ପୃଷ୍ଠା-୮+୮

ଧରିତ୍ରୀ
DHARITRI

ଭୁବନେଶ୍ୱର, ମଙ୍ଗଳବାର, ଜୁଲାଇ ୨୬/୨୦୨୨ (୮+୮=୧୬ ପୃଷ୍ଠା) Bhubaneswar, Tuesday, July 26/2022 Page 16 ₹ 7.00 ★★★★★★

୪୮ଶ ଭାଗ ୨୪୧ ସଂଖ୍ୟା www.orissakhabar.com/www.dharitri.com | Printed at Bhubaneswar, Sambalpur, Angul and Rayagada ମୂଲ୍ୟ ₹୭/-

ଟୁର୍ ଡି' ଫ୍ରାନ୍ସ ଜିତିଲେ ଭିଙ୍ଗେଗାର୍ଡ

ଡେନମାର୍କର ଜୋନାସ ଭିଙ୍ଗେଗାର୍ଡ ପ୍ରଥମ ଥର ଟୁର୍ ଡି' ଫ୍ରାନ୍ସ ସାଇକେଲ ରେସ୍ ଜିତିଛନ୍ତି।

୦୮ ୦୫

ରାଜନୀତି ଛାଡ଼ିବା କଥା ଭାବୁଛନ୍ତି ଗଡ଼କରୀ

ଜୀବନରେ ଅନେକ କାମ କରିବା ପାଇଁ ଅଛି, ସେଥିପାଇଁ ବେଳେବେଳେ ରାଜନୀତି ଛାଡ଼ିଦେବାକୁ ଇଚ୍ଛା ହେଉଥିବା କେନ୍ଦ୍ରମନ୍ତ୍ରୀ ନୀତୀନ ଗଡ଼କରୀ କହିଛନ୍ତି।

‘ଗରିବ ସ୍ୱପ୍ନକୁ ପୂରଣ କରିପାରେ’

୧୫ତମ ରାଷ୍ଟ୍ରପତି ଭାବେ ଶପଥ ନେଲେ ଦ୍ରୌପଦୀ ମୁର୍ମୁ

ନୂଆଦିଲ୍ଲୀ, ୨୫।୭

ମୋ ଜୀବନ ପଛେ ନର୍କେ ପଡ଼ିଥାଉ, ଜଗତ ଉଦ୍ଧାର ହେଉ। ଓଡ଼ିଶାର ମହାନ୍ ସନ୍ଥକବି ଭୀମଭୋଇଙ୍କ ଏହି ବାଣୀ ପାର୍ଲାମେଣ୍ଟର ସେଣ୍ଟ୍ରାଲ ହଲ୍‌ରେ ଗୁଞ୍ଜରିତ ହୋଇଛି। ସୁଯୋଗ୍ୟା ଓଡ଼ିଆ ସନ୍ତାନ ଦ୍ରୌପଦୀ ମୁର୍ମୁ ସୋମବାର ଭାରତର ୧୫ତମ ରାଷ୍ଟ୍ରପତି ଭାବେ ଶପଥ ନେବା ପରେ ଦେଇଥିବା ଅଭିଭାଷଣରେ ଭୀମଭୋଇଙ୍କ ଏହି ମର୍ମସ୍ପର୍ଶୀ ଉକ୍ତିକୁ ଉଚ୍ଚାରଣ କରି ଓଡ଼ିଶାକୁ ଗର୍ବିତ କରିଛନ୍ତି।

ଭାଷଣରେ ଭୀମଭୋଇଙ୍କୁ ସ୍ମରଣ

> ମୋ ଜୀବନ ପଛେ ନର୍କେ ପଡ଼ିଥାଉ, ଜଗତ ଉଦ୍ଧାର ହେଉ।

ଦେଶର ପ୍ରଥମ ଆଦିବାସୀ ଏବଂ ଦ୍ୱିତୀୟ ମହିଳା ରାଷ୍ଟ୍ରପତି ଗୌରବ ଅର୍ଜନ କରିଛନ୍ତି ଦ୍ରୌପଦୀ। ଆଜିର ଦିନ ପ୍ରମାଣିତ କରୁଛି ଯେ, ଦେଶର ଜଣେ ଗରିବ ସ୍ୱପ୍ନ ଦେଖି ତାହାକୁ ପୂରଣ କରିପାରେ ବୋଲି ସେ ଅଭିଭାଷଣରେ କହିଛନ୍ତି।

ଗତ ୨୧ ତାରିଖରେ ରାଷ୍ଟ୍ରପତି ଭାବେ ନିର୍ବାଚିତ ହେବା ପରେ ତାଙ୍କୁ ସୋମବାର ପୂର୍ବାହ୍ନରେ ସୁପ୍ରିମକୋର୍ଟ ପ୍ରଧାନ ବିଚାରପତି ଏନ୍.ଭି. ରମନା ପାର୍ଲାମେଣ୍ଟର ସେଣ୍ଟ୍ରାଲ ହଲ୍‌ରେ ଆୟୋଜିତ ସ୍ୱତନ୍ତ୍ର ଉତ୍ସବରେ ପଦ ଓ ଗୋପନୀୟତାର ଶପଥ ପାଠ କରାଇଛନ୍ତି। ଏହି ସମୟରେ ମଞ୍ଚାସୀନ ଥିଲେ ବିଦାୟୀ ରାଷ୍ଟ୍ରପତି ରାମନାଥ କୋବିନ୍ଦ, ଉପରାଷ୍ଟ୍ରପତି ଏମ୍. ଭେଙ୍କାୟା ନାଇଡୁ ଏବଂ ଲୋକ ସଭା ବାଚସ୍ପତି ଓମ୍ ବିର୍ଲା। ଶପଥଗ୍ରହଣ ପରେ ମଞ୍ଚରେ ରାଷ୍ଟ୍ରପତିଙ୍କ ପାଇଁ ଉଦ୍ଦିଷ୍ଟ ଆସନକୁ କୋବିନ୍ଦଙ୍କଠାରୁ ଅଳଙ୍କୃତ କରି ଦ୍ରୌପଦୀ ହିନ୍ଦୀରେ ଅଭିଭାଷଣ ଦେବାବେଳେ ସ୍ୱାଧୀନତା ସଂଗ୍ରାମୀମାନଙ୍କୁ ସ୍ମରଣ କରିଛନ୍ତି। ସେ ହେଉଛନ୍ତି ଦେଶର ପ୍ରଥମ ରାଷ୍ଟ୍ରପତି, ଯାହାଙ୍କର ଜନ୍ମ ସ୍ୱାଧୀନ ଭାରତରେ ହୋଇଛି ବୋଲି ସେ କହିଛନ୍ତି। ତାଙ୍କୁ ଏଭଳି ସମୟରେ ସର୍ବୋଚ୍ଚ ସାମ୍ବିଧାନିକ ପଦବୀର ଗୁରୁଦାୟିତ୍ୱ ମିଳିଛି, ଯେତେବେଳେ କି ଦେଶ ତା'ର ସ୍ୱାଧୀନତାର ୭୫ତମ ଅମୃତ ମହୋତ୍ସବ ପାଳନ କରୁଛି। କିଛିଦିନ ପରେ ଦେଶ ସ୍ୱାଧୀନତାର ୭୫ ବର୍ଷ ପୂରଣ କରିବ। ଏହା ଏକ ଅପୂର୍ବ ସଂଯୋଗ ଯେ ଦେଶ ଯେତେବେଳେ ସ୍ୱାଧୀନତାର ୫୦ ବର୍ଷ ପୂରଣ କରୁଥିଲା, ସେତେବେଳେ ☞ ପୃଷ୍ଠା-୪

ନୂଆଦିଲ୍ଲୀସ୍ଥିତ ପାର୍ଲାମେଣ୍ଟର ସେଣ୍ଟ୍ରାଲ ହଲ୍‌ରେ ସୋମବାର ରାଷ୍ଟ୍ରପତି ଦ୍ରୌପଦୀ ମୁର୍ମୁଙ୍କୁ ସୁପ୍ରିମକୋର୍ଟ ପ୍ରଧାନ ବିଚାରପତି ଏନ୍.ଭି. ରମନା ଶପଥ ପାଠ କରାଉଛନ୍ତି।

ଝିଅ ଅଳିଆ, ପୁଅ ଅରୁଆ

ହିନ୍ଦୁ ପିଲାଙ୍କୁ ସରସ୍ୱତୀ ଓ ଲକ୍ଷ୍ମୀପୂଜାଠାରୁ ଆରମ୍ଭକରି ଗ୍ରାମର ଇଷ୍ଟ ଦେବୀଙ୍କ ପର୍ଯ୍ୟନ୍ତ ସବୁବେଳେ ମାତୃଶକ୍ତିକୁ ମନେ ପକାଇବା ପାଇଁ ଅନେକ ଯୁଗ ଧରି କୁହାଯାଇଆସୁଛି। ଅପରାଧ ଦୁନିଆକୁ ଦେଖିଲେ, ସମ୍ଭବତଃ ଭାରତବର୍ଷରେ ମହିଳା ଏବଂ ଝିଅଙ୍କୁ, ଏପରିକି ଶିଶୁକନ୍ୟାଙ୍କୁ ବଳାତ୍କାର, ହତ୍ୟା ଓ ଅନ୍ୟ ସବୁ ପ୍ରକାରର ନିର୍ଯାତନା ଦିଆଯାଉଥିବା ବିଷୟ ପ୍ରତ୍ୟେକ ଭାରତୀୟ ନିକଟରୁ ହୃଦ୍‌ବୋଧ କରିଆସୁଛନ୍ତି। ମା' କାଳୀଙ୍କୁ ନେଇ ରାଜନୀତି କରିବାରେ ଆମେ ସମସ୍ତେ ଆଗଧାଡ଼ିରେ। ତେବେ କ୍ୱଚିତ ଲୋକ କାଳୀଙ୍କ ଅବତାର ପଛରେ ଥିବା ଚିନ୍ତାକୁ ବୁଝିବାକୁ ଚେଷ୍ଟା କରନ୍ତି।

ତଥାଗତ ସତପଥୀ

ଭାରତରେ ମହିଳାଙ୍କୁ ମାତୃଶକ୍ତି ଭାବେ ଅଭିହିତ କରାଯାଇ ସମ୍ମାନ ଦିଆଯାଉଛି ବୋଲି କୁହାଯାଏ। କିନ୍ତୁ ବାସ୍ତବରେ ମହିଳାମାନେ ସର୍ବାଧିକ ନିର୍ଯାତନାର ଶିକାର ହେଉଛନ୍ତି। ଜାତୀୟ ଅପରାଧ ରେକର୍ଡସ ବ୍ୟୁରୋ (ଏନ୍‌ସିଆର୍‌ବି) ୨୦୨୦ ରିପୋର୍ଟ ଅନୁଯାୟୀ ମହିଳାଙ୍କ ଉପରେ ଅତ୍ୟାଚାର ହାର ପୂର୍ବ ବର୍ଷ ତୁଳନାରେ ୮.୩ ପ୍ରତିଶତ ହ୍ରାସ ପାଇଥିବା ସୂଚନା ଦିଆଯାଉଥିଲେ ମଧ୍ୟ ଏହାର ପ୍ରକୃତ ହାର କାହିଁରେ କେତେ ଅଧିକ ରହୁଛି। ଅପରାଧ କମ୍ କରି ଦେଖାଇବା କେବଳ ସରକାରଙ୍କ ଭାବମୂର୍ତ୍ତି ନିର୍ମଳ ରଖିବା ପାଇଁ ଅସତ୍ୟ ପ୍ରଚାର ବୋଲି ସମସ୍ତେ ବୁଝିପାରୁଛନ୍ତି। ପ୍ରକୃତରେ ଘରୋଇ ହିଂସାରେ ମହିଳାମାନେ ସର୍ବାଧିକ ଶିକାର ହେଉଛନ୍ତି। ଏପରି କି ଶିଶୁକନ୍ୟାମାନଙ୍କ ଉପରେ ବିଭିନ୍ନ ଢଙ୍ଗରେ ଅତ୍ୟାଚାର କରାଯାଉଛି। ଦେଖିବାକୁ ଗଲେ ମହିଳାଙ୍କ ଦ୍ୱାରା ଘଟାଯାଉଥିବା ଅପରାଧର ସଂଖ୍ୟା ଅତି ଗୌଣ। ଭାରତର କାରାଗାରଗୁଡ଼ିକର ତଥ୍ୟ ନେଲେ ମହିଳା କଏଦୀଙ୍କ ସଂଖ୍ୟା ଯଥେଷ୍ଟ କମ୍। ତେବେ ସାମାଜିକ ବ୍ୟବସ୍ଥାରେ ଘରୋଇ ହିଂସା, ବଳାତ୍କାର, ଅସଦାଚରଣ ଭଳି ଘଟଣାରେ ପ୍ରଥମେ ମହିଳାଙ୍କ ଉପରକୁ ଅଙ୍ଗୁଳି ନିର୍ଦ୍ଦେଶ କରାଯାଉଥିବା ଦେଖାଯାଉଛି। କୌଣସି ସ୍ଥାନରେ ଜଣେ ଯୁବତୀ ଅସଦାଚରଣ ବା ବଳାତ୍କାରର ଶିକାର ହେଉଥିଲେ ସାଧାରଣରେ ସମ୍ପୃକ୍ତା ଯୁବତୀଙ୍କ ଦୋଷ ଖୋଜାଯାଇଥାଏ। ଉତ୍ତେଜକ ପୋଷାକ ପିନ୍ଧିଥିବାରୁ ଯୁବକମାନେ ଏଭଳି କାଣ୍ଡ ସୃଷ୍ଟି କଲେ ବୋଲି କଥା ଶୁଣିବାକୁ ମିଳେ। କେହି କେହି କହିଥାଆନ୍ତି ଝିଅମାନେ ସଣ୍ଢଣା ବଜାୟ ରଖୁ ନ ଥିବା ଓ ପୁରୁଷ ବନ୍ଧୁଙ୍କ ସହ ଅତ୍ୟଧିକ ମିଳାମିଶା କରୁଥିବାରୁ ବିପଦରେ ପଡ଼ିଲେ। ଅନ୍ୟପକ୍ଷରେ ପୁରୁଷଙ୍କ ଉପରେ ସେଭଳି ଅଭିଯୋଗ ଆସି ନ ଥାଏ। ଏହାର ମୁଖ୍ୟ କାରଣ ହେଉଛି ମହିଳାଙ୍କୁ ନ୍ୟୂନ କରି ଦେଖିବାର ମାନସିକତାରୁ ଆମ ଦେଶ ଆଗକୁ ଉଠିପାରୁନାହିଁ।

ସାମ୍ପ୍ରତିକ ସମୟକୁ ଦେଖିଲେ ସମସ୍ତଙ୍କ ମନେଥିବା ଭଳି ଉଦାହରଣ ହେଉଛି ବଲିଉଡ୍ ଅଭିନେତା ସୁଶାନ୍ତ ସିଂ ରାଜପୁତଙ୍କ ଆତ୍ମହତ୍ୟା ଓ ତତ୍ ପରବର୍ତ୍ତୀ ଘଟଣାକ୍ରମ। ସୁଶାନ୍ତଙ୍କ ମୃତ୍ୟୁ ପରେ ତାଙ୍କ ବାନ୍ଧବୀ ରିୟା ଚକ୍ରବର୍ତ୍ତୀଙ୍କ ଉପରେ ସବୁ ଦୋଷ ଲଦି ଦିଆଗଲା। କୁହାଗଲା ରିୟା ତାଙ୍କୁ ନିଶା ଦେଇ ଖରାପ କରିଦେଇଥିଲେ। ଏପରି କି ନିଶା ସେବନ ଓ କାରବାର ଅଭିଯୋଗରେ ରିୟାଙ୍କୁ ଜେଲ ଯିବାକୁ ପଡ଼ିଲା। ଘଟଣାକୁ ଭଲ ଭାବେ ତର୍ଜମା ନ କରି ଗଣମାଧ୍ୟମ ବିଶେଷକରି ସୋସିଆଲ ମିଡିଆରେ ରିୟାଙ୍କୁ ଫାଶୀ ଦିଆଯାଉ ବୋଲି କେତେକେ ଦାବି କଲେ। ଏହି ମହିଳାଙ୍କ ଯୋଗୁ ଜଣେ ଭଲ ଷ୍ଟାରଙ୍କ ପ୍ରାଣହାନି ଘଟିଲା ବୋଲି କୁହାଗଲା। ଏବେ ଆଞ୍ଚଳିକ ସ୍ତରରେ ଦେଖିଲେ ଓଡ଼ିଆ ସିନେମା ଅଭିନେତା ବାବୁସାନ ଓ ଅଭିନେତ୍ରୀ ପ୍ରକୃତି ମିଶ୍ରଙ୍କ ଘଟଣା ଚର୍ଚ୍ଚାକୁ ଆସିଛି। ବାବୁସାନଙ୍କ ସ୍ତ୍ରୀ ତୃପ୍ତି ଶତପଥୀ ନିକଟରେ ବାବୁସାନ ଓ ପ୍ରକୃତି ମିଶ୍ର ଏକ ଗାଡ଼ିରେ ଏୟାରପୋର୍ଟ ଯାଉଥିବା ବେଳେ ସେମାନଙ୍କୁ ବାଟରେ ଅଟକାଇ ବାଡ଼େଇଥିଲେ। ସ୍ୱାମୀଙ୍କ ଉପରେ କର୍ତ୍ତୃତ୍ୱ ନ ଥିବା ବେଳେ ନିଜ ଘର ଭାଙ୍ଗିବାରେ ପ୍ରକୃତି ମିଶ୍ରଙ୍କୁ ଦାୟୀ କରି ସର୍ବସାଧାରଣ ସ୍ଥାନରେ ତୃପ୍ତି ଯେଭଳି ବ୍ୟବହାର କଲେ ସେହି ଦୃଶ୍ୟ ଏବେ ଚାରିଆଡ଼େ ପ୍ରସାରିତ ହୋଇଛି। ହେଲେ ଲୋକେ ଏସବୁ କଳି ସକାଶେ ପ୍ରକୃତି ମିଶ୍ରଙ୍କୁ ଦାୟୀ କରୁଛନ୍ତି। କୁହାଯାଉଛି ବାବୁସାନ ସମ୍ପୂର୍ଣ୍ଣ ନିର୍ଦ୍ଦୋଷ ଏବଂ ପ୍ରକୃତି ତାଙ୍କୁ ବ୍ଲାକ୍‌ମେଲ କରୁଥିଲେ। ଅଧିକାଂଶ ଘଟଣାରେ ଏପରି ଆଲୋଚନାରେ ସମ୍ପୃକ୍ତ ପୁରୁଷ ନୀରବ ରହିଯାଆନ୍ତି। ଖୁସିର କଥା ବାବୁସାନ ସାହସ ପ୍ରଦର୍ଶନ କରି କହିଛନ୍ତି, କେହି

> **ଏହା ସତ୍ୟ ଯେ, ଅଳ୍ପ କେତେକ ଦୁଷ୍ଟ ମହିଳା ଦେଶର ଆଇନକୁ ଅପବ୍ୟବହାର କରି ପରିବାରକୁ ଧୂଳିସାତ୍ କରିଦେଉଛନ୍ତି। କିନ୍ତୁ ସେମାନଙ୍କର ମୋଟ ସଂଖ୍ୟାକୁ ପୁରୁଷଙ୍କ ଅନ୍ୟାୟ ସହ ତୁଳନା କଲେ ତାହା, ହୁଏତ, ମାଇକ୍ରୋସ୍କୋପ୍‌ରେ ମଧ୍ୟ ଦିଶିବ ନାହିଁ।**

ତାଙ୍କୁ ବ୍ଲାକ୍‌ମେଲ କରୁନାହାନ୍ତି। ଅନ୍ୟପକ୍ଷରେ ବାବୁସାନଙ୍କ ପରିବାର ପ୍ରତି ସହାନୁଭୂତି ଦେଖାଇ କେତେ ଜଣ ମତ ଦେଉଛନ୍ତି ତାଙ୍କର ସ୍ତ୍ରୀ ଓ ସାନ ପୁଅଟିଏ ଥିବାରୁ ପ୍ରକୃତି ଯାହା କରିଛନ୍ତି ତାହା ଭୁଲ। ଏହିଠାରେ ଆଉ ଏକ ଘଟଣାକୁ ଦେଖାଯାଇପାରେ। କିଛି ଦିନ ପୂର୍ବରୁ ଟୁଙ୍ଗୁରୁ ଭୋଳ ଓ ବର୍ଷା ନାମ୍ନୀ ଜଣେ ମହିଳାଙ୍କ ପ୍ରେମ ସମ୍ପର୍କକୁ ନେଇ ସୋସିଆଲ ମିଡିଆରେ ଜୋରଦାର ଚର୍ଚ୍ଚା ହୋଇଥିଲା। କୁହାଯାଇଥିଲା ଗୋଟେ ଭେଣ୍ଡିଆ ପାଇଁ ଦୁଇଟି ଛୁଆର ମା' ଘର ଛାଡ଼ିଦେଇଥିଲେ। ସେହି ମହିଳାଙ୍କୁ ଘଟଣା ପାଇଁ ଦାୟୀ କରାଯାଇ ତାଙ୍କୁ ସୋସିଆଲ ମିଡିଆରେ ବହେ ଗାଳି କରାଯାଇଥିଲା। ଏହି ଆଗୁଆ ଧାଡ଼ିର ପଲେ ମତଦାତା ସବୁବେଳେ ଭୁଲି ଯାଆନ୍ତି ଯେ, ଦୁଇ ହାତରେ ତାଳିବାଜେ।

ଏହିଭଳି ଅନେକ ଘଟଣା ଦେଖିଲେ ସତେଯେମିତି ପୁଅମାନେ ଗୋଟାପଣେ ଅରୁଆ ଚାଉଳ। କେବଳ ଝିଅମାନେ ଅଳିଆ। ରାସ୍ତାକଡ଼ରେ ଛିଡ଼ା ହୋଇ ମଦ୍ୟପାନ କରିବା, ମାତାପିତାଙ୍କ ଅର୍ଥ ନଷ୍ଟ କରି ପାଠପଢ଼ା ସମୟରେ କ୍ଷୁଦ୍ର ରାଜନୀତିରେ ବୁଡ଼ି ରହିବା, ଗୁଣ୍ଡାମି କରି ବଟି ଆଦାୟ ପର୍ଯ୍ୟନ୍ତ ବୃତ୍ତିଗତ ସଫଳତା ପାଇବା ସତ୍ତ୍ୱେ ବିଭିନ୍ନ ଫେଟ୍‌କାମି କରୁଥିବା ପୁରୁଷ କୌଣସି ଭାବେ କ୍ଷମଣୀୟ ନୁହେଁ। ଭାରତୀୟ ସମାଜରେ ପୁରୁଷଙ୍କ ପ୍ରତି ଏକ ଶକ୍ତିଶାଳୀ ମନୋଭାବ କାର୍ଯ୍ୟ କରିଆସୁଛି। ଏହା ସତ୍ୟ ଯେ, ଅଳ୍ପ କେତେକ ଦୁଷ୍ଟ ମହିଳା ଦେଶର ଆଇନକୁ ଅପବ୍ୟବହାର କରି ପରିବାରକୁ ଧୂଳିସାତ୍ କରିଦେଉଛନ୍ତି। କିନ୍ତୁ ସେମାନଙ୍କର ମୋଟ ସଂଖ୍ୟାକୁ ପୁରୁଷଙ୍କ ଅନ୍ୟାୟ ସହ ତୁଳନା କଲେ ତାହା, ହୁଏତ, ମାଇକ୍ରୋସ୍କୋପ୍‌ରେ ମଧ୍ୟ ଦିଶିବ ନାହିଁ।

ବାହାରୁ ଆସୁଥିବା ଲୋକଙ୍କ ଉପରେ ନଜର ରଖିବାକୁ ନିର୍ଦ୍ଦେଶ

ମଙ୍କିପକ୍ସ ଭୟ: ୭୫ ଦେଶକୁ ବ୍ୟାପିଲାଣି

ଭୁବନେଶ୍ୱର, ୨୫।୭(ବ୍ୟୁରୋ)

ଓଡ଼ିଶାରେ ମଙ୍କିପକ୍ସ ଭୂତାଣୁ ଚିହ୍ନଟ ହୋଇନାହିଁ। କିନ୍ତୁ କେନ୍ଦ୍ର ଦେଇଥିବା ଆଡ୍‌ଭାଇଜରି ଅନୁସାରେ ସରକାର ସତର୍କ ଅଛନ୍ତି ବୋଲି ଜନସ୍ୱାସ୍ଥ୍ୟ ନିର୍ଦ୍ଦେଶକ ଡା. ନିରଞ୍ଜନ ମିଶ୍ର କହିଛନ୍ତି। ମଙ୍କିପକ୍ସ ନେଇ ସବୁ ମେଡିକାଲ କଲେଜ, ଜିଲା ମୁଖ୍ୟ ଚିକିତ୍ସାଧିକାରୀ, ବିଶେଷଜ୍ଞ ଡାକ୍ତରମାନଙ୍କୁ ସଚେତନ କରାଯିବା ସହିତ ଗାଇଡ୍‌ଲାଇନ ବିଷୟରେ ପୂର୍ବରୁ ଅବଗତ କରାଯାଇଛି। ଯେଉଁମାନେ ବାହାରୁ ଆସୁଛନ୍ତି, ସେମାନଙ୍କ ଉପରେ ନଜର ରଖିବାକୁ ଜିଲାଗୁଡ଼ିକୁ ନିର୍ଦ୍ଦେଶ ଦିଆଯାଇଛି। ଯେଉଁମାନଙ୍କର ଲକ୍ଷଣ ଥିବ ସେମାନଙ୍କୁ କିଭଳି ପରୀକ୍ଷା କରାଯିବ ସେନେଇ ଆର୍‌ଏମ୍‌ଆର୍‌ସି ସହିତ ଆଲୋଚନା କରାଯାଇଛି। ଆର୍‌ଏମ୍‌ଆର୍‌ସି ନମୁନା ପରୀକ୍ଷା କରିବାର ଦାୟିତ୍ୱ ନେଇଛି। ସାରା ଦେଶରେ ଆର୍‌ଏମ୍‌ଆର୍‌ସି ସମେତ ୧୫ ସ୍ଥାନରେ ମଙ୍କିପକ୍ସ ପରୀକ୍ଷା କରାଯାଉଛି। ସ୍କିଲ୍ ପକ୍ସ ଭଳି ଯଦି ଲକ୍ଷଣ ଆସୁଛି, ଟେଷ୍ଟ କରିବାକୁ ଜନସ୍ୱାସ୍ଥ୍ୟ ନିର୍ଦ୍ଦେଶକ ପରାମର୍ଶ ଦେଇଛନ୍ତି।

ଅପରପକ୍ଷେ ଭାରତ ସମେତ ୭୫ ଦେଶକୁ ଏହି ସାଂଘାତିକ ଭୂତାଣୁବ୍ୟାପିଗଲାଣି। ୧୬ ହଜାରରୁ ଅଧିକ ଏହାଦ୍ୱାରା ଆକ୍ରାନ୍ତ ହୋଇଥିବାବେଳେ ୫ ଜଣଙ୍କ ଜୀବନ ଗଲାଣି। ଏହାକୁ ଦୃଷ୍ଟିରେ ରଖି ବିଶ୍ୱ ସ୍ୱାସ୍ଥ୍ୟ ସଙ୍ଗଠନ ମଙ୍କିପକ୍ସକୁ ବିଶ୍ୱ ସ୍ୱାସ୍ଥ୍ୟ ସଙ୍କଟ ବା ୱାଲର୍ଡ ହେଲ୍‌ଥ ଏମର୍ଜେନ୍ସି ଘୋଷଣା କରିଛି। ସେପଟେ ମଙ୍କିପକ୍ସ ଭୂତାଣୁ କେରଳ ପରେ ଦିଲ୍ଲୀ ଛୁଇଁ ଥିବାରୁ ଏବେ ଭୟ ବଢ଼ିଛି। ☞ ପୃଷ୍ଠା-୪

କାମ ସରିନି, ମାଟିତଳୁ ଉଠିଗଲା ପାଇପ୍

ଗଙ୍ଗାଧର ମେହେର ଉଠାଜଳସେଚନ ପ୍ରକଳ୍ପ

ପ୍ରେମାନନ୍ଦ ଖମାରି

ବରଗଡ଼ ଅଫିସ୍, ୨୫।୭

ବରଗଡ଼ ଓ ସୁବର୍ଣ୍ଣପୁର ଜିଲା ଅଧୀନ ୧୪୧ଗ୍ରାମର ୩୧,୩୫୦ହେକ୍ଟର ମରୁଡ଼ିଗ୍ରସ୍ତ ଚାଷଜମିକୁ ଜଳଯୋଗାଣ ପାଇଁ ଗଙ୍ଗାଧର ମେହେର ଜଳସେଚନ ପ୍ରକଳ୍ପ କାମ ଚାଲିଛି। ଏହାଦ୍ୱାରା ଅଣଜଳସେଚିତ ଜମିକୁ ପାଣି ମାଡ଼ିବ ବୋଲି ଅଞ୍ଚଳର ଚାଷୀଙ୍କ ମଧ୍ୟରେ ଉତ୍ସାହ ଦେଖାଦେଇଥିଲା। ମାତ୍ର ପ୍ରକଳ୍ପ ନିର୍ମାଣ କାର୍ଯ୍ୟ ଯେଭଳି ଚାଲିଛି, ତାହା ଚାଷୀ ଏବଂ ଅଞ୍ଚଳବାସୀଙ୍କୁ ଏବେ ନିରାଶ କରିଛି। ବରଗଡ଼ ସହର ଉପକଣ୍ଠ ପଥର୍ଲା ଗ୍ରାମ ଦେଇ ପ୍ରକଳ୍ପ ପାଇଁ ଗତ କିଛିଦିନ ତଳେ ମାଟିତଳେ ବିଛାଯାଇଥିବା ପାଇପ୍ ସାମାନ୍ୟ ବର୍ଷାରେ ଉପରକୁ ଉଠି ଯାଇଛି। ଏଭଳି ହେଲେ ଧାର୍ଯ୍ୟ ସମୟସୀମା ମଧ୍ୟରେ ପ୍ରକଳ୍ପ ନିର୍ମାଣ କାର୍ଯ୍ୟ ସମ୍ପୂର୍ଣ୍ଣ ☞ ପୃଷ୍ଠା-୪

ପଥର୍ଲା ଗ୍ରାମ ନିକଟରେ ଉପରକୁ ଉଠିଯାଇଥିବା ପାଇପ୍।

ବିଲ୍‌ରେ ବାଜିବ ଦ୍ରୌପଦୀଙ୍କ ମୋହର

ରାଷ୍ଟ୍ରପତିଙ୍କ କ୍ଷମତା

ନୂଆଦିଲ୍ଲୀ, ୨୫।୭

ସ୍ୱାଧୀନୋତ୍ତର ଭାରତରେ ଜନ୍ମିତ ତଥା ପ୍ରଥମ ଆଦିବାସୀ ମହିଳା ଭାବେ ଶପଥ ନେଇ ରାଷ୍ଟ୍ରପତି ଦ୍ରୌପଦୀ ମୁର୍ମୁ ଓଡ଼ିଶା ଏବଂ ଦେଶର ଇତିହାସରେ ନୂଆ ଫର୍ଦ୍ଦ ଯୋଡ଼ିଛନ୍ତି। ଭାରତ ଏହାର ସର୍ବକନିଷ୍ଠ ରାଷ୍ଟ୍ରପତିଙ୍କୁ ପାଇଛି। ସର୍ବୋଚ୍ଚ ସାମ୍ବିଧାନିକ ପଦରେ ଅଧିଷ୍ଠିତ ହୋଇଥିବା ୬୪ ବର୍ଷୀୟା ଦ୍ରୌପଦୀ ମୁର୍ମୁଙ୍କ ହାତରେ ଏକାଧିକ ଅସାଧାରଣ କ୍ଷମତା ରହିଛି। କୌଣସି ପ୍ରସଙ୍ଗରେ ସରକାର ଆଇନ ଆଣିଲେ କିମ୍ବା ନିଷ୍ପତ୍ତି ନେଲେ ରାଷ୍ଟ୍ରପତିଙ୍କ ବିନା ମୋହରରେ ତାହା କାର୍ଯ୍ୟକାରୀ ହୋଇପାରି ନ ଥାଏ। ସମ୍ବିଧାନ ପ୍ରଦତ୍ତ କ୍ଷମତା ବ୍ୟତୀତ ସେ କେତେକ ନିଷ୍ପତ୍ତି ତାଙ୍କ ବିବେକ ଅନୁସାରେ ନେଇପାରିବେ ଏବଂ କେତେକ କ୍ଷେତ୍ରରେ ଭିଟୋ ପାୱାର ମଧ୍ୟ ବ୍ୟବହାର କରିପାରିବେ।

ଦେଶର ପଞ୍ଚଦଶ ରାଷ୍ଟ୍ରପତି ଦ୍ରୌପଦୀ ମୁର୍ମୁଙ୍କ ନିକଟରେ ଅଧ୍ୟାଦେଶ ଜାରି କରିବାର କ୍ଷମତା ରହିଛି। ଫାଶୀ କିମ୍ବା କଠୋର ଦଣ୍ଡାଦେଶ ପାଇଥିବା ଦୋଷୀଙ୍କୁ ସେ କ୍ଷମା ଦେଇପାରିବେ। ପ୍ରଧାନମନ୍ତ୍ରୀଙ୍କ ଅଧ୍ୟକ୍ଷତାରେ କେନ୍ଦ୍ର କ୍ୟାବିନେଟର ପରାମର୍ଶ କ୍ରମେ ସେ ଆବଶ୍ୟକସ୍ଥଳେ ଦେଶରେ ଜରୁରୀସ୍ଥିତି ଘୋଷଣା କରିପାରିବେ। ସାମ୍ବିଧାନିକ ମୁଖ୍ୟ ଭାବେ ସେ ହେଉଛନ୍ତି ସମ୍ବିଧାନର ସଂରକ୍ଷକ। ପାର୍ଲାମେଣ୍ଟର ଅଧିବେଶନ ଡକାଇବା କ୍ଷମତା ରାଷ୍ଟ୍ରପତିଙ୍କ ନିକଟରେ ରହିଛି। ସଶସ୍ତ୍ର ସେନାର ସେ ହେଉଛନ୍ତି ସୁପ୍ରିମ କମାଣ୍ଡର। କେନ୍ଦ୍ରର କାର୍ଯ୍ୟକାରୀ ଶକ୍ତି ରାଷ୍ଟ୍ରପତିଙ୍କଠାରେ ନିହିତ। ଦ୍ରୌପଦୀ ମୁର୍ମୁ ତାହାକୁ ସିଧାସଳଖ କିମ୍ବା ସମ୍ବିଧାନ ଅନୁସାରେ ଅଧିକାରୀଙ୍କ ମାଧ୍ୟମରେ ପ୍ରୟୋଗ କରିପାରିବେ। କେନ୍ଦ୍ର କ୍ୟାବିନେଟର ନିଷ୍ପତ୍ତିକ୍ରମେ ସେ ଲୋକ ସଭାକୁ ଭଙ୍ଗ କରିପାରିବେ। ପାର୍ଲାମେଣ୍ଟ ଅଧିବେଶନ ଚାଲି ନ ଥିବାବେଳେ ରାଷ୍ଟ୍ରପତି ଯେ କୌଣସି ସମୟରେ ଅଧ୍ୟାଦେଶ ଆଣିପାରିବେ। ସେ ବିତ୍ତୀୟ ଏବଂ ଆର୍ଥିକ ବିଲ୍ ଆଣିବା ପାଇଁ ସୁପାରିସ କରିବା ସହ ବିଧେୟକଗୁଡ଼ିକୁ ସ୍ୱୀକୃତି ଦେଇପାରିବେ। କେତେକ ଘଟଣାରେ ଦଣ୍ଡ ପାଇଥିବା କୌଣସି ବ୍ୟକ୍ତିଙ୍କ ଦଣ୍ଡବିଧାନ କୋହଳ କରିବା, କ୍ଷମା ପ୍ରଦାନ କରିବା କିମ୍ବା ଦଣ୍ଡକୁ ଖାରଜ କରିବା ଭଳି କ୍ଷମତା ଦ୍ରୌପଦୀ ମୁର୍ମୁଙ୍କ ପାଖରେ ରହିବ। କୌଣସି ରାଜ୍ୟରେ ସାମ୍ବିଧାନିକ ସଙ୍କଟ ଦେଖାଦେଲେ ରାଷ୍ଟ୍ରପତି ନିଜେ ସେଠାକାର ସରକାରଙ୍କ ଦାୟିତ୍ୱ ନେଇପାରିବେ। ଯୁଦ୍ଧ ଭଳି ପରିସ୍ଥିତିରେ, ଦେଶ କିମ୍ବା କୌଣସି ଭାଗରେ ସୁରକ୍ଷା ବ୍ୟବସ୍ଥା ପ୍ରତି ବିପଦ ଉପୁଜିଲେ କିମ୍ବା ବିଦ୍ରୋହ କାରଣରୁ ସ୍ଥିତି ଅନିୟନ୍ତ୍ରିତ ହୋଇଗଲେ ରାଷ୍ଟ୍ରପତି ଜରୁରିକାଳୀନ ସ୍ଥିତି ଘୋଷଣା କରିପାରିବେ।

ରାଷ୍ଟ୍ରପତି ଭବନରେ ତିନିବାହିନୀର ଗାର୍ଡ ଅଫ୍ ଅନରକୁ ରାଷ୍ଟ୍ରପତି ଦ୍ରୌପଦୀ ମୁର୍ମୁ ନିରୀକ୍ଷଣ କରୁଛନ୍ତି।

ଶୁଭେଚ୍ଛା ଜଣାଇଲେ ବିଶ୍ୱନେତା

ନୂଆଦିଲ୍ଲୀ, ୨୫।୭: ଭାରତର ପଞ୍ଚଦଶ ରାଷ୍ଟ୍ରପତି ଦ୍ରୌପଦୀ ମୁର୍ମୁଙ୍କୁ ବିଶ୍ୱ ନେତାମାନେ ଶୁଭେଚ୍ଛା ଜଣାଇଛନ୍ତି। ଚାଇନା, ରୁଷିଆ, ଶ୍ରୀଲଙ୍କା, ନେପାଳ ସମେତ ବହୁ ରାଷ୍ଟ୍ରର ମୁଖ୍ୟମାନେ ତାଙ୍କୁ ଅଭିନନ୍ଦନ ଜଣାଇବା ସହ ସହଯୋଗ ଆଶା କରିଛନ୍ତି।

ଚାଇନା ରାଷ୍ଟ୍ରପତି ଶି ଜିନ୍‌ପିଙ୍ଗ୍ ତାଙ୍କ ଭାରତ ପ୍ରତିପକ୍ଷ ଦ୍ରୌପଦୀ ମୁର୍ମୁଙ୍କୁ ଶୁଭେଚ୍ଛା ଜଣାଇଛନ୍ତି। ଭାରତ-ଚାଇନା ସମ୍ପର୍କକୁ ସେ ଗୁରୁତ୍ୱ ଦିଅନ୍ତି। ପାରସ୍ପରିକ ରାଜନୈତିକ ବିଶ୍ୱାସ ବଢ଼ାଇବା ସହ ବ୍ୟବହାରିକ ସହଯୋଗକୁ ମଜଭୁତ କରିବା ଏବଂ ମତପାର୍ଥକ୍ୟ ଭୁଲି ଦ୍ୱିପାକ୍ଷିକ ସମ୍ପର୍କ ଦୃଢ଼ କରିବା ଦିଗରେ ଦ୍ରୌପଦୀ ମୁର୍ମୁଙ୍କ ସହ କାମ କରିବାକୁ ସେ ଇଚ୍ଛୁକ ବୋଲି ଜିନ୍‌ପିଙ୍ଗ୍ କହିଛନ୍ତି।

ରୁଷିଆ ରାଷ୍ଟ୍ରପତି ଭ୍ଲାଡିମିର ପୁଟିନ୍ ମୁର୍ମୁଙ୍କୁ ଅଭିନନ୍ଦନ ଜଣାଇଛନ୍ତି। ଭାରତ ସହ ବିଶେଷ ରଣନୈତିକ ଭାଗୀଦାରିକୁ ରୁଷିଆ ସର୍ବଦା ଗୁରୁତ୍ୱ ଦେଇଆସିଛି। ରାଷ୍ଟ୍ରମୁଖ୍ୟ ଭାବେ ଦ୍ରୌପଦୀଙ୍କ କାର୍ଯ୍ୟ ଦୁଇ ବନ୍ଧୁରାଷ୍ଟ୍ରଙ୍କ ହିତସାଧନ କରିବ ଏବଂ ବୈଶ୍ୱିକ ସ୍ଥିରତା ଓ ଶାନ୍ତି ବଜାୟ ଦିଗରେ ଗୁରୁତ୍ୱପୂର୍ଣ୍ଣ ଭୂମିକା ନିଭାଇବ ବୋଲି ପୁଟିନ୍ ଆଶାବ୍ୟକ୍ତ କରିଛନ୍ତି।

ଶ୍ରୀଲଙ୍କାର ନବନିର୍ବାଚିତ ରାଷ୍ଟ୍ରପତି ରାନିଲ ୱିକ୍ରମସିଂଘେ ତାଙ୍କ ଭାରତ ପ୍ରତିପକ୍ଷଙ୍କୁ ଶୁଭେଚ୍ଛା ଜଣାଇଛନ୍ତି। ଦ୍ରୌପଦୀ ମୁର୍ମୁଙ୍କ ନେତୃତ୍ୱରେ ଦୁଇ ଦେଶର ଦ୍ୱିପାକ୍ଷିକ ସମ୍ପର୍କ ଆହୁରି ମଜଭୁତ ହେବ। ଏହି ଆଶାରେ ମୁର୍ମୁଙ୍କ ସହ କାର୍ଯ୍ୟ କରିବାକୁ ସେ ଆଶାବାଦୀ ବୋଲି ୱିକ୍ରମସିଂଘେ କହିଛନ୍ତି।

ନେପାଳ ପ୍ରଧାନମନ୍ତ୍ରୀ ଶେର ବାହାଦୂର ଦେଉବା ଟୁଇଟ୍ କରି ତାଙ୍କ ସରକାର ଓ ଦେଶବାସୀଙ୍କ ପକ୍ଷରୁ ଦ୍ରୌପଦୀ ମୁର୍ମୁଙ୍କୁ ଶୁଭେଚ୍ଛା ଜଣାଇଛନ୍ତି। ଆସନ୍ତା ଦିନରେ ନେପାଳ ଓ ଭାରତ ମଧ୍ୟରେ ଦ୍ୱିପାକ୍ଷିକ ସମ୍ପର୍କ ଅଧିକ ମଜଭୁତ ହେବ ବୋଲି ସେ ନିଶ୍ଚିତ ଥିବା ପ୍ରକାଶ କରିଛନ୍ତି।

ମାଳଦ୍ୱୀପ ରାଷ୍ଟ୍ରପତି ଇବ୍ରାହିମ୍ ମହମ୍ମଦ ସୋଲିହ ଭାରତର ରାଷ୍ଟ୍ରପତି ମୁର୍ମୁଙ୍କୁ ଅଭିନନ୍ଦନ ଜଣାଇବା ସହ ତାଙ୍କ ଦକ୍ଷତା ଏବଂ ଅଭିଜ୍ଞତା ଭାରତକୁ ନିଃସନ୍ଦେହରେ ଆହୁରି ଶୀର୍ଷକୁ ନେବେ ବୋଲି କହିଛନ୍ତି। ଏଥିସହ ତାଙ୍କ ନେତୃତ୍ୱରେ ମାଳଦ୍ୱୀପ ଏବଂ ଭାରତ ମଧ୍ୟରେ ସମ୍ପର୍କ ଆହୁରି ଘନିଷ୍ଠ ହେବ ବୋଲି ଇବ୍ରାହିମ୍ ଟୁଇଟ କରିଛନ୍ତି।

ରାଷ୍ଟ୍ରପତିଙ୍କ ବାହନ

ନୂଆଦିଲ୍ଲୀ, ୨୫।୭

ରାଷ୍ଟ୍ରପତି ଭାବେ ଶପଥ ନେଇଛନ୍ତି ଦ୍ରୌପଦୀ ମୁର୍ମୁ। ଦେଶର ପ୍ରଥମ ନାଗରିକ ଭାବେ ତାଙ୍କୁ ମିଳିବ ପଦମର୍ଯ୍ୟାଦା। ସୁରକ୍ଷା ଏବଂ ସମ୍ମାନ ଦୃଷ୍ଟିକୋଣରୁ ଯୋଗାଇ ଦିଆଯିବ ସର୍ବୋତ୍ତମ ସୁବିଧା। ଯାତାୟାତଠାରୁ ଆରମ୍ଭ କରି ଖାଦ୍ୟପେୟ ଯାଏ ରଖାଯିବ ସ୍ୱତନ୍ତ୍ର ଧ୍ୟାନ। ଏସବୁ ଭିତରେ ପୁଣି ଥରେ ଚର୍ଚ୍ଚାକୁ ଆସିଛି ରାଷ୍ଟ୍ରପତି ଚଢୁଥିବା ବିଳାସମୟ ଗାଡ଼ି 'ମର୍ସିଡିଜ୍ ବେଞ୍ଜ୍ ଏସ୍-୬୦୦ ପୁଲମାନ୍ ଗାର୍ଡ'। ଏହା ଭାରତର ସର୍ବୋତ୍ତମ ସୁରକ୍ଷିତ ବାହନଗୁଡ଼ିକ ମଧ୍ୟରୁ ଅନ୍ୟତମ।

ବିଦାୟୀ ରାଷ୍ଟ୍ରପତି ରାମନାଥ କୋବିନ୍ଦଙ୍କୁ ସେବା ଯୋଗାଇ ଆସୁଥିଲା 'ମର୍ସିଡିଜ୍ ବେଞ୍ଜ୍ ଏସ୍-୬୦୦ ପୁଲମାନ୍ ଗାର୍ଡ'। ଏବେ ନୂତନ ରାଷ୍ଟ୍ରପତି ମୁର୍ମୁଙ୍କ ସେବାରେ ଏହାକୁ ନିୟୋଜିତ କରାଯିବ। ରାଷ୍ଟ୍ରପତି ଯେଉଁ ଗାଡ଼ି ଚଢ଼ିବେ, ତାହାର ବୈଶିଷ୍ଟ୍ୟ ଯେତିକି ଚର୍ଚ୍ଚିତ ସେତିକି ତାତ୍ପର୍ଯ୍ୟପୂର୍ଣ୍ଣ ମଧ୍ୟ।

ରାଷ୍ଟ୍ରପତିଙ୍କ ବାହନ ଭାବେ ପରିଚିତ 'ମର୍ସିଡିଜ୍ ବେଞ୍ଜ୍ ଏସ୍-୬୦୦ ପୁଲମାନ୍ ଗାର୍ଡ'କୁ ୨୦୧୫ରେ କ୍ରୟ କରାଯାଇଥିଲା। ଏହାର ମୂଲ୍ୟ ୮.୯ କୋଟି ଟଙ୍କା। ତେବେ ପରବର୍ତ୍ତୀ ସମୟରେ ଏଥିରେ ଅତ୍ୟାଧୁନିକ ବ୍ୟବସ୍ଥା, ସୁରକ୍ଷିତ ଉପକରଣ ସଂଯୁକ୍ତ କରାଯାଇଛି। ଏହା ବିସ୍ଫୋରକ ପ୍ରତିରୋଧୀ ହୋଇଥିବାବେଳେ 'ଭିଆର୍-୯' ସ୍ତରୀୟ ସୁରକ୍ଷା ବ୍ୟବସ୍ଥା ଅନ୍ତର୍ଭୁକ୍ତ। ଏହି ଦାମୀ ଗାଡ଼ି ୨ ମିଟର ଦୂରରୁ ୧୫ କିଲୋଗ୍ରାମ ଯାଏ ବିପଜ୍ଜନକ ବିସ୍ଫୋରକର ସମ୍ମୁଖୀନ ହେବାରେ ସକ୍ଷମ। ଏଥିସହ ୭.୪୨ X ୫୧ ମିଲିମିଟର ଯାଏ ଗୁଳି ପ୍ରତିରୋଧୀ। ଏପରି କି ଏକେ-୪୭ ବନ୍ଧୁକର ଗୁଳି ମଧ୍ୟରେ ଏହାକୁ ପାର୍ କରିପାରିବ ନାହିଁ। ଏହାର ଚକାଗୁଡ଼ିକ ମଧ୍ୟ ବୁଲେଟ୍‌ପ୍ରୁଫ୍। ଏହାର ଆଭ୍ୟନ୍ତରୀଣ ଡିଜାଇନ ସ୍ୱତନ୍ତ୍ର ପ୍ରକାରର। ଏଥିରେ ଅକ୍ସିଜେନ ବ୍ୟବସ୍ଥା, ଅଟୋମେଟେଡ୍ ଲକ୍ କଣ୍ଟ୍ରୋଲ୍, ଜରୁରିକାଳୀନ ଆଲାର୍ମ ସମେତ ଅନ୍ୟାନ୍ୟ ସୁବିଧା ରହିଛି। ମୁହାଁମୁହିଁ ଭାବେ ଏଥିରେ ୪ଜଣ ବସିପାରିବେ।

ଗାଡ଼ିରେ ଯେଉଁ ଅକ୍ସିଜେନ ସୁବିଧା ଉପଲବ୍ଧ, ତାହା ପଛରେ ଏକ ଗୁରୁତ୍ୱପୂର୍ଣ୍ଣ କାରଣ ରହିଛି। ଯଦି କୌଣସି ସମୟରେ ଗାଡ଼ି ଦୁର୍ଘଟଣାର ସମ୍ମୁଖୀନ ହୁଏ କିମ୍ବା ରାସାୟନିକ ଗ୍ୟାସ୍ ପ୍ରୟୋଗ କରାଯାଏ, ତେବେ ଏହା କାମରେ ଆସିବ। ଏହି ବ୍ୟବସ୍ଥା ସ୍ୱୟଂଚାଳିତ ଭାବେ ଦୀର୍ଘ ସମୟ ଯାଏ ନିରନ୍ତର ଅକ୍ସିଜେନ ଯୋଗାଣ କରି ଜୀବନ ରକ୍ଷାରେ ସହାୟକ ହେବ। ଜରୁରୀ ପରିସ୍ଥିତି ଉପୁଜିଲେ ଗାଡ଼ିରୁ ଗୁରୁତ୍ୱପୂର୍ଣ୍ଣ ସ୍ଥାନକୁ ଆପେଆପେ ସଙ୍କେତ ଚାଲିଯାଏ। ଏହା ଭିତରେ ଦୁଇଟି ଦୁର୍ଘଟଣା ପ୍ରତିରୋଧୀ ଏୟାର ବ୍ୟାଗ୍ ଲଗାଯାଇଛି। ସେହିପରି ପଛପାର୍ଶ୍ୱରେ ସ୍ୱତନ୍ତ୍ର ଭାବେ ଓ୍ୱିଣ୍ଡୋବ୍ୟାଗ୍ ଖଞ୍ଜାଯାଇଛି। ତେବେ ସୁରକ୍ଷା ଦୃଷ୍ଟିରୁ ରାଷ୍ଟ୍ରପତିଙ୍କ ଏହି ବାହନ ସମ୍ପର୍କିତ ସବିଶେଷ ସୂଚନା ସାର୍ବଜନୀନ କରାଯାଇନାହିଁ।

'ମର୍ସିଡିଜ୍ ବେଞ୍ଜ୍ ଏସ୍-୬୦୦ ପୁଲମାନ୍ ଗାର୍ଡ'

ଶପଥଗ୍ରହଣ ପରେ ରାଷ୍ଟ୍ରପତି ଦ୍ରୌପଦୀ ମୁର୍ମୁ ତାଙ୍କ ଅଭିଭାଷଣ ରଖୁଛନ୍ତି।

ପାର୍ଲାମେଣ୍ଟ ସେଣ୍ଟ୍ରାଲ୍ ହଲ୍‌ରେ ଅନୁଷ୍ଠିତ ଶପଥଗ୍ରହଣ ଉତ୍ସବ ଅବସରରେ ଓଡ଼ିଶା ମୁଖ୍ୟମନ୍ତ୍ରୀ ନବୀନ ପଟ୍ଟନାୟକ, ମହାରାଷ୍ଟ୍ର ମୁଖ୍ୟମନ୍ତ୍ରୀ ଏକନାଥ ଶିନ୍ଦେ, ଉପମୁଖ୍ୟମନ୍ତ୍ରୀ ଦେବେନ୍ଦ୍ର ଫଡନବିସ ଓ ଅନ୍ୟ ଅତିଥିବୃନ୍ଦ।

ସାନ୍ତାଳୀ ଶାଢ଼ି (ଝେଲ) ପିନ୍ଧି ଶପଥ ନେଲେ

ଦେଶର ପଞ୍ଚଦଶ ରାଷ୍ଟ୍ରପତି ଭାବେ ଦ୍ରୌପଦୀ ମୁର୍ମୁ ସୋମବାର ଶପଥ ଗ୍ରହଣ କରିଛନ୍ତି। ସେ ହେଉଛନ୍ତି ପ୍ରଥମ ଆଦିବାସୀ ଏବଂ ସର୍ବୋଚ୍ଚ ପଦବୀରେ ନିର୍ବାଚିତ ହୋଇଥିବା ଦ୍ୱିତୀୟ ମହିଳା। ରାଷ୍ଟ୍ରପତିଭାବେ ଶପଥ ଗ୍ରହଣ କରିବାବେଳେ ଦ୍ରୌପଦୀ ପାରମ୍ପରିକ ସାନ୍ତାଳୀ ଶାଢ଼ି (ଝେଲ) ପିନ୍ଧିଥିଲେ। ଏହି ଶାଢ଼ି ଓ ପାରମ୍ପରିକ ଆରିସା ପିଠା ନେଇ ତାଙ୍କ ସାନ ଭାଇ ଭାଉଜ ରାଇରଙ୍ଗପୁରରୁ ଶନିବାର ଦିଲ୍ଲୀ ଯାଇଥିଲେ। ଦ୍ରୌପଦୀ ପିନ୍ଧିଥିବା ଧଳା ଶାଢ଼ିରେ ଲାଲ ଓ ସବୁଜ ରଙ୍ଗର ବର୍ଡର ସହ ଟେମ୍ପଲ ପ୍ରିଣ୍ଟ ରହିଛି। ବୁଣାକାରମାନେ ରଙ୍ଗିନ ସୂତାରେ ଏହି ସାନ୍ତାଳୀ (ଝେଲ) ଶାଢ଼ି ତିଆରି କରିଥାନ୍ତି। ସାନ୍ତାଳୀ ସମ୍ପ୍ରଦାୟର ମହିଳାମାନେ ଏହି ଶାଢ଼ିକୁ ବିଶେଷ ଉତ୍ସବରେ ପିନ୍ଧିଥାଆନ୍ତି। ସାନ୍ତାଳୀ ଶାଢ଼ି କେବଳ ଓଡ଼ିଶା ନୁହେଁ ବରଂ ପଡ଼ୋଶୀ ଝାଡ଼ଖଣ୍ଡ, ପଶ୍ଚିମବଙ୍ଗ ଏବଂ ଆସାମ ସମେତ ଅନ୍ୟ ରାଜ୍ୟରେ ମଧ୍ୟ ପ୍ରଚଳିତ। ପୂର୍ବ କାଳରେ, ଏହି ଶାଢ଼ିଗୁଡ଼ିକରେ ଧନୁତୀରର ଡିଜାଇନ୍ ରହୁଥିଲା। କିନ୍ତୁ ଏବେ ଏହି ଶାଢ଼ିରେ ମୟୂର, ଫୁଲ ଆଦି ଡିଜାଇନ୍ ରହୁଛି। ପ୍ରକାଶ ଯେ, ନାମ ଘୋଷଣା ପରଠାରୁ ୧୩ଥର ଝେଲ ପିନ୍ଧିଲେଣି ରାଷ୍ଟ୍ରପତି।

ଭାଜପାର ଏଜେଣ୍ଡା ପୂରଣ କରିଛନ୍ତି କୋବିନ୍ଦ: ମେହବୁବା ମୁଫ୍‌ତି

ବିଦାୟୀ ରାଷ୍ଟ୍ରପତି ରାମନାଥ କୋବିନ୍ଦଙ୍କୁ ଟାର୍ଗେଟ୍ କରିଛନ୍ତି ଜମ୍ମୁକଶ୍ମୀରର ପୂର୍ବତନ ମୁଖ୍ୟମନ୍ତ୍ରୀ ମେହବୁବା ମୁଫ୍‌ତି। କୋବିନ୍ଦ ତାଙ୍କ କାର୍ଯ୍ୟକାଳ ମଧ୍ୟରେ ଭାଜପାର ଏଜେଣ୍ଡା ପୂରଣ କରିବା ପାଇଁ ସମ୍ବିଧାନର ମର୍ଯ୍ୟାଦାକୁ ଅନେକ ଥର କ୍ଷୁଣ୍ଣ କରିଛନ୍ତି ବୋଲି ମୁଫ୍‌ତି କହିଛନ୍ତି। ସୋମବାର ନୂଆ ରାଷ୍ଟ୍ରପତି ଭାବେ ଦ୍ରୌପଦୀ ମୁର୍ମୁ ଶପଥ ଗ୍ରହଣ କରିବା ପରେ ମୁଫ୍‌ତି କୋବିନ୍ଦଙ୍କ ବିରୋଧରେ ଏଭଳି ମନ୍ତବ୍ୟ ଦେଇଛନ୍ତି। ଧାରା ୩୭୦, ନାଗରିକତ୍ୱ ଆଇନ ହେଉ କି ସଂଖ୍ୟାଲଘୁ ଓ ଦଳିତଙ୍କୁ ଟାର୍ଗେଟ ହେଉ, କୋବିନ୍ଦ ଭାଜପାର ଏଜେଣ୍ଡାକୁ ଗୁରୁତ୍ୱ ଦେଇ ସମ୍ବିଧାନକୁ ବେଖାତିର କରିଛନ୍ତି ବୋଲି ମୁଫ୍‌ତି ଟୁଇଟ୍ ଯୋଗେ କହିଛନ୍ତି। କେନ୍ଦ୍ର ଆଇନ ମନ୍ତ୍ରୀ କିରେନ ରିଜିଜୁ ମୁଫ୍‌ତିଙ୍କ ମନ୍ତବ୍ୟକୁ ଖଣ୍ଡନ କରିଛନ୍ତି। ଆମେ ଏଭଳି ମନ୍ତବ୍ୟକୁ ଗୁରୁତ୍ୱ ଦେଉନାହୁଁ ବୋଲି ରିଜିଜୁ କହିଛନ୍ତି।

ଯୋଗଦେଲେନି ନୀତୀଶ

ଭାଜପା ଏବଂ ସଂଯୁକ୍ତ ଜନତା ଦଳ (ଜେଡିୟୁ) ମଧ୍ୟରେ ଥିବା ବିବାଦ ସୋମବାର ପୁଣି ପଦାକୁ ଆସିଛି। ରାଷ୍ଟ୍ରପତି ଭାବେ ଦ୍ରୌପଦୀ ମୁର୍ମୁ ଶପଥ ନେବାବେଳେ ପାର୍ଲାମେଣ୍ଟରେ ବିହାର ମୁଖ୍ୟମନ୍ତ୍ରୀ ନୀତୀଶ କୁମାର ଯୋଗ ନ ଦେବାକୁ ନେଇ ଚର୍ଚ୍ଚା ଜୋର୍ ଧରିଛି। ପ୍ରତିକ୍ରିୟାରେ ଜେଡିୟୁ ସଂସଦୀୟ ବୋର୍ଡ ମୁଖ୍ୟ ଉପେନ୍ଦ୍ର କୁଶୱାହା କହିଛନ୍ତି, ମୁଖ୍ୟମନ୍ତ୍ରୀ ସବୁ କାର୍ଯ୍ୟକ୍ରମରେ ଯୋଗଦେବା ବାଧ୍ୟତାମୂଳକ ନୁହେଁ। ଏନ୍‌ଡିଏ ରାଷ୍ଟ୍ରପତି ଭାବେ ଦ୍ରୌପଦୀ ମୁର୍ମୁଙ୍କୁ ପ୍ରାର୍ଥୀ ଘୋଷଣା କରିବା ପରେ ଜେଡିୟୁ ତାଙ୍କୁ ସମର୍ଥନ ଦେବା ପାଇଁ ଘୋଷଣା କରିଥିଲା। ଶପଥଗ୍ରହଣ ଉତ୍ସବରେ ଯୋଗଦେବା କେବଳ ଏକ ଔପଚାରିକତା। ବିହାରରେ ଅନେକ ଗୁରୁତ୍ୱପୂର୍ଣ୍ଣ କାର୍ଯ୍ୟକ୍ରମ ଥିବାରୁ ଦିଲ୍ଲୀ ଯାଇ ଏହି ସମାରୋହରେ ଯୋଗଦେବା ଜରୁରୀ ନୁହେଁ ବୋଲି କୁଶୱାହା କହିଛନ୍ତି। ୨୦୨୪ ଲୋକ ସଭା ନିର୍ବାଚନ ଉପଲକ୍ଷେ ଉଚ୍ଚସ୍ତରୀୟ ବୈଠକ ପାଇଁ ଭାଜପା ରାଷ୍ଟ୍ରୀୟ ଅଧ୍ୟକ୍ଷ ଜେ. ପି. ନଡ୍ଡା ଏବଂ ଅମିତ ଶାହା ପାଟନା ଯିବା କାର୍ଯ୍ୟକ୍ରମ ଉପରେ କୁଶୱାହା କହିଛନ୍ତି, ବିହାରରେ ନୀତୀଶ କୁମାର ହେଉଛନ୍ତି ସବୁଠାରୁ ବଡ଼ ନେତା। ଅନ୍ୟ କୌଣସି ଦଳର ଶୀର୍ଷ ନେତା ବିହାର ଆସିବା ତାଙ୍କ ପାଇଁ ସେତେ ଗୁରୁତ୍ୱ ରଖେନାହିଁ। କୁଶୱାହାଙ୍କ ଏଭଳି ମନ୍ତବ୍ୟ ପରେ ବିହାରରେ ଭାଜପା-ଜେଡିୟୁ ମେଣ୍ଟରେ ସବୁକିଛି ଠିକ୍ ଚାଲୁ ନ ଥିବା କୁହାଯାଉଛି।

ଶପଥଗ୍ରହଣ ଉତ୍ସବ ପୂର୍ବରୁ ରାଷ୍ଟ୍ରପତି ଭବନରେ ଦ୍ରୌପଦୀଙ୍କୁ ମିଠା ଖୁଆଉଛନ୍ତି ପୂର୍ବତନ ରାଷ୍ଟ୍ରପତି ରାମନାଥ କୋବିନ୍ଦ।

ରାଷ୍ଟ୍ରପତି ଭବନରେ ବିଦାୟୀ ରାଷ୍ଟ୍ରପତି ରାମନାଥ କୋବିନ୍ଦ, ରାଷ୍ଟ୍ରପତି ଦ୍ରୌପଦୀ ମୁର୍ମୁ ଓ ପ୍ରଧାନମନ୍ତ୍ରୀ ନରେନ୍ଦ୍ର ମୋଦି।

କରୋନା ସଂକ୍ରମଣ ସ୍ଥିତି

	ଆକ୍ରାନ୍ତ	ମୃତ୍ୟୁ	ଆରୋଗ୍ୟ
ବିଶ୍ୱ	୫୭,୫୪,୯୦,୧୪୨	୬୪,୦୩,୭୨୪	୫୪,୫୨,୯୧,୮୦୯
ଭାରତ	୪,୩୯,୦୫,୬୨୧	୫,୨୬,୦୭୪	୪,୩୨,୨୮,୬୭୦
ଓଡ଼ିଶା	୧୩,୦୭,୨୪୯	୯୧୩୩(+୫୩)	୧୨,୯୧,୬୬୯

ସୋମବାର ରାତି ୧୦ଟା ସୁଦ୍ଧା (+ ଅନ୍ୟ ରୋଗରେ କରୋନା ଆକ୍ରାନ୍ତଙ୍କ ମୃତ୍ୟୁ) ତଥ୍ୟ: https://www.worldometers.info/coronavirus/ ଏବଂ ଓଡ଼ିଶା ସରକାର

'ଟ୍ରାକିଂ କରୁଥିବା କର୍ମଚାରୀଙ୍କ ସମ୍ପୃକ୍ତି ରହିଛି'

କଟକ ଅଫିସ, ୨୫।୭

ହାତୀଙ୍କ ଗତିପଥ ଟ୍ରାକ୍ କରୁଥିବା କର୍ମଚାରୀମାନେ ହିଁ ହାତୀଙ୍କୁ ଶିକାର କରୁଛନ୍ତି ବୋଲି ହାଇକୋର୍ଟ କହିଛନ୍ତି। ତେବେ ହାତୀ ମୃତ୍ୟୁ ନେଇ ସୋମବାର ହାଇକୋର୍ଟରେ ଜବାବ ରଖିଛନ୍ତି ରାଜ୍ୟ ସରକାର। ଏ ନେଇ ହାଇକୋର୍ଟ କ୍ଷୋଭ ପ୍ରକାଶ କରିବା ସହ ଗତ ୫ ବର୍ଷ ମଧ୍ୟରେ ରାଜ୍ୟରେ କେତୋଟି ମାମଲା ରୁଜୁ ହୋଇଛି, କେତେଜଣଙ୍କ ବିରୋଧରେ କାର୍ଯ୍ୟାନୁଷ୍ଠାନ ନିଆଯାଇଛି, କେତେ ହାତୀଙ୍କ ମୃତ୍ୟୁ ଘଟିଛି ଆଦି ବିସ୍ତୃତ ତଥ୍ୟ ଏକ ସତ୍ୟପାଠ ମାଧ୍ୟମରେ ଜଣାଇବାକୁ ପିସିସିଏଫ୍ (ବନ୍ୟପ୍ରାଣୀ)ଙ୍କୁ ମୁଖ୍ୟ ବିଚାରପତିଙ୍କୁ ନେଇ ଗଠିତ ଖଣ୍ଡପୀଠ ନିର୍ଦ୍ଦେଶ ଦେଇଛନ୍ତି। ଏଥିସହ ଆସନ୍ତା ଅଗଷ୍ଟ ୮ରେ ପିସିସିଏଫ୍ (ବନ୍ୟପ୍ରାଣୀ)ଙ୍କୁ ଭିଡିଓ କନଫରେନ୍ସ ମାଧ୍ୟମରେ ହାଜର ହେବାକୁ କୋର୍ଟ ନିର୍ଦ୍ଦେଶ ଦେଇଛନ୍ତି। ଆସନ୍ତା ଅଗଷ୍ଟ ୮ରେ ମାମଲାର ପରବର୍ତ୍ତୀ ଶୁଣାଣି ହେବ।

ହାତୀମୃତ୍ୟୁ ନେଇ ହାଇକୋର୍ଟଙ୍କ କ୍ଷୋଭ

- ପିସିସିଏଫ୍ (ବନ୍ୟପ୍ରାଣୀ)ଙ୍କୁ ହାଜର ହେବାକୁ ନିର୍ଦ୍ଦେଶ
- ଅଗଷ୍ଟ ୮ରେ ପରବର୍ତ୍ତୀ ଶୁଣାଣି

ହାତୀଙ୍କୁ ଟ୍ରାକିଂ କରୁଥିବା କର୍ମଚାରୀ ହିଁ ହାତୀଙ୍କ ସମ୍ପର୍କରେ ଶିକାରୀଙ୍କୁ ସୂଚନା ଦେଉଛନ୍ତି। ଅନ୍ୟଥା ଏତେ ମାତ୍ରାରେ ସେମାନେ କିପରି ସୂଚନା ପାଇ ହତ୍ୟା କରୁଛନ୍ତି। ଗତିପଥ ଟ୍ରାକ୍ କରୁଥିବା କର୍ମଚାରୀଙ୍କ ହାତୀମୃତ୍ୟୁରେ ସମ୍ପୃକ୍ତି ରହିଛି ବୋଲି ହାଇକୋର୍ଟ କହିଛନ୍ତି। ସୂଚନାଥାଉ କି, ମଙ୍ଗଳାବାଗ ଅଞ୍ଚଳର ଗୀତା ରାଉତଙ୍କ ପକ୍ଷରୁ ଦାଏର ଏହି ଜନସ୍ୱାର୍ଥ ମାମଲାରେ ହାଇକୋର୍ଟ ପୂର୍ବରୁ ରାଜ୍ୟ ସରକାରଙ୍କୁ ନୋଟିସ ଜାରି କରିଥିଲେ। ହାତୀଙ୍କ ସୁରକ୍ଷା ପାଇଁ କ'ଣ ସବୁ ପଦକ୍ଷେପ ନିଆଯାଇଛି ସେ ନେଇ ଦୁଇ ସପ୍ତାହ ମଧ୍ୟରେ ରିପୋର୍ଟ ଦାଖଲ କରିବାକୁ କୋର୍ଟ ନିର୍ଦ୍ଦେଶ ଦେଇଥିଲେ।

ଆବେଦନକାରୀ ତାଙ୍କ ଆବେଦନରେ ଦର୍ଶାଇଛନ୍ତି, ରାଜ୍ୟରେ ବନ୍ୟଜନ୍ତୁ ଶିକାର ବଢି ଚାଲିଥିବାବେଳେ ହାତୀମୃତ୍ୟୁ ଘଟଣା ଏବେ ଚର୍ଚ୍ଚାର ବିଷୟ ପାଲଟିଛି। ନରସିଂହପୁର ସଂରକ୍ଷିତ ଜଙ୍ଗଲରେ ଗୁଳିର ଶିକାର ହାତୀର ମୃତ୍ୟୁ ଘଟିଥିଲା। କିନ୍ତୁ ହାତୀ ମୃତ୍ୟୁ ପାଇଁ ରାଜ୍ୟ ସରକାର ଓ ବନ ବିଭାଗ ଚିନ୍ତିତ ନ ଥିବା ଭଳି ଲାଗୁଛି। ବନ୍ୟପ୍ରାଣୀ (ସୁରକ୍ଷା) ଆଇନ,୧୯୭୨ ଅନ୍ତର୍ଗତ ଦଣ୍ଡ ବ୍ୟବସ୍ଥା ଯଦି କଠୋର ନ ହେବ ତେବେ ଏଭଳି ଘଟଣା ନିୟମିତ ଘଟିବ। ଆସାମ ସରକାର ୨୦୧୦ରେ ବନ୍ୟପ୍ରାଣୀ ସୁରକ୍ଷା ପାଇଁ ରହିଥିବା ଆଇନରେ ପରିବର୍ତ୍ତନ କରି ଦଣ୍ଡ ବ୍ୟବସ୍ଥା କଠୋର କରିଥିଲେ। ଆସାମ ଢଙ୍ଗରେ ଓଡ଼ିଶାରେ ମଧ୍ୟ ଆଇନରେ ସଂଶୋଧନ କରାଯାଇ ବନ୍ୟପ୍ରାଣୀ ଶିକାର ପାଇଁ କଠୋର ଦଣ୍ଡ ବ୍ୟବସ୍ଥା କରାଯିବା ଲାଗି ନିର୍ଦ୍ଦେଶ ଦିଆଯାଉ ବୋଲି ଆବେଦନକାରୀ କୋର୍ଟଙ୍କୁ ପ୍ରାର୍ଥନା କରିଛନ୍ତି। ଏହି ମାମଲାରେ ବିଗତ ୫ବର୍ଷ ଭିତରେ ବନ୍ୟପ୍ରାଣୀ ବିଶେଷକରି ହାତୀଙ୍କ ସୁରକ୍ଷା ପାଇଁ କ'ଣ ପଦକ୍ଷେପ ନିଆଯାଇଛି ସେ ନେଇ ସରକାରଙ୍କ ନିକଟରୁ ଜବାବ ତଲବ କରାଯାଉ। ସେହିପରି ହାତୀ ଶିକାର ପାଇଁ କେତେଜଣଙ୍କୁ ଗିରଫ କରାଯାଇଛି ସେ ନେଇ ସରକାର ସ୍ପଷ୍ଟ କରନ୍ତୁ ବୋଲି ଆବେଦନକାରୀ ତାଙ୍କ ଆବେଦନରେ ଉଲ୍ଲେଖ କରିଛନ୍ତି। ମାମଲାରେ ଜଙ୍ଗଲ ଓ ପରିବେଶ ବିଭାଗ ସଚିବ, ପ୍ରମୁଖ ମୁଖ୍ୟ ବନ ସଂରକ୍ଷକ, ରାଜ୍ୟ ମୁଖ୍ୟ ଶାସନ ସଚିବ ଏବଂ ପୋଲିସ ମହାନିର୍ଦ୍ଦେଶକଙ୍କୁ ପକ୍ଷଭୁକ୍ତ କରାଯାଇଛି।

ରାଜ୍ୟରେ ୧୭,୫୦୦ ବିଚାରାଧୀନ ବନ୍ଦୀ

ଭୁବନେଶ୍ୱର, ୨୫।୭ (ଡି.ଏନ୍.ଏ): ରାଜ୍ୟର ବିଭିନ୍ନ ଜେଲରେ ପ୍ରାୟ ୧୭ହଜାର ୫୦୦ ବିଚାରାଧୀନ ବନ୍ଦୀ ଅଛନ୍ତି। ଭାଜପା ସଦସ୍ୟ ଗଣେଶରାମ ସିଂହ ଖୁଣ୍ଟିଆଙ୍କ ପ୍ରଶ୍ନର ଉତ୍ତରରେ ସୋମବାର ଗୃହ ରାଷ୍ଟ୍ରମନ୍ତ୍ରୀ ତୁଷାରକାନ୍ତି ବେହେରା ଏହି ଉତ୍ତର ରଖିଛନ୍ତି। ରାଜ୍ୟର ୮୭ଟି କାରାଗାରରେ ମୋଟ ୨୦,୨୬୦ଜଣ ଅଭିଯୁକ୍ତ ଅଛନ୍ତି। ସେମାନଙ୍କ ମଧ୍ୟରୁ ୧,୫୪୩ଜଣ ଆଜୀବନ କାରାଦଣ୍ଡ ଭୋଗୁଛନ୍ତି। ସେମାନଙ୍କ ମଧ୍ୟରୁ ୧,୫୪୩ ଜଣ ଆଜୀବନ ଦଣ୍ଡ ଭୋଗୁଛନ୍ତି ବୋଲି ମନ୍ତ୍ରୀ କହିଛନ୍ତି।

ପାର୍ଥ ଗୁରୁତର ଅସୁସ୍ଥ ନ ଥିବା କହିଲା ଏମ୍ସ

ଭୁବନେଶ୍ୱର, ୨୫।୭(ବ୍ୟୁରୋ)

ପଶ୍ଚିମବଙ୍ଗର କ୍ଷମତାଶାଳୀ ମନ୍ତ୍ରୀ ପାର୍ଥ ଚାଟାର୍ଜୀଙ୍କ ମିଛ ଧରାପଡ଼ିଯାଇଛି। ପ୍ରବର୍ତ୍ତନ ନିର୍ଦ୍ଦେଶାଳୟ (ଇଡି)ର ଜେରାକୁ ଏଡାଇବା ଲାଗି ସ୍ୱାସ୍ଥ୍ୟ ଖରାପର ଯେଉଁ ପ୍ରୟାସ କରିଥିଲେ ତାହା ବିଫଳ ହୋଇଛି। ପାର୍ଥଙ୍କର ସେଭଳି ଗୁରୁତର ସ୍ୱାସ୍ଥ୍ୟ ସମସ୍ୟା ନ ଥିବା ଭୁବନେଶ୍ୱର ଏମ୍ସ କହିଛି। ଶିକ୍ଷକ ନିଯୁକ୍ତି ସ୍କାମ୍‌ରେ ପାର୍ଥଙ୍କୁ ଇଡି ଗିରଫ କରିଥିବାବେଳେ ଦେହ ଅସୁସ୍ଥ ଥିବା ଦର୍ଶାଇ ସେ କୋଲକାତା ହସ୍ପିଟାଲରେ ଭର୍ତ୍ତି ହୋଇଥିଲେ। ତେବେ ଇଡି ଏହାକୁ ହାଇକୋର୍ଟରେ ଚ୍ୟାଲେଞ୍ଜ କରିଥିଲା। ପାର୍ଥ ସ୍ୱାସ୍ଥ୍ୟ ସମସ୍ୟାକୁ ଢାଲ କରୁଥିବା କୋର୍ଟ ଅନୁଭବ କରିବା ସହ ତାଙ୍କୁ ଭର୍ତ୍ସନା ମଧ୍ୟ କରିଥିଲେ। ପାର୍ଥ ଜଣେ କ୍ଷମତାଶାଳୀ ମନ୍ତ୍ରୀ ହୋଇଥିବାରୁ କୋଲକାତା ବଦଳରେ ଭୁବନେଶ୍ୱର ଏମ୍ସରେ ତାଙ୍କର ସ୍ୱାସ୍ଥ୍ୟ ପରୀକ୍ଷା କରାଇବାକୁ ହାଇକୋର୍ଟ ନିର୍ଦ୍ଦେଶ ଦେଇଥିଲେ। ସୋମବାର ସକାଳେ ଏୟାର ଆମ୍ବୁଲାନ୍ସ ଯୋଗେ ତାଙ୍କୁ ଭୁବନେଶ୍ୱର ଅଣାଯାଇଥିଲା। ଏହାପରେ ଏୟାରପୋର୍ଟରୁ ତାଙ୍କୁ କଡ଼ା ସୁରକ୍ଷା ମଧ୍ୟରେ ଏମ୍ସ ନିଆଯାଇଥିଲା। ଏମ୍ସ କାର୍ଯ୍ୟନିର୍ବାହୀ ନିର୍ଦ୍ଦେଶକ ଡା. ଆଶୁତୋଷ ବିଶ୍ୱାସ କହିଛନ୍ତି, ବିଭିନ୍ନ ବିଭାଗର ଡାକ୍ତରଙ୍କୁ ନେଇ ଗଠିତ ଟିମ୍ ପାର୍ଥଙ୍କ ସ୍ୱାସ୍ଥ୍ୟ ପରୀକ୍ଷା କରିଥିଲା। ସ୍ୱାସ୍ଥ୍ୟ ପରୀକ୍ଷା ପରେ ଭୁବନେଶ୍ୱର ଏମ୍ସ କର୍ତ୍ତୃପକ୍ଷ କୋଲକାତା ହାଇକୋର୍ଟଙ୍କ ନିକଟରେ ଏ ସମ୍ପର୍କିତ ରିପୋର୍ଟ ଦାଖଲ କରିଛନ୍ତି। ପାର୍ଥ ଚାଟାର୍ଜୀ ଗୁରୁତର ଅସୁସ୍ଥ ନାହାନ୍ତି କି ତାଙ୍କ ଛାତିରେ ଯନ୍ତ୍ରଣା ବି ନାହିଁ। ତେବେ ତାଙ୍କର ପୂର୍ବରୁ ୪-୫ଟି ରୋଗ ରହିଛି, ଯେଉଁଥିପାଇଁ ସେ ପୂର୍ବରୁ ମେଡିସିନ ଖାଉଛନ୍ତି। ତେବେ ଏହା ସେଭଳି ଗୁରୁତର ନୁହେଁ ବୋଲି ଏମ୍ସ କର୍ତ୍ତୃପକ୍ଷଙ୍କ ପକ୍ଷରୁ କୁହାଯାଇଛି।

ସୂଚନାଯୋଗ୍ୟ, ଶିକ୍ଷକ ନିଯୁକ୍ତି ସ୍କାମ୍ ମନି ଲଣ୍ଡରିଂ ମାମଲାରେ ଇଡି ଗତ ଶନିବାର ପାର୍ଥ ଓ ତାଙ୍କ ସହଯୋଗୀ ତଥା ଓଡ଼ିଆ ଫିଲ୍ମରେ ଅଭିନୟ କରିଥିବା ଅଭିନେତ୍ରୀ ଅର୍ପିତା ମୁଖାର୍ଜୀଙ୍କୁ ଗିରଫ କରିଥିଲା। ସେହିପରି ଅର୍ପିତାଙ୍କ ଆପାର୍ଟମେଣ୍ଟରୁ ଇଡି ନଗଦ ୨୦ କୋଟି ଟଙ୍କା ଜବତ କରିଥିଲା। ଏହାକୁ ନେଇ ଭାଜପା ପଶ୍ଚିମବଙ୍ଗ ମୁଖ୍ୟମନ୍ତ୍ରୀ ମମତା ବାନାର୍ଜୀଙ୍କୁ ଟାର୍ଗେଟ କରିଥିଲା। ସେପଟେ କିନ୍ତୁ ଗିରଫ ହେବାପରେ ପାର୍ଥ ବିଳମ୍ବିତ ରାତିରେ ମମତାଙ୍କୁ ୩ଥର ଫୋନ କରିଥିଲେ ମଧ୍ୟ ମୁଖ୍ୟମନ୍ତ୍ରୀ ଫୋନ୍ ଉଠାଇ ନ ଥିବା ଇଡି ତଥ୍ୟରୁ ଜଣାପଡ଼ିଛି। ଅନ୍ୟପଟେ ଏହି ଘଟଣା ପରେ ଚୁପ୍ ଥିବା ମମତା ସୋମବାର ମୁହଁ ଖୋଲିଛନ୍ତି। ମମତା କହିଛନ୍ତି, ମୁଁ ବିଶ୍ୱାସ କରିପାରୁନି ଯେ ପାର୍ଥ ଏଭଳି କିଛି ଦୁର୍ନୀତିରେ ସମ୍ପୃକ୍ତି ଥିବେ। ଏଥିପାଇଁ ମୁଁ ବ୍ୟକ୍ତିଗତ ଭାବେ ଆଘାତ ପାଇଛି। ଦୁର୍ନୀତିକୁ ସମର୍ଥନ ଦିଆଯିବ ନାହିଁ। ଯଦି ପାର୍ଥ ଦୁର୍ନୀତିରେ ସମ୍ପୃକ୍ତି ଥିବା ପ୍ରମାଣ ହୋଇଯାଏ, ତେବେ ତାଙ୍କୁ ଆଜୀବନ କାରାଦଣ୍ଡ ଦେଲେ ବି ମୁଁ ଦୁଃଖ କରିବିନି।

ଇଡି ଜେରାରୁ ବର୍ତ୍ତିବାକୁ ଚାଲ୍ କରିଥିଲେ

ଭୁବନେଶ୍ୱର ଏମ୍ସରେ ପାର୍ଥ ଚାଟାର୍ଜୀ

- କୋଲକାତା ହାଇକୋର୍ଟଙ୍କୁ ଦିଆଗଲା ରିପୋର୍ଟ
- ମୁହଁ ଖୋଲିଲେ ମମତା

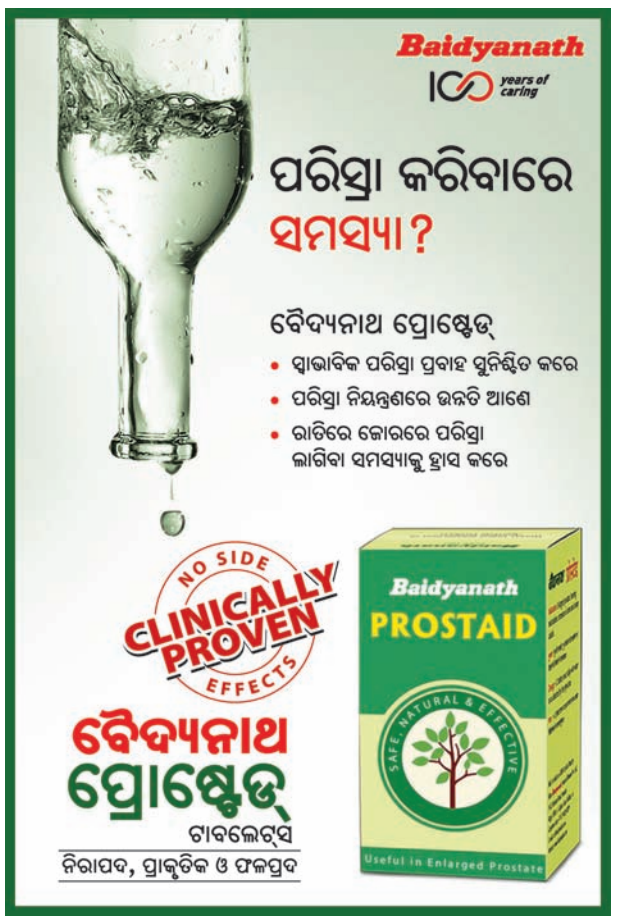

ଜିଲାପାଳଙ୍କ ସମ୍ମୁଖରେ ବିଷ ପିଇଲେ ଦିବ୍ୟାଙ୍ଗ

ଆତ୍ମହତ୍ୟା ଉଦ୍ୟମ କରିଥିବା ଦିବ୍ୟାଙ୍ଗ ବାଳକୃଷ୍ଣଙ୍କୁ ଉଦ୍ଧାର କରାଯାଉଛି।

ଦିଗପହଣ୍ଡି,୨୫।୭(ଡି.ଏନ୍.ଏ.)

ଗଞ୍ଜାମ ଜିଲା ଦିଗପହଣ୍ଡି ବ୍ଲକ କାର୍ଯ୍ୟାଳୟ ପରିସରରେ ସୋମବାର ଜିଲାପାଳଙ୍କ ମିଳିତ ଜନ ଅଭିଯୋଗ ଶୁଣାଣି ଥିଲା। ଏଥିରେ କୁଶପଡ଼ା ପଞ୍ଚାୟତ ପତାଣ୍ଡ ଗ୍ରାମର ଜଣେ ଦିବ୍ୟାଙ୍ଗ ବାରମ୍ବାର ରଜସ୍ୱ ସର୍କଲ କାର୍ଯ୍ୟାଳୟକୁ ଯାଇ ଜମି ମାପ ଚିହ୍ନଟ(ଡିମାର୍କେଶନ) ନ ହେବାରୁ ସେ ଜିଲାପାଳଙ୍କ ସମ୍ମୁଖରେ ବିଷ ପିଇ ଆତ୍ମହତ୍ୟା ଉଦ୍ୟମ କରିଛନ୍ତି। ସେ ହେଲେ ଜେ. ବାଳକୃଷ୍ଣ ଦୋରା। ଗୁରୁତର ଅବସ୍ଥାରେ ତାଙ୍କୁ ପ୍ରଥମେ ଦିଗପହଣ୍ଡି ଗୋଷ୍ଠୀ ସ୍ୱାସ୍ଥ୍ୟକେନ୍ଦ୍ରରେ ଭର୍ତ୍ତି କରାଯାଇଥିଲା। ସେଠାରେ ଅବସ୍ଥା ଗୁରୁତର ହେବାରୁ ତାଙ୍କୁ ବ୍ରହ୍ମପୁର ବଡ଼ ଡାକ୍ତରଖାନାକୁ ସ୍ଥାନାନ୍ତର କରାଯାଇଛି।

ପ୍ରକାଶ ଯେ, ଦିଗପହଣ୍ଡିରେ ବ୍ଲକସ୍ତରୀୟ ମିଳିତ ଜନଶୁଣାଣି କାର୍ଯ୍ୟକ୍ରମ ହୋଇଥିଲା। ଏଥିରେ ଜିଲାପାଳ ଦିବ୍ୟଜ୍ୟୋତି ପରିଡ଼ା, ଜିଲା ଗ୍ରାମ୍ୟ ଉନ୍ନୟନ ସଂସ୍ଥା ପ୍ରକଳ୍ପ ନିର୍ଦ୍ଦେଶକ ଭି. କୀର୍ତ୍ତି ଭାସନ, ବ୍ରହ୍ମପୁର ଏସ୍‌ପି ସର୍ବଣା ବିବେକ ଏମ୍, ଜିଲା ସାମାଜିକ ସୁରକ୍ଷା ଅଧିକାରୀ କଲ୍ୟାଣୀ ଦାସ, ଦିଗପହଣ୍ଡି ବିଡିଓ ହଳଧର ଶବର, ଅତିରିକ୍ତ ତହସିଲଦାର ରମେଶ ଚନ୍ଦ୍ର ବେହେରା, ଦିଗପହଣ୍ଡି ଆଇଆଇସି ଦୀପ୍ତିରଞ୍ଜନ ବେହେରାଙ୍କ ସମେତ ବହୁ ବିଭାଗୀୟ ଅଧିକାରୀ ଉପସ୍ଥିତ ଥିଲେ। ବ୍ୟକ୍ତିଗତ ଏବଂ ସାମୂହିକ ମୋଟ ୩୧୯ ଅଭିଯୋଗର ଶୁଣାଣି ହୋଇଥିଲା। ଜିଲାପାଳ ୭ ଦିବ୍ୟାଙ୍ଗଙ୍କୁ ୩ ଚକିଆ ଟ୍ରାଇ ସାଇକେଲ ବଣ୍ଟନ କରିଥିଲେ। ଏହି ସମୟରେ ଜେ. ବାଳକୃଷ୍ଣ ଟ୍ରାଇ ସାଇକେଲରେ ଆସି ଜିଲାପାଳଙ୍କ ସମ୍ମୁଖରେ ବିଷାକ୍ତ ଔଷଧ ଖାଇ ଦେଇଥିଲେ।

ସୂଚନାଯୋଗ୍ୟ, ବାଳକୃଷ୍ଣଙ୍କ ପଡ଼ୋଶୀ ତାଙ୍କ ଘର ବାରିପଟେ ଥିବା ଜମି ଜବରଦଖଲ କରିଛନ୍ତି। ସେ ଜମି ସୀମା ଚିହ୍ନଟ (ଡିମାର୍କେଶନ) ପାଇଁ ବାରମ୍ବାର ଦିଗପହଣ୍ଡି ରାଜସ୍ୱ ସର୍କଲ କାର୍ଯ୍ୟାଳୟକୁ ଦୌଡ଼ିଥିଲେ ମଧ୍ୟ ତାହା ହୋଇ ପାରି ନ ଥିଲା। ଶେଷରେ ସେ ନିରୁପାୟ ହୋଇ ଜିଲାପାଳଙ୍କ ଅଭିଯୋଗ ଶୁଣାଣି ସ୍ଥଳରେ ପହଞ୍ଚି ଆତ୍ମହତ୍ୟା ଉଦ୍ୟମ କରିଥିବା ଜଣାପଡ଼ିଛି। ଦିଗପହଣ୍ଡି ରାଜସ୍ୱ ନିରୀକ୍ଷକ ଅକ୍ଷୟ ମଲ୍ଲିକ ଲାଞ୍ଚ ମାଗିବା ଏବଂ ବାରମ୍ବାର ଦୌଡ଼ାଇବା ସହ ତାଙ୍କୁ ହଇରାଣ କରିଥିବା ସେ ଲିଖିତ ଭାବେ ଜଣାଇଛନ୍ତି।

ଏ ସମ୍ପର୍କରେ ରାଜସ୍ୱ ନିରୀକ୍ଷକଙ୍କୁ ପଚାରିବାରୁ ସେ ସମସ୍ତ ଅଭିଯୋଗକୁ ଅସ୍ୱୀକାର କରିବା ସହ ବାଳକୃଷ୍ଣଙ୍କ ଆବେଦନ ପ୍ରକାରେ ତାଙ୍କ ଜମି ଚିହ୍ନଟ ପାଇଁ ସେ ଗତ ସପ୍ତାହକ ପୂର୍ବେ ଯାଇଥିଲେ। ତାଙ୍କ ଘର ବାରି ପଟେ ଜାଳକାଠ ଏବଂ ଅନ୍ୟାନ୍ୟ ଜିନିଷ ଜମା ହୋଇଥିବା ଏବଂ କେହି ପଡ଼ୋଶୀ ଉପସ୍ଥିତ ନ ଥିବାରୁ ଘରବାରି ଜମି ଚିହ୍ନଟ ହୋଇପାରି ନ ଥିଲା। ବାଳକୃଷ୍ଣଙ୍କ ଉପସ୍ଥିତିରେ ଜିଓଟାଗିଂ ଫଟୋ ଉଠାଯାଇଥିଲା। ଜାଳକାଠ ସଫା ପାଇଁ ବାଳକୃଷ୍ଣଙ୍କୁ ରାଜସ୍ୱ ନିରୀକ୍ଷକ ପରାମର୍ଶ ଦେଇଥିଲେ। ଗତ ଶନିବାର ରାଜସ୍ୱ କାର୍ଯ୍ୟାଳୟର ଅମିନ ଏବଂ ଅନ୍ୟାନ୍ୟ କର୍ମଚାରୀ ତାଙ୍କ ଘରକୁ ଡିମାର୍କେଶନ ପାଇଁ ଯାଇଥିଲେ। ଅଦ୍ୟାବଧି ବାରି ପଟ ସଫା କରାଯାଇ ନ ଥିବାରୁ କିଛିଦିନ ପରେ ଜମି ଚିହ୍ନଟ ପାଇଁ ତାଙ୍କ ସହମତିରେ ହିଁ ବାଳକୃଷ୍ଣ ନିଜେ ଅଣ୍ଡରଟେକିଂ ଦରଖାସ୍ତ ଦେଇଥିବା ରାଜସ୍ୱ ନିରୀକ୍ଷକ ଜଣାଇଛନ୍ତି।

ଜନଶୁଣାଣି ବେଳେ ପ୍ରଶାସନ ସମ୍ମୁଖରେ ଚରମ ପଦକ୍ଷେପ

- ଜମି ମାପ ଚିହ୍ନଟ ପାଇଁ ବାରମ୍ବାର ଆବେଦନ କରିଥିଲେ ସୁଦ୍ଧା କେହି ଶୁଣିଲେନି: ବାଳକୃଷ୍ଣ ଦୋରା

ସୁପ୍ରିମ୍‌କୋର୍ଟ କଲେଜିୟମ୍‌ର ସୁପାରିଶ

ଓଡ଼ିଶା ହାଇକୋର୍ଟରେ ଯୋଗଦେବେ ୩ ନୂଆ ବିଚାରପତି

ଭୁବନେଶ୍ୱର, ୨୫।୭(ବ୍ୟୁରୋ)

ଓଡ଼ିଶା ହାଇକୋର୍ଟରେ ୩ ଜଣ ନୂଆ ବିଚାରପତିଙ୍କୁ ନିଯୁକ୍ତି ଦେବା ପ୍ରସ୍ତାବକୁ ସୁପ୍ରିମକୋର୍ଟ କଲେଜିୟମ ସୋମବାର ଅନୁମୋଦନ କରିଛନ୍ତି। ସୂଚନା ଅନୁଯାୟୀ, ଦୁଇ ଜଣ ବିଚାର ବିଭାଗୀୟ ଅଧିକାରୀ ଗୌରୀଶଙ୍କର ଶତପଥୀ ଓ ଚିତ୍ତରଞ୍ଜନ ଦାଶ ଏବଂ ଆଇନଜୀବୀ ସୁମନ ପଟ୍ଟନାୟକଙ୍କୁ ବିଚାରପତି ପଦବୀ ନିମନ୍ତେ ଉନ୍ନୀତ କରିବା ଲାଗି ସୁପ୍ରିମକୋର୍ଟ କଲେଜିୟମ ସୁପାରିସ କରିଛନ୍ତି। ସୁପ୍ରିମକୋର୍ଟଙ୍କ କଲେଜିୟମ ସୁପାରିସ କେନ୍ଦ୍ର ସରକାରଙ୍କ ମାଧ୍ୟମରେ ରାଷ୍ଟ୍ରପତିଙ୍କ ଅନୁମୋଦନ ପାଇଁ ପଠାଯିବ। ଏହାପରେ ବିଧିବଦ୍ଧ ବିଜ୍ଞପ୍ତି ଜାରି ହେବ। ଏବେ ଓଡ଼ିଶା ହାଇକୋର୍ଟରେ ମୁଖ୍ୟ ବିଚାରପତିଙ୍କୁ ମିଶାଇ ମୋଟ ୨୨ ଜଣ ବିଚାରପତି ଅଛନ୍ତି।

ଦୁର୍ନୀତି ଅଭିଯୋଗ: ୨ ବର୍ଷରେ ୪୦ ଚାକିରିରୁ ବିଦା

ଭୁବନେଶ୍ୱର, ୨୫।୭(ବ୍ୟୁରୋ)

ରାଜ୍ୟରେ ଦୁର୍ନୀତି ଅଭିଯୋଗରେ ଗତ ୨ ବର୍ଷ ମଧ୍ୟରେ ୪୦ ଜଣ ସରକାରୀ କର୍ମଚାରୀଙ୍କୁ ଚାକିରି ହରାଇବାକୁ ପଡିଛି। ମୁଖ୍ୟମନ୍ତ୍ରୀ ନବୀନ ପଟ୍ଟନାୟକ ସୋମବାର ବିଧାନସଭାରେ ଏକ ଲିଖିତ ପ୍ରଶ୍ନର ଉତ୍ତରରେ ଏହା ଦର୍ଶାଇଛନ୍ତି। ବିଧାୟକ ଭୂପିନ୍ଦର ସିଂଙ୍କ ଏକ ପ୍ରଶ୍ନର ଉତ୍ତରରେ ମୁଖ୍ୟମନ୍ତ୍ରୀ କହିଛନ୍ତି ଯେ, ଗତ ୨୦୨୦ ଓ ୨୦୨୧ ମସିହାରେ ଭିଜିଲାନ୍ସ ବିଭାଗ ଦ୍ୱାରା ମୋଟ ୩୮୯ଟି ଚଢ଼ାଉ ହୋଇଛି। ସେଥିରୁ ୨୦୧ଟି ମାମଲା ପୀଡିତ ବ୍ୟକ୍ତିଙ୍କ ଅଭିଯୋଗ ଆଧାରରେ ହୋଇଥିବା ବେଳେ ୧୮୫ଟି ମାମଲା ଭିଜିଲାନ୍ସ ବିଭାଗ ନିଜ ଆଡୁ ଦାଖଲ କରି ଚଢାଉ କରିଥିଲା। ଏହା ଭିତରୁ ୪୦ ଜଣ ଚାକିରି ହରାଇଛନ୍ତି ବୋଲି ମୁଖ୍ୟମନ୍ତ୍ରୀ କହିଛନ୍ତି।

ପ୍ରଧାନ ମନ୍ତ୍ରୀ ଫସଲ ବୀମା ଯୋଜନା
HDFC ERGO
ଭାରତ ସରକାର ଏବଂ ଓଡିଶା ସରକାର କୃଷି ବିଭାଗ ଦ୍ୱାରା ପରିଚାଳିତ | ନିରାପଦ କୃଷକ, ଦେଶର ଗର୍ବ

ଜିଲ୍ଲା	ଅଧିସୂଚିତ ଫସଲ	ଫସଲ ଆଧାରିତ ବୀମା (ଟ.ରେ ପ୍ରତି ହେକ୍ଟର) ଅଣ-ଋଣୀ କୃଷକ ଋଣୀ କୃଷକଙ୍କେ	କୃଷକ ପ୍ରିମିୟମ	କଟ୍ ଅଫ୍ ତାରିଖ
ବରଗଡ	ଧାନ	୭୭୦୦୦	୧୫୫୦	୩୧ ଜୁଲାଇ ୨୦୨୨
	ଚିନା ବାଦାମ	୭୦୭୫୦	୧୪୧୫	୩୧ ଜୁ

ଆଜିର ମନ୍ତବ୍ୟ

ଭାଜପା ତଦନ୍ତକାରୀ ଏଜେନ୍ସିଗୁଡ଼ିକୁ ଲଗାଇ ଟିଏମ୍‌ସିକୁ ଭାଙ୍ଗିବାକୁ ଚେଷ୍ଟା କରୁଛି। ଏଥିରେ ଗୈରିକ ଦଳ କେବେ ସଫଳ ହୋଇପାରିବ ନାହିଁ।
– ମମତା ବାନାର୍ଜୀ, ପଶ୍ଚିମବଙ୍ଗ ମୁଖ୍ୟମନ୍ତ୍ରୀ

ଜନ୍ମଦିନର ଶୁଭେଚ୍ଛା

ତ୍ରିଷା
ପରିବାରବର୍ଗ

ନାମ: .....
ବୟସ:.....
ଜନ୍ମ ତାରିଖ: .....

ଏଠାରେ ୨ X ୨ ସେ.ମି. ଫଟୋ ଲଗାନ୍ତୁ

ସର୍ତ୍ତାବଳୀ: ଏହି କୁପନ ବ୍ୟବହାର କରି ସମ୍ପୂର୍ଣ୍ଣ ମାଗଣାରେ ଜନ୍ମଦିନର ଶୁଭେଚ୍ଛା ଜଣାନ୍ତୁ। ଫଟୋଗ୍ରାଫ ସହିତ କୁପନଟି ପ୍ରକାଶନ ତାରିଖର ୭ ଦିନ ପୂର୍ବରୁ ଜନ୍ମଦିନ ଶୁଭେଚ୍ଛା, ଧରିତ୍ରୀ, ବି-୨୬, ରସୁଲଗଡ ଶିଳ୍ପାଞ୍ଚଳ, ଭୁବନେଶ୍ୱର-୧୦ ଠିକଣାରେ ପହଞ୍ଚିବା ଆବଶ୍ୟକ।

ଜନପଥ ରୋଡ୍ ବାସଭବନକୁ ଗଲେ କୋବିନ୍ଦ

ନୂଆଦିଲ୍ଲୀ, ୨୫।୭

ବିଦାୟୀ ରାଷ୍ଟ୍ରପତି ରାମନାଥ କୋବିନ୍ଦ ସୋମବାର ନୂଆଦିଲ୍ଲୀର ୧୨ ଜନପଥ ରୋଡ୍‌ସ୍ଥିତ ସରକାରୀ ବାସଭବନକୁ ସ୍ଥାନାନ୍ତର ହୋଇଛନ୍ତି। ଦ୍ରୌପଦୀ ମୁର୍ମୁ ନୂଆ ରାଷ୍ଟ୍ରପତି ଭାବେ ଶପଥ ନେବା ପରେ କୋବିନ୍ଦ ରାଷ୍ଟ୍ରପତି ଭବନ ଛାଡ଼ିଛନ୍ତି। କୋବିନ୍ଦ ସ୍ଥାନାନ୍ତର ହୋଇଥିବା ବଙ୍ଗଳାରେ ପୂର୍ବତନ କେନ୍ଦ୍ରମନ୍ତ୍ରୀ ରାମବିଳାସ ପାଶୱାନ ପ୍ରାୟ ୩ ଦଶନ୍ଧି ଧରି ରହୁଥିଲେ। ୨୦୨୦ରେ ପାଶୱାନଙ୍କ ପରଲୋକ ପରେ ଉକ୍ତ ବଙ୍ଗଳା ଛାଡ଼ିବାକୁ ତାଙ୍କ ପୁଅ ଚିରାଗ ପାଶୱାନଙ୍କୁ ନୋଟିସ୍ ହୋଇଥିଲା। ଏହାପରେ ତାହାକୁ ଆବଶ୍ୟକ ମରାମତି, ସାଜସଜ୍ଜା କରାଯାଇ କୋବିନ୍ଦଙ୍କ ପାଇଁ ଅବସର ପରବର୍ତ୍ତୀ ବାସଭବନ ଭାବେ ପ୍ରସ୍ତୁତ କରାଯାଇଛି। କୋବିନ୍ଦ ଏବଂ ତାଙ୍କ ଧର୍ମପତ୍ନୀ ସବିତାଙ୍କୁ ନୂଆ ବାସଭବନକୁ ଛାଡ଼ିବା ପାଇଁ ନିଜେ ରାଷ୍ଟ୍ରପତି ଦ୍ରୌପଦୀ ମୁର୍ମୁ ଯାଇଥିଲେ। ସେଠାରେ ଭାଜପା ରାଷ୍ଟ୍ରୀୟ ଅଧ୍ୟକ୍ଷ ଜେ.ପି. ନଡ୍ଡା, କେନ୍ଦ୍ରମନ୍ତ୍ରୀ ହରଦୀପ ସିଂ ପୁରୀ, କିରେନ୍‌ରିଜିଜୁ ଏବଂ ଭି. କେ. ସିଂ ଉପସ୍ଥିତ ରହି କୋବିନ୍ଦଙ୍କୁ ସ୍ୱାଗତ କରିଥିଲେ। ସୂଚନାଥାଉ କି, କୋବିନ୍ଦ ଆଜୀବନ ସେହି ବଙ୍ଗଳାରେ ବିନା ଭଡ଼ାରେ ରହିପାରିବେ। ସେଠାରେ ତାଙ୍କୁ ଦୁଇଟି ଫୋନ (ଗୋଟିଏ ଇଣ୍ଟରନେଟ୍ ଏବଂ ବ୍ରଡବ୍ୟାଣ୍ଡ କନେକ୍ଟିଭିଟି ପାଇଁ), ନ୍ୟାଶନାଲ ରୋମିଂ ସୁବିଧା ଥିବା ଗୋଟିଏ ମୋବାଇଲ ଫୋନ, ଗୋଟିଏ କାର କିମ୍ବା ଏଥିନିମନ୍ତେ ଭତ୍ତା ଯୋଗାଇ ଦିଆଯିବ। ତାଙ୍କୁ ମାସିକ ୨.୫ ଲକ୍ଷ ଟଙ୍କା ପେନ୍‌ସନ ମିଳିବ। ଏହାସହ ଭାରତ ସରକାରଙ୍କ ପକ୍ଷରୁ ବିଦାୟୀ ରାଷ୍ଟ୍ରପତିଙ୍କ ନିମନ୍ତେ ଜଣେ ଲେଖାଏ ବ୍ୟକ୍ତିଗତ ସଚିବ, ଅତିରିକ୍ତ ବ୍ୟକ୍ତିଗତ ସଚିବ, ବ୍ୟକ୍ତିଗତ ସହାୟକ, ୨ ପିଅନ ଯୋଗାଇ ଦିଆଯାଇଛି।

ଦ୍ରୌପଦୀଙ୍କ ନାମ ବଦଳାଇଥିଲେ ଶିକ୍ଷକ

ନୂଆଦିଲ୍ଲୀ, ୨୫।୭

ଦେଶର ପ୍ରଥମ ଆଦିବାସୀ ରାଷ୍ଟ୍ରପତି ଦ୍ରୌପଦୀ ମୁର୍ମୁଙ୍କ ନାମ ବଦଳାଇ ଦେଇଥିଲେ ତାଙ୍କ ସ୍କୁଲ ଶିକ୍ଷକ। ମୟୂରଭଞ୍ଜ ଜିଲା କୁସୁମୀ ବ୍ଲକ ଉପରବେଡ଼ାର ଗରିବ ସାନ୍ତାଳୀ ଆଦିବାସୀ ପରିବାରରେ ୧୯୫୮ ଜୁନ୍ ୨୦ରେ ଜନ୍ମଗ୍ରହଣ କରିଥିଲେ ଦ୍ରୌପଦୀ। ପିଲାବେଳେ ତାଙ୍କ ନାମ ଥିଲା ପୁତି ଟୁଡୁ। ୧୯୬୦ରେ ଆଦିବାସୀବହୁଳ ମୟୂରଭଞ୍ଜକୁ ପ୍ରାୟତଃ ବାଲେଶ୍ୱର ଏବଂ କଟକରୁ ଶିକ୍ଷକ ପଢ଼ାଇବାକୁ ଯାଉଥିଲେ। ହେଲେ ପୁତି ନାମକୁ ପସନ୍ଦ କରି ନ ଥିଲେ ସ୍କୁଲ ଶିକ୍ଷକ। ଫଳରେ ମହାଭାରତର ପ୍ରମୁଖ ଚରିତ୍ର ଦ୍ରୌପଦୀଙ୍କ ନାମ ଅନୁସାରେ ତାଙ୍କ ନାମକରଣ କରିଦେଇଥିଲେ। ଏକ ଗଣମାଧ୍ୟମକୁ ସାକ୍ଷାତକାର ବେଳେ ଦ୍ରୌପଦୀ ଏହି କଥା କହିଛନ୍ତି। ସାଧାରଣତଃ ତାଙ୍କ ସମ୍ପ୍ରଦାୟରେ ଜନ୍ମିତ ଝିଅ ଓ ପୁଅଙ୍କ ନାମ ଯଥାକ୍ରମେ ଜେଜେମା' ଏବଂ ଜେଜେବାପାଙ୍କ ନାମ ଦିଆଯାଇଥାଏ। ସ୍କୁଲ, କଲେଜ ପଢ଼ିବାବେଳେ ତାଙ୍କ ନାମ ଦ୍ରୌପଦୀ ଟୁଡୁ ରହିଥିଲା। ସେ କୁସୁମୀ ବ୍ଲକ ପାହାଡ଼ପୁରର ବ୍ୟାଙ୍କ ଅଫିସର ଶ୍ୟାମଚରଣ ମୁର୍ମୁଙ୍କୁ ବିବାହ କରିବା ପରେ ଦ୍ରୌପଦୀ ମୁର୍ମୁ ଭାବେ ପରିଚିତ ହେଲେ।

ଆଜିର ରାଶିଫଳ

ଜ୍ୟୋତିର୍ବିଦ୍ୟା ବିଶାରଦ ପ୍ରସନ୍ନ କୁମାର ମହାପାତ୍ର
ମଙ୍ଗରାଜପୁର ଶାସନ, କାଦୁଆ, ଗଞ୍ଜାମ
Email-pkmahapatro@gmail.com

ମେଷ
ଆଜି ଭାଗ୍ୟସ୍ଥାନକୁ ଶୁକ୍ରଚନ୍ଦ୍ରଙ୍କ ଦୃଷ୍ଟି ଆପଣଙ୍କୁ ମନୋରଞ୍ଜନର ସୁଯୋଗ ପ୍ରଦାନ କରିବ। କିନ୍ତୁ ବନ୍ଧୁଙ୍କ ସହ ଆପଣଙ୍କ ସମ୍ପର୍କକୁ ଅନ୍ୟମାନେ ଖରାପ ଦୃଷ୍ଟିରେ ଦେଖିବେ। କହିବାରେ ସଂଯମତା ରକ୍ଷା ନ କଲେ ବିବାଦଗ୍ରସ୍ତ ହୋଇପାରନ୍ତି। ଆଲୋଚନା କ୍ଷେତ୍ରରେ ଛୋଟ ଛୋଟ କଥାରେ ଚିହ୍ନା ପଡ଼ିଲେ ଅପଦସ୍ଥ ହେବେ।

ବୃଷ
ବୁଧ କର୍ମାଧିପଙ୍କ ଦୃଷ୍ଟିରେ ଥିବାରୁ ଆଜି ଫାଇଲ୍ କାମ ବୃଦ୍ଧି କାରଣରୁ ଅବସର ପାଇବେ ନାହିଁ। ତେଣେ ପାରିବାରିକ ସମସ୍ୟା ବୃଦ୍ଧି ପାଇବା କାରଣରୁ କୌଣସି କାମ ଶୃଙ୍ଖଳିତ ରହିବ ନାହିଁ। ଅବଶ୍ୟ କୌଣସି ଆନୁଷ୍ଠାନିକ କ୍ଷେତ୍ରରୁ ଅର୍ଥ ଓ ସମ୍ମାନ ପାଇବେ। ନିଜସ୍ୱ ପରିବେଶରେ ବନ୍ଧୁବର୍ଗଙ୍କ ସହାନୁଭୂତି ଯୋଗୁ କର୍ମମୁଖର ହେବେ।

ମିଥୁନ
ମତପାର୍ଥକ୍ୟ କାରଣରୁ ସହକର୍ମୀଙ୍କ ସହ ସାମାନ୍ୟ ତିକ୍ତତା ସୃଷ୍ଟି ହୋଇପାରେ। ବୃହସ୍ପତି ସ୍ୱଗୃହୀ ହେତୁ କର୍ମକ୍ଷେତ୍ରରେ ଦୃଢ଼ ମନୋବଳ ଯୋଗୁ ବହୁ ବିପଦରୁ ରକ୍ଷାପାଇବେ। ଅବଶ୍ୟ ବ୍ୟବସାୟ,ପରିବହନରେ ମାନମନାନ୍ତର ଦେଖାଦେଇପାରେ। ପାରିବାରିକ ସ୍ତରରେ ମାନସିକ ଦ୍ୱନ୍ଦ୍ୱ ଠିକ୍ ନିଷ୍ପତ୍ତି ନେବାରେ ବିଳମ୍ବିତ କରାଇବ।

କର୍କଟ
ସପ୍ତମସ୍ଥ ଗ୍ରହ ଆପଣଙ୍କୁ ଯାତ୍ରା, ଶିଳ୍ପ ଓ ବ୍ୟବସାୟ କ୍ଷେତ୍ରରେ ସୁଫଳ ପ୍ରଦାନ କରିବ। ରାହୁଙ୍କ ନକ୍ଷତ୍ରସ୍ଥ ଶୁକ୍ରଙ୍କ ଯୋଗୁ ପରିବାରରେ ସନ୍ଦେହ ଓ ଭୁଲ୍ ବୁଝାମଣା ହେତୁ ସମସ୍ୟା ବଢ଼ିପାରେ। କିନ୍ତୁ କଳା, ସାହିତ୍ୟ, ସାମ୍ବାଦିକତା କ୍ଷେତ୍ରରୁ ସମ୍ମାନିତ ହେବାର ସୌଭାଗ୍ୟ ଅର୍ଜନ କରିବେ। ସ୍ଥଗିତ କାମପାଇଁ ଅନ୍ୟକୁ କୈଫିୟତ୍ ଦେବାକୁ ପଡ଼ିପାରେ।

ସିଂହ
ଆଜିର ରାହୁମଙ୍ଗଳଜନିତ ଲକ୍ଷ୍ମୀଯୋଗ ପ୍ରଭାବରୁ ଅର୍ଥ ଓ ସମ୍ମାନ ପାଇବେ। କିନ୍ତୁ ଉତ୍ତରାଫାଲ୍‌ଗୁନୀ ନକ୍ଷତ୍ରର ମନ ଭଲ ନ ଥିବା କାରଣରୁ ସାଧାରଣ କଥାରେ ମଧ୍ୟ ଟେନ୍‌ସନ ବଢ଼ିଯିବ। ପଡ଼ୋଶୀଙ୍କଠାରୁ ଶୁଣାକଥାକୁ ବିଶ୍ୱାସ କଲେ ଅସୁବିଧାରେ ପଡ଼ିବେ। ସାଙ୍ଗଠନିକ କାର୍ଯ୍ୟରେ ନେତୃତ୍ୱ ନେଇ ପ୍ରଶଂସିତ ହେବେ।

କନ୍ୟା
ସପ୍ତମସ୍ଥ ଗୁରୁ ସ୍ୱଗୃହୀ ଯୋଗୁ ଆଜିର ଯାତ୍ରା,ବାଣିଜ୍ୟ ବହୁତ ଭଲ ରହିବ। କିନ୍ତୁ ପ୍ରତିଦ୍ୱନ୍ଦ୍ୱୀଙ୍କ ସହ ବିବାଦ ବଢ଼ାଇଲେ ନିଜକୁ ଅପଦସ୍ଥ ହେବାକୁ ପଡ଼ିପାରେ। ଅର୍ଥ ସାହାଯ୍ୟ କରିବାକୁ କଥା ଦେଇଥିବା ବନ୍ଧୁ ପର କ୍ଷଣରେ ଓଲଟା କଥା କହିପାରନ୍ତି। ଭୁଲ୍ ବୁଝାମଣା କାରଣରୁ ସମ୍ପର୍କ କ୍ଷୁଣ୍ଣ ହେବା କାରଣରୁ ଆତ୍ମୀୟଙ୍କ ପାଇଁ ଚିନ୍ତା ବଢ଼ିପାରେ।

ତୁଳା
କର୍ମ ସ୍ଥାନରେ ବୁଧାଦିତ୍ୟ ଯୋଗ ପ୍ରଭାବରୁ ଦୁଃସାହସିକ ପଦକ୍ଷେପ ନେଇ ସମସ୍ୟା ସୁଧାରି ନେବେ। ଅବସର ସମୟରେ ପିଲାଙ୍କ ସହ ଖୁସିଗପ କରିବା ମଉକା ଜୁଟିବ। ସଭାସମିତିରେ ଯୋଗ ଦେଲେ ପ୍ରଶଂସା ଓ ପ୍ରତିଷ୍ଠା ପାଇପାରିବେ। କେତେକ କ୍ଷେତ୍ରରେ ହାତରୁ ଖାଇ ପର ପାଇଁ ଖଟିବାକୁ ପଡ଼ିପାରେ।

ବିଛା
ଶନିଙ୍କ ଦୃଷ୍ଟିରେ ଗୁରୁ ହେତୁ ଦୀର୍ଘଦିନରୁ ଚିନ୍ତା କରିଥିବା କାମଟି ହଠାତ୍ ହୋଇଯିବ। ସନ୍ତାନଙ୍କ ବୈବାହିକ କର୍ମ ସମ୍ପାଦନ କ୍ଷେତ୍ରରେ ନୂତନ ବନ୍ଧୁ ପ୍ରସ୍ତାବ ସ୍ଥିରୀକୃତ ହେବ। ମେଳା ଉତ୍ସବ ସ୍ଥାନରେ ନୀଚବ୍ୟକ୍ତି ଦ୍ୱାରା ପ୍ରଭାବିତ ହୋଇ ଅସମ୍ମାନିତ ହୋଇପାରନ୍ତି। ଦେବ ଦର୍ଶନ ସାଙ୍ଗକୁ ଭ୍ରମଣ ସୁଯୋଗ ଜୁଟିବା ଆଶା ରହିଛି।

ଧନୁ
ପାରିବାରିକ ଜାଞ୍ଜାଳ ବୃଦ୍ଧି ପାଇଲେ ମଧ୍ୟ ଆପଣଙ୍କ ପାଇଁ କୌଣସି ଅସୁବିଧା ରହିବ ନାହିଁ। ଆନୁଷ୍ଠାନିକ କାମରେ ଗଠନମୂଳକ ପ୍ରେରଣା ଦେଇ ପ୍ରଶଂସିତ ହେବେ। ଦେହ ଭଲ ରହିଲେ ମଧ୍ୟ ସାମୟିକ କ୍ରନିକ୍ ରୋଗରେ କଷ୍ଟ ପାଇପାରନ୍ତି। ସୁସମ୍ପର୍କ ଥିବାରୁ ପ୍ରତ୍ୟେକ କ୍ଷେତ୍ରରେ ପ୍ରତିବେଶୀଙ୍କ ସୌହାର୍ଦ୍ଦ୍ୟରୁ ଉପକୃତ ହେବେ।

ମକର
ସମସ୍ୟା ଲାଗି ରହିବା କାରଣରୁ ପ୍ରତ୍ୟେକ କ୍ଷେତ୍ରରେ ପ୍ରତିବନ୍ଧକ ମଧ୍ୟରେ କାମ କରିବାକୁ ପଡ଼ିପାରେ। ପାରିବାରିକ କ୍ଷେତ୍ରରେ ପୁତ୍ରକନ୍ୟାଙ୍କ ହେତୁକ ସମସ୍ୟା ଲାଗି ରହିବ। ପଡ଼ୋଶୀ କେହି ପ୍ରତିବାଦ କରିପାରନ୍ତି, ଯାହାକି ଆପଣଙ୍କ କାମ ପାଇଁ ତାହା ବାଧକ ସାଜିବ। ଶ୍ରବଣା ନକ୍ଷତ୍ରର ପ୍ରାତଃ ଭ୍ରମଣ ଓ ମନୋରଞ୍ଜନ ପ୍ରୀତିପ୍ରଦ ହେବ।

କୁମ୍ଭ
ଆଜି ସପ୍ତମାଧିପତି ଷଷ୍ଠସ୍ଥ ହେତୁ ଯାତ୍ରା ସମୟରେ ସମସ୍ୟାର ସମ୍ମୁଖୀନ ହେବେ। ଉପରିସ୍ଥଙ୍କ ଆସ୍ଥାଭାଜନ ହେତୁ କର୍ମକ୍ଷେତ୍ରରେ ସମସ୍ୟା ସୁଧାରିନେବେ। ଭ୍ରମଣ ହେତୁକ କ୍ଳାନ୍ତି ଓ ଅବସାଦ ଦେଖାଦେଇପାରେ। ପରିବାରରେ ପିଲାଙ୍କ ବିଶୃଙ୍ଖଳିତ ଆଚରଣରେ କ୍ଷୁବ୍ଧ ହେବେ। କଳା, ସାହିତ୍ୟ, ସଙ୍ଗୀତ କ୍ଷେତ୍ରରେ ସୁନାମ ଅର୍ଜନ କରିବେ।

ମୀନ
ରାଶ୍ୟାଧିପତିଙ୍କ ଶୁଭତ୍ୱ କାରଣରୁ ଦୈହିକ ସ୍ୱାସ୍ଥ୍ୟ ଭଲ ରହିବ। କିନ୍ତୁ କର୍ମକ୍ଷେତ୍ରରେ ନିଜ ଲୋକ କେହି ହଇରାଣରେ ପକାଇବାକୁ ଚେଷ୍ଟା କରିପାରନ୍ତି। ଆନୁଷ୍ଠାନିକ କ୍ଷେତ୍ରରେ ସହଯୋଗ ଭିତ୍ତିରେ କାମ କଲେ ଉପକାର ପାଇବେ। ଶିଳ୍ପ, ବାଣିଜ୍ୟ, ନିର୍ମାଣରେ ପ୍ରତିବନ୍ଧକ ସୃଷ୍ଟି ହୋଇପାରେ।

ଢଗଢମାଳି

(କ୍ରମେ ଲୋକମୁଖରୁ ଓ ଜନମାନସରୁ ବିସ୍ମୃତ ହେଉଥିବା ଢଗଢମାଳିକୁ ପାଠିକା-ପାଠକଙ୍କ ନିକଟରେ ପହଞ୍ଚାଇବା ସକାଶେ ଧରିତ୍ରୀର ପ୍ରୟାସ)

ଚାଷୁଣୀ କି ଜାଣେ କର୍ପୂରର ଗୁଣ,
ଶୁଙ୍ଘି ଶୁଙ୍ଘି କହେ ସୈନ୍ଧବ ଲୁଣ।

ସାଧାରଣତଃ ଯାହାର ଯେଉଁ ବିଷୟ ଉପରେ ଆଦୌ ଧାରଣା ନ ଥାଏ, ସେହି ବ୍ୟକ୍ତି ଉକ୍ତ ବିଷୟ ଉପରେ ଠାସୁକ ମାରି ଏଣୁତେଣୁ କିଛି କହୁଥିବାର ଦେଖିବାକୁ ମିଳିଥାଏ। ବ୍ୟକ୍ତି ନିଜର ମୂର୍ଖତା ବା ଅଜ୍ଞତାକୁ ଅନ୍ୟ ଆଗରେ ଲୁଚାଇ ରଖିବାର ମିଛ ଅପଚେଷ୍ଟା କରୁଥିବା ଅର୍ଥରେ ଏଭଳି ଉକ୍ତି ଉଲ୍ଲେଖ କରାଯାଇଛି।

ଚମ୍ପକ ଗୋରୀ,
ହଳଦୀ ଗରଗର ଟାକୁଆ ଗାଲି।

ଯୁବତୀମାନେ ବେଶ ପରିପାଟୀ ହୋଇ ଅନ୍ୟ ଆଗରେ ଦେଖେଇ ହେବାରେ ଖୁସି ଓ ଆନନ୍ଦ ପାଇଥାନ୍ତି। ଏପରି ସ୍ଥଳେ ଗାଉଁଲି ଯୁବତୀର ଫେଶନ ବା ବିଚିତ୍ର ବେଶ ପରିପାଟୀ ପ୍ରତି ଏଭଳି ବ୍ୟଙ୍ଗୋକ୍ତି ପ୍ରକାଶ କରାଯାଇଛି।

ନିର୍ବାଚିତ ଢଗଢମାଳି, ପ୍ରବାଦ, ପ୍ରବଚନ ଓ ଅନ୍ୟାନ୍ୟ – ପ୍ରାଚୀ ସାହିତ୍ୟ ପ୍ରତିଷ୍ଠାନ

classifieds Everyday
0674-2580101, 2549302

real estate

SALE

ହଂସପାଳ ଓ ପାହାଳରେ ସମସ୍ତ ସୁବିଧା ଥାଇ **under BMC residential plot** ବିକ୍ରି କରାଯାଉଅଛି। ଯୋଗାଯୋଗ – **6370469894.** D-1103

Immediate ଘରକରି ରହିବା ପାଇଁ ଭିଙ୍ଗାରପୁରଠାରେ **sqft. 500/** ବାଲକାଟିରେ **sqft.1000/-.8114929186.** D-73541

Jatani gate NH-5 ପାଖରେ 1.5 acre ଜମି ବିକ୍ରିହେବ। 8260064453. D-70283

Commercial cum residential plot at Brahmanjharilo Cuttack (Niali road) 6k.m. to Phulanakhara, 11k.m. to Bhubaneswar. 7809525452. D-73938

ଭୁବନେଶ୍ୱର ଜଟଣୀଗେଟ୍ କିଛି ଦୂରତାରେ 1200sqft. plotକୁ 3,60,000/- (outright). 9439660381. D-73280

Bhubaneswar to Pipili NHକୁ ଲାଗି boundary plot, 30ft. Road, Electrification, Temple, Drainage, Streetlight, Security, Gate, Plantation, Gated community ଥାଇ **sqft.-980/**ରେ ମିଳୁଛି। **9937006862.** D-73284

Bhubaneswar ରେତଙ୍ଗ, ଗଂଗପଡ଼ା, କାଟେଶୀରେ ୩୦'ରାସ୍ତା, ଇଲେକ୍ଟ୍ରି ଥାଇ ବର୍ଗଫୁଟକୁ 649/699/849/ କିଣନ୍ତୁ। Sasmita. 9853150290. D-73288

ଭୁବନେଶ୍ୱର ହଂସପାଳ ନିକଟବର୍ତ୍ତୀ **Sudhananda School & College**କୁ ଲାଗି **layout approval plot (Bank finance) @9,00,000/-** ଦେଇ ତୁରନ୍ତ ଘର କରନ୍ତୁ। **(OD Group). 9437033320.** D-73283

ଭୁବନେଶ୍ୱର ଗଙ୍ଗପଡ଼ା Adyanta College ପାଖରେ ପିଚୁ ରୋଡ୍‌କୁ ଲାଗି commercial ଏବଂ ଘର ଉପଯୋଗୀ yellowzone plot କିଣି ଘର କରନ୍ତୁ। 9938066403, 9777067303. D-73287

ତମାଣ୍ଡୋ Hyundai Showroom ପାଖରେ ୩୦ ଗୁଣ୍ଠ ପ୍ଲଟ୍ ବିକ୍ରିହେବ। 8260064453. D-70284

construction

Construct your home @850/-, 1330/- includes architecture structure with 3year FMC, provide BDA plan approval boring/interiorwork. SNV Construction. 9439295469. D-73278

to-let

6 Nos. of 2BHK Residential Flat (Newly constructed) with all facilities & parking available for rent at Cuttack. Shivajee Nagar, Tulsipur. Contact: 9040029298. D-1047

healthcare

Newly open SPA Offer @799/-, positively health benefits, Kalpana. 7846814019. D-73627

Email ମାଧ୍ୟମରେ କ୍ଲାସିଫାଏଡକୁ ବିଜ୍ଞାପନ ପଠାଇବାର ଠିକଣା:– classifieddharitri@gmail.com

Refreshing your mind and body with the best therapy, 7873794731. D-872

"Only Professional Massage & Steam Bath- Trupti Spa. 9337337007, 9861550765." D-1058

Refreshments rejuvenation body massage therapy with experienced therapists, Bhubaneswar. 7854099233. D-73847

Fullbody massage relax your body, mind by best therapist. 7008773793. D-73626

Newly open full body massage, ladies and gents. 7846923244. D-73943

Relax, Refresh your body, Mind at Saikrupa Spa with best therapies. 8984068077. D-980

AFFIDAVIT

By virtue of an affidavit sworn in the Court of Executive Magistrate, Dhamnagar, I, Chuchu Karim Khan, S/D/of Abdul Tare Khan and date of Birth 15.01.1973 changed my name from Chuchu Karim Khan to Fazle Karim Khan, father's name Abdul Taher Khan and dob- 01.01.1970. Henceforth I will be known as Fazle Karim Khan for all purposes my LIC Policy Number is 599449771 and my affidavit Number is 4108 on dated 25.07.22. D-1095

I, M. Himadri Tanaya D/o Manoj Kumar Sahu residing at Kumbhari, PS-Barpali, Dist.-Bargarh have changed my name to Himadri Tanaya vide affidavit dated 09.11.2021 at Sambalpur. D-1104

ପାଠକଙ୍କ ପାଇଁ ସୂଚନା

କ୍ଲାସିଫାଏଡରେ ପ୍ରକାଶିତ କେତେକ ବିଜ୍ଞାପନକୁ ଭିତ୍ତିକରି କିଛି ପାଠକ ଠକାମିର ଶିକାର ହେଉଥିବା ଆମର ଦୃଷ୍ଟିଗୋଚର ହେଉଛି। ବିଜ୍ଞାପନ ଦେଉଥିବା ସଂସ୍ଥାମାନଙ୍କ ସହ କାରବାର କରିବା ପୂର୍ବରୁ ସବିଶେଷ ତଥ୍ୟ ଓ ନିଜର ବିବେକ ଖଟାଇ କାରବାର କରନ୍ତୁ। ଏଥିପାଇଁ ଧରିତ୍ରୀ କଦାପି ଦାୟୀ ରହିବେ ନାହିଁ।

'ଗରିବ ସ୍ୱପ୍ନକୁ...

ପ୍ରଥମ ପୃଷ୍ଠାରୁ...

ତାଙ୍କର ରାଜନୈତିକ ଜୀବନ ଆରମ୍ଭ ହୋଇଥିଲା। ଆଉ ଆଜି ସ୍ୱାଧୀନତାର ୭୫ବର୍ଷରେ ତାଙ୍କୁ ନୂତନ ଦାୟିତ୍ୱ ନିର୍ବାହ କରିବାକୁ ସୁଯୋଗ ମିଳିଛି। ଦେଶର ସବୁ ନାଗରିକଙ୍କ ଆଶା ଏବଂ ଆକାଂକ୍ଷାକୁ ପୂରଣ କରିବେ ବୋଲି ଦ୍ରୌପଦୀ କହିଛନ୍ତି। ଆଗାମୀ ୨୫ ବର୍ଷରେ ଭାରତର ଉଜ୍ଜ୍ୱଳ ଭବଷ୍ୟତ ଲକ୍ଷ୍ୟ ଦୁଇଟି ବାଟରେ ପୂରଣ କରିବାକୁ ପଡ଼ିବ। ତାହା ହେଉଛି 'ପ୍ରତ୍ୟେକଙ୍କ ଉଦ୍ୟମ' ଏବଂ 'ପ୍ରତ୍ୟେକଙ୍କ କର୍ତ୍ତବ୍ୟ' ବୋଲି ସେ କହିଛନ୍ତି।

ସେ ଓଡ଼ିଶାର ଯେଉଁ ଏକ ଛୋଟ ପୃଷ୍ଠଭୂମିରୁ ଆସିଛନ୍ତି, ସେଠି ତାଙ୍କ ସମୟରେ ପ୍ରାଥମିକ ଶିକ୍ଷା ଗ୍ରହଣ କରିବା ସ୍ୱପ୍ନ ଭଳି ଥିଲା। ଅନେକ ପ୍ରତିବନ୍ଧକ ସତ୍ତ୍ୱେ ତାଙ୍କ ଅଞ୍ଚଳର ପ୍ରଥମ ଆଦିବାସୀ ଛାତ୍ରୀ ଭାବେ କଲେଜ ଯାଇଥିଲେ। ସେ ଜନଜାତି ସମାଜର ଜଣେ ସାଧାରଣ ଝିଅ ହୋଇଥିଲେ ହେଁ ଦୃଢ଼ ସଂକଳ୍ପ ବଳରେ ୱାର୍ଡ କାଉନ୍‌ସିଲରରୁ ଶୀର୍ଷ ସାମ୍ବିଧାନିକ ଆସନରେ ବସିପାରିଛନ୍ତି। ଗଣତାନ୍ତ୍ରିକ ଭାରତବର୍ଷର ଏହା ହିଁ ମହାନତା। ରାଷ୍ଟ୍ରପତି ପଦ ଅଳଙ୍କୃତ କରିବା ତାଙ୍କର ବ୍ୟକ୍ତିଗତ ସଫଳତା ନୁହେଁ, ବରଂ ଭାରତର ପ୍ରତ୍ୟେକ ଗରିବଙ୍କ ସଫଳତା ବୋଲି ଦ୍ରୌପଦୀ କହିଛନ୍ତି।

ପ୍ରାୟ ୧୮ମିନିଟ୍‌ର ଅଭିଭାଷଣରେ ସେ ଗରିବ, ଆଦିବାସୀ ସମ୍ପ୍ରଦାୟ, ନିରନ୍ତର ବିକାଶ, ଡିଜିଟାଲ ଇଣ୍ଡିଆ, ଆତ୍ମନିର୍ଭର ଭାରତ, ଆଞ୍ଚଳିକ ସାମର୍ଥ୍ୟ ଓ ସାମଗ୍ରୀକୁ ପ୍ରୋତ୍ସାହନ, ମହାମାରୀ କୋଭିଡ୍‌ର ପରିଚାଳନା ଆଦି ପ୍ରସଙ୍ଗକୁ ଉପସ୍ଥାପନ କରିଛନ୍ତି।

ଶପଥ ନେବା ପୂର୍ବରୁ ଦ୍ରୌପଦୀ ପୂର୍ବାହ୍ନ ପ୍ରାୟ ସାଢ଼େ ୮ଟାରେ ରାଜଘାଟରେ ପହଞ୍ଚି ମହାତ୍ମାଗାନ୍ଧୀଙ୍କ ସମାଧିସ୍ଥଳରେ ପୁଷ୍ପାର୍ଘ୍ୟ ଅର୍ପଣ କରିଥିଲେ। ଏହାପରେ ପ୍ରାୟ ୯ଟାରେ ସେ ରାଷ୍ଟ୍ରପତି ଭବନକୁ ଯାଇ ପହଞ୍ଚିଥିଲେ। ସେଠାରେ ତାଙ୍କୁ କୋବିନ୍ଦ ଓ ତାଙ୍କ ଧର୍ମପତ୍ନୀ ସବିତା କୋବିନ୍ଦ ଭବ୍ୟ ସ୍ୱାଗତ କରି ପାଛୋଟି ନେଇଥିଲେ। କିଛି ସମୟ ଔପଚାରିକ ଆଲୋଚନା ପରେ ପୂର୍ବାହ୍ନ ସାଢ଼େ ୯ଟାରେ ଦ୍ରୌପଦୀ ଏବଂ କୋବିନ୍ଦ ପାର୍ଲାମେଣ୍ଟର ସେଣ୍ଟ୍ରାଲ ହଲ୍ ଅଭିମୁଖେ ବାହାରିଥିଲେ।

ଶପଥଗ୍ରହଣ ଉତ୍ସବରେ ପ୍ରଧାନମନ୍ତ୍ରୀ ନରେନ୍ଦ୍ର ମୋଦି, ସ୍ୱରାଷ୍ଟ୍ର ମନ୍ତ୍ରୀ ଅମିତ୍‌ଶାହା, ପୂର୍ବତନ ରାଷ୍ଟ୍ରପତି ପ୍ରତିଭା ପାଟିଲ, କଂଗ୍ରେସ ଅଧ୍ୟକ୍ଷା ସୋନିଆ ଗାନ୍ଧୀ, ବରିଷ୍ଠ ଭାଜପା ନେତା ମୁରଲୀ ମନୋହର ଯୋଶୀଙ୍କ ସମେତ କେନ୍ଦ୍ରମନ୍ତ୍ରୀ, ଲୋକ ସଭା ଏବଂ ରାଜ୍ୟ ସଭା ସଦସ୍ୟ ବୃନ୍ଦ, ଓଡ଼ିଶାର ରାଜ୍ୟପାଳ ଗଣେଶୀ ଲାଲ ଏବଂ ମୁଖ୍ୟମନ୍ତ୍ରୀ ନବୀନ ପଟ୍ଟନାୟକଙ୍କ ସମେତ ଅନ୍ୟ ରାଜ୍ୟଗୁଡ଼ିକର ରାଜ୍ୟପାଳ, ମୁଖ୍ୟମନ୍ତ୍ରୀମାନେ ଉପସ୍ଥିତ ଥିଲେ। କିନ୍ତୁ ଏନ୍‌ଡିଏ ଶାସିତ ବିହାରର ମୁଖ୍ୟମନ୍ତ୍ରୀ ନୀତୀଶ କୁମାର ଅନୁପସ୍ଥିତ ଥିବାବେଳେ ବରିଷ୍ଠ କଂଗ୍ରେସ ନେତା ମଲ୍ଲିକାର୍

ନୂଆଦିଲ୍ଲୀର ଆଇଟିଓଠାରେ ରାଜ୍ୟ ସରକାରଙ୍କ ଅବକାରୀ ନୀତିକୁ ବିରୋଧ କରି ମଙ୍ଗଳବାର ବିକ୍ଷୋଭ ପ୍ରଦର୍ଶନ ବେଳେ ଜଣେ ଭାଜପା କର୍ମକର୍ତ୍ତାଙ୍କୁ ସୁରକ୍ଷା କର୍ମୀମାନେ ଅଟକାଉଛନ୍ତି ।

ଆଜି କଂଗ୍ରେସର ଶାନ୍ତିପୂର୍ଣ୍ଣ ସତ୍ୟାଗ୍ରହ

ଭୁବନେଶ୍ୱର, ୨୫।୭(ବ୍ୟୁରୋ)

ନ୍ୟାଶନାଲ୍ ହେରାଲ୍ଡ ମାମଲାରେ କଂଗ୍ରେସ ଅଧ୍ୟକ୍ଷା ସୋନିଆ ଗାନ୍ଧୀ ଓ ନେତା ରାହୁଲ ଗାନ୍ଧୀଙ୍କୁ ଇଡି ପକ୍ଷରୁ ଏକାଧିକ ଥର ଜେରା କରାଯାଇସାରିଛି । ଦଳୀୟ ହାଇକମାଣ୍ଡଙ୍କୁ ଇଡିର ଏଭଳି ଜେରା ହେବା କଥାକୁ ବିରୋଧ କରି ପ୍ରଦେଶ କଂଗ୍ରେସ କମିଟି(ପିସିସି) ପକ୍ଷରୁ ରାଜ୍ୟବ୍ୟାପୀ ବାରମ୍ବାର ଆନ୍ଦୋଳନ ଚାଲିଛି । ତେବେ ସୋନିଆଙ୍କୁ ପୁଣି ଇଡିରେ ହାଜର ହେବା ନୋଟିସ୍‌କୁ ନେଇ ପିସିସି ପକ୍ଷରୁ ମଙ୍ଗଳବାର କଂଗ୍ରେସ ଭବନ ସମ୍ମୁଖରେ ଶାନ୍ତିପୂର୍ଣ୍ଣ ସତ୍ୟାଗ୍ରହ ଲାଗି ଡାକରା ଦିଆଯାଇଛି । ପିସିସି ସଭାପତି ଶରତ ପଟ୍ଟନାୟକଙ୍କ ଅଧ୍ୟକ୍ଷତାରେ ପୂର୍ବାହ୍ନ ୧୧ଟାରେ ଏହି ସତ୍ୟାଗ୍ରହ କରାଯିବ । ଦଳର ବରିଷ୍ଠ ନେତା ଓ କର୍ମୀମାନଙ୍କୁ ଏହି ସତ୍ୟାଗ୍ରହରେ ସାମିଲ ହେବା ଲାଗି ପିସିସି ସଭାପତି ଅନୁରୋଧ କରିଛନ୍ତି ।

ଡାକ୍ତର, ନର୍ସଙ୍କ ମୁମ୍ବାଇର ରହଣି ବାବଦ ୬୧ ଲକ୍ଷ ଛାଡ଼ କଲେ ମୁଖ୍ୟମନ୍ତ୍ରୀ

ଭୁବନେଶ୍ୱର, ୨୫।୭(ବ୍ୟୁରୋ)

କୋଭିଡ ରୋଗୀଙ୍କ ଚିକିତ୍ସା କରୁଥିବା ନଭି ମୁମ୍ବାଇ ମହାନଗର ନିଗମର ଡାକ୍ତର ଓ ନର୍ସମାନଙ୍କ ମୁମ୍ବାଇ ସ୍ଥିତ ଓଡ଼ିଶା ଭବନରେ ରହଣି ବାବଦ ଦେୟକୁ ରାଜ୍ୟ ସରକାର ଛାଡ଼ କରିଛନ୍ତି । ଏହି ରହଣି ବାବଦ ଖର୍ଚ୍ଚ ୬୧ ଲକ୍ଷ ୫ ହଜାର ଟଙ୍କା ଦେୟକୁ ଓଡ଼ିଶା ସରକାର ଛାଡ଼ କରିଛନ୍ତି । ମୁଖ୍ୟମନ୍ତ୍ରୀ ନବୀନ ପଟ୍ଟନାୟକଙ୍କ ନିର୍ଦ୍ଦେଶକ୍ରମେ ଏହି ଦେୟ ଅର୍ଥ ଛାଡ଼ କରାଯାଇଛି । ୨୦୨୧ ଏପ୍ରିଲ୍ ୧୨ଠାରୁ ୨୦୨୧ ନଭେମ୍ବର ୨୭ ପର୍ଯ୍ୟନ୍ତ ଓଡ଼ିଶା ଭବନର ଚତୁର୍ଥ ମହଲାରେ ୮ଟି ରୁମ୍ ଓ ଗୋଟିଏ ଡର୍ମିଟୋରିରେ ମହାନଗର ନିଗମର ଡାକ୍ତର ଓ ନର୍ସମାନେ ଦୀର୍ଘ ୭ ମାସରୁ ଅଧିକ ସମୟ ରହିଥିଲେ । ସେଠାରେ ରହିବା ସମୟରେ ଡାକ୍ତରମାନେ କୋଭିଡ-୧୯ ଚିକିତ୍ସା କରୁଥିଲେ । ଓଡ଼ିଶା ସରକାର ବର୍ତ୍ତମାନ ଏହା ବାବଦ ଦେୟ ଛାଡ଼ କରିଛନ୍ତି । ସୂଚନାଯୋଗ୍ୟ ପୂର୍ବରୁ ପ୍ରଥମ ଲହରି ସମୟରେ ମଧ୍ୟ ନଭି ମୁମ୍ବାଇ ମହାନଗର ନିଗମର ୨ କୋଟି ୧୬ ହଜାର ଟଙ୍କା ରାଜ୍ୟ ସରକାର ଛାଡ଼ କରିଥିଲେ ।

ରାଷ୍ଟ୍ରପତିଙ୍କ ଶପଥ ଉତ୍ସବ ଦେଖିଲେ ଭାଜପା ନେତା, କର୍ମୀ

ଭୁବନେଶ୍ୱର, ୨୫।୭(ବ୍ୟୁରୋ): ଓଡ଼ିଆ ଝିଅ ଦ୍ରୌପଦୀ ମୁର୍ମୁ ସୋମବାର ଦେଶର ୧୫ତମ ରାଷ୍ଟ୍ରପତି ଭାବେ ଶପଥ ଗ୍ରହଣ କରିଛନ୍ତି । ଭାଜପା ନେତା ଓ କର୍ମୀ ରାଜ୍ୟ କାର୍ଯ୍ୟାଳୟଠାରେ ଶପଥ ଗ୍ରହଣର ସିଧାପ୍ରସାରଣ ଏକାଠି ବସି ଦେଖିଛନ୍ତି । ଶପଥ ଗ୍ରହଣ ଉତ୍ସବ ପୂର୍ବରୁ ରାଜ୍ୟ କାର୍ଯ୍ୟାଳୟରେ ପାରମ୍ପରିକ ନାଚ, ଗୀତ ଓ ମିଷ୍ଟାନ୍ନ ବଣ୍ଟନ କରି ବିଜୟ ଉତ୍ସବ ପାଳନ ଆରମ୍ଭ ହୋଇସାରିଥିଲା । କାର୍ଯ୍ୟକ୍ରମରେ ରାଜ୍ୟ ସଭାପତି ସମୀର ମହାନ୍ତିଙ୍କ ସମେତ ବହୁ ବିଧାୟକ, ନେତୃବୃନ୍ଦ ଏବଂ କାର୍ଯ୍ୟକର୍ତ୍ତା ସାମିଲ ହୋଇଥିଲେ । ଏହାପରେ ସମସ୍ତେ ଶପଥ ଗ୍ରହଣ ସମାରୋହ କାର୍ଯ୍ୟକ୍ରମ ଦେଖିଥିବା ଦଳ ପକ୍ଷରୁ ସୂଚିତ କରାଯାଇଛି।

'ବେଳେବେଳେ ମନକୁ ଆସୁଛି ରାଜନୀତି ଛାଡିଦେବି'

ନୂଆଦିଲ୍ଲୀ,୨୫।୭

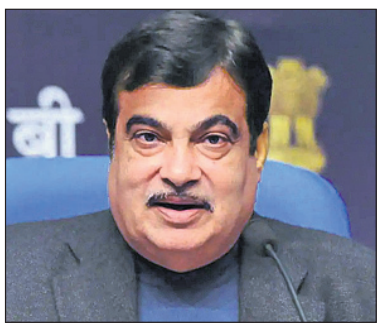

ନୀତୀନ ଗଡକରୀ

ବର୍ତ୍ତମାନର ରାଜନୈତିକ ପରିସ୍ଥିତିକୁ ନେଇ ଉଦ୍‌ବେଗ ପ୍ରକାଶ କରିଛନ୍ତି କେନ୍ଦ୍ର ମନ୍ତ୍ରୀ ନୀତୀନ ଗଡକରୀ । ଏକ ସମ୍ମାନ ସମାରୋହରେ ଗଡକରୀ କହିଛନ୍ତି, ରାଜନୀତିର ଅର୍ଥ ସମାଜ, ଦେଶର କଲ୍ୟାଣ ପାଇଁ ନା ସରକାରରେ ରହିବା ତାହା ପ୍ରଥମେ ବୁଝିବାକୁ ପଡ଼ିବ । କାରଣ ଆଜିର ରାଜନୀତି, ଯାହା ଦେଖୁଛୁ ତାହା କେବଳ ଶତପ୍ରତିଶତ କ୍ଷମତାରେ ରହିବା ଚିନ୍ତାଧାରା ଉପରେ ପର୍ଯ୍ୟବସିତ । ରାଜନୀତି ହେଉଛି ସାମାଜିକ ଏବଂ ଅର୍ଥନୈତିକ ସଂସ୍କାରର ପ୍ରକୃତ ମାଧ୍ୟମ । ତେଣୁ ଆଜିର ରାଜନେତା ସମାଜରେ ଶିକ୍ଷା, କଳା ଇତ୍ୟାଦି ବିକାଶ ପାଇଁ କାର୍ଯ୍ୟ କରିବା ଜରୁରୀ । ଗଡକରୀ ଆହୁରି ମଧ୍ୟ କହିଛନ୍ତି, ବେଳେବେଳେ ରାଜନୀତି ଛାଡିବାକୁ ଚିନ୍ତା କରେ । କାରଣ ରାଜନୀତି ବ୍ୟତୀତ ଜୀବନରେ ଅନେକ କିଛି କରିବାକୁ ପଡିବ । ଯେତେବେଳେ ଲୋକେ ମୋତେ ବଡ଼ ବଡ଼ ଫୁଲତୋଡା ଦିଅନ୍ତି କିମ୍ବା ମୋ ପୋଷ୍ଟର ଲଗାନ୍ତି ମୋତେ ଖରାପ ଲାଗେ । ସେ କହିଥିଲେ, ଆଜିକାଲି ରାଜନୀତିରେ ଯିଏ ମୁଖ୍ୟମନ୍ତ୍ରୀ ହେଉଛନ୍ତି, ସେଚିନ୍ତାରେ ରହୁଛନ୍ତି କେତେବେଳେ ସେ ଗାଦିରୁ ହଟିଯିବେ । ବିଧାୟକ ଏଥିପାଇଁ ଦୁଃଖୀ ଥାଆନ୍ତି, କାରଣ ମନ୍ତ୍ରୀ ପଦ ତାଙ୍କୁ ମିଳୁନାହିଁ । ମନ୍ତ୍ରୀ ଏଥିଲାଗି ଦୁଃଖୀ, ତାଙ୍କୁ ଭଲ ବିଭାଗ ମିଳୁନାହିଁ । ଭଲ ବିଭାଗ ମିଳିଥିବା ମନ୍ତ୍ରୀ ଏଥିପାଇଁ ଦୁଃଖୀ, ସେ ମୁଖ୍ୟମନ୍ତ୍ରୀ ହୋଇପାରିଲେ ନାହିଁ । ଗଡକରୀଙ୍କ ଏହି ଭିଡିଓ ମଧ୍ୟ ଭାଇରାଲ ହୋଇଥିଲା ।

ୟୁନିଟ୍-୨ର ୪୧୦ କ୍ୱାର୍ଟର୍ସ ଭଙ୍ଗାଯିବ

ଭୁବନେଶ୍ୱର,୨୫।୭(ବ୍ୟୁରୋ)

ଭୁବନେଶ୍ୱର ୟୁନିଟ୍-୨ରେ ଥିବା ୪୧୦ଟି ସରକାରୀ କ୍ୱାର୍ଟର୍ସ ଭଙ୍ଗାଯିବ । ଏହିସବୁ କ୍ୱାର୍ଟର୍ସକୁ ଭାଙ୍ଗି ପିପିପି ମୋଡ୍‌ରେ ପୁନଃ ନିର୍ମାଣ କରିବା ଲାଗି ରାଜ୍ୟ ସରକାର ନିଷ୍ପତ୍ତି ନେଇଛନ୍ତି ।

ଠିକ୍ ସେହିପରି ୟୁନିଟ୍-୬ ଅନ୍ତର୍ଗତ ୫୦ଟି କ୍ୱାର୍ଟର୍ସ ଭଙ୍ଗାଯାଇ ପୋଷ୍ଟ ଗ୍ରାଜୁଏଟ୍ ଇନ୍‌ଷ୍ଟିଚ୍ୟୁଟ୍ ଅଫ୍ ମେଡିକାଲ୍ ଆଣ୍ଡ ରିସର୍ଚ୍ଚ ଆଟ୍ କ୍ୟାପିଟାଲ ହସ୍ପିଟାଲ ନିର୍ମାଣ କରାଯିବ । ଏଥିସହିତ ୟୁନିଟ୍-୪ ଅନ୍ତର୍ଗତ ଅନ୍ୟ ୫୦ଟି କ୍ୱାର୍ଟର୍ସ ଭଙ୍ଗାଯାଇ ଏମ୍‌ଏଲ୍‌ଏ କଲୋନୀରେ ବହୁତଳ ଆବାସିକ ଅଟ୍ଟାଳିକା ନିର୍ମାଣ କରାଯିବ । ୟୁନିଟ୍-୩ରେ ଭୁବନେଶ୍ୱର ମହାନଗର ନିଗମର ନୂତନ କାର୍ଯ୍ୟାଳୟ ନିର୍ମାଣ ପାଇଁ ୧୨ଟି କ୍ୱାର୍ଟର୍ସ ଓ ୟୁନିଟ୍-୮ ଅନ୍ତର୍ଗତ ୩୬ଟି କ୍ୱାର୍ଟର୍ସ ନିରାପଦ ନ ଥିବା ଯୋଗୁ ଭଙ୍ଗାଯାଇଛି । ଏହାଛଡ଼ା ୟୁନିଟ୍-୨ରେ ୧୨୪ଟି ଘର ଖାଲିପଡ଼ିଛି, ଯାହାର ପୁନଃ ନିର୍ମାଣ ଯୋଜନା ନିମନ୍ତେ ପ୍ରସ୍ତାବ ଥିବାରୁ ଆବଣ୍ଟନ ହୋଇନାହିଁ । ବର୍ତ୍ତମାନ ସାଧାରଣ ପ୍ରଶାସନ ଓ ସାଧାରଣ ଅଭିଯୋଗ ବିଭାଗ ଅଧୀନରେ ୧୧,୩୭୪ଟି କ୍ୱାର୍ଟର୍ସ ରହିଛି । ସୋମବାର ବିଧାନସଭାରେ କଂଗ୍ରେସ ସଭ୍ୟ ତାରା ପ୍ରସାଦ ବାହିନୀପତିଙ୍କ ଏକ ଲିଖିତ ପ୍ରଶ୍ନର ଉତ୍ତରରେ ସାଧାରଣ ପ୍ରଶାସନ ଓ ସାଧାରଣ ଅଭିଯୋଗ ମନ୍ତ୍ରୀ ତଥା ମୁଖ୍ୟମନ୍ତ୍ରୀ ନବୀନ ପଟ୍ଟନାୟକ ଏହା କହିଛନ୍ତି ।

ରାଜ୍ୟରେ ୧୨ ନୂଆ ଇସ୍ପାତ କାରଖାନା ସ୍ଥାପନ ହେବ

ଭୁବନେଶ୍ୱର,୨୫।୭(ବ୍ୟୁରୋ)

ରାଜ୍ୟରେ ୫୧ଟି ଇସ୍ପାତ କାରଖାନା ଥିବା ବେଳେ ଆଗାମୀ ଦିନରେ ଆହୁରି ୧୨ଟି ନୂଆ ଇସ୍ପାତ କାରଖାନା ପ୍ରତିଷ୍ଠା ହେବ । ବିଜେଡି ସଭ୍ୟ ଧ୍ରୁବ ଚରଣ ସାହୁଙ୍କ ଏକ ଲିଖିତ ପ୍ରଶ୍ନର ଉତ୍ତରରେ ସୋମବାର ବିଧାନସଭାରେ ଇସ୍ପାତ ଓ ଖଣି ମନ୍ତ୍ରୀ ପ୍ରଫୁଲ୍ଲ ମଲ୍ଲିକ ଏହା କହିଛନ୍ତି । ମନ୍ତ୍ରୀ କହିଛନ୍ତି ଯେ, ପ୍ରତିଷ୍ଠା ହେବାକୁ ଯାଉଥିବା ଇସ୍ପାତ କାରଖାନା ମଧ୍ୟରୁ ସୁନ୍ଦରଗଡ଼ରେ ସର୍ବାଧିକ ୩ଟି ହେବାକୁ ଥିବାବେଳେ ଯାଜପୁରରେ ୨ଟି କାରଖାନା ହେବ । ସେହିପରି ଅନୁଗୋଳ, କେନ୍ଦ୍ରାପଡ଼ା, ଝାରସୁଗୁଡ଼ା, ଢେଙ୍କାନାଳ, କେନ୍ଦୁଝର, ଜଗତ୍‌ସିଂହପୁର ଜିଲାରେ ଗୋଟିଏ ଲେଖାଏ ଇସ୍ପାତ କାରଖାନା ପ୍ରତିଷ୍ଠା ହେବ । ରାଜ୍ୟରେ ବର୍ତ୍ତମାନ ୫୧ଟି ଇସ୍ପାତ କାରଖାନା ରହିଥିବା ବେଳେ ସେଗୁଡ଼ିକର ବାର୍ଷିକ ଉତ୍ପାଦନ ୩୩.୧୨ ମେଟ୍ରିକ ଟନ୍ ରହିଥିବା ମନ୍ତ୍ରୀ ସୂଚନା ଦେଇଛନ୍ତି ।

FORM No. 13
BEFORE THE DEBTS RECOVERY TRIBUNAL, CUTTACK, ORISSA
C-71, SECTOR-7, CDA, CUTTACK, ODISHA
O.A. No. 963/2019
State Bank of India, SARB, Cuttack .....Applicant
Versus
M/s. Chandan Garments and others .....Defendant(s)
To,
1) **M/s. Chandan Garments,** Represented through its Sole Proprietor Sri Manas Khilar, S/o- Nabaghan Khilar, at Main Road, Basudevpur, Bhadrak, State: Odisha.
2) **Sri Manas Ranjan Khilar,** S/o- Nabaghan Khilar, At: Ramachandrapur, Near A.B. College, Matiapaka, Basudevpur, Bhadrak.
3) **Sri Nabaghan Khilar,** S/o- Late Nidhi Khilar, of Ramachandrapur, Near A.B. College, Matiapaka, P.O/P.S: Basudevpur, Bhadrak.

SUMMONS BY PAPER PUBLICATION

FOR SHOWING CAUSE AS TO WHY THE RELIEF PRAYED SHOULD NOT BE GRANTED

Take notice that the applicant has instituted an **O.A. No. 963/2019** in the Court of the Debts of Recovery Tribunal, Cuttack for recovery of **Rs.17,75,815.00** only together with current and future interest, costs and other reliefs. The above mentioned defendants are therefore, directed to appear before this Tribunal in person or through an Advocate or duly authorized agent, in support of their defence to show cause within **30 days** from the publication or on **08.09.2022 at 10.30 a.m.** as to why reliefs prayed for should not be granted.

Take notice that in case of default, the application will be heard and determined in their absence.

Given under my hand seal of this Tribunal on this **20th day of July, 2022.**

Sd/- (M.K. Patnaik)
REGISTRAR

ପୂର୍ବ ତଟ ରେଳପଥ
'ଇ' କ୍ରୟ ପ୍ରଣାଳୀ

ନିମ୍ନଲିଖିତ ଟେଣ୍ଡରଗୁଡ଼ିକ ୱେବ୍‌ସାଇଟ: www.ireps.gov.in ରେ ଅପଲୋଡ କରାଯାଇଛି ।

ଟେଣ୍ଡର ବିଜ୍ଞପ୍ତି ସଂ.Sr.DMM/KUR/EP/2022-23/08,ତା.22.07.2022ରିଖ

କ୍ରମ ସଂ.01: ଟେଣ୍ଡର ସଂ.81225715, ସାମଗ୍ରୀଗୁଡ଼ିକର ସଂକ୍ଷିପ୍ତ ବିବରଣୀ: 13 ପାସେଞ୍ଜର ଲିଫ୍ଟ, ପରିମାଣ: 03 ଗୋଟି ।

କ୍ରମ ସଂ.02: ଟେଣ୍ଡର ସଂ.81225711, ସାମଗ୍ରୀଗୁଡ଼ିକର ସଂକ୍ଷିପ୍ତ ବିବରଣୀ : 18mm ସଲିଡ୍ କପର କଣ୍ଡକ୍ଟର (Busbar), ପରିମାଣ: 3460 ମିଟର ।

କ୍ରମ ସଂ.03: ଟେଣ୍ଡର ସଂ.81225350A, ସାମଗ୍ରୀଗୁଡ଼ିକର ସଂକ୍ଷିପ୍ତ ବିବରଣୀ : ଟ୍ରାକ୍ ଫିଡ୍ କ୍ୟାଟେରୀ ଟାର୍ଜର, ପରିମାଣ: 1012 ଗୋଟି ।

କ୍ରମ ସଂ.04: ଟେଣ୍ଡର ସଂ.81225664, ସାମଗ୍ରୀଗୁଡ଼ିକର ସଂକ୍ଷିପ୍ତ ବିବରଣୀ : (1) 1200 UDL କ୍ଷମତା ବିଶିଷ୍ଟ ପାଲେଟାଇଜ୍‌ଡ (Palletized) ର୍ୟାକ୍, ପରିମାଣ: 28 ଗୋଟି, (2) 2000 UDL କ୍ଷମତା ବିଶିଷ୍ଟ ପାଲେଟାଇଜ୍‌ଡ (Palletized) ର୍ୟାକ୍, ପରିମାଣ: 14 ଗୋଟି, (3) ଇଞ୍ଜେକ୍ସନ ମୋଲ୍ଡେଡ୍ ପାଲେଟ୍, ପରିମାଣ: 224 ଗୋଟି ।

ବନ୍ଦ ହେବା ତାରିଖ ଓ ସମୟ : ତା.23.08.2022 ରିଖ 1500 ଘଟିକାରେ (କ୍ରମ.ସଂ.1 ଏବଂ 4 ପାଇଁ), ତା.29.08.2022 ରିଖ 1500 ଘଟିକାରେ (କ୍ରମ.ସଂ.2 ପାଇଁ) ଏବଂ ତା.22.08.2022 ରିଖ 1500 ଘଟିକାରେ (କ୍ରମ.ସଂ.3 ପାଇଁ) ।

ବରିଷ୍ଠ ମଣ୍ଡଳ ସାମଗ୍ରୀ ପ୍ରବନ୍ଧକ, ଖୋର୍ଦ୍ଧା ରୋଡ଼

PR-325/N/22-23

EXPRESSION OF INTEREST
STATE INSTITUTE OF HOTEL MANAGEMENT
TITILAGARH ROAD,BALANGIR - 767001 (ODISHA)
No.383/384/SIHM/2022-23/TENDER Date: 25.07.2022

E-tender invited by SIHM, Balangir from established firms/shops registered in India for supply / contract of following items:

1. Bakery (Small Tools) for Hotel Management Trade for the Academic Session 2022-2023. (No.383/SIHM/2022-23/TENDER, dt.25.07.2022)
2. Crockery & Cutlery for Hotel Management Trade for the Academic Session 2022-2023. (No.384/SIHM/2022-23/TENDER, dt.25.07.2022)

Interested parties may kindly visit the below mentioned website for further details:
www.tenderwizard.com/SIHM or www.sihmbalangir.org

Sd/-
Principal

ଭାରତ ସରକାର, ବୟନଶିଳ୍ପ ମନ୍ତ୍ରଣାଳୟ
ଇଣ୍ଡିଆନ୍ ଇନ୍‌ଷ୍ଟିଚ୍ୟୁଟ୍ ଅଫ୍ ହ୍ୟାଣ୍ଡଲୁମ୍ ଟେକ୍ନୋଲୋଜି
(ଏଆଇସିଟିଇ ଦ୍ୱାରା ଅନୁମୋଦିତ ଏବଂ ଆନ୍ନା ବିଶ୍ୱବିଦ୍ୟାଳୟ ସହ ସହବନ୍ଧିତ)
ଫୋଲ୍‌କେସ୍ କମ୍ପାଉଣ୍ଡ, ଥିଲ୍ଲାଇ ନଗର, ସାଲେମ - ୬୩୬୦୦୧
(ଫୋନ୍: ୦୪୨୭-୨୨୯୬୯୪୩, ଇ-ମେଲ୍- iiht.tnslm@nic.in)

ଇଣ୍ଡିଆନ୍ ଇନ୍‌ଷ୍ଟିଚ୍ୟୁଟ୍ ଅଫ୍ ହ୍ୟାଣ୍ଡଲୁମ୍ ଟେକ୍ନୋଲୋଜି, ସାଲେମ୍ ଦ୍ୱାରା ଭାରତୀୟ ରାଜ୍ୟ/କେନ୍ଦ୍ରଶାସିତ ଅଞ୍ଚଳ (ତାମିଲନାଡୁକୁ ଛାଡ଼ି)ର ଯୋଗ୍ୟ ପ୍ରାର୍ଥୀମାନଙ୍କଠାରୁ ଶିକ୍ଷାବର୍ଷ ୨୦୨୨-୨୩ ନିମନ୍ତେ **ପ୍ରଥମ ବର୍ଷ ଏବଂ ଲାଟେରାଲ୍ ଏଣ୍ଟ୍ରି (ଡାଇରେକ୍ଟ ୨ୟ ବର୍ଷ)** ବି.ଟେକ୍. ହ୍ୟାଣ୍ଡଲୁମ୍ ଏବଂ ଟେକ୍ସଟାଇଲ୍ ଟେକ୍ନୋଲୋଜି ପ୍ରୋଗ୍ରାମ୍ ନିମନ୍ତେ ଦରଖାସ୍ତ ଆହ୍ୱାନ କରାଯାଉଛି ।

୪ ବର୍ଷିଆ ଡିଗ୍ରୀ କାର୍ଯ୍ୟକ୍ରମ ବି.ଟେକ୍. (ହ୍ୟାଣ୍ଡଲୁମ୍ ଏବଂ ଟେକ୍ସଟାଇଲ୍ ଟେକ୍ନୋଲୋଜି)ରେ ପ୍ରଥମ ବର୍ଷରେ ନାମଲେଖା

ଯୋଗ୍ୟତା ପରୀକ୍ଷା ଏବଂ ଯୋଗ୍ୟତା	ଏଚ୍‌ଏସ୍‌ସି (ଶିକ୍ଷାଗତ)ରେ ଉତ୍ତୀର୍ଣ୍ଣ କିମ୍ବା ତତ୍ତୁଲ୍ୟ । ଗଣିତ, ପଦାର୍ଥ ବିଜ୍ଞାନ, ରସାୟନ ବିଜ୍ଞାନରେ ମିଳିତ ଭାବେ ମୋଟ ସର୍ବନିମ୍ନ ୪୫% ମାର୍କ । ପ୍ରାର୍ଥୀମାନେ ଗ୍ରେଡ୍ ସାର୍ଟିଫିକେଟ୍ ପ୍ରଦର୍ଶନ କରିବା ସମୟରେ ସେମାନଙ୍କୁ ବାସ୍ତବ ମାର୍କ ପ୍ରଦର୍ଶିତ କରିବାକୁ ହେବ ଅନ୍ୟଥା ଯୋଗ୍ୟ ବିଷୟ (ଗଣିତ, ପଦାର୍ଥ ବିଜ୍ଞାନ ଏବଂ ରସାୟନ ବିଜ୍ଞାନ) ପାଇଁ ପ୍ରଯୁଜ୍ୟ ନ୍ୟୂନତମ ମାର୍କକୁ ବିଚାରକୁ ନିଆଯିବ । ନ୍ୟୂନତମ ଯୋଗ୍ୟତା ପାଇଁ ମାର୍କର ରାଉଣ୍ଡିଂ ଏବଂ ନର୍ମାଲାଇଜ୍‌ଡ ମାର୍କକୁ ମଧ୍ୟ ବିଚାରକୁ ନିଆଯିବ ନାହିଁ । ଇମପ୍ରୁଭମେଣ୍ଟ ମାର୍କଗୁଡ଼ିକୁ ମଧ୍ୟ ବିଚାରକୁ ନିଆଯିବ ନାହିଁ । ପ୍ରାର୍ଥୀମାନଙ୍କ ନିକଟରେ ଡେଇଲି ମେମ୍ ୨୦୨୨ ପରୀକ୍ଷାରେ ହାସଲ କରିଥିବା ବୈଧ ମାର୍କର ସ୍କୋର୍ ରହିଥିବା ଆବଶ୍ୟକ ।
ନାମଲେଖା ମାନଦଣ୍ଡ	ଡେଇଲି ମେମ୍ ୨୦୨୨ରେ ପ୍ରାର୍ଥୀମାନଙ୍କ ଦ୍ୱାରା ହାସଲ କରାଯାଇଥିବା ର୍ୟାଙ୍କର ମେରିଟ୍ ଆଧାରରେ ନାମଲେଖା କରାଯିବ ।

ବି.ଟେକ୍. (ହ୍ୟାଣ୍ଡଲୁମ୍ ଆଣ୍ଡ ଟେକ୍ସଟାଇଲ୍ ଟେକ୍ନୋଲୋଜି) ନିମନ୍ତେ ୪ ବର୍ଷିଆ ଡିଗ୍ରୀ କାର୍ଯ୍ୟକ୍ରମ ପାଇଁ ଲାଟେରାଲ୍ ଏଣ୍ଟ୍ରିରେ ନାମଲେଖା

ଯୋଗ୍ୟତା ପରୀକ୍ଷା ଏବଂ ଯୋଗ୍ୟତା	ହ୍ୟାଣ୍ଡଲୁମ୍ ଟେକ୍ନୋଲୋଜି/ହ୍ୟାଣ୍ଡଲୁମ୍ ଏବଂ ଟେକ୍ସଟାଇଲ୍ ଟେକ୍ନୋଲୋଜି/ଟେକ୍ସଟାଇଲ୍ ଟେକ୍ନୋଲୋଜିରେ ଡିପ୍ଲୋମା କିମ୍ବା ଏଆଇସିଟିଇ ଦ୍ୱାରା ନିର୍ଦ୍ଧାରିତ ଅନ୍ୟ କୌଣସି ଡିପ୍ଲୋମାରେ ଉତ୍ତୀର୍ଣ୍ଣ ପ୍ରାର୍ଥୀ, ଯେଉଁମାନଙ୍କର ଆନୁଷଙ୍ଗିକ ବିଷୟ ବି.ଏସ୍‌ସି. ସ୍ତରରେ ଗଣିତ ହୋଇଥିବ କିମ୍ବା ଯେଉଁମାନେ +୨ ସ୍ତରରେ ଗଣିତ ଅଧ୍ୟୟନ କରିଥିବେ କିମ୍ବା ବୈଷୟିକ ଶିକ୍ଷା ନିର୍ଦ୍ଦେଶାଳୟ, ତାମିଲନାଡୁ ସରକାରଙ୍କ ଦ୍ୱାରା ନିର୍ଦ୍ଧାରିତ ସମତୁଲ୍ୟ ଡିପ୍ଲୋମା ହାସଲ କରିଥିବେ, ସେହି ପ୍ରାର୍ଥୀମାନେ ଆବେଦନ କରିବା ପାଇଁ ଯୋଗ୍ୟ । ଡିପ୍ଲୋମା/ବି.ଏସ୍‌ସି. ଡିଗ୍ରୀରେ ଅତି କମ୍‌ରେ ସର୍ବମୋଟ ୪୫% ମାର୍କ ହାସଲ କରିଥିବା ପ୍ରାର୍ଥୀମାନେ ଆବେଦନ କରିବା ପାଇଁ ଯୋଗ୍ୟ ଅଟନ୍ତି ।
ମନୋନୟନ ମାନଦଣ୍ଡ	ଡିପ୍ଲୋମା/ବି.ଏସ୍‌ସି. ଡିଗ୍ରୀ ପାଠ୍ୟକ୍ରମରେ ପ୍ରାର୍ଥୀ ହାସଲ କରିଥିବା ମାର୍କର ଶତକଡ଼ାକୁ ଆଧାର କରି ମନୋନୟନ କରାଯିବ ।

ଆବେଦନ: ଦରଖାସ୍ତ ଡାଉନ୍‌ଲୋଡିଂ ଏବଂ ଆବେଦନର ଶେଷ ତାରିଖ ତଥା ଅନ୍ୟାନ୍ୟ ବିବରଣୀ/ଅପ୍‌ଡେଟ୍ ପାଇଁ ଦୟାକରି ୱେବ୍: www.iihtsalem.edu.in ପରିଦର୍ଶନ କରନ୍ତୁ । ଧାର୍ଯ୍ୟ ତାରିଖ ପରେ ପ୍ରାପ୍ତ ଦରଖାସ୍ତଗୁଡ଼ିକ ବିନା ନୋଟିସରେ ନାକଚ ହେବା ପାଇଁ ଉତ୍ତରଦାୟୀ ରହିବ ।

CBC 41102/11/0005/2223 ନିର୍ଦ୍ଦେଶକ

ପ୍ରଧାନମନ୍ତ୍ରୀ ଫସଲ ବୀମା ଯୋଜନା ନିଜର କଭରେଜ ବଢ଼େଇଛି, ବିପଦ ଆଶଙ୍କା କମ୍ କରେଇଛି ଏବଂ କୋଟି କୋଟି କୃଷକଙ୍କୁ ଲାଭାନ୍ୱିତ କରିଛି । ଏହି ଯୋଜନା ଦାବୀ ଗୁଡ଼ିକ ର ପୈଠରେ ଅଧିକ ପାରଦର୍ଶିତା ସହ କୃଷକ ମାନଙ୍କ ବିଶ୍ୱାସ କୁ ଆହୁରି ସୁଦୃଢ଼ କରିପାରିଛି ।
ନରେନ୍ଦ୍ର ମୋଦି, ପ୍ରଧାନମନ୍ତ୍ରୀ
ଆଜାଦୀ କା ଅମୃତ ମହୋତ୍ସବ
ପ୍ରଧାନମନ୍ତ୍ରୀ ଫସଲ ବୀମା ଯୋଜନା
6 ବର୍ଷ ଧରି କେବଳ ଆପଣଙ୍କ ଫସଲ ନୁହେଁ
ଖୁସିକୁ ବି ରଖିଛି ସୁରକ୍ଷିତ
ପଞ୍ଜୀକରଣର ଅନ୍ତିମ ତାରିଖ: 31 ଜୁଲାଇ, 2022
ପ୍ରଧାନମନ୍ତ୍ରୀ ଫସଲ ବୀମା ଯୋଜନାର ଲାଭ
• କୃଷକଙ୍କ ବୀମା ରାଶି ସିଧା ସଳଖ କୃଷକଙ୍କ ଖାତା ରେ ଜମା ହୁଏ
• ପ୍ରଯୁକ୍ତିବିଦ୍ୟାର ପ୍ରୟୋଗ ଯୋଗୁଁ ଅମଳର ଉଚିତ ଅନୁମାନ କରାଯାଇଥାଏ
6 ବର୍ଷ ର ମୁଖ୍ୟ ଅଭିଜ୍ଞତା
• 5.5 କୋଟି ରୁ ଅଧିକ କୃଷକ ପ୍ରତିବର୍ଷ ଏହି ଯୋଜନା ସହ ଯୋଡ଼ି ହୋଇଛନ୍ତି
• 1.15 ଲକ୍ଷ କୋଟି ରୁ ଅଧିକ ର ବୀମା ରାଶି ଦାବୀର ପୈଠ
କୃଷି ରକ୍ଷକ
ଅଧିକ ସୂଚନା ପାଇଁ ସ୍କାନ୍ କରନ

ସବୁବେଳେ ପ୍ରକୃତ ଅସୁବିଧା ରହିଛି ଆମ ଭିତରେ– ଆମ ପରିପାର୍ଶ୍ୱରେ ନୁହେଁ। ଅସୁବିଧାଗୁଡିକ ଉପରେ ବିଜୟ ଲାଗି ତୁମର ତିନୋଟି କଥା ଆବଶ୍ୟକ। ଏକରେ ସଂକଳ୍ପ– ତା'ପରେ ନିର୍ଲିପ୍ତତା ଓ ଶେଷରେ ବିଶ୍ୱାସ। –ଶ୍ରୀଅରବିନ୍ଦ

ଠନ୍ ଠନ୍ ମଦନ ଗୋପାଳ

ଡ. ନିଖିଳାନନ୍ଦ ପାଣିଗ୍ରାହୀ

ସିଆଇଏସ୍‌ଏଫ୍ (ସେଣ୍ଟ୍ରାଲ ଇଣ୍ଡଷ୍ଟ୍ରିଆଲ ସିକ୍ୟୁରିଟି ଫୋର୍ସ) ତରଫରୁ ପ୍ରକାଶ ଯେ, ୨୦୧୭ରେ ଦିଲ୍ଲୀର ମେଟ୍ରୋରେ ୧୩୯୨ଟି ପକେଟମାର୍ ମାମଲା ସାମ୍ନାକୁ ଆସିଛି। ମେଟ୍ରୋର ନିରାପତ୍ତା ଦାୟିତ୍ୱରେ ଥିବା ଏହି ସଂସ୍ଥା ସିସିଟିଭି କ୍ୟାମେରା ଓ ନିଯୁକ୍ତ କର୍ମଚାରୀମାନଙ୍କ ଦ୍ୱାରା ସଂଗୃହୀତ ଗୁପ୍ତ ସନ୍ଦେଶ ମାଧ୍ୟମରେ ଏହି ପିକ୍ ପକେଟମାର୍‌ଙ୍କୁ ଚିହ୍ନଟ କରିଛି। ପରିଶେଷରେ ଏହି କ୍ରମବର୍ଦ୍ଧିଷ୍ଣୁ ସମସ୍ୟାର ସଫଳ ଭାବେ ସମ୍ମୁଖୀନ ହେବାକୁ ୨୩୬ ଜଣ ଅତିରିକ୍ତ କର୍ମଚାରୀ ନିଯୁକ୍ତ କରାଯାଇଥିଲା। ୨୦୧୭ର ରେକର୍ଡରୁ ଜଣାଗଲା ଯେ, ଏହି ପିକ୍ ପକେଟମାର୍‌ଙ୍କ ମଧ୍ୟରେ ଶହେ ଜଣ ପୁରୁଷ ଥିବା ବେଳେ ମହିଳାଙ୍କ ସଂଖ୍ୟା ୧୨୯୨। ଉକ୍ତ ପକେଟମାର୍‌ମାନେ ଅନେକ ଥର ଗୋଟିଏ ଶିଶୁକୁ ଢାଲ ଭାବେ ସାଥିରେ ରଖିଥାନ୍ତି ଏବଂ ଦଳ ଦଳ ହୋଇ ଏହି ଗୋପନୀୟ କାର୍ଯ୍ୟରେ ଲିପ୍ତ ହୋଇଥାନ୍ତି। ଏହି ଚୋରିରୁ ରକ୍ଷାପାଇବା ପାଇଁ ଦିଲ୍ଲୀର କଶ୍ମିରୀ ଗେଟ୍, ଚାନ୍ଦିନୀ ଚୌକ, ରାଜୀବ ଚୌକ, କୀର୍ତ୍ତିନଗର, ନୂଆଦିଲ୍ଲୀ, ତୁଗଲକବାଦ ଭଳି ମେଟ୍ରୋ ଷ୍ଟେଶନ ଯାତ୍ରୀମାନଙ୍କୁ ଖୁବ୍ ସତର୍କ ରହିବାକୁ ପରାମର୍ଶ ଦିଆଯାଇଛି। ବିଶେଷତଃ ଏହି ଷ୍ଟେଶନଗୁଡ଼ିକରେ ମହିଳାମାନଙ୍କୁ ନିରୀହ ଓ ଦୟାର ପାତ୍ର ବୋଲି ବିବେଚନା କଲେ ବିପଦକୁ ନିମନ୍ତ୍ରଣ କରିବା ପରି ହେବ।

ଅବଶ୍ୟ ଆମ ଦେଶ ଅପେକ୍ଷାକୃତ ଗରିବ ରାଷ୍ଟ୍ର ହୋଇଥିବାରୁ ଏମିତି ଘଟୁଛି ବୋଲି କହିବା ସମ୍ପୂର୍ଣ୍ଣ ଠିକ୍ ନୁହେଁ। ଉନ୍ନତ ପାଶ୍ଚାତ୍ୟ ଦେଶମାନେ ମଧ୍ୟ ଏହି ଦୁର୍ନାମରୁ ମୁକ୍ତ ନୁହନ୍ତି। ବିଶେଷତଃ ବାର୍ସିଲୋନା (ସ୍ପେନ୍), ଇଟାଲୀର ରୋମ୍, ଚେକ୍ ରିପବ୍ଲିକର ପ୍ରାଗ୍, ଫ୍ରାନ୍ସର ପ୍ୟାରିସ, ନେଦରଲାଣ୍ଡର ଆମଷ୍ଟରଡାମ ଏହି ଅପବାଦ ମୁଣ୍ଡାଇଛନ୍ତି। ଏତଦ୍‌ବ୍ୟତୀତ ଆର୍ଜେଣ୍ଟିନାର ବୁଏନ୍ସ ଏରସ ଓ ଭିଏଟନାମ୍‌ର ହାନୋଇ ପରି ଜନବହୁଳ ସହରଗୁଡ଼ିକରେ ପକେଟମାର୍‌ଙ୍କ ପ୍ରାଦୁର୍ଭାବ ଉଦ୍‌ବେଗଜନକ।

ପିକ୍ ପକେଟିଂ ବିଶ୍ୱର ବିଭିନ୍ନ ସହରରେ ଆସ୍ଥାନ ଜମାଇଥିବା ବେଳେ ସମ୍ପ୍ରତି ମୋଟାମୋଟି ଭାବେ କିଛି ପରିମାଣରେ ଯୁକ୍ତରାଷ୍ଟ୍ରରେ ଏହାର ବ୍ୟାପ୍ତି ହ୍ରାସ ପାଇବା ପରିଲକ୍ଷିତ ହୋଇଛି। ଏହି ପରିପ୍ରେକ୍ଷୀରେ ସେଠାକାର ଅତୀତ ପ୍ରତି ଦୃଷ୍ଟି ଦିଆଯାଇପାରେ। ଯୁକ୍ତରାଷ୍ଟ୍ରର ଅଣଚାଳିଶତମ ରାଷ୍ଟ୍ରପତି ଜିମ୍ମି କାର୍ଟର ରାଷ୍ଟ୍ରପତି ଥିବାବେଳର ଘଟଣା। ବିଶ୍ୱର ଅତ୍ୟନ୍ତ ଶକ୍ତିଶାଳୀ ରାଜନେତା ହିସାବରେ ତାଙ୍କ ସୁରକ୍ଷାବଳୟ ନିବୁଜ ଥିଲା। ତେବେ ଆପୋଲୋ ରବିନ୍‌ସ ନାମକ ଜଣେ ବ୍ୟକ୍ତି ଜିମ୍ମି କାର୍ଟରଙ୍କ ସୁରକ୍ଷା ଦାୟିତ୍ୱରେ ଥିବା ସିକ୍ରେଟ ସର୍ଭିସ ଏଜେଣ୍ଟଙ୍କ ପକେଟ୍‌ମାର କରି ସମସ୍ତଙ୍କୁ ସ୍ତମ୍ଭୀଭୂତ କରିଦେଇଥିଲେ। ସେ ସୁରକ୍ଷାକର୍ମୀଙ୍କଠାରୁ କୌଶଳକ୍ରମେ ରାଷ୍ଟ୍ରପତିଙ୍କ ମୋଟରଗାଡ଼ି ଶୋଭାଯାତ୍ରାର ଭ୍ରମଣପଥରୁ ଚାବି ହରଣଚାଲ କରିଥିଲେ। ଅବଶ୍ୟ ସେ ଏହି ଅସାଧାରଣ ସଫଳତା ପାଇବା ପରେ ଚାବି ଫେରାଇଦେଲେ। କିନ୍ତୁ ସେ ବିଶ୍ୱସାରା ନିଜ ଅସାଧାରଣ କୌଶଳ ପାଇଁ ଉଚ୍ଚପ୍ରଶଂସିତ ହେଲେ।

ଏହି ଚମତ୍କାର ଘଟଣା ପରେ ସେ ଏକ ସାକ୍ଷାତ୍‌କାରରେ କହିଥିଲେ ଯେ, ସମସ୍ତଙ୍କ ଅଗୋଚରରେ ସେ ଉକ୍ତ ପିକ୍ ପକେଟ୍ କରିପାରିଥିବାରୁ ପୋଲିସ ତାଙ୍କ ସହ ଯୋଗାଯୋଗ କଲା। ତେବେ ତାଙ୍କୁ ଦଣ୍ଡବିଧାନ ପାଇଁ ନୁହେଁ, ତାଙ୍କଠାରୁ ଏହି ବିଦ୍ୟା ସମ୍ପର୍କରେ ପରାମର୍ଶ କରି ଜ୍ଞାନାର୍ଜନ କରିବା ପାଇଁ । ଅନେକ ସମାଲୋଚକ ତାଙ୍କ ପାରଦର୍ଶିତାରେ ମୁଗ୍ଧହୋଇ ମନ୍ତବ୍ୟ ଦେଲେ ଯେ, ରବିନ୍‌ସ ଲୋକଙ୍କଠାରୁ ଜ୍ୟାକେଟ, ପ୍ୟାଣ୍ଟ, ପର୍ସ, ହାତଘଡ଼ି ଇତ୍ୟାଦି ଲୁଚାଇ ନେବାରେ ସକ୍ଷମ। ତେବେ ଚୋରା ମାଲ୍ ଫେରାଇ ସେ ସମସ୍ତଙ୍କ ମନୋରଞ୍ଜନ କରିଥାନ୍ତି। ତେଣୁ ସେ ଭଦ୍ର ଚୋର ଭାବେ ସୁପରିଚିତ। ସେ ପକେଟ୍‌ମାରକୁ ଏକ ଉନ୍ନତ କଳା ବୋଲି ବିବେଚନା କରନ୍ତି ଏବଂ ସତ୍ ଉଦ୍ଦେଶ୍ୟରେ ଏହାର ବ୍ୟବହାର କରି ମନୋରଞ୍ଜନ କରିଥାନ୍ତି। ଚୋରମାନେ ଧନ ଲୋଭରୁ ଜିନିଷ ହରଣଚାଲ କରି ଫେରାଇ ନ ଥାନ୍ତି। ଏହି ଦୃଷ୍ଟିରୁ ସେ ସେମାନଙ୍କଠାରୁ ଭିନ୍ନ। ଆପୋଲୋ ରବିନ୍‌ସ ବାସ୍ତବରେ କୌଶଳରେ ପଦାର୍ଥକୁ ଉଠାଇ ନିଅନ୍ତି ଯେମତି ଚୋର ଚୋରି କରିଥାଏ। ଅବଶ୍ୟ ସେ ଚୋରି ମାଲ୍‌କୁ ଘରକୁ ନ ନେଇ ତା' ମାଲିକଙ୍କୁ ସହାସ୍ୟ ବଦନରେ ଫେରସ୍ତ କରିଥାନ୍ତି। ତାଙ୍କର ଏହି ଆଚରଣ ଉପଭୋଗ୍ୟ ହୋଇଥାଏ।

ପିକ୍ ପକେଟର ସ୍ଥିତି ସମ୍ପର୍କରେ ବିବରଣୀ ଦେବା ପାଇଁ ଜୋ କୋଇଓ ହାବେ 'ଦ ଲଷ୍ଟ ଆର୍ଟ ଅଫ୍ ପିକ୍ ପକେଟିଂ' ଶୀର୍ଷକ ଏକକ ଲେଖା ୨୩ ଫେବୃୟାରୀ ୨୦୧୧ରେ ପ୍ରକାଶ କରିଛନ୍ତି। ସେ ଲକ୍ଷ୍ୟ କରିଛନ୍ତି ଯେ, ଗତ ଶତାବ୍ଦୀ ଅପେକ୍ଷା ଚଳିତ ସମୟରେ ପକେଟମାର୍‌ଙ୍କ ଉତ୍ପାତ ହ୍ରାସ ପାଇଛି। ସେମିତି 'ଟ୍ରିଅମ୍ଫ ଅଫ୍ ଦ ସିଟି' ପୁସ୍ତକରେ ହାର୍ଭାର୍ଡ ଅର୍ଥନୀତି ପ୍ରଫେସର ଏଡୱାଡ୍ ଗ୍ଲାସେର ମତ ଦେଇଛନ୍ତି ଯେ, ଏବେ ଯୁକ୍ତରାଷ୍ଟ୍ରରେ ପିକ୍ ପକେଟ ପ୍ରାୟ ମୃତ। ଅପରାଧ ବିଶେଷଜ୍ଞ ମାର୍କସ ଫେଲସନ୍ ମଧ୍ୟ ଏଥିସହ ସହମତ। ବର୍ତ୍ତମାନ ଯୁବବର୍ଗ ଏହି ନିନ୍ଦନୀୟ କାର୍ଯ୍ୟରୁ ଅପସରିଗଲେଣି। ସାଧାରଣତଃ ପଦଯାତ୍ରୀଙ୍କ ପାଇଁ ଭୂଗର୍ଭସ୍ଥ ରାସ୍ତା ତଳର ମାର୍ଗ ବା ଭୂଗର୍ଭସ୍ଥ ରେଳ ବ୍ୟବସ୍ଥା ପାଇଁ ନିର୍ମିତ ସୁଡ଼ଙ୍ଗ (ସବ୍‌ୱେ) ପକେଟ୍‌ମାରଙ୍କ ଆଡ୍ଡାସ୍ଥଳ। କିନ୍ତୁ ଏବେ ସେମାନଙ୍କ ଉପସ୍ଥିତି ନଗଣ୍ୟ ବୋଲି ଜଣାଯାଏ। ୧୯୮୦ ଓ ୯୦ ଦଶକରେ ଟାଇମ୍ସ ସ୍କୋୟାରରେ ଏହା ନିୟନ୍ତ୍ରଣ ବାହାରେ ଥିଲା। କିନ୍ତୁ ୨୦୦୧ ବେଳକୁ ୧୯୯୦ରେ ଏହା ଅଧା ହୋଇଗଲା।

ପ୍ରଶ୍ନ ଉଠୁଛି, ଏମିତି ଘଟଣାପଛରେ କାରଣ କ'ଣ ? ଏହା ପଛରେ ରହିଛି ଡିଜିଟାଲ ପେମେଣ୍ଟ କ୍ରେଡିଟ୍ ଓ ଡେବିଟ କାର୍ଡ ଦ୍ୱାରା ମାଲିକ ଓ ଗ୍ରାହକ ମଧ୍ୟରେ ବିଭିନ୍ନ ଦେଶରେ ଦେୟ ପୈଠ, ଯାହାକି ୟୁନିଫାଏଡ ପେମେଣ୍ଟ୍‌ସ ଇଣ୍ଟରଫେସ (ୟୁପିଆଇ) ଭାବେ ପରିଚିତ। ଏହି ଡାଟା ମଧ୍ୟ ଭାରତ ପାଇଁ ପ୍ରଯୁଜ୍ୟ। ଏହାର ବହୁଳ ବ୍ୟବହାର ଯୁକ୍ତରାଷ୍ଟ୍ରରେ ହେଉଛି। ତେବେ ଭାରତରେ ୟୁପିଆଇର ପ୍ରଚଳନ ସତ୍ତ୍ୱେ ବହୁ ଲୋକ ଡିଜିଟାଲ ପରିବର୍ତ୍ତେ ପୁରୁଣାକାଳିଆ ଟଙ୍କା ଦେଣନେଣକୁ ପସନ୍ଦ କରିଛନ୍ତି। ତେଣୁ ଆମ ଜିଡିପି ଅନୁପାତରେ ସିଆଇସି (କରେନ୍ସି ଇନ୍ ସର୍କୁଲେଶନ) ୨୦୧୬–୧୭ରେ ଶତକଡା ୮.୭ ଥିବାବେଳେ ଏହା ବୃଦ୍ଧି ପାଇ ୨୦୨୧–୨୨ରେ ୧୩.୭ରେ ପହଞ୍ଚିଛି। କେବଳ ଭାରତ ନୁହେଁ, ଜାପାନ, ସିଙ୍ଗାପୁର ଓ ଦକ୍ଷିଣ କୋରିଆରେ ମଧ୍ୟ ଏହି ଧାରା ପରିଲକ୍ଷିତ ହୋଇଛି। ବିଦେଶରେ ୨୦୦୮ର ଆର୍ଥିକ ମାନ୍ଦାବସ୍ଥା ଓ ବିଶ୍ୱବ୍ୟାପୀ କୋଭିଡର ପ୍ରଭାବ ଦେଖାଦେଇଥିବା ବେଳେ ଭାରତରେ ବିମୁଦ୍ରୀକରଣ ଓ କୋଭିଡ ଏଥିପାଇଁ ଦାୟୀ। ଲୋକେ ଡିଜିଟାଲ ସିଷ୍ଟମକୁ ନାପସନ୍ଦ କରି ପାଖରେ ନଗଦ ଅର୍ଥ ଜମା କଲେ। ବଜାରକୁ ସଉଦା ପାଇଁ ଗଲେ ନଗଦ ଟଙ୍କା ସାଥିରେ ନେଲେ। ଏହା ପକେଟ୍‌ମାରଙ୍କ ପାଇଁ ସୁଯୋଗ ଆଣିଦେଲା। କ୍ରେଡିଟ୍ ଓ ଡେବିଟ୍ କାର୍ଡର ବ୍ୟବହାର ଧିମେଇଗଲା। ମୁଣାରେ ଟଙ୍କା ଓ ମନିପର୍ସର ପୁନରାଗମନ ପିକ୍ ପକେଟମାରଙ୍କୁ ସୁଯୋଗ ଦେଲା।

ଅବଶ୍ୟ ବିଦେଶରେ କୋଭିଡ କମିଯିବା ପରେ ଡିଜିଟାଲ ପୁଣି ଚାଲିବ। କିନ୍ତୁ ଭାରତରେ ନଗଦ କାରବାର ଅକ୍ଷୁଣ୍ଣ ରହିବ। ଏହାର କାରଣ ହେଉଛି ଭୌତିକ ମୁଦ୍ରା (ଫିଜିକାଲ) ପ୍ରତି ଆକର୍ଷଣ ଆମର ସହଜାତ ପ୍ରବୃତ୍ତି। ଡିଜିଟାଲରେ ଆମେ ଟଙ୍କା ହାତରେ ଧରୁନାହୁଁ , ତା ଗନ୍ଧ ବାରି ପାରିନାହୁଁ। ଡିଜିଟାଲ ସିଷ୍ଟମରେ ଅର୍ଥ ବାୟୁରେ ଥାଏ। ଏହା ଅଦୃଶ୍ୟ। ତେଣୁ ବିଶ୍ୱାସଯୋଗ୍ୟ ନୁହେଁ। ଅତୀତରେ ଆମେ ନଗଦ ଟଙ୍କା ପଇସାକୁ ଠନ୍ ଠନ୍ ମଦନ ଗୋପାଳ ବୋଲି କହୁଥିଲେ। ଆଧୁନିକ ଯୁଗରେ ମଧ୍ୟ ସେହି ଧାରଣା ଆମଠାରେ ବଦ୍ଧମୂଳ। ତେଣୁ ପର୍ସ ଆମ ପକେଟ୍‌ରେ ରହିବ। ଫଳରେ ପକେଟମାର୍ ଆମ ପଛରେ ପଡ଼ିବେ ହିଁ ପଡ଼ିବେ।

ମୋ–୯୦୭୮୭୪୩୮୪୩

ସୁଖୀ ଜୀବନର ରହସ୍ୟ

ଦେବାଶିଷ ରଥ

ବ୍ୟାସଦେବ ବିରଚିତ ମହାଭାରତର ଆଦିପର୍ବରୁ ସଂଗୃହୀତ ହୋଇଛି ପଞ୍ଚପାଣ୍ଡବଙ୍କ ଅଜ୍ଞାତ ବନବାସର କାହାଣୀ। ଥରେ ଅଜ୍ଞାତ ବନବାସରେ ଥିବା ପାଞ୍ଚ ଭାଇ ବଣରେ ବୁଲି ବୁଲି ଥକିପଡ଼ିଲେ ଏବଂ ଗୋଟିଏ ଗଛତଳେ ବିଶ୍ରାମ ନେଲେ। ଶୋଷରେ ସେମାନଙ୍କ ତଣ୍ଟି ଶୁଖି ଯାଉଥାଏ। ତେଣୁ ଯୁଧିଷ୍ଠିରଙ୍କ ଆଦେଶକ୍ରମେ ଦ୍ୱିତୀୟ ପାଣ୍ଡବ ଭୀମସେନ ଜଳ ଅନୁସନ୍ଧାନରେ ବାହାରିପଡ଼ିଲେ। ବିଶ୍ରାମ ସ୍ଥଳରୁ କିଛି ଦୂର ଯାଆନ୍ତେ ସେ ବାଟରେ ଏକ ପୋଖରୀ ଦେଖିଲେ। ତଳ ପାହାଚରେ ପାଦ ଦେଇ ଆଣିଥିବା ପାତ୍ରରେ ପାଣି ଭର୍ତ୍ତି କରିବାକୁ ଉଦ୍ୟତ ହେବା ବେଳେ ପୋଖରୀ ନିକଟସ୍ଥ କୌଣସି ଏକ ବୃକ୍ଷରେ ବସିଥିବା ବକରୂପୀ ଯକ୍ଷ ଭୀମସେନଙ୍କୁ ପାଣି ନେବାକୁ ବାରଣ କଲା ଏବଂ କହିଲା, ''ମୋ ପାଞ୍ଚଟି ପ୍ରଶ୍ନର ସଠିକ୍ ଉତ୍ତର ନ ଦେବାଯାଏଁ ଏ ପୋଖରୀରୁ ପାଣି ନେଇପାରିବ ନାହିଁ। ମୋ ପ୍ରଶ୍ନଗୁଡ଼ିକର ଉତ୍ତର ନ ଦେଇ ପାଣିକୁ ଛୁଇଁବାମାତ୍ରେ ନିଜ ଜୀବନ ହରାଇବ। ବକରୂପୀ ଯକ୍ଷଙ୍କର ଏଭଳି ସର୍ତ୍ତରେ ଗୁରୁତ୍ୱ ନ ଦେଇ ଭୀମସେନ ପାଣିକୁ ଛୁଇଁବାମାତ୍ରେ ସେ ସେହିଠାରେ ଢଳିପଡ଼ିଲେ। ଭୀମଙ୍କର ପାଣି ଆଣିବାରେ ବିଳମ୍ବ ହେବାରୁ ଯୁଧିଷ୍ଠିର ଅର୍ଜୁନ ଏବଂ ତା' ପରେ ପରେ ନକୁଳ ଓ ସହଦେବଙ୍କୁ ପାଣି ଆଣିବାକୁ ପଠାଇଲେ। କିନ୍ତୁ କେହି ହେଲେ ପାଣି ନେଇ ଫେରି ପାରିଲେ ନାହିଁ। ଭୀମଙ୍କ ଭଳି ଅନ୍ୟ ତିନି ଭାଇ ମଧ୍ୟ ସେହି ଦଶା ଭୋଗିଲେ। କିଛି ଉପାୟ ନ ପାଇ ଯୁଧିଷ୍ଠିର ପାଣି ଆଣିବାକୁ ଯାଇ ବକରୂପୀ ଯକ୍ଷଙ୍କ ପାଞ୍ଚଟିଯାକ ପ୍ରଶ୍ନର ସଠିକ୍ ଉତ୍ତର ଦେଇପାରିଥିଲେ ଏବଂ ଭାଇମାନଙ୍କ ଜୀବନ ବଞ୍ଚାଇ ପାରିଥିଲେ। କଥା ପ୍ରସଙ୍ଗରେ ଏସବୁ କହିବାର ଅର୍ଥ ହେଉଛି ଯକ୍ଷଙ୍କର ପ୍ରଥମ ପ୍ରଶ୍ନଟି ସଂସାରରେ ସୁଖୀ ବ୍ୟକ୍ତିଙ୍କ ସମ୍ପର୍କରେ ହିଁ ଉଦ୍ଦିଷ୍ଟ ଥିଲା। ପ୍ରଶ୍ନଟିର ଯଥାର୍ଥ ଉତ୍ତର ଧର୍ମରାଜ ଯକ୍ଷଙ୍କୁ ଶାସ୍ତ୍ରାଭିମତ ଶୈଳୀରେ ଯୁଧିଷ୍ଠିର ଉପସ୍ଥାପନା କରିଥିଲେ। ସେ କହିଥିଲେ, ଧନର ଅଭାବ ଥାଇ ମଧ୍ୟ ଅନୃଣୀ ଅର୍ଥାତ୍ କାହାଠାରୁ କେବେବି ଋଣ କରି ନ ଥିବା ଏବଂ ଶାଗ ପଖାଳ ଖାଇ ସୁସ୍ଥ ଏବଂ ନୀରୋଗ ଜୀବନ ବିତାଉଥିବା ବ୍ୟକ୍ତି ହିଁ ପ୍ରକୃତରେ ସୁଖୀ। କେବଳ ଗୋଟିଏ ପ୍ରଶ୍ନର ଉତ୍ତର ନୁହେଁ, ବରଂ ବକରୂପୀ ଯକ୍ଷଙ୍କର ଆଉ ଚାରିଟିଯାକ ପ୍ରଶ୍ନର ସଠିକ୍ ଉତ୍ତର ଦେଇ ଧର୍ମରାଜ ଚାରି ଭାଇଙ୍କ ଜୀବନ ରକ୍ଷା କରିପାରିଥିଲେ।

ଏ ସଂସାରରେ ଜୀବନ ସୃଷ୍ଟିକର୍ତ୍ତାଙ୍କର ଏକ ଅମୂଲ୍ୟ ଦାନ, ଯାହାର ପରିସମାପ୍ତିର କୌଣସି ନିର୍ଦ୍ଦିଷ୍ଟ ସମୟ ସୀମା ନ ଥାଏ। ଜୀବନର ଭିତ୍ତିଭୂମି ହେଉଛି ପ୍ରାଣ। ଶରୀର ଭିତରେ ପ୍ରାଣର ସଂଚାଳନ ଜୀବନର ସ୍ଥିତି ନିର୍ଦ୍ଧାରଣ କରିଥାଏ। ସୁସ୍ଥ ମନ ଓ ସୁସ୍ଥ ପ୍ରାଣ ସୁସ୍ଥ ଶରୀରର ପରିଚାୟକ। ଯେଉଁଠି ଶରୀର ସୁସ୍ଥ, ସେଇଠି ମନକୁ ସୁଖ ପ୍ରାପ୍ତି ହୁଏ। ଯେ କୌଣସି କାର୍ଯ୍ୟ ପ୍ରତି ମନରେ ଆଗ୍ରହ ଓ ଉତ୍ସାହ ସୃଷ୍ଟି ହୋଇଥାଏ। ବେଳେବେଳେ ବିଭିନ୍ନ ପରିସ୍ଥିତିର ପ୍ରତିକୂଳ ପ୍ରଭାବ ମନକୁ ଅସ୍ଥିର ଓ ଅଶାନ୍ତ କରିଦିଏ ଏବଂ ବ୍ୟକ୍ତିର ମାନସିକ ସ୍ଥିତିକୁ ଦୁର୍ବଳ କରିପକାଏ। ଏହାହିଁ ମାନସିକ ଅସୁସ୍ଥତା ସୃଷ୍ଟି କରିଥାଏ। ଫଳ ସ୍ୱରୂପ ସୁସ୍ଥ ଓ ନୀରୋଗ ଶରୀରକୁ ଏହା ଅସୁସ୍ଥ ତଥା ରୋଗଗ୍ରସ୍ତ କରିଦିଏ, ଯାହାର କି ଉପଚାର କେବଳ ମନ ଦ୍ୱାରା ହିଁ ସମ୍ଭବ ହୋଇପାରେ। ତେଣୁ କୁହାଯାଇପାରେ, ମନ ହିଁ ଶରୀରରେ ସୁସ୍ଥ ଓ ରୋଗମୁକ୍ତ ଅବସ୍ଥା ସୃଷ୍ଟି କରି ଜୀବନରେ ସୁଖ ଭରିଦିଏ। ଏତିକି କହିଲେ ଯଥେଷ୍ଟ ହେବ– ଜୀବନରେ ସୁଖୀ ସେଇମାନେ, ଯେଉଁମାନେ ସେମାନଙ୍କ ଜୀବନ କାଳ ମଧ୍ୟରେ ରୋଗ କ'ଣ ବୋଲି ଜାଣନ୍ତି ନାହିଁ କିମ୍ବା ଏହାର ପ୍ରଭାବ କେବେବି ଅନୁଭବ କରିନାହାନ୍ତି ଏବଂ ଜୀବନକାଳ ମଧ୍ୟରେ ବିଭିନ୍ନ ଅଭାବନୀୟ ପରିସ୍ଥିତିରେ ପଡ଼ି କେବେବି କାହାଠାରୁ ଟଙ୍କା କରଜ କିମ୍ବା ଋଣ କରି ନ ଥିବେ। ଋଣ ରୂପକ ଯନ୍ତାରେ ପଡ଼ି ମୁକୁଳିବାର ବାଟ ପାଉ ନ ଥିବା ବ୍ୟକ୍ତି ଅନେକ ସମୟରେ ବିଭିନ୍ନ ବିକଳ୍ପ ପନ୍ଥାର ସାହାରା ନେଇଥାଏ। ଯଦି ଏହାଦ୍ୱାରା ସେ ସଫଳ ହୋଇପାରେ ତ ଭଲ, ନଚେତ୍ ଅଯଥା ଚିନ୍ତା ଓ ଭାବନା ତାକୁ ଭାରାକ୍ରାନ୍ତ କରିପକାଏ।

ବେଳେବେଳେ ଆୟଠାରୁ ବ୍ୟୟ ଏତେ ପରିମାଣରେ ବଢ଼ି ବଢ଼ି ଚାଲେ ଯେ, ବ୍ୟୟର ଭରଣା ପାଇଁ ବ୍ୟକ୍ତିକୁ ଋଣସୂତ୍ରରେ ଧାର କିମ୍ବା କରଜ କରିବାକୁ ପଡ଼ିଥାଏ। ଋଣ ପରିମାଣକୁ ପରିଶୋଧ ନ କରିପାରିଲେ ଋଣଗ୍ରହୀତାଙ୍କୁ ଅପମାନିତ ଓ ଲଜ୍ଜିତ ହେବାକୁ ପଡ଼ିପାରେ। ତେଣୁ ଅଯଥା ଋଣୀ ହୋଇ ଜଟିଳ ଓ ଚାପଗ୍ରସ୍ତ ଜୀବନ ଅତିବାହିତ କରିବା ଅପେକ୍ଷା ଆଦୌ ଋଣ ନ କରି ସରଳ ଓ ଚାପମୁକ୍ତ ଜୀବନ ସୂତ୍ରରେ ଯୋଡ଼ି ହୋଇ ରହିବା ପ୍ରକୃତପକ୍ଷେ ଶ୍ରେୟସ୍କର। ଏତିକି କହିବା ଯଥେଷ୍ଟ ହେବ ଯେ, ଶରୀର ଓ ମନର ଚିର ସୁସ୍ଥତା ଏବଂ ଋଣମୁକ୍ତ ଚଳଣିର କ୍ରମିକଧାରା ଏକ ସଙ୍ଗେ ସମନ୍ୱିତ ହୋଇପାରିଲେ ଆମେ ଜୀବନରେ ସୁଖ ଉପଲବ୍ଧି କରିପାରିବା, ଯାହାକି ସୂକ୍ଷ୍ମ ସଂଯମତାର ଏକ ଅନୁକୂଳ ନିଦର୍ଶନ ହୋଇପାରିବ।

ମୋ: ୯୯୩୮୭୪୭୮୨୧

ଏଇ ଭାରତରେ

ଆସାମର ହାତତିଆରି ବାଉଁଶ ସାମଗ୍ରୀର ଆଦର ସାରା ଦେଶରେ କାହିଁରେ କ'ଣ। ସେଠାକାର ଲୋକେ ଏହାକୁ ଜୀବିକାର ମାଧ୍ୟମ କରିଆସିଛନ୍ତି। କିନ୍ତୁ ସମୟକ୍ରମେ ଯୁବପିଢ଼ି ସ୍ଥାନୀୟ କଳାକୁ ଛାଡ଼ି ଚାକିରି ଅନ୍ୱେଷଣରେ ବାହାରକୁ ଚାଲିଯାଉଥିବାବେଳେ ସୌରଭ ନାଥ ଏହାକୁ ଦେଶ ବିଦେଶରେ ବେଶ୍ ଆଦୃତ କରିପାରିଛନ୍ତି। ସୌରଭଙ୍କ ବୟସ ୧୯। ସେ ରହନ୍ତି ଶିବସାଗର ଜିଲା ବୋକଜନ ଗାଁରେ। ସୌରଭ ପଢ଼ିବା ସହ ଏବେ ପାରମ୍ପରିକ ବାଉଁଶକଳାକୁ ଆପଣାଇ ଆଧୁନିକ ରୂପ ଦେଇ ଖ୍ୟାତି ଅର୍ଜନ କରିଛନ୍ତି। ତାଙ୍କ ହାତ ତିଆରି ବାଉଁଶ କଲମ, କପ୍ , ଚାମଚ, ଫୋନ୍‌ଷ୍ଟାଣ୍ଡ, ସୋଫା, ଲ୍ୟାମ୍ପ, ସାଇକେଲ ଆଦିର ଚାହିଦା ଖୁବ୍ ବେଶି। ଏବେ ତାଙ୍କୁ ଏହିସବୁ ଜିନିଷ ପାଇଁ ଅଧିକ ଅର୍ଡର ମିଳିବାରେ ଲାଗିଛି। ତାଙ୍କର ଏକ 'ସୌରଭ ବାମ୍ବୋ ଆର୍ଟ' ୟୁଟ୍ୟୁବ୍ ଚ୍ୟାନେଲ ଅଛି, ଯେଉଁଥିରେ ସେ ଅନ୍ୟମାନଙ୍କୁ ବାଉଁଶ ତିଆରି ଜିନିଷ ନିର୍ମାଣ କରିବା କୌଶଳ ସମ୍ପର୍କରେ ଶିକ୍ଷା ଦେଉଛନ୍ତି। ମାଟ୍ରିକ ପାସ୍ କରିବା ପରେ ସୌରଭ ପ୍ରଶିକ୍ଷଣ ନେଇ ପ୍ରଥମେ ବାଉଁଶ ସୋଫା ନିର୍ମାଣ କରୁଥିଲେ। ପରେ ସେ ନିଜ ଚେଷ୍ଟାରେ ଅନ୍ୟ ସବୁ ଜିନିଷ ତିଆରି କରିବା ଆରମ୍ଭ କରିଥିଲେ। ସୌରଭ ତାଙ୍କ ଗାଁର କେତେଜଣ ଯୁବକଙ୍କୁ ଏହି କଳା ଶିକ୍ଷା ଦେଇ ସେମାନଙ୍କୁ ଏହି କାର୍ଯ୍ୟରେ ନିୟୋଜିତ କରୁଛନ୍ତି।

୨୫ ବର୍ଷ ତଳର ଧରିତ୍ରୀ

୨୬ ଜୁଲାଇ ୧୯୯୭

- ଆମେରିକାର ନ୍ୟୁ ଜର୍ସି ଷ୍ଟେଟ ସମେତ ଅନ୍ୟାନ୍ୟ ଅଞ୍ଚଳରେ ବେଆଇନ ବସବାସ କରୁଥିବା ଅନୁପ୍ରବେଶକାରୀଙ୍କୁ ବିତାଡ଼ିତ କରିବାକୁ ଆମେରିକାର ଇମିଗ୍ରେସନ ବିଭାଗ ନିଷ୍ପତ୍ତି ନେଇଛନ୍ତି।
- ଗୋଖାଦ୍ୟ ଦୁର୍ନୀତିରେ ଅଭିଯୁକ୍ତ ଲାଲୁପ୍ରସାଦ ଯାଦବଙ୍କ ବିରୁଦ୍ଧରେ ଜାମିନ ବିହୀନ ଗିରଫ ପରୱାନା ଜାରି ପରେ ମୁଖ୍ୟମନ୍ତ୍ରୀ ପଦରୁ ଲାଲୁଙ୍କ ଇସ୍ତଫା।
- ନାଗାଲାଣ୍ଡରେ ଶାନ୍ତି ପ୍ରତିଷ୍ଠା ପାଇଁ ନାଗା ଉଗ୍ରପନ୍ଥୀ ଗୋଷ୍ଠୀ ସହ କେନ୍ଦ୍ର ସରକାରଙ୍କ ଯୁଦ୍ଧବିରତି ରାଜିନାମା।

su|do|ku — ସୁ–ଡୋ–କୁ

Puzzles by Srikant Ghosh

		1						
9		4	1		3	8		
	2			9			5	
								5
	8		3					
1	5	2	7	8			9	3
7			5		1			
				2				

ସରକାରୀ ସମ୍ପତ୍ତିକୁ ଘରୋଇ କମ୍ପାନୀ ଜବତ ଘଟଣା

୧୦୦ କୋଟି ଟଙ୍କା କିଏ ଦେବ

ଭୁବନେଶ୍ୱର,୨୫।୭(ବ୍ୟୁରୋ)

ରାଜ୍ୟ ସରକାର ଘରୋଇ କମ୍ପାନୀକୁ ୧୨୦ କୋଟି ଗଣିବେ। କମ୍ପାନୀର ବକେୟା ୨୦ କୋଟି ସହ ୨୦୦୪ରୁ ଆଜି ଯାଏ ୧୦୦ କୋଟି ଟଙ୍କା ପଇଠ କରିବେ। ତଳକୋର୍ଟରୁ ସର୍ବୋଚ୍ଚ ଅଦାଲତ ଯାଏ ସବୁଠି ସରକାରଙ୍କୁ ନିରାଶ ହେବାକୁ ପଡ଼ିଛି। ଟଙ୍କା ନ ଦେବାରୁ ପୂର୍ତ୍ତ ବିଭାଗର ସରକାରୀ ସମ୍ପତ୍ତିକୁ କୋର୍ଟ ନିର୍ଦ୍ଦେଶରେ ପୋଲିସ ସହାୟତାରେ ଏକ ଘରୋଇ କମ୍ପାନୀ ଜବତ କରିଛି। ବିଭାଗର ଗୁରୁତ୍ୱପୂର୍ଣ୍ଣ କାଗଜପତ୍ର ସହ ସମସ୍ତ ଆସବାବପତ୍ର କମ୍ପାନୀ ନେଇଛି। ଏହା ଅତ୍ୟନ୍ତ ଦୁର୍ଭାଗ୍ୟଜନକ ଓ ଲଜ୍ଜାଜନକ। ସରକାରୀ ସମ୍ପତ୍ତି ଜବତ ହେଉଛି, ମାତ୍ର ମନ୍ତ୍ରୀ ଏ ବିଷୟରେ ଜାଣିନାହାନ୍ତି। ଏଭଳି ଅଭିଯୋଗ ଆଣି ବିଧାନସଭାରେ ବିରୋଧୀ ଶାସକ ମୁହାଁମୁହିଁ ହୋଇଛନ୍ତି। ଏମିତିକି ବିରୋଧୀଙ୍କ ହଙ୍ଗାମା ଯୋଗୁ ଓଲିଏ ଗୃହକାର୍ଯ୍ୟ ବରବାଦ୍ ହୋଇଯାଇଛି।

ଭାଜପା ଦ୍ୱାରା ପ୍ରଦତ୍ତ 'ସରକାରୀ ସମ୍ପତ୍ତିକୁ ଘରୋଇ କମ୍ପାନୀ ଜବତ କଲା' ଶୀର୍ଷକ ମୁଲତବୀ ପ୍ରସ୍ତାବକୁ ବାଚସ୍ପତି ବିକ୍ରମ କେଶରୀ ଆରୁଖ ଗ୍ରହଣ କରି ନ ଥିଲେ। ପ୍ରଶ୍ନକାଳ ଆରମ୍ଭ ହେବା ମାତ୍ରେ ଏହି ପ୍ରସଙ୍ଗକୁ ନେଇ ବିରୋଧୀ ଭାଜପା ଓ କଂଗ୍ରେସ ବିଧାନସଭାରେ ହଙ୍ଗଗୋଳ କରିଥିଲେ। ଫଳରେ ବିଧାନସଭାର ପ୍ରଶ୍ନକାଳ ବାଏଁ ବାଏଁ ଉଡ଼ିଯାଇଥିଲା। ବିରୋଧୀଙ୍କ ହଙ୍ଗଗୋଳ ଯୋଗୁ ପ୍ରଶ୍ନକାଳ ବାତିଲ କରି ବାଚସ୍ପତି ଗୃହକୁ ୧୦.୩୩ ମିନିଟ୍‌ରୁ ୧୧ଟା ୩୦ ମିନିଟ୍ ଯାଏ ମୁଲତବୀ ଘୋଷଣା କରିଦେଇଥିଲେ।

୧୧ଟା ୩୦ ମିନିଟ୍‌ରେ ଗୃହକାର୍ଯ୍ୟ ଆରମ୍ଭ ହୋଇଥିଲା। ଭାଜପା ଓ କଂଗ୍ରେସ ସଦସ୍ୟମାନେ ଗୃହର ମଧ୍ୟଭାଗକୁ ଆସି ପୁଣି ହଙ୍ଗଗୋଳ କରିଥିଲେ। ବାଚସ୍ପତି କହିଥିଲେ, ସୁପ୍ରିମ୍‌କୋର୍ଟରେ ଏ ପ୍ରସଙ୍ଗରେ ରିଭ୍ୟୁ ପିଟିଶନ ଦାଖଲ ହୋଇଥିବାରୁ ରୁଲ୍ ୬୦(VII) ଅନୁସାରେ ଏହା ଆଲୋଚନା ପରିସରଭୁକ୍ତ ହୋଇପାରିବ ନାହିଁ। ଏ ବିଷୟ ଏବେ କୋର୍ଟରେ ବିଚାରାଧୀନ ରହିଛି। ସେଥିପାଇଁ ଏହି ବିଷୟକୁ ଆଲୋଚନା ପାଇ ଅଣାଯାଉନାହିଁ। ବାଚସ୍ପତିଙ୍କ ଘୋଷଣାକୁ ଭାଜପା ସଦସ୍ୟମାନେ ଗ୍ରହଣ କରି ନ ଥିଲେ। ଭାଜପା ସଭ୍ୟ ଜୟ ନାରାୟଣ ମିଶ୍ର କହିଥିଲେ, ରାଜ୍ୟ ସରକାର ଯେଉଁ ରିଭ୍ୟୁ ପିଟିଶନ ଦାଖଲ କରିଛନ୍ତି ସୁପ୍ରିମ୍‌କୋର୍ଟ ତାହାକୁ ଗ୍ରହଣ କରିନାହାନ୍ତି। ତେବେ ଏହା କିପରି ସବ୍‌ଜୁଡିସ୍ ଅଛି ବୋଲି ପ୍ରଶ୍ନ କରିଥିଲେ। ବାଚସ୍ପତି କହିଥିଲେ, ଆମ ମାଟିର ଗର୍ବ ଯେ ଓଡ଼ିଆ ଝିଅ ଦେଶର ସର୍ବୋଚ୍ଚ ପଦରେ ଅଧିଷ୍ଠିତ ହୋଇଛନ୍ତି। ତାଙ୍କ ପାଇଁ ବିଧାନସଭାରେ ଏକ ସଙ୍କଳ୍ପ ପ୍ରସ୍ତାବ ଅଣାଯିବ। ଗୃହକାର୍ଯ୍ୟରେ ସହଯୋଗ କରନ୍ତୁ ବୋଲି ବିରୋଧୀ ସଦସ୍ୟମାନଙ୍କୁ ବାଚସ୍ପତି ଅନୁରୋଧ କରିଥିଲେ। ମାତ୍ର ବିରୋଧୀ ଦଳ ସଦସ୍ୟମାନେ ଏହାକୁ ଗ୍ରହଣ କରି ନ ଥିଲେ। କଂଗ୍ରେସ ସଭ୍ୟ ସନ୍ତୋଷ ସିଂ ସାଲୁଜା କହିଲେ, ଏହି ବିଷୟ ତଳ କୋର୍ଟରେ ଥିଲା, ହାଇକୋର୍ଟ ଗଲା। ହାଇକୋର୍ଟ ନିଷ୍ପତ୍ତିକୁ ସୁପ୍ରିମ୍‌କୋର୍ଟ କାଏମ ରଖିଲେ। ଏଠାରେ ରିଭ୍ୟୁ ପିଟିଶନ କଥା ଉଠିଲା କେଉଁଠି। ବିଜେଡି ସଭ୍ୟ ଅମର ଶତପଥୀ କହିଲେ, ହାଇକୋର୍ଟ ଅଗ୍ରାହ୍ୟ କରିବା ପରେ ମଧ୍ୟ ରିଭ୍ୟୁ ପିଟିଶନ ଦାଖଲ ବ୍ୟବସ୍ଥା ରହିଛି। ଏହାକୁ ସୁପ୍ରିମ୍‌କୋର୍ଟ ଅଗ୍ରାହ୍ୟ କରିନାହାନ୍ତି। ୨୦୨୨ ମାର୍ଚ୍ଚ ୧୦ରେ ରାଜ୍ୟ ସରକାର ରିଭ୍ୟୁ ପିଟିଶନ ଦାଖଲ କରିଛନ୍ତି। ସୁପ୍ରିମ୍‌କୋର୍ଟରେ ଏହା ୭୭୪୭ ନମ୍ବରରେ ଆଡ୍‌ମିଟ୍ ହୋଇଛି। ବିଷୟ କୋର୍ଟଙ୍କ ବିଚାରାଧୀନ ଥିବା ବେଳେ ଏ ସମ୍ପର୍କରେ ଆଲୋଚନା କରିବା ବିଧାନସଭା ନିୟମବିରୁଦ୍ଧ। ବିଜେଡି ସଭ୍ୟ ଭୂପିନ୍ଦର ସିଂ ମଧ୍ୟ ଅମରଙ୍କୁ ସମର୍ଥନ କଲେ। ବିରୋଧୀ ଦଳ ମୁଖ୍ୟ ସଚେତକ ମୋହନ ଚରଣ ମାଝି କହିଲେ ଏହା ଏକ ସ୍ପର୍ଶକାତର ପ୍ରସଙ୍ଗ। ୨୦୦୪ରୁ ଆର୍ବିଟ୍ରେଶନ ମାମଲାରୁ ଏହା ଗଡ଼ି ଗଡ଼ି ଯାଇଛି। ୨୦ କୋଟିରୁ ୧୨୦ କୋଟିରେ ପହଞ୍ଚିଲାଣି। ୧୦୦ କୋଟି ଟଙ୍କା କିଏ ଦେବ। ସରକାର ତାହାର ଜବାବ ଦେବା ଦରକାର। ପୂର୍ତ୍ତ ବିଭାଗ ମନ୍ତ୍ରୀ ଗଣମାଧ୍ୟମରେ କହୁଛନ୍ତି ଯେ ଏ ବିଷୟରେ ସେ ଜାଣିନାହାନ୍ତି। ଏହାଠାରୁ ଲଜ୍ଜାକର ବିଷୟ ଆଉ କ'ଣ ହୋଇପାରେ। ସୁପ୍ରିମ୍‌କୋର୍ଟ ଏହାକୁ ଗ୍ରହଣ କରିନାହାନ୍ତି। ଯଦି ଗ୍ରହଣ କରିଛନ୍ତି ମନ୍ତ୍ରୀ ଗୃହକୁ ଜଣାନ୍ତୁ। ଗରିବ ଲୋକଙ୍କ ଅର୍ଥକୁ ଏଭଳି ଭାବେ ସରକାରୀ ଅଧିକାରୀ ଘରୋଇ ସଂସ୍ଥାକୁ ଟେକିଦେବେ। ଅଧିକାରୀ ଦୋଷ କରିବେ ସରକାର ତଣ୍ଡ ଗଣିବେ। ସରକାର କାହିକ ସେ ଟଙ୍କା ଦେବେ। ଏଥିପାଇଁ ଦାୟୀ ଅଧିକାରୀଙ୍କ ବିରୋଧରେ କଡ଼ା କାର୍ଯ୍ୟାନୁଷ୍ଠାନ ନେବା ସହ ଉକ୍ତ ଟଙ୍କା ତାଙ୍କଠାରୁ ଆଦାୟ କରିବାକୁ ମୋହନ ଦାବି କରିଛନ୍ତି। କଂଗ୍ରେସ ସଭ୍ୟ ତାରା ପ୍ରସାଦ ବାହିନୀପତି କହିଲେ ଏହା ଅତ୍ୟନ୍ତ ଦୁର୍ଭାଗ୍ୟ ଓ ନିନ୍ଦନୀୟ ଘଟଣା। ୨୦୦୪ରୁ ୨୦୨୧ ଭିତରେ ୨୦ କୋଟିଟା ୧୨୦ କୋଟି ହୋଇଗଲା। ଘରୋଇ କମ୍ପାନୀ ଦ୍ୱାରା ରାଜ୍ୟ ସରକାରଙ୍କ ନିର୍ମାଣ ବିଭାଗର ସମସ୍ତ ଗୁପ୍ତତଥ୍ୟ ଜବତ କରାଗଲା। ଯଦି ଏହା କୋର୍ଟରେ ବିଚାରାଧୀନ ରହିଛି ତେବେ ସରକାରୀ ସମ୍ପତ୍ତି ଜବତ ହେଲା କେମିତି। ସରକାର ଏହା କରିବାକୁ ଅନୁମତି ଦେଲେ କିପରି। ଗରିବ, ଖଟିଖିଆ ଲୋକଙ୍କ ପଇସାକୁ ଏମିତି ବରବାଦ୍ କରାଯିବ। ଯେଉଁ କମ୍ପାନୀ ଏହା କରିଛି ସରକାର ସେହି କମ୍ପାନୀକୁ ତୁରନ୍ତ କଳା ତାଲିକା(ବ୍ଲାକ୍ ଲିଷ୍ଟ)ଭୁକ୍ତ କରନ୍ତୁ। ଯେଉଁ ଅଫିସର ଏଥିପାଇଁ ଦାୟୀ ତାଙ୍କଠାରୁ ଏ ଟଙ୍କା ଆଦାୟ କରାଯାଉ।

କଂଗ୍ରେସ ସଭ୍ୟ ସୁରେଶ କୁମାର ରାଉତରାୟ କହିଲେ, ରାଉରକେଲା ଓ ସମ୍ବଲପୁର ରାସ୍ତା ପାଇଁ ୨୦ କୋଟି ବଦଳରେ ଏଲ୍‌ଆଣ୍ଡଟିକୁ ୧୨୦ କୋଟି ସରକାର ଦେବେ। ଏହି ମାମଲା ଲଢୁଥିବା ଓକିଲ ଗଲେ କୁଆଡ଼େ। ସବୁ କୋର୍ଟରେ ହାରିଲା। ଏଲ୍‌ଆଣ୍ଡଟିକୁ ରାସ୍ତା, ଡ୍ରେନ୍, ଘର ସବୁ ଛାଡ଼ିଦେଇଛ। ଖାରବେଳ ଭବନ ଫାଟଗଲାଣି। ୧୨୦ କୋଟି ଗରିବଙ୍କ ପଇସା। ତଦନ୍ତ କରି ଅଫିସରଙ୍କ ବିରୋଧରେ ସରକାର ତୁରନ୍ତ କାର୍ଯ୍ୟାନୁଷ୍ଠାନ ନିଅନ୍ତୁ। ଅର୍ଥମନ୍ତ୍ରୀ ନିରଞ୍ଜନ ପୂଜାରୀ କହିଲେ, ଏହି ବିଷୟ କୋର୍ଟରେ ବିଚାରାଧୀନ ଥିବା ବେଳେ ଗୃହରେ ଆଲୋଚନା କରାଯାଇ ପାରିବନାହିଁ। ଏହାକୁ ନେଇ ଭାଜପା ଓ କଂଗ୍ରେସ ସଭ୍ୟମାନେ ଗୃହରେ ହଙ୍ଗଗୋଳ କଲେ। ସ୍ଲୋଗାନ ଓ ନାରାବାଜିରେ ବିଧାନସଭା ପ୍ରକମ୍ପିତ ହେଲା। ବାଚସ୍ପତି ବାଧ୍ୟହୋଇ ଗୃହକୁ ୧୧ଟା ୫୫ ମିନିଟ୍‌ରୁ ଅପରାହ୍ନ ୪ଟା ପର୍ଯ୍ୟନ୍ତ ମୁଲତବୀ ଘୋଷଣା କରିଦେଇଥିଲେ।

- ■ବିଧାନସଭାରେ ସରକାରଙ୍କୁ ଘେରିଲେ ବିରୋଧୀ
- ■ସୁପ୍ରିମ୍‌କୋର୍ଟରେ ରିଭ୍ୟୁ ପିଟିଶନ କଲେ ସରକାର

ପ୍ରଥମ ଜନ୍ମବାର୍ଷିକ ଶୁଭେଚ୍ଛା

ଶ୍ରେୟାଂଶୀ (ତ୍ରିଷା)
ପ୍ରତାପରୁଦ୍ରପୁର, ବାଲିଅନ୍ତା
ଆଜି ତୋର ଜନ୍ମଦିନରେ ମହାପ୍ରଭୁ ଶ୍ରୀଜଗନ୍ନାଥ ତୋତେ ଦୀର୍ଘାୟୁ ଓ ନୀରୋଗୀ ରଖନ୍ତୁ, ଏତିକି ପ୍ରାର୍ଥନା ।
ଶୁଭେଚ୍ଛା ସହ: ଅମିୟବାଳା ପଣ୍ଡା, କାଶୀନାଥ, ବିଶ୍ୱନାଥ, ବିଷ୍ଣୁଚରଣ, ସାଜନ୍, ଲିପିକା, ବଡ଼ମାମା, ସାନମା', ମିଲୁ ଓ ଲଲୁ ଓ ବନ୍ଧୁ ପରିବାରବର୍ଗ ।
ଧ-୭୧୨୧୩

୩ ବର୍ଷରେ ୨୭ ଜିଏସ୍‌ଟି ଫାଙ୍କି ମାମଲା

୮.୩୭ କୋଟି ଜରିମାନା ଆଦାୟ

ଭୁବନେଶ୍ୱର,୨୫।୭(ବ୍ୟୁରୋ)

ରାଜ୍ୟରେ ଗତ ୩ ବର୍ଷରେ ୨୭ଟି ସାମଗ୍ରୀ ଓ ସେବା କର(ଜିଏସ୍‌ଟି) ଫାଙ୍କିବା ମାମଲା ରୁଜୁ ହୋଇଛି। ୨୦୧୯-୨୦ରେ ମାତ୍ର ୯ଟି ମାମଲା ରୁଜୁ ହୋଇଥିବା ବେଳେ ୨୦୨୦-୨୧ରେ ୧୧ ଏବଂ ୨୦୨୧-୨୨ରେ ୭ଟି ମାମଲା ରୁଜୁ ହୋଇଛି । ଏ ବାବଦରେ ୮ କୋଟି ୩୭ ଲକ୍ଷ ଟଙ୍କା ଜରିମାନା ଆଦାୟ କରାଯାଇଛି। ବିଜେଡି ସଭ୍ୟ ଅମର ଶତପଥୀଙ୍କ ଲିଖିତ ପ୍ରଶ୍ନର ଉତ୍ତରରେ ସୋମବାର ଅର୍ଥମନ୍ତ୍ରୀ ନିରଞ୍ଜନ ପୂଜାରୀ ଏହା କହିଛନ୍ତି।

ପ୍ରାଥମିକ ଶିକ୍ଷକ ନିଯୁକ୍ତି ନିମନ୍ତେ ତୁରନ୍ତ ବିଜ୍ଞାପନ ପ୍ରକାଶ ସହ ୨ ଦଫା ଦାବି ନେଇ ଓଡ଼ିଶା କନିଷ୍ଠ ଶିକ୍ଷକ ଆଶାୟୀ ସଂଘ ପକ୍ଷରୁ ଭୁବନେଶ୍ୱର ଲୋୟର ପିଏମ୍‌ଜିଠାରେ ବିକ୍ଷୋଭ।

ନିଲାମ ହୋଇଛି ୩୭ ଖଣି

ଭୁବନେଶ୍ୱର,୨୫।୭(ବ୍ୟୁରୋ)

ରାଜ୍ୟରେ ଏବେ ସୁଦ୍ଧା ୩୭ଟି ଖଣିର ନିଲାମ ହୋଇଛି। ଚଳିତବର୍ଷ ୪ଟି ଖଣିର ନିଲାମ ପ୍ରକ୍ରିୟା ଜାରି ରହିଛି। ଆଉ ୧୫ଟି ଖଣି ନିଲାମ ହେବାର ପ୍ରସ୍ତାବ ରହିଛି। ରାଜ୍ୟରେ ଚଳିତବର୍ଷ ଶେଷ ସୁଦ୍ଧା ୧୫ଟି ଖଣି ନିଲାମ କରିବାକୁ ସରକାର ନିଷ୍ପତ୍ତି ନେଇଛନ୍ତି। ବିଜେଡି ସଭ୍ୟ ପ୍ରଫୁଲ୍ଲ ସାମଲଙ୍କ ଏକ ଲିଖିତ ପ୍ରଶ୍ନର ଉତ୍ତରରେ ଇସ୍ପାତ ଓ ଖଣି ମନ୍ତ୍ରୀ ପ୍ରଫୁଲ୍ଲ ମଲ୍ଲିକ ଏହି ସୂଚନା ଦେଇଛନ୍ତି। ନିଲାମ ହେବାକୁ ଥିବା ଖଣିଗୁଡ଼ିକ ହେଲା ସୁନ୍ଦରଗଡ଼ର ତୁନ୍‌ମୁରା ଲାଇମ୍ ଷ୍ଟୋନ୍ ଓ ଡୋଲମାଇଟ ଖଣି ଏବଂ ଭାଞ୍ଜିକୁସୁମ ମାଙ୍ଗାନିଜ୍ ବ୍ଲକ, କେନ୍ଦୁଝରର ଲାଉପଡ଼ା ଲୁହାପଥର ଖଣି ଓ ନୂଆଗାଁ ଓ୍ୱେଷ୍ଟ ଲୁହାପଥର, ସୁନ୍ଦରଗଡ଼ର ଆଲାଘାଟ ଓ୍ୱେଷ୍ଟ ଲୁହାପଥର ଖଣି, କେନ୍ଦୁଝର ଓ ସୁନ୍ଦରଗଡ଼ର ଗାନ୍ଧଲପଡ଼ା ଓ୍ୱେଷ୍ଟ ଲୁହାପଥର, ମୟୂରଭଞ୍ଜର ଦୁଧି ସାଶୋଇ ଇଷ୍ଟ କପର ବ୍ଲକ, କୋରାପୁଟର ବାଲାଡ ବକ୍ସାଇଟ୍ ବ୍ଲକ, କୋରାପୁଟର କୁଟିଙ୍ଗା ମାଙ୍ଗାନିଜ୍ ବ୍ଲକ, ରାୟଗଡ଼ାର ନୁନାପାଇମାଳି ବକ୍ସାଇଟ, କେନ୍ଦୁଝରର କେନ୍ଦୁଡିହି ନର୍ଥ ଲୁହାପଥର, ରାୟଗଡ଼ା ଓ କଳାହାଣ୍ଡିର ସିଜିମାଳି ବକ୍ସାଇଟ ଓ କୁଡ୍ରୁମାଳି ବକ୍ସାଇଟ ଏବଂ କେନ୍ଦୁଝର ଜିଲାର ରଏଡା-୧ ବକ୍ସାଇଟ ଖଣି। ଏହାଛଡ଼ା ଆଉ ୪ଟି ଖଣିର ନିଲାମ ପ୍ରକ୍ରିୟା ଆରମ୍ଭ ହୋଇଛି। ସେହି ଖଣିଗୁଡ଼ିକ ହେଲା ସୁନ୍ଦରଗଡ଼ ଜିଲାରେ ଥିବା କୋଏଡ଼ା କୋଡାଡିହି ଲୁହାପଥର, ଓରାହୁରି ମାଙ୍ଗାନିଜ୍ ଓ ଲୁହାପଥର, କୁସୁମଡିହି ମାଙ୍ଗାନିଜ୍ ଏବଂ କେଦେସାଲା ଲୁହାପଥର ନର୍ଥ-ଇଷ୍ଟ ବ୍ଲକ।

ଚଳିତବର୍ଷ ଆଉ ୧୫ ଖଣି ନିଲାମ ହେବ

କରୋନାରେ ମରିଛନ୍ତି ୯୧୨୮ ଜଣ

ଭୁବନେଶ୍ୱର,୨୫।୭(ବ୍ୟୁରୋ): ରାଜ୍ୟରେ କୋଭିଡ୍ ଯୋଗୁ ୯୧୨୮ ଜଣଙ୍କର ମୃତ୍ୟୁ ହୋଇଥିବା ସରକାରୀ ଭାବେ କୁହାଯାଇଛି। ଖୋର୍ଦ୍ଧାରେ ସର୍ବାଧିକ ୧୭୫୧ ଜଣଙ୍କର ମୃତ୍ୟୁ ହୋଇଥିବା ବେଳେ କଟକ ୯୦୭, ଅନୁଗୋଳ ୪୧୮, ସୁନ୍ଦରଗଡ଼ ୬୮୨, ପୁରୀ ୪୮୮, ବାଲେଶ୍ୱର ୩୬୦, ବରଗଡ଼ ୩୫୩, ଗଞ୍ଜାମ ୫୧୨, ଜଗତ୍‌ସିଂହପୁର ୩୪୪, ଯାଜପୁର ୨୦୦, , ଝାରସୁଗୁଡ଼ା ୧୮୨, କଳାହାଣ୍ଡି ୨୧୯, କେନ୍ଦ୍ରାପଡ଼ା ୨୭୪, କେନ୍ଦୁଝରରେ ୧୯୩ ଜଣ କରୋନାରେ ମରିଛନ୍ତି। ସେହିପରି ଅନ୍ୟ ଜିଲାରେ ମଧ୍ୟ କରୋନା ମୃତ୍ୟୁ ହୋଇଛି। ବିଧାୟକ ରମେଶ ଚନ୍ଦ୍ର ସାଏଙ୍କ ଲିଖିତ ପ୍ରଶ୍ନର ଉତ୍ତରରେ ସ୍ୱାସ୍ଥ୍ୟ ଓ ପରିବାର କଲ୍ୟାଣ ମନ୍ତ୍ରୀ ନବକିଶୋର ଦାସ ସୋମବାର ବିଧାନସଭାରେ ଏହା କହିଛନ୍ତି। ମନ୍ତ୍ରୀ କହିଛନ୍ତି ଯେ, କୋଭିଡ୍ ମୃତ୍ୟୁ ପ୍ରମାଣପତ୍ର ପାଇଁ ୨୭,୮୫୮ ଆବେଦନ ଆସିଥିବା ବେଳେ ୨୪,୭୧୭ ପ୍ରମାଣପତ୍ରକୁ ଅନୁମୋଦନ କରାଯାଇଛି।

CLASSIFIED DISPLAY
MORE SPACE • SAME PRICE
ALL EDITION - B/W (Everyday)
for Booking Contact: 0674-2580385, 8637280816, 7894447167, 9338226625
TARIFF GST 5%

For Single Day		For 7 Days		For 15 Days		For 30 days	
6 x 4	12 x 4	6 x 4	12 x 4	6 x 4	12 x 4	6 x 4	12 x 4
1,500.00	2,000.00	6,000.00	12,000.00	12,000.00	25,000.00	20,000.00	40,000.00

KUBER FINANCE
(Registered)
ଭାରତର ନଂ୧ କମ୍ପାନୀ ଆପଙ୍କର ସେବାରେ
ମାର୍କସିଟ, ପର୍ସନାଲ, ସମ୍ପତି, BPL, IIT ଭତ୍ତା, କୁକୁଡାପାଳନ, ଇତ୍ୟାଦି ସମସ୍ତ ଋଣ ମାତ୍ର ୨୪ ଘଣ୍ଟାରେ ଘରେ ବସି ପାଆନ୍ତୁ।
2% ସୁଧ ଏବଂ 40% ଛାଡ
ମହିଳା, ଛାତ୍ର/ଛାତ୍ରୀ, ଫୌଜୀ ଭାଇମାନଙ୍କ ପାଇଁ ବିଶେଷ ରିହାତୀ
ଧୋକାବାଜ୍ ରୁ ସାବଧାନ, ଧୋକା ଖାଇଥିବା କଲ କରନ୍ତୁ
2th floor, Krishna Reddy, Mumbai, Maharastra
9417930815

ଧନଲକ୍ଷ୍ମୀ ଫାଇନାନ୍ସ
ରେଜିଷ୍ଟର୍ଡ କମ୍ପାନୀ
ସବୁ ବ୍ୟାଙ୍କ ଦ୍ୱାରା ଋଣ
ପ୍ରପର୍ଟି, ପର୍ସନାଲ, ଏଗ୍ରିକଲ୍ଚର, ଏଜୁକେଶନ, ଗୃହ ଉଦ୍ୟୋଗ, ଗାଡ଼ି, ଗୃହ ଋଣ 36 ଘଣ୍ଟାରେ
2% ସୁଧ
50% ଛାଡ଼
(ସିବିଲ ଖରାପ ବ୍ୟକ୍ତି ମଧ୍ୟ ଋଣ ପାଆନ୍ତୁ)
7599195877

ପାଠକଙ୍କ ପାଇଁ ସୂଚନା: ଏହି ପୃଷ୍ଠାରେ ପ୍ରକାଶିତ କେତେକ ବିଜ୍ଞାପନକୁ ଭିତ୍ତିକରି କିଛି ପାଠକ ଠକାମିର ଶିକାର ହେଉଥିବା ଆମର ଦୃଷ୍ଟିଗୋଚର ହେଉଛି। ବିଜ୍ଞାପନ ଦେଉଥିବା ସଂସ୍ଥାମାନଙ୍କ ସହ କାରବାର କରିବା ପୂର୍ବରୁ ସବିଶେଷ ତଥ୍ୟ ଓ ନିଜର ବିବେକ ଖଟାଇ କାରବାର କରନ୍ତୁ। ଏଥିପାଇଁ ଧରିତ୍ରୀ କର୍ତ୍ତୃପକ୍ଷ ଦାୟୀ ରହିବେ ନାହିଁ।

୨ ବର୍ଷରେ ୩୮୯ ଭିଜିଲାନ୍ସ ଚଢ଼ାଉ

୪୦ ଜଣଙ୍କ ଚାକିରି ଯାଇଛି

ଭୁବନେଶ୍ୱର,୨୫।୭(ବ୍ୟୁରୋ): ରାଜ୍ୟରେ ଗତ ଦୁଇବର୍ଷରେ ଭିଜିଲାନ୍ସ ଦ୍ୱାରା ୩୮୯ଟି ଚଢ଼ାଉ ହୋଇଛି। ସେଥିରୁ ୨୦୧ କେସ୍ ପୀଡ଼ିତ ବ୍ୟକ୍ତିଙ୍କ ଅଭିଯୋଗରେ ହୋଇଛି। ୧୮୫ଟି ମାମଲା ଭିଜିଲାନ୍ସ ଦ୍ୱାରା ହୋଇଛି। ଏଥିରୁ ୪୦ ଜଣ ଚାକିରି ହରାଇଛନ୍ତି। ବିଜେଡି ସଭ୍ୟ ଭୂପିନ୍ଦର ସିଂଙ୍କ ଏକ ଲିଖିତ ପ୍ରଶ୍ନର ଉତ୍ତରରେ ମୁଖ୍ୟମନ୍ତ୍ରୀ ନବୀନ ପଟ୍ଟନାୟକ ସୋମବାର ବିଧାନସଭାରେ ଏହି ସୂଚନା ଦେଇଛନ୍ତି।

୫୪,୨୫୬ କୋଟି ଅଣଟିକସ ରାଜସ୍ୱ ଆଦାୟ

ଭୁବନେଶ୍ୱର,୨୫।୭(ବ୍ୟୁରୋ): ରାଜ୍ୟ ସରକାର ୨୦୧୯-୨୦ରେ ରାଜ୍ୟର ଅଣଟିକସ ରାଜସ୍ୱ ବାବଦ ୧୨,୫୦୦ କୋଟି ଟଙ୍କା ଆଦାୟ ଲକ୍ଷ୍ୟ ରଖିଥିବା ବେଳେ ଏ ବାବଦରେ ମୋଟ୍ ୧୪,୬୪୭ କୋଟି ୨୦ ଲକ୍ଷ ଟଙ୍କା ଆଦାୟ ହୋଇଥିଲା। ଏହା ଧାର୍ଯ୍ୟ ଲକ୍ଷ୍ୟର ୧୧୭.୧୮ ପ୍ରତିଶତ। ସେହିପରି ୨୦୨୦-୨୧ ଆର୍ଥିକ ବର୍ଷରେ ନିଜସ୍ୱ ଅଣଟିକସ ରାଜସ୍ୱ ଆଦାୟ ୧୭,୬୫୦ କୋଟି ଟଙ୍କା ଧାର୍ଯ୍ୟ କରିଥିବା ବେଳେ ୧୯,୫୧୮ କୋଟି ୬ ଲକ୍ଷ ଟଙ୍କା ଆଦାୟ ହୋଇଛି, ଯାହା ଧାର୍ଯ୍ୟ ଲକ୍ଷ୍ୟର ୧୧୦.୫୮ ପ୍ରତିଶତ। ସେହିପରି ୨୦୨୧-୨୨ରେ ରାଜ୍ୟ ସରକାର ରାଜ୍ୟର ନିଜସ୍ୱ ଅଣଟିକସ ରାଜସ୍ୱ ବାବଦରେ ୨୦,୦୦୦ କୋଟି ସଂଗ୍ରହ କରିବାକୁ ଲକ୍ଷ୍ୟ ରଖିଥିବା ବେଳେ ଏ ବାବଦରେ ୫୪,୨୫୬ କୋଟି ୮୧ ଲକ୍ଷ ଟଙ୍କା ଆଦାୟ ହୋଇଛି। ଏହା ଧାର୍ଯ୍ୟ ଲକ୍ଷ୍ୟର ୨୭୧.୨୮ ପ୍ରତିଶତ। ପୂର୍ବ ଆର୍ଥିକ ବର୍ଷଠାରୁ ଏହା ୧୭୭.୯୮ ପ୍ରତିଶତ ଅଧିକ। ବିଜେଡି ସଭ୍ୟ ଅମର ଶତପଥୀଙ୍କ ମୂଳ ପ୍ରଶ୍ନର ଉତ୍ତରରେ ଅର୍ଥମନ୍ତ୍ରୀ ନିରଞ୍ଜନ ପୂଜାରୀ ସୋମବାର ବିଧାନସଭାରେ ଏହି ସୂଚନା ଦେଇଛନ୍ତି।

'ବୀମା ଅର୍ଥ ଦେବାରେ ବିଳମ୍ବ ହେଉଛି, ଏଥିରେ ହସ୍ତକ୍ଷେପ କରନ୍ତୁ'

ଭୁବନେଶ୍ୱର, ୨୫।୭(ବ୍ୟୁରୋ)

ପ୍ରଧାନମନ୍ତ୍ରୀ ଫସଲ ବୀମା ଦେବାରେ ଅହେତୁକ ବିଳମ୍ବ କରାଯାଉଛି। ଅନେକ ରାଜ୍ୟ ପ୍ରଧାନମନ୍ତ୍ରୀ ଫସଲ ବୀମା ଯୋଜନାରୁ ଓହରି ଯାଉଛନ୍ତି। ହେଲେ ଓଡ଼ିଶା ସରକାର ପ୍ରଧାନମନ୍ତ୍ରୀ ଫସଲ ବୀମା ଯୋଜନା ୨୦୧୬ ଖରିଫରୁ ଲାଗୁ କରିବା ଜାରି ରଖିଛି। ଅନେକ ପଡ଼ୋଶୀ ରାଜ୍ୟ ଏହି ଯୋଜନାରୁ ଓହରି ଯାଇଛନ୍ତି ବୋଲି ସମବାୟ ମନ୍ତ୍ରୀ ଅତନୁ ସବ୍ୟସାଚୀ ନାୟକ ଚିଠି କେନ୍ଦ୍ର କୃଷି ମନ୍ତ୍ରୀ ନରେନ୍ଦ୍ର ସିଂ ତୋମାରଙ୍କୁ ଲେଖିଛନ୍ତି।

ଅତନୁ ତାଙ୍କ ଚିଠିରେ ଉଲ୍ଲେଖ କରିଛନ୍ତି, ଏହି ଯୋଜନା ଠିକ୍ ଭାବେ ଲାଗୁ ହେବା ଲାଗି ରାଜ୍ୟ ସରକାର ଅନେକ ପଦକ୍ଷେପ ଗ୍ରହଣ କରିଛନ୍ତି। ରାଜ୍ୟରେ ସ୍ମାର୍ଟ ସାମ୍ପଲିଂ ଟେକ୍ନିକ୍(ଏସ୍‌ଏସ୍‌ଟି)କୁ କାର୍ଯ୍ୟକାରୀ କରାଯାଇଛି, ଯାହାଦ୍ୱାରା ଜମି ଚିହ୍ନଟ ସାଙ୍ଗକୁ କ୍ରପ୍ କଟିଙ୍ଗ ଏକ୍ସପେରିମେଣ୍ଟ (ସିସିଇଏସ୍) କରିପାରୁଛି। ଷ୍ଟେଟ ଲ୍ୟାଣ୍ଡ ରେକର୍ଡ ପୋର୍ଟାଲ ଏବଂ ନ୍ୟାଶନାଲ କ୍ରପ ଇନସ୍ୟୁରାନ୍ସ ପୋ

ଭିଙ୍ଗେଗାର୍ଡଙ୍କୁ ଟାଇଟଲ

ପ୍ୟାରିସ, ୨୫।୭

ଡେନ୍‌ମାର୍କର ଜୋନାସ ଭିଙ୍ଗେଗାର୍ଡ ପ୍ରଥମଥର ଟୁର୍ ଡି' ଫ୍ରାନ୍ସ ସାଇକେଲ ରେସ୍ ଜିତିଛନ୍ତି। ଫଳରେ ଗତ ଦୁଇବର୍ଷ ହେଲା ଏହି ରେସ୍ ଜିତିଆସୁଥିବା ଟାଡେଜ ପୋଗାକାରଙ୍କ ଆଧିପତ୍ୟର ଅନ୍ତ ଘଟିଛି। ୩,୩୫୦ କିଲୋମିଟର ଦୂରତା ବିଶିଷ୍ଟ ଏହି କଷ୍ଟସାଧ୍ୟ ରେସ୍ ସପ୍ତାହ ଧରି ଚାଲିଥିଲା। ବେଲଜିୟମର ଜାସ୍ପର ଫିଲିପ୍‌ସେନ୍ ଫାଇନାଲ ଷ୍ଟେଜ୍‌ର ସ୍ପ୍ରିଣ୍ଟ ଜିତିଥିଲେ। ଜେନେରାଲ କ୍ଲାସିଫିକେଶନରେ ଭିଙ୍ଗେଗାର୍ଡ ଗତବର୍ଷ ଚାମ୍ପିୟନ ଟାଡେଜ

ଟୁର୍ ଡି' ଫ୍ରାନ୍ସ

ପୋଗାକାରଙ୍କଠାରୁ ୨ ଘଣ୍ଟା ୪୩ ମିନିଟ୍ ଆଗରେ ରହିଛନ୍ତି। ବ୍ରିଟେନ୍‌ର ପୂର୍ବତନ ବିଜେତା ଜରେଣ୍ଟ ଥୋମାସ ଓଭରାଲ ତୃତୀୟ ସ୍ଥାନ ଅଧିକାର କରିଥିଲେ। ୩୫ ବର୍ଷୀୟ ଓ୍ୱେଲ୍ସର ରାଇଡର ତାଙ୍କ କ୍ୟାରିୟରରେ ତୃତୀୟ ଥର ପୋଡିୟମ ଫିନିଶ୍ କରିପାରିଛନ୍ତି। ରେସ୍ ଜିତିବା ପରେ ଭିଙ୍ଗେଗାର୍ଡ କହିଛନ୍ତି, ସେ ବିଶ୍ୱାସ କରିପାରୁ ନ ଥିଲେ ମଧ୍ୟ ଶେଷରେ ରେସ୍ ଜିତିବାରେ ସମର୍ଥ ହୋଇପାରିଛନ୍ତି।

ଟ୍ରଫି ସହ ଜୋନାସ ଭିଙ୍ଗେଗାର୍ଡ।

ଗତବର୍ଷର ରନର୍ସଅପ୍ ଆହୁରି ମଧ୍ୟ ପୋଲ୍‌କା ଡଟ୍ କିଙ୍ଗ୍ ଅଫ୍ ଦି ମାଉଣ୍ଟେନ୍ସ ଜର୍ସି ହାସଲ କରିଛନ୍ତି। ତାଙ୍କ ଟିମ୍‌ମେଟ୍ ଆଉଟ ଭ୍ୟାନ୍ ଏରଟ ପଏଣ୍ଟ କ୍ଲାସିଫିକେଶନ ଗ୍ରୀନ୍ ଜର୍ସି ଲାଭ କରିଛନ୍ତି।

ବିଶେଷ୍ୱର ନନ୍ଦୀ ମହିଳା ଜିମ୍ନାଷ୍ଟିକ୍ସ ଦଳ କୋଚ୍

ନୂଆଦିଲ୍ଲୀ, ୨୫।୭ (ପି.ଟି.): ଆସନ୍ତା ବର୍ମିଂହାମ୍ ରାଜ୍ୟଗୋଷ୍ଠୀ କ୍ରୀଡ଼ା ପାଇଁ ବିଶେଷ୍ୱର ନନ୍ଦୀ ଭାରତୀୟ ମହିଳା ଜିମ୍ନାଷ୍ଟିକ୍ସ ଦଳର କୋଚ୍ ମନୋନୀତ ହୋଇଛନ୍ତି। ତାଙ୍କର ପ୍ରତ୍ୟକ୍ଷ ତତ୍ତ୍ୱାବଧାନରେ ଦୀପା କର୍ମକାର ରିଓ ଅଲିମ୍ପିକ୍ସ ୨୦୧୬ରେ ଐତିହାସିକ ୪ର୍ଥ ସ୍ଥାନ ଅଧିକାର କରିଥିଲେ। ବିଶେଷ୍ୱରଙ୍କୁ ବିବାଦୀୟ ରୋହିତ ଜୟସ୍ୱାଲଙ୍କ ସ୍ଥାନରେ ନିଯୁକ୍ତି ମିଳିଥିଲା। ରୋହିତ ପୂର୍ବରୁ ମହିଳା ଦଳର କୋଚ୍ ରହିଥିଲେ। ଜିମ୍ନାଷ୍ଟ ଅରୁଣ ବୁଡା ରେଡ୍ଡୀଙ୍କ ଅଭିଯୋଗକୁ ଭିତ୍ତିକରି ତାଙ୍କୁ କୋଚ୍ ପଦବୀରୁ ବହିଷ୍କାର କରାଯାଇଥିଲା। ଅରୁଣ ଅଭିଯୋଗ କରିଥିଲେ ଯେ, ତାଙ୍କ ବିନା ଅନୁମତିରେ ରୋହିତ ତାଙ୍କର ଭିଡିଓଗ୍ରାଫି କରୁଥିଲେ। ନନ୍ଦୀ ଦଳ ସହ ଜୁଲାଇ ୨୯ରେ ଯୋଗଦେବା ଆଶା ରଖିଛନ୍ତି। ଜୟସ୍ୱାଲ ବହିଷ୍କୃତ ହେବାପରେ ତାଙ୍କ ପାଖରେ ଟ୍ରେନିଂ ନେଉଥିବା ପ୍ରଣତି ନାୟକଙ୍କ ପାଇଁ ସମସ୍ୟା ଉପୁଜିପାରେ। ମାତ୍ର ମୁଁ ଦଳର ପ୍ରତିଟି ସଦସ୍ୟଙ୍କୁ ସମାନ ଦୃଷ୍ଟିରେ ଦେଖିବି ବୋଲି ନନ୍ଦୀ କହିଛନ୍ତି। ଭାରତୀୟ ଜିମ୍ନାଷ୍ଟ ଦଳ: (ପୁରୁଷ) ସତ୍ୟଜିତ୍ ମଣ୍ଡଳ, ଯୋଗେଶ୍ୱରୀ ସିଂ ଓ ସଇଫ ଟାମୋଲି। (ମହିଳା): ପ୍ରଣତି ନାୟକ, ରୁଥୁଜା ନଟରାଜ, ପ୍ରୋତିଷ୍ଠା ସାମନ୍ତ, ବଲଭିନ୍ କୌର।

ଆଉ ଜଣେ ଆଥ୍‌ଲେଟ ଡୋପ୍ ଟେଷ୍ଟରେ ବିଫଳ

ନୂଆଦିଲ୍ଲୀ, ୨୫।୭ (ପି.ଟି.)

ରାଜ୍ୟଗୋଷ୍ଠୀ କ୍ରୀଡ଼ାରେ ଭାଗ ନେବା ଲାଗି ମନୋନୀତ ଅନ୍ୟ ଜଣେ ଆଥ୍‌ଲେଟ ଡୋପ୍ ଟେଷ୍ଟରେ ଧରାପଡ଼ିଛନ୍ତି। ସେ ହେଲେ ମହିଳା ୪x୧୦୦ ମିଟର ରିଲେ ଟିମ୍‌ର ଜଣେ ସଦସ୍ୟା। ସେ ଦଳରୁ ବାଦ୍ ପଡ଼ିବା ନିଶ୍ଚିତ। ଡୋପ୍ ଅପରାଧୀଙ୍କ ନାମ ପ୍ରକାଶ କରାଯାଇନାହିଁ। ଆଥ୍‌ଲେଟ ଜଣକ ବାଦ୍ ପଡ଼ିବା ପରେ ମହିଳା ୪x୧୦୦ ମିଟର ରିଲେ ଟିମ୍‌ର ସଦସ୍ୟ ସଂଖ୍ୟା ବର୍ତ୍ତମାନ କେବଳ ୪ ରହିବ। ଯଦି ଏହି ୪ ଜଣଙ୍କ ମଧ୍ୟରୁ ଜଣେ ଆଘାତପ୍ରାପ୍ତ ହୁଅନ୍ତି ତେବେ କାମ ଚଳାଇବା ପାଇଁ ଅନ୍ୟ ଟ୍ରାକ୍ ଇଭେଣ୍ଟରୁ ଜଣେ ଆଥ୍‌ଲେଟଙ୍କୁ ଅଣାଯାଇପାରେ। ହେଲେ ଏହା ଦ୍ୱାରା ଟିମ୍‌ର ପ୍ରଦର୍ଶନ ପ୍ରଭାବିତ ହେବ। ଆଥ୍‌ଲେଟିକ୍ସ ଫେଡେରେଶନ ଅଫ୍ ଇଣ୍ଡିଆ (ଏଏଫ୍‌ଆଇ) ପ୍ରଥମେ ୩୭ଜଣିଆ ଭାରତୀୟ ଦଳରେ ମହିଳା ୪x–୧୦୦ ମିଟର ରିଲେ ଟିମ୍ ପାଇଁ ଦୁତୀ ଚାନ୍ଦ, ହୀମା ଦାସ, ଶ୍ରାବଣୀ ନନ୍ଦ, ଏନ୍.ଏସ୍. ସିମି, ସେକର ଧନଲକ୍ଷ୍ମୀ ଓ ଏମ୍‌ଭି ଜିଲ୍‌ନାଙ୍କୁ ମନୋନୀତ କରିଥିଲା। ଭାରତୀୟ ଅଲିମ୍ପିକ ଆସୋସିଏଶନ (ଆଇଓଏ)ମୋଟ ଆଥ୍‌ଲେଟଙ୍କ ସଂଖ୍ୟା ୩୬ରେ ରଖିବା ପାଇଁ କହିବାରୁ ଜିଲ୍‌ନାଙ୍କୁ ଦଳରୁ ବାଦ୍ ଦିଆଯାଇଥିଲା। ତେବେ ପରବର୍ତ୍ତୀ କାଳରେ ଧନଲକ୍ଷ୍ମୀ ଡୋପ୍ ଟେଷ୍ଟରେ ଧରାପଡ଼ିବାରୁ ତାଙ୍କ ସ୍ଥାନରେ ଜିଲ୍‌ନାଙ୍କୁ ନିଆଯାଇଥିଲା। ଡୋପ୍ ଅପରାଧୀ ଜଣକ ବିଳମ୍ବରେ ଦଳ ସହ ଯୋଗଦେଇଥିବା କୁହାଯାଉଛି। ହେଲେ ଏହା କେତେଦୂର ସତ୍ୟ ତାହା ସ୍ପଷ୍ଟ ହୋଇନାହିଁ। ନିଷିଦ୍ଧ ଡ୍ରଗ୍ସ ପାଇଁ ୨ଟି ଟେଷ୍ଟରେ ପଜିଟିଭ୍ ଯୋଗୁ ରାଜ୍ୟଗୋଷ୍ଠୀ କ୍ରୀଡ଼ାରେ ଅଂଶଗ୍ରହଣ ଲାଗି ମନୋନୀତ ଅନ୍ୟ ଦୁଇ ଆଥ୍‌ଲେଟ ସେକର ଧନଲକ୍ଷ୍ମୀ ଓ ଟ୍ରିପଲ ଜମ୍ପର ଐଶ୍ୱର୍ଯ୍ୟ ବାବୁ ଭାରତୀୟ ଦଳରୁ ବାଦ୍ ପଡ଼ିଥିଲେ। ପ୍ରକାଶ ଯେ, ଧନଲକ୍ଷ୍ମୀଙ୍କ ପ୍ରତିଯୋଗିତା ବାହାରେ ଦୁଇଥର ଏବଂ ଐଶ୍ୱର୍ଯ୍ୟଙ୍କର ପ୍ରତିଯୋଗିତା ସମୟରେ ଦୁଇଥର ଡୋପ୍ ଟେଷ୍ଟ ହୋଇଥିଲା।

ପୃଷ୍ଠା-୮+୮

ଧରିତ୍ରୀ
DHARITRI

ଭୁବନେଶ୍ୱର, ମଙ୍ଗଳବାର, ଜୁଲାଇ ୨୬/୨୦୨୨ (୮+୮=୧୬ ପୃଷ୍ଠା) Bhubaneswar, Tuesday, July 26/2022 Page 16 | ପୃଷ୍ଠା-୧

ଲଭ୍‌ଲିନାଙ୍କ ଅଭିଯୋଗ

କୋଚ୍‌ମାନଙ୍କୁ ହଇରାଣ କରାଯାଉଥିବାରୁ ରାଜ୍ୟଗୋଷ୍ଠୀ କ୍ରୀଡ଼ା ପ୍ରସ୍ତୁତିରେ ବାଧା ସୃଷ୍ଟି ହେଉଛି ବୋଲି ଅଭିଯୋଗ ଆଣିଛନ୍ତି ବକ୍ସର ଲଭ୍‌ଲିନା ବର୍ଗୋହେନ୍।

୦୮ ୦୨

କ୍ୟାଟ୍ରିନାଙ୍କୁ ହତ୍ୟା ଧମକ ଦେଇ ଅଭିନେତା ଗିରଫ

ବଲିଉଡ୍ ଅଭିନେତ୍ରୀ କ୍ୟାଟ୍ରିନା କୈଫ୍ ଓ ସ୍ୱାମୀ ଭିକି କୌଶାଲଙ୍କୁ ହତ୍ୟା ଧମକ ଦେଇଥିବା ଅଭିନେତା ମନଭିନ୍ଦର ସିଂ ଗିରଫ ହୋଇଛନ୍ତି।

୨୦୦୮ ମସିହା ପରବର୍ତ୍ତୀ ଅଧ୍ୟାପକ, କର୍ମଚାରୀଙ୍କୁ ଅନୁଦାନ ଦାବିରେ ଓଡ଼ିଶା ରାଜ୍ୟ ବେସରକାରୀ ଅଧ୍ୟାପକ କର୍ମଚାରୀ ସଂଘ ପକ୍ଷରୁ ଚାଲିଥିବା ଅଧିକାର ଯାତ୍ରାର ୧୦୧ତମ ଦିବସରେ ସୋମବାର ଭୁବନେଶ୍ୱର ଲୋୟର ପିଏମ୍‌ଜିଠାରେ ମହାସମାବେଶ ଅନୁଷ୍ଠିତ ହୋଇଥିଲା। ପ୍ରବଳ ବର୍ଷା ସତ୍ତ୍ୱେ ଅଧ୍ୟାପକ ଓ କର୍ମଚାରୀମାନେ ହାତରେ ଛତା ଓ ପାଲ ଧରି ବିଭିନ୍ନ ସ୍ଲୋଗାନ ଦେଇ ଶୋଭାଯାତ୍ରାରେ ବାହାରିଥିଲେ। ପୋଲିସ ଅଟକାଇବାରୁ ଉଭୟଙ୍କ ମଧ୍ୟରେ କିଛି ସମୟ ଧରି ଧସ୍ତାଧସ୍ତି ପରିସ୍ଥିତି ସୃଷ୍ଟି ହୋଇଥିଲା। ସେମାନେ ପୋଲିସ କର୍ଡନ ଭାଙ୍ଗି ବିଧାନସଭା ଆଡକୁ ଦୌଡ଼ିଥିବା ଦେଖିବାକୁ ମିଳିଥିଲା।

ଚିଟ୍‌ଫଣ୍ଡ ଦୁର୍ନୀତିରେ ୧୮୯ ଅଭିଯୁକ୍ତ

ଜେଲରେ ଅଛନ୍ତି ୨୪

ଭୁବନେଶ୍ୱର,୨୫।୭(ବ୍ୟୁରୋ)

ରାଜ୍ୟରେ ଚିଟ୍‌ଫଣ୍ଡ ଦୁର୍ନୀତିରେ ମୋଟ ୧୮୯ ଜଣ ଅଭିଯୁକ୍ତ ରହିଛନ୍ତି। ସେମାନଙ୍କ ବିରୋଧରେ ଚାର୍ଜଶିଟ୍ ଦାଖଲ ହୋଇଛି। ସେମାନଙ୍କ ମଧ୍ୟରୁ ମାତ୍ର ୨୪ ଜଣ ଏବେ ବିଚାର ବିଭାଗୀୟ ହାଜତରେ ଅଛନ୍ତି। ୬୪ଟି ଚିଟ୍‌ଫଣ୍ଡ କମ୍ପାନୀର ସ୍ଥାବର ଓ ଅସ୍ଥାବର ସମ୍ପତ୍ତିକୁ ବାଜ୍ୟାପ୍ତ ନିମନ୍ତେ ୮୨ଟି ପ୍ରସ୍ତାବ ସରକାରଙ୍କ ହସ୍ତଗତ ହୋଇଥିବାବେଳେ ସେଥିରୁ ମାତ୍ର ୨୮ଟି ମାମଲାରେ ସରକାରଙ୍କ ଅନ୍ତରୀଣ କୋରଖ ଆଦେଶକୁ କୋର୍ଟ କାଏମ ରଖିଛନ୍ତି। ଅର୍ଥମନ୍ତ୍ରୀ ନିରଞ୍ଜନ ପୂଜାରୀ ସୋମବାର ବିଧାନସଭାରେ କଂଗ୍ରେସ ବିଧାୟକ ତାରା ପ୍ରସାଦ ବହିନୀପତିଙ୍କ ଏକ ଲିଖିତ ପ୍ରଶ୍ନର ଉତ୍ତରରେ ଏହା କହିଛନ୍ତି।

ରାଜ୍ୟ ଅର୍ଥନୈତିକ ଅପରାଧ ଶାଖା ଦ୍ୱାରା ଚିଟ୍‌ଫଣ୍ଡ ଦୁର୍ନୀତିରେ ସମ୍ପୃକ୍ତ ୧୮୯ ଅଭିଯୁକ୍ତଙ୍କ ବିରୋଧରେ ଅଭିଯୋଗ ଫର୍ଦ୍ଦ ଦାଖଲ ହୋଇଛି। ରାଜ୍ୟ ଅର୍ଥନୈତିକ ଅପରାଧ ଶାଖା, ଜିଲା ପୋଲିସ ଅଧିକାରୀ ଓ ଅନ୍ୟ ତଦନ୍ତକାରୀ ଏଜେନ୍ସି ଦ୍ୱାରା ଚିଟ୍‌ଫଣ୍ଡ ଦୁର୍ନୀତିର ତଦନ୍ତ ପ୍ରକ୍ରିୟା ଚାଲୁଛି । କେତେକ ସଂସ୍ଥା ବିରୋଧରେ ମାମଲା ବିଭିନ୍ନ ନ୍ୟାୟାଳୟରେ ବିଚାରାଧୀନ ରହିଛି। ତେଣୁ ଏବେ ଚିଟ୍‌ଫଣ୍ଡ ଦୁର୍ନୀତି ବିଷୟରେ ସମ୍ପୂର୍ଣ୍ଣ ବିବରଣୀ ପ୍ରଦାନ କରିବା ସମ୍ଭବପର ନୁହେଁ ବୋଲି ମନ୍ତ୍ରୀ କହିଛନ୍ତି। ଅବଶ୍ୟ ଓପିଆଇଡି ଆକ୍ଟ ଅନୁସାରେ ରୋଜ୍‌ଭ୍ୟାଲି କମ୍ପାନୀର ସମ୍ପତ୍ତିକୁ ବାଜ୍ୟାପ୍ତ କରିବାକୁ କୋର୍ଟ ନିର୍ଦ୍ଦେଶ ଦେଇଛନ୍ତି। ଏହି କମ୍ପାନୀରେ ମୋଟ ୨ଲକ୍ଷ ୩୮ହଜାର ୪୭୭ଜଣ କ୍ଷୁଦ୍ର ଜମାକାରୀଙ୍କୁ ଚିହ୍ନଟ କରାଯାଇ ସେମାନଙ୍କ ଜମାରାଶି ସମ୍ପୃକ୍ତ ଜିଲାପାଳଙ୍କ ମାଧ୍ୟମରେ ସେମାନଙ୍କ ବ୍ୟାଙ୍କଖାତାକୁ ପ୍ରଦାନ ପ୍ରକ୍ରିୟା ଚାଲିଛି ବୋଲି ଅର୍ଥମନ୍ତ୍ରୀ ସୂଚନା ଦେଇଛନ୍ତି।

ରାଜ୍ୟ ସରକାର ଦେଇଥିବା କୋରଖ ଆଦେଶକୁ କୋର୍ଟ କାଏମ ରଖିବା ପରେ କୋର୍ଟଙ୍କ ଆଦେଶ ଅନୁସାରେ ଗୋଲ୍‌ଡେନ୍ ଲ୍ୟାଣ୍ଡ ଡେଭେଲପର୍ସ ଗ୍ରୁପ୍ ଅଫ୍ କମ୍ପାନୀ, ହାଇଟେକ୍ ଇଷ୍ଟେଟ୍‌ସ ଓ ପ୍ରମୋଟର୍ସ, ରାଜଧାନୀ ସିଷ୍ଟମ ଓ ଇଷ୍ଟେଟ୍‌ସ ପ୍ରମୋଟର୍ସର ଜମାକାରୀଙ୍କଠୁ ଅନ୍‌ଲାଇନ ଦରଖାସ୍ତ ଆହ୍ୱାନ କରାଯାଇଥିଲା। ଏବେ ଗୋଲ୍‌ଡେନ୍ ଲ୍ୟାଣ୍ଡ ଡେଭେଲପର୍ସ କମ୍ପାନୀର ଜମାକାରୀମାନେ ଦାଖଲ କରିଥିବା ଆବେଦନର ସତ୍ୟାସତ୍ୟ ଯାଞ୍ଚ ଓ ପ୍ରକୃତ ଜମାକାରୀ ଚିହ୍ନଟ ନିମନ୍ତେ ତହସିଲୱାରି ପ୍ରତ୍ୟେକ ପଞ୍ଚାୟତସ୍ତରରେ ୩ଜଣିଆ କ୍ଷେତ୍ରୀୟ ତଦନ୍ତ ଟିମ୍ ଦ୍ୱାରା ଯାଞ୍ଚ ପ୍ରକ୍ରିୟା ଚାଲୁରହିଛି। ଅନ୍ୟ ଦୁଇ କମ୍ପାନୀ ହାଇଟେକ୍ ଇଷ୍ଟେଟ୍‌ସ ଓ ରାଜଧାନୀ ସିଷ୍ଟମର ପ୍ରକୃତ ଜମାକାରୀଙ୍କୁ ଚିହ୍ନଟ ପାଇଁ ଖୁବ୍‌ଶୀଘ୍ର କ୍ଷେତ୍ରୀୟ ତଦନ୍ତ ଆରମ୍ଭ କରାଯିବ। ପ୍ରକୃତ ଜମାକାରୀଙ୍କୁ ଚିହ୍ନଟ ପରେ ☞ପୃଷ୍ଠା-୬

ପାର୍ଲାମେଣ୍ଟରେ ବିଶୃଙ୍ଖଳ ଆଚରଣ ୪ କଂଗ୍ରେସ ଏମ୍‌ପି ନିଲମ୍ବିତ

ନୂଆଦିଲ୍ଲୀ, ୨୫।୭: ପାର୍ଲାମେଣ୍ଟରେ ବିଶୃଙ୍ଖଳ ଆଚରଣ ପ୍ରଦର୍ଶନ କରୁଥିବା କହି ଲୋକ ସଭା ବାଚସ୍ପତି ଓମ୍ ବିର୍ଲା ସୋମବାର ୪ କଂଗ୍ରେସ ଏମ୍‌ପିଙ୍କୁ ନିଲମ୍ବନ କରିଛନ୍ତି। ସେମାନେ ହେଲେ ମନିକାମ୍ ଟାଗୋର, ଜୋଠିମାନି, ରାମ୍ୟା ହରିଦାସ ଏବଂ ଟି.ଏନ୍ ପ୍ରାଥପାନ। ଅଗଷ୍ଟ ୧୨ ପର୍ଯ୍ୟନ୍ତ ମୌସୁମୀ ଅଧିବେଶନ ଚାଲିବାକୁ ଥିବାବେଳେ ଏହି ଏମ୍‌ପିମାନେ ଗୃହରେ ଉପସ୍ଥିତ ରହିପାରିବେ ନାହିଁ। ଅତ୍ୟାବଶ୍ୟକ ସାମଗ୍ରୀର ଦର ବୃଦ୍ଧି, ଜରୁରୀ ଜିନିଷରେ ଜିଏସ୍‌ଟି ବଢ଼ିବାକୁ ବିରୋଧ କରି ଏହି ପ୍ରସଙ୍ଗରେ ଆଲୋଚନା ଦାବି କରି ବିରୋଧୀ ଗୃହରେ ନାରାବାଜି କରିଥିଲେ। ଏଥିସହ ପ୍ଲାକାର୍ଡ ଧରି ସରକାରଙ୍କ ବିରୋଧରେ ବିକ୍ଷୋଭ କରିଥିଲେ। ସେମାନଙ୍କୁ ବାହାରକୁ ଯାଇ ବିକ୍ଷୋଭ କରିବାକୁ ବାଚସ୍ପତି କହିଥିଲେ ହେଁ ଏହାକୁ ଅମାନ୍ୟ କରିବାରୁ ଓମ୍ ବିର୍ଲା ଏହି ୪ ଏମ୍‌ପିଙ୍କ ବିରୋଧରେ ଉପରୋକ୍ତ କାର୍ଯ୍ୟାନୁଷ୍ଠାନ ନେଇଛନ୍ତି। ନିଲମ୍ବନ ପରେ ସେମାନେ ପାର୍ଲାମେଣ୍ଟ ପରିସରରେ ଥିବା ଗାନ୍ଧୀ ମୂର୍ତ୍ତି ନିକଟକୁ ଯାଇ ନାରାବାଜି କରିଥିଲେ। ଏମ୍‌ପିମାନଙ୍କୁ ଗୃହରୁ ନିଲମ୍ବନ କରି କେନ୍ଦ୍ର ସରକାର ଡରାଇବାକୁ ଚେଷ୍ଟା କରୁଥିବା କଂଗ୍ରେସ ଅଭିଯୋଗ କରିଛି। ହେଲେ ସେମାନେ ସରକାରଙ୍କୁ ଭୟ କରନ୍ତି ନାହିଁ। ଆଗାମୀ ଦିନରେ ଜନସାଧାରଣଙ୍କ ପାଇଁ ମୁହଁ ଖୋଲିବେ ବୋଲି ଲୋକ ସଭାରେ କଂଗ୍ରେସ ଉପନେତା ଗୌରବ ଗୋଗଇ କହିଛନ୍ତି।

'ଶହେ କୋଟିରେ ରାଜ୍ୟପାଳ'

- ■ ଗ୍ୟାଙ୍ଗ୍‌ର ୪ ସଦସ୍ୟ ଗିରଫ
- ■ ନିଜକୁ ସିବିଆଇ ଅଧିକାରୀ ପରିଚୟ ଦେଉଥିଲେ
- ■ ବଡ଼ ପଦବୀରେ ରଖାଇଦେବାକୁ କହି ଟଙ୍କା ଲୁଟୁଥିଲେ

ନୂଆଦିଲ୍ଲୀ, ୨୫।୭

ଶହେ କୋଟି ଟଙ୍କାରେ ଲୋକଙ୍କୁ ରାଜ୍ୟପାଳ, ରାଜ୍ୟ ସଭା ସଦସ୍ୟ ଓ ସରକାରୀ ଅନୁଷ୍ଠାନର ମୁଖ୍ୟ ତଥା ଉଚ୍ଚ ପଦପଦବୀରେ ନିଯୁକ୍ତ କରାଇଦେବାକୁ ମିଥ୍ୟା ପ୍ରତିଶ୍ରୁତି ଦେଇ ଫସାଉଥିବା ଏକ ରାକେଟର ପର୍ଦ୍ଦାଫାଶ କରିଛି କେନ୍ଦ୍ରୀୟ ତଦନ୍ତ ବ୍ୟୁରୋ(ସିବିଆଇ)। ବିଭିନ୍ନ ସ୍ଥାନରେ ସିବିଆଇ ଚଢ଼ାଉ କରି ଏହି ଆନ୍ତଃରାଜ୍ୟ ଗ୍ୟାଙ୍ଗ୍‌ର ୪ ସଦସ୍ୟଙ୍କୁ ଗିରଫ କରିଛି। ସର୍ଚ୍ଚ ଅପରେଶନବେଳେ ଜଣେ ଅଭିଯୁକ୍ତ ତଦନ୍ତକାରୀ ଅଧିକାରୀଙ୍କୁ ଆକ୍ରମଣ କରି ଫେରାର ହୋଇଯାଇଥିବା ଜଣାପଡ଼ିଛି। ସ୍ଥାନୀୟ ଥାନାରେ ଏ ନେଇ ପୃଥକ୍ ମାମଲା ହୋଇଛି। ସିବିଆଇ ଏହାର ଏତଲାରେ ମହାରାଷ୍ଟ୍ର ଲାଟୁର ବାସିନ୍ଦା କମଳାକର ପ୍ରେମକୁମାର ବନ୍ଦଗର, କର୍ନାଟକ ବେଲଗାମ୍‌ର ବିଥାଲ ନାଏକ, ଦିଲ୍ଲୀ ଏନ୍‌ସିଆର୍‌ର ମହେନ୍ଦ୍ର ପାଲ ଅରୋରା, ଅଭିଷେକ ବୋରା ଏବଂ ମହମ୍ମଦ ଅଜିଜ୍ ଖାନ୍‌ଙ୍କ ନାଁ ଉଲ୍ଲେଖ କରିଛି।

ଅଭିଯୋଗ ଅନୁସାରେ, କମଳାକର ନିଜକୁ ସିବିଆଇର ଜଣେ ବରିଷ୍ଠ ଅଧିକାରୀ ବୋଲି ପରିଚୟ ଦେଉଥିଲେ। ବହୁ ବରିଷ୍ଠ ଏବଂ ଉଚ୍ଚ ପାହ୍ୟା ଅଫିସରଙ୍କ ସହ ତାଙ୍କ ସମ୍ପର୍କ ଥିବା କହି ଲୋକଙ୍କୁ ଲୋଭ ଦେଖାଉଥିଲେ। ସେ ଅଭିଷେକ, ଅଜିଜ୍, ମହେନ୍ଦ୍ର, ବିଥାଲ ପ୍ରମୁଖଙ୍କୁ ଏଥିରେ ନିୟୋଜିତ କରି କାମ ଆଣିବାକୁ କହୁଥିଲେ। ଅନେକ ମନ୍ତ୍ରୀ ଓ ନେତା ତାଙ୍କ ସମ୍ପର୍କୀୟ ବୋଲି ମଧ୍ୟ କମଳାକର କହୁଥିଲେ। ସେହି ନେତା ମନ୍ତ୍ରୀମାନେ କମଳାକରଙ୍କ କଥାରେ କୌଣସି ବ୍ୟକ୍ତିଙ୍କୁ ସହଜରେ ରାଜ୍ୟପାଳ, ରାଜ୍ୟ ସଭା ସଦସ୍ୟ, ବିଭିନ୍ନ ସରକାରୀ ଅନୁଷ୍ଠାନର ମୁଖ୍ୟ, ମନ୍ତ୍ରଣାଳୟରେ ଆଦି ବଡ଼ ପଦବୀରେ ରଖାଇପାରିବେ ବୋଲି ବିଶ୍ୱାସ ଜନ୍ମାଉଥିଲେ। ☞ପୃଷ୍ଠା-୬

ପ୍ରଶାନ୍ତ ଜଗଦ୍ଦେବଙ୍କୁ ସର୍ତ୍ତମୂଳକ ଜାମିନ

ବର୍ଷେ ପର୍ଯ୍ୟନ୍ତ ନିର୍ବାଚନମଣ୍ଡଳୀ ଯାଇପାରିବେନି: ସୁପ୍ରିମକୋର୍ଟ

ପ୍ରଶାନ୍ତ ଜଗଦ୍ଦେବ

ନୂଆଦିଲ୍ଲୀ,୨୫।୭(ବ୍ୟୁରୋ)

ଖୋର୍ଦ୍ଧା ଜିଲା ବାଣପୁର ବ୍ଲକ କାର୍ଯ୍ୟାଳୟ ଆଗରେ ସାଧାରଣ ଲୋକ ଓ ପୋଲିସ ଉପରକୁ ଗାଡ଼ି ମଡ଼ାଇଦେବା ଅଭିଯୋଗରେ ଗିରଫ ହୋଇ ଜେଲରେ ଥିବା ଚିଲିକା ବିଧାୟକ ପ୍ରଶାନ୍ତ ଜଗଦ୍ଦେବଙ୍କୁ ସୋମବାର ସୁପ୍ରିମକୋର୍ଟ ସର୍ତ୍ତମୂଳକ ଜାମିନ ପ୍ରଦାନ କରିଛନ୍ତି। ଜଗଦ୍ଦେବ ବର୍ଷେ ପର୍ଯ୍ୟନ୍ତ ଜିଲାପାଳଙ୍କ ଅନୁମତି ବିନା ଚିଲିକା ନିର୍ବାଚନ ମଣ୍ଡଳୀ ଗସ୍ତ କରିପାରିବେ ନାହିଁ। ଏପରି କି ବର୍ଷକ ମଧ୍ୟରେ ୫ଜଣରୁ ଅଧିକ ଲୋକଙ୍କୁ ନେଇ କୌଣସି ସଭା ସମିତି କରିପାରିବେ ନାହିଁ ବୋଲି ବିଚାରପତି ହେମନ୍ତ ଗୁପ୍ତା ଏବଂ ବିକ୍ରମ ନାଥଙ୍କୁ ନେଇ ଗଠିତ ଖଣ୍ଡପୀଠ ନିର୍ଦ୍ଦେଶ ଦେଇଛନ୍ତି। ବିଧାୟକ ଜଗଦ୍ଦେବଙ୍କ ତରଫରୁ ଆଇନଜୀବୀ ଯଶୋବନ୍ତ ଦାସ, ଭାବନା ଦାସ, ଏନ୍. ସାଇ କୌଶଲ୍ ଏବଂ ମାନସ ଚାନ୍ଦ ମାମଲା ଲଢ଼ୁଛନ୍ତି।

ସୂଚନାଯୋଗ୍ୟ ଗତ ମାର୍ଚ୍ଚ ୧୨ରେ ବାଣପୁର ବ୍ଲକ ଅଧ୍ୟକ୍ଷ ନିର୍ବାଚନ ଚାଲିଥିବାବେଳେ ସ୍ଥାନୀୟ ପଲଟଣ ପଡ଼ିଆ ନିକଟରେ ଶୋଭାଯାତ୍ରା ଆସୁଥିଲା। ଏହି ସମୟରେ ବିଧାୟକ ଜଗଦ୍ଦେବ ଏକ ଲ୍ୟାଣ୍ଡ ରୋଭର ଡିସ୍କଭରି ଗାଡ଼ି ଚଳାଇ ବ୍ଲକ କାର୍ଯ୍ୟାଳୟ ଭିତରକୁ ☞ପୃଷ୍ଠା-୬

ପ୍ରତିଶ୍ରୁତିର ୧%ରୁ ବି କମ୍ ନିଯୁକ୍ତି

ମେକ୍ ଇନ୍ ଓଡ଼ିଶା

ଯାଜପୁର ଅଫିସ,୨୫।୭

ସରକାର ନିଯୁକ୍ତିକୁ ଗୁରୁତ୍ୱ ଦେଇ ବିଭିନ୍ନ ଶିଳ୍ପ ପ୍ରତିଷ୍ଠା ପାଇଁ ସିଙ୍ଗଲ ୱିଣ୍ଡୋ ପଦ୍ଧତି ଏବଂ ହାଇଲେଭଲ କ୍ଲିୟରାନ୍ସ ଅଥରିଟି ଗଠନ କରିଛନ୍ତି। ହେଲେ ଶିଳ୍ପ ପ୍ରତିଷ୍ଠା କରିବାକୁ ପ୍ରସ୍ତାବ ଦେଇଥିବା ଉଦ୍ୟୋଗୀମାନଙ୍କୁ ଜମି, ରାସ୍ତା, ବିଦ୍ୟୁତୀକରଣ, ପାଣି ଇତ୍ୟାଦି ଭିତ୍ତିଭୂମି ଯୋଗାଇ ଦେବାରେ ପ୍ରଶାସନର ଅବହେଳା କାରଣରୁ ଅନୁମୋଦିତ ୬୪୯ ଶିଳ୍ପ ମଧ୍ୟରୁ ୧୪୮ଟି ପ୍ରତିଷ୍ଠା ହୋଇପାରିଛି। ମେକ୍ ଇନ୍ ଓଡ଼ିଶା ପ୍ରଥମ ସଂସ୍କରଣ (୨୦୧୬) ଜରିଆରେ ରାଜ୍ୟରେ ଶିଳ୍ପ ପ୍ରତିଷ୍ଠା ପାଇଁ ୮୪ଟି ଆଗ୍ରହ ପ୍ରସ୍ତାବ ମଧ୍ୟରୁ ୫୮ଟିକୁ ଅନୁମୋଦନ ମିଳିଛି। ସେଥିରୁ ମାତ୍ର ୭ଟି ଶିଳ୍ପ ପ୍ରତିଷ୍ଠା ହୋଇ ଏଯାଏ ଆଂଶିକ ଓ ପୂର୍ଣ୍ଣ କାର୍ଯ୍ୟକ୍ଷମ ହୋଇପାରିଛି। ମେକ୍ ଇନ୍ ଓଡ଼ିଶା ଦ୍ୱିତୀୟ ସଂସ୍କରଣ (୨୦୧୮)ରେ ୨୦୨ ପ୍ରସ୍ତାବ ମଧ୍ୟରୁ ମାତ୍ର ୧୦୮ଟିକୁ ଅନୁମୋଦନ ମିଳିଥିବାବେଳେ ସେଥିରୁ ମାତ୍ର ୯ଟି କାର୍ଯ୍ୟକ୍ଷମ ହୋଇଛି। ଉଭୟ ସଂସ୍କରଣରେ ସମୁଦାୟ ୭ ଲକ୍ଷ ୨୯ ହଜାର ୪୭୧ ଜଣ ନିଯୁକ୍ତି ପାଇବେ ବୋଲି ପ୍ରତିଶ୍ରୁତି ମିଳିଥିବାବେଳେ ସେଥିରୁ ମାତ୍ର ୫,୮୭୮(୧ ପ୍ରତିଶତରୁ କମ୍) ଜଣ ନିଯୁକ୍ତି ପାଇଛନ୍ତି। ଏଥିରୁ ସରକାରଙ୍କ ନିଯୁକ୍ତି ସୃଷ୍ଟି ଉଦ୍ଦେଶ୍ୟ କେତେ ସଫଳ ତାହା ଜଳଜଳ ହୋଇ ଦିଶୁଛି।

ରାଜ୍ୟର ବିଭିନ୍ନ ଶିଳ୍ପ କାରଖାନାରେ ନିଯୁକ୍ତି ସୃଷ୍ଟି ପରିବର୍ତ୍ତେ ଛଟେଇ ସଂଖ୍ୟା ଅଧିକ ହେଉଛି। ଯେଉଁ କେତେକ ବୃହତ୍ ଶିଳ୍ପ ପ୍ରତିଷ୍ଠା ହେଉଛି ସେଠାରେ ଅଣଓଡ଼ିଆଙ୍କୁ ନିଯୁକ୍ତି କ୍ଷେତ୍ରରେ ଅଧିକ ଗୁରୁତ୍ୱ ଦିଆଯାଉଛି। ଏହିକ୍ରମରେ ଅଧିକରୁ ଅଧିକ ସ୍ଥାନୀୟ ନିଯୁକ୍ତି ସୃଷ୍ଟି ଉଦ୍ଦେଶ୍ୟରେ ମେକ୍ ଇନ୍ ଓଡ଼ିଶାର ପରିକଳ୍ପନା କରାଯାଇଛି। ଏଥିପାଇଁ ସିଙ୍ଗଲ ୱିଣ୍ଡୋ ପଦ୍ଧତି ଏବଂ ହାଇଲେଭଲ କ୍ଲିୟରାନ୍ସ ଅଥରିଟି ଗଠନ ପରଠାରୁ ୨୦୨୨ ଜୁନ ସୁଦ୍ଧା ବିଭିନ୍ନ କ୍ଷେତ୍ରରେ ୬୪୯ ବୃହତ୍ ଶିଳ୍ପ ମାଧ୍ୟମରେ ୧୭,୫୯,୮୬୭.୧୧ କୋଟି ଟଙ୍କାର ପୁଞ୍ଜିନିବେଶର ଅନୁମୋଦନ କରାଯାଇଛି। ଏଥିରେ ୬,୯୪,୪୪୫ ଜଣଙ୍କୁ ନିଯୁକ୍ତି ମିଳିବ ବୋଲି ଆଶା କରାଯାଉଥିଲା। ଷ୍ଟିଲ୍ ଓ ପେଲେଟାଇଜେଶନ କ୍ଷେତ୍ରରେ ୧୮୩ଟି, ମିନେରାଲ୍ସ, କୋଇଲା, କେମିକାଲ ଆଦି କ୍ଷେତ୍ରରେ ୧୦୭, ସିମେଣ୍ଟ ପ୍ରଡକ୍ଟରେ ୪୫, ଶକ୍ତି କ୍ଷେତ୍ରରେ ୬୫ ଶିଳ୍ପ ପ୍ରତିଷ୍ଠାର ପରିକଳ୍ପନା ହୋଇଥିଲା। ହେଲେ ସେଥିମଧ୍ୟରୁ ୧୪୮ଟି ଶିଳ୍ପ ଜରିଆରେ ୩୩୨୦୮୩.୫୩ କୋଟି ଟଙ୍କାର ପୁଞ୍ଜିନିବେଶ ହୋଇଥିବାବେଳେ ସେଥିରେ ୨,୨୨,୦୮୫ ଜଣଙ୍କୁ ନିଯୁକ୍ତି ମିଳିଛି ବୋଲି ସରକାରୀ ରିପୋର୍ଟରେ ଦର୍ଶାଯାଇଛି।

ମେକ୍ ଇନ୍ ଓଡ଼ିଶାର ପ୍ରଥମ ସଂସ୍କରଣରେ ୮୪ ପ୍ରକଳ୍ପରେ ୨,୦୩,୨୩୫ କୋଟି ଟଙ୍କାର ପୁଞ୍ଜିନିବେଶ ପାଇଁ ଆବେଦନ ହୋଇଥିଲା। ହେଲେ ସେଥିରୁ ମାତ୍ର ୩୪୪୦ କୋଟି ଟଙ୍କା ବିନିଯୋଗ ହୋଇ ୭ଟି ପ୍ରକଳ୍ପ ଆଂଶିକ ଓ ପୂର୍ଣ୍ଣ କାର୍ଯ୍ୟକ୍ଷମ ହୋଇଛି। ☞ପୃଷ୍ଠା-୬

ୟୁପିରେ ବସ୍ ଦୁର୍ଘଟଣା: ୮ ମୃତ

ଉତ୍ତର ପ୍ରଦେଶ ନରେନ୍ଦ୍ରପୁର ମଦ୍ରାହ ନିକଟରେ ଥିବା ଦିଲ୍ଲୀ ପୂର୍ବାଞ୍ଚଳ ଏକ୍ସପ୍ରେସ୍ ୱେ'ରେ ବଡ଼ ଧରଣର ସଡ଼କ ଦୁର୍ଘଟଣାରେ ୮ ଜଣଙ୍କ ମୃତ୍ୟୁ ହୋଇଥିବା ବେଳେ ୧୬ ଆହତ ହୋଇଛନ୍ତି। ସୋମବାର ଭୋର ସମୟରେ ବିହାରର ମୁଜାଫରପୁରରୁ ଦିଲ୍ଲୀ ଅଭିମୁଖେ ଦ୍ରୁତ ଗତିରେ ଆସୁଥିବା ଏକ ଡବଲ ଡେକର ବସ୍ ରାସ୍ତାକଡ଼ରେ ଛିଡ଼ାହୋଇଥିବା ଅନ୍ୟ ଏକ ବସ୍‌କୁ ଧକ୍କା ଦେଇଥିଲା। ଏହି ଦୁର୍ଘଟଣାରେ ଉଭୟ ବସ୍‌ରେ ଥିବା ୩୬ ଜଣଙ୍କ ମଧ୍ୟରୁ ୮ ଜଣ ମୃତ୍ୟୁବରଣ କରିଥିଲେ ଓ ୧୬ ଜଣ ଗୁରୁତର ହୋଇଥିଲେ। ଘଟଣା ନେଇ ପ୍ରଧାନମନ୍ତ୍ରୀ ନରେନ୍ଦ୍ର ମୋଦି ଓ ୟୁପି ମୁଖ୍ୟମନ୍ତ୍ରୀ ଯୋଗୀ ଆଦିତ୍ୟନାଥ ଶୋକ ବ୍ୟକ୍ତ କରିଛନ୍ତି।

ସଂକ୍ଷେପରେ

ଝିଅକୁ ଅଲୋଡ଼ା ଭାବି ଛାଡ଼ିଯାଇଥିଲେ ବାପା

ସିବିଏସ୍‌ଇରେ ରଖିଲେ ୯୯.୪%

ଆଇଙ୍କ ସହ ଶ୍ରୀଜା

ପାଟନା, ୨୫।୭: ପାଟନାର ଶ୍ରୀଜା ଚଳିତବର୍ଷ କେନ୍ଦ୍ରୀୟ ମାଧ୍ୟମିକ ଶିକ୍ଷା ବୋର୍ଡ (ସିବିଏସ୍‌ଇ) ପରୀକ୍ଷାରେ ୯୯.୪ ପ୍ରତିଶତ ମାର୍କ ରଖି ପରିବାର ଓ ରାଜ୍ୟ ପାଇଁ ଆଣିଛନ୍ତି ଗର୍ବ। କିନ୍ତୁ ଶ୍ରୀଜାଙ୍କ ଜୀବନରେ ରହିଛି ଏକ ବଡ଼ ଦୁଃଖ। ପିଲାଟି ଦିନରୁ ଆଇଙ୍କ ଘରେ ରହି ପାଠ ପଢୁଛନ୍ତି ସେ। ଛୋଟ ଥିଲାବେଳେ ଶ୍ରୀଜାଙ୍କ ମା'ଙ୍କ ଅକାଳ ବିୟୋଗ ଘଟିଥିଲା। ଏହାପରେ ଝିଅକୁ ଅଲୋଡ଼ା ଭାବି ତାଙ୍କ ବାପା ତାଙ୍କୁ ଆଇଘରେ ଛାଡ଼ି ଚାଲିଯାଇଥିଲେ। ତା ପରଠାରୁ କେବେ ହେଲେ ଝିଅକୁ ଦେଖିବାକୁ ଆସି ନ ଥିବା କହିଛନ୍ତି ଶ୍ରୀଜାଙ୍କ ଆଈ। ଯଦି ଗଣମାଧ୍ୟମ ଜରିଆରେ ଶ୍ରୀଜାଙ୍କ ଉପଲବ୍ଧିକୁ ସେ ଦେଖିପାରିଥିବେ, ତେବେ ସେ ନିହାତି ଭାବେ ଅନୁତାପ କରୁଥିବେ ବୋଲି ସେ କହିଛନ୍ତି। ସୋମବାର ଭାଜପା ନେତା ବରୁଣ ଗାନ୍ଧୀ ଶ୍ରୀଜାଙ୍କ ଫଟୋ ଟୁଇଟରରେ ଶେୟାର କରିବା ସହ ତାଙ୍କୁ ସାହାଯ୍ୟ କରିବାନେଇ ଆଗ୍ରହ ପ୍ରକାଶ କରିଛନ୍ତି। ପାଟନାର ବିଏସ୍‌ଇବି କଲୋନୀରେ ଥିବା ଡିଏଭି ପବ୍ଲିକ ସ୍କୁଲରେ ପାଠ ପଢୁଥିବା ଶ୍ରୀଜା ଭବିଷ୍ୟତରେ ଜଣେ ଇଲେକ୍ଟ୍ରିକାଲ ଇଞ୍ଜିନିୟର ହେବାକୁ ଆଶା ରଖିଛନ୍ତି। ସଂସ୍କୃତ ଏବଂ ବିଜ୍ଞାନରେ ସେ ଶତ ପ୍ରତିଶତ ନମ୍ବର ରଖିଥିବାବେଳେ ଇଂଲିଶ, ଗଣିତ ଏବଂ ସାମାଜିକ ବିଜ୍ଞାନରେ ସେ ୯୯ ମାର୍କ ରଖିଛନ୍ତି। ଡିଏଭି-ବିଏସ୍‌ଇବିରେ ସେ ପ୍ଲସ୍ ଟୁ ଫାଷ୍ଟଇୟର୍ ସାଇନ୍ସରେ ନାମ ଲେଖିସାରିଛନ୍ତି।

ରଣବୀର ସିଂଙ୍କ ନାଁରେ ଏଫ୍‌ଆଇଆର୍

ନଗ୍ନ ଫଟୋ ମହିଳାଙ୍କ ଭାବାବେଗକୁ ଆଘାତ ଦେଇଛି

ମୁମ୍ବାଇ, ୨୫।୭: ବଲିଉଡ୍ ଅଭିନେତା ରଣବୀର ସିଂଙ୍କ ବିରୋଧରେ ମୁମ୍ବାଇ ଥାନାରେ ଦୁଇଟି ଅଭିଯୋଗ ହୋଇଛି। ପେପର୍ ମାଗାଜିନ୍ ପାଇଁ ସେ କରିଥିବା ନ୍ୟୁଡ୍ ଫଟୋଶୁଟ ମହିଳାଙ୍କ ଭାବାବେଗକୁ ଆଘାତ ଦେଇଥିବା ଅଭିଯୋଗରେ ଉଲ୍ଲେଖ ରହିଛି। ନନ୍ ଗଭର୍ନମେଣ୍ଟ ଅର୍ଗାନାଇଜେଶନ୍ (ଏନ୍‌ଜିଓ) ପକ୍ଷରୁ ଚେମ୍ବୁର ପୋଲିସ ଷ୍ଟେଶନରେ ଅଭିଯୋଗ ଦାଏର କରାଯାଇଥିବାବେଳେ ଜଣେ ମହିଳା ଆଇନଜୀବୀ ଇଷ୍ଟ ମୁମ୍ବାଇ ସବର୍ବ ପୋଲିସ ନିକଟରେ ଏଫ୍‌ଆଇଆର୍ କରିଛନ୍ତି। ଇନ୍‌ଫରମେଶନ୍ ଟେକ୍ନୋଲୋଜି ଆଇନ୍ ଅନ୍ତର୍ଗତ ମାମଲା ରୁଜୁ ହୋଇଥିବା ଖବର ପ୍ରକାଶ ପାଇଛି। ଏ ସଂକ୍ରାନ୍ତରେ ପୂର୍ବରୁ କୌଣସି ମାମଲା ରୁଜୁ ହୋଇ ନ ଥିବାବେଳେ ଖୁବ୍‌ଶୀଘ୍ର ଘଟଣାର ଯାଞ୍ଚ କରାଯିବ ବୋଲି ପୋଲିସ କହିଛି।

ମିସ୍ ଟିନ୍ ଇଣ୍ଟରନ୍ୟାଶନାଲ ପ୍ରତିଯୋଗୀମାନେ ସୋମବାର ଆଗ୍ରାସ୍ଥିତ ତାଜମହଲ ପରିସରରେ ଫଟୋ ପାଇଁ ପୋଜ୍ ଦେଉଛନ୍ତି।

ଚାଇନା ସବୁଠୁ ବଡ଼ ବିପଦ

ପ୍ରଥମ ଦିନରୁ ଆକ୍ସନ ନେବି: ଋଷି ସୁନକ

ଲଣ୍ଡନ, ୨୫।୭

ଋଷି ସୁନକ

କେବଳ ବ୍ରିଟେନ ନୁହେଁ ସାରା ବିଶ୍ୱର ସୁରକ୍ଷା ଏବଂ ସମୃଦ୍ଧି ପାଇଁ ଚାଇନା ସବୁଠାରୁ ବଡ଼ ବିପଦ। ଆମେରିକାଠାରୁ ଆରମ୍ଭ କରି ଭାରତକୁ ବେଜିଂ ଟାର୍ଗେଟ କରୁଥିବାର ଯଥେଷ୍ଟ ପ୍ରମାଣ ରହିଛି। ବ୍ରିଟେନ ପ୍ରଧାନମନ୍ତ୍ରୀ ହେଲେ ପ୍ରଥମ ଦିନରୁ ହିଁ ବେଜିଂ ବିରୋଧରେ କଡ଼ା ଆଭିମୁଖ୍ୟ ରଖି ଆକ୍ସନ ନେବେ ବୋଲି ଡାଉନିଂ ଷ୍ଟ୍ରିଟ୍ ଦୌଡ଼ରେ ଥିବା ଭାରତୀୟ ବଂଶୋଦ୍ଭବ ତଥା ପୂର୍ବତନ ଅର୍ଥମନ୍ତ୍ରୀ ଋଷି ସୁନକ କହିଛନ୍ତି। ଶାସକ କଞ୍ଜରଭେଟିଭ ପାର୍ଟିର ଶୀର୍ଷ ନେତା ଦୌଡ଼ରେ ଥିବା ଅନ୍ୟତମ ଶେଷ ପ୍ରତିଦ୍ୱନ୍ଦ୍ୱୀ ତଥା ବହିର୍ବ୍ୟାପାର ମନ୍ତ୍ରୀ ଲିଜ୍ ଟ୍ରସ୍ ଚାଇନା ଓ ରୁଷିଆ ପ୍ରସଙ୍ଗରେ ସୁନକ୍ ଦୁର୍ବଳ ଥିବା କହି ସମାଲୋଚନା କରିଥିଲେ। ଏହା ପରେ ୪୨ ବର୍ଷୀୟ ସୁନକ ରବିବାର ଟ୍ରସ୍‌ଙ୍କ ମନ୍ତବ୍ୟ ଉପରେ ଜବାବ ରଖି ନିଜ ସପକ୍ଷରେ ପ୍ରଚାର କରିଛନ୍ତି। ସୁନକ କହିଛନ୍ତି, ପ୍ରଧାନମନ୍ତ୍ରୀ ନିର୍ବାଚିତ ହେଲେ ଟେକ୍ନୋଲୋଜି ମାଧ୍ୟମରେ ଚାଇନାର ଆକ୍ରମଣ ଦକ୍ଷତାକୁ ପ୍ରତିହତ କରିବା ପାଇଁ ସେ ନାଟୋ ଶୈଳୀରେ ନୂଆ ସେନାବାହିନୀ ଗଠନ କରିବେ। ଏଥିପାଇଁ ସ୍ୱାଧୀନ ରାଷ୍ଟ୍ରଗୁଡ଼ିକ ସହ ମେଣ୍ଟ ହେବ। ବ୍ରିଟେନରେ ଚାଇନିଜ୍ ଭାଷା, ଶିକ୍ଷା ଏବଂ ସଂସ୍କୃତିକୁ ପ୍ରଚାର କରିବା ପାଇଁ ଥିବା ୩୦ ଅନୁଷ୍ଠାନ (କନ୍‌ଫୁସିଅସ୍ ଇନ୍‌ଷ୍ଟିଚ୍ୟୁଟ)କୁ ବନ୍ଦ କରାଯିବ। କନ୍‌ଫୁସିଅସ୍ ଇନ୍‌ଷ୍ଟିଚ୍ୟୁଟଗୁଡ଼ିକୁ ଚାଇନା ସରକାର ଚଳାଇଥାନ୍ତି। ପାଶ୍ଚାତ୍ୟ ଦେଶଗୁଡ଼ିକରେ ନିଜ ଏଜେଣ୍ଡା ଚଳାଇବା ପାଇଁ ବେଜିଂ ଏହାକୁ ବ୍ୟବହାର କରିଥାଏ ବୋଲି ଅଭିଯୋଗ ରହିଛି।

ଶୁଣାଣି ପାଇଁ ମନାକଲେ ସୁପ୍ରିମକୋର୍ଟ

ନୂଆଦିଲ୍ଲୀ, ୨୫।୭

ଆଧାର-ଭୋଟର କାର୍ଡ ଲିଙ୍କ୍ ମାମଲାରେ ସୂର୍ଯ୍ୟୱାଲା ନିରାଶ

ଆଧାର ସହ ଭୋଟର ପରିଚୟପତ୍ରର ସଂଯୋଗ ପାଇଁ ଉଦ୍ଦିଷ୍ଟ ଆଇନକୁ ଚ୍ୟାଲେଞ୍ଜ କରି କଂଗ୍ରେସ ପକ୍ଷରୁ ହୋଇଥିବା ଆବେଦନର ଶୁଣାଣି କରିବାକୁ ସୁପ୍ରିମକୋର୍ଟ ସୋମବାର ମନା କରିଦେଇଛନ୍ତି। ଆଧାର-ଭୋଟର କାର୍ଡ ସଂଯୋଗୀକରଣ ନେଇ ଅତି ତରବରିଆ ଭାବେ ବିନା କୌଣସି ବିତର୍କରେ ପାର୍ଲାମେଣ୍ଟରେ ଆଇନ ଗୃହୀତ କରାଯାଇଥିବାରୁ ଏହାଦ୍ୱାରା ବହୁ ସଂଖ୍ୟକ ଭୋଟର ମତଦାନ ଅଧିକାରରୁ ବଞ୍ଚିତ ହେବେ ବୋଲି କଂଗ୍ରେସ ନେତା ରଣଦୀପ ସୂର୍ଯ୍ୟେୱାଲା ଏକ ପିଟିଶନ ଦାଏର କରିଥିଲେ। ସୋମବାର ସର୍ବୋଚ୍ଚ ଅଦାଲତରେ ଏହାର ଶୁଣାଣି ହେବାକୁ ଥିବାବେଳେ ସୂର୍ଯ୍ୟେୱାଲା ଏହି ମାମଲାରେ ଦିଲ୍ଲୀ ହାଇକୋର୍ଟକୁ ଯାଆନ୍ତୁ ବୋଲି ଜଷ୍ଟିସ୍ ଡି. ୱାଇ. ଚନ୍ଦ୍ରଚୂଡ଼ ଏବଂ ଜଷ୍ଟିସ୍ ଏ. ଏସ୍ ବୋପାନ୍ନାଙ୍କ ଖଣ୍ଡପୀଠ କହିଛନ୍ତି।

ପିଟିଶନ ଉପରେ ସୁପ୍ରିମକୋର୍ଟ କହିଥିଲେ, ନିର୍ବାଚନ ଆଇନ (ସଂଶୋଧନ), ୨୦୨୧ର ସେକ୍ସନ ୪ ଏବଂ ୫କୁ ସୂର୍ଯ୍ୟେୱାଲା ଚ୍ୟାଲେଞ୍ଜ କରିଛନ୍ତି। ଏହା ପୂର୍ବରୁ ଦିଲ୍ଲୀ ହାଇକୋର୍ଟ ଅନୁରୂପ ପିଟିଶନର ବିଚାର କରୁଛନ୍ତି। ଏହାର ପ୍ରଭାବଶାଳୀ ବିକଳ୍ପ ପ୍ରତିକାର ହାଇକୋର୍ଟରେ ଅଛି। ସମ୍ବିଧାନର ଧାରା ୨୨୬ ଏପରି ମାମଲାକୁ ଉଚ୍ଚ

ଦିଲ୍ଲୀ ହାଇକୋର୍ଟ ଯିବାକୁ କହିଲେ ସର୍ବୋଚ୍ଚ ଅଦାଲତ

ଅଦାଲତକୁ ସ୍ଥାନାନ୍ତର କରିବାର ସ୍ୱାଧୀନତା ପ୍ରଦାନ କରିଥାଏ। ଯଦି ବିଭିନ୍ନ ସ୍ଥାନରେ ଏପରି ପିଟିଶନ ଦାଏର କରାଯଏ ତେବେ କେନ୍ଦ୍ର ସରକାର ସେଗୁଡ଼ିକର ସ୍ଥାନାନ୍ତର ପାଇଁ ମଧ୍ୟ ଆବେଦନ କରିପାରିବେ। ସେତେବେଳେ ସୁପ୍ରିମକୋର୍ଟ ସମସ୍ତ ପିଟିଶନକୁ ଏକଜୁଟ କରି କୌଣସି ହାଇକୋର୍ଟରେ ବିଚାର ପାଇଁ କହିପାରନ୍ତି ବୋଲି ଖଣ୍ଡପୀଠ କହିଥିଲେ। ସୁପ୍ରିମକୋର୍ଟଙ୍କ ଏହି ଟିପ୍ପଣୀ ପରେ ସୂର୍ଯ୍ୟେୱାଲା ନିଜ ପିଟିଶନ ଫେରାଇ ନେଇଛନ୍ତି। ସୂଚନାଯୋଗ୍ୟ, ପାର୍ଲାମେଣ୍ଟର ଶୀତ ଅଧିବେଶନ ବେଳେ ୨୦୨୧ ପିଟିଶନ ଦାଏର କରିଥିଲେ। ଡିସେମ୍ବର ୨୦ରେ କେନ୍ଦ୍ର ସରକାର ନିର୍ବାଚନ ଆଇନ (ସଂଶୋଧନ), ୨୦୨୧ ବିଲ୍‌କୁ ଲୋକ ସଭାରେ ଉପସ୍ଥାପନ କରିଥିଲେ। ଆଇନମନ୍ତ୍ରୀ କିରେନ୍ ରିଜିଜୁଙ୍କ ପକ୍ଷରୁ ଆଗତ ଉକ୍ତ ବିଧେୟକକୁ ବିଜେଡି ସମେତ କଂଗ୍ରେସ, ଡିଏମ୍‌କେ, ଏନ୍‌ସିପି, ଟିଏମ୍‌ସି, ୱାଇଏସ୍‌ଆର୍‌ସିପି, ବିଏସ୍‌ପି, ଶିବସେନା ପ୍ରମୁଖ ବିରୋଧୀ ଦଳଗୁଡ଼ିକ ବିରୋଧ କରିଥିଲେ। ତେବେ ରିଜିଜୁ ଏହାକୁ ନିର୍ବାଚନ ସଂସ୍କାର ପାଇଁ ଅତ୍ୟନ୍ତ ଗୁରୁତ୍ୱପୂର୍ଣ୍ଣ ଦର୍ଶାଇ ଭୋଟର ପରିଚୟପତ୍ର ସହ ଆଧାର ବାଧ୍ୟତାମୂଳକ ନୁହେଁ ବୋଲି କହିଥିଲେ। ଏହି ଆଇନକୁ ଅସାମ୍ବିଧାନିକ ତଥା ନାଗରିକଙ୍କ ପ୍ରିଭେସି (ବ୍ୟକ୍ତିଗତ ଅନ୍ତରଙ୍ଗ ତଥ୍ୟ) ଓ ସମାନତା ଅଧିକାର ଉଲ୍ଲଂଘନକାରୀ ଭାବେ ଅଭିହିତ କରି ରଦ୍ଦ ପାଇଁ ସୂର୍ଯ୍ୟେୱାଲା ସୁପ୍ରିମକୋର୍ଟରେ ଆସିବାକୁ ନିର୍ଦ୍ଦେଶ ଦେଇଥିଲେ।

ହିଜାବ ଶୁଣାଣି କରିବେ ସୁପ୍ରିମକୋର୍ଟ

ନୂଆଦିଲ୍ଲୀ, ୨୫।୭

ଇସ୍‌ଲାମରେ ହିଜାବ ପରିଧାନ ଜରୁରୀ ନୁହେଁ ବୋଲି କର୍ନାଟକ ହାଇକୋର୍ଟ ରାୟକୁ ଚ୍ୟାଲେଞ୍ଜ କରି ହୋଇଥିବା କେତେକ ଛାତ୍ରୀଙ୍କ ଆବେଦନ ଉପରେ ସୁପ୍ରିମକୋର୍ଟ ଖୁବ୍‌ଶୀଘ୍ର ଶୁଣାଣି କରିବେ। କାହାରିକୁ କ୍ଷତି ନ ପହଞ୍ଚାଇ କଲେଜ କିମ୍ବା ଅନ୍ୟ ଶିକ୍ଷାନୁଷ୍ଠାନଗୁଡ଼ିକରେ ହିଜାବ ପିନ୍ଧିବା ଉପରେ କଟକଣା ଲଗାଇବା ଅଧିକାର ରାଜ୍ୟ ସରକାରଙ୍କ ରହିଛି କି ବୋଲି ପ୍ରଶ୍ନ କରି ମୁସଲମାନ ସମ୍ପ୍ରଦାୟର କେତେଜଣ ଛାତ୍ରୀ ସର୍ବୋଚ୍ଚ ଅଦାଲତଙ୍କ ଦ୍ୱାରସ୍ଥ ହୋଇଥିଲେ। ଆଇନଜୀବୀ ପ୍ରଶାନ୍ତ ଭୂଷଣ ଏହି ମାମଲାର ତ୍ୱରିତ ଶୁଣାଣି ପାଇଁ ଖଣ୍ଡପୀଠଙ୍କୁ ଅନୁରୋଧ କରିଥିଲେ। ସୂଚନାଯୋଗ୍ୟ, ହିଜାବ ବିବାଦ ପ୍ରସଙ୍ଗରେ ଗତ ଫେବୃୟାରୀ ୫ରେ କର୍ନାଟକ ସରକାର ଛାତ୍ରୀଛାତ୍ରମାନେ ଶିକ୍ଷାନୁଷ୍ଠାନକୁ କେବଳ ୟୁନିଫର୍ମ ପିନ୍ଧି ଆସିବାକୁ ନିର୍ଦ୍ଦେଶ ଦେଇଥିଲେ।

ଚର୍ଚ୍ଚାରେ ମସ୍କ-ନିକୋଲଙ୍କ ସମ୍ପର୍କ

ପରକୀୟା ପ୍ରୀତିକୁ ମସ୍କଙ୍କ ଖଣ୍ଡନ

ୱାଶିଂଟନ୍, ୨୫।୭: ଆଉ ଏକ ବିବାଦରେ ଯୋଡ଼ି ହୋଇଯାଇଛି ବିଶ୍ୱର ସବୁଠାରୁ ଧନୀ ଏଲନ ମସ୍କ। ଗୁଗଲ କମ୍ପାନୀ ସହ-ପ୍ରତିଷ୍ଠାତା ସେରଗେ ବ୍ରିନ୍ ଓ ମସ୍କଙ୍କ ବନ୍ଧୁତାରେ ପଡ଼ିଯାଇଛି ପୂର୍ଣ୍ଣଚ୍ଛେଦ। ବ୍ରିନ୍‌ଙ୍କ ସ୍ତ୍ରୀ ନିକୋଲ ଶାନାହାନ ଓ ମସ୍କଙ୍କ ମଧ୍ୟରେ ପ୍ରେମ ସମ୍ପର୍କକୁ ଏହାର କାରଣ ବୋଲି କୁହାଯାଉଛି। ୱାଲ୍ ଷ୍ଟ୍ରିଟ୍ ଜର୍ନାଲରେ ପ୍ରକାଶିତ ଖବର ଅନୁସାରେ ଟେସ୍‌ଲା ସିଇଓ ମସ୍କ ଓ ନିକୋଲଙ୍କ ମଧ୍ୟରେ ପ୍ରେମ ସମ୍ପର୍କ ବ୍ରିନ୍‌ଙ୍କ ବୈବାହିକ ଜୀବନୀରେ ଫାଟ ସୃଷ୍ଟି କରିଥିଲା। ଏଥିପାଇଁ ବ୍ରିନ୍ ନିକୋଲଙ୍କଠାରୁ ଅଲଗା ହେବା ନିଷ୍ପତ୍ତି ନେଇଛନ୍ତି। ଏଥିଯୋଗୁ କେବଳ ମସ୍କ ଓ ବ୍ରିନ୍‌ଙ୍କ ବନ୍ଧୁତା ନୁହେଁ, ସେମାନଙ୍କ ପ୍ରଫେସନାଲ ରିଲେଶନ୍ ମଧ୍ୟ ପ୍ରଭାବିତ ହୋଇଛି। ମସ୍କଙ୍କ କମ୍ପାନୀରେ ଥିବା ସମସ୍ତ ଶେୟାରକୁ ବ୍ରିନ୍ ବିକ୍ରି କରିଦେବା ପାଇଁ ତାଙ୍କ ଆର୍ଥିକ ପରାମର୍ଶଦାତାଙ୍କୁ ନିର୍ଦ୍ଦେଶ ଦେଇଥିବା ରିପୋର୍ଟରୁ ଜଣାପଡ଼ିଛି। ମସ୍କ ଏହାକୁ ଖଣ୍ଡନ କରି ଏକ ଟୁଇଟ୍‌ରେ କହିଛନ୍ତି, ସେରଗେ ତାଙ୍କ ଭଲ ସାଙ୍ଗ। ଦିନକ ପୂର୍ବରୁ ଦୁହେଁ ଏକାଠି ପାର୍ଟି କରିଥିଲେ। ୩ ବର୍ଷ ଭିତରେ ନିକୋଲଙ୍କ ସହ ମାତ୍ର ୨ ଥର ତାଙ୍କ ଭେଟ ହୋଇଛି। ସେମାନଙ୍କ ମଧ୍ୟରେ କୌଣସି ପ୍ରେମ ସମ୍ପର୍କ ନାହିଁ।

କ୍ୟାଟ୍ରିନା, ଭିକିଙ୍କୁ ହତ୍ୟା ଧମକ: ଅଭିନେତା ଗିରଫ

ମୁମ୍ବାଇ: ସେଲିବ୍ରିଟି କପୁଲ କ୍ୟାଟ୍ରିନା କୈଫ୍ ଏବଂ ସ୍ୱାମୀ ଭିକି କୌଶଲଙ୍କୁ ହତ୍ୟା ଧମକ ଦେଇଥିବା ଜଣେ ଅଭିନେତାଙ୍କୁ ପୋଲିସ ଗିରଫ କରିଛି। ସେ ହେଲେ ଷ୍ଟ୍ରଗ୍‌ଲିଂ ଆକ୍ଟର ମନଭିନ୍ଦର ସିଂ। ଇନ୍‌ଷ୍ଟାଗ୍ରାମ ଜରିଆରେ ମନଭିନ୍ଦର ହତ୍ୟା ଧମକ ଦେବା ପରେ ଭିକି ସାନ୍ତାକ୍ରୁଜ୍ ଥାନାରେ ଅଭିଯୋଗ କରିଥିଲେ। ମୁମ୍ବାଇ ପୋଲିସର ସ୍ୱତନ୍ତ୍ର ଟିମ୍ ତାଙ୍କୁ ଗିରଫ କରିଛି। ମନଭିନ୍ଦର କ୍ୟାଟ୍ରିନାଙ୍କୁ ଏକତରଫା ପ୍ରେମ କରୁଥିବା ଏବଂ ତାଙ୍କୁ ବାହାହେବାକୁ ଚାହୁଁଥିଲେ ବୋଲି ପୋଲିସକୁ କହିଛନ୍ତି। ଏଥିପାଇଁ କିଛିମାସ ଧରି ସେ ସୋସିଆଲ ମିଡିଆରେ ତାଙ୍କର ଏବଂ କ୍ୟାଟ୍ରିନାଙ୍କ ଏଡିଟ୍ ଫଟୋ ସବୁ ଶେୟାର କରିବାରେ ଲାଗିଥିଲେ। ଏଥିସହ ଅନେକ ସମୟରେ ସେ କ୍ୟାଟ୍ରିନାଙ୍କୁ ବାହାରେ ଫଲୋ କରୁଥିବା ମଧ୍ୟ ପୋଲିସ କହିଛି। ଗତ ଡିସେମ୍ବର ୯ରେ କ୍ୟାଟ୍ରିନା ଓ ଭିକି ରାଜସ୍ଥାନରେ ବିବାହ କରିଛନ୍ତି। ପ୍ରଥମେ ପ୍ରେମ ଆଉ ତା'ପରେ ଦୁହେଁ ବିବାହ ପାଇଁ ନିଷ୍ପତ୍ତି ନେଇଥିଲେ।

ଫୁଟ୍‌ସପ୍

ସେଲିବ୍ରିଟିଙ୍କ ନ୍ୟୁଡ୍ ଫଟୋଶୁଟ୍

କଳା ହେଉଛି ମନୋରଞ୍ଜନର ଏକ ମାଧ୍ୟମ। ବିଭିନ୍ନ କଳାତ୍ମକ ଇଭେଣ୍ଟ, ସିନେମା ଆଦି ଏଣ୍ଟରଟେନ୍‌ମେଣ୍ଟର ଖୋରାକ ଯୋଗାଉଥିବାବେଳେ ଅନେକ ସମୟରେ ଏହାକୁ ଆୟୁଧ କରି ନଗ୍ନତାକୁ ପ୍ରଶ୍ରୟ ଦିଆଯାଉଥିବା ଦେଖିବାକୁ ମିଳୁଛି। କଳାକାରମାନେ ମଧ୍ୟ ଶସ୍ତା ଲୋକପ୍ରିୟତା ପାଇଁ ଏହାର ସାହାରା ନେଉଛନ୍ତି। ଆଗ ଧାଡ଼ିର ଅଭିନେତ୍ରୀ ଅଭିନେତା ଏବେ ଏହି ଟ୍ରେଣ୍ଡକୁ ଆଗକୁ ନେଉଥିବା ଦେଖାଯାଉଛି।

ପେପର ମାଗାଜିନ୍ ପାଇଁ ବଲିଉଡ୍ ଅଭିନେତା ରଣବୀର ସିଂ କରିଥିବା ନ୍ୟୁଡ୍ ଫଟୋଶୁଟ୍‌କୁ ନେଇ ଏବେ ସବୁ ମହଲରେ ଚର୍ଚ୍ଚା ଜୋର୍ ଧରିଛି। ଫିଲ୍ମ ଇଣ୍ଡଷ୍ଟ୍ରିର ଅନେକେ ରଣବୀରଙ୍କୁ ପ୍ରଶଂସା କରିଥିବାର ଦେଖାଯାଇଛି। ଅନ୍ୟପଟେ ବର୍ତ୍ତମାନର ସମାଜରେ ନ୍ୟୁଡିଟି କେତେମାତ୍ରାରେ ଗ୍ରହଣୀୟ ସେ ନେଇ କେତେଜଣ ସାମାଜିକ କର୍ମୀ ପ୍ରଶ୍ନ ମଧ୍ୟ କରିଛନ୍ତି। ହିନ୍ଦୀ ଫିଲ୍ମ ଜଗତରେ ରଣବୀର ସିଂ ପ୍ରଥମ ଅଭିନେତା ନୁହନ୍ତି ଯିଏ ଉଲଗ୍ନ ଫଟୋ ଶୁଟ୍ କରିଛନ୍ତି। ତାଙ୍କ ପୂର୍ବରୁ ଅନେକ ନାୟକ ଓ ନାୟିକା ମଧ୍ୟ ଅଛନ୍ତି ଯେଉଁମାନେ ଉଲଗ୍ନ ହୋଇ କ୍ୟାମେରା ଆଗରେ ପୋଜ୍ ଦେବାକୁ କୁଣ୍ଠାବୋଧ କରି ନାହାନ୍ତି।

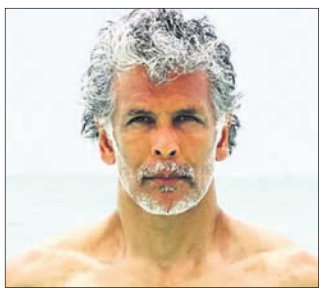

ମିଲିନ୍ଦ ସୋମନ

ପୂଜା ବେଦୀ

ଆମିର ଖାନ୍

ଜେନିଫର

ମିଲିନ୍ଦ ସୋମନ: ଭାରତର ଜଣେ ଚର୍ଚ୍ଚିତ ମଡେଲ ହେଉଛନ୍ତି ମିଲିନ୍ଦ। ୯୦ ଦଶକରେ ସେ ଥିଲେ ପ୍ରଥମ ମଡେଲ୍ ଯେ, ଉଲଗ୍ନ ଫଟୋ ଶୁଟ୍ କରିଥିଲେ। ୧୯୯୫ରେ ସେ ମହିଳା ମଡେଲ ମଧୁ ସପ୍ରେଙ୍କ ସହ ଏକ ନ୍ୟୁଡ୍‌ଫଟୋଶୁଟ୍ କରିଥିଲେ। ଉତ୍ତୋଳିତ ଫଟୋରେ ଦୁହେଁ ଦେହରେ ସାପ ଗୁଡ଼ାଇ ପୋଜ୍‌ଦେଇଥିଲେ। **ପୂଜା ବେଦୀ:** ୯୦ ଦଶକରେ ପୂଜା ଏକ ଆପତ୍ତିଜନକ ସାମଗ୍ରୀର ଆଡ୍ ପାଇଁ ଫଟୋଶୁଟ୍ କରିଥିଲେ। ଏଥିପାଇଁ ପୂଜା ନ୍ୟୁଡ୍ ଫଟୋଶୁଟ୍ କରିଥିଲେ। ତେବେ ଫଟୋ ରିଲିଜ୍ ହେବାର କିଛିମାସ ପରେ ହିଁ ଏହାକୁ ବ୍ୟାନ୍ କରିଦିଆଯାଇଥିଲା। **ଆମିର ଖାନ୍:** ବଲିଉଡ୍‌ର ପ୍ରଫେସ୍ନାଲିଷ୍ଟ ଭାବେ ପରିଚିତ ଆମିର ଖାନ୍ ନ୍ୟୁଡ୍ ଫଟୋଶୁଟ୍ ରେସ୍‌ରୁ ବାଦ୍ ପଡ଼ି ନାହାନ୍ତି। ସୁପର ହିଟ୍ ଫିଲ୍ମ 'ପିକେ' ପାଇଁ ଆମିର ନ୍ୟୁଡ୍ ଫଟୋଶୁଟ୍ କରିଥିଲେ। ଫଟୋରେ ସେ ଉଲଗ୍ନ ହୋଇ ଏକ ରେଡିଓ ଧରିଥିବାର ଦେଖାଯାଇଥିଲା। **ଶେରଲିନ ଚୋପ୍ରା:** ଫିଲ୍ମ 'କାମସୂତ୍ର ଥ୍ରୀ ଡି' ଫିଲ୍ମରେ ଅଭିନୟ ସମୟରେ ଶେରଲିନ ଏକାଧିକ ଥର ଟପ୍‌ଲେସ୍ ହୋଇ ଦେଖାଯାଇଥିଲେ। ବିନା ଟପ୍‌ରେ ଶେରଲିନଙ୍କ ଫଟୋ ଇଣ୍ଟରନେଟ୍‌ରେ ବହୁବାର ଶେୟାର କରାଯାଇଥିଲା। **ସପନା ଭବନାନି:** ରିଆଲିଟି ଶୋ' ବିଗ୍‌ବସ୍ ଫେମ୍ ତଥା ହେୟାର ଷ୍ଟାଇଲିସ୍ ସପନା ଭବନାନି ନ୍ୟୁଡ୍ ଫଟୋଶୁଟ୍ ପାଇଁ ବେଶ୍ ଚର୍ଚ୍ଚାକୁ ଆସିଥିଲେ। ସେହିପରି ବଲିଉଡ ସେଲିବ୍ରିଟି ଜନ୍ ଆବ୍ରାହମ୍, ଇଶା ଗୁପ୍ତା, କଲକି କୋଚଲିନ୍, ରାହୁଲ ଖାନ୍ନା ପ୍ରମୁଖ ନ୍ୟୁଡ୍ ଫଟୋଶୁଟ କରିଛନ୍ତି।

ରଣବୀରଙ୍କୁ ଅନୁକରଣ କଲେ ବିଶାଳ

ରଣବୀର ସିଂଙ୍

ଆଜି କ'ଣ କେଉଁଠି

ଭୁବନେଶ୍ୱର

- ଓଡ଼ିଆ ଭାଷା, ସାହିତ୍ୟ ଓ ସଂସ୍କୃତି ବିଭାଗ ପକ୍ଷରୁ ପଣ୍ଡିତ ଗୋଦାବରୀଶ ମିଶ୍ରଙ୍କ ୬୬ତମ ଶ୍ରାଦ୍ଧୋତ୍ସବ, ପିଏମ୍‌ଜି ଛକସ୍ଥିତ ପ୍ରତିମୂର୍ତ୍ତି ସ୍ଥଳ, ପୂର୍ବାହ୍ନ ୯ଟା।
- ଓଡ଼ିଆ ଭାଷା, ସାହିତ୍ୟ ଓ ସଂସ୍କୃତି ବିଭାଗ ପକ୍ଷରୁ ପଣ୍ଡିତ ନୀଳମଣି ବିଦ୍ୟାରତ୍ନଙ୍କ ୯୮ତମ ଶ୍ରାଦ୍ଧୋତ୍ସବ ଅବସରରେ ସ୍ୱତନ୍ତ୍ର ପୁସ୍ତକ ପ୍ରଦର୍ଶନୀ, ହରେକୃଷ୍ଣ ମହତାବ ରାଜ୍ୟ ଗ୍ରନ୍ଥାଗାର, ପୂର୍ବାହ୍ନ ୧୧ଟା।
- ଓଡ଼ିଶା ପ୍ରଦେଶ କଂଗ୍ରେସ କମିଟି ପକ୍ଷରୁ ଶାନ୍ତିପୂର୍ଣ୍ଣ ସତ୍ୟାଗ୍ରହ, କଂଗ୍ରେସ ଭବନ ସମ୍ମୁଖ, ପୂର୍ବାହ୍ନ ୧୧ଟା।

କଟକ

- ବିଚାରପତି ବି.କେ. ରାୟଙ୍କ ଶ୍ରାଦ୍ଧୋତ୍ସବ, ରାୟଙ୍କ ପ୍ରତିମୂର୍ତ୍ତି ସମ୍ମୁଖ, ହାଇକୋର୍ଟ ପରିସର, ପୂର୍ବାହ୍ନ ୯ଟା ୧୫।
- ମହିଳା ହିଂସା ଓ ପ୍ରତିକାର ଶୀର୍ଷକ ଆଲୋଚନାଚକ୍ର, କମ୍ୟୁନିଟି ସେଣ୍ଟର, କାଠଯୋଡ଼ି ବିହାର, ସେକ୍ଟର-୭, ସିଡିଏ, ମଧ୍ୟାହ୍ନ ୧୨ଟା।
- ଜଷ୍ଟିସ୍ ବୀରକିଶୋର ରାୟଙ୍କ ସ୍ମୃତିସଭା, ହାଇକୋର୍ଟ ବାର୍ ଆସୋସିଏଶନ କକ୍ଷ, ଅପରାହ୍ନ ୪ଟା।
- ଖରିଫ୍ ପାଇଁ ଜିଲାସ୍ତରୀୟ କୃଷି ସ୍ଥିତି କମିଟି ବୈଠକ, ଜିଲାପାଳଙ୍କ କାର୍ଯ୍ୟାଳୟ ସମ୍ମିଳନୀ କକ୍ଷ, ଅପରାହ୍ନ ୪ଟା।
- ଓଡ଼ିଶା ହାଇକୋର୍ଟର ପ୍ରତିଷ୍ଠା ଦିବସ ଏବଂ ଲୟର୍ସ ଅଫ୍ ଦି ଇୟର ଆୱାର୍ଡ, ଓଡ଼ିଶା ଜୁଡିସିଆଲ ଏକାଡେମୀ, ଅପରାହ୍ନ ୫ଟା।

'ଫେରି ନ ଆସିଲେ ଦୂରେଇଯିବୁ'

ଭୁବନେଶ୍ୱର, ୨୫।୭(ବ୍ୟୁରୋ)

'ଅପରାଜିତା ଓ ଉତ୍ତମ ମହାନ୍ତିଙ୍କ କଥାକୁ ବାବୁସାନ ମାନିଲେ ତାଙ୍କ ପାଖରେ ଆମେ ରହିବୁ। ଯଦି ପ୍ରକୃତିଙ୍କ କଥାକୁ ମାନି ସେ ପରିବାରଠାରୁ ଦୂରରେ ରହିବେ, ଆମେ ବି ବାବୁସାନ୍‌ଙ୍କଠାରୁ ଦୂରେଇଯିବୁ। ସମସ୍ତେ ତାଙ୍କ ପାଇଁ କାନ୍ଦୁଛନ୍ତି, ଯଦି ସେ ପରଝିଅ ପାଇଁ ଏଭଳି ନିଷ୍ପତ୍ତି ନେବେ, ତେବେ ଆମେ ବାଧ୍ୟ ହେଇ ଏହି ପଦକ୍ଷେପ ନେବୁ' ବୋଲି ବାବୁସାନ ଫ୍ୟାନ କ୍ଲବ୍ ପକ୍ଷରୁ ଚେତାବନୀ ଦିଆଯାଇଛି।

ରାଜଧାନୀ ରାଜରାସ୍ତାରେ ଅଭିନେତା ବାବୁସାନ୍ ମହାନ୍ତି, ସ୍ତ୍ରୀ ତୃପ୍ତି ଏବଂ ଅଭିନେତ୍ରୀ ପ୍ରକୃତି ମିଶ୍ରଙ୍କ ମଧ୍ୟରେ ହୋଇଥିବା ହାଇଡ୍ରାମାକୁ ନେଇ ବିବାଦ ଲାଗି ରହିଥିବାବେଳେ ଏହି ଘଟଣା ବାବୁସାନ ଫ୍ୟାନ୍‌ଙ୍କ ସମେତ ତାଙ୍କ ପରିବାରକୁ ଭଲ ପାଉଥିବା ବ୍ୟକ୍ତିଙ୍କୁ ବହୁତ କଷ୍ଟ ଦେଇଛି। ଶନିବାରଠାରୁ ଫିଲ୍ମ ପ୍ରମୋଶନ ପାଇଁ ଚେନ୍ନାଇ ଯାଇଥିବା ବାବୁସାନ୍‌ଙ୍କ ଫେରିବା ବାଟକୁ ଚାହିଁ ରହିଛନ୍ତି ତାଙ୍କ ଫ୍ୟାନ୍‌ମାନେ। ରବିବାର ଗଣମାଧ୍ୟମ ଜରିଆରେ ଘରକୁ ଫେରିଆସିବାକୁ ବାବୁସାନ୍‌ଙ୍କୁ ନିବେଦନ କରିଥିଲେ ମା' ଅପରାଜିତା। ସୋମବାର ପିପିଲି ଅଞ୍ଚଳର ଜଣେ ଫ୍ୟାନ୍ ଅଜ୍ଞ ଭିଡିଓ ଦ୍ୱାରା କାନ୍ଦି କାନ୍ଦି ଫେରି ଆସିବାକୁ ନିବେଦନ କରିଛନ୍ତି। ସେ କହିଛନ୍ତି, ଭାଇ ଯେଉଁଠି ଅଛନ୍ତି ଜଲ୍‌ଦି ଫେରିଆସନ୍ତୁ। ଆପଣଙ୍କ ବାପା, ମାମା, ପୁଅ ଭାଉଜ ସମସ୍ତେ ଅପେକ୍ଷା କରିଛନ୍ତି। ଏଥିସହ ପ୍ରକୃତି ମିଶ୍ର ତାଙ୍କ ଭାଇକୁ ଛାଡ଼ିଦେବାକୁ ମଧ୍ୟ ସେ କହିଛନ୍ତି। ଅପରପକ୍ଷରେ ବାବୁସାନ ତୁରନ୍ତ ଘରକୁ ଫେରିଆସିବାକୁ ନିବେଦନ କରିଛନ୍ତି ଫାନ୍‌କ୍ଲବର ସଦସ୍ୟମାନେ। ସେମାନେ ବାବୁସାନଙ୍କ ଘରକୁ ଆସିଥିବାବେଳେ ଜଣେ ଫ୍ୟାନ କହିଛନ୍ତି, ଘରେ ଛୋଟ ପୁଅ ଓ ଭାଉଜ ଅଛନ୍ତି। ମାମା କାନ୍ଦୁଛନ୍ତି। ଆମକୁ ବହୁତ ଖରାପ ଲାଗୁଛି, କାନ୍ଦ ଲାଗୁଛି। ଆମେ ଚାହୁଁଛୁ ଜଲ୍‌ଦି ଭାଇ ଘରକୁ ଫେରିଆସନ୍ତୁ। ଏପଟେ ଏହି ଚର୍ଚ୍ଚିତ ଘଟଣାରେ ଖାରବେଳନଗର ଥାନା ପୋଲିସ ୨ଟି ମାମଲା ରୁଜୁ କରି ଏପର୍ଯ୍ୟନ୍ତ ୭ ଜଣଙ୍କ ବୟାନ ରେକର୍ଡ କରିସାରିଛି। ହେଲେ ବାବୁସାନ୍ ଓ ପ୍ରକୃତି ଓଡ଼ିଶା ଫେରୁ ନ ଥିବାରୁ ତଦନ୍ତ ଆଗେଇପାରୁ ନ ଥିବା ପୋଲିସ କହୁଛି।

ସୂଚନାଯୋଗ୍ୟ, ମାଡ୍ରାସ୍ ଉତ୍କଳ ଆସୋସିଏଶନ୍ ପକ୍ଷରୁ ଆଜାଦି କା ଅମ୍ରିତ୍ ମହୋତ୍ସବ ଅବସରରେ ୮୬ତମ ଉତ୍କଳ ଦିବସ ଉତ୍ସବରେ ଯୋଗ ଦେବାକୁ ବାବୁସାନ ନିମନ୍ତ୍ରିତ ଅତିଥି ଥିଲେ। ହେଲେ ଉକ୍ତ ଉତ୍ସବରେ ବାବୁସାନ ଯୋଗ ଦେଇ ନ ଥିବା ସେ ରବିବାର ଭିଡିଓ ମାଧ୍ୟମରେ କହିଥିଲେ। ଏଥିସହ ପ୍ରକୃତି ବ୍ଲାକମେଲ କରୁଥିବା ନେଇ ପରିବାର ଲୋକଙ୍କ ଅଭିଯୋଗକୁ ମଧ୍ୟ ସେ ଖଣ୍ଡନ କରିଥିଲେ। ତେବେ ଏହି କଥା ବାବୁସାନ ନିଜ ଇଚ୍ଛାରେ କହିଛନ୍ତି, ନା ତାଙ୍କୁ କେହି ବାଧ୍ୟ କରିଛନ୍ତି ସେନେଇ ଆମକୁ ଜଣାନାହିଁ ବୋଲି ସମ୍ପର୍କୀୟ ଭଉଣୀ ତୃପ୍ତି ମହାନ୍ତି କହିଛନ୍ତି।

ବାବୁସାନ୍-ତୃପ୍ତି-ପ୍ରକୃତି ହାଇଡ୍ରାମା

- ଫ୍ୟାନ୍ କ୍ଲବ୍ ପକ୍ଷରୁ ବାବୁସାନ୍‌ଙ୍କୁ ଚେତାବନୀ
- ପ୍ରକୃତି, ବାବୁସାନ୍‌ଙ୍କ ଅନୁପସ୍ଥିତି ପାଇଁ ତଦନ୍ତ ଆଗେଇପାରୁନାହିଁ

ପ୍ରଯୋଜନା ସଂସ୍ଥା ସହ ଫେରିଲେନି ବାବୁସାନ୍

ଫିଲ୍ମ 'ଦମନ'ର ପ୍ରମୋଶନ ପାଇଁ ଚେନ୍ନାଇ ଯାଇଥିବା ଟିମ୍ ସଦସ୍ୟମାନେ ସୋମବାର ରାତିରେ ଭୁବନେଶ୍ୱର ଫେରିଛନ୍ତି। ହେଲେ ତାଙ୍କ ସହ ଫିଲ୍ମର ଅଭିନେତା ବାବୁସାନ ଆସିନାହାନ୍ତି। ଏନେଇ ନିର୍ଦ୍ଦେଶକ ଦେବୀପ୍ରସାଦ ଲେଙ୍କା କହିଛନ୍ତି, ବାବୁସାନଙ୍କ ମାନସିକ ସ୍ଥିତି ଖରାପ ଥିବାରୁ ସେ କାର୍ଯ୍ୟକ୍ରମରେ ଯୋଗ ଦେଇ ନ ଥିଲେ। ହୋଟେଲ ଛାଡ଼ି ବାବୁସାନ କେଉଁଆଡ଼େ ଗଲେ ଆମେ ଜାଣିନାହୁଁ ବୋଲି ସେ କହିଛନ୍ତି।

ଗ୍ୟାସ୍ ଟାଙ୍କି ଫାଟି ଗୋଡ଼ ଛିଣ୍ଡିଲା

ଭୁବନେଶ୍ୱର,୨୫।୭(ବ୍ୟୁରୋ)

ଭରତପୁର ଥାନା ଅନ୍ତର୍ଗତ ଆଇଗିଣିଆସ୍ଥିତ ଫୁଲେଶ୍ୱରୀ ବସ୍ତିରେ ସୋମବାର ସକାଳେ ରୋଷେଇ ଚାଲିଥିବାବେଳେ ଗ୍ୟାସ ଟାଙ୍କି ଫାଟିଯିବାରୁ ୨ଜଣ ଗୁରୁତର ଆହତ ହୋଇଛନ୍ତି। ସ୍ଥାନୀୟ ଲୋକେ ସେମାନଙ୍କୁ ଉଦ୍ଧାର କରି ଏମ୍‌ସ ହସ୍ପିଟାଲରେ ଭର୍ତ୍ତି କରିଛନ୍ତି। ଆହତଦ୍ୱୟ ହେଲେ ଗଞ୍ଜାମର ମନୋଜ ସ୍ୱାଇଁ (୨୬) ଓ ନିଲୁ ମହାରଣା (୨୩)। ନିଲୁଙ୍କର ଗୋଡ଼ ଛିଣ୍ଡି ଯିବା ସହ ଦେହସାରା କ୍ଷତ ସୃଷ୍ଟି ହୋଇଛି। ସେହିଭଳି ମନୋଜଙ୍କ ଶରୀରର ବିଭିନ୍ନ ସ୍ଥାନ ଫାଟିଯାଇଥିବା ଦେଖିବାକୁ ମିଳିଛି। ଖବରପାଇ ପୋଲିସ ଘଟଣାସ୍ଥଳରେ ପହଞ୍ଚି ଲୋକଙ୍କୁ ପଚରାଉଚରା କରିବା ସହ ତଦନ୍ତ ଚଳାଇଛି। ଆହତ ଦ୍ୱୟ ଏଠାରେ ଘର ଭଡ଼ା ନେଇ ଶ୍ରମିକ ଭାବେ କାମ କରନ୍ତି। ସକାଳେ ରୋଷେଇ ଲାଗି ପ୍ରଥମେ ଗ୍ୟାସ୍ ଲଗାଇଥିଲେ। ହେଲେ ଉକ୍ତ ଟାଙ୍କିରୁ ଗ୍ୟାସ୍ ଲିକ୍ ହେଉଥିବା ସେମାନେ ଜାଣି ନ ଥିଲେ।

ଲିକ୍ ହେଉଥିବା ସ୍ଥାନରେ ହଠାତ୍ ନିଆଁ ଲାଗିଯାଇଥିଲା। ମନୋଜ ଓ ନିଲୁ ନିଆଁକୁ ଲିଭାଇବା ପାଇଁ ଟାଙ୍କିଟିକୁ ବାହାରକୁ ଫୋପାଡ଼ି ଦେଇଥିଲେ। ଏହାପରେ ଉକ୍ତ ଟାଙ୍କିରେ ବାଲି ପକାଇ ନିଆଁ ଲିଭାଇବାକୁ ଉଦ୍ୟମ କରୁଥିଲେ। ହେଲେ କିଛି ସମୟ ମଧ୍ୟରେ ଟାଙ୍କିଟି ବିସ୍ଫୋରଣ ହୋଇଥିଲା। ଫଳରେ ୨ଜଣ ଛିଟିକି ପଡିଥିଲେ।

କିସ୍‌ଠାରେ ଛାତ୍ରୀମାନେ ଆଦିବାସୀ ବେଶରେ ନୃତ୍ୟ ପରିବେଷଣ କରୁଛନ୍ତି।

କିସ୍‌ରେ ଦ୍ରୌପଦୀଙ୍କ ପାଇଁ ବିଜୟ ଉତ୍ସବ

ଭୁବନେଶ୍ୱର, ୨୫।୭(ବ୍ୟୁରୋ)

ଓଡ଼ିଶା ମାଟିର ଗର୍ବ ଓ ଗୌରବ ଦ୍ରୌପଦୀ ମୁର୍ମୁ ସୋମବାର ଦେଶର ପଞ୍ଚଦଶ ରାଷ୍ଟ୍ରପ୍ରତି ଭାବେ ଶପଥ ନେଇଛନ୍ତି। ଏହି ଖୁସିରେ ବିଶ୍ୱର ସର୍ବବୃହତ୍ ଜନଜାତି ଶିକ୍ଷାନୁଷ୍ଠାନ କିସ୍ ପକ୍ଷରୁ ବିଜୟ ଉତ୍ସବ ପାଳନ କରାଯାଇଛି। ଏଥିସହ କିସ୍‌ର ୩୦ ହଜାର ଛାତ୍ରୀଛାତ୍ର ମୁର୍ମୁଙ୍କୁ ଶୁଭେଚ୍ଛା ଓ ଅଭିନନ୍ଦନ ଜଣାଇଛନ୍ତି। ସମଗ୍ର ଭାରତ ସ୍ୱାଧୀନତାର ୭୫ବର୍ଷ ପୂର୍ତ୍ତି ଉପଲକ୍ଷେ ଅମୃତ ମହୋତ୍ସବ ପାଳନ କରୁଥିବାବେଳେ ଜଣେ ଜନଜାତି ମହିଳାଙ୍କୁ ରାଷ୍ଟ୍ରପତି ଭାବେ ପାଇଥିବାରୁ କିସ୍‌ର ଛାତ୍ରୀଛାତ୍ର ବେଶ୍ ଆନନ୍ଦ ପ୍ରକାଶ କରିଛନ୍ତି। ଉତ୍ସବ ପାଳନ ପାଇଁ ଦୁଇ ଦିନ ଧରି କିସ୍‌ରେ ୩୦ ହଜାରରୁ ଊର୍ଦ୍ଧ୍ୱ ଲଡୁ ପ୍ରସ୍ତୁତ କରାଯାଇଥିଲା। ଏହି ଲଡୁ ପ୍ରସ୍ତୁତିରେ ମୁର୍ମୁଙ୍କ ଗ୍ରାମର ପିଲାମାନେ ସହଯୋଗ କରିଥିଲେ। କିସ୍ ଓ କିଟ୍‌ର ପ୍ରତିଷ୍ଠାତା ଡ.ଅଚ୍ୟୁତ ସାମନ୍ତ ପିଲାମାନଙ୍କୁ ଉକ୍ତ ଲଡୁ ଦେଇ ଖୁସି ବାଣ୍ଟିଥିଲେ।

କିସ୍ ପାଇଁ ଆଉ ଏକ ଗୌରବର ବିଷୟ ହେଉଛି, ଏଠାରେ ରାଷ୍ଟ୍ରପତିଙ୍କ ଭାଇଁ ଗଣେଶ ଚନ୍ଦ୍ର ହେମ୍ବ୍ରମ୍ ଦୀର୍ଘ ୧୫ବର୍ଷ ଧରି ଶିକ୍ଷା ଗ୍ରହଣ କରିଥିଲେ। ଗଣେଶ କେବଳ କିସ୍‌ର ଛାତ୍ର ନ ଥିଲେ, ସେ ଜଣେ ଭଲ ଖେଳାଳି ମଧ୍ୟ ଥିଲେ। ସେ ବିଭିନ୍ନ ଜାତୀୟ ଓ ଅନ୍ତର୍ଜାତୀୟ ରଗ୍‌ବୀ ପ୍ରତିଯୋଗିତାରେ ଅଂଶଗ୍ରହଣ କରି କିସ୍ ତଥା ରାଜ୍ୟକୁ ସଫଳତା ଆଣି ଦେଇଛନ୍ତି। ଇଂଲଣ୍ଡରେ ପ୍ରଥମ କରି ୨୦୦୭ରେ ଅନୁଷ୍ଠିତ କନିଷ୍ଠ ବିଶ୍ୱ କପ୍ ରଗ୍‌ବୀରେ ଚାମ୍ପିୟନ୍ ହେବା ସହ ଭାରତ ପାଇଁ ଗୌରବ ଆଣିଥିଲେ ଗଣେଶ। କିସ୍ ପକ୍ଷରୁ ଗଣେଶ ଦକ୍ଷିଣ ଆଫ୍ରିକା, ଇଂଲଣ୍ଡ ଓ ଦକ୍ଷିଣ କୋରିଆ ଆଦି ଦେଶ ଗସ୍ତ କରି ବିଭିନ୍ନ ଅନ୍ତର୍ଜାତୀୟ ରଗ୍‌ବୀ ପ୍ରତିଯୋଗିତାରେ ଅଂଶଗ୍ରହଣ କରିଛନ୍ତି। ସେହିଭଳି ମୁର୍ମୁଙ୍କ ପୁଅ ମଧ୍ୟ କିଟ୍‌ରେ ୨୦୦୩ରୁ ୨୦୦୬ ପର୍ଯ୍ୟନ୍ତ ଶିକ୍ଷା ଲାଭ କରିଥିଲେ। ପରବର୍ତ୍ତୀ ସମୟରେ ତାଙ୍କର ଅକାଳ ବିୟୋଗ ଘଟିଥିଲା।

ବିଜୟ ଉତ୍ସବ ପାଳନ କରି କିସ୍‌ର ୩୦ ହଜାର ଛାତ୍ରୀଛାତ୍ର ନିଜ ଭିତରେ ନୂଆ ଉତ୍ସାହ ଅନୁଭବ କରିଛନ୍ତି। ଏହା ଦ୍ୱାରା ଆମ ମନୋବଳ ବୃଦ୍ଧି ପାଇବା ସହ ଭବିଷ୍ୟତରେ ଆମେ ମଧ୍ୟ କିଛି ନା କିଛି କରିପାରିବୁ ବୋଲି ସେମାନେ ପ୍ରକାଶ କରିଛନ୍ତି। ବହୁ ସଂଘର୍ଷ କରି ମୁର୍ମୁ ନିଜେ ଶିକ୍ଷା ଗ୍ରହଣ କରିବା ସହ ଶିକ୍ଷାର ଗୁରୁତ୍ୱକୁ ବୁଝିଥିଲେ। ତେଣୁ ସେ ନିଜ ପରିବାର ଓ ନିଜ ଅଞ୍ଚଳରୁ ବହୁ ଗରିବ ଛାତ୍ରୀଛାତ୍ରଙ୍କୁ କିସ୍‌କୁ ପଠାଇ ନାମ ଲେଖାଇଥିଲେ। ସେହି ପିଲାମାନେ ଆଜି ଉଚ୍ଚ ଶିକ୍ଷିତ ହେବା ସହ ସମାଜର ବିଭିନ୍ନ କ୍ଷେତ୍ରରେ ପ୍ରତିଷ୍ଠିତ ହୋଇପାରିଛନ୍ତି। ଭବିଷ୍ୟତରେ ମଧ୍ୟ ଜନଜାତି ବିକାଶ କ୍ଷେତ୍ରରେ ତାଙ୍କ ଦ୍ୱାରା ଏପରି ଅନେକ କାର୍ଯ୍ୟ ହେବ ବୋଲି ଛାତ୍ରୀଛାତ୍ର ଓ କିସ୍ କର୍ତ୍ତୃପକ୍ଷ ଆଶାବ୍ୟକ୍ତ କରିଛନ୍ତି।

କିସ୍ ଓ କିଟ୍‌ର ପ୍ରତିଷ୍ଠାତା ଡ. ଅଚ୍ୟୁତ ସାମନ୍ତ ପିଲାଙ୍କୁ ଲଡୁ ବାଣ୍ଟୁଛନ୍ତି।

ରାଜ୍ୟସ୍ତରୀୟ ହସ୍ତଶିଳ୍ପ ପ୍ରଦର୍ଶନୀ ବୁଲି ଦେଖିଲେ ମନ୍ତ୍ରୀ

ଭୁବନେଶ୍ୱର, ୨୫।୭ (ବ୍ୟୁରୋ)

ହସ୍ତଶିଳ୍ପ ନିର୍ଦ୍ଦେଶାଳୟ ଓଡ଼ିଶା ପକ୍ଷରୁ ଏକାମ୍ର ହାଟରେ ଗତ ୨୧ ତାରିଖରୁ ରାଜ୍ୟସ୍ତରୀୟ ହସ୍ତଶିଳ୍ପ ପ୍ରଦର୍ଶନୀ ଚାଲିଛି। ପ୍ରଦର୍ଶନୀରେ ରାଜ୍ୟର ବିଭିନ୍ନ ଜିଲାରୁ ଆସିଥିବା କାରିଗରମାନେ ପଟ୍ଟଚିତ୍ର, ତାଳପତ୍ର ଖୋଦେଇ, ଚାନ୍ଦୁଆ କାମ, ବାଉଁଶ କାମ, କାଠ ଖୋଦେଇ, ଲାଖ କାମ, କାଇଁଚ, ଶିଙ୍ଗ କାମ, ଟେରାକୋଟା, ରୁପା ତାରକଶି ଭଳି ୧୯ଟି ହସ୍ତଶିଳ୍ପ ସାମଗ୍ରୀ ପ୍ରଦର୍ଶନ ସହ ବିକ୍ରୟ କରୁଛନ୍ତି। ଏହି କାରିଗରଙ୍କୁ ଉତ୍ସାହିତ କରିବା ପାଇଁ ହସ୍ତତନ୍ତ, ବୟନ ଓ ହସ୍ତଶିଳ୍ପ ମନ୍ତ୍ରୀ ରିତା ସାହୁ ସୋମବାର ସନ୍ଧ୍ୟାରେ ଉକ୍ତ ପ୍ରଦର୍ଶନୀ ପରିଦର୍ଶନ କରିଥିଲେ। ତାଙ୍କ ସହ ବରୀ ବିଧାୟିକା ସୁନନ୍ଦା ଦାସ, ବ୍ରଜରାଜନଗର ବିଧାୟିକା ଅଳକା ମହାନ୍ତି ଓ ଚମ୍ପୁଆ ବିଧାୟିକା ମୀନାକ୍ଷୀ ମହନ୍ତ, ବିଭାଗୀୟ କମିଶନର ତଥା ଶାସନ ସଚିବ ଶୁଭା ଶର୍ମା, ହସ୍ତଶିଳ୍ପ ନିର୍ଦ୍ଦେଶକ ଶ୍ୟାମଭକ୍ତ ମିଶ୍ର ପ୍ରମୁଖ ଉପସ୍ଥିତ ଥିଲେ। ଏହି ପ୍ରଦର୍ଶନୀ ୩୧ ତାରିଖ ପର୍ଯ୍ୟନ୍ତ ଚାଲିବ।

ନୂଆ ରୂପରେ ଏକାମ୍ର ହାଟ ଭୁବନେଶ୍ୱରର ଲୋକାର୍ପଣ ହେବା ପରେ କାରିଗର, ବୁଣାକାର, ମହିଳା ସ୍ୱୟଂ ସହାୟକ ଗୋଷ୍ଠୀ, ଉତ୍ପାଦକ ଗୋଷ୍ଠୀ ଓ ସମବାୟ ସମିତିମାନଙ୍କର ବ୍ୟବସାୟ ବୃଦ୍ଧି ନିମନ୍ତେ ହାଟରେ ବିଭିନ୍ନ ସମୟରେ ପ୍ରଦର୍ଶନୀମାନ ଆୟୋଜନ କରାଯାଉଛି। ପରିଦର୍ଶକମାନେ ହାଟର ୮୩ଟି ଷ୍ଟଲରେ ହସ୍ତଶିଳ୍ପୀ ଓ ବୁଣାକାରଙ୍କ ଉତ୍ପାଦିତ ହସ୍ତଶିଳ୍ପ ତଥା ହସ୍ତତନ୍ତ ସାମଗ୍ରୀ ପ୍ରତ୍ୟକ୍ଷ ଭାବେ ଦେଖିବା ସହ କିଣିବାର ସୁଯୋଗ ପାଉଛନ୍ତି। ଏଥିସହ କାରିଗର ଓ ବୁଣାକାରଙ୍କ ସହ ଭାବର ଆଦାନ ପ୍ରଦାନ କରି ପାରୁଛନ୍ତି । ଏଥି ମଧ୍ୟରୁ ଉତ୍କଳିକା, କଳାଭୂମି, ବୟନିକା, ଅମ୍ଳାନ, ସଞ୍ଚଲ ପୁରୀ ବସ୍ତ୍ରାଳୟ ଏବଂ ଓର୍‌ମାସ୍ ଭଳି ସଂସ୍ଥାମାନଙ୍କୁ ୮ଟି ଷ୍ଟଲ ଆବଣ୍ଟନ କରାଯାଇଛି।

ଆଜି ଓଡ଼ିଶା ହାଇକୋର୍ଟର ୭୫ତମ ପ୍ରତିଷ୍ଠା ଦିବସ

୨୨ ଆଇନଜୀବୀ ପାଇବେ ଲୟର୍ସ ଅଫ୍ ଦି ଇୟର ଆୱାର୍ଡ

କଟକ ଅଫିସ, ୨୫।୭

ଓଡ଼ିଶା ହାଇକୋର୍ଟର ୭୫ତମ ପ୍ରତିଷ୍ଠା ଦିବସ ମଙ୍ଗଳବାର ପାଳନ କରାଯିବ। ଏଥିଲାଗି ହାଇକୋର୍ଟ ପକ୍ଷରୁ ବ୍ୟାପକ ପ୍ରସ୍ତୁତି କରାଯାଇଛି। ପୂର୍ବାହ୍ନରେ ଜଷ୍ଟିସ୍ ବୀର କିଶୋର ରାୟଙ୍କ ପ୍ରତିମୂର୍ତ୍ତିରେ ମାଲ୍ୟାର୍ପଣ କରାଯିବ। ପରେ ସନ୍ଧ୍ୟାରେ ଓଡ଼ିଶା ଜୁଡିସିଆଲ ଏକାଡେମୀ ପରିସରରେ ଲୟର ଅଫ ଦି ଇୟର-୨୦୨୧ ଆୱାର୍ଡ କାର୍ଯ୍ୟକ୍ରମ ଅନୁଷ୍ଠିତ ହେବ। ଏଥିରେ ମୁଖ୍ୟ ବିଚାରପତି ଏସ୍. ମୁରଲୀଧରଙ୍କ ସମେତ ହାଇକୋର୍ଟର ସମସ୍ତ ବିଚାରପତି ଏବଂ ବରିଷ୍ଠ ଆଇନଜୀବୀ ଯୋଗଦେବେ। ସେହିପରି ସୁପ୍ରିମକୋର୍ଟର ବରିଷ୍ଠ ଆଇନଜୀବୀ ଗୋପାଳ ସୁବ୍ରମଣ୍ୟମ ଅନ୍‌ଲାଇନ ମାଧ୍ୟମରେ ଯୋଗଦେବେ। ଏହି ଅବସରରେ ୨୨ଜଣ ଆଇନଜୀବୀଙ୍କୁ ଲୟର୍ସ ଅଫ ଦି ଇୟର ଆୱାର୍ଡ-୨୦୨୧ ପ୍ରଦାନ କରାଯିବ। ରାଜ୍ୟର ସମସ୍ତ ବାର୍ ପକ୍ଷରୁ ଜଣେ ଲେଖାଏ ଆଇନଜୀବୀଙ୍କୁ ଚୟନ କରାଯାଇ ହାଇକୋର୍ଟକୁ ନାମ ପଠାଯାଇଥିଲା। ଏକ କମିଟି ଉକ୍ତ ନାମଗୁଡ଼ିକରୁ ୨୨ ଜଣଙ୍କୁ ପୁରସ୍କାର ପାଇଁ ଚୟନ କରିଛି ବୋଲି ହାଇକୋର୍ଟ ପକ୍ଷରୁ ସୂଚନା ଦିଆଯାଇଛି।

ସେଲ୍‌ଫି କର୍ନର ଧରିତ୍ରୀ DHARITRI

ଆମକୁ ପଠାନ୍ତୁ ଆପଣଙ୍କ ସେଲ୍‌ଫି

metroselfie@gmail.com

@ ଫୁଲେଶ୍ୱର

@ ବିନାୟକ

@ ତୁଷାର

@ ପ୍ଲାବନ

@ ନିହାର

ଭୁବନେଶ୍ୱରସ୍ଥିତ ରାଜଭବନରେ ସାପ୍ତାହିକ ଖବରକାଗଜ 'ସୌହାର୍ଦ୍ଦ୍ୟ'କୁ ରାଜ୍ୟପାଳ ପ୍ରଫେସର ଗଣେଶୀ ଲାଲ ଲୋକାର୍ପଣ କରୁଛନ୍ତି। ନିକଟରେ ଅଛନ୍ତି ସମ୍ପାଦକ ସୟଦ୍ ସର୍ଫରାଜ ଅଲ୍ଲୀ, କାର୍ଯ୍ୟନିର୍ବାହୀ ସମ୍ପାଦକ ସୁହାସିନୀ ପଟ୍ଟନାୟକ ଓ ଅନ୍ୟମାନେ।

ପେନ୍‌ଶନ, ଗ୍ରାଚ୍ୟୁଇଟି ଆଦି ଦାବିରେ ଅଲ୍ ଓଡ଼ିଶା ନ୍ୟୁ ଏଡେଡ୍ (ହାଇସ୍କୁଲ) ରିଟାୟାର୍ଡ ଟିଚର୍ସ ଆଣ୍ଡ୍ ଏମ୍ପ୍ଲଇଜ୍ ଆସୋସିଏଶନ ପକ୍ଷରୁ ଭୁବନେଶ୍ୱର ଲୋୟର ପିଏମ୍‌ଜିରେ ବିକ୍ଷୋଭ।

ହସ୍ତଶିଳ୍ପ ନିର୍ଦ୍ଦେଶାଳୟ ଓଡ଼ିଶା ପକ୍ଷରୁ ଏକାମ୍ର ହାଟରେ ଚାଲିଥିବା ରାଜ୍ୟସ୍ତରୀୟ ହସ୍ତଶିଳ୍ପ ପ୍ରଦର୍ଶନୀକୁ ରାଜ୍ୟ ହସ୍ତତନ୍ତ, ବୟନ ଓ ହସ୍ତଶିଳ୍ପ ମନ୍ତ୍ରୀ ରିତା ସାହୁ ଓ ଅନ୍ୟମାନେ ବୁଲି ଦେଖୁଛନ୍ତି।

ଦୟାନଦୀରେ ପ୍ରଥମ ବନ୍ୟାଜଳ, ଫସଲ ନଷ୍ଟ

କଣାସ,(ସ୍ୱ.ପ୍ର.): ନଦୀର ଉପରମୁଣ୍ଡରେ ବର୍ଷା ହେବା ଏବଂ ହୀରାକୁଦରୁ ଜଳ ଛାଡିବା ଦ୍ୱାରା ଦୟାନଦୀରେ ପ୍ରଥମ ବନ୍ୟାଜଳ ପ୍ରବେଶ କରି ଧୀରେ ଧୀରେ ବନ୍ୟାଜଳ ବୃଦ୍ଧି ପାଇବାରେ ଲାଗିଛି। ଫଳରେ ନଦୀପଠାଗୁଡିକରେ ଚାଷୀମାନେ କରିଥିବା ପୋଟଳ, କଲରା, ଲଙ୍କା, କଖାରୁ, ପୋଇଖାଡି, ଭେଣ୍ଡି, ଜହ୍ନିଗୁଡିକ ବୁଡିଯାଇ ଗଛଗୁଡିକ ପଚିନଷ୍ଟ ହେଉଥିବା ଜଣାପଡିଛି। କଣାସଠାରେ ଦୟାନଦୀର ବିପଦସଂଙ୍କେତ ୩.୯୯ ପଏଣ୍ଟ ଥିବାବେଳେ ବର୍ତ୍ତମାନ ବନ୍ୟାଜଳ ୨.୬୦ ପଏଣ୍ଟରେ ପ୍ରବାହିତ ହେଉଥିବା ଜଣାପଡିଛି। ଆଗାମୀ ବନ୍ୟା ପାଇଁ ଜଳସେଚନ ବିଭାଗ ପକ୍ଷରୁ ସମସ୍ତ ପ୍ରସ୍ତୁତି ଶେଷ ହୋଇଛି। ଏନେଇ ବିଭିନ୍ନ ସ୍ଥାନରେ ଖାଲିଅଖା, ବାଲି ଜମା କରାଯାଇଥିବା କଣାସ ଜଳସେଚନ ବିଭାଗ ସହକାରୀ ଯନ୍ତ୍ରୀ ମକରା ବେହେରା ସୂଚନା ଦେଇଛନ୍ତି।

୨୫।୭।୨୦୨୨

୩,୫୩,୦୭୬ ଟଙ୍କା	
ସୁନା	୯୫୦ ମିଲିଗ୍ରାମ
ରୁପା	୯.୨୦୦ ଗ୍ରାମ

୬ମାସ ହେଲା ନାହାନ୍ତି ଡାକ୍ତର

ବାଲିଦୋକାନ ସ୍ୱାସ୍ଥ୍ୟକେନ୍ଦ୍ର

କୋଣାର୍କ,୨୫।୭(ଡି.ଏନ୍.ଏ.)

ରାଜ୍ୟ ସରକାର ଉନ୍ନତ ଓ ମାଗଣା ସ୍ୱାସ୍ଥ୍ୟସେବା ଯୋଗାଇ ଦେଉଥିବା ଡେଙ୍ଗୁରା ପିଟୁଥିବାବେଳେ ପ୍ରକୃତରେ ତାହା ଗ୍ରାମାଞ୍ଚଳରେ କେବଳ ଲୋକ ଦେଖାଣିଆ ପାଲଟିଛି। ପୁରୀ ଜିଲା କାକଟପୁର ବ୍ଲକ ଅନ୍ତର୍ଗତ ବାଙ୍ଗୁରୀଗାଁ ଗୋଷ୍ଠୀ ସ୍ୱାସ୍ଥ୍ୟକେନ୍ଦ୍ର ଅଧୀନରେ ଥିବା ବାଲିଦୋକାନ ପ୍ରାଥମିକ ସ୍ୱାସ୍ଥ୍ୟ ଓ ଆରୋଗ୍ୟ କେନ୍ଦ୍ରରେ ଦୀର୍ଘ ୬ ମାସ ହେଲା ମେଡିକାଲ ଅଫିସର ତଥା ଏଲୋପାଥିକ ଡାକ୍ତର ନାହାନ୍ତି। ଫଳରେ ଦୈନିକ ଚିକିତ୍ସା ପାଇଁ ଶତାଧିକ ରୋଗୀ ଆସି ନ ପାଇ ନିରାଶରେ ଫେରୁଥିବା ବେଳେ ଅସନ୍ତୋଷ ପ୍ରକାଶ କରୁଛନ୍ତି। ସୂଚନାଯୋଗ୍ୟ, ପୂର୍ବରୁ ଡାକ୍ତର ରାକେଶ ରଞ୍ଜନ ସେଠୀ ଏହି ସ୍ୱାସ୍ଥ୍ୟ କେନ୍ଦ୍ରରେ କାର୍ଯ୍ୟରତ ଥିଲେ। ସେ ଆୟୁଷ ଡାକ୍ତର, ଫାର୍ମାସିଷ୍ଟ ମିଳିତ ଭାବେ ଉତ୍ତମ ରୋଗୀ ସେବା କରୁଥିବାରୁ ବାଲି ଦୋକାନ ସ୍ୱାସ୍ଥ୍ୟକେନ୍ଦ୍ରରେ ଦୈନିକ ଶତାଧିକ ରୋଗୀ ଉପଶମ ହେଉଥିଲେ। କିନ୍ତୁ ଡାକ୍ତର ସେଠୀଙ୍କ ଉଚ୍ଚତର ଶିକ୍ଷା ପାଇଁ ଚାକିରି ଛାଡ଼ି ଦୀର୍ଘ ୬ ମାସ ହେବ ଯାଇଥିଲେ ମଧ୍ୟ ତାଙ୍କ ସ୍ଥାନରେ ଏଯାଏ ଜଣେ ଏମ୍‌ବିବିଏସ୍ ଡାକ୍ତର ନିଯୁକ୍ତି ହୋଇ ନାହାନ୍ତି। ଫଳରେ ଦୈନିକ ଶତାଧିକ ରୋଗୀ ଫାର୍ମାସିଷ୍ଟ ଓ ଆୟୁଷ ଡାକ୍ତର ଉପରେ ନିର୍ଭର କରୁଛନ୍ତି। ଏଥିସହିତ ଏହି ମେଡିକାଲରେ ଷ୍ଟାଫ ନର୍ସ ନ ଥିବାରୁ ରୋଗୀମାନଙ୍କୁ ଇଞ୍ଜେକ୍ସନ ଓ ସାଲାଇନ ଦେବାକୁ ଅନ୍ୟ ଉପରେ ନିର୍ଭର କରିବାକୁ ପଡୁଛି। ତେଣୁ ଏଥିପ୍ରତି ପ୍ରଶାସନ ଦୃଷ୍ଟି ଦେଇ ମୁଖ୍ୟ ଡାକ୍ତର ନିଯୁକ୍ତି ପାଇଁ ସାଧାରଣରେ ଦାବି ହେଉଛି। ଏଥିସହ ସମସ୍ୟା ପ୍ରତି ମୁଖ୍ୟମନ୍ତ୍ରୀ, ସ୍ୱାସ୍ଥ୍ୟ ମନ୍ତ୍ରୀ, ସ୍ଥାନୀୟ ବିଧାୟକ, ଜିଲା ସ୍ୱାସ୍ଥ୍ୟ ଅଧିକାରୀ ତୁରନ୍ତ ଜଣେ ଡାକ୍ତର ଓ ଜଣେ ଷ୍ଟାଫ ନର୍ସ ନିଯୁକ୍ତି କରିବାକୁ ସାମାଜିକ କର୍ମୀ ଜ୍ଞାନ ରଞ୍ଜନ ବିଶ୍ୱାଳ ଦାବି ଜଣାଇଛନ୍ତି। ଏ ନେଇ ଜିଲା ସ୍ୱାସ୍ଥ୍ୟ ଅଧିକାରୀ ଡ. ସୁଜାତା ମିଶ୍ର କହିଛନ୍ତି, ବାଙ୍ଗୁରୀ ଗାଁ ସ୍ୱାସ୍ଥ୍ୟକେନ୍ଦ୍ରରେ ଖୁବ୍‌ଶୀଘ୍ର ନୂତନ ଡାକ୍ତର ନିଯୁକ୍ତି ହେବାର ଅଛି। ସେମାନଙ୍କ ମଧ୍ୟରୁ ଜଣେ ୩ ଦିନ ପାଇଁ ବାଲିଦୋକାନ ସ୍ୱାସ୍ଥ୍ୟକେନ୍ଦ୍ରର ଡ୍ୟୁଟି କରିବା ପାଇଁ କୁହାଯିବ।

ବସ୍‌ଷ୍ଟାଣ୍ଡ ନିର୍ମାଣ ପାଇଁ ଉଚ୍ଛେଦ ପ୍ରକ୍ରିୟା ସ୍ଥଗିତ

ଅଧିକାରୀମାନଙ୍କ ସହ ଗଣଶିକ୍ଷାମନ୍ତ୍ରୀ ସମୀର ରଞ୍ଜନ ଦାଶ ଆଲୋଚନା କରୁଛନ୍ତି ।

ଗୋପ,୨୫।୭(ଡି.ଏନ୍.ଏ.): ଗୋପ ବଜାରରେ ୪୭ଜଣ ବ୍ୟବସାୟୀଙ୍କ ବେଆଇନ ଘର ଉଚ୍ଛେଦକୁ କିଛିଦିନ ଲାଗି ବନ୍ଦ ରଖିବା ପାଇଁ ସୋମବାର ବିଦ୍ୟାଳୟ ଓ ଗଣଶିକ୍ଷାମନ୍ତ୍ରୀ ସମୀର ରଞ୍ଜନ ଦାଶ ଗୋପ ତହସିଲଦାର ଏସ୍.କେ. ସାର୍ଗିଙ୍କୁ ନିର୍ଦ୍ଦେଶ ଦେଇଛନ୍ତି। ସୂଚନା ମୁତାବକ, ଗୋପରେ ବସ୍‌ଷ୍ଟାଣ୍ଡ ନିର୍ମାଣ କରିବା ଲାଗି ରାଜ୍ୟ ସରକାରଙ୍କ ପକ୍ଷରୁ ଗଣଶିକ୍ଷାମନ୍ତ୍ରୀ ଦାଶ ଶୁଭ ଦେବା ପରେ ବସ୍‌ଷ୍ଟାଣ୍ଡ କାର୍ଯ୍ୟ ଆରମ୍ଭ ହୋଇଛି। ଉକ୍ତ ସ୍ଥାନରେ ଠିକା ସଂସ୍ଥା ପକ୍ଷରୁ ମାଟି ପକାଯାଉଛି। ବସ୍‌ଷ୍ଟାଣ୍ଡ ନିର୍ମାଣ ପାଇଁ ଚିହ୍ନଟ ହୋଇଥିବା ଜମିକୁ ଲାଗି ୪୭ ଜଣ ବ୍ୟବସାୟୀ ଜବରଦଖଲରେ ଘର କରିବା ସହ ବ୍ୟବସାୟ କରୁଛନ୍ତି। ସ୍ଥାନ ଚିହ୍ନଟ ପରେ ଗୋପ ତହସିଲ ପକ୍ଷରୁ ଜମି ଅଧିଗ୍ରହଣ କରାଯିବା ସହ ୪୭ ଜଣ ବ୍ୟବସାୟୀଙ୍କୁ ବେଆଇନ ଉଚ୍ଛେଦ ପାଇଁ ଆସନ୍ତା ୨୭ ତାରିଖକୁ ନୋଟିସ ଜାରି କରାଯାଇଥିଲା। କିନ୍ତୁ ବର୍ଷା ସମୟରେ ଗରିବ ବ୍ୟବସାୟୀମାନେ କୁଆଡ଼େ ଯିବେ ବୋଲି ଗୋପ ବଜାର ବ୍ୟବସାୟୀ ସଂଘ ପକ୍ଷରୁ ମନ୍ତ୍ରୀ ଦାଶଙ୍କୁ ଅଭିଯୋଗ ହୋଇଥିଲା। ଅଭିଯୋଗକୁ ଗୁରୁତ୍ୱ ଦେଇ ମନ୍ତ୍ରୀ ବସ୍‌ଷ୍ଟାଣ୍ଡ ନିର୍ମାଣ ହେଉଥିବା ଜମିରେ ସୋମବାର ପହଞ୍ଚି ସ୍ଥାନୀୟ ବ୍ୟବସାୟୀ ସଂଘ ସହିତ ଆଲୋଚନା କରିଥିଲେ। ପରେ ଉଚ୍ଛେଦ ପ୍ରକ୍ରିୟା କିଛିଦିନ ପାଇଁ ସ୍ଥଗିତ ରଖିବା ଲାଗି ନିର୍ଦ୍ଦେଶ ଦେଇଥିଲେ। ଏହି ସ୍ଥାନରେ ଦୋକାନ ବଜାର କରି ପରିବାର ପ୍ରତିପୋଷଣ କରୁଥିବା ବ୍ୟବସାୟୀଙ୍କ ତାଲିକା ପ୍ରସ୍ତୁତିରେ ବ୍ୟାପକ ଅନିୟମିତତା ହୋଇଥିବା ଅଭିଯୋଗ ହେଉଥିବାବେଳେ ତୁରନ୍ତ ମାର୍କେଟ କମ୍ପ୍ଲେକ୍ସ ନିର୍ମାଣ କରାଯାଇ ବ୍ୟବସାୟୀଙ୍କୁ ଥଇଥାନ କରାଯିବ ବୋଲି ମନ୍ତ୍ରୀ ଦାଶ କହିଥିଲେ। ଗଣଶିକ୍ଷାମନ୍ତ୍ରୀଙ୍କ ସହିତ ତହସିଲଦାର ସାର୍ଗି, ଅତିରିକ୍ତ ତହସିଲଦାର ଶରତ କୁମାର ପରିଡ଼ା, ବିଡିଓ ଦୀପ୍ତିରାଣୀ ଦାସ, ଗୋପ ବ୍ୟବସାୟୀ ସଂଘର ସଦସ୍ୟ ପୂର୍ଣ୍ଣଚନ୍ଦ୍ର ବିଶ୍ୱାଳ, ମହେନ୍ଦ୍ର ପ୍ରଧାନ, ଦୁଃଖୀରାମ ସେନାପତି ପ୍ରମୁଖ ସେଠାରେ ଉପସ୍ଥିତ ଥିଲେ।

ଅଫ୍‌ଲାଇନ ସେମିଷ୍ଟର ପରୀକ୍ଷାକୁ ବିରୋଧ କରି ସୋମବାର ପୁରୀ ଶ୍ରୀସଦାଶିବ କ୍ୟାମ୍ପସ ପରିସରରେ କେନ୍ଦ୍ରୀୟ ସଂସ୍କୃତ ବିଶ୍ୱବିଦ୍ୟାଳୟର ଛାତ୍ରୀଛାତ୍ର ଧାରଣା ଦେଇଛନ୍ତି ।

ଅନ୍‌ଲାଇନ ପରୀକ୍ଷା ଦାବିରେ ଛାତ୍ରୀଛାତ୍ରଙ୍କ ଧାରଣା

ପୁରୀ ଅଫିସ,୨୫।୭:

ଅଫ୍‌ଲାଇନ ପରୀକ୍ଷାକୁ ବିରୋଧ କରି ସୋମବାର ଆନ୍ଦୋଳନକୁ ଓହ୍ଲାଇଛନ୍ତି କେନ୍ଦ୍ରୀୟ ସଂସ୍କୃତ ବିଶ୍ୱବିଦ୍ୟାଳୟର ଛାତ୍ରୀଛାତ୍ର। ଶ୍ରୀସଦାଶିବ କ୍ୟାମ୍ପସରେ ୭ଜଣ ଛାତ୍ରୀଛାତ୍ର କୋଭିଡ୍ ସଂକ୍ରମିତ ଚିହ୍ନଟ ହୋଇଥିବାବେଳେ ଅଧିକାଂଶ ପିଲାଙ୍କଠାରେ ସଂକ୍ରମଣର ଲକ୍ଷଣ ଦେଖିବାକୁ ମିଳିଲାଣି। ସେହିଭଳି ୫୦ରୁ ଊର୍ଦ୍ଧ୍ୱ ପିଲା ସଂକ୍ରମିତଙ୍କ ସଂସ୍ପର୍ଶରେ ଆସିଛନ୍ତି। ତେଣୁ ଆସନ୍ତା ୨୯ ତାରିଖରେ ଅଫଲାଇନ୍‌ରେ ସେମିଷ୍ଟର ପରୀକ୍ଷା ହେବାକୁ ଥିବାରୁ ସଂକ୍ରମଣ ଆଶଙ୍କା ରହୁଛି। ଏହାକୁ ଦୃଷ୍ଟିରେ ରଖି ଅନ୍‌ଲାଇନ ପରୀକ୍ଷା କରାଯିବାକୁ ଛାତ୍ରୀଛାତ୍ର ଦାବି କରିଛନ୍ତି। ଏନେଇ ସେମାନେ କ୍ୟାମ୍ପସ ପରିସରରେ ଧାରଣା ଦେବା ସହ କୁଳପତିଙ୍କୁ ଏକ ଦାବିପତ୍ର ଦେଇଛନ୍ତି।

ଅନ୍ୟପକ୍ଷରେ କ୍ୟାମ୍ପସର ନିର୍ଦ୍ଦେଶକ ଖଗେଶ୍ୱର ମିଶ୍ର କହିଛନ୍ତି, ୨୯ ତାରିଖରୁ ଅଗଷ୍ଟ ୧୮ ପର୍ଯ୍ୟନ୍ତ ସବୁ ବିଭାଗର ସେମିଷ୍ଟର ପରୀକ୍ଷା ହେବ। ଅଫଲାଇନ୍ ପରୀକ୍ଷା ପାଇଁ ପ୍ରଶ୍ନପତ୍ର ମଧ୍ୟ କଲେଜ କର୍ତ୍ତୃପକ୍ଷଙ୍କର ହସ୍ତକ୍ଷେପ ହୋଇସାରିଛି। ଏଭଳି ସମୟରେ ପୁରୀରେ ସଂକ୍ରମଣ ବଢୁଥିବା ଦେଖିବାକୁ ମିଳୁଛି। କ୍ୟାମ୍ପସରେ ସଂକ୍ରମିତ ଚିହ୍ନଟ ହେଲେଣି। ତେବେ ବିଶ୍ୱବିଦ୍ୟାଳୟର ୧୨ କ୍ୟାମ୍ପସ ଥିବାବେଳେ କେବଳ ଏହି କ୍ୟାମ୍ପସ ପିଲା ହିଁ ଏଭଳି ଅଭିଯୋଗ କରୁଛନ୍ତି। ସବୁ କ୍ୟାମ୍ପସରୁ ଅଭିଯୋଗ ଆସିବା ପରେ ଯାହାକିଛି ନିଷ୍ପତ୍ତି ନିଆଯିବ। ବର୍ତ୍ତମାନ ଉଭୟ କେନ୍ଦ୍ର ଓ ରାଜ୍ୟ ସରକାରଙ୍କ ଗାଇଡ୍‌ଲାଇନ ପାଳନ କରାଯାଇ ସବୁ ଶିକ୍ଷାନୁଷ୍ଠାନରେ ଅଫଲାଇନ୍ ପରୀକ୍ଷା ହେଉଛି। ଏଣୁ କୋଭିଡ୍ କଟକଣାକୁ ପାଳନ କରାଇ ପରୀକ୍ଷା କରାଇବା ପାଇଁ ଛାତ୍ରୀଛାତ୍ରଙ୍କୁ ପ୍ରସ୍ତାବ ଦେଇଛୁ। ପିଲାଙ୍କୁ ଆମେ ବାସ୍ତବିକ ସ୍ଥିତି ସମ୍ପର୍କରେ ବୁଝାଉଛୁ ଓ ସେମାନଙ୍କ ପତ୍ରକୁ ପରୀକ୍ଷା କର୍ତ୍ତୃପକ୍ଷ ଏବଂ କୁଳପତିଙ୍କ ପାଖକୁ ପଠାଇଛୁ ବୋଲି ମିଶ୍ର କହିଛନ୍ତି।

ବିଜେଡି ବ୍ଲକସ୍ତରୀୟ ସାଙ୍ଗଠନିକ ବୈଠକ

ଗୋପ,୨୫।୭(ଡି.ଏନ୍.ଏ.): ଦୀର୍ଘ ୪୩ ବର୍ଷ ଧରି ମୁଁ ରାଜନୀତିରେ ଅଛି। ସରପଞ୍ଚରୁ ମନ୍ତ୍ରୀ ହୋଇଛି ସତ, ତଥାପି ଏ ପର୍ଯ୍ୟନ୍ତ ମୁଁ ଲୋକଙ୍କୁ ଠିକ୍ ଭାବରେ ଚିହ୍ନି ପାରିନାହିଁ। ଗୋପ ନିକଟସ୍ଥ ସୁପ୍ରଭା କଲ୍ୟାଣ ମଣ୍ଡପ ପରିସରରେ ସୋମବାର ଆୟୋଜିତ ବିଜେଡି ବ୍ଲକସ୍ତରୀୟ ସାଂଗଠନିକ ବୈଠକରେ ବିଦ୍ୟାଳୟ ଓ ଗଣଶିକ୍ଷାମନ୍ତ୍ରୀ ସମୀର ରଞ୍ଜନ ଦାଶ ଯୋଗଦେଇ ଏହା କହିଛନ୍ତି। ୨୦୨୪ ସାଧାରଣ ନିର୍ବାଚନକୁ ନେଇ ଏହି ବୈଠକ ଡକାଯାଇଥିବାବେଳେ ଦଳ ସାଂଗଠନିକ ଦାୟିତ୍ୱ ସହ ପଞ୍ଚାୟତର ନେତୃତ୍ୱମାନଙ୍କୁ ବିଭିନ୍ନ ବିଭାଗର ଦାୟିତ୍ୱ ଦିଆଯାଇଥିଲା। ଗୋପ ବ୍ଲକ ବିଜେଡି ସଭାପତି ମଧୁସୂଦନ ପାଇକରାୟଙ୍କ ଅଧ୍ୟକ୍ଷତାରେ ଆୟୋଜିତ ବୈଠକରେ ନିମାପଡ଼ା ନଗର ସଭାପତି ଜୀବନାନନ୍ଦ ମହାପାତ୍ର, ନିମାପଡ଼ା ବ୍ଲକ ସଭାପତି ଅଶୋକ ସାହୁ, ଗୋପ ବ୍ଲକ ଅଧ୍ୟକ୍ଷା ଝୁନୁ ମଲ୍ଲିକ, ଗୋପ ବ୍ଲକ ସମ୍ପାଦକ ରବୀନ୍ଦ୍ର ନାୟକ, ଯୁବନେତା ପୂନେଶ ସେନାପତି ପ୍ରମୁଖ ଯୋଗଦେଇଥିଲେ। ଗଣଶିକ୍ଷାମନ୍ତ୍ରୀ ଦାଶ ଆସନ୍ତା ୨୦୨୪ ସାଧାରଣ ନିର୍ବାଚନରେ ମୁଖ୍ୟମନ୍ତ୍ରୀ ନବୀନ ପଟ୍ଟନାୟକଙ୍କୁ ବିଜୟୀ କରିବା ପାଇଁ ବ୍ଲକ ନେତୃତ୍ୱଙ୍କ ଆବଶ୍ୟକତା ରହିଥିବା କହିଥିଲେ। ସୁକାନ୍ତ ମହାନ୍ତି, ୧୧ ନଂ. ଜିଲା ପରିଷଦ ସଭ୍ୟ ଧର୍ମେନ୍ଦ୍ର ସାହୁ, ଯୁବନେତା କରୁଣାକର ସାହୁଙ୍କ ସମେତ ୧୪ଟି ପଞ୍ଚାୟତର ସରପଞ୍ଚ, ସମିତି ସଭ୍ୟାସଭ୍ୟ ଉପସ୍ଥିତ ଥିଲେ।

ବଟି ମାଗି, ମାଡ଼ ମାରି ଯୁବକ ଗିରଫ

ପୁରୀ ଅଫିସ, ୨୫।୭:

ବଟି ମାଗିବା ସହ ଗାଳିଗୁଲଜ କରିବା ଓ ମାଡ଼ ମାରି ଟଙ୍କା ଛଡ଼ାଇ ନେବା ଅଭିଯୋଗରେ ବଳିଆପଣ୍ଡା ଥାନା ପୋଲିସ ସୋମବାର ବଳିଆପଣ୍ଡା ବସ୍ତି ଧୋବାଖାଲ ଅଞ୍ଚଳର ସମୀର ସେଠୀ (୨୮)ଙ୍କୁ ଗିରଫ କରିଛି। ତାଙ୍କଠାରୁ ଏକ ବାଡ଼ି ଓ ୩୦୦ ଟଙ୍କା ଜବତ କରାଯାଇଛି। ରାମ ମଲ୍ଲିକଙ୍କ ଅଭିଯୋଗ କ୍ରମେ ଏ ନେଇ ଏକ କେସ୍ (ନଂ. ୯୩/୨୨) ରୁଜୁ ହୋଇଛି।

'ଅଗ୍ନିପଥ' ଯୋଜନା ବିଷୟରେ ଜାଣିଲେ ଛାତ୍ର

କାର୍ଯ୍ୟକ୍ରମରେ ଯୋଗ ଦେଇଥିବା ଅତିଥିମାନେ ।

ପୁରୀ ଅଫିସ, ୨୫।୭: ସୁରଜମଲ୍ଲ ଶାହା ମହାବିଦ୍ୟାଳୟ ପରିସରରେ ସୋମବାର ଷଷ୍ଠ ଓଡ଼ିଶା ବାଟାଲିୟନ ଏନ୍‌ସିସି ପୁରୀ ପକ୍ଷରୁ ଅଗ୍ନିପଥ ସଚେତନତା କାର୍ଯ୍ୟକ୍ରମ ଅନୁଷ୍ଠିତ ହୋଇଯାଇଛି। ଏଥିରେ ମହାବିଦ୍ୟାଳୟର ଅଧ୍ୟକ୍ଷା ଡ. ସନ୍ଧ୍ୟାରାଣୀ ମହାପାତ୍ର ସଭାପତିତ୍ୱ କରିଥିଲେ। ମୁଖ୍ୟ ବକ୍ତା ଭାବେ ସେନା ନିଯୁକ୍ତି ସଙ୍ଗଠନର ମେଡିକାଲ୍ ଅଫିସର ମେଜର ଅଶୋକ କୁମାର ଯୋଗ ଦେଇଥିଲେ। ଅଗ୍ନିପଥ କ'ଣ, ଅଗ୍ନିବୀର କିଏ, ଅଗ୍ନିବୀର ଭାବେ ଭାରତୀୟ ସେନାରେ ପ୍ରବେଶ କରିବାର ପ୍ରଣାଳୀ, ଏଥିଲାଗି ଆବେଦନ ପ୍ରକ୍ରିୟା ଓ ବର୍ତ୍ତମାନର ସମୟ ସାରଣୀ ବିଷୟରେ ସେ ବୁଝାଇଥିଲେ। ଏଥିସହ ଅଗ୍ନିବୀର ଯୋଗ୍ୟତାର ମାନଦଣ୍ଡ, ଭବିଷ୍ୟତର କାର୍ଯ୍ୟକଳାପ ଓ ବିଭିନ୍ନ ବର୍ଗର ପ୍ରବେଶ ବିଷୟରେ ମଧ୍ୟ ଆଲୋଚନା କରିଥିଲେ। ସମ୍ମାନିତ ଅତିଥି ଭାବେ ସହକାରୀ ନିଯୁକ୍ତି ଅଧିକାରୀ ସୁବେଦାର ଗୋପାଳ କାଲ ଉପସ୍ଥିତ ଥିଲେ। କାର୍ଯ୍ୟକ୍ରମରେ ମହାବିଦ୍ୟାଳୟର ୫୦ ଏନ୍‌ସିସି କ୍ୟାଡେଟ୍ ଓ ୧୮୦ ଜଣ ଛାତ୍ରଙ୍କ ସମେତ କେତେଜଣ ପୁରାତନ ବିଦ୍ୟାର୍ଥୀ ଉପସ୍ଥିତ ଥିଲେ। ଏହି ଅବସରରେ ମେଜର ଅଶୋକ କୁମାର ଏନସିସି କ୍ୟାଡେଟ ଏବଂ ଛାତ୍ରଙ୍କ ଦ୍ୱନ୍ଦ୍ୱ ଓ ପ୍ରଶ୍ନର ଉତ୍ତର ଦେଇଥିଲେ। ଏନ୍‌ସିସି କ୍ୟାଡେଟ୍ ଏବଂ ଛାତ୍ରଙ୍କ ମଧ୍ୟରେ ଅଗ୍ନିବୀର ଭାବେ ଯୋଗଦେବା ନେଇ ପ୍ରବଳ ଉତ୍ସାହ ପରିଲକ୍ଷିତ ହୋଇଥିଲା। ପ୍ରାଣୀ ବିଜ୍ଞାନ ଅଧ୍ୟାପକ ତଥା ଏନ୍‌ସିସି ଅଧିକାରୀ କ୍ୟାପ୍‌ଟେନ ଡାକ୍ତର ଶୁଭେନ୍ଦୁ ମିଶ୍ର ଏହି କାର୍ଯ୍ୟକ୍ରମର ସଂଯୋଜନା ଓ ପରିଚାଳନା କରିଥିଲେ।

୫-ଟିରେ ସାମିଲ ହେଲା ୯ ବିଦ୍ୟାଳୟ

ଡେଲାଙ୍ଗ,୨୫।୭(ଡି.ଏନ୍.ଏ.): ଡେଲାଙ୍ଗ ବ୍ଲକ କାର୍ଯ୍ୟାଳୟ ପରିସରରେ ୩ୟ ପର୍ଯ୍ୟାୟ ବିଦ୍ୟାଳୟ ରୂପାନ୍ତକରଣ ପ୍ରସ୍ତୁତି ବୈଠକ ସୋମବାର ଅନୁଷ୍ଠିତ ହୋଇଯାଇଛି। ପଞ୍ଚାୟତ ସମିତି ଅଧ୍ୟକ୍ଷା ବାସନ୍ତୀ ସାହୁଙ୍କ ସଭାପତିତ୍ୱରେ ଆୟୋଜିତ ବୈଠକରେ ପିଡି ଡିଆର୍‌ଡିଓ ଜ୍ୟୋତିଶଙ୍କର ମହାପାତ୍ର, ଜିଲା ବିଜ୍ଞାନ ପରିଦର୍ଶକ ସନ୍ତୋଷ ଚୌଧୁରୀ, ବିଡିଓ ଦିଲୀପ ଷଡଙ୍ଗୀ, ଉପାଧ୍ୟକ୍ଷ ଦୁର୍ବାସା ନିଶଙ୍କ, ସହକାରୀ ନିର୍ବାହୀ ଯନ୍ତ୍ରୀ ରାଜେଶ୍ୱର ମହାରଣା, ଯନ୍ତ୍ରୀ ଚିତ୍ରୋତ୍ପଳା ନାୟକ, ଶୁଭ୍ରାଜିତା ପାଣି ପ୍ରମୁଖ ଉପସ୍ଥିତ ଥିଲେ। ବିଦ୍ୟାଳୟର ସ୍ଥିତି ସମ୍ପର୍କରେ ପ୍ରଧାନ ଶିକ୍ଷକଙ୍କୁ ପଚାରି ବୁଝିବା ସହ ରୂପାନ୍ତକରଣ ହେବାକୁ ଥିବା ବିଦ୍ୟାଳୟ ପରିଦର୍ଶନ କରି ସ୍ଥିତି ଅନୁଧ୍ୟାନ କରିଥିଲେ। ବିଦ୍ୟାଳୟ ଛାତ୍ର ସଂସଦ ତଥା ଆଲୁମିନ୍ କମିଟି ଓ ଅଭିଭାବକ କମିଟିଙ୍କୁ ନେଇ ବୈଠକ କରିବା, ନବ ନିର୍ମାଣ କାର୍ଯ୍ୟକୁ ସଠିକ୍ ଭାବେ ତଦାରଖ କରିବା ଉପରେ ଗୁରୁତ୍ୱ ଦିଆଯାଇଥିଲା। ପ୍ରଥମ ଓ ଦ୍ୱିତୀୟ ପର୍ଯ୍ୟାୟରେ ବ୍ଲକର ୧୨ଟି ବିଦ୍ୟାଳୟ ଏବଂ ତୃତୀୟ ପର୍ଯ୍ୟାୟରେ ୯ଟି ବିଦ୍ୟାଳୟକୁ ୫-ଟିରେ ସାମିଲ କରାଯାଇଛି। ଚନ୍ଦ୍ରଶେଖର ଦେବ ଉଚ୍ଚ ବିଦ୍ୟାଳୟ, କବି ପ୍ରସନ୍ନ ପାଟଶାଣୀ ଉଚ୍ଚ ବିଦ୍ୟାଳୟ, କଲ୍ୟାଣପୁର ଉଚ୍ଚ ବିଦ୍ୟାଳୟ, ଖଣ୍ଡିମଙ୍ଗଳପୁର ଉଚ୍ଚ ବିଦ୍ୟାଳୟ, ବରାହୀ ବିଦ୍ୟାପୀଠ, ଗୋଡିପୁଟ ମାଟିଆପଡା ପଞ୍ଚାୟତ ଉଚ୍ଚ ବିଦ୍ୟାଳୟ, ସିଂହବ୍ରହ୍ମପୁର ଉତ୍କଳଗୌରବ ବିଦ୍ୟାନିକେତନ, ପ୍ରଦୀପ ମହାରଥି ବାଳିକା ଉଚ୍ଚ ବିଦ୍ୟାଳୟ, ବୋଳକଣା ପଞ୍ଚାୟତ ଉଚ୍ଚ ବିଦ୍ୟାଳୟ ବିଦ୍ୟାଳୟଗୁଡିକୁ ୩ୟ ପର୍ଯ୍ୟାୟରେ ସାମିଲ କରାଯାଇଛି। ଏଥିରେ ଅତ୍ୟାଧୁନିକ ତଥା ସ୍ମାର୍ଟ ଶ୍ରେଣୀଗୃହ, ଇ-ଲାଇବ୍ରେରି ଓ ଖେଳପଡିଆ ଆଦିର ସୁବିଧା ପିଲାମାନେ ପାଇପାରିବେ। ଚନ୍ଦ୍ରଶେଖର, ବୋଳକଣା ଓ ଖଣ୍ଡିମଙ୍ଗଳପୁର ଉଚ୍ଚ ବିଦ୍ୟାଳୟଗୁଡିକରେ ନୂତନ ଗୃହ ନିର୍ମାଣ କରାଯିବ ବୋଲି ଆଲୋଚନା ହୋଇଥିଲା।

'ଡାକୁଛି ଗାଁ ମାଟି' ଉନ୍ମୋଚିତ

ପୁରୀ ଅଫିସ, ୨୫।୭: ବଳଗଣ୍ଡିସ୍ଥିତ ଭକ୍ତ ସାଲବେଗ ପୀଠ ପରିସରରେ ଶିକ୍ଷାବିତ୍ ରାଧାମାଧବ ରଥଙ୍କ ଶିଶୁ କିଶୋର ଉପନ୍ୟାସ 'ଡାକୁଛି ଗାଁ ମାଟି' ଉନ୍ମୋଚିତ ହୋଇଯାଇଛି। ସାହିତ୍ୟିକ ଶ୍ୟାମ ପ୍ରକାଶ ସେନାପତିଙ୍କ ସଂଯୋଜନା ଏବଂ କବି ଦାମୋଦର ମହାନ୍ତିଙ୍କ ସଭାପତିତ୍ୱରେ ଆୟୋଜିତ ଏହି କାର୍ଯ୍ୟକ୍ରମରେ ମୁଖ୍ୟ ଅତିଥି ଭାବେ କବି ମାନସ ରଞ୍ଜନ ମହାପାତ୍ର ଯୋଗଦେଇଥିଲେ। ମୁଖ୍ୟ ବକ୍ତା ଭାବେ ଶିକ୍ଷାବିତ୍ ପ୍ରଭାତ ଚନ୍ଦ୍ର ରଥ, ସମ୍ମାନିତ ଅତିଥି ଭାବେ ଶିଶୁ ସାହିତ୍ୟିକ ବୀରେନ୍ଦ୍ର ମହାନ୍ତି ଓ ରମେଶ ଚନ୍ଦ୍ର ଦାଶ ମଞ୍ଚାସୀନ ଥିଲେ। ପଲ୍ଲୀ ପରିବେଶ, ପ୍ରକୃତି, ଭାଗବତ ଟୁଙ୍ଗି, ସାମାଜିକ ରୀତିନୀତି ଏବଂ ସହରୀ ସଭ୍ୟତା ସମ୍ପର୍କରେ ଅତିଥିମାନେ ଆଲୋକପାତ କରିଥିଲେ। ଶିକ୍ଷାବିତ ରଥଙ୍କ ସହଧର୍ମିଣୀ ଅନସୂୟା ରଥ ବହିର ପ୍ରକାଶିକା ଥିବାବେଳେ ଦୁଇ କନ୍ୟା ତାରା ନନ୍ଦିନୀ ରଥ ଓ ତାରିଣୀପ୍ରଭା ରଥ ଏବଂ ଜାମାତା ଅକ୍ଷୟ କୁମାର ଓ ସତ୍

ଷ୍ଟୁଆର୍ଟ କଲେଜର ୧୯୭୯ ବ୍ୟାଚର ବନ୍ଧୁମିଳନ

ଭୁବନେଶ୍ୱର, (ବ୍ୟୁରୋ): କଟକ ଷ୍ଟୁଆର୍ଟ କଲେଜର ୧୯୭୯ ବ୍ୟାଚ ଯୁକ୍ତ ୨ ବିଜ୍ଞାନ ଛାତ୍ରଙ୍କ ରବିବାର ଭୁବନେଶ୍ୱରସ୍ଥିତ ହୋଟେଲ ସ୍ୟାଣ୍ଡି ଟାୱାରଠାରେ ଏକ ବନ୍ଧୁମିଳନ କାର୍ଯ୍ୟକ୍ରମ ଆନୁଷ୍ଠିତ ହୋଇଯାଇଛି। ଡାକ୍ତର, ଶିକ୍ଷା, ଇଞ୍ଜିନିୟର, ବନ ସଂରକ୍ଷକ, ବ୍ୟବସାୟୀ, ପ୍ରଶାସନ, ସମାଜ ସେବା ଆଦି ବିଭିନ୍ନ କ୍ଷେତ୍ରରେ ପ୍ରତିଷ୍ଠିତ ଛାତ୍ରୀମାନେ ଦୂର ଦୂରାନ୍ତରେ ରହୁଥିବା ସତ୍ତ୍ୱେ ପରିଣତ ବୟସରେ ୩୦ରୁ ଊର୍ଦ୍ଧ୍ୱ ବନ୍ଧୁ ଏହି ମିଳନରେ ଯୋଗଦେଇଥିଲେ। ଇ.ଏସ୍.ଆଇ.ସି. ଡାକ୍ତର ଶ୍ରୀକାନ୍ତ ଦେବତା, ଅବସର ପ୍ରାପ୍ତ ବନପ୍ରେମୀ ଅନାଦି ଚରଣ ଦାସ ଓ କିଟ୍‌ର ପ୍ରଶାସନିକ ଅଧିକାରୀ ପାର୍ଥ ସାରଥୀ ମହାପାତ୍ରଙ୍କ ଅଧକ୍ଷତାରେ ଏଥିରେ ସମସ୍ତେ ସହଯୋଗ କରିଥିଲେ।

ସଂକ୍ଷେପରେ

ଶ୍ରୀଲିଙ୍ଗରାଜଙ୍କ ପୀଠରେ ଜଳଲାଗି କଲେ ୫୭୨୩ କାଉଡ଼ିଆ

ପୁରୁଣା ଭୁବନେଶ୍ୱର,୨୫।୭(ଡି.ଏନ୍.ଏ.): ଶ୍ରାବଣ ମାସର ଦ୍ୱିତୀୟ ସୋମବାର ପାଇଁ ଏକାମ୍ର କ୍ଷେତ୍ର ଚଳଚଞ୍ଚଳ ହୋଇପଡ଼ିଥିଲା। ଭୋର ୩ଟାରେ ପ୍ରଭୁ ଶ୍ରୀଲିଙ୍ଗରାଜଙ୍କ ମନ୍ଦିର ଦ୍ୱାର ଖୋଲାଯାଇଥିଲା। ମଙ୍ଗଳ ଆଳତି, ଅବକାଶ ପରେ ସାହାଣମେଲା ଦର୍ଶନ ଆରମ୍ଭ ହୋଇଥିଲା। ଭୋର୍ ୪ଟା ୨୦ରେ ସିଂହଦ୍ୱାର ଠାରୁ ଧାଡ଼ିରେ ଅପେକ୍ଷାରତ କାଉଡ଼ିଆମାନେ ମନ୍ଦିର ଭିତରକୁ ପ୍ରବେଶ କରିଥିଲେ। ଗର୍ଭଗୃହରେ ଥିବା କୋନାକାର ପାତ୍ରରେ କାଉଡ଼ିଆମାନେ ଜଳଲାଗି କରିବା ପରେ ଶ୍ରୀଲିଙ୍ଗରାଜଙ୍କୁ ଦର୍ଶନ କରି ଉତ୍ତର ଦ୍ୱାର ଦେଇ ପ୍ରସ୍ଥାନ କରିଥିଲେ। ପ୍ରଭୁ ଶ୍ରୀଲିଙ୍ଗରାଜଙ୍କ ପୀଠରେ ୫୭୨୩ ଜଣ କାଉଡ଼ିଆ ଜଳଲାଗି କରିଥିବା ମନ୍ଦିର ପ୍ରଶାସନ ପକ୍ଷରୁ କୁହାଯାଇଛି। ଶାନ୍ତିଶୃଙ୍ଖଳା ପାଇଁ କମିଶନରେଟ ପୋଲିସ ପକ୍ଷରୁ ବ୍ୟାପକ ବ୍ୟବସ୍ଥା କରାଯାଇଥିଲା।

ଅଗଷ୍ଟ ସୁଦ୍ଧା ଫଳ ବଜାର ନ ଖୋଲିଲେ ଆଲଟ୍‌ମେଣ୍ଟ ରଦ୍ଦ

ଭୁବନେଶ୍ୱର,୨୫।୭(ବ୍ୟୁରୋ): ବିଏମ୍‌ସି ପକ୍ଷରୁ ସ୍ଥାନୀୟ ୟୁନିଟ୍-୨ସ୍ଥିତ ମାର୍କେଟ ବିଲ୍ଡିଂ ନିକଟରେ ନିର୍ମିତ ଫଳ ବଜାର ଦୀର୍ଘଦିନ ପରେ ଖୋଲାଯାଇଥିଲେ ଫଳ ବ୍ୟବସାୟୀ ଏଠାରେ ଫଳ ବିକ୍ରୟ କରିବା ପରିବର୍ତ୍ତେ ପୂର୍ବପରି ରାସ୍ତାକଡ଼ରେ ଫଳ ବିକ୍ରି କରୁଛନ୍ତି। ତେବେ ବ୍ୟବସାୟୀମାନଙ୍କୁ ମିଳିଥିବା ଅନୁରୂପ ସ୍ଥାନରେ ଅଗଷ୍ଟ ମାସ ସୁଦ୍ଧା ଫଳ ବିକ୍ରୟ ନ କଲେ ସେମାନଙ୍କୁ ପରବର୍ତ୍ତୀ ସମୟରେ ଏଠାରେ ସ୍ଥାନ ମିଳିବ ନାହିଁ। ଆଲଟ୍‌ମେଣ୍ଟ ରଦ୍ଦ କରାଯିବ ବୋଲି ବିଏମ୍‌ସି କମିଶନର ବିଜୟ ଅମୃତା କୁଲାଙ୍ଗେ ତାଗିଦ୍ କରିଛନ୍ତି। ୟୁନିଟ୍-୨ରେ ଥିବା ପେଟ୍ରୋଲ୍ ପମ୍ପ ନିକଟରେ ନିର୍ମିତ ୩ ମହଲା ବିଶିଷ୍ଟ କୋଠାରେ ୭୮ ଜଣ ବ୍ୟବସାୟୀ ଫଳ ବିକ୍ରି ପାଇଁ ସ୍ଥାନ ପାଇଥିଲେ। ଏଥିପାଇଁ ସେମାନଙ୍କୁ ବର୍ଗଫୁଟ୍ ପିଛା ୩୫ଟଙ୍କା ଲେଖାଏଁ ମାସିକ ଦେୟ ଦେବାକୁ ପଡ଼ିବ। ପ୍ରତ୍ୟେକ ମହଲାରେ ୮ ଫୁଟ୍ ଦୀର୍ଘ ୧୦ ଫୁଟ୍ ପ୍ରଶସ୍ତ ମାପ କରୁଥିବା ୨୪ଟି କୋଠରୀ ରହିଛି। ୧.୯୨ କୋଟି ବ୍ୟୟରେ ପ୍ରାୟ ୪ହଜାର ବର୍ଗଫୁଟ୍ ଅଞ୍ଚଳରେ ଏହି ମାର୍କେଟ କମ୍ପ୍ଲେକ୍ସ ନିର୍ମାଣ କରାଯାଇଛି। ତେବେ ପ୍ରତି ମହଲାରେ ୨ଟି ଲେଖାଏ କରି ମୋଟ ୬ଟି ଶୀତତାପ ନିୟନ୍ତ୍ରିତ କୋଠରୀ ରହିଛି। ସେହିପରି ଏଠାରେ ଭୂତଳ ପାର୍କିଂର ବନ୍ଦୋବସ୍ତ କରାଯାଇଥିବା ସୂଚନା ରହିଛି। ତେବେ ଏଠାରେ ଫଳ ବିକ୍ରିପାଇଁ ପୂର୍ବରୁ ବ୍ୟବସାୟୀ ଚିହ୍ନଟ ହୋଇସାରିଥିଲେ ମଧ୍ୟ ସେମାନେ ଏଠାକୁ ଆସୁନାହାନ୍ତି। ରାସ୍ତାରେ ବ୍ୟବସାୟ ଯୋଗୁ ଟ୍ରାଫିକ ସମସ୍ୟା ସୃଷ୍ଟି ହେଉଛି। ବିଶେଷକରି କ୍ୟାପିଟାଲ୍ ଥାନା ସମ୍ମୁଖରେ ବ୍ୟବସାୟ କରୁଥିବା ଫଳ ବ୍ୟବସାୟୀଙ୍କୁ ଏଠାରେ ସ୍ଥାନ ମିଳିଥିଲା। ସୂଚନାଯୋଗ୍ୟ, ଉଭୟ ୟୁନିଟ୍-୧ ଓ ୟୁନିଟ୍-୨ ଅଞ୍ଚଳରେ ପ୍ରାୟ ୨୫୦ ବ୍ୟବସାୟୀ ଫଳ ବିକ୍ରି କରୁଛନ୍ତି। ତେବେ ସେମାନଙ୍କ ମଧ୍ୟରୁ ଶତାଧିକ ବ୍ୟବସାୟୀ ଠେଲାଗାଡ଼ିରେ ରାସ୍ତାକଡ଼ରେ ଫଳବିକ୍ରି କରୁଛନ୍ତି। ଏହି କ୍ରମରେ ଦୈନିକ ୮ଠଟନ୍‌ରୁ ଅଧିକ ଫଳ ବିକ୍ରୟ ହେଉଛି।

ବନ୍ଦ ଘରୁ ମହିଳାଙ୍କ ଝୁଲନ୍ତା ମୃତଦେହ ଜବତ

ଭୁବନେଶ୍ୱର, (ବ୍ୟୁରୋ)/ ପୁରୁଣା ଭୁବନେଶ୍ୱର, ୨୫।୭ (ଡି.ଏନ୍.ଏ.)

ରାଜଧାନୀରେ ବଢୁଛି ଆତ୍ମହତ୍ୟା

ରାଜଧାନୀ ଭୁବନେଶ୍ୱରରେ ଆତ୍ମହତ୍ୟା ଘଟଣା ବଢ଼ି ଚାଲିଛି। ସୋମବାର ଏୟାରଫିଲ୍ଡ ଥାନା ଅଞ୍ଚଳରେ ଆଉଏକ ଘଟଣା ଘଟିଛି। କୁମ୍ଭାରସାହିରେ ଜଣେ ମହିଳା ତାଙ୍କ ବାପଘରେ ଫ୍ୟାନ୍‌ରେ ଲୁଙ୍ଗି ସାହାଯ୍ୟରେ ଆତ୍ମହତ୍ୟା କରିଛନ୍ତି। ମୃତା ମହିଳା ହେଲେ ଅଶୋକ ନାୟକଙ୍କ ଝିଅ ପାପାଲି ନାୟକ(୨୨)। ସେ ଭିତରପଟୁ କବାଟ ବନ୍ଦ କରିଦେଇଥିବାରୁ ପରିବାର ଲୋକେ କବାଟ ଭାଙ୍ଗି ତାଙ୍କୁ ଉଦ୍ଧାର କରିଥିଲେ। ପୋଲିସ ପହଞ୍ଚି ତାଙ୍କୁ କ୍ୟାପିଟାଲ ହସ୍ପିଟାଲରେ ଭର୍ତ୍ତି କରିଥିଲା। ମାତ୍ର ଡାକ୍ତର ସେଠାରେ ମୃତ ଘୋଷଣା କରିଥିଲେ। ଆତ୍ମହତ୍ୟାର ପ୍ରକୃତ କାରଣ ଜଣାପଡି ନ ଥିବାବେଳେ ମାନସିକ ଚାପରୁ ସେ ଏପରି ଚରମ ପଦକ୍ଷେପ ନେଇଥିବା ଜଣାପଡିଛି। ପୂର୍ବରୁ ସେ ଦୁଇରୁ ତିନିଥର ଆତ୍ମହତ୍ୟା ଉଦ୍ୟମ କରିଥିବା ପରିବାର ଲୋକେ କହିଛନ୍ତି। ତେବେ ପୋଲିସ ଏକ ଅପମୃତ୍ୟୁ ମାମଲା (ନଂ.୨୭/୨୨) ରୁଜୁ କରି ଘଟଣାର ତଦନ୍ତ କରାଯାଉଥିବା ଥାନାଧିକାରୀ ରାଧାକାନ୍ତ ସାହୁ ସୂଚନା ଦେଇଛନ୍ତି।

ସୂଚନା ଅନୁଯାୟୀ, ପାପାଲି ଦୁଇବର୍ଷ ତଳେ ବିବାହ କରିଥିଲେ। ସ୍ୱାମୀ ପୂର୍ବରୁ ବିବାହିତ ଥିବା ଜାଣିବା ପରେ ତାଙ୍କର ମାନସିକ ସ୍ଥିତି ବିଗିଡି ଯାଇଥିଲା। ପରେ ସେ କୁମ୍ଭାରସାହିସ୍ଥିତ ବାପଘରେ ଆସି ରହୁଥିଲେ। ତିନି ମାସ ତଳେ ପାପାଲିଙ୍କ ବାପ ଘର ଲୋକେ ଜଟଣୀ ଅଞ୍ଚଳରେ ଜଣେ ଯୁବକଙ୍କ ସହ ତାଙ୍କ ବାହାଘର କରିଥିଲେ। ସୋମବାର ଅପରାହ୍ଣ ୪ଟାରେ ପରିବାରର ଅନ୍ୟ ସଦସ୍ୟମାନେ ଅଲଗା କୋଠରିରେ ଥିଲେ। ଏହି ସମୟରେ ପାପାଲି ତାଙ୍କ କୋଠରୀର କବାଟକୁ ଭିତରପଟୁ ବନ୍ଦ କରି ଫ୍ୟାନ୍‌ରେ ଝୁଲିପଡିଥିଲେ। ତେବେ କବାଟ ବନ୍ଦ ଥିବା ଦେଖି ପାପାଲିଙ୍କ ମା' ସନ୍ଦେହ କରିଥିଲେ। କବାଟ ଭଙ୍ଗାଯିବା ପରେ ଝିଅ ଫ୍ୟାନରେ ଝୁଲୁଥିବା ଦେଖି ପରିବାର ଲୋକେ ପୋଲିସକୁ ଖବର ଦେଇଥିଲେ।

ସୂଚନାଯୋଗ୍ୟ, ମଡେଲ ସୌମ୍ୟ ରଞ୍ଜନଙ୍କଠାରୁ ପାପାଲିଙ୍କ ପର୍ଯ୍ୟନ୍ତ ଗତ ୬ ମାସ ଭିତରେ ୧୦ରୁ ଊର୍ଦ୍ଧ୍ୱ ଆତ୍ମହତ୍ୟା ଘଟଣା ଘଟିଛି। ଅଭିନେତା ରାଇମୋହନ ପରିଡ଼ା, ବିଜେବି ଛାତ୍ରୀ ରୁଚିକା ମହାନ୍ତି, ଟେଲି ଅଭିନେତ୍ରୀ ରଶ୍ମିରେଖାଙ୍କ ଆତ୍ମହତ୍ୟା ଘଟଣା ଚର୍ଚ୍ଚାରେ ରହି ଆସିଛି। ନିକଟରେ ଲକ୍ଷ୍ମୀସାଗର ଥାନା ଅନ୍ତର୍ଗତ ବିନାୟକ ଆପର୍ଟମେଣ୍ଟରେ ରହୁଥିବା ସଞ୍ଜନା ପେରିଓ୍ୱାଲ ବେକରେ ଧୋତି ଲଗାଇ ଆତ୍ମହତ୍ୟା କରିଥିବାବେଳେ ସ୍ୱାମୀ ସଞ୍ଜୟ ଏସିଡି ପିଇ ଆତ୍ମହତ୍ୟା ଉଦ୍ୟମ କରିଥିଲେ।

'ବିଶ୍ୱ ଜଳ ବୁଡ଼ି ନିରୋଧ' ଦିବସରେ ଭୁବନେଶ୍ୱରସ୍ଥିତ ବିଜୁ ପଟ୍ଟନାୟକ ସୁଇମିଂ କମ୍ପ୍ଲେକ୍ସରେ ପାଣିରେ ଭାସିବା କୌଶଳ ଶିଖାଯାଉଛି।

ବିଶ୍ୱକୁ ପାଣିରେ ଭାସିବା ଶିଖାଇବ ଓଡ଼ିଶା

ଭୁବନେଶ୍ୱର,୨୫।୭ (ବ୍ୟୁରୋ)

ଏଣିକି ଆଉ କେହି ପାଣିରେ ବୁଡ଼ି କାହାର ମୃତ୍ୟୁ ହେବନାହିଁ। ପାଣି ବୁଡ଼ିରୁ ବିଶ୍ୱବାସୀଙ୍କୁ ବଞ୍ଚାଇବା ପାଇଁ ଓଡ଼ିଶା କୌଶଳ ଶିକ୍ଷାଇବ ବୋଲି ପୂର୍ବତନ ମୁଖ୍ୟ ଶାସନ ସଚିବ ତଥା ଫୋରମ ଫର୍ ସ୍ମାର୍ଟ ସିଟିଜେନର ଆବାହକ ବିଜୟ କୁମାର ପଟ୍ଟନାୟକ କହିଛନ୍ତି। ଫୋରମର ସଦସ୍ୟ ତଥା ଜଳ ଯୋଗ ଗୁରୁ ଅଶୋକ କୁମାର ବରାଲ ଉଦ୍ଭାବନ କରିଥିବା ନୂତନ ଜ୍ଞାନ କୌଶଳ ଦ୍ୱାରା ଏହା ସମ୍ଭବ ହେବାକୁ ଯାଉଛି। 'ବିଶ୍ୱ ଜଳ ବୁଡ଼ି ନିରୋଧ' ଦିବସ ପାଳନ ଅବସରରେ ଅଶୋକ ଅଗ୍ନିଶମ ସେବା ଅଧିକାରୀ ଏବଂ ଓଡ୍ରାଫ ଯବାନଙ୍କ ସହିତ ପାଣିରେ କିପରି ଶ୍ୱାସକ୍ରିୟା ନିୟନ୍ତ୍ରଣ ନ କରି ଭାସି ହେବ ତାହା ପ୍ରଦର୍ଶନ କରିଥିଲେ। ପାଣିରେ ଭାସିବା ପାଇଁ ପହଁରା ଶିଖିବା ନିତାନ୍ତ ଆବଶ୍ୟକ ନାହିଁ ବୋଲି ଅଶୋକ କହିଛନ୍ତି। ଏଥିପାଇଁ କେବଳ ପାଟି ଓ ନାକକୁ ଜଳସ୍ତରର ଉପରକୁ ରଖିବା ଆବଶ୍ୟକ ଯେପରି ପାଟି ଓ ନାକଦେଇ ପାଣି ଶରୀରକୁ ପ୍ରବେଶ ନ କରେ। ବୈଜ୍ଞାନିକ ଆର୍କମେଡିସ ନିୟମ ଅନୁସାରେ ମଣିଷ ଶରୀର ପାଣିରେ ଭାସିବ। ଯେହେତୁ ମଣିଷ ଶରୀରର ସାନ୍ଦ୍ରତା ଜଳର ସାନ୍ଦ୍ରତାଠାରୁ କମ୍, ତେଣୁ ମଣିଷ ପାଣିରେ ବୁଡିବ ନାହିଁ ବୋଲି ସେ କହିଛନ୍ତି। ଖୁବ୍‌ଶୀଘ୍ର ଜାତୀୟ ବିପର୍ଯ୍ୟୟ ପ୍ରତିକ୍ରିୟା ବଳର ଯବାନଙ୍କୁ ଏହି କୌଶଳ ପ୍ରଶିକ୍ଷଣ ଦେବା ପାଇଁ ବରାଳଙ୍କୁ ଆମନ୍ତ୍ରଣ କରାଯିବ ବୋଲି ଏନଡିଆର୍‌ଏଫ୍ ଓଡ଼ିଶା ମୁଖ୍ୟ ବରିଷ୍ଠ କମାଣ୍ଡାଣ୍ଟ ଜେ. କିସ୍ପୋଟା କହିଥିଲେ। ଭୁବନେଶ୍ୱରସ୍ଥିତ ବିଜୁ ପଟ୍ଟନାୟକ ସୁଇମିଂ କମ୍ପ୍ଲେକ୍ସରେ ଫୋରମ ପକ୍ଷରୁ ଆୟୋଜିତ କାର୍ଯ୍ୟକ୍ରମରେ ପୂର୍ବତନ ମୁଖ୍ୟ ଶାସନ ସଚିବ ବିଜୟ ପଟ୍ଟନାୟକ ଅଧକ୍ଷତା କରିଥିଲେ। ବରିଷ୍ଠ ଖବରଦାତା ଅଶୋକ ଦାସ ଅତିଥି ପରିଚୟ ପ୍ରଦାନ କରିଥିବାବେଳେ ଅଗ୍ନିଶମ ସେବାର ମହାନିର୍ଦ୍ଦେଶକ ଏସ୍.କେ. ଉପାଧ୍ୟାୟ ମୁଖ୍ୟ ଅତିଥି ଭାବେ ଯୋଗ ଦେଇଥିଲେ। ପୋଲିସ କମିଶନର ସୌମେନ୍ଦ୍ର ପ୍ରିୟଦର୍ଶୀ ସମ୍ମାନିତ ଅତିଥି, ସିଓ୍ୱାଇଏସ୍‌ଡି ମୁଖ୍ୟ ଜଗଦାନନ୍ଦ ପ୍ରମୁଖ ବକ୍ତା ଭାବେ ଯୋଗଦେଇ ଆଗାମୀ ଦିନରେ ଫୋରାମ ପ୍ରତି ବ୍ଲକରେ ଲୋକଙ୍କୁ ପାଣିରେ ଭାସିବା କୌଶଳ ପ୍ରଶିକ୍ଷଣ ଦେବେ ବୋଲି କହିଥିଲେ। କାର୍ଯ୍ୟକ୍ରମରେ ଦେଶର ପୂର୍ବତନ ବୀମା ଆୟୁକ୍ତ ବିମଳ ସାହୁ ଏବଂ ଅନ୍ୟମାନେ ଉପସ୍ଥିତ ଥିଲେ।

ବର୍ଷାରେ ନାକେଦମ ରାଜଧାନୀବାସୀ

ବଡ଼ଗଡ଼ ମଠଛକ ରାସ୍ତାରେ ପାଣିରେ ପସି ଲୋକଙ୍କ ସହ ଗାଡିମୋଟର ଯିବା ଆସିବା କରୁଛି।

ଭୁବନେଶ୍ୱର, ୨୫।୭ (ବ୍ୟୁରୋ)

ମୌସୁମୀ କାରଣରୁ ସୋମବାର ରାଜଧାନୀରେ ପ୍ରବଳ ବର୍ଷା ହୋଇଛି। ବର୍ଷା କାରଣରୁ ସହରର ବିଭିନ୍ନ ଅଞ୍ଚଳ ଜଳମଗ୍ନ ହୋଇ ଯାଇଥିଲା। ଇସ୍କନଠାରୁ ଆରମ୍ଭ କରି ଆଚାର୍ଯ୍ୟବିହାର, କଟକରୋଡ଼ ଆଦି ବିଭିନ୍ନ ଅଞ୍ଚଳରେ ବର୍ଷାପାଣି ଜମା ରହିଥିଲା। ଡ୍ରେନ୍ ରାସ୍ତା ସବୁ ଏକାକାର ହୋଇ ଯାଇଥିଲା। ରାସ୍ତାରେ ଦୁଇ ଚକିଆ ଯାନଗୁଡିକ ପ୍ରାୟ ଅଧା ପର୍ଯ୍ୟନ୍ତ ବୁଡି ଯାଇଥିଲା। ବିଶେଷକରି ନାଳ ସଫା କରି ରାସ୍ତା କଡରେ ଗଦା ହୋଇଥିବା ଆବର୍ଜନା ନଳା ଭିତରେ ପଶିବାରୁ କିଛି ଅଞ୍ଚଳରେ ଡ୍ରେନ୍‌ରେ ପାଣି ନିଷ୍କାସନ ବାଧାପ୍ରାପ୍ତ ହୋଇଥିଲା। ହଠାତ୍ ପ୍ରବଳ ମାତ୍ରାରେ ବର୍ଷା ହେବାରୁ ଅଧିକାଂଶ ସ୍ଥାନରେ ଲୋକେ ଫସି ରହିଥିଲେ। ରସୁଲଗଡ଼ ଛକରୁ ଏସ୍‌ପ୍ଲାନେଡ୍ ପର୍ଯ୍ୟନ୍ତ ରାସ୍ତାରେ ଆଣ୍ଠୁଏ ଉଚ୍ଚରେ ବର୍ଷା ପାଣି ଜମିଥିଲା। ରସୁଲଗଡ଼ ଗ୍ରାମ, ଲକ୍ଷ୍ମୀସାଗର ଗ୍ରାମରେ ବର୍ଷା ପାଣି ଜମି ରହି ବନ୍ୟା ପରିସ୍ଥିତି ସୃଷ୍ଟି ହୋଇଥିଲା। ସେହିପରି ବଡ଼ଗଡ଼ ଜଗନ୍ନାଥ ମଠ ଛକ ରାସ୍ତାରେ ବର୍ଷା ପାଣି ଯୋଗୁ ମୋ ବସ୍‌ର ଚକା ମଧ୍ୟ ବୁଡି ଯାଇଥିଲା। ସେହିଭଳି ଇସ୍କନ ମନ୍ଦିର ସମ୍ମୁଖରେ ପୂର୍ବ ସ୍ଥିତିର ପୁନରାବୃତ୍ତି ହୋଇଥିଲା। ଗାଡ଼ି ମଟର ଯିବା ଆସିବା ସହିତ ପାଣି ଭିତରେ ଚାଲିକରି ଯିବା କଷ୍ଟକର ହୋଇ ପଡିଥିଲା। ଏହା କେବଳ ଗୋଟିଏ ଅଞ୍ଚଳର କଥା ନୁହେଁ, ଆଚାର୍ଯ୍ୟବିହାର, ପୁରୁଣା ଭୁବନେଶ୍ୱର ଅଞ୍ଚଳର ଅନେକ ଘରେ ମଧ୍ୟ ପାଣି ପଶି ଯାଇଥିଲା। ସହରର ମୁଖ୍ୟ ସ୍ଥାନଗୁଡିକର ଏଭଳି ଚିତ୍ର ରହିଥିବାବେଳେ ତଳିଆ ଅଞ୍ଚଳ କଥା ନ କହିବା ଭଲ।

ରଙ୍ଗ ମହୋତ୍ସବ ଉଦ୍‌ଯାପିତ

ଭୁବନେଶ୍ୱର,୨୫।୭ (ବ୍ୟୁରୋ)

କିଟ୍ ଅଡିଟୋରିୟମରେ ଚାଲିଥିବା ୨୨ତମ ଭାରତ ରଙ୍ଗ ମହୋତ୍ସବ ସୋମବାର ଉଦ୍‌ଯାପିତ ହୋଇଯାଇଛି। ଶେଷ ସନ୍ଧ୍ୟାରେ ଓଡ଼ିଆ ନାଟକ 'ଗାନ୍ଧୀଙ୍କ ଓଡ଼ିଶା' ମଞ୍ଚସ୍ଥ ହୋଇଥିଲା। ମୁଖ୍ୟ ଅତିଥି ଭାବେ ଲେଖିକା ଡ. ଇତିରାଣୀ ସାମନ୍ତ, କିଟ୍ ଆର୍କିଟେକ୍‌ଚର ସ୍କୁଲ ନିର୍ଦ୍ଦେଶକ ସୌମେନ୍ଦୁ ଶଙ୍କର ରାୟ, ଓଡ଼ିଶା ସଙ୍ଗୀତ ନାଟକ ଏକାଡେମୀର ସେକ୍ରେଟାରୀ ପ୍ରବୋଧ ରଥ, ଫିଲ୍ମ ନିର୍ମାତା ତଥା ନିର୍ଦ୍ଦେଶକ ହିମାଂଶୁ ଶେଖର ଖଟୁଆ ଉପସ୍ଥିତ ଥିଲେ।

୧.୨୦ ଲକ୍ଷ ଠକେଇ, ବି.ଟେକ୍ ଛାତ୍ର ଗିରଫ

ଭୁବନେଶ୍ୱର,୨୫।୭(ବ୍ୟୁରୋ)

- ଓଏଲ୍‌ଏକ୍ସରେ ମୋବାଇଲ କିଣିବା ମହଙ୍ଗା ପଡ଼ିଲା
- ଠକେଇର ଶିକାର ହୋଇଥିଲେ ବ୍ୟବସାୟୀ
- ୭୦ ହଜାର ଟଙ୍କା, ମୋବାଇଲ୍ ଜବତ

ଭୁବନେଶ୍ୱରରେ ଜଣେ ମୋବାଇଲ ଫୋନ୍ ବ୍ୟବସାୟୀ ଓଏଲ୍‌ଏକ୍ସ ଜରିଆରେ ମୋବାଇଲ କିଣିବାକୁ ଯାଇ ୧ ଲକ୍ଷ ୨୦ ହଜାର ଟଙ୍କା ଠକାମିର ଶିକାର ହୋଇଛନ୍ତି। ଏହି ଠକେଇ କରିଥିବା ଜଣେ ବି.ଟେକ ଛାତ୍ରଙ୍କୁ ଭୁବନେଶ୍ୱର ସାଇବର ଓ ଅର୍ଥନୈତିକ ଅପରାଧ ଥାନା ପୋଲିସ ଗିରଫ କରିଛି। ସେ ହେଲେ ନୟାଗଡ଼ ପଥରଗାଡ଼ିଆ ଅଞ୍ଚଳର ସାଗର ଓରଫ ସିଦ୍ଧାର୍ଥ ପାଣିଗ୍ରାହୀ(୨୪)। ତାଙ୍କଠାରୁ ନଗଦ ୭୦ ହଜାର ଟଙ୍କା ଓ ଗୋଟିଏ ମୋବାଇଲ ଫୋନ୍ ଜବତ କରାଯାଇଛି। ପୋଲିସ ଏନେଇ ଏକ ମାମଲା (ନଂ.୨୮/୨୨) ରୁଜୁ କରି ଅଭିଯୁକ୍ତଙ୍କୁ ସୋମବାର କୋର୍ଟ ଚାଲାଣ କରିଥିଲା। ଜାମିନ ନାମଞ୍ଜୁର ହେବାରୁ ତାଙ୍କୁ ବିଚାର ବିଭାଗୀୟ ହାଜତକୁ ପଠାଇ ଦିଆଯାଇଛି।

ସୂଚନା ଅନୁଯାୟୀ, ଅଭିଯୁକ୍ତ ସିଦ୍ଧାର୍ଥ ଓଏଲ୍‌ଏକ୍ସରେ ଓପୋ ମୋବାଇଲ ଗୋଟାକୁ ୩୨ ହଜାର ୫୦୦ ଟଙ୍କାରେ ବିକ୍ରି କରିବା ପାଇଁ ବିଜ୍ଞାପନ ଦେଇଥିଲେ। ଏଥିସହ ନିଜକୁ ଆଚାର୍ଯ୍ୟବିହାର ଛକରେ ଥିବା ଉତ୍କଳ ସେଲ୍‌ସ ନାମକ ମୋବାଇଲ ଦୋକାନୀର କର୍ମଚାରୀ ବୋଲି ଉଲ୍ଲେଖ କରିଥିଲେ। ଗତ ୧୮ ତାରିଖରେ ଏହି ବିଜ୍ଞାପନ ଦେଖି ପୁରୁଣା ଭୁବନେଶ୍ୱରରେ ମୋବାଇଲ ମରାମତି ଦୋକାନ କରିଥିବା ପୋଖରୀପୁଟ ଅଞ୍ଚଳର ବିଶ୍ୱଜିତ ପାତ୍ର ତାଙ୍କୁ ଯୋଗାଯୋଗ କରିଥିଲେ। ଏହାପରେ ୪ଟି ମୋବାଇଲ କିଣିବାକୁ କଥା ଛିଡ଼ିଥିଲା। ଟଙ୍କା ପେମେଣ୍ଟ କରିବାକୁ ଅଭିଯୁକ୍ତ ସିଦ୍ଧାର୍ଥ ଏକ ଫୋନ୍-ପେ' ନମ୍ବର (୯୪୩୭୩୯୩୦୦୮) ଦେଇଥିଲେ।

ଅଭିଯୁକ୍ତ ସିଦ୍ଧାର୍ଥ ପାଣିଗ୍ରାହୀ।

ଉକ୍ତ ନମ୍ବରରେ ଗତ ୨୨ ତାରିଖରେ ବିଶ୍ୱଜିତ ୧ ଲକ୍ଷ ୨୦ ହଜାର ଟଙ୍କା ପେମେଣ୍ଟ କରିଥିଲେ। ଟଙ୍କା ଦେବା ପରେ ଏହି ମୋବାଇଲ ନମ୍ବର ସ୍ୱିଚ୍ ଅଫ୍ ହୋଇଯାଇଥିଲା। ପରେ ବିଶ୍ୱଜିତ ଆଚାର୍ଯ୍ୟବିହାରସ୍ଥିତ ଉତ୍କଳ ସେଲ୍‌ସ ମୋବାଇଲ ଦୋକାନକୁ ଯାଇ ବୁଝିବା ପରେ ସିଦ୍ଧାର୍ଥ ନାମକ କୌଣସି ଯୁବକ ସେଠାରେ କାମ କରୁ ନ ଥିବା ଜଣାପଡ଼ିଥିଲା। ଠକାମିର ଶିକାର ହୋଇଥିବା ଜାଣିବା ପରେ ସେ ଉକ୍ତଦିନ ସାଇବର ଓ ଅର୍ଥନୈତିକ ଅପରାଧ ଥାନାରେ ଅଭିଯୋଗ କରିଥିଲେ। ପୋଲିସ ଏକ ମାମଲା ରୁଜୁ କରିବା ସହ ଘଟଣାର ତଦନ୍ତ କରି ନୟାଗଡ଼ରୁ ସିଦ୍ଧାର୍ଥଙ୍କୁ ଧରିବାରେ ସଫଳ ହୋଇଛି। ସିଦ୍ଧାର୍ଥ ନିକଟରେ ରାଜଧାନୀର ଏକ ଘରୋଇ ଇଞ୍ଜିନିୟରିଂ କଲେଜରେ ବି.ଟେକ୍ ପଢ଼ା ଶେଷ କରିଛନ୍ତି। ତାଙ୍କ ନାମରେ ଶହୀଦନଗର ଥାନାରେ ଏକ ଠକେଇ ମାମଲା ଥିବା ସାଇବର ଥାନାଧିକାରିଣୀ ରଶ୍ମିତା ଜେନା ସୂଚନା ଦେଇଛନ୍ତି।

ସମସ୍ୟା ଉପସ୍ଥାପନ କଲେ କର୍ପୋରେଟର

'ପବ୍ଲିକ୍ ଇଣ୍ଟରଫେସ୍' କାର୍ଯ୍ୟକ୍ରମରେ ମେୟର ସୁଲୋଚନା ଦାସ ଓ ଅନ୍ୟ ଅଧିକାରୀମାନେ।

ଭୁବନେଶ୍ୱର,୨୫।୭ (ବ୍ୟୁରୋ)

ୱାର୍ଡ ନଂ. ୪୪ ଓ ୪୭ରେ ବିଏମ୍‌ସିର 'ପବ୍ଲିକ୍ ଇଣ୍ଟରଫେସ୍' କାର୍ଯ୍ୟକ୍ରମ

ଭୁବନେଶ୍ୱର ମହାନଗର ନିଗମ (ବିଏମ୍‌ସି) ପକ୍ଷରୁ ଆରମ୍ଭ ହୋଇଥିବା 'ପବ୍ଲିକ୍ ଇଣ୍ଟରଫେସ୍' କାର୍ଯ୍ୟକ୍ରମ ଜାରି ରହିଛି। ଏହି କ୍ରମରେ ସୋମବାର ୱାର୍ଡ ନଂ. ୪୪ ଏବଂ ୪୭ର ବିଭିନ୍ନ ସମସ୍ୟା ଏବଂ ବିକାଶମୂଳକ କାର୍ଯ୍ୟ ଉପରେ ଆଲୋଚନା ହୋଇଥିଲା। ୨ଟି ଅଧିବେଶନରେ ଆୟୋଜିତ ଏହି କାର୍ଯ୍ୟକ୍ରମରେ ରେସିଡେନ୍ସିୱେଲଫେୟାର ଆସୋସିଏଶନ୍, ରେସିଡେନ୍ସ, ମହିଳା ସଂଗଠନ, ସ୍ୱୟଂ ସହାୟକ ଗୋଷ୍ଠୀ, କ୍ଲବ ପ୍ରତିନିଧି, ବସ୍ତି ପ୍ରତିନିଧି ଏବଂ ବରିଷ୍ଠ ନାଗରିକ

କଟକ ଜିଲା ସର୍ବୋଦୟ ମଣ୍ଡଳର ନୂତନ କର୍ମକର୍ତ୍ତା

କଟକ ଅଫିସ: କଟକ ଜିଲା ସର୍ବୋଦୟ ମଣ୍ଡଳର ଏକ ବୈଠକ ଗାନ୍ଧୀଭବନରେ ଅନୁଷ୍ଠିତ ହୋଇଯାଇଛି । ବୈଠକ ସଂଘର ଓଡ଼ିଶା ପ୍ରଭାରୀ ଡ. ବିଶ୍ୱଜିତଙ୍କ ସଭାପତିତ୍ୱରେ ଅନୁଷ୍ଠିତ ହୋଇଥିଲା। କଟକ ଜିଲା ସର୍ବୋଦୟ ମଣ୍ଡଳ ଗଠନ କରାଯାଇଥିଲା । ଏଥିରେ ମଣ୍ଡଳ ସଭାପତି ଭାବେ ବିଶ୍ୱଜିତ ସୂର୍ଯ୍ୟବଂଶୀ ଓ ସମ୍ପାଦକ ଭାବେ ଲକ୍ଷ୍ମୀପ୍ରକାଶ ମହାପାତ୍ର ମନୋନୀତ ହୋଇଛନ୍ତି। ରାଜ୍ୟ ପ୍ରତିନିଧି ଭାବେ ହ୍ରୀପାୟନ ପଟ୍ଟନାୟକ, ଜିଲା କାର୍ଯ୍ୟକାରିଣୀକୁ ଜ୍ୟୋତ୍ସ୍ନାମୟୀ ପାଣି, ଗୀତାଞ୍ଜଳି ପଣ୍ଡା, ପ୍ରସନ୍ନ ମହାପାତ୍ର, ଭଗବାନ ନାଥ, ଦେବେନ୍ଦ୍ର ନାରାୟଣ ପଟ୍ଟନାୟକ, ଜ୍ଞାନରଞ୍ଜନ ନାୟକ, ଅନିମା ରାୟ, ପ୍ରଧାପକ ଡ. ସେକ୍ କଲିମୁଲ୍ଲା, ସୁଶାନ୍ତ ମହାନ୍ତି, ଦେବୀ ପ୍ରସନ୍ନ ମହାପାତ୍ର, ପରୀକ୍ଷିତ ମହାରଣା, ଏସ. ଡି. ଅଲତାବ, ସନ୍ତୋଷ ମାଝି, ହରିହର ସେନ ପ୍ରମୁଖ ମନୋନୀତ ହୋଇଛନ୍ତି।

ଲାପ୍‌ଟପ୍ ନେବାକୁ ଆସି ମହିଳାଙ୍କୁ ହତ୍ୟା କରିଥିଲେ

କଟକ ଅଫିସ,୨୫।୭

ଲାଲ୍‌ବାଗ୍ ଥାନା ଅଧୀନ କୁତାଖାଇ ଗଳିରେ ଘଟିଥିବା ହତ୍ୟାକାଣ୍ଡର ପର୍ଦ୍ଦାଫାଶ ହୋଇଛି। ପ୍ରେମ ସମ୍ପର୍କ, ଲାପ୍‌ଟପ୍, ଟଙ୍କା ନେଣଦେଣ ଏବଂ ଜଣେ ଝିଅର ବୈବାହିକ ଜୀବନ ବଞ୍ଚାଇବା ପାଇଁ ଓଡ଼ିଆ ବଜାର ଅଞ୍ଚଳର ବି. ଗୁଣବତୀ (୪୫)ଙ୍କୁ ଯୋଜନାବଦ୍ଧ ଭାବେ ହତ୍ୟା କରାଯାଇଥିବା ପୋଲିସ ସ୍ପଷ୍ଟ କରିଛି। ଏହି ଘଟଣାର ଦୁଇ ଅଭିଯୁକ୍ତ ୱାଇ. ସୁଦୀପ (୨୫) ଏବଂ ୱାଇ. ସୁନୀଲ (୨୫)ଙ୍କୁ ଗିରଫ କରାଯାଇଛି। ସେହିପରି ଅନ୍ୟତମ ଅଭିଯୁକ୍ତ ତଥା ସମ୍ପୃକ୍ତା ଝିଅର ବାପାଙ୍କୁ ଥାନାରେ ଅଟକ ରଖି ପଚରାଉଚରା କରାଯାଉଛି। ଗିରଫ ଅଭିଯୁକ୍ତ ଦ୍ୱୟଙ୍କୁ ପୋଲିସ ଘଟଣାସ୍ଥଳକୁ ନେଇ କ୍ରାଇମ୍ ସିନ୍ ରିକ୍ରିଏଶନ କରାଇଛି। ଏଥିସହ ଦୁହେଁ ଯୋବ୍ରାସ୍ଥିତ ମହାନଦୀରେ ଫିଙ୍ଗିଦେଇଥିବା ପନିକି ଓ ଲାପ୍‌ଟପ୍‌କୁ ଖୋଜାଖୋଜି କରିଛି। ଏନେଇ ଡିସିପି ପିନାକ ମିଶ୍ର ସୋମବାର ଏକ ଖବରଦାତା ସମ୍ମିଳନୀରେ ସୂଚନା ଦେଇଛନ୍ତି।

ଡିସିପି କହିଛନ୍ତି, ଗତ ୧୫ ତାରିଖରେ ଓଡ଼ିଆବଜାର ଅଞ୍ଚଳର ଏକ ଘରୁ ଗଳାକଟା ଅବସ୍ଥାରେ ବି. ଗୁଣବତୀଙ୍କ ମୃତଦେହ ମିଳିଥିଲା। ରକ୍ତାକ୍ତ ଅବସ୍ଥାରେ ଗୁଣବତୀ ତଳେ ପଡ଼ିଥିବାବେଳେ ସ୍ୱାମୀ ବି. ଆପ୍ପା ରାଓ ଏ ନେଇ ପୋଲିସକୁ ଖବର ଦେଇଥିଲେ। ପୋଲିସ ପହଞ୍ଚି ମୃତଦେହ ଜବତ କରି ବ୍ୟବଚ୍ଛେଦ ନିମନ୍ତେ ଏସ୍‌ସିବି ମେଡିକାଲକୁ ପଠାଇଥିଲା। ତେବେ ତଦନ୍ତ ବେଳେ ଘରୁ ଏକ ଲାପ୍‌ଟପ୍ ଏବଂ ପନିକି ଗାଏବ ଥିବା ପୋଲିସ ଜାଣିବାକୁ ପାଇଥିଲା। ହତ୍ୟା ପଛରେ ଏହାର କିଛି ସମ୍ପୃକ୍ତି ଥାଇପାରେ ବୋଲି ପୋଲିସ ସନ୍ଦେହ କରି ତଦନ୍ତ ଆରମ୍ଭ କରିଥିଲା। ତଦନ୍ତ ବେଳେ ଜଣାପଡ଼ିଥିଲା ଯେ, ଗୁଣବତୀଙ୍କ ପୁଅ ବି. ରବିଙ୍କ ସହିତ ପଡ଼ୋଶୀ ଘର ଝିଅର ପ୍ରେମ ସମ୍ପର୍କ ଥିଲା। କିନ୍ତୁ ପରେ କୌଣସି କାରଣବଶତଃ ଉଭୟଙ୍କ ମଧ୍ୟରେ ସମ୍ପର୍କ ତୁଟି ଯାଇଥିଲା। ପରେ ଝିଅ ଜଣକ ଅନ୍ୟତ୍ର ବିବାହ କରିଥିଲେ। ହେଲେ ରବି ସେହି ଝିଅର ଆପତ୍ତିଜନକ ଫଟୋ, ଭିଡିଓ ରଖି ତାଙ୍କୁ ବ୍ଲାକ୍‌ମେଲ୍ କରୁଥିଲେ। ତେବେ ଘଟଣା ଅତିଶୟ ହେବାରୁ ଝିଅ ଏନେଇ ତାଙ୍କ ବାପାଙ୍କୁ ଜଣାଇଥିଲେ। ଏହାପରେ ଗୁଣବତୀଙ୍କ ଘରୁ ଲାପ୍‌ଟପ୍ ଆଣିବା ପାଇଁ ବାପା ଷଡ଼ଯନ୍ତ୍ର ରଚିଥିଲେ। ଏଥିଲାଗି ଗୁଣବତୀଙ୍କ ପଡ଼ିଶା ଘରର ଦୁଇ ସମ୍ପର୍କୀୟ ଭାଇ ୱାଇ. ସୁଦୀପ ଏବଂ ୱାଇ. ସୁନୀଲଙ୍କୁ ସେ କହିଥିଲେ। ସମ୍ପୃକ୍ତ ଯୁବକ ଦ୍ୱୟ ଝିଅର ବାପାଙ୍କଠାରୁ ପ୍ରାୟ ୯୦ ହଜାର ଟଙ୍କା ସୁଧ ନେଇଥିଲେ। ତେବେ ସୁଧ ମୂଳ ମିଶି ଉକ୍ତ ଟଙ୍କା ପ୍ରାୟ ଅଢେଇ ଲକ୍ଷରେ ପହଞ୍ଚିଥିଲା। ଅଭିଯୁକ୍ତଙ୍କ ଆର୍ଥିକ ଅବସ୍ଥା ସ୍ୱଚ୍ଛଳ ନ ଥିବା ବେଳେ ଲାପ୍‌ଟପ୍ ଚୋରି କରି ଆଣିଲେ ସୁଧ ଟଙ୍କା ଛାଡ଼ କରିଦେବା ନେଇ ବୁଝାମଣା ହୋଇଥିଲା। ଏହାପରେ ଘଟଣା ଦିନ ପୂର୍ବାହ୍ନ ପ୍ରାୟ ୧୧.୩୦ରେ ସୁଦୀପ ଓ ସୁନୀଲ ଲାପ୍‌ଟପ୍ ଚୋରି କରିବା ପାଇଁ ଗୁଣବତୀଙ୍କ ଘରକୁ ଯାଇଥିଲେ। ଦୁହେଁ ତିନିମହଲାରୁ ଲାପ୍‌ଟପ୍ ଚୋରିକରି ଫେରୁଥିବାବେଳେ ଗୁଣବତୀଙ୍କ ହାବୁଡ଼ରେ ପଡ଼ିଥିଲେ। ସେ ସେମାନଙ୍କୁ ପଚରାଉଚରା କରିବାରୁ ଦୁଇଭାଇ ଭୟଭୀତ ହୋଇ ପନିକିରେ ତାଙ୍କୁ ଚୋଟ ପକାଇଥିଲେ। ଫଳରେ ଗୁଣବତୀ ସେଠାରେ ଟଳିପଡ଼ିଥିଲେ। ଦୁହେଁ ଭୟଭୀତ ହୋଇ ଏକ ପରିବା ବ୍ୟାଗ୍‌ରେ ଲାପ୍‌ଟପ୍ ଓ ପନିକିକୁ ପୁରାଇ ସେଠାରୁ ଫେରାର ହୋଇଯାଇଥିଲେ। ଏହାପରେ ସେମାନେ ପନିକି ଓ ଲାପ୍‌ଟପ୍‌କୁ ଯୋବ୍ରା ନିକଟ ମହାନଦୀରେ ଫିଙ୍ଗିଦେଇଥିଲେ। ତେବେ ପୋଲିସ ଲାପ୍‌ଟପ୍ ଖୋଜିବାକୁ ଯାଇ ହତ୍ୟାକାଣ୍ଡର ରହସ୍ୟ ଉନ୍ମୋଚନ କରିଛି। ନିଜ ଝିଅର ବୈବାହିକ ଜୀବନ ବଞ୍ଚାଇବା ପାଇଁ ସମ୍ପୃକ୍ତ ଝିଅର ବାପା ଏପରି ଯୋଜନା କରିଥିବା ତଦନ୍ତରୁ ଜଣାପଡ଼ିଥିବା ପୋଲିସ କହିଛି।

ଗିରଫ ୨ ଅଭିଯୁକ୍ତଙ୍କୁ ନେଇ ପୋଲିସ କ୍ରାଇମ ସିନ୍ ରିକ୍ରିଏଶନ କରୁଛନ୍ତି।

ମହାନଦୀରେ ପଡିଥିବା ପନିକି, ଲାପ୍‌ଟପ୍‌କୁ ଖୋଜାଯାଉଛି।

କୁତାଖାଇ ଗଳି ହତ୍ୟାକାଣ୍ଡର ପର୍ଦ୍ଦାଫାଶ: ୨ ଗିରଫ

- **ଲାପ୍‌ଟପ୍‌ରେ ଥିଲା ପୁଅର ପ୍ରେମିକାଙ୍କ ଆପତ୍ତିଜନକ ଫଟୋ**
- **ଝିଅ ବୈବାହିକ ଜୀବନ ବଞ୍ଚାଇବାକୁ ବାପା ରଚିଥିଲେ ଷଡ଼ଯନ୍ତ୍ର**

ସଂକ୍ଷେପରେ

ଜମି ଠକେଇ ଅଭିଯୋଗରେ ୩ ଗିରଫ

ମଙ୍ଗୁଳି,୨୫।୭(ଡି.ଏନ୍.ଏ.): ଜମି ଠକେଇ ଅଭିଯୋଗରେ ଜଗତପୁର ପୋଲିସ ୩ଜଣ ଅଭିଯୁକ୍ତଙ୍କୁ ଗିରଫ କରି ସୋମବାର କୋର୍ଟଚାଲାଣ କରିଛି। ସେମାନେ ହେଲେମାହାଙ୍ଗା ଥାନା ଅଧୀନ ଯଶରଜପୁର ଗ୍ରାମର ଚୌଧୁରୀ ଜିତେଶ ମିଶ୍ର(୪୫), ଟାଙ୍ଗୀ ଥାନା ଅଧୀନ ଉଚପଦା ଗ୍ରାମର ହରିହର ପଟ୍ଟନାୟକ(୫୩) ଓ ଅର୍ଜୁନ ମହାନ୍ତି (୫୩)। ସୂଚନାମୁତାବକ, ବାଦାମବାଡ଼ି ଥାନା ଅଧୀନ ସୂର୍ଯ୍ୟବିହାର କଲୋନୀର ପ୍ରତାପ କେଶରୀ ମିଶ୍ର(୮୦)ଙ୍କ ବାପା ସ୍ୱର୍ଗତ ଧୀରେନ୍ଦ୍ର ନାଥ ମିଶ୍ରଙ୍କ ନାମରେ ଟାଙ୍ଗୀ ଥାନା ଅଧୀନ ଗୋପସନ୍ଧପୁର ଗ୍ରାମର ଖାତା ନଂ (୨ ଏବଂ ୫୫) ପ୍ଲଟ ନଂ.୨୧ ଓ ୧୩ ଜମି ଅଛି। ଉକ୍ତ ଜମିକୁ ଉପରୋକ୍ତ ୩ ଅଭିଯୁକ୍ତ ଧୀରେନ୍ଦ୍ର ନାଥଙ୍କ ନାତି କହି ସ୍ଥାନୀୟ ହରିହର ପଟ୍ଟନାୟକ ଏବଂ ଅର୍ଜୁନ ମହାନ୍ତିଙ୍କୁ ବିକ୍ରି କରିଛନ୍ତି। ପ୍ରତାପ ଉକ୍ତ ପୈତୃକ ଜାଗାକୁ ଅନ୍ୟ ଜଣଙ୍କୁ ବିକ୍ରି କରିବା ପାଇଁ ଉକ୍ତ ଜାଗାର ଖଜଣା ଦେବା ପାଇଁ ତହସିଲ ଅଫିସ ଯାଇଥିବା ବେଳେ ସେଠାରୁ ତାହା ଅନ୍ୟ କାହା ଜମି ବୋଲି ଜାଣିବାକୁ ପାଇଥିଲେ। ଏ ନେଇ ପ୍ରତାପ ଉକ୍ତ ୩ ଠକଙ୍କ ନାମରେ ଥାନାର ଦ୍ୱାରସ୍ଥ ହୋଇଥିଲେ। ଅଭିଯୋଗକ୍ରମେ ପୋଲିସ ମାମଲା (ନଂ.୩୦୨/୨୨)ରୁଜୁ କରି ତଦନ୍ତ ଚଳାଇ ଜିତେଶ, ହରିହର ଓ ଅର୍ଜୁନଙ୍କୁ ଗିରଫ କରିଥିଲେ।

ପାନୀୟ ଜଳ ପ୍ରକଳ୍ପ ଉଦ୍‌ଘାଟିତ

ଚୌଦ୍ୱାର,୨୫।୭(ଡି.ଏନ୍.ଏ.): ଚୌଦ୍ୱାର ଶିଶୁ ବିଦ୍ୟାମନ୍ଦିର ପରିସରରେ ଛାତ୍ରୀଛାତ୍ରଙ୍କ ପାଇଁ ସ୍ୱଚ୍ଛ ପାନୀୟ ଜଳ ପ୍ରକଳ୍ପ ସୋମବାର ଉଦ୍‌ଘାଟିତ ହୋଇଯାଇଛି। ଇଙ୍ଗା ଶିଳ୍ପ ଗୋଷ୍ଠୀର ସାମାଜିକ ଦାୟିତ୍ୱ ବୋଧ ଶାଖା ବଂଶୀଧର ଇଲା ପଣ୍ଡା ଫାଉଣ୍ଡେଶନ ତରଫରୁ ନିର୍ମିତ ଏହି ପ୍ରକଳ୍ପକୁ ଇଙ୍ଗାର ମାନବ ସମ୍ବଳ ଜି.ଏମ୍ ଜି.ଶାରଦା ପ୍ରସାଦ ରାଓ ଉଦ୍‌ଘାଟନ କରିଥିଲେ। ବିଦ୍ୟାଳୟ କମିଟିର ସଭାପତି ସ୍ୱପ୍ନା ନାୟକଙ୍କ ଅଧକ୍ଷତାରେ ଅନୁଷ୍ଠିତ ଏହି କାର୍ଯ୍ୟକ୍ରମରେ ଇଙ୍ଗାର ଲୋକ ସମ୍ପର୍କ ଡିଜିଏମ୍ ଧ୍ରୁବଚରଣ ରାଉତ, ଟାଙ୍ଗୀ-ଚୌଦ୍ୱାର ବ୍ଲକ ଶିକ୍ଷାଧିକାରୀ ସରୋଜିନୀ ସାହୁ, ଅରୁନ୍ଧତୀ ମିଶ୍ର, ସିଆର୍‌ସି ରାଜେଶ ନାୟକ ପ୍ରମୁଖ ଅତିଥି ଭାବେ ଯୋଗଦେଇଥିଲେ। ଏହି ଅବସରରେ ଚଳିତ ଦଶମ ପରୀକ୍ଷାରେ ଏ-୧ ଗ୍ରେଡ୍‌ରେ ଉତ୍ତୀର୍ଣ୍ଣ ହୋଇଥିବା ବିଦ୍ୟାଳୟର ୮ଜଣ ଛାତ୍ରୀଛାତ୍ରଙ୍କୁ ସମ୍ବର୍ଦ୍ଧିତ କରାଯାଇଥିଲା। ଆଚାର୍ଯ୍ୟ ବାଣୀ ଭୂଷଣ ମହାନ୍ତିଙ୍କ ପରିଚାଳନାରେ ଅନୁଷ୍ଠିତ ଏହି କାର୍ଯ୍ୟକ୍ରମରେ ପ୍ରଧାନ ଆଚାର୍ଯ୍ୟ ଗୋବିନ୍ଦ ଚନ୍ଦ୍ର ପ୍ରଧାନ ସ୍ୱାଗତ ଭାଷଣ ପ୍ରଦାନ କରିଥିଲେ ଏବଂ ପରିଚାଳନା କମିଟି ସମ୍ପାଦକ ଅମର ଚୌଧୁରୀ ଧନ୍ୟବାଦ ଦେଇଥିଲେ।

ଚୋରି କାର୍ ଜବତ, ଅଭିଯୁକ୍ତ ଗିରଫ

କଟକ ଅଫିସ,୨୫।୭: କଟକ ଅଞ୍ଚଳରୁ ଚୋରି ହୋଇଥିବା ଗୋଟିଏ ଫଡ ଫିଏଷ୍ଟା କ୍ଲାସିକ କାର୍ ଓ ଗୋଟିଏ ହୋଣ୍ଡା ଆକ୍ଟିଭା ସ୍କୁଟିକୁ ମଙ୍ଗଳାବାଗ ଥାନା ପୋଲିସ ଜବତ କରିବା ସହ ଜଣେ ଅଭିଯୁକ୍ତଙ୍କୁ ସୋମବାର ଗିରଫ କରି କୋର୍ଟଚାଲାଣ କରିଛି। ସେ ହେଲେ କଟକ ସଦର ଥାନା ଅନ୍ତର୍ଗତ ଶ୍ରୀକୋରୁଆରେ ରହୁଥିବା କେନ୍ଦ୍ରାପଡ଼ା ଜିଲା ବ୍ରହ୍ମପୁରାର ପିଣ୍ଟୁ ଓରଫ ସୌରଭ ସ୍ୱାଇଁ (୧୯)। ଏ ନେଇ ପୋଲିସ ଏକ ମାମଲା(ନଂ.୧୭୦/୨୨) ରୁଜୁ କରି ତଦନ୍ତ ଚଳାଇଛି। ସୂଚନା ଅନୁଯାୟୀ, ଏସ୍‌ସିବି ମେଡିକାଲ ସର୍ଜରୀ ବିଭାଗର ଆସିଷ୍ଟାଣ୍ଟ ପ୍ରଫେସର ଜ୍ୟୋତିର୍ମୟ ନାୟକ ଗତ ୧୮ ତାରିଖରେ ତାଙ୍କ ଫଡ୍ ଫିଏଷ୍ଟା କ୍ଲାସିକ କାର୍ (ନଂ. ଓଆର୍‌୦୫-ଏଏସ୍-୨୬୨୫)କୁ ମେଡିକାଲର ଏସ୍‌ଆର୍ ହଷ୍ଟେଲ କ୍ୟାମ୍ପସ୍‌ରେ ପାର୍କିଂ କରିଥିଲେ। ହେଲେ ପରଦିନ ସକାଳୁ ଉକ୍ତ ସ୍ଥାନରେ କାର୍ ନ ଥିବା ଦେଖି ମଙ୍ଗଳାବାଗ ଥାନାରେ କାର୍ ଚୋରିର ଅଭିଯୋଗ କରିଥିଲେ। ପୋଲିସ ତଦନ୍ତ କରିବା ପରେ ଚୋରି କାର୍ ସହିତ ଅନ୍ୟ ସ୍କୁଟି(ନଂ. ଓଡି୦୫-ପି-୧୧୩୯)କୁ ଜବତ କରି ଅଭିଯୁକ୍ତ ପିଣ୍ଟୁଙ୍କୁ ଧରିଥିଲେ।

ଦନ୍ତା ଭାଙ୍ଗିଲା ୨ ଘର, ଲୋକେ ଭୟଭୀତ

ଚୌଦ୍ୱାର,୨୫।୭(ଡି.ଏନ୍.ଏ.)

ଡାଳିଯୋଡ଼ା ସଂରକ୍ଷିତ ବନାଞ୍ଚଳ ଅନ୍ତର୍ଗତ ଟାଙ୍ଗୀ-ଚୌଦ୍ୱାର ବ୍ଲକ୍ ବ୍ରହ୍ମପୁର ପଞ୍ଚାୟତର ଆଦିବାସୀ ଅଧ୍ୟୁଷିତ ଷଣ୍ଢପଡ଼ିଆ ଗ୍ରାମରେ ରବିବାର ବିଳମ୍ବିତ ରାତିରେ ଏକ ଦନ୍ତାହାତୀ ପଶି ଉତ୍ପାତ କରିଥିଲା। ଏପରିକି ସେହି ଗ୍ରାମର ଦଶରଥ ପୂର୍ତ୍ତି ଓ ଶ୍ୟାମ ସଏଙ୍କ ୨ଟି ଚାଳଘରକୁ ଭାଙ୍ଗି ଦେଇଛି। ହାତୀଟି ଘରର ଚାଳ ଭାଙ୍ଗି ଭିତରେ ପଶି ପରିବାର ପାଇଁ ଗଚ୍ଛିତ ଥିବା ବର୍ଷକର ଧାନ ଚାଉଳ ଖାଇ ଦଳି ନଷ୍ଟ କରି ଦେଇଛି। ହାତୀ ଘର ଭିତରେ ପଶିବା ସମୟରେ ଉଭୟ ପରିବାରର ସଦସ୍ୟମାନେ ଭୟରେ ପିଲା ଛୁଆଙ୍କୁ ଧରି କୌଶଳକ୍ରମେ ଘର ପଛବାଟରେ ବାହାରକୁ ବାହାରି ଆସି ଜୀବନ ବଞ୍ଚାଇଛନ୍ତି। ଖବରପାଇ ସୋମବାର ସକାଳେ ସ୍ଥାନୀୟ ସରପଞ୍ଚ କଲ୍ୟାଣୀ ଦାସ, ବିଜେଡି କଟକ ଜିଲା ସମ୍ପାଦକ ସେକ୍ ସାହାଜାନ, ଯୁବନେତା ଅମରେନ୍ଦ୍ର ରାଉତ ପ୍ରମୁଖ ଘଟଣାସ୍ଥଳରେ ପହଞ୍ଚି ବିପନ୍ନ ପରିବାରଙ୍କ ପାଇଁ ଶୁଖିଲା ଖାଦ୍ୟ ଓ କିଛି ଆର୍ଥିକ ସହାୟତା ପ୍ରଦାନ କରିଛନ୍ତି। ମଙ୍ଗରାଜପୁର ବନ ବିଭାଗ ତରଫରୁ ଉଭୟ ପରିବାରର କ୍ଷୟକ୍ଷତିର ଆକଳନ କରାଯାଇଛି। ଅନ୍ୟପଟେ ହାତୀଟି ଅଞ୍ଚଳରେ ଥିବାରୁ ସ୍ଥାନୀୟ ଲୋକେ ଭୟଭୀତ ଅବସ୍ଥାରେ ଅଛନ୍ତି।

ସେଣ୍ଟ ଜାଭିୟର ସିନିୟର ସେକେଣ୍ଡାରୀ ସ୍କୁଲ କ୍ୟାମ୍ପସ ପରିସରରେ ସୋମବାର ଅନୁଷ୍ଠିତ 'ନଇ ଫୌଜ' ନାଟକର ଏକ ଦୃଶ୍ୟ।

ନେତାଜୀଙ୍କ ଜୀବନୀ ଉପରେ 'ନଇ ଫୌଜ'

କଟକ ଅଫିସ,୨୫।୭

ଦେଶର ୭୫ତମ ସ୍ୱାଧୀନତା ଦିବସ ପାଳନ ଉପଲକ୍ଷେ ଆଜାଦୀ କା ଅମୃତ ମହୋତ୍ସବ କଟକ ବାରବାଟୀ ଷ୍ଟାଡିୟମ ପରିସରସ୍ଥିତ ସେଣ୍ଟ ଜାଭିୟର ସିନିୟର ସେକେଣ୍ଡାରୀ ସ୍କୁଲ କ୍ୟାମ୍ପସ ପଡ଼ିଆରେ ସୋମବାର ଅନୁଷ୍ଠିତ ହୋଇଯାଇଛି। ସେଣ୍ଟ ଜାଭିୟର୍ସ ଗ୍ରୁପ୍, କ୍ରିଷ୍ଟମୂର୍ତ୍ତି ୱାର୍ଲଡ ସ୍କୁଲ ଓ ଓଡ଼ିଶା ଆଥଲେଟିକ୍ ଆସୋସିଏଶନର ମିଳିତ ଆନୁକୂଲ୍ୟରେ ଏହି ଉତ୍ସବ ପାଳନ କରାଯାଇଥିଲା। ଏହି ଉତ୍ସବରେ ନାଟ୍ୟ କଳାକାରମାନେ ନେତାଜୀ ସୁଭାଷ ଚନ୍ଦ୍ର ବୋଷଙ୍କ ଜୀବନୀ ଉପରେ 'ନଇ ଫୌଜ' ନାଟକ ଉପସ୍ଥାପନ କରିଥିଲେ। ଏଥିରେ ମୁଖ୍ୟ ଅତିଥି ଭାବେ ମାଳଦ୍ୱୀପର ଶିକ୍ଷାମନ୍ତ୍ରୀ ଡ. ଅବଦୁଲ୍ଲାହ ରସିଦ୍ ଅହମ୍ମଦ ଯୋଗଦେଇଥିଲେ। ସମ୍ମାନିତ ଅତିଥି ଭାବେ ସିଏମ୍‌ସି ମେୟର ସୁବାସ ସିଂ, ଜିଲାପାଳ ଭବାନୀ ଶଙ୍କର ଚୟନୀ, ଡିସିପି ପିନାକ ମିଶ୍ର, ସିଏମ୍‌ସି କମିଶନର ନିଖିଲ ପତ୍ତନ କଲ୍ୟାଣ, ଆଶୀର୍ବାଦ ବେହେରା, ସେଣ୍ଟ ଜାଭିୟର୍ସ ଗ୍ରୁପ୍‌ର ମହାନିର୍ଦ୍ଦେଶକ ଡ. ଜି.ଏସ୍. ପଟ୍ଟନାୟକ, ନିର୍ଦ୍ଦେଶକ ଡ. ପ୍ରଭୁଚରଣ ମହାନ୍ତି ପ୍ରମୁଖ ଯୋଗଦେଇଥିଲେ। ଏଥିରେ ଡ. ପ୍ରିୟଦର୍ଶୀ ନାୟକ ସ୍ୱାଗତ ଭାଷଣ ଓ କ୍ରିଷ୍ଟମୂର୍ତ୍ତି ୱାର୍ଲଡ ସ୍କୁଲର ପ୍ରିନ୍ସିପାଲ ପ୍ରଶାନ୍ତ କୁମାର ଦାଶ ଧନ୍ୟବାଦ ଦେଇଥିଲେ।

ଅଭିଯୁକ୍ତଙ୍କ ଗିରଫ ଦାବିରେ ଏସ୍‌ପିଙ୍କୁ ସ୍ମାରକପତ୍ର

ଆଠଗଡ଼,୨୫।୭(ସ୍ୱ.ପ୍ର.)

ଆଠଗଡ ଥାନା ଅଞ୍ଚଳର ମୋହନ ଦାଶଙ୍କୁ ଜୁଲାଇ ୪ରେ ମରଣାନ୍ତକ ଆକ୍ରମଣ କରାଯାଇଥିଲା। ଅଭିଯୁକ୍ତମାନଙ୍କ ଗିରଫ ଦାବିରେ ସୋମବାର କଟକ ଗ୍ରାମାଞ୍ଚଳ ଏସ୍‌ପିଙ୍କୁ ସ୍ମାରକପତ୍ର ପ୍ରଦାନ ଦିଆଯାଇଛି। ଏହାର ନକଲ ଆଠଗଡ଼ ଆରକ୍ଷୀ ଉପାଧ୍ୟକ୍ଷ ଜୟ କୁମାର ବିଶିଙ୍କୁ ପ୍ରଦାନ କରାଯାଇଛି। ଅଭିଯୋଗ ଅନୁଯାୟୀ, ମୋହନ ଘରେ ଶୋଇଥିବା ସମୟରେ ପୂର୍ବଶତ୍ରୁତାକୁ କେନ୍ଦ୍ର କରି ଉକ୍ତ ଗ୍ରାମର କେତେଜଣବ୍ୟକ୍ତି ମୋହନଙ୍କୁ ମାଡ଼ ମାରିବା ସହ କଟୁରିରେ ମରଣାନ୍ତକ ଆକ୍ରମଣ କରିଥିଲେ। ସ୍ଥାନୀୟ ଲୋକେ ଗୁରୁତର ଅବସ୍ଥାରେ ମୋହନଙ୍କୁ ଉଦ୍ଧାର କରି ପ୍ରଥମେ ଆଠଗଡ଼ ଉପଖଣ୍ଡ ଚିକିତ୍ସାଳୟ ଓ ପରେ କଟକ ବଡ଼ ଡାକ୍ତରଖାନା ସ୍ଥାନାନ୍ତର କରିଥିଲେ। ଅବସ୍ଥା ସଙ୍କଟାପନ୍ନ ଥିବାରୁ ଘରୋଇ ଡାକ୍ତରଖାନାରେ ମୋହନଙ୍କ ଚିକିତ୍ସା ଚାଲିଛି। ଏନେଇ ଆଠଗଡ଼ ଥାନାରେ ଅଭିଯୋଗସତ୍ତ୍ୱେ ପୋଲିସ କେବଳ ମାମଲା ରୁଜୁ କରି ଚୁପ୍ ବସିଛି। ତୁରନ୍ତ ଏନେଇ କାର୍ଯ୍ୟାନୁଷ୍ଠାନ ନେବାକୁ ଗ୍ରାମବାସୀ ଓ ପୀଡିତଙ୍କ ପରିବାର ପକ୍ଷରୁ ଦାବି ହୋଇଛି।

ମଦ ଦୋକାନ ଉପରକୁ ବୋମାମାଡ଼, ଜଣେ ଗିରଫ

ଚୌଦ୍ୱାର,୨୫।୭(ଡି.ଏନ୍.ଏ.)

ଚୌଦ୍ୱାର ଥାନା ଅନ୍ତର୍ଗତ ଶଙ୍କରପୁର ରେଲୱେ ବାଇପାସ୍ ଗଡ଼ା ନିକଟରେ ଥିବା ଏକ ସରକାରୀ ଦେଶୀ ମଦ ଦୋକାନ ଉପରକୁ ରବିବାର ରାତିରେ ଏକ ବୋମାମାଡ଼ ହୋଇଛି। ବୋମା ଫିଙ୍ଗିବା ଅଭିଯୋଗରେ ପୋଲିସ ଜଣେ ଦୁର୍ବୃତ୍ତକୁ ସୋମବାର ଗିରଫ କରି କୋର୍ଟ ଚାଲାଣ କରିଛି। ସେ ହେଲେ ଚୌଦ୍ୱାର ପୌରପାଳିକା କେଦାରେଶ୍ୱର ଅଞ୍ଚଳର ଦୀପକ କୁମାର ରାଉତ(୩୫)। ଏ ନେଇ ପୋଲିସ ଏକ ମାମଲା(ନଂ.୩୫୦/୨୨) ରୁଜୁ କରି ତଦନ୍ତ ଚଳାଇଛି। ପୋଲିସ ସୂଚନା ଅନୁଯାୟୀ, ଉକ୍ତ ମଦ ଦୋକାନର ମାଲିକ ମାହାଙ୍ଗା ଥାନା ବରଅଠା ଗ୍ରାମର ସଞ୍ଜୟ ମହାପାତ୍ର ରବିବାର ରାତିରେ ଥାନାରେ ଅଭିଯୋଗ କରିଥିଲେ ଯେ, ତାଙ୍କ ଦୋକାନରେ ପୂର୍ବରୁ ଜଣେ କର୍ମଚାରୀ ଭାବେ କାର୍ଯ୍ୟ କରୁଥିବା ଦୀପକ ରବିବାର ସନ୍ଧ୍ୟାରେ ଏକ ବାଇକ୍‌ରେ ଆସି ଦୋକାନ କାଉଣ୍ଟର ଉପରକୁ ଏକ ବୋମା ଫିଙ୍ଗି ଫେରାର ହୋଇଯାଇଥିଲେ। ଅବଶ୍ୟ ବୋମାଟି ଦୋକାନ ସମ୍ମୁଖରେ ପଡ଼ି ଫୁଟି ଯିବାରୁ କାଉଣ୍ଟରରେ ବସିଥିବା ରାଜକିଶୋର ସାମଲ ଓ ନୃସିଂହ ବେହୁରା ଦୁଇ କର୍ମଚାରୀ ଅଳ୍ପକେ ବଞ୍ଚିଯାଇଥିଲେ। ସୂଚନାଯୋଗ୍ୟ, ଅଭିଯୁକ୍ତ ଦୀପକ ଦୋକାନରେ ଥିବା ସମୟରେ ଗ୍ରାହକଙ୍କୁ ଦୁର୍ବ୍ୟବହାର କରିବା, କାଉଣ୍ଟରରୁ ଟଙ୍କା ହଡ଼ପ କରିବା ଓ ବିଭିନ୍ନ ଆପରାଧିକ କାର୍ଯ୍ୟ କରୁଥିଲେ। ଏହି କଥା ମାଲିକ ଜାଣିବା ପରେ ତାଙ୍କୁ କାର୍ଯ୍ୟରୁ ବାହାର କରି ଦେଇଥିଲେ। ଏଥିରେ ପ୍ରତିଶୋଧ ପରାୟଣ ହୋଇ ସେ ବୋମା ଫିଙ୍ଗିଥିବା ପୋଲିସ୍ ଅନୁମାନ କରୁଛି। ଦୀପକଙ୍କୁ ଖୋଜିବା ପାଇଁ ବିଭିନ୍ନ ସ୍ଥାନରେ ଚଢ଼ାଉ କରି ସେମାବାର ସକାଳେ ତାଙ୍କୁ ଧରିଥିଲେ। ଅଭିଯୁକ୍ତ ଦୀପକଙ୍କ ନାମରେ ପୂର୍ବରୁ ଚୌଦ୍ୱାର ଥାନାରେ ଚୋରି, ଡକାୟତି, ଦାଦାଗିରି, ରାହାଜାନୀ, ବିସ୍ଫୋରକ ସାମଗ୍ରୀ ବ୍ୟବହାର ଆଦି ୭ଟି ମାମଲା ରହିଥିବା ପୋଲିସ ସୂଚନା ଦେଇଛି।

୧୫୦ ବାର୍‌କୁ ଯିବ ଅଧିବକ୍ତା ଏକତା ମଶାଲ

କଟକ ଅଫିସ, ୨୫।୭

**■ହାଇକୋର୍ଟ ପ୍ରତିଷ୍ଠା ଦିବସକୁ ଅମ

ସଂକ୍ଷେପରେ

ବଳଦକୁ ଧକ୍କା ଦେଇ ବିଲକୁ ଓଲଟିଲା କାର ବଳଦ ମୃତ, ୨ ଆହତ

ବୋଲଗଡ଼,୨୫।୭(ଡି.ଏନ୍.ଏ.): ଖୋର୍ଦ୍ଧା-ବଲାଙ୍ଗୀର ୫୭ ନମ୍ବର ଜାତୀୟ ରାଜପଥର ଖୋର୍ଦ୍ଧା ଜିଲା ବୋଲଗଡ଼ ଥାନା ପଞ୍ଚୁକୋଟ ଗ୍ରାମ ଛକ ନିକଟରେ ସୋମବାର ଏକ କାର୍ ବଳଦକୁ ଧକ୍କା ଦେଇ ବିଲକୁ ଓଲଟି ପଡ଼ିଥିଲା। ଘଟଣାସ୍ଥଳରେ ବଳଦର ମୃତ୍ୟୁ ଘଟିଥିବା ବେଳେ କାର୍ ଚାଳକଙ୍କ ସହ ଅନ୍ୟ ଜଣେ ଗୁରୁତର ଆହତ ହୋଇଛନ୍ତି। ଆହତଦ୍ୱୟଙ୍କ ପରିଚୟ ମିଳିପାରି ନ ଥିବା ବେଳେ ଚିକିତ୍ସା ପାଇଁ ନୟାଗଡ଼ ଜିଲା ମୁଖ୍ୟ ଚିକିତ୍ସାଳୟରେ ଭର୍ତ୍ତି କରାଯାଇଛି। ସୂଚନା ମୁତାବକ, ଭୁବନେଶ୍ୱରରୁ ନୟାଗଡ଼ ଅଭିମୁଖେ ଯାଉଥିବା ଏକ କାର୍ (ଓଡି-୦୨-ଏଓ-୪୨୦୪) ଅପରାହ୍ନରେ ପଞ୍ଚୁକୋଟ ଛକଠାରେ ରାସ୍ତାରେ ଛିଡ଼ାହୋଇଥିବା ବଳଦକୁ ଧକ୍କା ଦେଇଥିଲା। ଫଳରେ ଭାରସାମ୍ୟ ହରାଇ ଗାଡ଼ିଟି ରାସ୍ତାପାର୍ଶ୍ୱ ବିଲକୁ ଓଲଟି ପଡିଥିଲା। ଖବରପାଇ ବୋଲଗଡ଼ ପୋଲିସ ପହଞ୍ଚି ଦୁର୍ଘଟଣାଗ୍ରସ୍ତ ଗାଡ଼ିକୁ ଜବତ କରି ତଦନ୍ତ ଚଳାଇଛି।

ଅମାନିଆ ଚାଳକଙ୍କଠାରୁ ୩୦ ହଜାର ଟଙ୍କା ଜରିମାନା ଆଦାୟ

ନିରାକାରପୁର,୨୫।୭(ଡି.ଏନ୍.ଏ.): ନିରାକାରପୁର ଥାନା ଅଞ୍ଚଳରେ ବିନା ହେଲମେଟ୍‌ଧାରୀ ଓ ଡ୍ରାଇଭିଂ ଲାଇସେନ୍ସ ନ ଥିବା ଚାଳକଙ୍କ ବେପରୁଆ ଗାଡି ଚାଳନା ଯୋଗୁ ଦୁର୍ଘଟଣା ବଢ଼ିବାରେ ଲାଗିଛି। ଏହାକୁ ଦୃଷ୍ଟିରେ ରଖି ସୋମବାର ଥାନା ଅଧିକାରୀ ଗୀତାଞ୍ଜଳି ନାୟକଙ୍କ ନେତୃତ୍ୱରେ ଚେକିଂ କରାଯାଇଥିଲା। ହେଲମେଟ୍ ପିନ୍ଧି ନ ଥିବା, ଡ୍ରାଉଭିଂ ଲାଇସେନ୍ସ ନ ଥିବା ଓ ଚାରିଚକିଆ ଯାନରେ ସିଟ ବେଲ୍ଟ ବାନ୍ଧି ନ ଥିବା ଚାଳକଙ୍କ ଠାରୁ ପୋଲିସ ୩୦ହଜାର ଟଙ୍କା ଜରିମାନା ଆଦାୟ କରିଛି। ୭ଜଣ ଅମାନିଆଙ୍କ ତିନି ମାସ ପାଇଁ ଲାଇସେନ୍ସ ରଦ୍ଦ କରାଯାଇଥିବା ପୋଲିସ ପକ୍ଷରୁ ସୂଚନା ମିଳିଛି।

୫-ଟିରେ ସାମିଲ ହେଲା ବଟେଶ୍ୱର ଉଚ୍ଚ ବିଦ୍ୟାଳୟ

କୃଷ୍ଣପ୍ରସାଦ,୨୫।୭(ଡି.ଏନ୍.ଏ.): ବିଦ୍ୟାଳୟ ରୂପାନ୍ତରଣ କାର୍ଯ୍ୟକ୍ରମ ୫-ଟିର ତୃତୀୟ ପର୍ଯ୍ୟାୟରେ ପୁରୀ ଜିଲା କୃଷ୍ଣପ୍ରସାଦ ବ୍ଲକ ଅଧୀନ ମୋରଡ଼ାସ୍ଥିତ ବଟେଶ୍ୱର ଉଚ୍ଚ ବିଦ୍ୟାଳୟ ସାମିଲ ହୋଇଛି। ଏହାକୁ ନେଇ ବିଦ୍ୟାଳୟର ଛାତ୍ରୀଛାତ୍ର ଓ ଅଭିଭାବକ, ଗ୍ରାମବାସୀଙ୍କ ମଧ୍ୟରେ ଖୁସିର ଲହରି ଖେଳିଯାଇଛି। କୃଷ୍ଣପ୍ରସାଦ ମଣ୍ଡଳ ଉନ୍ନୟନ ଅଧିକାରୀ ମନୋଜ କୁମାର ନାୟକଙ୍କ ପ୍ରଚେଷ୍ଟା ଓ ପଞ୍ଚାୟତ ସମିତି ଅଧକ୍ଷା ସରୋଜିନୀ ତରେଇଙ୍କ ସହଯୋଗରେ ଏହା ସମ୍ଭବ ହୋଇପାରିଛି। ବିଦ୍ୟାଳୟର ପ୍ରଧାନ ଶିକ୍ଷକ ଅମିନ କୁମାର ବିଶ୍ୱାଳ, ବିଦ୍ୟାଳୟ ପରିଚାଳନା କମିଟି ସଭାପତି କୈଳାସ ଚନ୍ଦ୍ର ପଟ୍ଟନାୟକ, ଯୁବ ସଙ୍ଗଠକ ଅଜୟ କୁମାର ପଲେଇ, ସ୍ଥାନୀୟ ସରପଞ୍ଚ ରବି ନାରାୟଣ ମାଝୀ, ସମିତିସଭ୍ୟ ରାଜକିଶୋର ସେଠୀ ପ୍ରମୁଖ କୃତଜ୍ଞତା ଜ୍ଞାପନ କରିଛନ୍ତି।

୧୨୦୧୫୦ ହେକ୍ଟର ଜମିରେ ଖରିଫ ଚାଷ ଲକ୍ଷ୍ୟ

ଖୋର୍ଦ୍ଧା ଅଫିସ,୨୫।୭

ବୈଠକରେ ଅତିରିକ୍ତ ଜିଲାପାଳ ମନୋଜ ପାଢ଼ୀ ଓ ଅଧିକାରୀମାନେ।

ଜିଲାସ୍ତରୀୟ ଖରିଫ ଚାଷ ନିର୍ଦ୍ଧାରଣ ବୈଠକ

ଖୋର୍ଦ୍ଧା ଜିଲାସ୍ତରୀୟ ଖରିଫ୍ ଚାଷ ନିର୍ଦ୍ଧାରଣ ବୈଠକ ସୋମବାର ଜିଲାପାଳଙ୍କ ସଭାଗୃହରେ ଅନୁଷ୍ଠିତ ହୋଇଯାଇଛି। ଏଥିରେ ଅତିରିକ୍ତ ଜିଲାପାଳ ମନୋଜ ପାଢ଼ୀ ପୌରୋହିତ୍ୟ କରିଥିଲେ। ଖରିଫ୍-୨୦୨୨ ପାଇଁ ଧାର୍ଯ୍ୟ କରାଯାଇଥିବା ଫସଲ ସମ୍ବନ୍ଧୀୟ ବିଭିନ୍ନ ଯୋଜନା ସମ୍ପର୍କରେ ବୈଠକରେ ଆଲୋଚନା ହୋଇଥିଲା। ଚଳିତ ବର୍ଷ ୧,୨୦,୧୫୦ ହେକ୍ଟର ଜମିରେ ଚାଷ କରାଯିବାର ଲକ୍ଷ୍ୟ ଧାର୍ଯ୍ୟ କରାଯାଇଛି। ତନ୍ମଧ୍ୟରୁ ୧,୦୩,୧୬୦ ହେକ୍ଟର ଜମିରେ ଧାନଚାଷ କରାଯିବ। ୨୭୦୦ ହେକ୍ଟର ଜମିରେ ଧାନଚାଷ ପରିବର୍ତ୍ତେ ଅଣଧାନ ଚାଷ କରାଯିବାର ଲକ୍ଷ୍ୟ ରଖାଯାଇଛି।

୬୦୪୫୬ ହେକ୍ଟର ଜମିକୁ ଜଳସେଚନର ବ୍ୟବସ୍ଥା ହୋଇଛି। ଅନ୍ୟାନ୍ୟ ମୁଖ୍ୟ କାର୍ଯ୍ୟକ୍ରମ ମଧ୍ୟରେ ୬୮୦୦ କୁଇଣ୍ଟାଲ ଉନ୍ନତମାନର ଧାନ ବିହନ, ୯୦୦ କୁଇଣ୍ଟାଲ ଅଣଧାନ ଯୋଗାଣର ବ୍ୟବସ୍ଥା, ୧୦୦୦୦ ମାଟି ନମୁନା ପରୀକ୍ଷା, ହେକ୍ଟର ପ୍ରତି ୭୩.୪୫ କେଜି ରାସାୟନିକ ସାର ବ୍ୟବହାର, ଅଣଧାନ ଫସଲର ଉତ୍ପାଦକତା ବୃଦ୍ଧି, ରିହାତି ଦରରେ କୃଷି ଯନ୍ତ୍ରପାତି ଯୋଗାଣ, ମୁଖ୍ୟମନ୍ତ୍ରୀ କୃଷି ଉଦ୍ୟୋଗ ଯୋଜନାର ପ୍ରୋତ୍ସାହନ, ସମନ୍ୱିତ କୃଷି ପରିଚାଳନା, ଚାଷୀଙ୍କ ଦକ୍ଷତା ବୃଦ୍ଧି ତାଲିମ କାର୍ଯ୍ୟକ୍ରମ ଓ କୃଷି ଋଣ ଯୋଗାଣର ବ୍ୟବସ୍ଥା କରାଯିବାର ଲକ୍ଷ୍ୟ ରଖାଯାଇଛି। ଜିଲା ମୁଖ୍ୟ କୃଷି ଅଧିକାରୀ ପ୍ରଫୁଲ୍ଲ କୁମାର ମହାରଣା କାର୍ଯ୍ୟକ୍ରମ ପରିଚାଳନା କରିଥିଲେ। ସନ୍ତୋଷ କୁମାର ବିଶ୍ୱାଳ ସହକାରୀ କୃଷି ନିର୍ଦ୍ଦେଶକ, ପଲ୍ଲବୀ ସାହୁ ଓ ତୁଷାରକାନ୍ତ ସାହୁ ସହକାରୀ କୃଷି ଅଧିକାରୀ ଏହି କାର୍ଯ୍ୟକ୍ରମକୁ ସଂଯୋଜନା କରିଥିଲେ। ଜିଲା ପରିଷଦର ମୁଖ୍ୟ କାର୍ଯ୍ୟନିର୍ବାହୀ ଅଧିକାରୀ ଦିଗନ୍ତ ରାଉତରାୟ ଓ ଅନ୍ୟ ଜିଲାସ୍ତରୀୟ ଅଧିକାରୀ ବୈଠକରେ ଉପସ୍ଥିତ ଥିଲେ।

ଗ୍ୟାସ ଟାଙ୍କି ଫାଟି ୩ ଗୁରୁତର

ଯାଁଳା,୨୫।୭(ଡି.ଏନ୍.ଏ.)

ଇନ୍‌ଫୋଭ୍ୟାଲି ଥାନା ଅଧୀନ ଯାଁଳା ସ୍ଥିତ ଏକ ଆଲୁମିନିୟମ ସାମଗ୍ରୀ ତିଆରି କାରଖାନାରେ ସୋମବାର ସନ୍ଧ୍ୟାରେ ଗ୍ୟାସ ଟାଙ୍କି ଫାଟି ୩ ଜଣ ଗୁରୁତର ଆହତ ହୋଇଛନ୍ତି। ତେବେ ଜଣେ ଗୁରୁତରଙ୍କ ପରିଚୟ ମିଳିପାରିଥିବା ବେଳେ ଅନ୍ୟମାନଙ୍କର ପରିଚୟ ମିଳିପାରି ନାହିଁ। ଗୁରୁତର ଜଣଙ୍କ ହେଲେ ଭଦ୍ରକର ଗଣେଶ ମାଇତି। ଚିକିତ୍ସା ପାଇଁ ତାଙ୍କୁ ଭୁବନେଶ୍ୱରସ୍ଥିତ ଏମ୍ସ ହସ୍ପିଟାଲରେ ଭର୍ତ୍ତି କରାଯାଇଛି। ଖବରପାଇ ଜଟଣୀ ଅଗ୍ନିଶମ ବାହିନୀ ଓ ପୋଲିସ ଘଟଣାସ୍ଥଳରେ ପହଞ୍ଚି ତଦନ୍ତ ଆରମ୍ଭ କରିଛି। ସୂଚନା ମୁତାବକ, ଯାଁଳା ଗୋଡି ପୋଖରୀ ନିକଟରେ ଏକ ଆଲୁମିନିୟମ ସାମଗ୍ରୀ ତିଆରି କାରଖାନା ରହିଛି। ସନ୍ଧ୍ୟା ପ୍ରାୟ ୭ଟାରେ କାରଖାନାରେ କେତେଜଣ ଶ୍ରମିକ କାମ କରୁଥିବା ବେଳେ ହଠାତ୍ ଏକ ଗ୍ୟାସ୍ ଟାଙ୍କି ବିସ୍ଫୋରଣ ହୋଇଥିଲା। ଫଳରେ ଗଣେଶ ପ୍ରାୟ ୨୦ ଫୁଟ ଛିଟିକି ପଡି ଗୁରୁତର ଆହତ ହୋଇଥିଲେ। କମ୍ପାନୀ ମଧ୍ୟରେ କାମ କରୁଥିବା ଅନ୍ୟ ଦୁଇ ଜଣ ମଧ୍ୟ ଆହତ ହୋଇଥିଲେ। ବିସ୍ଫୋରଣ ଏତେ ଭୟଙ୍କର ଥିଲା ଯେ କମ୍ପାନୀର ଟିଣ ଆଜବେଷ୍ଟସ ଉଡି ଯାଇଥିଲା। ସ୍ଥାନୀୟ ଲୋକେ ପହଞ୍ଚି ଆହତଙ୍କୁ ଚିକିତ୍ସା ପାଇଁ ଏକ ଘରୋଇ ହସ୍ପିଟାଲକୁ ପଠାଇଥିଲେ। ଖବରପାଇ ଜଟଣୀ ଅଗ୍ନିଶମ କର୍ମଚାରୀ ଓ ଇନ୍‌ଫୋଭ୍ୟାଲି ପୋଲିସ ପହଞ୍ଚି ପରିସ୍ଥିତି ଅନୁଧ୍ୟାନ କରିବା ସହ ତଦନ୍ତ ଚଳାଇଛି।

ଲୁଟ୍ କରି ଯୁବକଙ୍କ ହାତ କାଟିଲେ ଦୁର୍ବୃତ୍ତ

ନିମାପଡ଼ା,୨୫।୭(ଡି.ଏନ୍.ଏ.)

ନିମାପଡ଼ା ଥାନା ଅନ୍ତର୍ଗତ ସର୍ବାପଡ଼ା ଗ୍ରାମ ଛକ ନିକଟରେ ସୋମବାର ଭୋର ୪ଟା ସମୟରେ ଏକ ବାଇକ୍‌ରେ ଯାଉଥିବା ୩ ଜଣ ମରଣାନ୍ତକ ଆକ୍ରମଣ ସହ ଲୁଟ୍‌ର ଶିକାର ହୋଇଛନ୍ତି। ସେମାନେ ହେଲେ ରାମଚଣ୍ଡୀ ଥାନା ଅନ୍ତର୍ଗତ କାନପୁର ଗ୍ରାମର ଦୁଇ ଭାଇ ଗଙ୍ଗାଧର ଦାସ ଓ ଗୟାଧର ଦାସ ଏବଂ ଚାଳକ ଦେବରାଜ ରାଉତ। ଏମାନଙ୍କ ପାଖରୁ ୨୦ ଗ୍ରାମର ସୁନାଚେନ୍, ୩ଟି ସୁନା ମୁଦି, ୨ଟି ମୋବାଇ ଫୋନ, ୨ଟି ଲଗେଜ୍ ବ୍ୟାଗ୍ ଏବଂ ନଗଦ ୨୦ ହଜାର ଟଙ୍କା ଦୁର୍ବୃତ୍ତମାନେ ନେଇଯାଇଛନ୍ତି। ଏଥିସହ ଧାରୁଆ ମାରଣାସ୍ତ୍ର ଆକ୍ରମଣରେ ଜଣଙ୍କର ପାପୁଲି କଟିଯାଇଥିବା ସହ ଅନ୍ୟଜଣଙ୍କ ଛାତିରେ ଆଘାତ ହୋଇଛି। ସ୍ଥାନୀୟ ଲୋକେ ଆମ୍ବୁଲାନ୍ସ ଯୋଗେ ଦୁହିଙ୍କୁ ନିମାପଡ଼ା ମେଡିକାଲରେ ଭର୍ତ୍ତି କରିଥିଲେ। ସ୍ୱାସ୍ଥ୍ୟାବସ୍ଥା ସଙ୍କଟାପନ୍ନ ହେବାରୁ ସେମାନଙ୍କୁ କ୍ୟାପିଟାଲ ହସ୍ପିଟାଲ ପରେ କଟକ ବଡ ମେଡିକାଲକୁ ସ୍ଥାନାନ୍ତର କରାଯାଇଛି। ତେବେ ବାଇକ୍ ଚାଳକ ଜଣଙ୍କ ଆହତ ଅବସ୍ଥାରେ ଘଟଣାସ୍ଥଳରୁ ଖସି ପଳାଇଥିଲେ। ବାଇକ୍ ଆରୋହୀଙ୍କ ମାଉସୀ ପୁଅ ଭାଇ ବିଷ୍ଣୁଚରଣ ବେହେରା ଏନେଇ ସନ୍ଧ୍ୟାରେ ନିମାପଡା ଥାନାରେ ଅଭିଯୋଗ କରିଛନ୍ତି। ଲୁଟ୍ ହୋଇଥିବା ସମସ୍ତ ଜିନିଷର ଆନୁମାନିକ ମୂଲ୍ୟ ଅଢେଇ ଲକ୍ଷ ଟଙ୍କାରୁ ଊର୍ଦ୍ଧ୍ୱ ହେବ ବୋଲି ସେ ଅଭିଯୋଗରେ ଦର୍ଶାଇଛନ୍ତି। ଅଭିଯୋଗ ମୁତାବକ ପୋଲିସ ଘଟଣାସ୍ଥଳରେ ପହଞ୍ଚି ତଦନ୍ତ କରିଥିଲା ପରେ ଏନେଇ ପୋଲିସ ଏକ ମାମଲା (ନଂ ୨୫୪/୨୨) ରୁଜୁ କରିଛି।

ଆଇଆଇଟି କେନ୍ଦ୍ରୀୟ ବିଦ୍ୟାଳୟରେ ପାଠପଢ଼ା ଆରମ୍ଭ

କାର୍ଯ୍ୟକ୍ରମରେ ଉପସ୍ଥିତ ଅତିଥି ଓ ଛାତ୍ରୀଛାତ୍ର।

ଜଟଣୀ,୨୫।୭(ଡି.ଏନ୍.ଏ.)

ଖୋର୍ଦ୍ଧା ଜିଲା ଜଟଣୀ ଅରୁଗୁଳସ୍ଥିତ ଆଇଆଇଟି ଭୁବନେଶ୍ୱରର କେନ୍ଦ୍ରୀୟ ବିଦ୍ୟାଳୟରେ ସୋମବାରଠାରୁ ବିଧିବଦ୍ଧ ଭାବେ ପ୍ରଥମରୁ ପଞ୍ଚମ ଶ୍ରେଣୀ ପର୍ଯ୍ୟନ୍ତ ପାଠପଢ଼ା ଆରମ୍ଭ ହୋଇଛି। ମୁଖ୍ୟ ଅତିଥି ଭାବେ ଆଇଆଇଟି ଭୁବନେଶ୍ୱର ବୋର୍ଡ ଅଫ୍ ଗଭର୍ନରର ଅଧକ୍ଷ ଡ. ରାଜେନ୍ଦ୍ର ପ୍ରସାଦ ସିଂ ଯୋଗଦେଇ କାର୍ଯ୍ୟକ୍ରମର ଶୁଭାରମ୍ଭ କରି କହିଥିଲେ, ଛାତ୍ରୀଛାତ୍ର ସବୁକ୍ଷେତ୍ରରେ ପାରଦର୍ଶିତା ପ୍ରଦର୍ଶନ କରିପାରିଲେ ରୋଜଗାରର ପ୍ରକୃତ ବାଟ ଫିଟିପାରିବ। ଅନ୍ୟମାନଙ୍କ ମଧ୍ୟରେ ଆଇଆଇଟି ଭୁବନେଶ୍ୱର କୁଳସଚିବ ଦେବରାଜ ରଥ ସମ୍ମାନିତ ଅତିଥି, କେଭିଏସ ଡେପୁଟି କମିଶନର ଡ.ଏସ୍.ବୋଷ୍ଟ, କେଭି ଆଇଆଇଟି ଭୁବନେଶ୍ୱରର ପ୍ରିନ୍ସିପାଲ ଡି. ପି. ଶର୍ମା ଏବଂ କେଭି ଖୋର୍ଦ୍ଧାରୋଡ୍ ପ୍ରିନ୍ସିପାଲ ପ୍ରମୁଖ ଯୋଗଦେଇଥିଲେ। ପ୍ରଥମରୁ ପଞ୍ଚମ ଶ୍ରେଣୀ ପର୍ଯ୍ୟନ୍ତ ୧୨୮ ଜଣ ଛାତ୍ରୀଛାତ୍ର ନାମ ଲେଖାଇଥିବା ବେଳେ ଷଷ୍ଠରୁ ଅଷ୍ଟମ ଶ୍ରେଣୀ ପାଇଁ ଛାତ୍ରୀଛାତ୍ରଙ୍କ ନାମ ପଞ୍ଜୀକରଣ ସପ୍ତାହେ ମଧ୍ୟରେ ଶେଷ ହେବ ବୋଲି ବିଦ୍ୟାଳୟ ପକ୍ଷରୁ ସୂଚନା ଦିଆଯାଇଛି। କେନ୍ଦ୍ର ଶିକ୍ଷାମନ୍ତ୍ରୀ ଏବଂ ଆଇଆଇଟି ନିର୍ଦ୍ଦେଶକ ପ୍ରଫେସର ଭି.କେ. ତିୱାରୀଙ୍କ ପ୍ରଚେଷ୍ଟା ଯୋଗୁ ସଫଳ ହୋଇପାରିଥିବା ଏବଂ ଉକ୍ତ ବିଦ୍ୟାଳୟ ଶିକ୍ଷାକ୍ଷେତ୍ରରେ ଏକ ଦୃଷ୍ଟାନ୍ତମୂଳକ ଶିକ୍ଷାନୁଷ୍ଠାନ ହେବ ବୋଲି ରଥ କହିଥିଲେ। ଏହି ଅବସରରେ ଛାତ୍ରୀଛାତ୍ରଙ୍କୁ ଉପହାର ଏବଂ ଚକୋଲେଟ ଦିଆଯାଇ ସ୍ୱାଗତ କରାଯାଇଥିଲା। କେନ୍ଦ୍ରୀୟ ବିଦ୍ୟାଳୟ ପ୍ରିନ୍ସିପାଲ ଶର୍ମା ଧନ୍ୟବାଦ ଦେଇଥିଲେ।

ନୂତନ ଥାନାଧିକାରୀଙ୍କୁ ବଣିକ ମହାସଂଘର ସମ୍ବର୍ଦ୍ଧନା

ବୋଲଗଡ,୨୫।୭(ଡି.ଏନ୍.ଏ.)

ବୋଲଗଡ଼ ଥାନାରେ ନୂତନ ବାବେ ଯୋଗ ଦେଇଥିବା ଭାରପ୍ରାପ୍ତ ଅଧିକାରୀ ରଶ୍ମିରଞ୍ଜନ ସାହୁଙ୍କୁ ସୋମବାର ସ୍ଥାନୀୟ ଆଞ୍ଚଳିକ ବଣିକ ମହାସଂଘ ପକ୍ଷରୁ ସ୍ୱାଗତ ସମ୍ବର୍ଦ୍ଧନା ଜ୍ଞାପନ କରାଯାଇଛି। ମହାସଂଘର ସମ୍ପାଦକ ଅରୁପ ପରିଡାଙ୍କ ନେତୃତ୍ୱରେ ମହାସଂଘ ଅନ୍ତର୍ଗତ ୭ଟି ବଣିକ ସଂଘର କର୍ମକର୍ତ୍ତା ଓ ସଦସ୍ୟମାନେ ସାମିଲ ଥିଲେ। ବସଷ୍ଟାଣ୍ଡ ବଜାର ବଣିକ ସଂଘର ସଭାପତି ପାଣ୍ଡବ ସାହୁ, ଗୋପବନ୍ଧୁ ବଜାର ବଣିକ ସଂଘ ସଭାପତି ଦିଲୀପ ସାମନ୍ତରାୟ, ଥାନା ଛକ ବଜାର ବଣିକସଂଘ ସଭାପତି କୁର୍ବାନ ଖାଁ, ମେଡିକାଲ ବଜାର ବଣିକ ସଂଘ ସଭାପତି ସଞ୍ଜୟ ବେହେରା, ଗାନ୍ଧୀବଜାର ବଣିକ ସଂଘ ସଭାପତି ଅଭିମନ୍ୟୁ ରାମ, ଗଣେଶ ବଜାର ବଣିକସଂଘ ସଭାପତି ସନାତନ ସାହୁ ଓ ବ୍ଲକ ଛକ ବଜାର ସଂଘ ସଭାପତି ଚୁନା ବଲିୟାରସିଂହ ପ୍ରମୁଖଙ୍କ ସମେତ ୫୦ରୁ ଊର୍ଦ୍ଧ୍ୱ ସଦସ୍ୟ ଥାନାରେ ପହଞ୍ଚି ଥାନାଧିକାରୀ ସାହୁଙ୍କୁ ପୁଷ୍ପଗୁଚ୍ଛ ଦେଇ ସ୍ୱାଗତ କରିବା ସହ ଉତ୍ତରୀୟ ଦେଇ ସମ୍ବର୍ଦ୍ଧିତ କରିଥିଲେ। ଏହି ଅବସରରେ ବଜାର ଅଞ୍ଚଳରେ ଶାନ୍ତିଶୃଙ୍ଖଳା ବଜାୟ ରଖିବା ସହ ଚୋରି ରୋକିବା ନିମନ୍ତେ ଆଲୋଚନା କରିଥିଲେ।

ପ୍ରଶାସନର ଆଲୋଚନା ପରେ ଧାରଣା ପ୍ରତ୍ୟାହୃତ

କୃଷ୍ଣପ୍ରସାଦ,୨୫।୭(ଡି.ଏନ୍.ଏ.)

ଫାଇଲିନ ବାତ୍ୟାରେ କ୍ଷତିଗ୍ରସ୍ତଙ୍କୁ ବାସଗୃହ ଯୋଗାଣ ଦାବିରେ କୃଷ୍ଣପ୍ରସାଦ ବ୍ଲକ ସମ୍ମୁଖରେ ଗତ ୨୨ ତାରିଖରୁ କୃଷ୍ଣପ୍ରସାଦ ଓ ବ୍ରହ୍ମଗିରି ବାତ୍ୟା ନିରୋଧକ ବାସଗୃହ ମଞ୍ଚ ପକ୍ଷରୁ ମଞ୍ଚର ଆବାହକ ସୁବାସ ଚନ୍ଦ୍ର ଜେନାଙ୍କ ନେତୃତ୍ୱରେ ଦିଆଯାଇଥିଲା। ସୋମବାର ଧାରଣା ଚତୁର୍ଥ ଦିନରେ ପହଞ୍ଚିଥିବା ବେଳେ କୃଷ୍ଣପ୍ରସାଦ ପଞ୍ଚାୟତ ସମିତି ଅଧକ୍ଷା ସରୋଜିନୀ ତରେଇ, ବିଡିଓ ମନୋଜ କୁମାର ନାୟକ ଧାରଣାସ୍ଥଳରେ ପହଞ୍ଚି କ୍ଷତିଗ୍ରସ୍ତଙ୍କ ସହିତ ଆଲୋଚନା କରିବା ପରେ ଧାରଣ ପ୍ରତ୍ୟାହୃତ ହୋଇଥିଲା। ଏହି ଅବସରରେ ବ୍ଲକ ଅଧକ୍ଷା ସରୋଜିନୀ ତରେଇଙ୍କ ସଭାପତିତ୍ୱରେ ଏକ ସଭା ଅନୁଷ୍ଠିତ ହୋଇଥିଲା। ବୈଠକରେ ମଞ୍ଚର ସମ୍ପାଦକ ପ୍ରକାଶ ଚନ୍ଦ୍ର ବିଶ୍ୱାଳ, ସଂଯୋଜକ କାର୍ତ୍ତିକ ଦଳେଇ, ପୂର୍ବତନ ସରପଞ୍ଚ ନବୀନ କୁମାର ଜେନା, ସାମାଜିକ କର୍ମୀ ବିଷ୍ଣୁ ପ୍ରସାଦ ବେହେରା, ନକୁଳ ସୁନ୍ଦରା, ମମତା ତରେଇ, ସୁମତି ଜେନା, ରବୀନ୍ଦ୍ର ନାଥ ମାଝୀ ପ୍ରମୁଖ ଯୋଗଦେଇଥିଲେ। ଜିଲାପାଳଙ୍କ କାର୍ଯ୍ୟାଳୟରେ ସମସ୍ୟାର ସମାଧାନ ଦିଗରେ ଏକ ବୈଠକ ଆୟୋଜନ କରାଯିବା ନିମନ୍ତେ ସର୍ବସମ୍ମତିକ୍ରମେ ନିଷ୍ପତ୍ତି ହୋଇଥିଲା। ତେବେ ଦାବି ପୂରଣ ନ ହେଲେ ରାଜରାସ୍ତାକୁ ଓହ୍ଲାଇବୁ ବୋଲି ମଞ୍ଚର ଆବାହକ ସୁବାସ ଚନ୍ଦ୍ର ଜେନା ଚେତାବନୀ ଦେଇଛନ୍ତି।

ବନ୍ଦ ଘରୁ ମହିଳାଙ୍କ ଝୁଲନ୍ତା ମୃତଦେହ ଜବତ

ପୁରୁଣା ଭୁବନେଶ୍ୱର, ୨୫।୭(ଡି.ଏନ୍.ଏ.)

ରାଜଧାନୀରେ ବଢୁଛି ଆତ୍ମହତ୍ୟା

ରାଜଧାନୀ ଭୁବନେଶ୍ୱରରେ ଆତ୍ମହତ୍ୟା ଘଟଣା ବଢ଼ି ଚାଲିଛି। ସୋମବାର ଏୟାରଫିଲ୍ଡ ଥାନା ଅଞ୍ଚଳରେ ଆଉଏକ ଘଟଣା ଘଟିଛି। କୁମ୍ଭାରସାହିରେ ଜଣେ ମହିଳା ତାଙ୍କ ବାପଘରେ ଫ୍ୟାନ୍‌ରେ ଲୁଙ୍ଗି ସାହାଯ୍ୟରେ ଆତ୍ମହତ୍ୟା କରିଛନ୍ତି। ମୃତା ମହିଳା ହେଲେ ଅଶୋକ ନାୟକଙ୍କ ଝିଅ ପାପାଲି ନାୟକ(୨୨)। ସେ ଭିତରପଟୁ ଘରକୁ ବନ୍ଦ କରିଦେଇଥିବାରୁ ପରିବାର ଲୋକେ କବାଟ ଭାଙ୍ଗି ତାଙ୍କୁ ଉଦ୍ଧାର କରିଥିଲେ। ପୋଲିସ ପହଞ୍ଚି ତାଙ୍କୁ କ୍ୟାପିଟାଲ ହସ୍ପିଟାଲରେ ଭର୍ତ୍ତି କରିଥିଲା। ମାତ୍ର ଡାକ୍ତର ସେଠାରେ ମୃତ ଘୋଷଣା କରିଥିଲେ। ଆତ୍ମହତ୍ୟାର ପ୍ରକୃତ କାରଣ ଜଣାପଡି ନ ଥିବାବେଳେ ମାନସିକ ଚାପରୁ ସେ ଏପରି ଚରମ ପଦକ୍ଷେପ ନେଇଥିବା ଜଣାପଡିଛି। ପୂର୍ବରୁ ସେ ଦୁଇରୁ ତିନିଥର ଆତ୍ମହତ୍ୟା ଉଦ୍ୟମ କରିଥିବା ପରିବାର ଲୋକେ କହିଛନ୍ତି। ତେବେ ପୋଲିସ ଏକ ଅପମୃତ୍ୟୁ ମାମଲା (ନଂ.୨୭/୨୨) ରୁଜୁ କରି ଘଟଣାର ତଦନ୍ତ କରାଯାଉଥିବା ଥାନାଧିକାରୀ ରାଧାକାନ୍ତ ସାହୁ ସୂଚନା ଦେଇଛନ୍ତି। ସୂଚନା ଅନୁଯାୟୀ, ପାପାଲି ଦୁଇବର୍ଷ ତଳେ ବିବାହ କରିଥିଲେ। ସ୍ୱାମୀ ପୂର୍ବରୁ ବିବାହିତ ଥିବା ଜାଣିବା ପରେ ତାଙ୍କର ମାନସିକ ସ୍ଥିତି ବିଗିଡି ଯାଇଥିଲା। ପରେ ସେ କୁମ୍ଭାରସାହିସ୍ଥିତ ବାପଘରେ ଆସି ରହୁଥିଲେ। ତିନି ମାସ ତଳେ ପାପାଲିଙ୍କ ବାପ ଘର ଲୋକେ ଜଟଣୀ ଅଞ୍ଚଳରେ ଜଣେ ଯୁବକଙ୍କ ସହ ତାଙ୍କ ବାହାଘର କରିଥିଲେ। ସୋମବାର ଅପରାହ୍ନ ୪ଟାରେ ପରିବାରର ଅନ୍ୟ ସଦସ୍ୟମାନେ ଅଲଗା କୋଠରୀରେ ଥିଲେ। ଏହି ସମୟରେ ପାପାଲି ତାଙ୍କ କୋଠରୀର କବାଟକୁ ଭିତରପଟୁ ବନ୍ଦ କରି ଫ୍ୟାନ୍‌ରେ ଝୁଲିପଡିଥିଲେ। ତେବେ କୋଠରୀ କବାଟ ବନ୍ଦ ଥିବା ଦେଖି ପାପାଲିଙ୍କ ମା' ସନ୍ଦେହ କରିଥିଲେ। କବାଟ ଭଙ୍ଗାଯିବା ପରେ ଝିଅ ଫ୍ୟାନରେ ଝୁଲୁଥିବା ଦେଖି ପରିବାର ଲୋକେ ପୋଲିସକୁ ଖବର ଦେଇଥିଲେ। ସୂଚନାଯୋଗ୍ୟ, ଗତ ୬ ମାସ ଭିତରେ ୧୦ରୁ ଊର୍ଦ୍ଧ୍ୱ ଆତ୍ମହତ୍ୟା ଘଟଣା ଘଟିଛି।

ବିଗ୍ ହିଟ୍ସ କ୍ରିକେଟ ଟୁର୍ନାମେଣ୍ଟ: ନଦର୍ନ ନାଇଟ୍ସ ଚାମ୍ପିୟନ

ଅତିଥିଙ୍କ ଗହଣରେ ଟ୍ରଫି ସହ ଚାମ୍ପିୟନ ଟିମ୍‌ର ଖେଳାଳିମାନେ।

ଯାଁଳା,୨୫।୭(ଡି.ଏନ୍.ଏ.)

ଭୁବନେଶ୍ୱର ଉପକଣ୍ଠ ବଡ଼ରଘୁନାଥପୁର ଯୁବଶ୍ରୀ କ୍ଲବ ଆନୁକୂଲ୍ୟରେ ଅନୁଷ୍ଠିତ ବିଗ୍ ହିଟ୍ସ କ୍ରିକେଟ ଟୁର୍ନାମେଣ୍ଟ ଉଦ୍‌ଯାପିତ ହୋଇଯାଇଛି। ବଡ଼ରଘୁନାଥପୁର

କାଳୀ ମନ୍ଦିରରେ ମା'ଲକ୍ଷ୍ମୀଙ୍କ ପ୍ରତିମୂର୍ତ୍ତି ସ୍ଥାପନ

କାକଟପୁର,(ଡି.ଏନ୍.ଏ.)- କାକଟପୁର ଅଞ୍ଚଳର ମମତା ଭୋଇଙ୍କ ବାରିରୁ ମିଳିଥିବା ମା' ମହାଲକ୍ଷ୍ମୀଙ୍କ ପ୍ରତିମୂର୍ତ୍ତିକୁ ସୋମବାର ସ୍ଥାନୀୟ ମା' କାଳୀ ମନ୍ଦିରରେ ସ୍ଥାପନ କରାଯାଇଛି। କାଳୀ ମନ୍ଦିରରେ ମା' ମହାଲକ୍ଷ୍ମୀଙ୍କ ପ୍ରତିମୂର୍ତ୍ତିକୁ ଆଣିବା ବେଳେ ଘଣ୍ଟ ବଜାଇବା ସହ ପୂଜାର ସମସ୍ତ ନୀତିକାନ୍ତି ହେବା ପରେ ରଖାଯାଇଥିଲା। ସୂଚନାଥାଉକି, ୩ବର୍ଷ ପୂର୍ବେ ମମତାଙ୍କ ଘର ବାରିରେ ଜେସିବି ଲାଗି ସମତଳ କରିବା ବେଳେ ହଠାତ୍ କିଛି ପଥର ବାଜିଥିଲା। ପରେ ତାହାକୁ ଖୋଳିବା ବେଳେ ମା ଲକ୍ଷ୍ମୀଙ୍କ ପ୍ରତିମୂର୍ତ୍ତି ଥିବା ଦେଖିଥିଲେ। ସେହି ପ୍ରତିମୂର୍ତ୍ତିଙ୍କୁ ଉଦ୍ଧାର କରି ମମତା ଘରକୁ ଆଣି ପୂଜାର୍ଚ୍ଚନା କରି ରଖିଥିଲେ। ତେବେ ଏବେ ତାଙ୍କର କୌଣସି ବ୍ୟକ୍ତିଗତ ସମସ୍ୟା କାରଣରୁ ସୋମବାର ମା' ମହାଲକ୍ଷ୍ମୀଙ୍କ ପ୍ରତିମୂର୍ତ୍ତିକୁ ଆଣି ମା' ମଙ୍ଗଳାଙ୍କ ପାଖ କାଳୀ ମନ୍ଦିରକୁ ପ୍ରଦାନ କରିଥିଲେ।

ଲୁଟ୍ କରି ଯୁବକଙ୍କ ହାତ କାଟିଲେ ଦୁର୍ବୃତ୍ତ

ନିମାପଡ଼ା,୨୫।୭(ଡି.ଏନ୍.ଏ.):

ନିମାପଡ଼ା ଥାନା ଅନ୍ତର୍ଗତ ସର୍ବାପଡ଼ା ଗ୍ରାମ ଛକ ନିକଟରେ ସୋମବାର ଭୋର ୪ଟା ସମୟରେ ଏକ ବାଇକ୍‌ରେ ଯାଉଥିବା ୩ ଜଣ ମରଣାନ୍ତକ ଆକ୍ରମଣ ସହ ଲୁଟ୍‌ର ଶିକାର ହୋଇଛନ୍ତି। ସେମାନେ ହେଲେ ରାମଚଣ୍ଡୀ ଥାନା ଅନ୍ତର୍ଗତ କାନପୁର ଗ୍ରାମର ଦୁଇ ଭାଇ ଗଙ୍ଗାଧର ଦାସ(୩୨) ଓ ଗୟାଧର ଦାସ(୩୦) ଏବଂ ଚାଳକ ଦେବରାଜ ରାଉତ(୩୨)। ସେମାନଙ୍କ ପାଖରୁ ୨୦ ଗ୍ରାମର ସୁନାଚେନ୍, ୩ଟି ସୁନା ମୁଦି, ୨ଟି ମୋବାଇ ଫୋନ, ୨ଟି ଲଗେଜ୍ ବ୍ୟାଗ୍ ଏବଂ ନଗଦ ୨୦ ହଜାର ଟଙ୍କା ଦୁର୍ବୃତ୍ତମାନେ ନେଇଯାଇଛନ୍ତି। ଏଥିସହ ଧାରୁଆ ମାରଣାସ୍ତ୍ର ଆକ୍ରମଣରେ ଜଣଙ୍କର ପାପୁଲି କଟିଯାଇଥିବା ସହ ଅନ୍ୟଜଣଙ୍କ ଛାତିରେ ଆଘାତ ହୋଇଛି। ସ୍ଥାନୀୟ ଲୋକେ ଆମ୍ବୁଲାନ୍ସ ଯୋଗେ ଦୁହିଙ୍କୁ ନିମାପଡ଼ା ମେଡିକାଲରେ ଭର୍ତ୍ତି କରିଥିଲେ। ସ୍ୱାସ୍ଥ୍ୟାବସ୍ଥା ସଙ୍କଟାପନ୍ନ ହେବାରୁ ସେମାନଙ୍କୁ କ୍ୟାପିଟାଲ ହସ୍ପିଟାଲ ପରେ କଟକ ବଡ ମେଡିକାଲକୁ ସ୍ଥାନାନ୍ତର କରାଯାଇଛି।

ଆକ୍ରମଣର ଶିକାର ହୋଇଥିବା ଜଣେ ଯୁବକ ।

ତେବେ ବାଇକ୍ ଚାଳକ ଜଣଙ୍କ ଆହତ ଅବସ୍ଥାରେ ଘଟଣାସ୍ଥଳରୁ ଖସି ପଳାଇଥିଲେ। ବାଇକ୍ ଆରୋହୀଙ୍କ ମାଉସୀ ପୁଅ ଭାଇ ବିଷ୍ଣୁଚରଣ ବେହେରା ଏନେଇ ସନ୍ଧ୍ୟାରେ ନିମାପଡା ଥାନାରେ ଅଭିଯୋଗ କରିଛନ୍ତି। ଲୁଟ୍ ହୋଇଥିବା ସମସ୍ତ ଜିନିଷର ଆନୁମାନିକ ମୂଲ୍ୟ ଅଢେଇ ଲକ୍ଷ ଟଙ୍କାରୁ ଊର୍ଦ୍ଧ୍ୱ ହେବ ବୋଲି ସେ ଅଭିଯୋଗରେ ଦର୍ଶାଇଛନ୍ତି। ଅଭିଯୋଗ ମୁତାବକ ପୋଲିସ ଘଟଣାସ୍ଥଳରେ ପହଞ୍ଚି ତଦନ୍ତ କରିଥିଲା ପରେ ଏନେଇ ପୋଲିସ ଏକ ମାମଲା (ନଂ ୨୫୪/୨୨) ରୁଜୁ କରିଛି।

ସୂଚନା ମୁତାବକ, ଦୁଇ ଭାଇ ଗଙ୍ଗାଧର ଓ ଗୟାଧର ହାଇଦ୍ରାବାଦ ଯିବା ପାଇଁ ତାଙ୍କ ସମ୍ପର୍କୀୟ ଦେବରାଜଙ୍କ ସହ ବାଇକ୍‌ରେ ଭୋରରୁ ଷ୍ଟେଶନ ଅଭିମୁଖେ ଯାଉଥିଲେ। ସେମାନଙ୍କୁ ଏକ କାର୍‌ରେ ୫ ଜଣ ଦୁର୍ବୃତ୍ତ ପିଛା କରି ସର୍ବାପଡା ଗ୍ରାମ ଛକଠାରେ ତାଙ୍କ ବାଇକ୍‌କୁ ଧକ୍କା ଦେଇଥିଲେ। ୩ ଜଣ ବାଇକ୍‌ରୁ ପଡି ଆହତ ହୋଇଥିବାବେଳେ ୫ଜଣ ଦୁର୍ବୃତ୍ତ ଆସି ତାଙ୍କୁ ଧାରୁଆ ମାରଣାସ୍ତ୍ରରେ ଆକ୍ରମଣ କରିଥିଲେ।

ଶ୍ରାବଣ ଦ୍ୱିତୀୟ ସୋମବାର ଅବସରରେ ପୁରୀ ଶ୍ରୀଲୋକନାଥ ମନ୍ଦିରରେ ଜଳାଭିଷେକ ପାଇଁ କାଉଡ଼ିଆଙ୍କ ଲମ୍ବାଧାଡ଼ି ।

ଜାଗେଶ୍ୱରୀ ସୋସାଇଟି ସଭାପତି ଦାୟିତ୍ୱ ନେଲେ ରଶ୍ମିରଞ୍ଜନ ସ୍ୱାଇଁ

କାକଟପୁର/ଅସ୍ତରଙ୍ଗ/କୋଣାର୍କ, ୨୫।୭(ଡି.ଏନ୍.ଏ.)

କାକଟପୁର ବ୍ଲକ ଅନ୍ତର୍ଗତ କୁରୁଜଙ୍ଗ ପଞ୍ଚାୟତର ଜାଗେଶ୍ୱରୀ ସେବା ସମବାୟ ସମିତିର ସଭାପତି ଭାବେ ସଂଗଠକ ରଶ୍ମିରଞ୍ଜନ ସ୍ୱାଇଁ ସୋମବାର ଦାୟିତ୍ୱ ଗ୍ରହଣ କରିଛନ୍ତି। ଗତ ୬ତାରିଖରେ କୁରୁଜଙ୍ଗ ପଞ୍ଚାୟତର ସଂଗଠକ ରଶ୍ମିରଞ୍ଜନ ସ୍ୱାଇଁ ଏକମାତ୍ର ପ୍ରାର୍ଥୀ ଭାବେ ଜାଗେଶ୍ୱରୀ ସେବା ସମବାୟ ସମିତିର ସଭାପତି ପଦ ନିମନ୍ତେ ପ୍ରାର୍ଥୀପତ୍ର ଦାଖଲ କରି ନିର୍ଦ୍ୱନ୍ଦ୍ୱରେ ବିଜୟୀ ହୋଇଥିଲେ। ତେବେ ସୋମବାର ସେ ଶପଥ ପାଠ କରି ଦାୟିତ୍ୱ ନେଇଛନ୍ତି। କାକଟପୁର ସମବାୟ ସମିତି ସମ୍ପ୍ରସାରଣ ଅଧିକାରୀ ସୁକାନ୍ତ ଖୁଣ୍ଟିଆ, ଚିତ୍ରେଶ୍ୱରୀ ସମିତି ସମ୍ପାଦକ ଶଶିଭୂଷଣ ମିଶ୍ର, ଜାଗେଶରୀ ସମିତି ସମ୍ପାଦକ କୈବଲ୍ୟ ସେନାପତି, କୁଣ୍ଢେଇ ସମିତି ସମ୍ପାଦକ ଅଲେଖ ଚନ୍ଦ୍ର ନାୟକ, ସନ୍ତରସ ସମିତି ସମ୍ପାଦକ ଶିଶିର କର ପ୍ରମୁଖ ଉପସ୍ଥିତ ଥିଲେ। ଜାଗେଶ୍ୱରୀ ସମିତିର ସମସ୍ତ ବୋର୍ଡ ମେମ୍ବରଙ୍କ ସହ ରାଜନୀତିଜ୍ଞ ପ୍ରଫୁଲ୍ଲ ମହାପାତ୍ର, ଶରତ ମାହାରୀ, ସମିତି ସଭ୍ୟ କୈଳାସ ଚନ୍ଦ୍ର ସେଠୀ, ନଟବର ସେନାପତି, ରମେଶ ସ୍ୱାଇଁ, ଶିବରାମ ସାଇଁଙ୍କ ପ୍ରମୁଖ ଉପସ୍ଥିତ ଥିଲେ।

ନଦୀରେ ଭାସିଗଲେ ଯୁବତୀ

ପିପିଲି,୨୫।୭(ଡି.ଏନ୍.ଏ.)

ପିପିଲି ଥାନା ଅର୍ନ୍ତଗତ ପୁବା ଗ୍ରାମ ନିକଟବର୍ତ୍ତୀ ଦେଇ ପ୍ରବାହିତ ହୋଇଥିବା ଭାର୍ଗବୀ ନଦୀରେ ସୋମବାର ଜଣେ ୨୫ ବର୍ଷୀୟ ଯୁବତୀ ଭାସି ନିଖୋଜ ହୋଇଯାଇଛନ୍ତି। ସେ ହେଲେ ନିମାପଡ଼ା ଥାନା ଅଞ୍ଚଳର ଗୌରୀ ବେହେରା। ସେ କିଛିଦିନ ହେବ ପୁବା ଜେନା ସାହିରେ ରହୁଥିବା ତାଙ୍କ ଭଉଣୀଙ୍କ ଘରକୁ ବୁଲିବାକୁ ଆସିଥିଲେ। ତେବେ ସୋମବାର ଭୋର ସମୟରେ ଗୌରୀ ସାହି ନିକଟରେ ଥିବା ନଦୀକୁ ଶୌଚ ହେବାକୁ ଯାଇଥିଲେ। ହେଲେ ନଦୀରେ ତାଙ୍କର ଗୋଡ଼ ଖସିଯିବାରୁ ଜଳର ପ୍ରଖରରେ ବୁଡ଼ି ଯାଇଥିଲେ। ପାଟି ଶୁଣି ନଦୀ ନିକଟରେ ଥିବା ସ୍ଥାନୀୟ ଲୋକେ ତାଙ୍କ ପରିବାର ଲୋକଙ୍କୁ ଜଣାଇଥିଲେ। ଖବରପାଇ ପିପିଲିରୁ ଦମକଳ ବାହିନୀ କର୍ମଚାରୀମାନେ ପହଞ୍ଚି ସକାଳ ୯ଟାରୁ ଅପରାହ୍ନ ୧ଟା ଯାଏ ପ୍ରାୟ ୩କି.ମି. ଯାଏ ବୁଡ଼ି ବହୁ ଖୋଜାଖୋଜି କରିଥିଲେ ସୁଦ୍ଧା ଯୁବତୀଙ୍କ କୌଣସି ପତ୍ତା ପାଇ ନ ଥିବା ଦଳକଳ ବାହିନୀର ଅଧିକାରୀ କହିଛନ୍ତି। ଏ ନେଇ ଗୌରୀଙ୍କ ପରିବାର ପକ୍ଷରୁ ଥାନାରେ ଏକ ନିଖୋଜ ଅଭିଯୋଗ କରିଛନ୍ତି।

The Odisha Small Industries Corporation Ltd.
(A Government of Odisha Undertaking)
(An ISO:9001:2008 certified Govt. Company)
Industrial Estate, Madhupatna, CUTTACK – 753 010. Odisha.
Tel No. : 0671-2341204 ,2342816 Fax : 0671-2341875/2342561
e-mail: osicltd@gmail.com, osicmd@gmail.com, website: osicltd.in
CAD-1228 OSIC GST No. 21AAACO2101M1Z1

TENDER CALL NOTICE

Tender Notice No.3200/RE/OSIC Dt.22.07.2022

The Managing Director, OSIC Ltd., Cuttack invites tender from experienced MSMEs duly empanelled with OSIC **for the works** "Supply and installation of Solar, LED, High Max light and electrification work under Biju KBK plan 2022-23(District Sector) in the District of Koraput". Tender details can be downloaded from the OSIC website **www.osicltd.in** Authority reserves the right to accept or reject any or all tenders without assigning any reason thereof or the tendering process may be cancelled in Toto. Any corrigendum/changes/ modifications will appear in OSIC Ltd. website **www.osicltd.in** only.

Sd/-
GENERAL MANAGER(O)

OIPR-14073/11/0050/2223

OFFICE OF THE MUNICIPAL COUNCIL, GUNUPUR
Email ID: eomun-gunupur@gov.in
No. 2477 Dt.22.07.2022

QUOTATION CALL NOTICE

No. C-846: Sealed quotations are invited from the intending registered firms/suppliers for supply of following P.H. Articles to Gunupur Municipality. Quotationers are required to submit valid GST Clearance Certificate, PAN, MSME along with the quotation. The quotation should be accompanied with paper cost of Rs.4000/- (Rupees four thousand only) in shape of DD/Bankers Cheque of any Nationalized Bank in favour of Executive Officer, Gunupur Municipality payable at Gunupur should reach to the undersigned by Regd. Post/Speed Post/Courier/by Hand in the Office before the 4.00 P.M. on Dtd.01.08.2022. All the quotations shall be opened on 02.08.2022 at 11.00 A.M. in the presence of the quotationer or their authorized agents. The cost should be inclusive of all taxes, transportation cost, etc. The authority reserves the right to reject any or all the quotations without assigning any reason thereof.

Sl. No.	Description of Items	Rate Per Unit
01	Box type two wheeled wheel barrow of 6 cft. capacity fabricated with 16 gauge GPI sheet on side end platform fixing with 20mm × 60mm Ms flat and all round of box and rested on 20mm dia MS rod frame with rigid handle (proper grip easy to push) and two side support (rear side of box) to stand in position the wheel barrow should fitted with axle whose live load of 100 Kg. and 2 Nos. 300mm dia heavy duty wheel solid rubber type with antrifiction arrangement. The wheel barrow should be completely finishing with anti corrosive primer over iron.	
02	Push type hand cart of 13 cft. capacity with partition based G.P.I. box for segregation of wet and dry waste on MS Angular frame with raised handle pipe of width same as cart a height of approximately 900mm from base at maximum angle of 45 degree to horizontal, it should heavy duty wheel of 600mm dia consisting 28 pipe spokes with solid rubber tyre and bearing. There should be two side support to stand the cart in position. The axle live load should be 150 kg. the front side box of hand cart should be sliding door/hinges door (easy for unloading) arrangement. The hand cart be completely finishing with anti corrosive primer, enamel and written both side as Gunupur Municipality and serial no. the dimension of push type hand cart should be 1050mm × 750mm × 450mm (1 × b × h), thickness of GPI sheet of 16 swg, size of M.S. angle of 25mm × 25mm × 5mm, 25mm MS pipe and MS flat of 20mm × 5mm.	

Sd./- Executive Officer, Gunupur Municipality
OIPR-13104/11/0008/2223

GOVERNMENT OF ODISHA
(Email ID: ori-titilagarh@nic.in)
OFFICE OF THE PANCHAYAT SAMITI, TITILAGARH
INVITATION FOR BIDS (IFB)
Details Tender Call Notice No. 04/TIG/22-23

Sl. No.	Name of Work	Approximate Value of Work	Class of Contractor	Concerned office with Head Qrs.	E.M.D. (Rs.)	Cost of Document (Rs.)	Period of Completion
1	2	3	4	5	6	7	8
1	New Construction of New High School Building UGHS Chantipala, At/G.P: Chantipala under Titilagarh Block of Balangir Dist. (Civil Portion)	37,12,676.00	C & B	Panchayat Samiti, Titilagarh	37000.00	6000.00	12 (Twelve) Calendar Months

1. Bids must be accompanied with financial instruments towards E.M.D. in shape of **Bid Security declaration** as provided in Memorandum No. 5984 Dt.27.04.2021 of Works Dept., Govt. of Odisha. The declaration of Schedule-H of Tender Document relating to Bid Security Declaration also to be attached. Bids must also be accompanied by self-attested Photo copy of valid GSTIN, PAN Card and valid contract registration certificate, failing which the bid will be liable for rejection.
2. The sale and receipt of the Bid document shall start from Dt.26.07.2022 to 5 P.M. of Dt.04.08.2022 during office hour in Panchayat Samiti Office, Titilagarh and DRDA, Balangir.
3. Bid must be dropped in the tender box having mentioned as Tender Call Notice No. 04/TIG/22-23 in **Panchayat Samiti Office, Titilagarh and Project Director, DRDA, Balangir**.
4. Bid documents can be downloaded from official website of Government of Odisha **(http://www.balangir.nic.in)**. The bidders who have downloaded.

Sd./- Block Development Officer

OFFICE OF THE CHIEF CONSTRUCTION ENGINEER, RURAL WORKS CIRCLE, BALASORE
E-Mail ID: serw_balasore@yahoo.in, Ph. No.: 06782-260318, Balia, Balasore
No. O-716
"e" Procurement Notice for Road Work
Letter No. 2754 **Identification No. - Online Tender - Road N.C.B. No. 344 for 2022-23** Date: 20.07.2022

1. Name of the Work : PMGSY Road Work
2. Total No. of Work : 01 No. (One)
3. Estimated Cost : Rs.293.02 lakhs (Approximately)
4. Eligible Class of Contractor : 'B' & 'A' (of Odisha PWD) or relevant Class of other licencing authorities (as per annexure).
5. Period of Completion : 09 Calendar months for the work
6. Other details :

Procurement Officer	Bid Identification No.	Availability of tender Online for Bidding		Last date & time of seeking tender clarification	Date & time of Opening of Tender in O/o. C.C.S.E.R.W. Circle, Balasore	
		From	To		Technical Bid	Financial Bid
1	2	3	4	5	6	7
Chief Construction Engineer, Rural Works Circle, Balasore	N.C.B. No. 344	Dt.25.07.2022 at 11.00 A.M.	Dt.10.08.2022 upto 5.00 P.M.	Dt.08.08.2022 upto 5.00 P.M.	Dt.12.08.2022 at 11.00 A.M.	Will be intimated later

• Further details can be seen from the website: **www.pmgsytenders.gov.in**.

OIPR-25105/11/0023/2223 Sd./- Chief Construction Engineer, R.W. Circle, Balasore

The Odisha Small Industries Corporation Ltd.
(A Government of Odisha Undertaking)
(An ISO:9001:2008 certified Govt. Company)
Industrial Estate, Madhupatna, CUTTACK – 753 010. Odisha.
Tel No. : 0671-2341204 ,2342816 Fax : 0671-2341875/2342561
e-mail: osicltd@gmail.com, osicmd@gmail.com, website: osicltd.in
CAD-1229 OSIC GST No. 21AAACO2101M1Z1

TENDER CALL NOTICE

Tender Notice No.3192/OSIC/MKT Dt.22.07.2022

The OSIC Ltd., Cuttack invites sealed bids from experienced Manufacturers for supply of Furniture and Amenities for the ICT Lab and Seminar Hall of four year Integrated B.A./ B.Sc., B.Ed. programme under Department of Education of the Ravenshaw University, Cuttack. The detail schedules, terms and conditions of the tender document along with the quantity of requirement can be downloaded from **www.osicltd.in** . Any corrigendum/changes/ modifications will appear in OSIC Ltd. website: **www.osicltd.in** .only and the responsibility lies with the bidders to download the same before last date of submission of bids.

By order of MD
Sd/-Manager(Mktg)

OIPR-14073/11/0051/2223

OFFICE OF THE MUNICIPAL COUNCIL, JODA
Phone No:- 06767-272214, Fax No:- 06767-272214
E-Mail:- jodam.hud@nic.in
No.2876 Dt.24.07.2022

'e' -Procurement Notice
Bid identification No. JM-03/ 2022-23

No.C-850: Bid documents consisting of specification, the schedule of quantities and the set of terms and conditions of contract and other necessary documents can be seen in the Govt. website i.e www.tendersodisha.gov.in

1. Nature of Work :- Civil Works.
2. No. of Works :- 46 Nos.
3. Estimated Cost :- from Rs.53,779/- to Rs.17,86,450/-
4. Bid identification No. :- 2022_ORULB_80052_1 to 2022_ORULB_80052_46
5. Date & time of availability of the Documents in the Portal :- From 10.00 A.M. on dt. 25.07.2022 to 5.00 P.M of Dt.05.08.2022.
6. Last date/time for receipt of Bids in the Portal :- on dt. 05.08.2022 upto 5.00 P.M.
7. Bids received on line shall be opened :- At 10,00 AM on Dt.06.08.2022.
8. Name and address of the Officer Inviting Bid. :- Executive Officer, Joda Municipality

Further, the details can be seen from the e-Procurement Portal:- **www.tendersodisha.gov.in.**

Sd./-Executive Officer, Joda Municipality
OIPR-13124/11/0015/2223

DISTRICT MINERAL FOUNDATION, JAJPUR
Ph. - 06728-222227
E-mail:dmfjajpur@gmail.com
Website:https://jajpur.nic.in

Letter No.DMF/439/2022 Date:25.07.2022

Free Residential Medical Coaching for NEET-2023 Examination

District Mineral Foundation (DMF), Jajpur is sponsoring Free Medical Coaching to meritorious students for NEET-2023 like previous year. All section process and examination will be conducted and organized by the partnering agency **CAREER POINT, (Kota).**

Examination Schedule:

Date & Time	31-07-2022 from 1 1:00 AM to 01:00 PM
Venue	PlotNo.-1065, Infront of V.N. College, Dhabalgiri, Jajpur Road
Application Form	Available in our Centre - Plot No.-1065, Infront of V.N. College, Dhabalgiri, Jajpur Road
Registration Procedure	The filled application with relevant document/certificates shall be submitted-Plot No.-1065, Infront of V.N. College, Dhabalgiri, Jajpur Road
Requirements of Documents	1. Identity Proof (Voter/PAN/DL/ Aadhaar Card) 2.Filled Application Form 3. One colour passport photograph 4. Xerox copy of 12th/XII Board mark sheet, Certificate 10th/HSE Board mark sheet & certificate
Last date of registration	30-07-2022
On spot registration	9:30 AM to 10:30 AM on 31.07.2022 at same venue
Contact person of Career Point for registration	Mr. Salila Kumar Parida, Tushar Ranjan Bala, Career Point, Mob.7205687080, 9437850176, 7008615806, 9337449749

Eligibility:

1. Candidates should continue +2 second year/Class 12th second year or +2/12th Class passed with Biology as subject.
2. Minimum Marks: CBSE/ICSE Board (for Gen/OBC-70%), (SC & ST-60%). CHSE Board for (Gen/OBC - 60%), (SC & ST-50%)
3. Annual income of the family should not be exceeded Rs 6 Lakhs per annum.

Sd./- Collector & Managing Trustee DMF, Jajpur

Note : The candidate must belongs to permanent resident of Jajpur district. (Sukinda & Dhanagadi Block and Vyasanagar Municipality area only).

Address: Collectorate, Jajpur, 1st Floor, Jajpur Town, Dist-Jajpur- 755001

Bhubaneswar Municipal Corporation
Progress through Partnership for better Bhubaneswar
RFP No.35530 Date:22.07.2022

RFP for "Selection of Agency for undertaking the O&M of Animal Welfare Centre at Jamukoli"

No.C-851: Bhubaneswar Municipal Corporation invites sealed proposals from intending agencies for having the requisite qualification as per terms stipulated in the detailed RFP document for undertaking operation and maintenance of Animal Welfare Centre at Jamukoli. The detailed RFP document shall be made available on the website bmc.gov.in from 25.07.2022 at 12:00 noon onwards. The pre-bid meeting is scheduled to be held on Dt 03.08.2022 & 4.00 P.M. in the mini conference hall of Bhubaneswar Municipal Corporation. The last date of receipt of proposals is till 5:00 PM on 19.08.2022. For any clarification, an e-mail may be sent on bmcpmu@bmc.gov.in.

By Order
Dy.Commissioner (ABC)
Bhubaneswar Municipal Corporation
OIPR-13002/11/0060/2223

GOVERNMENT OF ODISHA
OFFICE OF THE SUPERINTENDING ENGINEER RURAL WORKS DIVISION, SUNDARGARH
E.Mail - rw_sundargarh@yahoo.co.in
No.O-710: **E-PROCUREMENT NOTICE**
BID IDENTIFICATION NO. ONLINE-SESNG-13 of 2022-23

1. Name of the Work :- Road works
2. Total No. of works :- 05 nos Road
3. Estimated cost :- Rs. 22.13 Lakhs to Rs.38.87 Lakhs
4. Class of contractor :- 'C'&'B'
5. Period of completion :- 01 to 02 calendar months
6. Type of Tender :- Single Cover
7. Other details :-

Procurement Officer	Bid Identification No.	Availability of Tender Online for bidding	
		From	To
1	2	3	4
Superintending Engineer, Rural Works Division, Sundargarh	Online-SESNG-13 of 2022-23	26.07.2022 10.00 A.M.	04.08.2022 05.30 P.M.

Further details can be seen from the website www.tendersorissa.gov.in.

Sd./- Superintending Engineer
Rural Works Division, Sundargarh
OIPR-25046/11/0016/2223

GOVERNMENT OF ODISHA
DEPARTMENT OF WATER RESOURCES
OFFICE OF THE ADDITIONAL CHIEF ENGINEER ANGUL IRRIGATION CIRCLE, ANGUL, ODISHA, PIN - 759143
email :seangulirrigation@gmail.com
'e' Procurement Notice-ACEAIC- 01 /2022-23

No.A-419: The Additional Chief Engineer, Angul Irrigation Circle, Angul on behalf of Governor of Odisha invites On-line percentage rate basis bid in double cover system through e-procurement for the work mentioned below.

1	Total No. of Works	:	01 (One) No. Civil, Electrical, PH & Fancy works
2	Estimated Cost put to tender		Rs. 172.40 Lakh (Excluding GST)
3	Tender Paper Cost		Rs10,000/- (Non Refundable) with GST as applicable
4	Class of Contractor		'B' & 'A' equivalent Grade / Class
5	Period of Completion		4 (Four) Calendar Months
6	Availability of Bid Documents and receipt of bid through online		From 10-00 A.M of 27.07.2022 to 5-00 P.M of 19.08.2022 in the website (www.tendersodisha.gov.in)
7	Date, time & place for opening of online Technical Bid		22.08.2022 at 11-00 A.M in the O/o the ACE, Angul Irrigation Circle, Angul
8	Date, time & place for opening of online Financial Bid		07.09.2022 at 11-00 A.M in the O/o the ACE, Angul Irrigation Circle, Angul
9	Date,time & Place for finalization of tender through transparent lottery system if required		14.09.2022 at 11-00 A.M in the O/o the ACE, Angul Irrigation Circle, Angul
10	Digital Signature Certificate		The bidders must possess compatible Digital Signature Certificate (DSC) of Class-II or Class-III
11	Name and Address of Officer inviting Tender (OIT)		Additional Chief Engineer, Angul Irrigation Circle, Angul, At/PO: -Angul, Dist:-Angul, Odisha. e-mail ID - seangulirrigation@gmail.com

Further details can be seen from the e-procurement portal of Government Odisha at **www.tendersodisha.gov.in.**

Sd./- Additional Chief Engineer, Angul Irrigation Circle, Angul
OIPR-32081/11/0001/2223

PUBLIC NOTICE

No.XXXIII-05: Delivery of possession of land acquired for the Project "CONSTRUCTION OF KHORDHA BY-PASS OF NH-57" IN MOUZA- SARADHAPUR, TARATUA, GURUJANGA, WILLKINSON NAGAR, KUMBHARABASTA and KANJIAMA U/s-3(E) of N.H. Act. 1956 for Land owners/ person interested therein.

Kind attention of all landowners/ interested person is invited to the Public Notice published in the following newspapers informing them regarding

- Announcement of award,
- Calling upon them to produce documents for collecting compensation amount within a period of 60 days, and
- Requesting the landowners to handover the possession of the subject land to the undersigned.

Sl. No.	Names of Newspapers in which published	Date of Newspaper
1	Sambad	20.05.2022
2	Dharitri	20.05.2022

The prescribed time of 60 days has expired on 18.07.2022. Accordingly, all the landowners/interested persons are hereby called upon to hand over the possession of the acquired land to the undersigned immediately, falling which the same shall be taken with the police assistance in accordance with sub-section (2) of section 3E of the NH Act, 1956.

Needless to say, such of the landowners/interested persons, who have still not produce their documents, may produce the same on any working day in the office of the undersigned.

Sd./- Addl. Sub-Collector-cum-L.A.O. (Civil) & CALA N.H.-57, Khordha
OIPR-24013/14/0008/2223

OFFICE OF THE DISTRICT COLLECTOR, NAYAGARH
(EXCISE SECTION)
NOTICE INVITING APPLICATIONS FOR SETTLEMENT OF ADAKATA IMFL OFF SHOP OF NAYAGARH DISTRICT

No. 796/Ex. Dated: 22.07.2022

No. F-157: Applications are invited for settlement of 01 (ONE) number of IMFL OFF Shops of Nayagarh District for the year, 2022-23 onwards by way of lottery. The persons interested to participate may apply online in **'Form - B'** through the portal **http://stateexcise.odisha.gov.in** from **22.07.2022 to 04.08.2022** (5.00 P.M.). Lottery will be held on **10.08.2022** at Conference Hall of Collectorate, Nayagarh from 11.00 A.M. onwards.

The details of the shops to be settled and the terms and conditions applicable thereof are available in the said website and notice boards of the District Excise, Nayagarh and Collectorate, Nayagarh.

Sd./- Collector, Nayagarh
OIPR-24009/11/0015/2223

ଶେଖର ଘୋଷଙ୍କୁ 'ସିକନ୍ଦର ଆଲାମ ସ୍ମୃତି ସମ୍ମାନ'

ଜୟନ୍ତୀ ଉତ୍ସବରେ ଅତିଥିଙ୍କ ସହ ସମ୍ମାନିତ ବ୍ୟକ୍ତିତ୍ୱ ଓ ଅନ୍ୟମାନେ ।

ଭୁବନେଶ୍ୱର, ୨୫।୭ (ବ୍ୟୁରୋ)

ସିକନ୍ଦର ଆଲାମଙ୍କ ୮୩ତମ ଜୟନ୍ତୀ ଉତ୍ସବ

ଅବନୀକାନ୍ତ ଦାସଙ୍କୁ 'ସିକନ୍ଦର ଆଲାମ ବାଦ୍ୟରତ୍ନ ସମ୍ମାନ'

ରାଜ୍ୟ ଓଡ଼ିଆ ଭାଷା, ସାହିତ୍ୟ ଓ ସଂସ୍କୃତି ବିଭାଗ, ଗୁରୁ କେଳୁଚରଣ ମହାପାତ୍ର ଓଡ଼ିଶୀ ଗବେଷଣା କେନ୍ଦ୍ର ଏବଂ ସିକନ୍ଦର ଆଲାମ ଫାଉଣ୍ଡେଶନର ମିଳିତ ସହଯୋଗରେ ମହମ୍ମଦ ସିକନ୍ଦର ଆଲାମଙ୍କର ୮୩ତମ ଜୟନ୍ତୀ ଉତ୍ସବ ପାଳିତ ହୋଇଯାଇଛି । ସୋମବାର ରବୀନ୍ଦ୍ର ମଣ୍ଡପଠାରେ ଅନୁଷ୍ଠିତ ଏହି କାର୍ଯ୍ୟକ୍ରମରେ ଦିବଂଗତ କଳାକାରଙ୍କ ସ୍ମୃତି ଉଦ୍ଦେଶ୍ୟରେ ସାଂସ୍କୃତିକ କାର୍ଯ୍ୟକ୍ରମର ଆୟୋଜନ ହୋଇଥିଲା । ଏହି ଅବସରରେ ସ୍ୱର ସାଧକ ଶେଖର ଘୋଷଙ୍କୁ ତୃତୀୟ 'ସିକନ୍ଦର ଆଲାମ ସ୍ମୃତି ସମ୍ମାନ'ରେ ସମ୍ମାନିତ କରାଯାଇଥିଲା । ଏଥିସହ ବିଶିଷ୍ଟ ବାଦକ ଅବନୀକାନ୍ତ ଦାସଙ୍କୁ 'ସିକନ୍ଦର ଆଲାମ ବାଦ୍ୟ ରତ୍ନ ସମ୍ମାନ'ରେ ସମ୍ମାନିତ କରାଯାଇଥିଲା । ଉତ୍ସବରେ ଆଭାସୀ ମାଧ୍ୟମରେ ମୁଖ୍ୟମନ୍ତ୍ରୀ ନବୀନ ପଟ୍ଟନାୟକ ସ୍ୱର୍ଗତ ଆଲାମ୍‌ଙ୍କୁ ସ୍ମାରକୀ ପ୍ରଦାନ ପୂର୍ବକ ସମ୍ମାନିତ କରିବା ସହ ତାଙ୍କର ସ୍ମୃତି ଓ କୃତୀ ପ୍ରତି ପ୍ରଣତି ଜଣାଇଥିଲେ । ପ୍ରାରମ୍ଭରେ ନୂତନ ଭାବେ ଶପଥ ନେଇଥିବା ରାଷ୍ଟ୍ରପତି ଦ୍ରୌପଦୀ ମୁର୍ମୁଙ୍କ ଉଦ୍ଦେଶ୍ୟରେ ସିକନ୍ଦର ଆଲାମ ଫାଉଣ୍ଡେଶନ ପକ୍ଷରୁ ଅଭିନନ୍ଦନ ଦିଆଯାଇଥିଲା । ମୁଖ୍ୟ ଅତିଥି ରୂପେ ରାଜ୍ୟ ଓଡ଼ିଆ ଭାଷା, ସାହିତ୍ୟ ଓ ସଂସ୍କୃତି ତଥା ପର୍ଯ୍ୟଟନ ମନ୍ତ୍ରୀ ଅଶ୍ୱିନୀ ପାତ୍ର ଯୋଗଦେଇ, ସ୍ୱର୍ଗତ ସିକନ୍ଦର ଆଲାମଙ୍କର କାଳଜୟୀ ସଙ୍ଗୀତ ସାଧନାର ସ୍ମୃତିଚାରଣ କରିଥିଲେ । ସ୍ୱର୍ଗତ ଆଲାମଙ୍କର ରେଡିଓରେ ପରିବେଷିତ ସୁଲଳିତ ଭଜନ ଏବେବି ଲକ୍ଷ ଲକ୍ଷ ଓଡ଼ିଶାବାସୀ ଓ ଜଗନ୍ନାଥପ୍ରେମୀଙ୍କୁ ବାନ୍ଧି ରଖିଛି ବୋଲି ମନ୍ତ୍ରୀ ପାତ୍ର କହିଥିଲେ । କାର୍ଯ୍ୟକ୍ରମରେ ଅନ୍ୟମାନଙ୍କ ମଧ୍ୟରେ ବିଧାୟକ ପ୍ରଫୁଲ୍ଲ ସାମଲ, ଅନନ୍ତନାରାୟଣ ଜେନା, ପୂର୍ବତନ ଏମ୍‌ପି ତଥା କବି ଡ. ପ୍ରସନ୍ନ ପାଟଶାଣୀ, ମେୟର ସୁଲୋଚନା ଦାସ, ଓଡ଼ିଆ ଭାଷା, ସାହିତ୍ୟ ଓ ସଂସ୍କୃତି ବିଭାଗ ଅତିରିକ୍ତ ମୁଖ୍ୟ ଶାସନ ସଚିବ ମଧୁସୂଦନ ପାଢ଼ୀ, ପୋଲିସ କମିଶନର ସୌମେନ୍ଦ୍ର ପ୍ରିୟଦର୍ଶୀ, ପ୍ରମୁଖ ଆୟକର ଆୟୁକ୍ତ ତଥା ପୂର୍ବତନ ସଂସ୍କୃତି ବିଭାଗ ଶାସନ ସଚିବ ମନୋରଞ୍ଜନ ପାଣିଗ୍ରାହୀ, ସୂଚନା ଓ ଲୋକ ସମ୍ପର୍କ ବିଭାଗର ନିର୍ଦ୍ଦେଶକ ଇନ୍ଦ୍ରମଣି ତ୍ରିପାଠୀ, ଓଡ଼ିଆ ଭାଷା, ସାହିତ୍ୟ ଓ ସଂସ୍କୃତି ବିଭାଗ ନିର୍ଦ୍ଦେଶକ ରଞ୍ଜନ ଦାସ, ସିକନ୍ଦର ଆଲାମ ଫାଉଣ୍ଡେଶନର ଅଧ୍ୟକ୍ଷା ନଇମା ଆଲାମ, ସମ୍ପାଦିକା ନାଜିଆ ଆଲାମ, ଉତ୍କଳ ପ୍ରସଙ୍ଗ ଏବଂ ଓଡ଼ିଶା ରିଭ୍ୟୁ ସମ୍ପାଦକ ଡ. ଲେନିନ ମହାନ୍ତି ଏବଂ କଳିଙ୍ଗ ହସ୍ପିଟାଲର ନିର୍ଦ୍ଦେଶକ ଶୀତିକଣ୍ଠ ଦାସ ପ୍ରମୁଖ ଉପସ୍ଥିତ ରହି ସ୍ୱର୍ଗତ ସିକନ୍ଦର ଆଲାମଙ୍କ ଅବଦାନ ପ୍ରତି ବକ୍ତବ୍ୟ ରଖିବା ସହିତ ଶ୍ରଦ୍ଧାଞ୍ଜଳି ଦେଇଥିଲେ । ପରେ ସଙ୍ଗୀତ କାର୍ଯ୍ୟକ୍ରମ ପରିବେଷିତ ହୋଇଥିଲା । ଏହି ଅବସରରେ ସମସ୍ତ ଶିଳ୍ପୀଙ୍କୁ ଅନୁଷ୍ଠାନ ପକ୍ଷରୁ ସମ୍ବର୍ଦ୍ଧିତ କରାଯାଇଥିଲା । ଡ. ମୃତ୍ୟୁଞ୍ଜୟ ରଥ କାର୍ଯ୍ୟକ୍ରମ ସଂଯୋଜନା କରିଥିଲେ ।

ଚାର୍ଟାର୍ଡ ଆକାଉଣ୍ଟାଣ୍ଟ୍ ଦିଲ୍ଲୀରୁ ଗିରଫ

ଭୁବନେଶ୍ୱର,୨୫।୭(ବ୍ୟୁରୋ)

୬.୧୮ କୋଟି ଋଣ ଠକେଇ

ପଞ୍ଜାବ ନ୍ୟାଶନାଲ ବ୍ୟାଙ୍କ (ପିଏନ୍‌ବି) ବାପୁଜୀନଗର ଶାଖାରୁ ୬.୧୮ କୋଟି ଋଣ ଠକେଇକୁ ନେଇ ରୁଜୁ ହୋଇଥିବା ପୃଥକ ମାମଲାରେ ଜଣେ ଚାର୍ଟାର୍ଡ ଆକାଉଣ୍ଟାଣ୍ଟଙ୍କୁ କ୍ରାଇମବ୍ରାଞ୍ଚର ଅର୍ଥନୈତିକ ଅପରାଧ ଶାଖା (ଇଓଡବ୍ଲ୍ୟୁ) ଦିଲ୍ଲୀରୁ ଗିରଫ କରିଛି । ସେ ହେଲେ ଦିଲ୍ଲୀ ଉତ୍ତମନଗର ଅଞ୍ଚଳର ନୀରଜ କୁମାର । ଇଓଡବ୍ଲ୍ୟୁ ଶନିବାର ତାଙ୍କୁ ଗିରଫ କରି ଦ୍ୱାରିକାସ୍ଥିତ ଚିଫ୍ ମେଟ୍ରୋପଲିଟାନ୍ କୋର୍ଟରେ ହାଜର କରିଥିଲା । କୋର୍ଟଙ୍କ ଅନୁମତିକ୍ରମେ ଇଓଡବ୍ଲ୍ୟୁ ନୀରଜଙ୍କୁ ଟ୍ରାଞ୍ଜିଟ୍ ରିମାଣ୍ଡରେ ଓଡିଶା ଆଣୁଛି । ପୂର୍ବରୁ ଅନେକ ମାମଲାରେ ବାପୁଜୀନଗର ଶାଖାର ପୂର୍ବତନ ଚିଫ୍ ମ୍ୟାନେଜର ବୀରେନ୍ଦ୍ର କୁମାର ପଟ୍ଟନାୟକ, ଫିଲ୍ଡ ଅଫିସର ନରେନ୍ଦ୍ର କୁମାର ନାୟକ, ସିନିୟର ମ୍ୟାନେଜର (କ୍ରେଡିଟ୍) ଶ୍ରୀକାନ୍ତ ପ୍ରସାଦ ପୃଷ୍ଟି, ମିଡିଲ୍ ମ୍ୟାନ ପ୍ରକାଶ ବେହେରା, କାଳିପ୍ରସାଦ ମିଶ୍ରଙ୍କ ସମେତ ୫ ଜଣଙ୍କୁ ଇଓଡବ୍ଲ୍ୟୁ ଗିରଫ କରିଛି । ଇଓଡବ୍ଲ୍ୟୁର ସୂଚନା ଅନୁଯାୟୀ, ଅଭିଯୁକ୍ତ ନୀରଜ ୨୦୧୩ରୁ ୨୦୧୬ ପର୍ଯ୍ୟନ୍ତ ପିଏନ୍‌ବି ଶହୀଦନଗର ଶାଖାରେ ମ୍ୟାନେଜର (କ୍ରେଡିଟ୍) ଥିଲେ । ଉକ୍ତ ଶାଖାରେ ବୀରେନ୍ଦ୍ର ଚିଫ୍ ମ୍ୟାନେଜର ରହି ବାପୁଜିନଗର ଶାଖାକୁ ବଦଳି ହୋଇଥିଲେ । ତେବେ ନୀରଜ ଚାକିରିରୁ ଅବସର ପରେ ବାପୁଜିନଗର ଶାଖାରେ ବୀରେନ୍ଦ୍ରଙ୍କ ସହ ସେଠାରେ ବସାଉଠା କରୁଥିଲେ । ସେଠାରେ ଗ୍ରାହକଙ୍କୁ ସେ ବ୍ୟାଙ୍କ କର୍ମଚାରୀ ଓ ଚାର୍ଟାର୍ଡ ଆକାଉଣ୍ଟାଣ୍ଟ୍ ବୋଲି ପରିଚୟ ଦେଇ ଅନ୍ୟ ଅଭିଯୁକ୍ତଙ୍କ ସହ ମିଶି ଜାଲ କାଗଜପତ୍ର ଦ୍ୱାରା ଋଣ କରାଉଥିଲେ । ୨୦୧୭ ଅକ୍ଟୋବର ୨୪ରେ ଏମ୍/ଏସ୍ କେ.ପି. ସଲ୍ୟୁଶନ୍ସର ପ୍ରୋପ୍ରାଇଟର୍‌ଙ୍କୁ ୨.୫୦ କୋଟି ଟଙ୍କାର କ୍ୟାସ କ୍ରେଡିଟ୍‌ଲୋନ୍‌ଦେଇଥିଲେ । ଏନେଇ ପିଏନ୍‌ବିସର୍କଲ୍ ହେଡ୍ ପରେଶ କୁମାର ଦାସଙ୍କ ଅଭିଯୋଗକ୍ରମେ ୨୦୨୦ ସେପ୍ଟେମ୍ବର ୧୪ରେ ଇଓଡବ୍ଲ୍ୟୁ ମାମଲା (ନଂ.୭/୨୦୨୦) ରୁଜୁ କରି ତଦନ୍ତ ଆରମ୍ଭ କରିଥିଲା । ସେହିପରି ବାଲିଅନ୍ତାର ପ୍ରଶାନ୍ତ କୁମାର ମହାପାତ୍ର ୨୦୧୭ରେ ୧୦ ଲକ୍ଷ ଟଙ୍କାର ବ୍ୟକ୍ତିଗତ ଋଣ ପାଇଁ ପିଏନ୍‌ବିରେ ଆବେଦନ କରିଥିଲେ । ହେଲେ ଅଭିଯୁକ୍ତମାନେ ଉକ୍ତ କାଗଜପତ୍ରକୁ ବ୍ୟବହାର କରି ଏମ୍/ଏସ୍ ଲିଙ୍ଗରାଜ ଏଣ୍ଟରପ୍ରାଇଜେସ୍ ଓ ଆଉ କିଛି ସଂସ୍ଥା ନାଁରେ ୩.୫୦ କୋଟି ଟଙ୍କାର ବ୍ୟବସାୟ ଋଣ ଦେଇଥିଲେ । ହେଲେ ଋଣ ଶୁଧା ନ ଯିବାରୁ ପ୍ରଶାନ୍ତଙ୍କ ପାଖକୁ ବ୍ୟାଙ୍କ ପକ୍ଷରୁ ନୋଟିସ୍ ଯାଇଥିଲା । ଅଭିଯୋଗକ୍ରମେ ଇଓଡବ୍ଲ୍ୟୁ ୨୦୨୧ ଡିସେମ୍ବର ୮ରେ ମାମଲା (ନଂ.୧୬/୨୦୨୧) ରୁଜୁ କରି ତଦନ୍ତ ଆରମ୍ଭ କରିଥିଲା । ବର୍ତ୍ତମାନ ଠକେଇ ଟଙ୍କା ସୁଧମୂଳ ମିଶି ୬.୧୮ କୋଟିରେ ପହଞ୍ଚିଛି ।

ନୀରଜ କୁମାର

୨୮ରେ ସଂଭାବନା ଓଡ଼ିଆଣୀ ସମିତିର 'ଚିତଉ ଉତ୍ସବ'

ଭୁବନେଶ୍ୱର, ୨୫।୭ (ବ୍ୟୁରୋ)– ଓଡ଼ିଆମାନଙ୍କର ପ୍ରମୁଖ ପର୍ବ ଚିତାଲାଗି ଅମାବାସ୍ୟାରେ ଚିତଉ ପିଠାର ପରମ୍ପରାକୁ ଉଜ୍ଜିବୀତ କରି ରଖିବା ଉଦ୍ଦେଶ୍ୟରେ ସଂଭାବନା ଓଡ଼ିଆଣୀ ସମିତି ପକ୍ଷରୁ ୨୮ ତାରିଖରେ ଚିତଉ ଉତ୍ସବ ଅନୁଷ୍ଠିତ ହେବ । ସୂଚନା ଭବନରେ ଆୟୋଜିତ ହେବାକୁ ଥିବା ଏହି କାର୍ଯ୍ୟକ୍ରମରେ ଓଡ଼ିଆଣୀମାନେ ନିଜେ ପ୍ରସ୍ତୁତ କରିଥିବା ଚିତଉ ପିଠାର ପ୍ରଦର୍ଶନୀ ଓ ବିକ୍ରୟ ହେବ । କାର୍ଯ୍ୟକ୍ରମ ଉଦ୍‌ଘାଟନ ହେବାର ପର ୨ଦିନ ଏକାମ୍ର ହାଟର ହୋଟେଲ ସୌକିନଠାରେ ଚିତଉ ପ୍ରଦର୍ଶନୀ ଓ ବିକ୍ରୟ କାର୍ଯ୍ୟକ୍ରମ ହେବ ବୋଲି ସଂଭାବନା ପକ୍ଷରୁ ସୌଦାମିନୀ ସାମଲ, ତ୍ରୁଷ୍ଟି ସ୍ମୃତି ମହାନ୍ତି ଓ ରଶ୍ମି ସାହୁ ପ୍ରମୁଖ ସୂଚନା ଦେଇଛନ୍ତି ।

The Odisha Small Industries Corporation Ltd.
(A Government of Odisha Undertaking)
(An ISO:9001:2008 certified Govt. Company)
Industrial Estate, Madhupatna, CUTTACK – 753 010. Odisha.
Tel No. : 0671-2341204 ,2342816 Fax : 0671-2341875/2342561
e-mail: osicltd@gmail.com, osicmd@gmail.com, website: osicltd.in
CAD-1228 OSIC GST No. 21AAACO2101M1Z1

TENDER CALL NOTICE

Tender Notice No.3200/RE/OSIC Dt.22.07.2022

The Managing Director, OSIC Ltd., Cuttack invites tender from experienced MSMEs duly empanelled with OSIC **for the works** "Supply and installation of Solar, LED, High Max light and electrification work under Biju KBK plan 2022-23(District Sector) in the District of Koraput". Tender details can be downloaded from the OSIC website **www.osicltd.in** Authority reserves the right to accept or reject any or all tenders without assigning any reason thereof or the tendering process may be cancelled in Toto. Any corrigendum/changes/ modifications will appear in OSIC Ltd. website **www.osicltd.in** only.

Sd/-
GENERAL MANAGER(O)

OIPR-14073/11/0050/2223

OFFICE OF THE MUNICIPAL COUNCIL, GUNUPUR
Email ID: eomun-gunupur@gov.in
No. 2477 Dt.22.07.2022

QUOTATION CALL NOTICE

No. C-846: Sealed quotations are invited from the intending registered firms/suppliers for supply of following P.H. Articles to Gunupur Municipality. Quotationers are required to submit valid GST Clearance Certificate, PAN, MSME along with the quotation. The quotation should be accompanied with paper cost of Rs.4000/- (Rupees four thousand only) in shape of DD/Bankers Cheque of any Nationalized Bank in favour of Executive Officer, Gunupur Municipality payable at Gunupur should reach to the undersigned by Regd. Post/Speed Post/Courier/by Hand in the Office before the 4.00 P.M. on Dtd.01.08.2022. All the quotations shall be opened on 02.08.2022 at 11.00 A.M. in the presence of the quotationer or their authorized agents. The cost should be inclusive of all taxes, transportation cost, etc. The authority reserves the right to reject any or all the quotations without assigning any reason thereof.

Sl. No.	Description of Items	Rate Per Unit
01	Box type two wheeled wheel barrow of 6 cft. capacity fabricated with 16 gauge GPI sheet on side end platform fixing with 20mm × 60mm Ms flat and all round of box and rested on 20mm dia MS rod frame with rigid handle (proper grip easy to push) and two side support (rear side of box) to stand in position the wheel barrow should fitted with axle whose live load of 100 Kg. and 2 Nos. 300mm dia heavy duty wheel solid rubber type with antrifiction arrangement. The wheel barrow should be completely finishing with anti corrosive primer over iron.	
02	Push type hand cart of 13 cft. capacity with partition based G.P.I. box for segregation of wet and dry waste on MS Angular frame with raised handle pipe of width same as cart a height of approximately 900mm from base at maximum angle of 45 degree to horizontal, it should heavy duty wheel of 600mm dia consisting 28 pipe spokes with solid rubber tyre and bearing. There should be two side support to stand the cart in position. The axle live load should be 150 kg. the front side box of hand cart should be sliding door/hinges door (easy for unloading) arrangement. The hand cart be completely finishing with anti corrosive primer, enamel and written both side as Gunupur Municipality and serial no. the dimension of push type hand cart should be 1050mm × 750mm × 450mm (1 × b × h), thickness of GPI sheet of 16 swg, size of M.S. angle of 25mm × 25mm × 5mm, 25mm MS pipe and MS flat of 20mm × 5mm.	

Sd./- Executive Officer, Gunupur Municipality
OIPR-13104/11/0008/2223

GOVERNMENT OF ODISHA (Email ID: ori-titilagarh@nic.in)
OFFICE OF THE PANCHAYAT SAMITI, TITILAGARH
INVITATION FOR BIDS (IFB)
Details Tender Call Notice No. 04/TIG/22-23

Sl. No.	Name of Work	Approximate Value of Work	Class of Contractor	Concerned office with Head Qrs.	E.M.D. (Rs.)	Cost of Document (Rs.)	Period of Completion
1	2	3	4	5	6	7	8
1	New Construction of New High School Building UGHS Chantipala, At/G.P.: Chantipala under Titilagarh Block of Balangir Dist. (Civil Portion)	37,12,676.00	C & B	Panchayat Samiti, Titilagarh	37000.00	6000.00	12 (Twelve) Calendar Months

1. Bids must be accompanied with financial instruments towards E.M.D. in shape of **Bid Security declaration** as provided in Memorandum No. 5984 Dt.27.04.2021 of Works Dept., Govt. of Odisha. The declaration of Schedule-H of Tender Document relating to Bid Security Declaration also to be attached. Bids must also be accompanied by self-attested Photo copy of valid GSTIN, PAN Card and valid contract registration certificate, failing which the bid will be liable for rejection.
2. The sale and receipt of the Bid document shall start from Dt.26.07.2022 to 5 P.M. of Dt.04.08.2022 during office hour in Panchayat Samiti Office, Titilagarh and DRDA, Balangir.
3. Bid must be dropped in the tender box having mentioned as Tender Call Notice No. 04/TIG/22-23 in **Panchayat Samiti Office, Titilagarh and Project Director, DRDA, Balangir**.
4. Bid documents can be downloaded from official website of Government of Odisha **(http://www.balangir.nic.in)**. The bidders who have downloaded.

Sd./- Block Development Officer

The Odisha Small Industries Corporation Ltd.
(A Government of Odisha Undertaking)
(An ISO:9001:2008 certified Govt. Company)
Industrial Estate, Madhupatna, CUTTACK – 753 010. Odisha.
Tel No. : 0671-2341204 ,2342816 Fax : 0671-2341875/2342561
e-mail: osicltd@gmail.com, osicmd@gmail.com, website: osicltd.in
CAD-1229 OSIC GST No. 21AAACO2101M1Z1

TENDER CALL NOTICE

Tender Notice No.3192/OSIC/MKT Dt.22.07.2022

The OSIC Ltd., Cuttack invites sealed bids from experienced Manufacturers for supply of Furniture and Amenities for the ICT Lab and Seminar Hall of four year Integrated B.A./ B.Sc., B.Ed. programme under Department of Education of the Ravenshaw University, Cuttack. The detail schedules, terms and conditions of the tender document along with the quantity of requirement can be downloaded from **www.osicltd.in** . Any corrigendum/changes/ modifications will appear in OSIC Ltd. website: **www.osicltd.in** .only and the responsibility lies with the bidders to download the same before last date of submission of bids.

By order of MD
Sd/-Manager(Mktg)

OIPR-14073/11/0051/2223

OFFICE OF THE CHIEF CONSTRUCTION ENGINEER, RURAL WORKS CIRCLE, BALASORE
E-Mail ID: serw_balasore@yahoo.in, Ph. No.: 06782-260318, Balia, Balasore
No. O-716 **"e" Procurement Notice for Road Work**
Letter No. 2754 Identification No. - Online Tender - Road N.C.B. No. 344 for 2022-23 Date: 20.07.2022

1. Name of the Work : PMGSY Road Work
2. Total No. of Work : 01 No. (One)
3. Estimated Cost : Rs.293.02 lakhs (Approximately)
4. Eligible Class of Contractor : 'B' & 'A' (of Odisha PWD) or relevant Class of other licencing authorities (as per annexure).
5. Period of Completion : 09 Calendar months for the work
6. Other details :

Procurement Officer	Bid Identification No.	Availability of tender Online for Bidding		Last date & time of seeking tender clarification	Date & time of Opening of Tender in O/o. C.C.S.E.R.W. Circle, Balasore	
		From	To		Technical Bid	Financial Bid
1	2	3	4	5	6	7
Chief Construction Engineer, Rural Works Circle, Balasore	N.C.B. No. 344	Dt.25.07.2022 at 11.00 A.M.	Dt.10.08.2022 upto 5.00 P.M.	Dt.08.08.2022 upto 5.00 P.M.	Dt.12.08.2022 at 11.00 A.M.	Will be intimated later

• Further details can be seen from the website: **www.pmgsytenders.gov.in**.

OIPR-25105/11/0023/2223 Sd./- Chief Construction Engineer, R.W. Circle, Balasore

OFFICE OF THE MUNICIPAL COUNCIL, JODA
Phone No:- 06767-272214, Fax No:- 06767-272214
E-Mail:- jodam.hud@nic.in
No.2876 Dt.24.07.2022

'e' -Procurement Notice
Bid identification No. JM-03/ 2022-23

No.C-850: Bid documents consisting of specification, the schedule of quantities and the set of terms and conditions of contract and other necessary documents can be seen in the Govt. website i.e www.tendersodisha.gov.in

1. Nature of Work :- Civil Works.
2. No. of Works :- 46 Nos.
3. Estimated Cost :- from Rs.53,779/- to Rs.17,86,450/-
4. Bid identification No. :- 2022_ORULB_80052_1 to 2022_ORULB_80052_46
5. Date & time of availability of the Documents in the Portal :- From 10.00 A.M. on dt. 25.07.2022 to 5.00 P.M of Dt.05.08.2022.
6. Last date/time for receipt of Bids in the Portal :- on dt. 05.08.2022 upto 5.00 P.M.
7. Bids received on line shall be opened :- At 10,00 AM on Dt.06.08.2022.
8. Name and address of the Officer Inviting Bid. :- Executive Officer, Joda Municipality

Further, the details can be seen from the e-Procurement Portal:- **www.tendersodisha.gov.in.**

Sd./-Executive Officer, Joda Municipality
OIPR-13124/11/0015/2223

DISTRICT MINERAL FOUNDATION, JAJPUR
Ph. - 06728-222227
E-mail:dmfjajpur@gmail.com
Website:https://jajpur.nic.in
Letter No.DMF/439/2022 Date:25.07.2022

Free Residential Medical Coaching for NEET-2023 Examination

District Mineral Foundation (DMF), Jajpur is sponsoring Free Medical Coaching to meritorious students for NEET-2023 like previous year. All section process and examination will be conducted and organized by the partnering agency **CAREER POINT, (Kota).**

Examination Schedule:

Date & Time	31-07-2022 from 1 1:00 AM to 01:00 PM
Venue	PlotNo.-1065, Infront of V.N. College, Dhabalgiri, Jajpur Road
Application Form	Available in our Centre - Plot No.-1065, Infront of V.N. College, Dhabalgiri, Jajpur Road
Registration Procedure	The filled application with relevant document/certificates shall be submitted-Plot No.-1065, Infront of V.N. College, Dhabalgiri, Jajpur Road
Requirements of Documents	1. Identity Proof (Voter/PAN/DL/ Aadhaar Card) 2.Filled Application Form 3. One colour passport photograph 4. Xerox copy of 12th/XII Board mark sheet, Certificate 10th/HSE Board mark sheet & certificate
Last date of registration	30-07-2022
On spot registration	9:30 AM to 10:30 AM on 31.07.2022 at same venue
Contact person of Career Point for registration	Mr. Salila Kumar Parida, Tushar Ranjan Bala, Career Point, Mob.7205687080, 9437850176, 7008615806, 9337449749

Eligibility:

1. Candidates should continue +2 second year/Class 12th second year or +2/12th Class passed with Biology as subject.
2. Minimum Marks: CBSE/ICSE Board (for Gen/OBC-70%), (SC & ST-60%). CHSE Board for (Gen/OBC - 60%), (SC & ST-50%)
3. Annual income of the family should not be exceeded Rs 6 Lakhs per annum.

Sd./- Collector & Managing Trustee
DMF, Jajpur

Note : The candidate must belongs to permanent resident of Jajpur district. (Sukinda & Dhanagadi Block and Vyasanagar Municipality area only).

Address: Collectorate, Jajpur, 1st Floor, Jajpur Town, Dist-Jajpur- 755001

Bhubaneswar Municipal Corporation
Progress through Partnership for better Bhubaneswar
RFP No.35530 Date:22.07.2022

RFP for "Selection of Agency for undertaking the O&M of Animal Welfare Centre at Jamukoli"

No.C-851: Bhubaneswar Municipal Corporation invites sealed proposals from intending agencies for having the requisite qualification as per terms stipulated in the detailed RFP document for undertaking operation and maintenance of Animal Welfare Centre at Jamukoli. The detailed RFP document shall be made available on the website bmc.gov.in from 25.07.2022 at 12:00 noon onwards. The pre-bid meeting is scheduled to be held on Dt 03.08.2022 & 4.00 P.M. in the mini conference hall of Bhubaneswar Municipal Corporation. The last date of receipt of proposals is till 5:00 PM on 19.08.2022. For any clarification, an e-mail may be sent on bmcpmu@bmc.gov.in.

By Order
Dy.Commissioner (ABC)
Bhubaneswar Municipal Corporation
OIPR-13002/11/0060/2223

GOVERNMENT OF ODISHA
OFFICE OF THE SUPERINTENDING ENGINEER RURAL WORKS DIVISION, SUNDARGARH
E.Mail - rw_sundargarh@yahoo.co.in
No.O-710: **E-PROCUREMENT NOTICE**
BID IDENTIFICATION NO. ONLINE-SESNG-13 of 2022-23

1. Name of the Work :- Road works
2. Total No. of works :- 05 nos Road
3. Estimated cost :- Rs. 22.13 Lakhs to Rs.38.87 Lakhs
4. Class of contractor :- 'C'&'B'
5. Period of completion :- 01 to 02 calendar months
6. Type of Tender :- Single Cover
7. Other details :-

Procurement Officer	Bid Identification No.	Availability of Tender Online for bidding	
		From	To
1	2	3	4
Superintending Engineer, Rural Works Division, Sundargarh	Online-SESNG-13 of 2022-23	26.07.2022 10.00 A.M.	04.08.2022 05.30 P.M.

Further details can be seen from the website www.tendersorissa.gov.in.

Sd./- Superintending Engineer
Rural Works Division, Sundargarh
OIPR-25046/11/0016/2223

GOVERNMENT OF ODISHA
DEPARTMENT OF WATER RESOURCES
OFFICE OF THE ADDITIONAL CHIEF ENGINEER ANGUL IRRIGATION CIRCLE, ANGUL, ODISHA, PIN - 759143
email :seangulirrigation@gmail.com
'e' Procurement Notice-ACEAIC- 01 /2022-23

No.A-419: The Additional Chief Engineer, Angul Irrigation Circle, Angul on behalf of Governor of Odisha invites On-line percentage rate basis bid in double cover system through e-procurement for the work mentioned below.

1	Total No. of Works	:	01 (One) No. Civil, Electrical, PH & Fancy works
2	Estimated Cost put to tender		Rs. 172.40 Lakh (Excluding GST)
3	Tender Paper Cost		Rs10,000/- (Non Refundable) with GST as applicable
4	Class of Contractor		'B' & 'A' equivalent Grade / Class
5	Period of Completion		4 (Four) Calendar Months
6	Availability of Bid Documents and receipt of bid through online		From 10-00 A.M of 27.07.2022 to 5-00 P.M of 19.08.2022 in the website (www.tendersodisha.gov.in)
7	Date, time & place for opening of online Technical Bid		22.08.2022 at 11-00 A.M in the O/o the ACE, Angul Irrigation Circle, Angul
8	Date, time & place for opening of online Financial Bid		07.09.2022 at 11-00 A.M in the O/o the ACE, Angul Irrigation Circle, Angul
9	Date,time & Place for finalization of tender through transparent lottery system if required		14.09.2022 at 11-00 A.M in the O/o the ACE, Angul Irrigation Circle, Angul
10	Digital Signature Certificate		The bidders must possess compatible Digital Signature Certificate (DSC) of Class-II or Class-III
11	Name and Address of Officer inviting Tender (OIT)		Additional Chief Engineer, Angul Irrigation Circle, Angul, At/PO: -Angul, Dist:-Angul, Odisha. e-mail ID - seangulirrigation@gmail.com

Further details can be seen from the e-procurement portal of Government Odisha at **www.tendersodisha.gov.in.**

Sd./- Additional Chief Engineer,
Angul Irrigation Circle, Angul
OIPR-32081/11/0001/2223

PUBLIC NOTICE

No.XXXIII-05: Delivery of possession of land acquired for the Project "CONSTRUCTION OF KHORDHA BY-PASS OF NH-57" IN MOUZA- SARADHAPUR, TARATUA, GURUJANGA, WILLKINSON NAGAR, KUMBHARABASTA and KANJIAMA U/s-3(E) of N.H. Act. 1956 for Land owners/ person interested therein.

Kind attention of all landowners/ interested person is invited to the Public Notice published in the following newspapers informing them regarding

- Announcement of award,
- Calling upon them to produce documents for collecting compensation amount within a period of 60 days, and
- Requesting the landowners to handover the possession of the subject land to the undersigned.

Sl. No.	Names of Newspapers in which published	Date of Newspaper
1	Sambad	20.05.2022
2	Dharitri	20.05.2022

The prescribed time of 60 days has expired on 18.07.2022. Accordingly, all the landowners/interested persons are hereby called upon to hand over the possession of the acquired land to the undersigned immediately, falling which the same shall be taken with the police assistance in accordance with sub-section (2) of section 3E of the NH Act, 1956.

Needless to say, such of the landowners/interested persons, who have still not produce their documents, may produce the same on any working day in the office of the undersigned.

Sd./- Addl. Sub-Collector-cum-L.A.O. (Civil)
& CALA N.H.-57, Khordha
OIPR-24013/14/0008/2223

OFFICE OF THE DISTRICT COLLECTOR, NAYAGARH
(EXCISE SECTION)
NOTICE INVITING APPLICATIONS FOR SETTLEMENT OF ADAKATA IMFL OFF SHOP OF NAYAGARH DISTRICT

No. 796/Ex. Dated: 22.07.2022

No. F-157: Applications are invited for settlement of 01 (ONE) number of IMFL OFF Shops of Nayagarh District for the year, 2022-23 onwards by way of lottery. The persons interested to participate may apply online in **'Form - B'** through the portal **http://stateexcise.odisha.gov.in** from **22.07.2022 to 04.08.2022** (5.00 P.M.). Lottery will be held on **10.08.2022** at Conference Hall of Collectorate, Nayagarh from 11.00 A.M. onwards.

The details of the shops to be settled and the terms and conditions applicable thereof are available in the said website and notice boards of the District Excise, Nayagarh and Collectorate, Nayagarh.

Sd./- Collector, Nayagarh
OIPR-24009/11/0015/2223

୧.୨୦ ଲକ୍ଷ ଠକେଇ, ବି.ଟେକ୍ ଛାତ୍ର ଗିରଫ

ଭୁବନେଶ୍ୱର,୨୫।୭(ବ୍ୟୁରୋ)

ଅଭିଯୁକ୍ତ ସିଦ୍ଧାର୍ଥ ପାଣିଗ୍ରାହୀ।

- ଓଏଲ୍‌ଏକ୍ସରେ ମୋବାଇଲ କିଣିବା ମହଙ୍ଗା ପଡ଼ିଲା
- ୭୦ ହଜାର ଟଙ୍କା, ମୋବାଇଲ୍ ଜବତ

ଭୁବନେଶ୍ୱରରେ ଜଣେ ମୋବାଇଲ ଫୋନ୍ ବ୍ୟବସାୟୀ ଓଏଲ୍‌ଏକ୍ସ ଜରିଆରେ ମୋବାଇଲ କିଣିବାକୁ ଯାଇ ୧ ଲକ୍ଷ ୨୦ ହଜାର ଟଙ୍କା ଠକାମିର ଶିକାର ହୋଇଛନ୍ତି। ଏହି ଠକେଇ କରିଥିବା ଜଣେ ବି.ଟେକ ଛାତ୍ରଙ୍କୁ ଭୁବନେଶ୍ୱର ସାଇବର ଓ ଅର୍ଥନୈତିକ ଅପରାଧ ଥାନା ପୋଲିସ ଗିରଫ କରିଛି। ସେ ହେଲେ ନୟାଗଡ଼ ପଥରଗାଡ଼ିଆ ଅଞ୍ଚଳର ସାଗର ଓରଫ ସିଦ୍ଧାର୍ଥ ପାଣିଗ୍ରାହୀ(୨୪)। ତାଙ୍କଠାରୁ ନଗଦ ୭୦ ହଜାର ଟଙ୍କା ଓ ଗୋଟିଏ ମୋବାଇଲ ଫୋନ୍ ଜବତ କରାଯାଇଛି। ପୋଲିସ ଏନେଇ ଏକ ମାମଲା (ନଂ.୨୮/୨୨) ରୁଜୁ କରି ଅଭିଯୁକ୍ତଙ୍କୁ ସୋମବାର କୋର୍ଟ ଚାଲାଣ କରିଥିଲା। ଜାମିନ ନାମଞ୍ଜୁର ହେବାରୁ ତାଙ୍କୁ ବିଚାର ବିଭାଗୀୟ ହାଜତକୁ ପଠାଇ ଦିଆଯାଇଛି।

ସୂଚନା ଅନୁଯାୟୀ, ଅଭିଯୁକ୍ତ ସିଦ୍ଧାର୍ଥ ଓଏଲ୍‌ଏକ୍ସରେ ଓପୋ ମୋବାଇଲ ଗୋଟାକୁ ୩୨ ହଜାର ୫୦୦ ଟଙ୍କାରେ ବିକ୍ରି କରିବା ପାଇଁ ବିଜ୍ଞାପନ ଦେଇଥିଲେ। ଏଥିସହ ନିଜକୁ ଆଚାର୍ଯ୍ୟବିହାର ଛକରେ ଥିବା ଉତ୍କଳ ସେଲ୍‌ସ ନାମକ ମୋବାଇଲ ଦୋକାନୀର କର୍ମଚାରୀ ବୋଲି ଉଲ୍ଲେଖ କରିଥିଲେ। ଗତ ୧୮ ତାରିଖରେ ଏହି ବିଜ୍ଞାପନ ଦେଖି ପୁରୁଣା ଭୁବନେଶ୍ୱରରେ ମୋବାଇଲ ମରାମତି ଦୋକାନ କରିଥିବା ପୋଖରୀପୁଟ ଅଞ୍ଚଳର ବିଶ୍ୱଜିତ ପାତ୍ର ତାଙ୍କୁ ଯୋଗାଯୋଗ କରିଥିଲେ। ଏହାପରେ ୪ଟି ମୋବାଇଲ କିଣିବାକୁ କଥା ଛିଡ଼ିଥିଲା। ଟଙ୍କା ପେମେଣ୍ଟ କରିବାକୁ ଅଭିଯୁକ୍ତ ସିଦ୍ଧାର୍ଥ ଏକ ଫୋନ୍-ପେ' ନମ୍ବର (୯୪୩୭୩୯୩୦୦୮) ଦେଇଥିଲେ।

ଉକ୍ତ ନମ୍ବରରେ ଗତ ୨୨ ତାରିଖରେ ବିଶ୍ୱଜିତ ୧ ଲକ୍ଷ ୨୦ ହଜାର ଟଙ୍କା ପେମେଣ୍ଟ କରିଥିଲେ। ଟଙ୍କା ଦେବା ପରେ ଏହି ମୋବାଇଲ ନମ୍ବର ସ୍ୱିଚ୍ ଅଫ୍ ହୋଇଯାଇଥିଲା। ପରେ ବିଶ୍ୱଜିତ ଆଚାର୍ଯ୍ୟବିହାରସ୍ଥିତ ଉତ୍କଳ ସେଲ୍‌ସ ମୋବାଇଲ ଦୋକାନକୁ ଯାଇ ବୁଝିବା ପରେ ସିଦ୍ଧାର୍ଥ ନାମକ କୌଣସି ଯୁବକ ସେଠାରେ କାମ କରୁ ନ ଥିବା ଜଣାପଡ଼ିଥିଲା। ଠକାମିର ଶିକାର ହୋଇଥିବା ଜାଣିବା ପରେ ସେ ଉକ୍ତଦିନ ସାଇବର ଓ ଅର୍ଥନୈତିକ ଅପରାଧ ଥାନାରେ ଅଭିଯୋଗ କରିଥିଲେ। ପୋଲିସ ଏକ ମାମଲା ରୁଜୁ କରିବା ସହ ଘଟଣାର ତଦନ୍ତ କରି ନୟାଗଡ଼ରୁ ସିଦ୍ଧାର୍ଥଙ୍କୁ ଧରିବାରେ ସଫଳ ହୋଇଛି। ସିଦ୍ଧାର୍ଥ ନିକଟରେ ରାଜଧାନୀର ଏକ ଘରୋଇ ଇଞ୍ଜିନିୟରିଂ କଲେଜରେ ବି.ଟେକ୍ ପଢ଼ା ଶେଷ କରିଛନ୍ତି। ତାଙ୍କ ନାମରେ ଶହୀଦନଗର ଥାନାରେ ଏକ ଠକେଇ ମାମଲା ଥିବା ସାଇବର ଥାନାଧିକାରିଣୀ ରଶ୍ମିତା ଜେନା ସୂଚନା ଦେଇଛନ୍ତି।

ଜନଶୁଣାଣିରେ ୧୮୧ ଅଭିଯୋଗ

ବୋଲଗଡ଼,୨୫।୭(ଡି.ଏନ୍.ଏ.)

ଖୋର୍ଦ୍ଧା ଜିଲା ବୋଲଗଡ଼ ପଞ୍ଚାୟତ ସମିତି ସଭାଗୃହରେ ସୋମବାର ଜିଲାପାଳ କେ.ସୁଦର୍ଶନ ଚକ୍ରବର୍ତ୍ତୀଙ୍କ ଅଧ୍ୟକ୍ଷତାରେ ଜନଶୁଣାଣି ଶିବିର ଅନୁଷ୍ଠିତ ହୋଇଯାଇଛି। ଏହି ଜନଶୁଣାଣି ଶିବିରରେ ମୋଟ୍ ୧୮୧ଟି ଅଭିଯୋଗ ପଞ୍ଜୀକୃତ ହୋଇଥିଲା। ସେଥିରୁ ବ୍ୟକ୍ତିଗତ ୧୭୮ ଓ ସାମୁହିକ ଗ୍ରାମ୍ୟ ବିବାଦ ୩ଟି ରହିଥିଲା। ତନ୍ମଧ୍ୟରୁ ୩ଟି ଅଭିଯୋଗରୁ ତତ୍କାଳ ସମାଧାନ କରାଯାଇଥିଲା। ଜିଲା ରେଡକ୍ରସ ସଂସ୍ଥାରୁ ୧୦ଜଣ ଆବେଦନକାରୀଙ୍କୁ ଆର୍ଥିକ ଅନୁଦାନ ପ୍ରଦାନ କରାଯିବା ପାଇଁ ନିଷ୍ପତ୍ତି ହୋଇଥିଲା। ଅବଶିଷ୍ଟ ୧୬୮ଟି ଅଭିଯୋଗକୁ ସାମାଧାନ ନିମନ୍ତେ ସମ୍ପୃକ୍ତ ବିଭାଗୀୟ ଅଧିକାରୀଙ୍କୁ ନିର୍ଦ୍ଦେଶ ଦିଆଯାଇଥିଲା। ଏହି ଜନଶୁଣାଣି ଶିବିରରେ ଜିଲା ଆରକ୍ଷୀ ଅଧୀକ୍ଷକ ସିଦ୍ଧାର୍ଥ କଟାରିଆ, ଉପଜିଲାପାଳ ଆଇ.ଗୌରବ ଶିବାଜୀ, ପଞ୍ଚାୟତ ସମିତି ଅଧ୍ୟକ୍ଷା ହୁଲାସ ପ୍ରଧାନ, ଗୋଷ୍ଠୀ ଉନ୍ନୟନ ଅଧିକାରୀ ଧୋବେଇ ନାୟକଙ୍କ ସମେତ ଜିଲାସ୍ତରୀୟ ପଦାଧିକାରୀ, ବିଦ୍ୟୁତ୍ ବିଭାଗର ଅଧିକାରୀମାନେ ଉପସ୍ଥିତ ରହି ବିଭିନ୍ନ ସମସ୍ୟାର ଶୁଣାଣି କରିବାରେ ଜିଲାପାଳଙ୍କୁ ସହଯୋଗ କରିଥିଲେ। ଜନଶୁଣାଣି ପରେ ଜିଲାପାଳ ଚକ୍ରବର୍ତ୍ତୀ ବ୍ଲକ ମୁଖ୍ୟ ଚିକିତ୍ସାଧିକାରୀ ଦୁର୍ଗାପ୍ରସାଦ ଜେନାଙ୍କ ସହିତ ବୋଲଗଡ ଗୋଷ୍ଠୀ ସ୍ୱାସ୍ଥ୍ୟକେନ୍ଦ୍ର ପରିଦର୍ଶନ କରିଥିଲେ।

କୃଷ୍ଣପ୍ରସାଦ ସମବାୟ ସଭାପତିଙ୍କ ଦାୟିତ୍ୱ ଗ୍ରହଣ

କୃଷ୍ଣପ୍ରସାଦ,୨୫।୭(ଡି.ଏନ୍.ଏ.): ଖୋର୍ଦ୍ଧା କେନ୍ଦ୍ର ସମବାୟ ବ୍ୟାଙ୍କ କୃଷ୍ଣପ୍ରସାଦ ଶାଖା ଅଧୀନ କୃଷ୍ଣପ୍ରସାଦ ସେବା ସମବାୟ ସମିତିର ନବନିର୍ବାଚିତ ପରିଚାଳନା ପରିଷଦର ସଦସ୍ୟ ଓ ସଭାପତି କାର୍ଯ୍ୟଭାର ଗ୍ରହଣ କରିଛନ୍ତି। ସଭାପତି ବାବୁଲା ବିଶ୍ୱାଳଙ୍କୁ କୃଷ୍ଣପ୍ରସାଦ ସମବାୟ ସମିତିର ପ୍ରଶାସକ ଦିଲୀପ କୁମାର ବେହେରା ଦାୟିତ୍ୱ ହସ୍ତାନ୍ତର କରିଥିଲେ। ଏନେଇ ଆୟୋଜିତ ଗୃହ ପ୍ରବେଶ କାର୍ଯ୍ୟକ୍ରମରେ କୃଷ୍ଣପ୍ରସାଦ ସରପଞ୍ଚ ଇତିଶ୍ରୀ ସିଂହ, ସମିତିସଭ୍ୟ ମିନର୍ଭା ପାତ୍ର, ପୂର୍ବତନ ସରପଞ୍ଚ କୁମାର ସିଂହ, ଜିତେନ୍ଦ୍ର କୁମାର ବିଶ୍ୱାଳ, ଶ୍ୟାମସୁନ୍ଦର ସାହୁ, ରାଜକିଶୋର ପ୍ରଧାନ ଓ ନିର୍ବାଚିତ ସଦସ୍ୟ ଉପସ୍ଥିତ ଥିଲେ। ଆଗାମୀ ଦିନରେ ସମିତିକୁ ଏକ ଆଦର୍ଶ ସମିତିରେ ପରିଣତ ପାଇଁ ସମସ୍ତ ସଦସ୍ୟ ଓ ସଭାପତି ସଙ୍କଳ୍ପ ନେଇଥିଲେ। ସମବାୟ ସମିତିର ସମ୍ପାଦକ ସଞ୍ଜୟ କୁମାର ଜେନା ଧନ୍ୟବାଦ ଦେଇଥିଲେ।

ଝରକା ତାଡ଼ି ଟଙ୍କା, ସୁନାଗହଣା ଚୋରି

ବୋଲଗଡ଼,୨୫।୭(ଡି.ଏନ୍.ଏ.)

ବୋଲଗଡ଼ ବ୍ଲକ ତଥା ବେଗୁନିଆ ଥାନା ଅଧୀନ ଦେଉଳି ଗ୍ରାମର କୃଷ୍ଣ ଚନ୍ଦ୍ର ବେହେରାଙ୍କ ଘର ଝରକା ତାଡ଼ି ଦୁର୍ବୃତ୍ତମାନେ ଲକ୍ଷାଧିକ ଟଙ୍କାର ସୁନାଗହଣା ସହ ୫୦ହଜାର ଟଙ୍କା ଚୋରି କରିନେଇଥିବା ସୋମବାର ଅଭିଯୋଗ ହୋଇଛି। ସୂଚନା ମୁତାବକ, ରବିବାର ରାତିରେ ଦୁର୍ବୃତ୍ତ କୃଷ୍ଣଚନ୍ଦ୍ରଙ୍କ ଝରକା ତାଡ଼ିବା ସହ ଘରେ ପଶିଥିଲେ। ପରେ ଦୁର୍ବୃତ୍ତମାନେ ତାଙ୍କ ଆଲମିରା ଭାଙ୍ଗି ସୁନାଗହଣା ଓ ଟଙ୍କା ନେଇଯାଇଛନ୍ତି। ସୋମବାର ସକାଳେ ପରିବାର ଲୋକେ ଚୋରି ହୋଇଥିବା ଜାଣିବା ପରେ ଥାନା ଅଭିଯୋଗ କରିଥିଲେ। ତଡ଼ା ହୋଇଥିବା ଝରକା ସ୍ଥାନରୁ ଦୁଇ ହଳ ଚପଲ ସାଇଣ୍ଟିଫିକ୍ ଟିମ୍ ଜବତ କରିଛି। ପୋଲିସ ଉକ୍ତ ଗ୍ରାମର ଦୁଇ ଜଣଙ୍କୁ ଅଟକ ରଖି ପଚରାଉଚରା ପରେ ଛାଡ଼ି ଦେଇଥିବା ଜଣାପଡ଼ିଛି।

The Odisha Small Industries Corporation Ltd.
(A Government of Odisha Undertaking)
(An ISO:9001:2008 certified Govt. Company)
Industrial Estate, Madhupatna, CUTTACK – 753 010. Odisha.
Tel No. : 0671-2341204 ,2342816 Fax : 0671-2341875/2342561
e-mail: osicltd@gmail.com, osicmd@gmail.com, website: osicltd.in
CAD-1228 OSIC GST No. 21AAACO2101M1Z1

TENDER CALL NOTICE

Tender Notice No.3200/RE/OSIC Dt.22.07.2022

The Managing Director, OSIC Ltd., Cuttack invites tender from experienced MSMEs duly empanelled with OSIC **for the works** "Supply and installation of Solar, LED, High Max light and electrification work under Biju KBK plan 2022-23(District Sector) in the District of Koraput". Tender details can be downloaded from the OSIC website **www.osicltd.in** Authority reserves the right to accept or reject any or all tenders without assigning any reason thereof or the tendering process may be cancelled in Toto. Any corrigendum/changes/ modifications will appear in OSIC Ltd. website **www.osicltd.in** only.

Sd/-
GENERAL MANAGER(O)

OIPR-14073/11/0050/2223

OFFICE OF THE MUNICIPAL COUNCIL, GUNUPUR
Email ID: eomun-gunupur@gov.in
No. 2477 Dt.22.07.2022

QUOTATION CALL NOTICE

No. C-846: Sealed quotations are invited from the intending registered firms/suppliers for supply of following P.H. Articles to Gunupur Municipality. Quotationers are required to submit valid GST Clearance Certificate, PAN, MSME along with the quotation. The quotation should be accompanied with paper cost of Rs.4000/- (Rupees four thousand only) in shape of DD/Bankers Cheque of any Nationalized Bank in favour of Executive Officer, Gunupur Municipality payable at Gunupur should reach to the undersigned by Regd. Post/Speed Post/Courier/by Hand in the Office before the 4.00 P.M. on Dtd.01.08.2022. All the quotations shall be opened on 02.08.2022 at 11.00 A.M. in the presence of the quotationer or their authorized agents. The cost should be inclusive of all taxes, transportation cost, etc. The authority reserves the right to reject any or all the quotations without assigning any reason thereof.

Sl. No.	Description of Items	Rate Per Unit
01	Box type two wheeled wheel barrow of 6 cft. capacity fabricated with 16 gauge GPI sheet on side end platform fixing with 20mm × 60mm Ms flat and all round of box and rested on 20mm dia MS rod frame with rigid handle (proper grip easy to push) and two side support (rear side of box) to stand in position the wheel barrow should fitted with axle whose live load of 100 Kg. and 2 Nos. 300mm dia heavy duty wheel solid rubber type with antrifiction arrangement. The wheel barrow should be completely finishing with anti corrosive primer over iron.	
02	Push type hand cart of 13 cft. capacity with partition based G.P.I. box for segregation of wet and dry waste on MS Angular frame with raised handle pipe of width same as cart a height of approximately 900mm from base at maximum angle of 45 degree to horizontal, it should heavy duty wheel of 600mm dia consisting 28 pipe spokes with solid rubber tyre and bearing. There should be two side support to stand the cart in position. The axle live load should be 150 kg. the front side box of hand cart should be sliding door/hinges door (easy for unloading) arrangement. The hand cart be completely finishing with anti corrosive primer, enamel and written both side as Gunupur Municipality and serial no. the dimension of push type hand cart should be 1050mm × 750mm × 450mm (1 × b × h), thickness of GPI sheet of 16 swg, size of M.S. angle of 25mm × 25mm × 5mm, 25mm MS pipe and MS flat of 20mm × 5mm.	

Sd./- Executive Officer, Gunupur Municipality
OIPR-13104/11/0008/2223

GOVERNMENT OF ODISHA
(Email ID: ori-titilagarh@nic.in)
OFFICE OF THE PANCHAYAT SAMITI, TITILAGARH
INVITATION FOR BIDS (IFB)
Details Tender Call Notice No. 04/TIG/22-23

Sl. No.	Name of Work	Approximate Value of Work	Class of Contractor	Concerned office with Head Qrs.	E.M.D. (Rs.)	Cost of Document (Rs.)	Period of Completion
1	2	3	4	5	6	7	8
1	New Construction of New High School Building UGHS Chantipala, At/G.P.: Chantipala under Titilagarh Block of Balangir Dist. (Civil Portion)	37,12,676.00	C & B	Panchayat Samiti, Titilagarh	37000.00	6000.00	12 (Twelve) Calendar Months

1. Bids must be accompanied with financial instruments towards E.M.D. in shape of **Bid Security declaration** as provided in Memorandum No. 5984 Dt.27.04.2021 of Works Dept., Govt. of Odisha. The declaration of Schedule-H of Tender Document relating to Bid Security Declaration also to be attached. Bids must also be accompanied by self-attested Photo copy of valid GSTIN, PAN Card and valid contract registration certificate, failing which the bid will be liable for rejection.
2. The sale and receipt of the Bid document shall start from Dt.26.07.2022 to 5 P.M. of Dt.04.08.2022 during office hour in Panchayat Samiti Office, Titilagarh and DRDA, Balangir.
3. Bid must be dropped in the tender box having mentioned as Tender Call Notice No. 04/TIG/22-23 in **Panchayat Samiti Office, Titilagarh and Project Director, DRDA, Balangir**.
4. Bid documents can be downloaded from official website of Government of Odisha **(http://www.balangir.nic.in)**. The bidders who have downloaded.

Sd./- Block Development Officer

OFFICE OF THE CHIEF CONSTRUCTION ENGINEER, RURAL WORKS CIRCLE, BALASORE
E-Mail ID: serw_balasore@yahoo.in, Ph. No.: 06782-260318, Balia, Balasore
No. O-716 **"e" Procurement Notice for Road Work**
Letter No. 2754 **Identification No. - Online Tender - Road N.C.B. No. 344 for 2022-23** Date: 20.07.2022

1. Name of the Work : PMGSY Road Work
2. Total No. of Work : 01 No. (One)
3. Estimated Cost : Rs.293.02 lakhs (Approximately)
4. Eligible Class of Contractor : 'B' & 'A' (of Odisha PWD) or relevant Class of other licencing authorities (as per annexure).
5. Period of Completion : 09 Calendar months for the work
6. Other details :

Procurement Officer	Bid Identification No.	Availability of tender Online for Bidding		Last date & time of seeking tender clarification	Date & time of Opening of Tender in O/o. C.C.S.E.R.W. Circle, Balasore	
		From	To		Technical Bid	Financial Bid
1	2	3	4	5	6	7
Chief Construction Engineer, Rural Works Circle, Balasore	N.C.B. No. 344	Dt.25.07.2022 at 11.00 A.M.	Dt.10.08.2022 upto 5.00 P.M.	Dt.08.08.2022 upto 5.00 P.M.	Dt.12.08.2022 at 11.00 A.M.	Will be intimated later

• Further details can be seen from the website: **www.pmgsytenders.gov.in**.

OIPR-25105/11/0023/2223 **Sd./- Chief Construction Engineer, R.W. Circle, Balasore**

The Odisha Small Industries Corporation Ltd.
(A Government of Odisha Undertaking)
(An ISO:9001:2008 certified Govt. Company)
Industrial Estate, Madhupatna, CUTTACK – 753 010. Odisha.
Tel No. : 0671-2341204 ,2342816 Fax : 0671-2341875/2342561
e-mail: osicltd@gmail.com, osicmd@gmail.com, website: osicltd.in
CAD-1229 OSIC GST No. 21AAACO2101M1Z1

TENDER CALL NOTICE

Tender Notice No.3192/OSIC/MKT Dt.22.07.2022

The OSIC Ltd., Cuttack invites sealed bids from experienced Manufacturers for supply of Furniture and Amenities for the ICT Lab and Seminar Hall of four year Integrated B.A./ B.Sc., B.Ed. programme under Department of Education of the Ravenshaw University, Cuttack. The detail schedules, terms and conditions of the tender document along with the quantity of requirement can be downloaded from **www.osicltd.in** . Any corrigendum/changes/ modifications will appear in OSIC Ltd. website: **www.osicltd.in** .only and the responsibility lies with the bidders to download the same before last date of submission of bids.

By order of MD
Sd/-Manager(Mktg)

OIPR-14073/11/0051/2223

OFFICE OF THE MUNICIPAL COUNCIL, JODA
Phone No:- 06767-272214, Fax No:- 06767-272214
E-Mail:- jodam.hud@nic.in
No.2876 Dt.24.07.2022

'e' -Procurement Notice
Bid identification No. JM-03/ 2022-23

No.C-850: Bid documents consisting of specification, the schedule of quantities and the set of terms and conditions of contract and other necessary documents can be seen in the Govt. website i.e www.tendersodisha.gov.in

1. Nature of Work :- Civil Works.
2. No. of Works :- 46 Nos.
3. Estimated Cost :- from Rs.53,779/- to Rs.17,86,450/-
4. Bid identification No. :- 2022_ORULB_80052_1 to 2022_ORULB_80052_46
5. Date & time of availability of the Documents in the Portal :- From 10.00 A.M. on dt. 25.07.2022 to 5.00 P.M of Dt.05.08.2022.
6. Last date/time for receipt of Bids in the Portal :- on dt. 05.08.2022 upto 5.00 P.M.
7. Bids received on line shall be opened :- At 10,00 AM on Dt.06.08.2022.
8. Name and address of the Officer Inviting Bid. :- Executive Officer, Joda Municipality

Further, the details can be seen from the e-Procurement Portal:- **www.tendersodisha.gov.in.**

Sd./-Executive Officer, Joda Municipality
OIPR-13124/11/0015/2223

DISTRICT MINERAL FOUNDATION, JAJPUR
Ph. - 06728-222227
E-mail:dmfjajpur@gmail.com
Website:https://jajpur.nic.in

Letter No.DMF/439/2022 Date:25.07.2022

Free Residential Medical Coaching for NEET-2023 Examination

District Mineral Foundation (DMF), Jajpur is sponsoring Free Medical Coaching to meritorious students for NEET-2023 like previous year. All section process and examination will be conducted and organized by the partnering agency **CAREER POINT, (Kota).**

Examination Schedule:

Date & Time	31-07-2022 from 1 1:00 AM to 01:00 PM
Venue	PlotNo.-1065, Infront of V.N. College, Dhabalgiri, Jajpur Road
Application Form	Available in our Centre - Plot No.-1065, Infront of V.N. College, Dhabalgiri, Jajpur Road
Registration Procedure	The filled application with relevant document/certificates shall be submitted-Plot No.-1065, Infront of V.N. College, Dhabalgiri, Jajpur Road
Requirements of Documents	1. Identity Proof (Voter/PAN/DL/ Aadhaar Card) 2.Filled Application Form 3. One colour passport photograph 4. Xerox copy of 12th/XII Board mark sheet, Certificate 10th/HSE Board mark sheet & certificate
Last date of registration	30-07-2022
On spot registration	9:30 AM to 10:30 AM on 31.07.2022 at same venue
Contact person of Career Point for registration	Mr. Salila Kumar Parida, Tushar Ranjan Bala, Career Point, Mob.7205687080, 9437850176, 7008615806, 9337449749

Eligibility:

1. Candidates should continue +2 second year/Class 12th second year or +2/12th Class passed with Biology as subject.
2. Minimum Marks: CBSE/ICSE Board (for Gen/OBC-70%), (SC & ST-60%). CHSE Board for (Gen/OBC - 60%), (SC & ST-50%)
3. Annual income of the family should not be exceeded Rs 6 Lakhs per annum.

Sd./- Collector & Managing Trustee
DMF, Jajpur

Note : The candidate must belongs to permanent resident of Jajpur district. (Sukinda & Dhanagadi Block and Vyasanagar Municipality area only).

Address: Collectorate, Jajpur, 1st Floor, Jajpur Town, Dist-Jajpur- 755001

Bhubaneswar Municipal Corporation
Progress through Partnership for better Bhubaneswar
RFP No.35530 Date:22.07.2022

RFP for "Selection of Agency for undertaking the O&M of Animal Welfare Centre at Jamukoli"

No.C-851: Bhubaneswar Municipal Corporation invites sealed proposals from intending agencies for having the requisite qualification as per terms stipulated in the detailed RFP document for undertaking operation and maintenance of Animal Welfare Centre at Jamukoli. The detailed RFP document shall be made available on the website bmc.gov.in from 25.07.2022 at 12:00 noon onwards. The pre-bid meeting is scheduled to be held on Dt 03.08.2022 & 4.00 P.M. in the mini conference hall of Bhubaneswar Municipal Corporation. The last date of receipt of proposals is till 5:00 PM on 19.08.2022. For any clarification, an e-mail may be sent on bmcpmu@bmc.gov.in.

By Order
Dy.Commissioner (ABC)
Bhubaneswar Municipal Corporation
OIPR-13002/11/0060/2223

GOVERNMENT OF ODISHA
OFFICE OF THE SUPERINTENDING ENGINEER RURAL WORKS DIVISION, SUNDARGARH
E.Mail - rw_sundargarh@yahoo.co.in
No.O-710: **E-PROCUREMENT NOTICE**
BID IDENTIFICATION NO. ONLINE-SESNG-13 of 2022-23

1. Name of the Work :- Road works
2. Total No. of works :- 05 nos Road
3. Estimated cost :- Rs. 22.13 Lakhs to Rs.38.87 Lakhs
4. Class of contractor :- 'C'&'B'
5. Period of completion :- 01 to 02 calendar months
6. Type of Tender :- Single Cover
7. Other details :-

Procurement Officer	Bid Identification No.	Availability of Tender Online for bidding	
		From	To
1	2	3	4
Superintending Engineer, Rural Works Division, Sundargarh	Online-SESNG-13 of 2022-23	26.07.2022 10.00 A.M.	04.08.2022 05.30 P.M.

Further details can be seen from the website www.tendersorissa.gov.in.

Sd./- Superintending Engineer
Rural Works Division, Sundargarh
OIPR-25046/11/0016/2223

GOVERNMENT OF ODISHA
DEPARTMENT OF WATER RESOURCES
OFFICE OF THE ADDITIONAL CHIEF ENGINEER ANGUL IRRIGATION CIRCLE, ANGUL, ODISHA, PIN - 759143
email :seangulirrigation@gmail.com
'e' Procurement Notice-ACEAIC- 01 /2022-23

No.A-419: The Additional Chief Engineer, Angul Irrigation Circle, Angul on behalf of Governor of Odisha invites On-line percentage rate basis bid in double cover system through e-procurement for the work mentioned below.

1	Total No. of Works	:	01 (One) No. Civil, Electrical, PH & Fancy works
2	Estimated Cost put to tender		Rs. 172.40 Lakh (Excluding GST)
3	Tender Paper Cost		Rs10,000/- (Non Refundable) with GST as applicable
4	Class of Contractor		'B' & 'A' equivalent Grade / Class
5	Period of Completion		4 (Four) Calendar Months
6	Availability of Bid Documents and receipt of bid through online		From 10-00 A.M of 27.07.2022 to 5-00 P.M of 19.08.2022 in the website (www.tendersodisha.gov.in)
7	Date, time & place for opening of online Technical Bid		22.08.2022 at 11-00 A.M in the O/o the ACE, Angul Irrigation Circle, Angul
8	Date, time & place for opening of online Financial Bid		07.09.2022 at 11-00 A.M in the O/o the ACE, Angul Irrigation Circle, Angul
9	Date,time & Place for finalization of tender through transparent lottery system if required		14.09.2022 at 11-00 A.M in the O/o the ACE, Angul Irrigation Circle, Angul
10	Digital Signature Certificate		The bidders must possess compatible Digital Signature Certificate (DSC) of Class-II or Class-III
11	\lame and Address of Officer inviting Tender (OIT)		Additional Chief Engineer, Angul Irrigation Circle, Angul, At/PO: -Angul, Dist:-Angul, Odisha. e-mail ID - seangulirrigation@gmail.com

Further details can be seen from the e-procurement portal of Government Odisha at **www.tendersodisha.gov.in.**

Sd./- Additional Chief Engineer,
Angul Irrigation Circle, Angul
OIPR-32081/11/0001/2223

PUBLIC NOTICE

No.XXXIII-05: Delivery of possession of land acquired for the Project "CONSTRUCTION OF KHORDHA BY-PASS OF NH-57" IN MOUZA- SARADHAPUR, TARATUA, GURUJANGA, WILLKINSON NAGAR, KUMBHARABASTA and KANJIAMA U/s-3(E) of N.H. Act. 1956 for Land owners/ person interested therein.

Kind attention of all landowners/ interested person is invited to the Public Notice published in the following newspapers informing them regarding

- Announcement of award,
- Calling upon them to produce documents for collecting compensation amount within a period of 60 days, and
- Requesting the landowners to handover the possession of the subject land to the undersigned.

Sl. No.	Names of Newspapers in which published	Date of Newspaper
1	Sambad	20.05.2022
2	Dharitri	20.05.2022

The prescribed time of 60 days has expired on 18.07.2022. Accordingly, all the landowners/interested persons are hereby called upon to hand over the possession of the acquired land to the undersigned immediately, falling which the same shall be taken with the police assistance in accordance with sub-section (2) of section 3E of the NH Act, 1956.

Needless to say, such of the landowners/interested persons, who have still not produce their documents, may produce the same on any working day in the office of the undersigned.

Sd./- Addl. Sub-Collector-cum-L.A.O. (Civil)
& CALA N.H.-57, Khordha
OIPR-24013/14/0008/2223

OFFICE OF THE DISTRICT COLLECTOR, NAYAGARH
(EXCISE SECTION)

NOTICE INVITING APPLICATIONS FOR SETTLEMENT OF ADAKATA IMFL OFF SHOP OF NAYAGARH DISTRICT

No. 796/Ex. Dated: 22.07.2022

No. F-157: Applications are invited for settlement of 01 (ONE) number of IMFL OFF Shops of Nayagarh District for the year, 2022-23 onwards by way of lottery. The persons interested to participate may apply online in **'Form - B'** through the portal **http://stateexcise.odisha.gov.in** from **22.07.2022 to 04.08.2022** (5.00 P.M.). Lottery will be held on **10.08.2022** at Conference Hall of Collectorate, Nayagarh from 11.00 A.M. onwards.

The details of the shops to be settled and the terms and conditions applicable thereof are available in the said website and notice boards of the District Excise, Nayagarh and Collectorate, Nayagarh.

Sd./- Collector, Nayagarh
OIPR-24009/11/0015/2223

ସିଏମ୍‌ସି ପକ୍ଷରୁ ସ୍ୱନିଧି ମହୋତ୍ସବ

କଟକ ଅଫିସ: ଉଠାଦୋକାନୀଙ୍କୁ ଆତ୍ମନିର୍ଭର କରିବା ଉଦ୍ଦେଶ୍ୟରେ କଟକ ମହାନଗର ନିଗମ(ସିଏମ୍‌ସି) ପକ୍ଷରୁ ସ୍ଥାନୀୟ ଶହୀଦ ଭବନରେ ସ୍ୱନିଧି ମହୋତ୍ସବ ଅନୁଷ୍ଠିତ ହୋଇଯାଇଛି। ଏହି ମହୋତ୍ସବରେ ମୁଖ୍ୟ ଅତିଥିଭାବେ ମନ୍ତ୍ରୀ ରଣେନ୍ଦ୍ର ପ୍ରତାପ ସ୍ୱାଇଁ ଯୋଗଦେଇ ଉଦ୍‌ଘାଟନ କରି କହିଥିଲେ, ଉଠାଦୋକାନୀଙ୍କର ଉନ୍ନତି କରାଇବା ସରକାରଙ୍କ ଉଦ୍ଦେଶ୍ୟ ବୋଲି ମନ୍ତ୍ରୀ କହିଥିଲେ। ଆଗାମୀ ଦିନରେ ସମସ୍ତ ଉଠାଦୋକାନୀଙ୍କୁ ଚିହ୍ନଟ କରି ତଥ୍ୟ ସଂରକ୍ଷିତ ରଖିବା ପାଇଁ ଏକ ପୋର୍ଟାଲର ବ୍ୟବସ୍ଥା କରିବାକୁ ମନ୍ତ୍ରୀ ସିଏମ୍‌ସି କମିଶନର ଓ ମେୟରଙ୍କୁ ପ୍ରସ୍ତାବ ଦେଇଥିଲେ। ମେୟର ସୁବାସ ସିଂ କାର୍ଯ୍ୟକ୍ରମରେ ଅଧ୍ୟକ୍ଷତା କରିଥିଲେ। ସମ୍ମାନିତ ଅତିଥି ଭାବେ ସିଏମ୍‌ସି କମିଶନର ନିଖିଲ ପୱନ କଲ୍ୟାଣ ଯୋଗଦେଇଥିଲେ। ପ୍ରାୟ ୫୦ରୁ ଉର୍ଦ୍ଧ୍ୱ ଦୋକାନୀଙ୍କୁ ଋଣ ମଞ୍ଜୁର ପ୍ରମାଣପତ୍ର ଦିଆଯାଇଥିଲା।

ଧବଳେଶ୍ୱରଙ୍କୁ ଜଳ ଲାଗି କଲେ ୩୦ ହଜାର କାଉଡ଼ିଆ

ଖୁଣ୍ଟୁଣୀ,୨୫।୭(ଡି.ଏନ୍.ଏ.)

ଶ୍ରାବଣର ଦ୍ୱିତୀୟ ସୋମବାର

■ ଝୁଲାପୋଲ ବାହାରେ ରଖିଲେ ବାହୁଙ୍ଗି

କଟକ ଜିଲା ଆଠଗଡ଼ର ପ୍ରସିଦ୍ଧ ଶୈବପୀଠ ବାବା ଧବଳେଶ୍ୱରଙ୍କ ପୀଠରେ ଶ୍ରାବଣ ମାସର ଦ୍ୱିତୀୟ ସୋମବାରରେ ପ୍ରାୟ ୩୦ ହଜାର କାଉଡିଆ ଜଳଲାଗି କରିଥିବା ଆଠଗଡ଼ ଦେବୋତ୍ତର ସୁପରଭାଇଜର ଭବାନୀ ଶଙ୍କର ପଣ୍ଡା କହିଛନ୍ତି। କରୋନା କଟକଣା ପାଇଁ ଦୁଇ ବର୍ଷ ହେବ ବନ୍ଦ ରହିବା ପରେ ପ୍ରଥମ ପାଳିରେ ସେତେଟା ଭିଡ଼ ହୋଇ ନ ଥିଲା। ଚଳିତବର୍ଷ ବୋଲବମ୍ ଯାତ୍ରା ପାଇଁ ପ୍ରଶାସନ ପକ୍ଷରୁ ଅନୁମତି ମିଳିଥିବାରୁ ଦ୍ୱିତୀୟ ପାଳିରେ କାଉଡିଆମାନଙ୍କ ମହଲରେ ପ୍ରବଳ ଉତ୍ସାହ ପରିଲକ୍ଷିତ ହୋଇଛି।

ରାତି ସାଢେ ୨ଟାରୁ ପହଡ ଖୋଲାଯାଇ ପୂଜକ ସମିତି ପକ୍ଷରୁ ସମସ୍ତ ରୀତି ନୀତି ସମାପନ କରାଯାଇ ମଙ୍ଗଳ ଆଳତି ପରେ ସର୍ବସାଧାରଣଙ୍କ ଦର୍ଶନ ପାଇଁ ଦ୍ୱାର ଫିଟା ଯାଇଥିଲା ବୋଲି ଧବଳେଶ୍ୱର ପୂଜକ ସମାଜ ସଭାପତି ବିଷ୍ଣୁଚରଣ ପତ୍ରୀ କହିଛନ୍ତି। ପ୍ରଶାସନିକ କଟକଣା ବଳବତ୍ତର ଥିବାରୁ ଝୁଲାପୋଲ ବାହାରେ କାଉଡିଆମାନେ ବାହୁଙ୍ଗି ରଖି କେବଳ କଳସୀ ଓ ଭୋଗ ନେଇ ମନ୍ଦିର ବେଢାରେ ଥିବା ଶ୍ରାବଣୀ ଲିଙ୍ଗରେ ଜଳଲାଗି କରିଥିଲେ। ଶାନ୍ତି ରକ୍ଷା ପାଇଁ ଗୁରୁଡ଼ିଝାଟିଆ ପୋଲିସ ପକ୍ଷରୁ ୨ ପ୍ଲାଟୁନ ଫୋର୍ସ ମୁତୟନ କରାଯାଇଥିଲା। ଆଠଗଡ଼ ତହସିଲଦାର ପ୍ରିୟବ୍ରତ ଦାସ, ଅତିରିକ୍ତ ତହସିଲଦାର ଅଶୋକ ସ୍ୱାଇଁ, ଚୌଦ୍ୱାର ଏସ୍‌ଡିପିଓ ସତ୍ୟବ୍ରତ ଲେଙ୍କା, ଗୁରୁଡ଼ିଝାଟିଆ ଥାନାଧିକାରୀ ରଞ୍ଜନ କୁମାର ପ୍ରଧାନ ଓ ଆଠଗଡ଼ ଦେବୋତ୍ତର ସୁପରଭାଇଜର ପଣ୍ଡା ପ୍ରମୁଖ ପୀଠରେ ଉପସ୍ଥିତ ଥିଲେ। ଭକ୍ତମାନେ ଜଳଲାଗି ଓ ଦର୍ଶନ କରିବା ପାଇଁ ଦେବୋତ୍ତର ବିଭାଗ ଓ ପୋଲିସ ପ୍ରଶାସନ ପକ୍ଷରୁ ମନ୍ଦିର ବେଢା ଓ ଝୁଲା ପୋଲଠାରେବ୍ୟାପକବ୍ୟବସ୍ଥାକରାଯାଇଥିଲା।

ପୂର୍ବତନ ନଗରପାଳ ନଗେନ୍ଦ୍ର ମହାପାତ୍ରଙ୍କ ପରଲୋକ

ବାଙ୍କୀ,୨୫।୭(ସ୍ୱ.ପ୍ର.)

ବାଙ୍କୀ ଏନ୍‌ଏସିର ପୂର୍ବତନ ନଗରପାଳ ତଥା ବରିଷ୍ଠ ଆଇନଜୀବୀ ନଗେନ କୁମାର ମହାପାତ୍ର(୭୩)ଙ୍କ ସୋମବାର ପରଲୋକ ଘଟିଛି। ସେ ଦୀର୍ଘ ଦିନ ଧରି ଅସୁସ୍ଥ ଥିଲେ। ସେ ଭୁବନେଶ୍ୱରରେ ପୁଅ ସାର୍ଥକ ମହାପାତ୍ରଙ୍କ ପାଖରେ ରହି ଚିକିତ୍ସିତ ହେଉଥିଲେ। ସେ ବାଙ୍କୀ ଓକିଲ ସଂଘର ସମ୍ପାଦକ, ବାଙ୍କୀ କୋର୍ଟରେ ସରକାରୀ ଓକିଲ ହୋଇ ସୁନାମ ଅର୍ଜନ କରିଥିଲେ। ବାଙ୍କୀ ଏନ୍‌ଏସିରେ ୧୯୯୭ରୁ ୨୦୦୦ ପର୍ଯ୍ୟନ୍ତ କଂଗ୍ରେସ ଦଳର ନଗରପାଳ ଭାବେ କାର୍ଯ୍ୟ କରିଥିଲେ। ସେ ବାଙ୍କୀ ମେନ୍‌ରୋଡ ପୂଜାକମିଟିର ସଭାପତି ଥିଲେ। ତାଙ୍କ ମୃତ୍ୟୁରେ ବିଧାୟକ ଦେବୀରଞ୍ଜନ ତ୍ରିପାଠୀ, ପୂର୍ବତନ ବିଧାୟକ ପ୍ରଭାତ ତ୍ରିପାଠୀ, ପୂର୍ବତନ ବିଧାୟକ ଡ.ଦେବାଶିଷ ପଟ୍ଟନାୟକ ପ୍ରମୁଖ ଶୋକ ପ୍ରକାଶ କରିଛନ୍ତି। ଏନେଇ ଏନ୍‌ଏସି କାର୍ଯ୍ୟାଳୟରେ ଏକ ଶୋକ ସଭା ଅନୁଷ୍ଠିତ ହୋଇଯାଇଛି ଏଥିରେ ନଗରପାଳ ମାଣିକ ସାହୁଙ୍କ ସଭାପତିତ୍ୱ କରିଥିଲେ। ତାଙ୍କର ସ୍ମୃତିରେ ସୋମବାର ଅଧାଦିନ ପାଇଁ ଏନ୍‌ଏସି କାର୍ଯ୍ୟାଳୟ ଛୁଟି ଘୋଷଣା କରାଯାଇଥିଲା। ବାଙ୍କୀ ଚର୍ଚ୍ଚିକା ସେବା ସମବାୟ ସମିତି ପକ୍ଷରୁ ନଗେନ ବିୟୋଗରେ ଶୋକସଭା କରାଯାଇଥିଲା। ଏଥିରେ ସମିତିର ସଭାପତି ସଞ୍ଜୟ ପୃଷ୍ଟି ଅଧ୍ୟକ୍ଷତା କରିଥିଲେ। ଓକିଲ ସଂଘ କାର୍ଯ୍ୟାଳୟରେ ସଭାପତି ଶ୍ରୀନିବାସ ମହାପାତ୍ରଙ୍କ ତତ୍ତ୍ୱାବଧାନରେ ଶୋକସଭା କରାଯାଇଥିଲା।

ସିଏମ୍‌ସି ପକ୍ଷରୁ ଆରମ୍ଭ ହେବ ସିଡ୍ୟୁଲ ଚେକିଂ

କଟକ ଅଫିସ,୨୫।୭

ସହରରେ ନକଲି କିମ୍ବା ଅପମିଶ୍ରିତ ଖାଦ୍ୟ ସାମଗ୍ରୀ ବ୍ୟବସାୟରେ ଲିପ୍ତଥିବା ବ୍ୟକ୍ତିଙ୍କୁ କାବୁ କରିବ କଟକ ମହାନଗର ନିଗମ (ସିଏମ୍‌ସି)। ଏ ନେଇ ଗଠନ ହେବ ଏକ ସ୍ୱତନ୍ତ୍ର ଟିମ୍ । ଲାଭଖୋର ବ୍ୟବସାୟୀଙ୍କ ଧନ୍ଦା ବନ୍ଦ କରିବ ସିଏମ୍‌ସି । ସିଏମ୍‌ସି ସ୍ୱାସ୍ଥ୍ୟ ବିଭାଗ ପକ୍ଷରୁ ଆରମ୍ଭ ହୋଇଛି ପ୍ରସ୍ତୁତି। ଖାଦ୍ୟା ସାମଗ୍ରୀ ଅପମିଶ୍ରଣ, ନକଲି ସାମଗ୍ରୀ କରାବାର ଉପରେ ରୋକ ଲଗାଇବା ପାଇଁ ସିଏମ୍‌ସି ପକ୍ଷରୁ ସହରରେ ପ୍ରତି ସପ୍ତାହରେ କରାଯିବ ସିଡ୍ୟୁଲ ଚେକିଂ। ପ୍ରଥମେ ସିଡିଏ ଅଞ୍ଚଳରୁ ଯାଞ୍ଚ କାର୍ଯ୍ୟ ଆରମ୍ଭ ହେବ। ବର୍ତ୍ତମାନ ସିଏମ୍‌ସି ସ୍ୱାସ୍ଥ୍ୟବିଭାଗ ଅଧୀନରେ ନୂତନ ୨ଜଣ ଖାଦ୍ୟ ସୁରକ୍ଷା ଅଧିକାରୀ ଯୋଗଦେଇଛନ୍ତି। ସେମାନେ କେବଳ ସିଏମ୍‌ସି ଦାୟିତ୍ୱରେ ରହିବେ। ସେମାନଙ୍କୁ ନେଇ ସିଏମ୍‌ସି ସ୍ୱାସ୍ଥ୍ୟ ଅଧିକାରୀ ଡା. ସତ୍ୟବ୍ରତ ମହାପାତ୍ରଙ୍କ ଅଧୀନରେ ଏକ ଟିମ୍ ଗଠନ ହେବ। ଉକ୍ତ ଟିମ ସହରର ବିଭିନ୍ନ ସ୍ଥାନରେ ଚଢାଉ କରିବା ସହ ହୋଟେଲଗୁଡିକର ଖାଦ୍ୟର ମାନ ଯାଞ୍ଚ କରିବେ। ଏ ନେଇ ଡା. ମହାପାତ୍ର କହିଛନ୍ତି ସିଏମ୍‌ସି ଅଞ୍ଚଳର ବିଭିନ୍ନ ସ୍ଥାନରେ ନକଲି ସାମଗ୍ରୀର ବିକ୍ରୟ ହେଉଥିବା ନେଇ ଅଭିଯୋଗ ଆସୁଛି। ତେବେ ସେହି ସବୁ ଅଭିଯୋଗକୁ ଯାଞ୍ଚ ପରେ କାର୍ଯ୍ୟାନୁଷ୍ଠାନ ଗ୍ରହଣ କରାଯାଉଛି। ଆଗକୁ ଆହୁରି ଜୋରଦାର କରିବା ପାଇଁ ପ୍ରସ୍ତୁତି ଆରମ୍ଭ କରିଛି। ପୂର୍ବରୁ କଟକ ଏବଂ ଭୁବନେଶ୍ୱର ଦାୟିତ୍ୱରେ ଥିବା ଜଣେ ଖାଦ୍ୟ ସୁରକ୍ଷା ଅଧିକାରୀ ଥିବାବେଳେ ଏବେ ଆଉ ଦୁଇ ଜଣ ଅଧିକାରୀଙ୍କୁ ସରକାର ନିଯୁକ୍ତି ଦେଇଛନ୍ତି। ସେମାନଙ୍କୁ ନେଇ ଏକ ସ୍ୱତନ୍ତ୍ର ଟିମ ଗଠନ କରାଯିବ।

ଶିଳ୍ପପତି ଭଗବାନ ଦାସ ବାଜୋରିଆଙ୍କ ସ୍ତ୍ରୀଙ୍କ ପରଲୋକ

ଖୁଣ୍ଟୁଣୀ,୨୫।୭(ଡି.ଏନ୍.ଏ.): ଖୁଣ୍ଟୁଣୀଠାରେ ୬୦ଦଶକରୁ ସ୍ଥାପିତ ଆଠଗଡର ପ୍ରଥମ ଶିଳ୍ପ କୋଣାର୍କ ସେରାମିକ କାରଖାନାର ମାଲିକ ତଥା କଣ୍ଡରେଇଠାରେ ସ୍ଥାପିତ ଶ୍ୟାମସୁନ୍ଦର ବିଦ୍ୟାପୀଠର ପ୍ରାଣ ପ୍ରତିଷ୍ଠାତା ଭଗବାନ ଦାସ ବାଜୋରିଆଙ୍କ ଧର୍ମପତ୍ନୀ ଗୀତା ଦେବୀଙ୍କର ଗତ ଶୁକ୍ରବାର ରାତିରେ ତାଙ୍କ ବାସଭବନ କଟକର ଯାଉଁଳିଆପଟିଠାରେ ଦେହାନ୍ତ ହୋଇଯାଇଛି। ମୃତ୍ୟୁ ବେଳକୁ ତାଙ୍କୁ ୭୭ ବର୍ଷ ହୋଇଥିଲା। ସେ କିଛିଦିନ ହେବ ଅସୁସ୍ଥ ଥିବାରୁ ଘରେ ରହି ଚିକିତ୍ସିତ ହେଉଥିଲେ। ଶୁକ୍ରବାର ରାତିରେ ହଠାତ୍ ଦେହ ଅଧିକ ଅସୁସ୍ଥ ହେବାରୁ ସେଠାରେ ହିଁ ତାଙ୍କର ପରଲୋକ ହୋଇଥିଲା। ମୃତ୍ୟୁଶଯ୍ୟା ନିକଟରେ ତାଙ୍କ ସ୍ୱାମୀଙ୍କ ସହିତ ପୁତ୍ର, ପୁତ୍ରବଧୂ, ଝିଅ, ଜ୍ୱାଇଁ, ନାତି ନାତୁଣୀ ଓ ଆତ୍ମୀୟ ସ୍ୱଜନ ଉପସ୍ଥିତ ଥିଲେ। ସେ ଜଣେ ଧର୍ମପ୍ରାଣା ପରୋପକାରୀ ମହିଳା ଥିଲେ। ତାଙ୍କ ମରଶରୀରକୁ ସ୍ୱର୍ଗଦ୍ୱାର ନିଆଯାଇ ସତ୍କାର କରାଯାଇଥିଲା। ତାଙ୍କର ପୁତ୍ର ଗୋପାଳ ବାଜୋରିଆ ମୁଖାଗ୍ନି ଦେଇଥିଲେ। ତାଙ୍କ ମୃତ୍ୟୁରେ ଖୁଣ୍ଟୁଣୀ ଓ ଯାଉଁଳିଆପଟି ଅଞ୍ଚଳରେ ଶୋକଛାୟା ଖେଳିଯାଇଛି।

'ପାଣି ପାଖରେ ସେଲ୍‌ଫି ନେବା ଉଚିତ ନୁହେଁ'

ବାଙ୍କୀ,୨୫।୭(ସ୍ୱ.ପ୍ର.)

ଉତ୍କଳ ବିଶ୍ୱବିଦ୍ୟାଳୟ ଓ ବାଙ୍କୀ ସ୍ୱୟଂଶାସିତ ମହାବିଦ୍ୟାଳୟରେ ରୋଭର ରେଞ୍ଜର ସଂସ୍ଥାର ମିଳିତ ଆନୁକୂଲ୍ୟରେ ବିଶ୍ୱ ବୁଡ଼ା ସୁରକ୍ଷା ଦିବସ ପାଳିତ ହୋଇଯାଇଛି। ଏହି କାର୍ଯ୍ୟକ୍ରମକୁ ଉତ୍କଳ ବିଶ୍ୱବିଦ୍ୟାଳୟର କୁଳପତି ପ୍ରଫେସର ଡ. ସବିତା ଆଚାର୍ଯ୍ୟ ଉଦ୍‌ଘାଟନ କରି କହିଥିଲେ, ୨୦୧୯ ଓ ୨୦୨୦ରେ ରାଜ୍ୟର ୩୦ ଜିଲାରେ ପାଣିରେ ବୁଡ଼ି ୧୨ଶହ ଲୋକ ପ୍ରାଣ ହରାଇଥିଲେ। ଏହାର ପ୍ରଭାବକୁ ସ୍ମରଣ କରିବା ଉଦ୍ଦେଶ୍ୟରେ ୨୦୨୦-୨୧ରୁ ଏହି ଦିବସ ପାଳନ କରାଯାଉଛି। ସେ ପହଁରା ଶିଖିବା ଉପରେ ଗୁରୁତ୍ୱାରୋପ କରିବା ସହ ପାଣି ପାଖରେ ସେଲ୍‌ଫି ନେବା ଉଚିତ୍ ନୁହେଁ ବୋଲି କହିଥିଲେ। କାର୍ଯ୍ୟକ୍ରମରେ ଉତ୍କଳ ବିଶ୍ୱବିଦ୍ୟାଳୟ ରୁକ୍ଷାର ସଂଯୋଜକ ପ୍ରଫେସର ଡ.ସୁଶାନ୍ତ ବଡମାଳି ସ୍ୱାଗତ ଭାଷଣ ଦେଇଥଲେ। ଅନ୍ୟ ଅତିଥିଭାବେ ଉତ୍କଳ ବିଶ୍ୱବିଦ୍ୟାଳୟର ୟୁଇସିଏଚର ନିର୍ଦ୍ଦେଶକ ପ୍ରଫେସର ଆବିଜ ଅଲ୍ଲୀ ଖାଁ ଓ ରୁକ୍ଷାର ସହକାରୀ ସଂଯୋଜକ ପ୍ରଫେସର ପ୍ରବୋଧ ହୋତା ଯୋଗଦେଇଥିଲେ। ବାଙ୍କୀ କଲେଜ ଅଧ୍ୟକ୍ଷ କ୍ୟାପଟେନ ଭବାନୀ ପ୍ରସାଦ ହୋତାଙ୍କ ସମେତ ଉପାଧ୍ୟକ୍ଷ ମନୋଜ ମହାପାତ୍ର, ରାଜକିଶୋର ପାଲ, ଶୈଳେନ୍ଦ୍ର ନାରାୟଣ ଦେଓ, ନିରଞ୍ଜନ ମହାନ୍ତି ପ୍ରମୁଖ ଉପସ୍ଥିତ ଥିଲେ। ଓଡ୍ରାଫ୍ ଟିମ୍ ମୁଖ୍ୟ ପରିଚାଳକ ମେଜର୍ ଯଦୁମଣୀ ପ୍ରଧାନ ଓ ସହୟତା ଟିମ୍ ପକ୍ଷରୁ ମହାନଦୀରେ ବିଭିନ୍ନ ପ୍ରକାରର ରଣ କୌଶଳ ପ୍ରଦର୍ଶନ କରାଯାଇଥିଲା।

The Odisha Small Industries Corporation Ltd.
(A Government of Odisha Undertaking)
(An ISO:9001:2008 certified Govt. Company)
Industrial Estate, Madhupatna, CUTTACK – 753 010. Odisha.
Tel No. : 0671-2341204 ,2342816 Fax : 0671-2341875/2342561
e-mail: osicltd@gmail.com, osicmd@gmail.com, website: osicltd.in
CAD-1228 OSIC GST No. 21AAACO2101M1Z1

TENDER CALL NOTICE

Tender Notice No.3200/RE/OSIC Dt.22.07.2022
The Managing Director, OSIC Ltd., Cuttack invites tender from experienced MSMEs duly empanelled with OSIC **for the works** "Supply and installation of Solar, LED, High Max light and electrification work under Biju KBK plan 2022-23(District Sector) in the District of Koraput". Tender details can be downloaded from the OSIC website **www.osicltd.in** Authority reserves the right to accept or reject any or all tenders without assigning any reason thereof or the tendering process may be cancelled in Toto. Any corrigendum/changes/ modifications will appear in OSIC Ltd. website **www.osicltd.in** only.
Sd/-
GENERAL MANAGER(O)
OIPR-14073/11/0050/2223

OFFICE OF THE MUNICIPAL COUNCIL, GUNUPUR
Email ID: eomun-gunupur@gov.in
No. 2477 Dt.22.07.2022

QUOTATION CALL NOTICE

No. C-846: Sealed quotations are invited from the intending registered firms/suppliers for supply of following P.H. Articles to Gunupur Municipality. Quotationers are required to submit valid GST Clearance Certificate, PAN, MSME along with the quotation. The quotation should be accompanied with paper cost of Rs.4000/- (Rupees four thousand only) in shape of DD/Bankers Cheque of any Nationalized Bank in favour of Executive Officer, Gunupur Municipality payable at Gunupur should reach to the undersigned by Regd. Post/Speed Post/Courier/by Hand in the Office before the 4.00 P.M. on Dtd.01.08.2022. All the quotations shall be opened on 02.08.2022 at 11.00 A.M. in the presence of the quotationer or their authorized agents. The cost should be inclusive of all taxes, transportation cost, etc. The authority reserves the right to reject any or all the quotations without assigning any reason thereof.

Sl. No.	Description of Items	Rate Per Unit
01	Box type two wheeled wheel barrow of 6 cft. capacity fabricated with 16 gauge GPI sheet on side end platform fixing with 20mm × 60mm Ms flat and all round of box and rested on 20mm dia MS rod frame with rigid handle (proper grip easy to push) and two side support (rear side of box) to stand in position the wheel barrow should fitted with axle whose live load of 100 Kg. and 2 Nos. 300mm dia heavy duty wheel solid rubber type with antrifiction arrangement. The wheel barrow should be completely finishing with anti corrosive primer over iron.	
02	Push type hand cart of 13 cft. capacity with partition based G.P.I. box for segregation of wet and dry waste on MS Angular frame with raised handle pipe of width same as cart a height of approximately 900mm from base at maximum angle of 45 degree to horizontal, it should heavy duty wheel of 600mm dia consisting 28 pipe spokes with solid rubber tyre and bearing. There should be two side support to stand the cart in position. The axle live load should be 150 kg. the front side box of hand cart should be sliding door/hinges door (easy for unloading) arrangement. The hand cart be completely finishing with anti corrosive primer, enamel and written both side as Gunupur Municipality and serial no. the dimension of push type hand cart should be 1050mm × 750mm × 450mm (1 × b × h), thickness of GPI sheet of 16 swg, size of M.S. angle of 25mm × 25mm × 5mm, 25mm MS pipe and MS flat of 20mm × 5mm.	

Sd./- Executive Officer, Gunupur Municipality
OIPR-13104/11/0008/2223

GOVERNMENT OF ODISHA (Email ID: ori-titilagarh@nic.in)
OFFICE OF THE PANCHAYAT SAMITI, TITILAGARH
INVITATION FOR BIDS (IFB)
Details Tender Call Notice No. 04/TIG/22-23

Sl. No.	Name of Work	Approximate Value of Work	Class of Contractor	Concerned office with Head Qrs.	E.M.D. (Rs.)	Cost of Document (Rs.)	Period of Completion
1	2	3	4	5	6	7	8
1	New Construction of New High School Building UGHS Chantipala, At/G.P.: Chantipala under Titilagarh Block of Balangir Dist. (Civil Portion)	37,12,676.00	C & B	Panchayat Samiti, Titilagarh	37000.00	6000.00	12 (Twelve) Calendar Months

1. Bids must be accompanied with financial instruments towards E.M.D. in shape of **Bid Security declaration** as provided in Memorandum No. 5984 Dt.27.04.2021 of Works Dept., Govt. of Odisha. The declaration of Schedule-H of Tender Document relating to Bid Security Declaration also to be attached. Bids must also be accompanied by self-attested Photo copy of valid GSTIN, PAN Card and valid contract registration certificate, failing which the bid will be liable for rejection.
2. The sale and receipt of the Bid document shall start from Dt.26.07.2022 to 5 P.M. of Dt.04.08.2022 during office hour in Panchayat Samiti Office, Titilagarh and DRDA, Balangir.
3. Bid must be dropped in the tender box having mentioned as Tender Call Notice No. 04/TIG/22-23 in **Panchayat Samiti Office, Titilagarh and Project Director, DRDA, Balangir**.
4. Bid documents can be downloaded from official website of Government of Odisha **(http://www.balangir.nic.in)**. The bidders who have downloaded.

Sd./- Block Development Officer

OFFICE OF THE CHIEF CONSTRUCTION ENGINEER, RURAL WORKS CIRCLE, BALASORE
E-Mail ID: serw_balasore@yahoo.in, Ph. No.: 06782-260318, Balia, Balasore
No. O-716
"e" Procurement Notice for Road Work
Letter No. 2754 Identification No. - Online Tender - Road N.C.B. No. 344 for 2022-23 Date: 20.07.2022

1. Name of the Work : PMGSY Road Work
2. Total No. of Work : 01 No. (One)
3. Estimated Cost : Rs.293.02 lakhs (Approximately)
4. Eligible Class of Contractor : 'B' & 'A' (of Odisha PWD) or relevant Class of other licencing authorities (as per annexure).
5. Period of Completion : 09 Calendar months for the work
6. Other details :

Procurement Officer	Bid Identification No.	Availability of tender Online for Bidding		Last date & time of seeking tender clarification	Date & time of Opening of Tender in O/o. C.C.S.E.R.W. Circle, Balasore	
		From	To		Technical Bid	Financial Bid
1	2	3	4	5	6	7
Chief Construction Engineer, Rural Works Circle, Balasore	N.C.B. No. 344	Dt.25.07.2022 at 11.00 A.M.	Dt.10.08.2022 upto 5.00 P.M.	Dt.08.08.2022 upto 5.00 P.M.	Dt.12.08.2022 at 11.00 A.M.	Will be intimated later

• Further details can be seen from the website: **www.pmgsytenders.gov.in**.
OIPR-25105/11/0023/2223 Sd./- Chief Construction Engineer, R.W. Circle, Balasore

The Odisha Small Industries Corporation Ltd.
(A Government of Odisha Undertaking)
(An ISO:9001:2008 certified Govt. Company)
Industrial Estate, Madhupatna, CUTTACK – 753 010. Odisha.
Tel No. : 0671-2341204 ,2342816 Fax : 0671-2341875/2342561
e-mail: osicltd@gmail.com, osicmd@gmail.com, website: osicltd.in
CAD-1229 OSIC GST No. 21AAACO2101M1Z1

TENDER CALL NOTICE

Tender Notice No.3192/OSIC/MKT Dt.22.07.2022
The OSIC Ltd., Cuttack invites sealed bids from experienced Manufacturers for supply of Furniture and Amenities for the ICT Lab and Seminar Hall of four year Integrated B.A./ B.Sc., B.Ed. programme under Department of Education of the Ravenshaw University, Cuttack. The detail schedules, terms and conditions of the tender document along with the quantity of requirement can be downloaded from **www.osicltd.in** . Any corrigendum/changes/ modifications will appear in OSIC Ltd. website: **www.osicltd.in** .only and the responsibility lies with the bidders to download the same before last date of submission of bids.
By order of MD
Sd/-Manager(Mktg)
OIPR-14073/11/0051/2223

OFFICE OF THE MUNICIPAL COUNCIL, JODA
Phone No:- 06767-272214, Fax No:- 06767-272214
E-Mail:- jodam.hud@nic.in
No.2876 Dt.24.07.2022
'e' -Procurement Notice
Bid identification No. JM-03/ 2022-23

No.C-850: Bid documents consisting of specification, the schedule of quantities and the set of terms and conditions of contract and other necessary documents can be seen in the Govt. website i.e www.tendersodisha.gov.in

1. Nature of Work :- Civil Works.
2. No. of Works :- 46 Nos.
3. Estimated Cost :- from Rs.53,779/- to Rs.17,86,450/-
4. Bid identification No. :- 2022_ORULB_80052_1 to 2022_ORULB_80052_46
5. Date & time of availability of the Documents in the Portal :- From 10.00 A.M. on dt. 25.07.2022 to 5.00 P.M of Dt.05.08.2022.
6. Last date/time for receipt of Bids in the Portal :- on dt. 05.08.2022 upto 5.00 P.M.
7. Bids received on line shall be opened :- At 10,00 AM on Dt.06.08.2022.
8. Name and address of the Officer Inviting Bid. :- Executive Officer, Joda Municipality

Further, the details can be seen from the e-Procurement Portal:- **www.tendersodisha.gov.in.**
Sd./-Executive Officer, Joda Municipality
OIPR-13124/11/0015/2223

DISTRICT MINERAL FOUNDATION, JAJPUR
Ph. - 06728-222227
E-mail:dmfjajpur@gmail.com
Website:https://jajpur.nic.in
Letter No.DMF/439/2022 Date:25.07.2022
Free Residential Medical Coaching for NEET-2023 Examination

District Mineral Foundation (DMF), Jajpur is sponsoring Free Medical Coaching to meritorious students for NEET-2023 like previous year. All section process and examination will be conducted and organized by the partnering agency **CAREER POINT, (Kota).**

Examination Schedule:

Date & Time	31-07-2022 from 1 1:00 AM to 01:00 PM
Venue	PlotNo.-1065, Infront of V.N. College, Dhabalgiri, Jajpur Road
Application Form	Available in our Centre - Plot No.-1065, Infront of V.N. College, Dhabalgiri, Jajpur Road
Registration Procedure	The filled application with relevant document/certificates shall be submitted-Plot No.-1065, Infront of V.N. College, Dhabalgiri, Jajpur Road
Requirements of Documents	1. Identity Proof (Voter/PAN/DL/ Aadhaar Card) 2.Filled Application Form 3. One colour passport photograph 4. Xerox copy of 12th/XII Board mark sheet, Certificate 10th/HSE Board mark sheet & certificate
Last date of registration	30-07-2022
On spot registration	9:30 AM to 10:30 AM on 31.07.2022 at same venue
Contact person of Career Point for registration	Mr. Salila Kumar Parida, Tushar Ranjan Bala, Career Point, Mob.7205687080, 9437850176, 7008615806, 9337449749

Eligibility:
1. Candidates should continue +2 second year/Class 12th second year or +2/12th Class passed with Biology as subject.
2. Minimum Marks: CBSE/ICSE Board (for Gen/OBC-70%), (SC & ST-60%). CHSE Board for (Gen/OBC - 60%), (SC & ST-50%)
3. Annual income of the family should not be exceeded Rs 6 Lakhs per annum.

Sd./- Collector & Managing Trustee
DMF, Jajpur

Note : The candidate must belongs to permanent resident of Jajpur district. (Sukinda & Dhanagadi Block and Vyasanagar Municipality area only).
Address: Collectorate, Jajpur, 1st Floor, Jajpur Town, Dist-Jajpur- 755001

Bhubaneswar Municipal Corporation
Progress through Partnership for better Bhubaneswar
RFP No.35530 Date:22.07.2022
RFP for "Selection of Agency for undertaking the O&M of Animal Welfare Centre at Jamukoli"

No.C-851: Bhubaneswar Municipal Corporation invites sealed proposals from intending agencies for having the requisite qualification as per terms stipulated in the detailed RFP document for undertaking operation and maintenance of Animal Welfare Centre at Jamukoli. The detailed RFP document shall be made available on the website bmc.gov.in from 25.07.2022 at 12:00 noon onwards. The pre-bid meeting is scheduled to be held on Dt 03.08.2022 & 4.00 P.M. in the mini conference hall of Bhubaneswar Municipal Corporation. The last date of receipt of proposals is till 5:00 PM on 19.08.2022. For any clarification, an e-mail may be sent on bmcpmu@bmc.gov.in.

By Order
Dy.Commissioner (ABC)
Bhubaneswar Municipal Corporation
OIPR-13002/11/0060/2223

GOVERNMENT OF ODISHA
OFFICE OF THE SUPERINTENDING ENGINEER RURAL WORKS DIVISION, SUNDARGARH
E.Mail - rw_sundargarh@yahoo.co.in
No.O-710: **E-PROCUREMENT NOTICE**
BID IDENTIFICATION NO. ONLINE-SESNG-13 of 2022-23

1. Name of the Work :- Road works
2. Total No. of works :- 05 nos Road
3. Estimated cost :- Rs. 22.13 Lakhs to Rs.38.87 Lakhs
4. Class of contractor :- 'C'&'B'
5. Period of completion :- 01 to 02 calendar months
6. Type of Tender :- Single Cover
7. Other details :-

Procurement Officer	Bid Identification No.	Availability of Tender Online for bidding	
		From	To
1	2	3	4
Superintending Engineer, Rural Works Division, Sundargarh	Online-SESNG-13 of 2022-23	26.07.2022 10.00 A.M.	04.08.2022 05.30 P.M.

Further details can be seen from the website www.tendersorissa.gov.in.
Sd./- Superintending Engineer
Rural Works Division, Sundargarh
OIPR-25046/11/0016/2223

GOVERNMENT OF ODISHA
DEPARTMENT OF WATER RESOURCES OFFICE OF THE ADDITIONAL CHIEF ENGINEER ANGUL IRRIGATION CIRCLE, ANGUL, ODISHA, PIN - 759143
email :seangulirrigation@gmail.com
'e' Procurement Notice-ACEAIC- 01 /2022-23

No.A-419: The Additional Chief Engineer, Angul Irrigation Circ

୩୦୬ ପଏଣ୍ଟ ଖସିଲା ସେନ୍‌ସେକ୍ସ

ନୂଆଦିଲ୍ଲୀ: ଗତ କିଛି ମାସ ହେବ ବିଭିନ୍ନ ଜାତୀୟ ଓ ଅନ୍ତର୍ଜାତୀୟ କାରଣ ଯୋଗୁ ଭାରତୀୟ ଶେୟାର ବଜାରର କାରବାର ଉପର ତଳ ହେଉଛି। ଫଳରେ କେଉଁ ସପ୍ତାହରେ ବଜାର କାରବାର ଭଲ ରହୁଥିବା ବେଳେ ଆଉ କେଉଁ ସପ୍ତାହରେ ଖରାପ ରହୁଛି। ଏପରିକି ଗତ ସପ୍ତାହରେ ବଜାର କାରବାର ଭଲ ରହିଥିଲା। ହେଲେ ଚଳିତ ସପ୍ତାହର ପ୍ରଥମ କାର୍ଯ୍ୟ ଦିବସରେ ଶେୟାର ବଜାର କାରବାର ହ୍ରାସ ପାଇଛି। ଫଳରେ ଉଭୟ ସେନ୍‌ସେକ୍ସ ଓ ନିଫ୍ଟିରେ ପ୍ରାୟ ୧% ଶେୟାର ହ୍ରାସ ଘଟିଛି। ସୋମବାର ସେନ୍‌ସେକ୍ସ ୩୦୬.୦୧ ପଏଣ୍ଟ (୦.୫୫%) ହ୍ରାସ ଘଟି ୫୫,୭୬୬.୨୨ ଅଙ୍କରେ କାରବାର ବନ୍ଦ କରିଥିବା ବେଳେ ନିଫ୍ଟି-୫୦ରେ ୮୮.୪୫ ପଏଣ୍ଟ (୦.୫୩%) ଖସି ୧୬,୬୩୧ ଅଙ୍କରେ କାରବାର ବନ୍ଦ ହୋଇଥିଲା।

ଭୁବନେଶ୍ୱର ସେଣ୍ଟରରେ ଏଜିଏସ୍‌ଡିର ଶୁଭାରମ୍ଭ

ଭୁବନେଶ୍ୱର,୨୫।୭

ଇଞ୍ଜିନିୟରିଂ ଏବଂ ମେଡିକାଲ ପ୍ରବେଶିକା ପରୀକ୍ଷା ପ୍ରସ୍ତୁତି ପାଇଁ ଜଣାଶୁଣା ଘରୋଇ ଶିକ୍ଷାନୁଷ୍ଠାନ 'ଆଲେନ୍ କ୍ୟାରିୟର ଇନ୍‌ଷ୍ଟିଚ୍ୟୁଟ'ର ବ୍ୟାପକ ସଫଳତା ପରେ ଆଲେନ୍ ବର୍ତ୍ତମାନ ଛାତ୍ରୀଛାତ୍ରମାନଙ୍କୁ ବିଶ୍ୱର ଶୀର୍ଷ ମାନ୍ୟତାପ୍ରାପ୍ତ ବିଶ୍ୱବିଦ୍ୟାଳୟରେ ସ୍ଥାନ ଦେବା ପାଇଁ ପ୍ରସ୍ତୁତି ଆରମ୍ଭ କରିଛି। ଏହି ପରିପ୍ରେକ୍ଷୀରେ ସଂସ୍ଥାର ଭୁବନେଶ୍ୱର ସେଣ୍ଟରଠାରେ ଆଲେନ୍ ଗ୍ଲୋବାଲ ଷ୍ଟଡିଜ୍ ଡିଭିଜନ୍ (ଏଜିଏସ୍‌ଡି)ର ଶୁଭାରମ୍ଭ ସୋମବାର ମହା ଆଡମ୍ବର ସହକାରେ ହୋଇଯାଇଛି।

ଏହି ଅବସରରେ ଏଜିଏସ୍‌ଡିର ମୁଖ୍ୟ ଅପୂର୍ବ ଭଟ୍ଟ ଏବଂ ସଚିନ ଶ୍ରୀବାସ୍ତବଙ୍କ ସମେତ ଆଲେନ୍ ସେଣ୍ଟର ହେଡ୍ ଅନୁରାଗ ମିଶ୍ର, ଆଲେନ୍ ଆଡ୍‌ମିନ୍ ହେଡ୍ ସିଦ୍ଧାର୍ଥ ଶଙ୍କର ରାଉତ ଏବଂ ଏଜିଏସ୍‌ଡିର ସଂଯୋଜକମାନେ ଉପସ୍ଥିତ ଥିଲେ।

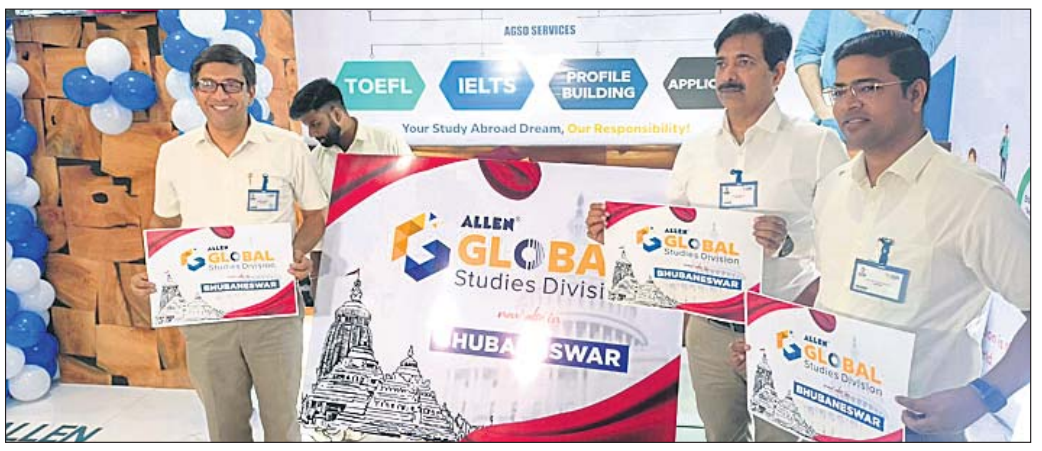

ବିଶ୍ୱର ପ୍ରମୁଖ ବିଶ୍ୱବିଦ୍ୟାଳୟଗଡ଼ିକରେ ସ୍ନାତକୋତ୍ତର କାର୍ଯ୍ୟକ୍ରମ ପାଇଁ ଅନୁଷ୍ଠିତ ହେବାକୁ ଥିବା ପ୍ରବେଶିକା ପରୀକ୍ଷା ଲାଗି ଏଜିଏସ୍‌ଡି ତା'ର ଛାତ୍ରୀଛାତ୍ରମାନଙ୍କୁ ପ୍ରସ୍ତୁତ କରାଉଛି। ଏଠାରେ ପାଠ୍ୟକ୍ରମର ପ୍ରସ୍ତୁତି ସହ ଛାତ୍ରୀଛାତ୍ରମାନଙ୍କୁ ପ୍ରୋଫାଇଲ ଟିଆରି, ସାକ୍ଷାତକାର କୌଶଳ ଆଦି ଉପରେ ମଧ୍ୟ ଆବଶ୍ୟକ ଶିକ୍ଷା ଦିଆଯାଇଥାଏ ବୋଲି ଅପୂର୍ବ ଭଟ୍ଟ ମତବ୍ୟକ୍ତ କରିଛନ୍ତି। ସେହିଭଳି ବର୍ତ୍ତମାନ ସୁଦ୍ଧା ୧୦୦ରୁ ଊର୍ଦ୍ଧ୍ୱ ଛାତ୍ରୀଛାତ୍ର ବିଶ୍ୱର ଶୀର୍ଷ ବିଶ୍ୱବିଦ୍ୟାଳୟରେ ସ୍ଥାନ ପାଇସାରିଛନ୍ତି। ଯେପରିକି ମାସାଚ୍ୟୁସେଟ୍ସ ଇନ୍‌ଷ୍ଟିଚ୍ୟୁଟ୍ ଅଫ୍ ଟେକ୍ନୋଲୋଜି (ଏମ୍‌ଆଇଟି), ଅକ୍ସଫୋର୍ଡ ୟୁନିଭର୍ସିଟି, କାନାଡାର ୟୁନିଭର୍ସିଟି ଅଫ୍ ଟରୋଣ୍ଟୋ ଆଦିରେ ଆଲେନ୍ ଛାତ୍ରୀଛାତ୍ରମାନଙ୍କୁ ପଢ଼ିବାକୁ ଚୟନ କରାଯାଇଛି। ଏଠାରେ ଏଜିଏସ୍‌ଡି ମାଧ୍ୟମରେ ଲିଖିତ ପରୀକ୍ଷା ସହ ଭିସା ସାକ୍ଷାତକାର ପ୍ରସ୍ତୁତିର ମକ୍ ଟେଷ୍ଟ ମଧ୍ୟ କରାଯାଇଥାଏ ବୋଲି ସଚିନ ଶ୍ରୀବାସ୍ତବ କହିଛନ୍ତି।

ଆଜିଠାରୁ ୫ଜି ନିଲାମି ପ୍ରକ୍ରିୟା

ନୂଆଦିଲ୍ଲୀ,୨୫।୭

ଭାରତୀୟ ଟେଲିକମ୍ କ୍ଷେତ୍ରରେ ବୈପ୍ଳବିକ ପରିବର୍ତ୍ତନ ଆଣିବା ଲକ୍ଷ୍ୟରେ ମଙ୍ଗଳବାରଠାରୁ ୫ଜି ନିଲାମି ପ୍ରକ୍ରିୟା ଆରମ୍ଭ ହେବ ବୋଲି ଟେଲିକମ ମନ୍ତ୍ରଣାଳୟ ପକ୍ଷରୁ କୁହାଯାଇଛି। ଏହି ନିଲାମି ପ୍ରକ୍ରିୟାରେ ଦେଶର ପ୍ରମୁଖ ଟେଲିକମ କମ୍ପାନୀ ରିଲାଏନ୍ସ ଜିଓ, ଭାରତୀ ଏୟାରଟେଲ୍, ଭୋଡାଫୋନ୍-ଆଇଡିଆ ରହିଥିବା ବେଳେ ପ୍ରଥମ ଥର ପାଇଁ ଆଦାନୀ ଗ୍ରୁପ୍ ଉକ୍ତ ନିଲାମିରେ ସାମିଲ ହୋଇଥିବା ଜଣାପଡିଛି। ସେହିପରି ୨ ମାସ ତଳେ ଭାରତରେ ୫ଜି ଟେକ୍ନୋଲଜିର ସଫଳ ପରୀକ୍ଷଣ ହୋଇଯାଇଛି। ୫ଜି ସ୍ପେକ୍ଟ୍ରମର ବିଭିନ୍ନ ଲୋ ଫ୍ରିକ୍ୱେନ୍ସି ବ୍ୟାଣ୍ଡ, ମିଡ୍ ଫ୍ରିକ୍ୱେନ୍ସି ଏବଂ ହାଇ ଫ୍ରିକ୍ୱେନ୍ସି ବ୍ୟାଣ୍ଡ ୨୬ ଗିଗା ହର୍ଜ ପାଇଁ ନିଲାମି ହେବ। ଉକ୍ତ ନିଲାମିରେ ସାମିଲ ହେବା ପାଇଁ ୨୧ ହଜାର ୪ଶହ କୋଟି ଟଙ୍କାର ଇଏମଡି ବା ଟୋକନ୍ ମନି ଉପରୋକ୍ତ କମ୍ପାନିଗୁଡିକ ଦାଖଲ କରିଛନ୍ତି।

'୨୪ଘଣ୍ଟିଆ ତ୍ରିରଙ୍ଗା ଉଡ଼ାଇବାକୁ ଆହ୍ୱାନ'

ଭୁବନେଶ୍ୱର,୨୫।୭

ଭାରତୀୟ ଗଣତନ୍ତ୍ରର ସର୍ବୋଚ୍ଚ ପ୍ରତୀକ ତ୍ରିରଙ୍ଗାକୁ ଉତ୍ତୋଳନ କରିବାର ଅଧିକାର ନିକଟରେ ଜନସାଧାରଣଙ୍କୁ ପ୍ରଦାନ କରାଯାଇଛି। ଭାରତ ସରକାରଙ୍କ ଦ୍ୱାରା ଫ୍ଲାଗ୍ କୋଡ୍ ଅଫ୍ ଇଣ୍ଡିଆର ସଂଶୋଧନକୁ ନବୀନ ଜିନ୍ଦଲ ସ୍ୱାଗତ କରିବା ସହ ବର୍ତ୍ତମାନ ଏହାକୁ ନିଜ ଘର କିମ୍ବା ପ୍ରତିଷ୍ଠାନରେ ୨୪ଘଣ୍ଟିଆ ତ୍ରିରଙ୍ଗା ଉଡ଼ାଇବା ପାଇଁ ସେ ଦେଶବାସୀଙ୍କୁ ଆହ୍ୱାନ ଦେଇଛନ୍ତି। ନୂତନ ସଂଶୋଧନ ଅନୁଯାୟୀ ଜାତୀୟ ପତାକା ତ୍ରିରଙ୍ଗାକୁ ବର୍ତ୍ତମାନ ଦିନରାତି ସମ୍ମାନର ସହକାରେ ଉଡ଼ାଯାଇପାରିବ। ସ୍ୱାଧୀନତାର ଅମୃତ ମହୋତ୍ସବ ଅବସରରେ ଦେଶବାସୀଙ୍କୁ ସରକାରଙ୍କ ଏହା ଏକ ବଡ଼ ଉପହାର ବୋଲି ନବୀନ ମତବ୍ୟକ୍ତ କରିଛନ୍ତି। ଉଲ୍ଲେଖଯୋଗ୍ୟ ଯେ, ଯେତେବେଳେ ନବୀନ ଜିନ୍ଦଲ ଆମେରିକାରେ ପଢୁଥିଲେ, ସେତେବେଳେ ସେ ୩୬୫ ଦିନ ଭାରତୀୟ ପତାକା ଲଗାଉଥିଲେ। କିନ୍ତୁ ଭାରତ ଆସିବା ପରେ ତାଙ୍କୁ

ନବୀନ ଜିନ୍ଦଲ

ପ୍ରତିଦିନ ପତାକା ଉତ୍ତୋଳନ କରିବାକୁ ବାରଣ କରାଯାଇଥିଲା। ଏହି ଅଧିକାର ପାଇବା ପାଇଁ ସେ ୧୦ବର୍ଷ ଧରି ଆଇନ ଯୁଦ୍ଧ ଲଢ଼ିଥିଲେ ଏବଂ ଶେଷରେ ୨୩ ଜାନୁୟାରୀ ୨୦୦୪ରେ ମାନ୍ୟବର ସୁପ୍ରିମକୋର୍ଟଙ୍କ ନିଷ୍ପତ୍ତି ଅନୁଯାୟୀ ଜନସାଧାରଣ ଏହି ଅଧିକାର ପାଇଲେ, ଆଜି ତ୍ରିରଙ୍ଗା ଦେଶବାସୀଙ୍କ ଜୀବନର ଏକ ଅବିଚ୍ଛେଦ୍ୟ ଅଙ୍ଗ ହୋଇପାରିଛି।

ଇନ୍ଦରମିତ ବିଶ୍ୱବ୍ୟାଙ୍କର ମୁଖ୍ୟ ଅର୍ଥନୀତିଜ୍ଞ

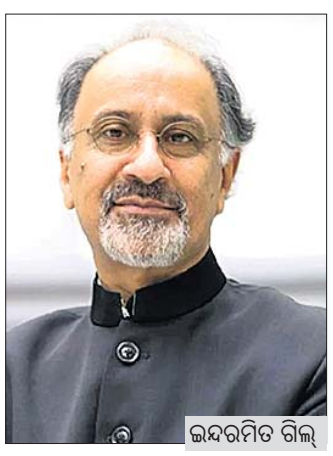
ଇନ୍ଦରମିତ ଗିଲ୍

ନୂଆଦିଲ୍ଲୀ,୨୫।୭

ଭାରତର ବରିଷ୍ଠ ଅର୍ଥନୀତିଜ୍ଞ ଇନ୍ଦରମିତ ଗିଲ୍‌ଙ୍କୁ ବିଶ୍ୱ ବ୍ୟାଙ୍କ ତା'ର ମୁଖ୍ୟ ଅର୍ଥନୀତିଜ୍ଞ ତଥା ବରିଷ୍ଠ ଉପସଭାପତି ଭାବେ ନିଯୁକ୍ତି ଦେଇଛି। ସେ ଚଳିତ ବର୍ଷ ସେପ୍ଟେମ୍ବର ପହିଲାରୁ ଦାୟିତ୍ୱ ଗ୍ରହଣ କରିବେ ବୋଲି ସୂଚନା ମିଳିଛି। ବିଶେଷକରି ଦକ୍ଷ ନେତୃତ୍ୱ, ଅମୂଲ୍ୟ ଜ୍ଞାନକୌଶଳ ଏବଂ ବ୍ୟବହାରିକ ଅଭିଜ୍ଞତାର ମିଶ୍ରଣ ଆଦିକୁ ଗିଲ୍ ସରକାର ସହ ବାଣ୍ଟିବା ଏବଂ ବୃହତ୍ତ ଅର୍ଥନୈତିକ ଅସନ୍ତୁଳନ, ଅଭିବୃଦ୍ଧି, ଦାରିଦ୍ର୍ୟ, ସଂସ୍ଥା, ଦ୍ୱନ୍ଦ୍ୱ ଏବଂ ଜଳବାୟୁ ପରିବର୍ତ୍ତନ ଉପରେ କାର୍ଯ୍ୟ କରିବେ ବୋଲି ବିଶ୍ୱ ବ୍ୟାଙ୍କର ସଭାପତି ଡେଭିଡ ମାଲପାସ୍ କହିଛନ୍ତି। ଅପରପକ୍ଷରେ ଗିଲ ଦ୍ୱିତୀୟ ଭାରତୀୟ ଭାବେ ଏହି ପଦରେ ଅବସ୍ଥାପିତ ହେବେ। ଏହା ପୂର୍ବରୁ ବରିଷ୍ଠ ଅର୍ଥନୀତିଜ୍ଞ କୌଶିକ ବସୁ ଉକ୍ତ ପଦରେ ୨୦୧୨ରୁ ୨୦୧୬ ପର୍ଯ୍ୟନ୍ତ କାର୍ଯ୍ୟ କରିଛନ୍ତି। ସେହିପରି ବରିଷ୍ଠ ଅର୍ଥନୀତିଜ୍ଞ ରଘୁରାମ ରାଜନ ଏବଂ ଗୀତା ଗୋପୀନାଥ ବିଶ୍ୱ ବ୍ୟାଙ୍କର ସହଯୋଗୀ ଅନୁଷ୍ଠାନ ଅନ୍ତର୍ଜାତୀୟ ମୁଦ୍ରା ପାଣ୍ଠି (ଆଇଏମଏଫ)ର ମୁଖ୍ୟ ଅର୍ଥନୀତିଜ୍ଞ ଭାବେ କାର୍ଯ୍ୟ କରିଛନ୍ତି।

ଓଡ଼ିଶା ବଜାରରେ ଓଏସ୍‌ଏମ୍‌ର ୩ ଚକିଆ ଯାନ

ଭୁବନେଶ୍ୱର,୨୫।୭

ଭାରତ ସରକାରଙ୍କ ଷ୍ଟାର୍ଟଅପ ଯୋଜନାରେ ଗଢ଼ିଉଠିଥିବା ଓମେଗା ସେଇକି ମୋବିଲିଟି (ଓଏସ୍‌ଏମ୍) ର ଇଭି ଯାନ ବର୍ତ୍ତମାନ ଓଡ଼ିଶା ବଜାରରେ ପ୍ରବେଶ କରିଛି। ଏପରିକି କମ୍ପାନୀ ତା'ର ୧ମ ଶୋ'ରୁମ୍ ସ୍ଥାନୀୟ ମଞ୍ଚେଶ୍ୱରସ୍ଥିତ ଇଷ୍ଟର୍ନ ସ୍କାଏ ଭେଞ୍ଚର୍ସ ଆନୁକୂଲ୍ୟରେ ଶୁଭାରମ୍ଭ କରିଛି। ଏହି ଅବସରରେ କମ୍ପାନୀର ଫାଉଣ୍ଡର ଏବଂ ଚେୟାରମ୍ୟାନ ଉଦୟ ନାରଙ୍ଗ ମୁଖ୍ୟ ଅତିଥି ଭାବେ ଯୋଗଦେଇ ଏହାର ଉଦ୍‌ଘାଟନ କରିଥିଲେ। ଅନ୍ୟମାନଙ୍କ ମଧ୍ୟରେ ଇଷ୍ଟର୍ନ ସ୍କାଏ ଭେଞ୍ଚର୍ସ ଫ୍ରାଞ୍ଚାଇଜ ଓନର ବିଶ୍ୱଜିତ ସିଂ ପ୍ରମୁଖ ଉପସ୍ଥିତ ଥିଲେ। ଏହି ପରିପ୍ରେକ୍ଷୀରେ ଉଦୟ କହିଥିଲେ, ଓଏସ୍‌ଏମ୍ ହେଉଛି ଏକ କାର୍ଗୋ ଇଭି ଗାଡ଼ି, ମୁଁ ଜୋର ଦେଇ କହିପାରିବି ମୋ କଷ୍ଟମରମାନେ ଏହି କାର୍ଗୋ ଗାଡ଼ି ଦ୍ୱାରା ବହୁତ ଲାଭବାନ ହେବେ। ଆମେ କଷ୍ଟମରଙ୍କ ଲୋନ୍ ସୁବିଧା ପାଇଁ ଅନେକ ବ୍ୟାଙ୍କ ସହ ମଧ୍ୟ ସହବନ୍ଧିତ ହୋଇଛୁ। ଏହାର ଗ୍ରାହକମାନେ କମ୍ ସୁଧରେ ଗାଡ଼ିକୁ ଫାଇନାନ୍ସ କରିପାରିବେ। ବର୍ତ୍ତମାନ ଏହା ୨ଟି ଭାରିଆଣ୍ଟର ଇଲେକ୍ଟ୍ରିଥ୍ରି ହୁଇଲର ଇଭି ଯାନର ଶୁଭାରମ୍ଭ କରିଛି। ପ୍ରଥମଟି ରେଜ+ ରାପିଡ ଓପନ କ୍ୟାରିୟର ହାଫ୍ ଟ୍ରେ, ଯାହାର ଏକ୍ସ ଶୋ'ରୁମ ମୂଲ୍ୟ ୩.୫୯ ଲକ୍ଷ ଓ ଅନ୍ୟଟି ରେଜ+ ରାପିଡ ଇଭି ଟପ୍ ବଡ଼ି କଣ୍ଟେନର ଏକ୍ସ ଶୋ'ରୁମ ମୂଲ୍ୟ ୩.୯୯ ଲକ୍ଷ ଟଙ୍କା ରହିଛି।

ପାନାସୋନିକ୍‌ର ନ୍ୟୁ ଏଲ୍‌ଇଡି ସିରିଜ

ଭୁବନେଶ୍ୱର,୨୫।୭

ଦେଶର ପ୍ରମୁଖ ଇଲେକ୍ଟ୍ରୋନିକ୍ସ ସାମଗ୍ରୀ ନିର୍ମାତା କମ୍ପାନୀ 'ପାନାସୋନିକ୍' ପକ୍ଷରୁ ଚଳିତ ବର୍ଷର ପାର୍ବଣ ଋତୁ ପୂର୍ବରୁ ନୂତନ ଉତ୍ପାଦଗୁଡ଼ିକର ବଜାର ପ୍ରବେଶ କରାଯାଇଛି। ବିଶେଷକରି ଏହାର ଏଲଇଡି ସିରିଜ ୩୨ ଇଞ୍ଚରୁ ୭୫ ଇଞ୍ଚର ବିଭିନ୍ନ ମଡେଲର ଟିଭି ଉନ୍ମୋଚିତ ହୋଇଯାଇଛି। ସେହିଭଳି ଗ୍ରାହକଙ୍କ ଚାହିଦାକୁ ଆଖି ଆଗରେ ରଖି କମ୍ପାନୀର ସ୍ମାର୍ଟ ଟିଭି, ଆଣ୍ଡ୍ରଏଡ ଟିଭି ଏବଂ ୪କେ ଟିଭିର ସମ୍ଭାର ଶୁଭାରମ୍ଭ କରାଯାଇଛି। ଏହି ପରିପ୍ରେକ୍ଷୀରେ କମ୍ପାନୀ ପକ୍ଷରୁ ଗ୍ରାହକଙ୍କୁ ଆକର୍ଷଣୀୟ ସୁବିଧା ସାଙ୍ଗକୁ ଅତିରିକ୍ତ ୱାରାଣ୍ଟିର ସୁବିଧା ମଧ୍ୟ ପ୍ରଦାନ କରାଯାଉଛି। କମ୍ପାନୀ ସବୁ ବର୍ଗର ଟିଭି ଓ ଅନ୍ୟାନ୍ୟ ଉତ୍ପାଦଗୁଡିକ ରାଜ୍ୟର ସମସ୍ତ ଅଗ୍ରଣୀ ଇଲେକ୍ଟ୍ରୋନିକ୍ସ ଷ୍ଟୋରରେ ଉପଲବ୍ଧ।

ପାନାସୋନିକ୍‌ର ୭୫ ଇଞ୍ଚ ନ୍ୟୁ ଏଲ୍‌ଇଡି ଟିଭି କ୍ରୟ କରିଥିବା ଇତିବ୍ରତ ଦାଶଙ୍କ ସହ କମ୍ପାନୀର ମାର୍କେଟିଙ୍ଗ ମ୍ୟାନେଜର ସେକ୍ ରଫିକୁଲ୍ଲା ଏବଂ ବିଭୁଦତ୍ତ ନାଏକ ଉପସ୍ଥିତ ଅଛନ୍ତି।

ରାଜ୍ୟ ଖବର

ଅଗଷ୍ଟ ୧ରେ ଖୋଲିବ ଭିତରକନିକା

ରାଜନଗର, ୨୫।୭(ଡି.ଏନ.ଏ.)

ବଉଳା କୁମ୍ଭୀର ପ୍ରଜନନ ଋତୁ ପାଇଁ ପ୍ରତିବର୍ଷ ମେ ୧ରୁ ଜୁଲାଇ ୩୧ ତାରିଖ ୩ ମାସ ଧରି ବିଶ୍ୱ ପ୍ରସିଦ୍ଧ ଭିତରକନିକା ଜାତୀୟ ଉଦ୍ୟାନ ଦେଶ ବିଦେଶର ପର୍ଯ୍ୟଟକଙ୍କ ପାଇଁ ବନ୍ଦ ରହିଥାଏ। ଅଗଷ୍ଟ ୧ରୁ ଦେଶ ବିଦେଶର ପର୍ଯ୍ୟଟକଙ୍କ ପାଇଁ ଭିତରକନିକା ଜାତୀୟ ଉଦ୍ୟାନ ଖୋଲିବ। ଏଥିପାଇଁ ବନ ବିଭାଗ ପକ୍ଷରୁ ସମସ୍ତ ପ୍ରସ୍ତୁତି ଶେଷ ହୋଇଛି। ଭିତରକନିକା ଜାତୀୟ ଉଦ୍ୟାନ ଖୋଲିବା ପରେ ଏହା ମଧ୍ୟକୁ ପଲିଥିନ ପ୍ରବେଶ ଉପରେ କଟକଣା ଜାରି କରାଯାଇଛି। ପର୍ଯ୍ୟଟକଙ୍କୁ ପ୍ଲାଷ୍ଟିକ ପାଣି ବୋତଲ ନେବାକୁ ବାରଣ କରାଯିବ। ଏଥିପାଇଁ ଭିତରକନିକାର ବିଭିନ୍ନ ସ୍ଥାନରେ ପର୍ଯ୍ୟଟକମାନଙ୍କୁ ଶୁଦ୍ଧ ପାନୀୟଜଳ ଯୋଗାଇଦେବାକୁ ବ୍ୟବସ୍ଥା କରାଯିବ। ସୁସ୍ଥ ପରିବେଶ ଓ ଭିତରକନିକା ଜୈବ ବିବିଧତାର ସୁରକ୍ଷା ପାଇଁ ପର୍ଯ୍ୟଟକମାନେ ଏହି ପଲିଥିନ ଓ ପ୍ଲାଷ୍ଟିକ ମୁକ୍ତ ଭିତରକନିକା ଗଢ଼ିବାରେ ସହଯୋଗର ହାତ ବଢ଼େଇବାକୁ କନିକା ରେଞ୍ଜ ଅଫିସର ମାନସ କୁମାର ଦାସ ନିବେଦନ କରିଛନ୍ତି। ପଲିଥିନ ବଦଳରେ କପଡ଼ା, କାଗଜ ଓ ଖୋଟରେ ପ୍ରସ୍ତୁତ ବ୍ୟାଗ୍‌ରେ ବ୍ୟବହାର ସାମଗ୍ରୀ ଭିତରକନିକା ମଧ୍ୟକୁ ନେବାକୁ ଅନୁରୋଧ କରାଯାଇଛି।

ଜାତୀୟ ଉଦ୍ୟାନ ମଧ୍ୟକୁ ପଲିଥିନ ମନା

ଚିଟ୍‌ଫଣ୍ଡ ଦୁର୍ନୀତିରେ...

ପ୍ରଥମ ପୃଷ୍ଠାରୁ...

ସେମାନଙ୍କର ବାସ୍ତବ ଜମାରାଶିକୁ ସମ୍ପୃକ୍ତ କମ୍ପାନୀର ବାଜ୍ୟାପ୍ତି ସମ୍ପତ୍ତିରୁ ମିଳିଥିବା ଅର୍ଥରୁ ଫେରସ୍ତ କରାଯିବ। ଏହାବ୍ୟତୀତ ଚିଟ୍‌ଫଣ୍ଡ କ୍ଷତିଗ୍ରସ୍ତ କ୍ଷୁଦ୍ର ଜମାକାରୀଙ୍କୁ କ୍ଷତିପୂରଣ ପ୍ରଦାନ ନିମନ୍ତେ ରାଜ୍ୟ ସରକାର ୩୦୦ କୋଟି ଟଙ୍କାର ଏକ କର୍ପସ ପାଣ୍ଠି ଗଠନ କରିଛନ୍ତି। ଜଷ୍ଟିସ୍ ମଦନ ମୋହନ ଦାସ କମିଶନଙ୍କଠୁ ପ୍ରଥମ ପର୍ଯ୍ୟାୟରେ ମିଳିଥିବା ଠିକ୍ ସତ୍ୟପାଠର ଯାଞ୍ଚ ଓ ଶୁଣାଣି ପରେ ସେ ପ୍ରଦାନ କରିଥିବା ୭ଟି ଅନ୍ତରୀଣ ରିପୋର୍ଟର ସୁପାରିସ ଆଧାରରେ କ୍ଷେତ୍ରୀୟ ତଦନ୍ତ ପରେ ଚିହ୍ନଟ ହୋଇଥିବା ପ୍ରକୃତ କ୍ଷୁଦ୍ର ଜମାକାରୀଙ୍କୁ ତାଙ୍କର ବାସ୍ତବ ଜମାରାଶି ଉକ୍ତ କର୍ପସ ପାଣ୍ଠିରୁ କ୍ଷତିପୂରଣ ଆକାରରେ ପ୍ରଦାନ ପ୍ରକ୍ରିୟା ଜାରି ରହିଛି। ଅନ୍ୟପକ୍ଷରେ ୩୭ଟ ଚଟ୍‌ଫଣ୍ଡ କମ୍ପାନୀର ବାକି ୫୪ଟ ମାମଲା ଏବେ ବି କୋର୍ଟଙ୍କ ବିଚାରାଧୀନ ରହିଛି ବୋଲି ମନ୍ତ୍ରୀ କହିଛନ୍ତି।

'ଶହେ କୋଟିରେ...

ଏହି କାରବାର ପାଇଁ ଅଭିଯୁକ୍ତ ବହୁ ଜଣାଶୁଣା ବ୍ୟକ୍ତିଙ୍କ ନାଁ ମଧ୍ୟ ନେଉଥିଲେ। ଏପରିକି ସେମାନେ ସିଧାସଳଖ ବରିଷ୍ଠ ଅଧିକାରୀଙ୍କ ସହ ଦେଖାକରାଇ କଥାବାର୍ତ୍ତା କରାଇଦେବେ ବୋଲି କ୍ଲାଇଣ୍ଟଙ୍କୁ କହିବା ସହ ଟଙ୍କା ଦାବି କରୁଥିଲେ। ଏପରି କରି ସେମାନେ ଅନେକ ବ୍ୟକ୍ତିଙ୍କ ନିକଟରୁ ବିପୁଳ ଟଙ୍କା ଠକେଇ କରିଥିବା ଅଭିଯୋଗ ରହିଛି।

ପ୍ରତିଶ୍ରୁତିର ୧%ରୁ...

ଏଥିରେ ୧,୩୭,୬୩୪ ଜଣଙ୍କୁ ନିଯୁକ୍ତି ମିଳିବ ବୋଲି ପ୍ରତିଶ୍ରୁତି ମିଳିଥିବାବେଳେ ସେଥିରୁ ଗତ ଜୁନ ସୁଦ୍ଧା ମାତ୍ର ୪,୦୮୯ ଜଣ ନିଯୁକ୍ତି ପାଇଛନ୍ତି। ଦ୍ୱିତୀୟ ସଂସ୍କରଣରେ ୨୦୨ ପ୍ରକଳ୍ପରେ ୪,୨୩,୧୧୪.୫୩ କୋଟି ଟଙ୍କା ବିନିଯୋଗ ହେବ ଏବଂ ସେଥିରେ ୫,୯୧,୮୪୭ ଜଣ ନିଯୁକ୍ତି ପାଇବେ ବୋଲି ଘୋଷଣା ହୋଇଥିଲା। ହେଲେ ମାତ୍ର ୯ଟି ପ୍ରକଳ୍ପ କାର୍ଯ୍ୟକ୍ଷମ ହୋଇଥିବାବେଳେ ୧,୭୮୯ ଜଣଙ୍କୁ ନିଯୁକ୍ତି ମିଳିଛି। କେତେକ ଶିଳ୍ପକୁ ସ୍ଥାନୀୟ ନେତୃବର୍ଗ ନିଜ ସ୍ୱାର୍ଥ ପାଇଁ ସହଯୋଗ କରୁ ନ ଥିବା ମଧ୍ୟ ଦେଖିବାକୁ ମିଳିଛି। ଫଳରେ କେତେକ ଶିଳ୍ପ କମ୍ପାନୀ ଉଦ୍‌ଘାଟନ ପୂର୍ବରୁ ଫେରି ଯାଇଥିବା ନଜିର ରହିଛି।

୨୦୨୦ ମାର୍ଚ୍ଚରେ ମେକ୍ ଇନ ଓଡ଼ିଶା କନ୍‌କ୍ଲେଭ ଅନୁସାରେ ଗ୍ରାଉଣ୍ଡ ବ୍ରେକିଂ ଓ ଉଦ୍‌ଘାଟନୀ ଉତ୍ସବ ହୋଇଥିଲା। ମୁଖ୍ୟମନ୍ତ୍ରୀ ନବୀନ ପଟ୍ଟନାୟକ ଭିଡିଓ କନ୍‌ଫରେନ୍ସରେ ଏହି କାର୍ଯ୍ୟ ସମ୍ପନ୍ନ କରିଥିଲେ। ଏଥିରେ କଳିଙ୍ଗନଗର ବିଜୁ ପଟ୍ଟନାୟକ ପାର୍କ ନିକଟରେ କେସିକା ମେଟାଲିକ୍ସ ଲିମିଟେଡର ଗ୍ରାଉଣ୍ଡ ବ୍ରେକିଂ ପ୍ରସ୍ତାବ ଥିଲା। ହେଲେ ପ୍ରଶାସନର ଆବଶ୍ୟକ ସହଯୋଗ ନ ମିଳିବାରୁ ମୁଖ୍ୟମନ୍ତ୍ରୀଙ୍କ ଏହି ମହତ୍ କାର୍ଯ୍ୟ ସମ୍ପନ୍ନ ହୋଇ ପାରି ନ ଥିଲା। ସେହିପରି ଚାର୍ଟନାଡ ସିମେଣ୍ଟ କମ୍ପାନୀ, ବିଜୁ ପଟ୍ଟନାୟକ ନ୍ୟାଶନାଲ ଷ୍ଟିଲ୍ ଇନ୍‌ଷ୍ଟିଚ୍ୟୁଟ (ବିପିଏନ୍‌ଏସ୍‌ଆଇ) ଭଳି ଅନେକ କମ୍ପାନୀ ଶିଳ୍ପ ପ୍ରତିଷ୍ଠା ନ କରି ଫେରି ଯାଇଥିବା ନଜିର ରହିଛି। ଚଳିତ ବିଧାନସଭାରେ ବିଧାୟକ ମୋହନ ଚରଣ ମାଝୀଙ୍କ ଏକ ପ୍ରଶ୍ନ ଉପରେ ଶିଳ୍ପମନ୍ତ୍ରୀ ପ୍ରତାପ କେଶରୀ ଦେବ ଉପରୋକ୍ତ ତଥ୍ୟ ଦେଇଛନ୍ତି।

ପ୍ରଶାନ୍ତ ଜଗଦ୍ଦେବଙ୍କୁ...

ପ୍ରବେଶ କରିବାକୁ ଚେଷ୍ଟା କରିଥିଲେ। ପୋଲିସ ତାଙ୍କୁ ଯିବାକୁ ବାରଣ କରିବାରୁ ଜଗଦ୍ଦେବ ଜୋର ଜବରଦସ୍ତ ପୋଲିସ ଏବଂ ଲୋକଙ୍କ ଉପରେ ଗାଡ଼ି ମଡ଼ାଇ ଦେଇଥିଲେ। ଏହି ଘଟଣାରେ ପୋଲିସଙ୍କ ସମେତ ୨୨ଜଣ ଲୋକ ଆହତ ହୋଇଥିଲେ। ଏଥିରେ ସ୍ଥାନୀୟ ଲୋକେ ଉତ୍ତ୍ୟକ୍ତ ହୋଇ ଜଗଦ୍ଦେବଙ୍କୁ ଗାଡ଼ିଭିତରୁ ଟାଣି ଆଣି ନିଷ୍ଠୁକ ମାଡ଼ ମାରିବା ସହ ତାଙ୍କ ଗାଡ଼ିକୁ ଭଙ୍ଗାରୁଜା କରିଥିଲେ। ଲୋକଙ୍କ ଆକ୍ରୋଶର ଶିକାର ହୋଇ ଲହୁଲୁହାଣ ହୋଇଥିବା ଜଗଦ୍ଦେବଙ୍କୁ ପ୍ରଥମେ ପୋଲିସ ବାଣପୁର ହସ୍ପିଟାଲରେ ଭର୍ତ୍ତି କରିଥିଲା। ପରେ ତାଙ୍କୁ ଭୁବନେଶ୍ୱରର ଏକ ଘରୋଇ ହସ୍ପିଟାଲକୁ ସ୍ଥାନାନ୍ତର କରାଯାଇଥିଲା। ବାଣପୁର ଥାନା ଏସ୍‌ଆଇ ଦେବସ୍ମିତା ବେହେରାଙ୍କ ଅଭିଯୋଗ କ୍ରମେ ବିଧାୟକଙ୍କ ବିରୋଧରେ ଦଫ

ମନ୍‌ସୁନ୍ ଟିପ୍ସ

ବର୍ଷାଦିନେ ଥଣ୍ଡା, କାଶ ଭଳି ବିଭିନ୍ନ ପ୍ରକାର ସମସ୍ୟା ଦେଖାଯାଇଥାଏ। ପାଣିପାଗ ବଦଳୁଥିବାରୁ ଭାଇରାଲ୍ ଇନ୍‌ଫେକଶନ୍ ହୁଏ। ତେବେ ବିଭିନ୍ନ ପ୍ରକାର ଘରୋଇ ଉପାୟରେ ବି ଏହି ସମସ୍ୟାର ସମାଧାନ କରିପାରିବେ...

- ବର୍ଷାଦିନେ ଯଦି କାଶ ହେଉଥାଏ ତେବେ ମହୁରେ ଲେମ୍ବୁରସ ମିଶାଇ ପିଅନ୍ତୁ। ଏକ ଗ୍ଲାସ୍ ପାଣି ଗରମକରି ସେଥିରେ ଲେମ୍ବୁରସ ଓ ମହୁ ମିଶାଇ ରାତିରେ ଶୋଇବା ପୂର୍ବରୁ ପିଅନ୍ତୁ। କିଛିଦିନ ପରେ କାଶ କମିଯିବ।
- ଥଣ୍ଡାରୁ ଅତି ସହଜରେ ମୁକ୍ତି ପାଇବା ପାଇଁ ତୁଳସୀପତ୍ର ସହ ଅଦା ମିଶାଇ ଖାଆନ୍ତୁ। ସକାଳୁ ସ୍ନାନ ପରେ ଏହାକୁ ସିଧାସଳଖ ଚୋବାଇ ଖାଇପାରିବେ କିମ୍ବା ଏହାକୁ ପାଣି ଅଥବା ଚା' ସହିତ ସିଝାଇ ପିଇପାରିବେ।
- ଥଣ୍ଡାକାଶ ଆଦି ବିଭିନ୍ନ ସମସ୍ୟା ଦୂରକରିବା ସହିତ ଅତି ସହଜରେ ନିଜ ଇମ୍ୟୁନିଟି ପାୱାର ବଢ଼ାଇବା ପାଇଁ ହେଲେ ଗୁଳୁଚି ଅତ୍ୟନ୍ତ ଉପକାରୀ। ତେଣୁ ଗୁଳୁଚିକୁ ପାଣିରେ ସିଝାଇ କାଢ଼ା କରି ପିଅନ୍ତୁ। ପ୍ରାକୃତିକ ଉପାୟରେ ଏହି ମାଧ୍ୟମରେ ଇମ୍ୟୁନିଟି ଶକ୍ତି ବଢ଼ିବା ସହ ରୋଗ ସଂକ୍ରମଣରୁ ରକ୍ଷା ମିଳିପାରିବ।
- ହଳଦୀରେ ମଧ୍ୟ ବିଭିନ୍ନ ପ୍ରକାର ଔଷଧୀୟ ଗୁଣ ରହିଛି। ଥଣ୍ଡା, କାଶ ପାଇଁ ତ ଏହା ଅତ୍ୟନ୍ତ ଫଳପ୍ରଦ। ଏକ ଗ୍ଲାସ୍ ଉଷୁମ କ୍ଷୀରରେ ୨ ଚାମଚ ହଳଦୀଗୁଣ୍ଡ ମିଶାଇ ପ୍ରତିଦିନ ପିଅନ୍ତୁ। ଖାଲି ସେତିକି ନୁହେଁ , ହଳଦୀକୁ ପାଣିରେ ସିଝାଇ କାଢ଼ା ଭଳି ମଧ୍ୟ ପିଇପାରିବେ।
- ସକାଳୁ ଗରମପାଣି ସହ ଗୋଲମରିଚ ଗୁଣ୍ଡ ମିଶାଇ ପିଇଲେ ଥଣ୍ଡା ଭଲ ହୋଇଥାଏ।

ସହଜରେ ମନେରହିବ

ପିଲାମାନଙ୍କୁ ଭଲ ପାଠ ପଢ଼ାଇବା ପାଇଁ ଅଭିଭାବକମାନେ ସବୁ ସୁବିଧା ସୁଯୋଗ ଯୋଗାଇଦେଇଥାନ୍ତି। କିନ୍ତୁ ବାରମ୍ବାର ଏବଂ ବହୁ ସମୟ ପଢ଼ିବା ପରେ ବି କିଛି ପିଲା ପାଠ ମନେ ରଖିପାରନ୍ତି ନାହିଁ। ଏଭଳି କ୍ଷେତ୍ରରେ କ'ଣ କରିବେ ଜାଣିରଖନ୍ତୁ କିଛି ଟିପ୍ସ...

- ପାଠ ମନେରହୁନି ବୋଲି ପିଲାଙ୍କ ଉପରେ ରାଗନ୍ତୁ ନାହିଁ। ବରଂ ପିଲାଙ୍କ ଏଭଳିସ୍ଥିତିରେ କିପରି ସାହାଯ୍ୟ କରିହେବ ସେଥିପ୍ରତି ଅଧିକ ଧ୍ୟାନ ଦିଅନ୍ତୁ।
- ପ୍ରଥମେ ପିଲାଙ୍କୁ କୌଣସି ଏକ ବିଷୟରେ ପାଠ ପଢ଼ାଉଥିଲେ ଭଲଭାବେ ବୁଝାନ୍ତୁ। ସଙ୍ଗେ ସଙ୍ଗେ ମନେରଖିବା ପାଇଁ ଚାପ ପକାନ୍ତୁ ନାହିଁ। ଯେକୌଣସି ବିଷୟକୁ ବୁଝାଇଥିଲେ ପିଲାର ହୁଏତ କିଛିଟା ଧାରଣା ରହିବ। ଏମିତି ବି ହୋଇପାରେ ଯଦି ସେ ସେହି ବିଷୟ ସମ୍ପର୍କିତ ଉତ୍ତର ଭୁଲିଯାଇଥିବ ତେବେ ନିଜେ ବୁଝିଥିବା ଭାଷାରେ କିଛିଟା ଲେଖିପାରିବ।
- ପିଲାଙ୍କୁ ସବୁବେଳେ ଜୀବନୀ ସହ ଉଦାହରଣ ଦେଇ ପାଠ ପଢ଼ାନ୍ତୁ। ପାଠ ମନେ ରଖିବା ପାଇଁ ଏହା ସବୁଠାରୁ ସହଜ ଉପାୟ। କାରଣ ଉଦାହରଣକୁ ପିଲାମାନେ ମନେରଖି ପାଠକୁ ମନେପକାଇ ପାରିବେ।
- ପିଲାଙ୍କୁ ବୋରିଂ ଲାଗୁଥିବା ବିଷୟକୁ ଗୀତ ମାଧ୍ୟମରେ ପଢ଼ାନ୍ତୁ। ସେମାନଙ୍କୁ କଷ୍ଟକର ମନେ ହେଉଥିବା ବିଷୟକୁ କବିତା ଭଳି ପଢ଼ାଇଲେ ତାଙ୍କୁ ଭିନ୍ନ ମନେହେବ ଏବଂ ସେମାନେ ସେଥିପ୍ରତି ଆକୃଷ୍ଟ ହୋଇ ଶୀଘ୍ର ମନେରଖିପାରିବେ। ଏମିତିକି କିଛି ବିଷୟରେ ବିଭିନ୍ନ ଫର୍ମୁଲା ମନେରଖିବା ପାଇଁ ସୁନ୍ଦର ଛୋଟ ଛୋଟ କବିତା ମଧ୍ୟ କରିପାରିବେ। ଏହି ମାଧ୍ୟମରେ ପିଲାମାନେ ନିଜେ ଗୁଣୁଗୁଣୁ ହୋଇ ସହଜରେ ପାଠ ମନେ ରଖିପାରିବେ।
- ପିଲାଙ୍କୁ ଯାହା ବି ପଢ଼ାଇବେ ସେସବୁକୁ ରିଭିଜନ ନିଶ୍ଚୟ କରାନ୍ତୁ। ଅର୍ଥାତ୍ ପୂର୍ବଦିନ ଯାହା ପଢ଼ିଥିବେ ସେସବୁକୁ ତା' ପରଦିନ ପ୍ରଶ୍ନ କରି ପୁଣି ଥରେ ମନେ ପକାଇଦେବେ।

ଖାଦ୍ୟରୁଚି — ସୋୟାବିନ ଉପମା

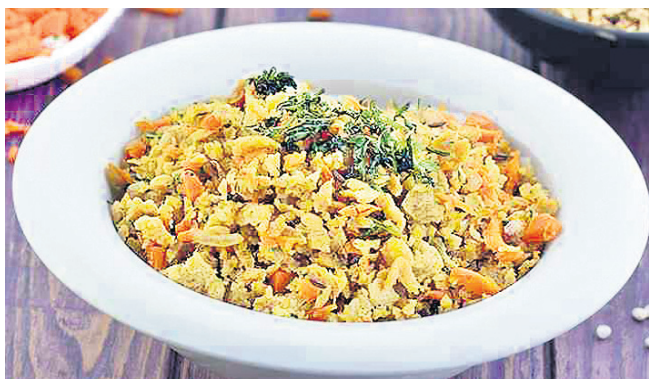

ଆବଶ୍ୟକ ସାମଗ୍ରୀ– ସୋୟାବିନ୍ – ୨ କପ୍, ବାଦାମ– ୨ଚାମଚ, ଗାଜର – ଅଳ୍ପ (କଟା), ପିଆଜ– ୩ ଟି (କଟା), ସୋରିଷ– ୧ ଛୋଟ ଚାମଚ, ଭୁର୍ଭୁଙ୍ଗପତ୍ର– ୧ ଚାମଚ, କଞ୍ଚାଲଙ୍କା– ୨ଟି (କଟା), ଲେମ୍ବୁରସ– ୨ ଚାମଚ, ଲୁଣ ଓ ତେଲ ସ୍ୱାଦ ଅନୁସାରେ।

ପ୍ରସ୍ତୁତି ପ୍ରଣାଳୀ– ପ୍ରଥମେ ସୋୟାବିନ୍‌କୁ ଧୋଇ ଚିପୁଡ଼ି ରଖନ୍ତୁ। ଏବେ କଡ଼େଇରେ ଅଳ୍ପ ତେଲ ଗରମ କରି ସେଥିରେ ସୋୟାବିନ୍ ହାଲ୍‌କା ଭାଜନ୍ତୁ। ଏବେ ଏହାକୁ ଥଣ୍ଡାକରି ଗ୍ରାଇଣ୍ଡରରେ କିମା କରି ଦିଅନ୍ତୁ। ଏହାପରେ ଗ୍ୟାସ୍‌ରେ ମିଡିୟମ ଆଞ୍ଚରେ କଡ଼େଇ ବସାଇ ଗରମ କରନ୍ତୁ। କଡ଼େଇରେ୨/୩ ଚାମଚ ତେଲ ଗରମକରି ସେଥିରେ ସୋରିଷ ଫୁଟାଇ ଭୁର୍ଭୁଙ୍ଗପତ୍ର ଓ କଟା ହୋଇଥିବା ଲଙ୍କା ପକାନ୍ତୁ। ଏହାପରେ ପିଆଜକୁ ଛୋଟ ଛୋଟ କରି କାଟି ପକାନ୍ତୁ। ଏବେ ସେଥିରେ କଟା ଗାଜର ପକାନ୍ତୁ। ସେଥିରେ ଲୁଣ ପକାଇ କିଛି ସମୟ ଭାଜନ୍ତୁ।

ପରିବା ନରମ ହୋଇଯିବା ପରେ ସେଥିରେ କିମା ସୋୟାବିନ୍ ଓ ବାଦାମ ମଞ୍ଜିକୁ ଭାଜି ପକାନ୍ତୁ। ଶେଷରେ ଲେମ୍ବୁରସ ପକାନ୍ତୁ। ଆବଶ୍ୟକ ହେଲେ ସେଥିରେ ଅଳ୍ପ ପାଣି ଛିଞ୍ଚି ଛିଞ୍ଚି ପକାଇପାରିବେ। ସୋୟାବିନ୍ ଉପମାକୁ ଚଟପଟା କରିବାକୁ ଚାହୁଁଥିଲେ ସେଥିରେ ଚାଟ୍ ମସଲା, ନଡ଼ିଆ କୋରା ଓ ଅଧିକ ଲଙ୍କା ମଧ୍ୟ ପକାଇପାରିବେ।

ଅତିଥି ଆସୁଥିଲେ...

ଘରେ ଅଚାନକ ପାର୍ଟି। ଏଥିପାଇଁ ସମୟ ବହୁତ କମ୍। ଏତେ ଶୀଘ୍ର କ'ଣ କେମିତି ହେବ! ଏକଥା ଭାବି ଚିନ୍ତାରେ ରହିବା ବଦଳରେ ଠିକ୍ ଭାବେ ପ୍ଲାନିଂକରି ଆପଣ ବି ହୋଇପାରିବେ ସ୍ମାର୍ଟ ଶ୍ରୀମତୀ...

କେବେ ବନ୍ଧୁବାନ୍ଧବଙ୍କୁ ଏକାଠି କରିବା ପାଇଁ ତ କେବେ ଉତ୍ସବ ମନାଇବା ଲାଗି ଆଉ କେବେ ସାଙ୍ଗମାନଙ୍କ ସହ ମଜାମସ୍ତି କରିବା ନିମନ୍ତେ ଘରେ ଭୋଜିଭାତର ଆୟୋଜନ କରିବାକୁ ହୋଇଥାଏ। କିନ୍ତୁ ଏସବୁ ପାଇଁ ଗୃହିଣୀମାନଙ୍କୁ ପୂର୍ବରୁ ପ୍ରସ୍ତୁତି କରିବାକୁ ପଡ଼େ। ହେଲେ ବେଳେବେଳେ ହଠାତ୍ କମ୍ ସମୟ ମଧ୍ୟରେ ସବୁକିଛି କରିବା ପାଇଁ ପଡ଼େ। ତେବେ ଏମିତି ପରିସ୍ଥିତିରେ ଭୋଜି କରିବାକୁ ଥିଲେ ବ୍ୟସ୍ତ ହୁଅନ୍ତୁ ନାହିଁ, ବରଂ ଏଥିପାଇଁ କିଭଳି ସହଜରେ ପ୍ରସ୍ତୁତ ହୋଇପାରିବେ ପ୍ରୟାସ କରନ୍ତୁ।

ଅତିଥିଙ୍କ ତାଲିକା: ଘରକୁ ପାର୍ଟିରେ ଯୋଗଦେବା ପାଇଁ କେଉଁମାନେ ଆସିବେ ପ୍ରଥମେ ତାହାର ତାଲିକା କରନ୍ତୁ। ଯଦି ପାରିବାରିକ ଭୋଜି ହୋଇଥାଏ ତେବେ ବନ୍ଧୁମାନଙ୍କୁ ଫୋନ୍ କରି ମନେ ପକାଇ ଦିଅନ୍ତୁ। ଯଦି ସମସ୍ତଙ୍କୁ ଫୋନ୍ କରିବା ପାଇଁ ସମୟ ନ ଥାଏ ତେବେ ଏକ ମେସେଜ୍ ଲେଖି ସମସ୍ତଙ୍କ ପାଖକୁ ପଠାଇ ଦିଅନ୍ତୁ। ଅତିଥିଙ୍କ ତାଲିକା ଅନୁସାରେ ଭୋଜି ନିମନ୍ତେ କ'ଣ ଆଉ କେତେ ପରିମାଣର କରିବାକୁ ହେବ ସେହି ଅନୁସାରେ ପ୍ରସ୍ତୁତି କରନ୍ତୁ।

ଏକାଠି କିଣନ୍ତୁ: ପାର୍ଟି ନିମନ୍ତେ କ'ଣ ସବୁ ବ୍ୟବସ୍ଥା କରିବାକୁ ହେବ ସେନେଇ ସ୍ଥିରକରି ସେହି ଅନୁସାରେ ସବୁ ସାମଗ୍ରୀ କିଣନ୍ତୁ। ଯଦି କୌଣସି ପ୍ରକାର ସାଜସଜ୍ଜା କରିବାକୁ ଥାଏ ତେବେ ଆଗୁଆ କରି ଦିଅନ୍ତୁ। ସାଜସଜ୍ଜା କରିବା ପାଇଁ ଯଦି ସମୟ ନ ଥାଏ ତେବେ ଅତିଥିଙ୍କ ବସିବା ଓ ରହିବା ନିମନ୍ତେ ବ୍ୟବସ୍ଥା ନିଶ୍ଚୟ କରନ୍ତୁ। ଯଦି ସମ୍ଭବ ହୁଏ ତା'ହେଲେ ରେଡିମେଟ୍ ସାଜସଜ୍ଜା ହିଁ କରନ୍ତୁ। ତେବେ ଭୋଜି ନିମନ୍ତେ ଯାହା ସବୁ ଆବଶ୍ୟକ ସେସବୁର ତାଲିକା କରି ଏକାଠି କିଣି ଆଣନ୍ତୁ।

ପୂର୍ବ ଦିନରୁ: ପାର୍ଟି ଦିନ ହିଁ ସବୁ ପ୍ରକାର ରୋଷେଇ କରିବା ପାଇଁ ଯୋଜନା ରଖନ୍ତୁ ନାହିଁ। କିଛି ଖାଦ୍ୟ ଯେମିତିକି ମିଠା କିମ୍ବା ସ୍ନାକ୍ସ ଆଦି ଭୋଜି ପୂର୍ବ ଦିନରୁ କରି ରଖି ଦିଅନ୍ତୁ। ଆଗରୁ ଏସବୁ କରି ଦେଇଥିଲେ ଭୋଜି ଦିନ ଅନ୍ୟ ସବୁ ରୋଷେଇ କରିବା ପାଇଁ ଅଧିକ ସମୟ ମିଳିବ। ଏହା ସହିତ ଅତିଥିଙ୍କ ସହ ସମୟ କାଟିବା ପାଇଁ ବି ଅଧିକ ସମୟ ମିଳିବ।

ଫ୍ରୋଜନ ଫୁଡ୍: ସ୍ନାକ୍ସ ଆଇଟମ୍ କିଛି ତିଆରି କରିବା ବଦଳରେ ଫ୍ରୋଜନ ଫୁଡ୍ କିଣି ଆଣନ୍ତୁ। ଫଳରେ ରୋଷେଇ ପାଇଁ କମ୍ ସମୟ ଲାଗିବ ଏବଂ ଅତିଥିମାନଙ୍କ ସହ ଅଧିକ ସମୟ କଟାଇବାର ସୁଯୋଗ ମିଳିବ। ସ୍ନାକ୍ସ ଆଇଟମ୍‌ରେ ଫ୍ରୋଜନ୍ ଫୁଡ୍ ବହୁତ ଭଲ ବିକଳ୍ପ ହୋଇପାରିବ। ଲୋକଙ୍କୁ ମଧ୍ୟ ଏହା ଖୁବ୍ ପସନ୍ଦ ଆସିବ।

କାମ ବାଣ୍ଟନ୍ତୁ: ଘରେ ଭୋଜିର ଆୟୋଜନ ହେଲେ ବହୁତ କାମ ଆସିଥାଏ। ତେଣୁ ଏକୁଟିଆ କାମ କରିବା ବଦଳରେ ଘରର ସମସ୍ତଙ୍କୁ କାମ ବାଣ୍ଟିଦିଅନ୍ତୁ। ଘର ସଫା କାମ କିମ୍ବା ଘର ସଜାଡ଼ିବା ଅଥବା ରୋଷେଇ କାମରେ ସାହାଯ୍ୟ କରିବା ନିମନ୍ତେ ସମସ୍ତଙ୍କୁ କିଛି ନା କିଛି ଦାୟିତ୍ୱ ବାଣ୍ଟିଦେବା ଉଚିତ। ଫଳରେ ସହଜରେ ଏବଂ ଠିକ୍ ସମୟରେ ସବୁ କାମ ଶେଷ ହୋଇପାରିବ।

ମଜାମସ୍ତି: ଭୋଜି ପାଇଁ ଘରକୁ ସବୁ ଅତିଥି ଆସିଲେ ଗପସପ ଓ ମଜାମସ୍ତି ତ ନିଶ୍ଚୟ ହେବ। କିନ୍ତୁ ସାଙ୍ଗମାନଙ୍କ ସହ ମଜାମସ୍ତି କରୁଥିଲେ ସତର୍କ ରୁହନ୍ତୁ। କାରଣ ଘରେ ଅନ୍ୟ ଗୁରୁଜନଙ୍କ ସାମ୍ନାରେ ଶାଳୀନତା ବି ରଖିବାକୁ ହେବ। ତେଣୁ ଏସବୁକୁ ଦୃଷ୍ଟିରେ ରଖି ଗପସପ କରନ୍ତୁ।

ଭୋଜି ଶେଷରେ ସମସ୍ତେ ଘରକୁ ଫେରିବା ସମୟରେ ସେମାନଙ୍କୁ କିଛି ଉପହାର ଦେବାକୁ ଚେଷ୍ଟା କରନ୍ତୁ। ନ ହେଲେ ଭୋଜିର କିଛି ଖାଦ୍ୟ ମଧ୍ୟ ଅତିଥିଙ୍କୁ ଦିଅନ୍ତୁ।

ଜୟନ୍ତୀ ବିଶ୍ୱାଳ

ଦେବସ୍ମିତା

କ୍ଷୀରାବ୍ଧୀ

ଏମାନେ କ'ଣ କରନ୍ତି

ଅଭ୍ୟାସ ହୋଇଗଲାଣି

ଆମର ଜଏଣ୍ଟ ଫ୍ୟାମିଲି ହେଇଥିବାରୁ ଆମ ଘରକୁ ଅଧିକାଂଶ ସମୟରେ ବନ୍ଧୁବାନ୍ଧବମାନେ ବିଭିନ୍ନ କାମରେ ଆସିଥାନ୍ତି। କିଏ ପରୀକ୍ଷା ଦେବାକୁ ତ କିଏ ଡାକ୍ତରଙ୍କ ପାଖକୁ ଏମିତି ବିଭିନ୍ନ କାମରେ ଆସି ଆମ ଘରେ ରୁହନ୍ତି। ସେମାନଙ୍କ ଆସିବାର ସୂଚନା ନ ଥିଲେ ବି ସଙ୍ଗେ ସଙ୍ଗେ ସେମାନଙ୍କର ରହିବା ଓ ଖାଇବାର ବ୍ୟବସ୍ଥା କରିଥାଏ। ଏସବୁ ଅଭ୍ୟାସରେ ପରିଣତ ହୋଇଗଲାଣି। ଆଉ କିଛି ଅଡୁଆ ଲାଗୁନି।

–ଜୟନ୍ତୀ ବିଶ୍ୱାଳ, ଗୃହିଣୀ
ନୟାପଲ୍ଲୀ, ଭୁବନେଶ୍ୱର

ବହୁତ ଖୁସି ଲାଗେ

ମୋ ସ୍ୱାମୀ ଅନେକ ଥର ଫୋନ୍ କରି କହିବେ ଆମେ ପାଞ୍ଚ ଛଅ ଜଣ ମିଶି ଘରକୁ ଯାଇ ଖାଇବୁ। ମାତ୍ର ଘଣ୍ଟାଏ ଆଗରୁ ସୂଚନା ପାଇ ୫ଜଣଙ୍କ ଲାଗି ରୋଷେଇ କରିବାକୁ ବେଳେବେଳେ କଷ୍ଟ ଲାଗେ। କିନ୍ତୁ ସମସ୍ତଙ୍କୁ ଖାଇବାକୁ ଦେବା ପରେ ବହୁତ ଖୁସି ଲାଗେ।

–ଦେବସ୍ମିତା ପଣ୍ଡା
କର୍ମଜୀବୀ, ମୁମ୍ବାଇ, ମହାରାଷ୍ଟ୍ର

ରୋଷେଇ କରିବାକୁ ଭଲ ଲାଗେ

ସବୁଦିନେ ଏମିତି ରୋଷେଇକରି ମୋର ଅଭ୍ୟାସ ହୋଇଗଲାଣି। ପ୍ରାୟ ଅଧିକାଂଶ ଥର ମୋ ସ୍ୱାମୀ କିମ୍ବା ଶ୍ୱଶୁରଙ୍କର ବନ୍ଧୁମାନେ ହଠାତ୍ ଆସି ଘରେ ପହଞ୍ଚିଯାଆନ୍ତି। ଆଉ ସେମାନେ ଖାଇକି ଯିବା ପାଇଁ ମୁଁ ସଙ୍ଗେ ସଙ୍ଗେ ରୋଷେଇ କରିଦେଇଥାଏ। ଯାହା କିଛି ବି ହେଉ ସେମାନଙ୍କ ଖାଇବା ନିମନ୍ତେ ମୁଁ ସଙ୍ଗେ ସଙ୍ଗେ ରୋଷେଇ କରିଥାଏ। ଏଥିପାଇଁ ତ ଘର ଲୋକେ ମୋ ଉପରେ ବହୁତ ଖୁସି ହୋଇଥାନ୍ତି। ତା' ଛଡ଼ା ମତେ ବି ରୋଷେଇ କରି ସମସ୍ତଙ୍କୁ ଖୁଆଇବା ପାଇଁ ବହୁତ ଭଲ ଲାଗେ।

–କ୍ଷୀରାବ୍ଧୀ ତନୟା ପତ୍ରୀ
ଗୃହିଣୀ, ସଛିଆ, ଭଦ୍ରକ

ବର୍ଷାଦିନେ ଲଗାନ୍ତୁ ନିମ୍ବପତ୍ର

ବର୍ଷାଦିନେ ତ୍ୱଚାର ବିଭିନ୍ନ ସମସ୍ୟା ଦୂରକରି ସୁନ୍ଦରତା ବଢ଼ାଇବା ପାଇଁ ନିମ୍ବପତ୍ର ବ୍ୟବହାର କରନ୍ତୁ।

ସୌନ୍ଦର୍ଯ୍ୟ

- ତ୍ୱଚାରେ ଥିବା କଳାଦାଗ ଦୂରକରିବା ପାଇଁ ନିମ୍ବପତ୍ରରେ ଟୋନର ତିଆରି କରିପାରିବେ। ଏଥିପାଇଁ ନିମ୍ବପତ୍ରକୁ ପାଣିରେ ଭଲଭାବେ ସିଝାଇ ଦିଅନ୍ତୁ। ଥଣ୍ଡା ହେବା ପରେ ତୁଳାରେ ଏହି ପାଣିକୁ ରାତିରେ ମୁହଁରେ ଲଗାନ୍ତୁ।
- ନିମ୍ବ ଫେସ୍ ପ୍ୟାକ୍ ଲଗାଇ ତ୍ୱଚାର ସୌନ୍ଦର୍ଯ୍ୟ ବଢ଼ାଇପାରିବେ। ଏଥିପାଇଁ ନିମ୍ବପତ୍ରକୁ ବାଟି ସେଥିରେ ମହୁ ମିଶାଇ ମୁହଁରେ ଲଗାନ୍ତୁ। ଏହି ଫେସ୍ ପ୍ୟାକ୍‌କୁ ମୁହଁରେ ୨୦ ମିନିଟ୍ ପର୍ଯ୍ୟନ୍ତ ଲଗାଇ ତା'ପରେ ଧୋଇଦିଅନ୍ତୁ।
- ତ୍ୱଚାରେ ବ୍ରଣ ନ ହେବା ପାଇଁ ବି ନିମ୍ବପତ୍ରକୁ ଲଗାଇପାରିବେ। ନିମ୍ବପତ୍ରକୁ ବାଟି ସେଥିରେ ହଳଦୀ ମିଶାଇ ଫେସ୍ ପ୍ୟାକ୍ ତିଆରି କରନ୍ତୁ। ଏହି ପ୍ୟାକ୍ ମୁହଁରେ ଲଗାଇ ୨୦ ମିନିଟ୍ ପରେ ଧୋଇଦିଅନ୍ତୁ। କିଛିଦିନ ପରେ ବ୍ରଣ ହେବ ନାହିଁ।
- ତ୍ୱଚା ଅତ୍ୟଧିକ ତୈଳାକ୍ତ ହୋଇଥିଲେ ନିମ୍ବପତ୍ର ପ୍ୟାକ୍ ଲଗାନ୍ତୁ। ଏହି ପ୍ୟାକ୍ ତିଆରି କରିବା ପାଇଁ ନିମ୍ବପତ୍ରକୁ ବାଟି ସେଥିରେ ମୁଲତାନୀ ମାଟି ଓ ମହୁ ମିଶାନ୍ତୁ। ଏହାକୁ ମୁହଁରେ ଲଗାଇ ୧୫ ମିନିଟ୍ ପରେ ଧୋଇଦିଅନ୍ତୁ। ଏହି ପ୍ୟାକ୍ ଲଗାଇଲେ କିଛିଦିନ ପରେ ତ୍ୱଚାର ଉଜ୍ଜ୍ୱଳତା ବୃଦ୍ଧି ପାଇବ।

ଧରିତ୍ରୀ
DHARITRI
www.orissakhabar.com/ www.dharitri.com ପୃଷ୍ଠା ୮ Press Regd. No. R.N. 21326/74 Postal Regd. No. BN/42/21-23. ଭୁବନେଶ୍ୱର, ମଙ୍ଗଳବାର, ଜୁଲାଇ ୨୬/୨୦୨୨ Bhubaneswar, Tuesday, July 26/ 2022

କଳିଙ୍ଗ ଷ୍ଟାଡିୟମରେ ସୋମବାର ଆରମ୍ଭ ହୋଇଥିବା ୨୦ ବର୍ଷରୁ କମ୍ ସାଉଥ୍ ଏସିଆନ ଫୁଟବଲ ଚାମ୍ପିୟନଶିପ୍‌ରେ ନେପାଳ-ମାଳଦ୍ୱୀପ ଏବଂ ବାଂଲାଦେଶ-ଶ୍ରୀଲଙ୍କା ମଧ୍ୟରେ ଅନୁଷ୍ଠିତ ମ୍ୟାଚ । (ଫଟୋ: ବିକାଶ ନାୟକ)

ପ୍ରିଶା ରନର୍ସଅପ୍

ଭୁବନେଶ୍ୱର, ୨୫।୭ (କ୍ରୀଡ଼ା ପ୍ରତିନିଧି): ବେଙ୍ଗାଲୁରୁସ୍ଥିତ ଆଭେନ୍ୟୁ ଗଡ୍‌ସ୍ପିଡ୍ ଟେନିସ୍ ଏକାଡେମୀରେ ଅନୁଷ୍ଠିତ ୧୮ ବର୍ଷରୁକମ୍ ଚାମ୍ପିୟନଶିପ୍ ସିରିଜ୍‌ର ଟେନିସ୍ ଟୁର୍ନାମେଣ୍ଟରେ ଓଡ଼ିଶାର ପ୍ରିଶା ଦାସ ରନର୍ସଅପ୍ ହୋଇଛନ୍ତି। ପ୍ରତିଯୋଗିତାରେ ଆକର୍ଷଣୀୟ ପ୍ରଦର୍ଶନ କରିଥିବା ଓଡ଼ିଶାର ଏହି ଟେନିସ୍ ପ୍ରତିଭା ଫାଇନାଲରେ ପଶ୍ଚିମବଙ୍ଗର ୟଶ୍‌ଭି ଶର୍ମାଙ୍କଠାରୁ ୨-୬, ୬-୭ (୪/୭) ସେଟ୍‌ରେ ହାରି ଯାଇଥିଲେ। ପଟିଆସ୍ଥିତ ଟେନିସ୍ ଏକାଡେମୀରେ ରାଜ୍ୟର ପ୍ରତିଷ୍ଠିତ କୋଚ୍ ଫରହାନ ଅଲୀଙ୍କଠାରୁ ପ୍ରିଶା ପ୍ରଶିକ୍ଷଣପ୍ରାପ୍ତ।

ପୁରସ୍କାର ସହ ପ୍ରିଶା ଦାସ ।

ମୁସେଟିଙ୍କୁ ଟାଇଟଲ

ହାମ୍‌ବର୍ଗ, ୨୫।୭ (ଏପି): ହାମବର୍ଗ ୟୁରୋପିଆନ୍ ଓପନ୍ ଫାଇନାଲରେ ଟପ୍ ସିଡ୍ କାର୍ଲୋସ ଅଲ୍‌କାରାଜଙ୍କୁ ୬-୪, ୬-୭ (୬), ୬-୨ରେ ହରାଇ ଲୋରେଞ୍ଜୋ ମୁସେଟି ବିପର୍ଯ୍ୟୟ ସୃଷ୍ଟି କରିଛନ୍ତି। ଇଟାଲୀର ଏହି ୨୦ ବର୍ଷୀୟ ଖେଳାଳି ତାଙ୍କ ପ୍ରଥମ ଟୁର୍ ଲେଭଲ ଟାଇଟଲ ଜିତିବା ଲାଗି ୨ ଘଣ୍ଟା ୪୭ ମିନିଟ ସମୟ ନେଇଥିଲେ। ସ୍ପେନ୍‌ର ୧୯ବର୍ଷୀୟ ଅଲ୍‌କାରାଜ ଚଳିତ ବର୍ଷ ତାଙ୍କ ୫ମ ଟାଇଟଲ ହାସଲ ଲକ୍ଷ୍ୟରେ ରହିଥିଲେ।

ମାଳଦ୍ୱୀପକୁ ୪-୦ରେ ହରାଇଲା ନେପାଳ

ଭୁବନେଶ୍ୱର, ୨୫।୭ (କ୍ରୀଡ଼ା ପ୍ରତିନିଧି)

ମ୍ୟାଚ ଆରମ୍ଭ ପୂର୍ବରୁ ନେପାଳ ଓ ମାଳଦ୍ୱୀପ ଖେଳାଳିଙ୍କ ସହ ରାଜ୍ୟ କ୍ରୀଡ଼ା ସଚିବ ତଥା କମିଶନର ଆର. ଭିନିଲ କ୍ରିଷ୍ଣା ।

କଳିଙ୍ଗରେ ସାଫ୍ ଫୁଟବଲ ଆରମ୍ଭ

୨୦ ବର୍ଷରୁ କମ୍ ସାଫ୍ (ସାଉଥ୍ ଏସିଆନ୍ ଫୁଟ୍‌ବଲ ଫେଡେରେଶନ) ଚାମ୍ପିୟନଶିପ୍‌ର ୪ର୍ଥ ସଂସ୍କରଣ ସୋମବାର କଳିଙ୍ଗ ଷ୍ଟାଡିୟମରେ ଆରମ୍ଭ ହୋଇଛି। ପୂର୍ବରୁ ଏଠାରେ ୨୦୧୯ ଫେବୃୟାରୀରେ ମହିଳା ଗୋଲ୍ଡ କପ୍ ଅନ୍ତର୍ଜାତୀୟ ଟୁର୍ନାମେଣ୍ଟ ଅନୁଷ୍ଠିତ ହୋଇଥିବାବେଳେ କଳିଙ୍ଗ ଷ୍ଟାଡିୟମ ଫୁଟ୍‌ବଲ ଇତିହାସରେ ଯୋଡ଼ିହୋଇଛି ଏକ ନୂଆ ଫର୍ଦ୍ଦ। କ୍ରୀଡ଼ା ସଚିବ ଆର. ଭିନିଲ କ୍ରିଷ୍ଣା ଉପସ୍ଥିତ ରହି ନେପାଳ ଓ ମାଳଦ୍ୱୀପ ଖେଳାଳିଙ୍କ ସହ ପରିଚିତ ହେବାପରେ ମ୍ୟାଚ୍ ଆରମ୍ଭ ହୋଇଥିଲା। ପ୍ରଥମ ମ୍ୟାଚ୍‌ରେ ନେପାଳ ୪-୦ ଗୋଲରେ ମାଳଦ୍ୱୀପକୁ ପରାସ୍ତ କରିଛି। ପ୍ରଥମାର୍ଦ୍ଧରେ ଉଭୟ ଦଳ ସମକକ୍ଷ ପ୍ରଦର୍ଶନ କରିଥିଲେ। ଫଳରେ ୪୦ ମିନିଟ୍ ପର୍ଯ୍ୟନ୍ତ କେହି କାହାରିକୁ ଗୋଲ ଦେବାରେ ସକ୍ଷମ ହୋଇ ନ ଥିଲେ। ୪୨ତମ ମିନିଟରେ ଦୀପେଶ ଗୁରୁଙ୍ଗ ଏକ ଗୋଲ ଦେଇ ପ୍ରଥମାର୍ଦ୍ଧ ଶେଷବେଳକୁ ନେପାଳକୁ ୧-୦ରେ ଅଗ୍ରଣୀ କରାଇଥିଲେ। ଦ୍ୱିତୀୟାର୍ଦ୍ଧରେ ନେପାଳ ଅପେକ୍ଷାକୃତ ଭଲ ପ୍ରଦର୍ଶନ କରିଥିଲା। ୫୭ତମ ମିନିଟରେ ସୁଗମ ସୁୱାଲ ଏକ ଗୋଲ ଦେଇ ନେପାଳର ଅଗ୍ରଣୀ ବ୍ୟବଧାନକୁ ୨-୦ରେ ପହଞ୍ଚାଇଥିବାବେଳେ ଏହାର ୫ ମିନିଟ୍ ପରେ ଅର୍ଥାତ୍ ୬୨ତମ ମିନିଟରେ କ୍ରିତିଶ ରନ୍ ଛୁନ୍‌ଜୁଙ୍କ ଗୋଲ ବଳରେ ଏହି ଦଳ ୩-୦ରେ ଆଗୁଆ ହୋଇଯାଇଥିଲା। ମାଳଦ୍ୱୀପ କୋଚ୍ ଅହମଦ ଶାକିର ୬୪ରୁ ୭୧ ମିନିଟ୍ ମଧ୍ୟରେ ୩ ଜଣ ଖେଳାଳିଙ୍କୁ ପରିବର୍ତ୍ତନ କରିଥିଲେ ହେଁ କିଛି ଫଳ ମିଳି ନ ଥିଲା। ଏହାପରେ ନେପାଳ ମୁଖ୍ୟ କୋଚ୍ ମେଘରାଜ କେ.ସି. ୫ ଖେଳାଳି ପରିବର୍ତ୍ତନ କରି ଆକ୍ରମଣ ଜାରି ରଖିଥିଲେ। ଇଞ୍ଜୁରି ଟାଇମ୍ ୯୦+୪ ମିନିଟ୍‌ରେ ମନଞ୍ଜ ନର୍କର୍ମି ନେପାଳ ପକ୍ଷରୁ ୪ର୍ଥ ଗୋଲଟି ସ୍କୋର କରିଥିଲେ। ମଙ୍ଗଳବାର ବିଶ୍ରାମ ପରେ ଡିଫେଣ୍ଡିଂ ଚାମ୍ପିୟନ ଭାରତ ବୁଧବାର ବାଂଲାଦେଶ ବିପକ୍ଷରେ ଖେଳି ଅଭିଯାନ ଆରମ୍ଭ କରିବ। ଗତ ସଂସ୍କରଣ ଅର୍ଥାତ୍ ୨୦୧୯ ଫାଇନାଲରେ ବାଂଲାଦେଶକୁ ୨-୧ ଗୋଲରେ ହରାଇ ଭାରତ ଚାମ୍ପିୟନ ହୋଇଥିଲା। ଏହାର ରି-ମ୍ୟାଚ୍ ୨୭ ତାରିଖରେ କଳିଙ୍ଗରେ ଦେଖିବାକୁ ମିଳିବ। ବାଂଲାଦେଶ ଦଳ ପରାଜୟର ମଧୁର ପ୍ରତିଶୋଧ ନେବା ଲକ୍ଷ୍ୟରେ ଥିବାବେଳେ ଭାରତର ଉନ୍ନତ ପ୍ରଦର୍ଶନ ନେଇ ଆଶା ପ୍ରକାଶ କରିଛନ୍ତି ମୁଖ୍ୟ କୋଚ୍ ଶନ୍‌ମୁଗମ୍ ଭେଙ୍କଟେଶ।

ମୀରାଜୁଲ୍‌ଙ୍କ ଗୋଲରେ ବାଂଲାଦେଶ ବିଜୟୀ

ଭୁବନେଶ୍ୱର, ୨୫।୭ (କ୍ରୀଡ଼ା ପ୍ରତିନିଧି): କଳିଙ୍ଗ ଷ୍ଟାଡିୟମରେ ଆରମ୍ଭ ହୋଇଥିବା ୨୦ ବର୍ଷରୁ କମ୍ ସାଉଥ୍ ଏସିଆନ୍ ଫୁଟ୍‌ବଲ ଚାମ୍ପିୟନଶିପ୍‌ର ସୋମବାର ଅନୁଷ୍ଠିତ ଦ୍ୱିତୀୟ ମ୍ୟାଚ୍‌ରେ ବାଂଲାଦେଶ ବିଜୟୀ ହୋଇଛି। ମୀରାଜୁଲ ଇସ୍‌ଲାମଙ୍କ ଗୋଲ ବଳରେ ବାଂଲାଦେଶ ୧-୦ ଗୋଲରେ ଶ୍ରୀଲଙ୍କାକୁ ପରାସ୍ତ କରିଛି। ଆରମ୍ଭରୁ ମ୍ୟାଚ୍‌ଟି ବେଶ୍ ସଂଘର୍ଷପୂର୍ଣ୍ଣ ହୋଇଥିବାବେଳେ ମୀରାଜୁଲ ୭୧ତମ ମିନିଟ୍‌ରେ ସ୍କୋର କରିଥିବା ଗୋଲଟି ଶେଷରେ ନିର୍ଣ୍ଣାୟକ ହୋଇଥିଲା। ବିଜୟ ସହ ଅଭିଯାନ ଆରମ୍ଭ କରିଥିବାରୁ ନେପାଳ ଓ ବାଂଲାଦେଶ ୩ ପଏଣ୍ଟ ଲେଖାଏ ପାଇଛନ୍ତି।

ଶ୍ରୀକାନ୍ତଙ୍କୁ ଗୁରୁଦାୟିତ୍ୱ

୨୦୨୨-୨୩ ସିଜନ ପାଇଁ ଓସିଏର କୋଚିଂ ଓ ସପୋର୍ଟ ଷ୍ଟାଫ୍ ପାନେଲ ଘୋଷିତ

ଭୁବନେଶ୍ୱର, ୨୫।୭ (କ୍ରୀଡ଼ା ପ୍ରତିନିଧି): ଓଡ଼ିଶା କ୍ରିକେଟ ଆସୋସିଏଶନ (ଓସିଏ) ପକ୍ଷରୁ ୨୦୨୨-୨୩ ସିଜନ ପାଇଁ କୋଚିଂ ଓ ସପୋର୍ଟ ଷ୍ଟାଫ୍ ପାନେଲ ଘୋଷଣା କରାଯାଇଛି। ଗତ ଏପ୍ରିଲରେ କ୍ରିକେଟ ପରାମର୍ଶଦାତା କମିଟି ପକ୍ଷରୁ ସାକ୍ଷାତ୍‌କାର ନିଆଯାଇଥିଲା। ସେହି ପରିପ୍ରେକ୍ଷୀରେ ଏବେ ନିଯୁକ୍ତି ମିଳିଛି। ଆର. ଶ୍ରୀକାନ୍ତଙ୍କୁ ସିନିୟର ପୁରୁଷ କ୍ରିକେଟ୍ ଦଳର ବୈଷୟିକ ନିର୍ଦ୍ଦେଶକ ଏବଂ ଲିଡ୍ କୋଚ୍‌ର ଗୁରୁଦାୟିତ୍ୱ ପ୍ରଦାନ କରାଯାଇଛି। ରଶ୍ମିରଞ୍ଜନ ପରିଡ଼ା ଓସିଏ ଏକାଡେମୀର ମୁଖ୍ୟ କୋଚ୍ ଏବଂ ପୁଷ୍ପାଞ୍ଜଳି ବାନାର୍ଜୀ ଓସିଏ ଏକାଡେମୀ ମହିଳା ୱିଙ୍ଗ୍‌ର ମୁଖ୍ୟ କୋଚ୍ ନିଯୁକ୍ତ ହୋଇଛନ୍ତି। ଏକ ୧୫ ଜଣିଆ କୋଚ୍ ତାଲିକା ଘୋଷଣା କରାଯାଇଛି। ଏଥିରେ ଗୌତମ ଗୋପାଳ, ନଟରାଜ ବେହେରା, ରଶ୍ମିରଞ୍ଜନ ଦାସ, ନିରଞ୍ଜନ ବେହେରା, ସୁରେଶ କୁମାର, କାଦମ୍ବିନୀ ମହାକୁଡ଼, କେ.ଭି. ପ୍ରସାଦ, ମଧୁମିତା ବେହେରା, ଦୀପକ ମଙ୍ଗରାଜ, ରାକେଶ ମହାନ୍ତି, ଶୋଭନ ଦେବ, ଦୀପକ ବେହେରା, ଇତିଶ୍ରୀ ପଟ୍ଟନାୟକ, ଟିକିଲତା ପ୍ରଧାନ ଓ ସୌରଭ ସେହଗଲ ସ୍ଥାନ ପାଇଛନ୍ତି। ଷ୍ଟ୍ରେଙ୍ଥ୍ ଆଣ୍ଡ କଣ୍ଡିଶନିଂ ୱିଙ୍ଗ୍‌ରେ ପୂର୍ଣ୍ଣେନ୍ଦୁ ଜେନା ମୁଖ୍ୟ କୋଚ୍ ଏବଂ ମନୋଜ ବିଶ୍ୱାଳ, ଜଗତ ରଞ୍ଜନ ଦାସ, ସୌର୍ଯ୍ୟରଞ୍ଜନ ରାୟ, ସ୍ୱେତା ସାମନ୍ତରାୟ, ବିନୁ ସାହୁ ଓ ସସ୍ମିତା ସାହୁ ସ୍ଥାନ ପାଇଛନ୍ତି। ସେହିପରି ଫିଜିଓଥେରାପି ୱିଙ୍ଗ୍‌ରେ ରୋନି ଚାଟାର୍ଜୀ (ମୁଖ୍ୟ ଫିଜିଓ), ବୁଶ୍‌ରା ଅଜିଜ୍ (ମହିଳା ଫିଜିଓ ମୁଖ୍ୟ), ଶୁଭକାନ୍ତ ସାହୁ, ସ୍ୱସ୍ତିକ ପି. ମହାନ୍ତି, ଦୀନେଶ ସାହୁ, ଅମ୍ରିତା ତ୍ରିପାଠୀ ଓ ନଫିସା ସବ୍‌ନମ ରହିଛନ୍ତି। ଆନାଲିଷ୍ଟ ପାନେଲରେ ସ୍ଥାନ ପାଇଛନ୍ତି ଶାରଦା ପ୍ରସନ୍ନ ବିଶ୍ୱାଳ, ନବୀନ ବେହେରା ଓ ଗାୟତ୍ରୀ ବେହେରା। ଏହିସବୁ କୋଚ୍ ଏବଂ ସପୋର୍ଟ ଷ୍ଟାଫ୍‌ମାନେ ଓସିଏ ଏକାଡେମୀର ସମସ୍ତ କାର୍ଯ୍ୟକଳାପରେ ସାମିଲ ରହିବେ ଏବଂ ୨୦୨୨-୨୩ ବିସିସିଆଇ ଘରୋଇ ଟୁର୍ନାମେଣ୍ଟ ଅବସରରେ ବିଭିନ୍ନ ଦଳ ସହ କାର୍ଯ୍ୟ କରିବେ। ଓସିଏ ସଭାପତି ପଙ୍କଜ ଲୋଚନ ମହାନ୍ତି ଓ ସମ୍ପାଦକ ସଞ୍ଜୟ ବେହେରା ନବନିଯୁକ୍ତ କୋଚ୍ ଓ ସପୋର୍ଟ ଷ୍ଟାଫ୍‌ଙ୍କୁ ଶୁଭେଚ୍ଛା ଜଣାଇଛନ୍ତି।

ଭାରତରେ ଟ୍ରେନିଂ ନେବେ ୮ ଅଷ୍ଟ୍ରେଲୀୟ

ସିଡ୍‌ନୀ, ୨୫।୭: ଅଷ୍ଟ୍ରେଲୀୟ ବ୍ୟାଟର ୱିଲ୍ ପୁକୋଭସ୍କି ଏବଂ ଅନ୍ୟ ୭ଜଣ କ୍ରିକେଟ ଖେଳାଳି ଆସନ୍ତା ମାସରେ ଭାରତ ଆସିବେ। ସେମାନେ ଚେନ୍ନାଇଠାରେ ଏକ ୧୦ ଦିନିକିଆ ଟ୍ରେନିଂ କ୍ୟାମ୍ପରେ ଯୋଗଦେବେ। ଏମ୍‌ଆର୍‌ଏଫ୍ ପେସ୍ ଫାଉଣ୍ଡେଶନ ବିନିମୟ କାର୍ଯ୍ୟକ୍ରମର ଅଂଶବିଶେଷ ଅଷ୍ଟ୍ରେଲୀୟ ଖେଳାଳିମାନେ ଭାରତ ଆସିବେ। ୨୪ ବର୍ଷୀୟ ପୁକୋଭସ୍କି ଗତବର୍ଷ ଜାନୁୟାରୀରେ ଭାରତ ବିପକ୍ଷରେ ତାଙ୍କ ଟେଷ୍ଟ ପଦାର୍ପଣ କରିଥିଲେ। ମାତ୍ର ମ୍ୟାଚ୍ ବେଳେ ତାଙ୍କ କାନ୍ଧରେ ଆଘାତ ଲାଗିଥିଲା। ପରେ ତାଙ୍କର ଅସ୍ତ୍ରୋପଚାର ହୋଇଥିଲା। ଗତ ଅକ୍ଟୋବରରେ ମୁଣ୍ଡରେ ବଲ୍ ବାଜି ସେ ଆଘାତପ୍ରାପ୍ତ ହୋଇଥିଲେ। ଗ୍ରୀଷ୍ମଋତୁରେ ସେ ଖେଳକୁ ପ୍ରତ୍ୟାବର୍ତ୍ତନ କରିଥିଲେ। ମାର୍ଶ ଶିଫିଲ୍ଡ ସିଲ୍‌ଡ ଫାଇନାଲରେ ସେ ୫୯ରନ୍ କରିଥିଲେ। ଶ୍ରୀଲଙ୍କା ଟୁର୍ ବେଳେ ପୁକୋଭସ୍କିଙ୍କୁ ଅଷ୍ଟ୍ରେଲିଆ ଏ' ଦଳରେ ନିଆଯାଇ ନ ଥିଲା। କିନ୍ତୁ ତାଙ୍କୁ କ୍ୟାମ୍ପରେ ସାମିଲ କରାଯାଇଥିଲା। ସମ୍ଭବତଃ ଅଷ୍ଟ୍ରେଲିଆ ସିନିୟର ଦଳର ଭାରତକୁ ଟେଷ୍ଟ ଟୁର୍ ବେଳେ ତାଙ୍କୁ ଦଳରେ ନିଆଯାଇପାରେ। ଅଗଷ୍ଟ ୭ରୁ ୧୭ ଭାରତରେ ଟ୍ରେନିଂ କ୍ୟାମ୍ପରେ ଯୋଗଦେବାକୁ ଥିବା ଅନ୍ୟ ଅଷ୍ଟ୍ରେଲୀୟ ଖେଳାଳିମାନେ ହେଲେ ଜୋସ୍ ଫିଲିପ୍, ଟିମ୍ ଡ୍ୱିଲି ଓ କୁପର କୋନୋଲି, ହେନ୍‌ରୀ ହଣ୍ଟ୍ ଏବଂ ସ୍ପିନର ମ୍ୟାଟ୍ କୁହେନ୍‌ମାନ, ଟଡ୍ ମର୍ଫି ଓ ତନ୍‌ଭୀର ସାଂଘା। ଏହି ୮ ଖେଳାଳି ସ୍ଥାନୀୟ ଖେଳାଳିଙ୍କ ସହ ମିଶି ଏକ ଦୁଇଦିନିଆ ଏବଂ ଗୋଟିଏ ଦିନିକିଆ ମ୍ୟାଚ୍ ଖେଳିବେ। କୋଚିଂ ଗ୍ରୁପ୍‌ରେ ଶ୍ରୀଲଙ୍କାର ପୂର୍ବତନ ଅଲ୍‌ରାଉଣ୍ଡର ଥିଲନ ସମରବୀରା ଅଂଶବିଶେଷ ରହିଛନ୍ତି। ଅଷ୍ଟ୍ରେଲିଆ ପେସ୍ କିମ୍ବଦନ୍ତୀ ଗ୍ଲେନ ମ୍ୟାକ୍‌ଗ୍ରା ଏମ୍‌ଆର୍‌ଏଫ୍ ଏକାଡେମୀର ଜଣେ ପରାମର୍ଶଦାତା ସହ ଜଣେ କୋଚ୍ ହିସାବରେ ଉପସ୍ଥିତ ରହିବେ।

ଶ୍ରୀଲଙ୍କା ନିୟନ୍ତ୍ରଣରେ ଦ୍ୱିତୀୟ ଟେଷ୍ଟ

ଗାଲେ, (ଶ୍ରୀଲଙ୍କା), ୨୫।୭(ଏପି)

ସ୍ପିନ୍ ବୋଲରମାନଙ୍କ ପ୍ରଭାବୀ ବୋଲିଂ ଯୋଗୁ ଶ୍ରୀଲଙ୍କା ଗାଲେ ଇଣ୍ଟରନ୍ୟାଶନାଲ ଷ୍ଟାଡିୟମରେ ଚାଲିଥିବା ପାକିସ୍ତାନ ବିପକ୍ଷ ଦ୍ୱିତୀୟ କ୍ରିକେଟ ଟେଷ୍ଟକୁ ନିଜ ନିୟନ୍ତ୍ରଣରେ ରଖିଛି। ପ୍ରଥମ ଟେଷ୍ଟରେ ୩୪୨ ରନ୍ ଡିଫେଣ୍ଡ କରି ନ ପାରିବାରୁ ସମାଲୋଚନାର ପାତ୍ର ହୋଇଥିବା ଶ୍ରୀଲଙ୍କା ସ୍ପିନରମାନେ ସୋମବାର ଲାଇନ୍ ଲେଙ୍ଥ୍ ରଖି ବୋଲିଂ କରିଛନ୍ତି। ଫଳରେ ସେମାନଙ୍କ ଦଳ ୧୮୭ ରନ୍‌ର ଅଗ୍ରଣୀ ଲାଭ କରିପାରିଛି। ଅଫ୍ ସ୍ପିନର ରମେଶ ମେଣ୍ଡିସ ପାକିସ୍ତାନ ମିଡଲ ଅର୍ଡର ଭୁଶୁଡ଼ାଇ ଦେଇଥିଲେ। ସେ ୪୨ ରନ୍ ବିନିମୟରେ ୩ ଉଇକେଟ ଅକ୍ରିଆର କରିଛନ୍ତି। ମହମଦ ରିଜ୍‌ୱାନ (୨୪), ଫାୱାଦ ଆଲାମ (୨୪ରନ)ଙ୍କୁ ସେ ଏଲ୍‌ବିଡବ୍ଲ୍ୟୁ କରିଦେଇଥିଲେ। ମହମଦ ରିଜ୍‌ୱାନଙ୍କୁ ସେ ମାତ୍ର ୧୨ ରନ୍ ସ୍କୋରରେ ପାଭିଲିୟନ ପଠାଇ ଦେଇଥିଲେ।

ଉଇକେଟ ନେବାପରେ ରମେଶ ମେଣ୍ଡିସଙ୍କୁ ସାଥୀ ଖେଳାଳିଙ୍କ ବଧେଇ ।

ସଂକ୍ଷିପ୍ତ ସ୍କୋର

ଶ୍ରୀଲଙ୍କା ପ୍ରଥମ ଇନିଂସ: ୩୭୮
ପାକିସ୍ତାନ ପ୍ରଥମ ଇନିଂସ: ୧୯୧/୭ (ଆଘା ସଲମନ-୬୨, ଇମାମ୍ ଉଲ୍ ହକ୍-୩୨,ରମେଶମେଣ୍ଡିସ-୩/୪୨, ପ୍ରବାଥ ଜୟସୁରିୟା-୨/୫୯)।

ଅଭିଯୋଗ ଆଣିଲେ ଲଭ୍‌ଲିନା

ବର୍ମିଂହାମ୍, ୨୫।୭ (ପି.ଟି.)

ଅଲିମ୍ପିକ ବ୍ରୋଞ୍ଜ ପଦକ ବିଜେତା ଲଭ୍‌ଲିନା ବର୍ଗୋହେନ୍ ଅଭିଯୋଗ କରିଛନ୍ତି, ତାଙ୍କ କୋଚ୍‌ମାନଙ୍କୁ ହଇରାଣ କରାଯାଉଛି। ଫଳରେ ରାଜ୍ୟଗୋଷ୍ଠୀ କ୍ରୀଡ଼ା ପାଇଁ ତାଙ୍କ ପ୍ରସ୍ତୁତିରେ ବାଧା ସୃଷ୍ଟି ହେଉଛି। ଆୟର୍ଲାଣ୍ଡରେ ଟ୍ରେନିଂ ଶେଷ କରି ଭାରତୀୟ ବକ୍ସିଂ ଦଳ ରବିବାର ଗେମ୍ସ ଭିଲେଜ୍‌ରେ ପହଞ୍ଚିଥିଲା। କିନ୍ତୁ ଲଭ୍‌ଲିନାଙ୍କ ଜଣେ ବ୍ୟକ୍ତିଗତ କୋଚ୍ ସନ୍ଧ୍ୟା ଗୁରୁଙ୍ଗ୍ ଭିଲେଜ ଭିତରକୁ ପ୍ରବେଶ କରିପାରି ନ ଥିଲେ। କାରଣ ତାଙ୍କ ପାଖରେ ଆକ୍ରିଡିଟେଶନ ନ ଥିଲା। ରାଜ୍ୟଗୋଷ୍ଠୀ କ୍ରୀଡ଼ା ସମୟରେ ତାଙ୍କ ବ୍ୟକ୍ତିଗତ କୋଚ୍ ଆମି କୋଲେକରଙ୍କ ଉପସ୍ଥିତି ସେ ଚାହୁଁଥିଲେ, ମାତ୍ର ଲମ୍ବା ତାଲିକାରେ ତାଙ୍କ ନାମ ନ ଥିଲା। ବକ୍ସରଙ୍କ ଅଭିଯୋଗ ଉପରେ ପ୍ରତିକ୍ରିୟା ପ୍ରକାଶ କରି ସେ କହିଛି, ଏହି ପ୍ରସଙ୍ଗର ଯଥାଶୀଘ୍ର ସମାଧାନ ଲାଗି ଭାରତୀୟ ଅଲିମ୍ପିକ ଆସୋସିଏଶନକୁ ନିର୍ଦ୍ଦେଶ ଦିଆଯାଇଛି। ଲଭ୍‌ଲିନା କହିଛନ୍ତି, ଇସ୍ତାନ୍‌ବୁଲ୍‌ରେ ବିଶ୍ୱ ଚାମ୍ପିୟନଶିପ୍ ବେଳେ ତାଙ୍କୁ ସମାନ ପରିସ୍ଥିତିର ସାମ୍ନା କରିବାକୁ ପଡ଼ିଥିଲା। ବର୍ମିଂହାମ୍‌ରେ ମଧ୍ୟ ତାହା ଦେଖିବାକୁ ମିଳିବ ବୋଲି ସେ ଆଶଙ୍କା କରୁଥିଲେ।

ଲଭ୍‌ଲିନା ବର୍ଗୋହେନ୍

ଭାରତର କ୍ରମାଗତ ୧୨ ଦିନିକିଆ ସିରିଜ ବିଜୟ

ପୋର୍ଟ ଅଫ୍ ସ୍ପେନ୍, ୨୫।୭

ଅକ୍ଷର ପଟେଲଙ୍କ ବିସ୍ଫୋରକ ବ୍ୟାଟିଂ ସହାୟତାରେ ଭାରତ ରବିବାର ବିଳମ୍ବିତ ରାତିରେ ଶେଷ ହୋଇଥିବା ଦ୍ୱିତୀୟ ଦିନିକିଆ କ୍ରିକେଟ ମ୍ୟାଚ୍‌ରେ ୱେଷ୍ଟଇଣ୍ଡିଜକୁ ୨ ଉଇକେଟରେ ପରାସ୍ତ କରିଛି। ଏଥିସହ ଭାରତ ୨-୦ରେ ଆଗୁଆ ରହି ୩ ମ୍ୟାଚ୍‌ବିଶିଷ୍ଟ ସିରିଜକୁ ଜିତି ନେଇଛି। ୱେଷ୍ଟଇଣ୍ଡିଜ ବିପକ୍ଷରେ ଭାରତର ଏହା କ୍ରମାଗତ ୧୨ତମ ଦିନିକିଆ ସିରିଜ ବିଜୟ, ଯାହାକି ଅନ୍ୟ କୌଣସି ଦଳ ତୁଳନାରେ ସର୍ବାଧିକ। ୨୦୦୭ରୁ ୨୦୨୨ ମଧ୍ୟରେ ଏହି ଦଳ ବିପକ୍ଷରେ ଭାରତ ଲଗାତର ୧୨ଥର ସିରିଜ ଜିତିବାକୁ ସକ୍ଷମ ହୋଇଛି। ୧୯୯୬ରୁ ୨୦୨୧ ମଧ୍ୟରେ ଜିମ୍ବାୱେ ବିପକ୍ଷରେ ପାକିସ୍ତାନ ୧୧ଟି ସିରିଜ ଜିତି ଏହି ତାଲିକାର ଦ୍ୱିତୀୟ ସ୍ଥାନରେ ରହିଛି। ୧୯୯୯ରୁ ୨୦୨୨ ମଧ୍ୟରେ ୱେଷ୍ଟଇଣ୍ଡିଜ ବିପକ୍ଷରେ ପାକିସ୍ତାନ ୧୦ଟି, ୧୯୯୫ରୁ ୨୦୧୮ ମଧ୍ୟରେ ଜିମ୍ବାୱେ ବିପକ୍ଷରେ ଦକ୍ଷିଣ ଆଫ୍ରିକା ୯ଟି ଏବଂ ୨୦୦୭ରୁ ୨୦୨୧ ମଧ୍ୟରେ ଶ୍ରୀଲଙ୍କା ବିପକ୍ଷରେ ଭାରତ କ୍ରମାଗତ ୯ଟି ସିରିଜ ଜିତି ଏହି ତାଲିକାରେ ପଛକୁ ପଛ ରହିଛନ୍ତି।

ଏଠାରେ ଅନୁଷ୍ଠିତ ଦ୍ୱିତୀୟ ଦିନିକିଆ ବେଶ୍ ସଂଘର୍ଷପୂର୍ଣ୍ଣ ହୋଇଥିଲା। ମାତ୍ର ଶେଷରେ ଭାରତ ବାଜି ମାରିଥିଲା। ମ୍ୟାଚ୍‌ର ହିରୋ ସାଜିଥିଲେ ଅକ୍ଷର ପଟେଲ। ସେ ୩୫ଟି ବଲ୍‌ର ସମ୍ମୁଖୀନ ହୋଇ ୩ ଚୌକା ଓ ୫ ଛକା ସହାୟତାରେ ୬୪ ରନ୍‌ରେ ଅପରାଜିତ ରହି ଭାରତକୁ ରୋମାଞ୍ଚକ ବିଜୟ ଦେଇଥିଲେ। ଶେଷ ଓଭରରୁ

ବନାମ ୱେଷ୍ଟଇଣ୍ଡିଜ

ମ୍ୟାଚ୍ ଜିତିବା ପାଇଁ ଭାରତ ୮ ରନ୍ ଆବଶ୍ୟକ କରୁଥିଲା। କାଏଲ ମେୟର୍ସଙ୍କ ପ୍ରଥମ ୟର୍କର ବଲ୍‌ରୁ ଅକ୍ଷର କୌଣସି ରନ୍ ନେଇପାରି ନ ଥିବାବେଳେ ଦ୍ୱିତୀୟ ବଲ୍‌ରୁ ସିଙ୍ଗଲ ନେଇଥିଲେ। ମହମ୍ମଦ ସିରାଜ ତୃତୀୟ ବଲ୍‌ରୁ ସିଙ୍ଗଲ ନେଇ ଅକ୍ଷରଙ୍କୁ ଷ୍ଟ୍ରାଇକ୍ ଦେଇଥିଲେ। କ୍ରିଜ୍‌ରେ ସେଟ୍ ହୋଇସାରିଥିବା ଅକ୍ଷର ମ୍ୟାଚ୍‌କୁ ଶେଷ ବଲ୍ ପର୍ଯ୍ୟନ୍ତ ନେବା ଯୋଜନାରେ ନ ଥିଲେ। ୪ର୍ଥ ବଲ୍‌କୁ ମେୟର୍ସ ୟର୍କର ପକାଇବାକୁ ଚେଷ୍ଟା କରିଥିଲେ ହେଁ ତାହା ଅଫ୍‌ଷ୍ଟମ୍ପ ବାହାରେ ଫୁଲ୍‌ଟସ୍ ହୋଇଯାଇଥିଲା। ସୁଯୋଗର ସଦ୍‌ବ୍ୟବହାର କରି ଅକ୍ଷର ଏହାକୁ ଲଙ୍ଗ-ଅଫ୍ ଉପରେ ଛକାରେ ପରିଣତ କରି ମ୍ୟାଚ୍‌ର ଉତ୍କଣ୍ଠାପୂର୍ଣ୍ଣ ପରିସମାପ୍ତି ଘଟାଇଥିଲେ। ତେଣୁ ତାଙ୍କୁ ପ୍ଲେୟର ଅଫ୍ ଦି ମ୍ୟାଚ୍ ପୁରସ୍କାର ପ୍ରଦାନ କରାଯାଇଥିଲା। ୱେଷ୍ଟଇଣ୍ଡିଜ ୫୦ ଓଭରରେ ୬ ଉଇକେଟ ହରାଇ ୩୧୧ ରନ୍ କରିଥିବାବେଳେ ଭାରତ ୪୯.୪ ଓଭରରେ ୮ ଉଇକେଟ ହରାଇ ୩୧୨ ରନ୍ ସଂଗ୍ରହ କରିନେଇଥିଲା। ଅନ୍ୟ ଭାରତୀୟ ବ୍ୟାଟରଙ୍କ ମଧ୍ୟରେ ଶ୍ରେୟାସ ଆୟାର ୬୩, ସଞ୍ଜୁ ସାମ୍‌ସନ ୫୪, ଶ