ଧରିତ୍ରୀ
DHARITRI

ବ୍ରହ୍ମପୁର, ବୁଧବାର, ଜୁଲାଇ ୨୭/୨୦୨୨ (୧୪ ପୃଷ୍ଠା) Berhampur, Wednesday, July 27/2022 Page 14 ₹ 7.00 ★★★

୧୮ଶ ଭାଗ ୧୭୯ ସଂଖ୍ୟା www.orissakhabar.com/www.dharitri.com | Printed at Bhubaneswar, Sambalpur, Angul and Rayagada ମୂଲ୍ୟ ₹୭/-

ରାଜ୍ୟଗୋଷ୍ଠୀ କ୍ରୀଡ଼ାରୁ ଓହରିଲେ ନୀରଜ

ଭାରତର ଷ୍ଟାର ଜାଭେଲିନ୍ ଥ୍ରୋୟର ନୀରଜ ଚୋପ୍ରା ରାଜ୍ୟଗୋଷ୍ଠୀ କ୍ରୀଡ଼ାରୁ ଓହରି ଯାଇଛନ୍ତି।

୧୪

୧୦

'ପୂଜା ମେରୀ ଜାନ୍'ରେ ହୁମା

ହିନ୍ଦୀ ଫିଲ୍ମ 'ପୂଜା ମେରୀ ଜାନ୍' ଜରିଆରେ ବଲିଉଡ୍ ଅଭିନେତ୍ରୀ ହୁମା କୁରେଶି ଇଣ୍ଡଷ୍ଟ୍ରିକୁ ପୁଣିଥରେ କମ୍‌ବ୍ୟାକ୍ କରିବାକୁ ଯାଉଛନ୍ତି।

ଦରବୃଦ୍ଧି ପ୍ରତିବାଦକୁ ମାଡ଼ ବ୍ୟାପୁଚ୍ଛି ଝାଡ଼ାବାନ୍ତି

ରାଜ୍ୟ ସଭାରୁ ୧୯ ସଦସ୍ୟ ନିଲମ୍ବିତ

ତେଲରୁ ନେଇ ତୈଳ, ଅଟାଠୁ ନେଇ ଔଷଧ ସବୁ ସାମଗ୍ରୀର ଦରଦାମ ବଢ଼ିବାରେ ଲାଗିଛି। କେନ୍ଦ୍ର ସରକାର ନିଜ ରାଜନୈତିକ ମହତ୍ତ୍ୱାକାଂକ୍ଷାକୁ ଚରିତାର୍ଥ କରିବା ପାଇଁ ପ୍ରତ୍ୟେକ ଜିନିଷ ଉପରୁ ଖାଉଟିଙ୍କଠାରୁ ଉଚ୍ଚ ଟିକସ ଅସୁଲ କରୁଛନ୍ତି। ଆକାଶଛୁଆଁ ଦରବୃଦ୍ଧିକୁ ନେଇ ଦେଶବାସୀ ହନ୍ତସନ୍ତ। ଏହି ପ୍ରସଙ୍ଗ ଉଠାଇଲେ ବିରୋଧୀ ନେତାଙ୍କ ଘରେ ପ୍ରବର୍ତ୍ତନ ନିର୍ଦ୍ଦେଶାଳୟ (ଇଡି), କେନ୍ଦ୍ରୀୟ ତଦନ୍ତ ବ୍ୟୁରୋ (ସିବିଆଇ) ଚଢ଼ାଉ କରୁଛି ଏବଂ ପାର୍ଲାମେଣ୍ଟ ସଦସ୍ୟମାନଙ୍କୁ ଗୃହରୁ ନିଲମ୍ବନ କରାଯାଉଛି। ଏଭଳି ଅଭିଯୋଗ ଆଣି ମଙ୍ଗଳବାର ବିରୋଧୀ ଦଳଗୁଡ଼ିକ ନୂଆ ରାଷ୍ଟ୍ରପତି ଦ୍ରୌପଦୀ ମୁର୍ମୁଙ୍କୁ ପତ୍ର ଲେଖି ତ୍ୱରିତ ହସ୍ତକ୍ଷେପ ଲୋଡ଼ିଛନ୍ତି।

ଦରଦାମ୍ ବୃଦ୍ଧି ପ୍ରତିବାଦରେ ମଙ୍ଗଳବାର ପାର୍ଲାମେଣ୍ଟ ହାଉସ୍‌ରେ ଟିଏମ୍‌ସି ଏମ୍‌ପିଙ୍କ ବିକ୍ଷୋଭ।

ନୂଆଦିଲ୍ଲୀ,୨୬।୭

ଜୁଲାଇ ୧୮ରେ ଆରମ୍ଭ ହୋଇଥିବା ପାର୍ଲାମେଣ୍ଟର ମୌସୁମୀ ଅଧିବେଶନରେ ବିରୋଧୀଙ୍କ ବିକ୍ଷୋଭ ଓ ହଟ୍ଟଗୋଳ ଯୋଗୁ ଅଚଳାବସ୍ଥା ଲାଗି ରହିବାରୁ ଉଭୟ ଗୃହରେ ବିଶେଷ କାର୍ଯ୍ୟ ହୋଇପାରୁ ନାହିଁ। ଅତ୍ୟାବଶ୍ୟକ ସାମଗ୍ରୀଗୁଡ଼ିକର ଦରଦାମ ବୃଦ୍ଧି ଏବଂ ସାମଗ୍ରୀ ଓ ସେବା ଟିକସ (ଜିଏସ୍‌ଟି) ପ୍ରସଙ୍ଗ ଉଠାଇ ଗୃହକାର୍ଯ୍ୟରେ ବାଧା ସୃଷ୍ଟି କରିବା ଅଭିଯୋଗରେ ଲୋକ ସଭାରୁ ୪ ସଦସ୍ୟ ନିଲମ୍ବିତ ହେବାର ଦିନକ ପରେ ରାଜ୍ୟ ସଭାର ୧୯ ସଦସ୍ୟଙ୍କ ବିରୋଧରେ ଅନୁରୂପ କାର୍ଯ୍ୟାନୁଷ୍ଠାନ ନିଆଯାଇଛି। ମଙ୍ଗଳବାରଠାରୁ ସପ୍ତାହେ ପାଇଁ ନିଲମ୍ବିତ ଏମ୍‌ପିମାନଙ୍କ ମଧ୍ୟରେ ତୃଣମୂଳ ☞ପୃଷ୍ଠା–୪

ସରକାରୀ ତଥ୍ୟଠାରୁ ଢେର ଅଧିକ

ଭୁବନେଶ୍ୱର,(ବ୍ୟୁରୋ) ଉମରକୋଟ, ୨୬।୭(ସ୍ୱ.ପ୍ର.)

ଦକ୍ଷିଣ ଏବଂ ପଶ୍ଚିମ ଓଡ଼ିଶାର ରାୟଗଡ଼ା, କୋରାପୁଟ, ନବରଙ୍ଗପୁର, ନୂଆପଡ଼ା ଏବଂ ସୁବର୍ଣ୍ଣପୁର ଜିଲାରେ ଝାଡ଼ାବାନ୍ତି ବ୍ୟାପିବାରେ ଲାଗିଛି। ରାୟଗଡ଼ା ଜିଲା କାଶୀପୁରରେ ଭିବ୍ରିଓ କଲେରାରେ ୮ଜଣଙ୍କ ମୃତ୍ୟୁ ହୋଇଥିବାବେଳେ ଶହେରୁ ଊର୍ଦ୍ଧ୍ୱ ଆକ୍ରାନ୍ତ ହୋଇଛନ୍ତି। ସେହିଭଳି କୋରାପୁଟ ଜିଲା ଦଶମନ୍ତପୁରରେ ୨ଜଣଙ୍କ ଝାଡ଼ାବାନ୍ତିରେ ମୃତ୍ୟୁ ହୋଇଛି। ଏବେ ନବରଙ୍ଗପୁର ଜିଲାରେ ମଧ୍ୟ ଝାଡ଼ାବାନ୍ତି ବ୍ୟାପିଲାଣି। ଝରିଗାଁ ଅଞ୍ଚଳର ଜଣେ ମହିଳାଙ୍କ ସମେତ ନନ୍ଦାହାଣ୍ଡି ବ୍ଲକ ଖଡ଼ିଆଗୁଡ଼ା ଗ୍ରାମର ମଧ୍ୟ ଜଣେ ବ୍ୟକ୍ତିଙ୍କ ଝାଡ଼ାବାନ୍ତିରେ ମୃତ୍ୟୁ ହୋଇଛି। ନନ୍ଦାହାଣ୍ଡି ବ୍ଲକରେ ଆକ୍ରାନ୍ତଙ୍କ ସଂଖ୍ୟା ସୋମବାର ସୁଦ୍ଧା ୩୬ରେ ପହଞ୍ଚିଥିବା ପ୍ରଶାସନ ପକ୍ଷରୁ କୁହାଯାଇଛି। ସେହିପରି କୋରାପୁଟର ପ୍ରଭାବିତ ବ୍ଲକ ଦଶମନ୍ତପୁର ସଦର ସହ ଗିର୍ଲିଗୁମା, ଡୁମ୍ବାଗୁଡା, ଚିକାମ୍ବ, ଲୁଲା, ମୁର୍କାର ପଞ୍ଚାୟତରୁ ୫୪ ଜଣ ଆକ୍ରାନ୍ତ ଚିହ୍ନଟ ହେଲେଣି। ସେମାନଙ୍କ ମଧ୍ୟରୁ ଏବେ ସୁଦ୍ଧା ୪୨ଜଣ ସୁସ୍ଥ ହୋଇ ଘରକୁ ଫେରିଛନ୍ତି। ଅନ୍ୟ ୧୨ଜଣ ଦଶମନ୍ତପୁର ଡାକ୍ତରଖାନାରେ ଚିକିତ୍ସିତ ହେଉଛନ୍ତି। ଉମରକୋଟ ବ୍ଲକ ତୋହରା ପଞ୍ଚାୟତ ଅଧୀନ ଟିପାପାଣି ଗ୍ରାମର ଉଦ୍ଧବ ମାଝି କୋରାପୁଟ ଜିଲା ଦଶମନ୍ତପୁରରୁ ଶନିବାର ଘରକୁ ଫେରିଥିଲେ। ଏହାପରେ ରବିବାରଠାରୁ ସେ ଝାଡ଼ାବାନ୍ତିରେ ଆକ୍ରାନ୍ତ ହୋଇଥିଲେ। ସରପଞ୍ଚଙ୍କ ସହାୟତାରେ ତାଙ୍କୁ ଏବେ ଉମରକୋଟ ଉପଖଣ୍ଡ ଚିକିତ୍ସାଳୟରେ ଭର୍ତ୍ତି କରାଯାଇଛି। ସେହିପରି ନୂଆପଡ଼ା ଜିଲା କୋମନା ବ୍ଲକର ଜଟଗଡ଼ ଗ୍ରାମରେ ଜଣଙ୍କର ମୃତ୍ୟୁ ଘଟିଥିବାବେଳେ ୩୦ରୁ ଊର୍ଦ୍ଧ୍ୱ ଆକ୍ରାନ୍ତ ହେଲେଣି। ଏପରି କି ସୁବର୍ଣ୍ଣପୁର ଜିଲା ତରଭା ବ୍ଲକ ଡୁବୁଲା ପଞ୍ଚାୟତ ସୂର୍ଯ୍ୟମୁଣ୍ଡା ଗ୍ରାମରେ ୧୮ରୁ ଊର୍ଦ୍ଧ୍ୱ ଆକାନ୍ତ ହୋଇଥିବା ଜଣାପଡ଼ିଛି। ତେବେ ଏସବୁ ☞ପୃଷ୍ଠା–୪

ସରକାରଙ୍କୁ ଘେରିଲେ ବିରୋଧୀ

ସର୍ବଦଳୀୟ ଗୃହ କମିଟି ଗଠନ ଦାବି

ଭୁବନେଶ୍ୱର,୨୬।୭(ବ୍ୟୁରୋ)

ରାୟଗଡ଼ା ଜିଲା କାଶୀପୁରରେ ଦେଖାଯାଇଥିବା ଝାଡ଼ାବାନ୍ତିରେ ୮ଜଣଙ୍କ ମୃତ୍ୟୁ ହୋଇଥିବା ସରକାରୀ ଭାବେ କୁହାଯାଉଥିବାବେଳେ ବେସରକାରୀ ଭାବେ ଏହା ୧୪ରେ ପହଞ୍ଚିଛି। ସେଠାରେ ଏହା ନିୟନ୍ତ୍ରଣ ହୋଇ ନ ଥିବାବେଳେ ଏବେ ଅବିଭକ୍ତ କୋରାପୁଟ ଜିଲାକୁ ଝାଡ଼ାବାନ୍ତି ରୋଗ ବ୍ୟାପିଲାଣି। ଏହି ରୋଗରେ ନବରଙ୍ଗପୁର ଏବଂ କୋରାପୁଟରେ ୨ଜଣ ଲେଖାଏ ପ୍ରାଣ ହରାଇଥିବା ଜଣାପଡ଼ିଛି। କାଶୀପୁରରେ ଦୂଷିତ ପାନୀୟ ଜଳ ଯୋଗୁ ଝାଡ଼ାବାନ୍ତି ବ୍ୟାପିଥିବା ସ୍ୱାସ୍ଥ୍ୟ ବିଭାଗ ପକ୍ଷରୁ କୁହାଯାଇଛି। ଆସନ୍ତା ୨୦୨୪ ସୁଦ୍ଧା ରାଜ୍ୟରେ ସମସ୍ତ ଗ୍ରାମାଞ୍ଚଳକୁ ପାନୀୟ ଜଳ ଯୋଗାଇ ଦେବାକୁ ସରକାର ଲକ୍ଷ୍ୟ ରଖିଛନ୍ତି। ଜନସାଧାରଣଙ୍କୁ ସ୍ୱଚ୍ଛ ପାନୀୟ ☞ପୃଷ୍ଠା–୪

ଗୁଜରାଟରେ ବିଷାକ୍ତ ମଦ ପିଇ ୩୦ ମୃତ

ଅହମଦାବାଦ,୨୬।୭

ଭାଜପା ଶାସିତ ଗୁଜରାଟରେ ବିଷାକ୍ତ ମଦ ପିଇ ୩୦ ଜଣଙ୍କ ଜୀବନ ଯାଇଛି। ଆହୁରି ୫୧ ଜଣ ଅସୁସ୍ଥ ହୋଇ ସରକାରୀ ହସ୍ପିଟାଲଗୁଡ଼ିକରେ ଭର୍ତ୍ତି ହୋଇଛନ୍ତି। ଚିକିତ୍ସାଧୀନ ବ୍ୟକ୍ତିଙ୍କ ମଧ୍ୟରୁ କେତେଜଣଙ୍କ ଅବସ୍ଥା ସଙ୍କଟାପନ୍ନ ଥିବାରୁ ମୃତ୍ୟୁସଂଖ୍ୟା ବଢ଼ିବା ଆଶଙ୍କା କରାଯାଉଛି। ରାଜ୍ୟ ସରକାର ଏହାର ତଦନ୍ତ ପାଇଁ ଏକ ତିନିଜଣିଆ କମିଟି ଗଠନ କରିଛନ୍ତି। ମୁଖ୍ୟ ଅଭିଯୁକ୍ତଙ୍କ ସମେତ ୬ ଜଣଙ୍କୁ ଗିରଫ କରାଯାଇଛି। ଗୁଜରାଟର ଏକ ଫ୍ୟାକ୍ଟ୍ରିରୁ ୪୦,୦୦୦ ଟଙ୍କାରେ ୬୦୦ ଲିଟର କେମିକାଲ କିଣାଯାଇଥିଲା। ସେଥିରେ ଅନ୍ୟ କେତେକ ରାସାୟନିକ ପଦାର୍ଥ ମିଶାଇ ମଦ ପ୍ରସ୍ତୁତ କରାଯାଇଥିଲା। ଅହମଦାବାଦ ଓ ବୋଟାଡ୍ ଜିଲାରେ ରବିବାର ଅନେକ ଲୋକ ସେହି ବିଷାକ୍ତ ମଦ ପିଇଥିଲେ। ☞ପୃଷ୍ଠା–୪

ଆଜିର ସମ୍ପାଦକୀୟ

ଅଜାଣତରେ ନୁହେଁ

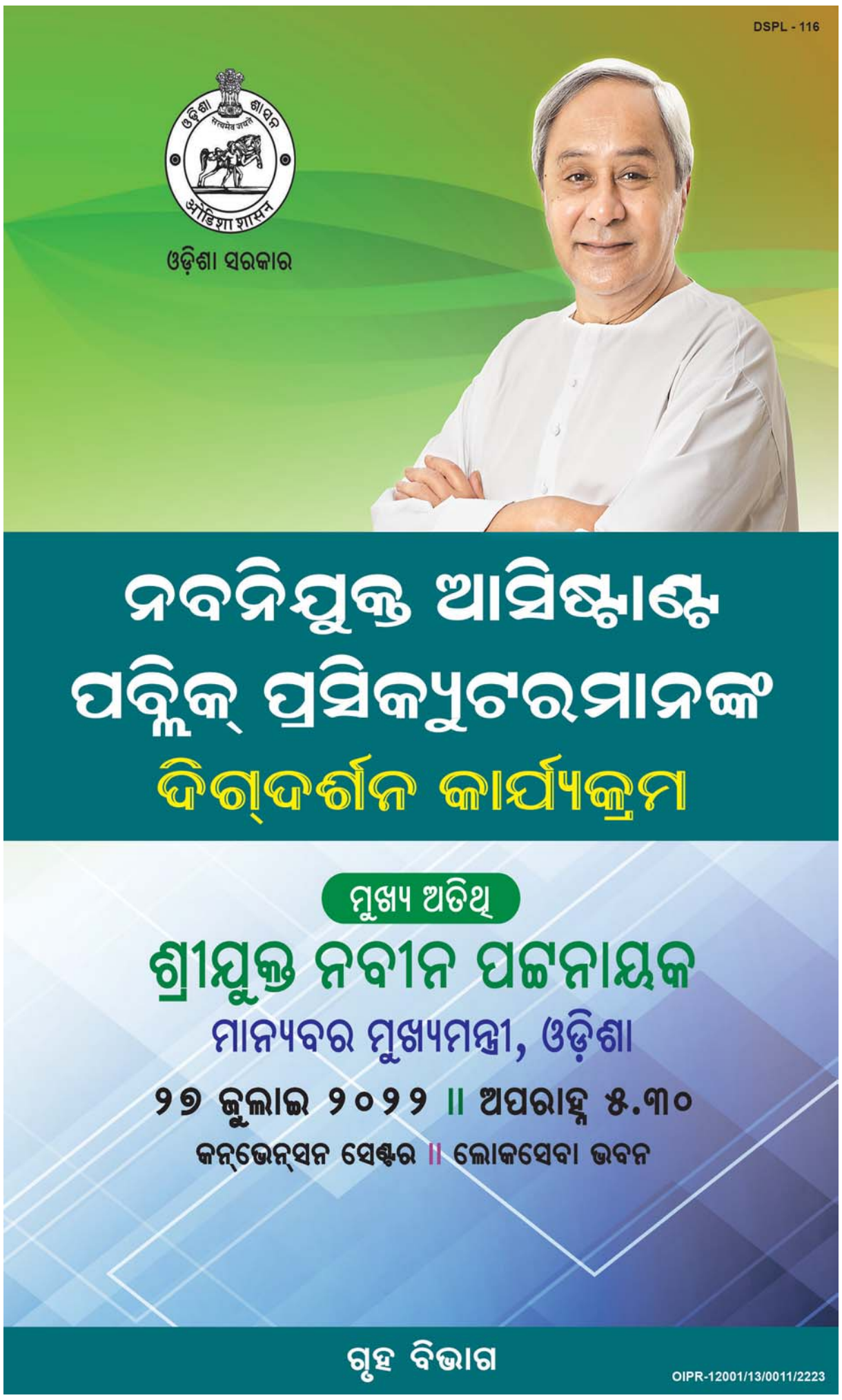

ଆଜି ରେଜଲ୍ଟ

ଯୁକ୍ତ୨ ବିଜ୍ଞାନ, ବାଣିଜ୍ୟ

ଭୁବନେଶ୍ୱର, ୨୬।୭(ବ୍ୟୁରୋ)

ଉଚ୍ଚ ମାଧ୍ୟମିକ ଶିକ୍ଷା ପରିଷଦ (ସିଏଚ୍‌ଏସିଇ) ଦ୍ୱାରା ପରିଚାଳିତ ଯୁକ୍ତ୨ ବିଜ୍ଞାନ ଓ ବାଣିଜ୍ୟ ପରୀକ୍ଷାଫଳ ବୁଧବାର ଅପରାହ୍ନ ୪ଟାରେ ପ୍ରକାଶ ପାଇବ। ସେହିପରି ଏହାର ସପ୍ତାହକ ପରେ ଯୁକ୍ତ୨ କଳା ରେଜଲ୍ଟ ପ୍ରକାଶ ପାଇବ ବୋଲି ମଙ୍ଗଳବାର ବିଦ୍ୟାଳୟ ଓ ଗଣଶିକ୍ଷା ମନ୍ତ୍ରୀ ସମୀର ରଞ୍ଜନ ଦାଶ ସୂଚନା ଦେଇଛନ୍ତି। ଛାତ୍ରୀଛାତ୍ରମାନେ ଅଫିସିଆଲ୍ ୱେବ୍‌ସାଇଟ୍ orissaresults.nic.in, chseodisha.nic.inକୁ ଯାଇ ରେଜଲ୍ଟ ଦେଖିପାରିବେ। ☞ପୃଷ୍ଠା–୪

ଓଜେଇଇ

ଭୁବନେଶ୍ୱର, ୨୬।୭(ବ୍ୟୁରୋ)

ଓଡ଼ିଶା ଯୁଗ୍ମ ପ୍ରବେଶିକା ପରୀକ୍ଷା (ଓଜେଇଇ)–୨୦୨୨ ରେଜଲ୍ଟ ବୁଧବାର ପ୍ରକାଶ ପାଇବ। ଷ୍ଟେଟ୍ କାଉନ୍‌ସିଲ୍ ଫର୍ ଟେକ୍ନିକାଲ ଏଜୁକେଶନ ଆଣ୍ଡ୍ ଭୋକେଶନାଲ ଟ୍ରେନିଂ କନ୍‌ଫରେନ୍ସ ହଲ୍‌ରେ ଦକ୍ଷତା ବିକାଶ ଓ ବୈଷୟିକ ଶିକ୍ଷା ମନ୍ତ୍ରୀ ପ୍ରୀତିରଞ୍ଜନ ଘଡ଼ାଇ ଏହି ପରୀକ୍ଷାଫଳ ଘୋଷଣା କରିବେ। ଏ ନେଇ ମଙ୍ଗଳବାର ବିଭାଗ ପକ୍ଷରୁ ସୂଚନା ଦିଆଯାଇଛି। ଛାତ୍ରୀଛାତ୍ରମାନେ ojee.nic.in ୱେବସାଇଟ୍‌ରେ ସେମାନଙ୍କ ପରୀକ୍ଷାଫଳ ଦେଖିପାରିବେ। ସୂଚନାଯୋଗ୍ୟ, ଓଜେଇଇ–୨୦୨୨ ଗତ ୪ ତାରିଖରୁ ଆରମ୍ଭ ହୋଇ ୮ ତାରିଖ ☞ପୃଷ୍ଠା–୪

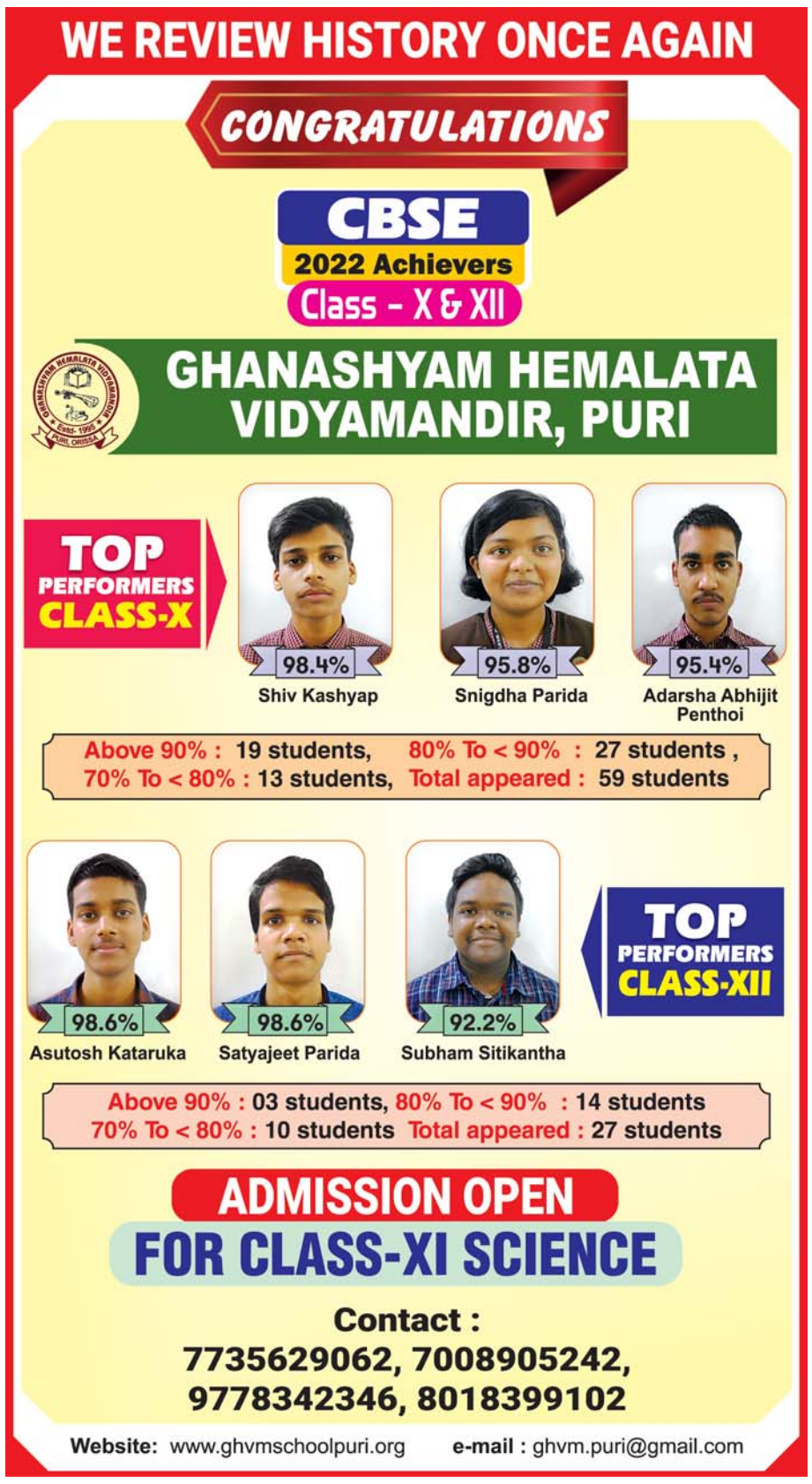

ଆଫଗାନିସ୍ତାନ ଫେରନ୍ତୁ ହିନ୍ଦୁ, ଶିଖ୍: ତାଲିବାନ୍

୨୦୨୧ ଅଗଷ୍ଟ ୧୫ରେ ତାଲିବାନ ଆତଙ୍କବାଦୀମାନେ କାବୁଲ ଦଖଲ କରିଥିଲେ। ସେହି ସମୟରେ ସଂଖ୍ୟାଲଘୁ ହିନ୍ଦୁ ଓ ଶିଖ୍ ସମ୍ପ୍ରଦାୟର ଆଫଗାନିସ୍ତାନ ଛାଡ଼ିଥିଲେ। ଏବେ ସ୍ଥିତିରେ ସୁଧାର ଆସିଥିବା ଦର୍ଶାଇ ତାଲିବାନ୍ ଶାସକ ହିନ୍ଦୁ ଓ ଶିଖ୍ ସମ୍ପ୍ରଦାୟର ଲୋକେ ଦେଶକୁ ଫେରିଆସନ୍ତୁ ବୋଲି ଅନୁରୋଧ କରିଛନ୍ତି।

ସୋନିଆଙ୍କ ବୟାନ ରେକର୍ଡ କଲା ଇଡି

ନୂଆଦିଲ୍ଲୀ,୨୬।୭

ନ୍ୟାଶନାଲ ହେରାଲ୍ଡ ଖବରକାଗଜ ସମ୍ପର୍କିତ ମନି ଲଣ୍ଡରିଂ ମାମଲାରେ ଦ୍ୱିତୀୟ ଥର ପାଇଁ କଂଗ୍ରେସ ଅଧ୍ୟକ୍ଷା ସୋନିଆ ଗାନ୍ଧୀଙ୍କୁ ପ୍ରବର୍ତ୍ତନ ନିର୍ଦ୍ଦେଶାଳୟ (ଇଡି) ପକ୍ଷରୁ ଜେରା କରାଯାଇଛି। ୭୫ ବର୍ଷୀୟା ସୋନିଆ ମଙ୍ଗଳବାର ପୂର୍ବାହ୍ନ ୧୧ଟାରେ ଜେଡ୍ ପ୍ଲସ୍ ସୁରକ୍ଷା ବଳୟ ମଧ୍ୟରେ ଝିଅ ପ୍ରିୟଙ୍କା ଗାନ୍ଧୀ ଭଦ୍ରା ଓ ପୁଅ ରାହୁଲ ଗାନ୍ଧୀଙ୍କ ସହ କେନ୍ଦ୍ରୀୟ ଦିଲ୍ଲୀସ୍ଥିତ ଇଡି ଅଫିସରେ ପହଞ୍ଚିଥିଲେ। ପ୍ରଥମ ପର୍ଯ୍ୟାୟରେ ଅଢ଼େଇ ଓ ପରେ ସାଢ଼େ ୩ ଘଣ୍ଟାର ଜେରା ବେଳେ ଇଡି ଅଧିକାରୀମାନେ ତାଙ୍କ ବୟାନ ରେକର୍ଡ କରିଥିଲେ। କଂଗ୍ରେସ ସାଧାରଣ ସମ୍ପାଦିକା ପ୍ରିୟଙ୍କା ନିଜ ମା'ଙ୍କ ସହ ଇଡି ଅଫିସରେ ରହିଥିବାବେଳେ ୱାୟନାଡ୍ ଏମ୍‌ପି ରାହୁଲ ସେଠାରୁ ଚାଲିଯାଇଥିଲେ। ଅପରାହ୍ନ ୨ଟାରେ ସୋନିଆଙ୍କୁ ମଧ୍ୟାହ୍ନଭୋଜନ ପାଇଁ ଛଡ଼ାଯାଇଥିଲା। ସେ ୩.୩୦ରେ ଫେରି ପୁଣି ଜେରାର ସମ୍ମୁଖୀନ ହୋଇଥିଲେ। ଏହା ପୂର୍ବରୁ ଜୁନ୍ ୨୮ରେ ଜେରା ବେଳେ ସୋନିଆ ଇଡି ଅଧିକାରୀଙ୍କ ୨୮ ପ୍ରଶ୍ନର ଉତ୍ତର ଦେଇଥିଲେ।

କଂଗ୍ରେସ ଅଧ୍ୟକ୍ଷା ସୋନିଆ ଗାନ୍ଧୀଙ୍କୁ ଇଡି ଜେରା ପ୍ରତିବାଦରେ ରାହୁଲ ଗାନ୍ଧୀଙ୍କ ସମେତ ଦଳୀୟ ଏମ୍‌ପିମାନେ ପାର୍ଲାମେଣ୍ଟରୁ ବିକ୍ଷୋଭ ଶୋଭାଯାତ୍ରାରେ ବାହାରିଛନ୍ତି।

ରାହୁଲଙ୍କୁ ଉଠାଇନେଲା ଦିଲ୍ଲୀ ପୋଲିସ

ନୂଆଦିଲ୍ଲୀ,୨୬।୭

କଂଗ୍ରେସ ଅଧ୍ୟକ୍ଷା ସୋନିଆ ଗାନ୍ଧୀଙ୍କୁ ଇଡି ଜେରା କରୁଥିବାବେଳେ ଏହାର ପ୍ରତିବାଦରେ ତାଙ୍କ ପୁଅ ରାହୁଲ ଗାନ୍ଧୀ ଓ ଦଳୀୟ ଏମ୍‌ପିମାନେ ବିକ୍ଷୋଭ ପ୍ରଦର୍ଶନ କରିଥିଲେ। ପାର୍ଲାମେଣ୍ଟରୁ ବିଜୟ ଚୌକ ଦେଇ ରାଷ୍ଟ୍ରପତି ଭବନ ଅଭିମୁଖେ ଯାଉଥିବାବେଳେ ଦିଲ୍ଲୀ ପୋଲିସ ସେମାନଙ୍କୁ ବସ୍‌ରେ ଉଠାଇନେଇଥିଲା। ରାହୁଲ ଏହାକୁ ସମାଲୋଚନା କରି କହିଛନ୍ତି, ଭାରତ ଏକ ପୋଲିସ୍ ଷ୍ଟେଟ୍। ମୋଦି ଜଣେ ରାଜା। ପାର୍ଲାମେଣ୍ଟରେ ମୁଦ୍ରାସ୍ଫୀତି ଓ ବେରୋଜଗାରୀ ଉପରେ ଆଲୋଚନା ପାଇଁ ଅନୁମତି ଦିଆଯାଉନାହିଁ। ଏକଚ୍ଛତ୍ରବାଦୀ ଶାସକ ପୋଲିସ ଓ କେନ୍ଦ୍ରୀୟ ସଂସ୍ଥାଗୁଡ଼ିକୁ ଲଗାଇ ଶାନ୍ତିପୂର୍ଣ୍ଣ ବିକ୍ଷୋଭକୁ ବନ୍ଦ କରାଉଛନ୍ତି। ସତ୍ୟ ଦ୍ୱାରା ହିଁ ଏହି ଏକଚ୍ଛତ୍ରବାଦର ଅବସାନ ଘଟିବ ବୋଲି ରାହୁଲ ଟୁଇଟ୍ କରିଛନ୍ତି। ଅନ୍ୟପକ୍ଷେ କେନ୍ଦ୍ରମନ୍ତ୍ରୀ ଧର୍ମେନ୍ଦ୍ର ପ୍ରଧାନ ରାହୁଲଙ୍କୁ ଜବାବ ଦେଇ କହିଛନ୍ତି, ଏଜେନ୍ସିଗୁଡ଼ିକ ଆଇନ ଅନୁସାରେ କାର୍ଯ୍ୟ କରୁଛନ୍ତି। ରାହୁଲ ହେଉଛନ୍ତି ସେହି ବ୍ୟକ୍ତି ଯିଏ ନିଜ ସରକାରଙ୍କ ଅଧ୍ୟାଦେଶକୁ ଚିରି ଦେଇଥିଲେ।

ସଂକ୍ଷେପରେ

ସେକ୍ସ ରାକେଟ: ଭାଜପା ନେତା ଗିରଫ

ଲକ୍ଷ୍ନୌ,୨୬।୭: ମେଘାଳୟ ଭାଜପା ଉପାଧ୍ୟକ୍ଷ ବର୍ନାର୍ଡ ଏନ୍ ମରାକ୍‌ଙ୍କୁ ଉତ୍ତର ପ୍ରଦେଶ ହାପୁର ଜିଲାରୁ ପୋଲିସ ଗିରଫ କରିଛି। ନିଜ ଫାର୍ମହାଉସ୍‌ରେ ସେକ୍ସ ରାକେଟ୍ ଚଳାଇବା ଅଭିଯୋଗରେ ମେଘାଳୟ ପୋଲିସ ତାଙ୍କ ବିରୋଧରେ ଲୁକ୍‌ଆଉଟ୍ ନୋଟିସ୍ ଜାରି କରିଥିଲା। ବର୍ନାର୍ଡଙ୍କୁ ବୁଲା ନେବା ପାଇଁ ମେଘାଳୟ ପୋଲିସର ସ୍ୱତନ୍ତ୍ର ଟିମ୍ ୟୁପି ଆସୁଥିବା ଜିଲା ସୁପରିଣ୍ଟେଣ୍ଡେଣ୍ଟ ଅଫ୍ ପୋଲିସ ବିବେକାନନ୍ଦ ସିଂ କହିଛନ୍ତି। ତାଙ୍କ ବିରୋଧରେ ଇଣ୍ଟୋରାଲ ଟ୍ରାଫିକିଂ ଆଇନ, ୧୯୫୬ ଅନ୍ତର୍ଗତ ମାମଲା ରୁଜୁ ହୋଇଛି। ରବିବାର ୱେଷ୍ଟଗାରୋ ହିଲ୍ସ ଜିଲା ସଦର ମହକୁମା ତୁରା ସ୍ଥିତ ବର୍ନାର୍ଡଙ୍କ ଫାର୍ମ ହାଉସ୍‌ରେ ବେଆଇନ୍ ଭାବେ ସେକ୍ସ ରାକେଟ ଚାଲୁଥିବା ଖବର ପାଇ ସ୍ଥାନୀୟ ପୋଲିସ ଚଢ଼ାଉ କରିଥିଲା। ସେଠାରୁ ୬ ନାବାଳିକାଙ୍କୁ ଉଦ୍ଧାର କରିବା ସହ ୭୩ ଜଣଙ୍କୁ ପୋଲିସ ଗିରଫ କରିଥିଲା। ବର୍ନାର୍ଡ ଘଟଣାସ୍ଥଳରୁ ଫେରାର୍ ଥିଲେ। ପୋଲିସ ତାଙ୍କୁ ଆତ୍ମସମର୍ପଣ ପାଇଁ କହିଥିବାବେଳେ ସେ ଏକ ଭିଡିଓ ଜାରି କରି ମୁଖ୍ୟମନ୍ତ୍ରୀ କନ୍‌ରାଡ୍ ସାଙ୍ଗ୍‌ମାଙ୍କ ବିରୋଧରେ ପାଲଟା ଅଭିଯୋଗ ଆଣିଥିଲେ।

ବର୍ନାର୍ଡ ଏନ୍ ମରାକ

ଫାରୁକ୍‌ଙ୍କ ନାଁରେ ଚାର୍ଜଶିଟ୍

ମୁମ୍ବାଇ, ୨୬।୭: ଜମ୍ମୁ-କଶ୍ମୀର କ୍ରିକେଟ ଆସୋସିଏଶନ(ଜେକେସିଏ) ମନିଲଣ୍ଡରିଂ ମାମଲାରେ ମଙ୍ଗଳବାର ପ୍ରବର୍ତ୍ତନ ନିର୍ଦ୍ଦେଶାଳୟ (ଇଡି) ପକ୍ଷରୁ ପୂର୍ବତନ ମୁଖ୍ୟମନ୍ତ୍ରୀ ଫାରୁକ୍ ଅବଦୁଲ୍ଲାଙ୍କ ବିରୋଧରେ ଅତିରିକ୍ତ ଚାର୍ଜଶିଟ୍ ଦାଖଲ କରାଯାଇଛି। ଶ୍ରୀନଗରସ୍ଥିତ ପିଏମ୍‌ଏଲ୍‌ଏ କୋର୍ଟରେ ହାଜର ହେବା ପାଇଁ ତାଙ୍କୁ ନୋଟିସ କରାଯାଇଛି। ୨୦୦୧ରୁ ୨୦୧୨ ମଧ୍ୟରେ ଫାରୁକ୍ ଜେକେସିଏ ଅଧ୍ୟକ୍ଷ ଥିବାବେଳେ ବ୍ୟାପକ ଆର୍ଥିକ ଅନିୟମିତତା ଅଭିଯୋଗ ହୋଇଥିଲା।

ବ୍ଲାକ୍ ଡାଏରିରେ ପ୍ରମାଣ

ନୂଆଦିଲ୍ଲୀ, ୨୬।୭

ଏସ୍‌ଏସ୍‌ସି ଦୁର୍ନୀତି: ୧୦ ଦିନିଆ ରିମାଣ୍ଡରେ ପାର୍ଥ, ଅର୍ପିତା

ପାର୍ଥ ଚାଟାର୍ଜୀ

ଅର୍ପିତା ମୁଖାର୍ଜୀ

ପଶ୍ଚିମବଙ୍ଗର ବହୁଚର୍ଚ୍ଚିତ ଶିକ୍ଷକ ନିଯୁକ୍ତି ଦୁର୍ନୀତି ମାମଲାରେ ଗିରଫ ମନ୍ତ୍ରୀ ପାର୍ଥ ଚାଟାର୍ଜୀଙ୍କ ସହଯୋଗୀ ତଥା ଅଭିନେତ୍ରୀ ଅର୍ପିତା ମୁଖାର୍ଜୀଙ୍କ ଘରୁ ପ୍ରବର୍ତ୍ତନ ନିର୍ଦ୍ଦେଶାଳୟ (ଇଡି) ଏକ ବ୍ଲାକ୍ ଡାଏରି ଏବଂ ପକେଟ୍ ବୁକ୍ ଜବତ କରିଛି। ଡାଇମଣ୍ଡ ସିଟିସ୍ଥିତ ଅର୍ପିତାଙ୍କ ଘରୁ ମିଳିଥିବା ଏହି ଡାଏରିରେ ପାର୍ଥ କିପରି ଟଙ୍କା ନେଇ ଶିକ୍ଷକ ନିଯୁକ୍ତି କରାଉଥିଲେ ତାହାର ବହୁ ପ୍ରମାଣ ଲୁଚି ରହିଥିବା କୁହାଯାଉଛି। ଇଡି ସୂତ୍ରରୁ ମିଳିଥିବା ସୂଚନା ଅନୁସାରେ, ଏହି ଡାଏରିରେ ଶିକ୍ଷକଙ୍କ ନିଯୁକ୍ତି ପାଇଁ ଲାଞ୍ଚ ନେଇଥିବା ବ୍ୟକ୍ତିଙ୍କ ନାମ ରହିଛି। ପାର୍ଥ ଚାଟାର୍ଜୀଙ୍କ ବ୍ୟତୀତ ତୃଣମୂଳ କଂଗ୍ରେସ(ଟିଏମ୍‌ସି)ର ବହୁ ବରିଷ୍ଠ ନେତାଙ୍କ ନାମ ମଧ୍ୟ ସେଥିରେ ଉଲ୍ଲେଖ ରହିଛି। ଏଥିରେ ଓଡ଼ିଶା ଏବଂ ତାମିଲନାଡୁର ମଧ୍ୟ କେତେଜଣଙ୍କ ନାଁ ଥିବା କୁହାଯାଉଛି। ସେମାନେ ଏହି ଦୁର୍ନୀତିରେ ସମ୍ପୃକ୍ତ ଥିବା ଅଭିଯୋଗ ହୋଇଛି। ଡାଏରିରେ ନାଁ ଲେଖାଥିବା ବ୍ୟକ୍ତିଙ୍କୁ ପଚରାଉଚରା କରିବା ପାଇଁ ପ୍ରସ୍ତୁତି ଚଲାଇଛି। ସ୍ୱତନ୍ତ୍ର ପିଏମ୍‌ଏଲ୍‌ଏ କୋର୍ଟରେ ଇଡି ଜବତ କରିଥିବା ସାମଗ୍ରୀ ତାଲିକା ଦାଖଲ କରିଛି। ଅପରପକ୍ଷେ ପାର୍ଥ ଏବଂ ଅର୍ପିତାଙ୍କୁ ଇଡି ୧୦ ଦିନିଆ ରିମାଣ୍ଡରେ ନେବାକୁ ଏକ ସ୍ୱତନ୍ତ୍ର କୋର୍ଟ ସୋମବାର ଅନୁମତି ଦେଇଛନ୍ତି।

ପାର୍ଥ ଓ ଅର୍ପିତା ମିଳିତ ଭାବେ କେତେକ ସମ୍ପତ୍ତି କ୍ରୟ କରିଥିବା ଇଡି ଜାଣିବାକୁ ପାଇଛି। ତେଣୁ ଏହି ଦୁଇଜଣ ପରସ୍ପରର ଘନିଷ୍ଠ ସହଯୋଗୀ ବୋଲି ଅତିରିକ୍ତ ସଲିସିଟର ଜେନେରାଲ ଏସ୍. ଭି. ରାଜୁ କହିଛନ୍ତି। ଉଚ୍ଚ ଶିକ୍ଷା ବିଭାଗର ଏନ୍‌ଭେଲପ୍‌ରେ ୫ ଲକ୍ଷ ନଗଦ ଟଙ୍କା ମିଳିଛି। ତେଣୁ ପାର୍ଥ ଓ ଅର୍ପିତା ନିୟମିତ ଭାବେ ପରସ୍ପରର ଯୋଗାଯୋଗରେ ଥିଲେ ବୋଲି ଏସ୍. ରାଜୁ କହିଛନ୍ତି। ମିଳିଥିବା ବ୍ଲାକ୍ ଡାଏରୀରେ ଅନ୍ୟୂନ ୪୦ ପୃଷ୍ଠାରେ ଲାଞ୍ଚ ବଦଳରେ ଶିକ୍ଷକ ନିଯୁକ୍ତି ଦିଆଯାଇଥିବା ସମ୍ପର୍କିତ ଗୁରୁତ୍ୱପୂର୍ଣ୍ଣ ତଥ୍ୟ ରହିଛି। ସେହିପରି ପକେଟ୍ ବୁକ୍‌ର ୧୬ ପେଜ୍‌ରେ ମଧ୍ୟ ଏହି ଦୁର୍ନୀତି ବାବଦରେ ପ୍ରମାଣ ରହିଛି ବୋଲି ଇଡି କହିଛି। ପ୍ରକାଶ ଯେ, ପାର୍ଥ ୨୦୧୪ରୁ ୨୦୨୧ ପର୍ଯ୍ୟନ୍ତ ଶିକ୍ଷାମନ୍ତ୍ରୀ ଥିବାବେଳେ ପଶ୍ଚିମବଙ୍ଗ ବିଦ୍ୟାଳୟ ସେବା ଆୟୋଗ (ଡବ୍ଲ୍ୟୁବିଏସ୍‌ଏସ୍‌ସି) ଅଧୀନରେ ଶିକ୍ଷକ ନିଯୁକ୍ତି ବେଳେ ବ୍ୟାପକ ଦୁର୍ନୀତି ହୋଇଥିବା ଅଭିଯୋଗ ଆସିଥିଲା। ଅର୍ପିତା ମୁଖାର୍ଜୀଙ୍କ ଘରୁ ପ୍ରବର୍ତ୍ତନ ନିର୍ଦ୍ଦେଶାଳୟ ହିସାବ ବହିର୍ଭୂତ ୨୧ କୋଟି ଟଙ୍କା, ୭୬ ଲକ୍ଷ ଟଙ୍କା ମୂଲ୍ୟର ଅଳଙ୍କାର ଆଦି ଜବତ କରିବା ପରେ ଉଭୟଙ୍କୁ ଗିରଫ କରାଯାଇଥିଲା। କୋର୍ଟରେ ହାଜର ହେବା ପୂର୍ବରୁ ପାର୍ଥ ଅସୁସ୍ଥ ହେବାରୁ ତାଙ୍କୁ ଭୁବନେଶ୍ୱର ଏମ୍‌ସ ନେବାକୁ ରବିବାର କାଲ୍‌କାଟା ହାଇକୋର୍ଟ ନିର୍ଦ୍ଦେଶ ଦେଇଥିଲେ। ହେଲେ ପାର୍ଥଙ୍କ ସ୍ୱାସ୍ଥ୍ୟାବସ୍ଥା ସ୍ଥିର ଥିବାରୁ ତାଙ୍କୁ ହସ୍ପିଟାଲରେ ଭର୍ତ୍ତି କରିବାକୁ ଏମ୍ସ ଡାକ୍ତର ସୋମବାର ମନା କରିବା ପରେ ସେ ଭୁବନେଶ୍ୱରରୁ କୋଲକାତା ଫେରିଥିଲେ। ଅନ୍ୟପକ୍ଷରେ ଅର୍ପିତା କେତେକ ନକଲି କମ୍ପାନୀ ଚଲାଉଥିଲେ ବୋଲି ଇଡି ଜାଣିବାକୁ ପାଇଛି। ଅନ୍ୟୂନ ୧୨ କମ୍ପାନୀର ଦସ୍ତାବିଜ୍ ଏହି ତଦନ୍ତକାରୀ ଏଜେନ୍ସିହାତରେ ଲାଗିଛି।

ଆଶିଷ ମିଶ୍ରାଙ୍କୁ ମିଳିଲାନି ଜାମିନ

ନୂଆଦିଲ୍ଲୀ, ୨୬।୭

ଉତ୍ତରପ୍ରଦେଶର ଲଖିମପୁରଖେରି ହିଂସା ମାମଲାରେ ଗିରଫ ହୋଇଥିବା କେନ୍ଦ୍ରମନ୍ତ୍ରୀ ଅଜୟ ମିଶ୍ରାଙ୍କ ପୁଅ ଆଶିଷ ମିଶ୍ରାଙ୍କ ଜାମିନ ଆବେଦନକୁ ଆଲ୍ଲାହାବାଦ ହାଇକୋର୍ଟ ମଙ୍ଗଳବାର ଖାରଜ କରିଦେଇଛନ୍ତି। ଗତ ଫେବୃୟାରୀ ୧୦ରେ ଆଲ୍ଲାହାବାଦ ହାଇକୋର୍ଟଙ୍କ ଲକ୍ଷ୍ନୌ ଖଣ୍ଡପୀଠ ଆଶିଷଙ୍କୁ ଜାମିନ ପ୍ରଦାନ ନିମନ୍ତେ ଦେଇଥିବା ରାୟକୁ ସୁପ୍ରିମକୋର୍ଟ ଖାରଜ କରିଦେଇଥିଲେ। ପୀଡ଼ିତଙ୍କୁ ଯଥେଷ୍ଟ ସୁଯୋଗ ଦିଆଯାଇ ସେମାନଙ୍କ ପକ୍ଷ ଶୁଣିବା ପରେ ହିଁ ହାଇକୋର୍ଟ ଆଶିଷଙ୍କ ଜାମିନ ପ୍ରଦାନ ନିଷ୍ପତ୍ତି ନିଅନ୍ତୁ ବେଲି ସର୍ବୋଚ୍ଚ ଅଦାଲତ କହିଥିଲେ। ଏହା ପରେ ଆଶିଷ ଆଉ ଏକ ପିଟିଶନ ଦାଏର କରିଥିଲେ। ସୁପ୍ରିମକୋର୍ଟଙ୍କ ନିର୍ଦ୍ଦେଶକ୍ରମେ ହାଇକୋର୍ଟ ଗତ ୧୫ ତାରିଖରେ ଶୁଣାଣି କରି ରାୟ ସଂରକ୍ଷିତ ରଖିଥିଲେ। ଗତ ବର୍ଷ ଅକ୍ଟୋବରରେ ଲଖିମପୁରଖେରିରେ ଆଶିଷଙ୍କ କାର୍ ଧକ୍କାରେ ୪ କୃଷକ ଏବଂ ଜଣେ ଖବରଦାତାଙ୍କ ମୃତ୍ୟୁ ଘଟିଥିଲା।

ପବ୍‌କୁ ବଜରଙ୍ଗ ଦଳ କର୍ମୀଙ୍କ ଟାର୍ଗେଟ

ମାଙ୍ଗାଲୁରୁ, ୨୬।୭

କର୍ନାଟକର ମାଙ୍ଗାଲୁରୁରେ ସୋମବାର ବିଳମ୍ବିତ ରାତିରେ ଦକ୍ଷିଣପନ୍ଥୀ ସଙ୍ଗଠନ ବଜରଙ୍ଗ ଦଳ ପକ୍ଷରୁ ଏକ ପାର୍ଟିକୁ ଟାର୍ଗେଟ କରାଯାଇଛି। ଏକ ଘରୋଇ କଲେଜର ଛାତ୍ରୀଛାତ୍ରଙ୍କ ଦ୍ୱାରା ବାଲମାତା ଅଞ୍ଚଳର ରିସାଇକେଲ୍ ପବ୍‌ରେ ଆୟୋଜିତ ଉକ୍ତ ପାର୍ଟିରେ ବଜରଙ୍ଗ ଦଳ କର୍ମୀମାନେ ସେଠାର କର୍ମଚାରୀଙ୍କୁ କାର୍ଯ୍ୟକ୍ରମ ବନ୍ଦ କରିବାକୁ କହିଥିଲେ। ଛାତୀଛାତ୍ରମାନେ ବେଆଇନ କାର୍ଯ୍ୟକଳାପରେ ସମ୍ପୃକ୍ତ ଥିବା ଦର୍ଶାଇ ସେମାନଙ୍କୁ ଗାଳିଗୁଲଜ କରିବା ସହ ପବ୍ ଛାଡ଼ିବାକୁ କହିଥିଲେ ବୋଲି ଅଭିଯୋଗ ହୋଇଛି। ପାର୍ଟିରେ ଯୋଗଦେଇଥିବା ଛାତ୍ରୀଛାତ୍ରଙ୍କ ମଧ୍ୟରେ ଅନେକ ନାବାଳକ ନାବାଳିକା ଥିବା ଏବଂ ସେଠାରେ ସେମାନେ ନିଶାସେବନ କରୁଥିଲେ ବୋଲି ବଜରଙ୍ଗ ଦଳ ପକ୍ଷରୁ କୁହାଯାଇଛି। ପୋଲିସ ଘଟଣାର ତଦନ୍ତ କରୁଛି। ଛାତ୍ରୀଛାତ୍ର, କଲେଜ କର୍ତ୍ତୃପକ୍ଷ ଏବଂ ପବ୍ କର୍ମଚାରୀଙ୍କ ବୟାନ ଆଧାରରେ ଯାଞ୍ଚ କରାଯାଉଛି। ଦୋଷୀଙ୍କ ବିରୋଧରେ କାର୍ଯ୍ୟାନୁଷ୍ଠାନ ନିଆଯିବ ବୋଲି ମାଙ୍ଗାଲୁରୁ ପୋଲିସ କମିଶନର ଶଶୀ କୁମାର କହିଛନ୍ତି।

ଏ ନେଇ କର୍ନାଟକ ଯୁବ କଂଗ୍ରେସ ମୁଖ୍ୟ ମହମ୍ମଦ ନାଲାପଦ୍ ଭାଜପା, ଆର୍‌ଏସ୍‌ଏସ୍ ଏବଂ ବଜରଙ୍ଗ ଦଳକୁ ଟାର୍ଗେଟ କରିଛନ୍ତି। ସେ କହିଛନ୍ତି, ପୋଲିସ କମିଶନରଙ୍କ ମନ୍ତବ୍ୟରୁ କିଛି ନ ହେଲା ପରି ଜଣାପଡୁଛି। କଂଗ୍ରେସ କିମ୍ବା ଅନ୍ୟ କୌଣସି ସଙ୍ଗଠନ କି ସମ୍ପ୍ରଦାୟ ପକ୍ଷରୁ ଏପରି କରାଯାଇଥିଲେ ମାମଲା ରୁଜୁ ହୋଇସାରନ୍ତାଣି। ଭାଜପା, ଆର୍‌ଏସ୍‌ଏସ୍, ବଜରଙ୍ଗ ଦଳ କ'ଣ ଆଇନରୁ ଉର୍ଦ୍ଧ୍ୱରେ କି ବୋଲି ସେ ପ୍ରଶ୍ନ କରିଛନ୍ତି। ତୁରନ୍ତ କାର୍ଯ୍ୟାନୁଷ୍ଠାନ ନିଆ ନ ଗଲେ ଆନ୍ଦୋଳନ କରାଯିବ ବୋଲି ସେ ଚେତାବନୀ ଦେଇଛନ୍ତି। କଂଗ୍ରେସ ନେତା ବି. କେ. ହରିପ୍ରସାଦ ମଧ୍ୟ ଏହାକୁ ନିନ୍ଦା କରି ସରକାର ଦୋଷୀଙ୍କ ବିରୋଧରେ କାର୍ଯ୍ୟାନୁଷ୍ଠାନ ନେବାକୁ ଦାବି କରିଛନ୍ତି।

ସ୍ପେସ୍ ଷ୍ଟେଶନ ପାର୍ଟନରଶିପ୍‌ରୁ ଓହରିବ ରୁଷିଆ

ମସ୍କୋ, ୨୬।୭

ୟୁକ୍ରେନ ଯୁଦ୍ଧକୁ ନେଇ ମୁହାଁମୁହିଁ ହୋଇଥିବା ରୁଷିଆ ଓ ଆମେରିକା ମଧ୍ୟରେ ତିକ୍ତତା ଆଉପାଦେ ଆଗକୁ ବଢ଼ିଛି। ରୁଷିଆ ଓ ଆମେରିକା ଅନ୍ତର୍ଜାତୀୟ ସ୍ପେସ୍‌ଷ୍ଟେଶନ ପାଇଁ ମିଳିତ ଭାବେ କାମ କରୁଥିବାବେଳେ ୨୦୨୪ରେ ମସ୍କୋ ଏହି ସହଭାଗିତାରୁ ଓହରିଯିବ ବୋଲି ନିଷ୍ପତ୍ତି ନେଇଛି। ଏ ନେଇ ରୁଷୀୟ ସ୍ପେସ୍ ଏଜେନ୍ସି ରସ୍‌କୋମୋସ୍ ମହାନିର୍ଦ୍ଦେଶକ ୟୁରି ବୋରିସୋଭ୍ ରାଷ୍ଟ୍ରପତି ଭ୍ଲାଡିମିର ପୁଟିନ୍‌ଙ୍କୁ ଜଣାଇଥିବା କ୍ରେମ୍‌ଲିନ୍ ପକ୍ଷରୁ ମଙ୍ଗଳବାର ଏକ ବିବୃତିରେ କୁହାଯାଇଛି। କିଛି ଦିନ ତଳେ ବୋରିସୋଭ୍‌ଙ୍କୁ ପୁଟିନ୍ ରୁଷୀୟ ସ୍ପେସ୍ ଏଜେନ୍ସିରେ ନିଯୁକ୍ତ କରିଥିଲେ। ପୃଥିବୀ କକ୍ଷପଥରେ ରୁଷିଆ ନିଜର ଅର୍ବିଟାଲ ଷ୍ଟେଶନ କରିବାକୁ ଲକ୍ଷ୍ୟ ଥିବା ବୋରିସୋଭ୍ କହିଛନ୍ତି। ତେବେ ମସ୍କୋ ପକ୍ଷରୁ ବିଧିବଦ୍ଧ ଭାବେ ୱାଶିଂଟନ୍‌କୁ ଏ ନେଇ ଜଣାଯାଇ ନ ଥିବା ଆମେରିକା ସ୍ପେସ୍ ଏଜେନ୍ସି ନାସା ପକ୍ଷରୁ କୁହାଯାଇଛି।

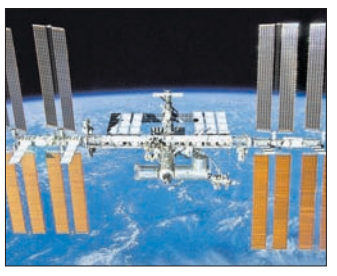

ରଣବୀରଙ୍କୁ ପୋଷାକ ଦାନ ଅଭିଯାନ

ଅଭିନେତାଙ୍କ ନାଁରେ ମାମଲା

ଭୋପାଲ,୨୬।୭: ପେପର ମାଗାଜିନ୍ ପାଇଁ ବଲିଉଡ୍ ଅଭିନେତା ରଣବୀର ସିଂ କରିଥିବା ନଗ୍ନ ଫଟୋଶୁଟକୁ ନେଇ ଏବେ ଚାରିଆଡ଼େ ପ୍ରତିବାଦ ଦେଖିବାକୁ ମିଳିଛି। ଏ ନେଇ ମଙ୍ଗଳବାର ଇନ୍ଦୋରରେ ଏକାଧିକ ସଂଗଠନ ପୋଷାକ ସଂଗ୍ରହ କରୁଥିବାର ଦେଖିବାକୁ ମିଳିଛି। ଏନ୍‌ଜିଓ ପକ୍ଷରୁ ରଣବୀରଙ୍କ ଫଟୋ ଥିବା ଏକ ବକ୍ସ ଇନ୍ଦୋରରେ ବୁଲୁଥିବାବେଳେ ଲୋକେ ନିଜ ସ୍ୱଇଚ୍ଛାରେ ପୋଷାକ ସେହି ଡବାରେ ପକାଉଥିବାର ଏକ ଭିଡିଓରେ ଦେଖିବାକୁ ମିଳିଛି। ରଣବୀରଙ୍କ ନ୍ୟୁଡ୍ ଫଟୋକୁ ବିରୋଧ କରି ସୋମବାର ରଣବୀରଙ୍କ ନାଁରେ ମୁମ୍ବାଇରେ ଦୁଇଟି ଏଫ୍‌ଆଇଆର୍ ଦାଖଲ କରାଯାଇଛି। ଫଟୋକୁ ନେଇ ଥାନାରେ ଅଭିଯୋଗ କରିବା ବୋକାମି ବୋଲି ହିନ୍ଦୀ ଫିଲ୍ମ ଇଣ୍ଡଷ୍ଟ୍ରି ନାୟିକା ସ୍ୱରା ଭାସ୍କର କହିଛନ୍ତି।

ମାଗଣା ସାମଗ୍ରୀ ବଣ୍ଟନ ପ୍ରତିଶ୍ରୁତି

ଆଭିମୁଖ୍ୟ ସ୍ପଷ୍ଟ କରୁ କେନ୍ଦ୍ର

- ରିପୋର୍ଟ ମାଗିଲେ ସୁପ୍ରିମକୋର୍ଟ
- ଆସନ୍ତା ସପ୍ତାହରେ ଶୁଣାଣି

ନୂଆଦିଲ୍ଲୀ, ୨୬।୭

ଭୋଟରଙ୍କୁ ପ୍ରଭାବିତ କରିବା ପାଇଁ ରାଜନୈତିକ ଦଳଗୁଡ଼ିକ ମାଗଣାରେ ବିଭିନ୍ନ ସାମଗ୍ରୀ ବଣ୍ଟନ ଓ ଅନ୍ୟାନ୍ୟ ସୁବିଧା ପ୍ରଦାନ ପ୍ରତିଶ୍ରୁତି ଦେବା ଏକ ଗମ୍ଭୀର ପ୍ରସଙ୍ଗ। କେନ୍ଦ୍ର ସରକାର ଏହାର ଯାଞ୍ଚ କରି ମୁକ୍ତ ଉପହାର ପ୍ରଦାନ ପ୍ରତିଶ୍ରୁତି ଉପରେ ନିୟନ୍ତ୍ରଣ ଆଣିବା ପାଇଁ ରାସ୍ତା ବାହାର କରନ୍ତୁ ବୋଲି ସୁପ୍ରିମକୋର୍ଟ ମଙ୍ଗଳବାର ନିର୍ଦ୍ଦେଶ ଦେଇଛନ୍ତି। ରାଜ୍ୟ ସରକାର ଏବଂ ରାଜନୈତିକ ଦଳଗୁଡ଼ିକ ଭୋଟରଙ୍କୁ ପ୍ରଲୋଭିତ କରିବା ପାଇଁ କରିଥିବା ମାଗଣା ଯୋଜନା ଓ ଅନୁରୂପ ପ୍ରତିଶ୍ରୁତି ଉପରେ ରୋକ ଲଗାଇବା ନିମନ୍ତେ ଅର୍ଥ ଆୟୋଗ ସହ ବିଚାରବିମର୍ଶ କରି ରାସ୍ତା ବାହାର କରିବାକୁ ଭାରତର ପ୍ରଧାନ ବିଚାରପତି (ସିଜେଆଇ) ଏନ୍. ଭି. ରମନାଙ୍କ ଅଧ୍ୟକ୍ଷତାରେ ଜଷ୍ଟିସ୍ କ୍ରିଷ୍ଣା ମୁରାରି ଏବଂ ଜଷ୍ଟିସ୍ ହିମା କୋହଲିଙ୍କୁ ନେଇ ଗଠିତ ଖଣ୍ଡପୀଠ କେନ୍ଦ୍ର ସରକାରଙ୍କୁ ପରାମର୍ଶ ଦେଇଛନ୍ତି। ସର୍ବୋଚ୍ଚ ଅଦାଲତ ଏହା ଉପରେ କେନ୍ଦ୍ରକୁ ରିପୋର୍ଟ ମାଗିଛନ୍ତି। ଆସନ୍ତା ସପ୍ତାହରେ ପରବର୍ତ୍ତୀ ଶୁଣାଣି ହେବ ବୋଲି ଖଣ୍ଡପୀଠ ଧାର୍ଯ୍ୟ କରିଛନ୍ତି।

ମାଗଣା ଯୋଜନାକୁ ବିରୋଧ କରି

କରୋନା ସଂକ୍ରମଣ ସ୍ଥିତି

	ଆକ୍ରାନ୍ତ	ମୃତ୍ୟୁ	ଆରୋଗ୍ୟ
ବିଶ୍ୱ	୫୭,୬୪,୮୦,୯୪୨	୬୪,୦୫,୮୩୭	୫୪,୬୩,୪୭,୩୮୦
ଭାରତ	୪,୩୯,୨୦,୪୫୧	୫,୨୬,୧୧୦	୪,୩୨,୪୬,୮୨୯
ଓଡ଼ିଶା	୧୩,୦୭,୯୧୧	୯୧୩୫(+୫୩)	୧୨,୯୨,୮୮୫

ମଙ୍ଗଳବାର ରାତି ୧୦ଟା ସୁଦ୍ଧା (+ ଅନ୍ୟ ରୋଗରେ କରୋନା ଆକ୍ରାନ୍ତଙ୍କ ମୃତ୍ୟୁ) ତଥ୍ୟ: https://www.worldometers.info/coronavirus/ ଏବଂ ଓଡ଼ିଶା ସରକାର

ପ୍ରକୃତିଙ୍କୁ ଘଣ୍ଟାଏ ଜେରା

ବାବୁସାନ୍-ତୃପ୍ତି-ପ୍ରକୃତି ହାଇଡ୍ରାମା

■ ସକାଳେ ଭୁବନେଶ୍ୱର ଫେରିଥିଲେ ପ୍ରକୃତି

■ ଚେନ୍ନାଇ ବିମାନ ବନ୍ଦରରେ ବାବୁସାନ୍‌ଙ୍କ ଭିଡିଓ ଭାଇରାଲ

ଭୁବନେଶ୍ୱର, ୨୬ାଭ(ବ୍ୟୁରୋ)

ରାଜଧାନୀ ରାଜରାସ୍ତାରେ ଅଭିନେତା ବାବୁସାନ୍ ମହାନ୍ତି, ସ୍ତ୍ରୀ ତୃପ୍ତି ଏବଂ ଅଭିନେତ୍ରୀ ପ୍ରକୃତି ମିଶ୍ରଙ୍କ ମଧ୍ୟରେ ହୋଇଥିବା ହାଇଡ୍ରାମାକୁ ନେଇ ବିବାଦ ଲାଗି ରହିଥିବାବେଳେ ପୋଲିସର ତଦନ୍ତ ଆଉ ପାଦେ ଆଗେଇଛି। ବାବୁସାନ୍ ଓ ପ୍ରକୃତି କାହିଁକି ଓଡ଼ିଶା ଫେରୁନାହାନ୍ତି ବୋଲି ଚାରିଆଡ଼େ ଚର୍ଚ୍ଚା ଲାଗି ରହୁଥିଲା। ଏପରିସ୍ଥିତିରେ ଚେନ୍ନାଇରେ ଥିବା ପ୍ରକୃତି ତାଙ୍କ ପରିବାର ସହ ମଙ୍ଗଳବାର ସକାଳେ ଭୁବନେଶ୍ୱରରେ ପହଞ୍ଚିଥିଲେ। ଏହା ଜଣାପଡ଼ିବା ପରେ ଦ୍ୱିପ୍ରହରରେ ଖାରବେଳନଗର ପୋଲିସର ଏକ ଟିମ୍ ସତ୍ୟବିହାରସ୍ଥିତ ବାସଭବନକୁ ଯାଇ ପରିବାର ଲୋକଙ୍କ ଉପସ୍ଥିତିରେ ପ୍ରକୃତିଙ୍କୁ ୧ଘଣ୍ଟା ୨୦ମିନିଟ୍ ଧରି ଜେରା କରିଥିଲା। ଥାନାଧିକାରୀ ଅରୁଣ କୁମାର ସ୍ୱାଇଁ, ମହିଳା ତଦନ୍ତକାରୀ ଅଧିକାରୀ ମୀନତି କୁମାରୀ ନାୟକ ମଧ୍ୟାହ୍ନ ପ୍ରାୟ ୧୨ଟାରେ ପ୍ରକୃତିଙ୍କ ଘରେ ପହଞ୍ଚି ଉଭୟ ପ୍ରକୃତିଙ୍କ ମା' ଏବଂ ବାବୁସାନଙ୍କ ସ୍ତ୍ରୀ ତୃପ୍ତି କରିଥିବା ଅଭିଯୋଗକୁ ଭିତ୍ତି କରି ରୁଜୁ ହୋଇଥିବା ମାମଲାର ବିଭିନ୍ନ ଦିଗକୁ ନେଇ ପୋଲିସ ଜେରା କରିଥିବା ଜଣାପଡ଼ିଛି। ପ୍ରକୃତିଙ୍କୁ କ'ଣ କ'ଣ ପଚରାଯାଇଛି ବୋଲି ପୋଲିସ କୌଣସି ସୂଚନା ଦେଇ ନ ଥିବାବେଳେ ବାବୁସାନ ଓ ପ୍ରକୃତିଙ୍କ ମଧ୍ୟରେ ଥିବା ସମ୍ପର୍କ ଏବଂ ୨୩ତାରିଖରେ ଘଟିଥିବା ଘଟଣା ବିଷୟରେ ଏକାଧିକ ପ୍ରଶ୍ନ ପଚାରିଥିବା ବିଶେଷସୂତ୍ରରୁ ଜଣାପଡ଼ିଛି। ଏନେଇ ପ୍ରକୃତିଙ୍କ ବାପା ମନ୍ମଥ ମିଶ୍ର କହିଛନ୍ତି, ବାବୁସାନ୍‌ଙ୍କ ସହ ଚେନ୍ନାଇରେ ମୋର ଦେଖା ହୋଇଥିଲା। ପ୍ରକୃତି ପରିବାର ସହ ଶାନ୍ତିରେ ଅଛି। ବାବୁ ତାଙ୍କ ପରିବାର ପାଖକୁ ଫେରିଯାଉ ଏବଂ ସୁଖରେ ସଂସାର କରୁ ବୋଲି ସେ ଜଣେ ବାପା ହିସାବରେ ଚାହୁଁଥିବା କହିଛନ୍ତି। ଅପରପକ୍ଷରେ ସନ୍ଧ୍ୟାରେ ଚେନ୍ନାଇ ବିମାନ ବନ୍ଦରରେ ବାବୁସାନ୍ ଅଭିନେତା ରବି ମିଶ୍ର ଏବଂ ଅନ୍ୟ ଜଣେ ସହଯୋଗୀଙ୍କ ସହ ଯାଉଥିବା ଏକ ଭିଡ଼ିଓ ଭାଇରାଲ ହୋଇଥିଲା। ଏପରି କି ରାତିରେ ଚେନ୍ନାଇରୁ ଭୁବନେଶ୍ୱର ଆସୁଥିବା ବିମାନରେ ବାବୁସାନ ଆସୁଥିବା ଚର୍ଚ୍ଚା ଜୋର ଧରିଥିଲା। ହେଲେ ଖବର ଲେଖାହେବା ପର୍ଯ୍ୟନ୍ତ ସେ ଆସି ନ ଥିବା ଜଣାପଡ଼ିଛି।

ବାବୁସାନ୍‌ଙ୍କୁ ନେଇ ଚିନ୍ତାରେ ଓଲିଉଡ୍

ଚେନ୍ନାଇ ବିମାନ ବନ୍ଦରରେ ବାବୁସାନ୍ ଯାଉଥିବାର ଦୃଶ୍ୟ।

ପାରିବାରିକ ବିବାଦକୁ ନେଇ ବାବୁସାନ୍ ଅଡୁଆରେ ପଡ଼ିଛନ୍ତି। ପ୍ରକୃତିଙ୍କ ସହ ତାଙ୍କ ସମ୍ପର୍କକୁ ନେଇ ସ୍ତ୍ରୀ ତୃପ୍ତି ରାସ୍ତାରେ ଯେପରି ଘଟଣା ଘଟାଇଲେ ସେନେଇ ବାବୁସାନଙ୍କ ଛବି କିଛିଟା ମଳିନ ପଡ଼ିଛି। ଏପରିକି ସୋସିଆଲ୍ ମିଡିଆରେ ଅନେକ ସିନେପ୍ରେମୀ ଏହି ଘଟଣାକୁ ନେଇ ବାବୁସାନ୍‌ଙ୍କ ବିଷୟରେ ନକାରାତ୍ମକ ମନ୍ତବ୍ୟ ଦେଉଛନ୍ତି। ସେପଟେ ଓଲିଉଡ୍ ଗତ ୨ବର୍ଷରୁ ଅଧିକ ସମୟ ଧରି ମାନ୍ଦାବସ୍ଥା ଦେଇ ଗତି କରୁଛି। ଓଡ଼ିଆ ଲୋକମାନେ ହିନ୍ଦୀ ଓ ତେଲୁଗୁ ଭାଷା ଚଳଚ୍ଚିତ୍ରକୁ ଅଧିକ ପସନ୍ଦ କରୁଛନ୍ତି। ଏପରି ସ୍ଥିତିରେ ଓଡ଼ିଆ ସିନେମା ଜଗତକୁ ଏକ ଦଶନ୍ଧି ଧରି ପ୍ରତିବର୍ଷ ସୁପରହିଟ୍ ଚଳଚ୍ଚିତ୍ର ଭେଟି ଦେଉଥିବା ବାବୁସାନଙ୍କୁ ନେଇ ଓଲିଉଡ୍ ଚିନ୍ତାରେ ପଡ଼ିଛି। ଏପରିକି ଆଗକୁ ମୁକ୍ତିଲାଭ ଅପେକ୍ଷାରେ ଥିବା 'ଦମନ' ସିନେମାର ସଫଳତାକୁ ନେଇ ପ୍ରଯୋଜନା ସଂସ୍ଥା ଓ ଫ୍ୟାନ ମଧ୍ୟ ଚିନ୍ତାରେ ପଡ଼ିଛନ୍ତି। ଘଟଣାକୁ ନେଇ ବାବୁସାନ୍ ଏକ ଭିଡିଓ ମାଧ୍ୟମରେ ମଧ୍ୟ କହିଥିଲେ ଦରକାର ପଡ଼ିଲେ କୌଣସି ହିରୋଇନ୍‌ଙ୍କ ସହ ମଧ୍ୟ ଫିଲ୍ମ କରିବେନି। ଏପରିସ୍ଥିତିରେ ସବୁ ବିବାଦକୁ ଭୁଲି ବାବୁସାନ୍ ପୁଣି ଥରେ ବଳିଷ୍ଠ ଅଭିନୟ ଜାରି ରଖନ୍ତୁ ବୋଲି ବରିଷ୍ଠ କଳାକାର, ନିର୍ଦ୍ଦେଶକ, ପ୍ରଯୋଜକମାନେ ତାଙ୍କୁ ଗଣମାଧ୍ୟମ ଜରିଆରେ ପରାମର୍ଶ ଦେଇଛନ୍ତି।

ତହସିଲ ଅଫିସ ଆଗରେ ବିଷ ପିଇଲେ ଯୁବକ

ଜମି ମାପଚୁପ ପାଇଁ ବାରମ୍ବାର ଆବେଦନ କରି ନିରାଶ ହୋଇଥିଲେ

ବାସୁଦେବପୁର,୨୬ାଭ(ଡି.ଏନ.ଏ.)

ଗଞ୍ଜାମ ଜିଲା ଦିଗପହଣ୍ଡି ବ୍ଲକ କାର୍ଯ୍ୟାଳୟ ପରିସରରେ ଜଣେ ଦିବ୍ୟାଙ୍ଗ ଜମି ଡିମାର୍କେଶନ ନ ହେବାରୁ ବିଷ ପିଇ ଆତ୍ମହତ୍ୟା ଉଦ୍ୟମ କରିବାର ଦିନକ ପରେ ଭଦ୍ରକ ଜିଲାରେ ଅନୁରୂପ ଏକ ଘଟଣାର ପୁନରାବୃତ୍ତି ଘଟିଛି। ମଙ୍ଗଳବାର ବାସୁଦେବପୁର ତହସିଲ କାର୍ଯ୍ୟାଳୟ ପରିସରରେ ତହସିଲଦାରଙ୍କ ପ୍ରକୋଷ୍ଠ ସାମ୍ନାରେ ଆର୍ତ୍ତୁଂ ଗ୍ରାମର ବୃନ୍ଦାବନ ଦାସଙ୍କ ପୁଅ ଶିବାଜୀ ଦାସ (୨୩) ବିଷ ପିଇ ଆତ୍ମହତ୍ୟା ଉଦ୍ୟମ କରିଛନ୍ତି। ଚିକିତ୍ସା ପାଇଁ ତାଙ୍କୁ ପ୍ରଥମେ ବାସୁଦେବପୁର ଡାକ୍ତରଖାନାରେ ଭର୍ତ୍ତି କରାଯାଇଥିଲା। ଅବସ୍ଥା ଗୁରୁତର ହେବାରୁ ଅପରାହ୍ନରେ ଭଦ୍ରକ ସ୍ଥାନାନ୍ତର କରାଯାଇଛି।

ସୂଚନା ଅନୁଯାୟୀ, ଜମିଜମାକୁ ନେଇ ଶିବାଜୀଙ୍କ ପରିବାର ସହ ତାଙ୍କର ପଡ଼ୋଶୀଙ୍କର ପୂର୍ବରୁ ବିବାଦ ଥିଲା। ଏନେଇ ସରକାରୀ ମାପଚୁପ ତଥା ଚଉଗେରଦୀ ଚିହ୍ନଟ ପାଇଁ ତାଙ୍କ ପରିବାର ପକ୍ଷରୁ ତହସିଲ କାର୍ଯ୍ୟାଳୟରେ ଆବେଦନ ହୋଇଥିଲା। ଏହି ଜମିର ମାପଚୁପ ପାଇଁ ସରକାରୀ ଭାବେ ସୋମବାର ଦିନ ଧାର୍ଯ୍ୟ ହୋଇଥିଲା। ତେବେ ତହସିଲଦାରଙ୍କ କାର୍ଯ୍ୟାଳୟ ପକ୍ଷରୁ ଜମି ମାପଚୁପ ଚିହ୍ନଟ ପ୍ରକିୟା ବାତିଲ କରାଯାଇଥିଲା। ଏହାର ପ୍ରତିବାଦରେ ଶିବାଜୀ ତହସିଲଦାରଙ୍କ କାର୍ଯ୍ୟାଳୟ ପ୍ରକୋଷ୍ଠ ସାମ୍ନାରେ ମଙ୍ଗଳବାର ବିଷ ପିଇ ଆତ୍ମହତ୍ୟା ଉଦ୍ୟମ କରିଥିଲେ।

ଏ ସମ୍ପର୍କରେ ବାସୁଦେବପୁର ତହସିଲଦାର ଅନୀତା ନାୟକଙ୍କୁ ପଚାରିବାରୁ ତହସିଲ କାର୍ଯ୍ୟାଳୟ ଆଗରେ ଯୁବକ ଜଣକ ଆତ୍ମହତ୍ୟା ଉଦ୍ୟମ କରିବା ଆଦୌ ଗ୍ରହଣୀୟ ନୁହେଁ। ଜମି ମାପଚୁପ ପାଇଁ ସୋମବାର ଧାର୍ଯ୍ୟ ଥିବା ବେଳେ କୌଣସି କାରଣ ଯୋଗୁ ତାହା ସମ୍ଭବ ହୋଇପାରି ନ ଥିଲା। ପରବର୍ତ୍ତୀ ସମୟରେ ମାପଚୁପ କରାଯାଇ ତାଙ୍କର ସୀମା ନିର୍ଦ୍ଧାରଣ କରାଯିବ ବୋଲି କହିଛନ୍ତି।

୩ୟ ଶ୍ରେଣୀ ଛାତ୍ରଙ୍କ ସନ୍ଦେହଜନକ ମୃତ୍ୟୁ

ଖଇରା, ୨୬ାଭ(ଡି.ଏନ.ଏ.)

ବାଲେଶ୍ୱର ଜିଲା ଖଇରା ଥାନା ବର୍ତ୍ତନା ପଞ୍ଚାୟତ ଅଞ୍ଚଳର ଜଣେ ୩ୟ ଶ୍ରେଣୀ ଛାତ୍ର କୀଟନାଶକ ପିଇଦେବାରୁ ତାଙ୍କର ମୃତ୍ୟୁ ଘଟିଛି। ମୃତ୍ୟୁର କାରଣ ଜଣାପଡ଼ି ନ ଥିବା ବେଳେ ଘରେ ରଖାଯାଇଥିବା କୀଟନାଶକକୁ ଥଣ୍ଡାପାନୀୟ ଭାବି ପିଇ ଦେଇଥିବା ଗ୍ରାମବାସୀ କହିଛନ୍ତି। ଛାତ୍ରଜଣକ ସୋମବାର ସ୍କୁଲରୁ ଫେରିବାର କିଛି ସମୟ ପରେ ସେ ବାନ୍ତି କରିବା ଆରମ୍ଭ କରିଦେଇଥିଲେ। ହାତରେ କିଟନାଶକ ବୋତଲ ଧରିଥିବା ଦେଖି ପରିବାର ଲୋକେ ତାଙ୍କୁ ଭଦ୍ରକ ଡାକ୍ତରଖାନା ନେଇଯାଇଥିଲେ। ହେଲେ ଚିକିତ୍ସାଧିନ ଅବସ୍ଥାରେ ସେଠାରେ ତାଙ୍କର ମୃତ୍ୟୁ ହୋଇଥିଲା।

ମୁଖ୍ୟ ଶାସନ ସଚିବଙ୍କ ଫଟୋ ବ୍ୟବହାରକରି ଟଙ୍କା ଲୁଟିବାକୁ ଉଦ୍ୟମ

ଏଭଳି ମେସେଜ୍ ପ୍ରତି ସତର୍କ ରହିବାକୁ ଅନୁରୋଧ

ଭୁବନେଶ୍ୱର,୨୬ାଭ(ବ୍ୟୁରୋ)

ସାଇବର ଠକଙ୍କ ନଜରକୁ ଏବେ ଓଡ଼ିଶାର ମୁଖ୍ୟ ଶାସନ ସଚିବ ଆସିଛନ୍ତି। ମୁଖ୍ୟ ଶାସନ ସଚିବ ସୁରେଶ ଚନ୍ଦ୍ର ମହାପାତ୍ରଙ୍କ ଫଟୋକୁ ହ୍ୱାଟ୍ସଆପ୍‌ରେ ବ୍ୟବହାରକରି ଠକ ଏବେ ଟଙ୍କା ଆଦାୟ କରିବାରେ ଲାଗି ପଡ଼ିଛନ୍ତି। ଏହା ନଜରକୁ ଆସିବା ପରେ ଏଭଳି ମେସେଜ୍‌ଠାରୁ ଦୂରେଇ ରହିବାକୁ ମୁଖ୍ୟ ଶାସନ ସଚିବଙ୍କ କାର୍ଯ୍ୟାଳୟ ତରଫରୁ କୁହାଯାଇଛି।

ସୂଚନା ମୁତାବକ, ସାମାଜିକ ଗଣମାଧ୍ୟମ ଜରିଆରେ ମେସେଜ ପଠାଇ ଟଙ୍କା ଲୁଟିବା ନିମନ୍ତେ ସାଇବର ଠକମାନେ ଏକ ନୂଆ ଉପାୟ ବ୍ୟବହାର କରୁଥିବା ନଜରକୁ ଆସିଛି। ଯେପରି ୯୩୧୫୬୪୧୭୮୪ ନମ୍ବରରେ ମୁଖ୍ୟ ଶାସନ ସଚିବଙ୍କ ଫଟୋକୁ ହ୍ୱାଟ୍ସଆପ୍ ଆକାଉଣ୍ଟରେ ଲଗାଇ ଆମାଜନ ଭଳି କମ୍ପାନୀଗୁଡ଼ିକର ବିଲ୍ ପେଠ କରିଦେବା ପାଇଁ ମେସେଜ୍ ପଠାଉଥିବା ମୁଖ୍ୟ ଶାସନ ସଚିବଙ୍କ କାର୍ଯ୍ୟାଳୟର ଦୃଷ୍ଟିଗୋଚର ହୋଇଛି। ଏନେଇ ଏକ ସ୍କ୍ରିନ୍‌ସଟ୍ ଜାରି କରାଯାଇଛି। ସମସ୍ତଙ୍କୁ ଅବଗତ କରାଇବା ଲାଗି କୁହାଯାଇଛି ଯେ, ଏସବୁ ମେସେଜ୍ ନକଲି। ଦୁଷ୍ଟ ପ୍ରକୃତି ଠକମାନଙ୍କ ଏହା ଏକ ପ୍ରକାର ଚାଲାକି। ମୁଖ୍ୟ ଶାସନ ସଚିବ ତାଙ୍କ ତରଫରୁ କୌଣସି ବିଲ୍ ପେଠ ବା କୌଣସି ଆକାଉଣ୍ଟକୁ ଟଙ୍କା ପଠାଇବା ଆଦି କଥା କାହାକୁ କୁହନ୍ତି ନାହିଁ। ଯଦି ଏଭଳି କୌଣସି ମେସେଜ୍ ପାଇବା ମାତ୍ରେ ନିକଟତମ ସାଇବର ପୋଲିସ ଷ୍ଟେଶନ ବା ପୋଲିସ ଷ୍ଟେଶନରେ ଜଣାଇବା ପାଇଁ ଜନସାଧାରଣଙ୍କୁ ମୁଖ୍ୟ ଶାସନ ସଚିବ ଅନୁରୋଧ କରିଛନ୍ତି। ଏପରି ଫେକ୍ ମେସେଜ ଭିତ୍ତିରେ କେହି କୌଣସି କାରବାର କଲେ ସେଥିପାଇଁ ମୁଖ୍ୟ ଶାସନ ସଚିବ ଦାୟୀ ରହିବେ ନାହିଁ। କେବଳ ମୁଖ୍ୟ ଶାସନ ସଚିବ ନୁହନ୍ତି ଅନ୍ୟ କୌଣସ ଅଧିକାରୀଙ୍କ ଫଟୋ ଥିବା ହ୍ୱାଟ୍ସଆପ୍‌ରୁ ଆସୁଥିବା ଏପରି ମେସେଜ୍ ପ୍ରତି ପୂର୍ଣ୍ଣ ସତର୍କ ରହିବାକୁ ଅନୁରୋଧ କରାଯାଇଛି।

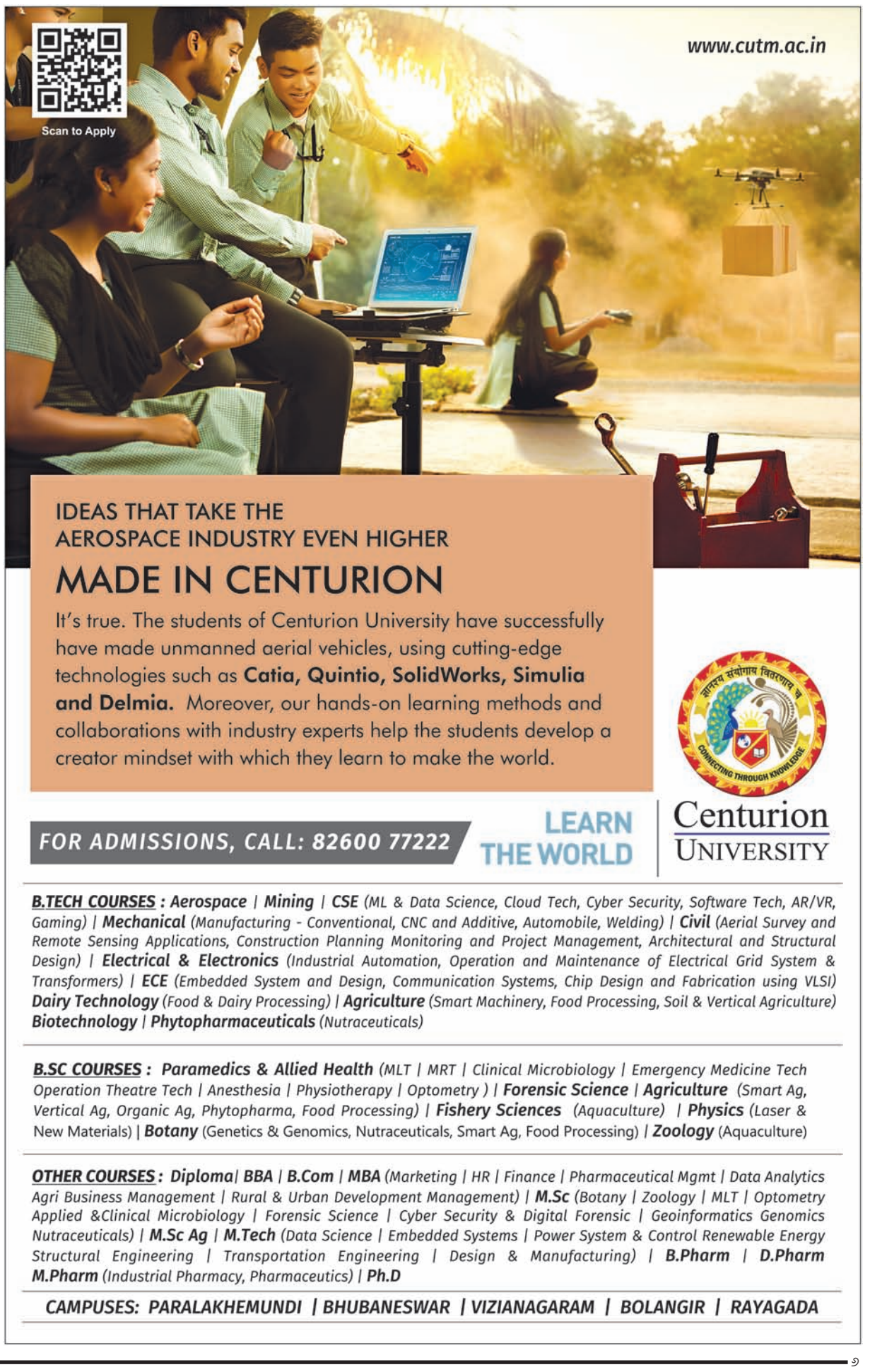

ଆଜିର ମନ୍ତବ୍ୟ

ଭୟାଳୁ ମୋଦି ସରକାର ରାଜ୍ୟ ସଭାର ୧୯ ସଦସ୍ୟଙ୍କୁ ନିଲମ୍ବନ କରି ଗଣତନ୍ତ୍ରକୁ ସସ୍‌ପେଣ୍ଡ୍ କରିଛନ୍ତି। ପାର୍ଲାମେଣ୍ଟ ଏକ ଘନ ଅନ୍ଧକାର କୋଠରିରେ ପରିଣତ ହୋଇଯାଇଛି।

– ଡେରେକ୍ ଓ'ବ୍ରାଏନ୍, ଟିଏମ୍‌ସି ନେତା

ଜନ୍ମଦିନର ଶୁଭେଚ୍ଛା

ଆଦର୍ଶ ପରିବାରବର୍ଗ

ଏଠାରେ ୨ X ୨ ସେ.ମି. ଫଟୋ ଲଗାନ୍ତୁ

ନାମ: .....
ବୟସ:.....
ଜନ୍ମ ତାରିଖ: .....

ସର୍ତ୍ତାବଳୀ: ଏହି କୁପନ ବ୍ୟବହାର କରି ସମ୍ପୂର୍ଣ୍ଣ ମାଗଣାରେ ଜନ୍ମଦିନର ଶୁଭେଚ୍ଛା ଜଣାନ୍ତୁ। ଫଟୋଗ୍ରାଫ ସହିତ କୁପନଟି ପ୍ରକାଶନ ତାରିଖର ୭ ଦିନ ପୂର୍ବରୁ ଜନ୍ମଦିନ ଶୁଭେଚ୍ଛା, ଧରିତ୍ରୀ, ବି-୨୬, ରସୁଲଗଡ ଶିଳ୍ପାଞ୍ଚଳ, ଭୁବନେଶ୍ୱର-୧୦ ଠିକଣାରେ ପହଞ୍ଚିବା ଆବଶ୍ୟକ।

ଢଗଢମାଳି

(କ୍ରମେ ଲୋକମୁଖରୁ ଓ ଜନମାନସରୁ ବିସ୍ମୃତ ହେଉଥିବା ଢଗଢମାଳିକୁ ପାଠିକା-ପାଠକଙ୍କ ନିକଟରେ ପହଞ୍ଚାଇବା ସକାଶେ ଧରିତ୍ରୀର ପ୍ରୟାସ)

ଚାଷ ହୁଡ଼ିଲେ ବରଷେ,
ପାଠ ହୁଡ଼ିଲେ ପୁରୁଷେ।

କୌଣସି କାରଣବଶତଃ ଚାଷୀ ଯଦି ଠିକ୍ ସମୟରେ ଚାଷକାର୍ଯ୍ୟ କରି ନ ପାରେ ତେବେ ଚାଷ କରିବା ପାଇଁ ତାକୁ ଆଉ ଗୋଟିଏ ବର୍ଷ ଅପେକ୍ଷା କରିବାକୁ ପଡିଥାଏ। କିନ୍ତୁ ଯେଉଁ ବ୍ୟକ୍ତି ପାଠଶାଠ ନ ପଢି ମୂର୍ଖ ହୁଏ ତା' ବଂଶରେ ମୁର୍ଖତା ଦୋଷ କଟିବା ପାଇଁ ତାକୁ ଆଉ ଏକ ପିଢ଼ି ପର୍ଯ୍ୟନ୍ତ ଅପେକ୍ଷା କରିବାକୁ ପଡିଥାଏ ବୋଲି ଏଠାରେ ଉଲ୍ଲେଖ କରାଯାଇଛି।

ଚଷା,
ଲକ୍ଷେ ଯିବ ପୋଷା।

ଚାଷୀ ବର୍ଷ ତମାମ ପରିଶ୍ରମ କରି ଜମିରେ ଫସଲ ଅମଳ କରେ। ଫସଲ ଲୋକଙ୍କୁ ଆହର ଯୋଗାଇଦେବା ସହ ଜୀବନ ବଞ୍ଚାଇବାରେ ସହାୟକ ହୋଇଥାଏ। ଚାଷୀ ଚାଷ କରି ଅନେକଙ୍କୁ ପୋଷିବା ଅର୍ଥରେ ଏଭଳି ଉକ୍ତି ପ୍ରକାଶ କରାଯାଇଛି।

ନିର୍ବାଚିତ ଢଗଢମାଳି, ପ୍ରବାଦ, ପ୍ରବଚନ ଓ ଅନ୍ୟାନ୍ୟ – ପ୍ରାଚୀ ସାହିତ୍ୟ ପ୍ରତିଷ୍ଠାନ

ଦରବୃଦ୍ଧି ପ୍ରତିବାଦକୁ...

ପ୍ରଥମ ପୃଷ୍ଠାରୁ...

କଂଗ୍ରେସର ୭ ଜଣ ଅଛନ୍ତି। ସେମାନେ ହେଲେ ସୁସ୍ମିତା ଦେବ, ମୌସମ ନୂର, ଡ. ଶାନ୍ତନୁ ସେନ, ଦୋଳ ସେନ, ମହମ୍ମଦ ନଦିମଲ ହକ୍, ଅଭି ରଞ୍ଜନ ବିଶ୍ୱାସ ଓ ଶାନ୍ତା ଛେତ୍ରୀ। ସେହିପରି ଡିଏମ୍‌କେର ୬ ରାଜ୍ୟ ସଭା ସଦସ୍ୟ କାନିମୋଝି ଏନ୍.ଭି.ଏନ୍. ସୋମୁ, ଏମ୍. ହମାମେଦ ଅବଦୁଲ୍ଲା, ଏସ୍. କଲ୍ୟାଣ ସୁନ୍ଦରମ୍, ଆର୍. ଗିରିରଞ୍ଜନ, ଏନ୍.ଆର୍. ଏଲାଙ୍ଗୋ, ଏମ୍. ଷଣ୍ମୁଗମ୍ ଏବଂ ଟିଆର୍‌ଏସ୍‌ର ଲିଙ୍ଗାୟା ଯାଦବ, ରବୀନ୍ଦ୍ର ଭାଣ୍ଡିରାଙ୍କୁ, ଦାମୋଦର ରାଓ ଦିବାକୋଣ୍ଡାଙ୍କୁ ମଧ୍ୟ ନିଲମ୍ବନ କରାଯାଇଛି। ଏଥିସହ ସିପିଆଇଏମ୍‌ର ଏ.ଏ. ରହିମ, ଡ. ଭି. ଶିବଦାସନ ଏବଂ ସିପିଆଇ ସଦସ୍ୟ ସନ୍ଦୋଶ କୁମାର ପି. ମଧ୍ୟ ଉଚ୍ଚ ସଦନରୁ ନିଲମ୍ବିତ ହୋଇଛନ୍ତି। ବିରୋଧୀ ସଦସ୍ୟମାନେ ଗୃହ ମଧ୍ୟଭାଗରେ ସରକାର ବିରୋଧୀ ସ୍ଲୋଗାନ ଦେଇଥିଲେ। ଉପାଧ୍ୟକ୍ଷ ହରିବଂଶ ସେମାନଙ୍କୁ ନିଜ ନିଜ ଆସନରେ ବସି ଶୂନ୍ୟକାଳ ଚଳାଇଦେବା ପାଇଁ ପରାମର୍ଶ ଦେଇଥିଲେ। ସେମାନେ ନ ଶୁଣିବାକୁ ଗୃହକୁ ବାରମ୍ବାର ମୁଲତବୀ କରିବାକୁ ପଡ଼ିଥିଲା। ବିରୋଧୀ ସଦସ୍ୟମାନେ ରୁଲ୍ ୨୬୭ ଅଧୀନରେ ଦରବୃଦ୍ଧି ଏବଂ ଜିଏସ୍‌ଟି ପ୍ରସଙ୍ଗରେ ବିତର୍କ କରାଯାଉ ବୋଲି ଦାବି କରି ହୋହଲ୍ଲା କରିଥିଲେ। ଫଳରେ ବିଶୃଙ୍ଖଳିତ ଆଚରଣ ପାଇଁ ଉପାଧ୍ୟକ୍ଷ ସେମାନଙ୍କ ବିରୋଧରେ କାର୍ଯ୍ୟାନୁଷ୍ଠାନ ନେଇଥିଲେ। ଏକକାଳୀନ ୧୯ ଏମ୍‌ପି ନିଲମ୍ବିତ ହେବାର ଏହା ହେଉଛି ପ୍ରଥମ ଘଟଣା। ଗତବର୍ଷ ନଭେମ୍ବରରେ ରାଜ୍ୟ ସଭାରୁ ୧୨ ସଦସ୍ୟ ନିଲମ୍ବିତ ହୋଇଥିଲେ। ଏହା ପୂର୍ବରୁ ସୋମବାର କଂଗ୍ରେସ ସଦସ୍ୟ ମଣିକମ୍ ଟାଗୋର, ଟି.ଏନ୍. ପ୍ରଥପନ୍, ଜ୍ୟୋତିମଣି ଏବଂ ରାମ୍ୟା ହରିଦାସଙ୍କୁ ଗୃହ କାର୍ଯ୍ୟରେ ବ୍ୟାଘାତ ସୃଷ୍ଟି କରିବା ଅଭିଯୋଗରେ ନିଲମ୍ବନ କରାଯାଇଥିଲା। ଏନେଇ ରାଜ୍ୟ ସଭାରେ ଶାସକ ଦଳ ନେତା ପୀୟୂଷ ଗୋୟଲ କହିଛନ୍ତି, ସରକାର ସବୁ ପ୍ରସଙ୍ଗରେ ଆଲୋଚନା ପାଇଁ ପ୍ରସ୍ତୁତ ଥିବାବେଳେ ବିରୋଧୀ ଅଯଥା ହୋହଲ୍ଲା କରି ଗୃହକାର୍ଯ୍ୟ ଚଳାଇ ଦେଉନାହାନ୍ତି। ଗୃହକାର୍ଯ୍ୟ ଚାଲୁ ବୋଲି ଚାହୁଁଥିବା ଅନ୍ୟ ନିର୍ବାଚିତ ଏମ୍‌ପିମାନଙ୍କ ଅଧିକାରରେ ସେମାନେ ହସ୍ତକ୍ଷେପ କରିଥିବାରୁ ଏହି କାର୍ଯ୍ୟାନୁଷ୍ଠାନ ନିଆଯାଇଛି।

ସରକାରଙ୍କୁ ଘେରିଲେ...

ଜଳ ଯୋଗାଇ ଦେବାକୁ ଡ୍ରିଙ୍କ୍ ଫ୍ରମ୍ ଟ୍ୟାପ୍ ଯୋଜନା ମଧ୍ୟ ଆରମ୍ଭ କରାଯାଇଛି। ଏତେ ସବୁ ଯୋଜନା ପରେ ଲୋକଙ୍କୁ ଟୋପାଏ ସ୍ୱଚ୍ଛ ପାନୀୟ ଜଳ ପିଇବାକୁ ମିଳୁନାହିଁ। ଦୂଷିତ ପାଣି ପିଇ ଲୋକମାନେ ମୃତ୍ୟୁମୁଖରେ ପଡୁଛନ୍ତି। ଝାଡ଼ାବାନ୍ତି ବ୍ୟାପିବା ଓ ଦୂଷିତ ପିଇବା ପାଣିକୁ ନେଇ ବିରୋଧୀ ଦଳ ମଙ୍ଗଳବାର ସରକାରଙ୍କୁ ଘେରିଛନ୍ତି। କାଶୀପୁରରେ ୮ଜଣ ନୁହେଁ ୧୪ଜଣଙ୍କର ମୃତ୍ୟୁ ଘଟିଛି। ଉତ୍କଳ ଆଲୁମିନା କମ୍ପାନୀର ଦୂଷିତ ଜଳ ମିଶା ପାନୀୟ ଜଳ ପିଇ ଲୋକମାନେ ଝାଡ଼ାବାନ୍ତିରେ ଆକ୍ରାନ୍ତ ହେଉଛନ୍ତି। ୨ ଘଣ୍ଟା ମଧ୍ୟରେ ଆକ୍ରାନ୍ତଙ୍କ ମୃତ୍ୟୁ ଘଟୁଛି। ଏହି ଘଟଣାର ପ୍ରତ୍ୟକ୍ଷ ଅନୁଧ୍ୟାନ କରିବା ଲାଗି ବାଚସ୍ପତିଙ୍କ ଅଧ୍ୟକ୍ଷତାରେ ଏକ ସର୍ବଦଳୀୟ ଗୃହ କମିଟି ଗଠନ କରାଯାଉ। ସେହି କମିଟି କାଶୀପୁର ଓ ଅନ୍ୟାନ୍ୟ ଅଞ୍ଚଳକୁ ପଠାଯାଇ ସ୍ଥିତି ଅନୁଧ୍ୟାନ କରାଯାଉ ବୋଲି ବିରୋଧୀ ଦାବି କରିଛନ୍ତି।

ଭାଜପା ସଭ୍ୟ ମୋହନ ମାଝି ମଙ୍ଗଳବାର ବିଧାନସଭା ଶୂନ୍ୟକାଳରେ ଏହି ପ୍ରସଙ୍ଗ ଉଠାଇ ଜୁଲାଇ ୨୪ ତାରିଖରେ ଭାଜପାର ଏକ ଟିମ୍ ରାୟଗଡ଼ାର ଟିକିରି ଓ ପଞ୍ଚାରି ପଞ୍ଚାୟତକୁ ଯାଇଥିଲା। ସେଠାରେ ପରିସ୍ଥିତି ଆହୁରି ସାଂଘାତିକ। ସରକାର ୮ ଜଣଙ୍କ ମୃତ୍ୟୁ କଥା କହୁଛନ୍ତି। ବାସ୍ତବରେ ୧୪ ଜଣଙ୍କର ମୃତ୍ୟୁ ହେଲାଣି। ଅନ୍ୟାନ୍ୟ ଅଞ୍ଚଳକୁ ଏହା ବ୍ୟାପିଲାଣି। ପାନୀୟ ଜଳ ପାଇପରେ ଉତ୍କଳ ଆଲୁମିନାର ଦୂଷିତ ଜଳ ପଶୁଛି। ଏହାକୁ ପିଇ ଲୋକେ ରୋଗଗ୍ରସ୍ତ ହେଉଛନ୍ତି। ଏହା ଏକ ସ୍ପର୍ଶକାତର ବିଷୟ ହୋଇଥିବାରୁ ଅନୁଧ୍ୟାନ ଲାଗି ଏକ ସର୍ବଦଳୀୟ କମିଟି ଗଠନ କରାଯାଉ ବୋଲି ସେ ଦାବି କରିଥିଲେ। କଂଗ୍ରେସ ସଭ୍ୟ ତାରା ପ୍ରସାଦ ବାହିନୀପତି କହିଲେ ଯେ ଅବିଭକ୍ତ କୋରାପୁଟ ଜିଲା ଦଶମନ୍ତପୁରରେ ଝାଡ଼ାବାନ୍ତି ଯୋଗୁ ୩ଜଣ ଲୋକଙ୍କ ଜୀବନ ଗଲାଣି। ଉତ୍କଳ ଆଲୁମିନାର ଦୂଷିତ ପାଣି ପାନୀୟ ଜଳରେ ମିଶୁଛି। ଏହାକୁ ବାଚସ୍ପତି ଗୁରୁତର ସହ ନିଅନ୍ତୁ। ନଚେତ ଲୋକେ ମରିଯିବେ। ୨୦୦୭ରେ ଝାଡ଼ାବାନ୍ତିରେ କାଶୀପୁରରେ ୩୦୦ ଲୋକ ମରିଥିବା ବେଳେ ଥୁଆମୂଳ ରାମପୁରରେ ୩୦୦ରୁ ୪୦୦ ଲୋକ ମରିଥିଲେ। ବାଚସ୍ପତିଙ୍କ ଅଧ୍ୟକ୍ଷତାରେ ଏକ ଟିମ୍ ଗଠନ କରାଯାଇ ପ୍ରଭାବିତ ଅଞ୍ଚଳକୁ ପଠାଯାଉ। ଯେଉଁମାନେ ମରିଛନ୍ତି ସେମାନଙ୍କ ପରିବାରକୁ ୧୦ ଲକ୍ଷ ଟଙ୍କା ଲେଖାଏ କ୍ଷତିପୂରଣ ଦିଆଯାଉ। କଂଗ୍ରେସ ସଭ୍ୟ ସନ୍ତୋଷ ସିଂ ସାଲୁଜା ମଧ୍ୟ କାଶୀପୁର ଏବଂ ଲମତାପୁଟ ବ୍ଲକରେ ହେଉଥିବା ଝାଡ଼ାବାନ୍ତି ମୃତ୍ୟୁକୁ ନେଇ ଉଦ୍‌ବେଗ ପ୍ରକାଶ କରିଥିଲେ। ଏହି ପ୍ରସଙ୍ଗକୁ ନେଇ ଉଭୟ ଭାଜପା ଓ କଂଗ୍ରେସ ସଦସ୍ୟମାନେ ଗୃହର ମଧ୍ୟଭାଗରେ ପ୍ରବଳ ହଙ୍ଗାମା କରିଥିଲେ। ଗୃହର ଉଦ୍‌ବେଗକୁ ଦେଖି ବାଚସ୍ପତି କହିଥିଲେ ଯେ ବିଭିନ୍ନ ଅଞ୍ଚଳର ପରିବେଶ ସମ୍ପର୍କିତ ସମସ୍ୟା ଦେଖିବା ଲାଗି ବାଚସ୍ପତିଙ୍କ ଅଧ୍ୟକ୍ଷତାରେ ବିଧାନସଭା ଗୃହ କମିଟି ରହିଛି। ଏହି କମିଟି ସେହି ସବୁ ଅଞ୍ଚଳକୁ ମଧ୍ୟ ଅନୁଧ୍ୟାନ କରିବ। ଏହା କହିବା ବେଳେ ବିରୋଧୀ କଂଗ୍ରେସ ଓ ଭାଜପା ସଦସ୍ୟମାନେ ପୁଣି ପାଟିତୁଣ୍ଡ କରିଥିଲେ। ସେମାନେ ଅଭିଯୋଗ କରିଥିଲେ ଯେ ଯେଉଁ ଗୃହ କମିଟି ରହିଛି ତାହା କେଉଁଠିକୁ ଯାଉନି। କିଛି ଅନୁଧ୍ୟାନ କରୁନାହିଁ। ବାଚସ୍ପତିଙ୍କ ଅଧ୍ୟକ୍ଷତାରେ ସବୁ ଦଳର ବିଧାୟକଙ୍କୁ ନେଇ ଆଉ ଗୋଟିଏ ଗୃହ କମିଟି ଗଠନ କରାଯାଉ। କମିଟି ସେହି ଅଞ୍ଚଳକୁ ଯାଉ। ସେଠାକାର ବାସ୍ତବ ସ୍ଥିତିକୁ ଅନୁଧ୍ୟାନ କରାଯାଉ। ବାଚସ୍ପତି ଏ ନେଇ ରୁଲିଂ ଦିଅନ୍ତୁ। ବାଚସ୍ପତି କହିଲେ,ମୋ ରୁଲିଂକୁ ମୁଁ ରିଜର୍ଭ(ସଂରକ୍ଷିତ) ରଖିଛି। ଠିକ୍ ସମୟରେ ଘୋଷଣା କରିବି। ବିରୋଧୀ ସଦସ୍ୟମାନେ ହଙ୍ଗାମା ନ କରି ଗୃହକାର୍ଯ୍ୟରେ ଯୋଗଦାନ କରନ୍ତୁ ବୋଲି କହିଥିଲେ। ବାଚସ୍ପତିଙ୍କ ଅନୁରୋଧ ପରେ ଗୃହ କାର୍ଯ୍ୟ ସ୍ୱାଭାବିକ ହୋଇଥିଲା।

ବ୍ୟାପୁଚି ଝାଡ଼ାବାନ୍ତି...

ଜିଲାଗୁଡ଼ିକରେ ବେସରକାରୀଭାବେ ମୃତ ଓ ଆକ୍ରାନ୍ତଙ୍କ ସଂଖ୍ୟା ଯଥେଷ୍ଟ ଅଧିକ ହେବ ବୋଲି ଅନୁମାନ କରାଯାଉଛି। ଦୂଷିତ ଜଳପାନ ଏବଂ ସଚେତନତା ଅଭାବ ହିଁ ଝାଡ଼ାବାନ୍ତି ବ୍ୟାପିବାର ମୁଖ୍ୟ କାରଣ କୁହାଯାଉଛି। ଲୋକେ ଆକ୍ରାନ୍ତ ହେବା ପରେ ସଙ୍ଗେ ସଙ୍ଗେ ଚିକିତ୍ସା ନ କରାଇ ବିଭିନ୍ନ ଚେରମୂଳି ଔଷଧ ଉପରେ ଭରସା କରୁଛନ୍ତି। ଡେରିରେ ଡାକ୍ତରଖାନା ଯାଉଥିବାରୁ ଗୁରୁତରଙ୍କ ସଂଖ୍ୟା ବଢୁଛି ବୋଲି ସ୍ୱାସ୍ଥ୍ୟ ବିଭାଗ ଟିମ୍ କହିଛି। ଅପରିଷ୍କାର ଟାଙ୍କି ପାଣି ପିଇ ରୋଗ ବ୍ୟାପୁଥିବାରୁ ପାଣିକୁ ଫୁଟାଇ ପିଇବାକୁ ଏବେ ସଚେତନ କରାଯାଉଛି।

ଗୁଜରାଟରେ ବିଷାକ୍ତ...

ବିଷକ୍ରିୟାରେ ୩୦ ଜଣଙ୍କ ମୃତ୍ୟୁ ଘଟିଥିବାବେଳେ ଭାବନଗର ଓ ଅହମଦାବାଦ ସିଭିଲ ହସ୍ପିଟାଲରେ ୫୧ ଜଣ ଚିକିତ୍ସିତ ହେଉଛନ୍ତି। ଗୃହମନ୍ତ୍ରୀ ହର୍ଷ ସାଂଘଭି ପୋଲିସ ଆଇଜି ସୁଭାଷ ତ୍ରିବେଦୀଙ୍କ ଅଧ୍ୟକ୍ଷତାରେ ଏକ ୩ ଜଣିଆ ସ୍ୱତନ୍ତ୍ର ତଦନ୍ତ କମିଟି ଗଠନ ପାଇଁ ନିର୍ଦ୍ଦେଶ ଦେଇଛନ୍ତି। ଏଥିସହ ୩ ଦିନ ମଧ୍ୟରେ ତଦନ୍ତ ରିପୋର୍ଟ ଦାଖଲ କରିବାକୁ ସେ କହିଛନ୍ତି। ଅହମଦାବାଦର ଧନ୍ଧୁକାରେ ମଧ୍ୟ ଏପରି ୫ଟି ମାମଲା ସାମ୍ନାକୁ ଆସିଛି, ଯାହାର ତଦନ୍ତ କରାଯିବ ବୋଲି ଗୃହ ବିଭାଗ ପକ୍ଷରୁ ଜାରି ଏକ ବିବୃତିରେ କୁହାଯାଇଛି। ମଦ୍ୟପାନକାରୀ ମୃତାହତମାନଙ୍କ ରକ୍ତ ନମୁନାରେ ୯୮.୭୧-୯୮.୯୯ ପ୍ରତିଶତ ମେଥିଲ ଆଲ୍‌କୋହଲ ଥିବା ଗାନ୍ଧୀନଗର ଫୋରେନ୍‌ସିକ୍ ସାଇନ୍ସ ଲାବରେଟୋରି (ଏଫ୍‌ଏସ୍‌ଏଲ୍) ପକ୍ଷରୁ କରାଯାଇଥିବା ବିଶ୍ଳେଷଣରୁ ଜଣାପଡ଼ିଛି। ବିଷାକ୍ତ ପଦାର୍ଥକୁ ନିଷ୍କ୍ରିୟ କରିବା ପାଇଁ ଏଫ୍‌ଏସ୍‌ଏଲ୍ ଅଧିକାରୀମାନଙ୍କ ସହ ଡାକ୍ତରୀ ଟିମ୍ ବିଚାରବିମର୍ଶ ଜାରି ରଖିଛି। ଏନେଇ ବୋଟାଡ୍ ଜିଲାର ବରୱାଲା ଓ ରାମପୁର ଥାନାରେ ଦୁଇଟି ପୃଥକ୍ ମାମଲା ରୁଜୁ କରାଯାଇଛି।

ଯୁକ୍ତ୨ ବିଜ୍ଞାନ...

ସୂଚନାଯୋଗ୍ୟ, ଗତବର୍ଷ କରୋନା ଯୋଗୁ ଯୁକ୍ତ୨ ପରୀକ୍ଷା ହୋଇ ନ ଥିଲା। ବିକଳ୍ପ ପଦ୍ଧତିରେ ମୂଲ୍ୟାୟନ କରାଯାଇଥିଲା। ତେବେ ଚଳିତବର୍ଷ କରୋନା ପ୍ରକୋପ କମିଯାଇଥିବାରୁ ଅଫ୍‌ଲାଇନ ପରୀକ୍ଷା କରିବା ପାଇଁ ସରକାର ନିଷ୍ପତ୍ତି ନେଇଥିଲେ। ଯୁକ୍ତ ୨ ପରୀକ୍ଷା ଏପ୍ରିଲ ୨୮ରୁ ଆରମ୍ଭ ହୋଇଥିଲା। ସେହିପରି ଜୁନ୍ ୨ ତାରିଖଠାରୁ ମୂଲ୍ୟାୟନ ଆରମ୍ଭ ହୋଇଥିଲା। ୬୪ଟି ମୂଲ୍ୟାୟନ କେନ୍ଦ୍ରରେ ଅଫ୍‌ଲାଇନ୍ ଓ ୩୭ଟି କେନ୍ଦ୍ରରେ ଅନ୍‌ଲାଇନ ଯୋଗେ ମୂଲ୍ୟାୟନ କରାଯାଇଥିଲା। ୨ଟି ପର୍ଯ୍ୟାୟରେ ଖାତା ଦେଖା ଅନୁଷ୍ଠିତ ହୋଇଥିଲା। ପ୍ରଥମ ପର୍ଯ୍ୟାୟରେ ଜୁନ ୨ରୁ ୧୨ ଏବଂ ଦ୍ୱିତୀୟ ପର୍ଯ୍ୟାୟରେ ଜୁନ ୧୩ରୁ ୨୨ ତାରିଖ ପର୍ଯ୍ୟନ୍ତ ଖାତାଦେଖା ହୋଇଥିଲା। ପ୍ରତିବର୍ଷ ପରି ଏଥର ମଧ୍ୟ ବିଜ୍ଞାନ ଓ ବାଣିଜ୍ୟର ସମସ୍ତ ଉତ୍ତର ଖାତା ଇ-ମୂଲ୍ୟାୟନ କରାଯାଇଛି। ମୂଲ୍ୟାୟନ ଲାଗି ୧୨ହଜାରରୁ ଊର୍ଦ୍ଧ୍ୱ ଅଧ୍ୟାପିକା, ଅଧ୍ୟାପକଙ୍କୁ ନିଯୁକ୍ତ କରାଯାଇଥିଲା। ମୂଲ୍ୟାୟନରେ ସ୍ୱଚ୍ଛତା ବଜାୟ ରଖିବା ପାଇଁ ପ୍ରତି କେନ୍ଦ୍ରରେ ସିସିଟିଭି ଲଗାଯିବା ସହ ଇ-ମୂଲ୍ୟାୟନ କେନ୍ଦ୍ରରେ ଏସି ଲଗାଇବା ବାଧ୍ୟତାମୂଳକ ହୋଇଥିଲା। ଚଳିତ ବର୍ଷ ରାଜ୍ୟର ୧,୧୩୩ଟି ପରୀକ୍ଷା କେନ୍ଦ୍ରରେ ୩ଲକ୍ଷ ୨୧ହଜାର ୫୦୮ ଛାତ୍ରୀଛାତ୍ର ପରୀକ୍ଷା ଦେବାକୁ ନାମ ପଞ୍ଜୀକରଣ କରିଥିଲେ। କିନ୍ତୁ ସେମାନଙ୍କ ମଧ୍ୟରୁ କେତେଜଣ ଅନୁପସ୍ଥିତ ରହିଥିବା ନଜରକୁ ଆସିଥିଲା।

ଓଜେଇଇ...

ପର୍ଯ୍ୟନ୍ତ ଚାଲିଥିଲା। ଦିନକୁ ୩ଟି ସିଫ୍‌ଟରେ ପରୀକ୍ଷା ଅନୁଷ୍ଠିତ ହୋଇଥିଲା। ଲାଟେରାଲ ଏଣ୍ଟ୍ରି(ଡିପ୍ଲୋମା), ଏମ୍‌ସିଏ/ଏମ୍‌ଏସ୍‌ସି, ଏମ୍‌ଟେକ୍(୧୧ ବିଷୟ), ଏମ୍‌ଆର୍କିଟେକ୍ଟ, ଏମ୍‌ପ୍ଲାନ, ଏମ୍‌ଫାର୍ମା, ବି.କ୍ୟାଟ୍, ଏମ୍‌ବିଏ, ଲାଟେରାଲ ଏଣ୍ଟ୍ରି ଫାର୍ମା, ଲାଟେରାଲ ଏଣ୍ଟ୍ରି (ବିଏସ୍‌ସି), ବି.କ୍ୟାଟ୍ (ଫିଲ୍ମ ଏଡିଟିଂ), ଇଣ୍ଟିଗ୍ରେଟେଡ ଏମ୍‌ବିଏ, ଡିପ୍ଲୋମା ଲାଟେରାଲ ଏଣ୍ଟ୍ରି ପରୀକ୍ଷା, ବି.ଫାର୍ମାରେ ନାମ ଲେଖାଇବା ପାଇଁ ଓଜେଇଇ ଅନୁଷ୍ଠିତ ହୋଇଥିଲା। ଏଥର ପ୍ରାୟ ୫୦ହଜାରରୁ ଊର୍ଦ୍ଧ୍ୱ ଛାତ୍ରୀଛାତ୍ର ପରୀକ୍ଷା ଦେଇଥିଲେ। ଚଳିତ ବର୍ଷ ୬୧ଟି ପରୀକ୍ଷାକେନ୍ଦ୍ର କରାଯାଇଥିଲା। ୩୦ଟି ଜିଲାରେ ପରୀକ୍ଷା କେନ୍ଦ୍ର ସମେତ ରାଜ୍ୟ ବାହାରେ ପଶ୍ଚିମବଙ୍ଗ, ବିହାର ଓ ଝାଡ଼ଖଣ୍ଡରେ ୩ଟି ପରୀକ୍ଷା କେନ୍ଦ୍ର କରାଯାଇଥିଲା। ପ୍ରତିବର୍ଷ ଭଳି ଏଥର ମଧ୍ୟ କମ୍ପ୍ୟୁଟର ବେସ୍‌ଡ ପରୀକ୍ଷା ହୋଇଥିଲା।

ଆଜିର ରାଶିଫଳ

ଜ୍ୟୋତିର୍ବିଦ୍ୟା ବିଶାରଦ ପ୍ରସନ୍ନ କୁମାର ମହାପାତ୍ର
ମଙ୍ଗରାଜପୁର ଶାସନ, କାଦୁଆ, ଗଞ୍ଜାମ
Email-pkmahapatro@gmail.com

ମେଷ

ସ୍ୱେଚ୍ଛାକୃତ ଭାବରେ ଏକ ମହତ୍ତ୍ୱପୂର୍ଣ୍ଣ କାମରେ ଅର୍ଥ ବ୍ୟୟ କରିବେ। ଦ୍ୱିଜା ନକ୍ଷତ୍ରର ଅର୍ଥ ସମ୍ପର୍କକୁ ନେଇ ଭ୍ରାତୃ ବିବାଦ ଦେଖାଦେଇପାରେ । ପାରିବାରିକ କ୍ଷେତ୍ରରେ କେତେକ ସମସ୍ୟାକୁ କେନ୍ଦ୍ର କରି ଅନ୍ତର୍ଦ୍ୱନ୍ଦ୍ୱ ସୃଷ୍ଟି ହୋଇପାରେ। ଯାତ୍ରା, ବାଣିଜ୍ୟ, ବ୍ୟବସାୟ, ପ୍ରତିଯୋଗିତା, କ୍ରୀଡ଼ା, ଚଳଚ୍ଚିତ୍ର କ୍ଷେତ୍ରରେ ସୁଫଳ ପାଇବେ।

ବୃଷ

କୌଣସି ନୂତନ ଯୋଜନା କରିବା ସକାଶେ ମନ ବଳାଇବେ। କର୍ମ କ୍ଷେତ୍ରରେ ସହକର୍ମୀଙ୍କ ସହ ସାମାନ୍ୟ ତିକ୍ତତା ସୃଷ୍ଟି ହୋଇପାରେ। ପରିବହନ, ପ୍ରଶାସନ, ପ୍ରକାଶନ, ଆନୁଷ୍ଠାନିକ କାମ ସାମାନ୍ୟ ବ୍ୟତିକ୍ରମ ମଧ୍ୟରେ ସମ୍ପନ୍ନ ହେବ। ମୃଗଶିରା ନକ୍ଷତ୍ର ଆର୍ଥିକ ସଂକଟ ମଧ୍ୟ ଦେଇ ଗତି କରିବାକୁ ବାଧ୍ୟ ହେବେ।

ମିଥୁନ

ଅର୍ଥ ଓ ସମ୍ମାନ ଲାଭ କାରଣରୁ ଶୁକ୍ରଚନ୍ଦ୍ରଙ୍କ ସଂଯୋଗରୁ ମନ ପ୍ରଫୁଲ୍ଲ ରହିବ। ବହୁତ ଦିନରୁ ଚିନ୍ତା କରିଥିବା କାମଟିକୁ ଆଜି ସମ୍ପନ୍ନ କରିବେ। ସାଧାରଣ ଯୁକ୍ତିତର୍କ ହେତୁ ବନ୍ଧୁଙ୍କ ସହ ସୁସମ୍ପର୍କ ବ୍ୟାହତ ହୋଇପାରେ। କୌଣସି ନୂତନ ଯୋଜନା ସଙ୍ଗକୁ କଳା, ସାହିତ୍ୟ ଚର୍ଚ୍ଚା, ସଙ୍ଗୀତ ଆସରରେ ନିଜକୁ ହଜାଇ ଦେଇପାରନ୍ତି ।

କର୍କଟ

ଉତ୍ତମ ବୁଝାମଣାଜନିତ ପରିବାର ଭିତରେ ସୌହାର୍ଦ୍ୟତା ମଧ୍ୟରେ କାମ କରିବେ। ଭ୍ରମଣ, ଦେବଦର୍ଶନ ସାଙ୍ଗକୁ କୌଣସି ନୂତନ ଜିନିଷ କିଣିବାକୁ ମନ ବଳାଇବେ। ପୁନର୍ବସୁ ନକ୍ଷତ୍ରର ଭାଇଙ୍କ ଅଭାବ ଅସୁବିଧାକୁ କେନ୍ଦ୍ରକରି ମନ ଅଶାନ୍ତ ରହିପାରେ। ମନୋରଞ୍ଜନ କାର୍ଯ୍ୟକ୍ରମ ପ୍ରଭୃତିରେ ପ୍ରତିଯୋଗିତା ମନୋଭାବ ଉପୁଜି ପାରେ।

ସିଂହ

ଅଭାବନୀୟ ପରିସ୍ଥିତି ସଙ୍ଗକୁ କେତେକ ଅପ୍ରୀତିକର ପରିସ୍ଥିତିର ସାମନା କରିବାକୁ ପଡ଼ିପାରେ। ମଘା ନକ୍ଷତ୍ର ପଡ଼ୋଶିନୀଙ୍କ କଥାରେ ପ୍ରଭାବିତ ହୋଇ କୌଣସି ଭୁଲ କାମ କରିପାରନ୍ତି। ଅଫିସରେ ନିଜର ମନର ଭାବକୁ ପ୍ରକାଶ କରିବାରେ ପଛେଇ ଯାଇପାରନ୍ତି। ପାରିବାରିକ ସମସ୍ୟାର ସମାଧାନ ହେତୁ ସାୟାହ୍ନରେ ଟେନସନ ଦୂର ହେବ।

କନ୍ୟା

ଆଜି ସବୁ କାମ ଶୃଙ୍ଖଳିତ ରହିବାରେ ବନ୍ଧୁଙ୍କ ସାହାଯ୍ୟ ଅବିସ୍ମରଣୀୟ ରହିବ । ହସ୍ତା ନକ୍ଷତ୍ର ପାଇଁ ଆତ୍ମୀୟ ମାନଙ୍କର ସାହାଯ୍ୟ ସହଯୋଗର ଅଭାବ ରହିବ ନାହିଁ। କିନ୍ତୁ ସନ୍ଦେହ ଓ ଭୁଲ୍ ବୁଝାମଣା କାରଣରୁ ପାରିବାରିକ କ୍ଷେତ୍ରରେ ଅନାଦର ପାଇପାରନ୍ତି। ସାମାଜିକ ସ୍ତରରେ ଅପୂରଣୀୟ ଆଶା ମନରେ ଦୁଃଖ ଦେଇପାରେ।

ତୁଳା

ଯାହା ଆଜି ପର୍ଯ୍ୟନ୍ତ ପାଉ ନ ଥିଲେ ଆଜି ତାହା ପାଇଯିବେ। କର୍ମକ୍ଷେତ୍ରରେ ସହକର୍ମୀଙ୍କ ସହ ବିବାଦ ବୃଦ୍ଧି ହୋଇପାରେ, ଏଣୁ ସତର୍କତାର ସହ କିଛି ମତମନ୍ତବ୍ୟ ଦେବା ଭଲ ହେବ। ଆଲୋଚନା କ୍ଷେତ୍ରରେ ଭୁଲ୍ ବୁଝାମଣା ହେତୁ ସମସ୍ୟା ବଢ଼ିପାରେ। ବିଶାଖା ନକ୍ଷତ୍ର ସତ୍‌ସଙ୍ଗ

ରାଜ୍ୟର ଋଣଭାର ୯୭,୨୦୫ କୋଟି

- ମୁଣ୍ଡ ପିଛା ଋଣଭାର ୨୨ ହଜାର ୪୨ ଟଙ୍କା
- ଋଣକରି ଘିଅ ପିଅ ନୀତି ଧରିଛନ୍ତି ସରକାର: ବିରୋଧୀ
- ଅନ୍ୟ ରାଜ୍ୟ ତୁଳନାରେ ଆମ ସ୍ଥିତି ଭଲ : ମନ୍ତ୍ରୀ

ଭୁବନେଶ୍ୱର,୨୬।୭(ବ୍ୟୁରୋ)

ରାଜ୍ୟରେ ଋଣଭାର ଅସମ୍ଭାଳ ହେଲାଣି। ମା' ପେଟର ଛୁଆ ଉପରେ ମୁଣ୍ଡ ପିଛା ଋଣ ୨୨ ହଜାର ଟଙ୍କା। ଗରିବଙ୍କ ସଂଖ୍ୟା ବଢ଼ିଚାଲିଛି। କିନ୍ତୁ ସରକାର ଋଣ କରି ଘିଅ ପିଇବା ନୀତି ଧରିଛନ୍ତି। ରାଜ୍ୟର ଋଣଭାରକୁ ନେଇ ବିରୋଧୀ ଦଳ ସଦସ୍ୟମାନେ ଏହିଭଳି ସରକାରଙ୍କୁ ସଣ୍ଢୁଆଶି ଆକ୍ରମଣ କରିଛନ୍ତି।

ମଙ୍ଗଳବାର 'ଋଣ ଭାରରେ ବୁଡ଼ିଛି ଓଡ଼ିଶା' ଶୀର୍ଷକ ମୁଲତବୀ ପ୍ରସ୍ତାବ ଆଣି ବିରୋଧୀ ସରକାରଙ୍କୁ ଘେରିଥିଲେ। କଂଗ୍ରେସ ସଭ୍ୟ ସନ୍ତୋଷ ସିଂ ସାଲୁଜା କହିଛନ୍ତି, ଅଫିସରମାନେ ଯାହା ଧରାଇ ଦେଉଛନ୍ତି ମନ୍ତ୍ରୀ ବିଧାନସଭାରେ ତାହା ପଢ଼ି ଦେଉଛନ୍ତି। ରାଜ୍ୟ ଗରିବ ହୋଇଚାଲିଛି। ବଜେଟର ୭୦% ଖର୍ଚ୍ଚ ନ ହୋଇ ପଡ଼ିରହୁଛି। ୨୦୦୪ରେ ଏଲ୍ ଆଣ୍ଡ୍ ଟି କମ୍ପାନୀ ରାଉରକେଲା-ସମ୍ବଲପୁର ରାସ୍ତା ବାବଦରେ ୨୦ କୋଟି ଟଙ୍କା ପାଇବାକୁ ଥିବାବେଳେ ନ ଦିଆଯିବାରୁ ୧୨୦ କୋଟି ଟଙ୍କା ଏବେ ସରକାର ଗଣିବେ। ଏହି ଟଙ୍କା ଏବେ ସରକାର ଋଣ କରି ଦେବେ। ନୀତି ଆୟୋଗ ଆକଳନ ଅନୁଯାୟୀ ରାଜ୍ୟ ଏବେ ୧୬ତମ ସ୍ଥାନରେ ରହିଛି। ଚଳିତ ବର୍ଷ ରାଜ୍ୟ ସରକାର ଖୋଲା ବଜାରରୁ ୩ ହଜାର କୋଟି ଟଙ୍କା, ଜାତୀୟ କୃଷି ବ୍ୟାଙ୍କରୁ ୩,୩୪୧ କୋଟି ଟଙ୍କା ଋଣ କରିବେ। ଚଳିତ ବର୍ଷ ୧୨,୫୫୧ କୋଟି ଟଙ୍କାର ଋଣ ଆଣି ସାରିଲେଣି ବୋଲି ସାଲୁଜା। କଂଗ୍ରେସ ସଭ୍ୟ ତାରା ପ୍ରସାଦ ବାହିନୀପତି କହିଲେ, ୨୦୧୯-୨୦ରେ ରାଜ୍ୟର ମୁଣ୍ଡ ପିଛା ଋଣ ୪,୯୧୮ ଥିବାବେଳେ ୨୦୨୨ରେ ଏହା ୨୨,୦୦୦ ଟଙ୍କାରେ ପହଞ୍ଚିଲାଣି। ଖଣି କ୍ଷେତ୍ରରୁ ସେତେବେଳେ ୨ ହଜାର କୋଟି ଟଙ୍କା ରାଜସ୍ୱ ମିଳୁଥିବା ବେଳେ ଏବେ ୫୪ ହଜାର କୋଟି ଟଙ୍କା ରାଜସ୍ୱ ମିଳୁଛି। ତଥାପି ସରକାରଙ୍କୁ ନିଅଣ୍ଟ ହେଉଛି। ଋଣ ଉପରେ ଋଣ କରି ଚାଲିଛନ୍ତି । ଗତ ୧୦ ବର୍ଷ ମଧ୍ୟରେ ରାଜ୍ୟର ଋଣ ଭାର ୩୭୫% ବଢ଼ିଛି ବୋଲି ସେ କହିଛନ୍ତି।

ଭାଜପା ସଭ୍ୟ ମୋହନ ମାଝି କହିଛନ୍ତି ଯେ, ମୁଣ୍ଡ ପିଛା ଋଣ ବଢ଼ି ବଢ଼ି ୨୩ ହଜାର ଟଙ୍କାରେ ପହଞ୍ଚିଲାଣି। ଚଳିତ ବର୍ଷ ରାଜ୍ୟର ଋଣ ଭାର ୧ ଲକ୍ଷ ୧୨ ହଜାର ୪୦୧ କୋଟି ଓ ଆଗାମୀ ବର୍ଷ ଏହା ୧ ଲକ୍ଷ ୩୪ ହଜାର ୭୫୭ କୋଟି ଟଙ୍କା ହେବ ବୋଲି ଆକଳନ କରାଯାଇଛି। ୨୦୨୫-୨୬ ବେଳକୁ ଏହା ୧ ଲକ୍ଷ ୮୭ ହଜାର ୨୩୬ କୋଟି ଟଙ୍କାରେ ପହଞ୍ଚିବ ବୋଲି ଅନୁମାନ କରାଯାଉଥିବା ସେ କହିଛନ୍ତି। ଆଲୋଚନାରେ ଭାଗ ନେଇ ଭାଜପା ସଭ୍ୟ ମୁକେଶ ମହାଲିଙ୍ଗ ଓ କୁସୁମ ଟେଟେ ମଧ୍ୟ ସରକାରଙ୍କୁ କଡ଼ା ସମାଲୋଚନା କରିଥିଲେ।

ବିଜେଡି ସଭ୍ୟ ଶଶିଭୂଷଣ ବେହେରା ମୁଲତବୀ ପ୍ରସ୍ତାବକୁ ବିରୋଧ କରି କହିଥିଲେ, ସରକାର ଋଣ କରି ଘିଅ ପିଉନାହାନ୍ତି। ରାଜ୍ୟର ବିକାଶ ପାଇଁ ଉକ୍ତ ଅର୍ଥ ଖର୍ଚ୍ଚ କରାଯାଉଛି। ୨୦୦୦ ମସିହାରେ ସରକାରୀ କର୍ମଚାରୀଙ୍କୁ ଦରମା ଦେବା ଲାଗି ଓଭର ଡ୍ରାଫ୍ଟ କରିବାକୁ ପଡୁଥିଲା। ଏବେ ସେ ସ୍ଥିତି ଆଉ ନାହିଁ। କେନ୍ଦ୍ର ସରକାର ୮ଟି କେନ୍ଦ୍ରୀୟ ଯୋଜନାକୁ ସମ୍ପୂର୍ଣ୍ଣ ବନ୍ଦ କରିଦେଇଥିବା ବେଳେ ଅନ୍ୟ ଯୋଜନାରେ କେନ୍ଦ୍ର ଓ ରାଜ୍ୟର ଅଂଶକୁ ୬୦:୪୦କୁ ଖସାଇ ଦିଆଯାଇଛି। ଏଥିଲାଗି ରାଜ୍ୟ ଉପରେ ଅଧିକ ଚାପ ପଡୁଛି ବୋଲି ବେହେରା କହିଥିଲେ। ବିଜେଡି ସଭ୍ୟ ସୁବାସ ବେହେରା ଓ ରମେଶ ବେହେରା ରାଜ୍ୟର ବିକାଶ ପାଇଁ ଋଣ କରିବାକୁ ପଡ଼େ ବୋଲି କହିଥିଲେ।

ମୁଲତବୀ ଉତ୍ତରରେ ଅର୍ଥମନ୍ତ୍ରୀ ନିରଞ୍ଜନ ପୂଜାରୀ କହିଥିଲେ ଯେ ଭାରତବର୍ଷରେ ବିହାରକୁ ଛାଡ଼ିଦେଲେ ଅନ୍ୟ ରାଜ୍ୟ ତୁଳନାରେ ଆମର ସ୍ଥିତି ଭଲ ଅଛି। ପଡ଼ୋଶୀ ଛତିଶଗଡ଼ର ମୁଣ୍ଡ ପିଛା ଋଣ ୩୮ହଜାର ୭୩୧ ଥିବାବେଳେ ପଶ୍ଚିମବଙ୍ଗର ୫୭ ହଜାର ୩୪୫, ପଞ୍ଜାବର ୯୩ ହଜାର ୨୩୫ ଟଙ୍କା ରହିଛି। ବିତ୍ତୀୟ ଉତ୍ତରଦାୟୀ ଓ ବଜେଟ ପରିଚାଳନା ଅଧିନିୟମ (ଏଫ୍‌ଆର୍‌ବିଏମ୍) ଆଇନ ଅନୁଯାୟୀ ଜିଏସ୍‌ଡିପିର ୨୫% ମଧ୍ୟରେ ଋଣ ଭାର ରହିବା ଆବଶ୍ୟକ। ରାଜ୍ୟରେ ସୁଧ ଦେୟ ଓ ରାଜସ୍ୱ ଆଦାୟ ଅନୁପାତ ୧୫% ମଧ୍ୟରେ ରହିଛି। ଭାରତୀୟ ରିଜର୍ଭ ବ୍ୟାଙ୍କ ଦ୍ୱାରା ପ୍ରକାଶିତ ପୁସ୍ତିକା 'ଷ୍ଟେଟ୍ ଫାଇନାନ୍ସେସ-ଏ ଷ୍ଟଡି ଅଫ୍ ବଜେଟସ୍ ୨୦୨୧-୨୨' ଅନୁଯାୟୀ ସମସ୍ତ ରାଜ୍ୟର ମୁଣ୍ଡ ପିଛା ଋଣ ୫୧ ହଜାର ୩୧ ଟଙ୍କା ହୋଇଥିବା ବେଳେ କେନ୍ଦ୍ର ସରକାରଙ୍କ ମୁଣ୍ଡ ପିଛା ଋଣ ଭାର ୯୯ ହଜାର ୮୧୬ ଟଙ୍କା ରହିଛି। ଋଣ କରିବାରେ ଓଡ଼ିଶା ଦ୍ୱିତୀୟ ସର୍ବନିମ୍ନ ରାଜ୍ୟ । ୧୯୯୯-୨୦୦୦ରେ ରାଜ୍ୟର ଋଣ ଭାର ୧୮ ହଜାର ୧୦୦ କୋଟି ଟଙ୍କା ଓ ମୁଣ୍ଡ ପିଛା ଋଣ ୪,୯୧୮ ଟଙ୍କା ଥିଲା। ରାଜ୍ୟରେ ୨୦୨୦-୨୧ରେ ଋଣ ଭାର ୧ ଲକ୍ଷ ୨୭ ହଜାର କୋଟି ଟଙ୍କା ଥିବାବେଳେ ୨୦୨୧-୨୨ରେ ଋଣ ଭାର ୯୭ ହଜାର ୨୦୫ କୋଟି ଟଙ୍କାକୁ ହ୍ରାସ ପାଇଛି। ମୁଣ୍ଡ ପିଛା ଋଣ ଭାର ୨୨,୦୪୨ ଟଙ୍କା ରହିଛି। ୧୯୯୯-୨୦୦୦ ବର୍ଷରେ ରାଜ୍ୟର ମୁଣ୍ଡ ପିଛା ଋଣ ୪,୯୧୮ ଟଙ୍କା ଥିବା ବେଳେ ମୁଣ୍ଡ ପିଛା ଆୟ ୧୩,୦୧୨ ଟଙ୍କା ଥିଲା। ତେବେ ୨୦୨୧-୨୨ରେ ରାଜ୍ୟର ମୁଣ୍ଡ ପିଛା ଋଣ ୨୨,୦୪୨ ଟଙ୍କା ଥିବା ବେଳେ ରାଜ୍ୟର ମୁଣ୍ଡ ପିଛା ଆୟ ୧ ଲକ୍ଷ ୨୭ ହଜାର ଟଙ୍କାରେ ପହଞ୍ଚିଛି। ତେବେ ଓୟାଡସି, କାମ୍ପା ଏବଂ ଖୋଲା ବଜାରରୁ ୩ ପ୍ରତିଶତ ସୁଧରେ ଋଣ କରାଯାଉଛି। ନାବାର୍ଡଠାରୁ କମ୍ ସୁଧରେ ଋଣ କରି ଗ୍ରାମୀଣ ପ୍ରକଳ୍ପ ନିର୍ମାଣ କରାଯାଉଛି, ବାହ୍ୟ ଋଣକୁ ମୋଟ ଋଣର ୭ ପ୍ରତିଶତ ମଧ୍ୟରେ ସୀମିତ ରଖାଯାଉଛି। ତେଣୁ ରାଜ୍ୟର ଋଣକୁ ନେଇ ବିରୋଧୀ ସଦସ୍ୟମାନେ କୌଣସି ଆଶଙ୍କା କରିବା ଉଚିତ ନୁହେଁ ବୋଲି ମନ୍ତ୍ରୀ କହିଛନ୍ତି। ମନ୍ତ୍ରୀଙ୍କ ଉତ୍ତରରେ ଅସନ୍ତୁଷ୍ଟ ହୋଇ ଭାଜପା ଏବଂ କଂଗ୍ରେସର ସଦସ୍ୟମାନେ ବିଧାନସଭା କକ୍ଷ ଛାଡ଼ି ଚାଲିଯାଇଥିଲେ।

୪ ଦିନିଆ ଦିଲ୍ଲୀ ଗସ୍ତ ସାରି ଫେରିଲେ ନବୀନ

ଭୁବନେଶ୍ୱର, ୨୬।୭(ବ୍ୟୁରୋ): ମୁଖ୍ୟମନ୍ତ୍ରୀ ନବୀନ ପଟ୍ଟନାୟକଙ୍କ ୪ ଦିନିଆ ନୂଆଦିଲ୍ଲୀ ଗସ୍ତ କାର୍ଯ୍ୟକ୍ରମ ଶେଷ ହୋଇଛି। ସେ ମଙ୍ଗଳବାର ନୂଆଦିଲ୍ଲୀରୁ ଆସି ଭୁବନେଶ୍ୱରରେ ପହଞ୍ଚିଛନ୍ତି। ଦ୍ରୌପଦୀ ମୁର୍ମୁ ଦେଶର ୧୫ ତମ ରାଷ୍ଟ୍ରପତି ଭାବେ ସୋମବାର ଶପଥ ନେଇଥିବା ବେଳେ ନବୀନ ଉକ୍ତ କାର୍ଯ୍ୟକ୍ରମରେ ଯୋଗଦେବାକୁ ଦିଲ୍ଲୀ ଗସ୍ତ କରିଥିଲେ। ଗତ ୨୩ ତାରିଖରେ ଓଡିଶା ଛାଡିଥିବା ନବୀନ ୨୪ରେ ବିଜେଡି ଏମ୍‌ପିମାନଙ୍କୁ ସାଙ୍ଗରେ ଧରି ଦ୍ରୌପଦୀଙ୍କୁ ଶୁଭେଚ୍ଛା ଜଣାଇବାକୁ ଯାଇଥିଲେ। ୨୫ରେ ଶପଥ ଉତ୍ସବ କାର୍ଯ୍ୟକ୍ରମରେ ଯୋଗଦେଇ ମଙ୍ଗଳବାର ଦିଲ୍ଲୀରୁ ଫେରି ଆସିଛନ୍ତି।

ଟ୍ରାକ୍ଟର ଓଲଟି ୨ ମହିଳା ଶ୍ରମିକ ମୃତ ,୩ ଗୁରୁତର

ରାଇରଙ୍ଗପୁର,୨୬।୭(ଡି.ଏନ.ଏ): ମୟୂରଭଞ୍ଜ ଜିଲା ବାଦାମପାହାଡ଼ ଥାନା ଅଧୀନ ପୁରୁଣିଆ ଗ୍ରାମରେ ମଙ୍ଗଳବାର ଟ୍ରାକ୍ଟର ଓଲଟି ୨ ମହିଳା ଶ୍ରମିକଙ୍କ ମୃତ୍ୟୁ ହୋଇଥିବା ବେଳେ ଅନ୍ୟ ୩ ଜଣ ଗୁରୁତର ହୋଇଛନ୍ତି। ମୃତକ ହେଲେ ଦଲକି ଗ୍ରାମର ମିତା ହାଁସଦା ଓ ମନ୍ଦୋଦରୀ ପାତ୍ର। ଆହତ ସୋମବାରୀ ମାଝି, ବୁଦୁଜ ମାଝି ଓ ପୁନି ମାରାଣ୍ଡିଙ୍କୁ ଚିକିତ୍ସା ପାଇଁ ବାରିପଦାସ୍ଥିତ ପିଆର୍‌ଏମ୍ ମେଡିକାଲରେ ଭର୍ତ୍ତି କରାଯାଇଛି। ସକାଳେ ୫ ମହିଳା ଶ୍ରମିକ ଟ୍ରାକ୍ଟରରେ ବସି କାମ କରିବା ପାଇଁ ଯାଉଥିଲେ। ପୁରୁଣିଆ କେନାଲ ବନ୍ଧ ରାସ୍ତାରେ ଟ୍ରାକ୍ଟରଟି ଭାରସାମ୍ୟ ହରାଇ ଓଲଟି ପଡ଼ିବାରୁ ସମସ୍ତେ ଟ୍ରାକ୍ଟର ତଳେ ଚାପି ହୋଇ ରହିଯାଇଥିଲେ। ଘଟଣାସ୍ଥଳରେ ଦୁଇ ମହିଳାଙ୍କ ମୃତ୍ୟୁ ହୋଇଥିବା ବେଳେ ଅନ୍ୟ ୩ଜଣଙ୍କୁ ସ୍ଥାନୀୟ ଲୋକେ ଉଦ୍ଧାର କରି ଡାକ୍ତରଖାନା ପଠାଇଥିଲେ। ଦୁର୍ଘଟଣା ପରେ ଟ୍ରାକ୍ଟର ଚାଳକ ଫେରାର ହୋଇଯାଇଥିବା ବେଳେ ପୋଲିସ ପହଞ୍ଚି ତଦନ୍ତ ଜାରି ରଖିଛି।

ଦୁର୍ଦ୍ଧର୍ଷ ମାଓବାଦୀ ବୁଦୁରା ନିହତ

ମାଲକାନଗିରି,୨୬।୭ (ଡି.ଏନ.ଏ.): ମାଲକାନଗିରି ଜିଲା ସୀମାନ୍ତ ଛତିଶଗଡର ଦାନ୍ତେୱାଡାରେ ପୋଲିସ-ମାଓବାଦୀ ଗୁଳି ବିନିମୟରେ ଜଣେ ଦୁର୍ଦ୍ଧର୍ଷ ମାଓବାଦୀଙ୍କ ମୃତ୍ୟୁ ହୋଇଛି। ସେ ହେଉଛନ୍ତି କଟେକଲ୍ୟାଣ ଅଞ୍ଚଳ ମାଓବାଦୀ ସଙ୍ଗଠନର ଏରିଆ କମିଟି ସଦସ୍ୟ ବୁଦୁରା ମାଡକମ। ତାଙ୍କ ନାମରେ ଛତିଶଗଡ ସରକାର ୫ ଲକ୍ଷ ଟଙ୍କାର ପୁରସ୍କାର ଘୋଷଣା କରିଥିଲେ। ଖବରରୁ ଜଣାପଡିଛି, ସୋମବାର ବିଳମ୍ବିତ ରାତିରେ ଦାନ୍ତେୱାଡା ଜିଲାର କଟେକଲ୍ୟାଣ ଥାନା ଅନ୍ତର୍ଗତ ଜାବ୍ରାମେଙ୍ଗା ଗ୍ରାମ ନିକଟରେ ଥିବା ଜଙ୍ଗଲରେ ଦାନ୍ତେୱାଡା ଡିଆରଜି ଯବାନ ସର୍ଚ୍ଚ ଅପରେଶନ କରୁଥିଲେ। ଏହି ସମୟରେ ମାଓବାଦୀମାନେ ପୋଲିସ ଉପରକୁ ଗୁଳି ଚାଳନା କରିଥିଲେ। ଏହାର ପାଲଟା ଜବାବ ମଧ୍ୟ ପୋଲିସ ଦେଇଥିଲା। ଉଭୟ ପକ୍ଷ ମଧ୍ୟରେ ଦୀର୍ଘ ସମୟ ଧରି ଗୁଳି ବିନିମୟ ଜାରି ରହିଥିଲା। ତେବେ ଯବାନଙ୍କ ଗୁଳିର ସାମ୍ନା କରି ନ ପାରି ମାଓବାଦୀମାନେ ଘଟଣାସ୍ଥଳ ଛାଡି ଲୁଚି ପଳାଇଥିଲେ। ପରେ ପୋଲିସ ଘଟଣାସ୍ଥଳ ତଲାସୀ ବେଳେ ମାଓବାଦୀ ବୁଦୁରାଙ୍କ ମୃତଦେହ ମିଳିଥିଲା। ତାଙ୍କ ନାମରେ ଦାନ୍ତେୱାଡା ଥାନରେ ୧୫ଟି ମାମଲା ଥିଲା। ତେବେ ଏହି ଗୁଳି ବିନିମୟରେ କେତେ ଜଣ ମାଓବାଦୀ ମଧ୍ୟ ଆହତ ହୋଇଥିବା ଯବାନଙ୍କ ପକ୍ଷରୁ କୁହାଯାଉଛି। ଖବର ଲେଖା ହେବା ପର୍ଯ୍ୟନ୍ତ ସମ୍ପୃକ୍ତ ଅଞ୍ଚଳରେ ସର୍ଚ୍ଚ ଅପରେଶନ ଜାରି ରହିଛି।

ହସ୍ପିଟାଲରେ ପଦ୍ମଶ୍ରୀ ପୂର୍ଣ୍ଣମାସୀ ଜାନି

ଭୁବନେଶ୍ୱର,୨୬।୭(ବ୍ୟୁରୋ)

ସୁପରିଚିତ ଆଦିବାସୀ କବି ଓ ଗାୟିକା ପଦ୍ମଶ୍ରୀ ପୂର୍ଣ୍ଣମାସୀ ଜାନି ଅସୁସ୍ଥତା ଯୋଗୁ ହସ୍ପିଟାଲରେ ଭର୍ତ୍ତି ହୋଇଛନ୍ତି। ଜ୍ୱର ଓ ଅନ୍ୟ ସ୍ୱାସ୍ଥ୍ୟଗତ ସମସ୍ୟା କାରଣରୁ ୭୭ ବର୍ଷୀୟା ପୂର୍ଣ୍ଣମାସୀ ରବିବାର ଅସୁସ୍ଥତା ଅନୁଭବ କରିଥିଲେ। ଫଳରେ ତାଙ୍କୁ କନ୍ଧମାଳ ଜିଲାର ଖଜୁରିପଦା ଗୋଷ୍ଠୀ ସ୍ୱାସ୍ଥ୍ୟକେନ୍ଦ୍ରରେ ଭର୍ତ୍ତି କରାଯାଇଛି। ସୂଚନାଯୋଗ୍ୟ, କନ୍ଧମାଳ ଜିଲା ଖଜୁରିପଡ଼ା ବ୍ଲକର ଚାରିପଦାରେ ଜନ୍ମିତ ପୂର୍ଣ୍ଣମାସୀ ସ୍ଥାନୀୟ ଅଞ୍ଚଳରେ 'ତଡ଼ିସାରୁ ବାଈ' ନାମରେ ବେଶ୍ ପରିଚିତ। ସେ ପ୍ରାୟ ୫୦ ହଜାରରୁ ଊର୍ଦ୍ଧ୍ୱ ଓଡ଼ିଆ ସଙ୍ଗୀତ ରଚନା ସହ କଣ୍ଠଦାନ କରିଛନ୍ତି। ତାଙ୍କର ସଙ୍ଗୀତଗୁଡ଼ିକ ମୁଖ୍ୟତଃ ଓଡ଼ିଆ ସଂସ୍କୃତି ଓ ଆଧ୍ୟାତ୍ମିକତା ଉପରେ ପର୍ଯ୍ୟବସିତ। ତାଙ୍କର ଏହି ଅବଦାନ ନିମନ୍ତେ ୨୦୨୧ରେ ତାଙ୍କୁ ପଦ୍ମଶ୍ରୀ ସମ୍ମାନରେ ସମ୍ମାନିତ କରାଯାଇଥିଲା।

ପିଆର୍ ବଣ୍ଡରେ ଜାମିନରେ ମୁକୁଳିଲେ ବିଧାୟକ ଜଗଦ୍ଦେବ

ଖୋର୍ଦ୍ଧା ଅଫିସ,୨୬।୭

ଖୋର୍ଦ୍ଧା ଜିଲା ବାଣପୁର ବ୍ଲକ କାର୍ଯ୍ୟାଳୟ ସମ୍ମୁଖରେ ସାଧାରଣ ଲୋକ ଓ ପୋଲିସ ଉପରକୁ ଗାଡ଼ି ମଡ଼ାଇଦେବା ଅଭିଯୋଗରେ ଗିରଫ ହୋଇ ଜେଲରେ ଥିବା ଚିଲିକା ବିଧାୟକ ପ୍ରଶାନ୍ତ ଜଗଦ୍ଦେବ ଜାମିନରେ ମୁକୁଳିଛନ୍ତି। ସୁପ୍ରିମକୋର୍ଟ ସୋମବାର ତାଙ୍କୁ ସର୍ତ୍ତମୂଳକ ଜାମିନ ପ୍ରଦାନ କରିବା ପରେ ସେ ମଙ୍ଗଳବାର ବାଣପୁର କୋର୍ଟରେ ଆବେଦନ କରିଥିଲେ। ହେଲେ ଓକିଲଙ୍କ ଧର୍ମଘଟ ଜାରି ରହିଥିବାରୁ ବିଧାୟକଙ୍କୁ ଜେଏମ୍‌ଏଫ୍‌ସି ପିଆର୍ ବଣ୍ଡରେ ଜାମିନ ପ୍ରଦାନ କରିଛନ୍ତି। କୋର୍ଟ କାର୍ଯ୍ୟ ସ୍ୱାଭାବିକ ହେବା ପରେ ବିଧାୟକ ପୁଣି ଥରେ କୋର୍ଟରେ ହାଜର ହୋଇ ନିୟମିତ ଜାମିନ ପାଇଁ ଆବେଦନ କରିବେ।

ସୂଚନାଯୋଗ୍ୟ, ଗତ ମାର୍ଚ୍ଚ ୧୨ ତାରିଖରେ ବାଣପୁର ବ୍ଲକ ଚେୟାରମ୍ୟାନ ନିର୍ବାଚନ ଅନୁଷ୍ଠିତ ହେଉଥିବାବେଳେ ସ୍ଥାନୀୟ ପଲ୍‌ଟନ ପଡ଼ିଆ ପଟୁ ଏକ ଶୋଭାଯାତ୍ରା ଆସୁଥିଲା। ଏହି ସମୟରେ ବିଧାୟକ ଲ୍ୟାଣ୍ଡ ରୋଭର ରେଞ୍ଜର(ଡିସ୍‌କଭରି) ଗାଡ଼ିରେ ଆସି ବ୍ଲକ କାର୍ଯ୍ୟାଳୟକୁ ଧସେଇ ପଶିବା ବେଳେ ସେଠାରେ ଡ୍ୟୁଟିରେ ଥିବା ପୋଲିସ ତାଙ୍କୁ ଅଟକାଇଥିଲେ। ହେଲେ ଏହାକୁ ଖାତିର ନ କରି ଜବରଦସ୍ତି ସାଧାରଣ ଲୋକ ଓ ପୋଲିସ ଉପରକୁ ଗାଡ଼ି ମଡ଼ାଇ ଦେଇଥିଲେ। ଏଥିରେ ୨ ପୋଲିସ ସମେତ ୨୦ଜଣ ଆହତ ହୋଇଥିଲେ। ଫଳରେ ଉପସ୍ଥିତ ଲୋକେ ଉତ୍କ୍ଷିପ୍ତ ହୋଇ ଜଗଦ୍ଦେବଙ୍କୁ ଗାଡ଼ିରୁ ଟାଣି ଆଣି ନିସ୍ତୁକ ମାଡ଼ ମାରିବା ସହ ତାଙ୍କ ଗାଡ଼ିକୁ ଭଙ୍ଗାରୁଜା କରିଥିଲେ। ତାଙ୍କୁ ଲହୁଲୁହାଣ ଅବସ୍ଥାରେ ପୋଲିସ ଉଦ୍ଧାର କରି ପ୍ରଥମେ ବାଣପୁର ମେଡିକାଲରେ ଭର୍ତ୍ତି କରିଥିଲା। ପରେ ତାଙ୍କୁ ଭୁବନେଶ୍ୱରର ଏକ ଘରୋଇ ଚିକିତ୍ସାଳୟକୁ ସ୍ଥାନାନ୍ତର କରାଯାଇଥିଲା। ସେ ସୁସ୍ଥ ହେବା ପରେ ବାଣପୁର ଥାନା ଏସ୍‌ଆଇ ଦେବସ୍ମିତା ବେହେରାଙ୍କ ଅଭିଯୋଗ ଆଧାରରେ ରୁଜୁ ମାମଲା(ନଂ.୧୩୧/୨୦୨୨)ରେ ଜଗଦ୍ଦେବଙ୍କୁ ମାର୍ଚ୍ଚ ୨୨ରେ ଗିରଫ କରାଯାଇ କୋର୍ଟ ଚାଲାଣ କରାଯାଇଥିଲା। ସ୍ୱାସ୍ଥ୍ୟଗତ କାରଣରୁ ତାଙ୍କୁ ହାଇକୋର୍ଟରୁ ୨ଥର ଅନ୍ତରୀଣ ଜାମିନ ମିଳିଥିଲା। ପରେ ନିୟମିତ ଜାମିନ ପାଇଁ ସେ ହାଇକୋର୍ଟରେ ଆବେଦନ କରିଥିଲେ ସୁଦ୍ଧା ତାହା ଖାରଜ ହୋଇଯିବାରୁ ସୁପ୍ରିମକୋର୍ଟଙ୍କ ଦ୍ୱାରସ୍ଥ ହୋଇଥିଲେ। ସୋମବାର ଉକ୍ତ ଆବେଦନର ଶୁଣାଣି କରି ସର୍ବୋଚ୍ଚ ଅଦାଲତ ଜଗଦ୍ଦେବଙ୍କୁ ସର୍ତ୍ତମୂଳକ ଜାମିନ ପ୍ରଦାନ କରିଥିଲେ। ବର୍ଷେ ପର୍ଯ୍ୟନ୍ତ ବିଧାୟକ ଜଗଦ୍ଦେବ ଜିଲାପାଳଙ୍କ ବିନା ଅନୁମତିରେ ନିଜ ନିର୍ବାଚନମଣ୍ଡଳୀ ଗସ୍ତ କରିପାରିବେ ନାହିଁ। ଏପରି କି ୫ରୁ ଅଧିକ ଲୋକଙ୍କୁ ନେଇ କୌଣସି ସଭାସମିତି ଆୟୋଜନ କରିପାରିବେ ନାହିଁ।

୭୫ ତମ ପ୍ରତିଷ୍ଠା ଦିବସ ଅବସରରେ ମଙ୍ଗଳବାର ହାଇକୋର୍ଟ ପରିସର ଆଲୋକମାଳାରେ ଝଲସୁଛି।

ପ୍ରୟାଣର ସପ୍ତମ ବାର୍ଷିକୀ ଶ୍ରଦ୍ଧାଞ୍ଜଳି

ସପ୍ରେମ ସ୍ମୃତିରେ...

ପଦ୍ମିନୀ ରଥ

'ତୁମ ମାଟି ଦେହ ଗ୍ରାସିଛି ଶ୍ମଶାନ
ମାତ୍ର ଯଶୋଦେହେ ତୁମେ ଆୟୁଷ୍ମାନ'

ତା ୨୭.୦୭.୨୦୨୨ (ବୁଧବାର)
ପ୍ରତିମୂର୍ତ୍ତିରେ ମାଲ୍ୟାର୍ପଣ ଓ ସ୍ମୃତିସଭା
ପୂର୍ବାହ୍ନ ୧୧.୩୦ ଘଟିକା
ସ୍ଥାନ: ଡ୍ରିମ୍‌ସ ପରିସର, ଟାଙ୍ଗୀ, କଟକ
ସ୍ମୃତିଚାରଣ କାର୍ଯ୍ୟକ୍ରମ:ସଂଧ୍ୟା ୭.୦୦ ଘଟିକା
ସ୍ଥାନ: ମଙ୍ଗଳା ମନ୍ଦିର ପ୍ରାଙ୍ଗଣ
ରାଜେନ୍ଦ୍ର ନଗର, କଟକ

ଆବିର୍ଭାବ : ତା ୨୬.୧୦.୧୯୬୨
ତିରୋଧାନ : ତା ୧୩.୦୮.୨୦୧୫

Estd - 1999
PADMINI care
A Unit of
DRIEMS Institute of Health Sciences and Hospital
A Multispeciality 400 Bedded Hospital

ଆପଣଙ୍କ ପ୍ରତୀକ୍ଷାରେ
ରଥ ପରିବାର
କଏରାପାରୀ, ଟାଙ୍ଗୀ, କଟକ

✓ପଦ୍ମିନୀ ରଥଙ୍କ ସପ୍ତମ ଶ୍ରାଦ୍ଧ ବାର୍ଷିକୀ ଉପଲକ୍ଷେ ତା.୨୭.୦୭.୨୦୨୨(ବୁଧବାର)
ପଦ୍ମିନୀ କେୟାର୍ ହସ୍‌ପିଟାଲରେ ସମସ୍ତ ପରୀକ୍ଷାନିରୀକ୍ଷା ବିନାଦେୟରେ ଉପଲବ୍ଧ ହେବ ।

ବର୍ତ୍ତମାନ ଯାହାକୁ ରାଜନୀତି କୁହାଯାଉଛି – ତାହା ଅତିମାତ୍ରାରେ ରାଜସିକ– ବିଭ୍ରାନ୍ତିକର– ଏବଂ ସବୁପ୍ରକାର ଅହଂସର୍ବସ୍ୱ ଉଦ୍ଦେଶ୍ୟରେ କ୍ଲେଦାକ୍ତ । ଆମର ପଥ ହେଉଛି ପୃଥିବୀର ଚେତନା ଉପରେ ଆତ୍ମାର ଚାପ ବା ପ୍ରଭାବ ପକାଇବା । ତା'ଫଳରେ ହିଁ ପୃଥିବୀର ପରିବର୍ତ୍ତନ ହେବ । –ଶ୍ରୀମା

ଅଜାଣତରେ ନୁହେଁ

ଗୁଜରାଟର ବୋଟାଡ୍ ଜିଲାରେ ମଦ ପିଇ ୩୦ ଜଣଙ୍କ ମୃତ୍ୟୁ ଘଟିଥିବା ବେଳେ ୪୩ ଜଣ ଅସୁସ୍ଥ ହୋଇ ବୋଟାଡ୍, ଭାବନଗର ଓ ଅହମ୍ମଦାବାଦର କେତେକ ଡାକ୍ତରଖାନାରେ ଚିକିତ୍ସିତ ହେଉଥିବା ଖବର ପଦାକୁ ଆସିଛି । ସେଠାକାର ପୋଲିସ ମହାନିର୍ଦ୍ଦେଶକ କହିଛନ୍ତି, ବିଷାକ୍ତ ମିଥାଇଲ ଆଲ୍‌କୋହଲରୁ ଏହା ପ୍ରସ୍ତୁତ ହୋଇଥିବାରୁ ଏଭଳି ଅସ୍ୱାଭାବିକ ସ୍ଥିତି ଉପୁଜିଛି । ଏଥିରେ ସମ୍ପୃକ୍ତ ଥିବା ଅଭିଯୋଗରେ ୧୪ ଜଣଙ୍କ ବିରୋଧରେ ହତ୍ୟା ମାମଲା ରୁଜୁ କରାଯାଇ ସେମାନଙ୍କୁ ଅଟକ ରଖାଯାଇଥିବା ସଫେଇ ଦିଆଯାଇଛି । ଏହା ଏକ ଘୋଷା କଥା ଯେ, କିଛିଦିନ ପରେ ଏହି ଘଟଣା ସଂକ୍ରାନ୍ତ ଆଲୋଚନା ଦୁର୍ବଳ ହୋଇଗଲେ ଲୋକେ ତାହାକୁ ଭୁଲିଯିବେ ।

ମହାତ୍ମା ଗାନ୍ଧୀଙ୍କୁ ସମ୍ମାନ ଦିଆଯିବା ସ୍ୱରୂପ ଗୁଜରାଟରେ ୧୯୬୦ ମସିହାରୁ ମଦକୁ ନିଷେଧ କରାଯାଇଛି । ମଦ ପ୍ରସ୍ତୁତି, ମହଜୁଦ, ବିକ୍ରି ଓ ଏହାର ସେବନ ଉପରେ ରହିଛି ଅନେକ କଟକଣା । ଏସବୁ ସତ୍ତ୍ୱେ ସେଠାରେ ଲୋକେ ମଦ ପିଇ ମୃତ୍ୟୁବରଣ କରୁଛନ୍ତି । ଯେଉଁ ବିଷୟଟି ସମସ୍ତଙ୍କୁ ବ୍ୟଥିତ କରିବାର ଯୋଗ୍ୟତା ରଖିଛି ତାହା ହେଲା ମଦବିହୀନ ରାଜ୍ୟ ବା 'ଡ୍ରାଏ ଷ୍ଟେଟ୍'ରେ ଏଭଳି ଘଟିବା ପଛର ମୂଳ କାରଣ କ'ଣ ହୋଇପାରେ । ଏହାର ସୂକ୍ଷ୍ମ ଉତ୍ତର ହେଉଛି, ରାଜନୈତିକ ପ୍ରୋତ୍ସାହନ ଓ ପୋଲିସ ସୁରକ୍ଷା । ସମସ୍ତେ ଜାଣନ୍ତି ପୋଲିସ ଇଚ୍ଛା ବିରୋଧରେ କୌଣସି ବଡ଼ଧରଣର ସଙ୍ଗଠିତ ଅପରାଧ ଘଟାଯାଇପାରିବ ନାହିଁ । କୌତୂହଳରେ କୁହାଯାଇପାରେ, ଛୋଟିଆ ପିଲାକୁ ସମସ୍ତେ ଆକଟ କରୁଥିବେ ନିଆଁରେ ହାତ ନ ମାରିବାକୁ । କିନ୍ତୁ ସେ ସୁଯୋଗ ପାଇଗଲେ ମନା କରୁଥିବା ଜିନିଷଟି ପ୍ରତି ଅଧିକ ଆକର୍ଷିତ ହେବ । ଠିକ୍ ସେହିପରି ଯେଉଁଠାରେ ଅଧିକ କଟକଣା ଥାଏ, ସେହିଠାରେ ବେଶି ଗଳା ବାଟ ସୃଷ୍ଟି କରିଦିଆଯାଇଥାଏ । ଏଥିପାଇଁ ପୋଲିସ ବଟି ନେବାଠାରୁ ରାଜନେତାଙ୍କୁ ସନ୍ତୁଷ୍ଟ କରିବାର ଆଦବକାଏଦା ମଦ ପ୍ରସ୍ତୁତକାରୀଙ୍କୁ ଭଲ ଭାବେ ଜଣା । ଏବର ଗୁଜରାଟର ମଦମୃତ୍ୟୁ ବିଷୟରେ ଶୁଣାଯାଉଛି ଯେ ଅତି ଶସ୍ତା କେମିକାଲରେ ମଦ ପ୍ରସ୍ତୁତ ହୋଇଥିବା ଓ ଭାଗମାପ ଠିକ୍ ନ ଥିବାରୁ ତାହା ବିଷାକ୍ତ ହୋଇଯାଇଥିଲା ।

ସ୍ପଷ୍ଟ ଭାବେ କହିହେବ ପୋଲିସ ଜାଣତରେ ସବୁ କିଛି ହେଉଥିବାରୁ ଏହି ଧାରାକୁ ରୋକିବା ଅସମ୍ଭବ। ଓଡ଼ିଆରେ ଢଗ ଅଛି– 'ବାଡ଼ ଯଦି ଫସଲ ଖାଏ, ତାହାକୁ ଜଗିବ କିଏ'।

ଏଠାରେ ଆଉ ଏକ ଗୁରୁତ୍ୱପୂର୍ଣ୍ଣ ବିଷୟ ଅବତାରଣା କରାଯାଇପାରେ । ଦେଖାଯାଇଛି ଯେଉଁଠାରେ ବେଶି ପ୍ରତିବନ୍ଧକ ଥାଏ, ସେହିଠାରୁ ସରକାରୀ ଅଧିକାରୀମାନେ ଅଧିକ ଫାଇଦା ଉଠାଇଥାଆନ୍ତି । ମଦ ବେପାରୀଙ୍କ କଥା ଦେଖିଲେ ସେମାନେ ଯେହେତୁ ପୋଲିସଠାରୁ ଆରମ୍ଭ କରି ଅବକାରୀ ଅଧିକାରୀ ଓ ମନ୍ତ୍ରୀଙ୍କ ଯାଏ ଘୁସ୍ ଦେଇଥାଆନ୍ତି ସେହେତୁ ଅତ୍ୟଧିକ ଲାଭ ପାଇବା ସକାଶେ ଶସ୍ତା ବାଟ ଆପଣାଇବା ସ୍ୱାଭାବିକ । ଗୁଜରାଟ ଭଳି ମଦବିହୀନ ରାଜ୍ୟରେ ପ୍ରଚୁର ମଦ ଉପଲବ୍ଧ ହେଉଥିବାର ଶୁଣିବାକୁ ମିଳେ । ଏଥିରୁ ବୁଝିବାକୁ ହେବ ଯେ, ରାଜନୈତିକ ପୃଷ୍ଠପୋଷକତା ଯୋଗୁ ଚୋରା ମଦ କାରବାରକୁ ପ୍ରୋତ୍ସାହନ ମିଳୁଛି । ଡିସେମ୍ବର ୨୦୨୨ରେ ଗୁଜରାଟ ବିଧାନସଭା ନିର୍ବାଚନ ଥିବାରୁ ସରକାରୀ ଦଳ ଅର୍ଥ ଗୋଟାଇବାର ଏକ ମାଧ୍ୟମ ଭାବେ ମଦ କାରବାରକୁ ନୀରବ ସମର୍ଥନ ଦେଉଛି ବୋଲି କୁହାଯାଉଛି । ମଦକୁ ନିଷେଧ କରାଯାଇଥିବାରୁ ନିଶ୍ଚିତ ଭାବେ ସରକାର ଅନେକ ଲକ୍ଷ କୋଟି ଟଙ୍କାର ରାଜସ୍ୱ ହରାଉଥିବେ । ଅନ୍ୟପକ୍ଷରେ ଚୋରା କାରବାରରୁ ମିଳୁଥିବା ଅର୍ଥର ଏକ ସ୍ରୋତ କେଉଁଆଡ଼େ ଯାଉଥିବ ତାହା ବାହାରକୁ ଦିଶୁ ନ ଥିଲେ ମଧ୍ୟ ଜାଣିବା ଲୋକ ଭଲ ଭାବେ ବୁଝିପାରୁଥିବେ ।

ମହାତ୍ମା ଗାନ୍ଧୀଙ୍କୁ ସମ୍ମାନ ଜଣାଇବାକୁ ଯାଇ ଯେଉଁ ରାଜ୍ୟ ଦିନେ ମଦକୁ ନିଷିଦ୍ଧ କରିଥିଲା, ସେଠାକାର ଅଧିବାସୀ ମଦ ପିଇବା ଲାଗି ଆତୁର ହେଉଥିଲେ ମଧ୍ୟ ଯଦି ତାହା ଉପଲବ୍ଧ ହେଉ ନ ଥାଆନ୍ତା, ତାହା ହେଲେ ସେମାନେ ଜାକଜୁକ ହୋଇ ରହିଯାଇଥାନ୍ତେ । କିନ୍ତୁ ତାହା ଦେଖାଯାଉ ନାହିଁ । ଏଠାରେ ସ୍ପଷ୍ଟ ଭାବେ କହିହେବ ପୋଲିସ ଜାଣତରେ ସବୁ କିଛି ହେଉଥିବାରୁ ଏହି ଧାରାକୁ ରୋକିବା ଅସମ୍ଭବ । ଓଡ଼ିଆରେ ଢଗ ଅଛି– 'ବାଡ଼ ଯଦି ଫସଲ ଖାଏ, ତାହାକୁ ଜଗିବ କିଏ' ।

ବିଜ୍ଞାନ କ୍ଷେତ୍ରରେ ଅଭିନବ ସଂସ୍କାର

ଡ. ଚିତ୍ତରଞ୍ଜନ ମିଶ୍ର

ଭାରତ ବିଶ୍ୱର ପ୍ରଥମ ରାଷ୍ଟ୍ର ଭାବେ ୧୯୭୬ରେ ୪୨ତମ ସମ୍ବିଧାନ ସଂଶୋଧନ ମାଧ୍ୟମରେ 'ବୈଜ୍ଞାନିକ ମାନସିକତା'କୁ ସ୍ପଷ୍ଟ ରୂପରେ ଅଙ୍ଗୀକୃତ କରିଛି । ଏହା ଉଦ୍‌ଘୋଷଣା କରିଛି ଯେ ବୈଜ୍ଞାନିକ ମାନସିକତା, ମାନବବାଦ, ଜିଜ୍ଞାସା ଓ ସଂସ୍କାର ଭାବନାର ବିକାଶ ପ୍ରତ୍ୟେକ ଭାରତୀୟଙ୍କର କର୍ତ୍ତବ୍ୟ ହେବା ଏକାନ୍ତ ଆବଶ୍ୟକ । ଏଭଳି ସାମ୍ବିଧାନିକ ପ୍ରଚେଷ୍ଟା ସତ୍ତ୍ୱେ ଭାରତ ବିଜ୍ଞାନ ଓ ପ୍ରଯୁକ୍ତିବିଦ୍ୟା ଇକୋସିଷ୍ଟମ୍‌ରେ ପରିବର୍ତ୍ତନଧର୍ମୀ ସୁଧାର ଆଣିବାରେ ସକ୍ଷମ ହୋଇପାରିନାହିଁ । ସେହି ପାଖାପାଖି ସମୟରେ ୧୯୭୮ରେ ଚାଇନା ନିଜ ଅର୍ଥନୀତିକୁ ଉନ୍ମୁକ୍ତ କରିଦେଲା । ଏହା ପରେ ୧୯୯୦ ଦଶକରେ ସୁବ୍ୟବସ୍ଥିତ ସଂସ୍କାର ମାଧ୍ୟମରେ ଚାଇନା ତା'ର ବୈଜ୍ଞାନିକ ଇକୋସିଷ୍ଟମ୍‌କୁ ପୁନରୁଦ୍ଧାର କରିବାରେ ସକ୍ଷମ ହୋଇପାରିଲା । ଏପରି କି କୃତ୍ରିମ ବୁଦ୍ଧିମତ୍ତା ଭଳି କେତେକ କ୍ଷେତ୍ରରେ ଚାଇନା ଏବେ ଆମେରିକାଠୁଁ ବହୁ ଆଗରେ । ଅନ୍ୟପଟେ ୧୯୯୧ରେ ଭାରତର ଅର୍ଥନୈତିକ ସଂସ୍କାର ବ୍ୟବସ୍ଥାର ଅସାଧାରଣ ସଫଳତା ସତ୍ତ୍ୱେ ଆମେ ବିଜ୍ଞାନ ଓ ପ୍ରଯୁକ୍ତିବିଦ୍ୟା କ୍ଷେତ୍ରରେ ଦୃଷ୍ଟାନ୍ତମୂଳକ ସଂସ୍କାର ଆଣିପାରିଲୁ ନାହିଁ । ଫଳାଫଳ ଆଜି ସ୍ପଷ୍ଟ ଦୃଶ୍ୟମାନ ଯେ, ନବପ୍ରବର୍ତ୍ତନ ନେତୃତ୍ୱାଧୀନ ଅର୍ଥ ବ୍ୟବସ୍ଥା ଠାରୁ ଭାରତ ଏବେ ବି ବହୁ ଦୂରରେ ।

ବିଜ୍ଞାନ ଓ ପ୍ରଯୁକ୍ତିବିଦ୍ୟାର ନୂତନ ଜ୍ଞାନ ଅର୍ଥନୈତିକ ଓ ସାମାଜିକ ଅଭ୍ୟୁଦୟ କ୍ଷେତ୍ରରେ ପ୍ରୟୋଗ କରିବାକୁ ହେବ । କ୍ରମାଗତ ଅର୍ଥନୈତିକ ବିକାଶର ଲକ୍ଷ୍ୟ ସ୍ଥଳରେ ପହଞ୍ଚିବା ପାଇଁ ଭାରତକୁ ଗବେଷଣା କ୍ଷେତ୍ରରେ ଅଗ୍ରଗାମୀ ଭୂମିକା ସମ୍ପାଦିତ କରିବାକୁ ପଡ଼ିବ । ଆମ ପାଖରେ ଇକୋନୋମିକ୍ ସ୍କେଲ୍, ବିଶାଳ ମେଧା ଶକ୍ତି, ବୃହତ୍ ବଜାର ବ୍ୟବସ୍ଥା ଏବଂ ଚଳଚଞ୍ଚଳ ଷ୍ଟାର୍ଟଅପ୍ ଇକୋସିଷ୍ଟମ ରହିଛି, ଯାହା ମାଧ୍ୟମରେ ଗବେଷଣା କ୍ଷେତ୍ରରେ ଆଶାନୁରୂପ ପୁଞ୍ଜିନିବେଶ ଏବଂ ଏହାର ଆର୍ଥିକ ମୂଲ୍ୟକୁ ଠିକ୍ ଭାବେ ଉପଯୋଗୀ କରାଯାଇପାରିବ । ନିମ୍ନୋକ୍ତ ଚାରୋଟି ପ୍ରମୁଖ ସୁଧାରବାଦୀ ପଦକ୍ଷେପ ଭାରତୀୟ ବିଜ୍ଞାନ ପାଇଁ ସମ୍ଭାବିତ କ୍ରାନ୍ତିକାରୀ ପରିବର୍ତ୍ତନ ଆଣିବାରେ ସକ୍ଷମ ହୋଇପାରିବ ବୋଲି ଆଶା କରାଯାଏ ।

ପ୍ରଥମରେ, ୨୦୨୧–୨୨ଆର୍ଥିକ ବର୍ଷ ପାଇଁ କେନ୍ଦ୍ର ବଜେଟରେ ନ୍ୟାଶନାଲ ରିସର୍ଚ୍ଚ ଫାଉଣ୍ଡେଶନ ପାଇଁ ୫୦ହଜାର କୋଟି ଟଙ୍କାର ବ୍ୟୟ ବରାଦ କରାଯାଇଛି, ଯାହାକି ୫ ବର୍ଷ ମଧ୍ୟରେ ଦେଶରେ ରିସର୍ଚ୍ଚ ଇକୋସିଷ୍ଟମ୍‌ର ବିକାଶରେ ବିଶେଷ କରି ଗଭର୍ନାନ୍ସ ଓ ଫଣ୍ଡିଙ୍ଗ୍‌ରେ ବିନିଯୋଗ ହେବ । ନ୍ୟାଶନାଲ ରିସର୍ଚ୍ଚ ଫାଉଣ୍ଡେଶନ ସ୍ୱୟଂଶାସିତ ଅନୁଷ୍ଠାନ ଭାବେ କାର୍ଯ୍ୟ କରିବ ଏବଂ ବିଭିନ୍ନ କ୍ଷେତ୍ରରେ ଗବେଷଣା ପାଇଁ ଆର୍ଥିକ ଅନୁଦାନ ପ୍ରଦାନ କରିବ । ବିଜ୍ଞାନ ଓ ପ୍ରଯୁକ୍ତିବିଦ୍ୟା ଠୁ ଆରମ୍ଭ କରି ହ୍ୟୁମାନିଟିଜ୍ କ୍ଷେତ୍ରରେ ମଧ୍ୟ ଗବେଷଣା କାର୍ଯ୍ୟକାରୀ ହେବ । ଦେଶରେ ନବପ୍ରବର୍ତ୍ତନ ତଥା ଗବେଷଣା ଓ ଉନ୍ନୟନ କ୍ଷେତ୍ରକୁ ଋଦ୍ଧିମନ୍ତ କରିବା ଲକ୍ଷ୍ୟରେ ଏଭଳି ପଦକ୍ଷେପ ଗ୍ରହଣ କରାଯାଇଛି । ଅନ୍ତତଃପକ୍ଷେ, ଏହା ଗବେଷଣା ଓ ଉନ୍ନୟନ, ଶିକ୍ଷାଜଗତ ଏବଂ ଶିଳ୍ପସଂସ୍ଥା ସହ ସଫଳ ସମନ୍ୱୟ ପ୍ରତିଷ୍ଠା କରିବ ।

ଦ୍ୱିତୀୟରେ ଇଜ୍ ଅଫ୍ ଡୁଇଙ୍ଗ୍ ରିସର୍ଚ୍ଚ । ଭାରତରେ ବୈଜ୍ଞାନିକମାନେ ଗବେଷଣା ଅପେକ୍ଷା ବିଭିନ୍ନ ପାରିବାରିକ ଓ ପ୍ରଶାସନିକ କାର୍ଯ୍ୟକଳାପରେ ଅଧିକ ସମୟ ବିନିଯୋଗ କରିଥାନ୍ତି । ସରକାରୀ ବିଶ୍ୱବିଦ୍ୟାଳୟ ଓ ବୈଜ୍ଞାନିକ ଗବେଷଣାଗାରମାନଙ୍କରେ ଅଧିକାଂଶ ବିଧି ବ୍ୟବସ୍ଥା ଅମଲାତାନ୍ତ୍ରିକ ହୋଇଥାଏ । ଭାରତୀୟ ବିଜ୍ଞାନ ପ୍ରତିଷ୍ଠାନଗୁଡ଼ିକ କେନ୍ଦ୍ରୀକୃତ ଗବେଷଣା ସୁବିଧାସୁଯୋଗ ସୃଷ୍ଟି କରିବା ଉଚିତ । ଏହାବ୍ୟତୀତ ଶିଳ୍ପସଂସ୍ଥାମାନଙ୍କ ସହ ସହଯୋଗଭିତ୍ତିକ ଗବେଷଣା କାର୍ଯ୍ୟକ୍ରମ ହାତକୁ ନେବା ଆବଶ୍ୟକ । ଗବେଷଣା ପାଇଁ ଆର୍ଥିକ ଅନୁଦାନ କିଭଳି ଓ କେଉଁ ସୂତ୍ରରୁ ଆସିବ, ସେ ନେଇ ଏକ ସ୍ୱତନ୍ତ୍ର କାର୍ଯ୍ୟାଳୟ ଖୋଲାଯିବ ଦରକାର । ଗବେଷଣା ପାଇଁ ଆବଶ୍ୟକ ପ୍ରଶାସନିକ ସହଯୋଗ ମଧ୍ୟ ବୈଜ୍ଞାନିକମାନଙ୍କର ହାତ ପାହାନ୍ତାରେ ଯୋଗାଇ ଦିଆଯିବା ଉଚିତ । ଏହା ହେଲେ ବୈଜ୍ଞାନିକମାନଙ୍କ ଚିନ୍ତାଚେତନାରେ କେବଳ ଗବେଷଣା ହିଁ ରହିପାରିବ ।

ଗବେଷଣା ପାଇଁ ଫଣ୍ଡିଂ ଭାଲ୍ୟୁ ଚେନ୍‌କୁ ଅନୁକୂଳ କରାଯିବା ଦରକାର । ଗବେଷଣା ପାଇଁ ପ୍ରଦାନ କରାଯାଉଥିବା ପ୍ରସ୍ତାବ (ରିସର୍ଚ୍ଚ ପ୍ରପୋଜାଲ୍)କୁ ଯୁକ୍ତିଯୁକ୍ତ ଓ ବ୍ୟବସ୍ଥିତ କରାଯିବ ଆବଶ୍ୟକ । ଏହି ପ୍ରସ୍ତାବର ଠିକ୍ ମୂଲ୍ୟାଙ୍କନ ଅପରିହାର୍ଯ୍ୟ । ସେହିପରି ବୈଜ୍ଞାନିକ ଯନ୍ତ୍ରପାତି କିଣାର ପୁରୁଣାକାଳିଆ ପଦ୍ଧତିରେ ସଂସ୍କାର ବ୍ୟବସ୍ଥାର ଆବଶ୍ୟକତା ରହିଛି ।

ତୃତୀୟତଃ, ସମ୍ମିଳିତ ସହଯୋଗାତ୍ମକ ଗବେଷଣା । ଆମ ଦେଶରେ ଅଧିକାଂଶ ବିଜ୍ଞାନ ଓ ପ୍ରଯୁକ୍ତିବିଦ୍ୟାଭିତ୍ତିକ ଗବେଷଣାଗାର ବିଶ୍ୱବିଦ୍ୟାଳୟମାନଙ୍କର ଅବିଚ୍ଛେଦ୍ୟ ଅଙ୍ଗଭାବେ କାର୍ଯ୍ୟ କରି ନ ଥାନ୍ତି । ସେମାନେ ସ୍ୱୟଂସମ୍ପୂର୍ଣ୍ଣ ଓ ସ୍ୱତନ୍ତ୍ର ଭାବେ କାର୍ଯ୍ୟ କରିଥାନ୍ତି, ଯାହାକି ଅଧିକାଂଶ ବିକଶିତ ରାଷ୍ଟ୍ରଗୁଡ଼ିକରେ ଦେଖିବାକୁ ମିଳି ନଥାଏ । ତେବେ ବିଜ୍ଞାନ ଓ ପ୍ରଯୁକ୍ତିବିଦ୍ୟାଭିତ୍ତିକ ବିଜ୍ଞାନାଗାର ଏବଂ ଉଚ୍ଚଶିକ୍ଷା ପ୍ରତିଷ୍ଠାନଗୁଡ଼ିକୁ ଗୋଟିଏ ଗୋଟିଏ ଭୌଗୋଳିକ ଅଞ୍ଚଳର ଅନ୍ତର୍ଭୁକ୍ତ କରାଯାଇ ଏକୀକୃତ, ସଙ୍ଗଠିତ ଓ ସମ୍ମିଳିତ କରାଯାଉ ।

ସହଯୋଗାତ୍ମକ ପ୍ରୋତ୍ସାହନ, ଶାସନ ବ୍ୟବସ୍ଥାରେ ସୁଧାର, ସମ୍ବଳର ଗଣତନ୍ତ୍ରକରଣ, ଆନ୍ତର୍ଜାତିକ ଗବେଷଣା ସୁଯୋଗର ସୁବିନିଯୋଗ ତଥା ସମ୍ମିଳିତ ଉଦ୍ୟମ ତଥା ଶିଳ୍ପସଂସ୍ଥାମାନଙ୍କର ଉତ୍ତମ ସମନ୍ୱୟରେ ସାମ୍ପ୍ରତିକ ଗବେଷଣାର ମୌଳିକ ରୂପରେଖରେ ଆମୂଳଚୂଳ ପରିବର୍ତ୍ତନ ହୋଇପାରିବ । ଏହା ଦୀର୍ଘମିଆଦୀ ଭାବେ ଅତ୍ୟନ୍ତ ଫଳପ୍ରଦ ହେବ, ଯଦି ଆମେ ବିଷୟଗତ ଯୋଗସୂତ୍ର ଓ ଅନ୍ତର୍ବିଷୟକ ଏକୀକରଣ ସହିତ ସଂଯୋଗଶୀଳତା ଓ ଉତ୍ତମ କାର୍ଯ୍ୟପଦ୍ଧତି ଯୁକ୍ତ ଭୌଗୋଳିକ ସମୂହୀକରଣ ସୃଷ୍ଟି କରିପାରିବା । ଏହା ପ୍ରତିଯୋଗିତାମୂଳକ ହୋଇ ଆନ୍ତର୍ଜାତିକ ରିସର୍ଚ୍ଚ ପ୍ରୋଜେକ୍ଟ ଲାଭ କରିବାରେ ଅଧିକ ସହାୟକ ହେବ । ଏହା ମାଧ୍ୟମରେ ବିଦେଶରୁ ବଛା ବଛା ଫାକଲ୍‌ଟି ଏବଂ ଗବେଷକମାନେ ମଧ୍ୟ ଉପଲବ୍ଧ ହୋଇପାରିବେ ।

ଚତୁର୍ଥରେ, ସର୍ବସାଧାରଣଙ୍କ କଳ୍ପନା ରାଇଜରେ ବିଜ୍ଞାନ । ଭାରତରେ ବିଜ୍ଞାନକୁ ନେଇ କୌଣସି ଉତ୍ସବ ପାଳନ କରାଯାଇ ନ ଥାଏ ଏବଂ ଦେଶରେ ଖୁବ୍ କମ୍ ସଂଖ୍ୟକ ବୈଜ୍ଞାନିକ ଅଛନ୍ତି ଯେଉଁମାନେ କି ଲୋକଙ୍କ ମାନସପଟ୍ଟରେ ରହିଛନ୍ତି । ଛପା ଓ ବୈଦ୍ୟୁତିକ ଗଣମାଧ୍ୟମ ବିଜ୍ଞାନ ଓ ପ୍ରଯୁକ୍ତିବିଦ୍ୟା ସମ୍ବନ୍ଧରେ କ୍ୱଚିତ ଖବର, ସୂଚନା ପ୍ରଦାନ କରିଥାନ୍ତି । ଜନପ୍ରିୟ ବିଜ୍ଞାନଭିତ୍ତିକ ଚଳଚ୍ଚିତ୍ର, ଓଟିଟି ପ୍ଲାଟ୍‌ଫର୍ମ କିମ୍ବା ପୁସ୍ତକ ସଂଖ୍ୟା ମଧ୍ୟ ଖୁବ୍ କମ୍ । ଏଭଳି ସ୍ଥିତି ପରିବର୍ତ୍ତନ ହେବା ଆବଶ୍ୟକ । ପ୍ରତ୍ୟେକ ବିଶ୍ୱବିଦ୍ୟାଳୟ ଏବଂ ବିଜ୍ଞାନ ଓ ପ୍ରଯୁକ୍ତିବିଦ୍ୟା ପ୍ରତିଷ୍ଠାନଗୁଡ଼ିକରେ ଏକ ସୁଦୃଢ଼ ବିଜ୍ଞାନ ସଞ୍ଚାର ବ୍ୟବସ୍ଥା କାର୍ଯ୍ୟକାରୀ ହେବା ଦରକାର ।

ଭାରତ ପାଇଁ ବଡ଼ ଆବଶ୍ୟକତା ହେଉଛି ବିଜ୍ଞାନ ଓ ସମାଜ ମଧ୍ୟରେ ଥିବା ଶୂନ୍ୟସ୍ଥାନ ଯଥାଶୀଘ୍ର ପୂରଣ କରିବା । ଭାରତର ବିଜ୍ଞାନ ଓ ପ୍ରଯୁକ୍ତିବିଦ୍ୟା ଏଜେଣ୍ଡାରେ ନୂତନ ପ୍ରାଣ ସଞ୍ଚାର କରି ଦେଶର ଗବେଷଣା ଓ ଉନ୍ନୟନ ମେରୁଦଣ୍ଡକୁ ସୁଦୃଢ଼ କରିବାର ସମୟ ଆଜି ଉପଗତ । ପ୍ରକୃତପକ୍ଷେ ଭାରତ ୨୦୨୦–୩୦ ଦଶନ୍ଧିକୁ ଆମ ବିଜ୍ଞାନ ପାଇଁ ଆମୂଳଚୂଳ ପରିବର୍ତ୍ତନର ଦଶନ୍ଧି ବୋଲି ଘୋଷଣା କରି ତଦନୁଯାୟୀ ପଦକ୍ଷେପ ଗ୍ରହଣ କରିବା ବିଧେୟ ।

ମୋ: ୯୩୩୮୨୦୪୯୯୩

ଶ୍ରେଷ୍ଠ ଗୁରୁ ଓ ଆଦର୍ଶ ଛାତ୍ର

ଗୋଲଖ ଚନ୍ଦ୍ର ଦାସ

ଘଟନାଟି ହେଉଛି ଥିରୁଭାନନ୍ତପୁରମ୍ ସମୁଦ୍ରକୂଳ । ଏଠାରେ ଜଣେ ଭଦ୍ରବ୍ୟକ୍ତି ଧୋତି ପିନ୍ଧି ଶାଲ୍ ଘୋଡ଼େଇ ହୋଇ ଭଗବଦ୍‌ଗୀତା ପାଠ କରୁଥିଲେ । ସେହି ସମୟରେ ଜଣେ ଯୁବକ ଆସି ତାଙ୍କ ପାଖରେ ବସିପଡ଼ିଲେ । ଯୁବକ ଜଣକ ସମୁଦ୍ରକୁ ଅନାଇବା ସହିତ ପାଖରେ ଥିବା ଭଦ୍ରବ୍ୟକ୍ତିଙ୍କ ଉପରେ ମଧ୍ୟ ନଜର ରଖିଥାନ୍ତି । ଭଦ୍ରବ୍ୟକ୍ତି ଜଣଙ୍କ ଏକ ଲୟରେ ଗୀତା ପାଠ କରୁଥାନ୍ତି । ଯୁବକ ଜଣଙ୍କ କିଛି ସମୟ ବସିବା ପରେ ଭଦ୍ରବ୍ୟକ୍ତିଙ୍କୁ ପଚାରିଲେ 'ଆପଣ ଯେଉଁ ପୁସ୍ତକଟି ପାଠ କରୁଛନ୍ତି ତା'ର ନାମ କ'ଣ ? 'ଭଦ୍ରବ୍ୟକ୍ତି ଜଣଙ୍କ ଉତ୍ତର ଦେଇଥିଲେ 'ଭଗବଦ୍ ଗୀତା' । ଯୁବକ ଜଣଙ୍କ କହିଲେ 'ଭଗବଦ୍ ଗୀତା, ଏଭଳି ଧର୍ମଗ୍ରନ୍ଥ ପଢ଼ିବାରେ କୌଣସି ଲାଭ ଅଛି, ଦେଖନ୍ତୁ ଦୁନିଆ ଚନ୍ଦ୍ରରେ ପହଞ୍ଚି ଗଲାଣି, ତଥାପି ତୁମେ ଗୀତା ଏବଂ ରାମାୟଣ ପାଖରେ ଅଟକି ରହିଛ ।' ଭଦ୍ରବ୍ୟକ୍ତି ଜଣଙ୍କ ଯୁବକଙ୍କୁ ପଚାରିଲେ 'ତୁମେ ଗୀତା ବିଷୟରେ କ'ଣ ଜାଣିଛ ? କେବେ ଗୀତା ପାଠ କରିଛ ?' ଯୁବକ ଜଣଙ୍କ ନୀରବ ରହିଲେ ଏବଂ କିଛି ସମୟ ପରେ କହିଲେ 'ଏସବୁ ପଢ଼ିଲେ କ'ଣ ହେବ ? ମୁଁ ତ ବିକ୍ରମ ସରାଭାଇ ଗବେଷଣା ପ୍ରତିଷ୍ଠାନର ଛାତ୍ର । ମୁଁ ଜଣେ ବୈଜ୍ଞାନିକ । ମୋ ପାଇଁ ଗୀତା ପାଠ କୌଣସି କାମରେ ଆସିବ ନାହିଁ । ' ଯୁବକର କଥା ଶୁଣି ଭଦ୍ରବ୍ୟକ୍ତି ଜଣଙ୍କ ହସିଲେ ଏବଂ ପୁଣି ଗୀତା ପାଠରେ ମଗ୍ନ ରହିଲେ ।

କିଛି ସମୟ ମଧ୍ୟରେ ଦୁଇଟି ଗାଡ଼ି ଆସି ସେଠାରେ ଅଟକି ଗଲା । ଗୋଟିଏ କାର୍‌ରୁ କିଛି ଆର୍ମ ଗାର୍ଡ ଓହ୍ଲାଇଲେ ଏବଂ ଅନ୍ୟ ଏକ କାର୍‌ରୁ ଜଣେ ସିପାହି ଓହ୍ଲାଇଲେ । ସିପାହି ଜଣଙ୍କ ଅଭିବାଦନ ଜଣାଇ କାର୍‌ର ପଛ କବାଟ ଖୋଲି ଠିଆ ହେଲେ । ଗୀତା ପାଠ କରୁଥିବା ଭଦ୍ରବ୍ୟକ୍ତି ଜଣଙ୍କ ଧୀରେ ଧୀରେ କାର୍ ଭିତରେ ଯାଇ ବସିଲେ । ଏହା ସେହି ଯୁବକ ଜଣକ ଦେଖୁଥାନ୍ତି । ଏସବୁ ଦେଖି ସେ ଆଶ୍ଚର୍ଯ୍ୟ ହୋଇଗଲେ । ଗୀତା ପାଠ କରୁଥିବା ବ୍ୟକ୍ତି ଜଣଙ୍କ ନିଶ୍ଚୟ ଜଣେ ପ୍ରତିଷ୍ଠିତ ବ୍ୟକ୍ତି ବୋଲି ତାଙ୍କ ମନରେ ଧାରଣା ଆସିଗଲା । ଗାଡି ଦୁଇଟି ଚାଲିଯିବା ପୂର୍ବରୁ ଭଦ୍ରବ୍ୟକ୍ତିଙ୍କ ବିଷୟରେ ଜାଣିବା ପାଇଁ ଯୁବକ ଜଣଙ୍କ ଦୌଡି ଯାଇ ଗାଡି ପାଖରେ ଠିଆ ହୋଇଗଲେ ଏବଂ ପଚାରିଲେ 'ସାର୍ ଆପଣଙ୍କ ନାଁ କ'ଣ, ଆପଣଙ୍କ ପରିଚୟ ଜାଣିବାକୁ ଚାହେଁ ।' ଭଦ୍ରବ୍ୟକ୍ତି ଜଣଙ୍କ ଅତି ନିମ୍ନ ସ୍ୱରରେ କହିଲେ 'ମୁଁ ବିକ୍ରମ ସରାଭାଇ ।' ଯୁବକଟି ଆଶ୍ଚର୍ଯ୍ୟ ହୋଇ ତାଙ୍କୁ ପ୍ରଣାମ କଲେ । ଭଗବଦ୍ ଗୀତା କାହିଁକି ପଢୁଛନ୍ତି ବୋଲି କହିବାରୁ କ୍ଷମା ମାଗିଲେ । ଏହାପରେ ବିକ୍ରମ ସରାଭାଇ ତାଙ୍କୁ କହିଥିଲେ 'ତୁମେ ଭଗବଦ୍ ଗୀତା ପଢ଼, ଏହାର ଉପାଦେୟତା ନିଶ୍ଚୟ ଜାଣିପାରିବ । ତୁମେ ଯେଉଁ କାମ କର, ସେହି କାମ ନିଷ୍ଠାର ସହିତ ଏବଂ ନିଃସ୍ୱାର୍ଥ ଭାବରେ କରିବାର ପ୍ରେରଣା ଭଗବଦ୍ ଗୀତାରୁ ହିଁ ମିଳିଥାଏ । '

ବିକ୍ରମ ସରାଭାଇଙ୍କୁ ପ୍ରଶ୍ନ କରିଥିବା ବ୍ୟକ୍ତି ଜଣଙ୍କ ଆଉ କେହି ନୁହନ୍ତି, ଆମ ଦେଶର ପୂର୍ବତନ ରାଷ

ନୂଆଦିଲ୍ଲୀ ୧୧ ଆକବର ରୋଡ୍‌ସ୍ଥିତ ବାସଭବନରେ ମଙ୍ଗଳବାର ବିଜେଡିର ଲୋକ ସଭା ଏବଂ ରାଜ୍ୟ ସଭାର ଏମ୍‌ପିମାନେ ଏନ୍‌ଡିଏ ଉପରାଷ୍ଟ୍ରପତି ପ୍ରାର୍ଥୀ ଜଗଦୀପ୍ ଧନ୍‌କଡଙ୍କୁ ଭେଟି ଶୁଭେଚ୍ଛା ଜଣାଉଛନ୍ତି।

କଂଗ୍ରେସର ସମସ୍ତେ ଗାନ୍ଧୀ ପରିବାର ସହ ଅଛନ୍ତି: ଶରତ

ଭୁବନେଶ୍ୱର, ୨୬।୭(ବ୍ୟୁରୋ)

ସୋନିଆଙ୍କୁ ଇଡି ଜେରା ଘଟଣାରେ ସତ୍ୟାଗ୍ରହ

- **ରାସ୍ତାରେ ଗର୍ଜିଲା ମହିଳା କଂଗ୍ରେସ**
- **ରାହୁଲଙ୍କୁ ପୋଲିସ ଅଟକ ରଖିବା ନେଇ ଛାତ୍ର କଂଗ୍ରେସର ଆନ୍ଦୋଳନ**

କେନ୍ଦ୍ର ସରକାରଙ୍କ ଦ୍ୱାରା ପ୍ରରୋଚିତ ପ୍ରବର୍ତ୍ତନ ନିର୍ଦ୍ଦେଶାଳୟ(ଇଡ଼ି) କଂଗ୍ରେସ ଅଧ୍ୟକ୍ଷା ସୋନିଆ ଗାନ୍ଧୀଙ୍କୁ ନାଶନାଲ ହେରାଲ୍ଡ ମାମଲାରେ ବାରମ୍ବାର ଜେରା କରିବାକୁ ଡାକି ନିର୍ଯାତନା ଦେଉଛି ବୋଲି ପ୍ରଦେଶ କଂଗ୍ରେସ କମିଟି(ପିସିସି) ପକ୍ଷରୁ ଅଭିଯୋଗ କରାଯାଇଛି। ଏହାର ପ୍ରତିବାଦରେ ମଙ୍ଗଳବାର ପିସିସି ସଭାପତି ଶରତ ପଟ୍ଟନାୟକଙ୍କ ନେତୃତ୍ୱରେ ଶତାଧିକ କଂଗ୍ରେସ ନେତା, କର୍ମୀ ପିଏମ୍‌ଜି ଛକରେ ସତ୍ୟାଗ୍ରହ କରିଛନ୍ତି। ସତ୍ୟାଗ୍ରହ ପରେ ମହିଳା କଂଗ୍ରେସ ପକ୍ଷରୁ ମାଷ୍ଟରକ୍ୟାଣ୍ଟିନଠାରେ ପ୍ରଧାନମନ୍ତ୍ରୀ ନରେନ୍ଦ୍ର ମୋଦିଙ୍କ କୁଶପୁତ୍ତଳିକା ଦାହ ସହ ଭାଜପାର ଏହା ହୀନ ରାଜନୀତି ବୋଲି ସ୍ଲୋଗାନ ଦିଆଯାଇଥିଲା। ଅନ୍ୟପକ୍ଷରେ ଦିଲ୍ଲୀରେ ରାହୁଲ ଗାନ୍ଧୀ ରାସ୍ତାରେ ବସି ପ୍ରତିବାଦ ଜଣାଉଥିବା ବେଳେ ପୋଲିସ ତାଙ୍କୁ ସେଠାରୁ ଉଠାଇନେଇ ଅଟକ ରଖିବା କଥାକୁ ରାଜ୍ୟର ଛାତ୍ର କଂଗ୍ରେସ ହଜମ କରିପାରିନାହିଁ। ଉତ୍କଳ ବିଶ୍ୱବିଦ୍ୟାଳୟ ସମ୍ମୁଖରେ ଛାତ୍ର କଂଗ୍ରେସ ନେତା ଓ କର୍ମୀମାନେ ଦୀର୍ଘ ସମୟ ରାସ୍ତାରେ ଆନ୍ଦୋଳନ କରିଛନ୍ତି। ଫଳରେ କିଛି ସମୟ ରାସ୍ତା ଜାମ୍ ହୋଇଥିଲା । ଅନ୍ୟପକ୍ଷରେ କେନ୍ଦ୍ର ସରକାର ନିଜ ବିଫଳତା ଲୁଚାଇବାକୁ ତଦନ୍ତକାରୀ ସଂସ୍ଥାଗୁଡିକର ଅପବ୍ୟବହାର କରି ଏଭଳି ଡରାଇବାର ଉଦ୍ୟମ ଚଳାଇଛନ୍ତି। ପ୍ରଧାନମନ୍ତ୍ରୀ ନରେନ୍ଦ୍ର ମୋଦିଙ୍କ ନେତୃତ୍ୱାଧୀନ ଏନ୍‌ଡିଏ ସରକାର ସୋନିଆ ଗାନ୍ଧୀ ଏବଂ ରାହୁଲ ଗାନ୍ଧୀଙ୍କୁ ନିନ୍ଦିତ କରିବା ଲାଗି ଏକ ପ୍ରକାର ଅପଚେଷ୍ଟା ଚଳାଇଛନ୍ତି। ଶାସନ କ୍ଷମତାକୁ ଆସିବା ପୂର୍ବରୁ ଦେଶର ଜନଗଣଙ୍କୁ ଭାଜପା ଯେଉଁ ପ୍ରତିଶ୍ରୁତି ଦେଇଥିଲା ସେଥିରୁ ଗୋଟିଏ ବି ପୂରଣ ହୋଇନାହିଁ। ଏପରି ସ୍ଥଳେ ଏସବୁ ସମସ୍ୟାକୁ ନେଇ ଯେତେବେଳେ ସୋନିଆ ଓ ରାହୁଲ ପାର୍ଲାମେଣ୍ଟ ଭିତରେ ଏବଂ ବାହାରେ ସରକାରଙ୍କ ନୀତି ଓ ନିଷ୍ପତ୍ତିକୁ କଡ଼ା ସମାଲୋଚନା କରୁଥିବାରୁ ଇଡି, ସିବିଆଇ ଓ ଆଇଟିର ଭୟ ଦେଖାଇ ସେମାନଙ୍କ ମୁହଁ ବନ୍ଦ କରିବାକୁ ଚେଷ୍ଟା ଚାଲିଛି। ଏହି ଅବସରରେ ଶରତ ପଟ୍ଟନାୟକ କହିଛନ୍ତି, ମୋଦି ସରକାର ଆକ୍ରୋଶମୂଳକ ରାଜନୀତି ଚଳାଇଛନ୍ତି। ଏହାକୁ ଦୃଢ଼ ନିନ୍ଦା କରିବା ସହିତ ସାରା ରାଜ୍ୟର ସମସ୍ତ କଂଗ୍ରେସ ନେତୃବର୍ଗ, କର୍ମୀ ଓ ସାଧାରଣ ଜନତା ସୋନିଆ ଗାନ୍ଧୀଙ୍କ ପଛରେ ଛିଡ଼ା ହୋଇଥିବା ସେ କହିଛନ୍ତି।

ଭୁବନେଶ୍ୱର ଲୋୟର ପିଏମ୍‌ଜିଠାରେ କଂଗ୍ରେସ ପକ୍ଷରୁ ମଙ୍ଗଳବାର ଆୟୋଜିତ ସତ୍ୟାଗ୍ରହରେ ଉପସ୍ଥିତ ଦଳୀୟ ନେତୃମଣ୍ଡଳୀ।

କାଶୀପୁର ହଇଜା ମୃତ୍ୟୁ ମନୁଷ୍ୟକୃତ: ଭାଜପା

ଭୁବନେଶ୍ୱର,୨୬।୭(ବ୍ୟୁରୋ)

ମୋହନ ମାଝି

- **ପ୍ରକୃତ ମୃତ୍ୟୁ ସଂଖ୍ୟା ଲୁଚାଉଛନ୍ତି ସରକାର**
- **ମୃତ ୫ ଜଣଙ୍କ ପୋଷ୍ଟମର୍ଟମ ରିପୋର୍ଟର ନକଲ ଦିଅ**

ରାୟଗଡ଼ା ଜିଲା କାଶୀପୁର ବ୍ଲକର ଲୋକେ ଦୂଷିତ ଜଳ ପିଇବା ଏବଂ ବିଷାକ୍ତ ଖାଦ୍ୟ ଖାଉଥିବାରୁ ଝାଡ଼ାବାନ୍ତିରେ ପଡ଼ିଛନ୍ତି। ନିଜ ଆବଶ୍ୟକତା ପୂରଣ ପାଇଁ ଏବେ ବି ସେମାନେ କେନାଲ ପାଣି ଉପରେ ନିର୍ଭର କରୁଛନ୍ତି। ନାଳ ନର୍ଦ୍ଦମା ଓ ଡ୍ରେନ୍ ପାଖ ଦେଇ କେନାଲରୁ ପାଇପ ଯୋଗେ ଆସୁଥିବା ପାନୀୟ ଜଳ ପ୍ରକୃତରେ ପାନୀୟ ଉପଯୋଗୀ ନୁହେଁ। ବାସ୍ତବରେ କାଶୀପୁର ହଇଜା ଘଟଣା ମନୁଷ୍ୟକୃତ ଏବଂ ଏହି ପରିସ୍ଥିତି ପାଇଁ ରାଜ୍ୟ ସରକାର ସମ୍ପୂର୍ଣ୍ଣ ଦାୟୀ ବୋଲି ବିରୋଧୀ ଦଳ ମୁଖ୍ୟ ସଚେତକ ମୋହନ ମାଝି କହିଛନ୍ତି। ମଙ୍ଗଳବାର ଦଳର ରାଜ୍ୟ କାର୍ଯ୍ୟାଳୟଠାରେ ଅନୁଷ୍ଠିତ ଖବରଦାତା ସମ୍ମିଳନୀରେ ମୋହନ କହିଛନ୍ତି, ୨୦୦୨ରୁ ସେହି ଅଞ୍ଚଳରେ ପ୍ରାୟ ପ୍ରତିବର୍ଷ ଝାଡ଼ାବାନ୍ତି ଓ ହଇଜା କାରଣରୁ ବହୁ ସଂଖ୍ୟାରେ ପ୍ରାଣହାନି ହେଉଛି। ୨୦୦୭ରେ ଏହା ମହାମାରୀର ରୂପ ନେବା ସହିତ କାଶୀପୁର ବ୍ଲକ ସଂଲଗ୍ନ ଅଞ୍ଚଳ କଳାହାଣ୍ଡିର ଥୁଆମୂଳ ରାମପୁର, କୋରାପୁଟର ଲକ୍ଷ୍ମୀପୁର ଓ ଗଜପତି ଜିଲାର ମୋହନା ବ୍ଲକକୁ ମଧ୍ୟ ସଂକ୍ରମିତ ହୋଇଥିଲା। ତେବେ ବର୍ତ୍ତମାନ ରାଜ୍ୟ ସରକାର ଏହାକୁ ନିୟନ୍ତ୍ରଣ କରିବାକୁ ଅସମର୍ଥ ହୋଇଥିବାରୁ ଏହା କଲେରା ଭଳି ମହାମାରୀ ରୂପ ନେଇଛି। ଏବେ ସୁଦ୍ଧା କାଶୀପୁରରେ ୧୪ ଜଣଙ୍କ ଜୀବନ ଯାଇଛି। ଶତାଧିକ ଲୋକ ଚିକିତ୍ସାଧୀନ ଅଛନ୍ତି। ମୃତ୍ୟୁ ସଂଖ୍ୟା ଲୁଚାଇ ହଇଜାର ଭୟାବହତା ଚାପିଦେବାକୁ ସ୍ଥାନୀୟ ପ୍ରଶାସନ ଚେଷ୍ଟା ଚଳାଇଛି। ଯେଉଁ ୪ରୁ ୫ଜଣ ଲୋକଙ୍କ ମୃତ୍ୟୁ ଝାଡ଼ାବାନ୍ତି, ହଇଜା ଯୋଗୁ ଘଟିଛି, ସ୍ଥାନୀୟ ପ୍ରଶାସନ ସେଗୁଡିକୁ ସ୍ୱାଭାବିକ ମୃତ୍ୟୁ ବୋଲି ଦାବି କରୁଛି। ଯଦି ସେଗୁଡିକ ସ୍ୱାଭାବିକ ମୃତ୍ୟୁ ତେବେ କେତେଜଣଙ୍କ ଶବ ବ୍ୟବଚ୍ଛେଦ ହୋଇଛି ଏବଂ ତା'ର ନକଲ ସାର୍ବଜନୀନ କରାଯାଉ ବୋଲି କହିଛନ୍ତି । ମୃତ୍ୟୁବରଣ କରିଥିବା ପରିବାରକୁ ୧୦ ଲକ୍ଷ ଟଙ୍କା ଲେଖାଏ କ୍ଷତିପୂରଣ ପ୍ରଦାନ ଲାଗି ମୋହନ ଦାବି କରିଛନ୍ତି।

'ଭାଜପା, ଟିଏମ୍‌ସି, ବିଜେଡି ଏମ୍‌ପିଙ୍କୁ ଫୋନ କରିବି ନାହିଁ'

ନୂଆଦିଲ୍ଲୀ,୨୬।୭

ମାର୍ଗାରେଟଙ୍କ ଫୋନ୍ ଟ୍ୟାପିଂ ଅଭିଯୋଗକୁ ଖଣ୍ଡନ କଲେ ମନ୍ତ୍ରୀ

ଉପରାଷ୍ଟ୍ରପତି ପଦ ପାଇଁ ବିରୋଧୀ ଦଳ ପ୍ରାର୍ଥୀ ମାର୍ଗାରେଟ ଆଲ୍‌ଭା ଏକ ଟୁଇଟ୍ କରି ଅଭିଯୋଗ କରିଛନ୍ତି ଯେ, ତାଙ୍କ ମୋବାଇଲ ଫୋନରୁ କଲ ଯାଉନାହିଁ କି ଆସୁନାହିଁ। ଏଥିସହ ଏମ୍‌ଟିଏନଏଲ ଉପରେ କ୍ଷୋଭ ପ୍ରକାଶ କରି କହିଛନ୍ତି, ଯଦି ଫୋନ ସେବା ପୁଣି ସ୍ୱାଭାବିକ କରାଯାଏ ତେବେ ସେ ଭାଜପା, ଟିଏମ୍‌ସି ଏବଂ ବିଜେଡିର କୌଣସି ଏମ୍‌ପିଙ୍କ ସହ କଥା ହେବେ ନାହିଁ। ସୂଚନାଯୋଗ୍ୟ, ଉପରାଷ୍ଟ୍ରପତି ପ୍ରାର୍ଥୀ ଆଲ୍‌ଭା ଏମ୍‌ଟିଏନଏଲ୍‌କୁ ଟୁଇଟ୍ କରି କହିଛନ୍ତି ଯେ, ଏମ୍‌ଟିଏନଏଲ ତାଙ୍କ କେଓ୍ୱାଇସିରେ ଥିବା ସିମ୍ କାର୍ଡକୁ ୨୪ ଘଣ୍ଟା ପାଇଁ ବ୍ଲକ କରିଦେଇଛି। କିଛି ଭାଜପା ବନ୍ଧୁଙ୍କ ସହ ସୋମବାର କଥାହେବା ପରେ ତାଙ୍କ ଫୋନରୁ କଲ ଯାଇ ନ ଥିଲା କି ଆସି ନ ଥିଲା। ଏଥି ସହ ତାଙ୍କ ଫୋନ୍‌କୁ ଟ୍ୟାପିଂ କରାଯାଉଥିବା ନେଇ ସେ ଅଭିଯୋଗ ଆଣିଛନ୍ତି। ତେବେ ତାଙ୍କ ଫୋନ୍ ଟ୍ୟାପିଂ ଅଭିଯୋଗକୁ ଖଣ୍ଡନ କରି କେନ୍ଦ୍ର ସଂସଦୀୟ ବ୍ୟାପାର ମନ୍ତ୍ରୀ ପ୍ରହ୍ଲାଦ ଯୋଶୀ ମଙ୍ଗଳବାର କହିଛନ୍ତି ଏନ୍‌ଡ଼ିଏ ଉପରାଷ୍ଟ୍ରପତି ପ୍ରାର୍ଥୀଙ୍କ ବିଜୟ ନିଶ୍ଚିତ ଜାଣିଥିବାବେଳେ ବିରୋଧୀ ପ୍ରାର୍ଥୀ ଆଲ୍‌ଭାଙ୍କ ଫୋନ ଟ୍ୟାପିଂ କାହିଁକି କରାଯିବ।

ଭୁବନେଶ୍ୱରଠାରେ ମଙ୍ଗଳବାର ଆୟୋଜିତ ଏକ ମିଶ୍ରଣ ପର୍ବରେ ନେତା ଓ କର୍ମୀଙ୍କ ସହ ବିଜେଡି ସଂଗଠନ ସମ୍ପାଦକ ପ୍ରଣବ ପ୍ରକାଶ ଦାସ।

ବିଜେଡିରେ ମିଶିଲେ ଅନ୍ୟ ଦଳର କର୍ମୀ ଓ ନେତା

ଭୁବନେଶ୍ୱର, ୨୬।୭ (ବ୍ୟୁରୋ)

ବିଜେଡିରେ ମଙ୍ଗଳବାର ବହୁ ଭାଜପା ଓ କଂଗ୍ରେସ କର୍ମୀ ଯୋଗଦେଇଛନ୍ତି। ଗୋପାଳପୁର ଏବଂ ନବରଙ୍ଗପୁର ବିଧାନସଭା ନିର୍ବାଚନମଣ୍ଡଳୀର ଅନେକ ଭାଜପା ଏବଂ କଂଗ୍ରେସ ନେତା ଓ କର୍ମୀ ଶାସକ ଦଳରେ ଯୋଗଦେଇଥିବା ଜଣାପଡିଛି। ମୁଖ୍ୟମନ୍ତ୍ରୀଙ୍କ ରାଜନୈତିକ ସଚିବ ଗୋପବନ୍ଧୁ ଦାସଙ୍କ ଉପସ୍ଥିତିରେ ପ୍ରାୟ ୨୦୦ରୁ ଅଧିକ କର୍ମୀ ବିଜେଡିରେ ସାମିଲ ହୋଇଛନ୍ତି। ଅନ୍ୟ ଦଳରେ ରହି ନିଜ ଅଞ୍ଚଳର ବିକାଶ ହୋଇପାରିବ ନାହିଁ ବୋଲି ସେମାନେ କହିଛନ୍ତି। ସେହିପରି ନବରଙ୍ଗପୁର ବିଧାୟକ ସଦାଶିବ ପ୍ରଧାନୀ ଏବଂ ବିଜେଡି ସହ-ପର୍ଯ୍ୟବେକ୍ଷକ ଦେବାଶିଷ ପାତ୍ରଙ୍କ ଉପସ୍ଥିତିରେ ନବରଙ୍ଗପୁର ଭାଜପା ଓ କଂଗ୍ରେସ କର୍ମୀ ବିଜେଡିରେ ଯୋଗଦେଇଛନ୍ତି। ମିଶ୍ରଣ ପର୍ବର ନେତୃତ୍ୱ ନେଇଥିବା ବିଜେଡି ସଙ୍ଗଠନ ସମ୍ପାଦକ ପ୍ରଣବ ପ୍ରକାଶ ନୂଆକରି ଦଳରେ ସାମିଲ ହୋଇଥିବା ସମସ୍ତ ନେତା ଓ କର୍ମୀଙ୍କୁ ଦଳୀୟ ଉତ୍ତରୀୟ ଦେଇ ବିଜେଡିକୁ ସ୍ୱାଗତ କରିଛନ୍ତି। ଦଳରେ ସାମିଲ ହୋଇଥିବା ସମସ୍ତଙ୍କ ସମ୍ମାନ ଅକ୍ଷୁଣ୍ଣ ରହିବା ନେଇ ମୁଖ୍ୟମନ୍ତ୍ରୀ ନବୀନ ପଟ୍ଟନାୟକଙ୍କ ପକ୍ଷରୁ ପ୍ରଣବ ପ୍ରକାଶ ବାର୍ତ୍ତା ଜଣାଇଛନ୍ତି।

ସାର୍ବଜନୀନ ବିଜ୍ଞପ୍ତି

ଏତଦ୍ୱାରା ସର୍ବସାଧାରଣଙ୍କୁ ସୂଚିତ କରାଯାଉଛି ଯେ, କୋଟାକ ମହିନ୍ଦ୍ରା ବ୍ୟାଙ୍କ ଲିଃ ନିମ୍ନଲିଖିତ ଗାଡ଼ିଗୁଡ଼ିକ ପାଇଁ ଏକ ନିଲାମ ଆୟୋଜନ କରିଛି।

ବିକ୍ରୟ ପାଇଁ ଉଦ୍ଦିଷ୍ଟ ଗାଡ଼ି

1) ମଡେଲ ନଂ. AI1214
ଗାଡ଼ି ନଂ.- OD02BJ2066
ନିର୍ମାଣ ବର୍ଷ - 2020
ସଂରକ୍ଷିତ ମୂଲ୍ୟ - 810000.00

2) ମଡେଲ ନଂ. ସିଗ୍‌ନା 3718_ବଡି_ଟାଟା
ଗାଡ଼ି ନଂ.- OD16R1621
ନିର୍ମାଣ ବର୍ଷ - 2018
ସଂରକ୍ଷିତ ମୂଲ୍ୟ - 1611408.69

3) ମଡେଲ ନଂ. ସିଗ୍‌ନା 3718_ବଡି_ଟାଟା
ଗାଡ଼ି ନଂ.- OD14R1620
ନିର୍ମାଣ ବର୍ଷ - 2018
ସଂରକ୍ଷିତ ମୂଲ୍ୟ - 1611408.69

ମେସର୍ସ କୋଟାକ ମହିନ୍ଦ୍ରା ବ୍ୟାଙ୍କ ଲିଃ ନିକଟରେ ବନ୍ଧକ ଅଧୀନରେ ଥିବା ଏହି ଗାଡ଼ିଗୁଡ଼ିକୁ "ଯେପରି ଅଛି ଯେଉଁଠି ଅଛି ଭିତ୍ତିରେ" ବିକ୍ରୟ କରାଯିବ। ଆଗ୍ରହୀ ପକ୍ଷମାନେ ବିଜ୍ଞାପନ ତାରିଖରୁ 15 ଦିନ ମଧ୍ୟରେ ସେମାନଙ୍କର କୋଟେଶନ୍

କୋଟାକ ମହିନ୍ଦ୍ରା ବ୍ୟାଙ୍କ ଲିମିଟେଡ୍, 184, ତଳ ମହଲା, ଜନପଥ, ଭୁବନେଶ୍ୱର, ଓଡ଼ିଶା-751001 ଠିକଣାରେ ପଠାଇପାରିବେ କିମ୍ବା ଯୋଗାଯୋଗ କରିପାରିବେ:
ତାପସ ମହାନ୍ତି 9861502061/ ଦୁର୍ଗା ସ୍ୱାଇଁ 9692645791

CAREER APPOINTMENT
ON EVERY WEDNESDAY & SATURDAY
B/W : ₹. 350 per sq.cm
Colour : ₹. 400 per sq.cm
PAY FOR 1, GET 1 FREE
For Bookings
Call : 0674-2580385
Email : advt@dharitri.com

PRAKASHJYOTI SURGICARE MEDICINE DISTRIBUTOR
Bhubaneswar Required Urgently
(1) Accounts- 01 Male, (2) Marketing Executive - 03 Male experience and fresher for distributor, (3) Marketing Manager for igma and Johnson & Johnson Experience candidate only (4) Rack Person- 03 Male, (5) Collection Manager- 01 Male
Salary - Negotiable.
Email your CV to:
prakashjyotisurgicare@gmail.com
Contact: 9853767684, 7873696172

WANTED
Wanted one accts asst for our distribution office at Khordha.
Contact : 9556070670

Urgent Required
B.Tech (Civil) - 3 years exp.
Diploma (Civil)-5 years exp.
Auto Cadd- Fresher
Contact
8093687918, 6200972622

GURU NANAK ENGLISH MEDIUM PUBLIC SCHOOL - II
(Affiliated to CBSE, Affiliation No. 1530304)
Gudiapokhari, Sangulai, Pipili, Puri - 752104, Odisha, Phone No. 0674-2959509 / 8093043686
REQUIRES
- VICE PRINCIPAL: Qualification: Should be Post Graduate with B.Ed. having at least 5 years working experience in a CBSE affiliated School.
- COMPUTER TEACHER: Should be MCA or B.Tech. in Computer Science
- OFFICE STAFF: Should be Graduate having knowledge in Computers.
- TGT: (Trained Graduate Teacher in the following Subjects): SSt, Maths, Science, English, Hindi, Odia, Art, Dance & Music.

Mail your CV to: gnps2bbsr@gmail.com, gnps2bbsr.in, Latest by 05.08.2022

Fusion Microfinance Ltd. URGENTLY REQUIRED
- Sr. Branch Manager
- Branch Manager
- Sr. Relationship Officer
- Relationship Officer

Eligibility : Graduate & Above
Eligibility : 12th & Above
Experienced or Fresher | Salary+Fuel+Incentive-Best in the Industry
Free Accommodations | Two Wheeler Compulsory
• Candidate's age should be between 18-30 Years. •Aadhar Card, Driving License and Pan Card are compulsory. • Carry all KYC xerox with update Bio-Data & One PP size Photo. Immediate joining after selection.
INTERVIEW ON 25th July to 05th Aug. 2022
Time-9:00am to 5:00 pm
-Contact Numbers as per Locations Requirement for-
• Bhubaneswar-8448698842, • Angul-9205682176 • Odagaon-9205682167
•Bhadrak-9599441513 • Deogarh-7978737283 • Bolangir-9599612051
• Bhawanipatna-8448698835 • Jeypore-9205682198
Email for Bhubaneswar, Angul & Odagaon- firoj@fusionmicrofinance.in | Email for Bhadrak & Deogarh- sambit.dhal@fusionmicrofinance.in | Email for Bolangir, Bhawanipana & Jeypore- sagarika.mishra@fusionmicrofinance.in

APPOINTMENT
Urgent hiring required Cook at MBA CHAIWALA CAFE, Patia. Hindi/Oriya speaker, basic cooking skills, Computer literate, Experience is bonus. Salary: 13k - 16k per month. (Negotiable).
Ph.: 7735062593

APPOINTMENT
1. Salesman. 2. Asst. Accountant required for premium Gold Store at Bhubaneswar.
Mail resume on:-
ashokmallick100@gmail.com

NATIONAL PROJECTS CONSTRUCTION CORPORATION LIMITED
(A Govt. of India Enterprise)
SOUTH EASTERN ZONE, BHUBANESWAR
Plot No. HIG/166, Sailashree Vihar, Bhubaneswar-751021
Ph.: 0674-3510414, Email-ID: npccbbsr@gmail.com
WALK-IN-INTERVIEW
Advt. No: SEZ/Contract Basis/431 Dated: 22.07.2022
NPCC Ltd. a schedule "B" Premier Central Public Sector Enterprise, Miniratna, Category-1 Company invites applications for the post of Site Engineer (Civil) on Contract basis.
For details, please visit our Website : www.npcc.gov.in
Zonal Manager

WANTED
ଧରିତ୍ରୀ DHARITRI Oriya daily
is looking for
SUB-EDITORS
- Candidates must have at least 3 years experience in desk work.
- Should have a degree in journalism.
- Should have expertise in translation.

Apply immediately to :
recruitment@dharitri.com
Attractive salary commensurate with experience

ଓଡ଼ିଶା ଲଳିତ କଳା ଏକାଡେମୀ, ଭୁବନେଶ୍ୱର
(ଓଡ଼ିଆ ଭାଷା, ସାହିତ୍ୟ ଓ ସଂସ୍କୃତି ବିଭାଗ, ଓଡ଼ିଶା ସରକାର)
ଫୋନ ନଂ. ୦୬୭୪-୨୪୩୧୬୧୧, ୨୪୩୧୬୧୨

ଧର୍ମପଦ ପୁରସ୍କାର ପାଇଁ ପ୍ରସ୍ତାବ ଆହ୍ୱାନ
ଶେଷ ତାରିଖ, ୩୧ ଅଗଷ୍ଟ ୨୦୨୨

ଓଡ଼ିଶା ଲଳିତ କଳା ଏକାଡେମୀ ତରଫରୁ ୨୦୨୨ ମସିହା ପାଇଁ ଧର୍ମପଦ ପୁରସ୍କାର ଓ ଶିଳ୍ପୀ ସମ୍ବର୍ଦ୍ଧନା ରାଜ୍ୟର ବୟୋଜ୍ୟେଷ୍ଠ ଶିଳ୍ପୀମାନଙ୍କୁ ପ୍ରଦାନ କରାଯିବ। ଏଥିପାଇଁ ରାଜ୍ୟର ବିଭିନ୍ନ ସାଂସ୍କୃତିକ ତଥା ଚିତ୍ରକଳା ଅନୁଷ୍ଠାନ, ଜିଲ୍ଲା ସଂସ୍କୃତି ଅଧିକାରୀ ଓ ରାଜ୍ୟର ଶିଳ୍ପୀମାନଙ୍କଠାରୁ ପ୍ରସ୍ତାବ ଆହ୍ୱାନ କରାଯାଉଛି। ଆବେଦନକାରୀ ଶିଳ୍ପୀଙ୍କର ବୟସ ତା୦୧।୦୧।୨୦୨୨ରିଖ ସୁଦ୍ଧା ୬୦ବର୍ଷରୁ ଊର୍ଦ୍ଧ୍ୱ ହୋଇଥିବା ଆବଶ୍ୟକ। ପ୍ରସ୍ତାବକାରୀ ନିଜର ନାମ କିମ୍ବା ଅନ୍ୟ ଶିଳ୍ପୀଙ୍କ ନାମ, ଜନ୍ମ ତାରିଖ, ସଂକ୍ଷିପ୍ତ ଜୀବନୀ, ପ୍ରମାଣପତ୍ର ସହ ଆସନ୍ତା ତାୱ୍ରିଖ।୦୮।୨୦୨୨ରିଖ ମଧ୍ୟରେ ସଚିବ, ଓଡ଼ିଶା ଲଳିତ କଳା ଏକାଡେମୀ, ସଂସ୍କୃତି ଭବନ, ଭୁବନେଶ୍ୱର - ୭୫୧୦୧୪ କିମ୍ବା E-mail: odishalka1962@gmail.com ଜରିଆରେ ପଠାଇବାକୁ ଅନୁରୋଧ କରାଯାଉଛି। ଧାର୍ଯ୍ୟ ଦିବସ ପରେ କୌଣସି ପ୍ରସ୍ତାବ ଏକାଡେମୀ ଦ୍ୱାରା ଗ୍ରହଣୀୟ ହେବ ନାହିଁ।

ସଚିବ
ଓଡ଼ିଶା ଲଳିତ କଳା ଏକାଡେମୀ

OFFICE OF THE DISTRICT JUDGE, KORAPUT-JEYPORE
Dated Jeypore, the 25th day of July, 2022
ADVERTISEMENT No.01/2022

No.W-43: Applications in the prescribed format are invited from the desirous candidates for filling up of the posts in the cadre of Junior Clerk-Cum-Copyist, Grade-III Stenographer, Junior Typist and Salaried Amin in the Judgeship of Koraput in the pay scale as mentioned against each post with usual D.A. and other allowances as admissible to the State Government employees from time to time. The appointments are on regular basis subject to final result in W.P.(C) 1273 of 2014 of the Hon'ble High Court of Orissa, Cuttack.

The decision of the District Judge, Koraput-Jeypore as to the result of the Examination shall be final and in no case shall be liable to be challenged. The Authority reserves the right to cancel the recruitment process at any time without prior notice.

CATEGORY WISE VACANCY POSITION

Cadre of posts.	Scale of pay of the post in ORSP Rules, 2017	UR	UR (W)	S.E.B.C.	S.E.B.C (W)	S.C.	S.C. (W)	S.T.	ST. (W)	Total
Junior Clerk-cum-Copyist	Pay Matrix Rs.19,900/- to Rs.63,200/- at Level-4	03	01	-	01	01	01	01	-	08
Grade-III Stenographer	Pay Matrix Rs.25,500/- to Rs.81,100/- at Level-7	-	-	-	-	-	-	01	01	02
Junior Typist	Pay Matrix Rs.19,900/- to Rs.63,200/- at Level-4	01	-	-	-	01	-	02	01	05
Salaried Amin	Pay Matrix Rs.21,700/- to Rs.69,100/- at Level-5	-	-	-	-	-	-	1	-	01

(The vacancies in different categories of the Post may increase or decrease)

Reservation for each category of posts in respect of physically handicapped persons / Ex-service-men / Sports persons shall be as per the governing Rules in force.

Other conditions of service shall be guided by the relevant provisions of Orissa District and Subordinate Court's Non-Judicial Staff services (Method of Recruitment and conditions of Service) Rules, 2008 (as amended in 2010).

LAST DATE OF RECEIPT OF APPLICATIONS.

Application along with required documents as the case may be must reach in the Office of the District Judge, Koraput-Jeypore on or before 26.08.2022 by Registered Post / Speed Post only/ in the Drop Box provided in the new District Complex, Jeypore. No other mode of submission of applications shall be entertained.

The date of Written Examination shall be intimated individually to the eligible candidates later on.

The details of advertisement may also available in the District Court website;

3. Website URL: https://districts.ecourts.gov.in/koraput

4. https://districts.ecourts.gov.in/india/odisha/koraput/recruit

Sd./- District Judge-cum-Chairman,
District Recruitment Committee, Koraput-Jeypore

OIPR-18038/11/0004/2223

URGENTLY REQUIRED
TEAM ADMARK PVT. LTD.
99-A, Sahid Nagar, Opp. Income Tax Office, 1st Lane of NH, BBSR, PIN- 751007

We are one of leading outdoor advertising agency in odisha required person with high Potential & efficiency for the following positions. Interested candidates may send their detailed CV within seven days from the date of publication by mail - teamhrd03@gmail.com or whatsapp salary will be decided as per the experience & best in the industry. FOR DETAILS CONTACT PHONE NO.- 9348055176/9337703891.

1) ADMINISTRATIVE OFFICER - 1 No., Having minimum 5 yrs. experience with very good Computer Skill , Independently Managing Office, Correspondence Letter & Client handling etc. Preferably Female candidate. Own conveyance.
2) MARKETING MANAGER - 1 No., Graduate/ MBA, having minimum 5 yrs. experience in outdoor advertising agency with Computer Skill, Male / Female can apply, own conveyance.
3) MARKETING EXECUTIVE - 4 Nos., Graduate, having minimum 3 yrs. experience, Male / Female can apply, own conveyance.
4) FIELD SUPERVISOR - 2 Nos., Graduate, having minimum 5 yrs. experience, preferably outdoor field or Real Estate with Computer knowledge. Own conveyance, Male candidate.
5) ELECTRICIAN - 2 Nos., Matric/ITI, having minimum 2 yrs. experience, preferably outdoor field or Real Estate, Two wheeler must. Male candidate.
6) SITE HELPER - 2 Nos., Matric, having minimum 4 yrs. experience, preferably outdoor field or Real Estate, Two wheeler must. Male candidate.
7) BACK OFFICE EXECUTIVE - 2 Nos., Graduate, having minimum 3 yrs. experience, must have Computer skill, Managing Back Office Job. Only Female candidate.
8) ACCOUNTS EXECUTIVE - 1 No., Female & Graduate, having minimum 3 yrs. experience, must have Computer Knowledge, good command in Tallly & GST knowledge.
9) OFFICE SECURITY - 1 No., 10th Pass, having minimum 2 yrs. experience.

ସଂକ୍ଷେପରେ

ପୋଲିସ କବ୍‌ଜାରେ ଲୁଟେରା ଗ୍ୟାଙ୍ଗ

ବ୍ରହ୍ମପୁର ଅଫିସ,୨୬।୭: ଗୋଷାଣିନୂଆଗାଁ ଥାନା ପୋଲିସ କବ୍‌ଜାରେ ୩ଜଣିଆ ଲୁଟେରା ଗ୍ୟାଙ୍ଗ। ସେମାନଙ୍କ ମଧ୍ୟରେ ଜଣେ ପେଷାଦାର ଲୁଟେରା ସାଗର ମୁଲି ରହିଥିବା ଜଣାପଡିଛି। ଗତ ସପ୍ତାହ ମଧ୍ୟରେ ୩ଟି ତାଲାବନ୍ଦ ଘରୁ ହୋଇଥିବା ଚୋରି ଘଟଣାରେ ସେମାନେ ସାମିଲ ଥିଲେ ବୋଲି ପୋଲିସ ଜାଣିବାକୁ ପାଇଛି। ସେମାନଙ୍କ ନିକଟରୁ ଚୋରି ସୁନା ଗହଣା ଜବତ କରାଯାଇଛି। ସେହିପରି ସାଗରଙ୍କ ଠାରୁ ୩ଟି ବାଇକ ଜବତ କରାଯାଇଛି। ପୋଲିସ ସାଗରଙ୍କ ସାନଭାଇଙ୍କୁ ଖୋଜୁଛି। ଦୁଇ ତିନି ମାସ ପୂର୍ବେ ସାଗର ଜେଲରୁ ଫେରି ସହଯୋଗୀଙ୍କ ସହାୟତାରେ ବିଭିନ୍ନ ତାଲା ବନ୍ଦ ଘରେ କଳାକନା ବୁଲାଇବା ଆରମ୍ଭ କରିଦେଇଥିଲେ ବୋଲି ତାଙ୍କୁ ଜେରା ବେଳେ ପୋଲିସ ଜାଣିବାକୁ ପାଇଛି। ଗୋଷାଣିନୂଆଗାଁ, ଗୋଳନ୍ତରା ଓ ସଦର ଥାନା ଇଲାକାରେ ସାଗର ଓ ତାଙ୍କ ଗ୍ୟାଙ୍ଗ ଚୋରି କରୁଥିଲେ ବୋଲି ଆଶଙ୍କା କରାଯାଉଛି।

ଜିଲା ବରିଷ୍ଠ ନାଗରିକ ମଞ୍ଚ ପକ୍ଷରୁ ସାଧାରଣ ସଭା

ବ୍ରହ୍ମପୁର ଅଫିସ,୨୬।୭: ଗଞ୍ଜାମ ଜିଲା ବରିଷ୍ଠ ନାଗରିକ ମଞ୍ଚ ପକ୍ଷରୁ ଉତ୍କଳ ଆଶ୍ରମ ପାଠାଗାର ପରିସରରେ ଏକ ସାଧାରଣ ସଭା ଅନୁଷ୍ଠିତ ହୋଇଯାଇଛି। ଏଥିରେ ମଞ୍ଚର ବରିଷ୍ଠ ସଦସ୍ୟ ହାଡିବନ୍ଧୁ ମାଳି ଅଧକ୍ଷତା କରିଥିଲେ। ବୈଠକରେ ଅତ୍ୟାବଶ୍ୟକ ସାମଗ୍ରୀର ଦର ବୃଦ୍ଧିରୁ ସାଧାରଣ ଜନତା ହଇରାଣ ହେଉଛନ୍ତି। ଏହି ସମୟରେ ବୁଡା ଓ ମୁଢି ଉପରେ ଜିଏସ୍‌ଟି ଲାଗୁ ବେଢି ଉପରେ କରୋଡା ମାଡ ସଦୃଶ ବୋଲି ମତ ପ୍ରକାଶ ପାଇଥିଲା। ଏଥିସହ ବରିଷ୍ଠ ନାଗରିକଙ୍କ ପାଇଁ ରେଳ ଭଡା ରିହାତି ଉଚ୍ଛେଦ କରାଯାଇଥିବାରୁ ସଦସ୍ୟମାନେ ଉଦ୍‌ବେଗ ପ୍ରକାଶ କରିଥିଲେ। ତତସହିତ ସମସ୍ତ ସାଧାରଣ ଯାତ୍ରାବାହୀ ରେଳ ଭଡା ପୂର୍ବଭଳି ପ୍ରଚଳନ କରାଯିବା ଦାବି ନେଇ କେନ୍ଦ୍ର ଓ ରେଳ ବିଭାଗକୁ ଦାବିପତ୍ର ପ୍ରଦାନ କରାଯିବା ନେଇ ମଞ୍ଚ ପକ୍ଷରୁ ନିଷ୍ପତ୍ତି ହୋଇଥିଲା। ମଞ୍ଚର ସାଧାରଣ ସମ୍ପାଦକ ଦୀନବନ୍ଧୁ ଶ୍ରୀପଲବ ସମ୍ପାଦକୀୟ ବିବରଣୀ ପାଠ କରିଥିଲେ। ଅନ୍ୟମାନଙ୍କ ମଧ୍ୟରେ ଗୌରୀ ଶଙ୍କର ପଟ୍ଟନାୟକ, ସୁବାସ ଚନ୍ଦ୍ର ସୁବୁଦ୍ଧି, ବିଜୟ କୁମାର ସାହୁ, ରାମକୃଷ୍ଣ ଆଚାରୀ, ପୀତାମ୍ବର ସାହୁ ଓ ଅରକ୍ଷିତ ସାହୁ ପ୍ରମୁଖ ଉପସ୍ଥିତ ଥିଲେ।

ବାଲି ବୋଝେଇ ୪ ଟ୍ରାକ୍ଟର ଜବତ

ଆସିକା,୨୬।୭(ଡି.ଏନ୍.ଏ.): ଆସିକା ଅଞ୍ଚଳର ଋଷିକୁଲ୍ୟା ଓ ବଡ଼ ନଦୀରୁ ବେଆଇନ ବାଲି ଚାଲାଣ କରୁଥିବା ୪ଟି ଟ୍ରାକ୍ଟରକୁ ପୋଲିସ ଜବତ କରିଛି। ଏ ନେଇ ଆସିକା ଥାନାରେ ୪୧୬, ୪୧୯, ୪୨୦ ଓ ୪୨୧/୨୨ରେ ୪ଟି ମାମଲା ରୁଜୁ ହେବା ସହ ୪ ଜଣଙ୍କୁ ଗିରଫ କରାଯାଇଛି । ସେମାନେ ହେଲେ କର୍ପୂର ନୂଆଗାଁ ଗ୍ରାମର ମିଥୁନ ନାୟକ, ଲଛମନପଲ୍ଲୀ ଗ୍ରାମର ଦେବରାଜ ସିୟ, ଠେଙ୍ଗାପଲ୍ଲୀ ଗ୍ରାମର ସୁଶାନ୍ତ ଜେନା ଓ କେନ୍ଦୁପଦର ଗ୍ରାମର ଚନ୍ଦନ ବିଷୋୟୀ ବୋଲି ପୋଲିସ କହିଛି ।

୨ ବାଂଲାଦେଶୀଙ୍କ ସମେତ ୪ ଗିରଫ

ଗିରଫ ଅଭିଯୁକ୍ତ ।

ବ୍ରହ୍ମପୁର ଅଫିସ,୨୬।୭

ଗଞ୍ଜାମ ଜିଲା ଜଗନ୍ନାଥପୁର ଛକ ଓ ଲାଞ୍ଜିପଲ୍ଲୀ ଛକରୁ ଅବକାରୀ ଗୋଇନ୍ଦା ବିଭାଗ ଜାତୀୟ ରାଜପଥ- ୧୬ରୁ ପୃଥକ୍ ଭାବେ ୨ଜଣ ବାଂଲାଦେଶୀଙ୍କ ସମେତ ୪ଜଣଙ୍କୁ କାବୁ କରିବା ସହ ସେମାନଙ୍କ ପାଖରୁ ୪୩ କେଜି ଗଞ୍ଜେଇ ଜବତ କରିଛି। ପ୍ରଥମେ ଜଗନ୍ନାଥପୁର ଛକରୁ ୨ ଚାଲାଣକାରୀଙ୍କୁ ଗିରଫ କରିବା ସହ ସେମାନଙ୍କ ନିକଟରୁ ୨୧ କେଜି ଗଞ୍ଜେଇ ଜବତ କରିଛି। ଅଭିଯୁକ୍ତମାନେ ହେଲେ ବାଂଲାଦେଶ ଫରିଦପୁର ଜିଲା

ଗଞ୍ଜେଇ ଚୋରା ଚାଲାଣ

ଭାଙ୍ଗା ଥାନା ଅନ୍ତର୍ଗତ ଗଜାରିଆ ଭାଙ୍ଗା ଗ୍ରାମର ସାଦିକ ମଟୁବେର (୬୭) ଓ ରିକାଟ ଅଲ୍ଲୀ ମୋଲ୍ଲା(୪୫)। ସେମାନେ ଛତା ବିକ୍ରି କରିବା ପାଇଁ ଗଞ୍ଜାମ ଓ ଗଜପତି ଆସିଥାନ୍ତି। ଫେରିବା ବେଳେ ଗଜପତିରୁ ଗଞ୍ଜେଇ ଧରି ବାଂଲାଦେଶ ଯାଇଥାନ୍ତି ବୋଲି ଜେରା ବେଳେ ଅବକାରୀ ପୋଲିସ ଜାଣିବାକୁ ପାଇଛି। ସେହିପରି ଚାଲାଣକାରୀମାନେ ଅବକାରୀ ପୋଲିସକୁ ଚକମା ଦେବା ପାଇଁ ବିଭିନ୍ନ ଗାଡିରେ ଯାତାୟାତ କରୁଥିବା ମଧ୍ୟ ଜଣାପଡ଼ିଛି। ମାମଲା ନମ୍ବର ୪୪୧/୨୨-୨୩ରେ ଅଭିଯୁକ୍ତଙ୍କୁ ମଙ୍ଗଳବାର କୋର୍ଟ ଚାଲାଣ କରାଯାଇଛି।

ସେହିପରି ଜାତୀୟ ରାଜପଥ- ୧୬ ଲାଞ୍ଜିପଲ୍ଲୀରେ ଅବକାରୀ ଗୋଇନ୍ଦା ବିଭାଗର ଅନ୍ୟ ଦୁଇଟି ଟିମ୍ ଚଢ଼ାଉ କରି ଦୁଇ ଜଣ ଯୁବକଙ୍କୁ କାବୁ କରିଥିଲା। ସେମାନେ ହେଲେ ଗଜପତି ଜିଲା ମୋହନାର ରାମଚନ୍ଦ୍ର ଗୌଡ଼(୨୬)। ତାଙ୍କଠାରୁ ୧୪ କେଜି ଓ ଅଡ଼ବାର ଅରୁଣ ଶବର (୩୧)ଙ୍କଠାରୁ ୮କେଜି ଗଞ୍ଜେଇ ଜବତ କରାଯାଇଥିବା ଇନ୍ସପେକ୍ଟର ହୃଦୟ ଚନ୍ଦ୍ର ସାମନ୍ତ ସୂଚନା ଦେଇଛନ୍ତି। ମାମଲା ନମ୍ବର ୪୪୨/୨୨-୨୩ ଓ ୪୪୩/୨୨-୨୩ରେ ଅଭିଯୁକ୍ତ ଦ୍ୱୟଙ୍କୁ ମଙ୍ଗଳବାର କୋର୍ଟ ଚାଲାଣ କରାଯାଇଛି।

ପ୍ରକାଶ ଯେ, ୩ଟି ଟିମ୍ ସୋମବାର ସନ୍ଧ୍ୟାରେ ଚମାଖଣ୍ଡି ଥାନା ଅନ୍ତର୍ଗତ ଜଗନ୍ନାଥପୁର ଛକ ଓ ବୈଦ୍ୟନାଥପୁର ଥାନା ଅନ୍ତର୍ଗତ ଲାଞ୍ଜିପଲ୍ଲୀ ବାଇପାସ୍‌ରେ ପାଟ୍ରୋଲିଂ କରୁଥିଲେ। ଜଗନ୍ନାଥପୁର ଜାତୀୟ ରାଜପଥ କଡରେ ସନ୍ଦେହଜନକ ଭାବେ ବସ୍‌କୁ ଅପେକ୍ଷା କରିଥିବା ଦୁଇ ଜଣ ବ୍ୟକ୍ତିଙ୍କୁ ଟିମ୍ ପଚରାଉଚରା କରି ତାଙ୍କ ଟ୍ରଲି ବ୍ୟାଗ ଯାଞ୍ଚ କରିଥିଲା। ସେଥିରେ ୨୧ କେଜି ଗଞ୍ଜେଇ ଥିବା ଜଣାପଡ଼ିଥିଲା। ସେମାନେ ଏହାକୁ ଗଜପତିରୁ ଆଣିଥିଲେ। ବସ୍‌ରେ ଭୁବନେଶ୍ୱର ଯାଇ ସେଠାରୁ କୋଲକାତା ଦେଇ ବାଂଲାଦେଶକୁ ଏହି ଗଞ୍ଜେଇ ନେଇଥାନ୍ତେ ବୋଲି ଜଣାପଡିଛି। ସେହିପରି ଲାଞ୍ଜିପଲ୍ଲୀ ବାଇପାସ୍‌ରୁ ଧରାଯାଇଥିବା ଉପରୋକ୍ତ ଅନ୍ୟ ଦୁଇଜଣ ଅଭିଯୁକ୍ତଙ୍କ ଗଞ୍ଜେଇ ଭୁବନେଶ୍ୱରରେ ବିକ୍ରି କରିଥାନ୍ତେ ବୋଲି ଜଣାପଡ଼ିଛି। ଚଢ଼ାଉରେ ଅବକାରୀ ଇନ୍ସପେକ୍ଟର ହୃଦୟ ସାମନ୍ତ, ଗୀତାଞ୍ଜଳି ଦାଶ, ଏସ୍‌ଆଇ ସୁଦର୍ଶନ ବିଷୋୟୀ, ଏଏସ୍‌ଆଇ ବ୍ରଜ ବିହାରୀ ନାୟକ, ରଶ୍ମିରଞ୍ଜନ ନାୟକ ଓ ଅନ୍ତର୍ଯ୍ୟାମୀ ସାହୁ ପ୍ରମୁଖ ସାମିଲ ଥିଲେ।

ଫେଲ୍ ମାରିଛି ବସୁଧା ଯୋଜନା

ବ୍ରହ୍ମପୁର ଅଫିସ,୨୬।୭

ସିପିଆଇର ଅଭିଯୋଗ

ବ୍ରହ୍ମପୁର ମହାନଗର ଉପକଣ୍ଠ ତଥା ଗୋଷାଣି ନୂଆଗାଁ ନିକଟ ହଳଦିଆପଦରରେ ସରକାରଙ୍କ ବସୁଧା ଯୋଜନା ଫେଲ୍ ମାରିଛି। ଫଳରେ ସଦାନନ୍ଦ ନଗର ଓ ଶକ୍ତି ନଗର ବାସିନ୍ଦା ପିଇବା ପାଣି ନପାଇ କଲବଲ ହେଉଛନ୍ତି। ଟାଟା ପାୱାର ପକ୍ଷରୁ ବିଦ୍ୟୁତ ସଂଯୋଗ ବିଚ୍ଛିନ୍ନରୁ ଏଭଳି ସମସ୍ୟା ଦେଖାଦେଇଛି। ବହୁବାର ଅଭିଯୋଗ ସତ୍ତ୍ୱେ ସମାଧାନ ହୋଇନଥିବାରୁ ଜନ ଅସନ୍ତୋଷ ବଢ଼ି ଚାଲିଛି। ଏହି ଅଭିଯୋଗ ସିପିଆଇ ବ୍ରହ୍ମପୁର ଆଞ୍ଚଳିକ କମିଟି କରିଛି। ପ୍ରତିକାର ଲାଗି ତ୍ୱରିତ ପଦକ୍ଷେପ ନିଆନଗଲେ ସିପିଆଇ ପକ୍ଷରୁ ଆନ୍ଦୋଳନ କରିବାକୁ ଚେତାବନୀ ଦେଇଛି।

କମିଟି ସମ୍ପାଦକ କାମଦେବ ନାହାକ ମଙ୍ଗଳବାର ପ୍ରେସ୍ ବିବୃତିରେ ଦର୍ଶାଇଛନ୍ତି ଗତ ପଞ୍ଚାୟତ ନିର୍ବାଚନ ବେଳେ ହଳଦିଆପଦରରେ ଭୋଟ ରାଜନୀତି ପାଇଁ ବସୁଧା ଯୋଜନା ଆରମ୍ଭ ହୋଇଥିଲା। ସମସ୍ତଙ୍କ ଘରକୁ ନିୟିମତ ଜଳଯୋଗାଣ ବ୍ୟବସ୍ଥା ହୋଇଥିବା ପ୍ରଚାର କରାଗଲା। ତେବେ ଲକ୍ଷାଧିକ ଟଙ୍କା ବିଦ୍ୟୁତ ବିଲ ପୈଠ ହୋଇନଥିବାରୁ ଇତିମଧ୍ୟରେ ଟାଟା ପାୱାର ବିଦ୍ୟୁତ ସଂଯୋଗ ବିଚ୍ଛିନ୍ନ କରିଦେଇଛି। ଏହା ଫଳରେ ଉଭୟ ନଗରର ପ୍ରାୟ ୪ ହଜାର ବାସିନ୍ଦା ପାଣି ପାଇବାରୁ ବଞ୍ଚିତ ହୋଇଛନ୍ତି। ସମସ୍ୟା ସମାଧାନରେ ଅଧିକ ବିଳମ୍ବ ହେଲେ ବାସିନ୍ଦାଙ୍କୁ ମେଳି କରି ସିପିଆଇ ଟାଟା ପାୱାର ଓ ହଳଦିଆପଦର ପଞ୍ଚାୟତ କାର୍ଯ୍ୟାଳୟ ଘେରାଉ ସହ ରାସ୍ତାରୋକୋ ଆନ୍ଦୋଳନ କରିବ ବୋଲି ସମ୍ପାଦକ ଚେତାବନୀ ଦେଇଛନ୍ତି।

ସରକାରୀ ଜମିକୁ ନେଇ ଦୁଇ ଗ୍ରାମବାସୀ ମୁହାଁମୁହିଁ ଘଟଣା

ଶାନ୍ତି କମିଟିରେ ହେଲାନି ସମାଧାନ

ଉପସ୍ଥିତ ଜନ ପ୍ରତିନିଧି ଓ ଗ୍ରାମବାସୀ ।

ଆର.ଉଦୟଗିରି,୨୬।୭(ଡି.ଏନ୍.ଏ.)

ଗଜପତି ଜିଲା ମୋହନା ବ୍ଲକ ଏକ ଦୁର୍ଗମ ଅଞ୍ଚଳ। ଏହି ବ୍ଲକରେ ଅଧିକାଂଶ ଆଦିବାସୀ ଜଙ୍ଗଲ ପାହାଡ଼ ଘେରା ଅଞ୍ଚଳରେ ବାସ କରନ୍ତି। କାହାର ଘର ନାହିଁ ତ କାହାର ଚାଷ ଜମି ନାହିଁ। ଗତ କିଛି ଦିନ ପୂର୍ବେ ମୋହନା ବ୍ଲକ ଅନ୍ତର୍ଗତ ଚୁଡୁଙ୍ଗପୁର ପଞ୍ଚାୟତର ସିଆଲିଲଟି ଓ ଗୁଲୁବା ପଞ୍ଚାୟତର ଗାଲିମେରା ଲୋକଙ୍କ ମଧ୍ୟରେ ସରକାରୀ ଜମିକୁ ନେଇ ଏକ ବଡ଼ ଧରଣର ଗଣ୍ଡଗୋଳ ସୃଷ୍ଟି ହୋଇଥିଲା। ଏହି ଘଟଣାରେ ମଙ୍ଗଳବାର ଜିଲା ପ୍ରଶାସନ ସହ ସ୍ଥାନୀୟ ପୋଲିସ ହସ୍ତକ୍ଷେପ କରି ଦୁଇ ଗ୍ରାମର ମୁଖିଆ ଏବଂ ସ୍ଥାନୀୟ ପ୍ରତିନିଧିମାନଙ୍କୁ ଡକାଇ ଶାନ୍ତି କମିଟି ମାଧ୍ୟମରେ ସମାଧାନ କରିବାକୁ ଚେଷ୍ଟା କରିଛି। କିନ୍ତୁ ଦୁଇ ଗ୍ରାମର ଲୋକେ ନିଜ ଜିଦରେ ଅଟଳ ରହିଥିଲେ। ସରକାରଙ୍କ ନିୟମ ଅନୁସାରେ ନିଷ୍ପତ୍ତି ନିଆଯିବ ବୋଲି ପାରଳାଖେମୁଣ୍ଡି ଉପଜିଲାପାଳ ପ୍ରକାଶ କରିଛନ୍ତି। ପ୍ରଶାସନ ପକ୍ଷରୁ ପୁଣି ଦୁଇ ଗ୍ରାମର ଲୋକଙ୍କୁ ବୁଝାଇ ସମାଧାନ କରିବା ନିମନ୍ତେ ଚେଷ୍ଟା କରିବାକୁ ବୈଠକ କରିବେ ବୋଲି ଶୁଣିବାକୁ ମିଳୁଛି। ଉପଜିଲାପାଳ ଆଲୋକ କୁମାର ପ୍ରଧାନଙ୍କ ଅଧକ୍ଷତାରେ ଅନୁଷ୍ଠିତ ଶାନ୍ତି କମିଟି ବୈଠକରେ ଆର.ଉଦୟଗିରି ଏସଡିପିଓ ଦିଲୀପ କୁମାର ନାୟକ, ତହସିଲଦାର ତଥା ବିଡ଼ିଓ କିଶୋର ଚନ୍ଦ୍ର ଦାସ, ଅଡବା ଥାନା ଅଧିକାରୀ ଆନନ୍ଦ ଚନ୍ଦ୍ର ପାତ୍ର, ଅତିରିକ୍ତ ତହସିଲଦାର ହିମାଂଶୁ ଭୂଷଣ ପଲାଇ, ଚନ୍ଦ୍ରଗିରି ଜିଲା ପରିଷଦ ସଭ୍ୟ ସୁନୀଲ କୁମାର ବିଷୋୟୀ, ସ୍ଥାନୀୟ ସରପଞ୍ଚ ଓ ଚନ୍ଦ୍ରଗିରି, ଅଡବା, ବିରିକୋଟ ଅଞ୍ଚଳର ରାଜସ୍ୱ ନିରୀକ୍ଷକ ପ୍ରମୁଖ ଉପସ୍ଥିତ ଥିଲେ।

'ଯୁବପିଢ଼ି ନିଜକୁ ପ୍ରସ୍ତୁତ ରଖିବାକୁ ଚେଷ୍ଟା କରନ୍ତୁ'

ବ୍ରହ୍ମପୁର ଅଫିସ,୨୬।୭

ଲ୍ୟୁଟେନାଣ୍ଟ ମେଘନାଦ ପ୍ରଧାନ ।

- କାର୍‌ଗିଲ ବିଜୟ ଦିବସ
- ଅନୁଭୂତି କହିଲେ ଅବସରପ୍ରାପ୍ତ ଲ୍ୟୁଟେନାଣ୍ଟ ମେଘନାଦ

ବ୍ରହ୍ମପୁର ସହର ଉପକଣ୍ଠ ଆମ୍ବୁଆ ସିଟି ମହାବିଦ୍ୟାଳୟ ବାଣିଜ୍ୟ ବିଭାଗ ଅଧ୍ୟାପକ ତଥା ଏନ୍‌ସିସି ଅଫିସର ଲ୍ୟୁଟେନାଣ୍ଟ ମେଘନାଦ ପ୍ରଧାନ ଜଣେ ଅବସରପ୍ରାପ୍ତ ବାୟୁ ସେନା କର୍ମଚାରୀ। ମଙ୍ଗଳବାର କାର୍‌ଗିଲ ବିଜୟ ଦିବସର ୨୩ ବର୍ଷ ଅବସରରେ ସେ ନିଜ ଅନୁଭୂତି ବାଣ୍ଟିଥିଲେ। ପ୍ରଧାନ ୧୯୯୬ରେ ଭାରତୀୟ ବାୟୁସେନାରେ ଜଣେ ମେକାନିକଲ ଫିଟର ଭାବେ ଯୋଗ ଦେଇଥିଲେ। କାରଗିଲ ଯୁଦ୍ଧ ସମୟରେ ମାତ୍ର ୨୨ ବର୍ଷ ବୟସରେ ଉତ୍ତରପ୍ରଦେଶର ସାହାରନପୁରରେ ତାଙ୍କ ପୋଷ୍ଟିଂ ହୋଇଥିଲା। ୧୯୯୯ ମେ ୨ ରୁ ଆରମ୍ଭ ହୋଇ ଜୁନ ୨୬ରେ ଶେଷ ହୋଇଥିବା କାରଗିଲ ଯୁଦ୍ଧରେ ସମୟରେ ସେ ପ୍ରତ୍ୟେକ୍ଷ ଭାବେ ନିଜର ସେବା ଯୋଗାଇଥିଲେ। ଏହି ସମୟରେ ତାଙ୍କ ୟୁନିଟର ଥିବା ପ୍ରାୟ ୨୦୦ରୁ ୨୫୦ ଯବାନ କାର୍ଯ୍ୟରତ ଥିଲେ। ସ୍କାଡ଼ର୍ନ ଲିଡ଼ର ଆହୁଜା ଓ କ୍ୟାପଟନ ସୌରଭ କାଳିଆଙ୍କ ସହ ତାଙ୍କ ସମ୍ପର୍କ ବିଷୟରେ କହିଥିଲେ। ସେ ରୁଷିୟାନ ମଡ଼େଲ ମିଗ୍-୧୭ ଯୁଦ୍ଧ ବିମାନର ଇଞ୍ଜିନ ଫିଟର ଭାବେ କାର୍ଯ୍ୟ କରଥିଲେ। ଭୟଙ୍କର ଯୁଦ୍ଧ ସମୟରେ ମିଗ୍-୧୭ ଏୟାରକ୍ରାଫ୍ଟ ଶତ୍ରୁ ପକ୍ଷର ଆକ୍ରମଣରେ ଧ୍ୱଂସ ହୋଇଥିଲା। ଏଥିରେ ଥିବା ପାଇଲଟ, କ୍ୟାପ୍‌ଟେନ, ସ୍କାଡ଼ର୍ନ ଲିଡ଼ର ଓ ଅନ୍ୟ ଯବାନମାନଙ୍କ ଶରୀର ଜଳିଯାଇଥିଲା। ଏହି ସମୟରେ ନିଜର ସହକର୍ମୀଙ୍କୁ ହରାଇବା ସହ ଯୁଦ୍ଧର ଭୟାବହତା ମଧ୍ୟରେ ନିଜକୁ ସୁଦୃଢ଼ କରି ଆଗକୁ ବଢ଼ିବା ଭଳି ଜଟିଳ ପରିସ୍ଥିତି ସମ୍ପର୍କରେ ଭାବବିହ୍ୱଳ ହୋଇ ନିଜର ଅଭିଜ୍ଞତା ଜଣାଇଥିଲେ।

ବାୟୁସେନାରୁ ଅବସର ନେବା ସହ ସିଟି ମହାବିଦ୍ୟାଳୟରେ ଯୋଗଦେଇ ପ୍ରତିବର୍ଷ ଏନ୍‌ସିସି ମାଧ୍ୟମରେ ବହୁ ସୈନିକ ସୃଷ୍ଟି କରିବା ସୁଯୋଗ ପାଇଥିବାରୁ ସେ ବହୁତ ଖୁସି ଅଛନ୍ତି । ଆଗକୁ ଯୁବ ପିଢ଼ିଙ୍କୁ ଦେଶ ମାତୃକାର ପ୍ରେମରେ ଉଦ୍‌ବୁଦ୍ଧ କରାଇ ବହୁ ସୈନିକ ଗଢ଼ିବେ ବୋଲି ପ୍ରଧାନ କହିଛନ୍ତି।

କାର୍‌ଗିଲ ବିଜୟ ଦିବସ ପାଳିତ

ବ୍ରହ୍ମପୁର ଅଫିସ,୨୬।୭

କାର୍‌ଗିଲ ବିଜୟ ଦିବସ ଅବସରରେ ସର୍ଦ୍ଦାର ବଲ୍ଲଭ ଭାଇ ପଟେଲ ବହୁମୁଖୀ ସଂଘ ପକ୍ଷରୁ ମଙ୍ଗଳବାର ସହର ଉପକଣ୍ଠସ୍ଥ ଜଗଦଳପୁର ଗ୍ରାମରେ ୨୨ତମ କାରଗିଲ ବିଜୟ ଦିବସ ପାଳିତ ହୋଇଯାଇଛି। କାରଗିଲ ଯୁଦ୍ଧରେ ଜଗଦଳପୁର ଗ୍ରାମର ବୀରପୁତ୍ର ଶ୍ରୀନିବାସ ପାତ୍ର ଶହୀଦ ହୋଇଥିଲେ। ଏହି ମର୍ମରେ ସଂଘ ପକ୍ଷରୁ ମଙ୍ଗଳବାର ସଭାପତି ରାମ କୁମାର ପାତ୍ରଙ୍କ ନେତୃତ୍ୱରେ ବହୁ କର୍ମକର୍ତ୍ତା ଓ ଗ୍ରାମବାସୀ ଶ୍ରୀନିବାସଙ୍କ ପ୍ରତିମୂର୍ତ୍ତିରେ ପୁଷ୍ପମାଲ୍ୟ ଅର୍ପଣ କରିବା ସହ ଅମର ଗାନ କରାଯାଇଥିଲା। ଅନ୍ୟମାନଙ୍କ ମଧ୍ୟରେ ରାଜୀବ ମିଶ୍ର, ଡ. ସୁବାସ ସାହୁ, ସାଗର ରଞ୍ଜନ ତ୍ରିପାଠୀ, ଆଇନଜୀବୀ ଚିନ୍ମୟ ଆଚାର୍ଯ୍ୟଙ୍କ ସମେତ କିରଣ ସାହୁ, କମଳ ପାତ୍ର, ବାବୁଲା ପାତ୍ର, ମଦନ ସାହୁ, ସାଗର ମୁଖି, ଅଶୋକ ନିମାଇ, ଭାଗୀରଥି ପାଣିଗ୍ରାହୀ, ଶିବ ପାଣିଗ୍ରାହୀ, ମନୋରଞ୍ଜନ ମହାରଣା, ରାକେଶ ସାବତ, ଭଗବାନ ଭୁୟାଁ ଓ ଅଖିଳ ସାହୁ ପ୍ରମୁଖ ଉପସ୍ଥିତ ଥିଲେ।

ବାଣିଜ୍ୟ ବିଭାଗ ପାଠଚକ୍ର

ବ୍ରହ୍ମପୁର ବିଶ୍ୱବିଦ୍ୟାଳୟ

ବ୍ରହ୍ମପୁର ଅଫିସ,୨୬।୭

ପାଠଚକ୍ରରେ ବିଭାଗୀୟ ଅଧିକାରୀ ଓ ମୁଖ୍ୟବକ୍ତା ।

ବ୍ରହ୍ମପୁର ବିଶ୍ୱବିଦ୍ୟାଳୟ ବାଣିଜ୍ୟ ବିଭାଗ ପକ୍ଷରୁ ମଙ୍ଗଳବାର ବିଭାଗୀୟ କକ୍ଷରେ ଆମ୍ ପ୍ରତିଭାର ସନ୍ଧାନ ଏବଂ ଏହାର ଜାଗୃତି ଶୀର୍ଷକ ପାଠଚକ୍ର ଅନୁଷ୍ଠିତ ହୋଇଯାଇଛି। ଏଥିରେ ବିଭାଗୀୟ ସଂଯୋଜକ ଡ.ମହେଶ୍ୱର ସେଠୀ ଅତିଥି ପରିଚୟ ପ୍ରଦାନ କରିଥିଲେ। କର୍ମଶାଳାରେ ପ୍ରେରଣା ଏବଂ ମାନସିକ ପ୍ରଶିକ୍ଷକ ପ୍ରିନ୍ସ ସରୋଜ କୁମାର ମୁଖ୍ୟ ବକ୍ତା ଭାବେ ଉପସ୍ଥିତ ଥିଲେ। ସମସ୍ତ ଛାତ୍ରଛାତ୍ରୀ ଏବଂ ଗବେଷକ ନିଜର ଅନ୍ତଃ ପ୍ରତିଭାକୁ କିପରି ଅନ୍ୱେଷଣ ଏବଂ ପ୍ରତିଭାର ବିକଶିତ କରିପାରିବେ ସେ ସମ୍ପର୍କରେ ମୁଖ୍ୟବକ୍ତା କହିଥିଲେ। ଏଥିରେ ବିଭାଗର ବରିଷ୍ଠ ପ୍ରଫେସର ଡ଼କ୍ଟର ଗୌରୀ ଶଙ୍କର ଲାଲ ପ୍ରଶିକ୍ଷକଙ୍କୁ ମାନପତ୍ର ଓ ଅଙ୍ଗବସ୍ତ୍ର ଦେଇ ସମ୍ମାନିତ କରିଥିଲେ। ସହକାରୀ ଅଧ୍ୟାପକ ଚନ୍ଦ୍ରିକା ପ୍ରସାଦ ଦାସ, ସହକାରୀ ଅଧ୍ୟାପକ ଡ଼. ବି. ଭେଙ୍କଟେଶ୍ୱର ରାଓ, ଶକ୍ତି ରଞ୍ଜନ ଦାଶ ଓ ଅଧ୍ୟାପିକା ଲିପ୍ସା ଦାସ ସଭା ପରିଚାଳନା କରିଥିଲେ।

ମଦ ଜବତ, ଜଣେ ଗିରଫ

ବ୍ରହ୍ମପୁର ଅଫିସ,୨୬।୭

ଜିଆରପି ପୋଲିସ ହୁମା ରେଳଧାରଣା କଡ଼ରୁ ଜଣେ ଲୋକଙ୍କୁ ଗିରଫ କରିଛି। ସେଠାରେ ସେ ବେଆଇନ ଭାବେ ଦେଶୀ ମଦ ବିକ୍ରି କରୁଥିଲେ ବୋଲି ପୋଲିସ କହିଛି। ଅଭିଯୁକ୍ତ ଜଣଙ୍କ ହୁମା ବଡ଼ସାହିର ପଞ୍ଚାନନ ପ୍ରଧାନ(୫୪)। ମାମଲା ନମ୍ବର ୫୪/୨୨ ରେ ମଙ୍ଗଳବାର ଅଭିଯୁକ୍ତଙ୍କୁ କୋର୍ଟ ଚାଲାଣ କରାଯାଇଛି। ପ୍ରକାଶ ଯେ, ହୁମା ରେଳଷ୍ଟେଶନ ନିକଟ ଗଳାଶଙ୍ଖ କଡ଼ରେ ମଦ ବିକ୍ରି ହେଉଥିବା ନେଇ ମଙ୍ଗଳାବର ଜିଆରପି ପୋଲିସ ଖବର ପାଇଥିଲା। ସେଠାରେ ପୋଲିସ ଚଢ଼ାଉ କରି ପଞ୍ଚାନନ ପ୍ରଧାନଙ୍କୁ କାବୁ କରିବା ସହ ସେ ବିକ୍ରି ପାଇଁ ରଖିଥିବା ୩୦ଲିଟର ଦେଶୀ ମଦ ଜବତ କରିଥିବା କହିଛି।

ରାଜ୍ୟରେ ୮.୮ ଲକ୍ଷ ପଞ୍ଜୀକୃତ ବେକାରି

ଭୁବନେଶ୍ୱର,୨୬।୭(ବ୍ୟୁରୋ)

ରାଜ୍ୟରେ ଚଳିତ ବର୍ଷ ଏପ୍ରିଲ ୩୦ ତାରିଖ ସୁଦ୍ଧା ୮ ଲକ୍ଷ ୮୦ ହଜାର ୧୭୫ ଜଣ ବେକାରି ଚାକିରି ପାଇଁ ନିଜର ନାମ ପଞ୍ଜୀକୃତ କରିଛନ୍ତି। କଂଗ୍ରେସ ସଭ୍ୟ ସନ୍ତୋଷ ସିଂ ସାଲୁଜାଙ୍କ ଏକ ଲିଖିତ ପ୍ରଶ୍ନର ଉତ୍ତରରେ ଦକ୍ଷତା ବିକାଶ ଓ ବୈଷୟିକ ଶିକ୍ଷାମନ୍ତ୍ରୀ ପ୍ରୀତି ରଞ୍ଜନ ଘଡ଼ାଇ ମଙ୍ଗଳବାର ବିଧାନସଭାରେ ଏହା କହିଛନ୍ତି। ମନ୍ତ୍ରୀ କହିଛନ୍ତି ଯେ ରାଜ୍ୟ ପଞ୍ଜୀକରଣ କାର୍ଯ୍ୟାଳୟରେ ୭୩,୧୨୬ ଜଣ ଛାତ୍ରୀଛାତ୍ର ନାମ ପଞ୍ଜୀକରଣ କରିଥିବା ବେଳେ ପୁରୀ ଜିଲାରେ ୫୩,୯୩୯ ଜଣ ପଞ୍ଜୀକୃତ କରିଛନ୍ତି। ସେହିପରି ସୁନ୍ଦରଗଡ଼ରେ ୫୦,୭୭୮ ଜଣ ନାମ ପଞ୍ଜୀକରଣ କରିଥିବା ବେଳେ ବରଗଡ଼ ୩୯

ବାଲିଗୁଡ଼ା ଉପଖଣ୍ଡ ଡାକ୍ତରଖାନା: ଡାକ୍ତର ପଦବୀ ୨୪, ଅଛନ୍ତି ୩

ସ୍ୱାସ୍ଥ୍ୟସେବା ବିପର୍ଯ୍ୟସ୍ତ , ଡେଜୁଛି ଅସନ୍ତୋଷ

ନିର୍ମାଣ ହୋଇଥିବା ଅସ୍ଥାୟୀ ପୋଲ।

ବାଲିଗୁଡ଼ା, ୨୬।୭(ଡି.ଏନ୍.ଏ.)

ବାଲିଗୁଡ଼ା ଉପଖଣ୍ଡରେ ଦିନକୁ ଦିନ ସ୍ୱାସ୍ଥ୍ୟସେବା ବିପର୍ଯ୍ୟସ୍ତ ହେବାକୁ ଲାଗିଛି। ଡାକ୍ତରଖାନାରେ ଆବଶ୍ୟକ ସଂଖ୍ୟକ ଡାକ୍ତର ଓ କର୍ମଚାରୀ ମରୁଡି ଯୋଗୁ ରୋଗୀ ସେବା ବ୍ୟାହତ ହେଉଛି। ଗୁରୁତର ରୋଗୀଙ୍କୁ ଘଣ୍ଟା ଘଣ୍ଟା ଅପେକ୍ଷା କରିବାକୁ ପଡୁଛି। ଅନେକ ରୋଗୀ ଅପେକ୍ଷା ନ କରି ଘରକୁ ଫେରୁଛନ୍ତି । ଡାକ୍ତରଖାନା ପ୍ରତି ଲୋକଙ୍କ ଭରସା ତୁଟିଗଲାଣି । ଡାକ୍ତର ପଦବୀ ସଂଖ୍ୟା ୨୪ ଥିବାବେଳେ ମାତ୍ର ୩ ଡାକ୍ତର ରୋଗୀସେବା କରୁଛନ୍ତି। ସେହି ୩ ଡାକ୍ତର ମଧ୍ୟରୁ ପାଳିକରି ଜଣେ ଡାକ୍ତର ରୋଗୀସେବା କରୁଥିବା ନେଇ ଅଭିଯୋଗ ହେଉଛି । ସୋମବାର ଅପରାହ୍ନ ୪ଟା ବେଳେ ମେଡିକାଲରେ ରୋଗୀ ସଂଖ୍ୟା ଅଧିକ ଥିବା ବେଳେ ଜଣେ ମାତ୍ର ଡାକ୍ତର ରୋଗୀସେବା କରୁଥିବା ଦେଖିବାକୁ ମିଳିଥିଲା । ଅନ୍ୟ ଦୁଇ ଡାକ୍ତରଙ୍କ ଦେଖାମିଳି ନ ଥିଲା । ଆମ ପ୍ରତିନିଧି ପହଞ୍ଚିବା ଖବର ପାଇ ଦୁଇ ଡାକ୍ତର ଆସିଥିଲେ । ବର୍ଷା ଦିନ ହୋଇଥିବାରୁ ଜ୍ୱର ଓ ଝାଡ଼ାବାନ୍ତି ରୋଗୀଙ୍କ ସଂଖ୍ୟା ବଢିବାକୁ ଲାଗିଛି। ଉପଖଣ୍ଡ ମେଡିକାଲର ଏହି ଅବସ୍ଥା ଯୋଗୁ ରୋଗୀ ଡାକ୍ତରଖାନାକୁ ଆସିବାକୁ ଉଚିତ ମନେକରୁନାହାନ୍ତି। ଆସନ୍ନ ପ୍ରସବା ମହିଳାଙ୍କୁ ଫୁଲବାଣୀ ରେଫର କରାଯାଉଥିବା ଅଭିଯୋଗ ହେଉଛି। ଉପଖଣ୍ଡ ଡାକ୍ତରଖାନାଟି ୫-ଟି ଅଧୀନରେ ଚାଲିଛି ବୋଲି ସରକାର ଡିଣ୍ଡିମ ପିଟୁଥିବା ବେଳେ ଉପରେ ଚିକ୍କଣ ଭିତରେ ଫମ୍ପା । ଡାକ୍ତରଖାନା ଉପରେ ଜିଲ୍ଲାର ୯ଟି ବ୍ଲକ ଓ ପଡ଼ୋଶୀ ବୌଦ୍ଧ, କଳାହାଣ୍ଡି ଓ ରାୟଗଡା ଜିଲ୍ଲାର ସୀମାନ୍ତ ଅଞ୍ଚଳର ଲୋକେ ନିର୍ଭରଶୀଳ । ଡାକ୍ତର ପଦବୀ ପୂରଣ ନେଇ ବାଲିଗୁଡାର ବିଭିନ୍ନ ସଂଗଠନ ତରଫରୁ ବାରମ୍ବାର ଆନ୍ଦୋଳନ କରାଯାଇଥିଲେ ହେଁ କିଛି ସମାଧାନ ହୋଇନାହିଁ। ଦୀର୍ଘଦିନ ହେବ ମେଡିକାଲ ପରିସରରେ ଥିବା ସୁଲଭ ଶୌଚାଳୟ କାର୍ଯ୍ୟକ୍ଷମ ହେଉନି। ଫଳରେ ଲୋକେ ହୀନସ୍ତା ହେଉଛନ୍ତି। ଆଗାମୀ ଦିନରେ ବଡ଼ ଧରଣର ଜନ ଆନ୍ଦୋଳନ ପାଇଁ ଲୋକେ ସଜବାଜ ହେଉଥିବା ଜଣାପଡିଛି । ଏହି ଡାକ୍ତରଖାନା ଉପରେ ନିର୍ଭରଶୀଳ ଦୁଇଟି ନିର୍ବାଚନମଣ୍ଡଳୀ ବାଲିଗୁଡା ଓ ଗୁ.ଉଦୟଗିରି ବିଧାୟକ ତଥା କନ୍ଧମାଳ ସାଂସଦ ଏଥିପ୍ରତି ଦୃଷ୍ଟି ଦେବା ଆବଶ୍ୟକତା ରହିଛି ବୋଲି ବୁଦ୍ଧିଜୀବୀ ମହଲରୁ ଦାବି ହେଉଛି।

ଗଜେଲ ନାଳରେ ଅସ୍ଥାୟୀ ପୋଲ ନିର୍ମାଣ

ନିର୍ମାଣ ହୋଇଥିବା ଅସ୍ଥାୟୀ ପୋଲ।

ଆର.ଉଦୟଗିରି,୨୬।୭(ଡି.ଏନ.ଏ.)

ଖବର ପ୍ରକାଶ ପରେ ପ୍ରଶାସନ ତତ୍ପର

ଗଜପତି ଜିଲା ମୋହନା ବ୍ଲକ ଅନ୍ତର୍ଗତ ଚୁଡଙ୍ଗପୁର ପଞ୍ଚାୟତ ଝରଣପୁର ନିକଟରେ ରହିଥିବା ଗଜେଲ ନାଳ ଉପରେ ପ୍ରଶାସନ ଅସ୍ଥାୟୀ ପୋଲ ନିର୍ମାଣ କରିଛି। ଉକ୍ତ ନାଳ ଦେଇ ପ୍ରତ୍ୟେକ ଦିନ ୨୦ ଖଣ୍ଡ ଗ୍ରାମବାସୀ ବିଭିନ୍ନ କାମ ନେଇ ଯାତାୟାତ କରନ୍ତି। ଏହି ନାଳଠାରୁ ରାଇପଙ୍କା ମାତ୍ର ୮କିମି ଓ ରାୟଗଡ଼ା ଜିଲା ପଦ୍ମପୁର ହେଉଛି ମାତ୍ର ୧୪କିମି। ରାୟଗଡ଼ା ଜିଲାର ବ୍ୟବସାୟୀମାନେ ନିଜ ପରିବାର ପ୍ରତିପୋଷଣ ପାଇଁ ଚୁଡ଼ଙ୍ଗପୁର, ଅନ୍ତରବା, ଝରଣପୁର, ଶିଆଳିଲଟି ଭଳି ବିଭିନ୍ନ ଗ୍ରାମ ବୁଲି ବାଣିଜ୍ୟ ବ୍ୟବସାୟ କରନ୍ତି। ରାସ୍ତା ଭଲ ନ ଥିବାରୁ ଗାଡ଼ି ଠେଲି ମୁଣ୍ଡରେ ଭାର ବୋହି ନାଳ ପାର ହୁଅନ୍ତି। ଖାଲି ସେତିକି ନୁହେଁ ବିଦ୍ୟାଳୟକୁ ମଧ୍ୟ କୁନି କୁନି ଛାତ୍ରୀଛାତ୍ରମାନେ ଜୀବନକୁ ବାଜି ଲଗାଇ ବିଦ୍ୟାଳୟକୁ ପଢିବା ପାଇଁ ପ୍ରତ୍ୟେକ ଦିନ ଯିବା ଆସିବା କରନ୍ତି। ବର୍ଷା ହେଲେ ପାଠ ପଢା ବନ୍ଦ। ଏହି ଖବର ଗତ ୨୫ ତାରିଖରେ 'ଧରିତ୍ରୀ'ରେ ପ୍ରକାଶ ହୋଇଥିଲା। ଏଥିସହ ଏ ନେଇ ଅତିରିକ୍ତ ଜିଲାପାଳ ସଂଗ୍ରାମ ଶେଖର ପଣ୍ଡାଙ୍କୁ ଏ ସମ୍ପର୍କରେ ଅବଗତ କରିଥିଲୁ। ସେ କହିଥିଲେ ଦୁରନ୍ତ ଏହି ସମସ୍ୟାର ପଦକ୍ଷେପ ନେଇ ରାସ୍ତା ନିର୍ମାଣ କରାଯିବ। ଖବର ପ୍ରସାରଣ ହେବାର ୨୪ଘଣ୍ଟା ମଧ୍ୟରେ ଜିଲାପାଳ ଲିଙ୍ଗରାଜ ପଣ୍ଡାଙ୍କ ନିର୍ଦ୍ଦେଶକ୍ରମେ ବ୍ଲକ ପ୍ରଶାସନ ପକ୍ଷରୁ ଠିକାଦାରଙ୍କୁ କହି ଦୁଇଟି କଂକ୍ରିଟ ପାଇପ (ପୋଲ) ଅସ୍ଥାୟୀ ଭାବେ ପକାଯାଇ ରାସ୍ତା ନିର୍ମାଣ କରାଯାଇଛି। ହେଲେ କାଦୁଆ ରାସ୍ତା ମରାମତି କରାଯାଇନି। ଜିଲାପାଳଙ୍କ ଏଭଳି ପଦକ୍ଷେପକୁ ଅଞ୍ଚଳବାସୀ ପ୍ରଶଂସା କରିଛନ୍ତି।

ସେନା ଆକାଉଣ୍ଟସ୍ ବିଭାଗର ନୂତନ କୋଠା ଉଦ୍‌ଘାଟିତ

ଗୋପାଳପୁର,୨୬।୭(ଡି.ଏନ.ଏ.)

ଗୋପାଳପୁର ଥାନା ଅନ୍ତର୍ଗତ ଧବଳେଶ୍ୱର ମନ୍ଦିର ନିକଟରେ ସୋମବାର ସେନା ଆକାଉଣ୍ଟସ୍ ବିଭାଗର ନୂତନ କୋଠା ଉଦ୍‌ଘାଟିତ ହୋଇଯାଇଛି। କାର୍ଯ୍ୟକ୍ରମରେ ମୁଖ୍ୟଅତିଥି ଭାବେ କଣ୍ଟ୍ରୋଲର ଜେନେରାଲ ଅଫ୍ ଡିଫେନ୍ସ ଆକାଉଣ୍ଟସ୍‌ର ଅଭିନାଶ ଦିକ୍ଷିତ ଯୋଗଦେଇ କୋଠାକୁ ଉଦ୍‌ଘାଟନ କରିଥିଲେ। ୨୦୧୭ରେ ଉକ୍ତ କୋଠାଟି ନିର୍ମାଣ କାର୍ଯ୍ୟ ଆରମ୍ଭ ହୋଇଥିବା ବେଳେ ୮୭୦.୯୪ ଲକ୍ଷ ଟଙ୍କା ଖର୍ଚ୍ଚ ହୋଇଛି। ସେନା ଏଡି ବିଭାଗର ୪୦ ହଜାର କର୍ମଚାରୀଙ୍କ ଦେଣନେଣ, ଟିଏଡିଏ ଓ ଅନ୍ୟଆର୍ଥିକ ସେବା ଭିତ୍ତିକ କୋଠାରେ ଉପଲବ୍ଧ ହେବ। ଏହି କାର୍ଯ୍ୟାଳୟ ଭାରତୀୟ ପ୍ରତିରକ୍ଷା ମନ୍ତ୍ରଣାଳୟ ଦ୍ୱାରା ପରିଚାଳିତ ହେବ। ଏହି ଅବସରରେ କୁନି କୁନି ପିଲାମାନଙ୍କ ଦ୍ୱାରା ସାଂସ୍କୃତିକ କାର୍ଯ୍ୟକ୍ରମ ସହ ଚାରାରୋପଣ ହୋଇଥିଲା। ଉଦ୍‌ଘାଟନ ଉତ୍ସବରେ ବ୍ରହ୍ମପୁର ଏସ୍‌ପି ଡା. ଶର୍ବଣା ବିବେକ ଏମ୍, ଏମ୍. ମିହିର କୁମାର, କେ.ବାଲକ୍ରିଷ୍ଣ, ବ୍ରିଗେଡିୟର ସେଣ୍ଟ୍ରାଲ କମାଣ୍ଡୋ ସୁନିତ୍ କୁମାର ମାଥୁର, ବ୍ରିଗେଡିୟର ମନିଷ ଭାବେ, ସଞ୍ଜୟ ଖାନ, ପ୍ରୀତି ଟୋଙ୍ଗରିଆ, ଆଇ. ଭାର୍ଗବ, ଆର୍‌ଏସ୍ ଶୁକ୍ଳା ପ୍ରମୁଖ ଉପସ୍ଥିତ ଥିଲେ।

ପୁଇଁତୋଳା ଗଣେଶ ପୂଜା ପ୍ରସ୍ତୁତି ବୈଠକ

ଗଞ୍ଜାମ,୨୬।୭(ଡି.ଏନ୍.ଏ.)

ଗଣେଶ ପୂଜା ପାଇଁ ପୁଇଁତୋଳା ସାଂସ୍କୃତିକ ଗୃହରେ ଏକ ପ୍ରସ୍ତୁତି ବୈଠକ ଅନୁଷ୍ଠିତ ହୋଇଯାଇଛି। ଅଜୟ କୁମାର ବାରିକିଙ୍କ ଅଧ୍ୟକ୍ଷତାରେ ୧୫ ଜଣିଆ ନୂତନ ପୂଜା ପରିଚାଳନା କମିଟି ଗଠନ କରାଯାଇଛି। ସଭାପତି ଭାବେ କିରଣ କୁମାର ପଲାଇ, ସମ୍ପାଦକ ସୁନୀଲ କୁମାର ବିଶ୍ୱାଳ, ସହସମ୍ପାଦକ ମନୋଜ କୁମାର ବିଶ୍ୱାଳ ଏବଂ କୋଷାଧ୍ୟକ୍ଷ ଭାବେ ମହେନ୍ଦ୍ର କୁମାର ପଲାଇଙ୍କୁ ଚୟନ କରାଯାଇଛି। ଉପଦେଷ୍ଟା ଅଜୟ କୁମାର ବାରିକି, ଲକ୍ଷ୍ମଣ ପଲାଇ, ଜିତେନ୍ଦ୍ର କୁମାର ପଲାଇ, ମନୋଜ କୁମାର ପ୍ରଧାନ, ଦୀପକ କୁମାର ପ୍ରଧାନ କମିଟି ସଭ୍ୟ ଭାବେ ରହିଛନ୍ତି।

ଓଡ଼ିଶା ସରକାର

ପ୍ରାଣୀ ସମ୍ପଦ ବିକାଶ ବିଭାଗ

କାର୍ଯ୍ୟାଳୟ: ଜିଲ୍ଲା ମୁଖ୍ୟ ପ୍ରାଣୀ ଚିକିତ୍ସା ଅଧିକାରୀ, କଟକ

କ୍ଷୁଦ୍ର ଟେଣ୍ଡର ବିଜ୍ଞାପନ ସଂଖ୍ୟା: ୨୯୨୮ ତାରିଖ: ୧୨।୦୭।୨୦୨୨

No. M-27: ଜିଲ୍ଲା ମୁଖ୍ୟ ପ୍ରାଣୀ ଚିକିତ୍ସା ଅଧିକାରୀ, କଟକ ଜିଲ୍ଲାର ୧୪ ଗୋଟି ବ୍ଲକରେ (ନିଆଳି/ବାରଙ୍ଗ/କଟକ ସଦର/ସାଲେପୁର/ନିଷ୍କିନ୍ତକୋଇଲି/ମାହାଙ୍ଗା/କଣ୍ଟାପଡ଼ା/ଟାଙ୍ଗୀ-ଚୌଦ୍ୱାର/ଆଠଗଡ଼/ଡିଗିରିଆ/ବଡ଼ମ୍ବା/ନରସିଂହପୁର/ବାଙ୍କୀ-୧/ବାଙ୍କୀ-୨) ଭ୍ରାମ୍ୟମାଣ ପ୍ରାଣୀ ଚିକିତ୍ସା ନିମନ୍ତେ (ପ୍ରତି ବ୍ଲକ ପିଛା ଏକ ଗୋଟି) ବିନା ଶୀତତାପ ନିୟନ୍ତ୍ରିତ ଟିୟୁଭି ୩୦୦ (TUV 300) ବୋଲେରୋ (Bolero)/ ସୁମୋ ଗୋଲ୍ଡ (Sumo Gold)/ ଏର୍ଟିଗା (Ertiga) ଜିପ୍ ଗଠନ ଢଙ୍ଗ ଡିଜେଲ/ପେଟ୍ରୋଲ ପରିଚାଳିତ ଯାନ ଏବଂ ମୁଖ୍ୟ ପ୍ରାଣୀ ଚିକିତ୍ସା ଅଧିକାରୀଙ୍କ କାର୍ଯ୍ୟାଳୟ ନିମନ୍ତେ ଗୋଟିଏ ଗାଡ଼ି ଇନ୍ଧନ ଡିଜେଲ/ପେଟ୍ରୋଲ ପରିଚାଳିତ ଯାନ (ଯାହାକି ସଂଲଗ୍ନକ - ଆଇଆଇ ପ୍ରକାରେ ସର୍ତ୍ତ ଓ ନିୟମାବଳୀଗୁଡ଼ିକୁ ଦୃଢ଼ୀଭୂତ କରୁଥିବ) ମାସିକ ଭଡ଼ା ସୂତ୍ରରେ ଯୋଗାଇଦେବା ସକାଶେ ଆଗ୍ରହୀ ପଞ୍ଜୀକୃତ ଭ୍ରମଣ କରାଇବା ସଂସ୍ଥା (Travel Agency)/ ଭ୍ରମଣ ସଞ୍ଚାଳକ (Tour Operators) ଓ ବେସରକାରୀ ବ୍ୟକ୍ତି ବିଶେଷ (Private Individuals)ଙ୍କ ଠାରୁ ମୁଦଦିଆ ଦରଖାସ୍ତ ଆହ୍ୱାନ କରିଛନ୍ତି। ଟେଣ୍ଡର ବିଜ୍ଞାପନର ସବିଶେଷ ବିବରଣୀ ଓଡ଼ିଶା ସରକାରୀ ୱେବସାଇଟ୍ (www.cuttack.nic.in)ରୁ କିମ୍ବା ଜିଲ୍ଲା ମୁଖ୍ୟ ପ୍ରାଣୀ ଚିକିତ୍ସା ଅଧିକାରୀ, କଟକଙ୍କ କାର୍ଯ୍ୟାଳୟରୁ ପାଇପାରିବେ। ଟେଣ୍ଡର ଦରଖାସ୍ତ ଗ୍ରହଣର ଶେଷ ତାରିଖ: ତା୦୩।୦୮।୨୦୨୨ରିଖ, ପୂର୍ବାହ୍ନ ୧୧.୦୦ ଘଟିକା।

ସ୍ୱା./- ଜିଲ୍ଲା ମୁଖ୍ୟ ପ୍ରାଣୀ ଚିକିତ୍ସା ଅଧିକାରୀ, କଟକ

OIPR-06090/11/0003/2223

OFFICE OF THE ENGINEER-IN-CHIEF (CIVIL), ODISHA
NIRMAN SOUDHA, UNIT-V, BHUBANESWAR
E-mail ID: cebuildings_orissa@yahoo.co.in, cebuildings@rediffmail.com, Tel.: (0674) 2391523

INVITATIONS FOR BIDS (IFB)

File No. B-I-Tourism-04/2022 Lr. No. 27338 Dt. 15th Jul. 2022

No. B-382 **Invitation for Bids**

Bid Identification No. OSD C.E. (B) - 13/2022-23

1.	The OSD Chief Engineer (Buildings), Odisha, Bhubaneswar, on behalf of Governor of Odisha, invites percentage rate bids in double cover system in ONLINE MODE only, for the works **(1) "Integrated Development of Harishankar Temple in Balangir District" amounting to Rs.14,00,00,000/- (Approximate), (2) "Integrated Development of Nrusinghanath Temple in Baragarh District" amounting to Rs.20,00,00,000/- (Approximate)** as detailed below.		
2.	Nature of Work	:	Building works
3.	No. of Work	:	02 Nos.
4.	Bid Cost	:	Rs.10,000/- (each)
5.	Class of Contractor	:	Special/Super Class
6.	Availability of Bid Documents in the website	:	From Dt.17.08.2022 to 17.00 hours of Dt.02.09.2022.
7.	Date of opening of Bids	:	Dt.03.09.2022 at 11.30 A.M.
8.	The bidders have to participate in ONLINE bidding only. Further details can be seen from the website: **https://tendersodisha.gov.in**. Any addendum/corrigendum/cancellation of tender can also be seen in the said website only.		

Sd./- OSD Chief Engineer (Buildings)
Odisha, Bhubaneswar

OIPR-34117/11/0036/2223

ଇଣ୍ଡିଆନ୍ ଓଭରସିଜ୍ ବ୍ୟାଙ୍କ
ପାନପୋଷ ଶାଖା, ଏସ୨ଏମ୍-୧୧୧, ଛେଣ୍ଡ କଲୋନୀ, ରାଉରକେଲା, ସୁନ୍ଦରଗଡ, ଓଡିଶା-୭୬୯୦୧୫

ଦଖଲ ନୋଟିସ୍
(ପରିଶିଷ୍ଟ-୪)(ରୁଲ୍-୮(୧)) (ସ୍ଥାବର ସମ୍ପତ୍ତି ନିମନ୍ତେ)

(ସିକ୍ୟୁରିଟାଇଜେସନ୍ ଆଣ୍ଡ ରିକନ୍‌ଷ୍ଟ୍ରକସନ୍ ଅଫ୍ ଫାଇନାନ୍‌ସିଆଲ ଆସେଟସ୍ ଆଣ୍ଡ ଏନ୍‌ଫୋର୍ସମେଣ୍ଟ ଅଫ୍ ସିକ୍ୟୁରିଟୀ ଇଣ୍ଟରେଷ୍ଟ ଆକ୍ଟ, ୨୦୦୨ ର ଧାରା ୧୩(୪) ସହିତ ସିକ୍ୟୁରିଟି ଇଣ୍ଟରେଷ୍ଟ (ଏନ୍‌ଫୋର୍ସମେଣ୍ଟ) ରୁଲ୍ସ,୨୦୦୨ର ରୁଲ ୮ ଅନୁଯାୟୀ ସ୍ଥାବର ସମ୍ପତ୍ତି ନିମନ୍ତେ ଜାରି ଦଖଲ ନୋଟିସ୍)

ନିମ୍ନ ସ୍ୱାକ୍ଷରକାରୀ **ଇଣ୍ଡିଆନ୍ ଓଭରସିଜ୍ ବ୍ୟାଙ୍କର କ୍ଷମତାପ୍ରାପ୍ତ ଅଧିକାରୀଙ୍କ** ଦ୍ୱାରା ସିକ୍ୟୁରିଟାଇଜେସନ୍ ଆଣ୍ଡ ରିକନ୍‌ଷ୍ଟ୍ରକସନ୍ ଅଫ୍ ଫାଇନାନ୍‌ସିଆଲ ଆସେଟସ୍ ଆଣ୍ଡ ଏନ୍‌ଫୋର୍ସମେଣ୍ଟ ଅଫ୍ ସିକ୍ୟୁରିଟୀ ଇଣ୍ଟରେଷ୍ଟ ଆକ୍ଟ, ୨୦୦୨ ର ଧାରା ୧୩(୧୨) ସହିତ ସିକ୍ୟୁରିଟି ଇଣ୍ଟରେଷ୍ଟ (ଏନ୍‌ଫୋର୍ସମେଣ୍ଟ) ରୁଲ୍ସ,୨୦୦୨ର ନିୟମ ୩ ଅନୁସାରେ ପ୍ରଦତ୍ତ କ୍ଷମତା ପ୍ରୟୋଗ କରି ଋଣଗ୍ରହୀତା/ବନ୍ଧକଦାତା/ଜାମିନ୍‌ଦାରମାନଙ୍କୁ ଡ଼ିମାଣ୍ଡ ନୋଟିସ୍ ଜାରିକରି ନୋଟିସ ଦର୍ଶିତ ଅର୍ଥରାଶି ସହିତ ପରିଶୋଧ ତାରିଖ ପର୍ଯ୍ୟନ୍ତ ବୃଦ୍ଧି ହାରରେ ପରବର୍ତ୍ତି ସୁଧ, ଚକ୍ରବୃଦ୍ଧି ସୁଧ ଓ ଦେୟ ଇତ୍ୟାଦି ନୋଟିସ୍ ପ୍ରାପ୍ତି ତାରିଖ ଠାରୁ **୬୦ ଦିନ** ମଧ୍ୟରେ ପରିଶୋଧ କରିବାକୁ କୁହାଯାଇଥିଲା । ଋଣଗ୍ରହୀତା/ ବନ୍ଧକଦାତା/ଜାମିନ୍‌ଦାର ଦେୟ ପ୍ରଦାନ କରିବାରେ ବିଫଳ ହୋଇଛନ୍ତି, ତେଣୁ ଏହି ନୋଟିସ୍ ମାଧ୍ୟମରେ ଋଣଗ୍ରହୀତା/ ବନ୍ଧକଦାତା/ଜାମିନ୍‌ଦାରଏବଂ ସର୍ବସାଧାରଣଙ୍କୁ ଜଣାଇ ଦିଆଯାଉଅଛି କି ନିମ୍ନ ସ୍ୱାକ୍ଷରକାରୀଙ୍କ ଦ୍ୱାରା କଥିତ ଆଇନର ଧାରା ୧୩(୪) ସହିତ କଥିତ ଆକ୍ଟର ନୟମ ୮ ଅନୁଯାୟୀ ପ୍ରଦତ୍ତ କ୍ଷମତା ପ୍ରୟୋଗ କରାଯାଇ ନିମ୍ନରେ ଉଲ୍ଲେଖ କରାଯାଇଥିବା ସମ୍ପତ୍ତିକୁ ଦଖଲକୁ ନିଆଯାଇଛି । ଏତଦ୍‌ଦ୍ୱାରା ବିଶେଷକରି ଋଣଗ୍ରହୀତା/ ବନ୍ଧକଦାତା/ଜାମିନ୍‌ଦାର ଏବଂ ସର୍ବସାଧାରଣଙ୍କୁ ସତର୍କ କରିଦିଆଯାଉଛି କି ନିମ୍ନରେ ବର୍ଣ୍ଣିତ ହୋଇଥିବା ସମ୍ପତ୍ତି ସହିତ କୌଣସି ପ୍ରକାର କାରବାର କରିବେ ନାହିଁ ଏବଂ ଏହି ସମ୍ପତ୍ତି ଉପରେ କୌଣସି ପ୍ରକାର କାରବାର କଲେ **ଇଣ୍ଡିଆନ ଓଭରସିଜ୍ ବ୍ୟାଙ୍କ** ନିକଟରେ ନିମ୍ନରେ ଦର୍ଶାଯାଇଥିବା ରାଶି ସହିତ ପରିଶୋଧ ତାରିଖ ପର୍ଯ୍ୟନ୍ତ ବୃଦ୍ଧିହାରରେ ପରବର୍ତ୍ତି ସୁଧ, ଚକ୍ରବୃଦ୍ଧି ସୁଧ ଓ ଦେୟ ଇତ୍ୟାଦି ନିମନ୍ତେ ଉତ୍ତରଦାୟୀ ହେବେ । ଡିମାଣ୍ଡ ନୋଟିସ୍ ଜାରିକଲା ପରେ ଋଣଗ୍ରହୀତା ଟ.୩୬,୩୬୧.୮୯ ପଇଠ କରିଛନ୍ତି । ବର୍ତ୍ତମାନ ବକେୟା ଦେୟ: ଦଖଲ ନେବା ତାରିଖ ସୁଦ୍ଧା ଟ.୧୦,୯୧,୦୪୯.୫୨ ।

ଋଣଗ୍ରହୀତାଙ୍କ ଦୃଷ୍ଟି ଆକର୍ଷଣ କରାଯାଉଅଛି କି ସେ କଥିତ ଆକ୍ଟର ଧାରା ୧୩ର ଉପଧାରା(୮)ର ବ୍ୟବସ୍ଥା ଅନୁଯାୟୀ ସମୟ ମୁତାବକ ତାଙ୍କର ସୁରକ୍ଷିତ ସମ୍ପତ୍ତିକୁ ବନ୍ଧକମୁକ୍ତ କରନ୍ତୁ ।

ଋଣଗ୍ରହୀତା / ବନ୍ଧକଦାତା / ଜାମିନ୍‌ଦାରମାନଙ୍କ ନାମ ଏବଂ ଠିକଣା	ନୋଟିସ୍‌ରେ ପ୍ରଦତ୍ତ ନିର୍ଦ୍ଦିଷ୍ଟ ତାରିଖ ସୁଦ୍ଧା ବକେୟା ଦେୟ	ଡ଼ିମାଣ୍ଡ ନୋଟିସ୍ ତାରିଖ /ଦଖଲ ତାରିଖ	ସ୍ଥାବର ସମ୍ପତ୍ତିର ବିବରଣୀ
ଋଣଗ୍ରହୀତା/ବନ୍ଧକଦାତା/ଜାମିନ୍‌ଦାର: (୧)ଶ୍ରୀ ହୃଷିକେଶ ନାୟକ, ପିତା: ଶ୍ରୀ ଜଗନ୍ନାଥ ନାୟକ, (୨)ଶ୍ରୀମତୀ ପ୍ରମୀଳା ନାୟକ, ସ୍ୱା: ଶ୍ରୀ ଜଗନ୍ନାଥ ନାୟକ, (୩)ଶ୍ରୀ ଜଗନ୍ନାଥ ନାୟକ, ସମସ୍ତଙ୍କ ଠିକଣା: ପ୍ଲଟ ନଂ.୪୮୮, ଖାତା ନଂ.୧୨୦/୭୦୨, ପ୍ରଧାନପଲ୍ଲୀ, ଜଗନ୍ନାଥ ମନ୍ଦିର ନିକଟ, ଥାନା: ରଘୁନାଥପଲ୍ଲୀ, ପୋ.: ଛେଣ୍ଡ, ରାଉରକେଲା, ଜିଲ୍ଲା: ସୁନ୍ଦରଗଡ-୭୬୯୦୧୫ ।	୨୦.୦୪.୨୦୨୨ ସୁଦ୍ଧା ଟ.୧୧,୦୫,୨୯୨.୪୧ + ପରିଶୋଧ ତାରିଖ ପର୍ଯ୍ୟନ୍ତ ବୃଦ୍ଧି ହାରରେ ତତ୍‌ପରବର୍ତ୍ତି ସୁଦ, ଖର୍ଚ୍ଚ ଏବଂ ସେବାଦେୟ ଅନ୍ୟାନ୍ୟ ଦେୟ ଇତ୍ୟାଦି	୨୦.୦୪.୨୦୨୨ / ୨୨.୦୭.୨୦୨୨	**ଶ୍ରୀମତୀ ପ୍ରମୀଳା ନାୟକଙ୍କ** ନାମରେ ରେକର୍ଡଭୁକ୍ତ ଥିବା ଜମି ଏବଂ ଗୃହ ଯାହାର ପ୍ଲଟ ନଂ.୪୮୮, ଖାତା ନଂ.୧୨୦/୭୦୨, ରାଉରକେଲା ଟାଉନ୍, ମୌଜା: ରାଉରକେଲା ଟାଉନ୍ ୟୁନିଟ ନଂ.୧, ପ୍ରଧାନପଲ୍ଲୀ, ୱାର୍ଡ ନଂ.୩୩, ରାଉରକେଲା ଟାଉନ୍, ଜିଲ୍ଲା: ସୁନ୍ଦରଗଡ, ଏରିଆ: ଏ୦.୦୬୦ ଡିସିମିଲି, ଏହାର ଚାରିପାର୍ଶ୍ୱରେ: ଉତ୍ତର- ପ୍ଲଟ ନଂ.୧୧୬୭, ଦକ୍ଷିଣ- ପ୍ଲଟ ନଂ.୧୩୪୭ ଏବଂ ୫୦୯, ପୂର୍ବ- ପ୍ଲଟ ନଂ.୪୮୮/ପି, ପଶ୍ଚିମ- ପ୍ଲଟ ନଂ.୪୮୮/ପି ।

ସ୍ଥାନ-ପାନପୋଷ, ତାରିଖ-୨୬.୦୭.୨୦୨୨ ସ୍ୱା/-କ୍ଷମତାପ୍ରାପ୍ତ ଅଧିକାରୀ, ଇଣ୍ଡିଆନ୍ ଓଭରସିଜ୍ ବ୍ୟାଙ୍କ

Your classified advertisement published in Dharitri will be listed free in Dharitri online edition : **www.dharitri.com**

ODISHA POWER TRANSMISSION CORPORATION LIMITED
(A Government of Odisha Undertaking)
Regd. Office: Janpath, Bhubaneswar-751022
CIN:U40102OR2004SGC007553

No. CAD-1245 **TENDER ALERT**

1) E-Tender Notice No.CPC-04/2022-23: Engineering, Supply, Erection, Testing and Commissioning of 132kV, 630mm² XLPE copper cable from location no.62 to RTSS Gantry of 132kV SC line from Grid S/S, Chandikhole to proposed RTSS at Dhanamandal including associated civil works, at an estimated cost of the package for Rs.4.94 Crore on "Turnkey Contract Basis"

Complete set of bidding documents are available on www.tenderwizard.com/OPTCL portal and www.optcl.co.in. HIPR-16/2022-23 S/d- SGM (CPC)

OIPR-04011/11/0057/2223

ରାଜ୍ୟ ପ୍ରଦୂଷଣ ନିୟନ୍ତ୍ରଣ ବୋର୍ଡ, ଓଡ଼ିଶା
(ଜଙ୍ଗଲ, ପରିବେଶ ଏବଂ ଜଳବାୟୁ ପରିବର୍ତ୍ତନ ବିଭାଗ, ଓଡ଼ିଶା ସରକାର)
ପରିବେଶ ଭବନ, ଏ/୧୧୮, ନୀଳକଣ୍ଠ ନଗର, ୟୁନିଟ୍ - ୮, ଭୁବନେଶ୍ୱର - ୭୫୧୦୧୨

ସଂଖ୍ୟା: 12898/IND-II-PH-888 ତାରିଖ: 22.07.2022

ବିଜ୍ଞାପନ

No. CAD-1238: ଏତଦ୍ୱାରା ସମସ୍ତଙ୍କ ଅବଗତି ନିମନ୍ତେ ଜଣାଇ ଦିଆଯାଉଅଛି ଯେ ଓଡ଼ିଶା ଶିଳ୍ପ ଭିତ୍ତିଭୂମି ଉନ୍ନୟନ ନିଗମ, ଜଗତ୍‌ସିଂହପୁର ଜିଲ୍ଲାର ପାରାଦ୍ୱୀପଠାରେ ପ୍ରସ୍ତାବିତ ପେଟ୍ରୋଲିୟମ, କେମିକାଲ୍ସ ଓ ପେଟ୍ରୋକେମିକାଲ୍ସର ଏକ ନିବେଶ ଅଞ୍ଚଳ (PCPIR)ର ବିକାଶ କରିବା ପାଇଁ ଜଗତ୍‌ସିଂହପୁର ଓ କେନ୍ଦ୍ରାପଡ଼ା ଜିଲ୍ଲା ଅନ୍ତର୍ଭୁକ୍ତ (କେନ୍ଦ୍ରାପଡ଼ା ଜିଲ୍ଲା ପାଇଁ) ଜଙ୍ଗଲ, ପରିବେଶ ଓ ଜଳବାୟୁ ପରିବର୍ତ୍ତନ ମନ୍ତ୍ରଣାଳୟ, ଭାରତ ସରକାରଙ୍କ ଦ୍ୱାରା ପରିବେଶୀୟ ମଞ୍ଜୁରୀ ନିମନ୍ତେ ଆବଶ୍ୟକ ପଡୁ

ଭାରତ ବଜାର ଛାଡ଼ିପାରେ ଅନର

ନୂଆଦିଲ୍ଲୀ: ଚାଇନ ଟେଲିକମ କମ୍ପାନୀ ହୁଆଏଇର ପୂର୍ବତନ ସ୍ମାର୍ଟଫୋନ ବ୍ରାଣ୍ଡ୍ ଅନର ଭାରତ ବଜାରରୁ କାରବାର ବନ୍ଦ କରିବା ନେଇ ସୂଚନା ମିଳିଛି। ଏ ନେଇ ଚାଇନ ଗଣମାଧ୍ୟମରେ ବ୍ୟାପକ ଚର୍ଚ୍ଚା ହେଉଛି। ଚାଇନ ସହର ସେନ୍‌ଜେନଠାରେ ଅନୁଷ୍ଠିତ ଏକ କାର୍ଯ୍ୟକ୍ରମରେ ଯୋଗଦେବା ଅବସରରେ ଅନରର ସିଇଓ ଝାଓ ମିଙ୍ଗ୍ କହିଛନ୍ତି, କେତେକ ନିର୍ଦ୍ଦିଷ୍ଟ କାରଣ ଯୋଗୁ ତାଙ୍କ କମ୍ପାନୀ ଭାରତ ଛାଡ଼ିବା ନେଇ ଯୋଜନା କରୁଛି। ତେବେ ସ୍ଥାନୀୟ ପାର୍ଟନରମାନଙ୍କ ମାଧ୍ୟମରେ କମ୍ପାନୀର ବ୍ୟବସାୟ ଭାରତରେ ଜାରି ରହିବ ବୋଲି ସେ ମତବ୍ୟକ୍ତ କରିଛନ୍ତି।

ସଂକ୍ଷେପରେ

୮୪୬୮ କୋଟିର କଳାଧନ ଚିହ୍ନଟ

ନୂଆଦିଲ୍ଲୀ,୨୬।୭: ଭାରତୀୟମାନେ ବିଦେଶରେ ରଖିଥିବା କଳାଧନକୁ ଚିହ୍ନଟକରି ତାହା ଉପରେ ଟିକସ ଲାଗୁ କରାଯାଇଛି। ଏପରିକି ବିଦେଶୀ ବ୍ୟାଙ୍କରେ ଥିବା ୮,୪୬୮ କୋଟି ଟଙ୍କାର ଆୟ ବହିର୍ଭୂତ ସମ୍ପତ୍ତି ବା କଳାଧନ ଚିହ୍ନଟ କରାଯାଇଥିବା ବେଳେ ସମ୍ପୃକ୍ତ ଜମାକାରୀଙ୍କ ଉପରେ ୧୨୯୪ କୋଟି ଟଙ୍କାର ଜରିମାନା ଲାଗୁ କରାଯାଇଛି। ଏପରିକି ୩୬୮ ମାମଲାରେ ୧୪,୮୨୦ କୋଟି ଟଙ୍କାର ଟିକସ ଦାବି ଉପସ୍ଥାପନ କରାଯାଇଛି ବୋଲି ଅର୍ଥମନ୍ତ୍ରୀ ନିର୍ମଳା ସୀତାରାମନ ସଂସଦକୁ ଅବଗତ କରାଇଛନ୍ତି। ସେହିଭଳି ୨୦୧୫ ସେପ୍ଟେମ୍ବର ୩୦ରେ ସେହି ସମୟସୀମା ଶେଷ ହୋଇଯାଇଥିବା ମନ୍ତ୍ରୀ ସୂଚନା ଦେଇଛନ୍ତି। ସେହି ସମୟ ଭିତରେ ୪,୧୬୪ କୋଟି ଟଙ୍କାର ଆୟ ବହିର୍ଭୂତ ସମ୍ପତ୍ତି ବିଷୟରେ ଲୋକେ ଘୋଷଣା କରିଥିଲେ। ସେହି ଲୋକମାନଙ୍କଠାରୁ ଟିକସ ଓ ଜରିମାନା ଆକାରରେ ୨,୪୭୬ କୋଟି ଟଙ୍କା ସଂଗ୍ରହ କରାଯାଇଛି ବୋଲି ଅର୍ଥମନ୍ତ୍ରୀ କହିଛନ୍ତି।

ବକେୟା ରହିଛି ୩,୬୫୧ କୋଟିର ଜିଏସ୍‌ଟି କ୍ଷତିପୂରଣ

ଭୁବନେଶ୍ୱର,୨୬।୭: ଗତ ୨ବର୍ଷ ହେବ କେନ୍ଦ୍ର ସରକାରଙ୍କ ଠାରୁ ରାଜ୍ୟ ସରକାର ସାମଗ୍ରୀ ଓ ସେବା ଟିକସ (ଜିଏସ୍‌ଟି) ବାବଦକୁ ପ୍ରାୟ ୩୬୫୧ କୋଟି ପାଇ ନ ଥିବା ଜଣାପଡିଛି। ଅପରପକ୍ଷରେ ୨୦୨୦-୨୧ ଆର୍ଥିକ ବର୍ଷ ପାଇଁ ରାଜ୍ୟ ସରକାର ୮୦୮୫.୪୨ କୋଟି ଟଙ୍କାର କ୍ଷତିପୂରଣ ଦାବି ଉପସ୍ଥାପନ କରିଥିଲେ ଋଣ କରି କେନ୍ଦ୍ର ସରକାର ୩୮୨୨ କୋଟି ଟଙ୍କା ଓଡ଼ିଶାକୁ ଦେଇଥିଲେ ୨୦୨୧-୨୨ ଆର୍ଥିକ ବର୍ଷରେ ରାଜ୍ୟ ସରକାର ୭୯୯୭.୭୦ କୋଟି ଟଙ୍କାର କ୍ଷତିପୂରଣ ଦାବି ଉପସ୍ଥାପନ କରିଥିଲେ ସେଥିରୁ ୬୪୩୦.୨୦ କୋଟି ଟଙ୍କାର ଋଣ କେନ୍ଦ୍ର ସରକାର ଦେଇଥିଲେ ସେହି ଆର୍ଥିକ ବର୍ଷର ୧୧୬୭.୫୦ କୋଟି ଟଙ୍କାର କ୍ଷତିପୂରଣ ମିଳିନାହିଁ ୨୦୨୨-୨୩ ଆର୍ଥିକ ବର୍ଷର ୨୦୨୨ ଜୁନ୍ ୩୦ ପର୍ଯ୍ୟନ୍ତ ସମୟ ପାଇଁ ରାଜ୍ୟ ସରକାର ୨୦୮୪.୦୩ କୋଟି ଟଙ୍କାର କ୍ଷତିପୂରଣ ଦାବି ଉପସ୍ଥାପନ କରିଥିଲେ। ସେହି ଟଙ୍କା ମିଳିନାହ। ଉପରୋକ୍ତ ଦୁଇ ଆର୍ଥିକ ବର୍ଷ ପାଇଁ ମୋଟ ୩,୬୫୧ କୋଟି ଟଙ୍କାର ଜିଏସଟି କ୍ଷତିପୂରଣ ଓଡ଼ିଶା ପାଇବାକୁ ବାକି ରହିଛି।

ପ୍ରଥମ ଦିନରେ ୧.୪୫ ଟ୍ରିଲିୟନର ବିଡ଼ିଂ

ନୂଆଦିଲ୍ଲୀ,୨୬।୭

- ଚଳିତ ବର୍ଷ ଶେଷ ସୁଦ୍ଧା ଦେଶରେ ଆରମ୍ଭ ହେବ ୫ଜି ସେବା
- ଅଗଷ୍ଟ ୧୫ ପର୍ଯ୍ୟନ୍ତ ଚାଲିବ ନିଲାମି ପ୍ରକ୍ରିୟା

ଭାରତୀୟ ଟେଲିକମ୍ ସେବା କ୍ଷେତ୍ରରେ ଏକ ବୈପ୍ଳବିକ ପରିବର୍ତ୍ତନ ଆଣିବା ଲାଗି କେନ୍ଦ୍ର ସରକାର ୫ଜି ନିଲାମି ପ୍ରକ୍ରିୟା ଆରମ୍ଭ କରିଛନ୍ତି। ମଙ୍ଗଳବାରଠାରୁ ଆରମ୍ଭ ହୋଇଥିବା ୫-ଜି ସ୍ପେକ୍ଟ୍ରମ ନିଲାମର ପ୍ରଥମ ଦିନରେ ବିଡରମାନଙ୍କଠାରୁ ଉତ୍ସାହଜନକ ପ୍ରତିକ୍ରିୟା ମଧ୍ୟ ମିଳିଛି। ଏପରିକି ନିଲାମିର ପ୍ରଥମ ଦିନର ପ୍ରକ୍ରିୟା ଶେଷ ସୁଦ୍ଧା ପ୍ରାୟ ୧.୪୫ ଟ୍ରିଲିୟନର ବିଡ଼ିଂ ହୋଇଥିବା ଟେଲିକମ୍ ମନ୍ତ୍ରୀ ଅଶ୍ୱିନୀ ବୈଷ୍ଣବ ସୂଚନା ଦେଇଛନ୍ତି। ସେହିଭଳି ଚଳିତ ବର୍ଷ ଶେଷ ସୁଦ୍ଧା ଦେଶର ପ୍ରମୁଖ ସହରଗୁଡ଼ିକରେ ୫ଜି ସେବା ଆରମ୍ଭ ହେବା ଯଥେଷ୍ଟ ସମ୍ଭାବନା ରହିଛି ବୋଲି ମନ୍ତ୍ରୀ କହିଛନ୍ତି। ସେହିପରି ଏହି ପ୍ରକ୍ରିୟା ଚଳିତ ବର୍ଷ ଅଗଷ୍ଟ ୧୫ମଧ୍ୟରେ ଶେଷ ହୋଇପାରେ ବୋଲି ଜଣାପଡିଛି। ମଙ୍ଗଳବାର ସକାଳ ୧୦ଟାରୁ ଆରମ୍ଭ ହୋଇଥିବା ନିଲାମ ସନ୍ଧ୍ୟା ୬ଟାରେ ଶେଷ ହୋଇଥିଲା। ପ୍ରଥମ ଦିନରେ ମୋଟ ୪ ରାଉଣ୍ଡ ବିଡ଼ିଂ ହୋଇଥିଲା। ବୁଧବାର ଏହାର ୫ମ ରାଉଣ୍ଡ ଆରମ୍ଭ ହେବ ବୋଲି ମନ୍ତ୍ରଣାଳୟ ପକ୍ଷରୁ କୁହାଯାଇଛି। ଅପରପକ୍ଷରେ ୫-ଜି ନିଲାମରେ ଦେଶର ପ୍ରମୁଖ ଟେଲିକମ କମ୍ପାନୀ ଜିଓ, ଏୟାରଟେଲ, ଭୋଡାଫୋନ ଆଇଡିଆ ଭଳି ପ୍ରମୁଖ ଘରୋଇ ଟେଲିକମ୍ କମ୍ପାନୀ ଅଂଶଗ୍ରହଣ କରିଥିବା ବେଳେ ପ୍ରଥମ ଥର ପାଇଁ ଆଦାନୀ ଗ୍ରୁପ୍ ବି ଏହି ନିଲାମରେ ଅଂଶଗ୍ରହଣ କରୁଛି। ଆଦାନୀ ଗ୍ରୁପ୍ ଅଧୀନ ନବଗଠିତ ଆଦାନୀ ଡାଟା ନେଟ୍‌ୱର୍କ୍ସ 'ଆକ୍ଟିଭ୍‌ଲି' ଏଥିରେ ଅଂଶଗ୍ରହଣ କରିଛି। ବିଶେଷକରି ମଙ୍ଗଳବାର ଆରମ୍ଭ ହୋଇଥିବା ୫-ଜି ସ୍ପେକ୍ଟ୍ରମ ନିଲାମରେ ମୋଟ ୭୨ ଗିଗାହଜ୍ ସ୍ପେକ୍ଟ୍ରମ ନିଲାମ ହେବ। ଏସବୁ ନିଲାମର ମୋଟ ମୂଲ୍ୟ ପ୍ରାୟ ୪.୩ ଲକ୍ଷ କୋଟି ହେବ ବୋଲି ଅଟକଳ କରାଯାଉଛି। ଗତ ଜୁନ୍‌ରେ କେନ୍ଦ୍ର କ୍ୟାବିନେଟ ୫-ଜି ନିଲାମକୁ ମଞ୍ଜୁର ଦେଇଥିଲା। ଏହା ପରେ ଜୁନ ୧୬ରେ ଏ ନେଇ ମଧ୍ୟ ବିଧିବଦ୍ଧ ଭାବେ ବିଜ୍ଞପ୍ତି ପ୍ରକାଶ ପାଇଥିଲା। ଦେଶରେ ଚଳିତ ଆର୍ଥିକ ବର୍ଷରେ ହିଁ ୫-ଜି ସେବା ଆରମ୍ଭ କରିବାକୁ କେନ୍ଦ୍ର ବଜେଟରେ ଅର୍ଥମନ୍ତ୍ରୀ ନିର୍ମଳା ସୀତାରାମନ ନିକଟରେ ଘୋଷଣା କରିଥିଲେ।

୧୩ତମ କଟନ ଫାବ୍ ପ୍ରଦର୍ଶନୀ ଅବସରରେ ପ୍ରତି ରବିବାର ସନ୍ଧ୍ୟା ୭ ଘଟିକାରେ ଆୟୋଜିତ ଲଟେରି ଉଠାଣ କାର୍ଯ୍ୟକ୍ରମରେ ୩ ଜଣ ବିଜେତାଙ୍କ ନାମ ଘୋଷଣା କରାଯାଉଛି। ଉକ୍ତ ମେଳାର ୩ୟ ସପ୍ତାହର ପ୍ରଥମ ବିଜେତା ଜିତେନ୍ଦ୍ର ଏନ୍. ପଟ୍ଟନାୟକ ଏବଂ ୨ୟ ବିଜେତା ଏସ୍.ଏସ୍. ସାଭନ ମେଳା ମ୍ୟାନେଜର ଜାଭେଦ ଖାନ୍‌ଙ୍କଠାରୁ ପୁରସ୍କାର ରାଶି ଗ୍ରହଣ କରୁଛନ୍ତି।

ଇସି ୱିଲ୍ସ ସହ ଟାଟା ମୋଟର୍ସର ରାଜିନାମା

ନୂଆଦିଲ୍ଲୀ,୨୬।୭

ସାରା ଦେଶର ବୈଦ୍ୟୁତିକ ଯାନ (ଇଭି)ର ଚାହିଦା ସାଙ୍ଗକୁ ସୁସ୍ଥ ପରିବେଶ ଓ ସବୁଜ ବାତାବରଣ ସୃଷ୍ଟିର ପରିକଳ୍ପନାକୁ ଆଖି ଆଗରେ ରଖି ଟାଟା ମୋଟର୍ସ ଇସି ୱିଲ୍ସ ଇଣ୍ଡିଆ ପ୍ରାଇଭେଟ ଲିମିଟେଡ୍ ସହ ଏକ ରାଜିନାମା ସ୍ୱାକ୍ଷର କରିଛି। କୋଲକାତାର ଏକ ଆପ୍ ଆଧାରିତ ପରିବହନ ସେବା ସହ କ୍ୟାବ୍ ପରିବହନ ପାଇଁ ୧,୦୦୦ ଏକ୍ସପ୍ରେସଟି ବୈଦ୍ୟୁତିକ ସେଡାନ ଯାନ ନିୟୋଜିତ କରିବା ପାଇଁ ଉଭୟ କମ୍ପାନୀ ମଧ୍ୟରେ ଏହି ରାଜିନାମା (ସହଭାଗିତା) ସ୍ୱାକ୍ଷରିତ ହୋଇଥିବା ଟାଟା ପକ୍ଷରୁ କୁହାଯାଇଛି। ପୂର୍ବ ଭାରତରେ ୯୦% ଏକ କମାଣ୍ଡିଂ ଇଭି ବଜାର ଅଂଶ ଭାବେ ଏହି ଏମ୍‌ଓୟୁ ସ୍ୱାକ୍ଷର ହେବା ସହ ଏକ ସର୍ବବୃହତ୍ ଇଭି ଯାନ ସମୂହ ଅର୍ଡର ହୋଇପାରିଛି। ଏହି ସହଭାଗିତାର ଏକ ଅଂଶ ଭାବରେ କମ୍ପାନୀ ପର୍ଯ୍ୟାୟକ୍ରମରେ ବିତରଣ ଆରମ୍ଭ କରିବ।

ଏ ସମ୍ପର୍କରେ ଟାଟା ମୋଟର୍ସ ପାସେଞ୍ଜର ଭେଇକିଲ୍ସ ଲିମିଟେଡ୍‌ର ବରିଷ୍ଠ ଜେନେରାଲ ମ୍ୟାନେଜର-ନେଟ୍‌ୱାର୍କ ମ୍ୟାନେଜମ୍ୟାଣ୍ଟ ଆଣ୍ଡ ଇଭି ସେଲ୍ସ ରମେଶ ଦୋରାଇରାଜନ କହିଛନ୍ତି, ଭାରତର ଇ-ମୋବିଲିଟି ବଜାର ଅଭିବୃଦ୍ଧିରେ ସାହାଯ୍ୟକରି ଟାଟା ମୋଟର୍ସ ସର୍ବଦା ମୋବିଲିଟି କ୍ଷେତ୍ରରେ ଇଭିର ଶୀଘ୍ର ଆପଣେଇବା ଉପରେ ଧ୍ୟାନ ଦେଇ ଆସୁଛି। ଯାନସମୂହ ବିଭାଗରେ ବୈଦ୍ୟୁତିକ ସେଡାନର ସର୍ବବୃହତ୍ ନିୟୋଜନ ପାଇଁ ଇସି ୱିଲ୍ସ ଇଣ୍ଡିଆ ପ୍ରାଇଭେଟ ଲିମିଟେଡ୍ ସହ ଅଂଶୀଦାର ହୋଇ ଆମେ ଆନନ୍ଦିତ।

ହ୍ରାସ ପାଉଛି ଶେୟାର ବଜାର

ନୂଆଦିଲ୍ଲୀ,୨୬।୭

ଗତ କିଛି ମାସ ହେବ ବିଭିନ୍ନ ଜାତୀୟ ଓ ଅନ୍ତର୍ଜାତୀୟ କାରଣ ଯୋଗୁ ଭାରତୀୟ ଶେୟାର ବଜାରର କାରବାର ଉପର ତଳ ହେଉଛି। ଫଳରେ ଚଳିତ ସପ୍ତାହର ୨ୟ କାର୍ଯ୍ୟ ଦିବସରେ ଶେୟାର ବଜାରର ଫଳାଫଳ ମଧ୍ୟ ଖରାପ ରହିଛି। ଏପରିକି କ୍ରମାଗତ ଭାବେ ଶେୟାର ବଜାର ହ୍ରାସ ପାଇବା ଯୋଗୁ ନିବେଶକମାନେ ମଧ୍ୟ ଲକ୍ଷ ଲକ୍ଷ ଟଙ୍କାର ନିବେଶ ହରାଉଛନ୍ତି। ଫଳରେ ଉଭୟ ସେନ୍‌ସେକ୍ସ ଓ ନିଫ୍ଟିରେ ପ୍ରାୟ ୧% ଶେୟାର ହ୍ରାସ ଘଟିଛି। ମଙ୍ଗଳବାର ସେନ୍‌ସେକ୍ସ ୪୯୭.୭୩ ପଏଣ୍ଟ (୦.୮୯%) ହ୍ରାସ ଘଟି ୫୫,୨୬୮.୪୯ ଅଙ୍କରେ କାରବାର ବନ୍ଦ କରିଥିବା ବେଳେ ନିଫ୍ଟି-୫୦ରେ ୧୪୭.୧୫ ପଏଣ୍ଟ (୦.୮୮%) ଖସି ୧୬,୪୮୩.୮୫ ଅଙ୍କରେ କାରବାର ଶେଷ କରିଥିବା ସୂଚନା ମିଳିଛି।

ଘନଶ୍ୟାମ ହେମଲତା ସ୍କୁଲର ୧୦୦% ଫଳାଫଳ

ଭୁବନେଶ୍ୱର,୨୬।୭

ରାଜ୍ୟର ଏକ ପ୍ରମୁଖ ଘରୋଇ ଶିକ୍ଷାନୁଷ୍ଠାନ ଭାବେ ଘନଶ୍ୟାମ ହେମଲତା ବିଦ୍ୟାଳୟ ଓଡ଼ିଶାର ଏକ ସ୍ୱତନ୍ତ୍ର ପରିଚୟ ସୃଷ୍ଟି କରିଛି। ଏପରିକି ସଦ୍ୟ ପ୍ରକାଶିତ ୧୦ମ ଓ ଦ୍ୱାଦଶ ଶ୍ରେଣୀର ଛାତ୍ରୀଛାତ୍ରମାନେ ୧୦୦% ପ୍ରଥମ ଶ୍ରେଣୀରେ ପାସ୍ କରି ବ୍ୟାଦଳୟକୁ ଗୌରାବନ୍ୱିତ କରିଛନ୍ତି। ଉଲ୍ଲେଖଯୋଗ୍ୟ, ଲଗାତର ୧୦ ବର୍ଷ ଧରି ପୁରୀ ସ୍ଥିତ ଘନଶ୍ୟାମ ହେମଲତା ବିଦ୍ୟାଳୟର ୧୦ମ ଓ ଦ୍ୱାଦଶ ଶ୍ରେଣୀର ଛାତ୍ରୀଛାତ୍ରମାନେ ୧୦୦% ପ୍ରଥମ ଶ୍ରେଣୀରେ ପାସ୍ କରି ସଫଳତା ହାସଲ କରିଛନ୍ତି। ସଦ୍ୟ ପ୍ରକାଶିତ ୧୦ମ ପରୀକ୍ଷା ଫଳରେ ସ୍କୁଲର ଛାତ୍ର ଶିବ କାଶ୍ୟପ ସର୍ବାଧିକ ୯୮.୪% ନମ୍ବର ରଖି ସ୍କୁଲରେ ପ୍ରଥମ ସ୍ଥାନ ହାସଲ କରିଛନ୍ତି। ସେହିଭଳି ସ୍କୁଲର ମୋଟ ୫୯ ଜଣ ଛାତ୍ରୀଛାତ୍ର ଚଳିତ ବର୍ଷ ୧୦ମ ପରୀକ୍ଷା ଦେଇଥିଲେ। ତନ୍ମଧ୍ୟରୁ ୯୦ରୁ ୧୦୦% ମଧ୍ୟରେ ୧୯ଜଣ ଛାତ୍ରୀଛାତ୍ର ହାସଲ କରିଛନ୍ତି। ସେହିଭଳି ୮୦ରୁ ୯୦% ମଧ୍ୟରେ ୨୭ଜଣ ଛାତ୍ରୀଛାତ୍ର ରହିଥିବା ବେଳେ ୭୦ରୁ ୮୦% ମଧ୍ୟରେ ୧୩ ଜଣ ରହିଛନ୍ତି। ଏହି ସ୍କୁଲରେ ଦ୍ୱାଦଶ ଶ୍ରେଣୀର ଛାତ୍ରୀଛାତ୍ରମାନେ ମଧ୍ୟ ୧୦୦% ପ୍ରଥମ ଶ୍ରେଣୀରେ ଉତ୍ତୀର୍ଣ୍ଣ ହୋଇଛନ୍ତି। ଦ୍ୱାଦଶ ଶ୍ରେଣୀରେ ମୋଟ ୨୭ଜଣ ଛାତ୍ରୀଛାତ୍ରଙ୍କ ମଧ୍ୟରୁ ୩ଜଣ ୯୦ରୁ ୧୦୦% ମଧ୍ୟରେ ନମ୍ବର ହାସଲ କରିଛନ୍ତି। ଏହି ସ୍କୁଲର +୨ ଛାତ୍ର ଆଶୁତୋଷ କାଟରୁକା ଓ ସତ୍ୟଜିତ ପରିଡ଼ା ଉଭୟ ୯୮.୬% ଲେଖାଏଁ ନମ୍ବର ହାସଲକରି ସ୍କୁଲରେ ଯୁଗ୍ମ ଭାବେ ପ୍ରଥମ ସ୍ଥାନ ହାସଲ କରିଛନ୍ତି। ସେହିପରି ୮୦ରୁ ୯୦% ମଧ୍ୟରେ ୧୪ ଜଣ ଓ ୭୦ରୁ ୮୦% ମଧ୍ୟରେ ୧୦ ଜଣ ଛାତ୍ରୀଛାତ୍ର ନମ୍ବର ହାସଲ କରି ସ୍କୁଲର ମାନକୁ ଅକ୍ଷୁଣ୍ଣ ରଖିଛନ୍ତି।

ଫୁଚର୍‌ସପ୍ତ

ଶକ୍ତିଶାଳୀ ବ୍ଲାକ୍ ହୋଲ୍

ନୂଆଦିଲ୍ଲୀ

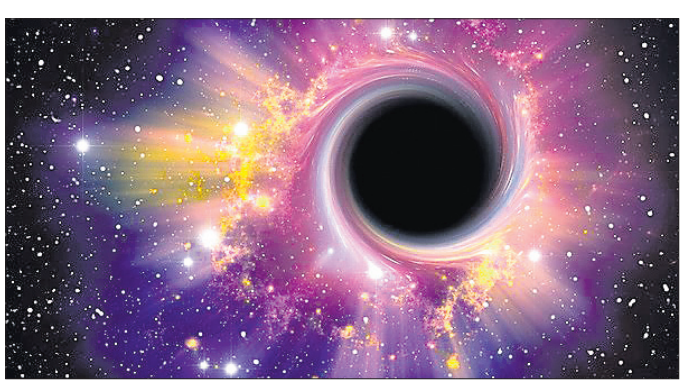

କେଉଁ ତାରକା ଜନ୍ମ ନେବ ତାହା କୃଷ୍ଣଗର୍ତ୍ତ ନିର୍ଦ୍ଧାରଣ କରେ

ସୌରଜଗତର କେନ୍ଦ୍ରଭାଗରେ ଅବସ୍ଥାପିତ ବ୍ଲାକ୍ ହୋଲ୍ ସମ୍ପୂର୍ଣ୍ଣଭାବେ ତାରକାମାନଙ୍କୁ ନିଜ ଅକ୍ତିଆରରେ ରଖିଥାଏ। କେଉଁ ତାରକା କିପରି ଜନ୍ମ ନେବ ଏବଂ କେଉଁ ତାରକା ସୂର୍ଯ୍ୟାଲୋକରେ ଦୃଶ୍ୟମାନ ହେବ ନାହିଁ ଏଭଳି ଅନେକ କାର୍ଯ୍ୟ କେବଳ ବ୍ଲାକ୍ ହୋଲ୍ (କୃଷ୍ଣଗର୍ତ୍ତ) ଯୋଗୁ ହିଁ ହୋଇଥାଏ। ବୈଜ୍ଞାନିକଙ୍କ ମତରେ ବ୍ଲାକ୍ ହୋଲ୍ ଖୁବ୍ ଶକ୍ତିଶାଳୀ। ଏ ନେଇ ଅଧିକ ତଥ୍ୟ ଉପସ୍ଥାପନ କରିଛନ୍ତି ୟୁରୋପୀୟ ବୈଜ୍ଞାନିକ। ମୃତ ତାରକାମାନେ କୃଷ୍ଣଗର୍ତ୍ତରେ ପରିଣତ ହୁଅନ୍ତି, ଯାହାର ସବୁଠାରୁ ଅଧିକ ଗୁରୁତ୍ୱାକର୍ଷଣ କ୍ଷେତ୍ର ରହିଥାଏ। ଏହାଫଳରେ ଅତିକ୍ଷୁଦ୍ର କଣିକାକୁ ବ୍ଲାକ୍ ହୋଲ୍ ନିଜ ଭିତରକୁ ଟାଣି ନେଇଥାଏ। ଏହାର ଆଲୋକ ନିଜ ହରାଇଜନ୍ କ୍ଷେତ୍ରକୁ ଅତିକ୍ରମ କରି ବାହାରକୁ ବାହାରିପାରେ ନାହିଁ। ବାଦଲ ଜରିଆରେ କେଉଁ ତାରକା ଦୃଶ୍ୟମାନ ହେବ ତାହା ବ୍ଲାକ୍ ହୋଲ୍ ହିଁ ସ୍ଥିତ କରିଥାଏ। ସୌରମଣ୍ଡଳର କେନ୍ଦ୍ରରେ ଥିବା ବ୍ଲାକ୍ ହୋଲ୍ ତାରକାମାନଙ୍କଠାରୁ କୋଶ କୋଶ ଦୂରରେ ଥାଇ ମଧ୍ୟ ସେମାନଙ୍କ ଉପରେ ନିଜର କଣ୍ଟ୍ରୋଲ ରଖୁଥିବା ୟୁରୋପୀୟ ବୈଜ୍ଞାନିକ କହିଛନ୍ତି। ବ୍ଲାକ୍ ହୋଲ୍‌କୁ ଲୋକେ ଦେଖିପାରନ୍ତି ନାହିଁ। ୧୫୬ ମିଲିୟନ୍ ଆଲୋକବର୍ଷ ବ୍ୟାପ୍ତ ସୌରମଣ୍ଡଳନର ଅଧ୍ୟୟନ ଲାଗି ବୈଜ୍ଞାନିକମାନେ ଆଟାକାମା ଲାର୍ଜ ମିଲିମିଟର ଆରେ (ଏଲ୍‌ଏମ୍‌ଏ) ଏବଂ ଭେରି ଲାର୍ଜ ଟେଲିସ୍କୋପ (ଭିଏଲ୍‌ଟି) ଅବଜର୍ଭଡ୍ ଆଇସି ୫୦୬୩ର ବ୍ୟବହାର କରିଛନ୍ତି । ବ୍ଲାକ୍ ହୋଲ୍ ମଧ୍ୟରେ ଫସି ରହିଥିବା ସୌରମଣ୍ଡଳର କଣିକା ନିଜ ଚାରିପାଖେ ଏକ ଚୁମ୍ବକୀୟ କ୍ଷେତ୍ର ସୃଷ୍ଟି କରିଥାନ୍ତି। ଏଗୁଡ଼ିକ ବ୍ଲାକ୍ ହୋଲ୍‌ରୁ ବାହାରିବା ପରେ ସୌରଜଗତରେ ଶକ୍ତିଶାଳୀ ପ୍ଲାଜମା ଜେଟ୍ ହୋଇ ଭ୍ରମଣ କରନ୍ତି। ଏହି ପ୍ଲାଜମା ଜେଟ୍ ସବୁ ବାଦଲର ଶୀତଳ ଗ୍ୟାସ୍ କଣିକା ସଂସ୍ପର୍ଶରେ ଆସିଥାନ୍ତି, ଯାହାଫଳରେ ସୌରମଣ୍ଡଳରେ ତାରକା ଜନ୍ମ ହୋଇଥାନ୍ତି।

'ପୂଜା ମେରୀ ଜାନ୍'ରେ ହୁମା

ହୁମା କୁରେଶି

ମୁମ୍ବାଇ: ଦୀର୍ଘଦିନର ବ୍ୟବଧାନ ପରେ ବଲିଉଡ୍ ଅଭିନେତ୍ରୀ ହୁମା କୁରେଶି ପୁଣି ଫେରିଛନ୍ତି ବଡ଼ ପରଦାକୁ। ଫିଲ୍ମ 'ପୂଜା ମେରୀ ଜାନ୍' ଜରିଆରେ ସେ କମ୍‌ବ୍ୟାକ୍ କରିଥିବା ଖବର ପ୍ରକାଶ ପାଇଛି। ମଙ୍ଗଳବାର ହୁମା ନିଜ ଇନ୍‌ଷ୍ଟାଗ୍ରାମରେ ଏ ନେଇ ଏକ ପୋଷ୍ଟ ମଧ୍ୟ ଶେୟାର କରିଛନ୍ତି। ଫିଲ୍ମରେ ହୁମାଙ୍କ ସହ ମୃନାଲ ଠାକୁର ମଧ୍ୟ ଅଭିନୟ କରିବେ। ଏହାର କାହାଣୀ ଲେଖିଛନ୍ତି କନିଶ୍କା ଏବଂ ନବଜୋତ ଗୁଲାଟି। ଫିଲ୍ମର ଶୁଟିଂ ଆରମ୍ଭ ହୋଇସାରିଛି। ଏ ନେଇ ଅଧିକ ସୂଚନା ହସ୍ତଗତ ହୋଇନାହିଁ। ୨୦୧୬ରେ ରିଲିଜ୍ ହୋଇଥିବା ଫିଲ୍ମ 'ବଦଲାପୁର'ରେ ହୁମା ଅଭିନୟ କରିଥିଲେ। ଏହା ପରେ ହୁମାଙ୍କୁ କୌଣସି ଫିଲ୍ମରେ ଦେଖିବାର ସୁଯୋଗ ପାଇ ନ ଥିଲେ ତାଙ୍କ ଫ୍ୟାନ୍ସ। ଗତବର୍ଷ ୱେବ୍ ସିରିଜ୍ 'ମହାରାଣୀ' ଜରିଆରେ ହୁମା ଓଟିଟି ପ୍ଲାଟଫର୍ମରେ ଡେବ୍ୟୁ କରିଥିଲେ। ସିରିଜ୍‌ଟି ଦର୍ଶକଙ୍କୁ ଖୁବ୍ ପସନ୍ଦ ଆସିଥିବା କୁହାଯାଉଛି।

ହାୱାଇରେ ଲାଭା ନଦୀ

ୱାଶିଂଟନ: ଆମେରିକା ହାୱାଇରେ ସୃଷ୍ଟ ଲାଭା ନଦୀର ଭିଡିଓ ଏବେ ସୋସିଆଲ ମିଡିଆରେ ଘୂରିବୁଲୁଛି। ଏହି ଲାଭା ହାୱାଇରେ ଥିବା କିଲାଉଇଆ ଆଗ୍ନେୟଗିରିର ବୋଲି ଖବର ପ୍ରକାଶ ପାଇଛି। ହାୱାଇରେ ମୋଟ ୫ଟି ଭୋଲକାନୋ ବା ଆଗ୍ନେୟଗିରି ରହିଛି। ୨୦୨୧ ସେପ୍ଟେମ୍ବରରୁ କିଛିଦିନର ଅନ୍ତରରେ ଆଗ୍ନେୟଗିରିରୁ ଲାଭା ନିର୍ଗତ ହେବାରେ ଲାଗିଛି। ୨୪ ଘଣ୍ଟା ଧରି ଭୋଲକାନୋରୁ ଲାଭା ବାହାରୁଥିବାବେଳେ ଏହା ନଦୀ ଭଳି ଦୃଷ୍ଟିଗୋଚର ହେଉଛି।

ମାଲିକଙ୍କୁ ରକ୍ଷାକଲା ପୋଷା କୁକୁର

ନୂଆଦିଲ୍ଲୀ କାଲିଫର୍ନିଆରେ ଜଣେ ବ୍ୟକ୍ତି ତାଙ୍କ କୁକୁର ସାଉଲ ସହ ତାହୋଇ ନ୍ୟାଶନାଲ ଫରେଷ୍ଟରେ ହାଇକିଂ କରୁଥିବାବେଳେ ୭୦ ଫୁଟ ତଳକୁ ଖସିପଡ଼ିଥିଲେ। ତେବେ ଉକ୍ତ ବ୍ୟକ୍ତିଙ୍କ ଜୀବନ ରକ୍ଷା କରିଛି ତାଙ୍କ ପୋଷା କୁକୁର ସାଉଲ। ତଳକୁ ଖସିବା ପରେ ୫୩ ବର୍ଷୀୟ ବ୍ୟକ୍ତିଙ୍କ ଉଦ୍ଧାର ପାଇଁ ସର୍ଚ୍ଚ ଅପରେଶନ ଆରମ୍ଭ କରାଯାଇଥିଲା। ମାଲିକଙ୍କୁ ଖୋଜିବାରେ ଉଦ୍ଧାରକାରୀ ଟିମ୍‌କୁ ସାଉଲ ସାହାଯ୍ୟ କରିଥିବା ସେମାନେ କହିଛନ୍ତି। ଘଞ୍ଚ ଜଙ୍ଗଲରେ ରେସ୍କ୍ୟୁଟିମ୍ ପକ୍ଷରୁ ମାଲିକଙ୍କୁ ଖୋଜିକା କଷ୍ଟକର ହୋଇଥିବାବେଳେ କୁକୁରଟି କିନ୍ତୁ ସେମାନଙ୍କୁ ଗାଇଡ୍ କରି ନେଇଥିଲା। ପରିଶେଷରେ ସଉଲ ହିଁ ପ୍ରଥମେ କ୍ଷତାକ୍ତ ମାଲିକଙ୍କ ପାଖରେ ପହଞ୍ଚିଥିଲା। ଉଦ୍ଧାର ପରେ ଉକ୍ତ ବ୍ୟକ୍ତିଙ୍କ ଚିକିତ୍ସା ଡାକ୍ତରଖାନାରେ ଜାରି ରହିଛି। ତେବେ ଘଟଣା ନେଇ କୁକୁର ସାଉଲଙ୍କୁ ସମସ୍ତେ ପ୍ରଶଂସା କରିବାରେ ଲାଗିଛନ୍ତି।

ମଇଁଷି ହଜିବାରୁ ଆତ୍ମହତ୍ୟା କଲେ ଯୁବତୀ

ଲକ୍ଷ୍ନୌ: ଉତ୍ତର ପ୍ରଦେଶର ଜଲଉନରେ ଏକ ବିଚିତ୍ର ଘଟଣା ଦେଖିବାକୁ ମିଳିଛି। ମଇଁଷି ହଜିବା ନେଇ ଜଣେ ଯୁବତୀ ରଶି ଲଗାଇ ଆତ୍ମହତ୍ୟା କରିଛନ୍ତି । ବେନି କେଭତ

ସଂକ୍ଷେପରେ

ମହନ୍ତ ରାଧାଚରଣ ମହାରାଜାଙ୍କୁ ଶ୍ରଦ୍ଧାଞ୍ଜଳି

ପାରଳାଖେମୁଣ୍ଡି, ୨୬ଜୁଲାଇ(ଡି.ଏନ୍.ଏ)- ଗଜପତି ଜିଲା ସଦର ମହକୁମା ସ୍ଥାନୀୟ ରାଧାକାନ୍ତ ମଠ ପରିସରରେ ବିଶିଷ୍ଟ ମହନ୍ତ ରାଧାଚରଣ ମହାରାଜାଙ୍କ ଶ୍ରଦ୍ଧାଞ୍ଜଳି ସଭା ଆବାହକ ସ୍ୱାମୀ ଭାସ୍କର ତୀର୍ଥଙ୍କ ଦ୍ୱାରା ଅନୁଷ୍ଠିତ ହୋଇଯାଇଛି। ଏଥିରେ ମହନ୍ତ ସୀତାରାମ ମହାରାଜା, ମହନ୍ତ ରମାନନ୍ଦ ମହାରାଜା, ପୂର୍ଣ୍ଣଚନ୍ଦ୍ର ମହାପାତ୍ର, ପ୍ରଦୀପ ନାୟକ ପ୍ରମୁଖ ଯୋଗଦେଇ ଶୋକ ପ୍ରକାଶ କରିବା ସହ ମଠ, ମନ୍ଦିର, ଶିକ୍ଷା ଅନୁଷ୍ଠାନ ଏବଂ ସାହିତ୍ୟ ସଂସ୍କୃତିର ବିକାଶ ନିମନ୍ତେ ତାଙ୍କର ଅବଦାନ ବିଷୟରେ ପ୍ରକାଶ କରିଥିଲେ। ସ୍ଥାନୀୟ ପାରଳାବାସୀ ଶ୍ରଦ୍ଧାଞ୍ଜଳି ଦେଇ ଅମର ଆତ୍ମାର ସଦ୍‌ଗତି ପାଇଁ ପ୍ରାର୍ଥନା କରିଥିଲେ।

ଶହୀଦ ସ୍ମୃତିପୀଠରେ କାରଗିଲ୍ ବିଜୟ ଦିବସ

ବୁଗୁଡ଼ା, ୨୬ଜୁଲାଇ(ଡି.ଏନ.ଏ.): ବୁଗୁଡା କାରଗିଲ୍ ଶହୀଦ ସ୍ମୃତିପୀଠରେ ସେବାନିବୃତ୍ତ ସେନା କର୍ମଚାରୀ ସଂଘ ପକ୍ଷରୁ ୨୩ତମ କାରଗିଲ୍ ବିଜୟ ଦିବସ ପାଳିତ ହୋଇଯାଇଛି। ଏହି ଅବସରରେ ୧୯୯୯ କାରଗିଲ୍ ଯୁଦ୍ଧରେ ଶହୀଦ ହୋଇଥିବା ବୀର ଯବାନଙ୍କ ଅମର ଆତ୍ମାର ସଦ୍‌ଗତି ପାଇଁ ନୀରବ ପ୍ରାର୍ଥନା ସହ ଶ୍ରଦ୍ଧା ସୁମନ ଅର୍ପଣପୂର୍ବକ ସ୍ମୃତିଚାରଣ କରାଯାଇଥିଲା। ସଂଘ ସଭାପତି ସୂର୍ଯ୍ୟନାରାୟଣ ଦାଶଙ୍କ ତତ୍ତ୍ୱାବଧାନରେ ଅନୁଷ୍ଠିତ ଉକ୍ତ କାର୍ଯ୍ୟକ୍ରମକୁ ସମ୍ପାଦକ ବିପ୍ର ଚରଣ ପାଣିଗ୍ରାହୀ ପରିଚାଳନା କରିଥିଲେ। ଏଥିରେ ଅତିଥି ଭାବେ ବରିଷ୍ଠ ନାଗରିକ ଟ୍ରଷ୍ଟର ସଭାପତି ଗଙ୍ଗାଧର ବିଷୋୟୀ ଯୋଗ ଦେଇଥିବା ବେଳେ ପ୍ରମୋଦ ପଟ୍ଟନାୟକ, ବିଜୟ କୁମାର ମହାନ୍ତି, ଚରଣ ପ୍ରଧାନ, ଦୁଃଖୀଶ୍ୟାମ ଜେନା, ଗଙ୍ଗାଧର ନନ୍ଦ, କାଶୀନାଥ ବେହେରା, ରାଧାଶ୍ୟାମ ପଣ୍ଡା, ପ୍ରଭାସ କୁମାର ମହାନ୍ତି, ସୁବାସ ଚନ୍ଦ୍ର ଦୋରା, ଭଗବାନ ସାହୁ ଓ ଅର୍ଜୁନ ପାତ୍ର ପ୍ରମୁଖ ଅବସରପ୍ରାପ୍ତ ସେନା କର୍ମଚାରୀମାନେ ଉପସ୍ଥିତ ଥିଲେ।

୩୦ ୟୁନିଟ ରକ୍ତ ସଂଗ୍ରହ

କବିସୂର୍ଯ୍ୟନଗର, ୨୬ଜୁଲାଇ(ଡି.ଏନ.ଏ.)- କବିସୂର୍ଯ୍ୟନଗର ବଡ଼ଆଗୁଳସ୍ଥିତ ଓଡ଼ିଶା ଆଦର୍ଶ ବିଦ୍ୟାଳୟ ପକ୍ଷରୁ ଏମ୍‌କେସିଜି ବ୍ରହ୍ମପୁର ସହଯୋଗିତାରେ ସ୍ୱେଚ୍ଛାକୃତ ରକ୍ତଦାନ ଶିବିର ଅନୁଷ୍ଠିତ ହୋଇଯାଇଛି। ଏହାକୁ କବିସୂର୍ଯ୍ୟ ବଳଦେବ ବିଜ୍ଞାନ ମହାବିଦ୍ୟାଳୟର ପ୍ରାକ୍ତନ ଅଧକ୍ଷ ପ୍ରାଣକୃଷ୍ଣ ପଟ୍ଟନାୟକ ମୁଖ୍ୟଅତିଥି ଭାବେ ଯୋଗଦେଇ ଉଦ୍‌ଘାଟନ କରିଥିଲେ। ଓଏବିର ଅଧକ୍ଷ ରବୀନ୍ଦ୍ର କୁମାର ପାଣିଗ୍ରାହୀଙ୍କ ତତ୍ତ୍ୱାବଧାନରେ ଶିକ୍ଷକ ମନୋଜ କୁମାର ବନ୍ଧୀ, ପ୍ରମୋଦ କୁମାର ପଟ୍ଟନାୟକ, ରତିକାନ୍ତ ବେହେରା, ପ୍ରଦୀପ ବେହେରା, ରାମକୃଷ୍ଣ ପାତ୍ର, ଦୀପକ ମିଶ୍ର ପ୍ରମୁଖ ସହଯୋଗ କରିଥିଲେ। ଶିବିରରେ ମୋଟ ୩୦ୟୁନିଟ ରକ୍ତ ସଂଗ୍ରହ ହୋଇଥିଲା।

'ଉଜ୍ଜ୍ୱଳ ଭାରତ ଉଜ୍ଜ୍ୱଳ ଭବିଷ୍ୟତ' କାର୍ଯ୍ୟକ୍ରମ

ପାରଳାଖେମୁଣ୍ଡି, ୨୬ଜୁଲାଇ(ଡି.ଏନ୍.ଏ): ଦେଶ ସ୍ୱାଧୀନତାର ୭୫ତମ ବର୍ଷ ପାଳନ ଉପଲକ୍ଷେ 'ଆଜାଦୀ କା ଅମୃତ ମହୋତ୍ସବ' ପାଳନ କରାଯାଉଛି। ଏହି ଅବସରରେ କେନ୍ଦ୍ର ସରକାରଙ୍କ ବିଦ୍ୟୁତ ମନ୍ତ୍ରଣାଳୟ ଓ ରାଜ୍ୟ ସରକାରଙ୍କ ସହଯୋଗିତାରେ ଗ୍ରାମଣୀ ଆତ୍ମନିଯୁକ୍ତି ପ୍ରଶିକ୍ଷଣ ଅନୁଷ୍ଠାନ ସମ୍ମିଳନୀ କକ୍ଷଠାରେ 'ଉଜ୍ଜ୍ୱଳ ଭାରତ ଉଜ୍ଜ୍ୱଳ ଭବିଷ୍ୟତ' କାର୍ଯ୍ୟକ୍ରମ ଅନୁଷ୍ଠିତ ହୋଇଯାଇଛି। ମୁଖ୍ୟ ଅତିଥି ଭାବେ ଜିଲା ପରିଷଦ ଅଧକ୍ଷ ଗାବରା ତିରୁପତି ରାଓ ଯୋଗଦେଇ ଗଜପତି ଜିଲାରେ ବିଦ୍ୟୁତ କ୍ଷେତ୍ରରେ ହୋଇଥିବା ଉନ୍ନତିମୂଳକ କାର୍ଯ୍ୟ ସମ୍ପର୍କରେ ଉଲ୍ଲେଖ କରିଥିଲେ। ଜିଲାପାଳ ଲିଙ୍ଗରାଜ ପଣ୍ଡା କାର୍ଯ୍ୟକ୍ରମରେ ପୌରୋହିତ୍ୟ କରି ସୌର ଉର୍ଜାର ଉପଯୋଗିତା ଏବଂ ଭବିଷ୍ୟତରେ ତାହାର ବହୁଳ ପ୍ରଚଳନ ଉପରେ ଗୁରୁତ୍ୱ ଦେଇଥିଲେ। ସମ୍ମାନିତ ଅତିଥି ରୂପେ ପାରଳାଖେମୁଣ୍ଡି ପୌର ପରିଷଦ ଅଧକ୍ଷା ନିର୍ମଳା ସେଠୀ ଏବଂ ଅତିରିକ୍ତ ଜିଲାପାଳ ସଂଗ୍ରାମ ଶେଖର ପଣ୍ଡା ଯୋଗଦେଇ ବିଦ୍ୟୁତର ବିଭିନ୍ନ ଉପଯୋଗିତା ଏବଂ ଉପଲବ୍ଧତା ଉପରେ ମତାମତ ପୋଷଣ କରିଥିଲେ। ଉକ୍ତ କାର୍ଯ୍ୟକ୍ରମରେ ଓପିଟିସିଏଲ ଡିଜିଏମ୍ ଦାମୋଦର ପ୍ରସାଦ ପାତ୍ର କେନ୍ଦ୍ର ଓ ରାଜ୍ୟ ସରକାରଙ୍କ ଦ୍ୱାରା ବିଗତ ୮ବର୍ଷରେ ହୋଇଥିବା ପ୍ରଗତି ଉପରେ ବର୍ଣ୍ଣନା କରିଥିଲେ। ଏହି କାର୍ଯ୍ୟକ୍ରମ ଏନ୍‌ଟିପିସି, ଓପିଟିସିଏଲ୍ ଏବଂ ଟିପିଏସ୍‌ଓଡିଏଲ୍‌ର ସହଯୋଗିତାରେ ଆୟୋଜନ କରାଯାଇଥିଲା। ଏହି ଉତ୍ସବର ମୁଖ୍ୟ ଉଦ୍ଦେଶ୍ୟ ହେଲା କେନ୍ଦ୍ର ଓ ରାଜ୍ୟ ସରକାରଙ୍କ ବିଦ୍ୟୁତ କ୍ଷେତ୍ରରେ ହୋଇଥିବା ଉନ୍ନୟନମୂଳକ କାର୍ଯ୍ୟକୁ ଜନସାଧାରଣଙ୍କ ପାଖରେ ପହଞ୍ଚାଇବା ଏବଂ ବିଦ୍ୟୁତର ସଦୁପଯୋଗ ଓ ସୌର ଉର୍ଜାର ସୁଫଳ ଉପରେ ସଚେତନତା ଜାଗ୍ରତ କରିବା। ଶେଷରେ ଏନ୍‌ଟିପିସିର ବରିଷ୍ଠ ମ୍ୟାନେଜର ରମାକାନ୍ତ ଦାଶ ଧନ୍ୟବାଦ ଦେଇଥିଲେ। ଉକ୍ତ କାର୍ଯ୍ୟକ୍ରମରେ ଓପିଟିସିଏଲ୍ ଏବଂ ଟିପିଏସ୍‌ଓଡିଏଲ କର୍ମଚାରୀମାନେ ଉପସ୍ଥିତ ଥିଲେ।

୬୨ କୃଷି ସେବାକେନ୍ଦ୍ରକୁ ମିଳିଲା ଉପକରଣ

ମୁଖ୍ୟମନ୍ତ୍ରୀ କୃଷି ଉଦ୍ୟୋଗ ଯୋଜନା

ଛତ୍ରପୁର, ୨୬ଜୁଲାଇ(ଡି.ଏନ୍.ଏ.)

ମିଶନ ଶକ୍ତି ବିଭାଗର ଓଡ଼ିଶା ଜୀବିକା ମିଶନ ପ୍ରୟାସରେ ଗଞ୍ଜାମ ଜିଲାର ୬୨ଟି ଗ୍ରାମ ପଞ୍ଚାୟତସ୍ତରୀୟ ସଂଘ ଦ୍ୱାରା ମୁଖ୍ୟମନ୍ତ୍ରୀ କୃଷି ଉଦ୍ୟୋଗ ଯୋଜନା ମାଧ୍ୟମରେ କୃଷି ସେବାକେନ୍ଦ୍ର ସ୍ଥାପନ କରିବା ନିମନ୍ତେ ଉପକରଣ ବଣ୍ଟନ କରାଯାଇଛି। ଟ୍ରାକ୍ଟର, ରୋଟାଭେଟର, ପାୱାର ଟିଲର, ପାୱାର ସ୍ପ୍ରେୟର, ପମ୍ପସେଟ, ଡାଲି କଳ, ଧାନ କଳ, ତେଲ କଳ ଆଦି କୃଷି ଉପକରଣ କ୍ରୟ କରାଯାଇ ବଣ୍ଟନ ହୋଇଛି । ମୁଖ୍ୟମନ୍ତ୍ରୀ କୃଷି ଉଦ୍ୟୋଗ ଯୋଜନା ମାଧ୍ୟମରେ ଗ୍ରାମପଞ୍ଚାୟତ ସ୍ତରୀୟ ସଂଘଗୁଡିକ ଏସବୁ ଉପକରଣରେ ୫୦ ପ୍ରତିଶତ ରିହାତି ପାଇପାରିବେ। ଏହି ଯୋଜନାରେ ବେଗୁନିଆପଡା ବ୍ଲକର ୪ଟି, ଛତ୍ରପୁର ବ୍ଲକର ୯ଟି, ଚିକିଟି ବ୍ଲକର ୪, ଗଞ୍ଜାମ ବ୍ଲକର ୧୦, କବିସୂର୍ଯ୍ୟନଗର ବ୍ଲକର ୫, ଖଲ୍ଲିକୋଟ ବ୍ଲକର ୭, ପାତ୍ରପୁର ବ୍ଲକର ୪, ରଙ୍ଗେଇଲୁଣ୍ଡା ବ୍ଲକର ୬, ଶେରଗଡ ବ୍ଲକର ୩ ଏବଂ ସୋରଡ଼ା ବ୍ଲକର ୧୦ଟି ଗ୍ରାମପଞ୍ଚାୟତ ସ୍ତରୀୟ ସଂଘକୁ ସାମିଲ କରାଯାଇଛି।

ଉପକରଣଗୁଡ଼ିକୁ କୃଷକମାନେ ଗ୍ରାମପଞ୍ଚାୟତ ସ୍ତରୀୟ ସଂଘରୁ ସ୍ୱୟଂ ସହାୟିକା ଗୋଷ୍ଠୀ ମାଧ୍ୟମରେ ଭଡ଼ା ସୂତ୍ରରେ ନେଇ କୃଷି କାର୍ଯ୍ୟରେ ବିନିଯୋଗ କରି ଲାଭବାନ ହୋଇ ପାରିବେ। ଏହାର ରକ୍ଷଣାବେକ୍ଷଣ ଦାୟିତ୍ୱ ପଞ୍ଚାୟତସ୍ତରୀୟ ସଂଘ ଓ ସ୍ୱୟଂ ସହାୟିକା ଗୋଷ୍ଠୀ ଦ୍ୱାରା କରାଯିବ। ଏହା ସହାୟିକା ଗୋଷ୍ଠୀ ପାଇଁ ରୋଜଗାରର ସୁଯୋଗ ସୃଷ୍ଟି କରିବ। ସେହିପରି ଚାଷ କାର୍ଯ୍ୟରେ ଯନ୍ତ୍ରପାତି ବ୍ୟବହାର ଦ୍ୱାରା ଅମଳ ବୃଦ୍ଧି ହେବ। ଏହି ଯୋଜନାରେ ଦିଆଯାଇଥିବା ଟ୍ରାକ୍ଟର ଓ ଟ୍ରେଲରର ଫ୍ଲାଗ ଅଫ କରି କାର୍ଯ୍ୟକ୍ରମ ଆରମ୍ଭ ହୋଇଛି । ଛତ୍ରପୁର ନୂଆ ବସଷ୍ଟାଣ୍ଡ ପ୍ରାଙ୍ଗଣରେ ଜିଲାପାଳ ଦିବ୍ୟଜ୍ୟୋତି ପରିଡା ମୁଖ୍ୟ ଅତିଥି ଭାବେ ଯୋଗଦେଇ କାର୍ଯ୍ୟ ଶୁଭାରମ୍ଭ କରିଥିଲେ। ଜିଲା ପରିଷଦର ମୁଖ୍ୟ ଉନ୍ନୟନ ତଥା କାର୍ଯ୍ୟନିର୍ବାହୀ ଅଧିକାରୀ କିର୍ତ୍ତି ଭାସନ ଭି. ସମ୍ମାନିତ ଅତିଥି ଭାବେ ଯୋଗ ଦେଇଥିଲେ। ଜିଲାପାଳ ତାଙ୍କ ବକ୍ତବ୍ୟରେ କହିଥିଲେ ମୁଖ୍ୟମନ୍ତ୍ରୀ କୃଷି ଉଦ୍ୟୋଗ ଯୋଜନା ସ୍ୱୟଂ ସହାୟିକା ଗୋଷ୍ଠୀକୁ ସ୍ୱାବଲମ୍ବୀ କରିବା ସହ ସେମାନଙ୍କର ଆର୍ଥିକ ମାନଦଣ୍ଡର ଉନ୍ନତି ଆଣିବ। କୃଷକମାନେ ମଧ୍ୟ ନିଜ କୃଷି କାର୍ଯ୍ୟରେ ଏସବୁ ନୂତନ ଯନ୍ତ୍ରପାତିର ବ୍ୟବହାର କରି ନିଜର କୃଷି ଅମଳକୁ ବୃଦ୍ଧି କରିବା ଦିଗରେ ଅନେକ ସହାୟକ ହୋଇପାରିବ । କାର୍ଯ୍ୟକ୍ରମରେ ଜିଲା ମୁଖ୍ୟ କୃଷି ଅଧିକାରୀ ଦିଲୀପ ଖୁଣ୍ଟିଆ, ଜିଲା ମୁଖ୍ୟ ପ୍ରାଣୀସମ୍ପଦ ଅଧିକାରୀ ଦେବରାଜ ବେହେରା, କାର୍ଯ୍ୟ ନିର୍ବାହୀ ଯନ୍ତ୍ରୀ ଆଲୋକ କୁମାର ଦାଶ, ଉଦ୍ୟାନ ବିଭାଗ ଉପ ନିର୍ଦ୍ଦେଶକ ଶରତ ବେହେରା, ଜିଲା ଗ୍ରାମ୍ୟ ଉନ୍ନୟନ ସଂସ୍ଥାର ଓ.ଏଲ.ଏମର ଜିଲା ପ୍ରକଳ୍ପ ପରିଚାଳକ ନବୀନ ସେନାପତି, ଏଏଇ ଇଂ ପ୍ରଶାନ୍ତ କୁମାର ସାହୁ, ମୁଖ୍ୟମନ୍ତ୍ରୀ କୃଷି ଉଦ୍ୟୋଗ ଯୋଜନାର ପରାମର୍ଶଦାତା ରାଜୀବ ବିଷୋୟୀ, ଜିଲା ସୂଚନା ଓ ଲୋକସମ୍ପର୍କ ଅଧିକାରୀ ରବି ନାରାୟଣ ବେହେରା ପ୍ରମୁଖ ଯୋଗ ଦେଇଥିଲେ।

ଉପକରଣ ପ୍ରଦାନ କରାଯାଉଛି ।

ସିକନ୍ଦରାବାଦରୁ ଚୋରି, ଫୁଲବାଣୀରେ ଧରାପଡ଼ିଲେ

ଫୁଲବାଣୀ ଅଫିସ, ୨୬ଜୁଲାଇ: ଜଣେ ଯୁବକ ସିକନ୍ଦରାବାଦରୁ ଚୋରି କରି ଫୁଲବାଣୀରେ ଧରା ପଡ଼ିଛନ୍ତି । ତାଙ୍କ ପାଖରୁ ୫୦ ଗ୍ରାମ ସୁନା ଜବତ କରାଯାଇଛି । ସେ ହେଲେ ଚକାପାଦ ବ୍ଲକ ଅନ୍ତର୍ଗତ ରୁପା ଗାଁର ହ୍ରିତିକ ପ୍ରଧାନ। ସୂଚନା ଅନୁସାରେ, ହ୍ରିତିକ ସିକନ୍ଦରାବାଦ ଷ୍ଟେଶନ ରୋଡ୍‌ରେ ଏକ ଫାଷ୍ଟ ଫୁଡ଼ ଦୋକାନରେ କାରିଗର ଭାବେ କାମ କରୁଥିଲେ। ମାର୍କେଟ ପୋଲିସ ଷ୍ଟେଶନ ଅଞ୍ଚଳରେ ଜଣେ ମହିଳାଙ୍କ ଘରେ ପ୍ରାୟ କେହି ରହୁ ନ ଥିଲେ। ହ୍ରିତିକ ଚୋରି କରିବା ପାଇଁ ମହିଳାଙ୍କ ଗତିବିଧି ଉପରେ ନଜର ରଖୁଥିଲେ । ଗତ ଜୁନ ୨୩ରେ ଘରେ କେହି ନ ଥିବା ସୁଯୋଗ ନେଇ ହ୍ରିତିକ ମହିଳାଙ୍କ ବେକରୁ ସୁନା ହାର ଓ ଲକେଟ ଛିନତାଇ କରି ସିଧା ଓଡ଼ିଶା ଚାଲି ଆସିଥିଲେ । ମହିଳା ଜଣକ ଥାନାରେ ଅଭିଯୋଗ କରିବା ପରେ ପୋଲିସ ଘଟଣାର ତଦନ୍ତ ଆରମ୍ଭ କରିଥିଲା ।

ରବିବାର ଫୁଲବାଣୀ ମାଦିକୁନ୍ଦା ଛକ ନିକଟ ଏକ ସୁନା ଦୋକାନରେ ହ୍ରିତିକ ସୁନା ବିକ୍ରି କରିବାକୁ ଆସିଥିଲେ । ୫୦ ଗ୍ରାମ ସୁନାକୁ ଲକ୍ଷେ ଟଙ୍କା ଦେବାକୁ କହିବାରୁ ଦୋକାନୀଙ୍କର ସନ୍ଦେହ ହୋଇଥିଲା । ସେ ଏ ନେଇ ଫୁଲବାଣୀ ଟାଉନ ଥାନାଧିକାରୀ ସୁଶାନ୍ତ କୁମାର ସେଠୀଙ୍କୁ ଜଣାଇଥିଲେ । ପୋଲିସ ପହଞ୍ଚି ହ୍ରିତିକଙ୍କୁ ଧରି ଥାନାକୁ ଆଣି ପଚରା ଉଚରା କରିବାରୁ ସେ ସିକନ୍ଦରାବାଦରୁ ଚୋରି କରିଥିବା ସ୍ୱୀକାର କରିଥିଲେ। ଏ ନେଇ ସିକନ୍ଦରାବାଦ ପୋଲିସକୁ ଖବର ଦିଆଯାଇଥିଲା । ରବିବାର ରାତିରେ ପୋଲିସ ଆସି ଫୁଲବାଣୀରୁ ହ୍ରିତିକଙ୍କୁ ନେଇଛନ୍ତି।

୧୪୫ ଅଭିଯୋଗ ଶୁଣିଲେ ଏଡିଏମ୍

ପାରଳାଖେମୁଣ୍ଡି, ୨୬ଜୁଲାଇ(ଡି.ଏନ୍.ଏ)

ଗଜପତି ଜିଲା ରାୟଗଡ଼ ବ୍ଲକ ଅଧୀନ ଲୋବା ପଞ୍ଚାୟତ କାର୍ଯ୍ୟାଳୟରେ ମିଳିତ ଜନ ଅଭିଯୋଗ ଶୁଣାଣି ସହ ଗ୍ରାମ୍ୟମୁଖୀ ପ୍ରଶାସନ ଅନୁଷ୍ଠିତ ହୋଇଯାଇଛି। ବିଡିଓ ପୀତାମ୍ବର ବେହେରାଙ୍କ ଅଧକ୍ଷତାରେ ଅନୁଷ୍ଠିତ କାର୍ଯ୍ୟକ୍ରମରେ ଏଡିଏମ୍ ସଂଗ୍ରାମ ଶେଖର ପଣ୍ଡା ଓ ଏସ୍‌ପି ଜୟରାମ ଶତପଥୀ ଯୋଗଦେଇ ବିଭିନ୍ନ ପଞ୍ଚାୟତରୁ ଆସିଥିବା ୧୪୫ଟି ଅଭିଯୋଗର ଶୁଣାଣି କରିଥିଲେ। ସେଥିମଧ୍ୟରୁ ୯୦ଟି ସାମୂହିକ ଓ ୫୫ଟି ବ୍ୟକ୍ତିଗତ ଅଭିଯୋଗ ଥିଲା। ବିଶେଷ କରି ଇନ୍ଦିରା ଆବାସ ଯୋଜନା, ଭତ୍ତା, ଘର ପଟ୍ଟା ପ୍ରଦାନ, ରାଶନକାର୍ଡ, ବିଜୁ ସ୍ୱାସ୍ଥ୍ୟବୀମା କାର୍ଡ ଆଦି ରହିଥିବା ବେଳେ ବସ୍‌ସେବା ପ୍ରଦାନ, ରାସ୍ତା ନିର୍ମାଣ, ପାନୀୟ ଜଳ ସମସ୍ୟା, ବିଶ୍ରାମାଗାର ନିର୍ମାଣ ଆଦି ସାମୂହିକ ସମସ୍ୟା ଥିଲା। ସମସ୍ତ ଅଭିଯୋଗର ତୁରନ୍ତ ଫଇସଲା ପାଇଁ ବିଭାଗୀୟ ଅଧିକାରୀମାନଙ୍କୁ ନିର୍ଦ୍ଦେଶ ଦେଇଥିଲେ ଏଡିଏମ୍। ଏହି ଅଭିଯୋଗ ଶୁଣାଣିରେ ବ୍ଲକ ଅଧକ୍ଷା ପୂର୍ଣ୍ଣବାସୀ ନାୟକ, ଉପାଧକ୍ଷ ଜ୍ୟୋତିପ୍ରସାଦ ପାଣି, ପିଡି ଡିଆରଡିଏ ରମାଞ୍ଚଳ ଖମାରି , ପିଏ ଆଇଟିଡିଏ ସରପଞ୍ଚ ଲୋବା ରମେଶ ଚନ୍ଦ୍ର ମଣ୍ଡଲଙ୍କ ସମେତ ଜିଲା ଓ ବ୍ଲକସ୍ତରୀୟ ଅଧିକାରୀ ଉପସ୍ଥିତ ଥିଲେ। ମହିଳା ଓ ଶିଶୁ ବିକାଶ, ଓଡ଼ିଶା ଜୀବିକା ମିଶନ ଏବଂ ମିଶନ ଶକ୍ତି ବିଭାଗ ଦ୍ୱାରା ବିଭିନ୍ନ ପ୍ରକାରର ପୁଷ୍ଟିକର ଖାଦ୍ୟ ପ୍ରଦର୍ଶନୀ ଅନୁଷ୍ଠିତ ହୋଇଥିଲା।

ସିକ୍ୟୁରିଟି ଗାର୍ଡଙ୍କ କାର୍ଯ୍ୟବନ୍ଦ ଆନ୍ଦୋଳନ

ଛତ୍ରପୁର ଉପଖଣ୍ଡ ଚିକିତ୍ସାଳୟ

ଆନ୍ଦୋଳନ ଚାଲିଛି।

ଛତ୍ରପୁର, ୨୬ଜୁଲାଇ(ଡି.ଏନ୍.ଏ.)

ଛତ୍ରପୁର ଉପଖଣ୍ଡ ଚିକିତ୍ସାଳୟରେ କାର୍ଯ୍ୟରତ ସିକ୍ୟୁରିଟି ଗାର୍ଡମାନେ କାର୍ଯ୍ୟ ବନ୍ଦ କରି କାର୍ଯ୍ୟାଳୟ ଆଗରେ ଧାରଣା ଦେଇଛନ୍ତି । ଏମାନେ ଏସଆଇଏସ ସିକ୍ୟୁରିଟି ସଂସ୍ଥାରେ ଦୀର୍ଘ ୩ ବର୍ଷରୁ ଊର୍ଦ୍ଧ୍ୱ କାର୍ଯ୍ୟକରିଆସୁଥିଲେ ମଧ୍ୟ ଗତ ଏକ ବର୍ଷ ହେଲା କମ୍ପାନୀ ଠିକ ସମୟରେ ଦରମା ଦେଉନି। ଯାହାଫଳରେ ପରିବାର ଚଳାଇବା କଷ୍ଟକର ହୋଇପଡୁଛି । ସ୍ୱଳ୍ପ ଦରମାରେ ଘରଭଡା, ପିଲାଙ୍କ ପାଠପଢା ଖର୍ଚ୍ଚ ଓ ପରିବାର ଗୁଜରାଣ ମେଣ୍ଟାଇବାକୁ ଅସୁବିଧା ହେଉଛି ବୋଲି କୋହଭରା କଣ୍ଠରେ କହିଛନ୍ତି ସିକ୍ୟୁରିଟି ଗାର୍ଡମାନେ । ବାରମ୍ବାର ମେଡିକାଲ କର୍ତ୍ତୃପକ୍ଷଙ୍କୁ ଅବଗତ କରିବା ସହ କମ୍ପାନୀ କର୍ତ୍ତୃପକ୍ଷଙ୍କୁ ଜଣାଇଲେ ମଧ୍ୟ କିଛି ସୁଫଳ ନ ମିଳିବାରୁ ଆନ୍ଦୋଳନ କରିବାକୁ ବାଧ୍ୟ ହେଲେ ବୋଲି କହିଛନ୍ତି। ସେମାନେ ଜିଲା ଶ୍ରମ କାର୍ଯ୍ୟାଳୟକୁ ଯାଇ ଶ୍ରମ ଅଧିକାରୀଙ୍କୁ ଭେଟି ଅଭିଯୋଗ ଜଣାଇଛନ୍ତି। ଏହା ଉପରେ ତୁରନ୍ତ ତଦନ୍ତ କରି ସମାଧାନ କରାଯିବ ବୋଲି ଶ୍ରମ ଅଧିକାରୀ ନରେନ୍ଦ୍ର କୁମାର ଗାଇପଇ କହିଛନ୍ତି ।

ଭୁବନେଶ୍ୱର ଦମ୍ପତିଙ୍କ ଗଞ୍ଜାମରୁ ପୋଷ୍ୟ ସନ୍ତାନ ଗ୍ରହଣ

ଧରାକୋଟ, ୨୬ଜୁଲାଇ(ଡି.ଏନ୍.ଏ.)

ଧରାକୋଟସ୍ଥିତ ବାଲ୍ମୀକେଶ୍ୱର ଅନାଥ ଆଶ୍ରମ ସୋସାଇଟିର ଶିଶୁ କନ୍ୟାକୁ ଭୁବନେଶ୍ୱର ସହରର ଦମ୍ପତି ମନୋଜ କୁମାର ଦାଶ ଓ କ୍ରୀଷ୍ଣାଞ୍ଜଳି ପୋଷ୍ୟ ସନ୍ତାନ ରୂପେ ଗ୍ରହଣ କରିଛନ୍ତି । ସରକାରଙ୍କ କିଶୋର ନ୍ୟାୟ ନିୟମ ଅନୁସାରେ ଗଞ୍ଜାମ ଜିଲାର ଉତ୍କଳ ବଳାଶ୍ରମ ବ୍ରହ୍ମପୁରଠାରେ କାର୍ଯ୍ୟ କରୁଥିବା ସତନ୍ତ୍ର ପୋଷ୍ୟ ସନ୍ତାନ କେନ୍ଦ୍ରର ଉଦ୍ୟମ କ୍ରମେ ଜିଲା ଶିଶୁ ସୁରକ୍ଷା ୟୁନିଟ, ଶିଶୁ ମଙ୍ଗଳ କମିଟି ଗଞ୍ଜାମର ସହମତିରେ ଏହି ପଦକ୍ଷେପ ଗ୍ରହଣ କରାଯାଇଛି । ପୋଷ୍ୟ ମାତା ପିତାଙ୍କ ସହ ଅନୁଷ୍ଠାନର ସମ୍ପାଦକ ଉପେନ୍ଦ୍ରଭଞ୍ଜ ପଣ୍ଡା ପୁଙ୍ଖାନୁପୁଙ୍ଖ ଭାବେ ଆଲୋଚନା କରି ସହମତି କରିଥିଲେ। ଏହି ଅବସରରେ ଏକ ବିଦାୟକାଳୀନ ସଭା ଅନୁଷ୍ଠିତ ହୋଇଥିଲା । ଅନୁଷ୍ଠାନର ପରିଚାଳକ କେ. ଗୁନା ଦୋରାଙ୍କ ସଭାପତିତ୍ୱରେ ଓ ସମ୍ମାନିତ ଅତିଥି ଭାବେ ଶିଶୁ ସୁରକ୍ଷା ୟୁନିଟର ଅଧିକାରୀ ସୁଶାନ୍ତ କୁମାର ସାହୁ, ସ୍ୱତନ୍ତ୍ର ପୋଷ୍ୟ ସନ୍ତାନ କେନ୍ଦ୍ରର ଅରୁନ୍ଧତୀ ସ୍ୱାଇଁ, ବାଲ୍ମୀକେଶ୍ୱର ଅନାଥ ଆଶ୍ରମ ସୋସାଇଟିର ଭରପ୍ରାପ୍ତ ଅଧିକାରୀ ପି. ଗୀତାଞ୍ଜଳି ଦୋରା, ପରିବେକ୍ଷଣ ଅଧିକାରୀ ପ୍ରସାଦ କୁମାର ଗୌଡ଼, ନିଳାଞ୍ଚଳ ମିଶ୍ର, ରଞ୍ଜିତ ଗୌଡ଼, ହାଉସ ଫାଦର ସୁନୀଲ ଚନ୍ଦ୍ର ସ୍ୱାଇଁ, ହାଉସ ମଦର ଭାରତୀ ଗୌଡ଼, ଲୋକନାଥ ଦାସ, ପ୍ରବୀଣ କୁମାର ମିଶ୍ର, ପ୍ରମିଳା କୁମାରୀ ବେହେରା, ଏ. ସୁନିତା କୁମାରୀ , ଅମିତା ସାହୁ,ବସନ୍ତ କୁମାର ମୁନି ଓ ନାରାୟଣ ବରାଡଙ୍କ ସହ ସମସ୍ତ କର୍ମଚାରୀ ଓ ଶିଶୁ ଉପସ୍ଥିତ ଥିଲେ। ପାଳିତ ମାତା ପିତା ଉଭୟ ଶିଶୁର ସର୍ବାଙ୍ଗୀନ ବିକାଶ ଦିଗରେ ଦାୟିତ୍ୱ ଠିକ ଭାବେ ନିର୍ବାହ କରିବା ପାଇଁ ମତବ୍ୟକ୍ତ କରିଥିଲେ। ଶେଷରେ ପରିଚାଳକ କେ. ଗୁନା ଦୋରା ଶିଶୁ କନ୍ୟା ଚାନ୍ଦିନୀଙ୍କୁ ସମସ୍ତଙ୍କ ଉପସ୍ଥିତିରେ ଭୁବନେଶ୍ୱର ଦମ୍ପତିଙ୍କୁ ହସ୍ତାନ୍ତର କରିଥିଲେ। ଦମ୍ପତି ଶିଶୁକନ୍ୟାର ଭଲ ନାମ ଚାନ୍ଦିନୀ ଦାଶ ନାମରେ ଆଜିଠାରୁ ପରିଚିତ ବୋଲି ଘୋଷଣା କରିଥିଲେ।

ଦମ୍ପତିଙ୍କୁ କନ୍ୟାସନ୍ତାନ ହସ୍ତାନ୍ତର କରାଯାଉଛି ।

ରନ୍ଧାମଦ ଜବତ, ୧୧ ଗିରଫ

ଆସିକା, ୨୬ଜୁଲାଇ(ଡି.ଏନ୍.ଏ.)

ଆସିକା ଥାନା ଅଞ୍ଚଳରେ ଚାଲିଥିବା ବେଆଇନ ରନ୍ଧା ମଦ କାରବାର ଉପରେ ସୋମବାର ଓ ମଙ୍ଗଳବାର ଦୁଇଦିନ ଧରି ପୋଲିସ ଚଢାଉ କରିଥିଲା । ଚଢାଉ ବେଳେ ଝଗଡାଇ, ପାକଲାପଲ୍ଲୀ, ଡାକବଙ୍ଗଳା ଆଦି ଅ

କ୍ଲିନ୍ ସୁଇପ୍ ଲକ୍ଷ୍ୟରେ ଭାରତ

ପୋର୍ଟ ଅଫ୍ ସ୍ପେନ୍, ୨୬।୭(ପି.ଟି)

ୱେଷ୍ଟଇଣ୍ଡିଜ୍ ବିପକ୍ଷ ୩ ମ୍ୟାଚ୍ ବିଶିଷ୍ଟ ସିରିଜର ପ୍ରଥମ ୨ ମୁକାବିଲାକୁ ଜିତିବା ସହିତ ଭାରତ ସିରିଜ ବିଜୟ ହାସଲ କରିସାରିଛି। ବୁଧବାର ସିରିଜର ଅନ୍ତିମ ମୁକାବିଲା ଖେଳାଯିବାକୁ ଥିବାବେଳେ କ୍ଲିନ୍ ସୁଇପ୍ ଲକ୍ଷ୍ୟରେ ରହିଛି ଶିଖର ଧାୱନଙ୍କ ଭାରତୀୟ ଦଳ। ଦିନିକିଆରେ ୱେଷ୍ଟଇଣ୍ଡିଜ୍ ବିପକ୍ଷରେ କ୍ରମାଗତ ୧୨ଶ ସିରିଜ ବିଜୟ ହାସଲ କରିଥିବା ଭାରତ ଅନ୍ତିମ ମ୍ୟାଚରେ ଏହାର ବେଞ୍ଚ ଷ୍ଟ୍ରେଙ୍ଗଥ୍ ପରୀକ୍ଷା କରିବାକୁ ଚାହିଁବ। ହେଲେ ବର୍ତ୍ତମାନର ଟିମ୍

ଆଜି ଅନ୍ତିମ ଦିନିକିଆ

କମ୍ବିନେଶନକୁ ଧ୍ୟାନରେ ରଖିଲେ ପରିବର୍ତ୍ତନର ସମ୍ଭାବନା କମ୍। ଓପନିଂ ବ୍ୟାଟିଂରେ ଧାୱନଙ୍କ ସହିତ ରତୁରାଜ ଗାଏକ୍ୱାଡଙ୍କୁ ଦଳରେ ସାମିଲ କରାଯାଇପାରେ। ହେଲେ ଦୁଇଟି ଯାକ ମ୍ୟାଚରେ ପ୍ରଭାବୀ ବ୍ୟାଟିଂ(୬୪ ଓ ୪୩ ରନ୍) କରିଥିବା ଶୁଭମନ ଗିଲଙ୍କୁ ବାଦ୍ ଦେବା ସହଜ ହେବ ନାହିଁ। ଅନ୍ୟ ପକ୍ଷରେ ଘରୋଇ କ୍ରିକେଟ ଓ ଆଇପିଏଲ୍‌ରେ ଚମତ୍କାର ରେକର୍ଡ ରଖିଥିବା ଗାଏକ୍ୱାଡ କିନ୍ତୁ ଦକ୍ଷିଣ ଆଫ୍ରିକା ସିରିଜରେ ଅତ୍ୟନ୍ତ ସାଧାରଣ ବ୍ୟାଟିଂ କରିଥିଲେ। ମିଡିଲ ଅର୍ଡରରେ ଶ୍ରେୟସ୍ ଆୟାର ଏବଂ ସଞ୍ଜୁ ସାମସନ୍ ମଧ୍ୟ ଅର୍ଦ୍ଧଶତକ ହାସଲ କରିଛନ୍ତି, ଯାହାଫଳରେ ଉଭୟଙ୍କୁ ବାହାରେ ରଖିହେବ ନାହିଁ। ଇଶାନ କିଶନଙ୍କ ଅପେକ୍ଷା ବଡ ଶଟ୍ ମାରିବାର ଦକ୍ଷତା ରଖୁଥିବାରୁ ସାମସନ୍ ଚୟନକର୍ତ୍ତାଙ୍କ ପାଇଁ ଫେଭରିଟ୍ ରହିବେ। ଦୁଇଟି ଯାକ ଇନିଂସରେ ବିଫଳ ହୋଇଥିବା ସୂର୍ଯ୍ୟକୁମାର ଯାଦବଙ୍କୁ ମଧ୍ୟ ଆଉ ଏକ ସୁଯୋଗ ପ୍ରଦାନ କରାଯିବ। ଉଭୟ ମ୍ୟାଚରେ ଦୀପକ ହୁଡାଙ୍କ ବ୍ୟାଟିଂ ଆଭରେଜ୍ ରହିଥିବା ବେଳେ ଦ୍ୱିତୀୟ ମ୍ୟାଚରେ ୯ ଓଭର ବୋଲିଂ କରିଥିଲେ।

ଆହତ କାରଣରୁ ପ୍ରଥମ ଦୁଇ ମ୍ୟାଚରୁ ବାଦ୍ ପଡିଥିବା ରବୀନ୍ଦ୍ର ଜାଡେଜାଙ୍କ ସମ୍ବନ୍ଧରେ କୌଣସି ଅପଡେଟ୍ ନାହିଁ। ଅନ୍ୟପକ୍ଷରେ ଜାଡେଜାଙ୍କ ବଦଳରେ ସ୍ଥାନ ପାଇଥିବା ଅକ୍ଷର ପଟେଲଙ୍କ ଅଲରାଉଣ୍ଡ ପ୍ରଦର୍ଶନ ବଳରେ ହିଁ ଭାରତ ସିରିଜ୍ ଜିତିବାରେ ସମର୍ଥ ହୋଇଥିଲା। ଜାଡେଜା ଖେଳିଲେ ଭାରତ ଏହି ମ୍ୟାଚରେ ୟୁଜବେନ୍ଦ୍ର ଚହଲଙ୍କୁ ବିଶ୍ରାମ ଦେଇପାରେ। ଯଦି ମ୍ୟାନେଜମେଣ୍ଟ ୩ ସ୍ପିନର ଆଟାକ ସହିତ ଓହ୍ଲାଇବାକୁ ଚାହିଁବ ତେବେ ଶାର୍ଦ୍ଦୂଳ ଠାକୁର ବାହାରେ ବସିପାରନ୍ତି। ଇଂଲଣ୍ଡ ବିପକ୍ଷ ଟି୨୦ ସିରିଜରେ ଚମତ୍କାର ପ୍ରଦର୍ଶନ କରିଥିବା ଅର୍ଶଦୀପ ସିଂଙ୍କୁ ଆଭେଶ ଖାଁଙ୍କ ସ୍ଥାନରେ ସୁଯୋଗ ମିଳିପାରେ। ଆଭେଶ ୬ ଓଭରରେ ୫୪ ରନ୍ ବ୍ୟୟ କରିଥିଲେ। ଅନ୍ୟ ପକ୍ଷରେ ଦଳଗତ ପ୍ରଦର୍ଶନ ଦେବାରେ ବିଫଳ ହୋଇଥିବା ୱେଷ୍ଟ ଇଣ୍ଡିଜ୍ ବ୍ୟକ୍ତିଗତ ପ୍ରଦର୍ଶନ ଉପରେ ଅଧିକ ନିର୍ଭରଶୀଳ। ଶାଇ ହୋପ୍, ନିକୋଲାସ୍ ପୁରନ୍, ରୋଭମାନ ପାୱେଲ ଏବଂ ରୋମାରିଓ ଶେଫର୍ଡଙ୍କ ପ୍ରଦର୍ଶନ ଉପରେ ଦଳ ନିର୍ଭର କରୁଛି। ହୋଲ୍ଡରଙ୍କ ପ୍ରତ୍ୟାବର୍ତ୍ତନ ଦଳକୁ ଅଧିକ ଶକ୍ତିଶାଳୀ କରିବା ନେଇ ଆଶା କରାଯାଉଛି। ବିଗତ ୮ଟି ଦିନିକିଆରେ ପରାଜୟ ପରେ ଦଳ ବିଜୟଧାରାକୁ ଫେରିବା ସହିତ କ୍ଲିନ୍ ସୁଇପ୍ ରୋକିବାକୁ ପ୍ରୟାସ କରିବ।

ମ୍ୟାଚ୍ ସମୟ: ରାତି ୭ଟା

ଅଭ୍ୟାସ ଅବସରରେ ଅକ୍ଷର ପଟେଲ।

ଲଭଲିନାଙ୍କ କୋଚ୍‌ଙ୍କୁ ମିଳିଲା ସ୍ୱୀକୃତିପତ୍ର

ବର୍ମିଂହାମ୍, ୨୬।୭ (ପି.ଟି.): ବକ୍ସର ଲଭଲିନା ବର୍ଗୋହେନ୍‌ଙ୍କ ବ୍ୟକ୍ତିଗତ କୋଚ୍ ସନ୍ଧ୍ୟା ଗୁରୁଙ୍ଗଙ୍କୁ ମଙ୍ଗଳବାର ରାଜ୍ୟଗୋଷ୍ଠୀ କ୍ରୀଡ଼ା ପାଇଁ ସ୍ୱୀକୃତିପତ୍ର ମିଳିଛି। ତାଙ୍କ କୋଚ୍‌ଙ୍କୁ ବାରମ୍ବାର ହଇରାଣ କରାଯାଉଥିବାରୁ ତାଙ୍କ ଟ୍ରେନିଂ କାର୍ଯ୍ୟରେ ବାଧା ସୃଷ୍ଟି ହେଉଥିବା ଏହି ଅଲିମ୍ପିକ ବ୍ରୋଞ୍ଜ ବିଜୟିନୀଙ୍କ ଅଭିଯୋଗର ଦିନକ ପରେ ଏହା ଘଟିଛି। ଗୁରୁଙ୍ଗ ଭାରତୀୟ ଦଳର ସହକାରୀ କୋଚ୍ ମଧ୍ୟ। ଇଭେଣ୍ଟର କିଛି ଦିନ ପୂର୍ବରୁ ତାଙ୍କୁ ଭାରତୀୟ ଦଳରେ ସାମିଲ କରାଯାଇଛି। ସୂଚନାଯୋଗ୍ୟ, ରବିବାର ଗୁରୁଙ୍ଗ ଏଠାରେ ପହଞ୍ଚିବା ପରେ ସ୍ୱୀକୃତିପତ୍ର ନ ଥିବାରୁ ତାଙ୍କୁ ଭିଲେଜରେ ପ୍ରବେଶରୁ ବାରଣ କରାଯାଇଥିଲା। ଫଳରେ ବିବାଦୀୟ ପରିସ୍ଥିତି ସୃଷ୍ଟି ହାଇଥିଲା। ସ୍ୱୀକୃତିପତ୍ର ପାଇବା ପରେ ମଙ୍ଗଳବାର ସକାଳେ ସେ ଗେମ୍ସ ଭିଲେଜରେ ପ୍ରବେଶ କରିଛନ୍ତି। ସେଠାରେ ତାଙ୍କୁ ଏକ ରୁମ୍ ମିଳିଛି। ଲଭଲିନା କହିଛନ୍ତି, କୋଚ୍‌ମାନଙ୍କ ସହାୟତାରେ ସେ ଟୋକିଓ ଅଲିମ୍ପିକ୍ସରେ ବ୍ରୋଞ୍ଜ ପଦକ ଲାଭ କରିପାରିଥିଲେ। ସେମାନଙ୍କୁ ବାରମ୍ବାର ହଇରାଣ କରାଯିବା ଦ୍ୱାରା ତାଙ୍କୁ ମାନସିକ ଯନ୍ତ୍ରଣା ଭୋଗିବାକୁ ପଡୁଥିଲା।

ଚେନ୍ନାଇର ମହାବଳୀପୁରମ୍ ଚେସ୍ ଅଲିମ୍ପିଆଡ୍‌ରେ ଭାଗ ନେବାକୁ ଯାଉଥିବା ରୋମାନିଆ ଦଳ।

'ଭାରତ ପଦକ ଜିତିବା ସମ୍ଭାବନା'

ଚେନ୍ନାଇ, ୨୬।୭ (ପି.ଟି.)

ଚେସ୍ ଅଲିମ୍ପିଆଡ୍

ଆଉ ଗୋଟିଏ ଦିନପରେ ଏଠାରେ ଆରମ୍ଭ ହେବାକୁ ଯାଉଛି ଚେସ୍ ଅଲିମ୍ପିଆଡ୍‌ର ୪୪ତମ ସଂସ୍କରଣ। ଚଳିତ ମାସ ୨୮ରୁ ଅଗଷ୍ଟ ୧୦ ପର୍ଯ୍ୟନ୍ତ ହେବାକୁ ଯାଉଥିବା ଏହି ମେଗା ଇଭେଣ୍ଟରେ ଆୟୋଜକ ଭାରତର ପଦକ ଜିତିବା ସମ୍ଭବନା ଉଜ୍ଜ୍ୱଳ ବୋଲି ବିଶ୍ୱ ଚାମ୍ପିୟନ ମ୍ୟାଗ୍ନସ କାର୍ଲସେନ ପ୍ରକାଶ କରିଛନ୍ତି। ଭାରତ ପ୍ରଥମଥରପାଇଁ ଏହି ସମ୍ମାନଜନକ ପ୍ରତିଯୋଗିତା ଆୟୋଜନ କରିବାକୁ ଯାଉଛି।

ଚାଇନା ଓ ରୁଷିଆ ଅଂଶଗ୍ରହଣ କରୁ ନ ଥିବାରୁ ଭାରତୀୟ 'ଏ' ଦଳ ତାରକା ଖଚିତ ଆମେରିକା ପଛକୁ ଦ୍ୱିତୀୟ ସିଡ୍‌ର ମାନ୍ୟତା ପାଇଛି। ଭାରତୀୟ 'ବି' ଦଳ ୧୧ତମ ସିଡ୍ ହୋଇଥିଲେ ହେଁ ଏଥରେ ଆର. ପ୍ରଜ୍ଞାନନ୍ଦ, ଡି. ଗୁକେଶଙ୍କ ପରି ବିଚକ୍ଷଣ ପ୍ରତିଭା ସମ୍ପନ୍ନ ଖେଳାଳି ରହିଛନ୍ତି। ଯେଉଁମାନେକି ବିପର୍ଯ୍ୟୟ ସୃଷ୍ଟି କରିବାକୁ ସମର୍ଥ। ଭାରତର ଉଭୟ ଦଳ ଶକ୍ତିଶାଳୀ। ପ୍ରତିଭା ସମ୍ପନ୍ନ ଖେଳାଳି ସାମିଲ ଥିବାରୁ ଭାରତ ପାଇଁ ପଦକ ଜିତିବା ସୁଯୋଗ ରହିଛି ବୋଲି କାର୍ଲସେନ କହିଛନ୍ତି। ୫ ଥର ବିଶ୍ୱ ଚାମ୍ପିୟନ କାର୍ଲସେନ ନରୱେ ଦଳ ପକ୍ଷରୁ ପ୍ରତିନିଧିତ୍ୱ କରିବାକୁ ଯାଉଥିବାରୁ ସମ୍ପ୍ରତି ଚେନ୍ନାଇରେ ପହଞ୍ଚି ସାରିଛନ୍ତି। ପ୍ରତିଯୋଗିତାରେ ମୋଟ ୧୮୭ଟି ଦେଶ ଭାଗ ନେଉଥିବାବେଳେ ନରୱେକୁ ୩ୟ ସିଡ୍‌ର ମାନ୍ୟତା ମିଳିଛି।

୨୦୧୩ରେ କାର୍ଲସେନ ପ୍ରଥମଥରପାଇଁ ବିଶ୍ୱ ଚାମ୍ପିୟନ ହୋଇଥିଲେ। ସେତେବେଳେ ସେ ଭାରତୀୟ ଚେସ୍ କିମ୍ବଦନ୍ତୀ ବିଶ୍ୱନାଥନ୍ ଆନନ୍ଦଙ୍କୁ ପରାସ୍ତ କରିଥିଲେ। ବିଶ୍ୱରେ ଏବେ ତାମିଲନାଡୁ ଏକ ଚେସ୍ ହବ୍‌ଭାବେ ବେଶ୍ ପରିଗଣିତ ହେଉଛି। ତେଣୁ ଏଠାରେ ରହିବା ଏବଂ ଚେସ୍ ଅଲିମ୍ପିଆଡ୍‌ରେ ଭାଗନେବା ଉତ୍ସବ ମନାଇବା ସହିତ ସମାନ ବୋଲି କାର୍ଲସେନ କହିଛନ୍ତି। ୩୧ ବର୍ଷୀୟ ଏହି ନରୱେ ସୁପରଷ୍ଟାର ଆଗାମୀ ବିଶ୍ୱ ଚାମ୍ପିୟନଶିପ୍‌ରୁ ଓହରି ଯାଇଛନ୍ତି। ସେ ଟାଇଟଲ ଡିଫେଣ୍ଡ ପାଇଁ ପ୍ରତିଦ୍ୱନ୍ଦ୍ୱିତା କରିବେ ନାହିଁ ବୋଲି ସ୍ପଷ୍ଟ କରି ଦେଇଛନ୍ତି।

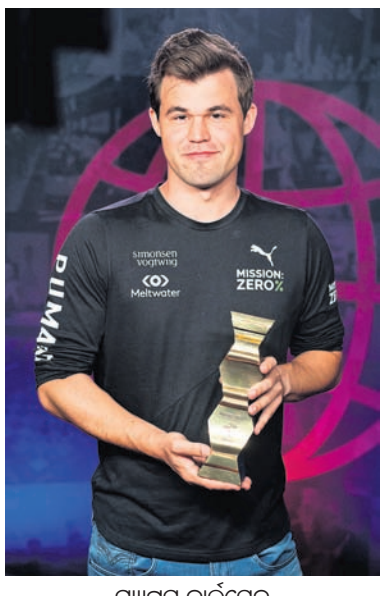

ମ୍ୟାଗ୍ନସ କାର୍ଲସେନ

ବ୍ୟାଟିଂ ବିପର୍ଯ୍ୟୟ ସତ୍ତ୍ୱେ ଶ୍ରୀଲଙ୍କା ନିୟନ୍ତ୍ରଣରେ ଦ୍ୱିତୀୟ ଟେଷ୍ଟ

ଗାଲେ, ୨୬।୭

ପାକିସ୍ତାନ ବିପକ୍ଷ ଦ୍ୱିତୀୟ ତଥା ନିର୍ଣ୍ଣାୟକ ଟେଷ୍ଟରେ ଡ୍ରାଇଭର ସିଟରେ ରହିଛି ଶ୍ରୀଲଙ୍କା। ଦ୍ୱିତୀୟ ଇନିଂସରେ ଶ୍ରୀଲଙ୍କାର ବ୍ୟାଟିଂ ବିପର୍ଯ୍ୟୟ ଘଟିବା ସହିତ ଦଳ ୧୭୬ ରନରେ ୫ ଉଇକେଟ ହରାଇଛି। ତେବେ ପ୍ରଥମ ଇନିଂସରେ ୧୪୭ ରନର ଅଗ୍ରଣୀକୁ ଭିତ୍ତି କରି ଦଳ ତୃତୀୟ ଦିନର ଖେଳ ଶେଷ ସୁଦ୍ଧା ୫ ଉଇକେଟ ହାତରେ ଥାଇ ୩୨୩ ରନର ଅଗ୍ରଣୀ ହାସଲ କରିଛି।

ଦ୍ୱିତୀୟ ଦିନର ଅସମାପ୍ତ ୧୯୧/୭ରୁ ଖେଳ ଆରମ୍ଭ କରି ପାକିସ୍ତାନ ୨୩୧ ରନରେ ସମସ୍ତ ଉଇକେଟ ହରାଇଥିଲା। ଶ୍ରୀଲଙ୍କା ପକ୍ଷରୁ ରମେଶ ମେଣ୍ଡିସ୍ ୪୭ ରନ୍ ଦେଇ୫ ଉଇକେଟ ଅକ୍ତିଆର କରିବା ସହିତ ବିପର୍ଯ୍ୟୟ ଘଟାଇଥିଲେ। ଅନ୍ୟ ମାନଙ୍କ ମଧ୍ୟରେ ପ୍ରଭାତ ଜୟସୁରିୟା ୩ଟି ଉଇକେଟ ନେଇଥିଲେ। ହସନ ଅଲୀ(୨୧) ଓ ୟାସିର ଶାହ(୨୬) ଉପଯୋଗୀ ଇନିଂସ ଖେଳିଥିଲେ। ଶ୍ରୀଲଙ୍କାର ଦ୍ୱିତୀୟ ଇନିଂସରେ ସମସ୍ତ ଖେଳାଳିଙ୍କୁ ଭଲ ଆରମ୍ଭ ମିଳିଥିଲେ ହେଁ ଅସମାନ ଟର୍ନ ଓ ବାଉନ୍ସ କାରଣରୁ ଦଳ ଗୋଟିଏ ପରେ ଗୋଟିଏ ଉଇକେଟ ହରାଇ ଚାଲିଥିଲା। ଶତକୀୟ ଟେଷ୍ଟ ଖେଳୁଥିବା ମାଥ୍ୟୁସ୍ ସର୍ବାଧିକ ୩୫ ରନ କରିଥିବା ବେଳେ ଦଳ ୧୧୭ ରନରେ ୫ ଉଇକେଟ ହରାଇ ସଙ୍କଟରେ ପଡିଥିଲେ। ତେବେ ବ୍ୟାକସ୍ୱାଜମ୍ କାରଣରୁ ୬ ନମ୍ବରରେ ବ୍ୟାଟିଂକୁ ଓହ୍ଲାଇଥିବା କରୁଣାରତ୍ନେ(୨୭) ଓ ଧନଞ୍ଜୟ ଡି ସିଲଭା(୩୦)ଙ୍କ ମଧ୍ୟରେ ଅସମାପ୍ତ ୫୦ ରନର ଭାଗୀଦାରି ଦଳକୁ ସଙ୍କଟରୁ ଉଦ୍ଧାର କରିଥିଲା। ପାକିସ୍ତାନ ପକ୍ଷରୁ ନସିମ୍ ଶାହ ଦୁଇଟି ଉଇକେଟ ନେଇଥିବା ବେଳେ ୟାସିର ଶାହ, ମହମ୍ମଦ ନୱାଜ ଓ ଆଘା ସଲମାନ ଗୋଟିଏ ଲେଖାଏ ଉଇକେଟ ନେଇଛନ୍ତି।

ରାଜ୍ୟ ଖବର

ସ୍ମୃତିପଟରେ 'ଜେନା ସାର୍'

ପ୍ରଫେସର ଡ. ଭ୍ରମରବର ଜେନା ଥିଲେ ରାଜନୀତିଶାସ୍ତ୍ର ପୃଷ୍ଠଭୂମିର ନବୀନତା ସହ ପରିପକ୍ୱତାର ସମୂହ ମୂଳଦୁଆ ସ୍ଥାପକ। ସେ ଥିଲେ ଛାତ୍ରବତ୍ସଳ ଅଧ୍ୟାପକ। ବସୁଧୈବ କୁଟୁମ୍ବକମ୍ ନୀତିବାଣୀକୁ କର୍ମଯୋଗରେ ପରିଣତ କରାଇବାରେ ତାଙ୍କର ଯୋଗଦାନ ସ୍ମରଣୀୟ।

ଆବାଳ ବୃଦ୍ଧବନିତା, ପରିବାର, ସମାଜ ଓ ରାଷ୍ଟ୍ର ପାଇଁ ଅଧ୍ୟାପନା ବୃତ୍ତିକୁ ନିଃସ୍ୱାର୍ଥ ଭାବେ ଉତ୍ସର୍ଗ କରିଥିଲେ ପ୍ରଫେସର ଜେନା। ତ୍ରିଦେବଙ୍କ ସମ୍ମିଶ୍ରିତ ବ୍ୟକ୍ତିତ୍ୱ ସହ ପ୍ରତିଭାବାନ୍ ଗୁଣାତ୍ମକ ଭାବନା ସହିତ ନିଜକୁ ନିୟୋଜିତ କରିଥିଲେ ମୃତ୍ୟୁର ଶେଷ ଡାକରା ପର୍ଯ୍ୟନ୍ତ। ରେଭେନ୍ସା କଲେଜରେ ଅର୍ଥନୀତି ଶାସ୍ତ୍ରରୁ ଅଧ୍ୟାପନା ଆରମ୍ଭ କରିଥିଲେ। ରାଜନୀତି ବିଜ୍ଞାନୀ ହେଲେ ମଧ୍ୟ ଦେଶର ଅର୍ଥନୈତିକ ପ୍ରଭାବକୁ ମୂଲ୍ୟାଙ୍କନ କରିବାରେ ସେ ଥିଲେ ସିଦ୍ଧହସ୍ତ। ବିଶେଷତଃ ଛାତ୍ରସମାଜ, କୃଷି ବିଜ୍ଞାନୀ ଓ ସମାଜ ବିଜ୍ଞାନୀ, ଗଣତନ୍ତ୍ର ଓ ସ୍ୱାଧୀନତା ଦିବସରେ ଖବରକାଗଜରେ ନିଜର ବିଚାରଧାରା ଉପସ୍ଥାପନା କରିବାରେ, କୌଶଳୀ ବିଶାରଦ ଭାବେ ବିଦିତ ଥିଲେ। ଗବେଷଣା କ୍ଷେତ୍ରରେ ପ୍ରଫେସର ଜେନାଙ୍କ ଅବଦାନ ମଧ୍ୟ ଅତୁଳନୀୟ। ତାଙ୍କ ସଂସ୍ପର୍ଶରେ ଆସିଥିବା ପ୍ରତ୍ୟେକ ବ୍ୟକ୍ତିବିଶେଷଙ୍କ ସ୍ମୃତିପଟରେ ''ଜେନା ସାର୍'' ସମ୍ବୋଧନ ନିଶ୍ଚିତ ଭାବରେ ଅଙ୍କିତ ଚିରଦିନ ପାଇଁ ରହିବ। ବୁଧବାର ତାଙ୍କ ୭ମ ପୁଣ୍ୟତିଥି ଅବସରରେ ବିନମ୍ର ଶ୍ରଦ୍ଧାଞ୍ଜଳୀ।

ପ୍ରଫେସର ଡ. ଭ୍ରମରବର ଜେନା

ଡ. ସୌମ୍ୟା ପାତ୍ର
ଶିକ୍ଷାବିତ୍, ନୋଇଡ଼ା (ୟୁ.ପି.)

ଆଧୁନିକ ଯନ୍ତ୍ର ନିର୍ମାଣ କରି ଚର୍ଚ୍ଚାରେ ସମୀର

- ଶତ୍ରୁପକ୍ଷ ସୀମାରେ ପ୍ରବେଶ କଲେ ସେନ୍‌ସର ବାଜିବ
- ମୃତବ୍ୟକ୍ତିଙ୍କୁ ହେଲ୍‌ମେଟ ପିନ୍ଧାଇଲେ ହତ୍ୟାକାରୀ ଜାଣିହେବ

ପାରଳାଖେମୁଣ୍ଡି, ୨୬।୭(ଡି.ଏନ୍.ଏ)

ଗଜପତି ଜିଲା ମୋହନା ବ୍ଲକ ଚନ୍ଦ୍ରଗିରି ଶିଳ୍ପ ତାଲିମ କେନ୍ଦ୍ରର ୨୦୧୭ ବ୍ୟାଚର ଛାତ୍ର ସମୀର ପ୍ରଧାନୀ ସୈନ୍ୟବାହିନୀରେ ଉପଯୋଗୀ ଯନ୍ତ୍ରପାତି ଉଦ୍‌ଭାବନ କରି ଏବେ ଚର୍ଚ୍ଚାକୁ ଆସିଛନ୍ତି। ଉକ୍ତ ଯନ୍ତ୍ରାଂଶରେ ତିନିଶହ ମିଟର ଦୂରରୁ କେହି ଶତ୍ରୁପକ୍ଷ ସୀମାକୁ ପ୍ରବେଶ କଲେ ସେନ୍‌ସର ଆଲାରାମ ବାଜିବା ସହ ହାଇକମାଣ୍ଡଙ୍କ କାର୍ଯ୍ୟାଳୟକୁ ଫୋନ୍‌କଲ ଯିବାର ବ୍ୟବସ୍ଥା ରହିଛି। ଅନ୍ୟ ଏକ ଯନ୍ତ୍ର ଉଦ୍ଭାବନ କରିଛନ୍ତି, ଯାହାଦ୍ୱାରା ଶତ୍ରୁପକ୍ଷ ସୀମାକୁ ପ୍ରବେଶ କରିବାକୁ ଚେଷ୍ଟାକଲେ ସାଇରନ ବାଜିବା ସହ ହାଇକମାଣ୍ଡଙ୍କ ନିକଟକୁ ଫୋନ୍ କଲ ଯିବ ଓ ଶତ୍ରୁପକ୍ଷଙ୍କୁ ବେହୋସ କରିବାକୁ ବିଷାକ୍ତ କେମିକାଲ ସ୍ପ୍ରେ ହେବାର ବ୍ୟବସ୍ଥା ରହିଛି। ସେହିପରି ୧୫ଫୁଟ ମାଟି ତଳେ କେହି ପ୍ରବେଶ କରିବାକୁ ଚାହିଁଲେ ସଙ୍ଗେ ସଙ୍ଗେ ଆଲାରାମ ବାଜିବା ସହ କେଉଁ ସ୍ଥାନରେ ଖୋଳାଯାଇ ପ୍ରବେଶ କରିବାକୁ ଚେଷ୍ଟା କରୁଛନ୍ତି ତାହା ଦେଖାଯାଇପାରିବ। କେହି ତାର କାଟି ପ୍ରବେଶ କରିବା ପାଇଁ ଚେଷ୍ଟା କଲେ ମଧ୍ୟ ସେଇ ଅଞ୍ଚଳର ଲାଇଟ ଓ ସାଇରନ ବାଜିବ। ଏପରି କି କୌଣସି ସ୍ଥାନକୁ ବିରୋଧୀ କବ୍‌ଜା କରି ବୋମା ବ୍ୟବହାର କଲେ ସେଠାକୁ ଯବାନମାନେ ନ ଯାଇ ସେନ୍‌ସର ମାଧ୍ୟମରେ ବୋମା ନିଷ୍କ୍ରିୟ କରିପାରିବେ। ଖାଲି ସେତିକି ନୁହେଁ ପୋଲିସ ପାଇଁ ମଧ୍ୟ ହେଲ୍‌ମେଟ ଓ ଚଷମା ଆବିଷ୍କାର କରିଛନ୍ତି। କୌଣସି ବ୍ୟକ୍ତିଙ୍କୁ ହତ୍ୟାକରି ଯଦି ଅଭିଯୁକ୍ତ ଫେରାର ହୋଇଯାଆନ୍ତି ତେବେ ମୃତ ବ୍ୟକ୍ତିଙ୍କୁ ଉକ୍ତ ହେଲ୍‌ମେଟ ଓ ଚଷମା ଲଗାଇବା ଦ୍ୱାରା କେଉଁ ବ୍ୟକ୍ତି ମାରିଛନ୍ତି ଓ କିଭଳି ଅସ୍ତ୍ର ବ୍ୟବହାର କରିଛନ୍ତି ତାହାର ଫଟୋଚିତ୍ର ସଙ୍ଗେ ସଙ୍ଗେ ମିଳିପାରିବ।

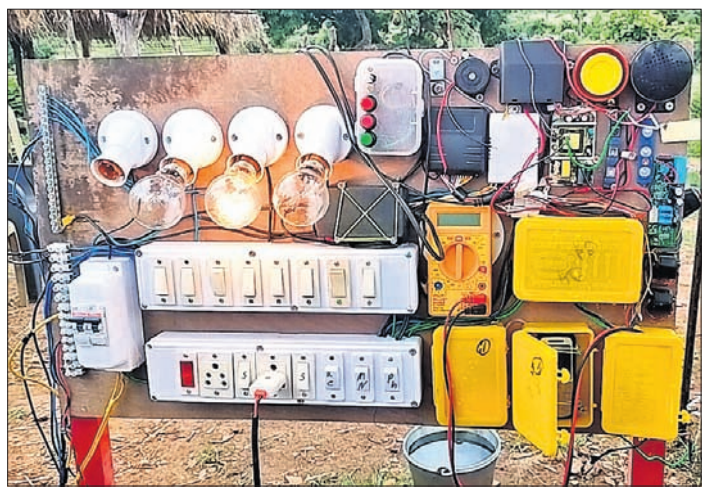

ସମୀର ଉଦ୍ଭାବନ କରିଥିବା ଯନ୍ତ୍ରାଂଶ।

ସମୀର ପ୍ରଧାନୀ

ସମୀର ହେଉଛନ୍ତି ଗଜପତି ଜିଲା ମୋହନା ବ୍ଲକ ଚନ୍ଦ୍ରଗିରି ଗ୍ରାମର କୋରା ପ୍ରଧାନୀଙ୍କ ପୁତ୍ର। ସେ ବର୍ତ୍ତମାନ ଚନ୍ଦ୍ରଗିରି ବିଦ୍ୟୁତ୍ କାର୍ଯ୍ୟାଳୟରେ କାର୍ଯ୍ୟରତ। ମାତ୍ର ୭ହଜାର ଟଙ୍କାରେ ୨୦ଦିନରେ ନିର୍ମାଣ କରିଛନ୍ତି ଏହି ସବୁ ସେନ୍‌ସରଯୁକ୍ତ ଯନ୍ତ୍ରପାତି। ଭଙ୍ଗା ଟିଭି, ରେଡିଓ, ମୋବାଇଲରୁ ଯନ୍ତ୍ରପାତି ବାହାର କରି ଏଭଳି ଯନ୍ତ୍ର ତିଆରି କରିଛନ୍ତି। ଯଦି ରାଜ୍ୟ ସରକାର କିମ୍ବା କେନ୍ଦ୍ର ସରକାର ତାଙ୍କୁ ଅଧିକ ତାଲିମ ଦେବା ସହ ସୁଯୋଗ ଦେବାର ବ୍ୟବସ୍ଥା କରିବେ ତେବେ ସେ ଦେଶ ପାଇଁ ଅନେକ କିଛି କରିବାକୁ ଚେଷ୍ଟା କରିବେ ବୋଲି କହିଛନ୍ତି।

ସଡ଼କ ଦୁର୍ଘଟଣାରେ ଜଣେ ମୃତ

ପାଟ୍ରପୁର, ୨୬।୭(ଡି.ଏନ.ଏ.): ଜରଡ଼ା ଥାନା ଗୁଣ୍ଡ୍ରା ଗ୍ରାମ ନିକଟରେ ମଙ୍ଗଳବାର ସଡ଼କ ଦୁର୍ଘଟଣାରେ ଜଣେ ଯୁବକଙ୍କ ମୃତ୍ୟୁ ଘଟିଥିବା ବେଳେ ଅନ୍ୟଜଣେ ଗୁରୁତର ହୋଇଛନ୍ତି। ମୃତକ ଜଣକ ହେଲେ ପାଟପୁର ଥାନା ଏସ.ଗୋପାଳପୁର ଗ୍ରାମର ଆଦିତ୍ୟ ପ୍ରଧାନ ଓ ଆହତ ଜଣକ ହେଲେ ବୁଗୁଡା ଗ୍ରାମର କେଶବ ପାଢ଼ୀ। କେଶବ ଓ ଆଦିତ୍ୟ ବାଇକରେ ଗୁଣ୍ଡ୍ରା ପଟୁ ଫେରୁଥିବା ବେଳେ ବିପରୀତ ଦିଗରୁ ଆସୁଥିବା ଟ୍ରାକ୍ଟର ସହିତ ମୁହାଁମୁହିଁ ଧକ୍କା ହୋଇଥିଲା। ଉଭୟଙ୍କୁ ପାଟ୍ରପୁର ଗୋଷ୍ଠୀ ସ୍ୱାସ୍ଥ୍ୟ କେନ୍ଦ୍ରରେ ଭର୍ତ୍ତି କରାଯାଇଥିଲା। ସେଠାରେ ଡାକ୍ତର ଆଦିତ୍ୟଙ୍କୁ ମୃତ ଘୋଷଣା କରିଥିଲେ।

ଜନ୍ମଦିନ ଅବସରରେ

ଶ୍ରୀ ଆଦର୍ଶ କୁମାର ସାହୁ
ଦାରିଙ୍ଗବାଡ଼ି, ଜିଲ୍ଲା: କନ୍ଧମାଳ
ତୁମ ଜନ୍ମଦିନ ଅବସରରେ ତୁମ ବାପା ମା'ଙ୍କ ସମେତ ଭଉଣୀ ଆରାଧନା, ଅର୍ଚ୍ଚନା, ଜିକୁ ଜଗନ୍ନାଥ, ବଡ଼ଭାଇ ଆଶିଷ, ବଡ଼ ଭାଉଜ ତୃପ୍ତି, ବଡ଼ବାପା, ବଡ଼ମା', ବୋଉ ଏବଂ ସାଙ୍ଗସାଥୀ ଅନେକାନେକ ଶୁଭେଚ୍ଛା ଜଣାଉଛୁ।
ଧ-୧୧୦୦

ନାଇଜରରେ ହେବ ଅତ୍ୟାଧୁନିକ କ୍ୟାନ୍‌ସର ହସ୍ପିଟାଲ

- ଖର୍ଚ୍ଚ ହେବ ୬୫୦ କୋଟି
- କେନ୍ଦ୍ର ୪୦୦ କୋଟି, ଟାଟା ଟ୍ରଷ୍ଟ ୨୫୦ କୋଟି ଦେବ

ଭୁବନେଶ୍ୱର, ୨୬।୭(ବ୍ୟୁରୋ)

ଭାରତ ସରକାରଙ୍କ ଆଟୋମିକ୍ ଏନର୍ଜି ଡିପାର୍ଟମେଣ୍ଟ ଏବଂ ଟାଟା ଟ୍ରଷ୍ଟର ମିଳିତ ସହଯୋଗରେ ଭୁବନେଶ୍ୱର ନାଇଜର କ୍ୟାମ୍ପସରେ ୬୫୦ କୋଟି ଟଙ୍କା ବ୍ୟୟରେ ଏକ ଅତ୍ୟାଧୁନିକ କ୍ୟାନ୍‌ସର ହସ୍ପିଟାଲ ନିର୍ମାଣ କରାଯିବ। ଏହି ଅତ୍ୟାଧୁନିକ କ୍ୟାନ୍‌ସର ହସ୍ପିଟାଲ ନିର୍ମାଣରେ ଭାରତ ସରକାର ୪୦୦ କୋଟି ଏବଂ ଟାଟା ଟ୍ରଷ୍ଟ ୨୫୦ କୋଟି ଟଙ୍କା ଖର୍ଚ୍ଚ କରିବେ। ଏଥିପାଇଁ ନାଇଜର ୧୭ ଏକର ଜମି ପ୍ରଦାନ କରିସାରିଥିବା ବେଳେ ଅତିରିକ୍ତ ୧୦ ଏକର ଜମି ଭାରତ ସରକାରଙ୍କ ଦକ୍ଷତା ବିକାଶ ଓ ଉଦ୍ୟମିତା ମନ୍ତ୍ରଣାଳୟ ଯୋଗାଇ ଦେବ। ଏହି କ୍ୟାନସର ହସ୍ପିଟାଲକୁ ଟାଟା ଟ୍ରଷ୍ଟ ନିର୍ମାଣ କରିବା ପରେ ଭାରତ ସରକାରଙ୍କୁ ହସ୍ତାନ୍ତର କରିବ। ହସ୍ପିଟାଲ ନିର୍ମାଣ ସହ କ

ଚିନାବାଦାମରେ ସାର ପ୍ରୟୋଗ

ଚିନାବାଦାମ ଚାଷ ପୂର୍ବରୁ ଜମିକୁ ଗଭୀର ଚାଷକରି ମାଟି ଗୁଣ୍ଡକରନ୍ତୁ। ହେକ୍ଟର ପ୍ରତି ୧୨୦ କି.ଗ୍ରା. ମଞ୍ଜି ବ୍ୟବହାର କରନ୍ତୁ (୧୭୫ କି.ଗ୍ରା. ଚୋପାଲଗା ଚିନାବାଦାମ) । ଧାଡ଼ିକୁ ଧାଡ଼ି ୩୦ ସେ.ମି. ଓ ମଞ୍ଜିକୁ ମଞ୍ଜି ୧୦ ସେ.ମି. ବ୍ୟବଧାନ ରଖନ୍ତୁ । କିନ୍ତୁ ଲୋଟଣୀ ଜାତୀୟ ଚିନାବାଦାମ ଚାଷ କରୁଥିଲେ ମଞ୍ଜିକୁ ମଞ୍ଜି ୧୫ ସେ.ମି. ବ୍ୟବଧାନ ରଖିବା ଜରୁରୀ। ହେକ୍ଟର ପ୍ରତି ୨୫ ଗାଡ଼ି ଶଢ଼ା ଗୋବରଖତ ବା କମ୍ପୋଷ୍ଟ, ୫୦୦ କି.ଗ୍ରା. କାଗଜକଳ ମଇଳା ସହ ୨୦ କି.ଗ୍ରା. ଯବକ୍ଷାରଜାନ, ୪୦ କି.ଗ୍ରା. ଫସ୍‌ଫରସ୍ ଓ ୪୦ କି.ଗ୍ରା. ପଟାସ୍ ଶେଷଓଡ଼ ଚାଷ ସମୟରେ ପ୍ରୟୋଗ କରନ୍ତୁ । ଚିନାବାଦାମ ଗନ୍ଧକ ଓ ଚୂନ ଚାହିଦା ମେଣ୍ଟାଇବା ପାଇଁ ଫସ୍‌ଫରସ୍ ସାରକୁ ସିଙ୍ଗଲ ସୁପର ଫସ୍‌ଫେଟ୍ ଆକାରରେ ପ୍ରୟୋଗ କରନ୍ତୁ ନଚେତ୍ ହେକ୍ଟର ପ୍ରତି ୨୫୦ କି.ଗ୍ରା. ଜିପ୍‌ସମ୍ ପ୍ରୟୋଗ କରନ୍ତୁ । ଉଇ ଉପଦୃତ ଅଞ୍ଚଳରେ ଶେଷଓଡ଼ ଚାଷବେଳେ ହେକ୍ଟର ପ୍ରତି ୨୫ କି.ଗ୍ରା. କ୍ଲୋରୋପାଇରିଫସ୍ ଗୁଣ୍ଡ ପ୍ରୟୋଗକରି ମାଟିରେ ମିଶାଇ ଦିଅନ୍ତୁ ।

ଅନୁମୋଦିତ ପ୍ରଣାଳୀରେ...

ଆମ୍ବ, ନଡ଼ିଆ, ପିଜୁଳି, ସପେଟା, ଲିଚୁ, ପଣସ, ସଜନା, ଅମୃତଭଣ୍ଡା, କମଳା, ଲେମ୍ବୁ ଆଦିର ଉନ୍ନତ ବା ସଙ୍କର କିସମ ଗଛ କିମ୍ବା କଲମୀ ଗଛ ଆଣି ଅନୁମୋଦିତ ପ୍ରଣାଳୀରେ ରୋପଣ କରନ୍ତୁ। କଲମୀ ଚାରାର ମାଆ ଗଛ ଅଂଶରୁ ବାହାରୁଥିବା ସମସ୍ତ ଗଜା ଡାଳକୁ ପୋତି କରିଦିଅନ୍ତୁ। ଫଳବଗିଚାରୁ ଘାସ ଓ ଅନାବନା ଗଛ ନଷ୍ଟକରି ସଫା ସୁତୁରା ରଖନ୍ତୁ। ପ୍ରଥମ ଦଫା ସାରକୁ ଏହି ସମୟରେ ଗଛମୂଳରେ ପ୍ରୟୋଗ କରନ୍ତୁ। ଦରକାର ଅନୁଯାୟୀ ଫଳ ଗଛରେ କାଟଛାଣ୍ଟ କରନ୍ତୁ ଓ ବୋର୍ଡୋପେଷ୍ଟକୁ ପ୍ରଲେପ ଦିଅନ୍ତୁ। ଗଛ ମୂଳରୁ ଜଳ ନିଷ୍କାସନର ବ୍ୟବସ୍ଥା କରନ୍ତୁ।

ଅଧିକ ଅମଳକ୍ଷମ ଟମାଟୋ ବିହନ

ଅଗଷ୍ଟ ଓ ସେପ୍ଟେମ୍ବର ମାସ ଟମାଟୋ ଲଗାଇବା ପାଇଁ ଉପଯୁକ୍ତ ସମୟ। ଉନ୍ନତ ବିହନ କିସମ ଯଥା ବିଟି-୨, ବିଟି-୧୦, ବିଟି-୧୨, ନୀଳାଦ୍ରି, ସଦାବାହାର, ମାଧୁରୀ, ମହାରଥୀ, ମର୍ନିସନ୍, ରଶ୍ମି, ନବୀନ ଆଦି ବ୍ୟବହାର କରନ୍ତୁ। ଏକର ପ୍ରତି ୧୫୦ରୁ ୨୦୦ ଗ୍ରାମ ବିହନ ଦରକାର। ୧ଏକର ଜମି ପାଇଁ ୨୫ଫୁଟ୍ ଲମ୍ବ, ୪ ଫୁଟ୍ ଚଉଡ଼ା ଓ ୬ଇଞ୍ଚ ଚଉଡ଼ା ବିଶିଷ୍ଟ ଚାରିଟି ପଟାଳି ଯଥେଷ୍ଟ। ମଞ୍ଜି ବୁଣିବାର ୧୦ଦିନ ପୂର୍ବରୁ ପଟାଳିରେ ୧୦-୨୦କି.ଗ୍ରା. ଭଲଭାବେ ଶଢ଼ିଯାଇଥିବା ଖତ ଓ ୫୦୦ଗ୍ରାମ୍ ୧୫:୧୫:୧୫ ଜୈବିକ ସାରକୁ ଭଲଭାବେ ମିଶାଇ ଦିଅନ୍ତୁ। ମଞ୍ଜିକୁ କାପ୍‌ଟାନ୍ ବା ଥିରାମ୍‌ରେ ବିଶୋଧନକରି ୫ରୁ ୧୦ସେ.ମି. ଗଭୀରରେ ଓ ୫ ସେ.ମି. ବ୍ୟବଧାନରେ ଧାଡ଼ିରେ, ମଞ୍ଜିକୁ ମଞ୍ଜି ଦୂରତା ୨.୫ସେ.ମି. ରଖି ପଟାଳିରେ ବୁଣାଯାଏ। ଏହାପରେ ପଟାଳିରେ ପାଣି ଛିଞ୍ଚି ୧ ଲିଟର ପାଣିରେ ୨ଗ୍ରାମ୍ କାର୍ବେଣ୍ଡାଜିମ୍ ମିଶାଇ ସିଞ୍ଚନ କରନ୍ତୁ। ପରେ ପରେ ଶୁଖିଲା ନଡ଼ାରେ ପଟାଳିକୁ ଘୋଡ଼ାଇ ଦିଅନ୍ତୁ। ପଟାଳିରେ ମଝିରେ ମଝିରେ ପାଣି ଛିଞ୍ଚନ୍ତୁ। ତଳି ୫ରୁ ୭ ପତ୍ର ବିଶିଷ୍ଟ ହେଲେ ମୁଖ୍ୟ କିଆରିରେ ରୁଆନ୍ତୁ। ତଳିଗୁଡ଼ିକୁ ୬୦X୪୫ସେ.ମି. ବ୍ୟବଧାନରେ ଲଗାନ୍ତୁ। ଲଗାଇବା ପୂର୍ବରୁ ଏକର ପ୍ରତି ୨୦ଟନ୍ ଗୋବର ଖତ ଏବଂ ୫ଟନ୍ ନିମ୍ବ ପିଡ଼ିଆ ବ୍ୟବହାର କରନ୍ତୁ।

ଜୈବିକ ପ୍ରଣାଳୀରେ ରସୁଣ ଚାଷ

ମାନସ ରଞ୍ଜନ ପଟ୍ଟନାୟକ

ମସଲା ଜାତୀୟ ଫସଲ ମଧ୍ୟରେ ରସୁଣ ଏକ ପ୍ରଧାନ ମସଲା ରୂପେ ପରିଗଣିତ। ଏହାର ଔଷଧୀୟ ଗୁଣ ବହୁମାତ୍ରାରେ ଦେଖିବାକୁ ମିଳିଥାଏ। ଏଥିରୁ ଆଚାର, ମସଲା, ଔଷଧ ଇତ୍ୟାଦି ତିଆରି ହେଉଛି। ଆଉ ରସୁଣ ଏକ ଅର୍ଥକରୀ ଫସଲଭାବେ ବିବେଚିତ ।

ମୃତ୍ତିକା

ନିଗିଡ଼ା ଦୋରସା ମାଟି ରସୁଣଚାଷ ପାଇଁ ଉପଯୁକ୍ତ । କିନ୍ତୁ ଅଧିକ ମଟାଳ ବା ଟାଣ ମାଟିରେ ରସୁଣ ଭଲ ହୁଏ ନାହିଁ। ଏହି ଚାଷ କରିବା ସମୟରେ ଗୋଟିଏ ବିଷୟ ପ୍ରତି ଅଧିକ ଧ୍ୟାନ ଦେବା ଜରୁରୀ। ରସୁଣ ପାଇଁ ସର୍ବଦା ଉର୍ବର ମାଟି ଦରକାର। ସନ୍ତସନ୍ତିଆ ଜାଗାରେ ଏହି ଚାଷ କରିବା ଅନୁଚିତ।

କିସମ

ରସୁଣର ଉନ୍ନତ କିସମ ହିସାବରେ ଯମୁନା, ସଫେଦ୍ ବି-୨୮୨, ଯାମନଗର, ରଞ୍ଜା ଲେଗଡି ଓ ଫଓ୍ୱାରିକୁ ଚୟନ କରିପାରନ୍ତି। ଏସବୁ ରସୁଣରୁ ଭଲ ଅମଳ ମିଳିଥାଏ।

ବିହନ ବିଶୋଧନ : ରସୁଣ ବିହନକୁ ଗୋମୂତ୍ରରେ ୩-୪ ଘଣ୍ଟା ଭିଜାଇ ପ୍ରଥମେ ଛାଇରେ ଶୁଖାନ୍ତୁ। ତା'ପରେ ଏହି ବିଶୋଧିତ ବିହନକୁ ଲଗାନ୍ତୁ।

ବିହନ ପରିମାଣ

ଏକ ଏକର ଜମିରେ ଲଗାଇବା ପାଇଁ ୨୦୦ କି.ଗ୍ରା. କୋଲା ବା ପାଖୁଡ଼ା ଦରକାର ହୋଇଥାଏ। ଧାଡ଼ିକୁ ଧାଡ଼ି ୧୫ସେ.ମି. ଓ ଗଛକୁ ଗଛ ୭-୮ ସେ.ମି. ଦୂରତାରେ ଲଗାଇବା ଦରକାର।

ଖାଦ୍ୟସାର ପ୍ରୟୋଗ

ଉପଯୁକ୍ତ ଭାବେ ଖାଦ୍ୟସାର ପ୍ରୟୋଗ କଲେ ରସୁଣରୁ ଭଲ ଅମଳ ମିଳିଥାଏ। ଶେଷ ଓଡ଼ ଚାଷ ସମୟରେ ଏକ ପ୍ରତି ୫୦-୭୦ କୁଇଣ୍ଟାଲ ଶଢ଼ା ଗୋବରଖତ ବା କମ୍ପୋଷ୍ଟ ପ୍ରୟୋଗ କରିବା ଆବଶ୍ୟକ। ୧୨୦ କି.ଗ୍ରା. ଫସ୍‌ଫେଟ୍ ଏବଂ ୧-୨ କୁଇଣ୍ଟାଲ ନିମପିଡ଼ିଆ ଦିଆଯାଏ। ଲଗାଇବା ସମୟରେ ଏକର ପ୍ରତି ୨-୩ କି.ଗ୍ରା. ଲେଖାଏ ଆନୋଟୋ ବା କନର ଏବଂ ଫସ୍‌ଫେଟ୍ କଲଚର କମ୍ପୋଷ୍ଟ ସହିତ ମିଶାଇ (୪୮ ଘଣ୍ଟା ପୂର୍ବରୁ ଗୋଳାହେବ) ମାଟିରେ ଦିଆଯାଇପାରେ। କୋଡ଼ାଖୋସା ସମୟରେ ଏକର ପ୍ରତି ଏକ କୁଇଣ୍ଟାଲ ଜିଆଖତ ଏବଂ ୮୦ କି.ଗ୍ରା. ଷ୍ଟେରାମିଲ ପ୍ରୟୋଗ କରିବା ଆବଶ୍ୟକ। ବିହନ ଲଗାଇବାର ୩ ସପ୍ତାହ, ୬ ସପ୍ତାହ ଏବଂ ୨ ମାସ ପରେ ଜମିକୁ ଖୁସାଇ ଦେଇ ଘାସ ବାଛିଦେବା ଦରକାର। ଗଛମୂଳକୁ ହୁଡ଼ା ଟେକିଦେଲେ ଜଳସେଚନ ଓ ଜଳ ନିଷ୍କାସନରେ ସୁବିଧା ହୋଇଥାଏ।

> ''ଉପଯୁକ୍ତ ଭାବେ ଖାଦ୍ୟସାର ପ୍ରୟୋଗକଲେ ରସୁଣରୁ ଭଲ ଅମଳ ମିଳିଥାଏ। ଶେଷ ଓଡ଼ ଚାଷ ସମୟରେ ଏକର ପ୍ରତି ୫୦-୭୦ କୁଇଣ୍ଟାଲ ଶଢ଼ା ଗୋବରଖତ ବା କମ୍ପୋଷ୍ଟ ପ୍ରୟୋଗ କରିବା ଆବଶ୍ୟକ। ୧୨୦ କି.ଗ୍ରା. ଫସ୍‌ଫେଟ୍ ଏବଂ ୧-୨ କୁଇଣ୍ଟାଲ ନିମପିଡ଼ିଆ ଦିଆଯାଏ। ଲଗାଇବା ସମୟରେ ଏକର ପ୍ରତି ୨-୩ କି.ଗ୍ରା. ଲେଖାଏ ଆନୋଟୋ ବା କନର ଏବଂ ଫସ୍‌ଫେଟ୍ କଲ୍‌ଚର କମ୍ପୋଷ୍ଟ ସହ ମିଶାଇ (୪୮ ଘଣ୍ଟା ପୂର୍ବରୁ ଗୋଳାହେବ) ମାଟିରେ ଦିଆଯାଇପାରେ। କୋଡ଼ାଖୋସା ସମୟରେ ଏକର ପ୍ରତି ଏକ କୁଇଣ୍ଟାଲ ଜିଆଖତ ଏବଂ ୮୦ କି.ଗ୍ରା. ଷ୍ଟେରାମିଲ ପ୍ରୟୋଗ କରିବା ପ୍ରୟୋଜନ।''

କଲଚର କମ୍ପୋଷ୍ଟ ସହିତ ମିଶାଇ (୪୮ ଘଣ୍ଟା ପୂର୍ବରୁ ଗୋଳାହେବ) ମାଟିରେ ଦିଆଯାଇପାରେ। କୋଡ଼ାଖୋସା ସମୟରେ ଏକର ପ୍ରତି ଏକ କୁଇଣ୍ଟାଲ ଜିଆଖତ ଏବଂ ୮୦ କି.ଗ୍ରା. ଷ୍ଟେରାମିଲ ପ୍ରୟୋଗ କରିବା ଆବଶ୍ୟକ। ବିହନ ଲଗାଇବାର ୩ ସପ୍ତାହ, ୬ ସପ୍ତାହ ଏବଂ ୨ ମାସ ପରେ ଜମିକୁ ଖୁସାଇ ଦେଇ ଘାସ ବାଛିଦେବା ଦରକାର। ଗଛମୂଳକୁ ହୁଡ଼ା ଟେକିଦେଲେ ଜଳସେଚନ ଓ ଜଳ ନିଷ୍କାସନରେ ସୁବିଧା ହୋଇଥାଏ।

ଶୀତଦିନେ ମାଟିର ଆବଶ୍ୟକତାକୁ ଚାହିଁ ଜଳସେଚନ କରାଯାଇପାରେ। ମାଟିର ଆବଶ୍ୟକତା ଅନୁଯାୟୀ ପ୍ରାୟ ୧୦-୧୨ ଦିନ ଅନ୍ତରରେ ପାଣି ମଡ଼ାଇବାକୁ ପଡ଼ିଥାଏ। ରସୁଣ ଫୁଲିବା ବେଳେ ଜଳ ଦରକାର। ତେଣୁ ୧୫ଦିନ ପୂର୍ବରୁ ଜଳସେଚନ ବନ୍ଦ କରିବା ପ୍ରୟୋଜନ।

ରୋଗ ପୋକ ଦମନ

ରସୁଣ ଫସଲରେ ଉକୁଣି ପୋକ, ପତ୍ରପୋଡ଼ା ରୋଗ ଆଦି ଆକ୍ରମଣ କରିବାର ଦେଖାଯାଇଥାଏ। ପତ୍ର ଉକୁଣି ପୋକ ଦମନ ପାଇଁ ନିମ୍ବଜାତ କୀଟନାଶକ (୩.୫ ମି.ଲି./ଏକ ଲିଟର ପାଣିରେ) ସାମ୍ପୋ ୧ ମି.ଲି./୩ ଲିଟର ପାଣିରେ ମିଶାଇ ସ୍ପ୍ରେ କରାଯାଇପାରିବ। ପତ୍ରପୋଡ଼ା ରୋଗ ଦମନ ପାଇଁ ହଳଦୀଗୁଣ୍ଡ ସହ ପେଯ ଓ ପାଣିକୁ ସମ ପରିମାଣରେ ମିଶାଇ ଛାଣିବା ପରେ ବଡ଼ିଭୋରରୁ ସ୍ପ୍ରେ କରିବା ଦରକାର।

ସାଧାରଣତଃ ରସୁଣ ବିହନ ଲଗାଇବାର ୪-୫ ମାସ ପରେ ରସୁଣ ଅମଳ ହୋଇଥାଏ। ଅଗପତ୍ରଗୁଡ଼ିକ ହଳଦିଆ ହୋଇ ଶୁଖିଗଲେ ମାଟିକୁ ତାଡ଼ି ଅମଳ କରାଯାଏ। ଏକର ପ୍ରତି ପ୍ରାୟ ୨୦-୨୨ କୁଇଣ୍ଟାଲ ଅମଳ ମିଳିଥାଏ। ଅମଳ ପରେ ଏହାକୁ ସଫାକରି ବଜାରକୁ ପଠାଇବା ଦରକାର।

-ପ୍ରିନ୍ସିପାଲ, ଆଗ୍ରୋ ପଲିଟେକ୍‌ନିକ୍ ସେଣ୍ଟର, ଓୟୁଏଟି, ବୌଦ୍ଧ
ମୋ :୯୪୩୯୬୩୮୦୦୪

ମାଛ ପୋଖରୀରେ ପଟୁ ମାଡ଼ିଯାଇଥିଲେ..

ମାଛ ପୋଖରୀରେ ପଟୁମାଟି ମାଡ଼ିଯାଇଥିଲେ ଏହାକୁ କାଢ଼ି ପାଣି ନିର୍ମଳ ହେବାପରେ ମାଛ ଯାଆଁଳ ଛାଡ଼ନ୍ତୁ। ମାଛ ଯାଆଁଳ ସଂଗ୍ରହ କରନ୍ତୁ। ଯାଆଁଳ ଛାଡ଼ିବା ପରେ ଅଖା ଭିତରେ ଖତ ଓ କୁଣ୍ଡା ରଖି ପୋଖରୀରେ ଛାଡ଼ି ଦିଅନ୍ତୁ। ନୂଆକରି ମାଛଚାଷ କରୁଥିଲେ ପୋଖରୀର ଆକାର ଦେଖି ପୋଖରୀ ପ୍ରତି ୫ରୁ ୧୦କି.ଗ୍ରା. ଚୂନ ପ୍ରୟୋଗ କରନ୍ତୁ। ପାଣିର ସୁବିଧା ଦେଖି ମାଛ ଯାଆଁଳ ଚାଷ କରନ୍ତୁ। ମାଛ ଯାଆଁଳ ଉତ୍ପାଦନ କେନ୍ଦ୍ରରୁ ମାଛ ବିହନକୁ ଯାଆଁଳ ପର୍ଯ୍ୟନ୍ତ ବଢ଼ାଇ ଯେଉଁଠି ଅଧିକ ପାଣିର ସୁବିଧା ରହିଛି ସେଠାରେ ଆଗାମୀ ଦିନ ପାଇଁ ସାଇତି ରଖିହେବ ।

ଜାଣି ରଖନ୍ତୁ...

➤ମୁଗ, ବିରି ପାଇଁ ହେକ୍ଟର ପ୍ରତି ୨୦ କି.ଗ୍ରା. ଯବକ୍ଷାରଜାନ, ୪୦ କି.ଗ୍ରା. ଫସ୍‌ଫେଟ୍ ଓ ୨୦ କି.ଗ୍ରା. ପଟାସ୍ ଏବଂ ମଟର ପାଇଁ ୨୫ କି.ଗ୍ରା. ଯବକ୍ଷାରଜାନ, ୫୦ କି.ଗ୍ରା. ଫସ୍‌ଫେଟ୍ ଓ ୨୫ କି.ଗ୍ରା. ପଟାସ୍ ସାର ପ୍ରୟୋଗ କରନ୍ତୁ । ଜଉପୋକ ଲାଗିଲେ ହେକ୍ଟର ପିଛା ରୋଗର ୧ ଲିଟର କିମ୍ବା ଇମିଡାକ୍ଲୋପ୍ରିଡ୍ ୧୭.୮ ଏସ୍.ଏଲ୍. ୧୨୦ ମି.ଲି.କୁ ୫୦୦ ଲିଟର ପାଣିରେ ମିଶାଇ ସିଞ୍ଚନ କରନ୍ତୁ । ପାଉଁଶିଆ ରୋଗ ଦେଖାଦେଲେ ହେକ୍ଟର ପିଛା ୨ କି.ଗ୍ରା. ସେଚିତ ଗନ୍ଧକ ବା ସଲ୍‌ଫେକ୍ସ ସିଞ୍ଚନ କରନ୍ତୁ ।

➤ସୂର୍ଯ୍ୟମୁଖୀ ଚାଷରେ ରୋଗ ଓ ପୋକ ନିରାକରଣ ପାଇଁ ସମନ୍ୱିତ ରୋଗ ପୋକ ପରିଚାଳନା ପଦ୍ଧତି ଅବଲମ୍ବନ କରନ୍ତୁ । ୪୫ ଦିନ ପର୍ଯ୍ୟନ୍ତ ଜମିକୁ ଘାସମୁକ୍ତ ରଖନ୍ତୁ । ମାଟିର ବତର ଦେଖି ଜଳସେଚନ କରନ୍ତୁ ।

ପୁସ୍ତକ ପରିଚୟ

ପ୍ରାଣୀ ବିଜ୍ଞାନ

ପ୍ରାଣୀ ଚିକିତ୍ସା ସମ୍ପର୍କିତ ବିଭିନ୍ନ ଉପାଦେୟ ବିଷୟକୁ ନେଇ ନିକଟରେ ପ୍ରକାଶ ପାଇଛି 'ପ୍ରାଣୀ ବିଜ୍ଞାନ' (ଭାଗ-୧ ଏବଂ ୨)। ବିଶିଷ୍ଟ ସ୍ତମ୍ଭକାର ତଥା ବର୍ତ୍ତମାନ ଜଗତ୍‌ସିଂହପୁର ମୁଖ୍ୟ ପ୍ରାଣୀ ଚିକିତ୍ସା ଅଧିକାରୀ ଭାବରେ କାର୍ଯ୍ୟରତ ଡା. ବୀରକିଶୋର ପରିଡ଼ାଙ୍କ ରଚିତ ଏହି ପୁସ୍ତକରେ ସ୍ଥାନିତ ହୋଇଛି ୩୮ଟି ବିଷୟବସ୍ତୁ। ଏହି ପୁସ୍ତକରେ ଗୋସମ୍ପଦର ଯତ୍ନ,ବିକାଶ ଓ ସୁରକ୍ଷା ନିମନ୍ତେ ସୁଷମ ଖାଦ୍ୟ, ଠିକ୍ ପ୍ରଜନନ, ଉତ୍ତମ ପରିଚାଳନା ଓ ଲାଳନ ପାଳନରେ ଯତ୍ନ ଏବଂ ସେମାନଙ୍କ ରୋଗ ନିୟନ୍ତ୍ରଣ ଆଦିକୁ ବେଶ୍ ସୁନ୍ଦର ଭାବରେ ଉପସ୍ଥାପନ କରାଯାଇଛି। ଏହାବ୍ୟତୀତ ଡା. ପରିଡ଼ାଙ୍କ ଦ୍ୱାରା ରଚିତ ଆଉ ତିନୋଟି ପୁସ୍ତକ-'ପ୍ରାଥମିକ ପ୍ରାଣୀ ଚିକିତ୍ସା', 'ପ୍ରାଣୀ ଗୀତ' ଏବଂ 'ଆପଣ ଯାହା ପଚାରିଥିଲେ' ମଧ୍ୟ ନିକଟରେ ପ୍ରକାଶିତ ହୋଇଛି। 'ପ୍ରାଥମିକ ପ୍ରାଣୀ ଚିକିତ୍ସା'ରେ ଏ ସମ୍ପର୍କି ୫୦ଟି ଶିକ୍ଷଣୀୟ ବିଷୟ ସ୍ଥାନିତ ହୋଇଛି। ପ୍ରାଣୀମାନେ ସମ୍ମୁଖୀନ ହେଉଥିବା ବିଭିନ୍ନ ରୋଗ ଏବଂ ଏହାର ଉପଚାର ବିଷୟରେ ବେଶ୍ ଅଭିନବ ଭାବରେ 'ପ୍ରାଣୀ ଗୀତ' ପୁସ୍ତକରେ ବର୍ଣ୍ଣନା କରାଯାଇଛି। ଅନ୍ୟପକ୍ଷରେ ପ୍ରାଣୀମାନଙ୍କ ସମ୍ପର୍କରେ ବିଭିନ୍ନ ବିଷୟକୁ ନେଇ ପ୍ରଶ୍ନୋତ୍ତରକୁ ସୁନ୍ଦର ଭାବରେ 'ଆପଣ ଯାହା ପଚାରିଥିଲେ'ରେ ଲେଖକ ଉପସ୍ଥାପନ କରିଛନ୍ତି। ଉପରୋକ୍ତ ପୁସ୍ତକଗୁଡ଼ିକ ସମସ୍ତଙ୍କ ପାଇଁ ବେଶ୍ ଉପାଦେୟ ହେବ ବୋଲି ଆଶା କରାଯାଏ। ଏ ସମ୍ପର୍କରେ ଅଧିକ ବିବରଣୀ ପାଇଁ (ମୋ-୯୪୩୭୬୦୭୩୧୨ରେ) ଯୋଗଯୋଗ କରିପାରନ୍ତି। ପ୍ରାପ୍ତିସ୍ଥାନ: ବିଜୟ ବୁକ୍ ଡିପୋ, ରେଭେନ୍‌ଶା କଲେଜ ଛକ, କଟକ ଏବଂ ତ୍ରିନାଥ ବୁକ୍ ଷ୍ଟୋର, ଜଗତ୍‌ସିଂହପୁର।

ସଫଳ କୃଷିଜୀବୀ
ରମାକାନ୍ତ ପଢ଼ିହାରୀ

ରୋଜଗାର ବାଟ ଦେଖାଇଛି ଗେଣ୍ଡୁଫୁଲ

ଆଜିକାଲି ପାଠ ପଢ଼ି ମଧ୍ୟ ଚାଷକୁ ରୋଜଗାରର ଅନ୍ୟତମ ମାଧ୍ୟମ ଭାବରେ ଯୁବପିଢ଼ି ଗ୍ରହଣ କରିନେଉଛନ୍ତି। ଚାକିରି କରିବା ଅପେକ୍ଷା ଉନ୍ନତ ଜ୍ଞାନକୌଶଳରେ ଚାଷକରି ସେମାନେ ନିଜେ ରୋଜଗାର କରିବା ସହ ଅନ୍ୟ କେତେଜଣଙ୍କୁ ରୋଜଗାରର ବାଟ ଦେଖାଉଛନ୍ତି। ଏଭଳି ଆଖ୍ୟାନର ଉଦାହରଣ ସାଜିଛନ୍ତି ଭଦ୍ରକ ଜିଲା ବନ୍ତ ଓଡ଼ଙ୍ଗ ପଞ୍ଚାୟତର ଯୁବ ଇଞ୍ଜିନିୟର ରମାକାନ୍ତ ପଢ଼ିହାରୀ। ବୟସ ୨୬ ବର୍ଷ। ପାଠପଢ଼ା ସରିବା ପରେ ସରକାରୀ ଚାକିରି ପାଇଁ ଚେଷ୍ଟା କରିଥିଲେ। ହେଲେ ପରେ ଚାଷ ପ୍ରତି ମନୋନିବେଶ କରିଥିଲେ। ଆଉ ଆଜି ସେ ଚାଷ ଦ୍ୱାରା ନିଜର ଲକ୍ଷ୍ୟପଥରେ ଅଗ୍ରସର ହେବା ସହ ସ୍ଥାନୀୟ ଅଞ୍ଚଳରେ ଅନ୍ୟ ଯୁବକଙ୍କ ପାଇଁ ପ୍ରେରଣାର ଉତ୍ସ ପାଲଟିଛନ୍ତି।

ନିଜର ଏଭଳି ସଫଳତା ବିଷୟରେ ରମାକାନ୍ତ କହନ୍ତି, ''ପାଠ ପଢ଼ିବା ପରେ ଚାକିରି କରିବାକୁ ବହୁ ଚେଷ୍ଟାକରି ବିଫଳ ହୋଇଥିଲି। ତା'ପରେ ଚାଷକୁ ଆପଣେଇନେବାକୁ ମନ ହୋଇଥିଲା। ବାସ୍, ଯୋଜନାବଦ୍ଧ ଭାବରେ ନିଜ ଲକ୍ଷ୍ୟ ପଛରେ ଅଗ୍ରସର ହୋଇଥିଲି।'' ସରକାରୀ ଚାକିରି ପାଇଁ ବହୁ ଚେଷ୍ଟାକରି ସଫଳ ହୋଇ ନ ଥିଲେ ବି ଚାଷ ରୋଜଗାରର ବାଟ ଦେଖାଇଥିଲା। ଏଣୁ ଚାକିରି ପଛରେ ଆଉ ନ ଗୋଡ଼ାଇ ଚାଷକୁ ଆଦରି ନେଇଛନ୍ତି ଯୁବ ଇଞ୍ଜିନିୟର ରମାକାନ୍ତ। ନିଜର ୭ ଏକର ଜମିରେ ଘେରାବନ୍ଦୀ କରି କଦଳୀ, ଅମୃତଭଣ୍ଡା ସମେତ ବିଭିନ୍ନ ପନିପରିବା, ଡାଲି ଜାତୀୟ ଶସ୍ୟ ସାଙ୍ଗକୁ ପୋଖରୀ ଖୋଳି ମାଛଚାଷ ମଧ୍ୟ କରୁଛନ୍ତି। ଏବେ ବଜାରରେ ଫୁଲର ଚାହିଦା ଅଧିକ ଥିବାରୁ ଗେଣ୍ଡୁଫୁଲ ଚାଷକରି ରୋଜଗାରକ୍ଷମ ହୋଇପାରିଛନ୍ତି। ଏହି

ଚାଷ ତାଙ୍କୁ ସ୍ୱାବଲମ୍ବୀ କରିଛି। ଏ ସମ୍ପର୍କରେ ଗଙ୍ଗାଧର ପଢ଼ିହାରୀଙ୍କ ପୁତ୍ର ରମାକାନ୍ତ କହନ୍ତି, ''ବରପଦା ଯାନ୍ତ୍ରିକ ମହାବିଦ୍ୟାଳୟରେ ବିଟେକ୍‌ରେ ଇଞ୍ଜିନିୟରିଂ ଶିକ୍ଷା ଶେଷ କରିବା ପରେ ବାପାଙ୍କ ସହ ଚାଷକାମରେ ସହଯୋଗ କରୁଥିଲି। ଧୀରେ ଧୀରେ ମୋ ମନରେ ଚାଷ ପ୍ରତି ଆଗ୍ରହ ଦୃଢ଼ ହେବାରେ ଲାଗିଲା। ତା'ପରେ ଗତ ବର୍ଷ ଡିସେମ୍ବରରେ କଲିକତାରୁ ଗେଣ୍ଡୁ ଚାରା ଆଣି ଫୁଲଚାଷ ଆରମ୍ଭ କରିଥିଲି। ସେତେବେଳେ ଏଥିପାଇଁ ମାତ୍ର ୨୦ ହଜାର ଟଙ୍କା ପୁଞ୍ଜି ନିବେଶକରି ବର୍ତ୍ତମାନ ସୁଦ୍ଧା ସେଥିରୁ ବେଶ୍ ଲାଭ ପାଇସାରିଛି। ଏବେ ଏହି ଚାଷ ପ୍ରତି ଅଧିକ ଧ୍ୟାନ ଦେଉଛି। ଗେଣ୍ଡୁଫୁଲ କିଲୋ ପ୍ରତି ପ୍ରାୟ ୪୦ରୁ ୫୦ ଟଙ୍କା ଦରରେ ବିକ୍ରି ହେଉଛି। ବର୍ତ୍ତମାନ ୧୫ ଗୁଣ୍ଠ ଜମିରେ ଗେଣ୍ଡୁଫୁଲ ଚାଷ କରିଛି। ମୋଟ ଉପରେ ଗେଣ୍ଡୁଫୁଲ ଚାଷ ମୋତେ ଏକ ନୂଆ ପରିଚୟ ଦେଇଛି।'' ଅଧିକାଂଶ ସମୟରେ ଫୁଲ ବେପାରୀମାନେ ତାଙ୍କ ନିକଟକୁ ଆସି ଫୁଲ ନେଇଥାଆନ୍ତି। କୃଷି ବିଭାଗ ପକ୍ଷରୁ ଫୁଲଚାଷ ପାଇଁ ପ୍ରଶିକ୍ଷଣ ଦେବା ସହ ପ୍ରୋତ୍ସାହନ ରାଶି ଯୋଗାଇଦେଲେ ସେ ଆହୁରି ଅଧିକ ଜମିରେ ଫୁଲ ଚାଷ କରିପାରନ୍ତେ ବୋଲି କହନ୍ତି ରମାକାନ୍ତ।

-ସନାତନ ରାଉତ

ଧରିତ୍ରୀ
DHARITRI
www.orissakhabar.com/ www.dharitri.com ପୃଷ୍ଠା ୧୪ Press Regd. No. R.N. ORIORI/2005/14844 Postal Regd. No. BN/42/21-23. ବ୍ରହ୍ମପୁର, ବୁଧବାର, ଜୁଲାଇ ୨୭/୨୦୨୨ Berhampur, Wednesday, July 27/ 2022

ସୁଇମିଂ ପୁଲ୍‌ରେ ଚେସ୍

ଚେସ୍ ଫିଭର: ଚେନ୍ନାଇର ମହାବଳୀପୁରମଠାରେ ଗୁରୁବାରଠାରୁ ଆରମ୍ଭ ହେବାକୁ ଯାଉଛି ଚେସ୍ ଅଲିମ୍ପିଆଡ୍। ଏଥିପ୍ରତି ସଚେତନତା ସୃଷ୍ଟି ଉଦ୍ଦେଶ୍ୟରେ ଆୟୋଜିତ ଏକ କାର୍ଯ୍ୟକ୍ରମରେ ଡିଣ୍ଡିଗୁଲଠାରେ ସୁଇମିଂ ପୁଲ୍‌ରେ ଛାତ୍ରମାନେ ଚେସ୍ ଖେଳୁଛନ୍ତି।

ଭାରତ ଆଜି ବାଂଲାଦେଶକୁ ଭେଟିବ

ଭୁବନେଶ୍ୱର, ୨୬।୭ (କ୍ରୀଡ଼ା ପ୍ରତିନିଧି)

ସାଫ୍ ଫୁଟ୍‌ବଲ

କଳିଙ୍ଗ ଷ୍ଟାଡିୟମରେ ଚାଲିଥିବା ୨୦ ବର୍ଷରୁ କମ୍ ସାଫ୍ (ସାଉଥ୍ ଏସିଆନ ଫୁଟବଲ ଫେଡେରେଶନ) ଚାମ୍ପିୟନଶିପ୍‌ରେ ଭାରତ ଏହାର ପ୍ରଥମ ମ୍ୟାଚ ବୁଧବାର ବାଂଲାଦେଶ ସହିତ ଖେଳିବ। ଗତ ସଂସ୍କରଣ ଅର୍ଥାତ୍ ୨୦୧୯ ଫାଇନାଲରେ ବାଂଲାଦେଶକୁ ୨-୧ ଗୋଲରେ ହରାଇ ଭାରତ ଚାମ୍ପିୟନ ହୋଇଥିଲା। ଏଥର ମଧ୍ୟ ସମାନ ପ୍ରତିଦ୍ୱନ୍ଦ୍ୱୀ ବିପକ୍ଷରେ ଭାରତ ଭଲ ପ୍ରଦର୍ଶନ କରିବା ନେଇ ଆଶାବାଦୀ ଅଛନ୍ତି ମୁଖ୍ୟ କୋଚ୍ ଶନ୍‌ମୁଗମ୍ ଭେଙ୍କଟେଶ। ଅପରାହ୍ନ ୪ଟା ୩୦ରେ ମ୍ୟାଚ ଆରମ୍ଭ ହେବ।

''ଯେ କୌଣସି ଟୁର୍ନାମେଣ୍ଟରେ ସକାରାତ୍ମକ ଆରମ୍ଭ ବହୁତ ଗୁରୁତ୍ୱପୂର୍ଣ୍ଣ। ଏହା କେବଳ ଆତ୍ମବିଶ୍ୱାସ ବଢ଼ାଇ ନ ଥାଏ ଏକ ମୋମେଣ୍ଟମ ପ୍ରଦାନ କରିଥାଏ, ଯାହାକୁ ବଜାୟ ରଖି ଆଗକୁ ବଢ଼ିବା ସହଜ ହୋଇଥାଏ'' ବୋଲି ଶନ୍‌ମୁଗମ୍ ପ୍ରକାଶ କରିଛନ୍ତି। ଆସନ୍ତା ସେପ୍ଟେମ୍ବରରେ ଏଏଫ୍‌ସି ଏସିଆନ ୨୦ ବର୍ଷରୁ କମ୍ ଫୁଟବଲ ଚାମ୍ପିୟନଶିପ୍ ଅନୁଷ୍ଠିତ ହେବ। ସାଫ୍ ଟୁର୍ନାମେଣ୍ଟକୁ ଏହାର ପ୍ରସ୍ତୁତି ସ୍ୱରୂପ ବିବେଚନା କରାଯାଉଛି। କୌଣସି ବଡ଼ ପ୍ରତିଯୋଗିତା ପାଇଁ ପ୍ରସ୍ତୁତ ହେବାପାଇଁ ଅଧିକରୁ ଅଧିକ ଅନ୍ତର୍ଜାତୀୟ ମ୍ୟାଚ ଖେଳିବାଠାରୁ ଆଉ ଭଲ କିଛି ନାହିଁ। ମହାମାରୀ ଯୋଗୁ ପାଖାପାଖି ୨ ବର୍ଷ ବ୍ୟବଧାନରେ ଆମ ଦଳ ଅନ୍ତର୍ଜାତୀୟ ମ୍ୟାଚ ଖେଳିବା ସୁଯୋଗ ପାଇଛି। ତେଣୁ ଏହା ନିଶ୍ଚିତ ଖେଳାଳିଙ୍କ ମନରେ ଭିନ୍ନ ଅନୁଭବ ଆଣିବ ବୋଲି କୋଚ୍ କହିଛନ୍ତି। ୨୦ ବର୍ଷରୁ କମ୍ ଭାରତୀୟ ଦଳ ଗତ ଦୁଇ ସିଜନଧରି ଗୋଟିଏ ୟୁନିଟରେ ଖେଳିଥିଲା। ହିରୋ ଆଇ-ଲିଗ୍‌ରେ ଇଣ୍ଡିଆନ ଆରୋଜ ସିନିୟର ଖେଳାଳିଙ୍କୁ ନେଇ ସମୃଦ୍ଧ ପ୍ରତିପକ୍ଷ ଦଳ ସହ ଖେଳିବା ସୁଯୋଗ ପାଇଥିଲା। ''ଇଣ୍ଡିଆନ ଆରୋଜ ପ୍ରୋଜେକ୍ଟ ପ୍ରକୃତରେ ଏହି ଖେଳାଳିଙ୍କୁ ଉନ୍ନତି କରିବାରେ ବହୁ ସହାୟକ ହୋଇଛି। ୨୦ ବର୍ଷରୁ କମ୍ ଦଳର ଅଧିକାଂଶ ଖେଳାଳି ଘରୋଇ ପ୍ରତିଯୋଗିତାରେ ଇଣ୍ଡିଆନ ଆରୋଜ କିମ୍ବା ଅନ୍ୟ ସିନିୟର ଦଳରେ ଖେଳିବାର ସୁଯୋଗ ପାଇଥିଲେ। ଯାହାକି ବହୁ ଗୁରୁତ୍ୱପୂର୍ଣ୍ଣ ବୋଲି ଶନ୍‌ମୁଗମ୍ କହିଛନ୍ତି। ଭାରତ ଡିଫେଣ୍ଡିଂ ଚାମ୍ପିୟନ ହୋଇଥିଲେ ହେଁ ଟୁର୍ନାମେଣ୍ଟରେ ନିଜର ପ୍ରଥମ ମ୍ୟାଚକୁ ବହୁ ଗୁରୁତ୍ୱର ସହ ନେଉଛି। ଫଳରେ ଦଳର ଖେଳାଳିମାନେ ଟ୍ରେନିଂ ସମୟରେ ଦୀର୍ଘ ସମୟ ଅଭ୍ୟାସରେ ବ୍ୟସ୍ତ ରହିଥିବା ପରିଲକ୍ଷିତ ହୋଇଥିଲା।

ସାଉଥ୍ ଏସିଆନ ସ୍ତରରେ ଭାରତ ଶକ୍ତିଶାଳୀ ପ୍ରତିଦ୍ୱନ୍ଦ୍ୱୀ ବୋଲି ଅନୁଭବ କରୁଛନ୍ତି ବାଂଲାଦେଶ ମୁଖ୍ୟ କୋଚ୍ ତଥା ବୈଷୟିକ ନିର୍ଦ୍ଦେଶକ ପଲ୍ ସ୍ମଲେ ଥୋମାସ। ''ସାଫ୍ ଟୁର୍ନାମେଣ୍ଟରେ ଭାଗ ନେଇଥିବା ସମସ୍ତ ଦଳ କଡ଼ା ଚ୍ୟାଲେଞ୍ଜ ଦେବାକୁ ସକ୍ଷମ, ମାତ୍ର ଭାରତ ଅନ୍ୟ ସବୁ ଦଳଠାରୁ ଆଗରେ। ଭାରତ ବିପକ୍ଷ ମ୍ୟାଚ ସବୁବେଳେ କଷ୍ଟସାଧ୍ୟ ହୋଇଥାଏ'' ବୋଲି ଥୋମାସ ପ୍ରକାଶ କରିଛନ୍ତି। ବୁଧବାର ଅନ୍ୟ ଏକ ମ୍ୟାଚ ଶ୍ରୀଲଙ୍କା ଓ ନେପାଳ ମଧ୍ୟରେ ଅନୁଷ୍ଠିତ ହେବ। ଏହା ରାତି ୭ଟାରେ ଆରମ୍ଭ ହେବ।

ବାଂଲାଦେଶ ବିପକ୍ଷ ମ୍ୟାଚ ପାଇଁ କଳିଙ୍ଗ ଷ୍ଟାଡିୟମରେ ଅଭ୍ୟାସରତ ଭାରତୀୟ ଯୁବ ଫୁଟବଲ ଦଳ।

ରାଜ୍ୟଗୋଷ୍ଠୀ କ୍ରୀଡ଼ାରୁ ଓହରିଲେ ନୀରଜ

ବର୍ମିଂହାମ୍, ୨୬।୭(ପି.ଟି)

ରାଜ୍ୟଗୋଷ୍ଠୀ କ୍ରୀଡାକୁ ମାତ୍ର ୨ ଦିନ ବାକି ରହିଥିବା ବେଳେ ଓହରି ଯାଇଛନ୍ତି ଭାରତୀୟ ଷ୍ଟାର ଜାଭେଲିନ୍ ଥ୍ରୋୟର ନୀରଜ ଚୋପ୍ରା। ସେ ପଦକ ଫେଭରିଟ୍ ରହିଥିଲେ ହେଁ ଜଙ୍ଘ ମାଂସପେଶୀ ଟାଣି ହୋଇଯାଇଥିବା କାରଣରୁ ସେ ମଙ୍ଗଳବାର ଏହି ନିଷ୍ପତ୍ତି ନେଇଛନ୍ତି। ବିଶ୍ୱ ଆଥଲେଟିକ୍ସ ଚାମ୍ପିୟନଶିପ୍ ସମୟରେ ଏହି ଆଘାତ ହୋଇଥିବା ଜଣାପଡିଛି। ଏହା ସହିତ ଗ୍ରେନଡାର ଆଣ୍ଡରସନ୍ ପିଟର୍ସଙ୍କ ସହିତ ତାଙ୍କର ଲଢେଇ ହେବ ନାହିଁ ବୋଲି ସ୍ପଷ୍ଟ ହୋଇ ଯାଇଛି। ଅଲିମ୍ପିକ୍ସ ସ୍ୱର୍ଣ୍ଣ ପଦକ ବିଜେତା ନୀରଜ ବିଶ୍ୱ ଚାମ୍ପିୟନଶିପରେ ଐତିହାସିକ ରୌପ୍ୟ ପଦକ ବିଜୟୀ ହୋଇଥିଲେ।

ଭାରତୀୟ ଅଲିମ୍ପିକ କମିଟି ସମ୍ପାଦକ ରାଜୀବ ମେହେଟା ସୂଚନା ଦେଇ କହିଛନ୍ତି, ଚତୁର୍ଥ ପ୍ରୟାସ ଅବସରରେ ନୀରଜଙ୍କ ଜଙ୍ଘରେ ଆହତ ସମସ୍ୟା ଅନୁଭୂତ ହୋଇଥିଲା। ଏମ୍‌ଆରଆଇ ରିପୋର୍ଟ ଅନୁସାରେ ନୀରଜଙ୍କୁ ଏକ ମାସ ପାଇଁ ବିଶ୍ରାମ ପରାମର୍ଶ ଦିଆଯାଇଛି। ଆଘାତ ସମସ୍ୟା ଗୁରୁତର ନ ଥିଲେ ମଧ୍ୟ ପ୍ରତିଷେଧକମୂଳକ ପଦକ୍ଷେପ ଭାବେ ତାଙ୍କୁ ବିଶ୍ରାମ ଦିଆଯାଇଛି। ନୀରଜଙ୍କ ସହିତ ନିୟମିତ ସମ୍ପର୍କରେ ଥିବା ନେଇ ସ୍ପଷ୍ଟ କରିଛନ୍ତି ଆଥଲେଟିକ୍ସ ଫେଡେରେଶନ୍ ଅଫ୍ ଇଣ୍ଡିଆର ସଭାପତି ଆଡିଲେ ସୁମାରିୱାଲା। ଶତ ପ୍ରତିଶତ ଫିଟ୍ ନ ଥିବାରୁ ନୀରଜ ଆଗାମୀ କ୍ରୀଡ଼ାରେ ଭାରତୀୟ ଦଳର ଧ୍ୱଜାବାହକ ହେବେନାହିଁ। ପରବର୍ତ୍ତୀ ବୈଠକରେ ଭାରତୀୟ ଦଳର ଧ୍ୱଜାବାହକ ଚୟନ କରାଯିବ ବୋଲି ଚିଫ୍ ଡି ମିଶନ ରାଜେଶ ଭଣ୍ଡାରୀ ପ୍ରକାଶ କରିଛନ୍ତି।

୨୦ ସପ୍ତାହ ଗ୍ରହଣୀୟ ନୁହେଁ: ଏଫ୍‌ଆଇଏଚ୍

ନୂଆଦିଲ୍ଲୀ, ୨୬।୭ (ପି.ଟି.): ହକି ଇଣ୍ଡିଆ ଏହାର ନୂଆ ସମ୍ବିଧାନ ପ୍ରସ୍ତୁତ କରିବା ସହ ଗଣତାନ୍ତ୍ରିକ ଉପାୟରେ କର୍ମକର୍ତ୍ତା ନିର୍ବାଚନ ଲାଗି ୨୦ ସପ୍ତାହ ସମୟ ମାଗିଥିବା ବେଳେ ଅନ୍ତର୍ଜାତୀୟ ହକି ମହାସଂଘ (ଏଫ୍‌ଆଇଏଚ୍) ତାହା ଅଗ୍ରାହ୍ୟ କରିଛି। ଯଥାଶୀଘ୍ର ନିର୍ବାଚନ କରା ନ ଗଲେ ଜାନୁୟାରୀ ୧୩ରୁ ୨୯ ଭୁବନେଶ୍ୱର ଓ ରାଉରକେଲାରେ ହେବାକୁଥିବା ପୁରୁଷ ବିଶ୍ୱକପ୍ ଆୟୋଜନର ସତ୍ତ୍ୱାଧିକାର ଭାରତଠାରୁ ପ୍ରତ୍ୟାହାର କରି ନିଆଯିବ ବୋଲି ଏଫ୍‌ଆଇଏଚ୍ ପୂର୍ବରୁ ଧମକ ଦେଇସାରିଛି। ସମ୍ବିଧାନ ସଂଶୋଧନ ଓ ସାନି ନିର୍ବାଚନ କରାଇବା ପାଇଁ ସାମୟିକ ଭାବେ ହକି ଇଣ୍ଡିଆ ପରିଚାଳନା ଦାୟିତ୍ୱରେ ରହିଥିବା କୋର୍ଟଙ୍କ ଦ୍ୱାରା ନିଯୁକ୍ତ କମିଟି ଅଫ୍ ଆଡମିନିଷ୍ଟ୍ରେଟର୍ସ (ସିଓଏ)ଠାରୁ ସମୟସୀମା ଜାଣିବାକୁ ଚାହିଁଥିଲା ଏଫ୍‌ଆଇଚ୍। ନବନିଯୁକ୍ତ କାର୍ଯ୍ୟକାରୀ ସଭାପତି ସେଫ୍ ଅହମଦଙ୍କ ନେତୃତ୍ୱରେ ୩ଜଣ ସଦସ୍ୟ ବିଶିଷ୍ଟ ପ୍ରତିନିଧି ଦଳ ଅଗଷ୍ଟ ୧୫ରେ ଭାରତ ଆସିବାର କାର୍ଯ୍ୟକ୍ରମ ରହିଛି। ସ୍ପୋର୍ଟ୍ସ କୋଡ୍‌କୁ ଭିତ୍ତି କରି ହକି ଇଣ୍ଡିଆ ଏପର୍ଯ୍ୟନ୍ତ ଏହାର ସମ୍ବିଧାନ ଗଠନ କରିନାହିଁ।

4-Printed and published by Tathagata Satpathy on behalf of Navajat Printers & Media Pvt. Ltd. and printed at Navajat Printers, B-15, Industrial Estate, Rasulgarh, Bhubaneswar, Published at 11/2, Industrial Estate, Berhampur,Editor - Tathagata Satpathy, ସମ୍ପାଦକ- ତଥାଗତ ସତପଥୀ