ଧରିତ୍ରୀ
DHARITRI

ବାଲେଶ୍ୱର, ଗୁରୁବାର, ଅଗଷ୍ଟ ୪/୨୦୨୨ (୨୦ ପୃଷ୍ଠା) Balasore, Thursday, August 4/2022 Page 20 ₹ 7.00 ★★★★

୪୮ଶ ଭାଗ ୨୫୦ ସଂଖ୍ୟା www.orissakhabar.com/www.dharitri.com | Printed at Bhubaneswar, Sambalpur, Angul and Rayagada ମୂଲ୍ୟ ₹୭/-

ଲଭପ୍ରୀତଙ୍କୁ ବ୍ରୋଞ୍ଜ

ବର୍ମିଂହାମରେ ଚାଲିଥିବା ରାଜ୍ୟଗୋଷ୍ଠୀ କ୍ରୀଡ଼ାରେ ବୁଧବାର ଭାରୋତ୍ତୋଳନରୁ ବ୍ରୋଞ୍ଜ ପଦକ ଜିତିଛନ୍ତି ଭାରତର ଲଭପ୍ରୀତ ସିଂ।

୨୦

୧୯

ଟେନ୍‌ସନରେ କ୍ରିତି

ବଲିଉଡ୍ ଅଭିନେତ୍ରୀ କ୍ରିତି ସାନନଙ୍କୁ ତାଙ୍କ ନୂଆ ପ୍ରୋଜେକ୍ଟ କାମ ଆରମ୍ଭ କରିବା ପାଇଁ ସମୟ ମିଳୁ ନ ଥିବାରୁ ସେ ଟେନ୍‌ସନ୍‌ରେ ଥିବା କହିଛନ୍ତି।

ବିଶିଷ୍ଟ ସାହିତ୍ୟ ସାଧିକା ପୂର୍ବତନ ମୁଖ୍ୟମନ୍ତ୍ରୀ ତଥା ଧରିତ୍ରୀର ପ୍ରେରଣାଦାୟିନୀ ନନ୍ଦିନୀ ଶତପଥୀଙ୍କର ଷୋଡ଼ଶ ଶ୍ରାଦ୍ଧ ବାର୍ଷିକୀରେ ଧରିତ୍ରୀ ପରିବାରର ବିନମ୍ର ଶ୍ରଦ୍ଧାଞ୍ଜଳି।

ମାଲେଗାଓଁ ବିସ୍ଫୋରଣ ପ୍ରଜ୍ଞାଙ୍କ ସ୍କୁଟରରେ ବିସ୍ଫୋରକ ନିଆଯାଇଥିଲା ୩ **ଆଇଏଏସ୍ ଅଫିସର ସ୍ତରରେ ବଦଳି ଅରବିନ୍ଦ ପାଢ଼ୀ କୃଷି ସଚିବ**

ଆଜିର ସମ୍ପାଦକୀୟ ସ୍ୱଦେଶ ତ୍ୟାଗର ଭୟଙ୍କର ସ୍ଥିତି

ରାଗିଂ ଅଭିଯୋଗ ହେଲେ ଏତଲା ଦିଅ

ବିଶ୍ୱବିଦ୍ୟାଳୟ, କଲେଜକୁ ଉଚ୍ଚଶିକ୍ଷା ବିଭାଗର ନିର୍ଦ୍ଦେଶ

ଭୁବନେଶ୍ୱର, ୩।୮ (ବ୍ୟୁରୋ)

ରାଜ୍ୟର କୋଣ ଅନୁକୋଣରୁ ରାଗିଂ ଅଭିଯୋଗ ଆସିବା ପରେ ଶିକ୍ଷା ବିଭାଗର ଚେତା ପଶିଛି। ଶିକ୍ଷାନୁଷ୍ଠାନରେ ରାଗିଂ ରୋକିବା ପାଇଁ ଉଚ୍ଚଶିକ୍ଷା ବିଭାଗ ତତ୍ପରତା ଦେଖାଇଛି। ବିଭାଗ ପକ୍ଷରୁ ଆଣ୍ଟି ରାଗିଂ ଗାଇଡ୍‌ଲାଇନ୍ ଜାରି କରାଯାଇଛି। ଏନେଇ ବୁଧବାର ରାଜ୍ୟର ସମସ୍ତ ବିଶ୍ୱବିଦ୍ୟାଳୟ କୁଳପତି, ସମସ୍ତ ସରକାରୀ ଡିଗ୍ରୀ କଲେଜ ଅଧ୍ୟକ୍ଷ, ଶିକ୍ଷକ ଶିକ୍ଷା କଲେଜ ଅଧ୍ୟକ୍ଷ ଏବଂ ସମସ୍ତ ଅନୁଦାନପ୍ରାପ୍ତ ଓ ଅଣ ଅନୁଦାନପ୍ରାପ୍ତ ବେସରକାରୀ କଲେଜ ଅଧ୍ୟକ୍ଷଙ୍କୁ ଉଚ୍ଚ ଶିକ୍ଷା ବିଭାଗ ପ୍ରମୁଖ ଶାସନ ସଚିବ ଶାଶ୍ୱତ ମିଶ୍ର ଚିଠି ଲେଖି ପାଳନ କରିବାକୁ କଡ଼ା ନିର୍ଦ୍ଦେଶ ଦେଇଛନ୍ତି। ଚିଠିରେ ଉଲ୍ଲେଖ ରହିଛି, ନାମଲେଖା ସମୟରେ ନୂଆ ପିଲାଙ୍କୁ ଆଣ୍ଟି ରାଗିଂ ବିଷୟରେ ଜଣାନ୍ତୁ। ଅନ୍‌ଲାଇନ୍ କିମ୍ବା ଅଫ୍‌ଲାଇନରେ ଛାତ୍ରୀଛାତ୍ର ଓ ଅଭିଭାବକ ଅଣ୍ଡରଟେକିଂ ଦେବା ବାଧ୍ୟତାମୂଳକ। ଅନ୍‌ଲାଇନରେ ଯେଉଁମାନେ ଅଣ୍ଡରଟେକିଂ ଦେବେ ସେମାନେ www.antiragging.in ଓ www.amanmovement.orgରେ ଦାଖଲ କରିବେ। ସେହିଭଳି ସମସ୍ତ ଶିକ୍ଷାନୁଷ୍ଠାନଗୁଡ଼ିକ ସବୁ ବ୍ୟାଚ୍‌ର ଛାତ୍ରୀଛାତ୍ରଙ୍କ ମଧ୍ୟରେ ତିନି ମାସରେ ଥରେ ରାଗିଂକୁ ନେଇ ପାମ୍ପଲେଟ୍/ଲିଫଲେଟ୍ ବାଣ୍ଟି ସଚେତନ କରାଯିବ। ଆଣ୍ଟି ରାଗିଂ ମେସେଜ ଯଥା କେହି ରାଗିଂ କରୁଥିବା

ଛାତ୍ରୀଛାତ୍ର, ଅଭିଭାବକଙ୍କ ଅଣ୍ଡରଟେକିଂ ବାଧ୍ୟତାମୂଳକ

ଦୃଷ୍ଟିକୁ ଆସିଲେ କ'ଣ କାର୍ଯ୍ୟାନୁଷ୍ଠାନ ନିଆଯିବ, ସେସବୁ ଉକ୍ତ ସୂଚନାପତ୍ରରେ ରହିବ। କଲେଜ, ହଷ୍ଟେଲ କାନ୍ଥ ଓ ବିଭିନ୍ନ ସ୍ଥାନରେ ବୋର୍ଡ ମାରି ହେଲ୍ପଲାଇନ ନମ୍ବର ଲେଖାଯିବ। କ୍ୟାମ୍ପସ ବାହାରେ ଥିବା ଘରୋଇ ହଷ୍ଟେଲରେ ମଧ୍ୟ ଏପରି କରିବା ପାଇଁ କୁହାଯାଇଛି। ଶିକ୍ଷାନୁଷ୍ଠାନରେ ସଚେତନତା କାର୍ଯ୍ୟକ୍ରମ ଆୟୋଜନ କରାଯିବ। ଆଣ୍ଟି ରାଗିଂ ସ୍କ୍ୱାଡ୍ ହଷ୍ଟେଲ୍ ଓ କ୍ଲାସ୍ ରୁମ୍ ବୁଲି ସ୍ଥିତି ସମୀକ୍ଷା କରିବାକୁ ପରାମର୍ଶ ଦିଆଯାଇଛି। ରାଗିଂ ପ୍ରମାଣିତ ହେଲେ କିମ୍ବା ରାଗିଂ କରିବାକୁ ଉସୁକାଇ ଥିଲେ ଥାନାରେ ସେମାନଙ୍କ ☞ପୃଷ୍ଠା–୪

'ସ୍ୱତନ୍ତ୍ର ଆକ୍ଟ ସହ ଟୋଲ୍–ଫ୍ରି ନମ୍ବର ଜାରି କରାଯାଉ'

ଉଚ୍ଚ ଶିକ୍ଷା ବିଭାଗର ଆଣ୍ଟି ରାଗିଂ ଗାଇଡ୍‌ଲାଇନକୁ ଓଡ଼ିଶା ଅଭିଭାବକ ମହାସଂଘ ସ୍ୱାଗତ କରିବା ସହ ଅନ୍ୟ ୬ଟି ବିଭାଗରେ ତୁରନ୍ତ ଲାଗୁ କରିବାକୁ ଦାବି କରିଛି। ମହାସଂଘ ଅଧ୍ୟକ୍ଷ ବାସୁଦେବ ଭଟ୍ଟ କହିଛନ୍ତି, ରାଜ୍ୟରେ ରାଗିଂ ରୋକିବାକୁ ସ୍ପଷ୍ଟ ଆଇନ ନାହିଁ। ତେଣୁ ସ୍ୱତନ୍ତ୍ର ଆକ୍ଟ ପ୍ରଣୟନ କରାଯାଉ। ମହାସଂଘ ଯେଉଁ ଜନସ୍ୱାର୍ଥ ମାମଲା କରିଛି, ଆସନ୍ତା ସପ୍ତାହରେ ତାହା ଶୁଣାଣି ହେଲେ ଆକ୍ଟ ଆସିବାକୁ ସୁବିଧା ହେବ। ସେହିଭଳି ଜାତୀୟ ସ୍ତରରେ ଥିବା ଟୋଲ୍–ଫ୍ରି ନମ୍ବରରେ ଅଭିଯୋଗ ପାଇଁ ଏହି ନିର୍ଦ୍ଦେଶନାମାରେ କୁହାଯାଇଛି। ହେଲେ ରାଜ୍ୟରେ ଏକ ସ୍ୱତନ୍ତ୍ର ଟୋଲ–ଫ୍ରି ନମ୍ବର ଜାରି କରିବାକୁ ମହାସଂଘ ଦାବି ଜଣାଇଛି। ଏହାଦ୍ୱାରା ବିନା ବାଧାରେ ଅଭିଯୋଗ କରିହେବ। ଘଟଣା ପୂର୍ବରୁ ଅଭିଯୋଗ ପାଇଁ ସହାୟକ ହେବ। ଗୁରୁତ୍ୱପୂର୍ଣ୍ଣ କଥା ହେଲା, ଶିକ୍ଷା କ୍ଷେତ୍ରରେ କାର୍ଯ୍ୟ କରୁଥିବା ସବୁ ବିଭାଗ ମଧ୍ୟ ତୁରନ୍ତ ଏହି ନିର୍ଦ୍ଦେଶକୁ କାର୍ଯ୍ୟ କରୁ। ଉଚ୍ଚ ଶିକ୍ଷା ବିଭାଗ, ଗଣଶିକ୍ଷା ବିଭାଗ, ସ୍ୱାସ୍ଥ୍ୟ, ବୈଷୟିକ ଶିକ୍ଷା, ଆଦିବାସୀ କଲ୍ୟାଣ, ସଂସ୍କୃତି, ପଛୁଆବର୍ଗ ବିକାଶ, ସଂଖ୍ୟାଲଘୁ ବିକାଶ, କ୍ରୀଡ଼ା ଓ ଯୁବସେବା ଆଦି ବିଭାଗ ଅଧୀନ ସବୁ ଶିକ୍ଷାନୁଷ୍ଠାନ ତୁରନ୍ତ ଅଧ୍ୟାଦେଶ ଜାରି କରନ୍ତୁ ବୋଲି ମହାସଂଘ ଦାବି କରିଛି।

ପରିବହନ ଆୟୁକ୍ତଙ୍କ କାର୍ଯ୍ୟାଳୟ, ଓଡ଼ିଶା, କଟକ

ବିଜ୍ଞାପନ

ଆନ୍ତଃଜିଲ୍ଲା ଯାତ୍ରୀ ପରିବହନ ବସ୍ ମାଲିକମାନଙ୍କଠାରୁ ଖାଲିଥିବା ସ୍ଥାୟୀ ଅନୁମତି ପତ୍ର ପ୍ରାପ୍ତି ନିମନ୍ତେ ଦରଖାସ୍ତ ଆହ୍ୱାନ କରାଯାଉଅଛି । ସର୍ବସାଧାରଣଙ୍କ ଅବଗତି ନିମନ୍ତେ ଖାଲିଥିବା ମାର୍ଗର ସବିଶେଷ ତାଲିକା ରାଜ୍ୟ ପରିବହନ ପ୍ରାଧିକରଣଙ୍କ website ରେ ଉପଲବ୍ଧ ଅଟେ ।

ଆନ୍ତଃଜିଲ୍ଲା ଯାତ୍ରୀ ପରିବହନ ବସ୍ ମାଲିକମାନେ ସେମାନଙ୍କର ଦରଖାସ୍ତ OPTICS online ମାଧ୍ୟମରେ ତା.୧୨.୦୮.୨୦୨୨ ରିଖ ଅପରାହ୍ନ ୫.୩୦ ଘଟିକା ସୁଦ୍ଧା ଆବେଦନ କରିପାରିବେ । ଖାଲି ଥିବା ମାର୍ଗର ସବିଶେଷ ତଥ୍ୟ ରାଜ୍ୟ ପରିବହନ ପ୍ରାଧିକରଣଙ୍କ ନିମ୍ନ website www.odishatransport.gov.in/ opms.odishatransport.gov.in ରେ ଉପଲବ୍ଧ ।

ସ୍ୱା./– ସଚିବ
ରାଜ୍ୟ ପରିବହନ ପ୍ରାଧିକାରୀ, ଓଡ଼ିଶା, କଟକ

DSPL-124

ଓଡ଼ିଶା ସରକାର

॥ କୋଭିଡ୍ ଟୀକାକରଣ ଅମୃତ ମହୋତ୍ସବ ॥

ଏବେ ମାଗଣାରେ ମିଳୁଛି କୋଭିଡ୍ ପ୍ରିକସନ୍ ଡୋଜ୍

- ୧୮ ରୁ ୫୯ ବର୍ଷ ବୟସ୍କ ମାନଙ୍କ ପାଇଁ।
- ସେପ୍ଟେମ୍ବର ୩୦ ତାରିଖ ପର୍ଯ୍ୟନ୍ତ ଏହି ଅଭିଯାନ ଚାଲୁଅଛି।
- ସରକାରୀ କୋଭିଡ୍ ଟୀକାକରଣ କେନ୍ଦ୍ରରେ ବିନା ମୂଲ୍ୟରେ ଦିଆଯାଉଛି।
- କୋଭିଡ୍ ସଂକ୍ରମଣ ବଢୁଥିବାରୁ ପ୍ରିକସନ୍ ଡୋଜ୍ ନେବା ଅତ୍ୟନ୍ତ ଜରୁରୀ।

▸ କୋଭିଡ୍ ଟୀକାର ୨ୟ ମାତ୍ରା ନେଇଥିବା ବ୍ୟକ୍ତିମାନେ ୬ ମାସ ପରେ ପ୍ରିକସନ୍ ଡୋଜ୍ ନେଇପାରିବେ।
▸ ସ୍ୱାସ୍ଥ୍ୟସେବା ପ୍ରଦାନକାରୀ, ଆଗଧାଡିର କର୍ମୀ ଏବଂ ୬୦ ବର୍ଷରୁ ଊର୍ଦ୍ଧ୍ୱ ବ୍ୟକ୍ତିମାନଙ୍କ ପାଇଁ ପ୍ରିକସନ୍ ଡୋଜ୍ ଟୀକାକରଣ ପୂର୍ବଭଳି ଚାଲୁଅଛି।

କୋଭିଡ୍ ଟୀକାର ସମ୍ପୂର୍ଣ୍ଣ ମାତ୍ରା ନିଅନ୍ତୁ ଏବଂ ନିଜକୁ ସୁରକ୍ଷିତ ରଖନ୍ତୁ

ଟୀକା ନେଇଥିଲେ ମଧ୍ୟ କୋଭିଡ୍ ନିୟମ କଡାକଡି ପାଳନ କରନ୍ତୁ

ଅଧିକ ଜାଣିବା ପାଇଁ ଆଶା, ସ୍ୱାସ୍ଥ୍ୟକର୍ମୀଙ୍କ ସହ ପରାମର୍ଶ କରନ୍ତୁ, କୋ-ୱିନ୍ ପୋର୍ଟାଲ୍ ଲଗ୍-ଇନ୍ କରନ୍ତୁ କିମ୍ବା ସ୍ୱାସ୍ଥ୍ୟ ସହାୟତା ନଂ.୧୦୪କୁ କଲ୍ କରନ୍ତୁ।

OIPR-10003/13/0053/2223

ସ୍ୱାସ୍ଥ୍ୟ ଓ ପରିବାର କଲ୍ୟାଣ ବିଭାଗ, ଓଡ଼ିଶା

facebook.com/HFWOdisha
http://www.health.odisha.gov.in/
@HFWOdisha

KIIT POLYTECHNIC

Approved by All India Council For Technical Education (AICTE) & Affiliated to DTET, Odisha and SCTE&VT, Odisha

No. 1 IN ODISHA

Among Govt & Private Polytechnics

Ranking by National Accreditation Board for Education and Training (NABET), Quality Council of India (QCI)

UNIQUE FEATURES

- Today's industry demands more than engineering knowledge.
- It's about team work, high-end skills, social skills, communication and many more.
- KIIT Polytechnic offers tailor made programs for each student and is thus a preferred destination of recruiters.

Courses Offered:

Mechanical • Civil • Electrical • Metallurgical • Computer Science • Electronics and Telecommunications

For Admission Please Contact: KIIT Campus-2, Patia, Bhubaneswsar - 751024, Ph Nos: 9437089956, 9861452930, 9861269980, Email: kpkiit@kp.kiit.ac.in, Website: kp.kiit.ac.in

KP GROUP
Quality Since 1965

Safal

PAN MASALA

କିଛି ଅତୁଲ୍ୟ ସ୍ୱାଦ!
ଶବ୍ଦରେ ବର୍ଣ୍ଣନା କରିହୁଏ ନାହିଁ

ସର୍ବସାଧାରଣ ସ୍ଥାନରେ ପାନ କିମ୍ବା ପାନ ମସଲା ଛେପ ପକାନ୍ତୁ ନାହିଁ ।
କରୋନା ମହାମାରୀରୁ ବଞ୍ଚନ୍ତୁ ।
ସଫଲ ପାନ ମସଲା ଦ୍ୱାରା ଜନହିତରେ ଜାରି ।

0% TOBACCO • NICOTINE NOT ADDED • NOT FOR MINORS ବୈଧାନିକ ଚେତାବନୀ: ପାନ ମସଲା ଚୋବାଇବା ସ୍ୱାସ୍ଥ୍ୟ ପାଇଁ କ୍ଷତିକାରକ ଅଟେ ।

କରୋନା ସଂକ୍ରମଣ ସ୍ଥିତି

	ଆକ୍ରାନ୍ତ	ମୃତ୍ୟୁ	ଆରୋଗ୍ୟ
ବିଶ୍ୱ	୫୮,୪୫,୫୪,୧୧୦	୬୪,୨୪,୫୫୬	୫୫,୫୨,୨୬,୪୯୭
ଭାରତ	୪,୪୦,୬୭,୧୪୪	୫,୨୬,୪୭୭	୪,୩୪,୦୩,୬୧୦
ଓଡ଼ିଶା	୧୩,୧୫,୬୦୩	୯୧୪୨(+୫୩)	୧୩,୦୦,୦୨୩

ବୁଧବାର ରାତି ୧୦ଟା ସୁଦ୍ଧା
(+ ଅନ୍ୟ ରୋଗରେ କରୋନା ଆକ୍ରାନ୍ତଙ୍କ ମୃତ୍ୟୁ)
ତଥ୍ୟ: https://www.worldometers.info/coronavirus/ଏବଂ ଓଡ଼ିଶା ସରକାର

ଦରଦାମ ବୃଦ୍ଧିର ପ୍ରତିବାଦ, ଅତ୍ୟାବଶ୍ୟକ ଖାଦ୍ୟ ସାମଗ୍ରୀ ଉପରୁ ଜିଏସ୍‌ଟି ପ୍ରତ୍ୟାହାର, କର୍ମଜୀବୀ ମହିଳାଙ୍କୁ ବିନା ମୂଲ୍ୟରେ ବସ୍‌ଯାତ୍ରା ସୁବିଧା ଆଦି ଦାବିନେଇ ବୁଧବାର ଉତ୍କଳ ମହିଳା ସମିତି ପକ୍ଷରୁ ଭୁବନେଶ୍ୱର ମାଷ୍ଟରକ୍ୟାଣ୍ଟିନ ଛକରେ ବିକ୍ଷୋଭ ।

ପ୍ରଜ୍ଞାଙ୍କ ସ୍କୁଟରରେ ବିସ୍ଫୋରକ ନିଆଯାଇଥିଲା

ମୁମ୍ବାଇ,୩।୮

୨୦୦୮ ମାଲେଗାଓଁ ବିସ୍ଫୋରଣରେ ବ୍ୟବହୃତ ସ୍କୁଟର ଭୋପାଳ ଏମ୍‌ପି ପ୍ରଜ୍ଞା ସିଂ ଠାକୁରଙ୍କ ନାମରେ ପଞ୍ଜୀକୃତ ହୋଇଥିଲା। ଏହି ମାମଲାର ୨୬୧ତମ ସାକ୍ଷୀ ରୂପେ ଜଣେ ଫରେନ୍ସିକ୍ ବିଶେଷଜ୍ଞ ଏନେଇ ମଙ୍ଗଳବାର ଜାତୀୟ ତଦନ୍ତକାରୀ ସଂସ୍ଥା (ଏନ୍‌ଆଇଏ)ର ମୁମ୍ବାଇ ସ୍ଥିତ ଏକ କୋର୍ଟଙ୍କୁ ଅବଗତ କରାଇଛନ୍ତି।

୨୦୦୮ ସେପ୍ଟେମ୍ବର ୨୯ରେ ମହାରାଷ୍ଟ୍ରର ନାଶିକ ଜିଲା ମାଲେଗାଓଁସ୍ଥିତ ଏକ ମସ୍‌ଜିଦ ନିକଟରେ ଶକ୍ତିଶାଳୀ ବିସ୍ଫୋରଣ ଘଟିଥିଲା। ଏଥିରେ ୬ ଜଣଙ୍କ ମୃତ୍ୟୁ ଘଟିଥିବାବେଳେ ଶତାଧିକ ଆହତ ହୋଇଥିଲେ। ଭକୁ ଛକ ବିସ୍ଫୋରଣ ସ୍ଥଳରୁ ଏକ ବାଇକ୍ ଠାବ କରାଯାଇଥିଲା। ଉକ୍ତ ବାଇକ୍‌ରେ ବିସ୍ଫୋରକ ଖଞ୍ଜାଯାଇଥିବା ତଦନ୍ତକାରୀ ଅଧିକାରୀମାନେ ଯାଞ୍ଚ ପରେ ଜାଣିବାକୁ ପାଇଥିଲେ। ୨୦୦୮ରେ ଆସିଷ୍ଟାଣ୍ଟ କେମିକାଲ

ପ୍ରଜ୍ଞା ସିଂ ଠାକୁର

ଆନାଲାଇଜର ଭାବେ କାର୍ଯ୍ୟ କରିଥିବା ଫରେନ୍ସିକ୍ ବିଶେଷଜ୍ଞ ଏନେଇ ଏନ୍‌ଆଇଏ କୋର୍ଟରେ ସାକ୍ଷ୍ୟ ପ୍ରଦାନ କରିଛନ୍ତି। ସେ କହିଛନ୍ତି, ବିସ୍ଫୋରଣ ସ୍ଥଳରୁ ମିଳିଥିବା ଏଲ୍‌ଏମ୍‌ଏଲ୍ ଭେସ୍ପା ସ୍କୁଟରରେ ଆମୋନିୟମ୍ ନାଇଟ୍ରେଟ୍ ରହିଥିଲା, ଯାହାକୁ ବିସ୍ଫୋରକ ଭାବେ ବ୍ୟବହାର କରାଯାଇଥିଲା। ଆମୋନିୟମ୍ ନାଇଟ୍ରେଟ୍ ଧରି ମସ୍‌ଜିଦ ଆଡ଼କୁ ଦ୍ରୁତଗତିରେ ମାଡ଼ିଆସିଥିବା ସ୍କୁଟରଟି

ମାଲେଗାଓଁ ବିସ୍ଫୋରଣ

କୋର୍ଟରେ ସାକ୍ଷ୍ୟ ପ୍ରଦାନ କଲେ ଫରେନ୍ସିକ୍ ଏକ୍ସପର୍ଟ

ବିସ୍ଫୋରଣରେ ଜଳି ଯାଇଥିଲା। ଏହାର ତେଲ ଟାଙ୍କି, ସିଟ୍ କଭର୍ ସମ୍ପୂର୍ଣ୍ଣ ପୋଡ଼ିଯାଇଥିବାବେଳେ ଯନ୍ତ୍ରାଂଶଗୁଡ଼ିକ ଆଖପାଖରେ ବିଛାଡ଼ି ହୋଇପଡ଼ିଥିଲା।

ଅବସରପ୍ରାପ୍ତ ଫରେନ୍ସିକ୍ ଏକ୍ସପର୍ଟ ଅଦାଲତରେ ସରକାରୀ ଓକିଲ ଅବିନାଶ ରସାଲଙ୍କ ପ୍ରଶ୍ନର ଉତ୍ତର ଦେଇ ନିଜ ଛାନ୍‌ଭିନ୍‌ସମ୍ପର୍କରେ ବିସ୍ତୃତ ତଥ୍ୟ ରଖିଛନ୍ତି। ସେ କହିଛନ୍ତି, ପ୍ରମାଣ ସ୍ୱରୂପ ପୋଲିସ ପଠାଇଥିବା ସାମଗ୍ରୀଗୁଡ଼ିକରେ ଲାଗିଥିବା ରାସାୟନିକ ପଦାର୍ଥକୁ ନେଇ ବିଶ୍ଳେଷଣ କରି ରିପୋର୍ଟ ପ୍ରଦାନ ଦାୟିତ୍ୱ ତାଙ୍କୁ ଦିଆଯାଇଥିଲା। ସେ ବିସ୍ଫୋରଣ ସ୍ଥଳ ପରିଦର୍ଶନ ସେଠାରେ ପଡ଼ିଥିବା ସ୍କୁଟିର ଇଞ୍ଜିନ ନମ୍ବର ବାହାର କରିଥିଲେ। ଇଞ୍ଜିନ ନମ୍ବର ଯାଞ୍ଚ ପରେ ଗାଡ଼ିର ରେଜିଷ୍ଟ୍ରେଶନ ନମ୍ବର ମିଳିଥିଲା। ସେହି ସ୍କୁଟର ଏହି ମାମଲାର ଅଭିଯୁକ୍ତ ପ୍ରଜ୍ଞା ସିଂ ଠାକୁରଙ୍କ ନାମରେ ପଞ୍ଜୀକୃତ ହୋଇଥିବା ଜଣାପଡ଼ିଥିଲା। ଆତଙ୍କବାଦ ନିରୋଧୀ ସ୍କ୍ୱାଡ୍ (ଏଟିଏସ୍) ଏଥିସହ ଅନ୍ୟ ଏକ ବାଇକ୍ ଓ ୫ଟି ସାଇକେଲ ମଧ୍ୟ କୋର୍ଟକୁ ନେଇଥିଲା। ପ୍ରକାଶ ଯେ, ସାଧ୍ୱୀ ପ୍ରଜ୍ଞା ନାମରେ ପରିଚିତ ଏହି ହିନ୍ଦୁବାଦୀ ନେତ୍ରୀଙ୍କୁ ୨୦୧୯ ସାଧାରଣ ନିର୍ବାଚନରେ ଭାଜପା ଟିକେଟ ଦେଇଥିଲା। ଏହା ପୂର୍ବରୁ ୨୦୦୮ ଅକ୍ଟୋବରରେ ମାଲେଗାଓଁ ବିସ୍ଫୋରଣ ମାମଲାରେ ଏଟିଏସ୍ ତାଙ୍କୁ ଗିରଫ କରିଥିଲା। ୨୦୦୯ ଜାନୁୟାରୀ ୧୯ରେ ମହାରାଷ୍ଟ୍ର ପୋଲିସ ୪୦୦୦ ପୃଷ୍ଠା ସମ୍ବଳିତ ଚାର୍ଜଶିଟ୍ ଦାଖଲ କରିଥିଲା। କର୍କଟ ରୋଗରେ ପୀଡ଼ିତ ପ୍ରଜ୍ଞାଙ୍କୁ ୨୦୧୭ ଏପ୍ରିଲରେ ସ୍ୱାସ୍ଥ୍ୟଗତ କାରଣରୁ ବମ୍ବେ ହାଇକୋର୍ଟ ଜାମିନ ଦେଇଥିଲେ।

ଅପ୍‌ଗ୍ରେଡ୍ ହେବ ୧୦୦ ହାଇସ୍କୁଲ

■ କମିବ ଡ୍ରପ୍ ଆଉଟ୍

ଭୁବନେଶ୍ୱର, ୩।୮ (ବ୍ୟୁରୋ)

ଆସନ୍ତା ଶିକ୍ଷାବର୍ଷରୁ ୧୦୦ଟି ହାଇସ୍କୁଲକୁ ଅପଗ୍ରେଡ୍ କରାଯିବ। ଡ୍ରପ୍‌ଆଉଟ୍ ରୋକିବା ପାଇଁ ବିଦ୍ୟାଳୟ ଓ ଗଣଶିକ୍ଷା ବିଭାଗ ଏଭଳି ସ୍ୱତନ୍ତ୍ର ପଦକ୍ଷେପ ଗ୍ରହଣ କରିବାକୁ ଯାଉଛି। ଯେଉଁସବୁ ବ୍ଲକରେ ଯୁକ୍ତ୨ କଲେଜ ନାହିଁ, ସେଠାରେ ହାଇସ୍କୁଲକୁ ଅପଗ୍ରେଡ୍ କରାଯିବ। ଏନେଇ ବୁଧବାର ବିଦ୍ୟାଳୟ ଓ ଗଣଶିକ୍ଷା ମନ୍ତ୍ରୀ ସମୀର ରଞ୍ଜନ ଦାଶ ସୂଚନା ଦେଇଛନ୍ତି। ସେ କହିଛନ୍ତି, ଯୁକ୍ତ୨ କଲେଜ ନ ଥିବାରୁ ମାଟ୍ରିକ ପାସ୍ ପରେ ପିଲାଏ ପାଠ ଛାଡୁଛନ୍ତି। ଏଭଳି ପଦକ୍ଷେପ ପରେ ଝିଅ ପିଲା ଉପକୃତ ହେବେ ବୋଲି ମନ୍ତ୍ରୀ ଆଶାବ୍ୟକ୍ତ କରିଛନ୍ତି। ଆଦିବାସୀ ଅଧ୍ୟୁଷିତ ଓ ଦୁର୍ଗମ ଅଞ୍ଚଳରେ ବହୁ ଦୂରରେ କଲେଜ ରହିଛି। ତେଣୁ ମାଟ୍ରିକ୍ ପାସ୍ ପରେ ଏତେ ଦୂର ଯାଇ ପାଠ ପଢ଼ିବା କାଠିକର ପାଠ ହୋଇଯାଉଛି। ଯେଉଁଥିପାଇଁ ପିଲାମାନେ ପାଠପଢ଼ା ଛାଡ଼ି ଦେଉଛନ୍ତି। ଏଥିରେ ଛାତ୍ରୀମାନେ ଅଧିକ ପ୍ରଭାବିତ ହେଉଥିବା ଦେଖାଯାଇଛି। ଅଧାରୁ ପାଠପଢ଼ା ଛାଡ଼ି ନିଜକୁ ଘର କାମରେ ନିୟୋଜିତ କରୁଛନ୍ତି। ଏଥିରେ ରୋକ୍ ଲଗାଇବା ପାଇଁ ହାଇସ୍କୁଲକୁ ଅପ୍‌ଗ୍ରେଡେଶନ କରିବାକୁ ରାଜ୍ୟ ସରକାର ଯୋଜନା କରୁଛନ୍ତି। ଏହାଦ୍ୱାରା ଡ୍ରପ୍‌ଆଉଟ୍ କମିବ ବୋଲି ଗଣଶିକ୍ଷା ମନ୍ତ୍ରୀ ଆଶାବ୍ୟକ୍ତ କରିଛନ୍ତି।

ବିଷ୍ଣୁପଦ ଉଚ୍ଚଶିକ୍ଷା ସଚିବ, ଅରବିନ୍ଦଙ୍କୁ କୃଷି

ଭୁବନେଶ୍ୱର,୩।୮ (ବ୍ୟୁରୋ)

ରାଜ୍ୟ ସରକାର ଆଇଏଏସ୍ ଅଫିସର ସ୍ତରରେ ବୁଧବାର ଅଦଳବଦଳ କରିଛନ୍ତି। ଏନେଇ ସାଧାରଣ ପ୍ରଶାସନ ଓ ସାଧାରଣ ଅଭିଯୋଗ ବିଭାଗ ପକ୍ଷରୁ ବିଜ୍ଞପ୍ତି ପ୍ରକାଶ କରାଯାଇଛି। ପ୍ରକାଶିତ ବିଜ୍ଞପ୍ତି ଅନୁଯାୟୀ, ୧୯୯୫ ବ୍ୟାଚ୍ ଆଇଏଏସ୍ ଅଫିସର ବିଷ୍ଣୁପଦ ସେଠୀଙ୍କୁ ସ୍କୁଲ ଓ ଗଣଶିକ୍ଷା ବିଭାଗର ସଚିବ ପଦରୁ ଉଚ୍ଚଶିକ୍ଷା ବିଭାଗର ପ୍ରମୁଖ ସଚିବ ଭାବେ ବଦଳି କରାଯାଇଛି। ଏଥିସହିତ ସେ ବାଣିଜ୍ୟ ଓ ପରିବହନ ବିଭାଗର ପ୍ରମୁଖ ସଚିବ ଭାବେ ଅତିରିକ୍ତ ଦାୟିତ୍ୱ ତୁଲାଇବେ। ସେ ଉଚ୍ଚଶିକ୍ଷା ବିଭାଗ ଦାୟିତ୍ୱ ନେବା ଦିନ ହିଁ ଆଇଏଏସ୍ ଶାଶ୍ୱତ ମିଶ୍ରଙ୍କ ପାଖରେ ଥିବା ଏହି ଅତିରିକ୍ତ ଦାୟିତ୍ୱ ରଦ୍ଦ ହୋଇଯିବ। ସେହିପରି କେନ୍ଦ୍ରୀୟ ଡେପୁଟେଶନରୁ ଫେରିଥିବା ୧୯୯୬ ବ୍ୟାଚ୍ ଆଇଏଏସ୍ ଅଫିସର ଅରବିନ୍ଦ ପାଢ଼ୀଙ୍କୁ କୃଷି ଓ କୃଷକ ସଶକ୍ତୀକରଣ ବିଭାଗର ପ୍ରମୁଖ ସଚିବ ଭାବେ ଅବସ୍ଥାପିତ କରାଯାଇଛି। ସେ ମତ୍ସ୍ୟ ଓ ପଶୁସମ୍ପଦ ବିଭାଗର ପ୍ରମୁଖ ସଚିବ ଭାବେ ମଧ୍ୟ ଅତିରିକ୍ତ ଦାୟିତ୍ୱ ତୁଲାଇବେ। ପାଢ଼ୀ କୃଷି ବିଭାଗ ଦାୟିତ୍ୱ ନେବା ଦିନ

ଆଇଏଏସ୍ ସ୍ତରରେ ଅଦଳବଦଳ

ଏସ୍.ଅଶ୍ୱସ୍ଥି ଗଣଶିକ୍ଷା ସଚିବ

ହିଁ ଅତିରିକ୍ତ ମୁଖ୍ୟ ସଚିବ ସଞ୍ଜୀବ ଚୋପ୍ରାଙ୍କ ପାଖରେ ଥିବା ଏହି ଅତିରିକ୍ତ ଦାୟିତ୍ୱ ରଦ୍ଦ ହୋଇଯିବ। ସେହିପରି ୧୯୯୭ ବ୍ୟାଚ୍ ଆଇଏଏସ୍ ସଞ୍ଜୟ କୁମାର ସିଂଙ୍କୁ ଗ୍ରାମ୍ୟ ଉନ୍ନୟନ ବିଭାଗର ପ୍ରମୁଖ ସଚିବ ଭାବେ ଅତିରିକ୍ତ ଦାୟିତ୍ୱ ନ୍ୟସ୍ତ କରାଯାଇଛି। ସିଂ ଏବେ ସୂଚନା ଓ ଲୋକସମ୍ପର୍କ ବିଭାଗର ପ୍ରମୁଖ ସଚିବ ଭାବେ କାର୍ଯ୍ୟ କରୁଛନ୍ତି। ସେ ବିଡିଏ ଉପାଧ୍ୟକ୍ଷ, ଭୁବନେଶ୍ୱର ସ୍ମାର୍ଟ ସିଟି ପରିଚାଳନା ନିର୍ଦ୍ଦେଶକ ଭାବେ ମଧ୍ୟ ଅତିରିକ୍ତ ଦାୟିତ୍ୱ ତୁଲାଇବେ। ସେହିପରି କେନ୍ଦ୍ରୀୟ ଡେପୁଟେଶନରୁ ଫେରିଥିବା ୨୦୦୩ ବ୍ୟାଚ୍ ଆଇଏଏସ୍ ଏସ୍. ଅଶ୍ୱସ୍ଥିଙ୍କୁ ସ୍କୁଲ ଓ ଗଣଶିକ୍ଷା ବିଭାଗର କମିଶନର ତଥା ସଚିବ ଭାବେ ନିଯୁକ୍ତି ମିଳିଛି।ଉନ୍ନୟନ କମିଶନର ପ୍ରଦୀପ କୁମାର ଜେନାଙ୍କୁ ଗ୍ରାମ୍ୟ ଉନ୍ନୟନ ବିଭାଗ ଓ ସଞ୍ଜୀବ ଚୋପ୍ରାଙ୍କୁ କୃଷି ବିଭାଗର ଅତିରିକ୍ତ ଦାୟିତ୍ୱରୁ ମୁକ୍ତ କରାଯାଇଛି।

ବାସି ଖାଦ୍ୟ ଖାଇ ପରିବାରର ୨ ମୃତ

ସିମୁଳିଆ, ୩।୮ (ଡି.ଏନ.ଏ.)

ବାଲେଶ୍ୱର ଜିଲା ସିମୁଳିଆ ବ୍ଲକ କହ୍ନେଇବିନ୍ଧା ପଞ୍ଚାୟତ ଦଧିବାମନପୁର ଅଞ୍ଚଳରେ ବାସି ଖାଦ୍ୟ ଖାଇ ଗୋଟିଏ ପରିବାରର ୨ଜଣଙ୍କ ମୃତ୍ୟୁ ହୋଇଥିବା ବେଳେ ଅନ୍ୟ ୫ଜଣ ଅସୁସ୍ଥ ହୋଇଛନ୍ତି। ସେମାନଙ୍କୁ ପ୍ରଥମେ ସିମୁଳିଆ ଗୋଷ୍ଠୀ ସ୍ୱାସ୍ଥ୍ୟକେନ୍ଦ୍ର ଓ ପରେ କଟକ ସ୍ଥାନାନ୍ତର କରାଯାଇଛି। ମୃତକ ହେଲେ ଲକ୍ଷ୍ମୀମଣି ଦାସ(୭୦) ଓ ନାତି ପ୍ରଦୀପ ଦାସ (୨୪)। ବୁଧବାର ପଡୋଶୀଙ୍କ ଦ୍ୱାରା ବୃଦ୍ଧାଙ୍କ ଅନ୍ତେଷ୍ଟିକ୍ରିୟା କରାଯାଇଛି। ନୂତନ ପକ୍କା ଘର ନିର୍ମାଣ ପାଇଁ ଗତ ରବିବାର ଦଧିବାମନପୁର ଅଞ୍ଚଳର ଯୁଧିଷ୍ଠୀର ଦାସ(୫୦) ଘର ବୋରିଂ ଖୋଳା ଆରମ୍ଭ କରିଥିଲେ। ଏଥିପାଇଁ ଭୋଜିଭାତ ଆୟୋଜନ କରାଯାଇଥିଲା । ପରେ ବଳକା ଥିବା ଖାଦ୍ୟକୁ ତା' ପରଦିନ ପରିବାର ଲୋକେ ଖାଇଥିଲେ। ଏହି ଖାଦ୍ୟ ଖାଇବା ପରେ ଯୁଧିଷ୍ଠୀରଙ୍କ ସମେତ ତାଙ୍କ ପତ୍ନୀ ଭଗବତୀ (୪୫), ମା' ଲକ୍ଷ୍ମୀମଣୀ (୭୦), ପୁଅ ପ୍ରଦୀପ (୨୪), ଭଉଣୀ ଜୟନ୍ତୀ (୫୦) ଭାଇବୋହୂ ସୁକାନ୍ତି (୪୦) ଓ ପୁତୁରା ମନୋଜ(୧୨) ଅସୁସ୍ଥ ହୋଇପଡ଼ିଥିଲେ । ସିମୁଳିଆ ଗୋଷ୍ଠୀ ସ୍ୱାସ୍ଥ୍ୟକେନ୍ଦ୍ରରେ ଲକ୍ଷ୍ମୀମଣିଙ୍କ ମୃତ୍ୟୁ ହୋଇଥିବା ବେଳେ କଟକରେ ଚିକିତ୍ସାଧୀନ ଅବସ୍ଥାରେ ଯୁଧିଷ୍ଠୀରଙ୍କ ପୁଅ ପ୍ରଦୀପଙ୍କର ମୃତ୍ୟୁ ହୋଇଛି। ଏହି ଖବର ପ୍ରଚାରିତ ହେବା ପରେ ସିମୁଳିଆ ମେଡ଼ିକାଲ ଟିମ୍ ଯୁଧିଷ୍ଠୀରଙ୍କ ଘରେ ପହଞ୍ଚି ଅନୁଧ୍ୟାନ କରିଛନ୍ତି। ଏହି ଘଟଣାକୁ ନେଇ ସ୍ଥାନୀୟ ଅଞ୍ଚଳରେ ଭୟର ବାତାବରଣ ସୃଷ୍ଟି ହୋଇଛି।

ଓଡ଼ିଶାରେ ୧୭ ଲକ୍ଷ ବୁଲା କୁକୁର, ଦେଶରେ ଦ୍ୱିତୀୟ

ଭୁବନେଶ୍ୱର, ୩।୮ (ବ୍ୟୁରୋ)

ଦେଶରେ ଦ୍ୱିତୀୟ ସର୍ବାଧିକ ବୁଲା କୁକୁର ଓଡ଼ିଶାରେ ରହିଛନ୍ତି। କେନ୍ଦ୍ର ମତ୍ସ୍ୟ ଓ ପଶୁ ସମ୍ପଦ ମନ୍ତ୍ରୀ ପୁରୁଷୋତ୍ତମ ରୂପାଲା ସଂସଦରେ ଏହି ସୂଚନା ଦେଇଛନ୍ତି। ଓଡ଼ିଶାରେ ୧୭ ଲକ୍ଷରୁ ଅଧିକ ବୁଲା କୁକୁର ରହିଛନ୍ତି। ତେବେ ପ୍ରଥମ ସ୍ଥାନରେ ଉତ୍ତରପ୍ରଦେଶ ରହିଛି। ୨୦୧୯ ପ୍ରାଣୀ ଗଣନା ଅନୁସାରେ, ଉତ୍ତରପ୍ରଦେଶରେ ସର୍ବାଧିକ ୨୦ଲକ୍ଷ ୫୯ହଜାର ୨୬୧ ବୁଲା କୁକୁର ରହିଥିବାବେଳେ ଦ୍ୱିତୀୟରେ ଥିବା ଓଡ଼ିଶାରେ ୧୭ ଲକ୍ଷ ୩୪ ହଜାର ୩୩୯ ବୁଲା କୁକୁର ରହିଥିବା ଜଣାପଡ଼ିଛି। ଏହା ପଛକୁ ତୃତୀୟରେ ମହାରାଷ୍ଟ୍ର ୧୨ଲକ୍ଷ ୭୬ହଜାର ୩୯୯, ରାଜସ୍ଥାନ ୧୨ଲକ୍ଷ ୭୫ହଜାର ୫୯୬ ଓ କର୍ନାଟକରେ ୧୧ଲକ୍ଷ ୪୧ହଜାର ୧୭୩ ବୁଲା କୁକୁର ରହିଛନ୍ତି। ତେବେ ୨୦୧୨ ପ୍ରାଣୀ ଗଣନା ରିପୋର୍ଟ ଅନୁସାରେ ୨୦୧୯ରେ ଦୁଇଗୁଣ ବୃଦ୍ଧି ପାଇଛି। ୨୦୧୨ରେ ଓଡ଼ିଶାରେ ୮ ଲକ୍ଷ ୬୨ ହଜାର ବୁଲା କୁକୁର ଥିଲେ।

ଆସୁଛି ଆଉ ୨ ଲଘୁଚାପ

ଭୁବନେଶ୍ୱର,୩।୮ (ବ୍ୟୁରୋ)

ଗତ ସପ୍ତାହେ ଧରି ରାଜ୍ୟରୁ ବର୍ଷା ଉଭାନ ହୋଇଯାଇଛି। ବିଲ ଫାଟି ଆଁ କଲାଣି। ଆସନ୍ତା ସପ୍ତାହେ ଭିତରେ ବର୍ଷା ନ ହେଲେ ଗଜାମରୁଡ଼ି ଭଳି ପରିସ୍ଥିତି ଉପୁଜିବା ସମ୍ଭାବନା ରହିଛି। ମାତ୍ର ଚାଷୀମାନଙ୍କ ପାଇଁ ଆଶ୍ୱସ୍ତି ଖବର ଆସୁଛି। ଆସନ୍ତା ୬ ତାରିଖରେ ଉତ୍ତର ପଶ୍ଚିମ ବଙ୍ଗୋପସାଗର ଓଡ଼ିଶା ଉପକୂଳରେ ଏକ ଲଘୁଚାପ ସୃଷ୍ଟିହେବାର ସମ୍ଭାବନା ରହିଛି। ଏହା ଅଧିକ ଘନୀଭୂତ ହୋଇ ଅବପାତ(ଡିପ୍ରେସନ) ଏପରି କି ଗଭୀର ଅବପାତ(ଡିପ୍ ଡିପ୍ରେସନ)ରେ ପରିଣତ ହେବାର ସମ୍ଭାବନା ରହିଛି। ଏହାର ପ୍ରଭାବରେ

୭ରୁ ପ୍ରବଳ ବର୍ଷା ସମ୍ଭାବନା

ଆସନ୍ତା ୭ରୁ ୧୦ ତାରିଖ ଯାଏ ରାଜ୍ୟର ବିଭିନ୍ନ ଭାଗରେ ବର୍ଷା ହେବାର ସମ୍ଭାବନା ରହିଛି। ୭ରୁ ୮ ତାରିଖ ଦୁଇଦିନ ଧରି ଦକ୍ଷିଣ ଓଡ଼ିଶାର ବିଭିନ୍ନ ଜିଲାରେ ବର୍ଷା ହେବ। କେତେକ ସ୍ଥାନରେ ପ୍ରବଳରୁ ଅତିପ୍ରବଳ ବର୍ଷା ହେବ ବୋଲି ପାଣିପାଗ ବିଭାଗ ପକ୍ଷରୁ ପୂର୍ବାନୁମାନ କରାଯାଇଛି। ସେହିପରି ୯ ଏବଂ ୧୦ ତାରିଖରେ ଉତ୍ତର ଓ ଉପକୂଳ ଓଡ଼ିଶାରେ ପ୍ରବଳ ବର୍ଷା ହେବାର ସମ୍ଭାବନା ରହିଛି। ଏହି ଲଘୁଚାପ ଦୁର୍ବଳ ହେବା ପରେ ଆସନ୍ତା ୧୩ ତାରିଖରେ ବଙ୍ଗୋପସାଗରରେ ଆଉ ଏକ ଲଘୁଚାପ ସୃଷ୍ଟିହେବାର ସମ୍ଭାବନା ରହିଛି। ପ୍ରଶାନ୍ତ ମହାସାଗରରୁ ଘୂର୍ଣ୍ଣିବଳୟ ବାଂଲାଦେଶ ଦେଇ ବଙ୍ଗୋପସାଗରରେ ଲଘୁଚାପରେ ପରିଣତ ହେବ ବୋଲି ଅନୁମାନ କରାଯାଇଛି। ଏହାର ପ୍ରଭାବରେ ଓଡ଼ିଶାରେ ବର୍ଷା ହେବ। ବିଶେଷକରି ଉପକୂଳ ଓଡ଼ିଶାର ଅନେକ ସ୍ଥାନରେ ପ୍ରବଳ ବର୍ଷା ହେବ ବୋଲି ପୂର୍ବାନୁମାନ କରାଯାଇଛି। ରାଜ୍ୟରେ ମୌସୁମୀ ବର୍ଷା ସ୍ୱାଭାବିକ ରହିଛି। ଜୁନ୍ ପହିଲାରୁ ଅଗଷ୍ଟ ୩ ସୁଦ୍ଧା ରାଜ୍ୟରେ ୧୧ ପ୍ରତିଶତ କମ୍ ବର୍ଷା ହୋଇଛି। ତେବେ ବଲାଙ୍ଗୀର, ଭଦ୍ରକ, ଝାରସୁଗୁଡ଼ା, କଳାହାଣ୍ଡି, ମୟୂରଭଞ୍ଜ, ସମ୍ବଲପୁର ଆଦିଜିଲାରେ ସ୍ୱାଭାବିକ ଠାରୁ କମ୍ ବର୍ଷା ହୋଇଛି ବୋଲି ରେକର୍ଡ କରାଯାଇଛି।

ହାଇକୋର୍ଟ ମୁଖ୍ୟ ବିଚାରପତିଙ୍କୁ ଚିଠି ଲେଖିଲେ ଛାତ୍ରୀ

କେନ୍ଦ୍ରାପଡ଼ା ଅଫିସ, ୩।୮

କୁହାଯାଏ ଶିକ୍ଷାନୁଷ୍ଠାନ ବିଦ୍ୟାର ମନ୍ଦିର। ଗୁରୁଙ୍କୁ ବ୍ରହ୍ମା, ବିଷ୍ଣୁ, ମହେଶ୍ୱର ଭାବେ ଛାତ୍ରୀଛାତ୍ରମାନେ ପୂଜା କରିଥାନ୍ତି। ତେବେ ଯେଉଁଠି ଗୁରୁଙ୍କ ଅସଦାଚରଣ ଛାତ୍ରୀଙ୍କୁ ବ୍ୟଥିତ କରେ ଓ ଏନେଇ ଛାତ୍ରୀ ଆଇନର ସାହାରା ନେଇଥିଲେ ମଧ୍ୟ ନ୍ୟାୟ ପାଏ ନାହିଁ, ସେଠାରେ ସେ ବିଦ୍ରୋହ କରିବା ପାଇଁ ଆଗକୁ ବାହାରି ଆସେ। ଏପରି ଏକ ମାମଲା(ନଂ.୧୩୬/୨୨) କେନ୍ଦ୍ରାପଡ଼ା ଜିଲା ମହାକାଳପଡ଼ା ଥାନା ଅଞ୍ଚଳରେ ତୀବ୍ର ପ୍ରତିକ୍ରିୟା ସୃଷ୍ଟି କରିଛି। ଏହି ଅସଦାଚରଣ ଘଟଣାରେ ଶିକ୍ଷକଙ୍କ ଜମାନତ ରଦ୍ଦ ସହିତ ନିଜ ପକ୍ଷରୁ ଦୃଢ଼ କାର୍ଯ୍ୟାନୁଷ୍ଠାନ ପାଇଁ ନିର୍ଦ୍ଦେଶ ଦେବାକୁ ଅନୁରୋଧ କରି ହାଇକୋର୍ଟର ମୁଖ୍ୟ ବିଚାରପତି ଏସ୍.ମୁରଲୀଧରଙ୍କୁ ଛାତ୍ରୀ ଜଣକ ବୁଧବାର ଚିଠି ଲେଖିଛନ୍ତି।

ସୂଚନା ଅନୁଯାୟୀ, ମହାକଳାପଡ଼ା ଥାନା ଅଞ୍ଚଳର ଜଣେ ୧୦ମ ଶ୍ରେଣୀ ଛାତ୍ରୀ ଜୁଲାଇ ୧୮ରେ ସ୍କୁଲରେ ପରୀକ୍ଷା ଦେଉଥିଲେ। ସ୍କୁଲର ଗଣିତ ଶିକ୍ଷକ ସମ୍ପୃକ୍ତା ଛାତ୍ରୀଙ୍କ ନିକଟକୁ ଆସି କିଛି ସମୟ ଠିଆ ହେବା ପରେ ତାଙ୍କ ହାତରେ ୩୦ ନମ୍ବର ଥିବା ପ୍ରକାଶ କରିଥିଲେ। ସେହି ନମ୍ବର ତୁମକୁ ଦେବି କହି ଛାତ୍ରୀଙ୍କ ଦେହର କେତେକ ସ୍ଥାନରେ ହାତ ମାରିଥିଲେ। ଛାତ୍ରୀ ଜଣକ ଏହାର ପ୍ରତିବାଦ କରିବାରୁ କାହାକୁ ଏସମ୍ପର୍କରେ କହିଲେ ପରୀକ୍ଷାରେ

ଛାତ୍ରୀଙ୍କୁ ଶିକ୍ଷକଙ୍କ ଅସଦାଚରଣ ଘଟଣା

ଫେଲ୍ କରି ଦେବେ ବୋଲି କହି ଧମକ ଦେଇଥିଲେ। ଛାତ୍ରୀ ଜଣକ ଏ କଥା ଘରେ କହିବା ପରେ ପରିବାର ସଦସ୍ୟମାନେ ଏ ସଂକ୍ରାନ୍ତରେ ପ୍ରଥମେ ସ୍କୁଲର ପ୍ରଧାନ ଶିକ୍ଷକଙ୍କ ନିକଟରେ ଅଭିଯୋଗ କରିଥିଲେ। ହେଲେ ସମ୍ପୃକ୍ତ ଶିକ୍ଷକଙ୍କ ବିରୋଧରେ କୌଣସି କାର୍ଯ୍ୟାନୁଷ୍ଠାନ ଗ୍ରହଣ କରା ନ ଯିବାରୁ ମହାକ

ଆଜିର ମନ୍ତବ୍ୟ

ନାଟ୍ସି ପେଲୋସିଙ୍କ ତାଇୱାନ ଗସ୍ତ ତାଇୱାନ ଉପରେ ଆକ୍ରମଣ ପାଇଁ ଚାଇନାକୁ ସିଧାସଳଖ ଉସୁକାଇଛି । ନିଜ ସାର୍ବଭୌମତ୍ୱ ରକ୍ଷା ଅଧିକାର ଚାଇନାର ରହିଛି । ବିଶ୍ୱ ଆଗରେ ନିଜକୁ ନିର୍ଦ୍ଦୋଷ ପ୍ରମାଣିତ କରିବା ପାଇଁ ଆମେରିକାର ଆକାଂକ୍ଷା ଏବଂ ଅନ୍ତର୍ଜାତୀୟ ଆଇନ ପ୍ରତି ଅବଜ୍ଞା ପେଲୋସିଙ୍କ ଗସ୍ତରୁ ପ୍ରତିଫଳିତ ହେଉଛି ।–**ସେରେଗି ଲାଭ୍ରୋଭ୍, ରୁଷିଆ ବହିର୍ବ୍ୟାପାର ମନ୍ତ୍ରୀ**

ଜନ୍ମଦିନର ଶୁଭେଚ୍ଛା

ଅମିତ୍
ପରିବାରବର୍ଗ

ଏଠାରେ ୨ X ୨ ସେ.ମି. ଫଟୋ ଲଗାନ୍ତୁ

ନାମ: .....
ବୟସ:.....
ଜନ୍ମ ତାରିଖ: .....

ସର୍ତ୍ତାବଳୀ: ଏହି କୁପନ ବ୍ୟବହାର କରି ସମ୍ପୂର୍ଣ୍ଣ ମାଗଣାରେ ଜନ୍ମଦିନର ଶୁଭେଚ୍ଛା ଜଣାନ୍ତୁ । ଫଟୋଗ୍ରାଫ ସହିତ କୁପନଟି ପ୍ରକାଶନ ତାରିଖର ୭ ଦିନ ପୂର୍ବରୁ ଜନ୍ମଦିନ ଶୁଭେଚ୍ଛା, ଧରିତ୍ରୀ, ବି-୨୬, ରସୁଲଗଡ ଶିଳ୍ପାଞ୍ଚଳ, ଭୁବନେଶ୍ୱର-୧୦ ଠିକଣାରେ ପହଞ୍ଚିବା ଆବଶ୍ୟକ ।

ଢଗଢମାଳି

(କ୍ରମେ ଲୋକମୁଖରୁ ଓ ଜନମାନସରୁ ବିସ୍ମୃତ ହେଉଥିବା ଢଗଢମାଳିକୁ ପାଠିକା-ପାଠକଙ୍କ ନିକଟରେ ପହଞ୍ଚାଇବା ସକାଶେ ଧରିତ୍ରୀର ପ୍ରୟାସ)

କହିଲେ କୁଳ କୁଟୁମ୍ବକୁ ଲାଜ
ନ କହିଲେ କୁଳ ଭାସିଯାଉଛି ।

ମଣିଷ ବେଳେବେଳେ ଏମିତି ଅଘଟଣ ଅବସ୍ଥାରେ ପହଞ୍ଚେ, ଯାହାର ସମ୍ମୁଖୀନ ହେଲେ ଅସୁବିଧାରେ ପଡ଼ିଥାଏ ଏବଂ ନ ହେଲେ ମଧ୍ୟ ଅପଦସ୍ଥ ହୋଇଥାଏ । ପରିବାରର ମଙ୍ଗଳ ପାଇଁ କୌଣସି ଲଜ୍ଜାକର ଘଟଣା ପ୍ରକାଶ କରିବାକୁ ବାଧ୍ୟ ହେବା ଅର୍ଥରେ ଏଭଳି ଉକ୍ତି ଉଲ୍ଲେଖ କରାଯାଇଛି ।

କୁଞ୍ଜୁକୁଞ୍ଜିଆ, ମାଗୁର ନିଶୁଆ
ହିଆରେ ନ ଥାଇ ବାଳ
ଏ ତିନିଙ୍କୁ ବିଶ୍ୱାସ ନ ଯିବ
ବଞ୍ଚିଥିବ ଯେତେ କାଳ ।

କୁଞ୍ଜୁକୁଞ୍ଜିକା କେଶ, ମାଗୁର ପରିକା ନିଶ ଏବଂ ଛାତିରେ ବାଳ ନ ଥିବା ବ୍ୟକ୍ତି ବିଶ୍ୱାସଯୋଗ୍ୟ ହୋଇ ନ ଥାନ୍ତି । ତେଣୁ ଏମାନଙ୍କୁ ଭରସା କରିବା ଉଚିତ ନୁହେଁ ବୋଲି ଲୋକକଥା ରହିଥିବା ଅର୍ଥରେ ଏଭଳି ଉକ୍ତି ପ୍ରକାଶ କରାଯାଇଛି ।

ଓଡ଼ିଆ ଢଗଢମାଳି ଓ ଲୋକଗୀତ – ଫ୍ରେଣ୍ଡସ୍ ପବ୍ଲିଶର୍ସ

ବାଘ ମାରି ଛାଲ ବିକ୍ରି ର୍ୟାକେଟ ଧରାପଡିଲା

ଭୁବନେଶ୍ୱର,(ବ୍ୟୁରୋ)/ଟିକାବାଲି, (ଡି.ଏନ୍.ଏ.)/ ଫୁଲବାଣୀ ଅଫିସ, ୩।୮

- **ବାଘଛାଲ, ଦେଶୀ ବନ୍ଧୁକ, ଗୁଳି, ଧନୁ, ତୀର, ଫାଶ, ଜବତ**
- **ଜଣେ ଗିରଫ, ଅନ୍ୟ ୩ଜଣ ଅଟକ**

ବନ୍ଧୁକ, ଧନୁ, ତୀର, ଫାଶରେ ହେଉଥିଲା ବାଘ ଶିକାର । ବୌଦ୍ଧ, କନ୍ଧମାଳ ସମେତ ଅନ୍ୟ ଜିଲାର ବନାଞ୍ଚଳରେ ସକ୍ରିୟ ଥିବା ଏହି ବାଘ ଶିକାର ର୍ୟାକେଟକୁ କ୍ରାଇମବ୍ରାଞ୍ଚ ସ୍ପେଶାଲ ଟାସ୍କଫୋର୍ସ (ଏସ୍‌ଟିଏଫ୍) ଧରିଛି । ଏସ୍‌ଟିଏଫ୍ ଟିମ୍ ସ୍ଥାନୀୟ ବନ ବିଭାଗର ସହାୟତାରେ କନ୍ଧମାଳ ଜିଲା ଚକାପାଦ ଥାନା ଅନ୍ତର୍ଗତ ବ୍ରାହ୍ମଣୀପାଦ ଗ୍ରାମରେ ଚଢ଼ାଉ କରି ବାଘଛାଲ ଜବତ କରିବା ସହ ଜଣଙ୍କୁ ଗିରଫ କରିଛି । ସେ ହେଲେ ବ୍ରାହ୍ମଣୀପାଦ ଗ୍ରାମର ବୀରେନମିତ୍ର ନାୟକ । ତାଙ୍କଠାରୁ ଗୋଟିଏ କଲରାପତରିଆ ବାଘ ଛାଲ ଓ ଅନ୍ୟ କେତେକ ଆପରାଧିକ ସାମଗ୍ରୀ ଜବତ ସହ ପୂରା ର୍ୟାକେଟର ପର୍ଦ୍ଦାଫାଶ କରିଛି । ପଚରାଉଚରା ପରେ ଅଭିଯୁକ୍ତ ବୀରେନଙ୍କୁ ଫୁଲବାଣୀ ଫରେଷ୍ଟ ଡିଭିଜନ ଅଧୀନ ଟିକାବାଲି ବନାଞ୍ଚଳ ଅଧିକାରୀଙ୍କୁ ହସ୍ତାନ୍ତର କରାଯାଇଛି । ବୀରେନଙ୍କ ସୂଚନାନୁସାରେ ବନ ବିଭାଗର ସ୍ୱତନ୍ତ୍ର ଟିମ୍ ବିଭିନ୍ନ ସ୍ଥାନରେ ଚଢ଼ାଉ କରି ଅନ୍ୟ ୩ଜଣଙ୍କୁ ଧରିଛି । ସେମାନେ ନୟାଗଡ଼ ଜିଲା ବାଣୀଗୋଛା ଥାନା ଗୁଣ୍ଡ୍ରିବାଡ଼ିର ରଞ୍ଜିତ କହଁର, ମଙ୍ଗୁରୀବାଡ଼ିର ରବିନାରାୟଣ କହଁର ଓ ସୁକୁମାର କହଁର । ସୁକୁମାର ର୍ୟାକେଟର ମୁଖ୍ୟ ହୋଇଥିବାବେଳେ ଏମାନେ ନିକଟରେ ବୌଦ୍ଧ ଜିଲା ଆଡେନିଗଡ଼ ଅଞ୍ଚଳରେ ବାଘ ମାରିଥିବା ସ୍ୱୀକାର କରିଛନ୍ତି । ଏଥିସହ ସେମାନଙ୍କ ପାଖରୁ ଦେଶୀ ବନ୍ଧୁକ, ଗୁଳି, ଧନୁ, ତୀର, ଫାସ ଆଦି ଜବତ କରାଯାଇଛି । ଏହି ର୍ୟାକେଟ ସହ ସମ୍ପୃକ୍ତ ଅନ୍ୟ ଅଭିଯୁକ୍ତମାନଙ୍କୁ ଧରିବା ଲାଗି ବନ ବିଭାଗ ଉଦ୍ୟମ କରିବା ସହ ଘଟଣାର ଅଧିକ ତଦନ୍ତ ଚଳାଇଛି ।

ସୂଚନା ଅନୁଯାୟୀ, ବ୍ରାହ୍ମଣୀପଡାରେ ବାଘଛାଲ କାରବାର ହେଉଥିବା ନେଇ ଏସ୍‌ଟିଏଫ୍ ନିକଟରେ ଗୋଇନ୍ଦା ସୂଚନା ମିଳିଥିଲା । ଏନେଇ ଟିକାବାଲି ବନ ବିଭାଗ ସହ ଯୋଗାଯୋଗ କରି ଚଢ଼ାଉ ଯୋଜନା ହୋଇଥିଲା । ତେବେ ଏହି ର୍ୟାକେଟରେ ଆଉ କେଉଁମାନେ ସମ୍ପୃକ୍ତ ଅଛନ୍ତି, ଏହାର ଲିଙ୍କ୍ କେତେବାଟ ଲମ୍ବିଛି, ପୂର୍ବରୁ କେତେ ବାଘ ଶିକାର କରିଛନ୍ତି, କେଉଁଠି ବିକିଛନ୍ତି ସେସବୁ ଖୋଳତାଡ଼ କରୁଛି ଏସ୍‌ଟିଏଫ୍ ଓ ବନ ବିଭାଗ ।

ଗାଁ ଦାଣ୍ଡରେ ବାନ୍ଧି ମହିଳା, ୨ ଯୁବକଙ୍କୁ ମାଡ଼

ପାରଳାଖେମୁଣ୍ଡି, ୩।୮ (ଡି.ଏନ୍.ଏ)

ପରକୀୟା ପ୍ରୀତି ସନ୍ଦେହ

ଗଜପତି ଜିଲା ମୋହନା ଥାନା ମାଣିକପୁର ଗାଁରେ ଏକ ଅଭାବନୀୟ ଘଟଣା ଘଟିଛି । ପରକିୟା ପ୍ରୀତି ଓ ଅନୈତିକ କାର୍ଯ୍ୟକଳାପ ସନ୍ଦେହରେ ଜଣେ ମହିଳା ଓ ଦୁଇଜଣ ପୁରୁଷଙ୍କୁ ଗାଁ ଦାଣ୍ଡରେ ଖୁଣ୍ଟରେ ବାନ୍ଧି ଲୋକେ ପିଟିଛନ୍ତି । ମାଣିକପୁରର ଇନ୍ଦିରା ଆବାସଠାରେ ବାସ କରୁଥିବା ଜନୈକା ମହିଳାଙ୍କ ସ୍ୱାମୀ ଦୀର୍ଘବର୍ଷ ହେଲା ଅନ୍ୟତ୍ର ଯାଇ ଶ୍ରମିକ ଭାବେ କାମ କରୁଛନ୍ତି । ଏହାର ସୁଯୋଗ ନେଇ ମହିଳା ଜଣକ ଗଞ୍ଜାମ ଜିଲାର ଦୁଇ ଯୁବକଙ୍କ ସହ ଅନୈତିକ ସଂପର୍କ ରଖିଥିବା ଗ୍ରାମବାସୀ ସନ୍ଦେହ କରିଥିଲେ । ସାହିରେ ଏଭଳି ଅସାମାଜିକ କାର୍ଯ୍ୟ ବୃଦ୍ଧି ପାଇଚାଲିଥିବା ଯୋଗୁଁ ଗ୍ରାମବାସୀ ସେମାନଙ୍କୁ ପାନେ ଦେବାକୁ ସୁଯୋଗ ଖୋଜୁଥିଲେ । ମହିଳାଙ୍କ ପାଖକୁ ଦୁଇ ଯୁବକ ଆସିଥିବା ବେଳେ ଗ୍ରାମବାସୀ ମହିଳାଙ୍କ ସମେତ ଦୁଇ ଯୁବକଙ୍କୁ ଧରି ଗାଁ ଦାଣ୍ଡରେ ଥିବା ସୋଲାର ଖୁଣ୍ଟରେ ବାନ୍ଧି ନିର୍ଦ୍ଦୁମ ଛେଚିଥିଲେ । ଦୀର୍ଘ ଘଣ୍ଟା ଧରି ଜାତୀୟ ରାଜପଥ ପାର୍ଶ୍ୱରେ ଏଭଳି ଘଟଣା ଘଟିଚାଲିଥିଲା । ପୋଲିସ ଖବର ପାଇ ଘଟଣାସ୍ଥଳରେ ପହଞ୍ଚିଲା ବେଳକୁ ଗ୍ରାମବାସୀ ସେମାନଙ୍କୁ ଛାଡ଼ି ଦେଇଥିଲେ । ଏ ନେଇ ଥାନାରେ କୌଣସି ଏତଲା ହୋଇ ନ ଥିବା ଥାନା ଅଧିକାରୀ ସୂଚନା ଦେଇଛନ୍ତି ।

ଦୁର୍ଘଟଣାରେ ଅଭିନେତା ନିଶି କରଙ୍କ ପରଲୋକ

ଭୁବନେଶ୍ୱର,୩।୮(ବ୍ୟୁରୋ)

ଓଲିଉଡ୍‌ର ଯୁବ ଅଭିନେତା ତଥା ନିର୍ଦ୍ଦେଶକ ନିଶିରଞ୍ଜନ କରଙ୍କ ମଙ୍ଗଳବାର ବିଳମ୍ବିତ ରାତିରେ ସଡ଼କ ଦୁର୍ଘଟଣାରେ ମୃତ୍ୟୁ ଘଟିଛି । ତାଙ୍କୁ ୩୮ବର୍ଷ ବୟସ ହୋଇଥିଲା । ପୁରୀ ଜିଲା କାକଟପୁରର କାହାଳ ଗ୍ରାମରେ ଜନ୍ମ ଗ୍ରହଣ କରିଥିବା ନିଶିରଞ୍ଜନ ସନ୍ଧ୍ୟାରେ କାକଟପୁର ନୂଆ ବସ୍‌ଷ୍ଟାଣ୍ଡରୁ ବାଇକ୍ ଯୋଗେ ନିଜ ଘରକୁ ଫେରୁଥିବାବେଳେ ଭାରସାମ୍ୟ ହରାଇ ରାସ୍ତା ପାର୍ଶ୍ୱରେ ଥିବା ଏକ ଖୁଣ୍ଟରେ ପିଟି ହୋଇଯାଇଥିଲେ । ତାଙ୍କୁ ଗୁରୁତର ଅବସ୍ଥାରେ ସ୍ଥାନୀୟ ଲୋକେ ଆମ୍ବୁଲାନ୍ସରେ ମେଡିକାଲ ପଠାଇଥିଲେ । ସେଠାରେ ଚିକିତ୍ସାଧୀନ ଅବସ୍ଥାରେ ତାଙ୍କର ମୃତ୍ୟୁ ଘଟିଛି । ପୁରୀ ସ୍ୱର୍ଗଦ୍ୱାରରେ ତାଙ୍କର ଅନ୍ତିମ ସଂସ୍କାର କରାଯାଇଛି । ନିଶି ଓଲିଉଡରେ ଜଣାଶୁଣା ଚେହେରା ଥିଲେ । ସେ ୨ଟି ଫିଲ୍ମ ଓ ୫୦୦ରୁ ଊର୍ଦ୍ଧ୍ୱ ଆଲବମ୍‌ରେ ନିର୍ଦ୍ଦେଶନା ଦେବା ସହ ଗାୟତ୍ରୀ, ଉତ୍ତରଦାୟୀ, ବଡ଼ ଘର ବଡ଼ ଗୁମର କଥା, ଓଡ଼ିଆ ଚଳଚ୍ଚିତ୍ର ଭଲ ପାଏ ବୋଲି, ଜ୍ୟୋତ୍ସ୍ନା ଭିଜା ସେଇ ରାତି, ମନ ମୋର ଯାଯାବର, ଓମ୍ ସାଇ ରାମ୍ ଆଦି ବହୁ ଧାରାବାହିକରେ ଅଭିନୟ କରିଛନ୍ତି । ୨ଟି ଚଳଚ୍ଚିତ୍ର 'ଆତ୍ମା କାନ୍ଦୁଛି' ଓ 'ଦୁହେଁ ଦୁହିଁଙ୍କ ପାଇଁ'ର ନିର୍ଦ୍ଦେଶନା ଦେଇଛନ୍ତି । ତାଙ୍କର ଅକାଳ ବିୟୋଗରେ ସିନେ ଜଗତର ଅପୂରଣୀୟ କ୍ଷତି ଘଟିଥିବା ସାଥୀ କଳାକାରମାନେ ପ୍ରକାଶ କରିଛନ୍ତି । ପୁଅକୁ ହରାଇ ବାପା ପରମାନନ୍ଦ କର, ମା' ଶାନ୍ତିଲତା କର ଭାଙ୍ଗି ପଡିଥିବାବେଳେ ଗାଁରେ ଶୋକାକୁଳ ପରିବେଶ ସୃଷ୍ଟି ହୋଇଛି ।

୩ ସମିତି ନାମରେ ଜମା ଆଦାୟ ବନ୍ଦ ନିର୍ଦ୍ଦେଶ

ଯାଜପୁର ଅଫିସ,୩।୮–ସାହାରା କ୍ରେଡିଟ କୋଅପରେଟିଭ ସୋସାଇଟି ଲିଃ, ସାହାରିୟାନ ୟୁନିର୍ଭସାଲ ମଲ୍‌ଟିପର୍‌ପୋଜ ସୋସାଇଟି ଲିଃ ଏବଂ ହମାରା ଇଣ୍ଡିଆ କ୍ରେଡିଟ କୋଅପରେଟିଭ ସୋସାଇଟି ଲିଃ ନାମରେ ଗ୍ରାହକଙ୍କଠାରୁ କୌଣସି ଜମା ଆଦାୟ ନ କରିବାକୁ ନିର୍ଦ୍ଦେଶ ହୋଇଛି । ୨୨।୩।୨୦୨୨ରେ ଦିଲ୍ଲୀ ହାଇକୋର୍ଟଙ୍କ ରାୟ ଏବଂ ଭାରତ ସରକାରଙ୍କ ସମବାୟ ମନ୍ତ୍ରଣାଳୟର ନିର୍ଦ୍ଦେଶ ଅନୁସାରେ ରାଜ୍ୟ ସରକାରଙ୍କ ସମବାୟ ସମିତି ନିବନ୍ଧକଙ୍କ କାର୍ଯ୍ୟାଳୟରୁ ଏହି ମର୍ମରେ ସମସ୍ତ ଡିଆରସିଏସ୍ ଏବଂ ଏଆରସିଏସ୍‌ଙ୍କୁ ବୁଧବାର ନିର୍ଦ୍ଦେଶପତ୍ର ଦିଆଯାଇଛି । ଏହି ନିର୍ଦ୍ଦେଶ ପରେ ଦୀର୍ଘଦିନ ଧରି ଉପରୋକ୍ତ ସମିତିରେ ଚାଲିଥିବା ଟଙ୍କା ଜମା ବିବାଦର ଅନ୍ତ ଘଟିଛି ।

ସମବାୟ ମନ୍ତ୍ରଣାଳୟର ଯୁଗ୍ମ ସଚିବ ଆଲୋକ ଅଗ୍ରୱାଲଙ୍କ ରିପୋର୍ଟ ଅନୁସାରେ ଉତ୍ତରପ୍ରଦେଶ ଲକ୍ଷ୍ନୌସ୍ଥିତ ସାହାରା କ୍ରେଡିଟ କୋପଅରେଟିଭ ସୋସାଇଟି ଲିଃ, ମଧ୍ୟପ୍ରଦେଶ ଭୋପାଳସ୍ଥିତ ସାହାରିୟାନ ୟୁନିର୍ଭସାଲ ମଲ୍‌ଟିପର୍‌ପୋଜ ସୋସାଇଟି ଲିଃ ଏବଂ ପଶ୍ଚିମବଙ୍ଗ କୋଲକାତାସ୍ଥିତ ହମାରା ଇଣ୍ଡିଆ କ୍ରେଡିଟ କୋପଅରେଟିଭ ସୋସାଇଟି ଲିଃ ମଲ୍ଟି ଷ୍ଟେଟ କୋପଅରେଟିଭ ସୋସାଇଟି ଆଇନ-୨୦୦୨ ଅନୁସାରେ ପଞ୍ଜୀକୃତ ହୋଇଛି । ହେଲେ ବିପୁଳ ସଂଖ୍ୟାରେ ଜମାକାରୀ ଜମା ଟଙ୍କା ଫେରସ୍ତ ପାଇ ପାରୁ ନ ଥିବା ନେଇ ଅଭିଯୋଗ କରି ଆସୁଥିଲେ । ଏହାପରେ ଉପରୋକ୍ତ ସମିତିଗୁଡିକର ପରିଚାଳନା କର୍ତ୍ତୃପକ୍ଷଙ୍କୁ ସେଣ୍ଟ୍ରାଲ ରେଜିଷ୍ଟ୍ରାର ଅଫ୍ କୋପଅରେଟିଭ ସୋସାଇଟି (ସିଆରସିଏସ୍)ଙ୍କ ନିକଟରେ ବ୍ୟକ୍ତିଗତ ଶୁଣାଣି ପାଇଁ ଡକାଯାଇଥିଲା । ଉକ୍ତ ଶୁଣାଣିରେ ଉପରୋକ୍ତ ସମିତିଗୁଡ଼ିକୁ ଗ୍ରାହକଙ୍କଠାରୁ ଆଉ ଜମା ନ କରିବାକୁ ନିର୍ଦ୍ଦେଶ ଦିଆଯାଇଥିଲା । କିନ୍ତୁ ଏହି ସମିତି କର୍ତ୍ତୃପକ୍ଷ ସିଏସ୍‌ଆର୍‌ଙ୍କ ନିର୍ଦ୍ଦେଶ ବିରୋଧରେ ଦିଲ୍ଲୀ ହାଇକୋର୍ଟ ଦ୍ୱାରସ୍ଥ ହୋଇଥିଲେ ଏବଂ ନିର୍ଦ୍ଦେଶକୁ ସ୍ଥଗିତ ରଖିବାରେ ସମର୍ଥ ହୋଇଥିଲେ । ପରେ ଦିଲ୍ଲୀ ହାଇକୋର୍ଟ ୨୨।୩।୨୦୨୨ରେ ଶୁଣାଣି କରି ପରବର୍ତ୍ତୀ କୌଣସି ଜମା ଆଦାୟ ନ କରିବାକୁ ନିର୍ଦ୍ଦେଶ ଦେଇଥିଲେ । ଏହାପରେ ସମବାୟ ମନ୍ତ୍ରଣାଳୟ ପକ୍ଷରୁ ୮।୪।୨୦୨୨ରେ ସମସ୍ତ ରାଜ୍ୟର ମୁଖ୍ୟ ଶାସନ ସଚିବଙ୍କୁ ଏହି ମର୍ମରେ ନିର୍ଦ୍ଦେଶ ଜାରି କରାଯାଇଥିଲା । ସମବାୟ ମନ୍ତ୍ରଣାଳୟର ଉକ୍ତ ନିର୍ଦ୍ଦେଶ କାର୍ଯ୍ୟକାରୀ କରିବାକୁ ପ୍ରାୟ ୪ ମାସ ପରେ ରାଜ୍ୟ ସମବାୟ ସମିତିର ନିବନ୍ଧକ ନିଷ୍ପତ୍ତି ନେଇଛନ୍ତି । ସୂଚନାଯୋଗ୍ୟ, ଉପରୋକ୍ତ ଅଭିଯୋଗ ଉପରେ ୨୦୧୮ ରୁ ତଦନ୍ତ ହୋଇ ଆସୁଥିଲା । ୨୦୧୯ ନଭେମ୍ବରରେ ରାଜ୍ୟ ପୋଲିସ ଅର୍ଥନୈତିକ ଅପରାଧ ଶାଖା(ଇଓଡବ୍ଲ୍ୟୁ) ପକ୍ଷରୁ ଏନେଇ ପ୍ରାରମ୍ଭିକ ତଦନ୍ତ ଆରମ୍ଭ ହୋଇଥିଲା । ଯଦି ଆଇନଗତ ଅଧିକାର ନ ଥାଇ ସାଧାରଣ ଲୋକଙ୍କଠାରୁ ଟଙ୍କା ଆଦାୟ କିମ୍ବା କୌଣସି ବେଆଇନ କାର୍ଯ୍ୟକଳାପ ହେଉଛି ତେବେ ସମ୍ପୃକ୍ତ ସମିତି ବିରୋଧରେ ଦୃଢ କାର୍ଯ୍ୟାନୁଷ୍ଠାନ ଗ୍ରହଣ କରିବାକୁ ଇଓଡବ୍ଲ୍ୟୁଏସ୍‌ପି ନିର୍ଦ୍ଦେଶ ଜାରି କରିଥିଲେ । ଏଥିରେ ସର୍କଲ, ବ୍ରାଞ୍ଚ, କ୍ରେଡିଟ ସୋସାଇଟି, ସଭ୍ୟ ସଂଖ୍ୟା ଓ ଜମାରାଶି, ସୁଧ ପରିମାଣ, ଅଗ୍ରିମ ଋଣ ସୁଧ ସହ ଆଦି ତଥ୍ୟ ଦେବାକୁ କୁହାଯାଇଥିଲା । ଏପରିକି ଟଙ୍କା ଫେରସ୍ତ ହୋଇ ନ ଥିବା କେତେ ଅଭିଯୋଗ ହୋଇଛି ସେ ସମ୍ପର୍କରେ ତଥ୍ୟ ଦେବାକୁ ଦର୍ଶାଯାଇଥିଲା । ତେବେ ପୂର୍ବରୁ ଏହି ସମିତିମାନଙ୍କରେ ଜମା କରିଥିବା ଗ୍ରାହକଙ୍କ ଟଙ୍କା ଫେରସ୍ତ ସମ୍ପର୍କରେ କୌଣସି ନିର୍ଦ୍ଦେଶ ହୋଇ ନାହିଁ ।

ଆଜିର ରାଶିଫଳ

ଜ୍ୟୋତିର୍ବିଦ୍ୟା ବିଶାରଦ ପ୍ରସନ୍ନ କୁମାର ମହାପାତ୍ର
ମଙ୍ଗରାଜପୁର ଶାସନ, କାଦୁଆ, ଗଞ୍ଜାମ
Email-pkmahapatro@gmail.com

ମେଷ – ଆଜି ପ୍ରତ୍ୟେକ କ୍ଷେତ୍ରରେ ନିଜ ସୀମା ଭିତରେ ରହି କାମ କରିବା ଭଲ । ଅବଶ୍ୟ ବନ୍ଧୁଙ୍କ ସାହାଯ୍ୟ ଓ ସହଯୋଗ ପାଇ ସ୍ଥଗିତ କାମକୁ ତ୍ୱରାନ୍ୱିତ କରିବେ । ଆର୍ଥିକ ସ୍ୱଚ୍ଛଳତା ଫେରି ପାଇବେ ଆଶା କରିଥିବା ଦିଗରୁ ଅର୍ଥ ପ୍ରାପ୍ତି ହେବ । ପାରିବାରିକ କ୍ଷେତ୍ରରେ ସାମାନ୍ୟ ଅସୁବିଧା ଥିବାର ଅନୁଭବ କରିବେ ।

ବୃଷ – କର୍ମକ୍ଷେତ୍ରରେ ଦକ୍ଷତା ହେତୁ ପ୍ରଶଂସା ଓ ପ୍ରୋତ୍ସାହନ ପାଇ ମନୋବଳ ବୃଦ୍ଧି ପାଇବ । ଆନୁଷ୍ଠାନିକ କ୍ଷେତ୍ରରେ ମଧ୍ୟାହ୍ନରେ ଟେନସନ୍ ଦୂର ହେବ ଏବଂ କଚେରି ମାମଲାର ଶୁଣାଣି ବିଳମ୍ବରେ ଘଟିବ । କଳା ସାହିତ୍ୟ ଓ ସାମ୍ବାଦିକତା, ଚୁକ୍ତିପତ୍ର କ୍ଷେତ୍ରରୁ ସୁଫଳ ମିଳିବ । କର୍ମକ୍ଷେତ୍ର ସମସ୍ୟାବହୁଳ ହୋଇପାରେ ।

ମିଥୁନ – ସ୍ୱାସ୍ଥ୍ୟ ଭଲ ରହିଲେ ମଧ୍ୟ ମାନସିକ ସ୍ଥିତି ସେତେଟା ଭଲ ରହି ନ ପାରେ । କର୍ମକ୍ଷେତ୍ରରେ ପ୍ରତିକୂଳ ପରିସ୍ଥିତିର ଚାପ କ୍ରମଶଃ ବଢ଼ିପାରେ । ଅତୀତ ଘଟଣାକୁ କେନ୍ଦ୍ରକରି ପଡ଼ୋଶୀଙ୍କ ସହ ବିବାଦୀୟ ପରିସ୍ଥିତି ସୃଷ୍ଟି ହେବ । କେତେକ କ୍ଷେତ୍ରରେ ଗୁରୁତ୍ୱପୂର୍ଣ୍ଣ ନିଷ୍ପତ୍ତି ନେବାକୁ ପଡ଼ିପାରେ ।

କର୍କଟ – ମାନସିକ ସ୍ଥିତି ଭଲ ନ ଥିବାରୁ ଘରର ଆବଶ୍ୟକତାକୁ ପାସୋରି ଦେବେ, ଯାହାକି କଳହର କାରଣ ହୋଇପାରେ । ପୂର୍ବରୁ କଳହ ଲାଗିଥିବା ବନ୍ଧୁଟି ପ୍ରତି ସତର୍କ ରହିବା ଭଲ ହେବ । ନିର୍ମାଣ, ଯୋଗାଯୋଗ, ଆଲୋଚନା ଓ ସଭାସମିତି ସମସ୍ୟାମୁକ୍ତ ରହିବ । ବହୁତ ଦିନରୁ ପ୍ରତୀକ୍ଷିତ ଖବରଟି ଆଜି ଅପରାହ୍ନେ ପାଇ ଖୁସି ହୋଇପାରନ୍ତି ।

ସିଂହ – ବନ୍ଧୁଙ୍କ ପରାମର୍ଶରେ କୌଣସି ନୂତନ ଯୋଜନା ଆରମ୍ଭ କରିପାରନ୍ତି । ଆର୍ଥିକ ସ୍ଥିତି ଭଲ ରହିବା ସହ ଯାତ୍ରା, ବାଣିଜ୍ୟ, ବ୍ୟବସାୟ ଭଲରେ ଚାଲିବ । ଅବହେଳା କାରଣରୁ କେତେକ ଆକସ୍ମିକ ସୁଯୋଗ ହାତଛଡ଼ା ହୋଇପାରେ । ସ୍ୱାସ୍ଥ୍ୟ ପ୍ରତି ଧ୍ୟାନ ଦେବା ଅତି ଜରୁରୀ ନତୁବା ଅସୁବିଧାରେ ପଡ଼ିପାରନ୍ତି ।

କନ୍ୟା – ନିଜର ସନ୍ଦେହୀ ମନୋଭାବ ହେତୁ କେତେକ ଅନାକାଂକ୍ଷିତ ସମସ୍ୟା ଦେଖାଦେଇପାରେ । ବନ୍ଧୁଙ୍କ ସହାୟତାରେ ବକେୟା ଅର୍ଥ ଆଦାୟ କରିବାରେ ସକ୍ଷମ ହେବେ । କର୍ମକ୍ଷେତ୍ରରେ ପଦସ୍ଥ ବ୍ୟକ୍ତିଙ୍କ ସାନ୍ନିଧ୍ୟ ଲାଭ କରିପାରନ୍ତି । ଚିତ୍ରା ନକ୍ଷତ୍ରର ବିଭିନ୍ନ ସମସ୍ୟା ମଧ୍ୟରେ ମନ ଅଶାନ୍ତ ରହିବାର ସମ୍ଭାବନା ରହିଛି ।

ତୁଳା – କେତେକ ଅପୂରଣୀୟ ଆଶା ମନରେ ଆଲୋଡନ ସୃଷ୍ଟି କରିବ । ସହକର୍ମୀଙ୍କ ସହଯୋଗ ଦ୍ୱାରା ଅଫିସରେ ଅସମ୍ପୂର୍ଣ୍ଣ କାର୍ଯ୍ୟକୁ ସମ୍ପୂର୍ଣ୍ଣ କରିବେ । ସମସ୍ୟାର ସରଳ ସମାଧାନ କ୍ଷେତ୍ରରେ ସହକର୍ମୀ ଅବଶ୍ୟ ସାହାଯ୍ୟ କରିବେ । କଳା, ସାହିତ୍ୟ, ସାମ୍ବାଦିକତା, ରାଜନୀତି ଓ ଅର୍ଥନୀତି କ୍ଷେତ୍ରରେ ଉଲ୍ଲେଖନୀୟ ସଫଳତା ହାସଲ କରିବେ ।

ବିଛା – ପରିବାରରେ ଆପୋସ ଆଲୋଚନା ଦ୍ୱାରା ଘରୋଇ ସମସ୍ୟାର ସରଳ ସମାଧାନ ହୋଇଯିବ । କଳା ସାହିତ୍ୟରେ ସମସ୍ୟା ସମାଧାନ ହେବାର ଆଶା ରହିଛି । ଚାହିଁ ଚାହିଁ ଆଖିରୁ ପାଣି ମରିଯିବ ପଛକେ କୌଣସି ବନ୍ଧୁଙ୍କର ଦେଖା ପାଇବେ ନାହିଁ । କ୍ରନିକ୍ ରୋଗର ଯନ୍ତ୍ରଣା କିଛି ସମୟ ପରେ ଉପଶମ ହେବ ।

ଧନୁ – ଯେତେ ପ୍ରକାରର ସମସ୍ୟା ଆସିଲେ ମଧ୍ୟ ତାହାର ଠିକ୍ ସାମ୍ନା କରିବା ପାଇଁ ଚେଷ୍ଟା କରିବେ । ବ୍ୟବସାୟ, ପରିବହନ, ପ୍ରକାଶନ, ନିର୍ମାଣ, ସଭାସମିତି ଓ ପ୍ରଶାସନିକ କ୍ଷେତ୍ରରେ ଦ୍ୱନ୍ଦ୍ୱ ଦୂର ହେବ । ସଚେତନତା ଅଭାବରୁ ସାମାନ୍ୟ ଶାରୀରିକ ଅସୁସ୍ଥତା ଅନୁଭବ କରିବେ । ଦୂରାଗତ ବନ୍ଧୁଙ୍କ ଆମନ୍ତ୍ରଣକୁ ଉପେକ୍ଷା କରିପାରିବେ ନାହିଁ ।

ମକର – ଦୀର୍ଘ ଦିନରୁ ପ୍ରତୀକ୍ଷା କରିଥିବା କୌଣସି ଖବର ପାଇ ଖୁସି ହେବେ । ଶିଳ୍ପ, ପରିବହନ ଓ ବାଣିଜ୍ୟରେ ପ୍ରତିକୂଳ ପରିସ୍ଥିତିର ଚାପ କ୍ରମଶଃ ବଢ଼ିପାରେ । ନିଜର ପ୍ରତିବେଶୀଙ୍କ ସହ ସମ୍ପର୍କ ଯୋଡ଼ିବା ସକାଶେ ଆପ୍ରାଣ ଚେଷ୍ଟା କରିପାରନ୍ତି । ଭ୍ରମଣ ସୁଯୋଗ ପାଇ ସାମୟିକ ଭାବରେ ଖୁସି ହେବେ ।

କୁମ୍ଭ – କର୍ମକ୍ଷେତ୍ରରେ ଅଧସ୍ତନ କର୍ମଚାରୀମାନଙ୍କୁ ସନ୍ତୁଷ୍ଟ କରିବାକୁ ଯାଇ ଆପଣଙ୍କୁ ବହୁତ କଷ୍ଟ ସ୍ୱୀକାର କରିବାକୁ ପଡ଼ିବ । ଆଜି ଦିନଟିରେ ବାଣିଜ୍ୟ ଓ ବ୍ୟବସାୟିକ ସଫଳତା ମିଳିବାର ଆଶା ରହିଛି । ନିକଟ ସମ୍ପର୍କୀୟମାନଙ୍କ ପକ୍ଷପାତିତାକୁ ନାପସନ୍ଦ କରିବେ । ସମ

ଭୁବନେଶ୍ୱରସ୍ଥିତ ବି.କେ. କଲେଜ ଅଫ୍ ଆର୍ଟ ଆଣ୍ଡ୍ କ୍ରାଫ୍ଟର ବାର୍ଷିକ ଚିତ୍ରକଳା ପ୍ରଦର୍ଶନୀର ବୁଧବାର ଉଦ୍‌ଘାଟନ ଅବସରରେ ଅଦରକାରୀ ସାମଗ୍ରୀରେ ତିଆରି ଏକ ଭାସ୍କର୍ଯ୍ୟକୃତିକୁ ସଂସ୍କୃତି ଓ ପର୍ଯ୍ୟଟନ ମନ୍ତ୍ରୀ ଅଶ୍ୱିନୀ କୁମାର ପାତ୍ର, ସଂସ୍କୃତି ବିଭାଗ ନିର୍ଦ୍ଦେଶକ ରଞ୍ଜନ କୁମାର ଦାସ ଓ ଅନ୍ୟ ଅତିଥିମାନେ ଦେଖୁଛନ୍ତି।

ଜମିବାଡ଼ି ବିବାଦରୁ ଦମ୍ପତିଙ୍କୁ ଏସିଡ୍ ମାଡ଼

ଗୁରୁତର ଅବସ୍ଥାରେ କଟକ ଡାକ୍ତରଖାନାରେ ଭର୍ତ୍ତି

ପଦ୍ମପୁର, ୩।୮ (ଡି.ଏନ.ଏ.)

ଜମିବାଡ଼ି ବିବାଦକୁ ନେଇ ବୁଧବାର ଏକ ଦମ୍ପତିଙ୍କୁ ତାଙ୍କ ପଡ଼ୋଶୀ ଏସିଡ୍ ମାଡ଼ କରିଛନ୍ତି। ଏଭଳି ଅଭାବନୀୟ ଘଟଣା ଘଟିଛି ଭଦ୍ରକ ଜିଲା ବାସୁଦେବପୁର ବ୍ଲକ ରାଜଘରପୋଖରୀ ଗ୍ରାମରେ। ଗୁରୁତର ଅବସ୍ଥାରେ ଉକ୍ତ ଦମ୍ପତିଙ୍କୁ ବାସୁଦେବପୁର ଗୋଷ୍ଠୀ ସ୍ୱାସ୍ଥ୍ୟକେନ୍ଦ୍ର ଓ ପରେ କଟକ ବଡ଼ ଡାକ୍ତରଖାନାରେ ଭର୍ତ୍ତି କରାଯାଇଛି। ସେମାନେ ହେଲେ ଗ୍ରାମର ଶୈଳେନ୍ଦ୍ର ନାୟକ ଓ ତାଙ୍କ ସ୍ତ୍ରୀ ସରସ୍ୱତୀ।

ସୂଚନା ଅନୁଯାୟୀ, ଶୈଳେନ୍ଦ୍ର ଓ ପଡ଼ୋଶୀ ବିଜୟ ସାହୁଙ୍କ ପରିବାର ମଧ୍ୟରେ ଜମିବାଡ଼ି ବିବାଦକୁ ନେଇ ଗଣ୍ଡଗୋଳ ଲାଗିରହିଥିଲା। ବୁଧବାର ପୂର୍ବାହ୍ନ ପ୍ରାୟ ୧୧ଟାରେ ଶୈଳେନ୍ଦ୍ର ଓ ସରସ୍ୱତୀ ଉକ୍ତ ଜମିରେ ବାଡ଼ ଘେରାଉଥିଲେ। ଏହି ସମୟରେ ସେଠାରେ ଲୁଚି ରହିଥିବା ବିଜୟ ସେମାନଙ୍କ ଉପରକୁ ଏସିଡ୍ ଫିଙ୍ଗିଥିଲେ ବୋଲି ଉକ୍ତ ଦମ୍ପତି ପ୍ରକାଶ କରିଛନ୍ତି। ଉଭୟଙ୍କ ମୁହଁରେ ଏସିଡ୍ ପଡ଼ିବାରୁ ସେମାନେ ଚିତ୍କାର କରି ତଳେ ପଡ଼ିଯାଇଥିଲେ। ପରିବାର ଲୋକେ ଓ ଅନ୍ୟମାନେ ସେଠାରେ ପହଞ୍ଚି ଉଭୟଙ୍କୁ ଗୁରୁତର ଅବସ୍ଥାରେ ବାସୁଦେବପୁର ଗୋଷ୍ଠୀ ସ୍ୱାସ୍ଥ୍ୟକେନ୍ଦ୍ରକୁ ନେଇଥିଲେ। ସେଠାରେ ପ୍ରାଥମିକ ଚିକିତ୍ସା ପରେ ଅବସ୍ଥା ସଙ୍କଟାପନ୍ନ ହେବାରୁ କଟକ ବଡ଼ ଡାକ୍ତରଖାନା ସ୍ଥାନାନ୍ତର କରାଯାଇଛି। ଏନେଇ ଶୈଳେନ୍ଦ୍ରଙ୍କ ପରିବାର ପକ୍ଷରୁ ସନ୍ଧ୍ୟାରେ ନାୟକାଣିତିହୀ ଥାନାରେ ଲିଖିତ ଅଭିଯୋଗ ପରେ ପୋଲିସ ଘଟଣାସ୍ଥଳରେ ପହଞ୍ଚି ତଦନ୍ତ ଆରମ୍ଭ କରିଛି। ଶୈଳେନ୍ଦ୍ରଙ୍କ ଝିଅ ଗୀତାଞ୍ଜଳିଙ୍କ ଅଭିଯୋଗ କ୍ରମେ ଥାନାରେ ଏକ ମାମଲା (ନଂ.୧୮୪/୨୨) ରୁଜୁ କରାଯାଇଛି। ଘଟଣା ପରଠାରୁ ବିଜୟ ଫେରାର ଅଛନ୍ତି ବୋଲି ତଦନ୍ତକାରୀ ଅଧିକାରୀ ଏଏସ୍‌ଆଇ ଦେବେନ୍ଦ୍ର କୁମାର ମୁର୍ମୁ କହିଛନ୍ତି।

ଲୋକାୟୁକ୍ତରେ ହେଉଥିବା ଅଭିଯୋଗ (ଫର୍ମ-ଏ)ରେ ପରିବର୍ତ୍ତନ

ଭୁବନେଶ୍ୱର, ୩।୮ (ବ୍ୟୁରୋ): ଲୋକାୟୁକ୍ତ ଓଡ଼ିଶାଙ୍କଠାରେ କରାଯାଉଥିବା ଅଭିଯୋଗ ଫର୍ମ 'କ' (ଫର୍ମ-ଏ)ରେ ଆବଶ୍ୟକ ପରିବର୍ତ୍ତନ କରାଯାଇଛି। ଜନସାଧାରଣ ଯେପରି ସହଜରେ ଅଭିଯୋଗ ଦାଖଲ କରିପାରିବେ, ତାହାକୁ ଦୃଷ୍ଟିରେ ରଖି ଓଡ଼ିଶା ଲୋକାୟୁକ୍ତ(ଅଭିଯୋଗ ଦାଖଲ ପଦ୍ଧତି) ସଂଶୋଧନ ଅଧିନିୟମ,୨୦୨୨ ବା ଓଡ଼ିଶା ଲୋକାୟୁକ୍ତ (ପ୍ରୋସିଜିଓର ଅଫ୍ ଫିଲିଙ୍ଗ କମ୍ପ୍ଲେଣ୍ଟ) ଆମେଣ୍ଡମେଣ୍ଟ ରୁଲସ୍, ୨୦୨୨) ଦ୍ୱାରା ପୂର୍ବରୁ ବ୍ୟବହୃତ ଫର୍ମରେ ଆବଶ୍ୟକ ପରିବର୍ତ୍ତନ କରାଯାଇଛି। ପରିବର୍ତ୍ତିତ ଫର୍ମାଟ୍ ଲୋକାୟୁକ୍ତଙ୍କ କାର୍ଯ୍ୟାଳୟ, ଓଡ଼ିଶା ୱେବ୍ ସାଇଟ୍ WWW.LOKAUKTA.ODISHA.GOV.INରେ ଅପ୍‌ଲୋଡ୍ କରାଯାଇଥିବା ଲୋକାୟୁକ୍ତଙ୍କ କାର୍ଯ୍ୟାଳୟ ସୂତ୍ରରୁ ପ୍ରକାଶ।

ଜୟପୁର, ଉତ୍‌କେଲା ବିମାନବନ୍ଦର ତୁରନ୍ତ କାର୍ଯ୍ୟକ୍ଷମ କରିବାକୁ ଦାବିକଲେ ମାନସ ମଙ୍ଗରାଜ

ଭୁବନେଶ୍ୱର,୩।୮ (ବ୍ୟୁରୋ)

କୋରାପୁଟ ଜିଲାର ଜୟପୁର ଓ କଳାହାଣ୍ଡିର ଉତ୍‌କେଲା ଏୟାରପୋର୍ଟକୁ ତୁରନ୍ତ କାର୍ଯ୍ୟକ୍ଷମ କରିବାକୁ ବିଜେଡି ରାଜ୍ୟ ସଭା ସଦସ୍ୟ ମାନସ ରଞ୍ଜନ ମଙ୍ଗରାଜ ଦାବି କରିଛନ୍ତି। ସଂସଦରେ ସ୍ୱତନ୍ତ୍ର ଆଲେଖ୍ୟ ଜରିଆରେ ଏହି ପ୍ରସଙ୍ଗ ଉଠାଇ ସେ କହିଥିଲେ, ୨୦୧୭ରେ ମାଓବାଦୀ ଅଧ୍ୟୁଷିତ କୋରାପୁଟ ଓ କଳାହାଣ୍ଡିରେ ୨ଟି ବିମାନବନ୍ଦର ପାଇଁ ଯୋଜନା ହୋଇଥିଲା। ସେହି ଅନୁସାରେ ଜୟପୁର ଓ ଉତ୍‌କେଲା ଏୟାରପୋର୍ଟକୁ ଉଡାନ ଯୋଜନାରେ ସାମିଲ କରାଯାଇଥିଲା। ବହୁ ଦାବି ପରେ ୨୦୨୦ରେ କାମ ଆରମ୍ଭ ହୋଇଥିଲା। ଏହି ୨ ବିମାନବନ୍ଦର ସହ ଝାରସୁଗୁଡ଼ା ବିମାନବନ୍ଦରର କାମ ଆରମ୍ଭ ହୋଇଥିଲା। ଝାରସୁଗୁଡ଼ା ବିମାନବନ୍ଦର କାର୍ଯ୍ୟକ୍ଷମ ହୋଇସାରିଥିବାବେଳେ ଜୟପୁର ଓ ଉତ୍‌କେଲା ଏପର୍ଯ୍ୟନ୍ତ କାର୍ଯ୍ୟକ୍ଷମ ହୋଇପାରୁନାହିଁ। ଫଳରେ ଉକ୍ତ ଅଞ୍ଚଳର ଲୋକଙ୍କ ଦୀର୍ଘବର୍ଷର ସ୍ୱପ୍ନ ସାକାର ହୋଇପାରୁନି। ଏଥିସହ ଏହି ଦୁଇ ଜିଲା ମାଓବାଦୀ ପ୍ରଭାବିତ ହୋଇଥିବାରୁ ଉକ୍ତ ୨ ବିମାନବନ୍ଦରକୁ ଯଥାଶୀଘ୍ର କାର୍ଯ୍ୟକ୍ଷମ କରାଇବାକୁ ମଙ୍ଗରାଜ ଦାବି କରିଛନ୍ତି।

ବଜ୍ରପାତରେ ୨ ଯାଆଙ୍କ ମୃତ୍ୟୁ

କୋଟପାଡ଼, ୩।୮ (ଡି.ଏନ୍.ଏ.): ଜମିରେ କାମ କରୁଥିବାବେଳେ ବଜ୍ରପାତ ଘଟି ବୁଧବାର ୨ ଯାଆଙ୍କ ମୃତ୍ୟୁ ହୋଇଛି। ସେମାନେ ହେଲେ କୋରାପୁଟ ଜିଲା କୋଟପାଡ଼ ବ୍ଲକ ବତାଶନା ପଞ୍ଚାୟତ ପୋଟ୍ରୋଗୁଡାର ପର୍ଶୁରାମ ସମରଥଙ୍କ ସ୍ତ୍ରୀ ଦୟମତି (୩୨)ଓ ମୁନି ସମରଥଙ୍କ ସ୍ତ୍ରୀ କୋମଳା (୩୫)।

ଏବେ ଧାନରୁଆ କାମ ଜୋର୍‌ସୋର୍ ଆଗେଇଛି। ବୁଧବାର ଦୟମତି ଓ କୋମଳା କେତେଜଣ ମହିଳାଙ୍କ ସହ ଜମିରେ ରୁଆ କାମ କରୁଥିଲେ। ଏହି ସମୟରେ ପ୍ରବଳ ବର୍ଷା ହୋଇଥିଲା। ମହିଳାମାନେ ଦୌଡ଼ି ନିକଟସ୍ଥ ଏକ କୁଡ଼ିଆକୁ ଯିବାବେଳେ ହଠାତ୍ ବଜ୍ରପାତ ହୋଇଥିଲା। ଏଥିରେ ଘଟଣାସ୍ଥଳରେ କୋମଳାଙ୍କ ମୃତ୍ୟୁ ହୋଇଥିବାବେଳେ ଦୟମତି ଗୁରୁତର ହୋଇଥିଲେ। ସ୍ଥାନୀୟ ଲୋକେ ସେମାନଙ୍କ ପରିବାରକୁ ସୂଚନା ଦେବା ମଧ୍ୟରେ ଦୟମତିଙ୍କର ମୃତ୍ୟୁ ହୋଇଥିଲା। କୋଟପାଡ଼ ପୋଲିସ ଘଟଣାସ୍ଥଳରେ ପହଞ୍ଚି ମୃତଦେହ ଜବତ କରି ବ୍ୟବଚ୍ଛେଦ କରାଇ ପରିବାର ଲୋକଙ୍କୁ ହସ୍ତାନ୍ତର କରିଛି।

ପରୀକ୍ଷାମୂଳକ ଭାବେ ଭୁବନେଶ୍ୱରରୁ ଜୟପୁର ବିମାନ ଚଳାଚଳ

ଜୟପୁର, ୩।୮ (ନି.ପ୍ର.): ପରୀକ୍ଷାମୂଳକ ଭାବେ ବୁଧବାର ୯ ସିଟ୍‌ବିଶିଷ୍ଟ ବିମାନ ଭୁବନେଶ୍ୱରରୁ ଜୟପୁର ମଧ୍ୟରେ ଉଡ଼ାଣ ଭରିଛି। ସେହିପରି ଏୟାରପୋର୍ଟ ଭିତ୍ତିଭୂମିରେ କିଛି ତ୍ରୁଟି ଥିବା କଥା ଏହି ପରୀକ୍ଷା ମୂଳକ ଉଡ଼ାଣବେଳେ ସାମ୍ନାକୁ ଆସିଛି। ଏସବୁ ତ୍ରୁଟି ସୁଧାରିବା ପରେ ହିଁ ନିୟମିତ ବିମାନସେବା ଏଠାରୁ ଆରମ୍ଭ ହୋଇପାରିବ ବୋଲି ସୂଚନା ମିଳିଛି। ପରୀକ୍ଷାମୂଳକ ବିମାନର ଅବତରଣ ସମୟରେ ଏୟାରପୋର୍ଟରେ ଜୟପୁର ଉପଜିଲାପାଳ ବେଦବର ପ୍ରଧାନ, ଏସ୍‌ଡିପିଓ ଅରୂପ ଅଭିଷେକ ବେହେରା ପ୍ରମୁଖ ଉପସ୍ଥିତ ଥିଲେ।

ବୁଧବାର ଘରୋଇ ଇଣ୍ଡିଆ ୱାନ୍ ଏୟାରର ୪ ଜଣ ଅଧିକାରୀ ପରୀକ୍ଷାମୂଳକ ଭାବେ ୯ ସିଟ୍‌ବିଶିଷ୍ଟ ବିମାନରେ ଭୁବନେଶ୍ୱରରୁ ଦିନ ୧୦ଟାରେ ଉଡ଼ାଣ ଭରି ଜୟପୁରରେ ୧୧.୩୫ରେ ପହଞ୍ଚିଥିଲେ। ସେହିପରି ମଧ୍ୟାହ୍ନ ୧୨.୩୦ରେ ଉକ୍ତ ବିମାନ ଜୟପୁର ବିମାନବନ୍ଦରରୁ ଭୁବନେଶ୍ୱର ଅଭିମୁଖେ ଯାତ୍ରା କରିଥିଲା। ତେବେ ଏଠାରେ ଭିତ୍ତିଭୂମିର ସୁଧାର ପରେ ହିଁ ନିୟମିତ ଯାତ୍ରୀସେବା ଆରମ୍ଭ ହୋଇପାରିବ ବୋଲି ଜୟପୁର ଏୟାରପୋର୍ଟ ମ୍ୟାନେଜର ଉପେନ୍ଦ୍ର କୁମାର ମିଶ୍ର ଓ ଜୟପୁର ଉପଜିଲାପାଳ କହିଛନ୍ତି।

କେତେଜଣ ଯାତ୍ରୀ ଟିକେଟ ଆଶାରେ ଏୟାରପୋର୍ଟକୁ ଆସିଥିଲେ। ହେଲେ ଯାତ୍ରୀସେବା ଆରମ୍ଭ ହୋଇ ନ ଥିବା ଜାଣି ଫେରିଯାଇଥିଲେ। ଉଡାନ ଯୋଜନାରେ ଜୟପୁର ଏୟାରଷ୍ଟ୍ରିପ୍‌କୁ କେନ୍ଦ୍ର ସରକାର ସାମିଲ କରି ଏହାକୁ ନିୟମିତ ଏୟାରପୋର୍ଟରେ ରୂପାନ୍ତରିତ କରିଛନ୍ତି। ପ୍ରଥମେ ୯ ସିଟ୍‌ବିଶିଷ୍ଟ ଉଡ଼ାଜାହାଜର ଯାତ୍ରୀସେବା ଆରମ୍ଭ ହେବାକୁ ଥିବାବେଳେ ପରବର୍ତ୍ତୀ ସମୟରେ ଏଠାରୁ ୭୨ ସିଟ୍‌ବିଶିଷ୍ଟ ବିମାନସେବା ଆରମ୍ଭ କରାଯିବ।

Fellowship on IOL & Anterior Segment

MNC-LEPRA Society is looking for candidates having certificate on MS (Optha), DNB or Diploma in Ophthalmology for fellowship programme of one & half year duration. Selected candidates will get attractive stipend with other facilities as per Lepra HR rule. Interested candidates are invited to send updated resume & testimonials to the below mentioned address on or before 31st Aug. 2022.

To
Medical Superintendent
MNC-Lepra Society
Pandapali, Birmaharajpur,
Subarnapur, Odisha
767018
Mail- debendra@leprahealthinaction.in
Mob-9437198482

କୁଚିଣ୍ଡା, ବଲାଙ୍ଗୀରରେ ଖୋଲିବ ୨ ନୂତନ ଆଇଟିଆଇ

ଭୁବନେଶ୍ୱର, ୩।୮ (ବ୍ୟୁରୋ)

ସମ୍ବଲପୁରର କୁଚିଣ୍ଡା ଓ ବଲାଙ୍ଗୀରର ପାଟଣାଗଡ଼ଠାରେ ୨ଟି ନୂତନ ସରକାରୀ ଶିଳ୍ପ ତାଲିମ ପ୍ରତିଷ୍ଠାନ (ଆଇଟିଆଇ) ଖୋଲାଯିବ ବୋଲି ମୁଖ୍ୟମନ୍ତ୍ରୀ ନବୀନ ପଟ୍ଟନାୟକ ବୁଧବାର ଘୋଷଣା କରିଛନ୍ତି। ଏହି ଅବସରରେ ମୁଖ୍ୟମନ୍ତ୍ରୀ କହିଛନ୍ତି, ଏହାଦ୍ୱାରା ଏହି ଜନଜାତି ବହୁଳ ଅଞ୍ଚଳର ଯୁବ ସମାଜ ବିଶେଷ ଉପକୃତ ହେବେ। କୁଚିଣ୍ଡାରେ ନୂଆ ସରକାରୀ ଆଇଟିଆଇ ପ୍ରତିଷ୍ଠା ଦ୍ୱାରା କୁଚିଣ୍ଡା ବାମରା ଓ ଜମନକିରା ବ୍ଲକର ଯୁବସମାଜ ଉପକୃତ ହେବେ। ନିଯୁକ୍ତି ତଥା ଆତ୍ମନିଯୁକ୍ତିର ସୁଯୋଗ ଥିବା ୪ ଟ୍ରେଡ୍‌ରେ ଏଠାରେ ୨୪୦ ପ୍ରଶିକ୍ଷାର୍ଥୀଙ୍କୁ ତାଲିମ ମିଳିବ। ସମ୍ବଲପୁର ଆଖପାଖରେ ଅନେକ ଶିଳ୍ପାନୁଷ୍ଠାନ ଗଢି ଉଠୁଥିବାରୁ ଏହା ଛାତ୍ରୀଛାତ୍ରମାନଙ୍କ ପାଇଁ ବିପୁଳ ଓ ଆତ୍ମନିଯୁକ୍ତିର ସୁଯୋଗ ମଧ୍ୟ ସୃଷ୍ଟି ହେବ। ସେହିପରି ବଲାଙ୍ଗୀରର ପାଟଣାଗଡ଼ଠାରେ ପ୍ରତିଷ୍ଠିତ ଆଇଟିଆଇରେ ମଧ୍ୟ ୪ଟି ଟ୍ରେଡ୍‌ରେ ୨୪୦ ପିଲା ଶିଳ୍ପ ତାଲିମ ପାଇପାରିବେ। ବୃତ୍ତିଗତ ତାଲିମ ବ୍ୟବସ୍ଥା ଦ୍ୱାରା ବ୍ଲକ୍‌ର ଯୁବତୀଯୁବକମାନଙ୍କ ଦକ୍ଷତା ବୃଦ୍ଧି ହେବା ସହିତ ନିଯୁକ୍ତି/ଆତ୍ମନିଯୁକ୍ତିର ସୁଯୋଗ ସୃଷ୍ଟିରେ ସହାୟକ ହେବ ବୋଲି ସେ କହିଛନ୍ତି।

ସୂଚନାଯୋଗ୍ୟ, ରାଜ୍ୟର ୩୧୪ ବ୍ଲକ୍ ମଧ୍ୟରୁ ୨୫୧ଟିରେ ସରକାରୀ/ବେସରକାରୀ ଶିଳ୍ପ ତାଲିମ ପ୍ରତିଷ୍ଠାନ (ଆଇଟିଆଇ) ରହିଛି। ସେହିପରି ୫୮ ସବ୍‌ଡିଭିଜନ ମଧ୍ୟରୁ ୪୮ରେ ଆଇଟିଆଇ ରହିଛି। ପାଟଣାଗଡ଼ ଓ କୁଚିଣ୍ଡାରେ ଆଇଟିଆଇ ପ୍ରତିଷ୍ଠା ହେବାପରେ ଏହି ସଂଖ୍ୟା ୫୦କୁ ବୃଦ୍ଧି ପାଇବ। ସ୍କିଲ୍‌ଡ ଇନ୍ ଓଡ଼ିଶା କାର୍ଯ୍ୟକ୍ରମ ଜରିଆରେ ରାଜ୍ୟର ଯୁବତୀଯୁବକମାନେ ବିଭିନ୍ନ ସରକାରୀ ଶିଳ୍ପତାଲିମ ପ୍ରତିଷ୍ଠାନରେ ତାଲିମ ନେଇ ନିଜର ଦକ୍ଷତା ଦ୍ୱାରା ଓଡ଼ିଶା ପାଇଁ ନୂଆ ପରିଚୟ ସୃଷ୍ଟି କରିପାରିଛନ୍ତି। ଭୁବନେଶ୍ୱର ନିକଟରେ ପ୍ରତିଷ୍ଠିତ ୱାର୍ଲ୍ଡ ସ୍କିଲ୍ ସେଣ୍ଟର ଆମ ଯୁବସମାଜ ପାଇଁ ଅନେକ ସମ୍ଭାବନା ସୃଷ୍ଟି କରିଥିବା ସରକାର ସୂଚନା ଦେଇଛନ୍ତି।

୧୧୫ ପୌରସଂସ୍ଥାରେ ୩୫୦ କୋଟି ବ୍ୟୟ

ଭୁବନେଶ୍ୱର,୩।୮ ବ୍ୟୁରୋ)

- 'ମୁକ୍ତା' ପ୍ରଫେଶନାଲ୍‌ଙ୍କ ରାଜ୍ୟସ୍ତରୀୟ ପ୍ରଶିକ୍ଷଣ କର୍ମଶାଳା ଉଦ୍‌ଘାଟିତ
- ଅବହେଳା କଲେ ହେବ କାର୍ଯ୍ୟାନୁଷ୍ଠାନ
- କାର୍ଯ୍ୟକାରୀ ହେଲା ୪୫,୦୦୦ ପ୍ରକଳ୍ପ

ରାଜ୍ୟର ବିଭିନ୍ନ ପୌରସଂସ୍ଥାରେ ନିୟୋଜିତ ମୁଖ୍ୟମନ୍ତ୍ରୀ କର୍ମତତ୍ପର ଅଭିଯାନ (ମୁକ୍ତା) ପ୍ରଫେଶନାଲଙ୍କ ରାଜ୍ୟସ୍ତରୀୟ ପ୍ରଶିକ୍ଷଣ କର୍ମଶାଳା ବୁଧବାର ଲୋକସେବା ଭବନ କନ୍‌ଭେନ୍‌ଶନ୍ ହଲ୍‌ଠାରେ ଉଦ୍‌ଘାଟିତ ହୋଇଛି। ଏହାକୁ ଉଦ୍‌ଘାଟନ କରି ଗୃହ ନିର୍ମାଣ ଓ ନଗର ଉନ୍ନୟନ ମନ୍ତ୍ରୀ ଉଷା ଦେବୀ କହିଲେ, କୋଭିଡ୍-୧୯ ମହାମାରୀ ଦ୍ୱାରା ପ୍ରଭାବିତ ସହରାଞ୍ଚଳର ଆର୍ଥିକ ଅନଗ୍ରସର ତଥା ପ୍ରବାସୀ ଶ୍ରମଜୀବୀଙ୍କ ପାଇଁ ବ୍ୟାପକ ସାମାଜିକ ସୁରକ୍ଷା ଓ ନିଯୁକ୍ତି ସୁଯୋଗ ଯୋଗାଇଦେବା ଉଦ୍ଦେଶ୍ୟରେ ମୁଖ୍ୟମନ୍ତ୍ରୀ କର୍ମତତ୍ପର ଅଭିଯାନ (ମୁକ୍ତା)ର ଶୁଭାରମ୍ଭ କରାଯାଇଥିଲା। ମୁଖ୍ୟମନ୍ତ୍ରୀଙ୍କ '୫-ଟି' ମନ୍ତ୍ରରେ ଅନୁପ୍ରାଣିତ 'ମୁକ୍ତା' ହେଉଛି ଏକ ଅନ୍ତର୍ଭୁକ୍ତୀକରଣ କାର୍ଯ୍ୟକ୍ରମ। ଗତ ୨୮ ମାସ ମଧ୍ୟରେ 'ମୁକ୍ତା' କାର୍ଯ୍ୟକ୍ରମ ଜରିଆରେ ରାଜ୍ୟର ସମସ୍ତ ୧୧୫ ପୌରସଂସ୍ଥାରେ ୩୫୦ କୋଟି ଟଙ୍କା ବ୍ୟୟରେ ୪୫,୦୦୦ ପ୍ରକଳ୍ପ କାର୍ଯ୍ୟକାରୀ କରାଯାଇଛି। ମୋଟ୍ ୪୦ ଲକ୍ଷରୁ ଊର୍ଦ୍ଧ୍ୱ ବ୍ୟକ୍ତି-ଶ୍ରମ ଦିବସ ସୃଷ୍ଟି କରାଯିବା ଫଳରେ ପ୍ରାୟ ୬ ଲକ୍ଷ ସହରାଞ୍ଚଳ ପ୍ରବାସୀ ଶ୍ରମଜୀବୀ ଉପକୃତ ହୋଇପାରିଛନ୍ତି। ସେମାନଙ୍କ ମଧ୍ୟରେ ୪୦% ମହିଳା ହିତାଧିକାରୀ ଅଛନ୍ତି। 'ମୁକ୍ତା' କାର୍ଯ୍ୟକ୍ରମ ଅଧୀନରେ 'ବୃଷ୍ଟି ଜଳକୁ ଧରି ରଖ' ଅଭିଯାନ ଅନ୍ତର୍ଗତ ୩୬,୦୦୦ ବୃଷ୍ଟି ଜଳ ଅମଳ ଢାଞ୍ଚା ନିର୍ମାଣ ଶେଷ ହୋଇଛି। ପ୍ରାୟ ୧୮,୦୦୦ ମିଶନ ଶକ୍ତି ଗୋଷ୍ଠୀ ତଥା ବସ୍ତିବାସିନ୍ଦା ସଂଘସମୂହ 'ମୁକ୍ତା' କାର୍ଯ୍ୟକ୍ରମର ସଫଳ ରୂପାୟନରେ ସହଭାଗୀ ଭୂମିକା ତୁଲାଇ ୪୫,୦୦୦ ପ୍ରକଳ୍ପର ନିର୍ମାଣ କାର୍ଯ୍ୟ ସମ୍ପନ୍ନ ହୋଇଛି।

ନଗର ଉନ୍ନୟନ ପ୍ରମୁଖ ସଚିବ ଜି. ମାଥିଭାଥନନ୍ କହିଥିଲେ, କୋଭିଡ୍ ପରିସ୍ଥିତିର ମୁକାବିଲା ପାଇଁ ମୁଖ୍ୟମନ୍ତ୍ରୀଙ୍କ ଦ୍ୱାରା ୨୦୨୦ ଏପ୍ରିଲ୍ ୧୮ରେ ମୁଖ୍ୟମନ୍ତ୍ରୀ କର୍ମତତ୍ପର ଅଭିଯାନ (ମୁକ୍ତା) ସମଗ୍ର ଦେଶରେ ନିଆଯାଇଥିବା ଜୀବିକା ସୁରକ୍ଷା ପଦକ୍ଷେପ ମଧ୍ୟରେ ସର୍ବପ୍ରଥମ ଥିଲା। ପୌର ପ୍ରଶାସନ ନିର୍ଦ୍ଦେଶକ ସଂଗ୍ରାମ୍‌ଜିତ ନାୟକ ଏହି ଯୋଜନାରେ ପୌରସଂସ୍ଥାର ୱାର୍ଡକୁ ବିକାଶର ଏକକ ଭାବେ ଗ୍ରହଣ କରାଯାଇଥାଏ। ସମସ୍ତ ୧୧୫ ପୌରସଂସ୍ଥାର ୨୦୫୫ ୱାର୍ଡରେ ଦୀର୍ଘସ୍ଥାୟୀ ଗୋଷ୍ଠୀଭିତ୍ତିକ ସମ୍ପଦ ସୃଷ୍ଟି ପାଇଁ ଲକ୍ଷ୍ୟଧାର୍ଯ୍ୟ କରାଯାଇଥାଏ ବୋଲି ଗୁରୁତ୍ୱାରୋପ କରିଥିଲେ। ରାଜ୍ୟ ସହରାଞ୍ଚଳ ବିକାଶ ସଂସ୍ଥାର ପ୍ରକଳ୍ପ ନିର୍ଦ୍ଦେଶକ ତଥା ଗୃହ ନିର୍ମାଣ ଓ ନଗର ଉନ୍ନୟନ ବିଭାଗର ଯୁଗ୍ମ ଶାସନ ସଚିବ ସାରଦା ପ୍ରସାଦ ପଣ୍ଡା ସ୍ୱାଗତ ଭାଷଣ ପ୍ରଦାନ କରି 'ମୁକ୍ତା' କାର୍ଯ୍ୟକ୍ରମର ଆଭିମୁଖ୍ୟ ଓ ପ୍ରାସଙ୍ଗିକତା ସମ୍ପର୍କରେ ଆଲୋକପାତ କରିଥିଲେ। ଅତିରିକ୍ତ ଶାସନ ସଚିବ ଦୁର୍ଗେଶ ନନ୍ଦିନୀ ସାହୁ ଧନ୍ୟବାଦ ଦେଇଥିଲେ। ଏହି ରାଜ୍ୟସ୍ତରୀୟ ପ୍ରଶିକ୍ଷଣ କର୍ମଶାଳାରେ ୧୧୫ ପୌରସଂସ୍ଥାରୁ ୩୪୫ ଜଣ 'ମୁକ୍ତା' ପ୍ରଫେଶନାଲ ଅଂଶଗ୍ରହଣ କରିଥିଲେ। ବିଭିନ୍ନ ବୈଷୟିକ ଅଧିବେଶନରେ ଭାଗନେଇ ବିଭାଗୀୟ ଅଧିକାରୀବୃନ୍ଦ ତଥା 'ମୁକ୍ତା' ପ୍ରଫେଶନାଲମାନେ ସେମାନଙ୍କ ମତ ବିନିମୟ କରିଥିଲେ।

ଲୋକସେବା ଭବନ କନ୍‌ଭେନ୍‌ଶନ୍ ହଲ୍‌ଠାରେ ବୁଧବାର ଗୃହ ନିର୍ମାଣ ଓ ନଗର ଉନ୍ନୟନ ମନ୍ତ୍ରୀ ଉଷା ଦେବୀ ମୁକ୍ତା କାର୍ଯ୍ୟକ୍ରମର ଶୁଭାରମ୍ଭ ଅବସରରେ ଉଦ୍‌ବୋଧନ ଦେଉଛନ୍ତି।

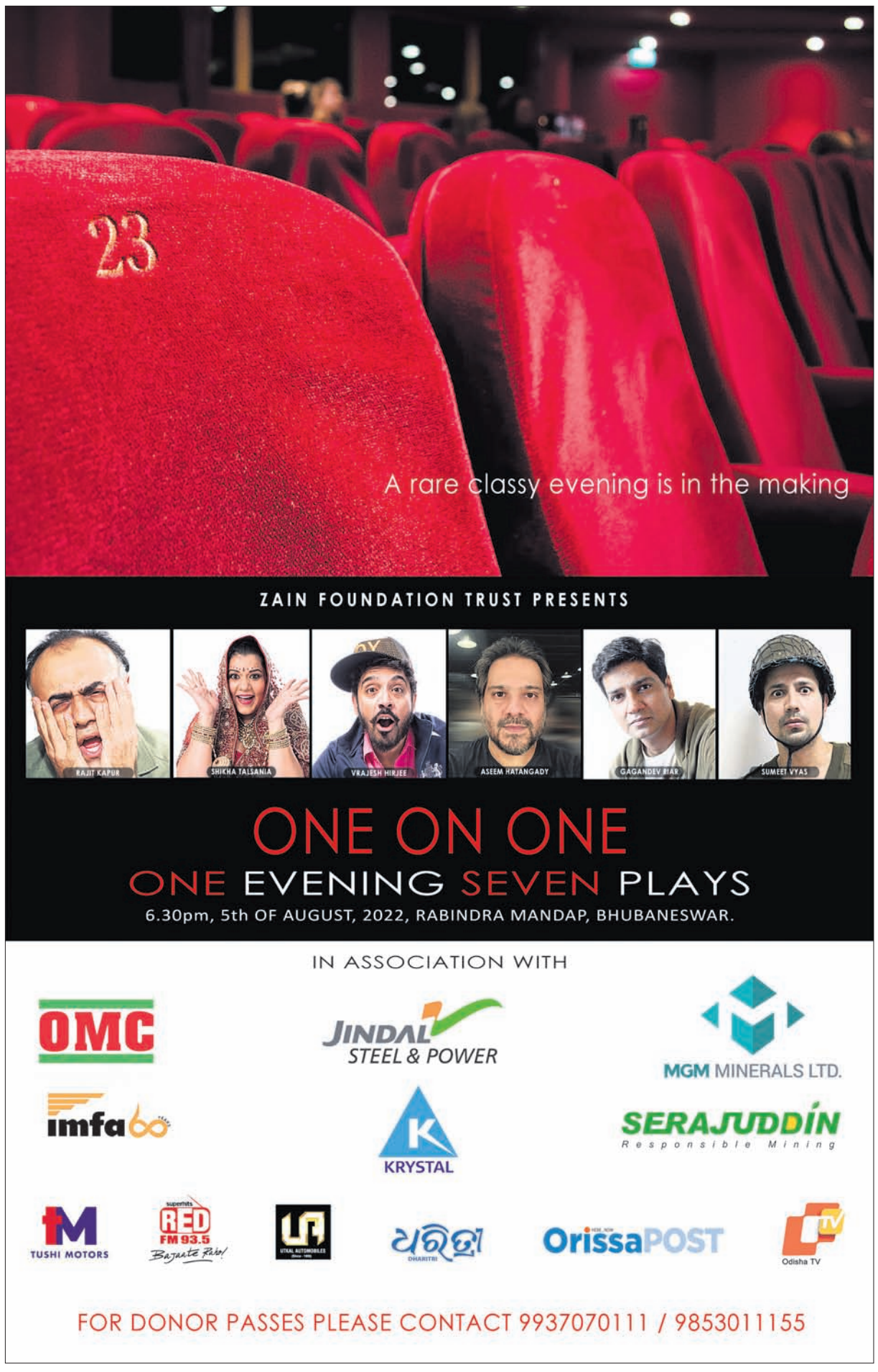

ସାଧାରଣ ଜୀବନଟି ହେଉଛି–ବହୁବିଧ ଆକାଂକ୍ଷା ଓ ପ୍ରଲୋଭନର ଗୋଟିଏ ଗତାନୁଗତିକ ପରିକ୍ରମା। ଯେତେଦିନ ପର୍ଯ୍ୟନ୍ତ ବ୍ୟକ୍ତି ତହିଁରେ ବ୍ୟସ୍ତ ରହିଥାଏ, ସେତେଦିନ ପର୍ଯ୍ୟନ୍ତ ତା'ର କୌଣସି ସ୍ଥାୟୀ ଅଗ୍ରଗତି ହୁଏ ନାହିଁ। –ଶ୍ରୀମା

ସ୍ୱଦେଶ ତ୍ୟାଗର ଭୟଙ୍କର ସ୍ଥିତି

କେଣ୍ଟ୍ ହାରିଙ୍ଗ୍‌ଟନ

ପ୍ରାଚୀନ ଖ୍ରୀଷ୍ଟିଆନ ବାଇବେଲ ସମୟରୁ ଲୋକେ ସ୍ୱଦେଶ ତ୍ୟାଗ କରି ଆସୁଛନ୍ତି। ବିଂଶ ଶତାବ୍ଦୀରେ ଜାତିଗତ ଗଣହତ୍ୟା, ବୋଲ୍‌ସେଭିକ ବିପ୍ଳବ ଏବଂ ହିଟଲରଙ୍କ ଯୋଗୁ ଇହୁଦୀମାନେ ଦେଶ ଛାଡି ପଳାୟନ କରିବା, ଦକ୍ଷିଣ ଆମେରିକାରେ ଜାତିଗତ ବାଛବିଚାର ଯୋଗୁ ଆଫ୍ରିକୀୟ–ଆମେରିକୀୟମାନେ ଦେଶ ଛାଡିବା ଏବଂ ଏକ ଯୁଦ୍ଧ ବିଧ୍ୱସ୍ତ ଦେଶରୁ ଭିଏଟ୍‌ନାମର ଲୋକମାନେ ପଳାୟନ କରିବା ଘଟଣାରେ ବିଶ୍ୱ ସାକ୍ଷୀ ହୋଇ ରହିଛି। କିନ୍ତୁ ଚଳିତ ଶତାବ୍ଦୀରେ ସିରିଆନ, ଇରାକୀ ଓ ଆଫ୍‌ଗାନଙ୍କ ସମେତ ଘାତକ ଜାତିଗତ ସଂଘର୍ଷ କାରଣରୁ ସାଲଭାଡୋରାନ୍, ଗୁଏଟମାଲାନ୍ ଏବଂ ଦାରିଦ୍ର୍ୟ ଓ ହିଂସା ଯୋଗୁ ହୋଣ୍ଡୁରାନ୍‌ମାନେ ଦେଶ ଛାଡ଼ି ଅନ୍ୟତ୍ର ଚାଲିଯାଇଛନ୍ତି। ଏବେ ୟୁରୋପ ଏବଂ ଅନ୍ୟ ଦେଶଗୁଡ଼ିକରେ ଅନେକ ଲକ୍ଷ ୟୁକ୍ରେନୀୟ ପହଞ୍ଚିଛନ୍ତି। ତେବେ ଦେଶ ଛାଡ଼ି ପଳାୟନ କରିବା କେତେକ ଦେଶ ପାଇଁ ନୂଆ ନୁହେଁ। ଗୋଟିଏ ଦେଶର ଶତାବ୍ଦୀର ତିନି ଚତୁର୍ଥାଂଶ ଅବଧିରେ ଷ୍ଟାଲିନଙ୍କ ଏନ୍‌କେଭିଡି ଏବଂ ତାଙ୍କ ପରେ ସୁରକ୍ଷା ଏଜେନ୍ସି କେଜିବି ଦେଶ ଛାଡିଥିବା ରୁଷୀୟମାନଙ୍କୁ ନିରୀକ୍ଷଣ କରିଥିଲେ। ସେମାନେ ସୃଷ୍ଟି କରୁଥିବା ସମ୍ଭାବ୍ୟ ବିପଦକୁ ନେଇ ଲଗାତର ଚିନ୍ତିତଥିଲେ। ବର୍ତ୍ତମାନ ରୁଷିଆ ରାଷ୍ଟ୍ରପତି ଭ୍ଲାଡିମିର ପୁଟିନଙ୍କ ସିକ୍ୟୁରିଟି ସର୍ଭିସ ଏଫ୍‌ଏସ୍‌ବି ସେହି ଧାରା ଜାରି ରଖିଛି। ଏଫ୍‌ଏସ୍‌ବିର ଏବକାର ଆକଳନରୁ ଜଣାପଡ଼ିଛି ଯେ,ପାଖାପାଖି ୪୦ ଲକ୍ଷ ରୁଷୀୟ ଚଳିତ ବର୍ଷର ପ୍ରଥମ ତିନି ମାସରେ ଦେଶ ଛାଡ଼ିଛନ୍ତି। ଚଳିତ ବର୍ଷ ଯେତେ ସଂଖ୍ୟାରେ ରୁଷୀୟ ଦେଶ ଛାଡିଛନ୍ତି ତାହା ଏକ ଦୃଷ୍ଟି ଆକର୍ଷଣକାରୀ ବିଷୟ। ୨୦୨୧ର ପ୍ରଥମ ତିନି ମାସ ତୁଳନାରେ ଜର୍ଜିଆ ଏବଂ ତାଜିକସ୍ତାନ ପହଞ୍ଚିଥିବା ରୁଷୀୟଙ୍କ ସଂଖ୍ୟା ପାଞ୍ଚଗୁଣ, ଏଷ୍ଟୋନିଆରେ ୪ ଗୁଣ, ଆର୍ମେନିଆ ଓ ଉଜବେକିସ୍ତାନରେ ୩ଗୁଣ ଏବଂ କାଜିକସ୍ତାନରେ ଦୁଇଗୁଣ ବୃଦ୍ଧି ପାଇଛି। ଲାଟେଭିଆ ଓ ଲିଥୁନିଆ ଏକାଠି ପାଖାପାଖି ୭୪,୦୦୦ ରୁଷୀୟଙ୍କୁ ଆଶ୍ରୟ ଦେଇଛନ୍ତି। ଇଜିପ୍ଟ ଏବଂ ସଂଯୁକ୍ତ ଆରବ ଏମିରେଟ୍ସ ଏବଂ ତୁର୍କୀ ୧୦ ଲକ୍ଷରୁ ସାମାନ୍ୟ କମ୍ ରୁଷୀୟଙ୍କୁ ସ୍ଥାନ ଦେଇଛନ୍ତି। ପାଖାପାଖି ୭,୫୦,୦୦୦ ରୁଷୀୟ ପୁଟିନଙ୍କ କର୍ତ୍ତୃତ୍ୱ ଥିବା ଆବଖାଜିଆର ଜର୍ଜିଆନ ଅଞ୍ଚଳକୁ ଚାଲିଯାଇଛନ୍ତି।

ଚଳିତ ବର୍ଷର ପ୍ରଥମ ତିନ ମାସରେ ଅଧିକ ସଂଖ୍ୟକ ଦେଶାନ୍ତର ହେବା ଏକ ଉଲ୍ଲେନୀୟ ଘଟଣା। ଏମାନଙ୍କ ସଂଖ୍ୟା ଦେଶର ମୋଟ ଜନସଂଖ୍ୟାର ପାଖାପାଖି ୨ ପ୍ରତିଶତ। କେତେ ରୁଷୀୟ ଏବେ ୟୁରୋପ କିମ୍ବା ଅନ୍ୟ ଦେଶକୁ ଯାଇଛନ୍ତି ତାହାର ଏଯାବତ ଠିକ୍ ଗଣନା ହୋଇନାହିଁ। ସମୟ ଅନୁସାରେ ଏଫ୍‌ଏସ୍‌ବି ଏହାକୁ ଠିକ୍ ଭାବେ ଟ୍ରାକ୍ କରୁନାହିଁ। ଅକ୍ଟୋବର ବିପ୍ଳବଠାରୁ ଆରମ୍ଭ କରି ସୋଭିଏଟ ସଂଘର ପତନ ଯାଏ ପ୍ରତିକୂଳ ସ୍ଥିତିରେ ବହୁ ରୁଷୀୟ ସ୍ୱଦେଶ ତ୍ୟାଗ କରିଥିଲେ। ୧୯୦୫ ବିପ୍ଳବର ବିଫଳତା ପରିପ୍ରେକ୍ଷୀରେ ରୁଷୀୟମାନଙ୍କ ପଳାୟନ ଆରମ୍ଭ ହୋଇଯାଇଥିଲା। କିନ୍ତୁ ୧୯୧୭ରେ ବୋଲସେଭିକମାନେ (ଲେଲିନଙ୍କ ନେତୃତ୍ୱରେ ସୋସିଆଲ ଡେମୋକ୍ରାଟିକ (ୱାର୍କର୍ସ ପାର୍ଟି) କ୍ଷମତାକୁ ଆସିବା ପରେ ଏହି ସଂଖ୍ୟା ବଢ଼ିଲା ଏବଂ ଏହାପର ଗୃହଯୁଦ୍ଧ ସମୟରେ ଏହି ଧାରା ଜାରି ରହିଲା। କମ୍ୟୁନିଷ୍ଟ ବା ଅତ୍ୟଧିକ ବାମପନ୍ଥୀ ଚିନ୍ତାଧାରା ସାରା ୟୁରୋପରେ ଅପ୍ରତ୍ୟାଶିତ ଭାବେ ପ୍ରକଟ ହେଲା। ୧୯୯୦ ଦଶକରେ ଏକ ଭିନ୍ନ ମୋଡରେ ଏହି ଇତିହାସର ପୁନରାବୃତ୍ତି ହେଲା। ଏଥିରେ ସୋଭିଏଟ ସଂଘର ପତନ ସହ ୩ କୋଟି ରୁଷୀୟ ଭାଷାଭାଷୀ ଲୋକ ଏହାର ସୀମା ବାହାରେ (ମୁଖ୍ୟତଃ ବାଲାଟିକ୍ସ, କାଜାକସ୍ତାନ ଏବଂ ୟୁକ୍ରେନରେ) ରହିଗଲେ। ଏହାସହ ଅନେକ ଲକ୍ଷ ରୁଷୀୟ ୟୁରୋପ, ଏସିଆ, ଉତ୍ତର ଆମେରିକାକୁ ପଳାୟନ କରିଥିଲେ ଓ ୧୦୦ ବର୍ଷ ମଧ୍ୟରେ ଏହା ଥିଲା ଦ୍ୱିତୀୟ ବୃହତ୍ ଦେଶାନ୍ତର।

ଗୋଟିଏ ବର୍ଗର ଲୋକ ଏତେ ଅଧିକ ସଂଖ୍ୟାରେ ଦେଶରୁ ପଳାୟନ କରିବା ଚିନ୍ତାର ବିଷୟ। ୧୯୨୦ ଦଶନ୍ଧିରେ ନିର୍ବାସିତ ରୁଷୀୟ ରାଜତନ୍ତ୍ରବାଦୀ, ବାମପନ୍ଥୀ ଏବଂ ବିଭିନ୍ନ ସାମରିକ ବିଶେଷଜ୍ଞ , ଗୃହଯୁଦ୍ଧରେ କ୍ଷତିଗ୍ରସ୍ତମାନେ ବୋଲ୍‌ସେଭିକ ଶାସନ ବିରୋଧରେ ଲଗାତର ଷଡଯନ୍ତ୍ର କଲେ। କିନ୍ତୁ ସେମାନେ ସବୁ ପ୍ରକାର ବିଭାଜନକୁ ସମାବିଷ୍ଟ କରିବାକୁ ଲାଗିଲେ ଯାହା ସେମାନଙ୍କ ପ୍ରାଥମିକ ପରାଜୟର ସ୍ଥିତି ଆଡକୁ ବାଟ କଢ଼ାଇ ନେଇଥିଲା। ସେହିଭଳି ୨୦୧୧ରେ ଜର୍ମାନୀ ଐତିହାସିକ କାର୍ଲ ସ୍କଲୋଜେଲ ଯୁକ୍ତି ଦର୍ଶାଇଥିଲେ ଯେ, ରୁଷୀୟମାନଙ୍କ ଏବକାର ଦେଶନ୍ତରଗୁଡ଼ିକୁ ବ୍ୟବସ୍ଥିତ କରିବାରେ ରଣନୈତିକ ବ୍ୟବସ୍ଥାର ଅଭାବ ରହିଛି। ଏଣୁ ନିଜ ଦେଶରେ ପ୍ରଭାବୀ ପରିବର୍ତ୍ତନ ଆଣିବାରେ ସେମାନଙ୍କ ପାଇଁ କମ୍ ସମ୍ଭାବନା ରହିଛି। ଏବେ ରୁଷିଆର ସବୁଠୁ ସକ୍ରିୟ ଓ ଶିଳ୍ପୋଦ୍ୟୋଗୀମାନେ ଦେଶ ଛାଡୁଛନ୍ତି। ବିଜ୍‌ନେସ ମ୍ୟାନେଜରଠାରୁ ଆରମ୍ଭ କରି ସୂଚନା ପ୍ରଯୁକ୍ତି ବିଶେଷଜ୍ଞ ଓ କଳାକାରମାନେ ମଧ୍ୟ ଏଥିରେ ସାମିଲ। ସେମାନେ ଏକ ପ୍ରମୁଖ ବ୍ରେନ୍ ଡ୍ରେନ୍ ଭାବେ ଉଭା ହୋଇଛନ୍ତି। ପୁଟିନ୍‌ଙ୍କ ଡେପୁଟି ଇଣ୍ଟିରିୟର ମନ୍ତ୍ରୀ ଇଗୋର ଜୁବୋଭ ଅଧିକ ବିଦେଶୀ ଆଇଟି କର୍ମଚାରୀଙ୍କୁ ଦେଶରେ ପ୍ରବେଶ କରିବା ଲାଗି ଅନୁମତି ଦେବାକୁ ଜୁନରେ ରୁଷିଆର ପାର୍ଲାମେଣ୍ଟକୁ ଅନୁରୋଧ କରିଥିଲେ ଓ ଏହି ସମସ୍ୟା ସମ୍ପର୍କରେ ସତର୍କ କରିଦେଇଥିଲେ। ସେ ପ୍ରକାଶ କରିଥିଲେ ଯେ, ରୁଷିଆରେ ୧,୭୦,୦୦୦ ଆଇଟି କର୍ମଚାରୀଙ୍କ ଅଭାବ ରହିଛି। କିନ୍ତୁ ଯେଉଁ ଆଇଟି କର୍ମଚାରୀମାନେ ଦେଶ ଛାଡ଼ି ଚାଲିଯାଇଥିଲେ ସେମାନଙ୍କ ମଧ୍ୟରୁ ଅଧିକାଂଶ ଫେରିଆସିଥିବା ସରକାର ଦାବି କରନ୍ତି , ଯାହା ଜୁବୋଭଙ୍କ ତଥ୍ୟକୁ ଖଣ୍ଡନ କରୁଛି। ରୁଷିଆନ ଆସୋସିଏଶନ ଫର୍ ଇଲେକ୍ଟ୍ରୋନିକ କମ୍ୟୁନିକେଶନ ମଧ୍ୟ ସମାନ କଥା ସମ୍ପୂର୍ଣ୍ଣ ଭାବେ ଦର୍ଶାଇଛି। ଶିଳ୍ପ ସହ ଜଡ଼ିତ ବ୍ୟକ୍ତିମାନେ ଆକଳନ କରିଛନ୍ତି ଯେ, ୧୦ ପ୍ରତିଶତ ରୁଷୀୟ ଆଇଟି କର୍ମଚାରୀ ୨୦୨୨ରେ ଦେଶ ଛାଡିବାର ଆଶଙ୍କା ରହିଛି ।

କେବଳ ପ୍ରଯୁକ୍ତି ବିଶେଷଜ୍ଞମାନେ ନୁହନ୍ତି, ୧୯୨୦ ଦଶନ୍ଧିରେ ରୁଷିଆର ବହୁ ସାମ୍ବାଦିକ, ଲେଖକ, ଅଭିନେତା, ଫିଲ୍ମ ନିର୍ମାତା ଏବଂ ଚିତ୍ରଶିଳ୍ପୀ ବିଭିନ୍ନ ଦେଶକୁ ଚାଲିଯାଇଛନ୍ତି। ସେମାନେ ଶରଣ ନେଇଥିବା ଦେଶରେ ସମାନ କାର୍ଯ୍ୟ କରୁଛନ୍ତି। ନିବେଶକ ଏବଂ ଏଣ୍ଟରପ୍ରିନ୍ୟୁରମାନେ ଏବେ ଦେଶ ଛାଡୁଛନ୍ତି। ଇଂଲଣ୍ଡର ଏକ ଫାର୍ମ ହିନଲେ ଆଣ୍ଡ୍ ପାର୍ଟନର ଦର୍ଶାଇଛି ଯେ ୧୫,୦୦୦ ଅତି ଧନୀ ବ୍ୟକ୍ତି ବିଶେଷ ୨୦୨୨ରେ ରୁଷିଆ ଛାଡ଼ିବାର ସମ୍ଭାବନା ରହିଛି। କୁଶଳୀ ବୃତ୍ତିଧାରୀମାନେ ବି ରୁଷିଆ ଛାଡୁଛନ୍ତି। ସମସ୍ୟା ହେଉଛି ସେମାନେ ରୁଷିଆକୁ ଗୁରୁତ୍ୱପୂର୍ଣ୍ଣ ପ୍ରତିଭା ଓ ପୁଞ୍ଜିରୁ ବଞ୍ଚିତ କରୁଛନ୍ତି। ଏସବୁକୁ ଲକ୍ଷ୍ୟକରି ବାଇଡେନ୍ ପ୍ରଶାସନ ରୁଷୀୟ ଆଇଟି କର୍ମଚାରୀ ଓ ବୈଜ୍ଞାନିକଙ୍କ ସହ ଉଚ୍ଚ ଡିଗ୍ରୀଧାରୀଙ୍କ ପାଇଁ ଭିଜା ଆବଶ୍ୟକତାକୁ କୋହଳ କରିବା ଲାଗି ପାର୍ଲାମେଣ୍ଟକୁ ସୁପାରିସ କରିଛି। ସାମ୍ପ୍ରତିକ ସମୟରେ ନୂଆ ପ୍ରବାସୀ ରୁଷୀୟମାନଙ୍କୁ ନେଇ ଲାଭ ଉଠାଇବା ଲାଗି ଅନ୍ୟ ଦେଶ ଓ କମ୍ପାନୀଗୁଡ଼ିକ ମଧ୍ୟ ସମାନ ପ୍ରକାର ପଦକ୍ଷେପ ନେଉଛନ୍ତି। କିନ୍ତୁ ଏହି ସବୁ ପଦକ୍ଷେପଗୁଡ଼ିକରୁ ପ୍ରାୟତଃ ଘରୋଇ ଆର୍ଥିକ ଏବଂ ବିତ୍ତୀୟ ଲାଭ ମିଳିବ। ଯଦି ପାଶ୍ଚାତ୍ୟ ଦେଶଗୁଡ଼ିକ ୟୁକ୍ରେନ୍‌କୁ ସମର୍ଥନ ଓ ରୁଷିଆର କ୍ରୋଧକୁ ପ୍ରତିହତ କରିବାକୁ ଚାହୁଁଛନ୍ତି ତେବେ ରୁଷିଆର ଦେଶାନ୍ତରିତ ପ୍ରତିଭା ବା ମେଧା ଏବଂ ବିତ୍ତୀୟ ପୁଞ୍ଜିକୁ ଏକାଠି କରିବାକୁ ସେମାନଙ୍କୁ ବହୁତ କିଛି କରିବାକୁ ପଡ଼ିବ।

ଏବେକାର ସଂଯୋଜିତ ବିଶ୍ୱର ଇତିହାସରେ ଲିପିବଦ୍ଧ ଏହି ଅଧ୍ୟାୟ ଆମକୁ ବିଚିତ୍ର ଲାଗିପାରେ। ହେଲେ ରୁଷୀୟମାନେ ହିଁ କେବଳ ସେମାନଙ୍କ ଦେଶର ଭାଗ୍ୟ ନିର୍ଦ୍ଧାରଣ କରିପାରିବେ। ସ୍ୱଦେଶ ତ୍ୟାଗର ଭୟଙ୍କର ସ୍ଥିତିକୁ ସୁଧାରିପାରିବେ। ତେବେ ଅନ୍ୟତ୍ର ଚାଲଯାଇଥିବା ଲୋକମାନଙ୍କ ମଧ୍ୟରୁ ଯେଉଁମାନେ ସେମାନଙ୍କ ମାତୃଭୂମିରେ ପରିବର୍ତ୍ତନ ଆଣିବାକୁ ଚାହୁଁଛନ୍ତି ସେମାନଙ୍କୁ ସାହାଯ୍ୟ କରିବା ଲାଗିପାଶ୍ଚାତ୍ୟ ବ୍ୟବସ୍ଥାରେ ପର୍ଯ୍ୟାପ୍ତ ମାଧ୍ୟମ ରହିଛି।

ପୂର୍ବତନ ବରିଷ୍ଠ ସିଆଇଏ ଆନାଲିଷ୍ଟ୍

ପଛ ଧାଡ଼ି, ଆଗ ଶିଡ଼ି

ସୁପ୍ରଭା ବେହେରା

ମୁଁ ଯେଉଁଠି ଛିଡ଼ା ହୁଏ, ଧାଡ଼ି ସେଇଠୁ ଆରମ୍ଭ ହୁଏ। ଏହା ଥିଲା ୧୯୮୧ର 'କାଳିଆ' ଚଳଚ୍ଚିତ୍ରରେ ଅମିତାଭ ବଚ୍ଚନଙ୍କର ପ୍ରସିଦ୍ଧ ସଂଳାପ। ଧାଡ଼ିର ପ୍ରଥମରେ ରହିବା ସମସ୍ତଙ୍କର ପସନ୍ଦ। ପ୍ରଥମ ବ୍ୟକ୍ତିର ପ୍ରାଧାନ୍ୟତା ସାମ୍ନାରେ ଧାଡ଼ିରେ ଅନ୍ୟମାନଙ୍କର ସ୍ଥିତି ଫିକା ଫିକା ଲାଗେ। ତେଣୁ ଧାଡ଼ିରେ ପ୍ରଥମରେ ଛିଡ଼ା ହେବା ସବୁଆଡ଼େ ସଂଘର୍ଷ ଲାଗିରହେ। ଧାଡ଼ି ଶୃଙ୍ଖଳାଗତ ବ୍ୟବସ୍ଥାର ଗୋଟିଏ ଅଙ୍ଗ। ଧାଡ଼ିରେ ପ୍ରଥମରେ ଛିଡ଼ା ହେବାକୁ ପ୍ରାୟତଃ ଘୋଡ଼ା ଦୌଡ଼ ଲାଗିରହେ। ଧାଡ଼ିର ପ୍ରଥମରେ ରହିବା ପାଇଁ ସବୁଠାରୁ ବେଶି ସଂଘର୍ଷ ଯେଉଁଠି ରହେ, ତାହା ହେଲା ଶ୍ରେଣୀଗୃହ। ଶ୍ରେଣୀଗୃହରେ ବସିବାଠାରୁ ନେଇ ପରୀକ୍ଷାରେ ସ୍ଥାନ ଅଧିକାର ପର୍ଯ୍ୟନ୍ତ ସବୁଠାରେ ସଂଘର୍ଷର ମହା ସଂଗ୍ରାମ। ପାଠ ମନଯୋଗୀ ପିଲାମାନେ ସାଧାରଣତଃ ପ୍ରଥମ ଧାଡ଼ିକୁ ପସନ୍ଦ କରିଥାନ୍ତି। ପାଠ ଓ ଶିକ୍ଷକଙ୍କଠାରୁ ଲୁକୁଥିବା ପିଲା ପଛ ଧାଡ଼ିକୁ ବେଶି ପସନ୍ଦ କରିଥାନ୍ତି ; ଯାହାକୁ ଆମେ 'ବ୍ୟାକ ବେଞ୍ଚର' ବୋଲି କହିଥାଉ ଓ ନାସିକା କୁଞ୍ଚନ କରିଥାଉ। କିନ୍ତୁ ଦେଖିବାକୁ ଗଲେ ବାସ୍ତବରେ ସେମିତି ନୁହଁ। ପ୍ରଥମ ଧାଡ଼ିର ଛାତ୍ରୀଛାତ୍ର ପୁସ୍ତକ କୀଟ ହୋଇଥିବା ବେଳେ ପଛ ଧାଡ଼ି ପିଲା ଅନେକ ବିଦ୍ୟାର ଅଧିକାରୀ ହୋଇଥାନ୍ତି। ପରବର୍ତ୍ତୀ ସମୟରେ ଜୀବନଧାରଣର କଳାକୌଶଳରେ ସେହିମାନେ ସଫଳ ମଧ୍ୟ ହୋଇଥାନ୍ତି।

ରକେଟ ମାନବ ଅବଦୁଲ କଲାମଙ୍କ ଭାଷାରେ ଗୋଟିଏ ରାଷ୍ଟ୍ରର ସଫଳ ଓ ବୁଦ୍ଧିମାନ ଲୋକ ଶ୍ରେଣୀଗୃହର ଶେଷ ଧାଡ଼ିରୁ ହିଁ ମିଳିଥାଏ। ନିଜେ ଅବଦୁଲ କଲାମ ଶ୍ରେଣୀଗୃହର ଶେଷ ଧାଡ଼ିରେ ବସୁଥିଲେ। କିନ୍ତୁ କିଏ ଜାଣିଥିଲା ଶେଷ ଧାଡ଼ିର ସେହି ଛାତ୍ରଟି ଦିନେ ମହାକାଶ ବିଜ୍ଞାନ କ୍ଷେତ୍ରରେ ଇତିହାସ ରଚନା କରିଯିବ। ପଛଧାଡ଼ି ପିଲାଙ୍କଠାରେ ଅନେକ ସୃଜନଶୀଳତା ପରିଲକ୍ଷିତ ହୋଇଥାଏ। ଅନେକ ସମୟରେ ଦୁଷ୍ଟାମିକରି, ପିଲାଙ୍କର ଶାର୍ଟର ବୋତାମ ଛିଡ଼ି ଯାଇଥାଏ। ତେଣେ ଡର ରହେ ଛିଣ୍ଡା ବୋତାମ ନିମନ୍ତେ ଶିକ୍ଷକଙ୍କଠାରୁ ଶୁଣିବାକୁ ଥିବା ଗାଳି ପାଇଁ। ଏପରି ପରିସ୍ଥିତିରେ ପିଲାଙ୍କୁ ଶିକ୍ଷକଙ୍କ ଗାଳିରୁ ରକ୍ଷା କରିବା ପାଇଁ ପଛ ଧାଡ଼ିରେ ବସିଥିବା ପିଲାଟି ସେଦିନ ଶ୍ରେଣୀଗୃହର ଚକ୍‌ରୁ ତିଆରି କରିଥିଲା ନକଲି ବୋତାମ, ଯାହା କି ବୋତାମର ଅବିକଳ ନକଲ ଥିଲା। ସେହି ବାଳକ ବଡ଼ ହୋଇ ସ୍ଥାପତ୍ୟର ବିଶ୍ୱକର୍ମା ସାଜିଲେ। ସେ ହେଉଛନ୍ତି ମୁମ୍ବାଇ ନଗରୀର 'ଦ ଇମ୍ପେରିଆଲ' ଭଳି ବହୁତଳ ପ୍ରାସାଦ ତଥା କୋଲକାତାର ୪୨ ମହଲ ବିଶିଷ୍ଟର ସ୍ଥାପତ୍ୟକର ପଦ୍ମଭୂଷଣ ପ୍ରାପ୍ତ ହାଫିଜ କଣ୍ଟ୍ରାକ୍ଟର। ମାଇକେଲ ଡେଲ, ଷ୍ଟିଭ ଜବ୍‌ସ, ବିଲ ଗେଟ୍ସ, ରିଚାର୍ଡ ବ୍ରାନସନଙ୍କ ପରି ବହୁ ପ୍ରତିଷ୍ଠିତ ବ୍ୟକ୍ତି ମାନେ ସ୍ୱୀକାର କରିଛନ୍ତି ଯେ, ସେମାନେ ପଛ ଧାଡ଼ିର ଛାତ୍ର ଥିଲେ। ବିଲ ଗେଟ୍ସଙ୍କ ଉକ୍ତି ଥିଲା, 'ଯଦି ପରୀକ୍ଷାରେ ସଫଳ ହେବାକୁ ଚାହୁଁଛ ପ୍ରଥମ ଧାଡ଼ିର ପିଲାଙ୍କୁ ପଚାର, ଯଦି ଜୀବନରେ ସଫଳ ହେବାକୁ ଚାହୁଁଛ ପଛ ଧାଡ଼ିର ପିଲାଙ୍କୁ ପଚାର। ପ୍ରଥମ ଧାଡ଼ିର ପିଲାଙ୍କର ବୁଦ୍ଧିମତ୍ତା (ଆଇକ୍ୟୁ) ଅଧିକ କିନ୍ତୁ ପଛ ଧାଡ଼ିର ପିଲାଙ୍କର ଭାବନାତ୍ମକ ଗୁଣ (ଇକ୍ୟୁ)ଅଧିକ ; ଯାହା ଜୀବନରେ ସଫଳ କରାଇଥାଏ।

ପରୀକ୍ଷାରେ ଅଧିକ ନମ୍ବର ଆଣୁଥିବା ପିଲାଟିକୁ ଆମେ ଆଗଧାଡ଼ିର ଛାତ୍ର ଭାବରେ ବିବେଚନା କରିଥାଉ। ଏଥିପାଇଁ ତ ଆଜିକାଲି ଜରାୟୁ ଶିଶୁ ବଢ଼ିବା ଅବସ୍ଥାରୁ ଦୌଡ଼ ଆରମ୍ଭ ହୋଇଯାଉଛି। ପିଲାଟିର ବୁଦ୍ଧିମତ୍ତା ବଢ଼ାଇ ନମ୍ବର ରଖିବାକୁ ଯାବତୀୟ ଚେଷ୍ଟା। ଅନେକ ସମୟରେ ଏହି ନମ୍ବର ନିମନ୍ତେ ପିଲାଟି ହୀନମନ୍ୟତାର ଶିକାର ହୋଇ ଅବସାଦଗ୍ରସ୍ତ ହୋଇଥାଏ। ଶେଷରେ ଆତ୍ମହତ୍ୟାକୁ ଆପଣାଇ ନେଇଥାଏ। ନିକଟ ଅତୀତରେ ଗୁଜରାଟର ଭରୁଚ ଜିଲାର ଜିଲାପାଳ ତୁଷାର ସୁମେରା ନିଜର ଦଶମ ବୋର୍ଡ ପରୀକ୍ଷାର ନମ୍ବର ଗଣମାଧ୍ୟମ ଜରିଆରେ ଦର୍ଶାଇଥିଲେ। ବୋର୍ଡ ପରୀକ୍ଷାରେ ସେ ଗଣିତରେ ୩୫, ଇଂଲିଶରେ ୩୬ ଓ ବିଜ୍ଞାନରେ ୩୮ ନମ୍ବର ପାଇଥିଲେ। ପ୍ରତ୍ୟେକ ବିଷୟର ପୂର୍ଣ୍ଣ ସଂଖ୍ୟା ଥିଲା ୧୦୦। ପରୀକ୍ଷା ସବୁ ସାପ, ଶିଡ଼ିର ଖେଳ ଭଳି। କେବେ ତଳକୁ ଖସିଯାଏ ପୁଣି କେବେ ଶିଡ଼ିର ଉପର ଭାଗରେ। ପରୀକ୍ଷାରେ ପ୍ରାପ୍ତ ଅଙ୍କ ଯେ ଆମ ଉଜ୍ଜ୍ୱଳ ଭବିଷ୍ୟତର ଏକ ସଂକେତ ଏହା ସୁନିଶ୍ଚିତ ନୁହଁ। ଜୀବନର କେଉଁ ସୋପାନରୁ ବି ଅୟମାରମ୍ଭର ବିଗୁଲ ବଜା ଯାଇପାରେ। ଉଦ୍ୟମ, ଦୃଢ଼ ମନୋବଳ, ସକାରାତ୍ମକ ଚିନ୍ତାଧାରା, ଧୈର୍ଯ୍ୟ ଏସବୁ ଶିଡ଼ିର ଗୋଟିଏ ଗୋଟିଏ ପାହାଚ। ସ୍ଥିର ଚିତ୍ତରେ ଏସବୁ ପାହାଚ ଅତିକ୍ରମ କଲେ ପଛ ଧାଡ଼ି ପିଲାଟି ଶିଡ଼ିର ଆଗକୁ ଯାଇପାରେ।

ଭୁବନେଶ୍ୱର, ମୋ:୯୦୪୦୩୬୦୨୫୯

ଏଇ ଭାରତରେ

ଜଣେ ବ୍ୟକ୍ତି ଜୀବିତ ଥାଇ ମଧ୍ୟ ସରକାରୀ କାଗଜପତ୍ରରେ ମୃତ ଘୋଷିତ ହେବା ଜାଣି ଆଶ୍ଚର୍ଯ୍ୟ ହେଉଥିବେ। ହେଲେ ଏହା ସତ। ଏଭଳି ଏକ ଘଟଣା ଦେଖିବାକୁ ମିଳିଛି ଉତ୍ତରପ୍ରଦେଶରେ। ମୈନପୁରୀର ଜାଫରପୁର ଗାଁର ଉକ୍ତ ବ୍ୟକ୍ତିଙ୍କ ନାମ ଗଙ୍ଗା ସିଂ। ୮୦ ବର୍ଷୀୟ ଗଙ୍ଗାଙ୍କ ସଂସାର କହିଲେ ସ୍ତ୍ରୀ ହୋମଶ୍ରୀ ଏବଂ ଦୁଇ ପୁଅ। ସେ ଚାଷରୁ ଆୟ କରିବା ସହ ବୃଦ୍ଧାବୃଦ୍ଧ ପେନ୍‌ସନ ଏବଂ କିଷାନ ସମ୍ମାନ ନିଧି ଟଙ୍କାରେ ଚଳନ୍ତି। କିନ୍ତୁ ଜୁଲାଇ ୩ରେ ଯେତେବେଳେ ସେ ପେନ୍‌ସନ ଆଣିବା ପାଇଁ ବ୍ୟାଙ୍କରେ ପହଞ୍ଚିଥିଲେ, ସେତେବେଳେ ବ୍ୟାଙ୍କ କର୍ମଚାରୀ ଟଙ୍କା ଆସିବା ବନ୍ଦ ହୋଇଥିବା ସମ୍ପର୍କରେ ତାଙ୍କୁ କହିଥିଲେ। ଏହାର ସତ୍ୟାସତ୍ୟ ଜାଣିବା ଲାଗି ଗଙ୍ଗା ସାମାଜିକ କଲ୍ୟାଣ କାର୍ଯ୍ୟାଳୟକୁ ଗଲେ। ସେଠାକାର କର୍ମଚାରୀ କମ୍ପ୍ୟୁଟରରେ ଗଙ୍ଗାଙ୍କ ପାସ୍‌ବୁକ୍ ଏବଂ ଆଧାରକାର୍ଡ ନମ୍ବର ପ୍ରବେଶ କରାଇଥିଲେ ଓ ରେକର୍ଡରେ ସେ ମୃତ ବୋଲି ଜଣାପଡ଼ିଲା। ସାମାଜିକ କଲ୍ୟାଣ ବିଭାଗ କର୍ମଚାରୀ ଏହ କାର୍ଯ୍ୟ ନଗର ପଞ୍ଚାୟତର ବୋଲ କହିଥିଲେ। ପରେ ଗଙ୍ଗା ନଗର ପଞ୍ଚାୟତ କାର୍ଯ୍ୟାଳୟକୁ ଆସିଥିଲେ ଏବଂ ସେଠା କର୍ମଚାରୀ କହିଥିଲେ ଯେ, ଭୁଲ୍‌ରେ ମୃତକଙ୍କ ତାଲିକାରେ ତାଙ୍କ ନାମ ସ୍ଥାନ ପାଇଛି। ଏହାର ଏକ ମାସ ପରେ ମଧ୍ୟ ଗଙ୍ଗା ସିଂ ସରକାରୀ କାଗଜପତ୍ରରେ ମୃତ ହୋଇ ରହିଛନ୍ତି। ଗଙ୍ଗା ସବୁଠି ବିଫଳ ହେବା ପରେ ଏବେ ନ୍ୟାୟ ପାଇଁ ମୁଖ୍ୟମନ୍ତ୍ରୀ ଯୋଗୀ ଆଦିତ୍ୟନାଥଙ୍କୁ ନିବେଦନ କରିଛନ୍ତି।

୨୫ ବର୍ଷ ତଳର ଧରିତ୍ରୀ

୪ ଅଗଷ୍ଟ ୧୯୯୭

- ଦକ୍ଷିଣ ତୁର୍କୀର ଅଜନା ଅଞ୍ଚଳସ୍ଥିତ ତରସସ୍ ପୋକାନ୍ତି ରାସ୍ତା ମଧ୍ୟରେ ସଡ଼କ ଦୁର୍ଘଟଣା ଘଟି ୧୮ ନିହତ।
- ଇରାନର ରାଷ୍ଟ୍ରପତି ଭାବେ ଉଦାରବାଦୀ ନେତା ମହମଦ୍ ଖତାମୀଙ୍କ ଦାୟିତ୍ୱ ଗ୍ରହଣ।
- ପୁଣେ ବାଙ୍ଗାଲୋର ଜାତୀୟ ରାଜପଥରେ ହାଭେରୀ ନିକଟ ଛତ୍ରାଠାରେ ମର୍ମନ୍ତୁଦ ସଡ଼କ ଦୁର୍ଘଟଣା ଘଟି ୨

ରାଷ୍ଟ୍ରପତି ଭବନରେ ବୁଧବାର ରାଷ୍ଟ୍ରପତି ଦ୍ରୌପଦୀ ମୁର୍ମୁଙ୍କ ସହ ଓଡ଼ିଶାର ବାଚସ୍ପତି ଓ ବିଧାୟକମାନେ ।

'ରାଷ୍ଟ୍ରପତିଙ୍କୁ ଭେଟିବା ମୁହୂର୍ତ୍ତ ଅଭୁଲା ରହିବ'

ଭୁବନେଶ୍ୱର, ୩।୮(ବ୍ୟୁରୋ)

ଓଡ଼ିଶା ବାଚସ୍ପତି ବିକ୍ରମ କେଶରୀ ଆରୁଖଙ୍କ ନେତୃତ୍ୱରେ ୨୭ ଜଣିଆ ଟିମ୍ ରାଷ୍ଟ୍ରପତି ଦ୍ରୌପଦୀ ମୁର୍ମୁଙ୍କୁ ଭେଟି ଶୁଭେଚ୍ଛା ଜଣାଇବାର କାର୍ଯ୍ୟକ୍ରମ ଗତ ବିଧାନସଭା ଅଧିବେଶନରେ ସ୍ଥିର ହୋଇଥିଲା । ସେହି ଅନୁଯାୟୀ ବାଚସ୍ପତିଙ୍କ ଅଧ୍ୟକ୍ଷତାରେ ବିଧାୟକମାନେ ବୁଧବାର ନୂଆଦିଲୀରେ ରାଷ୍ଟ୍ରପତିଙ୍କୁ ସାକ୍ଷାତ କରିଛନ୍ତି । ତେବେ ପୂର୍ବରୁ ସ୍ଥିର ହୋଇଥିବା ଟିମ୍ ସଦସ୍ୟଙ୍କ ମଧ୍ୟରୁ କଂଗ୍ରେସ ବିଧାୟକ ଦଳ ନେତା ନରସିଂହ ମିଶ୍ର, ବିରୋଧୀ ଦଳ ନେତା ଜୟନାରାୟଣ ମିଶ୍ର ଏବଂ ଉପବାଚସ୍ପତି ରଜନୀକାନ୍ତ ସିଂ ଗସ୍ତ କରିପାରିନାହାନ୍ତି । ରାଷ୍ଟ୍ରପତିଙ୍କୁ ଭେଟି ବିଧାୟକମାନେ ବେଶ୍ ଉତ୍ସାହିତ ଥିବା ଜଣାପଡ଼ିଛି । ମଙ୍ଗଳବାର ବାଚସ୍ପତିଙ୍କ ନେତୃତ୍ୱରେ ବିଧାନସଭା ସଦସ୍ୟମାନେ ଯାଇ ପହଞ୍ଚିବା ପରେ ଓଡ଼ିଶା ଭବନ ଏବଂ ଓଡ଼ିଶା ନିବାସରେ ରହଣି ବ୍ୟବସ୍ଥା ହୋଇଥିଲା । ସମସ୍ତେ ସେଠାରେ ରାତ୍ରଯାପନ କରିଥିଲେ । ସକାଳୁ ଯେତେବେଳେ ରାଷ୍ଟ୍ରପତି ଭବନଠାରେ ଯାଇ ପହଞ୍ଚିଲେ ସେମାନଙ୍କୁ କୌଣସି ପ୍ରକାର ଚେକିଂର ସମ୍ମୁଖୀନ ହେବାକୁ ପଡ଼ି ନ ଥିଲା । ବହୁ ସହଜରେ ସେମାନେ ଭିତରକୁ ପ୍ରବେଶ କରିଥିଲେ । ଏଭଳି ସହଜ ପ୍ରବେଶ ପରେ ଅଧିକାଂଶ ସଦସ୍ୟ ପ୍ରତିକ୍ରିୟାରେ କହିଛନ୍ତି, ନିଜ ଘରକୁ ଯାଇ ପହଞ୍ଚିଲା ଭଳି ଅନୁଭବ ହେଲା । ପହଞ୍ଚିବା ମାତ୍ରେ ରାଷ୍ଟ୍ରପତି ପୁରୁଣା ବିଧାୟକଙ୍କୁ ନାଁ ଧରି ଡାକିଥିଲେ । ତାରା ବାହିନୀପତିଙ୍କୁ ଭାଲୁ, ସାଲୁଜା ଏବଂ ଦେବୀ ମିଶ୍ରଙ୍କୁ ନାଁରେ ଡାକି ଭଲ ଅଛନ୍ତି ନା ନାହିଁ ପଚାରିଥିଲେ । ଏହାପରେ କିଛି ସମୟ ଆଲୋଚନା ପରେ ବାଚସ୍ପତି ବିଧାନସଭାରେ ପାରିତ ହୋଇଥିବା ସଂକଳ୍ପ ପଢ଼ି ଶୁଣାଇଥିଲେ । ଏଥିସହ ବିଭିନ୍ନ ସଦସ୍ୟ ରାଷ୍ଟ୍ରପତିଙ୍କ ପାଇଁ ନେଇଥିବା ଉପହାର ପ୍ରଦାନ କରିଥିଲେ । ସଦସ୍ୟମାନେ ସାଙ୍ଗରେ ମହାପ୍ରସାଦ, ସାନ୍ତାଳୀ ଶାଢ଼ି, ତାରା ଜୟପୁର ଶାଢ଼ି ଏବଂ ଅନ୍ୟ ମହିଳା ସଦସ୍ୟମାନେ ମଧ୍ୟ ନିଜ ଜିଲାର ଶାଢ଼ି ନେଇ ସାଙ୍ଗରେ ଯାଇଥିଲେ । ଏସବୁ ଦେଖିବାପରେ କଂଗ୍ରେସ ବିଧାୟକ ସନ୍ତୋଷ ସିଂ ସାଲୁଜା କହିଛନ୍ତି, ଆଶାଠାରୁ ଢେର ଅଧିକ ସମ୍ମାନ ମିଳିଲା । ଏତେ ସମ୍ମାନ ମିଳିବ ବୋଲି ଆଶା କରି ନ ଥିଲୁ । ଏହାପରେ ଭାଜପା ବିଧାୟକ ବିଷ୍ଣୁ ସେଠୀ ନିଜେ ଲେଖିଥିବା ଏକ କବିତା ସେଠାରେ ପଢ଼ି ଶୁଣାଇଥିଲେ ।

ରାଷ୍ଟ୍ରପତିଙ୍କୁ ଉପହାର ଦେଉଛନ୍ତି ବାଚସ୍ପତି ବିକ୍ରମ କେଶରୀ ଆରୁଖ ।

- ଭାଲୁ, ସାଲୁଜା, ଦେବୀ ବୋଲି ନାଁରେ ଡାକିଲେ
- ଗୀତ ଗାଇ ଶୁଣାଇଲେ ବିଷ୍ଣୁ ସେଠୀ
- ନବୀନଙ୍କୁ ବହୁ ପ୍ରଶଂସା କଲେ
- ସାମ୍ବିଧାନିକ ବ୍ୟବସ୍ଥାରେ ସହଯୋଗ ରହିବ କହିଲେ
- ପ୍ରୋଟୋକଲ୍ ଅଫିସର ମନାକଲେ, ହେଲେ ରାଷ୍ଟ୍ରପତି କହିଲେ ଗୋଟି ଗୋଟି ଫଟୋ ନିଅ

ଏହାପରେ ରାଷ୍ଟ୍ରପତି ନିଜ ତରଫରୁ ମୁଖ୍ୟମନ୍ତ୍ରୀ ନବୀନ ପଟ୍ଟନାୟକଙ୍କ ସମ୍ପର୍କରେ ଆଲୋଚନା କରିଥିଲେ । ମୁଖ୍ୟମନ୍ତ୍ରୀଙ୍କୁ ସମର୍ଥନ ମାଗିବା ପୂର୍ବରୁ ସେ ସହଯୋଗର ହାତ ବଢ଼ାଇଲେ । ନବୀନବାବୁଙ୍କ ସମର୍ଥନ ପରେ ଅନ୍ୟ ରାଜ୍ୟଗୁଡ଼ିକ ମଧ୍ୟ ସହଯୋଗର ହାତ ବଢ଼ାଇଲେ । ଏହି ସମୟରେ ମୁଖ୍ୟମନ୍ତ୍ରୀଙ୍କୁ ରାଷ୍ଟ୍ରପତି ବାରମ୍ବାର ପ୍ରଶଂସା କରିଥିବା ଜଣେ କହିଥିଲେ । ଭାଜପା ମଧ୍ୟ ଏହି ସମୟରେ ବହୁ ସହଯୋଗ କରିଥିବା ନେଇ କହିଥିଲେ ବୋଲି ସାଲୁଜା କହିଛନ୍ତି । ଅନ୍ୟପଟେ ସାଲୁଜା ଆହୁରି କହିଛନ୍ତି, ରାଷ୍ଟ୍ରପତିଙ୍କ ସାଙ୍ଗରେ ସମସ୍ତେ ଏକାଠି ଫଟୋ ଉଠାଇଲେ । ଏହାପରେ ସମସ୍ତେ ଜଣେ ଜଣେ କରି ଫଟୋ ନେବାକୁ ଚାହିଁଥିଲେ । ହେଲେ ପ୍ରୋଟୋକଲ ଦୃଷ୍ଟିରୁ ଦାୟିତ୍ୱରେ ଥିବା ଅଫିସର ମନା କରିବା ବେଳେ ନିଜେ ରାଷ୍ଟ୍ରପତି ନିର୍ଦ୍ଦେଶ ଦେଲେ । ଏହାପରେ ଜଣ ଜଣ କରି ସମସ୍ତଙ୍କୁ ରାଷ୍ଟ୍ରପତିଙ୍କ ସହ ଫଟୋ ଉଠାଇବାର ସୁଯୋଗ ମିଳିଲା । ରାଷ୍ଟ୍ରପତି ବର୍ତ୍ତମାନ ସୁଦ୍ଧା ତାଙ୍କ ମୁଖ୍ୟ ବାସଭବନକୁ ଆସିନାହାନ୍ତି । ସାଉଥ୍ ବ୍ଲକ୍‌ର ଗେଷ୍ଟ ରୁମ୍‌ରେ ଅଛନ୍ତି । କିଛିଦିନ ଭିତରେ ସେ ତାଙ୍କ ମୁଖ୍ୟ ଘରକୁ ଯିବେ ।

ଏହାସହ ରାଷ୍ଟ୍ରପତି ଖୁବ୍‌ଶୀଘ୍ର ଓଡ଼ିଶା ଗସ୍ତରେ ଆସିବେ ବୋଲି ଆଲୋଚନା ସମୟରେ କହିଥିବା ଜଣେ ସଦସ୍ୟ କହିଛନ୍ତି । ଏହି ବିଧାନସଭା ଟିମ୍‌ରେ ବାଚସ୍ପତିଙ୍କୁ ମିଶାଇ ମୋଟ୍ ୨୪ ଜଣ ଯାଇଥିଲେ । କଂଗ୍ରେସର ୨, ଭାଜପାର ୬, ବିଜେଡିର ୧୨, ବାଚସ୍ପତି, ବିଧାନସଭା ସଚିବ, ଜଣେ ଓଏସ୍‌ଡି ଏବଂ ଅନ୍ୟ ଜଣେ ଏଥିରେ ସାମିଲ ହୋଇଥିଲେ । ରାଷ୍ଟ୍ରପତି ମୁର୍ମୁ ରାଜ୍ୟବାସୀଙ୍କୁ ଧନ୍ୟବାଦ ଜଣାଇବା ସହ ସାମ୍ବିଧାନିକ ବିଧିବ୍ୟବସ୍ଥା ମୁତାବକ ଓଡ଼ିଶାର ବିକାଶ ପାଇଁ ତାଙ୍କର ପୂର୍ଣ୍ଣ ସହଯୋଗ ରହିବ ବୋଲି ପ୍ରକାଶ କରିଛନ୍ତି । ଏହି ସଦସ୍ୟମାନେ ବୁଧବାର ମଧ୍ୟ ଦିଲ୍ଲୀରେ ରାତ୍ରଯାପନ କରିବା ସହ ଗୁରୁବାର ଲୋକ ସଭା ବାଚସ୍ପତିଙ୍କୁ ଭେଟିବା କାର୍ଯ୍ୟକ୍ରମ ଶେଷକରି ଫେରି ଆସିବେ ବୋଲି ଜଣାପଡ଼ିଛି ।

ଶପଥ ନେଲେ ପୂର୍ବତନ କେନ୍ଦ୍ରମନ୍ତ୍ରୀ ବାବୁଲ ସୁପ୍ରିୟୋ

ନୂଆଦିଲ୍ଲୀ,୩।୮

ପଶ୍ଚିମବଙ୍ଗ ମୁଖ୍ୟମନ୍ତ୍ରୀ ମମତା ବାନାର୍ଜୀ ବୁଧବାର ନିଜ ମନ୍ତ୍ରିମଣ୍ଡଳ ସମ୍ପ୍ରସାରଣ କରିଛନ୍ତି । ତାଙ୍କ କ୍ୟାବିନେଟରେ ୯ ବିଧାୟକଙ୍କୁ ନୂଆ ମନ୍ତ୍ରୀ ରୂପେ ସାମିଲ କରାଯାଇଛି । ରାଜଭବନରେ ରାଜ୍ୟପାଳ ଲା ଗଣେଶନ ସେମାନଙ୍କୁ ପଦ ଓ ଗୋପନୀୟତାର ଶପଥ ପାଠ କରାଇଛନ୍ତି ।

ନୂଆକରି ସାମିଲ ହୋଇଥିବା ମନ୍ତ୍ରୀଙ୍କ ମଧ୍ୟରେ ସବୁଠୁ ଚର୍ଚ୍ଚିତ ଚେହେରା ହେଉଛନ୍ତି ଗାୟକରୁ ରାଜନେତା ସାଜିଥିବା ବାବୁଲ ସୁପ୍ରିୟୋ । ପ୍ରଧାନମନ୍ତ୍ରୀ ନରେନ୍ଦ୍ର ମୋଦିଙ୍କ ପ୍ରଥମ ପାଳି ସରକାରରେ ପରିବେଶ, ଜଙ୍ଗଲ ଓ ଜଳବାୟୁ ପରିବର୍ତ୍ତନ ରାଷ୍ଟ୍ରମନ୍ତ୍ରୀ ରୂପେ ଦାୟିତ୍ୱ ତୁଲାଇଥିବା ବାବୁଲଙ୍କୁ ଭାଜପା ଛାଡ଼ିବାର ଉପହାର ଦେଇଛନ୍ତି ମମତା । ବାବୁଲଙ୍କ ସହ ସ୍ନେହାଶିଷ ଚକ୍ରବର୍ତ୍ତୀ, ପାର୍ଥ ଭୌମିକ, ଉଦୟନ ଗୁହା ଓ ପ୍ରଦୀପ ମଜୁମଦାରଙ୍କୁ କ୍ୟାବିନେଟ ପାହ୍ୟା ମିଳିଥିବାବେଳେ ବୀରବାହା ହାଁସଦା ଓ ବିପ୍ଳବ ଚୌଧୁରୀ

ମମତାଙ୍କ କ୍ୟାବିନେଟରେ ୯ ନୂଆ ମୁହଁ

ବାବୁଲ ସୁପ୍ରିୟୋ

ରାଷ୍ଟ୍ରମନ୍ତ୍ରୀ (ସ୍ୱାଧୀନ ଦାୟିତ୍ୱ) ରୂପେ ଶପଥ ନେଇଛନ୍ତି । ସେହିପରି ତାଜମୁଲ ହୋସେନ ଓ ସତ୍ୟଜିତ ବର୍ମନଙ୍କୁ ରାଷ୍ଟ୍ରମନ୍ତ୍ରୀ କରାଯାଇଛି । ଶିକ୍ଷକ ନିଯୁକ୍ତି ଦୁର୍ନୀତି ମାମଲାରେ ବରିଷ୍ଠ ମନ୍ତ୍ରୀ ପାର୍ଥ ଚାଟାର୍ଜୀ ଗିରଫ ହେବା ପରେ ମମତା ତାଙ୍କୁ ବିଦା କରିଛନ୍ତି । ଏହା ପରେ କରାଯାଇଥିବା ଏହି ସମ୍ପ୍ରସାରଣକୁ ତୃଣମୂଳ କଂଗ୍ରେସ ସୁପ୍ରିମୋଙ୍କ ଡ୍ୟାମେଜ୍ କଣ୍ଟ୍ରୋଲ ବୋଲି କୁହାଯାଉଛି ।

୫ରେ ରାଜଭବନ ଘେରିବ କଂଗ୍ରେସ

ଭୁବନେଶ୍ୱର, ୩।୮(ବ୍ୟୁରୋ): ପେଟ୍ରୋଲ, ଡିଜେଲ, ରନ୍ଧନ ଗ୍ୟାସ୍ ଏବଂ ନିତ୍ୟ ବ୍ୟବହାର୍ଯ୍ୟ ସାମଗ୍ରୀର ଅହେତୁକ ମୂଲ୍ୟବୃଦ୍ଧି ଘଟିବାରେ ଲାଗିଛି । ବେକାରି ସମସ୍ୟା, ଅଗ୍ନିପଥ ଯୋଜନା ଏବଂ ମୁଡ଼ି, ଗୁଡ଼, ଖଇ ପ୍ରଭୃତି ଉପରେ ଜିଏସ୍‌ଟି ଲାଗୁ ବିରୋଧରେ କେନ୍ଦ୍ର ଓ ରାଜ୍ୟ ସରକାରଙ୍କ ବିଫଳତା କଥା ଲୋକଙ୍କ ପାଖରେ ପହଞ୍ଚାଯିବ । ଏହାକୁ ନେଇ ଆସନ୍ତା ୫ ତାରିଖରେ 'ରାଜଭବନ ଘେରାଉ' କରାଯିବ ବୋଲି ପ୍ରଦେଶ କଂଗ୍ରେସ କମିଟି(ପିସିସି) ସଭାପତି ଶରତ ପଟ୍ଟନାୟକ କହିଛନ୍ତି । ସେହିଭଳି ଜିଲାସ୍ତରରେ ଜିଲାପାଳଙ୍କ ଅଫିସ ବା ଅତିରିକ୍ତ ଜିଲାପାଳଙ୍କ ଅଫିସକୁ ଘେରାଉ କରାଯିବ ବୋଲି ପିସିସି ସଭାପତି ସୂଚନା ଦେଇଛନ୍ତି । ତେବେ ପୂର୍ବତନ ପିସିସି ସଭାପତି ପ୍ରସାଦ ହରିଚନ୍ଦନ କେନ୍ଦ୍ରକୁ ଟାର୍ଗେଟ କରିବା ସହ ଦଳ କେନ୍ଦ୍ର ବିରୋଧରେ ଲଢିବ ଏବଂ ଟିକସ ନିଶ୍ଚୟ ହଟିବ ବୋଲି ଦୃଢ଼ୋକ୍ତି ପ୍ରକାଶ କରିଛନ୍ତି ।

ଜିଲାପାଳ, ଅତିରିକ୍ତ ଜିଲାପାଳ ଅଫିସ୍ ଘେରିବାକୁ ଆହ୍ୱାନ

ରାହୁଲ ପ୍ରଧାନମନ୍ତ୍ରୀ ହେବେ

ଲିଙ୍ଗାୟତ ସନ୍ଥଙ୍କ ସହ କଂଗ୍ରେସ ନେତା ରାହୁଲ ଗାନ୍ଧୀ ।

ଚିତ୍ରଦୁର୍ଗ,୩।୮: କଂଗ୍ରେସ ନେତା ରାହୁଲ ଗାନ୍ଧୀ ଦିନେ ତାଙ୍କ ଜେଜେ ମା' ଇନ୍ଦିରା ଗାନ୍ଧୀ ଓ ବାପା ରାଜୀବ ଗାନ୍ଧୀଙ୍କ ଭଳି ପ୍ରଧାନମନ୍ତ୍ରୀ ହେବେ ବୋଲି କର୍ନାଟକ ସ୍ଥିତ ଶ୍ରୀ ମୁରୁଗାରାଜେନ୍ଦ୍ରମଠରଜଣେସାଧୁଭବିଷ୍ୟବାଣୀକରିଛନ୍ତି ।

ଆସନ୍ତା ବର୍ଷ କର୍ନାଟକରେ ବିଧାନସଭା ନିର୍ବାଚନ ହେବାକୁ ଥିବାବେଳେ ରାହୁଲ ବୁଧବାର ଦକ୍ଷିଣ ଭାରତର ଏହି ରାଜ୍ୟକୁ ଗସ୍ତ କରିଛନ୍ତି । ଚିତ୍ରଦୁର୍ଗର ପ୍ରସିଦ୍ଧ ମୁରୁଗା ମଠରେ ସେ ଲିଙ୍ଗାୟତ ସମ୍ପ୍ରଦାୟର ଦୀକ୍ଷା ନେଇଛନ୍ତି । ରାହୁଲ ମଠାଧିଶ ଶିବମୂର୍ତ୍ତି ମୁରୁଗା ଶରଣରୁଙ୍କୁ ଭେଟି ତାଙ୍କ ଆଶୀର୍ବାଦ ନେଇଥିଲେ । ଏହି ଅବସରରେ ସେଠାରେ ଉପସ୍ଥିତ ସନ୍ଥ କହିଥିଲେ, ଇନ୍ଦିରା ଓ ରାଜୀବ ଲିଙ୍ଗାୟତ ଦୀକ୍ଷା ନେଇଥିଲେ । ଏବେ ରାହୁଲ ମଧ୍ୟ ଦୀକ୍ଷା ନେଇଛନ୍ତି । ସେ ମଧ୍ୟ ଦିନେ ଭାରତର ପ୍ରଧାନମନ୍ତ୍ରୀ ହେବେ । ଏହା ଶୁଣି ଶିବମୂର୍ତ୍ତି କହିଥିଲେ, ଏପରି କୁହନ୍ତୁ ନାହିଁ । ଏହା ଉପଯୁକ୍ତ ମଞ୍ଚ ନୁହେଁ । ଲୋକେ ନିଷ୍ପତ୍ତି ନେବେ । ପ୍ରକାଶ ଯେ, କର୍ନାଟକ ଜନସଂଖ୍ୟାର ୧୭% ହେଉଛନ୍ତି ଲିଙ୍ଗାୟତ, ଯାହାଙ୍କୁ ଭାଜପାର ପାରମ୍ପରିକ ଭୋଟର ବିବେଚନା କରାଯାଏ । ଭାଜପା ଶାସିତ ଏହି ରାଜ୍ୟରେ କ୍ଷେତ୍ର ପ୍ରସ୍ତୁତି ପାଇଁ ରାହୁଲ ଲିଙ୍ଗାୟତ ଦୀକ୍ଷା ନେଇଥିବା କୁହାଯାଉଛି ।

କର୍ନାଟକ ସନ୍ଥଙ୍କ ଭବିଷ୍ୟବାଣୀ

ODISHA PUBLIC SERVICE COMMISSION
CUTTACK
NOTICE
No.7156/PSC Dt.03.08.2022
(1E-06-2022-23) (DR-II)
Website: http://www.opsc.gov.in

No. D-129: It is for information of all concerned that the written examination for recruitment to the post of **Assistant Professor (Super Speciality)** in Odisha Medical Education Service under H&F.W. Department, pursuant to Advertisement No. 20 of 2021-22 shall be conducted **on 11.09.2022 (Sunday)** at Cuttack, as per the following programme. The detailed programme along with venue will be notified later in the website of the Commission.

Date	Session / Time	Disciplines
11.09.2022 (Sunday)	**1st Session** 9.30 A.M. to 12.30 P.M.	C.T.V.S., Endocrinology, Urology, Nephrology, Neurology, Paediatric Surgery, Plastic & Constructive Surgery, Gastrotenterology & Surgical Gastroenterology **= 09 Disciplines**
	2nd Session 2.00 P.M. to 5.00 P.M.	Haepatology **= 01 Discipline**

The concerned candidates are advised to visit the website of OPSC **(www.opsc.gov.in)** regularly for further updates.
N.B.: It is information of all concerned that, as per order of the Hon'ble High Court dated 24.06.2022 in W.P. (C) No. 1315 of 2022, the conduct of written examination in the discipline of **"Clinical Haematology"** is kept in abeyance.
OIPR-12002/11/0130/2223 **Sd./- Secretary**

idco Your power to grow ISO 9001 & 14001 Corporation | **ODISHA** NEW OPPORTUNITIES
OFFICE OF THE CHIEF GENERAL MANAGER (P&C), IDCO, IDCO TOWER, BHUBANESWAR
Tender Call Notice No. H.O./P&C/EST/E- 01871/01/2022/19726, dated: 02.08.2022
NOTICE INVITING TENDER THROUGH e-Procurement
No.CAD-1343: Name of the work : Construction of 245 Persons Capacity Executives Hostel (G+7) at Plastic Park, Paradeep, Dist- Jagatsinghpur. Estimated Cost:- Rs.3428.58 Lakh (Apprx). Period of Completion: 18 (Eighteen) Calendar Months.

Procurement Officer	Bid Identification No.	Availability of Tender on-line for bidding	
		From	To
1	2	3	4
Chief General Manager (P&C), IDCO, IDCO Tower, Bhubaneswar	**Bid Id No.** PC/EST/E-39/ 2022-23	17.00 Hours of 11.08.2022	17.00 Hours of 01.09.2022

Further details can be seen from the e-Procurement Portal.www.tendersorissa.gov.in. and Corrigendum if any will not be published in newspapers and can only be seen in the e-procurement portal **www.tenderorissa.gov.in and IDCO website www.idco.in.**
Sd./- Chief General Manager (P&C), IDCO, Bhubaneswar
OIPR-14003/11/0092/2223

GOVERNMENT OF ODISHA
OFFICE OF THE EXECUTIVE ENGINEER,RURAL WORKS DIVISION-II, BALASORE
e-Procurement Notice for Road Works
Bid Identification No.Online tender/02/RWD-II BLS/2022-23
No.O-776:1. Name of the Work: Road Work. 2. Total No. of Works: 4 (Four) Nos. 3. Estimated Cost: As in Annexure. 4. Class of Contractor: As per Annexure. 5. Time of Completion: As per ETCN-02 of 2022-23. 6. Other Details: As per DTCN.

Procurement Officer	Bid Identification No.	Availability of tender Online for bidding		Last date & time of seeking tender clarification	Date & Time of Opening of Tender in O/o E.E.,R.W.Divn-II, Balasore (Double & Single Cover)	
		From	To		Technical Bid for Double cover/ Financial bid of Single Cover	Financial Bid
1	2	3	4	5	6	7
Executive Engineer, R.W.Division-II, Balasore	ETCN-02 of 2022-23	04.08.2022 at 5.00 P.M.	12.08.2022 upto 5.00 PM	11.08.2022 upto 4.00 PM	17.08.2022 at 11.00 AM	19.08.2022 at 11.00 AM

Further details can be seen from the website www.tendersorissa.gov.in.
OIPR-25052/11/0006/2223 **Sd./- Executive Engineer, R.W.Division-II, Balasore**

OFFICE OF THE CHIEF CONSTRUCTION ENGINEER, RURAL WORKS CIRCLE, BALASORE
E-Mail ID: serw_balasore@yahoo.in, Ph.No.-06782/260318, Balia, Balasore
"e" Procurement Notice for Bridge Work
Identification No.- Online Tender- Bridge N.C.B. No. 346
Letter No. 2903 /WE Date 30.07.2022
No.O-777:1.Name of the work :- Bridge works. 2.Total No. of work :- 1 No. (One). 3.Estimated Cost :- Rs. 562.58 lakhs (Approximately). 4.Eligible Class of Contractor :- "A" Class & "Special" Class (of Odisha P.W.D.) or relevant Class of other licensing authorities (as per annexure). 5. Period of Completion : 15 (Fifteen) Calendar months for the work. Other details :

Procurement Officer	Bid Identification No.	Availability of tender Online for bidding		Last date & time of seeking tender clarification	Date & Time of Opening of Tender in O/O C.C.E.R.W. Circle, Balasore	
		From	To		Technical Bid	Financial Bid
1	2	3	4	5	6	7
Chief Construction Engineer, Rural Works Circle, Balasore	NCB No.346	06.08.2022 at 11.00 A.M.	23.08.2022 upto 5.00 P.M.	22.08.2022 upto 5.00 P.M.	24.08.2022 at 11.00 A.M.	Will be intimated later

• Further details can be seen from the website: www.tendersodisha.gov.in.
Sd./- Er.S.K. Mishra
Chief Construction Engineer, R.W.Circle, Balasore
OIPR-25105/11/0025/2223

RITES THE INFRASTRUCTURE PEOPLE **RITES LIMITED** (A Govt. of India Enterprise)
RITES LTD. OFFICE TO-LET
Regional Project Office: Bhagwan Tower, 1st Floor, Block-A, Cuttack Road, Bhubaneswar-751006 (**1st Floor-6104 Sqft.**). Govt. Organization/ Bank Head / Office or Regional Office/Corporate House/Central Govt. Office/PSUs/Private/Corporate can avail on Rent.
BASE RENT: Rs.25/PER SQFT. (NEGOTIABLE)
Please Contact: RITES Ltd., Regional Project Office: Unit No. 1122-1132, 11th Floor, DLF Cyber City, Infocity Road, Chandaka Industrial Estate, Patia, Bhubaneswar-751024, Mobile No.: 9437003001, 9013855949, Email: bbsrpo@rites.com

ଓଡ଼ିଶା ସରକାର No. RR-18
ଓଡ଼ିଆ ଭାଷା, ସାହିତ୍ୟ ଓ ସଂସ୍କୃତି ବିଭାଗ
ସଂସ୍କୃତି ଭବନ, ଭୁବନେଶ୍ୱର – ୧୪
"ମନୋଜ ଦାସ ଜାତୀୟ ସାହିତ୍ୟ ପୁରସ୍କାର" ପ୍ରଦାନ ନିମନ୍ତେ ଦରଖାସ୍ତ ଆହ୍ୱାନ
୧. ଓଡ଼ିଆ ଭାଷା, ସାହିତ୍ୟ ଓ ସଂସ୍କୃତି ବିଭାଗ ତରଫରୁ ''ମନୋଜ ଦାସ ଜାତୀୟ ସାହିତ୍ୟ ପୁରସ୍କାର'' ୨୦୨୨ ବର୍ଷ ପାଇଁ ଦରଖାସ୍ତ/ମନୋନୟନ ଆହ୍ୱାନ କରାଯାଉଅଛି ।
୨. ଉକ୍ତ ସମ୍ମାନ ନିମନ୍ତେ ଯୋଗ୍ୟ ସାହିତ୍ୟିକ ଚୟନ ନିମନ୍ତେ ଅଭିଜ୍ଞ ତଥା ଇଂରାଜୀ ସାହିତ୍ୟରେ ପାରଦର୍ଶିତା ଥିବା ଜାତୀୟ ଓ ଆନ୍ତର୍ଜାତୀୟ ଖ୍ୟାତିସମ୍ପନ୍ନ ବରିଷ୍ଠ ସାହିତ୍ୟିକମାନଙ୍କୁ ନେଇ ଏକ ପାଞ୍ଚ ଜଣିଆ ବିଶେଷଜ୍ଞ କମିଟି ବିଭାଗୀୟ ଶାସନ ସଚିବଙ୍କ ଆବାହକତ୍ୱରେ ଓଡ଼ିଆ ଭାଷା, ସାହିତ୍ୟ ଓ ସଂସ୍କୃତି ବିଭାଗ ସ୍ଥିର କରିବେ ।
୩. ଇଂରାଜୀ ଭାଷାରେ ସୃଜନାତ୍ମକ ସାହିତ୍ୟ ସୃଷ୍ଟି କରୁଥିବା ଯେ କୌଣସି ଭାରତୀୟ ଭାଷାର ସାହିତ୍ୟିକଙ୍କୁ ରାଜ୍ୟ ସରକାରଙ୍କ ନିଷ୍ପତ୍ତି ଅନୁଯାୟୀ ଏହି ପୁରସ୍କାରର ଟ.୧୦,୦୦,୦୦୦/– (ଦଶ ଲକ୍ଷ ଟଙ୍କା) ଅର୍ଥରାଶି ସହିତ ତାମ୍ରଫଳକ ଆଦି ପ୍ରଦାନ କରାଯିବ ।
୪. ସମ୍ମାନ ପ୍ରାପ୍ତି ନିମନ୍ତେ ଯୋଗ୍ୟ ସାହିତ୍ୟିକଙ୍କର ଅତିକମ୍‌ରେ ଦଶଟି ମୌଳିକ ସଂକଳନ/ପୁସ୍ତକ ଇଂରାଜୀ ଭାଷାରେ ପ୍ରକାଶ ଲାଭ କରିଥିବା ଆବଶ୍ୟକ । ରଚନାର ମୌଳିକତା, ସୂଚନାତ୍ମକତା ଓ କଳାତ୍ମକତା ବହୁଳ ଭାବେ ବିଶ୍ଳେଷିତ ହୋଇଥିବା ଆବଶ୍ୟକ । ଏତଦ୍‌ବ୍ୟତୀତ ଲେଖକଙ୍କର ମୌଳିକ ସୃଷ୍ଟି ଅନ୍ୟାନ୍ୟ ବିଦେଶୀ ଭାଷାରେ ଅନୂଦିତ ହୋଇ ପ୍ରକାଶ ଲାଭ କରିଥିଲେ ତାହାକୁ ଅଗ୍ରାଧିକାର ଦିଆଯିବା ସହିତ ତାଙ୍କର ଜୀବନବ୍ୟାପୀ ସାଧନାକୁ ପ୍ରାଧାନ୍ୟ ଦିଆଯିବ ।
୫. ଏହି ପୁରସ୍କାର ପାଇଁ ଉପଯୁକ୍ତ ଯୋଗ୍ୟ ସାହିତ୍ୟିକ/ସାହିତ୍ୟିକା ଉପଲବ୍ଧ ନ ହେଲେ ଓଡ଼ିଆ ଭାଷା, ସାହିତ୍ୟ ଓ ସଂସ୍କୃତି ବିଭାଗ ତାହାକୁ ନାକଚ କରିପାରିବେ ଏବଂ ଏହି ବର୍ଷ ପାଇଁ ଉକ୍ତ ସମ୍ମାନ ପ୍ରଦାନ କରାଯାଇ ପାରିବ ନାହିଁ ।
୬. ସମ୍ମାନ ପ୍ରାପ୍ତି ନିମନ୍ତେ ବିଶେଷଜ୍ଞ କମିଟି ଦ୍ୱାରା ଚୟନ କରାଯାଇଥିବା ସାହିତ୍ୟିକଙ୍କ ନାମ ନିର୍ବିବାଦୀୟ ହେବା ବାଞ୍ଛନୀୟ ଯାହା ଓଡ଼ିଶା ସରକାରଙ୍କ ନିଷ୍ପତ୍ତି ବୋଲି ଧରାଯିବ ।
୭. ମରଣୋତ୍ତର ଭାବେ ଏହି ସମ୍ମାନ କୌଣସି ସାହିତ୍ୟିକଙ୍କୁ ପ୍ରଦାନ କରାଯିବ ନାହିଁ ।
୮. ନିଜେ ସାହିତ୍ୟିକା/ସାହିତ୍ୟିକ କିମ୍ବା ତାଙ୍କର ପ୍ରତିନିଧି ଅଥବା କୌଣସି ବ୍ୟକ୍ତିବିଶେଷ ସାହିତ୍ୟିକା/ସାହିତ୍ୟିକଙ୍କ ସପକ୍ଷରେ ଆବଶ୍ୟକୀୟ ପ୍ରମାଣପତ୍ର ସହ ଆବେଦନ ଫର୍ମ ସଠିକ୍ ଭାବେ ପୂରଣ କରି ତାରିଖ ୦୮।୨୦୨୨ରିଖ ମଧ୍ୟରେ ସରକାରୀ କାର୍ଯ୍ୟ ଦିବସରେ ସମୟ ନିର୍ଘଣ୍ଟ ଅନୁସାରେ ନିର୍ଦ୍ଦେଶକ, ଓଡ଼ିଆ ଭାଷା, ସାହିତ୍ୟ ଓ ସଂସ୍କୃତି ବିଭାଗ, ସଂସ୍କୃତି ଭବନ (ଦ୍ୱିତୀୟ ମହଲା), ଭୁବନେଶ୍ୱର – ୭୫୧୦୧୪ କିମ୍ବା ବିଭାଗୀୟ E-mail ID: **directorateofculture@gmail.com**ରେ ଦାଖଲ କରିପାରିବେ । ନିର୍ଦ୍ଧାରିତ ସମୟସୀମା ପରେ କୌଣସି ଆବେଦନପତ୍ର ଗ୍ରହଣୀୟ ହେବ ନାହିଁ ।
୯. ଆବେଦନ ସମ୍ବନ୍ଧୀୟ ତଥ୍ୟ ଓଡ଼ିଆ ଭାଷା, ସାହିତ୍ୟ ଓ ସଂସ୍କୃତି ବିଭାଗର Website: **www.odishaculture.gov.in**ରେ ମଧ୍ୟ ଉପଲବ୍ଧ ହେବ ।
ସ୍ୱା./– ନିର୍ଦ୍ଦେଶକ ତଥା ଅତିରିକ୍ତ ଶାସନ ସଚିବ
ଓଡ଼ି

ରେଳ ଅଧିନିୟମ, ୧୯୮୯ର ଧାରା ୨୦ର ଅନ୍ତର୍ଗତ ସୂଚନା

No XXIX-35: ରେଳ ଅଧିନିୟମ, ୧୯୮୯ର ଧାରା ୨୦ର ଉପଧାରା (୧) (ଯାହାକୁ ଏହା ପରେ ଉକ୍ତ ଅଧିନିୟମ କୁହାଗଲା) ଦ୍ୱାରା ଦର୍ଶାଯାଇଥିବା ବ୍ୟକ୍ତିମାନଙ୍କୁ ପ୍ରୟୋଗ କରି କେନ୍ଦ୍ରୀୟ ସରକାରଙ୍କ ସର୍ବସାଧାରଣ ଉଦ୍ଦେଶ୍ୟ ପାଇଁ ସନ୍ତୁଷ୍ଟ ଯୋଗ୍ୟ ହେବାପରେ ଏହି ଜମିର ସଂକ୍ଷିପ୍ତ ବିବରଣୀ ସଂଲଗ୍ନ ଅନୁସୂଚୀରେ ଦିଆଯାଇଅଛି, ଯାହା ବିଶେଷ ରେଳ ପରିଯୋଜନା, ଅନୁଗୋଳ-ଗୋପାଳପ୍ରସାଦ-ଘୁଟଗାଡ଼ିଆ-ଜରପଡ଼ା ଓ ତେନ୍ତୁଲୋଇ ପର୍ଯ୍ୟନ୍ତ (୬୮ କିମି) ଯାହା ଅନୁଗୋଳ ଜିଲ୍ଲା, ଓଡ଼ିଶା ରାଜ୍ୟ ରେଳ ପରିଯୋଜନାର ଅଙ୍ଗ ଅଟେ। ଏହି ଜମିର ଅଧିଗ୍ରହଣ କରାଯିବା ପାଇଁ ଘୋଷଣା କରାଯାଉଅଛି। ଜମିର ସଂକ୍ଷିପ୍ତ ବିବରଣୀ ସଂଲଗ୍ନ ଅନୁସୂଚୀରେ ଦିଆଯାଇଅଛି। ଯାହା ବିଶେଷ ରେଳ ପରିଯୋଜନା, ଅନୁଗୋଳ-ଗୋପାଳପ୍ରସାଦ-ଘୁଟଗାଡ଼ିଆ-ଜରପଡ଼ା ଓ ତେନ୍ତୁଲୋଇ ପର୍ଯ୍ୟନ୍ତ (୬୮ କିମି) ଯାହା ଅନୁଗୋଳ ଜିଲ୍ଲା ଓଡ଼ିଶା ରାଜ୍ୟ ରେଳ ପରିଯୋଜନାର ଅଙ୍ଗ ଅଟେ। ଏହି ଜମିର ଅଧିଗ୍ରହଣ କରାଯିବା ପାଇଁ ଘୋଷଣା କରାଯାଉଅଛି।

ଯଦି କୌଣସି ବ୍ୟକ୍ତି ଏହି ଦର୍ଶାଯାଇଥିବା ଜମି ଉପରେ ନିଜର ହିତ ସାଧନ ଥାଏ ତେବେ ଉକ୍ତ ଅଧିସୂଚନା ରାଜପତ୍ରରେ ପ୍ରକାଶିତ ହେବାର ୩୦ଦିନ ମଧ୍ୟରେ ଧାରା ୨୦(ଘ)ର ଉପଧାରା (୧)ରେ ଥିବା ପୂର୍ବୋକ୍ତ ପ୍ରୟୋଜନ ପାଇଁ ଏହି ଜମି ହାସଲ ଏବଂ ତାହାର ଉପଯୋଗ ସମ୍ବନ୍ଧରେ ଆପତ୍ତି ଦର୍ଶାଇ ପାରିବେ।

ଏହିପରି ପ୍ରତ୍ୟେକ ଆପତ୍ତି, ସକ୍ଷମ ଅଧିକାରୀ ଯେ କି ତହସିଲଦାର ଛେଣ୍ଡିପଦାଙ୍କୁ ଲିଖିତ ପତ୍ର ଦିଆଯାଇପାରିବ ଓ ଉକ୍ତ ଆଧାରର ଭିତ୍ତିଭୂମି ପ୍ରସ୍ତୁତ କରିବେ ଏବଂ ସକ୍ଷମ ଅଧିକାରୀ ଆକ୍ଷେପ କର୍ତ୍ତାଙ୍କୁ ବ୍ୟକ୍ତିଗତ ଭାବରେ କିମ୍ବା ଆଇନ ଅନୁସାରେ ଶୁଣାଣି କରିବେ। ଏହା ପରେ ସକ୍ଷମ ଅଧିକାରୀ ଯଦି ଆବଶ୍ୟକ ମନେ କରନ୍ତି ତେବେ ଆବେଦ୍ ଦ୍ୱାରା ଆକ୍ଷେପକୁ ଗ୍ରହଣ କରିପାରନ୍ତି ବା ନ କରିପାରନ୍ତି।

ଏହି ଅଧିନିୟମ ଧାରା ୨୦(ଘ)ର ଉପଧାରା (୨)ର ଅନ୍ତର୍ଗତ ସକ୍ଷମ ଅଧିକାରୀଙ୍କ ଦ୍ୱାରା କରାଯାଉଥିବା ଯେ କୌଣସି ଆଦେଶ ଅନ୍ତିମ ହେବ। ଜମି ମାନଚିତ୍ର ଏବଂ ଅନ୍ୟାନ୍ୟ ସୂକ୍ଷ୍ମ ଅଂଶ ଉପଲବ୍ଧ ଅଛି ଏବଂ ହିତାଧିକାରୀ ବ୍ୟକ୍ତି ଏହାର ଯାଞ୍ଚ ଏହି ସକ୍ଷମ ଅଧିକାରୀଙ୍କର ଉପରୋକ୍ତ କାର୍ଯ୍ୟାଳୟରେ କରାଯାଇପାରିବ।

ଅନୁସୂଚୀ

ଓଡ଼ିଶା ରାଜ୍ୟରେ ନୂଆ ରେଳ ଲାଇନ ପରିଯୋଜନା, ଅନୁଗୋଳ-ଗୋପାଳପ୍ରସାଦ-ଘୁଟଗାଡ଼ିଆ-ଜରପଡ଼ା ଓ ତେନ୍ତୁଲୋଇ (୬୮ କିମି) ପରିଯୋଜନାର ଅଂଶ ବିଶେଷ ଅଟେ। ଅନୁଗୋଳ ଜିଲ୍ଲା ପାଇଁ ଅଧିଗ୍ରହଣ କରିବା ପାଇଁ ଜମିର ସଂକ୍ଷିପ୍ତ ବିବରଣୀ।

ଜିଲ୍ଲାର ନାମ: ଅନୁଗୁଳ, ତହସିଲ: ଛେଣ୍ଡିପଦା

କ୍ରମିକ ସଂଖ୍ୟା	ଗ୍ରାମ ନାମ	ଖାତା ନମ୍ବର	ପ୍ଲଟ ନମ୍ବର	ସମୁଦାୟ କ୍ଷେତ୍ର (ହେକ୍ଟର)	ଆବଶ୍ୟକ କ୍ଷେତ୍ର (ହେକ୍ଟର)	କିସମ	ଜମିର ପ୍ରକାର/ ମନ୍ତବ୍ୟ
୧	୨	୩	୪	୫	୬	୭	୮
1	ନତଡ଼ା	17	3662	0.6920	0.2347	ବଗାୟତ ଦୁଇ	ବ୍ୟକ୍ତିଗତ
2	ନତଡ଼ା	19	3937	0.0283	0.0283	ଶାରଦ ଦୁଇ	ବ୍ୟକ୍ତିଗତ
3	ନତଡ଼ା	19	4337	0.0121	0.0121	ଶାରଦ ଦୁଇ	ବ୍ୟକ୍ତିଗତ
4	ନତଡ଼ା	19	4341	0.0324	0.0324	ଶାରଦ ଦୁଇ	ବ୍ୟକ୍ତିଗତ
5	ନତଡ଼ା	19	4366	0.0243	0.0243	ଶାରଦ ଦୁଇ	ବ୍ୟକ୍ତିଗତ
6	ନତଡ଼ା	25	3718	0.0728	0.0728	ଶାରଦ ଏକ	ବ୍ୟକ୍ତିଗତ
7	ନତଡ଼ା	29	3847	0.0081	0.0081	ଶାରଦ ଏକ	ବ୍ୟକ୍ତିଗତ
8	ନତଡ଼ା	29	3832/ 8351	0.0121	0.0121	ଶାରଦ ଏକ	ବ୍ୟକ୍ତିଗତ
9	ନତଡ଼ା	30	3854	0.0162	0.0162	ଶାରଦ ଏକ	ବ୍ୟକ୍ତିଗତ
10	ନତଡ଼ା	30	3855	0.0890	0.0121	ଶାରଦ ଏକ	ବ୍ୟକ୍ତିଗତ
11	ନତଡ଼ା	30	3882	0.0405	0.0405	ଶାରଦ ଏକ	ବ୍ୟକ୍ତିଗତ
12	ନତଡ଼ା	34	3810	0.1012	0.0121	ବାଜେଫସଲ ଏକ	ବ୍ୟକ୍ତିଗତ
13	ନତଡ଼ା	34	3819/ 5090	0.1457	0.0931	ଶାରଦ ଏକ	ବ୍ୟକ୍ତିଗତ
14	ନତଡ଼ା	46	3924	0.0364	0.0162	ଶାରଦ ଦୁଇ	ବ୍ୟକ୍ତିଗତ
15	ନତଡ଼ା	46	4040	0.1012	0.0486	ଶାରଦ ଏକ	ବ୍ୟକ୍ତିଗତ
16	ନତଡ଼ା	48	4593	0.1012	0.0202	ତଇଳା ଏକ	ବ୍ୟକ୍ତିଗତ
17	ନତଡ଼ା	70	4045	0.0243	0.0243	ଶାରଦ ଏକ	ବ୍ୟକ୍ତିଗତ
18	ନତଡ଼ା	70	3925	0.0243	0.0243	ଶାରଦ ଦୁଇ	ବ୍ୟକ୍ତିଗତ
19	ନତଡ଼ା	78	3915	0.0809	0.0809	ଶାରଦ ଦୁଇ	ବ୍ୟକ୍ତିଗତ
20	ନତଡ଼ା	80	4340	0.0243	0.0243	ଶାରଦ ଦୁଇ	ବ୍ୟକ୍ତିଗତ
21	ନତଡ଼ା	82	3930	0.0121	0.0121	ଶାରଦ ଦୁଇ	ବ୍ୟକ୍ତିଗତ
22	ନତଡ଼ା	86	4591	0.0567	0.0202	ତଇଳା ଏକ	ବ୍ୟକ୍ତିଗତ
23	ନତଡ଼ା	87	4291/ 5135	1.0441	0.7284	ଜଳାଶୟ ଦୁଇ	ସରକାରୀ
24	ନତଡ଼ା	87	4290/ 5136	0.1942	0.1942	ଆଡି	ସରକାରୀ
25	ନତଡ଼ା	364	4291	0.6273	0.0405	ଜଳାଶୟ ଦୁଇ	ବ୍ୟକ୍ତିଗତ
26	ନତଡ଼ା	446/ 143	3941	0.0243	0.0243	ଶାରଦ ଦୁଇ	ବ୍ୟକ୍ତିଗତ
27	ନତଡ଼ା	446/ 143	3926	0.0202	0.0202	ଶାରଦ ଦୁଇ	ବ୍ୟକ୍ତିଗତ
28	ନତଡ଼ା	96	3830	0.0445	0.0445	ଶାରଦ ଏକ	ବ୍ୟକ୍ତିଗତ
29	ନତଡ଼ା	96	3831	0.0486	0.0486	ଶାରଦ ଏକ	ବ୍ୟକ୍ତିଗତ
30	ନତଡ଼ା	446/ 587	3834	0.0162	0.0162	ଶାରଦ ଏକ	ବ୍ୟକ୍ତିଗତ
31	ନତଡ଼ା	446/ 587	3838	0.0324	0.0324	ଶାରଦ ଦୁଇ	ବ୍ୟକ୍ତିଗତ
32	ନତଡ଼ା	96	3848	0.0202	0.0202	ଶାରଦ ଏକ	ବ୍ୟକ୍ତିଗତ
33	ନତଡ଼ା	96	3852	0.0243	0.0243	ଶାରଦ ଏକ	ବ୍ୟକ୍ତିଗତ
34	ନତଡ଼ା	96	3872	0.0486	0.0162	ଶାରଦ ଏକ	ବ୍ୟକ୍ତିଗତ
35	ନତଡ଼ା	103	3812	0.1538	0.0405	ତଇଳା ଏକ	ବ୍ୟକ୍ତିଗତ
36	ନତଡ଼ା	103	3814	0.2752	0.1619	ଶାରଦ ତିନି	ବ୍ୟକ୍ତିଗତ
37	ନତଡ଼ା	103	3815	0.1376	0.0121	ତଇଳା ଏକ	ବ୍ୟକ୍ତିଗତ
38	ନତଡ଼ା	107	3849	0.0324	0.0324	ଶାରଦ ଏକ	ବ୍ୟକ୍ତିଗତ
39	ନତଡ଼ା	107	3859	0.0567	0.0567	ଶାରଦ ଏକ	ବ୍ୟକ୍ତିଗତ
40	ନତଡ଼ା	114	3939	0.0202	0.0202	ଶାରଦ ଦୁଇ	ବ୍ୟକ୍ତିଗତ
41	ନତଡ଼ା	446/ 1190	3939	0.0101	0.0101	ଶାରଦ ଦୁଇ	ବ୍ୟକ୍ତିଗତ
42	ନତଡ଼ା	446/ 340	3939/ 5701	0.0324	0.0324	ଶାରଦ ଦୁଇ	ବ୍ୟକ୍ତିଗତ
43	ନତଡ଼ା	446/ 1091	3939/ 6733	0.0081	0.0081	ଶାରଦ ଦୁଇ	ବ୍ୟକ୍ତିଗତ
44	ନତଡ଼ା	446/ 1188	3939/ 6907	0.0101	0.0101	ଶାରଦ ଦୁଇ	ବ୍ୟକ୍ତିଗତ
45	ନତଡ଼ା	118	3851	0.0202	0.0202	ଶାରଦ ଏକ	ବ୍ୟକ୍ତିଗତ
46	ନତଡ଼ା	123	4365	0.0121	0.0121	ଶାରଦ ଦୁଇ	ବ୍ୟକ୍ତିଗତ
47	ନତଡ଼ା	123	4339	0.0567	0.0567	ଶାରଦ ଦୁଇ	ବ୍ୟକ୍ତିଗତ
48	ନତଡ଼ା	130	3929	0.0243	0.0243	ଶାରଦ ଦୁଇ	ବ୍ୟକ୍ତିଗତ
49	ନତଡ଼ା	130	3861	0.0324	0.0081	ଶାରଦ ଏକ	ବ୍ୟକ୍ତିଗତ
50	ନତଡ଼ା	143	3920	0.1214	0.1214	ଶାରଦ ଦୁଇ	ବ୍ୟକ୍ତିଗତ
51	ନତଡ଼ା	446/ 1091	3920/ 6737	0.0283	0.0283	ବଳରାମ କୋଇଲା ଖଣି (MCL)	ସରକାରୀ
52	ନତଡ଼ା	144	3895	0.0809	0.0809	ଶାରଦ ଏକ	ବ୍ୟକ୍ତିଗତ
53	ନତଡ଼ା	144	3917	0.0405	0.0405	ଶାରଦ ଏକ	ବ୍ୟକ୍ତିଗତ
54	ନତଡ଼ା	152	3926	0.0567	0.0202	ଶାରଦ ଦୁଇ	ବ୍ୟକ୍ତିଗତ
55	ନତଡ଼ା	156	4338	0.0121	0.0121	ଶାରଦ ଦୁଇ	ବ୍ୟକ୍ତିଗତ
56	ନତଡ଼ା	157	3880	0.2833	0.1052	ଶାରଦ ଦୁଇ	ବ୍ୟକ୍ତିଗତ
57	ନତଡ଼ା	163	3813	0.2023	0.1578	ଶାରଦ ତିନି	ବ୍ୟକ୍ତିଗତ
58	ନତଡ଼ା	180	4334	0.1214	0.0283	ଶାରଦ ଦୁଇ	ବ୍ୟକ୍ତିଗତ
59	ନତଡ଼ା	180	4335	0.0850	0.0850	ଶାରଦ ଦୁଇ	ବ୍ୟକ୍ତିଗତ
60	ନତଡ଼ା	180	3902	0.0567	0.0567	ଶାରଦ ଦୁଇ	ବ୍ୟକ୍ତିଗତ
61	ନତଡ଼ା	191	3911	0.0324	0.0324	ଶାରଦ ଦୁଇ	ବ୍ୟକ୍ତିଗତ
62	ନତଡ଼ା	191	3912	0.0526	0.0526	ଶାରଦ ଏକ	ବ୍ୟକ୍ତିଗତ
63	ନତଡ଼ା	191	3918	0.0769	0.0769	ଶାରଦ ଦୁଇ	ବ୍ୟକ୍ତିଗତ
64	ନତଡ଼ା	192	3893	0.0809	0.0809	ଶାରଦ ଏକ	ବ୍ୟକ୍ତିଗତ
65	ନତଡ଼ା	192	3942	0.0688	0.0283	ଶାରଦ ଦୁଇ	ବ୍ୟକ୍ତିଗତ
66	ନତଡ଼ା	206	3873	0.0789	0.0789	ଶାରଦ ଏକ	ବ୍ୟକ୍ତିଗତ
67	ନତଡ଼ା	207	3833	0.0405	0.0405	ଶାରଦ ଏକ	ବ୍ୟକ୍ତିଗତ
68	ନତଡ଼ା	207	3835	0.0486	0.0486	ଶାରଦ ଏକ	ବ୍ୟକ୍ତିଗତ
69	ନତଡ଼ା	207	3836	0.0202	0.0202	ଶାରଦ ଦୁଇ	ବ୍ୟକ୍ତିଗତ
70	ନତଡ଼ା	207	3856	0.0081	0.0081	ଶାରଦ ଏକ	ବ୍ୟକ୍ତିଗତ
71	ନତଡ଼ା	215	3832/ 5370	0.0121	0.0121	ଶାରଦ ଏକ	ବ୍ୟକ୍ତିଗତ
72	ନତଡ଼ା	215	3911/ 5562	0.0486	0.0486	ଶାରଦ ଦୁଇ	ବ୍ୟକ୍ତିଗତ
73	ନତଡ଼ା	216	3850	0.0283	0.0283	ଶାରଦ ଏକ	ବ୍ୟକ୍ତିଗତ
74	ନତଡ଼ା	216	3857	0.0162	0.0162	ଶାରଦ ଏକ	ବ୍ୟକ୍ତିଗତ
75	ନତଡ଼ା	216	3860	0.0728	0.0728	ଶାରଦ ଏକ	ବ୍ୟକ୍ତିଗତ
76	ନତଡ଼ା	216	4041	0.0607	0.0607	ଶାରଦ ଏକ	ବ୍ୟକ୍ତିଗତ
77	ନତଡ଼ା	230	3724/ 5440	0.0081	0.0081	ଶାରଦ ଏକ	ବ୍ୟକ୍ତିଗତ
78	ନତଡ଼ା	230	3885	0.3157	0.3157	ଶାରଦ ଦୁଇ	ବ୍ୟକ୍ତିଗତ
79	ନତଡ଼ା	230	4336	0.0931	0.0931	ଶାରଦ ଦୁଇ	ବ୍ୟକ୍ତିଗତ
80	ନତଡ଼ା	230	4368	0.1416	0.1416	ଶାରଦ ଏକ	ବ୍ୟକ୍ତିଗତ
81	ନତଡ଼ା	232	3884	0.4330	0.4330	ଶାରଦ ଏକ	ବ୍ୟକ୍ତିଗତ
82	ନତଡ଼ା	232	3932	0.0445	0.0445	ଶାରଦ ଏକ	ବ୍ୟକ୍ତିଗତ
83	ନତଡ଼ା	235	3725	0.0647	0.0324	ଶାରଦ ଏକ	ବ୍ୟକ୍ତିଗତ
84	ନତଡ଼ା	235	3726	0.0647	0.0324	ଶାରଦ ଏକ	ବ୍ୟକ୍ତିଗତ
85	ନତଡ଼ା	250	3717	0.0283	0.0283	ଶାରଦ ଏକ	ବ୍ୟକ୍ତିଗତ
86	ନତଡ଼ା	250	3905	0.0607	0.0607	ଶାରଦ ଏକ	ବ୍ୟକ୍ତିଗତ
87	ନତଡ଼ା	446/ 1140	3901	0.0445	0.0445	ଶାରଦ ଦୁଇ	ବ୍ୟକ୍ତିଗତ
88	ନତଡ଼ା	256	3931	0.0890	0.0890	ଶାରଦ ଦୁଇ	ବ୍ୟକ୍ତିଗତ
89	ନତଡ଼ା	256	3892/ 5427	0.1052	0.1052	ଶାରଦ ଏକ	ବ୍ୟକ୍ତିଗତ
90	ନତଡ଼ା	256	3740/ 5432	0.1255	0.0567	ଶାରଦ ଏକ	ବ୍ୟକ୍ତିଗତ
91	ନତଡ଼ା	258	3829	0.0364	0.0243	ଶାରଦ ଏକ	ବ୍ୟକ୍ତିଗତ
92	ନତଡ଼ା	258	3853	0.0283	0.0283	ଶାରଦ ଏକ	ବ୍ୟକ୍ତିଗତ
93	ନତଡ଼ା	327	3888	0.1133	0.1133	ଶାରଦ ଏକ	ବ୍ୟକ୍ତିଗତ
94	ନତଡ଼ା	333	3667	0.7062	0.3845	ବଗାୟତ ଦୁଇ	ବ୍ୟକ୍ତିଗତ
95	ନତଡ଼ା	370	4367	0.0809	0.0809	ଶାରଦ ଏକ	ବ୍ୟକ୍ତିଗତ
96	ନତଡ଼ା	370	4369	0.1214	0.0202	ଶାରଦ ଏକ	ବ୍ୟକ୍ତିଗତ
97	ନତଡ଼ା	446/ 896	3810/ 6294	0.0364	0.0081	ବାଜେଫସଲ ଏକ	ବ୍ୟକ୍ତିଗତ
98	ନତଡ଼ା	446/ 388	4363	0.0162	0.0162	ଶାରଦ ଦୁଇ	ବ୍ୟକ୍ତିଗତ
99	ନତଡ଼ା	446/ 801	3889	0.0283	0.0283	ଶାରଦ ଏକ	ବ୍ୟକ୍ତିଗତ
100	ନତଡ଼ା	446/ 801	3890	0.0607	0.0607	ଶାରଦ ଏକ	ବ୍ୟକ୍ତିଗତ
101	ନତଡ଼ା	446/ 801	3891	0.0688	0.0688	ଶାରଦ ଏକ	ବ୍ୟକ୍ତିଗତ
102	ନତଡ଼ା	446/ 844	3930/ 5236	0.0121	0.0121	ଶାରଦ ଦୁଇ	ବ୍ୟକ୍ତିଗତ
103	ନତଡ଼ା	389	3928	0.0243	0.0243	ଶାରଦ ଦୁଇ	ବ୍ୟକ୍ତିଗତ
104	ନତଡ଼ା	389	3936	0.0202	0.0202	ଶାରଦ ଦୁଇ	ବ୍ୟକ୍ତିଗତ
105	ନତଡ଼ା	389	3722	0.0283	0.0283	ଶାରଦ ଦୁଇ	ବ୍ୟକ୍ତିଗତ
106	ନତଡ଼ା	404	3881	0.0890	0.0890	ଶାରଦ ଦୁଇ	ବ୍ୟକ୍ତିଗତ
107	ନତଡ଼ା	413	3832	0.0121	0.0121	ଶାରଦ ଏକ	ବ୍ୟକ୍ତିଗତ
108	ନତଡ଼ା	425	4043	0.0567	0.0567	ଶାରଦ ଏକ	ବ୍ୟକ୍ତିଗତ
109	ନତଡ଼ା	446/ 199	3896	0.0283	0.0283	ଶାରଦ ଦୁଇ	ବ୍ୟକ୍ତିଗତ
110	ନତଡ଼ା	446/ 511	3897	0.0243	0.0243	ଶାରଦ ଦୁଇ	ବ୍ୟକ୍ତିଗତ
111	ନତଡ଼ା	301	3900	0.0931	0.0931	ଶାରଦ ଏକ	ବ୍ୟକ୍ତିଗତ
112	ନତଡ଼ା	301	3903	0.0890	0.0890	ଶାରଦ ଏକ	ବ୍ୟକ୍ତିଗତ
113	ନତଡ଼ା	301	3883	0.0405	0.0283	ଶାରଦ ଏକ	ବ୍ୟକ୍ତିଗତ
114	ନତଡ଼ା	301	3837	0.0162	0.0162	ଶାରଦ ଦୁଇ	ବ୍ୟକ୍ତିଗତ
115	ନତଡ଼ା	301	3838/ 5280	0.0202	0.0202	ଶାରଦ ଏକ	ବ୍ୟକ୍ତିଗତ
116	ନତଡ଼ା	301	3872/ 5282	0.0486	0.0486	ଶାରଦ ଏକ	ବ୍ୟକ୍ତିଗତ
117	ନତଡ଼ା	305	3724	0.4775	0.4775	ଶାରଦ ଏକ	ବ୍ୟକ୍ତିଗତ
118	ନତଡ଼ା	305	3899	0.1942	0.1942	ଶାରଦ ଏକ	ବ୍ୟକ୍ତିଗତ
119	ନତଡ଼ା	305	3907	0.0162	0.0162	ଶାରଦ ଏକ	ବ୍ୟକ୍ତିଗତ
120	ନତଡ଼ା	305	3914	0.0971	0.0971	ଶାରଦ ଏକ	ବ୍ୟକ୍ତିଗତ
121	ନତଡ଼ା	305	4592	0.0607	0.0121	ତଇଳା ଏକ	ବ୍ୟକ୍ତିଗତ
122	ନତଡ଼ା	305	4604	0.6637	0.0405	ବଗାୟତ ଦୁଇ	ବ୍ୟକ୍ତିଗତ
123	ନତଡ଼ା	446/ 246	3892	0.1093	0.1093	ଶାରଦ ଏକ	ବ୍ୟକ୍ତିଗତ
124	ନତଡ଼ା	256	3892/ 5427	0.1052	0.1052	ଶାରଦ ଏକ	ବ୍ୟକ୍ତିଗତ
125	ନତଡ଼ା	442	3886	0.1052	0.1052	ଶାରଦ ଏକ	ବ୍ୟକ୍ତିଗତ
126	ନତଡ଼ା	446/ 550	3894	0.0809	0.0809	ଶାରଦ ଏକ	ବ୍ୟକ୍ତିଗତ
127	ନତଡ଼ା	446/ 1145	3908	0.0486	0.0486	ଶାରଦ ଏକ	ବ୍ୟକ୍ତିଗତ
128	ନତଡ଼ା	446/ 804	3909	0.0486	0.0486	ଶାରଦ ଏକ	ବ୍ୟକ୍ତିଗତ
129	ନତଡ଼ା	446/ 804	3910	0.0364	0.0364	ଶାରଦ ଦୁଇ	ବ୍ୟକ୍ତିଗତ
130	ନତଡ଼ା	446/ 23	3858	0.0243	0.0243	ଶାରଦ ଏକ	ବ୍ୟକ୍ତିଗତ
131	ନତଡ଼ା	446/ 4	4590	0.5261	0.0809	ପତିତ	ସରକାରୀ
132	ନତଡ଼ା	446/ 1079	3919	0.0526	0.0526	ଶାରଦ ଦୁଇ	ବ୍ୟକ୍ତିଗତ
133	ନତଡ଼ା	446/ 790	3919/ 6146	0.0121	0.0121	ଶାରଦ ଦୁଇ	ବ୍ୟକ୍ତିଗତ
134	ନତଡ଼ା	446/ 284	4044	0.0647	0.0445	ଶାରଦ ଏକ	ବ୍ୟକ୍ତିଗତ
135	ନତଡ଼ା	446/ 284	4045/ 5692	0.0202	0.0202	ଶାରଦ ଏକ	ବ୍ୟକ୍ତିଗତ
136	ନତଡ଼ା	446/ 287	3715	0.0486	0.0364	ଶାରଦ ଏକ	ବ୍ୟକ୍ତିଗତ
137	ନତଡ଼ା	446/ 287	3716	0.0162	0.0162	ଶାରଦ ଏକ	ବ୍ୟକ୍ତିଗତ
138	ନତଡ଼ା	446/ 932	3720/ 6401	0.0182	0.0182	ଶାରଦ ଦୁଇ	ବ୍ୟକ୍ତିଗତ
139	ନତଡ଼ା	446/ 934	3719	0.0202	0.0202	ଶାରଦ ଦୁଇ	ବ୍ୟକ୍ତିଗତ
140	ନତଡ଼ା	446/ 134	3887	0.1093	0.1093	ଶାରଦ ଏକ	ବ୍ୟକ୍ତିଗତ
141	ନତଡ଼ା	446/ 133	3887/ 5520	0.1093	0.1093	ଶାରଦ ଏକ	ବ୍ୟକ୍ତିଗତ
142	ନତଡ଼ା	215	3904	0.0567	0.0567	ଶାରଦ ଏକ	ବ୍ୟକ୍ତିଗତ
143	ନତଡ଼ା	446/ 142	3913	0.1133	0.1133	ଶାରଦ ଏକ	ବ୍ୟକ୍ତିଗତ
144	ନତଡ଼ା	446/ 587	3826/ 5276	0.0283	0.0283	ଶାରଦ ଏକ	ବ୍ୟକ୍ତିଗତ
145	ନତଡ଼ା	446/ 898	3810	0.0324	0.0324	ବାଜେଫସଲ ଏକ	ବ୍ୟକ୍ତିଗତ
146	ନତଡ଼ା	446/ 1091	4040/ 6722	0.0526	0.0526	ବଳରାମ କୋଇଲା ଖଣି (MCL)	ସରକାରୀ
147	ନତଡ଼ା	446/ 1091	3924	0.0364	0.0364	ବଳରାମ କୋଇଲା ଖଣି (MCL)	ସରକାରୀ
148	ନତଡ଼ା	446/ 931	4593	0.1012	0.1012	ତଇଳା ଏକ	ବ୍ୟକ୍ତିଗତ
149	ନତଡ଼ା	446/ 930	4593/ 6494	0.1012	0.1012	ତଇଳା ଏକ	ବ୍ୟକ୍ତିଗତ
150	ନତଡ଼ା	364	4290	0.1133	0.0405	ଆଡି	ବ୍ୟକ୍ତିଗତ
151	ନତଡ଼ା	446/ 415	4045	0.0243	0.0243	ଶାରଦ ଏକ	ବ୍ୟକ୍ତିଗତ
152	ନତଡ଼ା	446/ 284	4045/ 5692	0.0202	0.0202	ଶାରଦ ଏକ	ବ୍ୟକ୍ତିଗତ
153	ନତଡ଼ା	446/ 66	3915	0.0809	0.0809	ଶାରଦ ଦୁଇ	ବ୍ୟକ୍ତିଗତ
154	ନତଡ଼ା	446/ 110	3851	0.0202	0.0202	ଶାରଦ ଏକ	ବ୍ୟକ୍ତିଗତ
155	ନତଡ଼ା	446/ 1011	4365	0.0121	0.0121	ଶାରଦ ଦୁଇ	ବ୍ୟକ୍ତିଗତ
156	ନତଡ଼ା	446/ 1012	4339	0.0567	0.0567	ଶାରଦ ଦୁଇ	ବ୍ୟକ୍ତିଗତ
157	ନତଡ଼ା	446/ 127	3861	0.0324	0.0121	ଶାରଦ ଏକ	ବ୍ୟକ୍ତିଗତ
158	ନତଡ଼ା	446/ 126	3929	0.0243	0.0243	ଶାରଦ ଦୁଇ	ବ୍ୟକ୍ତିଗତ
159	ନତଡ଼ା	446/ 1159	3895	0.0809	0.0809	ଶାରଦ ଏକ	ବ୍ୟକ୍ତିଗତ
160	ନତଡ଼ା	446/ 1159	3917	0.0405	0.0405	ଶାରଦ ଦୁଇ	ବ୍ୟକ୍ତିଗତ
161	ନତଡ଼ା	446/ 1091	3942/ 6748	0.0486	0.0486	ବଳରାମ କୋଇଲା ଖଣି (MCL)	ସରକାରୀ
162	ନତଡ଼ା	446/ 932	3720/ 6401	0.0182	0.0182	ଶାରଦ ଦୁଇ	ବ୍ୟକ୍ତିଗତ
163	ନତଡ଼ା	446/ 1091	3935	0.0182	0.0182	ଶାରଦ ଦୁଇ	ବ୍ୟକ୍ତିଗତ
164	ନତଡ଼ା	446/ 1091	3935/ 6493	0.0182	0.0182	ବଳରାମ କୋଇଲା ଖଣି (MCL)	ସରକାରୀ
165	ନତଡ଼ା	446/ 1091	3721	0.0081	0.0081	ବଳରାମ କୋଇଲା ଖଣି (MCL)	ସରକାରୀ
166	ନତଡ଼ା	446/ 1091	3719	0.0202	0.0202	ବଳରାମ କୋଇଲା ଖଣି (M

କ୍ରମିକ ସଂଖ୍ୟା	ଗ୍ରାମ ନାମ	ଖାତା ନମ୍ବର	ପ୍ଲଟ ନମ୍ବର	ସମୁଦାୟ କ୍ଷେତ୍ର (ହେକ୍ଟର)	ଆବଶ୍ୟକ କ୍ଷେତ୍ର (ହେକ୍ଟର)	କିସମ	ଜମିର ପ୍ରକାର/ ମନ୍ତବ୍ୟ
୧	୨	୩	୪	୫	୬	୭	୮
476	ଦୁବନାଳୀ	64	471 P	0.0445	0.0365	ଶାରଦ ଅଣଜଳସେଚିତ ଏକ	ବ୍ୟକ୍ତିଗତ
477	ଦୁବନାଳୀ	64	474 P	0.1090	0.0300	ଶାରଦ ଅଣଜଳସେଚିତ ଏକ	ବ୍ୟକ୍ତିଗତ
478	ଦୁବନାଳୀ	64	475	0.0425	0.0425	ଶାରଦ ଅଣଜଳସେଚିତ ଏକ	ବ୍ୟକ୍ତିଗତ
479	ଦୁବନାଳୀ	64	476	0.0360	0.0360	ଶାରଦ ଅଣଜଳସେଚିତ ଏକ	ବ୍ୟକ୍ତିଗତ
480	ଦୁବନାଳୀ	64	477 P	0.0425	0.0100	ଶାରଦ ଅଣଜଳସେଚିତ ଏକ	ବ୍ୟକ୍ତିଗତ
481	ଦୁବନାଳୀ	64	478 P	0.0680	0.0360	ଶାରଦ ଅଣଜଳସେଚିତ ଦୁଇ	ବ୍ୟକ୍ତିଗତ
482	ଦୁବନାଳୀ	25	479	0.0280	0.0280	ଶାରଦ ଅଣଜଳସେଚିତ ଦୁଇ	ବ୍ୟକ୍ତିଗତ
483	ଦୁବନାଳୀ	25	480 P	0.0365	0.0080	ଶାରଦ ଅଣଜଳସେଚିତ ଦୁଇ	ବ୍ୟକ୍ତିଗତ
484	ଦୁବନାଳୀ	25	481 P	0.0365	0.0320	ଶାରଦ ଅଣଜଳସେଚିତ ଦୁଇ	ବ୍ୟକ୍ତିଗତ
485	ଦୁବନାଳୀ	25	482	0.0220	0.0220	ଶାରଦ ଅଣଜଳସେଚିତ ଦୁଇ	ବ୍ୟକ୍ତିଗତ
486	ଦୁବନାଳୀ	25	483	0.0160	0.0160	ଶାରଦ ଅଣଜଳସେଚିତ ଦୁଇ	ବ୍ୟକ୍ତିଗତ
487	ଦୁବନାଳୀ	25	484	0.0200	0.0200	ଶାରଦ ଅଣଜଳସେଚିତ ଦୁଇ	ବ୍ୟକ୍ତିଗତ
488	ଦୁବନାଳୀ	25	485	0.0245	0.0245	ଶାରଦ ଅଣଜଳସେଚିତ ଦୁଇ	ବ୍ୟକ୍ତିଗତ
489	ଦୁବନାଳୀ	25	486 P	0.0920	0.0110	ତଇଳା	ବ୍ୟକ୍ତିଗତ
490	ଦୁବନାଳୀ	25	487 P	0.0670	0.0270	ଶାରଦ ଅଣଜଳସେଚିତ ଦୁଇ	ବ୍ୟକ୍ତିଗତ
491	ଦୁବନାଳୀ	57	506 P	0.0485	0.0285	ଶାରଦ ଅଣଜଳସେଚିତ ଦୁଇ	ବ୍ୟକ୍ତିଗତ
492	ଦୁବନାଳୀ	25	659 P	0.0670	0.0270	ଶାରଦ ଅଣଜଳସେଚିତ ଏକ	ବ୍ୟକ୍ତିଗତ
493	ଦୁବନାଳୀ	25	660 P	0.0325	0.0245	ଶାରଦ ଅଣଜଳସେଚିତ ଏକ	ବ୍ୟକ୍ତିଗତ
494	ଦୁବନାଳୀ	25	661 P	0.0480	0.0460	ଶାରଦ ଅଣଜଳସେଚିତ ଏକ	ବ୍ୟକ୍ତିଗତ
495	ଦୁବନାଳୀ	25	662 P	0.0320	0.0020	ଶାରଦ ଅଣଜଳସେଚିତ ଦୁଇ	ବ୍ୟକ୍ତିଗତ
496	ଦୁବନାଳୀ	25	671 P	0.0860	0.0100	ଶାରଦ ଅଣଜଳସେଚିତ ଏକ	ବ୍ୟକ୍ତିଗତ
497	ଦୁବନାଳୀ	25	672 P	0.1330	0.0840	ଶାରଦ ଅଣଜଳସେଚିତ ଏକ	ବ୍ୟକ୍ତିଗତ
498	ଦୁବନାଳୀ	25	673	0.0600	0.0600	ଶାରଦ ଅଣଜଳସେଚିତ ଏକ	ବ୍ୟକ୍ତିଗତ
499	ଦୁବନାଳୀ	25	674 P	0.0730	0.0650	ଶାରଦ ଅଣଜଳସେଚିତ ଏକ	ବ୍ୟକ୍ତିଗତ
500	ଦୁବନାଳୀ	25	688 P	0.0405	0.0200	ଶାରଦ ଅଣଜଳସେଚିତ ଏକ	ବ୍ୟକ୍ତିଗତ
501	ଦୁବନାଳୀ	25	689 P	0.1590	0.1260	ଶାରଦ ଅଣଜଳସେଚିତ ଏକ	ବ୍ୟକ୍ତିଗତ
502	ଦୁବନାଳୀ	25	690	0.0285	0.0285	ଶାରଦ ଅଣଜଳସେଚିତ ଏକ	ବ୍ୟକ୍ତିଗତ
503	ଦୁବନାଳୀ	25	691 P	0.0245	0.0160	ଶାରଦ ଅଣଜଳସେଚିତ ଏକ	ବ୍ୟକ୍ତିଗତ
504	ଦୁବନାଳୀ	25	692 P	0.0210	0.0130	ଶାରଦ ଅଣଜଳସେଚିତ ଏକ	ବ୍ୟକ୍ତିଗତ
505	ଦୁବନାଳୀ	25	693	0.0240	0.0240	ଶାରଦ ଅଣଜଳସେଚିତ ଏକ	ବ୍ୟକ୍ତିଗତ
506	ଦୁବନାଳୀ	25	694 P	0.0500	0.0200	ଶାରଦ ଅଣଜଳସେଚିତ ଏକ	ବ୍ୟକ୍ତିଗତ
507	ଦୁବନାଳୀ	25	695 P	0.0525	0.0080	ଶାରଦ ଅଣଜଳସେଚିତ ଏକ	ବ୍ୟକ୍ତିଗତ
508	ଦୁବନାଳୀ	25	698 P	0.0220	0.0060	ଶାରଦ ଅଣଜଳସେଚିତ ଏକ	ବ୍ୟକ୍ତିଗତ
509	ଦୁବନାଳୀ	25	699	0.0280	0.0280	ଶାରଦ ଅଣଜଳସେଚିତ ଏକ	ବ୍ୟକ୍ତିଗତ
510	ଦୁବନାଳୀ	25	700 P	0.0260	0.0160	ଶାରଦ ଅଣଜଳସେଚିତ ଏକ	ବ୍ୟକ୍ତିଗତ
511	ଦୁବନାଳୀ	25	701 P	0.0260	0.0020	ଶାରଦ ଅଣଜଳସେଚିତ ଏକ	ବ୍ୟକ୍ତିଗତ
512	ଦୁବନାଳୀ	35	728 P	0.1970	0.0800	ଶାରଦ ଅଣଜଳସେଚିତ ଏକ	ବ୍ୟକ୍ତିଗତ
513	ଦୁବନାଳୀ	55	741 P	0.0520	0.0440	ଶାରଦ ଅଣଜଳସେଚିତ ଏକ	ବ୍ୟକ୍ତିଗତ
514	ଦୁବନାଳୀ	1	742	0.0580	0.0580	ଶାରଦ ଅଣଜଳସେଚିତ ଏକ	ବ୍ୟକ୍ତିଗତ
515	ଦୁବନାଳୀ	1	743 P	0.0450	0.0225	ଶାରଦ ଅଣଜଳସେଚିତ ଏକ	ବ୍ୟକ୍ତିଗତ
516	ଦୁବନାଳୀ	57	746 P	0.0920	0.0360	ଶାରଦ ଅଣଜଳସେଚିତ ଏକ	ବ୍ୟକ୍ତିଗତ
517	ଦୁବନାଳୀ	30	747 P	0.0285	0.0020	ଶାରଦ ଅଣଜଳସେଚିତ ଏକ	ବ୍ୟକ୍ତିଗତ
518	ଦୁବନାଳୀ	57	748 P	0.0850	0.0770	ଶାରଦ ଅଣଜଳସେଚିତ ଏକ	ବ୍ୟକ୍ତିଗତ
519	ଦୁବନାଳୀ	30	749	0.0160	0.0160	ଶାରଦ ଅଣଜଳସେଚିତ ଏକ	ବ୍ୟକ୍ତିଗତ
520	ଦୁବନାଳୀ	1	750 P	0.0450	0.0225	ଶାରଦ ଅଣଜଳସେଚିତ ଏକ	ବ୍ୟକ୍ତିଗତ
521	ଦୁବନାଳୀ	57	752 P	0.0620	0.0120	ଶାରଦ ଅଣଜଳସେଚିତ ଦୁଇ	ବ୍ୟକ୍ତିଗତ
522	ଦୁବନାଳୀ	1	753 P	0.0280	0.0060	ଶାରଦ ଅଣଜଳସେଚିତ ଦୁଇ	ବ୍ୟକ୍ତିଗତ
523	ଦୁବନାଳୀ	1	754	0.0160	0.0160	ଶାରଦ ଅଣଜଳସେଚିତ ଏକ	ବ୍ୟକ୍ତିଗତ
524	ଦୁବନାଳୀ	1	755	0.0180	0.0180	ଶାରଦ ଅଣଜଳସେଚିତ ଏକ	ବ୍ୟକ୍ତିଗତ
525	ଦୁବନାଳୀ	50	756	0.0300	0.0300	ଶାରଦ ଅଣଜଳସେଚିତ ଦୁଇ	ବ୍ୟକ୍ତିଗତ
526	ଦୁବନାଳୀ	50	757	0.0360	0.0360	ଶାରଦ ଅଣଜଳସେଚିତ ଦୁଇ	ବ୍ୟକ୍ତିଗତ
527	ଦୁବନାଳୀ	57	758	0.0100	0.0100	ଶାରଦ ଅଣଜଳସେଚିତ ଦୁଇ	ବ୍ୟକ୍ତିଗତ
528	ଦୁବନାଳୀ	57	759	0.0180	0.0180	ଶାରଦ ଅଣଜଳସେଚିତ ଦୁଇ	ବ୍ୟକ୍ତିଗତ
529	ଦୁବନାଳୀ	50	760 P	0.0550	0.0410	ଶାରଦ ଅଣଜଳସେଚିତ ଦୁଇ	ବ୍ୟକ୍ତିଗତ
530	ଦୁବନାଳୀ	57	761	0.0180	0.0180	ଶାରଦ ଅଣଜଳସେଚିତ ଦୁଇ	ବ୍ୟକ୍ତିଗତ
531	ଦୁବନାଳୀ	1	762	0.0220	0.0220	ଶାରଦ ଅଣଜଳସେଚିତ ଏକ	ବ୍ୟକ୍ତିଗତ
532	ଦୁବନାଳୀ	50	763 P	0.0250	0.0210	ଶାରଦ ଅଣଜଳସେଚିତ ଏକ	ବ୍ୟକ୍ତିଗତ
533	ଦୁବନାଳୀ	50	764	0.0245	0.0245	ଶାରଦ ଅଣଜଳସେଚିତ ଏକ	ବ୍ୟକ୍ତିଗତ
534	ଦୁବନାଳୀ	57	765	0.0605	0.0605	ଶାରଦ ଅଣଜଳସେଚିତ ଦୁଇ	ବ୍ୟକ୍ତିଗତ
535	ଦୁବନାଳୀ	1	766	0.0300	0.0300	ଶାରଦ ଅଣଜଳସେଚିତ ଏକ	ବ୍ୟକ୍ତିଗତ
536	ଦୁବନାଳୀ	1	767 P	0.0380	0.0300	ଶାରଦ ଅଣଜଳସେଚିତ ଏକ	ବ୍ୟକ୍ତିଗତ
537	ଦୁବନାଳୀ	11	769	0.0360	0.0040	ଶାରଦ ଅଣଜଳସେଚିତ ଏକ	ବ୍ୟକ୍ତିଗତ
538	ଦୁବନାଳୀ	25	782 P	0.0630	0.0500	ଶାରଦ ଅଣଜଳସେଚିତ ଦୁଇ	ବ୍ୟକ୍ତିଗତ
539	ଦୁବନାଳୀ	95	835	0.9670	0.9670	ନାଳ	ସରକାରୀ
540	ଦୁବନାଳୀ	37	1038	0.0120	0.0020	ଶାରଦ ଅଣଜଳସେଚିତ ଦୁଇ	ବ୍ୟକ୍ତିଗତ
541	ଦୁବନାଳୀ	37	1039 P	0.0120	0.0100	ଶାରଦ ଅଣଜଳସେଚିତ ଦୁଇ	ବ୍ୟକ୍ତିଗତ
542	ଦୁବନାଳୀ	37	1040	0.0080	0.0080	ଶାରଦ ଅଣଜଳସେଚିତ ଦୁଇ	ବ୍ୟକ୍ତିଗତ
543	ଦୁବନାଳୀ	37	1041	0.0080	0.0080	ଶାରଦ ଅଣଜଳସେଚିତ ଦୁଇ	ବ୍ୟକ୍ତିଗତ
544	ଦୁବନାଳୀ	68	1043	0.0040	0.0040	ଶାରଦ ଅଣଜଳସେଚିତ ଦୁଇ	ବ୍ୟକ୍ତିଗତ
545	ଦୁବନାଳୀ	90	1044 P	0.0470	0.0360	ଶାରଦ ଅଣଜଳସେଚିତ ଦୁଇ	ବ୍ୟକ୍ତିଗତ
546	ଦୁବନାଳୀ	68	1045	0.0470	0.0470	ଶାରଦ ଅଣଜଳସେଚିତ ଦୁଇ	ବ୍ୟକ୍ତିଗତ
547	ଦୁବନାଳୀ	50	1046	0.0160	0.0160	ଶାରଦ ଅଣଜଳସେଚିତ ଦୁଇ	ବ୍ୟକ୍ତିଗତ
548	ଦୁବନାଳୀ	50	1047	0.0160	0.0160	ଶାରଦ ଅଣଜଳସେଚିତ ଦୁଇ	ବ୍ୟକ୍ତିଗତ
549	ଦୁବନାଳୀ	50	1048 P	0.0160	0.0120	ଶାରଦ ଅଣଜଳସେଚିତ ଦୁଇ	ବ୍ୟକ୍ତିଗତ
550	ଦୁବନାଳୀ	50	1049 P	0.0200	0.0050	ଶାରଦ ଅଣଜଳସେଚିତ ଦୁଇ	ବ୍ୟକ୍ତିଗତ
551	ଦୁବନାଳୀ	50	1053 P	0.0200	0.0020	ଶାରଦ ଅଣଜଳସେଚିତ ଦୁଇ	ବ୍ୟକ୍ତିଗତ
552	ଦୁବନାଳୀ	50	1054 P	0.0200	0.0160	ଶାରଦ ଅଣଜଳସେଚିତ ଦୁଇ	ବ୍ୟକ୍ତିଗତ
553	ଦୁବନାଳୀ	57	1058	0.0160	0.0160	ଶାରଦ ଅଣଜଳସେଚିତ ଦୁଇ	ବ୍ୟକ୍ତିଗତ
554	ଦୁବନାଳୀ	68	1059	0.0390	0.0390	ଶାରଦ ଅଣଜଳସେଚିତ ଦୁଇ	ବ୍ୟକ୍ତିଗତ
555	ଦୁବନାଳୀ	67	1060	0.0080	0.0080	ଶାରଦ ଅଣଜଳସେଚିତ ଦୁଇ	ବ୍ୟକ୍ତିଗତ
556	ଦୁବନାଳୀ	68	1061 P	0.0380	0.0340	ଶାରଦ ଅଣଜଳସେଚିତ ଦୁଇ	ବ୍ୟକ୍ତିଗତ
557	ଦୁବନାଳୀ	50	1063	0.0160	0.0160	ଶାରଦ ଅଣଜଳସେଚିତ ଦୁଇ	ବ୍ୟକ୍ତିଗତ
558	ଦୁବନାଳୀ	67	1065 P	0.0120	0.0100	ଶାରଦ ଅଣଜଳସେଚିତ ଦୁଇ	ବ୍ୟକ୍ତିଗତ
559	ଦୁବନାଳୀ	1	1068 P	0.0140	0.0080	ଶାରଦ ଅଣଜଳସେଚିତ ଦୁଇ	ବ୍ୟକ୍ତିଗତ
560	ଦୁବନାଳୀ	50	1069	0.0120	0.0120	ଶାରଦ ଅଣଜଳସେଚିତ ଦୁଇ	ବ୍ୟକ୍ତିଗତ
561	ଦୁବନାଳୀ	50	1070	0.0180	0.0180	ଶାରଦ ଅଣଜଳସେଚିତ ଦୁଇ	ବ୍ୟକ୍ତିଗତ
562	ଦୁବନାଳୀ	1	1072	0.0160	0.0160	ଶାରଦ ଅଣଜଳସେଚିତ ଦୁଇ	ବ୍ୟକ୍ତିଗତ
563	ଦୁବନାଳୀ	1	1074	0.0160	0.0160	ଶାରଦ ଅଣଜଳସେଚିତ ଦୁଇ	ବ୍ୟକ୍ତିଗତ
564	ଦୁବନାଳୀ	23	1075	0.0180	0.0180	ଶାରଦ ଅଣଜଳସେଚିତ ଦୁଇ	ବ୍ୟକ୍ତିଗତ
565	ଦୁବନାଳୀ	57	1081 P	0.0220	0.0020	ଶାରଦ ଅଣଜଳସେଚିତ ଦୁଇ	ବ୍ୟକ୍ତିଗତ
566	ଦୁବନାଳୀ	1	1082	0.0100	0.0100	ଶାରଦ ଅଣଜଳସେଚିତ ଦୁଇ	ବ୍ୟକ୍ତିଗତ
567	ଦୁବନାଳୀ	1	1083 P	0.0120	0.0100	ଶାରଦ ଅଣଜଳସେଚିତ ଦୁଇ	ବ୍ୟକ୍ତିଗତ
568	ଦୁବନାଳୀ	1	1084 P	0.0120	0.0040	ଶାରଦ ଅଣଜଳସେଚିତ ଦୁଇ	ବ୍ୟକ୍ତିଗତ
569	ଦୁବନାଳୀ	1	1085 P	0.0100	0.0050	ଶାରଦ ଅଣଜଳସେଚିତ ଦୁଇ	ବ୍ୟକ୍ତିଗତ
570	ଦୁବନାଳୀ	33	1088 P	0.1340	0.0200	ଶାରଦ ଅଣଜଳସେଚିତ ଦୁଇ	ବ୍ୟକ୍ତିଗତ
571	ଦୁବନାଳୀ	93	1091 P	0.0280	0.0060	ପତିତ	ସରକାରୀ
572	ଦୁବନାଳୀ	94	1092 P	0.0180	0.0020	ରାସ୍ତା	ସରକାରୀ
573	ଦୁବନାଳୀ	94	1159 P	0.0895	0.0040	ରାସ୍ତା	ସରକାରୀ
574	ଦୁବନାଳୀ	19	1184 P	0.0245	0.0125	ଶାରଦ ଅଣଜଳସେଚିତ ଦୁଇ	ବ୍ୟକ୍ତିଗତ
575	ଦୁବନାଳୀ	19	1185 P	0.0460	0.0060	ଶାରଦ ଅଣଜଳସେଚିତ ଦୁଇ	ବ୍ୟକ୍ତିଗତ
576	ଦୁବନାଳୀ	19	1186 P	0.0230	0.0130	ଶାରଦ ଅଣଜଳସେଚିତ ଦୁଇ	ବ୍ୟକ୍ତିଗତ
577	ଦୁବନାଳୀ	19	1187 P	0.0200	0.0100	ଶାରଦ ଅଣଜଳସେଚିତ ଦୁଇ	ବ୍ୟକ୍ତିଗତ
578	ଦୁବନାଳୀ	19	1196	0.0060	0.0060	ଶାରଦ ଅଣଜଳସେଚିତ ଦୁଇ	ବ୍ୟକ୍ତିଗତ
579	ଦୁବନାଳୀ	2	1243 P	0.0120	0.0050	ଶାରଦ ଅଣଜଳସେଚିତ ଦୁଇ	ବ୍ୟକ୍ତିଗତ
580	ଦୁବନାଳୀ	93	1244 P	0.0730	0.0240	ପତିତ	ସରକାରୀ
581	ଦୁବନାଳୀ	11	1249 P	0.0250	0.0090	ଶାରଦ ଅଣଜଳସେଚିତ ଦୁଇ	ବ୍ୟକ୍ତିଗତ
582	ଦୁବନାଳୀ	71	1250 P	0.0100	0.0040	ଶାରଦ ଅଣଜଳସେଚିତ ଦୁଇ	ବ୍ୟକ୍ତିଗତ
583	ଦୁବନାଳୀ	71	1251 P	0.0100	0.0050	ଶାରଦ ଅଣଜଳସେଚିତ ଦୁଇ	ବ୍ୟକ୍ତିଗତ
584	ଦୁବନାଳୀ	71	1252 P	0.0120	0.0040	ଶାରଦ ଅଣଜଳସେଚିତ ଦୁଇ	ବ୍ୟକ୍ତିଗତ
585	ଦୁବନାଳୀ	69	1253	0.0140	0.0140	ଶାରଦ ଅଣଜଳସେଚିତ ଦୁଇ	ବ୍ୟକ୍ତିଗତ
586	ଦୁବନାଳୀ	71	1254 P	0.0680	0.0040	ଶାରଦ ଅଣଜଳସେଚିତ ଦୁଇ	ବ୍ୟକ୍ତିଗତ
587	ଦୁବନାଳୀ	93	1255 P	0.0445	0.0040	ପତିତ	ସରକାରୀ
588	ଦୁବନାଳୀ	69	1256	0.0220	0.0220	ଶାରଦ ଅଣଜଳସେଚିତ ଦୁଇ	ବ୍ୟକ୍ତିଗତ
589	ଦୁବନାଳୀ	11	1258	0.0465	0.0465	ଶାରଦ ଅଣଜଳସେଚିତ ଦୁଇ	ବ୍ୟକ୍ତିଗତ
590	ଦୁବନାଳୀ	84	1259 P	0.0750	0.0080	ଶାରଦ ଅଣଜଳସେଚିତ ଦୁଇ	ବ୍ୟକ୍ତିଗତ
591	ଦୁବନାଳୀ	71	1261	0.1920	0.0240	ତଇଳା	ବ୍ୟକ୍ତିଗତ
592	ଦୁବନାଳୀ	1	507	0.0100	0.0100	ଶାରଦ ଅଣଜଳସେଚିତ ଦୁଇ	ବ୍ୟକ୍ତିଗତ
593	ଦୁବନାଳୀ	1	509 p	0.0200	0.0060	ଶାରଦ ଅଣଜଳସେଚିତ ଦୁଇ	ବ୍ୟକ୍ତିଗତ
594	ଦୁବନାଳୀ	11	1257	0.0260	0.0260	ଶାରଦ ଅଣଜଳସେଚିତ ଦୁଇ	ବ୍ୟକ୍ତିଗତ
	ଉପ ସମୁଦାୟ			7.210	3.540		ବ୍ୟକ୍ତିଗତ
595	କୁକୁର ପେଟା	119	1620	0.0830	0.0830	ତଇଳା	ବ୍ୟକ୍ତିଗତ
596	କୁକୁର ପେଟା	119	1621	0.0950	0.0950	ତଇଳା	ବ୍ୟକ୍ତିଗତ
597	କୁକୁର ପେଟା	49	1622	0.5100	0.5100	ତଇଳା	ବ୍ୟକ୍ତିଗତ
598	କୁକୁର ପେଟା	233	1623 P	0.3390	0.3090	ବଗାୟତ ଦୁଇ	ବ୍ୟକ୍ତିଗତ
599	କୁକୁର ପେଟା	49	1624	0.2330	0.2330	ବଗାୟତ ଦୁଇ	ବ୍ୟକ୍ତିଗତ
600	କୁକୁର ପେଟା	435	1625 P	0.3980	0.0280	ବଗାୟତ ଦୁଇ	ବ୍ୟକ୍ତିଗତ
601	କୁକୁର ପେଟା	435	1626	0.1080	0.1080	ବଗାୟତ ଦୁଇ	ବ୍ୟକ୍ତିଗତ
602	କୁକୁର ପେଟା	435	1627	0.1010	0.1010	ବଗାୟତ ଦୁଇ	ବ୍ୟକ୍ତିଗତ
603	କୁକୁର ପେଟା	435	1628 P	0.0990	0.0910	ବଗାୟତ ଦୁଇ	ବ୍ୟକ୍ତିଗତ
604	କୁକୁର ପେଟା	435	1629 P	0.1050	0.0730	ବଗାୟତ ଦୁଇ	ବ୍ୟକ୍ତିଗତ
605	କୁକୁର ପେଟା	435	1631	0.1700	0.1700	ତଇଳା	ବ୍ୟକ୍ତିଗତ
606	କୁକୁର ପେଟା	435	1632	0.0930	0.0930	ତଇଳା	ବ୍ୟକ୍ତିଗତ
607	କୁକୁର ପେଟା	435	1633	0.1660	0.1660	ତଇଳା	ବ୍ୟକ୍ତିଗତ
608	କୁକୁର ପେଟା	435	1634	0.1750	0.1750	ତଇଳା	ବ୍ୟକ୍ତିଗତ
609	କୁକୁର ପେଟା	435	1635	0.1750	0.1750	ତଇଳା	ବ୍ୟକ୍ତିଗତ
610	କୁକୁର ପେଟା	233	1636 P	0.3120	0.1120	ତଇଳା	ବ୍ୟକ୍ତିଗତ
611	କୁକୁର ପେଟା	435	1637 P	0.1680	0.0040	ବଗାୟତ ଦୁଇ	ବ୍ୟକ୍ତିଗତ
612	କୁକୁର ପେଟା	435	1638 P	0.1860	0.0160	ବଗାୟତ ଦୁଇ	ବ୍ୟକ୍ତିଗତ
613	କୁକୁର ପେଟା	435	1639 P	0.1850	0.0360	ବଗାୟତ ଦୁଇ	ବ୍ୟକ୍ତିଗତ
614	କୁକୁର ପେଟା	435	1640 P	0.1860	0.0480	ବଗାୟତ ଦୁଇ	ବ୍ୟକ୍ତିଗତ
615	କୁକୁର ପେଟା	367	1641 P	2.3895	1.6190	ବଗାୟତ ଦୁଇ	ବ୍ୟକ୍ତିଗତ
616	କୁକୁର ପେଟା	338	1646 P	1.4365	0.8500	ତଇଳା	ବ୍ୟକ୍ତିଗତ
617	କୁକୁର ପେଟା	338	1647 P	0.2630	0.1520	ତଇଳା	ବ୍ୟକ୍ତିଗତ
618	କୁକୁର ପେଟା	338	1648 P	0.3550	0.0120	ତଇଳା	ବ୍ୟକ୍ତିଗତ
619	କୁକୁର ପେଟା	338	1649	0.1420	0.1420	ତଇଳା	ବ୍ୟକ୍ତିଗତ
620	କୁକୁର ପେଟା	338	1650	0.1880	0.1880	ତଇଳା	ବ୍ୟକ୍ତିଗତ
621	କୁକୁର ପେଟା	338	1651	0.1530	0.1530	ତଇଳା	ବ୍ୟକ୍ତିଗତ
622	କୁକୁର ପେଟା	248	1652 P	0.0725	0.0160	ଶାରଦ ଅଣଜଳସେଚିତ ଦୁଇ	ବ୍ୟକ୍ତିଗତ
623	କୁକୁର ପେଟା	248	1653 P	0.0610	0.0300	ଶାରଦ ଅଣଜଳସେଚିତ ଦୁଇ	ବ୍ୟକ୍ତିଗତ
624	କୁକୁର ପେଟା	32	1654 P	0.0690	0.0600	ଶାରଦ ଅଣଜଳସେଚିତ ଦୁଇ	ବ୍ୟକ୍ତିଗତ
625	କୁକୁର ପେଟା	338	1655	0.0410	0.0410	ଶାରଦ ଅଣଜଳସେଚିତ ଦୁଇ	ବ୍ୟକ୍ତିଗତ
626	କୁକୁର ପେଟା	338	1656	0.0410	0.0410	ଶାରଦ ଅଣଜଳସେଚିତ ଦୁଇ	ବ୍ୟକ୍ତିଗତ
627	କୁକୁର ପେଟା	338	1657	0.0450	0.0450	ଶାରଦ ଅଣଜଳସେଚିତ ଦୁଇ	ବ୍ୟକ୍ତିଗତ
628	କୁକୁର ପେଟା	338	1658	0.0490	0.0490	ତଇଳା	ବ୍ୟକ୍ତିଗତ
629	କୁକୁର ପେଟା	338	1659	0.2300	0.2300	ତଇଳା	ବ୍ୟକ୍ତିଗତ
630	କୁକୁର ପେଟା	338	1660 P	0.2550	0.0020	ତଇଳା	ବ୍ୟକ୍ତିଗତ
631	କୁକୁର ପେଟା	488/ 325	1664 P	0.2825	0.1000	ତଇଳା	ବ୍ୟକ୍ତିଗତ
632	କୁକୁର ପେଟା	488/ 325	1665	0.1100	0.1100	ତଇଳା	ବ୍ୟକ୍ତିଗତ
633	କୁକୁର ପେଟା	338	1666 P	0.2100	0.1360	ତଇଳା	ବ୍ୟକ୍ତିଗତ
634	କୁକୁର ପେଟା	338	1667 P	0.2060	0.1700	ତଇଳା	ବ୍ୟକ୍ତିଗତ
635	କୁକୁର ପେଟା	338	1668 P	0.2160	0.1960	ତଇଳା	ବ୍ୟକ୍ତିଗତ
636	କୁକୁର ପେଟା	338	1669	0.0490	0.0490	ତଇଳା	ବ୍ୟକ୍ତିଗତ
637	କୁକୁର ପେଟା	338	1670	0.0200	0.0200	ତଇଳା	ବ୍ୟକ୍ତିଗତ
638	କୁକୁର ପେଟା	338	1671	0.1225	0.1225	ଶାରଦ ଅଣଜଳସେଚିତ ଦୁଇ	ବ୍ୟକ୍ତିଗତ
639	କୁକୁର ପେଟା	338	1672	0.0450	0.0450	ଶାରଦ ଅଣଜଳସେଚିତ ଦୁଇ	ବ୍ୟକ୍ତିଗତ
640	କୁକୁର ପେଟା	338	1673	0.0490	0.0490	ଶାରଦ ଅଣଜଳସେଚିତ ଦୁଇ	ବ୍ୟକ୍ତିଗତ
641	କୁକୁର ପେଟା	338	1674	0.0890	0.0890	ଶାରଦ ଅଣଜଳସେଚିତ ଦୁଇ	ବ୍ୟକ୍ତିଗତ
642	କୁକୁର ପେଟା	32	1675	0.0570	0.0570	ଶାରଦ ଅଣଜଳସେଚିତ ଦୁଇ	ବ୍ୟକ୍ତିଗତ
643	କୁକୁର ପେଟା	32	1676 P	0.0600	0.0300	ଶାରଦ ଅଣଜଳସେଚିତ ଦୁଇ	ବ୍ୟକ୍ତିଗତ
644	କୁକୁର ପେଟା	32	1685	0.0970	0.0970	ଶାରଦ ଅଣଜଳସେଚିତ ଦୁଇ	ବ୍ୟକ୍ତିଗତ
645	କୁକୁର ପେଟା	32	1686	0.0530	0.0530	ଶାରଦ ଅଣଜଳସେଚିତ ଦୁଇ	ବ୍ୟକ୍ତିଗତ
646	କୁକୁର ପେଟା	367	1687	0.0040	0.0040	ପତିତ	ବ୍ୟକ୍ତିଗତ
647	କୁକୁର ପେଟା	367	1688 P	0.0530	0.0490	ଶାରଦ ଅଣଜଳସେଚିତ ଦୁଇ	ବ୍ୟକ୍ତିଗତ
648	କୁକୁର ପେଟା	367	1689 P	0.2180	0.0600	ଶାରଦ ଅଣଜଳସେଚିତ ଏକ	ବ୍ୟକ୍ତିଗତ
649	କୁକୁର ପେଟା	367	1755 P	0.3560	0.1400	ଶାରଦ ଅଣଜଳସେଚିତ ଏକ	ବ୍ୟକ୍ତିଗତ
650	କୁକୁର ପେଟା	395	1756	0.0490	0.0490	ଶାରଦ ଅଣଜଳସେଚିତ ଏକ

କ୍ରମିକ ସଂଖ୍ୟା	ଗ୍ରାମ ନାମ	ଖାତା ନମ୍ବର	ପ୍ଲଟ ନମ୍ବର	ସମୁଦାୟ କ୍ଷେତ୍ର (ହେକ୍ଟର)	ଆବଶ୍ୟକ କ୍ଷେତ୍ର (ହେକ୍ଟର)	କିସମ	ଜମିର ପ୍ରକାର/ ମନ୍ତବ୍ୟ
୧	୨	୩	୪	୫	୬	୭	୮
786	କୁକୁର ପେଟା	435	2581 P	0.0360	0.0040	ଶାରଦ ଅଣଜଳସେଚିତ ଦୁଇ	ବ୍ୟକ୍ତିଗତ
787	କୁକୁର ପେଟା	339	2583 P	0.1125	0.0280	ଶାରଦ ଅଣଜଳସେଚିତ ଦୁଇ	ବ୍ୟକ୍ତିଗତ
788	କୁକୁର ପେଟା	120	2584	0.0360	0.0360	ଶାରଦ ଅଣଜଳସେଚିତ ଦୁଇ	ବ୍ୟକ୍ତିଗତ
789	କୁକୁର ପେଟା	296	2585	0.0160	0.0160	ଶାରଦ ଅଣଜଳସେଚିତ ଦୁଇ	ବ୍ୟକ୍ତିଗତ
790	କୁକୁର ପେଟା	361	2856	0.0250	0.0250	ଶାରଦ ଅଣଜଳସେଚିତ ଏକ	ବ୍ୟକ୍ତିଗତ
791	କୁକୁର ପେଟା	488/ 185	2587 P	0.0320	0.0160	ଶାରଦ ଅଣଜଳସେଚିତ ଦୁଇ	ବ୍ୟକ୍ତିଗତ
792	କୁକୁର ପେଟା	285	2588	0.0200	0.0200	ଶାରଦ ଅଣଜଳସେଚିତ ଦୁଇ	ବ୍ୟକ୍ତିଗତ
793	କୁକୁର ପେଟା	21	2589 P	0.0700	0.0400	ଶାରଦ ଅଣଜଳସେଚିତ ଏକ	ବ୍ୟକ୍ତିଗତ
794	କୁକୁର ପେଟା	55	2591 P	0.0360	0.0120	ଶାରଦ ଅଣଜଳସେଚିତ ଏକ	ବ୍ୟକ୍ତିଗତ
795	କୁକୁର ପେଟା	395	1765/ 6147	0.0240	0.0240	ଶାରଦ ଅଣଜଳସେଚିତ ଏକ	ବ୍ୟକ୍ତିଗତ
796	କୁକୁର ପେଟା	395	1768/ 6148	0.0160	0.0160	ଶାରଦ ଅଣଜଳସେଚିତ ଏକ	ବ୍ୟକ୍ତିଗତ
797	କୁକୁର ପେଟା	70	2010/ 6204 P	0.1010	0.0080	ବଗାୟତ ଦୁଇ	ବ୍ୟକ୍ତିଗତ
798	କୁକୁର ପେଟା	488/ 91	2010/ 6276	0.0480	0.0480	ବଗାୟତ ଦୁଇ	ବ୍ୟକ୍ତିଗତ
799	କୁକୁର ପେଟା	488/ 91	2010/ 6277	0.0240	0.0240	ବଗାୟତ ଦୁଇ	ବ୍ୟକ୍ତିଗତ
800	କୁକୁର ପେଟା	488/ 78	2010/ 6283	0.0725	0.0725	ବଗାୟତ ଦୁଇ	ବ୍ୟକ୍ତିଗତ
801	କୁକୁର ପେଟା	488/ 91	2010/ 6287 P	0.0525	0.0160	ବଗାୟତ ଦୁଇ	ବ୍ୟକ୍ତିଗତ
802	କୁକୁର ପେଟା	488/ 159	2496/ 6342 P	0.0525	0.0080	ଶାରଦ ଅଣଜଳସେଚିତ ଦୁଇ	ବ୍ୟକ୍ତିଗତ
803	କୁକୁର ପେଟା	488/ 316	1624/ 6476 P	0.0810	0.0040	ବଗାୟତ ଦୁଇ	ବ୍ୟକ୍ତିଗତ
804	କୁକୁର ପେଟା	488/ 475	1866/ 6642	0.0650	0.0650	ଶାରଦ ଅଣଜଳସେଚିତ ଦୁଇ	ବ୍ୟକ୍ତିଗତ
805	କୁକୁର ପେଟା	131	2010P	1.9630	0.1500	ବଗାୟତ ଦୁଇ	ବ୍ୟକ୍ତିଗତ
806	କୁକୁର ପେଟା	131	2011	0.1420	0.1420	ତଇଳା	ବ୍ୟକ୍ତିଗତ
807	କୁକୁର ପେଟା	488/ 381	1878	0.0490	0.0490	ଶାରଦ ଅଣଜଳସେଚିତ ଦୁଇ	ବ୍ୟକ୍ତିଗତ
808	କୁକୁର ପେଟା	488/ 382	1879	0.0130	0.0130	ଶାରଦ ଅଣଜଳସେଚିତ ଦୁଇ	ବ୍ୟକ୍ତିଗତ
809	କୁକୁର ପେଟା	488/ 381	1880	0.0320	0.0320	ଶାରଦ ଅଣଜଳସେଚିତ ଦୁଇ	ବ୍ୟକ୍ତିଗତ
810	କୁକୁର ପେଟା	488/ 381	1881	0.0320	0.0320	ଶାରଦ ଅଣଜଳସେଚିତ ଦୁଇ	ବ୍ୟକ୍ତିଗତ
811	କୁକୁର ପେଟା	488/ 62	1882	0.0625	0.0625	ଶାରଦ ଅଣଜଳସେଚିତ ଦୁଇ	ବ୍ୟକ୍ତିଗତ
812	କୁକୁର ପେଟା	488/ 383	1874	0.0200	0.0200	ପତିତ	ବ୍ୟକ୍ତିଗତ
813	କୁକୁର ପେଟା	488/ 381	1887	0.0360	0.0360	ଶାରଦ ଅଣଜଳସେଚିତ ଦୁଇ	ବ୍ୟକ୍ତିଗତ
814	କୁକୁର ପେଟା	488/ 380	1888P	0.0410	0.0370	ଶାରଦ ଅଣଜଳସେଚିତ ଦୁଇ	ବ୍ୟକ୍ତିଗତ
815	କୁକୁର ପେଟା	488/ 148	1630	0.5800	0.5800	ବଗାୟତ ଦୁଇ	ବ୍ୟକ୍ତିଗତ
816	କୁକୁର ପେଟା	488/ 459	2494	0.2580	0.2580	ବଗାୟତ ଦୁଇ	ବ୍ୟକ୍ତିଗତ
817	କୁକୁର ପେଟା	488/ 380	1875	0.0210	0.0210	ଶାରଦ ଅଣଜଳସେଚିତ ଦୁଇ	ବ୍ୟକ୍ତିଗତ
818	କୁକୁର ପେଟା	488/ 380	1876	0.0530	0.0530	ଶାରଦ ଅଣଜଳସେଚିତ ଦୁଇ	ବ୍ୟକ୍ତିଗତ
	ଉପ ସମୁଦାୟ			28.3045	18.230		
819	କୁଶକିଳା	2/ 2	48 P	0.5220	0.2226	ପୁରାତନ ପତିତ	ସରକାରୀ
820	କୁଶକିଳା	2	49P	0.0809	0.0445	ପାଣିମାହାରା	ସରକାରୀ
821	କୁଶକିଳା	52	50P	0.3480	0.2833	ପୁରାତନ ପତିତ	ବ୍ୟକ୍ତିଗତ
822	କୁଶକିଳା	159	51P	0.4532	0.2590	ଶାରଦ ଦୁଇ	ବ୍ୟକ୍ତିଗତ
823	କୁଶକିଳା	148	52P	0.4452	0.2226	ଶାରଦ ଦୁଇ	ବ୍ୟକ୍ତିଗତ
824	କୁଶକିଳା	148	53P	0.2792	0.1255	ଶାରଦ ଦୁଇ	ବ୍ୟକ୍ତିଗତ
825	କୁଶକିଳା	148	61P	0.3237	0.0445	ତଇଳା ଏକ	ବ୍ୟକ୍ତିଗତ
826	କୁଶକିଳା	148	62P	0.3237	0.0486	ଶାରଦ ଦୁଇ	ବ୍ୟକ୍ତିଗତ
827	କୁଶକିଳା	148	63P	0.4937	0.2671	ତଇଳା ଏକ	ବ୍ୟକ୍ତିଗତ
828	କୁଶକିଳା	148	65	0.1497	0.1497	ତଇଳା ଏକ	ବ୍ୟକ୍ତିଗତ
829	କୁଶକିଳା	159	66	0.2509	0.2509	ତଇଳା ଏକ	ବ୍ୟକ୍ତିଗତ
830	କୁଶକିଳା	165	67	0.0405	0.0040	ତଇଳା ଏକ	ବ୍ୟକ୍ତିଗତ
831	କୁଶକିଳା	148	68P	0.0526	0.0081	ଶାରଦ ଦୁଇ	ବ୍ୟକ୍ତିଗତ
832	କୁଶକିଳା	148	69P	0.1093	0.0121	ଶାରଦ ଦୁଇ	ବ୍ୟକ୍ତିଗତ
833	କୁଶକିଳା	148	80P	0.0971	0.0081	ଶାରଦ ଦୁଇ	ବ୍ୟକ୍ତିଗତ
834	କୁଶକିଳା	74	82P	0.2347	0.0850	ବନ୍ଧ	ବ୍ୟକ୍ତିଗତ
835	କୁଶକିଳା	74	83P	0.0445	0.0283	ବନ୍ଧ ହୁଡ଼ା	ବ୍ୟକ୍ତିଗତ
836	କୁଶକିଳା	149	85P	0.3278	0.0567	ଶାରଦ ତିନି	ବ୍ୟକ୍ତିଗତ
837	କୁଶକିଳା	149	86P	0.0486	0.0040	ଶାରଦ ତିନି	ବ୍ୟକ୍ତିଗତ
838	କୁଶକିଳା	149	87	0.1174	0.1174	ଶାରଦ ଦୁଇ	ବ୍ୟକ୍ତିଗତ
839	କୁଶକିଳା	47	88	0.0243	0.0243	ଶାରଦ ଦୁଇ	ବ୍ୟକ୍ତିଗତ
840	କୁଶକିଳା	149	89	0.0890	0.0890	ଶାରଦ ଦୁଇ	ବ୍ୟକ୍ତିଗତ
841	କୁଶକିଳା	149	90	0.0728	0.0728	ଶାରଦ ଦୁଇ	ବ୍ୟକ୍ତିଗତ
842	କୁଶକିଳା	149	91	0.0607	0.0607	ଶାରଦ ଦୁଇ	ବ୍ୟକ୍ତିଗତ
843	କୁଶକିଳା	47	92P	0.1416	0.0040	ଶାରଦ ଦୁଇ	ବ୍ୟକ୍ତିଗତ
844	କୁଶକିଳା	18	95P	0.0890	0.0162	ଶାରଦ ଦୁଇ	ବ୍ୟକ୍ତିଗତ
845	କୁଶକିଳା	149	96P	0.0769	0.0445	ଶାରଦ ଦୁଇ	ବ୍ୟକ୍ତିଗତ
846	କୁଶକିଳା	47	97	0.0202	0.0202	ଶାରଦ ଦୁଇ	ବ୍ୟକ୍ତିଗତ
847	କୁଶକିଳା	47	98	0.0202	0.0202	ଶାରଦ ଦୁଇ	ବ୍ୟକ୍ତିଗତ
848	କୁଶକିଳା	184/ 444	99	0.0283	0.0283	ଶାରଦ ଦୁଇ	ବ୍ୟକ୍ତିଗତ
849	କୁଶକିଳା	47	100	0.0202	0.0202	ଶାରଦ ଦୁଇ	ବ୍ୟକ୍ତିଗତ
850	କୁଶକିଳା	47	101	0.0445	0.0445	ଶାରଦ ଦୁଇ	ବ୍ୟକ୍ତିଗତ
851	କୁଶକିଳା	47	102	0.0445	0.0445	ଶାରଦ ଦୁଇ	ବ୍ୟକ୍ତିଗତ
852	କୁଶକିଳା	74	103	0.1497	0.1497	ତଇଳା ଏକ	ବ୍ୟକ୍ତିଗତ
853	କୁଶକିଳା	47	104	0.0364	0.0364	ଶାରଦ ଦୁଇ	ବ୍ୟକ୍ତିଗତ
854	କୁଶକିଳା	74	105P	0.1902	0.0162	ଶାରଦ ଦୁଇ	ବ୍ୟକ୍ତିଗତ
855	କୁଶକିଳା	74	106P	0.2023	0.0324	ତଇଳା ଏକ	ବ୍ୟକ୍ତିଗତ
856	କୁଶକିଳା	124	109P	0.4128	0.2388	ଶାରଦ ତିନି	ବ୍ୟକ୍ତିଗତ
857	କୁଶକିଳା	124	110	0.1214	0.1214	ତଇଳା ଏକା	ବ୍ୟକ୍ତିଗତ
858	କୁଶକିଳା	85	111P	0.2226	0.0040	ତଇଳା ଏକ	ବ୍ୟକ୍ତିଗତ
859	କୁଶକିଳା	148	114P	0.1619	0.1255	ତଇଳା ଏକ	ବ୍ୟକ୍ତିଗତ
860	କୁଶକିଳା	184/ 2	115P	0.0324	0.0040	ଶାରଦ ଦୁଇ	ବ୍ୟକ୍ତିଗତ
861	କୁଶକିଳା	159	116P	0.1255	0.0040	ଶାରଦ ତିନି	ବ୍ୟକ୍ତିଗତ
862	କୁଶକିଳା	159	117P	0.0688	0.0486	ଶାରଦ ତିନି	ବ୍ୟକ୍ତିଗତ
863	କୁଶକିଳା	159	118P	0.0607	0.0081	ଶାରଦ ଦୁଇ	ବ୍ୟକ୍ତିଗତ
864	କୁଶକିଳା	159	119P	0.4978	0.0728	ଶାରଦ ଦୁଇ	ବ୍ୟକ୍ତିଗତ
865	କୁଶକିଳା	159	120P	0.0445	0.0040	ତଇଳା ଏକା	ବ୍ୟକ୍ତିଗତ
866	କୁଶକିଳା	52	121P	0.0769	0.0607	ତଇଳା ଏକ	ବ୍ୟକ୍ତିଗତ
867	କୁଶକିଳା	130	133P	1.2262	0.1700	ଶାରଦ ତିନି	ବ୍ୟକ୍ତିଗତ
868	କୁଶକିଳା	130	136P	0.0850	0.0040	ଶାରଦ ତିନି	ବ୍ୟକ୍ତିଗତ
869	କୁଶକିଳା	130	145P	0.0445	0.0040	ଶାରଦ ତିନି	ବ୍ୟକ୍ତିଗତ
870	କୁଶକିଳା	130	146P	0.0364	0.0040	ଶାରଦ ତିନି	ବ୍ୟକ୍ତିଗତ
871	କୁଶକିଳା	29	147	0.0931	0.0931	ତଇଳା ଏକ	ବ୍ୟକ୍ତିଗତ
872	କୁଶକିଳା	127	148	0.1862	0.1862	ଶାରଦ ତିନି	ବ୍ୟକ୍ତିଗତ
873	କୁଶକିଳା	127	149	0.1376	0.1376	ଶାରଦ ତିନି	ବ୍ୟକ୍ତିଗତ
874	କୁଶକିଳା	2/ 2	150	0.1012	0.1012	ପୁରାତନ ପତିତ	ସରକାରୀ
875	କୁଶକିଳା	127	151P	0.2873	0.1942	ତଇଳା ଏକ	ବ୍ୟକ୍ତିଗତ
876	କୁଶକିଳା	2/ 2	152P	0.2185	0.0243	ପୁରାତନ ପତିତ	ସରକାରୀ
877	କୁଶକିଳା	2/ 2	153	0.5261	0.5261	ପୁରାତନ ପତିତ	ସରକାରୀ
878	କୁଶକିଳା	2/ 2	154	0.0890	0.0890	ପୁରାତନ ପତିତ	ସରକାରୀ
879	କୁଶକିଳା	2/ 2	155P	0.3845	0.1942	ପୁରାତନ ପତିତ	ସରକାରୀ
880	କୁଶକିଳା	139	156	0.1052	0.1052	ଶାରଦ ତିନି	ବ୍ୟକ୍ତିଗତ
881	କୁଶକିଳା	99	157	0.0405	0.0405	ଶାରଦ ତିନି	ବ୍ୟକ୍ତିଗତ
882	କୁଶକିଳା	99	158P	0.0971	0.0486	ଶାରଦ ତିନି	ବ୍ୟକ୍ତିଗତ
883	କୁଶକିଳା	139	159P	0.2914	0.1942	ଶାରଦ ତିନି	ବ୍ୟକ୍ତିଗତ
884	କୁଶକିଳା	99	163P	0.4613	0.2833	ତଇଳା ଏକା	ବ୍ୟକ୍ତିଗତ
885	କୁଶକିଳା	99	164P	0.1983	0.1335	ଶାରଦ ତିନି	ବ୍ୟକ୍ତିଗତ
886	କୁଶକିଳା	100	165P	0.3116	0.0081	ଶାରଦ ତିନି	ବ୍ୟକ୍ତିଗତ
	ଉପ ସମୁଦାୟ			12.80	6.20		
887	କୁଶକିଳା ଜଙ୍ଗଲ ସାନ	81	18P	0.2360	0.024	ତଇଳା	ବ୍ୟକ୍ତିଗତ
888	କୁଶକିଳା ଜଙ୍ଗଲ ସାନ	20	19	0.1060	0.106	ତଇଳା	ବ୍ୟକ୍ତିଗତ
889	କୁଶକିଳା ଜଙ୍ଗଲ ସାନ	81	20P	0.8235	0.804	ତଇଳା	ବ୍ୟକ୍ତିଗତ
890	କୁଶକିଳା ଜଙ୍ଗଲ ସାନ	19	21	0.0980	0.098	ତଇଳା	ବ୍ୟକ୍ତିଗତ
891	କୁଶକିଳା ଜଙ୍ଗଲ ସାନ	120	22P	0.1540	0.070	ତଇଳା	ବ୍ୟକ୍ତିଗତ
892	କୁଶକିଳା ଜଙ୍ଗଲ ସାନ	120	108P	0.6660	0.267	ତଇଳା	ବ୍ୟକ୍ତିଗତ
893	କୁଶକିଳା ଜଙ୍ଗଲ ସାନ	19	109	0.3350	0.335	ତଇଳା	ବ୍ୟକ୍ତିଗତ
894	କୁଶକିଳା ଜଙ୍ଗଲ ସାନ	206/ 51	110P	0.2829	0.020	ତଇଳା	ବ୍ୟକ୍ତିଗତ
895	କୁଶକିଳା ଜଙ୍ଗଲ ସାନ	191	117P	0.9900	0.490	ତଇଳା	ବ୍ୟକ୍ତିଗତ
896	କୁଶକିଳା ଜଙ୍ଗଲ ସାନ	209	118	0.0405	0.041	ପତିତ	ସରକାରୀ
897	କୁଶକିଳା ଜଙ୍ଗଲ ସାନ	76	119	0.0860	0.086	ତଇଳା	ବ୍ୟକ୍ତିଗତ
898	କୁଶକିଳା ଜଙ୍ଗଲ ସାନ	118/ 161	120	0.0384	0.038	ତଇଳା	ବ୍ୟକ୍ତିଗତ
899	କୁଶକିଳା ଜଙ୍ଗଲ ସାନ	209	121P	0.0240	0.016	ପତିତ	ସରକାରୀ
900	କୁଶକିଳା ଜଙ୍ଗଲ ସାନ	145	122P	0.1700	0.036	ତଇଳା	ବ୍ୟକ୍ତିଗତ
901	କୁଶକିଳା ଜଙ୍ଗଲ ସାନ	198	123P	0.1455	0.016	ତଇଳା	ବ୍ୟକ୍ତିଗତ
902	କୁଶକିଳା ଜଙ୍ଗଲ ସାନ	118	128P	0.8305	0.626	ତଇଳା	ବ୍ୟକ୍ତିଗତ
903	କୁଶକିଳା ଜଙ୍ଗଲ ସାନ	199	129P	0.2560	0.192	ତଇଳା	ବ୍ୟକ୍ତିଗତ
904	କୁଶକିଳା ଜଙ୍ଗଲ ସାନ	188	130	0.0002	0.000	ତଇଳା	ବ୍ୟକ୍ତିଗତ
905	କୁଶକିଳା ଜଙ୍ଗଲ ସାନ	76	131	0.0007	0.001	ତଇଳା	ବ୍ୟକ୍ତିଗତ
906	କୁଶକିଳା ଜଙ୍ଗଲ ସାନ	76	132	0.0650	0.065	ତଇଳା	ବ୍ୟକ୍ତିଗତ
907	କୁଶକିଳା ଜଙ୍ଗଲ ସାନ	143	133	0.1350	0.135	ତଇଳା	ବ୍ୟକ୍ତିଗତ
908	କୁଶକିଳା ଜଙ୍ଗଲ ସାନ	143	134P	0.8480	0.488	ତଇଳା	ବ୍ୟକ୍ତିଗତ
909	କୁଶକିଳା ଜଙ୍ଗଲ ସାନ	85	156P	0.3840	0.275	ତଇଳା	ବ୍ୟକ୍ତିଗତ
910	କୁଶକିଳା ଜଙ୍ଗଲ ସାନ	209	157	0.0800	0.080	ପତିତ	ବ୍ୟକ୍ତିଗତ
911	କୁଶକିଳା ଜଙ୍ଗଲ ସାନ	58	158	0.0245	0.025	ତଇଳା	ବ୍ୟକ୍ତିଗତ
912	କୁଶକିଳା ଜଙ୍ଗଲ ସାନ	22	159P	0.3630	0.260	ତଇଳା	ବ୍ୟକ୍ତିଗତ
913	କୁଶକିଳା ଜଙ୍ଗଲ ସାନ	58	160	0.0670	0.067	ତଇଳା	ବ୍ୟକ୍ତିଗତ
914	କୁଶକିଳା ଜଙ୍ଗଲ ସାନ	160	161P	0.6830	0.500	ତଇଳା	ବ୍ୟକ୍ତିଗତ
915	କୁଶକିଳା ଜଙ୍ଗଲ ସାନ	21	162P	0.2500	0.106	ତଇଳା	ବ୍ୟକ୍ତିଗତ
916	କୁଶକିଳା ଜଙ୍ଗଲ ସାନ	209	163P	0.1930	0.070	ତଇଳା	ବ୍ୟକ୍ତିଗତ
917	କୁଶକିଳା ଜଙ୍ଗଲ ସାନ	209	164P	0.2220	0.060	ପତିତ	ସରକାରୀ
918	କୁଶକିଳା ଜଙ୍ଗଲ ସାନ	209	165P	0.2825	0.246	ପତିତ	ସରକାରୀ
919	କୁଶକିଳା ଜଙ୍ଗଲ ସାନ	199	166	0.1220	0.122	ତଇଳା	ବ୍ୟକ୍ତିଗତ
920	କୁଶକିଳା ଜଙ୍ଗଲ ସାନ	209	167P	0.6730	0.020	ପତିତ	ସରକାରୀ
921	କୁଶକିଳା ଜଙ୍ଗଲ ସାନ	209	181P	1.0100	0.064	ପତିତ	ସରକାରୀ
922	କୁଶକିଳା ଜଙ୍ଗଲ ସାନ	148	190P	0.3910	0.201	ତଇଳା	ବ୍ୟକ୍ତିଗତ
923	କୁଶକିଳା ଜଙ୍ଗଲ ସାନ	209	191P	2.3620	0.140	ପତିତ	ସରକାରୀ
924	କୁଶକିଳା ଜଙ୍ଗଲ ସାନ	209	216P	0.0640	0.008	ପତିତ	ସରକାରୀ
925	କୁଶକିଳା ଜଙ୍ଗଲ ସାନ	209	217P	0.6680	0.020	ପତିତ	ସରକାରୀ
926	କୁଶକିଳା ଜଙ୍ଗଲ ସାନ	208	218P	0.2200	0.156	ରାସ୍ତା	ସରକାରୀ
927	କୁଶକିଳା ଜଙ୍ଗଲ ସାନ	42	220	0.0880	0.008	ତଇଳା	ବ୍ୟକ୍ତିଗତ
928	କୁଶକିଳା ଜଙ୍ଗଲ ସାନ	99	431P	0.1020	0.098	ଶାରଦ ଅଣଜଳସେଚିତ ଏକ	ବ୍ୟକ୍ତିଗତ
929	କୁଶକିଳା ଜଙ୍ଗଲ ସାନ	31	432P	0.1140	0.108	ଶାରଦ ଅଣଜଳସେଚିତ ଏକ	ବ୍ୟକ୍ତିଗତ
930	କୁଶକିଳା ଜଙ୍ଗଲ ସାନ	207	433P	0.1400	0.128	ବସ୍ତି ଯୋଗ୍ୟ	ସରକାରୀ
931	କୁଶକିଳା ଜଙ୍ଗଲ ସାନ	99	434	0.0320	0.032	ଶାରଦ ଅଣଜଳସେଚିତ ଏକ	ବ୍ୟକ୍ତିଗତ
932	କୁଶକିଳା ଜଙ୍ଗଲ ସାନ	31	435P	0.0790	0.022	ଶାରଦ ଅଣଜଳସେଚିତ ଏକ	ବ୍ୟକ୍ତିଗତ
933	କୁଶକିଳା ଜଙ୍ଗଲ ସାନ	205	436P	0.1300	0.114	ଶାରଦ ଅଣଜଳସେଚିତ ଏକ	ବ୍ୟକ୍ତିଗତ
934	କୁଶକିଳା ଜଙ୍ଗଲ ସାନ	205	437	0.0440	0.044	ଶାରଦ ଅଣଜଳସେଚିତ ଏକ	ବ୍ୟକ୍ତିଗତ
935	କୁଶକିଳା ଜଙ୍ଗଲ ସାନ	205	438P	0.0700	0.064	ଶାରଦ ଅଣଜଳସେଚିତ ଏକ	ବ୍ୟକ୍ତିଗତ
936	କୁଶକିଳା ଜଙ୍ଗଲ ସାନ	113	439P	0.0260	0.025	ଶାରଦ ଅଣଜଳସେଚିତ ଏକ	ବ୍ୟକ୍ତିଗତ
937	କୁଶକିଳା ଜଙ୍ଗଲ ସାନ	205	440	0.1350	0.135	ଶାରଦ ଅଣଜଳସେଚିତ ଏକ	ବ୍ୟକ୍ତିଗତ
938	କୁଶକିଳା ଜଙ୍ଗଲ ସାନ	26	133/ 834	0.0540	0.054	ତଇଳା	ବ୍ୟକ୍ତିଗତ
939	କୁଶକିଳା ଜଙ୍ଗଲ ସାନ	208	133/ 833	0.0120	0.012	ରାସ୍ତା	ସରକାରୀ
940	କୁଶକିଳା ଜଙ୍ଗଲ ସାନ	206/ 7	109/ 850	0.3400	0.340	ତଇଳା	ବ୍ୟକ୍ତିଗତ
941	କୁଶକିଳା ଜଙ୍ଗଲ ସାନ	206/ 7	128/ 853	0.0486	0.049	ତଇଳା	ବ୍ୟକ୍ତିଗତ
942	କୁଶକିଳା ଜଙ୍ଗଲ ସାନ	206/ 7	128/ 854P	0.0809	0.075	ତଇଳା	ବ୍ୟକ୍ତିଗତ
943	କୁଶକିଳା ଜଙ୍ଗଲ ସାନ	206/ 10	130/ 856	0.1618	0.162	ତଇଳା	ବ୍ୟକ୍ତିଗତ
944	କୁଶକିଳା ଜଙ୍ଗଲ ସାନ	206/ 52	131/ 890	0.0769	0.077	ତଇଳା	ବ୍ୟକ୍ତିଗତ
945	କୁଶକିଳା ଜଙ୍ଗଲ ସାନ	206/ 59	131/ 866	0.0769	0.077	ତଇଳା	ବ୍ୟକ୍ତିଗତ
946	କୁଶକିଳା ଜଙ୍ଗଲ ସାନ	206/ 6	131/ 849	0.0770	0.077	ତଇଳା	ବ୍ୟକ୍ତିଗତ
947	କୁଶକିଳା ଜଙ୍ଗଲ ସାନ	118/ 161	130/ 652	0.0490	0.049	ତଇଳା	ବ୍ୟକ୍ତିଗତ
948	କୁଶକିଳା ଜଙ୍ଗଲ ସାନ	206/ 4	110/ 846	0.3890	0.389	ତଇଳା	ବ୍ୟକ୍ତିଗତ
949	କୁଶକିଳା ଜଙ୍ଗଲ ସାନ	206/ 5	110/ 847P	0.0809	0.050	ତଇଳା	ବ୍ୟକ୍ତିଗତ
950	କୁଶକିଳା ଜଙ୍ଗଲ ସାନ	206/ 6	110/ 848P	0.1295	0.010	ତଇଳା	ବ୍ୟକ୍ତିଗତ
951	କୁଶକିଳା ଜଙ୍ଗଲ ସାନ	206/ 11	120/ 861	0.0385	0.039	ତଇଳା	ବ୍ୟକ୍ତିଗତ
952	କୁଶକିଳା ଜଙ୍ଗଲ ସାନ	206/ 11	130/ 862	0.0490	0.049	ତଇଳା	ବ୍ୟକ୍ତିଗତ
	ଉପ ସମୁଦାୟ			17.014	8.658		
953	ନାଉପଦା	42	184P	1.1736	0.0445	ତଇଳା ଏକ	ବ୍ୟକ୍ତିଗତ
954	ନାଉପଦା	6	195P	0.4735	0.0405	ତଇଳା ଏକା	ବ୍ୟକ୍ତିଗତ
955	ନାଉପଦା	303	196P	0.2347	0.0890	ତଇଳା ଏକା	ବ୍ୟକ୍ତିଗତ
956	ନାଉପଦା	1	197	0.1133	0.1133	ଛୋଟ ଜଙ୍ଗଲ	ସରକାରୀ
957	ନାଉପଦା	86	198P	0.4775	0.3480	ତଇଳା ଏକା	ବ୍ୟକ୍ତିଗତ
958	ନାଉପଦା	1	200P	1.6026	0.6475	ଛୋଟ ଜଙ୍ଗଲ	ସରକାରୀ
959	ନାଉପଦା	42	201P	1.3517	0.7932	ତଇଳା ଏକା	ବ୍ୟକ୍ତିଗତ
960	ନାଉପଦା	41	214P	0.3076	0.2550	ତଇଳା ଏକା	ବ୍ୟକ୍ତିଗତ
961	ନାଉପଦା	314/ 604	215P	0.6556	0.4371	ତଇଳା ଏକା	ବ୍ୟକ୍ତିଗତ
962	ନାଉପଦା	6	219P	0.9308	0.5989	ତଇଳା ଏକା	ବ୍ୟକ୍ତିଗତ
963	ନାଉପଦା	7	220P	0.2347	0.1740	ତଇଳା ଏକା	ବ୍ୟକ୍ତିଗତ
964	ନାଉପଦା	298	221P	2.3593	0.4856	ତଇଳା ଏକା	ବ୍ୟକ୍ତିଗତ
965	ନାଉପଦା	139	244P	0.7932	0.6313	ତଇଳା ଏକ	ବ୍ୟକ୍ତିଗତ
966	ନାଉପଦା	260	245P	1.2707	0.8256	ତଇଳା ଏକ	ବ୍ୟକ୍ତିଗତ
967	ନାଉପଦା	260	246P	0.2550	0.1295	ତଇଳା ଏକ	ବ୍ୟକ୍ତିଗତ
968	ନାଉପଦା	260	248P	0.2550	0.0405	ରାସ୍ତା	ବ୍ୟକ୍ତିଗତ
969	ନାଉପଦା	76	249P	0.0728	0.0364	ତଇଳା ଏକ	ବ୍ୟକ୍ତିଗତ
970	ନାଉପଦା	2	250P	0.1700	0.0971	ରାସ୍ତା	ସରକାରୀ
971	ନାଉପଦା	1	287P	2.8409	0.2023	ନଦୀ	ସରକାରୀ
972	ନାଉପଦା	314/ 287	576P	0.2428	0.1740	ତଇଳା ଏକ	ବ୍ୟକ୍ତିଗତ
973	ନାଉପଦା	90	577	0.3480	0.3480	ତଇଳା ଏକ	ବ୍ୟକ୍ତିଗତ
974	ନାଉପଦା	314/ 287	578P	0.1214	0.0486	ତଇଳା ଏକ	ବ୍ୟକ୍ତିଗତ
975	ନାଉପଦା	202	579P	0.6556	0.5423	ତଇଳା ଏକ	ବ୍ୟକ

କ୍ରମିକ ସଂଖ୍ୟା	ଗ୍ରାମ ନାମ	ଖାତା ନମ୍ବର	ପ୍ଲଟ ନମ୍ବର	ସମୁଦାୟ କ୍ଷେତ୍ର (ହେକ୍ଟର)	ଆବଶ୍ୟକ କ୍ଷେତ୍ର (ହେକ୍ଟର)	କିସମ	ଜମିର ପ୍ରକାର/ ମନ୍ତବ୍ୟ
୧	୨	୩	୪	୫	୬	୭	୮
1205	ହଟିଆନାଳି	180	4135P	0.1165	0.0260	ତଇଳା	ବ୍ୟକ୍ତିଗତ
1206	ହଟିଆନାଳି	492	4138P	0.0490	0.0070	ଶାରଦ ଜଳସେଚିତ ଦୋଫସଲି	ବ୍ୟକ୍ତିଗତ
1207	ହଟିଆନାଳି	492	4139P	0.2375	0.1720	ତଇଳା	ବ୍ୟକ୍ତିଗତ
1208	ହଟିଆନାଳି	492	4140P	1.1145	0.9310	ତଇଳା	ବ୍ୟକ୍ତିଗତ
1209	ହଟିଆନାଳି	100	4141P	0.4300	0.0320	ତଇଳା	ବ୍ୟକ୍ତିଗତ
1210	ହଟିଆନାଳି	76	4149P	1.3920	0.0250	ତଇଳା	ବ୍ୟକ୍ତିଗତ
1211	ହଟିଆନାଳି	66	4157P	0.7215	0.1700	ଶାରଦ ଜଳସେଚିତ ଦୋଫସଲି	ବ୍ୟକ୍ତିଗତ
1212	ହଟିଆନାଳି	542	4158P	1.0320	0.7600	ଶାରଦ ଜଳସେଚିତ ଦୋଫସଲି	ବ୍ୟକ୍ତିଗତ
1213	ହଟିଆନାଳି	268	4159	0.1735	0.1735	ଶାରଦ ଜଳସେଚିତ ଦୋଫସଲି	ବ୍ୟକ୍ତିଗତ
1214	ହଟିଆନାଳି	152	4160	0.0775	0.0775	ଶାରଦ ଜଳସେଚିତ ଦୋଫସଲି	ବ୍ୟକ୍ତିଗତ
1215	ହଟିଆନାଳି	578/ 5	4161P	0.0820	0.0730	ଶାରଦ ଜଳସେଚିତ ଦୋଫସଲି	ବ୍ୟକ୍ତିଗତ
1216	ହଟିଆନାଳି	66	4162P	0.1550	0.0040	ଘରବାରି	ବ୍ୟକ୍ତିଗତ
1217	ହଟିଆନାଳି	286	4300P	0.6750	0.1460	ତଇଳା	ବ୍ୟକ୍ତିଗତ
1218	ହଟିଆନାଳି	286	4302P	0.3800	0.0040	ତଇଳା	ବ୍ୟକ୍ତିଗତ
1219	ହଟିଆନାଳି	542	4306P	0.7920	0.3360	ଶାରଦ ଜଳସେଚିତ ଦୋଫସଲି	ବ୍ୟକ୍ତିଗତ
1220	ହଟିଆନାଳି	542	4307P	0.1325	0.0120	ବଗାୟତ ଦୁଇ	ବ୍ୟକ୍ତିଗତ
1221	ହଟିଆନାଳି	544	4308	0.1650	0.1650	ଶାରଦ ଜଳସେଚିତ ଦୋଫସଲି	ବ୍ୟକ୍ତିଗତ
1222	ହଟିଆନାଳି	286	4309P	0.9530	0.7220	ଶାରଦ ଜଳସେଚିତ ଦୋଫସଲି	ବ୍ୟକ୍ତିଗତ
1223	ହଟିଆନାଳି	286	4310P	0.9630	0.0260	ତଇଳା	ବ୍ୟକ୍ତିଗତ
1224	ହଟିଆନାଳି	286	4311P	0.4670	0.2490	ଶାରଦ ଜଳସେଚିତ ଦୋଫସଲି	ବ୍ୟକ୍ତିଗତ
1225	ହଟିଆନାଳି	286	4312P	2.2000	1.8460	ତଇଳା	ବ୍ୟକ୍ତିଗତ
1226	ହଟିଆନାଳି	285	4313P	0.0775	0.0560	ତଇଳା	ବ୍ୟକ୍ତିଗତ
1227	ହଟିଆନାଳି	85	4314P	0.1400	0.0020	ତଇଳା	ବ୍ୟକ୍ତିଗତ
1228	ହଟିଆନାଳି	89	4326P	0.4700	0.0150	ଶାରଦ ଜଳସେଚିତ ଦୋଫସଲି	ବ୍ୟକ୍ତିଗତ
1229	ହଟିଆନାଳି	248	4328P	0.1750	0.0040	ତଇଳା	ବ୍ୟକ୍ତିଗତ
1230	ହଟିଆନାଳି	433	4329P	1.0640	0.8390	ତଇଳା	ବ୍ୟକ୍ତିଗତ
1231	ହଟିଆନାଳି	388	4345P	0.2000	0.0380	ଶାରଦ ଜଳସେଚିତ ଦୋଫସଲି	ବ୍ୟକ୍ତିଗତ
1232	ହଟିଆନାଳି	111	4348	0.0800	0.0800	ଶାରଦ ଜଳସେଚିତ ଦୋଫସଲି	ବ୍ୟକ୍ତିଗତ
1233	ହଟିଆନାଳି	178	4349	0.1450	0.1450	ଶାରଦ ଜଳସେଚିତ ଦୋଫସଲି	ବ୍ୟକ୍ତିଗତ
1234	ହଟିଆନାଳି	156	4350P	0.0525	0.0130	ଶାରଦ ଜଳସେଚିତ ଦୋଫସଲି	ବ୍ୟକ୍ତିଗତ
1235	ହଟିଆନାଳି	111	4127/ 4424P	0.1820	0.1700	ଶାରଦ ଜଳସେଚିତ ଦୋଫସଲି	ବ୍ୟକ୍ତିଗତ
1236	ହଟିଆନାଳି	433	4150/ 4437	0.1100	0.1100	ଶାରଦ ଜଳସେଚିତ ଦୋଫସଲି	ବ୍ୟକ୍ତିଗତ
1237	ହଟିଆନାଳି	66	4159/ 4461	0.0100	0.0100	ଶାରଦ ଜଳସେଚିତ ଦୋଫସଲି	ବ୍ୟକ୍ତିଗତ
1238	ହଟିଆନାଳି	578/ 5	4159/ 4557	0.0140	0.0140	ଶାରଦ ଜଳସେଚିତ ଦୋଫସଲି	ବ୍ୟକ୍ତିଗତ
1239	ହଟିଆନାଳି	578/ 133	4157/ 4668P	0.0640	0.0440	ଶାରଦ ଜଳସେଚିତ ଦୋଫସଲି	ବ୍ୟକ୍ତିଗତ
1240	ହଟିଆନାଳି	578/ 178	4157/ 4700P	0.0900	0.0120	ଶାରଦ ଜଳସେଚିତ ଦୋଫସଲି	ବ୍ୟକ୍ତିଗତ
1241	ହଟିଆନାଳି	578/ 130	3196/ 4667P	0.0730	0.0240	ଶାରଦ ଜଳସେଚିତ ଦୋଫସଲି	ବ୍ୟକ୍ତିଗତ
1242	ହଟିଆନାଳି	578/ 199	4157/ 4709P	0.1620	0.0030	ଶାରଦ ଜଳସେଚିତ ଦୋଫସଲି	ବ୍ୟକ୍ତିଗତ
1243	ହଟିଆନାଳି	579	4108P	0.0724	0.0120	ଜଙ୍ଗଲ	ସରକାରୀ
1244	ହଟିଆନାଳି	579	4136	0.1350	0.1350	ଜଙ୍ଗଲ	ସରକାରୀ
1245	ହଟିଆନାଳି	579	4297	0.0400	0.0400	ବଗାୟତ ଦୁଇ	ସରକାରୀ
1246	ହଟିଆନାଳି	581	4295P	5.3360	0.2700	ନଦୀ	ସରକାରୀ
1247	ହଟିଆନାଳି	580	4346P	0.3250	0.0640	ରାସ୍ତା	ସରକାରୀ
	ଉପ ସମୁଦାୟ			27.512	11.366		
1248	ରାଇଝରଣ	2/ 2	1001P	4.68	2.52	ବଡ଼ ଜଙ୍ଗଲ	ସରକାରୀ
1249	ରାଇଝରଣ	125	1002P	0.87	0.22	ପଡ଼ାଜଙ୍ଗଲ	ବ୍ୟକ୍ତିଗତ
1250	ରାଇଝରଣ	281	1023P	0.13	0.08	ତଇଳା ଏକ	ବ୍ୟକ୍ତିଗତ
1251	ରାଇଝରଣ	251	1024	0.21	0.21	ପଡ଼ାଜଙ୍ଗଲ	ବ୍ୟକ୍ତିଗତ
1252	ରାଇଝରଣ	2	1025	0.02	0.02	ପାଣିମାହାରା	ସରକାରୀ
1253	ରାଇଝରଣ	251	1026	0.05	0.05	ତଇଳା ଏକ	ବ୍ୟକ୍ତିଗତ
1254	ରାଇଝରଣ	72	1027P	0.54	0.10	ତଇଳା ଏକ	ବ୍ୟକ୍ତିଗତ
1255	ରାଇଝରଣ	72	1028P	0.12	0.00	ତଇଳା ଏକ	ବ୍ୟକ୍ତିଗତ
1256	ରାଇଝରଣ	168	1029P	0.54	0.52	ତଇଳା ଏକ	ବ୍ୟକ୍ତିଗତ
1257	ରାଇଝରଣ	126	1030	0.09	0.09	ତଇଳା ଏକ	ବ୍ୟକ୍ତିଗତ
1258	ରାଇଝରଣ	126	1031P	0.40	0.18	ତଇଳା ଏକ	ବ୍ୟକ୍ତିଗତ
1259	ରାଇଝରଣ	126	1032	0.18	0.18	ତଇଳା ଏକ	ବ୍ୟକ୍ତିଗତ
1260	ରାଇଝରଣ	126	1033P	0.28	0.01	ତଇଳା ଏକ	ବ୍ୟକ୍ତିଗତ
1261	ରାଇଝରଣ	272	1034	0.63	0.00	ତଇଳା ଏକ	ବ୍ୟକ୍ତିଗତ
1262	ରାଇଝରଣ	1	1037P	0.31	0.17	ଛୋଟ ଜଙ୍ଗଲ	ସରକାରୀ
1263	ରାଇଝରଣ	116	1038P	0.79	0.74	ତଇଳା ଏକ	ବ୍ୟକ୍ତିଗତ
1264	ରାଇଝରଣ	102	1039P	0.40	0.02	ତଇଳା ଏକ	ବ୍ୟକ୍ତିଗତ
1265	ରାଇଝରଣ	102	1040P	0.19	0.04	ତଇଳା ଏକ	ବ୍ୟକ୍ତିଗତ
1266	ରାଇଝରଣ	116	1041	0.92	0.92	ତଇଳା ଏକ	ବ୍ୟକ୍ତିଗତ
1267	ରାଇଝରଣ	272	1042P	0.42	0.31	ତଇଳା ଏକ	ବ୍ୟକ୍ତିଗତ
1268	ରାଇଝରଣ	127	1043	0.18	0.18	ତଇଳା ଏକ	ବ୍ୟକ୍ତିଗତ
1269	ରାଇଝରଣ	127	1044	0.23	0.23	ତଇଳା ଏକ	ବ୍ୟକ୍ତିଗତ
1270	ରାଇଝରଣ	127	1045P	0.70	0.59	ତଇଳା ଏକ	ବ୍ୟକ୍ତିଗତ
1271	ରାଇଝରଣ	127	1046	0.45	0.45	ତଇଳା ଏକ	ବ୍ୟକ୍ତିଗତ
1272	ରାଇଝରଣ	126	1047	0.16	0.16	ତଇଳା ଏକ	ବ୍ୟକ୍ତିଗତ
1273	ରାଇଝରଣ	9	1048	0.14	0.14	ତଇଳା ଏକ	ବ୍ୟକ୍ତିଗତ
1274	ରାଇଝରଣ	9	1049P	0.63	0.53	ତଇଳା ଏକ	ବ୍ୟକ୍ତିଗତ
1275	ରାଇଝରଣ	10	1050	0.12	0.12	ତଇଳା ଏକ	ବ୍ୟକ୍ତିଗତ
1276	ରାଇଝରଣ	285/ 601	1053P	0.07	0.01	ତଇଳା ଏକ	ବ୍ୟକ୍ତିଗତ
1277	ରାଇଝରଣ	168	1054P	0.12	0.10	ତଇଳା ଏକ	ବ୍ୟକ୍ତିଗତ
1278	ରାଇଝରଣ	168	1055	0.41	0.41	ତଇଳା ଏକ	ବ୍ୟକ୍ତିଗତ
1279	ରାଇଝରଣ	72	1056	0.06	0.06	ତଇଳା ଏକ	ବ୍ୟକ୍ତିଗତ
1280	ରାଇଝରଣ	2	1057	0.03	0.03	ପାଣିମାହାରା	ସରକାରୀ
1281	ରାଇଝରଣ	2	1058	0.02	0.02	ପାଣିମାହାରା	ସରକାରୀ
1282	ରାଇଝରଣ	168	1059	0.06	0.06	ପଡ଼ାଜଙ୍ଗଲ	ବ୍ୟକ୍ତିଗତ
1283	ରାଇଝରଣ	72	1060	0.23	0.23	ପଡ଼ାଜଙ୍ଗଲ	ବ୍ୟକ୍ତିଗତ
1284	ରାଇଝରଣ	1	1061	0.12	0.12	ଛୋଟ ଜଙ୍ଗଲ	ସରକାରୀ
1285	ରାଇଝରଣ	94	1062P	0.37	0.26	ତଇଳା ଏକ	ବ୍ୟକ୍ତିଗତ
1286	ରାଇଝରଣ	168	1065P	0.06	0.00	ତଇଳା ଏକ	ବ୍ୟକ୍ତିଗତ
1287	ରାଇଝରଣ	10	1070P	0.51	0.02	ତଇଳା ଏକ	ବ୍ୟକ୍ତିଗତ
1288	ରାଇଝରଣ	131	1071P	0.91	0.00	ତଇଳା ଏକ	ବ୍ୟକ୍ତିଗତ
1289	ରାଇଝରଣ	79	1072P	0.25	0.00	ତଇଳା ଏକ	ବ୍ୟକ୍ତିଗତ
1290	ରାଇଝରଣ	116	1073P	0.08	0.02	ତଇଳା ଏକ	ବ୍ୟକ୍ତିଗତ
1291	ରାଇଝରଣ	116	1074P	0.28	0.23	ତଇଳା ଏକ	ବ୍ୟକ୍ତିଗତ
1292	ରାଇଝରଣ	53	1076P	0.55	0.02	ତଇଳା ଏକ	ବ୍ୟକ୍ତିଗତ
1293	ରାଇଝରଣ	31	1077P	0.62	0.21	ତଇଳା ଏକ	ବ୍ୟକ୍ତିଗତ
1294	ରାଇଝରଣ	178	1078P	0.50	0.40	ତଇଳା ଏକ	ବ୍ୟକ୍ତିଗତ
1295	ରାଇଝରଣ	1	1079	0.80	1.54	ଛୋଟ ଜଙ୍ଗଲ	ସରକାରୀ
1296	ରାଇଝରଣ	285/ 91	1082P	0.29	0.04	ତଇଳା ଏକ	ବ୍ୟକ୍ତିଗତ
1297	ରାଇଝରଣ	285/ 601	1084P	0.17	0.00	ତଇଳା ଏକ	ବ୍ୟକ୍ତିଗତ
1298	ରାଇଝରଣ	1	1111	0.81	0.65	ଛୋଟ ଜଙ୍ଗଲ	ସରକାରୀ
1299	ରାଇଝରଣ	1	1112P	4.22	0.89	ଛୋଟ ଜଙ୍ଗଲ	ସରକାରୀ
1300	ରାଇଝରଣ	1	1121P	0.83	0.10	ନୟନଯୋରୀ	ସରକାରୀ
1301	ରାଇଝରଣ	1	1122P	0.80	0.10	ସଡ଼କ	ସରକାରୀ
1302	ରାଇଝରଣ	1	1123P	0.91	0.10	ନୟନଯୋରୀ	ସରକାରୀ
1303	ରାଇଝରଣ	117	1078/ 1974	0.06	0.06	ତଇଳା ଏକ	ବ୍ୟକ୍ତିଗତ
1304	ରାଇଝରଣ	285/ 690	1111/ 2066	0.08	0.08	ତଇଳା ଏକ	ବ୍ୟକ୍ତିଗତ
1305	ରାଇଝରଣ	285/ 612	1111/ 3003	0.08	0.08	ତଇଳା ଏକ	ବ୍ୟକ୍ତିଗତ
	ଉପ ସମୁଦାୟ			28.66	14.65		
1306	ଜରପଡ଼ା	303/ 6	352P	0.08	0.03	ଶାରଦ ତିନି	ବ୍ୟକ୍ତିଗତ
1307	ଜରପଡ଼ା	2/ 1	353	0.03	0.03	ରେଳରାସ୍ତା	ସରକାରୀ
1308	ଜରପଡ଼ା	103	355	0.07	0.07	ଶାରଦ ଦୁଇ	ବ୍ୟକ୍ତିଗତ
1309	ଜରପଡ଼ା	26	357P	0.04	0.03	ଶାରଦ ତିନି	ବ୍ୟକ୍ତିଗତ
1310	ଜରପଡ଼ା	52	358	0.04	0.04	ଶାରଦ ତିନି	ବ୍ୟକ୍ତିଗତ
1311	ଜରପଡ଼ା	26	359P	0.04	0.03	ଶାରଦ ତିନି	ବ୍ୟକ୍ତିଗତ
1312	ଜରପଡ଼ା	54	360P	0.03	0.02	ଶାରଦ ତିନି	ବ୍ୟକ୍ତିଗତ
1313	ଜରପଡ଼ା	1	361	0.01	0.01	ପଥର ବଣି	ସରକାରୀ
1314	ଜରପଡ଼ା	18	362P	0.11	0.07	ଶାରଦ ତିନି	ବ୍ୟକ୍ତିଗତ
1315	ଜରପଡ଼ା	303/ 21	363	0.03	0.03	ଶାରଦ ତିନି	ବ୍ୟକ୍ତିଗତ
1316	ଜରପଡ଼ା	181	405P	0.12	0.04	ଶାରଦ ତିନି	ବ୍ୟକ୍ତିଗତ
1317	ଜରପଡ଼ା	303/ 146	413P	0.06	0.05	ଶାରଦ ତିନି	ବ୍ୟକ୍ତିଗତ
1318	ଜରପଡ଼ା	3	414P	0.09	0.08	ଶାରଦ ତିନି	ବ୍ୟକ୍ତିଗତ
1319	ଜରପଡ଼ା	113	415P	0.02	0.01	ଶାରଦ ତିନି	ବ୍ୟକ୍ତିଗତ
1320	ଜରପଡ଼ା	75	417P	0.10	0.01	ଶାରଦ ତିନି	ବ୍ୟକ୍ତିଗତ
1321	ଜରପଡ଼ା	171	418P	0.05	0.03	ଶାରଦ ତିନି	ବ୍ୟକ୍ତିଗତ
1322	ଜରପଡ଼ା	171	419	0.04	0.04	ଶାରଦ ତିନି	ବ୍ୟକ୍ତିଗତ
1323	ଜରପଡ଼ା	303/ 29	420P	0.11	0.06	ଶାରଦ ତିନି	ବ୍ୟକ୍ତିଗତ
1324	ଜରପଡ଼ା	113	440P	0.10	0.02	ଶାରଦ ତିନି	ବ୍ୟକ୍ତିଗତ
1325	ଜରପଡ଼ା	3	442	0.02	0.02	ଶାରଦ ତିନି	ବ୍ୟକ୍ତିଗତ
1326	ଜରପଡ଼ା	180	443	0.01	0.01	ଶାରଦ ତିନି	ବ୍ୟକ୍ତିଗତ
1327	ଜରପଡ଼ା	303/ 199	444	0.03	0.03	ଶାରଦ ତିନି	ବ୍ୟକ୍ତିଗତ
1328	ଜରପଡ଼ା	3	453	0.03	0.03	ଶାରଦ ତିନି	ବ୍ୟକ୍ତିଗତ
1329	ଜରପଡ଼ା	189	454	0.02	0.02	ଶାରଦ ତିନି	ବ୍ୟକ୍ତିଗତ
1330	ଜରପଡ଼ା	171	455	0.06	0.06	ଶାରଦ ତିନି	ବ୍ୟକ୍ତିଗତ
1331	ଜରପଡ଼ା	28	456P	0.03	0.00	ଶାରଦ ତିନି	ବ୍ୟକ୍ତିଗତ
1332	ଜରପଡ଼ା	161	460P	0.04	0.02	ଶାରଦ ତିନି	ବ୍ୟକ୍ତିଗତ
1333	ଜରପଡ଼ା	75	461P	0.07	0.06	ଶାରଦ ତିନି	ବ୍ୟକ୍ତିଗତ
1334	ଜରପଡ଼ା	75	462P	0.30	0.18	ଶାରଦ ତିନି	ବ୍ୟକ୍ତିଗତ
1335	ଜରପଡ଼ା	171	463P	0.73	0.03	ଶାରଦ ତିନି	ବ୍ୟକ୍ତିଗତ
1336	ଜରପଡ଼ା	189	776P	0.25	0.12	ଶାରଦ ତିନି	ବ୍ୟକ୍ତିଗତ
1337	ଜରପଡ଼ା	303/ 109	777	0.06	0.06	ଶାରଦ ତିନି	ବ୍ୟକ୍ତିଗତ
1338	ଜରପଡ଼ା	303/ 87	778	0.07	0.07	ଶାରଦ ତିନି	ବ୍ୟକ୍ତିଗତ
1339	ଜରପଡ଼ା	303/ 184	779	0.03	0.03	ଶାରଦ ତିନି	ବ୍ୟକ୍ତିଗତ
1340	ଜରପଡ଼ା	178	780	0.17	0.17	ଶାରଦ ତିନି	ବ୍ୟକ୍ତିଗତ
1341	ଜରପଡ଼ା	303/ 184	781	0.05	0.05	ଶାରଦ ତିନି	ବ୍ୟକ୍ତିଗତ
1342	ଜରପଡ଼ା	303/ 117	782	0.09	0.09	ଶାରଦ ତିନି	ବ୍ୟକ୍ତିଗତ
1343	ଜରପଡ଼ା	259	783P	0.09	0.09	ଶାରଦ ତିନି	ବ୍ୟକ୍ତିଗତ
1344	ଜରପଡ଼ା	303/ 209	784	0.06	0.06	ଶାରଦ ତିନି	ବ୍ୟକ୍ତିଗତ
1345	ଜରପଡ଼ା	105	788P	0.39	0.04	ଶାରଦ ତିନି	ବ୍ୟକ୍ତିଗତ
1346	ଜରପଡ଼ା	161	789	0.03	0.03	ଶାରଦ ତିନି	ବ୍ୟକ୍ତିଗତ
1347	ଜରପଡ଼ା	28	790	0.02	0.02	ଶାରଦ ତିନି	ବ୍ୟକ୍ତିଗତ
1348	ଜରପଡ଼ା	178	791	0.02	0.02	ଶାରଦ ତିନି	ବ୍ୟକ୍ତିଗତ
1349	ଜରପଡ଼ା	28	792P	0.13	0.03	ଶାରଦ ତିନି	ବ୍ୟକ୍ତିଗତ
1350	ଜରପଡ଼ା	161	798P	0.03	0.02	ଶାରଦ ତିନି	ବ୍ୟକ୍ତିଗତ
1351	ଜରପଡ଼ା	161	799	0.02	0.02	ଶାରଦ ତିନି	ବ୍ୟକ୍ତିଗତ
1352	ଜରପଡ଼ା	178	800	0.04	0.04	ଶାରଦ ତିନି	ବ୍ୟକ୍ତିଗତ
1353	ଜରପଡ଼ା	111	801	0.05	0.05	ଶାରଦ ଦୁଇ	ବ୍ୟକ୍ତିଗତ
1354	ଜରପଡ଼ା	161	802	0.10	0.06	ଶାରଦ ଦୁଇ	ବ୍ୟକ୍ତିଗତ
1355	ଜରପଡ଼ା	161	803	0.03	0.03	ଶାରଦ ଦୁଇ	ବ୍ୟକ୍ତିଗତ
1356	ଜରପଡ଼ା	28	804	0.03	0.03	ଶାରଦ ଦୁଇ	ବ୍ୟକ୍ତିଗତ
1357	ଜରପଡ଼ା	44	805	0.04	0.04	ଶାରଦ ଦୁଇ	ବ୍ୟକ୍ତିଗତ
1358	ଜରପଡ଼ା	303/ 366	806	0.06	0.05	ଶାରଦ ଦୁଇ	ବ୍ୟକ୍ତିଗତ
1359	ଜରପଡ଼ା	2/ 1	363/ 2899	0.05	0.05	ରେଳରାସ୍ତା	ସରକାରୀ
1360	ଜରପଡ଼ା	303/ 29	813	0.11	0.01	ଶାରଦ ଦୁଇ	ବ୍ୟକ୍ତିଗତ

କ୍ରମିକ ସଂଖ୍ୟା	ଗ୍ରାମ ନାମ	ଖାତା ନମ୍ବର	ପ୍ଲଟ ନମ୍ବର	ସମୁଦାୟ କ୍ଷେତ୍ର (ହେକ୍ଟର)	ଆବଶ୍ୟକ କ୍ଷେତ୍ର (ହେକ୍ଟର)	କିସମ	ଜମିର ପ୍ରକାର/ ମନ୍ତବ୍ୟ
୧	୨	୩	୪	୫	୬	୭	୮
	ଉପ ସମୁଦାୟ			4.58	2.48		
1361	ଜରପଡ଼ା ଜଙ୍ଗଲ	1	1P	1.35	1.05	ଛୋଟ ଜଙ୍ଗଲ	ସରକାରୀ
1362	ଜରପଡ଼ା ଜଙ୍ଗଲ	19	2P	0.74	0.27	ତଇଳା ଏକ	ବ୍ୟକ୍ତିଗତ
1363	ଜରପଡ଼ା ଜଙ୍ଗଲ	26/ 143	3/ 271P	0.57	0.49	ତଇଳା ଏକ	ବ୍ୟକ୍ତିଗତ
1364	ଜରପଡ଼ା ଜଙ୍ଗଲ	26/ 130	4	0.18	0.36	ତଇଳା ଏକ	ବ୍ୟକ୍ତିଗତ
1365	ଜରପଡ଼ା ଜଙ୍ଗଲ	5	5P	6.71	2.79	ତଇଳା ଏକ	ବ୍ୟକ୍ତିଗତ
1366	ଜରପଡ଼ା ଜଙ୍ଗଲ	5	34P	1.14	0.62	ତଇଳା ଏକ	ବ୍ୟକ୍ତିଗତ
1367	ଜରପଡ଼ା ଜଙ୍ଗଲ	1	35P	2.55	1.15	ପୁରାତନ ପତିତ	ସରକାରୀ
1368	ଜରପଡ଼ା ଜଙ୍ଗଲ	1	45P	0.25	0.21	ଛୋଟ ଜଙ୍ଗଲ	ସରକାରୀ
1369	ଜରପଡ଼ା ଜଙ୍ଗଲ	17	46	0.13	0.13	ଶାରଦ ଦୁଇ	ବ୍ୟକ୍ତିଗତ
1370	ଜରପଡ଼ା ଜଙ୍ଗଲ	17	47	0.59	0.59	ଶାରଦ ଦୁଇ	ବ୍ୟକ୍ତିଗତ
1371	ଜରପଡ଼ା ଜଙ୍ଗଲ	1	48	0.41	0.41	ଛୋଟ ଜଙ୍ଗଲ	ସରକାରୀ
1372	ଜରପଡ଼ା ଜଙ୍ଗଲ	1	52P	0.56	0.38	ଛୋଟ ଜଙ୍ଗଲ	ସରକାରୀ
1373	ଜରପଡ଼ା ଜଙ୍ଗଲ	17	53P	0.65	0.49	ତଇଳା ଏକ	ବ୍ୟକ୍ତିଗତ
1374	ଜରପଡ଼ା ଜଙ୍ଗଲ	17	55P	0.63	0.19	ତଇଳା ଏକ	ବ୍ୟକ୍ତିଗତ
1375	ଜରପଡ଼ା ଜଙ୍ଗଲ	1	56P	0.28	0.14	ଛୋଟ ଜଙ୍ଗଲ	ସରକାରୀ
1376	ଜରପଡ଼ା ଜଙ୍ଗଲ	23	57P	1.12	0.18	ତଇଳା ଏକ	ବ୍ୟକ୍ତିଗତ
1377	ଜରପଡ଼ା ଜଙ୍ଗଲ	14	58P	0.34	0.07	ତଇଳା ଏକ	ବ୍ୟକ୍ତିଗତ
1378	ଜରପଡ଼ା ଜଙ୍ଗଲ	14	59P	0.78	0.12	ତଇଳା ଏକ	ବ୍ୟକ୍ତିଗତ
1379	ଜରପଡ଼ା ଜଙ୍ଗଲ	1	60	2.39	3.24	ଛୋଟ ଜଙ୍ଗଲ	ସରକାରୀ
1380	ଜରପଡ଼ା ଜଙ୍ଗଲ	1	68P	0.17	0.03	ପୁରାତନ ପତିତ	ସରକାରୀ
1381	ଜରପଡ଼ା ଜଙ୍ଗଲ	26/ 130	69	0.07	0.07	ପୁରାତନ ପତିତ	ବ୍ୟକ୍ତିଗତ
1382	ଜରପଡ଼ା ଜଙ୍ଗଲ	1	70	0.11	0.11	ପୁରାତନ ପତିତ	ସରକାରୀ
1383	ଜରପଡ଼ା ଜଙ୍ଗଲ	26/ 34	71P	0.55	0.08	ପୁରାତନ ପତିତ	ବ୍ୟକ୍ତିଗତ
1384	ଜରପଡ଼ା ଜଙ୍ଗଲ	1	72P	12.26	1.90	ପୁରାତନ ପତିତ	ସରକାରୀ
1385	ଜରପଡ଼ା ଜଙ୍ଗଲ	17	48/ 73	0.28	0.28	ଶାରଦ ଦୁଇ	ବ୍ୟକ୍ତିଗତ
1386	ଜରପଡ଼ା ଜଙ୍ଗଲ	17	55/ 78P	0.13	0.06	ଶାରଦ ଦୁଇ	ବ୍ୟକ୍ତିଗତ
1387	ଜରପଡ଼ା ଜଙ୍ଗଲ	26/ 130	69/ 248	0.02	0.02	ଘରବାରି	ବ୍ୟକ୍ତିଗତ
1388	ଜରପଡ଼ା ଜଙ୍ଗଲ	7	3P	0.19	0.01	ତଇଳା ଏକ	ବ୍ୟକ୍ତିଗତ
1389	ଜରପଡ଼ା ଜଙ୍ଗଲ	17	52/ 100P	0.93	0.40	ତଇଳା ଏକ	ବ୍ୟକ୍ତିଗତ
	ଉପ ସମୁଦାୟ			36.08	15.86		
1390	ଦୁର୍ଗାପୁର	162	24P	0.35208	0.22258	ତଇଳା ଏକ	ବ୍ୟକ୍ତିଗତ
1391	ଦୁର୍ଗାପୁର	162	25P	0.40469	0.36422	ତଇଳା ଏକା	ବ୍ୟକ୍ତିଗତ
1392	ଦୁର୍ଗାପୁର	137	26P	0.16187	0.08094	ତଇଳା ଏକା	ବ୍ୟକ୍ତିଗତ
1393	ଦୁର୍ଗାପୁର	137	27P	0.89436	0.02023	ତଇଳା ଏକା	ବ୍ୟକ୍ତିଗତ
1394	ଦୁର୍ଗାପୁର	210/ 187	28P	0.80533	0.18211	ପତିତ	ବ୍ୟକ୍ତିଗତ
1395	ଦୁର୍ଗାପୁର	23	280P	0.28328	0.26305	ପତିତ	ବ୍ୟକ୍ତିଗତ
1396	ଦୁର୍ଗାପୁର	57	282P	0.42087	0.04452	ତଇଳା ଏକା	ବ୍ୟକ୍ତିଗତ
1397	ଦୁର୍ଗାପୁର	57	283P	0.28328	0.05666	ତଇଳା ଏକା	ବ୍ୟକ୍ତିଗତ
1398	ଦୁର୍ଗାପୁର	57

କ୍ରମିକ ସଂଖ୍ୟା	ଗ୍ରାମ ନାମ	ଖାତା ନମ୍ବର	ପ୍ଲଟ ନମ୍ବର	ସମୁଦାୟ କ୍ଷେତ୍ର (ହେକ୍ଟର)	ଆବଶ୍ୟକ କ୍ଷେତ୍ର (ହେକ୍ଟର)	କିସମ	ଜମିର ପ୍ରକାର/ ମନ୍ତବ୍ୟ
୧	୨	୩	୪	୫	୬	୭	୮
1687	କୋରଡ଼ା	316/ 435	641/ 3454P	0.11	0.07	ଶାରଦ ଏକ	ବ୍ୟକ୍ତିଗତ
1688	କୋରଡ଼ା	234	648P	0.06	0.01	ଶାରଦ ଏକ	ବ୍ୟକ୍ତିଗତ
1689	କୋରଡ଼ା	234	649P	0.56	0.23	ତଇଳା ଏକ	ବ୍ୟକ୍ତିଗତ
1690	କୋରଡ଼ା	53	854P	1.27	0.57	ବନ୍ଧ	ବ୍ୟକ୍ତିଗତ
1691	କୋରଡ଼ା	316/ 7	855P	0.26	0.18	ଶାରଦ ତିନି	ବ୍ୟକ୍ତିଗତ
1692	କୋରଡ଼ା	2	856P	0.50	0.08	ରାସ୍ତା	ସରକାରୀ
1693	କୋରଡ଼ା	316/ 46	857P	0.31	0.04	ଶାରଦ ଦୁଇ	ବ୍ୟକ୍ତିଗତ
1694	କୋରଡ଼ା	316/ 465	857/ 3488	0.18	0.18	ଶାରଦ ଦୁଇ	ବ୍ୟକ୍ତିଗତ
1695	କୋରଡ଼ା	161	858P	1.07	0.28	ଶାରଦ ଦୁଇ	ବ୍ୟକ୍ତିଗତ
1696	କୋରଡ଼ା	271	859	0.08	0.08	ଶାରଦ ତିନି	ବ୍ୟକ୍ତିଗତ
1697	କୋରଡ଼ା	271	860P	0.27	0.12	ଶାରଦ ଦୁଇ	ବ୍ୟକ୍ତିଗତ
1698	କୋରଡ଼ା	121	861	0.08	0.08	ଶାରଦ ଦୁଇ	ବ୍ୟକ୍ତିଗତ
1699	କୋରଡ଼ା	316/ 741	862	0.24	0.24	ଶାରଦ ଦୁଇ	ବ୍ୟକ୍ତିଗତ
1700	କୋରଡ଼ା	316/ 497	862/ 3520	0.12	0.12	ଶାରଦ ଦୁଇ	ବ୍ୟକ୍ତିଗତ
1701	କୋରଡ଼ା	316/ 53	863	0.16	0.16	ଶାରଦ ଏକ	ବ୍ୟକ୍ତିଗତ
1702	କୋରଡ଼ା	121	864	0.11	0.11	ଶାରଦ ଏକ	ବ୍ୟକ୍ତିଗତ
1703	କୋରଡ଼ା	316/ 53	865	0.04	0.04	ଶାରଦ ଦୁଇ	ବ୍ୟକ୍ତିଗତ
1704	କୋରଡ଼ା	121	866	0.06	0.06	ଶାରଦ ଏକ	ବ୍ୟକ୍ତିଗତ
1705	କୋରଡ଼ା	121	867	0.15	0.15	ଶାରଦ ଏକ	ବ୍ୟକ୍ତିଗତ
1706	କୋରଡ଼ା	244	868P	0.11	0.06	ପୁରାତନ ପତିତ	ବ୍ୟକ୍ତିଗତ
1707	କୋରଡ଼ା	244	871P	0.40	0.13	ଶାରଦ ଏକ	ବ୍ୟକ୍ତିଗତ
1708	କୋରଡ଼ା	295	1015	0.02	0.02	ଶାରଦ ଦୁଇ	ବ୍ୟକ୍ତିଗତ
1709	କୋରଡ଼ା	295	1016	0.02	0.02	ଶାରଦ ଦୁଇ	ବ୍ୟକ୍ତିଗତ
1710	କୋରଡ଼ା	295	1017	0.01	0.01	ଶାରଦ ଦୁଇ	ବ୍ୟକ୍ତିଗତ
1711	କୋରଡ଼ା	295	1018	0.01	0.01	ଶାରଦ ଦୁଇ	ବ୍ୟକ୍ତିଗତ
1712	କୋରଡ଼ା	295	1019	0.01	0.01	ଶାରଦ ଦୁଇ	ବ୍ୟକ୍ତିଗତ
1713	କୋରଡ଼ା	295	1020	0.01	0.01	ଶାରଦ ଦୁଇ	ବ୍ୟକ୍ତିଗତ
1714	କୋରଡ଼ା	295	1021	0.02	0.02	ଶାରଦ ଦୁଇ	ବ୍ୟକ୍ତିଗତ
1715	କୋରଡ଼ା	295	1022	0.02	0.02	ଶାରଦ ଦୁଇ	ବ୍ୟକ୍ତିଗତ
1716	କୋରଡ଼ା	295	1023	0.03	0.03	ଶାରଦ ଦୁଇ	ବ୍ୟକ୍ତିଗତ
1717	କୋରଡ଼ା	1	1024P	0.10	0.05	ପୁରାତନ ପତିତ	ସରକାରୀ
1718	କୋରଡ଼ା	295	1025	0.02	0.02	ଶାରଦ ଦୁଇ	ବ୍ୟକ୍ତିଗତ
1719	କୋରଡ଼ା	295	1026	0.02	0.02	ଶାରଦ ଦୁଇ	ବ୍ୟକ୍ତିଗତ
1720	କୋରଡ଼ା	295	1027P	0.03	0.01	ଶାରଦ ଦୁଇ	ବ୍ୟକ୍ତିଗତ
1721	କୋରଡ଼ା	295	1028P	0.08	0.03	ଶାରଦ ଏକ	ବ୍ୟକ୍ତିଗତ
1722	କୋରଡ଼ା	295	1038P	0.11	0.02	ଶାରଦ ଏକ	ବ୍ୟକ୍ତିଗତ
1723	କୋରଡ଼ା	295	1040P	0.03	0.01	ଶାରଦ ଏକ	ବ୍ୟକ୍ତିଗତ
1724	କୋରଡ଼ା	295	1041	0.17	0.17	ଶାରଦ ଏକ	ବ୍ୟକ୍ତିଗତ
1725	କୋରଡ଼ା	295	1042P	0.49	0.42	ଶାରଦ ଏକ	ବ୍ୟକ୍ତିଗତ
1726	କୋରଡ଼ା	295	1043	0.04	0.04	ଶାରଦ ଏକ	ବ୍ୟକ୍ତିଗତ
1727	କୋରଡ଼ା	316/ 534	1043/ 3568	0.05	0.05	ଶାରଦ ଏକ	ବ୍ୟକ୍ତିଗତ
1728	କୋରଡ଼ା	316/ 534	1043/ 3569	0.05	0.05	ଶାରଦ ଏକ	ବ୍ୟକ୍ତିଗତ
1729	କୋରଡ଼ା	295	1044P	0.13	0.02	ତଇଳା ଏକ	ବ୍ୟକ୍ତିଗତ
1730	କୋରଡ଼ା	316/ 534	1044/ 3570P	0.07	0.01	ତଇଳା ଏକ	ବ୍ୟକ୍ତିଗତ
1731	କୋରଡ଼ା	316/ 415	1045P	0.08	0.05	ତଇଳା ଏକ	ବ୍ୟକ୍ତିଗତ
1732	କୋରଡ଼ା	295	1046	0.10	0.10	ତଇଳା ଏକ	ବ୍ୟକ୍ତିଗତ
1733	କୋରଡ଼ା	295	1047	0.03	0.03	ଶାରଦ ଦୁଇ	ବ୍ୟକ୍ତିଗତ
1734	କୋରଡ଼ା	295	1048	0.02	0.02	ଶାରଦ ଦୁଇ	ବ୍ୟକ୍ତିଗତ
1735	କୋରଡ଼ା	295	1049	0.02	0.02	ଶାରଦ ଦୁଇ	ବ୍ୟକ୍ତିଗତ
1736	କୋରଡ଼ା	295	1050	0.03	0.03	ତଇଳା ଏକ	ବ୍ୟକ୍ତିଗତ
1737	କୋରଡ଼ା	121	1051	0.11	0.11	ଶାରଦ ଦୁଇ	ବ୍ୟକ୍ତିଗତ
1738	କୋରଡ଼ା	316/ 53	1051/ 2912P	0.06	0.03	ଶାରଦ ଦୁଇ	ବ୍ୟକ୍ତିଗତ
1739	କୋରଡ଼ା	294	1052P	0.17	0.00	ଶାରଦ ଏକ	ବ୍ୟକ୍ତିଗତ
1740	କୋରଡ଼ା	121	1053P	0.08	0.02	ଶାରଦ ଏକ	ବ୍ୟକ୍ତିଗତ
1741	କୋରଡ଼ା	61	2502	0.15	0.15	ଶାରଦ ତିନି	ବ୍ୟକ୍ତିଗତ
1742	କୋରଡ଼ା	61	2503	0.03	0.03	ଶାରଦ ଦୁଇ	ବ୍ୟକ୍ତିଗତ
1743	କୋରଡ଼ା	61	2504P	0.10	0.09	ତଇଳା ଏକ	ବ୍ୟକ୍ତିଗତ
1744	କୋରଡ଼ା	61	2505P	0.33	0.25	ଶାରଦ ଏକ	ବ୍ୟକ୍ତିଗତ
1745	କୋରଡ଼ା	2	2506P	1.69	0.73	ଶ୍ମଶାନ	ସରକାରୀ
1746	କୋରଡ଼ା	38	2508	0.95	0.95	ଶାରଦ ଏକ	ବ୍ୟକ୍ତିଗତ
1747	କୋରଡ଼ା	316/ 632	2509P	0.76	0.08	ତଇଳା ଏକ	ବ୍ୟକ୍ତିଗତ
1748	କୋରଡ଼ା	121	2510P	0.47	0.05	ଶାରଦ ଏକ	ବ୍ୟକ୍ତିଗତ
1749	କୋରଡ଼ା	60	2538P	0.17	0.10	ଶାରଦ ଏକ	ବ୍ୟକ୍ତିଗତ
1750	କୋରଡ଼ା	65	2539P	0.08	0.02	ତଇଳା ଏକା	ବ୍ୟକ୍ତିଗତ
1751	କୋରଡ଼ା	198	2540P	0.42	0.07	ତଇଳା ଏକ	ବ୍ୟକ୍ତିଗତ
1752	କୋରଡ଼ା	61	2541	2.05	0.94	ତଇଳା ଏକା	ବ୍ୟକ୍ତିଗତ
1753	କୋରଡ଼ା	316/ 442	2542	0.40	0.04	ତଇଳା ଏକ	ବ୍ୟକ୍ତିଗତ
1754	କୋରଡ଼ା	63	2543	1.36	0.08	ତଇଳା ଏକ	ବ୍ୟକ୍ତିଗତ
1755	କୋରଡ଼ା	127	2544/ 2973	0.31	0.01	ବାଜେଫସଲ	ବ୍ୟକ୍ତିଗତ
1756	କୋରଡ଼ା	316/ 669	2542/ 3734	0.16	0.62	ତଇଳା ଏକ	ବ୍ୟକ୍ତିଗତ
1757	କୋରଡ଼ା	1	2541/ 2964	0.62	0.03	ପୁରାତନ ପତିତ	ସରକାରୀ
1758	କୋରଡ଼ା	316/ 610	1038/ 3692	0.11	0.11	ଶାରଦ ଏକ	ବ୍ୟକ୍ତିଗତ
	ଉପ ସମୁଦାୟ			55.59	18.37		
1759	ଝିଣ୍ଟିପାଳ ଜଙ୍ଗଲ	6	150P	0.9800	0.0360	ତଇଳା	ବ୍ୟକ୍ତିଗତ
1760	ଝିଣ୍ଟିପାଳ ଜଙ୍ଗଲ	66	151P	0.5000	0.3100	ତଇଳା	ବ୍ୟକ୍ତିଗତ
1761	ଝିଣ୍ଟିପାଳ ଜଙ୍ଗଲ	65	152P	0.1215	0.0540	ତଇଳା	ବ୍ୟକ୍ତିଗତ
1762	ଝିଣ୍ଟିପାଳ ଜଙ୍ଗଲ	66	154	1.0450	0.0500	ତଇଳା	ବ୍ୟକ୍ତିଗତ
1763	ଝିଣ୍ଟିପାଳ ଜଙ୍ଗଲ	6	155P	0.6250	0.2500	ତଇଳା	ବ୍ୟକ୍ତିଗତ
1764	ଝିଣ୍ଟିପାଳ ଜଙ୍ଗଲ	6	156P	0.0860	0.0560	ତଇଳା	ବ୍ୟକ୍ତିଗତ
1765	ଝିଣ୍ଟିପାଳ ଜଙ୍ଗଲ	6	157P	0.3540	0.0560	ତଇଳା	ବ୍ୟକ୍ତିଗତ
1766	ଝିଣ୍ଟିପାଳ ଜଙ୍ଗଲ	6	158P	0.7050	0.5020	ତଇଳା	ବ୍ୟକ୍ତିଗତ
1767	ଝିଣ୍ଟିପାଳ ଜଙ୍ଗଲ	71/ 44	159P	0.1250	0.0800	ଘରବାରି	ବ୍ୟକ୍ତିଗତ
1768	ଝିଣ୍ଟିପାଳ ଜଙ୍ଗଲ	71/ 21	161P	0.3250	0.1660	ତଇଳା	ବ୍ୟକ୍ତିଗତ
1769	ଝିଣ୍ଟିପାଳ ଜଙ୍ଗଲ	51	162P	1.1010	0.0810	ତଇଳା	ବ୍ୟକ୍ତିଗତ
1770	ଝିଣ୍ଟିପାଳ ଜଙ୍ଗଲ	72	236P	0.4110	0.2900	ଗ୍ରାମ୍ୟ ଜଙ୍ଗଲ	ସରକାରୀ
1771	ଝିଣ୍ଟିପାଳ ଜଙ୍ଗଲ	70	237	0.1330	0.1330	ତଇଳା	ବ୍ୟକ୍ତିଗତ
1772	ଝିଣ୍ଟିପାଳ ଜଙ୍ଗଲ	72	238	0.1380	0.1380	ଗ୍ରାମ୍ୟ ଜଙ୍ଗଲ	ସରକାରୀ
1773	ଝିଣ୍ଟିପାଳ ଜଙ୍ଗଲ	71/ 21	239P	0.2235	0.1010	ତଇଳା	ବ୍ୟକ୍ତିଗତ
1774	ଝିଣ୍ଟିପାଳ ଜଙ୍ଗଲ	72	252P	0.6650	0.1780	ଗ୍ରାମ୍ୟ ଜଙ୍ଗଲ	ସରକାରୀ
1775	ଝିଣ୍ଟିପାଳ ଜଙ୍ଗଲ	65	258P	0.2330	0.1350	ଶାରଦ ଅଣଜଳସେଚିତ ଦୁଇ	ବ୍ୟକ୍ତିଗତ
1776	ଝିଣ୍ଟିପାଳ ଜଙ୍ଗଲ	65	259	0.1000	0.1000	ଶାରଦ ଅଣଜଳସେଚିତ ଦୁଇ	ବ୍ୟକ୍ତିଗତ
1777	ଝିଣ୍ଟିପାଳ ଜଙ୍ଗଲ	72	260	0.0405	0.0405	ବସ୍ତି ଯୋଗ୍ୟ	ସରକାରୀ
1778	ଝିଣ୍ଟିପାଳ ଜଙ୍ଗଲ	39	261P	0.1750	0.1670	ଶାରଦ ଅଣଜଳସେଚିତ ଦୁଇ	ବ୍ୟକ୍ତିଗତ
1779	ଝିଣ୍ଟିପାଳ ଜଙ୍ଗଲ	39	262	0.0325	0.0325	ଶାରଦ ଅଣଜଳସେଚିତ ଦୁଇ	ବ୍ୟକ୍ତିଗତ
1780	ଝିଣ୍ଟିପାଳ ଜଙ୍ଗଲ	65	263	0.0300	0.0300	ଶାରଦ ଅଣଜଳସେଚିତ ଦୁଇ	ବ୍ୟକ୍ତିଗତ
1781	ଝିଣ୍ଟିପାଳ ଜଙ୍ଗଲ	65	264	0.1050	0.1050	ଶାରଦ ଅଣଜଳସେଚିତ ଦୁଇ	ବ୍ୟକ୍ତିଗତ
1782	ଝିଣ୍ଟିପାଳ ଜଙ୍ଗଲ	72	265P	0.8430	0.4300	ଗ୍ରାମ୍ୟ ଜଙ୍ଗଲ	ସରକାରୀ
1783	ଝିଣ୍ଟିପାଳ ଜଙ୍ଗଲ	72	266	0.1800	0.1800	ଗ୍ରାମ୍ୟ ଜଙ୍ଗଲ	ସରକାରୀ
1784	ଝିଣ୍ଟିପାଳ ଜଙ୍ଗଲ	72	267P	0.0630	0.0400	ଗ୍ରାମ୍ୟ ଜଙ୍ଗଲ	ସରକାରୀ
1785	ଝିଣ୍ଟିପାଳ ଜଙ୍ଗଲ	40	268P	1.2120	0.0400	ଶାରଦ ଅଣଜଳସେଚିତ ଏକ	ବ୍ୟକ୍ତିଗତ
1786	ଝିଣ୍ଟିପାଳ ଜଙ୍ଗଲ	40	272P	0.1500	0.0690	ଶାରଦ ଅଣଜଳସେଚିତ ଏକ	ବ୍ୟକ୍ତିଗତ
1787	ଝିଣ୍ଟିପାଳ ଜଙ୍ଗଲ	40	273P	0.1950	0.1500	ଶାରଦ ଅଣଜଳସେଚିତ ଏକ	ବ୍ୟକ୍ତିଗତ
1788	ଝିଣ୍ଟିପାଳ ଜଙ୍ଗଲ	28	324P	1.4450	0.1200	ତଇଳା	ବ୍ୟକ୍ତିଗତ
1789	ଝିଣ୍ଟିପାଳ ଜଙ୍ଗଲ	72	325P	0.2860	0.0700	ଗ୍ରାମ୍ୟ ଜଙ୍ଗଲ	ସରକାରୀ
1790	ଝିଣ୍ଟିପାଳ ଜଙ୍ଗଲ	72	326P	0.2735	0.2735	ଗ୍ରାମ୍ୟ ଜଙ୍ଗଲ	ସରକାରୀ
1791	ଝିଣ୍ଟିପାଳ ଜଙ୍ଗଲ	24	327	0.4850	0.4850	ତଇଳା	ବ୍ୟକ୍ତିଗତ
1792	ଝିଣ୍ଟିପାଳ ଜଙ୍ଗଲ	18	328P	1.5400	0.9835	ତଇଳା	ବ୍ୟକ୍ତିଗତ
1793	ଝିଣ୍ଟିପାଳ ଜଙ୍ଗଲ	72	332P	2.4000	0.1700	ଗ୍ରାମ୍ୟ ଜଙ୍ଗଲ	ସରକାରୀ
1794	ଝିଣ୍ଟିପାଳ ଜଙ୍ଗଲ	72	336P	1.7800	0.3100	ଗ୍ରାମ୍ୟ ଜଙ୍ଗଲ	ସରକାରୀ
1795	ଝିଣ୍ଟିପାଳ ଜଙ୍ଗଲ	72	337P	0.9140	0.8900	ଗ୍ରାମ୍ୟ ଜଙ୍ଗଲ	ସରକାରୀ
1796	ଝିଣ୍ଟିପାଳ ଜଙ୍ଗଲ	72	338P	2.3000	0.8100	ଗ୍ରାମ୍ୟ ଜଙ୍ଗଲ	ସରକାରୀ
1797	ଝିଣ୍ଟିପାଳ ଜଙ୍ଗଲ	72	341P	3.2000	0.4050	ଗ୍ରାମ୍ୟ ଜଙ୍ଗଲ	ସରକାରୀ
1798	ଝିଣ୍ଟିପାଳ ଜଙ୍ଗଲ	72	342P	0.4000	0.2800	ଗ୍ରାମ୍ୟ ଜଙ୍ଗଲ	ସରକାରୀ
1799	ଝିଣ୍ଟିପାଳ ଜଙ୍ଗଲ	72	343P	0.5325	0.5100	ଗ୍ରାମ୍ୟ ଜଙ୍ଗଲ	ସରକାରୀ
1800	ଝିଣ୍ଟିପାଳ ଜଙ୍ଗଲ	72	344P	0.6175	0.4450	ଗ୍ରାମ୍ୟ ଜଙ୍ଗଲ	ସରକାରୀ
1801	ଝିଣ୍ଟିପାଳ ଜଙ୍ଗଲ	71/ 56	162/ 416P	0.1940	0.0810	ତଇଳା	ବ୍ୟକ୍ତିଗତ
	ଉପ ସମୁଦାୟ			27.2645	9.8330		
1802	ବାଲିପଟା	446	1099	0.0445	0.0445	ଶାରଦ ଜଳସେଚିତ ଏକଫସଲି	ବ୍ୟକ୍ତିଗତ
1803	ବାଲିପଟା	251	1100	0.0245	0.0245	ଶାରଦ ଜଳସେଚିତ ଏକଫସଲି	ବ୍ୟକ୍ତିଗତ
1804	ବାଲିପଟା	251	1101	0.0250	0.0250	ଶାରଦ ଜଳସେଚିତ ଏକଫସଲି	ବ୍ୟକ୍ତିଗତ
1805	ବାଲିପଟା	596/ 81	1102P	0.0445	0.0245	ଶାରଦ ଜଳସେଚିତ ଏକଫସଲି	ବ୍ୟକ୍ତିଗତ
1806	ବାଲିପଟା	251	1105P	0.0405	0.0285	ଶାରଦ ଜଳସେଚିତ ଏକଫସଲି	ବ୍ୟକ୍ତିଗତ
1807	ବାଲିପଟା	525	1106P	0.0120	0.0080	ଶାରଦ ଜଳସେଚିତ ଏକଫସଲି	ବ୍ୟକ୍ତିଗତ
1808	ବାଲିପଟା	525	1107P	0.0285	0.0095	ଶାରଦ ଜଳସେଚିତ ଏକଫସଲି	ବ୍ୟକ୍ତିଗତ
1809	ବାଲିପଟା	206	1134P	0.2150	0.0405	ଶାରଦ ଜଳସେଚିତ ଏକଫସଲି	ବ୍ୟକ୍ତିଗତ
1810	ବାଲିପଟା	206	1135P	0.4410	0.2185	ଶାରଦ ଜଳସେଚିତ ଏକଫସଲି	ବ୍ୟକ୍ତିଗତ
1811	ବାଲିପଟା	206	1136P	0.0565	0.0485	ପତିତ	ବ୍ୟକ୍ତିଗତ
1812	ବାଲିପଟା	206	1137P	0.0550	0.0470	ପତିତ	ବ୍ୟକ୍ତିଗତ
1813	ବାଲିପଟା	599	1143P	0.1460	0.0245	ନାଳ	ସରକାରୀ
1814	ବାଲିପଟା	599	1144P	0.0820	0.0060	ନାଳ	ସରକାରୀ
1815	ବାଲିପଟା	206	1145	0.0485	0.0485	ନାଳ	ସରକାରୀ
1816	ବାଲିପଟା	599	1146	0.1350	0.1350	ନାଳ	ସରକାରୀ
1817	ବାଲିପଟା	315	1147P	0.1750	0.0980	ତଇଳା	ବ୍ୟକ୍ତିଗତ
1818	ବାଲିପଟା	599	1148	0.1295	0.1295	ନାଳ	ସରକାରୀ
1819	ବାଲିପଟା	47	1149	0.0400	0.0400	ପତିତ	ବ୍ୟକ୍ତିଗତ
1820	ବାଲିପଟା	315	1150P	0.0245	0.0120	ତଇଳା	ବ୍ୟକ୍ତିଗତ
1821	ବାଲିପଟା	47	1151P	0.0235	0.0040	ପତିତ	ବ୍ୟକ୍ତିଗତ
1822	ବାଲିପଟା	315	1152P	0.0485	0.0060	ପତିତ	ବ୍ୟକ୍ତିଗତ
1823	ବାଲିପଟା	47	1154P	0.1590	0.0350	ପତିତ	ବ୍ୟକ୍ତିଗତ
1824	ବାଲିପଟା	206	1155P	0.2835	0.2430	ତଇଳା	ବ୍ୟକ୍ତିଗତ
1825	ବାଲିପଟା	303	1156P	0.0420	0.0080	ତଇଳା	ବ୍ୟକ୍ତିଗତ
1826	ବାଲିପଟା	303	1157P	0.0485	0.0145	ତଇଳା	ବ୍ୟକ୍ତିଗତ
1827	ବାଲିପଟା	8	1158P	0.1000	0.0080	ଶାରଦ ଜଳସେଚିତ ଏକଫସଲି	ବ୍ୟକ୍ତିଗତ
1828	ବାଲିପଟା	8	1159	0.0400	0.0400	ଶାରଦ ଜଳସେଚିତ ଏକଫସଲି	ବ୍ୟକ୍ତିଗତ
1829	ବାଲିପଟା	8	1160P	0.1125	0.1045	ଶାରଦ ଜଳସେଚିତ ଏକଫସଲି	ବ୍ୟକ୍ତିଗତ
1830	ବାଲିପଟା	206	1161P	0.2100	0.0040	ତଇଳା	ବ୍ୟକ୍ତିଗତ
1831	ବାଲିପଟା	596/ 219	1169P	0.0660	0.0080	ଶାରଦ ଜଳସେଚିତ ଏକଫସଲି	ବ୍ୟକ୍ତିଗତ
1832	ବାଲିପଟା	8	1170	0.1560	0.1560	ଶାରଦ ଜଳସେଚିତ ଏକଫସଲି	ବ୍ୟକ୍ତିଗତ
1833	ବାଲିପଟା	251	1171	0.0410	0.0410	ଶାରଦ ଜଳସେଚିତ ଏକଫସଲି	ବ୍ୟକ୍ତିଗତ
1834	ବାଲିପଟା	251	1172	0.0405	0.0405	ଶାରଦ ଜଳସେଚିତ ଏକଫସଲି	ବ୍ୟକ୍ତିଗତ
1835	ବାଲିପଟା	251	1173P	0.1175	0.0590	ଶାରଦ ଜଳସେଚିତ ଏକଫସଲି	ବ୍ୟକ୍ତିଗତ
1836	ବାଲିପଟା	251	1176P	0.0730	0.0550	ଶାରଦ ଜଳସେଚିତ ଏକଫସଲି	ବ୍ୟକ୍ତିଗତ

କ୍ରମିକ ସଂଖ୍ୟା	ଗ୍ରାମ ନାମ	ଖାତା ନମ୍ବର	ପ୍ଲଟ ନମ୍ବର	ସମୁଦାୟ କ୍ଷେତ୍ର (ହେକ୍ଟର)	ଆବଶ୍ୟକ କ୍ଷେତ୍ର (ହେକ୍ଟର)	କିସମ	ଜମିର ପ୍ରକାର/ ମନ୍ତବ୍ୟ
୧	୨	୩	୪	୫	୬	୭	୮
1837	ବାଲିପଟା	8	1177P	0.0325	0.0200	ଶାରଦ ଜଳସେଚିତ ଏକଫସଲି	ବ୍ୟକ୍ତିଗତ
1838	ବାଲିପଟା	8	1178P	0.0405	0.0205	ଶାରଦ ଜଳସେଚିତ ଏକଫସଲି	ବ୍ୟକ୍ତିଗତ
1839	ବାଲିପଟା	218	1516P	0.0970	0.0235	ଶାରଦ ଜଳସେଚିତ ଏକଫସଲି	ବ୍ୟକ୍ତିଗତ
1840	ବାଲିପଟା	218	1517P	0.0300	0.0040	ଶାରଦ ଜଳସେଚିତ ଏକଫସଲି	ବ୍ୟକ୍ତିଗତ
1841	ବାଲିପଟା	403	1518	0.0160	0.0160	ଶାରଦ ଜଳସେଚିତ ଏକଫସଲି	ବ୍ୟକ୍ତିଗତ
1842	ବାଲିପଟା	218	1519	0.0200	0.0200	ଶାରଦ ଜଳସେଚିତ ଏକଫସଲି	ବ୍ୟକ୍ତିଗତ
1843	ବାଲିପଟା	218	1520	0.0285	0.0285	ଶାରଦ ଜଳସେଚିତ ଏକଫସଲି	ବ୍ୟକ୍ତିଗତ
1844	ବାଲିପଟା	218	1521	0.0285	0.0285	ଶାରଦ ଜଳସେଚିତ ଏକଫସଲି	ବ୍ୟକ୍ତିଗତ
1845	ବାଲିପଟା	403	1522	0.0560	0.0560	ଶାରଦ ଜଳସେଚିତ ଏକଫସଲି	ବ୍ୟକ୍ତିଗତ
1846	ବାଲିପଟା	208	1523P	0.1295	0.1135	ଶାରଦ ଜଳସେଚିତ ଏକଫସଲି	ବ୍ୟକ୍ତିଗତ
1847	ବାଲିପଟା	431	1541P	0.0890	0.0180	ଶାରଦ ଜଳସେଚିତ ଏକଫସଲି	ବ୍ୟକ୍ତିଗତ
1848	ବାଲିପଟା	431	1542	0.0325	0.0325	ଶାରଦ ଜଳସେଚିତ ଏକଫସଲି	ବ୍ୟକ୍ତିଗତ
1849	ବାଲିପଟା	409	1543	0.0325	0.0325	ଶାରଦ ଜଳସେଚିତ ଏକଫସଲି	ବ୍ୟକ୍ତିଗତ
1850	ବାଲିପଟା	409	1544	0.0485	0.0485	ଶାରଦ ଜଳସେଚିତ ଏକଫସଲି	ବ୍ୟକ୍ତିଗତ
1851	ବାଲିପଟା	409	1545	0.0245	0.0245	ଶାରଦ ଜଳସେଚିତ ଏକଫସଲି	ବ୍ୟକ୍ତିଗତ
1852	ବାଲିପଟା	209	1546	0.0160	0.0160	ଶାରଦ ଜଳସେଚିତ ଏକଫସଲି	ବ୍ୟକ୍ତିଗତ
1853	ବାଲିପଟା	209	1547	0.0160	0.0160	ଶାରଦ ଜଳସେଚିତ ଏକଫସଲି	ବ୍ୟକ୍ତିଗତ
1854	ବାଲିପଟା	226	1559	0.1090	0.1090	ଶାରଦ ଜଳସେଚିତ ଏକଫସଲି	ବ୍ୟକ୍ତିଗତ
1855	ବାଲିପଟା	356	1558P	0.0200	0.0100	ଶାରଦ ଜଳସେଚିତ ଏକଫସଲି	ବ୍ୟକ୍ତିଗତ
1856	ବାଲିପଟା	556	1586P	0.0650	0.0040	ଶାରଦ ଜଳସେଚିତ ଏକଫସଲି	ବ୍ୟକ୍ତିଗତ
1857	ବାଲିପଟା	313	1587P	0.0380	0.0100	ଶାରଦ ଜଳସେଚିତ ଏକଫସଲି	ବ୍ୟକ୍ତିଗତ
1858	ବାଲିପଟା	313	1588	0.0285	0.0285	ଶାରଦ ଜଳସେଚିତ ଏକଫସଲି	ବ୍ୟକ୍ତିଗତ
1859	ବାଲିପଟା	313	1589	0.0425	0.0425	ଶାରଦ ଜଳସେଚିତ ଏକଫସଲି	ବ୍ୟକ୍ତିଗତ
1860	ବାଲିପଟା	313	1590P	0.0605	0.0145	ଶାରଦ ଜଳସେଚିତ ଏକଫସଲି	ବ୍ୟକ୍ତିଗତ
1861	ବାଲିପଟା	313	1591P	0.0380	0.0070	ଶାରଦ ଜଳସେଚିତ ଏକଫସଲି	ବ୍ୟକ୍ତିଗତ
1862	ବାଲିପଟା	313	1593P	0.0600	0.0485	ଶାରଦ ଜଳସେଚିତ ଏକଫସଲି	ବ୍ୟକ୍ତିଗତ
1863	ବାଲିପଟା	496	1594	0.1295	0.1295	ଶାରଦ ଜଳସେଚିତ ଏକଫସଲି	ବ୍ୟକ୍ତିଗତ
1864	ବାଲିପଟା	14	1595	0.1050	0.1050	ଶାରଦ ଜଳସେଚିତ ଏକଫସଲି	ବ୍ୟକ୍ତିଗତ
1865	ବାଲିପଟା	45	1596	0.0570	0.0570	ଶାରଦ ଜଳସେଚିତ ଏକଫସଲି	ବ୍ୟକ୍ତିଗତ
1866	ବାଲିପଟା	45	1597	0.0325	0.0325	ଶାରଦ ଜଳସେଚିତ ଏକଫସଲି	ବ୍

ୟୁଜର୍ସଙ୍କ ତଥ୍ୟ ସଂଗ୍ରହ କରୁଥିବା ୩୪୮ ଆପ୍ ବ୍ୟାନ୍ କରାଯାଇଛି

ନୂଆଦିଲ୍ଲୀ: ୟୁଜର୍ସଙ୍କ ବ୍ୟକ୍ତିଗତ ତଥ୍ୟ ସଂଗ୍ରହ କରି ତାହାକୁ ଅନ୍ୟତ୍ର ପଠାଉଥିବା ୩୪୮ ଆପ୍ଲିକେଶନକୁ ଚିହ୍ନଟ କରାଯାଇ ସେଗୁଡ଼ିକୁ ବ୍ୟାନ୍ କରାଯାଇଛି ବୋଲି ଇଲେକ୍ଟ୍ରୋନିକ୍ସ ଏବଂ ସୂଚନା ପ୍ରଯୁକ୍ତି ରାଷ୍ଟ୍ରମନ୍ତ୍ରୀ ରାଜୀବ ଚନ୍ଦ୍ରଶେଖର ବୁଧବାର ଲୋକ ସଭାରେ ସୂଚନା ଦେଇଛନ୍ତି। ସେଗୁଡ଼ିକ ମଧ୍ୟରେ ଅନେକ ଚାଇନା ନିର୍ମିତ ଆପ୍ ରହିଛି।

ମେହବୁବାଙ୍କ ଡିସ୍‌ପ୍ଲେ ଛବିରେ କଶ୍ମୀରର ପୁରୁଣା ପତାକା

ଶ୍ରୀନଗର, ୩।୮: ଜମ୍ମୁ-କଶ୍ମୀର ପୂର୍ବତନ ମୁଖ୍ୟମନ୍ତ୍ରୀ ତଥା ପିଡିପି ଅଧ୍ୟକ୍ଷା ମେହବୁବା ମୁଫ୍‌ତି ବୁଧବାର ତାଙ୍କ ଟୁଇଟର ଆକାଉଣ୍ଟର ପ୍ରୋଫାଇଲ୍ ପିକ୍‌ଚର ବଦଳାଇଛନ୍ତି। ନୂଆ ଛବିରେ ତାଙ୍କ ବାପା ମୁଫ୍‌ତି ମହମ୍ମଦ ସୟିଦ୍, ପ୍ରଧାନମନ୍ତ୍ରୀ ନରେନ୍ଦ୍ର ମୋଦି, ଜାତୀୟ ପତାକା ତ୍ରିରଙ୍ଗା ସହ ମାନ୍ୟତା ହରାଇଥିବା ଜମ୍ମୁ-କଶ୍ମୀରର ପୁରୁଣା ପତାକା ରହିଥିବା ଦେଖିବାକୁ ମିଳିଛି। ଗତ ରବିବାର ପ୍ରଧାନମନ୍ତ୍ରୀ ମୋଦି ଅଗଷ୍ଟ ୨ରୁ ୧୫ ତାରିଖ ପର୍ଯ୍ୟନ୍ତ ସୋସିଆଲ ମିଡିଆ ଆକାଉଣ୍ଟ ପ୍ରୋଫାଇଲ ଛବିରେ ତ୍ରିରଙ୍ଗା ରଖିବାକୁ ଆହ୍ୱାନ ଦେଇଥିଲେ।

ଝାଡ଼ାବାନ୍ତିରେ ଜଣେ ମୃତ, ୨ ଗୁରୁତର

ପାପଡ଼ାହାଣ୍ଡି,୩।୮ (ଡି.ଏନ୍.ଏ.): ନବରଙ୍ଗପୁର ଜିଲା ପାପଡ଼ାହାଣ୍ଡିବ୍ଲକ ମଇଦଲପୁର ପଞ୍ଚାୟତତୁଳସୀପଦର ଗ୍ରାମରେ ଝାଡ଼ାବାନ୍ତି ବ୍ୟାପି ରୁଆଇ ସାନ୍ତାଙ୍କ ମୃତ୍ୟୁ ହୋଇଛି। ସିଙ୍ଗାରି ସାନ୍ତା, ମନାରୀ ସାନ୍ତାଙ୍କ ସ୍ୱାସ୍ଥ୍ୟାବସ୍ଥା ଗୁରୁତର ଥିବାରୁ ସେମାନଙ୍କୁ ମଇଦଲପୁର ପ୍ରାଥମିକ ସ୍ୱାସ୍ଥ୍ୟକେନ୍ଦ୍ରରେ ଭର୍ତ୍ତି କରାଯାଇଛି। ସ୍ୱାସ୍ଥ୍ୟ ବିଭାଗ ଟିମ୍ ଗାଁରେ ଅନ୍ୟ ଆକ୍ରାନ୍ତଙ୍କ ଚିକିତ୍ସା କରାଇଛନ୍ତି। ରବିବାରରୁ ଗାଁରେ ଝାଡ଼ାବାନ୍ତି ଆରମ୍ଭ ହୋଇଥିଲା। ଖବରପାଇ ପାପଡ଼ାହାଣ୍ଡି ଗୋଷ୍ଠୀ ସ୍ୱାସ୍ଥ୍ୟକେନ୍ଦ୍ର ଡାକ୍ତର ମୋହନ ଦାସଙ୍କ ନେତୃତ୍ୱରେ ୭ଜଣ ଷ୍ଟାଫ ସେଠାରେ ପହଞ୍ଚି ଚିକିତ୍ସା କରୁଥିଲେ। ଏହା ମଧ୍ୟରେ ବୁଧବାର ରୁଆଇଙ୍କ ମୃତ୍ୟୁ ହୋଇଛି। ଶୁଣ୍ଡି ସାନ୍ତା, ମାଧବ ସାନ୍ତା, ରୋଏ ସାନ୍ତା, ଆନନ୍ଦ ସାନ୍ତା, ସାଧବ ସାନ୍ତା, ମିନା ସାନ୍ତା, ଗୋପି ସାନ୍ତା, ସୁନା ସାନ୍ତା ପ୍ରମୁଖଙ୍କ ଗ୍ରାମରେ ଚିକିତ୍ସା ଜାରି ରହିଛି। ସ୍ୱାସ୍ଥ୍ୟ ବିଭାଗ ପକ୍ଷରୁ ଲୋକଙ୍କୁ ସଚେତନ କରାଯିବା ସହ ଗ୍ରାମର ବିଭିନ୍ନ ସ୍ଥାନରେ ବ୍ଲିଚିଂ ପକାଯାଇଛି।

୮ ଆକ୍ରାନ୍ତ ଗ୍ରାମରେ ଚାଲିଛି ଚିକିତ୍ସା

କ୍ରମିକ ସଂଖ୍ୟା	ଗ୍ରାମ ନାମ	ଖାତା ନମ୍ବର	ପ୍ଲଟ ନମ୍ବର	ସମୁଦାୟ କ୍ଷେତ୍ର (ହେକ୍ଟର)	ଆବଶ୍ୟକ କ୍ଷେତ୍ର (ହେକ୍ଟର)	କିସମ	ଜମିର ପ୍ରକାର/ ମନ୍ତବ୍ୟ
୧	୨	୩	୪	୫	୬	୭	୮
2019	ବାଲିପଟା	410	4243P	0.0230	0.0030	ଶାରଦ ଜଳସେଚିତ ଏକଫସଲି	ବ୍ୟକ୍ତିଗତ
2020	ବାଲିପଟା	410	4244P	0.0610	0.0240	ଶାରଦ ଜଳସେଚିତ ଏକଫସଲି	ବ୍ୟକ୍ତିଗତ
2021	ବାଲିପଟା	125	4245	0.1170	0.1170	ଶାରଦ ଜଳସେଚିତ ଏକଫସଲି	ବ୍ୟକ୍ତିଗତ
2022	ବାଲିପଟା	308	4246	0.1100	0.1100	ଶାରଦ ଜଳସେଚିତ ଏକଫସଲି	ବ୍ୟକ୍ତିଗତ
2023	ବାଲିପଟା	57	4247	0.0380	0.0380	ଶାରଦ ଜଳସେଚିତ ଏକଫସଲି	ବ୍ୟକ୍ତିଗତ
2024	ବାଲିପଟା	57	4248	0.0380	0.0380	ଶାରଦ ଜଳସେଚିତ ଏକଫସଲି	ବ୍ୟକ୍ତିଗତ
2025	ବାଲିପଟା	321	4249	0.0485	0.0485	ଶାରଦ ଜଳସେଚିତ ଏକଫସଲି	ବ୍ୟକ୍ତିଗତ
2026	ବାଲିପଟା	206	4250P	0.3620	0.3000	ଶାରଦ ଜଳସେଚିତ ଏକଫସଲି	ବ୍ୟକ୍ତିଗତ
2027	ବାଲିପଟା	206	4251P	0.0400	0.0020	ପତିତ	ବ୍ୟକ୍ତିଗତ
2028	ବାଲିପଟା	148	4255P	0.0650	0.0180	ଶାରଦ ଜଳସେଚିତ ଏକଫସଲି	ବ୍ୟକ୍ତିଗତ
2029	ବାଲିପଟା	316	4256P	0.0810	0.0575	ଶାରଦ ଜଳସେଚିତ ଏକଫସଲି	ବ୍ୟକ୍ତିଗତ
2030	ବାଲିପଟା	505	4257	0.0300	0.0300	ଶାରଦ ଜଳସେଚିତ ଏକଫସଲି	ବ୍ୟକ୍ତିଗତ
2031	ବାଲିପଟା	57	4258P	0.0650	0.0420	ଶାରଦ ଜଳସେଚିତ ଏକଫସଲି	ବ୍ୟକ୍ତିଗତ
2032	ବାଲିପଟା	597	4317P	0.1780	0.0360	ଗ୍ରାମ୍ୟ ଜଙ୍ଗଲ	ସରକାରୀ
2033	ବାଲିପଟା	57	4318	0.1410	0.1410	ଶାରଦ ଜଳସେଚିତ ଏକଫସଲି	ବ୍ୟକ୍ତିଗତ
2034	ବାଲିପଟା	536	4319P	0.4610	0.2705	ଶାରଦ ଜଳସେଚିତ ଏକଫସଲି	ବ୍ୟକ୍ତିଗତ
2035	ବାଲିପଟା	240	4331P	0.1170	0.0290	ଶାରଦ ଜଳସେଚିତ ଏକଫସଲି	ବ୍ୟକ୍ତିଗତ
2036	ବାଲିପଟା	240	4332P	0.1010	0.0850	ଶାରଦ ଜଳସେଚିତ ଏକଫସଲି	ବ୍ୟକ୍ତିଗତ
2037	ବାଲିପଟା	294	4333	0.2650	0.2650	ଶାରଦ ଜଳସେଚିତ ଏକଫସଲି	ବ୍ୟକ୍ତିଗତ
2038	ବାଲିପଟା	472	4334P	0.4160	0.3775	ଶାରଦ ଜଳସେଚିତ ଏକଫସଲି	ବ୍ୟକ୍ତିଗତ
2039	ବାଲିପଟା	384	4335	0.2510	0.2510	ପତିତ	ବ୍ୟକ୍ତିଗତ
2040	ବାଲିପଟା	142	4336P	0.3680	0.0145	ପତିତ	ବ୍ୟକ୍ତିଗତ
2041	ବାଲିପଟା	294	4337P	0.2300	0.1150	ଶାରଦ ଜଳସେଚିତ ଏକଫସଲି	ବ୍ୟକ୍ତିଗତ
2042	ବାଲିପଟା	240	4338P	0.1010	0.0850	ଶାରଦ ଜଳସେଚିତ ଏକଫସଲି	ବ୍ୟକ୍ତିଗତ
2043	ବାଲିପଟା	536	4339	0.1030	0.1030	ଶାରଦ ଜଳସେଚିତ ଏକଫସଲି	ବ୍ୟକ୍ତିଗତ
2044	ବାଲିପଟା	57	4340	0.0630	0.0630	ଶାରଦ ଜଳସେଚିତ ଏକଫସଲି	ବ୍ୟକ୍ତିଗତ
2045	ବାଲିପଟା	57	4341	0.0325	0.0325	ଶାରଦ ଜଳସେଚିତ ଏକଫସଲି	ବ୍ୟକ୍ତିଗତ
2046	ବାଲିପଟା	344	4342	0.0245	0.0245	ଶାରଦ ଜଳସେଚିତ ଏକଫସଲି	ବ୍ୟକ୍ତିଗତ
2047	ବାଲିପଟା	57	4343P	0.0800	0.0600	ଶାରଦ ଜଳସେଚିତ ଏକଫସଲି	ବ୍ୟକ୍ତିଗତ
2048	ବାଲିପଟା	174	4349P	0.0260	0.0060	ଶାରଦ ଜଳସେଚିତ ଏକଫସଲି	ବ୍ୟକ୍ତିଗତ
2049	ବାଲିପଟା	279	4350P	0.0300	0.0040	ଶାରଦ ଜଳସେଚିତ ଏକଫସଲି	ବ୍ୟକ୍ତିଗତ
2050	ବାଲିପଟା	378	4350/ 4978P	0.0200	0.0050	ଶାରଦ ଜଳସେଚିତ ଏକଫସଲି	ବ୍ୟକ୍ତିଗତ
2051	ବାଲିପଟା	545	4456P	0.1295	0.0405	ପତିତ	ବ୍ୟକ୍ତିଗତ
2052	ବାଲିପଟା	597	4457P	0.1820	0.0080	ଗ୍ରାମ୍ୟ ଜଙ୍ଗଲ	ସରକାରୀ
2053	ବାଲିପଟା	266	4458	0.1815	0.1815	ଶାରଦ ଜଳସେଚିତ ଏକଫସଲି	ବ୍ୟକ୍ତିଗତ
2054	ବାଲିପଟା	82	4458/ 4991P	0.1100	0.0650	ଶାରଦ ଜଳସେଚିତ ଏକଫସଲି	ବ୍ୟକ୍ତିଗତ
2055	ବାଲିପଟା	462	4459	0.0890	0.0890	ଶାରଦ ଜଳସେଚିତ ଏକଫସଲି	ବ୍ୟକ୍ତିଗତ
2056	ବାଲିପଟା	265	4460	0.0890	0.0890	ଶାରଦ ଜଳସେଚିତ ଏକଫସଲି	ବ୍ୟକ୍ତିଗତ
2057	ବାଲିପଟା	228	4461	0.0890	0.0890	ଶାରଦ ଜଳସେଚିତ ଏକଫସଲି	ବ୍ୟକ୍ତିଗତ
2058	ବାଲିପଟା	546	4462P	0.1170	0.0135	ଶାରଦ ଜଳସେଚିତ ଏକଫସଲି	ବ୍ୟକ୍ତିଗତ
2059	ବାଲିପଟା	546	4463P	0.1175	0.0485	ଶାରଦ ଜଳସେଚିତ ଏକଫସଲି	ବ୍ୟକ୍ତିଗତ
2060	ବାଲିପଟା	546	4464P	0.1175	0.0565	ଶାରଦ ଜଳସେଚିତ ଏକଫସଲି	ବ୍ୟକ୍ତିଗତ
2061	ବାଲିପଟା	597	4466P	0.1500	0.0900	ଗ୍ରାମ୍ୟ ଜଙ୍ଗଲ	ସରକାରୀ
2062	ବାଲିପଟା	266	4482P	0.1480	0.0815	ତଭଳା	ବ୍ୟକ୍ତିଗତ
2063	ବାଲିପଟା	324	4483	0.0405	0.0405	ପତିତ	ବ୍ୟକ୍ତିଗତ
2064	ବାଲିପଟା	403	4484	0.0810	0.0810	ପତିତ	ବ୍ୟକ୍ତିଗତ
2065	ବାଲିପଟା	403	4485P	0.2600	0.2355	ତଭଳା	ବ୍ୟକ୍ତିଗତ
2066	ବାଲିପଟା	546	4483/ 4993P	0.0765	0.0490	ପତିତ	ବ୍ୟକ୍ତିଗତ
2067	ବାଲିପଟା	82	4486	0.1085	0.1085	ତଭଳା	ବ୍ୟକ୍ତିଗତ
2068	ବାଲିପଟା	546	4487P	0.0970	0.0565	ପତିତ	ବ୍ୟକ୍ତିଗତ
2069	ବାଲିପଟା	266	4488P	0.0600	0.0285	ତଭଳା	ବ୍ୟକ୍ତିଗତ
2070	ବାଲିପଟା	67	4491P	0.0160	0.0100	ପତିତ	ବ୍ୟକ୍ତିଗତ
2071	ବାଲିପଟା	545	4488/ 4992	0.0850	0.0850	ତଭଳା	ବ୍ୟକ୍ତିଗତ
2072	ବାଲିପଟା	67	4492P	0.2470	0.1905	ତଭଳା	ବ୍ୟକ୍ତିଗତ
2073	ବାଲିପଟା	324	4493P	0.2460	0.0100	ତଭଳା	ବ୍ୟକ୍ତିଗତ
2074	ବାଲିପଟା	597	4494P	0.3280	0.0810	ଉନ୍ନତ ଯୋଜନା ଯୋଗ୍ୟ	ସରକାରୀ
2075	ବାଲିପଟା	85	4495	0.1010	0.1010	ତଭଳା	ବ୍ୟକ୍ତିଗତ
2076	ବାଲିପଟା	597	4496P	0.1100	0.0865	ରାସ୍ତା	ସରକାରୀ
2077	ବାଲିପଟା	597	4498P	0.0800	0.0325	ରାସ୍ତା	ସରକାରୀ
2078	ବାଲିପଟା	598	4499P	0.1460	0.0040	ଧର୍ମ ପୀଠ	ସରକାରୀ
2079	ବାଲିପଟା	450	4574P	0.0200	0.0025	ଶାରଦ ଜଳସେଚିତ ଏକଫସଲି	ବ୍ୟକ୍ତିଗତ
2080	ବାଲିପଟା	137	4575P	0.0500	0.0195	ଶାରଦ ଜଳସେଚିତ ଏକଫସଲି	ବ୍ୟକ୍ତିଗତ
2081	ବାଲିପଟା	8	4576	0.0650	0.0650	ଶାରଦ ଜଳସେଚିତ ଏକଫସଲି	ବ୍ୟକ୍ତିଗତ
2082	ବାଲିପଟା	78	4577P	0.0400	0.0070	ଶାରଦ ଜଳସେଚିତ ଏକଫସଲି	ବ୍ୟକ୍ତିଗତ
2083	ବାଲିପଟା	50	4578	0.1130	0.1130	ଶାରଦ ଜଳସେଚିତ ଏକଫସଲି	ବ୍ୟକ୍ତିଗତ
2084	ବାଲିପଟା	137	4579	0.0405	0.0405	ଶାରଦ ଅଣଜଳସେଚିତ ଦୁଇ	ବ୍ୟକ୍ତିଗତ
2085	ବାଲିପଟା	421	4580	0.0160	0.0160	ଶାରଦ ଅଣଜଳସେଚିତ ଦୁଇ	ବ୍ୟକ୍ତିଗତ
2086	ବାଲିପଟା	12	4581	0.0160	0.0160	ଶାରଦ ଅଣଜଳସେଚିତ ଦୁଇ	ବ୍ୟକ୍ତିଗତ
2087	ବାଲିପଟା	544	4582	0.1135	0.1135	ଶାରଦ ଅଣଜଳସେଚିତ ଦୁଇ	ବ୍ୟକ୍ତିଗତ
2088	ବାଲିପଟା	226	4583	0.0565	0.0565	ଶାରଦ ଅଣଜଳସେଚିତ ଦୁଇ	ବ୍ୟକ୍ତିଗତ
2089	ବାଲିପଟା	82	4584P	0.0285	0.0050	ଶାରଦ ଅଣଜଳସେଚିତ ଦୁଇ	ବ୍ୟକ୍ତିଗତ
2090	ବାଲିପଟା	468	4585P	0.0325	0.0040	ଶାରଦ ଅଣଜଳସେଚିତ ଦୁଇ	ବ୍ୟକ୍ତିଗତ
2091	ବାଲିପଟା	57	4591P	0.0400	0.0120	ଶାରଦ ଅଣଜଳସେଚିତ ଦୁଇ	ବ୍ୟକ୍ତିଗତ
2092	ବାଲିପଟା	146	4592P	0.0540	0.0100	ଶାରଦ ଅଣଜଳସେଚିତ ଦୁଇ	ବ୍ୟକ୍ତିଗତ
2093	ବାଲିପଟା	566	4593	0.0245	0.0245	ଶାରଦ ଅଣଜଳସେଚିତ ଦୁଇ	ବ୍ୟକ୍ତିଗତ
2094	ବାଲିପଟା	370	4689P	0.0285	0.0120	ଶାରଦ ଅଣଜଳସେଚିତ ଦୁଇ	ବ୍ୟକ୍ତିଗତ
2095	ବାଲିପଟା	505	4690P	0.0380	0.0020	ଶାରଦ ଅଣଜଳସେଚିତ ଦୁଇ	ବ୍ୟକ୍ତିଗତ
2096	ବାଲିପଟା	132	4691	0.0485	0.0485	ଶାରଦ ଅଣଜଳସେଚିତ ଦୁଇ	ବ୍ୟକ୍ତିଗତ
2097	ବାଲିପଟା	449	4692	0.0730	0.0730	ଶାରଦ ଅଣଜଳସେଚିତ ଦୁଇ	ବ୍ୟକ୍ତିଗତ
2098	ବାଲିପଟା	201	4693P	0.2185	0.1665	ଶାରଦ ଅଣଜଳସେଚିତ ଦୁଇ	ବ୍ୟକ୍ତିଗତ
2099	ବାଲିପଟା	370	4694	0.0290	0.0290	ଶାରଦ ଅଣଜଳସେଚିତ ଦୁଇ	ବ୍ୟକ୍ତିଗତ
2100	ବାଲିପଟା	208	4695P	0.0465	0.0160	ଶାରଦ ଜଳସେଚିତ ଏକଫସଲି	ବ୍ୟକ୍ତିଗତ
2101	ବାଲିପଟା	555	4696	0.0285	0.0285	ଶାରଦ ଜଳସେଚିତ ଏକଫସଲି	ବ୍ୟକ୍ତିଗତ
2102	ବାଲିପଟା	400	4697	0.0360	0.0360	ଶାରଦ ଜଳସେଚିତ ଏକଫସଲି	ବ୍ୟକ୍ତିଗତ
2103	ବାଲିପଟା	577	4698	0.0325	0.0325	ଶାରଦ ଜଳସେଚିତ ଏକଫସଲି	ବ୍ୟକ୍ତିଗତ
2104	ବାଲିପଟା	306	4699	0.0405	0.0405	ଶାରଦ ଜଳସେଚିତ ଏକଫସଲି	ବ୍ୟକ୍ତିଗତ
2105	ବାଲିପଟା	596/ 75	4700	0.0400	0.0400	ଶାରଦ ଜଳସେଚିତ ଏକଫସଲି	ବ୍ୟକ୍ତିଗତ
2106	ବାଲିପଟା	306	4701	0.0565	0.0565	ଶାରଦ ଜଳସେଚିତ ଏକଫସଲି	ବ୍ୟକ୍ତିଗତ
2107	ବାଲିପଟା	33	4702P	0.0400	0.0260	ଶାରଦ ଜଳସେଚିତ ଏକଫସଲି	ବ୍ୟକ୍ତିଗତ
2108	ବାଲିପଟା	596/ 100	4703	0.0160	0.0160	ଶାରଦ ଜଳସେଚିତ ଏକଫସଲି	ବ୍ୟକ୍ତିଗତ
2109	ବାଲିପଟା	596/ 100	4704P	0.0085	0.0040	ଶାରଦ ଜଳସେଚିତ ଏକଫସଲି	ବ୍ୟକ୍ତିଗତ
2110	ବାଲିପଟା	596/ 81	4704/ 5125P	0.0240	0.0045	ଶାରଦ ଜଳସେଚିତ ଏକଫସଲି	ବ୍ୟକ୍ତିଗତ
2111	ବାଲିପଟା	598	4706P	0.2350	0.0895	ରାସ୍ତା	ସରକାରୀ
2112	ବାଲିପଟା	8	4707	0.0690	0.0690	ଶାରଦ ଜଳସେଚିତ ଏକଫସଲି	ବ୍ୟକ୍ତିଗତ
2113	ବାଲିପଟା	8	4708	0.0160	0.0160	ପତିତ	ବ୍ୟକ୍ତିଗତ
2114	ବାଲିପଟା	598	4709P	0.0245	0.0120	ରାସ୍ତା	ସରକାରୀ
2115	ବାଲିପଟା	598	4710	0.0245	0.0245	ରାସ୍ତା	ସରକାରୀ
2116	ବାଲିପଟା	597	4711	0.0800	0.0800	ରାସ୍ତା	ସରକାରୀ
2117	ବାଲିପଟା	8	4712	0.0300	0.0300	ଶାରଦ ଜଳସେଚିତ ଏକଫସଲି	ବ୍ୟକ୍ତିଗତ
2118	ବାଲିପଟା	8	4713	0.0200	0.0200	ଶାରଦ ଜଳସେଚିତ ଏକଫସଲି	ବ୍ୟକ୍ତିଗତ
2119	ବାଲିପଟା	8	4714	0.0120	0.0120	ତଭଳା	ବ୍ୟକ୍ତିଗତ
2120	ବାଲିପଟା	8	4715	0.0160	0.0160	ତଭଳା	ବ୍ୟକ୍ତିଗତ
2121	ବାଲିପଟା	596/ 8	4716P	0.0325	0.0100	ଘରବାରି	ବ୍ୟକ୍ତିଗତ
2122	ବାଲିପଟା	596/ 379	4716/ 5297P	0.0170	0.0100	ଘରବାରି	ବ୍ୟକ୍ତିଗତ
2123	ବାଲିପଟା	97	4719P	0.0650	0.0195	ତଭଳା	ବ୍ୟକ୍ତିଗତ
2124	ବାଲିପଟା	302	4720P	0.0180	0.0045	ଶାରଦ ଜଳସେଚିତ ଏକଫସଲି	ବ୍ୟକ୍ତିଗତ
2125	ବାଲିପଟା	559	4721	0.0160	0.0160	ଶାରଦ ଜଳସେଚିତ ଏକଫସଲି	ବ୍ୟକ୍ତିଗତ
2126	ବାଲିପଟା	160	4722	0.0405	0.0405	ଶାରଦ ଜଳସେଚିତ ଏକଫସଲି	ବ୍ୟକ୍ତିଗତ
2127	ବାଲିପଟା	235	4720/ 4962	0.0180	0.0180	ଶାରଦ ଜଳସେଚିତ ଏକଫସଲି	ବ୍ୟକ୍ତିଗତ
2128	ବାଲିପଟା	364	4723	0.0320	0.0320	ଶାରଦ ଜଳସେଚିତ ଏକଫସଲି	ବ୍ୟକ୍ତିଗତ
2129	ବାଲିପଟା	205	4724	0.0425	0.0425	ଶାରଦ ଜଳସେଚିତ ଏକଫସଲି	ବ୍ୟକ୍ତିଗତ
2130	ବାଲିପଟା	48	4725	0.0100	0.0100	ଶାରଦ ଜଳସେଚିତ ଏକଫସଲି	ବ୍ୟକ୍ତିଗତ
2131	ବାଲିପଟା	63	4726	0.0245	0.0245	ଶାରଦ ଜଳସେଚିତ ଏକଫସଲି	ବ୍ୟକ୍ତିଗତ
2132	ବାଲିପଟା	121	4727	0.0505	0.0505	ଶାରଦ ଜଳସେଚିତ ଏକଫସଲି	ବ୍ୟକ୍ତିଗତ
2133	ବାଲିପଟା	596/ 1	4728	0.1050	0.1050	ଶାରଦ ଜଳସେଚିତ ଏକଫସଲି	ବ୍ୟକ୍ତିଗତ
2134	ବାଲିପଟା	28	4729	0.0300	0.0300	ଶାରଦ ଜଳସେଚିତ ଏକଫସଲି	ବ୍ୟକ୍ତିଗତ
2135	ବାଲିପଟା	596/ 109	4730	0.0180	0.0180	ଶାରଦ ଜଳସେଚିତ ଏକଫସଲି	ବ୍ୟକ୍ତିଗତ
2136	ବାଲିପଟା	596/ 38	4730/ 5092	0.0180	0.0180	ଶାରଦ ଜଳସେଚିତ ଏକଫସଲି	ବ୍ୟକ୍ତିଗତ
2137	ବାଲିପଟା	596/ 38	4731	0.0160	0.0160	ଶାରଦ ଜଳସେଚିତ ଏକଫସଲି	ବ୍ୟକ୍ତିଗତ
2138	ବାଲିପଟା	596/ 125	4731/ 5064	0.0165	0.0165	ଶାରଦ ଜଳସେଚିତ ଏକଫସଲି	ବ୍ୟକ୍ତିଗତ
2139	ବାଲିପଟା	403	4732	0.0465	0.0465	ଶାରଦ ଜଳସେଚିତ ଏକଫସଲି	ବ୍ୟକ୍ତିଗତ
2140	ବାଲିପଟା	559	4733	0.0160	0.0160	ଶାରଦ ଜଳସେଚିତ ଏକଫସଲି	ବ୍ୟକ୍ତିଗତ
2141	ବାଲିପଟା	55	4734	0.0445	0.0445	ଶାରଦ ଜଳସେଚିତ ଏକଫସଲି	ବ୍ୟକ୍ତିଗତ
2142	ବାଲିପଟା	146	4735P	0.0365	0.0100	ଶାରଦ ଜଳସେଚିତ ଏକଫସଲି	ବ୍ୟକ୍ତିଗତ
2143	ବାଲିପଟା	596/ 83	4736/ 5128P	0.0320	0.0040	ଶାରଦ ଜଳସେଚିତ ଏକଫସଲି	ବ୍ୟକ୍ତିଗତ
2144	ବାଲିପଟା	306	4737P	0.1450	0.0080	ଶାରଦ ଜଳସେଚିତ ଏକଫସଲି	ବ୍ୟକ୍ତିଗତ
2145	ବାଲିପଟା	55	4738P	0.0200	0.0080	ଶାରଦ ଜଳସେଚିତ ଏକଫସଲି	ବ୍ୟକ୍ତିଗତ
2146	ବାଲିପଟା	306	4739P	0.0345	0.0060	ଶାରଦ ଜଳସେଚିତ ଏକଫସଲି	ବ୍ୟକ୍ତିଗତ
2147	ବାଲିପଟା	239	4775P	0.1215	0.0060	ଶାରଦ ଜଳସେଚିତ ଏକଫସଲି	ବ୍ୟକ୍ତିଗତ
2148	ବାଲିପଟା	239	4776P	0.1215	0.0440	ଶାରଦ ଜଳସେଚିତ ଏକଫସଲି	ବ୍ୟକ୍ତିଗତ
2149	ବାଲିପଟା	239	4777	0.0890	0.0890	ଶାରଦ ଜଳସେଚିତ ଏକଫସଲି	ବ୍ୟକ୍ତିଗତ
2150	ବାଲିପଟା	239	4778	0.0920	0.0920	ଶାରଦ ଜଳସେଚିତ ଏକଫସଲି	ବ୍ୟକ୍ତିଗତ
2151	ବାଲିପଟା	239	4779	0.0100	0.0100	ଶାରଦ ଜଳସେଚିତ ଏକଫସଲି	ବ୍ୟକ୍ତିଗତ
2152	ବାଲିପଟା	239	4780	0.0140	0.0140	ଶାରଦ ଜଳସେଚିତ ଏକଫସଲି	ବ୍ୟକ୍ତିଗତ
2153	ବାଲିପଟା	239	4781P	0.0650	0.0120	ଶାରଦ ଜଳସେଚିତ ଏକଫସଲି	ବ୍ୟକ୍ତିଗତ
2154	ବାଲିପଟା	239	4783	0.0440	0.0440	ଶାରଦ ଜଳସେଚିତ ଏକଫସଲି	ବ୍ୟକ୍ତିଗତ
2155	ବାଲିପଟା	239	4784P	0.0565	0.0280	ଶାରଦ ଜଳସେଚିତ ଏକଫସଲି	ବ୍ୟକ୍ତିଗତ
2156	ବାଲିପଟା	239	4785	0.1135	0.1135	ଶାରଦ ଜଳସେଚିତ ଏକଫସଲି	ବ୍ୟକ୍ତିଗତ
2157	ବାଲିପଟା	239	4786	0.0565	0.0565	ଶାରଦ ଜଳସେଚିତ ଏକଫସଲି	ବ୍ୟକ୍ତିଗତ
2158	ବାଲିପଟା	239	4787P	0.0565	0.0470	ଶାରଦ ଜଳସେଚିତ ଏକଫସଲି	ବ୍ୟକ୍ତିଗତ
2159	ବାଲିପଟା	127	4788P	0.0730	0.0040	ଶାରଦ ଜଳସେଚିତ ଏକଫସଲି	ବ୍ୟକ୍ତିଗତ
2160	ବାଲିପଟା	64	4789	0.0440	0.0440	ଶାରଦ ଜଳସେଚିତ ଏକଫସଲି	ବ୍ୟକ୍ତିଗତ
2161	ବାଲିପଟା	8	4790P	0.0700	0.0040	ଶାରଦ ଜଳସେଚିତ ଏକଫସଲି	ବ୍ୟକ୍ତିଗତ
2162	ବାଲିପଟା	8	4791P	0.0730	0.0400	ଶାରଦ ଜଳସେଚିତ ଏକଫସଲି	ବ୍ୟକ୍ତିଗତ
2163	ବାଲିପଟା	8	4792	0.0690	0.0690	ଶାରଦ ଜଳସେଚିତ ଏକଫସଲି	ବ୍ୟକ୍ତିଗତ
2164	ବାଲିପଟା	412	4793	0.0585	0.0585	ଶାରଦ ଜଳସେଚିତ ଏକଫସଲି	ବ୍ୟକ୍ତିଗତ
2165	ବାଲିପଟା	412	4794	0.0585	0.0585	ଶାରଦ ଜଳସେଚିତ ଏକଫସଲି	ବ୍ୟକ୍ତିଗତ
2166	ବାଲିପଟା	294	4795P	0.0405	0.0325	ଶାରଦ ଜଳସେଚିତ ଏକଫ

'ଭାରତ ବି ଖେଳିପାରିବ ତାଇୱାନ କାର୍ଡ'

ଆଗକୁ ଚାଇନା ଭାରତକୁ ଉସୁକାଇବା ଭଳି କାମ କଲେ ନୂଆଦିଲ୍ଲୀ ମଧ୍ୟ ତାଇୱାନ କାର୍ଡ ଖେଳିପାରିବ ବୋଲି କଂଗ୍ରେସ ଏମ୍‌ପି ଶଶି ଥରୁର କହିଛନ୍ତି। ତାଇୱାନ ସହ ସମ୍ପର୍କ ଓ ଯୋଗାଯୋଗ ବଢ଼ାଇବା ନିମନ୍ତେ ଭାରତ ସରକାରଙ୍କ ପାଖରେ ବିକଳ୍ପ ରହିଛି। ଆଗକୁ ଚାଇନା ଭାରତକୁ ଚିଡ଼ାଇବାକୁ ଉଦ୍ୟମ କଲେ ଆମେ ତାଇୱାନ ସହ ସମ୍ପର୍କ ବଢ଼ାଇପାରିବା। ବହିର୍ବ୍ୟାପାର ମନ୍ତ୍ରଣାଳୟ ଉଚିତ୍ ସମୟରେ ତାଇୱାନ କାର୍ଡ ଖେଳିପାରିବେ ବୋଲି ସେ କହିଛନ୍ତି।

ଚାଇନାକୁ 'ପେଲୋସି' ଝଟକା

ଆମେରିକା ହାଉସ୍ ଅଫ୍ ରିପ୍ରେଜେଣ୍ଟେଟିଭ୍‌ସ ସ୍ପିକର ନାନ୍ସି ପେଲୋସି ତାଇୱାନ ରାଷ୍ଟ୍ରପତି ଭବନରେ ରାଷ୍ଟ୍ରପତି ସାଇ ଇଙ୍ଗ୍-ୱେନଙ୍କୁ ଭେଟୁଛନ୍ତି।

ଭାରତର ସମର୍ଥନ ଲୋଡ଼ିଲା ଚାଇନା

ନୂଆଦିଲ୍ଲୀ, ୩।୮: ୱାନ୍-ଚାଇନା ପଲିସି ଅନ୍ତର୍ଜାତୀୟ ସମୁଦାୟର ଏକ ବୈଶ୍ୱିକ ସହମତି ଏବଂ ଅନ୍ୟ ଦେଶ ସହିତ ଚାଇନାର ସମ୍ପର୍କର ପ୍ରମୁଖ ରାଜନୈତିକ ମୂଳଦୁଆ। ଭାରତ ପାଇଁ ଚାଇନାର ସମାନ ନୀତି କାର୍ଯ୍ୟକରେ। ତାଇୱାନ ଚାଇନାର ଏକ ଆଭ୍ୟନ୍ତରୀଣ ପ୍ରସଙ୍ଗ ଏବଂ ଏକ ରେଡ୍ ଲାଇନ୍। କେହି ଏହି ଲକ୍ଷ୍ମଣ ରେଖା ପାର କରିବା ଉଚିତ ନୁହେଁ। ଭାରତ ମଧ୍ୟ ଏହାକୁ ବୁଝିବ ଏବଂ ଚାଇନାର ଆଞ୍ଚଳିକ ଅଖଣ୍ଡତା, ସାର୍ବଭୌମତ୍ୱ ଓ ସୁରକ୍ଷା ଦିଗରେ ସମର୍ଥନ ଦେବ ବୋଲି ଆଶା ଥିବା ନୂଆଦିଲ୍ଲୀରେ ଅବସ୍ଥାପିତ ଚାଇନା ରାଷ୍ଟ୍ରଦୂତ ସନ୍ ୱେଇଡଙ୍ଗ୍ କହିଛନ୍ତି।

ବିଶ୍ୱ ସମୁଦାୟର ପ୍ରତିକ୍ରିୟା

ଆମେ ଏପରି ଯୁଗରେ ବାସ କରୁଛୁ ଯେଉଁଠି ରଣନୀତିକ ପ୍ରତିଯୋଗିତା ଏବଂ ଉତ୍ତେଜନା ବୃଦ୍ଧି ପାଇବାର ଲାଗିଛି। ଚାଇନା ଏ ଦିଗରେ ଅଧିକ ଆକ୍ରମଣାତ୍ମକ ଆଭିମୁଖ୍ୟ ଆପଣାଇଛି। କିନ୍ତୁ ତାଇୱାନ ପ୍ରସଙ୍ଗରେ ଏହା ସ୍ପଷ୍ଟ କରିଦେବାକୁ ଚାହୁଁ ଯେ ଏକପାଖିଆ ଭାବେ ଏହି ଦ୍ୱୀପର ବର୍ତ୍ତମାନ ସ୍ଥିତି ବଦଳାଯାଇପାରିବ ନାହିଁ।

-ଆନ୍ଥୋନି ଆଲବାନିଜ୍,
ଅଷ୍ଟ୍ରେଲିଆ ପ୍ରଧାନମନ୍ତ୍ରୀ

ଚାଇନାର ଲାଭଭ୍-ଫାୟାର ସମରାଭ୍ୟାସ ଆଞ୍ଚଳିକ ଅସ୍ଥିରତା ସୃଷ୍ଟି କରିବ। ତାଇୱାନରେ ଶାନ୍ତି ଏବଂ ସ୍ଥିରତା କେବଳ ଜାପାନର ଜାତୀୟ ସୁରକ୍ଷା ନୁହେଁ ବରଂ ସମଗ୍ର ଅନ୍ତର୍ଜାତୀୟ ସମୁଦାୟ ପାଇଁ ଗୁରୁତ୍ୱପୂର୍ଣ୍ଣ। ଶାନ୍ତିପୂର୍ଣ୍ଣ ଉପାୟରେ ଏହାର ସମାଧାନ ହେବା ଉଚିତ।

-ହିରୋଗାଜୁ ମାତସୁନୋ,
ଜାପାନ ଚିଫ୍ କ୍ୟାବିନେଟ୍ ସେକ୍ରେଟାରି

ଆଞ୍ଚଳିକ ଅସ୍ଥିରତା ଏବଂ ଶାନ୍ତିଭଙ୍ଗର ମୂଳ କାରଣ ହେଉଛି ଆମେରିକା। ପେଲୋସିଙ୍କ ଗସ୍ତ ଚାଇନାର ଆଭ୍ୟନ୍ତରୀଣ ପ୍ରସଙ୍ଗରେ ହସ୍ତକ୍ଷେପ। ଆଞ୍ଚଳିକ ଅଖଣ୍ଡତା ଏବଂ ସାର୍ବଭୌମତ୍ୱ ରକ୍ଷା ସପକ୍ଷରେ ଉତ୍ତରକୋରିଆ ଚାଇନାକୁ ସମର୍ଥନ କରୁଛି।

-କୋଇ ସନ୍-ହୁଇ, ଉତ୍ତରକୋରିଆ
ବହିର୍ବ୍ୟାପାର ମନ୍ତ୍ରଣାଳୟ ମୁଖପାତ୍ର

ଚାଇନାର ଆଭ୍ୟନ୍ତରୀଣ ପ୍ରସଙ୍ଗରେ ହସ୍ତକ୍ଷେପ କରି ଆମେରିକା ବିବାଦ ସୃଷ୍ଟି କରିଛି। ବିଶ୍ୱର ବିଭିନ୍ନ ସ୍ଥାନରେ ଆମେରିକାର ହସ୍ତକ୍ଷେପବାଦୀ ନୀତିର ଏହା ଆଉ ଏକ ଉଦାହରଣ। ଅସ୍ଥିରତା ଏବଂ ଅଶାନ୍ତି ବ୍ୟତୀତ ଏହାର ଅନ୍ୟକିଛି ପରିଣାମ ନାହିଁ।

-ନାସିର କନାନି, ଇରାନ ବହିର୍ବ୍ୟାପାର ମନ୍ତ୍ରଣାଳୟ ମୁଖପାତ୍ର

ପେଲୋସିଙ୍କ ଗସ୍ତ ଯୋଗୁ ତାଇୱାନରେ ସୃଷ୍ଟି ହୋଇଥିବା ଅସ୍ଥିରତାକୁ ନେଇ ପାକିସ୍ତାନ ଚିନ୍ତିତ। ସୁରକ୍ଷା ପ୍ରସଙ୍ଗରେ ବିଶ୍ୱ ଅନେକ ଗମ୍ଭୀର ସ୍ଥିତି ଦେଇ ଗତିକରୁଛି। ବୈଶ୍ୱିକ ଶାନ୍ତି, ସୁରକ୍ଷା ଏବଂ ଅର୍ଥନୀତିକୁ ପ୍ରଭାବିତ କରିବା ଭଳି ଆଉ ଏକ ସଙ୍କଟକୁ ବିଶ୍ୱ ସମ୍ଭାଳିପାରିବ ନାହିଁ।

-ଅସିମ୍ ଇଫ୍‌ତିଖର,
ପାକିସ୍ତାନ ବହିର୍ବ୍ୟାପାର ମନ୍ତ୍ରଣାଳୟ ମୁଖପାତ୍ର

'ତାଇୱାନ୍‌କୁ ଏକା ଛାଡ଼ିବନି ଆମେରିକା'

ତାଇପେଇ, ୩।୮

ଚାଇନାର ନାଲିଆଖି ସତ୍ତ୍ୱେ ଆମେରିକା ପ୍ରତିନିଧି ସଭା ସ୍ପିକର ନାନ୍ସି ପେଲୋସିଙ୍କ ଦିନିକିଆ ତାଇୱାନ ଗସ୍ତ ସୁରକ୍ଷିତ ଓ ସଫଳ ଭାବେ ଶେଷ ହୋଇଛି। ମଙ୍ଗଳବାର ରାତିରେ ଅଭୂତପୂର୍ବ ସୁରକ୍ଷା ବଳୟ ଭିତରେ ପେଲୋସିଙ୍କ ବିମାନକୁ ତାଇପେଇରେ ଅବତରଣ କରାଯିବା ଏବଂ ପରେ ତାଇୱାନ ରାଷ୍ଟ୍ରପତି ସାଇ ଇଙ୍ଗ-ୱେନ୍‌ଙ୍କ ସହ ଆଲୋଚନା ଆଦି ସବୁକୁ ଦେଖି ଚାଇନା କେବଳ କଥା କହିବା ଛଡ଼ା ବେଶି କିଛି କରିପାରିନାହିଁ। ଫଳରେ ବେଜିଂ ଦେଇଆସିଥିବା ଧମକ ସବୁ ପେଲୋସିଙ୍କ ଗସ୍ତକୁ କୌଣସି ପ୍ରକାରେ ପ୍ରଭାବିତ କରିପାରିନାହିଁ। ଓଲଟି ପେଲୋସି ତାଇୱାନ ମାଟିରୁ ଚାଇନାକୁ କଡ଼ା ବାର୍ତ୍ତା ଦେବା ସହ ଏହି ସ୍ୱୟଂଶାସିତ ଦ୍ୱୀପକୁ ଆମେରିକା କେବେ ଏକା ଛାଡ଼ିବନି ବୋଲି ପ୍ରତିଶ୍ରୁତି ଦେଇଛନ୍ତି। ଫଳରେ ପେଲୋସିଙ୍କ ଏହି ଗସ୍ତ ଯୋଗୁ ଭବିଷ୍ୟତରେ ଅନ୍ୟ ବିଦେଶୀ ନେତା ତାଇୱାନକୁ ଯିବା ରାସ୍ତା ଏକପ୍ରକାର ଉନ୍ମୁକ୍ତ ହୋଇଛି। ଅନ୍ୟପକ୍ଷରେ ପ୍ରାୟ ୧୯ ଘଣ୍ଟାର ରହଣି ପରେ ପେଲୋସି ବୁଧବାର ସେଠାରୁ ଦକ୍ଷିଣ କୋରିଆ ଗସ୍ତ କରିଛନ୍ତି। ଏହାପରେ ତାଙ୍କ ଜାପାନ ଗସ୍ତ କାର୍ଯ୍ୟକ୍ରମ ରହିଛି।

ତାଇପେଇର ଏକ ହୋଟେଲରେ ରାତ୍ରିରହଣି ପରେ ପେଲୋସି ବୁଧବାର ତାଇୱାନ ରାଷ୍ଟ୍ରପତି ସାଇ ଇଙ୍ଗ-ୱେନ୍‌ଙ୍କୁ ଭେଟିଥିଲେ। ଏଥିସହ ତାଇୱାନ ପାର୍ଲାମେଣ୍ଟକୁ ସମ୍ବୋଧିତ କରିଥିଲେ। ସୁରକ୍ଷା ପ୍ରସଙ୍ଗରେ ଆମେରିକା ସର୍ବଦା ତାଇୱାନକୁ ସହଯୋଗ କରିବ। ୪୩ ବର୍ଷ ପୂର୍ବେ ଆମେରିକା ତାଇୱାନ ସହ ସବୁବେଳେ ଛିଡ଼ା ହେବ ବୋଲି କରିଥିବା ପ୍ରତିଶ୍ରୁତି ଆଜି ବି ପାଳନ କରୁଛି। ତାଇୱାନ ସହ ବନ୍ଧୁତା ପାଇଁ ଗର୍ବିତ ବୋଲି ପେଲୋସି କହିଥିଲେ। ଏହି ଗସ୍ତବେଳେ ପେଲୋସି ତାଇୱାନ ମାନବାଧିକାରୀ କର୍ମୀଙ୍କୁ ଭେଟିଥିଲେ। ସେମାନଙ୍କ ମଧ୍ୟରେ ଚାଇନା ଗଣତନ୍ତ୍ର ଆନ୍ଦୋଳନରେ ସାମିଲ ଥିବା ପୂର୍ବତନ ନେତା ଉଏର କାଇକ୍ସି ମଧ୍ୟ ସାମିଲଥିଲେ। ଚାଇନାରେ ଜେଲଦଣ୍ଡ ଭୋଗିଥିବା ହଂକଂର ପୂର୍ବତନ ବୁକ୍‌ସେଲର ଲାମ୍ ୱିଙ୍ଗ-ନି, ସାମାଜିକକର୍ମୀ ଲି ମିନ୍-ଚିଙ୍କୁ ଭେଟି ପେଲୋସି ଆଲୋଚନା କରିଥିଲେ। ସେପଟେ ପେଲୋସିଙ୍କ ଗସ୍ତକୁ ନେଇ ଆକ୍ରମଣାତ୍ମକ ହୋଇପଡ଼ିଥିବା ଚାଇନା ତାଇୱାନ ଏୟାର ଡିଫେନ୍ସ ଜୋନ୍‌ରେ ୨୭ ଯୁଦ୍ଧଜାହାଜ ଉଡ଼ାଇଛି। ସୀମା ନିକଟରେ ଗୁରୁବାରଠାରୁ ଲାଇଭ୍ ସମରାଭ୍ୟାସ ଆରମ୍ଭ କରିବ ବୋଲି ଘୋଷଣା କରିଛି। ତାଇୱାନ ଉପରେ ଆର୍ଥିକ କଟକଣା ଲଗାଇବା ମଧ୍ୟ ଆରମ୍ଭ କରିଛି। ଚାଇନା ତାଇୱାନର ଏକ ବଡ଼ ଟ୍ରେଡିଂ ପାର୍ଟନର। ଅର୍ଥାତ ତାଇୱାନ ଚାଇନା ସହ ଅଧିକାଂଶ ସାମଗ୍ରୀ ରପ୍ତାନି ଓ ଆମଦାନୀ କରିଥାଏ। ମଙ୍ଗଳବାର ଚାଇନା ତାଇୱାନ୍ ବିସ୍କୁଟ୍, ପେଷ୍ଟ୍ରି ଆଦି ସହ ୨୫ ଖାଦ୍ୟ ବ୍ରାଣ୍ଡ୍ ଆମଦାନୀକୁ ବନ୍ଦ କରିବା ସହ ଚାଇନା କଷ୍ଟମ୍ ଅଧୀନରେ ପଞ୍ଜୀକୃତ ହୋଇଥିବା ୩,୨୦୦ କମ୍ପାନୀ ମଧ୍ୟରୁ ୨,୦୬୬ କମ୍ପାନୀକୁ ସସ୍‌ପେଣ୍ଡ ତାଲିକାରେ ରଖିଥିଲା। ବୁଧବାର ବେଜିଂ ଏହି ପଡୋଶୀ ଦେଶରୁ କେତେକ ଫଳ ଏବଂ ମାଛ ଆମଦାନୀ ବନ୍ଦ କରିଛି। ଏହାସହ ତାଇୱାନକୁ ବାଲି ରପ୍ତାନୀ ବାତିଲ କରିଛି। ସିଧାସଳଖ କୌଣସି ରାଷ୍ଟ୍ର ସହ ଯୁଦ୍ଧ ନ କରି 'ଆର୍ଟ ଅଫ୍ ୱାର' ରଣନୀତିକୁ ଚାଇନା ଆପଣାଉଛି। ଏପରି କରି ଚାଇନା ତାଇୱାନ ଉପରେ ଚାପ ପକାଇ ବେଜିଂ କଥା ମାନିବା ପାଇଁ ବାଧ୍ୟ କରାଇବାକୁ ଉଦ୍ୟମ କରୁଛି। ତେବେ ତାଇୱାନ ସହ ଚାଇନା ସାମ୍ରଗ୍ରୀ ରପ୍ତାନି ଆମଦାନୀ ବନ୍ଦ କରିବା ନୂଆ କଥା ନୁହେଁ। ପୂର୍ବରୁ ମଧ୍ୟ ବେଜିଂ ଏହି ଦ୍ୱୀପରାଷ୍ଟ୍ର ବିରୋଧରେ ଏହି ପଦକ୍ଷେପ ନେଇଛି।

ତାଇୱାନରୁ ଫେରିବାବେଳେ ନାନ୍ସି ପେଲୋସି ତାଇପେଇର ସୋଙ୍ଗସାନ୍ ବିମାନବନ୍ଦରରେ ବିଦାୟ ଜଣାଉଛନ୍ତି।

ସଂକ୍ଷେପରେ

ପାର୍ଲାମେଣ୍ଟରେ ବ୍ୟକ୍ତିଗତ ତଥ୍ୟ ସୁରକ୍ଷା ବିଲ୍ ପ୍ରତ୍ୟାହୃତ

ନୂଆଦିଲ୍ଲୀ,୩।୮: ପାର୍ଲାମେଣ୍ଟରେ ଉପସ୍ଥାପିତ ବ୍ୟକ୍ତିଗତ ତଥ୍ୟ ସୁରକ୍ଷା ବିଧେୟକ ବୁଧବାର ପ୍ରତ୍ୟାହୃତ ହୋଇଛି। ଜଏଣ୍ଟ ପାର୍ଲାମେଣ୍ଟାରି କମିଟି ୮୧ ଗୋଟି ସଂଶୋଧନ ପାଇଁ ପରାମର୍ଶ ଦେବା ପରେ ବିଲ୍ ପ୍ରତ୍ୟାହୃତ ହୋଇଥିବା ଜଣାପଡ଼ିଛି। ୨୦୧୯ରେ କେନ୍ଦ୍ର ସରକାର ସଂସଦରେ ବିଲ୍ ଉପସ୍ଥାପନ କରିବା ପରେ ଜନସାଧାରଣଙ୍କ ବ୍ୟକ୍ତିଗତ ତଥ୍ୟ ପ୍ରଘଟ ହେବା ସହ ସେମାନଙ୍କ ମୌଳିକ ଅଧିକାର କ୍ଷୁଣ୍ଣ ହେବା ଅଭିଯୋଗ କରିଥିଲେ ବିରୋଧୀ ଦଳ। ଏହାପରେ ବିଲ୍‌କୁ ଜଏଣ୍ଟ ପାର୍ଲାମେଣ୍ଟାରି କମିଟି ନିକଟକୁ ହସ୍ତାନ୍ତର କରାଯାଇଥିଲା। ବ୍ୟକ୍ତି ବିଶେଷଙ୍କ ଚିହ୍ନଟ ପ୍ରକ୍ରିୟା ସହଜ କରିବା ଉଦ୍ଦେଶ୍ୟରେ କେନ୍ଦ୍ର ସରକାର ପର୍ସନାଲ ଡାଟା ପ୍ରୋଟେକ୍ସନ୍ ବିଲ୍ ପ୍ରସ୍ତୁତ କରିଥିଲେ।

ସୁରେଶ ଏନ୍. ପଟେଲ ନୂଆ ସିଭିସି

ନୂଆଦିଲ୍ଲୀ, ୩।୮: ଭିଜିଲାନ୍ସ କମିଶନର ସୁରେଶ ଏନ୍. ପଟେଲ ବୁଧବାର କେନ୍ଦ୍ରୀୟ ଭିଜିଲାନ୍ସ କମିଶନର (ସିଭିସି) ଭାବେ ଦାୟିତ୍ୱ ଗ୍ରହଣ କରିଛନ୍ତି। ପ୍ରଧାନମନ୍ତ୍ରୀ ନରେନ୍ଦ୍ର ମୋଦିଙ୍କ ଅଧ୍ୟକ୍ଷତାରେ ଗଠିତ ସିଲେକ୍ସନ କମିଟି ଏହି ପଦ ପାଇଁ ସୁରେଶ ପଟେଲଙ୍କ ନାମ ଚୟନ କରିଥିଲା। ରାଷ୍ଟ୍ରପତି ଭବନରେ ଶପଥ ଗ୍ରହଣ ଉତ୍ସବ ଆୟୋଜିତ ହୋଇଥିବାବେଳେ ରାଷ୍ଟ୍ରପତି ଦ୍ରୌପଦୀ ମୁର୍ମୁ ସୁରେଶଙ୍କୁ ଶପଥ ପାଠ କରାଇଥିଲେ। ଆୟୋଜିତ କାର୍ଯ୍ୟକ୍ରମରେ ଉପରାଷ୍ଟ୍ରପତି ଏମ୍. ଭେଙ୍କାୟା ନାଇଡୁ ଓ ପ୍ରଧାନମନ୍ତ୍ରୀ ଉପସ୍ଥିତ ଥିଲେ। ଗୋଟିଏ ବର୍ଷ ଧରି ଏହି ଗୁରୁତ୍ୱପୂର୍ଣ୍ଣ ପଦ ଖାଲି ରହିଥିଲା। ଆନ୍ଧ୍ରା ବ୍ୟାଙ୍କରେ ସୁରେଶ ମୁଖ୍ୟ କାର୍ଯ୍ୟନିର୍ବାହୀ ଅଫିସର ଏବଂ ପରିଚାଳନା ନିର୍ଦ୍ଦେଶକ ଦାୟିତ୍ୱରେ ଥିଲେ। ୨୦୨୦ ଏପ୍ରିଲରେ ତାଙ୍କୁ ଭିଜିଲାନ୍ସ କମିଶନର ଦାୟିତ୍ୱ ପ୍ରଦାନ କରାଯାଇଥିଲା।

ପୁଟିନ୍‌ଙ୍କ ପ୍ରେମିକାଙ୍କୁ ଆମେରିକା ମନା

ୱାଶିଂଟନ୍, ୩।୮: ଆମେରିକାର ସଦ୍ୟ ପ୍ରକାଶିତ ବ୍ୟାନ୍ ତାଲିକାରେ ରୁଷିଆ ରାଷ୍ଟ୍ରପତି ଭ୍ଲାଡିମିର ପୁଟିନ୍‌ଙ୍କ ପ୍ରେମିକା ଆଲିନା ମାରାଟୋଭ୍‌ନା କାବେଇଭା(୩୯)ଙ୍କୁ ରଖାଯାଇଛି। ୟୁକ୍ରେନ୍ ଉପରେ ଆକ୍ରମଣ ପ୍ରତିବାଦରେ ୱାଶିଂଟନ୍ ରୁଷିଆର ବହୁ ପ୍ରମୁଖ ବ୍ୟକ୍ତିବିଶେଷଙ୍କ ଆମେରିକା ଗସ୍ତ ଉପରେ କଟକଣା ଲଗାଇଛି। ଆଲିନା କ୍ରେମଲିନ୍ ସମର୍ଥିତ ନ୍ୟାଶନାଲ ମିଡିଆ ଗ୍ରୁପ୍‌ର ମୁଖ୍ୟ। ପୂର୍ବରୁ ୟୁରୋପୀୟ ସଂଘ ମଧ୍ୟ ଆଲିନାଙ୍କ ୟୁରୋପ ଗସ୍ତ ଉପରେ କଟକଣା ଲଗାଇଛି। ଆମେରିକା ଗତ ଏପ୍ରିଲରେ ପୁଟିନ୍‌ଙ୍କ ଝିଅ କ୍ୟାଟେରିନା ଭ୍ଲାଡିମିରୋଭ୍‌ନା ତିଖୋନୋଭା ଏବଂ ମାରିଆ ଭୋରୋଣ୍ଟସୋଭାଙ୍କ ଉପରେ ବ୍ୟାନ୍ ଲଗାଇଥିଲା।

ୟଙ୍ଗ୍ ଇଣ୍ଡିଆ ଅଫିସ୍ ସିଲ୍

ନୂଆଦିଲ୍ଲୀ,୩।୮

ନ୍ୟାଶନାଲ ହେରାଲ୍ଡ ଖବରକାଗଜ ସମ୍ପର୍କିତ ମନି ଲଣ୍ଡରିଂ ମାମଲାର ତଦନ୍ତ କରୁଥିବା ପ୍ରବର୍ତ୍ତନ ନିର୍ଦ୍ଦେଶାଳୟ (ଇଡି) ପକ୍ଷରୁ ବୁଧବାର ୟଙ୍ଗ୍ ଇଣ୍ଡିଆ ଅଫିସକୁ ସିଲ୍ କରାଯାଇଛି। ଏଥିସହ ଏହି ମାମଲାରେ ଇଡି ଜେରାର ସମ୍ମୁଖୀନ ହୋଇଥିବା କଂଗ୍ରେସ ଅଧ୍ୟକ୍ଷା ସୋନିଆ ଗାନ୍ଧୀଙ୍କ ବାସଭବନ ଆଗରେ ପୋଲିସ ମୁତୟନ କରାଯାଇଛି।

ନୂଆଦିଲ୍ଲୀର ବାହାଦୁରଶାହ ଜାଫର ମାର୍ଗରେ ଥିବା ହେରାଲ୍ଡ ହାଉସ୍‌ର ୟଙ୍ଗ୍ ଇଣ୍ଡିଆ ପ୍ରାଇଭେଟ୍ ଲିଃ ଅଫିସରେ ମଙ୍ଗଳବାର ଇଡି ଅଧିକାରୀମାନେ ଚଢ଼ାଉ କରିଥିଲେ। ବୁଧବାର ଉକ୍ତ ଅଫିସକୁ ସେମାନେ ସିଲ୍ କରିଥିବା ନେଇ ସେଠାରେ ଏକ ଅର୍ଡର ଛାପିଛନ୍ତି। ଇଡିର ବିନା ଅନୁମତିରେ ଉକ୍ତ ପରିସରକୁ ଖୋଲାଯାଇପାରିବ ନାହିଁ ବୋଲି ନିର୍ଦ୍ଦେଶନାମାରେ ଉଲ୍ଲେଖ କରାଯାଇଛି। ଏନେଇ ଜଣେ ଇଡି ଅଧିକାରୀ କହିଛନ୍ତି, ହେରାଲ୍ଡ ଅଧିକାରୀମାନଙ୍କୁ ଆମେ ସହଯୋଗ ପାଇଁ ଡାକିଥିଲୁ। କିନ୍ତୁ ସେମାନେ ତଲାସିରେ ସହଯୋଗ କରି ନ ଥିଲେ। ଅନ୍ୟ କୌଣସି ବିକଳ୍ପ ନ ପାଇ ଆମେ ଏହାକୁ ସିଲ୍ କରିଛୁ। ଯେପରି ପ୍ରମାଣ ନଷ୍ଟ ନ ହେବ ସେଥିଲାଗି ଏହି ପଦକ୍ଷେପ ନିଆଯାଇଛି। ନିକଟରେ ଇଡି ପକ୍ଷରୁ ସୋନିଆ ଓ ତାଙ୍କ ପୁଅ ତଥା କଂଗ୍ରେସ ନେତା ରାହୁଲ ଗାନ୍ଧୀଙ୍କୁ ଏକାଧିକ ପର୍ଯ୍ୟାୟରେ ଜେରା କରାଯାଇଥିଲା। ଅଫିସ ସିଲ୍‌କୁ ନେଇ ବରିଷ୍ଠ କଂଗ୍ରେସ ନେତା ଜୟରାମ ରମେଶ କହିଛନ୍ତି, ବିରୋଧୀ ଦଳକୁ ଟାର୍ଗେଟ କରିବା ପାଇଁ କେନ୍ଦ୍ର ସରକାର ଏପରି କରିଛନ୍ତି। ଏଭଳି ରାଜନୈତିକ ପ୍ରତିଶୋଧମୂଳକ କାର୍ଯ୍ୟାନୁଷ୍ଠାନକୁ ଆମେ ନିନ୍ଦା କରୁଛୁ। ମୋଦି ସରକାର ଆମ ମୁହଁ ବନ୍ଦ କରିପାରିବେ ନାହିଁ ବୋଲି ସେ ଟୁଇଟ୍ କରିଛନ୍ତି। ଇତିମଧ୍ୟରେ କୌଣସି ପ୍ରକାର ଅପ୍ରୀତିକର ପରିସ୍ଥିତି ସୃଷ୍ଟି ହେବା ଆଶଙ୍କାରେ ଦିଲ୍ଲୀ ପୋଲିସ ସୋନିଆଙ୍କ ଘର ବାହାରେ ଏବଂ ଏଆଇସିସି ମୁଖ୍ୟାଳୟ ରାସ୍ତାରେ ବ୍ୟାରିକେଡ୍ କରିଛି। ଏହାର ରହସ୍ୟ କ'ଣ ବୋଲି ଜୟରାମ ରମେଶ ପ୍ରଶ୍ନ କରିଛନ୍ତି।

ଇଡି ପକ୍ଷରୁ ବୁଧବାର ସିଲ୍ କରାଯାଇଥିବା ୟଙ୍ଗ୍ ଇଣ୍ଡିଆ ଅଫିସ୍।

ନ୍ୟାଶନାଲ ହେରାଲ୍ଡ ମାମଲା

ସୋନିଆଙ୍କ ଘର ଆଗରେ ପୋଲିସ ମୁତୟନ

ମଙ୍କିପକ୍ସ: କେନ୍ଦ୍ରର ଗାଇଡ୍‌ଲାଇନ୍

ନୂଆଦିଲ୍ଲୀ,୩।୮

ଦେଶରେ ବୃଦ୍ଧି ପାଉଥିବା ମଙ୍କିପକ୍ସ ସଂକ୍ରମଣ ନେଇ ବୁଧବାର କେନ୍ଦ୍ର ସ୍ୱାସ୍ଥ୍ୟ ମନ୍ତ୍ରଣାଳୟ ପକ୍ଷରୁ ଗାଇଡ୍‌ଲାଇନ୍ ଜାରି କରାଯାଇଛି। ସଂକ୍ରମିତଙ୍କ ସଂସ୍ପର୍ଶରେ ବାରମ୍ବାର ଆସିବା ଦ୍ୱାରା ସଂକ୍ରମଣ ବ୍ୟାପିବା ଆଶଙ୍କା ଥିବା ମନ୍ତ୍ରଣାଳୟ କହିଛି। ସଂକ୍ରମିତ ସ୍ୱତନ୍ତ୍ର କୋଠରୀରେ ସଙ୍ଗରୋଧରେ ରଖିବା ଜରୁରୀ। ସାନିଟାଇଜର ଓ ସାବୁନରେ ହାତ ଧୋଇବା ଆବଶ୍ୟକ। ମାସ୍କ ପରିଧାନ ଜରୁରୀ ହୋଇଥିବା ଗାଇଡ୍‌ଲାଇନ୍‌ରେ ଉଲ୍ଲେଖ କରାଯାଇଛି। ସଂକ୍ରମିତଙ୍କ ସହ ବେଡ୍ ଶେୟାର ନ କରିବା ସହ ତାଙ୍କ ଦ୍ୱାରା ବ୍ୟବହୃତ ଟାଓ୍ୱେଲ୍, କପଡ଼ା ବ୍ୟବହାର କରିବା ଦ୍ୱାରା ସଂକ୍ରମଣ ବ୍ୟାପିବାର ଆଶଙ୍କା ରହିଛି। ସେହିପରି ମଙ୍କିପକ୍ସରେ ଆକ୍ରାନ୍ତ ବ୍ୟକ୍ତିଙ୍କ ପୋଷାକ ଧୋଇବା ପାଇଁ ଲଣ୍ଡ୍ରିରେ ନ ଦେବା ସହ ସେମାନଙ୍କୁ କୌଣସି ସମାରୋହ ଓ ଗହଳି ସ୍ଥାନରୁ ଦୂରରେ ରଖିବା ଉଚିତ। ମଙ୍କିପକ୍ସ ସଂକ୍ରମିତ ଦେଶରୁ ଆସିଥିବା ବ୍ୟକ୍ତିଙ୍କ ପାଇଁ ସଙ୍ଗରୋଧ ବାଧ୍ୟତାମୂଳକ। ଅନ୍ୟପଟେ ଯଦି କୌଣସି ବ୍ୟକ୍ତିଙ୍କଠାରେ ଜ୍ୱର, ଗଣ୍ଠି ଫୁଲିବା, ଦୁର୍ବଳ ଲାଗିବା, ମୁଣ୍ଡବିନ୍ଧା ଭଳି ଲକ୍ଷଣ ଦେଖାଯାଏ ତେବେ ସେମାନଙ୍କୁ ସଙ୍ଗରୋଧରେ ରଖିବା ସହ ନମୁନା ପରୀକ୍ଷା କରିବା ଜରୁରୀ। ମଙ୍କିପକ୍ସ ସଂକ୍ରମଣ ସ୍ଥିତିର ତଦାରଖ ସାଙ୍ଗକୁ ସଂକ୍ରମଣ କିପରି ଭାବେ ରୋକାଯାଇ ପାରିବ ତାର ଅନୁଧ୍ୟାନ ପାଇଁ ମନ୍ତ୍ରଣାଳୟ ପକ୍ଷରୁ ସ୍ୱତନ୍ତ୍ର ଟାସ୍କ ଫୋର୍ସ ଗଠନ କରାଯାଇଛି।

କେନ୍ଦ୍ର, ନୀତି ଆୟୋଗକୁ ପ୍ରସ୍ତାବ ମାଗିଲେ ସୁପ୍ରିମକୋର୍ଟ

ନୂଆଦିଲ୍ଲୀ,୩।୮

ନିର୍ବାଚନ ବେଳେ ଭୋଟରଙ୍କୁ ମାଗଣା ସାମଗ୍ରୀ ଓ ସୁବିଧା ବଣ୍ଟନର ପ୍ରତିଶ୍ରୁତି ନେଇ ଗମ୍ଭୀରତା ସହ ବିଚାର କରିବାକୁ ସୁପ୍ରିମକୋର୍ଟ ବୁଧବାର କେନ୍ଦ୍ର ସରକାର, ନୀତି ଆୟୋଗ, ଅର୍ଥ କମିଶନ ଓ ରିଜର୍ଭ ବ୍ୟାଙ୍କକୁ ପରାମର୍ଶ ଦେଇଛନ୍ତି। ଏଥିସହ ଏହା ଉପରେ ସକାରାତ୍ମକ ପ୍ରସ୍ତାବ ଦେବାକୁ କହିଛନ୍ତି। ସିଜେଆଇ ଏନ୍.ଭି. ରମନାଙ୍କ ଅଧ୍ୟକ୍ଷତାରେ ତଥା ଜଷ୍ଟିସ କ୍ରିଷ୍ଣା ମୁରାରି ଏବଂ ହିମା କୋହିଲଙ୍କୁ ନେଇ ଗଠିତ ଖଣ୍ଡପୀଠ ଏହି ପ୍ରସଙ୍ଗରେ ପଦକ୍ଷେପ ନେବା ଲାଗି ଏକ ବ୍ୟବସ୍ଥା ପ୍ରତିଷ୍ଠା କରାଯିବା ନେଇ ସଙ୍କେତ ଦେଇଛନ୍ତି। ଖଣ୍ଡପୀଠ କହିଛନ୍ତି, ଏହାକୁ ନେଇ ଆମେ କିଛି କରିପାରିବୁ ନାହିଁ ବୋଲି ନିର୍ବାଚନ କମିଶନ ଓ ସରକାର କହିପାରିବେ ନାହିଁ। ମାଗଣା ପ୍ରତିଶ୍ରୁତି ପ୍ରସଙ୍ଗରେ ସେମାନଙ୍କୁ ବିଚାର କରି ପ୍ରସ୍ତାବ ଦେବାକୁ ପଡ଼ିବ।

ନିର୍ବାଚନ ବେଳେ ମାଗଣା ସାମଗ୍ରୀ ପ୍ରତିଶ୍ରୁତି ପ୍ରସଙ୍ଗ

ଇଡି କ୍ଷମତାର ପୁନର୍ବିଚାର ହେଉ

ନୂଆଦିଲ୍ଲୀ,୩।୮

ସୁପ୍ରିମକୋର୍ଟ ସପ୍ତାହେ ତଳେ ମନି ଲଣ୍ଡରିଂ ମାମଲାରେ ପ୍ରବର୍ତ୍ତନ ନିର୍

ବାଇକ୍ ଚୋରି

ଯୋଡ଼ା,(ଡି.ଏନ.ଏ.): କେନ୍ଦୁଝର ଜିଲା ଯୋଡ଼ା ଥାନା ବିଲେଇପଦା ଅଞ୍ଚଳରେ ବାଇକ୍ ଚୋରି ହୋଇଥିବା ନେଇ ଅଭିଯୋଗ ହୋଇଛି। ଅଭିଯୋଗ ଅନୁଯାୟୀ, ବିଲେଇପଦା ଅଞ୍ଚଳରେ ରହୁଥିବା ପୁରୁଷୋତ୍ତମ ଗାଗ୍ରାଇଙ୍କ ଘରେ ଥିବା ବାଇକ (ନଂ ଓଡି ୦୯କ୍ୟୁ ୯୨୪୦) ଗତ ୨୭ ତାରିଖ ବିଳମ୍ବିତ ରାତିରେ ଚୋରି ହୋଇଯାଇଥିଲା। ଘର ଲୋକ ବହୁ ଖୋଜାଖୋଜି ପରେ ନ ପାଇବାରୁ ପୋଲିସକୁ ଜଣାଇଥିଲେ। ପୋଲିସ ଏ ନେଇ ଏକ ମାମଲା (ନଂ.୨୦୫/୨୨) ରୁଜୁ କରି ତଦନ୍ତ ଆରମ୍ଭ କରିଛି।

ସଂକ୍ଷେପରେ

ବିଷ ପିଇଲେ ଅଭିଯୁକ୍ତ

ଯୁବତୀଙ୍କ ଅଶ୍ଳୀଳ ଭିଡିଓ ଭାଇରାଲ ଘଟଣା

ମୋରଡା,୩।୮(ଡି.ଏନ.ଏ.)- ମୟୂରଭଞ୍ଜ ଜିଲା ମୋରଡ଼ା ଥାନା ଅଞ୍ଚଳର ଜୈନିକା ଯୁବତୀଙ୍କ ଅଶ୍ଳୀଳ ଭିଡିଓ ଭାଇରାଲ ଘଟଣାର ମୁଖ୍ୟ ଅଭିଯୁକ୍ତ ବିଷ ପିଇ ଗୁରୁତର ଅବସ୍ଥାରେ ଡାକ୍ତରଖାନାରେ ଭର୍ତ୍ତି ହେବା ଚର୍ଚ୍ଚାର ବିଷୟ ହୋଇଛି। ତେବେ ଏ ସମ୍ପର୍କରେ ପୋଲିସ ନିକଟରେ କିଛି ତଥ୍ୟ ନ ଥିବା ଓ ମୁଖ୍ୟ ଅଭିଯୁକ୍ତଙ୍କୁ ଫେରାର କରିବାରେ ତାଙ୍କ ସହଯୋଗୀମାନେ ସହାୟତା କରୁଥିବା ଥାନାଧିକାରୀ ପଦ୍ମଲୋଚନ ପାଣିଗ୍ରାହୀ କହିଛନ୍ତି। ସୂଚନା ଅନୁଯାୟୀ, ମୋରଡ଼ା ଥାନା ଅଞ୍ଚଳର ଉକ୍ତ ଯୁବତୀଙ୍କୁ ଜଣେ ଯୁବକ ପ୍ରେମ ଜାଲରେ ଫସାଇ ତାଙ୍କ ଅଶ୍ଳୀଳ ଫଟୋ ଓ ଭିଡିଓ ପାଖରେ ରଖିଥିଲେ। ପରେ ଯୁବତୀଙ୍କ ଅନ୍ୟତ୍ର ବାହାଘର ଲାଗି ପରିବାର ଲୋକେ ଯୋଗାଡ଼ ଚଳାଇଥିବା ବେଳେ ଯୁବକ ଜଣକ ବ୍ଲାକ୍‌ମେଲିଂ ଆରମ୍ଭ କରିଥିଲେ। ଟଙ୍କା ନ ଦେଲେ ଭିଡିଓ ଭାଇରାଲ କରିଦେବି ବୋଲି ଧମକ ଦେଉଥିଲେ। ଅନ୍ୟ ଉପାୟ ନ ପାଇ ଯୁବତୀ ଜଣକ ତାଙ୍କୁ କେତେଥର ଟଙ୍କା ଦେଇଥିଲେ ମଧ୍ୟ ଯୁବକ ଜଣକ ବାରମ୍ବାର ଟଙ୍କା ମାଗି ଚାଲିଥିଲେ। ଏଥିରେ ଅତିଷ୍ଠ ହୋଇ ଯୁବତୀ ଜଣକ ମୋରଡ଼ା ଥାନାରେ ଅଭିଯୋଗ କରିଥିଲେ। ଏନେଇ ପୋଲିସ ଏକ ମାମଲା(ନଂ.୧୯୧/୨୨) ରୁଜୁ କରି ତଦନ୍ତ ଚଳାଇଥିବା ବେଳେ ଅଭିଯୁକ୍ତ ଯୁବକ ବୁଧବାର ବିଷ ପିଇ ଗୁରୁତର ହୋଇଥିବା ସୂଚନା ମିଳିଛି।

ସ୍କୁଟିକୁ ଧକ୍କା ଦେଇ ନ୍ୟନଯୋରିକୁ ଖସିଲା କାର୍

ଜଳେଶ୍ୱର, ୩।୮ (ଡି.ଏନ.ଏ.)-ମଙ୍ଗଳବାର ଦ୍ୱିପ୍ରହରରେ ବାଲେଶ୍ୱର ଜିଲା ଚନ୍ଦନେଶ୍ୱରରୁ ଜଳେଶ୍ୱର ଅଭିମୁଖେ ଆସୁଥିବା ଏକ କାର୍ ୫୭ ରାଜ୍ୟ ରାଜପଥର ବାଣିଦା ନିକଟରେ ବିପରୀତ ଦିଗରୁ ଆସୁଥିବା ଏକ ସ୍କୁଟିକୁ ଧକ୍କା ଦେଇ ରାସ୍ତାକଡ ନ୍ୟନଯୋରିକୁ ଓଲଟି ପଡିଥିଲା। ଘଟଣାସ୍ଥଳରୁ ଗାଡି ଚାଳକ ଫେରାର ହୋଇଥିବା ବେଳେ କମର୍ଦ୍ଦା ଅଞ୍ଚଳର ସ୍କୁଟି ଚାଳକ ଗୁରୁତର ହୋଇଥିଲେ। କାର୍‌ରେ ଥିବା ୪ଜଣଙ୍କ ସହିତ ୫ଜଣଙ୍କୁ ପ୍ରଥମେ ଜିକେଭଙ୍ଗରରେ ଭର୍ତ୍ତି କରାଯାଇଛି। ପରେ ସେମାନଙ୍କୁ ବାଲେଶ୍ୱର ସ୍ଥାନାନ୍ତର କରାଯାଇଛି।

ହେଲ୍‌ମେଟ ଚେକିଂ ବେଳେ ମିଳିଲା ବ୍ରାଉନସୁଗାର ୨ ଯୁବକ ଗିରଫ

ଭଦ୍ରକ ଅଫିସ, ୩।୮-ଭଦ୍ରକ ଗ୍ରାମାଞ୍ଚଳ ଥାନା ପୋଲିସ ୧୬ ନଂ. ଜାତୀୟ ରାଜପଥରେ ହେଲ୍‌ମେଟ ଚେକିଂ ବେଳେ ୨ ଯୁବକଙ୍କଠାରୁ ୧୦୪ ଗ୍ରାମ୍ ବ୍ରାଉନସୁଗାର ଜବତ କରିଛି। ଏଥିସହ ଦୁଇଜଣଙ୍କୁ ପୋଲିସ ଗିରଫ କରି ବୁଧବାର କୋର୍ଟ ଚାଲାଣ କରିଛି। ସେମାନେ ହେଲେ ଗ୍ରାମାଞ୍ଚଳ ଥାନା ଅଧୀନ ବଉଳପୋଖରୀ ଗ୍ରାମର ଉମାକାନ୍ତ ମଳିକ ଓ ଅନୀଲ ମଳିକ। ଏନେଇ ଗ୍ରାମାଞ୍ଚଳ ଥାନାରେ ଏକ ମାମଲା (ନଂ.୪୦୧/୨୨) ରୁଜୁ ହୋଇଥିବା ଅତିରିକ୍ତ ଏସ୍‌ପି ଯତୀନ ପଣ୍ଡା ବୁଧବାର ଖବରଦାତା ସମ୍ମିଳନୀରେ ସୂଚନା ଦେଇଛନ୍ତି। ଜାତୀୟ ରାଜପଥର ରାଣୀତାଲ ଛକ ନିକଟରେ ମଙ୍ଗଳବାର ଅପରାହ୍ନରେ ହେଲ୍‌ମେଟ ଚେକିଂ ଚାଲିଥିଲା। ଏହି ସମୟରେ ବିନା ହେଲ୍‌ମେଟରେ ଟିଭିଏସ୍ ଆପାଚି ଗାଡ଼ିରେ ଆସୁଥିବା ଉମାକାନ୍ତ ଓ ଅନୀଲଙ୍କୁ ପୋଲିସ ଅଟକାଇ ଯାଞ୍ଚ କରିଥିଲା। ସେମାନଙ୍କଠାରୁ ବ୍ରାଉନସୁଗାର ସହ ୩ଶହ ଖାଲି ପୁଡ଼ିଆ, ଛୁରୀ ଓ ବ୍ଲେଡ୍ ଜବତ କରାଯାଇଥିଲା। ସେମାନେ ଗ୍ରାମାଞ୍ଚଳ ଥାନାରେ ରୁଜୁ ହୋଇଥିବା ଅନ୍ୟ ୩ ମାମଲାରେ ସମ୍ପୃକ୍ତ ଥିବା ଅତିରିକ୍ତ ଏସ୍‌ପି କହିଛନ୍ତି।

୨ ରାସ୍ତାର ଭିତ୍ତିପ୍ରସ୍ତର

ଧାମନଗର, ୩।୮(ସ୍ୱ.ପ୍ର.)-ଭଦ୍ରକ ଜିଲା ଧାମନଗର ଏନ୍‌ଏସି ଅଧ୍ୟକ୍ଷା ନିବେଦିତା ଜେନା ଦୁଇଟି କଂକ୍ରିଟ ରାସ୍ତା ନିର୍ମାଣ ପାଇଁ ଭିତ୍ତିପ୍ରସ୍ତର ସ୍ଥାପନ କରିଛନ୍ତି। ଏନ୍‌ଏସି ଅନ୍ତର୍ଗତ ୫ ନଂ. ୱାର୍ଡର ଚିଲପଦା ଗ୍ରାମଠାରୁ ଚିଲପଦା ସ୍କୁଲ ପର୍ଯ୍ୟନ୍ତ କଂକ୍ରିଟ ରାସ୍ତା ନିର୍ମାଣ ନିମନ୍ତେ ୯ଲକ୍ଷ ୨୮ ହଜାର ୩୦୯ ଟଙ୍କା ବ୍ୟୟବରାଦ କରାଯାଇଛି। ସେହିପରି ୭ ନଂ ୱାର୍ଡ ଅନ୍ତର୍ଗତ ଆର୍‌ଡି ରାସ୍ତାଠାରୁ ଏମ୍‌ସିସି ଓ ଏମ୍‌ଆର୍‌ଏଫ୍ ପର୍ଯ୍ୟନ୍ତ କଂକ୍ରିଟ ରାସ୍ତା ନିର୍ମାଣ ପାଇଁ ୮ ଲକ୍ଷ ୯ ହଜାର ୫୦୩ ଟଙ୍କା ବ୍ୟୟବରାଦ କରାଯାଇଥିବା ଜଣାଯାଇଛି। ଭିତ୍ତିପ୍ରସ୍ତର ସ୍ଥାପନ କାର୍ଯ୍ୟକ୍ରମରେ ଉପାଧ୍ୟକ୍ଷ ଓସିମ ଏଜଦାନୀ କାଦରୀ, କନିଷ୍ଠ ଯନ୍ତ୍ରୀ ପଞ୍ଚାନନ ସେଠା, କାଉନସିଲର ଅନୁ ମୁଣ୍ଡା, ସ୍ୱାଧୀନ ଦାସ, ଜୟନୁଲ ହକ୍, ବିଜେଡି ନଗର ସଭାପତି ସୁଶାନ୍ତ କୁମାର ରାଉତ, ଛାତ୍ର ସଭାପତି ତୁଷାରକାନ୍ତ ମହାପାତ୍ର, ଯୁବ ସଭାପତି ସେକ୍ ସୈଫୁଦ୍ଦିନ, ବିଜେଡି ନେତା ଲମ୍ବୋଦର ଜେନା, ସେକ୍ ଜାଫର ଅଲ୍ଲା, ବିଜୟ କୁମାର ବେହେରା ପ୍ରମୁଖ ଉପସ୍ଥିତ ଥିଲେ।

ଆଇଟିଆଇ ଛାତ୍ରଙ୍କୁ ମାଡ଼ ଅଭିଯୋଗ

- ଅଧ୍ୟକ୍ଷଙ୍କ ସମେତ ୨ ଗିରଫ
- ନ୍ୟାୟ ପାଇଁ ରାତିରେ ୩୦ କି.ମି. ଚାଲିଲେ
- ଜିଲାପାଳଙ୍କ କାର୍ଯ୍ୟାଳୟ ଆଗରେ ଧାରଣା

ବାରିପଦା ଅଫିସ, ୩।୮

ମୟୂରଭଞ୍ଜ ଜିଲା କୁଳିଅଣା ଥାନା ଅଧୀନ ବାଇଗଣବାଡ଼ିଆସ୍ଥିତ ଏକ ଘରୋଇ ବୈଷୟିକ ଶିକ୍ଷାନୁଷ୍ଠାନରେ ଆଦିବାସୀ ଛାତ୍ରମାନଙ୍କୁ ଅକଥନୀୟ ନିର୍ଯାତନା ଦେଇ ତଡ଼ି ଦିଆଯିବା ଘଟଣା ଆଲୋଡ଼ନ ସୃଷ୍ଟି କରିଛି। ମାନସିକ ଓ ଶାରୀରିକ ନିର୍ଯାତନା ସହି ନ ପାରି ଛାତ୍ରମାନେ ଆଇନର ଆଶ୍ରୟ ନେବା ପରେ ରାତିରେ ୩୦କି.ମି. ଚାଲି ଚାଲି ଜିଲାପାଳଙ୍କ କାର୍ଯ୍ୟାଳୟରେ ପହଞ୍ଚି ବୁଧବାର ଧାରଣା ଦେଇଥିଲେ। ଅତିରିକ୍ତ ଜିଲାପାଳ ରୁଦ୍ରନାରାୟଣ ମହାନ୍ତି, ଜିଲା ଜରୁରିକାଳୀନ ଅଧିକାରୀ ସୁଜୟ ପତି ଓ ଟାଉନ ଥାନା ଅଧିକାରୀ ବୀରେନ୍ଦ୍ର ସେନାପତି ପ୍ରମୁଖ ଉତ୍ତ୍ୟକ୍ତ ଛାତ୍ରମାନଙ୍କୁ ବୁଝାଶୁଝା କରିବା ପରେ ସେମାନେ ଧାରଣାରୁ ଉଠିଥିଲେ। ଏହି ଘଟଣାରେ କୁଳିଅଣା ପୋଲିସ ଶିକ୍ଷାନୁଷ୍ଠାନ ଅଧ୍ୟକ୍ଷ ଓ ଜଣେ ଶିକ୍ଷକଙ୍କୁ ଗିରଫ କରିଥିବା ସୂଚନା ମିଳିଛି।

ଅଭିଯୋଗ ଅନୁଯାୟୀ, ବାଇଗଣବାଡ଼ିଆସ୍ଥିତ ଉକ୍ତ ବୈଷୟିକ ଶିକ୍ଷାନୁଷ୍ଠାନରେ ଆଦିବାସୀ ଛାତ୍ରମାନେ ବର୍ଷେ ହେଲା ଇଲେକ୍ଟ୍ରିକାଲ ଓ ଫିଟର ଟ୍ରେଡ୍‌ରେ ଅଧ୍ୟୟନ କରୁଥିଲେ। ପରୀକ୍ଷା ପାଇଁ ଅଗଷ୍ଟ ୧ରେ ସେମାନେ ଆସିଥିବା ବେଳେ ଆଡ୍‌ମିଟ କାର୍ଡରେ ଟ୍ରେଡ୍ ବଦଳିଯାଇଥିବା ଦେଖିବାକୁ ପାଇଥିଲେ। ଫଳରେ ଛାତ୍ରମାନେ ପରୀକ୍ଷା ଦେବାରେ ଅସମର୍ଥ ହେବା ନେଇ ଅଧ୍ୟକ୍ଷଙ୍କ ନିକଟରେ ଅଭିଯୋଗ କରିଥିଲେ। ଶିକ୍ଷାନୁଷ୍ଠାନ କର୍ତ୍ତୃପକ୍ଷ ଏହାର ସମାଧାନ ନ କରି ଛାତ୍ରମାନଙ୍କୁ ପରୀକ୍ଷା ଦେବାକୁ ବାଧ କରିଥିଲେ। ଏଥିରେ ଛାତ୍ରମାନେ ଅରାଜି ହେବାରୁ ଅଧ୍ୟକ୍ଷଙ୍କ ଭାଇ ଦିବ୍ୟଲୋଚନ ବାରିକ ସେମାନଙ୍କୁ ମାଡ଼ ମାରିଥିଲେ। ଏହାକୁ ନେଇ ୧୨ଜଣ ଛାତ୍ର ମଙ୍ଗଳବାର ଶିକ୍ଷାନଷ୍ଠାନ ଫାଟକ ସମ୍ମୁଖରେ ଧାରଣାରେ ବସିଥିଲେ। ଶିକ୍ଷାନୁଷ୍ଠାନ ପରିଚାଳକ, ଶିକ୍ଷକ ଓ ଅଧ୍ୟକ୍ଷଙ୍କ ଭାଇ ଛାତ୍ରମାନଙ୍କ ପାଖକୁ ଆସି ଜାତିଆଣ ଆକ୍ଷେପ କରି ଗାଳିଗୁଲଜ କରିବା ସହ ମାଡ଼ ମାରିଥିଲେ। ଏହାର ଭିଡିଓ ସୋସିଆଲ ମିଡିଆରେ ଭାଇରାଲ ହେବାରେ ଲାଗିଛି। ପରେ ଛାତ୍ର ସଲମାନ ବେଶ୍ରାଙ୍କ ସାର୍ଟିଫିକେଟ ଦେବା ସହ ୧୨ଜଣ ଛାତ୍ରଙ୍କୁ କଲେଜରୁ ତଡ଼ି ଦିଆଯାଇଥିଲା। ମାଡ଼ ଖାଇବା ପରେ ଛାତ୍ରମାନେ ଦୀର୍ଘ ୧୨କି.ମି. ରାସ୍ତା ଚାଲି ଚାଲି ଆସି କୁଳିଅଣା ଥାନାରେ ଲିଖିତ ଅଭିଯୋଗ କରିଥିଲେ। ଛାତ୍ର ମଧୁସୂଦନ ହାଁସଦାଙ୍କ ଅଭିଯୋଗକୁ ଭିତ୍ତିକରି ପୋଲିସ ଏକ ମାମଲା (ନଂ.୧୧୩/୨୨)ରୁଜୁ କରି ଚୁପ୍ ବସିଥିଲା। ପୋଲିସ ନୀରବତାକୁ ଦୃଷ୍ଟିରେ ରଖି ନ୍ୟାୟ ପାଇବା ଆଶାରେ ମଙ୍ଗଳବାର ରାତିରୁ ଛାତ୍ରମାନେ କୁଳିଅଣା ଥାନାଠାରୁ ପ୍ରାୟ ୩୦କି.ମି. ରାସ୍ତା ଜାତୀୟ ରାଜପଥ ପାର୍ଶ୍ୱରେ ଚାଲି ଚାଲି ଆସି ବୁଧବାର ଭୋର ୪ଟା ସମୟରେ ଜିଲାପାଳଙ୍କ କାର୍ଯ୍ୟାଳୟଠାରେ ପହଞ୍ଚିଥିଲେ। ତେବେ ଛାତ୍ରମାନେ ସେଠାରେ ଧାରଣା ଦେବା ଜାଣି ପୋଲିସ ତରବରିଆ ଭାବେ ଶିକ୍ଷାନୁଷ୍ଠାନ ଅଧ୍ୟକ୍ଷ ତ୍ରିଲୋଚନ ଗିରି ଓ ଶିକ୍ଷକ ସତ୍ୟଜିତ ଗିରଙ୍କୁ ଗିରଫ କରିଥିଲା। ଛାତ୍ରମାନଙ୍କୁ ମାଡ଼ ମାରିଥିବା ଅଧ୍ୟକ୍ଷଙ୍କ ଭାଇଙ୍କୁ ତୁରନ୍ତ ଗିରଫ କରା ନ ଗଲେ ଆନ୍ଦୋଳନ ହେବ ବୋଲି ଛାତ୍ରମାନେ ଚେତାବନୀ ଦେଇଛନ୍ତି ।

ଜିଲାପାଳଙ୍କ କାର୍ଯ୍ୟାଳୟ ଆଗରେ ଧାରଣାରେ ବସିଥିବା ଛାତ୍ର।

ଯାନବାହନ ଚଳାଚଳ ନେଇ ଟ୍ରାଫିକ୍ କଟକଣା ଲାଗୁ

ବାଲେଶ୍ୱର ଅଫିସ, ୩।୮

ବାଲେଶ୍ୱର ସହର କେତୋଟି ନିର୍ଦ୍ଦିଷ୍ଟ ରାସ୍ତାରେ ଭାରୀଯାନ ଚଳାଚଳ ନେଇ ଜିଲା ପ୍ରଶାସନ ତରଫରୁ କଟକଣା ଲାଗୁ କରାଯାଇଛି । ଦୁର୍ଘଟଣା, ଜୀବନହାନି ଏବଂ ଟ୍ରାଫିକ୍ ଜାମ୍ ହ୍ରାସ କରିବା ପାଇଁ ଏହି ପଦକ୍ଷେପ ନିଆଯାଇଛି।

ଆଇଟିଆଇ ଛକରୁ ଭାୟା ବାଲେଶ୍ୱର ବସ୍‌ଷ୍ଟାଣ୍ଡ, ଏଫଏମ୍ ଗୋଲେଇ ଦେଇ ସୁରଜ ହୋଟେଲ ଛକ, ପୋଲିସ ଲାଇନ ଛକରୁ ଭାୟା ଏଫଏମ୍ କଲେଜ ଦେଇ ହେମକାପଦା ଛକ, ଫକୀରମୋହନ ଗୋଲେଇରୁ ଭାୟା ଫାଣ୍ଡି ଛକ, ଚିଡ଼ିଆପୋଲ, ସଦର ମହକୁମା ଡାକ୍ତରଖାନା, ସିନେମା ଛକ ଏବଂ ମୋତିଗଞ୍ଜ ବଜାର ଦେଇ ଟାଉନ ଥାନା, ଷ୍ଟେଶନ ଛକରୁ ଭାୟା ଏଡିଏମ୍ ଛକ, ଜିଲା ସ୍କୁଲଦେଇ ପାଣି ଟାଙ୍କି ଛକ, ମିର୍ଜାପୋଖରୀ ଛକରୁ ଭାୟା ମାଣିଖମ୍ବ ଏବଂ ବାରବାଟୀ ଦେଇ ବୁଢା କାର୍ତ୍ତିକ ଛକ, ମୀର୍ଜାପୋଖରୀରୁ ଭାୟା ଟାଉନହଲ ଏବଂ ସିନେମା ଛକ ଦେଇ ବେବିଲୋନ ଛକ, ଟେକ୍ନିକାଲ ସ୍କୁଲ ଛକରୁ ଭାୟା ଏଡ଼ିଏମ୍ ଛକ, ରାଜାବଗିଚା ଦେଇ ନାରୀସଂଘ, ଷ୍ଟେଶନ ଛକରୁ ଭାୟା ନାରୀସଂଘ ଦେଇ ପଡୁଆଁପଦା ଛକ ପର୍ଯ୍ୟନ୍ତ ରାସ୍ତାଗୁଡ଼ିକରେ ସକାଳ ସାଢେ ୮ଟାରୁ ରାତି ୧୦ଟା ପର୍ଯ୍ୟନ୍ତ ଭାରିଯାନ ଚଳାଚଳ ଉପରେ କଟକଣା ଲାଗୁ କରାଯାଇଛି। ହରିପୁର ପାର୍ଶ୍ୱରୁ ଆସୁଥିବା କେବଳ ଟ୍ରାକ୍ଟର, ମିନିଟ୍ରକ୍‌ଗୁଡିକୁ ଆନନ୍ଦ ବଜାର, ମାଲଗୋଦାମ, ଭାସ୍କରଗଞ୍ଜ ଛକ, ତେଲେଙ୍ଗାସାହି ଛକ, ପୋଲିସ ଲାଇନ ଛକ ଦେଇ ଆଇଟିଆଇ ଛକ ଆଡ଼କୁ ଯିବା ଓ ସେହି ସମାନ ରାସ୍ତା ଦେଇ ଫେରିବାକୁ ଅନୁମତି ଦିଆଯିବ। ସେହିପରି ଚାନ୍ଦିପୁର ଅଞ୍ଚଳରେ ସମୁଦ୍ର ବେଳାଭୂମିରେ ଗାଡ଼ି ଚାଳନା ଯୋଗୁ ଘଟୁଥିବା ଦୁର୍ଘଟଣାକୁ କମାଇବା ପାଇଁ ସୋନପୁର ଛକରୁ ଆରମ୍ଭ କରି ଚାନ୍ଦିପୁର ପାଛନିବାସ ପର୍ଯ୍ୟନ୍ତ ଯାନବାହନ ଚାଳନା ପାଇଁ ଉଦ୍ଦିଷ୍ଟ ନ ଥିବା ଅଞ୍ଚଳରେ ସମସ୍ତ ପ୍ରକାର ଯାନ ଚଳାଚଳ ଉପରେ କଟକଣା ଲାଗୁ କରାଯାଇଛି। ଅନୁରୂପ ଭାବେ ଯାନବାହନ ଚଳାଚଳ ପାଇଁ ଉଦ୍ଦିଷ୍ଟ ନ ଥିବା ତାଳସାରୀ ବେଳାଭୂମି ଅଞ୍ଚଳରେ ମଧ୍ୟ ସମସ୍ତ ପ୍ରକାର ଯାନ ଚଳାଚଳ ଉପରେ କଟକଣା ଜାରି କରାଯାଇଛି। ଜିଲାପାଳ ଦତ୍ତାତ୍ରେୟ ଭାଉସାହେବ ଶିନ୍ଦେଙ୍କ ଦ୍ୱାରା ଅନୁମୋଦିତ ଆଦେଶନାମା ଅନୁଯାୟୀ ଅଗଷ୍ଟ ୩ରୁ ଆସନ୍ତା ସେପ୍ଟେମ୍ବର ୧ତାରିଖ ପର୍ଯ୍ୟନ୍ତ ୩୦ଦିନ ପାଇଁ ଏହି ସମସ୍ତ କଟକଣା ବଳବତ୍ତର ରହିବ ।

ସାର ପାଇଁ ସମବାୟ ସମିତିରେ ଉତ୍ତେଜନା

ସମବାୟ ସମିତି ଆଗରେ ହୋହଲ୍ଲା କରୁଥିବା ଚାଷୀ।

ବାଙ୍ଗିରିପୋଷି,୩।୮(ଡି.ଏନ.ଏ.)

ମୟୂରଭଞ୍ଜ ଜିଲା ବାଙ୍ଗିରିପୋଷି ବ୍ଲକରେ ସାର ସଙ୍କଟ ଦେଖାଦେଇଛି। ଆବଶ୍ୟକ ୟୁରିଆ ସାର ମିଳୁ ନ ଥିବାରୁ ଚାଷୀ ହଇରାଣ ହେଉଛନ୍ତି। ସାର ଅଭାବକୁ ଦେଖି କେତେଜଣ ଅସାଧୁ ବ୍ୟବସାୟୀ ଏହାର ଫାଇଦା ଉଠାଇବାରେ ବ୍ୟସ୍ତ । ଗୋଟିଏ ପ୍ୟାକେଟ ୟୁରିଆ ନେଲେ ଏକ ତୈଳଜାତୀୟ ୟୁରିଆ ସାର ନେବାକୁ ଚାଷୀଙ୍କୁ ବାଧ କରାଯାଉଛି। ଏହାକୁ ନେଇ ଚାଷୀ ମହଲରେ ଅସନ୍ତୋଷ ବଢ଼ିବାରେ ଲାଗିଛି। ବ୍ୟବସାୟୀଙ୍କ ସହ କେତେକ ସାର କମ୍ପାନୀ କର୍ମଚାରୀ ହାତ ମିଳେଇଥିବା ଚର୍ଚ୍ଚା ହେଉଛି। ଏହାକୁ ରୋକିବା ପାଇଁ ମଙ୍ଗଳବାର ଭୁଆଶୁଣୀ ସମବାୟ ସମିତି କାର୍ଯ୍ୟାଳୟରେ କେତେଜଣ ଚାଷୀ ତାଲା ପକାଇ ଦେଇଥିଲେ। କାର୍ଯ୍ୟାଳୟ ଭିତରେ ବିଏମ୍ ମନୋଜ କୁମାର ଗିରି ଏବଂ କର୍ମଚାରୀ ଅନୁରୋଧ ଗିରି ଦୀର୍ଘ ସମୟ ଧରି ଅଟକ ରହିଥିଲେ।

କାର୍ଯ୍ୟାଳୟରେ ତାଲା ପକାଇଲେ ଚାଷୀ

ଚାଷୀଙ୍କ ଅଭିଯୋଗ ଅନୁଯାୟୀ, ଗୋଟିଏ ୟୁରିଆ ସାର ପ୍ୟାକେଟ ସହ ଏକ ୫୦୦ ମି.ଲି ତୈଳଜାତୀୟ ୟୁରିଆ ସାର ସମାନ ବୋଲି ବ୍ୟାନରରେ ଲେଖାଯାଇଛି। ୟୁରିଆ ପ୍ୟାକେଟ ନେଲେ ରସିଦ ମିଳୁଥିବା ବେଳେ ୨୪୦ ଟଙ୍କା ଦେଇ ତୈଳଜାତୀୟ ଉକ୍ତ ସାର କିଣିଲେ ରସିଦ ଦିଆଯାଉନାହିଁ। ଏହାକୁ ନ ନେଲେ ୟୁରିଆ ସାର ଦିଆଯିବ ନାହିଁ ବୋଲି ସମବାୟ ସମିତିର ପରିଚାଳନା ନିର୍ଦ୍ଦେଶକ ଯଦୁନାଥ ମୁର୍ମୁ ରୋକ୍‌ଠୋକ୍ ମନା କରୁଥିବାରୁ ଚାଷୀଙ୍କ ମଧ୍ୟରେ ଅସନ୍ତୋଷ ପ୍ରକାଶ ପାଇଥିଲା। ତେବେ ତାଲା ବନ୍ଦ ଆନ୍ଦୋଳନ ପରେ ସମବାୟ ସମିତି କର୍ତ୍ତୃପକ୍ଷ ଚାଷୀଙ୍କ ସହ ଆଲୋଚନା କରି ଯାହାର ଯେଉଁ ସାର ନେବାକୁ ଇଚ୍ଛା ତାହା ନେଇପାରିବେ ବୋଲି ପ୍ରତିଶ୍ରୁତି ଦେବା ପରେ ପରିସ୍ଥିତି ସ୍ୱାଭାବିକ ହୋଇଥିଲା। ଏହି ଆନ୍ଦୋଳନରେ ଅରୁଣ ପାତ୍ର, ମନୋରଞ୍ଜନ ଟୁଡୁ, ଗୌର ମୋହନ ମାଝି, ଭାଟୁ ଟୁଡୁ, ଭଦ୍ରୁ ମାଝି,କାନ୍ଦ୍ରା ଟୁଡୁ, ସୁମନ ସିଂଙ୍କ ସମେତ ବହୁ ଚାଷୀ ସାମିଲ ହୋଇଥିଲେ।

ନାବାଳିକା ବଳାତ୍କାର ମାମଲା

ଦୋଷୀଙ୍କୁ ୧୦ବର୍ଷ ଜେଲ୍

ବାଲେଶ୍ୱର ଅଫିସ, ୩।୮

ନାବାଳିକା ବଳାତ୍କାର ମାମଲାର ବିଚାର କରି ବୁଧବାର ବାଲେଶ୍ୱର ସ୍ୱତନ୍ତ୍ର ପୋକ୍‌ସୋ କୋର୍ଟ ବିଚାରପତି ରଞ୍ଜନ ସୂତାର ଅଭିଯୁକ୍ତଙ୍କୁ ୧୦ବର୍ଷ ଜେଲ୍ ସହ ୧୧ହଜାର ଟଙ୍କା ଜରିମାନା କରିଛନ୍ତି। ଜରିମାନା ଅନାଦେୟ ଆଉ ବର୍ଷେ ଜେଲ୍‌ଦଣ୍ଡ ଭୋଗିବାକୁ ରାୟରେ କୁହାଯାଇଛି। ଏଥିସହିତ ପୀଡ଼ିତାଙ୍କୁ ୪ଲକ୍ଷ ଟଙ୍କାର ସହାୟତା ଦେବା ପାଇଁ କୋର୍ଟ ସରକାରଙ୍କୁ ନିର୍ଦ୍ଦେଶ ଦେଇଛନ୍ତି।

ଗତ ୨୦୧୭ ଜୁଲାଇ ୩ରେ ବସ୍ତା ଥାନା ଅଞ୍ଚଳର ଉକ୍ତ ନାବାଳିକାଙ୍କୁ ଛାଡ଼ି ପରିବାର ଲୋକେ ବାହୁଡ଼ା ଯାତ୍ରା ଦେଖିବାକୁ ଯାଇଥିଲେ। ନାବାଳିକାଜଣକ ଏକୁଟିଆ ଥିବା ସୁଯୋଗ ନେଇ ରାତି ପ୍ରାୟ ସାଢେ ୧୦ଟାରେ ପଡ଼ୋଶୀ ଜଳଧର ସେଠୀଙ୍କ ଘରେ ପଶିଥିଲେ। ସେ ନାବାଳିକାଙ୍କ ମୁହଁରେ ଗାମୁଛା ବାନ୍ଧି ଅନିଚ୍ଛା ସତ୍ତ୍ୱେ ବଳାତ୍କାର କରିଥିଲେ। ଘଟଣା ପ୍ରକାଶ କଲେ ମାରିଦେବାକୁ ଧମକ ମଧ୍ୟ ଦେଇଥିଲେ। ନାବାଳିକାଙ୍କ ପରିବାର ଲୋକେ ଘରେ ପହଞ୍ଚି ଝିଅ କାନ୍ଦୁଥିବା ଦେଖି ସମସ୍ତ ଘଟଣା ସମ୍ପର୍କରେ ଜାଣିଥିଲେ। ପରିବାର ଲୋକେ ଜଳଧରଙ୍କୁ ପଚାରିବାରୁ ସେ ଅସ୍ୱୀକାର କରିଥିଲେ। ଏନେଇ ବସ୍ତା ଥାନାରେ ନାବାଳିକାଙ୍କ ମା' ଲିଖିତ ଅଭିଯୋଗ କରିଥିଲେ। ବସ୍ତା ଥାନାରେ ମାମଲା (ନଂ.୨୨୧/୧୭) ରୁଜୁ କରାଯାଇଥିଲା। ପୋକ୍ସୋ ଆକ୍ଟରେ ମାମଲା ବିଚାରାଧୀନ ରହିଥିଲା। ସମସ୍ତ ସାକ୍ଷ୍ୟ ପ୍ରମାଣକୁ ଭିତ୍ତି କରି ବିଚାରପତି ଅଭିଯୁକ୍ତଙ୍କୁ ଉପରୋକ୍ତ ଦଣ୍ଡାଦେଶ ଦେଇଛନ୍ତି। ସରକାରଙ୍କ ପକ୍ଷରୁ ସ୍ୱତନ୍ତ୍ର ପିପି ଆଇନଜୀବୀ ପ୍ରଣବ ପଣ୍ଡା ମାମଲା ପରିଚାଳନା କରିଥିଲେ।

ବିଜେଡି ସଙ୍ଗଠନ ନାଁରେ ଅର୍ଥ ହଡ଼ପ ଅଭିଯୋଗ

ଯୋଡ଼ା,୩।୮(ଡି.ଏନ.ଏ.)

କେନ୍ଦୁଝର ଜିଲା ଚମ୍ପୁଆ ନିର୍ବାଚନ ମଣ୍ଡଳୀ ସ୍ଥିତ ବାଉଁଶପାଣି ରେଳ ସାଇଡିଂରେ ସ୍ଥାନୀୟ ଯୁବକଙ୍କୁ ଲୋଡିଂ କାର୍ଯ୍ୟରେ ନିଯୁକ୍ତ କରି ତଥା ବିଜେଡି ସଂଗଠନକୁ ମଜଭୁତ କରିବା ପାଇଁ ଚମ୍ପୁଆ ବିଧାୟିକା ଉଦ୍ୟମ କରିଥିଲେ। ହେଲେ କେତେକ ଛାମୁଆ ବିଜେଡି ନେତା ପ୍ରତି ଯୁବକଙ୍କୁ ମାସିକ ଦୁଇ ହଜାର ଟଙ୍କା ଦିଆଯାଉଥିବା କହି ବିପୁଳ ପରିମାଣର ଟଙ୍କା ହଡ଼ପ କରିଥିବା କମାରଯୋଡ଼ା ଅଞ୍ଚଳର ଏମ.ଡି.ସବିର

ଶେୟାର ବଜାରରେ ଉତ୍ସାହ

ନୂଆଦିଲ୍ଲୀ: କ୍ରମାଗତ ୬ଷ୍ଠ କାର୍ଯ୍ୟଦିବସରେ ମଧ୍ୟ ଦଲାଲ ଷ୍ଟ୍ରିଟ୍‌ର ଶେୟାର ଭଲ ରହିଛି। ଫଳରେ ଏହାର ନିବେଶକଙ୍କ ମଧ୍ୟରେ ଉତ୍ସାହ ପରିଲକ୍ଷିତ ହୋଇଛି। ବିଶେଷକରି ଅନ୍ତର୍ଜାତୀୟ ସ୍ତରରେ ବିଭିନ୍ନ ଅପ୍ରତିକର ଘଟଣା ଲାଗି ରହିଥିବାବେଳେ ଭାରତୀୟ ଶେୟାର ବଜାର ଚଳିତ ସପ୍ତାହର ୩ୟ କାର୍ଯ୍ୟ ଦିବସରେ ମଧ୍ୟ ସବୁଜ ରଙ୍ଗରେ କାରବାର ବନ୍ଦ କରିଛି। ବୁଧବାର ଉଭୟ ସେନ୍‌ସେକ୍ସ ଓ ନିଫ୍ଟିରେ ପ୍ରାୟ୍ ୧% ଶେୟାର ବୃଦ୍ଧି ଘଟିଥିବା ସୂଚନା ମିଳିଛି। ଫଳରେ ସେନ୍‌ସେକ୍ସ ୨୧୪ (୨୧୪.୧୭) ପଏଣ୍ଟ ବୃଦ୍ଧି ଘଟି ୫୮,୩୫୧(୫୮,୩୫୦.୫୩) ଅଙ୍କରେ କାରବାର ବନ୍ଦ କରିଥିବା ବେଳେ ନିଫ୍ଟି-୫୦ରେ ୪୩ (୪୨.୭୦) ପଏଣ୍ଟ ବଢ଼ି ୧୭,୩୮୮ (୧୭,୩୮୮.୧୫) ଅଙ୍କରେ କାରବାର ଶେଷ କରିଥିବା ସୂଚନା ମିଳିଛି।

ମାଲାବାର ପକ୍ଷରୁ ଛାତ୍ରୀ ବୃତ୍ତି ପ୍ରଦାନ

ଭୁବନେଶ୍ୱର,୩।୮

କେଏନ୍‌ଡବ୍ଲ୍ୟୁସିର ୨୧୫ ଛାତ୍ରୀଙ୍କୁ ୧୪.୭୦ ଲକ୍ଷ ଟଙ୍କାର ବୃତ୍ତି ପ୍ରମାଣପତ୍ର ବଣ୍ଟନ କରାଯାଉଛି

ଦେଶର ପ୍ରମୁଖ ଅଳଙ୍କାର ପ୍ରତିଷ୍ଠାନ ମାଲାବାର ଗୋଲ୍ଡ ଆଣ୍ଡ ଡାଇମଣ୍ଡସ୍‌ର ଓଡ଼ିଶା ୟୁନିଟ୍ (ଭୁବନେଶ୍ୱର)ର ଶହୀଦନଗର ଷ୍ଟୋର ପକ୍ଷରୁ ସ୍ଥାନୀୟ ୟୁନିଟ୍-୧, କମଳା ନେହେରୁ ମହିଳା ମହାବିଦ୍ୟାଳୟ (କେଏନ୍‌ଡବ୍ଲ୍ୟୁସି)ର କ୍ୟାମ୍ପସ ପରିସରରେ ବୁଧବାର ଏକ ସ୍ୱତନ୍ତ୍ର କାର୍ଯ୍ୟକ୍ରମର ଆୟୋଜନ କରାଯାଇଥିଲା। ଏହି ଅବସରରେ ଭୁବନେଶ୍ୱର ମହାନଗର ନିଗମ (ବିଏମ୍‌ସି) ର ମେୟର ସୁଲୋଚନା ଦାସ, ମଧ୍ୟ ବିଧାୟକ ଅନନ୍ତ ନାରାୟଣ ଜେନା ସମ୍ମାନିତ ଅତିଥି ଭାବେ ଯୋଗଦେଇଥିବା ବେଳେ ବିଏମ୍‌ସିର କର୍ପୋରେଟର ରାଜକିଶୋର ଦାସ, ଆସିଆ ବେଗମ, କମଳା ନେହେରୁ ମହାବିଦ୍ୟାଳୟର ଅଧ୍ୟକ୍ଷ ଡ. ସୁଶାନ୍ତ କୁମାର ପଟ୍ଟନାୟକ ଏବଂ ମାଲାବାର ଶହୀଦନଗର ଷ୍ଟୋର ହେଡ୍ ମିଃ.ଅସ୍‌ନାଫ ପ୍ରମୁଖ ଉପସ୍ଥିତ ଥିଲେ। ଏହି ପରିପ୍ରେକ୍ଷୀରେ ମାଲାବାରର କର୍ପୋରେଟ ସାମାଜିକ ଦାୟିତ୍ୱବୋଧ (ସିଏସ୍‌ଆର୍) କାର୍ଯ୍ୟକ୍ରମ ଅଧୀନରେ ମୋଟ ୨୧୫ଜଣ ଛାତ୍ରୀଙ୍କୁ ୧୭,୬୪,୦୦୦ ଟଙ୍କାର ଛାତ୍ର ବୃତ୍ତି ପ୍ରଦାନ କରାଯାଇଥିଲା। ବିଶେଷ କରି ଏହି ବୃତ୍ତି ଯୋଗ୍ୟ ଛାତ୍ରୀମାନଙ୍କୁ ଉଚ୍ଚତର ଶିକ୍ଷା ପାଇଁ ବେଶ୍ ସହାୟକ ହେବ। ଏହା ଜରିଆରେ ବାର୍ଷିକ ୬ରୁ ୧୦ ହଜାର ଲେଖାଏଁ ଟଙ୍କା ପ୍ରତି ବର୍ଷ କିଛି ସ୍ୱତନ୍ତ୍ର ନିୟମାବଳୀ ଅନୁସାରେ ଛାତ୍ରୀମାନଙ୍କୁ ପ୍ରଦାନ କରାଯିବ। ଅପରପକ୍ଷରେ ମାଲାବାର ଗ୍ରୁପ୍ ତା'ର ବ୍ୟବସାୟର ୫% ଲାଭାଂଶ ସମାଜ ମଙ୍ଗଳ କାର୍ଯ୍ୟରେ ବିନିଯୋଗ କରିଥାଏ। ବିଶେଷକରି ଗୃହନିର୍ମାଣ, ସ୍ୱାସ୍ଥ୍ୟସେବା, ପରିବେଶ ସମ୍ପର୍କିତ କାର୍ଯ୍ୟକ୍ରମ, ଶିକ୍ଷାଭିତ୍ତିକ କାର୍ଯ୍ୟକ୍ରମ ଏବଂ ମହିଳା ସଶକ୍ତୀକରଣ ଭଳି ପ୍ରମୁଖ କ୍ଷେତ୍ରରେ ମାଲାବାର ତା'ର ସିଏସ୍‌ଆର୍ କାର୍ଯ୍ୟକ୍ରମ ବିଗତ ୨୦ବର୍ଷ ହେବ ଜାରି ରଖିଛି। ଏଭଳି କାର୍ଯ୍ୟକ୍ରମ ଦ୍ୱାରା ପ୍ରତିଷ୍ଠାନ ଉଭୟ ସମାଜ ମଙ୍ଗଳ ଓ ଲୋକ ସମ୍ପର୍କ ବୃଦ୍ଧି କରିପାରୁଛି ବୋଲି କାର୍ଯ୍ୟକ୍ରମରେ ଯୋଗଦେଇଥିବା ଅତିଥିମାନେ ମତବ୍ୟକ୍ତ କରିଛନ୍ତି। ଏଥିରେ ଉଭୟ ମାଲାବାର ଏବଂ କମଳା ନେହେରୁ ମହାବିଦ୍ୟାଳୟର ସବୁ ବର୍ଗର କର୍ମଚାରୀ ଏବଂ ଛାତ୍ରୀମାନେ ମଧ୍ୟ ଉପସ୍ଥିତ ଥିଲେ। ଉକ୍ତ କାର୍ଯ୍ୟକ୍ରମକୁ ଷ୍ଟୋରର ମୁଖ୍ୟ ବାଣିଜ୍ୟିକ ଅଧିକାରୀ ସିଦ୍ଧେଶ୍ୱର ରଥ ଓ ଅନ୍ୟମାନେ ପରିଚାଳନା କରିଥିଲେ।

ଆସସ୍‌ର ନୂତନ ଉତ୍ପାଦ

ନୂଆଦିଲ୍ଲୀ,୩।୮

ଆସସ୍ ଇଣ୍ଡିଆ, ରିପବ୍ଲିକ୍ ଅଫ୍ ଗେମର୍ସ (ରଗ୍) ପକ୍ଷରୁ ରଗ୍ ଜିଫାଇରସ୍ ଡ୍ୟୁଓ୧୬, ଜିଫାଇରସ୍ ଜି୧୪ ଓ ଫ୍ଲୋ ଏକ୍ସ୧୬ ସମେତ ପାୱାର ଓ ଅପ୍‌ଗ୍ରେଡେଡ୍ ପର୍‌ଫର୍ମାନ୍ସ ସହ ସୁସଜ୍ଜିତ ଜିଫାଇରସ୍ ଜି୧୫ ଓ ଫ୍ଲୋ ଏକ୍ସ୧୩ର ନୂଆ ଏଡିଶନର ଶୁଭାରମ୍ଭ କରାଯାଇଛି। ଏହା ବେଶ୍ ଶକ୍ତିଶାଳୀ ଗେମିଙ୍ଗ୍ ଅନୁଭୂତି ପ୍ରଦାନ କରିବା ପାଇଁ ଏଏମ୍‌ଡି ରାଇଜେନ୍ ୬୦୦୦ସିରିଜ୍ ମୋବାଇଲ ପ୍ରୋସେସର ସହ ଏକ ଏମ୍‌ୟୁଏକ୍ସ ସ୍ୱିଚ୍ ରହିଛି। କମ୍ପାକ୍ଟ ଇଜ୍ ଦ ନ୍ୟୁ ଇମ୍ପାକ୍ଟର ଦର୍ଶନକୁ ଅନୁବାଦିତ କରି ଏହି ନୂଆ ଗେମିଙ୍ଗ୍ ଶୃଙ୍ଖଳା ଓ ଅଭିଜ୍ଞତାକୁ ବୃଦ୍ଧି କରି ଗେମରଙ୍କୁ ବିବିଧତା ପ୍ରଦାନ କରୁଛି। ଅପରପକ୍ଷରେ ଆସସ୍ ରଗ୍ ପକ୍ଷରୁ ହାସ୍‌ଟ୍ୟାଗ୍ ବିୟୁଓିଥ୍‌ରଗ୍ କ୍ୟାମ୍ପେନ୍‌ର ଶୁଭାରମ୍ଭ ମଧ୍ୟ କରାଯାଇଛି। ଆସସ୍ ଇଣ୍ଡିଆର ସିଷ୍ଟମ ବିଜ୍‌ନେସ୍ ଗ୍ରୁପ୍‌ର କଞ୍ଜ୍ୟୁମର ଓ ଗେମିଙ୍ଗ୍ ସିସି ବିଭାଗର ବିଜ୍‌ନେସ୍ ହେଡ୍ ଆର୍ନଲ୍ଡ ସୁ କହିଛନ୍ତି, ଆସସ୍‌ରେ ଆମେ ଆମର ଗ୍ରାହକଙ୍କୁ ଏକ ସାମଗ୍ରିକ ଗେମିଙ୍ଗ୍ ଅନୁଭୂତି ପ୍ରଦାନ କରିବା ପାଇଁ ସକ୍ଷମ ହୋଇଥିବାରୁ ଗର୍ବ ଅନୁଭବ କରୁଛୁ।

ଆଇଡିଏସ୍ ପକ୍ଷରୁ ମୁଖ ସ୍ୱଚ୍ଛତା ଦିବସ

ଭୁବନେଶ୍ୱର,୩।୮

ବର୍ତ୍ତମାନ ସମୟରେ ମୁଖ ଗହ୍ୱର ସ୍ୱଚ୍ଛତା ଏବଂ ସୁସ୍ଥତା ବଜାୟ ରଖିବା ନେଇ ଶିକ୍ଷା ଓ ଅନୁସନ୍ଧାନ (ସୋଆ) ଦ୍ୱାରା ପରିଚାଳିତ ଇନ୍‌ଷ୍ଟିଚ୍ୟୁଟ୍ ଅଫ୍ ଡେଣ୍ଟାଲ ସାଇନ୍‌ସେସ୍ (ଆଇଡିଏସ୍) ପକ୍ଷରୁ ନିକଟରେ ମୁଖ ସ୍ୱଚ୍ଛତା ଦିବସ ପାଳିତ ହୋଇଯାଇଛି। ପ୍ରତି ବର୍ଷ ୧ ଅଗଷ୍ଟରେ ଇଣ୍ଡିଆନ୍ ସୋସାଇଟି ଅଫ୍ ପେରିଓଡେଣ୍ଟୋଲୋଜିର ପ୍ରତିଷ୍ଠାତା ଡା. ଜି.ବି. ସାଙ୍କଓ୍ୱେଲ୍‌କରଙ୍କର ଜନ୍ମତିଥିରେ ମୁଖ ସ୍ୱଚ୍ଛତା ଦିବସ ପାଳନ କରାଯାଉଥିବାବେଳେ ଆଇଡିଏସ୍‌ର ପେରିଓଡେଣ୍ଟିକ୍ସ ବିଭାଗ ପକ୍ଷରୁ ଏହିଦିବସକୁ ସ୍ୱତନ୍ତ୍ର ଭାବେ ପାଳନ କରାଯାଇଥାଏ। ଏହି ଅବସରରେ ପେରିଓଡେଣ୍ଟିକ୍ସ ଆଣ୍ଡ ଓରାଲ୍ ଇମ୍‌ପ୍ଲାଣ୍ଟୋଲୋଜି ବିଭାଗର ପ୍ରଫେସର ଡା. ଅନୁରାଗ ଶତପଥୀ ଏବଂ ପ୍ରଫେସର ଡା. ରଶ୍ମିତା ନାୟକ ସୋଆ କମ୍ୟୁନିଟି ରେଡିଓ ୯୦.୪ ଏବଂ ପ୍ରମେୟ ନ୍ୟୁଜ୍ ୭ ଟିଭି ଚ୍ୟାନେଲରେ ଉକ୍ତ ଦିବସର ଗୁରୁତ୍ୱ ଏବଂ ମୁଖ ସ୍ୱଚ୍ଛତା ଓ ମାଢ଼ି ସମସ୍ୟା ନେଇ ବିସ୍ତୃତ ତଥ୍ୟ ରଖିଥିଲେ। ସେହିପରି ଛାତ୍ରୀଛାତ୍ରମାନଙ୍କ ଦ୍ୱାରା ଏକ ସୁନ୍ଦର ରଙ୍ଗୋଲି ଆଇଡିଏସ୍‌ରେ ପ୍ରସ୍ତୁତ କରାଯାଇଥିବା ବେଳେ ରୋଗୀମାନେ ମଧ୍ୟ ଏହି ଦିବସର ମହତ୍ତ୍ୱ ସମ୍ପର୍କରେ ପଚାରି ବୁଝିଥିଲେ। ଏହି ପରିପ୍ରେକ୍ଷୀରେ ଏକ ସ୍ୱତନ୍ତ୍ର କାର୍ଯ୍ୟକ୍ରମର ମଧ୍ୟ ଆୟୋଜନ କରାଯାଇଥିଲା।

ମିଶନ ଶକ୍ତି ସହ ୟୁକୋ ବ୍ୟାଙ୍କର ଚୁକ୍ତିନାମା

ଭୁବନେଶ୍ୱର,୩।୮

ୟୁକୋ ବ୍ୟାଙ୍କର ଓଡ଼ିଶା ୟୁନିଟ୍ ପକ୍ଷରୁ ଆୟୋଜିତ ବିଭିନ୍ନ କାର୍ଯ୍ୟକ୍ରମରେ ଯୋଗଦେବା ପାଇଁ ବ୍ୟାଙ୍କର କୋଲକାତାସ୍ଥିତ ମୁଖ୍ୟ କାର୍ଯ୍ୟାଳୟର କାର୍ଯ୍ୟନିର୍ବାହୀ ନିର୍ଦ୍ଦେଶକ ଇସ୍ରାକ ଅଲ୍ଲୀ ଖାନ୍ ନିକଟରେ ୩ ଦିନିଆ ଓଡ଼ିଶା ଗସ୍ତରେ ଆସିଥିଲେ। ଗସ୍ତ ଅବସରରେ ସେ ବ୍ୟାଙ୍କର ବିକାଶ ପାଇଁ ଓଡ଼ିଶା ସରକାରଙ୍କ ମିଶନ ଶକ୍ତି ସହ ଚୁକ୍ତିନାମା ସ୍ୱାକ୍ଷରିତ କରିଥିଲେ। ଏହି ପରିପ୍ରେକ୍ଷୀରେ ଭୁବନେଶ୍ୱର ଅଞ୍ଚଳର ମହାପ୍ରବନ୍ଧକ ତଥା ଅଞ୍ଚଳ ମୁଖ୍ୟ ଗୌତମ ପାତ୍ର ଏବଂ ମିଶନ ଶକ୍ତିର କମିଶନର ତଥା ସଚିବ ସୁଜାତା ଆର୍. କାର୍ତ୍ତିକେୟନ୍‌ଙ୍କ ମଧ୍ୟରେ ଏକ ଚୁକ୍ତିପତ୍ର ସ୍ୱାକ୍ଷରିତ ହୋଇଯାଇଛି।

ହୋଣ୍ଡାର ନୂଆ ଲିମିଟେଡ୍ ଏଡିସନ୍ ଡିଓ ସ୍କୋର୍ଟସ୍‌ର ଶୁଭାରମ୍ଭ

ନୂଆଦିଲ୍ଲୀ,୩।୮

ଦେଶର ପ୍ରମୁଖ ୨ ଚକିଆ ଯାନ ନିର୍ମାତା ହୋଣ୍ଡା ମୋଟର ସାଇକେଲ ଆଣ୍ଡ ସ୍କୁଟର ଇଣ୍ଡିଆ ପ୍ରାଇଭେଟ୍ ଲିମିଟେଡ୍ ପକ୍ଷରୁ ନ୍ୟୁ ଡିଓ ସ୍କୋର୍ଟସ୍‌ର ଶୁଭାରମ୍ଭ କରାଯାଇଛି। ଏହା ସୀମିତ ସମୟ ପାଇଁ ଉପଲବ୍ଧ ହେବ ବୋଲି କମ୍ପାନୀ ପକ୍ଷରୁ ମଧ୍ୟ ସୂଚନା ଦିଆଯାଇଛି। ଆଗ୍ରହୀ ଗ୍ରାହକମାନେ ନିକଟସ୍ଥ ରେଡ୍ ୱିଙ୍ଗ୍ ଡିଲରଶିପ୍‌ରେ ଏହାର ଅନୁଭୂତି ହାସଲ କରିପାରିବେ ଏବଂ ଅଧିକ ବିବରଣୀ ପାଇଁ କମ୍ପାନୀର ୱେବ୍‌ସାଇଟ ମଧ୍ୟ ପରିଦର୍ଶନ କରିପାରିବେ। ଏ ସମ୍ପର୍କରେ ହୋଣ୍ଡା ମୋଟରସାଇକେଲ ଆଣ୍ଡ ସ୍କୁଟର ଇଣ୍ଡିଆର ପରିଚାଳନା ନିର୍ଦ୍ଦେଶକ, ସଭାପତି ତଥା ସିଇଓ ଆତସୁସି ଓଗାତା କହିଛନ୍ତି, ଏହାର ଶୁଭାରମ୍ଭ ହେବା ପରଠାରୁ ଡିଓ ପରିବାର ଆକର୍ଷଣ ଓ ଯୁବ ସୁଲଭତାର ଏକ ମିଶ୍ରଣ ପ୍ରଦାନ କରିଛି। ହୋଣ୍ଡା ଡିଓ ସ୍କୋର୍ଟସ୍‌ରେ ୧୧୦ ସିସି ପିଜିଏମ୍-ଏଫ୍‌ଆଇ ଇଞ୍ଜିନ, ଏନ୍‌ହାନ୍ସଡ୍ ସ୍ମାର୍ଟ ପାୱାର (ଇଏସ୍‌ପି), ଟେଲିସ୍କୋପିକ୍ ସସ୍‌ପେନ୍‌ସନ୍, ଇଣ୍ଟିଗ୍ରେଟେଡ୍ ଡୁଆଲ୍ ଫଙ୍କ୍‌ସନ୍ ସ୍ୱିଚ୍, ଏକ୍ସଟରନାଲ୍ ଫୁଏଲ୍ ଲିଡ୍, ପାର୍କିଂ ସ୍ୱିଚ୍ ଓ ସାଇଡ୍ ଷ୍ଟାଣ୍ଡ୍ ଇଣ୍ଡିକେଟର, କମ୍ବି ବ୍ରେକ୍ ସିଷ୍ଟମ୍ ସହ ଇକ୍ୱିଲାଇଜର୍ ଓ ତିନି ସୋପାନ ଆଡ୍‌ଜଷ୍ଟ ହୋଇପାରୁଥିବା ପଛ ସନ୍‌ପେନ୍‌ସନ୍ ସହ ଉତ୍ତମ ଇନ୍ଧନ ମିତବ୍ୟୟିତା ପାଇଁ ୩-ଷ୍ଟେପ୍ ଇକୋ ଇଣ୍ଡିକେଟର ଇତ୍ୟାଦି ରହିଛି। ଡିଓ ସ୍କୋର୍ଟସ୍‌ର ଷ୍ଟାଣ୍ଡାର୍ଡ ଭାରିଆଣ୍ଟର ଦାମ୍ (ଏକ୍ସ ଶୋ'ରୁମ୍, ନୂଆଦିଲ୍ଲୀ) ୬୮,୩୧୭ ଟଙ୍କା ଓ ଡିଲକ୍ସ ଭାରିଆଣ୍ଟ ଦାମ୍ ୭୩,୩୧୭ ଟଙ୍କା ରହିଛି।

କିଟ୍ ପଲିଟେକ୍ନିକ୍ ରାଜ୍ୟରେ ୧ ନମ୍ବର

ଭୁବନେଶ୍ୱର,୩।୮

କ୍ୱାଲିଟି କାଉନ୍‌ସିଲ ଅଫ୍ ଇଣ୍ଡିଆ (କ୍ୟୁସିଆଇ)ର ନ୍ୟାଶନାଲ୍ ଆକ୍ରିଡିଟେସନ୍ ବୋର୍ଡ ଫର୍ ଏଜୁକେଶନ ଆଣ୍ଡ ଟ୍ରେନିଂ (ନାବେଟ୍) ଏବଂ ଷ୍ଟେଟ୍ କାଉନସିଲ୍ ଫର୍ ଟେକ୍ନିକାଲ୍ ଏଜୁକେଶନ ଓ ଭୋକେଶନାଲ ଟ୍ରେନିଂ ପକ୍ଷରୁ ୧ମ ଥର ଲାଗି ଓଡ଼ିଶାରେ ଥିବା ସମସ୍ତ ସରକାରୀ ଓ ବେସରକାରୀ ପଲିଟେକ୍ନିକ୍ ଶିକ୍ଷାନୁଷ୍ଠାନର ପୁଙ୍ଖାନୁପୁଙ୍ଖ ତର୍ଜମା ପରେ ଏହି ର୍ୟାଙ୍କିଙ୍ଗ୍ ପ୍ରଦାନ କରାଯାଇଛି। ନିକଟରେ ଷ୍ଟେଟ୍ କାଉନସିଲ୍‌ର ମୁଖ୍ୟାଳୟଠାରେ ର୍ୟାଙ୍କିଙ୍ଗ୍‌ରେ ସ୍ଥାନ ପାଇଥିବା ଅନୁଷ୍ଠାନଗୁଡ଼ିକର ନାମ ଘୋଷଣା କରାଯାଇଥିଲା। ଏପରିକି କ୍ୟୁସିଆଇ ନାବେଟ ର୍ୟାଙ୍କିଙ୍ଗ୍‌ରେ ଉଭୟ ସରକାରୀ ଓ ବେସରକାରୀସ୍ତରରେ କିଟ୍ ପଲିଟେକନିକ୍ ଓଡ଼ିଶାରେ ପ୍ରଥମ ସ୍ଥାନ ଅଧିକାର କରିଛି। ଉଭୟ କିଟ୍ ଓ କିସ୍‌ର ପ୍ରତିଷ୍ଠାତା ଅଚ୍ୟୁତ ସାମନ୍ତ ସନ୍ତୋଷ ବ୍ୟକ୍ତ କରିବା ସହ କିଟ୍ ପଲିଟେକ୍ନିକର ଅଧ୍ୟକ୍ଷ ଡ. ତନ୍ମୟ ମହାନ୍ତି, ଅଧ୍ୟାପକ, ଅଧ୍ୟାପିକା, କର୍ମଚାରୀ ଓ ସମସ୍ତ ଛାତ୍ରୀଛାତ୍ରଙ୍କୁ ଧନ୍ୟବାଦ ଜଣାଇଛନ୍ତି।

ଫୁରସତ୍

ୟୁଟ୍ୟୁବ୍ ଦେଲା ମା'ଙ୍କ ଠିକଣା

ମୁମ୍ବାଇ: ୨୦ ବର୍ଷ ପୂର୍ବେ ହଜିଯାଇଥିବା ମା'ଙ୍କୁ ୟୁଟ୍ୟୁବ୍ ଜରିଆରେ ଫେରିପାଇଛନ୍ତି ଝିଅ। ମୁମ୍ବାଇର ୟାସ୍ମିନ ଶେଖଙ୍କ ମା' ହମିଦା ବାନୁଙ୍କୁ ଦୁବାଇରେ ରୋଷେୟା ଚାକିରି ମିଳିବା ପରେ ସେ ସେଠାକୁ ଚାଲିଯାଇଥିଲେ ଯେ, ଆଉ ଫେରି ନ ଥିଲେ। କିନ୍ତୁ ଏବେ ୨୦ ବର୍ଷ ପରେ ତାଙ୍କ ଝିଅ ୟୁଟ୍ୟୁବ୍ ଜରିଆରେ ତାଙ୍କୁ ପାକିସ୍ତାନରୁ ପାଇଛନ୍ତି। ହମିଦା ନ ଫେରିବାରୁ ୟାସ୍ମିନ ଥାନାରେ ଅଭିଯୋଗ କରିବା କଥା ଚିନ୍ତା କରିଥିଲେ ହେଁ ତାଙ୍କ ପାଖରେ ଯଥେଷ୍ଟ ପ୍ରମାଣ ନ ଥିବା କାରଣରୁ ସେ ଅଭିଯୋଗ କରିପାରି ନ ଥିବା କହିଛନ୍ତି। ଅନ୍ୟପଟେ ଯେଉଁ ଏଜେଣ୍ଟ ହମିଦାଙ୍କୁ ଦୁବାଇ ନେଇଥିଲା ତା' ସହ ଯୋଗାଯୋଗ କରିବାରୁ ସେ କହିଥିଲା ଯେ, ହମିଦା ତାଙ୍କ ପରିବାର ସଦସ୍ୟଙ୍କ ସହ କୌଣସି ସମ୍ପର୍କ କି କଥା ହେବାକୁ ଚାହୁଁ ନାହାନ୍ତି। ପରିବାର ପାଖକୁ ଯିବା ପାଇଁ ହମିଦା ପାକିସ୍ତାନର ମାରୁଫ ନାମରେ ଜଣେ ୟୁଟ୍ୟୁବରଙ୍କ ନିକଟକୁ ଯାଇ ତାଙ୍କ ସହ ଘଟିଥିବା ଘଟଣା ବାବଦରେ କହିଥିଲେ। ଏହାପରେ ମାରୁଫ ହମିଦାଙ୍କର ଏକ ଭିଡିଓ ୟୁଟ୍ୟୁବରେ ଶେୟାର କରିଥିଲେ, ଯେଉଁଥିରେ ସେ ତାଙ୍କ ସ୍ୱାମୀ, ପରିବାର ଓ ସମ୍ପର୍କୀୟଙ୍କ କଥା କହିଥିଲେ। ଭିଡିଓକୁ ୟାସ୍ମିନ୍ ଦେଖି ଏକଥା ବିଶ୍ୱାସ କରିପାରି ନ ଥିଲେ। କିନ୍ତୁ ପରବର୍ତ୍ତୀ ମୁହୂର୍ତ୍ତରେ ୟୁଟ୍ୟୁବରଙ୍କ ସହଯୋଗରେ ସେ ମା' ହମିଦାଙ୍କ ସହ କଥା ହୋଇଛନ୍ତି।

ଓଡ଼ିଆ ସାମ୍ବାଦିକତା ଦିବସ

୧୮୬୬ ମସିହା ଅଗଷ୍ଟ ୪ । ସେଦିନ ଥିଲା ଓଡ଼ିଆ ସାମ୍ବାଦିକତା ପାଇଁ ଗୌରବର ଦିନ। ଓଡ଼ିଶାର ପ୍ରଥମ ଓଡ଼ିଆ ଖବର କାଗଜ ଭାବେ 'ଉତ୍କଳ ଦୀପିକା' ଆତ୍ମପ୍ରକାଶ କରିଥିଲା। ଗୌରୀଶଙ୍କର ରାୟ ଏହାର ପ୍ରଥମ ସମ୍ପାଦକ ଥିଲେ । ପ୍ରଥମେ ଏହା ସାପ୍ତାହିକ ଏବଂ ପରବର୍ତ୍ତୀ ସମୟରେ ଦୈନିକ ଭାବେ ପ୍ରକାଶିତ ହୋଇଥିଲା। ଗୌରୀଶଙ୍କର ଏବଂ ତାଙ୍କର ଘନିଷ୍ଠ ସହଯୋଗୀ ବିଚିତ୍ରାନନ୍ଦ ଦାସଙ୍କ ଉଦ୍ୟମରେ କଟକଠାରେ ପ୍ରତିଷ୍ଠିତ କଟକ ପ୍ରିଣ୍ଟିଂ କମ୍ପାନୀରୁ ଏହି ଖବର କାଗଜ ପ୍ରକାଶ ପାଉଥିଲା। ଉତ୍କଳ ଦୀପିକା ତତ୍କାଳୀନ ସାମାଜିକ ତଥା ରାଜନୈତିକ କ୍ଷେତ୍ରରେ ନୂତନ ଦିଗଦର୍ଶନ ଦେବା ସହ ଓଡ଼ିଆମାନଙ୍କ ସ୍ୱାର୍ଥରକ୍ଷା ପାଇଁ ସରକାରଙ୍କ ପାଖରେ ଦୃଢ଼ ଦାବି ଉପସ୍ଥାପିତ କରିବାରେ ଗୁରୁତ୍ୱପୂର୍ଣ୍ଣ ଭୂମିକା ଗ୍ରହଣ କରିଥିଲା । ବାଲ୍ୟବିବାହ ପରି ଘୃଣ୍ୟ ପ୍ରଥା ବିରୋଧରେ ମଧ୍ୟ ସ୍ୱର ଉତ୍ତୋଳନ କରି ସାମାଜିକ ସଂସ୍କାର ପାଇଁ ଏହି ଖବର କାଗଜ ଉଦ୍ୟମ କରିଥିଲା । ଉତ୍କଳ ଦୀପିକାର ସଫଳତା ଓଡ଼ିଶାରେ ଖବର କାଗଜ ପ୍ରକାଶନର ଧାରା ସୃଷ୍ଟି କରିଥିଲା । ତେଣୁ ପ୍ରତିବର୍ଷ ଅଗଷ୍ଟ ୪କୁ ଓଡ଼ିଆ ସାମ୍ବାଦିକତା ଦିବସ ଭାବେ ପାଳନ କରାଯାଇଥାଏ।

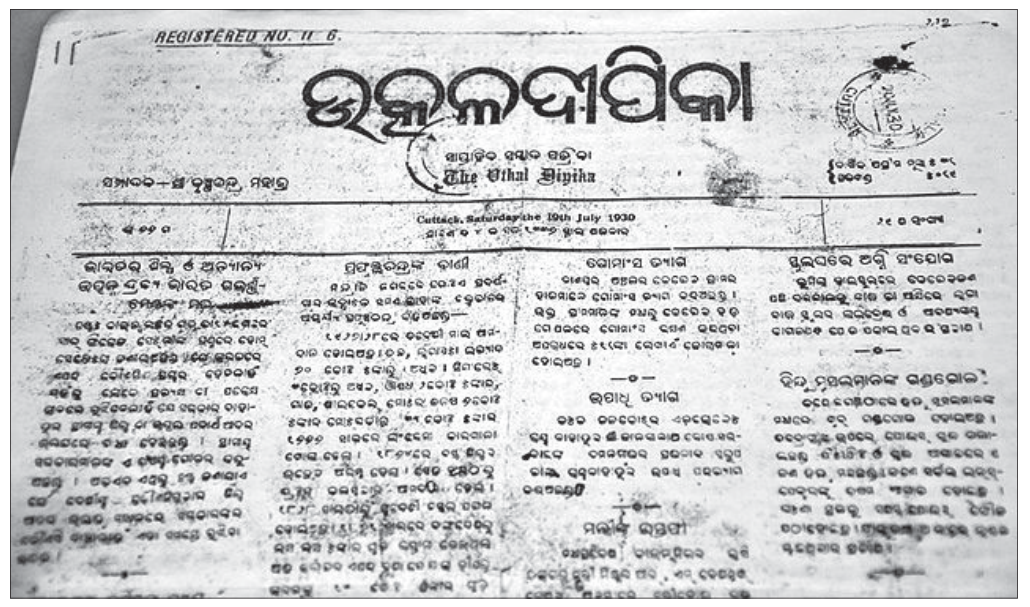
REGISTERED NO. II 6.
ଉତ୍କଳଦୀପିକା
The Utkal Dipika
Cuttack, Saturday the 19th July 1930

୧୯୩୦ ଜୁଲାଇ ୧୦ ତାରିଖରେ ପ୍ରକାଶିତ ଉତ୍କଳଦୀପିକା।

ସ୍କେଟିଂରେ ଦେଶନାଙ୍କ କମାଲ୍

ମୁମ୍ବାଇ

ପୁଣେର ୭ ବର୍ଷୀୟା ଦେଶନା ନାହାର ସ୍କେଟିଂରେ ଗିନିଜ୍ ୱାର୍ଲ୍ଡ ରେକର୍ଡ କରିଛନ୍ତି। ପାଖାପାଖି ଛିଡ଼ା ହୋଇଥିବା ୨୦ଟି କାର୍ ତଳ ଦେଇ ସ୍କେଟିଂ ଜରିଆରେ ଷ୍ଟ୍ରେଟ୍ ଲାଇନ୍‌ରେ ଯାଇ ସେ ଏହି ରେକର୍ଡର ଅଧିକାରିଣୀ ହୋଇପାରିଛନ୍ତି। ତେବେ ଏହାର ଭିଡିଓ ମଧ୍ୟ ଟୁଇଟରରେ ଶେୟାର କରାଯାଇଛି। ଦେଶନା ଏହି ଟାସ୍କକୁ ମାତ୍ର ୧୩ ମିନିଟ ୭୪ ସେକେଣ୍ଡରେ ପୂରା କରିଛନ୍ତି। ଏହା ଜରିଆରେ ଦେଶନା ଚାଇନାର ୧୪ ବର୍ଷୀୟା ବାଳିକାଙ୍କ ରେକର୍ଡ କାଟିଥିଲେ। ସମାନ ଟାସ୍କକୁ ସେ ୧୪ ମିନିଟ ୧୫ ସେକେଣ୍ଡରେ ପୂରା କରିଥିଲେ। ଦୁବାଇରେ ରହୁଥିବା ଭାରତୀୟ ଯୋଗ ଶିକ୍ଷକ ୟଶ ମନସୁଖଭାଇ ୩୦ ମିନିଟ ପର୍ଯ୍ୟନ୍ତ ସ୍କର୍ପିଓନ୍ ପୋଜ୍‌ରେ ରହି ଗିନିଜ୍ ୱାର୍ଲ୍ଡ ରେକର୍ଡ ନିଜ ନାମରେ କରିଛନ୍ତି।

ଦେଶନା ନାହାର

ନୂଆ ଟ୍ରାଫିକ୍ ସିଗ୍‌ନାଲ୍

ବେଙ୍ଗାଲୁରୁ

ବେଙ୍ଗାଲୁରୁ ସହରରେ ଏକ ନୂଆ ଟ୍ରାଫିକ୍ ସିଗ୍‌ନାଲ ନେଇ ସୋସିଆଲ ମିଡିଆରେ ଜୋର୍ ଚର୍ଚ୍ଚା ଆରମ୍ଭ ହୋଇଥିଲା। ନୂଆ ଭାବେ ରାସ୍ତା କଡ଼ରେ ଲଗାଯାଇଥିବା ଚିହ୍ନର ଅର୍ଥ କେହି ବୁଝି ପାରି ନ ଥିଲେ। ଏହାକୁ ସମ୍ବେଦନଶୀଳ ମନେକରି ଜଣେ ସୋସିଆଲ ମିଡିଆ ୟୁଜର ଟୁଇଟର ଜରିଆରେ ଟ୍ରାଫିକ୍ ପୋଲିସ ବିଭାଗକୁ ଏହାର ଜବାବ୍ ମାଗିଥିଲେ। ପ୍ରଶ୍ନର ଉତ୍ତର ଦେଇଥିଲେ ହ୍ୱାଇଟ୍ ଫିଲ୍ଡ ଟ୍ରାଫିକ୍ ଅଧିକାରୀ। ଏକ ଧଳା ବୋର୍ଡରେ ୪ଟି କଳା ଗୋଲାକାର ଚିହ୍ନର ଅର୍ଥ ବୁଝାଇ ଟ୍ରାଫିକ୍ ପୋଲିସ ଅଧିକାରୀ ଜଣକ କହିଥିଲେ ଯେ, ସିଗ୍‌ନାଲ ଲଗାଯାଇଥିବା ସ୍ଥାନରେ ଦୃଷ୍ଟିହୀନଙ୍କ ଏକ ବିଦ୍ୟାଳୟ ରହିଛି। ସେଠାରୁ ଯେ କୌଣସି ମୁହୂର୍ତ୍ତରେ ଛାତ୍ରୀଛାତ୍ର ରାସ୍ତାକୁ ଆସିପାରନ୍ତି। ସେମାନଙ୍କ ସୁରକ୍ଷା ଓ ଦୁର୍ଘଟଣାରୁ ରକ୍ଷା ପାଇବା ପାଇଁ ଉକ୍ତ ସ୍ଥାନରେ ଏହି ବୋର୍ଡ ଲଗାଯାଇଥିବା ପୋଲିସ ଅଧିକାରୀ କହିଛନ୍ତି। ତେବେ ଟ୍ରାଫିକ ଅଧିକାରୀ ଉକ୍ତ ସିଗ୍‌ନାଲ ବିଷୟରେ ଲୋକଙ

ସାପ୍ତାହିକ ହାଟରୁ ବାଇକ୍ ଚୋରି

ଖୁଣ୍ଟା/କୁଆମରା,(ଡି.ଏନ.ଏ.)- ମୟୂରଭଞ୍ଜ ଜିଲା ଖୁଣ୍ଟା ଥାନା ଅଧୀନ ଡୁକୁରା ସାପ୍ତାହିକ ହାଟରୁ ଏକ ବାଇକ୍ ଚୋରି ହୋଇଥିବା ଥାନାରେ ଅଭିଯୋଗ ହୋଇଛି। ପୁରୁଣାପାଣି ଗ୍ରାମର ମନୋଜ କୁମାର ସୋରେନ ହାଟରେ ବାଇକ୍ ରଖି ପରିବା କିଣୁଥିବା ବେଳେ କେହି ଦୁର୍ବୃତ୍ତ ତାହାକୁ ଚୋରାଇ ନେଇଥିଲେ। ଏନେଇ ଡୁକୁରା ଫାଣ୍ଡିରେ ଅଭିଯୋଗ ପରେ ପୋଲିସ ତଦନ୍ତ ଜାରି ରଖିଛି।

ସଂକ୍ଷେପରେ

ରୋଡ୍ ରୋମିଓଙ୍କୁ ପିଟିଲେ ମହିଳା

ଜଳେଶ୍ୱର, ୩।୮(ଡି.ଏନ.ଏ.): ବାଲେଶ୍ୱର ଜିଲାର ଜଳେଶ୍ୱର ଥାନା ରାଜପୁରଠାରେ ଜଣେ ଯୁବକ ବିଟ୍ ରାସ୍ତାରେ ଛାତ୍ରୀଙ୍କ ପ୍ରତି ଅଶ୍ଳୀଳ ଇଙ୍ଗିତ କରୁଥିବା ବେଳେ ଜଣେ ଅଙ୍ଗନୱାଡି ହେଲପର ତାଙ୍କୁ କାବୁ କରିଥିଲେ। ସ୍ଥାନୀୟ କିଛି ଲୋକଙ୍କ ସହାୟତାରେ ତାଙ୍କୁ ନିର୍ଧୁମ ପିଟିବା ପରେ ପୋଲିସକୁ ହସ୍ତାନ୍ତର କରିଛନ୍ତି। ମଙ୍ଗଳବାର ମଧ୍ୟାହ୍ନରେ ଏହି ଘଟଣା ଘଟିଥିଲା। କେତେକ କଲେଜ ଛାତ୍ରୀ ସାଇକେଲ ଯୋଗେ ଜଳେଶ୍ୱର-ଚାଲନ୍ତି ରାସ୍ତାରେ ଘରକୁ ଫେରୁଥିବା ବେଳେ କାଦରାୟାଁ ଅଞ୍ଚଳର ଜଣେ ଯୁବକ ସେମାନଙ୍କୁ ପିଛା କରିଥିଲେ। ଛାତ୍ରୀମାନେ ରାସ୍ତାରେ ଚିତ୍କାର କରିବାରୁ ରାଜପୁର ଗିରିସାହିର ଅଙ୍ଗନୱାଡି ହେଲ୍‌ପର ଜ୍ୟୋତ୍ସ୍ନାରାଣୀ ମଣ୍ଡଳ ଘଟଣାସ୍ଥଳକୁ ଦୌଡିଯାଇ ଯୁବକଙ୍କୁ କାବୁ କରିଥିଲେ। ମହିଳାଙ୍କ ସାହସିକତା ଯୋଗୁ ସାଧାରଣରେ ପ୍ରଶଂସା କରାଯାଇଛି।

ଛୁରାମାଡ଼ରେ ୪ ଆହତ

ବାସୁଦେବପୁର,୩।୮(ଡି.ଏନ.ଏ.)-ଭଦ୍ରକ ଜିଲା ବାସୁଦେବପୁର ବ୍ଲକର ବିଦେଇପୁର ମୁନିପଡ଼ିଆଠାରେ ବୁଧବାର ଅପରାହ୍ନରେ ଜଣେ ନିଶାସକ୍ତ ଯୁବକଙ୍କ ଛୁରାମାଡ଼ରେ ଗୋଟିଏ ପରିବାରର ୪ଜଣ ଆହତ ହୋଇଛନ୍ତି। ଆହତମାନେ ହେଲେ ଗଦି ଗ୍ରାମର ଅନନ୍ତ ଦାସ(୫୦), ରଙ୍ଗଲତା ଦାସ(୩୫), ପୂଜା ଦାସ(୨୨) ଓ ଲିଜା ଦାସ(୨୦)। ସେମାନେ ବାସୁଦେବପୁର ଡାକ୍ତରଖାନାରେ ଚିକିତ୍ସାଧୀନ ଅଛନ୍ତି। ସୂଚନା ଅନୁଯାୟୀ, ମୁନିପଡ଼ିଆଠାରେ ଦିପୁନୁ ଦାସ, ରାହୁଲ ଦାସ ଓ ରାଜ୍ ଦାସ ନାମକ ୩ ବାଳକ ଲୁଡୁ ଖେଳୁଥିବା ବେଳେ ବିଦେଇପୁର ଗ୍ରାମର ଜଣେ ନିଶାସକ୍ତ ଯୁବକ ସେଠାରେ ପହଞ୍ଚି ସେମାନଙ୍କୁ ମାଡ଼ ମାରିଥିଲେ। ଏହା ଜାଣିବା ପରେ ସେମାନଙ୍କ ପରିବାର ଲୋକେ ମୁନିପଡ଼ିଆଠାରେ ପହଞ୍ଚିଥିଲେ। ନିଶାସକ୍ତ ଯୁବକ ୪ଜଣଙ୍କୁ ଗୋଡ଼େଇ ଗୋଡ଼େଇ ଛୁରାରେ ଆକ୍ରମଣ କରିଥିଲେ। ଏହାପରେ ସେ ଘଟଣାସ୍ଥଳରୁ ଖସି ପଳାଇଥିଲେ।

ଉନ୍ନୟନମୂଳକ କାର୍ଯ୍ୟର ସମୀକ୍ଷା

ଭଣ୍ଡାରିପୋଖରୀ, ୩।୮ (ସ୍ୱ.ପ୍ର.)-ଭଦ୍ରକ ଜିଲା ଭଣ୍ଡାରିପୋଖରୀ ବ୍ଲକ ବିଷ୍ଣୁପୁର ପଞ୍ଚାୟତଠାରେ ଉନ୍ନୟନମୂଳକ କାର୍ଯ୍ୟକୁ ନେଇ ଏକ ସମୀକ୍ଷା ବୈଠକ ଅନୁଷ୍ଠିତ ହୋଇଯାଇଛି। ପଞ୍ଚାୟତ ସମିତି ଉପାଧକ୍ଷ ପ୍ରଣୀତକାନ୍ତି ସାମଲ ଏଥିରେ ଯୋଗଦେଇ ପଞ୍ଚାୟତରେ କାର୍ଯ୍ୟକାରୀ ହେଉଥିବା ବିଭିନ୍ନ ଉନ୍ନୟନ କାର୍ଯ୍ୟର ସମୀକ୍ଷା କରିଥିଲେ। ବିଶେଷକରି ରାସ୍ତାଘାଟ, ପାନୀୟଜଳ, କଲ୍ୟାଣ ମଣ୍ଡପ, ଷ୍ଟ୍ରିଟଲାଇଟ କାର୍ଯ୍ୟ ସହ ପଞ୍ଚାୟତ ଆୟବ୍ୟୟ ବାବଦରେ ସେ ସରପଞ୍ଚ ଅମୂଲ୍ୟ ନାୟକଙ୍କଠାରୁ ପଚାରି ବୁଝିଥିଲେ। ଏହାସହ ଆରମ୍ଭ ହେବାକୁ ଥିବା ନୂତନ ପ୍ରକଳ୍ପ ବାବଦରେ ଆଲୋଚନା ହୋଇଥିଲା। ଜିଲା ପରିଷଦ ସଭ୍ୟ ଲକ୍ଷ୍ମୀଧର ସାହୁ, ସମବାୟବିତ୍ ବିଜୟ ଖିଲାର, ଯୁବନେତା ଦୀପକ ପାଣିଗ୍ରାହୀ, ଅଜିତ ଦାସ, ଅଶୋକ ପଣ୍ଡା, ହେମନ୍ତ ଜେନା ପ୍ରମୁଖ ବୈଠକରେ ଉପସ୍ଥିତ ଥିଲେ।

'ବୈକୁଣ୍ଠ ସଭିଁଙ୍କ ଶ୍ରଦ୍ଧାଭାଜନ ଥିଲେ'

ଓଡ଼ିଆ ଶାସନରେ ସ୍ମୃତିସଭା

ରୂପସା, ୩।୮(ଡି.ଏନ.ଏ.)- ବାଲେଶ୍ୱର ଜିଲା ରୂପସା ଥାନା ଗଡ଼ପଦା ପଞ୍ଚାୟତ ଅନ୍ତର୍ଗତ ଓଡ଼ିଆଶାସନ ବାସନ୍ତୀ ପୂଜା କମିଟି ଆନୁକୂଲ୍ୟରେ ଭୁବନେଶ୍ୱର ଏଜି ଅଫିସର ଅବସରପ୍ରାପ୍ତ ବରିଷ୍ଠ ଅଧିକାରୀ ସ୍ୱର୍ଗତ ବୈକୁଣ୍ଠ ନାଥ ଦାସଙ୍କ ଉଦ୍ଦେଶ୍ୟରେ ଏକ ସ୍ମୃତିସଭା ଅନୁଷ୍ଠିତ ହୋଇଯାଇଛି। ସଭାରେ ପଣ୍ଡିତ ଗଙ୍ଗାଧର ପାଣିଗ୍ରାହୀ ଅଧକ୍ଷତା କରି ପ୍ରତ୍ୟେକ କ୍ଷେତ୍ରରେ ବୈକୁଣ୍ଠ ଦାସ ସଭିଁଙ୍କ ଶ୍ରଦ୍ଧାଭାଜନ ଥିଲେ ବୋଲି କହିଥିଲେ। ପଣ୍ଡିତ ଗୋପାଳ ଚନ୍ଦ୍ର ଦାଶ, ପୂର୍ଣ୍ଣଚନ୍ଦ୍ର ଦୀକ୍ଷିତ, ସତ୍ୟେନ୍ଦ୍ର ନାଥ ସାମଲ, ଗୌରୀଶଙ୍କର ଦାସ, ରବୀନ୍ଦ୍ର ପାଣିଗ୍ରାହୀ, ଅକ୍ଷୟ କୁମାର ସେନାପତି ପ୍ରମୁଖ ଯୋଗ ଦେଇ ଦିବଙ୍ଗତ ଆତ୍ମାର ସଦ୍‌ଗତି କାମନା କରିଥିଲେ। ସେ ଜଣେ ମିଷ୍ଟଭାଷୀ, ପରୋପକାରୀ, ସଚ୍ଚୋଟ, ନ୍ୟାୟପରାୟଣ, ନିଷ୍ଠାବାନ ଓ ସମୟାନୁବର୍ତ୍ତୀ ବ୍ୟକ୍ତି ଥିଲେ ବୋଲି ବକ୍ତାମାନେ କହିଥିଲେ। ସେ ସମ୍ଭ୍ରାନ୍ତ ପରିବାରରେ ଜନ୍ମ ହୋଇଥିଲେ। ତାଙ୍କ ପରିବାର ଓଡ଼ିଆଶାସନରେ ବସବାସ କରୁଥିବା ବେଳେ ବାସନ୍ତୀମଣ୍ଡପ ଅନୁଷ୍ଠାନକୁ ୨୦ ଡିସମିଲ ଜମିଦାନ ଦେଇଥିଲେ। ସ୍ୱର୍ଗତ ଦାସ ବାରିପଦାରେ ଜନ୍ମଗ୍ରହଣ କରି ୮୭ବର୍ଷ ବୟସରେ ଭୁବନେଶ୍ୱରରେ ଗତ ଜୁଲାଇ ୨୨ ତାରିଖରେ ମୃତ୍ୟୁବରଣ କରିଥିଲେ।

ବାଲିମୁଣ୍ଡାରେ ବିସ୍ଥାପିତଙ୍କ ଧାରଣା

- ଏୟାରଷ୍ଟ୍ରିପ୍ ପାଇଁ ଜମି ହରାଇଲେ
- ଦାବି ପୂରଣ ନ ହେବା ଯାଏ ଆନ୍ଦୋଳନ

ପଦ୍ମପୁର, ୩।୮(ଡି.ଏନ.ଏ.)

ଭଦ୍ରକ ଜିଲା ବାସୁଦେବପୁର ବ୍ଲକ ଅଧୀନ ବାଲିମୁଣ୍ଡା ପଞ୍ଚାୟତଠାରେ ଏୟାରଷ୍ଟ୍ରିପ୍ ପାଇଁ ବିସ୍ଥାପିତ ହୋଇଥିବା ଲୋକେ ୫ ଦଫା ଦାବି ନେଇ ମଙ୍ଗଳବାରଠାରୁ ଧାରଣାରେ ବସିଛନ୍ତି। ୩ଶହ ଏକରରୁ ଊର୍ଦ୍ଧ୍ୱ ଜମିରେ ଏୟାରଷ୍ଟ୍ରିପ୍ ନିର୍ମାଣ ହେବାକୁ ଥିବାବେଳେ ପ୍ରସ୍ତାବିତ ଜମିରୁ ୪୧ ପରିବାରକୁ ବିସ୍ଥାପିତ କରାଯାଇଛି। ବିସ୍ଥାପିତମାନେ କମ୍ପାନୀଠାରୁ ଠିକ୍ ପ୍ରାପ୍ୟ ପାଇବା, ବର୍ଷା ଜଳ ନିଷ୍କାସନ, ସ୍ଥାନୀୟ ଅଞ୍ଚଳର ଯୁବତୀ ଯୁବକଙ୍କୁ ନିଯୁକ୍ତି, ପଞ୍ଚାୟତରେ ରହିଥିବା ଟ୍ରାକ୍ଟର, ଟ୍ରକଗୁଡ଼ିକୁ କମ୍ପାନୀ କାର୍ଯ୍ୟରେ ନିୟୋଜିତ କରିବା, ବିସ୍ଥାପିତମାନଙ୍କୁ ୧୦ ଡିସିମିଲ ଜମି ଦେବା ସହ ଆବାସ ଯୋଜନାରେ ଘର ଓ ୧ ଲକ୍ଷ ଟଙ୍କା ପ୍ରଦାନ ପାଇଁ ସେମାନେ ଦାବି କରିଛନ୍ତି। ଗତ ଜୁଲାଇ ୮ରେ ସେମାନେ ଧାରଣାରେ ବସିଥିବା ବେଳେ ପ୍ରଶାସନ ଦାବି ପୂରଣ ପାଇଁ ପ୍ରତିଶ୍ରୁତି ଦେଇଥିଲା। ହେଲେ ଏପର୍ଯ୍ୟନ୍ତ ଦାବି ପୂରଣ ନ ହେବାରୁ ସେମାନେ ପୁର୍ନବାର ଧାରଣା ଦେଇଥିବା କହିଛନ୍ତି। ଏୟାରଷ୍ଟ୍ରିପ ନିର୍ମାଣ କାର୍ଯ୍ୟରେ ବ୍ୟବହୃତ ହେଉଥିବା ସମସ୍ତ ଗାଡ଼ିକୁ ବିସ୍ଥାପିତମାନେ ଅଟକାଇ କାମ ବନ୍ଦ ରଖିଛନ୍ତି। ଖବର ପାଇ ନାୟକାଣିଡିହୀ ଥାନାଧିକାରୀ ସୁଶାନ୍ତ କୁମାର ମିଶ୍ର ଓ ତହସିଲଦାର ଅନୀତା ନାୟକ ଘଟଣାସ୍ଥଳରେ ପହଞ୍ଚି ଧାରଣାକାରୀଙ୍କୁ ବୁଝାଶୁଝା କରିଥିଲେ। ଦାବି ପୂରଣ ନ ହେବା ପର୍ଯ୍ୟନ୍ତ ଧାରଣାରେ ବସି ରହିବେ ବୋଲି କହିଛନ୍ତି।

ଏୟାରଷ୍ଟ୍ରିପ ଆଗରେ ଧାରଣାରତ ବିସ୍ଥାପିତ।

ବାୟାପଣ୍ଡାଧାର ଗାଁରେ ଆଇଟିଡିଏର ଟିମ୍

ବାୟାପଣ୍ଡାଧାର ଗ୍ରାମବାସୀଙ୍କ ସହ ଆଟିଡିଏ ଅଧିକାରୀ ଆଲୋଚନା କରୁଛନ୍ତି।

ଧରିତ୍ରୀ ପ୍ରଭାବ

ବର୍ଷକରେ ୧୨ଜଣଙ୍କ ମୃତ୍ୟୁ ଘଟଣା

କେନ୍ଦୁଝର, ୩।୮(ସ୍ୱ.ପ୍ର.)

କେନ୍ଦୁଝର ଜିଲା ବାଂଶପାଳ ବ୍ଲକ ଅନ୍ତର୍ଗତ ବାୟାପଣ୍ଡାଧାର ଜୁଆଙ୍ଗ ଗ୍ରାମରେ ବର୍ଷକରେ ଅକାଳରେ ୧୨ଜଣଙ୍କ ମୃତ୍ୟୁ ଘଟିଛି। ଏହାକୁ ନେଇ ଏକ ଖବର ଧରିତ୍ରୀରେ ପ୍ରକାଶିତ ହୋଇଥିଲା। ଏହା ଜାଣିବା ପରେ କେନ୍ଦୁଝର ସମନ୍ୱିତ ଆଦିବାସୀ ଉନ୍ନୟନ ସଂସ୍ଥାର ତପନ କୁମାର ନାୟକଙ୍କ ନେତୃତ୍ୱରେ ଏକ ଟିମ୍ ଉକ୍ତ ଗାଁରେ ପହଞ୍ଚି ଲୋକଙ୍କ ସମସ୍ୟା ବୁଝିଛନ୍ତି। ଉକ୍ତ ଅଞ୍ଚଳକୁ ଗସ୍ତ କରି ଲୋକଙ୍କ ସ୍ୱାସ୍ଥ୍ୟାବସ୍ଥା ଓ ଅନ୍ୟାନ୍ୟ ସମସ୍ୟା ବୁଝିଛନ୍ତି। ତାଙ୍କ ସହିତ ଆଇଟିଡିଏର ସହକାରୀ ଯନ୍ତ୍ରୀ, ଜୁଆଙ୍ଗ ଉନ୍ନୟନ ସଂସ୍ଥାର ସ୍ୱତନ୍ତ୍ର ଅଧିକାରୀ ଓ ପ୍ରକଳ୍ପ ସଂଯୋଜକ ଯୋଗଦେଇଥିଲେ । ସେହିପରି ଉକ୍ତ ଅଞ୍ଚଳରେ କାର୍ଯ୍ୟକରୁଥିବା ଆରସିଡିସି ସଂଗଠନର ପ୍ରୋଗ୍ରାମ ସଂଯୋଜକ ଆନନ୍ଦ ଚରଣ ସେଠୀ, ବୀରବର ନାୟକ ଉପସ୍ଥିତ ଥିଲେ।

ଆଲୋଚନା ବେଳେ ଜୁଆଙ୍ଗ ମାନେ ସେମାନଙ୍କ ଘର ସମସ୍ୟା, ରୋଜଗାର ସମସ୍ୟା ଓ ବିପର୍ଯ୍ୟସ୍ତ ସ୍ୱାସ୍ଥ୍ୟାବସ୍ଥା ଆଦି ସମସ୍ୟା ଜଣାଇବା ସହ ଅକାଳରେ ମୃତ୍ୟୁବରଣ କରୁଥିବା ଲୋକଙ୍କ ବିଷୟରେ ଅବଗତ କରିଥିଲେ। ଉକ୍ତ ଗ୍ରାମରେ ଜୁଆଙ୍ଗ ମାନେ ଘର ପାଇ ନ ଥିବା ବେଳେ ପାଣି ସମସ୍ୟା ମଧ୍ୟରେ ରହୁଥିବା ଜଣାଇଥିଲେ। ଏସମ୍ପର୍କରେ ପିଏ ଆଇଟିଡିଏ ନାୟକ କହିଛନ୍ତି, ଖବର ବାହାରିବା ପରେ ଉକ୍ତ ଗ୍ରାମକୁ ଯାଇ ଲୋକଙ୍କ ସମସ୍ୟା ବୁଝାଯାଇଛି। ଏନେଇ ସେ ଜିଲାପାଳଙ୍କୁ ରିପୋର୍ଟ କରି ସେମାନଙ୍କ ସମସ୍ୟା ସମାଧାନ କରିବାକୁ ପଦକ୍ଷେପ ନେବେ। ସେହିପରି ସ୍ୱାସ୍ଥ୍ୟ ସମସ୍ୟା ସମାଧାନ ପାଇଁ ମଧ୍ୟ ପଦକ୍ଷେପ ନେବେ।

ପ୍ରସୂତି କକ୍ଷକୁ ଛଡ଼ା ନ ଯିବାରୁ ଉତ୍ତେଜନା

ନୀଳଗିରି, ୩।୮(ସ୍ୱ.ପ୍ର.)

ବାଲେଶ୍ୱର ଜିଲା ନୀଳଗିରି ମେଡ଼ିକାଲକୁ ସଙ୍କଟାପନ୍ନ ଅବସ୍ଥାରେ ଆସିଥିବା ଜଣେ ପ୍ରସୂତି ଓ ତାଙ୍କ ନବଜାତ ଶିଶୁଙ୍କୁ ପ୍ରସୂତିକକ୍ଷକୁ ଛଡା ନ ଯିବାରୁ ଉତ୍ତେଜନା ଦେଖାଦେଇଥିଲା। ରକ୍ତ କୁଡୁବୁଡୁ ଅବସ୍ଥାରେ ପ୍ରସୂତି ଓ ନବଜାତ ଶିଶୁ ଅଧଘଣ୍ଟାଏ ପର୍ଯ୍ୟନ୍ତ ବାହାରେ ରହିଥିଲେ। ଏହି ଖବର ପ୍ରଚାରିତ ହେବା ପରେ ଗଣମାଧ୍ୟମ ପ୍ରତିନିଧିମାନେ ସେଠାରେ ପହଞ୍ଚିଥିଲେ। ଶେଷରେ ଡାକ୍ତର ପରିସ୍ଥିତି ଅଣାୟତ୍ତ ଦେଖି ଆଶାକର୍ମୀଙ୍କୁ ଡକାଇ କାଗଜପତ୍ର କରାଇବା ସହ ପ୍ରସୂତି ଓ ନବଜାତ ଶିଶୁକୁ ମେଡ଼ିକାଲରେ ଭର୍ତ୍ତି କରି ଚିକିତ୍ସା କରିଥିଲେ। ନୀଳଗିରି ବ୍ଲକ ବେଗୁନିଆ ଗ୍ରାମର ମୀନତି ପଲେଇ (୨୨) ତାଙ୍କ ସ୍ୱାମୀ ରାମଚନ୍ଦ୍ରଙ୍କ ସହ ଗୁଜରାଟରେ ରହୁଥିଲେ। ଗତ ୩ଦିନ ତଳେ ପ୍ରସବ ପାଇଁ ନିଜ ଗାଁକୁ ଆସିଥିଲେ। ବୁଧବାର ସକାଳେ ମୀନତିଙ୍କର ପ୍ରସବ ଯନ୍ତ୍ରଣା ହୋଇଥିଲା। ପରିବାର ଲୋକେ ଆଶାକର୍ମୀ ଗୀତାଞ୍ଜଳି ବେହେରାଙ୍କ ସହ ଏକ ଘରୋଇ ଆମ୍ବୁଲାନ୍ସ ଡକାଇ ନୀଳଗିରି ମେଡ଼ିକାଲକୁ ଆସୁଥିବା ବେଳେ ବାଟରେ ଆମ୍ବୁଲାନ୍ସରେ ଭିତରେ କନ୍ୟା ସନ୍ତାନଟିଏ ଜନ୍ମ ହୋଇଥିଲା। ଅଧିକ ରକ୍ତସ୍ରାବ ଯୋଗୁ ପ୍ରସୂତିଙ୍କ ଅବସ୍ଥା ଗୁରୁତର ଥିବାରୁ ଉକ୍ତ ମା' ଓ ନବଜାତ ଶିଶୁକୁ ଆଶାକର୍ମୀ ମେଡ଼ିକାଲକୁ ଆଣିଥିଲେ। ସେଠାରେ କାର୍ଯ୍ୟରତ ଡାକ୍ତର ପ୍ରସୂତି ଓ ନବଜାତ ଶିଶୁକୁ ପ୍ରସୂତି କକ୍ଷ ଭିତରକୁ ଛାଡ଼ିବାକୁ ମନା କରିବାରୁ ଉତ୍ତେଜନା ପ୍ରକାଶ ପାଇଥିଲା।

ବିଦ୍ୟୁତ୍ ଶର୍ଟସର୍କିଟ୍‌ରୁ ସ୍ୱାସ୍ଥ୍ୟକେନ୍ଦ୍ରରେ ନିଆଁ

ଲଙ୍ଗଳେଶ୍ୱର, ୩।୮(ଡି.ଏନ.ଏ.)

ବାଲେଶ୍ୱର ଜିଲା ସିଂଲା ଥାନା ଅଧୀନ ସାର୍ଥା ଗ୍ରାମରେ ଥିବା ସ୍ୱାସ୍ଥ୍ୟକେନ୍ଦ୍ରରେ ସର୍ଟସର୍କିଟ୍‌ରୁ ନିଆଁ ଲାଗି ଲକ୍ଷାଧିକ ଟଙ୍କାର ଔଷଧ ଏବଂ ସାମଗ୍ରୀ ପୋଡ଼ି ପାଉଁଶ ହୋଇଯାଇଛି। ବୁଧବାର ସକାଳେ ସ୍ୱାସ୍ଥ୍ୟକେନ୍ଦ୍ର ଭିତରୁ ଧୂଆଁ ବାହାରୁଥିବା ଦେଖି ସ୍ଥାନୀୟ ଲୋକେ ସ୍ୱାସ୍ଥ୍ୟକେନ୍ଦ୍ରର କର୍ମଚାରୀଙ୍କୁ ଖବର ଦେଇଥିଲେ। ସେମାନେ ପହଞ୍ଚି ନିଆଁ ଲିଭାଇବାକୁ ଚେଷ୍ଟା କରିଥିଲେ ମଧ୍ୟ ନିଆଁକୁ ଆୟତ୍ତ କରିପାରି ନ ଥିଲେ। ସେଠାରେ ଥିବା ଏଏନ୍‌ଏମ୍ ସେଣ୍ଟର ଏବଂ ଡିଜିଟାଲ ଡିସପେନସରିର ଲକ୍ଷାଧିକ ଟଙ୍କାର ଔଷଧ, କମ୍ପ୍ୟୁଟର, ଫ୍ରିଜ୍ ଏବଂ ଆସବାବପତ୍ର ପୋଡ଼ି ପାଉଁଶ ହୋଇଯାଇଛି। ତେବେ ବିଦ୍ୟୁତ୍ ତାରଗୁଡ଼ିକ ଦୀର୍ଘବର୍ଷର ପୁରୁଣା ହୋଇଥିବାରୁ ଏଭଳି ଘଟିଥିବା ଅନୁମାନ କରାଯାଉଛି।

ମାଛ ଗାଡ଼ିରୁ ଲକ୍ଷାଧିକ ଟଙ୍କା ଲୁଟ୍, ଜଣେ ଗିରଫ

ଜଳେଶ୍ୱର, ୩।୮(ଡି.ଏନ୍.ଏ.)

୬୦ନଂ. ଜାତୀୟ ରାଜପଥର ବାଲେଶ୍ୱର ଜିଲା ଜଳେଶ୍ୱର ନିକଟ ଉପାନ୍ତ ସୁବର୍ଣ୍ଣରେଖାର ପୋଲଠାରୁ ଦାନ୍ତୁନ ମଧ୍ୟରେ ଛିନ୍‌ତାଇ, ଲୁଟ୍‌ତରାଜ ବଢିଚାଲିଛି। ସୋମବାର ବିଳମ୍ବିତ ରାତିରେ ଏକ ମାଛ ଗାଡ଼ିରୁ ୧ଲକ୍ଷ ୧୧ହଜାର ଟଙ୍କା ଲୁଟ୍ ହୋଇଛି। ୫ଜଣ ଲୁଟେରାଙ୍କ ମଧ୍ୟରୁ ସ୍ଥାନୀୟ ଲୋକ ଜଣଙ୍କୁ କାବୁ କରି ପୋଲିସ୍ ଜିମା ଦେଇଛନ୍ତି।

ଗତ ସୋମବାର ବସ୍ତା ଅଞ୍ଚଳରୁ ଏକ ପିକ୍‌ଅପ୍‌ରେ ଚିଙ୍ଗୁଡି ଧରି ବିକ୍ରି ପାଇଁ କୋଲକାତା ଯାଇଥିଲା । ରାତି ପ୍ରାୟ ୧ଟା ବେଳେ ପିକ୍‌ଅପ୍ ଫେରୁଥିବା ବେଳେ ପଶ୍ଚିମବଙ୍ଗ-ଓଡ଼ିଶା ସୀମା ନିକଟରେ କେତେକ ଯୁବକ ଗାଡ଼ିକୁ ଅଟକାଇଥିଲେ । ପରେ ମାରଧର କରି ଡ୍ରାଇଭରଙ୍କଠାରୁ ୧ଲକ୍ଷ ୧୧ହଜାର ଟଙ୍କା ଲୁଟ କରିଥିବାର ଜଳେଶ୍ୱର ଥାନାରେ ଅଭିଯୋଗ ହୋଇଥିଲା । କିନ୍ତୁ ଡ୍ରାଇଭର ଜଣକ ଜଳେଶ୍ୱର ଅଞ୍ଚଳର କେତେକ ସମ୍ପର୍କୀୟଙ୍କୁ ଏକଜୁଟ କରି ମଙ୍ଗଳବାର ରାତିରେ ଛିନ୍‌ତାଇ ହୋଇଥିବା ସ୍ଥାନରେ ପହଞ୍ଚି ଜଣେ ଲୁଟେରାଙ୍କୁ କାବୁ କରିଥିଲେ।

ବିଶ୍ୱାସରେ ବିଷ

ସାଙ୍ଗ ସ୍ତ୍ରୀଙ୍କୁ ବଳାତ୍କାର ପରେ ହତ୍ୟା

ଢେଙ୍କିକୋଟ,୩।୮(ଡି.ଏନ.ଏ.)

କେନ୍ଦୁଝର ଜିଲା ଘଟଗାଁ ଥାନା ଢେଙ୍କିକୋଟ ଫାଣ୍ଡି ଅଞ୍ଚଳରେ ଏକ ଚାଞ୍ଚଲ୍ୟକର ହତ୍ୟାକାଣ୍ଡ ଘଟିଛି। ବିଶ୍ୱାସରେ ବିଷ ଦେଇ ଜଣେ ବ୍ୟକ୍ତି ତାଙ୍କ ସାଙ୍ଗଙ୍କ ସ୍ତ୍ରୀଙ୍କୁ ବଳାତ୍କାର ପରେ ଜୀବନରୁ ମାରିଦେଇଥିବା ଅଭିଯୋଗ ହୋଇଛି। ନୃଶଂସ ବ୍ୟକ୍ତିଜଣକ ମୃତ ମହିଳାଙ୍କ ସହ ଶାରୀରିକ ସମ୍ପର୍କ ରଖିବା ପରେ ତାଙ୍କ ଯୌନାଙ୍ଗରେ ଶାଳ ବେଣ୍ଟ ପୂରାଇଦେଇଥିବା ଅଭିଯୋଗରେ ଦର୍ଶାଯାଇଛି। ଏନେଇ ପୋଲିସ ଏକ ହତ୍ୟା ମାମଲା (ନଂ.୧୫୨/୨୨) ରୁଜୁ କରି ଅଭିଯୁକ୍ତଙ୍କୁ ଗିରଫ କରିଛି। ଅଭିଯୁକ୍ତ ହେଲେ ଖାଳିଆବେଡ଼ା ଗ୍ରାମର ପୁରସ୍ତମ ନାୟକ।

ପୋଲିସ ସୂଚନା ଅନୁଯାୟୀ, ମୃତ ମହିଳାଙ୍କ ସ୍ୱାମୀ ଓ ଖାଳିଆବେଡ଼ା ଗ୍ରାମର ପୁରସ୍ତମ ନାୟକଙ୍କ ମଧ୍ୟରେ ନିବିଡ଼ ବନ୍ଧୁତା ଥିଲା। ଦୁହେଁ ଦୁହିଁଙ୍କ ଘରକୁ ଯିବା ଆସିବା କରୁଥିଲେ। ଗତ ରବିବାର ରାତିରେ ପୁରସ୍ତମ ସାଙ୍ଗଙ୍କ ଘରକୁ ଯାଇଥିଲେ। ସେଠାରେ ମଦ ମାଂସ ଖାଇ ଦୁହେଁ ମଉଜ କରିଥିଲେ। ସାଙ୍ଗ ଶୋଇପଡ଼ିବା ପରେ ପୁରସ୍ତମ ତାଙ୍କ ସ୍ତ୍ରୀଙ୍କ ସହ ଶାରୀରିକ ସମ୍ପର୍କ ରଖିଥିଲେ। ପରେ କୌଣସି କାରଣରୁ ଉତ୍ତ୍ୟକ୍ତ ହୋଇ ସେ ମହିଳାଙ୍କ ଯୌନାଙ୍ଗରେ ଏକ ଶାଳ ବେଣ୍ଟ ପୂରାଇ ଦେଇଥିଲେ। ଫଳରେ ମହିଳାଙ୍କର ମାତ୍ରାଧିକ ରକ୍ତସ୍ରାବ ହୋଇଥିଲା। ସୋମବାର ସକାଳେ ସେ ଆଉ ଉଠିପାରି ନ ଥିଲେ। ଅସୁସ୍ଥ ଥିବା ଭାବି ତାଙ୍କ ସ୍ୱାମୀ ଗୁଣିଗାରେଡ଼ି ପୂଜାପାଠ କରିଥିଲେ। ମାତ୍ର ସେ ଭଲ ନ ହେବାରୁ ମଙ୍ଗଳବାର ତାଙ୍କୁ ଝାରବେଡ଼ା ଡାକ୍ତରଖାନାକୁ ନେଇଥିଲେ। ସେଠାରେ ଡାକ୍ତର ନ ଥିବାରୁ ଆୟୁଷ ଡାକ୍ତର ପଣ୍ଡାପଡ଼ା ଡାକ୍ତରଖାନାକୁ ରେଫର କରିଦେଇଥିଲେ। ସେତେବେଳକୁ ମହିଳାଙ୍କର ମୃତ୍ୟୁ ହୋଇଯାଇଥିଲା। ମୃତଦେହକୁ ଘରକୁ ଫେରାଇ ଆଣି ସ୍ୱାମୀ ପୋତି ଦେଇଥିଲେ। କିନ୍ତୁ ମୃତ୍ୟୁ ପୂର୍ବରୁ ମହିଳା ଜଣକ ତାଙ୍କ ସାନ ଝିଅଙ୍କୁ ସବୁ କଥା କହିଯାଇଥିଲେ। ମା'ଙ୍କ ମୃତ୍ୟୁ ପରେ ସାନ ଝିଅ ତାଙ୍କ ବଡ଼ ନାନୀଙ୍କୁ ଏ ବିଷୟରେ ଜଣାଇଥିଲେ। ବଡ଼ ନାନୀ ବୁଧବାର ଘଟଗାଁ ଥାନାରେ ଏନେଇ ଲିଖିତ ଅଭିଯୋଗ କରିଥିଲେ। ଆଇଆଇସି ପ୍ରତିଭା ସାହୁ ଓ ଢେଙ୍କିକୋଟ ପୋଲିସ ବିଟ୍ ହାଉସ ଅଧିକାରୀ ତରଣୀସେନ ବାଘ ଘଟଣାସ୍ଥଳରେ ପହଞ୍ଚି ଛାନଭିନ କରିଥିଲେ। ମାଜିଷ୍ଟ୍ରେଟ ଘଟଗାଁ ତହସିଲଦାର ଜନକ କୁମାର ନାୟକଙ୍କ ଉପସ୍ଥିତିରେ ପୋଲିସ ମାଟି ତଳୁ ମୃତଦେହ ବାହାର କରି ବ୍ୟବଚ୍ଛେଦ ପାଇଁ କେନ୍ଦୁଝର ପଠାଇଛି।

୨୬୫ ଗ୍ରାମ୍ ବ୍ରାଉନସୁଗାର ଜବତ, ୨ ଗିରଫ

ବାଲେଶ୍ୱର ଅଫିସ, ୩।୮

ବାଲେଶ୍ୱର ଜିଲା ଭୋଗରାଇ ଓ ଜଳେଶ୍ୱର ଅଞ୍ଚଳରେ ଅବକାରୀ ଥାନା ଓ କଟକ କେନ୍ଦ୍ରାଞ୍ଚଳ ଅବକାରୀ ଗୋଇନ୍ଦା ବିଭାଗ ପକ୍ଷରୁ ଚଢ଼ାଉ କରାଯାଇ ୨୬୫ ଗ୍ରାମ୍ ଓଜନର ବ୍ରାଉନ୍‌ସୁଗାର, ୧୮ ଲିଟର ପଶ୍ଚିମବଙ୍ଗ ମାର୍କା କଣ୍ଟ୍ରି ସ୍ପିରିଟ୍ ଓ ଏକ ବାଇକ୍ ଜବତ କରାଯାଇଛି। ଓଡ଼ିଶା ଅବକାରୀ କମିଶନର ଆଶିଷ କୁମାର ସିଂଙ୍କ ନିର୍ଦ୍ଦେଶକ୍ରମେ କଟକ କେନ୍ଦ୍ରାଞ୍ଚଳ ଅବକାରୀ ଗୋଇନ୍ଦା ବିଭାଗ-୨ ସାମିଲ୍

ଭାରତୀୟ ମହିଳା ହକି ଦଳ ସେମିଫାଇନାଲରେ

ବର୍ମିଂହାମ, ୩।୮: କାନାଡାକୁ ୩-୨ ଗୋଲରେ ପରାସ୍ତ କରି ଭାରତ ରାଜ୍ୟଗୋଷ୍ଠୀ କ୍ରୀଡ଼ା ମହିଳା ହକି ସେମିଫାଇନାଲରେ ସ୍ଥାନ ସୁରକ୍ଷିତ କରିଛି। ଭାରତ ପାଇଁ ଏହି ମ୍ୟାଚ୍ କର ବା ମର ପରସ୍ଥିତି ସୃଷ୍ଟି କରିଥିଲା। ସେମି ଫାଇନାଲ ପ୍ରବେଶ ପାଇଁ ନିଶ୍ଚିତ ବିଜୟ ଆବଶ୍ୟକ ଥିବା ବେଳେ ଭାରତୀୟ ଦଳ ଅନ୍ତିମ କ୍ୱର୍ଟେରରେ ଲାଲରେଶମୀଙ୍କ ନିର୍ଣ୍ଣାୟକ ଗୋଲରେ ବିଜୟୀ ହୋଇଥିଲା। ନିଶ୍ଚିତ ବିଜୟ ଲକ୍ଷ୍ୟରେ ଓହ୍ଲାଇଥିବା ଭାରତ ମ୍ୟାଚର ପ୍ରଥମ ମିନିଟରୁ ଆକ୍ରମଣ କରିଥିଲା। ତୃତୀୟ ମିନିଟରେ ସଲିମା ଟେଟେ ପ୍ରଥମ ଗୋଲ ସ୍କୋର କରିଥିଲେ। ଭାରତ ୧-୦ରେ ଆଗୁଆ ରହିଥିବା ବେଳେ ୨୨ତମ ମିନିଟରେ ଆଉ ଏକ ଗୋଲ କରିଥିଲେ ନବନୀତ କୌର। ୦-୨ରେ ପଛୁଆ ରହିବା ପରେ କାନାଡା ମଧ୍ୟ ଜବରଦସ୍ତ ଆକ୍ରମଣ କରିଥିଲା। କାନାଡା ପକ୍ଷରୁ ବ୍ରିଏନେ ଷ୍ଟେୟାର୍ସ ୨୩ ତମ ମିନିଟରେ ଗୋଟିଏ ଗୋଲ ପରିଶୋଧ କରିଥିଲେ। ମ୍ୟାଚର ୩୯ ତମ ମିନିଟରେ ହାନ୍ନା ହନ୍ ଆଉ ଏକ ଗୋଲ ସ୍କୋର କରିବା ସହିତ ମ୍ୟାଚକୁ ସମାନ୍ତର ସ୍ଥିତିକୁ ଆଣିଥିଲେ। ଉନ୍ନତ ଗୋଲ ତାରତମ୍ୟ କାରଣରୁ କାନାଡାକୁ ସେମି ପ୍ରବେଶ ପାଇଁ ଜୁର ଆବଶ୍ୟକତା ରହିଥିଲା। ମ୍ୟାଚ୍ ସାମନ୍ତର ସ୍ତରକୁ ଆସିବା ପରେ କାନାଡା ରକ୍ଷଣାତ୍ମକ ଖେଳ ଖେଳିଥିଲା। ୪୭ ମିନିଟରେ ସୋନିଆଙ୍କ ଗୋଲ ନାକଚ ହୋଇ ଯାଇଥିବା ବେଳେ ୪୯ ମିନିଟରେ ନେହା ଗୋୟଲଙ୍କ ଗୋଲକୁ ଭିଡିଓ ରେଫରାଲ ଜରିଆରେ ଖାରଜ କରିଥିଲା କାନାଡା। ୫୧ ତମ ମିନିଟରେ ମିଳିଥିବା ପେନାଲ୍ଟି କର୍ନରକୁ ଗୁରଜିତ ଗୋଲ ସ୍କୋର କରିବାକୁ ପ୍ରୟାସ କରିଥିଲେ। ରିବାଉଣ୍ଡକୁ ଗୋଲପୋଷ୍ଟ ମଧ୍ୟକୁ ପଠାଇବା ସହିତ ଲାଲରେସମୀ ଭାରତରୁ ସେମି ଫାଇନାଲ ବର୍ଥ ପକ୍କା କରିଥିଲେ।

ରାଜ୍ୟଗୋଷ୍ଠୀ କ୍ରୀଡ଼ାରେ ବୁଧବାର ଅନୁଷ୍ଠିତ ମ୍ୟାଚରେ ବିଜୟ ହାସଲପରେ ଉଲ୍ଲସିତ ଭାରତୀୟ ମହିଳା ଓ ପୁରୁଷ ହକି ଦଳର ଖେଳାଳି।

ତୃତୀୟ ଜନ୍ମବାର୍ଷିକ ଶୁଭେଚ୍ଛା

ଭାନ୍‌ବି ସ୍ୱାଇଁ
ଗ୍ରାମ- ଏରଡ଼ା, ନାଉଗାଁ, ଜଗତ୍‌ସିଂହପୁର
ଆଜି ତୃତୀୟ ଜନ୍ମଦିନରେ ପ୍ରଭୁ ଶ୍ରୀଜଗନ୍ନାଥଙ୍କ ନିକଟରେ ପ୍ରାର୍ଥନା ଈଶ୍ୱର ତୋତେ ଦୀର୍ଘାୟୁ କରିବା ସହ ତୋର ଭବିଷ୍ୟତ ଉଜ୍ଜ୍ୱଳ କରନ୍ତୁ।
ଶୁଭେଚ୍ଛା ସହ- ଜେଜେ, ଜେଜେମା, ପାପା, ମାମା, ଦାଦା, ବନ୍ଧୁ ଓ ପରିବାରବର୍ଗ।
ଧ-୧୧୭୬

ପିତାଙ୍କ ସ୍ୱପ୍ନ ପାଇଁ ୬୨ ବର୍ଷୀୟ କୋଚ୍ ହେଲେ ଖେଳାଳି

ବର୍ମିଂହାମ୍,୩।୮ (ପି.ଟି): ନିଜ ପିତାଙ୍କ ସ୍ୱପ୍ନ ପୂରଣ ପାଇଁ ପାଲଟିଗଲେ ଆଥଲେଟ୍। ୬୨ ବର୍ଷୀୟ ଟେବଲ ଟେନିସ କୋଚ୍ ଜଣଙ୍କ ନିଜ ପରିବାରର ପରମ୍ପରା ବଜାୟ ରଖିବା ପାଇଁ ଖେଳାଳି ଜର୍ସି ପିନ୍ଧି କୋର୍ଟକୁ ଓହ୍ଲାଇଛନ୍ତି। ଇଂଲଣ୍ଡରେ ଜନ୍ମିତ ଷ୍ଟିଭ୍ ରିଲି ଫିଜି ଟିଟି ଦଳର କୋଚ୍ ଭାବେ କାର୍ଯ୍ୟ କରନ୍ତି। ୮୪ ବର୍ଷ ପୂର୍ବେ ଷ୍ଟିଭଙ୍କ ପିତା ଜିମ୍ ୧୯୩୮ ରାଜ୍ୟଗୋଷ୍ଠୀ କ୍ରୀଡାରେ ଅଂଶଗ୍ରହଣ କରିଥିଲେ। ସେ ସମୟରେ ଏହି କ୍ରୀଡାର ନାମ ବ୍ରିଟିଶ ଏମ୍ପାୟାର ଗେମ୍‌ସ ରହିଥିଲା। ୧୯୩୬-୪୩ ଯାଏଁ ଜିମ୍ ସ୍କଟଲାଣ୍ଡ ପକ୍ଷରୁ ବକ୍ସିଂ କରୁଥିଲେ। ଜିମ୍ ରିଲି ଯେଉଁ ପୋଷାକ ପିନ୍ଧି ୧୯୩୬ ବକ୍ସିଂ ଚାମ୍ପିୟନଶିପ୍ ପଦକ ଜିତିଥିଲେ ସେହି ପୋଷାକ ସହିତ ମ୍ୟାଚ୍ ଖେଳିବେ ଷ୍ଟିଭ୍।

ପିତା ଜଣେ ବକ୍ସର ରହିଥିବା ବେଳେ ଷ୍ଟିଭଙ୍କୁ ବକ୍ସିଂ ସମେତ ବିଭିନ୍ନ ଖେଳରେ ପ୍ରଶିକ୍ଷଣ ମିଳୁଥିଲା। ଟିଟି ତାଙ୍କୁ ବେଶ ପସନ୍ଦ ଆସିଥିବା ବେଳେ ରୟାଲ ନାଭିରେ କାର୍ଯ୍ୟକରିବା ସମରେ ନିଜ ଟିଟି ଦକ୍ଷତାର ବିକାଶ କରିଥିଲେ। ୧୭ ବର୍ଷ ବୟସରୁ ନୌସେନାରେ କାମ କରୁଥିବା ବେଳେ ୨୨ ବର୍ଷ ସେବା କରିଥିଲେ। ନୌସେନା ଛାଡିବା ପରେ ଜଣେ ଡାଇଭର ଭାବରେ ପ୍ରଶିକ୍ଷଣ ଦେବା ଆରମ୍ଭ କଲେ। ଏହି ସମୟରେ ଏକ ଚୁକ୍ତିଭିତ୍ତିକ ଚାକିରିରେ ଫିଜିକୁ ଯାଇଥିବା ବେଳେ ୨୦୦୯ରେ ସେଠାକାର ସ୍ଥାୟୀ ବାସିନ୍ଦା ପାଲଟି ଗଲେ।

ରାଜ୍ୟଗୋଷ୍ଠୀ କ୍ରୀଡ଼ା ପଦକ ତାଲିକା

ଦଳ	ସ୍ୱର୍ଣ୍ଣ	ରୌପ୍ୟ	ବ୍ରୋଞ୍ଜ	ମୋଟ
ଅଷ୍ଟ୍ରେଲିଆ	୪୨	୩୪	୩୪	୧୧୦
ଇଂଲଣ୍ଡ	୩୪	୩୪	୨୨	୯୦
ନ୍ୟୁଜିଲାଣ୍ଡ	୧୪	୮	୭	୨୯
କାନାଡ଼ା	୧୧	୧୬	୧୯	୪୬
ଦକ୍ଷିଣ ଆଫ୍ରିକା	୬	୫	୭	୧୮
ଭାରତ	**୫**	**୫**	**୪**	**୧୪**
ସ୍କଟଲାଣ୍ଡ	୪	୮	୧୬	୨୮
ୱେଲ୍ସ	୩	୨	୮	୧୩
ମାଲେସିଆ	୩	୨	୩	୮
ନାଇଜେରିଆ	୩	୧	୪	୮
ସାଇପ୍ରସ୍	୨	୧	୪	୭
ଉଗାଣ୍ଡା	୨	୦	୦	୨

(ବୁଧବାର ରାତି ୧୦ଟା ସୁଦ୍ଧା)

ଭାରତ ୮, କାନାଡା ୦

ବର୍ମିଂହାମ୍,୩।୮ (ପି.ଟି)

ହରମନପ୍ରୀତ୍ ସିଂ ଓ ଆକାଶଦୀପ୍ ସିଂଙ୍କ ଡବଲ୍ ଗୋଲ ସହାୟତାରେ ଭାରତ ରାଜ୍ୟଗୋଷ୍ଠୀ କ୍ରୀଡ଼ା ପୁରୁଷ ହକିରେ ବୁଧବାର କାନାଡାକୁ ୮-୦ଗୋଲରେ ପରାସ୍ତ କରି ସେମି ଫାଇନାଲର ନିକଟବର୍ତ୍ତୀ ହୋଇଛି। ୱେଲ୍ସ ବିପକ୍ଷରେ ଅନ୍ତିମ ମ୍ୟାଚ ବାକି ରହିଥିବା ବେଳେ ଟେବଲ ଟପରେ ରହିଛି ଭାରତୀୟ ଦଳ। ହରମନପ୍ରୀତ୍ ସିଂ(୭ ଓ ୫୪ ମିନିଟ) ଦୁଇଟି ପେନାଲ୍ଟି କର୍ନରୁ ଗୋଲରେ ରୂପାନ୍ତରିତ ଚାଲିଥିଲା। ସେହିପରି ଆକାଶଦୀପ ସିଂ(୩୮ ଓ ୬୦ ମିନିଟ୍) ଦୁଇଟି ଚମତ୍କାର ଫିଲ୍ଡ ଗୋଲ ଦେଇଥିଲେ। ଅନ୍ୟ ମାନଙ୍କ ମଧ୍ୟରେ ଓଡ଼ିଆ ଖେଳାଳି ଅମିତ ରୋହିଦାସ(୧୦ ମିନିଟ୍), ଲଳିତ ଉପାଧ୍ୟାୟ(୨୦ ମିନିଟ୍), ଗୁରଜାଣ୍ଟ ସିଂ(୨୭) ଓ ମନଦୀପ ସିଂ (୫୮ ମିନିଟ୍ ଗୋଟିଏ ଲେଖାଏଁ ଗୋଲ ସ୍କୋର କରିଥିଲେ। ପ୍ରଥମ ମ୍ୟାଚରେ ଭାରତ ଘାନାକୁ ୧୧-୦ରେ ପରାସ୍ତ କରିଥିଲା। ଅନ୍ୟ ପକ୍ଷରେ ଇଂଲଣ୍ଡ ବିପକ୍ଷରେ ୩-୦ରେ ଆଗୁଆ ଥିଲେ ହେଁ ସୁଯୋଗ ହାତଛଡା କରିବା ସହିତଦଳ ୪-୪ରେ ଅମୀମାଂସିତ ରହିଥିଲା।

ବିକାଶଙ୍କୁ ୫୦ ଲକ୍ଷ ଟଙ୍କା ପୁରସ୍କାର

ଚଣ୍ଡୀଗଡ,୩।୮ (ପି.ଟି): ଆଉ ଜଣେ ରାଜ୍ୟଗୋଷ୍ଠୀ କ୍ରୀଡ଼ା ପଦକ ବିଜେତାଙ୍କୁ ପୁରସ୍କୃତ କରିବା ନେଇ ପଞ୍ଜାବ ସରକାରଙ୍କ ଘୋଷଣା। ଭାରୋତ୍ତୋଳକ ବିକାଶ ଠାକୁରଙ୍କ ପାଇଁ ବୁଧବାର ୫୦ ଲକ୍ଷ ଟଙ୍କାର ପୁରସ୍କାର ରାଶି ଘୋଷଣା କରିଛନ୍ତି ପଞ୍ଜାବ ମୁଖ୍ୟମନ୍ତ୍ରୀ ଭଗୱନ୍ତ ମାନ୍। ୯୬ କିଗ୍ରା ବର୍ଗରେ ପ୍ରତିଦ୍ୱନ୍ଦ୍ୱିତା କରୁଥିବା ଠାକୁର ମୋଟ୍ ୩୪୬ (ସ୍ନାଚ୍ ୧୫୫+କ୍ଲିନ୍ ଆଣ୍ଡ ଜର୍କ ୧୯୧) କିଗ୍ରା ଓଜନ ଉଠାଇବା ସହିତ ରୌପ୍ୟ ପଦକ ଜିତିଥିଲେ। ଏହା ଠାକୁରଙ୍କ ଦ୍ୱିତୀୟ ରାଜ୍ୟଗୋଷ୍ଠୀ ରୌପ୍ୟ ପଦକ। ପୂର୍ବରୁ ୨୦୧୪ ଗ୍ଲାସ୍‌ଗୋ ରାଜ୍ୟଗୋଷ୍ଠୀ କ୍ରୀଡ଼ାରେ ମଧ୍ୟ ସେ ରୌପ୍ୟ ପଦକ ହାସଲ କରିଥିଲେ। ବିଗତ ଗୋଲ୍ଡକୋଷ୍ଟ ସଂସ୍କରଣରେ ବିକାଶ ବ୍ରୋଞ୍ଜ ଜିତିଥିଲେ। ରାଜ୍ୟର ସମସ୍ତ କ୍ରୀଡ଼ାବିତ୍‌ଙ୍କୁ ସୁବିଧା ଯୋଗାଇଦେବା ପାଇଁ ସରକାର ବଦ୍ଧପରିକର ବୋଲି ବିକାଶ କହିଛନ୍ତି। ସରକାରଙ୍କ କ୍ରୀଡ଼ାନୀତି ଅନୁସାରେ ଏହି ପୁରସ୍କାର ରାଶି ଘୋଷଣା କରାଯାଇଛି ବୋଲି ମାନ୍ କହିଛନ୍ତି।

ଆନ୍ତଃସ୍କୁଲ ବାସ୍କେଟ ବଲ୍ ପ୍ରତିଯୋଗିତା ଉଦ୍‌ଯାପିତ

ଭୁବନେଶ୍ୱର,୩।୮ (ସ୍ପୋର୍ଟ୍ସ ବ୍ୟୁରୋ)

ସ୍ଥାନୀୟ ଗୋଠପାଟଣାସ୍ଥିତ ଟାଇମ୍ସ ସ୍କଲାର ଗୁରୁକୁଳରେ ଦୀର୍ଘ ୩ ଦିନ ଧରି ଖେଳାଯାଉଥିବା ବାସ୍କେଟ୍‌ବଲ୍ ପ୍ରତିଯୋଗିତା ଉଦ୍‌ଯାପିତ ହୋଇଛି। ଓଡ଼ିଶାର ବିଭିନ୍ନ ପ୍ରାନ୍ତରୁ ବାଳକ ବିଭାଗରେ ୧୨ଟି ଏବଂ ବାଳିକା ବିଭାଗରେ ୬ଟି ଦଳ ଅଂଶଗ୍ରହଣ କରିଥିଲେ। ମଦର୍ସ ପବ୍ଲିକ୍ ସ୍କୁଲ ଚାମ୍ପିୟନ ଆଖ୍ୟା ଅର୍ଜନ କରିଥିବା ବେଳେ ଟାଇମ୍ସ ସ୍କଲାର ଗୁରୁକୁଳ ରନର୍ସଅପ୍ ରହିଥିଲା। ବିଦ୍ୟାଳୟ ଚେୟାରମ୍ୟାନ୍ ଡ. ସାରଦା ମିଶ୍ର ମୁଖ୍ୟ ଅତିଥି ଓ ପ୍ରଶାନ୍ତ କୁମାର ମହାନ୍ତି ସମ୍ମାନିତ ଅତିଥି ଭାବେ ଯୋଗଦେଇ କୃତୀ ଛାତ୍ରୀଛାତ୍ରଙ୍କୁ ପୁରସ୍କାର ପ୍ରଦାନ କରିଥିଲେ।

ରନର୍ସ ଅପ୍ ଟାଇମ୍ସ ସ୍କଲାର ଗୁରୁକୁଳ ଦଳର ଖେଳାଳିମାନେ ଅତିଥିଙ୍କ ଗହଣରେ।

ମନେ ପଡ଼ନ୍ତି

ଏକାଦଶାହ ଉପଲକ୍ଷେ ଅଶ୍ରୁଳ ଶ୍ରଦ୍ଧାଞ୍ଜଳି

ୱ ଶ୍ରୀ ଭୁବନେଶ୍ୱର ଦାସ
ଆବିର୍ଭାବ- ୨୧।୦୪।୧୯୫୦
ତିରୋଧାନ- ୨୫।୦୭।୨୦୨୨
ଆପଣଙ୍କ ଅମର ଆତ୍ମାର ସଦଗତି ନିମନ୍ତେ ପ୍ରାର୍ଥନା।
ସୌଜନ୍ୟ-ସାଗରଗୁଆଁ ଉଚ୍চ ବିଦ୍ୟାଳୟର ପୁରାତନ ଏବଂ ବର୍ତ୍ତମାନର ଛାତ୍ରଛାତ୍ରୀ ବୃନ୍ଦ

ସିକାଗୋକୁ ହରାଇଲା ଚୌଦ୍ୱାର

ଭୁବନେଶ୍ୱର, ୩।୮ (କ୍ରୀଡ଼ା ପ୍ରତିନିଧି): ଇଣ୍ଡିଆନ୍ ଅଏଲ୍ ପ୍ରାୟୋଜିତ ପ୍ରିଜନ୍ ଟୁ ପ୍ରାଇଡ୍ ବନ୍ଧୁତ୍ୱପୂର୍ଣ୍ଣ ଅନ୍ତର୍ଜାତୀୟ କାରାଗାର ଚେସ୍‌ରେ ଆମେରିକାର ସିକାଗୋକୁ ୩-୧ରେ ଚୌଦ୍ୱାର ପରାସ୍ତ କରିଛି। ଚେସ୍ ଖେଳ ମାଧ୍ୟମରେ ଜେଲରେ ଥିବା ଅନ୍ତେବାସୀମାନଙ୍କର ମାନସିକ ଓ ବୌଦ୍ଧିକ ବିକାଶ ସହ ସମାଜର ମୁଖ୍ୟସ୍ରୋତରେ ସାମିଲ ଉଦ୍ଦେଶ୍ୟରେ ଚେସ୍ ଡଟ୍‌କମ୍ ଅନ୍‌ଲାଇନ ପ୍ଲାଟ୍‌ଫର୍ମରେ ଏହି ପ୍ରତିଯୋଗିତା ଆୟୋଜନ କରାଯାଉଛି। ଅନ୍ତର୍ଜାତୀୟ କାରାଗାର ଚେସ୍ ପାଇଁ ଏହା ପୂର୍ବରୁ ଭାରତର ୨୧ଟି କାରାଗାର ମଧ୍ୟରେ ପ୍ରତିଯୋଗିତା ହୋଇଥଲା।

ପ୍ରିଜନ ଟୁ ପ୍ରାଇଡ୍ ଚେସ୍

ଫାଇନାଲରେ ବରୋଦାକୁ ହରାଇ ଭାରତର ଚୌଦ୍ୱାର ସର୍କଲ କାରାଗାର ସିକାଗୋ କାରାଗାର ବିପକ୍ଷରେ ଖେଳିବାକୁ ଯୋଗ୍ୟତା ଅର୍ଜନ କରିଥିଲା। ଚୌଦ୍ୱାର ପକ୍ଷରୁ ନିରଞ୍ଜନ ବେହେରା, କୃଷ୍ଣପ୍ରିୟା ସିଂ, ସାଗର ସ୍ୱାଇଁ ଓ ସିଦ୍ଧାର୍ଥ ପୃଷ୍ଟି ପ୍ରତିନିଧିତ୍ୱ କରିଥିଲେ। ଗ୍ରାଣ୍ଡମାଷ୍ଟର ଅଭିଜିତ୍ କୁନ୍ତେ, ଆଇଓସିଏଲ୍‌ର ବରିଷ୍ଠ ଅଧିକାରୀ ବି. ଜି. ଯୋଗେଲକର, ମୟୂର କାଦେରକର ଏବଂ ରାକେଶ କୁଲକର୍ଣ୍ଣିଙ୍କ ସହଯୋଗରେ ପ୍ରତିଯୋଗିତା ହୋଇଥିଲା। ବିଜୟୀ ପ୍ରତିଯୋଗୀଙ୍କୁ ଭାରତୀୟ ତୈଳ ନିଗମର ଜାତୀୟ ଅଧ୍ୟକ୍ଷ ଏସ୍.ଏମ୍. ବୈଦ୍ୟା ଅଭିନନ୍ଦନ ଜଣାଇଛନ୍ତି।

CLASSIFIED DISPLAY

TARIFF — MORE SPACE • SAME PRICE — GST 5%

For Single Day		For 7 Days		For 15 Days		For 30 days	
6 x 4	12 x 4	6 x 4	12 x 4	6 x 4	12 x 4	6 x 4	12 x 4
1,500.00	2,000.00	6,000.00	12,000.00	12,000.00	25,000.00	20,000.00	40,000.00

India's No.1 Company
ପ୍ରଥମ ଥର ଓଡିଶାରେ ଏମିତି ଅଫର୍
ନିଜର ଖାଲିଥିବା ଜମି ଓ ଛାତ
Plot ରେ ଟ୍ୱାଓର 4G/5G ବସାଇ
ଅଗ୍ରୀମ 80,000,00/-
ପାଆନ୍ତୁ ଓ ମାସକୁ
ଭଡା 80,000/-
ଟଙ୍କା ପାଆନ୍ତୁ +
ବାଇକ୍ ପାଆନ୍ତୁ

Bansal Tower B Wing, Bangalore, Karnataka-400021.
Call or SMS
7735130553

DHANLAXMI FINANCE
(Reg. No. 0061)
(ଖର୍ଚ୍ଚ ଲୋନ ପାସ୍ ହେଲା ପରେ)
୧୯୮୨ ରୁ ଆପଙ୍କର ସେବାରେ
୨୦୨୦ ରେ ସନ୍ତୁଷ୍ଟ ଗ୍ରାହକ
ମାର୍କେଟିଂ, ପର୍ସନାଲ, ସମ୍ପତି,
BPL, IIT ଭଲା, କୁକୁଡାପାଳନ,
ଇତ୍ୟାଦି ସମସ୍ତ ଋଣ ମାତ୍ର ୨୪
ଘଣ୍ଟାରେ ଘରେ ବସି ପାଆନ୍ତୁ।
4% ସୁଧ ଏବଂ 50% ଛାଡ
ମହିଳା, ଛାତ୍ର/ଛାତ୍ରୀ, ଫୌଜୀ ଭାଇମାନଙ୍କ ପାଇଁ ବିଶେଷ ରିହାତୀ
2th floor, Krishna Reddy, Mumbai, Maharastra
8902403044

ପାଠକଙ୍କ ପାଇଁ ସୂଚନା: ଏହି ପୃଷ୍ଠାରେ ପ୍ରକାଶିତ କେତେକ ବିଜ୍ଞାପନକୁ ଭିତ୍ତିକରି କିଛି ପାଠକ ଠକାମିର ଶିକାର ହେଉଥିବା ଆମର ଦୃଷ୍ଟିଗୋଚର ହେଉଛି। ବିଜ୍ଞାପନ ଦେଇଥିବା ସଂସ୍ଥାମାନଙ୍କ ସହ କାରବାର କରିବା ପୂର୍ବରୁ ସବିଶେଷ ତଥ୍ୟ ଓ ନିଜର ବିବେକ ଖଟାଇ କାରବାର କରନ୍ତୁ। ଏଥିପାଇଁ ଧରିତ୍ରୀ କର୍ତ୍ତୃପକ୍ଷ ଦାୟୀ ରହିବେ ନାହିଁ।

GOVERNMENT OF ODISHA No. C-938
OFFICE OF THE EXECUTIVE ENGINEER
P.H. DIVISION, SAMBALPUR
Phone No.: (0663) 2412135, Email ID: eephdsbp@gmail.com
NOTICE INVITING TENDERS
NATIONAL COMPETITIVE BIDDING THROUGH e-Procurement
Bid Identification No. SEPHSBP-04/2022-23 Dt.01.08.2022

01. Name of the Work	:	1 No. Work
02. Type of Bid	:	Single Bid System
03. Estimated Cost	:	Rs.26.24 lakhs
04. Period of Completion	:	3 (Three) Calendar Months
05. Date & time of availability of bid document in the portal	:	From 11.00 A.M. of Dt.08.08.2022 to 5.00 P.M. of 20.08.2022
06. Last date/time of receipt of bids in the portal	:	5.00 P.M. of 20.08.2022
07. Date & time of opening of Technical Bids	:	At 11.30 A.M. of 22.08.2022
08. Name and address of the Officer Inviting Bid	:	Superintending Engineer, P.H. Division, Sambalpur, Brooks' Hill, Near Stadium, At/P.O.: Motijharan, Dist.- Sambalpur - 768 001

Further details can be seen from the website http://tenders.ori.nic.in or www.tendersorissa.gov.in.
Sd./- Superintending Engineer
P.H. Division, Sambalpur
OIPR-13026/11/0005/2223

GOVERNMENT OF ODISHA No. B-431
OFFICE OF THE CHIEF CONSTRUCTION ENGINEER
JEYPORE (R&B) CIRCLE, JEYPORE
e-mail ID: supenger_rbjyp@yahoo.co.in, Phone No.: 06854-231528
INVITATIONS FOR BIDS (IFB)
Bid Identification No. C.C.E.J.C. (R&B) - 07/2022-23
No. 3116 Date: 28.07.2022

1. Nature of the Work	:	Building Works
2. Total No. of Works	:	03 (Three) Nos.
3. Estimated Cost	:	Rs.101.36 lakhs to 499.16 lakhs as per works
4. Period of Completion	:	06 (Six) Months to 10 (Ten) Months
5. Cost of Bid document	:	Rs.10,000/- each
6. Bid Security (EMD)	:	Bid Security Declaration (Schedule-K)
7. Class of Contrator	:	"B", "A" & "Special" Class according to works
8. Date & time of availability of bid document in the portal	:	From 10.00 hours of 06.08.2022 to 17.00 hours of 25.08.2022
9. Last date/time for receipt of bids in the portal	:	17.00 hours of 25.08.2022
10. Opening date of Bid	:	10.00 hours of 26.08.2022
11. Name and address of the Officer Invting Bid	:	Chief Construction Engineer, Jeypore (R&B) Circle, Jeypore

Further details can be seen from the e-procurement portal https://tendersodisha.gov.in. Any addendum/corrigendum/cancellation of tender can also be seen in the said website only.
Sd./- Chief Construction Engineer
Jeypore (R&B) Circle, Jeypore
OIPR-34108/11/0008/2223

Government of Odisha No. O-771
OFFICE OF THE SUPERINTENDING ENGINEER
RURAL WORKS DIVISION, JHARSUGUDA
Email: eerw_jharsuguda@yahoo.co.in, Tel.: 06645-271643
Bid Identification No. Online - SEJSG - 02 of 2022-23
NOTICE INVITING TENDER FOR ROAD WORKS IN ODISHA
NATIONAL COMPETITIVE BIDDING THROUGH e-Procurement

1. Name of the Work	:	Road works as per DTCN available in the www.tendersorissa.gov.in
2. Total No. of Work	:	02 (Two) Nos.
3. Estimated Cost	:	Rs.15.66 lakhs to Rs.17.75 lakhs
4. Period of Completion	:	2 (Two) Calendar Months
5. Period and time of availability of bid document in the portal for bidding	:	Dt.05.08.2022 at 11.00 A.M. to 16.08.2022 upto 05.00 P.M.
6. Date and time of bid opening	:	Dt.17.08.2022 at 11.00 A.M.
7. Name and address of the Officer Inviting Bid	:	S.E., R.W. Division, Jharsuguda

1) Other details can be seen from detailed notice inviting tenders, available in website www.tendersorissa.gov .in.
2) Corrigendum if any shall only be published in the above website.
Sd./- Superintending Engineer
R.W. Division, Jharsuguda
OIPR-25104/11/0003/2223

OFFICE OF THE DISTRICT & SESSIONS JUDGE, ANGUL
RECRUITMENT YEAR 2022-23
Advertisement No. 01, Dated-02.08.2022
(For the post of Jr.Clerk-cum-Copyist, Jr.Typist and Stenographer Grade-III.)
No.W-51:Applications in the prescribed format are invited from the eligible candidates for filling up the posts of Jr.Clerk-cum-Copyist, in the scale of pay (Level 4 Rs.19,900/-63,200/-),Jr. Typist in the scale of pay (Level 4 Rs.19,900/-63,200/-) and Stenographer Grade-III in the scale of pay (Level 7 Rs. 25,500/-81,100/-) with usual D.A and other allowances, as admissible to the Government employees from time to time as per the ORSP Rules, 2017 on regular basis subject to the result of W.P© No. 1273 of 2014 of the Hon'ble Court. **The last date of receipt of application is fixed to 01.09.2022 by 5.00 P.M.**
For details of advertisement as regards applications form, eligibility criteria, scheme of examination along with details of syllabus etc, please visit our District Court website https://districts.ecourts.gov.in/angul or https://angul.nic.in/.
Sd./- Chairman-cum-District Judge
Recruitment Committee, Angul.
OIPR-18012/11/0004/2223

GOVERNMENT OF ODISHA
OFFICE OF THE EXECUTIVE ENGINEER
RURAL WORKS DIVISION, DHARMAGARH
Tel.: 06672295251, Email: rw_dharmagarh@yahoo.com
BID IDENTIFICATION No. DMGH/Online-05 of 2022-23 Date: 02.08.2022
"e" PROCUREMENT NOTICE
No. O-773: Bid documents consisting of Work, Estimate Cost, Cost of tender Paper, Bid Security, Time of Completion, Class of Contractor and the set of terms and conditions of contract and other necessary documents can be seen in Govt. website i.e. www.tendersorissa.gov.in.

1. Name of the work	:	Road works in the district of Kalahandi as mentioned in DTCN
2. Total No. of works	:	01 No.
3. Estimated Cost	:	Rs.13.25 lakhs
4. Period of Completion	:	01 Calendar Month
5. Other details	:	

Availability of Tender Online for Bidding		Last date & time seeking tender clarification	Date & time of Opening of Tender
From	To		
06.08.2022 at 10.00 A.M.	17.08.2022 upto 5.00 P.M.	16.08.2022 upto 5.00 P.M.	19.08.2022 At 11.00 A.M.

Further details can be seen from the website www.tendersorissa.gov.in.
Sd./- Executive Engineer
Rural Works Division, Dharmagarh
OIPR-25100/11/0005/2223

Government of Odisha "e" procurement Notice
Bid Identification No. PWDK- 12/2022-23
No.B-429:- No. G2/ 5527 Dt. 26 .07.2022
e-mail : eepwdkeonjhar@yahoo.com

1	No. of the work	:	03 Nos. Building Work.
2	Estimated cost	:	From Rs.9.08 lakhs to Rs.50.55 lakhs
3	Period of completion	:	6 (Six) calendar months
4	Date and time of availability of bid document in the portal	:	From 10.00 hr. 05.08.2022 to 17.00 hr. of 16.08.2022
5	Last date / time for receipt of bids in the portal	:	17.00 hr. of 16.08.2022
6	Date of opening of bid from portal	:	11.30 hr. of 17.08.2022
7	Name and address of the officer inviting bid	:	Superintending Engineer, Keonjhar (R&B) Division, Keonjhar

Further details can be seen from the e-procurement portal "http://tendersodisha.gov.in"
Sd./- S.K. Behera
Superintending Engineer, Keonjhar (R&B) Division
OIPR-34004/11/0003/2223

See Career Appointment on every Wednesday & Saturday

କଥା କର୍ତ୍ତବ୍ୟର

ଲୋପାମୁଦ୍ରା-ନାରାୟଣ

ଜନ୍ମ ଦେଇଥିବା ପିଲାଙ୍କ ପ୍ରତି ମା'-ବାପାଙ୍କର କର୍ତ୍ତବ୍ୟ ରହିଛି। ଶିଶୁଟିଏ ଜନ୍ମ ନେବା ପରେ ତାକୁ ଲାଳନପାଳନ କରି ବଡ଼ କରିବା ସହ ତା' ପାଖରେ ଛାଇ ଭଳି ଠିଆ ହୋଇଥାଆନ୍ତି। ହେଲେ ପିଲାଙ୍କର ମଧ୍ୟ ମା'-ବାପାଙ୍କ ପ୍ରତି କିଛି କର୍ତ୍ତବ୍ୟ ରହିଛି। ବାସ୍, ଏଭଳି ଏକ କାହାଣୀକୁ ବେଶ୍ ସୁନ୍ଦର ଭାବରେ ଉପସ୍ଥାପନା କରାଯାଇଛି ରିଲିଜ ଅପେକ୍ଷାରେ ଥିବା ଓଡ଼ିଆ ସିନେମା 'ବୋଉର ହାତବାକ୍ସ'ରେ। ବରିଷ୍ଠ ଅଭିନେତା ତଥା ନିର୍ଦ୍ଦେଶକ ନାରାୟଣ ପତି ଏହାର ନିର୍ଦ୍ଦେଶନା ଦେବା ସହ ସେଥିରେ ବାପା ଭୂମିକାରେ ଅଭିନୟ କରିଛନ୍ତି। 'ଏହି ଫିଲ୍ମର କାହାଣୀ ବେଶ୍ ବଳିଷ୍ଠ। ତାହାକୁ ଉପସ୍ଥାପନା କରିବା ସମୟରେ ମୁଁ ସବୁଦିଗ ପ୍ରତି ଦୃଷ୍ଟି ଦେଇଛି। କାରଣ ଏହି ଫିଲ୍ମରେ ଅନେକ ସୋସିଆଲ ମ୍ୟାସେଜ ରହିଛି, ଯାହାକୁ ଦର୍ଶକ ହୃଦୟଙ୍ଗମ କରିବା ଦରକାର ବୋଲି କହନ୍ତି ନାରାୟଣ।' ସଞ୍ଜୟ ଦାସଙ୍କ ନିବେଦିତ ତଥା ଚାଇରୋସନା ଫିଲ୍ମସ ପ୍ରଡକ୍ସନ ବ୍ୟାନରରେ ଏହାକୁ ପ୍ରସ୍ତୁତ କରାଯାଇଛି। ଡ. ଆରତି ପାଟ୍ଟଯୋଶୀଙ୍କ କାହାଣୀକୁ ଆଧାରକରି ଏହାର ଚିତ୍ରନାଟ୍ୟ ମଧ୍ୟ ରଚନା କରିଛନ୍ତି ନାରାୟଣ। ଏହି ଫିଲ୍ମରେ ଓଡ଼ିଆ ଘରର ଚଳଣି ଓ ପରମ୍ପରାର ଝଲକ୍ ଦେଖିବାକୁ ମିଳିବ। ଏଥିରେ ଲୋପାମୁଦ୍ରା ମିଶ୍ର,ସୁଶ୍ରୀ ଏବଂ ରାଜେଶ ପଣ୍ଡା ପ୍ରମୁଖ ଭୂମିକାରେ ଅଭିନୟ କରିଛନ୍ତ। ସିନେମାଟି ଖୁବ୍‌ଶୀଘ୍ର ରାଜ୍ୟର ବିଭିନ୍ନ ପ୍ରେକ୍ଷାଳୟରେ ମୁକ୍ତିଲାଭ କରିବ ବୋଲି ପ୍ରଯୋଜନା ସଂସ୍ଥା ତରଫରୁ ସୂଚନା ଦିଆଯାଇଛି। ଏହାର କ୍ରିଏଟିଭ ହେଡ୍ ଅଛନ୍ତି ପ୍ରଣୟ ଜେଠୀ।

ଅପେରା ହାଲ୍‌ଚାଲ୍

ଅପଡେଟ୍ କାହାଣୀ ଚଏସ କରିଥାଏ

ମହେଶ ହାଜରା

'ବର୍ତ୍ତମାନ ସାମ୍ପ୍ରତିକ ଘଟଣାବଳୀକୁ ନେଇ ସୁନ୍ଦର ତଥା ଦର୍ଶକଙ୍କ ମନକୁ ଛୁଇଁଲା ଭଳି ନାଟକଟିଏ ରଚନା କରାଯାଇପାରିବ। ତେଣୁ ମୁଁ ସବୁବେଳେ ଅପେଡେଟ୍ କାହାଣୀ ଚଏସ୍ କରିଥାଏ। ହୁଏତ ଏଭଳି ବିଷୟବସ୍ତୁକୁ ବୁଝିବାକୁ ଦର୍ଶକ କିଛି ସମୟ ନେଇପାରନ୍ତି, ହେଲେ ଅନ୍ୟ ନାଟକଠାରୁ ଏହି ନାଟକଗଡ଼ିକ ନିଶ୍ଚୟ ଭିନ୍ନ ବୋଲି କହନ୍ତି ଜଲିଉଡ୍‌ର ଅନ୍ୟତମ ଆଗଧାଡ଼ିର ନିର୍ଦ୍ଦେଶକ ମହେଶ ହାଜରା।' ଚଳିତ ଯାତ୍ରା ସିଜନରେ ତାଙ୍କ ନିର୍ଦ୍ଦେଶନାରେ ଚାରୋଟି ନାଟକ-'ବଞ୍ଚି ପାରିବିନି ତୋ ବିନା', 'ଦେ ରେ ଧରା ମୋ ଦୁଃଖ ପାସୋରା' (ଚକୋଲେଟ୍ ରଙ୍ଗମଞ୍ଚ), 'ତୋ ପ୍ରେମରେ ବନ୍ଧା ମୋ ରଜନୀ ଗନ୍ଧା' (ଅପେରା ସୂର୍ଯ୍ୟମନ୍ଦିର) ଏବଂ ଜାରଜ ଜହର ନୁହେଁ କାହାର (ଯାତ୍ରା ରଙ୍ଗମହଲ)ର ମଜା ଦର୍ଶକ ନେଇପାରିବେ। ଛୋଟ ପରଦାରେ 'ତପସ୍ୟା', 'ଦୁର୍ଗା', 'ମାୟା' ଏବଂ 'ପ୍ରେମ କୁହୁକ' ପରି ମେଗା ଧାରାବାହିକରେ ନିର୍ଦ୍ଦେଶନା ଦେବା ପରେ ସେ ଏଣ୍ଟ୍ରି କରିଥିଲେ ଯାତ୍ରା ଜଗତରେ। ବାଘାଯତୀନ ଲୋକନାଟ୍ୟର ସୁପରହିଟ୍ ନାଟକ 'ମୃତ୍ୟୁଦଣ୍ଡ'ରୁ ଆରମ୍ଭ ହୋଇଥିଲା ମହେଶଙ୍କ ଅପେରା ନିର୍ଦ୍ଦେଶନା। ତା'ପରେ ଏହି ପାର୍ଟିର 'ସୀତାର ଜଳୁଛି ଚିତା' ନାଟକଟି ଶ୍ରେଷ୍ଠ ନାଟକ ଭାବରେ ପୁରସ୍କୃତ ହୋଇଥିଲା। ଏହାସହ ପରିବେଷିତ ହୋଇସାରିଥିବା ରଙ୍ଗମହଲର 'ଗଙ୍ଗାଠୁ ପବିତ୍ର ଗଙ୍ଗଶିଉଳି' ଏବଂ ବାଘାଯତୀନର 'ତୁ କାନ୍ଦିଲେ ମୁଁ କାନ୍ଦିବି'ର ମଧ୍ୟ ନିର୍ଦ୍ଦେଶନା ଦେଇସାରିଛନ୍ତି ସେ। 'ନାଟକଟିଏ ନିର୍ଦ୍ଦେଶନା ଦେବା ପୂର୍ବରୁ ମୁଁ କାହାଣୀକୁ ତନ୍ନ ତନ୍ନ କରି ତର୍ଜମା କରିଥାଏ। ପ୍ରତିଟି ଡାଏଲଗ୍‌ର ଗୁରୁତ୍ୱକୁ ଭଲ ଭାବରେ ପରଖି ନିଏ। ତା'ପରେ ନିର୍ଦ୍ଦେଶନା ମଇଦାନକୁ ଓହ୍ଲାଇଥାଏ। ଏ ପର୍ଯ୍ୟନ୍ତ ଦର୍ଶକ ମୋତେ ଯେତିକି ଭଲ ପାଇବା ଦେଇଛନ୍ତି ତାହାକୁ ମୁଁ କଦାପି ଭୁଲିପାରିବି ନାହିଁ ବୋଲି କହନ୍ତି ମହେଶ।'

ଭୁଲନ୍ତି ନାହିଁ ତାପସୀ

ତାପସୀ

ତାପସୀ ପାନ୍ନୁ ଯେତେ ବ୍ୟସ୍ତ ରହିଲେ ମଧ୍ୟ ଗୋଟିଏ କଥାକୁ ଆଦୌ ଭୁଲି ନ ଥାନ୍ତି। ତାହା କ'ଣ ଜାଣିଛ ? ବ୍ୟାଡମିଣ୍ଟନ ଖେଳିବା। ଅଭିନୟ ସିନା ନିଶା ପାଲଟି ଯାଇଛି, ହେଲେ ଖେଳକୁଦଠାରୁ ସେ ନିଜକୁ ଦୂରେଇ ନେଇ ପାରିନାହାନ୍ତି। ଆଉ ଏକ ଖାସ୍ କଥା ହେଲା 'ପୁନେ-୭ ଏକ୍‌ସେ' ବ୍ୟାଡମିଣ୍ଟନ ଟିମ୍‌ର ସେ ଜଣେ ସହ-ମାଲିକାଣୀ। ଏପରି କି ତାଙ୍କର ଏହି ଟିମ୍ ପ୍ରିମିୟର ବ୍ୟାଡମିଣ୍ଟନ ଲିଗ୍‌ରେ ଅଂଶଗ୍ରହଣ କରି ସଫଳତା ହାସଲ କରିସାରିଛି। ଏ ନେଇ ତାପସୀ କହନ୍ତି, 'ସ୍କୁଲରେ ପଢ଼ିବା ସମୟରୁ ମୁଁ ବ୍ୟାଡମିଣ୍ଟନ ଖେଳିବା ଆରମ୍ଭ କରିଥିଲି। ଏବେ ଅଭିନୟ ଚାଲିଛି। ତା'ସହ ପ୍ରତିଦିନ ଯେମିତି ହେଲେ କିଛି ସମୟ ବ୍ୟାଡମିଣ୍ଟନ ଖେଳିଥାଏ।' ଭାରତନାଟ୍ୟମ୍ ଏବଂ କଥକ ନାଚିବାରେ ତାପସୀଙ୍କର ପଟୁତା ରହିଛି। ଷ୍ଟାଣ୍ଡାର୍ଡ-୪ରେ ପଢ଼ିବା ବେଳଠାରୁ ସେ ଏହି ନୃତ୍ୟ ଶିଖୁଥିଲେ ଏବଂ ନିଜ ପାଠପଢ଼ା କ୍ୟାରିୟର ଭିତରେ ସେ ଅନେକ ପୁରସ୍କାର ଜିତିବାରେ ସକ୍ଷମ ହୋଇଥିଲେ। ତାମିଲ-ତେଲୁଗୁ ଫିଲ୍ମରେ ଆକ୍ଟିଂ ଆରମ୍ଭ କରିବା ବେଳେ ତାଙ୍କୁ ବେଶ୍ ସଂଘର୍ଷ କରିବାକୁ ପଡ଼ିଥିଲା। ଏପରି କି ସେହି ସମୟରେ ଫ୍ଲପ୍ ସାବ୍ୟସ୍ତ ହୋଇଥିବା ଅଭିନେତାଙ୍କର ସେ ନାୟିକା ଭୂମିକାରେ ଅଭିନୟ କରିଥିଲେ। ହେଲେ ନିଜର ଦକ୍ଷତା ବଳରେ ସେ ପରବର୍ତ୍ତୀ ସମୟରେ ଦକ୍ଷିଣ ଭାରତୀୟ ସିନେମାର ଅନ୍ୟତମ ଲୋକପ୍ରିୟ ଅଭିନେତ୍ରୀ ଭାବରେ ନିଜକୁ ପରିଚିତ କରାଇ ପାରିଥିଲେ।

ଟେନ୍‌ସନରେ କ୍ରିତି

କ୍ରିତି ସାନନଙ୍କର ଟେନ୍‌ସନ ଏବେ ବଢ଼ିଯାଇଛି। ଗୋଟିଏ ପଟେ 'ବେଢ଼ିୟାଁ' ରିଲିଜ ଅପେକ୍ଷାରେ ଥିବାବେଳେ 'ଗଣପଥ', 'ଆଦିପୁରୁଷ' ଏବଂ 'ଶେହେଜାଦା' ନିର୍ମାଣାଧୀନ ଅବସ୍ଥାରେ ରହିଛି। ସେପଟେ ତାଙ୍କ ହାତରେ ଆଉ କେତୋଟି ସିନେମା ରହିଛି, ଯାହାର ଶୁଟିଂ ଆରମ୍ଭ ହେବାକୁ ଯାଉଛି। ତେଣୁ କାହା ପାଇଁ କେତେବେଳେ ସମୟ ଦେବେ ସେ ନେଇ ଦୋଛକିରେ ପଡ଼ିଛନ୍ତି କ୍ରିତି। ଏପରି ସମସ୍ୟା ବିଷୟରେ ସେ କହନ୍ତି, 'ଏବେ ଦୁଇଟି ନୂଆ ସିନେମା ମୁଁ ସାଇନ୍ କରିଛି। ଏହାର ଶୁଟିଂ ଏକାଥରେ ଆରମ୍ଭ ହେବ ବୋଲି ଜଣାପଡ଼ିଛି। ତେବେ ଏ ନେଇ ମୋତେ ଡେଟ୍ ଫିକ୍ସ କରିବାକୁ ପଡ଼ିବ। ଆଶା ରଖିଛି ମୋ ଅନୁରୋଧ ରକ୍ଷାକରି ପ୍ରଯୋଜନା ସଂସ୍ଥା ମୋ ସହ ସହଯୋଗ କରିବେ। ଏଥିପାଇଁ ମୁଁ ଏବେ ଟେନ୍‌ସନରେ ଅଛି।' କ୍ରିତିଙ୍କ ବଲିଉଡ୍ କ୍ୟାରିୟର ଆରମ୍ଭ ହୋଇଥିଲା 'ହେରୋପଣ୍ଟି'ରୁ। ଖାସ୍ କଥା ହେଲା ଏହି ଫିଲ୍ମ ପାଇଁ ତାଙ୍କୁ ଶ୍ରେଷ୍ଠ ନବାଗତା ଅଭିନେତ୍ରୀ ଭାବରେ 'ଆଇଫା' ପୁରସ୍କାର ମିଳିଥିଲା। ଚଳିତ ବର୍ଷ ମଧ୍ୟ 'ମିମି' ଫିଲ୍ମ ପାଇଁ ତାଙ୍କୁ ଏହି ପୁରସ୍କାର ମିଳିଛି।

କ୍ରିତି

କାହାକୁ ଡରନ୍ତି କାଜଲ

କାଜଲ

ତେଲୁଗୁ, ତାମିଲ ଅବା ହିନ୍ଦୀ ସିନେମାରେ କାଜଲ ଅଗ୍ରୱାଲ ଜଣେ ପରିଚିତ ଅଭିନେତ୍ରୀ। ହେଲେ ସେ ଗୋଟିଏ ଜିନିଷକୁ ଭାରି ଭୟ କରନ୍ତି। ତାହା ହେଲା କୁକୁର। ଅର୍ଥାତ୍ କୁକୁରଟିଏ ଦେଖିଲେ ତାଙ୍କ ମନରେ ଭୟ ସଞ୍ଚାର ହୋଇଥାଏ। ନିକଟରେ ସେ ଏଭଳି ଅନୁଭୂତିକୁ ବଖାଣିଥିଲେ। ଏ ନେଇ କାଜଲ କହନ୍ତି, 'ଥରେ ମୁଁ ମୋର ଜଣେ ସାଙ୍ଗଙ୍କ ଘରକୁ ଯାଇଥିଲି। ତାଙ୍କ ଗେଟ୍ ପାସ୍ କରିବା ସମୟରେ ଦୁଇଟି କୁକୁର ମୋତେ ଦେଖି ଭୁକିବା ଆରମ୍ଭ କଲେ। କ'ଣ କରିବି ଜାଣିପାରିଲି ନାହିଁ। ତାଙ୍କର ଘର ସଦସ୍ୟ ମୋତେ ବୁଝାଇଲେ ଯେ 'ଆସ, ସେ କିଛି କରିବେ ନାହିଁ।' ତା'ପରେ କୁକୁର ଦୁଇଟି ବନ୍ଧା ହେବା ପରେ ମୁଁ ଘର ଭିତରକୁ ଯାଇଥିଲି। ମୋ ମନରେ ଏହି ଭୟ ଏ ପର୍ଯ୍ୟନ୍ତ ରହିଛି।'

ଆରମ୍ଭରୁ ସଫଳତା

ନୂଆ ଓଡ଼ିଆ ସିନେମା 'ବାୟ ବାୟ ଦିଲ୍'କୁ ନେଇ ଓଲିଉଡ୍‌ରେ ଚର୍ଚ୍ଚା। ଫିଲ୍ମଟି ଜୁଲାଇ ୩୧ରେ ପରଦା ଉପରକୁ ଆସିଛି। କେବଳ ସେତିକି ନୁହେଁ, ଚିତ୍ରଟି ପ୍ରାରମ୍ଭିକ ସଫଳତା ହାସଲ କରିବା ପରେ ଏହାର ନିର୍ଦ୍ଦେଶକ କୁନାଲ ପଟ୍ଟନାୟକ ଏବଂ ସମସ୍ତ କଳାକାରଙ୍କ ଖୁସି କହିଲେ ନ ସରେ। ଏ ନେଇ କୁନାଲ କହନ୍ତି, 'ଫିଲ୍ମଟିର ଶୁଟିଂ ସମୟରେ କାହାଣୀକୁ କିପରି ଶତ ପ୍ରତିଶତ ଜଷ୍ଟିସ ଦିଆଯିବ ସେ ନେଇ ଚେଷ୍ଟା କରାଯାଇଥିଲା। ଚଳଚ୍ଚିତ୍ରଟିକୁ ଦର୍ଶକ ଗ୍ରହଣ କରିଛନ୍ତି ତାହା ମୋ ପାଇଁ ବଡ଼ କଥା। ଏଥିରେ ଲଭ୍, ଇମୋଶନ, ଫ୍ୟାମିଲି ଡ୍ରାମା ଭରି ରହିଛି, ଯାହା ଦର୍ଶକଙ୍କୁ ଶତ ପ୍ରତିଶତ ଏଣ୍ଟରଟେନ୍ କରିବାରେ ସହାୟକ ହୋଇଛି ବୋଲି କହିବି।' ଏହାର ନାୟିକା ଭୂମିକାରେ ଅବତୀର୍ଣ୍ଣ ହୋଇଛନ୍ତି ରୁଷୀୟ ଲଳନା ଆଲେକ୍‌ଜାଣ୍ଡ୍ରା ସ୍କେଲସୁନୋଭା ଓରଫ ସାସା। ଏଥିରେ ତାଙ୍କର ନାୟକ ସାଜିଛନ୍ତି ରାଜ୍। ମହାର ଏଣ୍ଟରଟେନ୍‌ମେଣ୍ଟ ଏବଂ ଏ.ବି. ସଲ୍ୟୁଶନ ବ୍ୟାନରରେ ଏହାର ପ୍ରଯୋଜନା କରିଛନ୍ତି ନବାଗତା ଜୟଲକ୍ଷ୍ମୀ ମିଶ୍ର। ସଚି ମହାନ୍ତି ଏବଂ ସନ୍ତୋଷଙ୍କ ରଚିତ ଗୀତଗୁଡ଼ିକୁ ସ୍ୱର ଦେଇଛନ୍ତି ଗୁନା ଭାଇ-ଉନା ଭାଇ। ସାସା-ରାଜ୍ ଯୋଡ଼ି ବ୍ୟତୀତ ପଲ୍ଲବୀ, ଜୀବନ ପଣ୍ଡା, ଜୟଲକ୍ଷ୍ମୀ, ପ୍ରୀତିରାଜ, କୁନାଲ, ଶମ୍ଭୁ, ରାମବାବୁ ବିଭିନ୍ନ ଭୂମିକାରେ ଅଭିନୟ କରିଛନ୍ତି।

ରାଜ୍-ସାସା

ଧରିତ୍ରୀ
DHARITRI
www.orissakhabar.com/ www.dharitri.com ପୃଷ୍ଠା ୨୦ Press Regd. No. R.N. 21326/74 Postal Regd. No. BN/42/21-23. ବାଲେଶ୍ୱର, ଗୁରୁବାର, ଅଗଷ୍ଟ ୪/୨୦୨୨ Balasore, Thursday, August 4/ 2022

ରାଜ୍ୟଗୋଷ୍ଠୀ କ୍ରୀଡ଼ା: ଲଭ୍‌ପ୍ରୀତଙ୍କୁ ବ୍ରୋଞ୍ଜ

ବର୍ମିଂହାମ, ୩।୮ (ପି.ଟି.)

ରାଜ୍ୟଗୋଷ୍ଠୀ କ୍ରୀଡ଼ାରେ ବୁଧବାର ଭାରୋତ୍ତୋଳନରୁ ବ୍ରୋଞ୍ଜ ପଦକ ଜିତିଛନ୍ତି ଭାରତର ଲଭ୍‌ପ୍ରୀତ ସିଂ। ପୁରୁଷ ୧୦୯ କେଜି ବର୍ଗରେ ୨୪ ବର୍ଷୀୟ ପଞ୍ଜାବ ଭାରୋତ୍ତୋଳକ ମୋଟ ୩୫୫ କେଜି ଉତ୍ତୋଳନ କରି ଏହି ସଫଳତା ପାଇଛନ୍ତି। ସେ ସ୍ନାଚ୍‌ରେ ୧୬୩ କେଜି ଉଠାଇଥିବାବେଳେ କ୍ଲିନ୍ ଆଣ୍ଡ ଜର୍କରେ ୧୯୨ କେଜି ଉତ୍ତୋଳନ କରି ନୂଆ ଜାତୀୟ ରେକର୍ଡ ସୃଷ୍ଟି କରିଛନ୍ତି। କାମେରୁନ୍‌ର ଜୁନିୟର ନାବେୟୁ୩୬୧ କେଜିସହ ସ୍ୱର୍ଣ୍ଣ ଏବଂ ସମୋଆର ଜ୍ୟାକ୍ ଓପେଲୋଗେ ୩୫୮ କେଜି ଭାର ଉଠାଇ ରୌପ୍ୟ ପଦକ ହାସଲ କରିଛନ୍ତି। ଚଳିତ ରାଜ୍ୟଗୋଷ୍ଠୀ କ୍ରୀଡ଼ାରେ ଭାରତୀୟ ଭାରୋତ୍ତୋଳକଙ୍କ ଚମକ ଅବ୍ୟାହତ ରହିଛି।

ବ୍ରୋଞ୍ଜ ପଦକ ସହ ଲଭପ୍ରୀତ ସିଂ।

ଲଢ଼େଇ ଶେଷ ହେବା ପରେ ଜୁଡୋକା ଚୁଲିକା ମାନ୍।

ଜୁଡୋ: ଫାଇନାଲରେ ମାନ୍

ଭାରତର ଚୁଲିକା ମାନ୍ ମହିଳା ୭୮ କେଜି ଜୁଡୋ ଫାଇନାଲରେ ପ୍ରବେଶ କରିଛନ୍ତି। ସେ ସ୍ୱର୍ଣ୍ଣ ପଦକ ପାଇଁ ଲଢ଼ିବେ। ୪ଥର ଜାତୀୟ ଚାମ୍ପିୟନ ଏହି ୨୨ ବର୍ଷୀୟା ଭାରତୀୟ ଜୁଡୋକା ଆରମ୍ଭରୁ ପଛରେ ପଡ଼ିଯାଇଥିଲେ ହେଁ ପରେ ସଫଳ ପ୍ରତ୍ୟାବର୍ତ୍ତନ କରି ସେମିଫାଇନାଲରେ ନ୍ୟୁଜିଲାଣ୍ଡର ସିଡ୍‌ନୀ ଆଣ୍ଡ୍ରୁସଙ୍କୁ ମାତ୍ର ୩ ମିନିଟ ମଧ୍ୟରେ ହରାଇ ଦେଇଥିଲେ। ଫାଇନାଲରେ ସେ ସ୍କଟ୍‌ଲାଣ୍ଡର ସାରା ଆଡିଙ୍ଗଟନ୍‌ଙ୍କୁ ଭେଟିବେ। ପୂର୍ବରୁ ଏଲ୍. ସୁଶୀଳା ଦେବୀ ଓ ବିଜୟ କୁମାର ଯଥାକ୍ରମେ ରୌପ୍ୟ ଓ ବ୍ରୋଞ୍ଜ ପଦକ ପାଇସାରିଥିବାବେଳେ ଜୁଡୋ ଇଭେଣ୍ଟରୁ ଭାରତର ଏହା ହେବ ତୃତୀୟ ପଦକ। ଭାରତର ଦୀପକ ଦେଶୱାଲ ପୁରୁଷ ୧୦୦ କେଜି ଜୁଡୋ ଇଭେଣ୍ଟରେ ଅଗ୍ରଗତି କରିଛନ୍ତି।

ବକ୍ସିଂ: ନିତୁ, ହୁସାମୁଦ୍ଦିନ ପଦକ ନିଶ୍ଚିତ କଲେ

ବକ୍ସିଂ ଇଭେଣ୍ଟରୁ ପଦକ ନିଶ୍ଚିତ କରିଛନ୍ତି ଭାରତର ହୁସାମୁଦ୍ଦିନ ମହମ୍ମଦ ଓ ନିତୁ ଗଙ୍ଘାସ। ପୁରୁଷ ୫୭ କେଜି ଓ ମହିଳା ୪୮ କେଜି ଇଭେଣ୍ଟରେ ଦୁହେଁ ସେମିଫାଇନାଲରେ ପ୍ରବେଶ କରି ଏହି ସଫଳତା ପାଇଛନ୍ତି। ନିଜାମାବାଦ୍‌ର ୨୮ ବର୍ଷୀୟ ହୁସାମୁଦ୍ଦିନ ଏକାଗ୍ରତା ବଜାୟ ରଖି ନାମିଆର ଟ୍ରାଏଗେନ ମର୍ନିଂଙ୍କୁ ୪-୧ ବ୍ୟବଧାନରେ ପରାସ୍ତ କରିଛନ୍ତି। ଦୁଇଥର ୟୁଥ୍ ଗୋଲ୍ଡ ମେଡାଲିଷ୍ଟ ୨୧ ବର୍ଷୀୟା ନିତୁଙ୍କ ପ୍ରତିଦ୍ୱନ୍ଦ୍ୱୀ ନର୍ଦନ ଆୟର୍ଲାଣ୍ଡର ନିକୋଲେ କ୍ଲାଏଡ୍ ତୃତୀୟ ତଥା ଅନ୍ତିମ ରାଉଣ୍ଡରୁ ଓହରି ଯାଇଥିଲେ। ଫଳରେ ନିତୁଙ୍କୁ ବିଜୟୀ ଘୋଷଣା କରାଯାଇଥିଲା।

ସେମିଫାଇନାଲ ପ୍ରବେଶରେ ଉଲ୍ଲସିତ ନିତୁ ଗଙ୍ଘାସ।

ପ୍ରି କ୍ୱାର୍ଟରରେ ଚିନାପ୍ପା-ସାନ୍ଧୁ

ସିଙ୍ଗିଲ୍ସ ବିଫଳତାକୁ ପଛରେ ପକାଇ ମିକ୍ସଡ ଡବଲ୍ସ ଅଭିଯାନ ଆରମ୍ଭ କରିଛନ୍ତି ଜ୍ୟୋତ୍ସ୍ନା ଚିନାପ୍ପା। ହରିନ୍ଦର ପାଲ ସିଂ ସାନ୍ଧୁଙ୍କ ସହିତ ମିକ୍ସଡ ଡବଲ୍ସ ଖେଳୁଥିବା ବେଳେ ଉଭୟ ପ୍ରି କ୍ୱାର୍ଟରରେ ପ୍ରବେଶ କରିଛନ୍ତି। ଉଭୟ ଖେଳାଳି ଶ୍ରୀଲଙ୍କାର ୟେହେନି କୁରୁପ୍ପୁ ଏବଂ ରବିନ୍ଦୁ ଲକ୍ସିରିଙ୍କୁ ୮-୧୧, ୧୧-୪ ଓ ୧୧-୩ରେପରାସ୍ତ କରିଥିଲେ। ପ୍ରଥମ ସେଟରେ ଭାରତୀୟ ଯୋଡି ସାମାନ୍ୟ ଖରାପ ପ୍ରଦର୍ଶନ କରିଥିଲେ ହେଁ ପରବର୍ତ୍ତୀ ଦୁଇ ସେଟ୍ ଏକପାଖିଆ ରହିଥିଲା।

ସିଙ୍ଗିଲ୍ସ ଇଭେଣ୍ଟର ଫ୍ଲେଟ୍ ବର୍ଗରେ ଫାଇନାଲ ମ୍ୟାଚ୍ ଜିତିଛନ୍ତି ସୁନୟନା ସାରା କୁରୁଭିଲ୍ଲା। ଗୟାନାର ଫଙ୍ଗ ଏ ଫ୍ୟାଟଙ୍କୁ ୧୧-୭, ୧୩-୧୧ ଓ ୧୧-୨ ପରାସ୍ତ କରିଥିଲେ ଏହି ୨୩ ବର୍ଷୀୟା ଭାରତୀୟ ଖେଳାଳି।

ଲନ୍ ବୋଲ୍: ମହିଳା ଓ ମ୍ରିଦୁଲଙ୍କ ବିଜୟ

ପ୍ରଥମ ଥର ପାଇଁ ଲନ୍ ବୋଲ ଇତିହାସରେ ଭାରତୀୟ ମହିଳା ୪ ଜଣିଆ ଦଳ ଇତିହାସ ରଚିଥିବା ବେଳେ ଭାରତୀୟ ମହିଳା ଯୋଡି ଓ ମ୍ରିଦୁଲ ବୋର୍ଗୋହେନ୍ ବିଜୟୀ ହୋଇଛନ୍ତି। ବୁଧବାର ମହିଳା ଯୋଡି ଲଭଲି ଚୌବେ ଓ ନାୟମୋନୀ ସାଇକିଆ ନିୟୁର ହିନା ରେରେଲ୍ଲି ଓ ଅଲିଭିଆ ବକିଙ୍ଗହାମଙ୍କୁ ୨୩-୬ରେ ପରାସ୍ତ କରିଛନ୍ତି। ରାଉଣ୍ଡ-୩ ମୁକାବିଲାରେ ଉଭୟ ଖେଳାଳି ଦକ୍ଷିଣ ଆଫ୍ରିକା ଦଳକୁ ଭେଟିବେ। ଉଭୟ ଲଭଲି ଓ ସାଇକିଆ ସ୍ୱର୍ଣ୍ଣ ବିଜୟୀ ଲନ୍ ବୋଲ୍ ଟିମ୍‌ର ସଦସ୍ୟ ରହିଥିଲେ। ସେହିପରି ପୁରୁଷ ସିଙ୍ଗିଲ୍ସ ବର୍ଗରେ ଦୁଇଟି ବିଜୟ ହାସଲ କରିଛନ୍ତି ମ୍ରିଦୁଲ୍ ବୋର୍ଗୋହେନ୍। ଫକାନ ଆଇଲାଣ୍ଡର ଲୋକ୍ ରାଇଟଙ୍କୁ ଏକପାଖିଆ ଭାବରେ ୨୧-୫ରେ ପରାସ୍ତ କରିଥିଲେ ମ୍ରିଦୁଲ୍। ଦ୍ୱିତୀୟ ମୁକାବିଲାରେ ସ୍କଟଲାଣ୍ଡର ଇଆନ୍ ମ୍ୟାକ୍‌ଲେନଙ୍କୁ ୨୧-୧୯ରେ ପରାସ୍ତ କରିଛନ୍ତି। ଇଆନ୍ ଆରମ୍ଭରୁ ୧୨-୬ରେ ଆଗୁଆ ରହିଥିଲେ। ହେଲେ ଚମତ୍କାର ପ୍ରତ୍ୟାବର୍ତ୍ତନ ସହିତ ୧୭-୧୭କୁ ଆଣି ମ୍ୟାଚ୍ ଜିତି ନେଇଥିଲେ ମ୍ରିଦୁଲ୍। ଗୁରୁବାର ସେ ପରବର୍ତ୍ତୀ ମୁକାବିଲା ରସ୍ ଡେଭିସଙ୍କ ବିପକ୍ଷରେ ଖେଳିବେ।

ଓଡ଼ିଶା ୟେଲୋ, ଭାଓଲେଟ୍ ବିଜୟୀ

ଭୁବନେଶ୍ୱର, ୩।୮ (କ୍ରୀଡ଼ା ପ୍ରତିନିଧି)

ଓଡ଼ିଶା କ୍ରିକେଟ ଆସୋସିଏଶନ (ଓସିଏ) ଆନୁକୂଲ୍ୟରେ କଟକ ଟାଙ୍ଗୀସ୍ଥିତ ଡ୍ରିମ୍ସ ଗ୍ରାଉଣ୍ଡରେ ଚାଲିଥିବା ଓଡ଼ିଶା ମହିଳା ଟି୨୦ କ୍ରିକେଟ ଲିଗ୍‌ର ମଙ୍ଗଳବାର ଅନୁଷ୍ଠିତ ୨ଟି ମ୍ୟାଚ୍‌ରେ ଓଡ଼ିଶା ୟେଲୋ ଏବଂ ଓଡ଼ିଶା ଭାଓଲେଟ୍ ବିଜୟୀ ହୋଇଛନ୍ତି। ପ୍ରଥମ ମ୍ୟାଚ୍‌ରେ ଭାଓଲେଟ ୩ ଉଇକେଟରେ ଓଡ଼ିଶା ପର୍ପଲକୁ ପରାସ୍ତ କରିଛି। ଓଡ଼ିଶା ପର୍ପଲ ୨୦ ଓଭରରେ ୯ ଉଇକେଟ ହରାଇ ୮୦ ରନ୍ କରିଥିବାବେଳେ ଭାଓଲେଟ୍ ୧୮.୫ ଓଭରରେ ୭ ଉଇକେଟ ହରାଇ ବିଜୟଲକ୍ଷ୍ୟ ହାସଲ କରିନେଇଥିଲା। ୩୨ ରନ୍ କରିବା ସହ ଗୋଟିଏ ଉଇକେଟ ନେଇଥିବା ଭାଓଲେଟ ଦଳର ସୁଶ୍ରୀ ଦିବ୍ୟଦର୍ଶିନୀଙ୍କୁ ବିଧାୟକ ପ୍ରଶାନ୍ତ ବେହେରା ପ୍ଲେୟର ଅଫ୍ ଦି ମ୍ୟାଚ ପୁରସ୍କାର ପ୍ରଦାନ କରିଥିଲେ। ଦ୍ୱିତୀୟ ମ୍ୟାଚ୍‌ରେ ଓଡ଼ିଶା ୟେଲୋ ଡକ୍‌ୱର୍ଥ ଲୁଇସ୍ ପଦ୍ଧତିରେ ୪୨ ରନ୍‌ରେ ଓଡ଼ିଶା ଗ୍ରୀନ୍‌କୁ ପରାସ୍ତ କରିଥିଲା। ୫୫ ବଲ୍‌ରୁ ଦ୍ରୁତ ୮୯ ରନ୍ କରିଥିବା ୟେଲୋ ଦଳର କାଜଲ ଜେନା ପ୍ଲେୟର ଅଫ୍ ଦି ମ୍ୟାଚ୍ ବିବେଚିତ ହୋଇଥିଲେ। ଓସିଏ କୋଷାଧ୍ୟକ୍ଷ ବିକାଶ ପ୍ରଧାନ ପୁରସ୍କାର ପ୍ରଦାନ କରିଥିଲେ।

କିଶୋର କ୍ଲବ ୪-୦ରେ ବିଜୟୀ

ଭୁବନେଶ୍ୱର, ୩।୮ (କ୍ରୀଡ଼ା ପ୍ରତିନିଧି)

ଫୁଟ୍‌ବଲ ଆସୋସିଏଶନ ଅଫ୍ ଓଡ଼ିଶା (ଫାଓ) ଆନୁକୂଲ୍ୟରେ କଟକର ବାରବାଟୀ ଷ୍ଟାଡିୟମରେ ଚାଲିଥିବା ଫୁଟ୍‌ବଲ ଲିଗ୍‌ର ବୁଧବାର ଅନୁଷ୍ଠିତ ମ୍ୟାଚ୍‌ରେ କିଶୋର କ୍ଲବ ୪-୦ ଗୋଲରେ ଲାଲବାଗ୍ କ୍ଲବକୁ ପରାସ୍ତ କରିଛି। କିଶୋର କ୍ଲବ ପକ୍ଷରୁ ସ୍ୱାଧୀନ ବଧାଇ ୭୪ ଓ ୭୬ ମିନିଟ୍‌ରେ ୨ଟି ଏବଂ ଅଙ୍କିତ ବେହେରା ୪୯ ଓ ପ୍ରଭାତ ଦନସନା ୬୦ତମ ମିନିଟରେ ଗୋଟିଏ ଲେଖାଏ ଗୋଲ ଦେଇଥିଲେ। ସଲୀଲ ବେହେରା, ଦୈତାରୀ କରୁଆ, ନିରଞ୍ଜନ ମହାକୁଡ଼ ଓ ମହମ୍ମଦ ସାକଲିନ ଅଶ୍ରଫ୍ ମ୍ୟାଚ୍ ପରିଚାଳନା କରିଥିଲେ। ଗୁରୁବାର ରାଇଜିଂ ଷ୍ଟୁଡେଣ୍ଟ ଓ ରାଧାରମଣ କ୍ଲବ ମଧ୍ୟରେ ମ୍ୟାଚ୍ ଅନୁଷ୍ଠିତ ହେବ।

କିଶୋର କ୍ଲବ ଓ ଲାଲବାଗ୍ କ୍ଲବ ମଧ୍ୟରେ ଅନୁଷ୍ଠିତ ମ୍ୟାଚ।

ଅବସର ନେବେନି ସୀମା ପୁନିଆ

ବର୍ମିଂହାମ, ୩।୮ (ପି.ଟି.)

କ୍ରମାଗତ ୪ଟି ରାଜ୍ୟଗୋଷ୍ଠୀ କ୍ରୀଡ଼ାରେ ପଦକ ଜିତିବା ପରେ ଏଥର ଖାଲିହାତରେ ଫେରିଛନ୍ତି ଭାରତର ତାରକା ଡିସ୍‌କସ୍ ଥ୍ରୋୟର ସୀମା ପୁନିଆ। ଏହା ତାଙ୍କର ଶେଷ ରାଜ୍ୟଗୋଷ୍ଠୀ କ୍ରୀଡ଼ା ଥିଲା ବୋଲି ସେ ସୂଚନା ଦେଇଛନ୍ତି। ମାତ୍ର ସେ ଅବସର ନେଉନାହାନ୍ତି ବୋଲି ମଧ୍ୟ ସ୍ପଷ୍ଟ କରିଛନ୍ତି। ରାଜ୍ୟଗୋଷ୍ଠୀ କ୍ରୀଡ଼ାରେ ଅନ୍ୟତମ ଚର୍ଚ୍ଚିତ ଆଥଲେଟ୍ ୩୯ ବର୍ଷୀୟ ପୁନିଆ ଏଥର ଆଶାନୁରୂପ ପ୍ରଦର୍ଶନ କରି ନ ପାରି ୫ମ ସ୍ଥାନରେ ସନ୍ତୁଷ୍ଟ ରହିଥିଲେ। ଦ୍ୱିତୀୟ ଉଦ୍ୟମରେ ସେ ସର୍ବାଧିକ ୫୫.୯୨ ମିଟର ଥ୍ରୋ କରିଥିଲେ, ଯାହାକି ପୋଡିୟମ ଫିନିଶ୍ ପାଇଁ ପର୍ଯ୍ୟାପ୍ତ ନ ଥିଲା। ପୁନିଆ ୨୦୦୬ରେ ରାଜ୍ୟଗୋଷ୍ଠୀ କ୍ରୀଡ଼ାରେ ଭାଗ ନେବାଠାରୁ କେବେ ଖାଲିହାତରେ ରହି ନ ଥିଲେ। ୨୦୦୬ରେ ସେ ରୌପ୍ୟ, ୨୦୧୦ରେ ବ୍ରୋଞ୍ଜ, ୨୦୧୪ ଏବଂ ୨୦୧୮ରେ ରୌପ୍ୟ ପଦକ ଜିତିବାରେ ସଫଳ ହୋଇଥିଲେ। ''ଏହା ମୋର ଶେଷ ରାଜ୍ୟଗୋଷ୍ଠୀ କ୍ରୀଡ଼ା ଥିଲା। ମାତ୍ର ମୁଁ ଗେମ୍‌କୁ ଅଲ୍‌ବିଦା ଜଣାଉନାହିଁ। ଆସନ୍ତା ବର୍ଷ ହେବାକୁଥିବା ଏସିଆନ ଗେମ୍ସରେ ଭଲ ଥ୍ରୋ କରିବା ନେଇ ଆଶା ରଖିଛି। ପଦକ ଜିତିବା ନେଇ ଦୃଢ଼ନିଶ୍ଚିତ ଅଛି। ଯଦି ମୁଁ ସେଠାରେ ୬୩-୬୪ ମିଟର ଥ୍ରୋ କରିପାରିଲି ତେବେ ପ୍ୟାରିସ୍ ଅଲିମ୍ପିକ୍ସ ପାଇଁ ଯୋଗ୍ୟତା ଅର୍ଜନ କରିପାରିବି'' ବୋଲି ପୁନିଆ କହିଛନ୍ତି। ଏହା ଦ୍ୱାରା ଆସନ୍ତା ଅଲିମ୍ପିକ୍ସ ତାଙ୍କ ଟାର୍ଗେଟ୍‌ରେ ଥିବା ସେ ସୂଚନା ଦେଇଛନ୍ତି। ବର୍ମିଂହାମ ରାଜ୍ୟଗୋଷ୍ଠୀ କ୍ରୀଡ଼ାରେ ପଦକ ଜିତିପାରି ନ ଥିବାରୁ ତାଙ୍କର ଅବସୋସ ନାହିଁ ବୋଲି ପୁନିଆ କହିଛନ୍ତି। ଏହା ମୋର ୫ମ ରାଜ୍ୟଗୋଷ୍ଠୀ କ୍ରୀଡ଼ା ଥିଲା, ଯାହାକି ଏକ ବଡ଼ ସଫଳତା। ତେଣୁ ପଦକ ଜିତି ନ ଥିଲେ ମଧ୍ୟ ଖୁସି ଅଛି। ଡିସ୍‌କସ୍ ଥ୍ରୋ ପରି ଏକ ପାୱାର ଗେମ୍‌ରେ ଏତେଦିନ ଧରି ତିଷ୍ଠି ରହିବା କିଛି କମ୍ ନୁହେଁ। ମୁଁ ମୋର ପ୍ରତ୍ୟେକ ପଦକକୁ ନେଇ ଆନନ୍ଦିତ। ଏପରି କି ଜିଲାସ୍ତରର ପଦକ ହେଉ ମଧ୍ୟ। ପଦକ କେଉଁସ୍ତରର ତାହାର କିଛି ମାନେ ନାହିଁ। ପଦକ ଜିତିବା ହିଁ ବଡ଼କଥା ବୋଲି ୨୦୧୪ ଓ ୨୦୧୮ ଏସିଆନ ଗେମ୍ସରେ ଯଥାକ୍ରମେ ସ୍ୱର୍ଣ୍ଣ ଓ ରୌପ୍ୟ ଜିତିଥିବା ପୁନିଆ ପ୍ରକାଶ କରିଛନ୍ତି। ଅଣ୍ଟା ଓ ଜଙ୍ଘର ମଧ୍ୟସ୍ଥଳରେ ଆହତ ସମସ୍ୟା ସହିତ ଲଢ଼େଇ କରି ମୁଁ ବର୍ମିଂହାମ ରାଜ୍ୟଗୋଷ୍ଠୀ କ୍ରୀଡ଼ାକୁ ଆସିଥିଲି। ମୋ ପାଇଁ ସବୁକିଛି ସରିଯାଇଛି, ଆଉ ଡିସ୍‌କସ୍ ପରି ପାୱାର ସ୍ପୋର୍ଟ୍ସରେ ଭାଗ ନେଇପାରିବି ନାହିଁ ବୋଲି ଡାକ୍ତର ସ୍ପଷ୍ଟ ଭାବେ ଜଣାଇ ଦେଇଥିଲେ। ମାତ୍ର ମୁଁ ସଫଳ ପ୍ରତ୍ୟାବର୍ତ୍ତନ କରି ଏପରି ଏକ ବଡ଼ ପ୍ରତିଯୋଗିତାରେ ଭାଗ ନେଇପାରିଛି। ଏହା ମୋ ପାଇଁ ବହୁତ ବଡ଼ କଥା। କାରଣ ଆଘାତ ସମସ୍ୟା ବେଶି ଗୁରୁତର ଥିଲା। ମୁଁ କେବଳ ଗତ ସେପ୍ଟେମ୍ବରରେ ହିଁ ଟ୍ରେନିଂ ଆରମ୍ଭ କରିପାରିଥିଲି। ପୂର୍ବରୁ ମଧ୍ୟ ଥରେ ଆହତ ସମସ୍ୟାରୁ ମୁକୁଳି ଦିଲ୍ଲୀ ରାଜ୍ୟଗୋଷ୍ଠୀ କ୍ରୀଡ଼ାରେ ବ୍ରୋଞ୍ଜ ପଦକ ପାଇଥିଲି। ଏହା ମୋ କ୍ୟାରିୟରର ଟର୍ନିଂ ପଏଣ୍ଟ ଥିଲା ବୋଲି ପୁନିଆ କହିଛନ୍ତି।

1-Printed and published by Tathagata Satpathy on behalf of Navajat Printers & Media Pvt. Ltd. and printed at Navajat Printers, B-15, Industrial Estate, Rasulgarh, Bhubaneswar, Editor - Tathagata Satpathy, ସମ୍ପାଦକ- ତଥାଗତ ସତପଥୀ