ଧରିତ୍ରୀ
DHARITRI

ବାଲେଶ୍ୱର, ଶୁକ୍ରବାର, ଅଗଷ୍ଟ ୫/୨୦୨୨ (୧୬ ପୃଷ୍ଠା) Balasore, Friday, August 5/2022 Page 16 ₹ 7.00 ★★★★

୪୮ଶ ଭାଗ ୨୫୧ ସଂଖ୍ୟା www.orissakhabar.com/www.dharitri.com | Printed at Bhubaneswar, Sambalpur, Angul and Rayagada ମୂଲ୍ୟ ₹୭/-

ଆଲିଆଙ୍କ 'ଡାର୍ଲିଂ'କୁ ବଏକଟ୍

ଅଭିନେତ୍ରୀ ଆଲିଆ ଭଟ୍ଟଙ୍କ ସିନେମା 'ଡାର୍ଲିଂ' ରିଲିଜ୍ ପୂର୍ବରୁ ଏହାକୁ ବଏକଟ୍ କରିବାକୁ ସୋସିଆଲ ମିଡିଆରେ ଦାବି ହେଉଛି।

୧୨ ୧୪

ହରମନପ୍ରୀତ୍‌ଙ୍କ ହ୍ୟାଟ୍ରିକ୍

ରାଜ୍ୟଗୋଷ୍ଠୀ କ୍ରୀଡ଼ାରେ ୱେଲ୍ସ ବିପକ୍ଷ ହକି ମ୍ୟାଚରେ ଭାରତର ହରମନପ୍ରୀତ୍ ସିଂ ହ୍ୟାଟ୍ରିକ ଗୋଲ ସ୍କୋର କରିଛନ୍ତି।

ଜଷ୍ଟିସ୍ ୟୁ.ୟୁ. ଲଳିତ ପରବର୍ତ୍ତୀ ସିଜେଆଇ

ନୂଆଦିଲ୍ଲୀ,୪।୮ : ଭାରତର ପ୍ରଧାନ ବିଚାରପତି (ସିଜେଆଇ) ଏନ୍.ଭି. ରମନା ଗୁରୁବାର ତାଙ୍କ ଉତ୍ତରାଧିକାରୀ ଭାବେ ଜଷ୍ଟିସ ଉଦୟ ଉମେଶ ଲଳିତ (ୟୁ.ୟୁ.ଲଳିତ)ଙ୍କ ନାମ ସରକାରଙ୍କୁ ସୁପାରିସ କରିଛନ୍ତି। ଜଷ୍ଟିସ ରମନାଙ୍କ କାର୍ଯ୍ୟକାଳ ଅଗଷ୍ଟ ୨୬ରେ ଶେଷ ହେଉଥିବାବେଳେ ☞ପୃଷ୍ଠା–୪

ମା'ଝିଅଙ୍କୁ ଗାଡ଼ି ମଡ଼ାଇ ହତ୍ୟା

ଟିପ୍ପର ଧକ୍କାରେ ମୃତ୍ୟୁ ଘଟଣା ଭିନ୍ନ ମୋଡ଼ ନେଲା

ଧର୍ମଶାଳା/ଜେନାପୁର, ୪।୮(ଡି.ଏନ.ଏ.)

ଯାଜପୁର ଜିଲା ଜେନାପୁର ଥାନା ଅନ୍ତର୍ଗତ ୫୩ ନମ୍ବର ଜାତୀୟ ରାଜପଥର ବରଡ଼ା ଛକ ନିକଟରେ ବୁଧବାର ଟିପ୍ପର ଧକ୍କାରେ ମା'ଝିଅଙ୍କ ମୃତ୍ୟୁ ହୋଇଥିଲା। ଏହି ଘଟଣା ଗୁରୁବାର ଭିନ୍ନମୋଡ଼ ନେଇଛି। ଟିପ୍ପର ଚାଳକ ସାମାନ୍ୟ ବଚସାରେ ଉତ୍ତ୍ୟକ୍ତ ହୋଇ ଗାଡ଼ି ମଡ଼ାଇ ସେହି ମା'ଝିଅଙ୍କୁ ଅତି ନିର୍ମମ ଭାବେ ହତ୍ୟା କରିଛନ୍ତି ବୋଲି ପୋଲିସ କହିଛି। ମୃତକ ହେଲେ ଯାଜପୁର ଜିଲା ସୁକିନ୍ଦା ବ୍ଲକ ଅଧୀନ ରଥପଡ଼ିଆର ଅଶୋକ ଚକ୍ରବର୍ତ୍ତୀଙ୍କ ସ୍ତ୍ରୀ ଶ୍ରୀତିକା ଚକ୍ରବର୍ତ୍ତୀ(୪୭) ଓ ତାଙ୍କ ଝିଅ ସୋମାଲୀ ଚକ୍ରବର୍ତ୍ତୀ(୨୬)। ଏନେଇ ପୋଲିସ ନିଜ ଆଡୁ ଏକ ହତ୍ୟା ମାମଲା ରୁଜୁ କରିବା ସହ ଅଭିଯୁକ୍ତ ଗାଡ଼ି ଚାଳକଙ୍କୁ ଗୁରୁବାର ଗିରଫ କରି ତଦନ୍ତ ଚଳାଇଛି। ଗିରଫ ଚାଳକ ହେଲେ ଉକ୍ତ ଥାନା ଅଧୀନ ସଂପାରୁ ପଞ୍ଚାୟତ ତୋଟାକଣ ଗ୍ରାମର ଅମର ସ୍ୱାଇଁ। ଶୁକ୍ରବାର ତାଙ୍କୁ କୋର୍ଟଚାଲାଣ କରାଯିବ। ଚାଳକଙ୍କୁ ପଚରାଉଚରା ବେଳେ ସେ ନିଜ ଭୁଲ୍ ସ୍ୱୀକାର କରିଥିବା କଥା ଏସ୍‌ପି ରାହୁଲ୍ ପିଆର୍ ସୂଚନା ଦେଇଛନ୍ତି। ଏଥିସହିତ ଜେନାପୁର ଥାନା ଅଧିକାରୀ ଉମାକାନ୍ତ ନାୟକ ଆରୁହା ଛକରେ ପହଞ୍ଚି ପ୍ରତ୍ୟକ୍ଷଦର୍ଶୀଙ୍କଠାରୁ ଅନେକ ତଥ୍ୟ ସଂଗ୍ରହ କରିଛନ୍ତି।

ମା'ଝିଅଙ୍କ ଫଟୋ।

ଏ ସମ୍ପର୍କରେ ଥାନା ଅଧିକାରୀ କହିଛନ୍ତି, ଶ୍ରୀତିକା ତାଙ୍କ ବାପାଙ୍କ ଶୁଦ୍ଧିକ୍ରିୟା ପାଇଁ କେନ୍ଦ୍ରାପଡ଼ା ଜିଲା ମହାକାଳପଡ଼ା ଗ୍ରାମକୁ ଝିଅ ସହ ଯାଇଥିଲେ।

- ନିଜ ପକ୍ଷରୁ ମାମଲା ରୁଜୁକଲା ପୋଲିସ
- ଚାଳକ ଗିରଫ, ହତ୍ୟା ମାମଲା ରୁଜୁ

ଗିରଫ ଗାଡ଼ି ଚାଳକ।

ଶୁଦ୍ଧିକ୍ରିୟା ସାରି ମା',ଝିଅ ବୁଧବାର ଅପରାହ୍ନରେ ଏକ ସ୍କୁଟି(ନଂ.ଓଡି୦୬ଜି ୭୯୨୯)ରେ ଘରକୁ ଫେରୁଥିଲେ। ଆରୁହା ଛକ ନିକଟରେ ଶ୍ରୀତିକା,ସୋମାଲୀ ଓ ଟ୍ରକ୍ ଚାଳକ ଅମରଙ୍କ ମଧ୍ୟରେ ବଚସା ହୋଇଥିଲା। ସ୍ଥାନୀୟ ଲୋକେ ଏହା ଦେଖି ସେଠାରେ ରୁଣ୍ଡ ହୋଇ ଯାଇଥିଲେ। ତେବେ କ'ଣ ପାଇଁ ଏହି ବଚସା ଚାଲିଛି ବୋଲି ପଚାରିବାରୁ ଶ୍ରୀତିକା, ସୋମାଲୀ କହିଥିଲେ, ସ୍କୁଟିରେ ଆସୁଥିବା ବେଳେ ଟିପ୍ପର ଚାଳକ ସେମାନଙ୍କୁ ସାଇଡ୍ ମାରିବା ସହ ଅଶ୍ଳୀଳ ଭାଷାରେ ଗାଳିଗୁଲଜ କରିଥିଲେ। ତେଣୁ ସେମାନେ ଆରୁହା ଛକରେ ଟ୍ରକ୍‌କୁ ଅଟକାଇ ସମ୍ପୃକ୍ତ ଚାଳକଙ୍କୁ ପଚାରିବାରୁ ଚାଳକ ତାଙ୍କୁ ଗାଳିଗୁଲଜ କରିଥିଲେ। ସ୍ଥାନୀୟ ଲୋକେ ଏହି ଘଟଣାର ଆପୋସ ସମାଧାନ କରି ଶ୍ରୀତିକା ଓ ସୋମାଲୀଙ୍କୁ ବିଦା କରିଦେଇଥିଲେ। ତେବେ ଏହାର କିଛି ସମୟ ପରେ ଟିପ୍ପର ଚାଳକ ସେହି ରାସ୍ତାରେ ଗାଡ଼ି ନେଇ ଯାଇଥିଲେ। ମାତ୍ର ୧୫ରୁ ୨୦ ମିନିଟ ପରେ ସେମାନଙ୍କୁ ବରଡ଼ା ଛକରେ ଦେଖି ଗାଡ଼ି ଚଢ଼ାଇ ଦେଇଥିଲେ। ଫଳରେ ଘଟଣାସ୍ଥଳରେ ମା'ଝିଅଙ୍କ ମୃତ୍ୟୁ ହୋଇଥିଲା। ଚାଳକ ଜାଣିଶୁଣି ଗାଡ଼ି ଚଢ଼ାଇ ହତ୍ୟା କରି ଦୁର୍ଘଟଣାର ରୂପଦେବାକୁ ଚେଷ୍ଟା କରିଥିଲେ ବୋଲି ☞ପୃଷ୍ଠା–୪

ଆଜିର ମନ୍ତବ୍ୟ

ଗାନ୍ଧୀ ପରିବାର ଆଇନରୁ ଉର୍ଦ୍ଧ୍ୱରେ ନୁହନ୍ତି। ନ୍ୟାଶନାଲ ହେରାଲ୍ଡ ମାମଲାରେ ଇଡି ପ୍ରଶ୍ନର ଉତ୍ତର ଦେବାକୁ ସେମାନେ ବାଧ୍ୟ। ଦୁର୍ନୀତି, ଆଇନ ଉଲ୍ଲଂଘନ, ତଦନ୍ତକାରୀ ସଂସ୍ଥାକୁ ଧମକ ଦେବାରେ ଏହି ପରିବାର ଭୟ କରନ୍ତି ନାହିଁ।

- ଗୌରବ ଭାଟିଆ, ଭାଜପା ମୁଖପାତ୍ର

ଆଜିର ସମ୍ପାଦକୀୟ

ସଚେତନ ହେବାର ବେଳ

DSPL - 127

NATIONAL HEALTH MISSION

ଡାଇରିଆ (ତରଳ ଝାଡା) ପ୍ରତି ସତର୍କ ଓ ସଚେତନ ରୁହନ୍ତୁ

ଡାଇରିଆର ଲକ୍ଷଣ :

ଦିନକୁ ୩ ଥର ବା ତା'ଠାରୁ ଅଧିକ ପତଳା ଝାଡା, ଦେହହାତ ଘୋଳାବିନ୍ଧା, ହାଲିଆ ଲାଗିବା ସହ ଜିଭ ଏବଂ ଓଠ ଶୁଖିଯିବା, ଅଧିକ ଶୋଷ ଲାଗିବା ଓ ପରିସ୍ରା କମ୍ ହେବା। ଏପରି କ୍ଷେତ୍ରରେ ତୁରନ୍ତ ଆଶା କିମ୍ବା ସ୍ୱାସ୍ଥ୍ୟକର୍ମୀଙ୍କୁ ସୂଚନା ଦେବା ସହିତ ଓ.ଆର୍.ଏସ୍ କିମ୍ବା ଘରେ ମିଳୁଥିବା ତୋରାଣି, ପଇଡ ପାଣି, ଚିନି ଲୁଣ ସର୍ବତ ଆଦି ଯଥେଷ୍ଟ ପରିମାଣରେ ପିଇବାକୁ ଦିଅନ୍ତୁ।

ଡାଇରିଆର ପ୍ରତିରୋଧ :

କରନ୍ତୁ :

- ✓ ବାହାରେ ଝାଡା ନଯାଇ କେବଳ ପାଇଖାନା ବ୍ୟବହାର କରନ୍ତୁ।
- ✓ ପାଇଖାନା ଯିବା ସମୟରେ ଚପଲ ବ୍ୟବହାର କରନ୍ତୁ।
- ✓ ଶୌଚ ପରେ, ଖାଦ୍ୟ ପରଷିବା କିମ୍ବା ଖାଇବା ପୂର୍ବରୁ ହାତକୁ ଭଲ ଭାବରେ ସାବୁନ୍‌ରେ ଧୁଅନ୍ତୁ।
- ✓ ବିଶୋଧିତ ପାଇପ୍ ପାଣି, ଗଭୀର ନଳକୂଅ ପାଣି, ହାଲୋଜେନ ବଟିକା ପଡିଥିବା ପାଣି କିମ୍ବା ଫୁଟା ପାଣି ପିଅନ୍ତୁ।
- ✓ ତରଳ ଝାଡା ସମୟରେ ଜଳ ଶୁଷ୍କତାରୁ ରକ୍ଷା ପାଇବା ପାଇଁ ଓ.ଆର୍.ଏସ୍ କିମ୍ବା ଘରେ ମିଳୁଥିବା ତୋରାଣି, ପଇଡ ପାଣି, ଚିନି ଲୁଣ ସର୍ବତ ଆଦି ପିଅନ୍ତୁ।
- ✓ ପିଇବାପାଣି ପାତ୍ରରେ ହାତ ନବୁଡାଇ ଡଙ୍କି ବ୍ୟବହାର କରନ୍ତୁ।
- ✓ ତଟକା ଓ ଗରମ ଖାଦ୍ୟ ଖାଆନ୍ତୁ।

କରନ୍ତୁ ନାହିଁ :

- ✗ ନଇ, ଝରଣା, ଚୂଆ ବା ପୋଖରୀ ଆଦି ପାଣି ପିଅନ୍ତୁ ନାହିଁ।
- ✗ କୂଅ, ନଳକୂଅ ପାଖରେ ବାସନକୁସନ ଧୁଅନ୍ତୁ ନାହିଁ କିମ୍ବା ଲୁଗାପଟା ସଫାକରନ୍ତୁ ନାହିଁ।
- ✗ ବାସି, ପଚାସଢ଼ା ବା ମାଛିବସା ଖାଦ୍ୟ ଖାଆନ୍ତୁ ନାହିଁ।
- ✗ ଝାଡା ରୋଗୀର ଅପରିଷ୍କାର ଲୁଗାପଟା ନଦୀ, ପୋଖରୀ ଓ ଝରଣା ଆଦିରେ ଧୂଅନ୍ତୁ ନାହିଁ।

ଡାଇରିଆର ଚିକିତ୍ସା ସମସ୍ତ ସରକାରୀ ଡାକ୍ତରଖାନାରେ ବିନାମୂଲ୍ୟରେ ଉପଲବ୍ଧ।
ତୁରନ୍ତ ଚିକିତ୍ସା ଦ୍ୱାରା ଜୀବନ ରକ୍ଷା ସମ୍ଭବ।

OIPR-10003/13/0057/2223

ସ୍ୱାସ୍ଥ୍ୟ ଓ ପରିବାର କଲ୍ୟାଣ ବିଭାଗ, ଓଡ଼ିଶା

facebook.com/HFWOdisha
http://www.health.odisha.gov.in/
@HFWOdisha

୨୨୫୩.୧୫ କୋଟିରେ ହେବ ୧୧ ପ୍ରକଳ୍ପ

ଭୁବନେଶ୍ୱର, ୪।୮(ବ୍ୟୁରୋ)

- ୩,୮୧୭ ଜଣଙ୍କୁ ମିଳିବ ପ୍ରତ୍ୟକ୍ଷ ନିଯୁକ୍ତି ସୁଯୋଗ
- ସୁନ୍ଦରଗଡ଼ରେ ଲୁହାପଥର ବେନିଫିକେଶନ କାରଖାନା
- ଖୋର୍ଦ୍ଧାରେ କ୍ଲାଉଡ୍ ହୋଷ୍ଟିଂ ସର୍ଭିସ୍ ସୁବିଧାଯୁକ୍ତ ଡାଟାସେଣ୍ଟର
- ଢେଙ୍କାନାଳରେ ଶସ୍ୟଭିତ୍ତିକ ଇଥାନଲ ପ୍ଲାଣ୍ଟ

ରାଜ୍ୟରେ ଖୁବ୍‌ଶୀଘ୍ର ୧୧ ନୂଆ ପ୍ରକଳ୍ପ କାର୍ଯ୍ୟକ୍ଷମ ହେବ। ଏଥିରେ ମୋଟ ୨୨୫୩.୧୫ କୋଟି ଟଙ୍କାର ପୁଞ୍ଜିନିବେଶ କରାଯିବ। ପ୍ରକଳ୍ପଗୁଡ଼ିକରେ ମୋଟ୍ ୩,୮୧୭ ଜଣଙ୍କୁ ପ୍ରତ୍ୟକ୍ଷ ନିଯୁକ୍ତି ସୁଯୋଗ ମିଳିବ। ମୁଖ୍ୟ ଶାସନ ସଚିବ ସୁରେଶ ଚନ୍ଦ୍ର ମହାପାତ୍ରଙ୍କ ଅଧ୍ୟକ୍ଷତାରେ ଗୁରୁବାର ଅନୁଷ୍ଠିତ ରାଜ୍ୟ ଏକକ ବାତାୟନ (ସିଙ୍ଗିଲ ୱିଣ୍ଡୋ) କମିଟି ବୈଠକରେ ଏଥିଲାଗି ନୀତିଗତ ଅନୁମୋଦନ ମିଳିଛି।

ସୁନ୍ଦରଗଡ଼ରେ ୫୩୩.୨୫ କୋଟି ଟଙ୍କା ବିନିଯୋଗରେ ଫିଡର୍ସ ଇଲେକ୍ଟ୍ରିକ୍ ଏବଂ ଇଞ୍ଜିନିୟରିଂ ଲିମିଟେଡ୍ ପକ୍ଷରୁ ଲୁହାପଥର ବେନିଫିକେଶନ କାରଖାନା ସ୍ଥାପନ ହେବ। ଏଥିରେ ୧୦୨୯ ଜଣଙ୍କୁ ନିଯୁକ୍ତି ମିଳିବ। ସେହିପରି ସୁନ୍ଦରଗଡ଼ରେ ୫୨୦ କୋଟି ଟଙ୍କା ବିନିଯୋଗରେ ଏନ୍‌ଭିରୋକେୟାର୍ ଇନ୍‌ଫ୍ରାସଲ୍ୟୁଶନ ପ୍ରାଇଭେଟ ☞ପୃଷ୍ଠା–୪

୮୭ ପ୍ରତିଶତ ବୁଷ୍ଟର ଡୋଜ୍ ନେଇନାହାନ୍ତି

ଭୁବନେଶ୍ୱର, ୪।୮(ବ୍ୟୁରୋ)

କରୋନା ମହାମାରୀର ମୁକାବିଲା ପାଇଁ ସବୁଠୁ ବଡ଼ ଅସ୍ତ୍ର ଭାବେ ଟିକାକରଣକୁ ଗୁରୁତ୍ୱ ଦିଆଯାଉଛି। ରାଜ୍ୟରେ ପ୍ରଥମ ଓ ଦ୍ୱିତୀୟ ଟିକାକରଣ ପରେ ଏବେ ବୁଷ୍ଟର ଡୋଜ୍ ଜାରି ରହିଛି। ମାତ୍ର ଅଧିକାଂଶ ଲୋକ ବୁଷ୍ଟର ଡୋଜ୍ ନେବାକୁ ଆଗ୍ରହ ଦେଖାଉ ନାହାନ୍ତି। ଏବେ ସୁଦ୍ଧା ରାଜ୍ୟର ମାତ୍ର ୪୨ ଲକ୍ଷ ୭୦ହଜାର ୪୮୭ ଜଣ (୧୩%) ବୁଷ୍ଟର ଡୋଜ୍ ନେଇଛନ୍ତି। ବାକି ୮୭ ପ୍ରତିଶତ ବା ୨କୋଟି ୮୪ ଲକ୍ଷ ଲୋକ ବୁଷ୍ଟର ଡୋଜ୍ ନେଇ ନାହାନ୍ତି। ଏହାକୁ ନେଇ ଚିନ୍ତା ପ୍ରକଟ କରାଯାଇଛି। ସେହିପରି ରାଜ୍ୟରେ ୨୫ ଲକ୍ଷ ଲୋକ ଦ୍ୱିତୀୟ ଡୋଜ ଟିକା ନେଇନାହାନ୍ତି। ରାଜ୍ୟର ୬ଟି ଜିଲା ଯଥା କଟକ, ଖୋର୍ଦ୍ଧା, ଜଗତ୍‌ସିଂହପୁର, ସୁନ୍ଦରଗଡ଼, ପୁରୀ, ଅନୁଗୋଳରେ ୯୦ ପ୍ରତିଶତରୁ କମ୍ ପ୍ରଥମ ଡୋଜ ଟିକାକରଣ ହୋଇଛି। ତେବେ କେନ୍ଦ୍ର ସରକାରଙ୍କ ଦ୍ୱାରା ଦିଆଯାଉଥିବା ମାଗଣା ଟିକାକରଣକୁ ଆଉ କମ୍ ଦିନ ବାକି ଥିବାରୁ ସମସ୍ତଙ୍କୁ ଯଥାଶୀଘ୍ର ବୁଷ୍ଟର ଡୋଜ୍ ନେବା ପାଇଁ ପରିବାର କଲ୍ୟାଣ ନିର୍ଦ୍ଦେଶକ ବିଜୟ ପାଣିଗ୍ରାହୀ ଅନୁରୋଧ କରିଛନ୍ତି। ଏଥିସହିତ ରାଜ୍ୟରେ କୋଭିଶିଲ୍ଡ ଟିକା କମ୍ ଥିବାରୁ ଏନେଇ ସ୍ୱାସ୍ଥ୍ୟ ବିଭାଗ କେନ୍ଦ୍ରକୁ ଚିଠି ଲେଖିଛି।

ପେଲୋସିଙ୍କ ଗସ୍ତକୁ ନେଇ ତାଇୱାନ୍ ଓ ଆମେରିକା ଉପରେ କ୍ଷୁବ୍ଧ ଚାଇନା ସମରାଭ୍ୟାସ ଆଳରେ ଆତଙ୍କ ସୃଷ୍ଟି କରିଛି। ଶତାଧିକ ଲଡୁଆ ବିମାନ ଓ ୧୦ରୁ ଊର୍ଦ୍ଧ୍ୱ ଯୁଦ୍ଧଜାହାଜକୁ ସକ୍ରିୟ କରି ଯୁଦ୍ଧ ପ୍ରସ୍ତୁତିର ସଙ୍କେତ ଦେଇଛି। ତାଇୱାନ୍ ପ୍ରଣାଳୀରେ ଡ୍ରାଗନ୍‌ର କ୍ଷେପଣାସ୍ତ୍ର ମାଡ଼ ସହ ସୀମାରେ ସୈନ୍ୟ ଓ ଅସ୍ତ୍ର ଠୁଳ ତାଇପେଇର ଚିନ୍ତା ବଢ଼ାଇଛି। ଚାଇନାର ୨୨ ଫାଇଟର ଜେଟ୍ ମେଡିଆନ୍ ଲାଇନ୍ ଅତିକ୍ରମ କରିଥିବା ତାଇୱାନ୍ ଅଭିଯୋଗ ଆଣିଛି। ଜାପାନର ଇକୋନୋମିକ୍ ଜୋନ୍‌ରେ ଚାଇନାର ୫ଟି ମିଶାଇଲ୍ ପଡ଼ିଥିବା ଟୋକିଓ କହିଛି।

ପିଏଲ୍‌ଏର ଇଷ୍ଟର୍ନ କମାଣ୍ଡ ଅଧୀନ ଗ୍ରାଉଣ୍ଡ ଫୋର୍ସ ଗୁରୁବାର ତାଇୱାନ୍ ପ୍ରଣାଳୀରେ ଦୂରଗାମୀ କ୍ଷେପଣାସ୍ତ୍ର ପରୀକ୍ଷଣ କରୁଛି।

ଘୋଟିଲା ଯୁଦ୍ଧ ବାଦଲ

ବେଜିଂ/ତାଇପେଇ/ୱାଶିଂଟନ,୪।୮

ରୁଷିଆ ରାଷ୍ଟ୍ରପତି ଭ୍ଲାଡିମିର ପୁଟିନ୍‌ଙ୍କ ୟୁକ୍ରେନ୍ ଦଖଲ ଉଦ୍ୟମର ଦୁଷ୍ପରିଣାମ କେବଳ ଦୁଇ ପଡ଼ୋଶୀ ଭୋଗୁ ନାହାନ୍ତି। ଫେବୃୟାରୀ ୨୪ରୁ ଚାଲିଥିବା ଯୁଦ୍ଧ ସାରା ବିଶ୍ୱର ଅର୍ଥନୀତିକୁ ପ୍ରଭାବିତ କରିଛି। ଏହାର ଅବସାନ କେବେ ଘଟିବ ଆକଳନ କରି ହେଉ ନ ଥିବାବେଳେ ମସ୍କୋକୁ ଅନୁସରଣ କରି ତାଇୱାନ ଉପରେ ଅନୁରୂପ ଭାବେ ଦାଉସାଧୁଛି ବେଜିଂ। ୟୁକ୍ରେନ୍ ଆକ୍ରମଣକୁ ଅନେକ ରାଷ୍ଟ୍ର ନିନ୍ଦା କରିଥିବାବେଳେ ଆମେରିକାର ତାଗିଦ ସତ୍ତ୍ୱେ ଚାଇନା ରାଷ୍ଟ୍ରପତି ଶି ଜିନ୍‌ପିଙ୍ଗ୍ ରୁଷୀୟ ପ୍ରତିପକ୍ଷ ପୁଟିନ୍‌ଙ୍କୁ ସମର୍ଥନ କରିଆସିଛନ୍ତି। ଚାଇନାର ସାମରିକ ବାହିନୀ ଗୁରୁବାରଠାରୁ ୪ ଦିନିଆ ଯୁଦ୍ଧଖେଳ ଆରମ୍ଭ କରିଛି। ସମରାଭ୍ୟାସ ନାମରେ ତାଇୱାନ ପ୍ରଣାଳୀରେ ଘନଘନ ବାଲିଷ୍ଟିକ୍ ମିଶାଇଲ ମାଡ଼ କରାଯାଉଛି। ଗଣମାଧ୍ୟମରେ ପ୍ରସାରିତ କ୍ଷେପଣାସ୍ତ୍ର ଛଡ଼ାଯିବାର ଛାତିଥରା ଦୃଶ୍ୟ ବିଶ୍ୱବାସୀଙ୍କ ମନରେ ଭୟ ସଞ୍ଚାର କରିଛି। ଆଗକୁ ଚାଇନା-ତାଇୱାନ୍ ସଂଘର୍ଷ ଘଟିଲେ ସ୍ଥିତି କେଉଁ ଆଡ଼କୁ ମୁହାଁଇବ ଠଉରାଇବା ମୁସ୍କିଲ ନୁହେଁ। ଗୋଟିଏ ଯୁଦ୍ଧ ସରିନାହିଁ। ବିଶ୍ୱର ତିନି ମହାଶକ୍ତି ଆମେରିକା, ଚାଇନା ଓ ରୁଷିଆ ମଧ୍ୟରେ ଚାଲିଥିବା ବାଣିଜ୍ୟିକ-ସାମରିକ-କୂଟନୈତିକ ପ୍ରତିଦ୍ୱନ୍ଦ୍ୱିତାରୁ ଶୁଭାଗଲାଣି ଆଉ ଏକ ସମ୍ଭାବ୍ୟ ଯୁଦ୍ଧର ପଦଧ୍ୱନି।

ଆମେରିକା ପ୍ରତିନିଧି ସଭା ସ୍ପିକର ନାନ୍ସି ପେଲୋସିଙ୍କ ତାଇୱାନ ଗସ୍ତ ପରେ ତତ୍କାଳ ପ୍ରତିକ୍ରିୟାଶୀଳ ହୋଇଉଠିଛି ଚାଇନା। ପିପୁଲ୍ସ ଲିବରେଶନ ଆର୍ମି (ପିଏଲ୍‌ଏ)ର ଇଷ୍ଟର୍ନ କମାଣ୍ଡ ଗୁରୁବାର ତାଇୱାନ ପ୍ରଣାଳୀରେ ସମରାଭ୍ୟାସ ଆରମ୍ଭ କରିଛି, ଯାହାକି ରବିବାର ପର୍ଯ୍ୟନ୍ତ ଚାଲିବ। ଚାଇନା ସେନାର ନୂଆ ଶାଖା ରକେଟ ଫୋର୍ସ ପକ୍ଷରୁ ଦ୍ୱୀପରାଷ୍ଟ୍ରର ଉତ୍ତର-ପୂର୍ବ ଓ ଦକ୍ଷିଣ-ପଶ୍ଚିମ ଉପକୂଳରେ ୧୧ଟି ଦୂରଗାମୀ କ୍ଷେପଣାସ୍ତ୍ର ଉତ୍କ୍ଷେପଣ କରାଯାଇଛି। ଫଳରେ ବ୍ୟସ୍ତବହୁଳ ଜଳପଥରେ ତାଇୱାନର ଜାହାଜ ଚଳାଚଳ ଓ ଆକାଶ ମାର୍ଗରେ ବିମାନ ଉଡ଼ାଣ ବାଧାପ୍ରାପ୍ତ ହୋଇଛି। ଅନ୍ୟ ମାର୍ଗ ଦେଇ ମାଲ ପରିବହନ କରାଯାଉଥିବାରୁ ବୈଶ୍ୱିକ ଯୋଗାଣ ଶୃଙ୍ଖଳ ବିଳମ୍ବିତ ହେବା ଆଶଙ୍କା ଉପୁଜିଛି। ତାଇୱାନର ତାଓୟୁଆନ୍ ଅନ୍ତର୍ଜାତୀୟ ବିମାନବନ୍ଦରରୁ ୫୦ରୁ ଊର୍ଦ୍ଧ୍ୱ ଇଣ୍ଟରନ୍ୟାଶନାଲ ଫ୍ଲାଇଟ୍‌କୁ ବାତିଲ କରାଯାଇଛି। ଚାଇନାର ଘନିଷ୍ଠ ସହଯୋଗୀ ଉତ୍ତର କୋରିଆ କିଛି ମାସ ତଳେ ସମ୍ପୃକ୍ତ ଅଞ୍ଚଳରେ ଡିଏଫ୍ ସିରିଜ୍‌ର ମିଶାଇଲ ପରୀକ୍ଷଣ କରି ଉତ୍ତେଜନା ବୃଦ୍ଧି କରିଥିବାବେଳେ ବେଜିଂ ଏହାକୁ ଅନୁସରଣ କରି ମିଶାଇଲ୍ ମାଡ଼ କରୁଥିବା ତାଇପେଇ ଅଭିଯୋଗ ଆଣିଛି।

ଦକ୍ଷିଣ କୋରିଆରେ ପେଲୋସି

ସିଙ୍ଗାପୁର ପରେ ମାଲେସିଆରୁ ତାଇୱାନ ଗସ୍ତ ଶେଷ କରି ଜାପାନ ଦେଇ ଗୁରୁବାର ଦକ୍ଷିଣ କୋରିଆରେ ପହଞ୍ଚିଛନ୍ତି ଆମେରିକା ହାଉସ୍ ସ୍ପିକର ନାନ୍ସି ପେଲୋସି। ସିଓଲରେ ସେ ଦକ୍ଷିଣ କୋରିଆ ନ୍ୟାଶନାଲ ଆସେମ୍ବ୍ଲିସ୍ପିକର କିମ୍ ଜିନ୍ ପ୍ୟୋ ଓ ବରିଷ୍ଠ ସାଂସଦମାନଙ୍କ ସହ ବିଭିନ୍ନ ପ୍ରସଙ୍ଗରେ ଆଲୋଚନା କରିଛନ୍ତି। କିନ୍ତୁ ତାଙ୍କ ଗସ୍ତ ଯୋଗୁ ଉପୁଜିଥିବା ଚାଇନା-ତାଇୱାନ ଉତ୍ତେଜନା ଉପରେ ମନ୍ତବ୍ୟ ଦେବାକୁ ଉଚିତ ମଣିନାହାନ୍ତି। ଉତ୍ତର କୋରିଆରେ ପ୍ରାୟ ୨୮,୫୦୦ ଆମେରିକୀୟ ସୈନ୍ୟ ଅଛନ୍ତି।

ନାନ୍ସି ପେଲୋସି

ତାଇୱାନ୍ ଯୁଦ୍ଧ ପାଇଁ ଉତ୍ସୁକାଇବ ନାହିଁ। କିନ୍ତୁ ନିଜ ସାର୍ବଭୌମତ୍ୱ ଓ ଜାତୀୟ ସୁରକ୍ଷାକୁ ଦୃଢ଼ ଭାବେ ସୁରକ୍ଷା ଦେବ।
-**ତାଇୱାନ୍ ରାଷ୍ଟ୍ରପତି ସାଇ ଇଙ୍ଗ୍-ୱେନ୍**

ଚାଇନା ବନାମ ତାଇୱାନ

- ୧୯୪୦ ଦଶକରେ ଗୃହଯୁଦ୍ଧ ସମୟରେ ଚାଇନାଠାରୁ ତାଇୱାନ୍ ପୃଥକ୍ ହୋଇଥିଲା। ଚାଇନା ଏହି ସ୍ୱୟଂଶାସିତ ଭୂଖଣ୍ଡକୁ ନିଜର ଦାବି କରି ବଳପୂର୍ବକ ଦଖଲ କରିବାକୁ ଚାହେଁ।
- ତାଇୱାନର ନିଜସ୍ୱ ସମ୍ବିଧାନ ରହିଛି। ଗଣତାନ୍ତ୍ରିକ ଉପାୟରେ ନିର୍ବାଚିତ ରାଷ୍ଟ୍ରପତି ସରକାର ଚଳାନ୍ତି। ଏହାର ସଶସ୍ତ୍ର ବଳରେ ପ୍ରାୟ ୩ ଲକ୍ଷ ସକ୍ରିୟ ସୈନ୍ୟ ଅଛନ୍ତି।
- ତାଇୱାନକୁ ଅଳ୍ପ କେତୋଟି ଛୋଟ ଦେଶ ସ୍ୱତନ୍ତ୍ର ରାଷ୍ଟ୍ର ରୂପେ ସ୍ୱୀକୃତି ଦେଇଛନ୍ତି। ଅଧିକାଂଶ ଦେଶ ଏହାକୁ ଚାଇନାର ଏକ ଅଂଶ ବିବେଚନା କରି ବେଜିଂ ପରିଚାଳିତ ସରକାରକୁ ମାନ୍ୟତା ଦେଇଥାଆନ୍ତି।
- ତାଇୱାନ ସହ ଆମେରିକାର ଆନୁଷ୍ଠାନିକ କୂଟନୈତିକ ସମ୍ପର୍କ ନାହିଁ। କିନ୍ତୁ ଏକ ଚୁକ୍ତି ଅନୁସାରେ ଆମେରିକା ଏହି ଦ୍ୱୀପରାଷ୍ଟ୍ରକୁ ଅସ୍ତ୍ରଶସ୍ତ୍ର ବିକ୍ରି କରିଥାଏ। ତାଇୱାନକୁ ଆତ୍ମରକ୍ଷା ପାଇଁ ଜରୁରୀ ସାମରିକ ସହାୟତା ଦେବା ଲାଗି ଉଦ୍ଦିଷ୍ଟ ଏକ ଆଇନ ରହିଥିବା ୱାଶିଂଟନ କହିଥାଏ।

କ'ଣ ପାଇଁ ଲଢ଼େଇ

ଚାଇନା ରାଷ୍ଟ୍ରପତି ଶି ଜିନ୍‌ପିଙ୍ଗ୍ ତୃତୀୟ ଥର ପାଇଁ ୫ ବର୍ଷିଆ ଶାସନ କ୍ଷମତାରେ ରହିବାକୁ ଚାହୁଁଛନ୍ତି। ସେ ନିଜ ପରବର୍ତ୍ତୀ କାର୍ଯ୍ୟକାଳ ମଧ୍ୟରେ ତାଇୱାନକୁ ଚାଇନା ମୂଳ ଭୂଖଣ୍ଡରେ ସାମିଲ କରି ଦେଶବାସୀଙ୍କ ନଜରରେ 'ହିରୋ' ସାଜିବାକୁ ଯଥାସାଧ୍ୟ ଉଦ୍ୟମ କରୁଛନ୍ତି। ତାଙ୍କ ବିସ୍ତାରବାଦୀ ମହତ୍ତ୍ୱାକାଂକ୍ଷାକୁ ଚରିତାର୍ଥ କରିବା ସକାଶେ 'ୱାନ୍ ଚାଇନା ପଲିସି' ବଡ଼ ଅସ୍ତ୍ର ପାଲଟିଛି। କିଛି ମାସ ପରେ କମ୍ୟୁନିଷ୍ଟ ପାର୍ଟି ଅଫ୍ ଚାଇନା ଜିନ୍‌ପିଙ୍ଗ୍‌ଙ୍କ ଦାବିକୁ ସମର୍ଥନ କରିବା ଏକପ୍ରକାର ନିଶ୍ଚିତ ଥିବାବେଳେ ତାଙ୍କ ପରାକ୍ରମକୁ ଦୁର୍ବଳ କରିବା ପାଇଁ ଆମେରିକା ଉଦ୍ୟମ ଚଳାଇଛି। ବିଶେଷକରି ବର୍ଷକ ତଳେ ଆଫଗାନିସ୍ତାନରୁ ଆମେରିକୀୟ ସୈନ୍ୟଙ୍କ ପ୍ରତ୍ୟାବର୍ତ୍ତନ ପରେ କାବୁଲରେ ଗଣତାନ୍ତ୍ରିକ ସରକାରର ପତନ ଏବଂ ଗତ ଫେବୃୟାରୀରେ ତାଗିଦ୍ ସତ୍ତ୍ୱେ ୟୁକ୍ରେନ୍ ଉପରେ ରୁଷିଆର ଆକ୍ରମଣ ବିଶ୍ୱସ୍ତରରେ ରାଷ୍ଟ୍ରପତି ଜୋ ବାଇଡେନ୍‌ଙ୍କ ଭାବମୂର୍ତ୍ତିକୁ ଦୁର୍ବଳ କରିଦେଇଛି। ଏଥିଲାଗି ବାଇଡେନ୍ ନିଜ ଛବି ସୁଧାରିବା ପାଇଁ ଅଲ୍-କାଏଦା ମୁଖ୍ୟ ଅୟମନ୍ ଅଲ୍-ଜୱାହିରିଙ୍କୁ ନିପାତ କରିବା ଭଳି ପଦକ୍ଷେପ ନେଉଛନ୍ତି। ନିକଟରେ ବାଇଡେନ୍‌ଙ୍କ ସହ ଭର୍ଚୁଆଲ ଆଲୋଚନା ବେଳେ ଚାଇନା ପ୍ରତିପକ୍ଷ ଜିନ୍‌ପିଙ୍ଗ୍ ତାଙ୍କୁ ନିଆଁ ସହ ଖେଳିଲେ ପୋଡ଼ିଯିବ ବୋଲି ଚେତାବନୀ ଦେଇଥିଲେ। ଏହାକୁ ଭୂକ୍ଷେପ ନ କରି ହାଉସ୍ ଅଫ୍ ରିପ୍ରେଜେଣ୍ଟେଟିଭ୍ସ ସ୍ପିକର ନାନ୍ସି ପେଲୋସି ତାଇୱାନ ଗସ୍ତ କରିଥିଲେ। ପେଲୋସିଙ୍କ ନେତୃତ୍ୱରେ ତାଇୱାନ ଗସ୍ତ ଶେଷକରି ବୁଧବାର ଫେରିଥିବା କଂଗ୍ରେସ ପ୍ରତିନିଧି ଦଳକୁ ଆମେରିକା ବାୟୁସେନା ବିମାନଗୁଡ଼ିକ ଏସ୍‌କର୍ଟ କରି ନେଉଥିବା ଦୃଶ୍ୟ ସାମ୍ପ୍ରତିକ ସ୍ଥିତିର ଭୟାବହତାକୁ ସୂଚାଇଛି। ବେଜିଂ ନିଜ ଔଦ୍ଧତ୍ୟକୁ ଯଥାର୍ଥ ପ୍ରତିପାଦିତ କରିବାକୁ ଯାଇ କହିଛି, ଚାଇନାର ସାର୍ବଭୌମତ୍ୱ ଓ କ୍ଷେତ୍ରୀୟ ଅଖଣ୍ଡତା ଅକ୍ଷୁଣ୍ଣ ରଖିବା ଲାଗି ଆମେ ସମରାଭ୍ୟାସ କରୁଛୁ। ଆମେରିକା ଭଳି ଆମେ କୌଣସି ଅନ୍ତର୍ଜାତୀୟ ଆଇନର ଉଲ୍ଲଂଘନ କରୁନାହୁଁ।

ଆମେରିକା ରାଷ୍ଟ୍ରପତି ଜୋ ବାଇଡେନ୍ ⋮ ଚାଇନା ରାଷ୍ଟ୍ରପତି ଶି ଜିନ୍‌ପିଙ୍ଗ୍

ମିଥିଲେଶ ଚତୁର୍ବେଦୀଙ୍କ ପରଲୋକ

ମୁମ୍ବାଇ, ୪।୮: ବରିଷ୍ଠ ଅଭିନେତା ମିଥିଲେଶ ଚତୁର୍ବେଦୀ(୬୭)ଙ୍କ ଗୁରୁବାର ସକାଳେ ପରଲୋକ ହୋଇଛି। ୧୦ ଦିନ ପୂର୍ବରୁ ହୃଦ୍‌ଘାତର ଶିକାର ହେବା ପରେ ମୁମ୍ବାଇର କୋକିଲାବେନ୍ ଧିରୁବାଇ ଅମ୍ବାନୀ ହସ୍ପିଟାଲରେ ତାଙ୍କୁ ଭର୍ତ୍ତି କରାଯାଇଥିଲା।

ଗଦର: ଏକ୍ ପ୍ରେମ କଥା, ତାଲ୍, ଫିଜା, ଅଶୋକା, ବଣ୍ଟି ଔର ବବ୍‌ଲି, କୋଇ ମିଲ୍ ଗୟା, କ୍ରିଶ୍, ରେଡୀ, ଗୁଲାବୋ ସିତାବୋ ଆଦି ଅନେକ ଫିଲ୍ମ ସମେତ ୱେବ୍ ସିରିଜ୍ 'ସ୍କାମ ୧୯୯୨'ରେ ମିଥିଲେଶ ଅଭିନୟ କରିଥିଲେ।

୧୪୦୦ କୋଟିର ଡ୍ରଗ୍ସ ଜବତ: ପିଜି ଛାତ୍ରଙ୍କ ସମେତ ୫ ଗିରଫ

ମୁମ୍ବାଇ,୪।୮: ମୁମ୍ବାଇ ପୋଲିସର ଆଣ୍ଟିନାର୍କୋଟିକ୍ସ ସେଲ୍ ମହାରାଷ୍ଟ୍ରର ପାଲଘର ଜିଲା ଅନ୍ତର୍ଗତ ନାଲାସୋପରାରେ ଥିବା ଏକ ଡ୍ରଗ୍ସ କାରଖାନାରେ ଚଢ଼ାଉ କରି ୭୦୦ କିଲୋଗ୍ରାମ ମେଫିଡ୍ରନ ଜବତ କରିଛି। ଏହାର ମୂଲ୍ୟ ୧,୪୦୦ କୋଟି ଟଙ୍କା ହେବ। ଚଢ଼ାଉ ବେଳେ ଅର୍ଗାନିକ କେମେଷ୍ଟ୍ରି ସ୍ନାତକୋତ୍ତର ଛାତ୍ରଙ୍କ ସମେତ ୫ ଜଣଙ୍କୁ ଗିରଫ କରାଯାଇଛି। ମୁମ୍ବାଇରୁ ୪ ଜଣ ଏବଂ ନାଲାସୋପରାରୁ ଜଣେ ଗିରଫ ହୋଇଛନ୍ତି।

ଇଡି ପାଇଁ ସଂସଦରେ ଅଚଳାବସ୍ଥା

ନୂଆଦିଲ୍ଲୀ,୪।୮

କେନ୍ଦ୍ର ସରକାର ପ୍ରବର୍ତ୍ତନ ନିର୍ଦ୍ଦେଶାଳୟ (ଇଡି)ର ଅପବ୍ୟବହାର କରୁଥିବା ନେଇ ଗୁରୁବାର ଲୋକ ସଭାରେ କଂଗ୍ରେସ ସଦସ୍ୟମାନେ ସ୍ଲୋଗାନ ଦେବା ସହ ହଙ୍ଗାମା କରିବାରୁ ଗୃହକୁ ଗୋଟିଏ ଦିନ ପାଇଁ ମୁଲତବୀ ଘୋଷଣା କରାଯାଇଛି। ପୂର୍ବାହ୍ନରେ ଗୃହ କାର୍ଯ୍ୟ ଆରମ୍ଭ ହେବା କ୍ଷଣି କଂଗ୍ରେସ ସଦସ୍ୟମାନେ ଇଡି କାର୍ଯ୍ୟାନୁଷ୍ଠାନ ଏବଂ ଦରଦାମ୍ ବୃଦ୍ଧି ବିରୋଧରେ ପ୍ଲାକାର୍ଡ ଧରି ହୋହଲ୍ଲା କରିଥିଲେ। କଂଗ୍ରେସ ସହ ଅନ୍ୟ ବିରୋଧୀ ସଦସ୍ୟ ମିଶି ଇଡି କାର୍ଯ୍ୟାନୁଷ୍ଠାନ, ଅତ୍ୟାବଶ୍ୟକ ସାମଗ୍ରୀ ଉପରେ ଜିଏସ୍‌ଟି ଏବଂ ଦରଦାମ୍ ବୃଦ୍ଧି ପ୍ରସଙ୍ଗରେ ହଙ୍ଗାମା କରିବାରୁ ବାଚସ୍ପତି ଓମ୍ ବିର୍ଲା ଅପରାହ୍ନ ୨ଟା ପର୍ଯ୍ୟନ୍ତ ଗୃହକୁ ମୁଲତବୀ ରଖିଥିଲେ। ୨ଟାରେ ଗୃହକାର୍ଯ୍ୟ ଆରମ୍ଭ ହେବା ପରେ କଂଗ୍ରେସ ସଦସ୍ୟଙ୍କ ପ୍ରତିବାଦ ଓ ସ୍ଲୋଗାନ ମଧ୍ୟରେ ଦୁଇଟି ପ୍ରସ୍ତାବ ଧ୍ୱନିମତରେ ଗୃହୀତ ହୋଇଥିଲା। ତେବେ ସ୍ଲୋଗାନବାଜି ଜାରି ରହିବାରୁ ଗୃହରେ ଅଧ୍ୟକ୍ଷତା କରୁଥିବା କିରୀଟ ସୋଲାଙ୍କି ହଙ୍ଗାମା କରୁଥିବା ସଦସ୍ୟମାନଙ୍କୁ ସେମାନଙ୍କୁ ଆସନକୁ ଫେରିଯିବା ଲାଗି ଅନୁରୋଧ କରିଥିଲେ। ତେବେ ସେମାନେ ହଙ୍ଗାମା ଜାରି ରଖିବାରୁ ଗୃହକୁ ଦିନକ ପାଇଁ ମୁଲତବୀ ଘୋଷଣା କରାଯାଇଥିଲା।

ରାଜ୍ୟ ସଭାରେ ମଧ୍ୟ ଇଡି କାର୍ଯ୍ୟାନୁଷ୍ଠାନ ପ୍ରସଙ୍ଗର ପ୍ରତିବାଦ କରାଯାଇଥିଲା। କେନ୍ଦ୍ର ସରକାର ରାଜନୈତିକ ଉଦ୍ଦେଶ୍ୟରେ ଇଡି ଭଳି ସ୍ୱୟଂକ୍ରିୟ ସଂସ୍ଥାଗୁଡ଼ିକର ଅପବ୍ୟବହାର କରୁଥିବା ବିରୋଧୀ ଦଳ ନେତା ମଲ୍ଲିକାର୍ଜୁନ ଖାର୍ଗେ ଅଭିଯୋଗ କରିଥିଲେ। ପାର୍ଲାମେଣ୍ଟ ଚାଲିଥିବାବେଳେ ତାଙ୍କୁ ନ୍ୟାଶନାଲ ହେରାଲ୍ଡ ମାମଲାରେ ହାଜର ହେବା ଲାଗି ଇଡି କିପରି ସମନ କରୁଛି ବୋଲି ସେ ପ୍ରଶ୍ନ କରିଥିଲେ। ନ୍ୟାଶନାଲ ହେରାଲ୍ଡ କାର୍ଯ୍ୟାଳୟ ଉପରେ ଇଡି ଚଢ଼ାଉ ପରେ ବୁଧବାର ଏହାକୁ ଚଳାଉଥିବା ୟଙ୍ଗ ଇଣ୍ଡିଆ ଲିମିଟେଡ୍‌ର କାର୍ଯ୍ୟାଳୟକୁ ସିଲ୍ କରିଥିଲା। ଖାର୍ଗେ ଉକ୍ତ କମ୍ପାନୀର ପ୍ରାଧିକୃତ ପ୍ରତିନିଧି ରହିଛନ୍ତି। ବୁଧବାର ଇଡି କଂଗ୍ରେସ ଅଧ୍ୟକ୍ଷା ସୋନିଆ ଗାନ୍ଧୀ ଏବଂ ରାହୁଲ ଗାନ୍ଧୀଙ୍କ ଘରକୁ ଅବରୋଧ କରିଥିଲା। ଏଭଳି ସ୍ଥିତିରେ ଗଣତନ୍ତ୍ର ବଞ୍ଚିବ କି ଏବଂ ସମ୍ବିଧାନ ଅନୁଯାୟୀ ଆମେ କାର୍ଯ୍ୟ କରିପାରିବା କି ବୋଲି ଖାର୍ଗେ ପ୍ରଶ୍ନ କରିଛନ୍ତି।

ସଞ୍ଜୟଙ୍କ ସ୍ତ୍ରୀଙ୍କୁ ସମନ

ମୁମ୍ବାଇ,୪।୮: ପତ୍ରା ଚଲ୍ ପୁନର୍ବିକାଶ କାର୍ଯ୍ୟରେ ହୋଇଥିବା ଆର୍ଥିକ ଅନିୟମିତତା ମାମଲାରେ ଇଡି ଗୁରୁବାର ଶିବସେନା ଏମ୍‌ପି ସଞ୍ଜୟ ରାଉତଙ୍କ ସ୍ତ୍ରୀ ବର୍ଷାଙ୍କୁ ସମନ ଜାରି କରିଛି। ଉକ୍ତ ମାମଲାରେ ଗିରଫ ହୋଇଥିବା ସଞ୍ଜୟଙ୍କ ଇଡି ହାଜତ ମିଆଦକୁ ଏକ ସ୍ୱତନ୍ତ୍ର କୋର୍ଟ ଅଗଷ୍ଟ ୮କୁ ବୃଦ୍ଧି କରିଛନ୍ତି। ଗତ ରବିବାର ଇଡି ରାଉତଙ୍କୁ ଅଟକ ରଖି ଜେରା କରିବା ପରେ ମଧ୍ୟରାତ୍ରରେ ଗିରଫ କରିଥିଲା। ସୋମବାର ଇଡି ତାଙ୍କୁ ଅଗଷ୍ଟ ୪ ପର୍ଯ୍ୟନ୍ତ ହାଜତକୁ ନେଇଥିଲା।

ପାକିସ୍ତାନରେ ଖୋଲିଲା ୧୨ଶହ ବର୍ଷ ପୁରୁଣା ମନ୍ଦିର

ଲାହୋର, ୪।୮: ଦୀର୍ଘଦିନର ଆଇନଗତ ଲଢ଼େଇ ପରେ ପାକିସ୍ତାନର ପଞ୍ଜାବ ପ୍ରଦେଶରେ ଏକ ୧୨ଶହ ବର୍ଷ ପୁରୁଣା ବାଲ୍ମିକୀ ମନ୍ଦିର ସର୍ବସାଧାରଣଙ୍କ ପାଇଁ ଖୋଲାଯାଇଛି। ଏକ ଖ୍ରୀଷ୍ଟିଆନ ପରିବାର ଏହାକୁ କବଜା କରି ରଖିବା ଯୋଗୁ ଦୁଇ ଦଶନ୍ଧିରୁ ଅଧିକ ସମୟ ଧରି ଏଠାରେ ସବୁବର୍ଗର ହିନ୍ଦୁ ପୂଜାର୍ଚ୍ଚନା କରିପାରୁ ନ ଥିଲେ। କୃଷ୍ଣ ମନ୍ଦିର ବ୍ୟତୀତ ଲାହୋରରେ ବାଲ୍ମିକୀ ମନ୍ଦିର ଏକମାତ୍ର କାର୍ଯ୍ୟକ୍ଷମ ହିନ୍ଦୁ ମନ୍ଦିର। ଖ୍ରୀଷ୍ଟିଆନରୁ ହିନ୍ଦୁ ଧର୍ମକୁ ଗ୍ରହଣ କରିଥିବା ଦାବି କରି ଉକ୍ତ ପରିବାର ସେଠାରେ କେବଳ ବାଲ୍ମିକୀ ଜାତିର ହିନ୍ଦୁମାନଙ୍କୁ ମନ୍ଦିରରେ ପ୍ରବେଶ ପାଇଁ ଅନୁମତି ଦେଉଥିଲେ। ବୁଧବାର ଏହି ମନ୍ଦିର ଖୋଲାଯାଇଥିବାବେଳେ ଏଠାରେ ଶତାଧିକ ହିନ୍ଦୁ, ଶିଖ୍, ଖ୍ରୀଷ୍ଟିଆନ ଓ ମୁସଲମାନ ସମ୍ପ୍ରଦାୟର ଲୋକେ ଉଦ୍‌ଘାଟନୀ ସମାରୋହରେ ଯୋଗଦେଇଥିଲେ।

ସୁପ୍ରିମକୋର୍ଟ: ୧୦ ବର୍ଷ ହେଲା ବିଚାରାଧୀନ ୧୦ ହଜାର ମାମଲା

ନୂଆଦିଲ୍ଲୀ, ୪।୮

ସୁପ୍ରିମକୋର୍ଟରେ ଅଦ୍ୟାବଧି ୭୧ ହଜାରରୁ ଊର୍ଦ୍ଧ୍ୱ ମାମଲା ପଡ଼ିରହିଥିବାବେଳେ ସେଥିମଧ୍ୟରୁ ୧୦ ହଜାରରୁ ଅଧିକ ଗତ ଦଶନ୍ଧି ଧରି ଗଡ଼ୁଛି। ଏ ନେଇ ଆଇନମନ୍ତ୍ରୀ କିରେନ ରିଜିଜୁ ଗୁରୁବାର ରାଜ୍ୟ ସଭାରେ ସୂଚନା ଦେଇଛନ୍ତି। ଏକ ଲିଖିତ ଉତ୍ତରରେ ମନ୍ତ୍ରୀ କହିଛନ୍ତି, ଅଗଷ୍ଟ ୨ ସୁଦ୍ଧା ସୁପ୍ରିମକୋର୍ଟରେ ୭୧,୪୧୧ ମାମଲା ବିଚାର ହୋଇ ନ ପାରି ପଡ଼ିରହିଛି। ସେଥିମଧ୍ୟରୁ ୫୬ ହଜାରରୁ ଊର୍ଦ୍ଧ୍ୱ ଦେୱାନି ଏବଂ ୧୫ ହଜାରରୁ ଊର୍ଦ୍ଧ୍ୱ ଆପରାଧିକ ମାମଲା ରହିଛି। ୧୦ ବର୍ଷ ହେଲା ୧୦,୪୯୧ କେସ୍ ସର୍ବୋଚ୍ଚ ଅଦାଲତରେ ବିଚାରାଧୀନ ଅଛି। ୫ ବର୍ଷରୁ କମ୍ ସମୟର ମାମଲା ପ୍ରାୟ ୪୨ ହଜାର ଥିବାବେଳେ ୫ରୁ ୧୦ ବର୍ଷର କେସ୍ ସଂଖ୍ୟା ୧୮,୧୩୪ ରହିଛି। ସେହିପରି ୨୦୧୬ରେ ବିଭିନ୍ନ ହାଇକୋର୍ଟରେ ୪୦,୨୮,୫୯୧ ମାମଲା ବିଚାର ହୋଇ ନ ଥିବାବେଳେ ୨୦୨୨ ଜୁଲାଇ ୨୯ ସୁଦ୍ଧା ତାହା ୫୦% ବୃଦ୍ଧି ପାଇ ୫୯,୫୫,୯୦୭ରେ ପହଞ୍ଚିଛି। ଜିଲା ଏବଂ ଅଧୀନସ୍ଥ ଅଦାଲତଗୁଡ଼ିକରେ ମଧ୍ୟ ଏହି ଅବଧିରେ ପଡ଼ିରହିଥିବା ମାମଲା ସଂଖ୍ୟା ୫୦% ବୃଦ୍ଧି ପାଇଛି। ୨୦୧୬ରେ ଦେଶବ୍ୟାପୀ ଅଦାଲତଗୁଡ଼ିକରେ ୨.୮୨ କୋଟି ମାମଲା ବିଚାରାଧୀନ ଥିବାବେଳେ ଚଳିତ ବର୍ଷ ତାହା ୪.୨୪ କୋଟିକୁ ବଢ଼ିଛି ବୋଲି ଆଇନମନ୍ତ୍ରୀ କହିଛନ୍ତି।

ଇସିଙ୍କୁ ହସ୍ତକ୍ଷେପ ନ କରିବାକୁ କହିଲେ ସୁପ୍ରିମକୋର୍ଟ

ଶିବସେନା ବିବାଦ

ନୂଆଦିଲ୍ଲୀ,୪।୮

ପ୍ରକୃତ ଶିବସେନା କିଏ ଏହାକୁ ନେଇ ଉଦ୍ଧବ ଠାକରେ ଗୋଷ୍ଠୀ ଏବଂ ଏକନାଥ ଶିନ୍ଦେ ଗୋଷ୍ଠୀ ମଧ୍ୟରେ ବିବାଦ ସୁପ୍ରିମକୋର୍ଟରେ ପହଞ୍ଚିଛି। ଶିନ୍ଦେ ଗୋଷ୍ଠୀର ବିଦ୍ରୋହ ଯୋଗୁ ମହାରାଷ୍ଟ୍ରରେ ଉଦ୍ଧବ ଠାକ୍‌ରେ ସରକାରଙ୍କ ପତନ ଘଟିଥିଲା। ଉକ୍ତ ବିଧାୟକମାନଙ୍କୁ ଅଯୋଗ୍ୟ ଘୋଷଣା କରାଯିବା ନେଇ ହୋଇଥିବା ଆବେଦନର ବିଚାର ପାଇଁ ୫ ଜଣିଆ ସାମ୍ବିଧାନିକ ଖଣ୍ଡପୀଠକୁ ପଠାଯିବ କି ନାହିଁ ସେ ନେଇ ୮ ତାରିଖରେ ନିଷ୍ପତ୍ତି ନିଆଯିବ। ତେଣୁ ବର୍ତ୍ତମାନ ପ

ମହିମାନନ୍ଦ ମିଶ୍ରଙ୍କ ଘରେ ସିବିଆଇ ଚଢ଼ାଉ

- ଗୁରୁତ୍ୱପୂର୍ଣ୍ଣ କାଗଜପତ୍ର ଜବତ
- ପାରାଦୀପ ଗେଷ୍ଟ ହାଉସରେ ରାତିରେ ମହିମାନନ୍ଦଙ୍କୁ ଜେରା
- ବଡ଼ପୁଅ ଚନ୍ଦନଙ୍କୁ ଭୁବନେଶ୍ୱର ନେଲେ
- ସିବିଆଇ ହେପାଜତରେ ସିଇଏମ୍‌ଇ ସରୋଜ ଦାସ

ଭୁବନେଶ୍ୱର(ବ୍ୟୁରୋ)/
କଟକ ଅଫିସ୍/ପାରାଦୀପ(ସ୍ୱ.ପ୍ର.),୪।୮

ଶିଳ୍ପପତି ମହିମାନନ୍ଦ ମିଶ୍ରଙ୍କ ଘରେ ଗୁରୁବାର ସିବିଆଇ ଚଢ଼ାଉ କରିଛି। କଟକ ଓ ପାରାଦୀପଠାରେ ମହିମାଙ୍କ ବିଭିନ୍ନ ଅଫିସ ଓ ଘରେ ସିବିଆଇର ଏକାଧିକ ଟିମ୍ ଚଢ଼ାଉ କରିଥିଲା। ଚଢ଼ାଉ ସମ୍ପର୍କରେ ସିବିଆଇ ପକ୍ଷରୁ କୌଣସି ବିଧିବଦ୍ଧ ସୂଚନା ମିଳି ନ ଥିବାବେଳେ କଟକ ଓଡ଼ିଆ ବଜାରସ୍ଥିତ ମହିମାଙ୍କ ଘର ଓ ଲିଙ୍କ୍‌ରୋଡ୍‌ସ୍ଥିତ ଓଡ଼ିଶା ଷ୍ଟିଭେଡର୍ସ ଲିମିଟେଡ୍(ଏଏସ୍‌ଏଲ୍) ଅଫିସ୍‌ରେ ୨ଟି ଟିମ୍ ଚଢ଼ାଉ କରିଛନ୍ତି। ସେହିପରି ପାରାଦୀପରେ ୪ଟି ସ୍ଥାନରେ ଚଢ଼ାଉ ହୋଇଛି। ଚଢ଼ାଉ ସମୟରେ ବହୁ ଗୁରୁତ୍ୱପୂର୍ଣ୍ଣ କାଗଜପତ୍ର ଜବତ କରିଥିବା ଜଣାପଡ଼ିଛି। ଏଥିସହ ଅଧିକ ତଦନ୍ତ ଓ ପଚରାଉଚରା ନିମନ୍ତେ ମହିମାଙ୍କ ବଡ଼ ପୁଅ ଚନ୍ଦନ ମିଶ୍ରଙ୍କୁ ସିବିଆଇ ଟିମ୍ ସାଙ୍ଗରେ ନେଇଯାଇଛନ୍ତି। ଏପରି କି ରାତିରେ ପାରାଦୀପସ୍ଥିତ ହଣ୍ଡ୍ରେଡ୍ ମିଲିୟନ ଟନ୍ ଗେଷ୍ଟ ହାଉସରେ ସିବିଆଇ ଅଧିକାରୀମାନେ ମହିମାନନ୍ଦ ଏବଂ ପାରାଦୀପ ପୋର୍ଟର ୩ଜଣ ଅଧିକାରୀଙ୍କୁ ଜେରା କରୁଥିବା ବିଶ୍ୱସ୍ତ ସୂତ୍ରରୁ ଖବର ମିଳିଛି।

ସୂଚନାନୁସାରେ, ସିବିଆଇର ଦୁଇଟି ଟିମ୍ ଗୁରୁବାର ସକାଳେ ଏକକାଳୀନ ମହିମାନନ୍ଦଙ୍କ କଟକ ଓଡ଼ିଆବଜାରସ୍ଥିତ ଘର ଓ ଲିଙ୍କ୍‌ରୋଡ୍‌ସ୍ଥିତ ଓଏସ୍‌ଏଲ କାର୍ଯ୍ୟାଳୟରେ ଚଢ଼ାଉ ଆରମ୍ଭ କରିଥିଲେ। ଏହି ସମୟରେ ମହିମାନନ୍ଦ ଘରେ ଅନୁପସ୍ଥିତ ଥିବାବେଳେ ତାଙ୍କ ଦୁଇ ପୁଅ ଉପସ୍ଥିତ ଥିଲେ। ସକାଳୁ ସନ୍ଧ୍ୟା ପର୍ଯ୍ୟନ୍ତ ଦିନତମାମ ଚଢ଼ାଉ ଜାରି ରହିଥିଲା। ସିବିଆଇ ଅଧିକାରୀମାନେ ଉଭୟ ସ୍ଥାନରୁ ବହୁ ଗୁରୁତ୍ୱପୂର୍ଣ୍ଣ କାଗଜପତ୍ର ଜବତ କରିବା ସମେତ ଚନ୍ଦନଙ୍କୁ ଭୁବନେଶ୍ୱର ସିବିଆଇ ମୁଖ୍ୟାଳୟକୁ ନେଇଯାଇଥିବା ଜଣାପଡ଼ିଛି। ସେହିପରି ପାରାଦୀପରେ ଚଢ଼ାଉ କରି ଚିଫ୍ ଇଲେକ୍ଟ୍ରିକାଲ ମେକାନିକାଲ ଇଞ୍ଜିନିୟର(ସିଇଏମ୍‌ଇ) ସରୋଜ କୁମାର ଦାସ ଏବଂ ଠିକା କର୍ମଚାରୀ ସୁମନ୍ତ ରାଉତ(ବନା)ଙ୍କୁ ସିବିଆଇ ନିଜ ହେପାଜତକୁ ନେଇ ପଚରାଉଚରା କରିଥିଲା। ପରେ ସେମାନଙ୍କୁ ଅପରାହ୍ନରେ ଭୁବନେଶ୍ୱର ନିଆଯାଇଥିବା କୁହାଯାଉଛି। ସେହିପରି ସିବିଆଇର ଆଉ ଏକ ଟିମ୍ ଅନ୍ୟତମ ପୋର୍ଟ ୟୁଜର କରମ ଚାନ୍ଦ ଥାପ୍ପର(କେସିଟି) କମ୍ପାନୀ ଅଫିସରେ ପ୍ରାୟ ଦୁଇଘଣ୍ଟା କାଗଜପତ୍ର ଯାଞ୍ଚ କରାଯାଇଥିବା ଜଣାପଡ଼ିଛି। ତେବେ ଏନେଇ ସିବିଆଇ ପକ୍ଷରୁ କୌଣସି ସୂଚନା ଦିଆଯାଇ ନାହିଁ। ବିଶେଷ ସୂତ୍ରରୁ ମିଳିଥିବା ଖବର ଅନୁସାରେ, କେସିଟି କମ୍ପାନୀ ବିଦେଶରୁ ଆମଦାନୀ ଭିତ୍ତିକ କୋଇଲା କାରବାର ପାଇଁ ଅଗ୍ରାଧିକାର ପାଇଛି। ଉକ୍ତ କମ୍ପାନୀର ହ୍ୟାଣ୍ଡଲିଂ ଏଜେଣ୍ଟ ଓଏସ୍‌ଏଲ। ଉକ୍ତ କୋଇଲା ପ୍ଲଟ ପାଇଁ ସିଇଏମ୍‌ଇ ସରୋଜ କେସିଟି କମ୍ପାନୀ ଅଧିକାରୀଙ୍କୁ ବିଭିନ୍ନ ସମୟରେ ଲାଞ୍ଚ ମାଗୁଥିଲେ। ଏନେଇ କେସିଟି ସିବିଆଇରେ ଅଭିଯୋଗ କରିବା ପରେ ଚଢ଼ାଉ କରାଯାଇଥିବା ଜଣାପଡ଼ିଛି।

ଉଲ୍ଲେଖଯୋଗ୍ୟ, ପାରାଦୀପ ସିୱେଜ ଶିପିଂ କମ୍ପାନୀର ଜେନେରାଲ ମ୍ୟାନେଜର ମହେନ୍ଦ୍ର ସ୍ୱାଇଁ ହତ୍ୟା ମାମଲାରେ ମହିମାନନ୍ଦ ଏବଂ ତାଙ୍କ ସହଯୋଗୀ ବସନ୍ତ ବଳଙ୍କୁ ଥାଇଲାଣ୍ଡ ପୋଲିସ ବ୍ୟାଙ୍କକ୍‌ର ଏକ ହୋଟେଲରୁ ୨୦୧୬ ଡିସେମ୍ବରରେ ଗିରଫ କରିଥିଲା। ଏହି ଘଟଣାର ୨ ବର୍ଷ ପରେ ତାଙ୍କୁ ହାଇକୋର୍ଟରୁ ସର୍ତ୍ତମୂଳକ ଜାମିନ୍ ମିଳିଥିଲା। ତେବେ ଗୁରୁବାର ଚଢ଼ାଉ ପରେ ମାମଲାର ବିଭିନ୍ନ ଦିଗକୁ ନେଇ ନାନା କଳ୍ପନାଜଳ୍ପନା ପ୍ରକାଶ ପାଇଛି।

୬ରୁ ମୁଖ୍ୟମନ୍ତ୍ରୀଙ୍କ ୩ ଦିନିଆ ଦିଲ୍ଲୀ ଗସ୍ତ

ଭୁବନେଶ୍ୱର, ୪।୮ (ବ୍ୟୁରୋ)

ମୁଖ୍ୟମନ୍ତ୍ରୀ ନବୀନ ପଟ୍ଟନାୟକ ଆସନ୍ତା ୬ ତାରିଖରେ ୩ ଦିନିଆ ନୂଆଦିଲ୍ଲୀ ଗସ୍ତରେ ଯିବାର କାର୍ଯ୍ୟକ୍ରମ ରହିଛି। ଆସନ୍ତା ୭ରେ ବିଜ୍ଞାନ ଭବନ ପରିସରରେ ହେବାକୁ ଥିବା ନୀତି ଆୟୋଗ ୭ମ ପରିଚାଳନା ପରିଷଦ ବୈଠକରେ ମୁଖ୍ୟମନ୍ତ୍ରୀ ଯୋଗଦେବାର କାର୍ଯ୍ୟକ୍ରମ ରହିଛି। ସେହିପରି ୬ ତାରିଖ ଅପରାହ୍ନ ସାଢେ ୪ଟା ସମୟରେ ରାଷ୍ଟ୍ରପତି ଭବନର କଲଚରାଲ ସେଣ୍ଟରଠାରେ ୭୫ତମ ସ୍ୱାଧିନତା ଦିବସ ଉପଲକ୍ଷେ 'ଆଜାଦି କା ଅମୃତ ମହୋତ୍ସବ'ର ଜାତୀୟ କମିଟି ବୈଠକ ଅନୁଷ୍ଠିତ ହେବ। ଏହି ବୈଠକରେ ପ୍ରଧାନମନ୍ତ୍ରୀ ନରେନ୍ଦ୍ର ମୋଦି, ସ୍ୱରାଷ୍ଟ୍ର ମନ୍ତ୍ରୀ ଅମିତ ଶାହଙ୍କ ସମେତ ବିଭିନ୍ନ ରାଜ୍ୟର ରାଜ୍ୟପାଳ ଏବଂ ମୁଖ୍ୟମନ୍ତ୍ରୀମାନେ ଯୋଗଦେବାର କାର୍ଯ୍ୟକ୍ରମ ରହିଛି। ଏଥିରେ ମୁଖ୍ୟମନ୍ତ୍ରୀ ଯୋଗଦେବେ ନା ନାହିଁ ସେନେଇ ସ୍ପଷ୍ଟ ହୋଇନାହିଁ। ତେବେ ନୀତି ଆୟୋଗର ସପ୍ତମ ପରିଚାଳନା ପରିଷଦ ବୈଠକରେ ମୁଖ୍ୟମନ୍ତ୍ରୀ ରାଜ୍ୟର କେତେଗୁଡିଏ ଗୁରୁତ୍ୱପୂର୍ଣ୍ଣ ଦାବି ଉପସ୍ଥାପନା କରିବେ ବୋଲି ଜଣାପଡିଛି। ତେବେ ମୁଖ୍ୟମନ୍ତ୍ରୀ ୮ ତାରିଖରେ ଓଡିଶା ଫେରିବାର କାର୍ଯ୍ୟକ୍ରମ ରହିଛି।

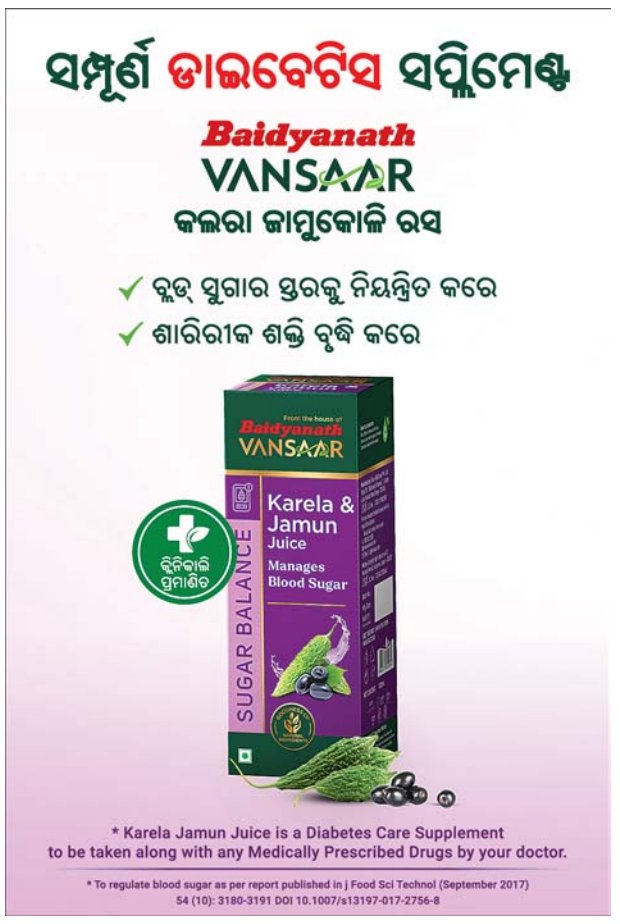

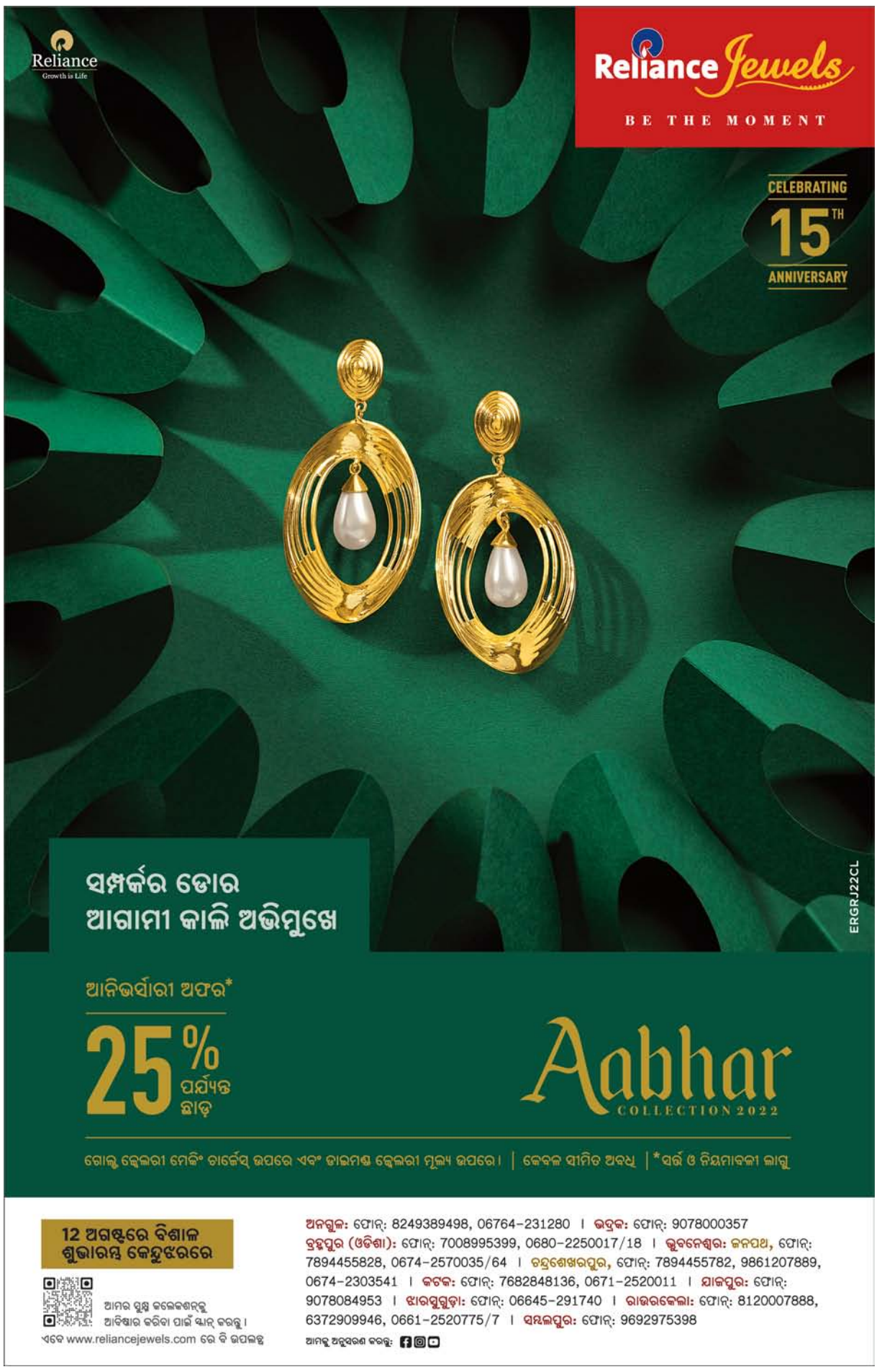

ଜନ୍ମଦିନର ଶୁଭେଚ୍ଛା

ରିତା
ପରିବାରବର୍ଗ

ନାମ: .....
ବୟସ:.....
ଜନ୍ମ ତାରିଖ: .....

ଏଠାରେ ୨ X ୨ ସେ.ମି. ଫଟୋ ଲଗାନ୍ତୁ

ସର୍ତ୍ତାବଳୀ: ଏହି କୁପନ ବ୍ୟବହାର କରି ସମ୍ପୂର୍ଣ୍ଣ ମାଗଣାରେ ଜନ୍ମଦିନର ଶୁଭେଚ୍ଛା ଜଣାନ୍ତୁ। ଫଟୋଗ୍ରାଫ ସହିତ କୁପନଟି ପ୍ରକାଶନ ତାରିଖର ୭ ଦିନ ପୂର୍ବରୁ ଜନ୍ମଦିନ ଶୁଭେଚ୍ଛା, ଧରିତ୍ରୀ, ବି-୨୬, ରସୁଲଗଡ ଶିଳ୍ପାଞ୍ଚଳ, ଭୁବନେଶ୍ୱର-୧୦ ଠିକଣାରେ ପହଞ୍ଚିବା ଆବଶ୍ୟକ।

ଢଗଢମାଳି

(କ୍ରମେ ଲୋକମୁଖରୁ ଓ ଜନମାନସରୁ ବିସ୍ମୃତ ହେଉଥିବା ଢଗଢମାଳିକୁ ପାଠିକା-ପାଠକଙ୍କ ନିକଟରେ ପହଞ୍ଚାଇବା ସକାଶେ ଧରିତ୍ରୀର ପ୍ରୟାସ)

କଇଁଆ ପତରେ ଛାଇଲି ଘର
ମେଘ ବରଷଇ ଦର ଦର।

କଇଁଆ ପତରରେ ଘର ଛାଆଣି କରିବା ମୂର୍ଖାମିର ପରିଚୟ ହୋଇଥାଏ। ଏପରି ଛାଆଣିରେ ଫାଙ୍କ ରହୁଥିବାରୁ ଏଥିରେ ଦିନବେଳା ସୂର୍ଯ୍ୟ ଓ ରାତିରେ ତାରା ଦେଖାଯିବା ଥୟ। ଅର୍ଥାଭାବରୁ ଏପରି ଘର ଛାଆଣି କଲେ ବର୍ଷା ଦିନେ ହଇରାଣ ହରକତ ହେବା ସୁନିଶ୍ଚିତ ଅର୍ଥରେ ଏଭଳି ଉକ୍ତି ପ୍ରକାଶ କରାଯାଇଛି।

କଳି ଯେବେ କରି ବସିବ
ସଙ୍ଗେ ଥିବ ଭାଇ
ଦୁଧ ଯେବେ ଖାଇ ବସିବ
ଘରେ ଥିବ ଗାଈ।

ସାଧାରଣତଃ କୌଣସି ଅସୁବିଧା ବା ବିପଦ ବେଳେ ଭାଇଟି ତା'ର ଭାଇ ପ୍ରତି ସାହାଯ୍ୟ ଓ ସମର୍ଥନ ଯୋଗାଇ ଦେଉଥିବାର ଦେଖିବାକୁ ମିଳିଥାଏ। ସେହିପରି ଘରେ ଗାଈଟିଏ ଥିଲେ ମନଭରି ଦୁଗ୍ଧ ଖାଇବାରେ କିଛି ଅସୁବିଧା ରହୁ ନ ଥିବା ଅର୍ଥରେ ଏଭଳି ଉକ୍ତି ଉଲ୍ଲେଖ କରାଯାଇଛି।

ଓଡ଼ିଆ ଢଗଢମାଳି ଓ ଲୋକଗୀତ – ଫ୍ରେଣ୍ଡସ୍ ପବ୍ଲିଶର୍ସ

ଗୁଣି ସନ୍ଦେହରେ ବୃଦ୍ଧଙ୍କୁ ହତ୍ୟା, ୬ ଗିରଫ

ରାୟଗଡ଼ା ଅଫିସ/
ଟିକିରି,୪।୮(ଡି.ଏନ୍.ଏ.)

- **ଝାଡ଼ାବାନ୍ତି ବ୍ୟାପିବା ପାଇଁ ଦାୟୀ କଲେ**
- **ପୁଅଙ୍କୁ ମରଣାନ୍ତକ ଆକ୍ରମଣ, ଜୀବନ ବଞ୍ଚାଇ ଥାନାକୁ ଦୌଡ଼ିଲେ**

ରାୟଗଡ଼ା ଜିଲା କାଶୀପୁର ବ୍ଲକର ବିଭିନ୍ନ ପଞ୍ଚାୟତରେ ଲୋକେ ଝାଡ଼ାବାନ୍ତିରେ ଆକ୍ରାନ୍ତ ହେବା ଏବଂ ମୃତ୍ୟୁ ଘଟିବା ଚିନ୍ତାଜନକ ପରିସ୍ଥିତି ସୃଷ୍ଟି କରିଛି। ଏଭଳି ସମୟରେ ଝାଡ଼ାବାନ୍ତିକୁ ନେଇ ଅଞ୍ଚଳବାସୀଙ୍କ ମଧ୍ୟରେ ଅନ୍ଧବିଶ୍ୱାସ ଗମ୍ଭୀର ରୂପ ଧାରଣ କଲାଣି। ବୁଧବାର ରାତିରେ ଝାଡ଼ିବାନ୍ତିରେ ସର୍ବାଧିକ ପ୍ରଭାବିତ ଦୁଡୁକାବାହାଲ ପଞ୍ଚାୟତର ଟିଟିଗୁଡ଼ା ଗ୍ରାମରେ ଗୁଣିଗାରେଡି ସନ୍ଦେହରେ ଜଣେ ବୃଦ୍ଧଙ୍କୁ ଗାଁ ଦାଣ୍ଡରେ ବାନ୍ଧି ପିଟିପିଟି ମାରି ଦେଇଛନ୍ତି। ସେ ହେଲେ ଗାଁର ଦଇ ମାଝି। ଟିକିରି ଥାନାରେ ଗୁରୁବାର ଏ ନେଇ ଅଭିଯୋଗ ପରେ ପୋଲିସ ତଦନ୍ତ କରି ୬ ଅଭିଯୁକ୍ତଙ୍କୁ ଗିରଫ କରିଛି। ସେମାନେ ହେଲେ ଗାଁର ମାନୁ ମାଝି(୩୨), ଲମ୍ବୁ ମାଝି(୨୨), ଦିନା ମାଝି(୬୦), ନର ମାଝି(୭୦), ଭୀମ ମାଝି(୩୨) ଏବଂ ରଜୀବ ମାଝି(୨୮)।

ସୂଚନା ଅନୁଯାୟୀ, ରାତି ୧୦ଟା ବେଳେ ଖାଇବା ସମୟରେ ଗାଁର ୬ ବ୍ୟକ୍ତି ଦଇଙ୍କ ଘରକୁ ଆସିଥିଲେ। ଗୁଣିଗାରେଡି କରି ଲୋକଙ୍କୁ ଝାଡ଼ାବାନ୍ତି ହେଉଛି କହି ଦଇଙ୍କ ସମେତ ତାଙ୍କ ପୁଅ ଦୁର୍ଯ୍ୟଙ୍କୁ ଘରୁ ଘୋଷାଡ଼ି ନେଇଥିଲେ। ଉଭୟଙ୍କୁ ରାସ୍ତା ଉପରେ ବିଦ୍ୟୁତ୍ ଖୁଣ୍ଟରେ ବାନ୍ଧି ଦେଇଥିଲେ। ୨ ଘଣ୍ଟା ପରେ କୌଶଳକ୍ରମେ ଦୁର୍ଯ୍ୟ ଖସିଯିବାକୁ ଚେଷ୍ଟା କରିବା ସମୟରେ ତାଙ୍କୁ ଟାଙ୍ଗିଆରେ ଆକ୍ରମଣ କରିଥିଲେ। ତେବେ ଦୁର୍ଯ୍ୟ କୌଣସି ପ୍ରକାରେ ଜୀବନ ବଞ୍ଚାଇ ଚାଲିଯାଇଥିଲେ ମଧ୍ୟ ଗୋଇଠା, ବିଧା ମାଡ଼ରେ ବାପା ଦଇଙ୍କ ଜୀବନ ଚାଲିଯାଇଥିଲା। ପାହାଡ଼ ଡେଇଁ ରାତି ୨ ଟାବେଳେ ସେ ଟିକିରି ଥାନାରେ ପହଞ୍ଚିଥିଲେ। ପୋଲିସ ତାଙ୍କୁ ଚିକିତ୍ସା ପାଇଁ ଡାକ୍ତରଖାନାରେ ଭର୍ତ୍ତି କରିଥିଲା। ଗୁରୁବାର ଦୁର୍ଯ୍ୟ ସାମାନ୍ୟ ସୁସ୍ଥ ହେବାପରେ ଥାନାରେ ଏତଲା ଦେଇଥିଲେ। ଏ ନେଇ ପୋଲିସ ୧୦୯/୨୨ରେ ଏକ ମାମଲା ରୁଜୁ କରିଛି।

ଦଇ ଗୁଣିଗାରେଡି କରୁଥିବା ନେଇ ଅଭିଯୁକ୍ତମାନେ ପୂର୍ବରୁ ସନ୍ଦେହ କରୁଥିଲେ। ୧୦ବର୍ଷ ହେଲା ପରିବାର ଲୋକଙ୍କୁ ମାରିଦେବାକୁ ଚେଷ୍ଟା କରି ଆସୁଥିଲେ ବୋଲି ଦୁର୍ଯ୍ୟ ଏତଲାରେ ଉଲ୍ଲେଖ କରିଛନ୍ତି। ଅନ୍ୟପକ୍ଷରେ ଗୁଣିଗାରେଡି ସନ୍ଦେହ ନେଇ ପୂର୍ବରୁ ଥାନାରେ ଅଭିଯୋଗ କରିଥିଲେ ମଧ୍ୟ ପୋଲିସ କୌଣସି ପଦକ୍ଷେପ ନ ନେବାରୁ ଏଭଳି ଘଟଣା ଘଟିଥିବା ପରିବାର ଲୋକେ ଅଭିଯୋଗ କରିଛନ୍ତି। ତେବେ ପ୍ରଶାସନ ଲୋକଙ୍କୁ କ୍ୱାକ୍ ଏବଂ ଅନ୍ଧବିଶ୍ୱାସର ସାହାରା ନ ନେଇ ଝାଡ଼ାବାନ୍ତି ଆକ୍ରାନ୍ତଙ୍କୁ ଡାକ୍ତରଖାନାକୁ ନେବାକୁ ସଚେତନ କରୁଥିବାବେଳେ ଲୋକେ ଝାଡ଼ାବାନ୍ତିର କାରଣ ଗୁଣିଗାରେଡି ବୋଲି ମନକୁ ନେଲେଣି। ଏହାକୁ ନେଇ ଅଧିକ ସଚେତନ କରାଯିବାର ଆବଶ୍ୟକତା ରହିଥିବା ଅଞ୍ଚଳର ବୁଦ୍ଧୀଜୀବୀ ମତ ବ୍ୟକ୍ତ କରିଛନ୍ତି।

ବନ୍ଧୁକ, ଭୁଜାଲି ଦେଖାଇ ଲୁଟିନେଲେ ୯ ଲକ୍ଷ

ଖଇରା, ୪।୮(ଡି.ଏନ.ଏ.)

ବାଲେଶ୍ୱର ଜିଲା ଖଇରା ଥାନା ଅଧୀନ ଡୁଙ୍ଗୁରା ବଜାରରେ ଥିବା ଏକ କିଓସ୍କୋ ବ୍ୟାଙ୍କ ମାଲିକଙ୍କୁ ବନ୍ଧୁକ ଓ ଭୁଜାଲି ଦେଖାଇ ଗୁରୁବାର ୫ଜଣ ଯୁବକ ୯ଲକ୍ଷ ଟଙ୍କା ଲୁଟି ନେଇଛନ୍ତି। ଏନେଇ ଖଇରା ଥାନାରେ ଅଭିଯୋଗ ହେବା ପରେ ପୋଲିସ ସିସିଟିଭି ଫୁଟେଜକୁ ଆଧାରକରି ଝିଙ୍କିରିଆ ପଞ୍ଚାୟତ ଗଗନଧୂଳି ଗ୍ରାମର ଆଦିତ୍ୟ ସେଠୀଙ୍କୁ ଥାନାରେ ଅଟକ ରଖି ପଚରାଉଚୁରା କରିବା ସହ ଅନ୍ୟମାନଙ୍କୁ ଧରିବା ପାଇଁ ଉଦ୍ୟମ ଜାରି ରଖିଛି।

ଡୁଙ୍ଗୁରା ପଞ୍ଚାୟତର ସମିତିସଭ୍ୟ ଶିଶିର ସାମଲ ଖଇରା ଥାନାରେ ଦେଇଥିବା ଲିଖିତ ଅଭିଯୋଗ ଅନୁଯାୟୀ ତାଙ୍କ ପୁଅ ରାକେଶଙ୍କର ଡୁଙ୍ଗୁରା ବଜାରରେ କିଓସ୍କୋ ବ୍ୟାଙ୍କ ରହିଛି। ସକାଳ ପ୍ରାୟ ସାଢେ ୮ଟା ବେଳେ ରାକେଶ ମେଡିକାଲ ନିକଟସ୍ଥ ଘରୁ ବାହାରି ଟଙ୍କା ବ୍ୟାଗ୍ ଧରି ବ୍ୟାଙ୍କ କାର୍ଯ୍ୟାଳୟକୁ ଯାଉଥିଲେ। ଏହି ସମୟରେ କୋଭିଡ୍ ଟିକା ପାଇଁ ମେଡିକାଲ ସମ୍ମୁଖରେ ଧାଡିରେ ଛିଡା ହୋଇଥିବା ବ୍ୟକ୍ତିଙ୍କ ଗହଣରେ ଲୁଟେରା ଗ୍ୟାଙ୍ଗରୁ ଜଣେ ଛିଡା ହୋଇ ରାକେଶଙ୍କ ବାହାରିବା ସମ୍ପର୍କରେ ସୂଚନା ଦେଇଥିଲେ। ଏତିକିବେଳେ ୩ଜଣ ୨ଟି ବାଇକରେ ଆସି ବନ୍ଧୁକ ଓ ଭୁଜାଲି ଦେଖାଇ ଟଙ୍କା ବ୍ୟାଗ ଧରି ରାଣୀତାଲ ଅଭିମୁଖେ ପଳାଇଥିଲେ। କେତେଜଣ ଯୁବକ ସେମାନଙ୍କ ପିଛା କରିବା ପରେ ଉକ୍ତ ୪ଜଣ ଲୁଟେରା କେନାଲ ରାସ୍ତାରେ ଅଡା ପର୍ଯ୍ୟନ୍ତ ଯାଇଥିଲେ। ସେଠାରେ ଅନ୍ୟ ଜଣେ ଯୁବକ ଯୁପି ସ୍କୁଲ ନିକଟରେ ଏକ ପଲ୍‌ସର ବାଇକ୍‌ରେ ଅପେକ୍ଷା କରି ରହିଥିଲେ। ୫ଜଣ ଉକ୍ତ ଟଙ୍କାକୁ ଏକ ଗାମୁଛାରେ ବାନ୍ଧି ଅଡା ଡୁଡୁଙ୍ଗା ରାସ୍ତାରେ ଯିବାକୁ ଉଦ୍ୟମ କରୁଥିବା ବେଳେ ପଲସର ବାଇକ୍ ଷ୍ଟାର୍ଟ ନ ହେବାରୁ ଉକ୍ତ ଗାଡି ଛାଡି ଦେଇ ଅନ୍ୟ ୨ଟି ବାଇକରେ ପଳାଇଥିଲେ। ଗାଡିକୁ ସ୍ଥାନୀୟ ଯୁବକ ସିମୁଳିଆ ପୋଲିସକୁ ହସ୍ତାନ୍ତର କରିଥିଲେ। ପରେ ସିସିଟିଭି ଫୁଟେଜ ଅନୁଧ୍ୟାନରୁ ଝିଙ୍କିରିଆ ଗ୍ରାମର ଆଦିତ୍ୟ ସେଥିରେ ସାମିଲଥିବା ଜଣାପଡିଥିଲା। ତାଙ୍କୁ ଗ୍ରାମରୁ ଧରି ଅଣାଯିବା ପରେ ଅନ୍ୟମାନେ ସୋର ଅଞ୍ଚଳର ବୋଲି ସେ କହିଥିଲେ। ଗୁରୁବାର ରାତିରୁ ସମସ୍ତେ ଡୁଙ୍ଗୁରା ଆସିଥିଲେ। ଚୋରମାନଙ୍କୁ ଧରିବା ପାଇଁ ପ୍ରୟାସ ଜାରି ରହିଛି ବୋଲି ଆଇଆଇସି ଗଣେଶ୍ୱର ପ୍ରଧାନ କହିଛନ୍ତି।

ଓଡ଼ିଶାର ପୂର୍ବତନ ଏମ୍‌ପି, ୨ ପୂର୍ବତନ ବିଧାୟକଙ୍କ ସମ୍ପତ୍ତି ବାଜ୍ୟାପ୍ତ କଲା ଇଡି

ନୂଆଦିଲ୍ଲୀ,୪।୮

ଚିଟ୍‌ଫଣ୍ଡ ଦୁର୍ନୀତି ସହ ଜଡ଼ିତ ମନିଲଣ୍ଡରିଂ ମାମଲାରେ ପ୍ରବର୍ତ୍ତନ ନିର୍ଦ୍ଦେଶାଳୟ (ଇଡି) ଗୁରୁବାର ଏକ କମ୍ପାନୀର ୨.୧୬ କୋଟି ଟଙ୍କା ମୂଲ୍ୟର ସମ୍ପତ୍ତି ଜବତ କରିଛି। ଓଡ଼ିଶାର ଜଣେ ପୂର୍ବତନ ଏମ୍‌ପି ଏବଂ ଦୁଇଜଣ ପୂର୍ବତନ ବିଧାୟକ ପୂର୍ବରୁ ଏହି କମ୍ପାନୀର ନିର୍ଦ୍ଦେଶକ ଥିଲେ। ସେମାନେ ହେଲେ ମୟୂରଭଞ୍ଜର ପୂର୍ବତନ ଏମ୍‌ପି ରାଜଚନ୍ଦ୍ର ହାଁସଦା, କେନ୍ଦୁଝର ସଦରର ପୂର୍ବତନ ବିଧାୟକ ସୁବର୍ଣ୍ଣ ନାଏକ ଏବଂ ଖରିଆରର ପୂର୍ବତନ ବିଧାୟକ ହିତେଶ କୁମାର ବଗର୍ତ୍ତି। ଏମାନଙ୍କ ବ୍ୟତୀତ ଅଞ୍ଜନ କୁମାର ବଲିୟାରସିଂ, ପ୍ରଦୀପ କୁମାର ପଟ୍ଟନାୟକ, କାର୍ତ୍ତିକେୟ ପରିଡ଼ା କମ୍ପାନୀର ନିର୍ଦ୍ଦେଶକ ଅଛନ୍ତି।

ମନିଲଣ୍ଡରିଂ ପ୍ରତିକାର ଆଇନ (ପିଏମ୍‌ଏଲ୍‌ଏ) ଅଧିନରେ ନବଦିଗନ୍ତ କ୍ୟାପିଟାଲ ସର୍ଭିସେସ୍ ଲିଃ ଏବଂ ଏହାର ଗ୍ରୁପ୍ କମ୍ପାନୀଗୁଡ଼ିକର ସମ୍ପତ୍ତି ବାଜ୍ୟାପ୍ତି ଲାଗି ଅସ୍ଥାୟୀ ନିର୍ଦ୍ଦେଶନାମା ଜାରି ହୋଇଥିଲା। ହାଁସଦା ଏନ୍‌ସିପି ଏବଂ ବିଜେଡି ପରେ ଗତବର୍ଷ ଜେଏମ୍‌ଏମ୍‌ରେ ଯୋଗଦେଇଥିଲେ। ସୁବର୍ଣ୍ଣ ନାଏକ ମଧ୍ୟ ବିଜେଡିରେ ଥିଲେ। ଚିଟ୍‌ଫଣ୍ଡ ମାମଲାରେ ୨୦୧୪ରେ ସେମାନେ ଗିରଫ ହେବା ପରେ ବିଜେଡିରୁ ନିଲମ୍ବିତ ହୋଇଥିଲେ। ଭାଜପା ଟିକେଟରେ ଜିତିଥିବା ବଗର୍ତ୍ତି ମଧ୍ୟ ଗିରଫ ହୋଇଥିଲେ। ଜବତ ସମ୍ପତ୍ତି ମଧ୍ୟରେ ରହିଛି ଆଇଡିବିଆଇ ଏବଂ ଇଣ୍ଡିଆନ ବ୍ୟାଙ୍କର ୪୮ଟି ଆକାଉଣ୍ଟରେ ଜମା ହୋଇଥିବା ୧୬ ଲକ୍ଷ ଟଙ୍କା। ପୁରୀ ଜିଲାର ନରେନ୍ଦ୍ରପୁର ମୌଜା ଏବଂ ଖୋର୍ଦ୍ଧା ଜିଲାର କାଇପଦର ମୌଜାରେ ୨ କୋଟି ଟଙ୍କା ମୂଲ୍ୟର ଦୁଇଟି ଜମି। ସିବିଆଇର ଏତଲା ଓ ଦୁଇଟି ଚାର୍ଜଶିଟ୍ ଆଧାରରେ ଅଭିଯୁକ୍ତମାନଙ୍କ ବିରୋଧରେ ମନିଲଣ୍ଡରିଂ ମାମଲା ରୁଜୁ ହୋଇଥିଲା।

ମା'ଝିଅଙ୍କୁ ଗାଡ଼ି...

ପ୍ରଥମ ପୃଷ୍ଠାରୁ...

ଥାନା ଅଧିକାରୀ ପ୍ରକାଶ କରିଛନ୍ତି। ଏହି ଘଟଣା ନେଇ ପୂର୍ବରୁ ଅପମୃତ୍ୟୁ ମାମଲା ରୁଜୁ କରାଯାଇଥିଲା। ତେବେ ପୋଲିସ ସମସ୍ତ ବିଷୟରେ ଅବଗତ ହେବା ପରେ ଏକ ହତ୍ୟା ମାମଲା(ନଂ.୨୦୭/୨୨) ରୁଜୁ କରିଛି। ଅନ୍ୟପକ୍ଷେ ବଡ଼ଚଣା ଡାକ୍ତରଖାନାରେ ଶ୍ରୀତିକା,ସୋମାଲୀଙ୍କ ମୃତଦେହ ବ୍ୟବଚ୍ଛେଦ କରାଯିବା ପରେ ନିଜ ଗ୍ରାମରେ ଶେଷକୃତ୍ୟ ସମ୍ପନ୍ନ କରାଯାଇଛି। ପୋଲିସ ଦୁର୍ଘଟଣା ଘଟାଇଥିବା ଟିପ୍ପର (ନଂ.ଓଆର୍-୧୬-ଡି-୬୪୦୮)କୁ ଜବତ କରି ତଦନ୍ତ ଚଳାଇଛି।

ଜଷ୍ଟିସ୍ ୟୁ.ୟୁ. ଲଲିତ...

ଜଷ୍ଟିସ ଲଲିତ ଦେଶର ୪୯ତମ ସିଜେଆଇ ଭାବେ ଦାୟିତ୍ୱ ଗ୍ରହଣ କରିବେ। ସେ ଏହି ପଦରେ ମାତ୍ର ୭୪ ଦିନ ରହି ନଭେମ୍ବର ୮ରେ ଅବସର ନେବେ ବୋଲି ଜଣାପଡ଼ିଛି। ଉତ୍ତରାଧିକାରୀଙ୍କ ନାମ ସୁପାରିସ କରିବା ଲାଗି ବୁଧବାର ଆଇନ ଓ ନ୍ୟାୟ ମନ୍ତ୍ରଣାଳୟ ସିଜେଆଇଙ୍କୁ ଜଣାଇଥିଲା। ସିଜେଆଇ ମନ୍ତ୍ରଣାଳୟକୁ ପଠାଇଥିବା ସୁପାରିସ ପତ୍ରର ଏକ ନକଲ ବ୍ୟକ୍ତିଗତ ଭାବେ ଜଷ୍ଟିସ ଲଲିତଙ୍କୁ ହସ୍ତାନ୍ତର କରିଛନ୍ତି। ପୂର୍ବତନ ସିଜେଆଇ ଏସ୍.ଏ. ବୋବ୍‌ଡେଙ୍କ ପରେ ଜଷ୍ଟିସ ରମନା ୨୦୨୧ ଏପ୍ରିଲ ୨୪ରେ ୪୮ତମ ସିଜେଆଇ ଭାବେ ଦାୟିତ୍ୱ ଗ୍ରହଣ କରିଥିଲେ। ୧୬ ମାସରୁ ଊର୍ଦ୍ଧ୍ୱ କାର୍ଯ୍ୟକାଳ ପରେ ଅଗଷ୍ଟ ୨୬ରେ ସେ ଅବସର ନେବାକୁ ଯାଉଛନ୍ତି। ଜଷ୍ଟିସ ଲଲିତଙ୍କ ପରେ ବରିଷ୍ଠତା ଦୃଷ୍ଟିରୁ ଜଷ୍ଟିସ ଡି.ୱାଇ. ଚନ୍ଦ୍ରଚୂଡ଼ ଦେଶର ପ୍ରଧାନ ବିଚାରପତି ହେବେ।

ଜଷ୍ଟିସ୍ ୟୁ.ୟୁ. ଲଲିତ ମାତ୍ର ୭୪ ଦିନ ପାଇଁ ସିଜେଆଇ ହେବାକୁ ଯାଉଛନ୍ତି। ତେବେ ଏହା ପୂର୍ବରୁ ୧୯୯୧ରେ ଜଷ୍ଟିସ କମଲ ନାରାୟଣ ସିଂ ମାତ୍ର ୧୭ ଦିନ ପାଇଁ ସିଜେଆଇ ହୋଇଥିଲେ। ଜଷ୍ଟିସ ଲଲିତ ୨୦୧୪ ଅଗଷ୍ଟ ୧୩ରେ ସୁପ୍ରିମକୋର୍ଟ ବିଚାରପତି ଭାବେ ଯୋଗଦେଇଥିଲେ। ଏହା ପୂର୍ବରୁ ସେ ସର୍ବୋଚ୍ଚ ଅଦାଲତରେ ଜଣେ ବରିଷ୍ଠ ଆଇନଜୀବୀ ଭାବେ କାର୍ଯ୍ୟ କରୁଥିଲେ। ଗୁରୁତ୍ୱପୂର୍ଣ୍ଣ ୩ତଲାକ ମାମଲାରେ ରାୟପ୍ରଦାନ କରିଥିବା ସୁପ୍ରିମକୋର୍ଟର ୫ ଜଣିଆ ପୀଠରେ ଜଷ୍ଟିସ ଲଲିତ ରହିଥିଲେ। ସେହିପରି ଶିଶୁ ଶରୀରର ଗୋପନ ଅଙ୍ଗ ଛୁଆଁଇବା କିମ୍ବା ଯୌନ ଉଦ୍ଦେଶ୍ୟ ରଖି ସେମାନଙ୍କ ସହ ଶାରୀରିକ ସଂସ୍ପର୍ଶରେ ଆସିବା ପୋକ୍ସୋ ଆଇନ ଅନୁଯାୟୀ ଯୌନ ବ୍ୟଭିଚାର ବୋଲି ଜଷ୍ଟିସ ଲଲିତଙ୍କ ଅଧ୍ୟକ୍ଷତାରେ ଗଠିତ ଖଣ୍ଡପୀଠ ରାୟ ଦେଇଥିଲେ। ତାଙ୍କ ବାପା ୟୁ.ଆର୍. ଲଲିତ ମଧ୍ୟ ଜଣେ ଆଇନଜୀବୀରୁ ଦିଲ୍ଲୀ ହାଇକୋର୍ଟ ବିଚାରପତି ହୋଇଥିଲେ।

୨୨୫୩.୧୫ କୋଟିରେ...

- **ସୁନ୍ଦରଗଡ଼ରେ ଲୁହାପଥର ବେନିଫିକେଶନ କାରଖାନା**
- **ଢେଙ୍କାନାଳରେ ଶସ୍ୟଭିତ୍ତିକ ଇଥାନଲ ପ୍ଲାଣ୍ଟ**

ଲିମିଟେଡ୍ ପକ୍ଷରୁ ଡିଆର୍‌ଆଇ ଆଣ୍ଡ୍ ପେଲେଟ୍ ଓ୍ୱିଥ୍ ବେନିଫିକେଶନ ପ୍ଲାଣ୍ଟ ଏବଂ ଫେରୋ ଆଲୋଏ କମ୍ପାନୀ ସ୍ଥାପନ ହେବ। ଏହିପ୍ରକଳ୍ପରେ ୬୦୦ ଜଣ ନିଯୁକ୍ତି ପାଇବେ। କେନ୍ଦୁଝରଠାରେ ୧୭୫.୭୫ କୋଟି ଟଙ୍କା ବିନିଯୋଗରେ ଆର୍ଯ୍ୟ ଆଇରନ୍ ଆଣ୍ଡ ଷ୍ଟିଲ୍ କମ୍ପାନୀ ଲିଃ ପକ୍ଷରୁ ବିଲେଟ/କଲର କୋଟେଡ୍ ଟିଏମ୍‌ଟି ଏବଂ ଫିଲ୍‌ଟର କେକ୍ ହ୍ୟାଣ୍ଡଲିଂ ସିଷ୍ଟମ ପ୍ରସ୍ତୁତି କାରଖାନା ସ୍ଥାପନ କରାଯିବ। ମୋଟ ୬୦୦ ଜଣ ନିଯୁକ୍ତି ପାଇବେ। ସମ୍ବଲପୁରଠାରେ ୧୦୧ କୋଟି ଟଙ୍କା ବିନିଯୋଗରେ ସିଏମ୍‌ଆର ଇକୋ ଆଲୁମିନିୟମ ପ୍ରାଇଭେଟ୍ ଲିମିଟେଡ୍ ପକ୍ଷରୁ ଲିକ୍ୟୁଇଡ୍ ଆଲୁମିନିୟମ ଆଲୋଏଜ କାରଖାନା ସ୍ଥାପନ କରାଯିବ। ୨୦୦ ଜଣଙ୍କୁ ନିଯୁକ୍ତି ମିଳିବ। ଖୋର୍ଦ୍ଧାଠାରେ ୫୦୦ କୋଟି ଟଙ୍କା ବିନିଯୋଗରେ ଆଦାନୀ ଏଣ୍ଟରପ୍ରାଇଜେସ୍ ଲିଃ ପକ୍ଷରୁ କ୍ଲାଉଡ୍ ହୋଷ୍ଟିଙ୍ଗ ସର୍ଭିସ୍ ସୁବିଧାଯୁକ୍ତ ଡାଟାସେଣ୍ଟର ପ୍ରତିଷ୍ଠା ହେବ, ଯେଉଁଥିରେ ୨୦୦ ଜଣ ନିଯୁକ୍ତି ପାଇବେ। ଖୋର୍ଦ୍ଧାଠାରେ ୫୦ କୋଟି ଟଙ୍କା ବିନିଯୋଗରେ ପୁଷ୍ପମ୍ ଟେକ୍ ନଲୋଜିସ୍ ପ୍ରାଇଭେଟ ଲିମିଟେଡ୍ ପକ୍ଷରୁ ସଫ୍ଟୱେର ଡେଭଲପ୍‌ମେଣ୍ଟ ଏବଂ ବାଣିଜ୍ୟ ପାଇଁ ଡିଜିଟାଲ ପ୍ଲାଟ୍‌ଫର୍ମ ସ୍ଥାପନ କରାଯିବ। ଏଥିରେ ୨୫୦ ଜଣ ନିଯୁକ୍ତି ପାଇବେ। ଖୋର୍ଦ୍ଧାଠାରେ ୫୨.୩୭ କୋଟି ଟଙ୍କା ବିନିଯୋଗରେ ସ୍ମାର୍ଟ ଡିଜାଇନ ପ୍ରୋଜେକ୍ଟସ୍ ସଂସ୍ଥା ପକ୍ଷରୁ ଓୟାର ହାଉସିଂ ଏବଂ ଲଜିଷ୍ଟିକ୍ ସ୍ଥାପନ ହେବ। ଏଥିରେ ୩୧୫ ଜଣଙ୍କୁ ଚାକିରି ମିଳିବ। ଗଞ୍ଜାମରେ ୧୫୦ କୋଟି ଟଙ୍କା ବିନିଯୋଗରେ ରାଜ୍ ରାଜେଶ୍ୱର ସଂସ୍ଥା ପକ୍ଷରୁ ହାଇଗ୍ରେଡ୍ ଟିଟାନିୟମ୍ ସ୍ଲାଗ୍ ଏବଂ ବାଇ ପ୍ରଡକ୍ଟ ସ୍ଥାପନ ହେବ। ଏହାଦ୍ୱାରା ୪୦୦ ଜଣଙ୍କୁ ନିଯୁକ୍ତି ମିଳିବ। କଟକଠାରେ ୮୯.୪୮ କୋଟି ଟଙ୍କା ବିନିଯୋଗରେ ଅମ୍ରିତ ଧାରା ନ୍ୟୁଟ୍ରି ଫୁଡ୍ ଏଲ୍‌ଏଲ୍‌ପି ସଂସ୍ଥା ପକ୍ଷରୁ ଡାଏରି ପ୍ରଡକ୍ଟସ୍ ପ୍ରକ୍ରିୟାକରଣ ୟୁନିଟ୍ ସ୍ଥାପନ ହେବ। ୧୫୨ ଜଣଙ୍କୁ ଚାକିରି ସୁବିଧା ମିଳିବ। ଢେଙ୍କାନାଳଠାରେ ୬୧.୩୦ କୋଟି ଟଙ୍କା ବିନିଯୋଗରେ ଯାତକ ଜୀଭନ ପେଟ୍ରୋକେମିକାଲସ୍ ପ୍ରାଇଭେଟ ଲିମିଟେଡ୍ ପକ୍ଷରୁ ଶସ୍ୟଭିତ୍ତିକ ଇଥାନଲ ପ୍ଲାଣ୍ଟ ସ୍ଥାପନ ହେବ, ଯେଉଁଥିରେ ୬୦ ଜଣ ନିଯୁକ୍ତି ସୁଯୋଗ ପାଇବେ। ଯାଜପୁର ଏବଂ କେନ୍ଦୁଝରଠାରେ ୫୦ କୋଟି ଟଙ୍କା ବିନିଯୋଗରେ ଭାରତ ଗ୍ୟାସ୍ ରିସୋର୍ସେସ୍ ଲିଃ ପକ୍ଷରୁ ପ୍ରାକୃତିକ ଗ୍ୟାସ୍ ରେଗୁଲେଟିଂ ସିଷ୍ଟମ ଏବଂ ଡି-କମ୍ପ୍ରେସିଂ ୟୁନିଟ୍ ସ୍ଥାପନ ହେବ। ଏଥିରେ ୧୧ ଜଣଙ୍କୁ ନିଯୁକ୍ତି ମିଳିପାରିବ ବୋଲି ସୂଚନା ଦିଆଯାଇଛି। ରାଜ୍ୟ ଲୋକସେବା ଭବନରୁ ଡିଜିଟାଲ ମୋଡ୍‌ରେ ଅନୁଷ୍ଠିତ ଏହି ବୈଠକରେ ଶିଳ୍ପ ବିଭାଗ ପ୍ରମୁଖ ଶାସନ ସଚିବ ହେମନ୍ତ କୁମାର ଶର୍ମା ପ୍ରକଳ୍ପଗୁଡ଼ିକର ବୈଷୟିକ, ଆର୍ଥିକ ଏବଂ ଭିତ୍ତିଭୂମି ସମ୍ପର୍କିତ ତଥ୍ୟ ଉପସ୍ଥାପନ କରିଛନ୍ତି। ଏସବୁ ପ୍ରକଳ୍ପ ରାଜ୍ୟର ବିଭିନ୍ନ ଅଞ୍ଚଳରେ ପ୍ରତ୍ୟକ୍ଷ ଓ ପରୋକ୍ଷ ନିଯୁକ୍ତି ସୁଯୋଗ ସୃଷ୍ଟି କରିବ। ଆର୍ଥିକ ପ୍ରଗତିରେ ସହାୟକ ହେବ। ନିର୍ଦ୍ଧାରିତ ସମୟ ମଧ୍ୟରେ ପ୍ରକଳ୍ପ କାର୍ଯ୍ୟ ସାରିବା ଏବଂ ଉତ୍ପାଦନ ଆରମ୍ଭ କରିବା ଲାଗି ମୁଖ୍ୟ ଶାସନ ସଚିବ ଇପିକଲ୍‌କୁ ନିର୍ଦ୍ଦେଶ ଦେଇଛନ୍ତି।

ଆଜିର ରାଶିଫଳ

ଜ୍ୟୋତିର୍ବିଦ୍ୟା ବିଶାରଦ ପ୍ରସନ୍ନ କୁମାର ମହାପାତ୍ର
ମଙ୍ଗରାଜପୁର ଶାସନ, କାଦୁଆ, ଗଞ୍ଜାମ
Email-pkmahapatro@gmail.com

ମେଷ
କର୍ମକ୍ଷେତ୍ରରେ କର୍ମଚାରୀଙ୍କ ମଧ୍ୟରେ ପ୍ରତିଯୋଗିତା ମନୋଭାବ ଉପୁଜି ପାରେ। ଯାତ୍ରା, ବାଣିଜ୍ୟ, ବ୍ୟବସାୟରେ ପରୋକ୍ଷ ଶତ୍ରୁତା ସାମୟିକ ବାଧାର ସୂଚନା ରହିଛି। ଆବଶ୍ୟକତା ଅନୁଭବ କରି ନୂତନ ଗୃହୋପକରଣ କ୍ରୟ କରିପାରନ୍ତ

କରୋନା ସଂକ୍ରମଣ ସ୍ଥିତି

	ଆକ୍ରାନ୍ତ	ମୃତ୍ୟୁ	ଆରୋଗ୍ୟ
ବିଶ୍ୱ	୫୮,୫୭,୩୩,୩୭୨	୬୪,୨୮,୮୩୬	୫୫,୬୨,୮୬,୦୨୯
ଭାରତ	୪,୪୦,୮୭,୦୩୭	୫,୨୬,୫୩୦	୪,୩୪,୨୪,୦୨୯
ଓଡ଼ିଶା	୧୩,୧୬,୪୭୩	୯୧୪୪(+୫୩)	୧୩,୦୧,୯୩୦

ଗୁରୁବାର ରାତି ୧୦ଟା ସୁଦ୍ଧା
(+ ଅନ୍ୟ ରୋଗରେ କରୋନା ଆକ୍ରାନ୍ତଙ୍କ ମୃତ୍ୟୁ)
ତଥ୍ୟ: https://www.worldometers.info/coronavirus/ଏବଂ ଓଡ଼ିଶା ସରକାର

ଓଡ଼ିଆ ଭାଷା, ସାହିତ୍ୟ ଓ ସଂସ୍କୃତି ବିଭାଗ ପକ୍ଷରୁ ଓଡ଼ିଶାର ପ୍ରଥମ ମହିଳା ମୁଖ୍ୟମନ୍ତ୍ରୀ ନନ୍ଦିନୀ ଶତପଥୀଙ୍କ ଷୋଡ଼ଶ ଶ୍ରାଦ୍ଧବାର୍ଷିକ ପାଳନ ଅବସରରେ ଗୁରୁବାର ରାଜଭବନ ନିକଟ ଏଲ୍‌ଆଇସି ଛକସ୍ଥିତ ପ୍ରତିମୂର୍ତ୍ତିସ୍ଥଳରେ ଆୟୋଜିତ ଶ୍ରଦ୍ଧାଞ୍ଜଳି କାର୍ଯ୍ୟକ୍ରମରେ ଅତିଥିଙ୍କ ସହ ଅନ୍ୟମାନେ। ଉତ୍କଳ ସମ୍ମିଳନୀ ପକ୍ଷରୁ ନନ୍ଦିନୀ ଶତପଥୀଙ୍କ ପ୍ରତିମୂର୍ତ୍ତିରେ ମାଲ୍ୟାର୍ପଣ ପରେ ଉପସ୍ଥିତ କର୍ମକର୍ତ୍ତା।

ନନ୍ଦିନୀ ଥିଲେ ନାରୀ ପ୍ରଗତିର ମୂର୍ତ୍ତିମନ୍ତ ପ୍ରତୀକ

- ଉଷାରାଣୀ ମହାନ୍ତିଙ୍କୁ 'ନନ୍ଦିନୀ ଶତପଥୀ ସ୍ମୃତି ସମ୍ମାନ'
- ଶ୍ରଦ୍ଧାଞ୍ଜଳି ଜଣାଇଲେ ଧର୍ମେନ୍ଦ୍ର

ଭୁବନେଶ୍ୱର,୪।୮(ବ୍ୟୁରୋ)

ନନ୍ଦିନୀ ଶତପଥୀ ଥିଲେ ନାରୀ ସଶକ୍ତୀକରଣ ଓ ପ୍ରଗତିର ପ୍ରତୀକ। ନାରୀ ସ୍ୱାଧୀନତା ପାଇଁ ସେ ଆଜୀବନ ଲଢ଼େଇ କରିଥିଲେ। ପ୍ରଶାସନିକ ନିଷ୍ପତ୍ତି ନେବାରେ କଠୋର ଥିବାବେଳେ ଜନକଲ୍ୟାଣ କାର୍ଯ୍ୟରେ ଜଣେ ମା' ଭାବରେ ସ୍ନେହମୟୀର ଭୂମିକା ନିର୍ବାହ କରୁଥିଲେ। ଓଡ଼ିଶାର ପ୍ରଥମ ମହିଳା ମୁଖ୍ୟମନ୍ତ୍ରୀ, ପ୍ରଥମ ମହିଳା କେନ୍ଦ୍ରମନ୍ତ୍ରୀ, ସୁସାହିତ୍ୟିକା, ସଂଗ୍ରାମୀ ନନ୍ଦିନୀ ଶତପଥୀଙ୍କ ଷୋଡ଼ଶ ଶ୍ରାଦ୍ଧବାର୍ଷିକ ପାଳନ ଅବସରରେ ଅତିଥିମାନେ ଏହି ମତବ୍ୟକ୍ତ କରିଛନ୍ତି।

ଓଡ଼ିଆ ଭାଷା, ସାହିତ୍ୟ ଓ ସଂସ୍କୃତି ବିଭାଗ ପକ୍ଷରୁ ଗୁରୁବାର ରାଜଭବନ ନିକଟ ତାଙ୍କ ପ୍ରତିମୂର୍ତ୍ତି ସ୍ଥଳରେ ଅନୁଷ୍ଠିତ କାର୍ଯ୍ୟକ୍ରମରେ ପୂର୍ବତନ ମନ୍ତ୍ରୀ ତଥା ଭଣ୍ଡାରିପୋଖରୀ ବିଧାୟକ ପ୍ରଫୁଲ୍ଲ ସାମଲ, ପୂର୍ବତନ ଅର୍ଥମନ୍ତ୍ରୀ ତଥା କେନ୍ଦ୍ରାପଡ଼ା ବିଧାୟକ ଶଶିଭୂଷଣ ବେହେରା, ପୂର୍ବତନ ମହାନଗରପାଳ ମିହିର ମହାନ୍ତି, ପୂଜ୍ୟପୂଜା ସଂସ୍କୃତି ସୁରକ୍ଷା ଅଭିଯାନ ଅଧ୍ୟକ୍ଷ ପ୍ରଦ୍ୟୁମ୍ନ ଶତପଥୀ, ବିଜେଡି ସାଂସ୍କୃତିକ ସମନ୍ୱୟ ସାମ୍ମୁଖ୍ୟର ରାଜ୍ୟ ଆବାହକ ପ୍ରବୀର ମହାନ୍ତି, ଉତ୍କଳ ସମ୍ମିଳନୀ ସଭାପତି ପ୍ରଫେସର ଡ. ଅଦ୍ୱୈତ କୁମାର ପାତ୍ର, ନାରୀ ନେତ୍ରୀ ଉଷାରାଣୀ ମହାନ୍ତି, ଅଧ୍ୟାପକ ରମେଶ ଚନ୍ଦ୍ର ପାତାଳସିଂହ, ଗିରିଜା ମହାପାତ୍ର ପ୍ରମୁଖ ଯୋଗଦେଇ ନନ୍ଦିନୀଙ୍କ ସ୍ମୃତିଚାରଣ କରିଥିଲେ। ସେମାନେ କହିଥିଲେ, ନନ୍ଦିନୀ ସ୍କୁଲ୍ ଜୀବନରୁ ସାମ୍ୟବାଦୀ ଆନ୍ଦୋଳନରେ ସାମିଲ୍ ହୋଇ ବ୍ରିଟିଶ୍ ବିରୋଧରେ ସଂଗ୍ରାମ କରି ବିପ୍ଳବିନୀର ଭୂମିକା ନିର୍ବାହ କରିଥିଲେ। ରେଭେନ୍‌ଶା କଲେଜ ରାଜନୀତିରେ ସାମିଲ ହୋଇ ପରବର୍ତ୍ତୀ ସମୟରେ ପ୍ରତ୍ୟକ୍ଷ ରାଜନୀତିକୁ ଓହ୍ଲାଇଥିଲେ। ପ୍ରଥମେ କମ୍ୟୁନିଷ୍ଟ ପାର୍ଟି ଓ ପରେ କଂଗ୍ରେସରେ ଯୋଗଦେଇଥିଲେ। ଇନ୍ଦିରା ଗାନ୍ଧୀଙ୍କ ଅନ୍ତରଙ୍ଗ ଭାବରେ ରାଜ୍ୟ ସଭାକୁ ନିର୍ବାଚିତ ହୋଇ ୧୯୬୬ରେ କେନ୍ଦ୍ରମନ୍ତ୍ରୀ ହୋଇଥିଲେ। ୧୯୭୨ରେ ଓଡ଼ିଶାର ମୁଖ୍ୟମନ୍ତ୍ରୀ ମୁକୁଟ ପିନ୍ଧି ରାଜ୍ୟବାସୀ ତଥା ରାଜ୍ୟର ମହିଳାଙ୍କ ପାଇଁ ପ୍ରଭାବଶାଳୀ ପଦକ୍ଷେପ ନେଇଥିଲେ। ୧୯୭୭ରୁ ୧୯୯୦ ପର୍ଯ୍ୟନ୍ତ ଢେଙ୍କାନାଳ ନିର୍ବାଚନମଣ୍ଡଳୀରୁ ଲଗାତର ଜନତାଦଳ, କଂଗ୍ରେସ ଓ ସ୍ୱାଧୀନ ଭାବେ ବିଧାୟିକା ହୋଇଥିଲେ। ୧୯୮୫ରେ ଜାଗ୍ରତ ଓଡ଼ିଶା ଗଠନ କରି ଓଡ଼ିଶାରେ ବିକଳ୍ପ ରାଜନୈତିକ କାର୍ଯ୍ୟକ୍ରମ ଆରମ୍ଭ କରିବା ପାଇଁ ଉଦ୍ୟମ କରିଥିଲେ। ସେ ଏକମାତ୍ର ନାରୀ ନେତ୍ରୀ ଭାବରେ ଅପରାଜେୟର ମର୍ଯ୍ୟାଦା ଲାଭ କରିଥିଲେ ବୋଲି ବକ୍ତାମାନେ ମତ ପ୍ରକାଶ କରିଥିଲେ। ଏହି ଅବସରରେ ନାରୀନେତ୍ରୀ ଉଷାରାଣୀ ମହାନ୍ତିଙ୍କୁ 'ନନ୍ଦିନୀ ଶତପଥୀ ସ୍ମୃତି ସମ୍ମାନ'ରେ ସମ୍ମାନିତ କରାଯାଇଥିଲା। ବିଭାଗୀୟ ଅନୁଶାସନ ସଚିବ ଲକ୍ଷ୍ମୀଧର ବେହେରା କାର୍ଯ୍ୟକ୍ରମ ସଂଯୋଜନା କରିଥିଲେ। ନନ୍ଦିନୀଙ୍କ ଶ୍ରାଦ୍ଧବାର୍ଷିକୀରେ କେନ୍ଦ୍ର ଶିକ୍ଷାମନ୍ତ୍ରୀ ଧର୍ମେନ୍ଦ୍ର ପ୍ରଧାନ ଟୁଇଟ୍ କରି ଶ୍ରଦ୍ଧାଞ୍ଜଳି ଜଣାଇଛନ୍ତି।

STATE INSTITUTE OF HOTEL MANAGEMENT, BALANGIR
Titilagarh Road, Balangir - 767001 (Odisha)
(ESTABLISHED BY MINISTRY OF TOURISM, GOVT. OF INDIA & DEPT. OF TOURISM, GOVT. OF ODISHA) NCHMCT
ADMISSION OPEN
FOR HOTEL MANAGEMENT COURSES

COURSES	DURATION	QUALIFICATION	AGE LIMIT
1. B.Sc In Hospitality & Hotel Administration	03 Years	10+2 pass or equivalent with English one of the subjects (Minimum 50% marks)	25 Years as on 1st July 2022 for General/ OBC candidates & 28 Years for SC/ST candidates
2. Diploma In Front Office Operation	1½ Year	10+2 pass or equivalent	
3. Diploma In Food & Beverage Service	1½ Year	10+2 pass or equivalent	
4. Diploma In Food Production	1½ Year	10+2 pass or equivalent	
5. Diploma In Housekeeping Operation	1½ Year	10+2 pass or equivalent	
6. Craftsmanship Certificate Course In Food & Beverage Service	06 Months	10th pass	
7. Craftsmanship Certificate Course In Food Production	1½ Year	10th pass	

FOR FURTHER DETAILS
Visit our website - www.sihmbalangir.org, e-mail: admissions@sihmbalangir.org
Contact No. 8447903803, 9348849484

DSPL - 128
ମୁଖ୍ୟ ନିର୍ବାଚନ ଅଧିକାରୀ, ଓଡ଼ିଶା
www.ceoorissa.nic.in
ଆପଣ ଜଣେ ଭୋଟର ଅଟନ୍ତି କି?
ଗଣତନ୍ତ୍ରକୁ ସୁଦୃଢ କରିବାରେ ଆପଣ ନିଜର ଭୂମିକା ନିର୍ବାହ କରୁଛନ୍ତି କି?
ଆପଣଙ୍କ ବୟସ ଯଦି ନିମ୍ନୋକ୍ତ କୌଣସି ଯୋଗ୍ୟ ତାରିଖରେ ୧୮ ବର୍ଷ ହେଉଛି:
୦୧ ଜାନୁଆରୀ
୦୧ ଏପ୍ରିଲ
୦୧ ଜୁଲାଇ
୦୧ ଅକ୍ଟୋବର
ତାହେଲେ ଆପଣ ନିଜର ନାମ ଭୋଟର ତାଲିକାରେ ପଞ୍ଜିକରଣ କରିବା ପାଇଁ ଚିଠା ଭୋଟର ତାଲିକାର ପ୍ରକାଶନ ତାରିଖ (୦୯.୧୧.୨୦୨୨) ଠାରୁ ଅଗ୍ରିମ ଭାବରେ ଆବେଦନ କରିପାରିବେ।
ଭୋଟର ପରିଚୟ ପତ୍ର ଯୋଗ୍ୟ ତାରିଖ ପରେ ସ୍ୱତଃ ପ୍ରେରଣ କରାଯିବ ।
ଭୋଟର ହେଲ୍ପଲାଇନ ଆପ୍ ମାଧ୍ୟମରେ ଅନଲାଇନରେ ଆବେଦନ କରନ୍ତୁ କିମ୍ବା ନିଜର ବୁଥ୍ ସ୍ତରୀୟ ଅଧିକାରୀଙ୍କ ସହ ଯୋଗାଯୋଗ କରନ୍ତୁ ।
ଜାଣନ୍ତୁ ଆପଣଙ୍କ ପାଇଁ ଉଦ୍ଦିଷ୍ଟ
ଆବେଦନ ଫର୍ମଗୁଡିକ ବିଷୟରେ
ଫର୍ମ ୬ ▶ ଭୋଟର ତାଲିକାରେ ନାମ ପଞ୍ଜିକରଣ
ଫର୍ମ ୮ ▶ ଭୋଟର ତାଲିକାରେ ଥିବା ତଥ୍ୟର ସଂଶୋଧନ ପାଇଁ
ଫର୍ମ ୭ ▶ ନାମ ବାଦ ଦେବା ପାଇଁ
ଫର୍ମ ୬ଖ ▶ ଭୋଟର ପରିଚୟ ପତ୍ରକୁ ଆଧାର କାର୍ଡ ସହିତ ସଂଯୋଗ କରିବା ପାଇଁ
ବୋହରା ଏଣ୍ଟ୍ରିଗୁଡିକୁ ବାଦ ଦେବାକୁ ସକ୍ଷମ କରିବା ପାଇଁ ଆପଣଙ୍କ ଭୋଟର ଫଟୋ ପରିଚୟ ପତ୍ର (EPIC) କୁ ଆଧାର କାର୍ଡ ସହିତ ସଂଯୋଗ କରନ୍ତୁ
OIPR-12113/13/0003/2223
www.nvsp.in www.eci.gov.in ୧୯୫୦ ଡାଉନଲୋଡ୍ ଭୋଟର ହେଲପ୍‌ଲାଇନ ଆପ୍

ଶକ୍ତି ହୋଇଉଠେ ମହାନ୍ –ଯେତେବେଳେ ତାହା କ୍ରୋଧମୁକ୍ତ ହୋଇ ଊର୍ଦ୍ଧ୍ୱଗାମୀ ହୁଏ। କୌଣସି କିଛିର ଧ୍ୱଂସସାଧନ ମଧ୍ୟ ମହିମାମୟ ହୋଇପାରେ। କିନ୍ତୁ ତା'ର ଉତ୍ସ ବା କାରଣ ଯଦି ହୁଏ ପ୍ରତିହିଂସା, ତେବେ ତାହା କାଳିମାମୟ ହୋଇଉଠେ। –ଶ୍ରୀଅରବିନ୍ଦ

ସଚେତନ ହେବାର ବେଳ

ସାଲ୍‌ଭୋଜ ଜିଜେକ୍

ନିଜଟରେ କାନାଡାର ମନସ୍ତତ୍ତ୍ୱବିତ୍ ତଥା ମିଡିଆ ଫିକ୍ସର ଜୋର୍ଡାନ ପିଟରସନ 'ରୁଷିଆ ବନାମ ୟୁକ୍ରେନ କିମ୍ବା ପାଶ୍ଚାତ୍ୟରେ ଗୃହଯୁଦ୍ଧ' ଶୀର୍ଷକ ଏକ ଭିଡିଓରେ ୟୁରୋପରେ ଚାଲିଥିବା ଯୁଦ୍ଧ ସହ ଉଦାରବାଦୀ ମୁଖ୍ୟସ୍ରୋତ ଏବଂ ଉତ୍ତର ଆମେରିକା ଓ ୟୁରୋପର ନୂତନ ଲୋକପ୍ରିୟ ଦକ୍ଷିଣପନ୍ଥୀ ସଂଘର୍ଷର ସମ୍ପର୍କ ଥିବା ସ୍ୱୀକାର କରିଥିଲେ। ଯଦିଓ ପିଟରଶନ ଉତ୍ତେଜନାପୂର୍ଣ୍ଣ ଯୁଦ୍ଧ ଲାଗି ଭ୍ଲାଡିମିର ପୁଟିନ୍‌ଙ୍କୁ ଦୋଷାରୋପ କରିଛନ୍ତି, ତଥାପି ତାଙ୍କ ଦୃଷ୍ଟିକୋଣ ଧୀରେ ଧୀରେ ରୁଷିଆର ସିଦ୍ଧାନ୍ତଗତ ସୁରକ୍ଷା ଆଡକୁ ଏକ ପ୍ରକାର ପରିବର୍ତ୍ତନ ହୋଇଛି। ଦୋସ୍ତୋଭିସ୍କିଙ୍କ ଲେଖାଗୁଡ଼ିକର ଦୃଷ୍ଟାନ୍ତ ଦେଇ ସେ କହିଛନ୍ତି ଯେ, ପାଶ୍ଚାତ୍ୟ ୟୁରୋପୀୟ ସୁଖବାଦୀ ବ୍ୟକ୍ତିବାଦ ରୁଷୀୟ ଆଧ୍ୟାତ୍ମିକତା ତୁଳନାରେ ସାମଗ୍ରିକ ଭାବେ ବହୁତ ନିକୃଷ୍ଟ। ସେ ଆଧୁନିକବାଦ ପୂର୍ବ ସମୟକୁ ମାକ୍ସବାଦର ପରିବର୍ତ୍ତିତ ରୂପ ଭାବେ ବର୍ଣ୍ଣନା କରିଛନ୍ତି, ଯାହା ଖ୍ରୀଷ୍ଟିଆନ ସଭ୍ୟତାର ଭିତ୍ତିଭୂମିକୁ ନଷ୍ଟ କରିବାକୁ ଚାହୁଁଛି। ଏ ଦୃଷ୍ଟିରୁ ବିଚାର କଲେ, ୟୁକ୍ରେନରେ ଚାଲିଥିବା ଯୁଦ୍ଧ ହେଉଛି ପାରମ୍ପରିକ ଖ୍ରୀଷ୍ଟିଆନ ମୂଲ୍ୟବୋଧ ଏବଂ କମ୍ୟୁନିଷ୍ଟ ଅଧପତନର ଏକ ନୂଆ ରୂପ ମଧ୍ୟରେ ପ୍ରତିଯୋଗିତା। ଯେଉଁମାନେ ହଙ୍ଗେରୀର ପ୍ରଧାନମନ୍ତ୍ରୀ ଭିକ୍ଟର ଓର୍ବାନଙ୍କୁ କିମ୍ବା ୬ ଜାନୁୟାରୀ ୨୦୨୧ରେ ଆମେରିକା କ୍ୟାପିଟଲରେ ଜବରଦସ୍ତ ପ୍ରବେଶ କରିବା ଘଟଣାକୁ ଜାଣିଥିବେ ସେମାନେ ଏହି କଥାକୁ ଭଲ ଭାବେ ବୁଝିପାରିବେ। ଏହି ଘଟଣାକୁ ଲକ୍ଷ୍ୟ କରି ସେହିଦିନ ସିଏନଏନ୍‌ର ଜନ୍ ଲ୍ଲାକେ କହିଥିଲେ , ଆମେରିକା ବୃଦ୍ଧିପାଇଥିବା ଏକ ଶ୍ୱେତ ଖ୍ରୀଷ୍ଟିଆନ ଜାତୀୟତାବାଦୀ ଆନ୍ଦୋଳନକୁ ସାମ୍ନା କରୁଛି। ଏହି ଆନ୍ଦୋଳନ କୃଷ୍ଣକାୟ ଲୋକ ଓ ଅଣ ଶ୍ୱେତାଙ୍ଗ ପ୍ରବାସୀମାନଙ୍କ ପ୍ରତି ହେଉଥିବା ଲିଙ୍ଗଭେଦ ଏବଂ ଶତ୍ରୁତାକୁ ଲୁଚାଇବା ଲାଗି ଖ୍ରୀଷ୍ଟିଆନ ଶବ୍ଦ ବ୍ୟବହାର କରୁଛି। ଏହା ଶ୍ୱେତ ଖ୍ରୀଷ୍ଟିଆନ ଆମେରିକା ସୃଷ୍ଟି କରିବା ସନ୍ଧାନରେ ରହିଛି। ବିଶ୍ୱସ୍ତରରେ ଉକ୍ତ ଦୃଷ୍ଟିକୋଣ ଏବେ ଧାର୍ମିକ ମୁଖ୍ୟ ସ୍ରୋତରେ ଏତେ ଅଧିକ ପ୍ରବେଶ କରିଛି ଯେ, ବାସ୍ତବରେ ଏହାର ବିଚାରଧାରାକୁ ଚ୍ୟାଲେଞ୍ଜ କରିବାକୁ ଚେଷ୍ଟା କରୁଥିବା ଯେ କେହି ଖ୍ରୀଷ୍ଟିଆନ ଧର୍ମଯାଜକ ସେମାନଙ୍କ କ୍ୟାରିୟରକୁ ବିପଦରେ ପକାଉଛନ୍ତି।

ମୁଖ୍ୟକଥା ହେଉଛି ପିଟରଶନଙ୍କର କମ୍ୟୁନିଷ୍ଟ ବିରୋଧୀ ଭାବ ଏକ ବ୍ୟାପକ ଢାଞ୍ଚାକୁ ସୂଚିତ କରିଛି। ଆମେରିକାରେ ରିପବ୍ଲିକାନ ପାର୍ଟିର ବହୁ ସାଂସଦ ୟୁକ୍ରେନ୍‌କୁ ସମର୍ଥନ କରିବାକୁ ମନା କରିଦେଇଛନ୍ତି। ଡୋନାଲ୍ଡ ଟ୍ରମ୍ପଙ୍କ ସମର୍ଥନରେ ଓହିଓରୁ ରିପବ୍ଲିକାନ ପ୍ରାର୍ଥୀ ହୋଇଥିବା ଜେ.ଡି. ଭ୍ୟାନ୍‌ସେ ପ୍ରକାଶ କରିଛନ୍ତି ଯେ ନିଜ ଦେଶର ସମସ୍ୟାକୁ ଅଣଦେଖା କରି ଯୁଦ୍ଧରେ ଆମେରିକାର ଅନେକ ବିଲିୟନ ଡଲାର ସଂସାଧନ ଉପଯୋଗ କରିବା ଏକ ରଣନୀତିକ ବୋକାମି। ଫ୍ଲୋରିଡାରୁ ପ୍ରତିନିଧିତ୍ୱ କରୁଥିବା ହାଉସ ଅଫ ରିପ୍ରେଜେଣ୍ଟେଟିଭର ରିପବ୍ଲିକାନ ସଦସ୍ୟ ମ୍ୟାଟ୍ ଗେଟ୍‌ଜେ କହିଛନ୍ତି ଯେ,ଚଳିତ ବର୍ଷ ନଭେମ୍ବରେ ଯଦି ତାଙ୍କ ପାର୍ଟି ଜିତେ ତେବେ ୟୁକ୍ରେନକୁ ସମର୍ଥନ ଦେବ ନାହିଁ। ରୁଷିଆର ଯୁଦ୍ଧ ଏବଂ ଆମେରିକାରେ ଦକ୍ଷିଣପନ୍ଥୀ ସମାନ ପ୍ରକାର ଅଭିଯାନର ସୈନ୍ୟ। ଯଦିଓ ବାମବାଦକୁ ପ୍ରତିରୋଧ କରିବାକୁ ପିଟରସନ ଦାବି କରିଛନ୍ତି, ତଥାପି ସେ ବୈଶ୍ୱିକ ପୁଞ୍ଜିବାଦର ପ୍ରମୁଖ ପରିଣାମକୁ ଆକ୍ରମଣ କରିଛନ୍ତି। ୧୫୦ ରୁ ଅଧିକ ବର୍ଷ ପୂର୍ବେ କମ୍ୟୁନିଷ୍ଟ ମାନିଫାଷ୍ଟୋର ପ୍ରଥମ ଅଧ୍ୟାୟରେ ମାର୍କ୍ସ ଓ ଏଞ୍ଜେଲ୍ସ ଉଲ୍ଲେଖ କରିଥିଲେ ଯେ, ପୁଞ୍ଜିପତି ବର୍ଗ ଯେତେବେଳେ କ୍ଷମତା ପାଇଛି ସେତେବେଳେ ସବୁ ସଂଘୀୟ, ପୁରୁଷପ୍ରାଧାନ୍ୟତା, ସୁଖଦ ଓ ଶାନ୍ତିପୂର୍ଣ୍ଣ ସମ୍ପର୍କକୁ ନଷ୍ଟ କରିଦେଇଛି। ସମସ୍ତ ସ୍ଥାୟୀ ତଥା ଦୃଢ ସମ୍ପର୍କ ସମେତ ସେମାନଙ୍କ ପୁରାତନ ଓ ପୂର୍ବଧାରଣାର ସିଦ୍ଧାନ୍ତ ଏବଂ ମତଗୁଡ଼ିକୁ ମାଟିରେ ମିଶାଇଦିଏ। ଯାହା ବି ନୂଆକରି ଗଢି ଉଠେ ଅପ୍ରଚଳିତ ହୋଇଯାଏ। ଏହି ଅନୁଭବକୁ ବାମପନ୍ଥୀ ସଂସ୍କୃତିର ସିଦ୍ଧାନ୍ତକାରୀ ସତର୍କତାର ସହ ଅଣଦେଖା କରିଛନ୍ତି, ଯେଉଁମାନେ ସେମାନଙ୍କ ପୁରୁଷପ୍ରାଧାନ୍ୟ ବିଚାରଧାରାର ବିଶ୍ଳେଷଣ ବା ମୂଲ୍ୟାଙ୍କନ ଓ ତାହାର ଅଭ୍ୟାସ ଉପରେ ଧ୍ୟାନ ଦେଉଛନ୍ତି। ତଥାପି ବ୍ୟକ୍ତିବାଦ ଏହାକୁ ଧୂଳିସାତ କରିଦେଇଥିବାବେଳେ ପୁରୁଷପ୍ରାଧାନ୍ୟ ସାମାଜିକ ବ୍ୟବସ୍ଥା ଶୀର୍ଷରେ ପହଞ୍ଚିଛି। ଅବଶ୍ୟ ବାମପନ୍ଥୀମାନେ ଉଗ୍ର କାନ୍ତିକାରୀ ବୋଲି ଯୁକ୍ତି କରୁଛନ୍ତି। ଏବେ ପ୍ରାକ୍ ଆଧୁନିକ ସାମାଜିକ ସମ୍ପର୍କ ଏବଂ ଢାଞ୍ଚାକୁ ନଷ୍ଟ କରିବା ଦ୍ୱାରା ତାହା ମାର୍କ୍ସ ଚିନ୍ତା କରିଥିବା ବ୍ୟବସ୍ଥାଠାରୁ ବହୁ ଦୂରକୁ ଚାଲିଯାଇଛି।

ପିଟରସନଙ୍କ ଦୃଷ୍ଟିରେ ବିକଶିତ ପାଶ୍ଚାତ୍ୟ ଦେଶଗୁଡ଼ିକରେ ଗୃହଯୁଦ୍ଧ ହେଉଛି ବିଶ୍ୱର ଏକା ଗୋଷ୍ଠୀର ପୁଞ୍ଜିବାଦୀ ବ୍ୟବସ୍ଥାର ଦୁଇ ସଂସ୍କରଣ ମଧ୍ୟରେ ଏକ ସଂଘର୍ଷ। ଏହା ଅସଂଯମ ଉଦାର ବ୍ୟକ୍ତିବାଦ ବନାମ ନବ ଫାସୀବାଦୀ ରୁଢିବାଦ ମଧ୍ୟରେ ଏକ ଲଢେଇ। ଏହି ସଂଘର୍ଷ ପୁଞ୍ଜିବାଦୀ ଗତିଶୀଳତା ସହ ପାରମ୍ପରିକ ମୂଲ୍ୟ ଓ ପଦାନୁକ୍ରମକୁ ଏକାଠି କରିବାକୁ ଚାହୁଁଛି। ଏଠାରେ ଦୁଇ ବିରୋଧାଭାସ ରହିଛି। ସାମାଜିକ ସମସ୍ୟା ଉପରେ ପାଶ୍ଚାତ୍ୟ ରାଜନୈତିକ ସଚେତନତା ଶ୍ରେଣୀ ସଂଘର୍ଷକୁ ଦୂର କରୁଛି ବୋଲି ପ୍ରତିପାଦିତ କରୁଛି। ଏକ ଉଦାର ଆଭିଜାତ୍ୟ ବର୍ଗ ସୃଷ୍ଟି କରି ବିପଦରେ ଥିବା ଜାତିଗତ ଏବଂ ଲିଙ୍ଗଗତ ଭେଦଭାବର ଶିକାର ହେଉଥିବା ସଂଖ୍ୟାଲଘୁଙ୍କୁ ରକ୍ଷା କରୁଛି ବୋଲି ଦାବି କରୁଛି। ବାସ୍ତବରେ ତାହାର ରାଜନୈତିକ ଓ ଆର୍ଥିକ କ୍ଷମତାଧାରୀ ସଦସ୍ୟମାନଙ୍କ ଦୃଷ୍ଟି ହଟାଇବାକୁ ଏଭଳି କରୁଛି। ଠିକ୍ ଏହି ସମୟରେ ଏଭଳି ଯୁକ୍ତି ଦକ୍ଷିଣପନ୍ଥୀ ଲୋକପ୍ରିୟ ନେତାମାନଙ୍କୁ କର୍ପୋରେଟ ଏବଂ ଅଭିଜାତ୍ୟ ବର୍ଗଙ୍କ ବିରୋଧରେ ଥିବା ଅସଲ ଲୋକଙ୍କ ରକ୍ଷକ ଭାବେ ଦର୍ଶାଇବାକୁ ସୁଯୋଗ ଦେଇଛି। ଏପରି କି ସେମାନେ ମଧ୍ୟ ଆର୍ଥିକ ଓ ରାଜନୀତିର କମାଣ୍ଡିଂ ସ୍ତରରେ ପଦବୀ ଦଖଲ କରୁଛନ୍ତି। ଶେଷରେ ଉଭୟ ପକ୍ଷ ସମ୍ପୂର୍ଣ୍ଣ ଭାବେ ସଲାସୁତୁରା ହୋଇ ଏକ ବ୍ୟବସ୍ଥାକୁ ନଷ୍ଟ କରିବା ଲାଗି ଲଢେଇ କରୁଛନ୍ତି। ଶୋଷିତଙ୍କ ପାଇଁ କୌଣସି ପକ୍ଷ ଠିଆ ହେଉନାହାନ୍ତି କି ଶ୍ରମିକ ଶ୍ରେଣୀର ଏକତା ପ୍ରତି ଆଗ୍ରହ ପ୍ରକାଶ କରୁନାହାନ୍ତି। ଏହାର ଅର୍ଥ ନୁହେଁ ଯେ,ବାମ ଓ ଦକ୍ଷିଣ ପନ୍ଥୀ ଅଦରକାରୀ ହୋଇଯାଇଛନ୍ତି, ବରଂ ଏକ ରାଜନୈତିକ ଇଞ୍ଜିନ ଭାବେ ଯୁଦ୍ଧ ସଂସ୍କୃତି ଏକ ଶ୍ରେଣୀ ସଂଘର୍ଷକୁ ସୂଚିତ କରିଛି।

ଏଭଳି ସ୍ଥିତି ୟୁରୋପକୁ କେଉଁଠି ପହଞ୍ଚିଇଛି, ସେ ସମ୍ପର୍କରେ ଗାର୍ଡିଆନ ଖବର କାଗଜର ସ୍ତମ୍ଭକାର ସିମନ୍ ଟିସ୍‌ଦାଲ ଠିକ୍ ଛବି ସାମ୍ନାକୁ ଆଣିଛନ୍ତି। ୟୁରୋପକୁ ବୁଡ଼ାଇବା ପୁଟିନଙ୍କ ଲକ୍ଷ୍ୟ ବୋଲି ସେ ଉଲ୍ଲେଖ କରିଛନ୍ତି। ଶକ୍ତି, ଖାଦ୍ୟ, ଶରଣାର୍ଥୀ, ସୂଚନାକୁ ଅସ୍ତ୍ରକରି ରୁଷିଆର ନେତା ଆର୍ଥିକ ଓ ରାଜନୈତିକ ଯନ୍ତ୍ରଣା ବଢାଉଛନ୍ତି'। ସଭିଙ୍କ ପାଇଁ ଏକ ଯୁଦ୍ଧ ଭଳି ସ୍ଥିତି ସୃଷ୍ଟି କରିଛନ୍ତି। ପେନସନ ଭୋଗୀଙ୍କୁ ପ୍ରାପ୍ୟ ନ ଦେବା, ପିଲାଙ୍କୁ ଭୋକିଲା ରଖିବା, ସୁପରମାର୍କେଟ ଖାଲି କରିବା, ମୂଲ୍ୟ ଆଶାତୀତ ଭାବେ ବଢାଇବା, ମଜୁରିର ଅବମୂଲ୍ୟାୟନ, ଆନ୍ଦୋଳନ ଓ ରାସ୍ତା ଅବରୋଧ ଶ୍ରୀଲଙ୍କା ଭଳି ସ୍ଥିତିକୁ ସୂଚାଉଛି। ସମ୍ପୂର୍ଣ୍ଣ ପତନ ରୋକିବାକୁ ହେଲେ ସଶସ୍ତ୍ରବଳ ଦ୍ୱାରା ପ୍ରଶାସନକୁ ପୁନର୍ବାର ସକ୍ରିୟ କରିବା ସହ ଅନ୍ୟ ଦେଶଗୁଡ଼ିକ ସହ ସମନ୍ୱୟ ରକ୍ଷା କରି ଶକ୍ତି, ଖାଦ୍ୟ ବଣ୍ଟନକୁ ସଞ୍ଚାଳନ କରିବାକୁ ପଡ଼ିବ। ୟୁରୋପ ମଧ୍ୟ ଅନ୍ୟର କଲ୍ୟାଣ ପାଇଁ ଆଭିଜାତ୍ୟ ଜୀବନକୁ ପଛରେ ପକାଇବାବୁ ହେବ।

ସେ ସତ କହୁଛନ୍ତି। ୟୁରୋପ ଏବେ ବିପଦରେ। ଏହା ସକ୍ରିୟ ହେବା ଦରକାର। କେବଳ ସାମରିକ କ୍ଷେତ୍ରରେ ନୁହେଁ ବରଂ ସାମାଜିକ ଓ ଆର୍ଥିକ କ୍ଷେତ୍ରରେ ସକ୍ରିୟତା ପ୍ରକାଶ କରିବା ଦରକାର। ଆମେ ସଙ୍କଟରୁ ଶିକ୍ଷା କରିବା ଉଚିତ ଓ ଏହାକୁ ବ୍ୟବହାର କରି ଆମ ଜୀବନର ପଥ ବଦଳାଇବା ଆବଶ୍ୟକ। ଏବକାର ସ୍ଥିତି ଉପରେ ଏବେ ସଚେତନ ହେବାର ବେଳ ଆସିଛି। ଏକ ମୂଲ୍ୟବୋଧକୁ ସ୍ୱୀକାର କରିବା ଯାହା ଆମକୁ ଆଗାମୀ ଦଶନ୍ଧିଗୁଡ଼ିକରେ ଆସୁଥିବା ଏକ ପରିସଂସ୍ଥାଗତ ବିନାଶରୁ ମଧ୍ୟ ରକ୍ଷା କରିପାରିବ । ଏହା ଆମ ପାଇଁ ଏକ ମାତ୍ର ସୁଯୋଗ ବୋଲି ବିଚାର କରିବାକୁ ହେବ।

ପ୍ରଫେସର ଅଫ୍ ଫିଲୋଶଫି,
ୟୁରୋପିଆନ ଗ୍ରାଜୁଏଟ୍ ସ୍କୁଲ

ପରିବାରର ଭୂମିକା

ଶ୍ରୁତକୀର୍ତ୍ତି ତ୍ରିପାଠୀ

ପରିବାର ବା କୁଟୁମ୍ବର ସହଯୋଗ ଥିଲେ ବ୍ୟକ୍ତି ସବୁ ପ୍ରକାର ବାଧାବିଘ୍ନକୁ ହସିହସି ସହିଯାଏ। ଏହା ସମାଜର ଏକ ମୌଳିକ ଅଙ୍ଗ। କୋଭିଡ୍ ମହାମାରୀ କାଳରେ ପରିବାରର ଆବଶ୍ୟକତାକୁ ସର୍ବସାଧାରଣ ଅମାନ୍ୟ କରିପାରିବେ ନାହିଁ। ଏଭଳି ଏକ ବିପତ୍ତି କାଳରେ ପରିବାର ନିଜ ସଦସ୍ୟମାନଙ୍କୁ ଦେଇଛି ମାନସିକ, ସାମାଜିକ ଓ ଅର୍ଥନୈତିକ ନିରାପତ୍ତା। ପରିବାର ମଧ୍ୟରେ ରହିଲେ ପ୍ରେମ, ଆନନ୍ଦ, ଶାନ୍ତି ଓ ନିରାପତ୍ତା ଅନୁଭବ ହୁଏ। ତେଣୁ କୁହାଯାଏ, ଯେଉଁ ଦେଶରେ ସମ୍ପୂର୍ଣ୍ଣ ପରିବାର ସଂଖ୍ୟା ଯେତେ ବେଶି, ସେ ଦେଶ ସେତେ ସମୃଦ୍ଧ ଓ ସଶକ୍ତ। ଇଂଲିଶ୍‌ରେ କଥାଟିଏ ଅଛି– "A family is not only an important thing, it is every–thing." ଏହାର ବାସ୍ତବିକ ଅର୍ଥ କେତେ ଗହନ।

ଭାରତରେ ପରିବାରର ଅର୍ଥ ବ୍ୟାପକ। ପ୍ରତିଟି ସମ୍ପର୍କ ଏହାର ଜଣେ ଜଣେ ସଭ୍ୟ। ଧାର୍ମିକ ଅନୁଷ୍ଠାନ, ସାମାଜିକ କର୍ମ, ବିପଦ–ଆପଦ, ଦୁଃଖ–ସୁଖ, ଉତ୍ସବ, ପୂଜା–ପାର୍ବଣ ଆଦିରେ ସମଗ୍ର ପରିବାର ଏକାଠି ହେବା ଦ୍ୱାରା ସମ୍ପର୍କ ଦୃଢ଼ ଓ ଅତୁଟ ହୁଏ। ଗୋଟିଏ ପରିବାରରେ ଛୋଟ ବଡ଼ ସମସ୍ତେ ପାରିବାରିକ ନିଷ୍ପତ୍ତିରେ ଭାଗ ନିଅନ୍ତି। ସମସ୍ତଙ୍କ ସମ୍ମତି ନେଇ ଯେକୌଣସି କାର୍ଯ୍ୟ କରାଯାଏ । ଉଭୟ ବରିଷ୍ଠ ଏବଂ କନିଷ୍ଠମାନଙ୍କ ମତକୁ ସମ୍ମାନ ଦେଇ ବିଚାର କରାଯାଏ । ଯୁକ୍ତିତର୍କ, ମତାନ୍ତର, ମନାନ୍ତର ସତ୍ତ୍ୱେ ଆଲୋଚନା ଓ ବୁଝାମଣା କରାଯାଇ ସମସ୍ୟା ସମାଧାନର ବାଟ ଖୋଜାଯାଏ। ପରିବାର ସହ ଏକତ୍ର ବାସ କଲେ ବ୍ୟକ୍ତିକୁ ଅର୍ଥନୈତିକ, ସାମାଜିକ, ମାନସିକ ନିରାପତ୍ତା ଲାଭ ହୁଏ । ଆହୁରି ପରିବାରରେ ଦୃଢ଼ ହୁଏ ମାତୃଭାଷା ସହିତ ବନ୍ଧନ। ଦମ୍ଭ ଓ ଆପଣାପଣର ଛାୟା କରି ସବୁ ଝଡ଼ଝଞ୍ଝାରୁ ମୁକୁଳାଇ ଆଣିବାର ସାମର୍ଥ୍ୟ ମାନବ ମଧ୍ୟରେ ଆତ୍ମବିଶ୍ୱାସ ଭରିଦିଏ, ଯାହା ପରିବାର ଭିତରେ ହିଁ ସମ୍ଭବପର। ପିଲାଙ୍କ ଭବିଷ୍ୟତ ପାଇଁ ମାତାପିତା ଆଜୀବନ ତ୍ୟାଗ ଏବଂ ପ୍ରାର୍ଥନାରେ ରତ ଥାଆନ୍ତି। ନିଜଠାରୁ ଅଧିକ ଅନ୍ୟ ପାଇଁ ଭାବିବା, ପରିପ୍ରକାଶ କରିବା ପୂର୍ବରୁ ମନକଥା ବୁଝି ତାକୁ ପୂରଣ କରିବା ପରିବାର ବ୍ୟତୀତ ଆଉ କେଉଁଠି ସମ୍ଭବ ? ସେଥିପାଇଁ ତ ଆମେ ଭାରତୀୟମାନେ ଶିକ୍ଷାନୁଷ୍ଠାନରେ, କାର୍ଯ୍ୟାଳୟରେ, ପଡ଼ୋଶୀଙ୍କ ମେଳରେ ସବୁଠି ପରିବାରଟିଏ ସୃଷ୍ଟି କରିବାର କ୍ଷମତା ରଖୁ। ଗବେଷକମାନେ ମଧ୍ୟ ମତ ରଖନ୍ତି ଯେ, ପରିବାର ମଧ୍ୟରେ ବାସ କରୁଥିବା ବ୍ୟକ୍ତି ଅପେକ୍ଷାକୃତ ଭାବରେ ଅଧିକ ଶାନ୍ତିରେ ବଞ୍ଚେ ଏବଂ ଦୀର୍ଘାୟୁ ହୁଏ। ଏମାନଙ୍କର ମାନସିକ ଅବସାଦ କମ୍। ବରିଷ୍ଠମାନଙ୍କର ଅଭିଜ୍ଞତା, ମାତାପିତାଙ୍କର ସଂସ୍କାର, ପରିବାରର ପରମ୍ପରା, ଚଳଣି ଏସବୁର ମିଳିତ ସହାବସ୍ଥାନରେ ପରିବାର ରୁଦ୍ଧିମନ୍ତ।

ମାତ୍ର ଆଧୁନିକୀକରଣ, ସହରୀକରଣ, ବଜାରୀକରଣ ଯୋଗୁ ପରିବାରଗୁଡ଼ିକ ଏବେ ଦୁର୍ବଳ ଏବଂ ବିଭକ୍ତ । ଏହାଦ୍ୱାରା ଯଦିଓ ପରିବାରର ଆୟ ଏବଂ ରୋଜଗାର ବଢ଼ିଛି, ମହିଳାଙ୍କ ସାମାଜିକ ସ୍ଥିତିରେ ପରିବର୍ତ୍ତନ ଆସିଛି, ଶିକ୍ଷାରେ ଉନ୍ନତି ଘଟିଛି, ମାତ୍ର ପରିବାର ତା'ର ପରମ୍ପରା ଭୁଲିବାରେ ଲାଗିଛି । ବିବାଦ, କଳହ, ବିଚ୍ଛେଦ ପରିବାରଗୁଡ଼ିକୁ ଭାଙ୍ଗିଦେଉଛି। ଲୋକେ ଆଉ ପରିବାର ବନ୍ଧନରେ ବାନ୍ଧି ହେବାକୁ ଚାହୁଁନାହାନ୍ତି। ସମ୍ପର୍କକୁ ବୋଝ ମନେ କରି ଦୂରେଇ ଦେବାରେ ସେମାନଙ୍କର ଢିଲେ ହେଲେ ଦ୍ୱିଧା ରହୁନାହିଁ। ଆମେରିକା, ଜାପାନ, ସିଙ୍ଗାପୁର ଭଳି ଉନ୍ନତ ଦେଶଗୁଡ଼ିକଠାରୁ ଅନୁକରଣ କରି ଆମ ଯୁବବର୍ଗ ମଧ୍ୟ ବିବାହ ନ କରି ଏକାଠି (ଲିଭ ଇନ୍) ରହିବା ସପକ୍ଷରେ ଅଛନ୍ତି। ପରିଣାମ ପରିବାର ସଂଖ୍ୟା କ୍ରମେ ହ୍ରାସ ପାଇବାରେ ଲାଗିବ।

ଆଧୁନିକତାର ବଶବର୍ତ୍ତୀ ହୋଇ ପରିବାରଠାରୁ ଦୂରେଇ ଯିବା ସାମାଜିକ ଅଧୋଗତିକୁ ନିମନ୍ତ୍ରଣ କରିବ, ଯାହାର ଅଳ୍ପେ ବହୁତେ ପରିଣାମ ଆମେ ଭୋଗିବା ଆରମ୍ଭ କଲେଣି। ମାତ୍ର ତଥାପି ଆଶାଟିଏ ରହିଛି ଯେ ଆମେ ସୁଧୁରିଯିବା। ଆମ ଆଗାମୀ ପିଢ଼ି ପୁଣିଥରେ ପରିବାରର ମହତ୍ତ୍ୱ ବୁଝିବେ, ପରିବାରକୁ ନିଜର ଶକ୍ତି ମନେକରି ଆଗେଇ ଚାଲିବେ। ସ୍ୱାର୍ଥହୀନ ସେବା, ସର୍ତ୍ତହୀନ ପ୍ରେମ ଏବଂ ସ୍ନେହଭରା ନିରାପତ୍ତା ପରିବାର ଭିତରେ ହିଁ ମିଳେ। ଦୁର୍ବଳ ସମ୍ପର୍କକୁ ଯୋଡ଼ି, ମରାମତି କରି ପୁଣିଥରେ ନୂଆ କରି ଗଢ଼ିବାର ବେଳ ଇୟେ । ତେଣୁ ଆସନ୍ତୁ ନିଜ ନିଜ ପରିବାର ପ୍ରତି ଆନୁଗତ୍ୟ ପ୍ରଦର୍ଶନ ପୂର୍ବକ ସମସ୍ତେ ଏକାଠି ହେବା।

ବିବେକାନନ୍ଦ ମାର୍ଗ, ଭୁବନେଶ୍ୱର
ମୋ: ୬୩୭୦୫୧୬୪୭୮

ଏଇ ଭାରତରେ

ଗୋଟିଏ କି ଦୁଇଟି ନୁହେଁ, ୭୦୦ରୁ ଅଧିକ କିସମର ବିଦେଶୀ ଫଳ ଉତ୍ପାଦନ କରି ଏକ ଉଦାହରଣ ସୃଷ୍ଟି କରିଛନ୍ତି କର୍ନାଟକର କୃଷକ ଅନିଲ ବଲାଞ୍ଜା। ସେ ଏହି ଫଳର ମଞ୍ଜି ୪୦ଟି ଦେଶରୁ ସଂଗ୍ରହ କରିଛନ୍ତି। ଅନିଲଙ୍କ ପିତା ଜଣେ କୃଷକ ଥିଲେ। ତାଙ୍କ ପିତା ମୁଖ୍ୟତଃ ପଣସ ଓ ଆମ୍ବଚାଷ କରୁଥିଲେ। ପିଲାଦିନେ ଅନିଲ ପିତାଙ୍କ କୃଷିକାର୍ଯ୍ୟ ପ୍ରତି ଆକର୍ଷିତ ହୋଇଥିଲେ। ପରେ ଅନିଲଙ୍କୁ ୧୯ ବର୍ଷ ହୋଇଥିବାବେଳେ ସେ ଆର୍‌କା, ନଡ଼ିଆ ଏବଂ ରବର ଚାଷ ଆରମ୍ଭ କରିଥିଲେ। କିନ୍ତୁ ପାଞ୍ଚବର୍ଷ ପୂର୍ବେ ଫଳଚାଷକୁ ବ୍ୟାପକ କରିବା ଲାଗି ସେ ବିଦେଶୀ ଫଳ ଚାଷ କରିବାକୁ ଯୋଜନା କରିଥିଲେ। ପ୍ରଥମେ ଆମ ଦେଶରେ କରାଯାଉଥିବା ଆଭାକୋଡା, ସାନ୍ତୋଲ, କିପେଲ ଓ ଆଉ କିଛି ଚାଷ ଆରମ୍ଭ କରିଥିଲେ। ଦକ୍ଷିଣ କନ୍ନଡ ଜିଲାରେ ଥିବା ଅନିଲଙ୍କ ୩୦ ଏକର ଫାର୍ମ ଏବେ ୭୦୦ ପ୍ରକାର ବିଦେଶୀ ଫଳଗଛ ଶୋଭା ପାଉଛି। ବିଦେଶରେ ଥିବା ତାଙ୍କ ସାଙ୍ଗମାନେ ଏହିସବୁ ଫଳ ମଞ୍ଜି ପାଇବାରେ ତାଙ୍କୁ ସାହାଯ୍ୟ କରିଛନ୍ତି। ଏହା ବ୍ୟତୀତ ଦେଶରେ ବିଭିନ୍ନ ନର୍ସରୀରୁ ବି ସେ କେତେକ ଚାରା ସଂଗ୍ରହ କରିଛନ୍ତି। ସେ ବୈଜ୍ଞାନିକ ପଦ୍ଧତିରେ ଚାଷ କରୁଛନ୍ତି। ଅଧିକାଂଶ ଫଳଚାରା କିମ୍ବା ମଞ୍ଜି ସେ ମାଲେସିଆ, କାମ୍ବୋଡିଆ, ଭିଏତ୍‌ନାମ, ବ୍ରାଜିଲ ଓ ଥାଇଲାଣ୍ଡ ଆଦି ଦେଶରୁ ସଂଗ୍ରହ କରିଛନ୍ତି।

୨୫ ବର୍ଷ ତଳର ଧରିତ୍ରୀ

୫ ଅଗଷ୍ଟ ୧୯୯୭

- ନେତାଜୀ ସୁଭାଷ ଚନ୍ଦ୍ର ବୋଷଙ୍କୁ ମରଣୋତ୍ତର ଭାବେ 'ଭାରତରତ୍ନ' ସମ୍ମାନ ପ୍ରଦାନ ପାଇଁ କେନ୍ଦ୍ର ସରକାରଙ୍କ ଲିଖିତ ଘୋଷଣା ଦିଲ୍ଲୀ ହାଇକୋର୍ଟରେ ରଦ୍ଦ।
- ବାଚସ୍ପତି ଚିନ୍ତାମଣି ସାମନ୍ତରାୟଙ୍କ ପୈତୃକ ବାସଭବନରେ ପୋଲିସର ରାତିଅଧିଆ ଚଢ଼ାଉ ଘଟଣାରେ କ୍ଷୁବ୍ଧ ଏବଂ ଅପମାନିତ ହୋଇ ବାଚସ୍ପତି ପଦରୁ ଇସ୍ତଫା ଦେଇଛନ୍ତି।
- ଭାରତର ଅଗ୍ରଣୀ ଘରୋଇ ବ୍ୟାଙ୍କ 'ବ୍ୟାଙ୍କ ଅଫ୍ ରାଜସ୍ଥାନ' ପକ୍ଷରୁ ରାଜ୍ୟରେ ଏହାର ପ୍ରଥମ ଶାଖା ଉଦ୍‌ଘାଟିତ।

su | do | ku
Puzzles by Srikant Ghosh

ସୁ–ଡୋ–କୁ

	7					8	9	6
					4		1	
	1					4		5
6			9			2	5	
8	9		3					
		5		2				3
			1	5	9			7

ସଂକ୍ଷେପରେ

ଯୁବକଙ୍କ ଆତ୍ମହତ୍ୟା

ଧାମନଗର,୪।୮(ଡି.ଏନ.ଏ.)- ଭଦ୍ରକ ଜିଲା ଧାମନଗର ଥାନା ଅଧୀନ କୋରକଦା ଗ୍ରାମର ଚନ୍ଦନ ତ୍ରିପାଠୀ ନାମକ ଯୁବକ ବୁଧବାର ରାତିରେ ଆତ୍ମହତ୍ୟା କରିଛନ୍ତି। ସୂଚନା ଅନୁଯାୟୀ, ଚନ୍ଦନ ବୁଧବାର ତାଙ୍କ ବାଇକ୍ ଧରି ଘରୁ ପଳାଇ ଆସି ଆଉ ଫେରି ନ ଥିଲେ। ପରିବାର ଲୋକେ ବହୁ ଖୋଜାଖୋଜି କରି ପାଇ ନ ଥିଲେ। ରାତିରେ ଧାମନଗର କଲେଜ ନିକଟ ରାଣୀ ପୋଖରୀ ହୁଡ଼ାଠାରେ ଏକ ଗଛରେ ରଶି ଲଗାଇ ଚନ୍ଦନଙ୍କୁ ଝୁଲନ୍ତା ଅବସ୍ଥାରେ ଗ୍ରାମର ପିଲାମାନେ ଦେଖିବାକୁ ପାଇଥିଲେ। ତାଙ୍କୁ ଧାମନଗର ଡାକ୍ତରଖାନାକୁ ନିଆଯାଇଥିଲା। ସେଠାରେ ଡାକ୍ତର ତାଙ୍କୁ ମୃତ ଘୋଷଣା କରିଥିଲେ। ପୋଲିସ ଏନେଇ ଏକ ଅପମୃତ୍ୟୁ ମାମଲା (ନଂ.୧୯/୨୨) ରୁଜୁ କରିଛି।

ବିଦ୍ୟାଳୟସ୍ତରୀୟ ଜ୍ଞାନ ବିଜ୍ଞାନ ମେଳା

ବାଙ୍ଗିରିପୋଷି,୪।୮(ଡି.ଏନ.ଏ.): ବାଙ୍ଗିରିପୋଷି ସରସ୍ୱତୀ ଶିଶୁ ବିଦ୍ୟାମନ୍ଦିର ପରିସରରେ ବିଦ୍ୟାଳୟସ୍ତରୀୟ ଜ୍ଞାନ ବିଜ୍ଞାନ ମେଳା ଅନୁଷ୍ଠିତ ହୋଇଯାଇଛି। ଦ୍ୱାରଶୁଣୀ ବାଳିକା ଉଚ୍ଚ ବିଦ୍ୟାଳୟର ବିଜ୍ଞାନ ଶିକ୍ଷକ ଶ୍ରୀପତି ମହାନ୍ତ ମୁଖ୍ୟଅତିଥି ଭାବେ ଯୋଗଦେଇ ଏହାକୁ ଉଦ୍‌ଘାଟନ କରିଥିଲେ। ପ୍ରଧାନ ଆଚାର୍ଯ୍ୟ ଚିତ୍ତରଞ୍ଜନ ମହାନ୍ତ ସ୍ୱାଗତ ଭାଷଣ ଦେଇଥିବା ବେଳେ ଦୀନବନ୍ଧୁ ମହାନ୍ତ ଅତିଥି ପରିଚୟ ଓ ଗୋବିନ୍ଦ ଚନ୍ଦ୍ର ବେହେରା ଧନ୍ୟବାଦ ଅର୍ପଣ କରିଥିଲେ। ବିଜ୍ଞାନ ପ୍ରକଳ୍ପରେ ମୋଟ ୬୦ଜଣ ଶିଶୁ ଭାଇ ଭଉଣୀ ଅଂଶ ଗ୍ରହଣ କରିଥିଲେ। ଉଦ୍‌ଯାପନୀ କାର୍ଯ୍ୟକ୍ରମରେ ଅବସରପ୍ରାପ୍ତ ବିଜ୍ଞାନ ଶିକ୍ଷକ ନରହରି ସାହୁ ଯୋଗଦେଇ କୃତୀ ଛାତ୍ରୀଛାତ୍ରମାନଙ୍କୁ ପୁରସ୍କାର ପ୍ରଦାନ କରିଥିଲେ। ବିଦ୍ୟାଳୟର ବିଜ୍ଞାନ ପ୍ରମୁଖ ପ୍ରଭାସିନୀ ନନ୍ଦି ପୁରସ୍କାର ଘୋଷଣା କରିଥିଲେ। ଏଥିରେ ସମସ୍ତ ଗୁରୁମା,ଗୁରୁଜୀ ଓ ସେବିକାମାନେ ସହଯୋଗ କରିଥିଲେ।

ମୁଖ୍ୟ ରାସ୍ତା ସହ ସଂଯୋଗ ହୋଇପାରୁନି ବିଜୁ ସେତୁ

ନୀଳଗିରି, ୪।୮(ସ୍ୱ.ପ୍ର.)

୨ ବର୍ଷ ହେଲା ସରିଲାଣି

ବାଲେଶ୍ୱର ଜିଲା ନୀଳଗିରି ବ୍ଲକ ଅଧୀନ ବେଗୁନିଆ ପଞ୍ଚାୟତ ତୋଟାପ ଗ୍ରାମରେ ଗ୍ରାମ୍ୟ ଉନ୍ନୟନ ବିଭାଗ ପକ୍ଷରୁ ସୋନ ନଦୀ ଉପରେ ୧୧କୋଟି ଟଙ୍କା ବ୍ୟୟରେ ନିର୍ମାଣ ସରିଥିବା ବିଜୁ ସେତୁ ୨ ବର୍ଷ ହେବ ମୁଖ୍ୟରାସ୍ତାକୁ ସଂଯୋଗ ହୋଇପାରିନି। ଘରୋଇ ଜମି ଅଧିଗ୍ରହଣରେ ପ୍ରତିବନ୍ଧକ ଯୋଗୁ ଏଭଳି ସମସ୍ୟା ଉପୁଜିଛି। ଏଥିପ୍ରତି ଦୃଷ୍ଟି ଦେବା ଲାଗି ସ୍ଥାନୀୟ ବାସିନ୍ଦା ଦାବି କରିଛନ୍ତି।

ବେଗୁନିଆ ପଞ୍ଚାୟତ ମଧ୍ୟ ଦେଇ ସୋନ ନଦୀ ବହିଯାଇଛି। ଅଞ୍ଚଳବାସୀ ରାଜ୍ୟ ସରକାରଙ୍କଠାରେ ଦୀର୍ଘଦିନ ଧରି ଦାବି କରିବା ପରେ ପ୍ରଶାସନ ଗମନାଗମନ ସୁବିଧାକୁ ଲକ୍ଷ୍ୟ ରଖି ସୋନ ନଦୀ ଉପରେ ସେତୁ ନିମାଣ ପାଇଁ ୧୧କୋଟି ଟଙ୍କା ବ୍ୟୟ ଓ ସରକାରଙ୍କ ଗ୍ରାମ୍ୟ ଉନ୍ନୟନ ବିଭାଗ ପକ୍ଷରୁ ଗତ ୨୦୧୮ରେ ଅର୍ଥ ମଞ୍ଜୁର ହେବା ପରେ ବେଗୁନିଆ ପଞ୍ଚାୟତରେ ବିଜୁ ସେତୁର ଶିଳାନ୍ୟାସ ପରେ କାର୍ଯ୍ୟ ଆରମ୍ଭ ହୋଇଥିଲା। ଆଜକୁ ୨ ବର୍ଷ ହେବ ସମ୍ପୃକ୍ତ ଠିକାଦାର ସେତୁର ନିର୍ମାଣ କାର୍ଯ୍ୟ ସମ୍ପୂର୍ଣ୍ଣ କରିସାରିଛନ୍ତି। ହେଲେ ସେତୁର ଗୋଟିଏ ପାଖ ସଂଯୋଗ ହୋଇନାହିଁ। ସେତୁରୁ ମୁଖ୍ୟ ରାସ୍ତା ମଧ୍ୟରେ କିଛି ଘରୋଇ ଜମି ରହିଥିବାରୁ ଜମି ମାଲିକ ରାସ୍ତା ଛାଡୁନାହାନ୍ତି। ଯାହାକୁ ନେଇ ସ୍ଥାନୀୟ ଲୋକଙ୍କ ମଧ୍ୟରେ ତୀବ୍ର ଅସନ୍ତୋଷ ପ୍ରକାଶ ପାଇଛି । ଅନ୍ୟପକ୍ଷରେ ବର୍ଷାଦିନେ ଉକ୍ତ ପଞ୍ଚାୟତବାସୀ ନଦୀର ଦୁଇ ପାଖରେ ରହିଥିବାରୁ ଯିବାଆସିବା ପାଇଁ ବହୁ ଅସୁବିଧାର ସମ୍ମୁଖୀନ ହୋଇଥାଆନ୍ତି। ଉକ୍ତ ନଦୀ ଦେଇ ନ ଗଲେ ୧୫ କି.ମି. ବୁଲିବାକୁ ପଡେ। ଉକ୍ତ ରାସ୍ତା ମୟୂରଭଞ୍ଜକୁ ସଂଯୋଗ କରିବା ସହ ଦୋବାଟି, ହରିପୁର, ପଥରଗ ସୁକୁପୁର, ନିଶଙ୍କପୁର, ଶଂସାପାଳ, ଡୁମଗଣ୍ଡିରା, ଭକ୍ତାନନ୍ଦପୁର, ତୋଟାପଡା,. କୁସୁନପୁର, ଦୁର୍ଗାଦେବୀ ସମେତ ରେମୁଣା ବ୍ଲକର ବନ୍ଧୁ ଗ୍ରାମବାସୀ ଉପକୃତ ହୋଇଥାନ୍ତି । ସେପଟେ ଗ୍ରାମ୍ୟ ଉନ୍ନୟନ ବିଭାଗ ହାତ ଉପରେ ହାତ ଦେଇ ବସିରହିଛି । ଏ ସମ୍ପର୍କରେ ଗ୍ରାମ୍ୟ ଉନ୍ନୟନ ବିଭାଗର ଏସ୍‌ଡିଓ ଈଶ୍ୱରୀ ପ୍ରସାଦ ଦାସ କହିଛନ୍ତି, ସେତୁ ଓ ମୁଖ୍ୟ ରାସ୍ତା ମଧ୍ୟରେ ୯ଜଣଙ୍କ ଘରୋଇ ଚାଷ ଜମି ରହିଛି । କିଛି ଜମି ମାଲିକଙ୍କ ସହ ଯୋଗାଯୋଗ ହୋଇଥିବା ବେଳେ ଅନ୍ୟମାନଙ୍କ ସହ ଯୋଗାଯୋଗରେ ଅଛୁ ।

ସାଙ୍ଗ ନୁହେଁ, ସ୍ୱାମୀ ହତ୍ୟାକାରୀ

ଢେଙ୍କିକୋଟ,୪।୮(ଡି.ଏନ.ଏ.)

ମହିଳାଙ୍କୁ ହତ୍ୟା ଘଟଣା

କେନ୍ଦୁଝର ଜିଲା ଘଟଗାଁ ଥାନା ଢେଙ୍କିକୋଟ ଫାଣ୍ଡି ଅଞ୍ଚଳରେ ସାଙ୍ଗ ସ୍ତ୍ରୀଙ୍କୁ ବଳାତ୍କାର ପରେ ହତ୍ୟା ଅଭିଯୋଗ ଗୁରୁବାର ଭିନ୍ନ ମୋଡ଼ ନେଇଛି। ସାଙ୍ଗ ନୁହେଁ ସ୍ୱାମୀ ହିଁ ହତ୍ୟାକାରୀ ବୋଲି ଥାନା ଆଇଆଇସି ପ୍ରତିଭା ସାହୁ ସୂଚନା ଦେଇଛନ୍ତି। ଗୁରୁବାର ପୋଲିସ ଏକ ମାମଲା(ନଂ.୧୫୨/୨୨) ରୁଜୁ କରି ଅଭିଯୁକ୍ତ ସ୍ୱାମୀ ବୀର ମୁଣ୍ଡାଙ୍କୁ ଗିରଫ ପରେ କୋର୍ଟ ଚାଲାଣ କରିଛି।

ପୋଲିସ ସୂଚନା ଅନୁଯାୟୀ, ମୃତ ମହିଳାଙ୍କ ସ୍ୱାମୀ ବୀର ଓ ଖାଲିଆବେଡ଼ା ଗ୍ରାମର ପୁରସ୍ତମ ନାୟକଙ୍କ ମଧ୍ୟରେ ନିବିଡ଼ ବନ୍ଧୁତା ଥିଲା। ଗତ ରବିବାର ରାତିରେ ଦୁହେଁ ମଦ ମାଂସ ଭୋଜି କରି ଖାଇଥିଲେ। ରାତିରେ ପୁରସ୍ତମ ସାଙ୍ଗ ବୀରଙ୍କ ଘରେ ଶୋଇଥିଲେ। ତେବେ ସ୍ତ୍ରୀ ଓ ପୁରସ୍ତମଙ୍କୁ ଅସଂଯତ ଅବସ୍ଥାରେ ଦେଖି ବୀର ଉତ୍ତ୍ୟକ୍ତ ହୋଇ ଘରେ ଥିବା ଏକ ଶାବଳ ଆଣି ସ୍ତ୍ରୀଙ୍କ ଯୌନାଙ୍ଗରେ ଭର୍ତ୍ତି କରିଦେଇଥିଲେ। ଫଳରେ ତାଙ୍କର ପ୍ରବଳ ରକ୍ତସ୍ରାବ ହୋଇଥିଲା। ଲୋକେ ନ ଜାଣିବା ପାଇଁ ସେ ବାହାନା କରି ଗୁଣିଆ ପାଖକୁ ନେଇଥିଲେ। ପରେ ତାଙ୍କୁ ଝାରବେଡ଼ା ଡାକ୍ତରଖାନାକୁ ନେଇ ଫେରାଇ ଆଣିଥିଲେ। ସେତେବେଳକୁ ଉକ୍ତ ମହିଳାଙ୍କର ମୃତ୍ୟୁ ହୋଇସାରିଥିଲା। ବନ୍ଧୁ ପୁରସ୍ତମ ହତ୍ୟା କରିଥିବା ନେଇ ମିଛରେ କହିବା ପାଇଁ ବୀର ତାଙ୍କ ସାନ ଓ ବଡ଼ଝିଅଙ୍କୁ କହିଥିଲେ। ପରେ ସ୍ତ୍ରୀଙ୍କ ମୃତଦେହକୁ ନିଜ ବାଡ଼ିରେ ପୋତି ଦେଇଥିଲେ। ଝିଅମାନେ ନିଜ ବାପାଙ୍କୁ ବଞ୍ଚାଇବାକୁ ଯାଇ ଘଟଗାଁ ଥାନାରେ ପୁରସ୍ତମଙ୍କ ନାଁରେ ମିଛ ଏତଲା ଦେଇଥିଲେ। ଆଇଆଇସି ଏବଂ ଢେଙ୍କିକୋଟ ପୋଲିସ ବିଟ ହାଉସ୍ ଏସ୍‌ଆଇ ତରଣୀ ସେନ ବାଗ ଘଟଣାର ଛାନ୍‌ଭିନ କରିଥିଲେ। ମାଜିଷ୍ଟ୍ରେଟ ଘଟଗାଁ ତହସିଲଦାର ଜନକ ନାୟକଙ୍କ ଉପସ୍ଥିତିରେ ମୃତଦେହ ମାଟି ତଳୁ ବାହାର କରି ବ୍ୟବଚ୍ଛେଦ ପାଇଁ ପଠାଯାଇଥିଲା। ପୁରସ୍ତମ ଏବଂ ବୀରଙ୍କୁ ଅଟକ ରଖି ପଚରାଉଚରା ପରେ ବୀର ସତ ମାନିଥିବା ପୋଲିସ କହିଛି। ମିଥ୍ୟା ମାମଲାରେ ଫସିଥିବା ପୁରସ୍ତମଙ୍କୁ ଛାଡ଼ି ଦିଆଯାଇଛି।

ଏଆଇଡିଏସ୍‌ଓର ବିକ୍ଷୋଭ

ବାରିପଦା ଅଫିସ,୪।୮

ଜିଲାପାଳଙ୍କ କାର୍ଯ୍ୟାଳୟ ଆଗରେ ବିକ୍ଷୋଭ କରାଯାଉଛି।

ଅଲ୍ ଇଣ୍ଡିଆ ଡେମୋକ୍ରାଟିକ ଷ୍ଟୁଡେଣ୍ଟ ଅର୍ଗାନାଇଜେସନ(ଏଆଇଡିଏସ୍‌ଓ) ମୟୂରଭଞ୍ଜ ଜିଲା ଶାଖା ପକ୍ଷରୁ ଗୁରୁବାର ୭ଦଫା ଦାବିକୁ ନେଇ ଜିଲାପାଳଙ୍କ କାର୍ଯ୍ୟାଳୟ ସମ୍ମୁଖରେ ବିକ୍ଷୋଭ ପ୍ରଦର୍ଶନ କରାଯାଇଛି। ରାଜ୍ୟ ଉପସଭାପତି ସୋମନାଥ ବେହେରାଙ୍କ ନେତୃତ୍ୱରେ ଏକ ପ୍ରତିନିଧି ଦଳ ଅତିରିକ୍ତ ଜିଲାପାଳ ସୁଚାରୁ କୁମାର ବଳଙ୍କୁ ଭେଟି ଦାବିପତ୍ର ପ୍ରଦାନ କରିଛନ୍ତି। ଦାବିଗୁଡ଼ିକ ମଧ୍ୟରେ ଜାତୀୟ ଶିକ୍ଷା ନୀତି-୨୦୨୦କୁ ପ୍ରତ୍ୟାହାର କରିବା, ରାଜ୍ୟର ୧୪ହଜାର ତଥା ଜିଲାର ୧୧ଶହ ସ୍କୁଲ ବନ୍ଦ ନିଷ୍ପତ୍ତିକୁ ପ୍ରତ୍ୟାହାର କରିବା, ଖାଲି ପଡ଼ିଥିବା ଶିକ୍ଷକ, ଅଧ୍ୟାପକ ଓ କର୍ମଚାରୀ ପଦବୀ ପୂରଣ କରିବା, ଛାତ୍ରୀଛାତ୍ରଙ୍କ ପାଇଁ ଉଦ୍ଦିଷ୍ଟ କ୍ରୀଡ଼ା ଭିତ୍ତିଭୂମିର ବିକାଶ ଓ ଅଭିଜ୍ଞ ପ୍ରଶିକ୍ଷକଙ୍କ ମାଧ୍ୟମରେ ପ୍ରଶିକ୍ଷଣ ବ୍ୟବସ୍ଥା କରିବା, ବାରିପଦାସ୍ଥିତ ଉତ୍କଳମଣି ଗୋପବନ୍ଧୁ ଦାସଙ୍କ ବାସସ୍ଥାନକୁ ମ୍ୟୁଜିୟମରେ ପରିଣତ କରିବା ଆଦି ରହିଛି। ଦାବିଗୁଡ଼ିକ ପୂରଣ ନ ହେଲେ ଅଗଷ୍ଟ ୨୧ତାରିଖରେ ଏକ ଜିଲାସ୍ତରୀୟ ସମ୍ମିଳନୀ ବାରିପଦାଠାରେ କରାଯାଇ ପରବର୍ତ୍ତୀ କାର୍ଯ୍ୟପନ୍ଥା ନିର୍ଦ୍ଧାରଣ କରାଯିବ ବୋଲି ଏଆଇଡିଏସ୍‌ଓ କର୍ମକର୍ତ୍ତା ପ୍ରକାଶ କରିଛନ୍ତି। ଅନ୍ୟମାନଙ୍କ ମଧ୍ୟରେ ଛାତ୍ରନେତା ଫୁଲଚାନ୍ଦ ଲୋହାର, ଜିତନ ବେହେରା, ଲାଦୁରା ମହାକୁଡ, ଶିଂରାୟ ଦେଓଗାମ, ଦୁଖିରାମ ପ୍ରମୁଖ ଉପସ୍ଥିତ ଥିଲେ ।

ସାପ କାମୁଡ଼ାରେ ମହିଳାଙ୍କ ମୃତ୍ୟୁ

ଭଣ୍ଡାରିପୋଖରୀ, ୪।୮(ସ୍ୱ.ପ୍ର.): ଭଦ୍ରକ ଜିଲା ଭଣ୍ଡାରିପୋଖରୀ ବ୍ଲକର ସରସଦା ପଞ୍ଚାୟତ ନେନ୍ତିପୁର ଗାଁରେ ଗୁରୁବାର ସାପ କାମୁଡ଼ାରେ ମନୋରମା ଜେନା ନାମ୍ନୀ ମହିଳାଙ୍କ ମୃତ୍ୟୁ ଘଟିଛି। ସକାଳେ ମନୋରମା ଘର ସଫା କରୁଥିଲେ। ପିଣ୍ଡାରେ ଏକ ଗର୍ତ୍ତ ଥିବାବେଳେ ସେ ଗୋଡ଼ ମାରି ବନ୍ଦ କରିଥିଲେ। ଏହି ସମୟରେ ତାଙ୍କ ଗୋଡ଼କୁ କ'ଣ ଗୋଟିଏ କାମୁଡ଼ି ଦେଇଥିଲା। ସେ ଏହାକୁ ଅଣଦେଖା କରି ଘର କାମରେ ବ୍ୟସ୍ତ ରହିଥିଲେ। କିଛିସମୟ ପରେ ଅସୁସ୍ଥ ଅନୁଭବ କରି ଚେତାଶୂନ୍ୟ ହୋଇଯାଇଥିଲେ। ପାରିପାର୍ଶ୍ୱିକ ଅବସ୍ଥାରୁ ତାଙ୍କୁ ବିଷଧର ସାପ କାମୁଡ଼ିଥିବା ପରିବାର ଲୋକେ ଜାଣିପାରି ତୁରନ୍ତ ସ୍ଥାନୀୟ ଡାକ୍ତରଖାନାକୁ ନେଇଥିଲେ। ଡାକ୍ତର ତାଙ୍କୁ ମୃତ ଘୋଷଣା କରିଥିଲେ।

୬ ବାର୍‌ହା ଶିକାରୀ ଗିରଫ

ତେଲକୋଇ/କେନ୍ଦୁଝର, ୪।୮(ଡି.ଏନ.ଏ./ସ୍ୱ.ପ୍ର.)

କେନ୍ଦୁଝର ଜିଲା ତେଲକୋଇ ବନାଞ୍ଚଳ ଅଧୀନ ବିମଳା ଫରେଷ୍ଟ ବିଟ୍ ମାଙ୍କଡଡୁଆ ସଂରକ୍ଷିତ ଜଙ୍ଗଲରେ ବାର୍‌ହା ଶିକାର କରିବା ଯୋଜନା କରୁଥିବା ବେଳେ ବନବିଭାଗ ଚଢାଉ କରି ୬ଜଣଙ୍କୁ ଗିରଫ କରିଛି। ସେମାନେ ହେଲେ ଭୀମକାଣ୍ଡ ଗ୍ରାମର ଭୋଳେଶର ପ୍ରଧାନ, ହଳଧର ବେହେରା, ପୂର୍ଣ୍ଣଚନ୍ଦ୍ର ବେହେରା ଗୋଳାଗାଡିଆ ଗ୍ରାମର ଭୁବନେଶର ନାଏକ, ଗଦାଧର ନାଏକ, ଲୁଲୁ ମୁଣ୍ଡା। ଶିକାରୀଙ୍କ ଠାରୁ ବାଇଣ୍ଡିଂ ତାର, ଇନ୍‌ସୁଲେଟର ଜବତ କରିବା ସହ ସେମାନଙ୍କୁ ଗୁରୁବାର କୋର୍ଟଚାଲାଣ କରାଯାଇଛି। ଏହି ଚଢ଼ାଉରେ ରେଞ୍ଜର ଶିବାଜୀ ମୋହନ ରାଓ, ଫରେଷ୍ଟର ଭୂପତି କୁମାର ସେଠୀ, ବିମଳା ଫରେଷ୍ଟର କୌଶଲ୍ୟା ମହାନ୍ତ, ଫରେଷ୍ଟ ଗାର୍ଡ ରଶ୍ମିତା ସଙ୍ଗୁଆଙ୍କ ସମେତ ଫରେଷ୍ଟ ସ୍ଟାଫ ସାମିଲ ଥିଲେ। ବିଦ୍ୟୁତ୍ ଲାଇନରେ ହୁକ ପକାଇ ଶିକାର କରାଯାଉଥିବାବେଳେ ହାତୀଙ୍କ ପାଇଁ ଏହା ବିପଦ ସୃଷ୍ଟି କରୁଥିବା ସାଧାରଣରେ ମତ ପ୍ରକାଶ ପାଇଛି।

'କୃଷିରେ ବ୍ୟାପକ ନିଯୁକ୍ତି ସୁଯୋଗ ରହିଛି'

କୃଷକ ଉତ୍ପାଦକ ସଂସ୍ଥାର କାର୍ଯ୍ୟାଳୟ ଉଦ୍‌ଘାଟନ ଅବସରରେ ଅନୁଷ୍ଠିତ ବୈଠକରେ ଅତିଥିମାନେ।

ଚାନ୍ଦବାଲି,୪।୮(ଡି.ଏନ.ଏ.): କୃଷକଙ୍କ ଆର୍ଥିକ ଅଭିବୃଦ୍ଧି ସହ କୃଷି କ୍ଷେତ୍ରରେ ଏବେ ବ୍ୟାପକ ନିଯୁକ୍ତିର ସୁଯୋଗ ସୃଷ୍ଟି ହୋଇଛି। କୃଷକ ଉତ୍ପାଦକ ସଂସ୍ଥାର କାର୍ଯ୍ୟାଳୟ ଉଦ୍‌ଘାଟନ ଅବସରରେ ମୁଖ୍ୟଅତିଥି ଭାବେ ଯୋଗଦେଇ ଚାନ୍ଦବାଲି ବ୍ଲକ କୃଷି ଅଧିକାରୀ ଅରୁଣ କୁମାର ପାତ୍ର କହିଛନ୍ତି। ମତୋଠାରେ ହଳଦୀଗଣ୍ଡ କୃଷକ ଉତ୍ପାଦକ ସଂସ୍ଥାର କାର୍ଯ୍ୟାଳୟ ବୁଧବାର ଉଦ୍‌ଘାଟିତ ହୋଇଛି। ଏହି ଅବସରରେ ପରିଚାଳନା କମିଟି ସଭ୍ୟ ଅଜୟ କୁମାର ମହାନ୍ତିଙ୍କ ଅଧକ୍ଷତାରେ ଅନୁଷ୍ଠିତ ବୈଠକରେ ଲାଲ(ଲିଭ୍ ଆଣ୍ଡ ଲେର୍‌ଲିଭ୍) ସଂସ୍ଥାର ନିର୍ଦ୍ଦେଶକ ରଞ୍ଜନ କୁମାର ରାଉତ, ମୁଖ୍ୟ ପରାମର୍ଶଦାତା ସୁକାନ୍ତ କୁମାର ଜେନା, ଉତ୍ପାଦକ ସଂଘର ମୁଖ୍ୟ କାର୍ଯ୍ୟନିର୍ବାହୀ ଅରବିନ୍ଦ ପଣ୍ଡା ପ୍ରମୁଖ ଯୋଗଦେଇ ବକ୍ତବ୍ୟ ରଖିଥିଲେ। ହଳଦୀଗଣ୍ଡ କୃଷକ ଉତ୍ପାଦକ ସଂଘର ୧୫ଟି ମଣ୍ଡଳୀର ୩୦୧ଜଣ କ୍ଷୁଦ୍ର ଓ ନାମମାତ୍ର ଚାଷୀ ସଭ୍ୟ ରହିଛନ୍ତି। ମତୋ, ମଉସୁଧା, ଉତ୍ତୁକୁଡା, ଭାଟପଡ଼ା, ଜଳେଶ୍ୱରପୁର ପଞ୍ଚାୟତର ଶତାଧିକ ସଭ୍ୟ ଚାଷୀ ବୈଠକରେ ଉପସ୍ଥିତ ଥିଲେ।

ବଜ୍ରପାତରେ ବଳଦ ମୃତ: ବର୍ତ୍ତିଲେ ମାଲିକ

ମୋରଡା, ୪।୮(ଡି.ଏନ.ଏ)- ମୋରଡ଼ା ବ୍ଲକ ଭାଲିଆ ଡିହା ପଞ୍ଚାୟତର ଝିଲିରୀବଣି ଗ୍ରାମରେ ଗୁରୁବାର ଅପରାହ୍ନରେ ବଜ୍ରପାତ ଘଟି ଏକ ବଳଦର ମୃତ୍ୟୁ ହୋଇଥିବା ବେଳେ ଏହାର ମାଲିକ ଅଳ୍ପକେ ବର୍ତ୍ତି ଯାଇଛନ୍ତି।

ସୂଚନା ଅନୁଯାୟୀ, ଚାଷ କାମ ଚାଲିଥିବାରୁ ଗ୍ରାମର ମୋହନ ସୋରେନ ବଳଦକୁନେଇଚରାଉଥିବାବେଳେବଜ୍ରପାତହୋଇଥିଲା ।ଫଳରେବଳଦଟିର ମୃତ୍ୟୁ ହୋଇଥିଲା। ମୋହନ ସାମାନ୍ୟ ଦୂରରେ ଥିବାରୁ ବର୍ତ୍ତିଯାଇଥିଲେ।

PARADIP PORT AUTHORITY
e-Tender Notice
Name of the Work : **"Operation & Maintenance of Mechanised Coal Handling Plant"**. Estimated cost : **Rs.327,61,91,365/-** excluding GST. Last date & time of submission of bid : **Dt.22.08.2022 up to 1700 Hrs.** Refer our Website for details **https://eprocure.gov.in/eprocure/app** and **www.paradiport.gov.in** .
Executive Engineer
MCHP, PPA
PPA/PR/179/22-23, Dt.03/08/2022

NTPC Limited
(A Govt. of India enterprise)
INVITATION FOR EXPRESSION OF INTEREST (EOI)
For Lifting of Dry Fly Ash on Free of Cost, First come First Served Basis from NTPC-Kaniha Thermal Power Plant
EOI No. 01/DFA/ 2022 Date: 05.08.2022
NTPC-Kaniha invites Expression of Interest (EoI) from interested Ash Users for lifting of Dry Fly Ash, for one year duration, on **'free of cost'**, **'First come First Served'** and **'as is where is'** basis from NTPC-Kaniha Thermal Power Plant, PO: Deepsikha, Angul, Odisha-759147. Lifting and Transportation of the ash shall be the responsibility of the interested Ash User.
How to Apply
Interested parties are requested to submit their requirement(s) in the specified standard format to **autstps@ntpc.co.in** by **17:00 hrs. of 26.08.2022. 'General Information'** and **'Standard format for application'** for Expression of Interest have been uploaded on **www.ntpctender.com.**
Registered Office: NTPC Bhawan, Scope Complex, 7, Institutional Area, Lodi Road, New Delhi -110003. www.ntpc.co.in,CIN:L40101DL1975GOI007966
Leading the Power Sector

ରାଜ୍ୟ ପ୍ରଦୂଷଣ ନିୟନ୍ତ୍ରଣ ବୋର୍ଡ, ଓଡ଼ିଶା
(ଜଙ୍ଗଲ, ପରିବେଶ ଓ ଜଳବାୟୁ ପରିବର୍ତ୍ତନ ବିଭାଗ, ଓଡ଼ିଶା ସରକାର)
ପରିବେଶ ଭବନ, ଏ/୧୧୮, ନୀଳକଣ୍ଠନଗର, ୟୁନିଟ୍-୮
ଭୁବନେଶ୍ୱର-୭୫୧୦୧୨
ସଂଖ୍ୟା 13533/IND-II-PH-1049 ତାରିଖ 1.8.2022
No. CAD-1365
ବିଜ୍ଞାପନ
ଏତଦ୍ଦ୍ୱାରା ସମସ୍ତଙ୍କ ଅବଗତି ନିମନ୍ତେ ଜଣାଇ ଦିଆଯାଉଅଛି ଯେ, ମେସର୍ସ ଏପସାଇଲୋନ କାର୍ବନ ଅଶୋକା ପ୍ରାଇଭେଟ୍ ଲିମିଟେଡ୍ (ଏପସାଇଲୋନ କାର୍ବନ ପ୍ରାଇଭେଟ୍ ଲିମିଟେଡ୍‌ର ସବ୍‌ସାଇଡାରୀ) ଓଡ଼ିଶାର ଝାରସୁଗୁଡ଼ା ଜିଲ୍ଲା, ଝାରସୁଗୁଡ଼ା ତହସିଲ ଅନ୍ତର୍ଗତ ଶ୍ରୀପୁରା ଗ୍ରାମରେ ପ୍ରସ୍ତାବିତ ଇଣ୍ଟିଗ୍ରେଟେଡ୍ କାର୍ବନ କମ୍ପ୍ଲେକ୍ସ ବାର୍ଷିକ ୫୦୦,୦୦୦ ଟନ୍ କ୍ଷମତା ବିଶିଷ୍ଟ କୋଇଲା ଟାର ଡିଷ୍ଟିଲେସନ (CTD) ୟୁନିଟ୍ ସହିତ ବାର୍ଷିକ ୪୦୦,୦୦୦ କ୍ଷମତା ବିଶିଷ୍ଟ କୋଲଟାର ଭାଲ୍ୟୁ ଏଡେଡ୍ (CTVA) ୟୁନିଟ୍, ବାର୍ଷିକ ୧୫୦,୦୦୦ ଟନ୍ କ୍ଷମତା ବିଶିଷ୍ଟ କ୍ରମାଗତ ଜିରୋ Qi (CZQ) ୟୁନିଟ୍, ବାର୍ଷିକ ୩୦୦,୦୦୦ ଟନ୍ କ୍ଷମତା ବିଶିଷ୍ଟ କାର୍ବନ ବ୍ଲାକ୍ (CB) ୟୁନିଟ୍ ସହିତ ୫୪ ମେଗାୱାଟ୍ ବିଦ୍ୟୁତ୍ ଉତ୍ପାଦନ କ୍ଷମତା ବିଶିଷ୍ଟ ଏକ ନିଜସ୍ୱ ବିଦ୍ୟୁତ୍ ଶକ୍ତି ଉତ୍ପାଦନ ପ୍ରକଳ୍ପ (CPP), ବାର୍ଷିକ ୧୦୦,୦୦୦ ଟନ୍ କ୍ଷମତା ବିଶିଷ୍ଟ ସିଣ୍ଟେଟିକ୍ ଗ୍ରାଫାଇଟ୍ ଏନୋଡ୍ (SGA) ୟୁନିଟ୍ ଏବଂ ବାର୍ଷିକ ୨୫,୦୦୦ ଟନ୍ କ୍ଷମତା ବିଶିଷ୍ଟ ପ୍ରାକୃତିକ ଗ୍ରାଫାଇଟ୍ ଏନୋଡ୍ (NGA) ୟୁନିଟ୍ ପ୍ରତିଷ୍ଠା କରିବା ନିମନ୍ତେ ରାଜ୍ୟ ପରିବେଶ ପ୍ରଭାବ ମୂଲ୍ୟାଙ୍କନ କର୍ତ୍ତୃପକ୍ଷ [State Environment Impact Assessment Authority (SEIAA)], ଓଡ଼ିଶା ଦ୍ୱାରା ପରିବେଶୀୟ ମଞ୍ଜୁରୀ ନିମନ୍ତେ ଆବଶ୍ୟକ ପଡୁଥିବା ସର୍ବସାଧାରଣ ଶୁଣାଣି ନିମନ୍ତେ ଓଡ଼ିଶା ପ୍ରଦୂଷଣ ନିୟନ୍ତ୍ରଣ ବୋର୍ଡକୁ ଆବେଦନ କରିଛନ୍ତି।
ଭାରତ ସରକାର ପରିବେଶ, ଜଙ୍ଗଲ ଏବଂ ଜଳବାୟୁ ପରିବର୍ତ୍ତନ ମନ୍ତ୍ରଣାଳୟର ପରିବେଶୀୟ ମଞ୍ଜୁରୀ ନିମନ୍ତେ ଅଧିସୂଚନା ସଂଖ୍ୟା ଏସ୍.ଓ. ୧୫୩୩ (ଇ), ତା୧୪।୦୯।୨୦୦୬ ରିଖ ଅନୁଯାୟୀ ରାଜ୍ୟ ପ୍ରଦୂଷଣ ନିୟନ୍ତ୍ରଣ ବୋର୍ଡ, ଓଡ଼ିଶା, ଭୁବନେଶ୍ୱରଙ୍କୁ ସର୍ବସାଧାରଣ ଶୁଣାଣି କରିବାର କ୍ଷମତା ପ୍ରଦାନ କରିଛନ୍ତି । ଏଥିନିମନ୍ତେ ବୋର୍ଡ, ସର୍ବସାଧାରଣଙ୍କ ସମେତ ପ୍ରକୃତ ଅଧିବାସୀ, ପରିବେଶୀୟ ସଂସ୍ଥା ଏବଂ ପ୍ରସ୍ତାବିତ ପ୍ରକଳ୍ପ ସ୍ଥାପନ ହେଉଥିବା ସ୍ଥାନରେ ଜନବର୍ଗ, ପ୍ରକଳ୍ପ ଯୋଗୁ ଉଚ୍ଛେଦ ହେଉଥିବା ବାସିନ୍ଦା, ପ୍ରକଳ୍ପ ଯୋଗୁ ପ୍ରଭାବିତ ହେଉଥିବା ବା

ଯୁବକଙ୍କ ଝୁଲନ୍ତା ମୃତଦେହ ଜବତ

ପାଟଣା,(ସ୍ୱ. ପ୍ର.): କେନ୍ଦୁଝର ଜିଲା ପାଟଣା ବ୍ଲକ ଚାକୁଣ୍ଡାପାଳ ଗ୍ରାମର ଘର ପଛ ପାର୍ଶ୍ୱ ଆମ୍ବ ଗଛରୁ ଗୁରୁବାର ଜଣେ ଯୁବକଙ୍କ ଝୁଲନ୍ତା ମୃତଦେହ ଜବତ ହୋଇଛି। ମୃତକ ହେଲେ ମଧୁସୂଦନ ମୁଣ୍ଡା। ସେ ବାଙ୍ଗାଲୋରରେ ରହି କାମ କରୁଥିଲେ। କିଛି ଦିନ ପୂର୍ବରୁ ଗାଁକୁ ଫେରିଥିଲେ। ସକାଳେ ଗ୍ରାମବାସୀ ମୃତଦେହ ଝୁଲୁଥିବା ଦେଖି ପୋଲିସକୁ ଖବର ଦେଇଥିଲେ। ତୁରୁମୁଙ୍ଗା ପୋଲିସ ମୃତଦେହ ଜବତ କରି ତଦନ୍ତ ଆରମ୍ଭ କରିଛି। ଆତ୍ମହତ୍ୟାର ପ୍ରକୃତ କାରଣ ଜଣାପଡ଼ି ନାହିଁ।

ସଂକ୍ଷେପରେ

ଜଳେଶ୍ୱରରେ ୧୦୦ କରୋନା ଆକ୍ରାନ୍ତ

୩ଜଣଙ୍କଠାରେ ଓମିକ୍ରନ ଭାରିଆଣ୍ଟ

ଜଳେଶ୍ୱର, ୪।୮(ଡି.ଏନ୍.ଏ.)-ବାଲେଶ୍ୱର ଜିଲା ଜଳେଶ୍ୱର ବ୍ଲକ ଅଞ୍ଚଳରେ ୧୦୦ ଜଣ କରୋନା ଆକ୍ରାନ୍ତ ଚିହ୍ନଟ ହେଇଥିବା ହାତୀଗଡ଼ ଗୋଷ୍ଠୀ ସ୍ୱାସ୍ଥ୍ୟକେନ୍ଦ୍ର ପକ୍ଷରୁ କୁହାଯାଇଛି। ଏମାନଙ୍କ ମଧ୍ୟରୁ ୩ଜଣଙ୍କଠାରେ ଓମିକ୍ରନ ଭାରିଏଣ୍ଟ ଥିବା ବେଳେ ଜଣଙ୍କୁ ଚିକିତ୍ସା ଲାଗି ବାଲେଶ୍ୱର ପଠାଯାଇଛି।

ସାରର ଦର ବୃଦ୍ଧି ସାଙ୍ଗକୁ ଅଭାବୀ ବିକ୍ରି ପ୍ରତିବାଦରେ ବ୍ଲକ ଅଫିସ୍ ସମ୍ମୁଖରେ ଧାରଣା

ପାଟଣା,୪।୮(ସ୍ୱ.ପ୍ର.): କେନ୍ଦୁଝର ଜିଲା ପାଟଣା ବ୍ଲକ ସମ୍ମୁଖରେ ନବ ନିର୍ମାଣ କୃଷକ ସଙ୍ଗଠନ ପକ୍ଷରୁ ଗୁରୁବାର ସାରର ଅହେତୁକ ଦର ବୃଦ୍ଧି ଓ ଅଭାବୀ ବିକ୍ରି ପ୍ରତିବାଦରେ ଧାରଣା ଦିଆଯାଇଛି। ଅଭିଯୋଗ ଅନୁଯାୟୀ, ପୂର୍ବରୁ ସାର ସମସ୍ୟା ନେଇ ପାଟଣା ବିଡିଓଙ୍କୁ ଅବଗତ କରାଯାଇଥିଲେ ମଧ୍ୟ କୌଣସି ସୁଫଳ ନ ମିଳିବାରୁ ବାଧ୍ୟ ହୋଇ ଧାରଣା ଦିଆଯାଇଛି। ଆଗକୁ ସମସ୍ୟାର ସମାଧାନ ନ ହେଲେ ଅନିର୍ଦ୍ଦିଷ୍ଟ କାଳ ପର୍ଯ୍ୟନ୍ତ ଆନ୍ଦୋଳନ କରାଯିବ ବୋଲି ମଧ୍ୟ ଚେତାବନୀ ଦିଆଯାଇଛି। ଏଥିରେ ନବନିର୍ମାଣ କୃଷକ ସଙ୍ଗଠନର ପାଟଣା ବ୍ଲକ ସଂଯୋଜକ ରାଜ ବଲ୍ଲଭ ମିଶ୍ର , ଜିଲା ସହସଂଯୋଜକ ଖଗେଶ୍ୱର ମହାନ୍ତ, ପଞ୍ଚାୟତ ସଂଯୋଜକ ଲୋକନାଥ ମିଶ୍ର, ବ୍ଲକ ସହସଂଯୋଜକ ଭାବଗ୍ରାହୀ ମହାନ୍ତ ପ୍ରମୁଖ ସାମିଲ ହୋଇଥିଲେ। ଧାରଣାସ୍ଥଳରେ ପାଟଣା ବିଡିଓ ଈଶ୍ୱର ଚନ୍ଦ୍ର ନାଏକ, ତହସିଲଦାର ତାପସ ରଞ୍ଜନ ଦେହୁରୀ, ଘଟଗାଁ କୃଷି ଅଧିକାରୀ ମିହିର କୁମାର ସାହୁ ପ୍ରମୁଖ ଆନ୍ଦୋଳନରତ କୃଷକ ନେତାଙ୍କୁ ଶୁକ୍ରବାରଠାରୁ ସମବାୟ ସମିତି ଜରିଆରେ ସାର ଯୋଗାଇ ଦେବାର ପ୍ରତିଶ୍ରୁତି ଦେବା ପରେ ଆନ୍ଦୋଳନକାରୀ ମାନେ ଧାରଣା ପ୍ରତ୍ୟାହୃତ କରିଥିଲେ।

ଟ୍ରେନ୍ ଧକ୍କାରେ ଯୁବକ ମୃତ

ରାଇରଙ୍ଗପୁର,୪।୮(ଡି.ଏନ.ଏ.)- ମୟୂରଭଞ୍ଜ ଜିଲା ବହଳଦା ଥାନା ଅଧୀନ ବହଳଦାରୋଡ୍- ଅଁଳାଯୁଡ଼ି ଷ୍ଟେଶନ ନିକଟରେ ଗୁରୁବାର ଟ୍ରେନ ଧକ୍କାରେ ଜଣେ ଯୁବକଙ୍କ ମୃତ୍ୟୁ ହୋଇଛି। ସେ ହେଲେ ରାଇରଙ୍ଗପୁର ଟାଉନ ଥାନା ଅଧୀନ ନୂଆଗାଁ ଗ୍ରାମ ଗମ୍ଭୀରା ବସ୍ତିର କୁଲୁ ମହାନ୍ତ(୩୨)। ଟାଟାନଗର-ବାଦାମପାହାଡ଼ ଡିଏମୟୁ ଟ୍ରେନ ତାଙ୍କୁ ଧକ୍କା ଦେବାରୁ ସେ ଗୁରୁତର ହୋଇଥିଲେ। ଚିକିତ୍ସା ପାଇଁ ରାଇରଙ୍ଗପୁର ମେଡିକାଲରେ ଭର୍ତ୍ତି କରାଯାଇଥିବା ବେଳେ ସେଠାରେ ତାଙ୍କର ମୃତ୍ୟୁ ହୋଇଥିଲା। ରେଲୱେ ପୋଲିସ ମୃତଦେହ ଜବତ କରି ବ୍ୟବଚ୍ଛେଦ କରାଇଛି।

୨ ଏଟିଏମ୍‌ରୁ ୧୬ ବ୍ୟାଟେରି ଚୋରି

ସିମୁଳିଆ, ୪।୮(ଡି.ଏନ୍.ଏ.)-ବାଲେଶ୍ୱର ଜିଲା ସିମୁଳିଆ ଥାନାଠାରୁ ପ୍ରାୟ ୨ ଶହ ମିଟର ଦୂର ବ୍ଲକର ସଦରମହକୁମା ମାର୍କୋଣାରେ ଥିବା ଭାରତୀୟ ଷ୍ଟେଟବ୍ୟାଙ୍କ ଓ ଆକ୍ସିସ ବ୍ୟାଙ୍କର ଦୁଇଟି ଏଟିଏମ୍‌ରୁ ୧୬ ବ୍ୟାଟେରି ଚୋରି ହୋଇଛି । ଏଟିଏମ୍‌ର ପାୱାର ବ୍ୟାକ୍‌ଅପ୍ ପାଇଁ ମେଶିନରେ ଲଗିଥିବା ଏହି ବ୍ୟାଟେରିଗୁଡିକୁ ଦୁର୍ବୃତ୍ତମାନେ ତାଡି ନେଇଛନ୍ତି। ସିସିଟିଭି ଫୁଟେଜରୁ ମିଳିଥିବା ତଥ୍ୟ ଅନୁସାରେ ଦୁର୍ବୃତ୍ତମାନେ ଏକ ଧଳା କାର୍‌ରେ ଆସି ବ୍ୟାଟେରିଗୁଡିକୁ କାର୍ ଡିକିରେ ନେଇଯାଉଥିବା କଏଦ୍ ହୋଇଛି । ପୋଲିସ ଏହି ଫୁଟେଜକୁ କେନ୍ଦ୍ର କରି ତଦନ୍ତ ଜାରି ରହିଛି।

ଭଙ୍ଗା ଚାଳିଆରେ ପାଠ ପଢ଼ା

ଠାକୁରମୁଣ୍ଡା,୪।୮(ଡି.ଏନ.ଏ.)

ଭଙ୍ଗା ଚାଳିଆରେ ପିଲାମାନେ ପଢୁଛନ୍ତି।

ସରକାର ପ୍ରାଥମିକ ଶିକ୍ଷାକୁ ଗୁରୁତ୍ୱ ଦେଇ ଆସୁଥିବା କହୁଛନ୍ତି। ୫-ଟି ଯୋଜନାରେ ବିଦ୍ୟାଳୟ ରୂପାନ୍ତରଣ କାର୍ଯ୍ୟ ଚାଲିଛି। ମାତ୍ର ମୟୂରଭଞ୍ଜ ଜିଲା ଠାକୁରମୁଣ୍ଡା ବ୍ଲକ ତାଳପଦା ପଞ୍ଚାୟତ ଅଧୀନ ଭଦୁବାହାଳି ଗ୍ରାମ ପ୍ରାଥମିକ ବିଦ୍ୟାଳୟର ଅବସ୍ଥା ଦେଖିଲେ ପ୍ରଚଳିତ ଶିକ୍ଷା ବ୍ୟବସ୍ଥାର ବାସ୍ତବ ସ୍ଥିତି ଜଣାପଡ଼ିବ। ୮ ବର୍ଷ ହେଲା ଏହି ବିଦ୍ୟାଳୟର ଛାତ୍ରୀଛାତ୍ର ଭଙ୍ଗା ଚାଳିଆରେ ବସି ପଢୁଛନ୍ତି। ବିଦ୍ୟାଳୟ ପକ୍କା ଗୃହ ନିର୍ମାଣ କାର୍ଯ୍ୟ ଅଧାପନ୍ତରିଆ ହୋଇ ପଡ଼ିଥିବାରୁ ଏଭଳି ସମସ୍ୟା ସୃଷ୍ଟି ହୋଇଛି। ଏଥିପ୍ରତି ବିଭାଗୀୟ ଅଧିକାରୀ କର୍ଣ୍ଣପାତ କରୁ ନ ଥିବାରୁ ଛାତ୍ରୀଛାତ୍ର ଓ ଅଭିଭାବକଙ୍କ ମଧ୍ୟରେ ଅସନ୍ତୋଷ ପ୍ରକାଶ ପାଇଛି।

୨୦୧୪ରେ ଭଦୁବାହାଳି ଗ୍ରାମରେ ପ୍ରାଥମିକ ବିଦ୍ୟାଳୟ ପ୍ରତିଷ୍ଠା ହୋଇଥିଲା। ପ୍ରଥମେ ବିଦ୍ୟାଳୟ ପରିସରରେ ଏକ ଚାଳ ଘରେ ପିଲାଙ୍କୁ ପାଠ ପଢ଼ା ଯାଉଥିଲା। ବର୍ଷକ ପରେ ୨୦୧୫-୧୬ ଆର୍ଥିକ ବର୍ଷରେ ସର୍ବଶିକ୍ଷା ଅଭିଯାନ ପକ୍ଷରୁ ଶ୍ରେଣୀ ଗୃହ ନିର୍ମାଣ ପାଇଁ ୯ ଲକ୍ଷ ଟଙ୍କା ମଞ୍ଜୁର ହୋଇଥିଲା। ଗୃହ ନିର୍ମାଣରେ ୪ ଲକ୍ଷ ଟଙ୍କା ବ୍ୟୟ ହେବା ପରେ ଛାତ ପଡ଼ିବା ପୂର୍ବରୁ ଏହି ଯୋଜନାରୁ ଅର୍ଥ ନ ଆସିବା କାରଣରୁ କାମ ବନ୍ଦ ହୋଇଯାଇଥିଲା। ପରେ ବ୍ଲକ ମାଧ୍ୟମରେ ଶ୍ରେଣୀ ଗୃହ ନିମନ୍ତେ ୨୦୨୧-୨୨ ବର୍ଷରେ ୪ ଲକ୍ଷ ଟଙ୍କା ମଞ୍ଜୁର ହୋଇଥିଲେ ମଧ୍ୟ ଗୃହ ନିର୍ମାଣ ନ ହୋଇ ଅଧାପନ୍ତରିଆ ଅବସ୍ଥାରେ ପଡ଼ିରହିଛି। ପିଲାମାନେ ଭଙ୍ଗା ଚାଳିଆରେ ବସି ପାଠ ପଢ଼ିବାକୁ ବାଧ୍ୟ ହେଉଛନ୍ତି। ଏଠାରେ ପ୍ରଥମରୁ ପଞ୍ଚମ ଶ୍ରେଣୀ ପର୍ଯ୍ୟନ୍ତ ୩୮ ଛାତ୍ରଛାତ୍ରୀ ପଢୁଛନ୍ତି। ୫ଟି ଶ୍ରେଣୀ ଥିବା ବେଳେ ମାତ୍ର ଜଣେ ଶିକ୍ଷକଙ୍କୁ ନିଯୁକ୍ତି ଦିଆଯାଇଛି। ବିଦ୍ୟାଳୟର ଗୃହ ନ ଥିବାରୁ ପାଚିକା ତାଙ୍କ ଘରେ ମଧ୍ୟାହ୍ନ ଭୋଜନ ରୋଷେଇ କରି ଆଣି ପିଲାଙ୍କୁ ଖାଇବାକୁ ଦେଉଛନ୍ତି। ଏ ସଂକ୍ରାନ୍ତରେ ବିଦ୍ୟାଳୟ ପରିଚାଳନା କମିଟିର ଚେୟାରମ୍ୟାନ ଚୀକା ମହାନ୍ତ କୁହୁନ୍ତି, ଗୃହ ନ ଥିବାରୁ ପିଲାମାନେ ଭଙ୍ଗା ଚାଳିଆରେ ବସି ପାଠ ପଢୁଛନ୍ତି। ବର୍ଷା ହେଲେ ପାଠ ପଢ଼ା ବନ୍ଦ ରହୁଛି। ଅଧାପନ୍ତରିଆ ଗୃହ ସମ୍ପର୍କରେ ଠାକୁରମୁଣ୍ଡା ଏବିଇଓ ଭାଗ୍ୟରଥୀ ମହାନ୍ତିଙ୍କୁ ପଚାରିବାରୁ ଡିପିଇପି ଯୋଜନାରେ ଗୃହ ନିର୍ମାଣ ଚାଲିଥିଲା। ମାତ୍ର ୪ ଲକ୍ଷ ଟଙ୍କା ଆସିବା ପରେ ଆଉ ଟଙ୍କା ନ ଆସିବାରୁ ଗୃହ କାମ ହୋଇ ପାରିନାହିଁ ବୋଲି ସେ ପ୍ରକାଶ କରିଛନ୍ତି। ଠାକୁରମୁଣ୍ଡା ବିଡିଓଙ୍କୁ ଏ ବାବଦରେ ପଚାରିବାରୁ କ'ଣ ପାଇଁ କାମ ହୋଇପାରି ନାହିଁ ତାହା ଅନୁଧ୍ୟାନ କରି ପଦକ୍ଷେପ ନେବେ ବୋଲି କହିଛନ୍ତି।

- ■ସ୍କୁଲ ଗୃହ ନିର୍ମାଣ ଅଧାପନ୍ତରିଆ
- ■୮ ବର୍ଷ ହେଲା କେହି ଶୁଣୁ ନାହାନ୍ତି

ପ୍ରସ୍ତାବିତ ମଦଦୋକାନକୁ ବିରୋଧ

ଭଦ୍ରକ ଅଫିସ, ୪।୮

ଭଦ୍ରକ ଜିଲା ଧାମନଗର ବ୍ଲକ ଧୂଷୁରୀ ଥାନା ଅଧୀନ ପାୟାସାହିଠାରେ ଏକ ପ୍ରସ୍ତାବିତ ଠିପିବନ୍ଦ ମଦ ଦୋକାନ ଖୋଲାଯିବାକୁ ବିଭିନ୍ନ ସାମାଜିକ ଅନୁଷ୍ଠାନ, ମହିଳା ସଙ୍ଗଠନ ଓ ବରିଷ୍ଠ ନାଗରିକମାନଙ୍କ ପକ୍ଷରୁ ବିରୋଧ କରାଯାଇଛି। ୨୦୨୧ରେ ଏଠାରେ ପ୍ରସ୍ତାବିତ ମଦ ଦୋକାନ ପାଇଁ ଅବକାରୀ ବିଭାଗ ପକ୍ଷରୁ ସ୍ଥାନ ନିରୂପଣ କରାଯାଇଥିଲା। ଏ ବିଷୟରେ ଜାଣିବା ପରେ ସ୍ଥାନୀୟ ବୁଦ୍ଧିଜୀବୀ ଓ ବିଭିନ୍ନ ସଙ୍ଗଠନ ପକ୍ଷରୁ ଭଦ୍ରକ ଜିଲାପାଳ, ଅବକାରୀ ବିଭାଗ ନିକଟରେ ଲିଖିତ ଭାବେ ଅଭିଯୋଗ କରାଯାଇଥିଲା। ପୁନର୍ବାର ଗତ ମେ'ରେ ମଧ୍ୟ ଜିଲାପାଳଙ୍କ ନିକଟରେ ଅଭିଯୋଗ ହୋଇଥିଲା। ଉକ୍ତ ସ୍ଥାନରେ ମଦ ଦୋକାନ ଖୋଲାଗଲେ ଛାତ୍ରୀଛାତ୍ର ଓ ମହିଳାମାନେ ନିଜକୁ ଅସୁରକ୍ଷିତ ମଣିବା ସହ ସ୍ଥାନୀୟ ଅଞ୍ଚଳରେ ଅଶାନ୍ତି ସୃଷ୍ଟି ହେବ। ଏଣୁ ତୀବ୍ର ବିରୋଧ କରାଯିବାରୁ ଏହି ପ୍ରକ୍ରିୟା କିଛିଦିନ ପାଇଁ ସ୍ଥଗିତ ରହିଥିଲା। ଏବେ ପୁନର୍ବାର ଅବକାରୀ ବିଭାଗ ପକ୍ଷରୁ କ୍ଷେତ୍ର ପରିଦର୍ଶନ କରାଯାଇଥିବା ଜଣାପଡ଼ିବା ପରେ ହସନାବାଦ ସରପଞ୍ଚ ଅଜୟ ମଲ୍ଲିକ, ପୂର୍ବତନ ସରପଞ୍ଚ ଗୌତମ ନାୟକ, ସାମାଜିକ କର୍ମୀ ହୃଦାନନ୍ଦ ନାୟକ, ପ୍ରଫୁଲ୍ଲ ଚନ୍ଦ୍ର ଧଳ, କାଳନ୍ଦୀ ଚରଣ କୁଅଁର, ବିନୋଦ ବିହାରୀ ନାୟକ, ୱାର୍ଡସଭ୍ୟ ସନ୍ତୋଷ କୁମାର ବିଶ୍ୱାଳଙ୍କ ସହ ବିଭିନ୍ନ ମହିଳା ସଙ୍ଗଠନ, ସ୍ୱୟଂସହାୟକ ଗୋଷ୍ଠୀ ଓ ବୁଦ୍ଧିଜୀବୀମାନେ ଏହାକୁ ବିରୋଧ କରିଛନ୍ତି।

ମୟୂରଭଞ୍ଜୀ ସ୍କୁଲ ଅଫ୍ ଇଞ୍ଜିନିୟରିଂ ରାଜ୍ୟସ୍ତରରେ ସପ୍ତମ

ବାରିପଦା ଅଫିସ,୪।୮

ରାଜ୍ୟସ୍ତରୀୟ ର୍ୟାଙ୍କିଙ୍ଗ ଏବଂ ଗ୍ରେଡିଙ୍ଗ ବ୍ୟବସ୍ଥା ଅନୁଯାୟୀ ରାଜ୍ୟର ଅନ୍ୟତମ ଅଗ୍ରଣୀ ଅନୁଷ୍ଠାନ ଭାବେ ମୟୂରଭଞ୍ଜ ସ୍କୁଲ ଅଫ୍ ଇଞ୍ଜିନିୟରିଂ ସମଗ୍ର ରାଜ୍ୟରେ ସପ୍ତମ ସ୍ଥାନ ଅଧିକାର କରିଛି। ରାଜ୍ୟ ସରକାରଙ୍କର ୫-ଟି ଅନ୍ତର୍ଗତ ଦକ୍ଷତା ବିକାଶ ଏବଂ ବୈଷୟିକ ଶିକ୍ଷା ବିଭାଗ ଅଧୀନରେ ଥିବା ସମସ୍ତ ସରକାରୀ ଏବଂ ବେସରକାରୀ ପଲିଟେକନିକ କଲେଜଗୁଡ଼ିକର ଡିପ୍ଲୋମା ସ୍ତରର ଗୁଣାତ୍ମକ ଶିକ୍ଷା ପ୍ରଦାନ ପାଇଁ ଚଳିତ ବର୍ଷ ରିପୋର୍ଟ ପ୍ରକାଶ ପାଇଛି। ପ୍ରଥମଥର ଲାଗି ଏହି ର୍ୟାଙ୍କ ତାଲିକାରେ ମୟୂରଭଞ୍ଜ, ବାଲେଶ୍ୱର, କେନ୍ଦୁଝର ଓ ଭଦ୍ରକ ଜିଲାର ସମସ୍ତ ପଲିଟେକନିକ କଲେଜ ମଧ୍ୟରୁ ମୟୂରଭଞ୍ଜ ସ୍କୁଲ ଅଫ୍ ଇଞ୍ଜିନିୟରିଂ ଓ ଡିଭାଇନ ଇଞ୍ଜିନିୟରିଂ କଲେଜ ଶୀର୍ଷ ସ୍ଥାନ ଅକ୍ତିଆର କରିଛି। ଅନୁଷ୍ଠାନର ଭିତ୍ତିଭୂମି, ନାମଲେଖା ହାର, ଶିକ୍ଷା ଓ ଗବେଷଣାର ମାନ, ଶିକ୍ଷକ ଓ ଛାତ୍ର ଅନୁପାତ, ଆର୍ଥିକ ଅବସ୍ଥା, ପରୀକ୍ଷା ଫଳ ପ୍ରକାଶ ଏବଂ ନିଯୁକ୍ତି ସୁଯୋଗକୁ ନେଇ ଏହି ର୍ୟାଙ୍କ ପ୍ରକାଶ ପାଇଛି। ଅନୁଷ୍ଠାନର ଛାତ୍ରୀଛାତ୍ରଙ୍କ ସଫଳତା, ଅଭିଭାବକମାନଙ୍କ ବିଶ୍ୱାସ ଏବଂ ସମସ୍ତ କର୍ମଚାରୀଙ୍କ ନିରନ୍ତର ଉଦ୍ୟମ ଏବଂ ଯୋଗଦାନ ପାଇଁ ଏହା ସଫଳ ହୋଇପାରିଥିବା କଲେଜ ପକ୍ଷରୁ କୁହାଯାଇଛି। ଆଗାମୀ ଦିନରେ ମୟୂରଭଞ୍ଜ ସ୍କୁଲ ଅଫ୍ ଇଞ୍ଜିନିୟରିଂ ତା'ର ସମସ୍ତ ଛାତ୍ରୀଛାତ୍ରଙ୍କୁ ଉନ୍ନତମାନର ଗୁଣାତ୍ମକ ଶିକ୍ଷା ସେବା ନିରନ୍ତର ଯୋଗାଇ ଦେବାପାଇଁ ପ୍ରତିଶ୍ରୁତିବଦ୍ଧ ବୋଲି ଅନୁଷ୍ଠାନର ପ୍ରତିଷ୍ଠାତା ପୂର୍ଣ୍ଣଚନ୍ଦ୍ର ବୁଗୁଡ଼େଇ କହିଛନ୍ତି। ଉଲ୍ଲେଖଯୋଗ୍ୟ, ଚଳିତ ବର୍ଷ କ୍ୟାମ୍ପସ୍ ପ୍ଲେସମେଣ୍ଟ ପାଇଁ ୨୦ଟି କମ୍ପାନୀ ଆସିଥିବା ବେଳେ ସମୁଦାୟ ୫୪୫ଟି ନିଯୁକ୍ତି ସୁଯୋଗ ଶେଷବର୍ଷର ଛାତ୍ରୀଛାତ୍ରମାନଙ୍କୁ ପ୍ରଦାନ କରାଯାଇଥିବା କଲେଜ କର୍ତ୍ତୃପକ୍ଷ ସୂଚନା ଦେଇଛନ୍ତି।

ହୋଲିପଦାରେ ଅଙ୍ଗନୱାଡି ଗୃହ ନିର୍ମାଣକୁ ବିରୋଧ

ହୋଲିପଦାଠାରେ ଅଙ୍ଗନୱାଡି ଗୃହ ନିର୍ମାଣକୁ ବିରୋଧ କରୁଥିବା ଜନପ୍ରତିନିଧି ଓ ଗ୍ରାମବାସୀ।

ରୂପସା, ୪।୮(ଡି.ଏନ.ଏ.)

ବାଲେଶ୍ୱର ସଦର ବ୍ଲକ ପାଞ୍ଚପଡ଼ା-୧ ଅଙ୍ଗନୱାଡି ଗୃହ ନିର୍ମାଣକୁ ନେଇ ବୁଧବାର ଗାଁରେ ଉତ୍ତେଜନା ଦେଖାଦେଇଛି। ହୋଲିପଦାଠାରେ ଆରମ୍ଭ ହୋଇଥିବା ଏହି ନୂତନ ଗୃହ ନିର୍ମାଣକୁ ସରପଞ୍ଚ ସୁସ୍ମିତା ଦାସ, ସମିତିସଭ୍ୟା ହାରାମଣି ବେହେରା, ନାଏବ ସରପଞ୍ଚ ହିମାଂଶୁ ଜେନା, ୱାର୍ଡ଼ମେମ୍ବର କୃତ୍ତିବାସ ବେହେରା, ଝିଲିମଣୀ ଦାସ, ତପନ ପାଲ, ବୁଲା ଦାସ, ରଶ୍ମିତା ବେହେରା ଓ ମନୋରମା ମଲ୍ଲିକଙ୍କ ସମେତ ଗ୍ରାମବାସୀ ବିରୋଧ କରିଛନ୍ତି। ୯, ୧୦ ଓ ୧୧ ନଂ. ୱାର୍ଡ଼ର ସୁବିଧା ଦୃଷ୍ଟିରୁ ଏହି ଅଙ୍ଗନୱାଡ଼ି ଗୃହକୁ ସୁନୁପୁରିଆ ଛକଠାରେ ନିର୍ମାଣ କରାଯିବାକୁ ସେମାନେ ଦାବି କରିଛନ୍ତି। ୨୦୧୮-୧୯ ବର୍ଷରେ ବ୍ଲକ ପାଣ୍ଠିରୁ ୭ଲକ୍ଷ ଟଙ୍କା ବ୍ୟୟ ଅଟକଳରେ ଏହି ପ୍ରକଳ୍ପ ମଞ୍ଜୁର ହୋଇଥିଲା। ବିଭାଗୀୟ ଜେଇଙ୍କ ନାମରେ କାର୍ଯ୍ୟାଦେଶ ପ୍ରଦାନ କରାଯାଇଥିଲା। ମାତ୍ର ପଞ୍ଚାୟତ କର୍ତ୍ତୃପକ୍ଷଙ୍କ ବିନା ପରାମର୍ଶରେ ଜେଇ ମନମୁଖୀ ଭାବେ ସେଠାରେ ନିର୍ମାଣ କାର୍ଯ୍ୟ ଆରମ୍ଭ କରିଥିବା ଅଭିଯୋଗ ହୋଇଛି। ଉକ୍ତ ଗୃହକୁ ସୁନୁପୁରିଆ ଛକଠାରେ ନିର୍ମାଣ କରାଯାଉ ବୋଲି ଗତ ଜୁଲାଇ ୨୯ରେ ପଞ୍ଚାୟତ କର୍ତ୍ତୃପକ୍ଷ ଓ ଗ୍ରାମବାସୀ ଉପଜିଲାପାଳ, ତହସିଲଦାର ଓ ବିଡ଼ିଓଙ୍କୁ ଲିଖିତ ଭାବେ ଜଣାଇଥିଲେ। ପୂର୍ବତନ ସରପଞ୍ଚ ଗଣେଶ ଦାସ ଓ ଅନ୍ୟ ଗ୍ରାମବାସୀ ହୋଲିପଦାଠାରେ ଗୃହ ନିର୍ମାଣ କରିବା ପାଇଁ ବ୍ଲକ ପ୍ରଶାସନକୁ ଜଣାଇଥିଲେ। ସେଠାରେ ଥିବା ସରକାରୀ ଜମିକୁ ଆରଆଇ ଚିହ୍ନଟ କରିବା ପରେ ନିର୍ମାଣ କାର୍ଯ୍ୟ ଆରମ୍ଭ ହୋଇଥିବା ବିଭାଗ ପକ୍ଷରୁ କୁହାଯାଇଛି।

ଏ ସମ୍ପର୍କରେ ଜେଇ ଅରୁଣ ସ୍ୱାଇଁଙ୍କୁ ପଚରାଯିବାରୁ ସେ କହିଲେ, ଗୃହ ନିର୍ମାଣ ସମ୍ପର୍କରେ ସରପଞ୍ଚଙ୍କ ସହ ଆଲୋଚନା ହୋଇଥିଲା। ଜାଗାକୁ ନେଇ ଗାଁରେ ବିବାଦ ଉପୁଜିଥିଲେ ହେଁ ତହସିଲ ପକ୍ଷରୁ ଉକ୍ତ ଜାଗା ଚିହ୍ନଟ ହୋଇଛି। ସମସ୍ୟା ସମାଧାନ ଦିଗରେ ପଦକ୍ଷେପ ଗ୍ରହଣ କରାଯିବ ବୋଲି ସେ କହିଛନ୍ତି।

ଦଶମ ଶ୍ରେଣୀର ଜୀବବିଜ୍ଞାନ, ଭୂଗୋଳ ବହି ମିଳିନି

ଜଳେଶ୍ୱର, ୪।୮(ଡି.ଏନ.ଏ.)

ଚଳିତବର୍ଷ ଏପ୍ରିଲରୁ ଶିକ୍ଷାବର୍ଷ ଆରମ୍ଭ ହୋଇଥିବା ବେଳେ ଏବେ ୪ମାସ ବିତିଲାଣି। ଅଦ୍ୟାବଧି ୧୦ମ ଶ୍ରେଣୀର ଛାତ୍ରୀଛାତ୍ରଙ୍କୁ ଜୀବବିଜ୍ଞାନ ଓ ଭୂଗୋଳ ବହି ମିଳି ନ ଥିବା ଅଭିଯୋଗ ହୋଇଛି।

ଚଳିତବର୍ଷ ୧୦ମ ଶ୍ରେଣୀର ଜୀବବିଜ୍ଞାନ ବହିରେ କିଛି ନୂଆ ବିଷୟ ଓ ତଥ୍ୟ ସାମିଲ ଲାଗି ନିଷ୍ପତ୍ତି ହୋଇଥିଲା । ତେଣୁ ପୁରୁଣା ବହିକୁ ବଦଳାଇ ନୂଆ ପୁସ୍ତକ ପ୍ରକାଶନ ସମ୍ପର୍କରେ ଘୋଷଣା ହୋଇଥିଲା । ଫଳରେ ୪ ମାସ ଧରି

ଶିକ୍ଷାବର୍ଷକୁ ୪ମାସ ବିତିଲାଣି

ପୁରୁଣା ପୁସ୍ତକ ପଢାଯାଉ ନ ଥିବାରୁ ଆସନ୍ତା ୨ମାସ ପରେ ଷାଣ୍ମାସିକ ପରୀକ୍ଷାରେ ପିଲା କୃତକାର୍ଯ୍ୟ ହେବା ନେଇ ସନ୍ଦେହ ପ୍ରକାଶ ପାଇଛି । ୨ଟି ବିଷୟରେ ଶିକ୍ଷା ଦିଆଯାଉ ନ ଥିବାରୁ ଛାତ୍ରୀଛାତ୍ର, ଅଭିଭାବକଙ୍କ ମଧ୍ୟରେ ଅସନ୍ତୋଷ ଦେଖାଦେଇଛି। ଅନ୍ୟପକ୍ଷରେ ବଜାରକୁ ଏହି ୨ପୁସ୍ତକ ଆସିଥିବା ନେଇ ଛାତ୍ରୀଛାତ୍ର ଓ ଅଭିଭାବକ ପ୍ରତିଦିନ ବହି ଦୋକାନକୁ ଦୌଡୁଥିବା ଦେଖିବାକୁ ମିଳିଛି । କେବଳ ଅଭିଭାବକ, ଛାତ୍ରଛାତ୍ରୀ ନୁହନ୍ତି ଏହି ୨ବିଷୟରେ ଶିକ୍ଷା ଦେଉଥିବା ଶିକ୍ଷକମାନେ ମଧ୍ୟ ଅସୁବିଧାର ସମ୍ମୁଖୀନ ହେଉଛନ୍ତି । ୧୦ ଶ୍ରେଣୀର ବହିଗୁଡିକ ଏକ ଏଜେନ୍ସି ଜରିଆରେ ଦିଆଯାଇଥାଏ । ଚଳିତବର୍ଷ ଏହି ଏଜେନ୍ସି ପୁସ୍ତକ ଦୁଇଟି ପାଇ ନ ଥିବା ଜଣାଯାଇଛି । ଅତିଶ୍ରୀଘ୍ର ପୁସ୍ତକ ଯୋଗାଇବାକୁ ସାଧାରଣରେ ଦାବି ହୋଇଛି।

'କ୍ଲିକ୍ ଫଟୋଗ୍ରାଫି' ପ୍ରତିଯୋଗିତା ଆରମ୍ଭ

ପ୍ରତିଯୋଗିତା ଶୁଭାରମ୍ଭ ଅବସରରେ ଚିତ୍ରଶିଳ୍ପୀ କେଶୁ ଦାସ ଓ ଅନ୍ୟମାନେ।

ବାଲେଶ୍ୱର ଅଫିସ, ୪।୮

ବାଲେଶ୍ୱରର ଅପହଞ୍ଚ ଦର୍ଶନୀୟ ସ୍ଥାନ, ସଂସ୍କୃତି, ପରମ୍ପରାକୁ ସମସ୍ତଙ୍କ ସାମ୍ନାକୁ ଆଣିବା ପାଇଁ 'ଅନ୍‌ସିନ ବାଲେଶ୍ୱର' ଦ୍ୱାରା ଆୟୋଜିତ 'କ୍ଲିକ୍ ଫୋଟଗ୍ରାଫି' ପ୍ରତିଯୋଗିତା କାଳିଦାସପୁରସ୍ଥିତ 'ବିଶ୍ୱାସ' କାର୍ଯ୍ୟାଳୟରେ ଉଦ୍‌ଘାଟିତ ହୋଇଛି। ଅଗଷ୍ଟ ୫ରୁ ଏହି ପ୍ରତିଯୋଗିତା ଆରମ୍ଭ ହୋଇ ୩୧ ତାରିଖରେ ଶେଷ ହେବ। ବିଜେତା ପ୍ରତିଯୋଗୀଙ୍କ ପାଇଁ ଆକର୍ଷଣୀୟ ପୁରସ୍କାର ରଖାଯାଇଛି। ଉଦ୍‌ଘାଟନୀ ସମ୍ମିଳନୀରେ ବିଶିଷ୍ଟ ଚିତ୍ରଶିଳ୍ପୀ କେଶୁ ଦାସ, ବାଲେଶ୍ୱର ସାମାଜିକ ସେବା ସଂସ୍ଥାର ପୂର୍ବତନ ନିର୍ଦ୍ଦେଶକ ସଂଗ୍ରାମ ଫାଦର ଜଜ୍, ବିଶ୍ୱାସର ସାଧାରଣ ସମ୍ପାଦକ ସଂଗ୍ରାମ କଶରୀ ପରିଡ଼ା ଏବଂ ଅନ୍ୟ ସଦସ୍ୟ ଉପସ୍ଥିତ ରହି ଚିତ୍ର ଉତ୍ତୋଳନର ବିଭିନ୍ନ ଦିଗ ଉପରେ ଆଲୋଚନା କରିଥିଲେ। ଏଲିନା ଜେନା, ସୁମିତ୍ରା ପରିଡ଼ା, ବି

ମୋଦିଙ୍କ ନେତୃତ୍ୱ: ଓଡ଼ିଶା ପାଇଁ ସକାରାତ୍ମକ ଦୃଷ୍ଟିଭଙ୍ଗୀ

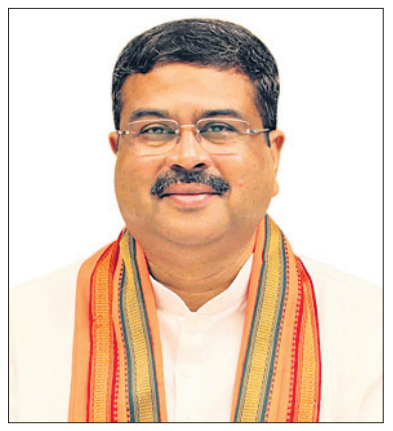

ଧର୍ମେନ୍ଦ୍ର ପ୍ରଧାନ

ଓଡ଼ିଶା ମାଟିର ଝିଅ ଦ୍ରୌପଦୀ ମୁର୍ମୁ ଭାରତର ପଞ୍ଚଦଶ ରାଷ୍ଟ୍ରପତି ଭାବରେ ଶପଥ ଗ୍ରହଣ କରି ଓଡ଼ିଆ ଅସ୍ମିତାର ପ୍ରତୀକ ପାଲଟି ଯାଇଛନ୍ତି। ସେ ପ୍ରଥମ ଓଡ଼ିଆ ତଥା ପ୍ରଥମ ଆଦିବାସୀ ମହିଳା, ଯିଏ ଭାରତବର୍ଷର ସର୍ବୋଚ୍ଚ ସାମ୍ବିଧାନିକ ପଦ ମଣ୍ଡନ କରିଛନ୍ତି। ଏହା ଓଡ଼ିଶାବାସୀଙ୍କ ପାଇଁ କେବଳ ଗୌରବର ବିଷୟ ନୁହେଁ, ଭାରତର ବଞ୍ଚିତ, ଅବହେଳିତ ଓ ଅନଗ୍ରସର ବର୍ଗଙ୍କ ପାଇଁ ଗରିମାର କଥା। ଓଡ଼ିଶାର ଏକ ଆଦିବାସୀବହୁଳ ଜିଲା ମୟୂରଭଞ୍ଜର ଏକ ଅଖ୍ୟାତ ପଲ୍ଲୀର ସୁକନ୍ୟା ଦ୍ରୌପଦୀ ମୁର୍ମୁଙ୍କୁ ରାଷ୍ଟ୍ରର ପ୍ରଥମ ନାଗରିକର ମର୍ଯ୍ୟାଦା ପ୍ରଦାନ କରିବାରେ ଭାରତର ଯଶସ୍ୱୀ ପ୍ରଧାନମନ୍ତ୍ରୀ ନରେନ୍ଦ୍ର ମୋଦିଜୀଙ୍କର ଭୂମିକା ସର୍ବାଧିକ ଗୁରୁତ୍ୱପୂର୍ଣ୍ଣ। ବନଫୁଲର ମହକରେ ସମଗ୍ର ଭାରତବର୍ଷକୁ ମହକିତ କରିବା କଥା କେବଳ ମୋଦିଜୀ ହିଁ ଚିନ୍ତା କରିପାରନ୍ତି ଏବଂ ତା'ର ବାସ୍ତବ ରୂପାୟନ ମଧ୍ୟ କରିପାରନ୍ତି। ସାଧାରଣ ଲୋକମାନେ କାଳେକାଳେ ଅସାଧାରଣ ପ୍ରତିଭାର ଅଧିକାରୀ ହୋଇଥା'ନ୍ତି। ଶେଷ ତଳ ପାହାଚରେ ଥିବା ଅନେକଙ୍କ ପାଖରେ ଥାଏ ଅସୀମ ଶକ୍ତି ଓ ସାମର୍ଥ୍ୟ। କିନ୍ତୁ ଏପରି ପ୍ରତିଭାମାନେ ବଣମଲ୍ଲୀ ପରି ବଣରେ ଫୁଟି ମଉଳିଯାଆନ୍ତି। ରହିଯାଆନ୍ତି ଜନସମାଜର ଆଙ୍ଗୁଆଳରେ। ଲୋକ ହିତ ପାଇଁ ସେମାନଙ୍କ ଶକ୍ତି ମଧ୍ୟ ବିନିଯୋଗ କରାଯାଇପାରେ ନାହିଁ। ତେଣୁ ଏପରି ବଣମଲ୍ଲୀମାନଙ୍କୁ ଖୋଜିବା ଏବଂ ଚିହ୍ନଟ କରିବା ସମାଜ ଆଗରେ ସବୁବେଳେ ଏକ ବଡ଼ ଆହ୍ୱାନ।

ଭାରତବର୍ଷ ଅନାଦି କାଳରୁ ବିବିଧ ଜାତି, ବର୍ଣ୍ଣ ଓ ଗୋଷ୍ଠୀର ବାସସ୍ଥାନ। ଅନୁସୂଚିତ ଜାତି, ଜନଜାତି, ସାମାଜିକ ଓ ଶୈକ୍ଷିକ ଅନଗ୍ରସର ଜାତି ତଥା ଅସ୍ୱଚ୍ଛଳ ବର୍ଗ ଭାରତବର୍ଷର ଜନସଂଖ୍ୟାର ଏକ ପ୍ରମୁଖ ଅଂଶ। ପୁଣି ଅବସ୍ଥିତି ଭିତ୍ତିରେ କେତେକ ଅଞ୍ଚଳ ମଧ୍ୟ ପଛୁଆ ରାଜ୍ୟ ଭାବରେ ପରିଗଣିତ। ଆମ ସମାଜରେ ପଛରେ ପଡ଼ିଥିବା ପଛୁଆ ବର୍ଗ ଏବଂ ପଛୁଆ ରାଜ୍ୟକୁ ଆଗକୁ ନ ଆଣିଲେ ଦେଶର ସନ୍ତୁଳିତ ବିକାଶ ଅସମ୍ଭବ।

ଭାରତର ସର୍ବାଙ୍ଗୀନ ବିକାଶ ପଛରେ ଥିବା ଏହି ସହଜ ସତ୍ୟକୁ ଅନେକ ଶାସକ ବୁଝି ମଧ୍ୟ ବୁଝିପାରନ୍ତି ନାହିଁ। ସେମାନେ ସାମାଜିକ ନ୍ୟାୟ ବିଷୟରେ ଦୀର୍ଘ ସମୟ ଭାଷଣ ଦିଅନ୍ତି, କିନ୍ତୁ କାର୍ଯ୍ୟରେ କରି ଦେଖାନ୍ତି ନାହିଁ। ଆଦିବାସୀମାନଙ୍କ ପାରମ୍ପରିକ ନୃତ୍ୟରେ ଭାଗ ନିଅନ୍ତି, କିନ୍ତୁ ସେମାନଙ୍କ ବିକାଶକୁ ତ୍ୱରାନ୍ୱିତ କରନ୍ତି ନାହିଁ। କିନ୍ତୁ ଗତ ୮ ବର୍ଷ ହେବ, ଏପରି ଦୃଷ୍ଟିଭଙ୍ଗୀରେ ବ୍ୟାପକ ପରିବର୍ତ୍ତନ ଆସିଛି। ଭାରତର ଲୋକପ୍ରିୟ ପ୍ରଧାନମନ୍ତ୍ରୀ ନରେନ୍ଦ୍ର ମୋଦି ସାମାଜିକ ନ୍ୟାୟ ଓ ସନ୍ତୁଳିତ ବିକାଶ ଉପରେ ସର୍ବାଧିକ ଗୁରୁତ୍ୱାରୋପ କରୁଛନ୍ତି। ଭୌଗୋଳିକ ଦୃଷ୍ଟିରୁ ଭାରତର ପୂର୍ବ ଭାଗ ବିକାଶ କ୍ଷେତ୍ରରେ ପଛରେ ପଡ଼ିଛି। ବିହାର, ଓଡ଼ିଶା ଓ ଝାଡ଼ଖଣ୍ଡ ଆଦି ରାଜ୍ୟ ଅନ୍ୟ ରାଜ୍ୟ ତୁଳନାରେ ଅନଗ୍ରସର। ମାନ୍ୟବର ମୋଦିଜୀ ଭାରତର ସନ୍ତୁଳିତ ବିକାଶକୁ ଆଖି ଆଗରେ ରଖି ପୂର୍ବ ଭାରତର ବିକାଶ ଉପରେ ସର୍ବାଧିକ ଗୁରୁତ୍ୱ ଦେଉଛନ୍ତି। ପୁଣି ପୂର୍ବ ଭାରତରେ ଓଡ଼ିଶା ତାଙ୍କର ଏକ ପ୍ରିୟ ରାଜ୍ୟ। କାରୁକାର୍ଯ୍ୟପୂର୍ଣ୍ଣ କୀର୍ତ୍ତିରାଜି, ପ୍ରାକୃତିକ ଓ ଖଣିଜ ସମ୍ପଦ ପାଇଁ ଯେ ଓଡ଼ିଶା ତାଙ୍କ ଦୃଷ୍ଟି ଆକର୍ଷଣ କରିଛି ତା' ନୁହେଁ, ବରଂ ଓଡ଼ିଶାର ବିକାଶ ପ୍ରତି ସେ ସର୍ବଦା ସମ୍ବେଦନଶୀଳ। ପ୍ରାରୁର୍ଯ୍ୟ ଓ ସମ୍ଭାବନାରେ ପରିପୂର୍ଣ୍ଣ ଓଡ଼ିଶାର ବିକାଶ କରିବା ପାଇଁ ମୋଦିଜୀଙ୍କ ପ୍ରତିବଦ୍ଧତାର ତୁଳନା ନାହିଁ। ଓଡ଼ିଶାର ପ୍ରତିଭାମାନଙ୍କୁ ସ୍ୱୀକୃତି ଦେବାରେ ତାଙ୍କର କାର୍ପଣ୍ୟ ନାହିଁ। ଓଡ଼ିଶାବାସୀଙ୍କ ଆଶା-ଆକାଂକ୍ଷା ପୂରଣ କରିବାରେ ପ୍ରଧାନମନ୍ତ୍ରୀ ମୋଦିଜୀଙ୍କ ତତ୍ପରତାର ପଟାନ୍ତର ନାହିଁ।

ଯଶସ୍ୱୀ ପ୍ରଧାନମନ୍ତ୍ରୀ ମୋଦିଜୀ ମହାପ୍ରଭୁ ଶ୍ରୀଜଗନ୍ନାଥଙ୍କର ଜଣେ ପରମ ଭକ୍ତ। ୨୦୧୩ ମସିହାରେ ଗୁଜରାଟର ମୁଖ୍ୟମନ୍ତ୍ରୀ ଥିବା ସମୟରେ ସେ ଶ୍ରୀଜୀଉଙ୍କୁ ଦର୍ଶନ କରିବା ପାଇଁ ପୁରୀ ଆସିଥିଲେ। ପ୍ରଧାନମନ୍ତ୍ରୀ ଭାବରେ ୨୦୧୬ ମସିହା ଫେବୃୟାରୀ ମାସରେ ପୁରୀ ଆସି ଦିଅଁ ଦର୍ଶନ କରିଥିଲେ। ତାଙ୍କ ପ୍ରଧାନମନ୍ତ୍ରିତ୍ୱ ସମୟରେ ପ୍ରଥମ ଥର ପାଇଁ ନବକଳେବର ନିମନ୍ତେ କେନ୍ଦ୍ର ସରକାର ଆର୍ଥିକ ସହାୟତା ପ୍ରଦାନ କରିଥିଲେ। ପ୍ରଧାନମନ୍ତ୍ରୀ ମହୋଦୟ ନବକଳେବର ସ୍ମାରକୀ ମୁଦ୍ରାକୁ ଅନୁମୋଦନ ମଧ୍ୟ କରାଇଥିଲେ। ଓଡ଼ିଶାର ପର୍ବପର୍ବାଣି ପ୍ରତି ତାଙ୍କର ଅପ୍ରମିତ ଶ୍ରଦ୍ଧା ରହିଛି। ମହାବିଷୁବ ସଂକ୍ରାନ୍ତି, ରଜ ସଂକ୍ରାନ୍ତି, ରଥଯାତ୍ରା ଓ ନୂଆଁଖାଇ ଆଦି ଅବସରରେ ପ୍ରଧାନମନ୍ତ୍ରୀ ଓଡ଼ିଶାବାସୀଙ୍କୁ ଶୁଭେଚ୍ଛା ଜଣାଇ ତାଙ୍କ ଓଡ଼ିଶା ପ୍ରୀତିର ପରିଚୟ ଦେଇଆସୁଛନ୍ତି। ଓଡ଼ିଶା ଯେ କଳା ଓ ସଂସ୍କୃତିର ଉତ୍କର୍ଷ ଭୂମି, ଏହା ତାଙ୍କୁ ଭଲ ଭାବରେ ଜଣା। ମାଣବସା ଗୁରୁବାର, ଛଉ ନୃତ୍ୟ ଓ ରାବଣ ଛାୟାକୁ ସୂକ୍ଷ୍ମ ଐତିହ୍ୟ (ଇନ୍‌ଟେଞ୍ଜିବୁଲ ହେରିଟେଜ୍)ର ମାନ୍ୟତା ତାଙ୍କର ଅବଦାନ। ୨୦୧୮ ମସିହାରେ ଇଣ୍ଡୋନେସିଆ ରାଷ୍ଟ୍ରପତିଙ୍କ ସହିତ 'ବାଲିଯାତ୍ରା' ବିଷୟରେ ଆଲୋଚନା କରି ସେ ଓଡ଼ିଶାର ଏହି ଐତିହାସିକ ପର୍ବ ପ୍ରତି ଯଥୋଚିତ ସମ୍ମାନ ପ୍ରଦର୍ଶନ କରିଛନ୍ତି।

ଦିଲ୍ଲୀରେ ଓଡ଼ିଆମାନଙ୍କୁ ସ୍ୱୀକୃତି ଦେବାରେ ପ୍ରଧାନମନ୍ତ୍ରୀ ମୋଦିଜୀଙ୍କର ଅବଦାନ ଯେ ସବା ଉପରେ, ଏହା ଅବିସମ୍ବାଦିତ। ପୂର୍ବରୁ ଓଡ଼ିଶାରୁ ଜଣେ ଦୁଇ ଜଣ କେନ୍ଦ୍ରମନ୍ତ୍ରୀ ପଦ ପ୍ରାପ୍ତ ହୋଇଥିଲେ। ତାହା ପୁଣି ରାଷ୍ଟ୍ରମନ୍ତ୍ରୀ ପାହ୍ୟାରେ। ୨୦୧୪ ପୂର୍ବରୁ କେନ୍ଦ୍ର କ୍ୟାବିନେଟ୍ ମନ୍ତ୍ରୀଙ୍କ ସଂଖ୍ୟାରେ ଓଡ଼ିଶାର ସ୍ଥାନ ଥିଲା ନଗଣ୍ୟ। କିନ୍ତୁ ମୋଦିଜୀଙ୍କ ପ୍ରଧାନମନ୍ତ୍ରିତ୍ୱ ସମୟରେ ଜୁଏଲ ଓରାମଙ୍କଠାରୁ ଅଶ୍ୱିନୀ ବୈଷ୍ଣବଙ୍କ ପର୍ଯ୍ୟନ୍ତ ଓଡ଼ିଶାର ଅନେକ ନେତା କ୍ୟାବିନେଟ୍ ମନ୍ତ୍ରୀ ହୋଇଛନ୍ତି। ଆଦିବାସୀ ନେତା ବିଶେଶ୍ୱର ଟୁଡୁ କେନ୍ଦ୍ରରେ ରାଷ୍ଟ୍ରମନ୍ତ୍ରୀ ପଦ ମଣ୍ଡନ କରିଛନ୍ତି। ତା' ପୂର୍ବରୁ ପ୍ରତାପ ଷଡ଼ଙ୍ଗୀ ରାଷ୍ଟ୍ରପାହ୍ୟା ମନ୍ତ୍ରୀ ପଦରେ ଅବସ୍ଥାପିତ ହୋଇଥିଲେ। ମୋଦିଜୀ ଦ୍ରୌପଦୀ ମୁର୍ମୁ ବିଶ୍ୱଭୂଷଣ ହରିଚନ୍ଦନଙ୍କୁ ରାଜ୍ୟପାଳ ପଦବୀରେ ଅଧିଷ୍ଠିତ କରାଇଛନ୍ତି।

ପୂର୍ବରୁ ପଦ୍ମ ପୁରସ୍କାର ତାଲିକାରେ ଓଡ଼ିଆ ଲୋକଙ୍କର ନାଁ ଖୋଜି ନିରାଶ ହେବାକୁ ପଡୁଥିଲା। କେବେ କେମିତି ଗୋଟେ ନାଁ ଆଖିରେ ପଡୁଥିଲା। କିନ୍ତୁ ୨୦୧୫ ମସିହା ପରଠାରୁ ଲଗାତର ଓଡ଼ିଶାର ପ୍ରତିଭାମାନେ ପଦ୍ମସମ୍ମାନ ପାଇ ଆସୁଛନ୍ତି। ମନୋଜ ଦାସ, ପ୍ରତିଭା ରାୟଙ୍କ ପରି ସାହିତ୍ୟିକମାନେ ପଦ୍ମଭୂଷଣ ସମ୍ମାନ ପାଇଥିବା ବେଳେ ପ୍ରସ୍ତର ଶିଳ୍ପୀ ସୁଦର୍ଶନ ସାହୁ ପଦ୍ମ ବିଭୂଷଣ ସମ୍ମାନ ପାଇଛନ୍ତି। ପଦ୍ମ ସମ୍ମାନ ପାଇଥିବା ଅନେକ ଖ୍ୟାତନାମା କବି, ଲେଖକ, ନୃତ୍ୟାଙ୍ଗନା, କଣ୍ଠଶିଳ୍ପୀ, ସ୍ଥପତିଙ୍କର ଏକ ଲମ୍ବା ତାଲିକା ଏଠାରେ ପ୍ରଦାନ କରିବା ଅନାବଶ୍ୟକ। କିନ୍ତୁ ସମାଜ ପାଇଁ, ଜନସେବା ପାଇଁ ତଥା କିଛି ନୂଆ କାମ କରିବା ପାଇଁ ନିଜକୁ ସମ୍ପୂର୍ଣ୍ଣ ସମର୍ପଣ କରିଥିବା ଅଥଚ ଦୃଷ୍ଟି ଆଡୁଆଳରେ ରହିଯାଇଥିବା ପ୍ରତିଭାମାନଙ୍କୁ ଲୋକଲୋଚନକୁ ଆଣିଛନ୍ତି କେନ୍ଦ୍ରର ମୋଦି ସରକାର। ହଳଧର ନାଗ, ମିତ୍ରଭାନୁ ଗୌନ୍ତିଆଙ୍କଠାରୁ ଆରମ୍ଭ କରି ଦୈତାରୀ ନାୟକ ଓ ପୂର୍ଣ୍ଣମାସୀ ଜାନିଙ୍କ ପର୍ଯ୍ୟନ୍ତ ଅନେକ ଏକନିଷ୍ଠ ନୀରବ ସାଧକମାନଙ୍କୁ ଯଥୋଚିତ ସମ୍ମାନ ପ୍ରଦାନ କରିଛନ୍ତି ଏବେର କେନ୍ଦ୍ର ସରକାର। ଗୁଣ ଚିହ୍ନିବାରେ ମୋଦି ସରକାର ସଦା ଅଗ୍ରଣୀ।

ଓଡ଼ିଶା କେବଳ କଳା କାରିଗରିର ଖଣ୍ଡ ନୁହେଁ, ପ୍ରାକୃତିକ ବିପର୍ଯ୍ୟୟ ଯଥା: ବଢ଼ି, ଝଡ଼ି ଓ ମରୁଡ଼ିର ଚରାଭୂଇଁ ମଧ୍ୟ। ସମ୍ରାଟ୍ ଖାରବେଳଙ୍କ ରାଜତ୍ୱର ପ୍ରଥମ ବର୍ଷ ଓଡ଼ିଶାରେ ଭୟଙ୍କର ମହାବାତ୍ୟା ସଂଘଟିତ ହୋଇଥିଲା ବୋଲି ଗବେଷକମାନେ ମତ ଦିଅନ୍ତି। ସମ୍ବେଦନଶୀଳ ମୋଦିଜୀ ଓଡ଼ିଶାର ପ୍ରାକୃତିକ ବିପର୍ଯ୍ୟୟ ପ୍ରତି ସଦା ସହାନୁଭୂତିଶୀଳ। ଓଡ଼ିଶାର ବାତ୍ୟା ପ୍ରସ୍ତୁତି ସମ୍ପର୍କରେ ସେ କେବଳ ଆଗୁଆ ସମୀକ୍ଷା କରନ୍ତି ନାହିଁ, ଆବଶ୍ୟକ ଅର୍ଥର ବନ୍ଦୋବସ୍ତ ମଧ୍ୟ କରନ୍ତି। ୨୦୧୯ ମସିହାରେ ଫନୀ ବାତ୍ୟା ସମୟରେ ସେ ୧ ହଜାର କୋଟି ଟଙ୍କାର ମଧ୍ୟବର୍ତ୍ତିକାଳୀନ ସହାୟତା ଘୋଷଣା କରିଥିଲେ ଏବଂ ବାତ୍ୟା ସ୍ଥଳଭାଗ ଛୁଇଁବା ପୂର୍ବରୁ ଅଗ୍ରିମ ୩୪୧ କୋଟି ଟଙ୍କା ସହାୟତା ମଞ୍ଜୁର କରାଇଥିଲେ। ପରବର୍ତ୍ତୀ ପର୍ଯ୍ୟାୟରେ ଫନୀ କ୍ଷତିଗ୍ରସ୍ତଙ୍କ ପାଇଁ ଅତିରିକ୍ତ ୩,୩୩୮ କୋଟି ଅର୍ଥାତ୍ ମୋଟ ୪,୬୭୮ କୋଟିରୁ ଊର୍ଦ୍ଧ୍ୱ ଟଙ୍କା ମୋଦି ସରକାର ପ୍ରଦାନ କରିଥିଲେ। ପୁନଶ୍ଚ ୨୦୨୧ ୟସ୍ ବାତ୍ୟା ବେଳେ ମୋଦିଜୀ ଭୁବନେଶ୍ୱର ଆସି ଓଡ଼ିଶାରେ ବାତ୍ୟାଜନିତ କ୍ଷୟକ୍ଷତିର ସମୀକ୍ଷା କରିବା ସହିତ ଆକାଶ ମାର୍ଗରୁ କ୍ଷୟକ୍ଷତିର ସର୍ବେକ୍ଷଣ କରିଥିଲେ। ସରକାର ଦାବି କରିବା ପୂର୍ବରୁ ସେ ୫ଶହ କୋଟି ଟଙ୍କାର ସହାୟତା ରାଶି ମଧ୍ୟ ଘୋଷଣା କରିଥିଲେ। ବିଶ୍ୱ ମହାମାରୀ କୋଭିଡ୍-୧୯ ସମୟରେ ପ୍ରଧାନମନ୍ତ୍ରୀ ପୂର୍ବତନ କେନ୍ଦ୍ରମନ୍ତ୍ରୀ ଦେବେନ୍ଦ୍ର ପ୍ରଧାନ, ସମାଜସେବୀ ନନ୍ଦକିଶୋର ସାହୁ, ବୃନ୍ଦାବନ କଳସ ଏବଂ କିଷାନ ସାହୁଙ୍କ ସ୍ୱାସ୍ଥ୍ୟାବସ୍ଥା ପଚାରି ବୁଝିଥିଲେ।

ଊନବିଂଶ ଶତାବ୍ଦୀରେ ବ୍ରିଟିଶ୍ ବିରୋଧୀ ଆନ୍ଦୋଳନ ମଧ୍ୟରେ ପାଇକ ବିଦ୍ରୋହ ଏକ ଗୁରୁତ୍ୱପୂର୍ଣ୍ଣ ମୁକ୍ତି ସଂଗ୍ରାମ। ଏହି ଅଦ୍ୱିତୀୟ ସଂଗ୍ରାମକୁ ଦେଶବ୍ୟାପୀ ପାଳନ କରିବା ପାଇଁ କେନ୍ଦ୍ର ସରକାରଙ୍କ ତରଫରୁ ୨୦୦ କୋଟି ଟଙ୍କାର ଅନୁଦାନ ପ୍ରଦାନ କରାଯାଇଥିଲା। ୨୦୧୮ ମସିହା ସେପ୍ଟେମ୍ବର ମାସରେ ରାଉରକେଲାଠାରେ ପ୍ରଧାନମନ୍ତ୍ରୀ ପାଇକ ଇତିହାସର ସ୍ମାରକୀ ମୁଦ୍ରା ଓ ଡାକ ଟିକଟ ଲୋକାର୍ପଣ କରିଛନ୍ତି। ଉତ୍କଳ ବିଶ୍ୱବିଦ୍ୟାଳୟରେ ଗବେଷଣା ଚେୟାର ସ୍ଥାପନ କରିବା ପାଇଁ ମଧ୍ୟ ଘୋଷଣା କରାଯାଇଛି। ୨୦୧୯ ମସିହା ଡିସେମ୍ବର ମାସରେ ଭାରତର ତତ୍କାଳୀନ ରାଷ୍ଟ୍ରପତି ରାମନାଥ କୋବିନ୍ଦ ବରୁଣେଇଠାରେ ପାଇକ ବିଦ୍ରୋହ ସ୍ମାରକୀ ପ୍ରତିଷ୍ଠା ନିମନ୍ତେ ଶିଳାନ୍ୟାସ କରିଥିଲେ। ଓଡ଼ିଆ ଜାତିର ବୀରତ୍ୱର ଗାଥାକୁ ସର୍ବଭାରତୀୟ ସ୍ତରରେ ସ୍ୱୀକୃତି ଦେବା କ୍ଷେତ୍ରରେ କେନ୍ଦ୍ର ସରକାରଙ୍କ ପ୍ରଶଂସନୀୟ ଭୂମିକା ରହିଆସିଛି।

କଳା, ସାହିତ୍ୟ ଓ ସମାଜସେବା କ୍ଷେତ୍ରରେ ଉଲ୍ଲେଖନୀୟ କାର୍ଯ୍ୟ କରିଥିବା ବ୍ୟକ୍ତିବିଶେଷଙ୍କୁ ରାଜ୍ୟ ସଭାକୁ ମନୋନୀତ କରିବା ଏକ ସାମ୍ବିଧାନିକ ବ୍ୟବସ୍ଥା। ପ୍ରଥମ ଥର ପାଇଁ ବର୍ତ୍ତମାନର କେନ୍ଦ୍ର ସରକାର ବିଶିଷ୍ଟ ସ୍ଥପତି ସ୍ୱର୍ଗତ ରଘୁନାଥ ମହାପାତ୍ର ଏବଂ ଖ୍ୟାତନାମା ଓଡ଼ିଶୀ ନୃତ୍ୟାଙ୍ଗନା ସୋନାଲ ମାନ ସିଂଙ୍କୁ ରାଜ୍ୟ ସଭାକୁ ମନୋନୀତ କରିଥିଲେ। ଓଡ଼ିଶା ପ୍ରତି ମାନ୍ୟବର ପ୍ରଧାନମନ୍ତ୍ରୀଙ୍କ ସକାରାତ୍ମକ ମାନସିକତାର ଏହା ଉଜ୍ଜ୍ୱଳ ଦୃଷ୍ଟାନ୍ତ।

'ମନ୍ କୀ ବାତ୍' ଆମ ଲୋକପ୍ରିୟ ପ୍ରଧାନମନ୍ତ୍ରୀଙ୍କର ଏକ ଜନାଦୃତ କାର୍ଯ୍ୟକ୍ରମ। ସେହି କ୍ରମରେ ସେ ଓଡ଼ିଶାର ଅନେକ ନିଷ୍ଠାପର ତଥା ସର୍ଜନଶୀଳ ପ୍ରତିଭାଙ୍କ ସହିତ ବାର୍ତ୍ତାଳାପ କରିଛନ୍ତି। ନୀଳଗିରିର ଆଶାକର୍ମୀ ଯମୁନାମଣି ସିଂ, ଗରିବ ପିଲାମାନଙ୍କୁ ପାଠ ପଢ଼ାଉଥିବା କଟକର ଚା' ଦୋକାନୀ ସ୍ୱର୍ଗତ ଡି. ପ୍ରକାଶ ରାଓ, ନର୍ଦ୍ଦମା ନିଷ୍କାସନ ସମ୍ପର୍କରେ ମୌଳିକ ପରାମର୍ଶ ଦେଇଥିବା ଭୁବନେଶ୍ୱରର ସିତାଂଶୁ ମୋହନ ପରିଡ଼ା, ଚିତ୍ରଶିଳ୍ପୀ ବିଜୟ ବିଶ୍ୱାଳ, ଚିଙ୍ଗାରି ଆପ୍‌ର ସହ ପ୍ରତିଷ୍ଠାତା ବିଶ୍ୱାତ୍ମା ନାୟକ, ସାମରିକ ଓ ଅର୍ଦ୍ଧସାମରିକ ତାଲିମଦାତା ସିଲୁ ନାୟକ, କୋଭିଡ୍ ଟିକାକରଣ ବିଷୟରେ ପ୍ରଧାନମନ୍ତ୍ରୀଙ୍କୁ ଚିଠି ଲେଖିଥିବା ପୁଷ୍ପା ଶୁକ୍ଳା, କ୍ଷୁଦ୍ର ଜଙ୍ଗଲ ସୃଷ୍ଟି କରିଥିବା ଅମରେଶ ସାମନ୍ତ, ହେନ୍ତାଳ ବନ ସୃଷ୍ଟି କରିଥିବା ବିଜୟ କୁମାର କବି, ୟୁଟ୍ୟୁବ୍‌ର ଚର୍ଚ୍ଚିତ ଚେହେରା ଇସାକ ମୁଣ୍ଡା ଏବଂ ପୁରୀକୁ ପ୍ଲାଷ୍ଟିକମୁକ୍ତ କରୁଥିବା ରାହୁଲ ମହାରଣାଙ୍କ ସମ୍ପର୍କରେ ମୋଦିଜୀ ନିଜ 'ମନ୍ କୀ ବାତ୍'ରେ ଉଲ୍ଲେଖ କରିଥିଲେ। ଓଡ଼ିଶାର ଏତେ ସଂଖ୍ୟକ ଲୋକଙ୍କ ସହିତ ଭାବ ବିନିମୟ କରିବା ତାଙ୍କ ଓଡ଼ିଶା ପ୍ରୀତିର ପରିଚାୟକ।

ଉଚ୍ଚ ଶିକ୍ଷା କ୍ଷେତ୍ରରେ କେନ୍ଦ୍ର ସରକାର ଓଡ଼ିଶାକୁ ମଧ୍ୟ ଯଥେଷ୍ଟ ଗୁରୁତ୍ୱ ପ୍ରଦାନ କରୁଛନ୍ତି। ୨୦୧୫ ମସିହାରେ ପ୍ରଧାନମନ୍ତ୍ରୀଙ୍କ ଅଧ୍ୟକ୍ଷତାରେ ଅନୁଷ୍ଠିତ ବୈଠକରେ ଦେଶରେ ଛଅ ଗୋଟି ନୂଆ ଆଇଆଇଏମ୍ ଖୋଲିବା ପାଇଁ ନିଷ୍ପତ୍ତି ନିଆଯାଇଥିଲା। ଓଡ଼ିଶା ଭାଗରେ ପଡ଼ିଥିଲା ଗୋଟିଏ, ସମ୍ବଲପୁର ଆଇଆଇଏମ୍। କେବଳ ଆଇଆଇଏମ୍ ନୁହେଁ, ବ୍ରହ୍ମପୁରରେ ଆଇଜର (ଭାରତୀୟ ବିଜ୍ଞାନ ଶିକ୍ଷା ଓ ଗବେଷଣା ସଂସ୍ଥା) ଖୋଲିବା ପାଇଁ ନିଷ୍ପତ୍ତି ନେଇଥିଲେ ମୋଦି ସରକାର।

ଏବଂ ସର୍ବୋପରି ଦେଶରେ ଓଡ଼ିଆ ଅସ୍ମିତା ପ୍ରତିଷ୍ଠିତ ହୋଇଛି ମହାମହିମ ରାଷ୍ଟ୍ରପତି ଶ୍ରୀମତୀ ଦ୍ରୌପଦୀ ମୁର୍ମୁଙ୍କ ମାଧ୍ୟମରେ। ଆଜି ଦେଶର ରାଷ୍ଟ୍ରପତି ଜଣେ ଓଡ଼ିଆ ଝିଅ, ଆଦିବାସୀ ମହିଳା। ଏହା ଭାରତବର୍ଷର ନେତୃତ୍ୱର ଅଭୂତପୂର୍ବ ପରାକାଷ୍ଠା ନୁହେଁ କି?

– ଶିକ୍ଷା, ଦକ୍ଷତା ବିକାଶ ଓ ଉଦ୍ୟମିତା ମନ୍ତ୍ରୀ, ଭାରତ ସରକାର

ସଂକ୍ଷେପରେ

ଯାତ୍ରା କଳାକାରଙ୍କ ଆତ୍ମହତ୍ୟା

ବାହାନଗା, ୪।୮ (ଡି.ଏନ.ଏ.)-ବାଲେଶ୍ୱର ଜିଲା ବାହାନଗା ବ୍ଲକ ପଣ୍ଡାଶୁଣି ପଞ୍ଚାୟତର ପଣ୍ଡାହରିପୁର ଗ୍ରାମର ଜଣେ ଯାତ୍ରା କଳାକାର ଜଗତସିଂହପୁରଠାରେ ଥିବା ଏକ ଯାତ୍ରା ପାର୍ଟିର ଆଖଡାଶାଳରେ ଥିବା ଘର ଭିତରେ ଫାଶୀ ଦେଇ ଆତ୍ମହତ୍ୟା କରିଛନ୍ତି। ଆତ୍ମହତ୍ୟା କାରଣ ଜଣାପଡିନାହିଁ।

ପଣ୍ଡାହରିପୁର ଗ୍ରାମର ଅନନ୍ତ ମହାରଣାଙ୍କ ପୁଅ ଅଭୟ (୩୮) ଜଗତସିଂହପୁରଠାରେ ଥିବା ଏକ ଯାତ୍ରା ପାର୍ଟିରେ କଳାକାର ଭାବେ ଅଭିନୟ କରନ୍ତି। ଏବେ ଅଫ୍ ସିଜିନ ଥିବାରୁ ଆଖଡାଶାଳରେ ରହି ନାଟକ ଅଭ୍ୟାସ କରିଥାନ୍ତି। ବୁଧବାର ଆଖଡାଶାଳରେ ସେ ଅଭ୍ୟାସ ସାରି ଖାଇ ଘରକୁ ଫେରିବା ପରେ ରଶି ଲଗାଇ ଆତ୍ମହତ୍ୟା କରିଛନ୍ତି। ଉକ୍ତ ସକାଳେ ତାଙ୍କର ଜଣେ ସାଙ୍ଗ ତାଙ୍କ ପାଖକୁ ୭ ହଜାର ଟଙ୍କା ପଠାଇଥିଲେ। ଖବରପାଇ ପରିବାର ଲୋକେ ଗୁରୁବାର ସେଠାରେ ପହଞ୍ଚିଛନ୍ତି। ପୋଲିସ ମୃତଦେହ ବ୍ୟବଚ୍ଛେଦ କରି ପରିବାର ଲୋକଙ୍କୁ ହସ୍ତାନ୍ତର କରିଛି।

ପୁତୁରାବୋହୂଙ୍କୁ ନିର୍ଯାତନା ଅଭିଯୋଗ

ଖଇରା, ୪।୮ (ଡି.ଏନ.ଏ.)-ବାଲେଶ୍ୱର ଜିଲା ଖଇରା ଥାନା ସାରୁଗାଁ ପଞ୍ଚାୟତ ଅଧୀନ କାକୁଡିଆ ଗ୍ରାମରେ ମଞ୍ଜୁଲତା ପାତ୍ରଙ୍କୁ ନିର୍ଯ୍ୟାତନା ଦେବା ଅଭିଯୋଗରେ ଖଇରା ପୋଲିସ ସ୍ୱାମୀ ସୋନୁନିଗମ ନାୟକ ଏବଂ ସାନଶ୍ୱଶୁର ସାରୁଗାଁ ସରପଞ୍ଚ ଦୟାନିଧି ନାୟକଙ୍କ ନାମରେ ବୁଧବାର ଏକ ମାମଲା(ନଂ. ୨୦୧/୨୨)ରୁଜୁ କରିଛି। ଏଥସହ ପୋଲିସ ସମ୍ପୃକ୍ତ ସରପଞ୍ଚଙ୍କୁ ଥାନାକୁ ଡାକି ପଚରାଉଚୁରା କରିଛି। ସମ୍ପୃକ୍ତ ମହିଳାଙ୍କ ଅଭିଯୋଗ ଅନୁଯାୟୀ, ମେ ୬ତାରିଖରେ ତାଙ୍କର ବିବାହ ସୋନୁଙ୍କ ସହ ହୋଇଥିଲା। ବିବାହର ୩ମାସ ମଧ୍ୟରେ ସେ ଗର୍ଭବତୀ ଥିବା ବେଳେ ସ୍ୱାମୀ ତଥା ସାନଶ୍ୱଶୁର ତାଙ୍କୁ ଶାରିରୀକ ଓ ମାନସିକ ନିର୍ଯ୍ୟାତନା ଦେଇଥିଲେ।

ଚାଷଜମିକୁ ରାସ୍ତା ଅବରୋଧ ପ୍ରତିବାଦରେ ଧାରଣା

ସୋର, ୪।୮ (ଡି.ଏନ.ଏ.)-ସୋର ତହସିଲ ଅଧୀନ ମଧୁସୂଦନପୁର ପଞ୍ଚାୟତ କୁରୁଣିଆ ରାଜସ୍ୱ ଗ୍ରାମର ଉପେନ୍ଦ୍ର ଜେନା ଚାଷଜମି ରାସ୍ତାରେ ମାଟି ପକାଇ ବାଡ ବସାଇ ରାସ୍ତା ଅବରୋଧ କରିଥିବା ଅଭିଯୋଗ ହୋଇଛି। ଏହାର ପ୍ରତିବାଦ କରି ଗ୍ରାମର ବହୁ ପୁରୁଷ ମହିଳା ଚାଷୀ ଗୁରୁବାର ତହସିଲ କାର୍ଯ୍ୟାଳୟରେ ଧାରଣା ଦେଇଥିଲେ। ତହସିଲଦାର ଡ. ଅଶୋକ କୁମାର ଦାସ ଓ ଥାନା ଏସ୍‌ଆଇ ଅଶୋକ କୁମାର ମହାନ

୨ ପିକ୍‌ଅପ୍‌ରୁ ୨୮ ଗୋରୁ ଉଦ୍ଧାର

ଜଳେଶ୍ୱର, ୪।୮(ଡି.ଏନ୍.ଏ.): ଓଡ଼ିଶାରୁ ପଶ୍ଚିମବଙ୍ଗକୁ ଗୋଚାଲାଣ ବେଳେ ବୁଧବାର ରାତିରେ ଜଳେଶ୍ୱର ପୋଲିସ ଚଢାଉ କରି ୨ଟି ପିକ୍‌ଅପରୁ ୨୮ ଗୋରୁ ଉଦ୍ଧାର କରିଛି। ଉକ୍ତ ଗୋରୁଗୁଡିକୁ ଗୁରୁବାର ବାଲେଶ୍ୱର ଗୋଶାଳାକୁ ପଠାଇ ଦିଅଯାଇଛି।

ସଂକ୍ଷେପରେ

ନଦୀ ଜଳ ସମସ୍ୟାକୁ ନେଇ ଦାବିପତ୍ର

କେନ୍ଦୁଝର, ୪।୮(ସ୍ୱ.ପ୍ର.): କେନ୍ଦୁଝର ଜିଲାର ବୈତରଣୀ, ଅରଡେଇ, କାରୋ, ସୁନା ପ୍ରଭୃତି ନଦୀ ପାଣି ଦ୍ୱାରା ଲୁହା ପଥର ଗୁଣ୍ଡକୁ ବଡ଼ ବଡ଼ ପାଇପ ସାହାଯ୍ୟରେ ରପ୍ତାନୀ କରାଯିବା ଫଳରେ ଜିଲାରେ ନଦୀ ଗୁଡିକ ଶୁଖିଯାଉଛି। ଅନ୍ୟପକ୍ଷେ ଜାତୀୟ ଗ୍ରୀନ ଟ୍ରିବ୍ୟୁନାଲ ଗାଇଡ୍‌ଲାଇନ୍‌କୁ ଉଲଂଘନ କରି ବର୍ଷାଋତୁରେ ନଦୀ ମାନଙ୍କରୁ ବାଲି ଚାଲାଣ ପ୍ରତିବାଦରେ ବୁଧବାର କେନ୍ଦୁଝର ଜିଲାପାଳ ଆଶିଷ ଠାକରେଙ୍କୁ ଦାବିପତ୍ର ପ୍ରଦାନ କରାଯାଇଛି। ଏହି କାର୍ଯ୍ୟକ୍ରମରେ ମହେଶ୍ୱର ସାହୁ, ରାଜ୍ୟ ସଂଯୋଜକ, ଭାଜପା ନଦୀ ସୁରକ୍ଷା ସମିତି (ନମାମି ଗଙ୍ଗେ), ସୁବ୍ରତ ମହାନ୍ତି ଜିଲା ସଂଯୋଜକ, ରାଜ୍ୟ କାର୍ଯ୍ୟକାରିଣୀ ସଦସ୍ୟ ରାଧାକାନ୍ତ ମହାନ୍ତ, ଧର୍ମେନ୍ଦ୍ର ମହାନ୍ତ, ସାବିତ୍ରୀ ବିଶ୍ୱାଳ, ଅଖିଳ ନାୟକଙ୍କ ସମେତ ବହୁ ଉପସ୍ଥିତ ଥିଲେ।

କୀଟନାଶକ ପିଇ ମହିଳାଙ୍କ ଆତ୍ମହତ୍ୟା

ପାଟଣା, ୪।୮(ସ୍ୱ.ପ୍ର.): କୀଟନାଶକ ପିଇ ଆତ୍ମହତ୍ୟା ଉଦ୍ୟମ କରିଥିବା ଜଣେ ବୃଦ୍ଧାଙ୍କ ଚିକିତ୍ସାଧୀନ ଅବସ୍ଥାରେ ବୁଧବାର ରାତିରେ ପାଟଣା ଗୋଷ୍ଠୀ ସ୍ୱାସ୍ଥ୍ୟକେନ୍ଦ୍ରରେ ମୃତ୍ୟୁ ଘଟିଛି। ମୃତକ ହେଲେ ସଦର ଥାନା ଅଧୀନ ଧନୁର୍ଜୟପୁର ଗ୍ରାମର ଟିକିଲି ମହାରଣା। ଆତ୍ମହତ୍ୟାର ପ୍ରକୃତ କାରଣ ଜଣାପଡିନାହିଁ। ଗୁରୁବାର ମୃତଦେହ ବ୍ୟବଚ୍ଛେଦ ପରେ ପରିବାର ଲୋକଙ୍କୁ ହସ୍ତାନ୍ତର କରାଯାଇଛି।

ନିର୍ଦ୍ରିନ୍ଦ୍ରରେ ନିର୍ବାଚିତ ଧାମନଗର ସମିତି ସଭାପତି

ଧାମନଗର, ୪।୮(ସ୍ୱ.ପ୍ର.)-ଭଦ୍ରକ ଜିଲା ଧାମନଗର ସେବା ସମବାୟ ସମିତି ସଭାପତି ନିର୍ବାଚନ ଅନୁଷ୍ଠିତ ହୋଇଯାଇଛି। ଭାଜପା ସମର୍ଥିତ ପ୍ରାର୍ଥୀ ଦେବାଶିଷ ମହାନ୍ତି ସଭାପତି ଭାବେ ନିର୍ଦ୍ରିନ୍ଦ୍ରରେ ନିର୍ବାଚିତ ହୋଇଛନ୍ତି। ନିର୍ବାଚନ ଅଧିକାରୀ ବିକ୍ରମ ସାହୁ, ବ୍ଲକ ସମ୍ପ୍ରସାରଣ ଅଧିକାରୀ ମୃତ୍ୟୁଞ୍ଜୟ ପଣ୍ଡା, ସମ୍ପାଦିକା ସ୍ୱାଗତିକା ରାଉତ ପ୍ରମୁଖ ନିର୍ବାଚନ ପରିଚାଳନା କରିଥିଲେ।

ଆଦର୍ଶ ବିଦ୍ୟାଳୟ ସ୍ଥାନାନ୍ତର ନେଇ ଦସ୍ତାବିଜ ଦାଖଲ

ବସ୍ତା, ୪।୮(ଡି.ଏନ.ଏ.)-ବସ୍ତା ବ୍ଲକ ପତ୍ରଝଡ଼ା ପଞ୍ଚାୟତର ପତ୍ରଝଡ଼ାଠାରେ ନିର୍ମିତ ବସ୍ତା ଆଦର୍ଶ ବିଦ୍ୟାଳୟକୁ ରାତିଅଧିଆ ସ୍ଥାନାନ୍ତର ନେଇ ପୂର୍ବତନ ସମିତିସଭ୍ୟ କମଳଲୋଚନ ଜେନା, ସାମାଜିକ କର୍ମୀ ଜଗଦୀଶ ସାହୁ, ଜିଲା କଂଗ୍ରେସ କମିଟି ସାଧାରଣ ସମ୍ପାଦକ ସୁଧାଂଶୁ ଶେଖର ଯେନା, ପୂର୍ବତନ ବ୍ରାହ୍ମଣଦା ସମିତିସଭ୍ୟ ରବୀନ୍ଦ୍ର ଦାସ, ଯୁବ ସଙ୍ଗଠକ ଶିବଶଙ୍କର ଜେନା ଉଚ୍ଚ ନ୍ୟାୟାଳୟ ଦ୍ୱାରସ୍ଥ ହୋଇଥିଲେ। ଗତ ୨୨ ତାରିଖରେ ବାଲେଶ୍ୱର ଜିଲାପାଳଙ୍କଠାରେ ହାଜର ହୋଇ ସମସ୍ତ ଦସ୍ତାବିଜ୍ ଦାଖଲ କରିବାକୁ ହାଇକୋର୍ଟ ନିର୍ଦ୍ଦେଶ ଦେଇଥିଲେ। ଫଳରେ ଆବେଦନକାରୀମାନେ ଆଇନଜୀବୀ ନିରଞ୍ଜନ ପରିଡ଼ାଙ୍କ ସହାୟତାରେ ଜିଲାପାଳଙ୍କ ନିକଟରେ ହାଜର ହୋଇ ସମସ୍ତେ ତଥ୍ୟଭିତ୍ତିକ ଦସ୍ତାବିଜ ଦାଖଲ କରିଥିଲେ। ଏହି ସମୟରେ ଆବେଦନକାରୀଙ୍କ ସମେତ ସାମାଜିକ କର୍ମୀ ଅଭୟ କୁମାର ଲେଙ୍କା ଉପସ୍ଥିତ ଥିଲେ।

୩୯ ବଦଳରେ ୧୨ ନର୍ସ

ଚମ୍ପୁଆ, ୪।୮(ଡି.ଏନ.ଏ.)

୧୯୧୦ ମସିହାରେ ନିର୍ମିତ ଚମ୍ପୁଆ ଉପଖଣ୍ଡ ଚିକିତ୍ସାଳୟ ଏବେ ଅବହେଳିତ ଅବସ୍ଥାରେ। ସେଥିପାଇଁ ରୋଗୀ ଏବେ ଜିଲା ମୁହାଁ ହେଲେଣି। ଉଚ୍ଚ କର୍ତ୍ତୃପକ୍ଷ ଅବହେଳାରୁ ଡାକ୍ତର ଅଭାବ ବର୍ତ୍ତମାନ ଦୈନନ୍ଦିନ ଘଟଣା ପାଲଟିଥିବା ବେଳେ ପ୍ରମୁଖ ସେବା ଯୋଗାଉଥିବା ନର୍ସ ମାନଙ୍କ କ୍ଷେତ୍ରରେ ମଧ୍ୟ ସମାନ ସମସ୍ୟା ଦେଖା ଦେଇଛି। ଏନେଇ ଚିକିତ୍ସା ଅଧିକାରୀଙ୍କୁ ବାରମ୍ବାର ଅଭିଯୋଗ କରାଗଲେ ମଧ୍ୟ କିଛି ସୁଫଳ ମିଳିପାରୁନାହିଁ। ଏହି ଚିକିତ୍ସାଳୟରେ ଶିଶୁ ବିଭାଗ, ସ୍ତ୍ରୀ ଓ ପ୍ରସୂତୀ ବିଭାଗ, ମେଡିସିନ ବିଭାଗ ଓ ସର୍ଜରୀ ବିଭାଗ ରହିଥିବା ବେଳେ ୩୯ଜଣ ନର୍ସଙ୍କ ଆବଶ୍ୟକତା ରହିଛି। ମାତ୍ର ୧୨ ଜଣ ନର୍ସ ଦ୍ୱାରା କାର୍ଯ୍ୟ କରାଯାଉଛି। ଏପରିକି ମେଡିସିନ ଓ ସର୍ଜରୀ ବିଭାଗ ଗୋଟିଏ ଜାଗାରେ ରହିଥିବା ବେଳେ ସ୍ତ୍ରୀ ଓ ପ୍ରସୂତୀ ବିଭାଗ ଅଲଗା ରହିଛି। ଫଳରେ ୧୨ ଜଣ ନର୍ସଙ୍କ ମଧ୍ୟରୁ ଅନେକଙ୍କୁ ୨ରୁ ଅଧିକ ଦାୟିତ୍ୱ ସମ୍ଭାଳିବାକୁ ପଡୁଛି। ଏପରିକି ରାତି ଡ୍ୟୁଟିରେ ଥିବା ନର୍ସମାନଙ୍କୁ ସକାଳେ ଡ୍ୟୁଟି କରିବାକୁ ପଡୁଛି। ଏହି ଚିକିତ୍ସାଳୟ ପ୍ରଥମ ରେଫରାଲ ଚିକିତ୍ସାଳୟ ହୋଇଥିବା ବେଳେ ଯୋଡା, ବଡବିଲ, ଝୁମ୍ପୁରା, ମୟୂରଭଞ୍ଜ ଓ ଝାଡ଼ଖଣ୍ଡର ରୋଗୀମାନେ ଏଠାକୁ ଆସୁଛନ୍ତି। ଏପରିକି ବର୍ତ୍ତମାନ ସମୟରେ ପ୍ରତ୍ୟେକ ଦିନ ୨୦୦ରୁ ୨୫୦ ରୋଗୀ ଚିକିତ୍ସା ପାଇଁ ଏଠାକୁ ଆସୁଥିବା ଦେଖାଯାଇଛି। ଏହାର ତୁରନ୍ତ ସମାଧାନ କରି ଆବଶ୍ୟକ ନର୍ସ ଯୋଗାଇ ଦେବାକୁ ସାଧାରଣରେ ଦାବି ହେଉଛି। ଏସମ୍ପର୍କରେ ଚିକିତ୍ସା ଅଧିକାରୀ ଡା. ଉମାକାନ୍ତ ସାହୁଙ୍କୁ ପଚାରିବାରୁ ମୁଁ ଉଚ୍ଚ କର୍ତ୍ତୃପକ୍ଷଙ୍କୁ ଏନେଇ ଅବଗତ କରିଛି ବୋଲି କହିଛନ୍ତି।

ଏଗିଡି ଚାଲିଛି ସ୍ୱାସ୍ଥ୍ୟସେବା

ସାପ କାମୁଡାରେ ବାଳକ ମୃତ

ସୋର, ୪।୮(ଡି.ଏନ.ଏ.): ସୋର ବ୍ଲକ ଅନ୍ତର୍ଗତ ମହୁମୁହାଣ ପଞ୍ଚାୟତ ଗୋବିନ୍ଦପୁର ଗ୍ରାମରେ ଘର ଭିତରେ ଭଉଣୀଭାଇ ସାଥୀହୋଇ ଶୋଇଥିବା ବେଳେ ଏକ ବିଷଧର ସାପ ଭାଇକୁ କାମୁଡ଼ି ଦେଇଥିଲା। ଚିକିତ୍ସାଧୀନ ଅବସ୍ଥାରେ ସାନ ଭାଇର ମୃତ୍ୟୁ ଘଟିଛି। ସେ ଶତ୍ରୁଘ୍ନ ମଲିକଙ୍କ ଏକମାତ୍ର ପୁତ୍ର ଥିଲେ। ତିନି ଝିଅ ପରେ ହୋଇଥିବା ପୁଅ ଭୋଳାନାଥଙ୍କୁ ହରାଇ ପରିବାର ଲୋକେ ଦୁଃଖରେ ଭାଙ୍ଗିପଡ଼ିଛନ୍ତି।

ଜବରଦଖଲ ଉଚ୍ଛେଦ କରି ଆଦର୍ଶ ବସ୍‌ଷ୍ଟାଣ୍ଡ ନିର୍ମାଣ ଦାବି

ବାଲିଆପାଳ, ୪।୮(ସ୍ୱ.ପ୍ର.)

ବାଲେଶ୍ୱର ଜିଲା ବାଲିଆପାଳ ବସ୍‌ଷ୍ଟାଣ୍ଡ ଜାଗାକୁ ମାପ କରାଯାଇ ଜବରଦଖଲ ଉଚ୍ଛେଦ କରି ନିର୍ମାଣ ହେବାକୁ ଯାଉଥିବା ଆଦର୍ଶ ବସଷ୍ଟାଣ୍ଡକୁ ଉକ୍ତ ସ୍ଥାନରେ ନିର୍ମାଣ କରିବା ପାଇଁ ସୂଚନା ଅଧିକାର ଅଭିଯାନ ବାଲିଆପାଳ ଶାଖା ପକ୍ଷରୁ ଗୁରୁବାର ଜିଲାପାଳଙ୍କ ଉଦ୍ଦେଶ୍ୟରେ ବାଲିଆପାଳ ତହସିଲଦାର ଦାୟିତ୍ୱରେ ଥିବା ବାଲିଆପାଳ ବିଡ଼ିଓ ଦୀପକ କୁମାର ଦାଶଙ୍କୁ ଦାବିପତ୍ର ପ୍ରଦାନ କରାଯାଇଛି। ୭ ଦିନ ମଧ୍ୟରେ ସରକାରୀ ଖାତାରେ ଥିବା ବସ୍‌ଷ୍ଟାଣ୍ଡ ଓ ସୁବର୍ଣ୍ଣରେଖା ହାଇସ୍କୁଲ ଖେଳପଡ଼ିଆକୁ ରେକର୍ଡ ଅନୁସାରେ ମାପ କରାଯାଇ ଜବରଦଖଲ ଉଚ୍ଛେଦ କରା ନ ଯାଏ ତେବେ ବାଲିଆପାଳ ତହସିଲ ଆଗରେ ସଙ୍ଗଠନ ପକ୍ଷରୁ ଗଣଧାରଣା ଦିଆଯିବାର ଚେତାବନୀ ଦିଆଯାଇଛି। ସୂଚନା ଅଧିକାର ଅଭିଯାନ ବାଲିଆପାଳ ଶାଖାର ଉପଦେଷ୍ଟା କୁଶଧ୍ୱଜ ଜେନା, ସଭାପତି ଅନୁଜ ମହାପାତ୍ର, ପ୍ରହ୍ଲାଦ ଘଡାଇ, ଶରତ କୁମାର ପାତ୍ର, ଗୋପୀନାଥ ଗଙ୍ଗାଇଙ୍କ ସହିତ ଅନ୍ୟ ସଦସ୍ୟମାନେ ଦାବି କରିଛନ୍ତି।

୨୩୩ ଡାକଘରେ ତ୍ରିରଙ୍ଗା ପତାକା ବିକ୍ରି

ବାରିପଦା ଅଫିସ,୪।୮

୭୫ତମ ସ୍ୱାଧୀନତା ଦିବସ ପାଳନ ଅବସରରେ ମୟୂରଭଞ୍ଜ ଜିଲାରେ ହର ଘର ତ୍ରିରଙ୍ଗା ଅଭିଯାନ ଆରମ୍ଭ ହୋଇଛି। ଆସନ୍ତା ୧୩ରୁ ୧୫ତାରିଖ ପର୍ଯ୍ୟନ୍ତ ପ୍ରତି ଘରେ ଜାତୀୟ ପତାକା ଉତ୍ତୋଳନ କରିବାକୁ ପରାମର୍ଶ ଦିଆଯାଇଛି। ଏହି ଅବସରରେ ଭାରତୀୟ ଡାକ ବିଭାଗ ପକ୍ଷରୁ ତ୍ରିରଙ୍ଗା ପତାକା ବିକ୍ରି ଶୁଭାରମ୍ଭ ହୋଇଛି। ଗୁରୁବାର ପୂର୍ବାହ୍ନରେ ଜିଲା ଡାକ ସୁପରିଣ୍ଟେଣ୍ଡେଣ୍ଟ ବିଜୟ କୁମାର ମହାନ୍ତିଙ୍କ ପୌରହିତ୍ୟରେ ଡାକ କର୍ମଚାରୀଙ୍କ ଦ୍ୱାରା ଏକ ଶୋଭାଯାତ୍ରା ସହର ପରିକ୍ରମା କରିଥିଲା। ନିକଟତମ ପୋଷ୍ଟ ଅଫିସରୁ ୨୫ଟଙ୍କା ମୂଲ୍ୟରେ ଗୋଟିଏ ତ୍ରିରଙ୍ଗା ପତାକା କିଣି ସେଠାରେ ଥିବା ସେଲ୍‌ଫି ପଏଣ୍ଟରେ ଫଟୋ ଉଠାଇବା ସହିତ ଇଣ୍ଡିଆପୋଷ୍ଟ ଫର ତ୍ରିରଙ୍ଗା ଟ୍ୟାଗଲାଇନ୍‌ରେ ସେୟାର କରିବାକୁ କୁହାଯାଇଛି। ଏହାସହିତ ନିଜ ଘରେ ଉକ୍ତ ତ୍ରିରଙ୍ଗା ପତାକା ଉଡ଼ାଇବାକୁ ନିବେଦନ କରାଯାଇଛି। ବାରିପଦା ମୁଖ୍ୟାଳୟ ସହିତ ସହର ଓ ସହର ଉପକଣ୍ଠର ୧୪ଟି ଡାକଘରକୁ ୧୫୦୦ ପତାକା ବିକ୍ରୟ ପାଇଁ ଆସିଥିବା ବେଳେ ଜିଲାର ଅବଶିଷ୍ଟ ୨୧୯ଟି ଡାକଘରେ୧୫୨୧ ପତାକା ପହଞ୍ଚିଛି। ସାଧାରଣ ଲୋକଙ୍କ ମଧ୍ୟରେ ପତାକା କିଣିବା ପାଇଁ ଆଗ୍ରହ ଦେଖିବାକୁ ମିଳିଛି।

ଲୋକେ ଡାକଘରୁ ତ୍ରିରଙ୍ଗା ପତାକା କିଣୁଛନ୍ତି।

ନାବାଳିକାଙ୍କୁ ଅପହରଣ ମାମଲା: ଯୁବକ ଗିରଫ

ପଦ୍ମପୁର,୪।୮(ଡି.ଏନ.ଏ.)

ଭଦ୍ରକ ଜିଲା ବାସୁଦେବପୁର ବ୍ଲକ ନାୟକାଣିଡିହୀ ଥାନା ପୋଲିସ ଏକ ନାବାଳିକା ଅପହରଣ ମାମଲାରେ କେନ୍ଦୁଝର ଜିଲା ଘଟଗାଁ ଥାନା ଅଞ୍ଚଳର ଜଣେ ଯୁବକଙ୍କୁ ଗିରଫ କରିଛି। ଅଭିଯୁକ୍ତ ହେଲେ ଭରତ ମୁଣ୍ଡା। ଏନେଇ ମାମଲା(ନଂ.୧୭୨/୨୨) ରୁଜୁ ସହ ଗୁରୁବାର ଅଭିଯୁକ୍ତଙ୍କୁ କୋର୍ଟ ଚାଲାଣ କରାଯାଇଥିବା ତଦନ୍ତକାରୀ ଅଧିକାରୀ ବନମାଳି ବେହେରା କହିଛନ୍ତି। ପ୍ରକାଶ ଯେ, ଭରତ ନାୟକାଣିଡିହୀ ଅଞ୍ଚଳରେ ରହି କାମ କରୁଥିଲେ। ଅଞ୍ଚଳର ଉକ୍ତ ନାବାଳିକାଙ୍କ ସହ ତାଙ୍କର ପ୍ରେମ ସମ୍ପର୍କ ଗଢ଼ି ଉଠିଥିଲା। ଗତ ୧୪ ତାରିଖରେ ସେ ନାବାଳିକାଙ୍କୁ ନେଇ ଫେରାର ହୋଇଯାଇଥିଲେ। ନାବାଳିକାଙ୍କ ପରିବାର ପକ୍ଷରୁ ଝିଅକୁ ଅପହରଣ କରାଯାଇଥିବା ଥାନାରେ ଅଭିଯୋଗ ହୋଇଥିଲା। ପୋଲିସ ତଦନ୍ତ କରି ଯାଜପୁର କୁଆଖିଆ ଥାନା ଅଞ୍ଚଳରୁ ନାବାଳିକାଙ୍କୁ ଉଦ୍ଧାର କରିଥିଲା। ଡାକ୍ତରୀ ପରୀକ୍ଷା ପରେ ତାଙ୍କୁ ମାଜିଷ୍ଟ୍ରେଟଙ୍କ ସାମ୍ନାରେ ବୟାନ ରେକର୍ଡ କରାଯାଇ ପରିବାର ଲୋକଙ୍କୁ ହସ୍ତାନ୍ତର କରାଯାଇଛି।

ସହାୟତା ପାଇନାହାନ୍ତି 'ଜୱାଦ' କ୍ଷତିଗ୍ରସ୍ତ ଚାଷୀ

ଭାଜପା କର୍ମକର୍ତ୍ତା ତହସିଲଦାର ସରୋଜକାନ୍ତ ନାୟକଙ୍କୁ ଦାବିପତ୍ର ପ୍ରଦାନ କରୁଛନ୍ତି।

ବନ୍ତ, ୪।୮(ଡି.ଏନ.ଏ.)

ଗତବର୍ଷ ବାତ୍ୟା ଜୱାଦ ପ୍ରଭାବରେ କ୍ଷତିଗ୍ରସ୍ତ ହୋଇଥିବା ଭଦ୍ରକ ଜିଲା ବନ୍ତ ତହସିଲ ଅଧୀନ ଚାଷୀମାନେ ଏଯାଏ ସରକାରୀ ସହାୟତା ପାଇପାରି ନାହାନ୍ତି। ଏନେଇ ଗୁରୁବାର ବ୍ଲକ ଭାଜପା ପକ୍ଷରୁ ତହସିଲଦାରଙ୍କୁ ଭେଟି ଏକ ଦାବିପତ୍ର ପ୍ରଦାନ କରାଯାଇଛି। ଭଣ୍ଡାରିପୋଖରୀ ନିର୍ବାଚନମଣ୍ଡଳୀ ନେତା ବଦ୍ରିନାରାୟଣ ଧଳଙ୍କ ନେତୃତ୍ୱରେ ଏକ ପ୍ରତିନିଧି ଦଳ ତହସିଲଦାର ସରୋଜକାନ୍ତ ନାୟକଙ୍କ ସହ ଆଲୋଚନା କରି ତୁରନ୍ତ ସହାୟତା ରାଶି ପ୍ରଦାନ ଲାଗି ଦାବି କରିଛନ୍ତି।

ଆନ୍ଦୋଳନ ଚେତାବନୀ ଦେଲା ଭାଜପା

ଦଳୀୟ ନେତା ଧଳ ଅଭିଯୋଗ କରିଛନ୍ତି ଯେ, କ୍ଷତିଗ୍ରସ୍ତ ଚାଷୀଙ୍କୁ ଆର୍ଥିକ ସହାୟତା ଯୋଗାଇ ଦେବାକୁ ଘୋଷଣା ପରେ କୃଷି ଓ ରାଜସ୍ୱ ବିଭାଗ ପକ୍ଷରୁ ମୋଟ ୭,୧୯୪ ଚାଷୀଙ୍କ ତାଲିକା ବୃତ୍ତାନ୍ତ କରାଯାଇଥିଲା। ଏ ବାବଦରେ ୧ କୋଟି ୨୫ ଲକ୍ଷ ୬୬ ହଜାର ୬୦୫ ଟଙ୍କା ତହସିଲକୁ ସରକାର ପ୍ରଦାନ କରିଥିଲେ। ୮ମାସ ବିତି ଯାଇଥିଲେ ମଧ୍ୟ ଅର୍ଦ୍ଧାଧିକ ଚାଷୀ ସେମାନଙ୍କ ସହାୟତା ରାଶି ପାଇବାରୁ ବଞ୍ଚିତ ହୋଇଛନ୍ତି। ଆସନ୍ତା ୧୫ ତାରିଖ ସୁଦ୍ଧା ସମସ୍ତ କ୍ଷତିଗ୍ରସ୍ତ ଚାଷୀଙ୍କୁ ସହାୟତା ରାଶି ପ୍ରଦାନ କରାଯିବ ବୋଲି ତହସିଲଦାର ପ୍ରତିଶ୍ରୁତି ଦେଇଛନ୍ତି। ତେବେ ଏଥିରେ ବିଳମ୍ବ ହେଲେ ଦଳ ପକ୍ଷରୁ ଆନ୍ଦୋଳନାତ୍ମକ ପନ୍ଥା ଗ୍ରହଣ କରାଯିବ ବୋଲି ଚେତାବନୀ ଦିଆଯାଇଛି। ଭାଜପା ପ୍ରତିନିଧି ଦଳରେ ମଣ୍ଡଳ ସଭାପତି ନବକିଶୋର ବଳ, ଖଗେଶ୍ୱର ବେହେରା, ଶିବାନନ୍ଦ ଦାସ ଅଧିକାରୀ, ପୂର୍ବତନ ସରପଞ୍ଚ ପଙ୍କଜିନୀ ଲେଙ୍କା, କିଶୋର କିଙ୍କର ପଢ଼ିଆରୀ, ଜିତେନ୍ଦ୍ର ନାୟକ, ଶଙ୍କର୍ଷଣ ଜେନା, ବନମାଳି ଜେନା, ଧ୍ରୁବ ମାଝି, ସରୋଜ ମଲିକ, ବିଦ୍ୟାଧର ସେନାପତି ପ୍ରମୁଖ ସାମିଲ ଥିଲେ।

ନୂଆ ଶିକ୍ଷୟିତ୍ରୀଙ୍କୁ ସମ୍ବର୍ଦ୍ଧନା

ଉଦଳା,୪।୮(ଡି.ଏନ.ଏ.): ଉଦଳା ଉଚ୍ଚ ବିଦ୍ୟାଳୟରେ ନୂତନ ଶିକ୍ଷୟିତ୍ରୀ ଭାବେ ଐଶ୍ୱର୍ଯ୍ୟା ରଣା ଏବଂ ତପସ୍ୱିନୀ ବିନ୍ଧାଣି ଯୋଗ ଦେଇଛନ୍ତି। ବିଦ୍ୟାଳୟ ପକ୍ଷରୁ ଉଭୟଙ୍କୁ ସ୍ୱାଗତ ସମ୍ବର୍ଦ୍ଧନା ପ୍ରଦାନ କରାଯାଇଛି। ପ୍ରଧାନ ଶିକ୍ଷକ ଉର୍ମିଳା ରଣାଙ୍କ ନେତୃତ୍ୱରେ ଆୟୋଜିତ ସମ୍ବର୍ଦ୍ଧନା କାର୍ଯ୍ୟକ୍ରମରେ ବିଜ୍ଞାନ ଶିକ୍ଷକ ସମରଜିତ ମହାପାତ୍ର ସ୍ୱାଗତ ଭାଷଣ ପ୍ରଦାନ କରିଥିଲେ। ପ୍ରଧାନଶିକ୍ଷୟିତ୍ରୀ ନୂତନ ଶିକ୍ଷୟିତ୍ରୀଦ୍ୱୟଙ୍କୁ ଫୁଲତୋଡ଼ା ଦେଇ ସ୍ୱାଗତ କରିବା ସହିତ ସମର୍ପିତ ଭାବନାରେ କାର୍ଯ୍ୟ କରିବାକୁ ପରାମର୍ଶ ଦେଇଥିଲେ। ଶିକ୍ଷକ ମୃତ୍ୟୁଞ୍ଜୟ ମହାନ୍ତି, ପାର୍ଥସାରଥୀ ବେହେରା,କମଳା ମୁଦୁଲି, ମଳୟ ରଞ୍ଜନ ବେହେରା କାର୍ଯ୍ୟକ୍ରମ ପରିଚାଳନାରେ ସହଯୋଗ କରିଥିଲେ।

ନାକା ପଏଣ୍ଟରୁ କାଠ ବୋଝେଇ ପିକ୍‌ଅପ୍ ଜବତ, ୨ ଗିରଫ

ଜଳେଶ୍ୱର, ୪।୮(ଡି.ଏନ.ଏ.)

ରାଜ୍ୟର ବିଭିନ୍ନ ଅଞ୍ଚଳରୁ ପିକ୍‌ଅପ୍ ଓ ଟ୍ରକ ଯୋଗେ କାଠ ପଶ୍ଚିମବଙ୍ଗକୁ ଚାଲାଣ ହୋଇଆସୁଥିବା ବେଳେ ସୁବର୍ଣ୍ଣରେଖା ପୋଲ ନିକଟରେ ଥିବା ନାକା ପଏଣ୍ଟରେ ପୋଲିସ ୨ଟି ପିକ୍‌ଅପକୁ ଧରିବାରେ ସକ୍ଷମ ହୋଇଛି। ଏହି ଦୁଇ ପିକ୍‌ଅପ୍‌ରେ ବଡ ବଡ ନିମ୍ନଗଣ୍ଡି ଧରି ମୟୂରଭଞ୍ଜ ଜିଲାରୁ ପଶ୍ଚିମବଙ୍ଗ ଗଲାବେଳେ ପୋଲିସ ଅଟକ ରଖିଥିଲା। ଗୋଟିଏ ପିକ୍‌ଅପ୍‌ରେ ୬୦ କ୍ୟୁବିକ୍ ଓ ଅନ୍ୟ ଏକ ପିକ୍‌ଅପ୍‌ରେ ୪୯ କ୍ୟୁବିକ୍ କାଠ ଥିବା ଜଣାଯାଇଛି। ପରେ ରେଞ୍ଜର ଜୟଶ୍ରୀ ମୁର୍ମୁ, ଫରେଷ୍ଟର ଭକ୍ତିଲତା ଦାସ, ଫରେଷ୍ଟଗାର୍ଡ ରଞ୍ଜିତା ବିଶ୍ୱାଳ ଓ ଏନ୍‌ଟି ସ୍କାର୍ଡ ମିଳିତ ଭାବେ ଏହାକୁ ଜବତ କରିବାରେ ସକ୍ଷମ ହୋଇଥିଲେ। ଏଥିରେ ଥିବା ମୟୂରଭଞ୍ଜ ଜିଲା ବଡସାହି ଥାନାର ପାତ୍ରପଡା ଗାଁର ସରୋଜ ବାରିକ ଓ ରୂପସା ଥାନାର ରାଉତପଡା ଗାଁର ଅପସର ସାହାଙ୍କୁ ଗିରଫ କରି ଗୁରୁବାର ବନବିଭାଗ ପକ୍ଷରୁ କୋର୍ଟଚାଲାଣ କରାଯାଇଛି। ସୁବର୍ଣ୍ଣରେଖା ପୋଲର ପଶ୍ଚିମପଟେ ଥିବା ଫରେଷ୍ଟ ବିଟ୍ ହାଉସ୍ ନିକଟରେ କୌଣସି ଫାଟକ ନ ଥିବାରୁ ଚୋରାକାଠ ଓ ବନ୍ୟଜାତ ଦ୍ରବ୍ୟ ପଶ୍ଚିମବଙ୍ଗକୁ ଯିବାରେ ସହଜ ହେଉଛି।

ଆଦର୍ଶ ବିଦ୍ୟାଳୟର ଛାତ୍ରୀନିବାସ ଉଦ୍‌ଘାଟିତ

ଢେଙ୍କିକୋଟ, ୪।୮(ଡି.ଏନ.ଏ.)

କେନ୍ଦୁଝର ଜିଲା ଘଟଗାଁ ବ୍ଲକ ଢେଙ୍କିକୋଟ ପଞ୍ଚାୟତ ଟିକିରା ସ୍ଥିତ ଓଡିଶା ଆଦର୍ଶ ବିଦ୍ୟାଳୟର ୧୦୦ ଶଯ୍ୟା ବିଶିଷ୍ଟ ନୂତନ ଛାତ୍ରୀ ନିବାସ ଗୁରୁବାର ଅପରାହ୍ନରେ ଉଦ୍‌ଘାଟିତ ହୋଇଯାଇଛି। ମୁଖ୍ୟଅତିଥି ଭାବେ ଜିଲା ଶିକ୍ଷାଧିକାରୀ ପୂର୍ଣ୍ଣଚନ୍ଦ୍ର ସେଠୀ ଏହାକୁ ଉଦ୍‌ଘାଟନ କରିଥିଲେ। ମୁଖ୍ୟବକ୍ତା ଭାବେ ଘଟଗାଁ ବ୍ଲକର ଅତିରିକ୍ତ ବିଡିଓ ଚିତ୍ତରଞ୍ଜନ ନାୟକ, ସମ୍ମାନନୀୟ ଅତିଥି ଭାବେ ଘଟଗାଁ ତହସିଲଦାର ଜନକ କୁମାର ନାୟକ, ବ୍ଲକ ଶିକ୍ଷାଧିକାରୀ ଅଭୟ କୁମାର ବେହେରା, ବିଦ୍ୟାଳୟ ପରିଚାଳନା କମିଟି ସଦସ୍ୟ ପ୍ରଫେସର ଯୁଗଳ କିଶୋର ଦାସ ପ୍ରମୁଖ ଉପସ୍ଥିତ ଥିଲେ। ପରେ ବିଦ୍ୟାଳୟ ସଭାଗୃହରେ ଭାରପ୍ରାପ୍ତ ଅଧ୍ୟକ୍ଷ ଶୁଭେନ୍ଦୁ କୁମାର ମହାରାଜଙ୍କ ସଭାପତିତ୍ୱରେ ସଭା ଅନୁଷ୍ଠିତ ହୋଇଥିଲା। ଅତିଥିମାନେ ଉପସ୍ଥିତ ଛାତ୍ରୀଛାତ୍ରଙ୍କୁ ଭଲ ପାଠ ପଢ଼ିବା ଏବଂ ବର୍ତ୍ତମାନର ଜଳବାୟୁକୁ ନେଇ କିପରି ଜୀବନ ବଞ୍ଚାଇବାକୁ ହେବ ସେ ସମ୍ପର୍କରେ ବୁଝାଇବା ସହ ପ୍ରତିବର୍ଷ ଗୋଟିଏ ଲେଖାଏ ଗଛ ଲଗାଇ ଯତ୍ନ ନେଇ ବଡ଼ କରିବାକୁ ଆହ୍ୱାନ ଦେଇଥିଲେ। ଚଳିତ ବର୍ଷ ନିମନ୍ତେ ୯ମ ଶ୍ରେଣୀଠାରୁ +୨ର ୧୦୦ ଛାତ୍ରୀ ଏହି ଛାତ୍ରୀ ନିବାସରେ ରହି ବିଦ୍ୟାଳୟରେ ଅଧ୍ୟୟନ କରିବେ ବୋଲି ଭାରପ୍ରାପ୍ତ ଅଧ୍ୟକ୍ଷ ମହାରାଜ କହିଛନ

ଦରବୃଦ୍ଧି ପ୍ରସଙ୍ଗରେ ଆଜି କଂଗ୍ରେସର ରାଜଭବନ ଘେରାଉ

ଭୁବନେଶ୍ୱର,(ବ୍ୟୁରୋ): ଦରବୃଦ୍ଧି ପ୍ରସଙ୍ଗକୁ ନେଇ ଶୁକ୍ରବାର କଂଗ୍ରେସ 'ରାଜଭବନ ଘେରାଉ' କରିବ । ଏନେଇ ପ୍ରଦେଶ କଂଗ୍ରେସ କମିଟି(ପିସିସି) ସଭାପତି ଶରତ ପଟ୍ଟନାୟକ ବୁଧବାର ସୂଚନା ଦେଇଥିଲେ । ସେହିଭଳି କେନ୍ଦ୍ର ବିରୋଧରେ ବିଭିନ୍ନ ପ୍ରସଙ୍ଗ ନେଇ ଜିଲାସ୍ତରରେ କଂଗ୍ରେସ କର୍ମୀମାନେ ଜିଲାପାଳ ତଥା ଅତିରିକ୍ତ ଜିଲାପାଳଙ୍କ ଅଫିସକୁ ଘେରିବା କାର୍ଯ୍ୟକ୍ରମ ସ୍ଥିର ହୋଇଛି । ଏହି କାର୍ଯ୍ୟକ୍ରମରେ କଂଗ୍ରେସର ସମସ୍ତ ନେତା ଓ କର୍ମୀ ସହଯୋଗ କରିବାକୁ ପିସିସି ସଭାପତି ଆହ୍ୱାନ କରିଛନ୍ତି ।

ଲୋକ ସଭା ବାଚସ୍ପତିଙ୍କୁ ଭେଟିଲେ ବିଧାନସଭା ସଦସ୍ୟ

ଭୁବନେଶ୍ୱର, ୪।୮(ବ୍ୟୁରୋ)

ରାଷ୍ଟ୍ରପତି ଦ୍ରୌପଦୀ ମୁର୍ମୁଙ୍କୁ ଶୁଭେଚ୍ଛା ଜଣାଇବା ଲାଗି ଓଡ଼ିଶା ବିଧାନସଭାର ଏକ ଟିମ୍ ବାଚସ୍ପତି ବିକ୍ରମ କେଶରୀ ଆରୁଖଙ୍କ ସହ ଗତ ମଙ୍ଗଳବାରଠାରୁ ନୂଆଦିଲ୍ଲୀ ଗସ୍ତ କରିଛନ୍ତି। ବୁଧବାର ସମସ୍ତ ସଦସ୍ୟ ରାଷ୍ଟ୍ରପତିଙ୍କୁ ଭେଟିବା ପରେ ଗୁରୁବାର ନୂଆଦିଲ୍ଲୀସ୍ଥିତ ଲୋକ ସଭା ସଚିବାଳୟଠାରେ ବାଚସ୍ପତି ଓମ୍ ବିର୍ଲାଙ୍କୁ ସୌଜନ୍ୟମୂଳକ ସାକ୍ଷାତ କରିଛନ୍ତି।

ଓଡ଼ିଶା ବିଧାନସଭାର ଅଧିକାରୀ ଓ କର୍ମଚାରୀଙ୍କୁ ବୈଷୟିକ ଜ୍ଞାନକୌଶଳରେ ଅଧିକ ପ୍ରଶିକ୍ଷିତ କରି ଆଗାମୀ ଦିନରେ ରାଜ୍ୟ ବିଧାନସଭାକୁ ଦେଶର ଏକ ଆଦର୍ଶ ଭାବେ ପରିଣତ କରିବା ପାଇଁ କାର୍ଯ୍ୟ ଜାରି ରହିଛି ବୋଲି ଆରୁଖ ଓମ୍ ବିର୍ଲାଙ୍କୁ ଅବଗତ କରାଇଛନ୍ତି। ସେ ଓଡ଼ିଶା ବିଧାନସଭାର ବିଭିନ୍ନ କାର୍ଯ୍ୟ ଓ ପରିଚାଳନା ସମ୍ପର୍କରେ ଆରୁଖଙ୍କୁ ପଚାରି ବୁଝିଥିଲେ। ନିକଟରେ ଶେଷ ହୋଇଥିବା ବଜେଟ ଅଧିବେଶନର ଶାନ୍ତିପୂର୍ଣ୍ଣ ପରିଚାଳନା ନେଇ ବିର୍ଲା ଖୁସି ବ୍ୟକ୍ତ କରିବା ସହ ଆଗାମୀ ଦିନରେ ଏଭଳି କାର୍ଯ୍ୟଧାରା ଜାରି ରଖିବା ପାଇଁ ପରାମର୍ଶ ଦେଇଥିଲେ। ଓଡ଼ିଶାର ବିଭିନ୍ନ କ୍ଷେତ୍ରରେ ଜାରି ରହିଥିବା ବିକାଶ ସମ୍ପର୍କରେ ବିର୍ଲା ଓ ଆରୁଖଙ୍କ ମଧ୍ୟରେ ଆଲୋଚନା ହୋଇଥିଲା। ଆରୁଖ ଉପଢୌକନ ଓ ମହାପ୍ରଭୁ ଶ୍ରୀଜଗନ୍ନାଥଙ୍କ ପ୍ରତିକୃତି ପ୍ରଦାନ ପୂର୍ବକ ବିର୍ଲାଙ୍କୁ ସମ୍ବର୍ଦ୍ଧିତ କରିଛନ୍ତି। ଏହି ଆଲୋଚନା ବେଶ୍ ସୌହାର୍ଦ୍ଦ୍ୟପୂର୍ଣ୍ଣ ଥିଲା ବୋଲି ଆରୁଖ କହିଛନ୍ତି।

ଲୋକ ସଭା ସଚିବାଳୟଠାରେ ବାଚସ୍ପତି ଓମ୍ ବିର୍ଲାଙ୍କୁ ଉପହାର ପ୍ରଦାନ କରୁଛନ୍ତି ଓଡ଼ିଶା ବିଧାନସଭା ବାଚସ୍ପତି ବିକ୍ରମ କେଶରୀ ଆରୁଖ ।

ଭାଜପାରେ ଯୋଗଦେଲେ କୁଲଦୀପ ବିଷ୍ଣୋଇ

ନୂଆଦିଲ୍ଲୀ,୪।୮(ପି.ଟି.)

ହରିୟାଣାର ପୂର୍ବତନ ବିଧାୟକ କୁଲଦୀପ ବିଷ୍ଣୋଇ ଗୁରୁବାର ଭାଜପାରେ ଯୋଗ ଦେଇଛନ୍ତି। ଦୁଇ ମାସ ପୂର୍ବରୁ ସେ ରାଜ୍ୟ ସଭା ନିର୍ବାଚନରେ ଦଳୀୟ ହୁଇପ୍ ଅବମାନନା କରି ଶାସକ ଦଳ ଭାଜପା ସମର୍ଥିତ ପ୍ରାର୍ଥୀଙ୍କୁ ଭୋଟ ଦେଇଥିଲେ। କ୍ରସ ଭୋଟିଂ ପାଇଁ ତାଙ୍କୁ କଂଗ୍ରେସ ଦଳର ସମସ୍ତ ପଦବୀରୁ ବହିଷ୍କାର କରାଯାଇଥିଲା। ୪ ଥର ବିଧାୟକ ଓ ୨ ଥର ଏମ୍‌ପି ଥିବା ବିଷ୍ଣୋଇ ତାଙ୍କ ସ୍ତ୍ରୀ ରେଣୁକାଙ୍କ ସହ ଭାଜପାରେ ଯୋଗ ଦେଇଛନ୍ତି। ରେଣୁକା ମଧ୍ୟ ଜଣେ ପୂର୍ବତନ ବିଧାୟକ। ହରିୟାଣା ମୁଖ୍ୟମନ୍ତ୍ରୀ ମନୋହର ଲାଲ୍ ଖଟ୍ଟାର ଏବଂ ବରିଷ୍ଠ ଭାଜପା ନେତାମାନଙ୍କ ଉପସ୍ଥିତିରେ ଏହି ମିଶ୍ରଣ ପର୍ବ ହୋଇଥିଲା। ବିଷ୍ଣୋଇ ନରେନ୍ଦ୍ର ମୋଦିଙ୍କୁ ସର୍ବଶ୍ରେଷ୍ଠ ପ୍ରଧାନମନ୍ତ୍ରୀ କହିବା ସହ ମୁଖ୍ୟମନ୍ତ୍ରୀ ଖଟ୍ଟାରଙ୍କ ଉଚ୍ଚ ପ୍ରଶଂସା କରିଛନ୍ତି।

ଶାହାଙ୍କୁ ମୁଖ୍ୟମନ୍ତ୍ରୀ ପ୍ରାର୍ଥୀ କରିବ କି ଭାଜପା: କେଜ୍‌ରିୱାଲ

ଅହମ୍ମଦାବାଦ,୪।୮: ଆମ ଆଦମୀ ପାର୍ଟି ସଂଯୋଜକ(ଏଏପି) ତଥା ଦିଲ୍ଲୀ ମୁଖ୍ୟମନ୍ତ୍ରୀ ଅରବିନ୍ଦ କେଜ୍‌ରିୱାଲ ଟୁଇଟ କରି ଭାଜପାକୁ ଏକ ବଡ଼ ପ୍ରଶ୍ନ କରିଛନ୍ତି। ସେ କହିଛନ୍ତି, ଗୁଜରାଟରେ ଏଏପିର ଲୋକପ୍ରିୟତା ଦିନକୁ ଦିନ ବଢ଼ିବାରେ ଲାଗିଛି। ଯାହାକୁ ଦେଖି ଭାଜପା ବିଚଳିତ ହେବାରେ ଲାଗିଛି। ତେବେ ଗୁଜରାଟରେ ହେବାକୁ ଥିବା ଆଗାମୀ ବିଧାନସଭା ନିର୍ବାଚନରେ ଭାଜପା ଅମିତ ଶାହାଙ୍କୁ ମୁଖ୍ୟମନ୍ତ୍ରୀ ପ୍ରାର୍ଥୀ ଘୋଷଣା କରିବ କି ବୋଲି କେଜ୍‌ରିୱାଲ ପ୍ରଶ୍ନ କରିଛନ୍ତି। ଏଥିସହ ଭୁପେନ୍ଦ୍ରଭାଇ ପଟେଲଙ୍କ କାର୍ଯ୍ୟରେ ଭାଜପା ଅସନ୍ତୁଷ୍ଟ ଅଛି କି ବୋଲି ସେ ଉଲ୍ଲେଖ କରିଛନ୍ତି।

OFFICE OF THE CHAIRMAN, P.G. COUNCIL
SHRI JAGANNATH SANSKRIT UNIVERSITY
Shri Vihar, Puri - 3, Odisha
No. 3326/PGC Dt.04.08.2022
ADMISSION NOTICE
(Extension Date)
In Continuation of the Admission Notice No. 3228/PGC Dt.29.06.2022, the last date of receipt of application forms for admission into various P.G. Courses is extended by Dt.25.08.2022 at 4.30 P.M. For details see the website i.e. **www.sjsv.nic.in**.
Sd./- (Prof. Satrughna Panigrahi)
Chairman, P.G. Council

ସିଏଜି ରିପୋର୍ଟ ଦେଖାଇ ରାଜ୍ୟ ସରକାରଙ୍କୁ ଟାର୍ଗେଟ

ଭୁବନେଶ୍ୱର, ୪।୮(ବ୍ୟୁରୋ)

ସିଏଜି ରିପୋର୍ଟକୁ ନେଇ ଭାଜପା ରାଜ୍ୟ ସରକାରଙ୍କୁ ଭର୍ତ୍ସନା କରିଛି। ମୁଖ୍ୟତଃ ଜଙ୍ଗଲ, ପୂର୍ତ୍ତ, ଜଳ ସମ୍ପଦ ଓ ଖଣି ବିଭାଗରେ ବ୍ୟାପକ ଦୁର୍ନୀତି ହୋଇଥିବା ଅଭିଯୋଗ ହୋଇଛି। ଏଥିଯୋଗୁ ରାଜ୍ୟବାସୀଙ୍କୁ ହଜାର ହଜାର କୋଟି ଟଙ୍କାର କ୍ଷତି ସହିବାକୁ ପଡ଼ିଛି। ଏହି ଦୁର୍ନୀତି ନେଇ କେନ୍ଦ୍ର ଅର୍ଥମନ୍ତ୍ରୀଙ୍କୁ ଅବଗତ କରାଯିବା ସହ ଲୋକ ସଭା ଓ ରାଜ୍ୟ ସଭାରେ ଏ ପ୍ରସଙ୍ଗ ଉଠିବ ବୋଲି ଭାଜପା ରାଜ୍ୟ ଉପସଭାପତି ଭୃଗୁ ବକ୍ସିପାତ୍ର କହିଛନ୍ତି।

ଭାଜପା ରାଜ୍ୟ କାର୍ଯ୍ୟାଳୟଠାରେ ଗୁରୁବାର ଆୟୋଜିତ ଖବରଦାତା ସମ୍ମିଳନୀରେ ଭୃଗୁ କହିଛନ୍ତି, ରାଜ୍ୟ ସରକାରଙ୍କ ୪୯ଟି ବିଭାଗରୁ ସିଏଜି ଜଙ୍ଗଲ, ପୂର୍ତ୍ତ ଓ ଜଳ ସମ୍ପଦ ବିଭାଗର ରିପୋର୍ଟ ଉପସ୍ଥାପିତ କରିଛନ୍ତି। ଏହି ୩ ବିଭାଗରେ ବ୍ୟାପକ ଦୁର୍ନୀତି ହୋଇଛି। ୩ ହଜାରରୁ ଅଧିକ ରିପୋର୍ଟ ସେଟେଲମେଣ୍ଟ ପାଇଁ ପଡି ରହିଛି। ୧୯୮୪ ମସିହାରୁ ପଡ଼ିଥିବା ସେଟେଲମେଣ୍ଟ ଅଡିଟ୍ ନ କରି ଅଧିକ ଖର୍ଚ୍ଚ କରାଯାଇଛି। ରାଜ୍ୟ ସରକାରଙ୍କ ପକ୍ଷରୁ ଏଥିପାଇଁ ୧ ହଜାର ୬୧୦ କୋଟି ଟଙ୍କା ଅନିୟମିତତା ହୋଇଛି। କାମ୍ପା ଫଣ୍ଡରେ ଓଡ଼ିଶାକୁ ସମଗ୍ର ଦେଶରେ ଅଧିକ ଅନୁଦାନ ମିଳିଥିଲା। ଏହାକୁ ଅନ୍ୟତ୍ର ବିନିଯୋଗ କରିବାର ନିୟମ ନ ଥିବାବେଳେ ରାଜ୍ୟ ସରକାର କିନ୍ତୁ ନିୟମ ଉଲ୍ଲଂଘନ କରି ୨୨୫ କୋଟି ଟଙ୍କାର କାମ୍ପା ଫଣ୍ଡକୁ ଡାଇଭର୍ଟ କରି ଦେଇଛନ୍ତି। ଯେଉଁ ଅଧିକାରୀମାନେ ଏଥିରେ ସମ୍ପୃକ୍ତ ସେମାନଙ୍କ ବିରୋଧରେ ଭୃଗୁ କାର୍ଯ୍ୟାନୁଷ୍ଠାନ ଦାବି କରିଛନ୍ତି। ସେ ଆହୁରି କହିଛନ୍ତି, ୧୦ଟି ବିଭାଗର ୩୬ ହଜାର ୧୯୪ କୋଟି ଟଙ୍କାର ୟୁସି(ବିନିଯୋଗ ପ୍ରମାଣପତ୍ର) ଏଯାଏଁ କେନ୍ଦ୍ର ସରକାରଙ୍କୁ ଦିଆଯାଇନାହିଁ। ୨୦୧୯-୨୦ ବର୍ଷରେ କେବଳ ୧୬ ହଜାର ୩୦୧ କୋଟିର ୟୁସି ବାକି ଅଛି। ପବ୍ଲିକ ସେକ୍ଟର ଉପରେ ୧୩,୧୮୨ କୋଟି ଟଙ୍କା ବକେୟା ଅଛି। ତେବେ ଏଥିରେ ଯେଉଁମାନେ ସମ୍ପୃକ୍ତ ସେମାନଙ୍କ ବିରୋଧରେ ଦୃଢ଼ କାର୍ଯ୍ୟାନୁଷ୍ଠାନ ସହ ଟଙ୍କା ଫେରସ୍ତ ଅଣାଯାଉ ବୋଲି ଭୃଗୁ ଦାବି କରିଛନ୍ତି।

ବିଜେଡିରେ ଯୋଗଦେଲେ ଗଞ୍ଜାମ ଭାଜପାର ଯୁବମୋର୍ଚ୍ଚା ନେତା

ବିଜେଡିରେ ଯୋଗଦେଇଥିବା ନେତାଙ୍କୁ ସ୍ୱାଗତ ଜଣାଉଛନ୍ତି ଦଳର ସାଂଗଠନିକ ସମ୍ପାଦକ ପ୍ରଣବ ପ୍ରକାଶ ଦାସ ।

ଭୁବନେଶ୍ୱର,୪।୮(ବ୍ୟୁରୋ)

ମୁଖ୍ୟମନ୍ତ୍ରୀ ନବୀନ ପଟ୍ଟନାୟକଙ୍କ ଜନକଲ୍ୟାଣକାରୀ କାର୍ଯ୍ୟକ୍ରମରେ ଅନୁପ୍ରାଣିତ ହୋଇ ଗୁରୁବାର ଗଞ୍ଜାମ ଜିଲାର କେତେକ ଭାଜପା ନେତା ଓ କର୍ମୀ ବିଜେଡିରେ ସାମିଲ ହୋଇଛନ୍ତି। ଏହାଦ୍ୱାରା ଗଞ୍ଜାମ ଜିଲାରେ ବିଜେଡି ଅଧିକ ଦୃଢ ହେବ ବୋଲି ଶାସକ ଦଳ ନେତା କହିଛନ୍ତି। ସ୍ଥାନୀୟ ବିଜୁ ଯୁବ ଜନତା ଦଳ ରାଜ୍ୟ କାର୍ଯ୍ୟାଳୟଠାରେ ଗୁରୁବାର ଆୟୋଜିତ ମିଶ୍ରଣ ପର୍ବରେ ଦଳର ସାଙ୍ଗଠନିକ ସମ୍ପାଦକ ପ୍ରଣବ ପ୍ରକାଶ ଦାସ ଦଳରେ ସାମିଲ ହୋଇଥିବା ନେତା ଓ କର୍ମୀଙ୍କୁ ଦଳକୁ ସ୍ୱାଗତ କରିଛନ୍ତି। ବିଧାୟିକା ଲତିକା ପ୍ରଧାନଙ୍କ ନେତୃତ୍ୱରେ ଗଞ୍ଜାମର ଘୁମୁସର ସାଙ୍ଗଠନିକ ଜିଲା ଭାଜପାର ଯୁବମୋର୍ଚ୍ଚା ସଭାପତି ପ୍ରମୋଦ କୁମାର ପଣ୍ଡାଙ୍କ ସମେତ ବହୁ ଭାଜପା ନେତା ଏବଂ କର୍ମୀ ଆନୁଷ୍ଠାନିକ ଭାବେ ବିଜେଡିରେ ଯୋଗ ଦେଇଛନ୍ତି। ଦଳରେ ସମସ୍ତଙ୍କ ସମ୍ମାନ ଅକ୍ଷୁଣ୍ଣ ରହିବ ବୋଲି ମୁଖ୍ୟମନ୍ତ୍ରୀଙ୍କ ସନ୍ଦେଶ ଥିବା ପ୍ରଣବ ପ୍ରକାଶ ଦାସ କହିଛନ୍ତି। ବିଜେଡିରେ ଯୋଗଦେଇଥିବା ପ୍ରମୋଦ କୁମାର ପଣ୍ଡା କହିଛନ୍ତି, ଭାଜପାର କୌଣସି ନୀତି ଆଦର୍ଶ ନାହିଁ। ମୁଖ୍ୟମନ୍ତ୍ରୀ ନବୀନଙ୍କ ନେତୃତ୍ୱରେ ରାଜ୍ୟରେ ବିକାଶ ଜାରି ରହିଥିବାରୁ ସେ ଶାସକ ଦଳରେ ଯୋଗ ଦେଇଥିବା କହିଛନ୍ତି।

OFFICE OF THE DISTRICT EDUCATION OFFICER, NABARANGPUR
ADVERTISEMENT
No. 5127/OAV-1/22 Dated, the 04.08.2022
The certificate verification for empanelment of teachers applied for OAVs Nabarangpur District is scheduled to be held on Dtd.10.08.2022, 12.08.2022 & 16.08.2022. So, the candidates applied in due date against Advt. No. 2642/Dtd.20.05.2022 of this office are requested to attend. Please visit **www.nabarangpur.nic.in** for more information.
Sd./- District Education Officer, Nabarangpur

Government of Odisha
DEPARTMENT OF STEEL & MINES
CANCELLATION OF TENDER CALL NOTICE
VIII-(OE-C)SM-8/2020(pt)/7508/SM
Bhubaneswar Dated the 02.08.2022
No. G-24: The Tender Call Notice isued vide this Department Letter No. 7217/SM dated 27.07.2022 is hereby **cancelled** due to administrative reasons.
Sd./- Joint Secretary to Government
OIPR-30001/11/0003/2223

OFFICE OF THE SUPERINTENDING ENGINEER, RWSS DIVISION, RAIRANGPUR
INVITATION FOR BIDS
E-mail: eerwss_rai@nic.in, eerwss.rai@gmail.com
e-PROCUREMENT NOTICE
IDENTIFICATION No. 21 RWSS/RRPUR-2022-23 / Dated: 01.08.2022
No. O-787: The Superintending Engineer, RWSS Division, Rairangpur on behalf of Governor of Odisha, invites **percentage rate** bids to be received in online mode for the following works from the eligible experienced contractors in similar nature of work, registered with State Govt. & contractor of equivalent Grade/Class registered with Central Govt./Railways.
1. Nature of work : a) Execution of clubbed up 3 Nos. of PWS schemes to different villages of Thakurmunda Block under RWS&S Division, Rairangpur in the District of Mayurbhanj.
2. No. of packages : 01 (One) No.
3. Period of Completion : 11 (Eleven) Months
4. Cost of Tender : Rs.10000.00
5. Estimated Cost : Rs.309.13 lakhs
6. Class of Contractor : (As mentioned in Tender Call Notice)
7. Date and time of availability of bid documents in portal : From 10 hours of 08.08.2022 to 17.00 hours of 25.08.2022
8. Receipt of bid cost, bid security, documents : Online only
9. Date & time of opening of technical bid : Dt.26.08.2022 at 11.00 hours onwards
10. Other documents : (As mentioned in DTCN)
11. The bidders have to particiapte in Online bidding only. Further details can be seen from the website **https://www.tendersodisha.gov.in**.
12. Any addendum/corrigendum/cancellation of tender can also be seen in the said website.
Sd./- Superintending Engineer
RWSS Division, Rairangpur
OIPR-25010/11/0021/2223

GOVERNMENT OF ODISHA No. O-790
OFFICE OF THE CHIEF CONSTRUCTION ENGINEER, RURAL WORKS CIRCLE, SUNDARGARH
At/P.O.: Sankara, Sundargarh - 770020, E-mail address: serw_sundargarh@yahoo.com
No. Tender Online - RWCCESNG-17 of 2022-23 Letter No. 2140 Dtd.03.08.2022
e-Procurement NOTICE
1. Type of the Work : Road Work (PR)
2. Class of Contractor : As specified in the Column - 7 of the Annexure
3. Time of Completion : As specified in the Column - 6 of the Annexure
4. Detail Projects : As per Annexure attached
5. Estimated Cost : As specified in the Column - 5 of the Annexure
6. Other details :

Procurement Officer	Bid Identification No.	Availability of Tender Online for Bidding		Last date & time of seeking tender clarification	Date & time of Opening of Tender	
		From	To		Technical Bid	Financial Bid
1	2	3	4	5	6	7
Chief Construction Engineer, Rural Works Circle, Sundargarh	RWCCESNG - 17 of 2022-23	08.08.2022 11.00 A.M.	17.08.2022 5.00 P.M.	16.08.2022 5.00 P.M.	19.08.2022 11.00 A.M.	Will be intimated separately

Further details can be seen from the website **www.tendersodisha.gov.in**.
OIPR-25133/11/0022/2223 Sd./- Chief Construction Engineer, Rural Works Circle, Sundargarh

GOVERNMENT OF ODISHA No. O-784
OFFICE OF THE SUPERINTENDING ENGINEER RURAL WORKS DIVISION, GAJAPATI, PARLAKHEMUNDI
e-mail: rwd_gajapati@yahoo.co.in
NATIONAL COMPETITIVE BIDDING THROUGH e-Procurement
Identification No. Online Tender 05/GJP/2022-23
1. Name of the work : Building Works
2. Total No. Work : 6 (Six) Nos. of Building Works
3. Estimated Cost : Rs.34.11 lakhs to 33.89 lakhs
4. Class of Contractor : 'C' and 'B' Class Contractor
5. Period of Completion : Furnished in Annexure
6. Availability of Tender Online for Bidding : 12.08.2022 at 10.00 A.M. to 22.08.2022 upto 5.30 P.M.
7. Date and time of Opening of Tender : 23.08.2022 at 11.30 A.M.
8. Place of Opening : As per Annexure
Further details can be seen from the website **www.tenderorissa.gov.in**.
Sd./- Superintending Engineer
R.W. Divn., Gajapati
OIPR-25158/11/0009/2223

ଓଡ଼ିଶା ସରକାର
ସାଧାରଣ ପ୍ରଶାସନ ଓ ସାଧାରଣ ଅଭିଯୋଗ ବିଭାଗ
ନୋଟିସ
ଶ୍ରୀ ବିଷ୍ଣୁ ଚରଣ ମାଝି
ପିତା: ରାମଚନ୍ଦ୍ର ମାଝି
ସା/ପୋ.: ଘାଟିକିଆ, ଥାନା: ଖଣ୍ଡଗିରି (ଭୁବନେଶ୍ୱର)
ଜିଲ୍ଲା: ଖୋର୍ଦ୍ଧା
No. T-123: ରାଜଧାନୀ ନର୍ସରୀର ଅଧ୍ୟକ୍ଷଙ୍କ ରିପୋର୍ଟ ଅନୁସାରେ ଆପଣ ତା୨୭।୦୭।୨୦୧୨ରିଖଠାରୁ କର୍ତ୍ତୃପକ୍ଷଙ୍କ ବିନା ଅନୁମତିରେ ସରକାରୀ କାର୍ଯ୍ୟରେ ଅନୁପସ୍ଥିତ ରହି ଅଛନ୍ତି। ବାରମ୍ବାର ନୋଟିସ ଜାରି କରିବା ସତ୍ତ୍ୱେ ଆପଣ ଏ ପର୍ଯ୍ୟନ୍ତ କାର୍ଯ୍ୟରେ ଯୋଗ ଦେଉନାହାନ୍ତି କିମ୍ବା ଅନୁପସ୍ଥିତ ରହିବାର କାରଣ ମଧ୍ୟ ଜଣାଉନାହାନ୍ତି।
ଏତଦ୍ୱାରା ଆପଣଙ୍କୁ ଅବଗତି କରାଇ ଦିଆଯାଉଅଛି ଯେ, ଉକ୍ତ ନୋଟିସ ପାଇବାର ୧୦ଦିନ ମଧ୍ୟରେ କାର୍ଯ୍ୟରେ ଯୋଗଦାନ କରନ୍ତୁ ନତେତ ଆପଣଙ୍କ ବିରୁଦ୍ଧରେ ନିୟମ ଅନୁଯାୟୀ ଶୃଙ୍ଖଳାଗତ କାର୍ଯ୍ୟାନୁଷ୍ଠାନ ଗ୍ରହଣ କରାଯିବ।
ସ୍ୱା./- ଅତିରିକ୍ତ ମାହାଳ ନିର୍ଦ୍ଦେଶକ ତଥା
ଅତିରିକ୍ତ ଶାସନ ସଚିବ
OIPR-09014/11/0024/2223

DIRECTORATE OF STATE INSTITUTE OF HEALTH & FAMILY WELFARE, ODISHA
Nayapalli, Bhubaneswar - 751012
Ph.: 2394336, 2395338, 2396072 (Hostel), Fax: 2391954
E-mail: sihfwodisha@nic.in & sihfwodisha@gmail.com
Tender Notice No. SIHFW-OE-OE-0021-2022-2919 Dt.02.08.2022
(SIHFW-OPP-Pur-04/2022)
TENDER NOTICE FOR ANNUAL RATE CONTRACT FOR SUPPLYING OF PAPERS TO THE OFFSET PRINTING PRESS
No. E-367: Sealed tenders are invited from registered and reputed Dealers/ Stockists/Agencies/Suppliers for supplying of papers to the Offset Printing Press of the State Institute of health and Family Welfare, Odisha for the year 2022-23 (one year from the date of signing of contract).
Interested Dealers / Stockists / Firms / Agencies / Suppliers having experience of supplying of papers to the offset printing press of the Govt./PSU can download the tender documents, details of specification of papers along-with terms and conditions from the official website i.e. **https://www.sihfwodisha.nic.in** & **https://www.odisha.gov.in/tender** during the period from 5th Aug. 2022 to 26th Aug. 2022. In such cases the tender is required to pay cost of tender application/processing fees amounting Rs.1,000/- (Rupees one thousand) only (non refundable) in shape of DD drawn in favour of Director, S.I.H.&F.W., Odisha, payable at Bhubaneswar. The tender documents complete in all respect shall be received upto 26th Aug. 2022 (5 P.M.) by Regd. Post/Speed Post. Tender received other than Regd. Post and Speed Post shall summarily be rejected. The date of opening of BID shall be notified in the official website.
The Director, SIH&FW(O) reserves the right to accept or reject any or all tenders without assigning any reason thereof. The specification of papers is indicated in Annexure-I. This office does not give any guarantee of minimum purchase.
Sd./- Director
State Institute of Health
& Family Welfare, Odisha
OIPR-10003/11/0055/2223

SHRI JAGANNATH SANSKRIT UNIVERSITY, SHRI VIHAR, PURI
No. Exam. 1685-2022/S.J.S.U., Puri Date: 03.08.2022
It is for the information of all concerned that filling up of forms for the Instant Examination in Upashastri, 2022 shal be conducted as per the programme given below.
Availability forms in University Website: **www.sjsv.nic.in** : 05.08.2022
Filling up of forms & preparation of Bank Drafts : 05.08.2022 to 12.08.2022
Deposit of forms and fees in the University : 16.08.2022 to 17.08.2022
Date of Examination : 25.08.2022
Time of Examination : 10 A.M. to 1.00 P.M.
Those regular candidates (Registration Batch 2020) who have secured 35% of marks or above in aggregate (i.e. 245 marks or above out of 700) in the Annual Upashastri Exmination, 2022 but have got failed in one subject shall be eligible to appear the Instant Examination in the failed subject only. The list of candidates eligible to appear the Instant Examination, 2022 in Upashastri is available in the University website. All the Principals/H.O.I.s are requested to download the same from the University website: **www.sjsv.nic.in**. Candidates desirous of appearing the examination may fill up the forms and deposit the requisite fees in the Colleges as per the programme given above.
The list of examination centres for the instant examination shall be notified in the University website: **www.sjsv.nic.in on 19.08.2022**.
By Order of the Vice-Chancellor
Sd./- Controller of Examinations

OFFICE OF THE SUPERINTENDING ENGINEER, JHARSUGUDA (R&B) DIVISION
E-mail ID: eepwdjsg2014@gmail.com, Telephone: 06645-271242
Kalimandir Road, Jharsuguda - 768202
No. 3109 Dt.02.08.2022
2nd Corrigendum to e-Procurement Notice
BID No. EE R&B-JSG-03 of 2022-23
No. B-391: The e-Procurement Notice BID No. EE R&B-JSG-03 of 2022-23 invited by the Superintending Engineer, Jharsuguda (R&B) Division is hereby modified as follows due to some unavoidable circumstances the tender could not be uploaded and the same is hereby extended from **10.00 A.M. 02.08.2022 to 17.00 hours 17.08.2022** and critical date hereby modified as **10.00 A.M. 23.08.2022 to 17.00 hours 06.09.2022**.
The Online bid will be opened by the assigned officer in the Office of the Superintending Engineer, Jharsuguda (R&B) Division at **11.30 A.M. on Dt.19.08.2022** in place of **Dt.07.09.2022**.
The bid documents will be available in the website **https://tendersodisha.gov.in**.
All other terms and conditions in DTCN remain unchanged.
Sd./- Executive Engineer
Jharsuguda (R&B) Division
OIPR-34094/11/0006/2223

OFFICE OF THE PROJECT DIRECTOR STATE URBAN DEVELOPMENT AGENCY
Plot No. 172, Vivekananda Marg, Kalpana Square, Bhubaneswar, PIN - 751014, (http://www.sudaodisha.org.)
NOTICE
No. 001 Dt.: 04.08.2022
No. CAD-1379: The RFP invited in this office Notice No. 1198 Dated 21.04.2022 is hereby cancelled due to administrative ground.
The Project Director, State Urban Development Agency (SUDA) invites fresh proposals from experienced agencies for conducting geotechnical investigations and drone survey in legacy waste dumpsites in Package-I (Cuttack Municipal Corporation, Berhampur Municipal Corporation and Puri Municipality) and Package - II (Sambalpur Municipal Corporation, Bhadrak Municipality and Balasore Municipality), Odisha via Management contract. The details of the RfP can be downloaded from the website of SUDA **http://www.sudaodisha.org.** The last date for submission of proposal is 5.30 P.M. of 02.09.2022. Any Corrigendum/Changes/ Modifications will appear in the website of SUDA **http://www.sudaodisha.org** only.
OIPR-13036/11/0004/2223 Sd./- Project Director

ODISHA LIFT IRRIGATION CORPORATION LTD.
OFFICE OF THE EXECUTIVE ENGINEER, LIFT IRRIGATION DIVISION, BOUDH
e-mail id- eeolicboudh@gmail.com
'e' Procurement Notice
Bid Identification No. OLIC-BOUDH-13/2022-23
No. 3461 Date: 03.08.2022
The Executive Engineer, Lift Irrigation Division, Boudh on behalf of OLIC invites **Percentage Rate** bids in single cover system to be received in **Online Mode only** for the work **Revival of 12 Nos. LIPs under Boudh, Harbhanga & Kantamal Blocks in Boudh District** as detailed in the table below. The Bid should be submitted by the eligible class of contractors as mentioned below registered with the State Government and contractors of equivalent grade / class registered with Central Government / M.E.S. / Railways /C.P.W.D. for execution of Civil Works with valid Electrical (H.T) License issued by ELBO Odisha through On-Line in the Govt. website **www.tendersodisha.gov.in**. The bidders should have necessary portal enrolement (with own digital signature certificate). The registered bidders from outside Odisha can also participate in this on-line tender process after necessary portal enrollment but shall have to subsequently undergo registration with appropriate authority of the State.
1. Name of the Works:- Revival of River Lift Irrigation Projects 12 Nos. with supply of all materials on Turnkey basis, 2. Total Nos. of Package:- 12, 3. Approximate Estimated Cost:- Rs.15.02 Lakhs to Rs.15.26 Lakhs, 4. Class of Contractor:- As mentioned against each package, 5. Period of Completion:- 120 Days for all projects from the date of issue of work order, 6. Other details as follows:-

Procurement Officer	Bid Identification No.	Availability of Tender Online for Bidding		Last date & time of seeking tender clarification	Date & time of Opening of tender in the Office of the Executive Engineer, L.I. Division, Boudh
		From	To		
1	2	3	4	5	6
Executive Engineer, L.I. Division, Boudh	OLIC/ Boudh/10/ 2022-23	10.08.2022 at 11.00 Hrs.	29.08.2022 at 17.00 Hrs.	25.08.2022 at 17.00 Hrs.	02.09.2022 at 11.00 Hrs.

- Details can be seen from the Website **www.tenderodisha.gov.in**.
- Any Corrigendum/Addendum will be displayed in the above website only.

Sd./- Executive Engineer, L.I. Division, Boudh

GOVERNMENT OF ODISHA No. A-439
"e" PROCUREMENT NOTICE
Bid Identification No. CCE, KIP (KCD-II)-04/2022-23
(Pertaining to Kanupur Canal Division No. II, Rimuli)

1	Name of the Work	:	"Construction of Chauthia Distributary from RD 10,410m to RD 12,750m and Minors and Sub-Minors off-taking from RD 00m to RD 10,410m of Chauthia Distributary (Excluding Forest Area, Gamharia Minor, Tuntuna Minor and Tuntuna Sub-Minor) including all structures of Kanupur Irrigation Project"
2	Estimated Cost	:	Rs.615.09 lakh
3	Period of Completion	:	11 (Eleven) Calendar Months including rainy season
4	Date & Time of availability of bid document in the portal	:	Dt.05.08.2022 from 10.00 hours to Dt.20.08.2022 upto 17.00 hours
5	Last date/time of receipt of bid in the portal	:	Dt.20.08.2022 upto 17.00 hours
6	Name & address of the Officer Inviting Bid	:	Er. Prasanna Kumar Pani Chief Construction Engineer, Kanupur Irrigation Project, At/P.O.: Basudevpur, Dist.- Keonjhar, Odisha - 758047

Further details can be seen from e-Procurement portal **www.tendersodisha.gov.in**.
Sd./- (Er.

ଫର୍ଚୁନ୍ ଗ୍ଲୋବାଲ୍ ୫୦୦ରେ ଏଲ୍‌ଆଇସି

ନୂଆଦିଲ୍ଲୀ: ଭାରତୀୟ ଜୀବନ ବୀମା ନିଗମ (ଏଲ୍‌ଆଇସି) ବିଶ୍ୱର ସବୁଠୁ ମୂଲ୍ୟବାନ ୫୦୦ କମ୍ପାନୀ ମଧ୍ୟରେ ସ୍ଥାନ ପାଇଛି। ନିକଟରେ ଫର୍ଚୁନ ଗ୍ଲୋବାଲ ପକ୍ଷରୁ ଜାରି କରାଯାଇଥିବା ତାଲିକା ସୂଚୀ ଅନୁସାରେ ଏଲ୍‌ଆଇସି ୯୮ତମ ସ୍ଥାନରେ ରହିଛି। ସେହିଭଳି ମୁକେଶ ଅମ୍ବାନୀଙ୍କ ରିଲାଏନ୍ସ ଇଣ୍ଡଷ୍ଟ୍ରିଜ୍ ୫୧ତମରେ ପହଞ୍ଚିଛି। ପୂର୍ବରୁ ରିଲାଏନ୍ସ ୧୦୪ତମ ସ୍ଥାନରେ ରହିଥିଲା। ଉକ୍ତ ତାଲିକାର ଶୀର୍ଷ ସ୍ଥାନରେ ଆମେରିକାର ୱାଲ୍‌ମାର୍ଟ ଥିବା ବେଳେ ସର୍ବମୋଟ ୯ଟି ଭାରତୀୟ କମ୍ପାନୀ ଉକ୍ତ ତାଲିକାରେ ସ୍ଥାନ ପାଇଛନ୍ତି। ସେଥିମଧ୍ୟରୁ ୫ଟି ସରକାରୀ କମ୍ପାନୀ ଥିବାବେଳେ ୪ଟି ଘରୋଇ କମ୍ପାନୀର ନାମ ରହିଛି।

ସଂକ୍ଷେପରେ

ଫୋନ୍ ପେ ପକ୍ଷରୁ ସ୍ମାର୍ଟ ସ୍ପିକରର ଶୁଭାରମ୍ଭ

ନୂଆଦିଲ୍ଲୀ,୪।୮: ଦେଶର ପ୍ରମୁଖ ଫିନ୍‌ଟେକ ପ୍ଲାଟ୍‌ଫର୍ମ ଫୋନ୍ ପେ ପକ୍ଷରୁ ସ୍ମାର୍ଟ ସ୍ପିକରର ଶୁଭାରମ୍ଭ କରାଯାଇଛି। ଉକ୍ତ ସ୍ମାର୍ଟ ସ୍ପିକର ପ୍ରାଥମିକ ପର୍ଯ୍ୟାୟରେ ୫ଟି ସହରର ୧ଲକ୍ଷରୁ ଅଧିକ ଡିଭାଇସରେ ଫୋନ୍ ପେ ମର୍ଚ୍ଚାଣ୍ଟ ପାର୍ଟନରଙ୍କ ଦ୍ୱାରା ବ୍ୟବହୃତ ହେଉଛି। ଫୋନ ପେ ସ୍ମାର୍ଟ ସ୍ପିକର ୧୧ଟି ଭାରତୀୟ ଭାଷାରେ ପେମେଣ୍ଟ ନୋଟିଫିକେସନ ପ୍ରଦାନ କରୁଛି। ଏହା ୪ ଦିନ ପର୍ଯ୍ୟନ୍ତର ବ୍ୟାଟେରି ଲାଇଫ, ଏକ ପ୍ରାରମ୍ଭିକ ସେଟ୍-ଅପ୍ ମୂଲ୍ୟ ଭାବେ ମାତ୍ର ୫୦ ଟଙ୍କା ମୂଲ୍ୟରେ ଡୋରଷ୍ଟେପ୍ ଇନ୍‌ଷ୍ଟଲେସନ ଏବଂ ମାସକୁ ୫୦ଟଙ୍କାର ନିମ୍ନମାସିକ ଭଡ଼ା ସହ ଆସୁଛି। ଶୁଭାରମ୍ଭ ଅଫର ଭାବେ ଉଭୟ ପ୍ରାରମ୍ଭିକ ସେଟ ଅପ୍ ଏବଂ ମାସିକ ଭଡ଼ା ମାତ୍ର ୧ଟଙ୍କାରେ ଉପଲବ୍ଧ। ଏହି ଡିଭାଇସରେ କୌଣସି ଉତ୍ପାଦନଜନିତ ତ୍ରୁଟି ହେଲେ ଏହାକୁ ଆଜୀବନ ମାଗଣାରେ ବଦଳାଯାଇପାରିବ। ଏ ସମ୍ପର୍କରେ ଫୋନ୍ ପେର ଅଫ୍‌ଲାଇନ ବିଜ୍‌ନେସ ମୁଖ୍ୟ ବିବେକ ଲୋଚେବ କହିଛନ୍ତି, ଫୋନ୍ ପେରେ ଆମେ କ୍ରମାଗତ ଭାବେ ନୂତନ ଅଫର ଉତ୍ପାଦନ କରୁଛୁ।

ଅଂଶଧନ ବିକ୍ରି କରିବ ସ୍ପାଇସ୍‌ଜେଟ୍

ନୂଆଦିଲ୍ଲୀ,୪।୮: ଦେଶର ପ୍ରମୁଖ ଘରୋଇ ବିମାନ କମ୍ପାନୀ ସ୍ପାଇସ୍‌ଜେଟ୍ ପାଣ୍ଠି ଯୋଗାଡ଼ କରିବା ଲାଗି ନିଜର ଅଂଶଧନ ବିକ୍ରି କରିବା ସମ୍ପର୍କରେ ବିଚାର କରୁଛି। ଏପରିକି ବିଭିନ୍ନ କାରଣରୁ କମ୍ପାନୀ ଘୋର ଆର୍ଥିକ ସଙ୍କଟ ଦେଇ ଗତି କରୁଛି। କମ୍ପାନୀର ଅଂଶଧନ କ୍ରୟ ପାଇଁ ମଧ୍ୟ ପ୍ରାଚ୍ୟର ଏକ ସଂସ୍ଥା ସହ ଆଲୋଚନା କରୁଥିବା ଜଣାପଡିଛି। ସେହିଭଳି ପାଣ୍ଠି ସଂଗ୍ରହ ଲାଗି ନିବେଶକମାନଙ୍କ ସହ ଏଭଳି ଆଲୋଚନା ଜାରି ରହିବ ବୋଲି କମ୍ପାନୀ ପକ୍ଷରୁ କୁହାଯାଇଛି। ଏ ନେଇ ମଧ୍ୟ ବେସାମରିକ ବିମାନ ଚଳାଚଳ ନିୟାମକ ସଂସ୍ଥା ଡିଜିସିଏ ପକ୍ଷରୁ କମ୍ପାନୀକୁ କାରଣ ଦର୍ଶାଅ ନୋଟିସ କରାଯାଇଥିଲା। ସ୍ପାଇସ୍ ଜେଟ୍‌ର ମୁଖ୍ୟ ଅଜୟ ସିଂହଙ୍କ ୬୦% ଅଂଶଧନ ରହିଛି। କମ୍ପାନୀର ୨୪% ଅଂଶଧନ ମଧ୍ୟ ପ୍ରାଚ୍ୟର ଏକ ବିମାନ କମ୍ପାନୀକୁ ବିକ୍ରି କରିବାକୁ ଉଦ୍ୟମ ଆରମ୍ଭ ହୋଇଛି।

କମିପାରେ ଖାଇବାତେଲ ଦର

ଲିଟର ପିଛା ୧୦ରୁ ୧୫ ଟଙ୍କା ହ୍ରାସ ଘଟିବ

ନୂଆଦିଲ୍ଲୀ,୪।୮

ଦୀର୍ଘଦିନର ଦରବୃଦ୍ଧି ପରେ ଗତ ମାସ ବିଭିନ୍ନ ବର୍ଗର ଖାଇବା ତେଲ ଉପରେ ୫ରୁ ୧୦ ଟଙ୍କା ହ୍ରାସ ଘଟିଥିଲା। ଫଳରେ ଖାଉଟି କିଛି ପରିମାଣରେ ଆଶସ୍ତି ଲାଭ କରିଥିଲେ। ଏପରିକି ସାରା ଦେଶ ଆଗକୁ ପାର୍ବଣ ପାଳନ କରିବ। ଏହାକୁ ନଜରରେ ରଖି ସରକାର ମଧ୍ୟ ଖାଉଟିଙ୍କ ହିତ ଲାଗି ଖାଇବା ତେଲ ସହ ଅନେକ ଖାଦ୍ୟ ସାମଗ୍ରୀର ଦର ହ୍ରାସ କରିପାରନ୍ତି। ଏ ନେଇ ଗୁରୁବାର କେନ୍ଦ୍ର ଖାଦ୍ୟ ସଚିବ ବିଭିନ୍ନ କମ୍ପାନୀର ବରିଷ୍ଠ ଅଧିକାରୀଙ୍କ ସହ ମିଳିତ ଭାବେ ଏକ ଯୋଜନା ପ୍ରସ୍ତୁତ ସହ ଖାଇବା ତେଲ ଦର ଏବଂ ଅନ୍ୟାନ୍ୟ ଖାଦ୍ୟ ସାମଗ୍ରୀ ଦର ସମ୍ପର୍କିତ ଏକ ସମୀକ୍ଷା ବୈଠକ କରିଛନ୍ତି। ଏହି ପରିପ୍ରେକ୍ଷୀରେ ମନ୍ତ୍ରଣାଳୟ ପକ୍ଷରୁ କମ୍ପାନୀଗୁଡ଼ିକୁ ଖାଇବା ତେଲର ଦର ଲିଟର ପିଛା ୧୦ରୁ ୧୫ ଟଙ୍କା ହ୍ରାସ କରନ୍ତୁ ବୋଲି କୁହାଯାଇଛି। ଯଦି କମ୍ପାନୀଗୁଡ଼ିକ ସରକାରଙ୍କ ଉକ୍ତ ପ୍ରସ୍ତାବ ଗ୍ରହଣ କରନ୍ତି ତା ହେଲେ ଆଗାମୀ ପାର୍ବଣ ପୂର୍ବରୁ ଖାଇବା ତେଲର ହ୍ରାସ ସହ ଖାଉଟିଙ୍କୁ ମଧ୍ୟ ସାମାନ୍ୟ ଆଶ୍ୱସ୍ତି ମିଳିବ। ଅପରପକ୍ଷରେ ସରକାର ଯଦି ଖାଦ୍ୟ ତୈଳ ଦର ଶସ୍ତା କରିବାରେ ସଫଳ ହୁଅନ୍ତି ତେବେ ମୂଲ୍ୟ ବୃଦ୍ଧି କିଛି ମାତ୍ରାରେ ନିୟନ୍ତ୍ରିତ ହେବ ବୋଲି ବଜାର ବିଶେଷଜ୍ଞମାନ ଆଶାବ୍ୟକ୍ତ କରିଛନ୍ତି। ସେହିପରି ସଚିବଙ୍କ ସୂଚନା ଅନୁଯାୟୀ କମ୍ପାନୀଗୁଡିକୁ ସରକାର ମଧ୍ୟ କିଛି ସମୟ ଦେଇଛନ୍ତି। ସ୍ୱଳ୍ପ ସମୟ ମଧ୍ୟରେ କମ୍ପାନି ଦର ହ୍ରାସ ସମ୍ପର୍କରେ ଚିନ୍ତା କରି ପାର୍ବଣ ପୂର୍ବରୁ ଖାଇବା ତେଲ ଓ ଖାଦ୍ୟ ସାମଗ୍ରୀର ଦର ହ୍ରାସ ସମ୍ପର୍କରେ ଘୋଷଣା କରିବେ ବୋଲି ଅନୁମାନ କରାଯାଉଛି। ତେବେ ବର୍ତ୍ତମାନ ନୂଆଦିଲ୍ଲୀରେ ସୋରିଷ ତେଲ ଲିଟର ପିଛା ୧୭୦ ରୁ ୧୮୦ ଟଙ୍କାରେ

ବିକ୍ରି ହେଉଥିବା ବେଳେ ଅନ୍ୟ ପ୍ରମୁଖ ଖାଇବା ତେଲର ମୂଲ୍ୟ ୧୪୦ରୁ ୧୬୦ ମଧ୍ୟରେ ରହିଛି। ସେହିପରି ଓଡ଼ିଶା ବଜାରରେ ପାମୋଲିନ ଲିଟର ପିଛା ୧୨୦ରୁ ୧୨୫ ଟଙ୍କାରେ ବିକ୍ରି ହେଉଥିବା ବେଳେ ସୂର୍ଯ୍ୟମୁଖୀ ତେଲର ଦର ୧୫୫ରୁ ୧୬୦ ଟଙ୍କା, ସୋରିଷ ତେଲ ୧୫୦ରୁ ୧୮୦ ଟଙ୍କା ଏବଂ ଅନ୍ୟନ୍ୟା ଖାଇବା ତେଲର ଦର ୧୨୦ରୁ ୧୪୦ ମଧ୍ୟରେ କାରବାର ହେଉଥିବା ଓଡିଶା ବ୍ୟବସାୟୀ ମହାସଂଘର ସଚିବ ସୁଧାକର ପଣ୍ଡା ମତବ୍ୟକ୍ତ କରିଛନ୍ତି। ଆଗକୁ ପାର୍ବଣ ସହ ଫସଲ ଉତ୍ପାଦନର ସମୟ ଆସୁଥିବାରୁ ସରକାର ଲକା ସାଙ୍ଗରେ ଖାଇବା ତେଲ ଓ ଅନ୍ୟ ଅତ୍ୟାବଶ୍ୟକ ଖାଦ୍ୟ ସାମଗ୍ରୀର ଦର ହ୍ରାସ ସମ୍ପର୍କରେ ଘୋଷଣା କରିପାରନ୍ତି ବୋଲି ପଣ୍ଡା କହିଛନ୍ତି। ଉଲ୍ଲେଖଯୋଗ୍ୟ, ଓଡ଼ିଶା ବଜାରରେ ୫୦% ପାମୋଲିନ ତେଲ ବିକ୍ରି ହେଉଥିବା ବେଳେ ୨୫% ସନ୍‌ଫ୍ଲାୱାର, ୧୫% ସୋରିଷ ତେଲ ଏବଂ ବାକି ବଜାର ଅଂଶ ଅନ୍ୟ ଖାଇବା ତେଲ ବିକ୍ରି କରାଯାଉଛି। ଭାରତ ପେଟ୍ରୋଲ ଓ ଡିଜେଲ ଭଳି ବିଦେଶରୁ ମଧ୍ୟ ଖାଇବା ତେଲ ଆମଦାନୀ କରିଥାଏ। ଏପରିକି ଅନ୍ତଃରାଷ୍ଟ୍ରୀୟ ବଜାରରେ ଖାଦ୍ୟ ତୈଳ ମହଙ୍ଗା ହେଲେ ଦେଶରେ ମଧ୍ୟ ମହଙ୍ଗା ହେଉଛି। ମାଲେସିଆରୁ ପାମ୍ ଅଏଲ ଆମଦାନୀ ହେଉଛି, ସେଠାରେ ଯଦି ମୂଲ୍ୟ ବୃଦ୍ଧି ହେଉଛି, ଦେଶରେ ମଧ୍ୟ ପାମ ତେଲ ଦର ବଢୁଛି। ଭାରତ ମୋଟ ଆବଶ୍ୟକତାର ୬୦% ତୈଳ ବିଦେଶରୁ ଆମଦାନୀ କରିଥାଏ। ଏପରିକି ଦେଶରେ ନୁହେଁ ବିଦେଶରେ ମଧ୍ୟ ଖାଦ୍ୟ ତୈଳ ଦର ୫୦% ପର୍ଯ୍ୟନ୍ତ ହ୍ରାସ ହୋଇଛି।

କେୟାର ହସ୍ପିଟାଲରେ ଅସ୍ଥି, ଖଞ୍ଜା ଦିବସ

ଭୁବନେଶ୍ୱର,୪।୮

ରାଜ୍ୟର ପ୍ରମୁଖ ଘରୋଇ ଚିକିତ୍ସାଳୟ 'କେୟାର ହସ୍ପିଟାଲ' ପକ୍ଷରୁ ନ୍ୟାସନାଲ ବୋନ ଆଣ୍ଡ ଜଏଣ୍ଟ ବା ଜାତୀୟ ଅସ୍ଥି ଓ ଖଞ୍ଜା ଦିବସ ପାଳିତ ହୋଇଯାଇଛି। ଏହି ପରିପ୍ରେକ୍ଷୀରେ ଓଡ଼ିଶାର ବିଭିନ୍ନ ଜିଲ୍ଲାରୁ ଆଣ୍ଠୁ ପ୍ରତିରୋପଣ କରିଥିବା ୨୦ରୁ ଊର୍ଦ୍ଧ୍ୱ ରୋଗୀ ଯୋଗ ଦେଇ ସେମାନଙ୍କର ଅଭିଜ୍ଞତା ବଖାଣିବା ସହ ଏକ ର୍ୟାଂପ୍ ୱାକ୍‌ରେ ମଧ୍ୟ ଚାଲିଥିଲେ। ଅପରପକ୍ଷରେ ରୋଗୀଙ୍କ ପାଇଁ ହସ୍ପିଟାଲ ପରିସରରେ ଏକ ସ୍ୱତନ୍ତ୍ର କର୍ମଶାଳା 'କେୟାର କନେକ୍ଟ' ଶୀର୍ଷକ ବିଷୟବସ୍ତୁର ଆୟୋଜନ କରାଯାଇଥିଲା।

ଏ ସମ୍ପର୍କରେ କେୟାର ହସ୍ପିଟାଲର ବରିଷ୍ଠ ଅସ୍ଥିଶଲ୍ୟ ବିଶେଷଜ୍ଞ ତଥା ସ୍ପୋର୍ଟସ୍ ଇନ୍‌ଜୁରୀ ରିହାବିଲିଟେସନ୍ ବିଭାଗର ମୁଖ୍ୟ ଡା.ସନ୍ଦୀପ ସିଂହ କହିଛନ୍ତି, ବର୍ତ୍ତମାନର ପରିବେଶ ଓ ପରିପାଟି ଯୋଗୁ ସବୁ ବର୍ଗର ଲୋକ ଅସ୍ଥିଶଲ୍ୟ ସମସ୍ୟାରେ ସମ୍ମୁଖୀନ ହେଉଛନ୍ତି। ଏପରିକି ଅତ୍ୟାଧୁନିକ ପଦ୍ଧତିରେ କିଭଳି ଆଣ୍ଠୁ ପ୍ରତିରୋପଣ କରାଯାଉଛି, ସେ ସମ୍ପର୍କରେ ମଧ୍ୟ ଆଲୋଚନା କରିବା ସହ ଦୀର୍ଘଦିନ ପର୍ଯ୍ୟନ୍ତ ଏକ ଯନ୍ତ୍ରଣା ମୁକ୍ତ ଜୀବନ ପାଇଁ ଆମର ଖାଦ୍ୟପେୟ ଓ ଜୀବନଶୈଳୀ କିଭଳି ହେବା ଉଚିତ୍ ସେ ବାବଦରେ ସିଂ ବିସ୍ତୃତ ସୂଚନା ଉପସ୍ଥିତ ରୋଗୀ ଓ ଅନ୍ୟମାନଙ୍କୁ ଦେଇଥିଲେ। ସେହିଭଳି କେୟାର ହସ୍ପିଟାଲ ଭୁବନେଶ୍ୱରର ଏଚ୍‌ସିଓଓ କିସଲେ ଆନନ୍ଦ ବିଭିନ୍ନ ପ୍ରକାର ଅସ୍ଥିଗତ ସମସ୍ୟା ପାଇଁ କେୟାର ହସ୍ପିଟାଲ୍ ଭୁବନେଶ୍ୱରରେ ଉପଲବ୍ଧ ଅତ୍ୟାଧୁନିକ ଚିକିତ୍ସା ପଦ୍ଧତି ସମ୍ପର୍କରେ ବିସ୍ତୃତ ଆଲୋଚନା କରିଥିଲେ। ସେହିପରି ଡା. ଲୋକନାଥ ଦାଶ (ଜିଏମ୍ ବିଡ଼ି) ଗରିବ ରୋଗୀଙ୍କ ପାଇଁ କେୟାର ହସ୍ପିଟାଲରେ ମହଜୁଦ ରହିଥିବା ବିଭିନ୍ନ ସରକାରୀ ଯୋଜନା ସମ୍ପର୍କରେ ସୂଚନା ଦେଇଥିଲେ।

ଓଡ଼ିଶା ବଜାରରେ 'ନ୍ୟୁ ଟିଭିଏସ୍ ରୋନିନ୍'

ଭୁବନେଶ୍ୱର,୪।୮

ଦେଶର ପ୍ରମୁଖ ଦୁଇ ଓ ତିନି ଚକିଆ ଯାନ ନିର୍ମାତା 'ଟିଭିଏସ୍ ମୋଟର' ପକ୍ଷରୁ ଓଡ଼ିଶା ବଜାରରେ ଅତ୍ୟାଧୁନିକ ଜ୍ଞାନକୌଶଳରେ ନିର୍ମିତ ରେଟ୍ରୋ ମୋଟର ସାଇକେଲ 'ନ୍ୟୁ ଟିଭିଏସ୍ ରୋନିନ୍'କୁ ଗୁରୁବାର ସ୍ଥାନୀୟ ଖଣ୍ଡଗିରିର ଏକ ହୋଟେଲ ପରିସରରେ ଉନ୍ମୋଚନ କରାଯାଇଛି। ଏହା ଜରିଆରେ କମ୍ପାନୀ ତା'ର ୧୧୦ ବର୍ଷର ଲମ୍ବା ପରମ୍ପରା, ଅଗ୍ରଣୀ ପ୍ରଯୁକ୍ତି ଓ ନବସୃଜନକୁ ଆଗକୁ ବଢ଼ାଇବ। ଟିଭିଏସ୍ ମୋଟରର ପ୍ରିମିୟମ ବ୍ୟବସାୟ ମୁଖ୍ୟ ବିମଳ ସୁମ୍ବଲି କହିଛନ୍ତି, ବିଶ୍ୱ ସ୍ତରରେ ମୋଟରସାଇକେଲର ଚାଳନା ବଦଳୁଛି। ଏହା କାର୍ଯ୍ୟର ଉଦ୍ଦେଶ୍ୟ ସାଧନ କରିବାଠାରୁ ଆଗକୁ ବଢ଼ି ଆତ୍ମପ୍ରକାଶ, ସ୍ୱାଧୀନତା ଓ ଅନୁସନ୍ଧାନ ପାଇଁ ଆଗ୍ରହ ପର୍ଯ୍ୟନ୍ତ ପହଞ୍ଚିଛି।

ଟିଭିଏସ୍ ରୋନିନ୍‌ର ବିବିଧ ସୁବିଧା ସୁଯୋଗ ସହ ସ୍ୱତନ୍ତ୍ର ଡିଜାଇନ୍ ଓ ଆଧୁନିକ

ପ୍ରଯୁକ୍ତି ଯୋଗୁ ଏହା ସବୁ ପ୍ରକାର ରାସ୍ତାରେ ଚାପ ମୁକ୍ତ ଗାଡ଼ି ଚାଳନା ଅନୁଭୂତିକୁ ନିଶ୍ଚିତ କରିବ। ଆକର୍ଷଣୀୟ ପ୍ରଯୁକ୍ତି ଓ ଡୁଆଲ ଚ୍ୟାନେଲ ଏବିଏସ୍, ଭଏସ୍ ଆସିଷ୍ଟାଣ୍ଟ ଓ ଉନ୍ନତ କନେକ୍ଟିଭିଟି ଭଳି ସୁବିଧା ସୁଯୋଗ ସହ ଅନେକ ଜ୍ଞାନକୌଶଳର ସୁବିଧା ପ୍ରଥମ ଥର ପାଇଁ ଏଥିରେ ବ୍ୟବହାର କରାଯାଇଛି। ଟିଭିଏସ୍ ରୋନିନ୍ ୩ଟି ଭାରିଆଣ୍ଟରେ ଉପଲବ୍ଧ। ଟିଭିଏସ୍ ରୋନିନ୍ ଏସ୍‌ଏସ୍‌ର ଦାମ୍ ୧,୪୯,୦୦୦ ଟଙ୍କା, ଟିଭିଏସ୍ ରୋନିନ୍ ଡିଏସ୍‌ର ଦାମ୍ ୧,୫୬,୫୦୦ ଟଙ୍କା ଓ ଟପ୍ ଭାରିଆଣ୍ଟ ଟିଭିଏସ୍ ରୋନିନ୍ ଟିଡିର ଦାମ୍ ୧,୬୮,୭୫୦ ଟଙ୍କା (ଏକ୍ସ ଶୋ'ରୁମ୍, ଓଡ଼ିଶା) ରହିଛି।

ବଢିପାରେ ରେପୋରେଟ୍

ନୂଆଦିଲ୍ଲୀ,୪।୮: ଭାରତୀୟ ରିଜର୍ଭ ବ୍ୟାଙ୍କ (ଆର୍‌ବିଆଇ) ଙ୍କ ମୂଲ୍ୟ ନିର୍ଦ୍ଧାରଣ କମିଟିର ୩ ଦିନିଆ ବୈଠକ ବୁଧବାରଠାରୁ ଆରମ୍ଭ ହୋଇଯାଇଛି। ଦେଶରେ ବଢ଼ି ଚାଲିଥିବା ମୁଦ୍ରାସ୍ଫୀତି ନିୟନ୍ତ୍ରଣ ଲାଗି ଏହି ପଦକ୍ଷେପ ନିଆଯାଇପାରେ। ଯଦି ଏମ୍‌ପିସି ଏଥିଲାଗି ପ୍ରସ୍ତାବ କରନ୍ତି ତେବେ ୩ ମାସର କ୍ଷୁଦ୍ର ଅବଧିରେ ରେପୋ ହାର ୩ୟ ଥର ବଢ଼ିବ। କେନ୍ଦ୍ରୀୟ ବ୍ୟାଙ୍କ ପୂର୍ବରୁ ତାଙ୍କ ସରଳ ମୁଦ୍ରାନୀତିକୁ ଧୀରେ ଧୀରେ ପ୍ରତ୍ୟାହାର କରିବେ ବୋଲି ଘୋଷଣା କରିଥିଲେ। ଦେଶରେ ବଢି ରହିଥିବା ମୂଲ୍ୟବୃଦ୍ଧି ନିୟନ୍ତ୍ରଣ ଲାଗି ଉଭୟ କେନ୍ଦ୍ର ସରକାର ଓ ଆର୍‌ବିଆଇ ଉଦ୍ୟମ ଜାରି ରଖିଛନ୍ତି। ଏହା ସତ୍ତ୍ୱେ ଚଳିତବର୍ଷ ଜାନୁୟାରୀରୁ ମୁଦ୍ରାସ୍ଫୀତି ହାର ୬% ରୁ ଉପରେ ରହିଛି। ଆର୍‌ବିଆଇ ମୁଦ୍ରାସ୍ଫୀତିକୁ ୪% ରେ ରଖିବା ଲାଗି ଲକ୍ଷ୍ୟ ଧାର୍ଯ୍ୟ କରିଛନ୍ତି। ଏଥିରେ ୨% ପର୍ଯ୍ୟନ୍ତ ବୃଦ୍ଧି ଓ ହ୍ରାସ ହୋଇପାରେ।

ହିରୋ ମୋଟୋକର୍ପର ଫ୍ଲିଲସ ଅଫ୍ ଟ୍ରଷ୍ଟ ଅଭିଯାନ

ନୂଆଦିଲ୍ଲୀ,୪।୮

ଦେଶର ପ୍ରମୁଖ ୨ଚକିଆ ଯାନ ନିର୍ମାତା 'ହିରୋ ମୋଟୋକର୍ପ' ପକ୍ଷରୁ ଏକ ରି-ସେଲ୍ ପ୍ଲାଟ୍‌ଫର୍ମ ଫିଜିଟାଲ ଅବତାରରେ 'ଫ୍ଲିଲସ ଅଫ୍ ଟ୍ରଷ୍ଟ'ର ଅଭିଯାନ ସମ୍ପର୍କରେ ଘୋଷଣା କରାଯାଇଛି। କମ୍ପାନୀ ଏକ ଇଣ୍ଟିଗ୍ରେଟେଡ୍ ଓମନି-ଚ୍ୟାନେଲ ଏକ୍ସଚେଞ୍ଜ୍ କୋସିଷ୍ଟମ ସେବା ଓ ଶ୍ରେଷ୍ଠ ବିକ୍ରୟ ମୂଲ୍ୟ ପ୍ରଦାନ କରିବ। ଏପରିକି ଯେ କୌଣସି ବ୍ରାଣ୍ଡର ୨ଚକିଆ ଯାନ ଏକ୍ସଚେଞ୍ଜ ପାଇଁ ଏହାର ୱାନ୍ ଷ୍ଟପ୍ ସମାଧାନ ଉପଲବ୍ଧ କରାଇବାର ଲକ୍ଷ୍ୟ ରଖିଛି। ନୂତନ ଯୁଗର ଅଭିଜ୍ଞତା ପ୍ରଦାନ କରି ଆଶାୟୀ ଗ୍ରାହକମାନେ ସେମାନଙ୍କର ସ୍ମାର୍ଟଫୋନ୍‌ରୁ ସହଜରେ ଫ୍ଲିଲସ ଅଫ୍ ଟ୍ରଷ୍ଟ ଡିଆଇୱାଇ ସହାୟତାରେ ମୂଲ୍ୟ ସମ୍ପର୍କିତ ତଥ୍ୟ ପାଇପାରିବେ, ଯାହା ଶୀଘ୍ର ଏବଂ ସ୍ୱଚ୍ଛ ରିସେଲ ମୂଲ୍ୟ ପ୍ରଦାନ କରିବାକୁ ପ୍ରତିଶ୍ରୁତିବଦ୍ଧ। ୯୦୦ରୁ ଅଧିକ ବିଶ୍ୱସ୍ତ ଚ୍ୟାନେଲ ସହଭାଗୀମାନଙ୍କ ନିକଟରେ ଉପସ୍ଥିତ ଥିବା ବିଶେଷଜ୍ଞମାନେ ସମସ୍ତ ସୁବିଧା ଗ୍ରାହକଙ୍କୁ ଉପଲବ୍ଧ କରାଇବେ। ଏ ସମ୍ପର୍କରେ ହିରୋ ମୋଟୋକର୍ପର ଚିଫ୍ ଗ୍ରୋଥ୍ ଅଫିସର ରଣଜିତ୍ ସିଂ କହିଛନ୍ତି, କମ୍ପାନୀର ୨ଚକିଆ ରିସେଲ ଅଭିଯାନ ଫ୍ଲିଲସ ଅଫ୍ ଟ୍ରଷ୍ଟ ବିକ୍ରୟ ପ୍ଲାଟ୍‌ଫର୍ମରେ ୫ଲକ୍ଷରୁ ଊର୍ଦ୍ଧ୍ୱ ଗ୍ରାହକ ରହିଛନ୍ତି। ଏହି ଅଭିଯାନ ଗ୍ରାହକଙ୍କୁ ଖୁସି, ସମ୍ପୂର୍ଣ୍ଣ ବିଶ୍ୱାସ, ସ୍ୱଚ୍ଛତା ଏବଂ ମାନସିକ ଶାନ୍ତି ପ୍ରଦାନ କରିଛି। ବର୍ତ୍ତମାନର ଫିଜିଟାଲ ଅବତାରରେ ଗ୍ରାହକମାନେ ନିଜ ଘରେ ବସି ସହଜରେ ଯେକୌଣସି ୨ଚକିଆ ଯାନର ସର୍ବୋତ୍ତମ ରିସେଲ ମୂଲ୍ୟ ସମ୍ପର୍କରେ ଜାଣିପାରିବେ।

ଆଲିଆ ଭଟ୍ଟ

ଆଲିଆଙ୍କ 'ଡାର୍ଲିଂ'କୁ ବୟକଟ୍

ମୁମ୍ବାଇ: ଏବେ ବଲିଉଡ୍‌ରେ ଦେଖିବାକୁ ମିଳୁଛି ବୟକଟ୍ ଟ୍ରେଣ୍ଡ। ଅଭିନେତା ଆମିର ଖାଁ ଏବଂ ଖିଲାଡି ଷ୍ଟାର ଅକ୍ଷୟ କୁମାରଙ୍କ ପରେ ଏବେ ଅଭିନେତ୍ରୀ ଆଲିଆ ଭଟ୍ଟଙ୍କ ପାଳି ପଡିଛି। ତାଙ୍କ ଆଗାମୀ ସିନେମା 'ଡାର୍ଲିଂ' ରିଲିଜ୍ ପୂର୍ବରୁ ଏହାକୁ ବୟକଟ୍ କରିବାକୁ ସୋସିଆଲ ମିଡିଆରେ ଦାବି ହେଉଛି। ଆମିରଙ୍କ ଫିଲ୍ମ 'ଲାଲ୍ ସିଂ ଚଢା', ଅକ୍ଷୟଙ୍କ 'ରକ୍ଷା ବନ୍ଧନ' ପରେ ଏବେ ଆଲିଆଙ୍କ ଡାର୍ଲିଂକୁ ନେଇ ବିବାଦ ଦେଖାଦେଇଛି। କିଛିଦିନ ହେବ ଆଲିଆଙ୍କ ଏହି ଫିଲ୍ମକୁ ନେଇ ଚର୍ଚ୍ଚା ଲାଗି ରହିଛି। ସିନେମାଟି ଅଗଷ୍ଟ ୫ରେ ଓଟିଟି ପ୍ଲାଟଫର୍ମରେ ରିଲିଜ୍ ହେବାକୁ ଯାଉଛି। ହେଲେ ଏହା ପୂର୍ବରୁ ଏହି ମୁଭିକୁ ବିରୋଧ କରାଯାଉଛି। ପୁରୁଷଙ୍କ ଉପରେ ହେଉଥିବା ଘରୋଇ ହିଂସାକୁ ସିନେମାରେ କମେଡି ଭାବେ ଉପସ୍ଥାପନ କରାଯାଇଥିବା ଅଭିଯୋଗ ହୋଇଛି। ଏହାକୁ ନେଇ ଲୋକଙ୍କ ମଧ୍ୟରେ ଅସନ୍ତୋଷ ଦେଖାଦେଇଛି। ଆଲିଆଙ୍କ ଅଭିନୀତ ଓ ପ୍ରଯୋଜନାରେ ନିର୍ମିତ 'ଡାର୍ଲିଂ' ଚଳଚ୍ଚିତ୍ରରେ ମନୋରଞ୍ଜନ ନାଁରେ ସମାଜକୁ ଭୁଲ ବାର୍ତ୍ତା ଦିଆଯାଉଥିବା ସୋସିଆଲ ମିଡିଆରେ ୟୁଜର୍ସମାନ ପ୍ରତିକ୍ରିୟା ରଖିଛନ୍ତି। ପ୍ରକାଶ ଯେ, ଡାର୍ଲିଂରେ ଜସ୍ମିତ୍ କେ ରିନ୍ ନିର୍ଦ୍ଦେଶନା ଦେଇଥିବାବେଳେ ପ୍ରଯୋଜନା ଦାୟିତ୍ୱରେ ଗୌରୀ ଖାଁ, ଆଲିଆ, ଗୌରବ ବର୍ମା ଅଛନ୍ତି। ଏହି ଫିଲ୍ମକୁ ଓଟିଟି ପ୍ଲାଟଫର୍ମ ନେଟ୍‌ଫ୍ଲିକ୍ସ ୮୦ କୋଟି ଟଙ୍କାରେ କିଣିଛି।

ଫୁର୍‌ସତ

ବିନା ଶୁକ୍ରାଣୁରେ ଭ୍ରୂଣ

ଜେରୁଜେଲମ: ଚିକିତ୍ସା ବିଜ୍ଞାନରେ ଏକ ବଡ଼ ସଫଳତା ଭାବେ ପ୍ରଥମ କରି ବିନା ଶୁକ୍ରାଣୁ(ସ୍ପର୍ମ)ରେ ଇସ୍ରାଏଲର ବୈଜ୍ଞାନିକମାନେ ଏକ ସିନ୍ଥେଟିକ୍ ଭ୍ରୂଣ (ଏମ୍ବ୍ରିଓ) ପ୍ରସ୍ତୁତ କରିଛନ୍ତି। ଗର୍ଭ ବାହାରେ ଏକ ପେଟ୍ରି ଥଳିରେ ଷ୍ଟେମ୍ କୋଷିକା ବ୍ୟବହାର କରି ଏହି ଭ୍ରୂଣ ତିଆରି କରାଯାଇଛି। ସିନ୍ଥେଟିକ୍ ଏମ୍ବ୍ରିଓ ମଡେଲ ଦ୍ୱାରା ଏପରି ଭ୍ରୂଣରୁ ଟିସ୍ୟୁ ଏବଂ ପ୍ରତିରୋପଣ ନିମନ୍ତେ ବିଭିନ୍ନ ଅଙ୍ଗପ୍ରତ୍ୟଙ୍ଗ ବିକଶିତ କରାଯାଇପାରିବ ବୋଲି ବୈଜ୍ଞାନିକମାନେ ଆଶା କରିଛନ୍ତି। ଅଙ୍ଗ ପ୍ରତିରୋପଣର ଆବଶ୍ୟକତା ପୂରଣ କରିବା ଏହି ଗବେଷଣାର ଉଦ୍ଦେଶ୍ୟ। ସେଲ୍ ପତ୍ରିକାରେ ଅଧ୍ୟୟନ ବାବଦ ରିପୋର୍ଟ ପ୍

ମାନସ ମଙ୍ଗରାଜ ସୂଚନା ଓ ପ୍ରସାରଣ ମନ୍ତ୍ରଣାଳୟ ପରାମର୍ଶଦାତା କମିଟି ସଦସ୍ୟ ମନୋନୀତ

ଭୁବନେଶ୍ୱର,୪।୮(ବ୍ୟୁରୋ): ବିଜେଡି ରାଜ୍ୟସଭା ସଦସ୍ୟ ମାନସ ମଙ୍ଗରାଜଙ୍କୁ କେନ୍ଦ୍ର ସୂଚନା ଓ ପ୍ରସାରଣ ମନ୍ତ୍ରଣାଳୟ ପରାମର୍ଶଦାତା କମିଟି ସଦସ୍ୟ ଭାବେ ମନୋନୀତ କରାଯାଇଛି । ଗୁରୁବାର ସଂସଦୀୟ ବ୍ୟାପାର ମନ୍ତ୍ରାଳୟ ପକ୍ଷରୁ ଏ ନେଇ ବିଜ୍ଞପ୍ତି ପ୍ରକାଶ କରାଯାଇଛି । ଏହା ପୂର୍ବରୁ ସେ ସାମୁଦ୍ରିକ ଦ୍ରବ୍ୟ ରପ୍ତାନି ଉନ୍ନୟନ କର୍ତ୍ତୃପକ୍ଷ(ଏମପିଇଡିଏ)ସଦସ୍ୟ ଭାବେ ନିର୍ବାଚିତ ହୋଇଥିଲେ ।

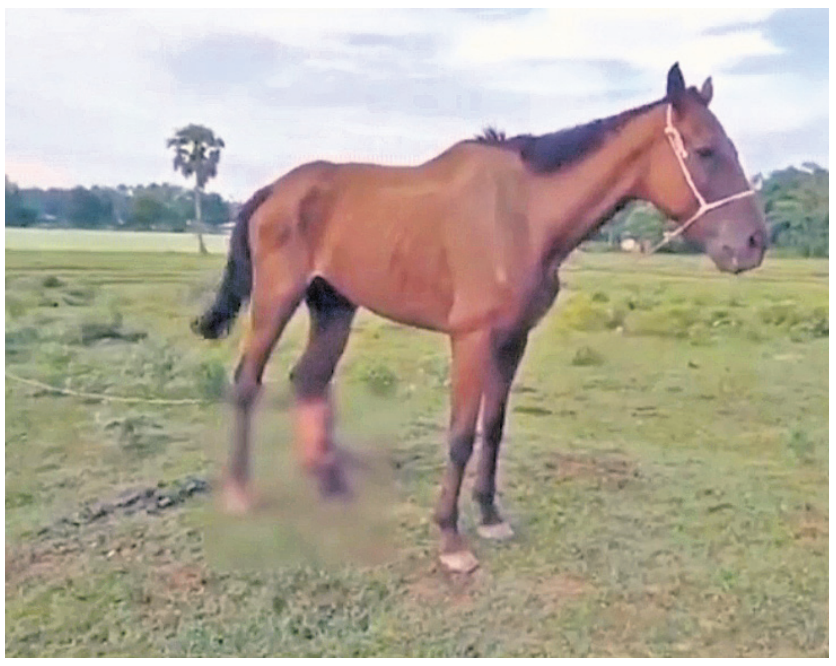

ଗଡ଼ଦେଉଳିଆଠାରେ ବନ୍ଧା ହୋଇଥିବା ଅସୁସ୍ଥ ଘୋଡ଼ା ।

ଅସୁସ୍ଥ ଘୋଡ଼ାକୁ ଛାଡ଼ି ଚାଲିଗଲେ ମାଲିକ

ହଜିଗଲା ମାନବିକତା

ବୈଶିଙ୍ଗା,୪।୮(ଡି.ଏନ.ଏ.)

ଘୋଡ଼ାକୁ ନିଜ କାମରେ ଲଗାଇ ବହୁ ଅର୍ଥ ରୋଜଗାର କରିଥିଲେ ମାଲିକ। ହେଲେ କଥା କହି ପାରୁ ନ ଥିବା ଏହି ଘୋଡ଼ାଟି ଯେବେ ଅସୁସ୍ଥ ହୋଇପଡ଼ିଲା ମାଲିକ ତାଙ୍କୁ ବିଦ୍ୟୁତ୍ ଖୁଣ୍ଟରେ ବାନ୍ଧି ପଳାଇଗଲେ। ମାନବିକତାଶୂନ୍ୟ ଏଭଳି ମାଲିକଙ୍କ ବିରୋଧରେ କାର୍ଯ୍ୟାନୁଷ୍ଠାନ ଗ୍ରହଣ କରିବା ପାଇଁ ପ୍ରାଣୀପ୍ରେମୀମାନେ ଦାବି କରିଛନ୍ତି। ମୟୂରଭଞ୍ଜ ଜିଲା ବୈଶିଙ୍ଗା ଥାନା ଅଧୀନ ଗଡ଼ଦେଉଳିଆସ୍ଥିତ ୧୮ନଂ. ଜାତୀୟ ରାଜପଥ ପାର୍ଶ୍ୱ ଏକ ଢ଼ାବା ନିକଟରେ ଗୁରୁବାର ଏଭଳି ଘଟଣା ଦେଖିବାକୁ ମିଳିଛି।

ପୂର୍ବାହ୍ନରେ ଏକ ବିଦ୍ୟୁତ୍ ଖୁଣ୍ଟରେ ଘୋଡ଼ାଟିଏ ବନ୍ଧା ହୋଇଥିବା ଦେଖିବାକୁ ମିଳିଥିଲା। ଖବର ପ୍ରଚାର ହେବା ପରେ ବହୁ ଲୋକ ଘଟଣାସ୍ଥଳରେ ପହଞ୍ଚି ଖୋଜାଖୋଜି କରିଥିଲେ ହେଁ ଘୋଡ଼ା ମାଲିକଙ୍କ ସନ୍ଧାନ ପାଇ ନ ଥିଲେ। ଘୋଡ଼ାର ପଛ ଗୋଡ଼ରେ ଗଭୀର କ୍ଷତ ହୋଇଥିବା ଦେଖି ସ୍ଥାନୀୟ ଲୋକେ ବନ ଓ ପ୍ରାଣୀ ସମ୍ପଦ ବିଭାଗ କର୍ମଚାରୀଙ୍କୁ ଖବର ଦେଇଥିଲେ। ପ୍ରାଣୀ ଚିକିତ୍ସକ ପହଞ୍ଚି କ୍ଷତ ସ୍ଥାନର ପ୍ରାଥମିକ ଚିକିତ୍ସା କରିଥିଲେ। ତେବେ ଅସୁସ୍ଥ ଘୋଡ଼ାଟି କେଉଁଠି ରହିବ ତାର କୌଣସି ବ୍ୟବସ୍ଥା କରିବାକୁ ଉଭୟ ବିଭାଗର କର୍ମଚାରୀ ଅକ୍ଷମତା ପ୍ରକାଶ କରିଥିଲେ। ରିପୋର୍ଟ ଲେଖାହେବା ପର୍ଯ୍ୟନ୍ତ ଘୋଡ଼ାଟି ଉକ୍ତ ସ୍ଥାନରେ ବନ୍ଧା ହୋଇଥିବା ଦେଖିବାକୁ ମିଳିଥିଲା। ପ୍ରଶାସନ ତୁରନ୍ତ ପଦକ୍ଷେପ ନେବା ଲାଗି ସ୍ଥାନୀୟ ପ୍ରାଣୀପ୍ରେମୀମାନେ ଦାବି କରିଛନ୍ତି।

ତ୍ରୁଟିଶୂନ୍ୟ ଭୋଟର ତାଲିକା ପ୍ରସ୍ତୁତି

୧୬ ଜିଲାର ପ୍ରତିନିଧିଙ୍କୁ ତାଲିମ

ଭୁବନେଶ୍ୱର, ୪।୮(ବ୍ୟୁରୋ)

ରାଜ୍ୟରେ ତ୍ରୁଟିଶୂନ୍ୟ ଭୋଟର ତାଲିକା ପ୍ରସ୍ତୁତି ପାଇଁ ଆରମ୍ଭ ହୋଇଛି ଅଭିଯାନ। ରାଜ୍ୟ ମୁଖ୍ୟ ନିର୍ବାଚନ ଅଧିକାରୀଙ୍କ କାର୍ଯ୍ୟାଳୟ ତରଫରୁ ୧୬ ଜିଲାର ମାଷ୍ଟର ଟ୍ରେନରଙ୍କୁ ନେଇ ଏକଦିବସୀୟ ତାଲିମ କାର୍ଯ୍ୟକ୍ରମ ଭୁବନେଶ୍ୱରସ୍ଥିତ ମଧୁସୂଦନ ଏକାଡେମୀ ପରିସରରେ ଅନୁଷ୍ଠିତ ହୋଇଯାଇଛି। ଭୋଟର ତାଲିକାର ସ୍ୱତନ୍ତ୍ର ସଂକ୍ଷିପ୍ତ ସଂଶୋଧନ-୨୦୨୩, ଲୋକ ପ୍ରତିନିଧି ଆଇନ ୧୯୫୦/୧୯୫୧ରେ କରାଯାଇଥିବା ସଂଶୋଧନ ବିଷୟରେ ପ୍ରଶିକ୍ଷଣ ଦିଆଯାଇଥିଲା।

ମୁଖ୍ୟ ଅତିଥି ଭାବେ ରାଜ୍ୟ ମୁଖ୍ୟ ନିର୍ବାଚନ ଅଧିକାରୀ ସୁଶୀଲ କୁମାର ଲୋହାନୀ ଯୋଗଦେଇ ଏହାର ଶୁଭାରମ୍ଭ କରିଥିଲେ। ତ୍ରୁଟିଶୂନ୍ୟ ଭୋଟର ତାଲିକା ପ୍ରସ୍ତୁତି ଏବଂ ସଂଶୋଧନ ସମ୍ପର୍କରେ ଡେପୁଟି କଲେକ୍ଟର, ଆସିଷ୍ଟାଣ୍ଟ କଲେକ୍ଟର ଓ ଜିଲାସ୍ତରରେ ନିର୍ବାଚନ କାର୍ଯ୍ୟରେ ସମ୍ପୃକ୍ତ କର୍ମଚାରୀଙ୍କୁ ଅବଗତ କରାଯାଇଛି। ଜିଲାସ୍ତରରେ ସ୍ୱତନ୍ତ୍ର କ୍ୟାମ୍ପ କରିବା, ଅନ୍‌ଲାଇନ୍ ଓ ଅଫ୍‌ଲାଇନ୍‌ରେ ନୂତନ ଭୋଟରଙ୍କଠାରୁ ଫର୍ମ ସଂଗ୍ରହ ଏବଂ ଏହାର ଡିଜିଟାଇଜେଶନ କରିବା ନେଇ ଗୁରୁତ୍ୱ ଦିଆଯାଇଛି। ଲୋକ ପ୍ରତିନିଧି ଆଇନ ୧୯୫୦/୧୯୫୧ରେ କରାଯାଇଥିବା ସଂଶୋଧନ, ଭୋଟର ତାଲିକାରେ ନାମ ଅନ୍ତର୍ଭୁକ୍ତ ନିମନ୍ତେ ସଂଶୋଧିତ ହୋଇଥିବା ନୂତନ ଫର୍ମ, ଭୋଟର ତାଲିକାରେ ନାମ ଅନ୍ତର୍ଭୁକ୍ତ ନିମନ୍ତେ ୪ଟି ଯୋଗ୍ୟତାସୂଚକ ତାରିଖ, ଭୋଟର ତାଲିକାରେ ସ୍ୱେଚ୍ଛାକୃତ ଭାବେ ଆଧାର ସଂଯୋଗୀକରଣ ନିମନ୍ତେ ନୂତନ ଫର୍ମ ନଂ. ୬(ଖ) ସମ୍ପର୍କରେ ଉଚ୍ଚଶିକ୍ଷା ବିଭାଗର ନିର୍ଦ୍ଦେଶକ ରଘୁରାମ ଆର୍. ଆୟାର, ଅତିରିକ୍ତ ମୁଖ୍ୟ ନିର୍ବାଚନ ଅଧିକାରୀ ଶତ୍ରୁଘ୍ନ କର ପ୍ରମୁଖ ଅଧିକାରୀଙ୍କୁ ତାଲିମ ପ୍ରଦାନ କରିଛନ୍ତି । ତାଲିମ କାର୍ଯ୍ୟକ୍ରମରେ ବଲାଙ୍ଗୀର, ନୂଆପଡ଼ା, ନବରଙ୍ଗପୁର, କଳାହାଣ୍ଡି, କନ୍ଧମାଳ, ବୌଦ୍ଧ, କଟକ, ଜଗତ୍‌ସିଂହପୁର, ପୁରୀ, ଖୋର୍ଦ୍ଧା, ନୟାଗଡ଼, ଗଞ୍ଜାମ, ଗଜପତି, ରାୟଗଡ଼ା, କୋରାପୁଟ ଓ ମାଲକାନଗିରି ଜିଲାର ୮୬ଜଣ ଅଧିକାରୀ ଅଂଶଗ୍ରହଣ କରିଥିଲେ।

ଭୁବନେଶ୍ୱରରୁ ଯିବ ଭତ୍ତା ଟଙ୍କା

ନିୟମିତ ପାଇବେ କଳାକାର

ଭୁବନେଶ୍ୱର,୪।୮(ବ୍ୟୁରୋ)

ମୁଖ୍ୟମନ୍ତ୍ରୀ କଳାକାର ସହାୟତା ଯୋଜନାରେ ରାଜ୍ୟର କଳାକାରମାନଙ୍କୁ ଦିଆଯାଉଥିବା ଭତ୍ତା ପ୍ରତ୍ୟକ୍ଷ ସୁବିଧା ହସ୍ତାନ୍ତର (ଡିବିଟି) ମାଧ୍ୟମରେ ପ୍ରଦାନ କରାଯିବ। ରାଜ୍ୟସ୍ତରରୁ ସିଧାସଳଖ କଳାକାରଙ୍କ ବ୍ୟାଙ୍କ ଆକାଉଣ୍ଟରେ ଜମା କରାଯିବ। ସମସ୍ତ କଳାକାରଙ୍କୁ ପ୍ରତ୍ୟେକ ମାସରେ ସେମାନଙ୍କ ବ୍ୟାଙ୍କ ଆକାଉଣ୍ଟରେ ଏହି ରାଶି ଜମା କରାଯିବ। ଏ ନେଇ ସମସ୍ତ ପ୍ରକ୍ରିୟା ଶେଷ ହୋଇଛି। ଆସନ୍ତା ସେପ୍ଟେମ୍ବର ମାସରୁ ଏହି ବ୍ୟବସ୍ଥା ଲାଗୁ କରାଯିବ। ଏହି ପ୍ରକ୍ରିୟାରେ କଳାକାରମାନଙ୍କର ଆଧାରକାର୍ଡକୁ ସଂଯୋଗ କରାଯିବ। ଜିଲାସ୍ତରରେ ସଂସ୍କୃତି ଅଧିକାରୀମାନେ ଲାଇଫ୍ ସାର୍ଟିଫିକେଟ ପ୍ରତି ମାସରେ ଅପ୍‌ଡେଟ କରିବେ। ଏଥିସହିତ କେଉଁ ହିତାଧିକାରୀଙ୍କ ମୃତ୍ୟୁ ହୋଇଛି ସେ ନେଇ ଜଣାଇବେ। ଯଦି କୌଣସି ସଂସ୍କୃତି ଅଧିକାରୀ ଏହାକୁ ଖିଲାପ କରିବେ ତେବେ ତାଙ୍କ ବିରୋଧରେ କଡ଼ା କାର୍ଯ୍ୟାନୁଷ୍ଠାନ ଗ୍ରହଣ କରାଯିବ ବୋଲି ଓଡ଼ିଆ ଭାଷା, ସାହିତ୍ୟ ଓ ସଂସ୍କୃତି ବିଭାଗ ପ୍ରମୁଖ ସଚିବ ମଧୁସୂଦନ ପାଢ଼ୀ କହିଛନ୍ତି। ଏହି ବ୍ୟବସ୍ଥା ଦ୍ୱାରା ଭତ୍ତା ସ୍ୱଚ୍ଛତା ବଜାୟ ରହିବ। ପ୍ରତ୍ୟେକ ମାସରେ କଳାକାରମାନେ ନିୟମିତ ଭତ୍ତା ପାଇପାରିବେ ବୋଲି ସେ କହିଛନ୍ତି। କଳାକାରମାନଙ୍କୁ ଜିଲାସ୍ତରରେ ଭତ୍ତା ପ୍ରଦାନ କରାଯାଉଛି। ଅନେକ ସମୟରେ କଳାକାର ଭତ୍ତା ପ୍ରଦାନରେ ବିଳମ୍ବ ଓ ବାଟମାରଣା ହେଉଥିବା ଅଭିଯୋଗ ହେଉଛି। ମୃତ ଲୋକଙ୍କୁ ମଧ୍ୟ ଭତ୍ତା ପ୍ରଦାନ କରାଯାଉଛି। ଏଭଳି ଅଭିଯୋଗ ଆସିବା ପରେ କଳାକାରମାନଙ୍କୁ ସିଧାସଳଖ ରାଜ୍ୟସ୍ତରରୁ ପ୍ରଦାନ କରାଯିବ। ରାଜ୍ୟରେ ଏବେ ସୁଦ୍ଧା ୫୫ ହଜାର କଳାକାରଙ୍କୁ ଭତ୍ତା ପ୍ରଦାନ କରାଯାଉଛି। ଆହୁରି ୧୫ ହଜାର କଳାକାର ଭତ୍ତା ପାଇବାକୁ ଆବେଦନ କରିଛନ୍ତି। ଏଠାରେ ସୂଚନାଯୋଗ୍ୟ ଯେ କଳାକାରମାନଙ୍କୁ ଜିଲାସ୍ତରରେ ଭତ୍ତା ପ୍ରଦାନ କରାଯିବାର ବ୍ୟବସ୍ଥା ରହିଛି। ତେବେ ଭତ୍ତା ପ୍ରଦାନରେ ଅନେକ ସମୟରେ ଜିଲାରେ ଅବହେଳା କରାଯାଉଛି। ହିତାଧିକାରୀମାନଙ୍କୁ ୩/୪ ମାସରେ ଥରେ ଭତ୍ତା ମିଳୁଛି। ଏହାକୁ ନେଇ ହିତାଧିକାରୀମାନେ ଜିଲାସ୍ତରରେ ଆନ୍ଦୋଳନ ମଧ୍ୟ କରୁଛନ୍ତି। ଏହି ସମସ୍ୟାକୁ ଦୂର କରିବା ଲାଗି ସଂସ୍କୃତି ବିଭାଗ ପକ୍ଷରୁ ଏଭଳି ପଦକ୍ଷେପ ନିଆଯାଇଛି।

ମୁଖ୍ୟମନ୍ତ୍ରୀଙ୍କୁ ଭେଟିଲେ ୟୁନିୟନ ବ୍ୟାଙ୍କ ସିଇଓ

ଭୁବନେଶ୍ୱର,୪।୮(ବ୍ୟୁରୋ)

ୟୁନିୟନ ବ୍ୟାଙ୍କ ଏମଡି ତଥା ସିଇଓ ଏ. ମାନିମେଖାଲାଇ ମୁଖ୍ୟମନ୍ତ୍ରୀ ନବୀନ ପଟ୍ଟନାୟକଙ୍କୁ ନବୀନ ନିବାସରେ ସୌଜନ୍ୟମୂଳକ ସାକ୍ଷାତ କରିଛନ୍ତି । ଗରିବ ଓ ଅତି ଗରିବଙ୍କ ଆର୍ଥିକ ସ୍ଥିତିକୁ ନେଇ ଉଭୟଙ୍କ ମଧ୍ୟରେ ଆଲୋଚନା ହୋଇଛି ।

ଚାଷୀ ଏବଂ ମହିଳା ସ୍ୱୟଂ ସହାୟିକା ଗୋଷ୍ଠୀଙ୍କ ପାଇଁ ଆର୍ଥିକ ସହାୟତା ବୃଦ୍ଧି କରିବାକୁ ମୁଖ୍ୟମନ୍ତ୍ରୀ ମନିମେଖାଲାଇଙ୍କୁ କହିଛନ୍ତି। ମୁଖ୍ୟମନ୍ତ୍ରୀଙ୍କ ପରାମର୍ଶକୁ ସେ ଗ୍ରହଣ କରିବା ସହ ଚାଷୀ ଓ ମହିଳା ସ୍ୱୟଂ ସହାୟିକା ଗୋଷ୍ଠୀ ପାଇଁ ବ୍ୟାଙ୍କର ଆଉଟରିଚ୍ କାର୍ଯ୍ୟକ୍ରମ ବଢାଇବେ ବୋଲି କହିଛନ୍ତି । ମୁଖ୍ୟମନ୍ତ୍ରୀଙ୍କ ସହ ମନିମେଖାଲାଇ ସାକ୍ଷାତ ସମୟରେ ୫-ଟି ସଚିବ ଭି.କେ. ପାଣ୍ଡିଆନ ଏବଂ ବ୍ୟାଙ୍କର ବରିଷ୍ଠ ଅଧିକାରୀମାନେ ଉପସ୍ଥିତ ଥିଲେ ।

ଭୁବନେଶ୍ୱର, କଟକ ସ୍ୱେରେଜ, ଡ୍ରେନ୍ ଅବସ୍ଥା ସଙ୍ଗିନ୍

- ହଟୁନି ଜବରଦଖଲ
- ବିଧାନସଭା ଷ୍ଟାଣ୍ଡିଂ କମିଟିର ଉଦ୍‌ବେଗ
- କାର୍ଯ୍ୟାନୁଷ୍ଠାନ ପାଇଁ ସୁପାରିସ

ଭୁବନେଶ୍ୱର,୪।୮(ବ୍ୟୁରୋ)

ଭୁବନେଶ୍ୱର, କଟକ ମହାନଗର ନିଗମରେ ଡ୍ରେନ୍ ଓ ସ୍ୱେରେଜ ଅବସ୍ଥା ସଙ୍ଗିନ୍। ଦୀର୍ଘ ବର୍ଷ ଧରି ସ୍ୱେରେଜ କାର୍ଯ୍ୟ ଚାଲୁଥିବା ବେଳେ ମୁକୁଳା ଡ୍ରେନ୍ ଜୀବନ ନେଉଛି। ଏପରିକି କେତେକ ସ୍ଥାନରେ ଡ୍ରେନ୍ ଉପରେ ବେଆଇନ ନିର୍ମାଣ ଯୋଗୁ ଜଳ ନିଷ୍କାସନରେ ଘୋର ସମସ୍ୟା ଦେଖାଦେଉଛି। ଅବରୋଧ କାରଣରୁ ଭୁବନେଶ୍ୱର ଇସ୍କନ ମନ୍ଦିର ସମ୍ମୁଖରେ ପ୍ରତିବର୍ଷ ବର୍ଷା ଯୋଗୁ କୃତ୍ରିମ ବନ୍ୟା ସୃଷ୍ଟି ହେଉଛି। ସହରବାସୀ ନାହିଁ ନ ଥିବା ଦୁର୍ଦ୍ଦଶାର ସମ୍ମୁଖୀନ ହେଉଛନ୍ତି। ଏହି ଦୁଇ ସହର ସହିତ ଅନ୍ୟାନ୍ୟ ସହରାଞ୍ଚଳରେ ମଧ୍ୟ ଅନୁରୂପ ଅବସ୍ଥା। ସ୍ଥିତି ପରଖିବା ପରେ ବିଧାନସଭା ଷ୍ଟାଣ୍ଡିଂ କମିଟି ତାଙ୍କ ରିପୋର୍ଟରେ ଏପରି ବାସ୍ତବ ଚିତ୍ର ସାମ୍ନାକୁ ଆଣିଛନ୍ତି। କେବଳ ସେତିକି ନୁହେଁ, ଡ୍ରେନ୍ ଓ ସ୍ୱେରେଜ କାମ କରୁଥିବା ସଂସ୍ଥା ମଧ୍ୟ ସରକାରୀ ନିୟମ ଓ ଚୁକ୍ତିକୁ ଦଳି ମକଚି ନିଜ ଇଚ୍ଛାରେ କାମ କରୁଛି। କଟକରେ ଜାଇକା ଦ୍ୱାରା ଚାଲୁଥିବା ସ୍ୱେରେଜ କାମ ଚାଲୁ ରହିଛି। ଦୀର୍ଘ ୫ ବର୍ଷ ପରେ ମଧ୍ୟ ନିର୍ମାଣ କାର୍ଯ୍ୟ ଶେଷ ହେଉ ନାହିଁ। ଏତେ ଢିଲା ସତ୍ତ୍ୱେ ଜାଇକା ବିରୋଧରେ କୌଣସି କାର୍ଯ୍ୟାନୁଷ୍ଠାନ ନ ହେବା କମିଟିକୁ ଆଶ୍ଚର୍ଯ୍ୟ କରିଛି। ନିର୍ଦ୍ଧାରିତ ସମୟ ମଧ୍ୟରେ ସ୍ୱେରେଜ କାମ ଶେଷ ନ କଲେ ଜାଇକା ବିରୋଧରେ କଡ଼ା କାର୍ଯ୍ୟାନୁଷ୍ଠାନ ନେବାକୁ କମିଟି ସୁପାରିସ କରିଛି। ଉକ୍ତ ଦ୍ୱୈତ ନଗରୀର ଡ୍ରେନ ଓ ସ୍ୱେରେଜ ବ୍ୟବସ୍ଥା ତଦାରଖ କରିବାକୁ ଜଳ ସମ୍ପଦ ବିଭାଗ ସମନ୍ୱୟରେ ଏକ ଟାସ୍କ ଫୋର୍ସ ଗଠନ କରିବାକୁ କମିଟି ପରାମର୍ଶ ଦେଇଛି।

ତୁରନ୍ତ ଡ୍ରେନ୍ ଓ ପ୍ରାକୃତିକ ନାଳ ଉପରୁ ଅବରୋଧ ହଟାଇବାକୁ ଗୃହ ନିର୍ମାଣ ଓ ନଗର ଉନ୍ନୟନ ବିଭାଗକୁ କମିଟି ନିର୍ଦ୍ଦେଶ ଦେଇଛି। ଏପରିକି କଟକ ସହର ସ୍ୱେରେଜ କାମର ତଦାରଖ ମଧ୍ୟ ଠିକ୍ ଢଙ୍ଗରେ ହେଉ ନ ଥିବା କମିଟି ପରିଦର୍ଶନ ବେଳେ ଜାଣିବାକୁ ପାଇଛନ୍ତି। ଏଥିଯୋଗୁ କଟକ ସହରବାସୀ ଦୁର୍ଦ୍ଦଶା ଦେଇ ଗତି କରୁଛନ୍ତି।

କେବଳ କଟକ କିମ୍ବା ଭୁବନେଶ୍ୱର ନୁହେଁ, ରାଜ୍ୟର ସମସ୍ତ ପୌର ସଂସ୍ଥାରେ ଡ୍ରେନ ବ୍ୟବସ୍ଥା ଅତ୍ୟନ୍ତ କଦର୍ଯ୍ୟ ଅବସ୍ଥାରେ ରହିଛି। ପ୍ରାଥମିକତା ଭିତ୍ତିରେ ସହରାଞ୍ଚଳର ଡ୍ରେନ୍ ବ୍ୟବସ୍ଥାକୁ ସୁଧାରିବା ପାଇଁ ବିଭାଗ ପକ୍ଷରୁ ଏକ ମାଷ୍ଟର ପ୍ଲାନ୍ ପ୍ରସ୍ତୁତ କରିବାକୁ କମିଟି ପକ୍ଷରୁ ସରକାରଙ୍କୁ ପରାମର୍ଶ ଦିଆଯାଇଛି। ସହରର କେଉଁ ସ୍ଥାନରେ ଜଳ ଜମି ରହୁଛି, ସେଗୁଡ଼ିକର ଉପଯୁକ୍ତ ସର୍ଭେ କରି ଡିଜାଇନ ପ୍ରସ୍ତୁତ କରିବାକୁ କୁହାଯାଇଛି। ସହରରେ ଥିବା ଜଳାଶୟଗୁଡ଼ିକୁ ପୋତି ଦିଆଯାଉଛି। ସେସବୁର ପୁନରୁଦ୍ଧାର କରିବାକୁ କମିଟି ସୁପାରିସ କରିଛି। ଭୁବନେଶ୍ୱର ଓ ରାଉରକେଲାରେ ସ୍ମାର୍ଟ ସିଟି ପ୍ରକଳ୍ପ କାର୍ଯ୍ୟ ମାନ୍ଦା ଅବସ୍ଥାରେ ଚାଲିଛି। ଏଥିପାଇଁ ଆର୍ଥିକ ବ୍ୟବସ୍ଥା କରିବାକୁ କୁହାଯାଇଛି। ଆଉଟ୍‌ସୋର୍ସ ଜରିଆରେ ସାନିଟାରି ଇନ୍ସପେକ୍ଟର ପଦବୀ ପୂରଣ କରିବା ସହିତ ନଗର ଉନ୍ନୟନ ବିଭାଗ ପକ୍ଷରୁ ସାନିଟାରି କ୍ୟାଡର ସୃଷ୍ଟି କରିବାକୁ ପରାମର୍ଶ ଦିଆଯାଇଛି। ୫ ମହାନଗର ନିଗମରେ ବସ୍ତିବାସିନ୍ଦାଙ୍କୁ ଜମି ଅଧିକାର ଦେବାକୁ କମିଟି ସୁପାରିସ କରିଛି। ପାଣିପାଇପ୍ ବିଛାଇବା ପରେ ରାସ୍ତାଗୁଡ଼ିକୁ ମୁକୁଳା ଛାଡି ଦିଆଯାଉଛି। ଫଳରେ ଯିବାଆସିବା ପାଇଁ ସମସ୍ୟା ସୃଷ୍ଟି ହେଉଛି। ଏହାକୁ ତୁରନ୍ତ ମରାମତି କରି ଅବାଧ ଯାତାୟାତ ପାଇଁ ବ୍ୟବସ୍ଥା କରିବାକୁ କମିଟି ବିଭାଗକୁ ନିର୍ଦ୍ଦେଶ ଦେଇଛି।

ବିଧାୟକଙ୍କ ଦରମା ବୃଦ୍ଧି ପ୍ରସ୍ତାବକୁ ବିରୋଧ

ଭୁବନେଶ୍ୱର, ୪।୮ (ବ୍ୟୁରୋ)

ଓଡ଼ିଶାରେ ସ୍ୱଳ୍ପ ମଜୁରି, ଦରଦାମ ବୃଦ୍ଧି, ବେକାରୀ ଏବଂ ଚାଷୀଙ୍କ ଅଭାବୀ ଧାନ ବିକ୍ରି ଆଦି ସମସ୍ୟା ପାଇଁ ଜନଜୀବନ ଅସ୍ତବ୍ୟସ୍ତ ହୋଇ ପଡିଛି। ଏଭଳି ସମୟରେ ଆର୍ଥିକ ସଙ୍କଟରୁ ରକ୍ଷା ପାଇଁ ରାଜ୍ୟ ସରକାର ପଦକ୍ଷେପ ନେବା ପରିବର୍ତ୍ତେ ବିଧାନସଭାରେ ବିଧାୟକଙ୍କ ଦରମା, ଭତ୍ତା ବୃଦ୍ଧି ପାଇଁ ପ୍ରସ୍ତାବ ଅତ୍ୟନ୍ତ ଦୁର୍ଭାଗ୍ୟଜନକ ବୋଲି ସିପିଆଇ(ଏମ୍) ପକ୍ଷରୁ ଅଭିଯୋଗ କରାଯାଇଛି। ଏ ସମ୍ପର୍କରେ ରାଜ୍ୟ ସମ୍ପାଦକ ଅଳି କିଶୋର ପଟ୍ଟନାୟକ କହିଛନ୍ତି, ଏବେ ବିଧାୟକମାନେ ଦରମା ଆକାରରେ ମାସିକ ୩୫ହଜାର ଓ ଭତ୍ତା ବାବଦକୁ ମାସିକ ୬୫ ହଜାର ଏପରି ମୋଟ ୧ ଲକ୍ଷ ଟଙ୍କା ପାଉଛନ୍ତି। ଏହାବାଦ୍ ବିଧାନସଭା ଅଧିବେଶନରେ ଯୋଗଦେବାବେଳେ ଦୈନିକ ୧୫୦୦ ଟଙ୍କା ଭତ୍ତା ପାଉଛନ୍ତି। ସେମାନଙ୍କ ପେନ୍‌ଶନ ପରିମାଣ ଆଜୀବନ ସର୍ବନିମ୍ନ ୩୦ ହଜାର ଟଙ୍କା ରହିଛି। ଅପରପକ୍ଷେ ରାଜ୍ୟରେ ଅଣକୁଶଳୀ ଶ୍ରମିକଙ୍କ ସର୍ବନିମ୍ନ ଦୈନିକ ମଜୁରି ମାତ୍ର ୩୨୬ ଟଙ୍କା ଥିବାବେଳେ ମାସିକ ବିଧବା, ବାର୍ଦ୍ଧକ୍ୟ ଭତ୍ତା ଆଦି ମାତ୍ର ୩୦୦ଟଙ୍କା ଏବଂ ୮୦ ବର୍ଷରୁ ଊର୍ଦ୍ଧ୍ୱ ହେଲେ ୫୦୦ଟଙ୍କା ଦିଆଯାଉଛି। ମାତ୍ର ୫ ବର୍ଷ ବିଧାୟକ ପଦରେ ରହି ଜୀବନ ତମାମ କେଉଁ ଆଧାରରେ ମାସିକ ୩୦ ହଜାର ଟଙ୍କା ପେନ୍‌ସନ ପାଇବେ ବୋଲି ସେ ପ୍ରଶ୍ନ କରିଛନ୍ତି। ରାଜ୍ୟ ସରକାର ବିଧାୟକ, ରାଜ୍ୟର ଉଚ୍ଚପଦସ୍ଥ ଅଫିସରଙ୍କ ଦରମା ଭତ୍ତା ବୃଦ୍ଧି କରି ଏକ ଉଚ୍ଚ ଆୟକାରୀ ଗୋଷ୍ଠୀ ସୃଷ୍ଟି କରୁଛନ୍ତି। ତଳିଆ ଓ ମଧ୍ୟମ ବର୍ଗର ସବୁ କର୍ମଚାରୀଙ୍କୁ ୬ ବର୍ଷ ପର୍ଯ୍ୟନ୍ତ ସ୍ୱଳ୍ପ ବେତନରେ ଠିକା ନିଯୁକ୍ତି ଏବଂ ବିଭିନ୍ନ ବିଭାଗରେ ୨ ଲକ୍ଷ ୨୬ ହଜାର ସରକାରୀ ପଦବୀ ଖାଲିଥିବାବେଳେ ତାହାକୁ ପୂରଣ ନ କରି ସରକାରୀ ଓ ସରକାରଙ୍କ ଦ୍ୱାରା ପରିଚାଳିତ ଉଦ୍ୟୋଗଗୁଡିକରେ ୩ ଲକ୍ଷରୁ ଊର୍ଦ୍ଧ୍ୱ ଆଉଟ୍‌ସୋର୍ସ କର୍ମଚାରୀ/ ଶ୍ରମିକଙ୍କୁ ସ୍ୱଳ୍ପ ମଜୁରି ଓ ବେତନରେ ନିଯୁକ୍ତ କରିଛନ୍ତି। ରାଜ୍ୟରେ ଅର୍ଥାଭାବ ଦର୍ଶାଇ ନିଯୁକ୍ତି ହେଉନାହିଁ। ତେବେ କେଉଁ ନ୍ୟାୟରେ ବିଧାୟକଙ୍କ ଦରମା ଓ ଭତ୍ତା ବୃଦ୍ଧି କରାଯିବ? ରାଜ୍ୟବାସୀଙ୍କ ଦୁରବସ୍ଥାବେଳେ ବିଧାୟକଙ୍କ ଦରମା, ଭତ୍ତା, ପେନ୍‌ଶନ ବୃଦ୍ଧି ଆଦୌ ଗ୍ରହଣୀୟ ନୁହେଁ। ତେଣୁ ରାଜ୍ୟବାସୀ ଏହା ବିରୋଧରେ ସ୍ୱର ଉତ୍ତୋଳନ କରିବାକୁ ସିପିଆଇ(ଏମ୍) ପକ୍ଷରୁ ଆହ୍ୱାନ କରାଯାଇଛି।

ଆଇପିଏସ୍ ସ୍ତରରେ ଅଦଳବଦଳ

ଭୁବନେଶ୍ୱର,୪।୮(ବ୍ୟୁରୋ)

ରାଜ୍ୟ ସରକାର ଆଇପିଏସ୍ ଅଫିସର ସ୍ତରରେ ଅଦଳବଦଳ କରିଛନ୍ତି। କେନ୍ଦ୍ରୀୟ ଡେପୁଟେଶନରୁ ଫେରିଥିବା ୨୦୦୦ ବ୍ୟାଚ୍‌ର ଆଇପିଏସ୍ ଅଫିସର ଯତୀନ୍ଦ୍ର କୋଏଲ୍‌ଙ୍କୁ ଆଇଜିପି (ପ୍ରୋଭିଜନିଂ) ଦାୟିତ୍ୱ ଦିଆଯାଇଛି। ସେହିପରି ଆଇଜିପି (ଆଇନ ଶୃଙ୍ଖଳା) ଭାବେ କାର୍ଯ୍ୟରତ ୨୦୦୨ ବ୍ୟାଚର ଆଇପିଏସ୍ ଅଫିସର ପ୍ରଭାଣ କୁମାରଙ୍କୁ ଆଇଜିପି (ପର୍‌ସୋନେଲ୍) ଭାବେ ଅବସ୍ଥାପିତ କରାଯାଇଛି। ଅନ୍ୟପକ୍ଷରେ ଆଇଜିପି (ଏଚ୍‌ଆର୍‌ପିସି) ଥିବା ୨୦୦୩ ବ୍ୟାଚର ଆଇପିଏସ୍ ଅଫିସର ସେଫୀନ୍ ଅହମ୍ମଦ କେ.ଙ୍କୁ କ୍ରାଇମବ୍ରାଞ୍ଚ-୨ ଆଇଜିପି ଭାବେ ଅତିରିକ୍ତ ଦାୟିତ୍ୱ ଦିଆଯାଇଛି। ଏନେଇ ଗୃହ ବିଭାଗ ପକ୍ଷରୁ ଗୁରୁବାର ବିଜ୍ଞପ୍ତି ପ୍ରକାଶ ପାଇଛି।

ନାବାଳିକା ବଳାତ୍କାରୀଙ୍କୁ ୧୨ବର୍ଷ ଜେଲ

ବାରିପଦା ଅଫିସ,୪।୮-ମୟୂରଭଞ୍ଜ ଅତିରିକ୍ତ ଜିଲା ଓ ଦୌରାଜଜ ତଥା ସ୍ୱତନ୍ତ୍ର ପୋକ୍‌ସୋ କୋର୍ଟରେ ଗୁରୁବାର ଏକ ନାବାଳିକା ବଳାତ୍କାର ମାମଲାର ରାୟ ପ୍ରକାଶ ପାଇଛି। ଜଜ୍ ସୁମିତା ଜେନା ଏହାର ବିଚାର କରି ଅଭିଯୁକ୍ତ ଗୁରୁଚରଣ ବେହେରା(୩୭)ଙ୍କୁ ୧୨ବର୍ଷ ସଶ୍ରମ କାରାଦଣ୍ଡରେ ଦଣ୍ଡିତ କରିବା ସହ ୨୦ହଜାର ଟଙ୍କା ଜରିମାନ

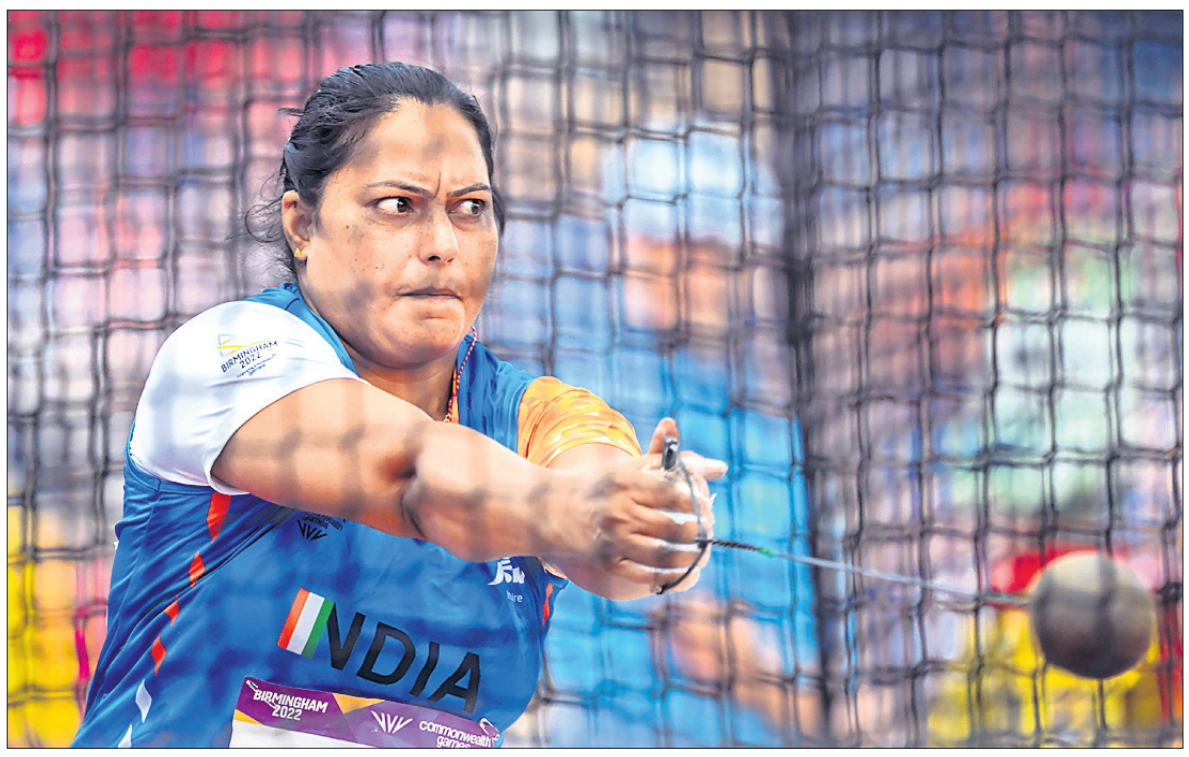

ୱେଲ୍ସ ବିପକ୍ଷରେ ଗୋଲ୍ ସ୍କୋର ପରେ ଖୁସି ମୁହୂର୍ତ୍ତରେ ଭାରତୀୟ ହକି ଦଳ। ହାମର ଥ୍ରୋ ଇଭେଣ୍ଟରେ ଦକ୍ଷତା ପ୍ରଦର୍ଶନ କରୁଛନ୍ତି ମଞ୍ଜୁ ବାଲା।

ହକିରେ ସେମି, ମଞ୍ଜୁ ଫାଇନାଲରେ

ବର୍ମିଂହାମ୍,୪।୮ (ପି.ଟି)

ରାଜ୍ୟଗୋଷ୍ଠୀ କ୍ରୀଡା ୨୦୨୨ର ସେମି ଫାଇନାଲରେ ପ୍ରବେଶ କରିଛି ଭାରତୀୟ ପୁରୁଷ ହକି ଦଳ। ଗୋଟିଏ ଦିନ ପୂର୍ବରୁ ମହିଳା ହକି ଦଳ ମଧ୍ୟ ସେମିରେ ପ୍ରବେଶ କରିଥିଲା। ଉପ ଅଧିନାୟକ ହରମନପ୍ରୀତ୍ ସିଂ ହ୍ୟାଟ୍ରିକ୍ ସ୍କୋର କରିଥିବା ବେଳେ ଭାରତ ୪-୧ରେ ୱେଲ୍ସକୁ ପରାସ୍ତ କରିଛି। ହରମନ୍‌ପ୍ରୀତ ଦୁଇଟି ପେନାଲ୍ଟି କର୍ନର ଏବଂ ଗୋଟିଏ ଫିଲ୍ଡ ଗୋଲ୍ ଦେଇଥିଲେ। ଭାରତ ସୁବିଧାଜନକ ପରସ୍ଥିତିରେ ରହିଥିବା ବେଳେ ପ୍ରଥମ କ୍ୱାର୍ଟରଟି ଗୋଲଶୂନ୍ୟ ରହିଥିଲା। ତେବେ ଦ୍ୱିତୀୟ କ୍ୱାର୍ଟରରେ ମାତ୍ର ୧ ମିନିଟ ବ୍ୟବଧାନରେ ଦୁଇଟି ଗୋଲ ସ୍କୋର କରିଥିଲେ ହରମନପୀତ୍। ଦ୍ୱିତୀୟ କ୍ୱାର୍ଟରର ୧୯ ଓ ୨୦ ତମ ମିନିଟରେ ହରମନପ୍ରୀତ ଗୋଲ ସ୍କୋର କରିଥିଲେ। ୪୦ ତମ ମିନିଟରେ ଏକ ଫିଲ୍ଡ ଗୋଲ ସହିତ ହରମନପ୍ରୀତ ନିଜର ହ୍ୟାଟ୍ରିକ୍ ପୂରଣ କରିଥିଲେ। ୪୯ ତମ ମିନିଟରେ ଗୁରୁଜନ୍ତଙ୍କ ଫିଲ୍ଡ ଗୋଲ ଭାରତର ଅଗ୍ରଣୀକୁ ୪-୦ରେ ପହଞ୍ଚାଇ ଥିଲା। ୫୫ତମ ମିନିଟରେ ଡ୍ରାଗ୍ ଫ୍ଲିକର ଗେରାଥ୍ ଫରଲଙ୍ଗ ୱେଲ୍ସ ପକ୍ଷରୁ ଏକମାତ୍ର ଗୋଲଟି ପରିଶୋଧ କରିଥିଲେ। ପ୍ରଥମ ମ୍ୟାଚରେ ଘାନାକୁ ୧୧-୦ରେ ପରାସ୍ତ କରିବା ପରେ ଦ୍ୱିତୀୟ ମ୍ୟାଚରେ ଇଂଲଣ୍ଡ ସହିତ ପଏଣ୍ଟ ବାଣ୍ଟିଥିଲା ଭାରତ।

ମଞ୍ଜୁ ବାଲା ଫାଇନାଲରେ

ଭାରତର ମଞ୍ଜୁ ବାଲା ମହିଳା ହାମର ଥ୍ରୋ ଇଭେଣ୍ଟର ଫାଇନାଲରେ ପ୍ରବେଶ କରିଛନ୍ତି। ସରିତା ସିଂ ଆଗକୁ ଯିବାରେ ବିଫଳ ହୋଇଛନ୍ତି। ୩୩ ବର୍ଷୀୟା ବାଲା କ୍ୱାଲିଫିକେଶନ ରାଉଣ୍ଡରେ ତାଙ୍କର ଶ୍ରେଷ୍ଠ ଥ୍ରୋ ୫୯.୬୮ ମିଟର ସହ ୧୧ତମ ସ୍ଥାନରେ ରହିଥିଲେ। ସମାନ ଇଭେଣ୍ଟରେ ଅନ୍ୟ ଭାରତୀୟ ଆଥଲେଟ ସରିତା ୫୭.୪୮ ମିଟର ଟାଇମିଂ ସହ ୧୩ତମ ସ୍ଥାନ ଅଧିକାର କରିବାରୁ ଫାଇନାଲ ପ୍ରବେଶରେ ବିଫଳ ହୋଇଥିଲେ। ନିମୟମାନୁସାରେ ଶ୍ରେଷ୍ଠ ୧୨ ପ୍ରଦର୍ଶନକାରୀ ଫାଇନାଲକୁ ଉନ୍ନୀତ ହୋଇଛନ୍ତି। ଏହା ଶନିବାର ଅନୁଷ୍ଠିତ ହେବ। କ୍ୱାଲିଫିକେଶନ ରାଉଣ୍ଡରେ କାନାଡାର କାମରିନ୍ ରୋଜର୍ସ ଶ୍ରେଷ୍ଠ ଥ୍ରୋ କରିଥିଲେ। ୭୪.୬୮ ମିଟର ଥ୍ରୋ କରି ରାଜ୍ୟଗୋଷ୍ଠୀ କ୍ରୀଡ଼ାରେ ଏକ ନୂଆ ରେକର୍ଡ କରିଛନ୍ତି।

ହିମା ସେମିଫାଇନାଲରେ

ଭାରତର ଷ୍ଟାର ସ୍ପ୍ରିଣ୍ଟର ହିମା ଦାସ ରାଜ୍ୟଗୋଷ୍ଠୀ କ୍ରୀଡ଼ା ମହିଳା ୨୦୦ ମିଟର ଦୌଡ଼ ସେମିଫାଇନାଲରେ ପ୍ରବେଶ କରିଛନ୍ତି। ୨୩.୪୨ ସେକେଣ୍ଡ ଟାଇମିଂ ସହ ସେ ତାଙ୍କ ହିଟ୍‌ରେ ପ୍ରଥମ ସ୍ଥାନ ଅଧିକାର କରିଛନ୍ତି। ହିଟ୍ ନମ୍ବର-୨ରେ ୨୨ ବର୍ଷୀୟା ହିମାଙ୍କ ସମେତ ୫ଜଣ ଭାଗ ନେଇଥିଲେ। ଏଥିରେ ଜାମିଆର ରୋଡା ଏନ୍‌ଜୋବିଭୁ ୨୩.୮୫ ସେକେଣ୍ଡ ଟାଇମିଂରେ ଦ୍ୱିତୀୟ ଏବଂ ଉଗାଣ୍ଡାର ଜାସେଣ୍ଟ ନ୍ୟାମ୍‌ହୁଙ୍ଗେ (୨୪.୦୭) ତୃତୀୟ ହୋଇଥିଲେ। ମହିଳା ୨୦୦ ମିଟର ଦୌଡ଼ରେ ୬ଟି ହିଟ୍ ଅନୁଷ୍ଠିତ ହୋଇଥିଲା। ଶ୍ରେଷ୍ଠ ୧୬ ଜଣ ସେମିଫାଇନାଲକୁ ଉନ୍ନୀତ ହୋଇଛନ୍ତି। ହିମା ୨ ନମ୍ବର ହିଟ୍ ଜିତିଥିଲେ ମଧ୍ୟ ନାଇଜେରିଆର ଫେଭର ଓଫିଲି (ହିଟ୍-୧ରେ ୨୨.୭୧ ସେକେଣ୍ଡ) ଏବଂ ଥମ୍ପସନ ହେରା (ହିଟ୍-୫ରେ ୨୨.୮୦ ସେକେଣ୍ଡ)ଙ୍କର ତାଙ୍କଠାରୁ ଯଥେଷ୍ଟ ଉନ୍ନତ ଟାଇମିଂ ରହିଛି। ସେମିଫାଇନାଲ ପଥରେ ଅତି କମ୍‌ରେ ୬ ଆଥଲେଟ୍ ହିମାଙ୍କଠାରୁ ଉନ୍ନତ ଟାଇମିଂ ରଖିଛନ୍ତି।

ସିନ୍ଧୁ, ଶ୍ରୀକାନ୍ତ ପ୍ରି କ୍ୱାର୍ଟରରେ

ଭାରତର ଷ୍ଟାର ବ୍ୟାଡ୍‌ମିଣ୍ଟନ ଖେଳାଳି ପି.ଭି. ସିନ୍ଧୁ ଓ କିଡାମ୍ବି ଶ୍ରୀକାନ୍ତ ସେମାନଙ୍କ ସିଙ୍ଗଲ୍ସ ଇଭେଣ୍ଟର ପ୍ରି-କ୍ୱାର୍ଟର ଫାଇନାଲକୁ ଉନ୍ନୀତ ହୋଇଛନ୍ତି। ମହିଳା ସିଙ୍ଗଲ୍ସ ପ୍ରଥମ ରାଉଣ୍ଡରେ ଦୁଇଥର ଅଲିମ୍ପିକ ପଦକ ବିଜୟିନୀ ସିନ୍ଧୁ ମାଳଦ୍ୱୀପର ଫାଥିମାଥ୍ ନାବାହା ଅବ୍‌ଦୁଲ ରାଜାକଙ୍କୁ ୨୧-୪, ୨୧-୧୧ରେ ହରାଇ ଦେଇଥିଲେ। ପୁରୁଷ ସିଙ୍ଗଲ୍ସ ଇଭେଣ୍ଟରେ ଶ୍ରୀକାନ୍ତ ଉଗାଣ୍ଡାର ଡାନିଲ ୱାନାଗାଲିୟାଙ୍କୁ ୨୧-୯, ୨୧-୯ରେ ପରାସ୍ତ କରିଥିଲେ। ସୂଚନାଯୋଗ୍ୟ, ପୂର୍ବରୁ ମିକ୍ସଡ ଟିମ୍ ଫାଇନାଲରେ ଶ୍ରୀକାନ୍ତ ତାଙ୍କଠାରୁ ନିମ୍ନ ର୍ୟାଙ୍କିଙ୍ଗପ୍ରାପ୍ତ ତିଜ୍ ୟଙ୍ଗ୍ ଏଙ୍ଗ୍‌ଠାରୁ ହାରିଯାଇଥିଲେ। ତେବେ ବିଶ୍ୱର ୧୩ ନମ୍ବର ର୍ୟାଙ୍କିଙ୍ଗ ପ୍ରାପ୍ତ ଖେଳାଳି ଗୁରୁବାର ତାଙ୍କ ପ୍ରତିଦ୍ୱନ୍ଦ୍ୱୀଙ୍କୁ ସହଜରେ ହରାଇ ଦେଇଥିଲେ। ସେ କ୍ରସ୍ କୋର୍ଟ ଆଙ୍ଗଲ ଡ୍ରପ୍ ଶଟ୍ ଖେଳି ପଏଣ୍ଟ ପକେଟସ୍ଥ କରିଥିଲେ। ଉଗାଣ୍ଡା ବ୍ୟାଡ୍‌ମିଣ୍ଟନ ଖେଳାଳି ତାଙ୍କର ଅଧିକାଂଶ ପଏଣ୍ଟ ଶ୍ରୀକାନ୍ତଙ୍କ ଅପ୍ରତ୍ୟାଶିତ ତ୍ରୁଟିରୁ ସଂଗ୍ରହ କରିଥିଲେ।

ପଙ୍ଘାଲ, ଜସ୍ମିନ୍ ସେମିଫାଇନାଲରେ

ରାଜ୍ୟଗୋଷ୍ଠୀ କ୍ରୀଡ଼ା ବକ୍ସିଂ ରିଙ୍ଗରେ ଅମିତ ପଙ୍ଘାଲ ଓ ଜସ୍ମିନ୍ ଲାମ୍ବୋରିୟା ସେମାନଙ୍କ ବର୍ଗରେ ଭାରତ ପାଇଁ ପଦକ ପକ୍କା କରିଛନ୍ତି। ଗୁରୁବାର ଫ୍ଲାଇୱେଟ୍ (୪୮-୫୧କେଜି) କ୍ୱାର୍ଟରଫାଇନାଲରେ ସେ ସ୍କଟଲାଣ୍ଡର ଲେନନ ମୁଲିଗାନ୍‌ଙ୍କୁ ପରାସ୍ତ କରିଛନ୍ତି। ୨୬ବର୍ଷୀୟ ପଙ୍ଘାଲ ଗୋଲ୍ଡ କୋଷ୍ଟରେ ଗତ ସଂସ୍କରଣରେ ଏକ ରୌପ୍ୟ ପଦକ ହାସଲ କରିଥିଲେ। ଜସ୍ମିନ ମହିଳା ଲାଇଟ୍‌ୱେଟ୍ ୬୦କେଜି ଶ୍ରେଣୀ କ୍ୱାର୍ଟରଫାଇନାଲରେ ନ୍ୟୁଜିଲାଣ୍ଡର ଟ୍ରଏ ଗାର୍ଟନଙ୍କୁ ୪-୧ରେ ହରାଇ ଦେଇଛନ୍ତି। ଅନ୍ୟପକ୍ଷରେ ନିଖତ ଜରିନ୍(୫୦କେଜି), ନୀତୁ ଗଙ୍ଘାସ (୪୮କେଜି) ଓ ମହମ୍ମଦ ହୁସାମୁଦ୍ଦିନ(୫୭କେଜି) ମଧ୍ୟ ସେମାନଙ୍କ କାଟେଗୋରିରେ ସେମିଫାଇନାଲରେ ପ୍ରବେଶ ସହ ପଦକ ନିଶ୍ଚିତ କରିଛନ୍ତି।

ଘୋଷାଲ-ପାଲିକଲ ମିକ୍ସଡ ଡବଲ୍ସ କ୍ୱାର୍ଟରରେ

ଟପ୍ ସିଡ୍ ଦୀପିକା ପାଲିକଲ ଓ ସୌରଭ ଘୋଷାଲ ରାଜ୍ୟଗୋଷ୍ଠୀ କ୍ରୀଡ଼ା ସ୍କ୍ୱାଶ ମିକ୍ସଡ ଡବଲ୍ସ କ୍ୱାର୍ଟରଫାଇନାଲରେ ପ୍ରବେଶ କରିଛନ୍ତି। ଗୁରୁବାର ଏହି ଯୋଡ଼ି ୱେଲ୍ସର ଏମିଲି ହ୍ୱିଟ୍‌ଲକ୍ ଓ ପିଟର କ୍ରିଡ୍‌ଙ୍କୁ ୧୧-୮, ୧୧-୪ରେ ହରାଇ ଦେଇଛନ୍ତି। ୟଙ୍ଗଷ୍ଟର ସୁନୟନା କୁରୁଭିଲା ଓ ଅନାହତ ସିଂ ରାଜ୍ୟଗୋଷ୍ଠୀ କ୍ରୀଡ଼ା ମହିଳା ଡବଲ୍ସ ଇଭେଣ୍ଟ ପ୍ରି-କ୍ୱାର୍ଟରରେ ପ୍ରବେଶ କରିଛନ୍ତି। ପ୍ରଥମ ଥର ରାଜ୍ୟଗୋଷ୍ଠୀ କ୍ରୀଡ଼ାରେ ଭାଗ ନେଇଥିବା ସୁନୟନା ଓ ୧୪ ବର୍ଷୀୟ ଅନାହତ ଶ୍ରୀଲଙ୍କାର ୟେହେନି କୁରୁପୁ ଓ ଚାନିଥମା ସିନାଲିଙ୍କୁ ୧୧-୯, ୧୧-୨ ସିଧାସଳଖ ଗେମ୍‌ରେ ହରାଇ ଦେଇଛନ୍ତି। ଭାରତର ଅନ୍ୟ ଯୋଡ଼ି ଜ୍ୟୋସ୍ନା ଚିନାପ୍ପା ଓ ଦୀପିକା ପାଲିକଲ ମଧ୍ୟ ଏହି ଇଭେଣ୍ଟରେ ଭାଗ ନେଇଛନ୍ତି। ଅନ୍ୟପକ୍ଷରେ ଅଭୟ ସିଂ ଓ ଭେଲାଭାନ୍ ସେଣ୍ଥିଲ କୁମାର ବ୍ରିଟେନର ଲୁକା ରିଚ୍ ଓ ଜୋ ଚାପମ୍ୟାନଙ୍କ ବିପକ୍ଷରେ ସିଧାସଳଖ ଗେମ୍‌ରେ ବିଜୟ ଲାଭ କରି ପୁରୁଷ ଡବଲ୍ସ ପ୍ରି-କ୍ୱାର୍ଟରରେ ପ୍ରବେଶ କରିଛନ୍ତି। ଅଭିଜ୍ଞ ମିକ୍ସଡ ଡବଲ୍ସ ଯୋଡ଼ି ଜ୍ୟୋସ୍ନା ଚିନାପ୍ପା ଓ ହରିନ୍ଦର ପାଲ୍ ସିଂ ସେମାନଙ୍କ ରାଉଣ୍ଡ ଅଫ୍ ୧୬ ମ୍ୟାଚ୍‌ରେ ଅଷ୍ଟ୍ରେଲିଆର ଡୋନା ଲାବାନ୍ ଓ କାମେରନ ପିଲିଙ୍କଠାରୁ ୮-୧୧, ୯-୧୧ରେ ହାରିଯାଇଛନ୍ତି।

ଶେଙ୍ଗି-ଟେନିସନ ଯୋଡ଼ି ଆଉଟ୍

ଭାରତୀୟ ଯୋଡ଼ି ସାନିଲ ଶେଙ୍ଗି ଓ ରିଥ୍ ଟେନିସନ ରାଜ୍ୟଗୋଷ୍ଠୀ କ୍ରୀଡ଼ା ମିକ୍ସଡ ଡବଲ୍ସ ଟେନିସ ଇଭେଣ୍ଟରୁ ବିଦାୟ ନେଇଛନ୍ତି। ଏହି ଯୋଡ଼ି ରାଉଣ୍ଡ ଅଫ୍ ୬୪ ମ୍ୟାଚରେ ମାଲେସିଆର ଓଙ୍ଗ୍ କ୍ୱି ଶେନ୍ ଓ ତି ଆଇ ଜିନ୍‌ଙ୍କଠାରୁ ୬-୧୧, ୧୦-୧୨, ୧୩-୧୧, ୧୧-୮ ଓ ୮-୧୧ରେ ହାରିଯାଇଛନ୍ତି।

ବର୍ଗୋହେନ୍ ହାରିଗଲେ

ଭାରତର ମ୍ରିଦୁଲ ବର୍ଗୋହେନ୍ ଲନ୍ ବୋଲ୍ ଇଭେଣ୍ଟର ପୁରୁଷ ସିଙ୍ଗଲ୍ସ କ୍ୱାର୍ଟରଫାଇନାଲ ପ୍ରବେଶରେ ବିଫଳ ହୋଇଛନ୍ତି। ଜର୍ସିର ରସ୍ ଡେଭିସଙ୍କଠାରୁ ସେ ୧୩-୨୧ରେ ହାରି ଯାଇଛନ୍ତି। ବର୍ଗୋହେନ୍ ନ୍ୟୁଜିଲାଣ୍ଡର ଶାନନ ମ୍ୟାକିଲ ରୟଙ୍କ ବିପକ୍ଷ ପ୍ରଥମ ଗେମ୍ ହାରିଯାଇଥିଲେ, କିନ୍ତୁ ବୁଧବାର ସେ ତାଙ୍କର ପରବର୍ତ୍ତୀ ଦୁଇଟି ଗେମ୍‌ରେ ବିଜୟ ଲାଭ କରଇଥିଲେ। ସେ ଫକ୍‌ଲାଣ୍ଡର ଖ୍ରିସ୍ ଲୋକିଙ୍କୁ ୨୧-୫ ଏବଂ ସ୍କଟଲାଣ୍ଡର ଆଇଏନ ମ୍ୟାକ୍‌ଲିନ୍‌ଙ୍କୁ ୨୧-୧୯ରେ ହରାଇ ଦେଇଥିଲେ।

ମହିଳା ୨୦୦ମିଟର ଦୌଡ଼ ହିଟ୍ ଜିତିବା ପରେ ହିମା ଦାସ।

ରାଜ୍ୟଗୋଷ୍ଠୀ କ୍ରୀଡ଼ା ପଦକ ତାଲିକା

ଦଳ	ସ୍ୱର୍ଣ୍ଣ	ରୌପ୍ୟ	ବ୍ରୋଞ୍ଜ	ମୋଟ
ଅଷ୍ଟ୍ରେଲିଆ	୪୮	୩୮	୩୯	୧୨୫
ଇଂଲଣ୍ଡ	୪୦	୪୦	୨୯	୧୦୯
କାନାଡ଼ା	୧୬	୨୦	୨୧	୫୭
ନ୍ୟୁଜିଲାଣ୍ଡ	୧୬	୧୦	୧୧	୩୭
ସ୍କଟଲାଣ୍ଡ	୭	୮	୧୭	୩୨
ଦକ୍ଷିଣ ଆଫ୍ରିକା	୬	୭	୭	୨୦
ଭାରତ	**୫**	**୬**	**୭**	**୧୮**
ୱେଲ୍ସ	୪	୪	୧୦	୧୮
ମାଲେସିଆ	୩	୨	୩	୮
ନାଇଜେରିଆ	୩	୧	୪	୮
ସାଇପ୍ରସ୍	୨	୧	୪	୭
ଉଗାଣ୍ଡା	୨	୦	୦	୨

(ଗୁରୁବାର ରାତି ୯ଟା ୩୦ ସୁଦ୍ଧା)

ଲିଜେଣ୍ଡ୍ସ ମ୍ୟାଚ ଖେଳିବେ ଶ୍ରଦ୍ଧାଞ୍ଜଳି

ଭୁବନେଶ୍ୱର, ୪।୮ (କ୍ରୀଡ଼ା ପ୍ରତିନିଧି)

୧୭ ବର୍ଷରୁ କମ୍ ମହିଳା ଫିଫା ବିଶ୍ୱକପର ୭ମ ସଂସ୍କରଣ ଆସନ୍ତା ଅକ୍ଟୋବର ୧୧ରୁ ୩୦ ପର୍ଯ୍ୟନ୍ତ ଅନୁଷ୍ଠିତ ହେବ। ମ୍ୟାଚ ଗୁଡ଼ିକ ଭୁବନେଶ୍ୱର ସମେତ ୩ଟି ଭେନ୍ୟୁରେ ଖେଳାଯିବ। ଏହାର ଟିକେଟ ଲଞ୍ଚ୍ କାର୍ଯ୍ୟକ୍ରମ ଶୁକ୍ରବାର ନୂଆଦିଲ୍ଲୀରେ ଅନୁଷ୍ଠିତ ହେବ। ଏହି ଅବସରରେ ଏକ ଲିଜେଣ୍ଡ୍ସ ମ୍ୟାଚ ମଧ୍ୟ ଆୟୋଜନ ହେବ। ଏଥିରେ ଦେଶର ଖ୍ୟାତନାମା ଫୁଟବଲ ଖେଳାଳିମାନେ ଅଂଶଗ୍ରହଣ କରିବେ। ଲିଜେଣ୍ଡ୍ସ ମ୍ୟାଚରେ ଖେଳିବା ସହ ଟିକେଟ ଲଞ୍ଚ୍ କାର୍ଯ୍ୟକ୍ରମରେ ଯୋଗ ଦେବାପାଇଁ ପୂର୍ବତନ ଭାରତୀୟ ମହିଳା ଫୁଟବଲ ଅଧିନାୟିକା ଶ୍ରଦ୍ଧାଞ୍ଜଳି ସାମନ୍ତରାୟଙ୍କୁ ଫିଫା ପକ୍ଷରୁ ନିମନ୍ତ୍ରଣ କରାଯାଇଛି। ଫିଫା ନିମନ୍ତ୍ରଣ ପାଇବା ପରେ ସ୍ୱାଭାବିକଭାବେ ଉଲ୍ଲସିତ ହୋଇଛନ୍ତି ଶ୍ରଦ୍ଧାଞ୍ଜଳି। ଫିଫାର ଲିଜେଣ୍ଡ୍ସ ତାଲିକାରେ ଜଣେ ଓଡ଼ିଆ ଝିଅ ସାମିଲ ହୋଇଥିବାରୁ ରାଜ୍ୟ କ୍ରୀଡ଼ା ମହଲରେ ମଧ୍ୟ ଆନନ୍ଦ ପ୍ରକାଶ ପାଇଛି। କେନ୍ଦ୍ର କ୍ରୀଡ଼ାମନ୍ତ୍ରୀ ଅନୁରାଗ ଠାକୁର ଟିକେଟ ଲଞ୍ଚ୍ କାର୍ଯ୍ୟକ୍ରମରେ ଯୋଗଦେବା ସହ ଲିଜେଣ୍ଡ୍ସ ମ୍ୟାଚ ସମୟରେ ଉପସ୍ଥିତ ରହିବେ ବୋଲି ଜଣାଯାଇଛି। ୧୭ ବର୍ଷରୁ କମ୍ ଫିଫା ବିଶ୍ୱକପ ପାଇଁ ଭୁବନେଶ୍ୱର ଭେନ୍ୟୁ ହୋଇଥିବାରୁ ରାଜ୍ୟ ଫୁଟବଲ ଖେଳାଳିଙ୍କ ମଧ୍ୟରେ ଉତ୍ସାହ ବଢ଼ିବାରେ ଲାଗିଛି। ଭୁବନେଶ୍ୱରର କଳିଙ୍ଗ ଷ୍ଟାଡିୟମ ସହିତ ମାର୍ଗାଓର ପଣ୍ଡିତ ଜବାହରଲାଲ ନେହେରୁ ଷ୍ଟାଡିୟମ ଏବଂ ନଭି ମୁମ୍ବାଇର ଡିୱାଇ ପାଟିଲ ଷ୍ଟାଡିୟମରେ ମ୍ୟାଚ ଗୁଡ଼ିକ ଅନୁଷ୍ଠିତ ହେବ। ଭାରତ, ଆମେରିକା, ମରକ୍କୋ ଓ ବ୍ରାଜିଲ ସାମିଲ ଥିବା ଗ୍ରୁପ୍ 'ଏ' ମ୍ୟାଚ ଭୁବନେଶ୍ୱରରେ ଅନୁଷ୍ଠିତ ହେବ।

ପ୍ରକାଶ ଯୋଗ୍ୟ ଯେ, ୧୯୯୨ରେ ଓଡ଼ିଶାରେ ପ୍ରଥମଥରପାଇଁ ମହିଳା ଫୁଟବଲ ଆରମ୍ଭ ହେବାବେଳେ ଶ୍ରଦ୍ଧାଞ୍ଜଳି ପ୍ରମୁଖ ଭୂମିକା ଗ୍ରହଣ କରିଥିଲେ। ଗତ ୩୦ ବର୍ଷ ହେଲା ସେ ନିରବଚ୍ଛିନ୍ନଭାବେ ମହିଳା ଫୁଟବଲ ସହ ଜଡ଼ିତ ଅଛନ୍ତି। ଖେଳାଳିଭାବେ ସେ ଜାତୀୟ ଦଳର ଅଧିନାୟିକା ଦାୟିତ୍ୱ ତୁଲାଇବାପରେ ଜାତୀୟ ଓ ରାଜ୍ୟ ଦଳର କୋଚ୍ ଏବଂ ଚୟନକର୍ତ୍ତା ଦାୟିତ୍ୱକୁ ସୁଚାରୁରୂପେ ତୁଲାଇବାରେ ସକ୍ଷମ ହୋଇଛନ୍ତି। ଲିଜେଣ୍ଡ୍ସ ମ୍ୟାଚ ପାଇଁ ଖେଳିବା ସୁଯୋଗ ପାଇଥିବାରୁ ସେ ନିଜ ବୃତ୍ତିଗତ ସଂସ୍ଥା ନାଲ୍‌କୋ, ରାଜ୍ୟ ସରକାର, ସର୍ବଭାରତୀୟ ଫୁଟବଲ ଫେଡେରେଶନ ଏବଂ ଫୁଟବଲ ଆସୋସିଏଶନ ଅଫ୍ ଓଡ଼ିଶା କର୍ମକର୍ତ୍ତାଙ୍କୁ ଧନ୍ୟବାଦ ଜଣାଇଛନ୍ତି। ସୂଚନା ଅନୁସାରେ ଲିଜେଣ୍ଡ୍ସ ମ୍ୟାଚ ପାଇଁ ଶ୍ରଦ୍ଧାଞ୍ଜଳିଙ୍କ ସମେତ ବାଲା ଦେବୀ, ଗୁରପ୍ରୀତ ସିଂ ସାନ୍ଧୁ, ଆଶାଲତା ଦେବୀ, ଜେଜେ ଲାଲପେଖଲୁଆ, ବାଇଚୁଙ୍ଗ ଭୁତିଆ, ମେମୋଲ ରକି, ଜୋ ପଲ୍, ଲିଣ୍ଡସେ ତାରପ୍ଲେ, ଅଦିତି ଚୌହାନ, ସୁନୀଲ ଛେତ୍ରୀ, ବେମ୍‌ବେମ୍ ଦେବୀ, ମେହରାଜୁଦ୍ଦିନ ୱାଡୋ, ବ୍ରୁନୋ କୌଟିନୋ, ସନ୍ତୋଷ, ରେନେଡି ସିଂ, ଆଇ.ଏମ୍. ବିଜୟନ ପ୍ରମୁଖଙ୍କୁ ଫିଫା ପକ୍ଷରୁ ଡାକରା ମିଳିଛି।

ମହିଳା ଫିଫା ବିଶ୍ୱକପ ଟିକେଟ ଲଞ୍ଚ୍ ଆଜି

ନିପ୍ପନ ଷ୍ଟିଲ୍ ଓଡ଼ିଶା ଜଗରନଟ୍ସର ପ୍ରମୁଖ ପ୍ରାୟୋଜକ

ଭୁବନେଶ୍ୱର, ୪।୮ (ସ୍ପୋର୍ଟ୍ସ ବ୍ୟୁରୋ): ବିଶ୍ୱର ଅଗ୍ରଣୀ ଇସ୍ପାତ ନିର୍ମାତା ଆର୍ସଲରମିତଲ ନିପ୍ପନ୍ ଷ୍ଟିଲ ଇଣ୍ଡିଆ (ଏଏମ୍/ଏନ୍‌ଏସ୍ ଇଣ୍ଡିଆ) ରାଜ୍ୟସରକାରଙ୍କ ଓଡ଼ିଶା ସ୍ପୋର୍ଟ୍ସ ଡେଭଲପମେଣ୍ଟ ଆଣ୍ଡ୍ ପ୍ରମୋଶନ କମ୍ପାନୀ (ଓଏସ୍‌ଡିପିସି) ସହ ମିଳିତ ଉଦ୍ୟମରେ କ୍ରୀଡ଼ାର ବିକାଶ ଓ ଏହାକୁ ପ୍ରୋତ୍ସାହନ ଦେବା ନିମନ୍ତେ ଚୁକ୍ତି ସ୍ୱାକ୍ଷର କରିଛନ୍ତି। ଏହା ଓଡ଼ିଶା ଜଗରନଟ୍ସର ପ୍ରିନ୍ସିପାଲ ଟିମ୍ ସ୍ପନସର ହୋଇଛି। ମହାରାଷ୍ଟ୍ରର ପୁଣେଠାରେ ଚଳିତ ମାସ ୧୪ ତାରିଖରୁ ହେବାକୁଥିବା ଜାତୀୟ ଟୁର୍ନାମେଣ୍ଟରେ ରାଜ୍ୟର ଖୋ ଖୋ ଦଳ ଓଡ଼ିଶା ଜଗରନଟ୍ସ ଅଂଶଗ୍ରହଣ କରିବ। ଉଭୟ ପକ୍ଷଙ୍କ ମଧ୍ୟରେ ହୋଇଥିବା ଚୁକ୍ତି ପତ୍ରରେ ଏଏମ୍/ଏନ୍‌ଏସ୍ ଇଣ୍ଡିଆର ମାନବ ସମ୍ବଳ ଓ ପ୍ରଶାସନ ବିଭାଗରେ ଉପ ନିର୍ଦ୍ଦେଶକ ସିଙ୍ଗୋ ନାକାମୁରା ଓ ରାଜ୍ୟ ସରକାରଙ୍କ ଓଏସ୍‌ଡିପିସିର ନିର୍ଦ୍ଦେଶକ ତଥା କ୍ରୀଡ଼ା ବିଭାଗର ଯୁଗ୍ମ ସଚିବ ରଞ୍ଜିତପରିଡ଼ାସ୍ୱାକ୍ଷରକରିଥିଲେ।

ଫ୍ଲୋରିଡାରେ ଖେଳାଯିବ ଅନ୍ତିମ ଦୁଇ ଟି୨୦

ମୁମ୍ବାଇ,୪।୮: ୱେଷ୍ଟଇଣ୍ଡିଜ୍ ସିରିଜର ଅନ୍ତିମ ଦୁଇ ମୁକାବିଲାକୁ ନେଇ ଦେଖା ଦେଇଥିବା ସଙ୍କଟର ଅବସାନ ଘଟିଛି। ଖେଳାଳିଙ୍କୁ ଭିଜା ମିଳିବାରେ ବିଳମ୍ବ ହେବା କାରଣରୁ ଏପରି ଆଶଙ୍କା ଦେଖା ଦେଇଥିଲା। ହେଲେ ଗୟାନା ରାଷ୍ଟ୍ରପତିଙ୍କ ହସ୍ତକ୍ଷେପ ପରେ ସମସ୍ତ ଖେଳାଳିଙ୍କୁ ଆମେରିକୀୟ ଭିଜା ପ୍ରଦାନ କରାଯାଇଛି। ଆସନ୍ତା ୬ ଓ ୭ ତାରିଖରେ ଫ୍ଲୋରିଡାର ଲାଉଡେର ହିଲରେ ଦୁଇଟି ଯାକ ମୁକାବିଲା ଖେଳାଯିବ। ବର୍ତ୍ତମାନ ସୁଦ୍ଧା ଭାରତ ଏହି ସିରିଜରେ ୨-୧ରେ ଆଗୁଆ ରହିଛି। ୱେଷ୍ଟଇଣ୍ଡିଜ୍ ଦଳ ଏବଂ କିଛି ଭାରତୀୟ ଖେଳାଳି ମିଆମିରେ ପହଞ୍ଚି ସାରିଲେଣି। ଅନ୍ୟ ଖେଳାଳିମାନେ ଜର୍ଜଟାଉନରେ ଭିଜା ପାଇଁ ଅପେକ୍ଷା କରିଛନ୍ତି।

ମନେ ପଡ଼ନ୍ତି

ତୃତୀୟ ଶ୍ରାଦ୍ଧବାର୍ଷିକୀ ଶ୍ରଦ୍ଧାଞ୍ଜଳି

ୱପ୍ରବୀଣ କୁମାର ଦାଶ
କାଣ୍ଡସର, ସ୍କୁଲ ସାହି, ଅନୁଗୋଳ
ଆବିର୍ଭାବ: ୨୦।୦୭।୧୯୫୫
ତିରୋଧାନ: ୦୮।୦୮।୨୦୧୯
ବାପା, ଦେଖୁ ଦେଖୁ ତିନିବର୍ଷ ବିତିଗଲା। ଆପଣଙ୍କ ସ୍ନେହ, ଶ୍ରଦ୍ଧା, ନୀତି, ଆଦର୍ଶ ଓ ଭଲପାଇବାକୁ ସାଉଁଟି ଆମେ ବଞ୍ଚି ରହିଛୁ। ଆପଣଙ୍କ ଅମର ଆତ୍ମାର ସଦ୍‌ଗତି ନିମନ୍ତେ ପ୍ରଭୁ ଶ୍ରୀଜଗନ୍ନାଥଙ୍କ ଚରଣାରବିନ୍ଦେ ପ୍ରାର୍ଥନା।
ଶୋକସନ୍ତପ୍ତ: ପତ୍ନୀ: ତୃପ୍ତି, ଲିପି, ଦିପା, ରାଜା, ବୁନ୍ଦୁ, ସୁବୁ, ଲିଲୁ, ଟାଇନି।
ଧ-୧୧୮୩

Birthday Wish

Well , I just want to remind you that you are the best person I have ever met in my whole life. Happiest birthday to mo Lii .... May bi it's my bad luck to I can't make your day but I hope you enjoy your day and make your best Birthday forever . Again
Happy Birthday Rita
D-1179

ଚେସ୍ ଗ୍ଲାମର

ଚେନ୍ନାଇର ମହାବଳିପୁରମ୍‌ଠାରେ ଚାଲିଥିବା ଚେସ୍ ଅଲିମ୍ପିଆଡ୍‌ରେ ବିଭିନ୍ନ ଦେଶର ଖେଳାଳିଙ୍କ ହେୟାର ଷ୍ଟାଇଲ।

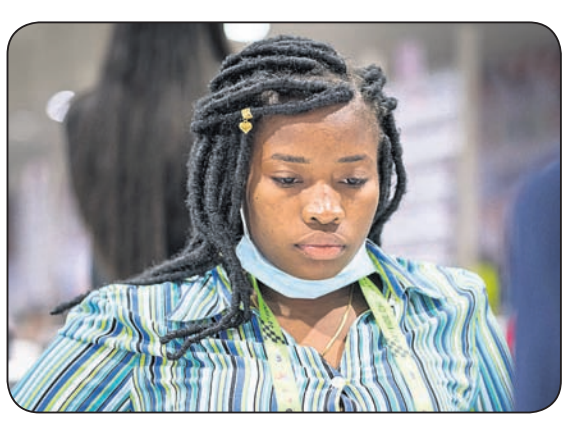

କ୍ରୀଡ଼ା: ଦକ୍ଷତା ପ୍ରଦର୍ଶନର ଅନ୍ୟତମ ମାର୍ଗ

ରମେଶ ସାହୁ

ସମଗ୍ର ବିଶ୍ୱରେ କ୍ରୀଡ଼ାର ମହତ୍ତ୍ୱ ବଢ଼ିଛି। ଅନ୍ତର୍ଜାତୀୟ ସ୍ତରରେ ଚର୍ଚ୍ଚିତ ହେବା ଲାଗି ବିଭିନ୍ନ ଦେଶ କ୍ରୀଡ଼ାକୁ ଗୁରୁତ୍ୱ ଦେଉଛନ୍ତି। କ୍ରୀଡ଼ାରେ ଉତ୍କର୍ଷତା ହାସଲ କରିବା ଏବେ ସେମାନଙ୍କର ଏକମାତ୍ର ଲକ୍ଷ୍ୟ। ଲକ୍ଷ୍ୟପଥକୁ ତ୍ୱରାନ୍ୱିତ କରିବା ସକାଶେ ପର୍ଯ୍ୟାପ୍ତ ପାଣ୍ଠି ବିନିଯୋଗ କରାଯାଉଛି। ଏସିଆ ମହାଦେଶରେ ଚାଇନା, ଜାପାନ, କୋରିଆ, ଭାରତ, ମାଲେସିଆ, ଇଣ୍ଡୋନେସିଆ ପ୍ରମୁଖ କ୍ରୀଡ଼ା କ୍ଷେତ୍ରରେ ବେଶ୍ ଅଗ୍ରଗତି କରିଛନ୍ତି। ବିଶ୍ୱର ଅଗ୍ରଣୀ ଦେଶଗୁଡ଼ିକ ସହିତ ସେମାନେ ମୁକାବିଲା କରୁଛନ୍ତି। ଏଥିପାଇଁ ଦେଶଗୁଡ଼ିକର ସରକାର ସ୍ୱତନ୍ତ୍ର କ୍ରୀଡ଼ା ନୀତି ପ୍ରସ୍ତୁତ କରିଛନ୍ତି। ବ୍ୟକ୍ତିଗତ ବା ଏକକ କ୍ରୀଡ଼ାଗୁଡ଼ିକ ମଧ୍ୟରେ କୁସ୍ତି, ବକ୍ସିଂ, ଲନ୍ ଟେନିସ, ବ୍ୟାଡମିଣ୍ଟନ, ଟେବୁଲ ଟେନିସ, ତୀର ଚାଳନା ଆଦି ଜନପ୍ରିୟତା ହାସଲ କରିଛି। ଦୌଡ଼କୁଦ ଶୃଙ୍ଖଳା ଅନ୍ତର୍ଗତ ଏକକ କ୍ରୀଡ଼ାଗୁଡ଼ିକ ମଧ୍ୟ ଲୋକପ୍ରିୟ। ବିଭିନ୍ନ ଦୂରତାର ଦୌଡ଼, ଲଙ୍ଗଜମ୍ପ, ହାଇଜମ୍ପ, ଟ୍ରିପଲ୍ ଜମ୍ପ, ଜାଭେଲିନ୍ ଥ୍ରୋ, ଶଟ ପୁଟ୍ ଓ ଡିସକସ୍ ଆଦି ଏକକ କ୍ରୀଡ଼ା। ଏକକ କ୍ରୀଡ଼ା ପାଇଁ ବଛା ବଛା କ୍ରୀଡ଼ାବିତ୍‌ଙ୍କୁ ପ୍ରସ୍ତୁତ କରିବାକୁ ପଡ଼େ। ସେହିପରି ଦଳଗତ କ୍ରୀଡ଼ା ପାଇଁ ଏକାଧିକ ଦଳକୁ ପ୍ରସ୍ତୁତ କରାଯାଇ ତାଲିମ ଦିଆଯାଏ। ଯେପରି କି କ୍ରିକେଟ, ହକି, ଫୁଟବଲ, ଭଲିବଲ ଅଥବା ବାସ୍କେଟ ବଲ। ଏକକ କ୍ରୀଡ଼ାରେ ଜଣେ ପ୍ରତିଯୋଗୀର ସଫଳତା ସମ୍ଭାବନା ଯେତିକି ରହେ ତାହା ଦଳଗତ କ୍ରୀଡ଼ାରେ ଦେଖାଯାଏ ନାହିଁ। କାରଣ ପୂରା ଟିମ୍‌ର ଏକକାଳୀନ ପ୍ରସ୍ତୁତି ସମାନ ହୋଇ ନ ଥାଏ। ଖେଳାଳିର ଉପସ୍ଥିତ ଫର୍ମ ଏବଂ ତାକୁ କେନ୍ଦ୍ର କରି ମାନସିକତାକୁ ନେଇ ପ୍ରଦର୍ଶନ ପ୍ରତିଫଳିତ ହୋଇଥାଏ। ସବୁବେଳେ ଗୋଟିଏ ପ୍ରକାର ଫର୍ମ ବଜାଏ ରଖିବା ଖେଳାଳି ପକ୍ଷେ ସମ୍ଭବ ହୋଇ ନ ଥାଏ। ଆଜି ଜଣେ ଖେଳାଳି ଯେଉଁ ମାନର ଦକ୍ଷତା ପ୍ରଦର୍ଶନ କରେ ପରେ ତାହା ଦୋହରାଇବାରେ ବିଫଳ ହୋଇପାରେ। ଖେଳର ସବୁ ଦିଗରେ ସର୍ବଦା ସ୍ଥିର ପ୍ରଦର୍ଶନ ପାଇଁ ଖେଳାଳିର ମନସ୍ତାତ୍ତ୍ୱିକ ପ୍ରସ୍ତୁତି ଜରୁରୀ। ଏସିଆ, ଆଫ୍ରିକା ଓ ଦକ୍ଷିଣ ଆମେରିକାର କେତେକ ଦେଶର ଦୁର୍ବଳ ଅର୍ଥନୀତି ଯୋଗୁ ଲୋକମାନଙ୍କର ମାନସିକ ସ୍ଥିତି ଅପେକ୍ଷାକୃତ ଦୁର୍ବଳ। ଏସିଆ ଓ ଆଫ୍ରିକା ମହାଦେଶର କୌଣସି ଦଳ ଫୁଟବଲ ବିଶ୍ୱକପ୍ ବିଜୟୀ ହୋଇ ପାରିନାହାନ୍ତି। ମାତ୍ର ଭାରତୀୟ ଉପମହାଦେଶରେ ହକିଖେଳର ପ୍ରସାର ଥିବାରୁ ଉଭୟ ଭାରତ ଓ ପାକିସ୍ତାନ ସଂଖ୍ୟାଧିକ ଥର ହକି ବିଶ୍ୱକପ୍ ଜିତି ପାରିଛନ୍ତି। ଦକ୍ଷିଣ ଆମେରିକାର ବିଭିନ୍ନ ଦେଶର ଅର୍ଥନୀତି ଭିନ୍ନ ଭିନ୍ନ ହୋଇପାରେ, ମାତ୍ର ଫୁଟବଲ ଖେଳର ଅତୀତ ବହୁ ପୁରୁଣା। ସେଇଥିପାଇଁ ଉରୁଗୁଏ, ଆର୍ଜେଣ୍ଟିନା, ବ୍ରାଜିଲ ଫୁଟବଲ ବିଶ୍ୱକପ୍ ଜିଣିବାରେ ସଫଳ ହୋଇଛନ୍ତି। ଭାରତରେ ହକି ଏବେ ହୃତ ଗୌରବ ଫେରିପାଇବା ପଥରେ ରହିଛି। ଟୋକିଓ ଅଲିମ୍ପିକ୍ସ ଏବଂ ଗତ ବିଶ୍ୱକପ୍ ଏହାର ପ୍ରକୃଷ୍ଟ ପ୍ରମାଣ। ଟୋକିଓରେ ଭାରତୀୟ ପୁରୁଷ ହକି ଦଳ ବ୍ରୋଞ୍ଜ ପଦକ ହାସଲ କରିଥିଲା ବେଳେ ଭାରତୀୟ ମହିଳା ହକି ଦଳ ଚତୁର୍ଥ ସ୍ଥାନ ହାସଲ କରି ଅଗ୍ରଣୀ ଦଳଗୁଡ଼ିକ ପାଇଁ ଆଶଙ୍କା ସୃଷ୍ଟି କରିପାରିଛି।

ବିଶ୍ୱ ଦୌଡ଼କୁଦରେ ଚାମ୍ପିୟନମାନଙ୍କ ଆଧିପତ୍ୟ

ଇତିମଧ୍ୟରେ ଆମେରିକାର ୟୁଜିନ୍‌ଠାରେ ଶେଷ ହୋଇଛି ୧୮ଶ ବିଶ୍ୱ ଦୌଡ଼କୁଦ ଚାମ୍ପିୟନଶିପ୍। ଏଥିରେ ଆୟୋଜକ ଦେଶ ଆମେରିକା ପୁଣି ଥରେ ଚାମ୍ପିୟନଶିପ୍ ଟାଇଟଲ ହାସଲ କରିବାରେ ସଫଳ ହୋଇଛି। ଆଫ୍ରିକୀୟ ଦେଶ ଇଥିଓପିଆ ମଧ୍ୟ ନିଜର ଆଧିପତ୍ୟ ବଜାୟ ରଖିଛି। ପଦକ ବିଜୟୀ ତାଲିକାରେ ଇଥିଓପିଆ ଦ୍ୱିତୀୟ ସ୍ଥାନ ହାସଲ କରିଛି। ଭାରତୀୟ ଜାଭେଲିନ୍ ଥ୍ରୋୟର୍ ନୀରଜ ଚୋପ୍ରା ଦେଶର ସମ୍ମାନ ରକ୍ଷା କରିଛନ୍ତି। ଚାମ୍ପିୟନଶିପ୍‌ର ଶେଷ ଭାଗରେ ଅନୁଷ୍ଠିତ ପ୍ରତିଯୋଗିତାରେ ନୀରଜ ୮୮.୧୩ ମିଟର ଦୂରକୁ ଜାଭେଲିନ୍ ଫିଙ୍ଗି ରୌପ୍ୟ ପଦକ ହାସଲ କରିଥିଲେ। ଗ୍ରେନେଡାର ଆଣ୍ଡରସନ ପିଟର୍ସ ଫାଇନେଲ ରାଉଣ୍ଡରେ ୯୦.୫୪ ମିଟର ଦୂରକୁ ଜାଭେଲିନ ଫିଙ୍ଗି ସମସ୍ତଙ୍କଠାରୁ ଅଗ୍ରଣୀ ରହିଥିଲେ। ତାହା ଶେଷ ପର୍ଯ୍ୟନ୍ତ ବଜାୟ ରହିଥିଲା। ଅନ୍ୟପକ୍ଷରେ ନୀରଜ ଓ ଜାକ୍ୟୁବ୍‌ଙ୍କ ମଧ୍ୟରେ ୨ୟ ଓ ୩ୟ ସ୍ଥାନ ପାଇଁ ମୁକାବିଲା ହୋଇଥିଲା। ଏହି ସମୟରେ ନୀରଜ କିଛି ମୁହୂର୍ତ୍ତ ଉତ୍କଣ୍ଠା ଦେଇ ଗତି କରିଥିଲେ। ଶେଷରେ ସେ ୮୮.୧୩ ମିଟର ଦୂରକୁ ଜାଭେଲିନ ଥ୍ରୋ କରି ରୌପ୍ୟ ଏବଂ ଜାକ୍ୟୁବ୍ ୮୮.୮ ମିଟର ଦୂରତାରେ ସୀମିତ ରହି ବ୍ରୋଞ୍ଜ ପଦକ ଜିତିଥିଲେ। ଫଳରେ ଦୀର୍ଘ ୧୯ ବର୍ଷ ପରେ ଭାରତ ବିଶ୍ୱ ଚାମ୍ପିୟନଶିପ୍‌ରେ ନୀରଜ୍ ଚୋପ୍ରାଙ୍କ ମାଧ୍ୟମରେ ଦ୍ୱିତୀୟ ଆଥ୍‌ଲେଟିକ୍ ପଦକ ଜିଣିପାରିଥିଲା। ଏହା ପୂର୍ବରୁ ପ୍ୟାରିସ ବିଶ୍ୱ ଚାମ୍ପିୟନଶିପ୍‌ରେ ଅଞ୍ଜୁ ବବି ଜର୍ଜ ମହିଳା ଲଙ୍ଗ୍ ଜମ୍ପରେ ବ୍ରୋଞ୍ଜ ପଦକ ବିଜୟିନୀ ହୋଇ ଭାରତକୁ ଗର୍ବିତ କରିଥିଲେ। ୭ଜଣ ଭାରତୀୟ ଆଥଲେଟ୍ ବିଭିନ୍ନ ଇଭେଣ୍ଟରେ ସେମି ଫାଇନାଲକୁ ଉଠିଥିଲେ। ଏଣୁ ଏହାକୁ ଶ୍ରେଷ୍ଠ ପ୍ରଦର୍ଶନ କୁହାଯାଉଛି। ତେବେ ଭାରତ ପାଇଁ ଲଜ୍ଜାଜନକ ଘଟଣା ବି ଘଟିଛି। ଭାରତୀୟ ମହିଳା ଆଥଲେଟ୍ ଏସ. ଧନଲକ୍ଷ୍ମୀ (୧୦୦ମି, ୨୦୦ମି ଦୌଡ଼) ଓ ଲଙ୍ଗ ଜମ୍ପର୍ ଐଶ୍ୱର୍ଯ୍ୟ ବାବୁ ଡୋପ୍ ଟେଷ୍ଟରେ ଶକ୍ତି ବର୍ଦ୍ଧକ ଔଷଧ ଖାଇଥିବା ଜଣାପଡ଼ିବା ପରେ ଭାରତୀୟ ଦୌଡ଼କୁଦ ମହାସଂଘ ସମସ୍ୟାରେ ପଡ଼ିଯାଇଛି।

ସମଗ୍ର ବିଶ୍ୱରେ କ୍ରୀଡ଼ାର ମହତ୍ତ୍ୱ ବଢ଼ିଛି। ଅନ୍ତର୍ଜାତୀୟ ସ୍ତରରେ ଚର୍ଚ୍ଚିତ ହେବା ଲାଗି ବିଭିନ୍ନ ଦେଶ କ୍ରୀଡ଼ାକୁ ଗୁରୁତ୍ୱ ଦେଉଛନ୍ତି। କ୍ରୀଡ଼ାରେ ଉତ୍କର୍ଷତା ହାସଲ କରିବା ସେମାନଙ୍କର ଏକମାତ୍ର ଲକ୍ଷ୍ୟ...

ଗ୍ରୋଇନ୍ ଇଞ୍ଜୁରୀ ଯୋଗୁ ନୀରଜ ବର୍ମିଂହାମ ରାଜ୍ୟଗୋଷ୍ଠୀ କ୍ରୀଡ଼ାରେ ଭାଗ ନେଇପାରି ନାହାନ୍ତି। ତାଙ୍କ ଅନୁପସ୍ଥିତି ଯୋଗୁ ଭାରତ ଜାଭେଲିନ ଥ୍ରୋରେ ଏକ ନିଶ୍ଚିତ ପଦକ ହରାଇଲା ବୋଲି କୁହାଯାଇପାରିବ। ଗତ ଗୋଲ୍ଡକୋଷ୍ଟ ରାଜ୍ୟଗୋଷ୍ଠୀ କ୍ରୀଡ଼ାରେ ନୀରଜ ଚାମ୍ପିୟନ ହୋଇଥିଲେ। ଟୋକିଓ ଅଲିମ୍ପିକ୍ସ ସ୍ୱର୍ଣ୍ଣ ବିଜେତା ମରୋକୋର ସୌଫିଆନ୍ ଏଲ୍ ବକାଲି ପୁରୁଷ ୩ ହଜାର ମିଟର ଷ୍ଟିପଲଚେଜ୍ ରେସ୍‌ରେ କେନିଆର ଆଧିପତ୍ୟକୁ ପଣ୍ଡ କରି ଚାମ୍ପିୟନ ହୋଇଛନ୍ତି। କାତାରୀ ହାଇଜମ୍ପର୍ ବରଶୀମ୍ ୨.୩୭ ମିଟର ଉଚ୍ଚତା ଡେଇଁ କ୍ରମାଗତ ୩ଥର ବିଶ୍ୱ ଚାମ୍ପିୟନ୍ ହୋଇ ହ୍ୟାଟ୍ରିକ ହାସଲ କରିଥିଲେ। ଟୋକିଓରେ ବରଶୀମ୍ ଇଟାଲୀର ଜିଆନ୍‌ମାର୍କୋ ତମ୍ବାରୀଙ୍କ ସହିତ ମିଳିତ ଭାବେ ହାଇଜମ୍ପ ସ୍ୱର୍ଣ୍ଣ ପଦକ ବିଜୟୀ ହୋଇଥିଲେ। ମହିଳା ଟ୍ରିପଲଜମ୍ପ ଇଭେଣ୍ଟରେ ଭେନିଜୁଏଲାର ୟୁଲିମାର ରୋଜାସ୍ ପ୍ରଭାବୀ ପ୍ରଦର୍ଶନ କରିଥିଲେ। ଅଲିମ୍ପିକ୍ ଚାମ୍ପିୟନ୍ ରୋଜାସ୍ ୧୫.୪୭ମିଟର ଲମ୍ଫ ପ୍ରଦାନ କରି କ୍ରମାଗତ ୩ୟ ଥର ଟାଇଟଲ୍ ଜିତିଥିଲେ। ସେ ଏହି ଶୃଙ୍ଖଳାରେ ନିଜକୁ ବିଶ୍ୱର ଶ୍ରେଷ୍ଠ ପ୍ରମାଣିତ କରିଛନ୍ତି। ଇଥିଓପିଆର ଗୋଟିଟମ୍ ଗାବ୍ରେସ୍ଲାସ୍ ମହିଳା ମାରାଥନ ଦୌଡ଼ରେ ୨ଘଣ୍ଟା ୧୮ ମିନିଟ ୧୧ସେକେଣ୍ଡ ନେଇ ଚାମ୍ପିୟନ୍ ହୋଇଛନ୍ତି। ଇଥିଓପିଆର ତମିରାଟ୍ ତୋଲା ପୁରୁଷ ମାରାଥନରେ ସ୍ୱର୍ଣ୍ଣ ପଦକ ହାସଲ କରିଛନ୍ତି। ପୁରୁଷ ୩ ହଜାର ମିଟର ଷ୍ଟିପଲଚେଜ୍ ଫାଇନାଲରେ ଭାରତର ଅଭିନାଶ ସାବ୍‌ଲେ ବିଫଳ ହୋଇଥିଲେ। ୨୭ ବର୍ଷୀୟ ସାବ୍‌ଲେ ୮:୩୧.୭୫ ସେକେଣ୍ଡ ସମୟ ନେଇ ରେସ୍ ପୂରଣ କରିଥିଲେ ସୁଦ୍ଧା ତାଙ୍କର ଜାତୀୟ ରେକର୍ଡ ୮:୧୨.୪୮ ସେକେଣ୍ଡ ରହିଛି। ଯେଉଁ ଦେଶର ସରକାର କ୍ରୀଡ଼ାକୁ ଯେତେ ଗୁରୁତ୍ୱ ଦେଉଛନ୍ତି ସେହି ଦେଶର ଖେଳାଳି ସେତେ ସଫଳତା ପାଉଛନ୍ତି। କ୍ରୀଡ଼ାବିତ୍‌ମାନଙ୍କୁ ଭିତ୍ତିଭୂମି ଯୋଗାଇଦେବା ସହିତ ଦୀର୍ଘସୂତ୍ରୀ ପ୍ରଶିକ୍ଷଣ କାର୍ଯ୍ୟକ୍ରମ ଗ୍ରହଣ କରିଛନ୍ତି। ବୈଜ୍ଞାନିକ ପଦ୍ଧତିରେ ପ୍ରଶିକ୍ଷଣ ହେଉଥିଲାବେଳେ ମନସ୍ତାତ୍ତ୍ୱିକ ଦିଗକୁ ସର୍ବାଧିକ ଦୃଷ୍ଟି ଦିଆଯାଉଛି। ବିଜୟ ସମ୍ଭାବନା ରଖୁଥିବା ଖେଳାଳିମାନଙ୍କୁ ସ୍ୱତନ୍ତ୍ର କ୍ରୀଡ଼ା ପ୍ରତିଷ୍ଠାନରେ ରଖାଯାଉଛି, ଯେପରି କି ସେମାନେ ଗୋଟିଏ ଲକ୍ଷ୍ୟରେ ତାଲିମ ନେବେ। ଇଥିଓପିଆ ଓ କେନିଆକୁ ଉଦାହରଣ ଭାବେ ନିଆଯାଇପାରେ। ଏହି ଦୁଇ ଆଫ୍ରିକୀୟ ଦେଶର ଲମ୍ବାଦୌଡ଼ ପ୍ରତିଯୋଗୀମାନେ ଅନ୍ୟଦେଶ ପାଇଁ ସଫଳତାର ନମୁନା ସାଜୁଛନ୍ତି। ଏହା ପଛରେ ଦୁଇ ସରକାରଙ୍କର ନିଷ୍ଠାପର ଉଦ୍ୟମ ରହୁଛି। ନିଜ ଖେଳାଳିମାନଙ୍କର ଉନ୍ନତ ପ୍ରଦର୍ଶନ ବଳରେ ଦୁଇ ଦେଶ ପ୍ରଶଂସା ସାଉଁଟୁଛନ୍ତି। ଖେଳାଳିମାନେ ଅର୍ଜୁଥିବା ପ୍ରଶଂସା ଦେଶ ନିର୍ମାଣରେ ସହାୟକ ହୋଇପାରୁଛି। ଧନୀ ଦେଶଗୁଡ଼ିକ ପାଣ୍ଠି ସହାୟତା କରିବା ସଙ୍ଗେ ସଙ୍ଗେ ସେମାନଙ୍କର ନୈତିକ ମନୋବଳ ବଢ଼ାଉଛନ୍ତି।

–ଶ୍ରୀ ଗୌର କୁଟୀର, ବଡ଼ବଜାର, ବାରିପଦା

ନୀରଜ ଚୋପ୍ରା

ଦକ୍ଷତା

ପରିବାର ପରମ୍ପରା ରଖିବାକୁ
ବନିଗଲେ ଆଥ୍‌ଲେଟ
ବା'ଷଠି ବର୍ଷରେ କୋର୍ଟକୁ ଡେଇଁଲେ
ପିନ୍ଧି ଜର୍ସି ଫଟାଫଟ
କୋଚ୍ ଭାବେ କରି ନାଟ
ଇଂଲଣ୍ଡ ଜନ୍ମିତ ଷ୍ଟିଭ୍ ରିଲି ମନ୍ତ୍ର
ଦକ୍ଷତା ବିକାଶ ବାଟ।

ଯେତେକାମ ଥାଉ ସିଡ୍ନୀଲ ଭିତରେ
ବ୍ୟାଡ୍‌ମିଣ୍ଟନ ଖେଳ ରଖି
ହିରୋଇନ ତାପସ୍ୱୀ ପାନ୍ଥୁ ପ୍ରତିଦିନ
ଖେଳନ୍ତି ସମୟ ଦେଖି
ଫ୍ଲପ୍ ହିରୋ ସଙ୍ଗେ ଲାଖି
ଦକ୍ଷତା ବଳରେ ସାଉଥ୍ ଇଣ୍ଡିଆନ
ଫିଲ୍ମରେ ହୋଇଛି ଲକି।

ଏକଦା ସୂତାର ଏମ୍ବ୍ରୋଡୋରୀ କାମ
କରୁଥିଲା ଯେଉଁ ହାତ
ସେ ହାତ ଲୁହାର ଓଜନ ଉଠାଇ
ଅଚିନ୍ତ ସେଉଲି ପ୍ରୀତ
ନିଜ ଦକ୍ଷତାର ମିତ
ରାଜ୍ୟଗୋଷ୍ଠୀ ସ୍ୱର୍ଣ୍ଣ ପଦକ ପାଇ ସେ
ଇଣ୍ଡିଆର ଭବିଷ୍ୟତ।

–ସୁବାସ ଚନ୍ଦ୍ର ପ୍ରଧାନ

ଭାରତ-ବାଂଲାଦେଶ ଫାଇନାଲ ଆଜି

କଳିଙ୍ଗ ଷ୍ଟାଡିୟମରେ ଅନୁଷ୍ଠିତ ଖବରଦାତା ସମ୍ମିଳନୀ ଅବସରରେ ଟ୍ରଫି ସହ ଭାରତ ଓ ବାଂଲାଦେଶ କୋଚ୍ ଓ ଖେଳାଳି ।

ଭୁବନେଶ୍ୱର, ୪।୮ (କ୍ରୀଡ଼ା ପ୍ରତିନିଧି) କଳିଙ୍ଗ ଷ୍ଟାଡିୟମରେ ଚାଲିଥିବା ୨୦ ବର୍ଷରୁ କମ୍ ସାଫ୍ (ସାଉଥ ଏସିଆନ ଫୁଟବଲ ଫେଡେରେଶନ) ଫୁଟବଲ ଟୁର୍ନାମେଣ୍ଟର ଫାଇନାଲ ଶୁକ୍ରବାର ଭାରତ ଓ ବାଂଲାଦେଶ ମଧ୍ୟରେ ଅନୁଷ୍ଠିତ ହେବ। ରାତି ୭ଟାରେ ମ୍ୟାଚ ଆରମ୍ଭ ହେବ। ଗତ ସଂସ୍କରଣର ଫାଇନାଲରେ ବାଂଲାଦେଶକୁ ୨-୧ ଗୋଲରେ ହରାଇ ଭାରତ ଚାମ୍ପିୟନ ହୋଇଥିଲା। ଏଥର ସେହି ପ୍ରଦର୍ଶନ ଦୋହରାଇବା ଲକ୍ଷ୍ୟରେ ରହିଛି ଭାରତୀୟ ଦଳ। ଏଥର ଲିଗ୍ ପର୍ଯ୍ୟାୟରେ ବାଂଲାଦେଶ ୨-୧ ଗୋଲରେ ଭାରତକୁ ହରାଇ ଦେଇଥିଲା। ତେଣୁ ଏହାର ମଧୁର ପ୍ରତିଶୋଧ ନେବା ସୁଯୋଗ ମଧ୍ୟ ଭାରତ ନିକଟରେ ରହିଛି। ଲିଗ୍ ପର୍ଯ୍ୟାୟରେ ବାଂଲାଦେଶ ୧୦ ଓ ଭାରତ ୯ ପଏଣ୍ଟ ପାଇ ଫାଇନାଲରେ ପ୍ରବେଶ କରିଛନ୍ତି। ତେଣୁ ଟାଇଟଲ ମୁକାବିଲା ସଂଘର୍ଷପୂର୍ଣ୍ଣ ହେବା ଆଶା କରାଯାଉଛି। ଉଦ୍‌ଯାପନୀ ଉତ୍ସବରେ ମୁଖ୍ୟମନ୍ତ୍ରୀ ନବୀନ ପଟ୍ଟନାୟକ ମୁଖ୍ୟ ଅତିଥିଭାବେ ଯୋଗଦେଇ ପୁରସ୍କାର ପ୍ରଦାନ କରିବେ।

''ଫାଇନାଲ ଖେଳିବାର ଅନୁଭୂତି ସର୍ବଦା ଭିନ୍ନ ହୋଇଥାଏ। ଏହା ସ୍ୱତନ୍ତ୍ର। ଜଣେ ଖେଳାଳି ଓ ଅଧିନାୟକଭାବେ ମୁଁ ୩ଟି ସାଫ୍ ଚାମ୍ପିୟନଶିପ୍ ଜିତିଛି। ୨ଟି ସାଫ୍ ଫାଇନାଲରେ ଜାତୀୟ

୨୦ ବର୍ଷରୁ କମ୍ ସାଫ୍ ଫୁଟବଲ

ସିନିୟର ଦଳର ସହକାରୀ କୋଚ୍ ଥିଲି। ଏହାର ଅନୁଭବ ସ୍ୱତନ୍ତ୍ର'' ବୋଲି ଗୁରୁବାର ଅନୁଷ୍ଠିତ ମ୍ୟାଚ ପୂର୍ବ ଖବରଦାତା ସମ୍ମିଳନୀରେ ଭାରତୀୟ ଦଳର ମୁଖ୍ୟ କୋଚ୍ ଶନମୁଗମ ଭେଙ୍କଟେଶ ପ୍ରକାଶ କରିଛନ୍ତି। କୌଣସି ପରିସ୍ଥିତିରେ ଖେଳକୁ ହାଲ୍‌କାଭାବେ ନ ନେଇ ନିଜ ଦକ୍ଷତା ଅନୁସାରେ ପ୍ରଦର୍ଶନ କରି ମ୍ୟାଚ ବିଜୟୀ ହେବା ଉପରେ ସେ ଗୁରୁତ୍ୱାରୋପ କରିଛନ୍ତି। ଅନ୍ୟପକ୍ଷରେ ଭାରତର ସମସ୍ତ ମ୍ୟାଚ ଦେଖି ସେହି ଅନୁସାରେ ରଣନୀତି ପ୍ରସ୍ତୁତ କରିଥିବା କହିଛନ୍ତି ବାଂଲାଦେଶ ମୁଖ୍ୟ କୋଚ୍ ପଲ୍ ସ୍ମଲି। '' ଭାରତ ଆମ ବିପକ୍ଷରେ ଯେପରି ଖେଳିଥିଲା ମାଳଦ୍ୱୀପ ବିପକ୍ଷରେ ସେହି ରଣନୀତିରେ ନଜର ଆସି ନ ଥିଲା। ସେମାନେ ଖେଳରେ ଭିନ୍ନତା ଆଣୁଛନ୍ତି। ତେଣୁ ଆମେ ସେହି ଅନୁସାରେ ପ୍ରସ୍ତୁତ ହୋଇଛୁ'' ବୋଲି ସ୍ମଲି କହିଛନ୍ତି। ଭାରତୀୟ ଦଳର ଦୁର୍ବଳତା ଉପରେ ଆମର ନଜର ରହିଛି ବୋଲି ସେ ପ୍ରକାଶ କରିଛନ୍ତି।

ଫାଇନାଲ ପୂର୍ବରୁ ଉଭୟ ଦଳର ଜଣେ ଲେଖାଏ ଖେଳାଳି ସସ୍‌ପେଣ୍ଡ ହୋଇଛନ୍ତି। ବାଂଲାଦେଶ ଶହିଦୁଲ ଇସଲାମ ଏବଂ ଭାରତ ପାର୍ଥିବ ଗୋଗୋଇଙ୍କ ଅନୁପସ୍ଥିତି ଅନୁଭବ କରିବ। '' ଆମେ ପାର୍ଥିବଙ୍କୁ ଆଗାମୀ ମ୍ୟାଚରେ ମିସ୍ କରିବୁ। ତେବେ ଏହା ଫୁଟବଲ। ଦଳରେ ୨୩ ଖେଳାଳି ରହିଛନ୍ତି। ଆମେ ଦଳଗତଭାବେ ଖେଳିବା ସହ ବିଜୟ କିମ୍ବା ପରାଜୟରେ ବିଶ୍ୱାସ କରୁ'' ବୋଲି ଶନ୍‌ମୁଗମ୍ କହିଛନ୍ତି। ଦଳର ଭଲ ପ୍ରଦର୍ଶନକୁ ନେଇ ଡିଫେଣ୍ଡର ହାଲେନ ନଙ୍ଗଡୁ ମଧ୍ୟ ବେଶ୍ ଆଶାବାଦୀ। ''ଆମେ ଅତ୍ୟଧିକ ଆତ୍ମବିଶ୍ୱାସରେ ନାହୁଁ। ଆମେ ଧୈର୍ଯ୍ୟର ସହ ଯୋଜନାବଦ୍ଧଭାବେ ଆଗାମୀ ମ୍ୟାଚରେ ଖେଳିବୁ। ଦଳଗତଭାବେ ଖେଳିଲେ ଯାଇ ଆମେ ବାଂଲାଦେଶକୁ ହରାଇ ପାରିବୁ ବୋଲି ଭଲଭାବେ ଜାଣିଛୁ। ପ୍ରତ୍ୟେକ ମ୍ୟାଚରେ ଆମେ କିଛିକିଛି ଶିଖିବାକୁ ପାଇଛୁ'' ବୋଲି ହାଲେନ ପ୍ରକାଶ କରିଛନ୍ତି। ଏହି ଅବସରରେ ବାଂଲାଦେଶ ଅଧିନାୟକ ମହମ୍ମଦ ତନଭୀର ହୋସେନ ମଧ୍ୟ ଉପସ୍ଥିତ ଥିଲେ।

ଦର୍ଶକଙ୍କ ପାଇଁ ଏଣ୍ଟ୍ରି ଫ୍ରି

ଭାରତ-ବାଂଲାଦେଶ ଫାଇନାଲ ପାଇଁ ଦର୍ଶକଙ୍କୁ ମାଗଣାରେ ଏଣ୍ଟ୍ରି ସୁଯୋଗ ମିଳିବ। ଷ୍ଟାଡିୟମରେ ପ୍ରବେଶ ପାଇଁ ଗେଟ୍ ଅପରାହ୍ନ ୪ଟାରୁ ଉନ୍ମୁକ୍ତ ରହିବ। ୪ ଚକିଆ ଗାଡ଼ି ନେଇ ଆସୁଥିବା ଦର୍ଶକମାନେ ଗେଟ୍ ନମ୍ବର ୮ ବାଟେ ପ୍ରବେଶ କରି କ୍ଲାଇମିଂ ୱାଲ ପଛପଟେ ପି-୬ରେ ପାର୍କିଂ କରିପାରିବେ। ସେହିପରି ୨ ଚକିଆ ଗାଡ଼ି ୩ ନମ୍ବର ଗେଟ୍‌ବାଟେ ନେଇ ସୁଇମିଂ ପୁଲ୍ ବାହାରେ ପି-୧ ଏବଂ ସୁଇମିଂ ପୁଲ୍ ସମ୍ମୁଖରେ ପି-୨ରେ ପାର୍କିଂ କରିବେ। ଦର୍ଶକଙ୍କ ପାଇଁ ସ୍କାଏ ୱାକ୍ ୪ ନିକଟସ୍ଥ ବ୍ଲକ୍ 'ବି' ଓ 'ସି' ଗ୍ୟାଲେରୀରେ ବସିବା ବ୍ୟବସ୍ଥା କରାଯାଇଛି।

4-Printed and published by Tathagata Satpathy on behalf of Navajat Printers & Media Pvt. Ltd. and printed at Navajat Printers, B-15, Industrial Estate, Rasulgarh, Bhubaneswar, Editor - Tathagata Satpathy, ସମ୍ପାଦକ- ତଥାଗତ ସତପଥୀ