ପୃଷ୍ଠା–୧୨+୮

ଧରିତ୍ରୀ
DHARITRI

ବ୍ରହ୍ମପୁର, ଶନିବାର, ଅଗଷ୍ଟ ୧୩/୨୦୨୨ (୧୨+୮=୨୦ ପୃଷ୍ଠା+ ପିଲାଙ୍କ ଧରିତ୍ରୀ) Berhampur, Saturday, August 13/2022 Page 12+8 ₹ 7.00 ★★★

୧୮ଶ ଭାଗ ୧୯୬ ସଂଖ୍ୟା www.orissakhabar.com/www.dharitri.com | Printed at Bhubaneswar, Sambalpur, Angul and Rayagada ମୂଲ୍ୟ ₹୭/-

ମୋର ବୋଧେ ଯୋଗ୍ୟତା ନାହିଁ: ପଙ୍କଜା

ମହାରାଷ୍ଟ୍ର ମନ୍ତ୍ରିମଣ୍ଡଳ ସମ୍ପ୍ରସାରଣରେ ପଙ୍କଜା ମୁଣ୍ଡେଙ୍କ ନାମ ସ୍ଥାନ ନ ପାଇବା ପରେ ସେ ନିରାଶ ହୋଇଛନ୍ତି।

୧୦ ୦୨

ରଣବୀରଙ୍କୁ ସମନ

ନ୍ୟୁଡ୍ ଫଟୋଶୁଟ୍ ନେଇ ଅଭିଯୋଗ ହେବା ପରେ ବଲିଉଡ୍ ଅଭିନେତା ରଣବୀର ସିଂଙ୍କ ନାମରେ ଚେମ୍ବୁର ଥାନା ସମନ ଜାରି କରିଛି।

ଦୁଇ ଦିନ ଢାଳିବ

- ୧୪ ଜିଲାକୁ ଅରେଞ୍ଜ ୱାର୍ନିଂ
- ରଷିକୁଲ୍ୟା, ବଂଶଧାରା ଜଳସ୍ତର ବଢ଼ିବ
- ୧୮ରେ ଆଉ ଏକ ଲଘୁଚାପ ସମ୍ଭାବନା
- ବନ୍ୟା ଆଶଙ୍କା ନାହିଁ: ଜଳ ସମ୍ପଦ ବିଭାଗ

ବାଲେଶ୍ୱର ଜିଲା ଜଳକା ନଦୀରେ ବିପଦ ସଙ୍କେତ ଉପରେ ବନ୍ୟାଜଳ ପ୍ରବାହିତ ହେଉଛି।

ଭୁବନେଶ୍ୱର, ୧୨।୮ (ବ୍ୟୁରୋ)

ବଙ୍ଗୋପ ସାଗରରେ ପଛକୁ ପଛ ସୃଷ୍ଟି ହେଉଥିବା ଲଘୁଚାପ ପ୍ରଭାବରେ ସାରା ରାଜ୍ୟରେ ବର୍ଷା ଲାଗିରହିଛି। ଗୋଟିଏ ଅବପାତ ଦୁର୍ବଳ ହେବାବେଳକୁ ଉତ୍ତର ବଙ୍ଗୋପସାଗର ଏବଂ ଓଡ଼ିଶା ଉପକୂଳରେ ଶୁକ୍ରବାର ଏକ ଘୂର୍ଣ୍ଣିବଳୟ ସୃଷ୍ଟି ହୋଇଛି। ଆସନ୍ତା ୨୪ ଘଣ୍ଟା ମଧ୍ୟରେ ଏହା ଲଘୁଚାପରେ ପରିଣତ ହେବାର ସମ୍ଭାବନା ରହିଛି। ପରବର୍ତ୍ତୀ ୨୪ ଘଣ୍ଟାରେ ଏହା ପଶ୍ଚିମ–ଉତ୍ତର ପଶ୍ଚିମ ଦିଗ ଦେଇ ଗତି କରିବ। ଏହାର ପ୍ରଭାବରେ ଉପକୂଳ ଏବଂ ଆଭ୍ୟନ୍ତରୀଣ ଓଡ଼ିଶାର ଅଧିକାଂଶ ସ୍ଥାନରେ ୨ ଦିନ ଧରି ପ୍ରବଳରୁ ଅତି ପ୍ରବଳ ବର୍ଷା ହେବ। କେତେକ ସ୍ଥାନରେ ୨୦ ସେଣ୍ଟିମିଟରରୁ ଅଧିକ ବର୍ଷା ହୋଇପାରେ ବୋଲି ଆଞ୍ଚଳିକ ପାଣିପାଗ ବିଭାଗ ପକ୍ଷରୁ ସତର୍କ କରାଯାଇଛି।

ଲଘୁଚାପ ପ୍ରଭାବରେ ଶନିବାର ବାଲେଶ୍ୱର, ଭଦ୍ରକ, ଯାଜପୁର, କେନ୍ଦ୍ରାପଡ଼ା, ଜଗତ୍‌ସିଂହପୁର, କଟକ, ଖୋର୍ଦ୍ଧା, ପୁରୀ, ନୟାଗଡ଼, ଗଞ୍ଜାମ, ଗଜପତି, ଢେଙ୍କାନାଳ, କନ୍ଧମାଳ ଏବଂ କଳାହାଣ୍ଡି ଜିଲାରେ ପ୍ରବଳରୁ ଅତି ପ୍ରବଳ ବର୍ଷିବ। ଏହି ସବୁ ଜିଲା ପାଇଁ ଅରେଞ୍ଜ ୱାର୍ନିଂ ଜାରି କରାଯାଇଛି। ଏହି ସମୟରେ ମାଲକାନଗିରି, କୋରାପୁଟ, ନବରଙ୍ଗପୁର, ରାୟଗଡ଼ା, ନୂଆପଡ଼ା, ବଲାଙ୍ଗୀର, ବୌଦ୍ଧ, ସୋନପୁର, ବରଗଡ଼, ସମ୍ବଲପୁର, ଅନୁଗୋଳ, ଝାରସୁଗୁଡ଼ା, ସୁନ୍ଦରଗଡ଼, ଦେବଗଡ଼, ମୟୂରଭଞ୍ଜ ଏବଂ କନ୍ଧମାଳ ଜିଲାରେ ମଧ୍ୟ ପ୍ରବଳ ବର୍ଷା ହେବ ବୋଲି ପାଣିପାଗ ବିଭାଗ ଅନୁମାନ କରିଛି। ସେହିପରି ୧୪ ତାରିଖରେ ମାଲକାନଗିରି, କୋରାପୁଟ, ନବରଙ୍ଗପୁର, ରାୟଗଡ଼ା, କଳାହାଣ୍ଡି, ନୂଆପଡ଼ା, ବଲାଙ୍ଗୀର, ବୌଦ୍ଧ, କନ୍ଧମାଳ, ଗଜପତି, ଗଞ୍ଜାମ, ନୟାଗଡ଼, ଅନୁଗୋଳ, ସମ୍ବଲପୁର, ଦେବଗଡ଼ ଜିଲାରେ ୨୦ ସେଣ୍ଟିମିଟରରୁ ଅଧିକ ବର୍ଷା ହୋଇପାରେ। ଏହି ସବୁ ଜିଲା ପାଇଁ ୟେଲୋ ୱାର୍ନିଂ ଜାରି କରାଯାଇଛି। ଏହାଛଡ଼ା ଖୋର୍ଦ୍ଧା, ☞ପୃଷ୍ଠା–୪

ଓଡ଼ିଶା ହାଇକୋର୍ଟର ୨ ନୂଆ ବିଚାରପତି

ଗୌରୀଶଙ୍କର ଶତପଥୀ ଚିତ୍ତରଞ୍ଜନ ଦାଶ

କଟକ ଅଫିସ, ୧୨।୮

ଓଡ଼ିଶା ହାଇକୋର୍ଟର ନୂତନ ବିଚାରପତି ଭାବେ ୨ ଜଣଙ୍କୁ ରାଷ୍ଟ୍ରପତି ନିଯୁକ୍ତି ଦେଇଛନ୍ତି। ସମ୍ବିଧାନର ଧାରା ୨୧୭ ଅନୁଯାୟୀ ବରିଷ୍ଠତା ଭିତ୍ତିରେ ବରିଷ୍ଠ ବିଚାର ବିଭାଗୀୟ ଅଧିକାରୀ ଗୌରୀଶଙ୍କର ଶତପଥୀ ଓ ଚିତ୍ତରଞ୍ଜନ ଦାଶଙ୍କୁ ଏହି ନିଯୁକ୍ତି ☞ପୃଷ୍ଠା–୪

ଆଜିର ସମ୍ପାଦକୀୟ

ଯୋଗୀ ସରକାରଙ୍କୁ ସମସ୍ୟା

ଚାଇନା-ତାଇୱାନକୁ ସଂଯମ ରହିବାକୁ ଭାରତର ପରାମର୍ଶ

ଆମେରିକା ହାଉସ୍ ସ୍ପିକର ନାନ୍ସି ପେଲୋସିଙ୍କ ତାଇପେଇ ଗସ୍ତ ପରେ ଚାଇନା ଓ ତାଇୱାନ ମଧ୍ୟରେ ଉତ୍ତେଜନା ବଢ଼ିବାରେ ଲାଗିଛି। ଉଭୟ ଦେଶକୁ ସଂଯମ ରହିବାକୁ ଶୁକ୍ରବାର ଭାରତ ପକ୍ଷରୁ ପରାମର୍ଶ ଦିଆଯାଇଛି। ସମ୍ପୃକ୍ତ କ୍ଷେତ୍ରରେ ସ୍ଥିତାବସ୍ଥା ପରିବର୍ତ୍ତନକୁ ଏଡ଼ାଇବା ଲାଗି ଚାଇନା ଓ ତାଇୱାନ ଏକତରଫା କାର୍ଯ୍ୟାନୁଷ୍ଠାନ ନେବାରୁ କ୍ଷାନ୍ତ ରୁହନ୍ତୁ ବୋଲି ଶୁକ୍ରବାର ବହିର୍ବ୍ୟାପାର ମୁଖପାତ୍ର ଅରିନ୍ଦମ ବାଗ୍‌ଚୀ କହିଛନ୍ତି।

ସଂକ୍ଷେପରେ

ଦିଲ୍ଲୀରେ ୨,୨୫୧ କ୍ୟାଟ୍ରିଜ୍ ଜବତ

ନୂଆଦିଲ୍ଲୀ/କୋଲକାତା,୧୨।୮: ସ୍ୱାଧୀନତା ଦିବସ ପୂର୍ବରୁ ଦିଲ୍ଲୀ ପୋଲିସ ପୂର୍ବ ଜିଲାରୁ ୨,୨୫୧ ଜୀବନ୍ତ କ୍ୟାଟ୍ରିଜ୍ ଜବତ କରିବା ସହ ୬ ଜଣଙ୍କୁ ଗିରଫ କରିଛି। ଅଭିଯୁକ୍ତମାନେ ଏକ ଅପରାଧ ନେଟ୍‌ୱର୍କର ସଦସ୍ୟ ହୋଇଥିବାବେଳେ ଏହା ସହ ଆତଙ୍କବାଦ ଦିଗକୁ ଏଡ଼ାଯାଇ ନ ପାରେ ବୋଲି ପୂର୍ବାଞ୍ଚଳ ରେଞ୍ଜ ଅତିରିକ୍ତ ପୋଲିସ କମିଶନର ବିକ୍ରମଜିତ୍ ସିଂ କହିଛନ୍ତି। ଗିରଫ ୬ ଜଣଙ୍କ ମଧ୍ୟରୁ ୨ ଅଭିଯୁକ୍ତ ରଶିଦ ଓ ଆଜମଲଙ୍କ ସମ୍ପର୍କରେ ଆନନ୍ଦ ବିହାର ଅଞ୍ଚଳର ଜଣେ ଅଟୋ ଡ୍ରାଇଭର ପୋଲିସକୁ ସୂଚନା ଦେଇଥିଲେ। ଅନ୍ୟ ଜଣେ ଅଭିଯୁକ୍ତଙ୍କ ଘର ଡେରାଡୁନ୍‌ରେ ଓ ତାଙ୍କର ଏକ ଗନ୍ ହାଉସ୍ ରହିଛି। ମିରଟ ଜେଲ୍‌ରେ ଥିବା ଗ୍ୟାଙ୍ଗଷ୍ଟର ଅନିଲ ଏହି କ୍ୟାଟ୍ରିଜ୍ ଯୋଗାଡ଼ କରିଥିବା ପୋଲିସ ଜାଣିବାକୁ ପାଇଛି। ସେହିପରି ସ୍ୱାଧୀନତା ଦିବସ ପୂର୍ବରୁ କୋଲକାତାର ଭିକ୍ଟୋରିଆ ମେମୋରିଆଲ ହାଇ ଆଲର୍ଟରେ ରହିଥିବାବେଳେ ଏହା ଉପରେ ଦୁଇଜଣ ବାଂଲାଦେଶୀ ଡ୍ରୋନ୍ ଉଡ଼ାଇ ଧରାପଡିଛନ୍ତି।

କଶ୍ମୀରରେ ପ୍ରବାସୀ ଶ୍ରମିକଙ୍କୁ ଗୁଳିକରି ହତ୍ୟା

ନୂଆଦିଲ୍ଲୀ,୧୨।୮: ଜମ୍ମୁ-କଶ୍ମୀରର ବନ୍ଦିପୋରା ଜିଲାରେ ଗୁରୁବାର ରାତିରେ ଜଣେ ପ୍ରବାସୀ ଶ୍ରମିକଙ୍କୁ ଆତଙ୍କବାଦୀ ଗୁଳିକରି ହତ୍ୟା କରିଛନ୍ତି। ମହମ୍ମଦ ଅମ୍ରେଜ୍ ନାମକ ଶ୍ରମିକଙ୍କ ଘର ବିହାରର ମାଧେପୁରାରେ। ବନ୍ଦିପୋରା ଜିଲାର ସୋଆଦନାରା ସୁମ୍ଥାଲ ଅଞ୍ଚଳରେ ଆତଙ୍କବାଦୀମାନେ ତାଙ୍କ ଉପରକୁ ଗୁଳି ଚଳାଇଥିଲେ। ଗୁରୁତର ଅବସ୍ଥାରେ ତାଙ୍କୁ ହସ୍ପିଟାଲ ନିଆଯାଇଥିବାବେଳେ ସେଠାରେ ତାଙ୍କର ମୃତ୍ୟୁ ଘଟିଛି। ଗୁରୁବାର ରାଜୌରୀସ୍ଥିତ ସେନା କ୍ୟାମ୍ପ୍ ଉପରେ ୨ ଆତଙ୍କବାଦୀଙ୍କ ଆତ୍ମଘାତୀ ଆକ୍ରମଣ ଉଦ୍ୟମକୁ ଯବାନମାନେ ପଣ୍ଡ କରିଥିଲେ। ସୁରକ୍ଷା ବଳ ଓ ଆତଙ୍କବାଦୀଙ୍କ ମଧ୍ୟରେ ଗୁଳି ବିନିମୟ ବେଳେ ୩ ଯବାନ ଶହୀଦ ହୋଇଥିବାବେଳେ ୨ ଆତଙ୍କବାଦୀ ନିହତ ହୋଇଥିଲେ।

୨୪ ପାକିସ୍ତାନୀ ହିନ୍ଦୁଙ୍କୁ ଭାରତୀୟ ନାଗରିକତ୍ୱ

ରାଜକୋଟ,୧୨।୮(ଆଇଏଏନ୍‌ଏସ୍): ଦୀର୍ଘମିଆଦୀ ଭିଜା ବଳରେ ଗୁଜରାଟର ରାଜକୋଟରେ ରହୁଥିବା ୨୪ ଜଣ ପାକିସ୍ତାନୀ ହିନ୍ଦୁଙ୍କୁ ଭାରତୀୟ ନାଗରିକତ୍ୱ ପ୍ରଦାନ କରାଯାଇଛି। ରାଜ୍ୟ ଗୃହ ରାଷ୍ଟ୍ରମନ୍ତ୍ରୀ ହର୍ଷ ସାଙ୍ଘଭି ଶୁକ୍ରବାର ସେମାନଙ୍କୁ ନାଗରିକତ୍ୱ ପ୍ରମାଣପତ୍ର ପ୍ରଦାନ କରିଛନ୍ତି। ଏହି ଅବସରରେ ସାଙ୍ଘଭି ଉଦ୍‌ବୋଧନ ଦେଇ ସେମାନଙ୍କୁ ଭାରତର ଭାଇ ଭଉଣୀ ବୋଲି ସମ୍ବୋଧନ କରି ଅନ୍ୟମାନଙ୍କ ଭଳି ଦେଶର ବିକାଶ ଧାରାରେ ସାମିଲ ହେବାକୁ ଆହ୍ୱାନ ଦେଇଥିଲେ। ସେମାନଙ୍କ ଅଭିବୃଦ୍ଧି ଓ ପ୍ରଗତିରେ ସରକାର ସହଯୋଗ କରିବେ ବୋଲି ସେ ପ୍ରତିଶ୍ରୁତି ଦେଇଛନ୍ତି।

କାର୍-ଅଟୋ ଧକ୍କାରେ ୬ ମୃତ

ଆନନ୍ଦ,୧୨।୮: ଗୁଜରାଟର ଆନନ୍ଦ ଜିଲାରେ ଏକ ସଡ଼କ ଦୁର୍ଘଟଣାରେ ୬ ଜଣଙ୍କ ମୃତ୍ୟୁ ଘଟିଛି। ଏକ କାର୍ ଗୋଟିଏ ଅଟୋରିକ୍ସା ଏବଂ ଗୋଟିଏ ବାଇକ୍‌କୁ ଧକ୍କା ଦେବା ଫଳରେ ଘଟଣାସ୍ଥଳରେ ଅଟୋ ଡ୍ରାଇଭର ଓ ବାଇକ ଆରୋହୀ ପ୍ରାଣ ହରାଇଥିବାବେଳେ ହସ୍ପିଟାଲରେ ୪ ଜଣଙ୍କ ଜୀବନ ଯାଇଛି। ମୃତକଙ୍କ ମଧ୍ୟରୁ ୩ ଜଣ ଗୋଟିଏ ପରିବାରର। ସେମାନେ ରକ୍ଷାବନ୍ଧନ ଉତ୍ସବ ପାଳନ କରି ଗୁରୁବାର ରାତିରେ ଅଟୋରେ ଘରକୁ ଫେରୁଥିବାବେଳେ ଆନନ୍ଦ ଜିଲାର ସୋଜିତ୍ରାଠାରେ ଦୁର୍ଘଟଣା ଘଟିଥିଲା।

ବ୍ରିଟେନର ଲିକ୍ ସ୍ଥିତ ଟିଟ୍ସୱର୍ଥ ଜଳାଶୟରେ ମାଟି ଫାଟି ଆଁ କରିଛି।

ପର୍ତ୍ତୁଗାଲ, ସ୍ପେନ୍ ଓ ଫ୍ରାନ୍ସରେ ପାରଦ ୪୦ ଡିଗ୍ରୀ ଉପରକୁ ଉଠିଛି। ବ୍ରିଟେନରେ ଅନାବୃଷ୍ଟି ଓ ଗ୍ରୀଷ୍ମ ପ୍ରବାହ ମରୁଡ଼ି ପରିସ୍ଥିତି ସୃଷ୍ଟି କରିଛି। ଜଳବାୟୁ ପରିବର୍ତ୍ତନ ଯୋଗୁ ଏସବୁ ଘଟୁଥିବା ବିଶେଷଜ୍ଞମାନେ ମତ ଦେଇଛନ୍ତି। ସମଗ୍ର ୟୁରୋପରେ ତାପମାତ୍ରା ବୃଦ୍ଧିକୁ ଦୃଷ୍ଟିରେ ରଖି ସରକାରମାନେ ସ୍ୱାସ୍ଥ୍ୟ ସତର୍କତା ଜାରି କରିଛନ୍ତି।

ବ୍ରିଟେନରେ ମରୁଡ଼ି, ଫ୍ରାନ୍ସରେ ବନାଗ୍ନି

ଲଣ୍ଡନ/ ପ୍ୟାରିସ୍,,୧୨।୮

ଲଗାତର ଅନାବୃଷ୍ଟି ଓ ଗ୍ରୀଷ୍ମ ପ୍ରବାହ ଯୋଗୁ ଇଂଲଣ୍ଡର ବିଭିନ୍ନ ଭାଗରେ ମରୁଡ଼ି ଦେଖାଦେଇଛି। କ୍ରମାଗତ ୫ ମାସ ଧରି ସ୍ୱାଭାବିକଠାରୁ କମ୍ ବର୍ଷା ହୋଇଛି। ଜୁଲାଇରେ ହାରାହାରି ବୃଷ୍ଟିପାତ ୩୫% ରହିଥିବାବେଳେ ଶନିବାର କେତେକ ଭାଗରେ ତାପମାତ୍ରା ୩୭ ଡିଗ୍ରୀ ସେଲ୍‌ସିୟସ୍ ଛୁଇଁବା ଆଶଙ୍କା କରାଯାଉଛି। ଇଂଲଣ୍ଡ ଓ ୱେଲ୍ସରେ ଚାରିଦିନିଆ ଚରମ ଗ୍ରୀଷ୍ମପ୍ରବାହ ଲାଗିରହିଥିବାରୁ ଆଲର୍ଟ ଜାରି କରାଯାଇଛି। ୧୯୩୫ ମସିହା ପରେ ଏପରି ଶୁଷ୍କତା କେବେ ଦେଖିବାକୁ ମିଳି ନ ଥିଲା। ବ୍ରିଟେନ ସରକାର ଶୁକ୍ରବାର ଇଂଲଣ୍ଡର ଦକ୍ଷିଣ, କେନ୍ଦ୍ରୀୟ ଓ ପୂର୍ବାଞ୍ଚଳରେ ଆନୁଷ୍ଠାନିକ ଭାବେ ମରୁଡ଼ି ଘୋଷଣା କରିଛନ୍ତି। ଗ୍ଲୁସେଷ୍ଟରଶାୟାରର ପଶ୍ଚିମ ଭାଗରୁ ଦକ୍ଷିଣ ଇଂଲଣ୍ଡ ପର୍ଯ୍ୟନ୍ତ ପ୍ରବାହିତ ୩୫୬ କି.ମି. ଲମ୍ବ ଥମ୍ସ ନଦୀର ଜଳଉତ୍ସ ଶୁଷ୍କ ହୋଇଯାଇଛି। ଏଥି ସକାଶେ ସମ୍ପୃକ୍ତ ଅଞ୍ଚଳରେ ପାଣିର ଘରୋଇ ଓ ବ୍ୟବସାୟିକ ବ୍ୟବହାର ଉପରେ କଟକଣା ଜାରି କରାଯାଇଛି। ଅର୍ଥାତ୍ ସାଧାରଣ ଲୋକେ ଓ କମ୍ପାନୀଗୁଡ଼ିକ ପାଣିର ଉପଯୋଗ ସରକାରଙ୍କ ହିସାବରେ କରିବେ। ଇଂଲଣ୍ଡରେ ୨୦୧୮ରେ ଶେଷ ଥର ପାଇଁ ମରୁଡ଼ି ଦେଖିବାକୁ ମିଳିଥିଲା। ଏହା ପୂର୍ବରୁ ୨୦୧୧ରେ ମଧ୍ୟ ତା'ଠୁ ବଳି ଭୟଙ୍କର ସ୍ଥିତି ଉପୁଜିଥିଲା। ଜୀବାଶ୍ମ ଇନ୍ଧନ ଜଳେଣିରୁ ଅଙ୍ଗାରକାମ୍ଳ ମାତ୍ରା ବୃଦ୍ଧି ପାଉଥିବାରୁ ଆଗକୁ ପାଗ ଆହୁରି ଖରାପ ହେବ ବୋଲି ଜଳବାୟୁ ବିଜ୍ଞାନୀମାନେ ସତର୍କ କରାଇଛନ୍ତି।

ବୋର୍ଡେଅକ୍ସରେ ଜଳିଯାଇଥିବା ଏକ ଘର।

ରେକର୍ଡ ଭାଙ୍ଗୁଛି ତାପମାତ୍ରା

ଫ୍ରାନ୍ସର ଦକ୍ଷିଣ-ପଶ୍ଚିମରେ ଥିବା ବୋର୍ଡେଅକ୍ସ ଜଙ୍ଗଲରେ ନିଆଁ ଲାଗିଛି। ନିଆଁ ଲିଭାଇବା ପାଇଁ ୧,୦୦୦ରୁ ଊର୍ଦ୍ଧ୍ୱ ଅଗ୍ନିଶମ କର୍ମଚାରୀଙ୍କୁ ନିୟୋଜିତ କରାଯାଇଛି। ବନାଗ୍ନି ଯୋଗୁ ଅଦ୍ୟାବଧି ୭,୪୦୦୦ ହେକ୍ଟର (୧୮,୨୮୬ ଏକର) ଜଙ୍ଗଲ ଜଳିପୋଡ଼ି ଛାରଖାର ହୋଇଯାଇଛି। ଫଳରେ ୧୦ ହଜାରରୁ ଅଧିକ ବାସିନ୍ଦା ବାସଚ୍ୟୁତ ହୋଇ ଗଣପଳାୟନ କରିଛନ୍ତି। ପର୍ତ୍ତୁଗାଲ ଓ ସ୍ପେନ୍‌ରେ ଗ୍ରୀଷ୍ମ ପ୍ରବାହ ଯୋଗୁ ୧,୦୦୦ରୁ ଅଧିକ ଲୋକଙ୍କ ମୃତ୍ୟୁ ଘଟିଲାଣି।

ବିବାଦରେ 'ଲାଲ୍ ସିଂ ଚଢ଼ା'

ଆମିର ଖାନ୍‌ଙ୍କୁ ଆସାମ ଗସ୍ତ ସ୍ଥଗିତ ରଖିବାକୁ କହିଲେ ବିଶ୍ୱଶର୍ମା

ଗୁଆହାଟୀ,୧୨।୮

ଅଭିନେତା ଆମିର ଖାନ୍‌ଙ୍କ ଆସାମ ଗସ୍ତ ସ୍ଥଗିତ କରିବାକୁ ମୁଖ୍ୟମନ୍ତ୍ରୀ ହିମନ୍ତ ବିଶ୍ୱଶର୍ମା ପରାମର୍ଶ ଦେଇଛନ୍ତି। ଆମିର ଆସନ୍ତା ୧୪ରେ ଗୁଆହାଟୀ ଯିବାକୁ ଯୋଜନା କରିଥିଲେ। କିନ୍ତୁ ରାଜ୍ୟବାସୀ 'ହର୍ ଘର ତ୍ରିରଙ୍ଗା' ପାଳନ କରୁଥିବାରୁ ମୁଖ୍ୟମନ୍ତ୍ରୀ ତାଙ୍କ ଗସ୍ତକୁ ସ୍ଥଗିତ କରିଥିବା କୁହାଯାଉଛି। ୧୩ରୁ ୧୫ ତାରିଖ ପର୍ଯ୍ୟନ୍ତ ଏହା ପାଳନ କରାଯିବ। ଆମିର ଗୁଆହାଟୀ ଗଲେ ମୁଖ୍ୟମନ୍ତ୍ରୀ ତାଙ୍କ ସହ ଲାଲ୍ ସିଂ ଚଢ଼ା ଫିଲ୍ମ ଦେଖିବା ନେଇ ଯୋଜନା ହୋଇଥିଲା। ସଦ୍ୟ ରିଲିଜ ହୋଇଥିବା ଆମିରଙ୍କ ଅଭିନୀତ ଫିଲ୍ମ 'ଲାଲ୍ ସିଂ ଚଢ଼ା'କୁ ନେଇ ଟୁଇଟରରେ 'ବଏକଟ୍ ଟ୍ରେଣ୍ଡ୍' ଚାଲିଛି।

ରାଜୁ ଶ୍ରୀବାସ୍ତବଙ୍କ ସ୍ତ୍ରୀଙ୍କୁ ଫୋନ୍ କଲେ ମୋଦି

ନୂଆଦିଲ୍ଲୀ,୧୨।୮

ଷ୍ଟାଣ୍ଡଅପ୍ କମେଡିଆନ୍ ରାଜୁ ଶ୍ରୀବାସ୍ତବଙ୍କ ସ୍ୱାସ୍ଥ୍ୟାବସ୍ଥା ବିଗଡ଼ିବାରେ ଲାଗିଛି। ଭେଣ୍ଟିଲେଟରେ ଥିବା ରାଜୁଙ୍କ ମସ୍ତିଷ୍କ କାମ କରିବା ବନ୍ଦ କରିଦେଇଛି। ତାଙ୍କ ପାଖକୁ କାହାରିକୁ ଛଡ଼ାଯାଉ ନାହିଁ ବୋଲି ରାଜୁଙ୍କ ବନ୍ଧୁ ଏହେଶାନ କୁରେଶି କହିଛନ୍ତି। ଦିଲ୍ଲୀ ଏମ୍ସରେ ଭର୍ତ୍ତି ହୋଇଥିବା ରାଜୁ ୩୦ ଘଣ୍ଟାରୁ ଊର୍ଦ୍ଧ୍ୱ ସମୟ ଧରି ଅଚେତ ରହିଛନ୍ତି। ରାଜୁଙ୍କ ସ୍ତ୍ରୀଙ୍କୁ ଶୁକ୍ରବାର ପ୍ରଧାନମନ୍ତ୍ରୀ ନରେନ୍ଦ୍ର ମୋଦି ଫୋନ୍ କରି କଥା ହୋଇଛନ୍ତି। ଆବଶ୍ୟକ ସହାୟତା ଯୋଗାଇ ଦେବା ପାଇଁ ମୋଦି ତାଙ୍କୁ ପ୍ରତିଶ୍ରୁତି ଦେଇଥିବା କୁହାଯାଉଛି। ଗତ ବୁଧବାର ଜିମ୍‌ରେ ରାଜୁଙ୍କ ସ୍ୱାସ୍ଥ୍ୟ ବିଗଡ଼ିବାରୁ ଟ୍ରେନ୍‌ର ତାଙ୍କୁ ଡାକ୍ତରଖାନାରେ ଭର୍ତ୍ତି କରିଥିଲେ।

ଡାକ୍ତରୀ, ଇଞ୍ଜିନିୟରିଂ ପାଇଁ ହେବ ଗୋଟିଏ ପ୍ରବେଶିକା ପରୀକ୍ଷା

ନୂଆଦିଲ୍ଲୀ,୧୨।୮

ଇଞ୍ଜିନିୟରିଂ ଏବଂ ଡାକ୍ତରୀ ପାଠ୍ୟକ୍ରମରେ ନାମଲେଖା ନିମନ୍ତେ ଗୋଟିଏ ପ୍ରବେଶିକା ପରୀକ୍ଷା ପ୍ରସ୍ତାବ ଉପରେ ବିଶ୍ୱବିଦ୍ୟାଳୟ ଅନୁଦାନ ଆୟୋଗ (ୟୁଜିସି) କାର୍ଯ୍ୟ କରୁଛି। ଏନ୍‌ଇଇଟି ଏବଂ ଜେଇଇ ବଦଳରେ କମନ ୟୁନିଭର୍ସିଟି ଏଣ୍ଟ୍ରାନ୍ସ ଟେଷ୍ଟ-ଅଣ୍ଡରଗ୍ରାଜୁଏଟ୍ (ସିୟୁଇଟି-ୟୁଜି) କାର୍ଯ୍ୟକାରୀ କରିବାକୁ ଯୋଜନା ହେଉଥିବା ୟୁଜିସି ଅଧ୍ୟକ୍ଷ ଏମ୍. ଜଗଦେଶ କୁମାର ସୂଚନା ଦେଇଛନ୍ତି। ପ୍ରସ୍ତାବ ଅନୁଯାୟୀ ନାମଲେଖାଇବା ପାଇଁ ଆଶାୟୀ ଛାତ୍ରୀଛାତ୍ର ୩ଟି ଏଣ୍ଟ୍ରାନ୍ସ ପରୀକ୍ଷାରେ ଗଣିତ, ପଦାର୍ଥ ବିଜ୍ଞାନ, ରସାୟନ ବିଜ୍ଞାନ ଓ ଜୀବ ବିଜ୍ଞାନ ବିଷୟରେ ୩ ଥର ପରୀକ୍ଷା ନ ଦେଇ ଗୋଟିଏ ଥର ପରୀକ୍ଷା ଦେବେ ଏବଂ ସେମାନେ ନାମ ଲେଖାଇବାକୁ ଚାହୁଁଥିବା ବିଭାଗ ପାଇଁ ଯୋଗ୍ୟ ବିବେଚିତ ହୋଇପାରିବେ। ପ୍ରବେଶିକା ପରୀକ୍ଷାଗୁଡ଼ିକୁ ଏକାଠି କରାଇବା ପାଇଁ ୟୁଜିସିର ଏକ କମିଟି ବିଭିନ୍ନ ଅଂଶୀଦାରଙ୍କ ସହ ଆଲୋଚନା ଚଳାଇଛି।

ଅଣୁଅସ୍ତ୍ର ଦସ୍ତାବିଜ ଖୋଜୁଥିଲା ଏଫ୍‌ବିଆଇ

ଟ୍ରମ୍ପଙ୍କ ଘରେ ଚଢ଼ାଉ

ୱାଶିଂଟନ,୧୨।୮

ଆମେରିକାର ପୂର୍ବତନ ରାଷ୍ଟ୍ରପତି ଡୋନାଲ୍ଡ ଟ୍ରମ୍ପଙ୍କ ଫ୍ଲୋରିଡ଼ା ଘରେ ସଂଘୀୟ ତଦନ୍ତକାରୀ ସଂସ୍ଥା ଏଫ୍‌ବିଆଇ ଗତ ସପ୍ତାହରେ ଚଢ଼ାଉ ବେଳେ ଅଣୁଅସ୍ତ୍ର ସମ୍ପର୍କିତ ଦସ୍ତାବିଜ୍ ଖୋଜିଥିଲା। ତେବେ ଟ୍ରମ୍ପଙ୍କ ମାର୍-ଏ-ଲାଗୋ ରିସର୍ଟରୁ ଉକ୍ତ ଦସ୍ତାବିଜ୍ ମିଳିଛି କି ନାହିଁ ତାହା ସ୍ପଷ୍ଟ ହୋଇନାହିଁ। ଏଫ୍‌ବିଆଇ ଚଢ଼ାଉ ପାଇଁ କୋର୍ଟଙ୍କ ଅନୁମତି ଥିଲା। ଉକ୍ତ ୱାରେଣ୍ଟକୁ ସର୍ବସାଧାରଣରେ ପ୍ରକାଶ କରିବାକୁ ଆମେରିକା ନ୍ୟାୟ ବିଭାଗ ଗୁରୁବାର ବିଚାରପତିଙ୍କୁ କହିଛି। ତେବେ ରିପବ୍ଲିକାନ୍ ନେତା ଟ୍ରମ୍ପ ଉକ୍ତ ଚଢ଼ାଉକୁ ରାଜନୈତିକ ପ୍ରତିଶୋଧ ବୋଲି ଅଭିଯୋଗ କରିଛନ୍ତି। ୨୦୨୧ ଜାନୁୟାରୀରେ ଟ୍ରମ୍ପ ହ୍ୱାଇଟ୍ ହାଉସ ଛାଡ଼ିବା ପୂର୍ବରୁ ବେଆଇନ ଭାବେ କେତେକ ରେକର୍ଡ ସ୍ଥାନାନ୍ତର କରିଥିବା ଅଭିଯୋଗ ହୋଇଥିଲା।

ରଣବୀରଙ୍କୁ ସମନ

ମୁମ୍ବାଇ,୧୨।୮: ବଲିଉଡ୍ ଅଭିନେତା ରଣବୀର ସିଂଙ୍କ ନାମରେ ଚେମ୍ବୁର ପୋଲିସ ଶୁକ୍ରବାର ସମନ କରିଛି। ଏକ ମାଗାଜିନ୍ ପାଇଁ ରଣବୀର କରିଥିବା ନ୍ୟୁଡ୍ ଫଟୋଶୁଟ୍‌କୁ ବିରୋଧ କରି ଏନ୍‌ଜିଓ ପକ୍ଷରୁ ଏତଲା ଦିଆଯାଇଥିଲା। ଏହାର ତଦନ୍ତ ଆରମ୍ଭ ହୋଇଥିବାବେଳେ ରଣବୀରଙ୍କୁ ପଚରାଉଚରା ପାଇଁ ଥାନାକୁ ଡକାଯାଇଛି। ଥାନା ଅଧିକାରୀ ଶୁକ୍ରବାର ରଣବୀରଙ୍କ ଘରେ ପହଞ୍ଚିଥିଲେ। କିନ୍ତୁ ସେ ମୁମ୍ବାଇରେ ନ ଥିବା କୁହାଯାଉଛି। ଜାରି ନୋଟିସ୍ ଅନୁସାରେ ଆସନ୍ତା ୨୨ରେ ତାଙ୍କୁ ଚେମ୍ବୁର ଥାନାରେ ହାଜର ହେବା ପାଇଁ କୁହାଯାଇଛି।

ବିପଦ ସଙ୍କେତ ଉପରେ ଯମୁନା ଜଳସ୍ତର

ନୂଆଦିଲ୍ଲୀ/ବନ୍ଦା,୧୨।୮

ଉପର ଅବବାହିକାରେ ପ୍ରବଳ ବର୍ଷା ଲାଗିରହିବା ଫଳରେ ଯମୁନା ନଦୀ ବିପଦ ସଙ୍କେତ ଅତିକ୍ରମ କରି ଦିଲ୍ଲୀରେ ୨୦୫.୩୩ ମିଟର ଉଚ୍ଚରେ ପ୍ରବାହିତ ହେଉଛି। ଫଳରେ ନଦୀକୂଳବର୍ତ୍ତୀ ତଳିଆ ଅଞ୍ଚଳରୁ ଲୋକଙ୍କୁ ସ୍ଥାନାନ୍ତର କରିବା ଲାଗି ପ୍ରଶାସନ ପକ୍ଷରୁ ଯୋଜନା କରାଯାଇଛି। ଦିଲ୍ଲୀର ପୁରୁଣା ରେଲୱେ ବ୍ରିଜ୍ ନିକଟରେ ଯମୁନା ନଦୀର ଜଳସ୍ତର ଶୁକ୍ରବାର ଅପରାହ୍ନରେ ୨୦୫.୨୯ ମିଟର ରହିଛି। ସେପଟେ ଗୁରୁବାର ସନ୍ଧ୍ୟାରେ ଉତ୍ତରପ୍ରଦେଶର ବନ୍ଦା ଜିଲା ଅନ୍ତର୍ଗତ ଯମୁନାରେ ବୋଟ୍ ବୁଡ଼ି ଘଟଣାରେ ଏବେ ବି ୨୫ ଜଣ ଯାତ୍ରୀ ନିଖୋଜ ଅଛନ୍ତି। ବର୍ତ୍ତମାନ ସୁଦ୍ଧା ୩ ଜଣଙ୍କ ମୃତଦେହ ମିଳିଛି। ଉଦ୍ଧାର କାର୍ଯ୍ୟରେ ଏନ୍‌ଡିଆର୍‌ଏଫ୍, ଏସ୍‌ଡିଆର୍‌ଏଫ୍ ଏବଂ ବୁଡ଼ାଳିମାନେ ନିୟୋଜିତ ଅଛନ୍ତି। ମୃତକଙ୍କ ପରିବାର ପାଇଁ ୟୁପି ସରକାରଙ୍କ ବିପର୍ଯ୍ୟୟ ରିଲିଫ୍ ପାଣ୍ଠିରୁ ୪ ଲକ୍ଷ ଟଙ୍କା ଲେଖାଏ ଅନୁକମ୍ପାମୂଳକ ସହାୟତା ଘୋଷଣା କରାଯାଇଛି।

ବୋଟ୍ ବୁଡ଼ି ଘଟଣାରେ ଏବେ ବି ୨୫ ନିଖୋଜ

'ଇକୋନୋମିଷ୍ଟ' ବିରୋଧରେ ମାମଲା

ପୋଲାଣ୍ଡ ଓ ଜର୍ମାନୀ ମଧ୍ୟ ଦେଇ ପ୍ରବାହିତ ଓଡର ନଦୀ ବିଷାକ୍ତ ପାଣିରେ ଲକ୍ଷାଧିକ ମାଛ ମରି ଭାସୁଥିବା ଦେଖିବାକୁ ମିଳିଛି। ସିନ୍ଥେଟିକ୍ ରାସାୟନିକ ପଦାର୍ଥ ଯୋଗୁ ପାଣି ବିଷାକ୍ତ ହୋଇଥିବା ନମୁନା ପରୀକ୍ଷାରୁ ସ୍ପଷ୍ଟ ହୋଇଛି।

ବାଗଦାଦ,୧୨।୮

ବ୍ରିଟେନର ଜଣାଶୁଣା ପତ୍ରିକା 'ଦି ଇକୋନୋମିଷ୍ଟ'ରେ ନିକଟରେ ଏକ ବିବାଦୀୟ ଆର୍ଟିକଲ ପ୍ରକାଶ ପାଇଥିଲା। ଆରବ ଦୁନିଆର ମୋଟୀ ମହିଳାମାନଙ୍କୁ ଏଥିରେ ସ୍ଥାନିତ କରାଯାଇଥିଲା। ଜୁଲାଇ ଶେଷଭାଗରେ ପ୍ରକାଶିତ 'ଆରବର ପୁରୁଷଙ୍କ ତୁଳନାରେ ମହିଳାମାନେ କାହିଁକି ମୋଟୀ' ଶୀର୍ଷକ ନିବନ୍ଧରେ ମଧ୍ୟପ୍ରାଚ୍ୟରେ ମେଦବୃଦ୍ଧି କ୍ଷେତ୍ରରେ ଲିଙ୍ଗଗତ ଅସମାନତାକୁ ରେଖାଙ୍କିତ କରାଯାଇଥିଲା। ଏହାକୁ ନେଇ ସାମାଜିକ ଗଣମାଧ୍ୟମରେ ତୀବ୍ର ପ୍ରତିକ୍ରିୟା ପ୍ରକାଶ ପାଇଛି।

ଇନାସ୍ ତଲେବ

'ମୋଟୀ ମହିଳା' ଷ୍ଟୋରିରେ ଇରାକୀ ଅଭିନେତ୍ରୀଙ୍କ ଫଟୋ

ଉକ୍ତ ପତ୍ରିକା ବିରୋଧରେ ଇରାକୀ ଅଭିନେତ୍ରୀ ଇନାସ୍ ତଲେବ ମାମଲା ଦାଏର କରିଛନ୍ତି। କାରଣ ମୋଟୀ ମହିଳାମାନଙ୍କ ମଧ୍ୟରେ ତାଙ୍କୁ ରଖାଯାଇଛି। ୪୨ ବର୍ଷୀୟା ଇନାସ୍ କହିଛନ୍ତି, ମହିଳାଙ୍କୁ ଅପମାନିତ କରିବା ପାଇଁ ଉଦ୍ଦିଷ୍ଟ ଏକ ପ୍ରସଙ୍ଗରେ ତାଙ୍କ ଫଟୋକୁ ଯୋଡ଼ାଯାଇଛି। ଏଥିଯୋଗୁ ତାଙ୍କୁ ସୋସିଆଲ ମିଡିଆରେ ହୀନସ୍ତା ହେବାକୁ ପଡ଼ିଛି। 'ଇକୋନୋମିଷ୍ଟ' କର୍ତ୍ତୃପକ୍ଷଙ୍କଠାରୁ କ୍ଷମା ଓ ଆର୍ଥିକ କ୍ଷତିପୂରଣ ଦାବିରେ ଇନାସ୍ ଆଇନଗତ କାର୍ଯ୍ୟାନୁଷ୍ଠାନ ନେଇଥିବା ସୂଚନା ଦେଇଛନ୍ତି। ଏହା ସମସ୍ତ ଆରବୀ ମହିଳାଙ୍କ ପ୍ରତି ଅପମାନ। ଆଗକୁ ଏଭଳି ଫଟୋ ଛାପିବା ପୂର୍ବରୁ ବ୍ରିଟିଶ୍ ମାଗାଜିନ୍ ବହୁବାର ଚିନ୍ତା କରିବ ବୋଲି ସେ କହିଛନ୍ତି।

କରୋନା ସଂକ୍ରମଣ ସ୍ଥିତି

	ଆକ୍ରାନ୍ତ	ମୃତ୍ୟୁ	ଆରୋଗ୍ୟ
ବିଶ୍ୱ	୫୯,୩୫,୬୭,୪୪୨	୬୪,୪୯,୫୮୯	୫୬,୫୬,୧୧,୩୪୫
ଭାରତ	୪,୪୨,୨୩,୫୫୭	୫,୨୬,୯୨୮	୪,୩୫,୭୩,୦୯୪
ଓଡ଼ିଶା	୧୩,୨୧,୭୮୦	୯୧୫୪(+୫୩)	୧୩,୦୮,୧୬୬

ଶୁକ୍ରବାର ରାତି ୧୦ଟା ସୁଦ୍ଧା
(+ ଅନ୍ୟ ରୋଗରେ କରୋନା ଆକ୍ରାନ୍ତଙ୍କ ମୃତ୍ୟୁ)
ତଥ୍ୟ: https://www.worldometers.info/coronavirus/ଏବଂ ଓଡ଼ିଶା ସରକାର

ଉପରମୁଣ୍ଡରେ ବର୍ଷା ଜାରି ରହିଥିବାରୁ ହୀରାକୁଦ ଜଳଭଣ୍ଡାରକୁ ଜଳ ପ୍ରବେଶ ପରିମାଣ ବୃଦ୍ଧି ପାଇଛି। ଏହାକୁ ଦୃଷ୍ଟିରେ ରଖି ଶୁକ୍ରବାର ୨୦ଟି ଗେଟ୍ ଦେଇ ଜଳ ନିଷ୍କାସନ କରାଯାଉଛି।

ହୀରାକୁଦର ୨୦ ଗେଟ୍‌ରେ ବନ୍ୟାଜଳ ନିଷ୍କାସନ

ସମ୍ବଲପୁର,୧୨।୮(ବ୍ୟୁରୋ)

ସମ୍ବଲପୁର ହୀରାକୁଦ ଜଳଭଣ୍ଡାରର ୨୦ ଗେଟ୍ ଦେଇ ବନ୍ୟାଜଳ ନିଷ୍କାସନ କରାଯାଉଛି। ଗୁରୁବାର ୧୦ଟି ଗେଟ୍ ଦେଇ ଜଳ ନିଷ୍କାସନ ହେଉଥିଲା। ଉପରମୁଣ୍ଡରେ ବର୍ଷା ଜାରି ରହିଥିବାରୁ ଶୁକ୍ରବାର ଗେଟ୍ ଖୋଲିବା ସଂଖ୍ୟା ବୃଦ୍ଧି କରାଯାଇଛି। ସନ୍ଧ୍ୟା ୬ଟା ସୁଦ୍ଧା ମିଳିଥିବା ରିପୋର୍ଟ ଅନୁସାରେ, ଜଳଭଣ୍ଡାରରେ ଜଳସ୍ତର ୬୧୬.୧୫ ଫୁଟ୍ ରହିଛି। ପ୍ରତି ସେକେଣ୍ଡରେ ୩ଲକ୍ଷ ୯୩ ହଜାର ୩୨୩ କ୍ୟୁସେକ୍ ଜଳ ପ୍ରବେଶ କରୁଥିବା ବେଳେ

ତଳି ଅଞ୍ଚଳକୁ ସତର୍କ କଲା ଜିଲା ପ୍ରଶାସନ

ସ୍ପିଲ୍‌ୱେ, ପାୱାର ଚାନେଲ, କୃଷି, ଶିଳ୍ପକ୍ଷେତ୍ରକୁ ୩ଲକ୍ଷ ୪୦ହଜାର ୮୯୦ କ୍ୟୁସେକ୍ ଜଳ ନିଷ୍କାସନ କରାଯାଉଛି। ଜଳଭଣ୍ଡାରର ତଳମୁଣ୍ଡ ବେଲଗାଁରେ ୩୦ହଜାର କ୍ୟୁସେକ୍, ପଥର୍ଲାରେ ୮୭ହଜାର, ଖଇରମାଲରେ ୩ଲକ୍ଷ ୭୫ହଜାର, ବରମୁଲାରେ ୧ଲକ୍ଷ ୮୮ହଜାର ୭୫୦, ମୁଣ୍ଡଳୀରେ ୩ଲକ୍ଷ ୯ହଜାର ୨୭୪ କ୍ୟୁସେକ୍ ଜଳ ପ୍ରବାହିତ ହେଉଛି। ଉପରମୁଣ୍ଡରେ ୧୨ ମିଲିମିଟର ବର୍ଷା ହୋଇଥିବା ରେକର୍ଡ କରାଯାଇଛି। ଅନ୍ୟପଟେ ସମ୍ବଲପୁର ଜିଲାରେ ଲଘୁଚାପଜନିତ ବର୍ଷା ଲାଗିରହିଛି। ତେଣୁ ଜିଲା ପ୍ରଶାସନ ପକ୍ଷରୁ ତଳି ଅଞ୍ଚଳକୁ ସତର୍କ ସୂଚନା ଜାରି କରାଯାଇଛି। ଡାକବାଜି ଯନ୍ତ୍ର ସାହାଯ୍ୟରେ ସୂଚନା ଦେଇ ଲୋକମାନଙ୍କୁ ଟୋଲ୍ ଫ୍ରି ନମ୍ବର ଓ ପ୍ରଶାସନ ସହ ଯୋଗାଯୋଗ କରିବାକୁ ପରାମର୍ଶ ଦିଆଯାଇଛି। ଏ ସମ୍ପର୍କରେ ମହାନଗର ନିଗମ କମିଶନର ପ୍ରଦୀପ କୁମାର ସାହୁ କହିଛନ୍ତି, ଏବେ ୨୦ଟି ଗେଟ୍ ଦେଇ ବନ୍ୟାଜଳ ନିଷ୍କାସନ କରାଯାଉଛି। ପରିସ୍ଥିତି ସ୍ୱାଭାବିକ ଥିଲେ ମଧ୍ୟ ପ୍ରଶାସନ ପକ୍ଷରୁ ପ୍ରସ୍ତୁତି କରାଯାଇଛି। ହୀରାକୁଦ କଲୋନୀରେ ୨ଟି ଓ ଖଣ୍ଡୁଆଳରେ ଗୋଟିଏ ବନ୍ୟା ଆଶ୍ରୟସ୍ଥଳ କରାଯାଇଛି। ଯେଉଁ ପରିବାର ସମସ୍ୟାରେ ପଡ଼ିବେ କିମ୍ବା ବନ୍ୟାରେ ପୀଡ଼ିତ ହେବେ ସେମାନଙ୍କୁ ଆଶ୍ରୟ ଦିଆଯିବ। ଖାଦ୍ୟ, ଔଷଧ ଓ ଅନ୍ୟାନ୍ୟ ଆବଶ୍ୟକ ସାମଗ୍ରୀ ମହଜୁଦ ରଖାଯାଇଛି।

ଜାତିସଂଘ ପକ୍ଷରୁ ମନୋନୀତ ୬ ଯୁବ ଅଧିବକ୍ତାଙ୍କ ମଧ୍ୟରେ ଓଡ଼ିଶାର ସୌମ୍ୟ

ଭୁବନେଶ୍ୱର, ୧୨।୮(ବ୍ୟୁରୋ)

ଜାତୀୟ ଯୁବ ଦିବସ ଅବସରରେ ଶୁକ୍ରବାର ଜାତିସଂଘ ଭାରତ ପକ୍ଷରୁ ନୂଆଦିଲ୍ଲୀଠାରେ ଆୟୋଜିତ ଏକ ବିଶେଷ କାର୍ଯ୍ୟକ୍ରମରେ ଭାରତର ୬ଜଣ ଯୁବ ଅଧିବକ୍ତାଙ୍କୁ ଜାତିସଂଘ ପକ୍ଷରୁ ସ୍ୱୀକୃତି ଦିଆଯାଇଛି। ଏମାନଙ୍କ ମଧ୍ୟରେ ଓଡ଼ିଶାର ପୁରୀ ଜିଲା ଅସ୍ତରଙ୍ଗ ବ୍ଲକ ଗୁଣ୍ଡଳବା ଗ୍ରାମର ସୌମ୍ୟ ରଞ୍ଜନ ବିଶ୍ୱାଳ ସ୍ଥାନ ପାଇଛନ୍ତି। ୨୦୨୨ ଅଗଷ୍ଟ ୧୨ରୁ ୨୦୨୪ ଅଗଷ୍ଟ ୧୨ ଯାଏ ୨ବର୍ଷ ପାଇଁ ସ୍ୱୀକୃତି ପତ୍ର ପ୍ରଦାନ କରାଯାଇଛି। ଏହି କାର୍ଯ୍ୟକ୍ରମରେ ଜାତିସଂଘ ଭାରତର ରେସିଡେଣ୍ଟ କୋଅର୍ଡିନେଟର ଶୋମି ଶାର୍ପ, ଭାରତ ସରକାରଙ୍କ ଯୁବ ଓ କ୍ରୀଡ଼ା ମନ୍ତ୍ରାଳୟର ସଚିବ ସଞ୍ଜୟ କୁମାର, ୟୁଏନ୍‌ଡିପି ମୁଖ୍ୟ ଶୋକା ନୋଡା, ୟୁନିସେଫ୍ ମୁଖ୍ୟ ୟାସୁମାସା କିମୁରା ପ୍ରମୁଖଙ୍କ ସମେତ ଜାତିସଂଘ ଓ ଭାରତ ସରକାରଙ୍କ ବିଭାଗୀୟ

ସୌମ୍ୟ ରଞ୍ଜନ ବିଶ୍ୱାଳ ଜାତିସଂଘର ସ୍ୱୀକୃତିପତ୍ର ଗ୍ରହଣ କରୁଛନ୍ତି।

କର୍ମକର୍ତ୍ତା ଉପସ୍ଥିତ ଥିଲେ। ସୂଚନାଯୋଗ୍ୟ, ଜଳବାୟୁ ପରିବର୍ତ୍ତନ ପ୍ରଭାବକୁ ଅନୁଭବ କରି ଉପକୂଳ ଜୈବ ବିବିଧତା ସୁରକ୍ଷା ପାଇଁ ସୌମ୍ୟ ନିଜସ୍ୱ ଅଭିନବ ଉପାୟରେ କାମ କରୁଛନ୍ତି। ବିରଳ ଅଲିଭ ରିଡ୍‌ଲେ କଇଁଛଙ୍କ ସୁରକ୍ଷା, ଲୁଣା ଜଙ୍ଗଲ ସୁରକ୍ଷା ଓ ନଦୀ ପ୍ରଦୂଷଣ ରୋକିବା ପାଇଁ ସେ ପ୍ରୟାସ ଜାରି ରଖିବା ସହ ବିଭିନ୍ନ କାର୍ଯ୍ୟକ୍ରମ ହାତକୁ ନେଇଛନ୍ତି। ଏ ପ୍ରକାର କାର୍ଯ୍ୟଧାରା ପାଇଁ ପୂର୍ବରୁ ଲିମ୍‌କା ବୁକ୍ ରେକର୍ଡରେ ସ୍ଥାନ ପାଇବା ସହ ଉପଖଣ୍ଡସ୍ତରୀୟ ବିଜୁ ପଟ୍ଟନାୟକ ବନ୍ୟପ୍ରାଣୀ ପୁରସ୍କାର ପାଇଛନ୍ତି। ସେହିପରି ଚିଲିକା ବନ୍ୟପ୍ରାଣୀ ବନଖଣ୍ଡ, ବ୍ରହ୍ମପୁର ବନଖଣ୍ଡ ଅଧିକାରୀଙ୍କ ପାଖରୁ ପ୍ରଶଂସିତ ହୋଇଛନ୍ତି। ତାଙ୍କ ନେତୃତ୍ୱରେ ହୋଇଥିବା ଅନେକ କାର୍ଯ୍ୟ ଜାତୀୟ ସ୍ତରରେ କେନ୍ଦ୍ର ଜଙ୍ଗଲ ମନ୍ତ୍ରୀଙ୍କ ସମେତ ବିଭିନ୍ନ ସ୍ତରରେ ପ୍ରଶଂସିତ ହୋଇଛି। ଉଲ୍ଲେଖଯୋଗ୍ୟ, ସୌମ୍ୟ ଗତବର୍ଷ 'ଧରିତ୍ରୀ' ଏବଂ 'ଓଡ଼ିଶା ପୋଷ୍ଟ' ପକ୍ଷରୁ ଜଳବାୟୁ ପରିବର୍ତ୍ତନକୁ ନେଇ ଆୟୋଜିତ ଯୁବ ସମ୍ମିଳନୀରେ ଯୁବବକ୍ତା ଭାବେ ଯୋଗଦେଇଥିଲା।

ଏଟିଏମ୍ ତାଡ଼ି ଲୁଟିନେଲେ ୨୦ ଲକ୍ଷ

ସମ୍ବଲପୁର,୧୨।୮(ବ୍ୟୁରୋ)

ସମ୍ବଲପୁର ଜିଲା ଶାସନ ଥାନା ଅନ୍ତର୍ଗତ ଶାସନ ଛକଠାରେ ଥିବା ଭାରତୀୟ ଷ୍ଟେଟ୍‌ବ୍ୟାଙ୍କ ଏଟିଏମ୍‌ରୁ ଲୁଟ୍ ହୋଇଛି। ଦୁର୍ବୃତ୍ତମାନେ ଅତ୍ୟାଧୁନିକ ସରଞ୍ଜାମ ସାହାଯ୍ୟରେ ଏଟିଏମ୍ ତାଡ଼ି ୨୦ ଲକ୍ଷ ଟଙ୍କା ଲୁଟି ନେଇଛନ୍ତି। ଏ ନେଇ ଶାସନ ଏସ୍‌ବିଆଇ ଶାଖା ପରିଚାଳକ ଦେବାଶିଷ ପଣ୍ଡା ଥାନାରେ ଅଭିଯୋଗ କରିଛନ୍ତି। ପୋଲିସ ଏକ ମାମଲା ରୁଜୁକରି ଘଟଣାର ତଦନ୍ତ କରୁଛି। ସମ୍ବଲପୁର ଏସ୍‌ପି ବାଟୁଲା ଗଙ୍ଗାଧର ସୂଚନା ଦେଇ କହିଛନ୍ତି, ଶୁକ୍ରବାର ଭୋର୍ ୩ଟାରେ ଦୁର୍ବୃତ୍ତମାନେ ଉକ୍ତ ଏଟିଏମ୍‌ରୁ ୨୦ ଲକ୍ଷ ୬୬ ହଜାର ଟଙ୍କା ଲୁଟିନେଇ ଫେରାର ହୋଇଯାଇଛନ୍ତି। ପୋଲିସ ଏକ ମାମଲା ରୁଜୁକରି ତଦନ୍ତ ଆରମ୍ଭ କରିଛି। ଏଥିରେ ଏକ ସ୍ୱତନ୍ତ୍ର ଗ୍ୟାଙ୍ଗ୍ ରହିଥିବା ଜଣାପଡ଼ିଛି । ପୋଲିସ ପାଖରେ ରାଜ୍ୟ ବାହାର ପ୍ରତ୍ୟେକ ଗ୍ୟାଙ୍ଗ୍‌ର ରେକର୍ଡ ରହିଛି। ଏହାକୁ ନେଇ ତର୍ଜମା କରାଯାଉଛି। ଅଭିଯୁକ୍ତଙ୍କୁ ଗିରଫ କରିବା ପାଇଁ ପୋଲିସ ପ୍ରୟାସ ଜାରି ରଖିଛି। ଏଥିପାଇଁ ସ୍ୱତନ୍ତ୍ର ଏକ ଟିମ୍ ଗଠନ କରାଯାଇଛି। ଜିଲାରେ ଏଭଳି ଏଟିଏମ୍ ଲୁଟ୍ ଘଟଣା ପ୍ରଥମ ବୋଲି ସେ କହିଥିଲେ।

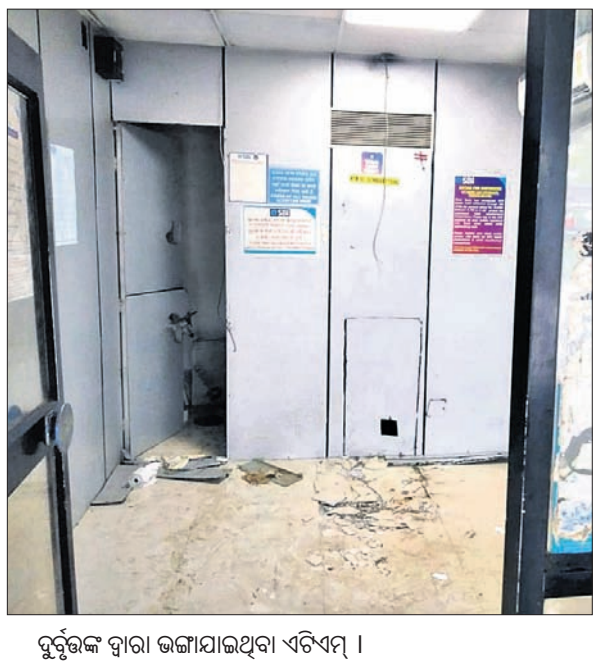

ଦୁର୍ବୃତ୍ତଙ୍କ ଦ୍ୱାରା ଭଙ୍ଗାଯାଇଥିବା ଏଟିଏମ୍ ।

ବଲାଣିରେ ନାବାଳକଙ୍କୁ ପିଟି ହତ୍ୟା

ବଡ଼ବିଲ, ୧୨।୮(ସ୍ୱ.ପ୍ର.)

- **୧୮ ଘଣ୍ଟା ପରେ ମୃତଦେହ ଜବତ**
- **ସ୍ଥାନୀୟ ଅଞ୍ଚଳରେ ଉତ୍ତେଜନା**

କେନ୍ଦୁଝର ଜିଲା ବଲାଣି ଥାନା ଅଞ୍ଚଳରେ ଜଣେ ନାବାଳକଙ୍କୁ ପିଟି ପିଟି ହତ୍ୟା କରାଯାଇଛି। ଏହି ଘଟଣା ଜଣାପଡ଼ିବା ପରେ ସ୍ଥାନୀୟ ଅଞ୍ଚଳରେ ଉତ୍ତେଜନା ଦେଖାଦେଇଛି। ତେବେ ହତ୍ୟା ସନ୍ଦେହରେ ପୋଲିସ ୪ ଜଣଙ୍କୁ ଥାନାରେ ଅଟକ ରଖି ପଚରାଉଚରା କରୁଛି। ଏନେଇ ଏକ ମାମଲା (ନଂ.୩୮/୨୦୨୨) ରୁଜୁ କରି ତଦନ୍ତ ଜାରି ରହିଥିବା ଇନ୍ସପେକ୍ଟର ବିଦେଶୀ ବାଗ ସୂଚନା ଦେଇଛନ୍ତି। ଗୁରୁବାର ରାତି ପ୍ରାୟ ୮ଟାରୁ ନାବାଳକ ଜଣଙ୍କ ବାଲାଗୋଡା ମୁଣ୍ଡାସାହିରୁ ନିଖୋଜ ହୋଇଯାଇଥିଲେ। ଶୁକ୍ରବାର ଅପରାହ୍ନ ୨ଟା ବେଳେ ଅର୍ଥାତ୍ ୧୮ ଘଣ୍ଟା ପରେ ତାଙ୍କ ମୃତଦେହ ଜବତ କରାଯାଇଛି। ନାବାଳକଙ୍କ ପରିବାର ଲୋକଙ୍କ ଅଭିଯୋଗ ଅନୁଯାୟୀ, ବଲାଣି ଥାନା ଅଧୀନ ଡବ୍ଲ୍ୟୁହଟିଂ ଅଞ୍ଚଳରେ ରହୁଥିବା ଏହି ନାବାଳକଙ୍କୁ ବାଲାଗୋଡାମୁଣ୍ଡା ସାହି ଅଞ୍ଚଳର ଜଣେ ସହପାଠୀ ରାଖୀ ବାନ୍ଧିବାକୁ ଡାକିଥିଲେ। ଉକ୍ତ ନାବାଳିକାଙ୍କ ଘରକୁ ନାବାଳକ ଯାଇଥିଲେ। ସେହି ସମୟରେ ନାବାଳକ ଜଣଙ୍କ କାହିଁକି ଆସିଛନ୍ତି ପଚାରିବା ସହ ନାବାଳିକାଙ୍କ ପରିବାର ଲୋକେ ତାଙ୍କୁ ମାଡ଼ ମାରି ଲହୁଲୁହାଣ କରି ନିକଟସ୍ଥ ଏକ ଗାତରେ ଫୋପାଡ଼ି ଦେଇଥିଲେ। ନାବାଳକ ରାତିରେ ଘରକୁ ନ ଫେରିବାରୁ ପରିବାର ଲୋକେ ତାଙ୍କୁ ସମ୍ପୃକ୍ତ ନାବାଳିକାଙ୍କ ଘରକୁ ଖୋଜିବାକୁ ଯାଇଥିଲେ ହେଁ ସେଠାରେ ପାଇ ନ ଥିଲେ। ଏ ନେଇ ପୋଲିସକୁ ଅବଗତ କରାଯାଇଥିଲେ ହେଁ ନାବାଳକଙ୍କ କୌଣସି ଖୋଜଖବର ମିଳି ନ ଥିଲା। ଶୁକ୍ରବାର ଅପରାହ୍ନରେ ଏକ ଗାତରୁ ତାଙ୍କ ମୃତଦେହ ମିଳିଥିଲା।

ଆରମ୍ଭ ହେଲା 'ଛାତ' ଯୋଜନା

ଭୁବନେଶ୍ୱର,୧୨।୮(ବ୍ୟୁରୋ)

କ୍ୟାବିନେଟ ନିଷ୍ପତ୍ତି

- **୫ ବର୍ଷ ପାଇଁ ଖର୍ଚ୍ଚ ହେବ ୨୭୦ କୋଟି**
- **ଲୋକଙ୍କୁ ମିଳିବ ୫୦% ରିହାତି**
- **୫୨ ବ୍ଲକ, ୨୨ ସହରାଞ୍ଚଳରେ କାର୍ଯ୍ୟକାରୀ ହେବ**
- **୧୭ ପ୍ରସ୍ତାବକୁ ମୋହର**

ଭୂତଳ ଜଳ ଉପରେ ନିର୍ଭରତା ଦିନକୁ ଦିନ ବଢ଼ିବାରେ ଲାଗିଛି। ଏଥିଯୋଗୁ ଭୂତଳ ଜଳସ୍ତର ହ୍ରାସ ପାଇଚାଲିଛି। ସହରାଞ୍ଚଳରେ ଏହି ସ୍ଥିତି ଉତ୍କଟ ହେଲାଣି। ବର୍ଷା ଜଳକୁ ସଂରକ୍ଷଣ କରିବା ସହ ଭୂତଳ ଜଳ ସଞ୍ଚରଣ କରିବା ପାଇଁ ରାଜ୍ୟ ସରକାର 'ଛାତ' (କମ୍ୟୁନିଟି ହାରନେସିଂ ଆଣ୍ଡ ହାରଭେଷ୍ଟିଂ ରେନ୍‌ୱାଟର ଆର୍ଟିଫିସିଆଲି ଫ୍ରମ୍ ଟେରାସ ଟୁ ଆକ୍ୟୁଫାୟର) ନାମରେ ଏକ ନୂତନ ଯୋଜନା କାର୍ଯ୍ୟକାରୀ କରିବାକୁ ନିଷ୍ପତ୍ତି ନେଇଛନ୍ତି। ଶୁକ୍ରବାର ମୁଖ୍ୟମନ୍ତ୍ରୀ ନବୀନ ପଟ୍ଟନାୟକଙ୍କ ଅଧ୍ୟକ୍ଷତାରେ ଅନୁଷ୍ଠିତ କ୍ୟାବିନେଟ୍‌ର ଏକ ଗୁରୁତ୍ୱପୂର୍ଣ୍ଣ ବୈଠକରେ ଏହି ଯୋଜନାକୁ ଅନୁମୋଦନ କରାଯାଇଛି। ଛାତ ଉପରେ ବର୍ଷା ଜଳ ଅମଳ କରିବା ପାଇଁ ରାଜ୍ୟ ସରକାର ଏହି ଯୋଜନା ରାଜ୍ୟର ୫୨ ବ୍ଲକ ଓ ୨୨ ସହରାଞ୍ଚଳରେ କାର୍ଯ୍ୟକାରୀ କରିବେ। ଏ ବାବଦରେ ୨୭୦ କୋଟି ଟଙ୍କା ବ୍ୟୟ ବରାଦ କରାଯାଇଛି। ଆସନ୍ତା ୫ ବର୍ଷ ମଧ୍ୟରେ ୨୯ ହଜାର ବେସରକାରୀ କୋଠା ଏବଂ ୧୯୨୫ ସରକାରୀ କୋଠାରେ ଉକ୍ତ ପ୍ରକଳ୍ପ କାର୍ଯ୍ୟକାରୀ କରାଯିବ। ଏହି ଯୋଜନାରେ ଯେଉଁ ବ୍ୟକ୍ତି ନିଜ ଛାତ ଉପରେ ବର୍ଷା ଜଳ ଅମଳ ପ୍ରକଳ୍ପ କରିବେ ତାଙ୍କୁ ୫୫ ହଜାର ଟଙ୍କା ଅଥବା ୫୦ ପ୍ରତିଶତ ପ୍ରୋତ୍ସାହନ ରାଶି ପ୍ରଦାନ କରାଯିବ। ଏହି ଯୋଜନା ଭୂତଳ ଜଳ ଉନ୍ନୟନ ନିର୍ଦ୍ଦେଶାଳୟଙ୍କ ଦ୍ୱାରା କାର୍ଯ୍ୟକାରୀ କରାଯିବ। ଶୁକ୍ରବାର ଅପରାହ୍ନରେ ଅନୁଷ୍ଠିତ କ୍ୟାବିନେଟ ବୈଠକରେ ମୋଟ ୧୭ଟି ପ୍ରସ୍ତାବକୁ ଅନୁମୋଦନ କରାଯାଇଛି।

ବର୍ଷା ଜଳ ସଂରକ୍ଷଣ ଚିନ୍ତା

୩ ଜିଲାର ୭.୨୯ ଲକ୍ଷ ଲୋକଙ୍କୁ ମିଳିବ ପାନୀୟ ଜଳ

ଗ୍ରାମାଞ୍ଚଳ ଲୋକଙ୍କୁ ବିଶୁଦ୍ଧ ପାନୀୟ ଜଳ ଯୋଗାଇ ଦେବାକୁ ରାଜ୍ୟ ସରକାର ପ୍ରାଥମିକତା ଦେଉଛନ୍ତି। ଜଳ ଜୀବନ ମିଶନ(ଜେଜେଏମ୍) ଯୋଜନାରେ ସରକାର ଢେଙ୍କାନାଳ, କେନ୍ଦ୍ରାପଡା ଓ ବାଲେଶ୍ୱର ଜିଲାର ୧୦ ବ୍ଲକର ୧୮୮ ପଞ୍ଚାୟତ ଅନ୍ତର୍ଗତ ୧୦୮୪ ଗ୍ରାମର ୭ ଲକ୍ଷ ୨୯ ହଜାର ୪୮୭ ଜଣଙ୍କୁ ପାଇପ ଯୋଗେ ବିଶୁଦ୍ଧ ପାନୀୟ ଜଳ ଯୋଗାଇ ଦେବେ। ଏ ବାବଦରେ ୧୨୧୦.୦୪ କୋଟି ଟଙ୍କା ବ୍ୟୟ ବରାଦ କରାଯାଇଛି। ଏହି ପ୍ରକଳ୍ପକୁ ରାଜ୍ୟ କ୍ୟାବିନେଟ ବୈଠକରେ ଅନୁମୋଦନ କରାଯାଇଛି। ବୈଠକରୁ ମିଳିଥିବା ସୂଚନା ଅନୁଯାୟୀ ଢେଙ୍କାନାଳ ଜିଲାର ୪ ବ୍ଲକର ୭୧ ପଞ୍ଚାୟତ ଅନ୍ତର୍ଗତ ୨୬୧ ଗ୍ରାମର ୩୨୨୦୪ ଲୋକଙ୍କୁ ବିଶୁଦ୍ଧ ପାନୀୟ ଜଳ ଯୋଗାଇ ଦିଆଯିବ। କାମାକ୍ଷାନଗର ବ୍ଲକର ୧୩ ପଞ୍ଚାୟତର ୪୬ ଗ୍ରାମର ୫୨୯୧୪ ଜଣ, ପରଜଙ୍ଗ ବ୍ଲକର ୨୯ ପଞ୍ଚାୟତର ୯୨ ଗ୍ରାମର ୧,୩୫,୨୪୩ ଜଣ, କଙ୍କଡ଼ାହାଡ଼ ବ୍ଲକର ୨୧ ପଞ୍ଚାୟତର ୧୦୬ ଗ୍ରାମର ୯୬,୯୭୩ ଜଣ ଓ ସଦର ବ୍ଲକର ୮ ପଞ୍ଚାୟତର ୨୭ ଗ୍ରାମର ୩୭,୦୭୪ ଜଣଙ୍କୁ ପାନୀୟ ଜଳ ଯୋଗାଇ ଦିଆଯିବ। ଏହି ପାନୀୟ ଜଳ ପ୍ରକଳ୍ପର ୫୦୧ କୋଟି ୮୫ ଲକ୍ଷ ୮୧ ହଜାର ଟଙ୍କାର ଟେଣ୍ଡରକୁ ରାଜ୍ୟ କ୍ୟାବିନେଟ ଅନୁମୋଦନ କରିଛି। ପ୍ରକଳ୍ପଗୁଡିକ ୨୪ ମାସ ମଧ୍ୟରେ ଶେଷ କରିବାକୁ ଲକ୍ଷ୍ୟ ଧାର୍ଯ୍ୟ କରାଯାଇଛି। ସେହିପରି କେନ୍ଦ୍ରାପଡ଼ା ଜିଲାର ୩ ବ୍ଲକ ପଟ୍ଟାମୁଣ୍ଡାଇ, ରାଜନଗର ଓ ଗରଦପୁରର ୭୬ ପଞ୍ଚାୟତର ୫୨୨ ଗ୍ରାମର ୪,୩୫,୧୯୦ ଲୋକଙ୍କୁ ପାନୀୟ ଜଳ ଯୋଗାଇ ଦିଆଯିବ। ଏହି ପ୍ରକଳ୍ପ ପାଇଁ ଡକାଯାଇଥିବା ୪୧୬ କୋଟି ୫୭ ଲକ୍ଷ ୨୯ ହଜାର ୧୮୧ ଟଙ୍କାର ଟେଣ୍ଡରକୁ କ୍ୟାବିନେଟ ଅନୁମୋଦନ ମିଳିଛି। ଏହି ପ୍ରକଳ୍ପ କାର୍ଯ୍ୟ ୨ ବର୍ଷରେ ଶେଷ କରିବାକୁ ଲକ୍ଷ୍ୟ ରଖାଯାଇଛି। ବାଲେଶ୍ୱର ଜିଲାର ୩ ବ୍ଲକ ବାଲେଶ୍ୱର, ରେମୁଣା ଓ ଖଇରାର ୪୧ଟି ପଞ୍ଚାୟତର ୩୦୧ ଗ୍ରାମର ୨,୬୨,୦୯୩ ଲୋକଙ୍କୁ ବିଶୁଦ୍ଧ ପାନୀୟ ଜଳ ଯୋଗାଇ ଦିଆଯିବ। ଏହି ପ୍ରକଳ୍ପ ପାଇଁ ଡକାଯାଇଥିବା ୨୯୧ କୋଟି ୬୨ ଲକ୍ଷ ୭୭ ହଜାର ଟଙ୍କାର ଟେଣ୍ଡରକୁ କ୍ୟାବିନେଟ ମୋହର ଲାଗିଛି। ପ୍ରକଳ୍ପଗୁଡିକ ୨୪ ମାସ ମଧ୍ୟରେ ଶେଷ କରିବାକୁ ଲକ୍ଷ୍ୟ ଧାର୍ଯ୍ୟ କରାଯାଇଛି।

ତାଳଚେର ନିକଟରେ ହେବ ନଦୀଜଳ ସଂରକ୍ଷଣ ପ୍ରକଳ୍ପ

ନଦୀ ଗର୍ଭରେ ବୃହତ୍ ଜଳାଶୟ ସୃଷ୍ଟି କରିବା ଲାଗି ରାଜ୍ୟ ସରକାର ୨୦୧୯-୨୦ରୁ ୧୧,୭୦୦ କୋଟି ଟଙ୍କା ବ୍ୟୟରେ ନଦୀଗର୍ଭ ସୀମିତ ଜଳ ସଂରକ୍ଷଣ ଆନିକଟ ନିର୍ମାଣ ପ୍ରକଳ୍ପ ଯୋଜନା କରିଛନ୍ତି। ଏହି ପ୍ରକଳ୍ପ ଜରିଆରେ ଅନୁଗୋଳ ଜିଲାର ତାଳଚେର ବ୍ଲକର ଖଲପାଳ ଗ୍ରାମ ନିକଟରେ ଏକ ଆନିକଟ ସେତୁ ନିର୍ମାଣ ହେବ। ଏହି ପ୍ରକଳ୍ପ ପାଇଁ ୨୧୯ କୋଟି ୫୦ ଲକ୍ଷ ଟଙ୍କା ଏବଂ ୫ ବର୍ଷ ରକ୍ଷଣା ବେକ୍ଷଣ ପାଇଁ ଦେଢ଼ କୋଟି ଟଙ୍କାର ଟେଣ୍ଡରକୁ କ୍ୟାବିନେଟ ଅନୁମୋଦନ କରିଛି। ପ୍ରକଳ୍ପ କାର୍ଯ୍ୟ ୩୩ ମାସ ମଧ୍ୟରେ ଶେଷ କରିବାକୁ ଲକ୍ଷ୍ୟ ଧାର୍ଯ୍ୟ କରାଯାଇଛି। ଉକ୍ତ ପ୍ରକଳ୍ପ ପରଜଙ୍ଗ ବ୍ଲକର ୨୨ ଗ୍ରାମ, ତାଳଚେର ବ୍ଲକର ୨୩ ଗ୍ରାମ ଓ ତାଳଚେର ସହର ଲୋକମାନଙ୍କ ନିମନ୍ତେ ପାନୀୟ ଜଳ ଯୋଗାଇବାରେ ସହାୟକ ହେବ। ଏହାଛଡ଼ା ଏହି ପ୍ରକଳ୍ପ ମାଛ ଚାଷ, ପଶୁଧନ ପାଳନ କାର୍ଯ୍ୟ, ସ୍ଥାନୀୟ ଲୋକଙ୍କର ସାମାଜିକ ଓ ଆର୍ଥିକ ଉନ୍ନତି ଦିଗରେ ସହାୟକ ହେବ।

ଜଳ ସଂରକ୍ଷଣ ପ୍ରକଳ୍ପ ତଦାରଖ ପାଇଁ ପିଏମ୍‌ସି ନିଯୁକ୍ତ ହେବେ

ରାଜ୍ୟରେ କାର୍ଯ୍ୟକାରୀ ହେଉଥିବା ନଦୀଗର୍ଭ ସୀମିତ ଜଳ ସଂରକ୍ଷଣ ଆନିକଟ ନିର୍ମାଣ ପ୍ରକଳ୍ପ, ୬ଟି ବୃହତ୍ ଓ ମଧ୍ୟମ ଜଳସେଚନ ପ୍ରକଳ୍ପ ଏବଂ ଲୋୟର ସୁକତେଲ ଜଳସେଚନ ପ୍ରକଳ୍ପ ଅନ୍ତର୍ଗତ ଭୂତଳ ପାଇପ ଦ୍ୱାରା ଜଳସେଚନ ବ୍ୟବସ୍ଥାର ପର୍ଯ୍ୟବେକ୍ଷଣ ପାଇଁ ରାଜ୍ୟ ସରକାର ପ୍ରକଳ୍ପ ପରିଚାଳନା କନସଲଣ୍ଟାଣ୍ଟ (ପିଏମ୍‌ସି) ନିୟୋଜିତ କରିବାକୁ ନିଷ୍ପତ୍ତି ନେଇଛନ୍ତି। ପିଏମ୍‌ସି ପ୍ରକଳ୍ପଗୁଡିକର ଶେଷ ହେବା ପାଇଁ ଆବଶ୍ୟକ ବୈଷୟିକ ସହାୟତା, ଡିଜାଇନ ଓ ଆକଳନ, ନିର୍ମାଣ ଆଦି କାର୍ଯ୍ୟର ତଦାରଖ କରିବ। ଏହି ପ୍ରକଳ୍ପ ନିର୍ମାଣ ପାଇଁ ୧୧୫ କୋଟି ୭୬ ଲକ୍ଷ ୮୮ ହଜାର ଟଙ୍କାର ଟେଣ୍ଡରକୁ କ୍ୟାବିନେଟ ଅନୁମୋଦନ କରିଛି। ପ୍ରକଳ୍ପ ଆସନ୍ତା ୩୬ ମାସରେ ଶେଷ ହେବ।

ମିଲେଟ୍ ମିଶନ ପାଇଁ ୨୮୦୮. ୩୯ କୋଟି

ଆଦିବାସୀ ଅଞ୍ଚଳରେ ପୁଷ୍ଟିକର ଖାଦ୍ୟ ଶସ୍ୟର ବହୁଳ ଉତ୍ପାଦନ ପାଇଁ ରାଜ୍ୟ ସରକାର ୨୦୧୭-୧୮ରେ ମିଲେଟ୍ ମିଶନ ଆରମ୍ଭ କରିଥିଲେ। କୃଷି ଓ କୃଷକ ସଶକ୍ତୀକରଣ ବିଭାଗ ପକ୍ଷରୁ ସ୍ୱେଚ୍ଛାସେବୀ ଅନୁଷ୍ଠାନଗୁଡ଼ିକ ସହଯୋଗରେ କୃଷକ ଉତ୍ପାଦ ସଂଘ (ଏଫପିଓ) ମାଧ୍ୟମରେ ଏହି ଯୋଜନା କାର୍ଯ୍ୟକାରୀ ହେଉଛି। ଏଥିପାଇଁ ରାଜ୍ୟ ଯୋଜନା, ଜିଲା ଖଣିଜ ପ୍ରତିଷ୍ଠାନ ଏବଂ ଓଡ଼ିଶା ଖଣିଜ ଅଞ୍ଚଳ ବିକାଶ ନିଗମ ମାଧ୍ୟମରେ ଆର୍ଥିକ ସହାୟତା ପ୍ରଦାନ କରାଯାଉଛି। ୨୦୨୨-୨୩ରେ ୧୯ ଜିଲାର ୧୪୨ ବ୍ଲକରେ ମିଲେଟ୍ ମିଶନ ପାଇଁ ଆସନ୍ତା ୬ ବର୍ଷ ସକାଶେ ୨୮୦୮. ୩୯ କୋଟି ଟଙ୍କା

ଜନ୍ମଦିନର ଶୁଭେଚ୍ଛା

ଏଠାରେ ୨ X ୨ ସେ.ମି. ଫଟୋ ଲଗାନ୍ତୁ

ନାମ: .....
ବୟସ:.....
ଜନ୍ମ ତାରିଖ: .....

ଶରତ
ପରିବାରବର୍ଗ

ସର୍ତ୍ତାବଳୀ: ଏହି କୁପନ ବ୍ୟବହାର କରି ସମ୍ପୂର୍ଣ୍ଣ ମାଗଣାରେ ଜନ୍ମଦିନର ଶୁଭେଚ୍ଛା ଜଣାନ୍ତୁ। ଫଟୋଗ୍ରାଫ ସହିତ କୁପନଟି ପ୍ରକାଶନ ତାରିଖର ୭ ଦିନ ପୂର୍ବରୁ ଜନ୍ମଦିନ ଶୁଭେଚ୍ଛା, ଧରିତ୍ରୀ, ବି-୨୬, ରସୁଲଗଡ ଶିଳ୍ପାଞ୍ଚଳ, ଭୁବନେଶ୍ୱର-୧୦ ଠିକଣାରେ ପହଞ୍ଚିବା ଆବଶ୍ୟକ।

ଢଗଢମାଳି

(କ୍ରମେ ଲୋକମୁଖରୁ ଓ ଜନମାନସରୁ ବିସ୍ମୃତ ହେଉଥିବା ଢଗଢମାଳିକୁ ପାଠିକା-ପାଠକଙ୍କ ନିକଟରେ ପହଞ୍ଚାଇବା ସକାଶେ ଧରିତ୍ରୀର ପ୍ରୟାସ)

ଖଣ୍ଡିଆ ଦାନ୍ତୀ ମୁଗ ପଇତି
ଚାଉଳ ସେରକ ଉଆ।
ଖଣ୍ଡିଆ ଦାନ୍ତିକି ବର ପଡ଼ିଛି
ଆର ସାଇ ବଣଭୁଆ।।

ଦାନ୍ତ ମୁଖମଣ୍ଡଳର ଶୋଭା ବଢାଇଥାଏ। ବିବାହ ବେଳେ ଝିଅର ରୂପ ଦେଖି ପସନ୍ଦ କରାଯାଏ। ଏପରି ସ୍ଥଳେ ଯାହାର ଦାନ୍ତ ଖଣ୍ଡିଆ ତାକୁ ଭଲ ବର ନ ମିଳିବା ନେଇ ସାଇପଡ଼ିଶା ଥଟ୍ଟା କରିବସିବା ଅର୍ଥରେ ଏଭଳି ବ୍ୟଙ୍ଗୋକ୍ତି ପ୍ରକାଶ କରାଯାଇଛି।

ଖଡ଼ି ଗଡି ଗଡି ଗଲା
ଅଣବାବୁଆର ପୁଅ ହୋଇଲା
ଆଗ ଦୋଷ କଟିଗଲା।

ବଂଶକୁ ଆଗକୁ ନେବା ପାଇଁ ବା ବଂଶ ବୃଦ୍ଧି ଲାଗି ସନ୍ତାନର ଆବଶ୍ୟକତା ଯେ କେତେ ତାହା କେବଳ ନିଃସନ୍ତାନ ବ୍ୟକ୍ତି ହିଁ ହୃଦୟଙ୍ଗମ କରିଥାଏ। ଏପରିସ୍ଥଳେ ପୁତ୍ର ଲାଭ ପରେ ବଂଶ ରକ୍ଷା ହୋଇଯିବା ଜାଣି ପିତା ମନ କୁଣ୍ଢେମୋଟ ହୋଇଯିବା ସହ ଆତ୍ମସ୍ତୁତି ଲାଭ କରିବସିବା ଅର୍ଥରେ ଏଭଳି ଉକ୍ତି ଉଲ୍ଲେଖ କରାଯାଇଛି।

ଓଡ଼ିଆ ଢଗଢମାଳି ଓ ଲୋକଗୀତ – ଫ୍ରେଣ୍ଡସ୍ ପବ୍ଲିଶର୍ସ

କ୍ଷୁଦ୍ର ଜଳସେଚନ ସଂବର୍ଗର ପୁନର୍ବିନ୍ୟାସ କଲେ ସରକାର

ଭୁବନେଶ୍ୱର, ୧୨।୮(ବ୍ୟୁରୋ): ଓଡ଼ିଶା ଯାନ୍ତ୍ରିକ ସେବା ଅଧୀନ କ୍ଷୁଦ୍ର ଜଳସେଚନ ସଂବର୍ଗର ପୁନର୍ବିନ୍ୟାସ କରିବା ଦିଗରେ ସରକାର ଶୁକ୍ରବାର ଅନୁଷ୍ଠିତ କ୍ୟାବିନେଟ୍ ବୈଠକରେ ନିଷ୍ପତ୍ତି ନେଇଛନ୍ତି। ବିଭିନ୍ନ ଯାନ୍ତ୍ରିକ ବିଭାଗର କର୍ମବର୍ଦ୍ଧିଷ୍ଣୁ କାର୍ଯ୍ୟ ହାରକୁ ଦୃଷ୍ଟିରେ ରଖି ଓଡ଼ିଶା ଯାନ୍ତ୍ରିକ ସେବା ପ୍ରତି ମେଧାବୀ ପ୍ରାର୍ଥୀଙ୍କୁ ଆକର୍ଷିତ କରିବା ଲାଗି ନୂଆ ପଦକ୍ଷେପ ଗ୍ରହଣ କରାଯାଇଛି। ଏଥିପାଇଁ ପଦୋନ୍ନତିରେ ରହିଥିବା ଗତିହୀନତା ଏଡାଇବା ସକାଶେ ସରକାର ଚିନ୍ତା କରିଛନ୍ତି। ଏହା ସହ କ୍ଷୁଦ୍ର ଜଳସେଚନ ଯାନ୍ତ୍ରିକ ସଂବର୍ଗର ଉତ୍ପାଦକତାର ଅବକ୍ଷୟ ହ୍ରାସ କରିବା ଏବଂ ରାଜ୍ୟର ଅନ୍ୟ ପ୍ରିମିୟମ ପ୍ରାଦେଶିକ ସଂବର୍ଗ ତୁଳନାରେ ଏହି ସଂବର୍ଗର ବେତନ ଅସଙ୍ଗତି ସମସ୍ୟାକୁ ସମାଧାନ କରିବାକୁ ମୋଟ ମଞ୍ଜୁରୀପ୍ରାପ୍ତ ସଂଖ୍ୟା ଅକ୍ଷୁଣ୍ଣ ରହିବ। ଏଥିସହ ଉପନିର୍ବାହୀ ଯନ୍ତ୍ରୀ ପଦ ଉଚ୍ଛେଦ କରି, ପୂର୍ବତନ ଅଧୀକ୍ଷଣ ଯନ୍ତ୍ରୀ ସ୍ତର-୨ ଓ ଅଧୀକ୍ଷଣ ଯନ୍ତ୍ରୀ ସ୍ତର-୧ ପଦ ଦୁଇଟିର ଏକତ୍ରୀକରଣ ପୂର୍ବକ ଅଧୀକ୍ଷଣ ଯନ୍ତ୍ରୀ ପଦବୀ ସୃଷ୍ଟି କରି, ନୂତନ ଭାବେ ଅତିରିକ୍ତ ମୁଖ୍ୟ ଯନ୍ତ୍ରୀ ଓ ସର୍ବୋଚ୍ଚ ଯନ୍ତ୍ରୀ ପଦ ସୃଷ୍ଟି କରି ଓଡ଼ିଶା ଯାନ୍ତ୍ରିକ ସେବା ଅଧୀନ କ୍ଷୁଦ୍ର ଜଳସେଚନ ସଂବର୍ଗର ପୁନର୍ବିନ୍ୟାସ କରିବାକୁ ସରକାର ଧ୍ୟାନ ପୂର୍ବକ ବିଚାର କରିଛନ୍ତି।

ଗହ୍ମାପୂର୍ଣ୍ଣିମା ଅବସରରେ ଶୁକ୍ରବାର ମହାପ୍ରଭୁ ଶ୍ରୀଜଗନ୍ନାଥଙ୍କ ପାଇଁ ପ୍ରସ୍ତୁତ ପାଟ ରାଖୀକୁ ପାଟରା ସେବକ ଶ୍ରୀମନ୍ଦିରକୁ ନେଉଛନ୍ତି।

ସତ୍ୟରଞ୍ଜନ ସାହୁ ବୌଦ୍ଧ ଜିଲାପାଳ

ଭୁବନେଶ୍ୱର, ୧୨।୮(ବ୍ୟୁରୋ)

ରାଜ୍ୟ ସରକାର ଓଏଏସ୍ ଅଫିସରସ୍ତରରେ ଶୁକ୍ରବାର ବଡ଼ଧରଣର ଅଦଳବଦଳ କରିଛନ୍ତି। ବରିଷ୍ଠ ଓଏଏସ୍ ଅଧିକାରୀ ସତ୍ୟରଞ୍ଜନ ସାହୁଙ୍କୁ ବୌଦ୍ଧ ଜିଲାପାଳ ଭାବେ ବଦଳି କରାଯାଇଛି। ଏଥିପୂର୍ବରୁ ସତ୍ୟରଞ୍ଜନ ଓଡ଼ିଶା ମାଧ୍ୟମିକ ଶିକ୍ଷା ନିର୍ଦ୍ଦେଶକ ଥିଲେ। ସେହିପରି ୨୦୦୬ ବ୍ୟାଚ୍ ଆଇଏଏସ୍ ଅଫିସର ତଥା ମୁଖ୍ୟମନ୍ତ୍ରୀଙ୍କ ସ୍ୱତନ୍ତ୍ର ସଚିବ ରୂପାରୋଶନ ସାହୁଙ୍କୁ ଶିକ୍ଷକ ପ୍ରଶିକ୍ଷଣ

ରୂପାରୋଶନଙ୍କୁ ଅତିରିକ୍ତ ଦାୟିତ୍ୱ

ଓ ଏସ୍‌ସିଇଆର୍‌ଟି ନିର୍ଦ୍ଦେଶକ ଭାବେ ଅତିରିକ୍ତ ଦାୟିତ୍ୱ ପ୍ରଦାନ କରାଯାଇଛି। ଏଥିସହ ସେ ଇଂଲିଶ ଭାଷା ପ୍ରଶିକ୍ଷଣ ପ୍ରତିଷ୍ଠାନର ନିର୍ଦ୍ଦେଶକ ଭାବେ ଅତିରିକ୍ତ ଦାୟିତ୍ୱ ତୁଲାଇବେ।

ଏଥିସହ ପଞ୍ଚାୟତିରାଜ ବିଭାଗ ପକ୍ଷରୁ ୩୨ ଜଣଙ୍କୁ ବିଡିଓ, ୧୦ଜଣଙ୍କୁ ତହସିଲଦାର ଭାବେ ନିଯୁକ୍ତି ଦିଆଯାଇଛି। ରାଜସ୍ୱ ଓ ବିପର୍ଯ୍ୟୟ ବିଭାଗ ପକ୍ଷରୁ ପୁନର୍ବାର ୫୧ ଜଣ ଓଏଏସ୍ ଅଫିସର ବିଡିଓ, ତହସିଲଦାର ଓ ଅନ୍ୟାନ୍ୟ ପଦବୀକୁ ବଦଳି ହୋଇଛନ୍ତି। ପଞ୍ଚାୟତିରାଜ ବିଭାଗର ବିଜ୍ଞପ୍ତି ଅନୁଯାୟୀ ମୋଟ ୩୨ ଓଏଏସ୍ ଅଫିସର ୩୨ ବ୍ଲକର ବିଡିଓ ଭାବେ ବଦଳି ହୋଇଛନ୍ତି। ବିଡିଓ ଭାବେ କାର୍ଯ୍ୟରତ ୧୩ ଜଣଙ୍କୁ ରାଜସ୍ୱ ଓ ବିପର୍ଯ୍ୟୟ ବିଭାଗକୁ ଫେରାଇ ନିଆଯାଇଛି। ଜଣଙ୍କୁ ସାଧାରଣ ପ୍ରଶାସନ ବିଭାଗରେ ଅବସ୍ଥାପିତ କରାଯାଇଛି।

ସଂଗ୍ରାମ କେଶରୀ ଭଲଙ୍କୁ ପରଜଙ୍ଗ ବ୍ଲକ ବିଡିଓ ଭାବେ ନିଯୁକ୍ତି ମିଳିଥିବା ବେଳେ ନୀଳାମ୍ବର ମହାନନ୍ଦଙ୍କୁ ଯୁଯୁମରା, ପ୍ରବୀଣ କୁମାର ବଣୁଆଙ୍କୁ ଫୁଲବାଣୀ, ରବୀନ୍ଦ୍ରନାଥ କହଁରଙ୍କୁ ହରଭଙ୍ଗା, ଅନୁପମା ଘୋଷଙ୍କୁ ଖଜୁରିଆପଡା, ଅରବିନ ବେହେରାଙ୍କୁ ଅନୁଗୋଳ, ସୁଧୀର କୁମାର ସିଂଙ୍କୁ ଔପଦା, ଅଭିଷେକ ଦାସଙ୍କୁ ସିମୁଳିଆ, ବିନୟ ଭୋଇଙ୍କୁ କୋକସରା, ପ୍ରିୟରଞ୍ଜନ କୁମାରଙ୍କୁ ବୋଡେନ, ସଦାଶିବ ନାୟକଙ୍କୁ ବିଷମକଟକ, ଅଶ୍ୱିନୀ ପଣ୍ଡାଙ୍କୁ କୋଲାବିରା, କାମଦେବ ସମାଦାରଙ୍କୁ ଲମଡାପୁଟ, ସନ୍ଧ୍ୟା ସମର୍ଥଙ୍କୁ କୁନ୍ଦ୍ରା, ଆକାଶ ରଞ୍ଜନ ସାହୁଙ୍କୁ ଲୋଇସିଂହା, ସ୍ନିଗ୍ଧାରାଣୀ ପ୍ରଧାନଙ୍କୁ ଜୟପାଟଣା, ଉତ୍ତମ କୁମାର ବାଗ୍‌ଙ୍କୁ କର୍ଲାମୁଣ୍ଡା, ରାଜୀବ ଦାସଙ୍କୁ ମାଥିଲି, ପ୍ରଣବ କୁମାର ଚାନ୍ଦଙ୍କୁ ଆମ୍ବାଭୋନା, ପ୍ରଦ୍ୟୁମ୍ନ କୁମାର ନାୟକଙ୍କୁ ବ୍ରହ୍ମଗିରି ବ୍ଲକର ବିଡିଓ ଭାବେ ନିଯୁକ୍ତି ମିଳିଛି। ଲେଫ୍ରିପଡାରେ ବିଡିଓ ଥିବା ଓଏଏସ୍ ଅଫିସର ରମେଶ ହାଁସଦାଙ୍କୁ ସାଧାରଣ ପ୍ରଶାସନ ବିଭାଗକୁ ପଠାଇ ଦିଆଯାଇଛି। ତାଙ୍କୁ ନୂଆ ନିଯୁକ୍ତି ମିଳିଛି। ସେହିପରି ବସୁନ୍ଧରା ଭିତିରିଆଙ୍କୁ କେନ୍ଦୁଝର ଡେପୁଟି କଲେକ୍ଟର ଭାବେ କାର୍ଯ୍ୟ କରିବାକୁ ଅନୁମତି ଦିଆଯାଇଛି।

ମାଓ ସହଯୋଗୀ ଗିରଫ

ପାରଳାଖେମୁଣ୍ଡି, ୧୨।୮ (ଡି.ଏନ୍.ଏ.)

ଗଜପତି ଜିଲା ମୋହନା ବ୍ଲକ ଅଡ଼ବା ଥାନା ଅଞ୍ଚଳର ଜଣେ ମାଓବାଦୀଙ୍କ ସହଯୋଗୀଙ୍କୁ ଗିରଫ କରିଛି ପୋଲିସ। ସେ ହେଲେ ଡେକାପଙ୍କା ଗାଁର ତାମେରି ପରିଛାଙ୍କ ପୁଅ ପ୍ରଫୁଲ୍ଲ ପରିଛା ଓରଫ ଲୋରେ। ତାଙ୍କ ନାମରେ ଅଡ଼ବା ଥାନାରେ ୨୬୦/୨୦୦୯, ୯୮/୨୦୦୯, ୨୬୧/୨୦୦୯, ୨୬୨/୨୦୦୯, ୨୬୪/୨୦୦୯, ୧୧୩/୨୦୧୦, ୨୨୪/୨୦୦୮ ଏହିପରି ୭ଟି ମାମଲା ରହିଛି । ବିଶେଷ କରି ୨୦୦୮ ରୁ ୨୦୧୦ ମଧ୍ୟରେ ବିଭିନ୍ନ ମାଓ ହିଂସା ଘଟଣାରେ ସେ ସଂପୃକ୍ତି ଥିବା ପୋଲିସ ସୂଚନା ଦେଇଛି। ତାଙ୍କ ନାମରେ ଜାମିନ ବିହୀନ ଗିରିଫ ପରୱାନା ରହିଥିଲା ବୋଲି ଅଡବା ଥାନା ଅଧିକାରୀ ଆନନ୍ଦ ପାତ୍ର କହିଛନ୍ତି। ତାଙ୍କୁ ଗିରଫ କରିବା ପାଇଁ ପୋଲିସ ବିଭିନ୍ନ ସ୍ଥାନରେ ଚଢ଼ାଉ କରିଥିଲା । ତେବେ ଶୁକ୍ରବାର ପ୍ରଫୁଲ୍ଲ ଡେକାପଙ୍କା ଗାଁର ନିଜ ଘରେ ଥିବା ଖବର ପାଇ ପୋଲିସ ଚଢାଉ କରି ତାଙ୍କୁ ଗିରଫ କରି କୋର୍ଟ ଚାଲାଣ କରିଥିଲା।

ଦୁଇ ଦିନ ...

ପୁରୀ, କଟକ, ଜଗତ୍‌ସିଂହପୁର, କେନ୍ଦ୍ରାପଡ଼ା, ଯାଜପୁର, ଭଦ୍ରକ, ବାଲେଶ୍ୱର, ମୟୂରଭଞ୍ଜ, କେନ୍ଦୁଝର, ସୁନ୍ଦରଗଡ଼, ଝାରସୁଗୁଡ଼ା, ଢେଙ୍କାନାଳ ଏବଂ ବରଗଡ଼ ଜିଲାରେ ପ୍ରବଳ ବର୍ଷା ହେବ ବୋଲି ପାଣିପାଗ ବିଭାଗ ପକ୍ଷରୁ ସତର୍କ କରାଯାଇଛି। ଲଘୁଚାପ ଯୋଗୁ ଉପକୂଳରେ ଘଣ୍ଟାପ୍ରତି ୪୫ରୁ ୫୫ କି.ମି ବେଗରେ ପବନ ପ୍ରବାହିତ ହୋଇପାରେ। ସ୍ଥଳବିଶେଷରେ ଏହାର ବେଗ ୬୫ କି.ମି. ଯାଏ ବଢ଼ିପାରେ। ଏହାର ପ୍ରଭାବରେ ସମୁଦ୍ର ଅଶାନ୍ତ ରହିବ। ତେଣୁ ମତ୍ସ୍ୟଜୀବୀଙ୍କୁ ୧୫ ତାରିଖ ଯାଏ ସମୁଦ୍ରକୁ ଯିବାକୁ ବାରଣ କରାଯାଇଛି। ଏଥିସହ ଆସନ୍ତା ୧୮ ତାରିଖରେ ଆଉ ଏକ ଲଘୁଚାପ ସୃଷ୍ଟି ହେବା ସମ୍ଭାବନା ରହିଛି । ଅନ୍ୟପଟେ ଲଗାଣବର୍ଷା ଯୋଗୁ ବାଲେଶ୍ୱର ଜିଲା ବସ୍ତା ଦେଇ ପ୍ରବାହିତ ଜଳକା ନଦୀରେ ବନ୍ୟାଜଳ ବିପଦସଙ୍କେତ ଡେଇଁଛି। ମଥାନୀଠାରେ ବିପଦ ସଙ୍କେତ ୫.୫ ମିଟର ଥିବାବେଳେ ଶୁକ୍ରବାର ଅପରାହ୍ନ ୨ଟା ସୁଦ୍ଧା ୬.୨୯ ମିଟରରେ ବନ୍ୟାଜଳ ପ୍ରବାହିତ ହେଉଛି। ସେହିପରି ମହାନଦୀ, ବଂଶଧାରା, ଋଷିକୁଲ୍ୟା ନଦୀ ଏବଂ ଏହାର ଶାଖା ନଦୀରେ ବନ୍ୟା ଆଶଙ୍କା ସୃଷ୍ଟି ହୋଇଛି। ଆସନ୍ତା ୧୫ ତାରିଖ ଯାଏ ଛତିଶଗଡ଼ରେ ପ୍ରବଳରୁ ଅତି ପ୍ରବଳ ବର୍ଷା ହେବାର ସମ୍ଭାବନା ଥିବାରୁ ମହାନଦୀରେ ଛୋଟ ଧରଣର ବନ୍ୟା ଆଶଙ୍କା କରାଯାଉଛି। ଏହାକୁ ନଜରରେ ରଖି ହୀରାକୁଦର ୨୦ଟି ଗେଟ୍ ଦେଇ ଜଳ ନିଷ୍କାସନ ହେଉଛି। ଜଳଭଣ୍ଡାରକୁ ପ୍ରତି ସେକେଣ୍ଡରେ ୩ ଲକ୍ଷ ୯୩ ହଜାର ୩୨୩ କ୍ୟୁସେକ ପାଣି ପ୍ରବେଶ କରୁଥିବା ବେଳେ ୩ ଲକ୍ଷ ୪୦ ହଜାର ୯୮୦ କ୍ୟୁସେକ ପାଣି ଛଡ଼ାଯାଉଛି। ଖଇରାମାଳରେ ୨,୭୫,୦୦୦, ବରମୂଳରେ ୧,୮୮,୭୫୦ ଏବଂ ମୁଣ୍ଡଳିରେ ୩,୦୯,୨୭୪ କ୍ୟୁସେକ ବର୍ଷା ଜଳ ପ୍ରବାହିତ ହେଉଛି। ରାଜ୍ୟର ବଡ଼ ନଦୀଗୁଡ଼ିକରେ ବନ୍ୟା ପାଣି ହ୍ରାସ ପାଉଛି। ତେଣୁ ବନ୍ୟା ଆଶଙ୍କା ନ ଥିବା ରାଜ୍ୟ ସରକାରଙ୍କ ପକ୍ଷରୁ କୁହାଯାଇଛି।

ଜଳ ସମ୍ପଦ ବିଭାଗର ସର୍ବୋଚ୍ଚ ଯନ୍ତ୍ରୀ (ଇଆଇସି) ବିଜୟ କୁମାର ମିଶ୍ର କହିଛନ୍ତି, ସବୁ ନଦୀର ଜଳସ୍ତର ବଢ଼ିଥିଲେ ହେଁ ବନ୍ୟା ଆଶଙ୍କା ନାହିଁ। ଆଗକୁ ମଧ୍ୟ ପ୍ରବଳ ବର୍ଷା ହେବ। ତେଣୁ ପରିସ୍ଥିତି ଉପରେ ନଜର ରହିଛି। କେବଳ ଜଳକା ନଦୀ ବିପଦ ସଙ୍କେତ ଉପରେ ରହିଛି। ଅନ୍ୟ ନଦୀରେ ବନ୍ୟାଜଳ ସ୍ୱାଭାବିକ ରହିଛି। ହୀରାକୁଦର ୨୦ଟି ଗେଟ୍ ଖୋଲା ରହିଥିଲେ ମଧ୍ୟ ସେହି ପାଣି ଏଯାଏ ନଦୀଗୁଡ଼ିକୁ ଆସିନାହିଁ। ହୀରାକୁଦ ପାଣି ଆସିଲା ବେଳକୁ ଏହି ନଦୀରେ ଥିବା ପାଣି ଖସି ଯାଇଥିବ। ତେଣୁ ସେଭଳି ଚିନ୍ତାଜନକ ସ୍ଥିତି ନାହିଁ ବୋଲି ସେ ସୂଚନା ଦେଇଛନ୍ତି।

ଟେନ୍‌ସାରେ ସର୍ବାଧିକ ୧୧୩.୪ ମି.ମି. ବର୍ଷା

ଆଞ୍ଚଳିକ ପାଣିପାଗ କାର୍ଯ୍ୟାଳୟ ସୂତ୍ରରୁ ମିଳିଥିବା ସୂଚନା ଅନୁଯାୟୀ ଗତ ୨୪ ଘଣ୍ଟା ମଧ୍ୟରେ ସୁନ୍ଦରଗଡ଼ର ଟେନ୍‌ସାଠାରେ ସର୍ବାଧିକ ୧୧୩.୪ ମିଲିମିଟର ବର୍ଷା ହୋଇଛି। ସେହିପରି ଦେବଗଡ଼ରେ ୧୧୨.୮, ସୁନ୍ଦରଗଡ଼ ବଣାଇଗଡ଼ରେ ୧୦୭, ସମ୍ବଲପୁରର କୁଚିଣ୍ଡାରେ ୯୦.୩, କେନ୍ଦ୍ରାପଡ଼ାର ମାର୍ଶାଘାଇରେ ୭୨, ହୀରାକୁଦ ୬୨.୪, କେନ୍ଦୁଝର ୬୧.୨, ବାଂଶପାଳ ୫୮.୧, ସୁନ୍ଦରଗଡ଼ ୫୭.୮, ଝୁଣ୍ଟୁରାରେ ୫୭.୪ ମିଲିମିଟର ବର୍ଷା ରେକର୍ଡ କରାଯାଇଛି।

ପ୍ରଥମ ପୃଷ୍ଠାରୁ...

ଆଜିର ରାଶିଫଳ

ଜ୍ୟୋତିର୍ବିଦ୍ୟା ବିଶାରଦ ପ୍ରସନ୍ନ କୁମାର ମହାପାତ୍ର
ମଙ୍ଗରାଜପୁର ଶାସନ, କାଦୁଆ, ଗଞ୍ଜାମ
Email-pkmahapatro@gmail.com

ମେଷ – କର୍ମକ୍ଷେତ୍ରରେ ଅବସ୍ଥା ଦେଖି ବ୍ୟବସ୍ଥା ନ କଲେ ପରେ ଅନୁତାପ କରିବାକୁ ପଡ଼ିବ । ସାମାନ୍ୟ ଚେଷ୍ଟା ଦ୍ୱାରା ଯେଉଁଥିପାଇଁ ଚିନ୍ତିତ ରହିଥିଲେ ଆଜି ତାହା ପାଇବେ। ପରିବହନ କ୍ଷେତ୍ରରେ ସମସ୍ୟାଗୁଡ଼ିକର ସମାପ୍ତି ଘଟାଇବେ। ଫେରନ୍ତା ରାସ୍ତାରେ ମିତ୍ରତା ସ୍ଥାପନ କରିବାର ସୁଯୋଗ ପାଇବେ ।

ବୃଷ – କାର୍ଯ୍ୟବ୍ୟସ୍ତତା ଯୋଗୁ କେତେକ କାମ ଠିକ୍ ସମୟରେ କରିପାରିବେ ନାହିଁ। ଅନୁଷ୍ଠାନିକ କାମରେ ଯାଇ ଜଣେ ପଦସ୍ଥ ବ୍ୟକ୍ତିଙ୍କ ସାନ୍ନିଧ ଲାଭ କରି ପାରନ୍ତି। ଘରୋଇ କ୍ଷେତ୍ରରେ ସନ୍ତାନ ହେତୁକ ପୀଡ଼ା ଅନୁଭବ କରିବେ। ଆଗାମୀ ଆନୁଷ୍ଠାନିକ କାମ ସୁବିଧାରେ ହାସଲ ସକାଶେ ବ୍ୟସ୍ତ ରହିପାରନ୍ତି ।

ମିଥୁନ – ପାରିବାରିକ ଅସ୍ଥିରତାରେ ଅନ୍ୟକୁ ଦାୟୀକରି ସମାଲୋଚିତ ହେବେ। କୌଣସି ବ୍ୟକ୍ତିଙ୍କୁ କଟୁ ସତ୍ୟ କହି ସେମାନଙ୍କ ସହ ତିକ୍ତତା ସୃଷ୍ଟି ହୋଇପାରେ। କର୍ମାରମ୍ଭ ପାଇଁ ପରିବାରରୁ ପୂର୍ଣ୍ଣ ସହଯୋଗ ପାଇବେ। ଆଇନ, ଅଦାଲତ, ରାଜନୀତି, ସଂଗଠନ, ସଭାସମିତି ଓ ଆନୁଷ୍ଠାନିକ କ୍ଷେତ୍ରରେ ପ୍ରଶଂସିତ ହେବେ ।

କର୍କଟ – ଆକସ୍ମିକ ଭାବେ ଜଣେ ପ୍ରତିଷ୍ଠାବାନ୍ ବ୍ୟକ୍ତିଙ୍କ ସାନ୍ନିଧ ଲାଭ କରି ଆତ୍ମବିଭୋର ହୋଇପାରନ୍ତି। ମାଲିମକଦ୍ଦମାରେ ଜୟଲାଭ କରିବାର ଆଶା ବୃଦ୍ଧି ପାଇପାରେ । ବ୍ୟବସାୟ ଓ ପରିବହନ କ୍ଷେତ୍ରରେ ବିଦ୍ରୋହ ଓ ଅଶାନ୍ତି ବଢ଼ିବ। କ୍ରୀଡା, ସଙ୍ଗୀତ ଓ ଚଳଚ୍ଚିତ୍ର ତଥା ପ୍ରତିଯୋଗିତାରେ ସଫଳତା ଅର୍ଜନ କରିବେ।

ସିଂହ – ସହକର୍ମୀଙ୍କ କଥାରେ ପ୍ରଭାବିତ ହୋଇ କୌଣସି କାମ କରି ପରେ ଅନୁତାପ କରିପାରନ୍ତି। କ୍ରୀଡ଼ା, କଳା, ସାହିତ୍ୟ ଓ ସଙ୍ଗୀତ କ୍ଷେତ୍ରରେ ସୁନାମ ଅର୍ଜନ କରିବେ। କଚେରି ମାମଲାର ଶୁଣାଣିରୁ ମନ ଖୁସି ରହିବ। ବାଣିଜ୍ୟ, ବ୍ୟବସାୟ ଓ ପରିବହନରେ ସମସ୍ୟା ସମାଧାନ ହୋଇଯିବ ।

କନ୍ୟା – ଶତ୍ରୁତା କରୁଥିବା ଲୋକଟି ମନକୁ ବାଧିଲା ଭଳି କଥା କହିପାରେ। ବ୍ୟବସାୟ କ୍ଷେତ୍ରରେ ଅଧିକ କିଛି ଆଶା ମନରେ ଦୁଃଖ ଦେଇପାରେ। କର୍ମକ୍ଷେତ୍ରରେ ଆଳସ୍ୟ ଯୋଗୁ ବନ୍ଧୁ ମହଲରେ ଅପମାନିତ ହୋଇ ପାରନ୍ତି। ଆଲୋଚନା କାଳରେ କୌଣସି ବ୍ୟକ୍ତି ଦ୍ୱାରା ପ୍ରଭାବିତ ହୋଇ ଅସମ୍ମାନିତ ହୋଇପାରନ୍ତି।

ତୁଳା – ଅନ୍ୟମାନଙ୍କ କଥାରେ ମୁଣ୍ଡ ପୂରାଇ ନିଜ କାମ ସମ୍ପନ୍ନରେ ବ୍ୟସ୍ତତା ବଢ଼ିଯାଇପାରେ । ସହକର୍ମୀଙ୍କ ସହ ବିବାଦ ବୃଦ୍ଧି ହେବ, ମାତ୍ର ଆପଣଙ୍କୁ ଅନ୍ୟମାନେ ସାହାଯ୍ୟ କରିବେ। ପରିବାରରେ ଭୁଲ୍ ବୁଝାମଣା ହେତୁ ସମସ୍ୟା ବଢ଼ିଯିବ। ସତ୍‌ସଙ୍ଗ, ଧର୍ମଚର୍ଚ୍ଚା କିମ୍ବା ଆନୁଷ୍ଠାନିକ ଦିଗକୁ ମନ ବଳାଇବେ।

ବିଛା – ଯାହା ଦୀର୍ଘଦିନ ହେଲା ହୋଇପାରି ନ ଥିଲା ଆତ୍ମୀୟଙ୍କ ସାହାଯ୍ୟରେ ତାହା ହୋଇଯିବ। ପରିବହନ, ଶିଳ୍ପ ଓ ବାଣିଜ୍ୟରେ ପ୍ରତିବନ୍ଧକ ଦୂରେଇବା ପାଇଁ ପ୍ରଯତ୍ନ କରିପାରନ୍ତି। ନିଜ ପରିବାର ସଦସ୍ୟଙ୍କଠାରୁ କିମ୍ବା ସହକର୍ମୀଙ୍କ ତରଫରୁ ସମସ୍ୟା ଆସିପାରେ। ଘରୋଇ ବ୍ୟାପାରରେ ଗୁଜବ ମାନସିକ ସ୍ଥିତିକୁ ଦୋହଲାଇ ଦେବ।

ଧନୁ – କୌଣସି ପରିଚିତ ବ୍ୟକ୍ତିଙ୍କ କାର୍ଯ୍ୟକଳାପ ଆପଣଙ୍କ କର୍ମକ୍ଷେତ୍ରକୁ ବିଶୃଙ୍ଖଳିତ କରିପାରେ। ଆର୍ଥିକ ଦିଗରୁ କିଛିଟା ସମସ୍ୟା ଲାଗିରହିଲେ ମଧ୍ୟ ବିଶେଷ କିଛି ଅସୁବିଧା ହେବ ନାହିଁ। ଅଫିସରେ ସହକର୍ମୀଙ୍କ ସହ ଖୁସିରେ ସମୟ କଟିଯିବ। ପିଲାମାନଙ୍କ ଶିକ୍ଷାର ସଫଳତାରେ ଆନନ୍ଦ ଅନୁଭବ କରିବେ।

ମକର – ଆଜି ହଠାତ୍ ଜଣେ ବନ୍ଧୁ ଅର୍ଥ ଓ ସମ୍ମାନ ପ୍ରଦାନ କରିବେ। କୌଣସି ବ୍ୟକ୍ତିଠାରୁ ହଠାତ୍ କୌଣସି ଖବର ପାଇ ବିଚଳିତ ବୋଧ କରିବେ। ଉପରିସ୍ଥ ଅଧିକାରୀମାନେ କାମ ହାସଲ ସକାଶେ ଆପଣଙ୍କ ସହଯୋଗ ଲୋଡ଼ି ପାରନ୍ତି। ଶତ୍ରୁମାନେ ଚେଷ୍ଟା କଲେ ମଧ୍ୟ କିଛି କ୍ଷତି କରିପାରିବେ ନାହିଁ।

କୁମ୍ଭ – ପାରିବାରିକ ସମସ୍ୟାର ସମାଧାନ ସକାଶେ ବନ୍ଧୁମାନଙ୍କ ସାହାଯ୍ୟ ଭିକ୍ଷା କରିପାରନ୍ତି । ତର୍କ, ବିତର୍କ କାରଣରୁ ବନ୍ଧୁଙ୍କ ସହ ସୁସମ୍ପର୍କ ବ୍ୟାହତ ହୋଇପାରେ। କଳା, କ୍ରୀଡ଼ା, ସଙ୍ଗୀତ, ଚଳଚ୍ଚିତ୍ର ତଥା ରାଜନୀତି ଓ ସାହିତ୍ୟ କ୍ଷେତ୍ରରେ ସମସ୍ୟା ସମାଧାନ ହୋଇଯିବ । ଦେହ ଭଲ ରହିଲେ ମଧ୍ୟ ସାମୟିକ କ୍ରନିକ ରୋଗରେ କଷ୍ଟ ପାଇପାରନ୍ତି ।

ମୀନ – ପାରିବାରିକ ସ୍ତରରେ ପିଲାମାନଙ୍କ ପାଇଁ ମନ ଅସ୍ଥିର ରହିବ। ଆପଣ ଯେତେଟା ପରିସ୍ଥିତିକୁ ଜଟିଳ ମନେ କରୁଛନ୍ତି ବାସ୍ତବରେ ସେପରି କିଛି ହେବନି। ପରିସ୍ଥିତିବଶତଃ ଧାର, କରଜ କରି ଆବଶ୍ୟକତାକୁ ଚଳାଇନେବାକୁ ବାଧ୍ୟ ହେବେ । କୌଣସି କଥା ଭଲ ରୂପେ ନ ବୁଝି ଅନ୍ୟ ଉପରେ ଦୋଷ ଲଦିପାରନ୍ତି।

ଓଡ଼ିଶା ହାଇକୋର୍ଟର ...

ମିଳିଥିବା ନେଇ ଭାରତ ସରକାରଙ୍କ ଆଇନ ଓ ନ୍ୟାୟ ମନ୍ତ୍ରଣାଳୟ ପକ୍ଷରୁ ଶୁକ୍ରବାର ବିଜ୍ଞପ୍ତି ପ୍ରକାଶ ପାଇଛି। ସୂଚନାଯୋଗ୍ୟ, ୨୦୨୨ ଜୁଲାଇ ୨୫ରେ ସୁପ୍ରିମକୋର୍ଟ କଲେଜିୟମ ଓଡ଼ିଶା ହାଇକୋର୍ଟର ବିଚାରପତି ନିଯୁକ୍ତି ପାଇଁ ଗୌରୀଶଙ୍କର ଶତପଥୀ ଓ ଚିତ୍ତରଞ୍ଜନ ଦାଶଙ୍କ ନାମ ସୁପାରିସ କରିଥିଲେ

ଜଳକା ନଦୀରେ ପ୍ରଥମ ବନ୍ୟା

■ ବିପଦସଂକେତ ଉପରେ ଜଳସ୍ତର

■ ପାଣିଘେରରେ ବହୁ ପଞ୍ଚାୟତ

ରୂପସା, ୧୨।୮(ଡି.ଏନ.ଏ.)

ବାଲେଶ୍ୱର ଜିଲା ବସ୍ତା ବ୍ଲକ ଦେଇ ପ୍ରବାହିତ ଜଳକା ନଦୀରେ ବନ୍ୟାଜଳ ବିପଦସଂକେତ ଉପରେ ପ୍ରବାହିତ ହେଉଛି। ଚଳିତବର୍ଷ ସଦର ଓ ବସ୍ତା ବ୍ଲକରେ ପ୍ରଥମଥର ପାଇଁ ବନ୍ୟା ଆସିଛି। ଜଳକା ନଦୀର ମଥାନୀଠାରେ ବିପଦ ସଂକେତ ୫.୫୦ ମିଟର ଥିବାବେଳେ ଶୁକ୍ରବାର ଦିନ ୨ଟା ସୁଦ୍ଧା ବିପଦସଂକେତ ଅତିକ୍ରମ କରି ୬.୨୯ ମିଟରରେ ପହଞ୍ଚିଥିଲା। ସନ୍ଧ୍ୟା ସୁଦ୍ଧା ଜଳସ୍ତର ୬.୨୩ ମିଟରରେ ପ୍ରବାହିତ ହେଉଥିବା ବିଭାଗ ପକ୍ଷରୁ କୁହାଯାଇଛି। ଫଳରେ ଏକାଧିକ ପଞ୍ଚାୟତ ଏବେ ପାଣିଘେରରେ ଥିବା ଦେଖିବାକୁ ମିଳିଛି। ନଦୀବନ୍ଧ ଦୁର୍ବଳ ଥିବାରୁ ନଦୀକୂଳବାସୀ ଆତଙ୍କିତ ଅବସ୍ଥାରେ ଅଛନ୍ତି। ଜଳକା ନଦୀର ରହିଥିବା ୩୮ କି.ମି. ନଦୀ ବନ୍ଧ ସମ୍ପୂର୍ଣ୍ଣ ଦୁର୍ବଳ ରହିଥିବାରୁ ନଦୀ ପାର୍ଶ୍ୱବର୍ତ୍ତୀ ଅଞ୍ଚଳର ଲୋକଙ୍କ ନିଦ ହଜି ଯାଇଛି।

ଗତ ୬ତାରିଖରୁ ଲଘୁଚାପଜନିତ ଲଗାଣ ବର୍ଷା ଯୋଗୁ ବସ୍ତା ବ୍ଲକ ଦେଇ ପ୍ରବାହିତ ହେଉଥିବା ଜଳକା ନଦୀର ଜଳସ୍ତର ବୃଦ୍ଧି ପାଇବାରେ ଲାଗିଛି। ନଦୀର ଉପରମୁଣ୍ଡ ମୟୂରଭଞ୍ଜ ଜିଲାର ଶୁଲିଆପଦା, ମୋରଡ଼ା, ଚିତ୍ରଡ଼ା, ରାସଗୋବିନ୍ଦପୁର ଅଞ୍ଚଳରେ ବର୍ଷା କାରଣରୁ ନଦୀର ଜଳସ୍ତର ବୃଦ୍ଧି ପାଇଛି। ଅନ୍ୟପଟେ ଲଗାଣ ବର୍ଷା ଯୋଗୁ ଚାଷ ଜମିରେ ମଧ୍ୟ ବର୍ଷାଜଳ ଜମି ରହିଛି। ବର୍ତ୍ତମାନ ଧାନ ରୁଆ, ପୋତା କାମ ଚାଲିଥିବାରୁ ଚାଷ ଜମିରେ ଜମି ରହିଥିବା ବର୍ଷାଜଳ ନଦୀକୁ ନିଷ୍କାସନ ହୋଇପାରୁନାହିଁ। ଫଳରେ କିଛିଦିନ ତଳେ ରୁଆ ଯାଇଥିବା ଧାନ ତଳି ପାଣିରେ ବୁଡ଼ି ରହିଛି। ଆଗକୁ ପୁଣି ଲଘୁଚାପ ଆଶଙ୍କା ରହିଥିବାରୁ ବର୍ଷା ହେଲେ ଏକ ବଡ଼ ନ୍ୟା ହେବାର ସମ୍ଭାବନା ମଧ୍ୟ ରହିଛି। ଯଦି ବନ୍ୟା ହୁଏ ତା'ହେଲେ ଏବେ ରୁଆଯାଇଥିବା ଧାନ ଓ ତଳି ପଚିବାର ଆଶଙ୍କା ରହିଛି। ଜଳକାରୁ ପାଣି ବାହାରିବା ହେତୁ ରାଉତପଡ଼ା, ଗଡ଼ପଦା, ବାହାର୍ଦ୍ଦା, ମଥାନୀ, ଦୁଧହଂସା, ବାସିଚକୁରାଇ ସମେତ ସଦର ବ୍ଲକର ରସଲପୁର ପଞ୍ଚାୟତ ଏବେ ପାଣି ଘେରରେ ରହିଛି। ଏହିସବୁ ଅଞ୍ଚଳର ଚାଷଜମି ସବୁ ବନ୍ୟା ପାଣିରେ ବୁଡ଼ି ରହିଛି। ଆଗକୁ ବନ୍ୟା ଆଶଙ୍କା ଥିବାରୁ ଧାନତଳି ଏବଂ ରୁଆ ଧାନ ଆଉ ଅମଳକ୍ଷମ ହେବାର ସମ୍ଭାବନା ନାହିଁ ବୋଲି ଚାଷୀମାନେ ହତାଶ ହୋଇପଡିଛନ୍ତି।

୪ ପୋଲିସ ଅଧିକାରୀ ପାଇବେ 'ସ୍ୱରାଷ୍ଟ୍ରମନ୍ତ୍ରୀ ମେଡାଲ'

ସୁମିତ୍ରା ଜେନା

ଅନସୂୟା ନାୟକ

ଆଶିଷ ଚନ୍ଦ୍ର ଜେନା

ରମେଶ କୁମାର ପ୍ରଧାନ

ଭୁବନେଶ୍ୱର, ୧୨।୮(ବ୍ୟୁରୋ)

ଅପରାଧ ତଦନ୍ତ କ୍ଷେତ୍ରରେ ଉଲ୍ଲେଖନୀୟ କାର୍ଯ୍ୟ ପାଇଁ ଦେଶର ୧୫୧ଜଣ ପୋଲିସ ଅଧିକାରୀଙ୍କୁ ୨୦୨୨ ବର୍ଷ ପାଇଁ 'ସ୍ୱରାଷ୍ଟ୍ରମନ୍ତ୍ରୀ ମେଡାଲ' ପ୍ରଦାନ କରାଯିବ। ଏନେଇ ସ୍ୱରାଷ୍ଟ୍ର ମନ୍ତ୍ରଣାଳୟ ପକ୍ଷରୁ ଶୁକ୍ରବାର ବିଜ୍ଞପ୍ତି ପ୍ରକାଶ ପାଇଛି। ଏହି ପଦକ ପାଇଁ ଯୋଗ୍ୟ ବିବେଚିତଙ୍କ ମଧ୍ୟରୁ ଓଡ଼ିଶାରୁ ୪ଜଣ ଅଧିକାରୀ ରହିଛନ୍ତି। ସେମାନେ ହେଲେ କୋରାପୁଟ ଡିଏସ୍‌ପି ସୁମିତ୍ରା ଜେନା, ଗଞ୍ଜାମ ପୋଲିସରେ କାର୍ଯ୍ୟରତ ଇନ୍ସପେକ୍ଟର ରମେଶ କୁମାର ପ୍ରଧାନ, କମିଶନରେଟ ପୋଲିସ ଅଧୀନ କଟକ ସହରାଞ୍ଚଳ ପୋଲିସ ଜିଲାରେ କାର୍ଯ୍ୟରତ ଇନ୍ସପେକ୍ଟର ଅନସୂୟା ନାୟକ ଓ କ୍ରାଇମବ୍ରାଞ୍ଚ ସ୍ପେଶାଲ ଟାସ୍କ ଫୋର୍ସ (ଏସ୍‌ଟିଏଫ୍)ରେ କାର୍ଯ୍ୟରତ ଇନ୍ସପେକ୍ଟର ଆଶିଷ ଚନ୍ଦ୍ର ଜେନା। ତେବେ ଏହି ଘୋଷଣା ପରେ ରାଜ୍ୟ ପୋଲିସ ବିଭାଗ ପକ୍ଷରୁ ସାମାଜିକ ଗଣମାଧ୍ୟମ ଜରିଆରେ ସମସ୍ତ ୪ ଅଧିକାରୀଙ୍କୁ ଶୁଭେଚ୍ଛା ଜଣାଯାଇଛି। ଉଲ୍ଲେଖଯୋଗ୍ୟ, ଅପରାଧ ତଦନ୍ତର ଉଚ୍ଚ ବୃତ୍ତିଗତ ମାନ୍ୟତାକୁ ପ୍ରୋତ୍ସାହିତ କରିବା ଏବଂ ତଦନ୍ତକାରୀ ଅଧିକାରୀଙ୍କ ଦ୍ୱାରା 'ତଦନ୍ତରେ ଉତ୍କର୍ଷତା' ଚିହ୍ନିବା ଉଦ୍ଦେଶ୍ୟରେ ୨୦୧୮ରୁ ପ୍ରତିବର୍ଷ ଏହି ପଦକ ଦିଆଯାଉଛି।

ଦଳିତ, ଆଦିବାସୀଙ୍କ ବିକାଶ ପାଇଁ ସବୁସ୍ତରରେ ଉଦ୍ୟମ ହେଉ

ଅନୁସୂଚିତ ଜାତି ଓ ଅନୁସୂଚିତ ଜନଜାତି (ନିର୍ଯାତନା ନିବାରଣ) ଆଇନ୍ ୧୯୮୯ ଓ ନିୟମାବଳୀ ୧୯୯୫ର ଓଡ଼ିଆ ଭାଷାରେ ସଂଶୋଧିତ ସଂସ୍କରଣକୁ ଅତିଥିମାନେ ଲୋକାର୍ପଣ କରୁଛନ୍ତି।

ଭୁବନେଶ୍ୱର, ୧୨।୮ (ବ୍ୟୁରୋ)

ଆମ୍ବେଦକର-ଲୋହିଆ ବିଚାର ମଞ୍ଚ ଓ ନୂଆଦିଲ୍ଲୀର ନ୍ୟାଶନାଲ ଦଳିତ ମୁଭ୍‌ମେଣ୍ଟ ଫର୍ ଜଷ୍ଟିସ୍ ପକ୍ଷରୁ ଶୁକ୍ରବାର ଆନ୍ତଃରାଜ୍ୟ ଦିନିକିଆ ପରାମର୍ଶ ଶିବିର ଅନୁଷ୍ଠିତ ହୋଇଯାଇଛି। ସ୍ଥାନୀୟ ଏକ ହୋଟେଲରେ ଆୟୋଜିତ ଏହି କର୍ମଶାଳାରେ ରାଜ୍ୟ ଶିଶୁ ଅଧିକାର ସୁରକ୍ଷା କମିଶନ ଅଧ୍ୟକ୍ଷା ସନ୍ଧ୍ୟାବତୀ ପ୍ରଧାନ ଯୋଗଦେଇ କହିଲେ, ଦେଶ ଆଜାଦୀର ଅମୃତ ମହୋତ୍ସବ ପାଳନ କଲାବେଳେ ଆମକୁ ଭେଦଭାବହୀନ

ଆନ୍ତଃରାଜ୍ୟ ପରାମର୍ଶ ଶିବିର

ସମାନତାର ଅଧିକାର ପାଇଁ ସଂଘର୍ଷ ତୀବ୍ରତର କରିବାକୁ ହେବ। ଏଥିସହିତ ଶିଶୁ ମୃତ୍ୟୁହାର କମ୍ କରିବା ଓ ସୁସ୍ଥ ସବଳ ଆଗାମୀ ପୀଢ଼ି ପାଇଁ ବାଲ୍ୟ ବିବାହ ବନ୍ଦ କରିବାବାକୁ ହେବ। ପୂର୍ବତନ ପୋଲିସ ମହାନିର୍ଦ୍ଦେଶକ ମନମୋହନ ପ୍ରହରାଜ କହିଲେ, ରାଜ୍ୟରେ ଏପର୍ଯ୍ୟନ୍ତ ଜଣେ ବି ଅନୁସୂଚିତ ଜାତିର ଓଡ଼ିଶା କ୍ୟାଡର ଆଇପିଏସ୍ ଅଫିସର ନାହାନ୍ତି। ଏହି ବର୍ଗର ବିକାଶ ପାଇଁ ସବୁସ୍ତରରେ ଉଦ୍ୟମ ହେବା ଆବଶ୍ୟକ ବୋଲି ସେ ମତ ଦେଇଥିଲେ।

ଏହି ଅବସରରେ ଅନୁସୂଚିତ ଜାତି ଓ ଅନୁସୂଚିତ ଜନଜାତି (ନିର୍ଯାତନା ନିବାରଣ) ଆଇନ୍ ୧୯୮୯ ଓ ନିୟମାବଳୀ ୧୯୯୫ର ଓଡ଼ିଆ ଭାଷାରେ ସଂଶୋଧିତ ସଂସ୍କରଣ ଲୋକାର୍ପିତ ହୋଇଥିଲା। ଏହି ଆଇନ ପୁସ୍ତିକା ରାଜ୍ୟରେ ସଂଗଠକମାନଙ୍କୁ ଓ ନିର୍ଯାତିତ ଗୋଷ୍ଠୀଙ୍କ ସମେତ ସରକାରୀ ଅଧିକାରୀଙ୍କୁ ସଚେତନ କରିବ ବୋଲି ମଞ୍ଚ ଅଧ୍ୟକ୍ଷ ସଂଗ୍ରାମ ମଲିକ କହିଛନ୍ତି। ଏଥିରେ ଅନୁସୂଚିତ ଜାତି ଓ ଜନଜାତି ନିର୍ଯାତନା ନିବାରଣ ଆଇନ୍‌ର କାର୍ଯ୍ୟକାରିତା ସମ୍ପର୍କରେ ଆଲୋଚନା କରାଯାଇଥିଲା। କାର୍ଯ୍ୟକ୍ରମରେ ନ୍ୟାଶନାଲ ଦଳିତ ମୁଭମେଣ୍ଟ ଫର୍ ଜଷ୍ଟିସର ସାଧାରଣ ସମ୍ପାଦକ ରାହୁଲ ସିଂଙ୍କ ସହ ଓଡ଼ିଶାର ବିଭିନ୍ନ ଜିଲାରୁ ଦଳିତ ଆଦିବାସୀ ସଂଗଠନର ସକ୍ରିୟ କର୍ମକର୍ତ୍ତାଙ୍କ ସମେତ ଉତ୍ତର ପ୍ରଦେଶ, ବିହାର, ଝାଡ଼ଖଣ୍ଡ ଓ ଛତିଶଗଡ଼ର ନେତାମାନେ ଯୋଗ ଦେଇଥିଲେ। ଅରବିନ୍ଦ ମଲିକ ସ୍ୱାଗତ ଓ କିଷାନ ପଟ୍ଟନାୟକ ଧନ୍ୟବାଦ ଦେଇଥିଲେ।

ଲୋୟରସୁକତେଲ ପ୍ରକଳ୍ପ ଲାଗି ପ୍ରାୟ ୧୦୦୮ କୋଟିର ଟେଣ୍ଡରକୁ ମଞ୍ଜୁରୀ

ଭୁବନେଶ୍ୱର, ୧୨।୮(ବ୍ୟୁରୋ): ବଲାଙ୍ଗୀର ଜିଲା ସ୍ଥିତ ଲୋଏର ସୁକତେଲ ଜଳସେଚନ ପ୍ରକଳ୍ପର ନିର୍ମାଣ ଓ ରକ୍ଷଣାବେକ୍ଷଣ ଲାଗି ପ୍ରାୟ ହଜାରେ ୮ କୋଟି ଟଙ୍କାର ଟେଣ୍ଡର ପ୍ରକ୍ରିୟାକୁ କ୍ୟାବିନେଟ୍‌ରେ ମଞ୍ଜୁର ମିଳିଛି। ଏହାର ଜଳସେଚନ କ୍ଷମତା ବୃଦ୍ଧି, ଜଳର ସୁଗମ ବଣ୍ଟନ, ଜଳ ଅପଚୟ ଏଡାଇବା ସହ ଅପେକ୍ଷାକୃତ କମ୍ ଭୂମି ଅଧିଗ୍ରହଣ ଦ୍ୱାରା ସମସ୍ତ କାର୍ଯ୍ୟ ସମ୍ପନ୍ନ ପ୍ରକ୍ରିୟାକୁ ତ୍ୱରାନ୍ୱିତ କରିବା ପାଇଁ ଓପନ କେନାଲ ଫ୍ଲୋ ଜଳସେଚନ ବଦଳରେ ଭୂତଳ ପାଇପ ଦ୍ୱାରା ଜଳସେଚନ ବ୍ୟବସ୍ଥା ଗ୍ରହଣ କରାଯାଇଛି। ଏହି ପ୍ରକଳ୍ପ ନିର୍ମାଣ ପାଇଁ ରାଜ୍ୟ ସରକାର ନଅ ଶହ ଅଠାନବେ କୋଟି ଟଙ୍କା ଏବଂ ୫ ବର୍ଷ ପର୍ଯ୍ୟନ୍ତ ଏହାର ରକ୍ଷଣାବେକ୍ଷଣ ଲାଗି ୮ କୋଟି ୯୨ ଲକ୍ଷ ଟଙ୍କାର ଟେଣ୍ଡର କରାଯିବ। ଏହି କାର୍ଯ୍ୟ ୩୦ ମାସ ମଧ୍ୟରେ ଶେଷ ହେବାକୁ ଲକ୍ଷ୍ୟ ରଖାଯାଇଛି।

୧୫ ସିବିଆଇ ଅଫିସରଙ୍କୁ ସ୍ୱରାଷ୍ଟ୍ରମନ୍ତ୍ରୀ ମେଡାଲ

ନୂଆଦିଲ୍ଲୀ, ୧୨।୮(ପି.ଟି.)

ତଦନ୍ତ କ୍ଷେତ୍ରରେ ଉତ୍କର୍ଷତା ଲାଗି ସିବିଆଇର ୧୫ ଜଣ ଅଫିସରଙ୍କୁ ସ୍ୱରାଷ୍ଟ୍ରମନ୍ତ୍ରୀ ମେଡାଲରେ ସମ୍ମାନିତ କରାଯାଇଛି। ଏହି ସମ୍ମାନଜନକ ମେଡାଲ ବିଜେତାଙ୍କ ମଧ୍ୟରେ ଅଛନ୍ତି ଡେପୁଟି ଏସ୍‌ପି ସୁରେନ୍ଦ୍ର କୁମାର ରୋହିଲା। ସେ ଆଲାହାବାଦ ହାଇକୋର୍ଟର ପୂର୍ବତନ ବିଚାରପତି ଏସ୍.ଏନ୍. ଶୁକ୍ଲାଙ୍କ ବିରୋଧରେ ଦୁର୍ନୀତି ମାମଲା ରୁଜୁ କରିଥିଲେ। ଅଭିନେତା ସୁଶାନ୍ତ ସିଂ ରାଜପୁତ୍ ମୃତ୍ୟୁ ଘଟଣାର ତଦନ୍ତକାରୀ ଟିମ୍‌ରେ ମଧ୍ୟ ରୋହିଲା ରହିଥିଲେ। ସେହିପରି ସିବିଆଇ ଡିଏସ୍‌ପି ପ୍ରମୋଦ କୁମାର ମଧ୍ୟ ସମ୍ମାନିତ ହୋଇଛନ୍ତି। ସେ ୫୦ କୋଟି ଟଙ୍କା ଲାଞ୍ଚ କାରବାର ମାମଲାରେ ରେଲୱେର ଅବସରପ୍ରାପ୍ତ ପ୍ରମୁଖ ମୁଖ୍ୟ ମେକାନିକାଲ ଇଞ୍ଜିନିୟର ଏ.କେ. କଥପାଲଙ୍କୁ ଗିରଫ କରିଥିଲେ। କଥପାଲଙ୍କ ଘରୁ ୨.୭୫ କୋଟି ନଗଦ ଟଙ୍କା ଓ ୨୩ କିଲୋଗ୍ରାମ ସୁନା ଜବତ ହୋଇଥିଲା। ସେହିପରି ନୌସେନାରେ ବଡ଼ ଧରଣର ଦୁର୍ନୀତିର ପର୍ଦ୍ଦାଫାସ କରିଥିବା ଡିଏସ୍‌ପି କୁମାର ଭାସ୍କରଙ୍କୁ ମେଡାଲରେ ସମ୍ମାନିତ କରାଯାଇଛି। ମେଡାଲ ପାଇଥିବା ଅନ୍ୟ ସିବିଆଇ ଅଫିସରଙ୍କ ମଧ୍ୟରେ ଅଛନ୍ତି ଡିଏସ୍‌ପି ସନ୍ଦିପସିଂ ସୁରେଶ ସିଂ ଭଦୋରିୟା, ହିମାଂଶୁ ଶାହ, ମହିଳା ଅଫିସର ଏମ୍. ଶଶିରେଖା, ଡିଏସ୍‌ପି ମନୋଜ କୁମାର, ଇନ୍ସପେକ୍ଟର ସାମ୍ବାଜୀ ନିଭୃତ୍ତି ମୁର୍ଗୁଟେ, ଶ୍ରୀଧର ଡି, ସତ୍ୟବୀର, ସାଜି ସଙ୍କର ଏ.ଏସ., ଦୀପକ କୁମାର, ଅଞ୍ଜୁ କୁମାର, ଅମିତ ଅଓ୍ୱଧେଶ ଶ୍ରୀବାସ୍ତବ ଏବଂ ପ୍ରଦୀପ କୁମାର ତ୍ରିପାଠୀ।

ଦୁଇ ବାଇକ୍ ଧକ୍କା: ୨ ମୃତ, ୧ ଗୁରୁତର

ବାଉଁଶୁଣୀ, ୧୨।୮(ଡି.ଏନ୍.ଏ.)

ବୌଦ୍ଧ-ବଲାଙ୍ଗୀର ୫୭ନଂ. ଜାତୀୟ ରାଜପଥର ଖୁଣ୍ଟବନ୍ଧଛକ ନିକଟରେ ଶୁକ୍ରବାର ଦିନ ପ୍ରାୟ ୨ଟାରେ ଦୁଇଟି ବାଇକ୍ ମୁହାଁମୁହିଁ ଧକ୍କା ହୋଇଛି। ଫଳରେ ଦୁଇ ବାଇକ୍ ଚାଳକଙ୍କ ମୃତ୍ୟୁ ଘଟିଥିବାବେଳେ ଅନ୍ୟ ଜଣେ ଗୁରୁତର ଆହତ ହୋଇଛନ୍ତି। ମୃତକ ହେଲେ ଜଗନ୍ନାଥ ଜଗଦଲା ଓ ମୁନୁ ସନ୍ନ୍ୟାସୀ।

ସୂଚନାଯୋଗ୍ୟ ଯେ, ବୌଦ୍ଧ ଜିଲା ମନମୁଣ୍ଡା ଥାନା ଗୁଡ଼ଭେଳିପଦର ପଞ୍ଚାୟତ ରାକ୍ଷସକୁଟି ଗ୍ରାମର ମୁନୁ ସନ୍ନ୍ୟାସୀ ବାଇକ୍ ଯୋଗେ ବୌଦ୍ଧକୁ ଯାଉଥିଲେ। ବିପରୀତ ଦିଗରୁ ଆସୁଥିବା ବାଉଁଶୁଣୀ ଥାନା ବାଡିକଟା ଗ୍ରାମର ଜଗନ୍ନାଥ ଜଗଦଲାଙ୍କ ବାଇକ୍ ସହ ମୁହାଁମୁହିଁ ଧକ୍କା ହୋଇଥିଲା। ଫଳରେ ମୁନୁ, ଜଗନ୍ନାଥ ଓ ଜଗନ୍ନାଥଙ୍କ ସ୍ତ୍ରୀ ଲିଲି ଛିଟିକି ପଡ଼ିଥିଲେ। ତିନି ଜଣଙ୍କୁ ସଙ୍ଗେ ସଙ୍ଗେ ଆମ୍ବୁଲାନ୍ସ ଯୋଗେ ବୌଦ୍ଧ ଡାକ୍ତରଖାନାକୁ ନିଆଯାଇଥିଲା। ଡାକ୍ତର ଜଗନ୍ନାଥ ଓ ମୁନୁଙ୍କୁ ମୃତ ଘୋଷଣା କରିଥିବାବେଳେ ଲିଲିଙ୍କ ଅବସ୍ଥା ଗୁରୁତର ଥିବାରୁ ବୁର୍ଲା ପଠାଇଦେଇଥିଲେ। ଘଟଣାସ୍ଥଳରେ ଜହ୍ନାପଙ୍କ ଫାଣ୍ଡି ପୋଲିସ ପହଞ୍ଚି ଉଭୟ ବାଇକ୍‌କୁ ଜବତ କରି ତଦନ୍ତ ଚଳାଇଛି। ପ୍ରକାଶ ଯେ, ଜଗନ୍ନାଥ ଜଗଦଲା ବୌଦ୍ଧ ପଲିଟେକ୍‌ନିକ ମହାବିଦ୍ୟାଳୟର ଅଧ୍ୟାପକ ଭାବେ କାର୍ଯ୍ୟ କରୁଥିଲେ।

ଶୁଖିଲା ଗଛ ନେଲା ମହିଳାଙ୍କ ଜୀବନ

ଖମାର, ୧୨।୮ (ଡି.ଏନ.ଏ.)

ଶୁଖିଲା ଗଛ ଭାଙ୍ଗି ପଡ଼ିବାରୁ ଆଉ ଜଣେ ମହିଳାଙ୍କ ଜୀବନ ଯାଇଛି। ଅନୁଗୋଳ ଜିଲା ପାଲଲହଡ଼ା ଉପଖଣ୍ଡ ଖମାର ଥାନା ପରାଛାଟ ପଞ୍ଚାୟତରେ ଶୁକ୍ରବାର ଘଟିଥିବା ଏହି ଘଟଣା ଜିଲାରେ ଚର୍ଚ୍ଚାର ବିଷୟ ହୋଇଛି। ଗତ ମେ ୨୭ରେ ୧୪୯ନଂ. ଜାତୀୟ ରାଜପଥରେ ଯାଉଥିବା ଅଟୋ ଉପରେ ଏକ ଶୁଖିଲା ଗଛ ଭାଙ୍ଗିପଡ଼ିବାରୁ ପାଲଲହଡ଼ା ମେଡିକାଲରୁ ଫେରୁଥିବା ଜଣେ ଗର୍ଭବତୀଙ୍କ ସମେତ ପରିବାରର ୨ ମହିଳାଙ୍କ ମୃତ୍ୟୁ ହୋଇଥିଲା। ସେତେବେଳେ ଏହି ଘଟଣା ରାଜ୍ୟରେ ଆଲୋଚନାର ବିଷୟ ହୋଇଥିଲା।

ପ୍ରକାଶ ଯେ, ପରାଛାଟ ପଞ୍ଚାୟତ ପରାଛାଟ ଗ୍ରାମର କାଠି ପେଣ୍ଡଇଙ୍କ ସ୍ତ୍ରୀ ବାଇଗିଣୀ ପେଣ୍ଡଇ (୫୮) ଅପରାହ୍ନ ୧ଟା ବେଳେ ଗାଁ ପଡିଆରେ ଗୋରୁ ଚରାଉଥିଲେ। ଏହି ସମୟରେ ସେଠାରେ ଥିବା ଏକ ଶୁଖିଲା ବର ଗଛ ହଠାତ ବାଇଗିଣୀଙ୍କ ଉପରେ ଭାଙ୍ଗି ପଡ଼ିଥିଲା। ଗଛ ତଳେ ଚାପି ହୋଇଯାଇଥିବା ବାଇଗିଣୀଙ୍କୁ ସ୍ଥାନୀୟ ଲୋକେ ଉଦ୍ଧାର କରି ଖମାର ମେଡିକାଲକୁ ନେଇଥିଲେ। ହେଲେ ଡାକ୍ତର ତାଙ୍କୁ ମୃତ ଘୋଷଣା କରିଥିଲେ। ଖବରପାଇ ପରାଛାଟ ସରପଞ୍ଚ ବବିତା ଘଟୁଆରୀ ମୃତକଙ୍କ ପରିବାରକୁ ସମବେଦନା ଜଣାଇବା ସହିତ ବ୍ୟକ୍ତିଗତ ଭାବେ ୫ ହଜାର ଓ ହରିଶ୍ଚନ୍ଦ୍ର ଯୋଜନାରେ ୨ ହଜାର ଟଙ୍କା ପ୍ରଦାନ କରିଛନ୍ତି। ପାଲଲହଡା ବିଧାୟକ ମୁକେଶ କୁମାର ପାଳ ଘଟଣାକୁ ନେଇ ଦୁଃଖ ପ୍ରକାଶ କରିବା ସହିତ ରେଡ୍‌କ୍ରସ ପାଣ୍ଠିରୁ ୧୦ ହଜାର ଟଙ୍କାର ଆର୍ଥିକ ସହାୟତା ଯୋଗାଇ ଦେଇଛନ୍ତି। ସରକାରଙ୍କ ପକ୍ଷରୁ ସମ୍ପୃକ୍ତ ପରିବାରକୁ କିପରି ଅଧିକ ସହାୟତା ମିଳିପାରିବ ସେଥିପାଇଁ ଉଦ୍ୟମ କରିବେ ବୋଲି ବିଧାୟକ କହିଛନ୍ତି। ଖମାର ପୋଲିସ ଘଟଣାସ୍ଥଳକୁ ଯାଇ ତଦନ୍ତ କରିବା ସହ ମୃତଦେହ ଜବତ କରି ବ୍ୟବଚ୍ଛେଦ ପାଇଁ ପଠାଇଦେଇଛି।

FORM NO. 13
BEFORE THE DEBTS RECOVERY TRIBUNAL, CUTTACK, ORISSA
C-71, SECTOR-7, C.D.A, CUTTACK, ODISHA
O.A. NO. 68 OF 2022
HDFC BANK LIMITED .....APPLICANT
-VERSUS-
UNIQUE AGRISCIENCE (INDIA) PVT. LTD. & OTHERS .....DEFENDANT(S)
To,
1. UNIQUE AGRISCIENCE (INDIA) PVT. LTD., At- Plot No. 231, Kharvel Nagar, Unit-III, Bhubaneswar, District-Khordha, Pin-751001.
2. PRASANT KUMAR RAUT, Director, Unique Agriscience (India) Pvt. Ltd., S/o-Amareswar Raut, At- House No. 49, Basant Vihar, Brahmeswarpatna, Bhubaneswar, District-Khordha, Pin-751018.
3. ROJALIN RAUT, Director, Unique Agriscience (India) Pvt. Ltd., W/o- Prasant Kumar Raut, At- House No. 49, Basant Vihar, Brahmeswarpatna, Bhubaneswar, District-Khordha, Pin-751018.
SUMMONS BY PAPER PUBLICATION FOR SHOWING CAUSE TO WHY THE RELIEF PRAYED SHOULD NOT BE GRANTED
Take notice that the applicant has instituted an O.A No. 68 of 2022 in the court of the Debts Recovery Tribunal, Cuttack for recovery of Rs.30,67,295.18/- only together with current and future interest costs and the other reliefs. The above mentioned defendants are therefore directed to appear before this tribunal in person or through an Advocate or duly authorized agent in support of their defence to show cause within 30 days from the date of publication or on 26.09.2022 at 10.30 A.M. as to why reliefs prayed for should not granted.
Take notice that in case of default the applicant will be heard and determined in their absence.
Given under my hand and seal of this tribunal on this 8th day of August, 2022.
Sd/- Registrar

STATE INSTITUTE OF HOTEL MANAGEMENT, BALANGIR
Titilagarh Road, Balangir - 767001 (Odisha)
(ESTABLISHED BY MINISTRY OF TOURISM, GOVT. OF INDIA & DEPT. OF TOURISM, GOVT. OF ODISHA)
ADMISSION OPEN
FOR HOTEL MANAGEMENT COURSES

COURSES	DURATION	QUALIFICATION	AGE LIMIT
1. B.Sc In Hospitality & Hotel Administration	03 Years	10+2 pass or equivalent with English one of the subjects (Minimum 45% marks)	25 Years as on 1st July 2022 for General/ OBC candidates & 28 Years for SC/ST candidates
2. Diploma In Front Office Operation	1½ Year	10+2 pass or equivalent	
3. Diploma In Food & Beverage Service	1½ Year	10+2 pass or equivalent	
4. Diploma In Food Production	1½ Year	10+2 pass or equivalent	
5. Diploma In Housekeeping Operation	1½ Year	10+2 pass or equivalent	
6. Craftsmanship Certificate Course In Food & Beverage Service	06 Months	10th pass	
7. Craftsmanship Certificate Course In Food Production	1½ Year	10th pass	

FOR FURTHER DETAILS
Visit our website - www.sihmbalangir.org, e-mail: admissions@sihmbalangir.org
Contact No. 8447903803, 9348849484

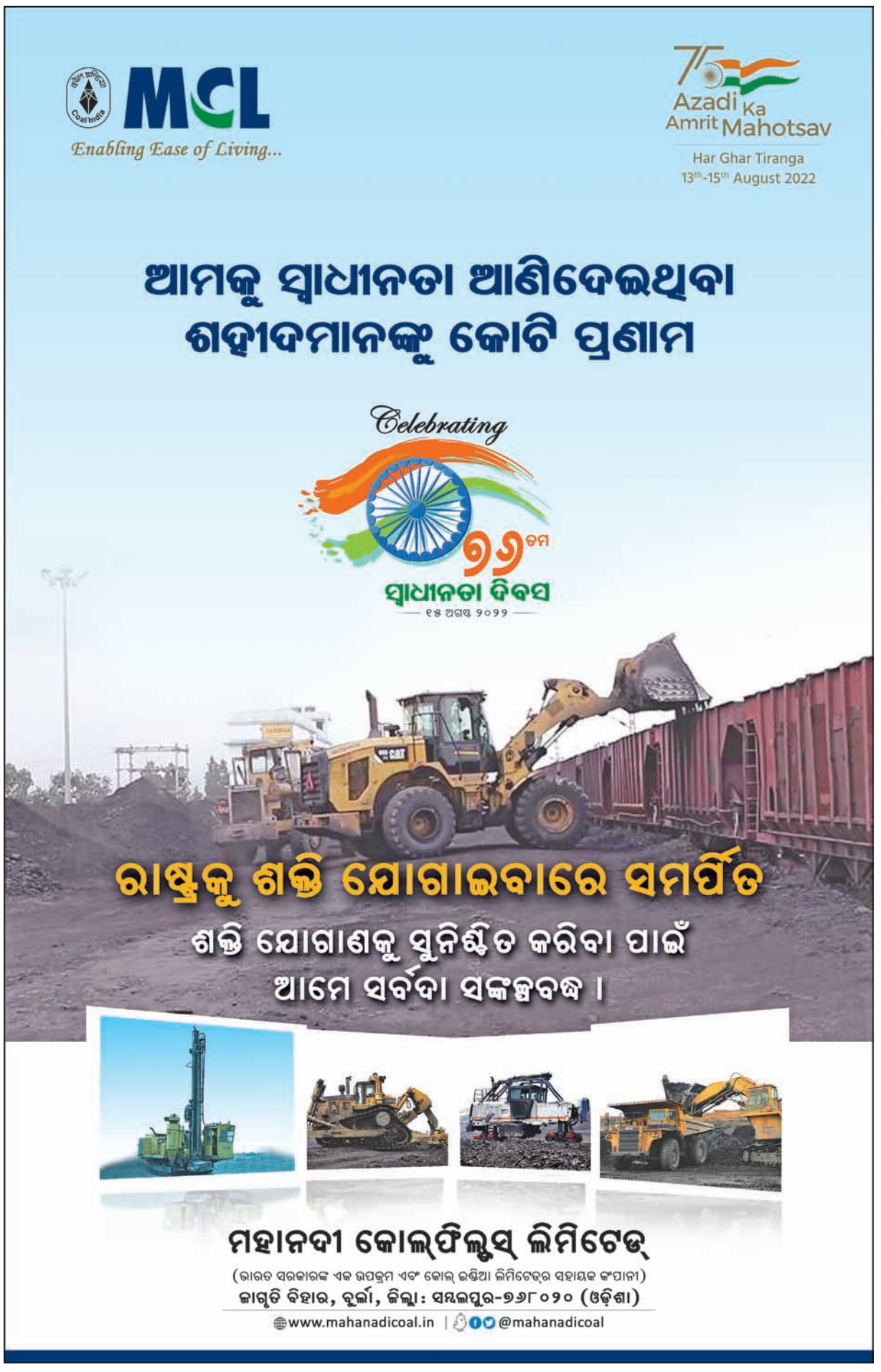

ଧାର୍ମିକ ଚେତନାରେ ପରିହାର କର ସବୁପ୍ରକାର ନୀଚତା– ସଂକୀର୍ଣ୍ଣତା ଓ ସ୍ଥଳଦର୍ଶିତା। ବିସ୍ତୃତ ଦିଗ୍‌ବଳୟଠାରୁ ଆହୁରି ବିସ୍ତାରିତ କର ନିଜକୁ। ଉଚ୍ଚତମ କାଂଚନଜଙ୍ଘା ଶୃଙ୍ଗଠାରୁ ନିଜକୁ ଆହୁରି ଉଚ୍ଚକର ଏବଂ ଗଭୀରତମ ସମୁଦ୍ରଠାରୁ ଆହୁରି ଗଭୀର ହୁଅ। –ଶ୍ରୀଅରବିନ୍ଦ

ଯୋଗୀ ସରକାରଙ୍କୁ ସମସ୍ୟା

ଦିଲ୍ଲୀକା ବାବୁ

ଦିଲୀପ ଚେରିଏନ୍

୧୯୮୭ ବ୍ୟାଚ୍ ଆଇଏଏସ୍ ଅଧିକାରୀ ରେଣୁକା କୁମାର ତାଙ୍କ ମୂଳ କ୍ୟାଡର ଉତ୍ତରପ୍ରଦେଶ (ୟୁପି)କୁ ଫେରିଥିବା ବିଷୟ ଗତ ସପ୍ତାହରେ ଦିଲ୍ଲୀକା ବାବୁରେ ପ୍ରକାଶ ପାଇଥିଲା। କିନ୍ତୁ ଏବେ ଜଣାପଡ଼ିଛି ଯେ, ଏହି ଅଧିକାରୀ ସ୍ୱେଚ୍ଛାକୃତ ଅବସର (ଭିଆର୍‌ଏସ୍) ଲାଗି ଆବେଦନ କରିଛନ୍ତି। ସ୍ପଷ୍ଟ ହେଉଛି ଯେ, ଉକ୍ତ ବରିଷ୍ଠ ଅଧିକାରୀ ୟୁପିକୁ ଫେରିବା ପାଇଁ ଅନିଚ୍ଛୁକ ଥିଲେ। ତେବେ ଯୋଗୀଙ୍କ ଶାସିତ ରାଜ୍ୟରେ କେବଳ କୁମାର ନୁହନ୍ତି, ଆହୁରି ଅନେକ ଅଧିକାରୀ ଚାକିରି କରିବା ଲାଗି ଚାହୁଁନାହାନ୍ତି। ଏହି କାରଣରୁ ଏକ ସପ୍ତାହ ମଧ୍ୟରେ କୁମାରଙ୍କ ଭଳି ୟୁପି କ୍ୟାଡରର ଦୁଇ ବରିଷ୍ଠ ଅଧିକାରୀ ଯୁଥିକା ପଟଙ୍କର ଏବଂ ବିକାଶ ଗୋଥାଲ୍‌ୱାଲ ସ୍ୱେଚ୍ଛାକୃତ ଅବସର ନେବାକୁ ଚାହିଁଛନ୍ତି। ତେବେ ପାଖାପାଖି କେଉଁ ଦିନ ଏହି ବରିଷ୍ଠ ଅଧିକାରୀମାନେ ଅବସର ନେବାକୁ ଚାହିଁଛନ୍ତି ତାହା ପର୍ଯ୍ୟବେକ୍ଷକମାନେ ସୁନିଶ୍ଚିତ କରିପାରିନାହାନ୍ତି। ଏହି ଘଟଣାର ସମ୍ବାବିତ କାରଣ ବିଷୟରେ ବାବୁମାନଙ୍କ ପକ୍ଷରୁ ବେସରକାରୀ ସୂଚନା ଏବଂ କିଛି ଗୁଜବର ଗୁଞ୍ଜରଣ ପ୍ରକାଶ ପାଉଛି। ଏଭଳି ଘଟଣା ଲାଗି ୟୁପିରେ ସର୍ଭିସ୍‌ର ଅତ୍ୟଧିକ ରାଜନୀତୀକରଣକୁ କେତେକେ ଦୋଷ ଦେଉଛନ୍ତି ଓ ଏହି କାରଣରୁ ବାବୁମାନେ ରାଜ୍ୟରେ କାମ କରିବାକୁ ଚାହୁଁ ନ ଥିବା ଅନୁମାନ କରାଯାଉଛି। ତେବେ ନବେ ଦଶକରେ ରାଜ୍ୟ କ୍ୟାଡର୍‌ରେ ତିନିଜଣ ଅଧିକ ଦୁର୍ନୀତିଗ୍ରସ୍ତ ଅଧିକାରୀଙ୍କୁ ଠାବ କରିବାବୁ ୟୁପି ଆଇଏଏସ୍ ଆସୋସିଏଶନ୍‌ର ଅଭିଯାନରେ ମୁଖ୍ୟ ଭୂମିକା ନେଇଥିବା ଅଧିକାରୀ ରେଣୁକା କୁମାର କେଉଁ କାରଣ ପାଇଁ ସେଠାରେ ଆଉ ଅଧିକ ଦିନ କାମ କରିବାକୁ ଚାହୁଁନାହାନ୍ତି? ରେଣୁକାଙ୍କ ଭଳି ଯୁଥିକା ମଧ୍ୟ କେନ୍ଦ୍ରୀୟ ଡେପୁଟେଶନରେ ଯାଇଥିଲେ। ବିକାଶ ଗୋଥଓ୍ୱାଲ ଏବେ ଷ୍ଟଡି ଲିଭ୍‌ରେ ଇଂଲଣ୍ଡରେ ରହିଛନ୍ତି ଏବଂ ସ୍ୱାସ୍ଥ୍ୟଗତ କାରଣ ଦର୍ଶାଇ ସେ ଭିଆର୍‌ଏସ୍ ଚାହିଁଛନ୍ତି। ଏହା ପଛରେ କାରଣ ଯାହା ଥାଉନା କାହିଁକି, ବରିଷ୍ଠ ବାବୁମାନେ ରାଜ୍ୟରେ କାର୍ଯ୍ୟ କରିବାକୁ ଅନିଚ୍ଛା ପ୍ରକାଶ କରୁଛନ୍ତି ବୋଲି ଏକ ଧାରଣା ସୃଷ୍ଟି ହୋଇଥିବାରୁ ଏବଂ ଅବସରର କିଛି ବର୍ଷ ପୂର୍ବରୁ ସେମାନେ ଚାକିରି ଛାଡୁଥିବାରୁ ଏହି ଘଟଣା ଯୋଗୀ ସରକାର ପାଇଁ ଏକ କଠିନ ସମସ୍ୟା ସୃଷ୍ଟି କରୁଛି।

ଚର୍ଚ୍ଚାରେ ଇଡି

ତଦନ୍ତ କରାଯାଉଥିବା ମନି ଲଣ୍ଡରିଂର ହାଇ ପ୍ରୋଫାଇଲ ମମଲା ସଂଖ୍ୟା ବୃଦ୍ଧି ଯୋଗୁ ପ୍ରବର୍ତ୍ତନ ନିର୍ଦ୍ଦେଶାଳୟ (ଇଡି)ର ସ୍ୱରୂପ ବଦଳିବା ସହ ତା' କାର୍ଯ୍ୟ ବଢ଼ିଯାଇଛି। ଏବକାର ତଦନ୍ତକୁ ନେଇ ଇଡ଼ି ମିଡିଆରେ ଚର୍ଚ୍ଚାର ବିଷୟ ପାଲଟୁଛି। ପର୍ଯ୍ୟବେକ୍ଷକଙ୍କ ମତରେ, ୨୦୧୮ରେ ଏସ୍.କେ.ମିଶ୍ର ଇଡିର ନିର୍ଦ୍ଦେଶକ ହେବା ସମୟରୁ ଏହା କମ୍ ସମୟରେ ଅସାଧାରଣ ଭାବେ ତାହାର କାୟା ବିସ୍ତାର କରିବା ସହ ଅତ୍ୟଧିକ ସକ୍ରିୟତା ପ୍ରକାଶ କରିଆସିଛି। ମିଶ୍ର ମୁଖ୍ୟ ହେବା ପୂର୍ବରୁ ଇଡିର ୫ ଜଣ ସ୍ୱତନ୍ତ୍ର ନିର୍ଦ୍ଦେଶକ ଏବଂ ୧୮ଜଣ ଯୁଗ୍ମ ନିର୍ଦ୍ଦେଶକ ଥିଲେ। ଏମାନଙ୍କ ମଧ୍ୟରୁ ଅଧିକାଂଶ ଆଇପିଏସ୍‌ରୁ ଆସିଥିଲେ। ଏବେ ଏହି ସଂସ୍ଥାରେ ୯ ଜଣ ସ୍ୱତନ୍ତ୍ର ନିର୍ଦ୍ଦେଶକ, ୩ ଅତିରିକ୍ତ ନିର୍ଦ୍ଦେଶକ, ୩୬ ଯୁଗ୍ମ ନିର୍ଦ୍ଦେଶକ ଏବଂ ୧୮ ଜଣ ଉପନିର୍ଦ୍ଦେଶକ ରହିଛନ୍ତି। ୨୦୧୮ ପୂର୍ବାପେକ୍ଷା ଏହି ପଦବୀ ସଂଖ୍ୟା ପାଖାପାଖି ୫୦ ପ୍ରତିଶତ ବୃଦ୍ଧିପାଇଛି। ଆଶ୍ଚର୍ଯ୍ୟର କଥା, ଏଥିରେ ଅର୍ଥ ମନ୍ତ୍ରଣାଳୟ ଅଧୀନରେ କାର୍ଯ୍ୟ କରୁଥିବା ଆୟକର ଅଧିକାରୀମାନଙ୍କୁ, ଜିଏସ୍‌ଟି ଇଣ୍ଟେଲିଜେନ୍ସ ଏବଂ ଉତ୍ପାଦ ଓ ଅବକାରୀ ବିଭାଗର ମହା ନିର୍ଦ୍ଦେଶକଙ୍କୁ ଅଧିକ ପ୍ରାଥମିକତା ଦିଆଯାଇଛି। ମେଘାଳୟ,କର୍ନାଟକ, ମଣିପୁର, ତ୍ରିପୁରା ଏବଂ ସିକ୍କିମ ସମେତ ଅନ୍ୟ ରାଜ୍ୟରେ ଇଡି ତା'ଅଫିସ କରିଛି। ୨୦୦୨ରେ ପ୍ରିଭେନ୍‌ଶନ ଅଫ୍ ମନି ଲଣ୍ଡରିଂ ଆକ୍ଟ (ପିଏମ୍‌ଏଲ୍‌ଏ)ଲାଗୁ ହେବା ପରଠାରୁ ଏହି ଆଇନ୍ ବଳରେ ଇଡି ସଶକ୍ତ ହେଲା ଏବଂ ଏହାର ଅଧିକାରୀମାନଙ୍କୁ କାର୍ଯ୍ୟ କରିବାକୁ ଶକ୍ତି ଓ କ୍ଷମତା ଦେଲା। ଚଳିତ ବର୍ଷ ଫେବୃୟାରୀ ସୁଦ୍ଧା ଏହାର ତଦନ୍ତ ସଂଖ୍ୟ ଥିଲା ୩,୦୮୬। ଇଡିର ତଦନ୍ତ ସଂଖ୍ୟାକୁ ଦେଖିଲେ ସେହିତୁଳନାରେ ଦୋଷୀ ସାବ୍ୟସ୍ତ ହେବାର ହାର ଅତ୍ୟଧିକ କମ୍। ପିଏମ୍‌ଏଲ୍‌ଏ ଆଇନ ପାସ୍ ହେବା ଠାରୁ କେବଳ ୨୩ଟି ମାମଲାରେ ଦୋଷୀ କରାଯାଇପାରିଛି।

ପୁନଶ୍ଚ ଗୌବା

କେନ୍ଦ୍ର କ୍ୟାବିନେଟ୍ ସଚିବ ରାଜୀବ ଗୌବାଙ୍କ କାର୍ଯ୍ୟକାଳ ଆଉ ଏକ ବର୍ଷ ବୃଦ୍ଧି କରିବା ଫଳରେ ବାବୁ ଓ ମିଡିଆ ପରିସରରେ ସମାନ୍ୟ ହଲ୍‌ଚଲ୍ ଦେଖାଦେଲା। ୨୦୧୯ରେ ପୂର୍ବତନ କେନ୍ଦ୍ର ସ୍ୱରାଷ୍ଟ୍ର ସଚିବ ଗୌବାଙ୍କୁ ଦେଶର ଏହି ଶୀର୍ଷ ଅମଲାତନ୍ତ୍ର ପଦବୀରେ ଦୁଇ ବର୍ଷ ଲାଗି ନିଯୁକ୍ତ କରାଯାଇଥିଲା। ଗତ ବର୍ଷ ଅଗଷ୍ଟରେ ତାଙ୍କ କାର୍ଯ୍ୟକାଳ ବର୍ଷେ ବଢ଼ାଯାଇଥିଲା। ନିୟମିତ କାର୍ଯ୍ୟକାଳ ପରେ କ୍ୟାବିନେଟ୍ ସଚିବ ପଦବୀରେ ରହିବା ଏବେ ଏକ ନୂଆ ପରମ୍ପରା ହୋଇଯାଇଛି। ବହୁ ସମୟରେ କିଛି କାରଣ କାର୍ଯ୍ୟକାଳ ଲଗାତର ବୃଦ୍ଧି କରିବା ଧାରାକୁ ସୁନିଶ୍ଚିତ କରୁଛି, ଯାହା ଉକ୍ତ ଘଟଣାରେ ସାମ୍ନାକୁ ଆସିଛି। ଅର୍ଥ ବ୍ୟବସ୍ଥାରେ ସୁଧାର ଓ ଅଭିବୃଦ୍ଧି ଆଣିବା ଲାଗି କାର୍ଯ୍ୟକଳାପର ସଞ୍ଚାଳକ ଭାବେ ଗୌବାଙ୍କୁ କାର୍ଯ୍ୟ କରିବା ଲାଗି କେନ୍ଦ୍ର ଚାହୁଁଥିବାରୁ ଏଭଳି କରିଛି। ୨୦୨୪ ସାଧାରଣ ନିର୍ବାଚନ ପାଇଁ ପ୍ରସ୍ତୁତ ହେଉଥିବାରୁ ସରକାରଙ୍କ ପାଇଁ ଆର୍ଥିକ ସୁଧାର ଓ ଅଭିବୃଦ୍ଧି ଅତ୍ୟନ୍ତ ଗୁରୁତ୍ୱପୂର୍ଣ୍ଣ। ଅବଶ୍ୟ,ଗୌବାଙ୍କ ପରେ କ୍ୟାବିନେଟ୍ ସଚିବ ପଦବୀରେ ଅସୀନ ହେବା ସକାଶେ ଯେଉଁମାନେ କ୍ରମରେ ରହିଥିଲେ ସେମାନଙ୍କ ଯୋଜନାକୁ ତାଙ୍କ ଦ୍ୱିତୀୟ ସମ୍ପ୍ରସାରଣ ଧୂଳିସାତ କରିଦେଲା। ତେବେ ଗୌବାଙ୍କ ଠିକ୍ ପୂର୍ବରୁ ଏହି ପଦବୀରେ ପି.କେ. ସିହ୍ନା ରହିଥିଲେ ଓ ତାଙ୍କ କାର୍ଯ୍ୟକାଳ ୩ଥର ସମ୍ପ୍ରସାରଣ କଲା ପରେ ତାଙ୍କୁ ପ୍ରିନ୍ସିପାଲ ଆଡ୍‌ଭାଇଜର ଭାବେ ପ୍ରଧାନମନ୍ତ୍ରୀଙ୍କ କାର୍ଯ୍ୟାଳୟକୁ ଅଣାଯାଇଥିଲା। ଏହାକୁ ବିଚାରକଲେ ଜଣାଯାଏ ଯେ, ଗୌବାଙ୍କ ପାଇଁ ବି ଲମ୍ବା ଚାକିରି ରହିଛି।

Email: dilipcherian@gmail.com

su | do | ku — ସୁ–ଡୋ–କୁ

Puzzles by Srikant Ghosh

			1		5	9		
						4		8
			2	8	3			
		4				7		9
	7			1		5		
		9	5				3	
		3	8	5				
6							4	
				2	9		5	

ଏହାର ଉତ୍ତର ଆସନ୍ତାକାଲି ପ୍ରକାଶ ପାଇବ

ଉପରେ ପ୍ରଦତ୍ତ ସୁଡୋକୁର ଏପରି ସମାଧାନ କରିବାକୁ ହେବ, ଯେପରି ପ୍ରତ୍ୟେକ ଧାଡି, ସ୍ତମ୍ଭ ଓ ଆୟତାକାର ବାକ୍ସ ଭିତରେ ୧ରୁ ୯ ପର୍ଯ୍ୟନ୍ତ ଅଙ୍କ ରହିବ।

5	2	6	4	7	9	1	3	8
4	3	8	5	6	1	2	9	7
1	9	7	2	3	8	5	6	4
7	1	3	9	5	6	4	8	2
6	4	2	3	8	7	9	5	1
9	8	5	1	2	4	3	7	6
8	5	1	6	4	3	7	2	9
3	6	9	7	1	2	8	4	5
2	7	4	8	9	5	6	1	3

ଗତକାଲିର ଉତ୍ତର

ଅଙ୍ଗଦାନର ଆଇନଗତ ଦିଗ

ଡା. ଉମେଶ ଚନ୍ଦ୍ର ପାତ୍ର

ଅଙ୍ଗଦାନ ଏପରି ଏକ ପ୍ରକ୍ରିୟା ଯେଉଁଥିରେ ଜଣେ ବ୍ୟକ୍ତି (ମୃତ ଓ ଜୀବିତ)ଠାରୁ ସୁସ୍ଥ ଅଙ୍ଗ ଏବଂ ଟିସୁକୁ ନେଇ ଅନ୍ୟ ବ୍ୟକ୍ତିଙ୍କଠାରେ ରୋପଣ କରାଯାଏ। ଜଣେ ବ୍ୟକ୍ତିର ଶରୀରରୁ ୫୦ଜଣ ରୋଗୀ ଉପକୃତ ହୋଇପାରନ୍ତି। ଆମ ଦେଶରେ ଯକୃତ, ବୃକ୍କ, ହୃତ୍‌ପିଣ୍ଡ, ଅଗ୍ନ୍ୟାଶୟ ପ୍ରତିରୋପଣ କରିବାର ସୁବିଧା ରହିଛି। ଏହା ବ୍ୟତୀତ ଇଣ୍ଟେଷ୍ଟାଇନ୍, ଫୁସ୍‌ଫୁସ୍, ତ୍ୱଚା, ଅସ୍ଥି ଏବଂ ଅସ୍ଥିମଜ୍ଜା ଓ ଚକ୍ଷୁ ଆଦି ମଧ୍ୟ ଦାନ କରାଯାଏ।

ଅଙ୍ଗଦାନ ଦୁଇ ପ୍ରକାରର ଯଥା ସମ୍ପୂର୍ଣ୍ଣ ଅଙ୍ଗଦାନ ଏବଂ ଟିସୁ ଦାନ। ଅଙ୍ଗଦାନ ଅଧୀନରେ ବୃକକ୍, ଯକୃତ, ହୃତ୍‌ପିଣ୍ଡ, ଅନ୍ତ୍ରନଳୀ, ଅଗ୍ନ୍ୟାଶୟ, ଫୁସ୍‌ଫୁସ୍ ଆଦି ଦାନ କରାଯାଏ। ଟିସୁ ଦାନରେ ରହିଛି ଆଖି, ଅସ୍ଥିମଜ୍ଜା ଏବଂ ତ୍ୱଚା। ତେବେ ଅଧିକାଂଶ ଅଙ୍ଗ ମନୁଷ୍ୟର ମୃତ୍ୟୁ ପରେ ଦାନ କରାଯାଏ। କିଛି ଅଙ୍ଗ ଓ ଟିସୁ ଜୀବିତାବସ୍ଥାରେ ଦାନ କରାଯାଇପାରେ। ଜୀବିତ ବ୍ୟକ୍ତିଙ୍କ ଦ୍ୱାରା ଦାନ କରାଯାଉଥିବା ସାଧାରଣ ଅଙ୍ଗ ହେଉଛି ବୃକ୍କ। କାରଣ ଦାନ ଦେଉଥିବା ବ୍ୟକ୍ତି ଗୋଟିଏ ବୃକ୍କ ସହ ସ୍ୱାଭାବିକ ଭାବରେ ବଞ୍ଚିପାରେ। ଭାରତରେ ହେଉଥିବା ଅଧିକାଂଶ ବୃକ୍କ ପ୍ରତିରୋପଣ ଜୀବିତ ଦାତାଙ୍କଠାରୁ ହିଁ ମିଳେ। ଫୁସ୍‌ଫୁସ୍ ଏବଂ ଯକୃତ ମଧ୍ୟ ଜୀବିତ ବ୍ୟକ୍ତି ଦାନ କରିପାରେ। ଆଖି ସମେତ ଅନ୍ୟ ସମସ୍ତ ଅଙ୍ଗ ମୃତ୍ୟୁ ପରେ ହିଁ ଦାନ କରାଯାଏ।

ବ୍ରେନ୍ ଡେଥ୍ ଏପରି ମୃତ୍ୟୁ, ଯେଉଁଥିରେ କୌଣସି କାରଣରୁ ମନୁଷ୍ୟର ମସ୍ତିଷ୍କ ଆଘାତପ୍ରାପ୍ତ ହୋଇଥାଏ। ଏହି ଆଘାତ ଦୁର୍ଘଟଣା, ବ୍ରେନ୍ ଟ୍ୟୁମର କିମ୍ବା ଷ୍ଟ୍ରୋକ୍ ଯୋଗୁ ହୋଇଥାଏ। ଏପରି ରୋଗୀଙ୍କ ମସ୍ତିଷ୍କର ମୃତ୍ୟୁ ଘଟିଥାଏ, ହେଲେ ସେମାନଙ୍କର ବାକି ଅଙ୍ଗ ଠିକ୍ ଭାବରେ କାମ କରୁଥାଏ। ବ୍ରେନ୍ ଡେଥ୍ ବ୍ୟକ୍ତିର ଆଖିକୁ ଛାଡ଼ି ବାକି ସବୁ ଅଙ୍ଗ ପ୍ରତିରୋପଣ ପାଇଁ ଗ୍ରହଣ କରାଯାଇପାରେ। ଯଉଁ ବ୍ୟକ୍ତିଙ୍କର ବ୍ରେନ୍ ଡେଥ୍ ହୋଇଯାଏ ଡାକ୍ତର ସେମାନଙ୍କୁ ଭେଣ୍ଟିଲେଟରରେ ରଖନ୍ତି। ଡାକ୍ତରମାନଙ୍କର ଏକ ପାନେଲ ଏହା ଘୋଷଣା କରନ୍ତି। ଏହାର ଆଉ କିଛି ସମୟ ପରେ ପୁଣି ଥରେ ବ୍ରେନ୍ ଡେଥ୍ ସମ୍ପର୍କରେ ଘୋଷଣା କରାଯାଏ। ଏହାପରେ ପରିବାରବର୍ଗଙ୍କ ସମ୍ମତିରେ ଏବଂ ଆଇନ ପ୍ରକ୍ରିୟା ପୂର୍ଣ୍ଣ କରିବା ପରେ ମୃତ ବ୍ୟକ୍ତିର ଶରୀରରୁ ଅଙ୍ଗ ବାହାର କରାଯାଏ। ଏଥିପାଇଁ ଶରୀରକୁ ଲମ୍ବାରେ ଚିରାଯାଏ। ଅଙ୍ଗ ବାହାର କରିବା ସମୟରେ ଶରୀରକୁ ସମ୍ପୂର୍ଣ୍ଣ ସମ୍ମାନର ସହ ରଖାଯାଏ। ଅଙ୍ଗ ଗ୍ରହଣ ସାରିବା ପରେ ଏହାକୁ ସଫା କରି ପରିଜନଙ୍କୁ ଅର୍ପଣ କରାଯାଏ। ଏହି ପ୍ରକ୍ରିୟାରେ ପ୍ରାୟ ୬–୭ଘଣ୍ଟା ଲାଗିଯାଏ।

ବିଶ୍ୱ ଅଙ୍ଗଦାନ ଦିବସ ଉପଲକ୍ଷେ

ଯେକୌଣସି ବ୍ୟକ୍ତି ଅଙ୍ଗଦାନ କରିପାରିବେ। ବୟସ ସହ ଏହାର କୌଣସି ସମ୍ପର୍କ ନାହିଁ। ନବଜାତ ଶିଶୁଠାରୁ ଆରମ୍ଭ କରି ୯୦ ବର୍ଷ ବୟସ୍କ ବ୍ୟକ୍ତିଙ୍କଠାରୁ ଗ୍ରହଣ କରାଯାଇଥିବା ଅଙ୍ଗ ପ୍ରତିରୋପଣ ସଫଳ ହୁଏ। ଅଙ୍ଗଦାନ ପାଇଁ ଇଚ୍ଛୁକ ବ୍ୟକ୍ତିର ବୟସ ୧୮ ବର୍ଷରୁ କମ୍ ହୋଇଥିଲେ ଏଥିପାଇଁ ଉଦ୍ଦିଷ୍ଟ ଫର୍ମ ପୂରଣ କରିବା ପୂର୍ବରୁ ମା'–ବାପାଙ୍କ ଅନୁମତି ନେବା ଜରୁରୀ।

ଅର୍ଗାନ୍ ଡୋନେଶନ୍ ଆକ୍ଟ, ୧୯୯୪ର ନିୟମ ଅନୁଯାୟୀ ଯେଉଁ ଡାକ୍ତରଖାନାରେ ପ୍ରତିରୋପଣ ସୁବିଧା ଅଛି କେବଳ ସେହିଠାରେ ଅଙ୍ଗଦାନ କରିହେବ। ଏହା ଏକ କଷ୍ଟକର ନିୟମ। ଏହାଦ୍ୱାରା ଦୂରଦୂରାନ୍ତରେ ଥିବା ଲୋକମାନେ ଅଙ୍ଗଦାନ କରି ମହତ୍ କାର୍ଯ୍ୟରୁ ବଞ୍ଚିତ ହୁଅନ୍ତି। ଏହି ସମସ୍ୟାକୁ ଦେଖି ସରକାର ୨୦୧୧ରେ ଏ ନିୟମରେ କିଛି ପରିବର୍ତ୍ତନ କରିଛନ୍ତି। ନୂଆ ନିୟମ ଅନୁଯାୟୀ କୌଣସି ଡାକ୍ତରଖାନାରେ ପ୍ରତିରୋପଣ ସୁବିଧା ନ ଥିଲେ ବି ସେଠାରେ ଆଇସିୟୁ ଥିଲେ ଅଙ୍ଗଦାନ କରିହେବ। ଏହାଦ୍ୱାରା ଅଙ୍ଗଦାନ ଦ୍ରୁତ ଓ ସୁବିଧାଜନକ ହେବ। କିନ୍ତୁ ବର୍ତ୍ତମାନ ଅଙ୍ଗଦାନ ସହ ଜଡ଼ିତ ଆଇନ କଷ୍ଟକର ଥିବାରୁ ବର୍ଷରେ ମାତ୍ର ୫୦–୬୦ଜଣ ବ୍ୟକ୍ତି ହିଁ ଅଙ୍ଗଦାନ କରିପାରୁଛନ୍ତି। ଡାକ୍ତର ଦାନ କରାଯାଇଥିବା ଅଙ୍ଗକୁ ଶୀଘ୍ର ଏପରି ରୋଗୀଙ୍କ ଠାରେ ପ୍ରତିରୋପଣ କରିଦିଅନ୍ତି, ଯାହାଙ୍କୁ ଏହାର ଆବଶ୍ୟକତା ଥାଏ। ଡାକ୍ତରଖାନା ପାଖରେ ଅର୍ଗାନ୍ ଡୋନେଶନ୍‌ର ଏକ ୱେଟିଂ ଲିଷ୍ଟ ଥାଏ। ଅଙ୍ଗ ପ୍ରତିରୋପଣ ପାଇଁ ବ୍ଲଡ୍ ଗ୍ରୁପ୍ ମେଳକ ଓ ଅନ୍ୟ କେତେକ ଟେଷ୍ଟ କରାଯାଏ। ଯକୃତ କଢ଼ାଯିବାର ୬ଘଣ୍ଟା ମଧ୍ୟରେ ପ୍ରତିରୋପଣ ହେବା ଆବଶ୍ୟକ। ବୃକ୍କ ୧୨ଘଣ୍ଟା ମଧ୍ୟରେ ଓ ଚକ୍ଷୁ ୩ ଦିନ ମଧ୍ୟରେ ଲଗାଇ ଦିଆଯିବା ଦରକାର।

ନିଜ ମୃତ୍ୟୁ ପରେ ଚକ୍ଷୁଦାନ କରିବା ସମ୍ପର୍କରେ ନିଶ୍ଚିତ ଯେ କୌଣସି ବ୍ୟକ୍ତି ନେଇପାରିବେ। ଏହାର କୌଣସି ସର୍ବୋଚ୍ଚ ବୟସ ସୀମା ନାହିଁ। ଜୀବିତ ବ୍ୟକ୍ତି ଚକ୍ଷୁଦାନ କରିପାରିବେ ନାହିଁ। ଆଖିରେ ସମସ୍ୟା ଥିଲେ କିମ୍ବା ମଧୁମେହ ରୋଗୀ ହୋଇଥିଲେ ବି ଜଣେ ଚକ୍ଷୁଦାନ କରିପାରିବ। ଯଦି କୌଣସି ମୃତ ବ୍ୟକ୍ତିର ଚକ୍ଷୁଦାନ କରିବାକୁ ହୁଏ କିମ୍ବା ଜୀବିତ ବ୍ୟକ୍ତି ଚକ୍ଷୁଦାନ କରିବାକୁ ଚାହାନ୍ତି ତେବେ ଏଥିପାଇଁ ଫର୍ମ ପୂରଣ କରିବାକୁ ଚକ୍ଷୁବ୍ୟାଙ୍କ ସହ ଯୋଗାଯୋଗ କରିବାକୁ ହୋଇଥାଏ।

ଆପଣ ଯେଉଁ ଅଙ୍ଗଦାନ କରିବାକୁ ଚାହୁଁଛନ୍ତି ସେଥିପାଇଁ ଉଦ୍ଦିଷ୍ଟ ଫର୍ମରେ ଉଲ୍ଲେଖ କରିପାରିବେ। ଏହାପରେ ଆପଣଙ୍କୁ ଏକ ଡୋନ୍‌ର କାର୍ଡ ମିଳିବ। ଯଦି ଆପଣ ଏ ସମ୍ପର୍କରେ ନିଜ ପରିଜନଙ୍କୁ ନ ଜଣାନ୍ତି, ତେବେ ଏହାର କୌଣସି ମୂଲ୍ୟ ରହିବ ନାହିଁ। କାରଣ ଆପଣଙ୍କ ମୃତ୍ୟୁ ପରେ ସେମାନେ ହିଁ ଔପଚାରିକ ଭାବେ ଏହାକୁ ଦାନ କରିବେ। ପରିଜନ ଚାହିଁଲେ ଆପଣ ଫର୍ମ ପୂରଣ କରି ନ ଥିଲେ ବି ଅଙ୍ଗଦାନ କରିପାରିବେ। ଆଖି ବ୍ୟତୀତ ଅନ୍ୟ କୌଣସି ଅଙ୍ଗଦାନ କରିବା ପାଇଁ କାହାକୁ ଯୋଗାଯୋଗ କରିବାକୁ ହୁଏନି। କାରଣ କେବଳ ବ୍ରେନ୍ ଡେଥ୍ ଘୋଷିତ ହେବା ପରେ ଡାକ୍ତରମାନେ ଲାଇଫ୍ ସର୍ପୋଟ ସିଷ୍ଟମରେ ରଖିଲେ ହିଁ ଅନ୍ୟ ଅଙ୍ଗ ଦାନ ହୋଇପାରିବ। ଅଙ୍ଗଦାନ କରିବା ପାଇଁ ପରିଜନଙ୍କୁ କୌଣସି ଖର୍ଚ୍ଚ କରିବାକୁ ହୁଏ ନାହିଁ।

ଜୀବିତ ବ୍ୟକ୍ତି ଅଙ୍ଗଦାନ କରିବା ପ୍ରକ୍ରିୟାରେ ଆଇନଗତ ପ୍ରତିବନ୍ଧକ ଅଛି। ପରିସ୍ଥିତିର ସମ୍ପୂର୍ଣ୍ଣ ଆକଳନ ପରେ ହିଁ ଏପରି କରିବା ସମ୍ଭବ। ଆମ ଦେଶରେ 'ଦି ଟ୍ରାନ୍ସପ୍ଲାଣ୍ଟ ଅଫ୍ ହ୍ୟୁମାନ ଅର୍ଗାନ୍ ଆକ୍ଟ–୧୯୯୪' ଅନୁଯାୟୀ ସମ୍ପୂର୍ଣ୍ଣ ପ୍ରତିରୋପଣ କାର୍ଯ୍ୟକ୍ରମ ହୁଏ । କୌଣସି ବ୍ୟକ୍ତି ଅଙ୍ଗ କିଣାବିକା କରିପାରିବେ ନାହିଁ। ଯେଉଁ ବ୍ୟକ୍ତିଠାରେ ପ୍ରତିରୋପଣ ହେବ କେବଳ ତା'ଙ୍କ ପରିବାର, ପରିଜନ ଓ ନିକଟତମ ସମ୍ପର୍କୀୟମାନେ ହିଁ ଅଙ୍ଗଦାନ କରିପାରିବେ। ଏହାର ସମ୍ପୂର୍ଣ୍ଣ ଯାଞ୍ଚ ହୁଏ। ଏମାନଙ୍କ ମଧ୍ୟରେ ମାତା–ପିତା, ସ୍ୱାମୀ–ସ୍ତ୍ରୀ, ପୁଅ–ଝିଅ, ଭାଇ–ଭଉଣୀ ଆଦି ସାମିଲ। ଏମାନଙ୍କୁ ପ୍ରଲୋଭନ ଦେଖାଇ ପ୍ରତିରୋପଣ ପାଇଁ ଅଙ୍ଗଦାନ କରାଇବା ମଧ୍ୟ ବେଆଇନ।

ବିଭାଗୀୟ ମୁଖ୍ୟ, ହେପାଟୋଲୋଜି ବିଭାଗ, ଶ୍ରୀରାମଚନ୍ଦ୍ର ଭଞ୍ଜ ମେଡିକାଲ କଲେଜ, କଟକ, ମୋ:୯୪୩୭୦୫୧୯୫୭

ନୂଆ 'ରାମସାର କ୍ଷେତ୍ର' ସାତକୋଶିଆ

ପ୍ର. ରମେଶ ଚନ୍ଦ୍ର ପରିଡ଼ା

ନିକଟରେ (୨ ଅଗଷ୍ଟ ୨୦୨୨) ଆମ ରାଜ୍ୟର ଅନ୍ୟତମ ବନଭୂମିବେଷ୍ଟିତ ସୁପ୍ରସିଦ୍ଧ ଆର୍ଦ୍ରଭୂମି ସାତକୋଶିଆକୁ 'ରାମସାର କ୍ଷେତ୍ର' ରୂପେ ସ୍ୱୀକୃତି ମିଳିଛି। ଫଳରେ ଏହା ଏବେ ପରିଗଣିତ ହେବ ଅନ୍ୟତମ 'ଆନ୍ତର୍ଜାତିକ ଗୁରୁତ୍ୱପୂର୍ଣ୍ଣ ଆର୍ଦ୍ରଭୂମି' (ଓ୍ୱେଟ୍‌ଲ୍ୟାଣ୍ଡ ଅଫ୍ ଇଣ୍ଟରନ୍ୟାଶନାଲ ଇମ୍ପୋର୍ଟାନ୍‌ସ) ରୂପେ । ଅତଏବ ଏହାର ସୁରକ୍ଷା ଏବଂ ବିକାଶ ପାଇଁ ମିଳିବ ଆନ୍ତର୍ଜାତିକ ସହାୟତା। ଆମ ରାଜ୍ୟରେ ଏହିଭଳି ସ୍ୱୀକୃତି ଲାଭ କରିଥିବା ଅନ୍ୟ ଦୁଇଟି କ୍ଷେତ୍ର ହେଲା ଚିଲିକା ଏବଂ ଭିତରକନିକା। ଅନ୍ୟପକ୍ଷରେ ବର୍ତ୍ତମାନ ସାତକୋଶିଆ ସମେତ ଦେଶର ୧୦ ନୂତନ କ୍ଷେତ୍ରକୁ ଏ ମାନ୍ୟତା ମିଳିବା ଫଳରେ ଏହାର ସଂଖ୍ୟା ପହଞ୍ଚିଛି ୬୪ରେ।

ଇରାନ

ତହସିଲ କାର୍ଯ୍ୟାଳୟ, ଟାଙ୍ଗି ଚୌଦ୍ୱାର

ଭୂଅର୍ଜନ ଅଧିକାରୀ ତଥା କ୍ଷମତାପନ୍ନ ପ୍ରାଧିକାରୀ, ଜାତୀୟ ରାଜପଥ (ଗ୍ରୀନ୍‌ଫିଲ୍ଡ ହାଇୱେ), ଜିଲ୍ଲା- କଟକ

ସର୍ବସାଧାରଣ ନୋଟିସ୍

ଜାତୀୟ ରାଜପଥ ଆଇନ୍ ୧୯୫୬ (Act 48 of 1956) ର ଧାରା-୩ (କ) ଉପଧାରା-୩ (୧) ମୁତାବକ ଯେହେତୁ, ଭାରତ ସରକାର ସଡ଼କ ଓ ପରିବହନ ଓ ରାଜମାର୍ଗ ମନ୍ତ୍ରଣାଳୟ ଦ୍ୱାରା ଜାତୀୟ ରାଜପଥ ଗ୍ରୀନ୍‌ଫିଲ୍ଡ ହାଇୱେ ପ୍ରକଳ୍ପ ଓଡ଼ିଶା ରାଜ୍ୟର କଟକ ଜିଲ୍ଲା ଅନ୍ତର୍ଗତ ଟାଙ୍ଗୀ ଚୌଦ୍ୱାର ତହସିଲର ସଂପ୍ରସାରଣ ନିମନ୍ତେ କେନ୍ଦ୍ର ସରକାରଙ୍କ ବ୍ୟୟରେ ନିମ୍ନ ତପସିଲଭୁକ୍ତ ଜମିକୁ ସାର୍ବଜନୀନ ଉଦ୍ଦେଶ୍ୟରେ ଅଧିଗ୍ରହଣ କରିବା ଆବଶ୍ୟକ ହେଉଅଛି । ଯେହେତୁ ଜାତୀୟ ରାଜପଥ ଆଇନ ୧୯୫୬ (୧୯୫୬ ର ୪୮ନଂ ଆଇନ୍) ର ଧାରା ୩ (କ)ର ଉପଧାରା (୧) ଅନୁଯାୟୀ କେନ୍ଦ୍ର ସରକାର ତାଙ୍କ ଅଧିସୂଚନା ନଂ **S.O. 3010(E)** ତା ୦୧.୦୭.୨୦୨୨ ରିଖ ଦ୍ୱାରା ପ୍ରୋକ୍ତ ଉଦ୍ଦେଶ୍ୟରେ ପ୍ରକାଶ କରିଅଛନ୍ତି । ଏତଦ୍ୱାରା ତପସିଲଭୁକ୍ତ ଜମିର ସତ୍ୱବାନ ବ୍ୟକ୍ତି, ଭୂମି ମାଲିକ, ସ୍ୱାର୍ଥଥିବା ବ୍ୟକ୍ତିମାନଙ୍କୁ ଜଣାଇ ଦିଆଯାଉଛି ଯେ ଏହି ଅଧିସୂଚନା ପ୍ରକାଶିତ ହେବାର ଏକୋଇଶି (୨୧) ଦିନ ମଧ୍ୟରେ ଉପରୋକ୍ତ ଉଦ୍ଦେଶ୍ୟରେ ବ୍ୟବହାର ନିମନ୍ତେ ଯଦି କୌଣସି ଆପତ୍ତି ଥାଏ ତାହାହେଲେ ସେ ନିଜେ କିମ୍ବା ତାଙ୍କ ଦ୍ୱାରା ବିଧିପୂର୍ବକ କ୍ଷମତାପନ୍ନ ବ୍ୟକ୍ତିଙ୍କ ଦ୍ୱାରା କାରଣ ସହ ଲିଖିତ ଭାବେ ତହସିଲଦାର ତଥା ଭୂଅର୍ଜନ ଅଧିକାରୀ ଓ କ୍ଷମତାପନ୍ନ ପ୍ରାଧିକାରୀଙ୍କ ଜାତୀୟ ରାଜପଥ ଗ୍ରୀନ୍ ଫିଲ୍ଡ ପ୍ରକଳ୍ପ, ଟାଙ୍ଗୀ ଚୌଦ୍ୱାର ତହସିଲ କାର୍ଯ୍ୟାଳୟ ଠିକଣାରେ ଉପରୋକ୍ତ ଆଇନ୍‌ର ଧାରା - ୩ (ଗ) ଉପଧାରା (୧) ଅନୁସାରେ ଆପତ୍ତି ଦାଏର କରିପାରିବେ । ଏ ସଂପର୍କରେ ଧାରା-୩ (ଗ)ର ଉପଧାରା (୨) ଅନୁଯାୟୀ କ୍ଷମତାପନ୍ନ ପ୍ରାଧିକାରୀଙ୍କ ଆଦେଶ ବୃତ୍ତାନ୍ତ ବିବେଚିତ ହେବ ।

ଉକ୍ତ ଜମିର ଏକ ନକ୍ସା ଓ ଅନ୍ୟାନ୍ୟ ବିଶଦବିବରଣୀ ତହସିଲଦାର ତଥା ଭୂଅର୍ଜନ ଅଧିକାରୀ ଓ କ୍ଷମତାପନ୍ନ ପ୍ରାଧିକାରୀ, ଭୂଅର୍ଜନ ପ୍ରକୋଷ୍ଠ ଜାତୀୟ ରାଜପଥ ଗ୍ରୀନ୍ ଫିଲ୍ଡ ପ୍ରକଳ୍ପ, ଟାଙ୍ଗୀ ଚୌଦ୍ୱାର ତହସିଲ କାର୍ଯ୍ୟାଳୟରେ ସରକାରୀ କାର୍ଯ୍ୟ ଦିବସମାନଙ୍କରେ ସର୍ବସାଧାରଣଙ୍କ ନିରୀକ୍ଷଣ କରିବା ନିମନ୍ତେ ଲଭ୍ୟ ହେଉଅଛି ।

ସ୍ୱା : ତହସିଲଦାର ତଥା ଭୂଅର୍ଜନ ଅଧିକାରୀ ଓ କ୍ଷମତାପନ୍ନ ପ୍ରାଧିକାରୀ,
ଜାତୀୟ ରାଜପଥ ଗ୍ରୀନ୍ ଫିଲ୍ଡ ପ୍ରକଳ୍ପ, ଟାଙ୍ଗୀ ଚୌଦ୍ୱାର

MINISTRY OF ROAD TRANSPORT AND HIGHWAYS

NOTIFICATION

New Delhi, the 1st July, 2022

S.O. 3010(E).- In exercise of powers conferred by sub-section (1) of section 3A of the National Highways Act, 1956 (48 of 1956) (hereinafter referred to as the said Act), the Central Government, after being satisfied that for the public purpose, the land, the brief description of which is given in the Schedule below, is required for building (widening/two lane with paved shoulder/four laning etc.,), maintenance, management and operation of Greenfield Highway in the stretch of land from Km. 94.052 to Km. 111.162 (At-Nimpur,po-Jagatpur, Dist-Cuttack,) in the district of Cuttack in the state of ODISHA, hereby declares its intention to acquire such land.

Any person interested in the said land may, within twenty-one days from the date of publication of this notification in the Official Gazette, object to the use of such land for the aforesaid purpose under sub-section(1) of section 3C of the said Act.

Every such objection shall be made to the Competent Authority, namely, Tahasildar-Tangi Choudwar in writing and shall set out the grounds thereof and the Competent Authority shall give the objector an opportunity of being heard, either in person or by a legal practitioner, and may, after hearing all such objections and after making such further enquiry, if any, as the Competent Authority thinks necessary, by order, either allow or disallow the objections.

Any order made by the Competent Authority under sub-section (2) of section 3C of the said Act shall be final.

The land plans and other details of the land to be acquired under their notification are available and can be inspected by the interested person at the aforesaid office of the Competent Authority.

SCHEDULE

Brief Description of the land to be acquired with or without structures falling Greenfield Highway in the stretch of land from Km. 94.052 to Km. 111.162 (At-Nimpur, PO-Jagatpur, Dist-Cuttack) in the district of Cuttack in the state of ODISHA.

ରାଜ୍ୟ : ଓଡ଼ିଶା ଜିଲ୍ଲା: କଟକ

କ୍ର. ନଂ.	ସର୍ଭେ/ ପ୍ଲଟ ନଂ	ଜମିର ପ୍ରକାର	ଜମିର କିସମ	ଜମିର ସ୍ଥାନୀୟ ରକବା	ଅଧିଗ୍ରହଣ ଜମିର ରକବା(ହେକ୍ଟରରେ)
ତହସିଲ : ଟାଙ୍ଗୀ ଚୌଦ୍ୱାର					
ଗ୍ରାମ : ବଗଧରା					
୧	୧୦	ବେସରକାରୀ	ଶାରଦ ୩/୨	୦.୧୧୦୦୦୦୦(ଏକର)	୦.୦୪୪୫୧୬୪
୨	୧୧	ବେସରକାରୀ	ଶାରଦ ୧	୦.୦୮୦୦୦୦୦(ଏକର)	୦.୦୩୨୩୭୫୬
୩	୧୧୫	ବେସରକାରୀ	ଜଙ୍ଗଲ୨	୧୩.୮୪୦୦୦୦(ଏକର)	୫.୬୦୦୯୭୧୩
୪	୧୨	ବେସରକାରୀ	ଶାରଦ ୩/୯	୦.୩୫୦୦୦୦(ଏକର)	୦.୧୪୧୬୪୩୧
୫	୧୩	ବେସରକାରୀ	ଶାରଦ ୨/୮	୦.୪୫୦୦୦୦(ଏକର)	୦.୧୮୨୧୧୨୫
୬	୧୪	ବେସରକାରୀ	ଶାରଦ ୧	୦.୧୦୦୦୦୦୦(ଏକର)	୦.୦୪୦୪୬୯୪
୭	୧୫	ବେସରକାରୀ	ଶାରଦ ୧	୦.୪୩୦୦୦୦(ଏକର)	୦.୧୭୪୦୧୮୬
୮	୨୦	ବେସରକାରୀ	ପଡିତ	୦.୪୪୦୦୦୦(ଏକର)	୦.୧୭୮୦୬୫୬
୯	୨୦	ବେସରକାରୀ	ଶାରଦ ୨/୨	୦.୧୦୦୦୦୦୦(ଏକର)	୦.୦୪୦୪୬୯୪
୧୦	୨୧	ବେସରକାରୀ	ଶାରଦ ୩/୨	୦.୧୪୦୦୦୦୦(ଏକର)	୦.୦୫୬୬୫୬୨
୧୧	୨୨	ବେସରକାରୀ	ଶାରଦ ୩	୦.୦୮୦୦୦୦୦(ଏକର)	୦.୦୩୨୩୭୫୬
୧୨	୨୨/୨୧୮	ବେସରକାରୀ	ଶାରଦ ୩	୦.୦୯୦୦୦୦୦(ଏକର)	୦.୦୩୬୪୨୨୫
୧୩	୨୩	ବେସରକାରୀ	ଶାରଦ ୨	୦.୨୪୦୦୦୦୦(ଏକର)	୦.୦୯୭୧୨୬
୧୪	୨୪	ବେସରକାରୀ	ଶାରଦ ୨/୮	୦.୫୨୦୦୦୦୦(ଏକର)	୦.୨୧୦୪୪୧୧
୧୫	୨୫	ବେସରକାରୀ	ପଡିତ	୦.୧୫୦୦୦୦୦(ଏକର)	୦.୦୬୦୭୦୪୨
୧୬	୨୬	ବେସରକାରୀ	ଶାରଦ ୩	୦.୬୦୦୦୦୦୦(ଏକର)	୦.୨୪୨୮୧୬୨
୧୭	୨୭	ବେସରକାରୀ	ଶାରଦ ୩	୦.୩୫୦୦୦୦(ଏକର)	୦.୧୪୧୬୪୩୧
୧୮	୩	ବେସରକାରୀ	ଘରବାରି	୦.୧୬୦୦୦୦୦(ଏକର)	୦.୧୪୧୬୪୩୧
୧୯	୪	ବେସରକାରୀ	ପଡିତ	୦.୩୩୦୦୦୦(ଏକର)	୦.୧୩୩୩୪୪୯୨
୨୦	୪୧	ବେସରକାରୀ	ଶାରଦ ୨/୮	୦.୧୪୦୦୦୦୦(ଏକର)	୦.୦୫୬୬୫୬୨
୨୧	୪୨	ବେସରକାରୀ	ଶାରଦ ୧	୦.୪୩୦୦୦୦(ଏକର)	୦.୧୭୪୦୧୮୬
୨୨	୪୩	ବେସରକାରୀ	ଶାରଦ ୨/୬	୦.୩୫୦୦୦୦(ଏକର)	୦.୧୪୧୬୪୩୧
୨୩	୪୪	ବେସରକାରୀ	ଶାରଦ ୩	୦.୮୦୦୦୦୦୦(ଏକର)	୦.୩୨୩୭୫୫୬
୨୪	୪୫	ବେସରକାରୀ	ଶାରଦ ୩/୫	୦.୩୦୦୦୦୦(ଏକର)	୦.୧୨୧୪୦୮୩
୨୫	୪୬	ବେସରକାରୀ	ଶାରଦ ୩	୦.୫୪୦୦୦୦(ଏକର)	୦.୨୧୮୪୩୫୦
୨୬	୪୭	ବେସରକାରୀ	ଶାରଦ ୩/୨	୦.୧୧୦୦୦୦୦(ଏକର)	୦.୦୪୪୫୧୬୪
୨୭	୪୮	ବେସରକାରୀ	ଶାରଦ ୩/୫	୦.୩୦୦୦୦୦(ଏକର)	୦.୧୨୧୪୦୮୩
୨୮	୪୯	ବେସରକାରୀ	ଶାରଦ ୩	୦.୫୪୦୦୦୦(ଏକର)	୦.୨୧୮୪୩୫୦
୨୯	୫୦	ବେସରକାରୀ	ଶାରଦ ୨/୧୩	୦.୫୩୦୦୦୦(ଏକର)	୦.୧୨୧୪୪୮୧
୩୦	୫୧	ବେସରକାରୀ	ଆଡ଼ି	୨.୧୮୦୦୦୦୦(ଏକର)	୨.୮୩୩୭୯୦
୩୧	୫୨	ବେସରକାରୀ	ଜଳାଶୟ ୧	୩.୭୯୦୦୦୦୦(ଏକର)	୧.୫୩୩୭୯୦
୩୨	୫୩	ବେସରକାରୀ	ପଡିତ	୦.୨୩୦୦୦୦୦(ଏକର)	୦.୦୯୩୦୭୯୭
୩୩	୫୪	ବେସରକାରୀ	ଆଡ଼ି	୨.୧୮୦୦୦୦୦(ଏକର)	୦.୮୮୨୨୩୩୯
୩୪	୫୫	ବେସରକାରୀ	ଶାରଦ ୨/୨	୦.୧୫୦୦୦୦୦(ଏକର)	୦.୦୬୦୭୦୪୨
୩୫	୫୬	ବେସରକାରୀ	ଶାରଦ ୨	୧.୧୦୦୦୦୦୦(ଏକର)	୧.୪୪୫୧୬୩୯
୩୬	୫୭	ବେସରକାରୀ	ଶାରଦ ୨/୪	୦.୩୦୦୦୦୦(ଏକର)	୦.୧୨୧୪୦୮୩
୩୭	୫୮	ବେସରକାରୀ	ଶାରଦ ୨	୦.୩୮୦୦୦୦୦(ଏକର)	୦.୩୮୩୭୯୦
୩୮	୫୯	ବେସରକାରୀ	ଘରବାରି	୦.୧୫୦୦୦୦୦(ଏକର)	୦.୦୬୦୭୦୪୨
୩୯	୬	ବେସରକାରୀ	ଶାରଦ ୨/୨	୨.୪୭୨୨୬୨୬	୨.୭୯୭୩୭୯୭
୪୦	୬୧	ବେସରକାରୀ	ଶାରଦ ୨/୧୫	୧.୦୪୦୦୦୦୦(ଏକର)	୦.୪୨୪୯୨୯୨
୪୧	୬	ବେସରକାରୀ	ପଡିତ	୦.୪୩୦୦୦୦(ଏକର)	୦.୨୧୪୪୮୮୧
୪୨	୬	ବେସରକାରୀ	ପଡିତ	୦.୪୪୦୦୦୦(ଏକର)	୦.୨୧୮୫୩୫୦
୪୩	୬୭	ବେସରକାରୀ	ଶାରଦ ୧/୧୫	୧.୦୪୦୦୦୦୦(ଏକର)	୦.୪୨୪୯୨୯୨
୪୪	୮	ବେସରକାରୀ	ପଡିତ	୦.୪୩୦୦୦୦(ଏକର)	୦.୨୧୪୪୮୮୧
୪୫	୯	ବେସରକାରୀ	ଶାରଦ ୩	୧.୩୬୦୦୦୦୦(ଏକର)	୦.୫୫୦୩୮୪୫
୪୬	୯/୨୧୭	ବେସରକାରୀ	ଶାରଦ ୩	୦.୬୧୦୦୦୦୦(ଏକର)	୦.୨୪୬୮୬୩୬
୪୯	୯୧	ବେସରକାରୀ	ଶାରଦ ୨	୦.୩୯୦୦୦୦୦(ଏକର)	୦.୧୫୭୮୩୦୮
୫୦	୯୨	ବେସରକାରୀ	ଶାରଦ ୨	୦.୨୧୦୦୦୦୦(ଏକର)	୦.୦୮୪୮୮୫୮
୫୧	୯୫	ବେସରକାରୀ	ଶାରଦ ୨	୦.୩୮୦୦୦୦୦(ଏକର)	୦.୧୫୩୭୮୩୯
ଗ୍ରାମ: ବନ୍ଧାଳ					
୧	୧୧୫୮	ସରକାରୀ	ଗୋଚର	୦.୧୫୦୦୦୦୦(ଏକର)	୦.୦୬୦୭୦୪୨
୨	୧୧୬୩	ବେସରକାରୀ	ଶାରଦ ଜଳ ୧	୦.୦୧୦୦୦୦୦(ଏକର)	୦.୦୦୪୦୪୬୯
୩	୧୧୭୬	ସରକାରୀ	ପଡିତ	୧.୧୫୦୦୦୦୦(ଏକର)	୦.୪୬୫୩୯୮୬
୪	୧୧୭୭	ସରକାରୀ	ପାଣି ନାଳ	୦.୨୭୦୦୦୦୦(ଏକର)	୦.୧୦୯୨୬୭୫
୫	୧୧୯୭/୨୧୯୭	ସରକାରୀ	ନୟନଜୋରି	୦.୯୫୦୦୦୦୦(ଏକର)	୦.୩୮୪୪୫୯୭
୬	୧୨୮୨	ସରକାରୀ	ନୟନଜୋରି	୩.୧୨୦୦୦୦୦(ଏକର)	୧.୨୬୬୬୪୬୭
୭	୧୨୮୩	ସରକାରୀ	ପକା ସଡ଼କ	୨.୮୩୦୦୦୦୦(ଏକର)	୧.୧୪୫୩୮୫୩
୮	୧୨୮୪	ସରକାରୀ	ନୟନଜୋରି	୩.୧୬୦୦୦୦୦(ଏକର)	୧.୨୭୮୮୩୪୫
୯	୧୨୮୫	ସରକାରୀ	ପଡିତ	୦.୮୯୦୦୦୦୦(ଏକର)	୦.୩୭୦୧୭୮୧
୧୦	୧୨୮୬	ସରକାରୀ	ପାଣି ନାଳ	୦.୪୪୦୦୦୦୦(ଏକର)	୦.୧୭୮୦୬୫୬
୧୧	୧୨୮୭	ସରକାରୀ	ଗୋଚର	୧.୮୩୦୦୦୦୦(ଏକର)	୦.୭୪୦୫୯୦୯
୧୨	୧୨୯୩	ସରକାରୀ	ପଡିତ	୦.୦୫୦୦୦୦୦(ଏକର)	୦.୦୨୦୨୩୪୭
୧୩	୧୨୯୪	ବେସରକାରୀ	ଘରବାରି	୦.୧୮୦୦୦୦୦(ଏକର)	୦.୦୭୨୮୪୫୦
୧୪	୧୨୯୬	ବେସରକାରୀ	ଘରବାରି	୩.୫୪୦୦୦୦୦(ଏକର)	୧.୪୩୨୬୧୮୪
୧୫	୧୩୭୯	ସରକାରୀ	ଗୋଚର	୦.୪୩୦୦୦୦୦(ଏକର)	୦.୧୭୪୦୧୮୬
୧୬	୧୩୮୧	ବେସରକାରୀ	ଚକ	୦.୬୨୦୦୦୦୦(ଏକର)	୦.୨୫୦୯୧୦୬
୧୭	୧୩୮୨	ବେସରକାରୀ	ଘରବାରି	୦.୦୭୦୦୦୦୦(ଏକର)	୦.୦୨୮୩୨୮୬
୧୮	୧୩୮୩	ସରକାରୀ	ନୟନଜୋରି	୦.୮୧୦୦୦୦୦(ଏକର)	୦.୩୨୭୮୦୨୫
୧୯	୧୩୮୪	ବେସରକାରୀ	ଶାରଦ ୨	୦.୩୩୦୦୦୦୦(ଏକର)	୦.୧୩୩୪୪୯୨
୨୦	୧୩୮୭	ବେସରକାରୀ	ଚକ	୦.୨୭୦୦୦୦୦(ଏକର)	୦.୧୦୯୨୬୭୫
୨୧	୧୩୮୮	ବେସରକାରୀ	ଘରବାରି	୦.୧୬୫୬୦୦୦(ଏକର)	୦.୦୬୭୦୧୭୪
୨୨	୧୩୮୯	ବେସରକାରୀ	ଚକ	୦.୫୭୪୮୦୦୦(ଏକର)	୦.୨୩୨୬୧୮୪
ଗ୍ରାମ: ବନ୍ଧୋ					
୧	୧	ବେସରକାରୀ	ପଡିତ	୦.୧୩୯୯୯୯(ଏକର)	୦.୦୫୬୬୫୭୨
୨	୧୦	ସରକାରୀ	ଗ୍ରାମ୍ୟ ଜଙ୍ଗଲ	୦.୨୪୦୦୦୦୧(ଏକର)	୦.୦୯୭୧୨୬୭
୩	୧୦୦	ସରକାରୀ	ମାହାଗା	୦.୨୨୯୯୯୯(ଏକର)	୦.୦୯୩୦୭୯୭
୪	୧୦୧	ବେସରକାରୀ	ଶାରଦ ୨	୦.୦୭୦୦୦୦୦(ଏକର)	୦.୦୨୮୩୨୮୬
୫	୧୦୨	ସରକାରୀ	ମାହାଗା	୦.୦୨୯୯୯୯(ଏକର)	୦.୦୧୨୧୪୦୮
୬	୧୦୩	ବେସରକାରୀ	ଶାରଦ ୨	୦.୦୮୦୦୦୦୧(ଏକର)	୦.୦୩୨୩୭୫୬
୭	୧୦୪	ବେସରକାରୀ	ଶାରଦ ୨	୦.୬୩୦୦୦୦୦(ଏକର)	୦.୨୫୪୯୫୭୫
୮	୧୦୫	ବେସରକାରୀ	ଶାରଦ ୨	୦.୬୦୦୦୦୦୧(ଏକର)	୦.୨୪୨୮୬୨୬
୯	୧୦୬	ବେସରକାରୀ	ଶାରଦ ୩	୦.୩୦୦୦୦୦(ଏକର)	୦.୧୨୧୪୦୮୩
୧୦	୧୦୭	ବେସରକାରୀ	ଶାରଦ ୨	୦.୧୩୯୯୯୯(ଏକର)	୦.୦୫୬୬୫୭୨
୧୧	୧୦୯	ସରକାରୀ	ପଡିତ	୦.୦୨୦୦୦୦୦(ଏକର)	୦.୦୦୮୦୯୩୯
୧୨	୧୧	ସରକାରୀ	ମାହାଗା	୦.୨୨୦୦୦୦(ଏକର)	୦.୦୮୯୦୩୨୮
୧୩	୧୧୦	ବେସରକାରୀ	ଶାରଦ ୩	୦.୦୮୦୦୦୦୧(ଏକର)	୦.୦୩୨୩୭୫୬
୧୪	୧୧୧	ବେସରକାରୀ	ଶାରଦ ୨	୦.୬୬୯୯୯୯(ଏକର)	୦.୩୧୧୬୧୪୬
୧୫	୧୧୨	ବେସରକାରୀ	ଶାରଦ ୨	୦.୫୪୦୦୦୦୦(ଏକର)	୦.୨୫୩୩୦୮
୧୬	୧୧୩	ବେସରକାରୀ	ଶାରଦ ୨	୦.୨୯୦୦୦୦୦(ଏକର)	୦.୧୧୭୩୬୧୪

କ୍ର. ନଂ.	ସର୍ଭେ/ ପ୍ଲଟ ନଂ	ଜମିର ପ୍ରକାର	ଜମିର କିସମ	ଜମିର ସ୍ଥାନୀୟ ରକବା	ଅଧିଗ୍ରହଣ ଜମିର ରକବା(ହେକ୍ଟରରେ)
୧୭	୧୧୪	ବେସରକାରୀ	ଶାରଦ ୨	୦.୮୦୦୦୦୦୧(ଏକର)	୦.୩୨୩୭୫୫୬
୧୮	୧୧୫	ବେସରକାରୀ	ଶାରଦ ୨	୦.୬୨୦୦୦୦୧(ଏକର)	୦.୨୫୦୯୧୦୬
୧୯	୧୧୬	ବେସରକାରୀ	ଶାରଦ ୨	୦.୭୧୦୦୦୦୧(ଏକର)	୦.୨୮୩୩୩୧
୨୦	୧୧୭	ବେସରକାରୀ	ଶାରଦ ୨	୦.୩୪୦୦୦୦୧(ଏକର)	୦.୧୩୭୫୯୬୧
୨୧	୧୧୮	ବେସରକାରୀ	ଶାରଦ ୨	୦.୩୩୦୦୦୦୧(ଏକର)	୦.୧୪୫୩୫୪୯୨
୨୨	୧୧୯	ବେସରକାରୀ	ଶାରଦ ୩	୦.୩୬୦୦୦୦୦(ଏକର)	୦.୧୯୯୬୫୬୫
୨୩	୧୧୯/୬୧୮	ବେସରକାରୀ	ଶାରଦ ୨	୧.୧୪୦୦୦୦୦(ଏକର)	୧.୪୫୫୩୮୫୩
୨୪	୧୨୦	ବେସରକାରୀ	ଶାରଦ ୨	୦.୦୦୯୯୯୯(ଏକର)	୦.୦୦୪୦୪୬୯
୨୫	୧୨୧	ବେସରକାରୀ	ଶାରଦ ୨	୦.୧୫୦୦୦୦୧(ଏକର)	୦.୬୦୭୦୪୨
୨୬	୧୨୨	ସରକାରୀ	ମାହାଗା	୦.୨୨୦୦୦୦୦(ଏକର)	୦.୦୮୮୦୩୨୮
୨୭	୧୨୩	ବେସରକାରୀ	ଶାରଦ ୨	୦.୧୬୦୦୦୦୦(ଏକର)	୦.୦୬୪୭୫୧୧
୨୮	୧୨୪	ବେସରକାରୀ	ଶାରଦ ୨	୦.୦୨୯୯୯୯(ଏକର)	୦.୦୧୨୧୪୦୮
୨୯	୧୨୫	ସରକାରୀ	ମାହାଗା	୦.୧୩୯୯୯୯(ଏକର)	୦.୦୫୬୬୫୭୨
୩୦	୧୨୬	ବେସରକାରୀ	ଶାରଦ ୨	୦.୩୧୦୦୦୦୦(ଏକର)	୦.୧୨୫୪୫୫୩
୩୧	୧୨୮	ବେସରକାରୀ	ଶାରଦ ୨	୨.୫୮୯୯୯୯(ଏକର)	୧.୦୪୮୨୧୪୩
୩୨	୧୩୩	ବେସରକାରୀ	ଶାରଦ ୨	୦.୩୫୦୦୦୦୧(ଏକର)	୦.୧୪୧୬୪୩୧
୩୩	୨	ସରକାରୀ	ଗୋଚର	୦.୬୩୦୦୦୦୧(ଏକର)	୦.୨୯୫୪୨୨୦
୩୪	୩	ବେସରକାରୀ	ଶାରଦ ୩	୦.୨୯୯୯୯୯(ଏକର)	୦.୧୨୧୪୦୮୩
୩୫	୭	ବେସରକାରୀ	ଶାରଦ ୩	୦.୦୯୯୯୯(ଏକର)	୦.୦୪୦୪୬୯୪
୩୬	୭୭	ବେସରକାରୀ	ଶାରଦ ୩	୦.୭୯୦୦୦୦୦(ଏକର)	୦.୩୧୯୭୦୮୬
୩୭	୮	ସରକାରୀ	ମାହାଗା	୦.୦୯୯୯୯୯(ଏକର)	୦.୦୪୦୪୬୯୪
୩୮	୯	ବେସରକାରୀ	ଶାରଦ ୩	୦.୦୮୦୦୦୦୧(ଏକର)	୦.୦୩୨୩୭୫୬
୩୯	୯୦	ବେସରକାରୀ	ଶାରଦ ୨	୨.୫୨୦୪୦୦୦(ଏକର)	୧.୦୧୯୯୯୧୯
୪୦	୯୧	ସରକାରୀ	ମାହାଗା	୦.୪୫୯୯୯୯(ଏକର)	୦.୧୮୬୬୫୩୧
୪୧	୯୨	ବେସରକାରୀ	ଶାରଦ ୩	୦.୨୭୦୦୦୦୦(ଏକର)	୦.୨୪୬୮୬୩୬
୪୨	୯୩	ବେସରକାରୀ	ଶାରଦ ୩	୦.୩୦୦୦୦୦(ଏକର)	୦.୧୨୧୪୦୮୩
୪୩	୯୪	ବେସରକାରୀ	ଶାରଦ ୨	୦.୧୮୯୯୯୯(ଏକର)	୦.୦୭୬୮୯୧୯
୪୪	୯୫	ସରକାରୀ	ମାହାଗା	୦.୦୯୦୦୦୦୦(ଏକର)	୦.୩୭୪୨୨୫
୪୫	୯୬	ବେସରକାରୀ	ଶାରଦ ୨	୦.୧୯୦୦୦୦୦(ଏକର)	୦.୦୬୭୮୯୧୯
୪୬	୯୭	ବେସରକାରୀ	ଶାରଦ ୨	୧.୧୬୦୦୦୦୧(ଏକର)	୧.୪୬୯୪୪୫୬
୪୭	୯୮	ବେସରକାରୀ	ଶାରଦ ୨	୦.୦୨୦୦୦୦୦(ଏକର)	୦.୦୦୮୦୯୩୯
୪୮	୯୯	ବେସରକାରୀ	ଶାରଦ	୨୦.୦୯୯୯୯୯୯(ଏକର)	୦.୦୪୦୪୬୯୪
ଗ୍ରାମ: ବେଗୁନିଆଡ଼ିହ					
୧	୧୨	ବେସରକାରୀ	ଶାରଦ ୨	୦.୩୫୦୦୦୦୦(ଏକର)	୦.୧୪୧୬୪୩୧
୨	୧୪	ବେସରକାରୀ	ଶାରଦ ବୋଫସଲି ୨/୩	୧.୨୮୦୦୦୦୦(ଏକର)	୦.୫୧୮୦୦୮୯
୩	୧୪୪	ବେସରକାରୀ	ଶାରଦ ୨	୧.୪୦୦୦୦୦୦(ଏକର)	୦.୫୬୬୫୬୨୨
୪	୧୪୫	ବେସରକାରୀ	ଶାରଦ ୨	୦.୮୯୦୦୦୦୦(ଏକର)	୦.୩୬୦୧୬୮୧
୫	୧୪୬	ବେସରକାରୀ	ଶାରଦ ୨/୨	୦.୨୫୦୦୦୦୦(ଏକର)	୦.୧୦୧୧୬୩୬
୬	୧୪୭	ବେସରକାରୀ	ଶାରଦ ୨	୦.୬୦୦୦୦୦୦(ଏକର)	୦.୨୪୨୮୧୬୬
୭	୧୪୮	ବେସରକାରୀ	ଶାରଦ ୩	୦.୬୩୦୦୦୦୦(ଏକର)	୦.୨୫୫୪୯୫୩
୮	୧୪୯/୪୯୧	ବେସରକାରୀ	ଶାରଦ ୨/୯	୦.୦୫୦୦୦୦୦(ଏକର)	୦.୦୨୦୨୩୪୭
୯	୧୪୯/୪୯୧	ବେସରକାରୀ	ଶାରଦ ୨	୦.୩୧୦୦୦୦୦(ଏକର)	୦.୧୩୭୫୯୬୧
୧୦	୧୪୯/୪୯୨	ବେସରକାରୀ	ଶାରଦ ୨	୦.୦୬୦୦୦୦୦(ଏକର)	୦.୦୨୪୨୮୬୧
୧୧	୧୫	ବେସରକାରୀ	ଶାରଦ ବୋଫସଲି ୨/୨	୦.୬୧୦୦୦୦୦(ଏକର)	୦.୨୪୬୮୬୩୬
୧୨	୧୫୦	ବେସରକାରୀ	ଶାରଦ ୨	୦.୫୦୦୦୦୦୦(ଏକର)	୦.୨୦୨୩୪୭୨
୧୩	୧୬	ବେସରକାରୀ	ଶାରଦ ୨	୦.୩୪୦୦୦୦୦(ଏକର)	୦.୧୪୧୬୪୩୧
୧୪	୧୬୪	ବେସରକାରୀ	ଶାରଦ ୨	୦.୧୮୦୦୦୦୦(ଏକର)	୦.୦୭୨୮୪୫୦
୧୫	୧୬୫	ବେସରକାରୀ	ଶାରଦ ୨	୦.୧୭୦୦୦୦୦(ଏକର)	୦.୦୬୨୮୯୧୮
୧୬	୧୬୬	ବେସରକାରୀ	ଶାରଦ ୨	୦.୩୦୦୦୦୦(ଏକର)	୦.୧୧୩୪୫୩୧
୧୭	୧୮୮	ବେସରକାରୀ	ଶାରଦ ୨/୮	୦.୬୧୦୦୦୦୦(ଏକର)	୦.୦୬୨୮୯୧୮
୧୮	୧୮୯	ବେସରକାରୀ	ଶାରଦ ୨	୦.୩୧୦୦୦୦୦(ଏକର)	୦.୧୩୩୪୪୯୨
୧୯	୧୮୯/୪୧୬	ବେସରକାରୀ	ଶାରଦ ୨	୦.୦୬୦୦୦୦୦(ଏକର)	୦.୦୨୪୨୮୬୧
୨୦	୧୮୯/୪୦୧	ବେସରକାରୀ	ଶାରଦ ୨

କ୍ର. ନଂ.	ସର୍ଭେ/ ପ୍ଲଟ ନଂ	ଜମିର ପ୍ରକାର	ଜମିର କିସମ	ଜମିର ସ୍ଥାନୀୟ ରକବା	ଅଧିଗ୍ରହଣ ଜମିର ରକବା(ହେକ୍ଟରରେ)
୪୯	୩୮୯/୫୧୮	ବେସରକାରୀ	ଶାରଦ ୨/୪	୦.୫୬୦୦୦୦୦(ଏକର)	୦.୨୨୬୬୨୮୯
୫୦	୩୯୦	ବେସରକାରୀ	ଶାରଦ ୨	୦.୧୩୯୯୯୯୯(ଏକର)	୦.୦୫୬୬୫୭୨
୫୧	୩୯୧	ବେସରକାରୀ	ଶାରଦ ୨	୦.୧୩୯୯୯୯୯(ଏକର)	୦.୦୫୬୬୫୭୨
୫୨	୩୯୨	ବେସରକାରୀ	ଶାରଦ ୨	୦.୦୨୯୯୯୯୯(ଏକର)	୦.୦୧୨୧୪୦୮
୫୩	୩୯୩	ବେସରକାରୀ	ଶାରଦ ୨/୩	୦.୬୯୦୦୦୦୧(ଏକର)	୦.୨୭୯୨୩୯୨
୫୪	୩୯୯	ବେସରକାରୀ	ଶାରଦ ୨/୪	୦.୬୧୦୦୦୦୦(ଏକର)	୦.୨୪୬୮୬୩୬
୫୫	୪୦୦	ବେସରକାରୀ	ଶାରଦ ୨/୨	୦.୩୮୦୦୦୦୦(ଏକର)	୦.୧୫୩୭୮୩୯
୫୬	୪୦୧	ବେସରକାରୀ	ଶାରଦ ୨	୦.୨୦୯୯୯୯୯(ଏକର)	୦.୦୮୪୯୮୫୮
୫୭	୪୦୨	ବେସରକାରୀ	ଶାରଦ ୨/୨	୦.୯୪୦୦୦୦୦(ଏକର)	୦.୦୯୭୧୨୬୭
୫୮	୪୦୩	ବେସରକାରୀ	ଶାରଦ ୨	୦.୧୩୦୦୦୦୧(ଏକର)	୦.୦୫୨୬୬୩୦
୫୯	୪୦୪	ବେସରକାରୀ	ଶାରଦ ୨	୦.୧୩୯୯୯୯୯(ଏକର)	୦.୦୫୬୬୫୭୨
୬୦	୪୦୫	ବେସରକାରୀ	ଶାରଦ ୨	୦.୫୨୦୦୦୦୦(ଏକର)	୦.୨୧୦୪୪୧୧
୬୧	୪୦୬	ବେସରକାରୀ	ଶାରଦ ୨	୦.୦୯୯୯୯୯(ଏକର)	୦.୦୪୦୪୬୯୪
୬୨	୪୦୮	ବେସରକାରୀ	ଶାରଦ ୨	୦.୦୯୯୯୯୯(ଏକର)	୦.୦୪୦୪୬୯୪
୬୩	୪୧୦	ବେସରକାରୀ	ଶାରଦ ୨	୦.୦୯୦୦୦୦୦(ଏକର)	୦.୦୩୬୪୨୨୫
୬୪	୪୧୧	ବେସରକାରୀ	ଶାରଦ ୨	୦.୦୯୦୦୦୦୦(ଏକର)	୦.୦୩୬୪୨୨୫
୬୫	୪୭୬	ବେସରକାରୀ	ଶାରଦ ୩	୦.୦୪୯୯୯୯୯(ଏକର)	୦.୨୦୨୩୪୭
୬୬	୪୭୭	ବେସରକାରୀ	ଶାରଦ ୩	୦.୦୨୯୯୯୯୯(ଏକର)	୦.୦୧୨୧୪୦୮
୬୮	୪୭୮	ବେସରକାରୀ	ଶାରଦ ୩/୨	୦.୨୦୦୦୦୦୦(ଏକର)	୦.୦୮୦୯୩୮୯
୬୯	୪୮୧	ବେସରକାରୀ	ଶାରଦ ୩/୪	୦.୦୫୩୩୦୦୦୧(ଏକର)	୦.୧୪୪୮୮୮୧
୭୦	୪୯୦	ବେସରକାରୀ	ଶାରଦ ୩	୦.୨୪୦୦୦୦୦(ଏକର)	୦.୯୭୧୨୬୬
୭୧	୪୯୧	ବେସରକାରୀ	ଶାରଦ ୩/୨	୦.୩୫୦୦୦୦୧(ଏକର)	୦.୧୪୧୬୪୩୧
୭୨	୪୯୨	ବେସରକାରୀ	ଶାରଦ ୩/୩	୦.୩୩୦୦୦୦୧(ଏକର)	୦.୧୩୩୫୪୯୨
୭୩	୪୯୩	ବେସରକାରୀ	ଶାରଦ ୩	୦.୦୭୦୦୦୦୦(ଏକର)	୦.୦୨୮୩୨୮୬
୭୪	୪୯୪	ବେସରକାରୀ	ଶାରଦ ୩/୨	୦.୨୦୯୯୯୯୯(ଏକର)	୦.୦୮୪୯୮୫୮
୭୫	୪୯୫	ବେସରକାରୀ	ଶାରଦ ୩/୨	୦.୨୦୦୦୦୦୦(ଏକର)	୦.୦୮୦୯୩୮୯
୭୬	୪୯୬	ବେସରକାରୀ	ଶାରଦ ୩	୦.୦୨୯୯୯୯୯(ଏକର)	୦.୦୧୨୧୪୦୮
୭୭	୪୯୭	ବେସରକାରୀ	ଶାରଦ ୩	୦.୦୪୯୯୯୯୯(ଏକର)	୦.୦୨୦୨୩୪୭
୭୮	୪୯୮	ବେସରକାରୀ	ଶାରଦ ୩	୦.୦୪୦୦୦୦୧(ଏକର)	୦.୦୧୬୧୨୬୭
୭୯	୪୯୯	ବେସରକାରୀ	ଶାରଦ ୩/୧୦	୦.୧୩୯୯୯୯୯(ଏକର)	୦.୧୨୯୫୦୨୨
୮୭	୫୧୪	ସରକାରୀ	ଗୋଚର	୧୩.୯୮୦୦୦୦୦(ଏକର)	୫.୬୫୭୬୨୮୫
ଗ୍ରାମ: ଚିନ୍ତାମଣିପୁର					
୧	୧୨୦୩	ସରକାରୀ	ନୟନଜୋରି	୧.୫୦୦୦୦୦୦(ଏକର)	୦.୬୦୭୦୪୧୭
୨	୧୨୦୪	ବେସରକାରୀ	ଚକ	୦.୪୨୦୦୦୦୧(ଏକର)	୦.୧୬୯୯୭୧୭
୩	୧୨୦୫	ବେସରକାରୀ	ଚକ	୦.୦୧୦୦୦୦୧(ଏକର)	୦.୦୧୬୧୮୭୮
୪	୧୨୦୬	ବେସରକାରୀ	ଚକ	୧.୦୩୯୯୯୯୯(ଏକର)	୦.୪୨୦୮୮୨୨
୫	୧୨୦୭	ବେସରକାରୀ	ଚକ	୦.୫୪୦୦୦୦୦(ଏକର)	୦.୧୮୩୩୫୦
୬	୧୨୧୧	ବେସରକାରୀ	ଚକ	୦.୭୧୦୦୦୦୧(ଏକର)	୦.୨୮୭୩୩୩୧
୭	୧୨୧୮	ବେସରକାରୀ	ଚକ	୦.୪୫୦୦୦୦୦(ଏକର)	୦.୧୮୨୧୧୨୫
୮	୧୨୧୯	ବେସରକାରୀ	ଚକ	୦.୨୫୦୦୦୦୦(ଏକର)	୦.୧୦୧୧୭୩୬
୯	୧୨୨୦	ବେସରକାରୀ	ଚକ	୦.୪୮୦୦୦୦୦(ଏକର)	୦.୧୯୪୨୫୩୩
୧୦	୧୨୨୧	ବେସରକାରୀ	ଚକ	୦.୮୮୦୦୦୦୦(ଏକର)	୦.୩୫୬୧୩୧୧
୧୧	୧୨୨୨	ବେସରକାରୀ	ଚକ	୦.୦୯୯୯୯୯(ଏକର)	୦.୦୪୦୪୬୯୪
୧୨	୧୨୨୩	ସରକାରୀ	ପ୍ରଧାନ ଚକ ନାଳ	୦.୧୮୦୦୦୦୦(ଏକର)	୦.୦୭୨୮୪୫୦
୧୩	୧୨୨୪	ବେସରକାରୀ	ଘରବାରି	୧.୧୧୫୦୦୦୦(ଏକର)	୦.୪୫୧୨୩୪୩
୧୪	୧୨୨୫	ବେସରକାରୀ	ଚକ	୦.୪୯୯୯୯୯(ଏକର)	୦.୨୦୨୩୪୭୨
୧୫	୧୨୩୦	ବେସରକାରୀ	ଚକ	୦.୪୭୦୦୦୦୦(ଏକର)	୦.୧୯୦୨୦୬୪
୧୬	୧୨୩୧	ବେସରକାରୀ	ଚକ	୦.୬୧୦୦୦୦୧(ଏକର)	୦.୨୪୬୮୬୩୬
୧୭	୧୨୩୨	ବେସରକାରୀ	ପଡିତ	୦.୦୬୦୦୦୦୧(ଏକର)	୦.୦୨୪୬୮୧୭
୧୮	୧୨୩୩	ବେସରକାରୀ	ଚକ	୦.୧୩୦୦୦୦୦(ଏକର)	୦.୪୫୭୫୫୫୩
୧୯	୧୨୩୪	ବେସରକାରୀ	ଚକ	୦.୫୪୦୦୦୦୦(ଏକର)	୦.୧୮୩୫୫୮୯
୨୦	୧୨୩୫	ସରକାରୀ	ନାଳ ପାଣିଘରା	୧.୪୬୦୦୦୦୦(ଏକର)	୦.୫୯୦୮୫୩୯
୨୧	୯୦୯	ସରକାରୀ	କେନାଲ	୧୦.୦୨୦୦୦୦୦(ଏକର)	୪.୦୫୫୦୩୮୪
୨୨	୯୧୦	ସରକାରୀ	କେନାଲ ବନ୍ଧ	୭.୨୭୦୦୦୦୦(ଏକର)	୨.୯୪୨୧୨୮୭
ଗ୍ରାମ: ହଲୁଆ					
୧	୧୦୦	ବେସରକାରୀ	ଚକ	୦.୧୭୦୦୦୦୦(ଏକର)	୦.୦୬୮୭୯୮୧
୨	୧୦୧	ବେସରକାରୀ	ଚକ	୦.୧୭୦୦୦୦୧(ଏକର)	୦.୦୬୮୭୯୮୧
୩	୧୦୨	ବେସରକାରୀ	ଚକ	୦.୬୩୦୦୦୦୦(ଏକର)	୦.୨୫୪୯୫୭୫
୪	୧୦୩	ବେସରକାରୀ	ଚକ	୧.୭୫୦୦୦୦୦(ଏକର)	୦.୭୦୮୨୧୫୩
୫	୧୦୫	ବେସରକାରୀ	ଚକ	୦.୩୮୦୦୦୦୦(ଏକର)	୦.୩୧୫୬୬୫୬
୬	୧୦୬	ସରକାରୀ	ଶାଖା ଚକ ନାଳ	୦.୦୮୦୦୦୦୦(ଏକର)	୦.୦୩୨୩୭୫୬
୭	୧୦୯	ବେସରକାରୀ	ଚକ	୦.୩୮୦୦୦୦୦(ଏକର)	୦.୧୫୩୭୮୩୯
୮	୧୨୦	ବେସରକାରୀ	ଚକ	୧.୪୪୦୦୦୦୦(ଏକର)	୦.୫୮୨୭୬୦୦
୯	୧୨୧	ବେସରକାରୀ	ଚକ	୧.୧୧୦୦୦୦୦(ଏକର)	୦.୪୪୯୨୧୦୮
୧୦	୧୫	ବେସରକାରୀ	ଚକ	୧.୭୩୦୦୦୦୦(ଏକର)	୦.୭୦୦୧୨୧୪
୧୧	୨୮	ସରକାରୀ	ଗୋଚର	୦.୭୬୦୦୦୦୦(ଏକର)	୦.୩୦୭୫୬୭୮
୧୨	୨୯	ବେସରକାରୀ	ଚକ	୦.୫୧୦୦୦୦୦(ଏକର)	୦.୨୦୬୩୪୪୨
୧୩	୩୩	ବେସରକାରୀ	ଚକ	୧.୨୩୦୦୦୦୦(ଏକର)	୦.୯୩୫୫୭୬
୧୪	୩୪	ବେସରକାରୀ	ଶାଖା ଜଳ ୨	୦.୦୪୦୦୦୦୦(ଏକର)	୦.୦୧୬୧୮୭୮
୧୫	୩୫	ବେସରକାରୀ	ଚକ	୦.୨୦୦୦୦୦(ଏକର)	୦.୦୮୦୯୩୮୯
୧୬	୩୫୬	ସରକାରୀ	ଶାରଦ ଜଳ ୧	୦.୩୦୦୦୦୦(ଏକର)	୦.୧୨୧୪୦୮୩
୧୭	୩୫୭	ସରକାରୀ	ଶାରଦ ଜଳ ୧	୦.୪୦୦୦୦୦(ଏକର)	୦.୧୬୧୮୭୬୮
୧୮	୩୫୮	ସରକାରୀ	ଶାରଦ ଜଳ ୧	୦.୪୯୦୦୦୦(ଏକର)	୦.୧୯୮୩୦୦୩
୧୯	୩୫୯	ସରକାରୀ	ଶାରଦ ଜଳ ୧	୦.୩୧୦୦୦୦୦(ଏକର)	୦.୧୨୫୪୫୫୩
୨୦	୩୬	ବେସରକାରୀ	ଚକ	୦.୩୮୯୯୯୯୯(ଏକର)	୦.୧୫୭୮୩୦୮
୨୧	୩୬୦	ସରକାରୀ	ବନ୍ଧ	୦.୩୩୦୦୦୦୧(ଏକର)	୦.୧୩୩୫୪୯୨
୨୨	୩୬୧	ସରକାରୀ	ଶାଖା ନାଳ	୦.୨୬୦୦୦୦୦(ଏକର)	୦.୧୦୫୨୨୦୬
୨୩	୩୬୩	ସରକାରୀ	ଶାରଦ ଜଳ ୧	୦.୦୪୦୦୦୦୦(ଏକର)	୦.୦୧୬୧୮୭୮
୨୪	୩୬୪	ସରକାରୀ	ଶାରଦ ଜଳ ୧	୦.୧୭୦୦୦୦୧(ଏକର)	୦.୦୬୮୭୯୮୧
୨୫	୩୬୫	ବେସରକାରୀ	ଚକ	୧.୩୪୦୦୦୦୦(ଏକର)	୦.୫୫୨୨୯୦୬
୨୬	୩୬୬	ବେସରକାରୀ	ଘରବାରି	୪.୧୧୦୦୦୦୦(ଏକର)	୧.୬୬୩୨୯୪୨
୨୭	୩୭	ବେସରକାରୀ	ଚକ	୦.୪୩୦୦୦୦୦(ଏକର)	୦.୧୭୪୦୧୮୬
୨୮	୩୭୧	ବେସରକାରୀ	ଚକ	୧.୩୯୦୦୦୦୦(ଏକର)	୦.୫୬୨୫୫୫୩
୨୯	୩୮	ସରକାରୀ	ଗ୍ରାମ୍ୟ ଜଙ୍ଗଲ	୨.୦୬୦୦୦୦୦(ଏକର)	୦.୮୩୩୬୭୦୬
୩୦	୩୯	ସରକାରୀ	ଶାଖା ଚକ ନାଳ	୦.୦୫୦୦୦୦୦(ଏକର)	୦.୦୨୦୨୩୪୭
୩୧	୪୦	ବେସରକାରୀ	ଚକ	୦.୧୧୦୦୦୦୦(ଏକର)	୦.୦୪୪୫୧୬୪
୩୨	୪୧	ବେସରକାରୀ	ଚକ	୦.୮୧୦୦୦୦୦(ଏକର)	.୩୨୭୮୦୨୫
୩୩	୪୨	ବେସରକାରୀ	ଚକ	୦.୬୬୦୦୦୦୦(ଏକର)	୦.୨୬୭୦୯୮୩
୩୪	୪୩	ବେସରକାରୀ	ଚକ	୦.୪୫୦୦୦୦୦(ଏକର)	୦.୧୮୨୧୧୨୫
୩୫	୪୪	ବେସରକାରୀ	ଘରବାରି	୦.୦୮୦୦୦୦୦(ଏକର)	୦.୦୩୨୩୭୫୬
୩୬	୪୫	ବେସରକାରୀ	ଘରବାରି	୦.୧୦୦୦୦୦୦(ଏକର)	୦.୦୪୦୪୬୯୪
୩୭	୪୬	ବେସରକାରୀ	ଘରବାରି	୦.୧୦୦୦୦୦୦(ଏକର)	୦.୦୪୦୪୬୯୪
୩୮	୪୭	ବେସରକାରୀ	ଘରବାରି	୦.୧୩୦୦୦୦୦(ଏକର)	୦.୦୫୬୬୧୦୩
୩୯	୪୮	ବେସରକାରୀ	ଚକ	୦.୮୩୦୦୦୦୦(ଏକର)	୦.୩୩୫୮୯୬୪
୪୦	୪୯	ବେସରକାରୀ	ଚକ	୦.୪୨୦୦୦୦୦(ଏକର)	୦.୧୬୯୯୭୧୭
୪୧	୫୨	ବେସରକାରୀ	ଚକ	୦.୪୫୦୦୦୦୦(ଏକର)	୦.୧୮୨୧୧୨୫
୪୨	୫୩	ସରକାରୀ	ମୁଖ୍ୟ ଚକ ନାଳ	୦.୨୨୯୯୯୯୯(ଏକର)	୦.୦୯୩୦୭୯୭
୪୩	୮୨	ବେସରକାରୀ	ଚକ	୦.୮୨୦୦୦୦୦(ଏକର)	୦.୩୩୧୮୪୯୫
୪୪	୮୩	ବେସରକାରୀ	ଚକ	୦.୧୯୦୦୦୦୦(ଏକର)	୦.୦୭୬୮୮୯୯
୪୫	୮୪	ବେସରକାରୀ	ଚକ	୦.୫୮୦୦୦୦୦(ଏକର)	୦.୨୩୩୭୨୨୮
୪୬	୮୫	ବେସରକାରୀ	ଚକ	୦.୬୬୦୦୦୦୦(ଏକର)	୦.୨୬୭୦୯୮୩
୪୭	୮୬	ବେସରକାରୀ	ଚକ	୦.୩୭୦୦୦୦୦(ଏକର)	୦.୧୪୯୭୩୭୯
୪୮	୯୫	ବେସରକାରୀ	ଚକ	୦.୪୭୦୦୦୦୦(ଏକର)	୦.୧୯୦୨୦୬୪
୪୯	୯୮	ବେସରକାରୀ	ଚକ	୦.୪୯୦୦୦୦୦(ଏକର)	୦.୧୯୮୩୦୦୩
୫୦	୯୯	ବେସରକାରୀ	ଚକ	୦.୨୨୦୦୦୦୦(ଏକର)	୦.୦୮୯୦୩୨୮
ଗ୍ରାମ: ହଲୁଓଡା					
୧	୧୩୩	ବେସରକାରୀ	ଶାରଦ ୩	୧.୦୯୦୦୦୦୦(ଏକର)	୦.୪୪୧୧୧୭୦
୨	୧୩୪	ବେସରକାରୀ	ଶାରଦ ୩	୦.୨୧୦୦୦୦୦(ଏକର)	୦.୦୮୪୯୮୫୮
୩	୧୩୫	ବେସରକାରୀ	ଶାରଦ ୩	୦.୦୪୦୦୦୦୧(ଏକର)	୦.୦୧୬୧୮୭୮
୪	୧୩୬	ବେସରକାରୀ	ଶାରଦ ୩	୦.୪୧୦୦୦୦୦(ଏକର)	୦.୧୬୫୯୨୪୭
୫	୧୩୭	ବେସରକାରୀ	ଶାରଦ ୩	୦.୧୧୦୦୦୦୦(ଏକର)	୦.୦୪୪୫୧୬୪
୬	୧୩୮	ସରକାରୀ	ଶାରଦ ୩	୦.୧୫୦୦୦୦୦(ଏକର)	୦.୦୬୨୮୪୫୦
୭	୧୩୯	ବେସରକାରୀ	ଶାରଦ ୩	୦.୫୩୦୦୦୦୧(ଏକର)	୦.୨୧୪୪୮୮୧
୮	୧୪୦	ବେସରକାରୀ	ଶାରଦ ୩	୦.୪୬୦୦୦୦୦(ଏକର)	୦.୧୮୬୧୫୯୪
୯	୧୪୧	ବେସରକାରୀ	ଶାରଦ ୩	୦.୪୪୦୦୦୦୦(ଏକର)	୦.୧୬୮୦୬୫୬
୧୦	୧୪୨	ବେସରକାରୀ	ଶାରଦ ୩	୦.୪୭୦୦୦୦୦(ଏକର)	୦.୧୯୦୨୦୬୪
୧୧	୧୪୩	ବେସରକାରୀ	ଶାରଦ ୩	୧.୪୮୯୯୯୯୯(ଏକର)	୦.୬୦୨୯୯୪୭
୧୨	୧୪୪	ବେସରକାରୀ	ଶାରଦ ୩	୦.୧୮୦୦୦୦୦(ଏକର)	୦.୦୭୨୮୪୫୦
୧୩	୧୪୫	ବେସରକାରୀ	ଶାରଦ ୩	୦.୫୨୦୦୦୦୦(ଏକର)	୦.୨୧୦୪୪୧୧
୧୪	୧୪୬	ବେସରକାରୀ	ଶାରଦ ୩	୧.୨୭୦୦୦୦୦(ଏକର)	୦.୫୧୩୯୬୨୦
୧୫	୧୪୭	ବେସରକାରୀ	ଶାରଦ ୩	୦.୭୫୦୦୦୦୦(ଏକର)	୦.୩୦୩୫୨୦୮
୧୬	୧୫୧	ବେସରକାରୀ	ଶାରଦ ୩	୧.୧୨୦୦୦୦୦(ଏକର)	୦.୪୫୩୨୫୬୮
୧୭	୨୮୭	ବେସରକାରୀ	ଶାରଦ ୩	୧.୭୦୦୦୦୦୦(ଏକର)	୦.୬୮୭୯୮୦୬
୧୮	୨୮୮	ବେସରକାରୀ	ଶାରଦ ୩	୦.୪୨୦୦୦୦୦(ଏକର)	୦.୧୬୯୯୭୧୭
୧୯	୨୮୯	ବେସରକାରୀ	ଶାରଦ ୩	୦.୦୭୦୦୦୦୦(ଏକର)	୦.୦୨୮୩୨୮୬
୨୦	୨୯୦	ବେସରକାରୀ	ଶାରଦ ୩	୦.୫୦୩୫୫୭୫	୦.୩୨୭୮୦୨୫
୨୧	୨୯୧	ବେସରକାରୀ	ଶାରଦ ୩	୦.୪୨୦୦୦୦୦(ଏକର)	୦.୧୬୯୯୭୧୭
୨୨	୨୯୨	ବେସରକାରୀ	ଶାରଦ ୩	୦.୦୭୦୦୦୦୦(ଏକର)	୦.୦୨୪୯୮୧୭
୨୩	୨୯୩	ବେସରକାରୀ	ଶାରଦ ୩	୦.୪୧୦୦୦୦୦(ଏକର)	୦.୧୬୫୯୨୪୭
୨୪	୨୯୪	ବେସରକାରୀ	ଶାରଦ ୩	୦.୦୭୦୦୦୦୦(ଏକର)	୦.୦୨୪୯୮୧୭
୨୫	୨୯୫	ବେସରକାରୀ	ଶାରଦ ୩	୦.୧୩୦୦୦୦୦(ଏକର)	୦.୦୪୫୭୩୦୯
୨୬	୨୯୬	ବେସରକାରୀ	ଶାରଦ ୩	୦.୦୪୦୦୦୦୦(ଏକର)	୦.୦୨୦୨୩୪୭
୨୭	୨୯୯	ବେସରକାରୀ	ଶାରଦ ୩	୦.୧୮୦୦୦୦୦(ଏକର)	୦.୦୭୨୮୪୫୦
୨୮	୩୦୦	ବେସରକାରୀ	ଶାରଦ ୩	୦.୦୮୦୦୦୦୦(ଏକର)	୦.୦୩୨୩୭୫୬
୨୯	୩୦୧	ବେସରକାରୀ	ଶାରଦ ୩	୦.୧୦୦୦୦୦୦(ଏକର)	୦.୦୪୦୪୬୯୪
୩୦	୩୦୨	ବେସରକାରୀ	ଶାରଦ ୩	୦.୨୧୦୦୦୦୦(ଏକର)	୦.୦୮୪୮୮୫୮

କ୍ର. ନଂ.	ସର୍ଭେ/ ପ୍ଲଟ ନଂ	ଜମିର ପ୍ରକାର	ଜମିର କିସମ	ଜମିର ସ୍ଥାନୀୟ ରକବା	ଅଧିଗ୍ରହଣ ଜମିର ରକବା(ହେକ୍ଟରରେ)
୩୨	୩୦୪	ବେସରକାରୀ	ଶାରଦ ୩	୦.୫୩୦୦୦୦୦(ଏକର)	୦.୨୧୪୪୮୮୧
୩୩	୩୦୭	ବେସରକାରୀ	ଶାରଦ ୨	୦.୭୩୦୦୦୦୦(ଏକର)	୦.୨୯୫୪୨୨୦
୩୪	୩୦୮	ବେସରକାରୀ	ଶାରଦ ୩	୦.୦୯୦୦୦୦୦(ଏକର)	୦.୦୩୬୪୨୨୫
୩୫	୩୦୯	ବେସରକାରୀ	ଶାରଦ ୩	୦.୦୭୦୦୦୦୦(ଏକର)	୦.୦୨୮୩୨୮୬
୩୬	୩୧୦	ବେସରକାରୀ	ଶାରଦ ୩	୦.୦୭୦୦୦୦୦(ଏକର)	୦.୦୨୮୩୨୮୬
୩୭	୩୧୧	ବେସରକାରୀ	ଶାରଦ ୩	୦.୧୨୦୦୦୦୦(ଏକର)	୦.୦୪୮୫୬୩୩
୩୮	୩୧୨	ବେସରକାରୀ	ଶାରଦ ୩	୦.୦୩୦୦୦୦୦(ଏକର)	୦.୦୧୨୧୪୦୮
୩୯	୩୧୩	ବେସରକାରୀ	ଶାରଦ ୩	୦.୧୩୦୦୦୦୦(ଏକର)	୦.୦୫୬୬୧୦୩
୪୦	୩୧୪	ବେସରକାରୀ	ଶାରଦ ୩	୦.୧୧୦୦୦୦୦(ଏକର)	୦.୦୪୪୫୧୬୪
୪୧	୩୧୫	ବେସରକାରୀ	ଶାରଦ ୧	୦.୧୭୦୦୦୦୦(ଏକର)	୦.୦୬୮୭୯୮୧
୪୨	୩୧୬	ବେସରକାରୀ	ଶାରଦ ୩	୦.୫୩୦୦୦୦୦(ଏକର)	୦.୨୧୪୪୮୮୧
୪୩	୩୧୭	ବେସରକାରୀ	ଶାରଦ ୩	୦.୬୨୦୦୦୦୦(ଏକର)	୦.୨୪୬୩୩୩୧
୪୪	୩୧୮	ବେସରକାରୀ	ଶାରଦ ୧	୦.୧୭୦୦୦୦୦(ଏକର)	୦.୧୨୯୫୦୨୨
୪୫	୩୧୯	ବେସରକାରୀ	ଶାରଦ ୩	୦.୩୩୦୦୦୦୦(ଏକର)	୦.୧୩୩୫୪୯୨
୪୬	୩୨୧	ବେସରକାରୀ	ଶାରଦ ୩	୦.୩୦୦୦୦୦(ଏକର)	୦.୧୨୫୪୫୫୩
୪୭	୩୨୨	ବେସରକାରୀ	ଶାରଦ ୩	୦.୩୪୦୦୦୦୦(ଏକର)	୦.୧୩୭୫୯୬୧
୪୮	୩୨୩	ବେସରକାରୀ	ଶାରଦ ୩	୦.୫୧୦୦୦୦୦(ଏକର)	୦.୬୦୭୪୫୧୧
୪୯	୩୨୪	ବେସରକାରୀ	ଶାରଦ ୩	୦.୫୧୦୦୦୦୦(ଏକର)	୦.୬୦୭୪୫୧୧
୫୦	୩୨୫	ବେସରକାରୀ	ଶାରଦ ୩	୦.୭୨୦୦୦୦୦(ଏକର)	୦.୧୦୫୨୨୦୬
୫୧	୩୨୬	ବେସରକାରୀ	ଶାରଦ ୩	୦.୦୩୦୦୦୦୦(ଏକର)	୦.୦୧୨୧୪୦୮
୫୨	୩୨୭	ବେସରକାରୀ	ଶାରଦ ୩	୦.୫୩୦୦୦୦୦(ଏକର)	୦.୧୨୪୪୮୮୧
୫୩	୩୨୮	ବେସରକାରୀ	ଶାରଦ ୩	୦.୩୧୦୦୦୦୦(ଏକର)	୦.୧୨୪୪୮୮୩
୫୪	୩୩୦	ବେସରକାରୀ	ଶାରଦ ୩	୦.୩୧୦୦୦୦୦(ଏକର)	୦.୧୨୪୪୮୮୩
୫୫	୩୩୧	ବେସରକାରୀ	ଶାରଦ ୩	୦.୬୪୦୦୦୦୦(ଏକର)	୦.୨୪୯୦୦୪୫
୫୬	୩୩୨	ବେସରକାରୀ	ଶାରଦ ୩	୦.୬୫୦୦୦୦୦(ଏକର)	୦.୨୩୦୫୧୨୪
୫୭	୩୩୩	ବେସରକାରୀ	ଶାରଦ ୩	୦.୫୪୦୦୦୦୦(ଏକର)	୦.୩୮୦୪୧୨୮
୫୮	୩୩୪	ବେସରକାରୀ	ଶାରଦ ୩	୧.୧୬୦୦୦୦୦(ଏକର)	୦.୪୬୯୪୪୫୬
୫୯	୩୩୫	ବେସରକାରୀ	ଶାରଦ ୩	୦.୦୭୦୦୦୦୦(ଏକର)	୦.୦୨୮୩୨୮୬
୬୦	୩୩୬	ବେସରକାରୀ	ଶାରଦ ୩	୧.୧୯୦୦୦୦୦(ଏକର)	୦.୪୮୯୭୩୭୯
୬୧	୩୩୭	ବେସରକାରୀ	ଶାରଦ ୩	୦.୧୩୦୦୦୦୦(ଏକର)	୦.୦୪୮୫୧୩୩
୬୨	୩୩୮	ବେସରକାରୀ	ଶାରଦ ୩	୦.୩୧୦୦୦୦୦(ଏକର)	୦.୧୨୪୪୫୫୩
୬୩	୩୩୯	ବେସରକାରୀ	ଶାରଦ ୩	୦.୩୪୦୦୦୦୦(ଏକର)	୦.୧୮୩୫୫୮୯
୬୪	୩୪୦	ବେସରକାରୀ	ଶାରଦ ୩	୦.୩୩୦୦୦୦୦(ଏକର)	୦.୧୩୩୫୪୯୨
୬୫	୩୪୧	ବେସରକାରୀ	ଶାରଦ ୩	୦.୩୪୦୦୦୦୦(ଏକର)	୦.୧୩୭୫୯୬୧
୬୬	୩୪୨	ବେସରକାରୀ	ଶାରଦ ୩	୦.୩୪୦୦୦୦୦(ଏକର)	୦.୧୩୭୫୯୬୧
୬୭	୩୪୩	ବେସରକାରୀ	ଶାରଦ ୩	୦.୩୪୦୦୦୦୦(ଏକର)	୦.୧୩୭୫୯୬୧
୬୮	୩୪୪	ବେସରକାରୀ	ଶାରଦ ୩	୦.୩୪୦୦୦୦୦(ଏକର)	୦.୧୩୭୫୯୬୧
୬୯	୩୪୫	ବେସରକାରୀ	ଶାରଦ ୩	୦.୩୪୦୦୦୦୦(ଏକର)	୦.୧୩୭୫୯୬୧
୭୦	୩୪୬	ବେସରକାରୀ	ଶାରଦ ୩	୦.୩୪୦୦୦୦୦(ଏକର)	୦.୧୩୭୫୯୬୧
୭୧	୩୪୭	ବେସରକାରୀ	ଶାରଦ ୩	୦.୩୪୦୦୦୦୦(ଏକର)	୦.୧୩୭୫୯୬୧
୭୨	୩୪୮	ବେସରକାରୀ	ଶାରଦ ୩	୦.୩୪୦୦୦୦୦(ଏକର)	୦.୧୩୭୫୯୬୧
୭୩	୩୪୯	ବେସରକାରୀ	ଶାରଦ ୩	୦.୩୪୦୦୦୦୦(ଏକର)	୦.୧୩୭୫୯୬୧
୭୪	୩୫୦	ବେସରକାରୀ	ଶାରଦ ୩	୦.୩୪୦୦୦୦୦(ଏକର)	୦.୧୩୭୫୯୬୧
୭୫	୩୫୧	ବେସରକାରୀ	ଶାରଦ ୩	୦.୩୪୦୦୦୦୦(ଏକର)	୦.୧୩୭୫୯୬୧
୭୬	୩୫୨	ବେସରକାରୀ	ଶାରଦ ୩	୦.୩୪୦୦୦୦୦(ଏକର)	୦.୧୩୭୫୯୬୧
୭୭	୩୫୩	ବେସର

କ୍ର. ନଂ.	ସର୍ଭେ/ ପ୍ଲଟ ନଂ	ଜମିର ପ୍ରକାର	ଜମିର କିସମ	ଜମିର ସ୍ଥାନୀୟ ରକବା	ଅଧିଗ୍ରହଣ ଜମିର ରକବା(ହେକ୍ଟରରେ)
୨୬	୯୪୪	ବେସରକାରୀ	ଶାରଦ ୩	୦.୪୧୦୦୦୦୦(ଏକର)	୦.୧୬୫୯୨୪୭
୨୭	୯୪୫	ବେସରକାରୀ	ଶାରଦ ୩/୬	୦.୪୯୦୦୦୦୦(ଏକର)	୦.୧୯୮୩୦୦୩
୨୮	୯୪୬	ବେସରକାରୀ	ଶାରଦ ୩/୩	୦.୨୯୦୦୦୦୦(ଏକର)	୦.୧୧୭୩୬୧୪
୨୯	୯୪୭	ବେସରକାରୀ	ଶାରଦ ୩/୧୬	୦.୩୦୦୦୦୦୦(ଏକର)	୦.୧୨୧୪୦୮୩
୩୦	୯୪୮	ବେସରକାରୀ	ଶାରଦ ୩/୨	୦.୧୧୦୦୦୦୦(ଏକର)	୦.୦୪୪୫୧୬୪
୩୧	୯୪୯	ବେସରକାରୀ	ଶାରଦ ୩/୭	୦.୪୫୦୦୦୦୦(ଏକର)	୦.୧୮୨୧୧୨୫
୩୨	୯୫୦	ବେସରକାରୀ	ଶାରଦ ୨/୮	୦.୭୫୦୦୦୦୦(ଏକର)	୦.୩୦୩୫୨୦୮
୩୩	୯୫୫	ବେସରକାରୀ	ପତିତ	୦.୭୨୦୦୦୦୦(ଏକର)	୦.୨୯୧୩୮୦୦
୩୪	୯୫୬	ବେସରକାରୀ	ଶାରଦ ୩/୧୦୫	୧୨.୩୩୭୦୦୦୦(ଏକର)	୪.୯୯୨୭୧୫୦
୩୫	୯୫୭	ସରକାରୀ	ମାହାଗ୍ର	୦.୪୨୦୦୦୦୦(ଏକର)	୦.୧୬୯୯୭୧୭
୩୬	୯୫୮	ସରକାରୀ	ପତିତ	୦.୩୧୦୦୦୦୦(ଏକର)	୦.୧୨୫୪୫୫୩
୩୭	୯୭୫	ବେସରକାରୀ	ବିଆଳି	୨.୨୪୦୦୦୦୦(ଏକର)	୦.୯୦୬୫୧୫୬
୩୮	୯୭୬	ବେସରକାରୀ	ପତିତ	୧.୫୨୦୦୦୦୦(ଏକର)	୦.୬୧୫୧୩୫୬
୩୯	୯୭୭	ବେସରକାରୀ	ପତିତ	୧.୫୩୦୦୦୦୦(ଏକର)	୦.୬୧୯୧୮୨୫
୪୦	୯୮୪	ବେସରକାରୀ	ଶାରଦ ୩/୨୧	୦.୭୭୦୦୦୦୦(ଏକର)	୦.୩୧୧୬୧୪୭
୪୧	୯୮୫	ସରକାରୀ	ଜଙ୍ଗଲ ୨	୩.୩୩୦୦୦୦୦(ଏକର)	୧.୩୪୭୬୬୩୩୦
୪୨	୯୮୭	ସରକାରୀ	ନାଳ	୨.୮୧୦୦୦୦୦(ଏକର)	୧.୧୩୭୧୯୧୪
୪୩	୯୮୭/୧୧୬୩	ସରକାରୀ	ନାଳ	୦.୭୫୦୦୦୦୦(ଏକର)	୦.୩୦୩୫୨୦୮
୪୪	୯୮୮	ସରକାରୀ	ପତିତ	୩.୩୪୦୦୦୦୦(ଏକର)	୧.୩୫୧୬୭୯୫
୪୫	୯୮୮/୧୧୬୨	ବେସରକାରୀ	ବିଆଳି	୦.୮୪୦୦୦୦୦(ଏକର)	୦.୩୩୯୯୪୩୩
୪୬	୯୮୯	ସରକାରୀ	ମାହାଗ୍ର	୦.୬୫୦୦୦୦୦(ଏକର)	୦.୨୬୩୦୫୧୪
୪୭	୯୯୮	ବେସରକାରୀ	ଶାରଦ ୩	୦.୫୫୦୦୦୦୦(ଏକର)	୦.୨୨୨୫୮୨୦
୪୮	୯୯୯	ବେସରକାରୀ	ଶାରଦ ୩	୧.୩୦୦୦୦୦୦(ଏକର)	୦.୫୩୬୧୦୨୮
ଗ୍ରାମ: କୋଟସାହି					
୧	୧୦୦୦	ବେସରକାରୀ	ଚକ	୦.୯୭୦୦୦୦୦(ଏକର)	୦.୩୯୨୫୫୩୭
୨	୧୦୧୩	ସରକାରୀ	ଚକ ରାସ୍ତା	୦.୫୬୦୦୦୦୦(ଏକର)	୦.୨୨୬୬୭୮୯
୩	୧୦୧୪	ସରକାରୀ	ଚକ ନାଳ	୦.୪୪୦୦୦୦୦(ଏକର)	୦.୧୭୮୦୬୫୬
୪	୧୦୧୫	ବେସରକାରୀ	ଚକ	୦.୬୯୦୦୦୦୦(ଏକର)	୦.୨୭୯୨୩୯୨
୫	୧୦୧୬	ବେସରକାରୀ	ଘରବାରି	୦.୭୯୦୦୦୦୦(ଏକର)	୦.୩୧୯୭୦୮୬
୬	୧୦୧୭	ବେସରକାରୀ	ଚକ	୦.୨୩୦୦୦୦୦(ଏକର)	୦.୦୯୩୦୭୯୭
୭	୧୦୧୮	ବେସରକାରୀ	ଘରବାରି	୧.୧୭୦୦୦୦୦(ଏକର)	୦.୪୭୩୪୯୨୫
୮	୧୦୧୯	ବେସରକାରୀ	ଘରବାରି	୦.୩୯୦୦୦୦୦(ଏକର)	୦.୧୫୭୮୩୦୮
୯	୧୦୨୧	ବେସରକାରୀ	ଚକ	୨.୫୧୦୦୦୦୦(ଏକର)	୧.୦୧୫୭୮୩୧
୧୦	୧୦୨୨	ବେସରକାରୀ	ଚକ	୧.୦୮୦୦୦୦୦(ଏକର)	୦.୪୩୭୦୭୦୦
୧୧	୧୦୨୩	ବେସରକାରୀ	ଚକ	୨.୧୩୦୦୦୦୦(ଏକର)	୦.୮୬୧୯୯୯୨
୧୨	୧୦୨୬	ବେସରକାରୀ	ଘରବାରି	୦.୫୧୯୦୦୦୦(ଏକର)	୦.୨୧୦୦୩୭୪
୧୩	୧୦୨୭	ବେସରକାରୀ	ଚକ	୦.୭୧୦୦୦୦୦(ଏକର)	୦.୨୮୭୩୩୧
୧୪	୧୦୨୮	ବେସରକାରୀ	ଚକ	୦.୮୧୦୦୦୦୦(ଏକର)	୦.୩୨୭୮୦୨୫
୧୫	୧୦୨୯	ବେସରକାରୀ	ଚକ	୧.୦୦୦୦୦୦୦(ଏକର)	୦.୪୦୪୬୯୪୫
୧୬	୧୦୩୧	ବେସରକାରୀ	ଚକ	୦.୫୦୦୦୦୦(ଏକର)	୦.୨୦୨୩୪୭୨
୧୭	୧୦୩୫	ସରକାରୀ	ଚକ ରାସ୍ତା	୦.୧୯୦୦୦୦୦(ଏକର)	୦.୦୭୬୮୯୧୯
୧୮	୧୦୩୭	ବେସରକାରୀ	ଚକ	୦.୨୪୦୦୦୦୦(ଏକର)	୦.୦୯୭୧୨୬୭
୧୯	୧୦୩୮	ବେସରକାରୀ	ଚକ	୧.୮୫୦୦୦୦୦(ଏକର)	୦.୭୪୮୬୮୪୭
୨୦	୧୦୫୨	ବେସରକାରୀ	ଚକ	୦.୪୩୦୦୦୦୦(ଏକର)	୦.୧୭୪୦୧୮୬
୨୧	୧୦୫୩	ବେସରକାରୀ	ଚକ	୧.୩୬୦୦୦୦୦(ଏକର)	୦.୫୫୦୩୮୪୫
୨୨	୧୧୩୮	ସରକାରୀ	ଚକ ରାସ୍ତା	୦.୩୪୦୦୦୦୦(ଏକର)	୦.୧୩୭୫୯୬୧
୨୩	୫୪୫	ସରକାରୀ	ଚକ ନାଳ	୦.୧୭୦୦୦୦୧(ଏକର)	୦.୦୬୮୭୧୮
୨୪	୫୪୬	ବେସରକାରୀ	ଚକ	୦.୦୮୦୦୦୦୧(ଏକର)	୦.୦୩୨୩୭୫୬
୨୫	୫୪୭	ବେସରକାରୀ	ଚକ	୦.୪୯୦୦୦୦୦(ଏକର)	୦.୧୯୮୩୦୦୩
୨୬	୫୪୮	ବେସରକାରୀ	ଚକ	୦.୩୧୯୭୦୮୬	୦.୩୧୩୫୯୬୧
୨୭	୫୪୯	ବେସରକାରୀ	ଚକ	୦.୨୪୦୦୦୦୦(ଏକର)	୦.୯୭୩୪୭୨
୨୮	୫୫୦	ବେସରକାରୀ	ଚକ	୦.୭୦୦୦୦୦୦(ଏକର)	୦.୨୭୮୩୩୩
୨୯	୫୫୧	ବେସରକାରୀ	ଚକ	୦.୪୯୦୦୦୦୦(ଏକର)	୦.୧୯୮୩୦୦୩
୩୦	୫୫୨	ବେସରକାରୀ	ଚକ	୦.୦୨୦୦୦୦୦(ଏକର)	୦.୦୦୮୦୯୩୯
୩୧	୫୫୩	ବେସରକାରୀ	ଚକ	୦.୦୬୦୦୦୦୦(ଏକର)	୦.୦୨୪୨୮୧୭
୩୨	୫୫୪	ବେସରକାରୀ	ଚକ	୦.୨୯୦୦୦୦୦(ଏକର)	୦.୦୨୮୩୩୧
୩୩	୫୫୫	ସରକାରୀ	ଚକ ନାଳ	୦.୦୯୦୦୦୦୦(ଏକର)	୦.୦୩୪୨୨୫
୩୪	୫୬୮	ବେସରକାରୀ	ଚକ	୦.୫୫୦୦୦୦୧(ଏକର)	୦.୩୨୩୭୫୫୬
୩୫	୫୬୯	ବେସରକାରୀ	ଚକ	୦.୬୧୦୦୦୦୦(ଏକର)	୦.୨୪୬୩୬୬୩
୩୬	୫୭୧	ବେସରକାରୀ	ଚକ	୦.୪୯୦୦୦୦୦(ଏକର)	୦.୧୯୮୩୦୦୩
୩୭	୫୭୨	ବେସରକାରୀ	ଚକ	୦.୦୭୦୦୦୦୦(ଏକର)	୦.୦୦୮୦୯୩୯
୩୮	୫୭୩	ବେସରକାରୀ	ଚକ	୦.୦୬୪୨୮୧୭	୦.୦୨୪୨୮୧୭
୩୯	୫୭୪	ବେସରକାରୀ	ଚକ	୦.୨୯୦୦୦୦୦(ଏକର)	୦.୧୧୭୩୬୧୪
୪୦	୫୭୫	ବେସରକାରୀ	ଚକ	୦.୦୭୦୦୦୦୦(ଏକର)	୦.୦୨୮୩୩୨୮
୪୧	୫୭୬	ବେସରକାରୀ	ଚକ	୦.୨୯୦୦୦୦୦(ଏକର)	୦.୧୧୭୩୬୧୪
୪୨	୫୭୭	ବେସରକାରୀ	ଚକ	୦.୧୪୦୦୦୦୦(ଏକର)	୦.୦୪୭୫୫୬୨
୪୩	୫୭୮	ବେସରକାରୀ	ଚକ	୦.୪୩୦୦୦୦୦(ଏକର)	୦.୧୭୪୦୧୮୬
୪୪	୫୭୯	ବେସରକାରୀ	ଚକ	୦.୩୭୦୦୦୦୦(ଏକର)	୦.୧୯୮୫୦୨୨
୪୫	୫୮୦	ବେସରକାରୀ	ଚକ	୦.୩୭୦୦୦୦୦(ଏକର)	୦.୧୪୯୭୩୭୯
୪୬	୫୮୧	ବେସରକାରୀ	ଚକ	୦.୮୨୦୦୦୦୦(ଏକର)	୦.୩୩୧୮୪୯୫
୪୮	୫୮୨	ବେସରକାରୀ	ଚକ	୦.୨୧୦୦୦୦୦(ଏକର)	୦.୦୮୪୯୮୫୮
୪୯	୫୮୩	ବେସରକାରୀ	ଚକ	୦.୨୩୦୦୦୦୦(ଏକର)	୦.୦୯୩୦୭୯୭
୫୦	୫୮୪	ବେସରକାରୀ	ଚକ	୦.୩୭୦୦୦୦୦(ଏକର)	୦.୧୪୯୭୩୭୯
୫୧	୫୮୫	ବେସରକାରୀ	ଚକ	୦.୩୭୦୦୦୦୦(ଏକର)	୦.୧୪୯୭୩୭୯
୫୨	୫୮୯	ବେସରକାରୀ	ଚକ	୧.୦୭୦୦୦୦୦(ଏକର)	୦.୪୩୩୦୨୩୧
୫୩	୬୧୭	ସରକାରୀ	ନୟନଜୋରି	୫.୮୦୦୦୦୦୦(ଏକର)	୨.୩୪୭୨୨୭୮
୫୪	୬୩୧	ସରକାରୀ	ରେଳପଥ	୫.୬୦୦୦୦୦୦(ଏକର)	୨.୨୬୬୨୮୯୦
୫୫	୬୩୩	ସରକାରୀ	ପତିତ	୪.୦୪୦୦୦୦୦(ଏକର)	୧.୬୩୪୯୬୫୬
୫୬	୬୩୪	ସରକାରୀ	ରାସ୍ତା	୦.୧୬୦୦୦୦୦(ଏକର)	୦.୦୬୪୭୫୧୧
୫୭	୬୩୭	ସରକାରୀ	ନୟନଜୋରି	୬.୩୨୦୦୦୦୦(ଏକର)	୨.୫୫୭୬୬୯୦
୫୮	୬୪୦	ବେସରକାରୀ	ଶାରଦ ୩	୦.୧୨୦୦୦୦୦(ଏକର)	୦.୦୪୮୫୬୩୩
୫୯	୬୪୧	ବେସରକାରୀ	ଶାରଦ ୩	୦.୦୮୦୦୦୦୦(ଏକର)	୦.୦୩୨୩୭୫୬
୬୦	୬୪୨	ସରକାରୀ	ପତିତ	୦.୧୫୦୦୦୦୦(ଏକର)	୦.୦୬୦୭୦୪୨
୬୧	୬୪୩	ବେସରକାରୀ	ଶାରଦ ୨	୦.୧୪୦୦୦୦୦(ଏକର)	୦.୦୫୫୬୬୩
୬୨	୬୪୪	ସରକାରୀ	ଗ୍ରାମ୍ୟ ଜଙ୍ଗଲ	୦.୦୪୦୦୦୦୦(ଏକର)	୦.୦୧୬୧୮୭
୬୩	୬୪୫	ବେସରକାରୀ	ଶାରଦ ୩	୦.୦୪୦୦୦୦୦(ଏକର)	୦.୦୧୬୧୮୭
୬୪	୬୪୬	ବେସରକାରୀ	ଶାରଦ ୩	୦.୦୩୦୦୦୦୦(ଏକର)	୦.୦୧୨୧୪୦୮
୬୫	୬୪୭	ବେସରକାରୀ	ଶାରଦ ୩	୦.୦୪୦୦୦୦୦(ଏକର)	୦.୦୧୬୧୮୭
୬୬	୬୪୮	ବେସରକାରୀ	ଶାରଦ ୩	୦.୦୨୦୦୦୦୦(ଏକର)	୦.୦୦୮୦୯୩୯
୬୭	୬୪୯	ବେସରକାରୀ	ଘରବାରି	୦.୦୨୦୦୦୦୦(ଏକର)	୦.୦୦୮୦୯୩୯
୬୮	୬୫୧	ବେସରକାରୀ	ଘରବାରି	୦.୦୭୦୦୦୦୦(ଏକର)	୦.୦୨୮୩୩୨୮
୬୯	୬୫୨	ବେସରକାରୀ	ଘରବାରି	୦.୧୧୦୦୦୦୦(ଏକର)	୦.୦୪୪୫୧୬୪
୭୦	୬୫୩	ବେସରକାରୀ	ଶାରଦ ୩	୦.୧୨୦୦୦୦୦(ଏକର)	୦.୦୪୮୫୬୩୩
୭୧	୬୫୪	ବେସରକାରୀ	ଶାରଦ ୩	୦.୩୫୦୦୦୦୦(ଏକର)	୦.୧୪୧୬୪୩୧
୭୨	୬୫୫	ବେସରକାରୀ	ଶାରଦ ୩	୦.୩୬୦୦୦୦୦(ଏକର)	୦.୧୪୫୬୯୦୦
୭୩	୬୫୬	ବେସରକାରୀ	ଶାରଦ ୩	୦.୧୪୦୦୦୦୦(ଏକର)	୦.୦୫୬୬୫୭୨
୭୪	୬୫୭	ବେସରକାରୀ	ଶାରଦ ୩	୦.୧୭୦୦୦୦୦(ଏକର)	୦.୦୬୮୭୧୮
୭୫	୬୫୮	ବେସରକାରୀ	ଶାରଦ ୩	୦.୧୬୦୦୦୦୦(ଏକର)	୦.୦୫୪୭୬୧୧
୭୬	୬୫୯	ବେସରକାରୀ	ଶାରଦ ୩	୦.୧୬୦୦୦୦୦(ଏକର)	୦.୦୫୪୭୬୧୧
୭୭	୬୬୦	ସରକାରୀ	ପତିତ	୦.୦୬୦୦୦୦୦(ଏକର)	୦.୦୨୪୨୮୧୭
୭୮	୬୬୧	ବେସରକାରୀ	ଶାରଦ ୩	୦.୦୯୦୦୦୦୦(ଏକର)	୦.୦୩୨୪୭୫୫
୭୯	୬୬୨	ବେସରକାରୀ	ଶାରଦ ୩	୦.୧୩୦୦୦୦୦(ଏକର)	୦.୦୫୬୧୦୩୬
୮୦	୬୬୩	ବେସରକାରୀ	ଶାରଦ ୩	୦.୦୮୦୦୦୦୦(ଏକର)	୦.୦୩୨୩୭୫୫
୮୧	୬୬୪	ବେସରକାରୀ	ଶାରଦ ୩	୦.୦୬୪୨୮୧୭	୦.୦୨୪୨୮୧୭
୮୨	୬୬୫	ବେସରକାରୀ	ଶାରଦ ୩	୦.୦୮୦୦୦୦୦(ଏକର)	୦.୦୩୨୩୭୫୫
୮୩	୬୬୬	ବେସରକାରୀ	ଶାରଦ ୩	୦.୦୪୦୦୦୦୦(ଏକର)	୦.୦୧୬୧୮୭
୮୪	୬୬୭	ବେସରକାରୀ	ଘରବାରି	୦.୦୮୦୦୦୦୦(ଏକର)	୦.୦୩୨୩୭୫୫
୮୫	୬୬୮	ବେସରକାରୀ	ଶାରଦ ୨	୦.୦୬୪୭୫୧୧	୦.୦୨୪୭୫୧୧
୮୬	୬୬୯	ବେସରକାରୀ	ପତିତ	୦.୦୬୦୦୦୦୦(ଏକର)	୦.୦୨୮୩୩୨୮
୮୭	୬୭୦	ବେସରକାରୀ	ଘରବାରି	୦.୨୦୦୦୦୦୦(ଏକର)	୦.୦୮୦୯୩୯
୮୮	୬୭୧	ବେସରକାରୀ	ପତିତ	୦.୦୬୦୦୦୦୦(ଏକର)	୦.୦୨୮୩୩୨୮
୮୯	୬୭୨	ବେସରକାରୀ	ଘରବାରି	୦.୨୬୦୦୦୦୦(ଏକର)	୦.୦୧୦୪୯୯୯୬
୯୦	୬୭୩	ବେସରକାରୀ	ଘରବାରି	୦.୧୨୦୦୦୦୦(ଏକର)	୦.୦୪୮୫୬୩୩
୯୧	୬୭୪	ବେସରକାରୀ	ପତିତ	୦.୦୨୦୦୦୦୦(ଏକର)	୦.୦୦୪୦୪୬୯
୯୨	୬୭୫	ବେସରକାରୀ	ଶାରଦ ୩	୦.୦୧୦୦୦୦୦(ଏକର)	୦.୦୦୪୦୪୬୯
୯୩	୬୭୬	ସରକାରୀ	ଶାରଦ ୨	୦.୬୫୦୦୦୦୦(ଏକର)	୦.୨୬୩୦୫୧୪
୯୪	୬୭୭	ବେସରକାରୀ	ଶାରଦ ୨	୦.୦୯୦୦୦୦୦(ଏକର)	୦.୦୩୨୪୭୫୫
୯୫	୬୭୮	ବେସରକାରୀ	ଘରବାରି	୦.୪୭୦୦୦୦୦(ଏକର)	୦.୧୯୫୩୬୯୯
୯୬	୬୭୯	ବେସରକାରୀ	ଶାରଦ ୨	୦.୦୬୪୭୫୧୧	୦.୦୨୪୭୫୧୧
୯୭	୬୮୦	ବେସରକାରୀ	ଘରବାରି	୦.୦୨୦୦୦୦୦(ଏକର)	୦.୦୦୮୦୯୩୯
୯୮	୬୮୧	ବେସରକାରୀ	ଘରବାରି	୦.୧୨୦୦୦୦୦(ଏକର)	୦.୦୪୮୫୬୩୩
୯୯	୬୮୨	ବେସରକାରୀ	ଶାରଦ ୨	୦.୧୩୦୦୦୦୦(ଏକର)	୦.୦୫୬୬୧୦୩
୧୦୦	୬୮୩	ସରକାରୀ	ଗ୍ରାମ୍ୟ ଜଙ୍ଗଲ	୦.୦୫୦୦୦୦୦(ଏକର)	୦.୦୨୦୨୩୪୭
୧୦୧	୬୮୪	ବେସରକାରୀ	ଘରବାରି	୦.୦୪୦୦୦୦୦(ଏକର)	୦.୦୧୬୧୮୭
୧୦୨	୬୮୫	ବେସରକାରୀ	ଘରବାରି	୦.୧୪୦୦୦୦୦(ଏକର)	୦.୦୫୬୬୫୭୨
୧୦୩	୬୮୬	ବେସରକାରୀ	ଶାରଦ ୨	୦.୧୪୦୦୦୦୦(ଏକର)	୦.୦୫୬୬୫୭୨
୧୦୪	୬୮୭	ବେସରକାରୀ	ଘରବାରି	୦.୦୭୦୦୦୦୦(ଏକର)	୦.୦୨୮୩୩୨୮
୧୦୫	୬୮୮	ସରକାରୀ	ପତିତ	୦.୦୮୦୦୦୦୦(ଏକର)	୦.୦୩୨୩୭୫୫
୧୦୬	୬୮୯	ବେସରକାରୀ	ଶାରଦ ୨	୦.୦୯୪୨୮୧୭	୦.୦୪୪୫୧୬୪
୧୦୭	୬୯୦	ବେସରକାରୀ	ଚକ	୦.୦୯୦୦୦୦୦(ଏକର)	୦.୦୪୪୫୧୬୪
୧୦୮	୬୯୧	ବେସରକାରୀ	ଚକ	୦.୦୯୦୦୦୦୦(ଏକର)	୦.୦୪୪୫୧୬୪
୧୦୯	୬୯୨	ବେସରକାରୀ	ଚକ	୦.୦୯୦୦୦୦୦(ଏକର)	୦.୦୪୪୫୧୬୪
୧୧୦	୬୯୩	ବେସରକାରୀ	ଚକ	୦.୦୯୦୦୦୦୦(ଏକର)	୦.୦୪୪୫୧୬୪
୧୧୧	୬୯୪	ବେସରକାରୀ	ଚକ	୦.୦୯୦୦୦୦୦(ଏକର)	୦.୦୪୪୫୧୬୪
୧୧୨	୬୯୫	ବେସରକାରୀ	ଚକ	୦.୦୯୦୦୦୦୦(ଏକର)	୦.୦୪୪୫୧୬୪
୧୧୩	୬୯୬	ବେସରକାରୀ	ଚକ	୦.୦୯୦୦୦୦୦(ଏକର)	୦.୦୪୪୫୧୬୪
୧୧୪	୬୯୭	ବେସରକାରୀ	ଚକ	୦.୦୯୦୦୦୦୦(ଏକର)	୦.୦୪୪୫୧୬୪
୧୧୫	୬୯୮	ବେସରକାରୀ	ଚକ	୦.୦୯୦୦୦୦୦(ଏକର)	୦.୦୪୪୫୧୬୪
୧୧୬	୬୯୯	ବେସରକାରୀ	ଚକ	୦.୦୯୦୦୦୦୦(ଏକର)	୦.୦୪୪୫୧୬୪
୧୧୭	୭୦୦	ବେସରକାରୀ	ଚକ	୦.୦୯୦୦୦୦୦(ଏକର)	୦.୦୪୪୫୧୬୪
୧୧୮	୭୦୧	ବେସରକାରୀ	ଚକ	୦.୦୯୦୦୦୦୦(ଏକର)	୦.୦୪୪୫୧୬୪
୧୧୯	୭୦୨	ବେସରକାରୀ	ଚକ	୦.୦୯୦୦୦୦୦(ଏକର)	୦.୦୪୪୫୧୬୪
୧୨୦	୭୦୩	ବେସରକାରୀ	ଚକ	୦.୦୯୦୦୦୦୦(ଏକର)	୦.୦୪୪୫୧୬୪
୧୨୧	୭୦୪	ବେସରକାରୀ	ଚକ	୦.୦୯୦୦୦୦୦(ଏକର)	୦.୦୪୪୫୧୬୪
୧୨୨	୭୦୫	ବେସରକାରୀ	ଚକ	୦.୦୯୦୦୦୦୦(ଏକର)	୦.୦୪୪୫୧୬୪
୧୨୩	୭୦୬	ବେସରକାରୀ	ଚକ	୦.୩୧୦୦୦୦୦(ଏକର)	୦.୧୨୪୪୫୫୩
୧୨୪	୭୦୮	ବେସରକାରୀ	ଚକ	୦.୦୭୦୦୦୦୦(ଏକର)	୦.୦୨୮୩୩୨୮
୧୨୫	୭୦୯	ବେସରକାରୀ	ଚକ	୦.୫୫୦୦୦୦୦(ଏକର)	୦.୧୮୫୩୩୦
୧୨୬	୭୧୦	ବେସରକାରୀ	ଚକ	୦.୨୫୦୦୦୦୦(ଏକର)	୦.୧୦୧୧୭୩୬

କ୍ର. ନଂ.	ସର୍ଭେ/ ପ୍ଲଟ ନଂ	ଜମିର ପ୍ରକାର	ଜମିର କିସମ	ଜମିର ସ୍ଥାନୀୟ ରକବା	ଅଧିଗ୍ରହଣ ଜମିର ରକବା(ହେକ୍ଟରରେ)
୧୨୭	୭୧୧	ବେସରକାରୀ	ଚକ	୦.୨୦୦୦୦୦୦(ଏକର)	୦.୦୮୦୯୩୮୯
୧୨୮	୭୧୨	ବେସରକାରୀ	ଘରବାରି	୦.୪୦୦୦୦୦୦(ଏକର)	୦.୧୬୧୮୭୭୮
୧୨୯	୭୧୩	ବେସରକାରୀ	ଘରବାରି	୦.୯୩୦୦୦୦୦(ଏକର)	୦.୩୭୬୩୬୫୮
୧୩୦	୭୧୬	ବେସରକାରୀ	ଘରବାରି	୦.୧୯୦୦୦୦୦(ଏକର)	୦.୦୭୬୮୯୧୯
୧୩୧	୭୧୭	ବେସରକାରୀ	ଚକ	୦.୭୬୦୦୦୦୦(ଏକର)	୦.୩୦୫୪୬୩୩
୧୩୨	୭୧୮	ସରକାରୀ	ପତିତ	୧.୩୨୦୦୦୦୦(ଏକର)	୦.୨୯୫୩୮୦୦
୧୩୩	୭୧୯	ସରକାରୀ	ଚକ ନାଳ	୦.୩୧୦୦୦୦୦(ଏକର)	୦.୧୨୫୪୫୫୩
୧୩୪	୭୨୧	ବେସରକାରୀ	ଚକ	୦.୧୫୦୦୦୦୦(ଏକର)	୦.୦୬୦୭୦୪୨
୧୩୫	୭୨୨	ବେସରକାରୀ	ଚକ	୦.୫୮୦୦୦୦୦(ଏକର)	୦.୨୩୪୭୭୭୧
୧୩୬	୭୨୩	ବେସରକାରୀ	ଚକ	୦.୭୫୦୦୦୦୦(ଏକର)	୦.୩୩୫୫୪୫୯
୧୩୭	୭୨୫	ବେସରକାରୀ	ଚକ	୦.୧୫୦୦୦୦୦(ଏକର)	୦.୦୬୦୭୦୪୨
୧୩୮	୭୨୬	ବେସରକାରୀ	ଚକ	୦.୩୦୦୦୦୦୦(ଏକର)	୦.୧୨୧୪୦୮୩
୧୩୯	୭୨୭	ବେସରକାରୀ	ଚକ	୦.୧୫୦୦୦୦୦(ଏକର)	୦.୦୬୦୭୦୪୨
୧୪୦	୭୨୮	ବେସରକାରୀ	ଚକ	୦.୦୪୦୦୦୦୦(ଏକର)	୦.୦୧୬୧୮୭
୧୪୧	୭୨୯	ବେସରକାରୀ	ଚକ	୦.୪୭୦୦୦୦୦(ଏକର)	୦.୧୪୫୩୩୧୪
୧୪୨	୭୩୦	ବେସରକାରୀ	ଚକ	୦.୩୭୦୦୦୦୦(ଏକର)	୦.୧୪୯୭୩୭୯
୧୪୩	୭୩୧	ବେସରକାରୀ	ଚକ	୦.୩୦୦୦୦୦୦(ଏକର)	୦.୧୨୧୪୦୮୩
୧୪୪	୭୩୨	ବେସରକାରୀ	ଚକ	୦.୩୦୦୦୦୦୦(ଏକର)	୦.୧୨୧୪୦୮୩
୧୪୫	୭୩୩	ବେସରକାରୀ	ଚକ	୦.୩୦୦୦୦୦୦(ଏକର)	୦.୧୨୧୪୦୮୩
୧୪୬	୭୩୪	ବେସରକାରୀ	ଚକ	୦.୩୦୦୦୦୦୦(ଏକର)	୦.୧୨୧୪୦୮୩
୧୪୭	୭୩୫	ବେସରକାରୀ	ଚକ	୦.୩୦୦୦୦୦୦(ଏକର)	୦.୧୨୧୪୦୮୩
୧୪୮	୭୩୬	ବେସରକାରୀ	ଚକ	୦.୩୦୦୦୦୦୦(ଏକର)	୦.୧୨୧୪୦୮୩
୧୪୯	୭୩୭	ବେସରକାରୀ	ଚକ	୦.୩୦୦୦୦୦୦(ଏକର)	୦.୧୨୧୪୦୮୩
୧୫୦	୭୩୮	ବେସରକାରୀ	ଚକ	୦.୩୦୦୦୦୦୦(ଏକର)	୦.୧୨୧୪୦୮୩
୧୫୧	୭୩୯	ବେସରକାରୀ	ଚକ	୦.୩୦୦୦୦୦୦(ଏକର)	୦.୧୨୧୪୦୮୩
୧୫୨	୭୪୦	ବେସରକାରୀ	ଚକ	୦.୩୦୦୦୦୦୦(ଏକର)	୦.୧୨୧୪୦୮୩
୧୫୩	୭୪୧	ବେସରକାରୀ	ଚକ	୦.୩୦୦୦୦୦୦(ଏକର)	୦.୧୨୧୪୦୮୩
୧୫୪	୭୪୨	ବେସରକାରୀ	ଚକ	୦.୩୦୦୦୦୦୦(ଏକର)	୦.୧୨୧୪୦୮୩
୧୫୫	୭୪୩	ବେସରକାରୀ	ଚକ	୦.୩୦୦୦୦୦୦(ଏକର)	୦.୧୨୧୪୦୮୩
୧୫୬	୭୪୪	ବେସରକାରୀ	ଚକ	୦.୩୦୦୦୦୦୦(ଏକର)	୦.୧୨୧୪୦୮୩
୧୫୭	୭୪୫	ବେସରକାରୀ	ଚକ	୦.୩୦୦୦୦୦୦(ଏକର)	୦.୧୨୧୪୦୮୩
୧୫୮	୭୪୬	ବେସରକାରୀ	ଚକ	୦.୩୦୦୦୦୦୦(ଏକର)	୦.୧୨୧୪୦୮୩
୧୫୯	୭୪୭	ବେସରକାରୀ	ଚକ	୦.୩୦୦୦୦୦୦(ଏକର)	୦.୧୨୧୪୦୮୩
୧୬୦	୭୪୮	ବେସରକାରୀ	ଚକ	୦.୩୦୦୦୦୦୦(ଏକର)	୦.୧୨୧୪୦୮୩
୧୬୧	୭୪୯	ବେସରକାରୀ	ଚକ	୦.୩୦୦୦୦୦୦(

ଟିଏମ୍‌ସିରୁ ପବନ ବର୍ମାଙ୍କ ଇସ୍ତଫା

ତୃଣମୂଳ କଂଗ୍ରେସ (ଟିଏମ୍‌ସି)ର ବରିଷ୍ଠ ନେତା ପବନ କେ. ବର୍ମା ଶୁକ୍ରବାର ଦଳରୁ ଇସ୍ତଫା ଦେଇଛନ୍ତି। ସେ ତାଙ୍କ ଇସ୍ତଫାପତ୍ର ଟିଏମ୍‌ସି ଅଧକ୍ଷ ମମତା ବାନାର୍ଜୀଙ୍କ ନିକଟକୁ ପଠାଇଦେଇଛନ୍ତି। ଫଳରେ ପଶ୍ଚିମବଙ୍ଗ ମୁଖ୍ୟମନ୍ତ୍ରୀଙ୍କୁ ଆଉ ଏକ ଝଟ୍‌କା ଲାଗିଛି। ଜେଡିୟୁ ନେତା ନୀତୀଶ କୁମାର ବିହାରରେ ଭାଜପା ହାତ ଛାଡ଼ି ମହାଗଠବନ୍ଧନକୁ ଫେରିବା ପରେ ପବନ ଟିଏମ୍‌ସି ଛାଡ଼ିଛନ୍ତି। ସେ ପୂର୍ବରୁ ଜେଡିୟୁରୁ ଏମ୍‌ପି ଥିଲେ। ୨୦୨୦ରେ ତାଙ୍କ ସମେତ ନିର୍ବାଚନ ରଣନୀତିକାର ପ୍ରଶାନ୍ତ କିଶୋରଙ୍କୁ ଜେଡିୟୁରୁ ବହିଷ୍କାର କରାଯାଇଥିଲା। ଗତବର୍ଷ ପବନ ଟିଏମ୍‌ସିରେ ଯୋଗ ଦେଇଥିଲେ।

୨୦୨୪ରେ ପୁଣି ମୋଦି

ନୂଆଦିଲ୍ଲୀ,୧୨।୮

ଦେଶରେ ପ୍ରଧାନମନ୍ତ୍ରୀ ନରେନ୍ଦ୍ର ମୋଦିଙ୍କ ଲୋକପ୍ରିୟତା ଅକ୍ଷୁଣ୍ଣ ରହିଛି। ୨୦୨୪ ଲୋକ ସଭା ନିର୍ବାଚନରେ ଭାଜପା ନେତୃତ୍ୱାଧୀନ ଜାତୀୟ ଗଣତାନ୍ତ୍ରିକ ମେଣ୍ଟ (ଏନ୍‌ଡିଏ) ପୁନର୍ବାର ବିଜୟୀ ହେବ ବୋଲି ଏକ ସର୍ଭେରୁ ଜଣାପଡ଼ିଛି।

ସାଧାରଣ ନିର୍ବାଚନକୁ ଦୁଇବର୍ଷରୁ କମ୍ ସମୟ ବାକି ଥିବାବେଳେ ଏହାର ସମ୍ଭାବ୍ୟ ପରିଣାମକୁ ନେଇ ପତ୍ରିକା 'ଇଣ୍ଡିଆ ଟୁଡେ' ସହ ପୁଲିଂ ଏଜେନ୍ସି 'ସି ଭୋଟର' ପକ୍ଷରୁ ମିଳିତ ଭାବେ ସର୍ବେକ୍ଷଣ କରାଯାଇଥିଲା। ଗତ ଫେବୃୟାରୀରୁ ଅଗଷ୍ଟ ମଧ୍ୟରେ କରାଯାଇଥିବା ମୁଡ୍ ଅଫ୍ ଦି ନେଶନ୍ ସର୍ଭେରେ ୧,୨୨,୦୧୬ ଜଣଙ୍କ ମତାମତ ନିଆଯାଇଥିଲା। ସେତେବେଳେ ୫୪୩ ଆସନ ବିଶିଷ୍ଟ

ଲୋକ ସଭାରେ ଶାସକ ମେଣ୍ଟ ୩୦୭ ଆସନ ଦଖଲ କରିବ ବୋଲି ଆକଳନ କରାଯାଇଥିଲା। କିନ୍ତୁ ବିହାର ମୁଖ୍ୟମନ୍ତ୍ରୀ ନୀତୀଶ କୁମାରଙ୍କ ସଂଯୁକ୍ତ ଜନତା ଦଳ (ଜେଡିୟୁ) ଏନ୍‌ଡିଏରୁ ଓହରିଯିବା ପରେ ମେଣ୍ଟ ଉପରେ ଏହାର ପ୍ରଭାବ ଦେଖିବାକୁ ମିଳିଛି। ଏନ୍‌ଡିଏକୁ ୨୮୬ ଆସନରେ ସଫଳତା ମିଳିବ ବୋଲି ଏଥିରେ କୁହାଯାଇଛି। ପ୍ରାୟ ୫୩% ମତଦାତା ମୋଦିଙ୍କୁ ପୁନର୍ବାର ପ୍ରଧାନମନ୍ତ୍ରୀ ରୂପେ ଦେଖିବାକୁ ଚାହୁଁଥିବା କହିଛନ୍ତି। କଂଗ୍ରେସ ନେତା ରାହୁଲ ଗାନ୍ଧୀଙ୍କ ସପକ୍ଷରେ ୯% ଓ ଦିଲ୍ଲୀ ମୁଖ୍ୟମନ୍ତ୍ରୀ ତଥା ଆମ୍ ଆଦ୍‌ମୀ ପାର୍ଟି (ଏଏପି) ଆବାହକ ଅରବିନ୍ଦ କେଜ୍‌ରିୱାଲଙ୍କ ସପକ୍ଷରେ ମାତ୍ର ୭% ସମର୍ଥନ ରହିଥିବା ଉକ୍ତ ସର୍ଭେରୁ ଜଣାପଡ଼ିଛି।

ପ୍ରଧାନମନ୍ତ୍ରୀ ମହତ୍ତ୍ୱାକାଂକ୍ଷା ନାହିଁ

ନୂଆଦିଲ୍ଲୀ,୧୨।୮

ଏନ୍‌ଡିଏରୁ ଗୋଟିଏ ପରେ ଗୋଟିଏ ସହଯୋଗୀ ଦଳ ଓହରିବାରେ ଲାଗିଛନ୍ତି। ଏହିକ୍ରମରେ ନିକଟରେ ଭାଜପା ସହ ସମ୍ପର୍କ ଛିନ୍ନ କରିଛି ସଂଯୁକ୍ତ ଜନତା ଦଳ। ବିହାର ମୁଖ୍ୟମନ୍ତ୍ରୀ ନୀତୀଶ କୁମାର ରାଷ୍ଟ୍ରୀୟ ଜନତା ଦଳ (ଆର୍‌ଜେଡି) ନେତୃତ୍ୱାଧୀନ ମହାମେଣ୍ଟ ସମର୍ଥନରେ ସରକାର ବଦଳାଇଛନ୍ତି। ନୀତୀଶ ଅଗଷ୍ଟ ୧୦ରେ ଅଷ୍ଟମ ଥର ପାଇଁ ମୁଖ୍ୟମନ୍ତ୍ରୀ ରୂପେ ଶପଥ ନେଇଛନ୍ତି। ନୀତୀଶ ୮-୧୦ ମାସ ପରେ ବର୍ତ୍ତମାନର ଉପମୁଖ୍ୟମନ୍ତ୍ରୀ ତେଜସ୍ୱୀ ଯାଦବଙ୍କୁ ମୁଖ୍ୟମନ୍ତ୍ରୀ ଚୌକିରେ

ବସାଇ ନିଜେ ଆଗାମୀ ସାଧାରଣ ନିର୍ବାଚନରେ ପ୍ରଧାନମନ୍ତ୍ରୀ ପ୍ରାର୍ଥୀ ହେବେ ବୋଲି ଚର୍ଚ୍ଚା ହେଉଛି। କିନ୍ତୁ

> 'ହାତ ଯୋଡ଼ି କହୁଛି, ମୋର ପ୍ରଧାନମନ୍ତ୍ରୀ ହେବା ମହତ୍ତ୍ୱାକାଂକ୍ଷା ନାହିଁ। ମୁଁ ସମସ୍ତଙ୍କ ପାଇଁ କାମ କରିବି। ସବୁ ବିରୋଧୀ ଦଳକୁ ଏକାଠି କରିବା ଲାଗି ଉଦ୍ୟମ ଜାରି ରଖିବି।
>
> -ନୀତୀଶ କୁମାର, ବିହାର ମୁଖ୍ୟମନ୍ତ୍ରୀ

ଦିଲ୍ଲୀ ଗସ୍ତରେ ଥିବା ନୀତୀଶ ଶୁକ୍ରବାର ଏଭଳି ସମ୍ଭାବନାକୁ ଖଣ୍ଡନ କରିବା ସହ କହିଛନ୍ତି, ଏନେଇ ତାଙ୍କ ପାଖକୁ ଅନେକ ଫୋନ୍ କଲ ଆସୁଛି। ତେବେ ସେ ବିରୋଧୀ ଦଳଗୁଡ଼ିକୁ ଏକାଠି କରିବାକୁ ଚାହୁଁଥିବା ଗଣମାଧ୍ୟମକୁ କହିଛନ୍ତି।

ପକ୍କାଘରକୁ ଅପେକ୍ଷା, ଦୁର୍ଦ୍ଦିନରେ ହିତାଧିକାରୀ: କଂଗ୍ରେସ

ରାଜ୍ୟରେ ଆବାସ ଘର ବଣ୍ଟନ ସମ୍ପର୍କିତ ଶ୍ୱେତପତ୍ର ଜାରି କରିବାକୁ ଦାବି

ଭୁବନେଶ୍ୱର, ୧୨।୮ (ବ୍ୟୁରୋ)

ପ୍ରଧାନମନ୍ତ୍ରୀ ଆବାସ ଯୋଜନାକୁ ନେଇ କେନ୍ଦ୍ର ଓ ରାଜ୍ୟ ସରକାରଙ୍କ କଳି ପାଇଁ ଓଡ଼ିଶାର ଲକ୍ଷ ଲକ୍ଷ ଗରିବ ପରିବାର ବଳି ପଡୁଛନ୍ତି। ନିକଟରେ ସମାପ୍ତ ବିଧାନସଭା ଅଧିବେଶନରେ ଓଡ଼ିଶାର ପଞ୍ଚାୟତିରାଜ ମନ୍ତ୍ରୀ ପ୍ରଦାନ କରିଥିବା ତଥ୍ୟ ଅନୁସାରେ ରାଜ୍ୟରେ ଏବେ ୧୨,୨୫,୭୨୫ ପରିବାର ଆବାସ ଯୋଜନାରେ ଘର ପାଇବା ପାଇଁ ଅପେକ୍ଷା କରି ରହିଛନ୍ତି। ମାତ୍ର ଏହି ସଂଖ୍ୟା ୨୦ ଲକ୍ଷରୁ ଊର୍ଦ୍ଧ୍ୱ ହେବ। କେନ୍ଦ୍ର ଓ ରାଜ୍ୟ ଭିତରେ ଏହି କଳି ପାଇଁ ଓଡ଼ିଶାର ପ୍ରାୟ ୨୦ ଲକ୍ଷ ପରିବାର ଚରମ ଦୁର୍ଦ୍ଦିନ ଭିତରେ କାଳାତିପାତ କରୁଛନ୍ତି ବୋଲି କଂଗ୍ରେସ ପ୍ରବକ୍ତା ସୁଦର୍ଶନ ଦାସ କହିଛନ୍ତି।

ଖବରଦାତା ସମ୍ମିଳନୀରେ କଂଗ୍ରେସ ନେତୃବୃନ୍ଦ।

କଂଗ୍ରେସ ଭବନଠାରେ ଆୟୋଜିତ ଖବରଦାତା ସମ୍ମିଳନୀରେ ସୁଦର୍ଶନ କହିଛନ୍ତି, ୬ ବର୍ଷ ତଳେ ପ୍ରଧାନମନ୍ତ୍ରୀ ନରେନ୍ଦ୍ର ମୋଦି ଦେଶରେ ୨୦୨୨ ସୁଦ୍ଧା କଚ୍ଚାଘରେ କେହି ରହିବେ ନାହିଁ ବୋଲି ପ୍ରତିଶ୍ରୁତି ଦେଇଥିଲେ। ଓଡ଼ିଶା କ୍ଷେତ୍ରରେ ଆଜି ବି ଲକ୍ଷ ଲକ୍ଷ ପରିବାର ଘର ପାଇବା ପାଇଁ ଅନେକ ରହିଛନ୍ତି। ପ୍ରଧାନମନ୍ତ୍ରୀଙ୍କ ଏହି ପ୍ରତିଶ୍ରୁତି ପ୍ରତାରଣା ପାଲଟିଛି। ବିଧାନସଭାରେ ପଞ୍ଚାୟତିରାଜ ମନ୍ତ୍ରୀଙ୍କ ତଥ୍ୟ ମୁତାବକ ବର୍ତ୍ତମାନ ସୁଦ୍ଧା ୨୩ ଲକ୍ଷ ୮୨ ହଜାର ୮୮୪ ପରିବାର ପ୍ରଧାନମନ୍ତ୍ରୀ ଆବାସ ବା ବିଜୁ ପକ୍କାଘର ପାଇଛନ୍ତି। ମାତ୍ର ସେଥିରେ ବ୍ୟାପକ ଦୁର୍ନୀତି ଓ ଅନିୟମିତତା ହୋଇଛି। ଅନେକ ଘର ତିଆରି ନ ହୋଇ ବିଲ୍ ଉଠିଛି। କେନ୍ଦ୍ର ସରକାର ଏଥିପାଇଁ ରାଜ୍ୟ ସରକାରଙ୍କୁ ତାଗିଦ କରିଛନ୍ତି। ଓଡ଼ିଶାବାସୀ ମଧ୍ୟ ଆବାସ ଯୋଜନା ପ୍ରଣୟନକୁ ସନ୍ଦେହ ଚକ୍ଷୁରେ ଦେଖୁଛନ୍ତି। ତେଣୁ ଏହା ଉପରେ ଏକ ଶ୍ୱେତପତ୍ର ପ୍ରକାଶ କରିବାକୁ କଂଗ୍ରେସ ଦାବି କରିଛି।

ମୋର ବୋଧହୁଏ ଯୋଗ୍ୟତା ନାହିଁ: ପଙ୍କଜା

ମୁମ୍ବାଇ,୧୨।୮: ନିକଟରେ ମହାରାଷ୍ଟ୍ର ମନ୍ତ୍ରିମଣ୍ଡଳର ସମ୍ପ୍ରସାରଣ କରାଯାଇଛି। ଏଥିରେ ଭାଜପା ନେତ୍ରୀ ପଙ୍କଜା ମୁଣ୍ଡେଙ୍କୁ ସ୍ଥାନ ନ ମିଳିବାରୁ ସେ ନିରାଶା ବ୍ୟକ୍ତ କରିଛନ୍ତି। ପଙ୍କଜା କହିଛନ୍ତି, ମୋ ପାଖରେ ବୋଧହୁଏ 'ପର୍ଯ୍ୟାପ୍ତ ଯୋଗ୍ୟତା' ନାହିଁ। ସୂଚନାଯୋଗ୍ୟ, ଗତ ସପ୍ତାହରେ ମହାରାଷ୍ଟ୍ର ମୁଖ୍ୟମନ୍ତ୍ରୀ ଏକନାଥ ଶିନ୍ଦେଙ୍କ ନେତୃତ୍ୱାଧିନ ଶିବସେନାର ୯ ମନ୍ତ୍ରୀ ଓ ସହଯୋଗୀ ଭାଜପାର ୯ ମନ୍ତ୍ରୀ ଶପଥ ନେଇଛନ୍ତି।

ପଙ୍କଜା ମୁଣ୍ଡେ

ଏହାପରେ ନିଜର ପ୍ରତିକ୍ରିୟା ରଖିଛନ୍ତି ଭାଜପା ନେତା ପଙ୍କଜା ମୁଣ୍ଡେ। ଆହୁରିମଧ୍ୟ ଏହି ମନ୍ତ୍ରିମଣ୍ଡଳ ସମ୍ପ୍ରସାରଣରେ କୌଣସି ମହିଳାଙ୍କୁ ସ୍ଥାନ ଦିଆଯାଇ ନ ଥିବାରୁ ବିରୋଧୀ ଦଳ ପକ୍ଷରୁ ସମାଲୋଚନା କରାଯାଉଛି। ଏମିତି ଏକ ପ୍ରଶ୍ନରେ ଗଣମାଧ୍ୟମକୁ ପଙ୍କଜା କହିଛନ୍ତି, ହୁଏତ ମୋ ନିକଟରେ ପର୍ଯ୍ୟାପ୍ତ ଯୋଗ୍ୟତା ନାହିଁ, ଯେଉଁଥି ପାଇଁ ମୋତେ ମନ୍ତ୍ରିମଣ୍ଡଳରେ ସ୍ଥାନ ମିଳିଲା ନାହିଁ। ହେଲେ ଏଥିନେଇ ମୁଁ ଦୁଃଖିତ ନୁହେଁ ବରଂ ନିଜର ସମ୍ମାନ ବଜାୟ ରଖି ରାଜନୀତି କରିବାକୁ ଚେଷ୍ଟା କରିବି ବୋଲି ସେ କହିଛନ୍ତି।

କଟକ ନଗର ମହିଳା କଂଗ୍ରେସ କମିଟି ଭାଙ୍ଗିଲେ ରାଜ୍ୟ ସଭାନେତ୍ରୀ

କଟକ ନଗର କଂଗ୍ରେସ ସଭାପତି ହେଲେ ସୁରେଶ ମହାପାତ୍ର

ଭୁବନେଶ୍ୱର, ୧୨।୮ (ବ୍ୟୁରୋ):

କଟକ ନଗର ମହିଳା କଂଗ୍ରେସ କମିଟି ସାଙ୍ଗଠନିକ କାର୍ଯ୍ୟକ୍ରମରେ ଦିନକୁ ଦିନ ଦୁର୍ବଳ ହେବାରେ ଲାଗିଛି। ଏହାକୁ ନେଇ ରାଜ୍ୟ ମହିଳା କଂଗ୍ରେସ ଏବେ ଚିନ୍ତାରେ ପଡ଼ିଯାଇଛି। ଆଗକୁ ଏହି ସମସ୍ୟା ଦୂରକରିବା ଲାଗି ଓଡ଼ିଶା ପ୍ରଦେଶ ମହିଳା କଂଗ୍ରେସ କମିଟି ସଭାନେତ୍ରୀ ବନ୍ଦିତା ପରିଡ଼ା ଶୁକ୍ରବାର କଟକ ନଗର ମହିଳା କଂଗ୍ରେସ କମିଟିରେ ବ୍ୟାପକ ପରିବର୍ତ୍ତନ କରିଛନ୍ତି। କଟକ ନଗର ସଭାନେତ୍ରୀ ପଦବୀ ଓ କମିଟିକୁ ସେ ଭାଙ୍ଗି ଦେଇଛନ୍ତି। ଏନେଇ ବନ୍ଦିତା ପରିଡ଼ା ଏକ ପ୍ରେସ୍ ବିଜ୍ଞପ୍ତି ଜରିଆରେ ସୂଚନା ଦେଇଛନ୍ତି।

ସେହିପରି ଓଡ଼ିଶା ପ୍ରଦେଶ କଂଗ୍ରେସ କମିଟି ସଭାପତି ଶରତ ପଟ୍ଟନାୟକ ବରିଷ୍ଠ କଂଗ୍ରେସ ନେତା ତଥା ପିସିସି ଉପସଭାପତି ସୁରେଶ କୁମାର ମହାପାତ୍ରଙ୍କୁ କଟକ ନଗର କଂଗ୍ରେସ କମିଟିର ମଧ୍ୟବର୍ତ୍ତିକାଳୀନ ସଭାପତି ରୂପେ ନିଯୁକ୍ତି ଦେଇଛନ୍ତି। ମହାପାତ୍ର ତାଙ୍କର ଦାୟିତ୍ୱକୁ ସୁଚାରୁରୂପେ ନିର୍ବାହ କରିବେ ବୋଲି ଶରତ ଆଶା ଓ ବିଶ୍ୱାସ ରଖିଥିବା ଦଳ ତରଫରୁ ଜାରି ହୋଇଥିବା ଏକ ବିଜ୍ଞପ୍ତିରେ ଦର୍ଶାଯାଇଛି।

ଅଧିଗ୍ରହଣ ଜମିର ତାଲିକା

କ୍ର. ନଂ.	ସର୍ଭେ/ ପ୍ଲଟ ନଂ	ଜମିର ପ୍ରକାର	ଜମିର କିସମ	ଜମିର ସ୍ଥାନୀୟ ରକବା	ଅଧିଗ୍ରହଣ ଜମିର ରକବା(ହେକ୍ଟରରେ)
୨୦	୧୩୭	ବେସରକାରୀ	ଶାରଦ ୩	୦.୨୫୦୦୦୦୦(ଏକର)	୦.୧୦୧୧୭୩୭
୨୧	୧୩୮	ବେସରକାରୀ	ଶାରଦ ୩	୦.୦୪୦୦୦୦୦(ଏକର)	୦.୦୧୬୧୮୭୮
୨୨	୧୩୯	ବେସରକାରୀ	ଶାରଦ ୩/୨	୦.୧୩୦୦୦୦୦(ଏକର)	୦.୦୫୨୬୧୦୩
୨୩	୧୪୦	ବେସରକାରୀ	ଶାରଦ ୩/୨	୦.୨୩୦୦୦୦୦(ଏକର)	୦.୦୯୩୦୭୯୭
୨୪	୧୪୧	ବେସରକାରୀ	ଶାରଦ ୩/୫	୦.୪୦୦୦୦୦୦(ଏକର)	୦.୧୬୧୮୭୭୮
୨୫	୧୪୨	ବେସରକାରୀ	ଶାରଦ ୩	୦.୦୨୦୦୦୦୦(ଏକର)	୦.୦୦୮୦୯୩୯
୨୬	୧୪୩	ବେସରକାରୀ	ଶାରଦ ୩/୫	୦.୧୬୦୦୦୦୦(ଏକର)	୦.୦୬୪୭୫୧୧
୨୭	୧୫୬	ବେସରକାରୀ	ଶାରଦ ୩/୫	୦.୩୩୦୦୦୦୦(ଏକର)	୦.୧୩୩୫୪୯୨
୨୮	୧୫୭	ବେସରକାରୀ	ଶାରଦ ୩/୩	୦.୩୯୦୦୦୦୦(ଏକର)	୦.୧୫୭୮୩୦୮
୨୯	୧୫୮	ବେସରକାରୀ	ଶାରଦ ୩/୮	୦.୯୦୦୦୦୦୦(ଏକର)	୦.୩୭୪୨୨୫୦
୩୦	୧୫୯	ବେସରକାରୀ	ଶାରଦ ୩	୦.୦୨୦୦୦୦୦(ଏକର)	୦.୦୨୪୨୮୧୭
୩୧	୧୬୦	ବେସରକାରୀ	ଶାରଦ ୩	୦.୧୦୦୦୦୦୦(ଏକର)	୦.୦୪୦୪୬୯୪
୩୨	୧୬୧	ବେସରକାରୀ	ଶାରଦ ୨/୨	୦.୧୧୯୯୯୯୯(ଏକର)	୦.୦୪୮୫୬୩୩
୩୩	୧୬୨	ବେସରକାରୀ	ଶାରଦ ୨	୦.୦୯୦୦୦୦୦(ଏକର)	୦.୦୩୭୪୨୨୫
୩୪	୧୬୩	ବେସରକାରୀ	ଶାରଦ ୨	୦.୫୨୦୦୦୦୦(ଏକର)	୦.୨୧୦୪୪୧୧
୩୫	୧୬୪	ସରକାରୀ	ଜଳାଶୟ ୧	୦.୦୨୦୦୦୦୦(ଏକର)	୦.୦୦୮୦୯୩୯
୩୬	୧୬୫	ବେସରକାରୀ	ଶାରଦ ୩	୦.୦୨୦୦୦୦୦(ଏକର)	୦.୦୦୮୦୯୩୯
୩୭	୧୬୬	ସରକାରୀ	ଆଡ଼ି	୦.୦୪୦୦୦୦୦(ଏକର)	୦.୦୧୬୧୮୭୮
୩୮	୧୬୭	ସରକାରୀ	ଆଡ଼ି	୦.୦୫୦୦୦୦୦(ଏକର)	୦.୦୨୦୨୩୪୭
୩୯	୧୬୮	ସରକାରୀ	ଆଡ଼ି	୦.୦୩୦୦୦୦୦(ଏକର)	୦.୦୧୨୧୪୦୮
୪୦	୧୬୯	ବେସରକାରୀ	ଶାରଦ ୨	୦.୩୭୦୭୦୦୦(ଏକର)	୦.୧୫୦୦୨୦୨
୪୧	୧୭୦	ବେସରକାରୀ	ଶାରଦ ୨	୦.୩୯୪୦୦୦୦(ଏକର)	୦.୧୬୯୯୯୭୭
୪୨	୧୭୧	ବେସରକାରୀ	ଶାରଦ ୨	୦.୫୦୦୦୦୦୦(ଏକର)	୦.୨୦୨୩୪୭୨
୪୩	୧୭୨	ବେସରକାରୀ	ଶାରଦ ୨	୦.୦୬୦୦୦୦୦(ଏକର)	୦.୦୬୪୭୫୧୧
୪୪	୧୭୩	ବେସରକାରୀ	ଶାରଦ ୨	୦.୦୬୦୦୦୦୦(ଏକର)	୦.୦୨୪୨୮୧୭
୪୫	୧୭୪	ବେସରକାରୀ	ଶାରଦ ୨	୦.୦୬୦୦୦୦୦(ଏକର)	୦.୦୨୪୨୮୧୭
୪୬	୧୭୫	ବେସରକାରୀ	ଶାରଦ ୨	୦.୨୧୦୦୦୦୦(ଏକର)	୦.୦୮୪୪୮୪୮
୪୭	୧୮୦	ସରକାରୀ	ପାଣି ନାଳ	୦.୧୧୦୦୦୦୦(ଏକର)	୦.୦୪୪୪୧୬୪
୪୮	୧୮୬	ବେସରକାରୀ	ଶାରଦ ୩/୨୧	୦.୬୩୦୦୦୦୦(ଏକର)	୦.୨୫୪୮୫୫୭୫
୪୯	୧୯୦	ବେସରକାରୀ	ଶାରଦ ୩/୮	୦.୫୮୦୦୦୦୦(ଏକର)	୦.୨୩୪୭୨୨୮
୫୦	୧୯୧	ସରକାରୀ	ପତିତ	୦.୦୬୦୦୦୦୦(ଏକର)	୦.୦୨୪୨୮୧୭
୫୧	୧୯୨	ସରକାରୀ	ପାଣି ନାଳ	୦.୦୯୦୦୦୦୦(ଏକର)	୦.୦୩୬୪୨୨୫
୫୨	୧୯୩	ସରକାରୀ	ପାଣି ନାଳ	୦.୦୭୦୦୦୦୦(ଏକର)	୦.୦୨୮୩୨୮୬
୫୩	୧୯୪	ସରକାରୀ	ମାହାଗ	୦.୦୭୦୦୦୦୦(ଏକର)	୦.୦୨୮୩୨୮୬
୫୪	୧୯୫	ବେସରକାରୀ	ଶାରଦ ୩	୦.୧୦୦୦୦୦୦(ଏକର)	୦.୦୪୦୪୬୯୪
୫୫	୨୨	ବେସରକାରୀ	ଶାରଦ ୩	୦.୦୩୦୦୦୦୦(ଏକର)	୦.୦୧୨୧୪୦୮
୫୬	୨୩	ବେସରକାରୀ	ଶାରଦ ୩/୨	୦.୧୨୦୦୦୦୦(ଏକର)	୦.୦୪୮୫୬୩୩
୫୭	୨୪	ବେସରକାରୀ	ଶାରଦ ୩/୧୦	୦.୫୫୦୦୦୦୦(ଏକର)	୦.୨୨୨୫୮୨୦
୫୮	୨୪୪	ବେସରକାରୀ	ଶାରଦ ୨	୦.୪୦୦୦୦୦୦(ଏକର)	୦.୧୬୮୪୭୮
୫୯	୨୪୫	ବେସରକାରୀ	ଶାରଦ ୨/୬	୦.୪୯୯୧୦୦୦(ଏକର)	୦.୨୦୧୯୮୩୦
୬୦	୨୪୭	ବେସରକାରୀ	ଶାରଦ ୨/୨	୦.୨୯୦୦୦୦୦(ଏକର)	୦.୨୫୪୭୯୦୦
୬୧	୨୪୮	ବେସରକାରୀ	ଶାରଦ ୨	୦.୧୧୦୦୦୦୦(ଏକର)	୦.୦୪୪୪୧୬୪
୬୨	୨୪୯	ବେସରକାରୀ	ଶାରଦ ୨/୫	୦.୫୦୦୦୦୦୦(ଏକର)	୦.୨୦୨୩୪୭୨
୬୩	୨୫୦	ବେସରକାରୀ	ଶାରଦ ୨	୦.୧୦୨୦୦୦୦(ଏକର)	୦.୪୧୨୭୮୮୩
୬୪	୨୫୨	ବେସରକାରୀ	ଶାରଦ ୨	୦.୧୧୦୦୦୦୦(ଏକର)	୦.୦୪୪୪୧୬୪
୬୫	୨୫୩	ବେସରକାରୀ	ଶାରଦ ୨/୧୯	୧.୯୮୬୬୦୦୦(ଏକର)	୦.୮୦୪୦୦୬୫
୬୬	୨୫୪	ସରକାରୀ	ପତିତ	୦.୦୬୦୦୦୦୦(ଏକର)	୦.୦୨୪୨୮୧୭
୬୭	୨୫୫	ସରକାରୀ	ଲୋର	୦.୩୧୦୦୦୦୦(ଏକର)	୦.୧୨୫୪୫୫୩
୬୮	୨୫୬	ବେସରକାରୀ	ଶାରଦ ୨/୧୦	୦.୪୫୦୦୦୦୦(ଏକର)	୦.୧୮୨୧୧୨୫
୬୯	୨୯	ବେସରକାରୀ	ଶାରଦ ୩/୫	୦.୩୦୦୦୦୦୦(ଏକର)	୦.୧୨୧୪୦୮୩
୭୦	୩୦	ବେସରକାରୀ	ଶାରଦ ୩/୨	୦.୨୫୦୦୦୦୦(ଏକର)	୦.୧୦୧୧୭୩୭
୭୧	୩୧	ବେସରକାରୀ	ଶାରଦ ୩/୩	୦.୨୫୦୦୦୦୦(ଏକର)	୦.୧୦୧୧୭୩୭
୭୨	୩୨	ବେସରକାରୀ	ଶାରଦ ୩/୨	୦.୧୨୦୦୦୦୦(ଏକର)	୦.୦୪୮୫୬୩୩
୭୩	୩୩	ସରକାରୀ	ରାସ୍ତା	୦.୩୩୧୧୦୦୦(ଏକର)	୦.୧୩୩୯୯୪୩
୭୪	୩୫	ବେସରକାରୀ	ଶାରଦ ୩/୭	୦.୧୭୦୦୦୦୦(ଏକର)	୦.୦୬୭୯୮୧୧
୭୫	୩୮	ସରକାରୀ	ପାଣି ନାଳ	୦.୧୫୦୦୦୦୦(ଏକର)	୦.୦୬୦୪୨୭
୭୬	୩୯	ବେସରକାରୀ	ପତିତ	୦.୦୬୦୦୦୦୦(ଏକର)	୦.୦୬୦୪୨୭
୭୭	୪୦	ସରକାରୀ	ପାଣି ନାଳ	୦.୦୭୨୮୪୫୦	୦.୦୭୨୮୪୫୦
୭୮	୪୧	ବେସରକାରୀ	ଶାରଦ ୩/୪	୦.୨୧୦୦୦୦୦(ଏକର)	୦.୦୮୪୮୫୮୫
୭୯	୪୨	ବେସରକାରୀ	ଶାରଦ ୩/୮	୦.୩୧୮୮୦୦୦(ଏକର)	୦.୧୨୯୦୧୬୬
୮୦	୪୩	ବେସରକାରୀ	ଶାରଦ ୩/୩	୦.୧୭୦୫୦୦୦(ଏକର)	୦.୦୬୯୦୦୦୪
୮୧	୪୪	ବେସରକାରୀ	ଶାରଦ ୩/୧୦	୦.୫୪୧୧୦୦୦(ଏକର)	୦.୨୧୮୯୮୦୨
୮୨	୪୫	ବେସରକାରୀ	ଶାରଦ ୩	୦.୧୩୦୦୦୦୦(ଏକର)	୦.୦୫୬୬୧୦୩
୮୩	୪୬	ବେସରକାରୀ	ଶାରଦ ୩/୩	୦.୦୩୮୮୦୦୦(ଏକର)	୦.୦୩୯୯୮୩୮
୮୪	୪୭	ବେସରକାରୀ	ଶାରଦ ୩/୫	୦.୧୯୦୦୦୧୩୪	୦.୦୬୭୦୧୩୪
୮୫	୪୮	ସରକାରୀ	ପାଣି ନାଳ	୦.୪୪୦୦୦୦୦(ଏକର)	୦.୧୭୮୦୬୫୬
୮୬	୪୯	ସରକାରୀ	ପାଣି ନାଳ	୦.୪୯୦୦୦୦୦(ଏକର)	୦.୧୯୮୩୦୦୩
୮୭	୫୪	ସରକାରୀ	ରାସ୍ତା	୦.୪୨୦୦୦୦୦(ଏକର)	୦.୧୬୯୯୭୧୭
୮୮	୫୫	ବେସରକାରୀ	ଶାରଦ ୩/୬	୦.୪୦୦୦୦୦୦(ଏକର)	୦.୧୬୮୮୦୦୦
୮୯	୫୬	ସରକାରୀ	ରାସ୍ତା	୦.୦୭୦୦୦୦୦(ଏକର)	୦.୦୨୮୩୨୮୬
୧୦୦	୫୭	ବେସରକାରୀ	ଶାରଦ ୩/୭	୦.୧୮୮୦୦୦୦(ଏକର)	୦.୦୭୬୦୮୨୬
୧୦୧	୫୮	ବେସରକାରୀ	ଶାରଦ ୩/୭	୦.୮୫୦୦୦୦୦(ଏକର)	୦.୩୪୩୯୯୦୩
୧୦୨	୫୯	ବେସରକାରୀ	ଶାରଦ ୩/୯	୦.୪୦୦୦୦୦୦(ଏକର)	୦.୧୬୧୮୭୭୮
୧୦୩	୬୦	ବେସରକାରୀ	ଶାରଦ ୩	୦.୧୩୦୦୦୦୦(ଏକର)	୦.୦୫୨୧୪୦୩
୧୦୪	୬୭୫	ବେସରକାରୀ	ଶାରଦ ୨	୦.୨୩୦୦୦୦୦(ଏକର)	୦.୦୯୩୦୭୯୭
୧୦୫	୬୭୬	ବେସରକାରୀ	ଶାରଦ ୨	୦.୦୬୦୦୦୦୦(ଏକର)	୦.୦୨୦୨୩୪୭
୧୦୬	୬୭୮	ବେସରକାରୀ	ଶାରଦ ୨/୨	୦.୧୯୦୦୦୦୦(ଏକର)	୦.୦୭୬୮୯୧୯
୧୦୮	୬୮୩	ବେସରକାରୀ	ଶାରଦ ୨/୩	୦.୭୫୦୦୦୦୦(ଏକର)	୦.୩୦୩୫୨୦୮
୧୦୯	୬୮୪	ବେସରକାରୀ	ଶାରଦ ୨/୩	୦.୪୦୦୦୦୦୦(ଏକର)	୦.୧୬୧୮୭୭୮
୧୧୦	୬୮୫

ପ୍ରାର୍ଥୀ ଚୟନ

ମୂଳ ଇଂରାଜୀ: ସୁଧା ମୂର୍ତ୍ତି
ଅନୁବାଦ: ବୀଣାପାଣି ସାହୁ

ଅନୁବାଦ ଗଳ୍ପ

କିଛିବର୍ଷ ତଳେ ମୁଁ ଏକ ଚୟନ କମିଟିର ସଦସ୍ୟ ଥିଲି। ଆମେମାନେ ବିଭିନ୍ନ ପଦବୀରେ ନିଯୁକ୍ତି ନିମନ୍ତେ ପ୍ରାର୍ଥୀମାନଙ୍କୁ ବାଛୁଥିଲୁ। ସେଥିମଧ୍ୟରୁ ଅଧିକାଂଶ ପଦବୀରେ ବହୁତ ଦରମା ଥିଲା, ଯାହାଫଳରେ ଆମ ଚାରିଜଣିଆ ଚୟନ କମିଟିର ସଦସ୍ୟମାନଙ୍କ ଉପରେ ବହୁତ ଚାପ ପଡୁଥିଲା।

ମୁଁ ଦେଖିଲି ରାତାରାତି ମୋର ଲୋକପ୍ରିୟତା ଖୁବ୍ ବଢ଼ିଗଲା। ମୋତେ ଭୁଲି ଯାଇଥିବା ବନ୍ଧୁବାନ୍ଧବମାନେ ମୋ' ଘରକୁ ଆସିବାକୁ ଲାଗିଲେ, ଯେଉଁ ବନ୍ଧୁମାନଙ୍କ ସହ ମୋ' ସମ୍ପର୍କ ତୁଟି ଯାଇଥିଲା ସେମାନେ ମଧ୍ୟ ଆସିଲେ। ଧାର୍ମିକ ସଂସ୍ଥାର ମୁଖ୍ୟମାନେ ମୋତେ ନିଜ ଜାତିର ଲୋକମାନଙ୍କୁ ସାହାଯ୍ୟ କରିବା କେତେ ଦରକାରୀ ତାହା କହିବାକୁ ଲାଗିଲେ। ଶିକ୍ଷକ ଦିବସ ଆସିବାରୁ ପୁରାତନ ଛାତ୍ରମାନେ ମୋତେ ମନେପକାଇଲେ ଓ ଶୁଭେଚ୍ଛାପତ୍ର ପଠାଇଲେ। ଏପରିକି ମନ୍ଦିରରେ ମଧ୍ୟ ମୋତେ ଅଧିକ ପ୍ରସାଦ ମିଳିଲା। ଜୀବନର ଏହି ନୂତନ ସୁବିଧା ପାଇ ମୁଁ ତାହା ଉପଭୋଗ କରିବାରେ ଲାଗିଲି।

ଦୁର୍ଭାଗ୍ୟବଶତଃ ସେମାନଙ୍କ ପାଇଁ ନିଯୁକ୍ତି କମିଟିର ଚାରିଜଣ ସଦସ୍ୟ ଭାରି ସଙ୍କୋଚ ଥିଲେ ଓ ଆମେ ଆମର ପ୍ରଥମ ଦିନର ମିଟିଂରେ ନିଷ୍ପତ୍ତି କରିଥିଲୁ ଯେ ଆମେ କୌଣସି ଅନୁଚିତ ଅନୁରୋଧ ରକ୍ଷା କରିବୁ ନାହିଁ। କେବଳ ଦକ୍ଷତା ଅନୁସାରେ ନିଯୁକ୍ତି ମିଳିବ।

ଦିନେ ଆମର ଏହି ସାକ୍ଷାତ୍କାର କାର୍ଯ୍ୟକ୍ରମରେ ଜଣେ ଯୁବତୀ ଭିତରକୁ ଆସିଲା। ତା' ନାମ ଥିଲା ନନ୍ଦିତା। ଦେଖିବାକୁ ସୁନ୍ଦର, ଚାଲାକ୍ ଓ ଭଲ ପୋଷାକ ମଧ୍ୟ ପିନ୍ଧିଥିଲା। ତାକୁ ଆମେ ପ୍ରଥମ ସାଧାରଣ ପ୍ରଶ୍ନ ପଚାରିଲୁ– ''ତୁମେ କାହିଁକି ବିଚାର କରୁଅଛ ଯେ ଏ ଚାକିରି ତୁମ ପାଇଁ ଉପଯୁକ୍ତ ଅଟେ?'' ଝିଅଟି କହିଲା, ''ମୋର ପ୍ରବଳ ଆତ୍ମବିଶ୍ୱାସ ଅଛି। ଏହି ଚାକିରିର ଚାପ (ପ୍ରେସର)କୁ ମୁଁ ଭଲ ଭାବରେ ତୁଲାଇ ପାରିବି।'' ସେ ଆମେରିକୀୟ ଉଚ୍ଚାରଣରେ କଥା ହେଉଥିଲା। ତେଣୁ ସେ କେଉଁଠାରୁ ଆସିଛି ବୋଲି ମୁଁ ତାକୁ ପଚାରିଲି। ସେ କହିଲା– ''ମୁଁ ବାଙ୍ଗାଲୋରରୁ ଆସିଛି। ମାତ୍ର ମୋର ପ୍ରାୟ ସବୁ ବନ୍ଧୁବାନ୍ଧବ ଆମେରିକାରେ ରହୁଥିବାରୁ ମୁଁ ମୋର ସବୁ ଛୁଟିରେ ସେଠାକୁ ଯାଇଥାଏ।''

– ଆମେରିକାର କେଉଁ ଜାଗାକୁ ତୁମେ ଯାଇଛ? ଆମର ଅନେକ ଗ୍ରାହକ ସେଠାରେ ଅଛନ୍ତି।

– ମୋର ମଉସା ରାମକ୍ରିଷ୍ଣ ସିଲିକନ୍ ଭ୍ୟାଲିର ଜଣେ ବଡ଼ ଶିଳ୍ପପତି। ମୋର ମାଉସୀ ନ୍ୟୁୟର୍କ ଟାଇମ୍ସର ଜଣେ ଖବରଦାତା। ମୋର ସମ୍ପର୍କୀୟ ରୋହିତ ହ୍ୱାଇଟ୍ ହାଉସ୍‌ରେ କାମ କରେ। ତେଣୁକରି ମୁଁ ନ୍ୟୁୟର୍କ, ୱାଶିଂଟନ୍ ଓ ସାନ୍‌ଫ୍ରାନ୍‌ସିସ୍କୋ ଭିତରେ ଚଳପ୍ରଚଳ କରିଥାଏ।

– ଆମ କାମରେ ଜଣେ ବ୍ୟକ୍ତିକୁ ବିଭିନ୍ନ ଲୋକଙ୍କ ସହ କଥା ହେବାକୁ ପଡ଼ିଥାଏ।

– ଓଃ, ଲୋକମାନଙ୍କୁ ଦେଖାକରିବା ଓ ସେମାନଙ୍କ ସହ କଥା ହେବାରେ କୌଣସି ସମସ୍ୟା ନାହିଁ। ତାହା ମୋତେ ଭଲ ଲାଗେ।

– ସେ ବିଷୟରେ ତୁମର କିଛି ଅନୁଭୂତି ଅଛି କି?

– ହଁ, ମୁଁ ବହୁତ ପାର୍ଟିରେ ଯୋଗଦିଏ ଓ ବହୁତ ଲୋକଙ୍କୁ ସାକ୍ଷାତ୍ କରିଥାଏ।

ମୁଁ କହିଲି, ''ବ୍ୟବସାୟରେ ଲୋକମାନଙ୍କୁ ଦେଖାକରିବା ସେପରି ହୁଏ ନାହିଁ।'' ତା'ପରେ ଆମେ ଉଦ୍ୟୋଗ ସମ୍ବନ୍ଧୀୟ ପ୍ରଶ୍ନ ପଚାରିଲୁ। ସେ ସବୁ ପ୍ରଶ୍ନର ବେଶ୍ ଭଲ ଉତ୍ତର ଦେଲା ଓ ଆମେ ସାକ୍ଷାତ୍କାରଟିକୁ ଶେଷ କଲୁ।

ସେଠାରୁ ଯାଉଥିବାବେଳେ ନନ୍ଦିତା ଦ୍ୱାର ପାଖରେ ଇତସ୍ତତଃ ଭାବ ଦେଖାଇଲା। ତା' ପରେ ସେ ପଛକୁ ଫେରି ପଚାରିଲା– ''ମୁଁ ଆପଣମାନଙ୍କୁ

କିଛି ପଚାରି ପାରେ କି?'' ଝିଅମାନେ ପ୍ରଶ୍ନ ପଚାରିଲେ ମୋତେ ସବୁବେଳେ ଭଲ ଲାଗେ। ବହୁବର୍ଷ ଧରି ଆମ ସମାଜରେ ଗୋଟିଏ ଭଲ ଝିଅର ବର୍ଣ୍ଣନା ଥିଲା ଯେ ସେ ବେଶି କିଛି ପ୍ରଶ୍ନ ନ ପଚାରି ବିନମ୍ର ଭାବରେ ସବୁ କିଛି ଗ୍ରହଣ କରିନେଉଥିବ। ମାତ୍ର ମୋର ସେମାନେ ପସନ୍ଦ ଥିଲେ, ଯେଉଁମାନେ ଏହି ଢାଞ୍ଚାକୁ ଭାଙ୍ଗି ଦିଅନ୍ତି ଓ ନିଜ ମନକଥା ପ୍ରକାଶ କରିଥାନ୍ତି। ତେଣୁ ମୁଁ ନନ୍ଦିତାକୁ କହିବାକୁ ଅନୁମତି ଦେଲି।

ସେ କହିଲା– ''ଏହି ଚାକିରି ପାଇଁ ଆପଣ ଯେଉଁ ଦରମା ଦେଉଛନ୍ତି ତାହା ଯଥେଷ୍ଟ କମ୍ ଅଟେ।'' ମୁଁ ଆଶ୍ଚର୍ଯ୍ୟ ହୋଇଗଲି। ଏପରି ପ୍ରଶ୍ନ ଅଥବା ମତାମତ ମୁଁ ଆଶା କରୁ ନ ଥିଲି। ତେଣୁ କହିଲି, ''ଅନ୍ୟ କମ୍ପାନୀ ସହ ତୁଳନା କଲେ ଏହା ବହୁତ ଭଲ ଅଟେ।''

''ଓଃ ଆପାର୍ଟମେଣ୍ଟର ଭଡ଼ା, ଡ୍ରାଇଭର ଓ ରୋଷେୟାର ଦରମା ଦେବା ପାଇଁ ଏହା ଠିକ୍ ହୋଇପାରେ। ଆପଣ ଦେଖନ୍ତୁ ମୁଁ ଏ ସବୁ ସୁବିଧା ସହ ଅଭ୍ୟସ୍ତ ଅଛି।''

''ମାତ୍ର ତୁମେ କହିଲ ଯେ ତୁମେ ତୁମ ପିତାମାତାଙ୍କ ସହ ରହୁଛ। କମ୍ପାନୀର ନିଜସ୍ୱ ବସ୍ ଅଛି ଓ ଆମର ମଧ୍ୟ ବଢ଼ିଆ କ୍ୟାଣ୍ଟିନ୍ ଅଛି।''

''ନିଜେ ରୋଜଗାର କଲାପରେ ମୁଁ ସ୍ୱାଧୀନ ଭାବରେ ରହିବାକୁ ଚାହୁଁଛି। ଆଜିକାଲି ସମସ୍ତେ ସେମିତି କରୁଛନ୍ତି'' ଏତିକି କଥା କହି ଓ ମୋ' ଅଜ୍ଞତା ପାଇଁ ମୋ' ଉପରେ ଏକ ଦୟା ଦୃଷ୍ଟି ପକାଇ ସେ ଚାଲିଗଲା।

ସବୁଦିନ ପରି ସେଦିନ ସନ୍ଧ୍ୟାରେ ମୁଁ ଘରେ ବିଳମ୍ବରେ ପହଞ୍ଚିଲି। ମା' ମୋତେ ଉପଦେଶ ଦେଇ କହିଲେ– ''ତୋର ମନେରଖିବା କଥା ଯେ ସରାୟୁର ନାତୁଣୀ ଜନ୍ମଦିନରେ ଆମକୁ ଯିବାକୁ ଅଛି। ଏପର୍ଯ୍ୟନ୍ତ ସେ ତିନିଥର ଫୋନ୍ କରିସାରିଲାଣି। ଯଦିଓ ବିଳମ୍ବ ହେଲାଣି ତଥାପି ତୁ ଯା' ଓ ତାକୁ ଶୁଭେଚ୍ଛା ଜଣାଇଦେ। ତୋତେ ଏ ସମାଜରେ ବାସ କରିବାର ଅଛି ଓ ସବୁବେଳେ ନିଜ କାମରେ ବ୍ୟସ୍ତ ହୋଇ ରହିପାରିବୁ ନାହିଁ।''

ଏକ ଆଜ୍ଞାକାରୀ ସନ୍ତାନ ପରି ମୁଁ ସରାୟୁର ଘରକୁ ଗଲି। ସେଠାରେ ସାଧାରଣ ପ୍ରକାରର ପାର୍ଟି ଚାଲିଥିଲା। ପୁରୁଷ ଲୋକମାନେ ରାଜନୀତି ଓ ଖେଳ ବିଷୟରେ କଥା ହେଉଥିଲେ। ସ୍ତ୍ରୀ ଲୋକମାନେ ଆଗକୁ ଆସୁଥିବା ପାର୍ଟି ବିଷୟରେ କଥା ହେଉଥିଲେ ଓ ଯେହେତୁ ସେଠାରେ ଜଣେ ଇଭେଣ୍ଟ ମ୍ୟାନେଜର ଥିଲେ, ପିଲାମାନେ ବ୍ୟସ୍ତ ରହିଥିଲେ। ସେଇଟା ଗରମ ଦିନ ଥିଲା ଓ ଥଣ୍ଡା ପାନୀୟରେ ପୂର୍ଣ୍ଣ ଟ୍ରେ ବାରମ୍ବାର ରୁମ୍ ସାରା ଦିଆଯାଉଥିଲା। ହଠାତ୍ ନନ୍ଦିତା ପରି ଦେଖାଯାଉଥିବା ଜଣେ ଝିଅକୁ ମୁଁ ଦେଖିଲି। ସେ ଶାଢ଼ି ପରିଧାନ କରିଥିଲା ଓ ଅତିଥିମାନଙ୍କୁ ପାନୀୟ ପରିବେଷଣ କରୁଥିଲା। ଯେତେବେଳେ ମୁଁ ତା'ପାଖକୁ ଯାଇ ଦେଖିବାକୁ ଚେଷ୍ଟା କଲି ସେ ବୁଲିଗଲା ଓ ମୋ' ସହ ନଜର ମିଳାଇବାକୁ ଏଡ଼ାଇଗଲା।

ମୁଁ ଆଶ୍ଚର୍ଯ୍ୟ ହୋଇଗଲି। ସରାୟୁ ପାଖକୁ ଯାଇ ସର୍ବତ ପରିବେଷଣ କରୁଥିବା ସେହି ସୁନ୍ଦରୀ ଝିଅଟି କିଏ ବୋଲି ପଚାରିଲି। ''ଓଃ ସେ ହେଲା ନନ୍ଦିତା। ସେ ଖୁବ୍ ଆଧୁନିକା ଓ ଚାଲାକ୍ ଝିଅଟିଏ। ମୋ' ସ୍ୱାମୀଙ୍କ ଅଫିସ୍‌ରେ ତା'ର ବାପା ଏକ କ୍ୟାଣ୍ଟିନ୍ ଚଳାଉଛନ୍ତି। ତା'ର ପାଠପଢ଼ା ଆମ ଅଫିସ୍ ଦ୍ୱାରା ପ୍ରାୟୋଜିତ ହୋଇଛି। ଏବେ ନିକଟରେ ସେ ତା'ର ଇଞ୍ଜିନିୟରିଂ ଶେଷକରି ଚାକିରି ଅନ୍ୱେଷଣରେ ଅଛି। ସେ ବହୁତ ଶୀଘ୍ର ସବୁକିଛି ମନେରଖିପାରେ ଓ ସମସ୍ତଙ୍କ ସହ ସମନ୍ୱୟ ରକ୍ଷା କରିପାରେ। ଆଜି ସାହାଯ୍ୟ କରିବା ପାଇଁ ଆମେ ତାକୁ ନିମନ୍ତ୍ରଣ କରିଥିଲୁ। ଯଦି ତୁମର କେବେ ପାର୍ଟି ହୁଏ, ଖାଇବା ପିଇବା ତିଆରି କରିବା ପାଇଁ ମୁଁ ତା' ବାପାକୁ କହିବି।

ମୁଁ ବାକ୍‌ଶୂନ୍ୟ ହୋଇଗଲି।

ସେହି ସପ୍ତାହ ସାରା ସାକ୍ଷାତ୍କାର କାର୍ଯ୍ୟକ୍ରମ ଜାରି ରହିଲା। ଶେଷ ପ୍ରତିଯୋଗୀ ଜଣକ କୋଡ଼ିଏ ବର୍ଷ ପାଖାପାଖି ଜଣେ ଯୁବକ ଥିଲା। ସେ ସାଧାରଣ ପୋଷାକ ପିନ୍ଧିଥିଲା ଓ ବହୁତ ଚୁପ୍‌ଚାପ୍ ଜଣାଯାଉଥିଲା। ତା'ର ସବୁ ଉତ୍ତର ଉତ୍ତମ ଓ ସୁଚିନ୍ତିତ ଥିଲା। ମୁଁ ତା' ବିଷୟରେ ଅଧିକ କିଛି ଜାଣିବା ପାଇଁ ଇଚ୍ଛୁକ ଥିଲି। କାରଣ ବୁଦ୍ଧିମାନ୍ ଯୁବକମାନଙ୍କ ସହ କଥା ହେବାଟା ବହୁତ ମଜାଦାର ହୋଇଥାଏ।

''କମ୍ପ୍ୟୁଟର ବିଜ୍ଞାନ ଉପରେ ସମସ୍ତ ପ୍ରଶ୍ନକୁ ତୁମେ ଖୁବ୍ ଭଲ ଭାବରେ ଉତ୍ତରଦେଲ, କେବେଠାରୁ ତୁମେ ଏହି କ୍ଷେତ୍ରରେ ନିଜର ଆଗ୍ରହ ରଖିଛ?'' ସଲଜ୍ଜ ସ୍ୱରରେ ସେ କହିଲା, ''ଯେତେବେଳେ ମୁଁ ସାନଥିଲି।''

– କେତେ ବୟସରୁ, ମୁଁ ପୁନରାବୃତ୍ତି କଲି।

– ବୋଧହୁଏ ଆଠବର୍ଷ ବୟସରୁ।

– ଏତେ ଶୀଘ୍ର କାହିଁକି?

– ମୋ' ମା' ଜଣେ ଶିକ୍ଷୟିତ୍ରୀ ଓ ଯେତେବେଳେ ସେ କାମରେ ବାହାରକୁ ଯାଆନ୍ତି ମୁଁ ଘରେ ପ୍ରାୟ ଏକୁଟିଆ ରୁହେ। ତେଣୁ ସମୟର ସଦୁପଯୋଗ କରିବା ପାଇଁ କିଛି କ୍ଲାସ୍‌ରେ ଯୋଗଦେବା ସବୁଠାରୁ ବଢ଼ିଆ କଥା।

ଯାହାହେଉ ମୁଁ ଜାଣେ ତାହା କେବଳ ଏକମାତ୍ର କାରଣ ନୁହେଁ। ନିଶ୍ଚିତ ଭାବରେ ସେ ବହୁତ ଚାଲାକ୍ ଓ ତା'ର ଦକ୍ଷତାକୁ ଉପଯୁକ୍ତ ରାସ୍ତା ଦେଖାଇବା ପାଇଁ ତା'ର ମା' ନିଶ୍ଚୟ ଯଥେଷ୍ଟ ସମୟ ଦେଇଛନ୍ତି। ମୁଁ ଜାଣିପାରୁଥିଲି ଏହି ପିଲାଟି ତାହାର ପଙ୍ଗଭୂମି ଉପରେ ଗର୍ବ କରିବ ନାହିଁ। ମାତ୍ର ମୁଁ ଅଧିକ ଜାଣିବାକୁ ଚାହିଁଲି।

ପିଲାଟି କିଛି ସମୟ ଚିନ୍ତାକରି କହିଲା, ''ତା'ର କିଛି ଗୁରୁତ୍ୱ ଅଛିକି?'' ମୋର ଦକ୍ଷତା ଆପଣମାନେ ଦେଖିବା କଥା। ଆପଣମାନେ ମୋତେ ଯଦି ଉପଯୁକ୍ତ ମନେକରୁଛନ୍ତି ଦୟାକରି ମୋତେ ଗ୍ରହଣ କରନ୍ତୁ ଅଥବା ଯଦି ନୁହେଁ, ତେବେ ପ୍ରତ୍ୟାଖ୍ୟାନ କରନ୍ତୁ।''

– ତୁମେ କେତେ ଦରମା ଆଶା କରୁଛ?

ପିଲାଟି ଏପରି ଏକ ସଂଖ୍ୟା କହିଲା, ଯାହା ଆମେ ଯାଚୁଥିବା ଦରମାଠାରୁ ଅଧିକ ଥିଲା।

ତୁମେ ନିଜର ଅଭିଜ୍ଞତା ତୁଳନାରେ ଏତେ ଅଧିକ ଦରମାକୁ କାହିଁକି ଯୁକ୍ତିଯୁକ୍ତ ମନେକରୁଛ?

ମୁଁ କଠୋର ପରିଶ୍ରମ ଓ ସମ୍ପୂର୍ଣ୍ଣ ଦାୟିତ୍ୱ ନେଇ କାମ କରି ଏହାକୁ ଉପଯୁକ୍ତ ବୋଲି ପ୍ରମାଣ କରିବି। ମୁଁ ଏ କଥା ମଧ୍ୟ ସୁନିଶ୍ଚିତ କରିବି ଯେ ମୋର କାମ ସବୁଠାରୁ ଉଚ୍ଚମାନର ହେବ।

– କିଛିମନେ ନ କରି ତୁମେ କହିବ କି ତୁମେ କାହିଁକି ଏତେ ଅଧିକ ଦରମା ଚାହୁଁଛ?

– ମୁଁ ମୋ' ଦରମାର କିଛି ଅଂଶ ଏପରି ଏକ ଟ୍ରଷ୍ଟକୁ ଦେବାକୁ ଚାହେଁ, ଯାହା ପଇସା ନ ଦେଇ ପାରୁଥିବା ଭଲ ଛାତ୍ରମାନଙ୍କୁ ସାହାଯ୍ୟ କରିବ।

ତା' ଉତ୍ତର ଶୁଣି ମୋ' ମନ ଦ୍ରବୀଭୂତ ହୋଇଗଲା। ଏହାପରେ ପଚାରିବାକୁ ଆଉ କିଛି ନ ଥିଲା। ସେ ପିଲାଟି ରୁମ୍‌ରୁ ବାହାରି ଗଲାବେଳକୁ ଆମେ ସମସ୍ତେ ଏକମତ ହୋଇ ସାରିଥିଲୁ ଯେ ଆମେ ତାକୁ ହିଁ ନିଯୁକ୍ତ କରିବୁ। ଆମେମାନେ କଥା ହେଉଥିବା ବେଳେ ସେହି କିରାଣି ଜଣକ ରୁମ୍‌କୁ ଆସିଲା, ଯିଏକି ଇଣ୍ଟରଭ୍ୟୁ ପାଇଁ ଆସିଥିବା ପ୍ରାର୍ଥୀମାନଙ୍କୁ ଯିବାଆସିବା ଟଙ୍କା ଦେଉଥିଲା। ସେ କହିଲା– ''ଆପଣ ଶେଷ ପିଲାଟି ପାଇଁ ଦସ୍ତଖତ କରିଦେବେ କି? ସେ ତା'ର ଯିବାଆସିବା ପାଇଁ ଟଙ୍କା ନେଲା ନାହିଁ। ସେ କହିଲା ଯେ, ସେ ତା' ମାଉସୀଙ୍କ ପାଖରେ ରହୁଛି ଓ ନିଜର କିଛି କାମରେ ସେ ଏ ସହରକୁ ଆସିଥିଲା।''

ବର୍ତ୍ତମାନ ପିଲାଟିର ସଙ୍କୋଚତାରେ ମୁଁ ଏକବାରେ ଆଶ୍ଚର୍ଯ୍ୟ ହୋଇଗଲି। ମୁଁ ତା' ପ୍ରବେଶିକା ଫର୍ମଟିରେ ଭଲକରି ନଜର ପକାଇ ତା' ସ୍ଥାୟୀ ଠିକଣା ଦେଖିଲି। ସେ ଜଣେ ପ୍ରଖ୍ୟାତ ଡାକ୍ତରଙ୍କ ପୁଅ ଥିଲା। ଏ କଥା ସୁନିଶ୍ଚିତ ଥିଲା ଯେ ପଇସା କିମ୍ବା ସମ୍ମାନ ତା'ଠାରୁ ତା' ସଙ୍କୋଚତା ଓ ସରଳପଣିଆକୁ ଚୋରି କରିପାରି ନ ଥିଲା।

ମୋ: ୯୪୩୮୩୬୧୧୯୬

କବିତା

ଅପ୍ରେମ

ପ୍ରବୀଣ କୁମାର କବି

ଦେହରୁ ପ୍ରାଣ ଛାଡ଼ିଗଲା ପରେ ବି
ଦେହ ପ୍ରେମ ମାଗେ,
ନିଦ ମାଗେ, ଭୋକ ମାଗେ!

ଦେହର ଡାକରେ ପ୍ରେମ ଆସେ
ଦେହସାରା ନିଆଁର ମହକ ବାସେ
ବିରହୀ ବୟସ ହସେ,
ଖଣ୍ଡିଆ ମାଦଳ ବାଜେ,
ପାଉଁଶରୁ ଶୁଭେ ବଂଶୀସ୍ୱନ।

ବଂଶୀସ୍ୱନ ଶୁଣି
ନିଦ ଆସେ ଦେହକୁ,
ହେଲେ ସେ କ'ଣ ଆଉ
ଦେହ ହେଇଥାଏ!
ସେ ବନି ସାରିଥାଏ ପଦ୍ମବନ,
ଧରିସାରିଥାଏ କାମଦଣ୍ଡ
ଅଗ୍ନିସ୍ନାନର ମୋହରେ,
ଯାହାଠି ଜଳୁଥାନ୍ତି ଫୁଲ
ଜଳୁଥାନ୍ତି ମାତାଲ ମହୁମାଛିମାନେ
କିଞ୍ଚିତ୍ ମୁକ୍ତିର ଆଶାରେ।

ମୁକ୍ତି ମିଳୁ କି ନ ମିଳୁ
ମିଳେ ତାଙ୍କୁ ଆତଙ୍କର ଛାଇ,
ଯୋଉଠି ଅଠା ପରି ଲାଖିଥାଏ
ଗୋଟେ ଅଶ୍ଳୀଳ ରାତି,
କିଛି ଅଦୃଶ୍ୟ ନୀଳସ୍ୱପ୍ନ
ଖଣ୍ଡେ କାମନାର କଳାମେଘ
ବର୍ଷିବା ବାହାନା ନେଇ।

କଳାମେଘ ବର୍ଷିଗଲେ
ଭୋକଲାଗେ ଦେହକୁ,
ଆଉ ଭୋକର ଦାଉରେ
ଅଣନିଃଶ୍ୱାସୀ ହେଇ
ସେ ମାଟିକୁ ମାଗେ ମନ,
ପାଣିକୁ ପ୍ରଣୟ,
ପବନକୁ ସପନର ଛାଇ,

ହେଲେ, ମାଟି ଯାଚେ ପାଦଚିହ୍ନ,
ପବନ ଯାଚେ ଦୀର୍ଘଶ୍ୱାସ,
ଆଉ, ପାଣି ଯାଚେ ଲୁହଭିଜା ନଈ!

ମୋ: ୭୬୦୯୦୭୭୦୨୩

ବିବର୍ତ୍ତନ

ରାମକୃଷ୍ଣ

ମାଟି ପାଣି ପବନର ଅଠାକାଠି ପରି
ଏ ରଙ୍ଗବେରଙ୍ଗ ଅନ୍ଧାର
ନିଜର ସଂରଚନାରୁ ମୁକୁଳି ଯିବାକୁ
ବାଟଖୋଜୁଛି ଆକାଶର ଆଲୁଅ ଆଡ଼କୁ

ସତେ କ'ଣ ଏତେ ସହଜ
ସ୍ତନବୃନ୍ତରୁ ମୁକୁଳିଯିବା ଶିଶୁର ଓଠ
ଫୁଲର ରସକୁ ମନାକରିଦେବା ମହୁମାଛି
ଆହାର ନିଦ୍ରା ମୈଥୁନର ସୁଖକୁ ଦେହ,
ବର୍ଷା ଓ ଆଲୁଅର ଯୁଗଳବନ୍ଦୀରୁ
ଜନ୍ମ ନେଇଥିବା ଇନ୍ଦ୍ରଧନୁର ମରୀଚିକାକୁ,
ମାଟି ବୁଣିଥିବା ଶବ୍ଦ,
ରଙ୍ଗ ଓ ରସର ଶସ୍ୟରୁ
ଓହରି ଯିବା ସତେ କ'ଣ ସମ୍ଭବ
ଇନ୍ଦ୍ରିୟଙ୍କ ଲହ ଲହ ଶୁଣ୍ଢ

ନିଜକୁ କେନ୍ଦ୍ରକରି ନିଜ ଚାରିଆଡ଼େ
ବୁଣିଥିବା ଜାଲରେ
ନିଜକୁ ବାନ୍ଧି ରଖିଥିବା ବୁଢ଼ିଆଣୀ ପରି
ନିଜର ମାୟାଜାଲରେ
ଛନ୍ଦି ହୋଇଛି ଅନନ୍ତ ନୀଳ
ବାଟ ଖୋଜୁଛି ଖସିଯିବାକୁ
ଚାରିକାନ୍ଥ ଭିତରେ ଅନ୍ଧାର ମେଲିଥିବା
ସୁଖର ପସରାରୁ

ସତରେ କ'ଣ ଉଲଗ୍ନ ହେବା ଏତେ ସହଜ
ରକ୍ତମାଂସର ପ୍ରିୟ ପୋଷାକ ଉତାରିବା
ନର କଙ୍କାଳର?

ମୋ: ୭୯୭୮୦୫୫୬୩୪

ଶହୀଦର ପତ୍ନୀ

ସ୍ମୃତିସୁଧା ସାହୁ

ସମସ୍ତଙ୍କୁ ସୁଖର ନିଦ ଦେବା ପାଇଁ
ମୋ' ସିନ୍ଦୁରକୁ ମୁଁ
ନିଦ ହଜାଇବାକୁ କହେ,
ଶତ ନାରୀଙ୍କ ଚୁଡ଼ିର ଶବ୍ଦ
ସବୁଦିନ ଶୁଣାଯାଉ ଭାବି
ମୋ' ଚୁଡ଼ିର ଶବ୍ଦକୁ ନିଃଶବ୍ଦ
ହେବାକୁ ବାଧ କରେ,
କେତେ ଦୁଃଖ ଛାତିରେ ଚାପି ରଖି
ମୁଁ ଗର୍ବରେ ଛିଡ଼ା ହୁଏ,
ମୋ' ପଣତ କାନିରେ କାନ୍ଥରେ
ଟଙ୍ଗା ହୋଇଥିବା ଫଟୋକୁ
ପୋଛି ଦେଇ, ନିଜକୁ
ଏକ ଶହୀଦ ଯବାନର
ପତ୍ନୀ ବୋଲାଏ।

ଦେଶପ୍ରେମ ମୋ' ରକ୍ତରେ
ପ୍ରବାହିତ ହୁଏ,
ସେହି ବହ୍ନିରେ ମୁଁ ଖାସ ଦିଏ,
ଶତ ସିଂହର ବଳରେ ନିଜର
ଧୈର୍ଯ୍ୟକୁ ବାନ୍ଧିଦେଇ,
ଆଖିରେ ଆଖିଏ ଗର୍ବ ନେଇ,
ଅନେକ କିଛି ସହ୍ୟ କରେ,
ଅଜାଣତରେ ବୋହିଯାଉଥିବା
ଅଶ୍ରୁକୁ ପୋଛିଦେଇ,
ନିଜକୁ ଏକ ଶହୀଦ ଯବାନର
ପତ୍ନୀ ବୋଲାଏ।

ମୋ: ୮୬୫୮୫୨୮୫୭୭

କାଳକାଳକୁ

''ପାଗଳ ହେବାରେ ଏକ ଆନନ୍ଦ ଅଛି,
ଯାହା ଆଉ କେହି ନୁହେଁ,
ଏକା ପାଗଳ ହିଁ ଜାଣେ।''

– ଜନ୍ ଡ୍ରାଇଡେନ୍

ଜନ୍ ଡ୍ରାଇଡେନ୍‌ଙ୍କ ଜନ୍ମ ୯ ଅଗଷ୍ଟ ୧୬୩୧ରେ, ଇଂଲଣ୍ଡର ଆଲ୍ଡୁଇଙ୍କିଲ୍‌ରେ ଓ ପରଲୋକ ୧୨ ମେ ୧୭୦୦ରେ, ଲଣ୍ଡନରେ। ଏକାଧାରରେ କବି, ସମାଲୋଚକ, ଅନୁବାଦକ ଓ ନାଟ୍ୟକାର ଡ୍ରାଇଡେନ୍ ଇଂଲିଶ୍ ସାହିତ୍ୟରେ ତାଙ୍କର ବ୍ୟଙ୍ଗାତ୍ମକ ରଚନା ପାଇଁ ବେଶୀ ପ୍ରସିଦ୍ଧ। 'ଅଲ୍ ଫର୍ ଲଭ୍', 'ଦ ଇଣ୍ଡିଆନ୍ କୁଇନ୍', 'ଆଉରଙ୍ଗଜେବ୍' ଓ 'ଦ କଂକ୍ୱେଷ୍ଟ ଅଫ୍ ଗ୍ରାନାଡ଼ା' ନାଟକର ସେ ସଫଳ ସ୍ରଷ୍ଟା। ଜନ୍ ଡନ୍ ଓ ଜନ୍ ମିଲଟନ୍‌ଙ୍କ ପରେ ସେ ହେଉଛନ୍ତି ଇଂଲିଶ୍ ଭାଷାରେ ସବୁଠୁଁ ବଡ଼ କବି ତଥା ସେକ୍ସପିୟର୍ ଓ ବେନ୍ ଜନ୍‌ସନ୍‌ଙ୍କ ପରେ ସବୁଠୁଁ ଖ୍ୟାତନାମା ନାଟ୍ୟକାର। ତାଙ୍କ ସମୟକୁ ଇଂଲିଶ୍ ସାହିତ୍ୟର 'ଡ୍ରାଇଡେନ୍ ଯୁଗ' ବୋଲି ଅଭିହିତ କରାଯାଏ। ସେ କହିଥିଲେ– 'ଈର୍ଷା ହେଉଛି ଆତ୍ମାର ଜଣ୍ଡିସ୍' ଏବଂ ''ଆଗ ଆମେ ଆମ ଅଭ୍ୟାସ ତିଆରି କରୁ ଓ ପରେ ଆମ ଅଭ୍ୟାସ ଆମକୁ ତିଆରି କରେ।''

ପୁସ୍ତକ ପରିଚୟ

ଆଞ୍ଜୁଳାଏ ଜଳ

ଲେଖିକା: ଅର୍ଚ୍ଚନା ନାୟକ
ପ୍ରକାଶକ: ଗ୍ରନ୍ଥ ମନ୍ଦିର, ବିନୋଦ ବିହାରୀ, କଟକ–୨
ପ୍ରଥମ ପ୍ରକାଶ: ୨୦୨୨,
ମୂଲ୍ୟ: ଟ.୫୦୦/–

ଆଲୋଚ୍ୟ ପୁସ୍ତକଟି ଲେଖିକାଙ୍କର ଏକ ସ୍ମୃତିଲିପି। ପୁସ୍ତକର ପ୍ରଚ୍ଛଦଲେଖରେ କୁହାଯାଇଛି: ''ସାଧାରଣ ଭାବରେ ବଞ୍ଚୁଥିବା ଜଣେ ମଣିଷର ଜୀବନରେ ବେଳେବେଳେ କିଛି ଅସାଧାରଣ ଘଟଣା ଘଟିଥାଏ, କିଛି ଅସାମାନ୍ୟ ଅନୁଭୂତି ମଧ୍ୟ ହୋଇଥାଏ। ସେହି ପ୍ରକାରର କିଛି ସ୍ମୃତିକଥାକୁ ନେଇ ଏହି ପୁସ୍ତକଟିର ପରିକଳ୍ପନା କରାଯାଇଛି।'' ମୋଟ ୩୦ଟି ପ୍ରସଙ୍ଗ ଓ ଏଥିସହ କେତୋଟି ଉପପ୍ରସଙ୍ଗରେ ଲେଖିକା ତାଙ୍କ ଜୀବନର ଗୁରୁତ୍ୱପୂର୍ଣ୍ଣ ଅନୁଭବକୁ ଲିପିବଦ୍ଧ କରିଛନ୍ତି। ଆରମ୍ଭରେ କବିତାରେ ପାଠକମାନଙ୍କ ପ୍ରତି ଏକ ଆବେଦନ ରହିଛି। ସକାଳର ସୂର୍ଯ୍ୟଙ୍କୁ ଟେକିଦେଉଥିବା ଜଳ ଆଞ୍ଜୁଠି ସନ୍ଧିରୁ ଝରିଗଲା ପରେ ଯାହା ହାତପାପୁଲିରେ ରହେ, ସେତକ କଥା ସେ ଏ ବହିଟିରେ ସମ୍ପାଦିଛନ୍ତି ଓ ଏହାର ସଫଳତା/ବିଫଳତାର ବିଚାର ପାଠକଙ୍

ଧରିତ୍ରୀ
DHARITRI
www.orissakhabar.com/ www.dharitri.com ପୃଷ୍ଠା ୧୨ Press Regd. No. R.N. ORIORI/2005/14844 Postal Regd. No. BN/42/21-23. ବ୍ରହ୍ମପୁର, ଶନିବାର, ଅଗଷ୍ଟ ୧୩/୨୦୨୨ Berhampur, Saturday, August 13/ 2022

କାତାର-ଇକ୍ୱେଡର ଉଦ୍‌ଘାଟନୀ ନଭେମ୍ବର ୨୦ରେ

ଜେନେଭା, ୧୨।୮(ଏପି)

ପୁରୁଷ ଫୁଟ୍‌ବଲ ବିଶ୍ୱକପ୍ ଗୋଟିଏ ଦିନ ପୂର୍ବରୁ ଆରମ୍ଭ ହେବ। ଫେଡେରେଶନ ଅଫ୍ ଇଣ୍ଟରନ୍ୟାଶନାଲ ଫୁଟ୍‌ବଲ ଆସୋସିଏଶନ୍ସ(ଫିଫା) ଏ ସମ୍ପର୍କରେ ଗୁରୁବାର ଆନୁଷ୍ଠାନିକ ନିଷ୍ପତ୍ତି ନେଇଛି। ଆୟୋଜକ ଦେଶ କାତାରର ମ୍ୟାଚ ରବିବାର ସନ୍ଧ୍ୟାରେ ଆୟୋଜନ କରାଯିବା ଦ୍ୱାରା ସମଗ୍ର ବିଶ୍ୱରେ ଅଧିକ ଖେଳପ୍ରେମୀ ଏହାକୁ ଉପଭୋଗ କରିପାରିବେ। କାତାର ବର୍ତ୍ତମାନ ନଭେମ୍ବର ୨୧ ପରିବର୍ତ୍ତେ ନଭେମ୍ବର ୨୦ରେ ଦୋହାଠାରେ ଇକ୍ୱେଡର ବିପକ୍ଷ ମ୍ୟାଚ ଖେଳିବ। ଫଳତଃ ବିଶ୍ୱକପ୍ ୨୮ ଦିନ ପରିବର୍ତ୍ତେ ୨୯ ଦିନ ଧରି ଚାଲିବ। ଫିଫା ବିଶ୍ୱକପ୍ ସାଧାରଣତଃ ଜୁନ୍-ଜୁଲାଇରେ ଖେଳାଯାଇଥାଏ। ମାତ୍ର ମରୁଭୂମି ଦେଶ କାତାରରେ ସେତେବେଳେ ଗ୍ରୀଷ୍ମଋତୁ ଚାଲିଥିବାରୁ ଉତ୍ତାପକୁ ଏଡାଇବା ଲାଗି ଟୁର୍ନାମେଣ୍ଟକୁ ଘୁଞ୍ଚାଇ ଦିଆଯାଇଥିଲା। ବିଳମ୍ବରେ ଉଦ୍‌ଘାଟନୀ ଦିବସ ପରିବର୍ତ୍ତନ ଅନେକଙ୍କୁ ବିସ୍ମିତ କରିଛି। ତେବେ ୬ଟି ମହାଦେଶୀୟ ଫୁଟ୍‌ବଲ ପରିଷଦର ସଭାପତି ଏବଂ ଫିଫା ସଭାପତି ଗିଆନି ଇନ୍‌ଫାଣ୍ଟିନୋଙ୍କୁ ନେଇ ଗଠିତ କମିଟି ବୈଠକରେ ସର୍ବସମ୍ମତି କ୍ରମେ ଏହି ନିଷ୍ପତ୍ତି ନିଆଯାଇଛି। ଏହି ଯୋଜନା ସମ୍ପର୍କରେ ଫିଫା ତରଫରୁ ଗତ ବୁଧବାର ସୂଚନା ଦିଆଯାଇଥିଲା। କାତାର ବର୍ତ୍ତମାନ ବିଶ୍ୱକପ୍‌ରେ ଏହାର ପଦାର୍ପଣ ମ୍ୟାଚ ନଭେମ୍ବର ୨୦ରେ ସ୍ଥାନୀୟ ସମୟ ସନ୍ଧ୍ୟା

ଫିଫା ବିଶ୍ୱକପ୍

୭ଟାରେ ଇକ୍ୱେଡର ବିପକ୍ଷରେ ଉଦ୍‌ଘାଟନୀ ଖେଳିବ। ଏହା ପୂର୍ବରୁ ୬୦,୦୦୦ ଆସନ କ୍ଷମତା ବିଶିଷ୍ଟ ଅଲ୍ ବାୟତ୍ ଷ୍ଟାଡିୟମରେ ଉଦ୍‌ଘାଟନୀ ସମାରୋହ ହେବ। ପୂର୍ବ ନିର୍ଦ୍ଧାରିତ କାର୍ଯ୍ୟସୂଚୀ ଅନୁସାରେ କାତାର-ଇକ୍ୱେଡର ଟୁର୍ନାମେଣ୍ଟର ତୃତୀୟ ମ୍ୟାଚ ଥିଲା। ଏହି ମ୍ୟାଚ ପୂର୍ବରୁ ଉଦ୍‌ଘାଟନୀ ସମାରୋହ ହେବାର ଥିଲା। ଇଂଲଣ୍ଡ ଓ ଇରାନ ମଧ୍ୟରେ ଦ୍ୱିତୀୟ ମ୍ୟାଚ ଖେଳାଯିବାର ଘଣ୍ଟାକ ପରେ ଏହା ଅନୁଷ୍ଠିତ ହୋଇଥାନ୍ତା। ଟୁର୍ନାମେଣ୍ଟ ପାଇଁ ଏପ୍ରିଲରେ କାର୍ଯ୍ୟସୂଚୀ ପ୍ରସ୍ତୁତ କରାଯାଇଥିଲା। ପରମ୍ପରା ଅନୁସାରେ ଆୟୋଜକ ଦେଶ କାତାର ମ୍ୟାଚକୁ କାହିଁକି ପ୍ରଥମେ ରଖା ନ ଗଲା ସେ ସମ୍ପର୍କରେ ସ୍ପଷ୍ଟ କରାଯାଇ ନ ଥିଲା। ଗୁରୁବାର ନିଷ୍ପତ୍ତି ପୂର୍ବରୁ କାତାରର ଗ୍ରୁପ୍ ଏ'ରେ ନେଦରଲାଣ୍ଡ୍ସ-ସେନେଗାଲ ପ୍ରଥମ ମ୍ୟାଚ୍ ନଭେମ୍ବର ୨୧ ସ୍ଥାନୀୟ ସମୟ ଅପରାହ୍ନ ୧ଟା ବେଳେ ଖେଳାଯାଇଥାନ୍ତା। ବର୍ତ୍ତମାନ ତାହା ସୋମବାର ସନ୍ଧ୍ୟା ୭ଟାରେ ଖେଳାଯିବ, ଯେଉଁ ସମୟରେ କି ପୂର୍ବନିର୍ଦ୍ଧାରିତ କାର୍ଯ୍ୟସୂଚୀ ଅନୁସାରେ କାତାର-ଇକ୍ୱେଡର ମ୍ୟାଚ ଖେଳାଯାଇଥାନ୍ତା। ଫିଫାର ଏହି ନିଷ୍ପତ୍ତିରେ ପ୍ରାୟୋଜକଙ୍କ ସମସ୍ୟା ସୃଷ୍ଟି କରିପାରେ ବୋଲି ବିଶ୍ୱର ଟପ୍ ଟାୟାର ବ୍ୟାକର୍ସ କୋକା-କୋଲା ଓ ଭିସାର ପୂର୍ବତନ ମାର୍କେଟିଂ କାର୍ଯ୍ୟନିର୍ବାହୀ ରିକାର୍ଡୋ ଫୋର୍ଟ ପ୍ରକାଶ କରିଛନ୍ତି। ଉଦାହରଣ ସ୍ୱରୂପ ପ୍ରାୟୋଜକମାନେ ସେମାନଙ୍କ ଅତିଥିଙ୍କ ଲାଗି ହୋଟେଲ, ବିମାନଯାତ୍ରା ପାଇଁ ପୂର୍ବରୁ ବୁକିଂ କରିସାରିଥିବେ। ସମସ୍ତ ଆବଶ୍ୟକ କାର୍ଯ୍ୟ ନେଇ ଚୁକ୍ତି କରିସାରିଥିବେ। ତାରିଖ ବଦଳିବା ଦ୍ୱାରା ସମସ୍ୟା ଉପୁଜିବା ନିଶ୍ଚିତ ବୋଲି ସେ କହିଛନ୍ତି।

ଗ୍ରୀସ୍‌ରେ ଇସ୍ରାଏଲ ଫୁଟ୍‌ବଲ କ୍ଲବର ୧୫ ସମର୍ଥକ ଗିରଫ

ଥେସାଲୋନିକି (ଗ୍ରୀସ୍), ୧୨।୮(ଏପି): ଗ୍ରୀସ୍ ପୋଲିସ ଇସ୍ରାଏଲର ଏକ ଫୁଟବଲ କ୍ଲବ ମାକାବି ତେଲ୍ ଆଭିଭ୍‌ର ୧୫ ସମର୍ଥକଙ୍କୁ ଗିରଫ କରିଛି। ଆରିସ ବିପକ୍ଷ ୟୁରୋପା କନ୍‌ଫରେନ୍ସ ଲିଗ୍ ମ୍ୟାଚ୍ ପୂର୍ବରୁ ସେମାନଙ୍କ ନିକଟରୁ ଧୂଆଁ ବୋମା ଓ ଆତସବାଜି ଜବତ କରାଯାଇଛି। ଗୁରୁବାର ମ୍ୟାଚ ପୂର୍ବରୁ ସୁରକ୍ଷା ଯାଞ୍ଚ ବେଳେ ଗିରଫ ହୋଇଥିବା ଏହି ସମର୍ଥକମାନଙ୍କ ବୟସ ୧୬ରୁ ୩୫ ବର୍ଷ ମଧ୍ୟରେ ହେବ ବୋଲି ପୋଲିସ ସୂଚନା ଦେଇଛି। ସେମାନଙ୍କୁ ଶୁକ୍ରବାର ଜଣେ ପ୍ରସିକ୍ୟୁଟରଙ୍କ ସାମ୍ନାରେ ହାଜର କରାଯାଇଥିଲା। ସନ୍ଦିଗ୍ଧଙ୍କ ମଧ୍ୟରୁ ୫ଜଣ ହେଉଛନ୍ତି ନାବାଳକ। ଆରିସ ଏହି ମ୍ୟାଚ ୨-୧ ଗୋଲରେ ଜିତିଥିଲା। କିନ୍ତୁ ଏଗ୍ରିଭେଗ୍‌ରେ ମାକାବି ତେଲ୍ ଆଭିଭ୍ ୩-୨ରେ ଅଗ୍ରଣୀ ରହିଛି।

ଉଜ୍‌ବେକିସ୍ତାନରେ ଖେଳିବ ଗୋକୁଲମ କେରଳ

ନୂଆଦିଲ୍ଲୀ, ୧୨।୮(ପି.ଟି.): ଅଗଷ୍ଟ ୨୩ରେ ଉଜବେକିସ୍ତାନର କ୍ୱାରଶିଠାରେ ଘରୋଇ ଦଳ ସଗ୍‌ଡିଆନା-ଡକ୍ସ୍ୟୁ ବିପକ୍ଷ ମ୍ୟାଚ ଖେଳି ଇଣ୍ଡିଆନ୍ ଓମେନ୍ସ ଲିଗ୍ ଚାମ୍ପିୟନ ଗୋକୁଲମ କେରଳ ଏଫ୍‌ସି ଓମେନ୍ସ କ୍ଲବ ଚାମ୍ପିୟନଶିପ୍‌ରେ ଏହାର ଅଭିଯାନ ଆରମ୍ଭ କରିବ। କୋଝିକୋଡ୍‌ଭିତ୍ତିକ ଦଳ ଏହାର ପରବର୍ତ୍ତୀ ରାଉଣ୍ଡ ରବିନ ମ୍ୟାଚ ଅଗଷ୍ଟ

ଏଏଫ୍‌ସି ଓମେନ୍ସ କ୍ଲବ ଚାମ୍ପିୟନଶିପ୍

୨୬ରେ ଇରାନର ବାମ୍ ଖାତୁନ ଏଫ୍‌ସି ବିପକ୍ଷରେ ଖେଳିବ। ଗୋକୁଲମ କେରଳ ଏହି କଣ୍ଟିନେଣ୍ଟାଲ ଇଭେଣ୍ଟର ଗତ ସଂସ୍କରଣରେ ଖେଳିଥିଲା। ୪ଟି ଦଳକୁ ନେଇ ଅନୁଷ୍ଠିତ ଇଭେଣ୍ଟରେ ତୃତୀୟ ସ୍ଥାନ ଅଧିକାର କରିଥିଲା।

4-Printed and published by Tathagata Satpathy on behalf of Navajat Printers & Media Pvt. Ltd. and printed at Navajat Printers, B-15, Industrial Estate, Rasulgarh, Bhubaneswar, Published at 11/2, Industrial Estate, Berhampur,Editor - Tathagata Satpathy, ସମ୍ପାଦକ- ତଥାଗତ ସତପଥୀ

ପୃଷ୍ଠା-୧୨+୮

ଧରିତ୍ରୀ
DHARITRI

ବ୍ରହ୍ମପୁର, ଶନିବାର, ଅଗଷ୍ଟ ୧୩/୨୦୨୨ (୧୨+୮=୨୦ ପୃଷ୍ଠା) Berhampur, Saturday, August 13/2022 Page 20 | ପୃଷ୍ଠା-୧

ଭାରତୀୟ ଦଳରେ ଆଶିଷ

ତେହେରାନଠାରେ ହେବାକୁ ଥିବା ୧୮ ବର୍ଷରୁ କମ୍ ଏସିଆନ ପୁରୁଷ ଭଲିବଲ ଚାମ୍ପିୟନଶିପ ପାଇଁ ଭାରତୀୟ ଦଳରେ ଓଡ଼ିଶାର ଆଶିଷ କୁମାର ସ୍ୱାଇଁ ସ୍ଥାନ ପାଇଛନ୍ତି।

୦୮ ୦୨

ମୌନୀଙ୍କ ଟଲିଉଡ୍ ପ୍ରେମ

ବଲିଉଡ୍ ଅଭିନେତ୍ରୀ ମୌନୀ ରାୟ ସାଉଥ୍ ଫିଲ୍ମରେ କାମ କରିବା ପାଇଁ ଇଚ୍ଛା ପ୍ରକଟ କରିଛନ୍ତି।

ସଲ୍‌ମାନ ରଶ୍‌ଡିଙ୍କୁ ଛୁରାମାଡ଼

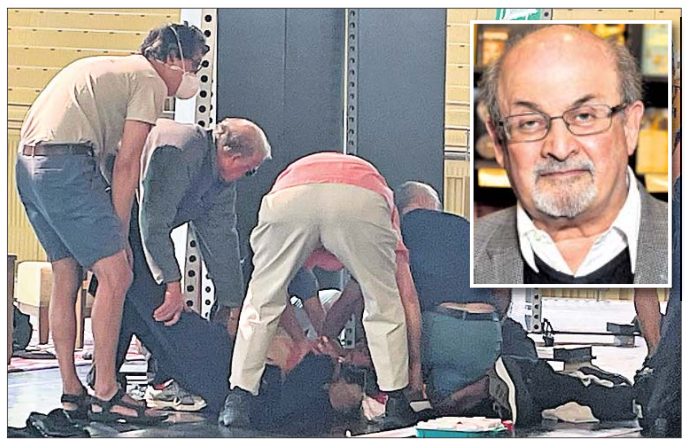

ଛୁରାମାଡ଼ ପରେ ତଳେ ପଡ଼ିଯାଇଛନ୍ତି ସଲ୍‌ମାନ ରଶ୍‌ଡି। ଇନ୍‌ସେଟ୍‌ରେ ସଲ୍‌ମାନ ରଶ୍‌ଡି।

ଚୌଟାଉକା,୧୨।୮

ବୁକର୍ ପୁରସ୍କାର ବିଜେତା ଭାରତ ଜନ୍ମିତ ଖ୍ୟାତନାମା ଔପନ୍ୟାସିକ ସଲ୍‌ମାନ ରଶ୍‌ଡି ଶୁକ୍ରବାର ଆମେରିକାର ନ୍ୟୁୟର୍କସ୍ଥିତ ଏକ ବକ୍ତୃତା ମଞ୍ଚରେ ଉପସ୍ଥିତ ଥିବାବେଳେ ତାଙ୍କୁ ଛୁରାମାଡ଼ ହୋଇଛି। ଚୌଟାଉକା ଇନ୍‌ଷ୍ଟିଚ୍ୟୁଶନ ପକ୍ଷରୁ ବକ୍ତୃତା କାର୍ଯ୍ୟକ୍ରମ ଚାଲିଥିବାବେଳେ ଜଣେ ବ୍ୟକ୍ତି ମଞ୍ଚ ଉପରକୁ ମାଡ଼ିଯାଇ ରଶ୍‌ଡିଙ୍କୁ ମୁଣ୍ଡ ମାରିବା ସହ ଛୁରାମାଡ଼ କରିଥିଲେ। ରଶ୍‌ଡି ମଞ୍ଚରେ ପଡ଼ିଯାଇଥିଲେ। ଆକ୍ରମଣକାରୀଙ୍କୁ ଅନ୍ୟମାନେ କାବୁ କରିନେଇଥିଲେ ବୋଲି ଜଣେ ପ୍ରତ୍ୟକ୍ଷଦର୍ଶୀ କହିଛନ୍ତି।

ସୂଚନାଯୋଗ୍ୟ, ରଶ୍‌ଡିଙ୍କ ପୁସ୍ତକ 'ସାଟାନିକ ଭର୍ସେସ'କୁ ୧୯୮୮ରୁ ଇରାନରେ ବେଆଇନ ଘୋଷଣା କରାଯାଇଛି। ଅଧିକାଂଶ ମୁସଲମାନ ଉକ୍ତ ପୁସ୍ତକକୁ ଆଲ୍ଲା ନିନ୍ଦାକାରୀ ବୋଲି ବିବେଚନା କରିଥାନ୍ତି। ଏହାର ବର୍ଷକ ପରେ ଇରାନର ତତ୍କାଳୀନ ନେତା ଆୟାତୋଲ୍ଲା ରୁହୋଲ୍ଲା ଖୋମିନି ଏକ ଫତୱା ବଳରେ ରଶ୍‌ଡିଙ୍କୁ ହତ୍ୟା କରିବା ପାଇଁ ଆହ୍ୱାନ ଦେଇଥିଲେ। ହତ୍ୟାକାରୀଙ୍କୁ ୩ ନିୟୁତ ଡଲାର ପୁରସ୍କାର ମିଳିବ ବୋଲି ଘୋଷଣା କରାଯାଇଥିଲା। ଇରାନ ସରକାର ଖୋମିନିଙ୍କ ଫତୱାଠାରୁ ନିଜକୁ ଦୂରେଇ ରଖିଥିଲେ ମଧ୍ୟ ସେଠାରେ ରଶ୍‌ଡି ବିରୋଧୀ ମନୋଭାବ ଦୀର୍ଘଦିନ ଧରି ରହିଥିଲା। ୨୦୧୨ରେ ଇରାନର ଏକ ଧର୍ମୀୟ ଫାଉଣ୍ଡେଶନ ରଶ୍‌ଡିଙ୍କ ହତ୍ୟା ଲାଗି ୨.୮ ନିୟୁତରୁ ୩.୩ ନିୟୁତ ଡଲାର ପର୍ଯ୍ୟନ୍ତ ପୁରସ୍କାର ଅର୍ଥ ସଂଗ୍ରହ କରିଥିଲା। ସେତେବେଳେ ଲେଖକ ହତ୍ୟା ଧମକକୁ ଖଣ୍ଡନ କରି ପୁରସ୍କାରରେ କେହି ଆଗ୍ରହୀ ଥିବାର ପ୍ରମାଣ ନାହିଁ ବୋଲି କହିଥିଲେ।

ଓଡ଼ିଶା ଆଗକୁ ବଢ଼ିବା ଚିତ୍ର ସ୍ପଷ୍ଟ ହେଉଛି: ମୁଖ୍ୟମନ୍ତ୍ରୀ

ବାରିପଦା ଅଫିସ/ ମୋରଡ଼ା, ୧୨।୮(ଡି.ଏନ.ଏ.)

ମୁଖ୍ୟମନ୍ତ୍ରୀ ନବୀନ ପଟ୍ଟନାୟକ ଶୁକ୍ରବାର ମୟୂରଭଞ୍ଜ ଜିଲା ଗସ୍ତରେ ଆସି ଦୁଇଟି ପ୍ରମୁଖ ଜଳସେଚନ ପ୍ରକଳ୍ପକୁ ଲୋକାର୍ପଣ କରିଛନ୍ତି। ଏହା ସହିତ ଜିଲାର ଅନେକ ବିକାଶମୂଳକ କାର୍ଯ୍ୟର ଶୁଭ ଉଦ୍‌ଘାଟନ ଓ ଶିଳାନ୍ୟାସ ପାଇଁ ଭିତ୍ତିପ୍ରସ୍ତର ସ୍ଥାପନ କରିଛନ୍ତି। ସୁବର୍ଣ୍ଣରେଖା ପ୍ରକଳ୍ପ ମାଧ୍ୟମରେ ୬୮୫ କୋଟି ଟଙ୍କା ବ୍ୟୟ ଅଟକଳରେ ଅତିରିକ୍ତ ୧୭,୧୨୧ହେକ୍ଟର ଚାଷଜମି ପାଇଁ ଜଳସେଚନ ସୁବିଧା ଏବଂ ୮୨୩କୋଟି ଟଙ୍କା ବ୍ୟୟ ଅଟକଳରେ ନିର୍ମିତ କରଞ୍ଜିଆ ବ୍ଲକ ହାତୀବାରିଠାରେ ଦେଓ ନଦୀ ଉପରେ ନିର୍ମିତ ୧୨୮୦ମିଟର ଦୈର୍ଘ୍ୟ ବିଶିଷ୍ଟ ବନ୍ଧର ଉଭୟ ବାମ ଓ ଦକ୍ଷିଣ ପାର୍ଶ୍ୱରେ ୫୮କି.ମି. କେନାଲରେ ଜଳସେଚନର ଶୁଭ ଉଦ୍‌ଘାଟନ କରିଛନ୍ତି।

ରାସଗୋବିନ୍ଦପୁରସ୍ଥିତ ଟିକପଦାଠାରେ ଆୟୋଜିତ ସାଧାରଣ ସଭାରେ ଯୋଗଦେଇ ମୁଖ୍ୟମନ୍ତ୍ରୀ କହିଥିଲେ ଯେ, ଜନଜାତି ଭଉଣୀଭାଇମାନଙ୍କ ପାଇଁ ରାଜ୍ୟ ସରକାରଙ୍କ କାର୍ଯ୍ୟକ୍ରମ ଆଜି ସୁଫଳ ଦେବା ଆରମ୍ଭ କରିଛି। ଶିକ୍ଷା ଓ ରୋଜଗାର ଜରିଆରେ ସେମାନଙ୍କୁ ସଶକ୍ତ କରିବା ପାଇଁ ରାଜ୍ୟ ସରକାରଙ୍କ କାର୍ଯ୍ୟକ୍ରମ ବହୁତ ଆଗକୁ ଯାଇପାରିଛି। ଜନଜାତି ପିଲାମାନେ ଆଜି ସେମାନଙ୍କ ଦକ୍ଷତା ବଳରେ ଦେଶବିଦେଶରେ ସୁନାମ ଅର୍ଜନ କରିପାରୁଛନ୍ତି। ସୁବର୍ଣ୍ଣରେଖା ଅତିରିକ୍ତ ଜଳସେଚନ ପ୍ରକଳ୍ପ ମାଧ୍ୟମରେ ୫୫ହଜାର ଚାଷୀ ଉପକୃତ ହୋଇପାରିବେ। ସୁବର୍ଣ୍ଣରେଖା ରାଜ୍ୟ ସରକାରଙ୍କ ଏକ ବୃହତ ଜଳସେଚନ ପ୍ରକଳ୍ପ। ଏହାଦ୍ୱାରା ସମୁଦାୟ ୭୦ହଜାର ହେକ୍ଟର ଜମିକୁ ଜଳସେଚିତ କରିବାର ଲକ୍ଷ୍ୟ ରଖାଯାଇଛି। ବର୍ତ୍ତମାନ ସୁଦ୍ଧା ୫୦ହଜାର ହେକ୍ଟରରୁ ଅଧିକ ଚାଷ ଜମିକୁ ପାଣି ସୁବିଧା କରାଯାଇଛି। ସେହିପରି ଦେଓ ଜଳସେଚନ ପ୍ରକଳ୍ପକୁ ମୁଖ୍ୟମନ୍ତ୍ରୀ ଭିଡିଓ କନଫରେନ୍ସ ଜରିଆରେ ଲୋକାର୍ପଣ କରିଥିଲେ। କୃଷି, ଶିକ୍ଷା, ସ୍ୱାସ୍ଥ୍ୟ ଓ ଅନ୍ୟାନ୍ୟ ବିକାଶ ଏବଂ କଲ୍ୟାଣମୂଳକ ଯୋଜନା ଉପରେ ଆଲୋକପାତ କରି ମୁଖ୍ୟମନ୍ତ୍ରୀ କହିଥିଲେ ଯେ, ଆମର ସବୁ କାର୍ଯ୍ୟକ୍ରମ ଲୋକଙ୍କୁ ସଶକ୍ତ କରିଛି ଏବଂ ଲୋକଙ୍କ ଆଦର ଲାଭ କରିଛି। ୫-ଟି ସ୍କୁଲ ରୂପାନ୍ତର କାର୍ଯ୍ୟ ପିଲାମାନଙ୍କ ମଧ୍ୟରେ ଆତ୍ମବିଶ୍ୱାସ ବୃଦ୍ଧି କରିଛି। ଯେତେବେଳେ ମୟୂରଭଞ୍ଜର ପିଲାଟିଏ ଗାଁ ସ୍କୁଲରେ ବିଶ୍ୱସ୍ତରୀୟ ଶିକ୍ଷା ସୁବିଧା ପାଉଛି, ସେତେବେଳେ କେବଳ ପିଲା ନୁହେଁ ବା ଗାଁ ନୁହେଁ, ସାରା ଓଡ଼ିଶା ଆଗକୁ ବଢ଼ିବାର ଚିତ୍ର ସ୍ପଷ୍ଟ ହେଉଛି ବୋଲି ମୁଖ୍ୟମନ୍ତ୍ରୀ କହିଥିଲେ। ଲୋକାର୍ପିତ ହୋଇଥିବା ପ୍ରକଳ୍ପ ଦ୍ୱାରା ମୟୂରଭଞ୍ଜର ପ୍ରାୟ ୯୯୦୦ ହେକ୍ଟର ଚାଷ ଜମିକୁ ଜଳସେଚନର ସୁବିଧା ମିଳିବା ସହିତ ୧୦୦ ଗ୍ରାମର ପ୍ରାୟ ୨ଲକ୍ଷ ଲୋକ ଉପକୃତ ହେବେ। ଅନ୍ୟମାନଙ୍କ ମଧ୍ୟରେ ଭାଷା, ସାହିତ୍ୟ ଓ ସଂସ୍କୃତି ମନ୍ତ୍ରୀ ଅଶ୍ୱିନୀ ପାତ୍ର, ମୋରଡ଼ା ବିଧାୟକ ☞ପୃଷ୍ଠା-୭

ସୁବର୍ଣ୍ଣରେଖା ଜଳସେଚନ ପ୍ରକଳ୍ପ ଲୋକାର୍ପଣ କାର୍ଯ୍ୟକ୍ରମରେ ଉପସ୍ଥିତ ମୁଖ୍ୟମନ୍ତ୍ରୀ ନବୀନ ପଟ୍ଟନାୟକ, ୫-ଟି ସଚିବ ଭି.କେ ପାଣ୍ଡିଆନ, ବାଙ୍ଗିରିପୋଷି ବିଧାୟକ ସୁଦାମ ମାରାଣ୍ଡି ଓ ମୟୂରଭଞ୍ଜ ଜିଲା ପରିଷଦ ସଭାପତି ଭାରତୀ ହାଁସଦା।

- ■ ଦେଓ, ସୁବର୍ଣ୍ଣରେଖା ଅତିରିକ୍ତ ଜଳସେଚନ ପ୍ରକଳ୍ପ ଲୋକାର୍ପିତ
- ■ ଉପକୃତ ହେବେ ମୟୂରଭଞ୍ଜ, ବାଲେଶ୍ୱର ଜିଲାର ୫୫ ହଜାର ଚାଷୀ

ସୁବର୍ଣ୍ଣରେଖା ଜଳସେଚନ ପ୍ରକଳ୍ପ।

ଘରଭଡ଼ା ଉପରେ ୧୮% ଜିଏସ୍‌ଟି

- ■ ପଞ୍ଜୀକୃତ ବ୍ୟବସାୟିକ ସଂସ୍ଥା ପୈଠ କରିବେ
- ■ ଭଡ଼ାଘରେ ରହୁଥିବା ବେତନଭୋଗୀଙ୍କୁ ଦେବାକୁ ପଡ଼ିବନି ଟିକସ

ନୂଆଦିଲ୍ଲୀ,୧୨।୮

ଗତ ଜୁଲାଇ ୧୮ରେ କାର୍ଯ୍ୟକାରୀ ହୋଇଥିବା ନୂଆ ଜିଏସ୍‌ଟି ନିୟମାବଳୀ ଅନୁଯାୟୀ ଭଡ଼ାଟିଆମାନଙ୍କୁ ଘର ବା ସମ୍ପତ୍ତି ଭଡ଼ା ଉପରେ ୧୮ ପ୍ରତିଶତ ଦ୍ରବ୍ୟ ଓ ସେବା ଟିକସ ଦେବାକୁ ପଡ଼ିବ। ଏହା କେବଳ ଜିଏସ୍‌ଟି ଅଧୀନରେ ପଞ୍ଜୀକୃତ ଭଡ଼ାଟିଆଙ୍କ ପାଇଁ ଲାଗୁ ହେବ, ଅର୍ଥାତ୍ ଜିଏସ୍‌ଟି ପଞ୍ଜୀକୃତ ବ୍ୟକ୍ତି ଘର ବା ଜମି ଭଡ଼ାରେ ନେଇ ବ୍ୟବସାୟ ଚଳାଉଥିଲେ କିମ୍ବା କୌଣସି ପେସାରେ ନିୟୋଜିତ ଥିଲେ ସେ ମାଲିକଙ୍କୁ ୧୮ ପ୍ରତିଶତ ଜିଏସ୍‌ଟି ପ୍ରଦାନ କରିବେ। ଘର ଭଡ଼ା ନେଇ ରହୁଥିବା ବ୍ୟକ୍ତିଙ୍କୁ ଟିକସ ଦେବାକୁ ପଡ଼ିବ ନାହିଁ।

ପୂର୍ବରୁ କେବଳ ଅଫିସ୍ କିମ୍ବା ବ୍ୟବସାୟ ଚଳାଇବା ପାଇଁ ଭଡ଼ାରେ କିମ୍ବା ଲିଜ୍‌ରେ ନେଇଥିବା ବ୍ୟବସାୟିକ ସମ୍ପତ୍ତି ଉପରେ ଜିଏସ୍‌ଟି ଲାଗୁ ହେଉଥିଲା। ଆବାସିକ ସମ୍ପତ୍ତି କୌଣସି କର୍ପୋରେଟ ହାଉସ କିମ୍ବା ବ୍ୟକ୍ତିବିଶେଷ ଭଡ଼ା ଅଥବା ଲିଜ୍‌ରେ ନେଇଥିଲେ ଏଥିପାଇଁ ଜିଏସ୍‌ଟି ଦେବାକୁ ପଡୁ ନ ଥିଲା। ତେବେ ନୂଆ ନିୟମାବଳୀରେ ରିଭର୍ସ ଚାର୍ଜ ମେକାନିଜମ୍ (ଆର୍‌ସିଏମ୍) ଅଧୀନରେ ଜିଏସ୍‌ଟି ପଞ୍ଜୀକୃତ ଭଡ଼ାଟିଆ ଟିକସ ପୈଠ କରିବେ। ସେମାନେ ପୈଠ କରିଥିବା ଜିଏସ୍‌ଟି ଉପରେ ଇନ୍‌ପୁଟ ଟ୍ୟାକ୍ସ କ୍ରେଡିଟ୍‌ରେ ଡିଡକ୍ସନ ଦାବି କରିପାରିବେ ଏବଂ ଜିଏସ୍‌ଟି ରିଟର୍ନ ଫାଇଲ କରିପାରିବେ। ତେବେ ସମ୍ପତ୍ତିର ମାଲିକ ଜିଏସ୍‌ଟି ପ୍ରଦାନ କରିବେ ନାହିଁ।

ସେହିପରି ସାଧାରଣ ବେତନଭୋଗୀ କର୍ମଚାରୀ ଆବାସିକ ଘର ବା ଫ୍ଲାଟ ଭଡ଼ା କିମ୍ବା ଲିଜ୍‌ରେ ନେଇ ରହିଥିଲେ, ସେଥିପାଇଁ ଜିଏସ୍‌ଟି ଦେବାକୁ ପଡ଼ିବ ନାହିଁ। ଜିଏସ୍‌ଟିରେ ପଞ୍ଜୀକୃତ ହୋଇଥିବା ବ୍ୟକ୍ତି ଉକ୍ତ ଘରେ ବା ସମ୍ପତ୍ତିରେ ବ୍ୟବସାୟ ବା କୌଣସି ପେସା ଚଳାଇଥିଲେ, ମାଲିକଙ୍କୁ ଭଡ଼ା ଉପରେ ୧୮% ଜିଏସ୍‌ଟି ଦେବେ ବୋଲି କ୍ଲିୟରଟ୍ୟାକ୍ସର ପ୍ରତିଷ୍ଠାତା ତଥା ସିଇଓ ଅର୍ଜିତ ଗୁପ୍ତା କହିଛନ୍ତି। ବ୍ୟବସାୟ ବା ପେସା ଚଳାଇଥିବା ବ୍ୟକ୍ତିଙ୍କ ବାର୍ଷିକ କାରବାର ଧାର୍ଯ୍ୟ ସୀମାରୁ ଅଧିକ ହୋଇଥିଲେ, ସେମାନଙ୍କ ପାଇଁ ଜିଏସ୍‌ଟି ପଞ୍ଜୀକରଣ ବାଧ୍ୟତାମୂଳକ।

ରତ୍ନଭଣ୍ଡାର ଖୋଲିବା ନେଇ ଜୋର୍ ଧରିଲା ଚର୍ଚ୍ଚା

ସ୍ଥିତି ଯାଞ୍ଚ ନେଇ ଏଏସ୍‌ଆଇର ଚିଠି ପ୍ରସଙ୍ଗ

- ■ କମିଟି ସଦସ୍ୟ ଓ ଭଣ୍ଡାର ମେକାପ କହିଲେ ମରାମତି ଆବଶ୍ୟକ
- ■ ପରିଚାଳନା କମିଟି ନିଷ୍ପତ୍ତି ଉପରେ ନିର୍ଭର: ଶ୍ରୀମନ୍ଦିର ଉନ୍ନୟନ ପ୍ରଶାସକ

ପୁରୀ ଅଫିସ,୧୨।୮

ଶ୍ରୀମନ୍ଦିର ରତ୍ନଭଣ୍ଡାର ସ୍ଥିତି ଯାଞ୍ଚ ନେଇ ଶ୍ରୀମନ୍ଦିର ପ୍ରଶାସନକୁ ଭାରତୀୟ ପ୍ରତ୍ନତତ୍ତ୍ୱ ସର୍ଭେ (ଏଏସ୍‌ଆଇ) ଚିଠି ଲେଖିବା ପରେ ରତ୍ନଭଣ୍ଡାର ଖୋଲିବା ନେଇ ଚର୍ଚ୍ଚା ଜୋର ଧରିଛି। ଏହି ପ୍ରସଙ୍ଗରେ ଶ୍ରୀମନ୍ଦିର ପରିଚାଳନା କମିଟି କି ନିଷ୍ପତ୍ତି ନେଉଛି ତାହାରି ଉପରେ ସମସ୍ତଙ୍କ ନଜର ରହିଛି। ପରିଚାଳନା କମିଟି ସୁପାରିସ ଉପରେ ସବୁ କିଛି ନିର୍ଭର କରୁଛି। ତେଣୁ ଆଇନ ବିଭାଗକୁ ଶ୍ରୀମନ୍ଦିର ପରିଚାଳନା କମିଟି କ'ଣ ସୁପାରିସ କରିବ ତାହାକୁ ନେଇ ମଧ୍ୟ ନାନା କଳ୍ପନାଜଳ୍ପନା ପ୍ରକାଶ ପାଇଛି। ପରିଚାଳନା କମିଟି ବୈଠକରେ ଏଏସ୍‌ଆଇ ଚିଠିକୁ ଶ୍ରୀମନ୍ଦିର ପ୍ରଶାସନ ଉପସ୍ଥାପନ କରିବ। ରତ୍ନଭଣ୍ଡାର ଯାଞ୍ଚ ଓ ମରାମତି ପାଇଁ ଆବଶ୍ୟକ ପଦକ୍ଷେପ ନେବା ଲାଗି ଶ୍ରୀମନ୍ଦିର ପ୍ରଶାସନକୁ ଏଏସ୍‌ଆଇ ଚିଠି ଲେଖିଛି। ପରିଚାଳନା କମିଟି ବୈଠକରେ ଏନେଇ ଆଲୋଚନା କରାଯିବା ପରେ ସ୍ୱୀକୃତି ଲାଗି ଆଇନ ବିଭାଗକୁ ପଠାଯିବ। ଏହାପରେ ରାଜ୍ୟ ସରକାର ଏନେଇ ଚୂଡ଼ାନ୍ତ ନିଷ୍ପତ୍ତି ନେବେ। ମୁଖ୍ୟତଃ ଶ୍ରୀମନ୍ଦିର ପରିଚାଳନା କମିଟିର ନିଷ୍ପତ୍ତି ଉପରେ ସବୁକିଛି ନିର୍ଭର କରୁଛି ବୋଲି ଶ୍ରୀମନ୍ଦିର ଉନ୍ନୟନ ପ୍ରଶାସକ ଅଜୟ ଜେନା କହିଛନ୍ତି।

୨୦୧୮ରେ ରତ୍ନଭଣ୍ଡାର ଯାଞ୍ଚ ପାଇଁ ଗଠିତ କମିଟିର ସଦସ୍ୟ ତଥା ଶ୍ରୀମନ୍ଦିର ପରିଚାଳନା କମିଟି ସଦସ୍ୟ ଅନନ୍ତ ତିଆଡ଼ି କହିଛନ୍ତି, ୨୦୧୮ ମସିହାରେ ପ୍ରାଧିକୃତ କମିଟି ସ୍ଥିତି ଯାଞ୍ଚ ବେଳେ ଉଭୟ ବାହାର ଓ ଭିତର ରତ୍ନଭଣ୍ଡାରର ମରାମତି ଆବଶ୍ୟକ ବୋଲି ହୃଦ୍‌ବୋଧ କରିଥିଲା। ଶ୍ରୀମନ୍ଦିର ସୁରକ୍ଷା ଦୃଷ୍ଟିକୋଣରୁ ରତ୍ନଭଣ୍ଡାର ମରାମତି ନିହାତି ଆବଶ୍ୟକ। ତେଣୁ ମୋର ବ୍ୟକ୍ତିଗତ ମତ ହେଉଛି, ରତ୍ନଭଣ୍ଡାର ମରାମତି ଲାଗି କାର୍ଯ୍ୟକ୍ରମ ହାତକୁ ନିଆଯାଉ। ସେହିଭଳି ଶ୍ରୀମନ୍ଦିର ଭଣ୍ଡାର ମେକାପ ନାରାୟଣ ମେକାପ ମଧ୍ୟ ସମାନ କଥା କହିଛନ୍ତି। ସେ କହିଛନ୍ତି, ଭଣ୍ଡାର ମେକାପ ଭାବେ ଆମେ ଆମ ଦାୟିତ୍ୱ ସମ୍ପାଦନ କରିଛୁ। ବିଭିନ୍ନ ସମୟରେ ରତ୍ନଭଣ୍ଡାର ☞ପୃଷ୍ଠା-୭

ବାଘ ଶିକାରୀଙ୍କୁ ଧରାଇଦେଲା ଫଟୋ

- ■ ୪ ବର୍ଷ ତଳେ ୪ଜଣ ଶିକାର କରିଥିଲେ
- ■ ଜଣେ ଗିରଫ, ତାର, ଛୁରି ଜବତ

ନୟାଗଡ଼ ଅଫିସ,୧୨।୮

୪ ବର୍ଷ ତଳେ ୪ଜଣ ବ୍ୟକ୍ତି କଲରାପତରିଆ ବାଘ ଶିକାର କରିଥିଲେ। ଜଣେ ଶିକାରୀ ମୃତ ବାଘ ସହ ଫଟୋ ଉଠାଇଥିଲେ। ଏବେ ସେହି ଫଟୋ ସେମାନଙ୍କୁ ଧରାଇଦେଇଛି। ଏହି ଘଟଣାରେ ନୟାଗଡ଼ ବନଖଣ୍ଡ ପଞ୍ଚରିଡ଼ା ରେଞ୍ଜ ବନ କର୍ମଚାରୀମାନେ ଗୁରୁବାର ସମ୍ପୃକ୍ତ ଶିକାରୀ ସଞ୍ଜୟ ସ୍ୱାଇଁଙ୍କୁ ଗିରଫ କରିଛନ୍ତି। ତାଙ୍କୁ ଶନିବାର କୋର୍ଟଚାଲାଣ କରାଯିବ। ସଞ୍ଜୟଙ୍କଠାରୁ ଶିକାର ସମୟର ତାର ଓ ଛୁରି ଜବତ ହୋଇଛି। ଅନ୍ୟ ୩ ଶିକାରୀଙ୍କ ମଧ୍ୟରୁ ଜଣଙ୍କର ମୃତ୍ୟୁ ଘଟିଥିବା ତଦନ୍ତରୁ ଜଣାପଡ଼ିଛି। ଅନ୍ୟ ୨ଜଣ ଶିକାରୀଙ୍କୁ ଗିରଫ କରିବାକୁ ବନ ବିଭାଗ ଚେଷ୍ଟା ଚଳାଇଛି। ଏନେଇ ନୟାଗଡ ବନଖଣ୍ଡ ଅଧିକାରୀ(ଡିଏଫ୍‌ଓ) କ୍ଷମା ଷଡ଼ଙ୍ଗୀ କୁହନ୍ତି, ବାଘ ଶିକାର ସମୟର ଏକ ଫଟୋ ବନ ବିଭାଗକୁ ଅଗଷ୍ଟ ପ୍ରଥମ ସପ୍ତାହରେ ମିଳିଥିଲା। ଖୋଳତାଡ଼ରୁ ଜଣାପଡ଼ିଲା ଯେ, ବାଘ ସହ ଫଟୋ ଉଠାଇଥିବା ଯୁବକ ଜଣକ ଶରଣକୁଳ ନିକଟ ପଞ୍ଚରିଡ଼ା ବନାଞ୍ଚଳ ଅନ୍ତର୍ଗତ ଗୋଡ଼ିପଲ୍ଲୀ ଗାଁର ସଞ୍ଜୟ ସ୍ୱାଇଁ। ସଞ୍ଜୟଙ୍କ ଘରେ ବନ ବିଭାଗ ପକ୍ଷରୁ ଚଢ଼ାଉ କରାଯାଇଥିଲା। ସେହି ସମୟରେ ସଞ୍ଜୟ ନ ଥିଲେ। ସଞ୍ଜୟ ଗୁଜୁରାଟରେ ରହୁଛନ୍ତି ବୋଲି ତାଙ୍କ ସ୍ତ୍ରୀ କହିଥିଲେ। ବନବିଭାଗ ପକ୍ଷରୁ ଏନେଇ ଅଧିକ ତଦନ୍ତ କରିବା ପରେ ସଞ୍ଜୟ ଭୁବନେଶ୍ୱରରେ ରହୁଥିବା ଜଣା ପଡ଼ିଥିଲା। ବନ ବିଭାଗ ପକ୍ଷରୁ ଗିରଫ ପାଇଁ ପ୍ରସ୍ତୁତି ଆରମ୍ଭ ହୋଇଥିବାବେଳେ ଶୁକ୍ରବାର ସଞ୍ଜୟ ଗୋଡ଼ିପଲ୍ଲୀସ୍ଥିତ ଘରକୁ ଆସିଥିଲେ। ବନ ବିଭାଗ ପକ୍ଷରୁ ଚଢ଼ାଉ କରାଯାଇ ତାଙ୍କୁ ଗିରଫ କରାଯାଇଥିଲା। ତାଙ୍କ ଘରୁ ତାର ଓ ଛୁରି ଜବତ କରାଯାଇଛି। ସଞ୍ଜୟଙ୍କ ସୂଚନା ଅନୁସାରେ ବାଘ ଶିକାରରେ ୪ଜଣଙ୍କ ସମ୍ପୃକ୍ତି ଥିବା ଜଣାପଡ଼ିଛି। ତନ୍ମଧ୍ୟରୁ ଜଣେ ସଡକ ଦୁର୍ଘଟଣାରେ ପ୍ରାଣ ହରାଇଛନ୍ତି। ଅନ୍ୟ ଜଣଙ୍କର ନାଁ ସଞ୍ଜୟ କହିଥିବାବେଳେ ଚତୁର୍ଥ ଶିକାରୀଙ୍କ ନାଁ ମନେପଡୁନି ବୋଲି କହିଛନ୍ତି। ତେବେ ବାଘ ଛାଲ ବିକ୍ରି ହୋଇ ନାହିଁ, ତାହା ମୃତ ଶିକାରୀ ଜଣକ ନେଇଥିବା ସେ କହିଛନ୍ତି। ତେବେ ସଞ୍ଜୟ କିଛି କଥା ଲୁଚାଇବା ଭଳି ମନେ ହେଉଛି। ଏଭଳି ସ୍ଥଳେ ଚତୁର୍ଥ ଶିକାରୀଙ୍କୁ ଚିହ୍ନଟ ପାଇଁ ପଚରାଉଚରା ତ୍ୱରାନ୍ୱିତ କରାଯାଇଛି। ଚତୁର୍ଥ ଶିକାରୀ ବାଘ ଛାଲ ରଖିଥାଇପାରନ୍ତି ☞ପୃଷ୍ଠା-୭

ନବବିବାହିତଙ୍କୁ ମିଳିବ 'ନବଦମ୍ପତି କିଟ୍'

ଭୁବନେଶ୍ୱର, ୧୨।୮ (ବ୍ୟୁରୋ)

ନବଦମ୍ପତିଙ୍କ ବୈବାହିକ ଜୀବନକୁ ସୁସ୍ଥ, ସୁନ୍ଦର କରିବା ପାଇଁ ସ୍ୱାସ୍ଥ୍ୟ ବିଭାଗ ପକ୍ଷରୁ ସ୍ୱତନ୍ତ୍ର ପଦକ୍ଷେପ ଗ୍ରହଣ କରାଯାଇଛି। ଉପହାର ମାଧ୍ୟମରେ ସଚେତନ କରିବ ଜାତୀୟ ସ୍ୱାସ୍ଥ୍ୟ ମିଶନ। ଉକ୍ତ ଉପହାରର ନାଁ ରହିଛି 'ନବଦମ୍ପତି କିଟ୍'। ଏ ସମ୍ପର୍କରେ ସୂଚନା ଦେଇ ପରିବାର କଲ୍ୟାଣ ନିର୍ଦ୍ଦେଶକ ଡା. ବିଜୟ ପାଣିଗ୍ରାହୀ କହିଛନ୍ତି ଯେ, ନବଦମ୍ପତିମାନେ ପ୍ରଥମ ସନ୍ତାନ ଓ ଦ୍ୱିତୀୟ ସନ୍ତାନ ଲାଗି ଅତିକମ୍‌ରେ ୩ ବର୍ଷର ବ୍ୟବଧାନ ରଖନ୍ତୁ। ନବଦମ୍ପତିଙ୍କ ମଧ୍ୟରେ ଏହାକୁ ନେଇ ସଚେତନତା ସୃଷ୍ଟି ଉଦ୍ଦେଶ୍ୟରେ ବିବାହ ଉପହାର ଯୋଜନା ଆରମ୍ଭ କରାଯାଉଛି। ସେଥିରେ କିଛି ପରିବାର କଲ୍ୟାଣ ପୁସ୍ତିକା, କଣ୍ଡୋମ, ଓରାଲ କଣ୍ଟ୍ରାସେପ୍ଟିକ ପିଲ୍‌ସ, ପ୍ରେଗ୍‌ନେନ୍ସି ଟେଷ୍ଟିଂ କିଟ୍, ଏମରଜେନ୍ସି କଣ୍ଟ୍ରାସେପ୍ଟିକ ପିଲ୍‌ସ, ରୁମାଲ, ତଉଲିଆ, ନେଲ୍ କଟର, ଆଇନା, ପାନିଆ, ଚିକିଲି ରହିବ। ଏଥିସହିତ ସେହି ଗିଫ୍ଟ ଭିତରେ ବିବାହ ପଞ୍ଜୀକରଣ ଫର୍ମ ମଧ୍ୟ ନବଦମ୍ପତିଙ୍କୁ ପ୍ରଦାନ କରାଯିବ। ଏହି ଯୋଜନା କାର୍ଯ୍ୟକାରୀ କରିବା ପାଇଁ ଏକ ରୋଡ୍‌ମ୍ୟାପ୍ ପ୍ରସ୍ତୁତ ହୋଇସାରିଛି। ଉଭୟ ସହର ଓ ଗ୍ରାମରେ ଏହା ଚଳିତ ବର୍ଷ ସେପ୍ଟେମ୍ବରରୁ କାର୍ଯ୍ୟକାରୀ ହେବ। ଆଶାକର୍ମୀମାନେ ଏହି ଗିଫ୍ଟ ବାହାଘର ଦିନ ନେଇ ନବଦମ୍ପତିଙ୍କୁ ଦେବେ। ପ୍ରଥମ ରାଜ୍ୟ ଭାବେ ଓଡ଼ିଶାରେ ନବଦମ୍ପତିଙ୍କୁ ବିବାହ ଉପହାର ଯୋଜନା ଆରମ୍ଭ ହେଉଥିବା ଡା. ପାଣିଗ୍ରାହୀ କହିଛନ୍ତି।

କେଏଫ୍‌ସିର ସ୍ୱତନ୍ତ୍ର ବକେଟ୍

ନୂଆଦିଲ୍ଲୀ: ଭାରତରେ ପ୍ରଥମ ଥର ପାଇଁ କେଏଫ୍‌ସି ପକ୍ଷରୁ ଏକ ସୀମିତ ସଂସ୍କରଣର ସ୍ୱତନ୍ତ୍ର ୧୫ ବକେଟ୍‌ର ଉପସ୍ଥାପନ କରାଯାଇଛି। ଏହା ହେଉଛି ଏକ ସ୍ୱତନ୍ତ୍ର ଡିଜାଇନ ସହ ସୁନ୍ଦର ବକେଟ୍ (ବାଲ୍‌ଟି)। ଏହି ଆକର୍ଷଣୀୟ ବକେଟ୍ ଦେଶର ୧୫୦ ସହରରେ ବ୍ରାଣ୍ଡର ଉପସ୍ଥିତିକୁ ପାଳନ କରୁଛି ଏବଂ ଦେଶର ଉଦୀୟମାନ କଳାକାରଙ୍କ ଦ୍ୱାରା ଏହାର ଡିଜାଇନ ପ୍ରସ୍ତୁତ କରାଯାଇଛି। ୬୨୯ ଟଙ୍କାରେ ଉପଲବ୍ଧ ହେଉଥିବା ଏହି ସ୍ୱତନ୍ତ୍ର ୧୫ ବାଲ୍‌ଟି ଦେଶର ସମସ୍ତ କେଏଫ୍‌ସି ରେସ୍ତୋରାଁରେ ଚଳିତ ଅଗଷ୍ଟ ୧୧ରୁ ୧୭ ପର୍ଯ୍ୟନ୍ତ ଉପଲବ୍ଧ ହେବ ଏବଂ ଏହାକୁ କେଏଫ୍‌ସି ଆପ୍ କିମ୍ବା ୱେବ୍‌ସାଇଟ୍ ଜରିଆରେ ସହଜରେ ମଧ୍ୟ ମଗାଇହେବ। କେଏଫ୍‌ସିର ସବୁ ଜିନିଷ ଭଳି ଏହି ବାଲ୍‌ଟି ମଧ୍ୟ କେଏଫ୍‌ସିର ଏସ୍‌ଏକ୍ସ ସୁରକ୍ଷା ପ୍ରତିଶ୍ରୁତି ସହ ଆସୁଛି।

ରିଲାଏନ୍ସ ଡିଜିଟାଲର ସର୍ବବୃହତ୍ ଇଲେକ୍ଟ୍ରୋନିକ୍ସ ସେଲ୍

ନୂଆଦିଲ୍ଲୀ,୧୨।୮

ଦେଶର ପ୍ରମୁଖ ବାଣିଜ୍ୟିକ ପ୍ରତିଷ୍ଠାନ ରିଲାଏନ୍ସ ଇଣ୍ଡଷ୍ଟ୍ରି (ଆର୍‌ଆଇଏଲ୍) ର ରିଟେଲ ଚେନ୍ ୟୁନିଟ୍ ରିଲାଏନ୍ସ ଡିଜିଟାଲ ପକ୍ଷରୁ ଭାରତର ସର୍ବବୃହତ୍ ଇଲେକ୍ଟ୍ରୋନିକ୍ସ ସେଲ୍ ସମ୍ପର୍କରେ ଘୋଷଣା କରାଯାଇଛି। ଏଠାରେ ବର୍ତ୍ତମାନ ସମସ୍ତ ବର୍ଗରେ ଆକର୍ଷଣୀୟ ଅଫର ସହ ଅନେକ ସୁବିଧା ଅଗଷ୍ଟ ୧୬ ପର୍ଯ୍ୟନ୍ତ ଉପଲବ୍ଧ ରହିଛି। ସେହିଭଳି ଏଠାରେ ଫୋନ୍, ଲାପ୍‌ଟପ୍, ଟିଭି, କିଚେନ ଓ ଗୃହ ଉପକରଣ ଭଳି ଆସ୍ତୁରି ଅନେକ ସାମଗ୍ରୀ କମ୍ପାନୀର ରିଲାଏନ୍ସ ଡିଜିଟାଲ, ମାଇଁ ଜିଓ ଷ୍ଟୋର ଓ ରିଲାଏନ୍ସ ଡିଜିଟାଲ (ଅନ୍‌ଲାଇନ) ରେ କିଣାକିଣି କରିପାରିବେ। ଏହି ପରିପ୍ରେକ୍ଷୀରେ ଆଧୁନିକ ଅଲ୍‌ଟ୍ରା ହାଇ

ଡେଫିନିସନ ୬୫ ଇଞ୍ଚ ୟୁଏଚ୍‌ଡି ଆଣ୍ଡ୍ରଏଡ୍ ଟିଭି ସହ ୨ବର୍ଷର ୱାରେଣ୍ଟି ଯାହା ୪୯,୯୯୦ ଟଙ୍କାରୁ ଆରମ୍ଭ ହେଉଛି। ସେହିପରି ୪୩ ଇଞ୍ଚର ୟୁଏଚ୍‌ଡି ଆଣ୍ଡ୍ରଏଡ୍ ଟିଭିର ପ୍ରାରମ୍ଭିକ ମୂଲ୍ୟ ୧୯,୯୯୦ ଟଙ୍କା ସହ ୨ବର୍ଷର ୱାରେଣ୍ଟି ରହିଛି। ୨ୟ ଜେନେରେଶନ ଆପଲ ଏୟାରପଡ୍ ମୂଲ୍ୟ ୮୪୯୦ ଟଙ୍କାରେ ଉପଲବ୍ଧ। ଏପରିକି

ଡିଜିଟାଲ ଇଣ୍ଡିଆ ସେଲ୍ ସହ ଆକର୍ଷଣୀୟ ଅଫର ଘୋଷଣା

ବିଭିନ୍ନ ବର୍ଗର ଲାପ୍‌ଟପ୍ ପାଇଁ ମଧ୍ୟ ରିଲାଏନ୍ସ ଡିଜିଟାଲରେ ଅନେକ ଅଫର ସହ ଏହାର କ୍ରେତାମାନେ ଆକର୍ଷଣୀୟ ଉପହାର ସାଙ୍ଗକୁ କିଛି ଭାଗ୍ୟଶାଳୀ ବିଜେତା ମଧ୍ୟ କାର,ବାଇକ୍, ଟିଭି, ଫୋନ୍ କିଣିବାର ସୁଯୋଗ ପାଇପାରିବେ।

ଅପରପକ୍ଷରେ ବିଭିନ୍ନ ବର୍ଗର ନୂଆ ଆଇଫୋନ୍ ସାଙ୍ଗକୁ ଗୃହ ଉପକରଣ, ସାଇଡ-ବାଏ-ସାଇଡ୍ ରେଫ୍ରିଜରେଟର ଏବଂ ଫ୍ରଣ୍ଟ ଲୋଡ୍ ୱାଶିଂମେଶିନ ଉପରେ ଆକର୍ଷଣୀୟ ଲାଭ ଉଠାନ୍ତୁ। ଏହି ସମସ୍ତ ଅଫର ଓ ମୂଲ୍ୟ ଉପରେ ସର୍ତ୍ତ ଓ ନିୟମାବଳୀ ଲାଗୁ ହେବ।

ଯାଞ୍ଚ ହେବ ହରଡ଼ ଡାଲି ଷ୍ଟକ୍

ନୂଆଦିଲ୍ଲୀ,୧୨।୮

ଗତ କିଛିଦିନ ହେବ ସାରା ଦେଶରେ ହରଡ଼ ଡାଲିର ଦର ପୂର୍ବାପେକ୍ଷା ବୃଦ୍ଧି ପାଇଚାଲିଛି। କେନ୍ଦ୍ର ସରକାର ଏ ନେଇ ମଧ୍ୟ ରାଜ୍ୟ ସରକାରମାନଙ୍କ ଦୃଷ୍ଟିଗୋଚର ସହ ବଜାର ଉପରେ ନଜର ରଖିବାକୁ ନିର୍ଦ୍ଦେଶ ଦେଇଛନ୍ତି। ବିଶେଷକରି ଦେଶର କେତେକ ଲାଭଖୋର ବ୍ୟବସାୟୀଙ୍କ ଅମାନୁଷିକତା ଯୋଗୁ ହରଡ ଡାଲିର କୃତ୍ରିମ ଅଭାବ ସୃଷ୍ଟି ହେବା ପରିସ୍ଥିତି ଦେଖାଦେଇଛି। ବଜାରରେ ଅଭାବୀ ବିକ୍ରି ଦେଖାଦେଲେ ଡାଲିର ଦର ବଢାଇବାକୁ ଉକ୍ତ ବ୍ୟବସାୟୀମାନେ ଯୋଜନା କରୁଥିବା ସରକାର ବିଶ୍ୱସ୍ତ ସୂତ୍ରରୁ ଖବର ପାଇଛନ୍ତି। ଏହାକୁ ଦୃଷ୍ଟିରେ ରଖି ଡାଲିର ଷ୍ଟକ୍ ଯାଞ୍ଚ କରିବାକୁ ରାଜ୍ୟଗୁଡିକୁ ଶୁକ୍ରବାର କେନ୍ଦ୍ର ସରକାର ନିର୍ଦ୍ଦେଶ ଦେଇଛନ୍ତି।

ଏଫ୍‌ସିଆଇ ସହ ଆକ୍ସିସ୍ ବ୍ୟାଙ୍କର ବୁଝାମଣାପତ୍ର

ନୂଆଦିଲ୍ଲୀ,୧୨।୮

ଅଲ୍‌ଟିମା ବେତନ ପ୍ୟାକେଜକୁ ନେଇ ଭାରତୀୟ ଖାଦ୍ୟ ନିଗମ (ଏଫ୍‌ସିଆଇ) ଏବଂ ଆକ୍ସିସ୍ ବ୍ୟାଙ୍କ ମଧ୍ୟରେ ଏକ ବୁଝାମଣାପତ୍ର (ଏମ୍‌ଓୟୁ) ସ୍ୱାକ୍ଷର ହୋଇଯାଇଛି। ଏଥିରେ ଏଫ୍‌ସିଆଇର ସମସ୍ତ କର୍ମଚାରୀଙ୍କ ପାଇଁ ସ୍ୱତନ୍ତ୍ର ସୁବିଧା ଓ ବୈଶିଷ୍ଟ୍ୟ ସହ ଶ୍ରେଷ୍ଠ ଶ୍ରେଣୀର ବେତନ ଖାତା ବ୍ୟାଙ୍କରେ ରହିଛି। ଏହି ଏମ୍‌ଓୟୁ ସହ ରାଷ୍ଟ୍ରାୟତ୍ତ ଉଦ୍ୟୋଗ କ୍ଷେତ୍ରର କର୍ମଚାରୀଙ୍କୁ ସାମଗ୍ରିକ ବ୍ୟାଙ୍କିଙ୍ଗ୍ ସେବା ପ୍ରଦାନ କରିବାର ପ୍ରତିବଦ୍ଧତାକୁ ମଧ୍ୟ ବ୍ୟାଙ୍କ ଦୋହରାଇଛି। ଏହି ପରିପ୍ରେକ୍ଷୀରେ ଏଫ୍‌ସିଆଇ ମୁଖ୍ୟ କାର୍ଯ୍ୟାଳୟ ନୂଆଦିଲ୍ଲୀଠାରେ ଶୁକ୍ରବାର ଏକ ବୁଝାମଣାପତ୍ର ସ୍ୱାକ୍ଷର ସମାରୋହର ଆୟୋଜନ କରାଯାଇଥିଲା। ଏହି ଅବସରରେ ଏଫ୍‌ସିଆଇର ଜିଏମ୍ (ମୁଖ୍ୟ କାର୍ଯ୍ୟାଳୟ) ଜି.ଏନ୍. ରାଡୁ ,ଆକ୍ସିସ୍ ବ୍ୟାଙ୍କର ଆର୍ଥିକ ପ୍ରତିଷ୍ଠାନ ଗ୍ରୁପ୍‌ର ସଭାପତି ଅନିଲ ଅଗ୍ରୱାଲ ଏବଂ ଜାତୀୟ ଖାତା ମୁଖ୍ୟ ଲ୍ୟୁଟ୍‌ନାଣ୍ଟ କଲୋନେଲ ଏମ୍. କେ. ଶର୍ମା ପ୍ରମୁଖ ଉପସ୍ଥିତ ଥିଲେ। ସେହିଭଳି ଅଲ୍‌ଟିମା ବେତନ ପ୍ୟାକେଜରେ ବ୍ୟାଙ୍କ ପ୍ରଦାନ କରିବାକୁ ଥିବା ସୁବିଧା ସୁଯୋଗଗୁଡ଼ିକରେ ଅନେକ ସୁବିଧା ଓ ବ୍ୟବସ୍ଥା ସାମିଲ ରହିଛି। ସେହିପରି ବିଭିନ୍ନ ଗ୍ରାହକ ବର୍ଗର ବିବିଧ ଆବଶ୍ୟକତାକୁ ପୂରଣ କରି ସେମାନଙ୍କ ଆର୍ଥିକ ଅଭିଳାଷ ଓ ମାଇଲଖୁଣ୍ଟ ଅତିକ୍ରମ କରିବାରେ ଏହି ଏମ୍‌ଓୟୁ ବେଶ୍ ସହାୟକ ହେବା ସାଙ୍ଗକୁ ବ୍ୟାଙ୍କ ନିରନ୍ତର କରୁଥିବା ଉଦ୍ୟମର ପ୍ରତିଫଳନ ହେଉଛି।

ସିବିଓଆଇ ପକ୍ଷରୁ 'ସେଣ୍ଟ କ୍ରାନ୍ତି ଅଭିଯାନ'

ଭୁବନେଶ୍ୱର,୧୨।୭

ସେଣ୍ଟ୍ରାଲ ବ୍ୟାଙ୍କ ଅଫ୍ ଇଣ୍ଡିଆ (ସିବିଓଆଇ)ର ପ୍ରତିଷ୍ଠାତା ସାର୍ ସୋରାବ୍‌ଜୀ ପୋଚଖାନାୱାଲାଙ୍କ ୧୪୧ତମ ଜନ୍ମଦିବସ ଅବସରରେ ବ୍ୟାଙ୍କର ଭୁବନେଶ୍ୱର କ୍ଷେତ୍ର ପକ୍ଷରୁ 'ସେଣ୍ଟ କ୍ରାନ୍ତି ଅଭିଯାନ'ର ଆରମ୍ଭ କରାଯାଇଛି। ଏହି ଅବସରରେ ଭୁବନେଶ୍ୱର କ୍ଷେତ୍ରର କ୍ଷେତ୍ରୀୟ ମୁଖ୍ୟ ଅନାଦି ବିଶ୍ୱାସ ମୁଖ୍ୟ ଅତିଥି ଭାବେ ଯୋଗଦେଇ ଏହାର ଶୁଭାରମ୍ଭ କରିଥିଲେ। ଅନ୍ୟମାନଙ୍କ ମଧ୍ୟରେ ବ୍ୟାଙ୍କର ବରିଷ୍ଠ ଅଧିକାରୀ ଏମ୍.କେ. ତ୍ରିପାଠୀ, ଏସ୍.ସି.ମହାପାତ୍ର,ଏଲ୍. କେ. ଭଗତଙ୍କ ସମେତ ଅନ୍ୟ ଅଧିକାରୀମାନେ ମଧ୍ୟ ଉପସ୍ଥିତ ଥିଲେ। ଉକ୍ତ ଅଭିଯାନ ଅଧୀନରେ ଏକ ମୋବାଇଲ ଭ୍ୟାନ୍ ପ୍ରଚାର ଅଭିଯାନ କାର୍ଯ୍ୟକ୍ରମ ନିକଟରେ ଅନୁଷ୍ଠିତ ହୋଇଯାଇଛି। ଉକ୍ତ ମୋବାଇଲ ଭ୍ୟାନ୍ ଭୁବନେଶ୍ୱର ଓ କଟକ ସହରର ବିଭିନ୍ନ ସ୍ଥାନ ଦେଇ ଗତି କରିବ ଯାହା 'ସେଣ୍ଟ କ୍ରାନ୍ତି ଅଭିଯାନ' ଅଧୀନରେ ଥିବା ଯୋଜନାଗୁଡିକୁ ବ୍ୟାପକ ଭାବେ ଲୋକପ୍ରିୟ କରିପାରିବ।

ସେବା କାର୍ଯ୍ୟକ୍ରମରେ ଖିମ୍‌ଜୀର ପ୍ରତିଷ୍ଠା ଦିବସ ପାଳିତ

ଭୁବନେଶ୍ୱର,୧୨।୮

ଖିମ୍‌ଜୀ ଜୁଏଲର୍ସର ପ୍ରତିଷ୍ଠାତା ଖିମ୍‌ଜୀ ଦୟାଭାଇଙ୍କୁ ସ୍ମରଣ କରି ଫାଉଣ୍ଡେଶନ ଦିବସ ପାଳନ କରିଛି। ଏହି ପରିପ୍ରେକ୍ଷୀରେ ଖିମଜୀ ଜୁଏଲର୍ସ ଦ୍ୱାରା ଭୁବନେଶ୍ୱରର କେତେଜଣ ବଞ୍ଚିତ ଲୋକଙ୍କ ପାଇଁ ଖାଦ୍ୟ ଏବଂ ପୋଷକ ବଣ୍ଟନ କାର୍ଯ୍ୟକ୍ରମର ଆୟୋଜନ କରାଯାଇଥିଲା। ୧୯୩୬ରେ ଜଣେ ଦକ୍ଷ କାରିଗର ଭାବେ ଖିମ୍‌ଜୀ ଦୟାଭାଇ ମୟୂରଭଞ୍ଜର ବାରିପଦାଠାରେ ଏକ ଅଳଙ୍କାର ଦୋକାନ ସ୍ଥାପନ କରିଥିଲେ। ଅଳ୍ପ ଦିନ ମଧ୍ୟରେ ସେ ଆକର୍ଷଣୀୟ ଡିଜାଇନ ଏବଂ ଶୁଦ୍ଧତା ସହ ଅଳଙ୍କାର ଶିଳ୍ପରେ ଏକ ନୂତନ ଅଧ୍ୟାୟ ମଧ୍ୟ ଆରମ୍ଭ କରିଥିଲେ। ବିଶେଷକରି ୨ୟ ବିଶ୍ୱଯୁଦ୍ଧ ଏବଂ ଗୋଲ୍ଡ କଣ୍ଟ୍ରୋଲ ଆକ୍ଟ ଦ୍ୱାରା ୧୪ କ୍ୟାରେଟ୍‌ରୁ ଅଧିକ କ୍ୟାରେଟ୍‌ର ସୁନା ଉପରେ ରୋକ୍ ଭଳି ଅଳଙ୍କାର ଅନେକ ପ୍ରତିବନ୍ଧକ ଦେଇ ସେ ଗତି କରିଥିଲେ। ତଥାପି ଶୁଦ୍ଧତାର ମାନକ ଥିବା କେ ଡି ୨୨କେ ମାର୍କକୁ ସେ ବଜାରରେ ଆଗକୁ ନେଇଥିଲେ। ଉଲ୍ଲେଖଯୋଗ୍ୟ , ଖିମଜୀ ପ୍ରଥମେ ହଲ୍‌ମାର୍କ ଅଳଙ୍କାରକୁ ଓଡ଼ିଶା ବଜାରରେ ପରିଚୟ ଦେଇଥିଲା। ସର୍ବୋତ୍ତମ ଅଳଙ୍କାର କ୍ଷେତ୍ରରେ ଖିମ୍‌ଜୀ ବର୍ତ୍ତମାନ ଶ୍ରେଷ୍ଠରେ ରହିଛି। ଖିମ୍‌ଜୀର ପରବର୍ତ୍ତୀ ପିଢି ଆନ୍ତରିକତା ସହ ଏହାର ଅଭିଜ୍ଞତାକୁ ଆଗକୁ ବଢାଇଛନ୍ତି ଏବଂ ସମଗ୍ର ଓଡ଼ିଶାରେ ତଥା ବାହାରେ ମଧ୍ୟ ଗ୍ରାହକଙ୍କ ବିଶ୍ୱାସ ଜିଣିଛନ୍ତି। ଏ ସମ୍ପର୍କରେ ଖିମ୍‌ଜୀ ଜୁଏଲର୍ସର ନିର୍ଦ୍ଦେଶକ ମିତେଶ ଖିମ୍‌ଜୀ କହିଛନ୍ତି, ଆମର ଉତ୍ପତ୍ତି ବିଷୟରେ ମନେପକାଇ ଆମେ ଗର୍ବ ଅନୁଭବ କରୁଛୁ। ଖିମ୍‌ଜୀର ସମସ୍ତ ମୂଲ୍ୟବାନ୍ ଗ୍ରାହକ ଏବଂ ଯେଉଁମାନେ ଆମର ଏହି ସୁନ୍ଦର ଯାତ୍ରାରେ ଅଂଶ ହୋଇଛନ୍ତି ତାଙ୍କ ନିକଟରେ ଆମେ ସର୍ବଦା କୃତଜ୍ଞ।

ସୋନିର ନୂତନ ଉତ୍ପାଦ ଉନ୍ମୋଚିତ

ନୂଆଦିଲ୍ଲୀ,୧୨।୮

ସୋନି ଇଣ୍ଡିଆ ପକ୍ଷରୁ ନୂତନ ଉତ୍ପାଦଗୁଡିକୁ ନିକଟରେ ଉନ୍ମୋଚନ କରାଯାଇଛି। କମ୍ପାନୀ ତା'ର ନୂଆ ଓୟାରଲେସ୍ ଲିଙ୍କ୍‌ବଡ୍ସ ଗୁଡିକୁ ବଜାର ପ୍ରବେଶ କରାଇଛି। ଫଳରେ ଏକକାଳୀନ ଅନେକ କାର୍ଯ୍ୟ ଓ ସଙ୍ଗୀତ ଏବଂ ଜୀବନର ଗୁରୁତ୍ୱପୂର୍ଣ୍ଣ ମୁହୂର୍ତ୍ତଗୁଡିକର ଆନନ୍ଦ ନେଇପାରିବେ। ଅଡିଓ ସ୍ପଷ୍ଟତା, ଅତି ଛୋଟ ସୁପର ଫିଟ୍ ହେଉଥିବା ଏବଂ ସ୍ପଷ୍ଟ ସାଉଣ୍ଡ ଏବଂ କଲ୍ କ୍ୱାଲିଟି ସହ ଏକ ଖୋଲା ରିଙ୍ଗ୍ ଡିଜାଇନ ସାହାଯ୍ୟରେ ସବୁବେଳେ ଯୋଡ଼ିହୋଇ ଏବଂ ସଚେତନ ରହିପାରିବେ। ଲିଙ୍କବଡ୍ସର ଅନନ୍ୟ ଡିଜାଇନ୍ ଏବଂ ଏହାର ସେନ୍‌ସର ଓ ସାଉଣ୍ଡ ଟେକ୍ନୋଲୋଜି ବ୍ୟବହାର କରି ସୋନି ସହଭାଗୀମାନଙ୍କ ସହ ଏଆର ଗେମିଂ, ନୂତନ ଭାବେ ଘରୁ କାମ କରିବାର ଅନୁଭବ, ସାଉଣ୍ଡ ଏଆର ନେଭିଗେସନ୍ ଓ ସଙ୍ଗୀତକୁ ଶୀଘ୍ର ଆକ୍ସେସ ପରି ନୂଆ ସାଉଣ୍ଡ ସୃଷ୍ଟି କରୁଛି। ଏହି ଲିଙ୍କ୍‌ବଡ୍ସ ଭାରତର ସମସ୍ତ ସୋନି ରିଟେଲ ଷ୍ଟୋର(ସୋନି ସେର ଏବଂ ସୋନି ଏକ୍ସକ୍ଲୁସିଭ୍) ଡବ୍ଲ୍ୟୁଡବ୍ଲ୍ୟୁଡବ୍ଲ୍ୟୁ.ସପ୍‌ଆର୍‌ଏ ସ୍‌ସି.କମପୋଟାଲ୍, ବଡ ଇଲେକ୍‌ଟ୍ରୋନିକ୍ ଷ୍ଟୋର ଏବଂ ଅନ୍ୟ ଇ-କମର୍ସ ୱେବ୍‌ସାଇଟ୍‌ରେ ଉପଲବ୍ଧ ହେବ। ଏହାର ମୂଲ୍ୟ ୧୪,୯୯୦ ଟଙ୍କା ରହିଛି।

ଫୁଚର୍‌ସପତ୍

ଇଚ୍ଛାମୃତ୍ୟୁ ପାଇଁ ସୁଇଜରଲାଣ୍ଡ ଯିବାକୁ ଆଗ୍ରହୀ

ନୂଆଦିଲ୍ଲୀ

ବିରଳ ରୋଗରେ ଆକ୍ରାନ୍ତ ଜଣେ ୪୨ ବର୍ଷୀୟ ବ୍ୟକ୍ତି ଇଚ୍ଛାମୃତ୍ୟୁର ନିଷ୍ପତ୍ତି ନେଇଛନ୍ତି। ପ୍ରତ୍ୟେକ ଦେଶରେ ଇଚ୍ଛାମୃତ୍ୟୁ ପାଇଁ ବିଭିନ୍ନ ଆଇନ ରହିଥିବାରୁ ସେ ୟୁଥେନେସିଆ ଲାଗି ସୁଇଜରଲ୍ୟାଣ୍ଡ ଯିବାକୁ ବାହାରିଛନ୍ତି। ତେବେ ଏହାକୁ ବିରୋଧ କରି ତାଙ୍କ ବାନ୍ଧବୀ ଦିଲ୍ଲୀର ଏକକୋର୍ଟରେ ଆବେଦନ କରିଛନ୍ତି। ସୁଇଜରଲ୍ୟାଣ୍ଡ ଯିବା ପାଇଁ ତାଙ୍କୁ ପାସ୍‌ପୋର୍ଟ ଦିଆ ନ ଯାଉ ବୋଲି ମହିଳା ଜଣକ ପିଟିଶନ୍‌ରେ ଉଲ୍ଲେଖ କରିଛନ୍ତି। ୨୦୧୪ରୁ ବ୍ୟକ୍ତି ଜଣକ ମ୍ୟାଲଜିକ୍ ଇନ୍‌ସେଫାଲୋମାଲିଟିସ୍ ରୋଗରେ ଆକ୍ରାନ୍ତ ଥିବାରୁ ଚଳାବୁଲା କରିପାରୁ ନାହାନ୍ତି। ତାଙ୍କ ଶାରୀରିକ ଯନ୍ତ୍ରଣା ଦିନକୁ ଦିନ ବଢ଼ିବାରେ ଲାଗିଛି। ବର୍ତ୍ତମାନ ସେ ଶଯ୍ୟାଶାୟୀ। କରୋନା

ମହାମାରୀ ସଂକ୍ରମଣ ବୃଦ୍ଧି ସମୟରେ ଦିଲ୍ଲୀ ଏମ୍ସରେ ଚିକିତ୍ସିତ ହେଉଥିବାବେଳେ ଏଥିରେ ଅର୍ଥ ବାଧକ ସାଜିଥିଲା। ଚିକିତ୍ସା ପାଇଁ ଆବଶ୍ୟକ ଅର୍ଥ ଯୋଗାଡ଼ କରି ନ ପାରିବାରୁ ତାଙ୍କ ସ୍ୱାସ୍ଥ୍ୟାବସ୍ଥା ଅଧିକ ବିଗଡ଼ିଯାଇଥିବା କୁହାଯାଉଛି।

ମ୍ୟାଲଜିକ୍ ଇନ୍‌ସେଫାଲୋମାଇଲିଟିସ କ'ଣ?

ମ୍ୟାଲଜିକ୍ ଇନ୍‌ସେଫାଲୋମାଇଲିଟିସ ବା କ୍ରୋନିକ୍ ଫାଟିଗ୍ୟୁ ସିଣ୍ଡ୍ରୋମ୍ ରୋଗର ନିର୍ଦ୍ଦିଷ୍ଟ କାରଣ ବର୍ତ୍ତମାନ ସୁଦ୍ଧା ମେଡିକାଲ ସାଇନ୍ସ ଖୋଜି ପାଇନାହିଁ। ରକ୍ତଚାପ, ମଧୁମେହ ଭଳି ଏହା ଜୀବନସାରା ରୋଗୀକୁ ଏହାର ପୀଡ଼ା ଅନୁଭବ କରିବାକୁ ପଡ଼ିଥାଏ।

ଲକ୍ଷଣ

- ରୋଗ ପୁରୁଣା ହେବା ସହ ଶରୀର ଅଧିକ ଦୁର୍ବଳ ହେବାରେ ଲାଗିବ।
- ମାନସିକ ସ୍ତରରେ ମଧ୍ୟ ଅନେକ ପରିବର୍ତ୍ତନ ଦେଖାଯାଏ
- ନିଦ୍ରା ଜନିତ ସମସ୍ୟା ଅଧିକ ଦେଖାଯାଏ।
- ନିଃଶ୍ୱାସ ନେବାରେ ଅସୁବିଧା।
- ଦେହରୁ ଅଧିକମାତ୍ରାରେ ଝାଳ ବାହାରିଥାଏ।

ମୌନୀଙ୍କ ଟଲିଉଡ୍ ପ୍ରେମ

ମୁମ୍ବାଇ

ବଲିଉଡ୍ ଅଭିନେତ୍ରୀ ମୌନୀ ରାୟ ହିନ୍ଦୀ ଫିଲ୍ମ ଇଣ୍ଡଷ୍ଟ୍ରିରେ ନିଜ ସ୍ୱତନ୍ତ୍ର ସ୍ଥାନ ତିଆରି କରିବା ପରେ ଏବେ ଟଲିଉଡ୍ ଆଡକୁ ଆଗ୍ରହ କରୁଥିବା ଚର୍ଚ୍ଚା ହେଉଛି। ମୌନୀ ରାୟ ସାଉଥ୍ ଫିଲ୍ମ କରିବା ପାଇଁ ଇଚ୍ଛା ପ୍ରକଟ କରିଛନ୍ତି। ଏକ ସାକ୍ଷାତ୍‌କାରରେ ସେ କହିଛନ୍ତି, କଳାକାର ପାଇଁ କୌଣସି ନିର୍ଦ୍ଦିଷ୍ଟ ସୀମା ନାହିଁ। ଜଣେ ଅଭିନେତା ଯେତେ ଅଧିକ ଓ ନୂଆ ଧରଣର ପ୍ରୋଜେକ୍ଟରେ କାମ କରିବ ତା'ର କାମ ଓ ଅଭିଜ୍ଞତା ସେତେମାତ୍ରାରେ ବଢ଼ିବ। ସାଉଥ୍ ଫିଲ୍ମରେ ଭିନ୍ନ ଧରଣର କାହାଣୀ ରହିଛି, ଯାହା ବର୍ତ୍ତମାନର ସିନେପ୍ରେମୀଙ୍କ ମନ ଜିଣିପାରିଛି। ବଲିଉଡ୍ ତୁଳନାରେ ବର୍ତ୍ତମାନ ଟଲିଉଡ୍ ତଥା ସାଉଥ୍ ଫିଲ୍ମର ଚାହିଦା ବଢ଼ିବାରେ ଲାଗିଛି। ହୁଏତ ସେଥିପାଇଁ ମୌନୀ ଟଲିଉଡ୍‌ରେ କାମ କରିବା ପାଇଁ ଏବେ ଆଗ୍ରହ ପ୍ରକାଶ କରିଥିବା ଚର୍ଚ୍ଚା ହେଉଛି। ଆଗାମୀ ଦିନରେ ମୌନୀଙ୍କ ଅଭିନୀତ 'ବ୍ରହ୍ମାସ୍ତ୍ର' ରିଲିଜ୍ ହେବାକୁ ଯାଉଛି। ଏଥିରେ ରଣବୀର କପୁର ଓ ଆଲିଆ ଭଟ୍ଟ ମୁଖ୍ୟ ଭୂମିକାରେ ଅଭିନୟ କରିଥିବାବେଳେ ଅମିତାଭ ବଚ୍ଚନ ଓ ନାଗାର୍ଜୁନଙ୍କୁ ମଧ୍ୟ ଦେଖିବେ ଦର୍ଶକେ। ସେପ୍ଟେମ୍ବର ୯ରେ ଫିଲ୍ମଟି ମୁକ୍ତିଲାଭ କରିବ।

ଓଙ୍ଗ ଘାଟିରୁ ମିଳିଲା ୫୦ ଲକ୍ଷ ବର୍ଷ ପୁରୁଣା ହିମ ତତ୍ତ୍ୱ

ନୂଆଦିଲ୍ଲୀ

ଆଣ୍ଟାର୍କଟିକାର ଓଙ୍ଗ ଘାଟିରୁ ବୈଜ୍ଞାନିକମାନେ ୫୦ ଲକ୍ଷ ବର୍ଷ ପୁରୁଣା ହିମ ତତ୍ତ୍ୱ ଠାବ କରିଛନ୍ତି। ଏହାପୂର୍ବରୁ ବୈଜ୍ଞାନିକ ଅନୁସନ୍ଧାନ କରିଥିବା ହିମ ତତ୍ତ୍ୱ ପ୍ରାୟ ୨.୬ ମିଲିୟନ୍ ଅର୍ଥାତ୍ ୨୭ ଲକ୍ଷ ବର୍ଷ ପୁରୁଣା ଥିଲା। ତେବେ ବହୁ ଲକ୍ଷ ବର୍ଷ ପୁରୁଣା ହିମ ଠାବ ହେବା ଫଳରେ ବୈଜ୍ଞାନିକମାନେ ଏହା ସମ୍ବନ୍ଧରେ ଅଧିକ ତଥ୍ୟ ଆବିଷ୍କାର କରିବା ସମ୍ଭାବନା ଉପୁଜୁଛି। ଅନ୍ୟପଟେ ହିମରେ କେଉଁ ପ୍ରକାର ଗ୍ରୀନ୍ ହାଉସ୍ ଗ୍ୟାସ୍ ଗଚ୍ଛିତ ହୋଇ ରହିଛି ସେ ନେଇ ଅଧିକ ତଥ୍ୟ ମିଳିପାରିବ। ଠାବ ହୋଇଥିବା ହିମତତ୍ତ୍ୱର ଲମ୍ବ ପ୍ରାୟ ୧୦ ମିଟର। ୨୦୧୭-୧୮ରେ ବୈଜ୍ଞାନିକଙ୍କ ହସ୍ତଗତ ହୋଇଥିବା ୯.୫ ମିଟର ହିମ ତତ୍ତ୍ୱର ଅଧ୍ୟୟନରୁ ବର୍ତ୍ତମାନ ସମୟରେ ଠାବ ହିମତତ୍ତ୍ୱର ବୟସ ସମ୍ବନ୍ଧ ତଥ୍ୟ ହସ୍ତଗତ ହେବା ସମ୍ଭବ ହୋଇଥିବା କୁହାଯାଉଛି। ମିଳିଥିବା ହିମ ତତ୍ତ୍ୱର ଉପରି ଭାଗ ୩୦ ଲକ୍ଷ ବର୍ଷ ପୁରୁଣା ହୋଇଥିବାବେଳେ ଏହାର ନିମ୍ନଭାଗ ୪୩ ଲକ୍ଷରୁ ୫୧ ଲକ୍ଷ ବର୍ଷ ପୁରୁଣା ବୋଲି କୁହାଯାଉଛି। ଗ୍ରୀନ୍‌ଲ୍ୟାଣ୍ଡ ଏବଂ ଆଣ୍ଟାର୍କଟିକାର ହିମ ଅଧ୍ୟୟନ ଦ୍ୱାରା ମଡର୍ନ ଜଳବାୟୁ ବିଜ୍ଞାନ ବିଷୟରେ ଅଧ୍ୟୟନ ସମ୍ଭବ ହୋଇପାରିଛି। ୟୁରୋପ୍‌ର ଏକ ସ୍ୱତନ୍ତ୍ର ଯୋଜନା ଅଧୀନରେ ଏହି ହିମ ତତ୍ତ୍ୱ ଠାବ କରାଯାଇଛି। ଏ ନେଇ ୟୁରୋପୀୟ ଆୟୋଗ ପକ୍ଷରୁ ଅର୍ଥ ଲଗାଣ କରାଯାଇଛି।

ଅନ୍ତର୍ଜାତୀୟ ବାମହାତୀ ଦିବସ

ଅନ୍ତର୍ଜାତୀୟ ବାମହାତୀ ଦିବସ ହେଉଛି ଏକ ଅନ୍ତର୍ଜାତୀୟ ଦିବସ, ଯାହାକି ପ୍ରତିବର୍ଷ ଅଗଷ୍ଟ ୧୩ରେ ବାମହାତୀ ବ୍ୟକ୍ତିବିଶେଷଙ୍କ ସ୍ୱତନ୍ତ୍ରତା ସମ୍ପର୍କରେ ସଚେତନତା ସୃଷ୍ଟି ଲାଗି ପାଳନ କରାଯାଇଥାଏ। ଏହି ଦିନଟି ପ୍ରଥମେ ୧୯୭୬

ଆଜି କ'ଣ କେଉଁଠି

ବ୍ରହ୍ମପୁର

- ହର ଘର୍ ତ୍ରିରଙ୍ଗା ରାଲି, ଏନ୍‌ସିସି ଗ୍ରୁପ ହେଡ୍ କ୍ୱାଟର, ଗାନ୍ଧୀନଗର, ସକାଳ ୭ଟା
- ଜାତୀୟ ଲୋକ ଅଦାଲତ, ସିଭିଲ କୋର୍ଟ, ପୂର୍ବାହ୍ନ ୧୦ଟା
- ଆଦର୍ଶ ବିଦ୍ୟାଳୟ ଉପଦେଷ୍ଟାଙ୍କ ପରିଦର୍ଶନ, କୁଇନ ମିଶନ ଉଚ୍ଚ ବିଦ୍ୟାଳୟ, ଅପରାହ୍ନ ସାଢ଼େ ୧୨ଟା
- ଏନଏସ ପକ୍ଷରୁ ମାନବ ଶୃଙ୍ଖଳ , ବ୍ରହ୍ମପୁର ବିଶ୍ୱବିଦ୍ୟାଳୟ, ଅପରାହ୍ନ ୪ଟା

ଜାତୀୟ କୃମି ନାଶକ ଦିବସ

ବ୍ରହ୍ମପୁର ଅଫିସ,୧୨।୮ : ରକ୍ତ ହୀନତା ଓ ଅପପୁଷ୍ଟି ଦୂର କରିବା ଆଭିମୁଖ୍ୟ ରଖି ଜାତୀୟ କୃମି ନାଶକ ଦିବସ ଜିଲା ସ୍ୱାସ୍ଥ୍ୟ ବିଭାଗ ଓ ଜିଲା ଶିକ୍ଷା ବିଭାଗ ମିଳିତ ଆନୁକୂଲ୍ୟରେ ଶୁକ୍ରବାର ସ୍ଥାନୀୟ ଭି.ଭି. ଗିରି ବାଳିକା ଉଚ୍ଚ ବିଦ୍ୟାଳୟରେ ଶୁଭାରମ୍ଭ କରାଯାଇଛି। ଜିଲା ସ୍ୱାସ୍ଥ୍ୟ ବିକାଶ ସମିତି ତରଫରୁ ଆୟୋଜିତ ଏହି କାର୍ଯକ୍ରମରେ ଜିଲାପାଳ ଦିବ୍ୟଜ୍ୟୋତି ପରିଡା ମୁଖ୍ୟ ଅତିଥି ଭାବେ ଯୋଗ ଦେଇଥିଲେ। ଏହି ଅବସରରେ ସେ କେତେଜଣ ଛାତ୍ରୀଙ୍କୁ ଆଲବେଣ୍ଡାଜଲ ଔଷଧ ଖୁଆଇଥିଲେ। ଜିଲାରେ ୮ଲକ୍ଷ ୨୨ ହଜାର ୨୩୦ ପିଲାଙ୍କୁ ଏହି ଔଷଧ ଖାଇବାକୁ ଦିଆଯିବ ବୋଲି ସେ କହିଥିଲେ। ଏହି ଔଷଧ ସେବନ ଦ୍ୱାରା ରକ୍ତହୀନତା ନିୟନ୍ତ୍ରଣ, ଶିକ୍ଷା ଦକ୍ଷତା ବୃଦ୍ଧି ଓ ପୁଷ୍ଟିହୀନତାରୁ ରକ୍ଷା ଆଦିରେ ସହାୟକ ହେବ ବୋଲି ଜିଲାପାଳ କହିଥିଲେ। ଯେଉଁ ଛାତ୍ରୀଛାତ୍ରମାନେ ଶୁକ୍ରବାର ଏହି ଔଷଧ ଖାଇ ନାହାନ୍ତି, ସେମାନେ ଆସନ୍ତା ୧୯ ତାରିଖରେ ଖାଇପାରିବେ ବୋଲି ଜିଲା ମୁଖ୍ୟ ଚିକିତ୍ସାଧିକାରୀ ଡା. ଉମାଶଙ୍କର ମିଶ୍ର ସୂଚନା ଦେଇଛନ୍ତି। ଜିଲାରେ ୧ରୁ ୫ ବର୍ଷ ବୟସର ୨ଲକ୍ଷ ୨୧ ହଜାର ୫୫୦ ଏବଂ ୬ରୁ ୧୯ବର୍ଷ ବୟସର ୬ଲକ୍ଷ ୬୮୦ ପିଲାଙ୍କୁ ଏହି ଔଷଧ ପ୍ରଦାନ କରାଯିବ ବୋଲି ସେ ସୂଚନା ଦିଆଯାଇଛି। ଆଲବେଣ୍ଡାଜଲ ବଟିକା ଓ ସିରପ୍‌ର କୌଣସି ପାର୍ଶ୍ୱପ୍ରତିକ୍ରିୟା ନାହିଁ ଏବଂ ଏହା ପିଲାମାନଙ୍କ ପାଇଁ ସମ୍ପୂର୍ଣ୍ଣ ନିରାପଦ ବୋଲି ଜିଲା ମୁଖ୍ୟ ଚିକିତ୍ସାଧିକାରୀ କହିଛନ୍ତି। କୃମିନାଶକ ଔଷଧ ବଣ୍ଟନ ପାଇଁ ଜିଲାରେ ଥିବା ସମସ୍ତ ସରକାରୀ ଓ ବେସରକାରୀ ସ୍କୁଲ ଏପରି ୪ହଜାରରୁ ଊର୍ଦ୍ଧ୍ୱ ସ୍କୁଲକୁ ସାମିଲ କରାଯାଇଛି। ସେଥିପାଇଁ ୫,୬୨୬ ଅଙ୍ଗନୱାଡି କର୍ମୀ, ୩୨୭୮ ଆଶାକର୍ମୀ ଓ ୫୦୮ ଏଏନଏମ କର୍ମୀ ସାମିଲ ହେବେ ବୋଲି ସେ କହିଛନ୍ତି। କାର୍ଯ୍ୟକ୍ରମରେ ଅନ୍ୟମାନଙ୍କ ମଧ୍ୟରେ ଜିଲା ଶିକ୍ଷାଧିକାରୀ ବିନିତା ସେନାପତି, ଡିପିଏଚଓ ଡା. ଆର. ଜଗଦୀଶ ପଟ୍ଟନାୟକ, ଏଡିୟୁପିଏଚଓ ଡା. ମନୋଜ କୁମାର ପଣ୍ଡା, ଡିପିଏମ ଶ୍ୟାମ ସୁନ୍ଦର ତ୍ରିପାଠୀ, ସିପିଏମୟୁ ଲମ୍ବୋଦର ଦିଗାଲ, ଡିଏମଆରସିଏଚ ଶକ୍ତି କୁମାର ଦିଗାଲ ଓ ପ୍ରଧାନ ଶିକ୍ଷୟତ୍ରୀ ଆରତୀବାଳା ପଟ୍ଟନାୟକ ପ୍ରମୁଖ ଅଂଶଗ୍ରହଣ କରିଥିଲେ।

ଖଲ୍ଲିକୋଟ ଏକକ ବିଶ୍ୱବିଦ୍ୟାଳୟରେ ଏମ୍‌ପି, ବିଧାୟକଙ୍କ ସମୀକ୍ଷା

ବ୍ରହ୍ମପୁର ଅଫିସ, ୧୨।୮

ଖଲ୍ଲିକୋଟ ଏକକ ବିଶ୍ୱବିଦ୍ୟାଳୟକୁ ବର୍ଷେ ପୂରିଛି। ଶୁକ୍ରବାର ବ୍ରହ୍ମପୁର ଏମ୍‌ପି ଚନ୍ଦ୍ରଶେଖର ସାହୁ, ବିଧାୟକ ବିକ୍ରମ କୁମାର ପଣ୍ଡା ଓ ମେୟର ସଂଘମିତ୍ରା ଦଳାଇ ଏହି ବିଶ୍ୱବିଦ୍ୟାଳୟକୁ ଗସ୍ତରେ ଆସି ବିଭିନ୍ନ ଉନ୍ନୟନମୂଳକ କାର୍ଯ୍ୟର ସମୀକ୍ଷା କରିଛନ୍ତି। ଏଥିସହ ବିଶ୍ୱବିଦ୍ୟାଳୟର ପାଠପଢ଼ା ସମ୍ପର୍କରେ କୁଳପତି ପ୍ରଫେସର ପ୍ରଫୁଲ୍ଲ କୁମାର ମହାନ୍ତିଙ୍କ ସହ ଆଲୋଚନା କରିଥିଲେ। ଆଲୋଚନା ବେଳେ ବିଶ୍ୱବିଦ୍ୟାଳୟ ରେଜିଷ୍ଟ୍ରାର ଆଶୁତୋଷ ସାମଲ ଉପସ୍ଥିତ ଥିଲେ। ଏହି ବିଶ୍ୱବିଦ୍ୟାଳୟରେ ୟୁଜି ଓ ପିଜି ପାଠ୍ୟକ୍ରମ ନିମନ୍ତେ ଛାତ୍ରୀଛାତ୍ରଙ୍କ ଲାଗି କ୍ଲାସରୁମ ଅଭାବ ରହିଛି, ଲାଇବ୍ରେରୀରେ ପୁସ୍ତକ ସମସ୍ୟା ଓ ବିଭିନ୍ନ ବିଭାଗରେ ଶିକ୍ଷକ କର୍ମଚାରୀଙ୍କ ଅଭାବ ଥିବା ସମ୍ପର୍କରେ ଆଲୋଚନା ହୋଇଥିବା ପ୍ରଫେସର ମହାନ୍ତି କହିଥିଲେ। କ୍ଲାସରୁମ ଅଭାବଜନିତ ସମସ୍ୟାକୁ ପ୍ରାଧାନ୍ୟ ଦିଆଯାଇଛି। ବର୍ତ୍ତମାନ ନିୟମିତ ଭାବେ ଖଲ୍ଲିକୋଟ କନିଷ୍ଠ ଉଚ୍ଚ ମାଧ୍ୟମିକ ବିଦ୍ୟାଳୟର ଯୁକ୍ତ ଦୁଇ ଛାତ୍ରୀଛାତ୍ରଙ୍କ କେତେକ କ୍ଲାସ ଦିନ ୧୧ଟା ପର୍ଯ୍ୟନ୍ତ ବିଶ୍ୱବିଦ୍ୟାଳୟ କୋଠାରେ ଚାଲୁଥିବାରୁ ଏହାର ତୁରନ୍ତ ସମାଧାନ ନିମନ୍ତେ ଆଲୋଚନା କରାଯାଇଥିଲା। ବିଶ୍ୱବିଦ୍ୟାଳୟ ପାର୍ଶ୍ୱରେ ଥିବା ଓଏସଆରଟିସି କାର୍ଯ୍ୟାଳୟକୁ ଯଥାଶୀଘ୍ର ବିଶ୍ୱବିଦ୍ୟାଳୟକୁ ହସ୍ତାନ୍ତର କରାଯିବା ସମ୍ପର୍କରେ ଆଲୋଚନା କରାଯାଇଥିଲା। ସେହିପରି ଖଲ୍ଲିକୋଟ କନିଷ୍ଠ ଉଚ୍ଚ ମାଧ୍ୟମିକ ବିଦ୍ୟାଳୟକୁ ସ୍ଥାନାନ୍ତର କରାଯିବା ନିମନ୍ତେ ସହରରେ ଗୋଷାଣି ନୂଆଗାଁ ସ୍ଥିତ କେସି ହାଇସ୍କୁଲ, ଉତ୍କଳ ବାଳାଶ୍ରମ ନିକଟରେ ପୂର୍ବରୁ ନିର୍ମିତ ହୋଇ କାମରେ ଆସୁ ନଥିବା ଏଏନଏମ ତାଲିମ ସେଣ୍ଟର ଏବଂ କୁଇନ ଅଫ ଦି ମିଶନ ହାଇସ୍କୁଲ ୩ଟି ସ୍ଥାନ ଚୟନ କରାଯାଇଥିବା କହିଛନ୍ତି। ଏ ସମ୍ପର୍କରେ ଚୂଡ଼ାନ୍ତ ନିଷ୍ପତ୍ତି ଗ୍ରହଣ କରାଯାଇ ଆସନ୍ତା ମାସକ ମଧ୍ୟରେ ଯଥାଶୀଘ୍ର ଏହାର ସମାଧାନ କରାଯିବ ବୋଲି ଏମ୍‌ପି ନିଜ ପ୍ରତିକ୍ରିୟାରେ କହିଛନ୍ତି। ଏହାପରେ ଏମ୍‌ପି, ବିଧାୟକ, ମେୟର ଓ ବିଶ୍ୱବିଦ୍ୟାଳୟ କୁଳପତି କୁଇନ ଅଫ ଦି ମିଶନ ହାଇସ୍କୁଲ ପରିଦର୍ଶନରେ ଯାଇଥିଲେ।

ଏମ୍‌ପି, ବିଧାୟକ ଓ ମେୟର ବିଶ୍ୱବିଦ୍ୟାଳୟ କୁଳପତିଙ୍କ ସହ ଆଲୋଚନା କରୁଛନ୍ତି।

ଗଙ୍ଗାଧର ମେହେର ଜୟନ୍ତୀ

ବ୍ରହ୍ମପୁର ଅଫିସ,୧୨।୮

ସ୍ୱଭାବକବି ଗଙ୍ଗାଧର ମେହେରଙ୍କ ୧୬୧ତମ ଜୟନ୍ତୀ ଅବସରରେ କଳିଙ୍ଗ ସାହିତ୍ୟ ସମାଜ ପକ୍ଷରୁ ଏକ ସାରସ୍ୱତ ସ୍ମୃତିସଭା ଉତ୍କଳ ଆଶ୍ରମ ସଭାଗୃହରେ ଅନୁଷ୍ଠିତ ହୋଇଯାଇଛି। ଏଥିରେ ସାହିତ୍ୟ ସମାଜ ଉପସଭାପତି ଡ. ବନମାଳୀ ପାଣିଗ୍ରାହୀ ପୌରହିତ୍ୟ କରିଥିଲେ। ଉଚ୍ଚ ମାଧ୍ୟମିକ ଶିକ୍ଷା ପରିଷଦର ଦକ୍ଷିଣାଞ୍ଚଳ ଉପସଚିବ ଡ. କୁଳମଣି ଓଝା ମୁଖ୍ୟବକ୍ତା, ଡ. କୃଷ୍ଣପ୍ରସାଦ ମହାପାତ୍ର, କବି କୃଷ୍ଣଚନ୍ଦ୍ର ତ୍ରିପାଠୀ ଓ ସ୍ୱର୍ଣ୍ଣପ୍ରଭା ପାଢ଼ୀ ସମ୍ମାନିତ ଅତିଥି ଭାବେ ଯୋଗ ଦେଇ ଗଙ୍ଗାଧର ମେହେରଙ୍କ ସାରସ୍ୱତ ପ୍ରତିଭା ଓ ଅମଳିନ କୃତି ସମ୍ପର୍କରେ ଆଲୋକପାତ କରିଥିଲେ। କବି କୃଷ୍ଣଚନ୍ଦ୍ର ତ୍ରିପାଠୀ ଗଙ୍ଗାଧରଙ୍କ କାବ୍ୟାବଳୀରୁ ଅନେକ କାଳଜୟୀ ପଂକ୍ତି ଆବୃତ୍ତି କରି ବ୍ୟାଖ୍ୟା କରିଥିଲେ। ଡ.କୃଷ୍ଣପ୍ରସାଦ ମହାପାତ୍ର ସ୍ୱଭାବ କବିଙ୍କ ସାରସ୍ୱତ ଜୀବନର ବିଭିନ୍ନ ପ୍ରସଙ୍ଗ ଉପସ୍ଥାପନ କରିଥିଲେ। ସଭାପତି ଡ. ପାଣିଗ୍ରାହୀ ଗଙ୍ଗାଧରଙ୍କ କାବ୍ୟ କବିତାର ଭାବ ସମ୍ପର୍କରେ କହିଥିଲେ। ସାହିତ୍ୟ ସମାଜ ସମ୍ପାଦକ ଦୀନବନ୍ଧୁ ଶ୍ରୀପଲ୍ଲବ କାର୍ଯ୍ୟକ୍ରମ ସମ୍ପର୍କରେ ସୂଚନା ଦେଇଥିଲେ। ଅନ୍ୟମାନଙ୍କ ମଧ୍ୟରେ ଡ. ସୂଚନା ପାଢ଼ୀ, ଡ. ସୁଶାନ୍ତ ଜେନା, ଅନୁପ କୁମାର ମିଶ୍ର, ନଳିନୀକାନ୍ତ ଗୌଡ଼, ହାଡିବନ୍ଧୁ ମାଳି, ଶ୍ୟାମସୁନ୍ଦର ଖାଡଙ୍ଗା, ଡା. ସାଗର ରଞ୍ଜନ ତ୍ରିପାଠୀ ପ୍ରମୁଖ ସ୍ୱଭାବକବିଙ୍କ ଉଦ୍ଦେଶ୍ୟରେ ଶ୍ରଦ୍ଧାସୁମନ ଅର୍ପଣ କରିଥିଲେ।

ଶିକ୍ଷାନୁଷ୍ଠାନରେ ଖାଲି ପଡ଼ିଥିବା ପଦବୀ ପୂରଣ ଦାବି

ଏଆଇଏସ୍‌ଏଫ୍‌ର ପ୍ରତିଷ୍ଠା ଦିବସରେ ପତାକା ଉତ୍ତୋଳନ କରାଯାଉଛି।

ବ୍ରହ୍ମପୁର ଅଫିସ,୧୨।୮

ଏଆଇଏସ୍‌ଏଫ୍‌ର ପ୍ରତିଷ୍ଠା ଦିବସ ପାଳିତ

ଅଖିଳ ଭାରତ ଛାତ୍ର ସଂଘ(ଏଆଇଏସଏଫ) ର ୮୭ତମ ପ୍ରତିଷ୍ଠା ଦିବସ ବ୍ରହ୍ମପୁରରେ ଶୁକ୍ରବାର ପାଳିତ ହୋଇଛି। ସିପିଆଇ ଜିଲା କାର୍ଯ୍ୟାଳୟରେ ହୋଇଥିବା ଏହି କାର୍ଯ୍ୟକ୍ରମରେ ଉଭୟ କେନ୍ଦ୍ର ଓ ରାଜ୍ୟ ସରକାରଙ୍କ ଶାସନରେ ବେକାରୀ ସଂଖ୍ୟା ବଢ଼ି ଚାଲିଥିବା ଅଭିଯୋଗ ହୋଇଥିଲା। ଖାଲି ପଡ଼ିଥିବା ଲକ୍ଷ ଲକ୍ଷ ପଦ ପୂରଣ ଲାଗି ନିଯୁକ୍ତି ପ୍ରକ୍ରିୟା ତୁରନ୍ତ ଆରମ୍ଭ କରିବା ପାଇଁ ଦାବି କରାଯାଇଛି। ପୂର୍ବତନ ଜିଲା ସମ୍ପାଦକ କାମଦେବ ନାହାକ ଛାତ୍ର ସଂଘର ପତାକା ଉତ୍ତୋଳନ କରିଥିଲେ। ନିଯୁକ୍ତି ଦେବା ପର୍ଯ୍ୟନ୍ତ ସମସ୍ତଙ୍କୁ ବେକାରୀ ଭତ୍ତା ପ୍ରଦାନ ଉପରେ ଗୁରୁତ୍ୱ ଦେଇଥିଲେ। ସିପିଆଇ ଜିଲା ସମ୍ପାଦକ ପ୍ରକାଶ ପାତ୍ର ମୁଖ୍ୟଅତିଥି ଭାବେ ଯୋଗ ଦେଇଥିଲେ। ଅନ୍ୟମାନଙ୍କ ମଧ୍ୟରେ ଯୁବ ସଂଘ ରାଜ୍ୟ ସଭାପତି ପ୍ରଦୀପ ସେଠୀଙ୍କ ସମେତ ମନୋଜ ଗୌଡ଼, ରୋହିତ ବିଶୋୟୀ, କୃଷ୍ଣଚନ୍ଦ୍ର ବେହେରା, ପ୍ରଶାନ୍ତ ମହାରଣା ପ୍ରମୁଖ ଛାତ୍ର ଓ ଯୁବ ସଂଘ ନେତାମାନେ ଉଦବୋଧନ ଦେଇଥିଲେ।

ନୀଳକଣ୍ଠ ନଗର ସରସ୍ୱତୀ ଶିଶୁ ବିଦ୍ୟାମନ୍ଦିରରେ ରକ୍ଷା ବନ୍ଧନ ଉତ୍ସବ

ଉତ୍ସବରେ ଉପସ୍ଥିତ ଅତିଥିବୃନ୍ଦ।

ବ୍ରହ୍ମପୁର ଅଫିସ,୧୨।୮

ନୀଳକଣ୍ଠ ନଗର ସରସ୍ୱତୀ ଶିଶୁ ବିଦ୍ୟାମନ୍ଦିର ପକ୍ଷରୁ ରକ୍ଷା ବନ୍ଧନ ଉତ୍ସବ ପାଳିତ ହୋଇଯାଇଛି। ଏହି ଉତ୍ସବକୁ ୪ଟି ପର୍ଯ୍ୟାୟରେ ପାଳନ କରାଯାଇଥିଲା। ପ୍ରଥମ ପର୍ଯ୍ୟାୟରେ ବାଟିକା ଠାରୁ ୨ୟ ଶ୍ରେଣୀ ପିଲାଙ୍କୁ ନେଇ ଉତ୍ସବ ପାଳିତ ହୋଇଥିଲା। ଏଥିରେ ମୁଖ୍ୟ ଅତିଥି ରୂପେ ଆତପଡା ଗୋଷ୍ଠୀ ସ୍ୱାସ୍ଥ୍ୟ କେନ୍ଦ୍ରର ଡ. ସୁଭ୍ରାଂଶୁ ମୋହନ ସାହୁ ଯୋଗ ଦେଇଥିଲେ। ଦ୍ୱିତୀୟ ପର୍ଯ୍ୟାୟରେ ୩ୟ ଶ୍ରେଣୀ ଠାରୁ ୭ମ ଶ୍ରେଣୀ ମଧ୍ୟରେ ଉତ୍ସବ ପାଳିତ ହୋଇଥିଲା। ଏଥିରେ କୁଲାଡ଼ ଗୋଷ୍ଠୀ ସ୍ୱାସ୍ଥ୍ୟ କେନ୍ଦ୍ରର ଡ. ଅଭିଷେକ ସାହୁ ଯୋଗ ଦେଇଥିଲେ। ତୃତୀୟ ପର୍ଯ୍ୟାୟରେ ୮ମ ଠାରୁ ୧୦ମ ଶ୍ରେଣୀ ପିଲାଙ୍କୁ ନେଇ ପାଳନ କରାଯାଇଥିବା ଉତ୍ସବରେ ସ୍ୱାୟୁ ବିଭାଗର ସହ ପ୍ରାଧ୍ୟାପକ ଡ. ଦେବାଶିଶ ପାଣିଗ୍ରାହୀ ମୁଖ୍ୟ ଅତିଥି ଭାବେ ଯୋଗ ଦେଇଥିଲେ। ଚତୁର୍ଥ ପର୍ଯ୍ୟାୟରେ ପାଳିତ ଉତ୍ସବରେ ଯୁକ୍ତ ୨ ଓ ଯୁକ୍ତ ୩ ବିଭାଗରେ ମୁଖ୍ୟ ଅତିଥି ଭାବେ ସ୍ୱାୟୁ ବିଭାଗର ପ୍ରାଧ୍ୟାପକ ଡ.ଚନ୍ଦନ ଗନ୍ତାୟତ ଯୋଗ ଦେଇଥିଲେ। ଅତିଥିମାନେ ରକ୍ଷା ବନ୍ଧନର ମହତ୍ତ୍ୱ ସମ୍ପର୍କରେ ମତ ଉପସ୍ଥାପନ କରିଥିଲେ। ପରିଚାଳନା ସମିତିର ସମ୍ପାଦକ ନାରାୟଣ ପଣ୍ଡା, ଯୁଗ୍ମ ସମ୍ପାଦିକା ମମତା ପାଣିଗ୍ରାହୀ, ଉପସଭାପତି ହରିକୃଷ୍ଣ ନାୟକ, ସଦସ୍ୟ ନୀଳକଣ୍ଠ ସାହୁ, ଉପଦେଷ୍ଟା ନରସିଂହ ଚୌଧୁରୀ, ହରିକୃଷ୍ଣ ପାଢ଼ୀ, ପ୍ରଣତି ସାମଲ, ମହାବିଦ୍ୟାଳୟ ଅଧ୍ୟକ୍ଷ ଏସ୍. ମୋହନ ରାଓ, ଶିଶୁ ମନ୍ଦିର ପ୍ରଧାନ ଆଚାର୍ଯ୍ୟ ଉମାଧବ ମହାନ୍ତି ପ୍ରମୁଖ ଉପସ୍ଥିତ ଥିଲେ।

ସହରାଞ୍ଚଳ ସ୍ୱାସ୍ଥ୍ୟ ଓ ଆରୋଗ୍ୟ କେନ୍ଦ୍ର ଉଦ୍‌ଘାଟିତ

ବ୍ରହ୍ମପୁର ଅଫିସ,୧୨।୮

ବ୍ରହ୍ମପୁର ମହାନଗର ନିଗମ (ବିଏମସି) ପକ୍ଷରୁ ଶୁକ୍ରବାର ମିନାକ୍ଷୀ ନଗର ଓ ତୁଳସୀନଗରଠାରେ ସହରାଞ୍ଚଳ ସ୍ୱାସ୍ଥ୍ୟ ଓ ଆରୋଗ୍ୟ କେନ୍ଦ୍ର ଉଦଘାଟିତ ହୋଇଯାଇଛି। ଉଦ୍‌ଘାଟନୀ କାର୍ଯ୍ୟକ୍ରମରେ ବ୍ରହ୍ମପୁର ଏମପି ଚନ୍ଦ୍ରଶେଖର ସାହୁ, ବିଧାୟକ ବିକ୍ରମ କୁମାର ପଣ୍ଡା, ମେୟର ସଂଘମିତ୍ରା ଦଳେଇ, ଡେପୁଟି ମେୟର ଇ.ବିବେକ ରେଡ୍ଡୀ, ଜିଲାପାଳ ଦିବ୍ୟଜ୍ୟୋତି ପରିଡା, ବିଏମସି କମିଶନର ଜେ.ସୋନାଲ, ସିଡିଏମ ପିଏଚଓ ଡ.ଉମା ଶଙ୍କର ମିଶ୍ର, ଏଡିୟୁପିଏଚଓ ଡ.ମନୋଜ କୁମାର ପଣ୍ଡା, ସହରାଞ୍ଚଳ ସ୍ୱାସ୍ଥ୍ୟ ଅଧିକାରୀ ଡ.ମାନସ ରଞ୍ଜନ ପଣ୍ଡା, ଜାତୀୟ ସହରାଞ୍ଚଳ ସ୍ୱାସ୍ଥ୍ୟ ମିଶନ ନଗର କାର୍ଯ୍ୟକ୍ରମ ପରିଚାଳକ ଲମ୍ବୋଦର ଦିଗାଲ, ୧୫ ନଂ ୱାର୍ଡ କର୍ପୋରେଟର ଆର.ପାୱନୀ, ୧୨ନଂ. ୱାର୍ଡ କର୍ପୋରେଟର ସୂର୍ଯ୍ୟକାନ୍ତ ସୁବୁଦ୍ଧି ପ୍ରମୁଖ ଉପସ୍ଥିତ ଥିଲେ। ଏହି ସ୍ୱାସ୍ଥ୍ୟକେନ୍ଦ୍ର ଦ୍ୱାରା ନିକଟସ୍ଥ ବସ୍ତି ବାସିନ୍ଦାମାନେ ସ୍ୱାସ୍ଥ୍ୟ ସେବା ପାଇପାରିବେ ଆଗାମୀ ଦିନରେ ଏପରି ଆଉ ୪ଟି ସ୍ୱାସ୍ଥ୍ୟ କେନ୍ଦ୍ର ଖୁବ ଶୀଘ୍ର କାର୍ଯ୍ୟକ୍ଷମ ହେବ। ଆଗାମୀ ଦିନରେ ବିଜିପୁର, ଆଙ୍କୁଲି, ଆମ୍ବପୁଆ, ମାଟି ଗାଁଠାରେ ସ୍ୱାସ୍ଥ୍ୟ ଆରୋଗ୍ୟ କେନ୍ଦ୍ର ଖୁବ ଶୀଘ୍ର କାର୍ଯ୍ୟକ୍ଷମ ହେବ ବୋଲି ବିଏମସି ପକ୍ଷରୁ ସୂଚନା ମିଳିଛି।

ADVERTISEMENT FOR PROJECT ASSISTANT
P.G. DEPARTMENT OF SOCIAL SCIENCE
FAKIR MOHAN UNIVERSITY
Vyasa Vihar, Balasore - 756089
Applications are invited from interested candidates for the engagement of one Project Assistant on purely temporary basis for the Odisha State Higher Education Council, Government of Odisha (OURIIP Seed Fund - 2022) sponsored project entitled as "A Multi-Level Analysis of Trends and Dimensions of Voting Behaviour in India since 1999. A Case study of Balasore district of Odisha" in the P.G. Department of Social Science, Fakir Mohan University, Balasore.
Please log into http://fmuniversity.nic.in. for details.
Sd./- Principal Investigator

ନିମଖଣ୍ଡି ଥାନା ପ୍ରତିଷ୍ଠା ଦାବିରେ ସ୍ମାରକପତ୍ର

ବ୍ରହ୍ମପୁର ଅଫିସ,୧୨।୮

ନିମଖଣ୍ଡି ଥାନା ପ୍ରତିଷ୍ଠା ଓ ନିମଖଣ୍ଡି ଫାଣ୍ଡି ବ୍ରଜନଗର ସ୍ଥାନାନ୍ତର ସହ ଆଇନଶୃଙ୍ଖଳା ସମ୍ପର୍କିତ ବିଭିନ୍ନ ଦାବି ନେଇ ଶୁକ୍ରବାର ସହରତଳି ମିଳିତ କ୍ରିୟାନୁଷ୍ଠାନ କମିଟି ପକ୍ଷରୁ ବ୍ରହ୍ମପୁର ଏସ୍‌ପି ଡ.ଶ୍ରବଣା ବିବେକ ଏମଙ୍କୁ ସ୍ମାରକପତ୍ର ପ୍ରଦାନ କରାଯାଇଛି। କମିଟି ପକ୍ଷରୁ କୁହାଯାଇଛି, ଦୀର୍ଘ ୬ ବର୍ଷ ଧରି ନିମଖଣ୍ଡି ଫାଣ୍ଡିକୁ ପୂର୍ଣ୍ଣାଙ୍ଗ ଥାନାରେ ପରିଣତ କରିବା ଓ ବ୍ରଜନଗରକୁ ସ୍ଥାନାନ୍ତର କରିବା ପାଇଁ ରାଜ୍ୟ ସରକାରଙ୍କ ନିକଟରେ କମିଟି ପକ୍ଷରୁ ଦୀର୍ଘ ଦିନରୁ ଦାବି କରାଯାଉଛି। କିନ୍ତୁ ଏ ଯାଏଁ ଥାନା ପାଇଁ କୌଣସି ଜାଗା ଚିହ୍ନଟ କରାଯାଇନାହିଁ। ତେବେ ଖୁବ ଶୀଘ୍ର ନିମଖଣ୍ଡି ଥାନା ପ୍ରତିଷ୍ଠା ପାଇଁ ରାଜ୍ୟ ସରକାର ନିଷ୍ପତ୍ତି ନେବେ ବୋଲି ଏସ୍‌ପି କହିଥିଲେ। ସେହିପରି ରେଡିଓ ଷ୍ଟେଶନଠାରୁ ଲୋଚାପଡା ରାସ୍ତା ପର୍ଯ୍ୟନ୍ତ ଟ୍ରାଫିକ ଭିଡକୁ ଦୃଷ୍ଟିରେ ରଖି ଉକ୍ତ ସ୍ଥାନରେ ୨ ଜଣ ଟ୍ରାଫିକ ପୋଲିସ ମୂତୟନ ପାଇଁ କମିଟି ଦାବି କରିଥିଲା। ଏ ନେଇ ଏସପି ସହମତି ପ୍ରକାଶ କରିବା ସହ ଟ୍ରାଫିକ ପୋଲିସ ମୂତୟନ ପାଇଁ ପ୍ରତିଶ୍ରୁତି ଦେଇଛନ୍ତି। ଏଥିସହିତ ସହରରେ ଟ୍ରାଫିକ ବ୍ୟବସ୍ଥାରେ ସୁଧାର ସାଙ୍ଗକୁ ଅପରାଧ ନିୟନ୍ତ୍ରଣ ପାଇଁ ୨ଟି ପର୍ଯ୍ୟାୟରେ ସିସିଟିଭି କ୍ୟାମେରା ଖଞ୍ଜାଯିବା ନେଇ ପଦକ୍ଷେପ ଗ୍ରହଣ କରାଯାଉଥିବା ଏସପି ସୂଚନା ଦେଇଥିଲେ। ସହର ତଳି ଅଞ୍ଚଳରେ ବସବାସ କରୁଥିବା ବରିଷ୍ଠ ନାଗରିକଙ୍କୁ ପରିଚୟ ପତ୍ର ପ୍ରଦାନ ପାଇଁ କମିଟି ପକ୍ଷରୁ ପରାମର୍ଶ ଦିଆଯାଇଥିଲା। ଏହା ଉପରେ ଆଲୋଚନା କରି ପଦକ୍ଷେପ ନିଆଯିବ। ଏଥିସହ ସହରରେ ଇଣ୍ଟିଗ୍ରେଟେଡ ଟ୍ରାଫିକ ବ୍ୟବସ୍ଥା ଉପରେ ପଦକ୍ଷେପ ଗ୍ରହଣ କରାଯାଉଥିବା ଏସପି କହିଥିଲେ। ସ୍ମାରକପତ୍ର ପ୍ରଦାନ ବେଳେ କମିଟିର ସଭାପତି ସଞ୍ଜୀବ ପଟ୍ଟନାୟକ, ସାଧାରଣ ସଂପାଦକ ଶିବ ପ୍ରସାଦ ମିଶ୍ର, ଯୁଗ୍ମ ସଂପାଦକ ଶ୍ରୀକାନ୍ତ ପଢିହାରୀ, କୋଷାଧ୍ୟକ୍ଷ ବି.ଭି.ସାଗର, ଉପଦେଷ୍ଟା ଗଣେଶ ଚନ୍ଦ୍ର ଦାଶ, ଏମ.ସୁଦର୍ଶନ ପାତ୍ର ପ୍ରମୁଖ ଉପସ୍ଥିତ ଥିଲେ।

ପୂର୍ବତନ ମେୟର ଶିବଶଙ୍କରଙ୍କୁ ସର୍ତ୍ତମୂଳକ ଜାମିନ

ବ୍ରହ୍ମପୁର ଅଫିସ,୧୨।୮

ବ୍ରହ୍ମପୁର ମହାନଗର ନିଗମ (ବିଏମସି)ର ପୂର୍ବତନ ମେୟର ଶିବଶଙ୍କର ଦାଶ ଓରଫ୍ ପିଣ୍ଟୁ ଦାଶଙ୍କୁ ୫ଟି ମାମଲାରେ ହାଇକୋର୍ଟରୁ ସର୍ତ୍ତମୂଳକ ଜାମିନ ମିଳିଛି। ପିଣ୍ଟୁଙ୍କ ନାମରେ ଗୋଳଛରା ଥାନାରେ ରୁଜୁ ହୋଇଥିବା ୫ଟି ମାମଲାରେ ହାଇକୋର୍ଟ ସର୍ତ୍ତମୂଳକ ଜାମିନ୍ ପ୍ରଦାନ କରିଥିବା ତାଙ୍କ ଓକିଲ ଶିବନାରାୟଣ ସାହୁ ସୂଚନା ଦେଇଛନ୍ତି। ପ୍ରତ୍ୟେକ ମାମଲାରେ ୫୦ହଜାର ବେଳବଣ୍ଡ ସହ ଦୁଇ ଜଣ ଜାମିନଦାର ଅତିରିକ୍ତ ଜିଲା ଜଜ(ଏଡିଜେ)- ୨ କୋର୍ଟରେ ହାଜର କରି ଜାମିନରେ ଯିବାପାଇଁ ସର୍ତ୍ତ ରଖାଯାଇଛି। ହାଇକୋର୍ଟରୁ ମିଳିଥିବା ଜାମିନ ସମ୍ପର୍କିତ ସମସ୍ତ ଆବଶ୍ୟକ କାଗଜପତ୍ର କୋର୍ଟରେ ଦାଖଲ ପରେ ହିଁ ପିଣ୍ଟୁଙ୍କୁ ଜାମିନ ମିଳିବ ବୋଲି ତାଙ୍କ ଓକିଲ କହିଛନ୍ତି। ସୂଚନା ଅନୁଯାୟୀ ବ୍ରହ୍ମପୁର ମହାନଗରର ପ୍ରଥମ ତଥା ପୂର୍ବତନ ମେୟର ପିଣ୍ଟୁଙ୍କ ନାମରେ ଦଳିତ ବର୍ଗର ଲୋକଙ୍କ ଜମି ହଡ଼ପ୍ ନେଇ ଅଭିଯୋଗ ହୋଇଥିଲା। ଜମି ହରାଇଥିବା ବ୍ୟକ୍ତିମାନେ ଜିଲା ଜଜ୍ କୋର୍ଟରେ ପିଟିସନ୍

ତହସିଲଦାରଙ୍କ ବଦଳି ବାତିଲ ଦାବି

କାଶୀନଗର:କାଶୀନଗର ତହସିଲଦାର ଲରିମନ ଖର୍ସେଲଙ୍କ ବଦଳି ବାତିଲ କରିଛନ୍ତି କାଶୀନଗର ଜନସାଧାରଣ, ନାଗରିକ ମଞ୍ଚ, ବୁଦ୍ଧିଜୀବୀ। ରାଜସ୍ୱ ସଚିବଙ୍କୁ ଏ ନେଇ ଦାବି କରିଛନ୍ତି। ସେ ମାତ୍ର ତିନିମାସ ହେଲା କାଶୀନଗରରେ ଯୋଗଦେଇଥିଲା ବେଳେ ପୁଣି ତାଙ୍କୁ ବଦଳି କରାଯିବା ନେଇ ଜନସାଧାରଣ ଅସନ୍ତୋଷ ପ୍ରକାଶ କରିଛନ୍ତି।

ଜାତିଆଣ ବାସନ୍ଦକୁ ନେଇ ଗୋଷ୍ଠୀ ସଂଘର୍ଷ

୨ ମହିଳାଙ୍କ ସମେତ ୪ ଗୁରୁତର

ଦିଗପହଣ୍ଡି,୧୨।୮(ଡି.ଏନ୍.ଏ)

ଗଞ୍ଜାମ ଜିଲା ଦିଗପହଣ୍ଡି ସାହାଣୀ ସାହିରେ ଶୁକ୍ରବାର ସକାଳେ ଜାତିଆଣ ବାସନ୍ଦ ଯୋଗୁ ଥିବା ପୂର୍ବ ଶତ୍ରୁତାକୁ କେନ୍ଦ୍ର କରି ୨ ଗୋଷ୍ଠୀ ମଧ୍ୟରେ ରକ୍ତାକ୍ତ ସଂଘର୍ଷ ଘଟିଛି। ଛୁରା ମାଡ଼ରେ ସୁଶାନ୍ତ ଦାସ ଗୁରୁତର ଆହତ ହୋଇଥିବା ବେଳେ କାତି ଚୋଟରେ ସୁକାନ୍ତି ଦାସ ଓ ମୁନା ଦାସ ଆହତ ହୋଇଛନ୍ତି। ସେମାନଙ୍କୁ ପ୍ରଥମେ ଦିଗପହଣ୍ଡି ଗୋଷ୍ଠୀ ସ୍ୱାସ୍ଥ୍ୟକେନ୍ଦ୍ର ଓ ପରେ ବ୍ରହ୍ମପୁର ବଡ଼ ଡାକ୍ତରଖାନାକୁ ସ୍ଥାନାନ୍ତରିତ କରାଯାଇଛି। ସେହିପରି ବିପକ୍ଷ ଗୋଷ୍ଠୀର ଜଣେ ମହିଳା ଆହତ ହୋଇଛନ୍ତି। ଉଭୟ ପକ୍ଷ ଦିଗପହଣ୍ଡି ଥାନାରେ ଏତଲା ଦେଇଛନ୍ତି।

ପ୍ରାୟ ୪ ବର୍ଷ ପୂର୍ବେ ସାହିରେ ସୁଶାନ୍ତଙ୍କ ପରିବାରଙ୍କୁ ଜାତିଆଣ ବାସନ୍ଦ କରାଯାଇଥିଲା। ପରବର୍ତ୍ତୀ ଅବସ୍ଥାରେ ତାଙ୍କ ପରିବାରକୁ ସାହିରୁ ବାହାର କରିଦିଆଯାଇଥିଲା। ପରେ କୁଳସଭା ଓ ଜାତିର ମୁଖିଆମାନଙ୍କ ନିଷ୍ପତ୍ତି କ୍ରମେ ସୁଶାନ୍ତଙ୍କ ପରିବାରଙ୍କୁ ୩୦ ହଜାର ଜରିମାନା ଧାର୍ଯ୍ୟ କରାଯାଇ ଜାତିରେ ମିଶା ଯାଇଥିଲା। ଏନେଇ ସାହିରେ ଦୁଇ ଗୋଷ୍ଠୀ ମଧ୍ୟରେ ଶତ୍ରୁତା ଲାଗି ରହିଥିଲା। ଶୁକ୍ରବାର ସକାଳେ ସୁଶାନ୍ତ ବାଇକ ଯୋଗେ ପରିବା କିଣିବାକୁ ଯାଉଥିବା ବେଳେ ପୂର୍ବ ଯୋଜନା ପ୍ରକାରେ ତାଙ୍କୁ ବିପକ୍ଷ ଗୋଷ୍ଠୀର ଲକ୍ଷ୍ମଣ ଦାସ, ରାଜା ଦାସ, ଶିବ ଦାସ, କୃଷ୍ଣ ଦାସ, ସଞ୍ଜୟ ଦାସ, ଅହଲ୍ୟା ଦାସ, କୌଶଲ୍ୟା ଦାସ, ପୁଷ୍ପା ଦାସ ପ୍ରମୁଖ ଛୁରି,ଠେଙ୍ଗା ଓ କାତିରେ ଆକ୍ରମଣ କରିଥିଲେ। ସୁଶାନ୍ତଙ୍କୁ ଉଦ୍ଧାର କରିବାକୁ ଯାଇଥିବା ଭଉଣୀ ସୁକାନ୍ତି ଏବଂ ଭାଇ ମୁନାଙ୍କୁ ସେମାନେ ସଂଘବଦ୍ଧ ଆକ୍ରମଣ କରିଥିବା ପୋଲିସ କହିଛି। ଅପରପକ୍ଷରେ ସୁଶାନ୍ତ ଏବଂ ମୁନାଙ୍କ ଆକ୍ରମଣରେ ୪ ଜଣ ଆହତ ହୋଇଥିବା ପୋଲିସର ପ୍ରାଥମିକ ତଦନ୍ତରୁ ଜଣାପଡ଼ିଛି। ଉଭୟ ପକ୍ଷଙ୍କ ଏତଲା କ୍ରମେ ପୋଲିସ ପୃଥକ ମାମଲା ରୁଜୁ କରିଛି। ସାହିରେ ଚାପା ଉତ୍ତେଜନା ଲାଗି ରହିଥିଲେ ମଧ୍ୟ ପରିସ୍ଥିତି ନିୟନ୍ତ୍ରଣାଧୀନ ଥିବା ଆଇଆଇସି ବଳଭଦ୍ର ଗଣ୍ଡ ସୂଚନା ଦେଇଛନ୍ତି।

ସଂକ୍ଷେପରେ

ଭରତ ପତି ମହାବିଦ୍ୟାଳୟର ୪୩ ତମ ପ୍ରତିଷ୍ଠା ଦିବସ

ପାତ୍ରପୁର,୧୨।୮(ଡି.ଏନ.ଏ.): ପାତ୍ରପୁର ବ୍ଲକ ସାମନ୍ତିଆପଲ୍ଲୀସ୍ଥିତ ଭରତ ପତି ମହାବିଦ୍ୟାଳୟରେ ଶୁକ୍ରବାର ୪୩ତମ ପ୍ରତିଷ୍ଠା ଉତ୍ସବ ପାଳିତ ହୋଇଯାଇଛି। କାର୍ଯ୍ୟକ୍ରମରେ ନଗର ଉନ୍ନୟନ ମନ୍ତ୍ରୀ ଉଷା ଦେବୀ ମୁଖ୍ୟଅତିଥି ଭାବେ ଯୋଗଦେଇ ଥିବାବେଳେ ଅଧକ୍ଷ ମାନସ ରଞ୍ଜନ ଆଚାର୍ଯ୍ୟ ସଭାପତିତ୍ୱ କରିଥିଲେ। ସମ୍ମାନିତ ଅତିଥି ଭାବେ କଲେଜ ପ୍ରତିଷ୍ଠାତା ପରିବାର ସଦସ୍ୟ ଭାସ୍କର ପତି ଓ ଆଲୁମିନା ସଭାପତି ରାଧାନାଥ ପଣ୍ଡା ମଞ୍ଚାସୀନ ଥିଲେ। ଅଧାପକ ଡ. ଅଶୋକ କୁମାର ପଣ୍ଡା ଅତିଥି ପରିଚୟ ପ୍ରଦାନ କରିଥିବା ବେଳେ କ୍ରୀଡ଼ା ଶିକ୍ଷକ ସୁଧାକର ବିଷୋୟୀ ମଞ୍ଚ ପରିଚାଳନା କରିଥିଲେ। ନିର୍ଦ୍ଦେଶକ ରାଜ ଗୋପାଳ ପାଢ଼ୀଙ୍କ ନିର୍ଦ୍ଦେଶିତ ନାଟକ 'ଶାପିତ ପୁତ୍ର' କଲେଜ ଛାତ୍ରୀଛାତ୍ରମାନଙ୍କ ଦ୍ୱାରା ମଞ୍ଚସ୍ଥ ହୋଇ ସମସ୍ତଙ୍କ ମନକୁ ଛୁଇଁଥିଲା । ସାଂସ୍କୃତିକ କାର୍ଯ୍ୟକ୍ରମରେ ଅନେକ ଛାତ୍ରୀଛାତ୍ର ସଙ୍ଗୀତ ଓ ନୃତ୍ୟ ପରିବେଷଣ କରିଥିଲେ। କାର୍ଯ୍ୟକ୍ରମରେ କଲେଜର ସମସ୍ତ କର୍ମଚାରୀ, ପୂର୍ବତନ ଛାତ୍ରୀଛାତ୍ର ଓ ବୁଦ୍ଧିଜୀବୀମାନେ ଉପସ୍ଥିତ ଥିବା ବେଳେ ଶିକ୍ଷାବିତ୍ ଦିଲୀପ କୁମାର ପଣ୍ଡା ଓ ରାଜ ଗୋପାଳ ପାଢ଼ୀଙ୍କୁ ସମ୍ମାନିତ କରାଯାଇଥିଲା। ନାଟକ କାର୍ଯ୍ୟକ୍ରମରେ ନୀଳାଚଳ ପଟ୍ଟନାୟକ ଓ ମାଧବ ବାଡତ୍ୟା, ଅଧାପକ ଶ୍ରୀନିବାସ ରାଓ ସହଯୋଗ କରିଥିଲେ।

ଇତିହାସ ବିଭାଗରେ ବିଦାୟ ସମ୍ବର୍ଦ୍ଧନା ସଭା

ବ୍ରହ୍ମପୁର ଅଫିସ,୧୨।୮: ବିନାୟକ ଆଚାର୍ଯ୍ୟ ମହାବିଦ୍ୟାଳୟ ଯୁକ୍ତ ୩ ଇତିହାସ ବିଭାଗ ପକ୍ଷରୁ ଶେଷବର୍ଷ ଛାତ୍ରୀଛାତ୍ରଙ୍କୁ ବିଦାୟ ସମ୍ବର୍ଦ୍ଧନା ଦିଆଯାଇଛି। ଏଥିରେ ମହାବିଦ୍ୟାଳୟ ଅଧକ୍ଷା ପ୍ରଫେସର ପ୍ରମିଳା ଖଡ଼ଙ୍ଗା ଅଧକ୍ଷତା କରିଥିଲେ। ଅଧାପକ ନୀଳାଞ୍ଚଳ ସେଠୀ, ମହାବିଦ୍ୟାଳୟ ପ୍ରଶାସନିକ ଅଧିକାରୀ ଡ଼.ଆନନ୍ଦ ସେଠୀ ପ୍ରମୁଖ ମଞ୍ଚାସୀନ ଥିଲେ। କାର୍ଯ୍ୟକ୍ରମରେ ଦ୍ୱିତୀୟ ବର୍ଷ ଛାତ୍ରୀଛାତ୍ରମାନେ ଶେଷ ବର୍ଷ ଛାତ୍ରୀଛାତ୍ରଙ୍କୁ ପୁଷ୍ପଗୁଚ୍ଛ ଓ ଉପହାର ଦେଇ ବିଦାୟ ଜଣାଇଥିଲେ। ଅଧାପିକା ଅଧାପକ ମାନେ ଛାତ୍ରୀଛାତ୍ରଙ୍କ ଉଜ୍ଜ୍ୱଳ ଭବିଷ୍ୟତ କାମନା କରିଥିଲେ।

ଆନ୍ତର୍ଜାତିକ ଯୁବ ଦିବସ ପାଳିତ

ଉପସ୍ଥିତ ଅତିଥିମାନେ।

ଭଞ୍ଜନଗର, ୧୨।୮(ଡି.ଏନ.ଏ)

ନିକଟସ୍ଥ କ୍ଷତ୍ରୀୟବରପୁର ଆଞ୍ଚଳିକ ବିଜ୍ଞାନ ଉଚ୍ଚ ମାଧ୍ୟମିକ ବିଦ୍ୟାଳୟରେ ଜିଲ୍ଲା ଏଡ଼ସ ନିୟନ୍ତ୍ରଣ ସମିତି ତରଫରୁ ଶୁକ୍ରବାର ଆନ୍ତଃମହାବିଦ୍ୟାଳୟ ସ୍ତରୀୟ ଆନ୍ତର୍ଜାତୀୟ ଯୁବ ଦିବସ ପାଳିତ ହୋଇଯାଇଛି। ଏଥିରେ ଆସିକା ବିଜ୍ଞାନ ମହାବିଦ୍ୟାଳୟ, କେନ୍ଦ୍ରୁପଦର ନିମିନା ବୃନ୍ଦାବନ ଚନ୍ଦ୍ର ମହାବିଦ୍ୟାଳୟ, ଭଞ୍ଜନଗର ସାବିତ୍ରୀ ମହିଳା ମହାବିଦ୍ୟାଳୟ, କ୍ଷତ୍ରିୟବରପୁର ଆଞ୍ଚଳିକ ସ୍ନାତକ ମହାବିଦ୍ୟାଳୟ ଏବଂ କ୍ଷତ୍ରିୟବରପୁର ଆଞ୍ଚଳିକ ବିଜ୍ଞାନ ଉଚ୍ଚ ମାଧ୍ୟମିକ ବିଦ୍ୟାଳୟର ଯୁବ ରେଡକ୍ରସ ଏବଂ ରେଡ ରିବନ କ୍ଲବର ଶତାଧିକ ଛାତ୍ରୀ ଛାତ୍ର ଯୋଗ ଦେଇଥିଲେ। ଅଧକ୍ଷ ବି ଗୋବିନ୍ଦ ରାଓ ସଭାରେ ଅଧକ୍ଷତା କରିଥିଲେ। ମୁଖ୍ୟ ଅଥିତି ରୂପେ ଘୁମୁସର ଉତ୍ତର ବନ ଖଣ୍ଡ ଅଧିକାରୀ ସୁଦର୍ଶନ ବେହେରା ଯୋଗଦେଇ ଯୁବ ବର୍ଗଙ୍କୁ କର୍ମ ତତ୍ପର ହେବାକୁ ପରାମର୍ଶ ଦେଇଥିଲେ। ସମ୍ମାନିତ ଅତିଥିରୂପେ ଜିଲ୍ଲା ଏଡ଼ସ ନିୟନ୍ତ୍ରଣ ସମିତି ସଂଯୋଜକ ହେମନ୍ତ କୁମାର ଦାଶ, ଜିଲ୍ଲା ଯକ୍ଷ୍ମା ନିୟନ୍ତ୍ରଣ ସମିତିର ସଂଯୋଜକ ବିଦେଶୀ ଜେନା, ଅବୈତନିକ ବନ୍ୟପ୍ରାଣୀ ତତ୍ତ୍ୱାବଧାରକ ଶୁଳପାଣି ଶତପଥୀ, ଜିଲ୍ଲା ପରିଷଦ ସଭ୍ୟ ସୁଧୀର ଜେନା, କ୍ଷତ୍ରିୟବରପୁର ସରପଞ୍ଚ କମଳ କୁମାରୀ ପ୍ରଧାନ ଯୋଗ ଦେଇଥିଲେ। ଯୁବ ରେଡକ୍ରସ ଉପଦେଷ୍ଟା ସୁଶାନ୍ତ କୁମାର ଲେଙ୍କା ସ୍ୱାଗତ ଭାଷଣ ଦେଇଥିବବେଳେ ପ୍ରାଧାପକ ବିଷ୍ଣୁ ପ୍ରସାଦ ପଟ୍ଟନାୟକ ଧନ୍ୟବାଦ ଦେଇଥିଲେ। ପ୍ରଥମେ ଛାତ୍ରୀଛାତ୍ର ମାନଙ୍କ ମଧ୍ୟରେ କୁଇଜ ପ୍ରତିଯୋଗିତା ହୋଇଥିଲା। ଶେଷରେ ସାଂସ୍କୃତିକ କାର୍ଯ୍ୟକ୍ରମ ହୋଇଥିଲା। କେନ୍ଦ୍ରୁପଦର ମହାବିଦ୍ୟାଳୟ ଯୁବ ରେଡ୍‌କ୍ରସ ଉପଦେଷ୍ଟା ହରିଶଙ୍କର ପାଣ୍ଡେ, ସାବିତ୍ରୀ ମହିଳା ମହାବିଦ୍ୟାଳୟର ରଶ୍ମିତା ବେହେରା, ଆସିକା ବିଜ୍ଞାନ ମହାବିଦ୍ୟାଳୟର ରାଜେଶ କୁମାର ଦାଶ ପ୍ରମୁଖ ଆଲୋଚନାରେ ଭାଗ ନେଇଥିଲେ। ଅନ୍ୟମାନଙ୍କ ମଧ୍ୟରେ ପ୍ରାଧାପକ କୁମୁଦ ଚନ୍ଦ୍ର ମହାପାତ୍ର, ରୁନିବାଳା ତ୍ରିପାଠୀ, ଦେବେଶ ଚନ୍ଦ୍ର ମହାପାତ୍ର, ସ୍ନିଗ୍ଧା ରାଣୀ ଗୌଡ଼, ସନ୍ତୋଷିନୀ ପରିଡ଼ା, ପିଙ୍କି ପଲାଇ, ଭାରତୀ ବିଶ୍ୱାଳ, ସ୍ୱରୂପା ରାଣୀ ବିଶ୍ୱାଳ, ମହେଶ୍ୱର ରାଉତ, ଦିପୁ ଭୂୟାଁ, ସଞ୍ଜୟ ସାହୁ, ଗଙ୍ଗାଧର ରଣା ପ୍ରମୁଖ କାର୍ଯ୍ୟକ୍ରମ ପରିଚାଳନାରେ ସହଯୋଗ କରିଥିଲେ।

ମାଟି ତଳୁ ଆଧାର କାର୍ଡ ମିଳିବା ଘଟଣା

ନିଲମ୍ବିତ ହେଲେ ପୋଷ୍ଟମାଷ୍ଟର

ପାରଳାଖେମୁଣ୍ଡି, ୧୨।୮(ଡି.ଏନ୍.ଏ.) ଗଜପତି ଜିଲା ମୋହନା ବ୍ଲକ ଜିରାଙ୍ଗ ପଞ୍ଚାୟତ ଡରାବ ଗାଁରେ ଥିବା ପୋଷ୍ଟ ଅଫିସ ନିକଟରେ ମାଟିତଳୁ ଗଦାଗଦା ଆଧାର କାର୍ଡ ମିଳିବା ଘଟଣାରେ ଶୁକ୍ରବାର ପୋଷ୍ଟମାଷ୍ଟର ପର୍ଶୁଧର ରଣସିଂ କାର୍ଯ୍ୟରୁ ନିଲମ୍ବିତ ହୋଇଛନ୍ତି। ତାଙ୍କୁ ପୂର୍ବାଞ୍ଚଳ ଡାକ ନିରୀକ୍ଷକ ରବିନ କୁମାର ପାଣିଗ୍ରାହୀ ନିଲମ୍ବନ କରିଛନ୍ତି। ସୂଚନାଯୋଗ୍ୟ, ଜିରାଙ୍ଗ ପଞ୍ଚାୟତ ଡରାବ ଗାଁରେ ଥିବା ପୋଷ୍ଟ ଅଫିସ ନିକଟରେ ମାଟିତଳୁ ଗୁରୁବାର ଗଦାଗଦା ଆଧାର କାର୍ଡ ମିଳିଥିଲା। ଗ୍ରାମବାସୀ ମାଟି ଖୋଳିଲା ପରେ ଶହ ଶହ ଆଧାର କାର୍ଡ ବାହାରିଥିଲା। ପୋଷ୍ଟମାଷ୍ଟର ପର୍ଶୁଧର ରଣସିଂ ଲୋକଙ୍କୁ ନ ଦେଇ ଅଳିଆ ଗଦାରେ ଓ କିଛି ମାଟିରେ ପୋତି ଦେଇଥିବା ଗ୍ରାମବାସୀ ଅଭିଯୋଗ କରିଥିଲେ। ଏ ନେଇ ଖବର ପ୍ରସାର ପରେ ଶୁକ୍ରବାର ପୂର୍ବାଞ୍ଚଳ ଡାକ ନିରୀକ୍ଷକ ପାଣିଗ୍ରାହୀ ଅଚାନକ ପୋଷ୍ଟ ଅଫିସରେ ପହଞ୍ଚି ସ୍ଥିତି ନିରୀକ୍ଷଣ କରିଥିଲେ। ତେବେ ସେଠାରେ ବିଭିନ୍ନ ପ୍ରକାର ଅବ୍ୟବସ୍ଥା ଦେଖିବା ସହ ତ୍ରିରଙ୍ଗା ପତାକାକୁ ମଧ୍ୟ ପୋଷ୍ଟମାଷ୍ଟର ଅଫିସ ଟେବୁଲ ଉପରେ ଫୋପାଡ଼ି ଦେଇଥିବା ଦେଖି ଅସନ୍ତୋଷ ପ୍ରକାଶ କରିଥିଲେ। ପରେ ଗାଁ ଲୋକଙ୍କ ସହ ଆଲୋଚନା କରି ସତ୍ୟାସତ୍ୟ ବୁଝିଥିଲେ। ଘଟଣା ସମ୍ପର୍କରେ ଆବଗତ ହେବା ପରେ ତାଙ୍କୁ କାର୍ଯ୍ୟରୁ ନିଲମ୍ବନ କରିଛନ୍ତି। ଅନ୍ୟପକ୍ଷରେ ପୋଷ୍ଟ ମାଷ୍ଟରଙ୍କ ଝିଅ ରାଜନୀତିରେ ହାରିଯିବା ଯୋଗୁ ସେ ଲୋକଙ୍କୁ ଆଧାରକାର୍ଡ ବଣ୍ଟନ ନକରି ଅଳିଆଗଦାରେ ପକାଇ ଦେଇଥିବା ଜାଣିବାକୁ ପାଇଥିଲେ। ସେହିପରି ତ୍ରିରଙ୍ଗା ପତାକାକୁ ଅସମ୍ମାନ କରିଥିବା ଘଟଣାରେ ତାଙ୍କ ବିରୋଧରେ ମାମଲା ରୁଜୁ କରାଯିବ ବୋଲି ପାଣିଗ୍ରାହୀ ସୂଚନା ଦେଇଛନ୍ତି ।

କଂଗ୍ରେସର ସଭା, ଶୋଭାଯାତ୍ରା

ଶୋଭାଯାତ୍ରାରେ ଦଳୀୟ ନେତୃବୃନ୍ଦ

ଦିଗପହଣ୍ଡି,୧୨।୮(ଡି.ଏନ.ଏ.)

ଦିଗପହଣ୍ଡି ନଗର କଂଗ୍ରେସ କମିଟି ପକ୍ଷରୁ ଶୁକ୍ରବାର ସଭା ଓ ଶୋଭାଯାତ୍ରା ଅନୁଷ୍ଠିତ ହୋଇଯାଇଛି। ଏନ୍‌ଏସି ଅଧକ୍ଷ ପ୍ରଫୁଲ୍ଲ ପଣ୍ଡାଙ୍କ ନେତୃତ୍ୱରେ ଆୟୋଜିତ ଶୋଭାଯାତ୍ରାରେ ସାନଖେମୁଣ୍ଡି ବିଧାୟକ ରମେଶ ଚନ୍ଦ୍ର ଜେନା, ରାଜ୍ୟ କୃଷକ ସେଲ ସାଧାରଣ ସମ୍ପାଦକ ରଶ୍ମୀରଞ୍ଜନ ପଟ୍ଟନାୟକ, ଜିଲା କଂଗ୍ରେସ ପ୍ରଭାରୀ ନକୁଳ ନାୟକ, ଜିଲା ଛାତ୍ର କଂଗ୍ରେସ ସଭାପତି ବିକାଶ ପଶୁପାଳକ, ଜିଲା କଂଗ୍ରେସ ସମ୍ପାଦକ କେ. କୁନା, ଜିଲା କଂଗ୍ରେସ ମହିଳା ସଭାନେତ୍ରୀ ବନଜା ପଣ୍ଡା, ଦିଗପହଣ୍ଡି ଏନ୍‌ଏସି ଉପାଧକ୍ଷା କେ. ପୂଜା, ଗଞ୍ଜାମ ଜିଲା ଯୁବ କଂଗ୍ରେସ ସଭାପତି ସନାତନ ସାହୁ, ନଗର କଂଗ୍ରେସ ସଭାପତି ତଥା କାଉନସିଲର ଦୀପକ କୁମାର ମିଶ୍ର, ବ୍ଲକ କଂଗ୍ରେସ ସଭାପତି ଅଭିମନ୍ୟୁ ଜାନୀ, ପୂର୍ବତନ ସରପଞ୍ଚ ପିତାମ୍ବର ଗୌଡ଼, ଶିବରାମ ପ୍ରଧାନ, ରସାନନ୍ଦ ରାଉତ, କୁନା ପ୍ରଧାନ, ଏମ୍. ବାଇନାଥ, କୈଳାସ ରଣା, ଡମ୍ବରୁ ଧର ବେହେରା, ଗୌର ଚନ୍ଦ୍ର ପୂଜାରୀଙ୍କ ସମେତ ବହୁ ଦଳୀୟ ନେତୃବୃନ୍ଦ ଶୋଭାଯାତ୍ରାରେ ସାମିଲ ହୋଇଥିଲେ। ସ୍ଥାନୀୟ ପୁଞ୍ଜିକୟା ଛକଠାରୁ ପଦଯାତ୍ରା ବାହାରି ନଗର ପରିକ୍ରମା କରିବା ପରେ ସ୍ଥାନୀୟ ବଜାର ଗାନ୍ଧୀ ଛକ ଠାରେ ପହଞ୍ଚିଥିଲା। ସେଠାରେ ଏକ ସଭା ଆୟୋଜନ ହୋଇଥିଲା। କଂଗ୍ରେସ ନେତୃବୃନ୍ଦ କେନ୍ଦ୍ର ସରକାରଙ୍କ ବିରୋଧରେ ଗର୍ଜିଥିଲେ। ଅନ୍ୟମାନଙ୍କ ମଧ୍ୟରେ କାଉନସିଲର ସନ୍ତୋଷିନୀ ବେହେରା, ମାମିନୀ ବେହେରା, ସୁନୀଲ କୁମାର ପଣ୍ଡାଙ୍କ ସମେତ ବହୁ ସଂଖ୍ୟକ କଂଗ୍ରେସ କର୍ମୀ ଯୋଗ ଦେଇଥିଲେ।

ଦକ୍ଷତା ବିକାଶ, ନାକ୍ ସହାୟତା ସମ୍ପର୍କିତ କର୍ମଶାଳା

କର୍ମଶାଳାରେ ମଞ୍ଚାସୀନ ବିଶ୍ୱବିଦ୍ୟାଳୟ କର୍ତ୍ତୃପକ୍ଷ, ଅତିଥି ଓ ଅନ୍ୟମାନେ।

ବ୍ରହ୍ମପୁର ଅଫିସ,୧୨।୮

ବ୍ରହ୍ମପୁର ବିଶ୍ୱବିଦ୍ୟାଳୟ ପକ୍ଷରୁ ଶୁକ୍ରବାର ନୂତନ କନଫରେନ୍ସ ହଲଠାରେ ଦକ୍ଷତା ବିକାଶ ଓ ନାକ୍ ସହାୟତା ସମ୍ପର୍କିତ କର୍ମଶାଳା ଅନୁଷ୍ଠିତ ହୋଇଯାଇଛି। ଏଥିରେ ବିଶ୍ୱବିଦ୍ୟାଳୟ କୁଳପତି ପ୍ରଫେସର ଗୀତାଞ୍ଜଳି ଦାସ ଅଧକ୍ଷତା କରିଥିଲେ। ମହାବିଦ୍ୟାଳୟ ବିକାଶ ପରିଷଦର ଅଧକ୍ଷ ପ୍ରଫେସର ଅରୁନ୍ଧତୀ ରଥ କର୍ମଶାଳା ପରିଚାଳନା କରିଥିଲେ। ମୁଖ୍ୟ ଅତିଥି ଭାବେ ରାଜ୍ୟ ଉଚ୍ଚ ଶିକ୍ଷା ବିଭାଗର ଉପାଧକ୍ଷ ପ୍ରଫେସର ଅଶୋକ ଦାସ ଓ ସଦସ୍ୟ ପ୍ରଫେସର ସୁମିତ ପାଣି ଉପସ୍ଥିତ ରହିଥିଲେ। ଅନ୍ୟତମ ଅତିଥି ଭାବେ ଆଞ୍ଚଳିକ ଶିକ୍ଷା ନିର୍ଦ୍ଦେଶକ ଡ଼. ଲକ୍ଷ୍ମୀକାନ୍ତ ତ୍ରିପାଠୀ, ଜୟପୁର ଆଞ୍ଚଳିକ ଶିକ୍ଷା ନିର୍ଦ୍ଦେଶକ ପ୍ରଫେସର ତ୍ରିନାଥ ପ୍ରସାଦ ରଥ କର୍ମଶାଳାରେ ତାଲିମ ପ୍ରଦାନ କରିଥିଲେ। ବିଶ୍ୱବିଦ୍ୟାଳୟ ଦ୍ୱାରା ଅନୁବନ୍ଧିତ ସମସ୍ତ ୧୪୬ଟି ମହାବିଦ୍ୟାଳୟର ଅଧକ୍ଷ ଉପସ୍ଥିତ ରହିଥିଲେ।କର୍ମଶାଳାରେ ନାକ ଆବେଦନ, ପରୀକ୍ଷା ପରିଚାଳନା, ନାକ ଅନୁବନ୍ଧନ,ମାର୍କ ଅପଲୋଡ଼ ସମ୍ପର୍କରେ ତାଲିମ ପ୍ରଦାନ କରାଯାଇଥିଲା। ଏହାକୁ ବିଶ୍ୱବିଦ୍ୟାଳୟ ଆକ୍ୟୁଏସି ସେଲ ନିର୍ଦ୍ଦେଶକ ପ୍ରଫେସର ଡ଼.ସୁଧାକର ପାତ୍ର ପରିଚାଳନା କରିଥିଲେ ଓ ଡ଼. ନିହାର ରଂଜନ ମିଶ୍ର ସହଯୋଗ କରିଥିଲେ।

ଭି.ଭି. ଗିରିଙ୍କ ପ୍ରତିମୂର୍ତ୍ତି ସ୍ଥାପନ ଦାବି

ବ୍ରହ୍ମପୁର ଅଫିସ,୧୨।୮

ଭାରତର ପୂର୍ବତନ ରାଷ୍ଟ୍ରପତି ଭି. ଭି. ଗିରିଙ୍କ ପ୍ରତିମୂର୍ତ୍ତି ସ୍ଥାପନ ଦାବି ନେଇ ଶୁକ୍ରବାର ସଂସ୍କାରବାଦୀ ସଂଗଠନ ପକ୍ଷରୁ ବ୍ରହ୍ମପୁର ମହାନଗର ନିଗମ (ବିଏମସି) କାର୍ଯ୍ୟାଳୟ ସମ୍ମୁଖରେ ବିକ୍ଷୋଭ ପ୍ରଦର୍ଶନ କରାଯାଇଛି। ଏଥିସହ ସଂଘ ପକ୍ଷରୁ ଏକ ଦାବିପତ୍ର ବିଏମସି ଅତିରିକ୍ତ କମିଶନର ନୀଳମାଧବ ଭୋଇଙ୍କୁ ପ୍ରଦାନ କରାଯାଇଥଲା। ଭି ଭି ଗିରି ସ୍ୱାଧୀନତା ସଂଗ୍ରାମରେ ସାମିଲ ହୋଇ ଲଢେଇ କରି ଜେଲ ଯାଇଥିଲେ। ସେ ବ୍ରହ୍ମପୁର ସମେତ ଓଡିଶାର ଗର୍ବ ଓ ଗୌରବ। ତେଣୁ ସହରର କେ ସି ହାଇସ୍କୁଲ ଓ ଗିରି ମାର୍କେଟଠାରେ ଭି ଭି ଗିରିଙ୍କ ପ୍ରତିମୂର୍ତ୍ତି ସ୍ଥାପନ ପାଇଁ ସଂଘ ପକ୍ଷରୁ ଦାବି ହୋଇଛି। ସଂଘର ସଭାପତି ତ୍ରିନାଥ ମହାରଣା, ଉପସଭାପତି ପ୍ରଭାତ କୁମାର ମିଶ, ଶିବ ପ୍ରସନ ମିଶ୍ରଙ୍କ ସମେତ ରବି ନାରାୟଣ ସାବତ, ବୃନ୍ଦାବନ ଖଟେଇ, କୋଠିଆ ଭୁୟାଁ, ସନ୍ତୋଷ ପ୍ରଧାନ ପ୍ରମୁଖ ଦାବିପତ୍ର ପ୍ରଦାନ ବେଳେ ଉପସ୍ଥିତ ଥିଲେ।

ପୋଲସରା ପଞ୍ଚାୟତ ସମିତି ବୈଠକ

ବୈଠକରେ ଉପସ୍ଥିତ ମନ୍ତ୍ରୀ ଓ ଅନ୍ୟମାନେ ।

ପୋଲସରା,୧୨।୮(ଡି.ଏନ.ଏ.)

ପୋଲସରା ବ୍ଲକ କାର୍ଯ୍ୟାଳୟ ପରିସରରେ ଶୁକ୍ରବାର ପଞ୍ଚାୟତ ସମିତିର ଚତୁର୍ଥ ବୈଠକ ବ୍ଲକ ଅଧକ୍ଷା କଳ୍ପନା ପ୍ରଧାନଙ୍କ ଅଧକ୍ଷତାରେ ଅନୁଷ୍ଠିତ ହୋଇଯାଇଛି। ରାଜ୍ୟ ଶ୍ରମମନ୍ତ୍ରୀ ଶ୍ରୀକାନ୍ତ ସାହୁ ମୁଖ୍ୟ ଅତିଥି ଭାବେ ଯୋଗ ଦେଇ ସମସ୍ତ ୨୬ଟି ପଞ୍ଚାୟତର ସମସ୍ୟା ପଚାରି ବୁଝିଥିଲେ। ବୈଠକରେ ଗ୍ରାମ୍ୟ ଉନ୍ନୟନ ବିଭାଗର ସହକାରୀ ନିର୍ବାହୀଯନ୍ତ୍ରୀ ଅରବିନ୍ଦ ସ୍ୱାଇଁ ଅନୁପସ୍ଥିତ ଥିବାରୁ ତାଙ୍କୁ ନୋଟିସ କରିବା ସହ ସଂପୃକ୍ତ ଅଧିକାରୀଙ୍କ ବିରୋଧରେ କାର୍ଯ୍ୟାନୁଷ୍ଠାନ ଗ୍ରହଣ କରିବା ପାଇଁ ମନ୍ତ୍ରୀ ସାହୁ ବିଡ଼ିଓ କୈଳାସ ଚନ୍ଦ୍ର ମୁର୍ମୁଙ୍କୁ ନିର୍ଦ୍ଦେଶ ଦେଇଥିଲେ। ଏହି ବୈଠକରେ ଶିକ୍ଷା, ସ୍ୱାସ୍ଥ୍ୟ, ଗମନାଗମନ, ପିଇବା ପାଣି, ଉଦ୍ୟାନ ଓ କୃଷି ବିଭାଗ ଆଦି ଉପରେ ଆଲୋଚନା ହୋଇଥିଲା। ଉକ୍ତ ସମିତି ବୈଠକରେ ଅତିରିକ୍ତ ବିଡ଼ିଓ ଧର୍ମରାଜ ପରିଡା, ସହକାରୀ ଯନ୍ତ୍ରୀ ଭିକାରୀ ଖଣ୍ଡୁଆଳ, ବ୍ଲକ ଉପାଧକ୍ଷ କାହ୍ନୁ ଚରଣ ପରିଡା, ସାଂସଦ ପ୍ରତିନିଧି ପ୍ରତାପ ଚନ୍ଦ୍ର ପ୍ରଧାନଙ୍କ ସମେତ ସମସ୍ତ ଜନପ୍ରତିନିଧି ଓ ସମସ୍ତ ବିଭାଗର ଅଧିକାରୀମାନେ ଉପସ୍ଥିତ ଥିଲେ। ବୈଠକରେ କଣଛାଇ, ମଥୁରା ଆଦି ପଞ୍ଚାୟତର ସରପଞ୍ଚଙ୍କ ସ୍ୱାମୀ ଓ ପୁଅମାନେ ଉପସ୍ଥିତ ଥିବା ହେତୁ ବିଡ଼ିଓ ତାଗିଦ କରି ବାହାର କରିଥିଲେ।

ଗଜପତିରେ ଗହ୍ଲାଡ଼ିଆଁ ପୂର୍ଣ୍ଣିମା

ବିଦ୍ୟାଳୟରେ ବିଶ୍ୱ ହସ୍ତୀ ଦିବସ

ରମ୍ଭା/ଗଞ୍ଜାମ,୧୨।୮

ଝାରେଡି ରାଧାଗୋବିନ୍ଦପୁର ପଞ୍ଚାୟତ ବିଞ୍ଚଣାପଲ୍ଲୀ ପ୍ରାଥମିକ ବିଦ୍ୟାଳୟରେ ରମ୍ଭା ବନାଞ୍ଚଳ ତରଫରୁ ବିଶ୍ୱ ହସ୍ତୀ ଦିବସ ପାଳିତ ହୋଇଯାଇଛି। ପ୍ରଧାନ ଶିକ୍ଷକ ଦାଶରଥି ମଲ୍ଲିକଙ୍କ ଅଧ୍ୟକ୍ଷତାରେ ଆୟୋଜିତ କାର୍ଯ୍ୟକ୍ରମରେ ମୁଖ୍ୟଅତିଥି ଭାବେ ଝାରେଡି ରାଧାଗୋବିନ୍ଦପୁର ସରପଞ୍ଚ ସିଦ୍ଧେଶ୍ୱର ନାହାକ, ସମ୍ମାନିତ ଅତିଥି ଭାବେ ପାଲୁର କ୍ଲଷ୍ଟରର ସିଆରସିସି ଦେବହରି ବେହେରା, ରମ୍ଭା ବିଟ୍‌ର ବନପାଳ ଗୌରାଙ୍ଗ ପ୍ରଧାନ, ବିଦ୍ୟାଳୟ ପରିଚାଳନା କମିଟି ଅଧ୍ୟକ୍ଷ ପଦ୍ମ ଚରଣ ବେହେରା ଏବଂ ମୁଖ୍ୟବକ୍ତା ଭାବେ କେଶପୁର ବିଟ୍‌ର ବନପାଳ ପ୍ରଣୟ କୁମାର ଜୟସିଂ ବେହେରା ଯୋଗଦେଇ ବକ୍ତବ୍ୟ ରଖିଥିଲେ। ପ୍ରକୃତିବନ୍ଧୁ ଶିକ୍ଷକ ଶେଷଦେବ ବେହେରା କାର୍ଯ୍ୟକ୍ରମ ପରିଚାଳନା କରିଥିବା ବେଳେ ବନରକ୍ଷୀ ପୁଷ୍ପାଞ୍ଜଳି ଶ୍ରୀଚନ୍ଦନ ସହଯୋଗ କରିଥିଲେ। ବନ କର୍ମଚାରୀ ଦେବାଶିଷ ବେହେରା, ଚିନ୍ତାମଣି ବେହେରା, ଦୁର୍ଗାପ୍ରସାଦ ବେହେରା, ଆଶିଷ କୁମାର ବେହେରା, ସୁଶାନ୍ତ ବେହେରା, ବୁଲୁ ନାହାକ, ପବିତ୍ର ବେହେରା ଉପସ୍ଥିତ ଥିଲେ।

ତ୍ରିରଙ୍ଗା ପ୍ରସ୍ତୁତିରେ ସାମିଲ ଏସ୍‌ଏଚ୍‌ଜି

ଛତ୍ରପୁର,୧୨।୮(ଡି.ଏନ୍.ଏ.)

ସ୍ୱାଧୀନତାର ୭୫ ବର୍ଷ ପୂର୍ତ୍ତି ପାଳନ ଅବସରରେ ଦେଶର ପ୍ରତ୍ୟେକ ଘରେ ଜାତୀୟ ପତାକା ଉଡାଇବା ପାଇଁ ପ୍ରଧାନମନ୍ତ୍ରୀ ନରେନ୍ଦ୍ର ମୋଦୀ ଆହ୍ୱାନ ଦେଇଛନ୍ତି। ଏହି ପରିପ୍ରେକ୍ଷୀରେ ଲକ୍ଷାଧିକ ଜାତୀୟ ପତାକା ଆବଶ୍ୟକ ପଡୁଛି। ଗଞ୍ଜାମ ଜିଲାରେ ବିଭିନ୍ନ ମହିଳା ସ୍ୱୟଂ ସହାୟିକା ଗୋଷ୍ଠୀ(ଏସ୍‌ଏଚ୍‌ଜି)ର ପ୍ରତ୍ୟୁସର ଗ୍ରୁପ(ପିଜି)କୁ ୨ ଲକ୍ଷ ୫୦ ହଜାର ଜାତୀୟ ପତାକା ତିଆରି କରିବା ପାଇଁ ଦାୟିତ୍ୱ ମିଳିଛି। ତ୍ରିରଙ୍ଗା ପ୍ରସ୍ତୁତି ଏବେ ଏହା ଶେଷ ପର୍ଯ୍ୟାୟରେ ପହଞ୍ଚିଛି। ଏହି ଗ୍ରୁପର ଟେଲରିଂ ୟୁନିଟ୍ ତ୍ରିରଙ୍ଗା ପ୍ରସ୍ତୁତ କରୁଛି। ଏଥିରୁ ଅଧିକାଂଶ ଜାତୀୟ ପତାକା ପଠାଯାଇ ସାରିଲାଣି। ମିଶନ ଶକ୍ତି ଅଧୀନ ମହିଳା ସ୍ୱୟଂ ସହାୟିକା ଗୋଷ୍ଠୀ ସଦସ୍ୟା ତଥା ପିଜି ଗ୍ରୁପର ୬୦ଟି ଟେଲରିଂ ୟୁନିଟ୍ ତ୍ରିରଙ୍ଗା ପ୍ରସ୍ତୁତିରେ ସାମିଲ ଅଛି। ଏହାଦ୍ୱାରା ମହିଳାମାନେ ରୋଜଗାର କରି ସ୍ୱାବଲମ୍ବୀ ହୋଇପାରିବେ। ଜିଲାରେ ଆସିକା, ବେଗୁନିଆପଡା, ବେଲଗୁଣ୍ଡା, ବୁଗୁଡା, ଜଗନ୍ନାଥପ୍ରସାଦ,ଖଲ୍ଲିକୋଟ, ପୁରୁଷୋତ୍ତମପୁର,ସାନଖେମୁଣ୍ଡି, ଶେରଗଡ ଓ ସୋରଡା ବ୍ଲକର ୨ ଟି ଲେଖାଏ, ବ୍ରହ୍ମପୁର ୩, ଭଞ୍ଜନଗର, ଧରାକୋଟ, କବିସୂର୍ଯ୍ୟନଗର, କୁକୁଡାଖଣ୍ଡି, ପାତ୍ରପୁର, ପୋଲସରା ବ୍ଲକର ୩ଟି ଲେଖାଏ, ଛତ୍ରପୁର ବ୍ଲକର ୪ଟି ଏବଂ ଗଞ୍ଜାମ ବ୍ଲକର ୫ଟି ପିଜି ଟେଲରିଂ ୟୁନିଟ୍ ପତାକା ତିଆରି ଦାୟିତ୍ୱ ନେଇଛି। ପ୍ରତ୍ୟେକ ୟୁନିଟ୍‌କୁ ୪୧୬୭ ଲେଖାଏ ତ୍ରିରଙ୍ଗା ପ୍ରସ୍ତୁତ କରିବାକୁ ଦାୟିତ୍ୱ ଦିଆଯାଇଥିବା ଓଡିଶା ଜୀବିକା ମିଶନର ଡିପିଏମ ନବୀନ ସେନାପତି କହିଛନ୍ତି।

ତ୍ରିରଙ୍ଗା ପ୍ରସ୍ତୁତ କରାଯାଉଛି।

ଏନ୍‌ଏସି କାଉନସିଲ ବୈଠକ

ଆସିକା,୧୨।୮(ଡି.ଏନ.ଏ.)

ଆସିକା ବିଜ୍ଞାପିତ ଅଞ୍ଚଳ ପରିଷଦର ଦ୍ୱିତୀୟ ସାଧାରଣ ବୈଠକ ଶୁକ୍ରବାର ଏନ୍‌ଏସି ସଭାଗୃହରେ ଅନୁଷ୍ଠିତ ହୋଇଥିଲା। ଅଧ୍ୟକ୍ଷା ବିନେତା ସ୍ୱାଇଁଙ୍କ ସଭାପତିତ୍ୱରେ ଅନୁଷ୍ଠିତ ଏହି ବୈଠକରେ ଆସିକା ବିଧାୟିକା ମଞ୍ଜୁଳା ସ୍ୱାଇଁ ମୁଖ୍ୟଅତିଥି ରୂପେ ଯୋଗଦେଇଥିଲେ। ଏମ୍‌ପି ପ୍ରତିନିଧି ସତ୍ୟନାରାୟଣ ସ୍ୱାଇଁ, ଉପାଧ୍ୟକ୍ଷା ଜୟନ୍ତୀ ବିଷୋୟୀ, ନିର୍ବାହୀ ଅଧିକାରୀ ଲୋକନାଥ ବେଜ ଓ ସହକାରୀ ନିର୍ବାହୀ ଯନ୍ତ୍ରୀ ସୁବାସ ଚନ୍ଦ୍ର ସ୍ୱାଇଁ ପ୍ରମୁଖ ମଞ୍ଚାସୀନ ଥିଲେ। ବୈଠକରେ ୨୦୨୨-୨୩ ଆର୍ଥିକ ବର୍ଷ ଲାଗି ଏନ୍‌ଏସିର ଆୟବ୍ୟୟ ଅଟକଳ (ବଜେଟ) ଉପସ୍ଥାପନ କରାଯାଇଥିଲା। ଏ ସମ୍ପର୍କରେ ବୈଠକରେ ଆଲୋଚନା ପରେ ତାକୁ ଗୃହୀତ କରାଯାଇଛି । ବୈଠକରେ ଏନ୍‌ଏସିର ବିଭିନ୍ନ ୱାର୍ଡର ଶିକ୍ଷା, ସ୍ୱାସ୍ଥ୍ୟ, ପାନୀୟ ଜଳ ଯୋଗାଣ, ମହିଳା ଓ ଶିଶୁ ବିକାସ କାର୍ଯ୍ୟକ୍ରମ, ଖାଦ୍ୟ ସୁରକ୍ଷା (ସାଧାରଣ ବଣ୍ଟନ ବ୍ୟବସ୍ଥା) ସହରରେ ଆଲୋକିକରଣ ବ୍ୟବସ୍ଥା, ସାମାଜିକ ସୁରକ୍ଷା ଯୋଜନାରେ ହିତାଧିକାରୀଙ୍କୁ ଭତ୍ତା, ପରିମଳ ବ୍ୟବସ୍ଥା ଓ ପ୍ରଧାନମନ୍ତ୍ରୀ ଆବାସ ଯୋଜନା ସମ୍ପର୍କରେ ଆଲୋଚନା କରାଯାଇଥିଲା। ଏହାଛଡ଼ା ବିଭିନ୍ନ ୱାର୍ଡର କାଉନସିଲରମାନଙ୍କ ପକ୍ଷରୁ ଜରୁରୀ ଆବଶ୍ୟକତାକୁ ନେଇ ଦିଆଯାଇଥିବା କେତେକ ପ୍ରକଳ୍ପ ସମ୍ପର୍କରେ ଆଲୋଚନା କରାଯାଇ ଏହାର ଅନୁମୋଦନ କରାଯାଇଛି।

ବୈଠକରେ ମଞ୍ଚାସୀନ ଅତିଥି।

୨ ହରିଣ ମଧ୍ୟରେ ଲଢେଇ, ଗୋଟିଏ ମୃତ

ଦିଗପହଣ୍ଡି,୧୨।୮(ଡି.ଏନ.ଏ.)

ଦିଗପହଣ୍ଡି ବନାଞ୍ଚଳ ଅନ୍ତର୍ଗତ ଏରେଣ୍ଡା ପଞ୍ଚାୟତ ଆମ୍ବଠା ଗ୍ରାମ ନିକଟ କେନାଲ ହିଡ଼ରେ ଶୁକ୍ରବାର ଦୁଇଟି ହରିଣ ମଧ୍ୟରେ ଲଢେଇ ହୋଇ ଗୋଟିଏର ମୃତ୍ୟୁ ହୋଇଛି। ଘଟଣାସ୍ଥଳରେ ଗ୍ରାମର କିଛି ଯୁବକ ପହଞ୍ଚି ଘଉଡାଇବାକୁ ଚେଷ୍ଟା କରିଥିଲେ ମଧ୍ୟ ସେମାନଙ୍କ ଲଢେଇ ଥମି ନଥିଲା। ଗ୍ରାମବାସୀ ଦିଗପହଣ୍ଡି ବନ ବିଭାଗ କାର୍ଯ୍ୟାଳୟକୁ ଖବର ଦେଇଥିଲେ। ରେଞ୍ଜର କାହ୍ନୁଚରଣ ପଟ୍ଟନାୟକ ଓ ବନ କର୍ମଚାରୀ ପହଞ୍ଚି ଉଭୟଙ୍କୁ ଅଲଗା କରିବା ପରେ ଗୋଟିଏ ହରିଣ ଜଙ୍ଗଲକୁ ଦୌଡ଼ିପଳାଇଥିଲା। ଅନ୍ୟଟିକୁ ରକ୍ତାକ୍ତ ଅବସ୍ଥାରେ ପାଟପୁର ପ୍ରାଣୀ ଚିକିତ୍ସା କେନ୍ଦ୍ରକୁ ଆଣିଥିଲେ। ସେଠାରେ ଡାକ୍ତର ତା'ର ମୃତ୍ୟୁ ହୋଇଥିବା ଘୋଷଣା କରିଥିଲେ।

ମା' ସହ ନବଜାତ ଶିଶୁ ମୃତ

ଫୁଲବାଣୀ ଅଫିସ, ୧୨।୮

ଫିରିଙ୍ଗିଆ ବ୍ଲକ ଗୋଛାପଡା ଥାନା ଅଧିନ ପଲାବୃଡି ପଞ୍ଚାୟତ ନେଡିପଦର ଗ୍ରାମ ସାତିଙ୍ଗିଆ ସାହିରେ ଜଣେ ନବଜାତ ଶିଶୁ ସହ ମା'ଙ୍କର ମୃତ୍ୟୁ ହୋଇଛି। ଏହି ଘଟଣାକୁ ନେଇ ଗ୍ରାମରେ ଶୋକର ଛାୟା ଖେଳିଯାଇଛି। ମୃତ ମା' ହେଲେ ପବିତ୍ର କହଁରଙ୍କ ସ୍ତ୍ରୀ ନିମିତ କହଁର (୪୭)। ସୂଚନା ଅନୁସାରେ ନିମିତ ଗୁରୁବାର ରାତିରେ ଘରେ ଏକ କନ୍ୟା ସନ୍ତାନ ଜନ୍ମ ଦେଇଥିଲେ। କିଛି ସମୟ ପରେ ପିଲାର ମୃତ୍ୟୁ ହୋଇଯାଇଥିଲା। ମା'ଙ୍କ ଦେହ ଅସୁସ୍ଥ ହେବାରୁ ପରିବାର ଲୋକେ ତାଙ୍କୁ ଗୋଛାପଡା ମେଡିକାଲରେ ଭର୍ତ୍ତି କରିଥିଲେ। ସେଠାରେ ତାଙ୍କର ମୃତ୍ୟୁ ହୋଇଥିଲା। ନିମିତଙ୍କର ଏକ ୪ ବର୍ଷର ପୁଅ ଏବଂ ୧୦ ବର୍ଷର ଝିଅ ଅଛନ୍ତି।

ଗଞ୍ଜେଇ ଚାଲାଣ ବେଳେ ୨ ଗିରଫ

ବୁଗୁଡ଼ା,୧୨।୮(ଡି.ଏନ.ଏ.)

ଗଞ୍ଜେଇ ଚୋରା ଚାଲାଣ ବେଳେ ଧରାପଡ଼ିଲେ ଦୁଇ ବେପାରୀ। ପୋଲିସ ବାଇକ ସହ ୨୧ କିଲୋ ଗଞ୍ଜେଇ ଜବତ କରିଛି। ସେମାନେ ହେଲେ କନ୍ଧମାଳ ଜିଲା ବାଲିଗୁଡା ଥାନା ଅନ୍ତର୍ଗତ ହାଟ ବଜାର ସାହିର ମଙ୍ଗୁଲୁ ଦିଗଲ ଓ ରିଙ୍କୁ ନାୟକ। ଏସ୍‌ଆଇ ସମୀର କୁମାର ସେଠୀ ପାଟ୍ରୋଲିଂ ସାରି ଭୋର ସମୟରେ ଫେରୁଥିଲେ। ସେମାନେ ପୋଲିସ ଗାଡ଼ି ଦେଖି ଦ୍ରୁତ ଗତିରେ ଖସି ଯିବାକୁ ଚେଷ୍ଟା କରିଥିଲେ। ପୋଲିସ ତାଙ୍କୁ ପିଛା କରି ଲକ୍ଷ୍ମୀପୁର ଛକରେ ମାଡି ବସିଥିଲା। ଯାଞ୍ଚ ବେଳେ ସେମାନେ ଧରିଥିବା ବସ୍ତାରୁ ଗଞ୍ଜେଇ ବାହାରିଥିଲା। ଏହି ଗଞ୍ଜେଇ ବାଲିଗୁଡା ଅଞ୍ଚଳରୁ ପୁରୀ ନେଉଥିବା ସ୍ୱୀକାର କରିଥିଲେ। ତହସିଲଦାର ସଂଗ୍ରାମ କେଶରୀ ଜେନାଙ୍କ ଉପସ୍ଥିତିରେ ଗଞ୍ଜେଇ ଓଜନ କରାଯିବା ସହ ଜବତ କରାଯାଇଥିଲା। ଏନେଇ କେସ ନଂ ୪୪୩ /୨୨ରେ ଏକ ମାମଲା ରୁଜୁ କରି ଉଭୟଙ୍କୁ କୋର୍ଟ ଚାଲାଣ କରାଯାଇଥିବା ଆଇଆଇସି ଚିତ୍ତରଞ୍ଜନ ବେହେରା ସୂଚନା ଦେଇଛନ୍ତି।

ଗୋପୂଜନ ଓ ଗୋମାତା ସମ୍ବର୍ଦ୍ଧନା ପର୍ବ

କାଶୀନଗର,୧୨।୮

ରାକ୍ଷୀ ପୂର୍ଣ୍ଣିମା, ଗୋମାତା ପୂଜନ ଦିବସ ଅବସରରେ ସ୍ଥାନୀୟ ପଶୁ ଚିକିତ୍ସାଳୟ ପରିସରରେ ରାଷ୍ଟ୍ରୀୟ ଗୋ କଲ୍ୟାଣ ବିକାଶ ପରିଷଦ ପକ୍ଷରୁ ଗୋମାତାଙ୍କୁ ପୂଜାର୍ଚ୍ଚନା କରାଯିବା ସହ ସମ୍ବର୍ଦ୍ଧିତ କରାଯାଇଛି। ଗୋକଲ୍ୟାଣ ବିକାଶ ପରିଷଦର ଅଧ୍ୟକ୍ଷ ହୃଷିକେଶ ଗୌଡ଼ଙ୍କ ପୌରୋହିତ୍ୟରେ ଅନୁଷ୍ଠିତ ପର୍ବରେ ମୁଖ୍ୟ ଅତିଥି ଭାବେ ସ୍ଥାନୀୟ ବ୍ଲକ ପଶୁ ଚିକିତ୍ସାଧିକାରୀ ଡ଼ା. ବାଣୀକଣ୍ଠ ଖଟୁଆ, ସମ୍ମାନିତ ଅତିଥି ଡ଼ା. ଲିପିଲେଖା ସ୍ୱାଇଁ ଯୋଗଦେଇ ଗୋପାଳନ, ଗୋସୁରକ୍ଷା, ଗୋ ଚାଷୀଙ୍କ ଉନ୍ନତିକରଣ ସମ୍ପର୍କରେ ବୁଝାଇଥିଲେ। ପ୍ରୋଗ୍ରାମ ମ୍ୟାନେଜର ବନ୍ୟାପାଣି ଦଳେଇ ଧନ୍ୟବାଦ ଅର୍ପଣ କରିଥିଲେ। ଶ୍ରେଷ୍ଠ ଗୋଚାଷୀ, ସୁକ୍ଷମ ଗୋମାତା ପାଳନ କର୍ତ୍ତାଙ୍କୁ ପୁରସ୍କୃତ କରାଯାଇଥିଲା।

ସ୍ୱଭାବ କବି ଗଙ୍ଗାଧର ମେହେର ଜୟନ୍ତୀ

ବୁଗୁଡା,୧୨।୮(ଡି.ଏନ.ଏ.)

ବୁଗୁଡ଼ା ବ୍ଲକ ଖୋଳଖାଳି ଗ୍ରାମସ୍ଥ ଭଞ୍ଜମାଟି ପତ୍ରିକା କାର୍ଯ୍ୟାଳୟ ପରିସରରେ ଗଙ୍ଗାଧର ମେହେର ଜୟନ୍ତୀ ପାଳିତ ହୋଇଯାଇଛି। ସମ୍ପାଦକ କାମରାଜୁ ସାହାଣିଙ୍କ ପୌରହିତ୍ୟରେ ଅନୁଷ୍ଠିତ ଉକ୍ତ କାର୍ଯ୍ୟକ୍ରମକୁ ମୁଖ୍ୟ ଅତିଥି ଶିକ୍ଷାବିତ୍ ରଘୁନାଥ ସାହୁ ଉଦଘାଟନ କରିଥିବା ବେଳେ ମୁଖ୍ୟବକ୍ତା ଭାବେ ଅଧ୍ୟାପକ ବିଭୂତି ଭୂଷଣ ମିଶ୍ର, ସମ୍ମାନିତ ଅତିଥି ଭାବେ ପ୍ରଧାନଶିକ୍ଷକ ରାମଚନ୍ଦ୍ର ସାହୁ ଓ ରବିନ୍ଦ୍ର ବିଶ୍ୱାଳ ଯୋଗ ଦେଇଥିଲେ। ଏହି ଅବସରରେ ଓଡ଼ିଆ କାବ୍ୟ ସାହିତ୍ୟ ପ୍ରତି ସ୍ୱଭାବ କବି ଗଙ୍ଗାଧର ମେହେରଙ୍କ ଅବଦାନ ସମ୍ପର୍କରେ ଆଲୋଚନା କରାଯାଇଥିଲା।

ଖେମୁଣ୍ଡି କଲେଜରେ ଅନ୍ତର୍ଜାତୀୟ ଯୁବ ଦିବସ ପାଳିତ

ଦିଗପହଣ୍ଡି,୧୨।୮(ଡି.ଏନ୍.ଏ.)

ଦିଗପହଣ୍ଡି ସ୍ଥିତ ଖେମୁଣ୍ଡି କଲେଜରେ ଶୁକ୍ରବାର ଅନ୍ତର୍ଜାତୀୟ ଯୁବ ଦିବସ ପାଳିତ ହୋଇଯାଇଛି। ଏଥିରେ କଲେଜ ଭାରପ୍ରାପ୍ତ ଅଧ୍ୟକ୍ଷ ଅନୁପ କୁମାର ମିଶ୍ର ସଭାପତିତ୍ୱ କରିବା ସହ ମଞ୍ଚ ପରିଚାଳନା କରିଥିଲେ। ମୋ କଲେଜ ଅଭିଯାନ ସଂଯୋଜକ ସୁଶିଲ ଶୁଭଦିପ ନାୟକ, ଅର୍ଥନୀତି ବିଭାଗ ଅଧ୍ୟାପକ ଡଃ .କୈଳାଶ ଚନ୍ଦ୍ର ବେହେରା ଯୋଗଦେଇଥିଲେ। କଲେଜ ଯୁବ ରେଡକ୍ରସ୍ ପରାମର୍ଶଦାତା ଅଧ୍ୟାପକ ତ୍ରିଲୋଚନ ରଉତ କାର୍ଯ୍ୟକ୍ରମ ସଂଯୋଜନା କରିଥିବା ବେଳେ କଲେଜର ସମସ୍ତ ଅଧ୍ୟାପିକା ଅଧ୍ୟାପକ ଉପସ୍ଥିତ ଥିଲେ।

SAMBALPUR UNIVERSITY

PRIVATE EXAMINATION CELL
Jyoti Vihar-768019,Odisha
Letter No.274/PEC Dt.12.08.2022

Admission Open for UG and PG courses from date 16.08.2022

Online Applications are invited for Admission-cum-Examination into PG and UG courses under Private Examination Cell of Sambalpur University.
UG Course: BA/B.Com. (Hons.)
PG Courses: PG in Commerce, Economics, English, Hindi, History, IRPM, LLPM, Mathematics, Odia, Political Science, Public Administration and Sanskrit.
Last date of Online submission of Application: 30th September 2022.
Candidates are advised to visit website of Private Examination Cell, Sambalpur University. (https://www.pec.suniv.ac.in) for details information of admission procedure.

Sd./- Director
Private Examination Cell, S.U.

OFFICE OF THE COLLECTOR, CUTTACK
(Social Security Section)
CORRIGENDUM NOTICE

No. F-191: This is to notify that the last date for submission of Tender Call Notice - 3273/SS, dated 06.08.2022 for supply of materials for running of Special School at IIC, CDA, Cuttack is extended to 19.08.2022 before 03.00 P.M. and the same will be opened at 05.00 P.M. on the same day. The remaining conditions of the advertisement are same and unchanged.
Detailed quotation document along with terms and conditions can be downloaded from the district website **www.cuttack.nic.in**.
OIPR-24178/11/0006/2223 Sd./- Collector, Cuttack

WORKS DEPARTMENT
OFFICE OF THE CHIEF CONSTRUCTION ENGINEER, EASTERN CIRCLE (R&B), BALASORE
e-mail: - seec_bls@rediffmail.com
Government of Odisha "e" Procurement Notice
Bid Identification No.CCEEC-09/ 2022-23
No.B-479: No: 3888 / Dt: 08.08.2022

1.	Nature of work	:-	OAV Building Works
2.	Number of works	:-	6 (Six) No Buildings
3.	Amount put to Tender	:-	Rs.113.18 Lakh to Rs. 319.55 Lakh
4.	Class of Contractor	:-	"B" Class / "A" Class / "Special"
5.	Date & Time of availability of bid document in the portal	:-	Dt.16.08.2022 at 10:00 A.M.
6.	Last Date / Time of receipt of bid in the portal	:-	Dt.30.08.2022 upto 05:00 P.M.
7.	Date of opening of bid	:-	Dt.02.09.2022 at 11:00 A.M.
8.	Name & address of the Office inviting bid	:-	Chief Construction Engineer, Eastern Circle (R&B), Balasore

9. The bidders have to participate in ONLINE bidding only. Further details can be seen from the e-procurement portal "http//tendersodisha.gov.in." All future corrigendum will be available on ONLINE mode only.
Sd./- R.Rout
Chief Construction Engineer
Eastern Circle (R&B) Balasore
OIPR-34026/11/0011/2223

NOTICE INVITING BIDS
sudaodisha1990@gmail.com
No. 003/SUDA Dtd.12.08.2022/Bhubaneswar
No. CAD-1473: SUDA (State Urban Development Agency) under Housing & Urban Development Department, Govt. of Odisha intends to select agencies/organisations for engagement as resource organisations for capacity building for Mission Shakti Groups & Slum Dwellers Associations under MUKTA.
For this purpose, SUDA now invites eligible entities to indicate their interest in providing the above services. For details, interested Bidders may refer to the website of SUDA i.e. **www.sudaodisha.org**. The proposal complete in all respect may be delivered to the undersigned by Registered Post/ Speed Post/in person (by Hand) to SUDA on or before 25th August 2022 upto 1.00 P.M. in a sealed envelope clearly mentioning on the top of it. **RFP for selection of Resouce Organisations for Capacity Building for Mission Shakti Groups & Slum Dwellers Associations under MUKTA**. The administrative officer SUDA - Odisha reserves the right to accept or reject all or any of the proposals and terminate the selection process without assigning any reason thereof.
Sd./- Administrative Officer
OIPR-13036/11/0007/2223

MILK UNION,SAMBALPUR
VEHICLE REQUIRED ON HIRE
TATA ACE or similar type of vehicle required on Hire for Bheden to MCP Bargarh Milk Route running both morning & evening covering 120 K.M.
Interested Parties may purchase and submit Tenders by 25.08.2022.
Tender Paper Cost- Rs.200/-+GST
EMD- Rs.2,000/-

OFFICE OF THE REVENUE DIVISIONAL COMMISSIONER NORTHERN DIVISION, ODISHA, SAMBALPUR
e-Mail ID: rdcsbp@nic.in
File No. XV-10/2022 No. 7272/Estt.(A) Dated: 12.08.2022
ADVERTISEMENT FOR ENGAGEMENT OF RETIRED GOVT. SERVANT
Applications are invited from the willing retired personnel for re-engagement in the Office of the RDC (ND), Sambalpur against 03 (Three) numbers of vacant posts of Senior Stenographer on Contractual Basis for a period of one year or till the vacancies are filled up, whichever is earlier. The application duly filled in may be sent to the O/o. RDC, ND. Sambalpur by Regd./Speed Post only and should be reached on or before 30.08.2022 by 5.00 P.M. The application forms, details of terms and conditions, related Government guidelines etc. will be available at district website **www.sambalpur.nic.in** till 30.08.2022.
Sd./- RDC, ND, Sambalpur

ଅଧୀକ୍ଷଣ ଯନ୍ତ୍ରୀଙ୍କ କାର୍ଯ୍ୟାଳୟ
(ରାସ୍ତା ଓ ଗୃହ) ବିଭାଜନ ନଂ.୧,ଭୁବନେଶ୍ୱର
OFFICE OF THE SUPERINTENDING ENGINEER BHUBANESWAR (R&B) DIVISION NO. I, BHUBANESWAR
Email: - eebbsr1@yahoo.co.in, Phone/Fax: 06742597097
INVITATION FOR BIDS (IFB)
No.B-477: Estg No-6491 Date-12.08.2022
Government of Odisha
e-Procurement Bid Identification No- C.C. (R&B) - 01
e - Procurement Notice No. (49) of 2022-23

1	Name of the Work	1. Supply, Installation, testing & commissioning of 6 Passenger (G+3) (408 kg) Lift with MS structure at Geeta Gobinda Sadan, Bhubaneswar
2	Total no of works	1 No. work
3	Estimated cost	1.Rs.43,03,898.00
4	Class of Contractor	1.Manufacturer/authorised dealer
5	Period of Completion	03 [Three] calendar Months
6	Type of Tender	**Single Cover**
7	Date & Time of availability of Bid Document in the portal	From 11.00 Hours of 17.08.2022 to 17.00 Hours of 29.08.2022.
8	Last Date & Time for receipt of Bids in the Portal	17.00 PM on 29.08.2022.
9	Name & Address of the officer inviting Bid	Er. Trinatha Behera Superintending Engineer, Bhubaneswar (R&B) Division -1, Bhubaneswar

Further details can be seen from the e-procurement portal https://tenderodisha.gov.in.
N.: Subsequent corrigendum/addendum if required shall be available in the website as indicated above.
Sd./- Superintending Engineer
OIPR-34076/11/0012/2223 Bhubaneswar (R&B) Division No.I, BBSR

OFFICE OF THE SUPERINTENDING ENGINEER, RWSS DIVISION, BERHAMPUR
Near Jarada Bunglow, PIN - 760004, Ph.: 0680-2296344
eerwss_bam@nic.in, rwssbam@gmail.com
Government of Odisha "e" Procurement Notice
NATIONAL COMPETITIVE BIDDING
Bid Identification No. EERWSSBAM-10/2022-23
No. O-823: The Superintending Engineer, RWS&S Division, Berhampur, Ganjam on behalf of Governor of Odisha invites Bids in Single Cover System according to the norm of "e" Procurement System in Online mode for Supply, Drawing, Design, Construction, Testing and Commissioning and Maintenance of different PWS Schemes in Ganjam district from the eligibile contractors as per DTCN.

1	Name of the work	Execution of different works of different P.W.S. Scheme in Ganjam District
2	No. of Work (Tender)	06 Nos.
3	Estimated Cost (Approximate)	From Rs.27.87 lakhs to Rs.40.47 lakhs
4	Period of Completion	From 180 to 180 days
5	Date & time of availability of bid document in the portal	From 19.08.2022 at 11.00 hrs. to 02.09.2022 upto 17.00 hrs.
6	Last date & time for seeking clarification	30.08.2022 upto 17.00 hrs.
7	Dt. of Opening of Bid	03.09.2022 at 11.00 hrs.
8	Last date/time for receipt of bids in the portal	02.09.2022 upto 17.00 hrs.
9	Name & address of the Officer Inviting Tender	Superintending Engineer, RWSS Division, Near Jarada Bunglow, Berhampur - 760004, Dist.- Ganjam, Odisha

Further details can be seen from the e-procurement portal https://tendersorissa.gov.in.
Superintending Engineer
OIPR-25035/11/0006/2223 RWS&S Division, Berhampur

PARADIP PORT AUTHORITY
e-Tender Call Notice
Name of the work "Construction of Culvert and Drain Connecting from Sanjaya Gandhi School to STP - 2 at Nuabazar". Estimated cost Rs.1,21,03,552.60. Last date & time of submission of Bid 29.08.2022 at 17.15 hrs. For details please refer our website **https://eprocure.gov.in/eprocure/app**.
E.E., R&B
Paradip Port Authority
PPA/PR/185/22-23 dtd.11.08.2022

OFFICE OF THE CHIEF CONSTRUCTION ENGINEER, RURAL WORKS CIRCLE, BALASORE
E-Mail ID: serw_balasore@yahoo.in, Ph. No.: 06782-260318, Balia, Balasore
No. O-822
"e" Procurement Notice for Road Work
Identification No. - Online Tender - Road N.C.B. No. 350 for 2022-23
Letter No. 3163 Date: 10.08.2022

1.	Name of the Work	:	Periodical Maintenance of PMGSY Road
2.	Total No. of Work	:	07 Nos. of work
3.	Estimated Cost	:	From Rs.99.59 lakhs to Rs.208.41 lakhs (Approximately)
4.	Eligible Class of Contractor	:	'B' & 'A' Class (of Odisha PWD) or relevant Class of other licencing authorities (as per annexure).
5.	Period of Completion	:	From 03 to 04 Calendar months for the work
6.	Other details	:	

Procurement Officer	Bid Identification No.	Availability of tender Online for Bidding		Last date & time of seeking tender clarification	Date & time of Opening of Tender in O/o. S.E.R.W. Circle, Balasore	
		From	To		Technical Bid	Financial Bid
1	2	3	4	5	6	7
Chief Construction Engineer, Rural Works Circle, Balasore	N.C.B. No. 350	16.08.2022 at 11.00 A.M.	25.08.2022 upto 5.00 P.M.	24.08.2022 upto 5.00 P.M.	26.08.2022 at 11.00 A.M.	Will be intimated later

• Further details can be seen from the website: **www.tendersodisha.gov.in**.
OIPR-25105/11/0029/2223 Sd./- Chief Construction Engineer, R.W. Circle, Balasore

CAREER APPOINTMENT
ON EVERY WEDNESDAY & SATURDAY
B/W : ₹. 350 per sq.cm
Colour : ₹. 400 per sq.cm
PAY FOR 1, GET 1 FREE
For Bookings
Call : 0674-2580385
Email : advt@dharitri.com

NUHASS
Require one Project-Manager for Targeted Intervention Project, At-Danguasahi, Basudevpur, Bhadrak. Qualification-MSW/M.A. in Sociology with 2 yrs experience & Computer knowledge. Salary-15,000/- P.M. Apply within 7 days.
Contact-9437041228,
Email-nuhassbbsr@gmail.com

WANTED
Male candidate having knowledge of CorelDRAW, Photoshop & Online form fill up for a Cyber café & Xerox shop at Cuttack
Salary: 12000
Contact with Bio-data:
Prudent Communication
Link Road, Cuttack-12
Mob:9337273594

TELECALLERS REQUIRED
Telecallers Required for Worlds Best Airhostess Training Institute
Female only,
Experience:1-2 years
Salary: 10,000/- to 12,000/- per month (Incentive Extra)
CONTACT-9040048566

See Career Appointment on every Wednesday & Saturday

STEWART SCHOOL, BHUBANESWAR
UNIT-8, CRP SQUARE, BHUBANESWAR-751012
APPOINTMENT
Applications are invited from candidates with requisite qualification and training to fill the following post of Assistant Teachers in Stewart School, Bhubaneswar.

SL.	Subject
1	**English** – M.A./B.A. with B.Ed. and must have cleared CTET/OTET
2	**Hindi** – M.A./B.A. with B.Ed. and must have cleared CTET/OTET
3	**Primary Teacher** – Requisite training with proficiency in English

Interested candidates may send their applications with complete Bio-data and Photocopy of Certificates/Testimonials to the undersigned within seven days from the publication of this advertisement.
Fluency in spoken English and experienced candidates will be preferred.
SECRETARY

OFFICE OF THE PRINCIPAL +3 KASHI BISWANATH MAHAVIDYALAYA PAIKSAHI, DIST-ANGUL-759125
WALK-IN-INTERVIEW
The interested candidates are requested to come with their all documents on date 22.08.2022 at 10.00 AM for the post of Lecturers and Non-Teaching

ସଂକ୍ଷେପରେ

ଯୁବକଙ୍କ ଆତ୍ମହତ୍ୟା

ଫୁଲବାଣୀ ଅଫିସ, ୧୨।୮ : ଫୁଲବାଣୀ ସଦର ଥାନା ଗୁଦାରୀ ପଞ୍ଚାୟତ ଦାତପାଜୁ ଗ୍ରାମର ଏକ ଘରୁ ଜଣେ ଯୁବକଙ୍କ ଝୁଲନ୍ତା ଶବ ମିଳିଛି । ସେ ଆତ୍ମହତ୍ୟା କରିଥିବା ସନ୍ଦେହ କରାଯାଉଛି। ଯୁବକ ଜଣକ ହେଲେ ଗୋଛାପଡା ଥାନା ସଲାଗୁଡା ପଞ୍ଚାୟତର କୁମ୍ଭାରଖୋଲ ଗ୍ରାମ ପିଡ଼ିଆପଙ୍ଗା ସାହିର ମୁନା ଦିଗାଲ(୩୫) । ସୂଚନା ଅନୁସାରେ ମୁନା ଚାରି ପାଞ୍ଚ ଦିନ ପୂର୍ବରୁ ଦାତପାଜୁ ଗ୍ରାମରେ ଘର ଭଡା ନେଇ ରହୁଥିଲେ । ସକାଳେ ତାଙ୍କ ସ୍ତ୍ରୀ ଭାନୁମତି କହୁଁଚ ବାରମ୍ବାର ଫୋନ କଲେ ମଧ୍ୟ ସେ ଫୋନ ଉଠାଇ ନ ଥିଲେ । ସନ୍ଦେହ ହେବାରୁ ଭାନୁମତୀ ଜଣେ ବନ୍ଧୁଙ୍କୁ ଫୋନ କରିଥିଲେ । ମୁନା କ'ଣ ପାଇଁ ଫୋନ ଉଠାଉ ନାହାନ୍ତି, ସେଠିକି ଯାଇ ଦେଖିବା ପାଇଁ କହିଥିଲେ । ସାଙ୍ଗ ଯାଇ ଝରକା ଫାଙ୍କରେ ଦେଖିଲା ବେଳକୁ ସେ ରଶି ଲଗାଇ ଝୁଲୁଥିଲେ। ଭାନୁମତୀ ସଦର ଥାନାରେ ଲିଖିତ ଭାବେ ଜଣାଇବା ପରେ ଥାନାଧିକାରୀ ପ୍ରଶାନ୍ତ କୁମାର ବେହେରା, ସଦର ଏସ୍‌ଡିପିଓ ମହେନ୍ଦ୍ରନାଥ ମୁର୍ମୁ ସାଇଣ୍ଟିଫିକ ଟିମ୍ ସହ ଘଟଣାସ୍ଥଳକୁ ଯାଇ ତଦନ୍ତ କରିଥିଲେ । ଥାନାରେ ୧୧/୨୨ରେ ମାମଲା ରୁଜୁ ହୋଇଛି ।

ପୋଲିସ ବିଟ୍ ହାଉସ ଉଦ୍‌ଘାଟିତ

କବିସୂର୍ଯ୍ୟନଗର, ୧୨।୮ (ଡି.ଏନ.ଏ.): କବିସୂର୍ଯ୍ୟନଗର ସହର ମୁଖ୍ୟବଜାର ଉପରେ ଶୁକ୍ରବାର ପୋଲିସ ବିଟ୍ ହାଉସ ଉଦ୍‌ଘାଟିତ ହୋଇଯାଇଛି। ଏଥିରେ ଦକ୍ଷିଣାଞ୍ଚଳ ଆଇଜି ସତ୍ୟବ୍ରତ ଭୋଇ, ଗଞ୍ଜାମ ଏସ୍‌ପି ବ୍ରିଜେଶ ରାଏ, ଆସିକା ଏମ୍‌ପି ପ୍ରମିଳା ବିଷୋଇ ଓ କବିସୂର୍ଯ୍ୟନଗର ବିଧାୟିକା ଲତିକା ପ୍ରଧାନ ଯୋଗ ଦେଇଥିଲେ। ଏଥିସହ ସହରର ସମ୍ବେଦନଶୀଳ ମୁଖ୍ୟ ସ୍ଥାନଗୁଡିକରେ ସିସିଟିଭି କ୍ୟାମେରା ଲଗାଯିବା ଦ୍ୱାରା ସହରରେ ଅପରାଧ ଘଟଣାକୁ ରୋକାଯାଇପାରିବ ବୋଲି ଆଇଜି ସୂଚନା ଦେଇଛନ୍ତି। ୨୨ ସିସିଟିଭି ଗୁଡ଼ିଆଳି ଛକଠାରୁ ଧନେଇ ନଦୀ ପର୍ଯ୍ୟନ୍ତ ବିଭିନ୍ନ ସମ୍ବେଦନଶୀଳ ସ୍ଥାନରେ ଲଗାଯାଇଛି। ଅନ୍ୟାନ୍ୟ ଅତିଥିଙ୍କ ମଧ୍ୟରେ ଏନ୍‌ଏସି ନିର୍ବାହୀ ଅଧିକାରୀ ପ୍ରମୋଦ ପାଢ଼ୀ, ଏନ୍‌ଏସି ଅଧକ୍ଷା ଏସ୍. ଲକ୍ଷ୍ମୀ ସେଠୀ, ଏନ୍‌ଏସି ଉପାଧକ୍ଷ ବିକ୍ରାନ୍ତ କୁମାର ସାହୁ, ପ୍ରାକ୍ତନ ଉପାଧକ୍ଷ କୁମୁଦ ଚନ୍ଦ୍ର ସାହୁ, ପୁରୁଷୋତ୍ତମପୁର ଏସ୍‌ଡିପିଓ ସୂର୍ଯ୍ୟମଣି ପ୍ରଧାନ, କବିସୂର୍ଯ୍ୟନଗର ଆଇଆଇସି ପ୍ରଭାତ କୁମାର ସାହୁ, କାଉନସିଲର ସୁଦେଷ୍ଣା ପ୍ରଧାନ, ଲକ୍ଷ୍ମୀପ୍ରିୟା ସାହୁ, ରସଲ ଦାସ, ସୂର୍ଯ୍ୟନାରାୟଣ ନାୟକ, ରାଜେନ୍ଦ୍ର ଖଟେଇ ପ୍ରମୁଖ ଯୋଗ ଦେଇଥିଲେ।

କଂଗ୍ରେସର ପଦଯାତ୍ରା

କବିସୂର୍ଯ୍ୟନଗର, ୧୨।୮ (ଡି.ଏନ.ଏ.): କବିସୂର୍ଯ୍ୟନଗରରେ ଶୁକ୍ରବାର କଂଗ୍ରେସ ଗଞ୍ଜାମ ଜିଲା ସଭାପତି ରମେଶ ଚନ୍ଦ୍ର ଜେନା ପୂର୍ତ୍ତ ବଙ୍ଗଳା ଛକଠାରେ ଥିବା କବିସୂର୍ଯ୍ୟ ବଳଦେବଙ୍କ ପ୍ରତିମୂର୍ତ୍ତିରେ ମାଲ୍ୟାର୍ପଣ କରି ସେଠାରୁ ପଦଯାତ୍ରା ଆରମ୍ଭ କରି ସହର ପରିକ୍ରମା କରିଥିଲେ। ରମେଶ ନିଜ ପ୍ରତିକ୍ରିୟାରେ ଜଣାଇଥିଲେ, ଭାଜପା ସରକାରର ଅରାଜକତା, ଅମଲାତନ୍ତ୍ର ଶାସନ ଏବଂ ଇଡି ଦ୍ୱାରା ଲୋକମାଙ୍କୁ ଡରେଇବା ଓ ଅହେତୁକ ଦରଦାମ ବୃଦ୍ଧି, ଲୋକମାନଙ୍କ ମୌଳିକତା ଛଡ଼ାଇନେବା, ଏହିପରି ଅନେକ ସମସ୍ୟା ନେଇ ରାଜରାସ୍ତାକୁ ଓହ୍ଲାଇଛନ୍ତି। ଓଡ଼ିଶାରେ ଚାଲିଥିବା ଅଫିସରରାଜ, କୌଣସି ଅଫିସରେ ଅଫିସର ଲୋକମାନଙ୍କ କଥାକୁ ଖାତିର ନ କରି ନିଜ ଇଚ୍ଛାରେ କାମ କରିବା, ଏହିପରି ବିଭିନ୍ନ ସମସ୍ୟା ନେଇ ରାଜ୍ୟ ଓ କେନ୍ଦ୍ର ସରକାର ବିରୋଧରେ ବର୍ଷିଥିଲେ। ସେ ନିଜ ପ୍ରତିକ୍ରିୟାରେ ଜଣେଇଛନ୍ତି ଆଗକୁ ଆମର ପଦଯାତ୍ରା ପୁରପଲ୍ଲୀଠୁ ଆରମ୍ଭ କରି ସବୁ ଗ୍ରାମରେ କରିବୁ। ଲୋକମାନଙ୍କ ହକ୍ ପାଇଁ ଏହି ଲଢେଇ ଆଗକୁ ଆହୁରି ତୀବ୍ରତର ହେବ ବୋଲି ଚେତାବନୀ ଦେଇଛନ୍ତି।

୭୮,୪୦୪ ଚାଷୀ ପଞ୍ଜୀକୃତ

ଛତ୍ରପୁର, ୧୨।୮ (ଡି.ଏନ୍.ଏ)

- ୧୬ରେ ସରିବ ଅବଧି, ବାଧକ ସାଜିଛି ଓଟିପି
- ଗତବର୍ଷ ପଞ୍ଜୀକୃତ ହୋଇଥିଲେ ୧.୨୪ ଲକ୍ଷ

ଖରିଫ ଧାନ ବିକିବା ପାଇଁ ଚାଷୀମାନଙ୍କୁ ଆଗୁଆ ଅନଲାଇନ୍‌ରେ ପଞ୍ଜୀକରଣ କରିବା ବାଧ୍ୟତାମୂଳକ କରାଯାଇଛି । ଏହି ପରିପ୍ରେକ୍ଷୀରେ ଗଞ୍ଜାମ ଜିଲାରେ ଚାଷୀ ପଞ୍ଜୀକରଣ କରାଯାଉଥିଲେ ମଧ୍ୟ ଏହା ବହୁ ଧିମା ଗତିରେ ଚାଲିଛି। ଚଳିତ ମାସ ୧୬ ତାରିଖ ପଞ୍ଜୀକରଣ ଅବଧି ଶେଷ ହେବାକୁ ଥିବା ବେଳେ ୧୨ ତାରିଖ ଶୁକ୍ରବାର ସୁଦ୍ଧା ଜିଲାର ୭୮ ହଜାର ୪୦୪ ଚାଷୀ ପଞ୍ଜୀକୃତ ହୋଇଛନ୍ତି । ଅବଧି ଆଉ ମାତ୍ର ୪ ଦିନ ବାକି ରହିଥିବାରୁ କିଭଳି ସମସ୍ତ ଚାଷୀଙ୍କ ପଞ୍ଜୀକରଣ ହେବ ସେ ନେଇ ସନ୍ଦେହ ଦେଖାଦେଇଛି ।

ବିଗତ ବର୍ଷ ମାନଙ୍କରେ ଚାଷୀ ପଞ୍ଜୀକରଣ ପାଇଁ ୨ ମାସ ଅବଧି ରହୁଥିଲା । ମାତ୍ର ଚଳିତ ବର୍ଷ ଚାଷୀ ପଞ୍ଜୀକରଣ ଅବଧି ୧ମାସ ରହିଛି । ଫଳରେ ଏହି ସମସ୍ୟା ଦେଖାଦେଇଛି । ଜୁଲାଇ ୧୫ରୁ ଜିଲାରେ ଚାଷୀ ପଞ୍ଜୀକରଣ ଆରମ୍ଭ ହୋଇଥିଲା । ଶୁକ୍ରବାର ସୁଦ୍ଧା ଜିଲାର ୩୭୦ ପ୍ୟାକ୍ସରେ ୬୪ ହଜାର ୬୮୮ ଚାଷୀଙ୍କ ପଞ୍ଜୀକରଣ କରାଯାଇଥିବାବେଳେ ୯୩ଟି ମହିଳା ସଂଘ ପକ୍ଷରୁ ୧୩ ହଜାର ୭୨୪ ଚାଷୀ, ଗୋଟିଏ ପାଣି ପଞ୍ଚାୟତ ପକ୍ଷରୁ ୪୮ ଜଣ ଚାଷୀଙ୍କ ପଞ୍ଜୀକରଣ କରାଯାଇଛି। ସୂଚନାଯୋଗ୍ୟ ଗତବର୍ଷ ଜିଲାର ୧ଲକ୍ଷ ୨ ଲକ୍ଷ ୪୩ ହଜାର ୧୭୦ପିଲା ସମସ୍ତ ସରକାରୀ ତଥା ବେସରକାରୀ ବିଦ୍ୟାଳୟ/ ମହାବିଦ୍ୟାଳୟରେ ଏହି ଔଷଧ ସେବନ କରିବେ। ସେହିପରି ଅଗଷ୍ଟ ମାସର ସମସ୍ତ ବୁଧବାର ଟୀକାକରଣ ଦିବସରେ ୯ ମାସରୁ ୫ ବର୍ଷ ପର୍ଯ୍ୟନ୍ତ ପିଲାମାନଙ୍କୁ ଭିଟାମିନ 'କ' ଦ୍ରବଣ ଖାଇବାକୁ ଦିଆଯାଉଛି ବୋଲି କାର୍ଯ୍ୟକ୍ରମରେ ସୂଚନା ଦିଆଯାଇଥିଲା। ଏହି ଅବସରରେ ଜିଲାପାଳ ପାଟିଲଙ୍କ ସମେତ ଅନ୍ୟ ଅଧିକାରୀ, ଛାତ୍ରୀଛାତ୍ରମାନେ କୃମିନାଶକ ବଟିକା ଖାଇଥିଲେ । ଅନୁଷ୍ଠିତ କାର୍ଯ୍ୟକ୍ରମରେ ଜିଲା ମୁଖ୍ୟ ଚିକିତ୍ସା ଓ ଜନସ୍ୱାସ୍ଥ୍ୟ ଅଧିକାରୀ ଡା.ମନୋଜ କୁମାର ଉପାଧ୍ୟାୟ, ସହକାରୀ ଜନସ୍ୱାସ୍ଥ୍ୟ ଅଧିକାରୀ ଡା.ବସନ୍ତ କୁମାର ପାତ୍ର, ଡା.ପ୍ରଭାକର ସାହୁ, ଜିଲା ସମାଜ ମଙ୍ଗଳ ଅଧିକାରୀ ମଞ୍ଜୁଲତା ପ୍ରଧାନ, ଜିଲା ଶିକ୍ଷାଧିକାରୀ ପ୍ରମୋଦ କୁମାର ଷଡଙ୍ଗୀ, ଏନ୍‌ଏଚ୍‌ଏମ୍ ପ୍ରକଳ୍ପ ପରିଚାଳକ ମନୋରଞ୍ଜନ ସାହୁ, ବିଦ୍ୟାଳୟ ପ୍ରଧାନଶିକ୍ଷକ ଦିଲୀପ ପ୍ରଧାନ ପ୍ରମୁଖ ଉପସ୍ଥିତ ଥିଲେ । ଜିଲା କୈଶୋର ଓ ଶିଶୁ ସ୍ୱାସ୍ଥ୍ୟ ପରିଚାଳକ ଆଶିଷ କୁମାର ମହାନ୍ତି କାର୍ଯ୍ୟକ୍ରମ ପରିଚାଳନା କରିଥିବା ବେଳେ ଆରବିଏସ୍‌କେ ମ୍ୟାନେଜର ସୁଧାଂଶୁ ଶେଖର ପ୍ରଧାନ, ଶିବ ରଞ୍ଜନ ଦାସ, ଧର୍ମେନ୍ଦ୍ର ତାଣ୍ଡି ପ୍ରମୁଖ ସହଯୋଗ କରିଥିଲେ।

ଗଞ୍ଜାମ ଜିଲା

୨୪ ହଜାର ୩୦୦ ଚାଷୀ ଧାନ ବିକିବା ପାଇଁ ପଞ୍ଜୀକୃତ ହୋଇଥିଲେ । ଏପରିକି ସେମାନଙ୍କ ମଧ୍ୟରୁ କେବଳ ୯୬ ହଜାର ଚାଷୀଙ୍କ ଠାରୁ ସରକାର ଧାନ କିଣିପାରିଥିଲେ । ଚାଷୀ ପଞ୍ଜୀକରଣ ବେଳେ ଆହୁରି ଅନେକ ସମସ୍ୟା ରହିଛି । ପଞ୍ଜୀକରଣ ବେଳେ ଚାଷୀଙ୍କ ମୋବାଇଲ ଫୋନ୍ ନମ୍ବର ରହିବା ବାଧ୍ୟତାମୂଳକ କରାଯାଇଛି , ଯାହାକି ଆଗରୁ ଏପରି ନଥିଲା। ପଞ୍ଜୀକରଣ ବେଳେ ମୋବାଇଲକୁ ଆସୁଥିବା ଓଟିପି ଜରିଆରେ ପଞ୍ଜୀକରଣ କରାଯାଉଛି। ଫଳରେ ପଞ୍ଜୀକରଣ ବେଳେ ଚାଷୀଙ୍କୁ ଉପସ୍ଥିତ ରହିବାକୁ ପଡୁଛି ଏବଂ ଓଟିପି ଦ୍ୱାରା ପଞ୍ଜୀକରଣ ଶେଷ ହେଉଥିବାରୁ ବିଳମ୍ବ ହେଉଛି । ପୂର୍ବରୁ ଚାଷୀମାନେ ଆବଶ୍ୟକୀୟ କାଗଜପତ୍ର ପ୍ୟାକ୍ସମାନଙ୍କୁ ଦେଇଆସୁଥିଲେ । ପରେ ପ୍ୟାକ୍ସ ସମ୍ପାଦକମାନେ ଚାଷୀମାନଙ୍କ ଅନଲାଇନ୍ ପଞ୍ଜୀକରଣ କରୁଥିଲେ। ଚଳିତ ଥର ଆରଓଆର୍, ବ୍ୟାଙ୍କ ପାସବୁକ୍, ଆଧାରକାର୍ଡ କପି ଏବଂ ମୋବାଇଲ ଫୋନ୍ ନେଇ ପଞ୍ଜୀକରଣ ପାଇଁ ଆସିବାକୁ ନିୟମ ହୋଇଛି । ଚାଷୀ ପଞ୍ଜୀକରଣ ଅବଧି ବୃଦ୍ଧି କରିବା, ଓଟିପି ବ୍ୟବସ୍ଥା ପ୍ରତ୍ୟାହାର ଏବଂ ସମସ୍ତ ଚାଷୀଙ୍କ ପଞ୍ଜୀକରଣ କରିବା ନେଇ ରାଜ୍ୟ ସମବାୟ ବିଭାଗର ମନ୍ତ୍ରୀ ଓ କମିଶନର ଏବଂ ଗଞ୍ଜାମ ଜିଲାପାଳଙ୍କୁ ଏକ ସ୍ମାରକପତ୍ର ଦିଆଯାଇଥିବା ରଷିକୂଲ୍ୟା ରୟତ ମହାସଭାର ସମ୍ପାଦକ ସୀମାଞ୍ଚଳ ନାହାକ କହିଛନ୍ତି ।

୩,୦୬,୬୪୨ ପିଲାଙ୍କୁ ଔଷଧ ଖୁଆଇବା ଲକ୍ଷ୍ୟ

ଫୁଲବାଣୀ ଅଫିସ, ୧୨।୮

ବୈଠକରେ ଜିଲାପାଳଙ୍କ ସହ ଅନ୍ୟାନ୍ୟ ଅଧିକାରୀବୃନ୍ଦ

ଜାତୀୟ କୃମିନାଶକ ଦିବସ

ଜାତୀୟ କୃମିନାଶକ ଦିବସ ଫୁଲବାଣୀ ଏଜେଓ ଉଚ୍ଚ ବିଦ୍ୟାଳୟରେ ଶୁକ୍ରବାର ପାଳିତ ହୋଇଛି । ଜିଲାପାଳ ପାଟିଲ ଆଶିଷ ଈଶ୍ୱର ଯୋଗଦେଇ ସମସ୍ତେ କୃମିନାଶକ ଔଷଧ ସେବନ କରିବା ଉପରେ ଗୁରୁତ୍ୱାରୋପ କରିଥିଲେ। ବର୍ଷକୁ ଦୁଇ ଥର ଫେବୃଆରୀ ଓ ଅଗଷ୍ଟ ମାସରେ ଏହି ଦିବସ ପାଳନ କରାଯାଉଛି। ୧ ବର୍ଷରୁ ୧୯ ବର୍ଷ ପର୍ଯ୍ୟନ୍ତ ସମସ୍ତ ପିଲାମାନଙ୍କୁ କୃମିନାଶକ ଔଷଧ ମାଗଣାରେ ଖାଇବାକୁ ଦିଆଯାଉଛି । ବିଦ୍ୟାଳୟକୁ ଯାଉଥିବା ସମସ୍ତ ପିଲାମାନେ ଏହି ଔଷଧ ଖାଇବେ। ବିଦ୍ୟାଳୟକୁ ଯାଉ ନ ଥିବା ପିଲାମାନେ ଅଙ୍ଗନବାଡି କର୍ମୀ ଓ ଆଶାକର୍ମୀଙ୍କ ଦ୍ୱାରା ଖାଇବେ ବୋଲି ବୈଠକରେ ସୂଚନା ଦିଆଯାଇଥିଲା ।

ଯେଉଁମାନେ ୧୨ ତାରିଖରେ କୌଣସି କାରଣରୁ ଔଷଧ ଖାଇ ପାରିନଥିବେ, ସେମାନେ ୧୯ରେ ଏହି ଔଷଧ ଖାଇପାରିବେ। ଜିଲାରେ ମୋଟ ୩ ଲକ୍ଷ ୬ ହଜାର ୬୪୨ ପିଲା ଏହି ଔଷଧ ସେବନ କରିବାକୁ ଲକ୍ଷ୍ୟ ଧାର୍ଯ୍ୟ ହୋଇଛି। ୧ ରୁ ୫ବର୍ଷ ୬୩ ହଜାର ୪୭୨ ପିଲା ଅଙ୍ଗନବାଡି କେନ୍ଦ୍ରରେ ଓ ୫ରୁ ୧୯ବର୍ଷର

ପ୍ରାଣୀ ଚିକିତ୍ସା ଅବ୍ୟବସ୍ଥା ପ୍ରତିବାଦରେ ଧାରଣା

ଆସିକା, ୧୨।୮ (ଡି.ଏନ.ଏ.)

ପ୍ରାଣୀ ଚିକିତ୍ସାଳୟ ସମ୍ମୁଖରେ ଆନ୍ଦୋଳନକାରୀଙ୍କ ରାସ୍ତାରୋକୋ ।

ଆସିକା ହାଟପଦା ନିକଟରେ ଥିବା ଗୋଷ୍ଠୀ ପ୍ରାଣି ଚିକିତ୍ସାଳୟରେ ପ୍ରାଣି ଚିକିତ୍ସା କ୍ଷେତ୍ରରେ ଅବ୍ୟବସ୍ଥା ଲାଗି ରହିଥିବା ଅଭିଯୋଗ କରି ଶୁକ୍ରବାର ବହୁ ବ୍ୟକ୍ତି ଚିକିତ୍ସାଳୟ ସମ୍ମୁଖ ରାସ୍ତାରେ ଧାରଣାରେ ବସି ରହି ରାସ୍ତା ଅବରୋଧ କରିଥିଲେ। ଏଠାରେ ପ୍ରାଣି ଚିକିତ୍ସକଙ୍କଠାରୁ ପ୍ରାଣି ଚିକିତ୍ସା କ୍ଷେତ୍ରରେ ଆବଶ୍ୟକ ସହଯୋଗ ମିଳୁନଥିବା ଓ ଚିକିତ୍ସା କ୍ଷେତ୍ରରେ ମଧ୍ୟ ସନ୍ତୋଷ ଜନକ ଚିକିତ୍ସା ନଥିବା ଅଭିଯୋଗ କରାଯାଇଥିଲା। ତୁରନ୍ତ ପ୍ରାଣି ଚିକିତ୍ସକଙ୍କୁ ଏଠାରୁ ବଦଳି କରି ଜଣେ ଦକ୍ଷ ପ୍ରାଣି ଚିକିତ୍ସକ ନିଯୁକ୍ତି ଲାଗି ଆନ୍ଦୋଳନକାରୀ ଦାବି କରିଥିଲେ । ଶୁକ୍ରବାର ଏହି ଚିକିତ୍ସାଳୟକୁ ଆସିଥିବା ମୁଖ୍ୟ ଜିଲା ପ୍ରାଣି ଚିକିତ୍ସାଧିକାରୀ ଦେବରାଜ ବେହେରା ଓ ଉପଖଣ୍ଡ ପ୍ରାଣି ଚିକିତ୍ସାଧିକାରୀ ପ୍ରଦ୍ୟୁମ୍ନ କୁମାର ସାହୁଙ୍କ ନିକଟରେ ଗୃହପାଳିତ ପଶୁ ରଖି ଥିବା ବ୍ୟକ୍ତିମାନେ ଅଧିକାରୀଙ୍କ ନିକଟରେ ଏହି ଦାବି ଉପସ୍ଥାପନ କରିଥିଲେ । ଏ ସମ୍ପର୍କରେ ମୁଖ୍ୟ ପ୍ରାଣି ଚିକିତ୍ସାଧିକାରୀ ବେହେରାଙ୍କୁ ପଚାରିବାରେ ତୁରନ୍ତ ଘଟଣାର ତଦନ୍ତ କରାଯାଇ କାର୍ଯ୍ୟାନୁଷ୍ଠାନ ଗ୍ରହଣ କରାଯିବ ବୋଲି ପ୍ରକାଶ କରିଥିଲେ। ଅପରପକ୍ଷେ ଏହି ଡାକ୍ତରଖାନାରେ କର୍ତ୍ତବ୍ୟରତ ଗୋଷ୍ଠୀ ପ୍ରାଣି ଚିକିତ୍ସାଧିକାରୀ ରବି ନାରାୟଣ ସାହୁ ଗତ ୨୫।୧।୨୨ରୁ ସେ ଏହି ଚିକିତ୍ସାଳୟରେ କର୍ତ୍ତବ୍ୟରତ ଥିଲେ ମଧ୍ୟ ପୂର୍ବରୁ ଏଠାରେ ଥିବା ପ୍ରାଣି ଚିକିତ୍ସକ ଅଦ୍ୟାବଧି ବିଧିବଦ୍ଧ ଦାୟିତ୍ୱ ହସ୍ତାନ୍ତର କରିନଥିବାରୁ ସେ ଦରମା ପାଇବାରେ ସକ୍ଷମ ହୋଇପାରିନଥିବା ଅଧିକାରୀମାନଙ୍କ ନିକଟରେ ଅଭିଯୋଗ ଉପସ୍ଥାପନ କରିଥିଲେ।

ବଜ୍ରଗଡ଼ରେ ବିଶୁଦ୍ଧ ପାନୀୟ ଜଳ, ପକ୍କା ଘର ସ୍ୱପ୍ନ

ଭଞ୍ଜନଗର, ୧୨।୮ (ଡି.ଏନ.ଏ.)

ଚାଳ ଛପର ଘର ।

ଦେଶର ସମସ୍ତ ଗରିବ ଲୋକଙ୍କୁ ପକ୍କା ଘର, ବିଜୁଳି, ପାଣି ଆଦି ସୁବିଧା ୨୦୨୨ ଅଗଷ୍ଟ ୧୫ ସୁଦ୍ଧା ଯୋଗାଇ ଦିଆଯିବ ବୋଲି ଗତ ସାଧାରଣ ନିର୍ବାଚନ ପୂର୍ବରୁ ପ୍ରଧାନମନ୍ତ୍ରୀ ନରେନ୍ଦ୍ର ମୋଦି ଘୋଷଣା କରିଥିଲେ। ସେହିପରି ମୁଖ୍ୟମନ୍ତ୍ରୀ ନବୀନ ପଟ୍ଟନାୟକ ୨୦୨୪ ସୁଦ୍ଧା ରାଜ୍ୟର ସମସ୍ତ ଘରକୁ ପାଇପ୍ ଯୋଗେ ପିଇବା ପାଣି ଯୋଗାଇ ଦେବାକୁ ଲକ୍ଷ୍ୟ ରଖିଛନ୍ତି। ମାତ୍ର ଗଞ୍ଜାମ ଜିଲା ବେଲଗୁଣ୍ଡା ବ୍ଲକ ଆମ୍ବପୁଆ ପଞ୍ଚାୟତ ବଜ୍ରଗଡ଼ ଗ୍ରାମକୁ ଗଲେ ବିକାଶ କେତେଦୂର ପହଞ୍ଚିଛି ତାହା ଅନୁମାନ କରାଯାଇପାରିବ। ଏଠାରେ ବିକାଶ କେବଳ ଭାଷଣରେ ଅଟକିଛି।

ବଜ୍ରଗଡ଼ରେ ପ୍ରାୟ ୫୦ ପରିବାର ବସବାସ କରୁଥିବା ବେଳେ ସେମାନେ ଏବେ ବିଶୁଦ୍ଧ ପାଣି ଟୋପାଏ ପାଇପାରୁନାହାନ୍ତି। ଗାଁରେ ଥିବା ୩ଟି ନଳକୂପ ମଧ୍ୟରୁ ୨ଟି ସମ୍ପୂର୍ଣ୍ଣ ଅଚଳ ହୋଇପଡ଼ିଛି। ଯେଉଁଟି କାର୍ଯ୍ୟକ୍ଷମ ଅଛି ସେଥିରୁ ଲୌହଗୁଣ୍ଡ ବାହାରୁଛି। ସୋଲାର ପାନୀୟ ଜଳ ପ୍ରକଳ୍ପଟି ୩ ମାସରୁ ଊର୍ଦ୍ଧ୍ୱ ହେବ ଅଚଳ ପଡ଼ିଛି। ଲୋକେ ପାଣି ପାଇଁ ଗ୍ରାମଠାରୁ ପ୍ରାୟ ୧ କି.ମି. ଦୂର ଜଣଙ୍କ ଘରକୁ ଯାଉଛନ୍ତି। ଗ୍ରାମକୁ ପକ୍କା ରାସ୍ତା ନାହିଁ । ବେଲଗୁଣ୍ଡା ସହରଠୁ ମାତ୍ର ୪ କି.ମି. ଦୂରରେ ଥିବା ଏହି ଗ୍ରାମର ବିକାଶ ପ୍ରତି ପ୍ରଶାସନ ଏବଂ ରାଜନୈତିକ ନେତାମାନେ ନଜର ଦେଉନାହାନ୍ତି । ଗ୍ରାମରେ ଏକାଧିକ ଚାଳ ଛପର ଘର ରହିଛି। ଗରିବଙ୍କୁ ପ୍ରଧାନମନ୍ତ୍ରୀ ଆବାସ କିମ୍ବା ବିଜୁ ପକ୍କା ଘର ଯୋଜନାରେ ସାମିଲ କରାଯାଉନାହିଁ। ଅଧିକାଂଶ ପରିବାର ଶ୍ରମିକ ଶ୍ରେଣୀର ହୋଇଥିବା ବେଳେ ସେମାନେ ମୂଳ ଲାଗି ପରିବାର ଚଳାଉଛନ୍ତି। ଗ୍ରାମର ଝୁନୁ ନାଇକ, ଡମୁଣି ନାଇକ, ରାଘବ ନାଇକ, କପିଳ ନାଇକଙ୍କ ଭଳି ବହୁ ପରିବାର ପକ୍କା ଘର ଯୋଜନାରୁ ବଞ୍ଚିତ ହୋଇଛନ୍ତି । କରୋନା ବେଳେ ଗ୍ରାମରେ ଅଗ୍ନିକାଣ୍ଡ ଯୋଗୁ ଝୁନୁ ନାଇକ, କପିଳ ନାଇକ ପ୍ରମୁଖଙ୍କ ଘର ପୋଡ଼ିଯାଇଥିଲା। କିନ୍ତୁ ସେମାନଙ୍କୁ ଏବେ ସୁଦ୍ଧା ପକ୍କା ଘର ଦିଆଯାଇନାହିଁ। ଗ୍ରାମର ଜଣେ ଡ୍ରାଇଭର ରାଘବ ନାୟକ କହିଛନ୍ତି, ପକ୍କା ଘର ପାଇଁ ବହୁତ ଥର ପଞ୍ଚାୟତ ଏବଂ ବ୍ଲକ କର୍ତ୍ତୃପକ୍ଷଙ୍କୁ ଜଣାଇଛୁ, କିନ୍ତୁ ଆମ କଥା କେହି ଶୁଣିବାକୁ ନାହିଁ। ତେଣୁ ଭାଗ୍ୟକୁ ଆଦରି ଦୁଃଖ କଷ୍ଟରେ ବଞ୍ଚିଛୁ। ସେହିପରି ଗ୍ରାମର ଡମୁଣୀ ନାୟକ କହିଛନ୍ତି, ସୋଲାର ପାନୀୟ ଜଳ ପ୍ରକଳ୍ପ ବହୁଦିନ ହେବ ଅଚଳ ଥିବାରୁ ଜଣଙ୍କ ଘରୁ ଯାଇ ପାଣି ଆଣୁଛୁ। ସେ ଯେଉଁଦିନ ମନା କରିଦେବେ ସେଦିନଠୁ ସମସ୍ୟା ଆହୁରି ବଢ଼ିଯିବ। ଅନ୍ୟପକ୍ଷରେ ଗ୍ରାମ୍ୟ ପାଇପ ଜଳ ଯୋଗାଣ ପ୍ରକଳ୍ପ କନିଷ୍ଠ ଯନ୍ତ୍ରୀ ସୁଜିତ କୁମାର ପାତ୍ର କହିଛନ୍ତି, ହ୍ୟାଣ୍ଡ ଟ୍ୟୁବଲ ଅଚଳ ସମ୍ପର୍କରେ ଆମ ପାଖରେ କୌଣସି ଖବର ନାହିଁ। ଅଭିଯୋଗ ଆସିଲେ ମରାମତି କରାଯିବ । ସୋଲାର ପାନୀୟ ଜଳ ପ୍ରକଳ୍ପ ମରାମତି ଦାୟିତ୍ୱ ପଞ୍ଚାୟତର ବୋଲି କହିଛନ୍ତି। ସେହିପରି ଖୁବଶୀଘ୍ର ବଜ୍ରଗଡ଼ ଗ୍ରାମବାସୀଙ୍କ ସମସ୍ୟାର ସମାଧାନ ପାଇଁ ପଦକ୍ଷେପ ନିଆଯିବ। ପଞ୍ଚାୟତ ଫଣ୍ଡରୁ ତୁରନ୍ତ ସୋଲାର ପ୍ରକଳ୍ପ ମରାମତି କରାଯିବ ବୋଲି ବ୍ଲକ ଅଧକ୍ଷ ପ୍ରଶାନ୍ତ କୁମାର ନାୟକ କହିଛନ୍ତି।

ଭାଷଣରେ ଅଟକିଛି ବିକାଶ

ଅନ୍ତର୍ଜାତୀୟ ହସ୍ତୀ ଦିବସ ପାଳିତ

ମଞ୍ଚାସୀନ ଅତିଥିବୃନ୍ଦ।

ଭଞ୍ଜନଗର, ୧୨।୮ (ଡି.ଏନ୍.ଏ)

ଭଞ୍ଜନଗର ବ୍ଲକ ବଡ଼କୋଦଣ୍ଡା ଜବାହର ନୋଡାଲ ଉଚ୍ଚ ବିଦ୍ୟାଳୟରେ ଅନ୍ତର୍ଜାତୀୟ ହସ୍ତୀ ଦିବସ ପ୍ରଧାନଶିକ୍ଷକ ସନ୍ତୋଷ ଜେନାଙ୍କ ଅଧକ୍ଷତାରେ ଅନୁଷ୍ଠିତ ହୋଇଯାଇଛି। ମୁଖ୍ୟ ଅତିଥି ଭାବେ ଉତ୍ତର ଘୁମୁସର ବନଖଣ୍ଡ ଅଧିକାରୀ ସୁଦର୍ଶନ ବେହେରା, ମୁଖ୍ୟବକ୍ତା ଅବସରପ୍ରାପ୍ତ କଲେଜ ଅଧକ୍ଷ ପ୍ରଫେସର କୃତିବାସ ବିଶ୍ୱାଳ, ଶିକ୍ଷକ ନେତା ତଥା ନିମ୍ନ ମାଧ୍ୟମିକ ଶିକ୍ଷକ ସଂଘ ରାଜ୍ୟ ମୁଖ୍ୟ ଉପଦେଷ୍ଟା ଜଗବନ୍ଧୁ ଜେନା, ଅବୈତନିକ ପ୍ରାଣୀ ତତ୍ତ୍ୱାବଧାରକ ଶୂଳପାଣି ଶତପଥି, ଭଞ୍ଜନଗର ପ୍ରଜାପିତା ବ୍ରହ୍ମାକୁମାରୀ ଈଶ୍ୱରୀୟ ବିଶ୍ୱବିଦ୍ୟାଳୟର ସଂଯୋଜିକା ବ୍ରହ୍ମାକୁମାରୀ ସନ୍ତୋଷିନୀ ସମ୍ମାନିତ ଅତିଥି ଭାବେ ଯୋଗଦେଇ ପ୍ରାଣୀଜଗତ ସହ ହାତୀର ସମ୍ପର୍କ, ପଶୁ ପକ୍ଷୀ ସନ୍ତୁଳନ, ହାତୀ ଉପରେ

ସ୍ୱାଧୀନତା ସଂଗ୍ରାମୀଙ୍କ ସଂଘର୍ଷର କାହାଣୀ 'ସ୍ୱରାଜ'

୧୪ରୁ ଦୂରଦର୍ଶନରେ ଆରମ୍ଭ ହେବ ନୂଆଯୁଗ

ଭୁବନେଶ୍ୱର, ୧୨।୮

ସ୍ୱାଧୀନତାର ୭୫ ବର୍ଷ ପୂର୍ତ୍ତି ଅବସରରେ ସାରା ଦେଶରେ ଆଜାଦୀ କା ଅମୃତ ମହୋତ୍ସବ ପାଳନ କରାଯାଉଛି। ଏହି ପରିପ୍ରେକ୍ଷୀରେ ଚଳିତ ବର୍ଷର ସ୍ୱାଧୀନତା ଦିବସକୁ ଅଧିକ ସ୍ମରଣୀୟ କରିବା ପାଇଁ ଦୂରଦର୍ଶନ (ଡିଡି-୧)ରେ ପ୍ରସାରିତ ହେବାକୁ ଯାଉଛି ଏକ ଭିନ୍ନ ଧରଣର ମେଗା ଧାରାବାହିକ 'ସ୍ୱରାଜ'। ଏହି ଧାରାବାହିକଟି ସମ୍ପୂର୍ଣ୍ଣ ଭାବେ ଭାରତର ବୀର ସଂଗ୍ରାମୀଙ୍କ ବଳିଦାନ ଓ ଅବଦାନକୁ ପ୍ରସାରଣ କରିବ। ଚଳିତ ମାସ ୧୪ରୁ ଏହି ୭୫ ଅଧ୍ୟାୟ ବିଶିଷ୍ଟ ଧାରାବାହିକ ପ୍ରତି ରବିବାର ରାତି ୯ରୁ ୧୦ଟା ପର୍ଯ୍ୟନ୍ତ ଡିଡି ନ୍ୟାଶନାଲ (ଡିଡି-୧)ରେ ପ୍ରସାରଣ ହେବାକୁ ଯାଉଛି। ଉକ୍ତ ଧାରାବାହିକର ପ୍ରସାରଣ ପୂର୍ବରୁ ଦୂରଦର୍ଶନ କେନ୍ଦ୍ର ଭୁବନେଶ୍ୱର ପକ୍ଷରୁ ଶୁକ୍ରବାର ଏକ ଖବରଦାତା ସମ୍ମିଳନୀର ଆୟୋଜନ କରାଯାଇଥିଲା। ଏହି ଅବସରରେ ଭୁବନେଶ୍ୱର କେନ୍ଦ୍ରର ଡିଡିଜେ ନରସିଂହ ଜେଠୀ, ସମାଚାର ନିର୍ଦ୍ଦେଶକ ବଦ୍ରିନାରାୟଣ ଅଧିକାରୀ ଏବଂ ପ୍ରୋଗ୍ରାମ୍ ମୁଖ୍ୟ ଦୀପ୍ତି ମିଶ୍ର ପ୍ରମୁଖ ଉପସ୍ଥିତ ରହି ସ୍ୱରାଜ ସମେତ ଦୂରଦର୍ଶନର ଆଗାମୀ ଯୋଜନା ଓ କାର୍ଯ୍ୟକ୍ରମ ସମ୍ପର୍କରେ ବିସ୍ତୃତ ସୂଚନା ପ୍ରଦାନ କରିଥିଲେ। ବିଶେଷକରି ସ୍ୱରାଜ ଜରିଆରେ ଡିଡି ତା'ର ପୂର୍ବ ଗୌରବର ପୁନରାବୃତ୍ତି ସହ ପୁଣି ଥରେ ଦର୍ଶକଙ୍କ ନିକଟତର ହେବାକୁ ପ୍ରୟାସ ଆରମ୍ଭ କରିଛି। ସେହିଭଳି ସ୍ୱରାଜ ୯ଟି ପ୍ରମୁଖ ଆଞ୍ଚଳିକ ଭାଷା ସମେତ ଇଂରାଜୀରେ ମଧ୍ୟ ଡବିଂ କରାଯାଇଛି। ଉକ୍ତ ୯ଟି ଭାଷା ମଧ୍ୟରେ ତାମିଲ, ତେଲୁଗୁ, କନ୍ନଡ, ମାଲୟାଲମ, ମରାଠୀ, ଗୁଜରାଟୀ, ବଙ୍ଗଳା, ଅହମିଆ ଏବଂ ଓଡ଼ିଆ ଭାଷା ମଧ୍ୟ ଅନ୍ତର୍ଭୁକ୍ତ ରହିଛି। ଏପରିକି ଅଗଷ୍ଟ ୧୪ ପରେ ସ୍ୱରାଜ ଉପରୋକ୍ତ ଆଞ୍ଚଳିକ ଭାଷାରେ ଅଗଷ୍ଟ ୨୦୦ାରୁ ଦୂରଦର୍ଶନ ଚ୍ୟାନେଲରେ ରାତି ୮ ଟାରୁ ୯ ଘଟିକା ପର୍ଯ୍ୟନ୍ତ ପ୍ରସାରଣ କରାଯିବ। ସେହିପରି ଓଡ଼ିଆରେ ମଧ୍ୟ ଶନିବାର ଓ ସୋମବାର ରାତି ୯ରୁ ୧୦ ଘଟିକା ପର୍ଯ୍ୟନ୍ତ ଏବଂ ବୁଧବାର ଓ ଶୁକ୍ରବାର ଅପରାହ୍ନ ୨ ଟାରୁ ୩ ଘଟିକା ପର୍ଯ୍ୟନ୍ତ ପ୍ରସାରଣ ହେବ ବୋଲି ଜଣାପଡ଼ିଛି। ଅନୁରୂପ ଭାବେ ଉକ୍ତ ଧାରାବାହିକଟି ଆକାଶବାଣୀର ବିଭିନ୍ନ କେନ୍ଦ୍ର ଜରିଆରେ ଅଗଷ୍ଟ ୨୦୦ାରୁ ଶନିବାର ପୂର୍ବାହ୍ନ ୧୧ ଘଟିକାରେ ପ୍ରସାରଣ କରାଯିବ। ସ୍ୱାଧୀନତାର ଏହି ସ୍ୱତନ୍ତ୍ର ଧାରାବାହିକ ୧୪୯୮ ଭାସ୍କୋଡାଗାମାଙ୍କଠାରୁ ଆରମ୍ଭକରି ୧୯୪୭ ଅଗଷ୍ଟ ୧୫ ମଧ୍ୟରେ କେତେକ ପ୍ରମୁଖ ମହାନାୟକଙ୍କ ମହାନ ଗାଥାକୁ ଅଭିଜ୍ଞ ଭାରତୀୟ କଳାକାରଙ୍କ ଜରିଆରେ ଅତ୍ୟାଧୁନିକ ଜ୍ଞାନକୌଶଳ ସାଙ୍ଗକୁ ଉଚ୍ଚମାନର କ୍ୟାମେରାଗୁଡ଼ିକରେ ରେକର୍ଡିଂ କରାଯାଇ ଭାରତବାସୀଙ୍କୁ ପ୍ରତ୍ୟକ୍ଷ କାହାଣୀ ଦେଖାଇବାର ଶତ ପ୍ରୟାସ ଦୂରଦର୍ଶନ ପକ୍ଷରୁ କରାଯାଇଛି। ସେହିପରି ଖୁବ୍‌ଶୀଘ୍ର ଡିଡି ନ୍ୟାଶନାଲରେ ୪ଟି ଧାରାବାହିକ ସାଙ୍ଗକୁ ଏକ ରିଆଲିଟି ଶୋ'ର ମଧ୍ୟ ପ୍ରସାରଣ ହେବାକୁ ଯାଉଛି। ସାରା ଦେଶର ଦର୍ଶକଙ୍କୁ ପୁଣିଥରେ ବାନ୍ଧି ରଖିବା ପାଇଁ ଡିଡି-୧ରେ ସବୁ ବର୍ଗର କାର୍ଯ୍ୟକ୍ରମ ଫିଲ୍ମ, ଧାରାବାହିକ, ଖବର ପ୍ରସାରଣ ସାଙ୍ଗକୁ ମନୋରଞ୍ଜନ ଧର୍ମୀ କାର୍ଯ୍ୟକ୍ରମର ମଧ୍ୟ ପ୍ରସାରଣ କରାଯିବ ବୋଲି ଦୂରଦର୍ଶନ କର୍ତ୍ତୃପକ୍ଷ ମତବ୍ୟକ୍ତ କରିଥିଲେ।

ଧ-୭୪୦୦୪

ରାଜ୍ୟପାଳଙ୍କୁ ସାକ୍ଷାତ କଲେ ଏମ୍ସ କାର୍ଯ୍ୟନିର୍ବାହୀ ନିର୍ଦ୍ଦେଶକ

ଭୁବନେଶ୍ୱର, ୧୨।୮ (ବ୍ୟୁରୋ): ଏମ୍ସ ଭୁବନେଶ୍ୱରର କାର୍ଯ୍ୟନିର୍ବାହୀ ନିର୍ଦ୍ଦେଶକ ପ୍ରଫେସର ଡା. ଆଶୁତୋଷ ବିଶ୍ୱାସ ଶୁକ୍ରବାର ରାଜଭବନରେ ରାଜ୍ୟପାଳ ପ୍ରଫେସର ଗଣେଶୀ ଲାଲଙ୍କୁ ସୌଜନ୍ୟମୂଳକ ସାକ୍ଷାତ କରିଛନ୍ତି। ଏହି ଅବସରରେ ଡା. ବିଶ୍ୱାସ ରାଜ୍ୟପାଳଙ୍କୁ ଏମ୍ସ ଭୁବନେଶ୍ୱରରେ ହେଉଥିବା ରୋଗୀ ସେବା ସମ୍ବନ୍ଧୀୟ ଅନେକ ବିକାଶମୂଳକ କାର୍ଯ୍ୟ, ଗବେଷଣା ଆଦି ବିଭିନ୍ନ ପ୍ରସଙ୍ଗରେ ଅବଗତ କରାଇଥିଲେ। ରାଜ୍ୟପାଳ ମଧ୍ୟ ରୋଗୀ ସେବା ଓ ସମାଜ ପ୍ରତି ଏମ୍ସ ଭୁବନେଶ୍ୱରର ସେବା ମନୋଭାବ ଏବଂ ସକାରାତ୍ମକ ଆଭିମୁଖ୍ୟକୁ ପ୍ରଶଂସା କରିଥିଲେ।

ହାତୀ ଦିବସରେ ଅଭିନବ ପ୍ରତିବାଦ

ଭୁବନେଶ୍ୱର, ୧୨।୮ (ବ୍ୟୁରୋ)

ସାରା ବିଶ୍ୱରେ ଅଗଷ୍ଟ ୧୨କୁ ହାତୀ ଦିବସ ଭାବରେ ପାଳନ କରାଯାଉଛି। ହାତୀ ସଂରକ୍ଷଣ ଓ ହାତୀ-ମଣିଷ କିପରି ଭାବରେ ଶାନ୍ତିପୂର୍ଣ୍ଣ ସହାବସ୍ଥାନ କରିପାରିବେ, ସେହି ବାର୍ତ୍ତା ବହନ କରିଥାଏ ହାତୀ ଦିବସ। ହେଲେ ଓଡ଼ିଶାରେ ହାତୀ ମୃତ୍ୟୁରେ ଖୋଦ୍ ବନ ବିଭାଗର ଅଧିକାରୀ ଓ କର୍ମଚାରୀଙ୍କ ସମ୍ପୃକ୍ତି ରହୁଛି। ପୁଣି ଖାଲି ପୋଷ୍ଟର ବ୍ୟାନର ଓ ବୈଠକରେ ଅଯଥା ପଇସା ଖର୍ଚ୍ଚ କରି ରାଜ୍ୟ ବନ ବିଭାଗ ହାତୀ ଦିବସ ପାଳନ କରୁଥିବାରୁ ଏହାର ଅଭିନବ ପ୍ରତିବାଦ କରିଛି ଆନିମଲ ୱେଲଫେୟାର ଟ୍ରଷ୍ଟ ଏକାମ୍ର।

ଶୁକ୍ରବାର ସକାଳ ପ୍ରାୟ ୧୧ଟାରେ ଟ୍ରଷ୍ଟ ମୁଖ୍ୟ ପୁରବୀ ପାତ୍ର ନିଜର ଦୁଇ ସହଯୋଗୀଙ୍କ ସହ ଶହୀଦନଗରସ୍ଥିତ ପିସିସିଏଫ ବନ୍ୟପ୍ରାଣୀଙ୍କ କାର୍ଯ୍ୟାଳୟ ସମ୍ମୁଖରେ ପ୍ରତିବାଦ କରିଥିଲେ। ହାତୀ ବେଶ ହୋଇ ହାତରେ ପ୍ଲାକାର୍ଡ ଧରି ଶାନ୍ତିପୂର୍ଣ୍ଣ ଭାବେ ଓଡ଼ିଶା ହାତୀ ବଂଶ ସମ୍ମୁଖୀନ ହେଉଥିବା ସ୍ଥିତିକୁ ପ୍ରଦର୍ଶନ କରିଥିଲେ। ଏପରିକି ଅଭୟାରଣ୍ୟ ଓ ସୁରକ୍ଷିତ ଅଞ୍ଚଳରେ କିପରି ଶିକାରୀ, ବନ୍ୟାପ୍ରାଣୀ ମାଫିଆ ଓ ବନ ବିଭାଗ କର୍ମଚାରୀଙ୍କ ଚକ୍ରବ୍ୟୂହରେ ଫସି ହାତୀମାନେ ମୃତ୍ୟୁବରଣ କରୁଛନ୍ତି, ତାହାର ବାସ୍ତବତାକୁ ଅଭିନୟ ମାଧ୍ୟମରେ ସାମ୍ନାକୁ ଆଣିଥିଲେ। ପିସିସିଏଫ୍ ବନ୍ୟପ୍ରାଣୀଙ୍କ କାର୍ଯ୍ୟାଳୟ ସମ୍ମୁଖରେ ମୃତ ହାତୀ ରୂପରେ ଶୋଇ ରହିବା ସହ 'ସେଭ୍ ମି' ବା 'ମୋତେ ବଞ୍ଚାଅ' ସ୍ଲୋଗାନ ଦେଇଥିଲେ। ପ୍ରାୟ ଅଧଘଣ୍ଟା ଧରି ଏଭଳି ପ୍ରତିବାଦ ପରେ ନନ୍ଦନକାନନ ଫାଟକ ସାମ୍ନାରେ ମଧ୍ୟ ଅନୁରୂପ ଭାବରେ ମୃତ ହାତୀର ଅଭିନୟ କରି ପ୍ରତିବାଦ କରାଯାଇଥିଲା। ଏନେଇ ପୁରବୀ କହିଛନ୍ତି, ଓଡ଼ିଶାରେ ଘଟୁଥିବା ହାତୀ ମୃତ୍ୟୁ ବିଭିନ୍ନ ବନ୍ୟପ୍ରାଣୀ ବା ଟେରିଟୋରିଆଲ ଡିଏଫ୍‌ଓଙ୍କ ଦାୟିତ୍ୱହୀନତା ଏବଂ ଉଚ୍ଚ ଅଧିକାରୀଙ୍କ ନେତୃତ୍ୱ ନେବାରେ ଅକ୍ଷମତାକୁ ପଦାରେ ପକାଇଛି। ଜଙ୍ଗଲରେ ହାତୀଙ୍କୁ ମାରି ପୋତି ଦେଇ ଭୁବନେଶ୍ୱରରେ ଡ୍ରାମା କରୁଛି ବନ ବିଭାଗ। ହାଇକୋର୍ଟରେ ସତ୍ୟପାଠରେ ବି ହାତୀ ଶିକାରକୁ ଫାଙ୍କି ଦେଉଛନ୍ତି ପିସିସିଏଫ। ଆଠଗଡ଼ରେ ଯେଉଁସବୁ କଙ୍କାଳକୁ ମାଟି ତଳୁ ବାହାର କରାଯାଇଥିଲା, ସେଗୁଡ଼ିକ ପିସିସିଏଫ ନିଜ ସତ୍ୟପାଠରେ ସ୍ଥାନ ଦେଇନାହାନ୍ତି। ସେହି ହାତୀମାନେ କ'ଣ ଆତ୍ମହତ୍ୟା କରିଥିଲେ ନା ସମାଧି ନେଇଥିଲେ ବୋଲି ପୁରବୀ ପ୍ରଶ୍ନ କରିଛନ୍ତି।

ଡିଭାଇଡରରେ ପିଟି ହୋଇ ଓଲଟିଲା ବସ୍

ହେଲ୍‌ପର ମୃତ, ୧୫ରୁ ଊର୍ଦ୍ଧ୍ୱ ଆହତ

ପିପିଲି, ୧୨।୮ (ଡି.ଏନ୍.ଏ./ସ୍ୱ.ପ୍ର.)

ପୁରୀ ଜିଲା ପିପିଲି ବ୍ଲକ ନିକଟ ୩୧୬ ନମ୍ବର ଜାତୀୟ ରାଜପଥରେ ଶୁକ୍ରବାର ଏକ ଯାତ୍ରୀବାହୀ ବସ୍ ଡିଭାଇଡରରେ ପିଟି ହୋଇ ଓଲଟି ପଡ଼ିଛି। ଫଳରେ ଏଥିରେ ଜଣେ ହେଲ୍‌ପରଙ୍କ ମୃତ୍ୟୁ ହୋଇଥିବା ବେଳେ ୧୫ରୁ ଊର୍ଦ୍ଧ୍ୱ ଆହତ ହୋଇଛନ୍ତି। ଖବରପାଇ ସ୍ଥାନୀୟ ପୋଲିସ, ଦମକଳ ବାହିନୀ ପହଞ୍ଚି ଆହତମାନଙ୍କୁ ଉଦ୍ଧାର କରି ପିପିଲି ଓ ଭୁବନେଶ୍ୱର ମେଡିକାଲ ପଠାଇବା ସହ ଦୁର୍ଘଟଣାଗ୍ରସ୍ତ ବସ୍‌ଟିକୁ ରାସ୍ତାରୁ ହଟାଇ ତଦନ୍ତ ଚଳାଇଛି। ସୂଚନା ମୁତାବକ, ଭୁବନେଶ୍ୱରରୁ ସାରଳା ନାମକ ଘରୋଇ ବସ୍ (ନଂ. ଓଆର୍ ୦୨ ୟୁ ୯୯୫୪)ଟି ୪୦ରୁ ଊର୍ଦ୍ଧ୍ୱ ଯାତ୍ରୀଙ୍କୁ ନେଇ ଅସ୍ତରଙ୍ଗ ଅଭିମୁଖେ ଯାଉଥିଲା। ହେଲେ ଅପରାହ୍ନରେ ଝିପି ଝିପି ବର୍ଷା ହେଉଥିବାବେଳେ ପିପିଲି ଟୋଲଗେଟ୍ ନିକଟରେ ହଠାତ୍ ବସ୍‌ଟି ଏକ ଡିଭାଇଡରରେ ପିଟି ହୋଇ ମଝିରାସ୍ତାରେ ଓଲଟି ପଡ଼ିଥିଲା। ଫଳରେ ବସ୍ ତଳେ ହେଲ୍‌ପର ଚାପି ହୋଇ ଯାଇଥିବା ବେଳେ ୧୫ରୁ ଊର୍ଦ୍ଧ୍ୱ ଆହତ ହୋଇଛନ୍ତି। ଏହାଦେଖି ସ୍ଥାନୀୟ ଲୋକେ ବସ୍‌ରୁ ଯାତ୍ରୀଙ୍କୁ ଉଦ୍ଧାର କରିବା ସହ ମେଡିକାଲ ପଠାଇଥିଲେ। ହେଲେ ପିପିଲି ଗୋଷ୍ଠୀ ସ୍ୱାସ୍ଥ୍ୟକେନ୍ଦ୍ରରେ ହେଲ୍‌ପର ନିମାପଡ଼ା ଥାନା ଅଞ୍ଚଳର ଅଭିଜିତ ପାତ୍ର(୨୦)ଙ୍କୁ ଡାକ୍ତର ମୃତ ଘୋଷଣା କରିଥିଲେ। ବସ୍‌ଟି ରାସ୍ତା ଉପରେ ପଡି ରହିଥିବାରୁ ପ୍ରାୟ ଏକ ଘଣ୍ଟା ରାସ୍ତା ଜାମ ହୋଇର ହିଥିଲା। ଖବରପାଇ ପିପିଲି ପୋଲିସ, ଦମକଳ ବାହିନୀ ପହଞ୍ଚି କ୍ରେନ ସାହାଯ୍ୟରେ ପ୍ରାୟ ୧ଘଣ୍ଟାର ପରିଶ୍ରମ ପରେ ବସ୍‌କୁ ରାସ୍ତାରୁ ହଟାଇବାରୁ ଚଳାଚଳ ସ୍ୱାଭାବିକ ହୋଇଥିଲା। ଅନ୍ୟପଟେ ଦୁର୍ଘଟଣା ଘଟାଇ ବସ୍ ଡ୍ରାଇଭର ଘଟଣାସ୍ଥଳରୁ ଫେରାର ହୋଇଯାଇଛି।

୧୨୦୦ ମିଟର ପତାକା ଧରି ଭାଜପାର ତ୍ରିରଙ୍ଗାଯାତ୍ରା

ଭୁବନେଶ୍ୱର, ୧୨।୮ (ବ୍ୟୁରୋ)

ସ୍ୱାଧୀନତାର ୭୫ ବର୍ଷ ପୂର୍ତ୍ତି ଅବସରରେ ଦେଶ ଶୁକ୍ରବାର ଆଜାଦୀ କା ଅମୃତ ମହୋତ୍ସବ ପାଳନ କରୁଛି। ଆସନ୍ତା ୧୩ରୁ ୧୫ ତାରିଖ ପର୍ଯ୍ୟନ୍ତ ଘରେ ଘରେ ତ୍ରିରଙ୍ଗା ଉଡ଼ାଇବା ପାଇଁ ପ୍ରଧାନମନ୍ତ୍ରୀ ନରେନ୍ଦ୍ର ମୋଦି ଦେଶବାସୀଙ୍କୁ ଆହ୍ୱାନ ଦେଇଛନ୍ତି। 'ହର୍ ଘର୍ ତ୍ରିରଙ୍ଗା' କାର୍ଯ୍ୟକ୍ରମକୁ ସଫଳ କରିବା ଲାଗି କ୍ରାନ୍ତି ଦିବସରୁ ଦେଶବ୍ୟାପୀ ତ୍ରିରଙ୍ଗାଯାତ୍ରା ଆରମ୍ଭ ହୋଇଛି। ଯୁବପିଢ଼ିଙ୍କୁ ସ୍ୱାଧୀନତା ସଂଗ୍ରାମୀଙ୍କ ବଳିଦାନ ସମ୍ପର୍କରେ ଭଲଭାବେ ଅବଗତ କରାଇବା ଏହି ଯାତ୍ରାର ମୂଳ ଉଦ୍ଦେଶ୍ୟ ବୋଲି ଭାଜପା ରାଜ୍ୟ ସଭାପତି ସମୀର ମହାନ୍ତି କହିଛନ୍ତି। ଶୁକ୍ରବାର ଭୁବନେଶ୍ୱର ସାଙ୍ଗଠନିକ ଜିଲା ଭାଜପା ତରଫରୁ ସଭାପତି ବାବୁ ସିଂଙ୍କ ନେତୃତ୍ୱରେ ତ୍ରିରଙ୍ଗାଯାତ୍ରା ଅନୁଷ୍ଠିତ ହୋଇଥିଲା। ସମୀର ମହାନ୍ତିଙ୍କ ସମେତ ହଜାର ହଜାର ସଂଖ୍ୟାର କାର୍ଯ୍ୟକର୍ତ୍ତା ଓ ଜନସାଧାରଣ ୧୨୦୦ ମିଟର ଲମ୍ବର ବିଶାଳ ତ୍ରିରଙ୍ଗା ପତାକା ଯାତ୍ରା ହାତରେ ଧରି ପ୍ରଭୁ ଲିଙ୍ଗରାଜ ମନ୍ଦିର ନିକଟରୁ ବାହାରି ମାଷ୍ଟର କ୍ୟାଣ୍ଟିନ ଛକ ପର୍ଯ୍ୟନ୍ତ ଆସିଥିଲେ। ସ୍ୱାଧୀନତା ସଂଗ୍ରାମରୁ ଶକ୍ତି ଓ ସ୍ୱାଧୀନତା ସେନାନୀଙ୍କ ବିଚାରକୁ ପାଥେୟକରି ଅମୃତ କାଳଖଣ୍ଡରେ ଭାରତବର୍ଷକୁ ଆତ୍ମନିର୍ଭର, ବିଶ୍ୱର ଶ୍ରେଷ୍ଠ ଦେଶ ଏବଂ ବିଶ୍ୱଗୁରୁ ଭାବେ ଗଢ଼ି ତୋଳିବା ପାଇଁ ଯୁବପିଢ଼ିର ଭୂମିକା ଅତ୍ୟନ୍ତ ଗୁରୁତ୍ୱପୂର୍ଣ୍ଣ ବୋଲି ସମୀର କହିଛନ୍ତି।

ପ୍ରଥମ ପୃଷ୍ଠାରୁ...

ଓଡ଼ିଶା ଆଗକୁ ବଢ଼ିବା...

ରାଜକିଶୋର ଦାସ, ବାଙ୍ଗରିପୋଷି ବିଧାୟକ ସୁଦାମ ମାରାଣ୍ଡି ଓ ମୟୂରଭଞ୍ଜ ଜିଲା ପରିଷଦ ସଭାପତି ଭାରତୀ ହାଁସଦା ପ୍ରମୁଖ ଉପସ୍ଥିତ ରହି ଚାଷୀଙ୍କ ପାଇଁ ଏହି ଦୁଇଟି ପ୍ରକଳ୍ପ ଅତ୍ୟନ୍ତ ଗୁରୁତ୍ୱପୂର୍ଣ୍ଣ ବୋଲି ଆଲୋକପାତ କରିଥିଲେ। ସେହିପରି କରଞ୍ଜିଆ ହାତୀବାରିଠାରେ ଆୟୋଜିତ ଲୋକାର୍ପଣ ଉତ୍ସବରେ କେନ୍ଦୁଝର ଏମ୍‌ପି ଚନ୍ଦ୍ରାଣୀ ମୁର୍ମୁ, ରାଜ୍ୟସଭା ସଦସ୍ୟା ମମତା ମହାନ୍ତ, ଜଳସମ୍ପଦ ମନ୍ତ୍ରୀ ଗୁଣ୍ଡୁନୀ ସାହୁ, ମହିଳା ଓ ଶିଶୁ ବିକାଶ ମନ୍ତ୍ରୀ ବାସନ୍ତୀ ହେମ୍ବ୍ରମ, ବିଜେଡି ସାଙ୍ଗଠନିକ ସମ୍ପାଦକ ପ୍ରଣବ ପ୍ରକାଶ ଦାସ ଅତିଥି ଭାବେ ଉପସ୍ଥିତ ରହି ମୁଖ୍ୟମନ୍ତ୍ରୀ ନବୀନ ପଟ୍ଟନାୟକଙ୍କୁ ଦେଶର ସବୁଠାରୁ ଲୋକପ୍ରିୟ ଓ ସର୍ବଶ୍ରେଷ୍ଠ ମୁଖ୍ୟମନ୍ତ୍ରୀ ବୋଲି ବର୍ଣ୍ଣନା କରିଥିଲେ। ଓଡ଼ିଶାବାସୀଙ୍କ ପାଇଁ ମୁଖ୍ୟମନ୍ତ୍ରୀଙ୍କ ପ୍ରତିବଦ୍ଧତା ତାଙ୍କୁ ସମସ୍ତଙ୍କ ପ୍ରିୟଭାଜନ କରିପାରିଛି ବୋଲି ମତ ରଖିଥିଲେ। ଜିଲାପାଳ ବିନୀତ ଭରଦ୍ୱାଜ ଧନ୍ୟବାଦ ଅର୍ପଣ କରିଥିଲେ। ରାସଗୋବିନ୍ଦପୁରରେ ୫-ଟି ସଚିବ ଭି. କାର୍ତ୍ତିକେୟନ ପାଣ୍ଡିଆନ ଓ କରଞ୍ଜିଆରେ ଅତିରିକ୍ତ ମୁଖ୍ୟ ଶାସନ ସଚିବଙ୍କ ସହିତ ବିଭାଗୀୟ ଅଧିକାରୀ, ଯନ୍ତ୍ରୀ ଓ ଜିଲା ସମସ୍ତ ପ୍ରଶାସନିକ ଅଧିକାରୀ, ନିର୍ବାଚିତ ପ୍ରତିନିଧି ଓ ପୂର୍ବତନ ଜନପ୍ରତିନିଧିଗଣ ଉପସ୍ଥିତ ଥିଲେ। ଶାନ୍ତି ଶୃଙ୍ଖଳା ପାଇଁ ପୂର୍ବାଞ୍ଚଳ ପୋଲିସ ଆଇଜି ହିମାଂଶୁ ଲାଲ୍‌ଙ୍କ ସହିତ ଏସ୍‌ପି ଋଷିକେଶ ଦ୍ୟାନଦେଓ ଖିଲାରୀ ଉପସ୍ଥିତ ଥିଲେ।

ରତ୍ନଭଣ୍ଡାର ଖୋଲିବା...

ସ୍ଥିତି ଦୁର୍ବଳ ଥିବା ଶ୍ରୀମନ୍ଦିର ପ୍ରଶାସନକୁ ଅବଗତ କରାଇଛୁ। ରତ୍ନଭଣ୍ଡାରରେ କ୍ରମାଗତ ଭାବେ ପାଣି ଗଳୁଥିବା ପ୍ରସଙ୍ଗ ଶ୍ରୀମନ୍ଦିର ପ୍ରଶାସନକୁ ଅବଗତ କରାଇଛୁ। ପ୍ରଶାସନ ଏନେଇ ପଦକ୍ଷେପ ନେବା ଦରକାର। ତେବେ ପରିଚାଳନା କମିଟି ସଦସ୍ୟମାନେ ବୈଠକ ପୂର୍ବରୁ ଏନେଇ କ'ଣ ନିଷ୍ପତ୍ତି ନିଆଯିବ ତାହା କହିବା କଷ୍ଟ ବୋଲି ସେ ପ୍ରକାଶ କରିଛନ୍ତି। ଅନ୍ୟପକ୍ଷରେ ଯେଉଁ ପରିଚାଳନା କମିଟି ରତ୍ନଭଣ୍ଡାର ପ୍ରସଙ୍ଗରେ ଆଲୋଚନାଠାରୁ ଦୂରେଇ ରହୁଛି, ସେହି କମିଟି ଏହି ପ୍ରସଙ୍ଗରେ କ'ଣ ନିଷ୍ପତ୍ତି ନେବ କୋଟି କୋଟି ଜଗନ୍ନାଥପ୍ରେମୀଙ୍କର ତା' ଉପରେ ନଜର ରହିବ। ସୂଚନା ଅଧିକାର କର୍ମୀ ଦିଲୀପ କୁମାର ବରାଳ କହିଛନ୍ତି, ସବୁଠୁ ବଡ଼ କଥା ହେଉଛି, ପରିଚାଳନା କମିଟିର ସୁପାରିସ ନିରପେକ୍ଷ ଭାବେ ଓ ସମସ୍ତଙ୍କ ମତକୁ ସମ୍ମାନ ଦେଇ କରାଯିବା ଦରକାର। ପରିଚାଳନା କମିଟିର ସୁପାରିସ ଅନୁଯାୟୀ ରାଜ୍ୟ ସରକାର ନିଷ୍ପତ୍ତି ନେବେ। ତେଣୁ ପରିଚାଳନା କମିଟି ଯାଞ୍ଚ ରିପୋର୍ଟ ଉପରେ ବିଚାରବିମର୍ଶ କରି ରତ୍ନଭଣ୍ଡାର ମରାମତି ଲାଗି ସୁପାରିସ କରିବା ଉଚିତ ବୋଲି ବରାଳ କହିଛନ୍ତି।

ବାଘ ଶିକାରୀଙ୍କୁ...

ବୋଲି ସନ୍ଦେହ ହେଉଛି। ଦରକାର ପଡ଼ିଲେ ସଞ୍ଜୟଙ୍କୁ ରିମାଣ୍ଡରେ ଅଣାଯିବ। ବାଘକୁ ପଞ୍ଚରିଡ଼ା ଚଢ଼େୟାପଲ୍ଲୀ ବାଣିଝରୀ ପ୍ରସ୍ତାବିତ ସଂରକ୍ଷିତ ଜଙ୍ଗଲରେ ଶିକାର କରାଯାଇଥିଲା। ବନ ବିଭାଗ ପକ୍ଷରୁ ୧୦/୨୦୨୨-୨୩ ରେ ମକଦ୍ଦମା କରାଯାଇ ତଦନ୍ତ କରାଯାଉଛି।

ବାଘ ଗଣନା ରିପୋର୍ଟକୁ ପ୍ରଶ୍ନବାଚୀ

୨୦୧୭ ବାଘ ଗଣନା ରିପୋର୍ଟ ଅନୁଯାୟୀ ନୟାଗଡ଼ ଜଙ୍ଗଲରେ ବାଘ ନ ଥିଲେ। କିନ୍ତୁ ରଣପୁର ବନାଞ୍ଚଳର ନେଳିପଡ଼ାର ଜଣେ ବାଘ ଶିକାରୀଙ୍କୁ ଏସ୍‌ଟିଏଫ୍ ପ୍ରାୟ ୨ ବର୍ଷ ତଳେ ଧରିଥିଲା। ବନ ବିଭାଗ ଏବେ ଆଉ ଜଣେ ଶିକାରୀଙ୍କୁ ଗିରଫ କରିଛି। ଯଦି ନୟାଗଡ ଜଙ୍ଗଲରେ ବାଘ ନାହାନ୍ତି, ତେବେ ୨ଟି ବାଘ ଶିକାର ହେଲାଣି କିପରି। ପୁଣି କିଛି ମାସ ତଳେ ବଜ୍ରକୋଟ ଅଞ୍ଚଳରେ ଆଉ ଏକ ବାଘ ଶିକାର ହୋଇଥିଲା ବୋଲି ଅଭିଯୋଗ ଉଠିଥିଲା। ଏନେଇ ଡିଏଫ୍‌ଓ କ୍ଷମା ଷଡ଼ଙ୍ଗୀ କୁହନ୍ତି, ବାଘ ପାଦଚିହ୍ନ ମିଳୁଛି। ୨୦୨୨ ଜାନୁୟାରୀରେ ପୁଣି ବାଘ ଗଣନା ହୋଇଛି। ତାହାର ରିପୋର୍ଟ ପ୍ରକାଶ ପାଇଲେ ନୟାଗଡ଼ରେ ବାଘ ଅଛନ୍ତି କି ନାହିଁ ଜଣାପଡ଼ିବ ବୋଲି ଷଡ଼ଙ୍ଗୀ କହିଛନ୍ତି।

ସ୍ୱାସ୍ଥ୍ୟକେନ୍ଦ୍ର ପରିସରରେ ନବଜାତକର ଶରୀରବିହୀନ ମୁଣ୍ଡ

ଚାନ୍ଦବାଲି, ୧୨।୮ (ଡି.ଏନ.ଏ.)

ଭଦ୍ରକ ଜିଲା ଚାନ୍ଦବାଲି ଗୋଷ୍ଠୀ ସ୍ୱାସ୍ଥ୍ୟକେନ୍ଦ୍ର ପରିସରରେ

ଧରିତ୍ରୀ
DHARITRI
www.orissakhabar.com/ www.dharitri.com ପୃଷ୍ଠା ୮ Press Regd. No. R.N. ORIORI/2005/14844 Postal Regd. No. BN/42/21-23. ବ୍ରହ୍ମପୁର, ଶନିବାର, ଅଗଷ୍ଟ ୧୩/୨୦୨୨ Berhampur, Saturday, August 13/ 2022

ଜାତୀୟ କ୍ରୀଡ଼ା ପାଇଁ ଶ୍ରଦ୍ଧାଞ୍ଜଳି ଓଡ଼ିଶା ମହିଳା ଫୁଟବଲ କୋଚ୍

ଭୁବନେଶ୍ୱର, ୧୨।୮
(କ୍ରୀଡ଼ା ପ୍ରତିନିଧି)

ଶ୍ରଦ୍ଧାଞ୍ଜଳି ସାମନ୍ତରାୟ

ଆସନ୍ତା ସେପ୍ଟେମ୍ବର ୨୭ରୁ ଅକ୍ଟୋବର ୧୦ ପର୍ଯ୍ୟନ୍ତ ୩୬ତମ ଜାତୀୟ କ୍ରୀଡ଼ା ପ୍ରତିଯୋଗିତା ଗୁଜରାଟରେ ଅନୁଷ୍ଠିତ ହେବ। ଏଥିପାଇଁ ଓଡ଼ିଶା ମହିଳା ଫୁଟବଲ ଖେଳାଳିଙ୍କୁ ନେଇ ପ୍ରସ୍ତୁତି ଆରମ୍ଭ ହୋଇଯାଇଛି। ଜାତୀୟ କ୍ରୀଡ଼ା ପାଇଁ ଏକ ସୁସଙ୍ଗଠିତ ମହିଳା ଫୁଟବଲ ଦଳ ଗଠନ କରିବାକୁ ଫୁଟବଲ ଆସୋସିଏଶନ ଅଫ୍ ଓଡ଼ିଶା (ଫାଓ) ପକ୍ଷରୁ ପୂର୍ବତନ ଭାରତୀୟ ଅଧିନାୟିକା ଶ୍ରଦ୍ଧାଞ୍ଜଳି ସାମନ୍ତରାୟଙ୍କୁ କୋଚ୍‌ଭାବେ ନିଯୁକ୍ତ କରାଯାଇଛି। ପୂର୍ବରୁ ଶ୍ରଦ୍ଧାଞ୍ଜଳିଙ୍କୁ ରାଜ୍ୟଠାରୁ ଆରମ୍ଭ କରି ଜାତୀୟ ସ୍ତର ପର୍ଯ୍ୟନ୍ତ ଯେଉଁ ଦାୟିତ୍ୱ ଦିଆଯାଇଛି ତାହାକୁ ସେ ଅତ୍ୟନ୍ତ ନିଷ୍ଠାର ସହ ପାଳନ କରିଛନ୍ତି। ତେଣୁ ଏବେ ମିଳିଥିବା ଗୁରୁଦାୟିତ୍ୱକୁ ମଧ୍ୟ ସେ ଠିକ୍‌ଭାବେ ତୁଲାଇ ପାରିବେ ବୋଲି ଦୃଢ଼ ଆଶା ରଖିଛନ୍ତି। ପ୍ରକାଶଯୋଗ୍ୟ ଯେ, ଗତ ସପ୍ତାହରେ ଦିଲ୍ଲୀଠାରେ ଅନୁଷ୍ଠିତ ଫିଫା ଲିଜେଣ୍ଡ୍ସ ମ୍ୟାଚ ଖେଳି ଶ୍ରଦ୍ଧାଞ୍ଜଳି ରାଜ୍ୟ କ୍ରୀଡ଼ା ପାଇଁ ଗୌରବ ଆଣିଥିଲେ। ଗତ ୧୧ ବର୍ଷ ମଧ୍ୟରେ ସେ କେବଳ ରାଜ୍ୟ ଦଳ ନୁହେଁ ଜାତୀୟ ଦଳରେ ମଧ୍ୟ କୋଚିଂ ଦାୟିତ୍ୱକୁ ଦକ୍ଷତାର ସହ ସମ୍ପାଦନ କରିଛନ୍ତି। ଏଥିପାଇଁ ସେ ନିଯୁକ୍ତିଦାତା ନାଲ୍‌କୋ, ଫାଓ ଏବଂ ରାଜ୍ୟ କ୍ରୀଡ଼ା ବିଭାଗ ପ୍ରତି ଗଭୀର କୃତଜ୍ଞତା ଜଣାଇଛନ୍ତି। ଓଡ଼ିଶା ମହିଳା ଫୁଟବଲର କୋଚିଂ କ୍ୟାମ୍ପ କିଟ୍ ପରିସରରେ ୧୧ ତାରିଖରୁ ଆରମ୍ଭ ହୋଇଛି ଏବଂ ଏହା ସେପ୍ଟେମ୍ବର ୨୭ ପର୍ଯ୍ୟନ୍ତ ଚାଲିବ।

ଆସନ୍ତା ମାର୍ଚ୍ଚରେ ମହିଳା ଆଇପିଏଲ୍

ନୂଆଦିଲ୍ଲୀ, ୧୨।୮ (ପି.ଟି.): ବହୁ ପ୍ରତୀକ୍ଷିତ ମହିଳା ଆଇପିଏଲ୍ ୨୦୨୩ ମାର୍ଚ୍ଚରୁ ଖେଳାଯିବ। ଏଥିପାଇଁ ଏକ ମାସ ସମୟ ରଖାଯାଇଥିବା ବିସିସିଆଇର ଜଣେ ବରିଷ୍ଠ କର୍ମକର୍ତ୍ତା ସୂଚନା ଦେଇଛନ୍ତି। ଫେବୃୟାରୀ ୯ରୁ ୨୬ ଦକ୍ଷିଣ ଆଫ୍ରିକାରେ ହେବାକୁଥିବା ମହିଳା ଟି୨୦ ବିଶ୍ୱକପ୍ ପରେ ଏହା ଅନୁଷ୍ଠିତ ହେବ। ବର୍ତ୍ତମାନ ଆପାତତଃ ୫ଟି ଦଳକୁ ନେଇ ମହିଳା ଆଇପିଏଲ୍ କରିବାକୁ ସ୍ଥିର କରାଯାଇଛି। ନିବେଶକଙ୍କ ଆଗ୍ରହ ବଢିଲେ ଦଳ ସଂଖ୍ୟା ୬କୁ ବୃଦ୍ଧି କରାଯାଇପାରେ। ଠିକଣା ସମୟରେ ଟିମ୍ ନିଲାମ ପ୍ରକ୍ରିୟା ସମ୍ପର୍କରେ ସୂଚନା ଦିଆଯିବ। ଉଭୟ ବିସିସିଆଇ ସଭାପତି ସୌରଭ ଗାଙ୍ଗୁଲି ଓ ସମ୍ପାଦକ ଜୟ ଶାହା ପୂର୍ବରୁ ସେମାନଙ୍କର ପୃଥକ୍ ପୃଥକ୍ ସାକ୍ଷାତ୍‌କାରରେ ୨୦୨୩ରେ ମହିଳା ଆଇପିଏଲ୍ ଖେଳାଯିବା ସମ୍ପର୍କରେ ସୂଚନା ଦେଇ ସାରିଛନ୍ତି। ଅନେକ ଖେଳପ୍ରେମୀଙ୍କ ମତରେ ମହିଳା ଆଇପିଏଲ୍ ହେଲେ ଦେଶରେ ମହିଳା କ୍ରିକେଟରେ ବୈପ୍ଳବିକ ପରିବର୍ତ୍ତନ ହେବ।

ଭାରତୀୟ ଦଳରେ ଓଡ଼ିଶାର ଆଶିଷ

କର୍ମକର୍ତ୍ତାଙ୍କ ଗହଣରେ ୧୮ ବର୍ଷରୁ କମ୍ ଭାରତୀୟ ଭଲିବଲ ଦଳ।

ଭୁବନେଶ୍ୱର, ୧୨।୮
(କ୍ରୀଡ଼ା ପ୍ରତିନିଧି)

ଇରାନର ତେହେରାନଠାରେ ୧୪ତମ ୧୮ ବର୍ଷରୁ କମ୍ ଏସିଆନ ପୁରୁଷ ଭଲିବଲ ଚାମ୍ପିୟନଶିପ୍ ଚଳିତ ମାସ ୧୫ରୁ ୨୨ ପର୍ଯ୍ୟନ୍ତ ଅନୁଷ୍ଠିତ ହେବ। ଏହି ସମ୍ମାନଜନକ ପ୍ରତିଯୋଗିତା ପାଇଁ ଶୁକ୍ରବାର ଘୋଷିତ ଭାରତୀୟ ଦଳରେ ଓଡ଼ିଶାର ଆଶିଷ କୁମାର ସ୍ୱାଇଁ ସ୍ଥାନ ପାଇଛନ୍ତି। ମନୋନୀତ ୧୨ ଖେଳାଳି ଓ ୪ ଅଫିସିଆଲ୍ ତେହେରାନ ଯାତ୍ରା କରିଛନ୍ତି। ଭଲିବଲ ଫେଡେରେଶନ ଅଫ୍ ଇଣ୍ଡିଆ (ଭିଏଫ୍‌ଆଇ) ପକ୍ଷରୁ ଓଡ଼ିଶା ଭଲିବଲ ଆସୋସିଏଶନକୁ ସମ୍ଭାବ୍ୟ ୨୦ ଖେଳାଳିଙ୍କୁ ନେଇ କୋଚିଂ କ୍ୟାମ୍ପ ଆୟୋଜନ ଦାୟିତ୍ୱ ଦିଆଯାଇଥିଲା। କୋଚିଂ କ୍ୟାମ୍ପ କିଟ୍ ବିଶ୍ୱବିଦ୍ୟାଳୟସ୍ଥିତ ବିଜୁ ପଟ୍ଟନାୟକ ଇନ୍‌ଡୋର ଷ୍ଟାଡିୟମରେ ମେ' ୨୦ ତାରିଖରୁ ଆରମ୍ଭ ହୋଇ ଗତ ୧୧ରେ ଶେଷ ହୋଇଥିଲା। ପ୍ରଦର୍ଶନଭିତ୍ତିରେ ଉକ୍ତ ୨୦ ଖେଳାଳିଙ୍କ ମଧ୍ୟରୁ ୧୨ ଜଣଙ୍କୁ ଚୟନ କରାଯାଇଥିଲା। ଏହି ୧୨

୧୮ ବର୍ଷରୁ କମ୍ ଏସିଆନ ପୁରୁଷ ଭଲିବଲ

ଜଣଙ୍କ ମଧ୍ୟରେ ଓଡ଼ିଶାର ଜଣେ ଖେଳାଳି ଆଶିଷ ସ୍ୱାଇଁ (ନୟାଗଡ଼) ଅନ୍ତର୍ଭୁକ୍ତ। କ୍ୟାମ୍ପ ପରିଚାଳନା ପାଇଁ ସମସ୍ତ ପ୍ରକାର ସାହାଯ୍ୟ ସହଯୋଗ ଯୋଗାଇ ଦେବା ସହ ଖେଳାଳି ଓ ଅଫିସିଆଲ୍‌ଙ୍କୁ କିଟ୍ ପ୍ରଦାନ କରିଥିବା ଭିଏଫ୍‌ଆଇ ସଭାପତି ତଥା ଏମ୍‌ପି ଅଚ୍ୟୁତ ସାମନ୍ତ ଆଗାମୀ ପ୍ରତିଯୋଗିତା ପାଇଁ ଭାରତୀୟ ଦଳକୁ ଶୁଭେଚ୍ଛା ଜଣାଇଛନ୍ତି।

ଭାରତୀୟ ଦଳ: ଖୁସ୍ ସିଂ, ଶେଖର ତରୁନ, ଆଦିତ୍ୟ ରାଣା, ନୟନଭାଇ ଧ୍ରୁଭିଲ ପଟେଲ, ଲାଭି କୁମାର, ଆଶିଷ କୁମାର ସ୍ୱାଇଁ, କାର୍ତ୍ତିକ ଶର୍ମା (ଅଧିନାୟକ), କାର୍ତ୍ତିକ ୟମନ (ଲିବେରୋ), ଅତୁଲ ସିଂ, ଅଭିଷେକ, କାବିଲନ ମହେନ୍ଦ୍ରନ, ଆର୍ଯ୍ୟନ ବଲିଆନ। ଅଫିସିଆଲ: ଜୟକୁମାର ନଦରାଜନ (ମ୍ୟାନେଜର), ବୀର ସିଂ ଯାଦବ (ମୁଖ୍ୟ କୋଚ୍), ଶୈଳେଶ ଚୌଧୁରୀ (ସହକାରୀ କୋଚ୍), ମହେନ୍ଦ୍ର ସିଂ ସରନ (ରେଫରି)।

ମାଳତୀ, ରାଖାଲ, ରମେଶଙ୍କୁ ରୌପ୍ୟ ପଦକ

ରାଜ୍ୟଗୋଷ୍ଠୀ ହୁଇଲଚେୟାର ଫେନ୍‌ସିଂ ଚାମ୍ପିୟନଶିପ୍‌ରେ ରୌପ୍ୟ ପଦକ ହାସଲକାରୀ ଓଡ଼ିଶାର ମାଳତୀ ପାନାଉରେ, ରାଖାଲ କୁମାର ସେଠୀ ଓ ରମେଶ ରାଓ।

ଭୁବନେଶ୍ୱର, ୧୨।୮
(କ୍ରୀଡ଼ା ପ୍ରତିନିଧି)

ଲଣ୍ଡନରେ ଚାଲିଥିବା ରାଜ୍ୟଗୋଷ୍ଠୀ ହୁଇଲଚେୟାର ଫେନ୍‌ସିଂ ଚାମ୍ପିୟନଶିପ୍‌ରେ ଓଡ଼ିଶାର ମାଳତୀ ପାନାଉରେ, ରାଖାଲ କୁମାର ସେଠୀ ଓ ରମେଶ ରାଓ ରୌପ୍ୟ ପଦକ ହାସଲ କରିଛନ୍ତି। ମାଳତୀ ବ୍ୟକ୍ତିଗତ ଫଏଲ ଇଭେଣ୍ଟରେ ଅନ୍ୟତମ ଭାରତୀୟ ପ୍ରତିଯୋଗୀ ରେଖାଙ୍କୁ ୧୫-୧୩ରେ ହରାଇ ଫାଇନାଲରେ ପ୍ରବେଶ କରିଥିଲେ। ମାତ୍ର ନିର୍ଣ୍ଣାୟକ

ରାଜ୍ୟଗୋଷ୍ଠୀ ହୁଇଲଚେୟାର ଫେନ୍‌ସିଂ ଚାମ୍ପିୟନଶିପ୍

ମୁକାବିଲାରେ ସେ ଇଂଲଣ୍ଡର ଜେମା କଲମେନଙ୍କଠାରୁ ୪-୧୫ରେ ହାରି ଯାଇଥିଲେ। ଫଳରେ ତାଙ୍କୁ ରୌପ୍ୟ ପଦକରେ ସନ୍ତୁଷ୍ଟ ହେବାକୁ ପଡ଼ିଥିଲା। ସେହିପରି ହୁଇଲ ଚେୟାର ପୁରୁଷ ଇପି ଦଳଗତ ବିଭାଗରେ ରୌପ୍ୟ ପଦକ ପାଇଥିବା ଭାରତୀୟ ଦଳରେ ରାଖାଲ ଓ ରମେଶ ସାମିଲ ଥିଲେ। ପ୍ରବୀଣ ରାଖାଭେନ୍ଦ୍ର, ରାଖାଏ ଓ ରମେଶଙ୍କୁ ନେଇ ଗଠିତ ଭାରତୀୟ ଦଳ ଫାଇନାଲରେ ଇଂଲଣ୍ଡଠାରୁ ୩୭-୪୫ରେ ହାରି ଯାଇଥିଲା। ପ୍ରକାଶଯୋଗ୍ୟ ଯେ, ଏହି ସମ୍ମାନଜନକ ପ୍ରତିଯୋଗିତା ପାଇଁ ୧୦ ଜଣିଆ ଭାରତୀୟ ଦଳରେ ଓଡ଼ିଶାର ୩ ଖେଳାଳି ମାଳତୀ, ରମେଶ ରାଓ ଏବଂ ରାଖାଲ୍ କୁମାର ସେଠୀ ସାମିଲ ହୋଇଥିଲେ। ଏହି ସଫଳତା ପାଇଁ ଖେଳାଳିମାନଙ୍କୁ ହୁଇଲଚେୟାର ଫେନ୍‌ସିଂ ଆଣ୍ଟ୍ୟୁଟି ସ୍ପୋର୍ଟ୍ସ ଅଫ୍ ଇଣ୍ଡିଆ ସଭାପତି ଜେ. ଚନ୍ଦ୍ରଶେଖର, ଓଡ଼ିଶା ହୁଇଲଚେୟାର ଫେନ୍‌ସିଂ ଅଧ୍ୟକ୍ଷ ବେଲା ଜସୱାଲ ଓ ପାରା ସ୍ପୋର୍ଟ୍ସ ଆସୋସିଏଶନ ଅଫ୍ ଓଡ଼ିଶା ସଭାପତି କମଳାକାନ୍ତ ରଥ ପ୍ରମୁଖ ଅଭିନନ୍ଦନ ଜଣାଇଛନ୍ତି।

ସର୍ବଭାରତୀୟ ଏଲ୍‌ଆଇସି କ୍ରୀଡ଼ା ପାଇଁ ୧୬ ମନୋନୀତ

ଜୋନାଲ ଚାମ୍ପିୟନ ମହିଳା ଗ୍ରାଣ୍ଡମାଷ୍ଟର କିରଣ ମନୀଷା ମହାନ୍ତିଙ୍କୁ ପୁରସ୍କୃତ କରାଯାଉଛି।

ଭୁବନେଶ୍ୱର, ୧୨।୮
(କ୍ରୀଡ଼ା ପ୍ରତିନିଧି)

ଭାରତୀୟ ଜୀବନବୀମା ନିଗମ (ଏଲ୍‌ଆଇସି)ର ପୂର୍ବ ମଧ୍ୟ କ୍ଷେତ୍ରୀୟ କାର୍ଯ୍ୟାଳୟ ପକ୍ଷରୁ କ୍ୟାରମ୍ ଏବଂ ଚେସ୍ (ମହିଳା ଓ ପୁରୁଷ) ଖେଳ ପାଇଁ ଚୟନ ପ୍ରତିଯୋଗିତା ଶେଷ ହୋଇଛି। ଏଥିରୁ ପ୍ରଦର୍ଶନଭିତ୍ତିରେ ଭୋପାଳରେ ଆସନ୍ତା ନଭେମ୍ବରରେ ହେବାକୁଥିବା ସର୍ବଭାରତୀୟ ଏଲ୍‌ଆଇସି କ୍ରୀଡ଼ା ପାଇଁ ୧୬ ଖେଳାଳି ମନୋନୀତ ହୋଇଛନ୍ତି। ମହିଳା ଗ୍ରାଣ୍ଡମାଷ୍ଟର (ଡବ୍ଲୁଜିଏମ୍) କିରଣ ମନୀଷା ମହାନ୍ତି ଜୋନାଲ ଚାମ୍ପିୟନ ହୋଇଛନ୍ତି।

କ୍ୟାରମ୍ ଓ ଚେସ୍ ପାଇଁ ଚୟନ ପ୍ରତିଯୋଗିତା ଶେଷ

କ୍ୟାରମର ମହିଳା ବିଭାଗରେ ସର୍ବଭାରତୀୟ ଯୋଗ୍ୟତା ପାଇଥିବା ପ୍ରତିଯୋଗୀମାନେ ହେଲେ ଦୀପିକା ସିହ୍ନା (ପାଟନା-୧ ଡିଭିଜନ), ଡି.ଆର. ଆଧା (ଭୁବନେଶ୍ୱର), ପୁନମ କୁମାରୀ (ଭାଗଲପୁର) ଓ ଏସ.ଟି. ମିଞ୍ଜ୍ (ଜାମସେଦପୁର)। ସେହିପରି ପୁରୁଷ ବିଭାଗରେ ଜେ.କେ. ସିହ୍ନା (ପାଟନା-୧), ଏସ.କେ. ସିହ୍ନା (ମୁଜାଫରପୁର), ଆର.ଏସ. ସାହୁ (ସମ୍ବଲପୁର) ଓ ସନ୍ତୋଷ କୁମାର ବେହେରା (ବ୍ରହ୍ମପୁର) ଯୋଗ୍ୟତା ହାସଲ କରିଛନ୍ତି। ଚେସ୍‌ର ମହିଳା ବିଭାଗରେ କିରଣ ମୀନଷା ମହାନ୍ତି (ଭୁବନେଶ୍ୱର), ମନୀଷା ତ୍ରିବେଦୀ (ପାଟନା-୧), ଏ.ଆର. ଗୁଡ୍ଡୁ (ହଜାରିବାଗ), ଅନୁଜ ପ୍ରଭା ବେହେରା (କଟକ) ଏବଂ ପୁରୁଷରେ ଆଶୁତୋଷ ମହାପାତ୍ର (ଭୁବନେଶ୍ୱର), ବିଧୁ ଭୂଷଣ ମିଶ୍ର (ସମ୍ବଲପୁର), ହିମାଂଶୁ ଚକ୍ରବର୍ତ୍ତୀ (ଜାମସେଦପୁର) ଓ ଅମରେଶ କୁମାର (ମୁଜାଫରପୁର ଡିଭିଜନ) ସର୍ବଭାରତୀୟ ପ୍ରତିଯୋଗିତା ପାଇଁ ଯୋଗ୍ୟତା ହାସଲ କରିଛନ୍ତି।

ଜିମ୍ବାୱେ ଟୁର୍ ପାଇଁ ଲକ୍ଷ୍ମଣ ମୁଖ୍ୟ କୋଚ୍

ନୂଆଦିଲ୍ଲୀ, ୧୨।୮ (ପି.ଟି.): ଆସନ୍ତା ଜିମ୍ବାୱେ ଟୁର୍ ପାଇଁ ନ୍ୟାଶନାଲ କ୍ରିକେଟ ଏକାଡେମୀ (ଏନ୍‌ସିଏ) ମୁଖ୍ୟ ଭି.ଭି.ଏସ୍. ଲକ୍ଷ୍ମଣ ଭାରତୀୟ ଦଳର ମୁଖ୍ୟ କୋଚ୍ ଦାୟିତ୍ୱ ତୁଲାଇବେ ବୋଲି ବିସିସିଆଇ ସମ୍ପାଦକ ଜୟ ଶାହା ଶୁକ୍ରବାର ସୂଚନା ଦେଇଛନ୍ତି। ନିୟମିତ ମୁଖ୍ୟ କୋଚ୍ ରାହୁଲ ଦ୍ରାଭିଡ କିନ୍ତୁ ଛୁଟିରେ ନାହାନ୍ତି। ଜିମ୍ବାୱେ ବିପକ୍ଷ ୩ ମ୍ୟାଚ ବିଶିଷ୍ଟ ସିରିଜ ଅଗଷ୍ଟ ୨୨ରେ ଶେଷ ହେଉଥିବା ବେଳେ ସଂଯୁକ୍ତ ଆରବ ଏମିରେଟ୍ସ (ୟୁଏଇ)ରେ ଅଗଷ୍ଟ ୨୭ରୁ ଏସିଆ କପ୍ ଖେଳାଯିବ। ଏହି ଦୁଇଟି ମଧ୍ୟରେ ସମୟ ବ୍ୟବଧାନ ଖୁବ୍ କମ୍ ରହିଛି। ଫଳତଃ ଦ୍ରାଭିଡ ଭାରତୀୟ ଟି୨୦ ଦଳ ସହ ସିଧାସଳଖ ୟୁଏଇରେ ପହଞ୍ଚିବେ। ଜିମ୍ବାୱେ ବିପକ୍ଷ ୩ ଦିନିକିଆ ହରାରେଠାରେ ଅଗଷ୍ଟ ୧୮, ୨୦ ଓ ୨୨ରେ ଖେଳାଯିବ। କେ.ଏଲ. ରାହୁଲ ଓ ଦୀପକ ହୁଡା ହରାରେରୁ ଦୁବାଇଯିବେ।

ଅଶୋକଙ୍କୁ ଜାତୀୟ ଦାୟିତ୍ୱ

ଭୁବନେଶ୍ୱର, ୧୨।୮
(କ୍ରୀଡ଼ା ପ୍ରତିନିଧି)

ଅଶୋକ କୁମାର ସାହୁ

ଅନ୍ତର୍ଜାତୀୟ ବାସ୍କେଟବଲ ଅ।ସୋସିଏଶନ (ଏଫ୍‌ଆଇବିଏ)ର ୧୮ ବର୍ଷରୁ କମ୍ ଏସିଆନ ବାସ୍କେଟବଲ ଚାମ୍ପିୟନଶିପ୍ ଇରାନର ତେହେରାନଠାରେ ଚଳିତ ମାସ ୨୧ରୁ ୨୮ ପର୍ଯ୍ୟନ୍ତ ଅନୁଷ୍ଠିତ ହେବ। ଏହି ପ୍ରତିଯୋଗିତା ପାଇଁ ଓଡ଼ିଶା ବାସ୍କେଟବଲ ଅ।ସୋସିଏଶନ (ଓବିଏ) ସମ୍ପାଦକ ଅଶୋକ କୁମାର ସାହୁଙ୍କୁ ଭାରତୀୟ ଦଳର ମ୍ୟାନେଜର ନିଯୁକ୍ତ କରାଯାଇଛି। ଆଗାମୀ ପ୍ରତିଯୋଗିତାରେ ଭାରତ ସମେତ ୧୦ଟି ଦେଶ ଭାଗନେବେ। ଜାତୀୟ ଦାୟିତ୍ୱ ପାଇଥିବାରୁ ଅଶୋକ ସାହୁଙ୍କୁ ଓବିଏର ସଦସ୍ୟମାନେ ଅଭିନନ୍ଦନ ଜଣାଇଛନ୍ତି।

ଆନ୍ତଃସ୍କୁଲ, ୱାଇଜିଟିଟିଏ ଟେବୁଲ ଟେନିସ ଉଦ୍‌ଘାଟିତ

ଭୁବନେଶ୍ୱର, ୧୨।୮ (କ୍ରୀଡ଼ା ପ୍ରତିନିଧି)

ଓଡ଼ିଶା ରାଜ୍ୟ ଟେବୁଲ ଟେନିସ ଆସୋସିଏଶନ (ଓଏସ୍‌ଟିଟିଏ) ଆନୁକୂଲ୍ୟରେ ଆନ୍ତଃ-ସ୍କୁଲ ଏବଂ ୨୭ତମ ୱାଇଜିଟିଟିଏ ଟେବୁଲ ଟେନିସ ଟୁର୍ନାମେଣ୍ଟ ଶୁକ୍ରବାର କଟକର ଜବାହରଲାଲ ନେହେରୁ ଇନ୍‌ଡୋର ଷ୍ଟାଡିୟମରେ ଉଦ୍‌ଘାଟିତ ହୋଇଛି। ଆନ୍ତଃ-ସ୍କୁଲ ଟୁର୍ନାମେଣ୍ଟରେ ୭୦ଟି ବିଭିନ୍ନ ସ୍କୁଲ୍‌ରୁ ୯୫ ବାଳିକା ଓ ୧୯୦ ବାଳକ ଅଂଶଗ୍ରହଣ କରିଛନ୍ତି। ପ୍ରତିଯୋଗିତାରେ ମୋଟ ୮ଟି ଇଭେଣ୍ଟ ଅନୁଷ୍ଠିତ ହେବ। ଓଏସ୍‌ଟିଟିଏ ସଭାପତି ତଥା ଗ୍ରାମ୍ୟ ଉନ୍ନୟନ ଏବଂ ଲୋକସମ୍ପର୍କ ବିଭାଗର ପ୍ରମୁଖ ଶାସନ ସଚିବ ସଞ୍ଜୟ କୁମାର ସଂ ପ୍ରତଯୋଗତାକୁ ଉଦ୍‌ଘାଟନ କରିଥିଲେ। କଟକ ମହାନଗର ନିଗମ କମିଶନର ନିଖିଲ ପଓ୍ୱନକଲ୍ୟାଣ ସମ୍ମାନିତ ଅତିଥିଭାବେ ଯୋଗ ଦେଇଥିଲେ। ଓଏସ୍‌ଟିଟିଏ ସମ୍ପାଦକ ରବୀନ୍ଦ୍ର କୁମାର ପରିଡ଼ା, ଉପସଭାପତି ଚିତ୍ତରଞ୍ଜନ ମହାନ୍ତି, କୋଷାଧ୍ୟକ୍ଷ ନୀହାର ରଞ୍ଜନ ମିଶ୍ର, ଯୁଗ୍ମ ସମ୍ପାଦକ ଜୟଦିଥ ଦେବତା ପ୍ରମୁଖ ଉପସ୍ଥିତ ଥିଲେ। ସୁଜିତ ରାୟ ମୁଖ୍ୟ ରେଫରି ଦାୟିତ୍ୱ ନିର୍ବାହ କରୁଛନ୍ତି। ୱାଇଜିଟିଟିଏ ଚାମ୍ପିୟନଶିପ୍‌ର ମ୍ୟାଚ ୧୪ ତାରିଖରୁ ଆରମ୍ଭ ହେବ।

ଇଡେନ ଗାର୍ଡେନ୍ସରେ ଖେଳାଯିବ ସ୍ୱତନ୍ତ୍ର ମ୍ୟାଚ୍

ନୂଆଦିଲ୍ଲୀ, ୧୨।୮ (ପି.ଟି.): ଲିଜେଣ୍ଡ୍ସଲିଗ୍‌କ୍ରିକେଟ (ଏଲ୍‌ଏଲ୍‌ସି)ର ଦ୍ୱିତୀୟ ସଂସ୍କରଣର ପ୍ରଥମ ମ୍ୟାଚ କୋଲକାତାରେ ଇଡେନ ଗାର୍ଡେନ୍ସରେ ସେପ୍ଟେମ୍ବର ୧୬ରେ ଖେଳାଯିବ ବୋଲି ଆୟୋଜକଗଣ ଶୁକ୍ରବାର ପ୍ରକାଶ କରିଛନ୍ତି। ଇଣ୍ଡିଆ ମହାରାଜାଜ୍ ବନାମ ୱାର୍ଲ୍ଡ ଜାଏଣ୍ଟ୍ସ ମଧ୍ୟରେ ଖେଳାଯିବାକୁ ଥିବା ମ୍ୟାଚ ଭାରତ ସ୍ୱାଧୀନତାପ୍ରାପ୍ତିର ୭୫ତମ ବର୍ଷ ପାଳନ ଉଦ୍ଦେଶ୍ୟରେ ଉତ୍ସର୍ଗ କରାଯିବ। ଏଲ୍‌ଏଲ୍‌ସିର କମିଶନର ରବି ଶାସ୍ତ୍ରୀ ଏ ବିଷୟରେ ସୂଚନା ଦେଇଛନ୍ତି। ଭାରତର ପୂର୍ବତନ ଅଧିନାୟକ ତଥା ବସସଆଇ ସଭାପତି ସୌରଭ ଗାଙ୍ଗୁଲି ଇଣ୍ଡିଆନ ମହାରାଜାସ୍ ଦଳର ନେତୃତ୍ୱ ନେବେ। ସେହିପରି ୱାର୍ଲ୍ଡ ଜାଏଣ୍ଟ୍ସର ଅଧିନାୟକତ୍ୱ କରିବେ ଇଂଲଣ୍ଡର ୨୦୧୯ ବିଶ୍ୱକପ୍ ବିଜୟୀ ଅଧିନାୟକ ଇଅନ ମୋର୍ଗାନ। ସ୍ୱତନ୍ତ୍ର ମ୍ୟାଚ ଖେଳାଯିବାର ଦିନକ ପରେ ଏଲ୍‌ଏଲ୍‌ସି ସେପ୍ଟେମ୍ବର ୧୭ରୁ ଅକ୍ଟୋବର ୮ ପର୍ଯ୍ୟନ୍ତ ଖେଳାଯିବ। ଫ୍ରାଞ୍ଚାଇଜ୍‌ଭିତ୍ତିକ ଫର୍ମାଟରେ ଚାରୋଟି ଦଳକୁ ନେଇ ଏହା ଖେଳାଯିବ।

କଟକର ଜବାହରଲାଲ ନେହେରୁ ଇନ୍‌ଡୋର ଷ୍ଟାଡିୟମରେ ଶୁକ୍ରବାର ଆନ୍ତଃ-ସ୍କୁଲ ଏବଂ ୱାଇଜିଟିଟିଏ ଟେବୁଲ ଟେନିସ ଟୁର୍ନାମେଣ୍ଟର ଉଦ୍‌ଘାଟନୀ ସମାରୋହରେ ଉପସ୍ଥିତ ଅତିଥି ଏବଂ ଖେଳାଳିମାନେ।

4-Printed and published by Tathagata Satpathy on behalf of Navajat Printers & Media Pvt. Ltd. and printed at Navajat Printers, B-15, Industrial Estate, Rasulgarh, Bhubaneswar, Published at 11/2, Industrial Estate, Berhampur,Editor - Tathagata Satpathy, ସମ୍ପାଦକ- ତଥାଗତ ସତପଥୀ