ଧରିତ୍ରୀ
DHARITRI

ବାଲେଶ୍ୱର, ଶନିବାର, ଅକ୍ଟୋବର ୨୯/୨୦୨୨ (୧୪ ପୃଷ୍ଠା+ପିଲାଙ୍କ ଧରିତ୍ରୀ) Balasore, Saturday, October 29/2022 Page 14 ₹ 7.00 ★★★★

୪୮ଶ ଭାଗ ୩୩୨ ସଂଖ୍ୟା www.orissakhabar.com/www.dharitri.com | Printed at Bhubaneswar VOLUME 48 ISSUE 332 ମୂଲ୍ୟ ₹୭/-

ମନଦୀପଙ୍କ ଡବଲ ଗୋଲ୍

ପ୍ରୋ ହକି ଲିଗ୍‌ର ଉଦ୍‌ଘାଟନୀ ମ୍ୟାଚରେ ମନଦୀପ ସିଂଙ୍କ ଡବଲ ଗୋଲ୍ ବଳରେ ଭାରତ ୪-୩ ଗୋଲ୍‌ରେ ନ୍ୟୁଜିଲାଣ୍ଡକୁ ପରାସ୍ତ କରିଛି।

୧୪

୧୨

ହଲ୍ ଛାତରେ ନାଚିଲେ କ୍ରିତି

ଫିଲ୍ମ 'ଭେଡିଆ'ର ପ୍ରମୋଶନ୍‌ରେ ବଲିଉଡ୍ ଅଭିନେତ୍ରୀ କ୍ରିତି ସାନନ୍ ମୁମ୍ବାଇର ଏକ ହଲ୍ ଛାତରେ ନାଚୁଥିବା ଦେଖିବାକୁ ମିଳିଛି।

ଧଉଳି ଶାନ୍ତି ସ୍ତୁପର ସୁବର୍ଣ୍ଣ ଜୟନ୍ତୀ ଉତ୍ସବରେ ମୁଖ୍ୟ ଅତିଥି ଭାବେ ଯୋଗଦେଇଥିବା ମୁଖ୍ୟମନ୍ତ୍ରୀ ନବୀନ ପଟ୍ଟନାୟକଙ୍କୁ ବୌଦ୍ଧ ସନ୍ନ୍ୟାସୀମାନେ ପାଛୋଟି ନେଉଛନ୍ତି। ନିକଟରେ ଅଛନ୍ତି ୫-ଟି ସଚିବ ଭି.କେ. ପାଣ୍ଡିଆନ।

ଶାନ୍ତି ଏକମାତ୍ର ବିକଳ୍ପ: ମୁଖ୍ୟମନ୍ତ୍ରୀ

ଧଉଳି ଶାନ୍ତି ସ୍ତୁପର ସୁବର୍ଣ୍ଣ ଜୟନ୍ତୀ ସମାରୋହ

- ଦୟା ନଦୀରେ ହେବ ଇନ୍‌ଷ୍ଟ୍ରିମ ଷ୍ଟୋରେଜ୍ ପ୍ରକଳ୍ପ
- ରୋପ୍-ୱେ ବ୍ୟବସ୍ଥାକୁ ମିଳିଲା ଅନୁମୋଦନ
- ଶାନ୍ତିସ୍ତୁପରୁ ବିଶ୍ୱଶାନ୍ତିର ବାର୍ତ୍ତା ଦେଲେ ବୌଦ୍ଧ ସନ୍ନ୍ୟାସୀ

ଭୁବନେଶ୍ୱର, (ବ୍ୟୁରୋ)/ ପୁରୁଣା ଭବନେଶ୍ୱର, ୨୮।୧୦ (ଡି.ଏନ୍.ଏ.)

ଉତ୍କଳର ଐତିହ୍ୟ ଓ ଅସ୍ମିତାର ନିଦର୍ଶନ ହେଉଛି ଧଉଳି ଶାନ୍ତିସ୍ତୂପ, ଯେଉଁଠି ମଗଧର ରାଜା ସମ୍ରାଟ ଅଶୋକ ଚଣ୍ଡାଶୋକରୁ ଧର୍ମାଶୋକରେ ପରିଣତ ହୋଇଥିଲେ। ଏହିଠାରୁ ହିଁ ସେ ଶାନ୍ତିର ବାର୍ତ୍ତା ଦେଇଥିଲେ। ଶାନ୍ତିର କୌଣସି ବିକଳ୍ପ ନାହିଁ। ସବୁ ଯୁଗରେ ଏହାର ମହତ୍ତ୍ୱ ରହିଛି। ଏକ ଉତ୍ତମ ଏବଂ ସୁନ୍ଦର ଦୁନିଆର ଲକ୍ଷ୍ୟ ହାସଲ କରିବା ପାଇଁ ଶାନ୍ତି ହେଉଛି ଏକମାତ୍ର ବିକଳ୍ପ ବୋଲି ମୁଖ୍ୟମନ୍ତ୍ରୀ ନବୀନ ପଟ୍ଟନାୟକ କହିଛନ୍ତି। ଶୁକ୍ରବାର ଧଉଳି ଶାନ୍ତିସ୍ତୂପର ସୁବର୍ଣ୍ଣ ଜୟନ୍ତୀ ଉତ୍ସବରେ ମୁଖ୍ୟ ଅତିଥି ଭାବେ ଯୋଗଦେଇ ମୁଖ୍ୟମନ୍ତ୍ରୀ ପଟ୍ଟନାୟକ ଆମ ଭବିଷ୍ୟତ ପିଢ଼ି ପାଇଁ ଏକ ନିରାପଦ ବିଶ୍ୱ ସୃଷ୍ଟି କରିବାକୁ ଆହ୍ୱାନ ଦେଇଥିଲେ। ଏଥିପାଇଁ ସମସ୍ତେ ମିଳିତ ଭାବରେ ଶାନ୍ତିର ବାର୍ତ୍ତା ବିସ୍ତାର କରିବାକୁ ହେବ। ଓଡିଶାର ଗୌରବମୟ ଇତିହାସ ସମ୍ପର୍କରେ ସେ କହିଲେ, ଓଡ଼ିଶା ଇତିହାସର ପୃଷ୍ଠାଗୁଡ଼ିକ ଧଉଳି ଏବଂ କଳିଙ୍ଗ ଯୁଦ୍ଧରୁ ଆରମ୍ଭ ହୋଇଛି। ଏହି ସ୍ଥାନରେ ଅଶୋକ ଯୁଦ୍ଧ ଏବଂ ରକ୍ତପାତର ଅସାରତାକୁ ଅନୁଭବ କରି ବୌଦ୍ଧ ଧର୍ମ ଗ୍ରହଣ କରିଥିଲେ। ବାସ୍ତବରେ ଧଉଳି ବିଶ୍ୱଶାନ୍ତି ଏବଂ ସୌହାର୍ଦ୍ଦ୍ୟର ବାର୍ତ୍ତା ବିସ୍ତାର କରି ବିଶ୍ୱ ଇତିହାସର ଗତି ବଦଳାଇ ଦେଇଛି। ଧଉଳି ଶାନ୍ତିସ୍ତୂପ ଆଧୁନିକ ସ୍ଥାପତ୍ୟର ଏକ ମହାନ ସୃଷ୍ଟି। ଏହା ଭାରତ-ଜାପାନ ବନ୍ଧୁତ୍ୱର ସାକ୍ଷୀ, ଯାହା ବିଶ୍ୱଶାନ୍ତି ଏବଂ ପାରସ୍ପରିକ ସହଯୋଗ ପାଇଁ ଛିଡା ହୋଇଛି। ଏହି ସ୍ଥାନ ସବୁଦିନ ପାଇଁ ଶାନ୍ତି ବାର୍ତ୍ତା ବିସ୍ତାର କରିବ। ☞ପୃଷ୍ଠା-୪

ଆଜିର ସମ୍ପାଦକୀୟ

ଗୁରୁତ୍ୱପୂର୍ଣ୍ଣ ଅଦଳବଦଳ

ବାଲେଶ୍ୱରରେ ୧୦ କେ.ଜି. ବ୍ରାଉନ୍ ସୁଗାର ଜବତ

୫

ବାତ୍ୟା ଦୋହଲାଉଛି ଆର୍ଥିକ ମେରୁଦଣ୍ଡ

ମହାବାତ୍ୟାକୁ ପୂରିଲା ୨୩ ବର୍ଷ

- ୨୨ ବର୍ଷରେ ଉପକୂଳରେ ପିଟିହେଲାଣି ୭ ବାତ୍ୟା
- ୬ ବର୍ଷ ପରେ ବି ଅଧାରେ ଡପ୍‌ଲର ରାଡାର

ଭୁବନେଶ୍ୱର,୨୮।୧୦(ବ୍ୟୁରୋ)

ରାଜ୍ୟକୁ ବାତ୍ୟା ଭୟ ଘେରି ରହିଛି। ଏଥିଯୋଗୁ ଦୋହଲିଯାଉଛି ଲୋକଙ୍କ ଆର୍ଥିକ ମେରୁଦଣ୍ଡ। ବାତ୍ୟା ମାଡ଼ରୁ ଅଣ୍ଟା ସଳଖିବାକୁ ଅନେକବର୍ଷ ଲାଗିଯାଉଛି। ଗୋଟିଏ ବାତ୍ୟାଜନିତ କ୍ଷତ ଭରି ନ ଥିବା ବେଳେ ପୁଣି ଆଉ ଏକ ସାମୁଦ୍ରିକ ଝଡ଼ ଅଧାଗଢ଼ା ଜୀବିକାକୁ ଉଡ଼ାଇ ନେଉଛି। ଭିତ୍ତିଭୂମି, ସବୁଜିମା କ୍ଷେତ୍ର ସବୁକିଛି ଉଜୁଡ଼ି ଯାଉଛି। ଗତ ୨୨ ବର୍ଷରେ ଉପକୂଳରେ ମାଡ଼ ହୋଇଥିବା ୭ ସାମୁଦ୍ରିକ ଝଡ଼ ଉପକୂଳ ଓଡ଼ିଶାକୁ ଛାରଖାର କରିଦେଇଛି। ୧୯୯୯ରୁ ୨୦୨୧ ମଧ୍ୟରେ ରାଜ୍ୟ ୭ଟି ବାତ୍ୟା ଓ ମହାବାତ୍ୟାକୁ ସମ୍ମୁଖୀନ ହୋଇଛି। ୧୯୯୯ ଅକ୍ଟୋବର ୨୯ରେ ମହାବାତ୍ୟା ଉପକୂଳ ଓଡ଼ିଶାକୁ ଧ୍ୱସ୍ତବିଧ୍ୱସ୍ତ କରିଦେଇଥିଲା। ଏଥିରେ ୧୦ ହଜାରରୁ ଊର୍ଦ୍ଧ୍ୱ ଲୋକ ପ୍ରାଣ ହରାଇଥିବାବେଳେ ପ୍ରାୟ ୧୫ ହଜାର କୋଟି ଟଙ୍କାର କ୍ଷୟକ୍ଷତି ହୋଇଥିଲା। ଶନିବାର ଏହାକୁ ୨୩ ବର୍ଷ ପୂରିଛି। ଏବେ ବି ସେହି ମହାପ୍ରଳୟକୁ ମନେପକାଇ ଉପକୂଳବାସୀ ଶିହରି ଉଠୁଛନ୍ତି। କେବଳ ମହାବାତ୍ୟା ନୁହେଁ, ୨୦୧୩ରେ ଓଡ଼ିଶା ଉପକୂଳକୁ ଧକ୍କା ଦେଇଥିବା ଫାଇଲିନ୍, ୨୦୧୪ରେ ହୁଡ୍‌ହୁଡ୍, ୨୦୧୮ରେ ତିତ୍‌ଲି, ୨୦୧୯ରେ ଫନୀ, ୨୦୨୦ରେ ଅମ୍ଫନ, ୨୦୨୧ରେ ଜୱାଦ୍ ବାତ୍ୟା ରାଜ୍ୟ ପାଇଁ ଅନେକ ବିପତ୍ତି ଆଣିଦେଇଛି। ଏହିସବୁ ବାତ୍ୟାରେ ରାଜ୍ୟର ପ୍ରାୟ ୩୦ ହଜାର କୋଟିରୁ ଊର୍ଦ୍ଧ୍ୱ ଟଙ୍କାର ସମ୍ପତ୍ତି ନଷ୍ଟ ହୋଇଥିବା ବେଳେ ୧୫ ହଜାରରୁ ଊର୍ଦ୍ଧ୍ୱ ଲୋକଙ୍କ ଜୀବନ ଯାଇଛି।

ସରକାରୀ ଆକଳନ ଅନୁଯାୟୀ, ୨୦୧୩ରେ ହୋଇଥିବା ବାତ୍ୟା ଫାଇଲିନ୍‌ରେ ୫୮୩୨.୫୦ କୋଟି କ୍ଷତି ହୋଇଥିବା ବେଳେ ହୁଡ୍‌ହୁଡ୍‌ରେ ୭୭୭.୧୨ କୋଟି, ତିତ୍‌ଲିରେ ୨୭୭୯.୩୩, ଫନୀରେ ୫୨୨୭.୬୮ କୋଟି ଟଙ୍କାର କ୍ଷୟକ୍ଷତି ହୋଇଥିଲା। ୨୦୨୦ରେ ହୋଇଥିବା ଅମ୍ଫନରେ ୭୦୦ ଏବଂ ଜୱାଦ୍‌ରେ ୫୦୦ କୋଟି ଟଙ୍କାର କ୍ଷତି ହେବା ନେଇ ଆକଳନ କରାଯାଇଛି। ରାଜ୍ୟ ପାଇଁ ବାତ୍ୟା ଚିରସହଚର ପାଲଟିଗଲାଣି। ଜଳବାୟୁ ପରିବର୍ତ୍ତନ ବାତ୍ୟା ବିପଦକୁ ଆହୁରି ଭୟଙ୍କର କରିବା ନେଇ ପରିବେଶବିତ୍ ଆକଳନ କଲେଣି। ଅକ୍ଟୋବରରୁ ଡିସେମ୍ବର ବାତ୍ୟା ସମୟ କୁହାଯାଉଥିଲେ ମଧ୍ୟ ଗତ କିଛିବର୍ଷ ହେବ ମେ ମାସରେ ମଧ୍ୟ ବାତ୍ୟାର ଭୟ ରହୁଛି। ଏହି ପ୍ରାକୃତିକ ବିପଦରୁ ରକ୍ଷା ପାଇବା ପାଇଁ ଆଗୁଆ ସୂଚନା ହିଁ ଏକମାତ୍ର ବିକଳ୍ପ। ମାତ୍ର ବିଡ଼ମ୍ବନା ଯେ, ରାଜ୍ୟବାସୀଙ୍କୁ ବାତ୍ୟା ଓ ଅନ୍ୟାନ୍ୟ ପ୍ରାକୃତିକ ବିପଦରୁ ରକ୍ଷା କରିବା ପାଇଁ ଭିତ୍ତିଭୂମିର ସେପରି ବିକାଶ ହୋଇପାରି ନାହିଁ। ପାଣିପାଗ ସମ୍ପର୍କିତ ଆଗୁଆ ସୂଚନା ପ୍ରଦାନ ପାଇଁ ରାଜ୍ୟର ୪ଟି ସ୍ଥାନ ପାରାଦୀପ, ଗୋପାଳପୁର, ସମ୍ବଲପୁର ଓ ବାଲେଶ୍ୱରରେ ଡପ୍‌ଲର ରାଡାର ଲଗାଇବାକୁ ଭାରତୀୟ ପାଣିପାଗ ବିଭାଗ (ଆଇଏମ୍‌ଡି) ନିଷ୍ପତ୍ତି ନେଇଥିଲା। ତେବେ କେନ୍ଦ୍ର ସରକାରଙ୍କ ଉଦାସୀନତା ଯୋଗୁ ଗତ ୬ ବର୍ଷ ହେବ ସମ୍ବଲପୁର ଏବଂ ବାଲେଶ୍ୱରରେ ଏହି ରାଡାର ଲାଗିପାରୁନାହିଁ। ରାଜ୍ୟ ସରକାରଙ୍କ ପକ୍ଷରୁ ମଧ୍ୟ ଯେତିକି ତତ୍‌ପରତା ପ୍ରକାଶ ପାଇବା କଥା ତାହା ହେଉନାହିଁ। ପାଣିପାଗ ସମ୍ପର୍କିତ ଏହି ଗୁରୁତ୍ୱପୂର୍ଣ୍ଣ ପ୍ରକଳ୍ପର କାର୍ଯ୍ୟ ଦୀର୍ଘଦିନ ହେବ ଅଧାପନ୍ତରିଆ ହୋଇରହିଛି।

ରାଡାର ଲଗାଇବାକୁ ରାଜ୍ୟ ସରକାର ସମ୍ବଲପୁର, ବାଲେଶ୍ୱର, ଗୋପାଳପୁରରେ ୩ ଏକର ଲେଖାଏ ଜାଗା ମାଗଣାରେ ଯୋଗାଇଦେବା ସହ କୋଠାଘର ନିର୍ମାଣ କରିବାକୁ ୧୭ କୋଟି ଟଙ୍କା ଦେଇଛନ୍ତି। ୨୦୧୬ରୁ ୫ ମହଲା କୋଠାଘର ନିର୍ମାଣ ହୋଇ ଛିଡ଼ା ହୋଇଛି। ମାଗଣା ଜମି ଓ କୋଠାଘର ଯୋଗାଇ ଦେବା ପରେ ରାଡାର ଲାଗିବା ବ୍ୟବସ୍ଥା କରିବାକୁ ପାଣିପାଗ ବିଭାଗ ଭରସା ଦେଇଥିଲା। ଇତିମଧ୍ୟରେ ୬ ବର୍ଷ ବିତିଗଲାଣି। ☞ପୃଷ୍ଠା-୪

କ୍ରିପ୍ଟୋ କାରବାରରେ ଅତିରିକ୍ତ ମୁଖ୍ୟଯନ୍ତ୍ରୀଙ୍କ କଳାଧନ

- ଏକକାଳୀନ ୬ ସ୍ଥାନରେ ଭିଜିଲାନ୍ସ ଚଢ଼ାଉ, ୩୧ରେ ନେଇଥାନ୍ତେ ଅବସର
- ଝରକା ବାଟେ ଫିଙ୍ଗିଥିବା ୩୮ କ୍ରିପ୍ଟୋ ଦସ୍ତାବିଜ୍, ମୋବାଇଲ ଜବତ
- କ୍ରିପ୍ଟୋ କରେନ୍ସିରେ ୧.୭୫ କୋଟି, ସମ୍ବଲପୁରରେ ୮ ଫ୍ଲାଟ୍ ଠାବ
- ନଗଦ ୧.୭ ଲକ୍ଷ ଟଙ୍କା, ୧୦ ଲକ୍ଷ ଟଙ୍କାର ସୁନା ଅଳଙ୍କାର ମିଳିଲା

ଭୁବନେଶ୍ୱର,୨୮।୧୦(ବ୍ୟୁରୋ)

ରାଜ୍ୟରେ ବହୁ ସରକାରୀ କର୍ମଚାରୀ ଦୁର୍ନୀତିରେ ଲିପ୍ତ ରହି ବିପୁଳ ଆୟ ବହୁର୍ଭୂତ ସମ୍ପତ୍ତି ଠୁଳ କରିବା ସହ ଜନତାଙ୍କ ଟଙ୍କାରେ ବିଳାସମୟ ଜୀବନ

ନୀହାର ରଞ୍ଜନ ଦାସ

ବିତାଉଛନ୍ତି। ଇତିମଧ୍ୟରେ ଅନେକ ଦୁର୍ନୀତିଗ୍ରସ୍ତ ବାବୁ ଭିଜିଲାନ୍ସ ଜାଲରେ ପଡିବା ପରେ ସେମାନଙ୍କ କଳାଟଙ୍କାର ଗୁମର ପଦାକୁ ଆସିଛି। ଶୁକ୍ରବାର ଆଉଜଣେ କୁବେର ଅଫିସର ଭିଜିଲାନ୍ସ ହାତରେ ଧରାପଡ଼ିଛନ୍ତି। ସେ ହେଲେ ଗ୍ରାମ୍ୟ ଜଳଯୋଗାଣ ଓ ପରିମଳ ବିଭାଗ (ଆର୍‌ଡବ୍ଲ୍ୟୁଏସ୍‌ଏସ୍) ଭୁବନେଶ୍ୱର ସର୍କଲର ଅତିରିକ୍ତ ମୁଖ୍ୟଯନ୍ତ୍ରୀ (ପ୍ଲାନିଂ, ମନିଟରିଂ, ଡିଜାଇନ ଓ ଇନ୍‌ଭେଷ୍ଟିଗେଶନ) ନୀହାର ରଞ୍ଜନ ଦାସ। ଆସନ୍ତା ୩୧ ତାରିଖରେ ସେ ଅବସର ନେଇଥାନ୍ତେ। ହେଲେ ଆୟ ବହିର୍ଭୂତ ସମ୍ପତ୍ତି ଠୁଳ ଅଭିଯୋଗ ଆସିବା ପରେ ଭୁବନେଶ୍ୱର ଭିଜିଲାନ୍ସ ସ୍ୱତନ୍ତ୍ର ଜଜ୍‌ଙ୍କ ପକ୍ଷରୁ ଜାରି ସର୍ଚ୍ଚ ୱାରେଣ୍ଟ ବଳରେ ଭିଜିଲାନ୍ସ ଟିମ୍ ୩ ଜିଲାର ୬ ସ୍ଥାନରେ ଏକକାଳୀନ ଚଢ଼ାଉ କରିଛି। ଏହା ମଧ୍ୟରେ ଭୁବନେଶ୍ୱର ଖାରବେଳନଗରସ୍ଥିତ ଶ୍ରୀରାମ ମାନ୍‌ଶନ୍ ଆପାର୍ଟମେଣ୍ଟରେ ☞ପୃଷ୍ଠା-୪

ଓସିଏ ସଭାପତି ଦାୟିତ୍ୱ ନେଲେ ପ୍ରଣବ

କଟକ ଅଫିସ,୨୮।୧୦

ଯାଜପୁର ବିଧାୟକ ତଥା ବିଜେଡି ସାଂଗଠନିକ ସମ୍ପାଦକ ପ୍ରଣବ ପ୍ରକାଶ ଦାସ ଶୁକ୍ରବାର ଓଡ଼ିଶା କ୍ରିକେଟ ଆସୋସିଏଶନ(ଓସିଏ)ର ନୂଆ ସଭାପତି ଭାବେ ଦାୟିତ୍ୱ ଗ୍ରହଣ କରିଛନ୍ତି। ଓସିଏର ୧୧ତମ ସଭାପତି ହୋଇଛନ୍ତି ପ୍ରଣବ ପ୍ରକାଶ ଦାସ। ସେହିପରି ସଞ୍ଜୟ ବେହେରା ଦ୍ୱିତୀୟଥର ଲାଗି ଓସିଏର ସମ୍ପାଦକ ଭାବେ ନିଜ ଗାଦି ☞ପୃଷ୍ଠା-୪

ଟୁଇଟରରୁ ପରାଗ, ବିଜୟା ବିଦା

- ପକ୍ଷୀ ମୁକ୍ତହେଲା: ମସ୍କ
- ଟ୍ରମ୍ପଙ୍କ ଫେରିବା ପଥ ସୁଗମ

ପରାଗ ଅଗ୍ରୱାଲ ବିଜୟା ଗାଡ୍ଡେ

ନ୍ୟୁୟର୍କ,୨୮।୧୦(ପି.ଟି.)

ପକ୍ଷୀ ମୁକ୍ତହେଲା ବୋଲି ୪୪ ବିଲିୟନ ଡଲାରରେ ଟୁଇଟର କିଣିବା ପରେ ଟେସ୍‌ଲା ମୁଖ୍ୟ କାର୍ଯ୍ୟନିର୍ବାହୀ ଅଧିକାରୀ (ସିଇଓ) ଏଲନ୍ ମସ୍କ ଟୁଇଟ୍ କରିଛନ୍ତି। ସୋସିଆଲ ନେଟ୍‌ୱର୍କିଂ ସାଇଟ୍‌କୁ ଅଧିଗ୍ରହଣ କରିବା ପରେ ୫୧ ବର୍ଷୀୟ ମସ୍କ ଏହାର ସିଇଓ ପରାଗ ଅଗ୍ରୱାଲ ଓ ଲିଗାଲ୍ ଏକ୍‌ଜିକ୍ୟୁଟିଭ୍ ବିଜୟା ଗାଡ୍ଡେଙ୍କୁ ବିଦା କରିଛନ୍ତି।

ବିଶ୍ୱର ସବୁଠୁ ଧନୀ ବ୍ୟକ୍ତି ଏଲନ୍ ମସ୍କ ଗୁରୁବାର ଟୁଇଟର ☞ପୃଷ୍ଠା-୪

ଏକକାଳୀନ ୧୫ ମହାପୁରୁଷଙ୍କ ଚିତ୍ର ଆଙ୍କିଲେ ଯୁବତୀ

ଲକ୍ଷ୍ନୌ, ୨୮।୧୦

କଳା ଈଶ୍ୱରଙ୍କ ପ୍ରଦତ୍ତ ଏଭଳି ଏକ ଉପହାର, ଯାହାର କୌଣସି ତୁଳନା ନାହିଁ। କେତେଜଣ ବ୍ୟକ୍ତି ନିଜ ଅନନ୍ୟ ପ୍ରତିଭା ମାଧ୍ୟମରେ ଲୋକଙ୍କ ପ୍ରିୟଭାଜନ ହୋଇଥାନ୍ତି ତ ଆଉ କେହି ବହୁ ସମ୍ମାନ ହାତେଇଥାନ୍ତି। ଉତ୍ତର ପ୍ରଦେଶ ବୁଡାନରେ ଥିବା ବିଜୟ ନଗର ଗ୍ରାମର ନୂର ଜାହାନ୍ ନିଜର ଅନନ୍ୟ କଳା ପ୍ରତିଭା ପାଇଁ ସାରା ଦେଶରେ ଚର୍ଚ୍ଚାର କେନ୍ଦ୍ରବିନ୍ଦୁ ପାଲଟିଛନ୍ତି। ପିଲାଟି ଦିନରୁ ଚିତ୍ରାଙ୍କନ ପ୍ରତି ରୁଚି ରଖିଥିବା ନୂର ଏକକାଳୀନ ୧୫ ସ୍ୱାଧୀନତା ସଂଗ୍ରାମୀଙ୍କ ଚିତ୍ର ଆଙ୍କି ଏବେ ପ୍ରଶଂସାର ପାତ୍ର ହୋଇଛନ୍ତି। ଜଣେ ଚିତ୍ରକର ଭଳି ରଙ୍ଗ ତୂଳୀ କିମ୍ବା ପେନ୍‌ସିଲ୍ ମୁନରେ ନୁହେଁ ବରଂ କଲମରେ ଚିତ୍ର ଆଙ୍କୁଥିବା ଦେଖିବାକୁ ମିଳିଛି।

ନୂର ଚିତ୍ର ଆଙ୍କୁଥିବାର ଏକ ଭିଡିଓ ଏବେ ସୋସିଆଲ ମିଡିଆରେ ବହୁଳ ପ୍ରସାର ହେବାରେ ଲାଗିଛି। ୯ ଖଣ୍ଡ କାଠକୁ ଯୋଡ଼ି ସେ ପ୍ରଥମେ ଏକ ଫ୍ରେମ୍ ତିଆରି କରୁଛନ୍ତି। ଉକ୍ତ ଫ୍ରେମ୍‌ରେ ତିଆରି ହେଉଥିବା ୧୫ଟି କୋଠରିରେ ସେ ୧୫ ଟି କଲମ ବାନ୍ଧୁଛନ୍ତି। ଏହାପରେ ହ୍ୱାଇଟ୍ ବୋର୍ଡ ଭଳି ରଖାଯାଇଥିବା ଡ୍ରଇଂ ପେପରରେ ଗୋଟିଏ ହାତରେ ସେହି କଲମ ଖଞ୍ଜାଯାଇଥିବା ସେହି ଫ୍ରେମ୍‌କୁ ଧରି ଚିତ୍ର ଆଙ୍କୁଥିବାର ଭଇରାଲ ଭିଡିଓରେ ଦେଖାଯାଇଛି। ବିନା ବିରତିରେ କିଛି ସମୟ ଭିତରେ ନୂର ଏକକାଳୀନ ମହାତ୍ମା ଗାନ୍ଧୀ, ଭଗତ ସିଂ, ସୁଭାସ ଚନ୍ଦ୍ର ବୋଷ, ଡା. ରାଜେନ୍ଦ୍ର ପ୍ରସାଦ, ଡା. ବି.ଆର୍. ଆମ୍ବେଦକରଙ୍କ ଭଳି ୧୫ ଜଣ ମହାପୁରୁଷଙ୍କ ଚିତ୍ର ଆଙ୍କିଛନ୍ତି। ମହିନ୍ଦ୍ରା ଗ୍ରୁପ୍‌ର ଚେୟାରମ୍ୟାନ୍ ଆନନ୍ଦ ମହିନ୍ଦ୍ରା ବହୁଳ ପ୍ରସାରିତ ଏହି ଭିଡିଓଟିକୁ ସୋସିଆଲ ମିଡିଆରେ ଶେୟାର କରି ନୂରଙ୍କ ଏହି ନିଆରା ପ୍ରତିଭାକୁ ଚମତ୍କାର ବୋଲି କହିଛନ୍ତି। ସୋସିଆଲ ମିଡିଆ ୟୁଜର୍ସ ମଧ୍ୟ ଭିଡିଓକୁ ଦେଖି ନୂରଙ୍କୁ ପ୍ରଶଂସା କରିବାରେ କୌଣସି ମଉକା ଛାଡ଼ିନାହାନ୍ତି। ପିଲାବେଳୁ ଚିତ୍ରାଙ୍କନ ପ୍ରତି ନୂରଙ୍କର ବିଶେଷ ଆଗ୍ରହ ଥିବାବେଳେ ଏହା ଜରିଆରେ ସେ ଦେଶ ପାଇଁ ଗୌରବ ଆଣିବାକୁ ଚାହୁଁଥିବା ଭିଡିଓରେ ଜନୈକ ବ୍ୟକ୍ତି କରୁଥିବା ଶୁଣାଯାଇଛି। ଆନନ୍ଦ ମହିନ୍ଦ୍ରା ନୂରଙ୍କୁ ସମସ୍ତ ପ୍ରକାର ଆର୍ଥିକ ସହଯୋଗ ଯୋଗାଇଦେବେ ବୋଲି ମଧ୍ୟ କହିଛନ୍ତି।

ନିଜେ ଆଙ୍କିଥିବା ଚିତ୍ର ସହ ନୂର ଜାହାନ୍।

ବେଆଇନ ଘୋଷିତ ସଂଗଠନ ପପୁଲାର ଫ୍ରଣ୍ଟ ଅଫ୍ ଇଣ୍ଡିଆ (ପିଏଫ୍‌ଆଇ)ର କେରଳ ସାଧାରଣ ସମ୍ପାଦକ ସି.ଏ. ରୌଫ୍‌ଙ୍କୁ ପଲକ୍କଡର ପଙ୍ଗାମ୍ବିରୁ ଜାତୀୟ ତଦନ୍ତକାରୀ ସଂସ୍ଥା (ଏନ୍‌ଆଇଏ) ଶୁକ୍ରବାର ଗିରଫ କରିଛି। ବେଆଇନ କାର୍ଯ୍ୟକଳାପରେ ସମ୍ପୃକ୍ତି ମାମଲାରେ ରୌଫ୍ ୧୩ତମ ଅଭିଯୁକ୍ତ। ମାମଲାର ମୁଖ୍ୟ ଷଡ଼ଯନ୍ତ୍ରକାରୀ ରୌଫ କିଛି ମାସ ହେଲା ଫେରାର ଥିଲେ। ସେ କେରଳରେ ଉକ୍ତ ସଂଗଠନର ଗଣମାଧ୍ୟମ ଏବଂ ପିଆର୍ ବିଭାଗ ସମ୍ଭାଳୁଥିଲେ।

ସଂକ୍ଷେପରେ

୨ ଟେଲିକମ୍ କର୍ମଚାରୀଙ୍କୁ ପିଟି ହତ୍ୟା

କରାଚୀ,୨୮।୧୦: ପାକିସ୍ତାନର କରାଚୀସ୍ଥିତ ମଛର କଲୋନିରେ ଶୁକ୍ରବାର ଉତ୍ତ୍ୟକ୍ତ ଲୋକେ ଏକ ଟେଲିକମ୍ କମ୍ପାନୀର ୨ ଜଣ କର୍ମଚାରୀଙ୍କୁ ପିଟି ମାରିଦେଇଛନ୍ତି। ପୋଲିସ କହିବା ଅନୁଯାୟୀ ଉକ୍ତ କର୍ମଚାରୀଦ୍ୱୟ ସିଗ୍‌ନାଲ ଷ୍ଟ୍ରେଙ୍ଗଥ୍ ଯାଞ୍ଚ ଲାଗି ସେଠାକୁ ଯାଇଥିଲେ। ତେବେ ସେମାନେ ପିଲାଚୋରି ଉଦ୍ୟମ କରୁଥିବା କେତେଜଣ ଗୁଜବ ପ୍ରଚାର କରିଦେଇଥିଲେ। ଗୁଜବରେ ବିଶ୍ୱାସ କରି ସ୍ଥାନୀୟ ଲୋକେ ଟେଲିକମ୍ କର୍ମଚାରୀଙ୍କୁ ଧରିନେଇ ନିର୍ଧୁମ୍ ପିଟିଥିଲେ। ଗୁରୁତର ଆହତ ୨ କର୍ମଚାରୀଙ୍କର ମୃତ୍ୟୁ ଘଟିଛି। ପୋଲିସ ସ୍କ୍ୱାଡ୍ ପହଞ୍ଚିବାରେ ବିଳମ୍ବ ହେବାରୁ ସେମାନଙ୍କୁ ଲୋକଙ୍କ ଆକ୍ରମଣରୁ ରକ୍ଷା କରାଯାଇ ପାରି ନ ଥିଲା।

ନାନ୍ସି ପେଲୋସିଙ୍କ ସ୍ୱାମୀଙ୍କୁ ଆକ୍ରମଣ

ପଲ୍ ପେଲୋସି

ୱାଶିଂଟନ,୨୮।୧୦: ଆମେରିକା ହାଉସ୍ ସ୍ପିକର ନାନ୍ସି ପେଲୋସିଙ୍କ ସ୍ୱାମୀ ପଲ୍ ପେଲୋସି(୮୨)ଙ୍କୁ ଶୁକ୍ରବାର ସକାଳେ ହିଂସାତ୍ମକ ଆକ୍ରମଣ ହୋଇଛି। ଆକ୍ରମଣକାରୀ ଜଣକ ଦମ୍ପତିଙ୍କ ସାନ୍ ଫ୍ରାନ୍ସିସ୍କୋ ବାସଭବନରେ ପ୍ରବେଶ କରି ଆକ୍ରମଣ କରିଥିଲେ। ଆକ୍ରମଣର କାରଣ ଜଣାପଡ଼ି ନାହିଁ। ପୋଲିସ ଆକ୍ରମଣକାରୀଙ୍କୁ ଗିରଫ କରି ତାଙ୍କ ଉଦ୍ଦେଶ୍ୟ ସମ୍ପର୍କରେ ତଦନ୍ତ ଚଳାଇଛି। ପଲ୍‌ଙ୍କୁ ହସ୍ପିଟାଲରେ ଭର୍ତ୍ତି କରାଯାଉଛି। ଆକ୍ରମଣ ସମୟରେ ବାଚସ୍ପତି ନାନ୍ସି ଉକ୍ତ ବାସଭବନରେ ଉପସ୍ଥିତ ନ ଥିଲେ। ଆମେରିକା ହାଉସ୍ ଅଫ୍ ରିପ୍ରେଜେଣ୍ଟେଟିଭ୍ ଓ ସିନେଟ ନିୟନ୍ତ୍ରଣ ଲାଗି ମଧ୍ୟବର୍ତ୍ତିକାଳୀନ ନିର୍ବାଚନ ଆଉ ମାତ୍ର ୨ ସପ୍ତାହ ଥିବାବେଳେ ଏଭଳି ଆକ୍ରମଣ ହୋଇଛି। ପଲ୍ ପେଲୋସିଙ୍କର ସାନ୍ ଫ୍ରାନ୍ସିସ୍କୋରେ ରିଅଲ ଇଷ୍ଟେଟ୍ ଏବଂ ଉଦ୍ୟୋଗ ପୁଞ୍ଜି ଫାର୍ମ ରହିଛି। ମଦ ନିଶାରେ ଗାଡ଼ି ଚଳାଇ ଦୁର୍ଘଟଣା ଘଟାଇବା ଅଭିଯୋଗରେ ଗତ ମେ'ରେ ସେ ଦୋଷୀସାବ୍ୟସ୍ତ ହୋଇଥିଲେ। ତାଙ୍କୁ ୫ ଦିନ ଜେଲଦଣ୍ଡ ହୋଇଥିଲା।

୭୫ ଭିତ୍ତିଭୂମି ପ୍ରକଳ୍ପ ଉଦ୍‌ଘାଟନ କଲେ ରାଜନାଥ

ନୂଆଦିଲ୍ଲୀ,୨୮।୧୦: ପ୍ରତିରକ୍ଷା ମନ୍ତ୍ରୀ ରାଜନାଥ ସିଂ ଶୁକ୍ରବାର ୭୫ଟି ଭିତ୍ତିଭୂମି ପ୍ରକଳ୍ପ ଉଦ୍‌ଘାଟନ କରିଛନ୍ତି। ଏହି ପ୍ରକଳ୍ପଗୁଡ଼ିକ ରଣନୀତିକ ଦୃଷ୍ଟିରୁ ଗୁରୁତ୍ୱପୂର୍ଣ୍ଣ। ଶ୍ୟୋକ ନଦୀ ଉପରେ ନିର୍ମିତ ୧୨୦ ମିଟର ବ୍ରିଜ୍ ସବୁ ସମୟରେ ସଶସ୍ତ୍ର ବଳକୁ ପ୍ରକୃତ ନିୟନ୍ତ୍ରଣ ରେଖା (ଏଲ୍‌ଏସି) ଅନ୍ତର୍ଗତ ଲଦାଖର ଦୌଲତ ବେଗ୍ ଓଲ୍ଡିକୁ ଯିବାରେ ସହାୟକ ହେବ। ଏହା ବ୍ୟତୀତ ଅନ୍ୟ ୭୪ଟି ପ୍ରକଳ୍ପ ଜମ୍ମୁ-କଶ୍ମୀର, ଲଦାଖ କେନ୍ଦ୍ରଶାସିତ ଅଞ୍ଚଳ ସମେତ ୬ଟି ରାଜ୍ୟରେ ନିର୍ମାଣ କରାଯାଇଛି। ସୀମାନ୍ତ ସଡ଼କ ସଂଗଠନ (ବିଆର୍‌ଓ) ଦ୍ୱାରା ଜମ୍ମୁ-କଶ୍ମୀରରେ ନିର୍ମିତ ୨୦ଟି ପ୍ରକଳ୍ପ ନିର୍ମାଣ ହୋଇଥିବାବେଳେ ଲଦାଖ ଓ ଅରୁଣାଚଳପ୍ରଦେଶରେ ୧୮ଟି ଲେଖାଏ, ଉତ୍ତରାଖଣ୍ଡରେ ୫, ସିକିମ୍, ହିମାଚଳପ୍ରଦେଶ, ପଞ୍ଜାବ ଓ ରାଜସ୍ଥାନରେ ୧୪ଟି ପ୍ରକଳ୍ପ ନିର୍ମାଣ ହୋଇଛି। ଏ ବାବଦରେ ୨,୧୮୦ କୋଟି ଟଙ୍କା ବ୍ୟୟ କରାଯାଇଛି। ପ୍ରକଳ୍ପଗୁଡ଼ିକ ଦେଶର ପ୍ରତିରକ୍ଷା ପ୍ରସ୍ତୁତିକୁ ବଢ଼ାଇବା ସହ ସୀମାନ୍ତ ଅଞ୍ଚଳର ଆର୍ଥିକ ବିକାଶରେ ସହାୟକ ହେବ। ରାଜନାଥ ୧୪,୦୦୦ ଫୁଟ୍ ଉଚ୍ଚରେ ଅବସ୍ଥିତ ଶ୍ୟୋକ ବ୍ରିଜ୍‌ରେ ଉପସ୍ଥିତ ରହି ଉଦ୍‌ଘାଟନ କାର୍ଯ୍ୟକ୍ରମରେ ସାମିଲ ହୋଇଥିଲେ।

ପାକିସ୍ତାନରେ ତୁରନ୍ତ ସାଧାରଣ ନିର୍ବାଚନ କରାଯିବା ଦାବିରେ ପୂର୍ବତନ ପ୍ରଧାନମନ୍ତ୍ରୀ ଇମ୍ରାନ ଖାନ୍ ଶୁକ୍ରବାର ସରକାର ବିରୋଧୀ 'ଲଙ୍ଗ୍ ମାର୍ଚ୍ଚ' ଆରମ୍ଭ କରିଛନ୍ତି। ଲାହୋରରୁ ଇସ୍‌ଲାମାବାଦ ଅଭିମୁଖେ ବାହାରିଥିବା ଏହି ବିକ୍ଷୋଭ ଶୋଭାଯାତ୍ରାରେ ବିରୋଧୀ ତେହରିକ୍-ଇ-ଇନ୍‌ସାଫ୍ (ପିଟିଆଇ) ସମର୍ଥକମାନେ ସ୍ଲୋଗାନ ଦେଉଛନ୍ତି।

ଭାରତର ବୈଦେଶିକ ନୀତି ନିରପେକ୍ଷ

ମସ୍କୋ,୨୮।୧୦(ପି.ଟି.)

ମୋଦିଙ୍କୁ ପ୍ରଶଂସା କଲେ ପୁଟିନ୍

ଭାରତ ସହ ରୁଷିଆର ସମ୍ପର୍କ ସ୍ୱତନ୍ତ୍ର। ଦୁଇଦେଶ ସବୁବେଳେ ପରସ୍ପରକୁ ସମର୍ଥନ କରିଆସିଛନ୍ତି ଏବଂ ଭବିଷ୍ୟତରେ ମଧ୍ୟ ଏହା ଜାରି ରହିବ ବୋଲି ରୁଷିଆ ରାଷ୍ଟ୍ରପତି ଭ୍ଲାଡିମିର ପୁଟିନ୍ କହିଛନ୍ତି। ମସ୍କୋସ୍ଥିତ ଥିଙ୍କ୍‌ଟ୍ୟାଙ୍କ୍ ଭଲ୍‌ଡାଇ ଇଣ୍ଟରନ୍ୟାଶନାଲ ଡିସ୍‌କଶନ୍ କ୍ଲବ୍‌ର ବିସ୍ତୃତ ବୈଠକରେ ଗୁରୁବାର ପୁଟିନ୍ ଭାରତର ପ୍ରଧାନମନ୍ତ୍ରୀ ନରେନ୍ଦ୍ର ମୋଦିଙ୍କୁ ପ୍ରଶଂସା କରିଛନ୍ତି। ପୁଟିନ୍ କହିଛନ୍ତି, ମୋଦି ନିଜ ଦେଶର ହିତ ଦୃଷ୍ଟିରୁ ଏକ ସ୍ୱାଧୀନ ଓ ନିରପେକ୍ଷ ବହିର୍ବ୍ୟାପାର ନୀତି ଆପଣାଇଛନ୍ତି। ରୁଷିଆ ଓ ଭାରତ ମଧ୍ୟରେ ସାମରିକ ତଥା ବୈଷୟିକ ସହଯୋଗ ଜାରି ରହିବ। ଭାରତ ସହିତ ଆମର ବିଶେଷ ସମ୍ପର୍କ ରହିଛି, ଯାହାର ମୂଳଦୁଆ ଅନେକ ଦଶନ୍ଧି ତଳେ ପଡ଼ିଥିଲା। ଆମେ ସବୁବେଳେ ପରସ୍ପରକୁ ସମର୍ଥନ କରିଆସିଛୁ। ଭବିଷ୍ୟତରେ ମଧ୍ୟ ଏହା ଜାରି ରହିବ ବୋଲି ଆଶାବାଦୀ ଥିବା ପୁଟିନ୍ ପ୍ରକାଶ କରିଛନ୍ତି। ଉଜ୍‌ବେକିସ୍ତାନର ସମରକନ୍ଦରେ ସାଂଘାଇ ସହଯୋଗ ସଙ୍ଗଠନ (ଏସ୍‌ସିଓ) ସମ୍ମିଳନୀ ପରିପେକ୍ଷୀରେ ପ୍ରଧାନମନ୍ତ୍ରୀ ମୋଦି ବର୍ତ୍ତମାନ ଯୁଦ୍ଧର ଯୁଗ ନୁହେଁ ବୋଲି ପୁଟିନ୍‌ଙ୍କୁ ଚେତାଇଦେବା ପରିପ୍ରେକ୍ଷୀରେ ତାଙ୍କର ଏହି ମନ୍ତବ୍ୟ ବିଶେଷ ତାତ୍ପର୍ଯ୍ୟପୂର୍ଣ୍ଣ। କାରଣ ଗତ ଫେବୃୟାରୀ ୨୪ରେ ୟୁକ୍ରେନ୍ ଉପରେ ରୁଷିଆର ଆକ୍ରମଣ ପରଠାରୁ ମସ୍କୋ ପଦକ୍ଷେପକୁ ନୂଆଦିଲ୍ଲୀ ଖୋଲାଖୋଲି ଭାବେ ନିନ୍ଦା କରିନାହିଁ। କୂଟନୀତି ଓ ଆଲୋଚନା ଜରିଆରେ ଏହି ସଙ୍କଟର ସମାଧାନ ଜରୁରୀ ବୋଲି ଭାରତ କହିଆସିଛି। ପ୍ରକାଶ ଯେ, ଭାରତକୁ ସାମରିକ ଉପକରଣ ଯୋଗାଣ କ୍ଷେତ୍ରରେ ରୁଷିଆ ହେଉଛି ଏକ ଅଗ୍ରଣୀ ଦେଶ। ୨୦୧୮ ଅକ୍ଟୋବରରେ ଭାରତ ରୁଷିଆ ସହ ୫ ବିଲିୟନ୍ ଡଲାରର ପ୍ରତିରକ୍ଷା ଚୁକ୍ତି ସ୍ୱାକ୍ଷର କରିଛି। ଏହି ରାଜିନାମା ଅଧୀନରେ ରୁଷିଆ ଭାରତକୁ ୫ଟି ଏସ୍-୪୦୦ ଏୟାର ଡିଫେନ୍ସ ମିଶାଇଲ୍ ସିଷ୍ଟମ ରପ୍ତାନି କରିବ।

ଅପରାଧ ରୋକିବ ନୂଆ ପ୍ରଯୁକ୍ତି

ସୂରଯକୁଣ୍ଡ (ହରିୟାଣା),୨୮।୧୦(ପି.ଟି.)

ଗୃହମନ୍ତ୍ରୀ ସମ୍ମିଳନୀରେ ପ୍ରଧାନମନ୍ତ୍ରୀ

ଅପରାଧ ରୋକିବା ଲାଗି ଏକ ପୋଲିସ ପ୍ରଯୁକ୍ତି ମିଶନ ଉପରେ ପ୍ରଧାନମନ୍ତ୍ରୀ ନରେନ୍ଦ୍ର ମୋଦି ଶୁକ୍ରବାର ଗୁରୁତ୍ୱାରୋପ କରିଛନ୍ତି। ଏହି ମିଶନ ରାଜ୍ୟଗୁଡ଼ିକୁ ଶ୍ରେଷ୍ଠ ପ୍ରଯୁକ୍ତିକ୍ଷମ କରିବା ସହ ପରସ୍ପର ମଧ୍ୟରେ ସହଯୋଗ ବୃଦ୍ଧିରେ ସହାୟକ ହୋଇପାରିବ। ହରିୟାଣାର ସୂରଯକୁଣ୍ଡଠାରେ ଅନୁଷ୍ଠିତ ଗୃହମନ୍ତ୍ରୀମାନଙ୍କ ଚିନ୍ତନ ଶିବିରରେ ଆଭ୍ୟନ୍ତରୀଣ ସୁରକ୍ଷା ଉପରେ ଆଲୋଚନା ହୋଇଥିଲା। ଏଥିରେ ଯୋଗଦେଇ ପ୍ରଧାନମନ୍ତ୍ରୀ କହିଥିଲେ, ଅପରାଧ ଜଗତର ବିଶ୍ୱୀକରଣ ହେଉଛି। ଏହା ଆଉ ନିର୍ଦ୍ଦିଷ୍ଟ ଅଞ୍ଚଳ ମଧ୍ୟରେ ସୀମିତ ହୋଇ ରହିନାହିଁ। ଆନ୍ତଃରାଜ୍ୟ ଏବଂ ଅନ୍ତର୍ଜାତୀୟ ଅପରାଧ ବଢ଼ିଚାଲିଛି। ସେଥିପାଇଁ ରାଜ୍ୟର ଆଇନ ପ୍ରବର୍ତ୍ତନକାରୀ ସଂସ୍ଥା ଏବଂ କେନ୍ଦ୍ର ଓ ରାଜ୍ୟ ଏଜେନ୍ସିଗୁଡ଼ିକ ମଧ୍ୟରେ ସମନ୍ୱୟ ରହିବା ଅତ୍ୟନ୍ତ ଗୁରୁତ୍ୱପୂର୍ଣ୍ଣ। ସାଇବର ଅପରାଧ ହେଉ କିମ୍ବା ଅସ୍ତ୍ରଶସ୍ତ୍ର ଓ ନିଶାଦ୍ରବ୍ୟର ଚୋରା କାରବାର ଲାଗି ଡ୍ରୋନ୍ ପ୍ରଯୁକ୍ତିର ବ୍ୟବହାର ହେଉ, ଏସବୁ ଅପରାଧର ମୁକାବିଲା ଲାଗି ନୂଆ ପ୍ରଯୁକ୍ତି ଦିଗରେ କାର୍ଯ୍ୟ କରିବା ଆବଶ୍ୟକ। ସ୍ମାର୍ଟ ଟେକ୍‌ନୋଲୋଜି ସହାୟତାରେ ଆଇନଶୃଙ୍ଖଳା ବ୍ୟବସ୍ଥାରେ ଉନ୍ନତି କରାଯାଇପାରିବ ବୋଲି ପ୍ରଧାନମନ୍ତ୍ରୀ କହିଛନ୍ତି। ୫ଜି ଟେକ୍‌ନୋଲୋଜି ଓ ଏଥିରୁ ମିଳିବାକୁ ଥିବା ସୁବିଧା ଅଧିକ ସତର୍କ କରାଇବ। ୫ଜି ସମେତ ମୁହଁ ଚିହ୍ନଟ ପ୍ରଯୁକ୍ତି, ସ୍ୱତଃ ନମ୍ବର ପ୍ଲେଟ୍ ଚିହ୍ନଟ ପ୍ରଯୁକ୍ତି, ଡ୍ରୋନ୍ ଏବଂ ସିସିଟିଭି ଟେକ୍‌ନୋଲୋଜି ବହୁଗୁଣରେ ଉନ୍ନତ ହେବାକୁ ଯାଉଥିବା ପ୍ରଧାନମନ୍ତ୍ରୀ କହିଛନ୍ତି। ଅପରାଧୀମାନେ ମଧ୍ୟ ଉନ୍ନତ ଟେକ୍‌ନୋଲୋଜିର ଉପଯୋଗ କରୁଛନ୍ତି। ସେଥିପାଇଁ ଆମକୁ ସେମାନଙ୍କଠାରୁ ୧୦ ପାଦ ଆଗରେ ରହିବାକୁ ହେବ ବୋଲି ମୋଦି କହିଛନ୍ତି।

ପୋଲିସ ପାଇଁ ଗୋଟିଏ ରାଷ୍ଟ୍ର, ଗୋଟିଏ ପୋଷାକ ପ୍ରସ୍ତାବ

ଏହି ଅବସରରେ ପ୍ରଧାନମନ୍ତ୍ରୀ ସାରା ଦେଶର ପୋଲିସ ପାଇଁ 'ଗୋଟିଏ ରାଷ୍ଟ୍ର, ଗୋଟିଏ ବର୍ଦ୍ଦି' ନୀତି ଲାଗୁ କରିବା ପାଇଁ ପ୍ରସ୍ତାବ ରଖିଥିଲେ। ଏହାଦ୍ୱାରା ବିଭିନ୍ନ ସୁରକ୍ଷା ବଳ ମଧ୍ୟରେ ସମାନତା ବଜାୟ ରହିପାରିବା ସହ ସାରା ଦେଶରେ ସେମାନଙ୍କ ପରିଚୟ ସମାନ ହୋଇପାରିବ ବୋଲି ସେ ଭାବୁଛନ୍ତି। ଏହା କେବଳ ଏକ ଚିନ୍ତାଧାରା। ଏହାକୁ ଜବରଦସ୍ତ ଲାଗୁ ନିମନ୍ତେ ଉଦ୍ୟମ କରାଯାଉ ନାହିଁ। ପ୍ରସ୍ତାବ ଉପରେ ରାଜ୍ୟଗୁଡ଼ିକ ବିଚାରବିମର୍ଶ କରିବା ଆବଶ୍ୟକ। ସମାନ ବର୍ଦ୍ଦି ଲାଗୁ କରିବା ପାଇଁ ୫ ବର୍ଷ, ୫୦ ବର୍ଷ କିମ୍ବା ୧୦୦ ବର୍ଷ ଲାଗିପାରେ ବୋଲି ମୋଦି କହିଛନ୍ତି।

୨୬/୧୧ ଷଡ଼ଯନ୍ତ୍ରକାରୀଙ୍କୁ ସୁରକ୍ଷା ଦିଆଯାଉଛି: ଜୟଶଙ୍କର

ମୁମ୍ବାଇ,୨୮।୧୦

୨୬/୧୧ ମୁମ୍ବାଇ ଆତଙ୍କବାଦୀ ଆକ୍ରମଣର ମୁଖ୍ୟ ଷଡ଼ଯନ୍ତ୍ରକାରୀ ଓ ଯୋଜନା ପ୍ରସ୍ତୁତକାରୀଙ୍କୁ ଦଣ୍ଡ ଦିଆ ନ ଯାଇ ସୁରକ୍ଷା ଯୋଗାଇ ଦିଆଯାଉଛି। ଏହା ସାମୂହିକ ବିଶ୍ୱସନୀୟତାକୁ ଦୁର୍ବଳ କରୁଥିବା ବହିର୍ବ୍ୟାପାର ମନ୍ତ୍ରୀ ଏସ୍. ଜୟଶଙ୍କର ଶୁକ୍ରବାର କହିଛନ୍ତି। ଯେତେବେଳେ କେତେଜଣ ଆତଙ୍କବାଦୀଙ୍କୁ ବହିଷ୍କାର ପାଇଁ ପ୍ରସ୍ତାବ ଦିଆଯାଉଛି ଜାତିସଂଘ ସୁରକ୍ଷା ପରିଷଦ (ୟୁଏନ୍‌ଏସ୍‌ସି), ଦୁଃଖର କଥା ଯେ ରାଜନୈତିକ ବାଧ୍ୟବାଧକତାରୁ ଏହା କାର୍ଯ୍ୟାନୁଷ୍ଠାନ ଗ୍ରହଣ କରିବାରେ ଅସମର୍ଥ ହେଉଛି। ଆତଙ୍କବାଦୀଙ୍କ ପାଇଁ ଉଦ୍ଦିଷ୍ଟ ନୂଆ ପ୍ରଯୁକ୍ତି ବ୍ୟବହାରକୁ ପ୍ରତିରୋଧ କରିବା ଉପରେ ଅନୁଷ୍ଠିତ ସ୍ୱତନ୍ତ୍ର ବୈଠକରେ ଜୟଶଙ୍କର ଏହା କହିଛନ୍ତି। ଦକ୍ଷିଣ ମୁମ୍ବାଇର ତାଜ୍ ମହଲ ପ୍ୟାଲେସ୍ ହୋଟେଲ୍‌ରେ ଏହି ବୈଠକ ଅନୁଷ୍ଠିତ ହେଉଛି। ୨୬/୧୧ ଆକ୍ରମଣରେ ଆତଙ୍କବାଦୀମାନେ ଉକ୍ତ ହୋଟେଲ୍‌କୁ ଟାର୍ଗେଟ କରିଥିଲେ। ପାକିସ୍ତାନରୁ ଲଶ୍କର-ଇ-ତୋଇବା ତାଲିମପ୍ରାପ୍ତ ୧୦ ଆତଙ୍କବାଦୀ ଜଳପଥ ଦେଇ ମୁମ୍ବାଇରେ ପ୍ରବେଶ କରି ସାରା ସହରରେ ଆତଙ୍କ ଖେଳାଇଥିଲେ। ଏହି ଆକ୍ରମଣରେ ୧୪୦ ଭାରତୀୟଙ୍କ ସମେତ ୨୩ ଦେଶର ୨୬ ଜଣ ନାଗରିକ ନିହତ ହୋଇଥିଲେ।

ଆତଙ୍କବାଦୀ ପ୍ରତିହତ କମିଟି ଆଗରେ ଜୟଶଙ୍କର କହିଛନ୍ତି, ପାଣ୍ଡି ହେଉଛି ଆତଙ୍କବାଦୀମାନଙ୍କ ଜୀବନ। ଆତଙ୍କବାଦୀମାନେ ସେମାନଙ୍କ ସଂଗଠନ ତିଷ୍ଠି ରହିବା ସହ ଆକ୍ରମଣ ଲାଗି ପାଣ୍ଡି ଓ ସମ୍ବଳ ଆବଶ୍ୟକ କରିଥାନ୍ତି। ସେମାନଙ୍କୁ ଆବଶ୍ୟକ ସମ୍ବଳ ଯୋଗାଣ ଜାରି ରହିଥିବାରୁ ସେମାନଙ୍କ ସଂଗଠନ ବଢ଼ିଚାଲିଛି। ଆତଙ୍କବାଦର ମୁକାବିଲା ପାଇଁ ପାଣ୍ଡି ଯୋଗାଣ ବନ୍ଦ କରିବା ସବୁଠୁ ବଡ଼ ପଦକ୍ଷେପ ବୋଲି ବହିର୍ବ୍ୟାପାର ମନ୍ତ୍ରୀ କହିଛନ୍ତି।

ତୋ ମୁଣ୍ଡରେ କେମିକାଲ ଢାଳିବି

ନୂଆଦିଲ୍ଲୀ,୨୮।୧୦

ଦିଲ୍ଲୀ ଜଳ ବୋର୍ଡ ଅଫିସରଙ୍କୁ ଭାଜପା ଏମ୍‌ପିଙ୍କ ଧମକ

ପର୍ଭେଶ ବର୍ମା

ଛଟ୍‌ପୂଜା ପୂର୍ବରୁ ଶୁକ୍ରବାର ଯମୁନା ନଦୀଘାଟ ଅନୁଧ୍ୟାନ କରିବାକୁ ଯାଇଥିବା ପଶ୍ଚିମ ଦିଲ୍ଲୀର ଭାଜପା ଏମ୍‌ପି ପର୍ଭେଶ ବର୍ମା ଜଣେ ଅଫିସରଙ୍କ ଉପରେ ଗର୍ଜୁଥିବାର ଭିଡିଓ ସୋସିଆଲ ମିଡିଆରେ ଭାଇରାଲ ହୋଇଛି। ଦେଢ଼ ମିନିଟ୍‌ର ଏହି ଭିଡିଓରେ ବର୍ମା ଦିଲ୍ଲୀ ଜଳ ବୋର୍ଡ (ଡିଜେବି)ର ଜଣେ ଅଫିସରଙ୍କ ମୁଣ୍ଡରେ ରାସାୟନିକ ପଦାର୍ଥ ଢାଳିଦେବାର ଧମକ ଦେଉଥିବା ଦେଖିବାକୁ ମିଳିଛି। ଏହାକୁ ନେଇ ଭାଜପା ଏମ୍‌ପି ପୁଣିଥରେ ବିବାଦ ଘେରକୁ ଆସିଛନ୍ତି।

ନଦୀରେ ଆମୋନିଆ ଫସ୍‌ଫରସ୍‌ଫେଣକୁ ନିୟନ୍ତ୍ରଣ କରିବା ପାଇଁ ଉକ୍ତ ରାସାୟନିକ ସାମଗ୍ରୀ ବ୍ୟବହାର ଉପରେ ଅଫିସର ଜଣକ ଯୁକ୍ତି ବାଢୁଥିଲେ। ଆମେରିକାର ଖାଦ୍ୟ ଓ ଔଷଧ ପ୍ରଶାସନ ଏବଂ ଭାରତ ସରକାରଙ୍କ ଜାତୀୟ ଗଙ୍ଗା ପରିଷରଣ ମିଶନ ଉକ୍ତ କେମିକାଲ୍‌କୁ ଅନୁମୋଦନ କରିଥିବା ସେ କହିଥିଲେ। ତେବେ ଏମ୍‌ପି ବର୍ମା ଏହାକୁ ବିରୋଧ କରି ତୁମେ ଏଠାରେ ଲୋକଙ୍କୁ ମାରିଦେଉଛ ବୋଲି କହିଥିଲେ। ୮ ବର୍ଷରେ ତୁମେ ଯମୁନାକୁ ପରିଷ୍କାର କରିବାରେ ବିଫଳ ହୋଇଛ। ଏବେ ନଦୀରେ ରାସାୟନିକ ପଦାର୍ଥ ପକାଉଛ। ଯାଇ ସେହି ପାଣିରେ ବୁଡ଼ ବୋଲି ବର୍ମା ଉକ୍ତ ଅଫିସରଙ୍କୁ କହିଥିଲେ। ଛଟ୍‌ପର୍ବରେ ଶ୍ରଦ୍ଧାଳୁ ବୁଡ଼ ପକାଇବାକୁ ଏଠାକୁ ଆସିଥାନ୍ତି। ଅଥଚ ତୁମେ ସେଠାରେ ରାସାୟନିକ ପକାଇବାକୁ କହୁଛି। ଏହି ରାସାୟନିକକୁ ତୁମ ମୁଣ୍ଡରେ ଢାଳିଦେବି କି ବୋଲି ଭାଜପା ଏମ୍‌ପି ଡିଜେବି ଅଧିକାରୀଙ୍କୁ ପ୍ରଶ୍ନ କରିଥିଲେ।

ମାଗଣା ସହାୟତା ଉପରେ ଭୋଟର ନିଷ୍ପତ୍ତି ନିଅନ୍ତୁ: କଂଗ୍ରେସ

ନୂଆଦିଲ୍ଲୀ,୨୮।୧୦ (ଆଇଏଏନ୍‌ଏସ୍)

ମାଗଣା ସହାୟତା ପ୍ରସଙ୍ଗରେ ଭୋଟରମାନେ ନିଷ୍ପତ୍ତି ନେବା ଉଚିତ ବୋଲି ମୁଖ୍ୟ ବିରୋଧୀ ଦଳ କଂଗ୍ରେସ ନିର୍ବାଚନ କମିଶନଙ୍କୁ ଜଣାଇଛି। କ୍ଷେତ୍ର ଅଧିକାର, ପ୍ରବର୍ତ୍ତନତା, ମାଗଣା ଉପହାରର ସଂଜ୍ଞା ଓ ଅନ୍ୟାନ୍ୟ ପ୍ରସଙ୍ଗରେ କଂଗ୍ରେସ ପକ୍ଷରୁ ପଏଣ୍ଟ ଅନୁଯାୟୀ ଉତ୍ତର ଦିଆଯାଇଥିଲା। ଏଥିସହିତ ବ୍ୟକ୍ତିଗତ ଶୁଣାଣି ପାଇଁ ଦଳ ସମୟ ମାଗିଥିବା ଜଣାପଡ଼ିଛି। ନିର୍ବାଚନ ପ୍ରତିଶ୍ରୁତିଗୁଡ଼ିକୁ ପୂରଣ କରିବା ଯୋଗ୍ୟ ମଧ୍ୟରେ ସୀମିତ ରଖିବା ଲାଗି ପ୍ରସ୍ତାବିତ ସଂଶୋଧନ ଉପରେ ନିର୍ବାଚନ କମିଶନ ବିଭିନ୍ନ ଦଳର ମତାମତ ଲୋଡ଼ିଥିଲେ।

ଆଜମ୍ ଖାନ୍‌ଙ୍କ ବିଧାୟକ ପଦ ଗଲା

ଲକ୍ଷ୍ନୌ,୨୮।୧୦(ପି.ଟି.)

ଘୃଣା ମନ୍ତବ୍ୟ ମାମଲାରେ ଦୋଷୀସାବ୍ୟସ୍ତ ହେବା ସହ ୩ ବର୍ଷ ଜେଲଦଣ୍ଡ ପାଇଥିବା ବରିଷ୍ଠ ସମାଜବାଦୀ ପାର୍ଟି ନେତା ଆଜମ୍ ଖାନ୍‌ଙ୍କୁ ଶୁକ୍ରବାର ଉତ୍ତରପ୍ରଦେଶ ବିଧାନସଭାରୁ ଅଯୋଗ୍ୟ ଘୋଷଣା କରାଯାଇଛି। ଆଜମ୍ ଅଯୋଗ୍ୟ ଘୋଷିତ ହେବା ସହ ରାମପୁର ସଦର ଆସନ ଖାଲି ପଡ଼ିଲା ବୋଲି ବିଧାନସଭାର ପ୍ରମୁଖ ସଚିବ ପ୍ରଦୀପ ଦୁବେ କହିଛନ୍ତି।

୨୦୧୯ରେ ପ୍ରଧାନମନ୍ତ୍ରୀ ନରେନ୍ଦ୍ର ମୋଦି ଏବଂ ଉତ୍ତରପ୍ରଦେଶ ମୁଖ୍ୟମନ୍ତ୍ରୀ ଯୋଗୀ ଆଦିତ୍ୟନାଥଙ୍କ ବିରୋଧରେ ଘୃଣିତ ମନ୍ତବ୍ୟ ପାଇଁ ବରିଷ୍ଠ ନେତା ଆଜମଙ୍କୁ ଗୁରୁବାର ରାମପୁର ଜିଲାର ଏକ ସ୍ୱତନ୍ତ୍ର ଅଦାଲତ ଦୋଷୀସାବ୍ୟସ୍ତ କରିବା ସହ ୩ ବର୍ଷ ଜେଲଦଣ୍ଡରେ ଦଣ୍ଡିତ କରିଥିଲେ। ରାୟ ବିରୋଧରେ ସପ୍ତାହେ ମଧ୍ୟରେ ଅପିଲ କରିବାକୁ ତାଙ୍କୁ ସମୟ ଦିଆଯାଇଛି। ତାଙ୍କ ନାମରେ ୧୫୩ଏ (ଦୁଇ ଗୋଷ୍ଠୀ ମଧ୍ୟରେ ଶତ୍ରୁତା ବଢ଼ାଇବା), ୫୦୫-୧(ସର୍ବସାଧାରଣରେ ପରିହାସ କରିବା) ଏବଂ ଜନପ୍ରତିନିଧି ଆଇନ, ୧୯୫୧ର ଧାରା ୧୨୫ ଅନୁଯାୟୀ ମାମଲା ରୁଜୁ ହୋଇଥିଲା। ୩ଟି ଯାକ ଧାରାରେ ଅଦାଲତ ତାଙ୍କୁ ଦୋଷୀସାବ୍ୟସ୍ତ କରିଥିଲେ। ଜନପ୍ରତିନିଧି ଆଇନ ଅନୁଯାୟୀ କୌଣସି ବିଧାୟକ, ବିଧାନ ପରିଷଦ ସଦସ୍ୟ କିମ୍ବା

କରୋନା ସଂକ୍ରମଣ ସ୍ଥିତି

	ଆକ୍ରାନ୍ତ	ମୃତ୍ୟୁ	ଆରୋଗ୍ୟ
ବିଶ୍ୱ	୬୩,୪୭,୮୪,୩୬୧	୬୫,୮୯,୯୭୨	୬୧,୩୮,୧୩,୪୪୧
ଭାରତ	୪,୪୬,୪୯,୦୮୮	୫,୨୮,୯୯୯	୪,୪୧,୦୦,୬୯୧
ଓଡ଼ିଶା	୧୩,୩୬,୦୪୪	୯୨୦୩(+୫୩)	୧୩,୨୬,୪୬୯

ଶୁକ୍ରବାର ରାତି ୧୦ଟା ସୁଦ୍ଧା
(+ ଅନ୍ୟ ରୋଗରେ କରୋନା ଆକ୍ରାନ୍ତଙ୍କ ମୃତ୍ୟୁ)
ତଥ୍ୟ: https://www.worldometers.info/coronavirus/ଏବଂ ଓଡ଼ିଶା ସରକାର

ମଧୁରଝୋଳ ଗାଁ ଶୂନ୍‌ଶାନ

ଗୁଣି ସନ୍ଦେହରୁ ହତ୍ୟା ଘଟଣା

ଅଧିକାଂଶଙ୍କ ଘରେ ତାଲା, ଅସୁବିଧା ଭୋଗୁଛନ୍ତି ବୟସ୍କ

କବିସୂର୍ଯ୍ୟନଗର,୨୮।୧୦(ଡି.ଏନ.ଏ.)

ମଧୁରଝୋଳ ଗ୍ରାମ

ଗଞ୍ଜାମ ଜିଲା କବିସୂର୍ଯ୍ୟନଗର ଥାନା କନିଆରୀ ପଞ୍ଚାୟତ ମଧୁରଝୋଳ ଗ୍ରାମରେ ଗୁଣିଗାରେଡିକୁ କେନ୍ଦ୍ରକରି ଗତ ବୁଧବାର ଜଣେ ମହିଳାଙ୍କୁ ହତ୍ୟା ସହ ୩ ପରିବାରକୁ ଆକ୍ରମଣ କରାଯାଇଥିଲା। ଏହି ଘଟଣାରେ ପୋଲିସ ଗୁରୁବାର ୩୩ ଜଣଙ୍କୁ ଗିରଫ କରଛି। ଏବେ ବି ୨୦ରୁ ଊର୍ଦ୍ଧ୍ୱ ଲୋକଙ୍କୁ ଅଟକ ରଖିଛି। ଏପଟେ ମଧୁରଝୋଳ ଗାଁ ଜନଶୂନ୍ୟ ହୋଇଛି। ଗ୍ରାମରେ କୋକୁଆ ଭୟ ସୃଷ୍ଟି ହୋଇଛି। ଗାଁ ବାହାରେ ପୋଲିସ ପହରା ଦେଉଛି। ଗ୍ରାମରେ ପ୍ରାୟ ୨୦୦ ପରିବାର ରହୁଥିବା ବେଳେ ଅଧିକାଂଶଙ୍କ ଘରେ ତାଲା ଝୁଲୁଛି। କେତେଜଣ ବୟସ୍କ ଏକାକୀ ରହିଛନ୍ତି। ସେମାନେ ବହୁ ଅସୁବିଧାର ସମ୍ମୁଖୀନ ହେଉଛନ୍ତି। ଅନେକେ ସେମାନଙ୍କ ଗୃହପାଳିତ ପ୍ରାଣୀ ଓ ଯାନବାହନ ପାଖ ଗାଁ ବନ୍ଧୁ ସମ୍ପର୍କୀୟଙ୍କ ଘରେ ରଖିଥିବା ଦେଖିବାକୁ ମିଳିଛି।

ଏଭଳି ଅପ୍ରୀତିକର ଘଟଣା ପଛର ସତ ବଖାଣିଛନ୍ତି ଗ୍ରାମର ଜଣେ ବୃଦ୍ଧ। କିଛି ଦିନ ପୂର୍ବରୁ ଗ୍ରାମରେ ଅନେକ ଶିଶୁ ଅସୁସ୍ଥ ହୋଇଥିଲେ। ସେଥିମଧ୍ୟରୁ କେତେଜଣଙ୍କ ଜୀବନ ଯାଇଥିଲା। ଏହାର ପ୍ରତିକାର ନିମନ୍ତେ ଗ୍ରାମବାସୀ ବୈଠକ କରି ତାନ୍ତ୍ରିକ ଡକାଇଥିଲେ। ତାନ୍ତ୍ରିକ ଆସି ଗ୍ରାମରେ ଗୁଣି କରିଥିବା ବ୍ୟକ୍ତିଙ୍କ ସମ୍ବନ୍ଧରେ ସୂଚନା ଦେବାପରେ ଗଣ୍ଡଗୋଳ ଘଟିଥିବା ବୃଦ୍ଧ ଜଣକ କହିଥିଲେ। ଏହି ଘଟଣାରେ ପୋଲିସ ବର୍ତ୍ତମାନ ସୁଦ୍ଧା ୫ଟି ମାମଲା ରୁଜୁ କରି ୩୩ ଜଣଙ୍କୁ କୋର୍ଟ ଚାଲାଣ କରଛି। ଅନ୍ୟପଟେ ଘଟଣା ପଛର ମାଷ୍ଟରମାଇଣ୍ଡ ତାନ୍ତ୍ରିକଙ୍କୁ ପୋଲିସ କେବେ ଗିରଫ କରି କ'ଣ କାର୍ଯ୍ୟାନୁଷ୍ଠାନ ନେଉଛି ତାହା ଦେଖିବାକୁ ଅପେକ୍ଷା ରହିଛି। କବିସୂର୍ଯ୍ୟନଗର ଆଇଆଇସି ଗ୍ରାମରେ ଶାନ୍ତି ପ୍ରତିଷ୍ଠା ଲାଗି ଶାନ୍ତି କମିଟି ଗଠନ କରାଯାଇଥିଲେ ବି ଏଭଳି ଘଟଣା ଘଟିଥିବା କହିଛନ୍ତି। ଗାଁ ସ୍କୁଲ ଓ ଅଙ୍ଗନୱାଡିକୁ ଶୁକ୍ରବାର କୌଣସି ପିଲା ଆସି ନଥିବା ପ୍ରଧାନ ଶିକ୍ଷକ ସୁବ୍ରତ ରାଓ ଦୋରା କହିଛନ୍ତି। ଅଧିକାଂଶ ଗ୍ରାମବାସୀ ଖଟଖିଆ, ଦନ ମଜୁରିଆ ଶ୍ରେଣୀର ହେତୁ ସେମାନଙ୍କ ଜୀବନଜୀବିକା ଉପରେ ବହୁ ପ୍ରଭାବ ପଡିବ। ଆଇଆଇସି ପ୍ରଭାତ ସାହୁ କହିଛନ୍ତି ଏବେ ବି କେତେଜଣ ଅଭିଯୁକ୍ତ ଫେରାର ଅଛନ୍ତି। ଆଗକୁ ଗିରଫ ସଂଖ୍ୟା ବଢ଼ିପାରେ ବୋଲି ସେ କହିଛନ୍ତି।

୧୧ ଅଭିଯୁକ୍ତଙ୍କୁ ଆଜୀବନ କାରାଦଣ୍ଡାଦେଶ

ଡାହାଣୀ ସନ୍ଦେହରେ ମହିଳାଙ୍କୁ ହତ୍ୟା ଘଟଣା

୩ ମହିଳାଙ୍କୁ ୨ ବର୍ଷ ଜେଲ

ରାଉରକେଲା ଅଫିସ,୨୮।୧୦

ସୁନ୍ଦରଗଡ଼ ଜିଲା ବୀରମିତ୍ରପୁର ଥାନା ଅନ୍ତର୍ଗତ ରତାଖଣ୍ଡି ଗ୍ରାମର ଜଣେ ମହିଳାଙ୍କୁ ଡାହାଣୀ ସନ୍ଦେହରେ ହତ୍ୟା ଅଭିଯୋଗର ଶୁଣାଣି ଶୁକ୍ରବାର ହୋଇଛି। ରାଉରକେଲା ଏଡିଜେ-୧ ବିଚାରପତି ଡ. ଭି. ସୁଜାତା ସମସ୍ତ ସାକ୍ଷ୍ୟ ପ୍ରମାଣକୁ ବିଚାର କରି ଉକ୍ତ ଘଟଣାରେ ସମ୍ପୃକ୍ତ ଥିବା ୧୧ ଅଭିଯୁକ୍ତଙ୍କୁ ଆଜୀବନ କାରାଦଣ୍ଡାଦେଶ ଦେଇଛନ୍ତି। ସେହିପରି ଅନ୍ୟ ୩ ମହିଳାଙ୍କୁ ୨ବର୍ଷ କାରାଦଣ୍ଡ ସହ ୧ ହଜାର ଟଙ୍କା ଜରିମାନା ପାଇଁ ନିର୍ଦ୍ଦେଶ ଦିଆଯାଇଛି।

ସୂଚନା ଅନୁସାରେ, ରତାଖଣ୍ଡି ଗ୍ରାମରେ ଯଶୋଦା ସିଂ (୫୫) ସପରିବାର ବାସ କରନ୍ତି। ୨୦୧୮ ମାର୍ଚ୍ଚ ୨ ତାରିଖ ରାତି ୮ଟା ସମୟରେ ହୋଲିପର୍ବ ଦିନ ରତାଖଣ୍ଡି ଗ୍ରାମର ୩ ମହିଳାଙ୍କ ସମେତ ଜିତୁ ସିଂ, ସୁରଜ ସିଂ, ଭାଗୀରଥି ସିଂ, ଭକ୍ତୁ ବଡାଇକ, ଦଶରଥ ସିଂ, ଟୁଲୁ ସିଂ, ବାପି ସିଂ, ବୁଲୁ ସିଂ, ପିନାକୀ ସିଂ, ଉଦିତ ସିଂ ଏବଂ ସଂଗ୍ରାମ ସିଂ ଯଶୋଦାଙ୍କ ଘରେ ପଶି ଡାହାଣୀ ସନ୍ଦେହରେ ତାଙ୍କୁ ମାରଣାସ୍ତ୍ରରେ ସଂଘବଦ୍ଧ ଆକ୍ରମଣ କରିଥିଲେ। ଫଳରେ ଘଟଣାସ୍ଥଳରେ ତାଙ୍କର ମୃତ୍ୟୁ ହୋଇଥିଲା। ଏହାପରେ ଅଭିଯୁକ୍ତମାନେ ମୃତ ଯଶୋଦାଙ୍କ ସ୍ୱାମୀ ଫଗୁ ସିଂ ଓ ପୁଅ କମଳେଶ ସିଂଙ୍କୁ ମରଣାନ୍ତକ ଆକ୍ରମଣ କରିଥିବା ନେଇ ମାର୍ଚ୍ଚ ୩ ତାରିଖରେ ବୀରମିତ୍ରପୁର ଥାନାରେ ଅଭିଯୋଗ ହୋଇଥିଲା। ଉକ୍ତ ଅଭିଯୋଗକୁ ଆଧାର କରି ପୋଲିସ ଏକ ମାମଲା ରୁଜୁ କରିବା ସହ ସମସ୍ତ ଅଭିଯୁକ୍ତଙ୍କୁ ଗିରଫ କରି କୋର୍ଟଚାଲାଣ କରିଥିଲା। ଏହି ମାମଲା ରାଉରକେଲା କୋର୍ଟରେ ବିଚାରାଧୀନ ଥିଲା। ରାଉରକେଲା ଏଡିଜେ-୧ ଡ. ଭି. ସୁଜାତା ୨୬ ଜଣଙ୍କ ସାକ୍ଷ୍ୟ ପ୍ରମାଣକୁ ଭିତ୍ତିକରି ଉକ୍ତ ଦଣ୍ଡବିଧାନ ଶୁଣାଇଛନ୍ତି। ସୁନ୍ଦରଗଡର ପବ୍ଲିକ ପ୍ରସିକ୍ୟୁଟର ଅବଦୁଲ ସମିମ ଅଖତର ଓ ରାଉରକେଲା ଅତିରିକ୍ତ ପବ୍ଲିକ ପ୍ରସିକ୍ୟୁଟର ସ୍ୱରୂପ ରଞ୍ଜନ ରଥ ଏହି ମାମଲା ପରିଚାଳନା କରିଥିଲେ। ଏ ସମ୍ପର୍କରେ ଏଡିଜେ-୧ ସୁଜାତାଙ୍କୁ ପଚାରିବାରୁ ସେ କହିଥିଲେ, ବର୍ତ୍ତମାନ ବୈଜ୍ଞାନିକ ଯୁଗରେ ଏଭଳି ଅନ୍ଧବିଶ୍ୱାସ ଘଟଣା ନିନ୍ଦନୀୟ କଥା। ଯଦି କୌଣସି ବ୍ୟକ୍ତିଙ୍କ ପ୍ରତି ଅନ୍ୟାୟ ହେଉଛି ସେମାନେ ଆଇନ୍‌ର ସାହାରା ନେବା ଜରୁରୀ। ଆମ ସମ୍ବିଧାନରେ ନ୍ୟାୟ ପ୍ରଦାନ ପାଇଁ ଅନେକ ବ୍ୟବସ୍ଥା ରହିଛି। ତେଣୁ କେହି ଆଇନ୍‌କୁ ହାତକୁ ନ ନେଇ ଆଇନକୁ ସମ୍ମାନଦେବା ଉଚିତ ବୋଲି ସେ କହିଥିଲେ।

ଚିକିତ୍ସାଧୀନ ଅବସ୍ଥାରେ ଆଖି ବୁଜିଲା ହାତୀ ପ୍ରେମା

ବାରଙ୍ଗ,୨୮।୧୦(ଡି.ଏନ୍.ଏ.)

ଗୋଡ଼ରେ ମାଂସପିଣ୍ଡୁଳା ଥିବାରୁ ଅସୁସ୍ଥ ଥିଲା

ପ୍ରାଣୀ ଉଦ୍ୟାନ ନନ୍ଦନକାନନର ଅନ୍ୟତମ ଆକର୍ଷକ ସାଜିଥିବା ମାଈ ହାତୀ ପ୍ରେମା ଶୁକ୍ରବାର ଚିକିତ୍ସାଧୀନ ଅବସ୍ଥାରେ ଆଖି ବୁଜିଛି। ନନ୍ଦନକାନନ କର୍ତ୍ତୃପକ୍ଷ ଓ ଡାକ୍ତରମାନଙ୍କ ଦ୍ୱାରା ଚାଲିଥିବା ଚିକିତ୍ସା କ୍ଷେତ୍ରରେ ସବୁପ୍ରକାର ଉଦ୍ୟମ କରାଯାଇଥିଲେ ମଧ୍ୟ ପ୍ରେମାକୁ ବଞ୍ଚାଇବାରେ ସକ୍ଷମ ହୋଇପାରି ନାହାନ୍ତି। ଗତ ୨ଦିନ ହେବ ପ୍ରେମା ସମ୍ପୂର୍ଣ୍ଣ ଭାବେ ଅସୁସ୍ଥ ହୋଇ ତଳେ ପଡିଯାଇଥିବା ବେଳେ ଆଉ ଉଠିପାରି ନ ଥିଲା। ଶେଷରେ ଅପରାହ୍ନ ୩ଟାରେ ତା'ର ମୃତ୍ୟୁ ହୋଇଛି।

ପ୍ରକାଶ ଯେ, ୬୬ ବର୍ଷ ହୋଇଥିବା ହାତୀ ପ୍ରେମା ଗତ ଜୁଲାଇ ମାସରୁ କୌଣସି କାରଣରୁ ଅସୁସ୍ଥ ହୋଇପଡ଼ିଥିଲା। ପରେ ତା'ର ଆଗ ବାମ ଗୋଡରେ ଏକ ମାଂସପିଣ୍ଡୁଳା ଥିବା ଜଣାପଡ଼ିଥିଲା। ମାଂସପିଣ୍ଡୁଳାକୁ ଅସ୍ତ୍ରୋପଚାର କରିବା ପରେ ମଧ୍ୟ ସ୍ୱାସ୍ଥ୍ୟରେ ଉନ୍ନତି ଘଟି ନ ଥିଲା। ଏପରିକି ଧୀରେ ଧୀରେ ସ୍ୱାସ୍ଥ୍ୟାବସ୍ଥା ବିଗିଡ଼ିବା ସହ ଖାଇବା ମଧ୍ୟ କମାଇବାରେ ଲାଗିଥିଲା। ଅସୁସ୍ଥ ଥିବା ସତ୍ତ୍ୱେ ପ୍ରେମା ହାତୀସଫାରିର ହାତୀଶାଳରେ ଗୋଡ଼ରେ ଶିକୁଳିବନ୍ଧା ହୋଇ ଛିଡ଼ା ହୋଇରହୁଥିଲା। କିନ୍ତୁ ଗୁରୁବାର ସକାଳେ ହାତୀଶାଳରେ ହଠାତ୍ ସେ ପଡ଼ିଯାଇଥିଲା। କର୍ମଚାରୀମାନେ ପ୍ରେମାକୁ ଉଠାଇବାକୁ ସବୁପ୍ରକାର ଚେଷ୍ଟା କରି ଉଠାଇପାରି ନ ଥିଲେ। କ୍ରେନ୍ ଦ୍ୱାରା ଉଠାଇବାକୁ ଉଦ୍ୟମ କରାଯାଇ ବିଫଳ ହେବକୁ ପଡିଥିଲା। କ୍ରେନ ସାହାଯ୍ୟରେ ଉଠାଇବାବେଳେ ପ୍ରେମା ମଳତ୍ୟାଗ କରିଥିବା ଜଣାପଡ଼ିଥିଲା। ପ୍ରେମା ଉଠି ନ ପାରିବାରୁ ବାଧ୍ୟ ହୋଇ ନନ୍ଦନକାନନର ଡାକ୍ତରଙ୍କୁ ଜଣାଇ ଦିଆଯିବା ସହ ହାତୀଶାଳର ଚତୁଃପାର୍ଶ୍ୱ ଜରିପାଲରେ ଆବଦ୍ଧ କରାଯାଇ ଚିକିତ୍ସା ଆରମ୍ଭ ହୋଇଥିଲା। ଏଥିପାଇଁ ପର୍ଯ୍ୟଟକଙ୍କ ଲାଗି ହାତୀ ସଫାରି ମଧ୍ୟ ବନ୍ଦ କରାଯାଇଥିଲା। ଗୁରୁବାର ୪୦ ଓ ଶୁକ୍ରବାର ୧୦ ଲିଟର ସାଲାଇନ ସହ ଭିଟାମିନ ଏବଂ ଆଣ୍ଟିବାୟୋଟିକ ଦିଆଯାଇ ପ୍ରେମାକୁ ଛିଡ଼ା କରାଇବା ପାଇଁ ସବୁପ୍ରକାର ଚେଷ୍ଟା କରାଯାଇଥିଲା। କିନ୍ତୁ ସବୁ ଉଦ୍ୟମ ବିଫଳ ହୋଇଥିଲା। ଶେଷରେ ଶୁକ୍ରବାର ଅପରାହ୍ନ ୩ଟାରେ ହାତୀଶାଳରେ ଚିକିତ୍ସାଧୀନ ଅବସ୍ଥାରେ ପ୍ରେମାର ଜୀବନ ଚାଲିଯାଇଥିଲା। ପ୍ରେମାର ମୃତ୍ୟୁ ପରେ ନନ୍ଦନକାନନରେ ହାତୀ ସଂଖ୍ୟା ହ୍ରାସ ପାଇ ୩ରେ ପହଞ୍ଚିଛି। ବାର୍ଦ୍ଧକ୍ୟଜନିତ କାରଣରୁ ପ୍ରେମା ଗତ ୩ ମାସ ଧରି ଅସୁସ୍ଥ ହେବା ଆରମ୍ଭ ହୋଇଥିଲା। ଗୁରୁବାର ତଳେ ପଡିଯାଇ ଚେଷ୍ଟା ସତ୍ତ୍ୱେ ଉଠିପାରି ନ ଥିଲା। ଓୟୁଏଟି, ଦିଲ୍ଲୀ ଓ ଆସାମର ବିଶେଷଜ୍ଞମାନଙ୍କ ପରାମର୍ଶକ୍ରମେ ପ୍ରେମାର ଚିକିତ୍ସା କରାଯାଇଥିଲା। ତେବେ ବ୍ୟବଚ୍ଛେଦ ପରେ ମୃତ୍ୟୁର ପ୍ରକୃତ କାରଣ ଜଣାପଡିବ ବୋଲି ନନ୍ଦନକାନନ ଉପନିର୍ଦ୍ଦେଶକ ସଞ୍ଜିତ କୁମାର କହିଛନ୍ତି।

ମାଈ ହାତୀର ମୃତଦେହ ଠାବ

ବଇଣ୍ଡା/ ମାଧପୁର, ୨୮।୧୦ (ଡି.ଏନ.ଏ.)

ଜଙ୍ଗଲ ମଧ୍ୟରେ ହାତୀର ମୃତଦେହ।

ଅନୁଗୋଳ ଜିଲା ଆଠମଲ୍ଲିକ ବନଖଣ୍ଡ ବାମୁର ରେଞ୍ଜ ଶାନ୍ତିପୁର ଜଙ୍ଗଲରୁ ଶୁକ୍ରବାର ଏକ ମାଈ ହାତୀର ମୃତଦେହ ବନ ବିଭାଗ ଠାବ କରିଛି। ମୃତ ହାତୀର ବୟସ ୩୦ ବର୍ଷ ହେବ ବୋଲି ବିଭାଗ ଆକଳନ କରିଥିବା ବେଳେ ମୃତ୍ୟୁର କାରଣ ସ୍ପଷ୍ଟ ହୋଇପାରି ନାହିଁ।

ପ୍ରକାଶ ଯେ, ଶାନ୍ତିପୁର ଜଙ୍ଗଲରେ ଏକ ହାତୀ ମରିପଡିଥିବା କେତେଜଣ ଗାଈ ଚରାଳି ଦେଖି ବନ ବିଭାଗକୁ ଖବର ଦେଇଥିଲେ। ଖବରପାଇ ଆର୍‌ସିସିଏଫ୍ ଏମ୍. ଯୋଗଜୟାନନ୍ଦ, ଆଠମଲ୍ଲିକ ବନଖଣ୍ଡ ଦାୟିତ୍ୱରେ ଥିବା ଅନୁଗୋଳ ଡିଏଫ୍‌ଓ ବିବେକ କୁମାର, ଆଠମଲ୍ଲିକ ଏସିଏଫ୍ ଗୌରୀଶଙ୍କର ଦାସ, ବାମୁର ରେଞ୍ଜର ସରୋଜ କୁମାର ମିଶ୍ର, ମାଧପୁର ରେଞ୍ଜର ସନ୍ତୋଷ କୁମାର ଭୋଇ ଘଟଣାସ୍ଥଳରେ ପହଞ୍ଚି ତଦନ୍ତ ଆରମ୍ଭ କରିଥିଲେ। ଆଠମଲ୍ଲିକ ବ୍ଲକ ପ୍ରାଣୀଚିକିତ୍ସା ଅଧିକାରୀ ନୀଳାଞ୍ଚଳ ସେନାପତି ମୃତଦେହ ବ୍ୟବଚ୍ଛେଦ କରିବା ପରେ ସେଠାରେ ତାହାକୁ ପୋତି ଦିଆଯାଇଛି। ବ୍ୟବଚ୍ଛେଦ ରିପୋର୍ଟ ଆସିବା ପରେ ହାତୀ ମୃତ୍ୟୁର ପ୍ରକୃତ କାରଣ ଜଣାପଡ଼ିବ ବୋଲି ବନ ବିଭାଗ ପକ୍ଷରୁ କୁହାଯାଇଛି।

E-book today at www.marutisuzuki.com or visit your nearest Maruti Suzuki dealership | All Maruti Suzuki vehicles now available under CSD & CPC | For bulk orders, mail at: soupayan.kar@maruti.co.in

ODYSSEY MOTORS
ANGUL: 7752076136, 9776901481.
PALLAHARA: 7873565435, 9437831123.

TUSHI MOTORS
CUTTACK: 9078076450.
PANIKOILI: 9078076450.

JYOTE MOTORS
BHUBANESWAR: LEWIS ROAD: 9798190190.
NAYAPALLI: 9798190190. KEONJHAR: 9798190190. NAYAGARH: 9798190190.
BALUGAON: 9798190190. ANANDPUR: 9798190190. KENDRAPARA: 9798190190.
BALASORE: 9798190190. BHADRAK: 9798190190. BARIPADA: 9798190190.
UDALA: 7064499950. RAIRANGPUR: 9853446906.
JALESWAR: 7064499950. BASUDEVPUR: 9798190190.

NARAYANI MOTORS
BHUBANESHWAR: RASULGARH: 9583022019, 7440019592, 9583022013.
JAGATSINGHPUR: 9583022090. PURI: 9583022035.
NIMPARA: 7381094851. PARADEEP: 9583022034/ 48.

SKY AUTOMOBILES
BHUBANESWAR: PATIA: 7381045356.
CUTTACK: 9776677771, 7381873818,
DHENKANAL: 8093027882. NARSINGHPUR: 8093027882.
KAMAKHYANAGAR: 8093027882. JAJPUR: 9776900777.
SALEPUR: 9583544555. CHANDIKHOL : 9583544555.
TANGI: 7381045356.

Terms and conditions apply. Terms and conditions are subject to change without any prior notice. For more details, please contact your nearest ARENA dealership. Features and accessories shown may not be part of standard fitment. Black Glass Shade on the vehicle is due to the lighting effect. Images used are for illustration purposes only. Car color may vary due to printing on paper.

ଆଜିର ମନ୍ତବ୍ୟ

ଟୁଇଟର ଏଣିକି ଘୃଣା ମନ୍ତବ୍ୟ ଦେଉଥିବା ବ୍ୟକ୍ତିଙ୍କୁ ବିରୋଧରେ କାର୍ଯ୍ୟାନୁଷ୍ଠାନ ନେବା ବିରୋଧୀଙ୍କ ସ୍ୱରକୁ ଏହି ସୋସିଆଲ ମିଡିଆ ପ୍ଲାଟ୍‌ଫର୍ମ ଆଉ ଚପାଇବ ନାହିଁ ବୋଲି ଆଶା। **-ରାହୁଲ ଗାନ୍ଧୀ, କଂଗ୍ରେସ ନେତା**

ଜନ୍ମଦିନର ଶୁଭେଚ୍ଛା

ତେଜସ୍ୱୀ ପରିବାରବର୍ଗ

ନାମ: .....
ବୟସ:.....
ଜନ୍ମ ତାରିଖ: .....

ଏଠାରେ ୨ X ୨ ସେ.ମି. ଫଟୋ ଲଗାନ୍ତୁ

ସର୍ତ୍ତାବଳୀ: ଏହି କୁପନ ବ୍ୟବହାର କରି ସମ୍ପୂର୍ଣ୍ଣ ମାଗଣାରେ ଜନ୍ମଦିନର ଶୁଭେଚ୍ଛା ଜଣାନ୍ତୁ। ଫଟୋଗ୍ରାଫ ସହିତ କୁପନଟି ପ୍ରକାଶନ ତାରିଖର ୭ ଦିନ ପୂର୍ବରୁ ଜନ୍ମଦିନ ଶୁଭେଚ୍ଛା, ଧରିତ୍ରୀ, ବି-୨୬, ରସୁଲଗଡ ଶିଳ୍ପାଞ୍ଚଳ, ଭୁବନେଶ୍ୱର-୧୦ ଠିକଣାରେ ପହଞ୍ଚିବା ଆବଶ୍ୟକ।

ଢଗଢମାଳି

(କ୍ରମେ ଲୋକମୁଖରୁ ଓ ଜନମାନସରୁ ବିସ୍ମୃତ ହେଉଥିବା ଢଗଢମାଳିକୁ ପାଠିକା-ପାଠକଙ୍କ ନିକଟରେ ପହଞ୍ଚାଇବା ସକାଶେ ଧରିତ୍ରୀର ପ୍ରୟାସ)

ବିଲକୁ ସଳଖେ ହଳ ଲଙ୍ଗଳ ଲୋ,
ହିଡ଼କୁ ସଳଖେ କୋଡ଼ି,
ମୂର୍ଖକୁ ସଳଖେ କହୁଣି ଡିହଲୋ,
ଛଚିନ୍ଦ୍ରା ସଳଖେ ଗୋଡ଼ି ।

ହଳ ଲଙ୍ଗଳ ସାହାଯ୍ୟରେ ବିଲକୁ ସମତୁଲ କରାଯାଏ। କୋଡ଼ି ସାହାଯ୍ୟରେ ମାଟି ପକାଇ ହିଡ଼କୁ ସିଧା କରାଯାଏ। ସେହିପରି ମୂର୍ଖ ଲୋକଙ୍କୁ ମାଡ଼ରେ ଶାସନ କରାଯିବା ବା ବାଟକୁ ଆଣିବା ଭଳି ଛଚିନ୍ଦ୍ରାରେ ଗୋଡ଼ି ବାନ୍ଧି ତାକୁ ସିଧା କରାଯିବା ଅର୍ଥରେ ଏଭଳି ଉକ୍ତି ବର୍ଣ୍ଣନା କରାଯାଇଛି।

ବାଲି ବନ୍ଧ, ଶଠ ପ୍ରୀତି;
ଏ ଦୁହେଁ ଏକା ରୀତି ।

ବାଲି ବନ୍ଧ ଦ୍ୱାରା ପାଣିକୁ ଅଟକାଇ ରଖିବା ଅସମ୍ଭବ। ପାଣି ଟିକେ ଅଧିକ ହୋଇଗଲେ ଏହି ବନ୍ଧ ଭାଙ୍ଗିଯାଇଥାଏ। ସେହିପରି ଯେଉଁ ଭଲପାଇବା ବା ପ୍ରେମରେ ଛଳନା ଓ ପ୍ରତାରଣା ଛପି ରହିଥାଏ ସେ ପ୍ରେମ ଦୀର୍ଘସ୍ଥାୟୀ ହୋଇପାରି ନ ଥାଏ। ବାଲି ବନ୍ଧ ଅତିଶୀଘ୍ର ଭୁଶୁଡିଯିବା ପରି ଏଭଳି ଛଳ ସମ୍ପର୍କ ମଧ୍ୟ ବେଶି ଦିନ ତିଷ୍ଠି ପାରି ନ ଥାଏ ବୋଲି ଏଠାରେ ପ୍ରକାଶ କରାଯାଇଛି।

ନିର୍ବାଚିତ ଢଗଢମାଳି, ପ୍ରବାଦ, ପ୍ରବଚନ ଓ ଅନ୍ୟାନ୍ୟ - ପ୍ରାଚୀ ସାହିତ୍ୟ ପ୍ରତିଷ୍ଠାନ

ଅଭିଯୁକ୍ତଙ୍କୁ ଫାଶୀ ଦେବାକୁ ଅନୁରୋଧ କଲେ ମମିତାଙ୍କ ମାଆ

ବଲାଙ୍ଗୀର ଅଫିସ/
କଣ୍ଟାବାଞ୍ଜି, ୨୮।୧୦ (ଡି.ଏନ୍.ଏ.)

ବହୁଚର୍ଚ୍ଚିତ ମମିତା ମେହେର ହତ୍ୟା ମାମଲାର ଶୁଣାଣି ପ୍ରକ୍ରିୟାରେ ଶୁକ୍ରବାର କଣ୍ଟାବାଞ୍ଜି ଏଡିଜେ କୋର୍ଟରେ ମୃତା ମମିତା ମେହେରଙ୍କ ମା' ତୁଳସୀ ମେହେର ଏବଂ ଜଣେ ସମ୍ପର୍କୀୟଙ୍କ ବୟାନ ରେକର୍ଡ କରାଯାଇଥିବା ଜଣାପଡିଛି। କୋର୍ଟକୁ ସାକ୍ଷ୍ୟ ଦେବାକୁ ଆସି ମୃତା ମମିତାଙ୍କ ମାଆ ତୁଳସୀ କୋର୍ଟରେ ଅଭିଯୁକ୍ତ ଗୋବିନ୍ଦଙ୍କୁ ଫାଶୀଦଣ୍ଡ ଦେବାକୁ ଅନୁରୋଧ କରିଥିଲେ। ମମିତାଙ୍କ ବାପା ସୁଚନ୍ଦ୍ର ମେହେରଙ୍କ ସ୍ୱାସ୍ଥ୍ୟାବସ୍ଥା ଠିକ ନ ଥିବା ଯୋଗୁ ସେ ଆଜି କୋର୍ଟରେ ହାଜର ହୋଇପାରି ନ ଥିବା ଜଣାପଡିଛି। ତେବେ ମମିତାଙ୍କ ଜଣେ ସମ୍ପର୍କୀୟ କୋର୍ଟରେ ସାକ୍ଷ୍ୟ ଦେବାକୁ ଆସିଥିଲେ। ତାଙ୍କର ମଧ୍ୟ ବୟାନ ରେକର୍ଡ କରାଯାଇଛି। ଗୁରୁବାର ମମିତାଙ୍କ ବଡବାପା କୌଶିକ ମେହେର କୋର୍ଟରେ ହାଜର ହୋଇ ସାକ୍ଷ୍ୟ ଦେଇଥିଲେ। ପୂର୍ବରୁ ମମିତାଙ୍କ ଭାଇ ବଣ୍ଟି, ସମ୍ପର୍କୀୟ ବଡ଼ଭାଇ ଓ ଏତଲା ଲେଖିଥିବା ବ୍ୟକ୍ତି ସାକ୍ଷ୍ୟ ଦେଇସାରିଛନ୍ତି। ଶୁକ୍ରବାର ମଧ୍ୟ ଏହି ହତ୍ୟାକାଣ୍ଡର ଦୁଇ ଅଭିଯୁକ୍ତ ଗୋବିନ୍ଦ ସାହୁ ଏବଂ ତାଙ୍କ ସହଯୋଗୀ ରାଧେଶ୍ୟାମ ଚଣ୍ଡୀଙ୍କୁ କୋର୍ଟରେ ହାଜର କରାଯାଇଥିଲା। ଗୁରୁବାର ଭଳି ଶୁକ୍ରବାର ମଧ୍ୟ ବଲାଙ୍ଗୀର ଏସ୍‌ପି ନିତିନ କୁଶଳକର କୋର୍ଟରେ ଉପସ୍ଥିତ ଥିବା ଦେଖାଯାଇଥିଲା। କଳାହାଣ୍ଡି ଜିଲା ମହାଲିଙ୍ଗସ୍ଥିତ ଏକ ଘରୋଇ ସ୍କୁଲରେ ଅଧକ୍ଷା ଭାବେ କାର୍ଯ୍ୟରତ ଥିବା ବଲାଙ୍ଗୀର ଜିଲା ଡୁରେକେଲା ଥାନା ଝରଣୀ ଗାଁର ମମିତା ମେହେର ଗତବର୍ଷ ଅକ୍ଟୋବର ୮ ତାରିଖରୁ ନିଖୋଜ ହୋଇଯାଇଥିଲେ। ତାଙ୍କୁ ସ୍କୁଲ ପରିଚାଳନା କମିଟି ସଭାପତି ଗୋବିନ୍ଦ ମେହେର ଅପହରଣ କରି ନେଇ ହତ୍ୟା କରିଥିବା ନେଇ ଅଭିଯୋଗ ହୋଇଥିଲା। ଏହି ମାମଲାରେ ପୋଲିସ ଗୋବିନ୍ଦଙ୍କୁ ଟିଟିଲାଗଡ ବାରାକ୍‌ରେ ପଚରାଉଚରା କରିବାକୁ ରଖିଥିବା ବେଳେ ସେଠାରୁ ଅକ୍ଟୋବର ୧୭ ତାରିଖରେ ସେ ଫେରାର ହୋଇଯାଇଥିଲେ। ପରେ ୧୯ ତାରିଖରେ ବଙ୍ଗୋମୁଣ୍ଡା ଥାନା ବୁଢ଼ୀପଦର ଗାଁର ଏକ ଆଖୁ କିଆରିରୁ ଗୋବିନ୍ଦଙ୍କୁ ଗିରଫ କରାଯାଇଥିଲା। ଏହାପରେ ତାଙ୍କ ସହଯୋଗୀ ରାଧେଶ୍ୟାମ ଚଣ୍ଡୀଙ୍କୁ ଗିରଫ କରାଯାଇଥିଲା। ମମିତାଙ୍କୁ ତଣ୍ଟି ଚିପି ହତ୍ୟା କରିବା ପରେ ମହାଲିଙ୍ଗଠାରେ ନିର୍ମାଣାଧୀନ ଷ୍ଟାଡିୟମରେ ମମିତାଙ୍କ ମୃତଦେହକୁ ପୋଡି ପୋଡି ଦେଇଥିବା ଜଣାପଡିଥିଲା। ଏହି ହତ୍ୟାକାଣ୍ଡକୁ ନେଇ ରାଜ୍ୟା ବ୍ୟାପୀ ହଇଚଇ ସୃଷ୍ଟି ହୋଇଥିଲା।

ମମିତା ମେହେର ହତ୍ୟା ମାମଲା

■ ମମିତା ମାଆଙ୍କ ବୟାନ ରେକର୍ଡ

ପ୍ରଥମ ପୃଷ୍ଠାରୁ...

ଶାନ୍ତି ଏକମାତ୍ର ...

ଏହି ଶାନ୍ତିସ୍ତୂପର ସୌନ୍ଦର୍ଯ୍ୟକରଣ ସହ ବିକାଶ ପାଇଁ ରାଜ୍ୟ ସରକାର ପଦକ୍ଷେପ ନେଉଛନ୍ତି। ଏହାକୁ ଆନ୍ତର୍ଜାତିକ ପର୍ଯ୍ୟଟନସ୍ଥଳୀରେ ପରିଣତ କରାଯିବ ବୋଲି ମୁଖ୍ୟମନ୍ତ୍ରୀ ପ୍ରତିଶ୍ରୁତି ଦେଇଥିଲେ। ଏହି ଅବସରରେ ୯୫ କୋଟି ଟଙ୍କା ବ୍ୟୟରେ ବସନ୍ତପୁରଠାରେ ଦୟା ନଦୀରେ ଏକ ଇନ୍‌ଷ୍ଟ୍ରିମ ଷ୍ଟୋରେଜ ପ୍ରକଳ୍ପ ନିର୍ମାଣ କରାଯିବ ବୋଲି ମୁଖ୍ୟମନ୍ତ୍ରୀ ଘୋଷଣା କରିବା ସହ ଏଥିପାଇଁ ଟେଣ୍ଡର ପ୍ରକ୍ରିୟା ଆରମ୍ଭ ହୋଇଥିବା କହିଥିଲେ। ଏଥିସହ ପୃଥିବୀର ବିଭିନ୍ନ ଦେଶରୁ ଏକାଠି ହୋଇଥିବା ବୌଦ୍ଧ ସନ୍ନ୍ୟାସୀଙ୍କୁ ମୁଖ୍ୟମନ୍ତ୍ରୀ ଶୁଭେଚ୍ଛା ଜଣାଇଥିଲେ। ଅପରପକ୍ଷେ ଧଉଳିରେ ରୋପ୍-ୱେ ବ୍ୟବସ୍ଥା ହେବା ନେଇ ମନ୍ତ୍ରୀ ଅଶୋକ ଚନ୍ଦ୍ର ପଣ୍ଡାଙ୍କ ପ୍ରସ୍ତାବକୁ ମୁଖ୍ୟମନ୍ତ୍ରୀ ଅନୁମୋଦନ କରିଥିବା ମନ୍ତ୍ରୀ ପଣ୍ଡା ସୂଚନା ଦେଇଥିଲେ। ଏହି ଅବସରରେ ଦିବ୍ୟାଙ୍ଗ ଓ ବୟସ୍କଙ୍କ ପାଇଁ ଲିଫ୍ଟର ଶୁଭାରମ୍ଭ କରାଯାଇଥିଲା। ସୁବର୍ଣ୍ଣ ଜୟନ୍ତୀ ଉତ୍ସବରେ ଜାପାନ, ଆମେରିକା, ୟୁକ୍ରେନ, କାଜାକ୍‌ସ୍ତାନ, ଚାଇନା, ଶ୍ରୀଲଙ୍କା ଆଦି ବିଭିନ୍ନ ଦେଶରୁ ଏହି ବୌଦ୍ଧ ସନ୍ନ୍ୟାସୀମାନେ ଯୋଗଦେଇଥିଲେ। ବିଶ୍ୱଶାନ୍ତି ପାଇଁ ବୌଦ୍ଧ ସନ୍ନ୍ୟାସୀଙ୍କ ଶାନ୍ତିମନ୍ତ୍ରରେ ଗୁଞ୍ଜରିତ ହୋଇଉଠିଥିଲା ଶାନ୍ତିସ୍ତୂପର ପୂରା ପରିବେଶ। ୫-ଟି ସଚିବ ଭି.କେ. ପାଣ୍ଡିଆନ, ମୁଖ୍ୟ ଶାସନ ସଚିବ ସୁରେଶ ମହାପାତ୍ର, ସଂସ୍କୃତି ଓ ପର୍ଯ୍ୟଟନ ମନ୍ତ୍ରୀ ଅଶ୍ୱିନୀ ପାତ୍ର, ଖୋର୍ଦ୍ଧା ଜିଲାପାଳ କେ.ସୁଦର୍ଶନ ଚକ୍ରବର୍ତ୍ତୀ ଏବଂ ପ୍ରଶାସନିକ ଅଧିକାରୀମାନେ ଉପସ୍ଥିତ ଥିଲେ। ପ୍ରାରମ୍ଭରେ ବୌଦ୍ଧ ସନ୍ନ୍ୟାସୀମାନେ ପାରମ୍ପରିକ ଡ୍ରମ ବଜାଇ ମୁଖ୍ୟମନ୍ତ୍ରୀଙ୍କୁ ସ୍ୱାଗତ କରିଥିଲେ। ବୌଦ୍ଧ ସନ୍ନ୍ୟାସୀ ଜି. ନାକାସାଟୋ, ରେଭରେଣ୍ଡ ସନ୍ନ୍ୟାସୀ ଜି. ନାକାସାଟୋ ଏବଂ ରବି ସାହୁ ସ୍ୱାଗତ ଭାଷଣ ଦେଇଥିଲେ। ମାକୋଟୋ ମାସୁଇ ଧନ୍ୟବାଦ ଅର୍ପଣ କରିଥିଲେ।

ଓସିଏ ସଭାପତି ...

ଅଧିକୃତ କରିଛନ୍ତି। ଓସିଏର କର୍ମକର୍ତ୍ତା ନିର୍ବାଚନରେ ସମସ୍ତ ୬ ପଦବୀ ପାଇଁ ପ୍ରାର୍ଥୀ ନିର୍ଦ୍ୱନ୍ଦ୍ୱରେ ନିର୍ବାଚିତ ହୋଇଛନ୍ତି। ଶୁକ୍ରବାର କେବଳ ଔପଚାରିକ ଭାବେ ଫଳାଫଳ ଘୋଷଣା କରାଯାଇଛି। ଏଥିରେ ଉପସଭାପତି ପଙ୍କଜ ଲୋଚନ ମହାନ୍ତି, ସମ୍ପାଦକ ସଞ୍ଜୟ ବେହେରା, କୋଷାଧକ୍ଷ ବିକାଶ ପ୍ରଧାନ, ସହସମ୍ପାଦକ ପ୍ରଭାତ ଭୋଳ ଓ ଆପେକ୍ସ କାଉନ୍‌ସିଲ ସଦସ୍ୟ ଭାବେ ପ୍ରତାପ ଚନ୍ଦ୍ର ପ୍ରଧାନ ନିର୍ଦ୍ୱନ୍ଦ୍ୱରେ ନିର୍ବାଚିତ ହୋଇଛନ୍ତି। ଆଗାମୀ ଦିନରେ କିପରି ତୃଣମୂଳସ୍ତରରୁ କ୍ରିକେଟର ସୃଷ୍ଟି ହେବେ ତାହା ଉପରେ ଗୁରୁତ୍ୱ ଦିଆଯିବ ଓ ବାରବାଟୀ ଷ୍ଟାଡିୟମର ଆହୁରି ବିକାଶ କରାଯିବ ବୋଲି କହିଛନ୍ତି ସଭାପତି ପ୍ରଣବ ପ୍ରକାଶ। ଏହାସହ ଯେଉଁ ଭିଜନ ୨୦୨୪ ପାଇଁ ରହିଥିଲା ତା' ଉପରେ ଆହୁରି ଦୃଷ୍ଟି ଦିଆଯିବ। ସମସ୍ତ ଜିଲା କ୍ରୀଡ଼ା ସଂଘର ସହଯୋଗରେ ଆଗକୁ ବଢ଼ିବୁ। ମୁଖ୍ୟମନ୍ତ୍ରୀ କ୍ରୀଡ଼ାର ବିକାଶ ପାଇଁ ସବୁବେଳେ ପ୍ରୟାସ କରୁଛନ୍ତି। କ୍ରିକେଟ୍ ଓ ବାରବାଟୀ ଷ୍ଟାଡିୟମକୁ ନେଇ ଅନେକ ଯୋଜନା ରହିଛି ବୋଲି କହିଛନ୍ତି ସଭାପତି। ଅନ୍ୟପଟେ ସଞ୍ଜୟ କହିଛନ୍ତି, ଗ୍ରାମାଞ୍ଚଳରେ କ୍ରିକେଟର ବିକାଶ ପାଇଁ ଯୋଜନା ପ୍ରସ୍ତୁତି ହେଉଛି।

ଟୁଇଟରରୁ ପରାଗ, ...

କିଣିବା ପ୍ରକ୍ରିୟା ସମ୍ପୂର୍ଣ୍ଣ କରିଥିଲେ। ସେ ଶୁକ୍ରବାର ଏ ସମ୍ପର୍କରେ ସୂଚନା ଦେବାକୁ ଯାଇ ଟୁଇଟରର ଲୋକପ୍ରିୟ ଲଗୋ 'ପକ୍ଷୀ' ମୁକ୍ତହେଲା ବୋଲି କହିଛନ୍ତି। ଏଥିସହ ସେ ଟୁଇଟରରେ ସଂସ୍କାର ଆଣିବାକୁ ଯାଇ ପ୍ରଥମେ ଶୀର୍ଷ ପଦବୀରେ ଥିବା ୪ ଜଣଙ୍କୁ ତଳାଳ ଛଟେଇ କରିଛନ୍ତି। ସେମାନେ ହେଲେ ସିଇଓ ପରାଗ ଅଗ୍ରୱାଲ, ଲିଗାଲ ଏକ୍‌ଜିକ୍ୟୁଟିଭ୍ ବିଜୟା ଗାଡ଼େ, ଚିଫ୍ ଫାଇନାନ୍ସିଆଲ ଅଫିସର (ସିଏଫ୍‌ଓ) ନେଡ୍ ସେଗଲ ଏବଂ ଜେନେରାଲ କାଉନ୍ସେଲ ସିଅନ୍ ଏଡ୍‌ଗେଟ୍। ପରାଗଙ୍କୁ ଟୁଇଟର ଅଫିସରୁ ବାହାର ରାସ୍ତା ଦେଖାଇ ଦିଆଯାଇଥିବା ନେଇ ନ୍ୟୁୟର୍କ ଟାଇମ୍ସରେ ଏକ ରିପୋର୍ଟ ପ୍ରକାଶ ପାଇଛି। ଏହି ଡିଲ୍ ସମ୍ପୂର୍ଣ୍ଣ ହେବା ପରେ ଟୁଇଟରର ବ୍ୟବସାୟ, କର୍ମଚାରୀ ଓ ଶେୟାରହୋଲ୍ଡର୍ସଙ୍କୁ ନେଇ ରହିଥିବା ଅନିଶ୍ଚିତତା ଦୂର ହୋଇଛି। ମସ୍କ ନେଇଥିବା ଦ୍ୱିତୀୟ ତ୍ୱରିତ ପଦକ୍ଷେପ ହେଉଛି ପୂର୍ବ ମ୍ୟାନେଜମେଣ୍ଟର ଆଜୀବନ ବାସନ୍ଦ ନୀତିକୁ ହଟାଇବା, ଯଦ୍ୱାରା ଆମେରିକାର ପୂର୍ବତନ ରାଷ୍ଟ୍ରପତି ଡୋନାଲ୍ଡ ଟ୍ରମ୍ପ ପୁଣିଥରେ ଟୁଇଟରକୁ ଫେରିବା ପଥ ପରିଷ୍କାର ହୋଇଛି। ତେବେ ଏହି ଅଧିଗ୍ରହଣ ପାଇଁ ମସ୍କ ଗୋଟିଏ ଦିନରେ ୪୪ ବିଲିୟନ ଡଲାର କିପରି ଯୋଗାଡ଼ କଲେ ସେନେଇ କିଛି ସ୍ପଷ୍ଟ ହୋଇନାହିଁ। ଟେସ୍‌ଲା ସିଇଓଙ୍କ ନେତୃତ୍ୱରେ ଶେୟାର କ୍ରେତାମାନଙ୍କ ଏକ ଗୋଷ୍ଠୀରେ କ୍ରିପ୍ଟୋ ଏକ୍ସଚେଞ୍ଜ ବାଇନାନ୍ସ ସାମିଲ ହୋଇଥିବା କୁହାଯାଉଛି।

ପ୍ରକାଶ ଯେ, ଗତ ଏପ୍ରିଲରେ ମସ୍କ ଟୁଇଟର କିଣିବା ନେଇ ଆଗ୍ରହ ପ୍ରକାଶ କରିଥିଲେ। କିନ୍ତୁ ପରବର୍ତ୍ତୀ ମୁହୂର୍ତ୍ତରେ ଫେକ୍ ଆକାଉଣ୍ଟ ସଂଖ୍ୟାର ଆଳ ଦେଖାଇ ଡିଲ୍‌ରୁ ବାହାରିଯିବାକୁ ଉଦ୍ୟମ କରିଥିଲେ। ଏହାକୁ ନେଇ ବିବାଦ ସୃଷ୍ଟି ହେବାରୁ ଟୁଇଟର ଅଦାଲତଙ୍କ ଆଶ୍ରୟ ନେଇଥିଲା। ଶେଷରେ କୋର୍ଟ ନିର୍ଦ୍ଧାରିତ ଡେଡ୍‌ଲାଇନ୍‌ର ଦିନକ ପୂର୍ବରୁ ମସ୍କ ଏହି ସୋସିଆଲ ମିଡିଆ ସାଇଟ୍‌କୁ କିଣିବାକୁ ବାଧ୍ୟ ହୋଇଥିଲେ। ଗତବର୍ଷ ନଭେମ୍ବରରେ ଟୁଇଟରର ସହପ୍ରତିଷ୍ଠାତା ଜ୍ୟାକ୍ ଡୋର୍ସି ଅବ୍ୟାହତି ନେବା ପରେ ୩୮ ବର୍ଷୀୟ ପରାଗ ଅଗ୍ରୱାଲଙ୍କୁ ଏହାର ସିଇଓ ନିଯୁକ୍ତ କରାଯାଇଥିଲା। ଇଣ୍ଡିଆନ୍ ଇନ୍‌ଷ୍ଟିଚ୍ୟୁଟ୍ ଅଫ୍ ଟେକ୍ନୋଲୋଜି (ଆଇଆଇଟି) ବମ୍ବେ ତଥା ଷ୍ଟାନ୍‌ଫୋର୍ଡ ୟୁନିଭର୍ସିଟିର ପ୍ରାକ୍ତନ ଛାତ୍ର ପରାଗ ୧ ଦଶନ୍ଧି ପୂର୍ବେ ଟୁଇଟରରେ ସାମିଲ ହୋଇଥିଲେ, ଯେତେବେଳେ କମ୍ପାନୀରେ ୧ ହଜାରରୁ କମ୍ କର୍ମଚାରୀ ଥିଲେ। ତେବେ ମସ୍କ ଏହାକୁ କିଣିବା ନେଇ ଘୋଷଣା କରିବା ପରେ କିଛି ମାସ ଧରି ତାଙ୍କ ସହ ପରାଗଙ୍କ ମତଭେଦ ଖୋଲାଖୋଲି ଭାବେ ଦେଖିବାକୁ ମିଳିଥିଲା। ସେହିପରି କମ୍ପାନୀର କଣ୍ଟେଣ୍ଟ ମଡରେଶନ୍ ନିଷ୍ପତ୍ତିରେ ହାଇଦ୍ରାବାଦ ଜନ୍ମିତ ୪୮ ବର୍ଷୀୟା ବିଜୟା ଗାଡ଼େଙ୍କ ଭୂମିକାକୁ ସମାଲୋଚନା କରି ମସ୍କ ତାଙ୍କୁ ମଧ୍ୟ ବିଦା କରିଛନ୍ତି। ଟୁଇଟର କୋଫାଉଣ୍ଡର ବିଜ୍ ଷ୍ଟୋନ୍ ପରାଗ ଓ ଗାଡ଼େଙ୍କୁ ସେମାନଙ୍କ ଅବଦାନ ପାଇଁ ଧନ୍ୟବାଦ ଦେଇଛନ୍ତି। ଏହା ପୂର୍ବରୁ ମସ୍କ ବୁଧବାର ସାନ୍‌ଫ୍ରାନ୍ସିସ୍କୋସ୍ଥିତ ଟୁଇଟର ମୁଖ୍ୟାଳୟରେ ଇଞ୍ଜିନିୟର ଓ ଆଡ୍ ଏକ୍‌ଜିକ୍ୟୁଟିଭ୍‌ମାନଙ୍କ ସହ ଆଲୋଚନା କରିଥିଲେ। ଏଥିସହ ଟୁଇଟରରେ ନିଜ ଡେସ୍‌କ୍ରିପ୍‌ଶନକୁ ଅପ୍‌ଡେଟ୍ କରି 'ଚିଫ୍ ଟୁଇଟ୍' ବୋଲି ଉଲ୍ଲେଖ କରିଛନ୍ତି।

ବାତ୍ୟା ଦୋହଲାଉଛି ...

ସମ୍ବଲପୁର ଓ ବାଲେଶ୍ୱରଠାରେ ରାଡାର ଲାଗିପାରିଲା ନାହିଁ। ଫଳରେ ଯେଉଁ ଉଦ୍ଦେଶ୍ୟରେ ସରକାର ଜମି ଓ ଟଙ୍କା ଯୋଗାଇଥିଲେ ତାହା ଅସମ୍ପୂର୍ଣ୍ଣ ହୋଇ ରହିଛି। ଏ ସମ୍ପର୍କରେ ଆଇଏମ୍‌ଡି ଡିଜି ମୃତ୍ୟୁଞ୍ଜୟ ମହାପାତ୍ର କହିଛନ୍ତି, ଓଡ଼ିଶାର ଦୁଇଟି ସ୍ଥାନ ପାରାଦୀପ ଓ ଗୋପାଳପୁରରେ ଡପ୍‌ଲର ରାଡାର ଲାଗିଛି। ଦେଶର ବିଭିନ୍ନ ସ୍ଥାନରେ ସ୍ଥାପନ କରିବାକୁ ୧୧ଟି ଡପ୍‌ଲର ରାଡାର ପାଇଁ ଟେଣ୍ଡର ଆହ୍ୱାନ କରାଯାଇଛି। ଆସନ୍ତା ୨ ବର୍ଷ ମଧ୍ୟରେ ସମ୍ବଲପୁର ଓ ବାଲେଶ୍ୱରରେ ରାଡାର ଲାଗିବ ବୋଲି ସେ କହିଛନ୍ତି। ସ୍ୱତନ୍ତ୍ର ରିଲିଫ୍ କମିଶନର(ଏସ୍‌ଆରସି)ଙ୍କ କାର୍ଯ୍ୟାଳୟର ଜଣେ ଅଧିକାରୀଙ୍କ କହିବା କଥା, ରାଜ୍ୟ ସରକାର ରାଡାର ଲଗାଇବାକୁ ଜମି ଦେବା ସହ କୋଠାଘର ନିର୍ମାଣ ପାଇଁ ଅର୍ଥ ଦେଇଛନ୍ତି। କେନ୍ଦ୍ର ସରକାରଙ୍କୁ ଏ ନେଇ ବହୁବାର ଚିଠି ଲେଖାଯାଇଛି। ଶୀଘ୍ର ଲାଗିବ ବୋଲି ପାଣିପାଗ ବିଭାଗ ପକ୍ଷରୁ ଆଶ୍ୱାସନା ଦିଆଯାଉଛି। ରାଜ୍ୟ ସରକାର ନିଜସ୍ୱ ଉଦ୍ୟମରେ ଲୋକମାନଙ୍କ ଧନଜୀବନ ସୁରକ୍ଷା ପାଇଁ ଚେଷ୍ଟା କରିଆସୁଛନ୍ତି। ଓଡ଼ିଶାର ବାତ୍ୟା ପରିଚାଳନା ମଡେଲକୁ ଜାତିସଂଘ ମଧ୍ୟ ପ୍ରଶଂସା କରିଛି।

କ୍ରିପ୍ଟୋ କାରବାରରେ ...

ନୀହାର ରହୁଥିବା ଫ୍ଲାଟ୍ ନଂ.୨୦୧, ଉକ୍ତ ଆପାର୍ଟମେଣ୍ଟରେ ରହୁଥିବା ତାଙ୍କର ଜଣେ ସମ୍ପର୍କୀୟଙ୍କ ଘର (ଫ୍ଲାଟ ନଂ.୧୦୧), ବଡ଼ଗଡ଼ ଜିଲା ରୋହିଣିଆସ୍ଥିତ ପୈତୃକ ଘର, ଖୋର୍ଦ୍ଧା ସାନପାଳ ଗାନ୍ଧୀନଗରସ୍ଥିତ ସମ୍ପର୍କୀୟଙ୍କ ଘର ଓ ଭୁବନେଶ୍ୱରସ୍ଥିତ ସରକାରୀ କାର୍ଯ୍ୟାଳୟ ରହିଛି। ଚଢ଼ାଉ ସମୟରେ ତାଙ୍କର ବିପୁଳ ସମ୍ପତ୍ତି ଠାବ କରାଯିବା ସହ କ୍ରିପ୍ଟୋ କରେନ୍ସି ସହ ଲିଙ୍କ୍ ଥିବାରୁ ଏହାକୁ ନେଇ ଚର୍ଚ୍ଚା ଚାଲିଛି। ନୀହାର ତାଙ୍କ କଳା ଟଙ୍କାକୁ କ୍ରିପ୍ଟୋ କାରବାରରେ ବିନିଯୋଗ କରି ଏହାର ବହୁଗୁଣ କରିବାକୁ ଲକ୍ଷ୍ୟ ରଖିଥିଲେ। ତେବେ ମାନ୍‌ଶନ ଆପାର୍ଟମେଣ୍ଟର ଫ୍ଲାଟ୍‌ରେ ଚଢ଼ଉ ସମୟରେ ନୀହାର କ୍ରିପ୍ଟୋ କରେନ୍ସି ସମ୍ବନ୍ଧିତ ୩୮ଟି ଦସ୍ତାବିଜ୍ ଓ ମୋବାଇଲକୁ ଝରକା ବାଟେ ଫୋପାଡ଼ି ଦେଇଥିଲେ। ଭିଜିଲାନ୍ସ ଅଧିକାରୀଙ୍କ ନଜର ପଡ଼ିବା ପରେ ସେସବୁକୁ ଜବତ କରାଯାଇଛି। ଉକ୍ତ ଦସ୍ତାବିଜ ଅନୁସାରେ ସେ କ୍ରିପ୍ଟୋ କରେନ୍ସିରେ ୧.୭୮ କୋଟି ବିନିଯୋଗ କରିଥିବା ସୂଚନା ମିଳିଛି। ତେବେ ଆଉକିଛି ଦସ୍ତାବିଜକୁ ଫାଇନାନ୍‌ସିଆଲ୍ ଉଇଙ୍ଗ୍ ଓ କ୍ରିପ୍ଟୋ ବିଶେଷଜ୍ଞମାନେ ଯାଞ୍ଚ କରୁଥିବାରୁ ଏହି ପରିମାଣ ବଢ଼ିପାରେ ବୋଲି ଭିଜିଲାନ୍ସ ପକ୍ଷରୁ କୁହାଯାଇଛି। ଅନ୍ୟପକ୍ଷରେ ଖାରବେଳନଗର ୟୁନିଟ-୩ ଶ୍ରୀରାମ ମାନ୍‌ଶନ ଆପାର୍ଟମେଣ୍ଟରେ ୩୨.୫ ଲକ୍ଷ ଟଙ୍କାର ଗୋଟିଏ ୩ ବିଏଚ୍‌କେ ଫ୍ଲାଟ୍ ଓ ସମ୍ବଲପୁର ମୋଦିପଡ଼ାଠାରେ ଥିବା ୩ମହଲା କୋଠା ସହ ସମ୍ବଲପୁର ଜିଲାର ମୁଖ୍ୟ ଅଞ୍ଚଳରେ ୧.୨୭ କୋଟି ଟଙ୍କାର ୮ ପ୍ଲଟ୍ ଠାବ ହୋଇଛି। କବଳା ସମୟରେ ଏହାର ପ୍ରକୃତ ମୂଲ୍ୟ ଲୁଚାଯାଇଥିବା ଭିଜିଲାନ୍ସ ସନ୍ଦେହ କରୁଛି। ସେହିପରି ତାଙ୍କ ଘରୁ ନଗଦ ୧ ଲକ୍ଷ ୭ ହଜାର ୮୫ ଟଙ୍କା, ୩୯ ଲକ୍ଷ ଟଙ୍କାର ୨ଟି ଚାରିଚକିଆ ଯାନ, ୩ ଲକ୍ଷ ଟଙ୍କାର ୨ଟି ବାଇକ, ପ୍ରାୟ ୧୦ ଲକ୍ଷ ଟଙ୍କାର ସୁନା ଅଳଙ୍କାର, ୧୫.୫୫ ଲକ୍ଷ ଟଙ୍କାର ଘରୋଇ ଉପକରଣ ଓ ୬୨.୪୨ ଲକ୍ଷ ଟଙ୍କାର ବ୍ୟାଙ୍କ ଓ ଜୀବନବୀମା ଜମା ରହିଛି। ଏସବୁ ସମ୍ପତ୍ତିର ମୂଲ୍ୟ ୮ କୋଟିରୁ ଊର୍ଦ୍ଧ୍ୱ ଟଙ୍କା ହେବ। ତେବେ ନୀହାରଙ୍କୁ ପଚରାଉଚରା ସହ ଚଢ଼ାଉ ଓ ଯାଞ୍ଚ ଜାରି ରହିଥିବାରୁ ତାଙ୍କ ସମ୍ପତ୍ତି ପରିମାଣ ଆହୁରି ବଢ଼ିପାରେ ବୋଲି ଭିଜିଲାନ୍ସ ସୂଚନା ଦେଇଛି। ଏହି ଚଢ଼ାଉରେ ଭିଜିଲାନ୍ସର ୫ଜଣ ଡିଏସ୍‌ପି, ୧୨ ଜଣ ଇନ୍ସପେକ୍ଟର, ଜଣେ ଏସ୍‌ଆଇ, ୧୧ ଏଏସ୍‌ଆଇ ଏବଂ ଅନ୍ୟ କର୍ମଚାରୀ ନିୟୋଜିତ ହୋଇଛନ୍ତି।

କ୍ରିପ୍ଟୋ କରେନ୍ସି କ'ଣ?

ହେତୁବାଦୀଙ୍କୁ ଲିଗାଲ୍ ନୋଟିସ୍

କଟକ ଅଫିସ: ହେତୁବାଦୀ ପ୍ରତାପ ରଥଙ୍କୁ ଲିଗାଲ୍ ନୋଟିସ୍ ଜାରି କରିଛନ୍ତି ହାଇକୋର୍ଟ ଆଇନଜୀବୀ ସନ୍ଦୀପନ ମିଶ୍ର। କାହିଁକି ପ୍ରତାପଙ୍କ ବିରୋଧରେ ଆଇନଗତ କାର୍ଯ୍ୟାନୁଷ୍ଠାନ ନିଆ ନ ଯିବ ସେ ନେଇ ଉତ୍ତର ରଖିବାକୁ ନୋଟିସ୍‌ରେ କୁହାଯାଇଛି। ୭ ଦିନ ମଧ୍ୟରେ ଉତ୍ତର ନ ରଖିଲେ ହାଇକୋର୍ଟରେ ମାମଲା ରୁଜୁ ହେବ। ହିନ୍ଦୁ ଧର୍ମକୁ ଅସମ୍ମାନ କଲା ଭଳି କଥା ଏବଂ ଗଣମାଧ୍ୟମରେ ସୂର୍ଯ୍ୟୋପରାଗକୁ ନେଇ ଆପତ୍ତିଜନକ ତଥ୍ୟ ରଖିଥିବା ପ୍ରତାପ ନିଃସର୍ତ୍ତ କ୍ଷମା ପ୍ରାର୍ଥନା କରିବା ପାଇଁ ଆଇନଜୀବୀ ସନ୍ଦୀପନ ମିଶ୍ର କହିଛନ୍ତି।

ଦକ୍ଷିଣ ଏସିଆ ଅଞ୍ଚଳର ଦ୍ୱାର ହେଉଛି ଓଡ଼ିଶା: ମୁଖ୍ୟମନ୍ତ୍ରୀ

ମେକ୍ ଇନ୍ ଓଡ଼ିଶା କନ୍‌କ୍ଲେଭରେ ଯୋଗଦେବାକୁ ଏସିଆନ ପ୍ରତିନିଧିଙ୍କୁ ଆମନ୍ତ୍ରଣ

ଭୁବନେଶ୍ୱର,୨୮।୧୦(ବ୍ୟୁରୋ)

ଭୁବନେଶ୍ୱରଠାରେ ଆସନ୍ତା ନଭେମ୍ବର ୩୦ରୁ ଡିସେମ୍ବର ୪ ତାରିଖ ଯାଏ ମେକ୍ ଇନ୍ ଓଡ଼ିଶା କନ୍‌କ୍ଲେଭ-୨୦୨୨ ଅନୁଷ୍ଠିତ ହେବ। ଓଡ଼ିଶା ଏବଂ ଆସୋସିଏଶନ ଅଫ୍ ସାଉଥ୍ ଇଷ୍ଟ ଏସିଆନ ନେଶନ୍‌ସ(ଏସିଆନ) ସହ ସାଂସ୍କୃତିକ ଏବଂ ବାଣିଜ୍ୟିକ ସମ୍ପର୍କ ସୁଦୃଢ଼ କରିବା ଉପରେ ମୁଖ୍ୟମନ୍ତ୍ରୀ ନବୀନ ପଟ୍ଟନାୟକ ଗୁରୁତ୍ୱ ଦେଇଛନ୍ତି।

ମେକ୍ ଇନ୍ ଓଡ଼ିଶା କନ୍‌କ୍ଲେଭର ଅବ୍ୟବହିତ ପୂର୍ବରୁ ମୁଖ୍ୟମନ୍ତ୍ରୀ ଶୁକ୍ରବାର ଲୋକସେବା କନ୍‌ଭେନଶନଠାରେ ଆୟୋଜିତ ବ୍ୟବସାୟିକ ସମ୍ମିଳନୀ (ବିଜନେସ ସମିଟ୍)ରେ ଏସିଆନ ଦେଶର ପ୍ରତିନିଧିଙ୍କ ସହ ଆଲୋଚନା କରିଛନ୍ତି। ଏହି ଅବସରରେ ମୁଖ୍ୟମନ୍ତ୍ରୀ କହିଛନ୍ତି, ଓଡ଼ିଶା ହେଉଛି ଏସିଆନ ଅଞ୍ଚଳର ଦ୍ୱାର। ଓଡ଼ିଶା ପ୍ରାକୃତିକ ସମ୍ପଦରେ ଭରପୂର ରହିଥିବା ବେଳେ ବଙ୍ଗୋପସାଗରରେ ବୃହତ୍ ବନ୍ଦର ରହିଛି। ଆଧୁନିକ ଦୁନିଆ ସହ ଆମେ ଅଗ୍ରଗତି କରିବା ସହ ବୈଷୟିକ ଜ୍ଞାନକୌଶଳ ସହ ଯୋଡ଼ି ହୋଇଛୁ। ଏହା ଦୁଇ ଅଞ୍ଚଳର ସମ୍ପର୍କକୁ ଆହୁରି ସୁଦୃଢ଼ କରିପାରିବ। ଆଗାମୀ ବର୍ଷଗୁଡିକରେ ବାଣିଜ୍ୟିକ ସମ୍ପର୍କ ବଢ଼ିବା ସହ ସାଂସ୍କୃତିକ ସମ୍ପର୍କ ମଜଭୁତ ହୋଇପାରିବ। ଏହାଦ୍ୱାରା ଅଧିକ ସାଂସ୍କୃତିକ ବିନିମୟ କାର୍ଯ୍ୟକ୍ରମ ମଧ୍ୟ ଆୟୋଜନ ହୋଇ ପାରିବ। ମୁଖ୍ୟମନ୍ତ୍ରୀ ଏସିଆନ ଦେଶଗୁଡିକର ରାଷ୍ଟ୍ରଦୂତଙ୍କୁ ସେମାନଙ୍କର ଶିଳ୍ପ ପ୍ରତିନିଧିଙ୍କ ସହ ମେକ୍ ଇନ୍ କନ୍‌କ୍ଲେଭରେ ଯୋଗଦେବା ପାଇଁ ଆମନ୍ତ୍ରଣ କରିବା ସହ ସୁଯୋଗ ନେବାକୁ ମୁଖ୍ୟମନ୍ତ୍ରୀ ଆହ୍ୱାନ କରିଛନ୍ତି। ଉଭୟ ଅଞ୍ଚଳର ବାଣିଜ୍ୟିକ ସମ୍ପର୍କକୁ ଦୃଢ଼ କରିବା ପାଇଁ ଏହି କନ୍‌କ୍ଲେଭ ଏକ ବଡ଼ ପ୍ଲାଟ୍‌ଫର୍ମ। ଓଡ଼ିଶା ସରକାର 'ଗଭର୍ନମେଣ୍ଟ ଟୁ ବିଜ୍‌ନେସ ଏବଂ ବିଜ୍‌ନେସ ଟୁ ବିଜ୍‌ନେସ' କ୍ଷେତ୍ରରେ ସ୍ଥାନୀୟ କମ୍ପାନୀ ଏବଂ ଏସିଆନ ଦେଶଗୁଡିକୁ ସୁବିଧା ଯୋଗାଇ ଦେବେ। କନ୍‌କ୍ଲେଭରେ ଏକ କଣ୍ଟ୍ରି ଡେସ୍କ ସ୍ଥାପନ କରିବା ପାଇଁ ମୁଖ୍ୟମନ୍ତ୍ରୀ ଏସିଆନ ଦେଶଗୁଡିକୁ ପ୍ରସ୍ତାବ ଦେଇଛନ୍ତି। ଏସିଆନ ପ୍ରତିନିଧି ଦଳର ପ୍ରତିନିଧିତ୍ୱ କରୁଥିବା ଥାଇଲାଣ୍ଡ ରାଜଦୂତ ପଟାରାଟା ହଙ୍ଗଟଙ୍ଗ ଓଡ଼ିଶା ପକ୍ଷରୁ ମିଳୁଥିବା ଆତିଥେୟତାକୁ ନେଇ ମୁଖ୍ୟମନ୍ତ୍ରୀଙ୍କୁ କୃତଜ୍ଞତା ଜଣାଇଛନ୍ତି। ଏହି ଅବସରରେ ସେ କହିଛନ୍ତି ଯେ, ଓଡ଼ିଶା ଏବଂ ଏସିଆନ ଦେଶ ସମୂହର ସମ୍ପର୍କ ୨୫୦୦ ବର୍ଷ ପୁରୁଣା। ଓଡ଼ିଶାରେ ପ୍ରଚୁର ବ୍ୟବସାୟିକ ଓ ସାଂସ୍କୃତିକ ସମ୍ଭାବନା ରହିଛି। ଓଡ଼ିଶାର ଆର୍ଥିକ ଅଭିବୃଦ୍ଧି ବିଷୟରେ ସେମାନେ ନିଜ ଦେଶକୁ ଜଣାଇବେ। ଏଠାରେ ଖାଦ୍ୟ ପ୍ରକ୍ରିୟାକରଣ, ସର୍ଭିସ୍, ହସ୍ପିଟାଲିଟି ଏବଂ ସ୍ୱାସ୍ଥ୍ୟ, ପର୍ଯ୍ୟଟନ ଆଦିର ବିନିମୟ ପାଇଁ ପର୍ଯ୍ୟାପ୍ତ ସୁଯୋଗ ରହିଛି ବୋଲି ସେ କହିଛନ୍ତି। ଅକ୍ଟୋବର ୨୬ରେ ଓଡ଼ିଶା ଗସ୍ତରେ ଆସିଥିବା ଏସିଆନ ପ୍ରତିନିଧି ଦଳର ୩ ଦିନିଆ ଗସ୍ତ ଶେଷ ହୋଇଛି। ପ୍ରତିନିଧି ଦଳକୁ ମୁଖ୍ୟମନ୍ତ୍ରୀ ଉପଢୌକନ ଦେଇ ସ୍ୱାଗତ କରିଥିଲେ। ଏହି କାର୍ଯ୍ୟକ୍ରମରେ ମୁଖ୍ୟ ଶାସନ ସଚିବ ସୁରେଶ ଚନ୍ଦ୍ର ମହାପାତ୍ର, ଉନ୍ନୟନ କମିଶନର ପି.କେ. ଜେନା, ମୁଖ୍ୟମନ୍ତ୍ରୀଙ୍କ ସଚିବ(୫-ଟି) ଭି.କେ. ପାଣ୍ଡିଆନ ଯୋଗଦେଇଥିଲେ। ଶିଳ୍ପ ସଚିବ ହେମନ୍ତ ଶର୍ମା ସ୍ୱାଗତ ଭାଷଣ ଦେଇଥିଲେ।

୫-ଟି ରୂପାନ୍ତରିତ ସ୍କୁଲ୍ ଛାତରୁ ଖସିଲା ପ୍ଲାଷ୍ଟର

ସତ୍ୟନାରାୟଣ ବିଦ୍ୟାପୀଠ ଛାତରୁ ଖସି ପଡ଼ିଥିବା ସିମେଣ୍ଟ ଖଣ୍ଡ।

- ଅଳ୍ପକେ ବର୍ତ୍ତିଲେ ଶିକ୍ଷକ
- ଜୁଲାଇରେ ଉଦ୍‌ଘାଟିତ ହୋଇଥିଲା

କେନ୍ଦୁଝର/ଢେଙ୍କିକୋଟ, ୨୮।୧୦(ସ୍ୱ.ପ୍ର./ଡି.ଏନ୍.ଏ)

କେନ୍ଦୁଝର ଜିଲା ଘଟଗାଁ ବ୍ଲକ୍ ଅନ୍ତର୍ଗତ ଢେଙ୍କିକୋଟସ୍ଥିତ ସତ୍ୟ ନାରାୟଣ(ଏସ୍‌ଏନ୍) ବିଦ୍ୟାପୀଠ ହାଇସ୍କୁଲର ଷ୍ଟାଫ୍ କମନରୁମ୍ (କର୍ମଚାରୀ ସାଧାରଣ ପ୍ରକୋଷ୍ଠ)ର ସିଲିଂ ପ୍ଲାଷ୍ଟର ଖସି ପଡ଼ିଛି। ସେଠାରେ ବସିଥିବା ଶିକ୍ଷକ ଅଳ୍ପକେ ବର୍ତ୍ତିଯାଇଛନ୍ତି। ସିଲିଂ ପଡ଼ିବା ଶବ୍ଦ ଶୁଣି ଶିକ୍ଷକମାନେ ସ୍ଥାନ ଛାଡ଼ି ପଳାଇଯାଇଥିଲେ। ଦୁର୍ଘଟଣାରେ କାହାର କୌଣସି କ୍ଷତି ହୋଇନାହିଁ ବୋଲି ଘଟଗାଁ ବ୍ଲକ୍ ଶିକ୍ଷା ଅଧିକାରୀ କୃଷ୍ଣ ପ୍ରସାଦ ମହାପାତ୍ର ସୂଚନା ଦେଇଛନ୍ତି।

ସୂଚନାଯୋଗ୍ୟ, ଶୁକ୍ରବାର ଅପରାହ୍ନ ୩ଟାରେ ସ୍କୁଲର ଷ୍ଟାଫ୍ କମନ ରୁମ୍‌ରେ ଶିକ୍ଷୟିତ୍ରୀ, ଶିକ୍ଷକମାନେ ବସିଥିଲେ। ସେ ସମୟରେ ଛାତର ପ୍ଲାଷ୍ଟର ଖସିବାକୁ ଲାଗିଥିଲା। ଏହା ଦେଖି ଶିକ୍ଷୟିତ୍ରୀ ମଧୁସ୍ମିତା ମହାପାତ୍ର ଶିକ୍ଷକ ମଦନ ମୋହନ ମହାନ୍ତଙ୍କୁ ଡାକି ଦେଇଥିଲେ। ଶିକ୍ଷକ ସେଠାରୁ ଉଠି ଯିବାର କିଛି କ୍ଷଣରେ ଛାତରୁ ସିମେଣ୍ଟ ପ୍ଲାଷ୍ଟର ଖସିଥିଲା। ସେ ବସିଥିବା ଟେବୁଲ ଉପରେ ପଡ଼ି ଏକ ଗ୍ଲୋବ୍ ଭାଙ୍ଗି ଯାଇଥିଲା। ତେବେ ଶିକ୍ଷକ ଅଳ୍ପକେ ବଡ଼ ବିପଦରୁ ବର୍ତ୍ତି ଯାଇଛନ୍ତି। ଉକ୍ତ ସ୍କୁଲ ୫-ଟି ଯୋଜନାରେ ମରାମତି କରାଯାଇ ଗତ ଜୁଲାଇରେ ଉଦ୍‌ଘାଟିତ ହୋଇଥିଲା। ରୂପାନ୍ତରୀକରଣକୁ ୪ ମାସ ନ ପୂରୁଣୁ ଛାତରୁ ପ୍ଲାଷ୍ଟର ଖସିବାକୁ ନେଇ ଅଭିଭାବକ ମହଲରେ ଅସନ୍ତୋଷ ପ୍ରକାଶ ପାଇଛି। କିଛି ମାସ ତଳେ ଉକ୍ତ ବ୍ଲକ୍ ଅନ୍ତର୍ଗତ ଏକ ପ୍ରାଥମିକ ବିଦ୍ୟାଳୟର ଶ୍ରେଣୀ କକ୍ଷରୁ ପ୍ଲାଷ୍ଟର ଖସି ୭ ଜଣ ପଞ୍ଚମ ଶ୍ରେଣୀ ଛାତ୍ରୀଛାତ୍ର ଆହତ ହୋଇଥିଲେ।

ଦୁଇ ବାଇକ୍‌କୁ ପିଟି ଘାଟିରେ ଓଲଟିଲା ଟ୍ରକ୍, ୨ ମୃତ

ଟ୍ରକ୍ ଚାଳକଙ୍କ ସମେତ ୪ ଗୁରୁତର

ଖଲ୍ଲିକୋଟ,୨୮।୧୦(ଡି.ଏନ୍.ଏ.)

ଗଞ୍ଜାମ ଜିଲା ଖଲ୍ଲିକୋଟ ଥାନା ଅନ୍ତର୍ଗତ ୧୬ ନମ୍ବର ଜାତୀୟ ରାଜପଥରେ ଗୁରୁବାର ବିଳମ୍ବିତ ରାତିରେ ଏକ ମର୍ମନ୍ତୁଦ ସଡ଼କ ଦୁର୍ଘଟଣା ଘଟିଛି। ଯାତ୍ରା ଦେଖିବାକୁ ଯାଉଥିବା ୨ ବାଇକ୍‌ରେ ୫ ଜଣ ଯୁବକଙ୍କୁ ଏକ ମାଲ୍ ବୋଝେଇ ଟ୍ରକ୍ ଧକ୍କା ଦେଇଛି। ଏଥିରେ ୨ ଜଣଙ୍କର ମୃତ୍ୟୁ ଘଟିଥିବା ବେଳେ ୩ ଜଣ ଗୁରୁତର ହୋଇଛନ୍ତି। ମୃତକମାନେ ହେଲେ କମଳାପଦରର ଦିଲୀପ ପାହାନ ଓ ବିଏନ୍‌ପୁର ପଞ୍ଚାୟତର ଛେଲୁ ଗ୍ରାମର ଶ୍ରୀକାନ୍ତ ସାହୁ। ଗୁରୁତର ହେଲେ ରାଜେଶ ସାହୁ, ବାନାମ୍ବର ସାହୁ ଓ ସନ୍ତୋଷ ରାଉତ। ଦୁର୍ଘଟଣା ପରେ ଫେରାର ହୋଇଯାଉଥିବା ଟ୍ରକ୍‌ଟି କିଛିବାଟ ଗଲାପରେ ବଡ଼ ଘାଟିରେ ଓଲଟି ପଡ଼ିବାରୁ ଚାଳକ ପଶ୍ଚିମବଙ୍ଗ ଭଦୁରିଆ ଅଞ୍ଚଳର ସିନ୍ଧୁ ୟାଦବ ମଧ୍ୟ ଗୁରୁତର ହୋଇଛନ୍ତି। ଦୁର୍ଘଟଣାରେ ଗୋଟିଏ ବାଇକ୍ ଜଳିଯାଇଛି।

ପ୍ରକାଶ ଯେ, ଖଲ୍ଲିକୋଟ ଅଞ୍ଚଳର ଦିଲୀପ, ଶ୍ରୀକାନ୍ତ , ରାଜେଶ, ବାନାମ୍ବର ଓ ସନ୍ତୋଷ ଗୋଟିଏ ବାଇକ୍‌ଓ ଗୋଟିଏ ସ୍କୁଟିରେ ୧୬ ନମ୍ବର ଜାତୀୟ ରାଜପଥ ପାର୍ଶ୍ୱରେ ଥିବା କନକା ଗ୍ରାମକୁ ଯାତ୍ରା ଦେଖିବାକୁ ଯାଉଥିଲେ। ଆନ୍ଧ୍ରପ୍ରଦେଶରୁ ଭୁବନେଶ୍ୱର ଆଡ଼କୁ ଆସୁଥିବା ଏକ ଟ୍ରକ୍ (ନଂ.ଏପି ୩୯ ୟୁଏବ୍ ୩୨୧୩) ସାନଘାଟି ନିକଟରେ ବାଇକ୍ ଓ ସ୍କୁଟି ପଛକୁ ଧକ୍କା ଦେଇଥିଲା। ଫଳରେ ସ୍କୁଟି ଭାଙ୍ଗିଯାଇଥିବା ବେଳେ ବାଇକ୍ ସମ୍ପୂର୍ଣ୍ଣ ଜଳିଯାଇଥିଲା। ଘଟଣାସ୍ଥଳରେ ଦିଲୀପ ଓ ଶ୍ରୀକାନ୍ତଙ୍କ ମୃତ୍ୟୁ ହୋଇଥିଲା। ଗୁରୁତରମାନଙ୍କୁ ପ୍ରଥମେ ଖଲ୍ଲିକୋଟ ଗୋଷ୍ଠୀ ସ୍ୱାସ୍ଥ୍ୟକେନ୍ଦ୍ର ପରେ ବ୍ରହ୍ମପୁର ବଡ଼ ମେଡିକାଲକୁ ସ୍ଥାନାନ୍ତର କରାଯାଇଥିଲା। ଟ୍ରକ୍‌ଟି ଘଟଣାସ୍ଥଳରୁ ଦ୍ରୁତଗତିରେ ପଳେଇ ଯାଉଥିବା ବେଳେ ବଡ଼ ଘାଟି ଉପରେ ଭାରସାମ୍ୟ ହରାଇ ରାସ୍ତାରେ ଓଲଟି ପଡିଥିଲା। ଫଳରେ ଟ୍ରକ୍ ଭିତରେ ଡ୍ରାଇଭର ଚାପିହୋଇ ରହିଯାଇଥିଲେ। ଦୀର୍ଘ ୩ ଘଣ୍ଟା ଅକ୍ଳାନ୍ତ ପରିଶ୍ରମ କରି ଅଗ୍ନିଶମ ବାହିନୀ କଟର ସାହାଯ୍ୟରେ କ୍ୟାବିନ କାଟି ଡ୍ରାଇଭରଙ୍କୁ ଉଦ୍ଧାର କରିଥିଲେ। ତାଙ୍କୁ ମଧ୍ୟ ଖଲ୍ଲିକୋଟ ପରେ ବ୍ରହ୍ମପୁର ବଡ଼ ମେଡିକାଲ ସ୍ଥାନାନ୍ତର କରାଯାଇଥିଲା। ମୃତ ଦିଲୀପ ଖଲ୍ଲିକୋଟରେ ଏକ ଗ୍ୟାରେଜ କରିଥିବା ବେଳେ ଶ୍ରୀକାନ୍ତ ଖଲ୍ଲିକୋଟ ଧରାକୋଟ ସାହିରେ ଥିବା ଏକ ଆପାର୍ଟମେଣ୍ଟରେ ଭଡ଼ାରେ ରହୁଥିଲେ ବୋଲି ଜଣାପଡ଼ିଛି।

୧୦ କେ.ଜି. ବ୍ରାଉନ୍‌ସୁଗାର ଜବତ

ଗିରଫ ଅଭିଯୁକ୍ତଙ୍କ ସହ ଜବତ ବ୍ରାଉନ୍‌ସୁଗାର।

- ୬ ବେପାରୀ ଗିରଫ
- ଆନୁମାନିକ ମୂଲ୍ୟ ୧୧ କୋଟି

ବାଲେଶ୍ୱର ଅଫିସ,୨୮।୧୦

ବାଲେଶ୍ୱର ସହରର ଫୁଲାଡ଼ିସ୍ଥିତ କାସିମପୁର ପଡ଼ିଆରେ ବ୍ରାଉନ୍‌ସୁଗାର କାରବାର ବେଳେ ସହଦେବଖୁଣ୍ଟା ମଡେଲ ଥାନା ପୋଲିସ ଚଢ଼ାଉ କରି ୬ ବେପାରୀଙ୍କୁ ଗିରଫ କରିଛି। ସେମାନଙ୍କଠାରୁ ୧୦କେ.ଜି. ବ୍ରାଉନସୁଗାର ଜବତ ହୋଇଛି। ଏହାର ମୂଲ୍ୟ ୧୧ କୋଟି ଟଙ୍କା ହେବ ବୋଲି ପୋଲିସ କହିଛି। ଗିରଫ ଅଭିଯୁକ୍ତଙ୍କ ମଧ୍ୟରେ ଜଣେ ଆନ୍ତଃରାଜ୍ୟ ବେପାରୀ ଓ ୫ଜଣ ସ୍ଥାନୀୟ ଅରଡ଼ବଜାର ଅଞ୍ଚଳର ସୂଚନା ମିଳିଛି। ଜବତ ବ୍ରାଉନସୁଗାର ଆସାମ ଓ ପଶ୍ଚିମବଙ୍ଗ ବର୍ଡର୍‌ରୁ ଆସୁଥିଲା ଯାହା ଓଡ଼ିଶାର ବିଭିନ୍ନ ସ୍ଥାନକୁ ଯାଇଥାନ୍ତା ବୋଲି ଶୁକ୍ରବାର ଜିଲା ପୋଲିସ୍ କାର୍ଯ୍ୟାଳୟରେ ଆୟୋଜିତ ଖବରଦାତା ସମ୍ମିଳନୀରେ ପୂର୍ବାଞ୍ଚଳ ଆଇଜି ହିମାଂଶୁ ଲାଲ ଓ ଜିଲା ଆରକ୍ଷୀ ଅଧୀକ୍ଷକ ସୁଧାଂଶୁ ଶେଖର ମିଶ୍ର ସୂଚନା ଦେଇଛନ୍ତି। ଏହି ଘଟଣାରେ ଅଧିକ ବ୍ୟକ୍ତିଙ୍କ ସମ୍ପୃକ୍ତି ଥିବା ନେଇ ପୋଲିସ ଛାନ୍‌ଭିନ୍ ଜାରି ରଖିଛି।

ସୂଚନା ଅନୁଯାୟୀ, ଗୁରୁବାର ସନ୍ଧ୍ୟା ସମୟରେ ମଧ୍ୟପ୍ରଦେଶର ଆୟୁବ(୫୨) ନାମକ ଜଣେ ଆନ୍ତଃରାଜ୍ୟ ବେପାରୀ କାସିମପୁର ନିକଟସ୍ଥ ପଡ଼ିଆଠାରେ ପହଞ୍ଚି ଅରଡ଼ବଜାର ଅଞ୍ଚଳର ବ୍ୟବସାୟୀମାନଙ୍କୁ ଡାକି ବ୍ରାଉନ୍‌ସୁଗାର କାରବାର କରୁଥିଲେ। ଖବରପାଇ ସହଦେବ ଖୁଣ୍ଟା ଥାନା ଅଧିକାରୀ ଶୁଭ୍ରାଂଶୁ ନାୟକଙ୍କ ତତ୍ତ୍ୱାବଧାନରେ ଏକ ଟିମ୍ ଚଢ଼ାଉ କରିଥିଲା। ମୁଖ୍ୟ ଅଭିଯୁକ୍ତ ଆୟୁବଙ୍କ ସମେତ ଅରଡ଼ ବଜାର ଅଞ୍ଚଳର ସେକ ହୁସେନ, ସେକ ସଫିକ, ସେକ ରାଜୁ, ସେକ ସମୀର, ଚିଣ୍ଟୁ ତରେଇଙ୍କୁ ଗିରଫ କରିବା ସହ ସେମାନଙ୍କଠାରୁ ପଠାଉଥିବା ପୋଲିସ ତଦନ୍ତରୁ ଜଣାପଡ଼ିଛି।

ଡାକ୍ତର ମୃତ, ସ୍ତ୍ରୀଙ୍କ ଆତ୍ମହତ୍ୟା ଉଦ୍ୟମ

କେନ୍ଦ୍ରାପଡ଼ା ଅଫିସ, ୨୮।୧୦: କେନ୍ଦ୍ରାପଡ଼ା ଜିଲା ଟାଉନ ଥାନା ଟାଉନ ବଳରାମପୁରରେ ଏକ ଦୁଃଖଦ ଘଟଣା ଶୁକ୍ରବାର ଦେଖିବାକୁ ମିଳିଛି। ଏଠାରେ ଘର ଭଡ଼ା ନେଇ ରହୁଥିବା ଯାଜପୁର ଜିଲା ବରୀ ଚିକିତ୍ସାଳୟର ଦନ୍ତ ଚିକିତ୍ସକ ଡା. ମନୋଜ ବସନ୍ତିଆ ଫ୍ୟାନ୍‌ରେ ରଶି ଲଗାଇ ଆତ୍ମହତ୍ୟା କରିଛନ୍ତି। ଏହି ଘଟଣା ପରେ ସ୍ତ୍ରୀ କଲ୍ୟାଣୀ ଅନେକ ଔଷଧ ଖାଇ ଆତ୍ମହତ୍ୟା ଉଦ୍ୟମ କରିଛନ୍ତି। ଠିକ୍ ସମୟରେ ଜିଲା ମୁଖ୍ୟ ଚିକିତ୍ସାଳୟରେ ପହଞ୍ଚି ଥିବାରୁ ସେ ଏବେ ସୁସ୍ଥ ଅଛନ୍ତି। କଲ୍ୟାଣୀଙ୍କ ସୂଚନା ମୁତାବକ, ୮ ବର୍ଷ ଧରି ବିବାହ ଜୀବନରେ ପାରିବାରିକ ମନୋମାଳିନ୍ୟ ବ୍ୟତୀତ କୌଣସି କନ୍ଦଳ ନ ଥିଲା। ତେବେ ସ୍ୱାମୀ ଓ ସ୍ତ୍ରୀ ଉଭୟ ମାନସିକ ରୋଗର ଶିକାର ହୋଇଥିଲୁ। ଏଥିପାଇଁ ଡାକ୍ତରଙ୍କ ପରାମର୍ଶରେ ଔଷଧ ଖାଉଥିଲୁ। ସକାଳେ କଲ୍ୟାଣୀ ପଟ୍ଟାମୁଣ୍ଡାଇ ବାପଘରକୁ ଯାଉଥିବା ବେଳେ ସ୍ୱାମୀ ମନୋଜଙ୍କୁ ଫୋନ୍ କରିଥିଲେ। ସେ ଫୋନ୍ ନ ଉଠାଇବାରୁ ସନ୍ଦେହରେ ଟାଉନ ବଳରାମପୁର ଘରକୁ ଫେରିଥିଲେ। ଘର ଭିତରୁ କବାଟ ଦିଆଯାଇଥିବାରୁ ଏହାକୁ ଭାଙ୍ଗି ପଶିବା ପରେ ମନୋଜ ଫ୍ୟାନ୍‌ରେ ଝୁଲୁଥିବା ଦେଖିଥିଲେ। ସ୍ୱାମୀଙ୍କ ମୃତ୍ୟୁ ହୋଇଯାଇଥିବା ଜାଣିବା ପରେ ସେ ଆତ୍ମହତ୍ୟା ଉଦ୍ୟମ କରିଥିଲେ ବୋଲି ଗଣମାଧ୍ୟମକୁ ସୂଚନା ଦେଇଛନ୍ତି।

ମାଓବାଦୀ ଦମନ ଲାଗି ଏରିଏଲ ସର୍ଭେ

ପୋଲିସ, ବିଏସ୍‌ଏଫ୍, ସିଆର୍‌ପିଏଫ୍‌ର ମିଳିତ ବୈଠକ

ଫୁଲବାଣୀ ଅଫିସ, ୨୮।୧୦

କନ୍ଧମାଳ ଜିଲାରେ କିଛି ଦିନ ହେଲା ମାଓବାଦୀମାନେ ହିଂସ୍ର ହୋଇ ଉଠିଛନ୍ତି। ସେମାନଙ୍କୁ ଦମନ କରିବା ଲାଗି ପୋଲିସ ତତ୍ପର ହୋଇଉଠିଛି। ଏଥିପାଇଁ ବ୍ଲୁ ପ୍ରିଣ୍ଟ ପ୍ରସ୍ତୁତ ହେଉଛି। ମାଓବାଦୀ ପ୍ରଭାବିତ ଅଞ୍ଚଳରେ ହେଲିକପ୍ଟରରେ ଏରିଏଲ ସର୍ଭେ ହେବ। ରାଜ୍ୟ ପୋଲିସ ସହ ସିଆରପିଏଫ ଏବଂ ବିଏସ୍‌ଏଫ୍ ମାଓବାଦୀ ଦମନରେ ସାମିଲ ହେବା ନେଇ ପ୍ରସ୍ତୁତି ଚୂଡାନ୍ତ ପର୍ଯ୍ୟାୟରେ ପହଞ୍ଚିଛି।

ବରିଷ୍ଠ ପୋଲିସ, ବିଏସ୍‌ଏଫ୍, ସିଆର୍‌ପିଏଫ୍ ଅଧିକାରୀମାନେ।

ଶୁକ୍ରବାର ରାଜ୍ୟ ପୋଲିସ ଗୋଇନ୍ଦା ନିର୍ଦ୍ଦେଶକ ସଞ୍ଜୀବ କୁମାର ପଣ୍ଡା, ଆଇଜି (ଅପରେଶନ) ଅମିତାଭ ଠାକୁର, ଡିଆଇଜି ଏସ୍‌ଆଇଡବ୍ଲ୍ୟୁ ଅନିରୁଦ୍ଧ କୁମାର ସିଂ, ବିଏସ୍‌ଏଫ ଆଇଜି ଧନେଶ୍ୱର କୁମାର ଶର୍ମା, ଡିଆଇଜି ଧୀରେନ୍ଦ୍ର କୁମାର ପ୍ରମୁଖ ଏକ ହେଲିକପ୍ଟରରେ ଆସି ଫୁଲବାଣୀ ପୋଲିସ ରିଜର୍ଭ ପଡିଆରେ ଓହ୍ଲାଇଥିଲେ। ସେଠାରୁ ଗାଡିରେ ଜିଲା ପୋଲିସ ମୁଖ୍ୟାଳୟ ଆସି ମାଓବାଦୀ ଦମନ ସଂକ୍ରାନ୍ତରେ ଏସ୍‌ପି ଭିନୀତ ଅଗ୍ରୱାଲ, ଦକ୍ଷିଣାଞ୍ଚଳ ଆଇଜି ସତ୍ୟବ୍ରତ ଭୋଇ, ବାଲିଗୁଡା ଏସ୍‌ଡିପିଓ ଜି.ରାଘବେନ୍ଦ୍ର, ସିଆର୍‌ପିଏଫ କମାଣ୍ଡାଣ୍ଟ ଆନନ୍ଦଖାଙ୍କ ସହ ଆଲୋଚନା କରିଥିଲେ। ଜିଲାର ମାଓବାଦୀ ପ୍ରଭାବିତ ଅଞ୍ଚଳ ଗୋଛାପଡ଼ା, ପାହିରାଗୁ, କଲମପଦର, ରାକା, ମିଙ୍ଗୁନପଦର, ସାଡ଼ିଙ୍ଗିଆ, ଲୁବେନଗଡ଼ ଏବଂ ଆଉ କେତେକ ଅଞ୍ଚଳରେ ଏରିଅଲ ସର୍ଭେ ହେବ। ମାଓବାଦୀ ଦମନ ପାଇଁ ଆଗକୁ କଡ଼ା ପଦକ୍ଷେପ ଗ୍ରହଣ କରାଯିବ ବୋଲି ଆଇଜି ଠାକୁର କହିଛନ୍ତି। ଏଥିସହ ସେମାନେ ହିଂସା ଛାଡି ସମାଜର ମୁଖ୍ୟ ସ୍ରୋତରେ ସାମିଲ ହେବାକୁ ଆହ୍ୱାନ ଦେଇଛନ୍ତି। ବିଏସ୍‌ଏଫ ଆଇଜି ଧନେଶ୍ୱର କୁମାର ଶର୍ମା କହିଛନ୍ତି, ରାଜ୍ୟ ସରକାର ମାଓବାଦୀ ଦମନ ପାଇଁ ସେମାନଙ୍କ ସହଯୋଗ ଲୋଡ଼ିଲେ ସେହି ଅନୁସାରେ ଆଗାମୀ ରଣନୀତି ପ୍ରସ୍ତୁତ କରାଯିବ। ସରକାରଙ୍କ ଯୋଜନା ଅନୁସାରେ ସବୁ କାମ ହେବ। ତାହା ଉପରେ ଅଧିକ କିଛି କହି ହେବନାହିଁ ବୋଲି କହିଥିଲେ। ସୂଚନାଯୋଗ୍ୟ, ଗତ ୧୧ ତାରିଖରେ କୋମ୍ବିଂ ଅପରେଶନ ବେଳେ ପୋଲିସ ଗୁଳିରେ ଜଣେ ମହିଳା ମାଓବାଦୀଙ୍କ ମୃତ୍ୟୁ ହୋଇଥିଲା। ସର୍ଚ୍ଚ ଅପରେସନ ବେଳେ ଜଙ୍ଗଲରୁ ବହୁ ପରିମାଣର ମାଓବାଦୀ ସାମଗ୍ରୀ ଜବତ ହୋଇଥିଲା। ଏହାର ପ୍ରତିଶୋଧ ନେବା ପାଇଁ ଲାଲ ବାହିନୀ ଗତ ସୋମବାର ପୋଲିସ ଇନଫର୍ମର ସନ୍ଦେହରେ ଜଣେ ଯୁବକଙ୍କୁ ହତ୍ୟା କରିବା ପରେ ଏକ ଠିକା ସଂସ୍ଥାର ଜେସିବି, ଟ୍ରାକ୍ଟର ଆଦି ପୋଡି ଦେଇଥିଲେ।

CAREER APPOINTMENT
ON EVERY WEDNESDAY & SATURDAY
B/W : ₹. 350 per sq.cm
Colour : ₹. 400 per sq.cm
PAY FOR 1, GET 1 FREE
For Bookings
Call : 0674-2580385
Email : advt@dharitri.com

SOPHITORIUM GROUP OF INSTITUTIONS
SOPHITORIUM CAMPUS, COLLEGE ROAD, JATNI, KHURDA, ODISHA, PIN - 752050
Visit us at: www.sophitorium.net,
Mail us at: job.sophitorium@gmail.com
Call us at : 0674-2491300 / 2491400 / 2492614
Contact : 9437286554 / 9777533653
ADVERTISEMENT
Sophitorium Group of Institiutions, one of the premier group of Educational Institutions invite applications from academically brilliant candidates only for different positions in its academics and Research & Development positions
POSITIONS:
Professor/Associate Professor/Asst Professor/Research Associates/ Senior Research Fellow/Junior Research Fellow.
DEPARTMENTS:
Mathematics / Economics / English / Hotel Management / Tourism / MCA / MBA / Sociology / Engineering (Civil / Computer Sc. / Electrical / Electronics / Mechanical / Physics / Chemistry / Biotechnology / Social Work / Journalism and Mass Communication / M.Com.
NON-TEACHING POSITIONS:
Librarian / Office Asst. / Hard

ଯଦି କୌଣସି ସମସ୍ୟା ଆସେ– ତେବେ ତା'ସମ୍ବନ୍ଧେ ବିକ୍ଷିପ୍ତ ଭାବେ ମୁଣ୍ଡ ନ ଖେଳାଇ ଯଦି ଶୁଭେଚ୍ଛାର ଅଭୀପ୍ସା ନେଇ ଏକ ଶୁଭସଂକଳ୍ପ ପାଇଁ ପ୍ରୟୋଜନ ବୋଧ ସହିତ ନୀରବ ଓ ଶାନ୍ତଭାବେ ଅପେକ୍ଷା କର – ତେବେ ସମାଧାନ ଖୁବ୍‌ଶୀଘ୍ର ଆସିଥିବା– ଏବଂ ତୁମେ ନୀରବ ଥିବାରୁ ତାହା ଶୁଣିବାକୁ ସମର୍ଥ ହେବ । –ଶ୍ରୀମା

ଗୁରୁତ୍ୱପୂର୍ଣ୍ଣ ଅଦଳବଦଳ

ଦିଲ୍ଲୀକା ବାବୁ
ଦିଲୀପ ଚେରିଏନ୍

ପ୍ରକୃତ କଥା ହେଉଛି, ସରକାର ଆଗାମୀ ବଜେଟକୁ ଶେଷ ଓ ପ୍ରଭାବୀ ବୋଲି ବିଚାର କରି ଫାଇନାନ୍ସ ସର୍ଭିସ ସେକ୍ରେଟାରି ସଞ୍ଜୟ ମାଲହୋତ୍ରାଙ୍କୁ ନୂଆ ରାଜସ୍ୱ ସଚିବ ଭାବେ ନିଯୁକ୍ତ କରିଛନ୍ତି। ରାଜସ୍ଥାନ କ୍ୟାଡର ୧୯୯୦ ବ୍ୟାଚ୍ ଆଇଏଏସ୍ ଅଧିକାରୀ ମାଲହୋତ୍ରା ନଭେମ୍ବର ଶେଷରେ କାର୍ଯ୍ୟରତ ପଦାଧିକାରୀ ତରୁଣ ବଜାଜଙ୍କ ଅବସର ପରେ ଦାୟିତ୍ୱ ଗ୍ରହଣ କରିବେ। ବର୍ତ୍ତମାନ ଭାରତ ଖାଦ୍ୟ, ଇନ୍ଧନ ଏବଂ ସାର ସବ୍‌ସିଡି ଜନିତ ବୋଝକୁ ସାମ୍ନା କରୁଛି ଓ ଡଲାର ତୁଳନାରେ ଭାରତର ମୁଦ୍ରା ମୂଲ୍ୟ ହ୍ରାସପାଉଛି । ଏଭଳି ସ୍ଥିତିରୁ ଦେଶକୁ ଉଦ୍ଧାର କରିବା ଲାଗି ଅତିରିକ୍ତ ଶକ୍ତିଗୁଡ଼ିକ ତ୍ୱରିତ୍ ପଦକ୍ଷେପ ନେଉଛନ୍ତି। ଏ କ୍ଷେତ୍ରରେ ରାଜସ୍ୱ ବିଭାଗର ଶୀର୍ଷରେ ରହି ମାଲହୋତ୍ରା ବଜେଟ ସହ ସମ୍ବନ୍ଧ ଥିବା ଟିକସ ସମ୍ପର୍କିତ ବିଷୟଗୁଡ଼ିକୁ ଶେଷ ସ୍ପର୍ଶ ଦେବାର ଉତ୍ତରଦାୟିତ୍ୱ ବହନ କରିବେ। ତାଙ୍କୁ ଟିକସ ସଂଗ୍ରହ ବୃଦ୍ଧି କରିବାର ଆବଶ୍ୟକତା ରହିବ। ଆପଏଣ୍ଟମେଣ୍ଟ କମିଟି ଅଫ୍ ଦି କ୍ୟାବିନେଟ(ଏସିସି) ନିର୍ଦ୍ଦେଶକ୍ରମେ ଏବକାର ଅଦଳବଦଳରେ ମାଲହୋତ୍ରାଙ୍କ ନିଯୁକ୍ତି ସହ ବହୁ ବରିଷ୍ଠ ଆଇଏଏସ୍ ଅଧିକାରୀଙ୍କୁ ନିଯୁକ୍ତ କରାଯାଇଛି। ନିଯୁକ୍ତି ପାଇଥିବା ଜଣାଶୁଣା ଅଧିକାରୀମାନଙ୍କ ମଧ୍ୟରେ ରହିଛନ୍ତି ୧୯୮୮ ବ୍ୟାଚ୍ ଆନ୍ଧ୍ରପ୍ରଦେଶ କ୍ୟାଡର ଅଧିକାରୀ ଗିରିଧର , ଯିଏ କି ପରବର୍ତ୍ତୀ ପ୍ରତିରକ୍ଷା ସଚିବ ହେବେ। ମଧ୍ୟପ୍ରଦେଶ କ୍ୟାଡର ୧୯୯୦ ବ୍ୟାଚ୍ ଆଇଏଏସ୍ ଅଧିକାରୀ ଅଳକା ଉପାଧ୍ୟାୟ ସଡ଼କ ପରିବହନ ଓ ଜାତୀୟ ରାଜପଥ ମନ୍ତ୍ରଣାଳୟର ନୂଆ ସଚିବ ହୋଇଛନ୍ତି ଏବଂ ଝାଡ଼ଖଣ୍ଡ କ୍ୟାଡର ଅଧିକାରୀ ନଗେନ୍ଦ୍ର ସିହ୍ନା ପରବର୍ତ୍ତୀ ଇସ୍ପାତ ସଚିବ ଭାବେ ଦାୟିତ୍ୱ ଗ୍ରହଣ କରିବେ। ୨୦୨୪ ସାଧାରଣ ନିର୍ବାଚନ ପୂର୍ବରୁ ମୋଦି ସରକାର କାର୍ଯ୍ୟକାଳର ଶେଷ ବର୍ଷରେ ପ୍ରବେଶ କରିବାକୁ ଯାଉଥିବାରୁ ବଜେଟ ଓ ଆଗାମୀ କିଛି ମାସ ସରକାରଙ୍କ ପାଇଁ ଭାଗ୍ୟ ନିର୍ଦ୍ଧାରକ ହୋଇପାରେ।

ଆଇପିଏସ୍ ଅଧିକାରୀ ଅଭାବ

ଜମ୍ମୁ କଶ୍ମୀରରେ ଆଇପିଏସ୍ ଅଧିକାରୀମାନଙ୍କର ଅଭାବକୁ ଲକ୍ଷ୍ୟ କରି ସରକାର ଏବେ ୧୩ ଏସ୍‌ଏସ୍‌ପି ଅଧିକାରୀଙ୍କୁ କାର୍ଯ୍ୟନିର୍ବାହୀ ଡିଆଇଜି ଭାବେ ପଦୋନ୍ନତି ଦେବା ପାଇଁ ନିଷ୍ପତ୍ତି ନେଇଛନ୍ତି। ଉଚ୍ଚସ୍ତରରେ ଖାଲି ଥିବା ପଦବୀ ଲାଗି ୧୪ ବର୍ଷ ଚାକିରି ପୂରଣ କରିବା ବାଧ୍ୟତାମୂଳକ ଥିବାବେଳେ ଏହା ବିନା ଏମାନଙ୍କୁ ପଦୋନ୍ନତି ଦିଆଯାଉଛି। ସୂତ୍ରରୁ ପ୍ରକାଶ , ମଞ୍ଜୁରିପ୍ରାପ୍ତ ୨୯ଟି ଡିଆଇଜି ପଦବୀ ମଧ୍ୟରୁ ୨୦ଟି ଖାଲି ରହିଛି। ତିନିଜଣ ଆଇପିଏସ୍ ଡିଆଇଜି ର୍ୟାଙ୍କ୍ ଅଧିକାରୀ ଅମିତ କୁମାର, ତେଜିନ୍ଦର ସିଂ ଏବଂ ଅବଦୁଲ ଜବ୍ବାର ଏବେ ସେଣ୍ଟ୍ରାଲ ଡେପୁଟେଶନରେ ଅଛନ୍ତି। କୁହାଯାଉଛି ଯେ,୨୦୦୯ ବ୍ୟାଚ୍‌ର ୩ ଜଣ ଏବଂ ୨୦୧୦ ବ୍ୟାଚ୍‌ର ୧୦ ଜଣ ଅଧିକାରୀ କାର୍ଯ୍ୟବାହକ ଡିଆଇଜି ଭାବେ ପଦୋନ୍ନତି ପାଇବାର ବେଶି ସମ୍ଭାବନା ରହିଛି। ସମ୍ଭାବ୍ୟ ପଦୋନ୍ନତି ତାଲିକାରେ ଥିବା ୨୦୧୦ ବ୍ୟାଚ୍ ଅଧିକାରୀମାନଙ୍କ ମଧ୍ୟରେ ରହିଛନ୍ତି ଆର୍.ଏମ୍. ଭଟ୍ଟ, ଏସ୍‌ଏସ୍‌ପି ବରମୁଲ୍ଲା ; ଶ୍ରୀଧର ପାଟିଲ,ଏଆଇଜି ଟେକ୍‌ନିକାଲ ହେଡ୍‌କ୍ୱାର୍ଟର୍ସ ; ଅଲ୍‌ତାଫ ଅହମ୍ମଦ ଖାନ୍,ଏସ୍‌ଏସ୍‌ପି ସିଆଇଡି ; ବିକାଶ ଗୁପ୍ତା,ଓଏସ୍‌ଡି, ପ୍ରିଜିନ୍ସ ; ନିଶା ନାଥ୍ୟାଲ ଓ ଜାଭିଦ ଇକ୍‌ବାଲ ମାଉ୍ଡୋ, ଏଆଇଜି ବିଲ୍‌ଡିଂ ପୋଲିସ ହେଡ୍‌କ୍ୱାର୍ଟର୍ସ ଏବଂ ଅନ୍ୟମାନେ। ପଦୋନ୍ନତିପାଇବାକୁଥିବା ୨୦୦୯ ବ୍ୟାଚ୍‌ଅଧିକାରୀମାନଙ୍କ ମଧ୍ୟରେ ରହିଛନ୍ତିଇମ୍‌ତିଆଜ ଇସ୍‌ମାଇଲ ପରାୟେ, ଶୈଳେନ୍ଦ୍ର ମିଶ୍ର ଏବଂ ରାହୁଲ ମଲିକ। ଏହି ଅଧିକାରୀମାନଙ୍କୁ ଯଥାକ୍ରମେ ୧୩ ଓ ୧୨ ବର୍ଷ ଚାକିରି ପରେ କାର୍ଯ୍ୟବାହକ ଡିଆଇଜି ଭାବେ ପଦୋନ୍ନତି ଦିଆଯାଉଛି ଓ ୧୪ ବର୍ଷ ଚାକିରି ପୂରଣ ହେବା ପରେ ଏହି ପଦବୀକୁ ନିଶ୍ଚିତ କରାଯିବ।

ଯୁବ ଅଧିକାରୀଙ୍କୁ ଏପିଓ

ଜଣେ ଆଇଏଏସ୍ ଅଧିକାରୀଙ୍କ ପାଖରେ ଆଓ୍ୱେଟିଂ ପୋଷ୍ଟାଲ୍ ଅର୍ଡର(ଏପିଓ) ପହଞ୍ଚିବା ଅର୍ଥ ତାହା ତାଙ୍କ କାର୍ଯ୍ୟକାଳର ବିଫଳତା ପାଇଁ ନିଆଯାଇଥିବା ପଦକ୍ଷେପକୁ ସୂଚିତ କରେ। ନିକଟରେ ରାଜସ୍ଥାନର ଯୋଧପୁର ଡେଭ୍‌ଲପମେଣ୍ଟ ଅଥରିଟିରେ କମିଶନର ଭାବେ ଅବସ୍ଥାପିତ ହୋଇଥିବା ୨୦୧୭ ବ୍ୟାଚ୍ ଯୁବ ଅଧିକାରୀ ଅବଧେଶ ମିନା ତାଙ୍କ ଏପିଓ ଅର୍ଡର ଗ୍ରହଣ କରିଥିବାବେଳେ ଏହା ରାଜ୍ୟରେ ଏକ ଆଶ୍ଚର୍ଯ୍ୟଜନକ ସ୍ଥିତି ତଥା ଭୟର ବାତାବରଣ ଖେଳାଇଦେଇଛି। ଏପିଓ ଅର୍ଡର ଗ୍ରହଣ କରିବା ସମୟରେ ମିନା ଅନ୍ୟ ଅଧିକାରୀମାନଙ୍କ ସହ ଏକ ବୈଠକରେ ଉପସ୍ଥିତ ଥିଲେ। ଏହି ଘଟଣାକୁ ନେଇ ରାଜସ୍ଥାନରେ ବାବୁମାନେ ଅସନ୍ତୋଷ ପ୍ରକାଶ କରିବା ସହ ସେମାନଙ୍କ ମଧ୍ୟରେ ବିଭାଜନ ସୃଷ୍ଟିହୋଇଛି। କେତେକେ କହୁଛନ୍ତି, ଅବଧେଶଙ୍କ ପ୍ରଦର୍ଶନ ଆଶାକରାଯାଉଥିବା ସ୍ତରରୁ କମ୍ ଥିଲା। ଅନ୍ୟମାନେ କହୁଛନ୍ତି ଯେ, ଏହି ବାବୁ ଶାସକ କଂଗ୍ରେସ ନେତାମାନଙ୍କ କଲ୍‌ଗୁଡ଼ିକର ଉତ୍ତର ଦେଉ ନ ଥିଲେ କି ଠିକ୍ ଭାବେ ସଞ୍ଚାଳନ କରୁ ନ ଥିଲେ ଏବଂ ଏପିଓ ଅର୍ଡର ମୁଖ୍ୟମନ୍ତ୍ରୀଙ୍କ ଅଫିସ୍ (ସିଏମ୍‌ଓ) ନିର୍ଦ୍ଦେଶରେ ଆସିଛି। ଏହି କାର୍ଯ୍ୟାନୁଷ୍ଠାନ ଏତେ ଶୀଘ୍ର ନିଆଯାଇଥିଲା ଯେ, ସହର ବିକାଶ ଓ ଗୃହନିର୍ମାଣ ବିଭାଗର ପ୍ରମୁଖ ଶାସନ ସଚିବ କେ.ଏଲ୍. ମିନା ରାଜ୍ୟ ମୁଖ୍ୟ ଶାସନ ସଚିବଙ୍କ ସହ ଅନୁଷ୍ଠିତ ବୈଠକରୁ ଫେରିବା ପରେ ଜାଣିବାକୁ ପାଇଥିଲେ। ଆଶ୍ଚର୍ଯ୍ୟକର ଯେ, ଅଶୋକ ଗେହଲଟ ସରକାରରେ ଅବଧେଶଙ୍କୁ ୫ଥର ବଦଳି କରାଯାଇଛି। ଏବକାର ଦାୟିତ୍ୱରେ ସେ ମାତ୍ର ୩ମାସ ପାଇଁ ରହିଥିଲେ। ସୂତ୍ରରୁ ପ୍ରକାଶ, କମ୍ ସମୟ ଅବଧିରେ ଏହି ପଦବୀରେ ଅବଧେଶ ମିନାଙ୍କ ପୂର୍ବରୁ ତିନି ଜଣ ଅଧିକାରୀ ଗୌରବ ଅଗ୍ରୱାଲା, କ୍ୟୁ. ଚୌଧୁରୀ ଏବଂ ଇନ୍ଦରଜିତ୍ ଯାଦବଙ୍କୁ ନିଯୁକ୍ତି ଦିଆଯାଇଥିଲା। ଏବକାର ସ୍ଥିତିରୁ ଜଣାପଡୁଛି, ଖୁବ୍ ଶୀଘ୍ର ଉକ୍ତ ପଦବୀରେ ଜଣେ ନୂଆ ବାବୁ ନିଯୁକ୍ତି ପାଇବେ।

Email: dilipcherian@gmail.com

କୋଟିଆ କାହାର

ଡ. ପ୍ରଫୁଲ୍ଲ କୁମାର ସାହୁ

ଦୀର୍ଘ ସାତ ଦଶନ୍ଧିଧରି କୋଟିଆ ଗ୍ରାମପୁଞ୍ଜକୁ ନେଇ ଓଡ଼ିଶା ଓ ଆନ୍ଧ୍ର ଭିତରେ ଲାଗିରହିଛି ସୀମା ବିବାଦ। ଓଡ଼ିଶା ପ୍ରଶାସନିକ ମାନଚିତ୍ରରେ କୋଟିଆ ପଞ୍ଚାୟତ କୋରାପୁଟ ଜିଲାର ପଟାଙ୍ଗି ବ୍ଲକ ଅଧୀନରେ ଥିଲେ ମଧ୍ୟ ତାକୁ ନିଜର ବୋଲି ଦାବି କରୁଛି ଆନ୍ଧ୍ର। କୋଟିଆ ଗ୍ରାମପଞ୍ଚାୟତ ୨୮ଟି ରାଜସ୍ୱ ଗ୍ରାମ ମଧ୍ୟରୁ ୨୧ ଗ୍ରାମ ବିଜୟନଗରମ୍ ଜିଲାର ସାଲୁର ମଣ୍ଡଳ ଅନ୍ତର୍ଗତ ଫଗୁଣ ସିନେରୀ, ଫାଟୁ ସିନେରୀ ଓ ଗଞ୍ଜେଇପଦର ପଞ୍ଚାୟତ ଭିତରେ ରହିଛି ବୋଲି କହି ଛିଡ଼ା କରୁଛି ବିବାଦ। ପୂର୍ବରୁ ଷଡ଼ଯନ୍ତ୍ର କରି ଓଡ଼ିଶା ହାତରୁ ସେ ପାଟିପେଣ୍ଟା ଓ ଗୋରାମୁଠା ଆଦି ଅଞ୍ଚଳ ଛଡ଼େଇ ନେଇସାରିଛି ଏବଂ ସମାନ ଉପାୟରେ କୋଟିଆ ଦଖଲ ପାଇଁ କେତେବେଳେ ସେଠାରେ ପଞ୍ଚାୟତ ନିର୍ବାଚନ କରୁଛି ତ କେତେବେଳେ ଗାଆଁ ମୁଣ୍ଡରେ ଲାଗିଥିବା ଓଡ଼ିଆ ଭାଷାରେ ଲିଖିତ ନାମ ଫଳକକୁ କାଢ଼ିନେଇ ଲଗାଉଛି ତେଲୁଗୁ ଭାଷାର ନାମଫଳକ।

୧୯୩୬ରେ ସ୍ୱତନ୍ତ୍ର ଉତ୍କଳ ପ୍ରଦେଶ ଗଠନ ହେବା ସହିତ ଅବିଭାଜିତ ଜୟପୁର ଜମିଦାରୀ ଓ ତାହା ବାହାରେ ଥିବା ପଟାଙ୍ଗି ତାଲୁକକୁ ମିଶାଇ ଗଠନ ହେଲା କୋରାପୁଟ ଜିଲା। ଏହି ପ୍ରକ୍ରିୟାରେ ମାନ୍ଦ୍ରାଜ ପ୍ରେସିଡେନ୍‌ସିରୁ ଯେଉଁ ଗାଁଗୁଡ଼ିକ ଓଡ଼ିଶାକୁ ହସ୍ତାନ୍ତର ହେଲା, ତା'ର ଏକ ତାଲିକା ପ୍ରସ୍ତୁତ କରି ଓଡ଼ିଶା ସରକାରଙ୍କୁ ପ୍ରଦାନ କଲେ ଭାଇଜାଗ୍ ପାଟନାମ୍‌ର ଜିଲାପାଳ। ସେହି ତାଲିକାରେ ପାଟିପେଣ୍ଟା ଜମିଦାରୀ ଥିଲା ଏବଂ ୧୯୫୨ରେ ତାହା ଉଚ୍ଛେଦ ହେବା ପରେ ଓଡ଼ିଶାରେ ମିଶିଲା ବୋଲି ରାଜ୍ୟ ସରକାରଙ୍କ ପକ୍ଷରୁ ପ୍ରକାଶ ପାଇଲା (୨୯।୧୨।୧୯୫୨) ବିଜ୍ଞପ୍ତି। ମାତ୍ର ଦୁର୍ଭାଗ୍ୟର ବିଷୟ ଓଡ଼ିଶା ସରକାରଙ୍କ ଦ୍ୱାରା ପ୍ରକାଶିତ ନକ୍ସାରୁ ଆଶ୍ଚର୍ଯ୍ୟଜନକ ଭାବରେ ଉଭାନ ହୋଇଗଲା ପ୍ରାଟିପେଣ୍ଟା ଜମିଦାରୀ ଅନ୍ତର୍ଗତ ଗ୍ରାମସମୂହ। କେବଳ ପ୍ରାଟିପେଣ୍ଟା ନୁହଁ, ଜୟପୁର ଜମିଦାରୀ ଅଧୀନରେ ଥିବା ଗୋରାମୁଖାର ୧୩ଟି ଗାଁ ମଧ୍ୟ ନକ୍ସାରେ ସ୍ଥାନ ପାଇଲାନି, ଯେଉଁସବୁ ଗାଁର ଲୋକେ ଆଗ୍ରହର ସହିତ ଓଡ଼ିଶାରେ ମିଶିଥିଲେ ନିଜ ଓଡ଼ିଆତ୍ୱର ପରିଚୟ ନେଇ। ସେମାନଙ୍କ ଭାବାବେଗ ପ୍ରତି ସେତେବେଳେ ଓଡ଼ିଶା ସରକାର ଦୃଷ୍ଟି ନ ଦେବା କାରଣରୁ ସେ ସବୁ ଗ୍ରାମ ଏବେ ଆନ୍ଧ୍ର କବ୍‌ଜାରେ।

ଓଡ଼ିଶା ସ୍ୱତନ୍ତ୍ର ହେବାର ଦୁଇ ଦଶନ୍ଧି ପରେ ଆନ୍ଧ୍ରପ୍ରଦେଶର ଜନ୍ମ। ମାନ୍ଦ୍ରାଜ ପ୍ରେସିଡେନ୍ସିରୁ ଅଲଗା ହୋଇ ତାହା ସ୍ୱତନ୍ତ୍ର ରାଜ୍ୟର ମାନ୍ୟତା ପାଇବା ପରେ ଚିହ୍ନଟ ହେଲା (୧୯୫୯ ବନ୍ଦୋବସ୍ତ) ଆନ୍ତଃରାଜ୍ୟ ସୀମା। ସେତେବେଳେ ମାନ୍ଦ୍ରାଜର ଅଧିକାରୀମାନଙ୍କ ଦ୍ୱାରା ସମ୍ପନ୍ନ ହୋଇଥିବା ଏହି ସୀମା ନିର୍ଦ୍ଧାରଣ କାର୍ଯ୍ୟରେ ଉପେକ୍ଷିତ ହୋଇଥିଲା ଓଡ଼ିଶାର ପ୍ରତ୍ୟକ୍ଷ ଭାଗୀଦାରୀ। ତେଣୁ ସୀମାରେ ଯେଉଁ ପଥର ପୋତାଗଲା ତା'ର ଅବସ୍ଥିତିକୁ ଠିକ୍ ଭାବରେ ତର୍ଜମା ନ କରିବା କାରଣରୁ ପଡ଼ିଲା ବିବାଦର ମୂଳଦୁଆ। ଏହି ଅବ୍ୟବସ୍ଥିତ ସୀମା ନିର୍ଦ୍ଧାରଣର ସୁଯୋଗ ନେଇ ଆନ୍ଧ୍ର ଅନୁପ୍ରବେଶ ପାଇଁ ପ୍ରୟାସ କରିବାରୁ ୧୯୬୮ରେ ଆରମ୍ଭ ହେଲା ବିବାଦ। ଆନ୍ଧ୍ରର ଏଭଳି ଅନୁପ୍ରବେଶକୁ ବିରୋଧ କରି ଉଚ୍ଚତମ ନ୍ୟାୟାଳୟରେ ଆଶ୍ରୟ ନେବାକୁ ବାଧ୍ୟ ହେଲେ ଓଡ଼ିଶା ସରକାର। ମାମଲାର ବୃତ୍ତାନ୍ତ ରାୟ ଅଦ୍ୟାବଧି ପ୍ରକାଶ ପାଇନି ସତ, ହେଲେ ସୀମାରେ ସ୍ଥିତାବସ୍ଥା ବଜାୟ ରଖିବା ପାଇଁ ବଳବତ୍ତର ରହିଛି ଉଚ୍ଚତମ ନ୍ୟାୟାଳୟଙ୍କ ନିର୍ଦ୍ଦେଶ। ମାତ୍ର ଏହି ନିର୍ଦ୍ଦେଶକୁ ବେଖାତିର କରି କୋଟିଆ ଗ୍ରାମପୁଞ୍ଜ ଉପରେ ଦଖଲ ସାବ୍ୟସ୍ତ କରିବା ପାଇଁ ଆନ୍ଧ୍ର ପ୍ରୟୋଗ କରିଚାଲିଛି ନୂଆ ନୂଆ କୌଶଳ। ଦଲିଲ୍ ଦସ୍ତାବିଜ୍ ଓ ଅବସ୍ଥିତି ଦୃଷ୍ଟିରୁ କୋଟିଆ ହେଉଛି ଓଡ଼ିଶାର ଅବିଚ୍ଛେଦ୍ୟ ଅଙ୍ଗ। ଏହାର ବଡ଼ ପ୍ରମାଣ ହେଉଛି (କୋରାପୁଟ ଜିଲାର ପୂର୍ବତନ ଜିଲାପାଳ ଗଦାଧର ପରିଡ଼ାଙ୍କ ଦ୍ୱାରା ପ୍ରଦତ୍ତ ତଥ୍ୟ ଆଧାରରେ) ୧୯୪୫ ରେ ପ୍ରକାଶ ପାଇଥିବା କୋରାପୁଟ ଜିଲାର ପ୍ରଥମ ଗେଜେଟିୟର ଓ ନକ୍ସା। ବିହାରର ପାଟଣାସ୍ଥିତ ସର୍ଭେ ଅଫିସ୍‌ରୁ ପ୍ରକାଶିତ ଏହି ନକ୍ସାରେ ଟର୍ନର ସାହେବଙ୍କ ଦ୍ୱାରା ନିର୍ମିତ (୧୮୭୩) ପଟାଙ୍ଗି–ତାଡ଼ିୱାଲସା ରାସ୍ତାଟି ସମ୍ପୂର୍ଣ୍ଣ ଭାବରେ ଓଡ଼ିଶା ସୀମା ଭିତରେ ରହିଛି ଏବଂ ତାଡ଼ିୱାଲସାଠାରୁ ପ୍ରାୟତଃ ୧୦କି.ମି. ଦୂରରେ ଅବସ୍ଥିତ ଆନ୍ତଃରାଜ୍ୟ ସୀମା। ଏହି ଅନୁସାରେ କେବଳ କୋଟିଆ ଗ୍ରାମପୁଞ୍ଜ ନୁହେଁ, ସାରକାହାଟ, ନନ୍ଦାହାଟ ଓ ତୋଡ଼ମହାଟ ସମେତ ଡାଙ୍କିନୀ, ଏଲେଙ୍ଗାୱାଲ୍‌ସା ଗ୍ରାମ ମଧ୍ୟ ଓଡ଼ିଶା ସୀମା ଭିତରେ ଅବସ୍ଥିତ। ସେଥିପାଇଁ ସେତେବେଳେ ଡାଙ୍କିନୀ ୟଲଙ୍ଗାୱାଲସା ଗ୍ରାମର ଜମି କିଣାବିକା ଜୟପୁର ରେଜିଷ୍ଟ୍ରେଶନ ଅଫିସରେ ହେଉଥିଲା, ଯାହାର ଏକ ନମୁନା ହେଉଛି ୨୪।୦୪।୧୯୫୬ରେ ସମ୍ପାଦିତ ହୋଇଥିବା ଦଲିଲ୍ ନଂ ୫୨/ ୧୯୫୬।

ସତୁରି ଦଶକରେ କେନ୍ଦ୍ର ସରକାରଙ୍କ ଦ୍ୱାରା କରାଯାଇଥିବା ସର୍ଭେ ଆଧାରରେ ସେଠାରେ ଅବସ୍ଥିତ ଦେଓମାଳି ଓ ଅନ୍ୟାନ୍ୟ ପାହାଡ଼ ତଳେ ରହିଛି ସୀସା, ଲୁହାପଥର, ବକ୍ସାଇଟ୍ ଓ ଅଭ୍ର ଆଦି ବହୁ ମୂଲ୍ୟବାନ ଖଣିଜ ସମ୍ପଦ। ସେଥିପାଇଁ କୋଟିଆ କନ୍ଧଙ୍କ ମନ ଜିଣିବା ପାଇଁ ସେଠାରେ ଆନ୍ଧ୍ର ଅଜାଡ଼ି ଦେଉଛି ଭଳିକି ଭଳି ଲୋଭନୀୟ ପ୍ରତିଶ୍ରୁତି। ମାତ୍ର ଏ ଦିଗରେ ଓଡ଼ିଶା ଆଦୌ ସଫଳ ହୋଇପାରିନି ବୋଲି କହିଲେ ଚଳେ। ଏକଦା ଟର୍ନର ସାହେବଙ୍କ ଦ୍ୱାରା ନିର୍ମିତ ପଟାଙ୍ଗି–ତାଡ଼ିୱାଲସା ଶଗଡ଼ ରାସ୍ତାରେ ଯାତାୟାତ କରୁଥିଲା ଶହଶହ ଶଗଡ଼। ସେଥିରେ ଉପକୂଳ ଅଞ୍ଚଳରୁ ଲୁଣ ଓ ଅନ୍ୟାନ୍ୟ ଜିନିଷ ଆସୁଥିଲା ଏବଂ ଜୟପୁରରୁ ବାହାରକୁ ଯାଉଥିଲା ସେଠାକାର ଉତ୍ପାଦିତ ଶସ୍ୟ ଓ ବନଜାତ ଦ୍ରବ୍ୟ। ମାତ୍ର ସୁଙ୍କି ଓ ସାଲୁର ଘାଟିରାସ୍ତା ନିର୍ମାଣ ପରେ ଏହି ଶଗଡ଼ ରାସ୍ତାଟି କ୍ରମଶଃ ଅବହେଳିତ ହୋଇପଡ଼ିଲା ଏବଂ ତା'ର ରକ୍ଷଣାବେକ୍ଷଣ ପ୍ରତି ଆଦୌ ଦୃଷ୍ଟି ଦେଲେନି ଓଡ଼ିଶା ସରକାର। ରାସ୍ତାଟି ଏଭଳି ପରିତ୍ୟକ୍ତ ହୋଇ ପଡ଼ିଲା ଯେ ବ୍ଲକ ଓ ତହସିଲ ଅଫିସକୁ ଯିବା ପାଇଁ ଆନ୍ଧ୍ର ପ୍ରଦେଶ ଦେଇ ଆସିଥିବା ସାଲୁର ରାସ୍ତା ଉପରେ ନିର୍ଭର କଲେ କୋଟିଆବାସୀ। ପଟାଙ୍ଗିରେ ପହଞ୍ଚିବା ପାଇଁ ୧୫ କି.ମି. ପରିବର୍ତ୍ତେ ବୁଲିବାକୁ ପଡ଼ିଲା ୬୯କି.ମି. ରାସ୍ତା। ଏହି ଅସୁବିଧା ପାଇଁ କୋଟିଆବାସୀ ବିକାକିଣା ପାଇଁ ପଟାଙ୍ଗି ପରିବର୍ତ୍ତେ ନିର୍ଭର କଲେ ସାଲୁର ହାଟ ଉପରେ। ବିକାଶ କଥା ଦେଖିଲେ ଏ ପର୍ଯ୍ୟନ୍ତ କୋଟିଆରେ ଉଚ୍ଚ ଶିକ୍ଷାର ବ୍ୟବସ୍ଥା ହୋଇପାରିନି ଏବଂ ପ୍ରାଥମିକ ବିଦ୍ୟାଳୟରେ ପଢାଯାଉନି ଓଡ଼ିଆ। ସ୍ୱାସ୍ଥ୍ୟ ସେବା ପାଇଁ ଆନ୍ଧ୍ରର ବିଶାଖାପାଟଣା ଉପରେ ନିର୍ଭର କରୁଛନ୍ତି କୋଟିଆର ଆଠହଜାର ଆଦିବାସୀ। କୋଟିଆ ପଞ୍ଚାୟତର ଅଧିକାଂଶ ଗାଆଁକୁ ସବୁଦିନିଆ ରାସ୍ତା ନାହିଁ ଏବଂ ସବୁ ଗାଆଁକୁ ଯୋଗେଇ ଦିଆଯାଇ ପାରିନି ପାନୀୟଜଳ।

ଓଡ଼ିଶା ସରକାରଙ୍କ ପକ୍ଷରୁ ଏଠାରେ ଯେଉଁ ପରିମାଣରେ ଚାଉଳ, ଗହମ ଓ ଭଡ଼ା ଦିଆଯାଉଛି ତା'ଠାରୁ ଯଥେଷ୍ଟ ଅଧିକ ଦେଉଛି ଆନ୍ଧ୍ର ସରକାର। ଏଭଳି ଲୋଭ ଦେଖାଇ କେବଳ ଭୂମି ନୁହେଁ ଭାଷାକୁ ବି ଅକ୍ତିଆର କରିବା ପାଇଁ ଆନ୍ଧ୍ର ଆପଣାଇଛି ନୂଆ କୌଶଳ । କୋରାପୁଟ ଜିଲାରେ ସରକାରୀ ସ୍କୁଲ ପରିଚାଳନାରେ ରାଜ୍ୟ ପ୍ରଶାସନର ବିଫଳତାର ସୁଯୋଗ ନେଇ କୋଟିଆରେ ଆରମ୍ଭ କରିଛି ପ୍ରୋତ୍ସାହନ ଭିତ୍ତିକ ଶିକ୍ଷାଦାନ କାର୍ଯ୍ୟକ୍ରମ । ତେଲୁଗୁ ପାଠ୍ୟକ୍ରମ ପ୍ରତି ଛାତ୍ରୀଛାତ୍ରଙ୍କୁ ଆକୃଷ୍ଟ କରାଯାଉଛି, ଯେଉଁ କାର୍ଯ୍ୟକୁ ନିୟମିତ ତଦାରଖ କରୁଛନ୍ତି ଆନ୍ଧ୍ରର ପ୍ରଶାସନିକ ଅଧିକାରୀ । ଆନ୍ଧ୍ରର ଏଭଳି ଷଡ଼ଯନ୍ତ୍ରକୁ ପ୍ରତିହତ କରିବାରେ ଓଡ଼ିଶା ସରକାରଙ୍କ ତତ୍ପରତା ନାହିଁ କହିଲେ ଚଳେ । ଏକଥା କହିବାର କାରଣ କୋଟିଆ ଅଞ୍ଚଳରେ ବିଭିନ୍ନ ପ୍ରକଳ୍ପକୁ ଭୁବନେଶ୍ୱରରୁ ଉଦ୍‌ଘାଟନ କରିବା ପରିବର୍ତ୍ତେ କୋଟିଆବାସୀଙ୍କ ପାଖରେ ପହଞ୍ଚିବା ଦରକାର। ଏଥିପାଇଁ କେବଳ ସରକାର ନୁହନ୍ତି, ଦଳଗତ ନିର୍ବିଶେଷରେ ସବୁ ରାଜନୈତିକ ଦଳ ତଥା ସାଢ଼େ ଚାରିକୋଟି ଓଡିଆଙ୍କ ସ୍ୱର ଏକ ହେବା ଦରକାର। ତା' ନ ହେଲେ ମାତୃଭୂମି ପ୍ରତି ବିଶ୍ୱାସଘାତକତାକୁ କେବେ ବି କ୍ଷମା ଦେବନି ଉତ୍ତରପୁରୁଷ।

ବିକୁ ପଟ୍ଟନାୟକ ନଗର, ଭଦ୍ରକ
ମୋ: ୬୩୭୧୬୪୨୪୬୪

ଷ୍ଟ୍ରୋକ୍‌ର ଆଶଙ୍କା ବଢୁଛି

ଡା. ପ୍ରଦ୍ୟୁତ୍ ରଞ୍ଜନ ଭୂୟାଁ

ଷ୍ଟ୍ରୋକ୍ ଯେକୌଣସି ବ୍ୟକ୍ତିଙ୍କୁ, ଯେକୌଣସି ସମୟରେ ଏବଂ ଯେକୌଣସିଠାରେ ହୋଇପାରେ। ସମ୍ପ୍ରତି ଷ୍ଟ୍ରୋକ୍ ସମଗ୍ର ବିଶ୍ୱରେ ବିକଳାଙ୍ଗତାର ପ୍ରମୁଖ କାରଣ ଏବଂ ମୃତ୍ୟୁର ଦ୍ୱିତୀୟ କାରଣ। ୩୦–୬୯ ବର୍ଷ ବୟସ ଶ୍ରେଣୀ ମଧ୍ୟରେ ୧.୩ ନିୟୁତ ମୃତ୍ୟୁ ହୃଦ୍‌ରୋଗ କାରଣରୁ ହେଉଥିବା ବେଳେ ୦.୪ ନିୟୁତ (୨୮.୦%) ମୃତ୍ୟୁ ଷ୍ଟ୍ରୋକ୍ କାରଣରୁ ହୋଇଥାଏ। ଷ୍ଟ୍ରୋକ୍‌ଜ

ଠାକୁରମୁଣ୍ଡାରେ ନୂତନ ବିଇଓ

ଠାକୁରମୁଣ୍ଡା,(ଡି.ଏନ୍.ଏ): ମୟୂରଭଞ୍ଜ ଜିଲା ଠାକୁରମୁଣ୍ଡା ବ୍ଲକ୍‌ରେ ନୂତନ ଶିକ୍ଷା ଅଧିକାରୀ(ବିଇଓ) ଭାବରେ ରାମଚନ୍ଦ୍ର ନାଏକ ଶୁକ୍ରବାର ଯୋଗ ଦେଇଛନ୍ତି। ବିଦ୍ୟାଳୟ ଓ ଗଣଶିକ୍ଷା ବିଭାଗ ପକ୍ଷରୁ ଗତ ୧୮ ତାରିଖ ଆଦେଶ ନାମା ଅନୁଯାୟୀ ସେ ଯୋଗ ଦେଇଛନ୍ତି। ରାମଚନ୍ଦ୍ର ନାଏକ ଏହା ପୂର୍ବରୁ ରଘୁଆଁ ବ୍ଲକ୍ ଶିକ୍ଷା ଅଧିକାରୀଙ୍କ କାର୍ଯ୍ୟାଳୟରେ ଏବିଓ ଭାବରେ କାର୍ଯ୍ୟ ତୁଲାଉଥିଲେ। ପଦୋନ୍ନତି ପାଇ ଠାକୁରମୁଣ୍ଡା ବିଇଓ ଭାବରେ କାର୍ଯ୍ୟରେ ଯୋଗ ଦେଇଛନ୍ତି। ତାଙ୍କର ଯୋଗଦାନ ସମୟରେ ବ୍ଲକ୍‌ର ଏବିଓ, ସିଆରସିସି, ଶିକ୍ଷକମାନେ ତାଙ୍କୁ ପୁଷ୍ପଗୁଚ୍ଛ ଦେଇ ସ୍ୱାଗତ କରିଥିଲେ।

ସଂକ୍ଷେପରେ

ଅର୍ଥ ହେରଫେର ଅଭିଯୋଗରେ ପୋଷ୍ଟ ମାଷ୍ଟର ଗିରଫ

ଉଦଳା,୨୮।୧୦(ଡି.ଏନ୍.ଏ.): ମୟୂରଭଞ୍ଜ ଜିଲା ଉଦଳା ପୋଲିସ ଅର୍ଥ ହେରଫେର ଅଭିଯୋଗରେ ପାଟପୁର ପୋଷ୍ଟ ମାଷ୍ଟରଙ୍କୁ ଗିରଫ କରିଛି। ଅଭିଯୁକ୍ତ ହେଲେ ଉଦଳାର ଜ୍ୟୋତିପ୍ରକାଶ ସାହୁ। ସେ ୨୬ ଲକ୍ଷରୁ ଉର୍ଦ୍ଧ୍ୱ ଟଙ୍କା ହେରଫେର କରିଥିବା ବିଭାଗୀୟ ଉପରିସ୍ଥ ଅଧିକାରୀ ଅଶୋକ ମଣ୍ଡଳ ଥାନାରେ ଅଭିଯୋଗ କରିଥିଲେ। ସେହିପରି ଗୁରୁବାର ଉଦଳା ଥାନା ଅଧୀନ ଆଠପଡ଼ା ଗ୍ରାମରେ ଥିବା ପୋଷ୍ଟ ଅଫିସରେ ଜମାକାରୀଙ୍କ ଟଙ୍କା ଆତ୍ମସାତ ଅଭିଯୋଗରେ ଜଣେ ପୋଷ୍ଟ ମାଷ୍ଟରଙ୍କୁ ଗ୍ରାମବାସୀ ଅଟକ ରଖିଥିଲେ।

'ଆଇ ଲଭ୍ ଜଳେଶ୍ୱର' ସେଲ୍ଫି ପଏଣ୍ଟର ଲୋକାର୍ପଣ

ଜଳେଶ୍ୱର,୨୮।୧୦(ଡି.ଏନ୍.ଏ): ବାଲେଶ୍ୱର ଜିଲା ଜଳେଶ୍ୱର ମ୍ୟୁନିସିପାଲଟି ପକ୍ଷରୁ ଗୁରୁବାର ସନ୍ଧ୍ୟାରେ ଆଇ ଲଭ ଜଳେଶ୍ୱର ସେଲ୍ଫି ପଏଣ୍ଟର ଲୋକାର୍ପଣ ଉତ୍ସବ ଅନୁଷ୍ଠିତ ହୋଇଯାଇଛି। ୬ନଂ ୱାର୍ଡର ବାସନ୍ତୀ ପଡ଼ିଆଠାରେ ଏହି ସେଲ୍ଫି ପଏଣ୍ଟକୁ ଓଡିଆ ଭାଷା, ସାହିତ୍ୟ, ସଂସ୍କୃତି ଓ ପର୍ଯ୍ୟଟନ ମନ୍ତ୍ରୀ ଅଶ୍ୱିନୀ ପାତ୍ର ଲୋକାର୍ପଣ କରିଥିଲେ। ସମ୍ମାନୀତ ଅତିଥିଭାବେ ଜିଲା ପରିଷଦ ଉପାଧ୍ୟକ୍ଷା ଅନୁସୂୟା ପ୍ରଧାନ, ପୌର ଉପାଧ୍ୟକ୍ଷା ପୁଷ୍ପପ୍ରିୟା କାମିଳା, କାର୍ଯ୍ୟନିର୍ବାହୀ ଅଧିକାରୀ ଅଜୟ ମହାପାତ୍ର, ବ୍ଲକ ଉପାଧ୍ୟକ୍ଷା ସଞ୍ଜିତା ସେନାପତି, ସମାଜସେବୀ ଦୁର୍ଜୟ ପାଣିଗ୍ରାହୀ, କାଉନ୍‌ସିଲର ଚନ୍ଦନ ଦାସ, ସତ୍ୟ ମହାପାତ୍ର, ଗୋବିନ୍ଦ ସାହୁ, ନିଲୁ ସାହୁ, ସୁରଜିତ ଘୋଷ, ମିର ଆବାସ ଅଲ୍ଲୀ ପ୍ରମୁଖ ଯୋଗ ଦେଇଥିଲେ। ଏଥିରେ ପୌର ଅଧକ୍ଷ ପ୍ରତାପ କୁମାର ପ୍ରଧାନ ପୌରହିତ୍ୟ କରି ସହରବାସୀଙ୍କ ଅବସର ଓ ଅବସାଦ ଜୀବନରେ ଜୀବନକୁ ଆନନ୍ଦ ମୁଖର କରିବାଲାଗି ୩୧ ଲକ୍ଷ ଟଙ୍କା ବ୍ୟୟରେ ଏପରି ବ୍ୟବସ୍ଥା କରାଯାଇଥିବା କହିଥିଲେ।

ପଦଯାତ୍ରାରେ ବିକାଶର ବାର୍ତ୍ତା

ବନ୍ତ,୨୮।୧୦(ଡି.ଏନ.ଏ.) ଭଦ୍ରକ ଜିଲା ବନ୍ତ ବ୍ଲକ ଅଧୀନ ନିଲୋକ ପଞ୍ଚାୟତରେ ଶୁକ୍ରବାର ବିଜେଡି ପକ୍ଷରୁ ଜନସମ୍ପର୍କ ପଦଯାତ୍ରା କରାଯାଇଛି। ଦଳୀୟ ନେତା ଓ କର୍ମୀନେ ଗାଁ ଗାଁ ବୁଲି ରାଜ୍ୟ ସରକାରଙ୍କ ବିକାଶମୂଳକ କାର୍ଯ୍ୟ ସମ୍ପର୍କରେ ଲୋକଙ୍କୁ ବୁଝାଇଥିଲେ। ନିଲୋକ ପଞ୍ଚାୟତ ଛକଠାରୁ ଶତାଧିକ କର୍ମୀ ବ୍ୟାନର ଧରି ସ୍ଲୋଗାନ ଦେଇ ବାଜା, ବାଣ ସହ ନିଲୋକ, ପଳାସଗଡିଆ ଆଦି ଗ୍ରାମ ବୁଲିଥିଲେ। ପୂର୍ବତନ ସରପଞ୍ଚ ଅଶୋକ କୁମାର ମହାନ୍ତିଙ୍କ ତତ୍ତ୍ୱାବଧାନରେ ପଦଯାତ୍ରା ଅନୁଷ୍ଠିତ ହୋଇଥିଲା। ଜିଲା ପରିଷଦ ଅଧକ୍ଷ ପ୍ରଫୁଲ୍ଲ କୁମାର ଜେନା, ବ୍ଲକ ଅଧକ୍ଷ ମନୋରଞ୍ଜନ ଘଡେଇ, ନିରଞ୍ଜନ ମଲ୍ଲିକ, ପଞ୍ଚାୟତ ବିଜେଡି ସଭାପତି ପଦ୍ମନାଭ ନାୟକ, ସରପଞ୍ଚ ରଜନୀ ସେଠୀ, ସରପଞ୍ଚ ପ୍ରତିନିଧି ରବୀନ୍ଦ୍ର ସେଠୀ, ଆଲୋକ ରାଉତ, ବାଇଧର ରାଜ, ସୁଶାନ୍ତ ସାହୁ, ହୃଷିକେଶ ସାହୁ, ନାରାୟଣ ଚନ୍ଦ୍ର ଦାଶ, ନୀଳକଣ୍ଠ ମିଶ୍ର, ପ୍ରଫୁଲ୍ଲ ଲେଙ୍କା, ବସନ୍ତ ମିଶ୍ର, ପ୍ରଫୁଲ୍ଲ ମହାନ୍ତି, ରାମଚନ୍ଦ୍ର ଦାଶ, ନବ କିଶୋର ଜେନା, ପର୍ଶୁରାମ ବାରିକ, ନକୁଳ ଚରଣ ଖିଲାର, କାହ୍ନୁ ଚରଣ ନାୟକ, ନିତ୍ୟାନନ୍ଦ ଜେନାଙ୍କ ସମେତ ଶତାଧିକ ମହିଳା ଓ ପୁରୁଷ କର୍ମୀ ଏଥିରେ ସାମିଲ ଥିଲେ।

ନାବାଳିକାଙ୍କୁ ବଳାତ୍କାର ଘଟଣା ରାସଗୋବିନ୍ଦପୁରରୁ ଅଭିଯୁକ୍ତ ଗିରଫ

ମୋରଡ଼ା,୨୮।୧୦(ଡି.ଏନ.ଏ): ମୟୂରଭଞ୍ଜ ଜିଲା ମୋରଡ଼ା ଥାନା ଅଞ୍ଚଳରେ ଶରୀର ଆରୋଗ୍ୟ ପାଇଁ ଝଡ଼ାଫୁଙ୍କା ବାହାନାରେ ଜଣେ ନାବାଳିକାଙ୍କୁ ଅପହରଣ ପରେ ଅଭିଯୁକ୍ତ ଆନନ୍ଦ ବାରିକ ବଳାତ୍କାର କରିଥିଲେ। ଘଟଣାରେ ମୋରଡ଼ା ପୋଲିସ ଅଭିଯୁକ୍ତଙ୍କୁ ଶୁକ୍ରବାର ରାସଗୋବିନ୍ଦପୁର ମୃଷାମରା ଛକରୁ ଗିରଫ କରିଛି। ଅଭିଯୁକ୍ତ ଜଣଙ୍କ ହେଲେ ପଶ୍ଚିମବଙ୍ଗ ରାଜ୍ୟର ବୋଲି ଥାନାଧିକାରୀ ପଦ୍ମଲୋଚନ ପାଣିଗ୍ରାହୀ କହିଛନ୍ତି। ସୂଚନାଯୋଗ୍ୟ, ଗୁଣିଆଜଣକ ଗୁରୁବାର ନାବାଳିକାଙ୍କୁ ସାଇକେଲରେ ବସାଇ ନେଇ ଏକ ନିଛାଟିଆ ସ୍ଥାନରେ ବଳାତ୍କାର କରିଥିଲେ। ପରେ ନାବାଳିକାଙ୍କୁ ମାକୁନ୍ଦ ହାଟ ଛକ ପାଖରେ ଛାଡୁଥିବା ବେଳେ ଗ୍ରାମବାସୀ ଅଟକ ରଖି ପଚରାଉଚୁରା କରିଥିଲେ।

ପ୍ରକଳ୍ପରେ ସ୍ୱଚ୍ଛତାକୁ ଗୁରୁତ୍ୱ

ଖୁଣ୍ଟା,୨୮।୧୦(ଡି.ଏନ୍.ଏ)

ମୟୂରଭଞ୍ଜ ଜିଲା ଗୋପବନ୍ଧୁ ନଗର ବ୍ଲକ୍ ପକ୍ଷରୁ କାର୍ଯ୍ୟାଳୟ ପରିସରରେ ଜାତୀୟ ସାମାଜିକ ସୁରକ୍ଷା ଓ ମହାତ୍ମାଗାନ୍ଧୀ ଗ୍ରାମୀଣ ନିଯୁକ୍ତି ଯୋଜାନ(ଏମ୍‌ଜିଏନ୍‌ଆରଜିଏସ) ସମ୍ପର୍କୀତ ଜନ ଅଭିଯୋଗ ଶୁଣାଣି ଶିବିର ଅନୁଷ୍ଠିତ ହୋଇଯାଇଛି। ଶିବିରରେ ନୋଡାଲ ଅଧିକାରୀ ଭାବେ କପ୍ତିପଦା ଉପଖଣ୍ଡର ପିଏ ଆଇଟିଡିଏ ଦେବଦତ୍ତ ପଣ୍ଡା, ବ୍ଲକ୍ ଅଧକ୍ଷା ଝୁଲଣା ବାରସାଳିଆ, ଭାରପ୍ରାପ୍ତ ବିଡିଓ ମାନସ ରଞ୍ଜନ ସାମଲ, ଉପାଧକ୍ଷା ରଶ୍ମିତା ଚୌଧୁରୀ, ସହକାରୀ ଯନ୍ତ୍ରୀ ବିନୟ ଜ୍ୟୋତି ଲେଙ୍କା, ଏପିଓ ଆଲୋକ ଦାସ ପ୍ରମୁଖ ଯୋଗ ଦେଇଥିଲେ।

ବିଡିଓ ସାମଲ ଏମ୍‌ଜିଏନଆରଜିଏସ୍ ମାଧ୍ୟମରେ କାର୍ଯ୍ୟକାରୀ ହେଉଥିବା ପ୍ରକଳ୍ପ ଗୁଡ଼ିକରେ ସ୍ୱଚ୍ଛତା ଆଣିବା ହିଁ ଏହି ଅଭିଯୋଗ ଶୁଣାଣିର ମୂଳଲକ୍ଷ୍ୟ ବୋଲି କହିଥିଲେ। ସେହିପରି ନୋଡାଲ ଅଧିକାରୀ ପଣ୍ଡା ବିଭିନ୍ନ ପଞ୍ଚାୟତରେ ଦ୍ୱାରାନିତ ହୋଇଥିବା ପ୍ରକଳ୍ପ ଗୁଡ଼ିକର ଶୁଣାଣି କରିଥିଲେ। ଜାତୀୟ ସାମାଜିକ ସୁରକ୍ଷା କାର୍ଯ୍ୟକ୍ରମ ଜରିଆରେ କେତେକ ପଞ୍ଚାୟତରେ ମୃତ ବ୍ୟକ୍ତିଙ୍କ ନାମରେ ଟଙ୍କା ପ୍ରଦାନ କରାଯାଇଥିବା ପଞ୍ଚାୟତସ୍ତରୀୟ ସମୀକ୍ଷା ସମୟରେ ଜଣାପଡ଼ିଥିଲା। ଯାହାକୁ ନେଇ ନୋଡାଲ ଅଧିକାରୀ ଅସନ୍ତୋଷ ବ୍ୟକ୍ତ କରିଥିଲେ। ସମ୍ପୃକ୍ତ ଅର୍ଥ ଫେରସ୍ତ ଆଣିବା ପାଇଁ ନିର୍ଦ୍ଦେଶ ଦେଇଥିଲେ। ୨୧-୨୨ ବର୍ଷରେ ସାମାଜିକ ସମୀକ୍ଷା ପର୍ଯ୍ୟନ୍ତ ମୋଟ ୧୬୬୧ ଗୋଟି ପ୍ରକଳ୍ପ ହାତକୁ ନିଆଯାଇଥିବା ବେଳେ ସେ ମଧ୍ୟରୁ ୪୭୯ ଗୋଟି ପ୍ରକଳ୍ପ ସମ୍ପୂର୍ଣ୍ଣ ହୋଇଥିବା ଜଣାଯାଇଛି। ମୋଟ ୧୭ କୋଟି ୭ ଲକ୍ଷ ୮୭ ହଜାର ଟଙ୍କା ଖର୍ଚ୍ଚ ହୋଇଛି। କାର୍ଯ୍ୟରେ ୧୪୨୯ ଜବକାର୍ଡ ଧାରି ଶ୍ରମିକ ୧୦୦ ଦିନ କାର୍ଯ୍ୟ ସମ୍ପୂର୍ଣ୍ଣ କରିଥିବା ସୂଚନା ଦିଆଯାଇଥିଲା। ଶିବିରରେ ଅନ୍ୟମାନଙ୍କ ମଧ୍ୟରେ ବିଭିନ୍ନ ପଞ୍ଚାୟତ ଅଧିକାରୀ, ସରପଞ୍ଚ, ସମିତିସଭ୍ୟଙ୍କ ସମେତ କନିଷ୍ଠ ଯନ୍ତ୍ରୀମାନେ ଯୋଗ ଦେଇଥିଲେ।

ଶିବିରରେ ଉପସ୍ଥିତି ଅଧିକାରୀମାନେ।

ଏମ୍‌ଜିଏନ୍‌ଆରଜିଏସ୍ ଅଭିଯୋଗ ଶୁଣାଣି

ଘରେ ପଶି ନେଇଗଲେ ସୁନାଗହଣା

ଭଣ୍ଡାରିପୋଖରୀ, ୨୮।୧୦(ସ୍ୱ.ପ୍ର.)

ଭଦ୍ରକ ଜିଲା ଭଣ୍ଡାରିପୋଖରୀ ଥାନା ଅଧୀନ ଛତାବର ଅଞ୍ଚଳରେ ଚୋରି ଓ ରାମଚନ୍ଦ୍ରପୁର ପଞ୍ଚାୟତ ନେଉଳିଆ ଗ୍ରାମରେ ଡକାୟତି ନେଇ ଥାନାରେ ଅଭିଯୋଗ ହୋଇଛି। ଛତାବର ଅଞ୍ଚଳରୁ ବାଇକ୍ ଚୋରି ହୋଇଥିବା ବେଳେ ନେଉଳିଆ ଗ୍ରାମରେ ଦୁର୍ବୃତ୍ତମାନେ ଘରେ ପଶି ସୁନାଗହଣା ସହ ନଗଦ ୨୦ ହଜାର ଟଙ୍କା ନେଇଯାଇଛନ୍ତି। ଏନେଇ ପୋଲିସ ମାମଲା ରୁଜୁ କରି ଘଟଣାର ତଦନ୍ତ ଚଳାଇଛି। ସୂଚନା ଅନୁଯାୟୀ, ଗ୍ରାମର ପ୍ରଶାନ୍ତ କୁମାର ବଳ ଜାତୀୟ ରାଜପଥ ପାର୍ଶ୍ୱ ତାଙ୍କ ଚା' ଦୋକାନରେ ଥିବାବେଳେ ବୁଧବାର ରାତି ପ୍ରାୟ ୧୨ଟା ୩୦ ବେଳେ ଦୁର୍ବୃତ୍ତମାନେ କବାଟ ଭାଙ୍ଗି ଗାଁରେ ଥିବା ତାଙ୍କ ଘର ଭିତରେ ପଶିଥିଲେ। ପ୍ରଶାନ୍ତଙ୍କ ସ୍ତ୍ରୀ ଉଠି ପଡ଼ିବାରୁ ଦୁର୍ବୃତ୍ତମାନେ ତାଙ୍କ ମୁହଁରେ କଳା ଗାମୁଛା ଗୁଡ଼ାଇ ଦେଇଥିଲେ। ପରେ ଘରେ ଥିବା ସିନ୍ଦୁକ ଭାଙ୍ଗି ଏକ ଆଟାଜ ଓ ସୁଟ୍‌କେସକୁ ନେଇଯାଇଥିଲେ। ଏପରିକି ପ୍ରଶାନ୍ତଙ୍କ ସ୍ତ୍ରୀଙ୍କ କାନରୁ କାନଫୁଲ ମଧ୍ୟ ନେଇ ପଳାଇଥିଲେ। ପରେ ଘରଠାରୁ ଅନତି ଦୂର ଏକ ଚାଷଜମିରେ ସୁଟକେଶ ଓ ଆଟାଜ ପଡ଼ିଥିବା ଲୋକେ ଦେଖିବାକୁ ପାଇଥିଲେ। ଦୁର୍ବୃତ୍ତମାନେ ସେଗୁଡ଼ିକୁ ଭାଙ୍ଗି ସେଥିରେ ଥିବା ପ୍ରାୟ ୩ ଲକ୍ଷରୁ ଅଧିକ ଟଙ୍କାର ସୁନାଗହଣା ଓ ୨୦ ହଜାର ଟଙ୍କା ନେଇଯାଇଛନ୍ତି। ଏନେଇ ପ୍ରଶାନ୍ତ ଥାନାରେ ଅଭିଯୋଗ କରିଛନ୍ତି।

ସେହିପରି ଛତାବରସ୍ଥିତ ଭୂତିଆଠାରେ ସୁକାନ୍ତ ସାମଲଙ୍କ ଘର ନିକଟରୁ ଗତ ମଙ୍ଗଳବାର ବିଳମ୍ବିତ ରାତିରେ ବାଇକ୍ ଚୋରି ହୋଇଛି। ତାଙ୍କ ପଡ଼ୋଶୀଙ୍କର ଏକ ବାଇକ୍ ଚୋରି ପାଇଁ ଦୁର୍ବୃତ୍ତମାନେ ଚେଷ୍ଟା କରି ବିଫଳ ହୋଇଛନ୍ତି। ବହୁ ଖୋଜାଖୋଜି ପରେ ବାଇକ୍ ସନ୍ଧାନ ନ ମିଳିବାରୁ ସୁକାନ୍ତ ଥାନାରେ ଅଭିଯୋଗ କରିଛନ୍ତି। ତେବେ ପୋଲିସ ପକ୍ଷରୁ ପାଟ୍ରୋଲିଂକୁ କଡ଼ାକଡ଼ି କରାଯିବା ପାଇଁ ସାଧାରଣରେ ଦାବି ହୋଇଛି।

ଫାଣ୍ଡିକୁ ଅଭିଯୋଗ କରିବାକୁ ଆସି ଧରାପଡ଼ିଲେ ଯୁବକ

ବାହାନଗା,୨୮।୧୦(ଡି.ଏନ.ଏ.)

ବାଲେଶ୍ୱର ଜିଲା ବାହାନଗା ବ୍ଲକ ଅଧୀନ ସାଉଡୁ ଫାଣ୍ଡିକୁ ଅଭିଯୋଗ କରିବାକୁ ଆସିଥିବା ଜଣେ ଯୁବକଙ୍କୁ ପୁରୁଣା ଏଟିଏମ୍ ଲୁଟ ମାମଲାରେ ପୋଲିସ ଗିରଫ କରିଛି। ଅଭିଯୁକ୍ତ ଜଣକ ହେଲେ କୁରୁଡା ଗ୍ରାମର ଅଜୟ ମହାନ୍ତି।

ପୋଲିସ ସୂଚନା ଅନୁଯାୟୀ, ୨୦୧୮ରେ ଖରାସାହାପୁର ବଜାରରେ ଥିବା ଏକ ଏଟିଏମ୍ ଭାଙ୍ଗି ଟଙ୍କା ଚୋରି ହୋଇଥିବା ଅଭିଯୋଗ ହୋଇଥିଲା। ଏହି ଘଟଣାରେ ପୋଲିସ ଅନ୍ୟ ଅଭିଯୁକ୍ତମାନଙ୍କୁ ଗିରଫ କରିଥିବା ବେଳେ ଲୁଟ୍‌ରେ ସମ୍ପୃକ୍ତ ଅଜୟ ଫେରାର ଥିଲେ। ତେବେ ନିଜ ସାନ ଭାଇ ଶ୍ୱଶୁରଙ୍କଠାରୁ ମାଡ଼ ଖାଇ ଗୁରୁତର ହେବା ପରେ ଗୁରୁବାର ଅଜୟ ସାଉଡୁ ଫାଣ୍ଡିକୁ ଅଭିଯୋଗ କରିବାକୁ ଆସିଥିଲେ। ଏହି ସମୟରେ ପୋଲିସ ତାଙ୍କୁ ପୁରୁଣା କେସ୍‌ରେ ଗିରଫ କରି ଶୁକ୍ରବାର କୋର୍ଟ ଚାଲାଣ କରିଛି। ଏହି ଘଟଣା ସ୍ଥାନୀୟ ଅଞ୍ଚଳରେ ଚର୍ଚ୍ଚାର ବିଷୟ ହୋଇଛି।

ନବବଧୂଙ୍କ ସନ୍ଦେହଜନକ ମୃତ୍ୟୁ

ସିମୁଳିଆ,୨୮।୧୦(ଡି.ଏନ.ଏ.)- ବାଲେଶ୍ୱର ଜିଲା ସିମୁଳିଆ ଥାନା କାଞ୍ଚପଡ଼ା ପଞ୍ଚାୟତ ଅଧୀନ ଗୋପୀବିନ୍ଧା ଅଞ୍ଚଳର କାଦମ୍ବିନୀ ଓରଫ ଶିବାନୀ ଯେନା ନାମକ ଜଣେ ନବବଧୂଙ୍କ ଗୁରୁବାର ରାତିରେ ସନ୍ଦେହଜନକ ମୃତ୍ୟୁ ହୋଇଛି। ତାଙ୍କୁ ହତ୍ୟା କରାଯାଇଥିବା ନେଇ ବାପଘର ଲୋକେ ଥାନାରେ ଅଭିଯୋଗ କରିଛନ୍ତି। ସୂଚନାଯୋଗ୍ୟ ଯେ, ସିମୁଳିଆ ଥାନା ଅନନ୍ତପୁର ଅଞ୍ଚଳର ଅନାଦି ଚରଣ ଯେନାଙ୍କ କନ୍ୟା କାଦମ୍ବିନୀ ଗତ ଜୁନ୍ ୧୩ତାରିଖରେ ଗୋପୀବିନ୍ଧା ଅଞ୍ଚଳର ରମାକାନ୍ତ ଯେନାଙ୍କ ପୁତ୍ର ମାନଗୋବିନ୍ଦଙ୍କୁ ବିବାହ କରିଥିଲେ। ମାନଗୋବିନ୍ଦ କମ୍ପାନୀ ଚାକିରି କରୁଥିବାରୁ ବାହାରେ ରହୁଥିଲେ। ତେବେ ଅଧିକ ୧ଲକ୍ଷ ଟଙ୍କା ଯୌତୁକ ଦାବି କରି ଶାଶୁଘର ଲୋକେ କାଦମ୍ବିନୀଙ୍କୁ ନିର୍ଯାତନା ଦେବା ସହ ଜୀବନରୁ ମାରିଦେଇଥିବା ଅଭିଯୋଗରେ ଦର୍ଶାଯାଇଛି। ଘଟଣାର ତଦନ୍ତ ପରେ କାର୍ଯ୍ୟାନୁଷ୍ଠାନ ଗ୍ରହଣ କରାଯିବ ବୋଲି ଥାନା ଅଧିକାରୀ ଜୟନ୍ତ କୁମାର ବେହେରା କହିଛନ୍ତି।

ମହାସଂସ୍କୃତିର ଜାଗରଣ ଯାତ୍ରା

ଭଦ୍ରକ ଅଫିସ, ୨୮।୧୦

ଭଦ୍ରକ କାଳୀପୂଜା ଅବସରରେ ଶ୍ରୀଜଗନ୍ନାଥ ପ୍ରଚାର ସମିତି ପକ୍ଷରୁ 'ମହାସଂସ୍କୃତିର ଜାଗରଣ ଯାତ୍ରା' ଅନୁଷ୍ଠିତ ହୋଇଛି। ଜଗନ୍ନାଥ କେବଳ ଓଡ଼ିଶା କିମ୍ବା ଓଡ଼ିଆ ଲୋକଙ୍କର ନୁହନ୍ତି। ସାରା ବିଶ୍ୱରେ ବନ୍ଦିତ ବୋଲି ବକ୍ତାମାନେ ମତବ୍ୟକ୍ତ କରିଥିଲେ। ପ୍ରଚାର ସମିତି ପକ୍ଷରୁ ଗୁରୁବାର ସନ୍ଧ୍ୟା ଅଧିବେଶନରେ ମୁଖ୍ୟ ପରିଚାଳକ ପଣ୍ଡିତ ଭାଗୀରଥି ନନ୍ଦଶର୍ମାଙ୍କ ଅଧକ୍ଷତାରେ ଆଧ୍ୟାତ୍ମିକ କାର୍ଯ୍ୟକ୍ରମ ଅନୁଷ୍ଠିତ ହୋଇଥିଲା। ମୁଖ୍ୟଅତିଥି ଭାବେ ଅବସରପ୍ରାପ୍ତ ଅଧକ୍ଷ ଡ. ରାମଚନ୍ଦ୍ର ପଣ୍ଡା, ମୁଖ୍ୟବକ୍ତା ସ୍ତମ୍ଭକାର ଅଭୟ ଦ୍ୱିବେଦୀ ଏବଂ ଅନ୍ୟତମ ଅତିଥି ଭାବେ ସ୍ତମ୍ଭକାର ଇଂ. ଅଭୟ ସୁତାର, ବାଲେଶ୍ୱର ଫକୀର ମୋହନ ସାହିତ୍ୟ ସଂସଦର ଯୁଗ୍ମ ସମ୍ପାଦିକା କଲ୍ୟାଣୀ ନନ୍ଦ, ବାସନ୍ତୀ ଦେ ଓ ଶିଶୁ ସାହିତ୍ୟିକ ଶଶଧର ମହନୀ ଯୋଗ ଦେଇଥିଲେ। ଆବାହକ ବାବୁଲାଲ ଦାସ ମଞ୍ଚ ଆମନ୍ତ୍ରଣ ଓ ନାରାୟଣ ଚନ୍ଦ୍ର ପ୍ରଧାନ ଅତିଥି ପରିଚୟ ପ୍ରଦାନ କରିଥିବା ବେଳେ ମୁଖ୍ୟ ଆବାହକ ସେବକ ଶରତ ଚନ୍ଦ୍ର ସାହୁ ବିବରଣୀ ପାଠ କରିଥିଲେ। ସନେଇ ଶିଅଳ ଓ ପଦ୍ମଲୋଚନ ମହାପାତ୍ର ସହଯୋଗ କରିଥିଲେ। ଶିକ୍ଷାବିତ୍ ଶଶଧର ମହନୀଙ୍କ ଦ୍ୱାରା ଲିଖିତ 'କିଶୋର ସ୍ୱାକ୍ଷର' ପତ୍ରିକା ଅତିଥିମାନଙ୍କ ଦ୍ୱାରା ଲୋକାର୍ପଣ କରାଯାଇଥିଲା।

ଆରମ୍ଭ ହେଲା ଖନ୍ତାପଡ଼ା ମହୋତ୍ସବ

ଉଦ୍‌ଘାଟନୀ ଉତ୍ସବରେ ମଞ୍ଚାସୀନ ଅତିଥି।

ବାହାନଗା,୨୮।୧୦(ଡି.ଏନ.ଏ.)

ବାଲେଶ୍ୱର ଜିଲା ବାହାନଗା ବ୍ଲକ ଅଧୀନ ଖନ୍ତାପଡ଼ା ରାମନଗର ପଡ଼ିଆରେ ଉଦ୍‌ଘାଟିତ ହୋଇଛି ସପ୍ତମ ଖନ୍ତାପଡ଼ା ମହୋତ୍ସବ-୨୦୨୨। ମୁଖ୍ୟଅତିଥି ଭାବେ ସାମାଜିକ କର୍ମୀ ସୁବାସିନୀ ଜେନା ଯୋଗଦେଇ ଏହାକୁ ଉଦ୍‌ଘାଟନ କରିଥିଲେ। ଖନ୍ତାପଡ଼ା ଆଞ୍ଚଳିକ ଯୁବ ପରିଷଦ ଦ୍ୱାରା ଏହି ମହୋତ୍ସବ ଆୟୋଜିତ ହେଉଛି। ଅଧ୍ୟାପକ ପ୍ରଦୀପ କୁମାର ମିଶ୍ର ଅତିଥି ପରିଚୟ ପ୍ରଦାନ କରିଥିଲେ। ମୁଖ୍ୟବକ୍ତା ଭାବେ ଶିକ୍ଷାବିତ ଶରତ ଚନ୍ଦ୍ର ମହାପାତ୍ର, ସମ୍ମାନୀତ ଅତିଥି ଭାବେ ଲଳିତ ମୋହନ ପାଣିଗ୍ରାହୀ, ଶ୍ରମିକ ନେତା ଅରୁଣ ସ୍ୱାଇଁ ପ୍ରମୁଖ ବକ୍ତବ୍ୟ ଦେଇଥିଲେ। ସମ୍ପାଦକ ଦୀପକ ଅନିରୁଦ୍ଧ ବେହେରା ଧନ୍ୟବାଦ ଅର୍ପଣ କରିଥିଲେ। ପରେ ସାଂସ୍କୃତିକ କାର୍ଯ୍ୟକ୍ରମ ଅନୁଷ୍ଠିତ ହୋଇଥିଲା।

GOVERNMENT OF ODISHA, "e"-PROCUREMENT NOTICE
OFFICE OF THE CHIEF CONSTRUCTION ENGINEER, KHORDHA (R&B) CIRCLE, KHORDHA WORKS DEPARTMENT
Tender Call Notice
E-mail: rbcirclekhurda@gmail.com
Bid Identification No. CCE-Khordha (R&B) Circle-16/2022-23 Memo No - 1986 Dt.20.10.2022
No. B-743:- The Chief Construction Engineer, Khordha (R&B) Circle, Khordha on behalf of Governor of Odisha inviting percentage rate bid in double cover system in ONLINE MODE from eligible contractors for Road works as detailed in the table below:

1. Nature of Work	:	Road Works
2. No. of Work	:	6 Nos.
3. Tender Cost	:	Rs.10000.00 (On-Line)
4. Class of Contractor	:	Special Class, B Class & A Class
5. Available of Bid document in the Website	:	From 10.00 AM of Dt.28.10.2022 up to 05.00 PM of Dt.09.11.2022
6. Date of opening of Bid	:	Dt. 10.11.2022 at 11.30 AM

7. The Bidders have to participate in ONLINE bidding only. Further details can be seen from the Website: https://tenderodisha.gov.in. Any Addendum / Corrigendum / Cancellation of tender can also be seen in the said website.
Sd./- Chief Construction Engineer, Khordha (R&B) Circle, Khordha
OIPR-34127/11/0025/2223

ODISHA PUBLIC SERVICE COMMISSION CUTTACK
NOTICE
No. 9781/P.S.C. Dt.27.10.2022
1E-09-2022/23 (DR-III)
Corrigendum to Advertisement No. 09 of 2022-23 for Recruitment to the Posts of Assistant Director of Handicrafts in Class - II (Group-B)
No. D-201: It is for information of all concerned that at Sub-para - 2 of Para - 4 of Advertisement No. 09 of 2022-23 relating to age relaxation in respect of recruitment ot the Post of Assistant Director of Handicrafts, Class-II, Group-B the words **"and Ex-Servicemen"** is inserted after the word **"Women"** for upper age relaxation upto 05 (Five) years. The last date for submission of online application is extended from 26.10.2022 to 04.11.2022.
All other terms and conditions of the advertisement shall remain unchanged.
The concerned candidates are advised to visit the website of the Commission at **www.opsc.gov.in** for any further information.
OIPR-12002/11/0187/2223 **Sd./- Secretary**

Shailabala Women's Autonomous College, Cuttack
Accredited with "A Grade' by N.A.A.C. (2006, 2017)
ADMISSION NOTICE 2022 - 23
Offers Following Self-Financing Course in PPP mode for the Academic Session 2022-23

Course	Duration	Eligibility
B. Sc. ITM (Bachelor of Science Information Technology & Management)	3 Years	Minimum 40% in aggregate without extra optional, if any, at the Higher Secondary or equivalent examination in Science stream from a recognized Board/University

Forms and Information Bulletins are available at College Counter on 5th Floor Science Block Annex for Rs. 300/- on all working days OR you maydownload the form from the college website **www.shailabalawomenscollege.ac.in.** Last date to apply 25.11.2022, E-mail: sfcshailabalawac2022@gmail.com
Sd /- Principal
For Details, Call: 8249864218, 9439964289

OFFICE OF THE NOTIFIED AREA COUNCIL, GANJAM
NO.2000 DATED 26.10.2022
QUOTATION CALL NOTICE
No.C-1458:- Sealed quotatins are invited from the intending authorized suppliers / agencies for supply of fountain its platform, illumination and steel railing with granite ploes to Ganjam N.A.C. The prescribed designed and schedule can be obtained from the Office of the N.A.C., Ganjam during the office hours on payment of Rs.6000/- (Rupees six thousand) only + GST 18% in shape of Bank Draft / Banker Cheque in favour of the Executive Officer, N.A.C., Ganjam from dt.27.10.2022 to 4.11.2022 upto 5.30 P.M. The quotation will be received at the office of undersigned on or before 11.00 A.M. of 05.11.22. The quotation will be opened on dtd.05.11.2022 at 3.00 P.M. in presence of the quotationer or their authorized representative. All terms and conditions are printed in the quotation schedule for information of the quotation

ମହିଳାଙ୍କୁ ଅସଦାଚରଣ ଅଭିଯୋଗ

ବଡ଼ସାହି,(ଡି.ଏନ.ଏ.): ମୟୂରଭଞ୍ଜ ଜିଲା ବଡ଼ସାହି ଥାନା ଅନ୍ତର୍ଗତ ପୁରାଖୁଣ୍ଡା ଗ୍ରାମରେ ଜଣେ ମହିଳାଙ୍କୁ ଅସଦାଚରଣ, ମରଣାନ୍ତକ ଆକ୍ରମଣ ଅଭିଯୋଗ ହୋଇଛି। ଅଭିଯୋଗ ଆଧାରରେ ପୋଲିସ ଏକ ମାମଲା ରୁଜୁ କରି ତଦନ୍ତ ଜାରି ରଖିଛି। ଗ୍ରାମର ଜଣେ ଯୁବକ ମହିଳାଙ୍କ ହାତ ଧରି ଟଣାଓଟରା କରିବା ସହିତ ଚାଦର ଛଡ଼େଇ ନେଇଥିଲେ। ପ୍ରତିବାଦ କରିବାରୁ ତାଙ୍କୁ ଗାଳିଗୁଲଜ କରିବା ସହିତ ଆକ୍ରମଣ କରିଥିବା ମହିଳା ଅଭିଯୋଗରେ ଦର୍ଶାଇଛନ୍ତି।

ସଂକ୍ଷେପରେ

ଅଙ୍ଗନୱାଡି କର୍ମୀ ନିଯୁକ୍ତିକୁ ବିରୋଧ ପ୍ରସଙ୍ଗ
ଗ୍ରାମବାସୀଙ୍କ ସହ ଆଲୋଚନା କଲେ ତହସିଲଦାର

ମୋରଡ଼ା,୨୮।୧୦(ଡି.ଏନ୍.ଏ): ମୟୂରଭଞ୍ଜ ଜିଲା ମୋରଡ଼ା ବ୍ଲକ୍ ଅଧୀନ ଭାଲିଆଡ଼ିହା ପଞ୍ଚାୟତର ଡାକୋଇ ଗ୍ରାମର ଅଙ୍ଗନୱାଡ଼ି କେନ୍ଦ୍ରରେ କର୍ମୀ ନିଯୁକ୍ତିକୁ ଗ୍ରାମବାସୀ ବିରୋଧ କରିଥିଲେ। ନିଯୁକ୍ତିରେ ଅନିୟମିତତା ଅଭିଯୋଗ କରି ଜିଲାପାଳ ଓ ପ୍ରଶାସନିକ ଅଧିକାରୀଙ୍କୁ ଜଣାଇଥିଲେ। ମାତ୍ର କୌଣସି ସୁଫଳ ନ ମିଳିବାରୁ ଶତାଧିକ ଗ୍ରାମବାସୀ ଗତ ୨୦ ତରେ ବାରିପଦା-ଚିତ୍ରଡ଼ା ରାଜ୍ୟ ରାଜପଥ ଅବରୋଧ କରିଥିଲେ। ମୋରଡ଼ା ତହସିଲଦାର ଅନନ୍ତ ହାଁସଦାଙ୍କ ପ୍ରତିଶ୍ରୁତି ପରେ ଧାରଣା ପ୍ରତ୍ୟାହୃତ ହୋଇଥିଲା। ପ୍ରତିଶ୍ରୁତି ରକ୍ଷା କରି ତହସିଲଦାର ଗ୍ରାମରେ ପହଞ୍ଚି ଗ୍ରାମବାସୀଙ୍କ ସହିତ ଆଲୋଚନା କରିଛନ୍ତି। ଆସନ୍ତା ସୋମବାର ଗ୍ରାମବାସୀ ଲିଖିତ ଅଭିଯୋଗ ଦେବା ପରେ ପଦକ୍ଷେପ ନିଆଯିବ ବୋଲି ତହସିଲଦାର ସୂଚନା ଦେଇଛନ୍ତି।

ମହିଳାଙ୍କ ସନ୍ଦେହଜନକ ମୃତ୍ୟୁ, ହତ୍ୟା ଅଭିଯୋଗ

ଲଙ୍ଗଲେଶ୍ୱର/ ରୂପସା,୨୮।୧୦ (ଡି.ଏନ.ଏ.)- ବାଲେଶ୍ୱର ଜିଲା ସିଂଲା ଥାନା ଅନ୍ତର୍ଗତ ବଢ଼ାଣ ଗ୍ରାମର ଚିନ୍ମୟ ପାତ୍ରଙ୍କ ସ୍ତ୍ରୀ ମନ୍ଦାକିନୀଙ୍କର ସନ୍ଦେହଜନକ ମୃତ୍ୟୁ ଘଟିଛି। ମୃତଙ୍କ ଶାଶୁଘର ଲୋକେ ଏହା ଆତ୍ମହତ୍ୟା ବୋଲି କହୁଥିବା ବେଳେ ବାପଘର ଲୋକେ ଏହା ଏକ ସୁପରିକଳ୍ପିତ ହତ୍ୟାକାଣ୍ଡ ବୋଲି ଅଭିଯୋଗ କରିଛନ୍ତି। ସୂଚନା ଅନୁଯାୟୀ,ବାଲିଆପାଳ ଥାନା ଅନ୍ତର୍ଗତ ମହାବଳା ଗ୍ରାମର ଧନଞ୍ଜୟ ପାତ୍ରଙ୍କ ଝିଅ ମନ୍ଦାକିନୀଙ୍କ ସହିତ ଗତ ୨୦୧୮ ଜୁନ୍ ୨୦ ରେ ବଢ଼ାଣ ଗ୍ରାମର ଚିନ୍ମୟ ପାତ୍ରଙ୍କର ବିବାହ ହୋଇଥିଲା। ବିବାହ ସମୟରେ ଶାଶୁଘର ଲୋକଙ୍କ ଦାବି ମୁତାବକ ସମସ୍ତ ଯୌତୁକ ସାମଗ୍ରୀ ଦିଆଯାଇଥିଲା। କିନ୍ତୁ ବିବାହ ପରଠାରୁ ଅଧିକ ଯୌତୁକ ଦାବି କରି ଶାଶୁଘର ଲୋକେ ମନ୍ଦାକିନୀଙ୍କୁ ଶାରୀରିକ ଏବଂ ମାନସିକ ନିର୍ଯାତନା ଦେଉଥିଲେ ବୋଲି ଅଭିଯୋଗ ହୋଇଛି। ମନ୍ଦାକିନୀଙ୍କର ଦେଢ଼ବର୍ଷର ଶିଶୁ ପୁତ୍ର ରହିଛି। ଗୁରୁବାର ମନ୍ଦାକିନୀଙ୍କ ଶାଶୁଘର ଲୋକେ ମନ୍ଦାକିନୀ ବିଷ ପିଇ ଆତ୍ମହତ୍ୟା କରିଥିବା ନେଇ ଧନଞ୍ଜୟଙ୍କୁ ଫୋନ କରି ଜଣାଇଥିଲେ। ମାତ୍ର ମନ୍ଦାକିନୀଙ୍କ ବାପଘର ଲୋକେ ଏହା ଏକ ହତ୍ୟାକାଣ୍ଡ ବୋଲି ଥାନାରେ ଅଭିଯୋଗ କରିଥିଲେ। ସିଂଲା ଥାନା ପୋଲିସ ମୃତଦେହ ବ୍ୟବଚ୍ଛେଦ ପାଇଁ ପଠାଇବା ସହ ଏକ ମାମଲା (ନଂ. ୧୯୦/୨୨) ରୁଜୁ କରି ଅଧିକ ତଦନ୍ତ ଜାରି ରଖିଛି।

ମୋବାଇଲ ଚୋରି ଅଭିଯୋଗରେ ଯୁବକ ଗିରଫ

କୁଆମରା,୨୮।୧୦(ଡି.ଏନ୍.ଏ): ମୟୂରଭଞ୍ଜ ଜିଲା ଖୁଣ୍ଟା ଥାନା ପୋଲିସ ମୋବାଇଲ ଚୋରି ଅଭିଯୋଗରେ ଯୁବକଙ୍କୁ ଗିରଫ କରିଛି। ଅଭିଯୁକ୍ତ ଜଣକ ଉକ୍ତ ଥାନା ଅଧୀନ ଡୁକୁରା ଗ୍ରାମର ଠୁଳୁ ମାହାଲି (୩୭)। ସେ ଗତ ୨୧ ତାରିଖରେ ଗ୍ରାମର ଗଙ୍ଗାମଣୀ ମାହାଲିଙ୍କ ଘରର କବାଟ ତାଲା ଭାଙ୍ଗି ମୋବାଇଲ ଚୋରି କରି ନେଇଥିଲେ। ଗଙ୍ଗାମଣୀ ବହୁ ଖୋଜାଖୋଜି ପରେ ଠୁଳୁ ମୋବାଇଲ ନେଇଥିବା ଜାଣିପାରି ତାଙ୍କୁ ମାଗିଥିଲେ। ମାତ୍ର ସେ ମୋବାଇଲ ନ ଫେରାଇ ଗାଳିଗୁଲଜ କରିଥିଲେ। ଏ ନେଇ ଗଙ୍ଗାମଣୀ ଡୁକୁରା ଫାଣ୍ଡିରେ ଅଭିଯୋଗ କରିଥିଲେ। ଫାଣ୍ଡି ଅଧିକାରୀ ସୁଶାନ୍ତ ମହାକୁଡ଼ (ନଂ.୨୯୫/୨୨)ରେ ଏକ ମାମଲା ରୁଜୁ କରି ଅଭିଯୁକ୍ତଙ୍କ ଘରୁ ଚୋରି ମୋବାଇଲ ଜବତ କରି କୋର୍ଟଚାଲାଣ କରିଛନ୍ତି।

ଅଙ୍ଗନୱାଡି କେନ୍ଦ୍ରରେ ଉତ୍ତେଜନା

ରୂପସା,୨୮।୧୦(ଡି.ଏନ.ଏ.)

ଅଙ୍ଗନୱାଡ଼ି କେନ୍ଦ୍ର ସମ୍ମୁଖରେ ଗ୍ରାମବାସୀଙ୍କ ବିରୋଧ।

- ଚୋରି ଅଭିଯୋଗରେ ଯୁବକ ଅଟକ
- ୬ ଘଣ୍ଟା ବିଳମ୍ବରେ ପହଞ୍ଚିଲା ପୋଲିସ

ବାଲେଶ୍ୱର ଜିଲା ରୂପ୍‌ସା ଥାନା ଗଡ଼ପଦା ପଞ୍ଚାୟତ ଅଧୀନ ଜାମୁନିଆ ଅଙ୍ଗନୱାଡି କେନ୍ଦ୍ରରେ ଶୁକ୍ରବାର ଉତ୍ତେଜନା ଦେଖାଦେଇଛି। ସକାଳେ ଏହି କେନ୍ଦ୍ରର ତାଲା ଖୋଲି ପିଲାଙ୍କ ଖାଦ୍ୟ ସାମଗ୍ରୀ, କାଠ ପଟା ଆଦି ଚୋରି କରାଯାଉଥିବା ଗ୍ରାମବାସୀ ଅଭିଯୋଗ କରିଛନ୍ତି। ଏହି ଗ୍ରାମର ଯୁବକ ରାମହରି ଲେଙ୍କା, ଗ୍ରାମର ଡ୍ରାଇଭର ମିହିର ବିଶ୍ୱାଳ ଭ୍ୟାନ (ନଂ. ଓଡ଼ି୦୧ୟୁ-୬୪୩୧) ଯୋଗେ କେନ୍ଦ୍ରରୁ ଖାଦ୍ୟ ସାମଗ୍ରୀ ଓ କାଠ ପଟା ଲୋଡ଼ିଂ କରିଥିବା ବେଳେ ଗାଁ ଲୋକଙ୍କ ନଜରରେ ପଡ଼ିଥିଲେ। ସେଠାରେ ଅଙ୍ଗନୱାଡି କର୍ମୀ ନ ଥିବାରୁ ସନ୍ଦେହ ଉପୁଜିଥିଲା। ଭ୍ୟାନ୍ ସହ ରାମହରି ଲେଙ୍କାକୁ ଅଟକ ରଖି ଗାଁ ଲୋକେ ସକାଳ ୮ଟାରୁ ଆଇଆଇସି ପ୍ରଫୁଲ୍ଲ କୁମାର ମଲ୍ଲିକ ଓ ସିଡିପିଓଙ୍କୁ ଘଟଣା ସମ୍ପର୍କରେ ଖବର ଦେଇଥିଲେ। ଅଙ୍ଗନୱାଡ଼ି କର୍ମୀ ମିଟିଂ ଅଛି କହି ଘଟଣାସ୍ଥଳରେ ପହଞ୍ଚି ନ ଥିଲେ। ଅପରାହ୍ନ ୨ଟା ସମୟରେ ପୋଲିସ ପହଞ୍ଚି ବୁଝାଶୁଝା କରିଥିଲା। ଅଟକ ଯୁବକ ଓ ଭ୍ୟାନକୁ ପୋଲିସ ଥାନାକୁ ଆଣିବା ପରେ ପରିସ୍ଥିତି ସ୍ୱାଭାବିକ ହୋଇଥିଲା। ଅଙ୍ଗନୱାଡ଼ି କର୍ମୀଙ୍କ ସଲାସୁତୁରାରେ ରାମହରି ଲେଙ୍କା ଓ ଫଳରେ ଉତ୍ତେଜନା ଦେଖାଦେଇଥିଲା। ମିହିର ବିଶ୍ୱାଳ କେନ୍ଦ୍ରରୁ ପିଲାଙ୍କ ଖାଦ୍ୟ ସାମଗ୍ରୀ, ଆସବାବପତ୍ର ଓ କାଠ ପଟା ଆଦି ଚୋରି କରୁଥିବା ମାତୃ କମିଟି, ଗ୍ରାମବାସୀ ଚିକିମଣୀ ବେହେରା, ମମତା ବେହେରା, ଶୀତୁ ସିଂ, ଚୁମକି ସିଂ, ଉଷା ସିଂ, ଦିବାକର ମହାନ୍ତି, ଶ୍ରୀଧର ସିଂ, ପଦ୍ମଲୋଚନ ସିଂ, ୱାର୍ଡ଼ ସଭ୍ୟା ମିଲୁ ବେହେରା ପ୍ରମୁଖ ଥାନାରେ ଲିଖିତ ଅଭିଯୋଗ କରିଛନ୍ତି। ଦୀର୍ଘଦିନ ଧରି ଉକ୍ତ କେନ୍ଦ୍ରରେ କାଠପଟା ଗଦା କରି ଅଳିଆ ଆବର୍ଜନା ସୃଷ୍ଟି ହୋଇ ଅସ୍ୱାସ୍ଥ୍ୟକର ପରିବେଶରେ ପିଲାମାନଙ୍କୁ କର୍ମୀ ଜଣକ ପଢ଼ାଇ ଆସୁଥିବା ଅଭିଭାବକ କହିଛନ୍ତି।

ଏ ସଂକ୍ରାନ୍ତରେ ଆଇସିଡିଏସ ସୁପରଭାଇଜର ମେରୀ କିସ୍କୁ ଦୁଲାରୀଙ୍କୁ ପଚରାଯିବାରୁ ଏହି ନୂତନ ଅଙ୍ଗନୱାଡ଼ି କେନ୍ଦ୍ରକୁ ଠିକାଦାର ବିଭାଗକୁ ହସ୍ତାନ୍ତର କରି ନ ଥିବା କହି ଘଟଣା ସମ୍ପର୍କରେ ବୁଝୁଛି ବୋଲି କହିଥିଲେ। ଅଙ୍ଗନୱାଡି କର୍ମୀ ସୁମିତ୍ରା ରାଉତ ଠିକାଦାରଙ୍କ ପାଖରେ ଥିବା ଅନ୍ୟ ଚାବିରେ ତାଲା ଖୋଲି ମିସ୍ତ୍ରୀ ସେଣ୍ଟ୍ରିଙ୍ଗ ପଟା ନେଉଥିଲେ ବୋଲି କହିଛନ୍ତି।

୯ ବର୍ଷରେ ୧୧୪ ଅଙ୍ଗନୱାଡି ଗୃହ ଅସମ୍ପୂର୍ଣ୍ଣ

୩ବର୍ଷ ଧରି ଅସମ୍ପୂର୍ଣ୍ଣ ଅବସ୍ଥାରେ ରହିଥିବା ବଟେଶ୍ୱର ଅଙ୍ଗନୱାଡି କେନ୍ଦ୍ର।

ଉତ୍କଳବନ୍ଧୁ ପଣ୍ଡା
ଖଇରା,୨୮।୧୦

ବାଲେଶ୍ୱର ଜିଲା ଖଇରା ବ୍ଲକ ଅଧୀନରେ ବିଭିନ୍ନ ସମସ୍ୟା ଯୋଗୁ ୯ବର୍ଷ ମଧ୍ୟରେ ୧୧୪ ନୂତନ ଅଙ୍ଗନୱାଡି କେନ୍ଦ୍ର ଗୃହ ଅସମ୍ପୂର୍ଣ୍ଣ ରହିଛି। ଆବଶ୍ୟକ ସରକାରୀ ଜାଗା ଉପଲବ୍ଧ ନ ହେବା, କାର୍ଯ୍ୟଗ୍ରାହୀମାନେ ଯଥା ସମୟରେ ବିଲ୍ ନ ପାଇବା, ଜାତୀୟ ନିଶ୍ଚିତ କର୍ମନିଯୁକ୍ତି ଯୋଜନାରେ ଅର୍ଥାଭାବ, ରାଜନୈତିକ ଗୋଷ୍ଠୀ ମଧ୍ୟରେ ବିବାଦ ଭଳି କାରଣ ଏହି ଅସମ୍ପୂର୍ଣ୍ଣ ଗୃହ ପାଇଁ ଦାୟୀ ବୋଲି କୁହାଯାଉଛି। ଏଭଳି ଅସମ୍ପୂର୍ଣ୍ଣ କାରଣ ପାଇଁ ବହୁ ସ୍ଥାନରେ ପିଲାମାନେ ଝାଟିମାଟି ଘରେ କିମ୍ବା ସ୍କୁଲ ବାରଣ୍ଡାରେ ଅସୁରକ୍ଷିତ ଭାବେ ବସିବାକୁ ବାଧ୍ୟ ହେଉଛନ୍ତି। ତୁରନ୍ତ ଛୋଟ ଛୋଟ ପିଲାଙ୍କ ଭବିଷ୍ୟତକୁ ଦୃଷ୍ଟିରେ ରଖି ପ୍ରଶାସନ ଏ ଦିଗରେ ପଦକ୍ଷେପ ନେବାକୁ ଖଇରା ବ୍ଲକର ୩୭ ପଞ୍ଚାୟତର ଜନସାଧାରଣ ଦାବି କରିଛନ୍ତି।

୨୦୧୧-୧୨ ମସିହା ପୂର୍ବରୁ ଅଙ୍ଗନୱାଡି କେନ୍ଦ୍ରଗୁଡ଼ିକ ଗ୍ରାମର ହରିହାଟ ଏବଂ କୋଠଘର, ବିଭିନ୍ନ ବିଦ୍ୟାଳୟ ଶ୍ରେଣୀ କକ୍ଷ, କର୍ମୀଙ୍କ ନିଜ ଘରେ ଚାଲୁଥିବା ବେଳେ ଏଥିପାଇଁ ଉଭୟ ପିଲା ଓ ଅଙ୍ଗନୱାଡି କେନ୍ଦ୍ରର କର୍ମୀମାନେ ବିଭିନ୍ନ ସମସ୍ୟାର ସମ୍ମୁଖୀନ ହେଉଥିଲେ। ପରେ ସରକାର କେନ୍ଦ୍ର ପାଇଁ ପକ୍କା ଘର ଯୋଗାଇ ଦେବାକୁ ନିଷ୍ପତ୍ତି ନେଇଥିଲେ। ୨୦୧୧-୧୨ମସିହାରେ ୨ଟି, ୨୦୧୨-୧୩ରେ ୩୮ଟି, ୨୦୧୩-୧୪ରେ ୬୮ଟି, ୨୦୧୪-୧୫ରେ ୧୦ଟି, ୨୦୧୫-୧୬ରେ ୯ଟି, ୨୦୧୬-୧୭ରେ ୩୩ଟି, ୨୦୧୭-୧୮ରେ ୧୦ଟି, ୨୦୧୮-୧୯ରେ ୧୦୦ଟି, ୨୦୧୯-୨୦ରେ ୪୫ଟି ଘର ଖଇରା ବ୍ଲକକୁ ଯୋଗାଇ ଦିଆଯାଇଥିଲା। ୨୦୧୩-୧୪ରୁ ଘର ନିର୍ମାଣ ପାଇଁ ଏମ୍‌ଜିଏନ୍‌ଆର୍‌ଇଜିଏସ୍‌ରେ ଏହି ଅର୍ଥ ପ୍ରଦାନ କରାଯାଇଆସୁଛି। ବର୍ତ୍ତମାନ ସୁଦ୍ଧା ୨୦୧ ଘର ସମ୍ପୂର୍ଣ୍ଣ ହୋଇପାରିଥିବା ବେଳେ ଆବଶ୍ୟକ ଜାଗା ମିଳୁ ନ ଥିବାରୁ ୩୭ଟି ଘର ଓ ଅନ୍ୟାନ୍ୟ ବିବାଦ ପାଇଁ ୨୫ ଘର ନିର୍ମାଣ ଏ ପର୍ଯ୍ୟନ୍ତ ଆରମ୍ଭ ହୋଇପାରୁନାହିଁ। ୫୨ଟି ଗୃହର ନିର୍ମାଣ କାର୍ଯ୍ୟ ବିଭିନ୍ନ ପର୍ଯ୍ୟାୟରେ ଅଟକି ରହିଛି । ୨୦୧୮-୧୯ରେ ଆସିଥିବା ଘର ମଧ୍ୟରୁ ସର୍ବାଧିକ ୫୫ଟି ଗୃହ ନିର୍ମାଣ ଅସମ୍ପୂର୍ଣ୍ଣ ଅବସ୍ଥାରେ ରହିଛି । ଏଭଳି ଉଦ୍‌ବେଗଜନକ ସ୍ଥିତି ସମ୍ପର୍କରେ ଗତ ସେପ୍ଟେମ୍ବର ୨୩ ତାରିଖରେ ପଞ୍ଚାୟତ ସମିତିର ୪ର୍ଥ ଅଧିବେଶନ ଓ ପୂର୍ବବର୍ତ୍ତୀ ଅଧିବେଶନରେ ବହୁ ଲୋକପ୍ରତିନିଧି ଗୃହକୁ ଅବଗତ କରାଇବା ସହ ଏହାର ସମାଧାନ ପାଇଁ ଦାବି କରିଥିଲେ। ବର୍ତ୍ତମାନ ବଟେଶ୍ୱର ଭଳି କିଛି ଅସ୍ଥାୟୀ କେନ୍ଦ୍ରରେ ପିଲା ଅସ୍ୱାସ୍ଥ୍ୟକର ପରିବେଶରେ ବସି ପାଠ ପଢୁଥିବା ବେଳେ ଏହି କେନ୍ଦ୍ର ପାଇଁ ଆସିଥିବା ନୂତନ ଘର ୩ବର୍ଷ ଧରି ଅସମ୍ପୂର୍ଣ୍ଣ ଅବସ୍ଥାରେ ରହିଛି । ଠିକାଦାର ବିଲ୍ ନ ପାଇବା ଗୃହ ଅସମ୍ପୂର୍ଣ୍ଣର ମୁଖ୍ୟ କାରଣ ବୋଲି କୁହାଯାଉଥିବା ବେଳେ ତୁରନ୍ତ ଏହା ଶେଷ କରିବାକୁ ଗ୍ରାମର ଭୋଳାନାଥ ମହାପାତ୍ର ପ୍ରଶାସନକୁ ଅନୁରୋଧ କରିଛନ୍ତି। ଅନ୍ୟ ଯୋଜନାରେ ତୁରନ୍ତ ବିଲ୍ ପୈଠ କରାଯାଉଥିବା ବେଳେ ଏହି ଯୋଜନାରେ ବର୍ଷ ବର୍ଷ ଧରି ବିଲ୍ ପଡ଼ିରହିବା ଘର ଅସମ୍ପୂର୍ଣ୍ଣର ଅନ୍ୟତମ କାରଣ ବୋଲି ଚକ ଗ୍ରାମର ମାଧବାନନ୍ଦ ରାଉତ କହିଛନ୍ତି। ଶିଶୁମାନଙ୍କ ସୁରକ୍ଷାକୁ ଦୃଷ୍ଟିରେ ଘର ଗୁଡ଼ିକ ସମ୍ପୂର୍ଣ୍ଣ କରିବାକୁ ପ୍ରଶାସନ ଗୁରୁତର ସହ ବିଚାର କରିବା ଦରକାର ବୋଲି ଖଇରା ମଣ୍ଡଳ ଭାଜପା ସଭାପତି ରାଜେଶ କୁମାର ରାଉତ ଦାବି କରିଛନ୍ତି। ଏମ୍‌ଜିଏନ୍‌ଆର୍‌ଇଜିଏସରେ ଅର୍ଥ ଠିକ୍ ସମୟରେ ପହଞ୍ଚୁ ନ ଥିବାରୁ ଘର ନିର୍ମାଣରେ ବାଧା ସୃଷ୍ଟି ହେଉଥିଲା। ଏବେ ପଞ୍ଚାୟତ ଫଣ୍ଡରୁ ଆବଶ୍ୟକ ଅର୍ଥ ଦିଆଯାଇ ୧ମାସ ମଧ୍ୟରେ ୨୫ଟି ଘର ଶେଷ କରାଯାଇଛି। ୬ମାସ ମଧ୍ୟରେ ସମସ୍ତ ଘର ସମ୍ପୂର୍ଣ୍ଣ କରିବାକୁ ଉଦ୍ୟମ ଜାରି ରହିଥିବା ବିଡିଓ ପର୍ଶୁରାମ ପଣ୍ଡା କହିଛନ୍ତି।

ପୌରପାଳିକା କାର୍ଯ୍ୟାଳୟ ଘେରିଲା କଂଗ୍ରେସ

କଂଗ୍ରେସ କର୍ମକର୍ତ୍ତା ବିକ୍ଷୋଭ ପ୍ରଦର୍ଶନ କରୁଛନ୍ତି।

ବାସୁଦେବପୁର, ୨୮।୧୦ (ଡି.ଏନ.ଏ.)

ଭଦ୍ରକ ଜିଲା ବାସୁଦେବପୁର ନଗର ଓ ବ୍ଲକ କଂଗ୍ରେସର ମିଳିତ ସହଯୋଗରେ ବିଭିନ୍ନ ସମସ୍ୟା ନେଇ ଶୁକ୍ରବାର ପୌରପାଳିକା କାର୍ଯ୍ୟାଳୟ ଘେରାଉ କରାଯାଇଛି। ପ୍ରାୟ ୫ ଶହରୁ ଊର୍ଦ୍ଧ୍ୱ କଂଗ୍ରେସ କର୍ମୀ ଓ ସମର୍ଥକ ନିର୍ବାଚନମଣ୍ଡଳୀ ନେତା ତଥା ପିସିସି ରାଜ୍ୟ ସମ୍ପାଦକ ଅଶୋକ କୁମାର ଦାସଙ୍କ ନେତୃତ୍ୱରେ ଦଳୀୟ କାର୍ଯ୍ୟାଳୟଠାରୁ ଶୋଭାଯାତ୍ରାରେ ବାହାରି ବାସୁଦେବପୁର ବଜାର ପରିକ୍ରମା କରିଥିଲେ। ଅପରାହ୍ନରେ ପୌର କାର୍ଯ୍ୟାଳୟ ସାମ୍ନାରେ କାଉନସିଲର ତଥା ନଗର କଂଗ୍ରେସ ସଭାପତି ଭକ୍ତରଞ୍ଜନ ପଟ୍ଟନାୟକଙ୍କ ସଭାପତିତ୍ୱରେ ପ୍ରତିବାଦ ସଭା ଅନୁଷ୍ଠିତ ହୋଇଥିଲା। ପୌରପାଳିକା କାର୍ଯ୍ୟାଳୟରେ ବିଭିନ୍ନ ସରକାରୀ ଯୋଜନା କାର୍ଯ୍ୟକାରୀ କ୍ଷେତ୍ରରେ ଅନିୟମିତତା ଓ ପାତରଅନ୍ତର ନୀତି ଅଭିଯୋଗ କରି ଦଳ ପକ୍ଷରୁ ବିରୋଧ କରାଯାଇଥିଲା।

ପ୍ରଧାନମନ୍ତ୍ରୀ ଆବାସ ଯୋଜନାରେ କିସ୍ତି ଅର୍ଥ ଠିକଣା ସମୟରେ ନ ମିଳିବା, ଯୋଗ୍ୟ ହିତାଧିକାରୀଙ୍କୁ ରାଶନକାର୍ଡରେ ଅନ୍ତର୍ଭୁକ୍ତ ନ କରିବା, ରାଶନକାର୍ଡ କାଟି ଦିଆଯିବା ଆଦି ନେଇ ଅଭିଯୋଗ ହୋଇଥିଲା। ପିସିସି ରାଜ୍ୟ ସମ୍ପାଦକ ଦାସଙ୍କ ସହ ବ୍ଲକ ସଭାପତି ରମେଶ ଚନ୍ଦ୍ର ବଳ, ମହିଳା କଂଗ୍ରେସ ସଭାନେତ୍ରୀ ମଞ୍ଜୁଲତା ପଣ୍ଡା, ଯୁବ କଂଗ୍ରେସ ଜିଲା କାର୍ଯ୍ୟକାରୀ ସଭାପତି ସୁବ୍ରତ ବେହୁରା, ନିର୍ବାଚନମଣ୍ଡଳୀ ସଭାପତି ରାକେଶ ଚନ୍ଦ୍ର ମହାନ୍ତି, ନଗର ସଭାପତି ସୁଶାନ୍ତ ମହାକୁଡ଼, ବ୍ଲକ ସଭାପତି ସିଦ୍ଧାନ୍ତ ଦାସ, ସରପଞ୍ଚ ସୁବାସ ଚନ୍ଦ୍ର ସନ୍ଦିବିଗ୍ରହ, ପୂର୍ବତନ କାଉନସିଲର ତୋହିଦ ଖାଁ, ଗଙ୍ଗାଧର ବାରିକ ପ୍ରମୁଖ ବକ୍ତବ୍ୟ ରଖିଥିଲେ। ଶେଷରେ ସେମାନେ ପୌର ନିର୍ବାହୀ ଅଧିକାରୀ ମାନସ ଦଣ୍ଡପାଟଙ୍କୁ ଏକ ଦାବିପତ୍ର ପ୍ରଦାନ କରିଛନ୍ତି।

ମିଳୁନି ଷ୍ଟାମ୍ପ ପେପର, ଲୋକେ ହନ୍ତସନ୍ତ

ବାଲେଶ୍ୱର ଅଫିସ,୨୮।୧୦

ବାଲେଶ୍ୱର କଚେରୀରେ ଏକ, ଦୁଇ, ପାଞ୍ଚ ଓ ଦଶ ଟଙ୍କିଆ ନନ୍‌ଜୁଡ଼ିସିଆଲ ଷ୍ଟାମ୍ପ ପେପରର ଅଭାବ ଦେଖାଦେଇଛି। ଏହି ଷ୍ଟାମ୍ପ ପେପର ନ ପାଇ ଲୋକେ ହନ୍ତସନ୍ତ ହେଉଛନ୍ତି। ଏହି ଷ୍ଟାମ୍ପ ପେପର ସାଧାରଣତଃ ସତ୍ୟପାଠ, ବୁଝିପତ୍ର, ଦଲିଲ ପ୍ରଭୃତିରେ ଲାଗିଥାଏ। ଦୁଇ ଟଙ୍କା ଓ ପାଞ୍ଚ ଟଙ୍କା ବଦଳରେ କୋଡ଼ିଏ ଟଙ୍କିଆ ଷ୍ଟାମ୍ପ ପେପର କିଣିବାକୁ ଲୋକେ ବାଧ୍ୟ ହେବା ସହ ଅଧିକ ଖର୍ଚ୍ଚାନ୍ତ ହେଉଛନ୍ତି। ଏଥିପ୍ରତି ବିଭାଗୀୟ ଅଧିକାରୀ ଗ୍ରେଜେରି ଅଫିସରଙ୍କର ନିଘା ନାହିଁ ବୋଲି ଶେରଗଡ଼ ସାଆନ୍ତା ଅଧିବାସୀ କହ୍ନେଇ ଚରଣ ନନ୍ଦୀ ଅଭିଯୋଗ ଆଣିଛନ୍ତି। ଏଥିପ୍ରତି ବିଭାଗୀୟ କର୍ତ୍ତୃପକ୍ଷ ଦୃଷ୍ଟି ଦେବାକୁ ଦାବି ହେଉଛି।

ଯାତ୍ରା ମଞ୍ଚରେ ଅଶ୍ଳୀଳ ନୃତ୍ୟ, ଚପଲ ଫିଙ୍ଗିଲେ ମହିଳା

ଭଦ୍ରକ ଅଫିସ, ୨୮।୧୦

ଭଦ୍ରକ କାଳୀପୂଜା ଯାତ୍ରା ମଞ୍ଚରେ ଅଶ୍ଳୀଳ ନୃତ୍ୟକୁ ବିରୋଧ କରି ଜଣେ ମହିଳା ଚପଲ ଫିଙ୍ଗିଛନ୍ତି। ଗୁରୁବାର ରାତିରେ ଏଭଳି ଘଟଣା ଘଟିଥିବା ବେଳେ ଏହାର ଭିଡିଓ ସୋସିଆଲ ମିଡିଆରେ ଭାଇରାଲ ହୋଇଛି। ଏକ ଯାତ୍ରା ମଞ୍ଚରେ ଆଲ୍‌ବମ ଜଗତର ଜଣେ ଅଭିନେତ୍ରୀ ନୃତ୍ୟ ପ୍ରଦର୍ଶନ କରୁଥିଲେ। ତାଙ୍କ ନୃତ୍ୟରେ ଶତାଧିକ ଦର୍ଶକ ଝୁମି ଚାଲିଥିବା ବେଳେ ଜଣେ ମହିଳା ନିଜର କ୍ରୋଧ ପ୍ରକାଶ କରି ମଞ୍ଚ ଉପରକୁ ଚପଲ ଫିଙ୍ଗିଥିଲେ। ଏପରିକି ନାଚ ସରିବା ପରେ ସେ ମଞ୍ଚ ଉପରକୁ ଉଠିଯାଇ ବିରୋଧ କରିଥିଲେ। କଳାକାର ଜଣଙ୍କ ସମସ୍ତଙ୍କ ସମ୍ମୁଖରେ ଭୁଲ୍ ମାଗିବାକୁ ସେ ଜିଦ୍ ଧରିଥିଲେ। ଏଥିପାଇଁ ଅଧଘଣ୍ଟାରୁ ଊର୍ଦ୍ଧ୍ୱ ସମୟ ଧରି ଯାତ୍ରା ମଞ୍ଚସ୍ଥ ହେବାରେ ବାଧା ସୃଷ୍ଟି ହୋଇଥିଲା। ଯାତ୍ରା ପାର୍ଟିର ସେ କଳାକାର ହୋଇ ନ ଥିବା ଏବଂ କମିଟି ତାଙ୍କୁ ଆଣିଥିବାରୁ ଯାତ୍ରାପାର୍ଟିର କିଛି ଭୂମିକା ନାହିଁ ବୋଲି ଘୋଷଣା କରାଯାଇଥିଲା। କମିଟି ତରଫରୁ ଉକ୍ତ ମହିଳାଙ୍କୁ ବୁଝାଶୁଝା ପରେ ପୁଣି ଯାତ୍ରା ମଞ୍ଚସ୍ଥ ହୋଇଥିଲା।

ବେଆଇନ ମଣ୍ଡପ ସିଲ୍

ବାରିପଦା ଅଫିସ,୨୮।୧୦

ମୟୂରଭଞ୍ଜ ଜିଲା ବାରିପଦା ପୌରପାଳିକାର ବିନା ଅନୁମତିରେ ବେଆଇନ ଭାବେ ଚାଲିଥିବା ଦୁଇଟି କଲ୍ୟାଣ ମଣ୍ଡପ ଓ ଗୋଟିଏ ନିର୍ମାଣାଧୀନ କୋଠାକୁ ଶୁକ୍ରବାର ପ୍ରଶାସନ ସିଲ୍ କରିଛି। ମ୍ୟୁନିସିପାଲିଟିର ନିର୍ବାହୀ ଅଧିକାରୀ ତଥା ଉପଜିଲାପାଳ ଅନ୍ୟା ଦାସଙ୍କ ସହ କର୍ମଚାରୀମାନେ ପହଞ୍ଚି ଏଗୁଡ଼ିକୁ ସିଲ୍ କରିଥିଲେ। ଆବଶ୍ୟକ କାଗଜପତ୍ର ଦର୍ଶାଇବା ପରେ ପରବର୍ତ୍ତୀ କାର୍ଯ୍ୟାନୁଷ୍ଠାନ ଗ୍ରହଣ କରାଯିବ ବୋଲି କୁହାଯାଇଛି।

ବାରିପଦା ସହର ରଘୁନାଥପୁର ଅଞ୍ଚଳରେ ଚାଲିଥିବା ନର୍ମଦା ଗାର୍ଡେନ ଓ ସୁଭଦ

ସ୍କୁଲର ଉନ୍ନତି ପାଇଁ ମିଳିବ ସ୍ୱତନ୍ତ୍ର ଅନୁଦାନ

ଭୁବନେଶ୍ୱର, ୨୮।୧୦(ବ୍ୟୁରୋ)

- ପ୍ରଥମ ପର୍ଯ୍ୟାୟରେ ୩୨ହଜାର ସ୍କୁଲ୍‌କୁ ଦିଆଯିବ
- ୨୦୨୪ରୁ ରାଜ୍ୟର ସମସ୍ତ ସ୍କୁଲ୍ ସାମିଲ ହେବ

ରାଜ୍ୟରେ ଥିବା ସରକାରୀ ସ୍କୁଲଗୁଡ଼ିକରେ ନାନା ସମସ୍ୟା ଓ ଅଭାବ ଅସୁବିଧା ଲାଗି ରହିଛି। ଏଥିରେ ସୁଧାର ଆଣିବା ଲାଗି ଗଣଶିକ୍ଷା ବିଭାଗ ଯୋଜନା କରିବା ସହ ବ୍ଲୁପ୍ରିଣ୍ଟ ପ୍ରସ୍ତୁତ କରିଛି। ରାଜ୍ୟର ସମସ୍ତ ୫୮ହଜାର ୮୯ଟି ସରକାରୀ ସ୍କୁଲର ଉନ୍ନତିକୁ ଫୋକସ୍‌ରେ ରଖାଯାଇଛି। ଏସବୁ ସ୍କୁଲ୍‌କୁ ବିଭାଗ ପକ୍ଷରୁ ବାର୍ଷିକ ଅନୁଦାନ ମିଳୁଥିବାବେଳେ ଆସନ୍ତାବର୍ଷଠାରୁ ସରକାର ସ୍ୱତନ୍ତ୍ର ଅନୁଦାନ ପ୍ରଦାନ କରିବେ। ବିଶେଷକରି ସ୍କୁଲଗୁଡ଼ିକରେ ବିଜ୍ଞାନ ଉପକରଣ, ପାଠ୍ୟପୁସ୍ତକ, ଖେଳ ସରଞ୍ଜାମ, ଶିକ୍ଷାଦାନ ଲାଗି ପ୍ରଯୁକ୍ତିବିଦ୍ୟାର ଆବଶ୍ୟକତା ଅନୁଯାୟୀ ସୁବିଧା ସୁଯୋଗ ଏବଂ କିଛି ବାଳିକା ବିଦ୍ୟାଳୟରେ ପିଲାଙ୍କୁ ମୌଳିକ ସୁବିଧା ଯୋଗାଇବା ପାଇଁ ଏହି ସ୍ୱତନ୍ତ୍ର ଅନୁଦାନ ଖର୍ଚ୍ଚ କରାଯିବ। ଏହାଦ୍ୱାରା ପ୍ରାୟ ୬୦ଲକ୍ଷ ଛାତ୍ରୀଛାତ୍ର ଉପକୃତ ହେବା ସହିତ ପିଲାଙ୍କ ଶିକ୍ଷା ବ୍ୟବସ୍ଥାରେ ଉନ୍ନତି ଆସିପାରିବ। ତେବେ ପ୍ରଥମ ପର୍ଯ୍ୟାୟରେ ୧୫ହଜାର ପ୍ରାଥମିକ ସ୍କୁଲ ଏବଂ ୧୭ହଜାର ଉଚ୍ଚପ୍ରାଥମିକ ସ୍କୁଲଗୁଡ଼ିକୁ ତାଲିକାଭୁକ୍ତ କରାଯାଇଥିବାବେଳେ ୨୦୨୪ରୁ ରାଜ୍ୟର ସବୁ ସରକାରୀ ସ୍କୁଲ ଏହି ଯୋଜନାରେ ସାମିଲ ହେବାର ଯୋଜନା ରହିଛି।

ମିଳିଥିବା ସୂଚନାନୁସାରେ, ପ୍ରତି ସ୍କୁଲକୁ ୩ବର୍ଷରେ ଥରେ ସ୍ୱତନ୍ତ୍ର ଅନୁଦାନ ବାବଦକୁ ୨୧ହଜାର ୫୦୦ ଟଙ୍କା ଦିଆଯିବ। ବିଜ୍ଞାନ ଉପକରଣ ଲାଗି ୫ହଜାର ଟଙ୍କା, ପାଠ୍ୟପୁସ୍ତକ ଲାଗି ୮ହଜାର ଟଙ୍କା, ଖେଳ ସରଞ୍ଜାମ ଲାଗି ଅଢ଼େଇ ହଜାର ଟଙ୍କା, ବାଳିକା ବିଦ୍ୟାଳୟଗୁଡ଼ିକରେ ପିଲାଙ୍କୁ ମୌଳିକ ସୁବିଧା ଲାଗି ୬ହଜାର ଟଙ୍କା ଦିଆଯିବ। ପ୍ରତି ୩ବର୍ଷକୁ ଥରେ ଏହି ଅନୁଦାନ ପ୍ରଦାନ କରାଯିବ। ସେହିପରି ସ୍କୁଲ ମନିଟରିଂ ଲାଗି ପ୍ରତ୍ୟେକ ସ୍କୁଲକୁ ବାର୍ଷିକ ଅତିରିକ୍ତ ୫ହଜାର ଟଙ୍କା ମଧ୍ୟ ପ୍ରଦାନ କରାଯିବ। ଏଥିରେ ଶିକ୍ଷକଙ୍କ ଲାଗି ତାଲିମ୍, ବିଭିନ୍ନ ପ୍ରତିଯୋଗିତା, ପ୍ରଦର୍ଶନୀର ଆୟୋଜନ ଲାଗି ଖର୍ଚ୍ଚ କରାଯିବ।

ସରକାରୀ ସ୍କୁଲଗୁଡ଼ିକରେ ପିଲାଙ୍କୁ କେବଳ ପାଠ୍ୟପୁସ୍ତକରେ ସୀମିତ ରଖାଯାଉଛି। କିନ୍ତୁ ଆସନ୍ତା ଶିକ୍ଷା ବର୍ଷରୁ ସରକାରୀ ସ୍କୁଲଗୁଡ଼ିକରେ ଷଷ୍ଠରୁ ଦଶମ ଶ୍ରେଣୀ ପର୍ଯ୍ୟନ୍ତ ପିଲାଙ୍କୁ ଜାତୀୟସ୍ତରର ପ୍ରଶିକ୍ଷଣ ପ୍ରଦାନ କରାଯାଇ ସେମାନଙ୍କ ମଧ୍ୟରେ ସବୁ କ୍ଷେତ୍ରରେ ଦକ୍ଷତା ବୃଦ୍ଧି ଲାଗି ପ୍ରୟାସ କରାଯିବ। ଏଥିପାଇଁ ସେମାନଙ୍କ ଶିକ୍ଷାଦାନ ବ୍ୟବସ୍ଥାରେ କିଛିଟା ପରିବର୍ତ୍ତନ ଅଣାଯିବ। ଏଥିସହ କ୍ରୀଡ଼ା, କଳା, ସଙ୍ଗୀତ, ବିଜ୍ଞାନ ଆଦି ଯେଉଁ କ୍ଷେତ୍ରରେ ପିଲାଙ୍କର ରୁଚି ରହିଛି, ସମ୍ପୃକ୍ତ ବିଷୟରେ ଅଧିକ ଦକ୍ଷତା ବଢ଼ାଇବା ଲାଗି ଅତିରିକ୍ତ ପ୍ରୟାସ କରାଯିବ। ଇଂଲିଶ ମାଧ୍ୟମ ସ୍କୁଲଗୁଡ଼ିକରେ ପିଲାଙ୍କୁ ଯେପରି ଭାବେ ପ୍ରସ୍ତୁତ କରାଯାଉଛି ସେହିଭଳି ସୁବିଧା ଯୋଗାଇ ଦିଆଯିବ। ସେଥିପାଇଁ ଅତିରିକ୍ତ ବ୍ୟୟ ବରାଦ ଯୋଜନା କରାଯିବ। ସମଗ୍ରଶିକ୍ଷାରେ ରାଜ୍ୟକୁ ଯେତିକି ଅନୁଦାନ ମିଳୁଛି, ଆସନ୍ତାବର୍ଷଠାରୁ ଅନୁଦାନ ରାଶି ବଢ଼ାଇବା ଲାଗି ସ୍ୱତନ୍ତ୍ର ପ୍ରସ୍ତାବ ଦିଆଯିବ। ଏନେଇ ଜିଲାସ୍ତରରେ ପିଲାଙ୍କ ଦକ୍ଷତା ଏବଂ ସ୍କୁଲର ଭିତ୍ତିଭୂମିର ସ୍ଥିତି ସମୀକ୍ଷା କରିବା ପରେ ରିପୋର୍ଟ ପ୍ରସ୍ତୁତ କରାଯିବ। ଆସନ୍ତା ଶିକ୍ଷାବର୍ଷ ଆରମ୍ଭ ପୂର୍ବରୁ ଏହି ଯୋଜନା କାର୍ଯ୍ୟକାରୀ କରିବାକୁ ଗଣଶିକ୍ଷା ବିଭାଗ ଲକ୍ଷ୍ୟ ରଖିଥିବା ସୂଚନା ଦିଆଯାଇଛି।

କଣ୍ଟେନର କାର୍ଗୋ ଯାଞ୍ଚ ପାଇଁ ମୋବାଇଲ ଏକ୍ସ-ରେ ସ୍କାନର ବ୍ୟବସ୍ଥା

ପାରାଦୀପ,୨୮।୧୦(ସ୍ୱ.ପ୍ର.)

- ପାରାଦୀପ ବନ୍ଦର ପ୍ରଶାସନ ପକ୍ଷରୁ ତ୍ରିପାକ୍ଷିକ ଚୁକ୍ତିନାମା ସ୍ୱାକ୍ଷର
- ଚୋରା ସାମଗ୍ରୀ, ମାଦକଦ୍ରବ୍ୟ, ଗୋଳାବାରୁଦର ଅଟୋମେଟିକ ଯାଞ୍ଚ ହେବ

ପାରାଦୀପ ବନ୍ଦର ପ୍ରଶାସନ ପକ୍ଷରୁ ଶୁକ୍ରବାର ଏକ ତ୍ରିପାକ୍ଷିକ ଚୁକ୍ତିନାମା ସ୍ୱାକ୍ଷରିତ ହୋଇଛି। ବନ୍ଦର ମଧ୍ୟରେ କାରବାର ହେଉଥିବା କଣ୍ଟେନର କାର୍ଗୋକୁ ଯାଞ୍ଚ କରିବା ପାଇଁ ମୋବାଇଲ ଏକ୍ସରେ ସ୍କାନର ବ୍ୟବସ୍ଥା ଲାଗୁ କରାଯିବ। କଷ୍ଟମ ବିଭାଗର ପ୍ରତ୍ୟକ୍ଷ ତତ୍ତ୍ୱାବଧାନରେ ଏହା କରାଯିବ। ସେଥିପାଇଁ ପ୍ରଶାସନିକ ଭବନର ବୋର୍ଡ ରୁମରେ ଶୁକ୍ରବାର ବୈଠକ ହୋଇଥିଲା। ବନ୍ଦର ଅଧ୍ୟକ୍ଷ ପି.ଏଲ. ହାରାନ୍ଧ, ଉପାଧ୍ୟକ୍ଷ ଏ.କେ ବୋଷଙ୍କ ଉପସ୍ଥିତିରେ କଷ୍ଟମ୍ ଡେପୁଟି କମିଶନର ତରୁଣ କୁମାର ପଣ୍ଡା, ବନ୍ଦର ଟ୍ରାଫିକ ମ୍ୟାନେଜର ଜି.ଏଡିଶନ ଓ ଏକ୍ସରେ ଯୋଗାଇଥିବା କମ୍ପାନୀ ସ୍ମିଥସ ଡିଟେକ୍‌ସନ ପିଟିଇ ଲିମିଟେଡର ପରିଚାଳନା ନିର୍ଦ୍ଦେଶକ ବିକ୍ରାନ୍ତ ତ୍ରିଲୋକେକର ଏହି ଅବସରରେ ଚୁକ୍ତିନାମାରେ ଦସ୍ତଖତ କରିଥିଲେ। ୨୯.୬୮ କୋଟି ଟଙ୍କା ବ୍ୟୟ ଅଟକଳରେ ଏହି ମୋବାଇଲ ଏକ୍ସରେ ସ୍କାନର ପିଆଇସିଟି (ପାରାଦୀପ ଇଣ୍ଟରନ୍ୟାଶନାଲ କାର୍ଗୋ ଟର୍ମିନାଲ)ବର୍ଥରେ ଲଗାଯିବ। ସୂଚନାଯୋଗ୍ୟ, ଗୁଜରାଟର ଏକ ଘରୋଇ ବନ୍ଦରକୁ ଗତ କିଛି ବର୍ଷ ମଧ୍ୟରେ ଏକାଧିକ ବାର ବିପୁଳ ପରିମାଣର ମାଦକଦ୍ରବ୍ୟ ଆସିଥିଲାବେଳେ ଧରାପଡିଛି। ସେଭଳି ଘଟଣାକୁ ଏଡ଼ାଇବା ପାଇଁ ପାରାଦୀପ ବନ୍ଦର ପକ୍ଷରୁ ଏପରି ପଦକ୍ଷେପ ନିଆଯାଇଥିବା କୁହାଯାଇଛି।

ସମୁଦ୍ର ମଝିରୁ ୩ ବାଂଲାଦେଶୀ ଧୀବର ଉଦ୍ଧାର

ଉଦ୍ଧାର ହୋଇଥିବା ବାଂଲାଦେଶୀ ଧୀବର।

- ୪ ଦିନ ହେବ ନ ଖାଇ, ନ ଶୋଇ ଭାସୁଥିଲେ
- ବାତ୍ୟା ପ୍ରଭାବରେ ବୋଟ୍ ବୁଡ଼ିଯାଇଥିଲା
- ଦେବଦୂତ ସାଜିଲେ ବାଲେଶ୍ୱର ମତ୍ସ୍ୟଜୀବୀ

ପାରାଦୀପ,୨୮।୧୦(ସ୍ୱ.ପ୍ର.)

ବୋଟ୍ ବୁଡ଼ିଯିବା ପରଠାରୁ ୪ ଦିନ ହେବ ସମୁଦ୍ର ମଝିରେ ଅତଳ ଗର୍ଭରେ ଭାସୁଥିଲେ ୩ ବାଂଲାଦେଶୀ ଧୀବର। ଗୁରୁବାର ଦେବଦୂତ ସାଜି ବାଲେଶ୍ୱର ଜିଲାର କେତେଜଣ ମତ୍ସ୍ୟଜୀବୀ ସେମାନଙ୍କୁ ଉଦ୍ଧାର କରି ଶୁକ୍ରବାର ପାରାଦୀପ ମାଛଧରା ବନ୍ଦର ପରିସରରେ ପହଞ୍ଚିଛନ୍ତି। ରଘୁନାଥ ନାମକ ମାଛଧରା ବୋଟରେ ୨ ଓ ତ୍ରିଶକ୍ତି ନାମକ ବୋଟରେ ଜଣେ ଧୀବରଙ୍କୁ ଉଦ୍ଧାର କରାଯାଇଛି। ସେମାନେ ହେଲେ ମହମ୍ମଦ ମିରାଜ, ମହମ୍ମଦ ନାର୍ଜି ଓ ହବିସ ମେହମୁଦ ପଣ୍ଡିତ। ଅବସ୍ଥା ଗୁରୁତର ଥିବାରୁ ପାରାଦୀପ ମତ୍ସ୍ୟ ବିଭାଗ ଓ ମେରାଇନ୍ ପୋଲିସ ସେମାନଙ୍କୁ ନେଇ ବିଜୁ ମେମୋରିଆଲ ହସ୍ପିଟାଲରେ ଭର୍ତ୍ତି କରିଛି।

ଏ ସମ୍ପର୍କରେ ସାମୁଦ୍ରିକ ମତ୍ସ୍ୟ ଅଧିକାରୀ ମନୋରଞ୍ଜନ ମହାପାତ୍ର କୁହନ୍ତି, ବାତ୍ୟା ସିତ୍ରାରଙ୍ଗ ପ୍ରଭାବରେ ଅକ୍ଟୋବର ୨୪ରେ ଉକ୍ତ ବାଂଲାଦେଶୀ ବୋଟ ସମୁଦ୍ରରେ ବୁଡି ଯାଇଥିଲା। ସେବେଠାରୁ ମତ୍ସ୍ୟଜୀବୀମାନେ ପାଣିରେ ଭାସୁଥିଲେ। ଏମିତି ୪ ରୁ ୫ ବୋଟ୍ ବୁଡିଯାଇଥିଲା। କୋଷ୍ଟଗାର୍ଡ ପକ୍ଷରୁ ଦୁଇଦିନ ତଳେ ୨୦ ଜଣଙ୍କୁ ଉଦ୍ଧାର କରାଯାଇଛି। ଏହାବ୍ୟତୀତ ବାଲେଶ୍ୱର ବୋଟ ମଧ୍ୟ କେତେଜଣ ବାଂଲାଦେଶୀଙ୍କୁ ଉଦ୍ଧାର କରିଥିବା ସୂଚନା ମିଳିଛି। ପାରାଦୀପରେ ପହଞ୍ଚିଥିବା ଜଣେ ମତ୍ସ୍ୟଜୀବୀଙ୍କ ମତରେ ତାଙ୍କ ବୋଟ୍‌ରେ ୨୪ ଜଣ ଥିଲେ। ଅନ୍ୟମାନଙ୍କ ଖବର ସେ ଜାଣିନାହାନ୍ତି। ଉଦ୍ଧାର ଧୀବରମାନଙ୍କ ପ୍ରାଥମିକ ଚିକିତ୍ସା ପରେ ମେରାଇନ ପୋଲିସକୁ ହସ୍ତାନ୍ତର କରାଯିବ। ପୋଲିସ, ଇମିଗ୍ରେଶନ ପରେ ବୈଦେଶିକ ନିୟମାନୁସାରେ ପରବର୍ତ୍ତୀ ପଦକ୍ଷେପ ନିଆଯିବ। ଉଦ୍ଧାର କରିଥିବା ରଘୁନାଥ ନାମକ ବୋଟ୍‌ର ଡ୍ରାଇଭର ବିଶ୍ୱନାଥ ଗାରୁ କୁହନ୍ତି, ଆମେ ମାଛ ଧରିବାବେଳେ ପାଣିରେ ୨ ଜଣଙ୍କୁ ଭାସୁଥିବା ଦେଖି ସେମାନଙ୍କୁ ଉଦ୍ଧାର କରିଥିଲୁ।

ସୈନିକ ସ୍କୁଲରେ ନାମଲେଖା

ଜାନୁୟାରୀ ୮ରେ ସର୍ବଭାରତୀୟ ପ୍ରବେଶିକା ପରୀକ୍ଷା

ଭୁବନେଶ୍ୱର, ୨୮।୧୦(ବ୍ୟୁରୋ)

ନଭେମ୍ବର ୩୦ ପର୍ଯ୍ୟନ୍ତ ଆବେଦନ

ସର୍ବଭାରତୀୟ ସୈନିକ ସ୍କୁଲ ପ୍ରବେଶିକା ପରୀକ୍ଷା (ଏଆଇଏସ୍‌ଏସ୍‌ଇଇ) ୨୦୨୩ ଜାନୁୟାରୀ ୮ରେ ଅନୁଷ୍ଠିତ ହେବ। ଏଥିପାଇଁ ଗତ ୨୧ ତାରିଖରୁ ଅନ୍‌ଲାଇନ ଆବେଦନ ପ୍ରକ୍ରିୟା ଆରମ୍ଭ ହୋଇଥିବାବେଳେ ଏହା ନଭେମ୍ବର ୩୦ ପର୍ଯ୍ୟନ୍ତ ଚାଲିବ। ଛାତ୍ରୀଛାତ୍ର https://aissee.nta.nic.in ୱେବ୍‌ସାଇଟରେ ଆବେଦନ କରିପାରିବେ। ଅନ୍‌ଲାଇନରେ ଆବେଦନ କରାଯାଇ ନ ଥିଲେ ଆବେଦନପତ୍ରକୁଗ୍ରହଣ କରାଯିବ ନାହିଁ। ତେବେ ଭୁବନେଶ୍ୱର ସୈନିକ ସ୍କୁଲରେ ଷଷ୍ଠ ଶ୍ରେଣୀରେ ନାମଲେଖା ଲାଗି ଉଭୟ ଝିଅ ଓ ପୁଅ ପ୍ରବେଶିକା ପରୀକ୍ଷା ଦେବାକୁ ଆବେଦନ କରିପାରିବେ। ପୁଅଙ୍କ ପାଇଁ ୧୦୩ ଏବଂ ଝିଅଙ୍କ ପାଇଁ ୧୨ଟି ସିଟ୍‌ରେ ନାମ ଲେଖାଯିବ। ୨୦୨୩-୨୪ ଶିକ୍ଷା ବର୍ଷରେ ଷଷ୍ଠ ଶ୍ରେଣୀରେ ନାମ ଲେଖା ନିମନ୍ତେ ଛାତ୍ରୀଛାତ୍ରଙ୍କ ବୟସ ୨୦୨୩ ମାର୍ଚ୍ଚ ୩୧ ସୁଦ୍ଧା ୧୦ରୁ ୧୨ ବର୍ଷ ମଧ୍ୟରେ ହୋଇଥିବା ଆବଶ୍ୟକ।

ସୂଚନାଯୋଗ୍ୟ, ବାର୍ଷିକ ଆୟ ୩ ଲକ୍ଷ ଟଙ୍କାରୁ କମ୍ ଥିବା ପରିବାରର ଛାତ୍ରୀଛାତ୍ରଙ୍କୁ ସୈନିକ ସ୍କୁଲରେ ପାଠପଢ଼ା ନିମନ୍ତେ ଟ୍ୟୁଶନ ଫି' ବାବଦରେ ସହାୟତା ଯୋଗାଇ ଦେବା ଲାଗି ଓଡ଼ିଶା ସରକାର ଏକ ଛାତ୍ରବୃତ୍ତି ଯୋଜନା ଆରମ୍ଭ କରିଛନ୍ତି। ଏହି ଯୋଜନା ୨୦୧୯-୨୦ ଶିକ୍ଷା ବର୍ଷଠାରୁ ଆରମ୍ଭ ହୋଇଛି। ସେହିଭଳି ସୈନିକ ସ୍କୁଲରେ ପଢୁଥିବା ଓଡ଼ିଆ ଛାତ୍ରୀଛାତ୍ରଙ୍କ ପାଇଁ ୨୦୨୨-୨୩ ଶିକ୍ଷାବର୍ଷଠାରୁ ଖାଦ୍ୟ ସବ୍‌ସିଡି ଯୋଜନା ଆରମ୍ଭ କରିଛନ୍ତି। ଅନୁସୂଚିତ ଜାତି, ଜନଜାତି, ଅନ୍ୟାନ୍ୟ ପଛୁଆ ବର୍ଗ (ଅଣ ସ୍ୱଚ୍ଛଳ ବର୍ଗ), ପ୍ରତିରକ୍ଷା ଓ ସାଧାରଣ ବର୍ଗର ଛାତ୍ରୀଛାତ୍ରଙ୍କୁ ଦିନକୁ ୭୫ ଟଙ୍କା ଲେଖାଏ ୨୯୫ଟି କାର୍ଯ୍ୟ ଦିବସ ପାଇଁ ବର୍ଷକୁ ୨୨,୧୨୫ ଟଙ୍କା ଯୋଗାଇ ଦିଆଯିବ। ଏଥିସହିତ ଭାରତ ସରକାରଙ୍କ ପ୍ରତିରକ୍ଷା ମନ୍ତ୍ରଣାଳୟ ପକ୍ଷରୁ ଯୋଗାଇ ଦିଆଯାଉଥିବା ଆର୍ଥିକ ସହାୟତା କାରଣରୁ ସାଧାରଣ ପରିବାରର ଛାତ୍ରୀଛାତ୍ରଙ୍କ ପାଇଁ ସୈନିକ ସ୍କୁଲରେ ପାଠ ପଢ଼ିବା ସହଜ ହୋଇପାରିଛି। ଏଭଳି ଏକ ପ୍ରୋତ୍ସାହନ ବ୍ୟବସ୍ଥା କାରଣରୁ ଓଡ଼ିଶାର ଆର୍ଥିକ ଦୁର୍ବଳ ପରିବାରର ଛାତ୍ରୀଛାତ୍ରଙ୍କ ସୈନିକ ସ୍କୁଲରେ ପଢ଼ିବାର ସ୍ୱପ୍ନ ସାକାର ହୋଇପାରିବ। ଭୁବନେଶ୍ୱର ସୈନିକ ସ୍କୁଲରେ ସ୍ମାର୍ଟ ଶ୍ରେଣୀଗୃହ, ପରୀକ୍ଷାଗାର, ପାଠାଗାର, କ୍ରୀଡ଼ା ସୁବିଧା, ଉନ୍ନତ ସୁବିଧା ଥିବା ଛାତ୍ରାବାସ ଓ କ୍ୟାଡେଟ୍ ମେସ୍ ସମେତ ଛାତ୍ରୀଛାତ୍ରଙ୍କ ସାମଗ୍ରିକ ବିକାଶ ପାଇଁ ଅତ୍ୟାଧୁନିକ ସୁବିଧା ସୁଯୋଗ ରହିଛି। ଏଠାରେ ନାମ ଲେଖାଇବା ପାଇଁ ଅଭିଭାବକମାନେ ନିର୍ଦ୍ଧାରିତ ତାରିଖ ସୁଦ୍ଧା ଆବେଦନ କରିବାକୁ ଭୁବନେଶ୍ୱର ସୈନିକ ସ୍କୁଲ କର୍ତ୍ତୃପକ୍ଷ ନିବେଦନ କରିଛନ୍ତି।

Bhubaneswar Municipal Corporation
Progress through Partnership for better Bhubaneswar
Notice No. 50491 Date: 27.10.2022
XXII(L) 18/22
Addendum Notice No. 1 to short tender for the work "Dismantling and removal of illegal advertisements hoardings on Pvt./Govt. Land, rooftops of high-rise buildings etc. within jurisdiction of BMC"
No. C-1474: In reference to the Tender No. 49072, dated 18.10.2022 for the work "Dismantling and removal of illegal advertisements hoardings on Pvt./Govt. Land, rooftops of high-rise buildings etc. within jurisdiction of BMC, a few clauses have been added in the tender in regard to the scope of work. Interested bidders are required to go through the addendum notice before submitting the proposal. The details of the Addendum-1 are available in BMC website: **http://bmc.gov.in**.
By Order
Sd./- Deputy Commissioner (Revenue)
Bhubaneswar Municipal Corporation
OIPR-13002/11/0143/2223

ODISHA HYDRO POWER CORPORATION LTD.
(A Government of Odisha Undertaking)
Regd. Office: ODISHA STATE POLICE HOUSING & WELFARE CORPORATION BUILDING
VANIVIHAR CHOUK, JANPATH, BHOINAGAR, BHUBANESWAR- 751022
Tel: 91 -0674-2542983,2542802,2545526, Fax- 2542102,
e-mail - ohpc.co@gmail.com
CIN : U40101OR1995SGC003963
No. OHPC: TECH: C&P: 18/2022-23/7510 Date: 27.10.2022
NOTICE INVITING TENDER No. 21 /2022-23
No.CAD-2299:ODISHA HYDRO POWER CORPORATION LIMITED invites sealed tenders in two parts i.e. (i) Techno Commercial Bid & (ii) Price bid in separate sealed envelopes from all General Insurance Companies approved by IRDA, who meet the eligibility criteria for Industrial All Risk Insurance Policy and Stand Alone Terrorism Policy for its Hydro Power Generating units at BHEP Balimela, UKHEP Bariniput, UIHEP Mukhiguda, HHEP Burla, CHEP Chiplima and RHEP Rengali as stated in the Invitation to bid.
For details of the tender documents, terms & conditions please visit/ refer our website www.ohpcltd.com from 31.10.2022.
OIPR-04012/11/0025/2223 Contract & Procurement Head

GOVERNMENT OF ODISHA
DEPARTMENT OF WATER RESOURCES
OFFICE OF THE SUPERINTENDING ENGINEER, ROURKELA IRRIGATION DIVISION, ROURKELA
email Id: seridrkl@gmail.com
e-PROCUREMENT NOTICE
BID IDENTIFICATION No. SERID-RKL-02/2022-23
No. A-653: BID documents consisting of work, estimate cost, cost of tender paper, EMD, time of completion, class of contractor, the set of terms & conditions of contract and other necessary documents can be seen in e-procurement portal **www.tenderorissa.gov.in** complete online process only.

1	Nature of Work	:	Canal Work
2	Total Number of Works	:	06 (Six) Nos.
3	Bid Identification No.	:	SERID-RKL-02/2022-23 **(Online)**
4	Estimated Cost	:	Rs.15.24 lakhs to 24.21 lakhs
5	Class of Contractor	:	Referred to DTCN
6	Cost of Tender Paper	:	Referred to DTCN
7	Earnest Money Deposit	:	Referred to DTCN
8	Period of Completion	:	Referred to DTCN
9	Date & time of availability of Bid documents in the portal	:	From Dt.01.11.2022 at 10.00 A.M. to Dt.11.11.2022 upto 05.30 P.M.
10	Last Date/time for receipt of bids in the portal	:	Dt.11.11.2022 at 05.30 P.M.
11	Date and time of Opening of Bids	:	Dt.14.11.2022 at 11.00 hours
12	Last date & time of seeking of clarification	:	Dt.05.11.2022 at 1.00 P.M.
13	Date of Lottery (in case of situation arise)	:	16.11.2022 at 11.00 hours
14	Place of Opening	:	Office of the Superintending Engineer, Rourkela Irrigation Division, Rourkela
15	Name and Address of the Officer Inviting Bid	:	Superintending Engineer, Rourkela Irrigation Division, Rourkela

The bidders have to participate in ONLINE bidding only. As Goods & Service Tax (GST) has come into force with effective from 01.07.2017.
Further details can be seen from the Govt. website **www.tendersorissa.gov.in**.
Sd./- Superintending Engineer
Rourkela Irrigation Division, Rourkela
OIPR-32018/11/0006/2223

GOVERNMENT OF ODISHA No.B-746:-
OFFICE OF THE CHIEF CONSTRUCTION ENGINEER
SOUTHERN (R&B) CIRCLE, BERHAMPUR
Phone: 0680- 2281582, e-mail: ccescbam@gmail.com
INVITATIONS FOR BIDS (IFB) [e-PROCUREMENT]
Bid Identification No.CCE, S.C. (R&B)- BAM-12/2022-23 No.3998/ Dated: 14.10.2022

1	The Chief Construction Engineer, Southern (R&B) Circle, Berhampur on behalf of Governor of Odisha invites percentage rate bid in double cover system in ONLINE MODE from eligible contractors for construction of Building / Road / Bridge Works as detailed in the table below.		
2	Nature of work	:	Building / Road / Bridge works
3	No. of work	:	07 Nos.
4	Tender cost	:	Rs.10,000/- (Online)
5	Class of contractor	:	'B' Class & 'A' Class
6	Availability of bid document in the website	:	From 31.10.2022 10.00 A.M. to 15.11.2022 4.00 P.M.
7	Date of opening of bid	:	16.11.2022 at 11.30 A.M.
8	The bidders have to participate in ONLINE bidding only. Further details can be seen from the website https://tendersodisha.gov.in		
9	Any addendum / corrigendum / cancellation of tender can also be seen in the said website only.		

Sd./- (D.C. Behera)
Chief Construction Engineer, Southern (R&B) Circle, Berhampur
OIPR-34103/11/0014/2223

SHORT TENDER CALL NOTICE
Tender Notice No. 6124/Jls, Bhubaneswar Date: 28.10.2022
No. D-202: Sealed tenders in plain papers are invited from the intended firms/contractors/Co-operative organisations registered under GST Act having PAN Card and up-to-date GST Clearance Certificate with TIN/ SRIN for supply of Shoddy Wool for making of Prison Blankets and supply of Raw materials for preparation of phenyl for the year 2022-2023 as per the quantity given below. The rates should be quoted in Kg./Litre inclusive of all taxes and free delivery at the Jail Gate of Special Jail, Bhubaneswar at Jharpada, Laxmisagar. The rates should be accompanied with sample to be certified by the purchase committee confirming the required specification. All the tenderers must be present either in person or through their authorized agents/representatives with samples on the day of opening of tender papers. The selected samples may be put to auction, if necessary. Firms/Contractors/Co-operative Organisations should enclose the copy of certificate showing the dealership of the shoddy wool/ raw materials of phenyl. Every tenderer will be required to deposit along with his tender an earnest money @ 2.5% of the estimated value of the articles tendered for in shape of N.S.C./Postal Savings Pass Book Account duly pledged in favour of the Superintendent of Special Jail, Bhubaneswar. Successful tenderers or bidders will be required to enter into stamped agreement with the Superintendent of Special Jail, Bhubaneswar within seven days from the date of receipt of intimation by them that their rates have been accepted for the supply of the articles at the Jail Gate in such quantities and at such time may be required. In addition, they should before entering such agreements, deposit security money @ 10% of the cost of supplies undertaken, in form of Postal Savings Bank Account or in shape of National Savings Certificate duly pledged to the undersigned. Failing compliance within the time specified the earnest money be confiscated. The earnest money deposited by the tenderers whose tenders have not been accpeted will be refunded to them after the final acceptance of the tender by the purchase committee. The rate fixed by purchase committee is final. The Chairman, purchase committee reserves the right in the public interest to reject any or all tender without assigning any reason thereof. The sealed tenders quoting rates to be submitted directly to the Superintendent, Special Jail, Bhubaneswar **on or before 5.00 P.M. of 18.11.2022**. Sealed tenders will be opened **at 4.00 P.M. of 25.11.2022** or in consultation with the Chairman of the Purchase Committee.
E-mail ID: bhubaneswarjail.od@nic.in
Phone No.: 0674-2578077
LIST OF ARTICLES TO BE PURCHASED DURING THE YEAR 2022-23

Sl. No.	Name of Articles	Quantity
1	2	3
1	Shoddy Wool	70 Qntls.
2	Acid Slurry	45 Litres
3	Pine Oil	675 Litres
4	Essence (Jasmine)	14 Litres
5	Rosin	325 Kg.
6	Castrol Oil	145 Litres
7	L.C.O.	900 Litres
8	Carbolic Acid	25 Litres
9	M.C.P.	25 Litres

Sd./- Superintendent
Special Jail, Bhubaneswar
OIPR-12012/11/0002/2223

ମୁଖ୍ୟ ନିର୍ମାଣ ଯନ୍ତ୍ରୀଙ୍କ କାର୍ଯ୍ୟାଳୟ, ଗ୍ରାମ୍ୟ ନିର୍ମାଣ ମଣ୍ଡଳ, ବ୍ରହ୍ମପୁର
OFFICE OF THE CHIEF CONSTRUCTION ENGINEER, RURAL WORKS CIRCLE, BERHAMPUR
At: Ambapua, P.O.- Engineering School, Near Income Tax Office, Berhampur - 760011
(E-mail: serwbpr2004@yahoo.com, Tel/Fax: 0680-2404287)
NATIONAL COMPETITIVE BIDDING THROUGH e-Procurement
No. O-1179 Bid Identification No. Online Tender / 53-2022-23/BPR

Identification No.	Name of Work	No. of Works	Approx. Estimated Cost (in Lakh)	Class of Contractor	Period of Completion
Online Tender / 53-2022-23/ BPR	Road Works under Transferred Road Improvement Programme (TRIP)	16 Nos.	From Rs.121.97 lakhs to Rs.452.35 lakhs	"B" Class, "A" as applicable	06 (Six) & 09 (Nine) Calendar Months as provided

Procurement Officer	Bid Identification No.	Availability of Tender Online for Bidding	
		From	To
Chief Construction Engineer, R.W. Circle, Berhampur	Online Tender / 53-2022-23/BPR	03.11.2022 at 10.00 A.M.	18.11.2022 upto 3.00 P.M.

(i) No EMD is required as per O.M. No. 8484 Dt.05.04.2022 of Finance Department, Govt. of Odisha. But Bid Security declaration should be furnished by the bidders as mentioned in the DTCN.
(ii) Non-submission of the information/documents through online by the bidder as per the items mentioned in the eligible criteria of the DTCN will also liable for rejection of his tender.
Further details & Corrigendum if any can be seen from the website: **www.tendersodisha.gov.in**.
OIPR-25071/11/0088/2223 Sd./- Chief Construction Engineer, R.W. Circle, Berhampur

Ref. No: SO/IV/2022-23/84/569 Date: 28.10.2022
Startup Odisha (2nd Floor, Tower-A, Odisha Startup Incubation Centre (O-Hub) Special Economic Zone, Infocity, Patia, Bhubaneswar-751024)
REQUEST FOR PROPOSAL
No.CAD-2303: Sealed proposals are invited from reputed firms for "Selection of an agency for Toll-free Operations for Startup Odisha". The details of tender/RFP documents and other details can be downloaded from www.startupodisha.gov.in w.e.f. 29.10.2022. Important dates are as follows:

Date of Commencement of RFP	Date & time of Pre-bid meeting	Last Date & Time for Submission of Proposal	Date and time for Technical Presentation	Date for Financial Bid opening (Tentative)
29.10.2022	07.11.2022 3.30 PM	21.11.2022 11 AM	21.11.2022 1 PM	21.11.2022 5 PM

ମୋରମ ଟ୍ରାକ୍ଟରରୁ ଜରିମାନା ଆଦାୟ

ପାଟଣା,(ସ୍ୱ.ପ୍ର.): କେନ୍ଦୁଝର ଜିଲା ପାଟଣା ତହସିଲ ଅନ୍ତର୍ଗତ ତୁରୁମୁଙ୍ଗା ଆରଆଇ ସର୍କଲ ତୁରୁମୁଙ୍ଗା ନିକଟରୁ ଶୁକ୍ରବାର ଏକ ବେଆଇନ ମରମ ବୋଝେଇ ଟ୍ରାକ୍ଟରରୁ ରାଜସ୍ୱ ବିଭାଗ ୨୦ ହଜାର ଟଙ୍କାର ଜରିମାନା ଆଦାୟ କରିଛି। ଚଢ଼ାଉରେ ପାଟଣା ତହସିଲଦାର ତାପସ ରଞ୍ଜନ ଦେହୁରୀ ଓ ତୁରୁମୁଙ୍ଗା ଆରଆଇ ଶିବ ମହାନ୍ତ ସାମିଲ ଥିଲେ।

ଆଜି କ'ଣ କେଉଁଠି

ବାଲେଶ୍ୱର

- ଭୀମଭୋଇ ଭିନକ୍ଷମ ସାମର୍ଥ୍ୟ ଶିବିର, ସ୍ଥାନ - ରେମୁଣା ପଞ୍ଚାୟତସମିତି କାର୍ଯ୍ୟାଳୟ: ସମୟ - ପୂର୍ବାହ୍ନ ୧୦ଟା।
- 'ଲେଖକର ସାରସ୍ୱତ ଅନୁରକ୍ତି' ଶୀର୍ଷକ ଆଲୋଚନାଚକ୍ର, ସ୍ଥାନ - ଶାନ୍ତିକାନନ: ସମୟ - ସନ୍ଧ୍ୟା ୬ଟା।

ଧାନ ଥୋଡ଼ ସମୟରେ ଜମି ଶୁଖିଲା

ସୋର,୨୮।୧୦(ଡି.ଏନ୍.ଏ.)

ବ୍ୟବହାର ହେଉ ନ ଥିବା ଏକ ଉଠା ଜଳସେଚନ ପ୍ରକଳ୍ପ।

- ଉଠା ଜଳସେଚନ କାର୍ଯ୍ୟାଳୟରେ ତାଲା
- ଜଣେ ଯନ୍ତ୍ରୀଙ୍କ ଦାୟିତ୍ୱରେ ୧୦୦୦ ପ୍ରକଳ୍ପ

ଧାନ ଥୋଡ଼ ଆସିବା ବେଳେ ବିଲରେ ପାଣିର ଅଭାବ। ମୌସୁମୀ ବାୟୁ ଫେରି ଯିବା ପରେ ଲଘୁଚାପ ବର୍ଷାକୁ ଭରସା କରିଛନ୍ତି ଚାଷୀ। ବର୍ଷା ନ ହେଲେ ଅମଳ ପ୍ରଭାବିତ ହେବା ଆଶଙ୍କା। ଉଠା ଜଳ ସେଚନ ପ୍ରକଳ୍ପ ପାଣିକୁ ଚାଷୀ ଭରସା କରିଥିବା ବେଳେ ସମ୍ପୃକ୍ତ ବିଭାଗରେ ଦେଖାଦେଇଛି କର୍ମଚାରୀ ମରୁଡ଼ି। ଜଣେ ଯନ୍ତ୍ରୀଙ୍କ ଦାୟିତ୍ୱରେ ୧୦୦୦ ପ୍ରକଳ୍ପ। ୯୦ ପ୍ରତିଶତ ପ୍ରକଳ୍ପ ଏବେ ପ୍ରସ୍ତୁତ ଥିବା ବେଳେ ବ୍ୟବହାର ନ କରିବି ବିଦ୍ୟୁତ୍ ଦେୟ ପ୍ରକଳ୍ପ ପିଛା ୫୦ରୁ ୬୦ ହଜାର ଟଙ୍କା ବାକି। ଆବଶ୍ୟକ ବେଳେ ପ୍ରକଳ୍ପରୁ ଜଳ ମିଳିବାର ସମ୍ଭାବନା ଶୂନ। ପ୍ରକଳ୍ପ ସମ୍ପୂର୍ଣ୍ଣ ହେବା ପରେ ପାଣି ପଞ୍ଚାୟତକୁ ହସ୍ତାନ୍ତର କରାଯାଇଛି। କେତେକ ପ୍ରକଳ୍ପ କେବେବି ବ୍ୟବହାର ନ ହୋଇଥିବା ବେଳେ ଚାଷୀଙ୍କ ମୁଣ୍ଡରେ ୩ ଫେଜ୍ ବାହାନାରେ ହଜାର ହଜାର ଟଙ୍କାର ବିଦ୍ୟୁତ୍ ଦେୟ ବାକିଥିବା ସୂଚନା ମିଳିଛି। ଦେୟ ପୈଠ ନ କଲେ ବିଦ୍ୟୁତ୍ ଯୋଗାଣ ବନ୍ଦ କରି ଦିଆଯିବ ବୋଲି ତାଗିଦ ଶୁଣିବାକୁ ମିଳୁଛି। ପୂର୍ବରୁ ସୋରରେ ଥିବା ଉଠା ଜଳସେଚନ ବିଭାଗର ଡିଭିଜନ୍ କାର୍ଯ୍ୟାଳୟ ଉଠିଯିବା ପରେ ଏବେ ନାମକୁ ମାତ୍ର ସବ୍ ଡିଭିଜନ୍ ଟିଏ ଅଛି। ଏହି ଉପଖଣ୍ଡ ଦାୟିତ୍ୱରେ ଥିବା ଇଂ.ସୁରେଶ କୁମାର ଦେ ଏବେ ବାଲେଶ୍ୱର ସଦର ଏସ୍‌ଡିଓ, ଏସ୍‌ଟିମେଟର, ଏସ୍‌ସିଙ୍କ ପିଏ ସହ ସୂଚନା ଅଧିକାରୀଙ୍କ ଭଳି ଅତିରିକ୍ତ ଦାୟିତ୍ୱରେ ଅଛନ୍ତି। ତାଙ୍କ ଅଧୀନରେ ବାଲେଶ୍ୱରର ୭୦୦ ଓ ସୋରର ୩ଶହ ପ୍ରକଳ୍ପ ଅଛି। କାର୍ଯ୍ୟାଳୟରେ ୩ ଜଣ କର୍ମଚାରୀ। ସୋର ଉପଖଣ୍ଡ ଅଧୀନରେ ସୋରର ୨ଟି ସହ ଅନନ୍ତପୁର, ଖଇରା, ସିମୁଳିଆ ସେକ୍ସନ ଅଛି। ଯନ୍ତ୍ରୀ, କର୍ମଚାରୀଙ୍କ ଅଭାବରୁ ଖଇରା ସହ ମିଶିଥିବା ସିମୁଳିଆ କାର୍ଯ୍ୟାଳୟରେ ତାଲା ପଡ଼ିଛି। ସୋରର ୨ଟି ସେକ୍ସନକୁ ମିଶାଇ ଗୋଟିଏ କରାଯାଇଛି। ସବୁ ସେକ୍ସନରେ ସିଭିଲ ଯନ୍ତ୍ରୀ ପଦବୀ ଖାଲି। ବାହାନଗା ଉପଖଣ୍ଡ ଯନ୍ତ୍ରୀ ଇଂ. ଗୌରାଙ୍ଗ ଦାସ ଏବେ ବାହାନଗା ଇଲେକ୍ଟ୍ରିକ୍ ଜେଇଙ୍କ ସହ ଗୋପାଳପୁର, ବାଲେଶ୍ୱର ସାରଗାଁ, ଅନନ୍ତପୁର, ଖଇରା, ସିମୁଳିଆ, ସୋର ସିଭିଲ ଜେଇ ଅତିରିକ୍ତ ଦାୟିତ୍ୱ ବହନ କରୁଛନ୍ତି। ଏଥର ବିଳମ୍ବରେ ମୌସୁମୀ ଆସିଥିଲେ ହେଁ ଚାଷୀ ଧାର କରଜ କରି ଚାଷ କରିଥିଲେ। ଭଲ ଅମଳର ଆଶା ବି ରଖିଥିଲେ। ହେଲେ ଏବେ ଠିକ୍ ଧାନ ଥୋଡ଼ ବେଳେ କାଁଭାଁ କିଛି ତଳିଆ ଅଞ୍ଚଳ ବ୍ୟତୀତ ବିଲ ଶୁଖିଲା ପଡ଼ିଛି। ସପ୍ତାହକ ମଧ୍ୟରେ ବର୍ଷା ନ ହେଲେ ଚାଷ କ୍ଷତିଗ୍ରସ୍ତ ହେବା ନିଶ୍ଚିତ। ଚାଷୀ ଓ ଚାଷର ଉନ୍ନତି ପାଇଁ ସରକାର ତୁରନ୍ତ ପଦକ୍ଷେପ ଗ୍ରହଣ କରିବାକୁ ଚାଷୀମାନେ ଦାବି କରିଛନ୍ତି।

୧୩ ଫୁଟ୍‌ର ଅହିରାଜ ଉଦ୍ଧାର

ସୋର,୨୮।୧୦(ଡି.ଏନ.ଏ.)- ସୋର ବ୍ଲକ ଗୋପୀନାଥପୁର ପଞ୍ଚାୟତ ଅଧୀନ କିଆନାଳିଆ ଗ୍ରାମର ପାକନ ନାୟକଙ୍କ ବାଡ଼ିରୁ ଶୁକ୍ରବାର ପୂର୍ବାହ୍ନରେ ୧୩ ଫୁଟର ଏକ ଅଜଗର ଉଦ୍ଧାର ହୋଇଛି। ବନକର୍ମଚାରୀ ପହଞ୍ଚି ସାପଟିକୁ ଉଦ୍ଧାର କରି କୁଲଡ଼ିହା ଅଭୟାରଣ୍ୟରେ ଛାଡ଼ି ଦେଇଛନ୍ତି।

କ୍ୟାମ୍ପ୍ କୋର୍ଟରେ ୨୪ ହଜାରରୁ ଊର୍ଦ୍ଧ୍ୱ ଜରିମାନା ଆଦାୟ

ପାଟଣା,୨୮।୧୦(ସ୍ୱ.ପ୍ର.): କେନ୍ଦୁଝର ଜିଲା ପାଟଣା ତହସିଲ କଣ୍ଟିଆପଡ଼ା ରାଜସ୍ୱ ନିରୀକ୍ଷକ କାର୍ଯ୍ୟାଳୟରେ ଶୁକ୍ରବାର ଏକ କ୍ୟାମ୍ପ କୋର୍ଟରେ ୪୪ ଜଣ ଜବରଦଖଲକାରୀଙ୍କଠାରୁ ୨୪ ହଜାର ୮ ଶହ ଟଙ୍କାର ଜରିମାନା ଆଦାୟ ହୋଇଛି। କ୍ୟାମ୍ପ କୋର୍ଟରେ ତହସିଲଦାର ତାପସ ରଞ୍ଜନ ଦେହୁରୀ, ସୁପର ଭାଇଜର ବନମାଳୀ ନାଏକ, ଆରଆଇ ବିକ୍ରମ ମିଶ୍ର ଓ ଅମଲା ବସନ୍ତ ମଲ୍ଲିକ ପ୍ରମୁଖ ଉପସ୍ଥିତ ଥିଲେ।

ଭାଲୁ ଆକ୍ରମଣରେ ଯୁବକ ଆହତ

ନୀଳଗିରି,୨୮।୧୦(ସ୍ୱ.ପ୍ର)- ବାଲେଶ୍ୱର ଜିଲା ନୀଳଗିରି ବ୍ଲକ ଅଧୀନ ଗରଡ଼ି ପଞ୍ଚାୟତ ଟିଆକଟା ଗ୍ରାମରେ ଭାଲୁ ଆକ୍ରମଣରେ ଜଣେ ଯୁବକ ଆହତ ହୋଇଛନ୍ତି। ସେ ହେଲେ ରାଜେଶ ସିଂ (୪୧)। ଗୋରୁ ଚରାଉଥିବା ବେଳେ ଏକ ଭାଲୁ ତାଙ୍କୁ ଆତର୍କିତ ଆକ୍ରମଣ କରିଥିଲା। ରାଜେଶ ଚିତ୍କାର କରିବାରୁ ସ୍ଥାନୀୟ ଲୋକେ ପହଞ୍ଚି ଯିବାରୁ ଭାଲୁଟି ଜଙ୍ଗଲ ଭିତରକୁ ପଳାଇ ଯାଇଥିଲା। ଆହତ ରାଜେଶଙ୍କୁ ଚିକିତ୍ସାପାଇଁ ନୀଳଗିରି ହସ୍ପିଟାଲରେ ଭର୍ତ୍ତି କରାଯାଇଛି।

ରାସଗୋବିନ୍ଦପୁରରୁ ରାଜଭବନ ସ୍ୱାଭିମାନ ପଦଯାତ୍ରା

ପଦଯାତ୍ରୀଙ୍କୁ ସ୍ୱାଗତ କରାଯାଉଛି।

ବାଲେଶ୍ୱର ଅଫିସ,୨୮।୧୦

ଉତ୍ତର ଓଡ଼ିଶା ପର୍ଯ୍ୟଟନ ବିକାଶ ପରିଷଦ ଆନୁକୂଲ୍ୟରେ ଅମର୍ଦ୍ଦା ଏୟାରଷ୍ଟ୍ରିପକୁ ତୁରନ୍ତ କାର୍ଯ୍ୟକ୍ଷମ କରିବା ଦାବି ନେଇ ରାସଗୋବିନ୍ଦପୁରରୁ ରାଜଭବନ ପର୍ଯ୍ୟନ୍ତ ସ୍ୱାଭିମାନ ପଦଯାତ୍ରା ଆରମ୍ଭ ହୋଇଛି। ଶୁକ୍ରବାର ପୂର୍ବାହ୍ନ ୧୧ଟା ସମୟରେ ବାଲେଶ୍ୱର ସହର ଫକୀରମୋହନ ଗୋଲେଇ ନିକଟରେ ଏହି ପଦଯାତ୍ରା ପହଞ୍ଚିଥିଲା। ସେଠାରେ ସେମାନଙ୍କୁ ସ୍ୱାଗତ ସମ୍ବର୍ଦ୍ଧନା ଦିଆଯାଇଥିଲା। ଉତ୍ତର ଓଡ଼ିଶା ପର୍ଯ୍ୟଟନ ବିକାଶ ପରିଷଦର କାର୍ଯ୍ୟକାରୀ ସଭାପତି ଅରିଜିତ ଘୋଷାଲଙ୍କ ନେତୃତ୍ୱରେ ଗତ ୨୬ ତାରିଖରେ ରସଗୋବିନ୍ଦପୁରରୁ ସ୍ୱାଭିମାନ ପଦଯାତ୍ରା ଆରମ୍ଭ ହୋଇଥିଲା। ସୁଶାନ୍ତ ସାହୁ, ନିଶିତ ବାରିକ, ତାପସ ଦାସ, ସ୍ମୃତିତୀର୍ଥ ମହାନ୍ତି, ସରୋଜ ସାହୁ, ତାପସ ସାମଲ, ତପନ ସିଂ, ଅଜୟ ଦାସ, ସୁଶୀଲ ଜେନା ପ୍ରମୁଖ ପଦଯାତ୍ରାରେ ସାମିଲ ହୋଇଛନ୍ତି। ଏହି ପରିପ୍ରେକ୍ଷୀରେ ଅସିତ ଦାସଙ୍କ ନେତୃତ୍ୱରେ ଫକୀର ମୋହନ ଗୋଲାଇଠାରେ ଏକ ସମ୍ବର୍ଦ୍ଧନା ସଭାର ଆୟୋଜନ କରାଯାଇଥିଲା। ଏଥିରେ ଶ୍ରମିକ ନେତା ଶାନ୍ତନୁ ଦାସ, ତରୁଣ ରାଉତ, ଶ୍ରୀମାନ ଶ୍ରୀଚନ୍ଦନ, ବରିଷ୍ଠ ଖବରଦାତା ବିପ୍ଳବ କୁମାର ମହାନ୍ତି ପ୍ରମୁଖ ପଦଯାତ୍ରୀମାନଙ୍କ ଯାତ୍ରାରେ ସାମିଲ ହୋଇ ସେମାନଙ୍କ ଦାବିକୁ ସମର୍ଥନ ଜଣାଇଥିଲେ। ଏହି ପଦଯାତ୍ରା ଭୁବନେଶ୍ୱରରେ ପହଞ୍ଚି ରାଷ୍ଟ୍ରପତିଙ୍କ ଉଦ୍ଦେଶ୍ୟରେ ରାଜ୍ୟପାଳଙ୍କୁ ଭେଟି ଦାବିପତ୍ର ପ୍ରଦାନ କରିବାର କାର୍ଯ୍ୟକ୍ରମ ରହିଛି।

ଚାଉଳ ବୋଝେଇ ଟ୍ରକ୍ ଧକ୍କାରେ ଯୁବକ ମୃତ

କ୍ଷତିପୂରଣ ଦାବିରେ ରାସ୍ତା ଅବରୋଧ

ପଟ୍ଟପୁର,୨୮।୧୦(ଡି.ଏନ୍.ଏ.)

ଭଦ୍ରକ ଜିଲା ତିହିଡ଼ି ବଜାରରେ ଶୁକ୍ରବାର ସନ୍ଧ୍ୟାରେ ଏକ ଚାଉଳ ବୋଝେଇ ଟ୍ରକ୍ ଧକ୍କାରେ ଜଣେ ଯୁବକଙ୍କ ମୃତ୍ୟୁ ଘଟିଛି। ମୃତକ ହେଲେ ତିହିଡ଼ି ବ୍ଲକ ଫତେପୁର ପଞ୍ଚାୟତ ଗୋପାଳପୁର ଗ୍ରାମର ମନୋଜ ନାୟକ। ସୂଚନା ଅନୁଯାୟୀ, ମନୋଜ ଚାଲି ଚାଲି ଯାଉଥିବା ବେଳେ ଉକ୍ତ ଟ୍ରକ୍ ତାଙ୍କୁ ଧକ୍କା ଦେଇଥିଲା। ଘଟଣାସ୍ଥଳରେ ତାଙ୍କର ମୃତ୍ୟୁ ଘଟିଥିଲା। ଖବରପାଇ ତିହିଡ଼ି ଥାନା ପୋଲିସ ପହଞ୍ଚି ମୃତଦେହ ଜବତ କରି ବ୍ୟବଚ୍ଛେଦ ପାଇଁ ପଠାଇଛି। ଏଥିସହ ଦୁର୍ଘଟଣା ଘଟାଇଥିବା ଟ୍ରକ୍‌କୁ ପୋଲିସ ଜବତ କରିଥିବା ବେଳେ ଚାଳକ ତିହିଡ଼ି ଥାନାରେ ଅଟକ ଅଛନ୍ତି। ଉକ୍ତ ଟ୍ରକ୍ ଭଦ୍ରକରୁ ପିଡିଏସ୍ ଚାଉଳ ନେଇ ଚାନ୍ଦବାଲି ଅଭିମୁଖେ ଯାଉଥିଲା ବୋଲି ସୂଚନା ମିଳିଛି। ତେବେ ଦୁର୍ଘଟଣା ପରେ ମୃତକଙ୍କ ପରିବାରକୁ କ୍ଷତିପୂରଣ ଦାବିରେ ସ୍ଥାନୀୟ ଲୋକେ ତିହିଡ଼ି-ଚାନ୍ଦବାଲି ରାସ୍ତାକୁ ଅବରୋଧ କରିଥିଲେ। ଫଳରେ ରାସ୍ତାର ଉଭୟ ପାର୍ଶ୍ୱରେ ଶତାଧିକ ଗାଡ଼ି ଅଟକି ରହିଥିଲା। ତିହିଡ଼ି ଓ ପୀରହାଟ ଥାନା ପୋଲିସ ଲୋକଙ୍କୁ ବୁଝାଶୁଝା କରିଥିଲେ ହେଁ ରିପୋର୍ଟ ଲେଖାହେବା ସୁଦ୍ଧା ରାସ୍ତା ଅବରୋଧ ହଟି ନ ଥିଲା।

ସେଲ୍ଫି କର୍ନର ଧରିତ୍ରୀ DHARITRI
ଆମକୁ ପଠାନ୍ତୁ ଆପଣଙ୍କ ସେଲ୍‌ଫି
balasoreselfie@gmail.com

@ଅଭିଷେକ

@କପିଲ୍

@ମାନସ

@ଅତୁଲ

ସେଲ୍ଫି ସହ ନିଜର ନାମ ଓ ମୋବାଇଲ୍ ନମ୍ବର ଉଲ୍ଲେଖ କରନ୍ତୁ।

ଲୁଟ୍ ଅଭିଯୋଗରେ ୨ ଗିରଫ

ଉଦଳା,୨୮।୧୦(ଡି.ଏନ.ଏ)

ମୟୂରଭଞ୍ଜ ଜିଲାର ବିଭିନ୍ନ ଥାନା ଅଞ୍ଚଳରୁ ଲୁଟ୍ ଅଭିଯୋଗରେ ଉଦଳା ପୋଲିସ ଦୁଇ ଜଣଙ୍କୁ ପଶ୍ଚିମବଙ୍ଗର ମୁର୍ସିଦାବାଦ ବେଲଡ଼ାଙ୍ଗ ଅଞ୍ଚଳରୁ ଗିରଫ କରିଛି। ଅଭିଯୁକ୍ତ ଦ୍ୱୟ ଉକ୍ତ ଅଞ୍ଚଳର ସୁଜୟ ମଣ୍ଡଳ, ଆବୁ ସାମାଡ଼। ଏମାନେ ଲୁଟ୍ ସୁନା ଅଳଙ୍କାର କିଣି ତାହାକୁ ତରଳାଇ ବିକ୍ରି କରୁଥିଲେ। ଏମାନଙ୍କର ଏକ ଗ୍ୟାଙ୍ଗ କାମ କରୁଥିବା ବେଳେ ୬ଜଣ ସଦସ୍ୟ ଏବେବି ଫେରାର ଅଛନ୍ତି। ଗ୍ୟାଙ୍ଗ ମୟୂରଭଞ୍ଜ ଜିଲାର ଖୁଣ୍ଟା, ଉଦଳା, ଝାରପୋଖରୀଆ, ବୈଶିଙ୍ଗା ଥାନା ଅଞ୍ଚଳରେ ବିଭିନ୍ନ ଘରୁ ସୁନା ଅଳଙ୍କାର ଲୁଟ୍ କରିଛନ୍ତି। ଗିରଫ ଅଭିଯୁକ୍ତଙ୍କ ନିକଟରୁ ପୋଲିସ ୭୦ ଗ୍ରାମ ସୁନା, ୨୩୦ ଗ୍ରାମ ରୂପା ଏବଂ ନଗଦ ୨୮ ହଜାର ୫ଶହ ଟଙ୍କା ଜବତ କରିଛି। ଏହା ସହିତ ପୁରା ଘଟଣାର ତଦନ୍ତ ଜାରି ରହିଥିବା ତଦନ୍ତକାରୀ ଅଧିକାରୀ କହିଛନ୍ତି।

ମିନାବଜାରରେ ପ୍ରଦର୍ଶନୀ ମଣ୍ଡପ ଉଦ୍‌ଘାଟିତ

ଜିଲା ଓ ଦୌରାଜଜ୍ ଚିତ୍ତରଞ୍ଜନ ମହାପାତ୍ର ପ୍ରଦର୍ଶନୀ ମଣ୍ଡପ ଉଦଘାଟନ କରୁଛନ୍ତି।

କେନ୍ଦୁଝର, ୨୮।୧୦(ଡି.ଏନ୍.ଏ)

କେନ୍ଦୁଝର ଜିଲା ମୁଖ୍ୟାଳୟରେ ଚାଲିଥିବା ମା' କାଳୀପୂଜା ଉପଲକ୍ଷେ ମିନାବଜାରରେ ଜିଲା ଆଇନ୍‌ସେବା ପ୍ରାଧିକରଣ ତରଫରୁ ପ୍ରଦର୍ଶନୀ ମଣ୍ଡପ ଉଦ୍‌ଘାଟିତ ହୋଇଛି। ପ୍ରାଧିକରଣ ଅଧ୍ୟକ୍ଷ ତଥା ଜିଲା ଓ ଦୌରାଜଜ୍ ଚିତ୍ତରଞ୍ଜନ ମହାପାତ୍ର ଏହାକୁ ଉଦ୍‌ଘାଟନ କରିଥିଲେ। କାର୍ଯ୍ୟକ୍ରମରେ ଅନ୍ୟମାନଙ୍କ ମଧ୍ୟରେ ସ୍ୱତନ୍ତ୍ର ବିଚାରପତି (ଦୁର୍ନୀତି ନିବାରଣ) ରଶ୍ମିତା ଦଳେଇ, ସ୍ଥାୟୀ ଲୋକ ଅଦାଲତ ଅଧ୍ୟକ୍ଷ ବିଜୟ ମିଶ୍ର, ଦେୱାନୀ ବିଚାରପତି ଅମରେଶ ମହାପାତ୍ର, ପ୍ରାଧିକରଣ ସଚିବ ମାମି ବେହେରା, ଉପଖଣ୍ଡୀୟ ବିଚାରପତି ଶରତ ସାହୁ, ପ୍ରଥମଶ୍ରେଣୀ କନିଷ୍ଠ ବିଚାରପତି ସ୍ଥିତପ୍ରଜ୍ଞ ବିଶ୍ୱାଳ ଯୋଗଦେଇଥିଲେ। କାର୍ଯ୍ୟକ୍ରମରେ ପାନେଲ ଅଧିବକ୍ତା ଜ୍ଞାନେନ୍ଦ୍ର ଜେନା, ତାରିଣୀ ପ୍ରସାଦ ପୋଥାଲ, ସୁରଜିତ ଦାଶ, ସୁନୀଲ ମହାନ୍ତ, ରମଣୀ ରଞ୍ଜନ ସେଠୀ, ଅର୍ଚ୍ଚନା ଦାସ, ପ୍ରାଧିକରଣ ସଦସ୍ୟ ଅକ୍ଷୟ ଚକ୍ର, ପାରାଆଇନ ସ୍ୱେଚ୍ଛାସେବୀ ଲୋକନାଥ ବାରିକ, ବନଲତା ଜେନା, ପ୍ରାଧିକରଣ କର୍ମୀ ଦେବବ୍ରତ ଦାସ ଯୋଗ ଦେଇଥିଲେ।

୫୦ବର୍ଷରେ ଖଇରା କାଳୀପୂଜା

ଖଇରା,୨୮।୧୦(ଡି.ଏନ.ଏ.)

ଖଇରା ବଜାରରେ ନିର୍ମିତ ମା' କାଳୀଙ୍କ ମୃଣ୍ମୟୀ ମୂର୍ତ୍ତି।

ଦର୍ଶକଙ୍କ ମନ ମୋହୁଛି ସୁସଜ୍ଜିତ ମଣ୍ଡପ, ତୋରଣ

ବାଲେଶ୍ୱର ଜିଲା ଖଇରା ବଜାର ବ୍ୟବସାୟୀଙ୍କ ସହଯୋଗରେ ପାଳିତ ହେଉଥିବା କାଳୀପୂଜା ଚଳିତ ବର୍ଷ ୫୦ ବର୍ଷରେ ପଦାର୍ପଣ କରିଛି। ସୋମବାର ରାତିରେ ପଣ୍ଡିତ ଦ୍ୱାରିକାନାଥ ଶତପଥୀ ଓ ପ୍ରଫୁଲ୍ଲ କୁମାର ତ୍ରିପାଠୀଙ୍କ ଦ୍ୱାରା ମା'ଙ୍କ ପୂଜାର୍ଚ୍ଚନା କରାଯାଇଥିବା ବେଳେ ଯୋଗେଶ ଶତପଥୀ, ରବିନାରାୟଣ ଦାସ, ରତ୍ନାକର ସାହୁଙ୍କ ଦ୍ୱାରା ଘଟୋତ୍ତଳନ କରାଯାଇଥିଲା । ପ୍ରତ୍ୟେକ ସନ୍ଧ୍ୟାରେ ସୁସଜ୍ଜିତ ତୋରଣ,ପୂଜା ମଣ୍ଡପ ସହ ମେଳା ବୁଲିବାକୁ ଦର୍ଶକ ଭିଡ଼ ଜମାଉଥିବା ପରିଲକ୍ଷିତ ହୋଇଛି । ଚଳିତ ବର୍ଷ ପୂଜା ୮ଦିନ ଚାଲିବାକୁ ଥିବା ବେଳେ ରବିବାର ମେଲୋଡି ଏବଂ ସୋମବାର ଭସାଣି ଉତ୍ସବ ଅନୁଷ୍ଠିତ ହେବ। ଖଇରା ବଜାରର ପୂର୍ବତନ ବ୍ୟବସାୟୀ ସ୍ୱର୍ଗତ ସୁଦର୍ଶନ ବାରିକ, ସ୍ୱର୍ଗତ ନିରଞ୍ଜନ ମହାପାତ୍ର,ସ୍ୱର୍ଗତ ରତ୍ନାକର ପଣ୍ଡା ଓ ବୟୋଜ୍ୟେଷ୍ଠ ରମାକାନ୍ତ ଲେଙ୍କାଙ୍କ ଦ୍ୱାରା ବ୍ୟବସାୟୀଙ୍କ ଉନ୍ନତି ଉଦ୍ଦେଶ୍ୟରେ ଅନ୍ୟୁନ ୫୦ବର୍ଷ ତଳେ ଛୋଟଧରଣର ପୂଜା ଆରମ୍ଭ ହୋଇଥିଲା । ଏବେ ପୂଜା କମିଟିର କର୍ମକର୍ତ୍ତା ଓ ସଦସ୍ୟ କ୍ୟାପ୍‌ଟେନ ରଘୁନାଥ ପାତ୍ର, ପ୍ରଶାନ୍ତ କୁମାର ବେହେରା, ଜଗତାନନ୍ଦ ମହାନ୍ତି, ରବୀନ୍ଦ୍ର ବିଶ୍ୱାଳ, ପୀତାମ୍ବର ନାୟକ, ବିଷ୍ଣୁପଦ ସାହୁ, ପୀତାମ୍ବର ନାୟକ, ଜିତେନ୍ଦ୍ର ରାଉତ, ରମେଶ ଲେଙ୍କା, ଦୟାନିଧି ଜେନା, ପୂର୍ଣଚନ୍ଦ୍ର ମୁଖୀ, ଚିତ୍ତରଞ୍ଜନ ବିଶ୍ୱାଳ, ଜିତେନ୍ଦ୍ର ବେହେରା ପ୍ରମୁଖଙ୍କ ସହଯୋଗରେ ଚଳିତ ପୂଜା ଶାନ୍ତିଶୃଙ୍ଖଳାର ସହ ପାଳନ କରାଯାଉଛି।

ଜଗଦ୍ଧାତ୍ରୀ ବେଶରେ ଭଦ୍ରକାଳୀ

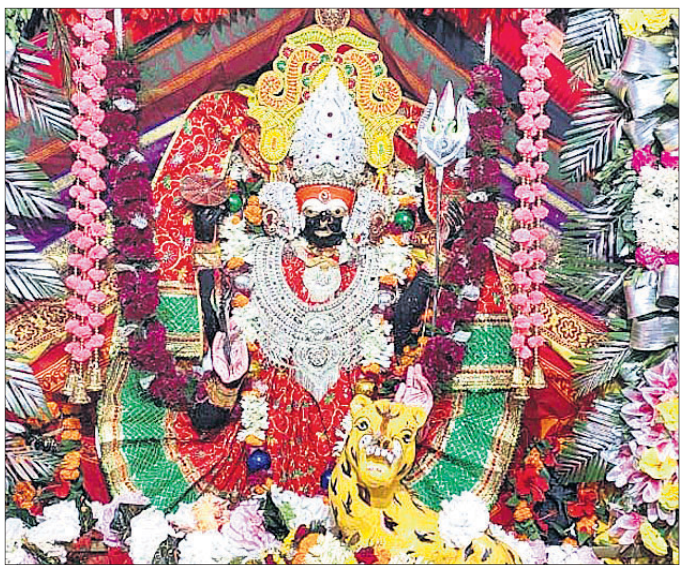

ଭଦ୍ରକାଳୀ ପୀଠରେ ଶୁକ୍ରବାର ମା'ଙ୍କ ଜଗଦ୍ଧାତ୍ରୀ ବେଶ।

ଭଦ୍ରକ ଅଫିସ, ୨୮।୧୦

ମା' ଭଦ୍ରକାଳୀ ସପ୍ତମାତୃକା ବେଶର ୫ମ ଦିନରେ ଶୁକ୍ରବାର ଜଗଦ୍ଧାତ୍ରୀ ବେଶରେ ପୂଜା ପାଇଛନ୍ତି। ଏହି ବେଶରେ ମା' ଭଦ୍ରକାଳୀ ନାଲି ପାଟ ବସ୍ତ୍ର ପରିଧାନ କରିବା ସହ ସ୍ୱର୍ଣ୍ଣ ଓ ରୌପ୍ୟ ଅଳଙ୍କାରରେ ଭୂଷିତ ହୋଇଥିଲେ। ମା'ଙ୍କର ମୁଖମଣ୍ଡଳ କୃଷ୍ଣ ବର୍ଣ୍ଣ ଥିଲା। ବ୍ୟାଘ୍ର ବାହନରେ ମା' ବିରାଜମାନ କରି ଶଙ୍ଖ, ଚକ୍ର, ଗଦା ଓ ଖଡ୍‌ଗ ଧାରଣ କରିଥିଲେ। ଭକ୍ତମାନେ ମା'ଙ୍କର ଏହି ବେଶକୁ ଦର୍ଶନ କରି ଆଶିଷ ଭିକ୍ଷା କରିଥିଲେ। ଜଗଦ୍ଧାତ୍ରୀ ବେଶ ଦର୍ଶନ କଲେ ଶକ୍ତି ପ୍ରାପ୍ତ ହେବା ସହ ମାନସିକ ପୂରଣ ହୁଏ ବୋଲି ବିଶ୍ୱାସ ରହିଛି। ଶତ ଚଣ୍ଡୀପାଠ, ଗୀତା ପାଠ, ବେଦପାଠ ନାମ ସଂକୀର୍ତ୍ତନ ଓ ଭଜନରେ ଆଧ୍ୟାତ୍ମିକ ପରିବେଶ ସୃଷ୍ଟି ହୋଇଥିଲା। ଶନିବାର ମା' ମହାସରସ୍ୱତୀ ବେଶରେ ଦର୍ଶନ ଦେବେ।

ଭଦ୍ରକ କାଳୀପୂଜା: ବ୍ରେକ୍‌ଡ୍ୟାନ୍ସ ଦୋଳିର ମଜା ନେଉଛନ୍ତି ଲୋକେ।

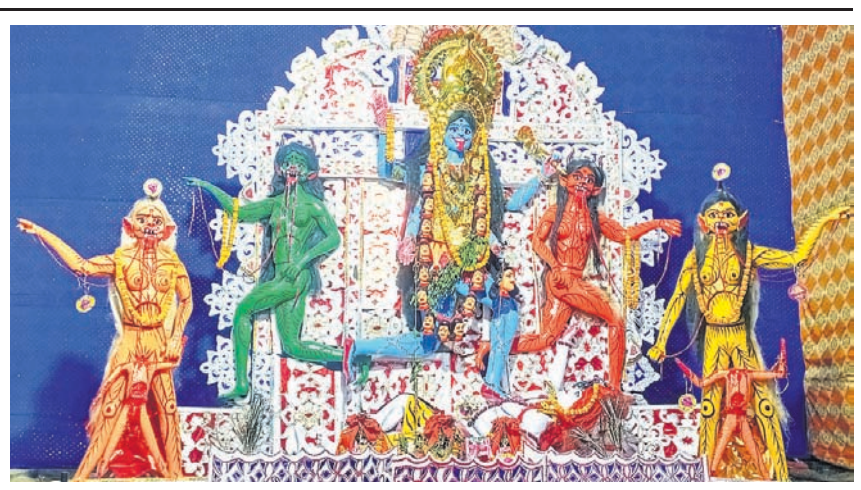

ରାଜଘାଟ ପୋଲ ନିକଟ ପୂଜା ମଣ୍ଡପ।

୩୧ରୁ ୧୦୦ ଦିନ 'ଭାରତ ଯୋଡ଼ୋ ଯାତ୍ରା- ଓଡ଼ିଶା'

ଭୁବନେଶ୍ୱର,(ବ୍ୟୁରୋ): ପ୍ରଦେଶ କଂଗ୍ରେସ କମିଟି(ପିସିସି) ସଭାପତି ଶରତ ପଟ୍ଟନାୟକଙ୍କ ନେତୃତ୍ୱରେ 'ଭାରତ ଯୋଡ଼ୋ ଯାତ୍ରା- ଓଡ଼ିଶା' କାର୍ଯ୍ୟକ୍ରମ ଆୟୋଜିତ ହେବ। ଏନେଇ ବିଧାୟକ ସନ୍ତୋଷ ସିଂ ସାଲୁଜା ଶୁକ୍ରବାର ସୂଚନା ଦେଇଛନ୍ତି। ଏହି ଯାତ୍ରା ଓଡ଼ିଶାର ୨୭ଟି ଜିଲା, ୧୯ ସଂସଦୀୟ କ୍ଷେତ୍ର, ୨୨୫୦ କି.ମି. ରାସ୍ତାକୁ ପ୍ରାୟ ୧୦୦ ଦିନରେ ଅତିକ୍ରମ କରାଯିବ ବୋଲି ସେ କହିଛନ୍ତି।

ତେଲଙ୍ଗାନା ଘୋଡ଼ା ବେପାର ଅଭିଯୋଗ

ସିବିଆଇ ତଦନ୍ତ ଦାବି

ନୂଆଦିଲ୍ଲୀ,୨୮।୧୦(ପି.ଟି.)

ତେଲଙ୍ଗାନା ରାଷ୍ଟ୍ର ସମିତି (ଟିଆର୍‌ଏସ୍)ର ୪ ବିଧାୟକଙ୍କୁ କିଣିବା ଲାଗି ଭାଜପା ଉଦ୍ୟମ ଚଳାଇଥିବା ଆଞ୍ଚଳିକ ଦଳ ପକ୍ଷରୁ ଅଭିଯୋଗ ହୋଇଥିଲା। ଉକ୍ତ ବିଧାୟକମାନଙ୍କୁ ୧୦୦ କୋଟି ଟଙ୍କା ଲେଖାଏ ଯଚାଯାଇଥିବା କୁହାଯାଇଥିଲା। ମୁନୁଗୋଡ଼େ ଉପନିର୍ବାଚନକୁ ପ୍ରଭାବିତ କରିବା ଲାଗି ଟିଆର୍‌ଏସ୍ ଏଭଳି ମନଗଢ଼ା ଅଭିଯୋଗ ଆଣିଥିବା ଭାଜପା କହିବା ସହ ଏହାର ସିବିଆଇ ତଦନ୍ତ ଲାଗି ନିର୍ଦ୍ଦେଶ ଦେବାକୁ ଶୁକ୍ରବାର ନିର୍ବାଚନ କମିଶନ(ଇସି)ଙ୍କୁ ଅନୁରୋଧ କରିଛି। ଭାଜପା ପ୍ରତିନିଧି ଦଳରେ କେନ୍ଦ୍ରମନ୍ତ୍ରୀ ରାଜୀବ ଚନ୍ଦ୍ରଶେଖର, ଦଳର ସାଧାରଣ ସମ୍ପାଦକ ଅରୁଣ ସିଂ, ମୁଖ୍ୟ ମୁଖପାତ୍ର ଅନିଲ ବାଲୁନି ଏବଂ ଓମ୍ ପାଠକ୍ ନିର୍ବାଚନ କମିଶନଙ୍କୁ ଭେଟିଥିଲେ। ଉପନିର୍ବାଚନରେ ଟିଆର୍‌ଏସ୍ ପରାଜିତ ହେବା ଭୟରେ ବିଚଳିତ। ତେଣୁ ଭାଜପାକୁ ଟାର୍ଗେଟ କରିବା ଲାଗି ମିଥ୍ୟା ଅଭିଯୋଗର ଆଶ୍ରୟ ନେଇଛି। ତେଲଙ୍ଗାନା ପୋଲିସ ୩ ଜଣଙ୍କୁ ଅଟକ ରଖି ସେମାନଙ୍କ ବିରୋଧରେ ଏତଲା ଦାଏର କରିଛି।

ଇସିଙ୍କୁ ଭେଟିଥିବା ଭାଜପା ପ୍ରତିନିଧି ଦଳ ଓଡ଼ିଶାର ଶାସକ ଦଳ ବିଜେଡି ବିରୋଧରେ ଅଭିଯୋଗ ଆଣିଛି। ଧାମନଗର ବିଧାନସଭା ଉପନିର୍ବାଚନକୁ ପ୍ରଭାବିତ କରିବା ଲାଗି ମିଥ୍ୟା ଓ ଜାଲ୍ ଅଡିଓ କ୍ଲିପ୍ ଜରିଆରେ ସ୍ୱର ମନ୍ତ୍ରୀ ଅମିତ୍ ଶାହାଙ୍କ ବ୍ୟକ୍ତିଗତ ଭାବମୂର୍ତ୍ତି କ୍ଷୁଣ୍ଣ କରିବା ଲାଗି ବିଜେଡି ଉଦ୍ୟମ ଚଳାଇଥିବା ଭାଜପା ପ୍ରତିନିଧି ଅଭିଯୋଗ କରିଛନ୍ତି। ଅଭିଯୁକ୍ତମାନଙ୍କ ବିରୋଧରେ କାର୍ଯ୍ୟାନୁଷ୍ଠାନ ଗ୍ରହଣ କରାଯିବା ସହ ଜାଲ୍ ଅଡିଓ କ୍ଲିପିଂ ପଛରେ ଥିବା ବିଜେଡି ସଦସ୍ୟଙ୍କ ବିରୋଧରେ ଏତଲା ଦାଏର ଲାଗି ଭାଜପା ନିର୍ବାଚନ କମିଶନଙ୍କୁ ଅନୁରୋଧ କରିଛି।

ନଭେମ୍ବର ୩ରେ ଉଭୟ ଆସନରେ ଉପନିର୍ବାଚନ ଅନୁଷ୍ଠିତ ହେବ। ଧାମନଗର ନିର୍ବାଚନ ମଣ୍ଡଳୀର ଜଣେ ସ୍ୱାଧୀନ ପ୍ରାର୍ଥୀଙ୍କ ସହ ଅମିତ୍ ଶାହା ବୈଠକ କରିଥିବାର ଏକ ଜାଲ୍ ଭିଡିଓ କ୍ଲିପ୍ ବିଜେଡି କାର୍ଯ୍ୟକର୍ତ୍ତା ସାମାଜିକ ଗଣମାଧ୍ୟମରେ ପ୍ରସାର କରାଇଥିଲେ। ଏଭଳି କୌଣସି ବୈଠକ ହୋଇ ନ ଥିବା ଭାଜପା ପ୍ରତିନିଧି ଦଳ କହିଛନ୍ତି। ଦୁଇ ରାଜ୍ୟର ଉପନିର୍ବାଚନକୁ ପ୍ରଭାବିତ କରିବା ଲାଗି ଏଭଳି ଗୁରୁତର ଉଦ୍ୟମ ହୋଇଥିବା କେନ୍ଦ୍ରମନ୍ତ୍ରୀ ଚନ୍ଦ୍ରଶେଖର କହିଛନ୍ତି। ଭାଜପାର ବର୍ଦ୍ଧିତ ଲୋକପ୍ରିୟତାରେ ଉଭୟ ରାଜ୍ୟ ସରକାର ବେଆଇନ ପଦ୍ଧତିରେ ଜନମତକୁ ପ୍ରଭାବିତ କରିବାକୁ ଉଦ୍ୟମ ଚଳାଇଥିବା ସେ ଅଭିଯୋଗ କରିଛନ୍ତି।

ଅଡିଓ କ୍ଲିପ୍‌କୁ ନେଇ ବିଜେଡି ବିରୋଧରେ ଫେରାଦ ହେଲା ଭାଜପା

ନିର୍ବାଚନ କମିଶନଙ୍କୁ ଶୁକ୍ରବାର ଭେଟିବାକୁ ଯାଇଥିବା ଭାଜପା ପ୍ରତିନିଧି ଦଳ।

ପ୍ରଚାରରେ କଂଗ୍ରେସର ହେଭିୱେଟ୍

ଧାମନଗର ଉପ ନିର୍ବାଚନ

ଭଦ୍ରକ ଅଫିସ, ୨୮।୧୦

ଧାମନଗର ଉପନିର୍ବାଚନ ପାଇଁ କଂଗ୍ରେସ ପକ୍ଷରୁ ଶୁକ୍ରବାର ଜୋର୍‌ଦାର ପ୍ରଚାର କରାଯାଇଛି। ଦଳର ହେଭିୱେଟମାନେ ଧୂଷୁରୀ ଜୋନ୍‌ରେ ପ୍ରାର୍ଥୀ ହରେକୃଷ୍ଣ ସେଠୀଙ୍କ ପାଇଁ ପ୍ରଚାର କରିଛନ୍ତି। ପିସିସି ସଭାପତି ଶରତ ପଟ୍ଟନାୟକ, ପୂର୍ବତନ ପିସିସି ସଭାପତି ନିରଞ୍ଜନ ପଟ୍ଟନାୟକ, ଜୟଦେବ ଜେନା, ଏଆଇସିସି ସମ୍ପାଦକ ରୁଦ୍ର ରାଜୁ, ବିଧାୟକ ସୁରେଶ ରାଉତରାୟ, ସନ୍ତୋଷ ସିଂ ସାଲୁଜା, ଅଧିରାଜ ମୋହନ ପାଣିଗ୍ରାହୀ, ସି. ଏସ୍ ରଜନୀ ଇକ୍କା, ପୂର୍ବତନ ବିଧାୟକ ଗଣେଶ୍ୱର ବେହେରା, ରାଜ୍ୟ ମହିଳା ମୋର୍ଚ୍ଚା ସଭାପତି ବନ୍ଦିତା ପରିଡ଼ା, ଜିଲା ସଭାପତି ସୁବ୍ରତ ଦାସ, ଭଦ୍ରକ ନିର୍ବାଚନମଣ୍ଡଳୀ ନେତା ନଳିନୀକାନ୍ତ ମହାନ୍ତି ପ୍ରମୁଖ ଏଥିରେ ସାମିଲ ଥିଲେ। ଏହି ଜୋନ୍‌ର ମଙ୍ଗଳପୁର, କଟସାହି, ଖପରପଦା, ଅସୁରାଳି, କୋଠାର, ସାହସପୁର ଆଦି ପଞ୍ଚାୟତରେ ରୋଡ୍‌ଶୋ' କରି ପାଳସାହିଠାରେ ପ୍ରଚାର ଶେଷ କରିଥିଲେ। ରୋଡ୍‌ଶୋ' ସହ ବିଭିନ୍ନ ସ୍ଥାନରେ ପଥପ୍ରାନ୍ତ ସଭାରେ ବିଜେଡି ଓ ଭାଜପାକୁ ସମାଲୋଚନା କରିବା ସହ ଦଳୀୟ ପ୍ରାର୍ଥୀ ହରେକୃଷ୍ଣଙ୍କୁ ଭୋଟ୍ ଦେବକୁ ନିବେଦନ କରିଥିଲେ।

ପ୍ରାର୍ଥୀ ହରେକୃଷ୍ଣ ସେଠୀଙ୍କ ପାଇଁ ପ୍ରଚାର କରୁଛନ୍ତି କଂଗ୍ରେସର ବରିଷ୍ଠ ନେତୃବୃନ୍ଦ।

ଆଚରଣବିଧି ଉଲ୍ଲଂଘନ ହେଲେ କାର୍ଯ୍ୟାନୁଷ୍ଠାନ ନିଅ

ନିର୍ଦ୍ଦେଶ ଦେଲେ ମୁଖ୍ୟ ନିର୍ବାଚନ ଅଧିକାରୀ

ଭଦ୍ରକ ଅଫିସ, ୨୮।୧୦

ଧାମନଗର ଉପନିର୍ବାଚନ ପାଇଁ ଭୋଟରଙ୍କୁ ଲାଞ୍ଚ ଦେବା, ଧମକ ଦେବା, ଟଙ୍କା ବାଣ୍ଟିବା, ପ୍ରଲୋଭନ ଦେଖାଇବା ଭଳି ଆଦର୍ଶ ଆଚରଣ ବିଧି ଉଲ୍ଲଂଘନଜନିତ ଅପରାଧର ସତ୍ୟତା ଥିଲେ ସେଥିପାଇଁ ଉଦ୍ଦିଷ୍ଟ ବିଭିନ୍ନ ଧାରା ଅନୁଯାୟୀ କଠୋର କାର୍ଯ୍ୟାନୁଷ୍ଠାନ ନିଅ। ଧାମନଗର ଉପନିର୍ବାଚନ କାର୍ଯ୍ୟ ପରିଚାଳନା ନେଇ ଜିଲା ପ୍ରଶାସନର ପ୍ରସ୍ତୁତି ଏବଂ ଆଦର୍ଶ ଆଚରଣବିଧି ଉଲ୍ଲଂଘନ ନେଇ ଆସିଥିବା ଅଭିଯୋଗର ତର୍ଜମା ଓ ସମୀକ୍ଷା ବୈଠକରେ ମୁଖ୍ୟ ନିର୍ବାଚନ ଅଧିକାରୀ ସୁଶୀଲ କୁମାର ଲୋହାନୀ ଏନେଇ ଜିଲା ନିର୍ବାଚନ ଅଧିକାରୀଙ୍କୁ ନିର୍ଦ୍ଦେଶ ଦେଇଛନ୍ତି।

ଭଦ୍ରକ ଜିଲାପାଳଙ୍କ କାର୍ଯ୍ୟାଳୟର ସଦ୍‌ଭାବନା ସଭାଗୃହରେ ଶୁକ୍ରବାର ଜିଲାପାଳ ସିଦ୍ଧେଶ୍ୱର ବଳିରାମ ବୋନ୍ଦରଙ୍କ ଅଧ୍ୟକ୍ଷତାରେ ଅନୁଷ୍ଠିତ ଏହି ବୈଠକରେ ମୁଖ୍ୟ ନିର୍ବାଚନ ଅଧିକାରୀ ଲୋହାନୀ ନିର୍ବାଚନ ସମ୍ବନ୍ଧୀୟ ସମସ୍ତ କାର୍ଯ୍ୟର ସମୀକ୍ଷା କରିଛନ୍ତି। ଉପନିର୍ବାଚନ କାର୍ଯ୍ୟ ପରିଚାଳନା ପ୍ରସ୍ତୁତି, ଆଇନଶୃଙ୍ଖଳା, ଅଭିଯୋଗ ଭିତ୍ତିରେ କାର୍ଯ୍ୟାନୁଷ୍ଠାନ ଆଦି ବିଷୟରେ ଜିଲାପାଳ ଓ ଏସ୍‌ପିଙ୍କ ଦ୍ୱାରା ଦୃଶ୍ୟ ଶ୍ରାବ୍ୟ ଫଳକ ଜରିଆରେ ଉପସ୍ଥାପନ ଆଧାରରେ ପ୍ରତିଟି ଦିଗରେ ସେ ସମୀକ୍ଷା କରିଥିଲେ।

ପ୍ରଚାର ମଇଦାନକୁ ଓହ୍ଲାଇଲେ କେନ୍ଦ୍ରମନ୍ତ୍ରୀ

ରୋଡ୍‌ଶୋ'ରେ ଭାଜପା ପ୍ରାର୍ଥୀ ସୂର୍ଯ୍ୟବଂଶୀ ସୂରଜଙ୍କ ସହ କେନ୍ଦ୍ରମନ୍ତ୍ରୀ ଧର୍ମେନ୍ଦ୍ର ପ୍ରଧାନ।

ଧାମନଗର,୨୮।୧୦ (ଡି.ଏନ୍.ଏ/ସ୍ୱ.ପ୍ର.)

ଧାମନଗର ଉପନିର୍ବାଚନ ପାଇଁ ଶୁକ୍ରବାର କେନ୍ଦ୍ର ଶିକ୍ଷା ଓ ଦକ୍ଷତା ବିକାଶ ମନ୍ତ୍ରୀ ଧର୍ମେନ୍ଦ୍ର ପ୍ରଧାନ ପ୍ରଚାର ମଇଦାନକୁ ଓହ୍ଲାଇଛନ୍ତି। ଧାମନଗର ବ୍ଲକର ବିଭିନ୍ନ ପଞ୍ଚାୟତ ଓ ଏନ୍‌ଏସି ଅଞ୍ଚଳରେ ଭାଜପା ପ୍ରାର୍ଥୀ ସୂର୍ଯ୍ୟବଂଶୀ ସୂରଜଙ୍କ ପାଇଁ ରୋଡ୍‌ଶୋ' କରିଛନ୍ତି। କେନ୍ଦ୍ରମନ୍ତ୍ରୀ ପ୍ରଧାନ ପୂର୍ବାହ୍ନରେ ଯାଜପୁର ଜିଲା ବାଟେ ଆସି ଭଦ୍ରକ ଜିଲାର ପ୍ରବେଶ ଦ୍ୱାର ଷେଣ୍ଢପୁରସ୍ଥିତ ବୈତରଣୀ ନଦୀର ମୁକୁନ୍ଦଦେବ ସେତୁଠାରେ ପହଞ୍ଚିବା ପରେ ହଜାର ହଜାର ଦଳୀୟ କର୍ମୀ ସ୍ୱାଗତ କରି ବିଶାଳ ବାଇକ୍ ଶୋଭାଯାତ୍ରାରେ ପାଛୋଟି ନେଇଥିଲେ। ପରେ ସୋହଡ଼ା, ଖଡ଼ିପଦା, ଦୋବଲ ଓ ମୁସ୍ତାଫାପୁର ପଞ୍ଚାୟତର କାଳୀବଜାରଠାରେ ମା' ଶ୍ୟାମାକାଳୀଙ୍କୁ ପୂଜାର୍ଚ୍ଚନା କରି ଆଶୀର୍ବାଦ ନେଇଥିଲେ। ଏହାପରେ ବିଜ୍ଞାପିତ ଅଞ୍ଚଳ ପରିଷଦର ଧାମନଗର ମେଡିକାଲ ବଜାରଠାରୁ ବ୍ଲକ ଛକ ପର୍ଯ୍ୟନ୍ତ ପଦଯାତ୍ରାରେ ଯାଇଥିଲେ। ପରେ ରାଧାବଲ୍ଲଭପୁର, ବୟାଙ୍ଗଡିହ ପଞ୍ଚାୟତ ଓ କୋଠାର ହୋଇ ଅସୁରାଳି ଯାଇଥିଲେ। ଲୋକଙ୍କ ଆଶୀର୍ବାଦ ସୂରଜଙ୍କ ଭଳି ଜଣେ ଯୁବ ନେତୃତ୍ୱକୁ ମାଟି ମା'ର ସେବା କରିବାର ସୁଯୋଗ ଦେବ ବୋଲି କେନ୍ଦ୍ରମନ୍ତ୍ରୀ ପ୍ରଧାନ ପ୍ରକାଶ କରିଥିଲେ। କଳା ଟଙ୍କା ଲୋଭର ବଶବର୍ତ୍ତୀ ନ ହୋଇ ସ୍ୱାଭିମାନୀ ଧାମନଗର ଭୋଟର ସୂର୍ଯ୍ୟବଂଶୀଙ୍କୁ ଜିତାଇବାକୁ ସେ ଅନୁରୋଧ କରିଛନ୍ତି।

ହାରିବା ଭୟ ଘାରିଲାଣି: ବିଜେଡି

ଭୁବନେଶ୍ୱର,୨୮।୧୦(ବ୍ୟୁରୋ)

ଧାମନଗର ଉପନିର୍ବାଚନରେ ଦଳୀୟ ପ୍ରାର୍ଥୀଙ୍କ ପରାଜୟ ନିଶ୍ଚିତ ବୋଲି ଜାଣିବା ପରେ ରାଜ୍ୟ ଭାଜପା ନେତାଙ୍କ ମୁଣ୍ଡ ଆଉ କାମ କରୁନାହିଁ। ସେମାନେ ଔଷଧ ବିକଳରେ ତାଟିଆ କାମୁଡ଼ିଲା ପରି ହେଉଛନ୍ତି। ଜଣେ ମହିଳାଙ୍କ ମୁହଁ ଢାଙ୍କି ଟଙ୍କା ବଣ୍ଟା କରାଇବାର ଭିଡିଓ ଛାଡ଼ି ଏସ୍‌ଏଚ୍‌ଜି ମହିଳାଙ୍କୁ ବଦନାମ କରିବାକୁ ଭାଜପା ଯେଉଁ କୁତ୍ସିତ ଚାଲ ଖେଳିଥିଲା ତାହା ବିଫଳ ହୋଇଯିବା ପରେ ଏବେ ସୋସିଆଲ ମିଡିଆରେ ଏକ ମିଥ୍ୟା ଅଡିଓ ଛାଡ଼ିଛି। ବିଜେଡି ପକ୍ଷରୁ ଏହାକୁ ତୀବ୍ର ନିନ୍ଦା କରାଯିବା ସହ 'ଚୋରି କରି ସିନା ଜୋରି' ଦେଖାଇବା ଭାଜପାର ପୁରୁଣା ଅଭ୍ୟାସ ବୋଲି କୁହାଯାଇଛି। ବିଜେଡି ଏକ ପ୍ରେସ୍ ବିଜ୍ଞପ୍ତି ଜରିଆରେ କହିଛି, ଉପନିର୍ବାଚନ ଯେତେ ପାଖେଇ ଆସୁଛି ଭାଜପା ଶିବିର ସେତେ ହତୋତ୍ସାହିତ ହେବାରେ ଲାଗିଛି। ରାଜ୍ୟ ଭାଜପା ନେତୃବୃନ୍ଦ ପୁଣିଥରେ ସୋସିଆଲ ମିଡିଆରେ ନିଜ ହାତ ତିଆରି ଏକ ଅଡିଓ ଛାଡ଼ି ବିଜେଡି ବିରୋଧରେ ସାଇବର ଥାନାରେ ହାସ୍ୟାସ୍ପଦ ଅଭିଯୋଗ ଆଣିଛନ୍ତି ବୋଲି ବିଜେଡି ନେତା ଲେନିନ୍ ମହାନ୍ତି କହିଛନ୍ତି। ଯଦି ସତସାହସ ଅଛି ତେବେ ଭାଜପା ନେତାମାନେ ଏଥିରେ ବିଜେଡିର କଥିତ ସମ୍ପୃକ୍ତି ନେଇ ପ୍ରମାଣ ଦିଅନ୍ତୁ ବୋଲି ସେ କହିଛନ୍ତି।

ସ୍ୱରାଷ୍ଟ୍ର ମନ୍ତ୍ରୀଙ୍କ ମିଥ୍ୟା ଅଡିଓ ଭାଇରାଲ କରୁଛି ବିଜେଡି: ଭାଜପା

ଭୁବନେଶ୍ୱର,୨୮।୧୦(ବ୍ୟୁରୋ): ଧାମନଗର ଉପନିର୍ବାଚନ ଲାଗି ବିଜେଡି ସରକାରୀ କଳ ଓ ପ୍ରଶାସନକୁ ପ୍ରଚାର କାର୍ଯ୍ୟରେ ଲଗାଇଛି। ଶେଷରେ ବିଜେଡି ସ୍ୱରାଷ୍ଟ୍ର ମନ୍ତ୍ରୀ ଅମିତ ଶାହାଙ୍କୁ ଏହି ଉପନିର୍ବାଚନକୁ ଟାଣିବା ସହ ମିଥ୍ୟା ଅଡିଓ, ଭିଡିଓର ଷଡ଼ଯନ୍ତ୍ର ରଚନାକରି ସବୁ ଅପରାଧର ସୀମା ଟପିଯାଇଛି ବୋଲି ଶୁକ୍ରବାର ଭାଜପା ପକ୍ଷରୁ ଅଭିଯୋଗ କରାଯାଇଛି। ଶାସକ ଦଳ ପୂର୍ବରୁ ନିର୍ବାଚନ ଆଚରଣ ବିଧିକୁ ଖୁଲମଖୁଲା ଉଲ୍ଲଂଘନ କରିବାର ସମସ୍ତ ପ୍ରମାଣ ଭାଜପା ମୁଖ୍ୟ ନିର୍ବାଚନ ଅଧିକାରୀ(ସିଇଓ)ଙ୍କୁ ହସ୍ତାନ୍ତର କରିଆସୁଛି। କିନ୍ତୁ ଶାସକ ଦଳ ସୁଧୁରିବା ପରିବର୍ତ୍ତେ ପୁଣି ଏକ ମିଥ୍ୟା ଅଡିଓ କ୍ଲିପ୍ ପ୍ରସ୍ତୁତ କରି ତାକୁ ଭାଇରାଲ କରି ଆଉ ଏକ ଧର୍ଷବ୍ୟ ଅପରାଧକୁ ଆପଣାଇଛି। ଏନେଇ ଭାଜପାର ୭ ଜଣିଆ ଟିମ୍ ଭୁବନେଶ୍ୱର ଭିଏସ୍‌ଏସ୍‌ନଗର ସ୍ଥିତ ସାଇବର ଥାନାରେ ଲିଖିତ ଏଫ୍‌ଆଇଆର୍ କରିବା ସହ ସିଇଓଙ୍କୁ ଭେଟି ଏକ ଅଭିଯୋଗପତ୍ର ପ୍ରଦାନ କରିଛନ୍ତି।

ZILLA SWASTHYA SAMITI, BOUDH
Notification No. 2410 Date: 27.10.2022
TENDER CALL NOTICE
FOR SUPPLY OF IEC & PRINTING MATERIALS
No. E-576: Sealed tenders are invited from the interested parties/firms/companies for supply of IEC and Printing Materials under NHM. The interested bidders may download tender papers along with terms & conditions from the district website portal i.e. **www.boudh.nic.in**.
Sd./- CDM & PHO-cum-DMD, Boudh
OIPR-10107/11/0009/2223

No.CAD-2293
OMC | ODISHA NEW OPPORTUNITIES — Mining Happiness
ODISHA MINING CORPORATION LIMITED
OMC House, Bhubaneswar-751001,Odisha
CIN:U13100OR1956SGC000313,www.omcltd.in
E-Procurement Notice
Bid document No.:OMC/S&M/Tender/ TIRING&UNCH/03, Dated:27.10.2022

1	Work name	Hiring of machineries along with required manpower, POL & O&M for preparation of Stacks as per OMPTS (Amendment) Rules, 2021 at Tiringpahar and Unchabali (Mahaparbat) Iron Ore Mines in Keonjhar District, Odisha.		
2	Availability of tender documents on the e-tendering portal of Government of Odisha	Date: 28.10.2022; Time: 5.00 PM		
3	Last date for submission of Queries	Date: 07.11.2022; Time: 05.00 PM. The queries may be send to the mail id-smsection@odishamining.in		
4	Pre-bid Meeting Dates	Date: 09.11.2022; Time: 3.30 PM through MS Teams		
5	Uploading of revised document	Date: 10.11.2022; Time: 05.30 PM		
6	Bid Due Date	Date: 17.11.2022; Time: 5.00PM		
7	Opening of Techno-Commercial Bid	Date: 17.11.2022; Time: 5.30PM		
8	Opening of Price Bid	To be informed to the Technically Qualified Bidders		
9	Tender Paper Fee (non-refundable) including GST	**Name of the Mine**	**Amount (INR)**	**Remarks**
		Tiringpahar Iron Ore Mine	Rs.5,900/- (Rs.5,000.00+ 18% GST)	Amount to be Paid online on the e-tender portal of Government of Odisha (www.tendersodisha.gov.in) for each mine separately.
		Unchabali (Mahaparbat) Iron Ore Mine	Rs.11,800/- (Rs.10,000.00 + 18% GST)	
10	Earnest Money Deposit (EMD)	**Name of the Mine**	**Amount (INR)**	**Remarks**
		Tiringpahar Iron Ore Mine	INR. 4,00,000/- (Rupees Four Lakhs only)	Amount to be Paid online on the e-tender portal of Government of Odisha (www.tendersodisha.gov.in) for each mine separately.
		Unchabali (Mahaparbat) Iron Ore Mine	INR. 11,50,000/- (Rupees Eleven Lakhs and fifty thousand only)	

All other details can be seen from the Tender Document available on the e-procurement portal of the Government of Odisha (www.tendersodisha.gov.in) and on the website of OMC (www.omcltd.in). OMC reserves the right to reject any or all bids without assigning any reason thereof.
OIPR-30005/11/0152/2223 **Sd./- GM (S&M)**

GOVT. OF ODISHA
DEPARTMENT OF WATER RESOURCES
O/o. THE SUPERINTENDING ENGINEER, PRACHI DIVISION, BHUBANESWAR - 12
E-mail: prachi.division@yahoo.co.in, Phone: 0674-2562427, Fax: 0674-2562472
No. 6043(C) Dt.21.10.2022
e-PROCUREMENT NOTICE No. SEPRD-18/2022-23
No. A-654: Bid documents consisting of work, estimate cost, cost of tender paper, EMD, time of completion, class of contractor, the set of terms & conditions of contract and other necessary documents can be seen in e-procurement portal **www.tendersorissa.gov.in** complete online process only.

01	Nature of work	:	Canal Works, embankment works & structure works
02	No. of works	:	3 Nos.
03	Bid Identification No.	:	SEPRD - 18/2022-23
04	Estimated Cost	:	25.00 Lakhs to Rs.45.00 Lakhs
05	Earnest Money Deposit	:	Referred to DTCN
06	Cost of Tender Paper	:	Referred to DTCN
07	Period of Completion	:	Referred to DTCN
08	Date & time of availability of Bid documents in the portal	:	From 28.10.2022 (11.00 A.M.) to 04.11.2022 (5.00 P.M.)
09	Date and time of opening of Tender Document & online bids	:	05.11.2022 at 11.00 A.M.
10	Date of Lottery (In case of situation arises)	:	11.11.2022 at 11.00 A.M.
11	Name and address of the Officer Inviting Bid	:	Superintending Engineer, Prachi Division, Bhubaneswar - 12, E-mail: **prachi.division@yahoo.co.in**, Phone: 0674-2562427, Fax: 0674-2562472

Further details can be seen from the State Govt. Portal **www.tendersorissa.gov.in**.
Sd./- Superintending Engineer Prachi Division, Bhubaneswar
OIPR-32096/11/0005/2223

DIRECTORATE OF GROUND WATER DEVELOPMENT : ODISHA
Office of The Deputy Director, GWD Division,Cuttack
New Zobra, S&M Publication Building,1st Floor, Cuttack
Dist- Cuttack, PIN- 753003,
[e-mail:srgeologistCuttack@gmail.com]
INVITATION FOR BIDS (IFB)
e-Procurement Notice :743, Date:26.10.2022
Bid Identification No.02/GWCTC/ARUA/2022-23
(Single-Envelope Bidding Process)
No.A-657: Deputy Director,Geology, GWD Division, Cuttack, New Zobra, S& M Publication Building,1st Floor, Cuttack, Dist- Cuttack, PIN- 753003 on behalf of Governor of Odisha invites bids from bidders Class "C" and above registered with the State Governments and bidders of equivalent Grade/Class registered with Central Government/ MES /Railways for the construction of works following Work.
Bids must be submitted online on or before 09/11/2022 at 14.00 Hrs 1ST (system server time). Proposals will be opened online on 09/11/2022 ; at 15.00 hours. In the event of the date specified for proposal opening being declared as a closed holiday for the purchaser's office, the due date for opening of bid will be the following working day at the appointed time. Details of the Tender will be available in the procurement portal 'www.tendersodisha.gov.in.

Sl. No.	Description	Details
1.	Name of the Work	Installation of Recharge Shafts and Monitoring Station at 20 Locations under Garadpur Block of Kendrapara District
2.	Start Date of availability of Bid document online (bid download)	29/10/2022 from 11.00 Hrs
3.	Last Date of availability of bid document online (bid download)	09/11/2022 upto 14.00 Hrs
4.	Last date and time for receipt of bid document (Bid Submission End date & Time)	09/11/2022 upto 14.00 Hrs
5.	Date & Time of opening of bid document (bid Opening date)	09/11/2022 upto 15.00 Hrs

Sd./- Deputy Director, Geology GWD Division, Cuttack
OIPR-32464/11/0003/2223

ZILLA SWASTHYA SAMITI, KANDHAMAL
Office of the CDM & PHO- Dist. Mission Director, Kandhamal, Phulbani
No.12691/ NHM/2022-23 Dt.26.10.2022
TENDER CALL NOTICE
No. E-577:- Sealed tenders are invited from NGOs / Agencies to conduct the study & analysis on root cause for high percentage of low birth weight newborns in Khajuripada, Phulbani & Phiringia blocks. The details are available inthe district website: https://kandhamal.nic.in. The eligible bidders may submit their tender papers on or before 22.11.22 by 04.00 P.M. through Registered Post / Speed Post only to the undersigned. The tender documents will be opened on 24.11.22 at 11.00 A.M. in the office chamber of the undersigned. The undersigned reserves the right to accept or reject any or all the tender without assigning any reason thereof.
Sd./- C.D.M. & P.H.O.-Cum-D.M.D., NHM Kandhamal, Phulbani
OIPR-10015/11/0011/2223

BHUBANESWAR MUNICIPAL CORPORATION
VIVEKANAND MARG, NEAR KALPANA SQUARE, BHUBANESWAR-751014
No. 49878/BMC DT: 21.10.2022
XXXXX-II-SWMPMU (88/2022-23)
NOTICE INVITING TENDER (NIT)
NATIONAL COMPETITIVE BIDDING THROUGH e-PROCUREMENT
No.C-1462:- On behalf of the Commissioner, Bhubaneswar Municipal Corporation (BMC), Executive Engineer (Sanitation), BMC invites tenders through e-Procurement in conformity with terms and conditions of the tender document in Two Bid System (Part-I): General & Technical Bid and Part II: Financial Bid/ Price Bid/BOQ) from intending bidders fulfilling the eligibility criteria and other qualifying requirements mentioned in this tender document for the work of **"Supply, Installation, Commissioning of 15 nos. sieving/screening machines of 5 TPD capacity each with belt conveyor for screening of compost including AMC for four years"**. Each bid should be submitted online through the e-procurement portal i.e. https://tendersodisha.gov.in. The bidders should have necessary portal enrolment (Digital Signature Certificate) under e-procurement process of Govt. of Odisha in required class/category. For queries, intending bidders may Contact the Office of Executive Engineer (Sanitation)/Deputy Commissioner (Sanitation), Bhubaneswar Municipal Corporation, Vivekanand Marg, Kalpana Square, Bhubaneswar-751024.
Standard technical specification of **Sieving/Screening machine with Belt Conveyor for screening of compost generated from garbage** in enclosed in Appendix-I of the bid document.
1. Schedule of Events:

Sl. No.	Description	Critical Dates
1.	Period of availability of tender document for bidding	From Dt.22.10.2022 (11.00 AM) to Dt.14.11.2022 (4.00 PM)
2.	Pre-Bid Meeting	Dt.29.10.2022 at 12.00 Noon
3.	Submission of Pre-bid queries by Bidders to email id: **dc-sanitation@bmc.gov.in**	Dt.31.10.2022 Till 5.00 PM
4.	Last date and time for submission of proposal on online mode	Dt.14.11.2022 up to 5.00 PM
5.	Date & Time of opening of proposal	Dt.15.11.2022 (12.30 PM)

2. Other details can be seen in the bidding document available in website tendersodisha.gov.in (for view, download and bidding) and in BMC Website www.bmc.gov.in (for view and download only).
3. All amendments, Clarifications, time extension etc. will be uploaded in the website only. Bidders should regularly visit the above website to keep themselves updated.
4. Authority reserves the right to reject any or all the tenders without assigning any reason thereof subject to the limitations prescribed by Central Vigilance Commission.

By Order of Commissioner, BMC
Sd./- Executive Engineer (Sanitation)
Bhubaneswar Municipal Corporation
OIPR-13002/11/0142/2223

OFFICE OF THE EXECUTIVE ENGINEER MINOR IRRIGATION DIVISION, SONEPUR
No.A-658: **GOVERNMENT OF ODISHA**
"e "- PROCUREMENT NOTICE
BID IDENTIFICATION No: Online/SNPMI-02/2022-23
1. Name of the Inviting Officer:- Executive Engineer, Minor Irrigation Division, Sonepur
2. Name of the Work :- Renovation of M.I.Ps under RR&R Grant and Construction of Check Dam under MATY in different Block of Subarnapur District during the year 2022-23.
3. No. of Works:- 5 (Five) No.
4. Tender Amount:- 16.24 Lakhs to 31.00 lakhs
5. Date and Time of Availability of BID Document in the Portal for online Bidding from:- 10.00 hrs Dt. 31.10.2022 to 17.00 hrs. Dt.14.11.2022
6. Last Date and Time of receipt of Bids in the Portal:- 17.00 hrs. Dt.14.11.2022
7. Last Date and Time for clarification upto: 17.00 hrs. Dt.10.11.2022
8. Date of opening of Bid: - (Technical):- 11.00 hrs. onwards Dt.15.11.2022

The detail tender call notice can also be seen in the DOWR website: https://dowrodisha.gov.

ଅପର୍ଣ୍ଣା ଏଣ୍ଟରପ୍ରାଇଜେସ୍‌ର କ୍ଷମତା ବୃଦ୍ଧି ଲକ୍ଷ୍ୟ

ନୂଆଦିଲ୍ଲୀ: ଦେଶର ଅଗ୍ରଣୀ ବିଲ୍‌ଡିଂ ଉପକରଣ ନିର୍ମାତା ଅପର୍ଣ୍ଣା ଏଣ୍ଟରପ୍ରାଇଜେସ୍ ଲିମିଟେଡ୍ ପକ୍ଷରୁ ୟୁପିଭିସି ଡିଭିଜନର ଅଭିବୃଦ୍ଧି ଯୋଜନା ସମ୍ପର୍କରେ ଘୋଷଣା କରାଯାଇଛି। ଏପରିକି କମ୍ପାନୀ ବଡୁପାଲିଠାରେ ତା'ର ନୂଆ ଉତ୍ପାଦନ ଲାଇନ୍‌ର ଶୁଭାରମ୍ଭ ସହ ଆଗକୁ ବଢ଼ିଛି। ଅପର୍ଣ୍ଣା ଏଣ୍ଟରପ୍ରାଇଜେସ୍‌ର ୟୁପିଭିସି ବ୍ରାଣ୍ଡ-ଅପର୍ଣ୍ଣା ଭେନ୍‌ଷ୍ଟର୍ ଓ ଓକୋଟେକ୍‌ର ପିଭିସି ପ୍ରୋଫାଇଲ୍ ଏବଂ ଝରକା ଓ କବାଟ ସିଷ୍ଟମ୍‌ର ଆବଶ୍ୟକତାକୁ ପୂରଣ କରିବ। ଏହି ନୂଆ ପ୍ରଡକ୍ସନ ଲାଇନ୍ ମୋଟ ୟୁପିଭିସି ପ୍ରୋଫାଇଲ୍ ଉତ୍ପାଦନ କ୍ଷମତାକୁ ୫୦%ରୁ ଅଧିକ ବୃଦ୍ଧି କରି ମୋଟ କ୍ଷମତାକୁ ମାସିକ ୪୫୦ ଟନ୍‌ରୁ ୭୦୦ ଟନ୍‌ରେ ପହଞ୍ଚାଇବ। ୨୦୨୩ ସୁଦ୍ଧା କମ୍ପାନୀ ଏହାର ଉତ୍ପାଦନ କ୍ଷମତାକୁ ୧୧୦୦ ଟନ୍ ପର୍ଯ୍ୟନ୍ତ ବୃଦ୍ଧି କରିବାକୁ ଲକ୍ଷ୍ୟ ରଖିଛି।

ଓଡ଼ିଶା ଟ୍ରାଭେଲ ବଜାର ପ୍ରଦର୍ଶନୀ ଉଦ୍‌ଘାଟିତ

ଭୁବନେଶ୍ୱର,୨୮।୧୦

ଜାତୀୟ ତଥା ଅନ୍ତର୍ଜାତୀୟ ସ୍ତରରେ ଓଡ଼ିଶା ପର୍ଯ୍ୟଟନ କ୍ଷେତ୍ରର ପ୍ରଚାର ପ୍ରସାର ନିମନ୍ତେ ରାଜ୍ୟ ପର୍ଯ୍ୟଟନ ବିଭାଗ ଏବଂ ଫେଡେରେଶନ ଅଫ୍ ଇଣ୍ଡିଆନ୍ ଚାମ୍ବର ଅଫ୍ କମର୍ସ ଆଣ୍ଡ ଇଣ୍ଡଷ୍ଟ୍ରି (ଫିକି)ର ମିଳିତ ଆନୁକୂଲ୍ୟରେ ୩ ଦିନିଆ ଓଡ଼ିଶା ଟ୍ରାଭେଲ ବଜାର (ଓଟିବି)ର ୪ର୍ଥ ସଂସ୍କରଣର ଶୁଭାରମ୍ଭ ହୋଇଯାଇଛି। ଶୁକ୍ରବାର ସ୍ଥାନୀୟ ଜୟଦେବ ବିହାରସ୍ଥିତ ଏକ ହୋଟେଲ ପରିସରରେ ଆୟୋଜିତ ଓଟିବିର ଫ୍ଲାଗ୍‌ଶିପ୍ ପ୍ରଦର୍ଶନୀକୁ ପର୍ଯ୍ୟଟନ ମନ୍ତ୍ରୀ ଅଶ୍ୱିନୀ କୁମାର ପାତ୍ର ଉଦ୍‌ଘାଟନ କରି କରିଥିଲେ। ଅନ୍ୟମାନଙ୍କ ମଧ୍ୟରେ ପର୍ଯ୍ୟଟନ ବିଭାଗର ପ୍ରମୁଖ ସଚିବ ସୁରେନ୍ଦ୍ର କୁମାର, ପର୍ଯ୍ୟଟନ ବିଭାଗର ନିର୍ଦ୍ଦେଶକ ସଚିନ ରାମଚନ୍ଦ୍ର ଯାଦବ, ପର୍ଯ୍ୟଟନ ବିଭାଗର ଓଏସ୍‌ଡି ଅଂଶୁମାନ ରଥ, ସ୍ୱସ୍ତି ହୋଟେଲ୍ସର ସିଏମ୍‌ଡି ଜେ.କେ. ମହାନ୍ତିଙ୍କ ସମେତ ବିଭିନ୍ନ ସଂସ୍ଥାର ବହୁ ବରିଷ୍ଠ ଅଧିକାରୀ ଓ ଅନ୍ୟମାନେ ଉପସ୍ଥିତ ଥିଲେ।

ଉକ୍ତ କାର୍ଯ୍ୟକ୍ରମରେ ଘରୋଇ ଟୁର୍ ଅପରେଟର୍ସ (ଡିଟିଓ) ଏବଂ ବିଦେଶୀ ଟୁର୍ ଅପରେଟର୍ସ (ଏଫ୍‌ଟିଓ) ଙ୍କ ସହ ରାଜ୍ୟ ପର୍ଯ୍ୟଟନ ବିଭାଗ ଓ ଓଡ଼ିଶାର ବିଭିନ୍ନ ଟୁର୍ ଅପରେଟର,ହୋଟେଲିୟରଙ୍କ ମଧ୍ୟରେ ବି୨ବି ଓ ବି୨ଭି ବୈଠକ ମଧ୍ୟ ହେବା କାର୍ଯ୍ୟକ୍ରମ ରହିଛି। ଏହା ସହିତ ଓଡ଼ିଶାର ବିଭିନ୍ନ ପର୍ଯ୍ୟଟନ ସ୍ଥଳୀକୁ ସବୁ ସ୍ତରରେ ପରିଚିତ କରାଇବା ପାଇଁ ରାଜ୍ୟର ବିଭିନ୍ନ ପର୍ଯ୍ୟଟନ ସ୍ଥଳୀର ଭ୍ରମଣ ବ୍ୟବସ୍ଥା ମଧ୍ୟ ରହିଛି। ଏହି ଇଭେଣ୍ଟ ସମୟରେ ନିବେଶକ ଏବଂ ଏୟାରଲାଇନ୍ସ ଅପରେଟର୍ସ ସହ ମଧ୍ୟ ବି୨ଜି ମିଟିଂ ଆୟୋଜନର ମଧ୍ୟ ଯୋଜନା କରାଯାଇଛି। ଦେଶ ଓ ବିଦେଶର ବିକ୍ରେତାମାନେ ଏହି ୩ ଦିନିଆ ପ୍ରଦର୍ଶନୀରେ ସେମାନଙ୍କ ପର୍ଯ୍ୟଟନ ସମ୍ବନ୍ଧୀୟ ଉତ୍ପାଦ ପ୍ରଦର୍ଶନ କରିବା ସୁଯୋଗ ପାଇବେ। ଉଲ୍ଲେଖଯୋଗ୍ୟ, ଏହି ପ୍ରଦର୍ଶନୀରେ ୨୫ରୁ ଅଧିକ ଏଫ୍‌ଟିଓ ଏବଂ ୮୦ରୁ ଅଧିକ ଡିଟିଓ ସଂସ୍ଥା ସାମିଲ ହୋଇଥିବା ଜଣାପଡ଼ିଛି।

ଶେୟାର ବଜାରରେ ଉତ୍ସାହ

ନୂଆଦିଲ୍ଲୀ,୨୮।୧୦

କ୍ରମାଗତ ୩ୟ ଦିନ ଲାଗି ଭାରତୀୟ ଶେୟାର ମାର୍କେଟର କାରବାର ଭଲ ରହିଛି। ଫଳରେ ଶେୟାର ବଜାରର ନିବେଶକଙ୍କ ମଧ୍ୟରେ ଉତ୍ସାହ ପରିଲକ୍ଷିତ ହୋଇଛି। ଏପରିକି ଚଳିତ ସପ୍ତାହର ଶେଷ କାର୍ଯ୍ୟଦିବସର ଫଳାଫଳ (ଶେୟାର ମାର୍କେଟ) ଅନୁଯାୟୀ ବମ୍ବେ ଷ୍ଟକ୍ ଏକ୍ସଚେଞ୍ଜ (ବିଏସ୍‌ଇ) ର ସେନ୍‌ସେକ୍ସ ୨୦୩ (୨୦୩.୦୧) ପଏଣ୍ଟ ବଢ଼ି ୫୯,୯୬୦ (୫୯,୯୫୯.୮୫) ଅଙ୍କରେ କାରବାର ବନ୍ଦ କରିଥିଲା। ସେହିଭଳି ନ୍ୟାଶନାଲ ଷ୍ଟକ୍ ଏକ୍ସଚେଞ୍ଜ (ଏନ୍‌ଏସ୍‌ଇ) ର ନିଫ୍ଟି-୫୦ ରେ ମଧ୍ୟ ୫୦ (୪୯.୮୫) ପଏଣ୍ଟ ବୃଦ୍ଧି ଘଟି ୧୭,୭୮୭ (୧୭,୭୮୬.୮୦) ଅଙ୍କରେ ବଜାର ବନ୍ଦ ହୋଇଥିବା ଜଣାପଡ଼ିଛି। ଉଲ୍ଲେଖଯୋଗ୍ୟ, ଶୁକ୍ରବାର ଦଲାଲ ଷ୍ଟ୍ରିଟ୍‌ରେ ବ୍ୟାଙ୍କ, ଆଇଟି, ଏଫ୍‌ଏମ୍‌ସିଜି ଏବଂ ଅଟୋଶିଳ୍ପ ଓ ମେଟାଲ ଭଳି କ୍ଷେତ୍ରର ନିବେଶକଙ୍କ ପାଇଁ ବଜାର ଫଳାଫଳ ଭଲ ରହିଥିଲା।

ଏସ୍‌ବିଆଇର ସିଏସ୍‌ଆର୍ କାର୍ଯ୍ୟକ୍ରମ

ଭୁବନେଶ୍ୱର,୨୮।୧୦

ଭାରତୀୟ ଷ୍ଟେଟ ବ୍ୟାଙ୍କ (ଏସ୍‌ବିଆଇ) ର ବ୍ରହ୍ମପୁର ଆଞ୍ଚଳିକ କାର୍ଯ୍ୟାଳୟ ପକ୍ଷରୁ ଶୁକ୍ରବାର ସ୍ଥାନୀୟ ପାରଳା ମହାରାଜ ବୈଷୟିକ ମହାବିଦ୍ୟାଳୟ ପରିସରରେ ଏକ ସ୍ୱତନ୍ତ୍ର କାର୍ଯ୍ୟକ୍ରମର ଆୟୋଜନ କରାଯାଇଥିଲା। ଏହି ପରିପ୍ରେକ୍ଷୀରେ ବ୍ୟାଙ୍କର କର୍ପୋରେଟ ସାମାଜିକ ଦାୟିତ୍ୱବୋଧ (ସିଏସ୍‌ଆର୍) କାର୍ଯ୍ୟକ୍ରମ ଅଧୀନରେ ଏକ ବିଶାଳ ବୃକ୍ଷରୋପଣ ଓ ଆମ୍ବୁଲାନ୍ସ ମଧ୍ୟ ଭିନ୍ନ ଭିନ୍ନ ସଂସ୍ଥାକୁ ପ୍ରଦାନ କରାଯାଇଛି। ବିଶେଷକରି ବ୍ରହ୍ମପୁର ପାରଳା ମହାରାଜ ବୈଷୟିକ ମହାବିଦ୍ୟାଳୟ ପରିସରରେ ପ୍ରାୟ ୧ହଜାର ଔଷଧୀୟ ଚାରାରୋପଣ ମଧ୍ୟ କରାଯାଇଥିଲା। ଏହିଅବସରରେ ବ୍ୟାଙ୍କର ଭୁବନେଶ୍ୱର ମଣ୍ଡଳର ମୁଖ୍ୟ ମହାପ୍ରବନ୍ଧକ ଚନ୍ଦ୍ରଶେଖର ଶର୍ମା ମୁଖ୍ୟ ଅତିଥି ଭାବେ ଯୋଗଦେଇ ମହାବିଦ୍ୟାଳୟର ଛାତ୍ରୀଛାତ୍ରମାନଙ୍କୁ ଉତ୍ସାହିତ କରିଥିଲେ। ଅପର ପକ୍ଷରେ ବ୍ୟାଙ୍କର ବ୍ରହ୍ମପୁର ପ୍ରଶାସନିକ କାର୍ଯ୍ୟାଳୟଠାରେ ଆୟୋଜିତ ଏକ ସ୍ୱତନ୍ତ୍ର କାର୍ଯ୍ୟକ୍ରମରେ ଲୋକ ସେବକ ମଣ୍ଡଳର ବ୍ରହ୍ମପୁର ଶାଖାକୁ ଏକ ନୂତନ ଆମ୍ବୁଲାନ୍ସ ଦିଆଯାଇଥିଲା। ଏପରିକି ଲୋକ ସେବକ ମଣ୍ଡଳର ଅଧ୍ୟକ୍ଷ ରାଜେନ୍ଦ୍ର କୁମାର ଜେନାଙ୍କୁ ଶର୍ମା ଆମ୍ବୁଲାନ୍ସର ଚାବି ହସ୍ତାନ୍ତର କରିଥିଲେ। ଅନ୍ୟମାନଙ୍କ ମଧ୍ୟରେ ବ୍ୟାଙ୍କର ବ୍ରହ୍ମପୁର କାର୍ଯ୍ୟାଳୟର ସହ ଉପ ମହାପ୍ରବନ୍ଧକ (ବ୍ୟବସାୟ ଓ ପରିଚାଳନା) ସନ୍ଦିପ କୁମାର ଚୌବେଙ୍କ ସମେତ ବହୁ ବରିଷ୍ଠ ଅଧିକାରୀ ମଧ୍ୟ ଉକ୍ତ କାର୍ଯ୍ୟକ୍ରମରେ ଉପସ୍ଥିତ ଥିଲେ।

ଭାରତପେର ନୂତନ କ୍ୟାମ୍ପେନ ଅଭିଯାନ

ନୂଆଦିଲ୍ଲୀ,୨୮।୧୦

ଦେଶର ପ୍ରମୁଖ ଫିନ୍‌ଟେକ୍ କମ୍ପାନୀ ଭାରତପେ ପକ୍ଷରୁ ଏକ ନୂତନ କ୍ୟାମ୍ପେନ ଅଭିଯାନ ସମ୍ପର୍କରେ ଘୋଷଣା କରାଯାଇଛି। ବିଶେଷକରି କମ୍ପାନୀର ନୂଆ ପ୍ରକାରର ମାର୍କେଟିଂ କ୍ୟାମ୍ପେନ 'ମାଇଁ ଶପ ମାଇଁ ଆଡ୍' ଅଭିଯାନର ଶୁଭାରମ୍ଭ କରାଯାଇଛି। ଏହି ଅଭିଯାନ ଭାରତରେ ଫିନ୍‌ଟେକ୍ ଉଦ୍ୟୋଗ ମଧ୍ୟରେ ଏକ ବଡ ପରିବର୍ତ୍ତନ ଆଣିପାରିବ ବୋଲି ଆକଳନ କରାଯାଉଛି। ଏପରିକି ଭାରତରେ ଫିନ୍‌ଟେକ ଉଦ୍ୟୋଗଗୁଡିକରେ ଏହି ଅଭିଯାନ ବହୁ ଅଫ୍‌ଲାଇନ ବ୍ୟବସାୟୀଙ୍କୁ ନିଜର ଭିଡିଓ ବିଜ୍ଞାପନ ସୃଷ୍ଟି କରିବାକୁ ସୁଯୋଗ ଦେଇଥାଏ। ଯେଉଁଥିରେ ରୋହିତ ଶର୍ମା ଓ କେ.ଏଲ୍. ରାହୁଲଙ୍କ ପ୍ରୋତ୍ସାହନ ମଧ୍ୟ ରହିଛି। ଅପରପକ୍ଷରେ ବ୍ୟବସାୟୀମାନେ ଏହାଦ୍ୱାରା ନିଜ ଦୋକାନ ପାଇଁ ମଧ୍ୟ ଗ୍ରାହକ ସୃଷ୍ଟି କରିପାରିବେ। ବିଜ୍ଞାପନ ସୃଷ୍ଟି କରିବା ପ୍ରକ୍ରିୟା ବହୁତ ସରଳ । ୩ଟି ସରଳ ଉପାୟରେ ଦୋକାନ ମାଲିକମାନେ ଭାରତ ପେ ଆପ୍ ଜରିଆରେ ନିଜର ବ୍ୟକ୍ତିଗତ ବିଜ୍ଞାପନ ସୃଷ୍ଟି କରିପାରିବେ। ଏପରିକି ବ୍ୟବସାୟୀମାନେ ଭାରତ ପେ ଆପ୍‌କୁ ଯାଇ 'ମାଇଁ ଶପ୍ ମାଇଁ ଆଡ୍' ବିଭାଗ ପରିଦର୍ଶନ କରିପାରିବେ। ଦୋକାନର ନାମ, ଯୋଗାଯୋଗ ଓ ବ୍ୟବସାୟ ବର୍ଗ ବିବରଣୀ ଦାଖଲ କରିବା ଆବଶ୍ୟକ। ଏହାକୁ ପୋଷ୍ଟ କରି ସେମାନଙ୍କୁ ଦୋକାନ ସମ୍ମୁଖ ପୋଟ୍ରେଟ ମୋଡ୍‌ରେ ଏକ ଚିତ୍ରକୁ ଅପ୍‌ଲୋଡ୍ କରିବାକୁ ହେବ। ବ୍ୟକ୍ତିଗତ ବିଜ୍ଞାପନ ୪୮ଘଣ୍ଟା ମଧ୍ୟରେ ବିତରଣ କରାଯାଇଥାଏ। ଏ ସମ୍ପର୍କରେ ଭାରତ ପେର ମୁଖ୍ୟ ମାର୍କେଟିଂ ଅଧିକାରୀ ପାର୍ଥ ଜୋଷୀ କହିଛନ୍ତି, ମାଇଁ ଶପ ମାଇଁ ଆଡ୍'ଅଭିଯାନ ଶୁଭାରମ୍ଭ କରି ଆମେ ବେଶ୍ ଆନନ୍ଦିତ । ଏହି ପଦକ୍ଷେପ ଖୁଚୁରା ଦୋକାନୀଙ୍କୁ ପରବର୍ତ୍ତୀ ମାର୍ଗ ପ୍ରଦାନ କରିବ ଓ ପ୍ରସିଦ୍ଧ କ୍ରିକେଟରଙ୍କ ସହ ନିଜର ବିଜ୍ଞାପନ ପ୍ରସାରିତ ହେବାକୁ ସୁଯୋଗ ଦେବ। ମୁଁ ନିଶ୍ଚିତ ଯେ ଏହି ପଦକ୍ଷେପ ସେମାନଙ୍କ ବ୍ୟବସାୟ ଉପରେ ସକାରାତ୍ମକ ପ୍ରଭାବ ପକାଇବ। ଏପରିକି ପାଇଲଟ ପର୍ଯ୍ୟାୟରେ ବ୍ୟବସାୟୀଙ୍କୁ ଏକ ସୀମିତ ସେଟ୍ ସହିତ ଆମେ ଏହାକୁ ଚେଷ୍ଟାକରି ଭଲ ପ୍ରତିକ୍ରିୟା ପାଇଥିଲୁ।

ଇଏସ୍‌ଆଇସି ସହ ବେଦାନ୍ତ ଲାଞ୍ଜିଗଡ଼ର ଏମ୍‌ଓୟୁ

ଭୁବନେଶ୍ୱର,୨୮।୧୦

ଦେଶର ପ୍ରମୁଖ ଘରୋଇ କମ୍ପାନୀ ବେଦାନ୍ତ ଆଲୁମିନିୟମର ଲାଞ୍ଜିଗଡ଼ ୟୁନିଟ୍ ସହ କର୍ମଚାରୀ ରାଜ୍ୟ ବୀମା ନିଗମ (ଇଏସ୍‌ଆଇସି) ମଧ୍ୟରେ ଏକ ବୁଝାମଣାପତ୍ର (ଏମ୍‌ଓୟୁ) ସ୍ୱାକ୍ଷର ହୋଇଯାଇଛି। ଏପରିକି ଉକ୍ତ ସହଭାଗିତାର ଏକ ଅଂଶ ଭାବେ କଳାହାଣ୍ଡିର ଲାଞ୍ଜିଗଡ଼ଠାରେ ଥିବା ବେଦାନ୍ତ ଡାକ୍ତରଖାନା ବର୍ତ୍ତମାନ ଇଏସ୍‌ଆଇସିର ଏକ ନିଯୁକ୍ତିଦାତା ଡିସ୍‌ପେନସାରି ଭାବେ ମାନ୍ୟତା ହାସଲ କରିଛି। ଏହି ମାନ୍ୟତା ପାଇବା ଦ୍ୱାରା ବେଦାନ୍ତ ହସ୍ପିଟାଲରେ ଇଏସ୍‌ଆଇସିର ହିତାଧିକାରୀମାନେ ମାଗଣାରେ ଚିକିତ୍ସା ସେବା ଓ ସୁବିଧା ପାଇପାରିବେ। ବିଶେଷକରି ଇଏସ୍‌ଆଇସି ସାଧାରଣ ସ୍ୱାସ୍ଥ୍ୟଜନିତ ଆପଦକୁ ତିନିସ୍ତରୀୟ ସହାୟତା ଯଥା ପ୍ରାଥମିକ, ମାଧ୍ୟମିକ ଓ ତୃତୀୟ ଶ୍ରେଣୀରେ ବିଭକ୍ତ କରିଛି, ଯେଉଁଥିରେ ଜଣେ ଇଏସ୍‌ଆଇସିର ହିତାଧିକାରୀ ଚିକିତ୍ସା ପାଇପାରିବେ।

ଏ ସମ୍ପର୍କରେ ବେଦାନ୍ତ ଆଲୁମିନିୟମର ଡେପୁଟି ସିଇଓ (ଆଲୁମିନା ବିଜ୍‌ନେସ) ଜି. ଜି. ପାଲ କହିଛନ୍ତି, ଆମ କର୍ମଚାରୀ ଓ ବ୍ୟବସାୟିକ ଭାଗୀଦାରିଙ୍କ କଲ୍ୟାଣ ଆମ ପାଇଁ ସବୁଠାରୁ ମୂଲ୍ୟବାନ। ଇଏସ୍‌ଆଇସି ସହ ଏହି ସହଭାଗିତା ଆମର କର୍ମଚାରୀ ଓ ସେମାନଙ୍କ ପରିବାର ସଦସ୍ୟଙ୍କୁ ମଧ୍ୟ ଇଏସ୍‌ଆଇସିର କଲ୍ୟାଣକାରୀ ଯୋଜନାରୁ ସୁବିଧା ଓ ଲାଭ ମିଳିବ। ଲାଞ୍ଜିଗଡ଼ ବେଦାନ୍ତ ହସ୍ପିଟାଲ ଲୋକମାନଙ୍କୁ ଦୀର୍ଘ ୧୫ବର୍ଷ ହେଲା ଚିକିତ୍ସା ସେବା ଯୋଗାଇ ଦେଇ ଆସୁଛି। ଏହି ହସ୍ପିଟାଲ ଦ୍ୱାରା ଆମେ ଏବେ ଇଏସ୍‌ଆଇସିର ଅତିରିକ୍ତ ଚିକିତ୍ସା ସେବା ମଧ୍ୟ ପ୍ରଦାନ କରିବୁ।

ସେହିଭଳି ଇଏସ୍‌ଆଇସିର ଆଞ୍ଚଳିକ ନିର୍ଦ୍ଦେଶକ ଓଡ଼ିଶା ଭୁବନେଶ୍ୱରର ପାର୍ଥସାରଥି ପଣ୍ଡା କହିଛନ୍ତି, ଆମେ ଖୁସି ଯେ ବେଦାନ୍ତ ତା'ର ହସ୍ପିଟାଲ ସହିତ ଇଏସ୍‌ଆଇସିକୁ ସାମିଲ କରାଇଛି, ଯାହାଦ୍ୱାରା ସ୍ଥାନୀୟ ଗୋଷ୍ଠୀ ବହୁଲାଭବାନ ହେବେ। ଏହି ପଦକ୍ଷେପ ଦ୍ୱାରା ବେଦାନ୍ତର କର୍ମଚାରୀମାନେ ବିଶେଷ ଭାବେ ଉପକୃତ ହେବେ। ବେଦାନ୍ତ ଲାଞ୍ଜିଗଡ଼ କର୍ମଚାରୀ ଓ ସ୍ଥାନୀୟ ଜନବର୍ଗଙ୍କ କଲ୍ୟାଣ ପାଇଁ ଅନେକ ପଦକ୍ଷେପ ଗ୍ରହଣ କରିଛି।

ଆପୋସ ବୁଝାମଣାରେ ହେବ କାରବାର

କଟକ,୨୮।୧୦(ନି.ପ୍ର.)

ଦୀର୍ଘଦିନ ଧରି କୁକୁଡ଼ା ଚାଷ କରୁଥିବା ଚାଷୀ ଓ ଚାଷୀଙ୍କୁ କୁକୁଡା ଛୁଆ, ଦାନା ଓ ଔଷଧ ଆଦି ଯୋଗାଉଥିବା କମ୍ପାନୀମାନଙ୍କ ମଧ୍ୟରେ ଲାଭାଂଶକୁ ନେଇ ଉପୁଜିଥିବା ବିବାଦର ସମାଧାନ ପାଇଁ ଶୁକ୍ରବାର ସ୍ଥାନୀୟ ବାଦାମବାଡିସ୍ଥିତ ବିସାଲ ଇନ୍ ହୋଟେଲରେ କୁକୁଡ଼ା ବିକ୍ରେତା ସଂଘର ବରିଷ୍ଠ ସଦସ୍ୟ ପ୍ରବୋଧ କୁମାର ସାହାଣୀଙ୍କ ନେତୃତ୍ୱରେ ଏକ ବୈଠକର ଆୟୋଜନ କରାଯାଇଥିଲା। ବିଶେଷକରି କୁକୁଡା ଚାଷ କରୁଥିବା ଚାଷୀଙ୍କ ପାଖରୁ କମ୍ପାନୀମାନେ କୁକୁଡା ଉଠାଣ କରି ଗାଡି ମାଧ୍ୟମରେ ବିକ୍ରେତାଙ୍କ ପାଖରେ ପହଞ୍ଚାଇଥାନ୍ତି । ହେଲେ ଗାଡ଼ି ଯୋଗେ କୁକୁଡା ଆସୁଥିବା ବେଳେ କିଛି ଚାଷୀ ଓ ଅସାମାଜିକ ବ୍ୟକ୍ତି ରାସ୍ତା ମଝିରେ ଗାଡିକୁ ଅଟକାଇ ବିଭିନ୍ନ ପ୍ରକାର ସମସ୍ୟା ସୃଷ୍ଟି କରିଥାନ୍ତି । ଯାହାଦ୍ୱାରା କୁକୁଡା ବିକ୍ରେତାଙ୍କ ପାଖରେ କୁକୁଡା ଠିକ୍ ଭାବରେ ପହଞ୍ଚ ପାରି ନ ଥାଏ। ଫଳରେ ଗ୍ରାହକମାନେ ଏହା ଦ୍ୱାରା ବିଭିନ୍ନ ପ୍ରକାରର ଅସୁବିଧାର ସମ୍ମୁଖୀନ ହୋଇଥାନ୍ତି । ଉକ୍ତ ସମସ୍ୟାର ସ୍ଥାୟୀ ସମାଧାନ ନିମନ୍ତେ ରାଜ୍ୟ କୁକୁଡା ବିକ୍ରେତା ସଂଘ ପକ୍ଷରୁ ଏକ ବୁଝାବଣା ହୋଇଥିବା ଜଣାପଡିଛି। ମୁଖ୍ୟତଃ ଚାଷୀଙ୍କ ଲାଭାଂଶକୁ ନେଇ ଏହି ବିବାଦ ଦେଖା ଦେଇଥିଲା । ଏହି ବିବାଦର ସ୍ଥାୟୀ ସମାଧାନ ନ ହେବା ପର୍ଯ୍ୟନ୍ତ ଚାଷୀ ଓ କମ୍ପାନୀ ଉଭୟଙ୍କ ମଧ୍ୟରେ ଆପୋସ ବୁଝାମଣାରେ କାରବାର ହେବ ବୋଲି ବୈଠକରେ ସହମତି ପ୍ରକାଶ ପାଇଛି। ଏଥିରେ ସୁଗୁଣା ଆଇବି, ପଶୁପତି, ସାଲିମାର, ଇଷ୍ଟର୍ଣ୍ଣ, ପୋଲଟେକ୍, ଜେକେ, ଭୈରବୀ, ବାରାମତୀ, ସାହୁ ଟ୍ରେଡର ଓ ସୌରୀ ଫିଡ୍ ଆଦି କୁକୁଡା କମ୍ପାନୀ ଏବଂ ଚାଷୀଙ୍କ ମଧ୍ୟରେ ବିସ୍ତୁର ଆଲୋଚନା ହୋଇଥିଲା।

ଫୁରସତ୍

ମିସ୍ ୟୁନିଭର୍ସ ଅର୍ଗାନାଇଜେଶନର ନୂଆ ମାଲିକାଣୀ ଆନେ

ବ୍ୟାଙ୍କକ୍

ଥାଇଲାଣ୍ଡର ଟ୍ରାନ୍ସଜେଣ୍ଡର ମହିଳା ବ୍ୟବସାୟୀ ଆନେ ଜାକାପୋଙ୍ଗ ଜାକ୍ରାଜୁଟାଟିପ୍ ୨୦ ନିୟୁତ ଡଲାର ମୂଲ୍ୟରେ ମିସ୍ ୟୁନିଭର୍ସ ଅର୍ଗାନାଇଜେଶନ୍ କିଣି ଇତିହାସ ସୃଷ୍ଟି କରିଛନ୍ତି। ମିସ୍ ୟୁନିଭର୍ସିଟିର ପ୍ରତିଯୋଗିତାର ୭୧ ବର୍ଷ ମଧ୍ୟରେ ପ୍ରଥମ କରି ଜଣେ ମହିଳା ଏହି ଅର୍ଗାନାଇଜେଶନ୍‌ର ମାଲିକାଣୀ ହୋଇଛନ୍ତି। ଆନେଙ୍କ କମ୍ପାନୀ ଜେକେଏନ୍ ଗ୍ଲୋବାଲ୍ ଗ୍ରୁପ୍ ପ୍ରାରମ୍ଭିକ ସମୟରେ ଥାଇଲାଣ୍ଡରେ ପ୍ରୋଜେକ୍ଟ ରନ୍‌ୱେ ଏବଂ ସାର୍କଟାଙ୍କ୍ କାର୍ଯ୍ୟକ୍ରମ ପ୍ରସାରଣ କରୁଥିଲା। ମିସ୍ ୟୁନିଭର୍ସ ଅର୍ଗାନାଇଜେଶନ୍ କିଣିବା ଆନେଙ୍କ ବ୍ୟବସାୟରେ ଅନେକ ବୃଦ୍ଧି ଘଟାଇବ ବୋଲି ସେ କହିଛନ୍ତି। ଇଣ୍ଟରନ୍ୟାଶନାଲ ମ୍ୟାନେଜ୍‌ମେଣ୍ଟ ଗ୍ରୁପ୍ ୨୦୧୫ରେ ଏହି ଅର୍ଗାନାଇଜେଶନ୍‌କୁ କିଣିଥିଲା। ଏହା ପୂର୍ବରୁ ଆମେରିକାର ପ୍ରାକ୍‌ପୂର୍ବ ରାଷ୍ଟ୍ରପତି ଡୋନାଲ୍ଡ ଟ୍ରମ୍ପଙ୍କ ନିକଟରେ ୧୯୯୬ରୁ ୨୦୧୫ ପର୍ଯ୍ୟନ୍ତ ଏହାର ସହମାଲିକାନା ଥିଲା। ଜେକେଏନ୍ ଗ୍ଲୋବାଲ୍ ଗ୍ରୁପ୍ ମାଲିକାନା ଅଧିକାର କରିବା ପରେ ପଉଲା ଶୁଗାର୍ଟ ଅର୍ଗାନାଇଜେଶନ୍‌ର କାର୍ଯ୍ୟକାରୀ ଅଧ୍ୟକ୍ଷ ରହିବା ସହ ଏମି ଇମେରିଚ୍ ଏହାର ସିଇଓ ପଦରେ ରହିଛନ୍ତି। ଆନେଙ୍କ କମ୍ପାନୀ ମିସ୍ ୟୁନିଭର୍ସ ଅର୍ଗାନାଇଜେଶନ କିଣିବା ଦ୍ୱାରା ସୁନ୍ଦରୀ ପ୍ରତିଯୋଗିତା କ୍ଷେତ୍ରରେ ଆସନ୍ତା ଦିନମାନଙ୍କରେ ଅଧିକରୁ ଅଧିକ ଉନ୍ନତି ଓ ନୂଆ ଜିନିଷ ଦେଖିବାକୁ ମିଳିବ ବୋଲି ଏଣ୍ଡଇଭୋର କମ୍ପାନୀ ସଭାପତି ମାର୍କ ଶାପିରୋ କହିଛନ୍ତି। ଆନେ ଜଣେ ଟ୍ରାନ୍ସଜେଣ୍ଡର ମହିଳା ହୋଇଥିବାବେଳେ ସେ ନିଜ ସମ୍ପର୍କରେ ସବୁବେଳେ ସ୍ପଷ୍ଟ ମନ୍ତବ୍ୟ ରଖିଥାନ୍ତି। ଏଥିସହ ଟ୍ରାନ୍ସଜେଣ୍ଡରଙ୍କ ଅଧିକାର ଓ ହିତ ସାଧନ ପାଇଁ ସେ ସବୁବେଳେ ସ୍ୱର ଉତ୍ତୋଳନ କରିଥାନ୍ତି। ଅନେକ ଟ୍ରାନ୍ସଜେଣ୍ଡର ଆନେଙ୍କୁ ନିଜ ପ୍ରେରଣା ବୋଲି ଭାବିଥାନ୍ତି।

'ବିଶ୍ୱାସ ସ୍ୱରୂପମ୍'ର ଅନାବରଣ ଆଜି

ଜୟପୁର: ରାଜସ୍ଥାନର ନାଥଦ୍ୱାରା ସହରରେ ତିଆରି ହୋଇଥିବା ୩୬୯ ଫୁଟ ଶିବ ମୂର୍ତ୍ତିର ଅନାବରଣ ଶନିବାର କରାଯିବ। ଏହି ମୂର୍ତ୍ତିର ନାମ 'ବିଶ୍ୱାସ ସ୍ୱରୂପମ୍' ରଖାଯାଇଛି। ସଙ୍ଘ ମୋରାରି ବପୁ ଏହି ମୂର୍ତ୍ତୀର ଅନାବରଣ କରିବାର କାର୍ଯ୍ୟକ୍ରମ ରହିଥିବାବେଳେ ମୁଖ୍ୟମନ୍ତ୍ରୀ ଅଶୋକ ଗେହଲଟ ଏଥିରେ ସାମିଲ ହେବେ। ତତ୍ ପଦମ ସଂସ୍ଥାନ ପକ୍ଷରୁ ଏହି ବିଶାଳ ମୂର୍ତ୍ତି ତିଆରି କରାଯାଇଛି। ତେବେ ଏହା ବିଶ୍ୱର ସବୁଠୁ ଉଚ୍ଚତମ ଶିବମୂର୍ତ୍ତି ହେବାକୁ ଥିବାବେଳେ ୨୫୦ କି.ମି ପବନର ବେଗକୁ ଏହା ସମ୍ଭାଳି ପାରିବ ବୋଲି ସଂସ୍ଥାନ ପକ୍ଷରୁ କୁହାଯାଇଛି । ମୂର୍ତ୍ତି ଅନାବରଣ ପରେ ୯ ଦିନ ଧରି ସ୍ଥାନୀୟ ଅଞ୍ଚଳରେ ପ୍ରବଚନ, ସତ୍‌ସଙ୍ଗ ଭଳି କାର୍ଯ୍ୟକ୍ରମ କରାଯିବ।

CLASSIFIED DISPLAY
ALL EDITION - B/W (Everyday)
MORE SPACE • SAME PRICE
For Booking Contact 0674-2580385 9637280816, 7894447167, 9338229525

NATIONAL FINANCE
ଭାରତର ନଂ-୧ କମ୍ପାନୀ
ନ୍ୟାସନାଲ

ଧଳାପାରା

ଗଳ୍ପ

ପ୍ରତାପ ବିଶ୍ୱାଳ

"ମୁଁ ବାପାଙ୍କୁ ପେପର ଓ ରଙ୍ଗବୁଡ଼ା ତୂଳୀଟା ଦେଇ ଫୋନ୍‌ଟା ଧରି ବାହାରି ଆସିଲି ବାହାରକୁ। କହିଲି, ବାପା ଆଜି କାହିଁ ଏଣୁତେଣୁ ଗପୁଛନ୍ତି। ଝର୍କାଆଡ଼କୁ ଚାହିଁ କହୁଛନ୍ତି ଧଳାପାରାଟାଏ ବସିଛି। ମୋତେ କାଗଜ, ତୂଳୀ ଦେ', ମୁଁ ତା' ଚିତ୍ର ଆଙ୍କିବି। ଭାଇ କହିଲା- ମୁଁ ବି କାଲିରାତିରେ ଧଳାପାରାର ସ୍ୱପ୍ନ ଦେଖିଛି।"

କୋଠରିର ସେଇ ଦରମେଲା ଦ୍ୱାର ଏବେ ବି ସେମିତି ଦରମେଲା। ଖଟ ଉପରକୁ ଚାହିଁଲେ ଦିଶିଯାଏ ସୂର୍ଯ୍ୟ ଚନ୍ଦ୍ର ପରି ଦୁଇଟି ଆଖି। ଯେମିତି ପଚାରନ୍ତି କେମିତି ଅଛୁରେ? ତାଙ୍କର ଏ ପ୍ରଶ୍ନଟା ମୋତେ ଲାଗେ ସେ ଜାଣିବାକୁ ଚାହୁଁଛନ୍ତି କେମିତି ଅଛି ଆଜିର ଏ ପୃଥିବୀ। ବର୍ଷେ ହେଲା ସେ ଦେଖିନାହାନ୍ତି ତାଙ୍କ କୋଠରି ବାହାରର ପୃଥିବୀକୁ। ହାତ ପାଦରେ ଶିକୁଳି ନ ଥାଇ ବି କୋଠରିରେ ସେ ବନ୍ଦୀ। ଗୋଟିଏ ପାରାଲିସିସ୍ ଆକ୍ରାନ୍ତ ବିଛଣାରୁ ଉଠିପାରୁ ନ ଥିବା ରୋଗୀକୁ କ'ଣ ବା କୁହାଯାଇପାରିବ। ସକାଳ ସୂର୍ଯ୍ୟର ଆଲୋକ ସ୍କାଏଲାଇଟ୍ ବାଟେ କୋଠରିକୁ ଆସିଲେ କୁହନ୍ତି ଖୋଲି ଦିଅରେ ସେ ଝର୍କା ଟିକିଏ। କେବେ କିଏ ଖୋଲନ୍ତି ତ କେବେ ଖୋଲନ୍ତି ନାହିଁ।

ସେ କୁହନ୍ତି ତାଙ୍କ ପରିଚିତ ପୃଥିବୀ କଥା। ତାଙ୍କ ପାଇଁ ଖରା, ବର୍ଷା, ଶୀତ, କାକର ସବୁ ସମାନ ହେଲେ ବି ସେ ପଚାରନ୍ତି ଏବେ ବି ଋତୁସବୁ ଆସୁଛନ୍ତି ନା ଆମ ଏ ପୃଥିବୀକୁ? କାହିଁ ତ କାଉ ରାବୁନି, କୋଇଲି ଗାଉନି। ବଦଳିଯାଇଛି ତା'ହେଲେ ପୁରୁଣା ପୃଥିବୀ। ଆଉ କ'ଣ ଯୋଗୀ ଗୀତ ଗାଉଛି? ଗଛର ସବୁଜ ପତ୍ରସବୁ ସୂର୍ଯ୍ୟରଶ୍ମିରେ ଭୋକ ତିଆରି କରୁଛନ୍ତି। ଉଡୁରି ପଡୁଛି ଗାଁ ବିଲ ମାର୍ଗଶିରର ଡାଆଣିଆ ଖରାରେ। ଏବେ କ'ଣ ମନ୍ଦିରରେ ଆଳତି ହେଉଛି? ଫୁଲମାନେ ହସୁଛନ୍ତି ଗଛରେ ଗଛରେ?

ମୁଁ ହଁ କହିଲେ ସେ କହନ୍ତି- ଆଃ, କେଉଁଠି ତା'ହେଲେ ଛିଣ୍ଡିଗଲା ଯୋଗୀ କେନ୍ଦରାର ତାର ଟିକକ! କେମିତି ଖସିଲା ବଡ଼ଦେଉଳରୁ ପଥର। କେମିତି ଖଣ୍ଡିତ ହୋଇଗଲା କୋଣାର୍କର ମୂର୍ତ୍ତି। ମୋତେ ଯିବାକୁ ହେବ, ଯାଇ ତା'ର ଫଟୋ ଉଠାଇବାକୁ ପଡ଼ିବ।

ବାପା ଚିତ୍ରଶିଳ୍ପୀ। ଫଟୋଗ୍ରାଫର୍ ବି। ତାଙ୍କର ଏ ଘରେ ଅଛି ଅନେକ ଫଟୋର ଆଲବମ୍। ଅନେକ ସାଇତା ଚିତ୍ରର ଇତିହାସ ଅଛି ସେସବୁ ଆଲବମ୍‌ରେ। କେବେକେବେ କୁହନ୍ତି- ବାପାରେ, ସେ ଥାକରୁ ଏତେ ନମ୍ବର ଆଲବମ୍‌ଟା ଆଣେ ତ। ଅଣ୍ଟାଠାରୁ ପାଦଯାଏଁ ଉଠାଇ ପାରୁ ନ ଥିବା ଅବୟବକୁ ଦୁଇ ହାତରେ ଭରାଦେଇ ଉଠାଇ ଖଟବାଡ଼ାରେ ତକିଆକୁ ଆଉଜାଇ ବସି ଦେଖନ୍ତି। ଦେଖାନ୍ତି ମୋତେ। ବାଙ୍କି ଯାଇଥିବା ଓଠରେ ଖନେଇ ଖନେଇ କୁହନ୍ତି ଫଟୋର ଇତିହାସ। ଆଙ୍ଗୁଠି ବୁଲାଇ ଆଣନ୍ତି ଫଟୋ ଉପରେ। ଲୁହ ପଡ଼ି ଓଦା ହୋଇଯାଏ ଫଟୋ। ଚିହ୍ନାଇ ଦିଅନ୍ତି ଆମ ପିଲାବେଳର ଫଟୋକୁ ଦେଖାଇ, ଆମ ତିନି ଭାଇଭଉଣୀ ଓ ବୋଉକୁ। କେତେବେଳେ ଆମ ଭିତରୁ କିଏ ବାପାଙ୍କ ପିଠିରେ ନାଉ ହୋଇଛୁ। କେତେବେଳେ ସାଇକେଲ୍‌ରେ ବସିଛୁ। ପୁଣି କେତେବେଳେ

ଠାକୁର ଘରେ ବସି ପ୍ରାର୍ଥନା କରୁଛୁ। ବୋଉ କେମିତି ଲକ୍ଷ୍ମୀ ପୂଜା କରୁଛି, କାନ୍ଥରେ ଖୋଟି ପକାଉଛି, ଲୁଗା କାଢୁଛି, ରୋଷେଇ କରୁଛି।

ବୋଉ ସେପୁରକୁ ଗଲାଣି ଅନେକ ଦିନରୁ। ବଡ଼ଭାଇର ଚାକିରି ବାଙ୍ଗାଲୋରରେ। ସେ ତା' ସ୍ତ୍ରୀ ସହ ସେଠି। ଭଉଣୀ ରହୁଛି ଯାଇ ଦିଲ୍ଲୀରେ। ବାପାଙ୍କ ଏ ଅବସ୍ଥା ଜାଣି ବର୍ଷକ ଭିତରେ ଭାଇଭଉଣୀ ଦୁଇ ଥର ଆସି ସାରିଲେଣି। ନିକଟରେ ଆସିବା ବୋଧେ ତିନି ମାସରୁ ଊର୍ଦ୍ଧ୍ୱ ହୋଇସାରିଲାଣି। ଭାଉଜଙ୍କ ଡେଲିଭରି ଡେଟ୍ ବୋଧେ ଏଇ ପାଖାପାଖି କିଛି ଦିନରେ, ଯାହା ମୁଁ ଭଉଣୀ ପାଖରୁ ଶୁଣିଛି।

ବାପା ଆମ ଦୁଇ ଭାଇଙ୍କୁ ନାଁ ନ ଧରି ଡାକନ୍ତି 'ବାପା'। ଭଉଣୀକୁ ଡାକନ୍ତି 'ମା'। କୁହନ୍ତି ବାପରେ, ଅମୁକ କାମଟା କରିଦିଅ ତ। ଭଉଣୀକୁ କୁହନ୍ତି ମା'ରେ, ଭାତ ମୁଠାଏ ବାଢ଼ିଲୁ। ବାପାଙ୍କ ଏପରି ଡାକରେ ଥରେ ପଡ଼ିଶା ଘର ଅଜା ହିସାବ ହେବ ଜଣେ କହିଥିଲେ, "ଆରେ ପୁଅକୁ ନାଁ ନ ଧରି ଡାକି, ବାପା କ'ଣ ଡାକୁଛୁ? ସିଏ କ'ଣ ତୋ' ବାପା?" ମୋର ମନେଅଛି ବାପା ସେଦିନ କହିଥିଲେ- "ପୁଅ ଦିନେ ବାପ ହେବ ନା! ଏବେ ବାପା ଡାକିଲେ କ୍ଷତି କ'ଣ? ବାପାର କର୍ତ୍ତବ୍ୟ ନିଭାଇ ସାରିଲା ପରେ ବର୍ତ୍ତମାନ ତାଙ୍କ କର୍ତ୍ତବ୍ୟ ସେ କରୁଛନ୍ତି। ସେତେବେଳେ ସେମାନେ ବାପା ଉପରେ ନିର୍ଭରଶୀଳ ଥିଲେ। ବର୍ତ୍ତମାନ ମୁଁ ତାଙ୍କ ଉପରେ ନିର୍ଭରଶୀଳ। ପିଲାଙ୍କ ହାନିଲାଭ, ଭଲମନ୍ଦ, ଦୁଃଖକଷ୍ଟ, ରୋଗବୈରାଗ୍ୟ କଥା ବୁଝିବା ହିଁ ବାପାର କର୍ତ୍ତବ୍ୟ। ବୁଢ଼ା ହେଲା ପରେ ସେ ଆମର ହାନିଲାଭ, ଭଲମନ୍ଦ, ଦୁଃଖସୁଖ, ରୋଗବୈରାଗ୍ୟରେ ଚିନ୍ତିତ। ସେମାନେ ବାପା ନୁହନ୍ତି ତ ଆଉ କ'ଣ?"

ଅଜା ଚୁପ୍ ହୋଇଯାଇଥିଲେ। ମୋତେ କିନ୍ତୁ ପ୍ରେରଣାଦାୟୀ ଲାଗିଥିଲା ବାପାଙ୍କର ଏହି କଥା କେଇପଦ।

ଆଜି କହିଲେ- "ବାପାରେ ଭାଇ ଆଉ ଫୋନ୍ କରିନି?" ମୁଁ କହିଲି- "ହଁ କାଲି କରିଥିଲେ। ମୁଁ ଦୋକାନରେ ଥିଲି। ତୁମ କଥା ପଚାରୁଥିଲେ।" : ତୁ ତାକୁ ମୋ' ବିଷୟରେ ବିଶେଷ କିଛି କହିବୁନି। ମୁଁ ତ ଶୁଖିଲା ଗଛଟାଏ। ଟିକିଏ ପବନରେ ଉପୁଡ଼ି ପଡ଼ିବି। କ'ଣ ଅଳପ ବାଟ ହୋଇଛି ଚାଲିଆସିବ। ତେଣେ ପୋରୁହାଁ ପୋଖତି ବୋହୂଟାକୁ ଛାଡ଼ି ଆସିଲେ କେତେବେଳେ କେଉଁ କଥା।

ମୁଁ ହୁଁ କହିଲି। ବାହୁଡ଼ାଯାତ୍ରା ଦିନ ବାପା ସ୍ପଷ୍ଟ କଥା କହିଲା ଭଳି ଆମେ ସମସ୍ତେ ଅନୁଭବ କଲୁ। ବନ୍ଦ ହୋଇଥିବା ଝର୍କାଆଡ଼କୁ ହାତ ଦେଖାଇ କହିଲେ ଧଳାପାରାଟିଏ ଆସି ଝର୍କା ବନ୍ଧରେ ବସିଛି। ତାକୁ ମୁଠାଏ ଚାଉଳ ଆଣି ଦେ ଆଉ ମୋ' କ୍ୟାମେରାଟା ଦେ, ମୁଁ ଫଟୋ ଉଠାଇବି। ପୁଣି କହିଲେ- ନା ନା କ୍ୟାମେରା ନୁହେଁ, ମୋ' ତୂଳୀଟା, ନ ହେଲେ ପେପରଖଣ୍ଡେ ଦେ' ତ ମୁଁ ତା' ଚିତ୍ର ଆଙ୍କିବି। କେମିତି ଲୋଭାଣିଆ ଦୃଷ୍ଟିରେ ଚାହିଁଛି ମୋତେ!

ମୁଁ ଝର୍କା ଖୋଲି ଦେଖେ ତ ସମୟ ଅପରାହ୍ଣରୁ ଗଡ଼ିଯାଇଛି। ମେଘାଚ୍ଛନ୍ନ ଆକାଶ। ବଡ଼ ଝଙ୍କାଳିଆ ଆମ୍ବଗଛଟା ତା'ର ସବୁଜ ପତ୍ର ଧରି ଛିଡ଼ାହୋଇଛି। କହିଲି- ବାପା, ପାରା କାହିଁ? ବାପା କିନ୍ତୁ କହିଲେ, ତୁ ପେପର୍ ଖଣ୍ଡେ ତୂଳୀଟା ଦେ' ନା। ମୁଁ ବାପାଙ୍କୁ ଖଟବାଡ଼ାରେ ଆଉଜାଇ ବସାଇ ତାଙ୍କ ହାତକୁ ପେପର ଓ ତୂଳୀଟା ଦେଉ ଦେଉ ଭାଇର ଫୋନ୍ ଆସିଲା। ପଚାରିଲା ବାପାଙ୍କ ଦେହ କଥା। ମୁଁ ବାପାଙ୍କୁ ପେପର ଓ ରଙ୍ଗବୁଡ଼ା ତୂଳୀଟା ଦେଇ ଫୋନ୍‌ଟା ଧରି ବାହାରି ଆସିଲି ବାହାରକୁ। କହିଲି, ବାପା ଆଜି କାହିଁ ଏଣୁତେଣୁ ଗପୁଛନ୍ତି। ଝର୍କାଆଡ଼କୁ ଚାହିଁ କହୁଛନ୍ତି ଧଳାପାରାଟାଏ ବସିଛି। ମୋତେ କାଗଜ, ତୂଳୀ ଦେ', ମୁଁ ତା' ଚିତ୍ର ଆଙ୍କିବି। ଭାଇ କହିଲା- ମୁଁ ବି କାଲିରାତିରେ ଧଳାପାରାର ସ୍ୱପ୍ନ ଦେଖିଛି। ଆଜି ଦୁଇଟାବେଳଠାରୁ ଭାଉଜର ପେନ୍ ଆରମ୍ଭ ହୋଇଯାଇଛି ଯେ, ମୁଁ ବର୍ତ୍ତମାନ ଅଫିସ୍‌ରୁ ଆସି ତାକୁ ହସ୍ପିଟାଲ୍ ନେବାକୁ ବାହାରିଛି। ତୁ କିନ୍ତୁ ବାପାଙ୍କ କଥା ବୁଝୁଥିବୁ।

ରାତି କିନ୍ତୁ ପାହିଲା ନାହିଁ କି ବାପା ଚିତ୍ର ଆଙ୍କି ପାରିଲେନି। ଧରି ପାରିଲେନି ତୂଳୀ। କହିଲେ- "ବାପା, ପାରାଟା ଉଡ଼ିଗଲା। ଦେଖି, ସେ ଯାଇ ବେଙ୍ଗାଲୁରୁରେ ମୋ' ବାପା ପାଖରେ ପହଞ୍ଚିଗଲାଣି। ସେତେବେଳକୁ ମୁଁ ଘଣ୍ଟା ଦେଖେ ତ ରାତି ଏଗାରଟା ପଇଁଚାଳିଶ। ତୂଳୀ ଓ କାଗଜ ପଡ଼ିଥିଲା ବିଛଣାରେ। ସେ ସବୁଦିନ ପାଇଁ ଆମଠାରୁ ଚାଲିଗଲେ। ଏହାର ପ୍ରାୟ ଦଶ ମିନିଟ୍ ଯାଇ ନାହିଁ, ମୁଁ ଭାଇ ପାଖକୁ ଫୋନ୍ କରି ଦୁଃସମ୍ବାଦ କହିବାକୁ ଗଲାବେଳେ ଭାଇର ଫୋନ୍ ପୁଣି ଆସିଲା। ଭାଉଜ ଲେବର ରୁମ୍‌ରେ ଅଛି ବୋଲି କହିଲା। ମୁଁ ତାକୁ ଦୁଃସମ୍ବାଦଟା ଜଣାଇ ଦେଲାମାତ୍ରେ ସେ କାନ୍ଦି ଉଠିଲା। ମୁଁ ସାନ ହେଲେ ବି ମୋତେ ବାପାଙ୍କ କ୍ରିୟାକର୍ମ କରିବାକୁ ପଡ଼ିଲା। ଭାଉଜଙ୍କୁ ଛାଡ଼ି ଭାଇ ଆସିବା ସମ୍ଭବ ନ ଥିଲା।

ଦାହ କାମ ସାରି ଫେରିଲାବେଳକୁ ତା' ପରଦିନ ଆଠଟା ହୋଇସାରିଥିଲା। ମୁଁ ଶ୍ମଶାନରୁ ଆସି ଘର ଦୁଆରମୁହଁ ପାଖରେ ପହଞ୍ଚି ଦେଖେ ତ ଘରଠାରୁ ଟିକିଏ ଦୂରରେ ଥିବା ଆମ ଭାଗବତ ଘର ଉପରେ ବସିଛି ଧଳାପାରାଟିଏ। ମୁଁ ଆଶ୍ଚର୍ଯ୍ୟ ହୋଇ ତାକୁ ଚାହିଁଲି କିଛିକ୍ଷଣ। ମନେହେଲା ସେ ବି ମୋତେ ଚାହିଁଛି, ବିଳମ୍ବ ନ କରି ଘରୁ ମୁଠାଏ ଚାଉଳ ଆଣି ପକାଇ ଦେଲି ଭାଗବତ ଘର ଆଗରେ। ଡାକିଲି ଆସ ବାପା, ଖାଇଦିଅ ଏତକ। ପାରାଟି ମୋ' କଥାରୁ କ'ଣ ବୁଝିଲା କେଜାଣି ନ ଖାଇ ଉଡ଼ିଗଲା। ମନଦୁଃଖ ହେଲେ ବି ଦାହକାମ ସରିଗଲା ବୋଲି ଭାଇକୁ ଫୋନ୍ କଲାବେଳେ ଭାଇ କହିଲା- ଏଇ କିଛି ସମୟ ହେଲା ତାଙ୍କ ବେଡ୍ ପାଖ ଝର୍କା ପାଖରେ ଧଳାପାରାଟିଏ ଆସି ବସିଥିଲା। ଏଇ ଟିକିଏ ଆଗରୁ ଉଡ଼ିଗଲା। ମୁଁ ଭାଉଜଙ୍କ ଅବସ୍ଥା ପଚାରିବାକୁ ଗଲାବେଳେ ଜଣେ ନର୍ସଙ୍କ କଣ୍ଠସ୍ୱର ଶୁଭିଲା- "ଆପଣଙ୍କର ପୁଅଟିଏ ହୋଇଛି।" ଭାଇ ମୋତେ କହିଲେ- ବାପା ମରିନାହାନ୍ତିରେ କେବଳ ସିଏ ଘଟ ପରିବର୍ତ୍ତନ କରିଛନ୍ତି ଯାହା। ବାପା ବୋଧେ ପୁଣି ଆମ ପୁଅ ହୋଇ ଜନ୍ମ ହୋଇଛନ୍ତି। ବାପାମାନେ କ'ଣ କେବେ ମରନ୍ତି! ଆମ ବାପା ଆମକୁ ସବୁବେଳେ ବାପା ଡାକୁଥିଲେ। ଆମେ ବି ଆମ ପୁଅକୁ ବାପା ବୋଲି ଡାକିବା ସ୍ୱାଭାବିକ। ଆମ ପୁଅ ବି ତା' ପୁଅକୁ ବାପା ବୋଲି ଡାକିବ। ମୁଁ ସ୍ତବ୍ଧ ହୋଇ ଶୁଣୁଥିଲି ଭାଇର କଥା। ବାପାଙ୍କ ଅନ୍ତ୍ୟେଷ୍ଟିକ୍ରିୟାଯାଏ ମୁଁ କିନ୍ତୁ ଖୋଜୁଥିଲି ସେ ଧଳାପାରାକୁ।

ମୋ: ୯୪୩୭୭୪୫୯୮୩

ଅନ୍ତର୍ଦାହ

ଡା. ମନୋରଞ୍ଜନ ଦାଶ

ନୀରବତା ପୁଣି ଦୂରତା
ସମ୍ପର୍କର ଅଡୁଆ ସୂତାରେ
ହୃଦୟର ଆକୁଳତା...
ଅଦୃଶ୍ୟ ପ୍ରେମର ନିର୍ଲିପ୍ତ ସ୍ୱାକ୍ଷର,
ମୋ' ପାଇଁ ବାଙ୍ମୟତାର ଆହ୍ୱାନ
ମନ ଅଗଣାରେ ବାରମ୍ବାର ପଶିଆସେ
ଲାଜୁକୀ ମୁହଁଟା...

ବିଭୋରପଣକୁ ଲଗାମ ନ ଦେଇ
ଛଟପଟ ମୋ' ମନ ଓ ପ୍ରାଣ
ଦେଖିଲେ ବି ସେଇ ଉଦାସୀ ଚାହାଣି
ଦୀର୍ଘଶ୍ୱାସରେ ପରଶେ ମୁଁ ଉତ୍ତର
ସ୍ୱପ୍ନରେ ସ୍ନାନ କରି ଜୀବନକୁ ଉଣ୍ଡାଳେ,
ଦୁଃଖ ଭୋଗିବା ପୁଣି ପ୍ରେମ ସାଉଁଟିବା ତ
ମୋର ମହାର୍ଘ ଜୀବନ!

ତୁମଠୁଁ ଚିମୁଟାଏ ଆତ୍ମୀୟତା ପାଇଚି ବୋଲି
ଅସ୍ୱୀକାର କରିବିନି ମୁଁ।
ଅନ୍ତର୍ଦାହରେ ମୋ' ତପସ୍ୟା
ମୋ' ଉଡ଼ନ୍ତା ସ୍ୱପ୍ନକୁ ପଞ୍ଜୁରିରେ
ରଖି ମୁଁ ପାରୁନି
ମୋ' ଅଧାସିଝା ଆକାଂକ୍ଷାରେ
ପ୍ରତ୍ୟୟକୁ ଯୋଡୁଚି।
ତୁମର ମେଞ୍ଚାଏ ଅଭିଶାପକୁ
ଆପଣାର କରିପାରେ ଛାତି ମୋର।
ଯାଅ ଏବେ ତୁମେ!
ଶୁଭ ମନାସୁଚି ମୁଁ ତୁମ ପାଇଁ
ତୁମ ଖୁସି ମୋ' ପାଇଁ ବି ଖୁସିଟିଏ।

ମୋ: ୯୪୩୭୩୧୭୭୨୨

କଣ୍ଢେଇ ନାଚ

ସତ୍ୟନାରାୟଣ ଗନ୍ତାୟତ

କାଚ କଣ୍ଢେଇଟେ ପରି
ଦିଶେ କୁନିଝିଅ
କଣ୍ଢେଇ ତା ନଚାଉ ଥାଏ
ରିମୋଟରେ ॥

ସେଇ କୁନିଝିଅ
ନିଜେ ବେଶ୍ ଭଲ ନାଚେ
ଆମେ ତାକୁ ଟିକେନାକୁ
ଫୁସୁଲାଇ ଦେଲେ ॥

ଠିକ୍ ଯେମିତି ଆମେ ବି ନାଚୁ
ନାଚି ଚାଲିଥାଉ
ଅବିକଳ କଣ୍ଢେଇଟେ ପରି
କାହାରି ନା କାହାରି ଇସାରାରେ
କେବେ ଗୋଚରରେ ତ'
ବହୁବେଳେ
ଆମ ଅଗୋଚରରେ !!

ମୋ: ୯୪୩୭୯୦୯୬୭୫

ସ୍ମୃତି ତୁମେ !

ସୁରେନ୍ଦ୍ର ନାଥ ସାହୁ

କ
ବି
ତା

ସ୍ମୃତି ତୁମେ!
ଅନୂଢ଼ା ବାଳିକାର
ହାତେ ଲମ୍ବ ଓଢ଼ଣା।
ପୁଷ୍କରରୁ ସ୍ନାହାନ ସାରି ଫେରୁଥିବା
ନବ ତରୁଣୀ ଦିହର
ଓଦା ସରସର ଝୀନ ଦେଶୀ କନା।
ମୋ' ତରୁଣ ଘଟର ଦରୋଟି ପ୍ରେମ
ଅଙ୍କୁଶିତ ପରାଗ ରେଣୁ
ଅସହାୟ ସାହସର ଛୁପାଛୁପି ଖେଳ
ଏକ ଦରଦୀ ବାହାନା।

ସ୍ମୃତି ତୁମେ!
ମନ ବାଇଚଢ଼େଇର ଝୁଲା ଭାଗ୍ୟ
ତଳେ ଖସିପଡ଼ିଥିବା ବସା।
ଏକ ଭରସାର ଅପମୃତ୍ୟୁ
ଅଥକ ପରିଶ୍ରମର
ଅଭିଶାପିତ ଝଡ଼ା ଆୟୁ
ଅକାରଣେ ଲୋକହସା।
ବୃଷ୍ଟି ହୀନତାରୁ ତଳି ଜାଳି ଦେଇଥିବା
ଉଦଣ୍ଡ ଖରାର ଉତ୍ତପ୍ତ ତାଣ୍ଡବ
ଶୋକ ସନ୍ତପ୍ତ କୃଷିଜୀବୀ
ଆତ୍ମାହୁତି ଦେଇଥିବା ରଣୀ ଚଷା।

ସ୍ମୃତି ତୁମେ!
ବାପା କାନ୍ଧେ ବସି
ବୁଲି ଆସିଥିବା ଯାନିଯାତରା
ସୁବିଧାରେ ଦେଖିଥିବା ନାଟ।
ମୋ' ପୀଡ଼ା ପତନେ
ମୋ'ଠାରୁ ଅଧିକ
ଝରିଥିବା ମାଆ ଆଖିର ଲୁହ
ମୋତେ ଭୋକ ହେଲେ
ମୋ'ଠାରୁ ଅଧିକ କାନ୍ଦୁଥିବା
ମୋ' ମାଆର ପେଟ।
ବୁଲି ପଡ଼ି ଖେଳି ଯାଇ
ଫେରିବା ବିଳମ୍ବ ହେଲେ
ତା' ହୃଦୟ ମନ ମସ୍ତିଷ୍କରେ
ଉପୁଜିଥିବା ଅସ୍ଥିତାର ତୀବ୍ର କଷ୍ଟ।

ସ୍ମୃତି ତୁମେ!
ବିକାଶ ଆଉ ଆଧୁନିକତା ନାମରେ
ରାସ୍ତାରୁ ତଡ଼ାଖାଇ
ଶଢ଼ି ଯାଇଥିବା ଶଗଡ଼ ଗାଡ଼ି।
ଦଣ୍ଡମୁକ୍ତ ଶିକ୍ଷା ନାମରେ ପ୍ରତିବନ୍ଧିତ ହୋଇ
ଶିକ୍ଷକଙ୍କ ହାତୁ ହଜିଯାଇଥିବା
ଅନୁଶାସନର ନିର୍ଦ୍ଦୋଷ ବାଡ଼ି।
ମାଆ ରନ୍ଧାଶାଳର
ମୋ' ଅଭୁଲା ଅଫେରା ଜୀବନ ସ୍ୱାଦ
ଅହ୍ୟ ସବାରିରେ ନୀରବରେ ବସି
ସେ ପାରିକୁ ଫେରିଥିବା
ତା' ଡହଡହ ସିନ୍ଦୂରୀ ମଥା
ପିନ୍ଧିଥିବା ନାଲି ଶଙ୍ଖା ଚୁଡ଼ି
ଦେଶୀ ନାଲି ପାଟ ଶାଢ଼ି।
ସ୍ମୃତି ତୁମେ!

ମୋ: ୮୧୨୮୯୧୯୨୫୬

କାଳକାଳକୁ

"ଶୁଭୁଥିବା ଗୀତ ମଧୁର,
କିନ୍ତୁ ଶୁଭୁ ନ ଥିବା ଗୀତ
ମଧୁରତର।"
-ଜନ୍ କୀଟ୍‌ସ

ଜନ୍ କୀଟ୍‌ସଙ୍କ ଜନ୍ମ ୩୧ ଅକ୍ଟୋବର ୧୭୯୫ରେ, ଇଂଲଣ୍ଡରେ ଓ ପରଲୋକ ୨୩ ଫେବୃୟାରୀ ୧୮୨୧ରେ ରୋମ୍‌ରେ। ଯକ୍ଷ୍ମାରୋଗରେ ପୀଡ଼ିତ ହୋଇ ମାତ୍ର ୨୫ ବର୍ଷ ବୟସରେ କବି ମୃତ୍ୟୁବରଣ କରିଥିଲେ ବି ସ୍ୱଳ୍ପ ଆୟୁଷାଳରେ ସେ ଲେଖିଥିବା କବିତା ତାଙ୍କୁ ଭୁବନବିଦିତ କରିଛି। ଇଂଲିଶ୍ କବିତାରେ ସେ ଦ୍ୱିତୀୟ ପ୍ରଜନ୍ମର ରୋମାଣ୍ଟିକ୍ କବି। ତାଙ୍କ ରଚିତ ସମ୍ବୋଧନ ଗୀତିକାଗୁଡ଼ିକ ମଧ୍ୟରେ 'ଓଡେ ଟୁ ନାଇଟିଙ୍ଗଲ୍' ହେଉଛି ସର୍ବପ୍ରଧାନ। ୧୮୧୭ରେ ଜେ.ବି. ରେନୋଲ୍ଡସଙ୍କୁ ଏକ ଚିଠିରେ କୀଟ୍‌ସ ଲେଖିଥିଲେ- 'କବିତା ବିନା ମୁଁ ବଞ୍ଚିପାରିବି ନାହିଁ।' ଏହି କବିଙ୍କର କବିତାରେ ଯାହା ସବୁଠୁଁ ଉପଭୋଗ୍ୟ ଥିଲା, ତାହା ହେଉଛି ତାଙ୍କ କବିତାରେ ନିହିତ ଇନ୍ଦ୍ରିୟସ୍ୱାଦ।

ଭଲ ବାପ

ରାମଚନ୍ଦ୍ର ସେଠୀ

ରମ୍ୟ ଗଳ୍ପ

ଥରେ ଦୁଇଜଣ ଅପାଠୁଆ ସାଙ୍ଗ ଜଣେ ପାଠୁଆ ସାଙ୍ଗକୁ ପଚାରିଲେ- ତୁ ସେଦିନ କହୁଥିଲୁ ଏ ଦୁନିଆରେ ଦୁଇ ପ୍ରକାର ବାପ ଅଛନ୍ତି ବୋଲି। ଜଣେ ଭଲ ଆଉ ଜଣେ ମନ୍ଦ। କହ, କୋଉ ବାପ ଭଲ ଆଉ କୋଉ ବାପ ମନ୍ଦ?

ପାଠୁଆ ସାଙ୍ଗ କହିଲା- ଯୋଉ ବାପ ତା' ପିଲାମାନଙ୍କୁ ସୁଖରେ ରଖିବା ପାଇଁ ପାଠଶାଠ ପଢ଼େଇ ମଣିଷ କଲା, ସେଇ ବାପ ଭଲ ଆଉ ଯୋଉ ବାପ ଭାବିଲା- ପର ଦୁଆରେ, ଆଉ ଖରା ବରଷା ଶୀତ କାକରରେ ମୁଁ ଜୀବନସାରା ଖଟି ଖଟି ମଲି, ମୋ' ପୁଅ ପାଠଶାଠ ପଢ଼ି ବାବୁ ହବ! ନାଇଁ, ସିଏ ମଧ୍ୟ ମୋ' ପରି ମୂର୍ଖ ହେଉ। ମୋ' ପରି ପରଦୁଆରେ କି ବିଲବାଡ଼ିର ଧୂଳିମାଟି, ପଙ୍କ କାଦୁଅରେ ଘାଣ୍ଟି ହେଇ ହେଇ କଲବଲ ହେଉ। ସେଇ ବାପଟା ମନ୍ଦ।

ପାଠୁଆ ସାଙ୍ଗ ପଳେଇଲା ପରେ ଏଥର ଦୁଇ ମୂର୍ଖସାଙ୍ଗ ପରସ୍ପର ମୁହଁକୁ ଖାଲି ଅନାଅନି ହେଲେ। ବୋଧହୁଏ ସେମାନେ ଭାବୁଥିଲେ ଆମ ବାପ ଆମକୁ ପାଠ ନ ପଢ଼େଇ ମୂର୍ଖ କରିଦେଲା, ତେବେ ଆମ ବାପ କ'ଣ ଭଲ ବାପ ନୁହଁ!

ମୋ: ୯୮୬୧୭୦୯୮୮୦

ପୁସ୍ତକ ପରିଚୟ

ପୂଜା ପତ୍ରିକା: ୨୦୨୨

ଅପୂର୍ବା

ସମ୍ପାଦକ: କ୍ଷୀରୋଦ ଚନ୍ଦ୍ର ପତି
୧/୪ ଡିମାଇ ସାଇଜ୍, ପୃ: ୧୬୮, **ମୂଲ୍ୟ:** ଟ. ୧୦୦/-

'ପବନ ପାଣିର କାହାଣୀ' ଶୀର୍ଷକ ସମ୍ପାଦକୀୟରେ କ୍ଷୀରୋଦ ନିଜ ଜୀବନରେ ଘଟିଥିବା ଏକ ଅନୁଭୂତିର ବର୍ଣ୍ଣନା ଦେଇଛନ୍ତି, ଯାହା ସେ କରନ୍ତି ତାଙ୍କର ସବୁ ସମ୍ପାଦକୀୟରେ। 'ସ୍ମରଣୀୟ କାହାଣୀ'ରେ ଯଶୋଧାରା ମିଶ୍ର, 'କଥା ଓ କାହାଣୀ'ରେ ଆନନ୍ଦ ଚନ୍ଦ୍ର ପହି, ବୈଜୟନ୍ତୀ ମିଶ୍ର, ନିଖିଳାନନ୍ଦ ପାଣିଗ୍ରାହୀ, ବିରଜା ରାଉତରାୟ, ରଞ୍ଜନ ପ୍ରଧାନ ଓ ସୈରିନ୍ଧ୍ରୀ ସାହୁ; 'ଅନୁବାଦ'ରେ ସୂର୍ଯ୍ୟମଣି ଖୁଣ୍ଟିଆ ଓ କନକ ମଞ୍ଜରୀ ସାହୁ; 'ସ୍ମୃତି କାହାଣୀ'ରେ ବିଜୟ କେତନ ପଟ୍ଟନାୟକ; 'ଭ୍ରମଣ କାହାଣୀ'ରେ ରୁମ୍‌ଝୁମ୍ ନାୟକ; 'ପୁରାଣ କାହାଣୀ'ରେ ତ୍ରିନାଥ ପଟ୍ଟନାୟକ ଏବଂ କବିତାରେ ସୀତାକାନ୍ତ ମହାପାତ୍ର, ପ୍ରତିଭା ଶତପଥୀ, ନୃସିଂହ ତ୍ରିପାଠୀ, ନୀଳାଦ୍ରିଭୂଷଣ ହରିଚନ୍ଦନ, ହୃଷୀକେଶ ମଲ୍ଲିକ, ପ୍ରସନ୍ନ କୁମାର ମହାନ୍ତି, ଗାୟତ୍ରୀବାଳା ପଣ୍ଡା ଓ ସୁରେନ୍ଦ୍ର ପାଣିଗ୍ରାହୀଙ୍କୁ ସ୍ଥାନିତ କରି ପତ୍ରିକାଟିର ମାନ ବୃଦ୍ଧିରେ ସମ୍ପାଦକ ସମର୍ଥ ହୋଇଛନ୍ତି। 'ପ୍ରଚ୍ଛଦ'ରେ ଦୃଷ୍ଟିକୋଣର ଭିନ୍ନତା ରହିଛି।

କାବ୍ୟଲୋକ

ସମ୍ପାଦକ: ଭିକାରୀ ଧଳ
୧/୮ ଡିମାଇ ସାଇଜ୍, ପୃ:୨୮୮, **ମୂଲ୍ୟ:** ଟ.୧୫୦/-

ସଂପାଦକୀୟରେ ଭିକାରୀ ସାହିତ୍ୟସ୍ରଷ୍ଟାଙ୍କ ଶଠପଣ ଓ ବହିକିଣାରେ ସରକାରୀ ଅନୁଦାନର ବାଟମାରଣା ପ୍ରତିତର୍ଜନୀ ନିର୍ଦ୍

ଧରିତ୍ରୀ
DHARITRI
www.orissakhabar.com/ www.dharitri.com ପୃଷ୍ଠା ୧୪ Press Regd. No. R.N. 21326/74 Postal Regd. No. BN/42/21-23. ବାଲେଶ୍ୱର, ଶନିବାର, ଅକ୍ଟୋବର ୨୯/୨୦୨୨ Balasore, Saturday, October 29/ 2022

କଳିଙ୍ଗ ଷ୍ଟାଡିୟମରେ ଏଫ୍‌ଆଇଏଚ୍ ପ୍ରୋ ଲିଗ୍‌ର ଉଦ୍‌ଘାଟନୀ ଦିବସରେ ନ୍ୟୁଜିଲାଣ୍ଡ ବିପକ୍ଷ ମ୍ୟାଚ ପୂର୍ବରୁ ଭାରତୀୟ ହକି ଦଳ ସହ ଉପସ୍ଥିତ ଅଛନ୍ତି ମୁଖ୍ୟମନ୍ତ୍ରୀ ନବୀନ ପଟ୍ଟନାୟକ, ୫-ଟି ସଚିବ ଭି.କେ. ପାଣ୍ଡିଆନ ଓ ହକି ଇଣ୍ଡିଆ ସଭାପତି ଦିଲୀପ ତିର୍କୀ।

ଭାରତ-ଅଷ୍ଟ୍ରେଲିଆ ଫାଇନାଲ

ଜୋହର (ମାଲେସିଆ), ୨୮।୧୦ (ପି.ଟି.)

ସୁଲ୍‌ତାନ ଅଫ୍ ଜୋହର କପ୍ ହକି ଟୁର୍ନାମେଣ୍ଟର ଫାଇନାଲ ଶନିବାର ଭାରତ ଓ ଅଷ୍ଟ୍ରେଲିଆ ମଧ୍ୟରେ ଖେଳାଯିବ। ରାଉଣ୍ଡ ରବିନ ଲିଗ୍ ପର୍ଯ୍ୟାୟ ଶେଷ ପରେ ଟେବୁଲରେ ଅଷ୍ଟ୍ରେଲିଆ ପ୍ରଥମ ଏବଂ ଭାରତ ଦ୍ୱିତୀୟ ସ୍ଥାନରେ ରହି ଫାଇନାଲ ପାଇଁ ଯୋଗ୍ୟତା ହାସଲ କରିଛନ୍ତି। ଭାରତୀୟ ଜୁନିୟର ପୁରୁଷ ହକି ଟିମ୍ ଶୁକ୍ରବାର ଏହାର ଅନ୍ତିମ ରାଉଣ୍ଡ ରବିନ ଲିଗ୍ ମ୍ୟାଚ୍‌କୁ ୫-୫ ଗୋଲ୍‌ରେ ଡ୍ର ରଖି ଥିଲା। ଦଳ ତରଫରୁ ପୁଭାନା ସି.ବି (୭ମ ମିନିଟ), ଅମନଦୀପ (୫୦ତମ), ଅରାଇଜିତ୍ ସିଂ ହୁଣ୍ଡାଲ (୫୩ତମ) ଓ ଶାରଦା ନନ୍ଦ ତିୱାରୀ (୫୬ ଓ ୫୮ତମ) ପ୍ରମୁଖ ଗୋଲ ଦେଇଥିଲେ। ଗ୍ରେଟ୍ ବ୍ରିଟେନ ତରଫରୁ ମାକ୍ସ ଆଣ୍ଡରସନ (୧ମ, ୪୦ତମ), ହାରିସନ ଷ୍ଟୋନ୍ (୪୨ତମ) ଓ ଜାମି ଗୋଲ୍ଡେନ (୫୪ତମ ଓ ୫୬ତମ) ଗୋଲ ସ୍କୋର କରିଥିଲେ। ଅନ୍ୟପକ୍ଷରେ ଅଷ୍ଟ୍ରେଲିଆ ଶୁକ୍ରବାର ଦକ୍ଷିଣ ଆଫ୍ରିକାକୁ ୬-୧ ଗୋଲରେ ହରାଇ ଦେଇଛି। ରାଉଣ୍ଡ ରବିନ ଲିଗ୍‌ରେ ଭାରତ ୫ ମ୍ୟାଚରୁ ୮ ପଏଣ୍ଟ

ସୁଲ୍‌ତାନ ଅଫ୍ ଜୋହର କପ୍ ହକି

ଅର୍ଜନ କରିଥିବା ବେଳେ ଅଷ୍ଟ୍ରେଲିଆ ୫ଟି ଗେମ୍‌ରୁ ୧୩ ପଏଣ୍ଟଅର୍ଜନ କରିଛି। ଗ୍ରେଟ୍ ବ୍ରିଟେନ ଓ ଜାପାନ ପ୍ରତ୍ୟେକ ୭ ପଏଣ୍ଟ ସହ ସେମାନଙ୍କ ଅଭିଯାନ ଶେଷ କରିଥିବା ବେଳେ ଦକ୍ଷିଣ ଆଫ୍ରିକା ୬ ପଏଣ୍ଟ ସଂଗ୍ରହ କରିଥିଲା। ୬ଟି ଦଳକୁ ନେଇ ଟେବୁଲରେ ମାଲେସିଆ ଏକ ପଏଣ୍ଟ ସହ ଅନ୍ତିମ ସ୍ଥାନରେ ରହିଛି।

ମନଦୀପଙ୍କ ଡବଲରେ ଜିତିଲା ଭାରତ

ଭୁବନେଶ୍ୱର, ୨୮।୧୦ (ସ୍ପୋର୍ଟ୍ସବ୍ୟୁରୋ)

ଭୁବନେଶ୍ୱର ସ୍ଥିତ କଳିଙ୍ଗ ଷ୍ଟାଡିୟମରେ ଶୁକ୍ରବାର ପ୍ରୋ ହକି ଲିଗର ଉଦ୍‌ଘାଟନୀ ମୁକାବିଲାରେ ବିଜୟୀ ହୋଇଛି ଭାରତ। ଅନ୍ତିମ କ୍ୱାର୍ଟରରେ ଷ୍ଟ୍ରାଇକର ମନଦୀପ୍ ସିଂଙ୍କ ଡବଲ ଗୋଲ ବଳରେ ଭାରତ ୪-୩ରେ ନ୍ୟୁଜିଲାଣ୍ଡକୁ ପରାସ୍ତ କରିଛି। ଭାରତ ୩-୨ରେ ପଛଆ ରହିଥିବା ବେଳେ ମନଦୀପ(୫୧

ପ୍ରୋ ହକି ଲିଗ୍

ଓ ୫୬ ମିନିଟ) ଦୁଇଟି ଗୋଲ ସ୍କୋର କରି ଭାରତକୁ ବିଜୟୀ କରିଥିଲେ। ପ୍ରଥମ ଦୁଇ କ୍ୱାର୍ଟରରେ ଭାରତ ଏବଂ ନ୍ୟୁଜିଲାଣ୍ଡ ପରସ୍ପରକୁ ଗୋଟିଏ ଲେଖାଏ ଗୋଲ ଦେଇଥିଲେ। ତେବେ ତୃତୀୟ କ୍ୱାର୍ଟରରେ ୨-୧ର ଅଗ୍ରଣୀ ସହିତ ନ୍ୟୁଜିଲାଣ୍ଡ ଭାରତୀୟ ଶିବିରରେ ଭୀତି ସଞ୍ଚାର କରିଥିଲା। ଅନ୍ତିମ କ୍ୱାର୍ଟରରେ ଭାରତୀୟ ଡିଫେନ୍ସ

ବିଜୟ ସୂଚକ ଗୋଲ୍ ସ୍କୋର ପରେ ସାଥୀଖେଳାଳିଙ୍କ ସହ ଉଲ୍ଲସିତ ଭାରତର ମନଦୀପ ସିଂ। (ଫଟୋ: ବିକାଶ ନାୟକ)

ଭଲ ପ୍ରଦର୍ଶନ କରିଥିବା ବେଳେ ମନଦୀପ୍‌ଙ୍କ ଡବଲ ଗୋଲ ବଳରେ ଭାରତ ମ୍ୟାଚ ଜିତି ନେଇଥିଲା। ଭାରତ ୪ ଗୋଲ ମଧ୍ୟରୁ ୩ଟି ଫିଲ୍ଡ ଗୋଲ ଏବଂ ଗୋଟିଏ ପେନାଲ୍ଟି ଷ୍ଟ୍ରୋକରୁ ଆସିଥିଲା। ଅନ୍ୟ ପକ୍ଷରେ ନ୍ୟୁଜିଲାଣ୍ଡ ଗୋଟିଏ ଲେଖାଏ ଫିଲ୍ଡ ଗୋଲ, ପେନାଲ୍ଟି ଷ୍ଟ୍ରୋକ୍ ଓ ପେନାଲ୍ଟି କର୍ନରରୁ ଗୋଲ କରିଥିଲା।

ଭାରତ ଓ ନ୍ୟୁଜିଲାଣ୍ଡ ଆରମ୍ଭରୁ ସତର୍କତାର ସହିତ ଖେଳ ଆରମ୍ଭ କରିଥିଲେ। ଭାରତ ପକ୍ଷରୁ ମନଦୀପ୍ ମୋର୍ ପ୍ରଥମ ଗୋଲ୍ ସ୍କୋର କରିଥିଲେ। ଫିଲ୍ଡ ଗୋଲରୁ ମନଦୀପ୍ ସ୍କୋର କରିବା ସହିତ ଭାରତକୁ ୧-୦ରେ ଅଗ୍ରଣୀ ପ୍ରଦାନ କରିଥିଲେ। ପ୍ରଥମ କ୍ୱାର୍ଟରରେ ପଛୁଆ ରହିବା ପରେ ୨୨ତମ ମିନିଟରେ ଗୋଲ ପରିଶୋଧ କରିଥିଲା ନ୍ୟୁଜିଲାଣ୍ଡ। ପେନାଲ୍ଟି ଷ୍ଟ୍ରୋକରୁ ଲେନ୍ ସାମ୍ ଏହି ଗୋଲଟି ସ୍କୋର କରିଥିଲେ। ଦ୍ୱିତୀୟ କ୍ୱାର୍ଟର ଶେଷ ସୁଦ୍ଧା ଉଭୟ ଦଳ ୧-୧ରେ ରହିଥିଲେ। ତେବେ ତୃତୀୟ କ୍ୱାର୍ଟରରେ ଦୁଇଟି ଗୋଲ ସହିତ ନ୍ୟୁଜିଲାଣ୍ଡ ଅଗ୍ରଣୀ ହାସଲ କରିଥିଲା। ତୃତୀୟ କ୍ୱାର୍ଟରରେ ମାତ୍ର ୨ ମିନିଟ ମଧ୍ୟରେ ଦୁଇ ଗୋଲ ସ୍କୋର କରିଥିଲା ନ୍ୟୁଜିଲାଣ୍ଡ। ସ୍ମିଥ୍ ଜେକ୍(୩୪) ଓ ଲେନ୍ ସାମ୍(୩୫) ନ୍ୟୁଜିଲାଣ୍ଡ ପକ୍ଷରୁ ଗୋଲ ସ୍କୋର କରିଥିଲେ। ତୃତୀୟ କ୍ୱାର୍ଟରରେ ଅଧିନାୟକ ହରମନପ୍ରୀତ୍ ସିଂ ଗୋଟିଏ ଗୋଲ ପରିଶୋଧ କରିଥିଲେ। ତେବେ ମନଦୀପ୍ ସିଂଙ୍କ ଡବଲ ଗୋଲ ବଳରେ ଭାରତ ୪-୩ରେ ଏହି ମ୍ୟାଚକୁ ଜିତି ନେଇଥିଲା। ଉଦ୍‌ଘାଟନୀ ଉତ୍ସବରେ ମୁଖ୍ୟମନ୍ତ୍ରୀ ନବୀନ ପଟ୍ଟନାୟକ, ୫ଟି ସଚିବ ଭି.କେ ପାଣ୍ଡିଆନ୍ ଓ ହକି ଇଣ୍ଡିଆ ସଭାପତି ଦିଲ୍ଲୀପ ତୀର୍କି ମୁଖ୍ୟ ଅତିଥି ଭାବେ ଯୋଗ ଦେଇଥିଲେ।

ଅଷ୍ଟ୍ରେଲିଆ ପାଇଁ ବଢ଼ିଲା ସଙ୍କଟ

ମେଲବୋର୍ନ,୨୮।୧୦(ପି.ଟି.)

ଅଷ୍ଟ୍ରେଲିଆରେ ଅନୁଷ୍ଠିତ ଟି୨୦ ବିଶ୍ୱକପ୍‌ର ଦୁଇଟି ମ୍ୟାଚ୍ ବର୍ଷା ପାଇଁ ବାଧାପ୍ରାପ୍ତ ହୋଇଛି। ଶୁକ୍ରବାର ଖେଳାଯିବାକୁ ଥିବା ଅଷ୍ଟ୍ରେଲିଆ ବନାମ ଇଂଲଣ୍ଡ ଓ ଆୟର୍ଲାଣ୍ଡ ବନାମ ଆଫଗାନିସ୍ତାନ ମ୍ୟାଚ୍ ବାତିଲ ହୋଇଯାଇଛି। ଉଭୟ ମ୍ୟାଚ୍ ମେଲବୋର୍ନ କ୍ରିକେଟ ଗ୍ରାଉଣ୍ଡରେ ଖେଳାଯିବାର ଥିଲା। ତେବେ ନିରନ୍ତର ବର୍ଷା କାରଣରୁ ଟସ୍ ମଧ୍ୟ ପଡ଼ିବା ସମ୍ଭବ ହୋଇ ନ ଥିଲା। ଏହାସହିତ ଆୟୋଜକ ଅଷ୍ଟ୍ରେଲିଆର ସେମିଫାଇନାଲ ରାସ୍ତା ମଧ୍ୟ ସଙ୍କୀର୍ଣ୍ଣ ହେବାରେ

ବର୍ଷା ସମୟରେ ଛତା ତଳେ ଆୟର୍ଲାଣ୍ଡ ଖେଳାଳି।

ଲାଗିଛି। ପ୍ରତି ଗ୍ରୁପ୍‌ରୁ ଦୁଇଟି ଦଳ ସେମିଫାଇନାଲ ମୁକାବିଲା ଖେଳିବେ। ତେବେ ବର୍ଷା ଯୋଗୁ ଶୁକ୍ରବାର ମୁକାବିଲା ଧୋଇଯାଇଥିବା ବେଳେ ଏହା ଅଷ୍ଟ୍ରେଲିଆ ପାଇଁ ସଙ୍କଟ ବଢ଼ାଇଛି। ଅଦ୍ୟାବଧି ୩ ମ୍ୟାଚ୍ ଖେଳିସାରିଥିବା ଅଷ୍ଟ୍ରେଲିଆ ମାତ୍ର ଗୋଟିଏ ବିଜୟ ସହିତ ପଏଣ୍ଟ ଟେବୁଲର ୪ ନମ୍ବର ସ୍ଥାନରେ ରହିଛି। ଅନ୍ୟପକ୍ଷରେ ଇଂଲଣ୍ଡ ଓ ଆୟର୍ଲାଣ୍ଡ ମଧ୍ୟ ସମାନ ସଂଖ୍ୟକ ବିଜୟ ହାସଲ କରିଛନ୍ତି। ଏହାସହିତ ନେଟ୍ ରନ୍‌ରେଟ୍ ଆଧାରରେ ଉଭୟ ଦଳ ଅଷ୍ଟ୍ରେଲିଆ ଉପରେ ରହିଛନ୍ତି। ସେହିପରି ଆଫଗାନିସ୍ତାନ ଓ ଆୟର୍ଲାଣ୍ଡ ମଧ୍ୟରେ ଥିବା ମ୍ୟାଚ୍ ବାତିଲ ହେବା କାରଣରୁ ଉଭୟ ଦଳ ନିରାଶ ହୋଇଛନ୍ତି। ଆଫଗାନିସ୍ତାନ ୩ ମ୍ୟାଚ୍ ଖେଳିଥିବା ବେଳେ ଏଥିରୁ ୨ଟି ମ୍ୟାଚ୍ ବର୍ଷାରେ ବାତିଲ ହୋଇଯାଇଛି। ଶନିବାର ନ୍ୟୁଜିଲାଣ୍ଡ ଓ ଶ୍ରୀଲଙ୍କା ମଧ୍ୟରେ ସିଡ୍‌ନୀ କ୍ରିକେଟ ଗ୍ରାଉଣ୍ଡରେ ପରବର୍ତ୍ତୀ ମ୍ୟାଚ୍ ଖେଳାଯିବ।

ଟି୨୦ କ୍ରିକେଟ ବିଶ୍ୱକପ୍ ପଏଣ୍ଟ ତାଲିକା

ଗ୍ରୁପ୍ ଏ

ଦଳ	ମ୍ୟାଚ୍	ବିଜୟ	ପରାଜୟ	ବିନା ଫଳାଫଳ	ପଏଣ୍ଟ
ନ୍ୟୁଜିଲାଣ୍ଡ	୨	୧	୦	୧	୩
ଇଂଲଣ୍ଡ	୩	୧	୧	୧	୩
ଆୟର୍ଲାଣ୍ଡ	୩	୧	୧	୧	୩
ଅଷ୍ଟ୍ରେଲିଆ	୩	୧	୧	୧	୩
ଶ୍ରୀଲଙ୍କା	୨	୧	୧	୦	୨
ଆଫଗାନିସ୍ତାନ	୩	୦	୧	୨	୨

ଗ୍ରୁପ୍ ବି

ଦଳ	ମ୍ୟାଚ୍	ବିଜୟ	ପରାଜୟ	ବିନା ଫଳାଫଳ	ପଏଣ୍ଟ
ଭାରତ	୨	୨	୦	୦	୪
ଦ. ଆଫ୍ରିକା	୨	୧	୦	୧	୩
ଜିମ୍ବାୱେ	୨	୧	୦	୧	୩
ବାଂଲାଦେଶ	୨	୧	୧	୦	୨
ପାକିସ୍ତାନ	୨	୦	୨	୦	୦
ନେଦରଲାଣ୍ଡ	୨	୦	୨	୦	୦

ଶଙ୍କର ମୁଥୁସାମି ସେମିଫାଇନାଲରେ

ସାଣ୍ଟାଣ୍ଡର (ସ୍ପେନ୍), ୨୮।୧୦ (ପି.ଟି.): ଭାରତର ଉଦୀୟମାନ ବ୍ୟାଡ୍‌ମିଣ୍ଟନ ଖେଳାଳି ଶଙ୍କର ମୁଥୁସାମି ବିଡବ୍ଲ୍ୟୁଏଫ୍ ବିଶ୍ୱ ଜୁନିୟର ଚାମ୍ପିୟନଶିପ୍‌ର ସେମିଫାଇନାଲରେ ପ୍ରବେଶ ସହ ପଦକ ପକ୍କା କରିଛନ୍ତି। ଶୁକ୍ରବାର ୧୯ ବର୍ଷରୁ କମ୍ ପୁରୁଷ ସିଙ୍ଗଲ୍ସ କ୍ୱାର୍ଟର ଫାଇନାଲରେ ସେ ଚାଇନାର ହୁ ଝି ଆନ୍‌ଙ୍କୁ ୨୧-୧୮, ୮-୨୧, ୨୧-୧୬ରେ ପରାସ୍ତ କରିଛନ୍ତି। ଏହି ସଂଘର୍ଷପୂର୍ଣ୍ଣ ମ୍ୟାଚ୍ ୧ ଘଣ୍ଟା ୩୧ ମିନିଟ୍ ଧରି ଚାଲିଥିଲା। ବିଶ୍ୱ ଜୁନିୟର ଚାମ୍ପିୟନଶିପ୍‌ରେ ପଦକ ହାସଲ କରିବାରେ ମୁଥୁସାମି

ବିଶ୍ୱ ଜୁନିୟର ବ୍ୟାଡ୍‌ମିଣ୍ଟନ ଚାମ୍ପିୟନଶିପ୍

୯ମ ଭାରତୀୟ ହୋଇଛନ୍ତି। ତାଙ୍କ ପୂର୍ବରୁ ଲକ୍ଷ୍ୟ ସେନ୍ ୨୦୧୮ରେ ଏକ ବ୍ରୋଞ୍ଜ ପାଇଥିଲେ। ମୁଥୁସାମି ସେମିଫାଇନାଲରେ ଥାଇଲାଣ୍ଡର ପନିଡ୍‌ଚାଫନ୍ ତିରାରାଟ୍‌ସକୁଲଙ୍କୁ ଭେଟିବେ। ମୁଥୁସାମି ଗୁରୁବାର ପ୍ରି-କ୍ୱାର୍ଟର ଫାଇନାଲରେ ଥାଇଲାଣ୍ଡର ନାଚାକୋର୍ନ ପୁସ୍‌ରିଙ୍କୁ ୨୧-୧୦, ୨୧-୧୨ରେ ହରାଇ ଦେଇଥିଲେ।

ଡବଲ୍ସ ସେମିରେ ସାତ୍ୱିକ, ଚିରାଗ

ପ୍ୟାରିସ୍,୨୮।୧୦(ପି.ଟି.): ଭାରତୀୟ ସଟଲ ଷ୍ଟାର ସାତ୍ୱିକ ସାଇରାଜ ରାଙ୍କିରେଡ୍ଡୀ ଓ ଚିରାଗ ସେଟ୍ଟୀଙ୍କ ଡବଲ୍ସ ଯୋଡ଼ି ଫ୍ରେଞ୍ଚ୍ ଓପନ୍ ବ୍ୟାଡ୍‌ମିଣ୍ଟନ ସେମିଫାଇନାଲରେ ପ୍ରବେଶ କରିଛନ୍ତି। ସୁପର ୭୫୦ ଇଭେଣ୍ଟର ଏହି ଟୁର୍ନାମେଣ୍ଟରେ ସପ୍ତମ ସିଡ୍‌ର ମାନ୍ୟତା ପାଇଥିବା ଚିରାଗ-ସାତ୍ୱିକ ଟପ୍ ସିଡେଡ୍ ଯୋଡ଼ି ଟାକୁରୋ ହୋକି ଓ ୟୁଗୋ କୋବାୟାଶୀଙ୍କୁ ପରାସ୍ତ କରିଛନ୍ତି। ଶୁକ୍ରବାର କ୍ୱାର୍ଟର ଫାଇନାଲ ମ୍ୟାଚ୍‌କୁ ଭାରତୀୟ ଯୋଡ଼ି ୨୧-୧୨, ୨୧-୧୬ ରେ ମାତ୍ର ୪୯ ମିନିଟ୍ ମଧ୍ୟରେ ଜିତିନେଇଥିଲେ।

ଦଳ ଚୟନକୁ ପୂର୍ବତନ ଖେଳାଳିଙ୍କ ସମାଲୋଚନା

କରାଚି,୨୮।୧୦(ପି.ଟି.): ଜିମ୍ବାୱେ ବିପକ୍ଷ ଲଜ୍ଜାଜନକ ପରାଜୟ ପରେ ଖରାପ ଦଳ ଚୟନକୁ କାରଣ ଦର୍ଶାଇଛନ୍ତି ଏକାଧିକ ପୂର୍ବତନ ଖେଳାଳି। ଅପେକ୍ଷାକୃତ ଦୁର୍ବଳ ଦଳ ଜିମ୍ବାୱେ ବିପକ୍ଷରେ ୧୩୦ ରନ୍ ଲକ୍ଷ୍ୟର ପିଛା କରିବାରେ ପାକିସ୍ତାନ ବିଫଳ ହୋଇଥିଲା। ଏହା ସହିତ ଦ୍ୱିତୀୟ ମ୍ୟାଚ୍‌ରେ ଦଳ ଦ୍ୱିତୀୟ ପରାଜୟ ବରଣ କରିଛି। ଏହି ପରାଜୟ ପରେ କେବଳ ଆଜମ ନୁହନ୍ତି, ପାକିସ୍ତାନ କ୍ରିକେଟ ବୋର୍ଡ (ପିସିବି) ଚେୟାରମ୍ୟାନ୍ ରମିଜ୍ ରାଜା, ମୁଖ୍ୟ ଚୟନକର୍ତ୍ତା ମହମ୍ମଦ ୱାସିମ୍ ଓ କୋଚ୍ ସାକ୍‌ଲିନ୍ ମୁସ୍ତାକ୍‌ଙ୍କୁ ସମାଲୋଚନାର ଶିକାର ହେବାକୁ ପଡ଼ିଛି। ଜିମ୍ବାୱେ ବିପକ୍ଷ ପରାଜୟ ଅତ୍ୟନ୍ତ ଅପମାନଜନକ ବୋଲି କହିଛନ୍ତି ପୂର୍ବତନ ପାକିସ୍ତାନୀ ପେସ୍ ବୋଲର ସୋଏବ୍ ଅଖ୍‌ତର। ଜିମ୍ବାୱେ ଭଳି ଦଳକୁ ହରାଇବା ପାଇଁ ମଧ୍ୟ ସଂଘର୍ଷପୂର୍ଣ୍ଣ କ୍ରିକେଟ ଖେଳିବାକୁ ପଡ଼ିଥାଏ ବୋଲି ଏହି ମ୍ୟାଚ୍ ପ୍ରମାଣ କରିଦେଲା। ଆମର ଦଳ ଚୟନ ଓ ମାନସିକତା ଅତ୍ୟନ୍ତ ସାଧାରଣ ରହିଥିବା ପାକିସ୍ତାନ କ୍ରିକେଟ୍‌ର ଅଧୋପତନ ପାଇଁ ଦାୟୀ ବୋଲି ଅଖ୍‌ତର କହିଛନ୍ତି। ୧୩୦ ରନ୍ ଲକ୍ଷ୍ୟର ପିଛା କରିବାରେ ଦଳ ବିଫଳ ହୋଇଥିବା ବେଳେ ଏହି ବ୍ୟାଟିଂ ଲାଇନ୍‌ଅପ୍‌କୁ କେବଳ ଭଗବାନ ଉଦ୍ଧାର କରିପାରିବେ ବୋଲି କହିଛନ୍ତି ପୂର୍ବତନ ଓପନର ମୋହସିନ୍ ଖାନ୍।

ଆକାଂକ୍ଷାଙ୍କ ଦ୍ୱାରା ୩ ନୂଆ ଜାତୀୟ ରେକର୍ଡ

ଗାଜିଆବାଦ, ୨୮।୧୦ (ପି.ଟି.)

ଖେଲୋ ଇଣ୍ଡିଆ ନ୍ୟାଶନାଲ ଓମେନ୍ସ ୱେଟ୍‌ଲିଫ୍ଟିଂ ର୍ୟାଙ୍କିଙ୍ଗ୍ ଟୁର୍ନାମେଣ୍ଟରେ ମହାରାଷ୍ଟ୍ରର ଆକାଂକ୍ଷା ବ୍ୟବହାରେ ୪୦କେଜି କାଟେଗୋରିରେ ତିନୋଟି ନୂଆ ଜାତୀୟ ରେକର୍ଡ ପ୍ରତିଷ୍ଠା କରିଛନ୍ତି। ଟାର୍ଗେଟ୍ ଅଲିମ୍ପିକ ପୋଡିୟମ ସ୍କିମ୍ (ଟପ୍ସ)ର ଅଂଶବିଶେଷ ଏହି ୱେଟ୍‌ଲିଫ୍ଟର ସ୍ନାଚ୍, କ୍ଲିନ୍ ଓ ଜର୍କ ଏବଂ ଟୋଟାଲରେ ରେକର୍ଡ ସୃଷ୍ଟି କରିଛନ୍ତି। ଆକାଂକ୍ଷା ୬୦କେଜି ଉତ୍ତୋଳନ କରି ତାଙ୍କ ନାମରେ ରହିଥିବା ସ୍ନାଚ୍ ଜାତୀୟ ରେକର୍ଡକୁ ଭଙ୍ଗ କରିଦେଇଛନ୍ତି। ସେ ୭୧ କେଜି ଉଠାଇ କ୍ଲିନ୍ ଓ ଜର୍କ ଏବଂ ଟୋଟାଲ ୧୩୧ କେଜି ଓଜନ ଉଠାଇ ରେକର୍ଡ ପ୍ରତିଷ୍ଠା କରିଛନ୍ତି। ଉଦ୍‌ଘାଟନୀ ଉତ୍ସବରେ ଟୋକିଓ ଅଲିମ୍ପିକ୍ସ ରୌପ୍ୟ ବିଜୟିନୀ ମୀରାବାଇ ଚାନୁ ଉପସ୍ଥିତ ଥିଲେ।

ପଦକ ଗ୍ରହଣ ଉତ୍ସବରେ ଆକାଂକ୍ଷା ବ୍ୟବହାରେ (ମଝି)।

ଚଳିତ ବର୍ଷ ପ୍ରଥମ ଭାଗରେ ହିମାଚଳ ପ୍ରଦେଶରେ ଅନୁଷ୍ଠିତ ଖେଲୋ ଇଣ୍ଡିଆ ୱେଟ୍ ଲିଫ୍ଟିଂର ପ୍ରଥମ ପର୍ଯ୍ୟାୟରେ ସେ ସ୍ୱର୍ଣ୍ଣ ପଦକ ଲାଭ କରିଥିଲେ।

ପ୍ରୋ କବାଡ଼ି ଲିଗ୍‌ରେ ଶୁକ୍ରବାର ଜୟପୁର ପିଙ୍କ୍ ପାନ୍ଥର୍ସ ଓ ତାମିଲ ଥାଲାଇଭାସ୍ ମଧ୍ୟରେ ଅନୁଷ୍ଠିତ ମ୍ୟାଚର ଏକ ସଂଘର୍ଷପୂର୍ଣ୍ଣ ମୁହୂର୍ତ୍ତ।

ପାନ୍ଥର୍ସ ବିପକ୍ଷରେ ଥାଲାଇଭାସ୍ ବିଜୟୀ

ବେଙ୍ଗାଲୁରୁ,୨୮।୧୦

ପ୍ରୋ କବାଡି ଲିଗ୍‌ରେ ଶୁକ୍ରବାର ଜୟପୁର ପିଙ୍କ ପାନ୍ଥର୍ସକୁ ପରାସ୍ତ କରିଛି ତାମିଲ ଥାଲାଇଭାସ୍। ରେଡର୍ ନରେନ୍ଦରଙ୍କ ଉଲ୍ଲେଖନୀୟ ପ୍ରଦର୍ଶନ ବଳରେ ୩୮-୨୭ରେ ମ୍ୟାଚକୁ ଜିତି

ପ୍ରୋ କବାଡି ଲିଗ୍

ନେଇଛି ଥାଲାଇଭାସ୍। ଏହା ସହିତ ଚଳିତ ଟୁର୍ନାମେଣ୍ଟରେ ନିଜର ଦ୍ୱିତୀୟ ବିଜୟ ହାସଲ କରିଛି ଦଳ। ଥାଲାଇଭାସ୍ ପକ୍ଷରୁ ରେଡର୍ ନରେନ୍ଦର ଏକାକୀ ୧୩ ପଏଣ୍ଟ ସ୍କୋର କରି ମ୍ୟାଚର ହିରୋ ରହିଥିଲେ। ଅନ୍ୟତମ ରେଡର ଅଜିଙ୍କ୍ୟ ପୱାର ମଧ୍ୟ ୬ ପଏଣ୍ଟ ସ୍କୋର କରିଥିଲେ। ପାନ୍ଥର୍ସ ପକ୍ଷରୁ ଅର୍ଜୁନ୍ ଦେଶୱାଲ ସର୍ବାଧିକ ୯ ପଏଣ୍ଟ ସ୍କୋର କରିଥିବା ବେଳେ ଭବାନୀ ରାଜପୁତ ୪ ଓ ଷ୍ଟାର ରେଡର ରାହୁଲ ଚୌଧୁରୀ ଫେଲ ମାରିଥିଲେ। ପରାଜୟ ସହିତ ୮ ମ୍ୟାଚରୁ ୨୬ ପଏଣ୍ଟ ପାଇ ଜୟପୁର ପିଙ୍କ ପାନ୍ଥର୍ସ ଦ୍ୱିତୀୟ ସ୍ଥାନରେ ରହିଥିବା ବେଳେ ଥାଲାଇଭାସ୍ ଦଶମ ସ୍ଥାନରେ ରହିଛି।

1-Printed and published by Tathagata Satpathy on behalf of Navajat Printers & Media Pvt. Ltd. and printed at Navajat Printers, B-15, Industrial Estate, Rasulgarh, Bhubaneswar, Editor - Tathagata Satpathy, ସମ୍ପାଦକ- ତଥାଗତ ସତପଥୀ