ଧରିତ୍ରୀ
DHARITRI

ବାଲେଶ୍ୱର, ଗୁରୁବାର, ନଭେମ୍ବର ୩/୨୦୨୨ (୧୪ ପୃଷ୍ଠା) Balasore, Thursday, November 3/2022 Page 14 ₹ 7.00 ★★★★

୪୮ଶ ଭାଗ ୩୩୭ ସଂଖ୍ୟା www.orissakhabar.com/www.dharitri.com | Printed at Bhubaneswar VOLUME 48 ISSUE 337 ମୂଲ୍ୟ ₹୭/-

ଜନ୍ମଦିନରେ 'ପଠାନ୍' ଟିଜର ଦେଖାଇଲେ କିଙ୍ଗ୍ ଖାନ୍

୫୭ତମ ଜନ୍ମଦିନ ଅବସରରେ ବଲିଉଡ୍ ଅଭିନେତା ଶାହରୁଖ ଖାନ୍ ନିଜ ଅପ୍‌କମିଂ ଫିଲ୍ମ 'ପଠାନ୍'ର ଟିଜର ଭିଡିଓ ଶେୟାର୍ କରିଛନ୍ତି।

୧୦

୧୪

ବିରାଟ କୋହଲିଙ୍କ ରେକର୍ଡ

ଟି୨୦ କ୍ରିକେଟ ବିଶ୍ୱକପ ଇତିହାସରେ ସର୍ବାଧିକ ରନ୍ ସଂଗ୍ରହ ରେକର୍ଡର ଅଧିକାରୀ ହୋଇଛନ୍ତି ଭାରତର ବିରାଟ କୋହଲି।

ଭୁବନେଶ୍ୱରରେ ବୁଲିଲା ଦନ୍ତା

ଭୁବନେଶ୍ୱର,(ବ୍ୟୁରୋ)/ ଖୋର୍ଦ୍ଧା ଅଫିସ/ ରଣପୁର, ୨।୧୧(ସ୍ୱ.ପ୍ର.)

ଖୋର୍ଦ୍ଧା ରଣପୁର ଜଙ୍ଗଲରୁ ବାଟହୁଡ଼ି ରାଜଧାନୀ ଭୁବନେଶ୍ୱରକୁ ଚାଲି ଆସିଥିବା ଏକ ଦନ୍ତାହାତୀକୁ ନେଇ ସହରରେ ଆତଙ୍କ ଖେଳିଯାଇଛି। ଏପରିକି ମଙ୍ଗଳବାର ରାତିରୁ ବୁଧବାର ଦିନତମାମ ବନ ବିଭାଗକୁ ନାକେଦମ୍ ହେବାକୁ ପଡ଼ିଛି। ହାତୀକୁ ଦୁଇଥର ଟ୍ରାଙ୍କୁଲାଇଜ୍ କରାଯାଇ ରଣପୁର ଜଙ୍ଗଲରେ ଛଡ଼ାଯିବାକୁ ନିଆଯାଇଥିଲେ ମଧ୍ୟ ବିଭିନ୍ନ ସ୍ଥାନରେ ଲୋକଙ୍କ ବିରୋଧ ଯୋଗୁ ହଟହଟା ହେବାକୁ ପଡିଛି। ଫଳରେ ହାତୀକୁ ହାଇୱାରେ ଶହେ କିମି ବୁଲାଇବା ପରେ ଶେଷରେ ଚନ୍ଦକା ଜଙ୍ଗଲରେ ଛଡ଼ା ଯାଇଛି। ହାତିଟି ମଙ୍ଗଳବାର ଦିନରେ ପିପିଲି ଅଞ୍ଚଳରେ ଦେଖିବାକୁ ମିଳିଥିଲା। ପରେ ରାତି ପ୍ରାୟ ୧୨ଟାରେ ଧଉଳିରେ ପହଞ୍ଚିଥିଲା। ପରେ ଗ୍ୟାରେଜ ଛକଦେଇ ହାତୀଟି ଲିଙ୍ଗରାଜ ମନ୍ଦିର ସମ୍ମୁଖରେ ବୁଲାବୁଲି କରିଥିଲା। ସହର ଭିତରେ ହାତୀ ପଶିଥିବା ଜଣାପଡିବା

ଲିଙ୍ଗରାଜ ମନ୍ଦିର ନିକଟରେ ବୁଲୁଥିବା ଦନ୍ତାହାତୀ ଏବଂ ଟ୍ରାଙ୍କୁଲାଇଜ୍ ପରେ କ୍ରେନ୍ ଯୋଗେ ହାଇୱାରେ ରଖାଯାଉଛି।

ଟ୍ରାଙ୍କୁଲାଇଜ୍ ହାତୀକୁ ହାଇୱାରେ ନିଆଗଲା ୧୦୦ କି.ମି.

- ବନ ବିଭାଗ ୧୨ଘଣ୍ଟା ନାକେଦମ
- ଦୁଇ ସ୍ଥାନରେ ଜଙ୍ଗଲରେ ଛାଡ଼ିବାକୁ ଦେଲେନି ଗ୍ରାମବାସୀ

ପରେ ପୁରୁଣା ଭୁବନେଶ୍ୱର ଅଞ୍ଚଳରେ ଆତଙ୍କ ଖେଳିଯାଇଥିଲା। ଖବର ପାଇ ବନ ବିଭାଗର ଅଧିକାରୀ ଓ କର୍ମଚାରୀ ପହଞ୍ଚି ଲୋକଙ୍କ ସତର୍କ କରିବା ସହ ହାତୀକୁ ସୁରକ୍ଷିତ ଭାବେ ସହର ବାହାରକୁ ନେବାକୁ ଉଦ୍ୟମ କରିଥିଲେ। ହାତୀଟି ସୁନ୍ଦରପଦା ଅଞ୍ଚଳ ଦେଇ ଆଗକୁ ବଢ଼ିଥିଲା। ବୁଧବାର ସକାଳ ପ୍ରାୟ ୬ଟାରେ ପାଡ୍ରପଡ଼ାସ୍ଥିତ ଶନି ମନ୍ଦିର ପଛପାର୍ଶ୍ୱ ଜଙ୍ଗଲରେ ହାତୀଟିଥିବାବେଳେ ବନ ବିଭାଗ ପକ୍ଷରୁ ଟ୍ରାଙ୍କୁଲାଇଜ୍ କରି ଆୟତ୍ତ କରାଯାଇଥିଲା। ସକାଳ ପ୍ରାୟ ୧୦ଟାରେ ବେଳେ ରଣପୁର ଜଙ୍ଗଲ ନେବା ପାଇଁ ସ୍ଥିର କରାଯାଇଥିଲା। ତେଣୁ ହାତୀକୁ ପୁଣିଥରେ ଟ୍ରାଙ୍କୁଲାଇଜ୍ ☞ପୃଷ୍ଠା–୪

ବାଂଲାଦେଶକୁ ହରାଇଲା ଭାରତ ଟି୨୦ ବିଶ୍ୱକପ୍

ଆଡିଲେଡ, ୨।୧୧

ଟି୨୦ କ୍ରିକେଟ ବିଶ୍ୱକପର ବୁଧବାର ଅନୁଷ୍ଠିତ ଏକ ବର୍ଷା ବାଧାପ୍ରାପ୍ତ ଗ୍ରୁପ୍-୨ ସୁପର୧୨ ମ୍ୟାଚରେ ଭାରତ ଡକ୍‌ୱର୍ଥ ଲୁଇସ ନିୟମ ଅନୁସାରେ ୫ ରନରେ ବାଂଲାଦେଶକୁ ପରାସ୍ତ କରିଛି। ଏଥିସହ ଭାରତ ସେମିଫାଇନାଲର ନିକଟତର ହୋଇଛି।

(ସମ୍ପୂର୍ଣ୍ଣ ରିପୋର୍ଟ ଖେଳ ପୃଷ୍ଠା)

ଆଜିର ସମ୍ପାଦକୀୟ

ବିଗତ ଯୁଗର ବିପ୍ର ଦୃଶ୍ୟପଟ

ସ୍କୁଲ କ୍ରୀଡ଼ାରେ ଭିତ୍ତିଭୂମି ବାଧକ

- ବହୁ ବିଦ୍ୟାଳୟରେ ପଡ଼ିଆ ନାହିଁ
- ଫାଙ୍କା ପଡ଼ିଛି କ୍ରୀଡ଼ା ଶିକ୍ଷକ ପଦବୀ
- ଅନୁଦାନ ଯୋଗାଇଦେଇ ସରକାର ଚୁପ୍
- ସାମଗ୍ରୀ କିଣାରେ ଅନିୟମିତତାର ଗନ୍ଧ

କ୍ରୀଡ଼ା ଜରିଆରେ ଓଡ଼ିଶାର ଛାତ୍ରୀଛାତ୍ରମାନଙ୍କ ବ୍ୟକ୍ତିତ୍ୱ ବିକାଶ କରିବା ରାଜ୍ୟ ସରକାରଙ୍କ ଏକ ଗୁରୁତ୍ୱପୂର୍ଣ୍ଣ ଲକ୍ଷ୍ୟ। ସରକାର ସବୁବେଳେ ଶିକ୍ଷା ଓ କ୍ରୀଡ଼ା କ୍ଷେତ୍ରର ଉତ୍କର୍ଷ ଉପରେ ଗୁରୁତ୍ୱ ଦେଇ ଆସୁଛନ୍ତି। ସେଥିପାଇଁ ଭାରତରେ ଓଡ଼ିଶା ଏକ ବୃହତ୍ କ୍ରୀଡ଼ା ହବ୍ ଭାବେ ଉଭା ହୋଇଛି। ଏହି ସଫଳତାକୁ ଆଗକୁ ବଢ଼ାଇବା ପାଇଁ ରାଜ୍ୟ ସରକାର ଗତ ମେ ୨୪ ତାରିଖରେ 'ଅଲିମ୍ପିକ୍ସ ମୂଲ୍ୟବୋଧ ଶିକ୍ଷା ଯୋଜନା' ଆରମ୍ଭ କରିଥିଲେ। ଏହାଦ୍ୱାରା ପାଠଶାଳାରୁ ଅଲିମ୍ପିକ୍ସ ପ୍ରସ୍ତୁତି ହେବା ଛାତ୍ରୀଛାତ୍ର ସ୍କୁଲ ସମୟରୁ ଅଲିମ୍ପିକ୍ସର ମୂଲ୍ୟ ବୁଝିବେ। ସ୍କୁଲରେ ଅଲିମ୍ପିକ୍ସ ମୂଲ୍ୟବୋଧ ଶିକ୍ଷା ଦିଆଯିବା ପ୍ରଥମ ପର୍ଯ୍ୟାୟରେ ପାଇଲଟ ପ୍ରକଳ୍ପ ଭାବେ ଭୁବନେଶ୍ୱର ଓ ରାଉରକେଲାର ୯୦ ସ୍କୁଲରେ ଏହି ଯୋଜନା ଆରମ୍ଭ କରାଯାଇଛି। ପରବର୍ତ୍ତୀ ପର୍ଯ୍ୟାୟରେ ଏହା ରାଜ୍ୟର ଅନ୍ୟ ସ୍କୁଲରେ କାର୍ଯ୍ୟକାରୀ କରାଯିବା କିନ୍ତୁ ସରକାରଙ୍କ ଏହି ମହତ୍ ଉଦ୍ଦେଶ୍ୟ ଆଗରେ ଭିତ୍ତିଭୂମି ଅଭାବ ବାଧକ ସାଜିଛି। ସରକାର ସ୍କୁଲରେ ଖେଳକୁଦ ପାଇଁ ଅନୁଦାନ ଯୋଗାଇ ଦେଉଛନ୍ତି ସତ, ହେଲେ ଖେଳପଡ଼ିଆ ଉପଲବ୍ଧ କରାଇବା ଏବଂ କ୍ରୀଡ଼ା ଶିକ୍ଷକ ପଦବୀ ପୂରଣ କରିବାରେ ସଫଳ ହୋଇପାରି ନାହାନ୍ତି। ଏଥିପାଇଁ ରାଜ୍ୟର ବହୁ ସ୍କୁଲରେ ପିଲାମାନେ ଖେଳକୁଦରୁ ବଞ୍ଚିତ ହେଉଛନ୍ତି।

ପ୍ରମୋଦ କୁମାର ନାୟକ, ଅସମାପିକା ସାହୁ, ସଦାଶିବ ପ୍ରହରାଜ, ହର୍ଷବର୍ଦ୍ଧନ ବେହେରା, ଜୟନାରାୟଣ ମେଣ୍ଢୁଳି, ଲୋକନାଥ ମିଶ୍ର
ଜଗତ୍‌ସିଂହପୁର/ ଭୁବନେଶ୍ୱର/ନବରଙ୍ଗପୁର/ଯାଜପୁର/ ସୁନ୍ଦରଗଡ଼/ନୟାଗଡ଼, ୨।୧୧

ରାଜ୍ୟରେ ମୋଟ ୨୭,୬୩୯ ସରକାରୀ ପ୍ରାଥମିକ, ୧୬,୫୩୮ ଉଚ୍ଚ ପ୍ରାଥମିକ ଏବଂ ୫,୭୮୩ ହାଇସ୍କୁଲ ରହିଛି। ୨୦୨୨-୨୩ରେ ଏହି ସବୁ ସରକାରୀ ସ୍କୁଲକୁ ମୋଟ ୪୪ କୋଟି ୮୧ ଲକ୍ଷ ୫୦ ହଜାର ଟଙ୍କା ଯୋଗାଇ ଦିଆଯାଇଛି। ୨୦୨୧-୨୨ରେ ଏହି ଅନୁଦାନ ପରିମାଣ ଥିଲା ୪୬ କୋଟି ୩୪ ଲକ୍ଷ ୬୦ ହଜାର ଟଙ୍କା। ୨୦୨୧ ଡିସେମ୍ବର ୧ ସୁଦ୍ଧା ରାଜ୍ୟର କେବଳ ସରକାରୀ ହାଇସ୍କୁଲଗୁଡ଼ିକରେ ୧,୨୧୮ କ୍ରୀଡ଼ା ଶିକ୍ଷକ ପଦବୀ ଖାଲିପଡ଼ିଥିଲା। ଏ ପର୍ଯ୍ୟନ୍ତ ସ୍କୁଲଗୁଡ଼ିକର ଖେଳପଡ଼ିଆ ଅଭାବ ଦୂର କରାଯାଇ ପାରିନାହିଁ। ରାଜ୍ୟ ସାରା ଏଭଳି ସ୍ଥିତି ଥିବାବେଳେ ଜଗତ୍‌ସିଂହପୁର, ସୁନ୍ଦରଗଡ଼, ନବରଙ୍ଗପୁର, ନୟାଗଡ଼ ଏବଂ ଯାଜପୁର ଜିଲାକୁ ଉଦାହରଣ ଭାବେ ନିଆଯାଇପାରେ। ଜଗତ୍‌ସିଂହପୁର ଜିଲାରେ ମୋଟ ୯୬୪ ସରକାରୀ ବିଦ୍ୟାଳୟ (ପ୍ରାଥମିକରୁ ଉଚ୍ଚ)ର ଛାତ୍ରୀଛାତ୍ରଙ୍କ ପାଇଁ ☞ପୃଷ୍ଠା–୪

୧୨ ବିଲିୟନ ଡଲାର ରହସ୍ୟ

ଭାରତ-ଚାଇନା ବାଣିଜ୍ୟ

ନୂଆଦିଲ୍ଲୀ/ ବେଜିଂ, ୨।୧୧

ଦୁଇ ବଡ଼ ଅର୍ଥନୀତି ଚାଇନା ଓ ଭାରତ ମଧ୍ୟରେ ବିଭିନ୍ନ ପ୍ରସଙ୍ଗରେ ମତଭେଦରୁ ସମ୍ପର୍କରେ ତିକ୍ତତା ରହିଥିଲେ ହେଁ ବାଣିଜ୍ୟିକ କାରବାର ଚାଲିଛି। ଏହି କାରବାର ଭିତରେ ଏକ ବଡ଼ ବ୍ୟତିକ୍ରମ ସାମ୍ନାକୁ ଆସିଛି। ଚାଇନାର କହିବା ହେଲା, ୨୦୨୨ର ପ୍ରଥମ ୯ ମାସରେ ଭାରତ ସହ ଏହାର ବାଣିଜ୍ୟିକ କାରବାର ୧୦୩ ବିଲିୟନ୍ ଡଲାରକୁ ଛୁଇଁଛି। କିନ୍ତୁ ଭାରତର ତଥ୍ୟ କହୁଛି, ୯୧ ବିଲିୟନ ଡଲାରର ଦ୍ୱିପାକ୍ଷିକ ଟ୍ରେଡ୍ ହୋଇଛି। ଦୁଇ ଦେଶର ଦାବିରେ ତାଳମେଳ ନ ଥିବାରୁ ଅବଶିଷ୍ଟ ୧୨ ବିଲିୟନ ଡଲାର (ପ୍ରାୟ ୯୯,୧୯୭.୪୬ କୋଟି ଟଙ୍କା)କୁ ନେଇ ରହସ୍ୟ ଲାଗିରହିଛି।

ଗତ ୫ ବର୍ଷରେ ଭାରତ ଓ ଚାଇନା ମଧ୍ୟରେ ବାଣିଜ୍ୟିକ କାରବାରରେ ୨୯% ବୃଦ୍ଧି ଘଟିଛି। ଭାରତ ପଡ଼ୋଶୀ ଦେଶରୁ ମୁଖ୍ୟତଃ ଇଲେକ୍ଟ୍ରିକାଲ ଓ ଇଲେକ୍ଟ୍ରୋନିକ୍ସ ସାମଗ୍ରୀ ଆମଦାନୀ କରିଥାଏ। ଟେଲିକମ୍ୟୁନିକେଶନ ଉପକରଣ, ଯାନବାହନ ଯନ୍ତ୍ରାଂଶ, ନ୍ୟୁକ୍ଲିୟର ମେଶିନାରି, ଡାକ୍ତରୀ ଉପକରଣ, ସାର, ଆଇରନ୍ ଓ ଇସ୍ପାତ, ପ୍ଲାଷ୍ଟିକ୍ ଟୟ, ଡେଏରି ପ୍ରଡକ୍ଟ ମଧ୍ୟ ଚାଇନାରୁ ଆମଦାନୀ କରାଯାଇଥାଏ। ଅନ୍ୟପକ୍ଷେ ଭାରତ ଜୈବିକ ସାରାୟନିକ ପଦାର୍ଥ, ତୁଳା, କପର୍, ଆଲୁମିନିୟମ୍, ଲୁଣ, ରବର ଓ ସିମେଣ୍ଟ ଆଦି ସାମଗ୍ରୀ ଚାଇନାକୁ ରପ୍ତାନି କରିଥାଏ। ଭାରତର ବଡ଼ ବଡ଼ ଶିଳ୍ପ ସଂସ୍ଥା ଓ କମ୍ପାନୀଗୁଡ଼ିକ ଏହି କାରବାର କରିଥାଆନ୍ତି। ବାଣିଜ୍ୟିକ କାରବାର ସମୟରେ ☞ପୃଷ୍ଠା–୪

ରାଜଧାନୀରେ ମହିଳାଙ୍କୁ ଗଣବଳାତ୍କାର

ବ୍ୟାଙ୍କ ସିକ୍ୟୁରିଟି ଗାର୍ଡ ରୁମ୍‌ରେ ଘଟିଛି କାଣ୍ଡ, ୨ ଗିରଫ

ଭୁବନେଶ୍ୱର,୨।୧୧(ବ୍ୟୁରୋ)

ଭୁବନେଶ୍ୱର ରାମ ମନ୍ଦିର ନିକଟରେ ଜଣେ ମହିଳାଙ୍କୁ ଆଶ୍ରୟ ଦେବା ଆଳରେ ଗଣବଳାତ୍କାର କରାଯାଇଛି। ଏକ ଘରୋଇ ବ୍ୟାଙ୍କରେ ସିକ୍ୟୁରିଟି ଗାର୍ଡ ଭାବେ କାମ କରୁଥିବା ଦୁଇ ଯୁବକ ଉକ୍ତ ବ୍ୟାଙ୍କର ବେସ୍‌ମେଣ୍ଟରେ ଥିବା ସିକ୍ୟୁରିଟି ରୁମ୍‌ରେ ବଳାତ୍କାର କରିଥିବା ଜଣାପଡ଼ିଛି। ଅଭିଯୋଗ ପରେ ଖାରବେଳ ନଗର ଥାନା ପୋଲିସ ଉଭୟ ଅଭିଯୁକ୍ତଙ୍କୁ ଗିରଫ କରି ବୁଧବାର କୋର୍ଟଚାଲାଣ କରିଛି। ଅଭିଯୁକ୍ତଦ୍ୱୟ ହେଲେ ଭୁବନେଶ୍ୱର ଏୟାରଫିଲ୍ଡ ଥାନା ଅଞ୍ଚଳର କାଳିଆ ଓରଫ ପୂର୍ଣ୍ଣଚନ୍ଦ୍ର ମଲ୍ଲିକ (୪୮) ଓ ଲକ୍ଷ୍ମୀସାଗର ଥାନା ଅନ୍ତର୍ଗତ ଝାରପଡ଼ାରେ ରହୁଥିବା ଅନୁଗୋଳ ଜିଲା ବନ୍ତଳା ଥାନା ଅନ୍ତର୍ଗତ ତଳବେହେରାସାହିର ବସନ୍ତ କୁମାର ସାହୁ (୪୦)। ଜାମିନ ନାମଞ୍ଜୁର ହେବାରୁ ଅଭିଯୁକ୍ତଦ୍ୱୟଙ୍କୁ ଝାରପଡ଼ା ଜେଲ ହାଜତକୁ ପଠାଇ ଦିଆଯାଇଛି। ଏହି ମାମଲାରେ ଅଧିକ ତଦନ୍ତ କରାଯାଉଥିବା ପୋଲିସ ପକ୍ଷରୁ କୁହାଯାଇଛି।

ଅଭିଯୋଗ ଅନୁଯାୟୀ, କଟକ ଅଞ୍ଚଳର ଜଣେ ମହିଳା ଏକ ମାମଲା ସମ୍ପର୍କରେ ବୁଝାବୁଝି କରିବାକୁ ରବିବାର ଭୁବନେଶ୍ୱର ଆସିଥିଲେ। ତାଙ୍କର କାମ ସରିବା ବେଳକୁ ସନ୍ଧ୍ୟା ହୋଇଯିବାରୁ ସେ ଘରକୁ ଫେରି ପାରି ନ ଥିଲେ। ତେଣୁ ମହିଳା ଜଣକ ରାମ ମନ୍ଦିର ପରିସରରେ ଆଶ୍ରୟ ନେଇଥିଲେ। ଆଶ୍ରୟ ନେଉଥିବାବେଳେ ମୁଖ୍ୟଅଭିଯୁକ୍ତ କାଳିଆ ମହିଳାଙ୍କ ପାଖକୁ ଆସିଥିଲେ। ମନ୍ଦିର ଅପରପାର୍ଶ୍ୱରେ ଥିବା ଏକ ବ୍ୟାଙ୍କରେ ଶୋଇବା ପାଇଁ ସୋଫା ଏବଂ ପାଣି ଆଦି ବ୍ୟବସ୍ଥା ଅଛି। ତେଣୁ ସେଠାରେ ☞ପୃଷ୍ଠା–୪

ଦିନକୁ ୪୩ କେଜିର ମାଇକ୍ରୋପ୍ଲାଷ୍ଟିକ ଗିଳୁଛନ୍ତି ବ୍ଲୁ ହ୍ୱେଲ୍

ୱାଶିଂଟନ୍, ୨।୧୧

ସମୁଦ୍ର ଜଳରେ ମାଇକ୍ରୋପ୍ଲାଷ୍ଟିକର ଉପସ୍ଥିତି କାରଣରୁ ସେଠାରେ ବାସ କରୁଥିବା ପ୍ରାଣୀଙ୍କ ଜୀବନ ଏବେ ବିପଦରେ ପଡ଼ିଯାଇଛି। ତେବେ ପୃଥିବୀର ସବୁଠାରୁ ବିଶାଳ ପ୍ରାଣୀ କୁହାଯାଉଥିବା ତିମିଙ୍କ ଜୀବନ ମଧ୍ୟ ଏହାଦ୍ୱାରା ପ୍ରଭାବିତ ହେବାର ଆଶଙ୍କା ଉପୁଜିଛି ବୋଲି କାଲିଫର୍ନିଆ ଷ୍ଟେଟ୍ ୟୁନିଭର୍ସିଟି ପକ୍ଷରୁ କରାଯାଇଥିବା କ୍ଷତି ରିପୋର୍ଟରେ ଉଲ୍ଲେଖ କରାଯାଇଛି। ଦୈନିକ ଏକାଧିକ ଟନ୍ ପରିମାଣର ଖାଦ୍ୟ ଗ୍ରହଣ କରୁଥିବା ବ୍ଲୁ ହ୍ୱେଲ୍ ପ୍ରତ୍ୟେକ ଦିନ ୧୦ ନିୟୁତ ଓଜନର ମାଇକ୍ରୋପ୍ଲାଷ୍ଟିକ୍ ଖାଦ୍ୟ ସହ ଗିଳୁଛି, ଯାହାର ଆନୁମାନିକ ଓଜନ ୪୩.୫ କେଜି ବୋଲି ଆକଳନ କରାଯାଇଛି। ବ୍ଲୁ ହ୍ୱେଲ୍‌କୁ ବାଦ୍ ଦେଲେ ସମୁଦ୍ରରେ ଫିନ୍ ଓ

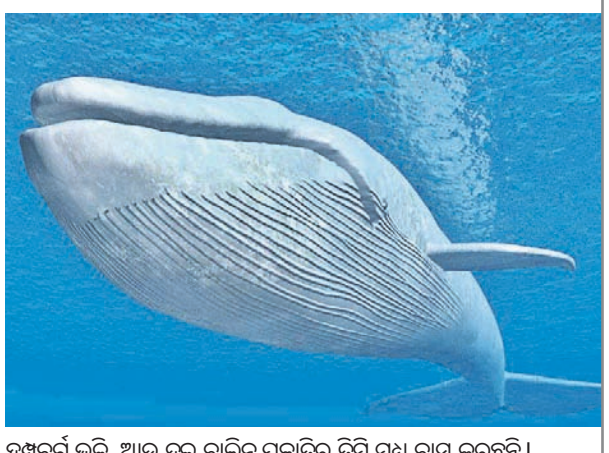

ହମ୍ପବର୍ଗ ଭଳି ଆଉ ଦୁଇ ବାଲିନ୍ ପ୍ରଜାତିର ତିମି ମଧ୍ୟ ବାସ କରୁଛନ୍ତି।

ବାଲିନ ତିମିମାନଙ୍କୁ ଫିଲ୍‌ଟର ଫିଡର ବୋଲି କୁହାଯାଏ। କାରଣ ଏହି ବିଶେଷ ପ୍ରଜାତିର ହ୍ୱେଲ୍ ସମୁଦ୍ର ଜଳରୁ ଖାଦ୍ୟକୁ ଛାଣିକରି ଖାଇଥାନ୍ତି। ସେମାନଙ୍କ ପାଟିରେ ଥିବା ବାଲିନ ପ୍ଲେଟ୍ ଖାଦ୍ୟକୁ ☞ପୃଷ୍ଠା–୪

ଆଜି ଧାମନଗର ଉପନିର୍ବାଚନ

ଧାମନଗର,୨।୧୧(ଡି.ଏନ.ଏ)

ଧାମନଗର ବିଧାନସଭା ଉପ ନିର୍ବାଚନ ଗୁରୁବାର ଅନୁଷ୍ଠିତ ହେବ। ୨ ଲକ୍ଷ ୩୮ ହଜାର ୪୧୪ ମତଦାତା ମଇଦାନରେ ଥିବା ୫ ପ୍ରାର୍ଥୀଙ୍କ ଭାଗ୍ୟ ନିର୍ଦ୍ଧାରଣ କରିବେ। ଏଥିଲାଗି ୨୫୨ଟି ମତଦାନ କେନ୍ଦ୍ର ଖୋଲାଯାଇଛି। ୩ ପ୍ରମୁଖ ରାଜନୈତିକ ଦଳ ଓ ସ୍ୱାଧୀନ ପ୍ରାର୍ଥୀ ଯେଉଁ ନାରା ଦେଇ ପ୍ରଚାର କରୁଥିଲେ ତାହା କେତେଦୂର କାହା ହୃଦୟ ଜିଣିବା ନିମନ୍ତେ ସଫଳ ହୋଇଛି ତାହା ଜଣାପଡ଼ିବ। ବିଶେଷ କରି 'ବିକାଶ', 'ସ୍ୱାଭିମାନ', 'ଅହଂକାର' ଓ 'ସମ୍ମାନ' ଶବ୍ଦ ପ୍ରଚାର ବେଳେ ବହୁଳ ମାତ୍ରାରେ ବ୍ୟବହାର କରାଯାଇଥିବା ଦେଖିବାକୁ ମିଳିଥିଲା। ବିଜେଡି ପ୍ରାର୍ଥୀ ଅବନ୍ତୀ ଦାସଙ୍କ ପାଇଁ ପ୍ରଚାର କରିଥିବା ଦଳର ତାରକା ନେତା ମୁଖ୍ୟମନ୍ତ୍ରୀ ନବୀନ ପଟ୍ଟନାୟକଙ୍କ ☞ପୃଷ୍ଠା–୪

ସଂକ୍ଷେପରେ

୪ ଆତଙ୍କବାଦୀ ନିହତ

ଶ୍ରୀନଗର,୨।୧୧: ଜମ୍ମୁ-କଶ୍ମୀରରେ ଆତଙ୍କବାଦୀଙ୍କ ଆଉ ଏକ ବଡ଼ ଯୋଜନାକୁ ପଣ୍ଡ କରିଛି ଭାରତୀୟ ସେନା। ପ୍ରଦେଶର ଦୁଇଟି ସ୍ଥାନରେ ଏନ୍‌କାଉଣ୍ଟରରେ ୪ ଆତଙ୍କବାଦୀ ପ୍ରାଣ ହରାଇଛନ୍ତି। ମୃତ ଆତଙ୍କବାଦୀଙ୍କୁ ଚିହ୍ନଟ କରାଯାଇ ନାହିଁ। ଅନନ୍ତନାଗ ଜିଲା ବିଜବେହରାର ସେମଥାନଗ୍ରାମ ଏବଂ ପୁଲୱାମା ଜିଲା ଖାଣ୍ଡିପୋରା ଗ୍ରାମରେ ଆତଙ୍କବାଦୀ ଲୁଚିଥିବା ନେଇ ମଙ୍ଗଳବା ରାତିରେ ପୋଲିସକୁ ଗୋଇନ୍ଦା ସୂଚନା ମିଳିଥିଲା। ଏହାପରେ ସ୍ଥାନୀୟ ପୋଲିସ, ସିଆର୍‌ପିଏଫ୍ ମିଳିତ ଭାବେ ଏକ ସର୍ଚ୍ଚ ଅପରେଶନ୍ ଆରମ୍ଭ କରିଥିଲେ। କଶ୍ମୀର ଏଡିଜିପି ବିଜୟ କୁମାର ଟୁଇଟର ଯୋଗେ ଏହାର ସୂଚନା ଦେଇଛନ୍ତି। ମୃତକଙ୍କ ମଧ୍ୟରେ ଜଣେ ପାକିସ୍ତାନ ଆତଙ୍କବାଦୀ ହୋଇଥିବାବେଳେ ଅନ୍ୟ ୩ଜଣ ସ୍ଥାନୀୟ ବାସିନ୍ଦା ବୋଲି ପୋଲିସ ସନ୍ଦେହ କରୁଛି। ଆତଙ୍କବାଦୀମାନେ ସିକ୍ୟୁରିଟି ଫୋର୍ସ କ୍ୟାମ୍ପରେ ସୁଇସାଇଡ୍ ଆଟାକ୍ କରିବା ପାଇଁ ଯୋଜନା କରିଥିବା ଜଣାପଡ଼ିଛି। ସେମାନଙ୍କ ନିକଟରୁ ଏକେ-୪୭ ରାଇଫଲ, ଏକେ-୫୬ ରାଇଫଲ୍ ଏବଂ ପିସ୍ତଲ ପୋଲିସର ହସ୍ତଗତ ହୋଇଛି।

ସିଆର୍‌ପିଏଫ୍, ଆର୍‌ଏଏଫ୍‌ରେ ମହିଳାଙ୍କୁ ଗୁରୁଦାୟିତ୍ୱ

ନୂଆଦିଲ୍ଲୀ, ୨।୧୧: ପ୍ରଥମ ଥର ପାଇଁ ସେଣ୍ଟ୍ରାଲ ରିଜର୍ଭ ପୋଲିସ ଫୋର୍ସ (ସିଆର୍‌ପିଏଫ୍) ର ଦୁଇ ମହିଳା ଅଫିସର ସୀମା ଧୁଣ୍ଡିଆ ଏବଂ ଆନି ଆବ୍ରାହମଙ୍କୁ ଇନ୍‌ସ୍ପେକ୍ଟର ଜେନେରାଏ (ଆଇଜି) ପଦ ମିଳିଛି। ଦୁହେଁ ୧୯୮୭ରେ ପ୍ରଥମ ଥର ପାଇଁ ଫୋର୍ସରେ ସାମିଲ ହୋଇଥିଲେ। ସୀମା ବିହାର ସେକ୍ଟର ସିଆର୍‌ପିଏଫ୍‌ର ମୁଖ୍ୟ ଭାବେ କାର୍ଯ୍ୟ ନିର୍ବାହ କରିବାକୁ ଥିବାବେଳେ ଆନି ସିଆର୍‌ପିଏଫ୍‌ର ରାପିଡ୍ ଆକ୍ସନ୍ ଫୋର୍ସ (ଆର୍‌ଏଏଫ୍)ର ପ୍ରମୁଖ ଭାବେ ଦାୟିତ୍ୱ ନିର୍ବାହ କରିବେ। ଦୁଇଜଣଯାକ ସିଆର୍‌ପିଏଫ୍‌ର ପ୍ରଥମ ମହିଳା ବ୍ୟାଚ୍ ହୋଇଥିବାବେଳେ ଚାକିରିକାଳ ନୁହେଁ, ବହୁ ଗୁରୁତ୍ୱପୂର୍ଣ୍ଣ ଅପରେଶନ୍‌ର ଅଂଶ ପାଲଟିଥିବା ଜଣାପଡ଼ିଛି। ପୂର୍ବରୁ ସୀମା ଲାଇବେରିଆରେ ଜାତିସଂଘର ଏକ ମିଶନରେ ଆର୍‌ଏଏଫ୍‌ର ଡିଆଇଜି ଦାୟିତ୍ୱରେ ରହିଥିଲେ। ନିଜର କାର୍ଯ୍ୟଦକ୍ଷତା ପାଇଁ ଦୁହେଁ ରାଷ୍ଟ୍ରପତିଙ୍କ ଦ୍ୱାରା ପୋଲିସ ମେଡାଲରେ ସମ୍ମାନିତ ହୋଇଛନ୍ତି। ଆସନ୍ତା ବର୍ଷ ସାଧାରଣତନ୍ତ୍ର ଦିବସ ପରେଡ୍‌ରେ ସ୍ୱରାଷ୍ଟ୍ର ମନ୍ତ୍ରଣାଳୟ ଉଭୟଙ୍କୁ ବିଧିବଦ୍ଧଭାବେ ଦାୟିତ୍ୱ ପ୍ରଦାନ କରିବାର କାର୍ଯ୍ୟକ୍ରମ ରହିଛି।

ପରଲୋକରେ ଇଲା ଭଟ୍ଟ

ନୂଆଦିଲ୍ଲୀ, ୨।୧୧: ବୁଧବାର ସାମାଜିକ କର୍ମୀ ଇଲା ଭଟ୍ଟଙ୍କ ପରଲୋକ ଘଟିଛି। ମୃତ୍ୟୁ ବେଳକୁ ତାଙ୍କୁ ୮୯ ବର୍ଷ ବୟସ ହୋଇଥିଲା। ବିହୁବିଧ ରୋଗରେ ଆକ୍ରାନ୍ତ ଥିବା ଇଲା ଗୁଜରାଟ ଅହମ୍ମଦାବାଦର ଏକ ଡାକ୍ତରଖାନାରେ ଚିକିତ୍ସିତ ହେଉଥିଲେ। ଗାନ୍ଧୀବାଦୀ ତଥା ସେଲ୍ଫ ଏମ୍ପଲଏଡ୍ ଓମେନ୍ ଆସୋସିଏସନ୍ (ସେବା)ର ସଂସ୍ଥାପକ ଥିଲେ ଇଲା। ପଦ୍ମ ଭୂଷଣ ପୁରସ୍କାରରେ ସମ୍ମାନୀତ ଇଲାଙ୍କ ବିୟୋଗ ନେଇ ପ୍ରଧାନମନ୍ତ୍ରୀ ନରେନ୍ଦ୍ର ମୋଦି ଶୋକ ବ୍ୟକ୍ତ କରିଛନ୍ତି। ଦେଶରେ ନାରୀ ସଶକ୍ତିକରଣ ଦିଗରେ ଇଲାଙ୍କ ବହୁତ ଅବଦାନ ରହିଛି।

୨% ପିଉଛନ୍ତି ଟ୍ୟାପ୍ ପାଣି

ନୂଆଦିଲ୍ଲୀ, ୨।୧୧: ଦେଶର ମୋଟ ଜନସଂଖ୍ୟାର ମାତ୍ର ୨ ପ୍ରତିଶତ ଲୋକଙ୍କ ଘରେ ଟ୍ୟାପ୍‌ଯୋଗେ ପାନୀୟ ଜଳ ସୁବିଧା ଉପଲବ୍ଧ ରହିଛି। ସୋସିଆଲ ମିଡିଆ ପ୍ଲାଟଫର୍ମର ଏକ ସଂଗଠନ ଲୋକାଲସର୍କଲ ପକ୍ଷରୁ କରାଯାଇଥିବା ସର୍ଭେ ଅନୁସାରେ ଏବେ ବି ଅନେକଙ୍କ ଘରେ ପାଣି ଟ୍ୟାପ୍ ସୁବିଧା ପହଞ୍ଚିପାରି ନାହିଁ। ପାଖାପାଖି ୬୫% ଲୋକ ପାନୀୟ ଜଳ ପାଇଁ ମର୍ଡନ୍ ଫିଲ୍ଟରେଶନ୍ ମେଶିନ୍ ଉପରେ ନିର୍ଭରଶୀଳ। ଅନ୍ୟପକ୍ଷେ ଯେଉଁମାନଙ୍କ ଘରକୁ ପାନୀୟ ଜଳ ପାଇଁ ପାଇପ୍ ସଂଯୋଗ ହୋଇଛି ସେମାନଙ୍କ ମଧ୍ୟରୁ ୫% ଲୋକ ପାଣି ନିମ୍ନମାନର ଥିବା କହିଛନ୍ତି।

୩୭.୭ ନିୟୁତ ଭାରତୀୟ ଜଳବାହିତ ରୋଗରେ ଆକ୍ରାନ୍ତ

ଜାତିସଂଘ ଷ୍ଟାବିଲାଇଜେଶନ ମିଶନର ଏକ ଯାନକୁ କଙ୍ଗୋର କାନ୍ୟାରୁଚିନ୍ୟାରେ ଉତ୍ତ୍ୟକ୍ତ ଲୋକେ ଜାଳିଦେଇଛନ୍ତି।

କ୍ଷମତାକୁ ଫେରୁଛନ୍ତି ନେତ୍‌ନ୍ୟାହୁ

- ଇସ୍ରାଏଲ୍‌ରେ ୪ ବର୍ଷରେ ପଞ୍ଚମ ନିର୍ବାଚନ
- ବିରୋଧୀ ମେଣ୍ଟ ସପକ୍ଷରେ ଜନାଦେଶ

ଜେରୁଜେଲମ୍,୨।୧୧

ଇସ୍ରାଏଲ୍‌ର ପୂର୍ବତନ ପ୍ରଧାନମନ୍ତ୍ରୀ ବେଞ୍ଜାମିନ ନେତ୍‌ନ୍ୟାହୁ ପୁନର୍ବାର କ୍ଷମତାସୀନ ହେବାକୁ ଯାଉଛନ୍ତି। ସଦ୍ୟ ଅନୁଷ୍ଠିତ ନିର୍ବାଚନର ଫଳାଫଳ ତାଙ୍କ ସପକ୍ଷରେ ଯିବ ବୋଲି ଆକଳନ କରାଯାଉଛି। ତେବେ ରାଜନୈତିକ ଅଚଳାବସ୍ଥା ମଧ୍ୟରେ ଏହି ୭୩ ବର୍ଷୀୟ ଦକ୍ଷିଣପନ୍ଥୀ ନେତାଙ୍କ ପାଇଁ ସହଯୋଗୀ ଦଳଗୁଡ଼ିକୁ ନେଇ ଶାସନ କରିବା ବଡ଼ ଚ୍ୟାଲେଞ୍ଜ ହେବ ବୋଲି କୁହାଯାଉଛି।

ମଧ୍ୟପ୍ରାଚ୍ୟର ପ୍ରଭାବଶାଳୀ ରାଷ୍ଟ୍ର ଇସ୍ରାଏଲ୍‌ରେ ମଙ୍ଗଳବାର ସାଧାରଣ ନିର୍ବାଚନ ଅନୁଷ୍ଠିତ ହୋଇଥିଲା। ଏଥିରେ ପ୍ରାୟ ୮୫% ମତଦାନ ହୋଇଥିଲା। ବୁଧବାର ରାତି ୧୦ ସୁଦ୍ଧା ହୋଇଥିବା ଗଣତିରେ ନେତ୍‌ନ୍ୟାହୁଙ୍କ ଲିକୁଡ୍ ପାର୍ଟିକୁ ବିପୁଳ ସଫଳତା ମିଳିବା କୁହାଯାଉଛି। ଲିକୁଡ୍ ପାର୍ଟି ୩୨ ଆସନ ଦଖଲ କରିବାକୁ ଅଗ୍ରସର ହେଉଥିବାବେଳେ ଏହି ଦଳ ନେତୃତ୍ୱାଧୀନ ମେଣ୍ଟ ପାର୍ଲାମେଣ୍ଟର ୧୨୦ ଆସନରୁ ୬୫ ଆସନରେ ସଫଳତା ପାଇବା ଏକପ୍ରକାର ନିଶ୍ଚିତ ହୋଇଛି। ଏହି ମେଣ୍ଟରେ ଦକ୍ଷିଣପନ୍ଥୀ ଧର୍ମୀୟ ଜିଓନିଜମ୍, ଅତି ରକ୍ଷଣଶୀଳ ଶାସ୍ ଏବଂ ୟୁନାଇଟେଡ୍ ତୋରାହ ଜୁଡାଇଜମ୍ ଅନ୍ତର୍ଭୁକ୍ତ। ନେତ୍‌ନ୍ୟାହୁ ପୁଣିଥରେ ପ୍ରଧାନମନ୍ତ୍ରୀ ହେବେ ବୋଲି ଏକ୍‌ଜିଟ୍ ପୋଲ୍‌ରେ ଭବିଷ୍ୟବାଣୀ କରାଯାଇଛି। ଇସ୍ରାଏଲ୍‌କୁ ସର୍ବାଧିକ ୧୫ ବର୍ଷ (୧୯୯୬-୯୯ ଏବଂ ୨୦୦୯-୨୦୨୧) ଶାସନ କରିଥିବା ନେତ୍‌ନ୍ୟାହୁଙ୍କ ବିରୋଧରେ ୨୦୧୯ରେ ଦୁର୍ନୀତି ଓ ଠକେଇ ଅଭିଯୋଗ ଆସିଥିଲା। ବିରୋଧୀ ମେଣ୍ଟର ବଳ ବୃଦ୍ଧି ଘଟିବାରୁ ତାଙ୍କ ପ୍ରଧାନମନ୍ତ୍ରିତ୍ୱ ୨୦୨୧ ମାର୍ଚ୍ଚରେ ଶେଷ ହୋଇଥିଲା। ରାଜନୈତିକ ଅଚଳାବସ୍ଥା ମଧ୍ୟରେ ଦେଶରେ ୪ ବର୍ଷ ଭିତରେ ଅନୁଷ୍ଠିତ ପଞ୍ଚମ ନିର୍ବାଚନର ଫଳ ଅସ୍ଥିରତା ଦୂର କରିବ ବୋଲି ଇସ୍ରାଏଲ୍ ଭୋଟର ଆଶାବାଦୀ। ବିଦାୟୀ ପ୍ରଧାନମନ୍ତ୍ରୀ ୟେର ଲାପିଡ୍ ଓ ତାଙ୍କ ପୂର୍ବସୁରୀ ନଫ୍‌ଟାଲି ବେନେଟ୍‌ଙ୍କ ନେତୃତ୍ୱକୁ ଦେଶବାସୀ ପ୍ରତ୍ୟାଖ୍ୟାନ କରିଥିବା ଏହି ଜନାଦେଶରୁ ସ୍ପଷ୍ଟ ହୋଇଛି।

ଜେରୁଜେଲମସ୍ଥିତ ଲିକୁଡ ପାର୍ଟି ମୁଖ୍ୟାଳୟରେ ନିଜ ସମର୍ଥକଙ୍କ ସହ ପୂର୍ବତନ ପ୍ରଧାନମନ୍ତ୍ରୀ ବେଞ୍ଜାମିନ୍ ନେତ୍‌ନ୍ୟାହୁ।

ଜଷ୍ଟିସ୍ ଚନ୍ଦ୍ରଚୂଡ଼ଙ୍କ ବିରୋଧରେ ପିଟିଶନ ଖାରଜ

ନୂଆଦିଲ୍ଲୀ,୨।୧୧

ଭାରତର ପ୍ରଧାନ ବିଚାରପତି (ସିଜେଆଇ) ୟୁ.ୟୁ. ଲଳିତ ଆସନ୍ତା ୮ରେ ଅବସର ନେବେ। ସୁପ୍ରିମକୋର୍ଟର ବରିଷ୍ଠତମ ବିଚାରପତି ଜଷ୍ଟିସ୍ ଡି.ୱାଇ. ଚନ୍ଦ୍ରଚୂଡ଼ ୯ ତାରିଖରେ ସିଜେଆଇ ରୂପେ ଶପଥ ଗ୍ରହଣ କରିବେ। ତେବେ ଜଷ୍ଟିସ୍ ଚନ୍ଦ୍ରଚୂଡ଼ଙ୍କୁ ପରବର୍ତ୍ତୀ ସିଜେଆଇ କରାଇ ନ ଦେବା ପାଇଁ ଏକ ପିଟିଶନ ଦାଖଲ ହୋଇଥିଲା, ଯାହାକୁ ସର୍ବୋଚ୍ଚ ଅଦାଲତ ବୁଧବାର ଖାରଜ କରିଦେଇଛନ୍ତି। ଆବେଦନକାରୀ ମୁରସଲିନ୍ ଅସିଜିତ୍ ଶୈଖିଙ୍କ ପକ୍ଷରୁ ଦାଖଲ ଉକ୍ତ ପିଟିଶନର ଶୁଣାଣି ବୁଧବାର ପୂର୍ବାହ୍ନରେ କରାଯାଉ ବୋଲି ତାଙ୍କ ଓକିଲ ଅନୁରୋଧ କରିଥିଲେ। ଓକିଲ ଯୁକ୍ତି ବାଢ଼ିଥିଲେ ଯେ, ଶପଥ ଗ୍ରହଣ ଉତ୍ସବ ନଭେମ୍ବର ୯ରେ ହେବ। ତେଣୁ ଜଷ୍ଟିସ୍ ଚନ୍ଦ୍ରଚୂଡ଼ଙ୍କୁ ଶପଥ ନେବାକୁ ଅନୁମତି ନ ଦେବା ନିମନ୍ତେ ଏହାର ତ୍ୱରିତ ବିଚାର କରାଯାଉ। ତାଙ୍କ ଅନୁରୋଧ କ୍ରମେ ସିଜେଆଇ ଲଳିତଙ୍କ ଅଧ୍ୟକ୍ଷତାରେ ତଥା ଜଷ୍ଟିସ୍ ରବୀନ୍ଦ୍ର ଭଟ୍ଟ ଏବଂ ବେଲା ଏମ୍. ତ୍ରିବେଦୀଙ୍କୁ ନେଇ ଗଠିତ ଖଣ୍ଡପୀଠ ଅପରାହ୍ନ ୧୨ଟା ୪୫ରେ ପିଟିଶନର ଶୁଣାଣି କରିବାକୁ ରାଜି ହୋଇଥିଲେ। କିନ୍ତୁ ପରେ ସିଜେଆଇ ଉକ୍ତ ଆବେଦନକୁ ଭୁଲ୍ ଦର୍ଶାଇ ଖାରଜ କରିଦେଇଥିଲେ।

ରାଷ୍ଟ୍ରପତିଙ୍କ ନିକଟରେ ଜଷ୍ଟିସ୍ ଚନ୍ଦ୍ରଚୂଡ଼ଙ୍କ ବିରୋଧରେ ରଶିଦ ଖାନ୍ ପଠାନ ଏକ ଅଭିଯୋଗପତ୍ର ଦାଖଲ କରିଛନ୍ତି। ସେ ଉକ୍ତ ଅଭିଯୋଗପତ୍ରକୁ ସୋସିଆଲ ମିଡିଆ ଓ ହ୍ୱାଟ୍ସଆପ୍ ଗ୍ରୁପ୍‌ଗୁଡ଼ିକରେ ଭାଇରାଲ କରିଦେଇଛନ୍ତି। ମାମଲାର ଶୁଣାଣି ଆରମ୍ଭ ହେବା ପରେ ସମ୍ପୃକ୍ତ ଓକିଲ ସିଜେଆଇ ଲଳିତଙ୍କୁ ନେଇ ଆପତ୍ତି ଉଠାଇଥିଲେ, ଯିଏକି ଜଷ୍ଟିସ୍ ଚନ୍ଦ୍ରଚୂଡ଼ଙ୍କ ନାମ ନିଜ ଉତ୍ତରାଧିକାରୀ ଭାବେ କେନ୍ଦ୍ର ସରକାରଙ୍କ ଆଇନ ମନ୍ତ୍ରଣାଳୟକୁ ସୁପାରିସ କରିଛନ୍ତି। ଆଇନଜୀବୀ କହିଥିଲେ, କୋଭିଡ୍-୧୯ ଟିକାକରଣ ସମ୍ପର୍କିତ ଏକ ମାମଲାରେ ଜଣେ ବରିଷ୍ଠ ଆଇନଜୀବୀ ହାଜର ହୋଇଥିବାବେଳେ ଜଷ୍ଟିସ୍ ଚନ୍ଦ୍ରଚୂଡ଼ଙ୍କ ଖଣ୍ଡପୀଠ ଟ୍ୟାଗିଂ ପାଇଁ ଅନୁମତି ଦେଇଥିଲେ। କିନ୍ତୁ ଜଣେ ଜୁନିୟର ଓକିଲ ହାଜର ହେବାରୁ ଚନ୍ଦ୍ରଚୂଡ଼ ଟ୍ୟାଗିଂ ଅନୁମତି ଦେବାକୁ ମନା କରିଥିଲେ। ସେହିପରି ଚନ୍ଦ୍ରଚୂଡ଼ଙ୍କ ଖଣ୍ଡପୀଠ ବମ୍ବେ ହାଇକୋର୍ଟଙ୍କ ଏକ ରାୟରୁ ସୃଷ୍ଟ ସ୍ପେଶାଲ ଲିଭ୍ ପିଟିଶନ (ଏସ୍‌ଏଲ୍‌ପି)ର ଶୁଣାଣି କରିଥିଲେ, ଯହିଁରେ ତାଙ୍କ ପୁଅ ଓକିଲାତି କରିଥିଲେ। ଏହାର ଜବାବରେ ସିଜେଆଇ ଲଳିତଙ୍କ ଖଣ୍ଡପୀଠ କୌଣସି ନ୍ୟାୟିକ ରାୟ ସମ୍ପର୍କିତ ଅଭିଯୋଗ ଆଣନ୍ତୁ ନାହିଁ କହି ଉକ୍ତ ପିଟିଶନକୁ ଖାରଜ କରିଦେଇଛନ୍ତି। ଏହା ପୂର୍ବରୁ ବାର୍ କାଉନ୍‌ସିଲ୍ ଅଫ୍ ଇଣ୍ଡିଆ (ବିସିଆଇ) ଏବଂ ଅନ୍ୟ କେତେକ ସଙ୍ଗଠନ ମଧ୍ୟ ଅଭିଯୋଗକୁ ଭିତ୍ତିହୀନ କହି ନିନ୍ଦା କରିଛନ୍ତି।

୨ ଯୁବକଙ୍କୁ ଉଲଗ୍ନ କରି ବୁଲାଇଲେ

ଭୋପାଳ, ୨।୧୧

ଛତିଶଗଡ ବିଳାସପୁରରେ ବ୍ୟକ୍ତି ଗୋରୁ ମାଂସ ବିକ୍ରି ଅଭିଯୋଗରେ ଦୁଇ ଜଣ ବ୍ୟକ୍ତିଙ୍କୁ କଙ୍ଗାରୁ କୋର୍ଟର ନିର୍ଦ୍ଦେଶକ୍ରମେ ଅକଥନୀୟ ଅତ୍ୟାଚାର କରାଯାଇଛି। ଏହି ଘଟଣାକ୍ରମର ଏକ ଭିଡିଓ ସୋସିଆଲ ମିଡିଆରେ ବହୁଳ ପ୍ରସାର ହେବାରେ ଲାଗିଛି। ଜାରି ଭିଡିଓ ଅନୁସାରେ, ଗ୍ରାମବାସୀ ସମ୍ପୃକ୍ତ ଦୁଇ ଯୁବକଙ୍କୁ ଉଲଗ୍ନ କରି ରାଜରାସ୍ତାରେ ଚଲାଇ ଚଲାଇ ନେଉଥିବାବେଳେ ଗହଳିଭିତରୁ ଜଣେ ବ୍ୟକ୍ତି ବେଲ୍ଟରେ ଯୁବକଙ୍କୁ ମାଡ଼ ମାରୁଥିବାବେଳେ କେତେଜଣ ଏହାକୁ ନିଜ ଫୋନ୍‌ରେ କଏଦ କରୁଥିବା ଦେଖିବାକୁ ମିଳିଛି। ସେମାନଙ୍କୁ ଅଣ୍ଟାମାଡ଼ କରିବା ପାଇଁ କେତେଜଣ ବ୍ୟକ୍ତି କହୁଥିବା ଭାଇରାଲ ଭିଡିଓରେ ଶୁଣିବାକୁ ମିଳିଛି। ଗୋରୁ ମାଂସ ବିକ୍ରି କରିବା ଅଭିଯୋଗରେ ସ୍ଥାନୀୟ ପୋଲିସ ଦୁଇ ଯୁବକଙ୍କୁ ଗିରଫ କରି ନେଇଛି। ନରସିଂହ ଦାସ (୫୦) ଏବଂ ରାମନିବାସ ମେହେର (୫୨) ଏକ ଧଳାବସ୍ତ୍ରାରେ କିଛି ଜିନିଷ ନେଇ ବାଇକ୍‌ରେ ଯାଉଥିଲେ। ବସ୍ତ୍ରାରେ କ'ଣ ଅଛି ବୋଲି ଥିବା ସ୍ଥାନୀୟ ଲୋକେ ସେମାନଙ୍କୁ ପଚାରିବାରୁ ବସ୍ତ୍ରାରେ ଗୋରୁମାଂସ ବିକ୍ରି ପାଇଁ ନେଇ ଯାଉଥିବା ସେମାନେ କହିଥିଲେ। ତେବେ ପୋଲିସ ଏହାର ସୂଚନା ପାଇ ତୁରନ୍ତ ଦୁଇ ବ୍ୟକ୍ତିଙ୍କୁ ଗିରଫ କରିଥିଲା। ସେମାନଙ୍କଠାରୁ ୩୩.୫ କେ.ଜି ଓଜନର ଗୋରୁ ମାଂସ ଜବତ ହୋଇଥିବାବେଳେ ମାଂସକୁ ପରୀକ୍ଷା ପାଇଁ ପ୍ରାଣୀ ଚିକିତ୍ସକଙ୍କ ନିକଟକୁ ପଠାଯାଇଛି।

ନୂଆଦିଲ୍ଲୀରେ ଭାରତର ମୁଖ୍ୟ ନିର୍ବାଚନ କମିଶନର ରାଜୀବ କୁମାର 'ରୋଲ୍, ଫ୍ରେମ୍‌ୱାର୍କ, ଆଣ୍ଡ କାପାସିଟି ମ୍ୟାନେଜମେଣ୍ଟ ବଡିଜ୍' ବିଷୟବସ୍ତୁକୁ ନେଇ 'କୋହର୍ଟ ଅନ୍ ଇଲେକ୍ସନ୍ ଇଣ୍ଟେଗ୍ରିଟି' ଶୀର୍ଷକ ଏକ ଦ୍ୱିଦିବସୀୟ ଅନ୍ତର୍ଜାତୀୟ ସମ୍ମିଳନୀର ଉଦ୍‌ଘାଟନ କରିଛନ୍ତି। ଏଥିରେ ଆର୍ମେନିଆ, ମରିସସ୍, ନେପାଳ, ଅଷ୍ଟ୍ରେଲିଆ, ଗ୍ରୀସ୍, ଫିଲିପାଇନ୍ସ ଓ ଆମେରିକା ସମେତ ବିଭିନ୍ନ ଦେଶର ପ୍ରାୟ ୫୦ ନିର୍ବାଚନ ପରିଚାଳନା ସଂସ୍ଥାର ପ୍ରତିନିଧି ଯୋଗଦେଇଛନ୍ତି। ନିର୍ବାଚନ ପରିଚାଳନା ବେଳେ ସୃଷ୍ଟି ହେଉଥିବା ଆହ୍ୱାନଗୁଡ଼ିକର ମୁକାବିଲା ସମ୍ପର୍କରେ ଏହି ସମ୍ମିଳନୀରେ ଆଲୋଚନା ହୋଇଛି। ୨୦୨୧ ଡିସେମ୍ବରରେ ଏହି ଧରଣର ପ୍ରଥମ ସମ୍ମିଳନୀ ଅନୁଷ୍ଠିତ ହୋଇଥିଲା, ଯାହାର ଶୀର୍ଷକ ରହିଥିଲା 'ସମିଟ୍ ଫର୍ ଡେମୋକ୍ରାସି'।

ଆସାମର କାଜିରଙ୍ଗା ଜାତୀୟ ଉଦ୍ୟାନରେ ହାତୀ ଉପରେ ବସି ଭ୍ରମଣ କରୁଛନ୍ତି ପର୍ଯ୍ୟଟକ। କୋଭିଡ୍ କଟକଣା ପାଇଁ ୨ ବର୍ଷ ଧରି ବନ୍ଦ ଥିବା ଏହି ନ୍ୟାଶନାଲ ପାର୍କ ବୁଧବାର ଖୋଲିଛି।

ହେମନ୍ତ ସୋରେନଙ୍କୁ ଇଡି ଡାକରା

ରାଞ୍ଚି,୨।୧୧

ବେଆଇନ ଖଣି ଖନନ ମାମଲାରେ ପ୍ରବର୍ତ୍ତନ ନିର୍ଦ୍ଦେଶାଳୟ (ଇଡି) ଝାଡ଼ଖଣ୍ଡ ମୁଖ୍ୟମନ୍ତ୍ରୀ ହେମନ୍ତ ସୋରେନଙ୍କୁ ବୁଧବାର ସମନ କରିଛି। ତାଙ୍କୁ ଗୁରୁବାର ଇଡି କାର୍ଯ୍ୟାଳୟରେ ହାଜର ହେବାକୁ କୁହାଯାଇଛି। ଏନେଇ ସୋରେନ କହିଛନ୍ତି, ସେ ଜଣେ ଆଦିବାସୀ ମୁଖ୍ୟମନ୍ତ୍ରୀ। ବିରୋଧୀ ତାଙ୍କୁ ରାଜନୀତିରେ ଟକ୍କର ଦେଇପାରୁ ନ ଥିବାରୁ ରାଜ୍ୟରେ କ୍ଷମତାସୀନ ସରକାରକୁ ଭାଙ୍ଗିବା ପାଇଁ ଷଡ଼ଯନ୍ତ୍ର ରଚିଛି। ଏହାର ଜବାବ ଝାଡ଼ଖଣ୍ଡର ଜନସାଧାରଣ ଦେବେ।

ସାହେବଗଞ୍ଜରେ 'ଆପ୍‌କି ଯୋଜନା, ଆପ୍‌କି ସରକାର, ଆପ୍‌କେ ଦ୍ୱାର' ଶୀର୍ଷକ ଏକ ସରକାରୀ କାର୍ଯ୍ୟକ୍ରମରେ ସମ୍ବୋଧିତ କରି ସୋରେନ କହିଛନ୍ତି, ମୋତେ ଇଡିରୁ ଡକରା ଆସିଛି। ମୁଁ ଭୟଭୀତ। ଇଡି କେତେ ଶକ୍ତିଶାଳୀ ତାହା ଦେଖାଇବା ପାଇଁ ସେମାନେ ଉଦ୍ୟମ କରୁଛନ୍ତି। ସେମାନେ ଯଦି କଂଗ୍ରେସର ପୂର୍ବତନ ଅଧ୍ୟକ୍ଷା ସୋନିଆ ଗାନ୍ଧୀ ଓ ତାଙ୍କ ପୁଅ ରାହୁଲ ଗାନ୍ଧୀଙ୍କୁ ସମନ କରିପାରୁଛନ୍ତି ତେବେ ଜଣେ ମୁଖ୍ୟମନ୍ତ୍ରୀଙ୍କୁ କାହିଁକି ନୋଟିସ କରିପାରିବେ ନାହିଁ। ଯଦି ଏପରି କରି ଆମ ଛବି ମଳିନ କରିବାକୁ ଚାହୁଁଛନ୍ତି ତେବେ ସେମାନେ ଦ୍ୱନ୍ଦ୍ୱରେ ପଡ଼ିଛନ୍ତି। କିନ୍ତୁ ଲୋକେ ମୋ ସହ ଥିବା ପର୍ଯ୍ୟନ୍ତ ମୁଁ ବିଚଳିତ ହେବିନାହିଁ। ଝାଡ଼ଖଣ୍ଡର ଯୁବତୀ ଯୁବକମାନେ ଏହି ଷଡ଼ଯନ୍ତ୍ରର ଜବାବ ଦେବେ। ପେନ୍‌ସନ ପାଉଥିବା ବରିଷ୍ଠ ନାଗରିକ, ବିଧବା ଓ ଦିବ୍ୟାଙ୍ଗ ବ୍ୟକ୍ତିମାନେ ଏହାର ମୁକାବିଲା କରିବେ ବୋଲି ସୋରେନ କହିଛନ୍ତି। ପ୍ରକାଶ ଯେ, ଝାଡ଼ଖଣ୍ଡର ଖଣି ବିଭାଗ ଦାୟିତ୍ୱରେ ଥିବା ମୁଖ୍ୟମନ୍ତ୍ରୀ ହେମନ୍ତ ସୋରେନ ନିଜ ନାମରେ ଷ୍ଟୋନ୍ ଚିପ୍ସ ମାଇନିଂ ଲିଜ୍ ନେଇଥିବା ଗତ ଫେବୃୟାରୀରେ ଭାଜପା ପକ୍ଷରୁ ଅଭିଯୋଗ ଅଣାଯାଇଥିଲା। ଜନ ପ୍ରତିନିଧି ଆଇନ,୧୯୫୨ର ଧାରା ୯ଏ ଅନୁସାରେ ବିଧାନସଭାରୁ ହେମନ୍ତଙ୍କ ସଦସ୍ୟତା ରଦ୍ଦ କରିବା ସହ ତାଙ୍କୁ ମୁଖ୍ୟମନ୍ତ୍ରୀ ପଦରୁ ହଟାଯାଉ ବୋଲି ଭାଜପା ଦାବି କରିଥିଲା। ଲାଭଜନକ ପଦବୀ ନେଇ ଭାଜପାର ଅଭିଯୋଗ ଉପରେ ଗତ ଅଗଷ୍ଟରେ ରାଜ୍ୟପାଳ ରମେଶ ବୈଶ ଏହି ମାମଲା ନିର୍ବାଚନ କମିଶନ(ଇସି)ଙ୍କ ନିକଟକୁ ପଠାଇଥିଲେ। ସେତେବେଳେ ସୋରେନ ଇସ୍ତଫା ଦେଇପାରନ୍ତି ବୋଲି ଚର୍ଚ୍ଚା ଜୋର୍ ଧରିଥିଲା।

ଝାଡ଼ଖଣ୍ଡ ସରକାର ଭାଙ୍ଗିବାକୁ ଷଡ଼ଯନ୍ତ୍ର: ମୁଖ୍ୟମନ୍ତ୍ରୀ

କରୋନା ସଂକ୍ରମଣ ସ୍ଥିତି

	ଆକ୍ରାନ୍ତ	ମୃତ୍ୟୁ	ଆରୋଗ୍ୟ
ବିଶ୍ୱ	୬୩,୬୧,୪୭,୭୬୫	୬୫,୯୬,୧୦୦	୬୧,୫୬,୧୮,୫୬୭
ଭାରତ	୪,୪୬,୫୫,୮୨୮	୫,୨୯,୦୭୭	୪,୪୧,୦୯,୧୩୩
ଓଡ଼ିଶା	୧୩,୩୬,୧୯୫	୯୨୦୩(+୫୩)	୧୩,୨୬,୬୯୫

ବୁଧବାର ରାତି ୧୦ଟା ସୁଦ୍ଧା (+ ଅନ୍ୟ ରୋଗରେ କରୋନା ଆକ୍ରାନ୍ତଙ୍କ ମୃତ୍ୟୁ) ତଥ୍ୟ: https://www.worldometers.info/coronavirus/ଏବଂ ଓଡ଼ିଶା ସରକାର

'୮୫ ସହରକୁ ୧୦୦% ପାନୀୟ ଜଳ ଯୋଗାଯାଇଛି'

ଲୋକସେବା ଭବନ କନ୍‌ଭେନଶନ ସେଣ୍ଟରରେ ଆୟୋଜିତ ଦକ୍ଷତା ବୃଦ୍ଧି କାର୍ଯ୍ୟକ୍ରମରେ ମୁଖ୍ୟମନ୍ତ୍ରୀ ନବୀନ ପଟ୍ଟନାୟକଙ୍କ ସହ ଜଳସାଥୀ।

ଦକ୍ଷତା ବୃଦ୍ଧି କାର୍ଯ୍ୟକ୍ରମରେ ମୁଖ୍ୟମନ୍ତ୍ରୀଙ୍କ ଘୋଷଣା

- ଜଳସାଥୀଙ୍କୁ ମିଳିବ ସାଇକେଲ
- ମିଶନ ଶକ୍ତି ଗୋଷ୍ଠୀଙ୍କୁ ମିଳିବ ସମ୍ପତ୍ତି କର ଆଦାୟ ଦାୟିତ୍ୱ

ଭୁବନେଶ୍ୱର,୨।୧୧(ବ୍ୟୁରୋ)

ଜଳ ଯୋଗାଣ କାର୍ଯ୍ୟକ୍ରମରେ ସାମିଲ ଥିବା ଜଳସାଥୀଙ୍କୁ ସାଇକେଲ ପ୍ରଦାନ କରାଯିବ। ସେମାନଙ୍କ ଯାତାୟାତର ସୁବିଧା ପାଇଁ ଏହି ସାଇକେଲ ଦିଆଯିବ। ବୁଧବାର ଲୋକସେବା ଭବନ କନ୍‌ଭେନଶନ ସେଣ୍ଟରରେ ଜଳସାଥୀଙ୍କ ପାଇଁ ଆୟୋଜିତ ଦକ୍ଷତା ବୃଦ୍ଧି କାର୍ଯ୍ୟକ୍ରମରେ ଯୋଗଦେଇ ମୁଖ୍ୟମନ୍ତ୍ରୀ ନବୀନ ପଟ୍ଟନାୟକ ଏହି ଘୋଷଣା କରିଛନ୍ତି। ଜଳସାଥୀମାନେ ସରକାରଙ୍କ ଜଳ ଯୋଗାଣ ବିଭାଗ ଏବଂ ଉପଭୋକ୍ତାମାନଙ୍କ ମଧ୍ୟରେ ସେତୁ ସାଜି ଉଭୟଙ୍କ ମଧ୍ୟରେ ବିଶ୍ୱାସ ସୃଷ୍ଟି କରିବାରେ ସହାୟକ ହୋଇଛନ୍ତି। ସେମାନଙ୍କ କାର୍ଯ୍ୟଦକ୍ଷତା ଦ୍ୱାରା ଜଳ ଯୋଗାଣର ଗୁଣବତ୍ତା ଓ ନିର୍ଭରଶୀଳତା ପ୍ରତିପାଦିତ ହୋଇପାରିଛି ବୋଲି ସେ କହିଛନ୍ତି।

ମୁଖ୍ୟମନ୍ତ୍ରୀ କହିଛନ୍ତି, ଓଡ଼ିଶା ହେଉଛି ଦେଶର ଏକମାତ୍ର ରାଜ୍ୟ, ଯେଉଁଠାରେ ୧୧୪ଟି ସହରରୁ ୮୫ଟି ସହରରେ ଶତପ୍ରତିଶତ ପାଇପ ଜଳ ଯୋଗାଣର ବ୍ୟବସ୍ଥା କରାଯାଇପାରିଛି। ବର୍ତ୍ତମାନ ସୁଦ୍ଧା ରାଜ୍ୟରେ ୭୪୦ ଜଣ ଜଳସାଥୀ ୮.୪୦ ଲକ୍ଷ ଉପଭୋକ୍ତାଙ୍କ ଜଳ ଯୋଗାଣ କାର୍ଯ୍ୟକ୍ରମ ପରିଚାଳନା କରୁଛନ୍ତି। ଏ ବାବଦରେ ୬୭ କୋଟି ଟଙ୍କା ଜଳ କର ଆଦାୟ କରିପାରିଛନ୍ତି। ସେମାନଙ୍କ ଦ୍ୱାରା ମିଟର ରିଡିଂ, ଜଳ କର ଆଦାୟ ଓ ବେନିୟମ ପାଇପ ସଂଯୋଗ ବନ୍ଦ କରିବା କାର୍ଯ୍ୟରେ ବହୁତ ଉନ୍ନତି ଆସିଛି। ଜଳସାଥୀ କାର୍ଯ୍ୟକ୍ରମ ସଫଳତାକୁ ଦୃଷ୍ଟିରେ ରଖି ରାଜ୍ୟ ସରକାର ମିଶନ ଶକ୍ତି ଗୋଷ୍ଠୀଙ୍କୁ ସମ୍ପତ୍ତି କର ଆଦାୟ କରିବା ପାଇଁ ନିଷ୍ପତ୍ତି ନେଇଛନ୍ତି।

ରାଜ୍ୟ ସରକାରଙ୍କ ଡ୍ରିଙ୍କ୍ ଫ୍ରମ୍ ଟ୍ୟାପ୍ କାର୍ଯ୍ୟକ୍ରମରେ ଆନ୍ତର୍ଜାତିକ ମାନର ପାନୀୟ ଜଳ ଦିନରାତି ୨୪ ଘଣ୍ଟା ଯୋଗାଇ ଦିଆଯାଉଛି। ଏହି କାର୍ଯ୍ୟକ୍ରମ ଜାତୀୟ ଓ ଅନ୍ତର୍ଜାତୀୟ ସ୍ତରରେ ପ୍ରଶଂସିତ ଓ ଅନୁକରଣୀୟ ହୋଇପାରିଛି। ଡ୍ରିଙ୍କ୍ ଫ୍ରମ୍ ଟ୍ୟାପ୍ ଓ ଜଳସାଥୀ କାର୍ଯ୍ୟକ୍ରମକୁ ଜାତୀୟ ସ୍ତରରେ ପ୍ରାଥମିକତା ଦିଆଯାଇ ଅମୃତ ୨.୦ କାର୍ଯ୍ୟକ୍ରମରେ ସବୁ ରାଜ୍ୟରେ କାର୍ଯ୍ୟକାରୀ କରିବା ପାଇଁ ନିଷ୍ପତ୍ତି ନିଆଯାଇଛି ବୋଲି ମୁଖ୍ୟମନ୍ତ୍ରୀ କହିଛନ୍ତି। ଗୃହ ନିର୍ମାଣ ଓ ନଗର ଉନ୍ନୟନ ବିଭାଗ ମନ୍ତ୍ରୀ ଉଷା ଦେବୀ କହିଲେ, ମା'ମାନଙ୍କ ସ୍ୱପ୍ନକୁ ସାକାର କରିବା ପାଇଁ ମୁଖ୍ୟମନ୍ତ୍ରୀଙ୍କ ଦୂରଦୃଷ୍ଟି ସଫଳତାର ସହ କାର୍ଯ୍ୟକାରୀ ହୋଇଛି। ମହିଳା ସଶକ୍ତୀକରଣ ଦିଗରେ ଏହା ଏକ ଅନନ୍ୟ ଉଦାହରଣ। ଏହି କାର୍ଯ୍ୟକ୍ରମରେ ଗୃହ ନିର୍ମାଣ ଓ ନଗର ଉନ୍ନୟନ ବିଭାଗ ସଚିବ ଜି. ମାଥିଭାଥନନ ସ୍ୱାଗତ ଭାଷଣ ଦେଇ କହିଛନ୍ତି, ରାଜ୍ୟର ସହରାଞ୍ଚଳର ୯୭ ଭାଗ ଲୋକ ଏବେ ପାଇପ ଜଳ ପାଇପାରୁଛନ୍ତି। ରାଜ୍ୟର ୮୫ଟି ସହରରେ ଶତପ୍ରତିଶତ ପାଇପ ଜଳ ଯୋଗାଣ ହୋଇଥିବା ବେଳେ ଆଉ ୨୦ଟି ସହରରେ ଡିସେମ୍ବର ୨୦୨୩ ସୁଦ୍ଧା ପାଇପ ଜଳର ବ୍ୟବସ୍ଥା ସମ୍ପୂର୍ଣ୍ଣ ହେବ। ବିଭାଗୀୟ ସ୍ୱତନ୍ତ୍ର ସଚିବ ସାଗରିକା ପଟ୍ଟନାୟକ ଧନ୍ୟବାଦ ଦେଇଥିଲେ।

ମୁଖ୍ୟମନ୍ତ୍ରୀଙ୍କ ଯୋଗୁ ଆମେ ନିଜର ସ୍ୱତନ୍ତ୍ର ପରିଚୟ ସୃଷ୍ଟି କରିପାରିଛୁ ବୋଲି ମିଶନ ଶକ୍ତିର ଜଳସାଥୀମାନେ କହିଥିଲେ। କଟକ ଓ ଭୁବନେଶ୍ୱରରେ ୱାଟର ଟ୍ରିଟ୍‌ମେଣ୍ଟ ପ୍ଲାଣ୍ଟ ଓ ସିପେଜ ଟ୍ରିଟ୍‌ମେଣ୍ଟ ପ୍ଲାଣ୍ଟ ପରିଚାଳନା କରୁଥିବା ତୃତୀୟ ଲିଙ୍ଗର ସଦସ୍ୟା ତନୁଶ୍ରୀ ବେହେରା ଓ ମେଘନା ପ୍ରମୁଖ କହିଥିଲେ, ଆମ ପରିବାରରେ ବି ଆମର ସମ୍ମାନ ନ ଥିଲା। ଥିଲା କେବଳ ତିରସ୍କାର। ସମାଜ ଆମକୁ ଗ୍ରହଣ କରୁ ନ ଥିଲା। ମୁଖ୍ୟମନ୍ତ୍ରୀଙ୍କ ଯୋଗୁ ଆମର ମୂଲ୍ୟ ଅଛି ବୋଲି ଅନୁଭବ କରୁଛୁ।

ସୂଚନାଯୋଗ୍ୟ, ସହରାଞ୍ଚଳ ପାନୀୟ ଜଳ ଯୋଗାଣ ଓ ୱାଟର ଟ୍ରିଟ୍‌ମେଣ୍ଟ ପ୍ଲାଣ୍ଟ କାର୍ଯ୍ୟକ୍ରମରେ ମିଶନ ଶକ୍ତିର ସଦସ୍ୟ ଏବଂ କିନ୍ନରମାନଙ୍କୁ ଦାୟିତ୍ୱ ଦିଆଯାଇଛି। ସେମାନେ ମିଟର ରିଡିଂ, ଜଳର ମାନ ପରୀକ୍ଷା, ନୂତନ ସଂଯୋଗ ଓ ବେନିୟମ ସଂଯୋଗ ବନ୍ଦ କରିବା କ୍ଷେତ୍ରରେ କାର୍ଯ୍ୟ କରୁଛନ୍ତି। ଏଥିପାଇଁ ସେମାନଙ୍କୁ ତାଲିମ ଦିଆଯାଇଛି।

୧୦ରେ ରାଷ୍ଟ୍ରପତି ଦ୍ରୌପଦୀ ମୁର୍ମୁଙ୍କ ଓଡ଼ିଶା ଗସ୍ତ

ଭୁବନେଶ୍ୱର,୨।୧୧(ବ୍ୟୁରେ)

ରାଷ୍ଟ୍ରପତି ଦ୍ରୌପଦୀ ମୁର୍ମୁ ଆସନ୍ତା ୧୦ ତାରିଖରେ ଦୁଇଦିନିଆ ଓଡ଼ିଶା ଗସ୍ତରେ ଆସିବେ। ରାଷ୍ଟ୍ରପତି ହେବା ପରେ ନିଜ ରାଜ୍ୟକୁ ମୁର୍ମୁଙ୍କ ଏହା ପ୍ରଥମ ଗସ୍ତ। ରାଜଭବନ ସୂତ୍ରରୁ ମିଳିଥିବା ସୂଚନା ଅନୁଯାୟୀ ରାଷ୍ଟ୍ରପତି ଆସନ୍ତା ୧୦ତାରିଖ ଅପରାହ୍ନରେ ଭୁବନେଶ୍ୱରରେ ପହଞ୍ଚିବେ। ବିମାନ ବନ୍ଦରରେ ତାଙ୍କୁ ଗାର୍ଡ ଅଫ ଅନର ପ୍ରଦାନ କରାଯିବା ପରେ ସେ ସେଠାରୁ ସିଧାସଳଖ ରାଜଭବନ ଯିବେ। ରାଜଭବନରେ ରାତ୍ରି ଯାପନ କରି ରାଷ୍ଟ୍ରପତି ମୁର୍ମୁ ୧୧ତାରିଖ ସକାଳେ ପୁରୀ ଗସ୍ତରେ ଯାଇ ମହାପ୍ରଭୁ ଶ୍ରୀଜଗନ୍ନାଥଙ୍କ ଦର୍ଶନ ଓ ପୂଜାର୍ଚ୍ଚନା କରିବେ। ଏହାପରେ ସେ ଦିଲ୍ଲୀ ଫେରିଯିବେ। ରାଷ୍ଟ୍ରପତିଙ୍କ ଗସ୍ତ କାର୍ଯ୍ୟକ୍ରମ ସମ୍ପର୍କରେ ରାଷ୍ଟ୍ରପତି ଭବନ ପକ୍ଷରୁ ଓଡ଼ିଶା ରାଜ୍ୟପାଳଙ୍କୁ ଅବଗତ କରାଯାଇଥିବା ଜଣାପଡ଼ିଛି। ସୂଚନାଯୋଗ୍ୟ, ଦେଶର ପ୍ରଥମ ଆଦିବାସୀ ଏବଂ ଓଡ଼ିଆ ମହିଳା ଭାବେ ମୁର୍ମୁ ୨୦୨୨ ଜୁଲାଇ ୨୫ରେ ରାଷ୍ଟ୍ରପତି ପଦର ଶପଥ ନେଇଥିଲେ।

ବିଦ୍ୟୁତ୍ ତାର ଲାଗି ଯୁକ୍ତ ୨ ବିଜ୍ଞାନ ଛାତ୍ର ଜୀବନ୍ତ ଦଗ୍ଧ

କେନ୍ଦ୍ରାପଡ଼ା ଅଫିସ/ମାର୍ଶାଘାଇ,୨।୧୧(ଡି.ଏନ.ଏ.)

ମୃତ ଦେବୀପ୍ରସାଦ ଦାସ

- ଉଦ୍ଧାର କରିବାକୁ ଆସିଥିବା ୫ ଛାତ୍ର ଗୁରୁତର
- କୋଚିଂ ସେଣ୍ଟର ପରିଚାଳକ ଗିରଫ

କେନ୍ଦ୍ରାପଡ଼ା ଜିଲା ମାର୍ଶାଘାଇ ଥାନା ଜୁଣ ଛକରେ ଥିବା ଦ ରୟାଲ ଗାଇଡ୍ ରେସିଡେନ୍ସ କୋଚିଂ ସେଣ୍ଟରରେ ମଙ୍ଗଳବାର ବିଳମ୍ବିତ ରାତିରେ ଏକ ଦୁଃଖଦ ଘଟଣା ଘଟିଛି। ଉକ୍ତ କୋଚିଂ ସେଣ୍ଟରର ଯୁକ୍ତ ୨ ବିଜ୍ଞାନ ଛାତ୍ର ତଥା ଗୋପୀନାଥପୁର ଗ୍ରାମର ଦେବୀପ୍ରସାଦ ଦାସ (୧୭) ବିଦ୍ୟୁତ୍ ଆଘାତରେ ଜୀବନ୍ତ ଦଗ୍ଧ ହୋଇଛନ୍ତି। ତାଙ୍କୁ ଉଦ୍ଧାର କରିବାକୁ ଉଦ୍ୟମ କରି ୫ ଅନ୍ତେବାସୀ ବି ଗୁରୁତର ହୋଇଛନ୍ତି। ସମସ୍ତଙ୍କୁ ମାର୍ଶାଘାଇ ସିଏଚ୍‌ସିରେ ଭର୍ତ୍ତି କରାଯାଇଛି। ଏହି ଘଟଣା ପରେ ୬୦ରୁ ଊର୍ଦ୍ଧ୍ୱ ଅନ୍ତେବାସୀଙ୍କୁ କୋଚିଂ ସେଣ୍ଟରରୁ ଅନ୍ୟତ୍ର ସ୍ଥାନାନ୍ତର କରାଯାଇଛି। ଏହି ଘଟଣା ସ୍ଥାନୀୟ ଅଞ୍ଚଳରେ ଆଲୋଡ଼ନ ସୃଷ୍ଟି କରିଛି।

ପ୍ରାଥମିକ ସୂଚନା ଅନୁଯାୟୀ, ଏହି କୋଚିଂ ସେଣ୍ଟର ନିକଟରେ ୧୧ କେଭି. ବିଦ୍ୟୁତ୍ ତାର ଯାଇଛି। କୌଣସି କାରଣରୁ ଦେବୀପ୍ରସାଦ ରାତି ପ୍ରାୟ ସାଢ଼େ ୧୧ଟାରେ ବାହାରକୁ ଆସିଥିବା ବେଳେ ଏପରି ଦୁର୍ଘଟଣାର ଶିକାର ହୋଇଥିଲେ। ପ୍ରତ୍ୟକ୍ଷଦର୍ଶୀଙ୍କ ସୂଚନା ମୁତାବକ ଛାତ୍ରଜଣକ ନିଆଁ ଲାଗି ନଡ଼ା ଗଦା ପରି ଜଳିଯାଇଥିଲେ। ତାଙ୍କୁ ଉଦ୍ଧାର କରିବା ସମ୍ଭବ ହୋଇପାରି ନ ଥିଲା। ମାର୍ଶାଘାଇ ପୋଲିସ ପକ୍ଷରୁ ପ୍ରାଥମିକ ତଦନ୍ତ ଆରମ୍ଭ ହୋଇଛି। କୋଚିଂ ସେଣ୍ଟରର ପରିଚାଳକ ଚିତ୍ତରଞ୍ଜନ ରଥଙ୍କୁ ପୋଲିସ ଗିରଫ କରିଛି। ଏକ ମାମଲା(ନଂ.୪୨୩/୨୨) ରୁଜୁ କରାଯାଇଛି। କୋଚିଂ ସେଣ୍ଟରେ ପୋଲିସ ମୁତୟନ ହୋଇଛନ୍ତି।

ଓଏଏସ୍ ଅଫିସର ସ୍ତରରେ ଅଦଳବଦଳ

ପୁରୁଷ ହକି ବିଶ୍ୱକପ୍ ପାଇଁ ୪ ଜଣଙ୍କୁ ପର୍ଯ୍ୟଟନ ବିଭାଗକୁ ବଦଳି

ଭୁବନେଶ୍ୱର,୨।୧୧(ବ୍ୟୁରେ)

ରାଜ୍ୟ ସରକାର ୯ ଜଣ ବରିଷ୍ଠ ଓଏଏସ୍ ଅଧିକାରୀଙ୍କୁ ଅଦଳବଦଳ କରିଛନ୍ତି। ୫ଜଣଙ୍କୁ ବିଭିନ୍ନ ସ୍ଥାନକୁ ବଦଳି କରାଯାଇଥିବା ବେଳେ ପୁରୁଷ ହକି ବିଶ୍ୱକପ୍ ପାଇଁ ରାଜ୍ୟ ସରକାର ୪ ଜଣ ବରିଷ୍ଠ ଓଏଏସ୍ ଅଧିକାରୀଙ୍କୁ ପର୍ଯ୍ୟଟନ ବିଭାଗକୁ ଡେପୁଟେଶନରେ ପଠାଇଛନ୍ତି। ସେମାନେ ୨୦୨୩ ମାର୍ଚ୍ଚ ୩୧ ପର୍ଯ୍ୟନ୍ତ ରହି ଦାୟିତ୍ୱ ତୁଲାଇବେ। ଏ ନେଇ ରାଜସ୍ୱ ଓ ବିପର୍ଯ୍ୟୟ ପରିଚାଳନା ବିଭାଗ ପକ୍ଷରୁ ବିଜ୍ଞପ୍ତି ପ୍ରକାଶ କରାଯାଇଛି। ଗଞ୍ଜାମ ଜିଲା ଛତ୍ରପୁର ଆସିଷ୍ଟାଣ୍ଟ କଲେକ୍ଟର ବିକ୍ରମ କୁମାର ଦୋରା ଏବଂ ଜଗତ୍‌ସିଂହପୁର ଜିଲା ତିର୍ତ୍ତୋଲ ତହସିଲର ଅତିରିକ୍ତ ତହସିଲଦାର ଓମକାର ମହାନ୍ତି, ମୟୂରଭଞ୍ଜ ଜିଲା କରଞ୍ଜିଆ ଉପଜିଲାପାଳ ପ୍ରଜ୍ଞାନନ୍ଦ ଗିରି ଏବଂ କେନ୍ଦ୍ରାପଡ଼ା ରାଜନଗର ଅତିରିକ୍ତ ତହସିଲଦାର ସାଓ୍ୱନ କୁମାର ଭୋଇଙ୍କୁ ପର୍ଯ୍ୟଟନ ବିଭାଗ ରାଉରକେଲା କାର୍ଯ୍ୟାଳୟକୁ ଡେପୁଟେଶନରେ ପଠାଯାଇଛି।

ପ୍ରକାଶିତ ବିଜ୍ଞପ୍ତି ଅନୁଯାୟୀ ଗେଲ (ଇଣ୍ଡିଆ) ଲିମିଡର ଓଏସଡି ତଥା ଆସିଷ୍ଟାଣ୍ଟ କଲେକ୍ଟର ଶ୍ରୀକାନ୍ତ ପରିଜାଙ୍କୁ କେନ୍ଦ୍ରାପଡା ଡେପୁଟି କଲେକ୍ଟର ଭାବେ ବଦଳି କରାଯାଇଥିବା ବେଳେ ଗେଲ (ଇଣ୍ଡିଆ) ଲିମିଡର ଓଏସଡି ତଥା ଆସିଷ୍ଟାଣ୍ଟ କଲେକ୍ଟର କେଶବ ଚନ୍ଦ୍ର ବିଶ୍ୱାଳଙ୍କୁ ନୟାଗଡ ଡେପୁଟି କଲେକ୍ଟର, ଆରଓଟିଆଇ ଆସିଷ୍ଟାଣ୍ଟ ଡାଇରେକ୍ଟର ମାନସ ସ୍ୱାଇଁଙ୍କୁ ଏସଏସି/ଏସଟି ଉନ୍ନୟନ ବିଭାଗ ଅନୁସଚିବ, ସ୍ୱାସ୍ଥ୍ୟ ଓ ପରିବାର କଲ୍ୟାଣ ବିଭାଗ ଉପଦେଷ୍ଟାଙ୍କ ଓଏସଡି ଥିବା ସମରେନ୍ଦ୍ର ଭୁତିଆଙ୍କୁ ଭୁବନେଶ୍ୱର ସ୍ଥିତ ଏସସିଏଟିଆରଟିଆଇ ଓଏସଡି ଏବଂ ଆନନ୍ଦପୁର ମ୍ୟୁନିସିପାଲିଟି ଏକଜିକ୍ୟୁଟିଭ ଅଫିସର ଲଳିତ କୁମାର ନାୟକଙ୍କୁ ଦେବଗଡ ଆସିଷ୍ଟାଣ୍ଟ କଲେକ୍ଟର ଭାବେ ବଦଳି କରାଯାଇଛି।

୯୦ ବର୍ଷୀୟ ବ୍ୟକ୍ତିଙ୍କୁ ୩ ବର୍ଷ ଜେଲ

ଅସଦାଚରଣ ମାମଲା

ପାଟକୁରା, ୨।୧୧(ଡି.ଏନ.ଏ.)

ଜଣେ ଶିଶୁଙ୍କୁ ଖାଇବାକୁ ଦେବା ଆଳରେ କେନ୍ଦ୍ରାପଡ଼ା ଜିଲା ପଟ୍ଟାମୁଣ୍ଡାଇ ଥାନା ବାଟିପଡ଼ା ଗ୍ରାମର ୯୦ବର୍ଷ ବୟସ୍କ ବିଷ୍ଣୁ ଦାସ ଅସଦାଚରଣ କରିଥିଲେ। ୨୦୧୮ର ଏହି ମାମଲା (ପିଏସ୍ କେସ୍ ନଂ– ୧୫୯/୧୮) କେନ୍ଦ୍ରାପଡ଼ା ଜିଲା ଆଡହକ ଆଡିଶନାଲ ସେସନ୍ସ କୋର୍ଟ ତଥା ଫାଷ୍ଟଷ୍ଟ୍ରାକ୍ କୋର୍ଟରେ ଗତ ଅକ୍ଟୋବର ୧୯ରେ ଶେଷ ହୋଇଛି। ଜଜ୍ ତ୍ରିବିକ୍ରମ କେଶରୀ ଚିନାରା ମାମଲାର ଶୁଣାଣି କରି ବିଷ୍ଣୁ ଦାସଙ୍କୁ ଦୋଷୀ ସାବ୍ୟସ୍ତ କରିବା ସହ ୩ ବର୍ଷ ଜେଲଦଣ୍ଡରେ ଦଣ୍ଡିତ କରିଛନ୍ତି। ଏଥିସହିତ ୧୦ ହଜାର ଟଙ୍କା ଜରିମାନା ନିର୍ଦ୍ଦେଶ ଦେଇଛନ୍ତି। ଜରିମାନା ଅର୍ଥ ଅନାଦାୟେ ଅଭିଯୁକ୍ତ ଅଧିକ ୬ ମାସ ଜେଲରେ ରହିବେ ବୋଲି କୋର୍ଟ କହିଛନ୍ତି।

ଏସମ୍ପର୍କରେ ସ୍ପେଶାଲ ପିପି ମନୋଜ କୁମାର ସାହୁ ବୁଧବାର କହିଛନ୍ତି, ଯାଯାବର ସମ୍ପ୍ରଦାୟର ପୀଡ଼ିତା ଓ ତାଙ୍କ ମା' ଏହି ଥାନା ଅଞ୍ଚଳରେ ରହି ଭିକ୍ଷାବୃତ୍ତି କରିଥାନ୍ତି। ୨୦୧୮ ମେ ୨୦ରେ ପୀଡ଼ିତାଙ୍କ ମା' ରାଜନଗର ବ୍ଲକ ଅଞ୍ଚଳକୁ ଭିକ୍ଷାବୃତ୍ତି କରିବାକୁ ଯାଇଥିଲେ। ସେଦିନ ଅପରାହ୍ନରେ ଶିଶୁ କନ୍ୟା ବିଷ୍ଣୁଙ୍କ ଘରକୁ ଯାଇ ଖାଇବାକୁ ମାଗିଥିଲେ। ବିଷ୍ଣୁ ଖାଇବାକୁ ଦେବାକୁ କହି ତାଙ୍କୁ ଘର ଭିତରକୁ ନେଇ ଅସଦାଚରଣ କରିଥିଲେ। ପୀଡ଼ିତା କାନ୍ଦିବାରୁ ଗ୍ରାମବାସୀ ଜମାହୋଇ ତାଙ୍କୁ ଉଦ୍ଧାର କରିଥିଲେ। ୬ ଦିନ ପରେ ପୀଡ଼ିତାଙ୍କ ମା' ଘରକୁ ଫେରିବା ପରେ ଥାନାରେ ଅଭିଯୋଗ କରିଥିଲେ।

ସ୍ତ୍ରୀଙ୍କୁ ଠେଙ୍ଗାରେ ପିଟି ହତ୍ୟା

ଦେବଗଡ଼/ରିଆମାଳ, ୨।୧୧(ଡି.ଏନ୍.ଏ.)

ଦେବଗଡ଼ ଜିଲା କୁଣ୍ଢେଇଗୋଳା ଥାନା ତୋଟାବାରି ଗ୍ରାମରେ ମଙ୍ଗଳବାର ବିଳମ୍ବିତ ରାତିରେ ଏକ ହତ୍ୟାକାଣ୍ଡ ଘଟିଛି। ସ୍ତ୍ରୀଙ୍କ ପରକୀୟା ପ୍ରୀତିକୁ ସନ୍ଦେହକରି ଏକ ଠେଙ୍ଗାରେ ପିଟିବା ସହିତ ପଥରରେ ଛେଚିବାରୁ ତାଙ୍କର ମୃତ୍ୟୁ ଘଟିଛି। ମୃତ ମହିଳା ଜଣକ ହେଲେ ତୋଟାବାରି ଗ୍ରାମର ବାଳକୃଷ୍ଣ ନାଏକଙ୍କ ସ୍ତ୍ରୀ ମିନତି। ବାଳକୃଷ୍ଣ ୬ବର୍ଷ ତଳେ ଛେଣ୍ଡିପଦା ଥାନା ଖଇରବେରେଣି ଗ୍ରାମର ମିନତିଙ୍କୁ ବିବାହ କରିଥିଲେ। ବାଳକୃଷ୍ଣ ସ୍ତ୍ରୀଙ୍କ ଚରିତ୍ରକୁ ସନ୍ଦେହ କରି ଘରେ ଝଗଡ଼ା କରୁଥିଲେ। ମଙ୍ଗଳବାର ଅପରାହ୍ନରେ ତାଙ୍କୁ ଗ୍ରାମ ନିକଟ ଏକ ନିଛାଟିଆ ସ୍ଥାନକୁ ନେଇ ବାଳକୃଷ୍ଣ ଏକ ଠେଙ୍ଗାରେ ମାରିବା ସହ ପଥରରେ ଛେଚି ମିନତିଙ୍କୁ ହତ୍ୟା କରିଥିଲେ।

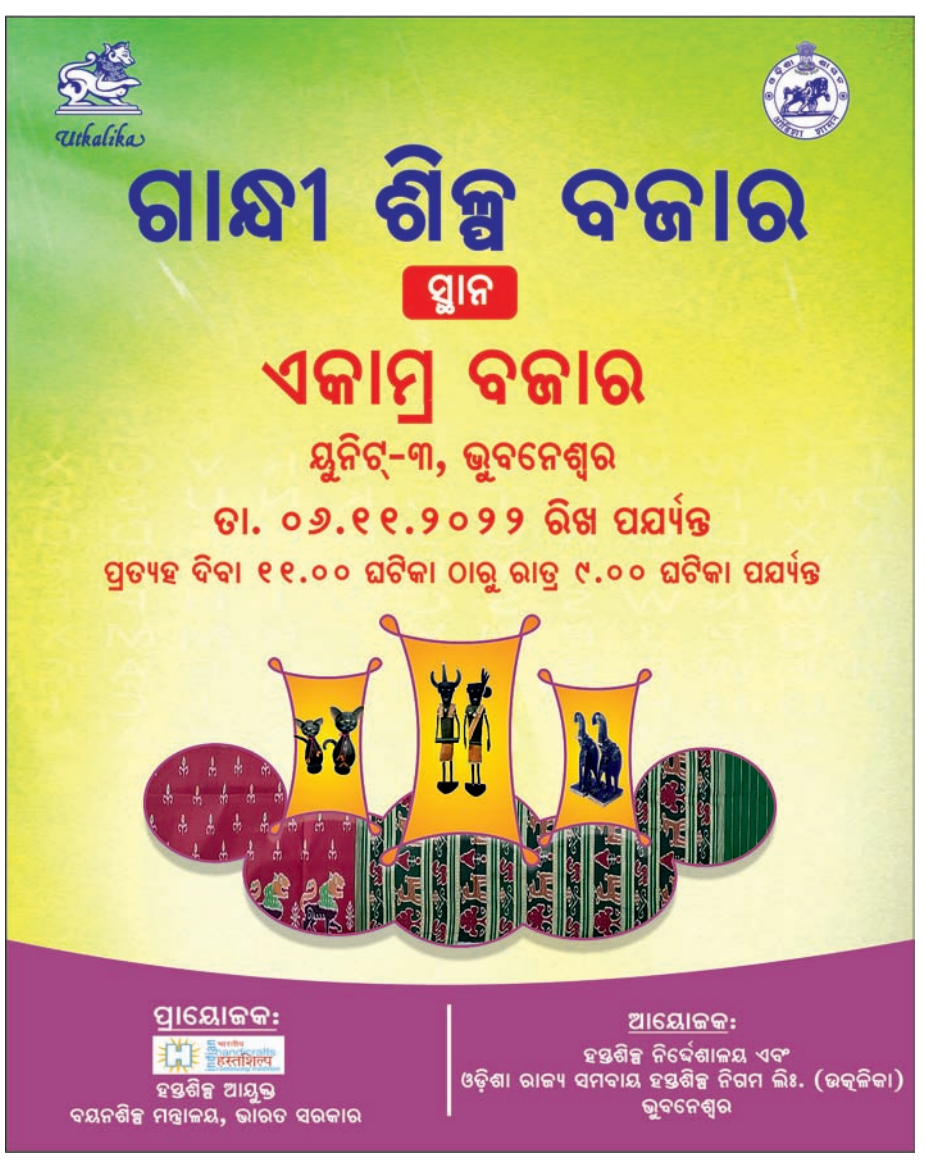

ଧର୍ମୀୟ ବିବାଦ: ୬ଘଣ୍ଟା ପଡ଼ିରହିଲା ମୃତଦେହ

- ଅନ୍ଧବିଶ୍ୱାସରେ ଚିକିତ୍ସା, ଚାଲିଗଲା ଜୀବନ
- ହିନ୍ଦୁ ରୀତିନୀତିରେ ହେଲା ସତ୍କାର

କୁଟରାଙ୍ଗୁରୀ ଗ୍ରାମରେ ଅନୁଷ୍ଠିତ ବୈଠକ।

ସମ୍ବଲପୁର,୨।୧୧(ବ୍ୟୁରୋ)

ହିନ୍ଦୁଧର୍ମରୁ ଖ୍ରୀଷ୍ଟଧର୍ମକୁ ପରିବର୍ତ୍ତନ କରିଥିବାରୁ କେଉଁ ଧର୍ମରେ ମୃତଦେହ ସତ୍କାର କରାଯିବ ତାହାକୁ ନେଇ ବିବାଦ ସୃଷ୍ଟି ହୋଇଥିଲା। ଫଳରେ ୬ଘଣ୍ଟାରୁ ଊର୍ଦ୍ଧ୍ୱ ସମୟ ଧରି ମୃତଦେହ ପଡିରହିଥିଲା। ଏଭଳି ଏକ ଅଭାବନୀୟ ଘଟଣା ବୁଧବାର ସମ୍ବଲପୁର ଜିଲା ସଦର ଥାନା କୁଟରାଙ୍ଗୁରୀ ଗ୍ରାମ ମୁଆପଡାରେ ଦେଖିବାକୁ ମିଳିଥିଲା। ଖ୍ରୀଷ୍ଟଧର୍ମ ଆପଣେଇଥିବା ଗ୍ରାମର ରାମପ୍ରସାଦ ଖଡିଆ(୬୦)ଙ୍କ ମୃତଦେହ ସତ୍କାର ନେଇ ପରିବାର, ସମାଜ ଓ ଦୁଇଧର୍ମ ଭିତରେ ଲାଗିରହିଥିଲା ବିବାଦ। ପରିସ୍ଥିତି ଏପରି ହୋଇଥିଲା ବିଶ୍ୱ ହିନ୍ଦୁ ପରିଷଦ ସଦସ୍ୟ ରାଜାରାମ ଷଡଙ୍ଗୀ, ଅନନ୍ତ ମହାନ୍ତି, ବିପିନ ଗଡନାୟକ ପ୍ରମୁଖ ଗ୍ରାମରେ ପହଞ୍ଚି ଯାଇଥିଲେ। ସଦର ଥାନା ପୋଲିସ ମଧ୍ୟ ଏଥିରେ ହସ୍ତକ୍ଷେପ କରିଥିଲା। ପରେ ଗ୍ରାମର ଖଡିଆ ସମାଜର ଏକ ବୈଠକ ହୋଇଥିଲା। ମୃତ ରାମପ୍ରସାଦଙ୍କ ପୁଅ ଅନିଲ ଲିଖିତ ଚୁକ୍ତିନାମା ଦେବା ପରେ ସମାଜରେ ସାମିଲ ହୋଇଥିଲେ ଓ ହିନ୍ଦୁ ରୀତିନୀତି ଅନୁସାରେ ମୃତଦେହ ସତ୍କାର କରାଯାଇଥିଲା। ପରେ ସେଠାରେ ଉପସ୍ଥିତ ଥିବା ଖ୍ରୀଷ୍ଟ ଧର୍ମାବଲମ୍ବୀ ଫେରି ଆସିଥିଲେ।

ପରିବାରବର୍ଗଙ୍କ ସୂଚନା ମୁତାବକ ରାମପ୍ରସାଦ ବିଭିନ୍ନ ରୋଗରେ ପୀଡିତ ହୋଇ ଡାକ୍ତରଖାନାରେ ଚିକିତ୍ସିତ ହେଉଥିଲେ। ପ୍ରାୟ ୨ବର୍ଷ ହେବ ସେ ଖ୍ରୀଷ୍ଟଧର୍ମ ଆପଣେଇବା ପରେ ଡାକ୍ତରୀ ଚିକିତ୍ସା ଛାଡି ଖ୍ରୀଷ୍ଟ ଧର୍ମାବଲମ୍ବୀ ପ୍ରାର୍ଥନା କରୁଥିବା କେନ୍ଦ୍ରକୁ ଯାଇ ପ୍ରାର୍ଥନା କରୁଥିଲେ। ଏପରିସ୍ଥଳେ ଗତ ମଙ୍ଗଳବାର ରାମପ୍ରସାଦ ହଠାତ୍ ଅସୁସ୍ଥ ହୋଇପଡ

ଜନ୍ମଦିନର ଶୁଭେଚ୍ଛା

ଲୁଇଶା
ପରିବାରବର୍ଗ

ନାମ: .....
ବୟସ:.....
ଜନ୍ମ ତାରିଖ: .....

ଏଠାରେ ୨ X ୨ ସେ.ମି. ଫଟୋ ଲଗାନ୍ତୁ

ସର୍ତ୍ତାବଳୀ: ଏହି କୁପନ ବ୍ୟବହାର କରି ସମ୍ପୂର୍ଣ୍ଣ ମାଗଣାରେ ଜନ୍ମଦିନର ଶୁଭେଚ୍ଛା ଜଣାନ୍ତୁ। ଫଟୋଗ୍ରାଫ ସହିତ କୁପନଟି ପ୍ରକାଶନ ତାରିଖର ୭ ଦିନ ପୂର୍ବରୁ ଜନ୍ମଦିନ ଶୁଭେଚ୍ଛା, ଧରିତ୍ରୀ, ବି-୨୬, ରସୁଲଗଡ ଶିଳ୍ପାଞ୍ଚଳ, ଭୁବନେଶ୍ୱର-୧୦ ଠିକଣାରେ ପହଞ୍ଚାଇବା ଆବଶ୍ୟକ।

ଢଗଢମାଳି

(କ୍ରମେ ଲୋକମୁଖରୁ ଓ ଜନମାନସରୁ ବିସ୍ମୃତ ହେଉଥିବା ଢଗଢମାଳିକୁ ପାଠିକା-ପାଠକଙ୍କ ନିକଟରେ ପହଞ୍ଚାଇବା ସକାଶେ ଧରିତ୍ରୀର ପ୍ରୟାସ)

ଛୋଟ ଲୋକ ବଡ଼ ପଦ ପାଏ,
ହଗି ଗଲେ ଗୀତ ଗାଏ।

ସାଧାରଣତଃ ନୀଚ ସ୍ତରର ଲୋକ ଉଚ୍ଚ ପଦବୀରେ ଅଧିଷ୍ଠିତ ହେଲେ ଗର୍ବରେ ଫାଟି ପଡନ୍ତି। ସ୍ଥାନ, କାଳ ଓ ପାତ୍ରକୁ ସେମାନେ ଆଦୌ ଖାତିର କରନ୍ତି ନାହିଁ ବୋଲି ଏଠାରେ ଦର୍ଶାଯାଇଛି।

ଛୋଟ ତାଳ ଗଛ ଲମ୍ୱା ବରଡ଼ା,
ଜିକି ଜିକି ପଡ଼େ ଖରା;
ଅବୁଝା ନାରୀକି କିସ ବୁଝେଇବି,
ମାଗୁଛି ସରଗ ତରା।

ଅସମ୍ଭବ ଅପ୍ରାପ୍ୟ ନିଶ୍ଚୟ। ଦୁର୍ଲଭ ଦ୍ରବ୍ୟ ପ୍ରତି ଆଗ୍ରହ ଯେ ବୃଥା ଏ କଥା ଅନେକେ ସ୍ୱୀକାର କରି ନ ଥାନ୍ତି। ଆକାଶରୁ ତାରା ତୋଳି ଆଣିବାକୁ ଅଡ଼ିବସିବା ଭଳି ଅବୁଝା ନାରୀଙ୍କୁ ବୁଝାଇବା କଷ୍ଟକର ହୋଇଥିବା ଅର୍ଥରେ ଏଭଳି ଉକ୍ତି ଉଲ୍ଲେଖ କରାଯାଇଛି।

ଓଡ଼ିଆ ଢଗଢମାଳି ଓ ଲୋକଗୀତ – ଫ୍ରେଣ୍ଡସ୍ ପବ୍ଲିଶର୍ସ

ଭୁବନେଶ୍ୱରରେ ବୁଲିଲା ...

କରି ଏକ ହାଇୱାରେ ଦନ୍ତାକୁ ରଖାଯାଇ ରଣପୁର ଜଙ୍ଗଲକୁ ନିଆଯାଉଥିଲା। ବନ ବିଭାଗର ଏକ୍ସକର୍ଟ ଟିମ୍ ସହାୟତାରେ ସୁରକ୍ଷା ମଧ୍ୟରେ ହାତୀକୁ ୧୬ ନମ୍ବର ଜାତୀୟ ରାଜପଥ ଦେଇ ରଣପୁର ଜଙ୍ଗଲକୁ ନିଆଯାଉଥିବାବେଳେ ଅର୍ଜୁନପୁରଠାରେ ସ୍ଥାନୀୟ ଗ୍ରାମବାସୀ ବିରୋଧ କରିଥିଲେ। ରାସ୍ତା ଉପରେ କାଠ ପକାଇ ଅବରୋଧ କରି ଧାରଣା ଦେଇଥିଲେ। ଅନ୍ୟ ଅଞ୍ଚଳର ହାତୀକୁ ଏଠାରେ ନ ଛାଡ଼ିବାକୁ ଜିଦ୍ ଧରିଥିଲେ। ଦୀର୍ଘ ସମୟ ଧରି ବନ ବିଭାଗ ଓ ଗ୍ରାମବାସୀଙ୍କ ମଧ୍ୟରେ ଆଲୋଚନା ହୋଇଥିଲେ ମଧ୍ୟ କିଛି ସୁଫଳ ମିଳି ନ ଥିଲା। ଗ୍ରାମବାସୀ ନିଜ ଜିଦ୍‌ରେ ଅଟଳ ରହିବାରୁ ବନ ବିଭାଗ ବାଧ୍ୟହୋଇ ହାତୀକୁ ସେଠାରୁ ପୁଣି ଟାଙ୍ଗୀ ବନାଞ୍ଚଳକୁ ନେଇଥିଲେ। କିନ୍ତୁ ସେଠାରେ ମଧ୍ୟ ବନ ବିଭାଗକୁ ବିରୋଧର ସମ୍ମୁଖୀନ ହେବାକୁ ପଡିଥିଲା। ପରେ ହାତୀଟିକୁ ଖୋର୍ଦ୍ଧା ରେଞ୍ଜ ଅଧୀନ କେତକାଝରର ନର୍ସରୀକୁ ନିଆଯାଇଥିଲା। ବାଟସାରା ବାରମ୍ବାର ହାତୀକୁ ପାଣି ସିଞ୍ଚନ କରାଯାଉଥିଲା। ଟାଙ୍କୁଲାଇଜ୍ ଓ ଦିନତମାମ ଖରାରେ ବୁଲିବା ଯୋଗୁ ହାତୀଟି ଦୁର୍ବଳ ହୋଇପଡିଥିଲା। ତେଣୁ ସେଠାରେ ଖାଦ୍ୟ ଦିଆଯିବ ସହ ପ୍ରାଥମିକ ସ୍ୱାସ୍ଥ୍ୟ ପରୀକ୍ଷା କରାଯାଇଥିଲା। ପରେ ସନ୍ଧ୍ୟାରେ ତାକୁ ଚନ୍ଦକା ଜଙ୍ଗଲରେ ଛଡ଼ାଯାଇଥିବା ବନ ବିଭାଗ ପକ୍ଷରୁ ସୂଚନା ଦିଆଯାଇଛି।

classifieds Everyday 0674-2580101, 2549302

real estate

SALE

ଘରବାରୀ ପାଚେରି ରୋଡ୍, ଇଲେକ୍ଟ୍ରିସିଟି ଥାଇ ନଖରା **East College mainroad 200mtr.** ଦୂରତାରେ **SC/ General** ପ୍ଲଟ୍ **gated society** ଥାଇ ବିକ୍ରିହେବା **8093419724, 9776602067.** D-74127

2/3 BHK residential flats available for sale within gated community and facilities like children's play area, Community Centre, land scape Garden, Volleyball and Badminton Court etc. near Haribhaina Chhak, Jatni Town. Contact: 9337333685. D-1805

କଟକ-ଭୁବନେଶ୍ୱର ମଧ୍ୟରେ ନିର୍ମିତ **Grandbazar (NH-16)** ସମ୍ମୁଖରୁ ଅଳ୍ପ ଦୂରତାରେ ଘରବାରି ବାସୋପଯୋଗୀ **plot** ଶସ୍ତାରେ କିଣନ୍ତୁ। **8249422604.** D-74141

Gharabari plot sale. Jhintisasan, Balakati, 8700 sqft., road side. 6372755567. D-1912

ଭୁବନେଶ୍ୱର ପିତାପଲ୍ଲୀ ଛକରୁ **200 mtr.** ଦୂରତାରେ **BDA yellow zone** ପ୍ଲଟ୍ **Boundary** ସହ ମିଳୁଛି । **7848882166.** D-74142

ପାଠକଙ୍କ ପାଇଁ ସୂଚନା– କ୍ଲାସିଫାଏଡରେ ପ୍ରକାଶିତ କେତେକ ବିଜ୍ଞାପନକୁ ଭିତ୍ତିକରି କିଛି ପାଠକ ଠକାମିର ଶିକାର ହେଉଥିବା ଆମର ଦୃଷ୍ଟିଗୋଚର ହେଉଛି। ବିଜ୍ଞାପନ ଦେଉଥିବା ସଂସ୍ଥାମାନଙ୍କ ସହ କାରବାର କରିବା ପୂର୍ବରୁ ସବିଶେଷ ତଥ୍ୟ ଓ ନିଜର ବିବେକ ଖଟାଇ କାରବାର କରନ୍ତୁ। ଏଥିପାଇଁ ଧରିତ୍ରୀ କର୍ତ୍ତୃପକ୍ଷ ଦାୟୀ ରହିବେ ନାହିଁ।

construction

Construct your home @850/-, 1340/- includes architecture structure with 3year FMC, provide BDA plan approval boring/ interiorwork. SNV Construction. 9439295469. D-74140

healthcare

Newly open Asribada Panchakarma herbal SPA Kesarimall, Bhubaneswar. Contact: 8926173473. D-73994

Relax, Refresh your body, Mind at Saikrupa Spa with best therapies. 8984068077. D-1863

Newly open full body massage ladies and gents. 8327740003, 8093860513. D-73992

Newly open health benefits SPA Diwali Offer @999/- Jaidevbihar, 9439676695. D-73656

astrology

ଘରେ ବାସ୍ତୁଦୋଷ ଯୋଗୁ ଅଶାନ୍ତି, ଧନହାନି ଏବଂ ସ୍ୱାସ୍ଥ୍ୟଗତ ସମସ୍ୟା ଲାଗି ରହୁଛି କି ? 7978736177. D-74302

ପ୍ରଥମ ପୃଷ୍ଠାରୁ...

ସ୍କୁଲ କ୍ରୀଡ଼ାରେ ...

କ୍ରୀଡ଼ା ଅନୁଦାନ ବାବଦରେ ବାର୍ଷିକ ୯୩,୭୫,୦୦୦ ଟଙ୍କା ଧାର୍ଯ୍ୟ କରାଯାଇଛି। କିନ୍ତୁ ବାସ୍ତବରେ ୯୦୦ରୁ ଅଧିକ ବିଦ୍ୟାଳୟର ନିଜସ୍ୱ ଖେଳପଡ଼ିଆ ନାହିଁ। କେତେକ ସ୍କୁଲର ଛାତ୍ରୀଛାତ୍ର ନିକଟସ୍ଥ ସରକାରୀ ଜମିକୁ ଖେଳପଡ଼ିଆ ଭାବେ ବ୍ୟବହାର କରୁଛନ୍ତି। ଏତିକି ନୁହେଁ, ଜିଲାରେ ୧୯ କ୍ରୀଡ଼ା ଶିକ୍ଷକ (ପିଇଟି) ପଦବୀ ଖାଲିପଡ଼ିଛି। ଏଭଳିସ୍ଥିତିରେ ଅନୁଦାନ ରାଶି କିପରି ବିନିଯୋଗ ହେଉଥିବ ତାହା ସହଜେ ଅନୁମେୟ। ଏହି ପ୍ରସଙ୍ଗକୁ ନେଇ ଅନିୟମିତତାର ଗନ୍ଧ ବାରି ହୋଇଛି। ତେଣୁ ଉଚ୍ଚସ୍ତରୀୟ ତଦନ୍ତ କରାଗଲେ ଅନେକ କିଛି ପଦାକୁ ଆସିବ ବୋଲି ସାଧାରଣରେ ଦାବି ହେଉଛି। ଜିଲା ଶିକ୍ଷା ବିଭାଗରୁ ମିଳିଥିବା ସୂଚନା ଅନୁଯାୟୀ ଜିଲାରେ ପ୍ରାଥମିକ ୫୧୨, ଉଚ୍ଚ ପ୍ରାଥମିକ ୨୯୯ ଓ ହାଇସ୍କୁଲ ସଂଖ୍ୟା ୧୫୩ ରହିଛି। ସେଥିମଧ୍ୟରୁ ୧୦୩ଟି ହାଇସ୍କୁଲରେ ଖେଳିବା ପାଇଁ ଆଦୌ ସୁଯୋଗ ନାହିଁ। ଅବଶିଷ୍ଟ ଉଚ୍ଚ ବିଦ୍ୟାଳୟର ଛାତ୍ରୀଛାତ୍ର ପଞ୍ଚାୟତ ଅଧୀନ ବିଭିନ୍ନ ଗ୍ରାମ ସରକାରୀ ଜମିରେ ଖେଳକୁଦ କରୁଥିବା ଦର୍ଶାଯାଇଛି। ହେଲେ କେଉଁଠି ଖେଳୁଛନ୍ତି ତାହାର କୌଣସି ସ୍ପଷ୍ଟ ଚିତ୍ର ବିଭାଗ ପାଖରେ ନାହିଁ। ଏଣେ ସରକାରୀ ନିଷ୍ପତ୍ତି ମୁତାବକ ସରକାରୀ ପ୍ରାଥମିକ ବିଦ୍ୟାଳୟ ପିଛା ବାର୍ଷିକ ୫,୦୦୦, ଉଚ୍ଚ ପ୍ରାଥମିକ ୧୦,୦୦୦ ଓ ଉଚ୍ଚ ବିଦ୍ୟାଳୟ ପିଛା ୨୫,୦୦୦ ଟଙ୍କା ଲେଖାଏ ଅନୁଦାନ ଯୋଗାଇ ଦିଆଯାଉଛି। ଏହାବାଦ୍ ଅନ୍ୟ ଯୋଜନାରେ ମଧ୍ୟ ବିଦ୍ୟାଳୟ ଖେଳପଡ଼ିଆର ଉନ୍ନତୀକରଣ ଓ ଉପକରଣ କିଣା ଆଦି ପାଇଁ ଅର୍ଥ ବିନିଯୋଗ ହେଉଛି। କ୍ରୀଡ଼ା ଅନୁଦାନରେ ପ୍ରାଥମିକ ବିଦ୍ୟାଳୟଗୁଡ଼ିକ ୨୦, ଉଚ୍ଚ ପ୍ରାଥମିକ ଓ ଉଚ୍ଚ ବିଦ୍ୟାଳୟଗୁଡ଼ିକ ୨୨ ପ୍ରକାର ଲେଖାଏ କ୍ରୀଡ଼ା ଉପକରଣ କିଣିବା ସୁଯୋଗ ରହିଛି। ବାସ୍ତବରେ ଏସବୁ କିଣାଯାଉଛି କି ନାହିଁ ତାହା ଅନୁଧ୍ୟାନସାପେକ୍ଷ। ଜଗତ୍‌ସିଂହପୁର ସହର ନିକଟ ବଡ଼ବାଗ ଗାଁରେ ଥିବା ୧୦୦ ବର୍ଗ ମିଟର ପଡ଼ିଆକୁ ବୃନ୍ଦାବନ ସରକାରୀ ଉଚ୍ଚ ବିଦ୍ୟାଳୟ ଖେଳ ପଡ଼ିଆ ଭାବେ ବ୍ୟବହାର କରାଯାଉଛି। ଉକ୍ତ ଉଚ୍ଚ ବିଦ୍ୟାଳୟର ୯ମ ଶ୍ରେଣୀ ଛାତ୍ରୀ ଶୁଭଲକ୍ଷ୍ମୀ ପାତ୍ର ଓ ଛାତ୍ର ଅଂଶୁମାନ୍ ସାହୁ କହିଛନ୍ତି, ଖେଳପଡ଼ିଆ ନ ଥିବାରୁ ବିଦ୍ୟାଳୟ ପରିସର ଫାଙ୍କା ସଂକୀର୍ଣ୍ଣ ସ୍ଥାନରେ ସେମାନେ ଖେଳୁଛନ୍ତି। ତେଣୁ ସ୍ଥାୟୀ ଖେଳପଡ଼ିଆ ଆବଶ୍ୟକ। ଏନେଇ ପ୍ରଧାନଶିକ୍ଷକ ସୁଭାଷ ଚନ୍ଦ୍ର ରାଉତ କହିଛନ୍ତି, ବିଦ୍ୟାଳୟ ଓ ଗଣଶିକ୍ଷା ବିଭାଗ ପ୍ରମୁଖ ଶାସନ ସଚିବ ଓ ଜିଲାପାଳଙ୍କ ପକ୍ଷରୁ ୩।୧୧।୨୧ରେ ଖେଳ ପଡ଼ିଆ ସମ୍ପର୍କିତ ଚିଠି ହସ୍ତଗତ ହୋଇଛି। ଚିଠି ପାଇ ସେ ବିଦ୍ୟାଳୟଠାରୁ ପାଖାପାଖି ୧ କିଲୋମିଟର ଦୂର ୧ ଏକର ଜମି ବିଦ୍ୟାଳୟ ନାମରେ କରିବା ପାଇଁ ସ୍ଥାନୀୟ ତହସିଲଦାରଙ୍କୁ ୧୧।୨।୨୨ରେ ଚିଠି କରିଥିଲେ। କିନ୍ତୁ ଏ ପର୍ଯ୍ୟନ୍ତ ରେକର୍ଡ ହୋଇନାହିଁ ବୋଲି ରାଉତ କହିଛନ୍ତି। ଏନେଇ ଶିକ୍ଷା ଅଧିକାରୀ ନିରଞ୍ଜନ ବେହେରାଙ୍କୁ ପଚାରିବାରୁ ଦେଖାଦେଇଥିବା ସମସ୍ୟାଗୁଡ଼ିକର ସମାଧାନ ପାଇଁ ଚେଷ୍ଟା ଚାଲିଥିବା କହିଛନ୍ତି।

ନବରଙ୍ଗପୁର ଜିଲାରେ ୨୦୨୧ ସୁଦ୍ଧା ୧୮୮ ସରକାରୀ ହାଇସ୍କୁଲ, ଯୁକ୍ତି ହାଇସ୍କୁଲ, ଗ୍ରାଣ୍ଟ ଓ ନୂତନ ଗ୍ରାଣ୍ଟ ହାଇସ୍କୁଲ ରହିଛି। ସେଥିମଧ୍ୟରୁ ୧୦୯ ହାଇସ୍କୁଲର ନିଜସ୍ୱ ଖେଳପଡ଼ିଆ ରହିଛି। ଗୋଟିଏ ହାଇସ୍କୁଲର ଖେଳପଡ଼ିଆ ଗୋଚର ଜମିରେ ରହିଛି। ୭୯ ହାଇସ୍କୁଲର ନିଜସ୍ୱ ଖେଳପଡ଼ିଆ ନ ଥିବାରୁ ଜମି ପାଇଁ ସମ୍ପୃକ୍ତ ବ୍ଲକର ତହସିଲଗୁଡ଼ିକରେ ଆବେଦନ କରାଯାଇଛି। ସେଥିମଧ୍ୟରୁ ଗୋଟିଏ ପ୍ରୋସେସ୍‌ରେ ରହିଥିବାବେଳେ ଅନ୍ୟଗୁଡ଼ିକ ଆବେଦନରେ ସୀମିତ ଅଛି। ୨୦୨୧ ସୁଦ୍ଧା ଜିଲାର ୧୮୫ ହାଇସ୍କୁଲ ମଧ୍ୟରୁ ୧୬୩ଟିରେ କ୍ରୀଡ଼ା ଶିକ୍ଷକ ପଦବୀ ପାଇଁ ଅନୁମୋଦନ ମିଳିଛି। ସେଥିମଧ୍ୟରୁ ୩୮ ହାଇସ୍କୁଲରେ କ୍ରୀଡ଼ା ଶିକ୍ଷକ ପଦବୀ ଖାଲି ପଡ଼ିଛି। ଗ୍ରାଣ୍ଟ, ନୂତନ ଗ୍ରାଣ୍ଟ ବିଦ୍ୟାଳୟଗୁଡ଼ିକରେ ଖେଳ ଶିକ୍ଷକ ଅଛନ୍ତି। ଜିଲାରେ ୨୦୨୧-୨୨ ଓ ୨୦୨୨-୨୩ ବର୍ଷ ପାଇଁ ସମଗ୍ର ଶିକ୍ଷା ଅଭିଯାନ ଜିଲା କାର୍ଯ୍ୟାଳୟରୁ ପ୍ରାଥମିକ ବିଦ୍ୟାଳୟଗୁଡ଼ିକୁ ଖେଳ ଉପକରଣ ପାଇଁ ଅନୁଦାନ ପ୍ରଦାନ କରାଯାଇଥିଲେ ମଧ୍ୟ ଏଯାଏ ଯୁସି କୌଣସି ବିଦ୍ୟାଳୟକୁ ବ୍ଲକସ୍ତରରୁ ଜିଲାସ୍ତରକୁ ଆସି ପହଞ୍ଚି ନାହିଁ। ୨୦୨୨-୨୩ ବର୍ଷରେ ୧୬୧୮ ପ୍ରାଥମିକ ବିଦ୍ୟାଳୟକୁ ୫ହଜାର, ୫୩୩ ଉଚ୍ଚ ପ୍ରାଥମିକ ବିଦ୍ୟାଳୟକୁ ୧୦ ହଜାର ଏବଂ ୧୮୨ ହାଇସ୍କୁଲକୁ ୨୫ ହଜାର ଟଙ୍କା ଲେଖାଏ ମୋଟ ୧୮ଶହ ବିଦ୍ୟାଳୟକୁ ୧ କୋଟି ୫୩ ଲକ୍ଷ ୫ ହଜାର ଟଙ୍କା ପ୍ରଦାନ କରାଯାଇଛି।

ଯାଜପୁର ଜିଲାରେ ପ୍ରଥମରୁ ଅଷ୍ଟମ ଶ୍ରେଣୀ ପର୍ଯ୍ୟନ୍ତ ୧୫୨୭ ସ୍କୁଲ ରହିଛି। ହେଲେ ସେଥିରୁ ୧୦୬୨ ସ୍କୁଲରେ ଖେଳପଡ଼ିଆ ନାହିଁ। ସେହିପରି ୪୨୨ ହାଇସ୍କୁଲ ମଧ୍ୟରୁ ୨୬୫ଟିର ଛାତ୍ରୀଛାତ୍ର ପଡ଼ିଆ ଅଭାବରୁ ଖେଳରୁ ବଞ୍ଚିତ ରହିଛନ୍ତି। ଶିକ୍ଷାକ୍ଷେତ୍ରରେ ପିଲାଙ୍କ ଶାରୀରିକ ବିକାଶ କରି କ୍ରୀଡ଼ାକୁ ଗୁରୁତ୍ୱ ଦିଆଯାଉଥିଲେ ହେଁ ଖେଳପଡ଼ିଆ ନ ଥିବା ଦୁର୍ଭାଗ୍ୟଜନକ। ଏନେଇ ୨୦୧୯ରେ ଆଶିଷ ଖଇତାନ ନାମକ ଜଣେ ବ୍ୟକ୍ତି ଜାତୀୟ ମାନବାଧିକାର ଆୟୋଗ (ଏନ୍‌ଏଚ୍‌ଆର୍‌ସି)ରେ ଏକ ମାମଲା ରୁଜୁ କରିଥିଲେ। ଏହା ଉପରେ ସ୍କୁଲ ଓ ଗଣଶିକ୍ଷା ବିଭାଗର ତତ୍କାଳୀନ ଯୁଗ୍ମ ସଚିବ ନିବେଦିତା ମିଶ୍ର ଉପଯୁକ୍ତ ତଦନ୍ତ କରି ବିହିତ ପଦକ୍ଷେପ ନେବାକୁ ପ୍ରାଥମିକ ଶିକ୍ଷା ନିର୍ଦ୍ଦେଶାଳୟର ନିର୍ଦ୍ଦେଶକ ଏବଂ ଓସେପାର ରାଜ୍ୟ ପ୍ରକଳ୍ପ ନିର୍ଦ୍ଦେଶକଙ୍କୁ ନିର୍ଦ୍ଦେଶ ଦେଇଥିଲେ। ହେଲେ ଏଯାଏ ଉପରୋକ୍ତ ସମସ୍ୟାର ସମାଧାନ ହୋଇ ପାରିନାହିଁ। ବରଂ କେତେକ ସ୍କୁଲରେ ଥିବା ଖେଳ ପଡ଼ିଆ ଜବରଦଖଲକାରୀଙ୍କ କବଜାକୁ ଚାଲି ଯାଉଥିବା ଦେଖିବାକୁ ମିଳିଛି। ଏଠାରେ ଯାଜପୁର ଜିଲା ବ୍ୟାସନଗର ନରସିଂହ ଚୌଧୁରୀ(ଏନ୍‌ସି) ହାଇସ୍କୁଲକୁ ଉଦାହରଣ ଭାବେ ନିଆଯାଇପାରେ। ୧୯୪୫ରେ ପ୍ରତିଷ୍ଠିତ ଏହି ହାଇସ୍କୁଲର ୧୭.୪୬ ଏକର ଜମି ରହିଛି। ହେଲେ ଏହାର କିଛି ଜମିକୁ କେତେଜଣ ଜବରଦଖଲକାରୀଙ୍କୁ ଟେକି ଦେଇ ରାଜନୈତିକ ଦଳ ଭୋଟବ୍ୟାଙ୍କ କରିଛନ୍ତି। ଫଳରେ ଏହି ହାଇସ୍କୁଲ ଖେଳପଡ଼ିଆର ବିକାଶ ତ ଦୂରର କଥା, ଏବେ ତାହା ଖୋଲା ପାଇଖାନା ପାଲଟିଛି। ରାଜ୍ୟ ସରକାର ବିଭିନ୍ନ ଖେଳପଡ଼ିଆକୁ ମିନି ଷ୍ଟାଡିୟମ ରୂପ ଦେଉଥିବାବେଳେ ଏନ୍‌ସି ହାଇସ୍କୁଲ ପଡ଼ିଆ ପ୍ରଶାସନର ଦୃଷ୍ଟି ଆଡୁଆଲରେ ରହିଯାଇଛି।

ସୁନ୍ଦରଗଡ ଜିଲାରେ ୨୫୬ ସରକାରୀ ଏବଂ ୧୨୮ ସରକାରୀ ଅନୁଦାନପ୍ରାପ୍ତ ହାଇସ୍କୁଲ ରହିଛି। ମୋଟି ୩୮୪ ହାଇସ୍କୁଲ ମଧ୍ୟରେ ୨୬୫ ସ୍କୁଲର ଖେଳପଡ଼ିଆ ରହିଛି। ସେହିପରି ମୋଟ ୧୮୩ ମଞ୍ଜୁରୀପ୍ରାପ୍ତ କ୍ରୀଡ଼ା ଶିକ୍ଷକଙ୍କ ମଧ୍ୟରୁ ୮ଟି ପଦବୀ ଖାଲି ରହିଛି।

ଖେଳ ଉପକରଣ କିଣିବା ପାଇଁ ସରକାର ଦେଉଥିବା ଅନୁଦାନ ନୟାଗଡ଼ ଜିଲାରେ ଠିକ୍ ବିନିଯୋଗ ହେଉନାହିଁ ବୋଲି ଜିଲା ପରିଷଦ ବୈଠକରେ କ୍ଷୋଭ ପ୍ରକାଶ ପାଇଆସିଛି। ଖେଳ ଅନୁଦାନରେ ଦୁର୍ନୀତି ଚାଲିଥିବାବେଳେ ଏହା କେତେଜଣଙ୍କ ପାଇଁ ଲାଭବାନ ହୋଇଛି ବୋଲି କୁହାଯାଉଛି। ଗୋଟିଏ ଗୋଟିଏ ଖେଳ ଉପକରଣକୁ ୩ଥର ଲେଖାଏ ବିଲ୍ କରାଯାଉଛି। ନୟାଗଡ଼ ଜିଲାରେ ୧୧୦୦ ପ୍ରାଥମିକ ଏବଂ ୬୦୭ ଉଚ୍ଚ ପ୍ରାଥମିକ ସ୍କୁଲ ରହିଛି। ସେହିପରି ୧୪୦ ସରକାରୀ ଏବଂ ୭୩ ସରକାରୀ ଅନୁଦାନପ୍ରାପ୍ତ ହାଇସ୍କୁଲ ରହିଛି। ଏଥିମଧ୍ୟରୁ ୧୩୦ ହାଇସ୍କୁଲର ଖେଳପଡ଼ିଆ ନ ଥିବାବେଳେ ୩୪ ସ୍କୁଲରେ ଖେଳ ଶିକ୍ଷକ ନାହାନ୍ତି। ପ୍ରାଥମିକ ସ୍କୁଲରେ ଅବସ୍ଥା ଆହୁରି ଖରାପ। ହେଲେ ଏ ଦିଗରେ ସମୀକ୍ଷା ହେଉ ନଥିବାରୁ ଅସନ୍ତୋଷ ବଢ଼ି ଚାଲିଛି। ଏନେଇ ଜିଲା ପରିଷଦର ଶିକ୍ଷା ଷ୍ଟାଣ୍ଡିଂ କମିଟି ନଂ. ୭ର ଅଧକ୍ଷ ରାମେଶ୍ୱର ଶତପଥୀ କୁହନ୍ତି, ସ୍କୁଲରେ ଖେଳ ଶିକ୍ଷକ ଅଭାବ ସାଙ୍ଗକୁ ଖେଳିବାକୁ ପଡିଆ ନାହିଁ। କେତେକ ସ୍କୁଲରେ ପଡ଼ିଆ ଥିଲେ ମଧ୍ୟ ଖେଳକୁଦ ପାଇଁ ଛାତ୍ରୀଛାତ୍ରଙ୍କୁ ସୁଯୋଗ ଦିଆଯାଉନାହିଁ। ତେଣୁ ସ୍କୁଲକୁ ଖେଳ ଅନୁଦାନ ଆସୁଥିଲେ ମଧ୍ୟ ଛାତ୍ରୀଛାତ୍ର ଉପକୃତ ହେଉ ନଥିବା ନେଇ ଜିଲା ପରିଷଦ ବୈଠକ ଓ ଶିକ୍ଷାର ଷ୍ଟାଣ୍ଡି କମିଟି ବୈଠକରେ ଆଲୋଚନା ହୋଇଛି। ଏପରିକି ଖେଳ ଅନୁଦାନରେ ଅନିୟମିତତା ହୋଇଥିବା ସଭ୍ୟମାନେ ଉଦ୍‌ବେଗ ପ୍ରକାଶ କରିଛନ୍ତି। ଜିଲା ଶିକ୍ଷା ଅଧିକାରୀ ଏନେଇ ଉତ୍ତର ଦେଇ ନ ପାରି ଅପଦସ୍ଥ ହୋଇଛନ୍ତି। ବିଶିଷ୍ଟ କ୍ରୀଡ଼ାବିତ୍ ଗୋଡିପଡାର ପୁରୁଷୋତ୍ତମ ମହାରଣା କୁହନ୍ତି, ପ୍ରାଥମିକ ସ୍କୁଲରେ ଖେଳକୁଦ କରାଯାଉ ନାହିଁ। ପଚାରିଲେ ଉତ୍ତର ମିଳୁଛି ସରକାର ଅନୁଦାନ ଦେଉନାହାନ୍ତି। କିଛି ହାଇସ୍କୁଲରେ ବର୍ଷକୁ କେବଳ ଫୁଟବଲଟିଏ ଧରାଇ କାମ ଶେଷ କରାଇ ଦେଉଛନ୍ତି। ଏଣୁ ଖେଳକୁଦ ଅନୁଦାନ କାମରେ ଲାଗି ପାରୁନି ବୋଲି ମହାରଣା କହିଛନ୍ତି।

କ୍ରୀଡ଼ା ଶିକ୍ଷକଙ୍କ ନିର୍ଦ୍ଦିଷ୍ଟ ଯୋଗ୍ୟତା ରହୁ: ସଂଘ

ଉଚ୍ଚ ବିଦ୍ୟାଳୟ କ୍ରୀଡ଼ା ଶିକ୍ଷକ(ବିପିଏଡ଼) ସଂଘ ସଭାପତି ଅମରେନ୍ଦ୍ର ସ୍ୱାଇଁ କୁହନ୍ତି, କ୍ରୀଡ଼ାର ବିକାଶ କରିବା ପାଇଁ କୁହାଯାଉଛି, କିନ୍ତୁ ଭିତ୍ତିଭୂମି ସଜାଡ଼ିବାକୁ ସରକାର ଗୁରୁତ୍ୱ ଦେଉନାହାନ୍ତି। ସମସ୍ତ ବିଦ୍ୟାଳୟରେ ଖେଳପଡ଼ିଆ ଓ ଶିକ୍ଷକ ପଦବୀ ପୂରଣ କରିବା ଆବଶ୍ୟକ। ରାଜ୍ୟରେ ୫,୭୮୩ ସରକାରୀ ହାଇସ୍କୁଲ ସମେତ ମୋଟ ୮,୩୧୭ ହାଇସ୍କୁଲ ରହିଛି। ସେଥିରୁ ୨,୩୦୯ ସ୍କୁଲରେ କ୍ରୀଡ଼ା ଶିକ୍ଷକ ପଦବୀ ଖାଲି ପଡ଼ିଛି। ସେହିଭଳି ଅର୍ଦ୍ଧାଧିକ ସ୍କୁଲରେ ଖେଳପଡ଼ିଆ ନାହିଁ। ସବୁଠାରୁ ଗୁରୁତ୍ୱପୂର୍ଣ୍ଣ ବିଷୟ ହେଉଛି, କ୍ରୀଡ଼ା ଶିକ୍ଷକଙ୍କ ନିର୍ଦ୍ଦିଷ୍ଟ ଯୋଗ୍ୟତା ଧାର୍ଯ୍ୟ କରାଯାଉ ନାହିଁ। ନ୍ୟାଶନାଲ କାଉନସିଲ ଫର୍ ଟିଚର ଏଜୁକେଶନ(ଏନ୍‌ସିଟିଇ) ନିୟମାନୁସାରେ ହାଇସ୍କୁଲରେ ବିପିଏଡ୍ ଯୋଗ୍ୟତାଧାରୀମାନେ କ୍ରୀଡ଼ା ଶିକ୍ଷକ ରହିବେ। ଏହା ଅନ୍ୟ ରାଜ୍ୟରେ ପାଳନ କରାଯାଉଥିଲେ ମଧ୍ୟ ଓଡ଼ିଶାରେ ତାହା ହେଉନାହିଁ। ଓଡ଼ିଶାରେ ଅନ୍ୟ ଶିକ୍ଷକ ନିଯୁକ୍ତି କ୍ଷେତ୍ରରେ ଏନ୍‌ସିଟିଇ ନିୟମ ପାଳନ କରାଯାଉଛି। କିନ୍ତୁ କ୍ରୀଡ଼ା ଶିକ୍ଷକ ନିଯୁକ୍ତି କ୍ଷେତ୍ରରେ ତାହା ଲାଗୁ କରାଯାଇ ନାହିଁ। ଯେତିକି ବି କ୍ରୀଡ଼ା ଶିକ୍ଷକ ନିଯୁକ୍ତି ହୋଇଛନ୍ତି, ସେଥିରେ ବିପିଏଡ୍ ଓ ସିପିଏଡ୍ ଯୋଗ୍ୟତାଧାରୀ ରହିଛନ୍ତି। ତେଣୁ ଯେଉଁ ସିପିଏଡ୍ ଯୋଗ୍ୟତାଧାରୀ କ୍ରୀଡ଼ା ଶିକ୍ଷକ ଅଛନ୍ତି, ସେମାନଙ୍କୁ ଗ୍ରୀଷ୍ମଛୁଟି ସମୟରେ ପ୍ରଶିକ୍ଷଣ ଦିଆଯାଇ ବିପିଏଡ୍‌ରେ ସାମିଲ କରାଯାଉ। ସମସ୍ତ ଶିକ୍ଷକଙ୍କୁ ବିପିଏଡ୍‌ଧାରୀ କରାଗଲେ କ୍ରୀଡ଼ାର ମାନ ବୃଦ୍ଧି ପାଇପାରିବ। ଅନ୍ୟପକ୍ଷରେ ବିଦ୍ୟାଳୟଗୁଡିକରେ କ୍ରୀଡ଼ା ପାଠ୍ୟପୁସ୍ତକ ରଖାଯିବା ଉଚିତ। ସ୍କୁଲ ପାଠ୍ୟକ୍ରମରେ କ୍ରୀଡ଼ା ପାଠ୍ୟପୁସ୍ତକ ଲାଗୁ କରିବା ପାଇଁ ତତ୍କାଳୀନ ଗଣଶିକ୍ଷା ସଚିବ ଉଷା ପାଢ଼ୀଙ୍କ ଅଧକ୍ଷତାରେ ଏକ ବୈଠକ ହୋଇଥିଲା। ୨୦୧୪ ମେ' ୧୩ରେ ଏ ନେଇ ବିଭାଗ ପକ୍ଷରୁ ମାଧ୍ୟମିକ ଶିକ୍ଷା ନିର୍ଦ୍ଦେଶକଙ୍କୁ ଚିଠି କରାଯାଇଥିଲା। କିନ୍ତୁ ଏଯାବତ ତାହା ଲାଗୁ ହୋଇପାରିଲା ନାହିଁ ବୋଲି ଅମରେନ୍ଦ୍ର କହିଛନ୍ତି। ଏ ନେଇ ଗଣଶିକ୍ଷା ମନ୍ତ୍ରୀ ସମୀର ରଞ୍

୬ ରାଜ୍ୟର ୭ ଆସନରେ ଉପନିର୍ବାଚନ ଆଜି

ନୂଆଦିଲ୍ଲୀ,୨।୧୧: ୬ ରାଜ୍ୟର ୭ ନିର୍ବାଚନ ମଣ୍ଡଳୀରେ ଗୁରୁବାର ଉପନିର୍ବାଚନ ହେବ। ଏହି ବିଧାନସଭା ଆସନଗୁଡ଼ିକ ହେଲା, ବିହାରର ମୋକମା ଓ ଭୋପାଳଗଞ୍ଜ, ହରିୟାଣାର ଆଦମପୁର, ତେଲଙ୍ଗାନାର ମୁନୁଗୋଡ୍, ଉତ୍ତର ପ୍ରଦେଶର ଗୋଲା ଏବଂ ଓଡ଼ିଶାର ଧାମନଗର। ଏଥିପାଇଁ ନିର୍ବାଚନ କମିଶନଙ୍କ ପକ୍ଷରୁ ବ୍ୟାପକ ସୁରକ୍ଷା ବନ୍ଦୋବସ୍ତ କରାଯାଇଛି। ନିର୍ବାଚନରେ ଶାସକଦଳକୁ ବିଜୟୀ କରାଇବା ପାଇଁ ବୁଧବାର ସମ୍ପୃକ୍ତ ରାଜ୍ୟଗୁଡ଼ିକର ମୁଖ୍ୟମନ୍ତ୍ରୀମାନେ ଭୋଟରଙ୍କୁ ଶେଷ ଅନୁରୋଧ କରିଥିଲେ। ଆସନ୍ତା ୬ରେ ଏହି ଆସନଗୁଡ଼ିକରେ ଭୋଟ ଗଣତି ହେବ।

ଭାରତ ଯୋଡ଼ୋ ଯାତ୍ରାରେ ପୂଜା ଭଟ୍ଟ

ହାଇଦ୍ରାବାଦ,୨।୧୧

କଂଗ୍ରେସ ନେତା ରାହୁଲ ଗାନ୍ଧୀଙ୍କ ଭାରତ ଯୋଡ଼ୋ ଯାତ୍ରାରେ ବୁଧବାର ବୁଲିଉଡ୍ ଅଭିନେତ୍ରୀ ପୂଜା ଭଟ୍ଟ ସାମିଲ ହୋଇଛନ୍ତି। ହାଇଦ୍ରାବାଦରେ ରାହୁଲ ପଦଯାତ୍ରା କରୁଥିବାବେଳେ ପୂଜା ତାଙ୍କ ସହ ଚାଲି ଚାଲି ଆଲୋଚନା କରୁଥିବା ଦେଖିବାକୁ ମିଳିଛି। ଏହାର ଭିଡିଓ ସାମାଜିକ ଗଣମାଧ୍ୟମରେ ବହୁଳ ପ୍ରସାରିତ ହୋଇଛି। ନିର୍ଦ୍ଦେଶିକା ତଥା ପ୍ରଯୋଜିକା ପୂଜା ଭଟ୍ଟ ସୋସିଆଲ ମିଡିଆରେ ବିଭିନ୍ନ ପ୍ରସଙ୍ଗକୁ ନେଇ ମତ ରଖିଥାଆନ୍ତି। ୧୯୮୯ରେ 'ଡାଡି' ଚଳଚ୍ଚିତ୍ରରୁ କ୍ୟାରିୟର ଆରମ୍ଭ କରିଥିବା ପୂଜା ହେଉଛନ୍ତି ଭେଟେରାନ୍ ଫିଲ୍ମ ମେକର ମହେଶ ଭଟ୍ଟଙ୍କ ଝିଅ। ପ୍ରଯୋଜନା ପୂର୍ବରୁ ସେ 'ଦିଲ୍ ହୈ କି ମାନ୍‌ତା ନେହିଁ', 'ସଡ଼କ', 'ଫିର୍ ତେରି କାହାନି ୟାଦ୍ ଆୟି' ଭଳି ଫିଲ୍ମରେ ଅଭିନୟ କରିଥିଲେ।

ହାଇଦ୍ରାବାଦସ୍ଥିତ ବାଲାନଗର ମେନ୍ ରୋଡ୍‌ର ଏମ୍‌ଜିବି ବାଜାଜ ଶୋ'ରୁମ୍‌ରୁ ଆରମ୍ଭ ହୋଇଥିବା ପଦଯାତ୍ରାକୁ ସଫଳ କରିବା ପାଇଁ ତେଲଙ୍ଗାନା କଂଗ୍ରେସ ପକ୍ଷରୁ ୧୦ଟି ସ୍ୱତନ୍ତ୍ର କମିଟି ଗଢ଼ାଯାଇଛି। ଏହା ପୂର୍ବରୁ ରାହୁଲ ତାମିଲନାଡୁ, କେରଳ, କର୍ନାଟକ ଓ ଆନ୍ଧ୍ରପ୍ରଦେଶରେ ପଦଯାତ୍ରା କରିଥିଲେ। କନ୍ୟାକୁମାରୀରୁ ସେପ୍ଟେମ୍ବର ୭ରେ ଆରମ୍ଭ ହୋଇଥିବା ଏହି ମାରାଥନ୍ ୱାକ୍ ବୁଧବାର ୫୬ ଦିନରେ ପହଞ୍ଚିଛି।

ହାଇଦ୍ରବାଦରେ ଭାରତ ଯୋଡୋ ଯାତ୍ରା ବେଳେ କଂଗ୍ରେସ ନେତା ରାହୁଲ ଗାନ୍ଧୀଙ୍କ ସହ ବଲିଉଡ୍ ଅଭିନେତ୍ରୀ ପୂଜା ଭଟ୍ଟ।

ସାମାଜିକ ଗଣମାଧ୍ୟମରେ ଭୋଟରଙ୍କୁ ଭ୍ରମିତ କରୁଛି ବିଜେଡି: ଭାଜପା

ଭୁବନେଶ୍ୱର, ୨।୧୧(ବ୍ୟୁରୋ)

ଧାମନଗର ଉପନିର୍ବାଚନ ଜିତିବା ଲାଗି ବିଜେଡି ଏବେ ସାମାଜିକ ଗଣମାଧ୍ୟମରେ ଭୋଟରଙ୍କୁ ଭ୍ରମିତ କରୁଛି। ପୂର୍ବରୁ ଶାସକ ଦଳ ପ୍ରଶାସନିକ ଅଧିକାରୀ, ଏସ୍‌ଏଚ୍‌ଜି, ଏମ୍‌ବିକେ, ସିଆର୍‌ପି ମାଧ୍ୟମରେ ଟଙ୍କା ବଣ୍ଟନ ଓ ସ୍ୱରାଷ୍ଟ୍ର ମନ୍ତ୍ରୀ ଅମିତ ଶାହାଙ୍କ ନାଁରେ ମିଥ୍ୟା ଅଡିଓର ଚକ୍ରାନ୍ତ କରି ଭୋଟରଙ୍କୁ ବିଚଳିତ କରିବାର ସମସ୍ତ ଅପଚେଷ୍ଟା କରିଥିଲା। ଏନେଇ ଭାଜପା ସମସ୍ତ ତଥ୍ୟ ଓ ପ୍ରମାଣ ସହ ସିଇଓଙ୍କ ନିକଟରେ ଫେରାଦ ହୋଇଥିଲା। ସିଇଓ ମଧ୍ୟ ଘଟଣାର ତଦନ୍ତକରି କାର୍ଯ୍ୟାନୁଷ୍ଠାନ ଗ୍ରହଣ କରିଥିଲେ। କିନ୍ତୁ ଶାସକ ଦଳ ନ ସୁଧୁରି ପୁଣି ଏକ ମିଥ୍ୟା ଅଡିଓ ପ୍ରସ୍ତୁତ କରି ସାଧାରଣ ଭୋଟରଙ୍କୁ ଜୋର ଜବରଦସ୍ତ ପ୍ରଭାବିତ କରି ଭୋଟ ହାତେଇବାର ଅପଚେଷ୍ଟା କରିଛି। ବିଜେଡିର ଫେକ୍ ଅଡିଓରେ କୁହାଯାଇଛି ଯେ, ସ୍ୱାଧୀନ ପ୍ରାର୍ଥୀ ରାଜେନ୍ଦ୍ର ଦାସ(ରାଜୁ)ଙ୍କ ସମର୍ଥକମାନେ ଜଣେ ମୁସଲମାନ ଯୁବକଙ୍କୁ ଛୁରାମାଡ଼ କରିଛନ୍ତି। ତିହିଡି ବ୍ଲକରେ ପୋଲିସ ବର୍ତ୍ତମାନ ୧୪୪ ଧାରା ଜାରି କରିଛି। କିନ୍ତୁ ବାସ୍ତବରେ ଏହି ଅଡିଓ ପଛରେ ବିଜେଡି ନେତା, ବିଧାୟକ ଓ ମନ୍ତ୍ରୀଙ୍କ ହାତ ରହିଛି। ଏନେଇ ଭାଜପାର ଏକ ପ୍ରତିନିଧି ଦଳ ମୁଖ୍ୟ ନିର୍ବାଚନ ଅଧିକାରୀ(ସିଇଓ)ଙ୍କୁ ଭେଟି ଏକ ଅଭିଯୋଗ ପତ୍ର ଦେଇଛି। ଯେଉଁମାନେ ଏହି ମିଥ୍ୟା ଅଡିଓ କରିଛନ୍ତି ସେମାନଙ୍କ ବିରୋଧରେ ପ୍ରଶାସନ ପକ୍ଷରୁ ଦୃଢ଼ କାର୍ଯ୍ୟାନୁଷ୍ଠାନ ଗ୍ରହଣ କରିବା ସହ ଅପରାଧୀଙ୍କୁ ଗିରଫ କରିବାକୁ ଭାଜପା ଦାବି କରିଛି।

ମଧ୍ୟପ୍ରଦେଶରୁ ମିଥ୍ୟା ଭିଡିଓ ଭାଇରାଲ କରାଯାଉଛି

ଭୁବନେଶ୍ୱର,୨।୧୧(ବ୍ୟୁରୋ)

ସିଇଓଙ୍କୁ ଫେରାଦ ହେଲା ବିଜେଡି

ଭାଜପା ଭଳି ବିଜେଡି ମଧ୍ୟ ରାଜ୍ୟ ମୁଖ୍ୟ ନିର୍ବାଚନ ଅଧିକାରୀ(ସିଇଓ)ଙ୍କୁ ଭେଟି ସମାନ ଅଭିଯୋଗ ଆଣିଛି। ବିଜେଡିର ଏକ ପ୍ରତିନିଧି ମଣ୍ଡଳୀ ବୁଧବାର ସିଇଓଙ୍କୁ ଭେଟି ଅଭିଯୋଗ କରିଛନ୍ତି, ଭାଜପା ଆଇଟି ସେଲ୍ ଫେକ୍ ଭିଡିଓ ଏବଂ ଅଡିଓ ପ୍ରସ୍ତୁତ କରି ତାହା ଭାଇରାଲ କରିଚାଲିଛି। ଯେବେଠାରୁ ସେମାନେ ଧାମନଗର ଉପନିର୍ବାଚନରେ ହାରୁଛନ୍ତି ବୋଲି ଜାଣିବାକୁ ପାଇଲେଣି ସେବେଠାରୁ ଏହିଭଳି କାର୍ଯ୍ୟକ୍ରମ ଆରମ୍ଭ କରିଦେଇଛନ୍ତି। କିଛିଦିନ ପୂର୍ବରୁ ଏହିଭଳି ଏକ ମିଛ ଅଡିଓ ପ୍ରସ୍ତୁତ କରି ବିଜେଡିକୁ ଚରିତ୍ର ଖରାପ ବୋଲି ଦର୍ଶାଇବାକୁ ଚେଷ୍ଟା କରିଥିଲେ। ଏବେ ଭାଜପା ଆଇଟି ସେଲ୍ ମାଧ୍ୟମରେ ଜାତିଆଣ ବିଦ୍ରୋହ ସୃଷ୍ଟି ଲାଗି ପ୍ରୟାସ ହୋଇଛି। ଜଣାପଡିଛି, ଏକ ମଧ୍ୟପ୍ରଦେଶ ଅଞ୍ଚଳର ମୋବାଇଲ ନମ୍ବର ଏହି ଭାଇରାଲ ଭିଡିଓ କ୍ଲିପ୍ ବୁଲାଉଛି। ଏହା ପଛରେ କିଏ ରହିଛି ସେକଥା ଜାଣିପାରୁଥିବେ। ଏହା ବିରୋଧରେ ଦୃଢ଼ କାର୍ଯ୍ୟାନୁଷ୍ଠାନ ନେବା ଲାଗି ବିଜେଡି ଦାବି କରିଛି।

ଧାମନଗର ଉପନିର୍ବାଚନ

୧୦୦ ମିଟର ଭିତରେ କଥାବାର୍ତ୍ତା ହେଲେ ଗିରଫ ହେବେ

ଭୁବନେଶ୍ୱର,୨।୧୧(ବ୍ୟୁରୋ)

ଧାମନଗର ଉପନିର୍ବାଚନ ପାଇଁ ସମସ୍ତ ପ୍ରସ୍ତୁତି ଶେଷ ହୋଇଛି। ସକାଳ ୭ଟାରୁ ସନ୍ଧ୍ୟା ୬ଯାଏ ଭୋଟଗ୍ରହଣ କରାଯିବ। ଗୁରୁବାର ସକାଳ ସାଢ଼େ ୫ଟାରେ ମକପୋଲ ହେବ। ଏହା ପରେ ଭୋଟ ଗ୍ରହଣ ହେବ। ସକାଳ ୭ଟାରୁ ସନ୍ଧ୍ୟା ସାଢ଼େ ୬ ଯାଏ ଏକ୍‌ଜିଟ ପୋଲ୍ ଉପରେ କଟକଣା ଲଗାଯାଇଛି। ବୁଥ୍‌ର ୧୦୦ ମିଟର ମଧ୍ୟରେ କେହି ବି କଥାବାର୍ତ୍ତା ହୋଇପାରିବେ ନାହିଁ। ଯଦି କେହି ନିୟମ ଉଲ୍ଲଂଘନ କରିବେ ତେବେ ତାଙ୍କୁ ଗିରଫ କରାଯିବ। ବୁଧବାର ଏଠାରେ ଆୟୋଜିତ ଖବରଦାତା ସମ୍ମିଳନୀରେ ରାଜ୍ୟ ମୁଖ୍ୟ ନିର୍ବାଚନ ଅଧିକାରୀ(ସିଇଓ) ସୁଶୀଲ କୁମାର ଲୋହାନୀ ଏହି ସୂଚନା ଦେଇଛନ୍ତି। ସେ କହିଛନ୍ତି ଯେ ନିର୍ବାଚନ ପରିଚାଳନା ପାଇଁ ବୁଥ୍‌ରେ ୧୦୦୮ ପୋଲିଂ ଅଧିକାରୀ ନିୟୋଜିତ ହୋଇଛନ୍ତି। ବର୍ତ୍ତମାନ ସାଇଲେଣ୍ଟ ପିରିୟଡ୍ ଚାଲିଛି । ଏହି ସମୟରେ ଚେକିଂ କଡ଼ାକଡ଼ି କରାଯାଉଛି। ଭୋଟର ପରିଚୟ ପତ୍ର ଛଡ଼ା ୧୨ଟି ଅନ୍ୟ ଡକ୍ୟୁମେଣ୍ଟ ଦେଖାଇ ମତଦାତା ଭୋଟ ଦେଇ ପାରିବେ। ନିର୍ବାଚନ ପାଇଁ ମୋଟ ୨୫୨ ବୁଥ୍ ରହିଛି । ସେଥିମଧ୍ୟରୁ ୧୧୦ ସମ୍ବେଦନଶୀଳ ବୁଥ୍ ରହିଛି । ୧୨୬ଟି ବୁଥ୍‌ରେ ୱେବ୍‌କାଷ୍ଟିଂ ହେବ । ୨୫ ଜଣ ମାଇକ୍ରୋ ଅବଜରଭର ରହିଛନ୍ତି । ୧୫ଟି ମଡେଲ ବୁଥ୍ ଓ ୫ଟି ପିଙ୍କ୍ ବୁଥ୍ କରାଯାଇଛି। ସାଇଲେଣ୍ଟ ପିରିୟଡରୁ ମତଦାନ ପର୍ଯ୍ୟନ୍ତ ମଦ ବିକ୍ରିକୁ ସମ୍ପୂର୍ଣ୍ଣ ବାରଣ କରାଯାଇଛି । ୪ଟି କେନ୍ଦ୍ରୀୟ ସୁରକ୍ଷାବଳ ଟିମ୍ ଓ ୯୯୭ ଜଣ ପୋଲିସ ଅଧିକାରୀ ନିୟୋଜିତ ହୋଇଛନ୍ତି ବୋଲି ମୁଖ୍ୟ ନିର୍ବାଚନ ଅଧିକାରୀ କହିଛନ୍ତି । ବୁଥ୍ ବାହାରେ ସାନିଟାଇଜର ବ୍ୟବସ୍ଥା ହୋଇଛି। ମାସ୍କ ପିନ୍ଧି ଆସିବାକୁ ଭୋଟରଙ୍କୁ ନିବେଦନ କରାଯାଇଛି। ଭିନ୍ନକ୍ଷମଙ୍କ ପାଇଁ ୯୮ଟି ଅଟୋରିକ୍ସାର ବ୍ୟବସ୍ଥା ହୋଇଛି । ସେହିପରି ମତଦାନ ଦିବସକୁ ଛୁଟି ଘୋଷଣା କରାଯାଇଛି । ସବୁ ବୁଥ୍‌ରେ ହେଲ୍‌ପ ଡେସ୍କ ରହିବ । ଇଭିଏମ୍‌ରେ ତ୍ରୁଟି ହେଲେ ଅଧୈର୍ଯ୍ୟ ନ ହୋଇ ଅପେକ୍ଷା କରିବାକୁ ସିଇଓ ନିବେଦନ କରିଛନ୍ତି । ତୁରନ୍ତ ରିଜର୍ଭ ଇଭିଏମ୍ ଯୋଗାଇ ଦିଆଯିବ ବୋଲି ସେ କହିଛନ୍ତି । ୩ଟି ରାଜନୈତିକ ଦଳ ପ୍ରଚାର ସମୟରେ କିଛି ଅଭିଯୋଗ ଆଣିଥିଲେ। ସାଧାରଣ ଅଭିଯୋଗ ପାଇଁ ଜିଲା ପ୍ରଶାସନକୁ ମାର୍ଗଦର୍ଶିକା ଦିଆଯାଇଛି। ୫ଟି ମାମଲାରେ ପୋଲିସ କେସ୍ ହୋଇଛି । ଆଉ ଗୋଟିଏ କେସ୍‌ରେ ଜଣେ ଉଚ୍ଚପଦସ୍ଥ ଅଧିକାରୀଙ୍କ ବିରୋଧରେ ଅଭିଯୋଗ ହୋଇଥିଲା। ଯାହାକୁ ଭାରତର ନିର୍ବାଚନ ଆୟୋଗଙ୍କ ନିକଟକୁ ପଠାଯାଇଛି ବୋଲି ମୁଖ୍ୟ ନିର୍ବାଚନ ଅଧିକାରୀ କହିଛନ୍ତି ।

ମୁଖ୍ୟ ନିର୍ବାଚନ ଅଧିକାରୀ ସୁଶୀଲ କୁମାର ଲୋହାନୀ

୨୦୬ ନଂ. ବୁଥ୍‌ରେ ସର୍ବାଧିକ ଭୋଟର

ଭଦ୍ରକ ଅଫିସ,୨।୧୧

ଭଦ୍ରକ ଜିଲା ୪୬-ଧାମନଗର ବିଧାନସଭା ଉପନିର୍ବାଚନ ମତଦାନ ପାଇଁ ଜିଲା ପ୍ରଶାସନ ଦ୍ୱାରା ପ୍ରସ୍ତୁତି ଚୂଡ଼ାନ୍ତ ହୋଇଛି। ଗୁରୁବାର ସକାଳ ୭ଟାରୁ ମତଦାନ ସଂଗ୍ରହ ଆରମ୍ଭ ହୋଇ ସନ୍ଧ୍ୟା ୬ଟାରେ ଶେଷ ହେବ। ଏ ନେଇ ମଙ୍ଗଳବାର ୨୧୮ ବୁଥ୍‌କୁ ପୋଲିଂ ଦଳ ଯାଇଥିବା ବେଳେ ଅବଶିଷ୍ଟ ୩୪ଟି ବୁଥ୍‌କୁ ବୁଧବାର ସକାଳେ ପୋଲିଂ ଦଳ ପଠାଯାଇଛି। ଜିଲାପାଳ ସିଦ୍ଧେଶ୍ୱର ବଳିରାମ ବୋନ୍ଦର, ସାଧାରଣ ପର୍ଯ୍ୟବେକ୍ଷକ ନିରଞ୍ଜନ କୁମାର, ଦୁଇ ଅତିରିକ୍ତ ଜିଲାପାଳ ରାମଦାସ ଚୁଡୁ ଓ ଶାନ୍ତନୁ ମହାନ୍ତି, ଉପଜିଲାପାଳ ମନୋଜ ପାତ୍ର, ନିର୍ବାଚନ ଅଧିକାରୀ ତଥା ଅତିରିକ୍ତ ଉପଜିଲାପାଳ ଡ. ଲକ୍ଷ୍ମୀ ପ୍ରସାଦ ସାହୁ ପ୍ରମୁଖଙ୍କ ଉପସ୍ଥିତିରେ ଡିସବରସାଲ ସେଣ୍ଟରରୁ ୫ଟି ପିଙ୍କ୍ ବୁଥ୍ ସହ ବାକିଥିବା ସମସ୍ତ ବୁଥ୍‌କୁ ପୋଲିଂ ଦଳ ପ୍ରେରଣ କରାଯାଇଛି। ସମୁଦାୟ ୨୫୨ ବୁଥ୍ ମଧ୍ୟରେ ତିହିଡ଼ି ବ୍ଲକ୍‌ର ୩୦ ନଂ. ବାରିକ୍‌ପୁର ପ୍ରୋଜେକ୍ଟ ୟୁ.ପି. ସ୍କୁଲ ବୁଥ୍‌ର ଭୋଟର ସଂଖ୍ୟା ସର୍ବନିମ୍ନ ୨୯୨ଜଣ ଭୋଟର ଥିବା ବେଳେ ଧାମନଗର ବ୍ଲକ୍‌ର ୨୦୬ ନମ୍ବର ଧୂଷୁରୀ ହାଇସ୍କୁଲ (ଏନ୍) ବୁଥ୍‌ର ଭୋଟର ସଂଖ୍ୟା ସର୍ବାଧିକ ୧୫୩୨ ରହିଛି।

ସ୍ୱତନ୍ତ୍ର ପିଙ୍କ୍ ରିସିଭିଂ ସେଣ୍ଟର

ଭଦ୍ରକ ଅଫିସ,୨।୧୧: ଧାମନଗର ଉପନିର୍ବାଚନ ପାଇଁ ୩ ତାରିଖରେ ମତଦାନ ସଂଗ୍ରହ ପରେ ବୁଥ୍‌ଗୁଡିକରୁ ପୋଲିଂ ଦଳ ଜିଲା କାର୍ଯ୍ୟାଳୟ ପରିସରରେ ଆୟୋଜିତ ଡିସ୍‌ବରସାଲ ଓ ରିସିଭିଂ ସେଣ୍ଟରକୁ ଫେରି ଇଭିଏମ୍ ଓ ଭିଭିପାଟ୍ ଏବଂ ଅନ୍ୟାନ୍ୟ ସରଞ୍ଜାମ ଫେରି କରିବେ। ୫ଟି ପିଙ୍କ୍ ବୁଥ୍‌ର ପୋଲିଂ ଦଳଙ୍କଠାରୁ ଇଭିଏମ୍ ଓ ଅନ୍ୟାନ୍ୟ ସରଞ୍ଜାମ ଗ୍ରହଣ ପାଇଁ ସ୍ୱତନ୍ତ୍ର ଭାବେ ଏକ ପିଙ୍କ୍ ରିସିଭିଂ ସେଣ୍ଟର ପ୍ରସ୍ତୁତ କରାଯାଇଛି। ଜିଲାପାଳ ସିଦ୍ଧେଶ୍ୱର ବଳିରାମ ବୋନ୍ଦରଙ୍କ ନିର୍ଦ୍ଦେଶ ମତେ ଦୁଇ ଅତିରିକ୍ତ ଜିଲାପାଳଙ୍କ ପ୍ରତ୍ୟକ୍ଷ ତତ୍ତ୍ୱାବଧାନରେ ଏହି ପିଙ୍କ୍ ରିସିଭିଙ୍ଗ୍ ସେଣ୍ଟରର ବ୍ୟବସ୍ଥା କରାଯାଇଛି। ପିଙ୍କ୍ ବୁଥ୍ କରାଯାଇଥିବା ଧାମନଗର ଏନ୍‌ଏସିର ବୁଥ୍ ନଂ. ୧୧୧, ୧୧୩, ୧୧୭, ୧୩୦ ଏବଂ ୧୩୧ ପାଇଁ ନିୟୋଜିତ ଥିବା ମହିଳା ପୋଲିଂ ଦଳମାନଙ୍କଠାରୁ ଏହି ପିଙ୍କ୍ ରିସିଭିଙ୍ଗ୍ ସେଣ୍ଟରରେ ଇଭିଏମ୍, ଭିଭିପାଟ ଓ ଅନ୍ୟାନ୍ୟ ସରଞ୍ଜାମ ଗ୍ରହଣ କରାଯିବ।

P.G. CENTRAL OFFICE
FAKIR MOHAN UNIVERSITY
VYASA VIHAR, NUAPADHI, BALASORE,ODISHA-756089

ADMISSION NOTICE 2022-2023

No: FMU/PGC-I -01/2022/2051 **Date: 31.10.2022**

Fakir Mohan University, Balasore is inviting CPET-2022 appeared students interested for admission in following Post Graduate Programmes for the session 2022-23 against the vacant seats in the subject mentioned below, following the guidelines of Department of Higher Education, Govt. of Odisha vide its letter no. 45064/HE, dated 29.10.2022.

A. New Campus (Nuapadhi)
Biotechnology/Botany/Chemistry/ Environmental Science/Geography/Geology/ Zoology/ Applied Microbiology/ Anthropology/English/ History & Archaeology/ Political Science/Economics/ Sociology/ Population Studies/ Odia/ Urdu/ Sanskrit/ Applied Psychology/ MSW/ Journalism & Mass Communication/ Master of Library & Information Sci.
B. Old Campus (Januganj)
Physics/ Mathematics/ M.Com/ Education/LLM/ PMIR.

The CPET- 2022 appeared students are required to report to the Head of the concerned P.G. Departments with following documents for admission on 05.11.2022 from 10.00 A.M. to 2.00 P.M.

1. Print out of the Common Application Form (CAF)
2. All originals & Xerox copy of Certificates from H.S.C to qualifying Examination.
3. All originals & Xerox copy of Marksheets from H.S.C to qualifying Examination
4. College Leaving Certificate in Original.
5. Original Certificate relating to Reserve Category.
6. Eight copies of recent passport size Photograph.
7. Aadhaar Card & Blood Group Report (Xerox copy)
8. Migration Certificate in Original.
9. Course Fee as uploaded on the F.M. University website: www.fmuniversity.nic.in in the form of Bank Draft/ Bank Challan/through Online to be deposited on the same day of report i.e. 05.11.2022 on Selection. Further, applications are invited from students to take admission into 5 years Integrated BA-LLB & BBA-LLB Programme under F.M. University by 15.11.2022.

By the Order of Vice Chancellor
Chairman, P.G. Council
Fakir Mohan University, Balasore-756089, Odisha

SBI ଭାରତୀୟ ଷ୍ଟେଟ୍ ବ୍ୟାଙ୍କ — **ଦଖଲ ନୋଟିସ୍**
ଚାପଗ୍ରସ୍ତ ସମ୍ପତ୍ତି ଆଦାୟ ଶାଖା, ମଧୁପାଟଣା, କଟକ, ଓଡିଶା-୭୫୩୦୧୦ — [ରୁଲ- ୮(୧)] ସ୍ଥାବର ସମ୍ପତ୍ତି ନିମନ୍ତେ

ସରଫେଶୀ ଆକ୍ଟ ୨୦୦୨ର ଧାରା ୧୩(୪) ଅନୁଯାୟୀ ସମ୍ପତ୍ତିର ଦଖଲ ସମ୍ବନ୍ଧୀୟ ନୋଟିସ୍ ପ୍ରକାଶନ

ସିକ୍ୟୁରିଟାଇଜେସନ୍ ଆଣ୍ଡ ରିକନ୍‌ଷ୍ଟ୍ରକ୍‌ସନ୍ ଅଫ୍ ଫାଇନାନ୍‌ସିଆଲ୍ ଆସେଟ୍ସ ଆଣ୍ଡ୍ ଏନ୍‌ଫୋର୍ସମେଣ୍ଟ ଅଫ୍ ସିକ୍ୟୁରିଟୀ ଇଣ୍ଟରେଷ୍ଟ୍ ଆକ୍ଟ, ୨୦୦୨ ଏବଂ ଧାରା ୧୩(୧୨) ସହିତ ସିକ୍ୟୁରିଟୀ ଇଣ୍ଟରେଷ୍ଟ (ଏନ୍‌ଫୋର୍ସମେଣ୍ଟ) ରୁଲ୍ସ ୨୦୦୨ର ରୁଲ୍ ୩ ରେ ପ୍ରଦାନ କରାଯାଇଥିବା କ୍ଷମତା ପ୍ରୟୋଗ କରାଯାଇ ନିମ୍ନ ପ୍ରଦତ୍ତ ଋଣଗ୍ରହୀତା/ଗ୍ୟାରେଣ୍ଟିଦାତାମାନଙ୍କୁ ଡିମାଣ୍ଡ ନୋଟିସ୍ ଜାରିକରି ନୋଟିସ୍ ପ୍ରଦତ୍ତ ରାଶି ସହିତ ସୁଧ ନୋଟିସ୍ ପ୍ରାପ୍ତି ତାରିଖ ଠାରୁ ୬୦ ଦିନ ମଧ୍ୟରେ ପରିଶୋଧ କରିବାକୁ କୁହାଯାଇଥିଲା । ଋଣଗ୍ରହୀତା/ଗ୍ୟାରେଣ୍ଟିଦାତାମାନେ ତାଙ୍କର ଋଣ ପରିଶୋଧ କରିବାରେ ବିଫଳ ହୋଇଥିବାରୁ, ଏହି ନୋଟିସ୍ ମାଧ୍ୟମରେ ଋଣଗ୍ରହୀତା/ଗ୍ୟାରେଣ୍ଟିଦାତାମାନେ ଏବଂ ସର୍ବସାଧାରଣଙ୍କୁ ଜଣାଇଦିଆଯାଉଅଛି ଯେ କଥିତ ଆକ୍ଟର ଧାରା ୧୩ (୪) ସହିତ ରୁଲ ୮ ଅନୁଯାୟୀ ନ୍ୟସ୍ତ ହୋଇଥିବା କ୍ଷମତା ଅନୁସାରେ ନିମ୍ନ ସ୍ୱାକ୍ଷରକାରୀ ନିମ୍ନରେ ବର୍ଣ୍ଣିତ ଆକାଉଣ୍ଟର ସମ୍ପତ୍ତିକୁ ନିମ୍ନରେ ଦର୍ଶାଯାଇଥିବା ତାରିଖରେ ଦଖଲକୁ ନେଇଛନ୍ତି । ଏତଦ୍‌ଦ୍ୱାରା ବିଶେଷ କରି ଋଣଗ୍ରହୀତା/ଗ୍ୟାରେଣ୍ଟିଦାତାମାନେ ଏବଂ ସର୍ବସାଧାରଣଙ୍କୁ ସତର୍କ କରିଦିଆଯାଉଅଛି ଯେ ନିମ୍ନରେ ବର୍ଣ୍ଣିତ ହୋଇଥିବା ସମ୍ପତ୍ତି ସହିତ କୌଣସି ପ୍ରକାର କାରବାର କରିବେ ନାହିଁ ଏବଂ ଏହି ସମ୍ପତ୍ତି ଉପରେ କୌଣସି ପ୍ରକାର କାରବାର କଲେ ନିମ୍ନରେ ଦର୍ଶାଯାଇଥିବା ରାଶି ଏବଂ ସେବାବଦ ସୁଧ ପାଇଁ ଭାରତୀୟ ଷ୍ଟେଟ୍ ବ୍ୟାଙ୍କ ନିକଟରେ ଉତ୍ତରଦାୟୀ ରହିବେ।

ଋଣଗ୍ରହୀତା/ଗ୍ୟାରେଣ୍ଟିଦାତାମାନଙ୍କ ଦୃଷ୍ଟି ଆକର୍ଷଣ କରାଯାଉଅଛି କି ସରଫେଶୀ ଆକ୍ଟର ଧାରା ୧୩ର ଉପଧାରା (୮) ଅନୁଯାୟୀ ସେମାନଙ୍କର ସୁରକ୍ଷିତ ବନ୍ଧକ ସମ୍ପତ୍ତିଗୁଡିକୁ ସମୟ ଥିବା ପୂର୍ବରୁ ବନ୍ଧକମୁକ୍ତ କରନ୍ତୁ।

ଆକାଉଣ୍ଟ ନଂ / ଋଣଗ୍ରହୀତା/ ଗ୍ୟାରେଣ୍ଟିଦାତାମାନଙ୍କ ନାମ ଓ ଠିକଣା	ସ୍ଥାବର ସମ୍ପତ୍ତିର ବିବରଣୀ	ନୋଟିସ୍ ଅନୁଯାୟୀ ଧାର୍ଯ୍ୟ ତାରିଖ ସୁଦ୍ଧା ବକେୟା ପରିମାଣ	ଡିମାଣ୍ଡ ନୋଟିସ୍ /ଦଖଲ ତାରିଖ
ଆକାଉଣ୍ଟ ନଂ.: ୩୯୨୧୦୬୮୦୩୬୩ ଋଣଗ୍ରହୀତା: ମେସର୍ସ ପାତ୍ର ଫୁଏଲ୍ସ, ସ୍ୱତ୍ୱାଧିକାରୀ: ଶ୍ରୀ ଗୌତମ ପାତ୍ର, ପିତା: ୪ ମୋହନ ସୁନ୍ଦର ପାତ୍ର, ସା: ଝାଟିଆ, ପୋ.: ଗଣ୍ଡିବେଢ଼, ଥାନା: ଖଇରା, ଜିଲ୍ଲା: ବାଲେଶ୍ୱର - ୭୫୬୦୪୭/ ଗ୍ୟାରେଣ୍ଟିଦାତାମାନେ: ୧) ଶ୍ରୀ ଗୌତମ ପାତ୍ର, ୨) ଲିନାଚାନ୍ଦ ପାତ୍ର, ୩) ନନ୍ଦିତା ନାୟକ, ୪) ଗିତାଞ୍ଜଳୀ ପାତ୍ର (ଏମାନେ ସମସ୍ତେ ୪ ମୋହନ ସୁନ୍ଦର ପାତ୍ରଙ୍କ ଆଇନ୍‌ଗତ ଉତ୍ତରାଧିକାରୀ), ସମସ୍ତଙ୍କ ଠିକଣା ସା: ଝାଟିଆ, ପୋ.: ଗଣ୍ଡିବେଢ଼, ଥାନା: ଖଇରା, ଜିଲ୍ଲା: ବାଲେଶ୍ୱର - ୭୫୬୦୪୭	୪ ମୋହନ ସୁନ୍ଦର ପାତ୍ରଙ୍କ ନାମରେ ଥିବା (ଜମି ଏବଂ ଗୃହ) ଆଦି ସମ୍ପତ୍ତିର ସମସ୍ତ ଅଂଶବିଶେଷ ଯାହାର ମୌଜା: ଝାଟିଆ, ଥାନା: ଖଇରା, ଜିଲ୍ଲା: ବାଲେଶ୍ୱର, ଖାତା ନଂ.: ୧୨୮, ପ୍ଲଟ୍ ନଂ.: ୩୦୧, କ୍ଷେତ୍ର: ଏକର୦.୨୮ ଡିସିମିଲି, ପ୍ଲଟ୍ ନଂ.: ୩୦୨, କ୍ଷେତ୍ର: ଏକର୦.୩୦ ଡିସିମିଲି, କିସମ: ଘରବାରୀ ଏବଂ ଖାତା ନଂ.: ୧୮୬/୭୯, ପ୍ଲଟ୍ ନଂ.: ୩୦୦, କ୍ଷେତ୍ର: ଏକର୦.୦୭ ଡିସିମିଲି, ପ୍ଲଟ୍ ନଂ.: ୩୦୪, କ୍ଷେତ୍ର: ଏକର୦.୦୫ ଡିସିମିଲି, କିସମ: ଘରବାରୀ	୦୯.୦୩.୨୦୨୨ସୁଦ୍ଧା ଟ.୩୦,୨୨,୨୧୫/- ଏବଂ ସେବାବଦ ପରବର୍ତ୍ତୀ ସୁଧ, ଆନୁସଙ୍ଗିକ ଦେୟ ଓ ଖର୍ଚ୍ଚ	୨୮.୦୩.୨୦୨୨ / ୦୧.୧୧.୨୦୨୨

ସ୍ଥାନ: କଟକ, ତାରିଖ: ୦୨.୧୧.୨୦୨୨ — ସ୍ୱା/-କ୍ଷମତାପ୍ରାପ୍ତ ଅଧିକାରୀ, ଭାରତୀୟ ଷ୍ଟେଟ୍ ବ୍ୟାଙ୍କ

UTKAL UNIVERSITY OF CULTURE
Sanskruti Vihar

ଗଣତନ୍ତ୍ରର ସୁଫଳ ହେଲା– ଜଣେ ଯଥେଚ୍ଛାଚାରୀ ଅଥବା କେତେଜଣ ସ୍ୱାର୍ଥପରଙ୍କ ଖିଆଲ କବଳରୁ ବ୍ୟକ୍ତିର ଜୀବନ, ସ୍ୱାଧୀନତା ଓ ଧନସମ୍ପତ୍ତି ରକ୍ଷାପାଏ। ଗଣତନ୍ତ୍ରର କୁଫଳ ହେଲା– ମାନବଜାତି ମଧ୍ୟରେ ବ୍ୟକ୍ତିତ୍ୱର ମହତ୍ତ୍ୱ ହ୍ରାସ ପାଏ। –ଶ୍ରୀଅରବିନ୍ଦ

ବିଗତ ଯୁଗର ବିଶ୍ୱ ଦୃଶ୍ୟପଟ

କ୍ରିସ୍ ବ୍ରାଡ୍‌ଲେ

ଅନେକ ଦଶନ୍ଧି ଥାଏ ଯେଉଁଥିରେ ବର୍ଷଟିଏର ପରିବର୍ତ୍ତନ ଅନୁଭୂତ ହୁଏ ଏବଂ ଏମିତି ଅନେକ ବର୍ଷ ଥାଏ ଯେଉଁଠି ଗୋଟିଏ ବର୍ଷରେ ଦଶନ୍ଧି ଦଶନ୍ଧିର ପରିବର୍ତ୍ତନ ଅନୁଭୂତ ହୋଇଥାଏ। ବିଗତ ତିନି ବର୍ଷ ହେଉଛି କୋଭିଡ୍–୧୯, ରୁଷିଆର ୟୁକ୍ରେନ ଆକ୍ରମଣ ଏବଂ ଏକ ପରିଦୃଶ୍ୟ ସଙ୍କଟମୟ ଜୀବିକାର ବର୍ଷ। ଏସବୁ ଏକ ଭୂରାଜନୈତିକ ଉତ୍ତେଜନା ପରିପ୍ରେକ୍ଷୀରେ ଘଟିଆସୁଛି ଯାହା ପୂର୍ବ ଘଟଣା ଲାଗୁଛି। ୧୯୭୦ ଦଶନ୍ଧି ଆଖପାଖ ବର୍ଷଗୁଡ଼ିକରେ ତୈଳ ଝଟକା (ଦର ବୃଦ୍ଧି ସହ ଅଭାବର ସ୍ଥିତି) ଭଳି ଏବେ ଠିକ୍ ସେମିତି ଘଟୁଥିବା ଅନୁଭବ କରିହେଉଛି। ସେତେବେଳେ ଏଥିରେ ସ୍ଥିରତା ଆସିବା ପାଇଁ ପ୍ରାୟ ୨୦ ବର୍ଷ ଲାଗିଯାଇଥିଲା। ତେବେ ଆମେ ଏବେ ତ୍ୱରିତ ପ୍ରଗତିଶୀଳର ଏକ ନୂଆ ଇତିହାସ ଲେଖିପାରିବା କି। ଦେଖିବାକୁ ଗଲେ ପୂର୍ବରୁ ଆମେ ବହୁ ଆହ୍ୱାନପୂର୍ଣ୍ଣ ଘଟଣା ମଧ୍ୟ ଦେଇ ଆସିଛୁ। ଦ୍ୱିତୀୟ ବିଶ୍ୱଯୁଦ୍ଧ(୧୯୪୪–୪୬), ୧୯୭୧–୭୩ ତୈଳ ସଙ୍କଟ ଏବଂ ସୋଭିଏତ ସାମ୍ରାଜ୍ୟର ବିଭାଜନ(୧୯୮୯–୯୨) ଆମ ସମ୍ମୁଖରେ ଉଭା ହୋଇଥିଲା। ଏକ ଭୂମିକମ୍ପ ଭଳି ଏହା ପ୍ରତ୍ୟେକଟି ବୈଶ୍ୱିକ ଦୃଶ୍ୟପଟକୁ ପରିବର୍ତ୍ତନ କରିଦେଇଥିଲା। ଏହି ସବୁ ଘଟଣା ବିଶ୍ୱର ପ୍ରମୁଖ ପ୍ରସଙ୍ଗଗୁଡ଼ିକୁ ସଞ୍ଚାଳନ କରୁଥିବା ନିୟମଗୁଡ଼ିକୁ ପରିବର୍ତ୍ତନ କରି ଏକ ନୂଆ ଯୁଗକୁ ପଥପ୍ରଦର୍ଶନ କରୁଛି। ତେବେ ଏସବୁ ମଧ୍ୟରେ ପ୍ରଗତି ଜାରି ରହିଛି। ଏଣୁ ଆମେ ଏବେ ଏକ ନୂଆ ଯୁଗର ଶୀର୍ଷରେ ରହିଛୁ କି ନାହିଁ ତାହାର ଠିକ୍ ଉତ୍ତର ଖୋଜିବାକୁ ପଡ଼ିବ । ଏଥିପାଇଁ ଏବକାର ବିଶ୍ୱର ୫ଟି ଦିଗ ବା କ୍ଷେତ୍ର ଉପରେ ବିଚାର କରିଥିବା ଏକ ନୂଆ ମ୍ୟାକକିନ୍‌ସେ ଗ୍ଲୋବାଲ ପେପରକୁ ଦେଖିବାକୁ ହେବ। ସେଗୁଡ଼ିକ ହେଉଛି ବୈଶ୍ୱିକ ବ୍ୟବସ୍ଥା, ପ୍ରଯୁକ୍ତି ,ଜନସାଂଖ୍ୟିକ, ସଂସାଧନ ଏବଂ ଶକ୍ତି, ପୁଞ୍ଜିକରଣ।

ଏହିସବୁ କ୍ଷେତ୍ର ଅତୀତର ଗୁରୁତ୍ୱପୂର୍ଣ୍ଣ ପରିବର୍ତ୍ତନର ଇତିହାସ ସହ ଜଡ଼ିତ। ଦ୍ୱିତୀୟ ବିଶ୍ୱଯୁଦ୍ଧର ଧ୍ୱଂସଲୀଳା ପରେ ଆର୍ଥିକ କ୍ଷେତ୍ରରେ ଅତ୍ୟଧିକ ବିକାଶ ଘଟି ୧୯୭୧ ପର୍ଯ୍ୟନ୍ତ ଜାରି ରହିଥିଲା। ଜାତିସଂଘ ଏବଂ ବ୍ରିଟନ୍ ଉଡ୍ ଇନ୍‌ଷ୍ଟିଚ୍ୟୁଶନ ଗଠିତ ହୋଇଥିଲା। ଆମେରିକୀୟ ଡଲାର ବାସ୍ତବରେ ବୈଶ୍ୱିକ ରିଜର୍ଭ କରେନ୍ସି ହୋଇପାରିଥିଲା ଏବଂ ଡଲାର ମୁଦ୍ରାମାନକ ସୁନା ସହ ବିନିମୟତା ହାସଲ କରିଥିଲା। ଅର୍ଥ ବ୍ୟବସ୍ଥା ଓ ସମାଜଗୁଡ଼ିକ ଯୁଦ୍ଧ ବଦଳରେ ଶାନ୍ତି ପ୍ରତିଷ୍ଠା କରିବାକୁ ଗତିଶୀଳ ହୋଇଥିଲେ। ୧୯୪୫ର ପୋଷ୍ଟଡାମ ସମ୍ମିଳନୀରେ ଆମେରିକା ଏହାର ପୃଥକତାବାଦୀ ନୀତିକୁ ସରକାରୀ ସ୍ତରରେ ଶେଷକରି ପ୍ରଭୁତ୍ୱବାଦୀ ରୂପ ଗ୍ରହଣ କରିଥିଲା। ଜୋଶେଫ ଷ୍ଟାଲିନ୍ ଆଲୋଚନା ମାଧ୍ୟମରେ ୟୁରୋପ ବିଭାଜନର ବୁଝାମଣା କରିଥିଲେ ଓ ସୋଭିଏତ ସଂଘର ଆଣବିକ କ୍ଷମତା ବିକାଶକୁ ଜୋର୍‌ଦାର କରିଥିଲେ। ଯୁଦ୍ଧ ପରେ ପ୍ରଥମ ଯୁଗ ପାଇଁ ବିକାଶର ନିଅଁ ପଡ଼ିଥିଲା।

ଏହା ପରେ ଆସିଲା ବିବାଦର ଯୁଗ। ଏହା ୧୯୭୧ରୁ ୧୯୮୯ ଯାଏ ରହିଲା। ଭିଏଟ୍‌ନାମରେ ଅତ୍ୟନ୍ତ ବ୍ୟୟବହୁଳ ଓ ଜଟିଳ ଯୁଦ୍ଧ ଆମେରିକାକୁ ବିଭାଜିତ କଲା ଓ ଏହାର ସୀମିତ ଶକ୍ତିକୁ ସାମ୍ନାକୁ ଆଣିଲା। ୧୯୭୩ରେ ପେଟ୍ରୋଲିୟମ ରପ୍ତାନିକାରୀ ଦେଶର ସଂଗଠନ (ଓପିଇସି)ର ସଦସ୍ୟମାନେ ସେମାନଙ୍କ ଜିନିଷର ଲାଭ ଉଠାଇବାକୁ ଚାହିଁବାରୁ ତୈଳ ଦର ବୃଦ୍ଧି ଓ ରପ୍ତାନିରେ ଝଟକା ଲାଗିଲା। ଫଳରେ ଅର୍ଥ ବ୍ୟବସ୍ଥା ପୂରା ମାନ୍ଦା ପଡ଼ିଗଲା ଏବଂ ୧୫ ବର୍ଷ ଧରି ଶକ୍ତି ଦର ଉଚ୍ଚ ରହିଲା। ଉକ୍ତ ଧାରା ପୂର୍ବକୁ ଗତିକଲା ଓ ଜାପାନର ମୁଣ୍ଡପିଛା ଉତ୍ପାଦ ଜର୍ମାନୀକୁ ଟପିଯାଇଥିଲା। ଏହି ସମୟରେ ଦୁଇ ଦେଶ ମଧ୍ୟରେ ୨୫ ବର୍ଷର କୂଟନୈତିକ ନୀରବତା ଭଙ୍ଗ କରି ନିକ୍ସନ ଚାଇନା ଗସ୍ତରେ ଯାଇଥିଲେ।

୧୯୮୦ ଦଶକର ପ୍ରାରମ୍ଭରେ ଆଉ ଏକ ନୂଆ ଯୁଗର ଭିତ୍ତି ପଡ଼ିଲା। ଏହି ସମୟରେ ବର୍ଲିନ ପାଚେରି ଭାଙ୍ଗିଲା, ସୋଭିଏଟ୍ ସଂଘର ପତନ ଘଟିଲା ଏବଂ ୟୁରୋପର ଭୂରାଜନୈତିକ ଆଧାର ବଦଳିଯାଇଥିଲା। ଗଣତନ୍ତ୍ର ସପକ୍ଷବାଦୀ ଆନ୍ଦୋଳନ ୟୁରୋପ, ଏସିଆ ଓ ଆଫ୍ରିକାର ସବୁଆଡେ ବ୍ୟାପିବା ଥିଲା ଗୁରୁତ୍ୱପୂର୍ଣ୍ଣ। ୧୯୯୨ରେ ସ୍ୱାକ୍ଷରିତ ମାଷ୍ଟ୍ରିଚିଟ୍ ଚୁକ୍ତି ୟୁରୋପର ଆର୍ଥିକ ଓ ରାଜନୈତିକ ଏକତାକୁ ଆଗକୁ ବଢ଼ାଇଲା। ଡେଙ୍ଗ ଜିଆଓପିନ୍‌ଙ୍କ ବିକଶିତ ଦେଶଗୁଡ଼ିକୁ ଗସ୍ତ ପରେ ମାନ୍ଦା ରହିଥିବା ଚାଇନାର ପ୍ରଗତି ସକ୍ରିୟ ହୋଇ ମାର୍କେଟ ସୁଧାର କ୍ଷେତ୍ରରେ ସମ୍ପୂର୍ଣ୍ଣ ପ୍ରତିବଦ୍ଧତା ପ୍ରକାଶ କରିଥିଲା। ଏହି ସମୟରେ ମଧ୍ୟପ୍ରାଚ୍ୟ ଯୁଦ୍ଧରେ ଆମେରିକା ମିଲିଟାରି ଶକ୍ତି ପ୍ରଦର୍ଶନ କଲା। ପରେ ୧୯୮୯ରେ ସାରା ବିଶ୍ୱରେ ଜନ୍ମଲାଭ କରିଥିବା ୱେବ୍ ଡିଜିଟାଲ ବିପ୍ଳବର ପ୍ଲାଟ୍‌ଫର୍ମ ସୃଷ୍ଟିକଲା। ଚାଇନା ଏବଂ ଭାରତ ବୈଶ୍ୱିକ ଅର୍ଥ ବ୍ୟବସ୍ଥାରେ ଯୋଗଦେଲେ ଓ ଏହା ଦ୍ୱାରା ସେମାନେ ଦାରିଦ୍ର୍ୟ ହ୍ରାସ କରିପାରିଲେ। ଏହି ସମୟକୁ ଆମେ ମାର୍କେଟର ଯୁଗ ବୋଲି କହୁ ; ଯାହା ଆମ ଲାଗି ଆଣିଥିଲା ଆଖିଦୃଶିଆ ପ୍ରଗତି। ତିନି ଦଶନ୍ଧି ପୂର୍ବେ ବିଶ୍ୱରେ ପାଖାପାଖି ୩୫% ଲୋକ ଉତ୍କଟ ଦାରିଦ୍ର୍ୟରେ ରହିଥିଲେ ଓ ଏବେ ତାହା ହ୍ରାସ ପାଇ ୯ ପ୍ରତିଶତ ଅଛି। ସେହି ଆଶ୍ଚର୍ଯ୍ୟଜନକ ପ୍ରଗତିଶୀଳ ପ୍ରଭାବ ରହିଆସିଛି ଏବଂ ଏହାକୁ ସଞ୍ଚାଳନକରିବାରନିୟମଗୁଡ଼ିକମଧ୍ୟଏଯାବତଅପରିବର୍ତ୍ତିତରହିଛି।

ଆମେ ଜାଣୁନା ନୂତନ ବିବାଦରୁ କ'ଣ ପ୍ରକାଶ ପାଇବ। ଆମେ ଏହାର ଉଦ୍ଦେଶ୍ୟ ବୁଝିପାରୁଥିଲେ ମଧ୍ୟ ୫ଟି କ୍ଷେତ୍ରର ପ୍ରତ୍ୟେକଟିରେ ଥିବା ଜଟିଳ ପ୍ରଶ୍ନଗୁଡ଼ିକ ଅସମାହିତ ରହିଛି। ବୈଶ୍ୱିକ ବ୍ୟବସ୍ଥାକୁ ଦେଖିଲେ, ଏହା ବହୁଧ୍ରୁବୀୟତା ପ୍ରତି ଢଳିଥିବା ମନେହେଉଛି। କିନ୍ତୁ ଏହା କିଭଳି କାର୍ଯ୍ୟ କରିବ ତାହା ଜାଣୁନା। ଅର୍ଥ ବ୍ୟବସ୍ଥାରେ ବୈଶ୍ୱିକ ସ୍ୱଭାବ ଜାରି ରହିବ ନା ଅଣ–ଆର୍ଥିକ ସହଯୋଗ ଲାଗି ଆଉ ଏକ ନୂଆ କାର୍ଯ୍ୟକ୍ଷମ ପ୍ରକ୍ରିୟା ଦେଖିବାକୁ ପାଇବା ? ଅନ୍ତର୍ଜାତୀୟ ରାଜନୀତିରେ ଥିବା ଦୀର୍ଘ ବର୍ଷର ସମଭାବ ଅଧିକ ଧ୍ରୁବୀକରଣ ମୁହାଁ ହେବ କି ? ଟେକ୍‌ନୋଲୋଜିକୁ ଦେଖାଯାଉ। ଡିଜିଟାଇଜେଶନ ଏବଂ ଯୋଗାଯୋଗ ପରିପୂର୍ଣ୍ଣତା ଲାଭ କରିବାକୁ ଯାଉଥିବାବେଳେ ଆର୍ଟିଫିସିଆଲ ଇଣ୍ଟେଲିଜେନ୍ସ ଏବଂ ବାୟୋଟେକ ଭଳି ଟେକ୍‌ନୋଲାଜିର ନୂତନ ସ୍ରୋତ ଆଉ ଏକ ନୂତନତ୍ୱ ଆରମ୍ଭ କରିପାରନ୍ତି। ତେବେ ଏହାର କାର୍ଯ୍ୟ ଓ ସାମାଜିକ ବ୍ୟବସ୍ଥା ଏବଂ ଟେକ୍‌ନୋଲୋଜି, ସଂସ୍ଥା ଓ ଭୂରାଜନୀତିକ ସମ୍ପର୍କକୁ କିଭଳି ପ୍ରଭାବିତ କରିବ ? ଜନସଂଖ୍ୟା ପ୍ରସଙ୍ଗରେ ଯୁବବିଶ୍ୱ ଧୀରେ ଧୀରେ ବୟସ୍କ ହେବାରେ ଲାଗିଛି। ଦେଶଗୁଡ଼ିକରେ ଅସମାନତା ସାମାଜିକ ସମ୍ପର୍କ ଓ ଯୋଗାଯୋଗ କ୍ଷେତ୍ରରେ ଆହ୍ୱାନ ବଢାଇବା ସମ୍ଭାବନା ଦେଖାଯାଇଛି।। ଆମେ ବୟସ୍କ ଭାବେ କିମ୍ବା ଆମ ସରକାର ଓ ବ୍ୟବସ୍ଥା ଏହି ଅସମାନତାକୁ ପ୍ରତିହତ କରିବାରେ ବିଫଳ ହେବା କି?

ସଂସାଧନ ଓ ଶକ୍ତି କ୍ଷେତ୍ରରେ କମ୍ କାର୍ବନ ଉତ୍ସ ପ୍ରତି ନିବେଶକୁ ମୁହାଁଇବାକୁ ଦୃଢ ଇଚ୍ଛା ରହିଛି। ହେଲେ ସବୁପ୍ରକାର ଶକ୍ତିରେ ଆବଶ୍ୟକ ଅନୁଯାୟୀ ସମସ୍ତ ନିବେଶକୁ ଗତିଶୀଳ କରିବା ଲାଗି ସଂଗ୍ରାମ କରୁଛୁ। ତେବେ ଜଳବାୟୁ ସ୍ଥିରତା ଲାଗି ବିଶ୍ୱ ଏକ ସୁବିଧାଜନକ, ଲାଭପ୍ରଦ ତଥା ବ୍ୟବହାର୍ଯ୍ୟ ପଥ ପାଇପାରିବା ତ ? ଶେଷରେ ଆର୍ଥିକ ଅଭିବୃଦ୍ଧି ହାର ସାମାନ୍ୟ ରହିବା ଜଣାପଡୁଛି। ଆମେ ବାସ୍ତବରେ ଏକ ନାଟକୀୟ ପରିବର୍ତ୍ତନର ଯନ୍ତ୍ରଣାଦାୟକ ସ୍ଥିତିରେ ରହିବା ଜଣାପଡୁଛି। ଏଣୁ ନେତାମାନେ ଏକ ସମ୍ଭାବ୍ୟ ନୂଆ ଯୁଗ ପାଇଁ ପ୍ରସ୍ତୁତ ହେବା ସହ ଏହାକୁ ରୂପରେଖ ଦେବା ପାଇଁ ସଜାଗ ହେବା ଉଚିତ। ଏବକାର ସ୍ଥିତି ନିରାଶବାଦକୁ ଆମନ୍ତ୍ରଣ କରିପାରେ। ତଥାପି ଅତୀତର ସବୁ ଉତ୍‌ଥାନ ଓ ପତନ ମଧ୍ୟରେ ପ୍ରଗତି ଆଗକୁ ବଢିଛି। ଆମ ସମୟ ପଦକ୍ଷେପ ଦାବି କରୁଥିବାବେଳେ ଇତିହାସ ହିଁ ବଡ଼ ଆଶା ଭରିଦେଇଛି।

ଡାଇରେକ୍ଟର, ମ୍ୟାକିନ୍‌ସେ ଗ୍ଲୋବାଲ ଇନ୍‌ଷ୍ଟିଚ୍ୟୁଟ, ସିଡ୍‌ନୀ

ଗରିବଙ୍କ କାଳ ଉତ୍ତାପ ବୃଦ୍ଧି

ଅଭିମନ୍ୟୁ ଧଳ

କଥାରେ ଅଛି, ''ଖରା ସହେ ତରୁ, ଖରା ସହେ ମେରୁ, ଖରା ସହେ ଚାଷୀ ଭାଇ, ଖରା ସହେ ଗୋରୁ।'' ଏହି ଚାରି ମଧ୍ୟରୁ ମେରୁ ନିର୍ଜୀବ, ଗୋରୁ ଓ ତରୁ ସଜୀବ ହେଲେ ମଧ୍ୟ ସେମାନେ ଗ୍ରୀଷ୍ମ କଷ୍ଟ ପ୍ରକାଶ କରିବାକୁ ଅକ୍ଷମ। ପରନ୍ତୁ ଚାଷୀଭାଇ ଯେଉଁମାନେ ଶହଶହ ବର୍ଷ ହେବ ଗ୍ରୀଷ୍ମରେ ସନ୍ତୁଳିତ ହୋଇଥାନ୍ତି, ସେହିମାନେ ହିଁ ଗରିବ ଶ୍ରେଣୀଭୁକ୍ତ।

ଆଦିମ କାଳରେ ଗଛର ଫଳ ଓ ପଶୁ ଶିକାର କରି ପେଟ ନ ପୂରିବାରୁ ମଣିଷ କୃଷି ଉପରେ ନିର୍ଭର କଲା। କାଳକ୍ରମେ କୃଷକର ଆୟ ଉପରେ ରାଜା, ରାଜୁଡ଼ା ଆଖି ପକାଇଲେ। ଚତୁର ଲୋକମାନେ ସରକାରୀ ଜମିକୁ ହଡ଼ପ କରିନେଲେ। ସର୍ବଦା ଚିର ସହଚର ଦୈବୀଦୁର୍ବିପାକ ଯୋଗୁ ଗାଁ ମହାଜନଙ୍କ ପାଖରୁ କୃଷକମାନେ ସୁଧରେ ଟଙ୍କା ଆଣି ଜମି ବନ୍ଧକ ଦିଅନ୍ତି। ମୂଳ ଶୁଝି ନ ପାରି ସେହି ସମ୍ପତ୍ତିକୁ ବିକ୍ରି କରି ମହାଜନି ଶୁଝନ୍ତି ଅବା ମହାଜନର କଣ୍ଠ ପୂରିଗଲେ ସମ୍ପତ୍ତି ତାଙ୍କର ହୋଇଯାଏ। ଯେଉଁମାନେ କ୍ଷୁଦ୍ର ଚାଷୀ ସେମାନେ ନାମମାତ୍ର। ନାମମାତ୍ର ଚାଷୀ କୃଷି ଶ୍ରମିକ ହୋଇଗଲେ। କେତେକ କୃଷି ଶ୍ରମିକ ଦାଦନ ଖଟିବା ପାଇଁ ରାଜ୍ୟ ବାହାରକୁ ଓ ଯେଉଁମାନେ ରାଜ୍ୟ ଭିତରେ ରହିଲେ ସେମାନେ ନିର୍ମାଣ ଶ୍ରମିକ ଅଥବା କଳକାରଖାନାଗୁଡ଼ିକର ସାଧାରଣ ଶ୍ରମିକ ଭାବେ କାମ କଲେ। ଏହିମାନେ ଗରିବ ଶ୍ରେଣୀଭୁକ୍ତ ହୋଇଥିବାରୁ ଖରା, ବର୍ଷା, ଶୀତ, କାକର ସହ୍ୟ କରି ମାଲିକ ଅବା କୃଷିକ୍ଷେତ୍ରରେ ଦିନ ତମାମ ଖଟିଥାନ୍ତି।

ଉତ୍ତାପ ଆଗକୁ ଆହୁରି ବଢ଼ିବ ବୋଲି ପରିବେଶବିତ୍‌ମାନେ ସତର୍କବାଣୀ ଦେଲେଣି। ପରିବେଶ ସୁରକ୍ଷା ପାଇଁ ବିଶ୍ୱସ୍ତରରେ ନାନା ବୈଠକ ବସି ଏହାର ସୁଧାର ପାଇଁ ବିଭିନ୍ନ ନିୟମ ଲାଗୁ ହେଲେ ମଧ୍ୟ ବିକଶିତ ତଥା ବିକାଶଶୀଳ ଦେଶଗୁଡ଼ିକ ଏହାକୁ ନ ମାନିବାରୁ ପୃଥିବୀର ତାପମାତ୍ରା ଆଶାତୀତ ଭାବେ ବୃଦ୍ଧି ପାଇଚାଲିଛି। ଅନ୍ୟ ପକ୍ଷରେ ଦାରିଦ୍ର୍ୟ ମଧ୍ୟରେ ବାସ କରୁଥିବା ଲୋକମାନେ ଶରୀରକୁ ଥଣ୍ଡା ରଖିବା ପାଇଁ ଆବଶ୍ୟକ ଉପକରଣ କିମ୍ବା ନିରନ୍ତର ବିଜୁଳି ଯୋଗାଣର ସୁବିଧା ପାଉନାହାନ୍ତି। ବିଶ୍ୱର ୭୬ଟି ଦେଶରେ କୁଲିଂ ସୁବିଧା ପାଇବା ପାଇଁ ଅସୁବିଧା ରହିଛି। ବିଶ୍ୱର ୧୨୦ କୋଟି ଲୋକଙ୍କ ପାଖରେ କୁଲିଂ ସୁବିଧା ଉପଲବ୍ଧ ହେଉ ନ ଥିବାରୁ ଗରିବମାନେ ଅସହ୍ୟ ଯନ୍ତ୍ରଣା ଭୋଗୁଛନ୍ତି। ଏହାର ମୁଖ୍ୟ କାରଣ ଦାରିଦ୍ର୍ୟ ତାଙ୍କ ପିଛା ଛାଡୁନାହିଁ। ବର୍ତ୍ତମାନର ଧାରା ଜାରି ରହିଲେ ଚଳିତ ଦଶନ୍ଧି ଶେଷ ବେଳକୁ ଆହୁରି ଅଧିକ ଲୋକ ଅସୁବିଧାରେ ରହିଥିବେ। ବିଜ୍ଞାନୀମାନେ ୧୦ ବର୍ଷରେ ଯେତିକି ଉତ୍ତାପ ବଢ଼ିବ ବୋଲି ଆକଳନ କରୁଛନ୍ତି, ତାହା ୫ ବର୍ଷ ପୂର୍ବରୁ ଘଟିଯାଇଛି। କୋଇଲା ସଙ୍କଟକୁ ବିଜୁଳି କାଟ ଆହୁରି ସମସ୍ୟା ସୃଷ୍ଟି କରିବ। ପରନ୍ତୁ ସମସ୍ତଙ୍କୁ ବିଜୁଳି ସୁବିଧା ଯୋଗାଇ ଦେବା ଓ ଦାରିଦ୍ର୍ୟ ହ୍ରାସ ପାଇଲେ ଜୀବନ ପ୍ରତି ବିପଦ ଥିବା ଲୋକଙ୍କ ସଂଖ୍ୟା ୩୬% ବା ୪୫ କୋଟି ଅଧିକ ହ୍ରାସ ପାଇବ।

ଗ୍ରାମାଞ୍ଚଳରେ ରହିଥିବା କୃଷକ ଭାଇମାନେ ଅଧିକରୁ ଅଧିକ ଗରିବ ହେବାରେ ଲାଗିଛନ୍ତି। ଭାରତର ଗ୍ରାମାଞ୍ଚଳରେ ବାସ କରୁଥିବା ଲୋକେ ସମୁଦାୟ ଲୋକସଂଖ୍ୟାର ୩୬% ଗରିବ ଶ୍ରେଣୀର। ଯଦିଓ ଏମାନଙ୍କ ନିକଟରେ ୧୦୦ ପ୍ରତିଶତ ବିଜୁଳି ଉପଲବ୍ଧ ଅଛି। ଏମାନେ ତାହା ବିନିଯୋଗ କରିପାରୁ ନାହାନ୍ତି ଏବଂ ଏମାନଙ୍କ ନିକଟରେ ଶୀତଳ ଉତ୍ପାଦନକାରୀ ଉପକରଣ ନାହିଁ। ଭାରତର ୧୪୦ କୋଟି ଲୋକଙ୍କର ମାତ୍ର ୧୬.୨ କୋଟିର ରେଫ୍ରିଜରେଟର ରହିଛି। ସମଗ୍ର ବିଶ୍ୱରେ ୨୦୨୧ ସୁଦ୍ଧା ୯୬ କୋଟି ଏ.ସି. ରହିଥିଲା। ଭାରତରେ କେବଳ ମଧ୍ୟବିତ୍ତ ଓ ଧନୀକ ଶ୍ରେଣୀର ଲୋକେ ଏ.ସି. ବ୍ୟବହାର କରିଥା'ନ୍ତି। ଭାରତରେ ଅତ୍ୟଧିକ ଉତ୍ତାପ ବର୍ଷରେ ଛଅ ସାତ ମାସ ଗରମର ପ୍ରାଦୁର୍ଭାବ ପରିଲକ୍ଷିତ ହେଉଥିବାରୁ ଏହି ଗରିବ, କୃଷକ, ଶ୍ରମିକଙ୍କର କାର୍ଯ୍ୟଦକ୍ଷତା ହ୍ରାସ ପାଉଛି। ଯାହା ପ୍ରାକୃତିକ ବିପର୍ଯ୍ୟୟ ଗରିବମାନଙ୍କୁ ବହୁ ପରିମାଣରେ କ୍ଷତିଗ୍ରସ୍ତ କରାଏ। ଏମାନଙ୍କ ଦୁଃଖର ଅନ୍ତ ନାହିଁ। କାରଣ କିଛି ପରିବର୍ତ୍ତନ କରିବାକୁ ହେଲେ ଗରିବଙ୍କର ସାହସ ନାହିଁ, ମଧ୍ୟବିତ୍ତଙ୍କ ସମୟ ନାହିଁ, ବଡ଼ ଲୋକଙ୍କର ଆଗ୍ରହ ନାହିଁ, ତେବେ ପ୍ରାକୃତିକ ବିପର୍ଯ୍ୟୟରୁ ଗରିବମାନେ ବଞ୍ଚିବେ କିପରି ? ଅତ୍ୟଧିକ ଗାଡ଼ି ମୋଟର ଉତ୍ତାପ ବୃଦ୍ଧିର ପ୍ରଧାନ କାରଣ। ଏହି ଗରିବ ଶ୍ରେଣୀ ଯେଉଁମାନଙ୍କ ସଂଖ୍ୟା ସର୍ବାଧିକ, ଯେଉଁମାନେ ଦିନରାତି ଏକକରି ଦେଶର ଉନ୍ନତିରେ ମୁଖ୍ୟ ଭାଗୀଦାର ସାଜିଥାନ୍ତି ସେମାନେ ଅକାଳରେ ଝଡ଼ିପଡୁଛନ୍ତି।

ଓସଂଗରା, ପଟ୍ଟାମୁଣ୍ଡାଇ, କେନ୍ଦ୍ରାପଡ଼ା
ମୋ: ୯୮୬୧୦୪୮୦୫୨

ଏଇ ଭାରତରେ

ଶିକ୍ଷା କହିଲେ ଦଶମ ପାସ୍, କିନ୍ତୁ ନୂତନତ୍ୱର ନିଶା ଏକ ନୂଆ ପରିଚୟ ଦେଇଛି ଗୋଆର ବିପିନ କଦମଙ୍କୁ। ବିପିନଙ୍କ ବୟସ ଏବେ ୪୪। ସେ ଗୋଆର ଏକ ମାନୁଫାକଚରିଂ କମ୍ପାନୀରେ କାମ କରନ୍ତି। ସେ ତାଙ୍କ ଦିବ୍ୟାଙ୍ଗ କନ୍ୟାଙ୍କ ପାଇଁ ଏକ ରୋବୋ ନିର୍ମାଣ କରିଛନ୍ତି। ଏହାର ନାମ ରଖିଛନ୍ତି 'ମା' ରୋବୋ'। ଏହାକୁ ନିର୍ମାଣ କରିବା ଲାଗି ତାଙ୍କୁ ୩ ବର୍ଷ ଲାଗିଯାଇଛି। ଏଥିରେ ସେ ମୋଟ୍ ୧୨ ହଜାର ଟଙ୍କା ଖର୍ଚ୍ଚ କରିଛନ୍ତି । ଏହି ରୋବୋକୁ ସଙ୍କେତ ପ୍ରଦାନ କଲେ ତାହା ତାଙ୍କ ଦିବ୍ୟାଙ୍ଗ କନ୍ୟାକୁ ଖୁଆଇ ଦେଉଛି। ସେ ଇଣ୍ଟରନେଟ୍‌ରୁ ଜ୍ଞାନକୌଶଳ ହାସଲ କରି ଉକ୍ତ ରୋବୋ ନିର୍ମାଣ କାର୍ଯ୍ୟ ୨୦୧୯ରେ ଆରମ୍ଭ କରିଥିଲେ ଓ ତାହା ସମ୍ପୂର୍ଣ୍ଣ କରିବାକୁ ତାଙ୍କୁ ତିନି ବର୍ଷ ଲାଗିଯାଇଛି। ସେ କମ୍ପାନୀରେ ୧୨ ଘଣ୍ଟା ଡ୍ୟୁଟି କରିବା ପରେ ଘରେ ଆସି ଏହାକୁ ନିର୍ମାଣ କରନ୍ତି। ତେବେ ଏହି ସଫଳତା ପରେ ବିପିନ ଆଗକୁ ଦିବ୍ୟାଙ୍ଗମାନଙ୍କ ଲାଗି ଏ ପ୍ରକାରର ରୋବୋ ନିର୍ମାଣ କରିବାକୁ ଯୋଜନା କରିଛନ୍ତି।

୨୫ ବର୍ଷ ତଳର ଧରିତ୍ରୀ

୩ ନଭେମ୍ବର ୧୯୯୭

- ଶ୍ରୀଲଙ୍କାର ପୂର୍ବ ଉପକୂଳରେ ତାମିଲ ଗେରିଲାଙ୍କ ପାଇଁ ଯୁଦ୍ଧାସ୍ତ୍ର ଆଦି ଖଲାସ କରୁଥିବା ବେଳେ ନୌବାହିନୀ ଓ ବିମାନ ବାହିନୀର ସୈନ୍ୟଙ୍କ ସହ ସଂଘର୍ଷ ଘଟି ୪୨ ଗେରିଲା ନିହତ।
- ରାଜସ୍ଥାନର ପୂର୍ବତନ ମନ୍ତ୍ରୀ ତଥା ପ୍ରମୁଖ କଂଗ୍ରେସ ନେତ୍ରୀ ଭଗବତୀ ଦେବୀଙ୍କ ୭୧ ବର୍ଷ ବୟସରେ ପରଲୋକ।
- ଉତ୍ତର ପ୍ରଦେଶର କଲ୍ୟାଣ ସିଂ ସରକାରକୁ ଆସ୍ଥାଭୋଟ ବେଳେ ସମର୍ଥନ ଯୋଗାଇଥିବା ରାଜ୍ୟ କଂଗ୍ରେସର ୨୨ ଜଣ ବିଦ୍ରୋହୀ ବିଧାୟକ କଂଗ୍ରେସ ବହିଷ୍କୃତ।

su|do|ku — ସୁ–ଡୋ–କୁ

Puzzles by Srikant Ghosh

		8						
			4		5	1		
					1	7	6	
		7						
			5	1	7			
			3	2		6		
1		4		7		8		
7				9				2
	2	9			8		4	

ଏହାର ଉତ୍ତର ଆସନ୍ତାକାଲି ପ୍ରକାଶ ପାଇବ

ଉପରେ ପ୍ରଦତ୍ତ ସୁଡୋକୁର ଏପରି ସମାଧାନ କରିବାକୁ ହେବ, ଯେପରି ପ୍ରତ୍ୟେକ ଧାଡି, ସ୍ତମ୍ଭ ଓ ଆୟତାକାର ବାକ୍ସ ଭିତରେ ୧ରୁ ୯ ପର୍ଯ୍ୟନ୍ତ ଅଙ୍କ ରହିବ।

6	3	9	1	4	7	2	5	8
4	2	7	8	6	5	1	9	3
5	1	8	2	9	3	7	4	6
8	4	5	3	1	6	9	7	2
9	6	2	7	8	4	5	3	1
3	7	1	5	2	9	6	8	4
1	9	3	4	5	2	8	6	7
7	8	6	9	3	1	4	2	5
2	5	4	6	7	8	3	1	9

ଗତକାଲିର ଉତ୍ତର

ଛାତିରେ ହାତରଖି କହିପାରିବା ତ

ନିଖୋଜ ଦିବ୍ୟାଙ୍ଗ ମହିଳାଙ୍କ ପତ୍ତା ମିଳୁନି

ସୋର,(ଡି.ଏନ୍.ଏ): ସୋର ପୌରପାଳିକା ଅନ୍ତର୍ଗତ ୧ନଂ.ୱାର୍ଡ ଅଧୀନ ବଡ଼ଖୁରା ଈଶ୍ୱରପୁର ଗ୍ରାମର ଅଭିମନ୍ୟୁ ନାୟକଙ୍କ ବିବାହିତା ମାନସିକ ବିକାରଗ୍ରସ୍ତ ଝିଅ ସୁକାନ୍ତି (୩୫) ନିଖୋଜ ହୋଇଯାଇଥିବା ନେଇ ସୋର ଥାନାରେ ଅଭିଯୋଗ ହୋଇଛି। କିଛି ଦିନ ପୂର୍ବରୁ ସେ ଟ୍ରେନ ଦୁର୍ଘଟଣାରେ ଦୁଇ ହାତ ହରାଇଥିଲେ।

ସଂକ୍ଷେପରେ

ସାପ କାମୁଡ଼ାରେ ମହିଳା ମୃତ

ଚାନ୍ଦବାଲି,୨।୧୧(ଡି.ଏନ.ଏ.): ଚାନ୍ଦବାଲି ବ୍ଲକ ଅଧୀନ ତେନ୍ତୁଳିଡିହ ପଞ୍ଚାୟତର ଠୋକରା ଗାଁରେ ଜଣେ ମହିଳାଙ୍କର ସାପ କାମୁଡ଼ାରେ ମୃତ୍ୟୁ ହୋଇଛି। ସେ ହେଲେ ଈଶ୍ୱର ଚନ୍ଦ୍ର ନାୟକଙ୍କ ସ୍ତ୍ରୀ ସ୍ୱର୍ଣ୍ଣଲତା। ସୂଚନା ମୁତାବକ ସ୍ୱର୍ଣ୍ଣଲତାଙ୍କୁ ସାପ କାମୁଡ଼ିବାରୁ ଗୁରୁତର ହୋଇପଡ଼ିଥିଲେ। ପରିବାର ଲୋକ ତାଙ୍କୁ ଚାନ୍ଦବାଲି ମେଡ଼ିକାଲ ନେଇଥିଲେ। ତେବେ ଚିକିତ୍ସାଧିନ ଅବସ୍ଥାରେ ସେଠାରେ ତାଙ୍କର ମୃତ୍ୟୁ ହୋଇଛି। ଏନେଇ ଥାନାରେ ଏକ ଅପମୃତ୍ୟୁ ମାମଲା ରୁଜୁ ହୋଇଛି।

ସବାଇ ଗ୍ରାସ ସମିତିର ସଭାପତି ହେଲେ ମନ୍ମଥ

ବଡ଼ସାହି ,୨।୧୧(ଡି.ଏନ.ଏ.): ମୟୂରଭଞ୍ଜ ସବାଇ ଗ୍ରାସ ପ୍ରୋସେସିଂ ଓ ବହୁମୁଖୀ ସମବାୟ ସମିତି ଲିଃ.ର ଜିଲାସ୍ତରୀୟ କାର୍ଯ୍ୟାଳୟ ବେତନଟୀଠାରେ ପ୍ରତିଷ୍ଠିତ ହୋଇଛି। ଉକ୍ତ ସମବାୟ ସଂସ୍ଥାର ନିର୍ବାଚନ ପ୍ରକ୍ରିୟା ଚାଲୁ ରହିଥିଲା। ନିର୍ବାଚିତ ୧୫ ନିର୍ଦ୍ଦେଶକଙ୍କୁ ନେଇ ବୁଧବାର ସଭାପତି ଆସନ ନିମନ୍ତେ ନାମାଙ୍କନ ପତ୍ର ଦାଖଲ ହୋଇଥିଲା। ଜଣେ ମାତ୍ର ମନ୍ମଥ ସାମନ୍ତରାୟ ନାମାଙ୍କନ ପତ୍ର ଦାଖଲ କରିଥିଲେ। ଏଣୁ ବିନା ପ୍ରତିଦ୍ୱନ୍ଦ୍ୱିତାରେ ସେ ସଭାପତି ନିର୍ବାଚିତ ହୋଇଥିବା ନିର୍ବାଚନ ଅଧିକାରୀ ସମ୍ପୂର୍ଣ୍ଣାନନ୍ଦ ଖଟୁଆ ଘୋଷଣା କରିଛନ୍ତି।

ଉଦ୍ଭିଦ ବିଜ୍ଞାନୀଙ୍କ ପ୍ରତିମୂର୍ତ୍ତି ଅନାବରଣ

ଭଦ୍ରକ ଅଫିସ,୨।୧୧: ଉଦ୍ଭିଦ ବିଜ୍ଞାନୀ ପ୍ରଫେସର ଡ. ଲକ୍ଷ୍ମୀକାନ୍ତ ନାୟକଙ୍କ ପ୍ରଥମ ଶ୍ରାଦ୍ଧବାର୍ଷିକ ଓ ପ୍ରତିମୂର୍ତ୍ତି ଅନାବରଣ ସ୍ଥାନୀୟ ପୁରୁଷୋତ୍ତମନଗର ସ୍ଥିତ ବାସଭବନରେ ଅନୁଷ୍ଠିତ ହୋଇଯାଇଛି। ଅନୁଷ୍ଠିତ ସ୍ମୃତି ସଭାରେ ବହୁ ବିଶିଷ୍ଟ ବ୍ୟକ୍ତି ଯୋଗ ଦେଇ ସ୍ୱର୍ଗତ ନାୟକଙ୍କ ସ୍ମୃତିଚାରଣ କରିଥିଲେ। ପ୍ରଫେସର ଅଟଳ ବିହାରୀ ନାୟକ, ତ୍ୟାଗଭୂମି ସାଂସ୍କୃତିକ ସମ୍ମିଳନୀ ସଭାପତି ଅଜୟ ନାୟକ, ଡ. ସୁଧୀର ରଞ୍ଜନ ଜେନା, ପ୍ର. ଡ. ସୁଦର୍ଶନ ବାରିକ, ଜୈବ ବିଜ୍ଞାନୀ ରମାକନ୍ତ ପଣ୍ଡା, ସତ୍ୟପ୍ରକାଶ ସେଠୀ, କୁସୁମ ମଞ୍ଜରୀ ଦାସ, ପ୍ର. ଗୋପାଳ ସେଠୀ, ଦିଲିପ ନାୟକ, ଅବସରପ୍ରାପ୍ତ ପ୍ରାଧ୍ୟାପକ କମଳାକାନ୍ତ ସ୍ୱାଇଁ ପ୍ରମୁଖଙ୍କ ଉପସ୍ଥିତିରେ ପ୍ରତିମୂର୍ତ୍ତି ଅନାବରଣ କରାଯାଇଥିଲା। ଇଞ୍ଜିନିୟର ନିଳାଦ୍ରୀ ନାୟକ ଓ ପ୍ରଫେସର ଡ. ସାମାଦ୍ରୀ ନାୟକ ପରିଚାଳନା କରିଥିଲେ।

ନବନିର୍ମିତ ଉଠାଜଳସେଚନ ପ୍ରକଳ୍ପ ଅଚଳ

ସୋର, ୨।୧୧(ଡି.ଏନ.ଏ.)

ଚାଷୀଙ୍କ ଭରସା ଟୁଟିଲା

ଏବେ ମୌସୁମୀ ଫେରିଯିବା ପରେ ଲଘୁଚାପଜନିତ ବର୍ଷାକୁ ଭରସା କରିଥିବା ଚାଷୀକୁଳ ଶୁଖିଲା ଧାନକ୍ଷେତକୁ ଦେଖି ମୁଣ୍ଡରେ ହାତ ଦେଇ ବସିଛି। ଏଥର ବିଳମ୍ବ ମୌସୁମୀରେ ଚାଷୀ ଧାରକରଜ କରି ଖରିଫ ଧାନ ଚାଷ କରିଥିଲେ। ଭଲ ଅମଳ ଲାଗି ଆଶା ବି ରଖିଥିଲେ। ହେଲେ ଏବେ କାଁ ଭାଁ ଖାଲୁଆ ଅଞ୍ଚଳକୁ ଛାଡିଦେଲେ ଥୋଡ ବେଳେ ବିଲ ଫାଟି ଆଁ କରିଛି। ନିକଟରେ ବର୍ଷା ହେବାର କୌଣସି ସମ୍ଭାବନା ନ ଥିବା ପାଣିପାଗ ବିଭାଗ ଆକଳନରୁ ଜାଣି ଚାଷୀ ନବନିର୍ମିତ ଉଠାଜଳସେଚନ ପ୍ରକଳ୍ପ ଉପରେ ଭରସା କରିଥିବା ବେଳେ ପ୍ରକଳ୍ପ ଏବେ ଠପ୍।

ସୋର ବ୍ଲକ ନଦିଗାଁ ପାଣି ପଞ୍ଚାୟତ ଅଧୀନ ଅଚଳ ଉଠାଜଳସେଚନ ପ୍ରକଳ୍ପ ହିଁ ଚାଷୀଙ୍କ ଦୁଃଖ ପାଲଟିଛି। ୨୦୧୭ରେ ୭ଲକ୍ଷ ଟଙ୍କା ବ୍ୟୟ ଅଟକଳରେ ନିର୍ମିତ ଏହି ପ୍ରକଳ୍ପ ପ୍ରଥମଥର କାର୍ଯ୍ୟକ୍ଷମ ହେବାକୁ ଥିବା ବେଳେ ଅଚଳ ହୋଇଛି। ଏବେ ଆବଶ୍ୟକ ବେଳେ ବିଦ୍ୟୁତ୍ ବିଚ୍ଛିନ୍ନ ଥିବା ପ୍ରକଳ୍ପ ପାଇଁ ୩୫ହଜାର ଟଙ୍କା ବିଲ୍ ବାକିଥିବା ବିଦ୍ୟୁତ୍ ବିଭାଗ ସୂଚନା ଦେଇଛି। ଦିନଟିଏ ବି ପ୍ରକଳ୍ପ ଚାଲି ନ ଥିବା ବେଳେ ୩୫ହଜାର ଟଙ୍କା ବିଲ ପୈଠ ନ କଲେ ବିଦ୍ୟୁତ୍ ସଂଯୋଗ ହୋଇପାରିବନି ବୋଲି ବିଭାଗୀୟ କର୍ତ୍ତୃପକ୍ଷ ତାଗିଦ୍ କରିଛନ୍ତି। ବୁଝାମଣା ପରେ ସଂଯୋଗ ଦିଆଯାଇଥିଲେ ବିଗଭୀର ନଳକୂପ ଅଚଳ। ଏନେଇ ଉଠା ଜଳସେଚନ ଉପଖଣ୍ଡ ଯନ୍ତ୍ରୀଙ୍କୁ ଜଣାଇଥିଲେ ବି ସେ କର୍ମଚାରୀ ନ ଥିବା କହି ବ୍ୟକ୍ତିଗତ ଉଦ୍ୟମରେ ମରାମତି କାମ କରାଇନେବାକୁ ପରାମର୍ଶ ଦେଇଛନ୍ତି। ଚାଷୀଙ୍କଠାରୁ ଚାନ୍ଦା ଆଦାୟ କରି ପ୍ରକଳ୍ପ ମରାମତି କଲା ପରେ ବି ବିନ୍ଦୁଏ ପାଣି ବାହାରୁ ନ ଥିବା ପାଣି ପଞ୍ଚାୟତ ସଭାପତି ରବୀନ୍ଦ୍ର ନାୟକ କହିଛନ୍ତି। ଏହି ପ୍ରକଳ୍ପ ସଚଳ ଥିଲେ ୪୦ ଏକର ଚାଷଜମିକୁ ପାଣି ଯୋଗାଯାଇପାରନ୍ତା ବୋଲି ଜଣାପଡିଛି। ଉଠା ଜଳସେଚନ ସୋର ଉପଖଣ୍ଡ କାର୍ଯ୍ୟାଳୟରେ ଏବେ ଯନ୍ତ୍ରୀ ବୈଷୟିକ କର୍ମଚାରୀଙ୍କ ମରୁଡି ଥିବା ବେଳେ ଚାଷ ମରୁଡି ନିଶ୍ଚିତ। ଚାଷ ଆଉ ଚାଷୀଙ୍କ ଉନ୍ନତି ପାଇଁ ସରକାରଙ୍କ ପାରିବାପଣିଆ ପଦାରେ ପଡିଛି।

୫ ହଜାରରୁ ଊର୍ଦ୍ଧ୍ୱ କର୍ମୀଙ୍କ ସମାବେଶ

କେନ୍ଦୁଝର ଏମ୍‌ପି, ପାଟଣା ବିଧାୟକଙ୍କ ସହ କର୍ମୀ।

ପାଟଣା,୨।୧୧(ସ୍ୱ.ପ୍ର.)

ବିଜେଡିର ଜନସମ୍ପର୍କ ପଦଯାତ୍ରା

କେନ୍ଦୁଝର ଜିଲା ପାଟଣା ବ୍ଲକ୍ ମିରିଖୋଜି ପଞ୍ଚାୟତ ମାଟିଖଣି ସାହିରେ ବୁଧବାର ବିଜେଡିର ଜନସମ୍ପର୍କ ପଦଯାତ୍ରା ଅନୁଷ୍ଠିତ ହୋଇଯାଇଛି। ପଦଯାତ୍ରା ପାଟଣା ମୁଖ୍ୟାଳୟ ଆନନ୍ଦେଶ୍ୱର ଶିବ ମନ୍ଦିର ଓ ପାଟଣା ବଜାର, ମୂଷାଖରୀ ଓ ସରାସ କୋଲା ପଞ୍ଚାୟତ ପରିକ୍ରମା କରିଥିଲା। ଅନ୍ତିମ ଦିନ ପଦଯାତ୍ରାରେ ପାଟଣା ନିର୍ବାଚନ ମଣ୍ଡଳୀ ପାଟଣା, ସାହାରପଡ଼ା, ଝୁଣ୍ଟୁରା ଓ ଚମ୍ପୁଆ ବ୍ଲକ୍‌ର ବହୁ ଟାଣୁଆ ନେତାଙ୍କ ସହ ୫ ହଜାରରୁ ଊର୍ଦ୍ଧ୍ୱ କର୍ମୀଙ୍କ ସାମଗମ ହୋଇଥିଲେ। ଏହି ପଦଯାତ୍ରା ପାଟଣା ବିଧାୟକ ତଥା ଜିଲା ଯୋଜନା କମିଟି ଅଧ୍ୟକ୍ଷ ଜଗନ୍ନାଥ ନାଏକଙ୍କ ନେତୃତ୍ୱରେ କେନ୍ଦୁଝର ଏମ୍‌ପି ଚନ୍ଦ୍ରାଣୀ ମୁର୍ମୁ, ପାଟଣା ବ୍ଲକ୍ ଅଧ୍ୟକ୍ଷା ଶୁକାନ୍ତି ନାୟକ, ସାହାରପଡ଼ା ବ୍ଲକ୍ ଅଧ୍ୟକ୍ଷା ରୀନା ନାଏକ, ପାଟଣା ବ୍ଲକ୍ ବିଜେଡି ବ୍ଲକ୍ ସଭାପତି ମାଧବା ନନ୍ଦ ପୃଷ୍ଟି, ବିଜେଡି ଜିଲା ସାଧାରଣ ସମ୍ପାଦକ ପ୍ରଶାନ୍ତ ଭଞ୍ଜ, ଜିଲା ବିଜୁ କୃଷକ ସଭାପତି ଦୀପକ ରାଜ, ଜିଲାପରିସଦ ସଭ୍ୟ ରୁନୁ ମହାନ୍ତ, ପ୍ରଫୁଲ ନାୟକ, ସୌଭାଗ୍ୟ ମଞ୍ଜରୀ ନାୟକ, ବୁଦ୍ଧଦେବ ମହାକୁଡ଼, ଚମ୍ପାବତୀ ଟୁଡୁ, ପୂର୍ବତନ ବ୍ଲକ୍ ଅଧ୍ୟକ୍ଷ ବିଶ୍ୱନାଥ ନାଏକ, ଭାନୁ ମହାନ୍ତ, ରତନ ସେଠୀ, ସୌମ୍ୟ ରଞ୍ଜନ ରାଉତ, ବିପ୍ଳବ ପୃଷ୍ଟି, ଧରିତ୍ରୀ ମହାନ୍ତ, ରଘୁବର ମହାନ୍ତ, ହିମାଂଶୁ ଶେଖର ବେହେରା, ସତ୍ୟନାରାୟଣ ପଣ୍ଡା ପ୍ରମୁଖ ସାମିଲ ହୋଇଥିଲେ।

ଖେଳ ଦେଖିବାକୁ ଯାଇ ଯୁବକ ନିଖୋଜ

ବୈଶିଙ୍ଗା,୨।୧୧(ଡି.ଏନ.ଏ.)

ମୟୂରଭଞ୍ଜ ଜିଲା ବୈଶିଙ୍ଗା ଥାନା ଅଧୀନ ମାନଗୋବିନ୍ଦପୁର ଗ୍ରାମର ଶୁଭ୍ରାଂଶୁ ଶେଖର ସାମଲ(୧୮) ରବିବାରଠାରୁ ନିଖୋଜ ହୋଇଯାଇଥିବା ନେଇ ବୈଶିଙ୍ଗା ଥାନାରେ ଅଭିଯୋଗ ହୋଇଛି। ସୂଚନା ମୁତାବକ ଗତ ରବିବାର ଅପରାହ୍ନରେ ନିକଟସ୍ଥ ଏକ ଖେଳ ପଡ଼ିଆରେ ଚାଲିଥିବା କ୍ରିକେଟ ମ୍ୟାଚ ଦେଖିବାପାଇଁ ସେ ଯାଇଥିଲେ। ସେବେଠାରୁ ସେ ଆଉ ଘରକୁ ଫେରି ନାହାଁନ୍ତି। ପରିବାର ଲୋକେ ତାଙ୍କୁ ବିଭିନ୍ନ ସ୍ଥାନରେ ଖୋଜାଖୋଜି କରିବା ସନ୍ଧାନ ନ ପାଇବାରୁ ଶେଷରେ ନିରାଶ ହୋଇ ଥାନାରେ ଅଭିଯୋଗ କରିଥିଲେ। ଏ ସଂକ୍ରାନ୍ତରେ ବୈଶିଙ୍ଗା ଥାନା ପୋଲିସ ଏକ ମାମଲା ରୁଜୁ କରି ତଦନ୍ତ ଜାରି ରଖିଛି।

କଣ୍ଟିପାଳ ଅଞ୍ଚଳରୁ ଲଘୁଖଣିଜ ଚୋରାଚାଲାଣ

କଳା ପଥର ଗାଡ଼ି।

କେନ୍ଦୁଝର/କଣ୍ଟିପାଳ, ୨।୧୧(ସ୍ୱ.ପ୍ର./ଡି.ଏନ.ଏ.)

ପ୍ରଶାସନର କାର୍ଯ୍ୟାନୁଷ୍ଠାନ ଶୂନ

କେନ୍ଦୁଝର ଜିଲା ଆନନ୍ଦପୁର ତହସିଲ ଅଧୀନ କଣ୍ଟିପାଳ ଅଞ୍ଚଳରେ ପଥର ମାଫିଆଙ୍କ ଦୌରାତ୍ମ୍ୟ ବୃଦ୍ଧି ପାଇବାରେ ଲାଗିଛି । ଦିନ ଦ୍ୱି-ପ୍ରହରରେ ପ୍ରଶାସନର ଆଇନକୁ ଫୁ କରି ଲଘୁଖଣିଜ ଚୋରାଚାଲଣ କରୁଛନ୍ତି। ପ୍ରତିଦିନ ଶତାଧିକ ଟ୍ରିପ୍ କଳା ପଥର ସହିତ ଗ୍ରାନାଇଟ୍ ଚାଲାଣ ହେଉଥିବା ବେଳେ ପ୍ରଶାସନ ପକ୍ଷରୁ କୌଣସି କାର୍ଯ୍ୟାନୁଷ୍ଠାନ ଗ୍ରହଣ ହୋଇନି।

ଟ୍ରକ୍ ମାଧ୍ୟରେ ଖଣିଜ ପଦାର୍ଥ ଚାଲାଣ ହେଉଥିବାରୁ ରାସ୍ତାରେ ଯାତାୟାତ କରୁଥିବା ପଥଚାରୀ ନାନା ସମସ୍ୟା ଭୋଗୁଛନ୍ତି। ଅନେକ ସମୟରେ ଉକ୍ତ ଗାଡି ଦୁର୍ଘଟଣାର କାରଣ ସାଜୁଛି। ଏଥିସହ ପଥର ମାଫିଆ ଲାଲେଲାଲ ହେଉଥିବା ବେଳେ ସରକାରଙ୍କର ରାଜସ୍ୱହାନୀ ହେଉଛି। ଏ ନେଇ ଆନନ୍ଦପୁର ତହସିଲଦାର ମାନସ ତ୍ରିପାଠୀଙ୍କୁ ପଚାରିବାରୁ ଆଗାମୀ ଦିନରେ ସେମାନଙ୍କ ବିରୋଧରେ କାର୍ଯ୍ୟନୁଷ୍ଠାନ ନିଆଯିବ ବୋଲି କହିଛନ୍ତି। ଏଥିପ୍ରତି ସ୍ଥାନୀୟ ପ୍ରଶାସନ ଦୃଷ୍ଟି ଆକର୍ଷଣ କରି ଦୃଢ଼ କାର୍ଯ୍ୟାନୁଷ୍ଠାନ ନେବାକୁ ସ୍ଥାନୀୟ ଅଞ୍ଚଳବାସୀ ଦାବି କରିଛନ୍ତି।

ବଣକାଟୀ, ଶ୍ୟାମସୁନ୍ଦରପୁର ପଞ୍ଚାୟତ କାର୍ଯ୍ୟାଳୟରୁ ଚୋରି

ବାଙ୍ଗିରିପୋଷି,୨।୧୧(ଡି.ଏନ.ଏ.)

ମୟୂରଭଞ୍ଜ ଜିଲା ବାଙ୍ଗିରିପୋଷି ଥାନା ଅଧୀନ ବଣକାଟୀ ଓ ଶ୍ୟାମସୁନ୍ଦରପୁର ଗ୍ରାମ ପଞ୍ଚାୟତ କାର୍ଯ୍ୟାଳୟରୁ ମଙ୍ଗଳବାର ରାତିରେ ଚୋରି ହୋଇଛି। କେହି ଦୁର୍ବୃତ୍ତ ଉଭୟ କାର୍ଯ୍ୟାଳୟରୁ ଫ୍ୟାନ, ଇନଭର୍ଟର ମେଶିନ ଓ ଅନ୍ୟାନ୍ୟ ସାମଗ୍ରୀ ଚୋରାଇ ନେଇଥିବା ଥାନାରେ ଅଭିଯୋଗ ହୋଇଛି। ସାଇଣ୍ଟିଫିକ୍ ଟିମ୍ ସହ ପୋଲିସ ପହଞ୍ଚି ତଦନ୍ତ ଜାରି ରଖିଛି। ସେହିପରି ଦିଘି ପଞ୍ଚାୟତ କାର୍ଯ୍ୟାଳୟରୁ ଇନଭର୍ଟର ମେଶିନ ସହ ବ୍ୟାଟେରି ଓ ସରକାରୀ ଫାଇଲ ଚୋରି ହୋଇଥିବା ନେଇ ଥାନାରେ ଅଭିଯୋଗ ହୋଇଥିଲେ ମଧ୍ୟ ପୋଲିସ ଦୁର୍ବୃତ୍ତଙ୍କ ଟେର ପାଇ ପାରିନାହିଁ।

ଅଭିଯୁକ୍ତଙ୍କୁ ପୋଲିସ ଜିମାଦେଲେ ଗ୍ରାମବାସୀ

ପାଟଣା,୨।୧୧(ସ୍ୱ.ପ୍ର.)

କେନ୍ଦୁଝର ଜିଲା ପାଟଣା ବ୍ଲକ୍ ରେଙ୍ଗାଳ ବେଡ଼ା ଛକରେ ଥିବା ଦୁର୍ଯ୍ୟୋଧନ ମହାନ୍ତଙ୍କ ଓଲଡିଂ ଦୋକାନରୁ ଚୋରି ଉଦ୍ୟମ ବେଳେ ଅଭିଯୁକ୍ତଙ୍କୁ କାବୁ କରି ଗ୍ରାମବାସୀ ପୋଲିସ ଜିମା ଦେଇଛନ୍ତି। ଗିରଫ ଯୁବକ ହେଲେ ବାରିଆ ଥାନା କଇଁସ ଗ୍ରାମର ବିକାଶ ମହାନ୍ତ (୩୫)। ସେ ଟାଇଲ ଖୋଲି ଦୋକାନରୁ ଚୋରି ଉଦ୍ୟମ କରୁଥିଲେ। ଡୁରୁମୁଙ୍ଗା ପୋଲିସ (ନଂ ୧୫୮/୨୨୦ରେ ଏକ ମାମଲା ରୁଜୁ କରି କୋର୍ଟଚାଲାଣ କରିଛି।

BHUBANESWAR DEVELOPMENT AUTHORITY
Akash Shova Building, Sachivalaya Marg, Bhubaneswsar - 751001, Visit us at: http://www.bdabbsr.in
No. CAD-2389

INVITATIONS FOR BIDS (IFB)

Bid Identification No. 1322 Dated: 01.11.2022

1. Executive Engineer, Division-IV, BDA, Bhubaneswar on behalf of Bhubaneswar Development Authority invites percentage rate bids in Double Cover System conforming to the Detailed Tender Call Notice (DTCN) from Electrical Contractors having valid H.T. Licence registered under Government of Odisha, having PAN and valid EPF & ESI registration No., GST Certificate for the item of works as indicated in the table below.

Sl. No.	Name of Work	Estimated Cost (In Rs.)	EMD	Cost of Tender Paper	Period of Completion
(1)	(2)	(3)	(4)	(5)	(6)
1.	Providing power supply to the new pathway at Madhusudhan Park, Bhubaneswar	23,59,153.00	Bid Security Declaration	6000.00 + 18% GST	30 (Thirty Days)

2. The Bid documents will be available in the website: **https://tendersodisha.gov.in** from **07.11.2022 at 10.30 hours**. Any addendum/Corrigendum/Cancellation of tender can also be seen in the said website.
3. Bids shall be received only "Online" on or before **21.11.2022 upto 17.00 hours.** The bidder must possess compatible Digital Signature Certificate (DSC) of Class-II or Class-III.
4. Other details can be seen in the bidding documents.
5. The authority reserves the right to cancel any or all bids without assigning any reason.
6. Any addendum/corrigendum/cancellation shall only be uploaded in the website: **https://tendersodisha.gov.in**.

OIPR-13033/11/0327/2223 Sd./- Executive Engineer, Division-IV, BDA, BBSR

WATER CORPORATION OF ODISHA
OFFICE OF THE CHIEF EXECUTIVE OFFICER
GROUND FLOOR, UNNATI BHAWAN, HOUSING BOARD COLONY, SATYANAGAR, BHUBANESWAR, ODISHA - 751007 Telefax: +91-674-2391444
e-mail: mail@watcoodisha.in / ceowatcoodisha@gmail.com

NOTICE INVITING BID
NATIONAL COMPETITIVE BIDDING THROUGH e-PROCUREMENT
Bid Identification No. WATCO (W)- 31/2022-23 Date .10.2022
WATCO No.4968 / Date:28.09.2022
[File No.WAT-1222/2022-23]
REQUEST FOR PROPOSAL (RFP) FOR
"Implementation of 24 x 7 Water Supply in Hinjilicut Municipality including Operation & Maintenance for a Period of Five Years" on Engineering, Procurement & Construction (EPC) Contract

No.C-1487: The Chief Executive Officer, WATCO, Bhubaneswar under the administrative control of Housing & Urban Development Department, Government of Odisha (the "Client/Authority") is engaged in the Execution, Operation & Maintenance of Water Supply Projects for different ULBs in the State of Odisha and as part of this endeavour, Govt. of Odisha has decided to undertake "Implementation of 24 x 7 Water Supply in Hinjilicut Municipality including Operation & Maintenance for a Period of Five Years" (the "Project") under EPC Contract (Engineering, Procurement and Construction) basis, and has decided to carry out the bid process for selection of the eligible contractor to whom the Project may be awarded eventually for Construction as well as for Operation & Maintenance.

Sl. No.	Name of the Water Supply Project	Bid Identification No.	Indicative Total Project Cost including O&M Cost (Rs. in Lakh)	Construction Period	Operation & Maintenance Period
1	"Implementation of 24 x 7 Water Supply in Hinjilicut Municipality including Operation & Maintenance for a Period of Five Years" on Engineering, Procurement & Construction (EPC) Contract	WATCO (W)-31/ 2022-23	6220.00	24 (Twenty Four) Months	60 (Sixty) Months

The complete Bid document can be viewed/downloaded from e-procurement portal of the State Government https://tendersodisha.gov.in from 7.11.2022 (11.00 hrs. IST) to 07.12.2022 (17.00 hrs. IST). Bid must be submitted online only. Bid through any other mode shall not be entertained. However, Bid Security/Declaration, Document Fee, Power of Attorney and Joint Bidding Agreement shall be submitted physically by the Bidder before the schedule date & time indicated in the RFP.
Please note that the Authority reserves the right to accept or reject all or any Bid without assigning any reason whatsoever.
Availability of RFP Document for Online Bidding : From 7.11.2022 (11.00 hrs. IST) to 07.12.2022 (17.00 hrs. IST)
Name & Address of the Officer Inviting RFP : The Chief Executive Officer, WATCO, Ground Floor, Unnati Bhawan, Satyanagar, Bhubaneswar- 751007, Dist Khordha, Odisha, India. Phone # +91-674-2391444, email:ceowatcoodisha@gmail.com
Interested bidders may download the Request for Proposal Documents (the "RFP" document) from the State Government website www.tendersodisha.gov.in / http://www.watcoodisha.in to see further details for participation in the online bidding.
All amendments, time extension, clarifications etc. will be uploaded in the website only.
Bidders should regularly visit the above website to keep themselves updated.

OIPR-13194/11/0059/2223 **Sd./- Chief Executive Officer, (WATCO)**

୨୫ରେ ଟ୍ରକ୍ ମାଲିକ ସଂଘ ନିର୍ବାଚନ

କେନ୍ଦୁଝର,୨।୧୧(ସ୍ୱ.ପ୍ର.)

କେନ୍ଦୁଝର ଜିଲା ଟ୍ରକ୍ ମାଲିକ ସଂଘ ନିର୍ବାଚନକୁ ନେଇ ଆଶା ଉଜ୍ଜୀବିତ୍ ହୋଇଛି। ନଭେମ୍ବର ୨୫ରେ ନିର୍ବାଚନ ହେବା ନେଇ ଜିଲା ପ୍ରଶାସନ ପକ୍ଷରୁ ସୂଚନା ଦିଆଯାଇଛଇ। ଉଚ୍ଚ ନ୍ୟାୟାଳୟର ଆଦେଶ କ୍ରମେ ପରାମର୍ଶଦାତା ବୋର୍ଡକୁ ଜିଲାପାଳଙ୍କ କାର୍ଯ୍ୟାଳୟ ଚିଠି ସଂଖ୍ୟା ୨୧୯୬/୩୧ଅକ୍ଟୋବର ୨୦୨୨ରେ ଚିଠି କରି ୨୫ ନଭେମ୍ବର୨୦୨୨ରେ ନିର୍ବାଚନ କରି ଉଚ୍ଚ ନ୍ୟାୟାଳୟକୁ ରିପୋର୍ଟ କରିବାକୁ ଆଦେଶ କରିଛନ୍ତି । ଟ୍ରକ୍ ମାଲିକ ସଂଘର ଅବଧି ସରିବା ପରେ ମଧ୍ୟ ନିର୍ବାଚନ ନ ହେବା ଓ ପରାମର୍ଶଦାତା ବୋର୍ଡକୁ ଦାୟିତ୍ୱ ହସ୍ତାନ୍ତର ନ କରିବାକୁ ନେଇ ଅସନ୍ତୋଷ ଲାଗି ରହିଥିଲା। ଏହାକୁ ନେଇ ଟ୍ରକ୍ ମାଲିକ ଉଚ୍ଚ ନ୍ୟାୟାଳୟର ଦ୍ୱାରସ୍ଥ ହୋଇଥିଲେ। ଜିଲା ପ୍ରଶାସନ ତଥା ପରାମର୍ଶ ଦାତା ବୋର୍ଡଙ୍କ ଆଦେଶ ସତ୍ତ୍ୱେ ନିର୍ବାଚନ କରିବା ପାଇଁ ଟ୍ରକ୍ ମାଲିକ ସଂଘ ବିଭିନ୍ନ ଆଳ ଦେଖାଇ ବିଳମ୍ବ କରି ଆସୁଥିଲେ। ଅନ୍ୟପକ୍ଷରେ ଟ୍ରକ୍ ମାଲିକ ସଂଘ ନିର୍ବାଚନ ସମ୍ପର୍କିତ ଏକ ମାମଲାର ଶୁଣାଣି କରି ଉଚ୍ଚ ନ୍ୟାୟାଳୟ ପରବର୍ତ୍ତୀ ଶୁଣାଣି ପର୍ଯ୍ୟନ୍ତ କୌଣସି ନିଷ୍ପତ୍ତି ପ୍ରଶାସନ ନେଇପାରିବେ ନାହିଁ ବୋଲି ଆଦେଶ କରିବା ଚର୍ଚ୍ଚାର ବିଷୟ ହୋଇଛି। ଟ୍ରକ୍ ମାଲିକ ନିର୍ବାଚନରେ ପ୍ରଶାସନର ହସ୍ତକ୍ଷେପକୁ ନେଇ ଚ୍ୟାଲେଞ୍ଜ କରିଥିଲେ। ସେମାନେ ଏକ ପଞ୍ଜିକୃତ ସମିତିର ସଦସ୍ୟ ହୋଇଥିବାରୁ ପ୍ରଶାସନର ହସ୍ତକ୍ଷେପ କରିପାରିବେ ନାହିଁ ବୋଲି ଅଭିଯୋଗ କରିଥିଲେ। ତେବେ ଆସନ୍ତା ୧୦ରେ ପରବର୍ତ୍ତୀ ଶୁଣାଣି ହେବ। ଉକ୍ତ ଦିନ ନିର୍ବାଚନ ୨୫ରେ ହେବ କି ନାହିଁ ସ୍ପଷ୍ଟ ହେବ ବୋଲି ସଂଘର ସାଧାରଣ ସମ୍ପାଦକ ସୂର୍ଯ୍ୟନାରାୟଣ କର କହିଛନ୍ତି।

ଓଡ଼ିଶା ସରକାର
ଅନୁସୂଚିତ ଜନଜାତି ଓ ଅନୁସୂଚିତ ଜାତି ଉନ୍ନୟନ ଏବଂ ସଂଖ୍ୟାଲଘୁ ସମ୍ପ୍ରଦାୟ ଓ ପଛୁଆ ବର୍ଗ କଲ୍ୟାଣ ବିଭାଗ

ନବମ ଏବଂ ଦଶମ ଶ୍ରେଣୀ ପାଇଁ ପ୍ରାକ୍ ମାଟ୍ରିକ ଛାତ୍ରବୃତ୍ତି ଯୋଜନା

No. V-66: ନବମ ଏବଂ ଦଶମ ଶ୍ରେଣୀରେ ଅଧ୍ୟୟନରତ ଅନୁସୂଚିତ ଜନଜାତି, ଅନୁସୂଚିତ ଜାତି, ଅନ୍ୟାନ୍ୟ ପଛୁଆ ବର୍ଗ/ସାମାଜିକ ଓ ଶିକ୍ଷା କ୍ଷେତ୍ରରେ ଅନଗ୍ରସର ବର୍ଗ, ଆର୍ଥିକ କ୍ଷେତ୍ରରେ ଅନଗ୍ରସର ବର୍ଗର ଛାତ୍ରଛାତ୍ରୀମାନଙ୍କ ନିମନ୍ତେ ସରକାରଙ୍କ ସ୍ୱତନ୍ତ୍ର ଛାତ୍ରବୃତ୍ତି ବ୍ୟବସ୍ଥା ରହିଛି।

ନବମ ଏବଂ ଦଶମ ଶ୍ରେଣୀ ଛାତ୍ରବୃତ୍ତି ପାଇବା ପାଇଁ ଯୋଗ୍ୟତା:
(୧) ଆବେଦନକାରୀ ଅନୁସୂଚିତ ଜନଜାତି, ଅନୁସୂଚିତ ଜାତି, ଅନ୍ୟାନ୍ୟ ପଛୁଆ ବର୍ଗ/ସାମାଜିକ ଓ ଶିକ୍ଷା କ୍ଷେତ୍ରରେ ଅନଗ୍ରସର ବର୍ଗ କିମ୍ବା ଆର୍ଥିକ କ୍ଷେତ୍ରରେ ଅନଗ୍ରସର ବର୍ଗ (ସାଧାରଣ ବର୍ଗ)ରେ ଅନ୍ତର୍ଭୁକ୍ତ ଥିବେ।
(୨) ଆବେଦନକାରୀ ଓଡ଼ିଶାର ସ୍ଥାୟୀ ଅଧିବାସୀ ହୋଇଥିବେ।
(୩) ଆବେଦନକାରୀଙ୍କ

ବାଇକ୍ ଦୁର୍ଘଟଣାରେ ୪ ଗୁରୁତର

ସୋର,(ଡି.ଏନ୍.ଏ): ସୋର-ଅନନ୍ତପୁର ରାସ୍ତା ଅସ୍ତଗଢ଼ିଆ ଛକରେ ୨ବାଇକ୍ ମଧ୍ୟରେ ବୁଧବାର ମୁହାଁମୁହିଁ ଧକ୍କା ହେବାରୁ ୩ଜଣ କଲେଜ ଛାତ୍ରଙ୍କ ସମେତ ୪ଜଣ ଗୁରୁତର ହୋଇଛନ୍ତି। ଆହତମାନେ ହେଲେ ଅନନ୍ତପୁର ସାରସ୍ୱତ ମହାବିଦ୍ୟାଳୟର ଛାତ୍ର ରାଜା ମହାଳିକ, ରଞ୍ଜିତ୍ ଜେନା, ଅମୀୟ ଦିକ୍ଷିତ ଓ ଜଇଉଲ ଆଲମ୍।

ସଂକ୍ଷେପରେ

ପୋଖରୀରେ ବୁଡ଼ି ଶିଶୁକନ୍ୟା ମୃତ

ବାଲିଆପାଳ, ୨।୧୧(ସ୍ୱ.ପ୍ର.): ବାଲେଶର ଜିଲା ବାଲିଆପାଳ ବ୍ଲକ କୁଦମାନସିଂ ଗ୍ରାମରେ ବୁଧବାର ଜଣେ ୬ବର୍ଷର ଶିଶୁକନ୍ୟା ପୋଖରୀରେ ବୁଡ଼ି ପ୍ରାଣ ହରାଇଛନ୍ତି। ତାଙ୍କ ନାମ ପୂର୍ଣ୍ଣିମା ବେହେରା। ସେ ଗଣେଶ ବେହେରାଙ୍କ ସାନ ଝିଅ ଥିଲେ। ପ୍ରଥମ ଶ୍ରେଣୀର ପଢୁଥିବା ପୂର୍ଣ୍ଣିମାଙ୍କର ପାଠପଢ଼ା ପ୍ରତି ବହୁ ଆଗ୍ରହ ଥିବା ପଡ଼ୋଶୀ କହିଛନ୍ତି। ମା' ଘରକାମରେ ବ୍ୟସ୍ତ ଥିବା ବେଳେ ସେ ସ୍କୁଲ ଯିବ ବୋଲି କହି ଘର ଆଗରେ ଥିବା ପୋଖରୀକୁ ଗାଧୋଇବାକୁ ଯାଇଥିଲେ। ଗଭୀରଜଳ ମଧ୍ୟକୁ ଗୋଡ଼ ଖସିଯିବାରୁ ସେ ବୁଡ଼ି ଯାଇଥିଲେ। ପରିବାର ଲୋକେ ତାଙ୍କୁ ପୋଖରୀରୁ ଉଦ୍ଧାର କରି ବାଲିଆପାଳ ଗୋଷ୍ଠୀ ସ୍ୱାସ୍ଥ୍ୟକେନ୍ଦ୍ରକୁ ନେଇଥିଲେ। ଡାକ୍ତର ସେଠାରେ ପୂର୍ଣ୍ଣିମାଙ୍କୁ ମୃତ ଘୋଷଣା କରିଥିଲେ।

ସଡ଼କ ସୁରକ୍ଷା ସଚେତନତା ବାଇକ୍ ରାଲି

ଉଦଳା,୨।୧୧(ଡି.ଏନ.ଏ.): ଉଦଳା ଥାନା ପୋଲିସ ପକ୍ଷରୁ ସଡ଼କ ସୁରକ୍ଷା ସଚେତନତା ନିମନ୍ତେ ଏକ ବାଇକ୍ ରାଲି ଅନୁଷ୍ଠିତ ହୋଇଯାଇଛି। ଏହି କାର୍ଯ୍ୟକ୍ରମରେ ଉଦଳା ରୋଟାରୀ କ୍ଲବ, ଟିଭିଏସ୍ ଶୋ'ରୁମ ପଟ୍ଟନାୟକ ମୋଟର୍ସ ଏବଂ ରାଡିଏସ୍ ମହାବିଦ୍ୟାଳୟର ଛାତ୍ରୀଛାତ୍ରମାନେ ଯୋଗ ଦେଇଥିଲେ। ଥାନା ଆଇଆଇସି ନିରୋଜ କୁମାର ସାମଲ, ଉଦଳା ଉପଖଣ୍ଡ ପୋଲିସ ଅଧିକାରୀ ସାର୍ଥକ ରାଓ ଏହି ବାଇକ୍ ଶୋଭାଯାତ୍ରାକୁ ଆନୁଷ୍ଠାନିକ ଭାବେ ଉଦ୍‌ଘାଟନ କରିଥିଲେ। ଶୋଭାଯାତ୍ରାରେ ପ୍ରାୟ ୫୦ରୁ ଅଧିକ ମୋଟର ସାଇକେଲ ଆରୋହୀ ସାମିଲ ହୋଇଥିଲେ। ଉଦଳା ଥାନା ପୋଲିସର ଏଭଳି କାର୍ଯ୍ୟକ୍ରମକୁ ସ୍ଥାନୀୟ ଜନସାଧାରଣ ବେଶ ପ୍ରଶଂସା କରିଛନ୍ତି।

୪ ବାଲି ବୋଝେଇ ହାଇୱା ଜବତ

ସାରସକଣା,୨।୧୧(ଡି.ଏନ.ଏ.): ମୟୂରଭଞ୍ଜ ଜିଲା ସାରସକଣା ତହସିଲ ଅନ୍ତର୍ଗତ ଜାମଶୋଳାଠାରେ ମଙ୍ଗଳବାର ମଧ୍ୟରାତ୍ରିରେ ପଶ୍ଚିମବଙ୍ଗରୁ ଜାମଶୋଳା ଦେଇ ଝାଡ଼ଖଣ୍ଡକୁ ଯାଉଥିବା ୪ଟି ବାଲି ବୋଝେଇ ହାଇୱାକୁ ଜବତ କରିଛନ୍ତି ତହସିଲଦାର। ପଶ୍ଚିମବଙ୍ଗ ପଟୁ ଜାମଶୋଳା ଦେଇ ଶତାଧିକ ବାଲି ବୋଝେଇ ହାଇୱା ଘୋଡଣୀ ନ ଦେଇ ଝାଡ଼ଖଣ୍ଡକୁ ଚାଲାଣ କରାଯାଉଛି। ତହସିଲଦାର ଚଢ଼ାଉ କରି ୪ଟି ହାଇୱାକୁ ଜବତ କରିଥିଲା ବେଳେ ଅନ୍ୟ ଏକ ହାଇୱା ଖସି ପଳାଇଥିଲା। ଜବତ ହାଇୱା ୪ଟି ଉପରେ ମୋଟ ୨ ଲକ୍ଷ ୨୭ହଜାର ଟଙ୍କା ଜରିମାନା କରାଯାଇଥିବା ତହସିଲଦାର ମନୋଜ କୁମାର କାର୍ଜି ପ୍ରକାଶ କରିଛନ୍ତି।

ସ୍ୱାମୀ ଆକ୍ରମଣରେ ସ୍ତ୍ରୀ ଗୁରୁତର

ଠାକୁରମୁଣ୍ଡା,୨।୧୧(ଡି.ଏନ.ଏ.): ମୟୂରଭଞ୍ଜ ଜିଲା ଠାକୁରମୁଣ୍ଡା ଥାନା ଅନ୍ତର୍ଗତ ତରାମରା ଗ୍ରାମ ଦରଦରା ଛକରେ ବୁଧବାର ସନ୍ଧ୍ୟାରେ ସ୍ୱାମୀ ଠେଙ୍ଗା ମାଡ଼ରେ ସ୍ତ୍ରୀ ଗୁରୁତର ହୋଇଛନ୍ତି। ଗୁରୁତରଙ୍କୁ ଠାକୁରମୁଣ୍ଡା ଗୋଷ୍ଠୀ ସ୍ୱାସ୍ଥ୍ୟକେନ୍ଦ୍ରରେ ଚିକିତ୍ସା ପାଇଁ ଭର୍ତ୍ତି କରାଯାଇଛି। ପରେ ଅବସ୍ଥା ଗୁରୁତର ହେବାରୁ ଡାକ୍ତର ତାଙ୍କୁ ଉପଖଣ୍ଡ ଚିକିତ୍ସାଳୟ କରଞ୍ଜିଆକୁ ସ୍ଥାନାନ୍ତର କରିଛନ୍ତି। ଦରଦରା ସାହିର ଶୁଖିଆ ନାଏକ ଓ ତାଙ୍କର ଦ୍ୱିତୀୟ ସ୍ତ୍ରୀ ପ୍ରମିଳା ଦରଦରା ଛକରେ ଥିବା ବେଳେ କୌଣସି କାରଣରୁ ଶୁଖିଆ ଏକ ଠେଙ୍ଗାରେ ପ୍ରମିଳାଙ୍କ ମୁଣ୍ଡକୁ ଶକ୍ତ ପ୍ରହାର କରିବାରୁ ସେ ସଂଜ୍ଞାହୀନ ହୋଇ ପଡ଼ିଥିଲେ।

ବସନ୍ତରେ ଶତାଧିକ ଗୋରୁ ଆକ୍ରାନ୍ତ

କୁଆମରା,୨।୧୧(ଡି.ଏନ.ଏ.): ମୟୂରଭଞ୍ଜ ଜିଲା ଗୋପବନ୍ଧୁ ନଗର ବ୍ଲକ ଅଞ୍ଚଳର ଶତାଧିକ ଗୋରୁ ବସନ୍ତ ରୋଗରେ ଆକ୍ରାନ୍ତ ହୋଇଛନ୍ତି। ଧୀରେ ଧୀରେ ଏହି ରୋଗ ଗାଁ ଗଣ୍ଡାରେ ବ୍ୟାପିବାରେ ଲାଗିଛି। ଗୋରୁଙ୍କ ଦେହରେ ପ୍ରଥମେ ପାଣି ଫୋଟକା ଭଳି ସୃଷ୍ଟି ହେଉଛି। ତାହା ୩/୪ ଦିନ ପରେ ବଡ଼ ଆକାର ଧାରଣ କରିବା ସହ ଗୋରୁ ଜ୍ୱରରେ ପୀଡ଼ିତ ହେଉଛନ୍ତି। ପରେ ଖାଦ୍ୟ ପାନୀୟ ଛାଡ଼ି ଦେବା ଯୋଗୁ ଦୁର୍ବଳ ହୋଇ ମୃତ୍ୟୁମୁଖରେ ପଡୁଛନ୍ତି। ପ୍ରାଣୀ ଚିକିତ୍ସା ବିଭାଗ ପକ୍ଷରୁ କୌଣସି ଔଷଧ କିମ୍ବା ପରାମର୍ଶ ନ ମିଳିବା ଯୋଗୁ ସଚେତନତା ସୃଷ୍ଟି ହୋଇ ପାରୁନାହିଁ। ଫଳରେ ସାଧାରଣରେ ଅସନ୍ତୋଷ ପ୍ରକାଶ ପାଇଛି। ଏହି ବ୍ଲକ ଅନ୍ତର୍ଗତ କୁଆମରା ପଞ୍ଚାୟତ କୁସୁମିଆ ଗ୍ରାମର ମଙ୍ଗଳବାର ସକାଳେ ଅଶୋକ ମଡୁଆଳଙ୍କର ଏକ ଗୋରୁ ବସନ୍ତ ରୋଗରେ ମୃତ୍ୟୁବରଣ କରିଛି। ପ୍ରାଣୀ ଚିକିତ୍ସା ବିଭାଗ ତୁରନ୍ତ ପ୍ରତିକାର ବ୍ୟବସ୍ଥା କରିବା ପାଇଁ ସାଧାରଣରେ ଦାବି ହେଉଛି।

ବୋଦାପଳାସା ନର୍ସରି ଜରାଜୀର୍ଣ୍ଣ

କେନ୍ଦୁଝର,୨।୧୧(ସ୍ୱ.ପ୍ର.)

ଗ୍ରୀନ୍ ହାଉସରେ ଲଟା ମାଡିଯାଇଛି।

- ଲଟାବୁଦାରେ ପରିପୂର୍ଣ୍ଣ, ନଷ୍ଟ ହେଉଛି ଚାରା
- ପୁନରୁଦ୍ଧାର କରିବାକୁ ଚାଷୀଙ୍କ ଦାବି

ଉଦ୍ୟାନ କୃଷିର ବିକାଶ ପାଇଁ କେନ୍ଦୁଝର ସଦର ବ୍ଲକ୍‌ର ବୋଦାପଳସା ଗ୍ରାମରେ ପ୍ରତିଷ୍ଠା ହୋଇଥିବା ନର୍ସରି ଜରାଜୀର୍ଣ୍ଣ ଅବସ୍ଥାରେ ପଡ଼ିରହିଛି। ଆରମ୍ଭ ହେବାର ୧୦ ବର୍ଷ ପର୍ଯ୍ୟନ୍ତ ଫଳ, ଫୁଲ ଏବଂ ପନିପରିବା ଚାରା ଚାଷୀଙ୍କୁ ଯୋଗାଯାଉଥିଲା। ମାତ୍ର କର୍ମଚାରୀ ଏବଂ ରକ୍ଷଣାବେକ୍ଷଣ ଅଭାବରୁ ଅନେକ ଚାରା ନଷ୍ଟ ହୋଇପଡ଼ିଛି। ପାଚେରି ନ ଥିବାରୁ ପରିସରରୁ ଚୋରି ହେଉଥିବା ଅଭିଯୋଗ ହେଉଛି। ଏବେ ମଧ୍ୟ ଲକ୍ଷ ଲକ୍ଷ ଟଙ୍କା ଖର୍ଚ୍ଚ କରାଯାଉଛି, କିନ୍ତୁ ନର୍ସରିରେ ଚାରା ସୃଷ୍ଟି କରାଯାଉନାହିଁ। ଫଳରେ ଚାଷୀଙ୍କୁ ବିଭିନ୍ନ ଫଳ, ଫୁଲଚାରା ମିଳିପାରୁନି। ଏହାକୁ ନେଇ ଉଦ୍ୟାନ ଚାଷୀଙ୍କ ମଧ୍ୟରେ ଅସନ୍ତୋଷ ଦେଖାଦେଇଛି। ଏହାର ପୁନରୁଦ୍ଧାର ନିମନ୍ତେ ଦାବି କରାଯାଉଛି। ପ୍ରକାଶ ଯେ, ଜିଲା ଗ୍ରାମ୍ୟ ଉନ୍ନୟନ ସଂସ୍ଥା ଆର୍ଥିକ ସହଯୋଗରେ ଉଦ୍ୟାନ ବିଭାଗ ପକ୍ଷରୁ ୨୦୦୦ ମସିହାରେ ୪ ଲକ୍ଷ ୬୦ ହଜାର ଟଙ୍କା ବିନିଯୋଗରେ ଉକ୍ତ ବ୍ଲକ୍‌ସ୍ତରୀୟ ଫଳ ଓ ପନିପରିବା ଚାରା ଉତ୍ପାଦନ କେନ୍ଦ୍ର କରାଯାଇଥିଲା। ଏଥି ନିମନ୍ତେ ସରକାରଙ୍କ ପକ୍ଷରୁ ୫ ଏକର ଜମି ଉଦ୍ୟାନ କୃଷି ବିଭାଗକୁ ଦିଆଯାଇଥିଲା। ନର୍ସରିରୁ ଉନ୍ନତମାନର ଫଳ, ପନିପରିବା ଏବଂ ଫୁଲ ଚାରା ଚାଷୀଙ୍କୁ ସୁଲଭ ମୂଲ୍ୟରେ ଯୋଗାଇ ଦିଆଯାଉଥିଲା। ଆଖପାଖ ଶ୍ରମିକମାନଙ୍କୁ ମଧ୍ୟ ନର୍ସରିରେ କାମ ମିଳୁଥିଲା। ଉନ୍ନତମାନର ନଡ଼ିଆ, ଖମ୍ବଆଳୁ, ଲେମ୍ବୁ, ଅମୃତଭଣ୍ଡା, ଆମ୍ବ, ସଜନା, ଗେଣ୍ଡୁଫୁଲ ପ୍ରଭୃତି ଚାରା ପ୍ରସ୍ତୁତ ହୋଇ ଚାଷୀଙ୍କୁ ବଣ୍ଟନ ହେଉଥିଲା। ଗତ କିଛି ବର୍ଷ ହେବ ନର୍ସରି ଲଟାବୁଦାରେ ପରିପୂର୍ଣ୍ଣ ହୋଇ ରହିଛି। ଶହ ଶହ ଚାରା ନଷ୍ଟ ହୋଇ ଏଣେତେଣେ ପଡ଼ିରହିଛି। ପାଚେରି ନ ଥିବାରୁ ଅସାମାଜିକ ତତ୍ତ୍ୱ ଚାରା, ଫଳ ଆଦି ନେଇ ଯାଉଛନ୍ତି। ପରିସରରେ ଏକ ଆମ୍ବ ବଗିଚା ରହିଛି। ନିଲାମ ଦିଆଯାଉ ନ ଥିବାରୁ ବ୍ୟାପକ ରାଜସ୍ୱ କ୍ଷତିହେଉଛି। ଦୁଇଟି ବୋର୍ ୱେଲ୍ ମଧ୍ୟରୁ ଗୋଟିଏ ଅଚଳ। ପୂର୍ବରୁ ନିର୍ମାଣ ହୋଇଥିବା ଗ୍ରୀନ୍ ହାଉସ ଧ୍ୱସ୍ତ ହୋଇଯାଇଛି। ସେସବୁ ମରାମତି ନ କରି ଅଯଥା ବ୍ୟାପକ ଅର୍ଥ ଖର୍ଚ୍ଚ କରି ଗ୍ରୀନ୍ ହାଉସ ନିର୍ମାଣ କରାଯାଉଛି।

ପ୍ରାୟ ୧୦ ବର୍ଷ ହେବ ଏହି ନର୍ସରି ଦାୟିତ୍ୱରେ ଜଣେ ମାତ୍ର ଆଟେଣ୍ଡାଣ୍ଟ ଇନ୍ଦ୍ରମଣି ମହାନ୍ତ ଅଛନ୍ତି। ଉଦ୍ୟାନ ସମ୍ପ୍ରସାରଣ କର୍ମଚାରୀ(ଏଚ୍‌ଇଡବ୍ଲୁ) ପଦବୀ ଖାଲି ପଡ଼ିଥିବାରୁ ସଦର ବ୍ଲକ୍ ଦାୟିତ୍ୱରେ ଥିବା ଉଦ୍ୟାନ ଅଧିଦର୍ଶକ (ହର୍ଟିକଲଚର ଓଭରସିୟର) ପୃଥ୍ୱୀରାଜ ମହାନ୍ତ ଏହି ନର୍ସରିର ଅତିରିକ୍ତ ଦାୟିତ୍ୱ ତୁଲାଉଛନ୍ତି। ନର୍ସରିରେ ୩ ଶହ ଉନ୍ନତମାନର ଆମ୍ବଗଛରେ ପ୍ରତିବର୍ଷ ତୋତାପଲ୍ଲୀ, କେଶରୀ, ଆମ୍ରପଲ୍ଲୀ, ହେମସାଗର, ମଲ୍ଲିକା ବଳଦେବ ପ୍ରଭୃତି ଆମ୍ବ ଫଳୁଥିବା ସମୟରେ ଚୋରମାନେ ରାତିରେ ପାଚିଲା ଆମ୍ବକୁ ଚୋରି କରି ନେଉଥିବା ସମୟରେ ସରକାର ଟଙ୍କାଟିଏ ମଧ୍ୟ ପାଉନାହାନ୍ତି ବୋଲି ମହାନ୍ତ କହିଛନ୍ତି। ଏ ସମ୍ପର୍କରେ ଉଦ୍ୟାନ କୃଷି ବିଭାଗ ଉପନିର୍ଦ୍ଦେଶକ ଡ. ଜୟନ୍ତ ନାୟକଙ୍କ ସହ ଯୋଗାଯୋଗ କରିବାରୁ ବୋଦାପଳସାରେ ଥିବା ଆଦର୍ଶ ନର୍ସରିର ପୁନରୁଦ୍ଧାର କରାଯିବ। ବିଭିନ୍ନ କିସମର ଚାରା ଉତ୍ପାଦନ ପାଇଁ ପଦକ୍ଷେପ ଗ୍ରହଣ କରାଯାଉଛି। ଚଳିତ ବର୍ଷ ୨ଟି ସ୍କିମ୍‌ରେ ଚାରାରୋପଣ କରାଯିବାକୁ ଲକ୍ଷ୍ୟ ଧାର୍ଯ୍ୟ ହୋଇଛି। ନର୍ସରିରେ ପାଚେରି ନ ଥିବାରୁ ୯୫୧ ମିଟର ପାଚେରି ନିର୍ମାଣ ପାଇଁ ଉଦ୍ୟାନ ବିଭାଗ ନିର୍ଦ୍ଦେଶକଙ୍କୁ ପ୍ରସ୍ତାବ ଦିଆଯାଇଛି। ପ୍ରସ୍ତାବ ମଞ୍ଜୁର ହେଲେ ନିର୍ମାଣ କରାଯିବ ବୋଲି ଉପନିର୍ଦ୍ଦେଶକ ନାୟକ ପ୍ରକାଶ କରିଛନ୍ତି।

ଗୋରୁ ବୋଝେଇ ଗାଡ଼ି ଜବତ

ଭଦ୍ରକ ଅଫିସ, ୨।୧୧

୧୬ ନଂ. ଜାତୀୟ ରାଜପଥର ଚରମ୍ପା ପଣ୍ଡାଗଡ଼ିଆ ନିକଟରେ ବୁଧବାର ସନ୍ଧ୍ୟାରେ ବେଆଇନ ଗୋରୁ ବୋଝେଇ କଣ୍ଟେନର ଜବତ ହୋଇଛି। ଏହି ଘଟଣାକୁ ନେଇ ସ୍ଥାନୀୟ ଅଞ୍ଚଳରେ ଉତ୍ତେଜନା ଦେଖାଦେଇଛି। ସୂଚନା ମୁତାବକ କଣ୍ଟେନର ଉପରେ ଜାଲି ଲଗାଯାଇଥିବାରୁ ସ୍ଥାନୀୟ ଲୋକଙ୍କର ସନ୍ଦେହ ହୋଇଥିଲା। ସ୍ଥାନୀୟ ଲୋକେ ଏହାକୁ ଅଟକାଇ ଯାଞ୍ଚ କରିବାରୁ ଚାଳକ ଚକମା ଦେଇ ଫେରାର ହୋଇଯାଇଥିଲେ। ପରେ ଗାଡ଼ିର ଡାଲା ଭାଙ୍ଗି ଦେଖିବା ପରେ ସେଥିରେ ଶତାଧିକ ଗୋରୁ ବୋଝେଇ ହୋଇଥିବା ଜଣାପଡ଼ିଥିଲା। ଖବରପାଇ ଟାଉନ ଓ ଗ୍ରାମାଞ୍ଚଳ ପୋଲିସ ଘଟଣାସ୍ଥଳରେ ପହଞ୍ଚି ଲୋକଙ୍କୁ ବୁଝାଶୁଝା କରି ଗାଡ଼ିଟିକୁ ମଇତାପୁର ଗୋଶାଳାକୁ ନେଇଥିବା ସୂଚନା ମିଳିଛି।

ମୟୂରଭଞ୍ଜୀ ଜିଲାର ବିକାଶ ପାଇଁ କେନ୍ଦ୍ରମନ୍ତ୍ରୀଙ୍କୁ ଦାବିପତ୍ର

ବାରିପଦା ଅଫିସ,୨।୧୧

ସିଟିଜେନ ଫୋରମର ପ୍ରତିନିଧି ଦଳ ବିମାନ ଚଳାଚଳ ମନ୍ତ୍ରୀଙ୍କୁ ଭେଟି ଦାବିପତ୍ର ପ୍ରଦାନ କରୁଛନ୍ତି।

ମୟୂରଭଞ୍ଜ ଜିଲାର ଐତିହାସିକ ସ୍ଥାନ ଗୁଡ଼ିକର ବିକାଶ ନିମନ୍ତେ ସିନିଅର ସିଟିଜେନ ଫୋରମର ଏକ ପ୍ରତିନିଧି ଦଳ ଦିଲ୍ଲୀରେ ପହଞ୍ଚି ବିଭାଗୀୟ ମନ୍ତ୍ରୀଙ୍କୁ ଦାବିପତ୍ର ପ୍ରଦାନ କରିଛନ୍ତି। କେନ୍ଦ୍ର ଆଦିବାସୀ ବ୍ୟାପାର ଓ ଜଳଶକ୍ତି ମନ୍ତ୍ରୀ ଇଂ. ବିଶ୍ୱେଶ୍ୱର ଟୁଡୁଙ୍କ ନେତୃତ୍ୱରେ ଫୋରମର ସମ୍ପାଦକ ଡ.ଶ୍ୟାମ ସୁନ୍ଦର ଦାସଙ୍କ ତତ୍ତ୍ୱାବଧାନରେ କର୍ମକର୍ତ୍ତାମାନେ ଦିଲ୍ଲୀସ୍ଥିତ ରାଜୀବଗାନ୍ଧୀ ଭବନରେ ପହଞ୍ଚି ବେସାମାରିକ ବିମାନ ଚଳାଚଳ ମନ୍ତ୍ରୀ ଜ୍ୟୋତିରାଦିତ୍ୟ ସିନ୍ଧିଆଙ୍କୁ ଭେଟିଛନ୍ତି। ଜିଲାର ରାସଗୋବିନ୍ଦପୁର ସ୍ଥିତ ଏୟାରଷ୍ଟ୍ରିପର ପୁନରୁଦ୍ଧାର କାର୍ଯ୍ୟର ଅଗ୍ରଗତି ସମ୍ପର୍କରେ ଆଲୋଚନା କରି ନିର୍ମାଣ କାର୍ଯ୍ୟ ଆରମ୍ଭ କରିବା ନିମନ୍ତେ ଏକ ଦାବି ପତ୍ର ପ୍ରଦାନ କରିଛନ୍ତି। ସେହିପରି ଜିଲାରେ ଛଉ,ଝୁମର ଓ ଆଦିବାସୀ ନୃତ୍ୟର ବିକାଶ ନିମନ୍ତେ କେନ୍ଦ୍ର ସଂସ୍କୃତି ମନ୍ତ୍ରୀ ଅର୍ଜୁନ ରାମ ମେଘୱାଲଙ୍କୁ ଭେଟି ଜିଲାରେ ସାଂସ୍କୃତିକ ଏକାଡେମୀ ପ୍ରତିଷ୍ଠା ପାଇଁ ଦାବି କରିଛନ୍ତି। ଏହି ସବୁ ନୃତ୍ୟର ଭିଡିଓ କ୍ଲିପ ଦେଖାଇବା ପରେ ଜିଲାକୁ ଆସି ଛଉ ନୃତ୍ୟ ଦେଖିବା ପାଇଁ ଇଚ୍ଛା ପ୍ରକଟ କରିଛନ୍ତି। ସେହିପରି ବିଶ୍ୱ ପ୍ରସିଦ୍ଧ ଶିମିଳିପାଳ ଜୈବ ମଣ୍ଡଳର ପୂର୍ବକ ସୌନ୍ଦର୍ଯ୍ୟୀକରଣ କରିବାକୁ ନିବେଦନ କରିଛନ୍ତି । ଏହି ଦଳରେ ଅନ୍ୟମାନଙ୍କ ମଧ୍ୟରେ ଡ.ସୁଶାନ୍ତ କୁମାର ପାତ୍ର, କୁମାର ରଞ୍ଜନ ପଣ୍ଡା, ବାସନ୍ତୀଲତା ମହାପାତ୍ର ପ୍ରମୁଖ ସାମିଲ ରହି ଆଲୋଚନା କରିଛନ୍ତି । ନୈସର୍ଗିକ ଦୃଶ୍ୟ ଅବତାରଣା କରି ବିଭିନ୍ନ ପର୍ଯ୍ୟଟନ ସ୍ଥଳୀ ଗୁଡିକର ଉନ୍ନତି କହିଥିଲେ। ଖବରଦାତା ହେମନ୍ତ ସିଂହ ସଭାପତିତ୍ୱ କରିଥିଲେ। କମିଟିର ସଦସ୍ୟ ରାଜେଶ ବେହେରା, ନୀଳମାଧବ ବେହେରା, ଅଜୟ ବେହେରା, ନିରଞ୍ଜନ ବେହେରା, ଭାବସିନ୍ଧୁ ବେହେରା ପରିଚାଳନାରେ ସହଯୋଗ କରିଥିଲେ।

ସରିଲା ଗିରିଗୋବର୍ଦ୍ଧନ ପୂଜା

ଭଦ୍ରକ ଅଫିସ, ୨।୧୧

ଭଦ୍ରକ ଜିଲା ବନ୍ତ ବ୍ଲକ ଅଧୀନ ଚାରିଗାଁରେ ୬ ଦିନ ଧରି ପାଳିତ ହୋଇଆସୁଥିବା ଗିରିଗୋବର୍ଦ୍ଧନ ପୂଜା ଉଦ୍‌ଯାପିତ ହୋଇଯାଇଛି। ଉଦ୍‌ଯାପନୀ ସନ୍ଧ୍ୟାରେ ଅତିଥି ଭାବେ ଜିଲା ପରିଷଦ ଅଧ୍ୟକ୍ଷ ପ୍ରଫୁଲ୍ଲ କୁମାର ଜେନା, ବ୍ଲକ ଅଧ୍ୟକ୍ଷ ମନୋରଞ୍ଜନ ଘଡ଼େଇ, ଥାନାଧିକାରିଣୀ ମୋନାଲିସା କର, ସମିତିସଭ୍ୟ ଧରଣୀଧର କର, ପୂର୍ବତନ ସରପଞ୍ଚ ବନମାଳୀ ବେହେରା, ସାମାଜିକ କର୍ମୀ ଗୋଲକ ପୃଷ୍ଟି, ଶିକ୍ଷକ ଉପେନ୍ଦ୍ର ବିଶ୍ୱାଳ, ବିଦ୍ୟାଧର ବେହେରା, ପୂର୍ବତନ ସମିତିସଭ୍ୟ ରାମଚନ୍ଦ୍ର ସାହୁ ପ୍ରମୁଖ ଯୋଗଦେଇ ଗିରିଗୋବର୍ଦ୍ଧନ ପୂଜା ଭାଇଚାରାର ବାର୍ତ୍ତାବହନ କରୁଛି ବୋଲି କହିଥିଲେ। ଖବରଦାତା ହେମନ୍ତ ସିଂହ ସଭାପତିତ୍ୱ କରିଥିଲେ। କମିଟିର ସଦସ୍ୟ ରାଜେଶ ବେହେରା, ନୀଳମାଧବ ବେହେରା, ଅଜୟ ବେହେରା, ନିରଞ୍ଜନ ବେହେରା, ଭାବସିନ୍ଧୁ ବେହେରା ପରିଚାଳନାରେ ସହଯୋଗ କରିଥିଲେ।

ବିଜେଡିର ପଦଯାତ୍ରା

ପଦଯାତ୍ରାରେ ସାମିଲ ବିଜେଡି ମହିଳା କର୍ମୀ।

ଖୁଣ୍ଟା,୨।୧୧(ଡି.ଏନ.ଏ.)

ମୟୂରଭଞ୍ଜ ଜିଲା ଉଦଳା ନିର୍ବାଚନ ମଣ୍ଡଳୀ ଅନ୍ତର୍ଗତ ଗୋପବନ୍ଧୁ ନଗର ବ୍ଲକ ବିଜେଡି ପକ୍ଷରୁ ସାନଖୁଣ୍ଟା ଓ ଶିଳଘାଟୀ ପଞ୍ଚାୟତରେ ଜନସମ୍ପର୍କ ପଦଯାତ୍ରା ଅନୁଷ୍ଠିତ ହୋଇଯାଇଛି। ଅତିଥି ଭାବେ ଦଳର ଜିଲା ଉପସଭାପତି ତଥା ପୂର୍ବତନ ବିଧାୟକ ଶ୍ରୀନାଥ ସୋରେନ, ଜିଲା ମହିଳା ମୋର୍ଚ୍ଚା ସଭାପତି ସବିତା ହାଁସଦା, ଜିଲା ପରିଷଦ ସଭ୍ୟା ଉର୍ମିଳା ଲେଙ୍କା, ସମିତି ସଭ୍ୟ ରଞ୍ଜନ ମହାନ୍ତି, ବ୍ଲକ ସଭାପତି ସତ୍ୟବାନ ଉପାଧ୍ୟାୟ, ଯୁବ ସଭାପତି ତପନ ମହାନ୍ତି, ସନାତନ ନାୟକଙ୍କ ସମେତ ଦଳର ବହୁ ପଦାଧିକାରୀ ଯୋଗ ଦେଇଥିଲେ। ଏହି ଅବସରରେ ଅତିଥି ଏବଂ ମହିଳା ପୁରୁଷ କର୍ମୀ ଏକତ୍ରୀତ ହୋଇ କଲ୍ୟାଣ ମଣ୍ଡପଠାରୁ ଏକ ଶୋଭାଯାତ୍ରାରେ ବାହାରି ପଞ୍ଚାୟତ ଅଧୀନ ବିଭିନ୍ନ ଗାଁକୁ ପଦଯାତ୍ରାରେ ଯାଇଥିଲେ। ଅନ୍ୟମାନଙ୍କ ମଧ୍ୟରେ ସଞ୍ଜୟ ମଡୁଆଳ, ଜ୍ଞାନରଞ୍ଜନ ମହାକୁଡ଼ଙ୍କ ସମେତ ଅନ୍ୟକର୍ମୀମାନେ ଯୋଗ ଦେଇଥିଲେ।

ଘରେ ବସି ନ୍ୟାୟ ପାଇପାରିବେ ଦେଶର ନାଗରିକ

ସିମୁଳିଆ, ୨।୧୧(ଡି.ଏନ.ଏ.)

ଅତିଥିମାନଙ୍କ ଦ୍ୱାରା 'ବିଜୟ ଉତ୍ସବ ସମ୍ବିଧାନ ଯଜ୍ଞ' ପୁସ୍ତକ ଲୋକାର୍ପଣ କରାଯାଉଛି।

'ସମ୍ବିଧାନ ଯଜ୍ଞ' ଉତ୍ସବ

ବାଲେଶ୍ୱର ଜିଲା ସିମୁଳିଆ ବ୍ଲକର ରୁଡୁଙ୍ଗା ଅଞ୍ଚଳର ସମ୍ବିଧାନ ଯଜ୍ଞ କମିଟି ଦ୍ୱାରା ସୋମବାର ଓ ମଙ୍ଗଳବାର ଦୁଇଦିନ ବ୍ୟାପୀ 'ସମ୍ବିଧାନ ଯଜ୍ଞ' ଉତ୍ସବ ଅନୁଷ୍ଠିତ ହୋଇଥିଲା । ଏଥିରେ ଓଡିଶାର ବିଭିନ୍ନ ଅଞ୍ଚଳରୁ ବିଶିଷ୍ଟ ଆଇନଜୀବୀ, ଖବରଦାତା, ସୂଚନା ଅଧିକାର କର୍ମୀ ପ୍ରମୁଖ ଯୋଗଦେଇ ଦେଶର ସମ୍ବିଧାନ ସମ୍ପର୍କରେ ଆଲୋଚନା କରିଥିଲେ । ଏହି ଅବସରରେ ଆଇନ ସଚେତକ ନୀଳାମ୍ବର ମିଶ୍ର ଯଜ୍ଞର ଅର୍ଥ ଆଲୋଚନା ବୋଲି ମତବ୍ୟକ୍ତ କରିବା ସହିତ ଜଣେ ନାଗରିକ ଦେଶର ସମ୍ବିଧାନ ସମ୍ପର୍କରେ ଧାରଣା ରଖିବା, ଦେଶ ପ୍ରତି ନିଜର କର୍ତ୍ତବ୍ୟ ଓ ଅଧିକାର ସମ୍ପର୍କରେ ସଚେତନ ରହିଲେ ଦେଶର ପ୍ରଗତି ଆସିପାରିବ। ଏହାବ୍ୟତୀତ ଆଇନ ପଦ୍ଧତିରେ ଯେକୌଣସି ସମସ୍ୟା ଉପୁଜିଲେ ଜଣେ ନାଗରିକ ଘରେ ବସି କିପରି ନ୍ୟାୟ ପାଇପାରିବ ସେ ସମ୍ପର୍କରେ ସମ୍ବିଧାନରେ ଥିବା ନିୟମ ବିଷୟରେ ସୂଚନା ଦେଇଥିଲେ ।

ସୋମବାର ସନ୍ଧ୍ୟାରେ ମାର୍କୋଣାରେ ଅନୁଷ୍ଠିତ ଆଲୋଚନାରେ ବୁଦ୍ଧିଜୀବୀମାନେ ସମ୍ବିଧାନର ମୁଖବନ୍ଧରେ ଥିବା ୩୯(କ) ପରିଚ୍ଛେଦ ଓ ସୁପ୍ରିମକୋର୍ଟର ପ୍ରଶାସନିକ କ୍ଷମତା ସମ୍ପର୍କରେ ଆଲୋଚନା କରିଥିଲେ। ଏହି ଅବସରରେ ବରିଷ୍ଠ ଖବରଦାତା ଦେବେନ୍ଦ୍ର ପୃଷ୍ଟି, ଆଇନଜୀବୀ ଅଭିମନ୍ୟୁ ବେହେରା, ଶୁଭ୍ରାଂଶୁ ଶେଖର ର

ସେଲ୍ଫି କର୍ନର ଧରିତ୍ରୀ

ଆମକୁ ପଠାନ୍ତୁ ଆପଣଙ୍କ ସେଲ୍‌ଫି

balasoreselfie@gmail.com

@ ସୋନାଲି

@ମାନସ

@ନରେଶ

@ରଶ୍ମିରେଖା

ସେଲ୍ଫି ସହ ନିଜର ନାମ ଓ ମୋବାଇଲ୍ ନମ୍ବର ଉଲ୍ଲେଖ କରନ୍ତୁ।

ବିଏଡ୍ ନାମଲେଖାକୁ ନେଇ ଛାତ୍ର ଅସନ୍ତୋଷ

ଦାବି ପୂରଣ ନ ହେଲେ ଆନ୍ଦୋଳନ

ବାରିପଦା ଅଫିସ,୨।୧୧

ଜିଲାପାଳଙ୍କ କାର୍ଯ୍ୟାଳୟ ସମ୍ମୁଖରେ ଛାତ୍ରୀଛାତ୍ରଙ୍କ ବିକ୍ଷୋଭ।

ରାଜ୍ୟରେ ଥିବା ସମସ୍ତ ବିଏଡ୍ କଲେଜରେ ସେଲ୍ଫ ଫାଇନାନ୍ସିଂ ନାମଲେଖା ବ୍ୟବସ୍ଥା ସମ୍ପୂର୍ଣ୍ଣ ଉଚ୍ଛେଦ କରିସିଟ୍‌ସଂଖ୍ୟା ବୃଦ୍ଧିଦାବିରେ ଅଲ୍ ଇଣ୍ଡିଆ ଡେମୋକ୍ରାଟିକ ଷ୍ଟୁଡେଣ୍ଟ ଅର୍ଗାନାଇଜେସନ(ଏଆଇଡିଏସ୍ଓ) ପକ୍ଷରୁ ବିକ୍ଷୋଭ ପ୍ରଦର୍ଶନ କରାଯାଇଛି। ମୟୂରଭଞ୍ଜ ଜିଲା ଶାଖାର ସମ୍ପାଦକ ଫୁଲଚାନ୍ଦ ଲୋହାରଙ୍କ ନେତୃତ୍ୱରେ ଛାତ୍ରୀଛାତ୍ରମାନେ ବୁଧବାର ଜିଲାପାଳଙ୍କ କାର୍ଯ୍ୟାଳୟ ସମ୍ମୁଖରେ ବିକ୍ଷୋଭ ପ୍ରଦର୍ଶନ କରିଛନ୍ତି। ସମସ୍ତ ବିଏଡ କଲେଜରେ ଯୁଦ୍ଧକାଳୀନ ଭିତ୍ତିରେ ନାମ ଲେଖା ଆରମ୍ଭ କରିବା ପାଇଁ ଏକ ଦାବିପତ୍ର ଶିକ୍ଷାମନ୍ତ୍ରୀଙ୍କ ଉଦ୍ଦେଶ୍ୟରେ ଜିଲାପାଳଙ୍କ ଜରିଆରେ ପ୍ରଦାନ କରିଛନ୍ତି।

ଚଳିତ ଶିକ୍ଷା ବର୍ଷରେ ରାଜ୍ୟର ବିଭିନ୍ନ କଲେଜମାନଙ୍କରେ ବିଏଡ ପାଠ୍ୟକ୍ରମରେ ନାମଲେଖା ପାଇଁ ଉଚ୍ଚ ଶିକ୍ଷା ବିଭାଗ ପକ୍ଷରୁ ସେପ୍ଟେମ୍ବର ୨୨ ଓ ୨୩ ତାରିଖକୁ ଧାର୍ଯ୍ୟ କରାଯାଇଥିଲା। ମାତ୍ର ଧାର୍ଯ୍ୟ ତାରିଖର ଠିକ ଦିନକ ପୂର୍ବରୁ ଅର୍ଥାତ୍ ସେପ୍ଟେମ୍ବର ୨୧ତାରିଖ ଦିନ ଉଚ୍ଚ ଶିକ୍ଷା ବିଭାଗ ପକ୍ଷରୁ ଏହି ନାମଲେଖାକୁ ଅନିର୍ଦ୍ଦିଷ୍ଟ କାଳ ପର୍ଯ୍ୟନ୍ତ ସ୍ଥଗିତ ରଖାଯାଇଛି । ଫଳରେ ର୍ୟାଙ୍କ କାର୍ଡଧାରୀ ଆଶାୟୀ ଛାତ୍ରୀଛାତ୍ରମାନେ ନିରାଶ ହୋଇ ବସିରହିଥିବା ବେଳେ ସେମାନଙ୍କର ଗୋଟିଏ ଶିକ୍ଷା ବର୍ଷ ନଷ୍ଟ ହେବାକୁ ବସିଛି । ଏପରିକି ବାହାରିଥିବା ର୍ୟାଙ୍କକୁ ମଧ୍ୟ ବାରମ୍ବାର ପରିବର୍ତ୍ତନ କରାଯାଉଛି। ଅନ୍ୟପଟେ ରାଜ୍ୟର ବିଭିନ୍ନ ଶିକ୍ଷାନୁଷ୍ଠାନରେ ସେଲ୍ଫ ଫାଇନାନ୍ସିଂ ଭିତ୍ତିରେ ବିଏଡ୍ ପାଠ୍ୟକ୍ରମରେ ନାମଲେଖା ହୋଇଛି। ତେଣୁ ତୁରନ୍ତ ରାଜ୍ୟରେ ଥିବା ବିଏଡ କଲେଜରେ ନାମ ଲେଖା ଆରମ୍ଭ କରିବା ଦାବିରେ ଏଆଇଡିଏସଓ ନେତୃତ୍ୱରେ ଛାତ୍ରୀଛାତ୍ରମାନେ ବିକ୍ଷୋଭ ପ୍ରଦର୍ଶନ କରି ଦାବି ଗୁଡିକ ଉପସ୍ଥାପନ କରିଛନ୍ତି । ଏହି ବିକ୍ଷୋଭରେ ଯତୀନ ବାନରା, ପାର୍ବତୀ ବାଙ୍କରା, ସୁନୀଲ ବାରି ପ୍ରମୁଖ ଉପସ୍ଥିତ ଥିଲେ। ଆଗାମୀ ଦିନରେ ଦାବି ପୂରଣ ନ ହେଲେ ରାଜ୍ୟବ୍ୟାପି ଛାତ୍ର ଆନ୍ଦୋଳନ କରାଯିବ ବୋଲି ସଂଗଠନ ପକ୍ଷରୁ କଡ଼ା ଚେତାବନୀ ଦିଆଯାଇଛି।

୮ ପର୍ଯ୍ୟନ୍ତ ରେଳ ଚଳାଚଳ ବନ୍ଦ

ରାଜଖରସୁଆଁ-ଡାଙ୍ଗୁଆପୋଷି ତୃତୀୟ ରେଳ ଧାରଣା ନିର୍ମାଣ

କେନ୍ଦୁଝର/ଯୋଡ଼ା, ୨।୧୧ (ସ୍ୱ.ପ୍ର/ଡି.ଏନ.ଏ)

କେନ୍ଦୁଝର ଜିଲା ରାଜଖରସୁଆଁ ଠାରୁ ଡାଙ୍ଗୁଆପୋଷି ପର୍ଯ୍ୟନ୍ତ ତୃତୀୟ ରେଳଧାରଣା ନିର୍ମାଣ ନିମନ୍ତେ ଦକ୍ଷିଣ ପୂର୍ବ ରେଳ ବିଭାଗର ଚକ୍ରଧରପୁର ଡିଭିଜନ ପକ୍ଷରୁ ୩ରୁ ୮ ତରିଖ ପର୍ଯ୍ୟନ୍ତ ସମସ୍ତ ରେଳ ଚଳାଚଳ ବନ୍ଦ ରହିବ। ଏ ସମୟରେ ମାଲବାହୀ ସମେତ ଯାତ୍ରୀବାହୀ ରେଳଗୁଡ଼ିକ ମଧ୍ୟ ବନ୍ଦ ରହିବ ବୋଲି ବିଭାଗ ପକ୍ଷରୁ ସୂଚନା ମିଳିଛି।

ବଡ଼ବିଲ-ପୁରୀ ଏବଂ ପୁରୀ-ବଡ଼ବିଲ ଇଣ୍ଟରସିଟି ଏକ୍ସପ୍ରେସ (୧୮୪୧୫/୧୮୪୧୬) ଭାୟା ବାଂଶପାଣି-କେନ୍ଦୁଝର ପୂର୍ବତଟ ଯାତ୍ରୀବାହୀ ରେଳ ଚଳିତମାସ ୨ରୁ ୭ପର୍ଯ୍ୟନ୍ତ ବନ୍ଦ ରହିବ। ଟାଟା ନଗରଠାରୁ ବିଶାଖାପାଟଣା ସାପ୍ତାହିକ ଏକ୍ସପ୍ରେସ ରେଳ (୨୦୮୧୫) ୭ ତାରିଖ ଦିନ ବନ୍ଦ ରହିବ। ସେହିପରି ବିଶାଖାପାଟଣା-ଟାଟା ନଗର ଯାତ୍ରୀବାହୀ ରେଳ (୨୦୮୧୬) ୬ ତାରିଖରେ ବନ୍ଦ ରହିବ। ଟାଟାନଗର-ଗୋଆ-ଟାଟାନଗର ମେମୁ ଯାତ୍ରୀବାହୀ ରେଳ (୦୮୧୩୩/୦୮୧୩୪) ଚଳାଚଳ ୩, ୪, ୫, ୭, ୮ ତାରିଖ ଦିନ ବନ୍ଦ ରହିବ। ସେହିପରି ଟାଟାନଗର-ଗୋଆ-ଟାଟାନଗର ସ୍ୱତନ୍ତ୍ର ଯାତ୍ରୀବାହୀ ରେଳ (୦୮୧୫୫/୦୮୧୫୬) ୩ରୁ ୮ତାରିଖ ପର୍ଯ୍ୟନ୍ତ ବନ୍ଦ ରହିବ। ଟାଟାନଗର-ବଡ଼ବିଲ-ଟାଟାନଗର ସ୍ୱତନ୍ତ୍ର ଯାତ୍ରୀବାହୀ ରେଳ (୦୮୧୨୩/୦୮୧୨୪) ୩ରୁ ୮ ତାରିଖ ପର୍ଯ୍ୟନ୍ତ ବନ୍ଦ ରହିବ। ସେହିପରି ହାୱାଡ଼ା-ବଡ଼ବିଲ-ହାୱାଡ଼ା ଜନସତାବ୍ଦୀ ଏକ୍ସପ୍ରେସ (୧୨୦୨୧/୧୨୦୨୨) ୩ ଠାରୁ ୮ ତାରିଖ ପର୍ଯ୍ୟନ୍ତ ବନ୍ଦ ରହିବ ବୋଲି ଜଣାପଡ଼ିଛି। ଏ ସଂକ୍ରାନ୍ତରେ ମୁଖ୍ୟ ଯାତ୍ରୀବାହୀ ପରିବହନ ପରିଚାଳକ ଆଶିଷ୍ ଭାଟିଆ ଏକ ବିଜ୍ଞପ୍ତି ଜାରି କରିଛନ୍ତି। ତେବେ ପୁରୀ-ବଡ଼ବିଲ ଟ୍ରେନକୁ ଅନ୍ୟ ଟ୍ରେନ୍ ଭଳି ବାଂଶପାଣି କିମ୍ବା କେନ୍ଦୁଝର ପର୍ଯ୍ୟନ୍ତ ଚଳାଚଳ ନ କରାଇ ବାତିଲ କରାଯିବା ନେଇ ଅସନ୍ତୋଷ ପ୍ରକାଶ ପାଉଛି।

ଦେଶୀ ମଦ ସହ ସ୍କର୍ପିଓ ଜବତ

ଭଣ୍ଡାରିପୋଖରୀ,୨।୧୧(ସ୍ୱ.ପ୍ର)

ଭଦ୍ରକ ଜିଲା ଧାମନଗର ଉପ ନିର୍ବାଚନ ପରିପ୍ରେକ୍ଷୀରେ ବିଭିନ୍ନ ଅଞ୍ଚଳରେ ଧରପଗଡ଼ ଜୋରଦାର ହେଉଛି। ବୁଧବାର ଭୋର ସମୟରେ କଟକ କେନ୍ଦ୍ରାଞ୍ଚଳ ଅବକାରୀ ଗୁଇନ୍ଦା ସଂସ୍ଥା ପକ୍ଷରୁ ଧାମନଗର ଛକ ନିକଟ ପଳିକିରିଠାରୁ ବେଆଇନ ମହୁଲି ମଦ ଜବତ ହୋଇଛି। ଏକ ସ୍କର୍ପିଓ ମଧ୍ୟ ଜବତ ହୋଇଥିବା ଜଣାପଡ଼ିଛି। ସ୍କର୍ପିଓରେ ପ୍ରାୟ ୮୦୦ ଲିଟର ଦେଶୀ ମହୁଲି ମଦ କେନ୍ଦୁଝର ପଟୁ ଧାମନଗର ଆସୁଥିଲା। ଅବକାରୀ ବିଭାଗ ପଳିକିରିଠାରୁ ଏହାକୁ ଧରିଥିଲା। ଦୁଇ ଜଣଙ୍କୁ ଗିରଫ କରିବା ସହ ମଦ ଓ ସ୍କର୍ପିଓ ଜବତ ହୋଇଥିଲା। ଏ ନେଇ ଏକ ମାମଲା ରୁଜୁ ହୋଇଛି। ଜବତ ମଦର ମୂଲ୍ୟ ପ୍ରାୟ ଦେଢ଼ ଲକ୍ଷ ଟଙ୍କାରୁ ଅଧିକ ହେବ। ଚଢ଼ାଉରେ ଅବକାରୀ ନିରୀକ୍ଷକ ସତ୍ୟଜିତ୍ ଖଟୁଆ, ଉପ ନିରୀକ୍ଷକ ସୌମ୍ୟରଞ୍ଜନ ସିଂ ଭୋଇ, ସହ ଉପ ନିରୀକ୍ଷକ ରମେଶ ଚନ୍ଦ୍ର ବାରିକ, ପୂର୍ଣ୍ଣଜିତ ମହାପାତ୍ର, ରାମଚନ୍ଦ୍ର ଜେନା, ଅଶ୍ୱିନୀ ପରିଡ଼ା, ରଞ୍ଜନ ପାତ୍ର ପ୍ରମୁଖ ସାମିଲ ହୋଇଥିଲେ।

ଯୁବକଙ୍କ ଆତ୍ମହତ୍ୟା

ମୋରଡା,୨।୧୧(ଡି.ଏନ.ଏ): ମୟୂରଭଞ୍ଜ ଜିଲା ମୋରଡ଼ା ଥାନା ତଥା ଚିତ୍ରଡ଼ା ଫାଣ୍ଡି ଅଧୀନ ଶୀର୍ଷାପାଳ ଗ୍ରାମରେ ମଙ୍ଗଳବାର ବିଳମ୍ବିତ ରାତିରେ ଜଣେ ଯୁବକ ନିଜ ଘର ଭିତରେ ବେକରେ ରଶି ଲଗାଇ ଆତ୍ମହତ୍ୟା କରିଛନ୍ତି। ମୃତକ ହେଲେ ରବୀନ୍ଦ୍ର ପାତ୍ର (୪୦)। ଏନେଇ ପୋଲିସ ଏକ ଅପମୃତ୍ୟୁ ମାମଲା(ନଂ.୪୭/୨୨) ରୁଜୁ କରି ତଦନ୍ତ ଜାରି ରଖିଛି। ଆତ୍ମହତ୍ୟାର କାରଣ ଜଣାପଡ଼ିନାହିଁ।

ନାବାଳିକାଙ୍କ ଆତ୍ମହତ୍ୟା

କୁଳିଅଣା,୨।୧୧(ଡି.ଏନ.ଏ.): ମୟୂରଭଞ୍ଜ ଜିଲା କୁଳିଅଣା ଥାନା ଅନ୍ତର୍ଗତ କାମତା ଗ୍ରାମର ଜଣେ ୧୬ ବର୍ଷ ବୟସ୍କା ନାବାଳିକା ବୁଧବାର ନିଜ ଘର ଭିତରେ ବେକରେ ଓଢଣୀ ଲଗାଇ ଆତ୍ମହତ୍ୟା କରିଛନ୍ତି। ପୂର୍ବାହ୍ନ ୧୦ଟା ସମୟରେ ମା' ବାପା ବିଲକୁ ଗଲା ପରେ ନାବାଳିକା ଜଣକ ଆତ୍ମହତ୍ୟା କରିଥିଲେ। କୁଳିଅଣା ଥାନା ପୋଲିସ ମୃତଦେହ ଜବତ କରି ବ୍ୟବଚ୍ଛେଦ ପାଇଁ ପଠାଇଛି।

ବାଇକ୍‌କୁ ପିଟିଲା ଡମ୍ପର

ମା' ମୃତ: ପୁଅ, ପୁତୁରା ଆହତ

ରୂପସା, ୨।୧୧(ଡି.ଏନ.ଏ.): ବାଲେଶ୍ୱର ଜିଲା ୬୦ ନମ୍ବର ଜାତୀୟ ରାଜପଥର ବସ୍ତା ଥାନା ଅଧୀନ ଭେଲୋରା ଛକ ନିକଟରେ ବୁଧବାର ଏକ ମର୍ମନ୍ତୁଦ ସଡକ ଦୁର୍ଘଟଣା ଘଟିଛି। ଏକ ବାଇକ ପଛପଟୁ ଡମ୍ପର ଧକ୍କା ଦେବାରୁ ଘଟଣାସ୍ଥଳରେ ଜଣେ ମହିଳାଙ୍କର ମୃତ୍ୟୁ ହୋଇଥିବା ବେଳେ ତାଙ୍କ ପୁଅ ଓ ପୁତୁରା ଗୁରୁତର ଆହତ ହୋଇଛନ୍ତି। ମୃତ ମହିଳା ହେଲେ ଜଳେଶ୍ୱର ଥାନା ଅଧୀନ ତାଳଗଛିଆ ଗ୍ରାମର ନରୋତ୍ତମ ବେହେରାଙ୍କ ସ୍ତ୍ରୀ ରଞ୍ଜୁଲତା। ବସ୍ତା ପୋଲିସ ପହଞ୍ଚି ମୃତଦେହ ଜବତ କରି ବ୍ୟବଚ୍ଛେଦ ପାଇଁ ପଠାଇଛି। ଏ ନେଇ ଥାନାରେ ଏକ ମାମଲା ରୁଜୁ ହୋଇ ତଦନ୍ତ ଜାରିରହିଛି। ମୃତକଙ୍କ ପୁତୁରା ସୂର୍ଯ୍ୟକାନ୍ତ ବେହେରା ବାଇକ (ନଂ.ଓଡି୦୧ଏଏମ୍‌୯୦୭୮) ଯୋଗେ ରଞ୍ଜୁଲତା ଓ ତାଙ୍କ ପୁଅ ବଳରାମଙ୍କୁ ନେଇ ରୂପସାସ୍ଥିତ ସମ୍ପର୍କୀୟଙ୍କ ଘରକୁ ଯାଉଥିଲେ। ଭେଲୋରା ଛକ ନିକଟରେ ଜଳେଶ୍ୱରରୁ ବାଲେଶ୍ୱର ଅଭିମୁଖେ ଯାଉଥିବା ଏକ ଡମ୍ପର ଦ୍ରୁତଗତିରେ ଆସି ବାଇକକୁ ପଛପଟୁ ଧକ୍କା ଦେଇଥିଲା। ଫଳରେ ୩ଜଣ ଯାକ ବାଇକରୁ ଛିଟିକି ପଡିଥିଲେ। ଦ୍ରୁତଗତିରେ ଆସି ଡମ୍ପର ସେମାନଙ୍କ ଉପରେ ଚଢିଯାଇଥିଲା। ଘଟଣାସ୍ଥଳରେ ମା' ରଞ୍ଜୁଲତାଙ୍କ ମୃତ୍ୟୁ ହୋଇଥିବା ବେଳେ ପୁଅ ବଳରାମ ଏବଂ ପୁତୁରା ସୂର୍ଯ୍ୟକାନ୍ତ ଗୁରୁତର ଆହତ ହୋଇଥିଲେ। ବସ୍ତା ଥାନା ପୋଲିସ ଏବଂ ଜାତୀୟ ରାଜପଥ ପାଟ୍ରୋଲିଂ ଭ୍ୟାନ ଘଟଣାସ୍ଥଳରେ ପହଞ୍ଚି ଗୁରୁତର ଆହତଦ୍ୱୟଙ୍କୁ ଆମ୍ବୁଲାନ୍ସରେ ବସ୍ତା ଗୋଷ୍ଠୀ ସ୍ୱାସ୍ଥ୍ୟକେନ୍ଦ୍ରକୁ ପଠାଇଥିଲେ। ଦୁର୍ଘଟଣା ଘଟାଇ ଡମ୍ପର ଡ୍ରାଇଭର ଫେରାର ହୋଇଥିବା ବେଳେ ପୋଲିସ ଡମ୍ପର ଏବଂ ବାଇକକୁ ଜବତ କରି ଅଧିକ ତଦନ୍ତ ଜାରି ରଖିଛି।

ଆନ୍ଧ୍ରକୁ ହରାଇଲା କୋଲକାତା ଏକାଦଶ

ଜାତୀୟସ୍ତରୀୟ ଭଲିବଲ ଟୁର୍ନାମେଣ୍ଟ

ଟୁର୍ନାମେଣ୍ଟ ଉଦ୍‌ଯାପନୀ ସନ୍ଧ୍ୟାରେ ଉପସ୍ଥିତ ଅତିଥି।

ଜଳେଶ୍ୱର, ୨।୧୧(ଡି.ଏନ.ଏ.)

ଜଳେଶ୍ୱର ବ୍ଲକର ଉପାନ୍ତ ନେଡୁଆ ପଞ୍ଚାୟତର କମାରଶାଳିଆଠାରେ ଏକ ଜାତୀୟ ସ୍ତରର ଲିଗ୍ ବେସିସ୍ ଭଲିବଲ ଟୁର୍ନାମେଣ୍ଟ ଶେଷ ହୋଇଛି। ଏଥିରେ ୪ଟି ରାଜ୍ୟର ଖେଳାଳି ଯୋଗ ଦେଇଥିଲେ। କୋଲକତା ଟିମ୍ ଆନ୍ଧ୍ରକୁ ହରାଇ ଚାମ୍ପିୟନ ହୋଇଛି।

ଓଡିଶା ଓ ପଶ୍ଚିମବଙ୍ଗ ସୀମା କମାରଶାଳିଆଠାରେ କାଳୀପୂଜା କମିଟି ପକ୍ଷରୁ ଏକ ଭଲିବଲ ଟୁର୍ନାମେଣ୍ଟ ଅନୁଷ୍ଠିତ ହୋଇଥିଲା। ଏଥିରେ ଆନ୍ଧ୍ରପ୍ରଦେଶ, କୋଲକାତା, ପଞ୍ଜାବ ଓ ଓଡିଶା ପାରାଦ୍ୱୀପ ପିପିଏଲ ୪ଟି ଦଳ ଭଲିବଲ୍ ଲିଗ୍ ମ୍ୟାଚ୍ ଖେଳିଥିଲେ। ଏହାକୁ ପଶ୍ଚିମବଙ୍ଗର ବିଦ୍ୟାସାଗର କେନ୍ଦ୍ରୀୟ ସମବାୟ ବ୍ୟାଙ୍କର ଅଧ୍ୟକ୍ଷ ପ୍ରଦୀପ କୁମାର ପାତ୍ର ଉଦ୍‌ଘାଟନ କରିଥିଲେ। ଅବସରପ୍ରାପ୍ତ ପ୍ରଶାସନିକ ଅଧିକାରୀ ଶରତ ଚନ୍ଦ୍ର ପରିଡା ଏଥିରେ ଅଧ୍ୟକ୍ଷତା କରିଥିଲେ। ଜଳେଶ୍ୱର ବ୍ଲକ ଅଧ୍ୟକ୍ଷ ମାନସ କୁମାର ଜେନା, ପୂର୍ବତନ ସରପଞ୍ଚ ମମତାରାଣୀ ହୁଇ, ଜିଲା ପରିଷଦ ଉପାଧ୍ୟକ୍ଷା ଅନୁସୂୟା ପ୍ରଧାନ, ବ୍ଲକ ଉପାଧ୍ୟକ୍ଷା ସଞ୍ଜିତା ସେନାପତି, ସ୍ଥାନୀୟ ବିଦ୍ୟାଳୟ ପ୍ରଧାନ ଶିକ୍ଷକ ରାଜେନ୍ଦ୍ର ଦତ୍ତ, ଲେଲିନ୍ ପ୍ରଧାନ, ମଧୁସୂଦନ ସେନାପତି ପ୍ରମୁଖ ଅତିଥିଭାବେ ଯୋଗ ଦେଇଥିଲେ। ସନ୍ଧ୍ୟା ୭ଟାରେ ଏହି ଖେଳ ଆରମ୍ଭ ହୋଇଥିବା ବେଳେ ଭୋର ସାଢେ ୪ଟାରେ ଶେଷ ହୋଇଥିଲା। କାଳୀପୂଜା କମିଟିର ରଜତ ଜୟନ୍ତୀ ଉପଲକ୍ଷେ ଏପରି ଏକ ଖେଳ ଅନୁଷ୍ଠିତ ହୋଇଥିବା ରଣଜିତ୍ ହୁଇ କହିଛନ୍ତି। କାଳିପୂଜା କମିଟିର ବସନ୍ତ ପରିଡା, ଅନନ୍ତ ପରିଡା, ହେମନ୍ତ କର, ପ୍ରବୀର ରାଉଳ, ଶାନ୍ତନୁ ପରିଡା, ମନୋରଞ୍ଜନ ହାଇସ୍କୁଲର ଶିକ୍ଷକ, କର୍ମଚାରୀମାନେ କାର୍ଯ୍ୟକ୍ରମକୁ ପରିଚାଳନା କରିଥିଲେ । ଗିନି ହାଉସ୍ ପ୍ରଦତ୍ତ ସିଲ୍ଡ, ଭଲିବଲ୍ ଚାମ୍ପିୟନ ଦଳ କୋଲକାତା ଦଳକୁ ପ୍ରଦାନ କରାଯାଇଥିବା ବେଳେ ରନର୍ସଦଳ ଆନ୍ଧ୍ର ଦଳକୁ ସିଲ୍ଡ ଓ ଭଲିବଲ୍ ପ୍ରଦାନ କରାଯାଇଥିଲା। କାଳୀପୂଜା କମିଟି ପକ୍ଷରୁ ନଗଦ ୭ହଜାର ଓ ୫ ହଜାର ଟଙ୍କା ଦିଆଯାଇଥିବା ବେଳେ କୋଲକାତା ଦଳର ସୁଜୟ ଦତ୍ତ ମ୍ୟାନ୍ ଅଫ ଦି ମ୍ୟାଚ୍ ହୋଇଥିବାରୁ ମମତା ହୁଇ ୫ହଜାର ଟଙ୍କା ପ୍ରଦାନ କରିଥିଲେ । ଅଲ ଓଡିଶା ଭଲିବଲ ଆସୋସିଏଶନ ରେଫରୀ ଚାରୁଚନ୍ଦ୍ର ନାୟକ, ମାନସ ରଞ୍ଜନ ମିଶ୍ର, ପ୍ରଦୀପ କୁମାର ଜେନା ଓ ମନୋରଞ୍ଜନ ପଣ୍ଡା ଟୁର୍ନାମେଣ୍ଟ ପରିଚାଳନା କରିଥିଲେ।

ODISHA PUBLIC SERVICE COMMISSION
ADVERTISEMENT NO.10 OF 2022-23
SPECIAL DRIVE RECRUITMENT FOR SC & ST CANDIDATES TO THE POSTS OF PUBLIC PROSECUTOR (GROUP-A) IN THE ODISHA STATE PROSECUTION SERVICE UNDER HOME DEPARTMENT.
WEBSITE-http://opsc.gov.in

No.D-207: Online applications are invited from the prospective candidates through the proforma application to be made available on the Website (http://opsc.gov.in). The link for Registration and submission of online application shall be available from 07.11.2022 to 06.12.2022 for recruitment to 06 (Six) nos. of posts of Public Prosecutor (Group-A) in the Odisha State Prosecution Service (OSPS) under Home Department in the Scale of Pay of Rs.67,700-2,08,700/- of Level-13, of the Pay Matrix under ORSP Rules, 2017 with usual Dearness and other Allowances as may be sanctioned by the Government of Odisha from time to time. The posts are temporary and likely to be made permanent.
2. VACANCY POSITION: As per requisition filed by the Home Department, Government of Odisha, the vacancy position along with reservation thereof is given below:

Sl.No.	Category	No. of Vacancies
1.	Scheduled Caste (S.C)	02 (01-w)
2.	Scheduled Tribe (S.T.)	04 (01-w)
	Total	06 (02-w)

3. **AGE:** A candidate must have attained the age of 21 (twenty-one) years and must not have completed the age of 45 (Forty five) years on the 1st day of January, 2022 i.e. he/she must have been born not earlier than 2nd January, 1977 and not later than 1st January, 2001 (Inclusive of Age relaxation).
4. EDUCATIONAL QUALIFICATION:
(a) A candidate must possess a Bachelor's Degree in Law from a recognized University.
(b) He/She should have at least 10 (ten) years of experience as practicing Advocate. (Required certificate from the District & Sessions Judge in the prescribed format at Annexure-B and Certificate of Enrolment under Bar'Council to be uploaded).
5. EXAMINATION FEE:
The examination fee for all the categories of candidates has been exempted as per GA & PG Department Notification No.9897/Gen., dt.11.04.2022.
The link for registration shall be available from 07.11.2022 to 06.12.2022 for submission of Registered Online Application.
The candidates are advised to visit the Website of the Commission at http://opsc.gov.in for detailed information for applying to the above post.

Sd./- SECRETARY
ODISHA PUBLIC SERVICE COMMISSION
CUTTACK
CUTTACK
DATE- 01.11.2022
OIPR-12002/11/0193/2223

ODISHA PUBLIC SERVICE COMMISSION
CUTTACK
NOTICE
No.9998/PSC, Dt.1.11.22
Corrigendum to Advertisement No.06 of 22/23 for recruitment to the posts of Odisha Municipal Administrative Services, 2021 under Housing & Urban Development Department.

No.D-208: It is for information of all concerned that, under sub-para-3(ii) of the Advertisement No. 06 of 2022-23 for recruitment to the post of Odisha Municipal Administrative Services, 2021, the clause " & Ex-Servicemen" is inserted after "Women" in the last line for extending upper age relaxation of 05 years to the Ex-Servicemen candidates.
The online applications for Ex- Servicemen candidates only for applying for the said post shall be available from 03.11.2022 to 10.11.2022.
Besides this, all other terms and conditions of the advertisement shall remain unchanged.

Sd./- Secretary
OIPR-12002/11/0192/2223

GOVERNMENT COLLEGE OF ENGINEERING, KEONJHAR
At: Jamunalia, P.O.: Old Town,
Dist.: Keonjhar, PIN - 758002 (Odisha)
Web: www.gcekjr.ac.in / Mail id: principal@gcekjr.ac.in
No. 1402 **Date: 01.11.2022**
NOTICE FOR REPORTING OF CANDIDATES FOR ADMISSION INTO 1ST YEAR B.TECH FOR THE ACADEMIC SESSION 2022-23

No. KK-220: The candidates allotted by OJEE-2022 for admission in this college for 1st year B.Tech in the academic session 2022-23 are required to report to the college on the dates as given below. The details of documents to be submitted, fee to be deposited, fee structure, etc. are available on the college website: **www.gcekjr.ac.in**.

Reporting Date	Time	Branch	Commencement of Classes
05.11.2022 (Saturday)	10.00 A.M. to 4.00 P.M.	Mining Engineering, Computer Sc. & Engineering	Will be Notified Later
07.11.2022 (Monday)	10.00 A.M. to 4.00 P.M.	Electrical Engineering, Mechanical Engineering, Mineral Engineering, Metallurgical & Materials Engg., Civil Engineering	

Sd./- Principal
Government College of Engineering, Keonjhar
OIPR-14088/11/0010/2223

No. A-673
GOVERNMENT OF ODISHA
DEPARTMENT OF WATER RESOURCES
OFFICE OF THE CHIEF ENGINEER & BASIN MANAGER, SUBARNAREKHA & BUDHABALANGA BASIN
At/P.O.- Laxmiposi, Dist.- Mayurbhanj, PIN - 757107
Mail Id: cebmsbb2019@gmail.com
Government of Odisha "e" PROCUREMENT NOTICE
Bid Identification No. 14/22-23 of CEBM, SBB, Laxmiposi

i	Name of Work	a) "Construction of Black Topping Service Road from RD 15.00 Km. to RD 22.50 Km. of Baisinga Branch Canal". b) "Excavation of Nuadihi Sub Minor including Cement Concrete Lining, Service Road and its Structures".
ii	Estimated Cost (Lakh)	a) Rs.687.90 Lakh b) Rs.582.33 Lakh
iii	Period of Completion	12 (Twelve) Calendar Months
iv	Date & time of availability of bid document in the portal	07.11.2022 at 10.00 A.M.
v	Last date/time for receipt of bid in the portal	23.11.2022 upto 5.00 P.M.
vi	Name & address of the O.I.T.	Chief Engineer & Basin Manager, O/o. the CE&BM, Subarnarekha & Budhabalanga Basin, Laxmiposi, Mayurbhanj

Further details can be seen from the e-Procurement portal **"https://tendersodisha.gov.in"**.
Sd./- Chief Engineer & Basin Manager Subarnarekha & Budhabalanga Basin, Laxmiposi
OIPR-32429/11/0017/2223

GOVERNMENT OF ODISHA **No. A-674**
DEPARTMENT OF WATER RESOURCES
OFFICE OF THE SUPERINTENDING ENGINEER, KHURDA IRRIGATION DIVISION, KHURDA
Dist.: Khurda, Odisha - 752056, Tel/Fax: 06755-296075, Mail Id: eekhurdairrigationdivision@gmail.com
'e' - Procurement Notice No. KHD-04 of 2022-23

1. Name of the Work : 24 (Twenty Four) Nos. of Civil Works related to flood control works in River Embankment & Road works, Canal works
2. Tender Cost : Work varies from Rs.8.63 lakhs to 41.87 lakhs
3. Bid Document Cost : Rs.4000.00 & Rs.6000.00
4. Bid Security : Bid Security Declaration to be furnished as per Annexure - I of Section - 2 of Bid document.
5. Class of Contractor : D, C & B Class (As applicable)
6. Period of Completion : 4 and 6 (Four & Six) Calendar Months
7. Other details are as follows:

Procurement Officer	Bid Identification No.	Availability of Tender Onliner for Bidding From	To	Date of Opening of Bid
Superintending Engineer, Khurda Irrigation Division, Khurda	KHD 04 - 01 of 2022-23 to KHD 04-24 of 2022-23 (24 Nos. of Works)	05.11.2022 at 11.00 A.M.	14.11.2022 upto 5.30 P.M.	15.11.2022 at 11.00 A.M.

8. e-mail Id : **eekhurdairrigationdivision@gmail.com**
9. If required lottery may be held on 29.11.2022 at 11.00 A.M.
Further detail conditions can be seen from the Govt. Website: **www.tendersodisha.gov.in**.
OIPR-32078/11/0008/2223 **Sd./- Superintending Engineer, Khurda Irrigation Division, Khurda**

GOVERNMENT OF ODISHA, DEPARTMENT OF P.R & D.W
INVITATION FOR BIDS (IFB)
IDENTIFICATION No: - ATHB - 01 / 2022-23
E-mail address: - ori-athmallik@nic.in

No.i-117: 1.The Block Development Officer, Athmallik on behalf of the Governor of Orissa invites Percentage rate bid in single cover system for the works as detailed in the table, from the class of eligible contractors as mentioned in Col.4 (four), registered with the State Government and contractors of equivalent grade/ Class registered with Central Government/ MES / Railway, to be eventually drawn up in PWD P-I form, for execution of Building. The proof of registration from the appropriate authority shall be enclosed along with the bid. If successful, the bidder who has not registered under State Government has to register under the State PWD in appropriate class of eligibility before signing the agreement. Bidders may submit bids for any or all the following works. The detail Tender Call Notice can be viewed & downloaded from the District website i.e. www.angul.nic.in and in the office of the undersigned during office hour.

Sl. No.	Name of works	Approx. Value of work excluding 12%GST (Rs. in Lakhs)	Class of Contractor	Bid Security (Rs.)	Cost of document (Non-refundable)	Period of Completion

ଆଇଡିବିଆଇର ଅମୃତ ମହୋତ୍ସବ ଜମା ଅଫର

ନୂଆଦିଲ୍ଲୀ: ଆଇଡିବିଆଇ ବ୍ୟାଙ୍କ ପକ୍ଷରୁ ଅମୃତ ମହୋତ୍ସବ ଜମାର ଆଉ ଏକ ଭାରିଆଣ୍ଟକୁ ନିକଟରେ ଉନ୍ମୋଚନ କରାଯାଇଛି। ଏକ ସୀମିତ ସମୟ ପାଇଁ ଉକ୍ତ ଜମା ଉପରେ ଆକର୍ଷଣୀୟ ଅଫର ଗ୍ରାହକଙ୍କୁ ଦିଆଯାଉଛି। ଏପରିକି ମାତ୍ର ୭୦୦ଦିନରେ ୭.୫୦% ସୁଧ ହାରରେ ସର୍ବାଧିକ ସୁବିଧା ପ୍ରଦାନ କରାଯାଉଛି। ଏହା ସହ ୫୫୫ ଦିନିଆ ଅମୃତ ମହୋତ୍ସବ ଜମାରେ ମଧ୍ୟ ସୁଧ ହାରକୁ ୬.୫୦%ରୁ ବଢ଼ାଇ ସର୍ବାଧିକ ୭% କୁ ବୃଦ୍ଧି କରାଯାଇଛି।

୫% ବୃଦ୍ଧି ପାଇଛି ଓଡ଼ିଶାରେ ଜିଏସ୍‌ଟି ସଂଗ୍ରହ

କଟକ,୨।୧୧

ଚଳିତ ବର୍ଷ ଅକ୍ଟୋବରରେ ରେକର୍ଡ ପରିମାଣର ଟିକସ ଆଦାୟ ହୋଇଥିବା ଜଣାପଡ଼ିଛି। ଏପରିକି ୨୦୨୨ ଅକ୍ଟୋବରରେ ସାମଗ୍ରୀ ଓ ସେବା ଟିକସ (ଜିଏସ୍‌ଟି) ସଂଗ୍ରହ ପ୍ରାୟ ୧.୫୨ ଲକ୍ଷ କୋଟି ଟଙ୍କା ହୋଇଥିବା କେନ୍ଦ୍ର ଅର୍ଥ ମନ୍ତ୍ରଣାଳୟ ପକ୍ଷରୁ ସୂଚନା ଦିଆଯାଇଛି। ଚଳିତ ବର୍ଷ ଅକ୍ଟୋବରରେ ମୋଟ ୧,୫୧,୭୧୮କୋଟି ଟଙ୍କାର ଟିକସ (ଜିଏସ୍‌ଟି) ସଂଗ୍ରହ ହୋଇଥିବା ବେଳେ ଓଡ଼ିଶାରୁ ମଧ୍ୟ ଅକ୍ଟୋବରରେ ୩,୭୬୯ କୋଟି ଟଙ୍କାର ଅଧିକ ଜିଏସ୍‌ଟି ଆକାରରେ ସଂଗୃହୀତ ହୋଇଛି। ସେହିଭଳି ଗତବର୍ଷ ସମାନ ମାସ ତୁଳନାରେ ରାଜ୍ୟରେ ଜିଏସ୍‌ଟି ସଂଗ୍ରହ ୫% ପ୍ରତିଶତ ବୃଦ୍ଧି ପାଇଥିବା ଜଣାପଡ଼ିଛି। କାରଣ ୨୦୨୧ ଅକ୍ଟୋବରରେ ଓଡ଼ିଶାରୁ ୩,୫୯୩ କୋଟି ଟଙ୍କାର ଜିଏସ୍‌ଟି ଆଦାୟ ହୋଇଥିଲା। ଅପରପକ୍ଷରେ ଅକ୍ଟୋବରରେ ଜିଏସ୍‌ଟି ବାବଦକୁ ଓଡ଼ିଶା ମୋଟ ୩୭୬୯.୪୪ କୋଟି ଟଙ୍କା ସଂଗ୍ରହ କରିବାରେ ସଫଳ ହୋଇଛି। ଗତ ବର୍ଷ ସମାନ ସମୟ ମଧ୍ୟରେ ୩୫୯୩.୩୪ କୋଟି ଟଙ୍କା ସଂଗ୍ରହ ହୋଇଥିଲା। ସେହିପରି ଚଳିତ ଆର୍ଥିକ ବର୍ଷର ଅକ୍ଟୋବର ପର୍ଯ୍ୟନ୍ତ ସାମଗ୍ରିକ ମୋଟ ଜିଏସ୍‌ଟି ସଂଗ୍ରହ ୨୭,୯୦୧.୩୮ କୋଟି ଟଙ୍କା ରହିଥିବା ବେଳେ ଗତ ଆର୍ଥିକ ବର୍ଷର ଅକ୍ଟୋବର ପର୍ଯ୍ୟନ୍ତ ଏହାର ପରିମାଣ ୨୩,୮୯୭.୨୦ କୋଟି ଟଙ୍କା ରହିଥିଲା। ଫଳରେ ଏ କ୍ଷେତ୍ରରେ ମଧ୍ୟ ୧୬.୭୬% ଅଭିବୃଦ୍ଧି ଘଟିଛି। ତେବେ ସାମଗ୍ରିକ ରାଜ୍ୟ ଜିଏସ୍‌ଟି ସଂଗ୍ରହ କ୍ଷେତ୍ରରେ ଚଳିତ ଆର୍ଥିକ ବର୍ଷ ଅକ୍ଟୋବର ପର୍ଯ୍ୟନ୍ତ ୮,୨୬୪.୫୯ କୋଟି ଟଙ୍କା ସଂଗୃହୀତ ହୋଇଥିବା ବେଳେ ଗତ ଆର୍ଥିକ ବର୍ଷର ଏହି ଅବଧି ମଧ୍ୟରେ ୬,୮୧୯.୯୧ କୋଟି ଟଙ୍କା ସଂଗ୍ରହ ହୋଇଥିଲା। ଏ କ୍ଷେତ୍ରରେ ୨୧.୧୮% ଅଭିବୃଦ୍ଧି ଘଟିଛି। ଗତ ବର୍ଷ ତୁଳନାରେ ଚଳିତ ଆର୍ଥିକ ବର୍ଷର ଅକ୍ଟୋବର ପର୍ଯ୍ୟନ୍ତ କେନ୍ଦ୍ରୀୟ ଜିଏସ୍‌ଟି (ସିଜିଏସ୍‌ଟି), ସମନ୍ୱିତ ଜିଏସ୍‌ଟି (ଆଇଜିଏସ୍‌ଟି) ଏବଂ ଅତିରିକ୍ତ ଟିକସ କ୍ଷେତ୍ରରେ ସାମଗ୍ରିକ ବୃଦ୍ଧି ହାର ଯଥାକ୍ରମେ ୧୮.୯୧%, ୮.୧୩% ଏବଂ ୨୧.୧୦% ରହିଛି। ତେବେ ୨୦୨୨ ଅକ୍ଟୋବରରେ ଓଡ଼ିଶା ପାଖରେ ଥିବା ଜିଏସ୍‌ଟି ରାଜସ୍ୱ ସଂଗ୍ରହ ୧,୯୩୪.୭୦ କୋଟି ଟଙ୍କା ହୋଇଥିବା ବେଳେ ଗତ ବର୍ଷ ଅକ୍ଟୋବରରେ ଉକ୍ତ ପରିମାଣ ୧,୩୭୧.୦୯ କୋଟି ଟଙ୍କା ଥିଲା। ଏ କ୍ଷେତ୍ରରେ ମଧ୍ୟ ୪୧.୧୦% ଅଭିବୃଦ୍ଧି ଘଟିଛି। ସେହିପରି ଚଳିତ ଆର୍ଥିକ ବର୍ଷର ଅକ୍ଟୋବର ପର୍ଯ୍ୟନ୍ତ ରାଜ୍ୟ ପାଖରେ ଥିବା ସାମଗ୍ରିକ ଜିଏସ୍‌ଟି ରାଜସ୍ୱ ସଂଗ୍ରହ ପରିମାଣ ୧୦,୪୪୪.୫୮ କୋଟି ଟଙ୍କା ହୋଇଥିବା ବେଳେ ୨୦୨୧ ଅକ୍ଟୋବର ପର୍ଯ୍ୟନ୍ତ ଏହି ପରିମାଣ ୯,୦୫୨.୬୧ କୋଟି ଟଙ୍କା ହୋଇଥିଲା। ଏ କ୍ଷେତ୍ରରେ ମଧ୍ୟ ୧୫.୩୮% ଅଭିବୃଦ୍ଧି ଘଟିଛି। ସୂଚନାଯୋଗ୍ୟ, ଚଳିତ ଆର୍ଥିକ ବର୍ଷର ଅକ୍ଟୋବର ପର୍ଯ୍ୟନ୍ତ ମୋଟ ୨୮.୨୩୪ ଜଣ ଟିକସଦାତାଙ୍କୁ ଜିଏସ୍‌ଟି ପରିସରଭୁକ୍ତ କରାଯାଇଥିବାବେଳେ ଗତ ଆର୍ଥିକ ବର୍ଷର ଏହି ସମୟ ମଧ୍ୟରେ ୨୭.୯୨୦ ଜଣ ଟିକସଦାତାଙ୍କୁ ଜିଏସ୍‌ଟି ପରିସରଭୁକ୍ତ କରାଯାଇଥିଲା ବୋଲି ବାଣିଜ୍ୟ କର ଏବଂ ଜିଏସ୍‌ଟି କମିଶନରଙ୍କ କଟକ କାର୍ଯ୍ୟାଳୟ ପକ୍ଷରୁ ସୂଚନା ଦିଆଯାଇଛି।

ଖିମ୍‌ଜୀ ରାଉରକେଲା ଷ୍ଟୋରର ୯ମ ବାର୍ଷିକ ଉତ୍ସବ

ଭୁବନେଶ୍ୱର,୨।୧୧

ବାର୍ଷିକ ଉତ୍ସବରେ ଆକର୍ଷଣୀୟ ରିହାତି ଅଫର

ରାଜ୍ୟର ସର୍ବପୁରାତନ ଅଳଙ୍କାର ପ୍ରତିଷ୍ଠାନ ଖିମ୍‌ଜୀ ଜୁଏଲର୍ସର ରାଉରକେଲା ଷ୍ଟୋରର ୯ମ ବାର୍ଷିକ ଉତ୍ସବ ବୁଧବାର ପାଳିତ ହୋଇଯାଇଛି। ଏହି ପରିପ୍ରେକ୍ଷୀରେ ଷ୍ଟୋର ପକ୍ଷରୁ ଆକର୍ଷଣୀୟ ରିହାତି ସମ୍ପର୍କରେ ମଧ୍ୟ ଘୋଷଣା କରାଯାଇଛି। ଖିମ୍‌ଜୀ ଜୁଏଲର୍ସର ମୂଲ୍ୟବାନ୍ ଗ୍ରାହକଙ୍କ ପାଇଁ ସୁନା ଅଳଙ୍କାରର ଗଢ଼ା ମୂଲ୍ୟ ଉପରେ ଫ୍ଲାଟ୍ ୩୦% ରିହାତି ଦିଆଯାଉଛି। ସେହିଭଳି ହୀରା ଅଳଙ୍କାର ଉପରେ ଫ୍ଲାଟ୍ ୨୦%ର ମନଲୋଭା ଅଫର ମଧ୍ୟ ଗ୍ରାହକଙ୍କୁ ପ୍ରଦାନ କରାଯାଉଛି। ଏହି ଅଫର ଚଳିତ ବର୍ଷ ନଭେମ୍ବର ୬ ପର୍ଯ୍ୟନ୍ତ କେବଳ ରାଉରକେଲା ଷ୍ଟୋର ପାଇଁ ବୈଧ ରହିଛି। ଏ ସମ୍ପର୍କରେ ଖିମ୍‌ଜୀ ଜୁଏଲର୍ସର ନିର୍ଦ୍ଦେଶକ ମିତେଶ ଖିମ୍‌ଜୀ କହିଛନ୍ତି, ଇସ୍ପାତ ନଗରରେ ସଫଳତାର ୯ମ ବର୍ଷ ପାଳନ କରି ଆମେ ବେଶ୍ ଆନନ୍ଦିତ । ଏହି ବର୍ଷଗୁଡିକରେ କ୍ରମାଗତ ଭାବେ ଆମକୁ ବିଶ୍ୱାସକରି ଏବଂ ଏହାକୁ ସମଗ୍ର ରାଉରକେଲାରେ ସବୁଠାରୁ ଅଧିକ ଆଦୃତ ଅଳଙ୍କାର ବ୍ରାଣ୍ଡ ଭାବେ ପରିଣତ କରିଥିବାରୁ ଆମର ମୂଲ୍ୟବାନ୍ ଗ୍ରାହକଙ୍କ ନିକଟରେ ଆମେ କୃତଜ୍ଞ ବୋଲି ସେ ମତପ୍ରକାଶ କରିଛନ୍ତି। ସେହିପରି ଏହି ଅଫର ଖିମ୍‌ଜୀ ଜୁଏଲର୍ସ ପକ୍ଷରୁ ଭଲ ପାଇବାର ଏକ ପ୍ରତୀକ ଏବଂ ମୁଁ ଆଶା କରୁଛି ଆମ ଗ୍ରାହକମାନେ ନିଶ୍ଚୟ ଏହାର ଲାଭ ଉଠାଇବେ। ଆଗାମୀ ଦିନରେ ଖିମ୍‌ଜୀ ଜୁଏଲର୍ସ ଅଧିକରୁ ଅଧିକ ଗ୍ରାହକମାନଙ୍କୁ ସେବା ଯୋଗାଇ ସେମାନଙ୍କ ସହ ନିଜର ଅଭିବୃଦ୍ଧି ଯାତ୍ରା ଜାରି ରଖିବ। ଉଲ୍ଲେଖଯୋଗ୍ୟ, ୬,୦୦୦ ବର୍ଗଫୁଟ ପରିମିତ ସ୍ଥାନରେ ପ୍ରତିଷ୍ଠିତ ଏହି ଷ୍ଟୋରରେ ଗ୍ରାହକଙ୍କ ପାଇଁ ସୁନା, ହୀରା, ରୁପା ଓ ପ୍ଲାଟିନମ୍ ଅଳଙ୍କାର ସହ ଫ୍ୟାଶନ ସାମଗ୍ରୀର ଏକ ବୃହତ୍ ସମ୍ଭାର ଉପଲବ୍ଧ। ଏହା ସହ ଷ୍ଟୋରରେ ସାର୍ଟିଫାଏଡ ହୀରା ଏବଂ ୧୦୦% ବିଆଇଏସ୍ ହଲ୍‌ମାର୍କ ସୁନା ଅଳଙ୍କାର ସହ ରତ୍ନ, ଉଚ୍ଚମାନର ଘଣ୍ଟା, ଆସେସୋରିଜ୍ ଏବଂ ଅନ୍ୟାନ୍ୟ ସାମଗ୍ରୀର ସଂଗ୍ରହ ମଧ୍ୟ ରହିଛି।

ୟୁକୋ ବ୍ୟାଙ୍କ ପକ୍ଷରୁ ସତର୍କତା ସଚେତନତା ସପ୍ତାହ

ଭୁବନେଶ୍ୱର,୨।୧୧

ୟୁକୋ ବ୍ୟାଙ୍କର ଭୁବନେଶ୍ୱର ଆଞ୍ଚଳିକ କାର୍ଯ୍ୟାଳୟ ପକ୍ଷରୁ 'ସତର୍କତା ସଚେତନତା ସପ୍ତାହ' ନିକଟରେ ପାଳିତ ହୋଇଯାଇଛି। ଏହି ପରିପ୍ରେକ୍ଷୀରେ ବ୍ୟାଙ୍କର ଆଞ୍ଚଳିକ କାର୍ଯ୍ୟାଳୟ ଓ ଶାଖା କାର୍ଯ୍ୟାଳୟର କର୍ମଚାରୀମାନେ ମଧ୍ୟ ଶପଥ ଗ୍ରହଣ କରିଥିଲେ। ଏପରିକି ବ୍ୟାଙ୍କ ପକ୍ଷରୁ ବିଭିନ୍ନ କାର୍ଯ୍ୟକ୍ରମ ମଧ୍ୟ ଆୟୋଜନ କରାଯାଇଛି। ସେହିଭଳି ସତର୍କତା ସପ୍ତାହ ଉପଲକ୍ଷେ ସ୍ଥାନୀୟ ପୋଖରୀପୁଟସ୍ଥିତ ଡିଏଭି ସ୍କୁଲର ପିଲାମାନଙ୍କ ମଧ୍ୟରେ 'ପ୍ରିଭେଣ୍ଟିଭ ଭିଜିଲାନ୍ସ' ବିଷୟବସ୍ତୁ ଉପରେ ଏକ ପ୍ରବନ୍ଧ ଓ ତର୍କ ପ୍ରତିଯୋଗିତା ମଧ୍ୟ ଆୟୋଜିତ ହୋଇଯାଇଛି। ବିଶେଷ କରି ଆଞ୍ଚଳିକ କାର୍ଯ୍ୟାଳୟରେ ମଧ୍ୟ ଏକ କୁଇଜ୍ ଓ ସ୍ଲୋଗାନ ଲିଖନ ପ୍ରତିଯୋଗିତା ସହ ଏକ ୱାକାଥନର ମଧ୍ୟ ଆୟୋଜନ କରାଯାଇଥିଲା। ଉକ୍ତ ୱାକାଥନ ବ୍ୟାଙ୍କର ଆଞ୍ଚଳିକ କାର୍ଯ୍ୟାଳୟରୁ ସ୍ଥାନୀୟ ରାଜମହଲ ସ୍କୋୟାର ଦେଇ ମାଷ୍ଟର କ୍ୟାଣ୍ଟିନ ରେଲୱେ ଷ୍ଟେଶନ ପର୍ଯ୍ୟନ୍ତ ଯାଇ ପୁନର୍ବାର ଆଞ୍ଚଳିକ କାର୍ଯ୍ୟାଳୟକୁ ପ୍ରତ୍ୟାବର୍ତ୍ତନ କରିଥିଲା। ଏହି ଅବସରରେ ବ୍ୟାଙ୍କର ମହାପ୍ରବନ୍ଧକ ତଥା ଆଞ୍ଚଳିକ ମୁଖ୍ୟ ଗୌତମ ପାତ୍ର, ଉପ ମହାପ୍ରବନ୍ଧକ ରମେଶ ଚନ୍ଦ୍ର ସାହୁ, ଉପ ମହାପ୍ରବନ୍ଧକ ସୁଭାଷ ଚନ୍ଦ୍ର ମହାପାତ୍ର, ସହାୟକ ମହାପ୍ରବନ୍ଧକ ଲିଙ୍ଗରାଜ ନାୟକ, ସହାୟକ ମହାପ୍ରବନ୍ଧକ ଦୀପ୍ତି ସେନାପତିଙ୍କ ସମେତ ବ୍ୟାଙ୍କର ଆଞ୍ଚଳିକ କାର୍ଯ୍ୟାଳୟ ବିଲ୍ଡିଂର ସମସ୍ତ କର୍ମଚାରୀ ତଥା ଭୁବନେଶ୍ୱରର ପ୍ରମୁଖ ଶାଖାର ସବୁ ବର୍ଗର କର୍ମଚାରୀ ମଧ୍ୟ ଉକ୍ତ ୱାକାଥନ୍‌ରେ ଯୋଗ ଦେଇଥିଲେ। ଏହି ପରିପ୍ରେକ୍ଷୀରେ ସ୍ଥାନୀୟ ଲୋକ ତଥା ଅନ୍ୟ ରୁଚିଷ୍ଟମାନଙ୍କ ସହ ମଧ୍ୟ ଭାବବିନିମୟର କାର୍ଯ୍ୟକ୍ରମ ଆୟୋଜନ କରାଯିବ ବୋଲି ସ୍ଥିରୀକୃତ ହୋଇଛି। ଭାରତ ସରକାରଙ୍କ ନିର୍ଦ୍ଦେଶାବଳୀ ଅନୁଯାୟୀ ୟୁକୋ ବ୍ୟାଙ୍କର ଭୁବନେଶ୍ୱର ଆଞ୍ଚଳିକ କାର୍ଯ୍ୟାଳୟ ପକ୍ଷରୁ ୨୦୨୨ ଅକ୍ଟୋବର ୩୧ ରୁ ୬ ନଭେମ୍ବର ପର୍ଯ୍ୟନ୍ତ ସତର୍କତା ସଚେତନତା ସପ୍ତାହ ପାଳନ କରାଯିବ।

ଓଡ଼ିଶାରେ ଟିଭିଏସ୍ ଆଇକ୍ୟୁବ୍ ଇଲେକ୍ଟ୍ରିକ୍ ସ୍କୁଟର ଉନ୍ମୋଚିତ

ଭୁବନେଶ୍ୱର,୨।୧୧: ଦେଶର ପ୍ରମୁଖ ଅଟୋମୋବାଇଲ କମ୍ପାନୀ ଟିଭିଏସ୍ ମୋଟରର ନୂଆ ଟିଭିଏସ୍ ଆଇକ୍ୟୁବ୍ ଇଲେକ୍ଟ୍ରିକ୍ ସ୍କୁଟର ସିରିଜକୁ ଓଡ଼ିଶା ବଜାରରେ ଉନ୍ମୋଚନ କରାଯାଇଛି। ବୁଧବାର ସ୍ଥାନୀୟ ଡୁମ୍‌ଡୁମାଠାରେ ଅବସ୍ଥିତ ଏକ ହୋଟେଲ ପରିସରରେ ଆୟୋଜିତ ଏକ ସ୍ୱତନ୍ତ୍ର କାର୍ଯ୍ୟକ୍ରମରେ କମ୍ପାନୀ ୩ଟି ଭାରିଆଣ୍ଟ 'ଟିଭିଏସ୍ ଆଇକ୍ୟୁବ୍, ଟିଭିଏସ୍ ଆଇକ୍ୟୁବ୍ ଏସ୍‌ଟି ଏବଂ ଟିଭିଏସ୍ ଆଇକ୍ୟୁବ୍ ଏସ୍‌ର ଅନାବରଣ ମଧ୍ୟ କରାଯାଇଛି। ଓଡ଼ିଶା ବଜାରରେ ଉକ୍ତ ଇ-ସ୍କୁଟରକୁ ବ୍ୟାପକ ଗ୍ରାହକ ସମର୍ଥନ ମିଳିବା ପରେ କମ୍ପାନୀ ତା'ର ବଜାର ପ୍ରବେଶ କରାଇଛି। ସେହିଭଳି ଉପରୋକ୍ତ ସ୍କୁଟରଗୁଡ଼ିକରେ ବ୍ୟାପକ ଇଣ୍ଟେଲିଜେଣ୍ଟ କନେକ୍ଟେଡ୍ ସୁବିଧା ସୁଯୋଗ ମଧ୍ୟ ରହିଛି। ଏଥିରେ ୭ ଇଞ୍ଚ୍ ଟିଏଫ୍‌ଟି ଟଚ୍‌ସ୍କ୍ରିନ୍ ଏବଂ କ୍ଲିନ୍ ୟୁଆଇ ସହ ଇନ୍‌ଫିନିଟି ଥିମ୍ ପର୍ସନାଲାଇଜେଶନ, ଭଏସ୍ ଆସିଷ୍ଟ ଏବଂ ଟିଭିଏସ୍ ଆଇକ୍ୟୁବ୍ ଆଲେକ୍ସା ସ୍କିଲ୍ ସେଟ୍, ମ୍ୟୁଜିକ୍ ପ୍ଲେୟାର କଣ୍ଟ୍ରୋଲ, ଓଟିଏ ଅପ୍‌ଡେଟ୍, ପ୍ଲଗ୍ ଆଣ୍ଡ ପ୍ଲେ କ୍ୟାରି ସହିତ ଚାର୍ଜିଂ, ଯାନ ସ୍ୱାସ୍ଥ୍ୟ ଓ ସୁରକ୍ଷା ନୋଟିଫିକେଶନ, ବିବିଧ ଫୁଟୁଅ, କ୍ଲାଉଡ୍ କନେକ୍ଟିଭିଟି ବିକଳ୍ପ, ୩୨ ଲିଟର ଷ୍ଟୋରେଜ୍ ସ୍ଥାନ ଏବଂ ଆହୁରି ବହୁ କିଛି ବୈଶିଷ୍ଟ୍ୟ ସାମିଲ ରହିଛି। ଏ ସମ୍ପର୍କରେ ଟିଭିଏସ୍ ମୋଟର କମ୍ପାନୀର ବରିଷ୍ଠ ଉପ ସଭାପତି (ଫ୍ୟୁଚର ମୋବିଲିଟି) ମନୁ ସାକ୍‌ସେନା କହିଛନ୍ତି, ସମ୍ପୂର୍ଣ୍ଣ ଆକର୍ଷଣୀୟ ନୂଆ ଟିଭିଏସ୍ ଆଇକ୍ୟୁବ୍ ସିରିଜ ଏକ ବଡ଼ ଗ୍ରାହକବର୍ଗଙ୍କୁ ଅଧିକ ବିକଳ୍ପ ପ୍ରଦାନ କରୁଛି। ନୂଆ ଟିଭିଏସ୍ ଆଇକ୍ୟୁବ୍‌ରେ ଉଚ୍ଚ ରେଞ୍ଜ ସହ ବିବିଧ ଚାର୍ଜିଂ ବିକଳ୍ପ ସୁବିଧା ରହିଛି ଏବଂ ଏହା ଶ୍ରେଣୀର ମଧ୍ୟ ଅଗ୍ରଣୀ ଡିସ୍‌ପ୍ଲେ ଓ ୟୁଆଇ ବିକଳ୍ପ ସହ ଆସିଛି। ସେହିପରି ଟିଭିଏସ୍ ଆଇକ୍ୟୁବ୍ ସିରିଜରେ ୩ଟି ଭାରିଆଣ୍ଟ ଥିବାବେଳେ ୧୧ଟି ରଙ୍ଗ ଏବଂ ୩ଟି ଚାର୍ଜିଂ ବିକଳ୍ପରେ ମଧ୍ୟ ଉପଲବ୍ଧ ହେଉଛି।

ଓଜିବି ପକ୍ଷରୁ ସତର୍କତା ଜାଗରଣ ସପ୍ତାହ

ଭୁବନେଶ୍ୱର,୨।୧୧

ଓଡ଼ିଶା ଗ୍ରାମ୍ୟ ବ୍ୟାଙ୍କ (ଓଜିବି) ପକ୍ଷରୁ 'ସତର୍କତା ଜାଗରଣ ସପ୍ତାହ' ନିକଟରେ ପାଳିତ ହୋଇଯାଇଛି। ଏପରିକି ଓଜିବିର ମୁଖ୍ୟ କାର୍ଯ୍ୟାଳୟ ପରିସରରେ ଆୟୋଜିତ ଏକ ସ୍ୱତନ୍ତ୍ର କାର୍ଯ୍ୟକ୍ରମ(କର୍ମଶାଳା)ରେ ଯୋଗଦେଇ ବ୍ୟାଙ୍କର ଅଧ୍ୟକ୍ଷ ମୋହନ.ଏମ୍ ବ୍ୟାଙ୍କର ସମସ୍ତ କର୍ମଚାରୀଙ୍କୁ ସଚ୍ଚୋଟତାର ସଂକଳ୍ପ ପାଠ କରାଇଥିଲେ। ବିଶେଷକରି 'ଭ୍ରଷ୍ଟାଚାର ମୁକ୍ତ ଭାରତ-ବିକଶିତ ଭାରତ'ର ବାର୍ତ୍ତା ନେଇ ଆୟୋଜିତ ଉକ୍ତ କର୍ମଶାଳାରେ ମୋହନ ଉପସ୍ଥିତ ସମସ୍ତ ଅଧିକାରୀ ତଥା କର୍ମଚାରୀଙ୍କୁ ଭ୍ରଷ୍ଟାଚାର ବିରୋଧରେ ଅଙ୍କୁଶ ଲଗାଇବା ସହ ବ୍ୟାଙ୍କ, ରାଷ୍ଟ୍ର ତଥା ସମାଜର ବିକାଶରେ ଭାଗୀଦାର ହେବାକୁ ଉପସ୍ଥିତ ଅଧିକାରୀ ଓ କର୍ମଚାରୀମାନଙ୍କୁ ସେ ପରାମର୍ଶ ଦେଇଥିଲେ। ସେହିଭଳି ଓଜିବିର ମହାପ୍ରବନ୍ଧକ ବ୍ରଜମୋହନ ଦାଶ ଉକ୍ତ ସଭାରେ ସଭାପତିତ୍ୱକରି ଭ୍ରଷ୍ଟାଚାର ନିବାରଣ ଉପରେ ବିସ୍ତୃତ ଆଲୋକପାତ କରିଥିଲେ। ସତର୍କତା ବିଭାଗର ବରିଷ୍ଠ ପ୍ରବନ୍ଧକ ଅଲେଖ ପ୍ରସାଦ ବେହେରା ସଭା ପରିଚାଳନା କରିଥିଲେ। ଉଲ୍ଲେଖଯୋଗ୍ୟ, ଭାରତର ଲୌହମାନବ ସର୍ଦ୍ଦାର ବଲ୍ଲଭ ଭାଇ ପଟେଲଙ୍କ ଜୟନ୍ତୀ ଉପଲକ୍ଷେ କେନ୍ଦ୍ରୀୟ ସତର୍କତା ଆୟୋଗଙ୍କ ନିର୍ଦ୍ଦେଶ ଅନୁସାରେ ଓଡ଼ିଶା ଗ୍ରାମ୍ୟ ବ୍ୟାଙ୍କ ପକ୍ଷରୁ ସତର୍କତା ସପ୍ତାହ ପାଳନ କରାଯାଉଛି। ଉକ୍ତ କାର୍ଯ୍ୟକ୍ରମ ୩୧ ଅକ୍ଟୋବରରୁ ୬ ନଭେମ୍ବର ପର୍ଯ୍ୟନ୍ତ ପାଳନ ହେବ ବୋଲି ବ୍ୟାଙ୍କ ପକ୍ଷରୁ କୁହାଯାଇଛି।

ଫୁଟ୍‌ସପ୍

ଜନ୍ମଦିନରେ 'ପଠାନ୍' ଟିଜର ଦେଖାଇଲେ କିଙ୍ଗ୍ ଖାନ୍

ମୁମ୍ବାଇ

ବୁଧବାର ବଲିଉଡ୍ ଅଭିନେତା ଶାହାରୁଖ ଖାନ୍‌ଙ୍କ ଜନ୍ମଦିନ ଅବସରରେ ରିଲିଜ ହୋଇଛି ତାଙ୍କ ଆଗାମୀ ଫିଲ୍ମ 'ପଠାନ'ର ଟିଜର। ୪ ବର୍ଷ ପରେ ଶାହରୁଖ ଇଣ୍ଡଷ୍ଟ୍ରିକୁ କମ୍‌ବ୍ୟାକ୍ କରିବାକୁ ଯାଉଛନ୍ତି। ୫୭ତମ ଜନ୍ମଦିନ ଅବସରରେ ଶାହରୁଖଙ୍କ ଅପ୍ କମିଙ୍ଗ ଫିଲ୍ମ ପଠାନର ଟିଜର ରିଲିଜ୍ ହୋଇଛି । ୨୦୨୩ ରେ ପଠାନ୍ ମୁକ୍ତିଲାଭ କରିବ। ତେବେ 'ପଠାନ'ର ଟିଜର୍ ଫ୍ୟାନ୍ସଙ୍କୁ ପସନ୍ଦ ଆସିଥିବା କୁହାଯାଉଛି। ୟଶରାଜ ବ୍ୟାନ୍‌ରରେ ଏହି ଫିଲ୍ମରେ ଭରପୁର ଆକ୍ସନ, ସସ୍‌ପେନ୍ସ ଓ ଶାହାରୁଖଙ୍କ ଦମଦାର ଆକ୍ଟିଂ ଦେଖିବାକୁ ମିଳିବ । ଫିଲ୍ମରେ ଶାହରୁଖଙ୍କ ବ୍ୟତିତ ଅଭିନେତ୍ରୀ ଦୀପିକା ପାଦୁକୋନ ଓ ଅଭିନେତା ଜନ ଆବ୍ରାହମ ମଧ୍ୟ ଦେଖାଯିବେ। ଫିଲ୍ମର ଟିଜରକୁ ଶାହାରୁଖ ନିଜ ଟ୍ୱିଟର ପେଜ୍‌ରେ ଶେୟାର କରି ଲେଖିଛନ୍ତି, ଆପଣମାନେ ନିଜ ନିଜର ସିଟ ବେଲ୍ଟ ବାନ୍ଧି ନିଅନ୍ତୁ। ପଠାନ୍ ଟିଜର୍ ଏବେ ଆପଣଙ୍କ ସାମ୍ନାରେ! ଆପଣମାନେ ୨୫ ଜାନୁଆରୀରେ ନିଜର ନିକଟତର ଫିଲ୍ମ ହଲ୍‌ରେ ଫିଲ୍ମକୁ ଦେଖିପାରିବେ'। ଫିଲ୍ମଟି ହିନ୍ଦୀ ଭାଷା ଛଡ଼ା ତାମିଲ ଓ ତେଲୁଗୁ ଭାଷାରେ ମଧ୍ୟ ରିଲିଜ ହେବ। ଟିଜର୍ ରିଲିଜ ହେବା ପରେ ଫ୍ୟାନ୍ସଙ୍କ ମନରେ ବେଶ ଉତ୍ସାହ। ଫିଲ୍ମଟି ସୁପରହିଟ ହେବ ବୋଲି ଆଶା କରାଯାଉଛି । ପୂର୍ବରୁ ମଧ୍ୟ ବହୁବାର ଶାହାରୁଖ ଦୀପିକା ଏକାଠି ସ୍କ୍ରିନ ସେୟାର କରିସାରିଛନ୍ତି ଏବଂ ଦର୍ଶକ ମଧ୍ୟ ଏହି ଯୋଡ଼ିକୁ ବେଶ ଭଲ ପାଇବା ଦେଇଛନ୍ତି। ସୁପରଷ୍ଟାର ସଲମାନ ଖାନ୍‌ଙ୍କୁ ମଧ୍ୟ ଫିଲ୍ମରେ ଦେଖିବାକୁ ମିଳିବ। ତେବେ ଜନ୍ମ ଦିବ ଅବସରରେ ମଙ୍ଗଳବାର ମଧ୍ୟ ରାତ୍ରୀରୁ କିଙ୍ଗ୍ ଖାନ୍‌ଙ୍କ ଫ୍ୟାନ୍ସମାନେ ତାଙ୍କୁ ବଧେଇ ଦେବା ଆରମ୍ଭ କରିଥିଲେ।

ବିବାହ କଲେ ମାରିଏନା, ଫେବିଓଲା

ୱାଶିଂଟନ୍

ସୁନ୍ଦରୀ ଜଗତରେ ଚର୍ଚ୍ଚା

ସମଲିଙ୍ଗୀ ସମ୍ପର୍କକୁ ଅନେକ ଦେଶ ସ୍ୱୀକୃତି ଦେବା ପରେ ଅନେକେ ଏବେ ନିଜ ରିଲେଶନ୍‌ଶିପ୍ ଷ୍ଟାଟସ୍‌କୁ ସର୍ବସମ୍ମୁଖରେ ପ୍ରକାଶ କରିବା ଆରମ୍ଭ କରିଛନ୍ତି। ତେବେ ସୁନ୍ଦରୀଙ୍କ ଜଗତରେ ଏବେ ଏହି ସମ୍ପର୍କକୁ ନେଇ ଜୋର୍ ଚର୍ଚ୍ଚା ଆରମ୍ଭ ହୋଇଛି । ବର୍ଷ ୨୦୨୦ର ମିସ୍ ଗ୍ରାଣ୍ଡ ଆର୍ଜେଣ୍ଟିନା ମାରିଆନା ଭରେଲା ଏବଂ ସିମ୍ ଗ୍ରାଣ୍ଡ ପୁଏରତୋ ରିକୋ ଫାବିଓଲା ଖୁବ୍ ଶୀଘ୍ର ବିବାହ ବନ୍ଧନରେ ବାନ୍ଧି ହୋଇଛନ୍ତି। ବାହାଘରକୁ ନେଇ ଏହି ଦୁଇ ସୁନ୍ଦରୀ ସୋସିଆଲ ମିଡିଆରେ ଏକ ଭିଡିଓ ଶେୟାର କରିଛନ୍ତି। ଦୁହେଁ ପରସ୍ପରକୁ ମୁଦି ପିନ୍ଧାଉଥିବା ଜାରି ଭିଡିଓରେ ଦେଖିବାକୁ ମିଳିଛି। ଦୁହେଁ ପୁରତୋ ରିକୋର ଏକ ମ୍ୟାରେଜ୍ ଭେନ୍ୟୁ ସମ୍ମୁଖରେ ଛିଡ଼ା ହୋଇଥିବାବେଳେ ହ୍ୱାଇଟ୍ ଡ୍ରେସ୍ ପିନ୍ଧିଥିବା ଫଟୋରେ ନଜରକୁ ଆସିଛନ୍ତି। ଏକାଧିକ ବର୍ଷ ନିଜ ସମ୍ପର୍କକୁ ଗୋପନ ରଖିବା ପରେ ଆମେ ଏହାକୁ ସର୍ବସମ୍ମୁଖକୁ ଆଣିଛୁ। ମିସ୍ ଗ୍ରାଣ୍ଡ ଇଣ୍ଟରନ୍ୟାଶନାଲ କାର୍ଯ୍ୟକ୍ରମରେ ଯ

ସଂକ୍ଷେପରେ

କାର୍ ଦୁର୍ଘଟଣାରେ ୨ ଗୁରୁତର

ସାରସକଣା,୨।୧୧(ଡି.ଏନ.ଏ.): ମୟୂରଭଞ୍ଜ ଜିଲା ଝାରପୋଖରିଆ ଥାନା ଅଧିନ ୧୮ନଂ. ଜାତୀୟ ରାଜପଥର ସଂକୁଚା ନିକଟରେ ବୁଧବାର ରାତିରେ ଏକ କାର ଉପରେ ଅନ୍ୟ ଏକ କାର ଚଢ଼ିଯିବାରୁ ଜଣେ ଶିଶୁଙ୍କ ସମେତ ୨ଜଣ ଗୁରୁତର ହୋଇଛନ୍ତି। ଝାରପୋଖରିଆ ପଟୁ ଯାଉଥିବା ଏକ କାର ଭାରସାମ୍ୟ ହରାଇ ରାସ୍ତା କଡ଼ରେ ଛିଡ଼ା ହୋଇଥିବା ଅନ୍ୟ ଏକ କାର ଉପରେ ଚଢ଼ି ଯାଇଥିଲା। ପୋଲିସ ତଦନ୍ତ ଜାରି ରଖିଛି। ଆହତଙ୍କ ପରିଚୟ ଜଣାପଡ଼ିନାହିଁ।

ବିଜେଡିର ଜନସମ୍ପର୍କ ପଦଯାତ୍ରା

ଭଦ୍ରକ ଅଫିସ,୨।୧୧: ବିଜେଡିର ଜନସମ୍ପର୍କ ପଦଯାତ୍ରା ବୁଧବାର ଶେଷଦିନରେ ଭଦ୍ରକ ଜିଲା ବନ୍ତ ବ୍ଲକ୍ ବିଟିପୁର ପଞ୍ଚାୟତରେ ଅନୁଷ୍ଠିତ ହୋଇଯାଇଛି। ଆଗରପଡ଼ା ଜଗନ୍ନାଥ ମନ୍ଦିରରେ ପୂଜାର୍ଚ୍ଚନା କରିବା ପରେ ୮ ନଂ. ୱାର୍ଡରୁ ପଦଯାତ୍ରା ଆରମ୍ଭ ହୋଇ ଆଗରପଡ଼ା ବଜାର, ସାନରାଉତରାପୁରା, ଘୁଷୁରୀମଙ୍ଗା ପଡ଼ିଆରେ ଶେଷ ହୋଇଥିଲା। ପଦଯାତ୍ରାରେ ଜିଲା ପରିଷଦ ଅଧକ୍ଷ ପ୍ରଫୁଲ୍ଲ ଜେନା, ବନ୍ତ ବ୍ଲକ୍ ଅଧକ୍ଷ ମନୋରଞ୍ଜନ ଘଡ଼େଇ, ବିଟିପୁର ସରପଞ୍ଚ ସୁଭଦ୍ରା ସିଂହ, ସମିତିସଭ୍ୟ ଜ୍ୟୋତିମୟୀ ପଣ୍ଡା, ବ୍ଲକ୍ ଯୁବ ବିଜେଡି ସଭାପତି ସତ୍ୟସାଧନ ବେଜ, ପୂର୍ବତନ ସମିତିସଭ୍ୟ ଭିଷ୍ମେଶ୍ୱର ଦାସ, ଯୁବନେତା ଅଶୋକ ପାଣିଗ୍ରାହୀ, ସପନ ସିଂହ ପ୍ରମୁଖ ସାମିଲ ହୋଇ ରାଜ୍ୟ ସରକାରଙ୍କ ଜନକଲ୍ୟାଣକାରୀ ଯୋଜନା ବିଷୟରେ ଲୋକଙ୍କୁ ଅବଗତ କରାଇଥିଲେ।

ଆନନ୍ଦପୁର ପୌର ଅଧିକାରୀଙ୍କ ବଦଳି

ଆନନ୍ଦପୁର,୨।୧୧(ସ୍ୱ.ପ୍ର.): କେନ୍ଦୁଝର ଜିଲା ଆନନ୍ଦପୁର ପୌର ଅଧିକାରୀ ଲଳାଟ ନାୟକଙ୍କ ବଦଳି ହୋଇଛି। ରାଜସ୍ୱ ଓ ବିପର୍ଯ୍ୟୟ ପରିଚାଳନା ବିଭାଗ ଚିଠି (ନଂ ୩୭୧୭୯/୨ ନଭେମ୍ବର ୨୦୨୨ ଅନୁଯାୟୀ ଅଧିକାରୀଙ୍କୁ ଦେବଗଡ଼ ଜିଲାପାଳଙ୍କ କାର୍ଯ୍ୟାଳୟର ସହକାରୀ ଜିଲାପାଳ ଭାବେ ବଦଳି ହୋଇଛନ୍ତି। ପ୍ରକାଶ ଯେ, ପୌରପରିଷଦର କର୍ମଚାରୀ ଅଭାବ ଜନିତ ସମସ୍ୟାକୁ ନେଇ କାଉନ୍‌ସିଲରମାନେ ଦୀର୍ଘ ୭ ଦିନ କାଳ ତାଲାବନ୍ଦ ଆନ୍ଦୋଳନ ସହିତ ଧାରଣା ଦେଇଥିଲେ। ଏପରିକି ଆନନ୍ଦପୁର ବନ୍ଦ ଡାକରା ମଧ୍ୟ ଦେଇଥିଲେ। ଆନନ୍ଦପୁର ଉପଜିଲାପାଳ ଧାରଣାସ୍ଥଳରେ ପହଞ୍ଚି ପ୍ରତିଶ୍ରୁତି ଦେବା ପରେ ଆନ୍ଦୋଳନ ପ୍ରତ୍ୟାହୃତ ହୋଇଥିଲା। ବୁଧବାର ପୌରକାର୍ଯ୍ୟାଳୟ ସ୍ୱଭାବିକ ହୋଇଥିଲା। ମାତ୍ର ଅଧିକାରୀଙ୍କ ବଦଳୀ ପରେ କାଉନ୍‌ସିଲରମାନଙ୍କୁ ଶକ୍ତ ଧକ୍କା ଲାଗିଛି ବୋଲି ଆଲୋଚନା ହେଉଛି।

ନବାଗତ ଛାତ୍ରୀଛାତ୍ରଙ୍କୁ ସ୍ୱାଗତ

ଔପଦା, ୨।୧୧: ବାଲେଶ୍ୱର ଜିଲା ଔପଦା ବ୍ଲକ ତଳକିଆ ପଞ୍ଚାୟତ ଗେଟେଶ୍ୱର ସଂସ୍କୃତ ମହାବିଦ୍ୟାଳୟର ନବାଗତା ଛାତ୍ରୀଛାତ୍ରଙ୍କ ସ୍ୱାଗତ ଲାଗି ସମ୍ବର୍ଦ୍ଧନା ଉତ୍ସବ ପାଳନ କରାଯାଇଛି। ମୁଖ୍ୟଅତିଥି ଭାବେ ସାମାଜିକ କର୍ମୀ ଅନ୍ତର୍ଯ୍ୟାମୀ ନାୟକ ଯୋଗଦେଇ ଉତ୍ସବକୁ ଉଦ୍‌ଘାଟନ କରି ନବାଗତା ଛାତ୍ରୀଛାତ୍ରଙ୍କୁ ସଂସ୍କୃତ ଶିକ୍ଷାରେ ଶ୍ରଦ୍ଧା ରଖିବା ସହ ଜୀବନର ଠିକ୍‌ମାର୍ଗକୁ ଅନୁସରଣ କରିବା ପାଇଁ ପରାମର୍ଶ ଦେଇଥିଲେ। ମହାବିଦ୍ୟାଳୟ ଅଧକ୍ଷ ରମାକାନ୍ତ ପଣ୍ଡାଙ୍କ ସଭାପତିତ୍ୱରେ ଅଧାପକ କୈଳାସ ଚନ୍ଦ୍ର ମିଶ୍ର ସ୍ୱାଗତ ଭାଷଣ ଦେଇଥିଲେ। ଅନ୍ୟତମ ଅତିଥି ଭାବେ ଅଧାପକ ସନାତନ ଦାଶ, କମଳା କୁମାର ବାରିକ ଓ ପ୍ରତିମାରାଣୀ ନାୟକ ପ୍ରମୁଖ ବକ୍ତବ୍ୟ ପ୍ରଦାନ କରିଥିଲେ। ଅଧାପକ ଶରତ କୁମାର ମହାନ୍ତି ଧନ୍ୟବାଦ ଦେଇଥିଲେ। ମହାବିଦ୍ୟାଳୟ କର୍ମଚାରୀ ଗୋପାଳ ପ୍ରସାଦ ପଣ୍ଡା, ନଟବର ପାଣିଗ୍ରାହୀ ପ୍ରମୁଖ ସହଯୋଗ କରିଥିଲେ।

ବୃତ୍ତି ପରୀକ୍ଷାଫଳ ପ୍ରକାଶ

ଚମ୍ପୁଆ,୨।୧୧(ଡି.ଏନ୍.ଏ) କେନ୍ଦୁଝର ଚମ୍ପୁଆ ବ୍ଲକ୍‌ରେ ଚଳିତ ବର୍ଷ ଅନୁଷ୍ଠିତ ହୋଇଥିବା ପ୍ରାଥମିକ ମେଧା ବୃତି ପରୀକ୍ଷା ଫଳ ପ୍ରକାଶ ପାଇଛି। ଏଥିରେ ସରସ୍ୱତୀ ଶିଶୁ ବିଦ୍ୟାମନ୍ଦିର ରିମୁଳିର ଛାତ୍ରୀ ରଜସ୍ମିତା ମିଶ୍ର ପ୍ରଥମ ସ୍ଥାନ ଅଧିକାର କରିଥିବା ବେଳେ ଉତ୍କଳମଣୀ ବିଦ୍ୟାପୀଠ ପର୍ଶଳାର ଛାତ୍ର ଭବାନୀ ମହାନ୍ତ ଦ୍ୱିତୀୟ, ସରସ୍ୱତୀ ଶିଶୁ ବିଦ୍ୟାମନ୍ଦିର ଚମ୍ପୁଆର ଛାତ୍ରୀ ରୁପାଲି ଭାଗ୍ୟଶ୍ରୀ ମହାନ୍ତ ତୃତୀୟ, ଓଡ଼ିଶା ରାଜ୍ୟ ବିଗ୍ରେଡ୍ ସ୍କୁଲ୍ ହୃଦରାମପୁରର ଛାତ୍ର ଶୁକେସ କାଗୁଆ ଚତୁର୍ଥ, ଶିଶୁମନ୍ଦିର ରିମୁଳିର ଛାତ୍ର ଭାଗ୍ୟଜ୍ୟୋତି ମହାନ୍ତ ପଞ୍ଚମ, ସରକାରୀ ପ୍ରାଥମିକ ବିଦ୍ୟାଳୟ ଛାତ୍ରୀ ବିଶ୍ୱରୁପା ପ୍ରଧାନ ଷଷ୍ଠ ଏବଂ ସରକାରୀ ଉଚ୍ଚ ପ୍ରାଥମିକ ବିଦ୍ୟାଳୟ ଜାମୁଦଲକର ଛାତ୍ର ଅଭୟ ପ୍ରକାଶ ମହାନ୍ତ ସପ୍ତମ ସ୍ଥାନ ଅଧିକାର କରିଛନ୍ତି। ଏ ନେଇ ବ୍ଲକ୍ ଶିକ୍ଷା ଅଧିକାରୀ ଗୋବର୍ଦ୍ଧନ ନାଏକ ସୂଚନା ଦେଇଛନ୍ତି।

ନିର୍ବାଚନ ପର୍ଯ୍ୟବେକ୍ଷକଙ୍କୁ ଭାଜପାର ଅଭିଯୋଗ

ସମ୍ବେଦନଶୀଳ ବୁଥ୍ ତାଲିକାରେ ପ୍ରଶାସନିକ ପକ୍ଷପାତିତା

ଭଦ୍ରକ ଅଫିସ, ୨।୧୧

ଧାମନଗର ଉପନିର୍ବାଚନ ପରିଚାଳନାରେ ପ୍ରଶାସନିକ ଅଧିକାରମାନେ ଶାସକ ଦଳର ସପକ୍ଷରେ ଓ ଭାଜପା ବିରୋଧରେ କାର୍ଯ୍ୟ କରୁଥିବା ଅଭିଯୋଗ କରିଛି ଭାଜପା । ପୂର୍ବରୁ ପୋଲିସ ଶାସକ ଦଳ ସପକ୍ଷରେ ଟଙ୍କା ବାଣ୍ଟୁଥିବା ଘଟଣାରେ ରାଜ୍ୟ ଭାଜପା ସଭାପତି ଜିଲା ଏସ୍‌ପିଙ୍କ କାର୍ଯ୍ୟାଳୟ ସମ୍ମୁଖରେ ସତ୍ୟାଗ୍ରହ କରିଥିଲେ । ଭାଜପା ପକ୍ଷରୁ ୧୧୩ଟି ସମ୍ବେଦନଶୀଳ ଓ ଅତି ସମ୍ବେଦନଶୀଳ ବୁଥର ତାଲିକା ଜିଲାପାଳ ତଥା ଜିଲା ନିର୍ବାଚନ ଅଧିକାରୀଙ୍କୁ ଦିଆଯାଇଥିଲା। ସେଥିମଧ୍ୟରୁ ଜାଣିଶୁଣି ୫୪ଟି ବୁଥକୁ ବାଦ ଦିଆଯାଇଥିବା ଅଭିଯୋଗ ହୋଇଛି। ଏହା ମଧ୍ୟରେ ୮ଟି ହେଉଛି ଅତିସମ୍ବେଦନଶୀଳ ବୁଥ୍। ଏନେଇ ମଙ୍ଗଳବାର ବ୍ରହ୍ମଗିରି ବିଧାୟକଙ୍କ ନେତୃତ୍ୱରେ ଏକ ପ୍ରତିନିଧି ଦଳ ଜିଲାପାଳଙ୍କୁ ଦେଖା କରି ସେହି ବୁଥକୁ ସମ୍ବେଦନଶୀଳ ଓ ଅତିସମ୍ବେଦନଶୀଳ ତାଲିକାରେ ରଖିବା ପାଇଁ ଅନୁରୋଧ କରିଥିଲେ। ହେଲେ ଜିଲାପାଳ ତାହା କରିଲେ ନାହିଁ ଯାହାର ପ୍ରତିବାଦରେ ବୁଧବାର ରାଜ୍ୟ ଭାଜପା ସଭାପତି ସମୀର ମହାନ୍ତିଙ୍କ ନେତୃତ୍ୱରେ ଏକ ପ୍ରତିନିଧି ଦଳ କେନ୍ଦ୍ରୀୟ ନିର୍ବାଚନ ଅଧିକାରୀଙ୍କୁ ଭେଟି ଅଭିଯୋଗ କରିଛନ୍ତି। ସେହି ୮ଟି ଅତି ସମ୍ବେଦନଶୀଳ ବୁଥ ସବୁକୁ ଏବେ ସୁଦ୍ଧା ପ୍ରଶାସନ ଅତିରିକ୍ତ ସୁରକ୍ଷା ବ୍ୟବସ୍ଥାରେ ଆସୁଥିବା ବୁଥ ତାଲିକା ଭିତରେ କାହିଁକି ନେଉ ନାହାନ୍ତି ବୋଲି ମହାନ୍ତି ପ୍ରଶ୍ନ ଉଠାଇଛନ୍ତି । ଜିଲା ସାଧାରଣ ପ୍ରଶାସନ ଓ ପୋଲିସ ତୁରନ୍ତ ସେହି ସମସ୍ତ ବୁଥରେ କିଭଳି ଅବାଧ, ନିରପକ୍ଷ ଓ ଭୟମୁକ୍ତ ନିର୍ବାଚନ ପରିଚାଳନା ହୋଇପାରିବା ଏହାର ବ୍ୟବସ୍ଥା କରିବା ପାଇଁ ଭାଜପା ପକ୍ଷରୁ ଦାବି କରାଯାଇଛି। ଏହି ପ୍ରତିନିଧି ଦଳରେ ରାଜ୍ୟ ସାଧାରଣ ସମ୍ପାଦକ ପୃଥ୍ୱୀରାଜ ହରିଚନ୍ଦନ, ବିଧାୟକ ଲଳିତେନ୍ଦୁ ବିଦ୍ୟାଧର ମହାପାତ୍ର, ସନାତନ ବିଜୁଳି, ସମ୍ପାଦକ କାଳନ୍ଦୀ ସାମଲ, ମୁଖପାତ୍ର ଠାକୁର ରଣଜିତ ଦାସ, ମନୋଜ ମହାପାତ୍ର, ଅନିଲ ବିଶ୍ୱାଳ, ଗଣମାଧ୍ୟମ ସହ ସଂଯୋଜକ ସୁଜିତ ଦାସ ପ୍ରମୁଖ ଉପସ୍ଥିତ ଥିଲେ ।

'ସରକାରଙ୍କ ଯୋଜନା ଲୋକଙ୍କ ନିକଟରେ ପହଞ୍ଚାଅ'

ବାଲେଶ୍ୱର ଅଫିସ/ବାଲିଆପାଳ/ଭୋଗରାଇ/ ସୋର, ୨।୧୧ (ଡି.ଏନ.ଏ.)

ବାଲେଶ୍ୱର ସଦର ନିର୍ବାଚନମଣ୍ଡଳୀ ପକ୍ଷରୁ ଜନସମ୍ପର୍କ ପଦଯାତ୍ରା ସଦର ବ୍ଲକ ସିନ୍ଧିଆ ପଞ୍ଚାୟତଠାରେ ଅନୁଷ୍ଠିତ ହୋଇଯାଇଛି। ୨୫ନଂ. ଜିଲା ପରିଷଦ ଜୋନର ବିଭିନ୍ନ ପଞ୍ଚାୟତରୁ ପଦଯାତ୍ରା ବାହାରି ମୁରତା ସିନ୍ଧିଆ ପଡିଆଠାରେ ଅୟୋଜିତ ସାଧାରଣ ସଭାରେ ପହଞ୍ଚିଥିଲା। ଏଥିରେ ଶତାଧିକ ବିଜେଡି କର୍ମୀ ସାମିଲ ହୋଇଥିଲେ। ସାଧାରଣ ସଭାରେ ବିଜେଡି ସଦର ବ୍ଲକ ସଭାପତି ବସନ୍ତ ପଣ୍ଡା ସଭାପତିତ୍ୱ କରିଥିଲେ। ସଦର ବିଧାୟକ ସ୍ୱରୂପ କୁମାର ଦାସ ଯୋଗଦେଇ ବିଭିନ୍ନ ଜନକଲ୍ୟାଣ ଯୋଜନା ବାବଦରେ ଲୋକଙ୍କୁ ଅବଗତ କରିଥିଲେ। ବାଲେଶ୍ୱର ଜିଲା ପରିଷଦ ସଭାପତି ନାରାୟଣ ପ୍ରଧାନ, ସଦର ବ୍ଲକ ଅଧକ୍ଷା ସୁନୀତା ବେହେରା, ଜିଲା ପରିଷଦ ସଦସ୍ୟ ଗିରିଶ ଦତ୍ତ, ସଞ୍ଜୟ ସେଠୀ ଓ ସୋନାଲି ବିଶ୍ୱାଳ, ବାଲେଶ୍ୱରର ପୂର୍ବତନ ପୌର ଉପାଧକ୍ଷ ମନୋଜ ରାଉତ, ବିଜେଡି ଟାଉନ ମହିଳା ସଭାପତି ତଥା କାଉନସିଲର ମୀନା ମହାନ୍ତି, କାଉନସିଲର କାର୍ତ୍ତିକ ସାହୁ ଓ ସନ୍ଧ୍ୟାରାଣୀ ଜେନା, ବରିଷ୍ଠ ନେତା ରଞ୍ଜନ ବାଗ, ଯଯାତି ଦାସ ପ୍ରମୁଖ ପଦଯାତ୍ରାରେ ଯୋଗ ଦେଇଥିଲେ। ବାଲିଆପାଳ ବ୍ଲକ ବାଲିଆପାଳ ପଞ୍ଚାୟତରେ ବସ୍ତା ବିଧାୟକ ନିତ୍ୟାନନ୍ଦ ସାହୁଙ୍କ ଦ୍ୱାରା ବିଜେଡି ପକ୍ଷରୁ ଜନସମ୍ପର୍କ ପଦଯାତ୍ରା ଅନୁଷ୍ଠିତ ହୋଇଯାଇଛି। ଏହି ପଦଯାତ୍ରା ଖଗଡାପାଳ ଶିବମନ୍ଦିର ପରିସରରୁ ବାହାରି ବାଲିଆପାଳ ପୂର୍ତ୍ତ ବିଭାଗ ଡାକବଙ୍ଗଳା ପର୍ଯ୍ୟନ୍ତ ଯାଇଥିଲା। ଭୋଗରାଇ ବ୍ଲକ ଥାନା ଛକ ମାଛ ମାର୍କେଟଠାରେ ଜନସମ୍ପର୍କ ପଦଯାତ୍ରା ଆୟୋଜିତ ହୋଇଥିଲା। ଭୋଗରାଇ ବିଜେଡି ଶାଖାର ସଭାପତି ରମାକାନ୍ତ କରଣଙ୍କ ସଭାପତିତ୍ୱ କରିଥିଲେ। ବରିଷ୍ଠନେତା ନଳିନୀକାନ୍ତ ସେଠୀ, ସମ୍ମାନନୀୟ ଅତିଥି ଭାବେ ବ୍ଲକ ଚେୟାରମ୍ୟାନ ପ୍ରବୀର କୁମାର ଗିରି ଯୋଗ ଦେଇଥିଲେ। ସୋର ବିଜେଡି ପକ୍ଷରୁ ମ୍ୟୁନିସିପାଲିଟିରେ ଏକ ବିଶାଳ ପଦଯାତ୍ରା ବିଧାୟକ ପର୍ଶୁରାମ ଧଡାଙ୍କ ନେତୃତ୍ୱରେ ଆୟୋଜିତ ହୋଇଥିଲା।

ବିଜେଡି ଜନସମ୍ପର୍କ ପଦଯାତ୍ରା ସାଧାରଣ ସଭାରେ ଉପସ୍ଥିତ ନେତାଗଣ ।

ଶିଳ୍ପ ପୁନରୁଦ୍ଧାର ପାଇଁ ୧୪ରୁ ଆମରଣ ଅନଶନ

ଶିଳ୍ପ ପୁନରୁଦ୍ଧାର ପାଇଁ ଆୟୋଜିତ ଖବରଦାତା ସମ୍ମିଳନୀ।

ବାଲେଶ୍ୱର ଅଫିସ, ୨।୧୧

ବାଲେଶ୍ୱର ଜିଲାରେ ଥିବା ବୃହତ ଶିଳ୍ପ ଅନୁଷ୍ଠାନଗୁଡିକ ଦୀର୍ଘଦିନ ଧରି ବନ୍ଦ ହୋଇ ଯାଇଥିବାରୁ ହଜାର ହଜାର ଲୋକ ଜୀବିକା ହରାଇ ଆର୍ଥିକ ଅନାଟନ ମଧ୍ୟରେ ବସବାସ କରୁଛନ୍ତି। ସରକାରଙ୍କଠାରେ ବାରମ୍ବାର ଲିଖିତ ଜଣାଇବା ପରେ କୌଣସି ସୁଫଳ ମିଳୁନାହିଁ। ଏହାର ପ୍ରତିବାଦରେ ଯୁବନେତା ବିକ୍ରମ ପଣ୍ଡାଙ୍କ ନେତୃତ୍ୱରେ ଅସନ୍ତା ୧୪ ତାରିଖରେ ଜିଲାପାଳଙ୍କ ଅଫିସ ପରିସରରେ ଅମରଣ ଅନଶନ କରାଯିବ ବୋଲି ବୁଧବାର ବାଲେଶ୍ୱର ସହରସ୍ଥିତ ଏକ ଘରୋଇ ହୋଟେଲ୍ ସମ୍ମିଳନୀ କକ୍ଷରେ ଆୟୋଜିତ ଏକ ଖବରଦାତା ସମ୍ମିଳନୀରେ ଉପସ୍ଥିତ ନେତୃବର୍ଗ ପ୍ରକାଶ କରିଛନ୍ତି। ବାଲେଶ୍ୱରର ସମସ୍ତ ବୁଦ୍ଧିଜୀବୀ, ରାଜନେତା, ଜନସାଧାରଣ, କ୍ଷତିଗ୍ରସ୍ତ ପରିବାରର ସଦସ୍ୟ, ସାମାଜିକ କର୍ମୀ, ଛାତ୍ର, ଯୁବକ, ମହିଳାଙ୍କ ସହଯୋଗ କାମନା କରିଛନ୍ତି ଖବରଦାତା ସମ୍ମିଳନୀରେ ଉପସ୍ଥିତ ମନୋଜ କୁମାର ନାୟକ, ଅରୁଣ ଜେନା, ସଂଯୁକ୍ତାରାଣୀ ବେହେରା ପ୍ରମୁଖ।

କେନ୍ଦୁଆପଦାରେ ବିଜେଡିର ଜନସମ୍ପର୍କ ପଦଯାତ୍ରା

ବନ୍ତ,୨।୧୧(ଡି.ଏନ୍.ଏ.)

ଭଦ୍ରକ ଜିଲା ବନ୍ତ ବ୍ଲକ ଅଧୀନ କେନ୍ଦୁଆପଦା ପଞ୍ଚାୟତରେ ବୁଧବାର ରାଜ୍ୟ ବିଜେଡି ସମ୍ପାଦକ ତଥା ବିଧାୟକ ପ୍ରତିନିଧି ଇ.ପ୍ରୟାସକାନ୍ତି ସାମଲଙ୍କ ପରାମର୍ଶ କ୍ରମେ ବିଜେଡି ପକ୍ଷରୁ ଜନସମ୍ପର୍କ ପଦଯାତ୍ରା ଅନୁଷ୍ଠିତ ହୋଇଯାଇଛି। ପଞ୍ଚାୟତ ବିଜେଡି ସଭାପତି ବିଜୟ କୁମାର ଖଟୁଆଙ୍କ ତତ୍ତ୍ୱାବଧାନରେ ଅନୁଷ୍ଠିତ ପଦଯାତ୍ରାରେ ବ୍ଲକ ଉପାଧକ୍ଷା ପ୍ରଗତିବାଳା ସ୍ୱାଇଁ, ପୂର୍ବତନ ଜିଲା ପରିଷଦ ସଭ୍ୟ ରବୀନ୍ଦ୍ର ଦାସ, ପୂର୍ବତନ ସରପଞ୍ଚ ଜୟନ୍ତ କୁମାର ସାମଲ, ଅକ୍ଷୟ ଦାସ, ଯୋଗେନ୍ଦ୍ର ସାହୁ, ପବିତ୍ର ଲେଙ୍କା, ଅଶୋକ ରାଉତ, ଅଭୟ ରାଉତ, କେଶବ ସ୍ୱାଇଁ, ସଞ୍ଜୟ ଦାସ, ଅଶ୍ୱିନ ରାଉତ, ରମେଶ ରାଉତଙ୍କ ସମେତ ଶତାଧିକ ମହିଳା ଓ ପୁରଷ ଯୋଗଦେଇ ଗାଁଗାଁ ବୁଲି ରାଜ୍ୟ ସରକାରଙ୍କର ଜନକଲ୍ୟାଣ ଯୋଜନା ସମ୍ପର୍କରେ ଲୋକଙ୍କୁ ଅବଗତ କରାଇଥିଲେ। ଏହି ପଦଯାତ୍ରା ପଛତୀରା ଗ୍ରାମରୁ ଆରମ୍ଭ ହୋଇ କଲେଜ ଛକଠାରେ ଶେଷ ହୋଇଥିଲା ।

ଚାଷୀଙ୍କ ପ୍ରଶ୍ନର ଉତ୍ତର ରଖିଲେ ଡାକ୍ତର

ଜିଲାସ୍ତରୀୟ ଗୋ-ସମ୍ବର୍ଦ୍ଧନା

ପାଟଣା,୨।୧୧(ସ୍ୱ.ପ୍ର.)

କେନ୍ଦୁଝର ଜିଲା ପାଟଣା ବ୍ଲକ୍‌କେନ୍ଦେଇପଶି ପଡ଼ିଆରେ ମଙ୍ଗଳବାର ଜିଲା ପ୍ରାଣୀ ଚିକିତ୍ସା ବିଭାଗ ପକ୍ଷରୁ ୭୧ତମ ଜିଲାସ୍ତରୀୟ ଗୋ ସମ୍ବର୍ଦ୍ଧନା ସଭା ଅନୁଷ୍ଠିତ ହୋଇଯାଇଛି। ଏହି ଅବସରରେ ଚାଷୀ ଓ ଡାକ୍ତରଙ୍କ ମଧ୍ୟରେ ଏକ ପ୍ରଶ୍ନୋତ୍ତର କାର୍ଯ୍ୟକ୍ରମ ଅନୁଷ୍ଠିତ ହୋଇଥିଲା। ଚମ୍ପୁଆ ଏସ୍‌ବିଭିଓ ଡା.ପ୍ରଶାନ୍ତ ମହାନ୍ତ, ବ୍ଲକ୍ ଭେଟିନାରୀ ଅଫିସର(ବିଡିଓ) ଡା. ପୁରୁଷୋତ୍ତମ ମିଶ୍ର, ସାହାରପଡ଼ା ଭିଏଏସ୍ ଡା. ଅନଙ୍ଗ ଦାଶ, ଘଟଗାଁ ବିଡିଓ ଡା. ସୁଶାନ୍ତ ସିଂ ପ୍ରମୁଖ ଚାଷୀମାନଙ୍କ ବିଭିନ୍ନ ପ୍ରଶ୍ନର ଉତ୍ତର ଦେଇଥିଲେ। ପାଟଣା ମଣ୍ଡଳ ପ୍ରାଣୀ ଚିକିତ୍ସା ଅଧିକାରୀ ବିଜୟ ସେଠୀଙ୍କ ସଂଯୋଜନା ଓ ଜିଲା ମୁଖ୍ୟ ପ୍ରାଣୀ ଚିକିତ୍ସାଧିକାରୀ ପ୍ରଫୁଲ୍ଲ ସାହୁଙ୍କ ଅଧକ୍ଷତାରେ ସଭା ହୋଇଥିଲା। ମୁଖ୍ୟଅତିଥି ଭାବେ ପାଟଣା ବିଧାୟକ ଜଗନ୍ନାଥ ନାଏକ, ମୁଖ୍ୟବକ୍ତା ଅବସରପ୍ରାପ୍ତ ଅଧାପକ ପ୍ରସନ୍ନ ପତି, ସମ୍ମାନିତ ଅତିଥି ଭାବେ ପାଟଣା ବ୍ଲକ ଅଧକ୍ଷା ସୁକାନ୍ତି ନାୟକ, ଉପାଧକ୍ଷା ବୀଣାପାଣି ନାୟକ, ଅତିରିକ୍ତ ଜିଲା ପ୍ରାଣୀ ଚିକିତ୍ସାଧିକାରୀ ଡା. ବିନୟ ଭୂଷଣ ମିଶ୍ର, ଜିଲା ପରିଷଦ ସଦସ୍ୟ ପ୍ରଫୁଲ୍ଲ ନାୟକ, କେନ୍ଦେଇପଶି ସରପଞ୍ଚ ମୀନାକ୍ଷୀ ନାଏକ, ସମିତିସଭ୍ୟ ପ୍ରଦୀପ ନାଏକ ପ୍ରମୁଖ ଯୋଗଦେଇଥିଲେ। ୫ ଶହରୁ ଊର୍ଦ୍ଧ୍ୱ ଗୋପାଳନକାରୀ ଯୋଗ ଦେଇଥିଲେ। ଗୋପାଳନ ପାଇଁ କେନ୍ଦେଇପଶିର ଚନ୍ଦ୍ରମୋହନ ମହାକୁଡ଼ ପ୍ରଥମ, ଦିବାକର ନାଏକ ଦ୍ୱିତୀୟ ଓ ଦୁର୍ଯ୍ୟୋଧନ ନାଏକ ତୃତୀୟ ସ୍ଥାନ ଅଧିକାର କରିଥିଲେ। ମୁଖ୍ୟଅତିଥିଙ୍କ ଦ୍ୱାରା ସେମାନଙ୍କୁ ସମ୍ବର୍ଦ୍ଧିତ କରାଯାଇଥିଲା।

ବାଲି ଉଠାଣକୁ ନେଇ ଗଣ୍ଡଗୋଳ

ସାରସକଣା,୨।୧୧(ଡି.ଏନ.ଏ.)

ମୟୂରଭଞ୍ଜ ଜିଲା ସାରସକଣା ତହସିଲ ଅଧୀନରେ ଲିଜସୂତ୍ରରେ ଦିଆଯାଇଥିବା କୁମ୍ଭୀରମୁଣ୍ଡି ସୈରାତରେ ବୁଧବାର ବାଲି ଉଠାଣକୁ ନେଇ ଗଣ୍ଡଗୋଳ ପରିସ୍ଥିତି ଉପୁଜିଥିଲା। ତହସିଲ ପକ୍ଷରୁ ୨ଟି ସୈରାତ ଲିଜ୍‌ସୂତ୍ରରେ ଦିଆଯାଇଛି। ବର୍ଷା ପାଇଁ ବାଲି ଉଠାଣ ବନ୍ଦ ରହିଥିଲା ବେଳେ ବୁଧବାର କୁମ୍ଭୀରମୁଣ୍ଡିସୈରାତରୁ ବାଲି ଉଠାଣ ନେଇ ତହସିଲ ପକ୍ଷରୁ ଚିପି ପ୍ରଦାନ କରାଯାଇଥିଲା। ମାତ୍ର ବାଲି ଉଠାଣ ପାଇଁ ଲିଜଧାରୀ ଚିପି ଧରି ସୈରାତ ନିକଟରେ ଅପେକ୍ଷା କରିଥିବା ସମୟରେ କିଛି ଯୁବକ ଚିପି ଦେଖାଇବାକୁ ଲିଜଧାରୀଙ୍କୁ କହିଥିଲେ। ମାତ୍ର ପ୍ରଶାସନିକ ଅଧିକାରୀଙ୍କ ବ୍ୟତୀତ ଅନ୍ୟ କାହାକୁ ଲିଜଧାରୀ ଚିପି ଦେଖାଇପାରିବେ ନାହିଁ ବୋଲି ସିଧାସଳଖ ମନା କରିଦେଇଥିଲେ। କିଛି ଲୋକଙ୍କ ନିଜସ୍ୱ ସ୍ୱାର୍ଥ ପୂରଣ ହେଉ ନ ଥିବାରୁ ଏଭଳି ପରିସ୍ଥିତିର ସମ୍ମୁଖୀନ କରିବା ପାଇଁ ପଡୁଛି ବୋଲି ପୋଲିସ ସମ୍ମୁଖରେ ଲିଜଧାରୀ ପ୍ରକାଶ କରିଥିଲେ। ଖବରପାଇ ଝାରପୋଖରିଆ ଥାନାଧିକାରୀ ଫନୀନ୍ଦ୍ର ଭୂଷଣ ନାଏକ ସଦଳବଳେ ଘଟଣାସ୍ଥଳରେ ପହଞ୍ଚି ଲିଜଧାରୀଙ୍କ ସହିତ କଥାବାର୍ତ୍ତା କରିଥିଲେ। ସମସ୍ତଙ୍କୁ ତହସିଲଦାରଙ୍କ ନିକଟକୁ ଯାଇ ଘଟଣାର ସମାଧାନ କରିବା ପାଇଁ ପ୍ରକାଶ କରିଥିଲେ। ତେବେ ବାଲି ଉଠାଣ ବନ୍ଦ ରହିଥିଲା ବେଳେ ଦୀର୍ଘ ସମୟ ପର୍ଯ୍ୟନ୍ତ ରାଜସ୍ୱ ବିଭାଗ ତରଫରୁ କେହି ଘଟଣାସ୍ଥଳରେ ପହଞ୍ଚି ନ ଥିଲେ।

OFFICE OF THE CHIEF DISTRICT MEDICAL & PUBLIC HEALTH OFFICER, SAMBALPUR
TENDER CALL NOTICE
No. 372 Date: 02.11.2022
No. E-591: Sealed tenders are invited from registered Firms/ Suppliers/Manufacturers/Authorized Distributors for supply of **1. Refreshment Items** for Odisha Blood Centre, DHH, Sambalpur to CDM & PHO, Sambalpur. Details regarding items and terms and conditions may be downloaded from **www.sambalpur.nic.in**. The tenders should reach the office of the undersigned by **Dt.16.11.2022 upto 5 P.M. through Speed Post/Registered Post/Courier/By Hand only**. The tender will be opened on the **Dt.17.11.2022 at 12 Noon**. The undersigned reserves the right to reject any or all the tenders without assigning any reason thereof.
Sd./- Chief District Medical & Public Health Officer, Sambalpur
OIPR-10049/11/0018/2223

GOVERNMENT OF ODISHA No. B-772
"e" PROCUREMENT NOTICE
WORKS DEPARTMENT
E-mail: ceroads.bbsr@gmail.com
Bid Identification No. CE-DPI&R-24/2022-23
1. The Chief Engineer (DPI & Roads), Odisha on behalf of Governor of Odisha invites percentage rate bids in double cover system in ONLINE MODE from eligible contractors for Road work as mentioned below:
2. Nature of Work : Road works
3. No. of Work : 2 Nos.
4. Tender Paper Cost : Rs.10,000.00
5. Class of Contractor : Special Class/Super Class
6. Available of bid document in the website : From 10.00 A.M. of 04.11.2022 to 5.30 P.M. of 19.11.2022
7. Date of opening of Bid : Dt.21.11.2022 at 11.30 A.M.
8. The bidders have to participate in ONLINE bidding only. Further details can be seen from the website: **https://tenderodisha.gov.in**. Any addendum/corr

ବିଏମ୍‌ଡି ଇଣ୍ଟରସେପ୍ଟର ପର୍ଯ୍ୟାୟ-୨ର ପରୀକ୍ଷଣ

ବାଲେଶ୍ୱର ଅଫିସ, ୨।୧୧: ପ୍ରତିରକ୍ଷା ଗବେଷଣା ଓ ବିକାଶ ସଙ୍ଗଠନ(ଡିଆରଡିଓ) ପକ୍ଷରୁ ପର୍ଯ୍ୟାୟ-୨ ବାଲିଷ୍ଟିକ ମିଶାଇଲ ଡିଫେନ୍ସ (ବିଏମ୍‌ଡି) ଇଣ୍ଟରସେପ୍ଟର ଏଡି-୧ର ପରୀକ୍ଷଣ ହୋଇଛି। ଭଦ୍ରକ ଜିଲା ଏପିଜେ ଅବଦୁଲ କଲାମ ଦ୍ୱୀପରୁ ବୁଧବାର ଏହି କ୍ଷେପଣାସ୍ତ୍ରର ପରୀକ୍ଷଣ କରାଯାଇଥିଲା। ଏଥିରେ ବିଭିନ୍ନ ସ୍ଥାନରେ ଥିବା ସମସ୍ତ ବିଏମ୍‌ଡି ଅସ୍ତ୍ର ପ୍ରଣାଳୀ ଉପକରଣକୁ ସାମିଲ କରାଯାଇଥିବା ବେଳେ ଏହା ସଫଳ ହୋଇଥିବା ବିଭାଗ ପକ୍ଷରୁ ସୂଚନା ଦିଆଯାଇଛି। ଏଡି-୧ ହେଉଛି ଏକ ଦୀର୍ଘ ଦୂରଗାମୀ ଇଣ୍ଟରସେପ୍ଟର ବା ପ୍ରତିରୋଧୀ କ୍ଷେପଣାସ୍ତ୍ର। ପରୀକ୍ଷଣ ସମୟରେ ମୁତୟନ ରାଡାର, ଟେଲିମେଟ୍ରି ଓ ଇଲେକ୍ଟ୍ରୋ ଅପ୍ଟିକାଲ ଟ୍ରାକିଂ ଷ୍ଟେସନ ସମେତ ସଂଖ୍ୟାଧିକ ରେଞ୍ଜ ସେନ୍ସର ଦ୍ୱାରା ସଂଗୃହୀତ ତଥ୍ୟ, କ୍ଷେପଣାସ୍ତ୍ର ପ୍ରଣାଳୀର ପ୍ରଦର୍ଶନକୁ ପ୍ରମାଣିତ କରିଥିଲା। ଏଡି-୧ର ସଫଳ ପରୀକ୍ଷଣ ସହ ଜଡ଼ିତ ସମସ୍ତ ସହଯୋଗୀଙ୍କୁ ପ୍ରତିରକ୍ଷା ମନ୍ତ୍ରୀ ରାଜନାଥ ସିଂ ଅଭିନନ୍ଦନ ଜଣାଇଛନ୍ତି। ସେ ଏହାକୁ ଏକ ଅଭିନବ ଇଣ୍ଟରସେପ୍ଟର ଭାବେ ଅଭିହିତ କରିବା ସହ ବିଶ୍ୱର ମାତ୍ର କେତୋଟି ରାଷ୍ଟ୍ର ନିକଟରେ ଏହି କ୍ଷେପଣାସ୍ତ୍ର ଉପଲବ୍ଧ ଥିବା କହିଛନ୍ତି। ଏହା ଦେଶର ବାଲିଷ୍ଟିକ କ୍ଷେପଣାସ୍ତ୍ର ପ୍ରତିରକ୍ଷା କ୍ଷମତାକୁ ଆହୁରି ସୁଦୃଢ଼ କରିବ ବୋଲି ପ୍ରତିରକ୍ଷା ମନ୍ତ୍ରୀ ଆଶା ପ୍ରକଟ କରିଛନ୍ତି। ଅପରପକ୍ଷେ ଏହି ସଫଳ ପରୀକ୍ଷଣ ପାଇଁ ପ୍ରତିରକ୍ଷା ଗବେଷଣା ଓ ବିକାଶ ବିଭାଗର ସଚିବ ଏବଂ ଡିଆରଡିଓର ଅଧ୍ୟକ୍ଷ ଡ. ସମୀର ଭି. କାମାତ୍ ନିଜର ସହଯୋଗୀଙ୍କୁ ଅଭିନନ୍ଦନ ଜଣାଇବା ସହ କହିଛନ୍ତି ଯେ, ବିଭିନ୍ନ ପ୍ରକାର ଟାର୍ଗେଟକୁ ଧ୍ୱଂସ କରିବାର କ୍ଷମତା ଏହି କ୍ଷେପଣାସ୍ତ୍ର ପ୍ରଣାଳୀ ନିକଟରେ ରହିଛି।

ମାସକୁ ୭୩ ହଜାର ରୋଗୀ ସୁବିଧା ପାଉଛନ୍ତି

ବିଜୁ ସ୍ୱାସ୍ଥ୍ୟ କଲ୍ୟାଣ ଯୋଜନାର ସମୀକ୍ଷା

- ସରକାର ଖର୍ଚ୍ଚ କରୁଛନ୍ତି ୧୬୫ କୋଟି
- ୫୦୦ ଘରୋଇ ହସ୍ପିଟାଲ ବିଏସ୍‌କେୱାଇ ଅନୁବନ୍ଧିତ

ଭୁବନେଶ୍ୱର,୨।୧୧(ବ୍ୟୁରୋ)

ବିଜୁସ୍ୱାସ୍ଥ୍ୟକଲ୍ୟାଣ ଯୋଜନା (ବିଏସ୍‌କେୱାଇ)ରେ ମାସକୁ ପ୍ରାୟ ୭୩ ହଜାର ରୋଗୀ ତାଲିକାଭୁକ୍ତ ହସ୍ପିଟାଲଗୁଡ଼ିକରେ ଚିକିତ୍ସା ପାଉଥିବା ବେଳେ ଏଥିପାଇଁ ରାଜ୍ୟ ସରକାର ମାସକୁ ୧୬୫ କୋଟି ଟଙ୍କା ଖର୍ଚ୍ଚ କରୁଛନ୍ତି। ମୁଖ୍ୟମନ୍ତ୍ରୀ ନବୀନ ପଟ୍ଟନାୟକ ବୁଧବାର ବିଜୁ ସ୍ୱାସ୍ଥ୍ୟ କଲ୍ୟାଣ ଯୋଜନାର ସମୀକ୍ଷା କରିଛନ୍ତି। ସମୀକ୍ଷାରୁ ଜଣାଯାଇଛି, ରାଜ୍ୟର ୯୬.୫ ଲକ୍ଷ ପରିବାରକୁ ଏହି ଯୋଜନାରେ ସ୍ମାର୍ଟ ହେଲ୍‌ଥ କାର୍ଡ ଯୋଗାଇ ଦିଆଯାଇଛି। ଏହାଦ୍ୱାରା ରାଜ୍ୟର ୩.୩୦ କୋଟି ଲୋକ ଉପକୃତ ହେଉଛନ୍ତି। ହିତାଧିକାରୀମାନଙ୍କ ଚିକିତ୍ସା ପାଇଁ ଘରୋଇ ହସ୍ପିଟାଲଗୁଡ଼ିକୁ ତାଲିକାଭୁକ୍ତ କରାଯାଇଛି। ଏଥିରେ ପ୍ରତି ପରିବାରକୁ ବାର୍ଷିକ ୫ ଲକ୍ଷ ଟଙ୍କା ପର୍ଯ୍ୟନ୍ତ ଚିକିତ୍ସା ସୁବିଧା ଦିଆଯାଉଛି। ମହିଳା ହିତାଧିକାରୀଙ୍କ କ୍ଷେତ୍ରରେ ଏହି ସୁବିଧା ୧୦ ଲକ୍ଷ ଟଙ୍କା ପର୍ଯ୍ୟନ୍ତ ମିଳିପାରୁଛି।

ବର୍ତ୍ତମାନ ସୁଦ୍ଧା ୫୦୦ ଘରୋଇ ହସ୍‌ପିଟାଲକୁ ତାଲିକାଭୁକ୍ତ କରାଯାଇଛି। ସେଥିମଧ୍ୟରୁ ୯୮ଟି ବାହାର ରାଜ୍ୟର। ରାଜ୍ୟ ବାହାରେ ଥିବା ହସ୍ପିଟାଲଗୁଡ଼ିକ ମଧ୍ୟରେ ଜାତୀୟ ସ୍ତରରେ ସୁନାମ ଅର୍ଜନ କରିଥିବା ଟାଟା ମେମୋରିଆଲ ହସ୍ପିଟାଲ, ସିଏମ୍‌ସି ଭେଲୋର, ଶଙ୍କର କ୍ୟାନ୍‌ସର ହସ୍ପିଟାଲ ବାଙ୍ଗାଲୋର, ନାରାୟଣ ହୃଦୟାଳୟ ହସ୍ପିଟାଲ, ଫର୍ଟିସ ହସ୍ପିଟାଲ, ଆପୋଲ ହସ୍ପିଟାଲ ଇତ୍ୟାଦି ରହିଛନ୍ତି। ୧୭ଟି ରାଜ୍ୟରେ ଏହି ହସ୍ପିଟାଲଗୁଡ଼ିକ ବିଏସ୍‌କେୱାଇ ଯୋଜନାରେ ସେବା ଯୋଗାଇ ଦେଉଛନ୍ତି। ବିଭିନ୍ନ ତାଲିକାଭୁକ୍ତ ଡାକ୍ତରଖାନାରେ ଚିକିତ୍ସାଧୀନ ହିତାଧିକାରୀମାନଙ୍କ ସହିତ ବିଏସ୍‌କେୱାଇ କର୍ତ୍ତୃପକ୍ଷ ସମ୍ପୂର୍ଣ୍ଣ ଯୋଗାଯୋଗରେ ଅଛନ୍ତି। ରୋଗୀଙ୍କ ସନ୍ତୋଷ ହାର ୯୭ ପ୍ରତିଶତ ରହିଛି ବୋଲି ସମୀକ୍ଷାରୁ ଜଣାଯାଇଛି। ଏଥିସହିତ ରୋଗୀମାନଙ୍କ ଆଡ୍‌ମିଶନ ତଥା ଅନ୍ୟାନ୍ୟ ସହାୟତା ପାଇଁ ଏହି ଘରୋଇ ହସ୍ପିଟାଲଗୁଡ଼ିକରେ ସ୍ୱାସ୍ଥ୍ୟମିତ୍ରମାନଙ୍କୁ ରଖାଯାଇଛି।

କୂଅରେ ପଡ଼ି ଗର୍ଭିଣୀ ହାତୀ ମୃତ

ମୃତ ହାତୀ।

ବିଶୋଇ,୨।୧୧(ଡି.ଏନ୍.ଏ.)

ମୟୂରଭଞ୍ଜ ଜିଲା ରାଇରଙ୍ଗପୁର ବନଖଣ୍ଡ ଅଧୀନ ବିଶୋଇ ବନ୍ୟପ୍ରାଣୀ ବନାଞ୍ଚଳ ସୀମାବର୍ତ୍ତୀ ଦଳେଇଡିହି ଗ୍ରାମ୍ୟ ଜଙ୍ଗଲ ନିକଟରେ ଥିବା ପରିତ୍ୟକ୍ତ କୂଅରେ ପଡ଼ି ଏକ ଗର୍ଭିଣୀ ହାତୀର ମୃତ୍ୟୁ ହୋଇଛି। ବନ କର୍ମଚାରୀଙ୍କ ଦ୍ୱାରା ମୃତଦେହ ଉଦ୍ଧାର ପରେ ବ୍ୟବଚ୍ଛେଦ କରାଯାଇଛି। ମୃତ ହାତୀର ବୟସ ୮ରୁ ୯ ବର୍ଷ ମଧ୍ୟରେ ହେବ ବୋଲି ଅନୁମାନ କରାଯାଉଛି। ମଙ୍ଗଳବାର ରାତିରେ ୬ଟି ହାତୀ ଧାନ ଖାଇବା ଲାଗି ପାହାଡ଼ରୁ ଓହ୍ଲାଇବା ସମୟରେ ସେଥିମଧ୍ୟରୁ ଉକ୍ତ ଗର୍ଭିଣୀ ହାତୀଟି କୂଅରେ ପଡ଼ି ଯାଇଥିବା ବନବିଭାଗ କହିଛି।

ସୂଚନା ଅନୁଯାୟୀ, ବୁଧବାର ସ୍ଥାନୀୟ ଅଞ୍ଚଳର ଜଣେ ଚାଷୀ ଉକ୍ତ ପରିତ୍ୟକ୍ତ କୂଅ ମଧ୍ୟରେ ହାତୀ ପଡ଼ିଥିବା ଦେଖି ସରଗଡ଼ା ବନାଞ୍ଚଳ କାର୍ଯ୍ୟାଳୟକୁ ଖବର ଦେଇଥିଲେ। ବନପାଳ ଜୀବନବଲ୍ଲଭ ପାତ୍ର, ରାଇରଙ୍ଗପୁର ବନଖଣ୍ଡ ଅଧିକାରୀ ନଳିନୀକାନ୍ତ ବେହେରାଙ୍କ ସମେତ ବିଶୋଇ ବନ୍ୟପ୍ରାଣୀ ବନାଞ୍ଚଳ ଅଧିକାରୀ ପ୍ରମୋଦ କୁମାର ସେଠୀ, ଏସିଏଫ୍ ନବୀନ ଚନ୍ଦ୍ର ନାଏକ, ବୈଦ୍ୟନାଥ ମାଝୀ, ରାଇରଙ୍ଗପୁର ରେଞ୍ଜ ଅଧିକାରୀ ସତ୍ୟବ୍ରତ ପଟ୍ଟନାୟକ ପ୍ରମୁଖ ଘଟଣାସ୍ଥଳରେ ପହଞ୍ଚି କୂଅ ମଧ୍ୟରୁ ହାତୀକୁ ଉଦ୍ଧାର କରିଥିଲେ। ପରେ ବିଜାତଳା ବ୍ଲକ ପ୍ରାଣୀ ଚିକିତ୍ସାଳୟ ଅଧିକାରିଣୀ ହାତୀକୁ ମୃତ ଘୋଷଣା କରିଥିଲେ।

ଦାଦନ ଶ୍ରମିକଙ୍କ ମୃତ୍ୟୁକୁ ନେଇ ଉତ୍ତେଜନା

- ମୃତଦେହ ନେଇ ଆସିଥିବା ଆମ୍ବୁଲାନ୍ସ, କର୍ମଚାରୀ ଅଟକ
- ନ୍ୟାୟ ଭିକ୍ଷା କଲେ ପରିବାର ଲୋକେ

ଚାନ୍ଦବାଲି,୨।୧୧(ଡି.ଏନ୍.ଏ.)

ଭଦ୍ରକ ଜିଲା ଚାନ୍ଦବାଲି ବ୍ଲକ ଭାଟପଡ଼ା ପଞ୍ଚାୟତ ଅନ୍ତର୍ଗତ ରାଉତପଡ଼ା ଗ୍ରାମର ଜଣେ ଯୁବକ ରାଜସ୍ଥାନକୁ ଦାଦନ ଖଟିବାକୁ ଯାଇଥିବା ବେଳେ ସେଠାରେ ତାଙ୍କର ମୃତ୍ୟୁ ହୋଇଛି। ମୃତଦେହ ଗାଁରେ ପହଞ୍ଚିବା ପରେ ଉତ୍ତେଜନା ପ୍ରକାଶ ପାଇଥିଲା। ପରିବାର ଲୋକେ ମୃତଦେହ ରଖି ନ୍ୟାୟ ଭିକ୍ଷା କରିଛନ୍ତି।

ସୂଚନା ଅନୁଯାୟୀ, ଉକ୍ତ ଗ୍ରାମର ମାଧବାନନ୍ଦ ଦାସଙ୍କ ପୁଅ ଅକ୍ଷୟ (୩୫) ପରିବାର ପ୍ରତିପୋଷଣ ପାଇଁ ଦାଦନ ଖଟିବାକୁ ରାଜସ୍ଥାନ ଯାଇଥିଲେ। ରାଜସ୍ଥାନର ଉଦୟପୁରଠାରେ ଠିକାଦାରି କରୁଥିବା ଘଣ୍ଟେଶ୍ୱର ଗୋପୀନାଥପୁର ଗ୍ରାମର ବୁଲୁ ସାହୁଙ୍କ ପାଖରେ କାର୍ଯ୍ୟ କରୁଥିଲେ। ୧୦ ଦିନ ଧରି ସେଠାରେ ଅକ୍ଷୟ ଜ୍ୱରରେ ପୀଡ଼ିତ ହୋଇଥିବା ବେଳେ ତାଙ୍କର ଠିକ୍ ଭାବେ ଚିକିତ୍ସା ହୋଇ ପାରି ନ ଥିଲା। ଚିକିତ୍ସା ଅଭାବରୁ ରବିବାର ତାଙ୍କର ମୃତ୍ୟୁ ହୋଇଥିବା ପରିବାର ଲୋକେ କହିଛନ୍ତି। ଠିକାଦାର ବୁଲୁ ମୃତଦେହକୁ ଆମ୍ବୁଲାନ୍ସ ଯୋଗେ ଗାଁକୁ ପଠାଇଥିବା ବେଳେ ମଙ୍ଗଳବାର ରାତି ପ୍ରାୟ ୨ଟା ବେଳେ ମୃତଦେହ ଗାଁରେ ପହଞ୍ଚିଥିଲା। ଅକ୍ଷୟଙ୍କ ମୃତ୍ୟୁ ପାଇଁ ପରିବାର ଲୋକେ ଠିକାଦାର ବୁଲୁ ସାହୁଙ୍କୁ ଦାୟୀ କରିଥିବା ବେଳେ ଉକ୍ତ ପରିବାରକୁ ନ୍ୟାୟ ଦାବିରେ ମୃତଦେହ ନେଇ ଆସିଥିବା ଆମ୍ବୁଲାନ୍ସ ସହ ୪ଜଣ କର୍ମଚାରୀଙ୍କୁ ଗ୍ରାମବାସୀ ଅଟକ ରଖିଥିବା ସୂଚନା ମିଳିଛି।

ଆମ୍ବୁଲାନ୍ସକୁ ଅଟକ ରଖିଥିବା ଗ୍ରାମବାସୀ।

ପ୍ରଧାନ ଶିକ୍ଷକ, ଶିକ୍ଷକ ନିଲମ୍ବିତ

ମଧ୍ୟାହ୍ନଭୋଜନ ଚାଉଳ ଦୋକାନରେ ବିକ୍ରି

ତେନ୍ତୁଳିଖୁଣ୍ଟି,୨।୧୧(ଡି.ଏନ୍.ଏ.)

ପିଲାଙ୍କ ମଧ୍ୟାହ୍ନଭୋଜନ ପାଇଁ ଆସିଥିବା ଚାଉଳ ବାହାରେ ବିକ୍ରି କରି ଦିଆଯାଉଛି। ଏଭଳି ଅଭିଯୋଗ ହେବାପରେ ତଦନ୍ତକରି ବିଇଓ ଜଣେ ପ୍ରଧାନ ଶିକ୍ଷକ ଏବଂ ଶିକ୍ଷକଙ୍କୁ ନିଲମ୍ବନ କରିଛନ୍ତି। ନବରଙ୍ଗପୁର ଜିଲା ତେନ୍ତୁଳିଖୁଣ୍ଟି ବ୍ଲକରୁ ଏଭଳି ଖବର ଆସିଛି।

ଟଭାପଦର ୟୁପି ସ୍କୁଲ ପରିଚାଳନା କମିଟି ସଭାପତି ହରେଶ ବାଘ ମଧ୍ୟାହ୍ନଭୋଜନ ପାଇଁ ଆସିଥିବା ୬ ପ୍ୟାକେଟ ଚାଉଳ ତେନ୍ତୁଳିଖୁଣ୍ଟିର ଏକ ଦୋକାନକୁ ବିକ୍ରି କରିବାକୁ ନେଇଥିଲେ। ଗାଁର ତ୍ରିନାଥ ବାଘ ଏହା ଦେଖି 'ଜୟ ତେନ୍ତୁଳିଖୁଣ୍ଟି ମାନବ ସେବା' ଗ୍ରୁପ୍‌ର ସହଯୋଗରେ ହରେଶଙ୍କୁ ଧରିଥିଲେ। ପରେ ତ୍ରିନାଥ ଏ ନେଇ ତେନ୍ତୁଳିଖୁଣ୍ଟି ଥାନାରେ ଲିଖିତ ଅଭିଯୋଗ କରିଥିଲେ। ଏହାପରେ ଚାଉଳକୁ ଜବତ କରାଯାଇଥିଲା। ଘଟଣାର ତଦନ୍ତ ପରେ ତେନ୍ତୁଳିଖୁଣ୍ଟି ବିଇଓ ସମରେନ୍ଦ୍ର ଭୌମିକ ବିଦ୍ୟାଳୟର ପ୍ରଧାନ ଶିକ୍ଷକ ଦାୟିତ୍ୱରେ ଥିବା ବନ୍ଧୁ ଜାନି ଏବଂ ଶିକ୍ଷକ ଜଗନ୍ନାଥ ନାୟକଙ୍କୁ ନିଲମ୍ବନ କରିଛନ୍ତି। ଅନ୍ୟପକ୍ଷରେ ସ୍କୁଲ ପରିଚାଳନା କମିଟିର ସଭାପତିଙ୍କ ବିରୋଧରେ ଗ୍ରାମବାସୀ ଥାନାରେ ଅଭିଯୋଗ କରିଥିବା ବେଳେ ଏ ନେଇ ପୋଲିସ ଏକ ମାମଲା ରୁଜୁକରି ତଦନ୍ତ ଜାରି ରଖିଥିବା ସୂଚନା ମିଳିଛି। ସେହିପରି ଏହି ସ୍କୁଲରେ ମଧ୍ୟାହ୍ନଭୋଜନ ଚାଉଳ ବିକ୍ରି ଘଟଣା ପ୍ରଥମ। ପୂର୍ବରୁ ମଧ୍ୟ ଏଭଳି ଚାଲିଥିଲା। ତାହାର ତଦନ୍ତ ହେବା ଆବଶ୍ୟକ ବୋଲି ଗ୍ରାମବାସୀ ଦାବି କରିଛନ୍ତି।

କଣ୍ଟା ଓଜନଠାରୁ ଅଧିକ ଲୁହାପଥର ପରିବହନ, ୧୨ ଟ୍ରକ୍ ଅଟକ

ଯୋଡ଼ା,୨।୧୧(ଡି.ଏନ୍.ଏ)

କେନ୍ଦୁଝର ଜିଲା ଯୋଡ଼ା ଖଣି ମଣ୍ଡଳରେ ଚୋରା ଖଣିଜ କାରବାରକୁ ରୋକି ହେଉନି। ବିଭିନ୍ନ ଉପାୟରେ ଲୁହାପଥର ଚୋରି ହେଉଛି। ମଙ୍ଗଳବାର ଏବଂ ବୁଧବାର ୨ଦିନରେ ଯୋଡ଼ା ଖଣି ମଣ୍ଡଳ ଅନ୍ତର୍ଗତ ଭଦ୍ରାସାହିସ୍ଥିତ ଓଡ଼ିଶା ମିନେରାଲ ଡେଭଲପ୍‌ମେଣ୍ଟ କମ୍ପାନୀ ଲିମିଟେଡ୍ (ଓଏମ୍‌ଡିସି) ଲୁହାପଥର ଖଣିରୁ ନିର୍ଦ୍ଧାରିତ ପରିମାଣଠାରୁ ଅଧିକ ଲୁହାପଥର ପରିବହନ ଅଭିଯୋଗରେ ଖଣି ବିଭାଗ ୧୨ ଟ୍ରକ୍‌କୁ ଅଟକ ରଖିଛି। ସମସ୍ତ ଟ୍ରକ୍‌ର କାଗଜପତ୍ର ଯାଞ୍ଚ କରାଯାଉଛି। ତଦନ୍ତ ପରେ ଆଇନ ଅନୁଯାୟୀ କାର୍ଯ୍ୟାନୁଷ୍ଠାନ ଗ୍ରହଣ କରାଯିବ ବୋଲି ଯୋଡ଼ା ଖଣି ଉପ ନିର୍ଦ୍ଦେଶକ ଦିନେଶ ଅଗ୍ରୱାଲ ସୂଚନା ଦେଇଛନ୍ତି।

ଓଏମ୍‌ଡିସି ଖଣିରୁ ସମ୍ବଲପୁରସ୍ଥିତ ଶ୍ୟାମ ମେଟାଲ ନାମକ କାରଖାନାକୁ ମଙ୍ଗଳବାର ଲୁହାପଥର ପରିବହନ ହେଉଥିଲା। ୯ଟି ଟ୍ରକ୍ ଲୁହାପଥର ବୋଝେଇ କରି ଗନ୍ତବ୍ୟସ୍ଥଳ ଅଭିମୁଖେ ଯାଉଥିବାବେଳେ ସନ୍ଦେହ ଉପୁଜିବାରୁ ଗନ୍ଧଲପଦା ସରକାରୀ ଓଜନ କଣ୍ଟାରେ ଲୁହାପଥରକୁ ପୁନର୍ବାର ଓଜନ କରାଯାଇଥିଲା। ଯାଞ୍ଚ ପରେ ୯ଟି ଟ୍ରକ୍‌ରେ ଅଧିକ ଲୁହାପଥର ବୋଝେଇ ହୋଇଥିବା ଖଣି ବିଭାଗ ଜାଣିବାକୁ ପାଇଥିଲା। ସେହିପରି ବୁଧବାର ମଧ୍ୟ ୩ଟି ଟ୍ରକ୍‌ରେ ଅନୁରୂପ ଲୁହାପଥର ଅଧିକ ବୋଝେଇ ହୋଇଥିବା ବିଭାଗ ଜାଣିବା ପରେ ଟ୍ରକକୁ ଅଟକ ରଖିଛି। ଏହି ସବୁ ଟ୍ରକ୍‌ରେ ଉନ୍ନତମାନର ଲୁହାପଥର ବୋଝେଇ ହୋଇଥିଲା। ପ୍ରତି ଟ୍ରକ୍‌ରେ ଖଣିର ନିଜସ୍ୱ ଓଜନ କଣ୍ଟାରେ ଓଜନ ହୋଇଥିବା ପରିମାଣରୁ ପ୍ରାୟ ୨ଟନ୍ ଅଧିକ ଲୁହାପଥର ବୋଝେଇ ହୋଇଥିବା ଜଣାପଡ଼ିଛି। ଯାଞ୍ଚ ପ୍ରକ୍ରିୟା ଚାଲିଛି। ଏହା ପରେ ଉକ୍ତ ଖଣିରୁ ପରିବହନ କରୁଥିବା ଠିକା ସଂସ୍ଥା ଉପରେ କାର୍ଯ୍ୟାନୁଷ୍ଠାନ ଗ୍ରହଣ କରାଯିବ। ଏଥିସହ ଉକ୍ତ ଟ୍ରକ୍‌ରୁ ଅଧିକ ବୋଝେଇ ଲୁହାପଥରକୁ ଖଲାସ କରାଯାଇ ଜରିମାନା କରାଯିବ ବୋଲି ଅଗ୍ରୱାଲ ପ୍ରକାଶ କରିଛନ୍ତି। ଖଣି ବିଷାରଦଙ୍କ ମତରେ ନିୟମ ଅନୁସାରେ ଖଣିର ନିଜସ୍ୱ କଣ୍ଟାରେ ଓଜନ କରାଯିବା ପରେ ସେହି ଅନୁସାରେ ଖଣିର ଅଧିକାରୀ ପରିବହନ ନିମନ୍ତେ ଟ୍ରାନ୍‌ଜିଟ ପାସ୍ ପ୍ରଦାନ କରିଥାନ୍ତି। ଏହାକୁ ବ୍ୟବସ୍ଥିତ କରିବା ପାଇଁ ଇଣ୍ଟିଗ୍ରେଟେଡ୍ ମାଇନିଂ ମିନେରାଲ୍ ମ୍ୟାନେଜମେଣ୍ଟ ସିଷ୍ଟମ(ଆଇ ଥ୍ରି-ଏମ୍‌ଏସ୍) ପ୍ରଯୁକ୍ତି ବିଦ୍ୟା ରହିଛି। ଏହାସତ୍ତ୍ୱେ ମଧ୍ୟ ଏଖଣିରୁ ଚୋରିକୁ ରୋକି ହେଉନି, ଯାହାକି ଗତ ୨ଦିନ ମଧ୍ୟରେ ୧୨ ଟ୍ରକ୍ ଅଟକ ଘଟଣାରୁ ସ୍ପଷ୍ଟ ହେଉଛି। ଲୁହାପଥର ଚୋରି ଘଟଣାର ଉଚ୍ଚସ୍ତରୀୟ ତଦନ୍ତ ହେବା ଆବଶ୍ୟକ ବୋଲି ଖଣି ବିଶେଷଜ୍ଞ ମତ ଦେଉଛନ୍ତି।

ସହର ପାର୍ଶ୍ୱବର୍ତ୍ତୀ ଅଞ୍ଚଳର ବିକାଶ କରାଯିବ

ଭୁବନେଶ୍ୱର, ୨।୧୧(ବ୍ୟୁରୋ)

ରାଜ୍ୟର ପ୍ରମୁଖ ସହରଗୁଡ଼ିକର ପାର୍ଶ୍ୱବର୍ତ୍ତୀ ଅଞ୍ଚଳରେ ଗମନାଗମନ ସହ ମୌଳିକ ସେବା ଭିତ୍ତିଭୂମି ବିକାଶ ନିମନ୍ତେ ମୁଖ୍ୟ ଶାସନ ସଚିବ ସୁରେଶ ଚନ୍ଦ୍ର ମହାପାତ୍ର ସମ୍ପୃକ୍ତ ବିଭାଗଗୁଡିକୁ ନିର୍ଦ୍ଦେଶ ଦେଇଛନ୍ତି। ଲୋକସେବା ଭବନ ସଭାଗୃହରେ ରାଜଧାନୀ ସମେତ ବଡ଼ ବଡ଼ ମହାନଗର ନିଗମ ଅଞ୍ଚଳର ବିକାଶ ସମ୍ବନ୍ଧିତ ଏକ ଉଚ୍ଚସ୍ତରୀୟ ବୈଠକ ବୁଧବାର ଅନୁଷ୍ଠିତ ହୋଇଯାଇଛି। ଏଥିରେ ଅଧ୍ୟକ୍ଷତା କରି ମୁଖ୍ୟ ଶାସନ ସଚିବ ଉପରୋକ୍ତ ନିର୍ଦ୍ଦେଶ ଦେଇଛନ୍ତି।

ଏହି ବୈଠକରେ ଗୃହ ଓ ନଗର ଉନ୍ନୟନ ପ୍ରମୁଖ ଶାସନ ସଚିବ ଜି. ମାଥିଭାଥାନନ୍ ସହରାଞ୍ଚଳ ବିକାଶ ପାଇଁ ଆନ୍ତଃ ବିଭାଗୀୟ ସମନ୍ୱୟ ବିଷୟ ଆଲୋଚନା ନିମନ୍ତେ ତଥ୍ୟ ଉପସ୍ଥାପନ କରିଛନ୍ତି। ରାଜ୍ୟର ଦୃଢ଼ ବର୍ଦ୍ଧିଷ୍ଣୁ ପ୍ରମୁଖ ସହର ଏବଂ ଏହାର ପାର୍ଶ୍ୱବର୍ତ୍ତୀ ଅଞ୍ଚଳଗୁଡିକରେ ସୁଗମ ଯୋଗାଯୋଗ ଉପରେ ଗୁରୁତ୍ୱାରୋପ କରି ମୁଖ୍ୟ ଶାସନ ସଚିବ କହିଛନ୍ତି, ବଡ଼ ବଡ଼ ସହରରେ ବିଭିନ୍ନ ପ୍ରକାର ନିଯୁକ୍ତି ଓ ଜୀବିକା ସୁଯୋଗ ସୃଷ୍ଟି ହୋଇଥାଏ। ବିଭିନ୍ନ ଆର୍ଥିକ ବର୍ଗର ଲୋକ ଏହାର ସୁଯୋଗ ନେଇଥାଆନ୍ତି। ଏହାଛଡ଼ା ନିଜର ବୃତ୍ତି, ଶିକ୍ଷା, ଚିକିତ୍ସା ଜମିଜମା ଖର୍ଦ୍ଦ-ବିକ୍ରି, ନ୍ୟାୟାଳୟ କାର୍ଯ୍ୟ, ଉତ୍ପାଦ ଦ୍ରବ୍ୟ ବିକ୍ରିବଟା ଓ ବାଣିଜ୍ୟ ଆଦିପାଇଁ ଅନେକ ଲୋକ ଦୈନିକ ସହରକୁ ଯିବା ଆସିବା କରିଥାଆନ୍ତି।

ତେଣୁ ପ୍ରମୁଖ ସହରର ପାର୍ଶ୍ୱବର୍ତ୍ତୀ ଅଞ୍ଚଳଗୁଡିକରେ ରାସ୍ତା ପ୍ରଶସ୍ତୀକରଣ ସହ ବିଭିନ୍ନ ମୌଳିକ ସେବାର ଉନ୍ନତି ପାଇଁ ଏକ ୫ ବର୍ଷିଆ କାର୍ଯ୍ୟ ଯୋଜନା ଚିଠା ପ୍ରସ୍ତୁତ କରିବା ନିମନ୍ତେ ପୂର୍ତ୍ତ, ଗ୍ରାମ୍ୟ ଉନ୍ନୟନ, ପଞ୍ଚାୟତିରାଜ ଓ ପାନୀୟ ଜଳଯୋଗାଣ ଏବଂ ଜଳ ସମ୍ପଦ ବିଭାଗକୁ ମୁଖ୍ୟ ଶାସନ ସଚିବ ନିର୍ଦ୍ଦେଶ ଦେଇଛନ୍ତି। ସହରକୁ ବିଭିନ୍ନ ଦିଗରୁ ସଂଯୋଗ କରୁଥିବା ରାସ୍ତାଗୁଡ଼ିକର ଚିହ୍ନଟକରି ସେସବୁର ତାଲିକା ପ୍ରସ୍ତୁତ କରିବା ପାଇଁ ନିର୍ଦ୍ଦେଶ ଦେଇଛନ୍ତି। ଚିହ୍ନିତ ରାସ୍ତାଗୁଡ଼ିକ ମଧ୍ୟରେ ଆନ୍ତଃ ସଂଯୋଗୀକରଣ ମାଧ୍ୟମରେ ଏକ ରୋଡ୍ ନେଟ୍ ୱର୍କ ସୃଷ୍ଟି କରାଯିବ। ମାସକ ମଧ୍ୟରେ ଏହି କାର୍ଯ୍ୟ ଯୋଜନା ତିଆରି କରିବାକୁ ଲକ୍ଷ୍ୟ ଧାର୍ଯ୍ୟ କରାଯାଇଛି। ପାନୀୟ ଜଳ ଓ ନର୍ଦ୍ଦମା ପାଇପ, ବିଭିନ୍ନ ପ୍ରକାର କେବୁଲ ଆଦି ନିମନ୍ତେ ସହର ମଧ୍ୟସ୍ଥ ରାସ୍ତାକୁ କାଟିବା, ପ୍ରଶସ୍ତୀକରଣ ନିମନ୍ତେ ଚିହ୍ନିତ ରାସ୍ତା, ଛକ ସ୍ଥାନରୁ ବିଦ୍ୟୁତ୍ ଓ ଟେଲିଫୋନ୍ ଆଦି ଖୁଣ୍ଟ ସ୍ଥାନାନ୍ତର କରିବା ଆଦି ବିଷୟରେ ବୈଠକରେ ସବିଶେଷ ଆଲୋଚନା ହୋଇଛି। ଭୁବନେଶ୍ୱରର ରସୁଲଗଡ଼ ଜଙ୍କସନ୍, କଳ୍ପନା ଛକ, ରବି ଟକିଜ୍ ଛକ ଓ ବେହେରାସାହି ଛକ ଆଦିର ପ୍ରଶସ୍ତୀକରଣ ନିମନ୍ତେ କ୍ଷେତ୍ରସ୍ତରୀୟ ସମସ୍ୟାର ସମାଧାନ ପନ୍ଥା ନିର୍ଣ୍ଣୟ କରାଯାଇଛି। ଉନ୍ନୟନ କମିଶନର ପ୍ରଦୀପ କୁମାର ଜେନା କହିଛନ୍ତି, ତଳେ ପାଇପ ଓ କେବୁଲ ନେବା ପାଇଁ ରାସ୍ତା କାଟିବା ଅନୁମତି ରାସ୍ତା ନିର୍ମାଣ ଏବଂ ରକ୍ଷଣାବେକ୍ଷଣ କରୁଥିବା ବିଭାଗ ଦେବେ। ରାସ୍ତାର ଏକ ନିର୍ଦ୍ଦିଷ୍ଟ ଅଂଶରେ ପାଇପ ବିଛା କାମ ସାରି ତୁରନ୍ତ ରାସ୍ତାକୁ ପୂର୍ବାବସ୍ଥାକୁ ଆଣିବା ପାଇଁ କାମ କରୁଥିବା ସଂସ୍ଥା ବା ବିଭାଗ ଦାୟୀ ରହିବେ ବୋଲି ସେ କହିଛନ୍ତି।

ଓଏସ୍‌ଏସ୍‌ସି ଦ୍ୱାରା ପୂରଣ ହେବ ୨,୧୬୯ ପଦବୀ

ଭୁବନେଶ୍ୱର, ୨।୧୧(ବ୍ୟୁରୋ)

ଓଡ଼ିଶା ଷ୍ଟାଫ୍ ସିଲେକ୍ସନ କମିଶନ ବା ଓଡ଼ିଶା କର୍ମଚାରୀ ପ୍ରବରଣ ଆୟ

କ୍ୟାମେରା ସହାୟିକାରୁ ନାୟିକା

ସାନା ଫତିମା ଶେଖ

ସୁପରହିଟ୍ ଫିଲ୍ମ 'ଦଙ୍ଗଲ'ରୁ ବଲିଉଡ୍ କ୍ୟାରିୟର ଆରମ୍ଭ କରିଥିଲେ ସାନା ଫତିମା ଶେଖ। ଭୂମିକାଟି ଥିଲା ବବିତା କୁମାରୀ। ହେଲେ ଫିଲ୍ମଟି ସତେଯେମିତି ତାଙ୍କୁ ମାଇଲେଜ ଦେବାକୁ ଅପେକ୍ଷା କରିଥିଲା। ପ୍ରଥମ ଫିଲ୍ମର ସଫଳତା ପରେ ସେ ଆଉ ପଛକୁ ଫେରି ଚାହିଁନାହାନ୍ତି। ଇତିମଧ୍ୟରେ ସେ ବେଶ୍ କେତୋଟି ହିନ୍ଦୀ ସିନେମାରେ ଅଭିନୟ କରିସାରିଲେଣି। ହେଲେ ବଡ଼ ପରଦାରେ ମୁହଁ ଦେଖାଇବାକୁ ତାଙ୍କୁ କମ୍ ପରିଶ୍ରମ କରିବାକୁ ପଡ଼ି ନ ଥିଲା। ପାଠପଢ଼ା ଶେଷ ହେବା ପରେ ସେ ବିଜ୍ଞାପନ ଶୁଟିଂ ସମୟରେ କ୍ୟାମେରା ସହାୟିକା ଭାବରେ କାମ କରିଥିଲେ। ଏହି ସମୟରେ ତାଙ୍କର କାଷ୍ଟିଂ ଡାଇରେକ୍ଟର ମୁକେଶ ଛାବ୍ରାଙ୍କ ସହ ଭେଟ ହୋଇଥିଲା। ପରବର୍ତ୍ତୀ ସମୟରେ ସେ ପାଦ ଥାପିଥିଲେ ଅଭିନୟ ଜଗତରେ। ଏ ପର୍ଯ୍ୟନ୍ତ ସେ ଅଭିନୟ କରିଥିବା ସିନେମାଗୁଡ଼ିକ ହେଉଛି– 'ଦଙ୍ଗଲ', 'ସିକ୍ରେଟ ସୁପରଷ୍ଟାର', 'ପଟାକା', 'ବଧାଇ ହୋ', 'ଫଟୋଗ୍ରାଫ', 'ଶକୁନ୍ତଳା ଦେବୀ', 'ଲୁଡୁ', 'ପାଗଲିୟତ', 'ମୀନାକ୍ଷୀ ସୁନ୍ଦରେଶ୍ୱର', 'ଲଭ ହଷ୍ଟେଲ', 'ହିଟ୍ ଦ ଫାଷ୍ଟ କେସ୍' ଏବଂ ନିର୍ମାଣାଧୀନ 'ଜଓ୍ୱାନ୍'।

ନୂଆ ସିନେମା

ମାନସୀ

ମାନସୀ ନାମ୍ନୀ ଝିଅର ଆଖିରେ ଆଖିଏ ସ୍ୱପ୍ନ। ହେଲେ ଜୀବନର ଚଲାପଥରେ ସେ ସାମନା କରିଛି ଅନେକ ସମସ୍ୟା। ଆଉ ସେଗୁଡିକୁ ସେ କିପରି ସମାଧାନ କରି ଆଗକୁ ଆଗଉଛି ତାହାକୁ ଆଧାର କରି ଗତି କରିଛି କାହାଣୀ। ଆଉ ଏଭଳି ଏକ ନାରୀକେନ୍ଦ୍ରିକ ସିନେମାର ମହୁରତ ନିକଟରେ ଶେଷ ହେବା ସହ ଶୁଟିଂ ଆରମ୍ଭ ହୋଇଯାଇଛି। ଏହାର ଟାଇଟଲ ରହିଛି 'ମାନସୀ'। ଉକ୍ତ ଚଳଚ୍ଚିତ୍ରର ଶୀର୍ଷକ ଭୂମିକାରେ ଅଭିନୟ କରୁଛନ୍ତି ଆଗଧାଡ଼ିର ଉପସ୍ଥାପିକା ଗୁଞ୍ଜି। ନିର୍ଦ୍ଦେଶନା ଭାର ସମ୍ଭାଳିଛନ୍ତି ପୂର୍ବରୁ ବେଶ୍ କେତୋଟି ଧାରାବାହିକ ଏବଂ ସିନେମାର ନିର୍ଦ୍ଦେଶନା ଦେଇସାରିଥିବା ଅଶୋକ ମଲ୍ଲିକ। ଶାରଳା ସିନେ ପ୍ରଡକ୍ସନ ବ୍ୟାନରରେ ଏହାର କାହାଣୀ, ଚିତ୍ରନାଟ୍ୟ ସହ ସଂଳାପ ରଚନା କରିଛନ୍ତି ଚର୍ଚ୍ଚିତ ଥିଏଟର ନାଟକ 'ନୀଳଶୈଳୀର ନାଟ୍ୟକାର ଶଙ୍କର ତ୍ରିପାଠୀ। ଏଥିରେ ସଂଯୋଜିତ ଗୀତଗୁଡ଼ିକୁ ସ୍ୱର ଦେଇଛନ୍ତି ପଣ୍ଡିତ ନାରାୟଣ ରଥ। ଫିଲ୍ମର ବିଭିନ୍ନ ଭୂମିକାରେ ଗୁଞ୍ଜିଙ୍କ ବ୍ୟତୀତ ଉପସ୍ଥାପକ ତଥା ଅଭିନେତା କେପି, ଦୁଷ୍ମନ୍ତ ପଣ୍ଡା, ଅଶୋକ ମଲ୍ଲିକ ଏବଂ କୈଳାସ ପାଣିଗ୍ରାହୀ ପ୍ରମୁଖ କଳାକାର ଅଭିନୟ କରିଛନ୍ତି।

(ବାମରୁ) କେପି, ଗୁଞ୍ଜି, ଦୁଷ୍ମନ୍ତ

ତଜର୍ମା କରୁଛନ୍ତି ଅକ୍ଷୟ

ଗତ କିଛିବର୍ଷ ଧରି ବଲିଉଡ୍‌ରେ ଅକ୍ଷୟ କୁମାର ରାଜ୍ କରୁଥିଲେ। ହେଲେ ଚଳିତ ବର୍ଷ ତାଙ୍କ ଅଭିନୀତ କେତୋଟି ସିନେମା ଫ୍ଲପ୍ ହେବା ପରେ ଏବେ ସେ ନିଜ କ୍ୟାରିୟରକୁ ନେଇ ସିରିୟସ ଅଛନ୍ତି। ଏପରି ନିକଟରେ ରିଲିଜ ହୋଇଥିବା 'ରାମସେତୁ' ମଧ୍ୟ ଆଶାନୁରୂପ ବିଜ୍‌ନେସ କରିପାରିନାହିଁ। ଏହାପୂର୍ବରୁ 'ରକ୍ଷାବନ୍ଧନ' ମଧ୍ୟ ତାଙ୍କୁ ନିରାଶ କରିଥିଲା। ହେଲେ ନିକଟରେ ସେ ପୁଣି ଚର୍ଚ୍ଚାର ଶିରୋନାମା ପାଲଟିଛନ୍ତି। ଶୁଣିବାକୁ ମିଳୁଛି ଯେ 'ହେରାଫେରି–୩' ପାଇଁ ସେ କୁଆଡ଼େ ୧୨୫ କୋଟି ପାରିଶ୍ରମିକ ଡିମାଣ୍ଡ କରିଛନ୍ତି। ଏପରି କି ଏଥିରେ ଆଦୌ କମ୍ପ୍ରୋମାଇଜ କରାଯିବ ନାହିଁ ବୋଲି ମଧ୍ୟ ଶୁଣାଇଦେଇଛନ୍ତି।

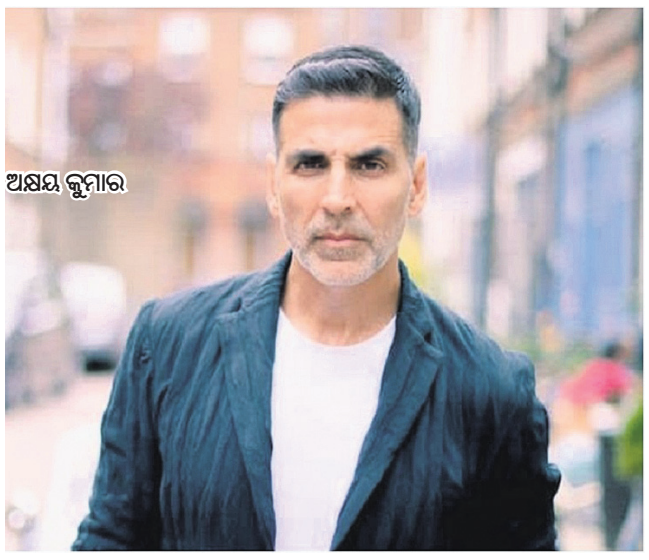
ଅକ୍ଷୟ କୁମାର

ମା କଣ୍ଟିତ ଦୁଃଖ ଭାଗଭବେତ

କୁମ୍ଭୀର ଏକ ଜଳଚର ପ୍ରାଣୀ। ହେଲେ ତା'ଠାରେ ଅନେକ ରୋଚକ କଥା ଲୁଚି ରହିଛି। ସେପରି ଏକ କୁମ୍ଭୀରକୁ ନେଇ ପ୍ରସ୍ତୁତ ହୋଇଛି ଏକ ସିନେମା 'ମା କଣ୍ଟିତ ଦୁଃଖଭାଗଭବେତ'। ଉକ୍ତ ଚିତ୍ରଟି ସଂସ୍କୃତ ଭାଷାରେ ନିର୍ମାଣ କରାଯାଇଛି। ସିନେମାଟିର ନିର୍ଦ୍ଦେଶନା ଦେଇଛନ୍ତି ଡ.ମାନସ ରଞ୍ଜନ ସାହୁ। ଏହାର ମୁଖ୍ୟ ଭୂମିକାରେ ଅଭିନୟ କରିଛନ୍ତି ଶାରଦା ସାଗର ମହାନ୍ତି, ଅଜିତ ରଣା ଏବଂ ତପନ କୁମାର ପ୍ରଧାନ। ସୁବର୍ଣ୍ଣପୁର ଜିଲାର କୁହିବାହାଲ ଓ ଦିଗଶିରା ଗ୍ରାମରେ ଏହି ଚଳଚ୍ଚିତ୍ରଟିର ଶୁଟିଂ କରାଯାଇଛି। ଏ ସମ୍ପର୍କରେ ନିର୍ଦ୍ଦେଶକ ମାନସ କହନ୍ତି, 'କୁମ୍ଭୀରର ଜୀବନୀକୁ ନେଇ ଏକଘଣ୍ଟା ଅବଧି ବିଶିଷ୍ଟ ଏପରି ଏକ ସିନେମାଟିଏ ନିର୍ମାଣ କରିଛି, ପୁଣି ସଂସ୍କୃତ ଭାଷାରେ। ଅବଶ୍ୟ ଏହାପୂର୍ବରୁ ମୁଁ 'ଅସ୍ମଶ୍ୟମ୍', 'ବିଦ୍ୟା' ଏବଂ 'ପରିବର୍ତ୍ତନମ୍' ଶୀର୍ଷକ ସଂସ୍କୃତ ଚଳଚ୍ଚିତ୍ରର ନିର୍ଦ୍ଦେଶନା ଦେଇସାରିଛି। ଏହି ଫିଲ୍ମର ଶୁଟିଂ ସମୟରେ କୁହିବାହାଲ ଏବଂ କୁମ୍ଭାରପଡ଼ା ଗ୍ରାମର ଗ୍ରାମବାସୀଙ୍କ ସହଯୋଗ ମୋତେ ଆହୁରି ଉତ୍ସାହିତ କରିଥିଲା। ଆଶା ରଖିଛି ଏହି ଫିଲ୍ମଟିକୁ ଦର୍ଶକ ଗ୍ରହଣ କରିବେ, ଯାହାଦ୍ୱାରା ମୋର ଶ୍ରମ ସାର୍ଥକ ହେବ।' ସୂଚନା ଯୋଗ୍ୟ ଡ. ସାହୁ ଓଡ଼ିଶା ଆଦର୍ଶ ବିଦ୍ୟାଳୟ, ଚନ୍ଦ୍ରପୁର, ଦେଓଗାଁ ବ୍ଲକ, ବଲାଙ୍ଗୀର ଜିଲାରେ ସଂସ୍କୃତ ଶିକ୍ଷକ ଭାବେ କାର୍ଯ୍ୟରତ ଥିବା ସହ ସଂସ୍କୃତଭାରତୀ ଓଡ଼ିଶାର ରାଜ୍ୟ ଶିକ୍ଷଣ ପ୍ରମୁଖ ଦାୟିତ୍ୱ ନିର୍ବାହ କରି ସଂସ୍କୃତ ଭାଷାର ପ୍ରଚାର ପ୍ରସାର ଦିଗରେ ନିଜକୁ ନିୟୋଜିତ ରଖିଛନ୍ତି। ଚିତ୍ରଟିର ଏଡିଟିଂ କାମ ଏବେ ଚାଲୁ ରହିଛି।

'ମା କଣ୍ଟିତ ଦୁଃଖଭାଗଭବେତ' ଚଳଚ୍ଚିତ୍ରରେ ମାନସ (ବାମ)

ଚ୍ୟାଲେଞ୍ଜିଂ ଭୂମିକାରେ ଚନ୍ଦନ

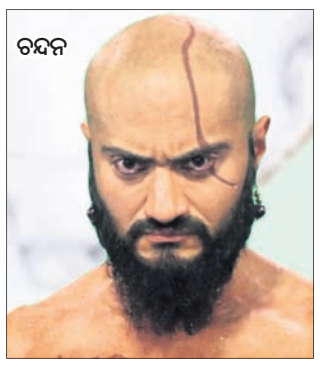
ଚନ୍ଦନ

ଅଭିନେତା ଚନ୍ଦନ ଏକ ଚ୍ୟାଲେଞ୍ଜିଂ ଭୂମିକାରେ ଦର୍ଶକଙ୍କ ସାମନାକୁ ଆସୁଛନ୍ତି। ଫିଲ୍ମଟିର ଟାଇଟଲ ରହିଛି 'କଳାପାହାଡ଼'। ଏହାର ଟାଇଟଲ ଭୂମିକାରେ ଅଭିନୟ କରୁଛନ୍ତି ସେ। ପୁଣି ଏହି ଭୂମିକା ପାଇଁ ତାଙ୍କୁ ଲଣ୍ଡା ହେବାକୁ ପଡିଛି ଏବଂ ତା'ସହ ଦାଢ଼ି ମଧ୍ୟ ବଢ଼ାଇଛନ୍ତି। ଇତିହାସ ପୃଷ୍ଠା ଲେଉଟାଇଲେ କଳାପାହାଡ଼ର ଛାତିଥରା କାର୍ଯ୍ୟ ଆଖି ସାମନାକୁ ଆସିଥାଏ। କ୍ରୂର ପ୍ରକୃତିର ବଶବର୍ତ୍ତୀ ହୋଇ ସେ କେତେ ମନ୍ଦିରକୁ ଛାରଖାର କରିଦେଇଛି ତା'ର ହିସାବ ନାହିଁ। ଏଭଳି ବ୍ୟକ୍ତିଙ୍କର ଜୀବନୀକୁ ନେଇ ଏହି ଫିଲ୍ମଟି ପ୍ରସ୍ତୁତ ହେଉଛି। ଏସ୍‌ଡିଡି ଏଣ୍ଟରଟେନମେଣ୍ଟ ବ୍ୟାନରରେ ଏହାର ଚିତ୍ରୋତ୍ତଳନ ସହ ପ୍ରଯୋଜନା କରିଛନ୍ତି ପ୍ରଦୀପ ସାହୁ। ନିର୍ଦ୍ଦେଶନା ଭାର ସମ୍ଭାଳିଛନ୍ତି ବି. ଶ୍ରୀବତ୍ସ। ଫିଲ୍ମର କ୍ରିଏଟିଭ ନିର୍ଦ୍ଦେଶକ ଅଛନ୍ତି ଦେବାଶିଷ ଜେନା। ଗୀତ ସହ ସଂଳାପ ରଚନା କରିଛନ୍ତି ଡା. ନିର୍ମଳ ନାୟକ। ସଂଯୋଜିତ ଗୀତଗୁଡିକୁ ସ୍ୱର ଦେଇଛନ୍ତି ମଳୟ ମିଶ୍ର। ଚଳଚ୍ଚିତ୍ରର ବିଭିନ୍ନ ଭୂମିକାରେ ଚନ୍ଦନଙ୍କ ବ୍ୟତୀତ ସ୍ମିତ୍ରା ମହାନ୍ତି, ଦେବୀ ବାରିକ, ଜୀବନ ପଣ୍ଡା, ଅଜୟ ପଟେଲ (ଛତିଶଗଡ଼), ଅଭିନବ ସିଂ, ଶ୍ରୀକୁମାର ଜେନା ଏବଂ ପବିତ୍ର ପଣ୍ଡା ପ୍ରମୁଖ କଳାକାର ଅଭିନୟ କରିଛନ୍ତି।

ଅତୀତରୁ

➤ଅଜିତ୍ ଦାସ ଏବଂ ମହାଶ୍ୱେତା ରାୟଙ୍କୁ ନେଇ ନିର୍ମିତ ହୋଇଥିଲା ଚଳଚ୍ଚିତ୍ର 'ବାଟ ଅବାଟ'। ବୃନ୍ଦାବନ ଜେନା ଏହାର ନିର୍ଦ୍ଦେଶନା ଦେଇଥିଲେ।

➤ଓଡ଼ିଆ ସିନେମା 'ଅକ୍ଷୟ ତୃତୀୟା'ର ବିଭିନ୍ନ ଭୂମିକାରେ ଅଭିନୟ କରିଥିଲେ ଶରତ ପୂଜାରୀ, ଅନିତା ଦାସ, ଦୀପା ସାହୁ, ପ୍ରସନ୍ନ ମିଶ୍ର ପ୍ରମୁଖ କଳାକାର। ଚିତ୍ରଟିର ନିର୍ଦ୍ଦେଶନା ଦେଇଥିଲେ ସୁଶୀଲ ମୁଖାର୍ଜୀ।

➤ଓଡ଼ିଆ ଚଳଚ୍ଚିତ୍ର 'ବତାସୀ ଝଡ଼'ର ନାୟକ ଭୂମିକାରେ ଦେଖାଦେଇଥିଲେ ଅକ୍ଷୟ ମହାନ୍ତି (କାଶ୍ୟପ)। ଆରତି ଦାସ ପ୍ରଯୋଜିତ ଏହି ଚିତ୍ରର ନିର୍ଦ୍ଦେଶକ ଥିଲେ ରମେଶ ମହାନ୍ତି। ଏଥିରେ କାଶୀ ରଥ, ଜୟାଙ୍କୁ ମଧ୍ୟ ଦେଖିବାକୁ ମିଳିଥିଲା।

➤ଓଡ଼ିଆ ସିନେମା 'କାଚଘର'ର ପ୍ରଯୋଜନା କରିଥିଲେ କାମିନୀ ତ୍ରିପାଠୀ। ଏହାର ନିର୍ଦ୍ଦେଶନା ଦାୟିତ୍ୱ ତୁଲାଇଥିଲେ ବ୍ୟୋମକେଶ ତ୍ରିପାଠୀ। ସଙ୍ଗୀତ ନିର୍ଦ୍ଦେଶନା ଦେଇଥିଲେ କାହ୍ନୁ ଦାସ। ଚିତ୍ରର ବିଭିନ୍ନ ଭୂମିକାରେ ଅଭିନୟ କରିଥିଲେ ସୁରେଶ, ଜ୍ୟୋତ୍ସ୍ନା, ବିନୋଦ, ବିନି ପ୍ରମୁଖ କଳାକାର।

➤ ଓଡ଼ିଆ ଚଳଚ୍ଚିତ୍ର 'ରକ୍ତ ଗୋଲାପ'ର ମୁଖ୍ୟ ଭୂମିକାରେ ଶ୍ରୀରାମ ପଣ୍ଡା ଏବଂ ବନଜା ମହାନ୍ତିଙ୍କୁ ଦେଖିବାକୁ ମିଳିଥିଲା।

କାଜଲଙ୍କ ରୋଲ୍ ମଡେଲ୍

ଦକ୍ଷିଣ ଭାରତୀୟ ସିନେମାରେ କାଜଲ ଅଗ୍ରୱାଲ ଏକ ପରିଚିତ ନାମ। ମାତ୍ର ବର୍ଷ କେଇଟା ଭିତରେ ସେ ନିଜର ଅଭିନୟ ଦକ୍ଷତା ଦେଖାଇବା ସହ ଦର୍ଶକଙ୍କ ହୃଦୟରେ ଏକ ସ୍ୱତନ୍ତ୍ର ସ୍ଥାନ ଅଧିକାର କରିସାରିଛନ୍ତି। ହେଲେ କାହା ଅଭିନୟରେ ଅନୁପ୍ରାଣିତ ହୋଇ ସେ ଆକ୍ଟିଂକୁ କ୍ୟାରିୟର କରିଛନ୍ତି ଜାଣନ୍ତି? ଏ ନେଇ କାଜଲ କହନ୍ତି, 'ଐଶ୍ୱର୍ଯ୍ୟା ରାୟଙ୍କ ଅଭିନୟ ମୋତେ ବେଶି ପ୍ରଭାବିତ କରିଛି। ତାଙ୍କ ଅଭିନୀତ ସମସ୍ତ ଫିଲ୍ମ ମୁଁ ଦେଖିଛି। ବିଶେଷଭାବରେ ତାଙ୍କର ନୀଳ ନୀଳ ଆଖି ମୋତେ କେତେ ଭଲ ଲାଗେ ତାହା ମୁଁ ଭାଷାରେ ବର୍ଣ୍ଣନା କରିପାରିବି ନାହିଁ।' ପାଠ ପଢ଼ିବା ସମୟରୁ କାଜଲ ମଡେଲିଂ ସହ ଜଡ଼ିତ ଥିଲେ। ମାସ୍ ମିଡିଆରେ ଡିଗ୍ରୀ ହାସଲ କରିଛନ୍ତି ଏହି ଅଭିନେତ୍ରୀ। କାଜଲଙ୍କର ବଲିଉଡ୍ କ୍ୟାରିୟର ଆରମ୍ଭ ହୋଇଥିଲା ୨୦୦୪ରୁ ଆଉ ଫିଲ୍ମର ଟାଇଟଲ ଥିଲା 'କ୍ୟୁଁ ହୋଗୟା ନା'। ସେ ଜିନ୍‌ସ, ଟି ଶାର୍ଟ ଏବଂ ଶାଢ଼ି ପିନ୍ଧିବାକୁ ପସନ୍ଦ କରିଥାଆନ୍ତି। ତାଙ୍କର ମନ ପସନ୍ଦର ଖାଦ୍ୟ ହେଲା ହାଇଦ୍ରାବାଦୀ ବିରିୟାନୀ।

କାଜଲ ଅଗ୍ରୱାଲ

ହୁମ୍ମା

ପରଦାରେ

ଡବଲ୍ ଏକ୍ସଏଲ୍

ମିରଟର ରାଜଶ୍ରୀ ଏବଂ ନୂଆଦିଲ୍ଲୀର ସାଇରା ଖାନ୍ନା। ଦୁଇ ସାଙ୍ଗଙ୍କ ବନ୍ଧୁତାକୁ ନେଇ ପ୍ରସ୍ତୁତ ହୋଇଛି ହିନ୍ଦୀ ସିନେମା 'ଡବଲ୍ ଏକ୍ସଏଲ୍'। ଉକ୍ତ ଚଳଚ୍ଚିତ୍ରଟି ଆସନ୍ତାକାଲି ଅର୍ଥାତ୍ ଶୁକ୍ରବାର ମୁକ୍ତିଲାଭ କରିବାକୁ ଯାଉଛି। ଏଥିରେ ଦୁଇ ବାନ୍ଧବୀ ଭୂମିକାରେ ସୋନାକ୍ଷୀ ସିହ୍ନା ଏବଂ ହୁମ୍ମା କ୍ୟୁରେସିଙ୍କୁ ଦେଖିବାକୁ ମିଳିବ। ଏହାର ପ୍ରଯୋଜନା କରିଛନ୍ତି ମୁଦ୍ଦାସର ଅଜିଜ ଏବଂ ଅଶ୍ୱିନୀ ଭର୍ଦ୍ଦେ। ଶାଶା ସିଂଙ୍କ ସହ ମିଶି ସେ ଏହାର କାହାଣୀ ମଧ୍ୟ ରଚନା କରିଛନ୍ତି। ଫିଲ୍ମଟିର ନିର୍ଦ୍ଦେଶନା ଦେଇଛନ୍ତି ସତରାମ ରମାନୀ। ସୋନାକ୍ଷୀ–ହୁମ୍ମାଙ୍କ ବ୍ୟତୀତ ଏଥିରେ ଜାହିର ଇକ୍‌ବଲ୍ ଏବଂ ମହତ ରାଘବେନ୍ଦ୍ର ପ୍ରମୁଖ ଭୂମିକାରେ ଅଭିନୟ କରିଛନ୍ତି। ଏହି ଚିତ୍ର ସମ୍ପର୍କରେ ହୁମ୍ମା କହନ୍ତି, 'ଏଥିରେ ଦୁଇ ଜଣଙ୍କ ବନ୍ଧୁତା କେତେ ନିବିଡ଼ ହୋଇପାରେ ତାହା ଦେଖିବାକୁ ମିଳିବ। ବନ୍ଧୁତାକୁ ନେଇ ଅନେକ ନୂଆ କଥା ଦର୍ଶକ ଏଥିରୁ ଜାଣିବାକୁ ପାଇବେ।' ଅନ୍ୟପକ୍ଷରେ ସୋନାକ୍ଷୀ ମଧ୍ୟ ଏହି ଫିଲ୍ମର ସଫଳତାକୁ ନେଇ ଆଶାବାଦୀ ଅଛନ୍ତି। ତେବେ ୨.୮ ଘଣ୍ଟା ଅବଧିବିଶିଷ୍ଟ ଏହି ଫିଲ୍ମଟି ବକ୍ସ ଅଫିସରେ କେତେ ସଫଳ ହେଉଛି ତାହା ଦେଖିବାକୁ ବାକି ରହିଲା।

ଧରିତ୍ରୀ
DHARITRI
www.orissakhabar.com/ www.dharitri.com ପୃଷ୍ଠା ୧୪ Press Regd. No. R.N. 21326/74 Postal Regd. No. BN/42/21-23. ବାଲେଶ୍ୱର, ଗୁରୁବାର, ନଭେମ୍ବର ୩/୨୦୨୨ Balasore, Thursday, November 3/ 2022

ଭାରତର ରୋମାଞ୍ଚକ ବିଜୟ

ଆଡିଲେଡ, ୨।୧୧(ପି.ଟି.)

ଆଡିଲେଡ ଓଭାଲ ଗ୍ରାଉଣ୍ଡରେ ବୁଧବାର ଲୋକେଶ ରାହୁଲ ଓ ବିରାଟ କୋହଲିଙ୍କ ପରେ ଦେଖିବାକୁ ମିଳିଲା ବର୍ଷାର ଖେଳ। ଭାରତ ୨୦ ଓଭରରେ ୬ ଉଇକେଟ ହରାଇ ୧୮୪ ରନ କରିଥିଲା। ୧୮୫ ରନ ବିଜୟ ଲକ୍ଷ୍ୟନେଇ ବାଂଲାଦେଶ ୭ ଓଭରରେ କୌଣସି ଉଇକେଟ ନ ହରାଇ ୬୬ ରନ କରିଥିବାବେଳେ ଆସିଲା ବର୍ଷା। ଖେଳ ବାଧାପ୍ରାପ୍ତ ହେବାରୁ ଡକ୍‌ୱର୍ଥ ଲୁଇସ ନିୟମ ଅନୁସାରେ ମ୍ୟାଚକୁ ୧୬ ଓଭର ବିଶିଷ୍ଟ କରାଯାଇଥିଲା ଏବଂ ବାଂଲାଦେଶ ଆଗରେ ଟାର୍ଗେଟ ରହିଥିଲା ୧୫୧ ରନ। ଫଳରେ ଅବଶିଷ୍ଟ ୫୪ ବଲ୍‌ରୁ ବାଂଲାଦେଶକୁ ୮୫ ରନ କରିବାର ଥିଲା। ମାତ୍ର ବାଂଲାଦେଶ ଆକ୍ରମଣର ମଙ୍ଗ ଧରିଥିବା ଲିଟନ ଦାସଙ୍କ ରନ୍‌ଆଉଟ ମ୍ୟାଚର ମୋଡ଼ ବଦଳାଇ ଦେଇଥିଲା। ଶେଷ ଓଭରରୁ ବିଜୟ ପାଇଁ ଏହି ଦଳ ୨୦ ରନ ଆବଶ୍ୟକ କରୁଥିବାବେଳେ ଭାରତୀୟ ଯୁବ ପେସ୍ ବୋଲର ଅର୍ଶଦୀପ ସିଂ ଚାପ ସ୍ଥିତିକୁ ଭଲଭାବେ ହାତେଇ ମାତ୍ର ୧୪ ରନ ଦେଲେ। ଫଳରେ ଭାରତ ୫ ରନରେ ରୋମାଞ୍ଚକ ବିଜୟ ହାସଲ କଲା। କୋହଲି ପାଇଲେ ପ୍ଲେୟର ଅଫ୍ ଦି ମ୍ୟାଚ ପୁରସ୍କାର। ଏହି ବିଜୟ ଫଳରେ ଭାରତ ସେମିଫାଇନାଲର ନିକଟତର ହୋଇଛି। ୪ ମ୍ୟାଚରୁ ୬ ପଏଣ୍ଟ ସହିତ ଟିମ୍‌ଇଣ୍ଡିଆ ଗ୍ରୁପ୍-୨ ପଏଣ୍ଟ ଟେବୁଲର ଶୀର୍ଷସ୍ଥାନକୁ ଉନ୍ନୀତ ହୋଇଛି। ୬ ତାରିଖରେ ଜିମ୍ବାୱେ ବିପକ୍ଷରେ ଭାରତ ଏହାର ଶେଷ ଗ୍ରୁପ୍ ମ୍ୟାଚ ଖେଳିବ।

ଟସ୍ ଜିତି ବାଂଲାଦେଶ ଫିଲ୍ଡିଂ ନିଷ୍ପତ୍ତି ନେଇଥିଲା। ଭାରତ ଧିମା ଆରମ୍ଭ କରିଥିବାବେଳେ ମାତ୍ର ୧୧ ରନରେ ଅଧିନାୟକ ରୋହିତ ଶର୍ମା (୨)ଙ୍କ ଉଇକେଟ ହରାଇ ପ୍ରାରମ୍ଭିକ ବ୍ୟାଟିଂ ବିପର୍ଯ୍ୟୟର ସମ୍ମୁଖୀନ ହୋଇଥିଲା। ମାତ୍ର ଲୋକେଶ ରାହୁଲଙ୍କ ସହ ଫର୍ମରେ ଥିବା ବିରାଟ କୋହଲି କ୍ରିଜ୍‌ରେ ଯୋଗଦେବା ପରେ ସ୍ଥିତି ବଦଳିଥିଲା। ଦୁହେଁ ଦ୍ୱିତୀୟ ଉଇକେଟରେ ୩୭ ବଲ୍‌ରୁ ୬୭ ରନ ଯୋଗକରି ମୋମେଣ୍ଟମ ବଦଳାଇ ଦେଇଥିଲେ। ଅର୍ଦ୍ଧଶତକ ହାସଲ କରିଥିବା ରାହୁଲ ୩୨ ବଲ୍‌ରୁ ୩ ଚୌକା ଓ ୪ ଛକା ସହାୟତାରେ ୫୦ ରନ କରିଥିବାବେଳେ ବାଂଲାଦେଶ ଅଧିନାୟକ ଶକିବ ଅଲ୍ ହାସନଙ୍କ ବଲ୍‌ରେ ଆଉଟ ହୋଇ ଯାଇଥିଲେ। କ୍ରିଜ୍‌କୁ ଆସି ସୂର୍ଯ୍ୟକୁମାର ଯାଦବ ୧୬ ବଲ୍‌ରୁ ଷ୍ଟ୍ରୋକପୂର୍ଣ୍ଣ ୩୦ ରନ କରି ରନ ହାର ବଢ଼ାଇ ଦେଇଥିଲେ। ପରେ ହାର୍ଦ୍ଦିକ ପାଣ୍ଡ୍ୟା ୫ ଓ ଦୀନେଶ କାର୍ତ୍ତିକ ୭ ରନକରି ଆଉଟ ହୋଇଥିଲେ ହେଁ ଶେଷ ପର୍ଯ୍ୟନ୍ତ ଲଢ଼େଇ ଜାରି ରଖିଥିଲେ ବିରାଟ। ସେ ୪୪ଟି ବଲ୍‌ର ସମ୍ମୁଖୀନ ହୋଇ ୮ ଚୌକା ଓ ୧ ଛକା ସହାୟତାରେ ୬୪ ରନରେ ଅପରାଜିତ ରହି ଦଳର ରନ୍ ସଂଖ୍ୟାକୁ ୧୮୪ରେ ପହଞ୍ଚାଇବାରେ ଗୁରୁତ୍ୱପୂର୍ଣ୍ଣ ଭୂମିକା ନିର୍ବାହ କରିଥିଲେ। ରବିଚନ୍ଦ୍ରନ ଅଶ୍ୱିନ ୬ ବଲ୍‌ରୁ ଗୋଟିଏ ଲେଖାଏ ଚୌକା ଓ ଛକା ସହ ମୂଲ୍ୟବାନ ୧୩ ରନ କରିଥିଲେ। ବାଂଲାଦେଶ ପକ୍ଷରୁ ହସନ ମହମୁଦ ୩ଟି ଓ ଶକିବ ୨ଟି ଉଇକେଟ ନେଇଥିଲେ।

ବଡ଼ ଟାର୍ଗେଟ ଥିଲେ ହେଁ ବାଂଲାଦେଶ ଚମତ୍କାର ଆରମ୍ଭ କରିଥିଲା। ଓପନର ଲିଟନ ଦାସ ଆକ୍ରମଣର ନେତୃତ୍ୱ ନେଇଥିଲେ। ଫଳରେ ଏହି ଦଳ ୭ ଓଭରରେ କୌଣସି ଉଇକେଟ ନ ହରାଇ ୬୬ ରନ ସଂଗ୍ରହ କରି ନେଇଥିଲା। ଯଦି ଆଉ ଖେଳ ସମ୍ଭବ ହୋଇ ନ ଥାନ୍ତା ତେବେ ବାଂଲାଦେଶ ଡିଏଲ୍‌ଏସ୍ ପଦ୍ଧତିରେ ୧୭ ରନରେ ବିଜୟୀ ହୋଇଥାନ୍ତା। ମାତ୍ର ଦଳକୁ ଭାଗ୍ୟ ସାଥ୍ ଦେଇ ନ ଥିଲା। ବର୍ଷା ଛାଡ଼ିବା ପରେ ଖେଳ ଆରମ୍ଭ ହୋଇଥିଲା ଏବଂ ନୂଆ ଟାର୍ଗେଟ ଧାର୍ଯ୍ୟ ହୋଇଥିଲା। ବର୍ଷାଜନିତ ବ୍ରେକ୍ ଯୋଗୁ ବାଂଲାଦେଶର ମୋମେଣ୍ଟମ ପ୍ରଭାବିତ ହୋଇଥିଲା। ବିଶେଷ କରି ଡିପ୍ ମିଡ୍ ଉଇକେଟରେ ଫିଲ୍ଡିଂ କରୁଥିବା ରାହୁଲ ଡାଇରେକ୍ଟ ଥ୍ରୋ କରି ଲିଟନଙ୍କୁ ରନ୍‌ଆଉଟ କରିବା ମ୍ୟାଚର ଟର୍ନିଂପଏଣ୍ଟ ଥିଲା। ୨୭ଟି ବଲ୍ ଖେଳିଥିବା ଲିଟନ ୭ ଚୌକା ଓ ୩ ଛକା ସହାୟତାରେ ୬୦ ରନ କରି ଆଉଟ ହେବା ପରେ ବାଂଲାଦେଶ ଇନିଂସ ଦିଗହରା ହୋଇଥିଲା। ନଜମୁଲ ହୋସେନ ୨୧, ଅଧିନାୟକ ଶକିବ ୧୩, ଅଫିଫ ହୋସେନ ୩ ଓ ୟାସିର ଅଲୀ ମାତ୍ର ୧ ରନକରି ପ୍ୟାଭିଲିୟନ ଫେରିଥିଲେ। ନୁରୁଲ ହାସନ ୧୪ ବଲ୍‌ରୁ ୨୫ ଓ ତସକିନ ଅହମଦ ୭ ବଲ୍‌ରୁ ୧୨ ରନରେ ଅପରାଜିତ ରହିଥିଲେ ହେଁ ଦଳ ପରାଜୟର ସାକ୍ଷୀ ପାଲଟିଥିଲେ। ଭାରତ ପକ୍ଷରୁ ଅର୍ଶଦୀପ ଓ ହାର୍ଦ୍ଦିକ ପାଣ୍ଡ୍ୟା ୨ଟି ଲେଖାଏ ଏବଂ ମହମ୍ମଦ ଶାମି ଗୋଟିଏ ଉଇକେଟ ନେଇଥିଲେ।

ଟି୨୦ ବିଶ୍ୱକପ୍

- ରାହୁଲ, ବିରାଟଙ୍କ ପରେ ବର୍ଷାର ଖେଳ
- ବାଂଲାଦେଶକୁ ହରାଇ ସେମିଫାଇନାଲର ନିକଟତର

ଶଟ୍ ଖେଳିବା ଅବସରରେ ଲୋକେଶ ରାହୁଲ ଓ ବିରାଟ କୋହଲି।

ସ୍କୋର ବୋର୍ଡ

ଭାରତ ଇନିଂସ

ରାହୁଲ-କ-ମୁସ୍ତାଫିଜୁର-ବୋ-ଶକିବ-୫୦
ରୋହିତ-କ-ୟାସିର-ବୋ-ହସନ-୨
କୋହଲି-ନଟ୍‌ଆଉଟ-୬୪
ସୂର୍ଯ୍ୟକୁମାର-ବୋ-ଶକିବ-୩୦
ହାର୍ଦ୍ଦିକ-କ-ୟାସିର-ବୋ-ହସନ-୫
କାର୍ତ୍ତିକ-ରନଆଉଟ-୭
ଅକ୍ଷର-କ-ଶକିବ-ବୋ-ହସନ-୭
ଅଶ୍ୱିନ-ନଟଆଉଟ-୧୩
ଅତିରିକ୍ତ-୬
ମୋଟ(୬ ଉଇକେଟ, ୨୦ ଓଭର) ୧୮୪
ଉଇକେଟ ପତନ:୧/୧୧, ୨/୭୮, ୩/୧୧୬, ୪/୧୩୦, ୫/୧୫୦, ୬/୧୫୭।
ବୋଲିଂ(ବାଂଲାଦେଶ)
ତସକିନ ଅହମଦ ୪-୦-୧୫-୦
ଶୋରିଫୁଲ ଇସଲାମ ୪-୦-୫୭-୦
ହସନ ମହମୁଦ ୪-୦-୪୭-୩
ମୁସ୍ତାଫିଜୁର ରହମନ ୪-୦-୩୧-୦
ଶକିବ ଅଲ୍ ହାସନ ୪-୦-୩୩-୨

ବାଂଲାଦେଶ ଇନିଂସ

ନଜମୁଲ-କ-ସୂର୍ଯ୍ୟକୁମାର-ବୋ-ଶାମି-୨୧
ଲିଟନ-ରନଆଉଟ-୬୦
ଶକିବ-କ-ହୁଦା(ବ)-ବୋ-ଅର୍ଶଦୀପ-୧୩
ଅଫିଫ-କାସୂର୍ଯ୍ୟକୁମାର-ବୋ-ଅର୍ଶଦୀପ-୩
ୟାସିର-କ-ଅର୍ଶଦୀପ-ବୋ-ହାର୍ଦ୍ଦିକ-୧
ନୁରୁଲ-ନଟଆଉଟ-୨୫
ମୋସାଦେକ-ବୋ-ହାର୍ଦ୍ଦିକ-୬
ତସକିନ-ନଟଆଉଟ-୧୨
ଅତିରିକ୍ତ-୪
ମୋଟ(୬ ଉଇକେଟ, ୧୬ ଓଭର) ୧୪୫
ଉଇକେଟ ପତନ:୧/୬୮, ୨/୮୪, ୩/୯୯, ୪/୧୦୦, ୫/୧୦୨, ୬/୧୦୮।
ବୋଲିଂ(ଭାରତ)
ଭୁବନେଶ୍ୱର କୁମାର ୩-୦-୨୭-୦
ଅର୍ଶଦୀପ ସିଂ ୪-୦-୩୮-୨
ମହମ୍ମଦ ଶାମି ୩-୦-୨୫-୧
ଅକ୍ଷର ପଟେଲ ୧-୦-୬-୦
ରବିଚନ୍ଦ୍ରନ ଅଶ୍ୱିନ ୨-୦-୧୯-୦
ହାର୍ଦ୍ଦିକ ପାଣ୍ଡ୍ୟା ୩-୦-୨୮-୨।

ପ୍ଲେୟର ଅଫ୍ ଦି ମ୍ୟାଚ: ବିରାଟ କୋହଲି

ଏକାଧିକ ରେକର୍ଡ ଭାଙ୍ଗିଲେ କୋହଲି

ଆଡିଲେଡ୍,୨।୧୧(ପି.ଟି.)

ଆଡିଲେଡ ଓଭାଲ କ୍ରିକେଟ ଷ୍ଟାଡିୟମରେ କୋହଲିଙ୍କ ଆଧିପତ୍ୟ ଜାରି। ଏହି ଗ୍ରାଉଣ୍ଡରେ କୋହଲି ପ୍ରଥମ ଥର ପାଇଁ ଟେଷ୍ଟ ଅଧିନାୟକ ଦାୟିତ୍ୱ ଗ୍ରହଣ କରି ଉଭୟ ଇନିଂସରେ ଶତକ ହାସଲ କରିଥିବା ବେଳେ ବୁଧବାର ବାଂଲାଦେଶ ବିପକ୍ଷ ସୁପର-୧୨ ଲିଗ୍ ମ୍ୟାଚରେ ଅପରାଜିତ ୬୪ ରନର ଇନିଂସ ଖେଳିଛନ୍ତି। ଏହି ଇନିଂସ ଅବସରରେ କୋହଲି ଏକାଧିକ ରେକର୍ଡ ଭାଙ୍ଗିଛନ୍ତି। ମାହେଲା ଜୟବର୍ଦ୍ଧନେଙ୍କୁ ଅତିକ୍ରମ କରି ଟି୨୦ କ୍ରିକେଟ ବିଶ୍ୱକପର ହାଇଏଷ୍ଟ ରନ୍ ସ୍କୋରର ପାଲଟିଛନ୍ତି କୋହଲି। ବାଂଲାଦେଶ ବିପକ୍ଷ ମ୍ୟାଚରେ ୧୬ରନ୍ କରିଥିବା ବେଳେ ପୂର୍ବତନ ଶ୍ରୀଲଙ୍କା ଅଧିନାୟକ ଜୟବର୍ଦ୍ଧନେଙ୍କୁ ପଛରେ ପକାଇଥିଲେ କୋହଲି। ନିଜର ପଞ୍ଚମ ବିଶ୍ୱକପ ଖେଳୁଥିବା କୋହଲି ମାତ୍ର ୨୩ ଇନିଂସରେ ଏହି ମାଇଲଖୁଣ୍ଟ ହାସଲ କରିଛନ୍ତି। ଜୟବର୍ଦ୍ଧନେ ୩୧ ମ୍ୟାଚରୁ ୧୦୧୬ ରନ୍ କରିଥିବା ବେଳେ କୋହଲ ୨୩ ମ୍ୟାଚରେ ୧୦୬୫ ରନ୍ କରିଛନ୍ତି। ଜୟବର୍ଦ୍ଧନେ ୬ ଅର୍ଦ୍ଧଶତକ ହାସଲ କରିଥିବା ବେଳେ କୋହଲି ୧୩ ଅର୍ଦ୍ଧଶତକ ହାସଲ କରିଛନ୍ତି। କୋହଲିଙ୍କ ଆଭରେଜ ୮୮.୭୫ ଓ ଷ୍ଟ୍ରାଇକରେଟ୍ ୧୩୨.୪୬ ରହିଛି। ଏହି ଇନିଂସ ସହିତ ବୁଧବାର କୋହଲି ଟି୨୦ରେ ସର୍ବାଧିକ ରନ ସଂଗ୍ରହକାରୀଙ୍କ ମଧ୍ୟରେ ପ୍ରଥମ ସ୍ଥାନରେ ପହଞ୍ଚିଛନ୍ତି। ରୋହିତ ଶର୍ମା(୩୮୧୧) ଓ ମାର୍ଟିନ୍ ଗୁପ୍‌ଟିଲ୍(୩୫୩୧) ଏହି ତାଲିକାର କୋହଲିଙ୍କ ପଛକୁ ରହିଛନ୍ତି। ଅନ୍ୟ ପକ୍ଷରେ ଆଡିଲେଡ୍ ଓଭାଲ ଗ୍ରାଉଣ୍ଡରେ ଆଉ ଏକ ଚମତ୍କାର ପ୍ରଦର୍ଶନ ଦେଇଛନ୍ତି କୋହଲି। ଏହି ଗ୍ରାଉଣ୍ଡରେ ନିଜର ୧୦ମ ଅନ୍ତର୍ଜାତୀୟ ମ୍ୟାଚ ଖେଳୁଥିବା କୋହଲି ସଂଗ୍ରହ କରିଛନ୍ତି ୯୦୭ ରନ୍। ଏହି ଗ୍ରାଉଣ୍ଡରେ କୋହଲି ୪ଟି ଲେଖାଏ ଟେଷ୍ଟ ଓ ଦିନିକିଆ ଖେଳିଛନ୍ତି। ୪ ଟେଷ୍ଟରୁ ୩ ଶତକ ଓ ୧ ଅର୍ଦ୍ଧଶତକ ସହିତ ୬୩.୬୨ ହାରାହାରି ସହିତ ୫୦୯ ରନ୍ କରିଛନ୍ତି। ସେହିପରି ଦିନିକିଆରେ ପାକିସ୍ତାନ ଓ ଅଷ୍ଟ୍ରେଲିଆ ବିପକ୍ଷରେ ଶତକ ସହିତ ୬୧ ହାରରେ ୨୪୪ ରନ୍ କରିଛନ୍ତି କୋହଲି। ୨ଟି ଟି୨୦ରେ ୧୫୪ ରନ୍ କରିଥିବା ବେଳେ ସେ ଥରେ ବି ଆଉଟ ହୋଇ ନାହାନ୍ତି।

ଟି୨୦ କ୍ରିକେଟ ବିଶ୍ୱକପ୍ ପଏଣ୍ଟ ତାଲିକା (ସୁପର-୧୨)

ଦଳ	ମ୍ୟାଚ୍	ବିଜୟ	ପରାଜୟ	ବିନା ଫଳାଫଳ	ପଏଣ୍ଟ	ରନହାର
ଗ୍ରୁପ୍ 'ଏ'						
ନ୍ୟୁଜିଲାଣ୍ଡ	୪	୨	୧	୧	୫	+୨.୨୩୩
ଇଂଲଣ୍ଡ	୪	୨	୧	୧	୫	+୦.୫୪୭
ଅଷ୍ଟ୍ରେଲିଆ	୪	୨	୧	୧	୫	-୦.୩୦୪
ଶ୍ରୀଲଙ୍କା	୪	୨	୨	୦	୪	-୦.୪୫୭
ଆୟର୍ଲାଣ୍ଡ	୪	୧	୨	୧	୩	-୧.୫୪୪
ଆଫଗାନିସ୍ତାନ	୪	୦	୨	୨	୨	-୦.୭୧୮
ଗ୍ରୁପ୍ 'ବି'						
ଭାରତ	୪	୩	୧	୦	୬	+୦.୭୩୦
ଦ. ଆଫ୍ରିକା	୩	୨	୦	୧	୫	+୨.୭୭୨
ବାଂଲାଦେଶ	୪	୨	୨	୦	୪	-୧.୨୭୬
ଜିମ୍ବାୱେ	୪	୧	୨	୧	୩	-୦.୩୧୩
ପାକିସ୍ତାନ	୩	୧	୨	୦	୨	+୦.୭୬୫
ନେଦରଲାଣ୍ଡ	୪	୧	୩	୦	୨	-୧.୨୩୩

ଆଡିଲେଡ୍ ମ୍ୟାଚରେ ଟାଗୋର୍ ସଂଯୋଗ

ଆଡିଲେଡ୍,୨।୧୧(ପି.ଟି.)

ଅଷ୍ଟ୍ରେଲିଆରେ ଅନୁଷ୍ଠିତ ଟି୨୦ ବିଶ୍ୱକପର ସୁପର ଲିଗ୍ ପର୍ଯ୍ୟାୟରେ ଦୁଇ ପଡୋଶୀ ରାଷ୍ଟ୍ର ଭାରତ ଓ ବାଂଲାଦେଶ ସାମ୍ନାସାମ୍ନି ହୋଇଥିଲେ। ଏହି ମ୍ୟାଚରେ ସାହିତ୍ୟରେ ନୋବେଲ ପୁରସ୍କାର ପ୍ରାପ୍ତ ରବୀନ୍ଦ୍ରନାଥ ଟାଗୋରଙ୍କ ସଂଯୋଗ ରହିବା କଥା ଜାତୀୟ ସଙ୍ଗୀତ ଗାନ ସମୟରେ ସାମ୍ନାକୁ ଆସିଥିଲା। ବୁଧବାରର ମ୍ୟାଚ ପୂର୍ବରୁ ଦୁଇ ଦଳର ଜାତୀୟ ସଙ୍ଗୀତ ବାଜିଥିଲା। ଆଉ ଜାତୀୟ ସଙ୍ଗୀତରେ ମନେ ପଡିଥିଲେ ଉଭୟ ଦେଶର ଜାତୀୟ ସଙ୍ଗୀତର ରଚୟିତା ରବୀନ୍ଦ୍ର ନାଥ ଟାଗୋର। ଭାରତର ଜାତୀୟ ସଙ୍ଗୀତ 'ଜନଗଣ ମନ ଅଧିନାୟକ...' ଓ ବାଂଲାଦେଶର ଜାତୀୟ ସଙ୍ଗୀତ 'ଆମାର ସୋନାର ବାଙ୍ଗଲା...' ଉଭୟ ଟାଗୋରଙ୍କ ଲେଖନୀରୁ ନିସୃତ। ଉଭୟ କବିତାକୁ ଟାଗୋର ୧୯୦୫ ମସିହାରେ ଲେଖିଥିଲେ। ଭାରତର ଜାତୀୟ ସଙ୍ଗୀତକୁ ୨୪ ଜାନୁୟାରୀ ୧୯୫୦ରେ ଗ୍ରହଣ କରାଯାଇଥିବା ବେଳେ ୧୯୭୧ରେ 'ଆମାର ସୋନାର ବାଙ୍ଗଲା...'କୁ ଜାତୀୟ ସଙ୍ଗୀତର ମାନ୍ୟତା ମିଳିଥିଲା।

ଭାରତ-ବାଂଲାଦେଶ ମ୍ୟାଚର ଟର୍ନିଂ ପଏଣ୍ଟ: ଲିଟନ ଦାସଙ୍କ ରନ୍‌ଆଉଟରେ ଉଲ୍ଲସିତ ରୋହିତ ଶର୍ମା ଓ ରବିଚନ୍ଦ୍ରନ ଅଶ୍ୱିନ।

ଜାତୀୟ ରାଇଫଲ ଶୁଟରଙ୍କ ପାଇଁ ତାଲିମ ଶିବିର

ଭୁବନେଶ୍ୱର, ୨।୧୧ (କ୍ରୀଡ଼ା ପ୍ରତିନିଧି)

ଓଡ଼ିଶା ରାଇଫଲ ଆସୋସିଏଶନ ଆନୁକୂଲ୍ୟରେ ଏକ ୮ ଦିନିଆ ଶୁଟିଂ ପ୍ରଶିକ୍ଷଣ ଶିବିର ଏଠାରେ ଆୟୋଜନ କରାଯିବ। ଜାତୀୟ ବନ୍ଧୁକ ଚାଳନା ପ୍ରତିଯୋଗିତା ପାଇଁ ମନୋନୀତ ରାଇଫଲ ଶୁଟରମାନେ ଏହି ଶିବିରରେ ପ୍ରଶିକ୍ଷଣ ନେବେ। ଅନ୍ତର୍ଜାତୀୟ ପଦକ ପ୍ରାପ୍ତ ଅଲମ୍ପିକ ଶୁଟର ତଥା ଅର୍ଜୁନ ପୁରସ୍କାର ପାଇଥିବା ମହାରାଷ୍ଟ୍ରର ଜାତୀୟ ଶୁଟିଂ କୋଚ୍ ଦୀପାଲି ଦେଶପାଣ୍ଡେ ଏହି ଶିବିରରେ ପ୍ରଶିକ୍ଷଣ ଦେବେ ବୋଲି ଓଡ଼ିଶା ରାଇଫଲ ସଂଘ ସମ୍ପାଦକ ହରିପ୍ରସାଦ ପଟ୍ଟନାୟକ ପ୍ରକାଶ କରିଛନ୍ତି। କୋଚ୍ ଦେଶପାଣ୍ଡେଙ୍କ ପ୍ରଶିକ୍ଷଣରେ ଅନେକ ଜାତୀୟ ଓ ଅନ୍ତର୍ଜାତୀୟ ପ୍ରତିଯୋଗୀ ସୃଷ୍ଟି ହୋଇଛନ୍ତି। ଓଡିଶାର ପ୍ରତିଷ୍ଠିତ ଶୁଟର ତଥା ଜାତୀୟ ଚାମ୍ପିୟନ ଶ୍ରୀୟଙ୍କା ଷଡଙ୍ଗୀଙ୍କୁ ମଧ୍ୟ କୋଚିଂ ଦେଉଛନ୍ତି ଦୀପାଲି। ତାଙ୍କ ପ୍ରଶିକ୍ଷଣରେ ଓଡ଼ିଶା ରାଇଫଲ ଶୁଟରମାନେ ଆସନ୍ତା ଜାତୀୟ ପ୍ରତିଯୋଗିତାରେ ଭଲ ପ୍ରଦର୍ଶନ କରିବେ ବୋଲି ରାଜ୍ୟ ରାଇଫଲ ସଂଘର ପୃଷ୍ଠପୋଷକ ତଥା ଏନ୍‌ଆର୍‌ଏଆଇ (ଜାତୀୟ ରାଇଫଲ ସଂଘ)ର ବରିଷ୍ଠ ଉପସଭାପତି କଳିକେଶ ନାରାୟଣ ସିଂହଦେଓ ଆଶାବ୍ୟକ୍ତ କରିଛନ୍ତି। ଭବିଷ୍ୟତରେ ଏଭଳି ପଦକ୍ଷେପମାନ ଗ୍ରହଣ କରାଯାଇ ଓଡ଼ିଶା ଶୁଟରଙ୍କ ଦକ୍ଷତା ବୃଦ୍ଧି କରାଯିବ ବୋଲି ସେ କହିଛନ୍ତି।

ପ୍ରଶିକ୍ଷଣ ଦେବେ ଅର୍ଜୁନ ପୁରସ୍କାରପ୍ରାପ୍ତ ଦୀପାଲି

କ୍ୱାର୍ଟରରେ ପ୍ରମୋଦ

ଭୁବନେଶ୍ୱର, ୨।୧୧ (କ୍ରୀଡ଼ା ପ୍ରତିନିଧି): ଜାପାନର ଟୋକିଓରେ ଚାଲିଥିବା ବିଡବ୍ଲ୍ୟୁଏଫ୍ ପାରା ବ୍ୟାଡମିଣ୍ଟନ୍ ବିଶ୍ୱ ଚାମ୍ପିୟନଶିପ୍‌ର ସିଙ୍ଗଲ୍ସ କ୍ୱାର୍ଟର ଫାଇନାଲରେ ପ୍ରବେଶ କରିଛନ୍ତି ଓଡ଼ିଶାର ପ୍ରମୋଦ ଭଗତ। ବୁଧବାର ଅନୁଷ୍ଠିତ ମ୍ୟାଚରେ ସେ ଇଂଲଣ୍ଡର ଓ୍ୱିଲିୟମ ସ୍ମିଥଙ୍କୁ ୨୧-୫, ୨୧-୩ରେ ହରାଇ ଦେଇଛନ୍ତି। ପ୍ରମୋଦ ପ୍ରି- କ୍ୱାର୍ଟରରେ ବାଇପାଇ ସିଧାସଳଖ କ୍ୱାର୍ଟର ଫାଇନାଲରେ ପହଞ୍ଚିଛନ୍ତି। ଡବଲ୍ସରେ ପ୍ରମୋଦ ଓ ମନୋଜ ସରକାର ଯୋଡ଼ି ପ୍ରଥମ ମ୍ୟାଚ୍‌ରେ ଭିଏଟନାମର ଭାନ ଥୁଓଙ୍ଗ ଏନ୍‌ଗୁଏନ ଓ ଡୁକ୍ ଟ୍ରୁଙ୍ଗ ଫାମ୍‌ଙ୍କୁ ୨୧-୯, ୨୧-୬ରେ ପରାସ୍ତ କରିଛନ୍ତି। ତେବେ ଅନ୍ୟତମ ଓଡ଼ିଆ ଖେଳାଳି ଦୀପ ରଞ୍ଜନ ବିଷୋୟୀ ବିଦାୟ ନେଇଛନ୍ତି।

ନେଦରଲାଣ୍ଡର ସହଜ ବିଜୟ

ଆଡିଲେଡ୍,୨।୧୧

ଟି ୨୦ ବିଶ୍ୱକପରେ ନେଦରଲାଣ୍ଡ ଜିମ୍ବାୱେ ବିପକ୍ଷରେ ସହଜ ବିଜୟ ହାସଲ କରିଛି। ପ୍ରଥମେ ବୋଲିଂ କରି ଜିମ୍ବାୱେକୁ ମାତ୍ର ୧୧୭ ରନରେ ସୀମିତ ରଖିବା ପରେ ୫ ଉଇକେଟ ହରାଇ ଆବଶ୍ୟକ ରନ୍ ସଂଗ୍ରହ କରି ନେଇଥିଲା ନେଦରଲାଣ୍ଡ। ଟସ୍ ଜିତି ଜିମ୍ବାୱେ ପ୍ରଥମେ ବ୍ୟାଟିଂ କରିଥିବା ବେଳେ ଆରମ୍ଭରୁ ବିପର୍ଯ୍ୟୟର ସାମ୍ନା କରିଥିଲା। ମାତ୍ର ୨୦ ରନରେ ଟପ୍ ୩ ବ୍ୟାଟରଙ୍କୁ ହରାଇଥିଲା ଜିମ୍ବାୱେ। ତେବେ ସନ୍ ଓ୍ୱିଲିୟମ୍ସ(୨୮) ଓ ସିକନ୍ଦର ରାଜା(୪୦) ଇନିଂସ ସଜାଡିବାକୁ ପ୍ରୟାସ କରିଥିଲେ। ରାଜା ୨୪ ବଲ୍ ଖେଳି ୩ଟି ଲେଖାଏ ଛକା ଓ ଚୌକା ମାରିଥିଲେ। ଦଳୀୟ ସ୍କୋର ୯୨ରେ ରାଜା ପ୍ୟାଭିଲିୟନ୍ ଫେରିବା ସହିତ ୧୯.୨ ଓଭରର ଜିମ୍ବାୱେ ୧୧୭ ରନରେ ଅଲଆଉଟ ହୋଇଥିଲା। ନେଦରଲାଣ୍ଡ ପକ୍ଷରୁ ଭାନ୍ ମିକେରାନ୍ ୩ ଉଇକେଟ ନେଇଥିବା ବେଳେ ବ୍ରାଣ୍ଡନ୍ ଗ୍ଲୋଭର, ଭାନ୍ ବିକ୍ ଓ ବାସ୍ ଡେ ଲିଡ୍ ଦୁଇଟି ଲେଖାଏ ଉଇକେଟ ନେଇଥିଲେ।

ଟି୨୦ ବିଶ୍ୱକପ୍

୧୧୮ ରନ୍ ଜବାବରେ ଓପନର ମ୍ୟାକ୍ସ ଓଡଉଡ୍‌ଙ୍କ ୫୨ ରନ୍ ବଳରେ ୧୮ ଓଭରରେ ୫ ଉଇକେଟ ହରାଇ ମ୍ୟାଚ ଜିତି ନେଇଥିଲା। ଓଡୋଡ୍ ୪୭ ବଲ୍ ଖେଳି ୮ ଚୌକା ଓ ୧ ଛକା ମାରିଥିଲେ। ଅନ୍ୟମାନଙ୍କ ମଧ୍ୟରେ ଟମ୍ କୁପର ୩୨ ରନ୍ କରିଥିଲେ। ୧୭ ରନରେ ପ୍ରଥମ ଉଇକେଟ ପଡିବା ପରେ ଉଭୟ ୭୩ ରନର ଭାଗୀଦାରି କରି ଦଳକୁ ବିଜୟର ନିକଟବର୍ତ୍ତୀ କରିଥିଲେ। ବାସ୍ ଡେ ଲିଡ୍ ୧୨ ରନରେ ଅପରାଜିତ ରହି ଦଳକୁ ବିଜୟୀ କରିଥିଲେ। ଜିମ୍ବାୱେ ପକ୍ଷରୁ ରିଚାର୍ଡ ଏନ୍‌ଗାରଭା ଓ ବ୍ଲେସିଙ୍ଗ ମୁଜାରବାନି ଦୁଇଟି ଲେଖାଏ ଉଇକେଟ ନେଇଥିଲେ। ମ୍ୟାକ୍ସ ଓଡୋଡଙ୍କୁ ପ୍ଲେୟର ଅଫ୍ ଦ ମ୍ୟାଚ ଘୋଷଣା କରାଯାଇଥିଲା।

ସଂକ୍ଷିପ୍ତ ସ୍କୋର

ଜିମ୍ବାୱେ ୧୯.୨ ଓଭରରେ ୧୧୭/୧୦ (ସିକନ୍ଦର ରାଜା-୪୦, ସନ୍ ଓ୍ୱିଲିୟମ୍ସ-୨୮, ରିଚାର୍ଡ ଏନ୍‌ଗାରଭା-୯, ଭାନ୍ ମିକେରାନ୍-୩/୨୯, ଭାନ୍ ବିକ୍-୨/୧୭, ବାସ୍ ଡେ ଲିଡ୍-୨/୧୪)।

ନେଦରଲାଣ୍ଡ ୧୮ ଓଭରରେ ୧୨୦/୫ (ମ୍ୟାକ୍ସ ଓଡୋଡ୍-୫୨, ଟମ୍ କୁପର-୩୨, ବାସ୍ ଡେ ଲିଡ୍-୧୨*, ରିଚାର୍ଡ ଏନ୍‌ଗାରଭା-୨/୧୮, ବ୍ଲେସିଙ୍ଗ ମୁଜାରବାନି-୨/୨୩, ଲୁକ୍ ଜଙ୍ଗୱେ-୧/୨୫)।

ରାଜ୍ୟ ଫୁଟ୍‌ବଲ ଆସୋସିଏଶନକୁ ମିଳିବ ୨୪