ଧରିତ୍ରୀ
DHARITRI

ଢେଙ୍କାନାଳ, ରବିବାର, ନଭେମ୍ବର ୧୩/୨୦୨୨ (୧୪ ପୃଷ୍ଠା+ଛୁଟିଦିନ) Dhenkanal, Sunday, November 13/2022 Page 14 ₹ 7.00 | ★★★★★

୧୮ଶ ଭାଗ ୨୬୫ ସଂଖ୍ୟା www.orissakhabar.com/www.dharitri.com | Printed at Angul VOLUME 18 ISSUE 265 ମୂଲ୍ୟ ₹୭/-

KT GLOBAL SCHOOL
Leading Residential & Dayboarding School
Situated in the foothills of Barunei Hills, a heritage site
ADMISSIONS OPEN
ACADEMIC BATCH 2023-24 (CBSE PATTERN)
Barunei Temple Road, Bhubaneswar, Khordha, Odisha - 752057
KT GLOBAL SCHOOL VISION • COURAGE • INNOVATION
TRANSFORMING MINDS
Torchbearer of Experiential & Innovative Learning
ktglobalschool.org
9090 1111 66
9090 1111 77
KT Global School

ବଳପାଉନି ନା ଧରୁନି

୨୨ ବର୍ଷରେ ଯାଜପୁରର ୧୦ରୁ ଊର୍ଦ୍ଧ୍ୱ ମନ୍ଦିରରୁ ଚୋରି

ରାଜ୍ୟର ମଠ, ମନ୍ଦିର, ଐତିହ୍ୟସମ୍ପନ୍ନ ଏବଂ କୀର୍ତ୍ତିରାଜିଭରା ଅଞ୍ଚଳରୁ ନିୟମିତ ବ୍ୟବଧାନରେ ମୂର୍ତ୍ତି ଚୋରି ହୋଇଆସୁଛି। ଦେଶ ବିଦେଶର ମାଫିଆମାନେ ର୍ୟାକେଟ୍ ଚଳାଇ ମୂଲ୍ୟବାନ୍ ମୂର୍ତ୍ତି ଚୋରି କରିନେଉଛନ୍ତି। କିନ୍ତୁ ରାଜ୍ୟର ପୋଲିସ ପ୍ରାୟତଃ ମୂର୍ତ୍ତିଚୋରମାନଙ୍କୁ ଧରିବାରେ ସକ୍ଷମ ହେଉନାହିଁ। ପ୍ରାଚୀନ କଳାକୃତି ନେଇ ବିପୁଳ ଲାଭ ପାଉଥିବା ଚୋରଙ୍କୁ ପୋଲିସ ଧରିବାକୁ ବଳପାଉନି ନା ଜାଣିଶୁଣି ଧରୁନି, ସେନେଇ ସନ୍ଦେହ ସୃଷ୍ଟି ହେଉଛି। ଯାଜପୁର ଜିଲାରେ ୨୨ ବର୍ଷରେ ୧୦ରୁ ଊର୍ଦ୍ଧ୍ୱ ମନ୍ଦିର ଚୋରି ଘଟଣାରେ ଅଭିଯୁକ୍ତ ଧରା ନ ପଡ଼ିବା ଏଭଳି ସନ୍ଦେହକୁ ଦୃଢ଼ୀଭୂତ କରୁଛି।

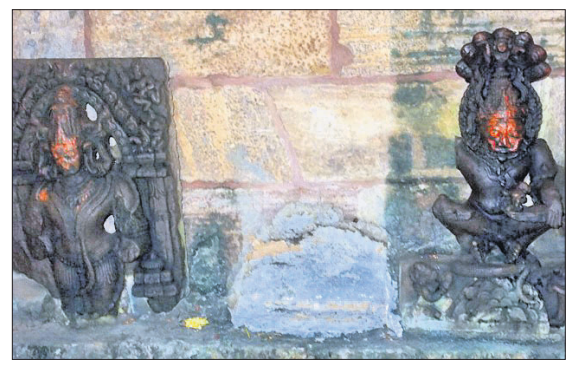

ବଳି ବାମନ ମନ୍ଦିରରୁ ବିରଳ ବାମନ ମୂର୍ତ୍ତି(ମଝି)କୁ ତାଡ଼ି ନିଆଯାଇଛି।

ହର୍ଷବର୍ଦ୍ଧନ ବେହେରା
ଯାଜପୁର ଅଫିସ, ୧୨।୧୧

ଓଡ଼ିଶାର ସାଂସ୍କୃତିକ ଓ ଆଧ୍ୟାତ୍ମିକ କ୍ଷେତ୍ରରେ ଯାଜପୁରର ସ୍ଥାନ ଅନନ୍ୟ। ଏହି କ୍ଷେତ୍ର ଦେବୀ ବିରଜା, ଶ୍ରୀବରାହ, ପୁଣ୍ୟତୋୟା ବୈତରଣୀ, ଦଶାଶ୍ୱମେଧ ଘାଟ, ଓଳାଶୁଣୀ, ବିଶ୍ୱପ୍ରସିଦ୍ଧ ବୌଦ୍ଧବିଭବ ରତ୍ନଗିରି ଓ ଉଦୟଗିରି ଭଳି କୀର୍ତ୍ତିରାଜି ପାଇଁ ସୁବିଖ୍ୟାତ। ଏହାର ରକ୍ଷଣାବେକ୍ଷଣ ସହ ସୁରକ୍ଷା ପ୍ରତି ପ୍ରଶାସନ ଗୁରୁତ୍ୱ ଦେଉ ନ ଥିବାରୁ ଏହି ଐତିହ୍ୟପୀଠ ଉପରେ ରାଜ୍ୟ ଓ ଦେଶ ବାହାର ମୂର୍ତ୍ତିଚୋରଙ୍କ ଲୋଲୁପ ଦୃଷ୍ଟି ପଡ଼ିଛି।

ଯାଜପୁର ଜିଲାର ବିଭିନ୍ନ ମନ୍ଦିରରୁ ଏହି ସପ୍ତାହ ମଧ୍ୟରେ ୨ଟି ☞ପୃଷ୍ଠା–୪

ରାଷ୍ଟ୍ରପତି ଦେଖିବାକୁ କେମିତି: ଅଖିଳ ଗିରି

■ ପଶ୍ଚିମବଙ୍ଗ ମନ୍ତ୍ରୀଙ୍କ ବିବାଦୀୟ ମନ୍ତବ୍ୟକୁ ଓଡ଼ିଶାରେ ତୀବ୍ର ବିରୋଧ

କୋଲକାତା/ନୂଆଦିଲ୍ଲୀ(ପି.ଟି.)/ଭୁବନେଶ୍ୱର(ବ୍ୟୁରୋ) ୧୨।୧୧

ରାଷ୍ଟ୍ରପତି ଦ୍ରୌପଦୀ ମୁର୍ମୁଙ୍କ ଉପରେ ଆପତ୍ତିଜନକ ମନ୍ତବ୍ୟ ଦେଇ ବିବାଦରେ ଫସିଛନ୍ତି ପଶ୍ଚିମବଙ୍ଗର ମନ୍ତ୍ରୀ ଅଖିଳ ଗିରି। ନନ୍ଦିଗ୍ରାମରେ ଶୁକ୍ରବାର ରାତିରେ ତୃଣମୂଳ କଂଗ୍ରେସ (ଟିଏମ୍‌ସି)ର ଏକ ସଭାକୁ ସମ୍ବୋଧନ କରି ଅଖିଳ କହିଥିଲେ, ସ୍ଥାନୀୟ ବିଧାୟକ ତାଙ୍କୁ ଅସୁନ୍ଦର କହୁଛନ୍ତି। ଜଣେ ବ୍ୟକ୍ତିଙ୍କ ଚେହେରାକୁ ଦେଖି ସେ କିପରି ହୋଇଥିବା ବିଚାର କରିବା ଅନୁଚିତ। ଆମେ ରାଷ୍ଟ୍ରପତିଙ୍କ ପଦମର୍ଯ୍ୟାଦାକୁ ସମ୍ମାନ ଦେଉଛୁ। କିନ୍ତୁ ଆମ ରାଷ୍ଟ୍ରପତି କେମିତି ଦେଖାଯାଆନ୍ତି ବୋଲି ଅଖିଳ କହୁଥିବାବେଳର ଭିଡିଓ ସୋସିଆଲ ମିଡିଆରେ ବହୁଳ ପ୍ରସାରିତ ହୋଇଛି। ଏହି ମନ୍ତବ୍ୟକୁ ଭାଜପା, ବିଜେଡି ଏବଂ କଂଗ୍ରେସ ଦୃଢ଼ ନିନ୍ଦା କରିଛନ୍ତି। ରାଷ୍ଟ୍ରପତିଙ୍କୁ ଅସମ୍ମାନ କରିବା ଭଳି ମନ୍ତବ୍ୟ ଦେବା

ଅନୁଚିତ କହି ଦଳଗୁଡ଼ିକ ସମାଲୋଚନା କରିବା ସହ ପଶ୍ଚିମବଙ୍ଗ ମୁଖ୍ୟମନ୍ତ୍ରୀ ମମତା ବାନାର୍ଜୀ ଅଖିଳଙ୍କୁ କ୍ୟାବିନେଟରୁ ବାହାର କରନ୍ତୁ ବୋଲି ଦାବି କରିଛନ୍ତି।

ରାଷ୍ଟ୍ରପତି ଦ୍ରୌପଦୀ ମୁର୍ମୁଙ୍କ ଚେହେରାକୁ ନେଇ ପଶ୍ଚିମବଙ୍ଗର ସୁଧାର ଗୃହ ମନ୍ତ୍ରୀ ଅଖିଳ ଗିରିଙ୍କ ଆପତ୍ତିଜନକ ମନ୍ତବ୍ୟର ୧୭ ସେକେଣ୍ଡ ☞ପୃଷ୍ଠା–୪

ଆଜିର ସମ୍ପାଦକୀୟ

କ୍ଷମତା ହ୍ରାସ କରାଯାଉଛି

ସିଡ୍‌ନୀ ବନ୍ଦରରେ ଅଟକିଥିବା ଏକ କ୍ରୁଜ୍ ଜାହାଜରେ ୮୦୦ ଯାତ୍ରୀ କୋଭିଡ୍ ସଂକ୍ରମିତ

..... ୨ .....

ପାଟପୁରରୁ ୬ ଅଷ୍ଟଧାତୁ ମୂର୍ତ୍ତି ଚୋରି

ଧର୍ମଶାଳା, ୧୨।୧୧(ଡି.ଏନ.ଏ.)

ଯାଜପୁର ଜିଲା ଧର୍ମଶାଳା ଥାନା ଅନ୍ତର୍ଗତ ପାଟପୁର ପଞ୍ଚାୟତର ବଳଦେବଜୀଉ ମନ୍ଦିରରୁ ଚୋରି ହୋଇଛି। ଶୁକ୍ରବାର ରାତିରେ ଦୁର୍ବୃତ୍ତମାନେ ମନ୍ଦିର ଗେଟ୍ ତାଲା ଭାଙ୍ଗି ରାମକୃଷ୍ଣ, ମଦନମୋହନ, ରାଧା, ଲକ୍ଷ୍ମୀ ଓ ସରସ୍ୱତୀ ଆଦି ୬ଟି ବିରଳ ଅଷ୍ଟଧାତୁ ମୂର୍ତ୍ତିକୁ ଲୁଟି ନେଇଛନ୍ତି। ଶନିବାର ସକାଳେ ମନ୍ଦିର ପୂଜକ ଧୀରେନ୍ଦ୍ର କୁମାର ଶତପଥୀ ମନ୍ଦିରରେ ପହଞ୍ଚିବା ପରେ ଗେଟ୍ ଚାବି ଭଙ୍ଗା ଯାଇଥିବା ଦେଖିଥିଲେ। ☞ପୃଷ୍ଠା–୪

PATANJALI Nutrela NUTRITION

ପୁଷ୍ଟିକର ଖାଦ୍ୟ ଏବଂ ଭିଟାମିନ୍ସର ଅଭାବ କାରଣରୁ
ଆର୍ଥ୍ରାଇଟିସ୍, ମସ୍ତିଷ୍କ ଏବଂ ସ୍ନାୟୁତନ୍ତ୍ର ସମ୍ବନ୍ଧୀୟ ବିକାର, ଦୁର୍ବଳତା,
ହୃଦୟ, ଅସ୍ଥି ଓ ଚର୍ମ ସମ୍ବନ୍ଧୀୟ ଅନେକ ପ୍ରାଣଘାତୀ ରୋଗ ହେବା ସହିତ
50-80% ଲୋକ ଅପପୁଷ୍ଟିରେ ପୀଡ଼ିତ ହେଉଛନ୍ତି

ବଜାରରେ ବିକ୍ରି ହେଉଥିବା କେମିକାଲ୍ ଓ ପ୍ରାଣୀଜ କୃତ୍ରିମ ନ୍ୟୁଟ୍ରିଶନାଲ୍ ସପ୍ଲିମେଣ୍ଟ ଓ ଭିଟାମିନ ପ୍ରାୟତଃ ପୋଷଣ ଦେବା ପରିବର୍ତ୍ତେ ଶରୀରକୁ କ୍ଷତି ପହଞ୍ଚାଇଥାଏ କାରଣ ସେଗୁଡ଼ିକ ମାନବୀୟ ପ୍ରକୃତି (ହ୍ୟୁମାନ୍ ନେଚର୍) ଅନୁରୂପ ନୁହେଁ ।

ପତଞ୍ଜଳିର ବୈଜ୍ଞାନିକମାନେ ଆପଣଙ୍କ ନୈସର୍ଗିକ ଆରୋଗ୍ୟ ପାଇଁ ପ୍ରାକୃତିକ ଜଡ଼ିବୁଟି ଉପରେ ଅନେକ ବର୍ଷ ଧରି ଗବେଷଣା କରି ପ୍ରସ୍ତୁତ କରିଛନ୍ତି 100% ପ୍ରାକୃତିକ, ଅର୍ଗାନିକ୍, ଉଦ୍ଭିଦ ଭିତ୍ତିକ ନ୍ୟୁଟ୍ରେଲା ନାଚୁରାଲ୍ ଭିଟାମିନ୍ସ ଏବଂ ନ୍ୟୁଟ୍ରାସ୍ୟୁଟିକାଲ୍ସର ସମ୍ପୂର୍ଣ୍ଣ ଶୃଙ୍ଖଳା

ମକା, ସଜନା ଓ ଏଲୋଭେରାରେ ପ୍ରସ୍ତୁତ ମସ୍ତିଷ୍କ, ସ୍ନାୟୁତନ୍ତ୍ର, ସ୍ୱଳ୍ପ ରକ୍ତଚାପ, ପାଚନ ସମ୍ବନ୍ଧୀୟ ବିକାର ପାଇଁ ରାମବାଣ ଅଟେ। ଏହାର ଅଭାବରୁ ଅବସାଦ, ସ୍ମୃତିଶକ୍ତି ହାନି, ଦୁଶ୍ଚିନ୍ତା ଓ ପାଚନ ତନ୍ତ୍ର ସମ୍ବନ୍ଧୀୟ ଗୁରୁତର ରୋଗ ହୋଇପାରେ ।
ଭିଟାମିନ୍ ବି12

ଲାଇକେନ୍‌ରେ ପ୍ରସ୍ତୁତ ମାଂସପେଶୀ ଓ ଅସ୍ଥି ସ୍ୱାସ୍ଥ୍ୟ ପାଇଁ ବ୍ରହ୍ମାସ୍ତ୍ର ଅଟେ । ଏହାର ଅଭାବରେ ହୃଦୟ, ଶ୍ୱସନତନ୍ତ୍ର, ମସ୍ତିଷ୍କ ଓ ଅସ୍ଥି ସମ୍ବନ୍ଧୀୟ ଗୁରୁତର ରୋଗ ଦେଖାଦେଇପାରେ ।
ଭିଟାମିନ୍ ଡି-୨କେ

ପାଳଙ୍ଗ, ରୋଜ୍ ହିପ୍ ନିର୍ଯାସ ଓ ପ୍ରାକୃତିକ ମଣ୍ଡୁର ଭସ୍ମ (ମିନେରାଲ୍), ରକ୍ତହୀନତା, ଦୁର୍ବଳତା ଓ କ୍ଲାନ୍ତିରେ ତତ୍କାଳ ଲାଭ ଦେଇଥାଏ । ଏହାର ଅଭାବ କାରଣରୁ ଆନେମିଆ ଓ ତତ୍‌ସମ୍ବନ୍ଧୀୟ ଗୁରୁତର ସ୍ୱାସ୍ଥ୍ୟ ସମସ୍ୟା ଦେଖାଦେଇଥାଏ
ଆଇରନ୍ କମ୍ପ୍ଲେକ୍ସ

ମୁକ୍ତା ପିଷ୍ଟି ଭସ୍ମ, ମୋତି ପିଷ୍ଟି ଓ ସୈଲେୟାରେ ପ୍ରସ୍ତୁତ ଅସ୍ଥିଭଙ୍ଗୁରତା, ସ୍ନାୟବିକ କାର୍ଯ୍ୟକ୍ଷମତା, ଅସ୍ଥିର ପ୍ରାକୃତିକ ସୁଦୃଢ଼ତା ପାଇଁ
ବୋନ୍ ହେଲ୍‌ଥ

ଅଁଳା, ରୋଜ୍ ହିପ୍ ଏବଂ ପମ୍ପକିନ୍ ସିଡ୍ ନିର୍ଯାସ ଆଣ୍ଟିଅକ୍ସିଡାଣ୍ଟ ଓ ଇମ୍ୟୁନିଟି ବୃଦ୍ଧି କରି ଶରୀରକୁ ହୃଷ୍ଟପୁଷ୍ଟ କରୁଥିବା ଆଣ୍ଟି ଏଜିଂ ଅଟେ
ଭିଟାମିନ୍ ସି ଓ ଜିଙ୍କ୍

ସଜନା, ଅଁଳା ଓ ଅଶ୍ୱଗନ୍ଧାରେ ସମୃଦ୍ଧ ଆଣ୍ଟିଅକ୍ସିଡାଣ୍ଟ ଗୁଣ, ପାଚନ, ଷ୍ଟାମିନା ଓ କୋଲେଷ୍ଟରଲ୍ ପାଇଁ ସର୍ବୋତ୍ତମ
ନାଚୁରାଲ ସ୍ପିରୁଲିନା

ଜିନ୍‌ସେଙ୍ଗ, କରକ୍ୟୁମିନ୍, ଗ୍ରୀନ୍ ଟି ଓ ଅନେକ ମିନେରାଲ୍ ଓ ଭିଟାମିନ୍‌ରେ ପ୍ରସ୍ତୁତ, ହୃଦୟ, ଆଖି, ଅସ୍ଥି ଓ ମସ୍ତିଷ୍କ ସ୍ୱାସ୍ଥ୍ୟ ତଥା ଏନର୍ଜି ତଥା ଇମ୍ୟୁନିଟି ବୃଦ୍ଧି ପାଇଁ ମଲ୍ଟିଭିଟାମିନ୍ ଅଟେ
ଡେଲି ଆକ୍ଟିଭ୍

ସଜନା, ପାଳଙ୍ଗ ଓ ସ୍ପିରୁଲିନରେ ପ୍ରସ୍ତୁତ ଭିଟାମିନ୍ ବି କମ୍ପ୍ଲେକ୍ସର 100% ପ୍ରାକୃତିକ ବିକଳ୍ପ । ମସ୍ତିଷ୍କ, ସ୍ନାୟବିକ କାର୍ଯ୍ୟ, ପାକସ୍ଥଳୀ ସ୍ୱାସ୍ଥ୍ୟ ଓ ବାତରୋଗ ପାଇଁ
ଡେଲି ଏନର୍ଜି

ଫ୍ଲାକ୍ସିଡ୍, ସିବକ୍‌ଥର୍ନ ଓ ଭିଟାମିନ୍ ଇ ଯୁକ୍ତ ହାର୍ଟ, ସ୍କିନ୍, ଆଖି ସ୍ୱାସ୍ଥ୍ୟ ଓ ମସ୍ତିଷ୍କ ତଥା ସ୍ନାୟୁ କାର୍ଯ୍ୟ, ଇମ୍ୟୁନିଟି ପାଇଁ ଓମେଗାର 100% ଅର୍ଗାନିକ୍ ଓ ନିରାମିଷ ବିକଳ୍ପ
ଅର୍ଗାନିକ୍ ଓମେଗା

ନୁଟ୍ରେଲା ନ୍ୟୁଟ୍ରିଶନର ସମ୍ପୂର୍ଣ୍ଣ ରେଞ୍ଜ ଦେଶର **ପତଞ୍ଜଳି** ଏକ୍ସକ୍ଲୁସିଭ୍ ଷ୍ଟୋର୍ସ, ମେଡିକାଲ୍ ଷ୍ଟୋର୍ସ ଓ ସମସ୍ତ ପ୍ରମୁଖ ଷ୍ଟୋର୍ସରେ ଉପଲବ୍ଧ ।

ବଜାରରେ ବିକ୍ରି ହେଉଥିବା ପ୍ରାଣୀଜ ଏବଂ କେମିକାଲ୍ ଆଧାରିତ ପ୍ରୋଟିନ୍‌କୁ ତ୍ୟାଗ କରନ୍ତୁ, ନୁଟ୍ରେଲାର 100% ପ୍ରାକୃତିକ, ଅର୍ଗାନିକ୍, ଉଦ୍ଭିଦଭିତ୍ତିକ ପ୍ରୋଟିନ୍ ଆପଣାନ୍ତୁ

ବଡି ବିଲ୍ଡିଂରେ ଅତ୍ୟନ୍ତ ଉପଯୋଗୀ ପ୍ରୋଟିନ୍, ଭିଟାମିନ୍ ଓ ମିନେରାଲ୍ ଯୁକ୍ତ, ଯାହା ଦିଏ ଷ୍ଟାମିନା, ଶକ୍ତି ଓ ମସଲ୍ ଗେନ୍
ଆଇସୋ ବେଦା ଓ 100% ହ୍ୱେ ପର୍‌ଫର୍ମାନ୍ସ

11 ପ୍ରାକୃତିକ ଜଡ଼ିବୁଟି, 12 ମିନେରାଲ୍ସ, 13 ଭିଟାମିନ୍ସ ଏବଂ ଅତ୍ୟାବଶ୍ୟକ ଆମିନୋ ଏସିଡ୍ ସହିତ ପ୍ରାକୃତିକ
ୱେଟ୍ ଗେନ୍

3 ଇନ୍ 1 ନ୍ୟୁଟ୍ରିସନ୍ ଯେଉଁଥିରେ ଅଛି ପ୍ରୋଟିନ୍, ଭିଟାମିନ୍/ମିନେରାଲ୍ ଓ ବହୁମୂଲ୍ୟ ଜଡ଼ିବୁଟି
ମେନ୍ସ ସୁପର୍ ଫୁଡ୍, ଓମେନ୍ସ ସୁପର୍ ଫୁଡ୍ କିଡ୍‌ସ ସୁପର୍ ଫୁଡ୍

ଡାଇବେଟିସ୍ ରୋଗୀଙ୍କ ବ୍ଲଡ୍ ସୁଗାର୍ ଓ ଓଜନ ନିୟନ୍ତ୍ରଣ କରି ସମ୍ପୂର୍ଣ୍ଣ ପୋଷଣ ଦେବାର 100% ନିରାମିଷ ବିକଳ୍ପ
ଡାଇବେଟିକ୍ କେୟାର୍

ବଜାରରେ ଉପଲବ୍ଧ 99% କୋଲେଜନ ପାଉଡର ଘୁଷୁରି ଓ ମାଛ ଚମଡ଼ାରୁ ତିଆରି ହୋଇଥାଏ ଓ ସେଗୁଡ଼ିକରୁ ଅଧିକ ପ୍ରଭାବୀ ଅଟେ
କୋଲାଜେନପ୍ରାଶ

ଭିଟାମିନ୍ସ, ପ୍ରୋଟିନ୍, ମାଇକ୍ରୋନ୍ୟୁଟ୍ରିଏଣ୍ଟସ୍ ଓ ଫାଇବର୍ ଯୁକ୍ତ ପ୍ରାକୃତିକ ରୂପେ ଓଜନ ହ୍ରାସ କରେ
ସ୍ଲିମ୍ ଚଏସ୍

ଅଷ୍ଟିଓଆର୍ଥ୍ରାଇଟିସ୍ ରୋଗୀଙ୍କ ଗଣ୍ଠି ଯନ୍ତ୍ରଣା, ପ୍ରଦାହକୁ କମ୍ କରି ଜଏଣ୍ଟ ମୋବିଲିଟିକୁ ବୃଦ୍ଧି କରୁଥିବା
ଅର୍ଥୋ କେୟାର୍

ସଂକ୍ଷେପରେ

ନେପାଳରେ ପୁଣି ଭୂକମ୍ପ: ଦିଲ୍ଲୀ, ଉତ୍ତରାଖଣ୍ଡକୁ ଝଟକା

ନୂଆଦିଲ୍ଲୀ/ଡେରାଡୁନ୍,୧୨।୧୧: ନେପାଳରେ ଶନିବାର ରାତିରେ ୫.୪ ତୀବ୍ରତାର ଭୂକମ୍ପ ଅନୁଭୂତ ହୋଇଛି। ଏହାର ଝଟକା ଦିଲ୍ଲୀ-ଜାତୀୟ ରାଜଧାନୀ ଅଞ୍ଚଳ (ଏନ୍‌ସିଆର୍) ସମେତ ଉତ୍ତରାଖଣ୍ଡ ଓ ଅନ୍ୟ କେତେକ ରାଜ୍ୟରେ ଅନୁଭୂତ ହୋଇଛି। ୩ ଦିନ ପୂର୍ବରୁ ନେପାଳରେ ୬.୩ ତୀବ୍ରତାର ଭୂକମ୍ପ ହେବାରୁ ୬ ଜଣଙ୍କ ମୃତ୍ୟୁ ଘଟିଥିଲା। ଶନିବାର ରାତି ୭ଟା ୫୭ରେ ଉକ୍ତ ଅଞ୍ଚଳରେ ପୁନର୍ବାର ଭୂକମ୍ପ ହୋଇଛି। ଏହା ସପ୍ତାହରେ ତୃତୀୟ ଭୂକମ୍ପ। ନେପାଳର ସିଲଙ୍ଗା ସହରଠାରୁ ୩ କିଲୋମିଟର ଦୂରରେ ଭୂକମ୍ପ କେନ୍ଦ୍ରସ୍ଥଳ ଥିବାବେଳେ ଉତ୍ତରାଖଣ୍ଡର ପିଥୋରାଗଡ଼, ମୁନ୍‌ସିୟାରୀ ଏବଂ ଗଙ୍ଗୋଲିହାଟ ଅଞ୍ଚଳରେ ଏହାର ଝଟ୍‌କା ଅନୁଭୂତ ହୋଇଛି। ତେବେ କ୍ଷୟକ୍ଷତି ସମ୍ପର୍କରେ ଜଣାପଡ଼ି ନାହିଁ।

ବସ୍ ଦୁର୍ଘଟଣାରେ ୨୧ମୃତ

କାଏରୋ, ୧୨।୧୧: ଇଜିପ୍ଟର କନାଇଲ୍ ଡେଲ୍‌ଟାରେ ଶନିବାର ଏକ ମିନିବସ୍ ଦୁର୍ଘଟଣାଗ୍ରସ୍ତ ହେବା ଫଳରେ ୨୧ ଜଣଙ୍କର ମୃତ୍ୟୁ ଘଟିଥିବା ସେଠାକାର ସ୍ୱାସ୍ଥ୍ୟମନ୍ତ୍ରୀ ସୂଚନା ଦେଇଛନ୍ତି। ଯାନ୍ତ୍ରିକ ତ୍ରୁଟି କାରଣରୁ ଏହି ଦୁର୍ଘଟଣା ଘଟିଥିବା କୁହାଯାଉଥିବାବେଳେ ଇଜିପ୍ଟରେ ଢିଲା ଟ୍ରାଫିକ୍ ନିୟମ ପାଇଁ ନିୟମିତ ସଡ଼କ ଦୁର୍ଘଟଣା ଘଟିଆସୁଛି। ଗତ ଜୁଲାଇରେ ଇଜିପ୍ଟରେ ଏକ ବସ୍ ଦୁର୍ଘଟଣାରେ ୨୫ ଜଣଙ୍କର ମୃତ୍ୟୁ ହୋଇଥିବାବେଳେ ୩୫ ଜଣ ଆହତ ହୋଇଥିଲେ।

ପୋଲିସ ଟ୍ରେନିଂ ସ୍କୁଲ ଉପରେ ଆତଙ୍କବାଦୀ ଆକ୍ରମଣ

ପେଶାୱର,୧୨।୧୧: ପାକିସ୍ତାନର ଖାଇବର ପଖତୁନଖ୍ୱା ପ୍ରଦେଶରେ ଥିବା ପୋଲିସ ପ୍ରଶିକ୍ଷଣ ସ୍କୁଲ୍ ଉପରେ ଶନିବାର ଆତଙ୍କବାଦୀମାନେ ଆକ୍ରମଣ କରିଛନ୍ତି। କୋହତ୍‌ଠାରେ ଥିବା ଟ୍ରେନିଂ ସ୍କୁଲ୍‌ର ମୁଖ୍ୟ ଫାଟକକୁ ଆତଙ୍କବାଦୀମାନେ ହ୍ୟାଣ୍ଡ ଗ୍ରେନେଡ୍ ଫିଙ୍ଗିଥିଲେ। ଏଥିରେ କେହି ମୃତାହତ ହୋଇନାହାନ୍ତି। ପୋଲିସ ୫୦ ଜଣ ସନ୍ଦିଗ୍ଧଙ୍କୁ ଗିରଫ କରି ତଦନ୍ତ ଚଳାଇଛି। ପାକିସ୍ତାନରେ ଥାନା ଓ ସୁରକ୍ଷା ପ୍ରତିଷ୍ଠାନ ଉପରେ ଆକ୍ରମଣ ସାଧାରଣ କଥା। ଗତ ସପ୍ତାହରେ ସିନ୍ଧ୍ ପ୍ରଦେଶର ଏକ ଥାନା ଉପରେ ୧୫୦ରୁ ଊର୍ଦ୍ଧ୍ୱ ଡକାୟତ ଆକ୍ରମଣ କରିବାରୁ ୫ ପୋଲିସ ନିହତ ହୋଇଥିଲେ।

ଜେଲରେ କଏଦୀଙ୍କ ଆତ୍ମହତ୍ୟା

ବିଶାଖାପାଟଣା, ୧୨।୧୧: ଭାଇଜାଗ୍ ଜେଲରେ ଜଣେ କଏଦୀ ଆତ୍ମହତ୍ୟା କରିଛନ୍ତି। ୨୦୧୭ରେ ମହାରାଷ୍ଟ୍ରର ଏକ ହତ୍ୟାଘଟଣା ସାଙ୍ଗକୁ ଭାଇଜାଗ୍‌ରେ ଏକ ମର୍ଡର ଏବଂ ଡକାୟତି ମାମଲାରେ ସମ୍ପୃକ୍ତ କଏଦୀ ଏମ୍. ଶ୍ରୀନିବାସ ଦୋଷୀ ସାବ୍ୟସ୍ତ ହୋଇଥିବାବେଳେ ସେଣ୍ଟ୍ରାଲ୍ ଜେଲରେ ଆଜୀବନ ସଜା କାଟୁଥିଲେ। ଗତ ଗୁରୁବାର ଜେଲ ପାଇଖାନାରେ ଏକ ଟାଓ୍ୱେଲ ଗଳାରେ ବାନ୍ଧି ଆତ୍ମହତ୍ୟା କରିଥିବା ଶନିବାର ଜେଲ କର୍ତ୍ତୃପକ୍ଷ ସୂଚନା ଦେଇଛନ୍ତି। କୋର୍ଟ ଅର୍ଡର ପରେ ଶ୍ରୀନିବାସଙ୍କୁ ଭାଇଜାଗ ସେଣ୍ଟ୍ରାଲ ଜେଲ ଅଣାଯାଇଥିଲା। ଜେଲରେ ତାଙ୍କୁ ଭେଟିବା ପାଇଁ ତାଙ୍କ ପରିବାର ଲୋକେ ଆସୁ ନ ଥିବାରୁ ଶ୍ରୀନିବାସ କିଛିଦିନ ହେବ ଅବସାଦରେ ରହୁଥିବା ତାଙ୍କ ସାଥୀ କଏଦୀ କହିଛନ୍ତି। ଆରିଲୋଭା ଥାନା ପକ୍ଷରୁ ଆଇପିସି ସିଆର୍‌ପିସି ଦଫା ୧୭୪ ଅଧୀନରେ ମାମଲା ରୁଜୁ କରି ଘଟଣାର ତଦନ୍ତ ଚଳାଇଛି।

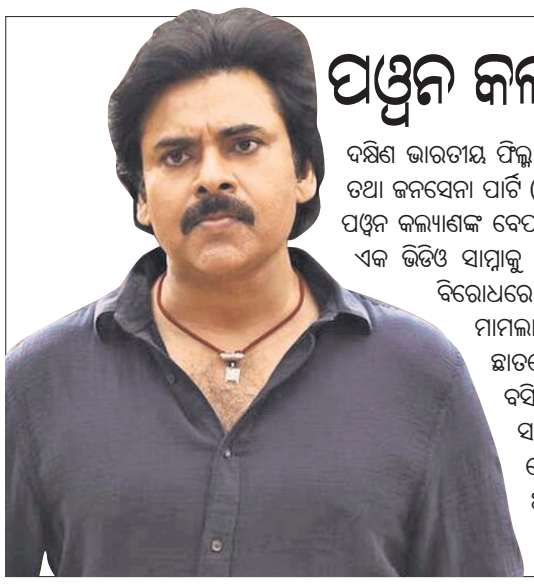

ପଓ୍ୱନ କଲ୍ୟାଣଙ୍କ ନାଁରେ ମାମଲା

ଦକ୍ଷିଣ ଭାରତୀୟ ଫିଲ୍ମ ଇଣ୍ଡଷ୍ଟ୍ରିର ସୁପରଷ୍ଟାର ତଥା ଜନସେନା ପାର୍ଟି (ଜେଏସ୍‌ପି) ସଭାପତି ପଓ୍ୱନ କଲ୍ୟାଣଙ୍କ ବେପରୁଆ ଗାଡ଼ି ଚାଳନାର ଏକ ଭିଡିଓ ସାମ୍ନାକୁ ଆସିବା ପରେ ତାଙ୍କ ବିରୋଧରେ ଶନିବାର ପୋଲିସ ମାମଲା ରୁଜୁ କରିଛି। ଏକ କାର୍ ଛାତରେ ପଓ୍ୱନ କଲ୍ୟାଣ ବସିଥିବାବେଳେ ତାଙ୍କ ସମର୍ଥକମାନେ କାର୍ ଡୋର୍‌ରେ ଝୁଲି ଏବଂ ଅନ୍ୟ କେତେଜଣ ବାଇକ୍‌ରେ ଦ୍ରୁତ ବେଗରେ ଗାଡ଼ି ଚଲାଇ ଯାଉଥିବାର ଦେଖିବାକୁ ମିଳିଛି। ପଓ୍ୱନ କଲ୍ୟାଣଙ୍କ ପାଇଁ ରାସ୍ତା ଗହଳିଥିବାବେଳେ ପି. ଶିବା କୁମାର ନାମକ ଜଣେ ବ୍ୟକ୍ତି ବାଇକ୍‌ରେ ସେହିବାଟ ଦେଇ ଯାଉଥିବାବେଳେ ଖସିପଡ଼ିଥିଲେ, ଯାହାପରେ ସେ ଥାନାରେ ପଓ୍ୱନଙ୍କ ବିରୋଧରେ ଅଭିଯୋଗ କରିଛନ୍ତି। ଜେଏସ୍‌ପି ମୁଖ୍ୟ ଆନ୍ଧ୍ର ପ୍ରଦେଶ ଗୁଣ୍ଟୁର ଜିଲା ଇପ୍ପାଟମ ଗ୍ରାମକୁ ଯାଉଥିବାବେଳେ ତାଙ୍କ ସମର୍ଥକମାନେ ରାସ୍ତାରେ ଗହଳି କରିଥିଲେ।

୬.୮୩ ଲକ୍ଷ ଜରିମାନା ଦେଲେ ଶାହରୁଖ

ବଲିଉଡ୍ ସୁପରଷ୍ଟାର ଶାହରୁଖ ଖାନ୍‌ଙ୍କୁ ମୁମ୍ବାଇ ବିମାନବନ୍ଦରରେ ଶନିବାର ସୀମାଶୁଳ୍କ ବିଭାଗ ଅଧିକାରୀମାନେ ଅଟକାଇଥିଲେ। ସେ ସାଙ୍ଗରେ ୧୮ ଲକ୍ଷ ଟଙ୍କା ମୂଲ୍ୟର ଘଡ଼ି ଆଣିଥିବାରୁ ଏଥିପାଇଁ ତାଙ୍କୁ ୬.୮୩ ଲକ୍ଷ ଟଙ୍କା ଜରିମାନା କରାଯାଇଛି। ଶୁକ୍ରବାର ୟୁନାଇଟେଡ୍ ଆରବ ଏମିରେଟ୍ସର ଶାରଜାଠାରେ ଅନୁଷ୍ଠିତ ଏକ କାର୍ଯ୍ୟକ୍ରମରେ ଶାହରୁଖ ଯୋଗଦେଇଥିଲେ। ଶନିବାର ସେ ଏକ ଘରୋଇ ଚାର୍ଟର୍ଡ ବିମାନରେ ମୁମ୍ବାଇ ଫେରିଥିଲେ। ତେବେ ବିମାନବନ୍ଦରରେ ଓହ୍ଲାଇବା ପରେ ସେ ଅଡୁଆରେ ପଡ଼ିଯାଇଥିଲେ। ସୀମା ଶୁଳ୍କ ବାବଦରେ ୬.୮୩ ଲକ୍ଷ ଟଙ୍କା ପୈଠ କରିବା ପରେ ତାଙ୍କୁ ଛଡ଼ାଯାଇଥିବା ଏୟାର ଇଣ୍ଟେଲିଜେନ୍ସ ୟୁନିଟ୍ ସୂତ୍ରରୁ ଜଣାପଡ଼ିଛି।

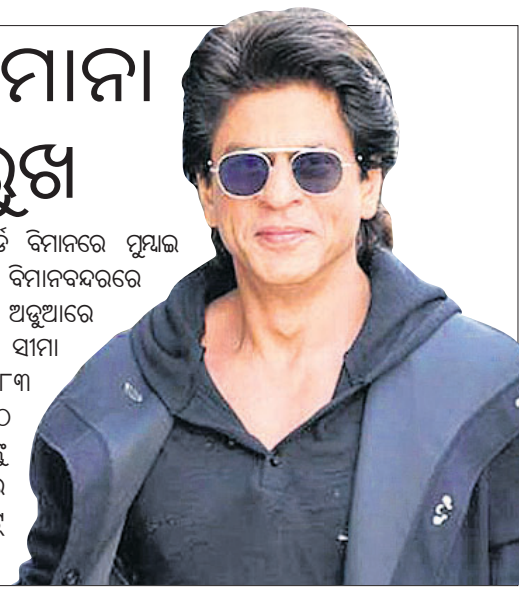

ନ୍ୟାୟପାଳିକା ଆଗରେ ଅନେକ ଚ୍ୟାଲେଞ୍ଜ

ନୂଆଦିଲ୍ଲୀ,୧୨।୧୧

ସାରା ଦେଶରେ ଏବେ ବି ଆଇନଗତ ବୃତ୍ତିର ଢାଞ୍ଚା ପୁରୁଷପ୍ରଧାନ ଓ ସାମନ୍ତବାଦୀ ହୋଇଥିବାରୁ ସେଥିରେ ମହିଳାମାନଙ୍କୁ ଉପଯୁକ୍ତ ପ୍ରତିନିଧିତ୍ୱର ସୁଯୋଗ ମିଳୁ ନ ଥିବା ଭାରତର ପ୍ରଧାନ ବିଚାରପତି (ସିଜେଆଇ) ଡି.ୱାଇ. ଚନ୍ଦ୍ରଚୂଡ଼ ଶନିବାର କହିଛନ୍ତି। ଏହି ବୃତ୍ତିରେ ଅଧିକରୁ ଅଧିକ ମହିଳା ଓ ସମାଜର ଅବହେଳିତ ଶ୍ରେଣୀଙ୍କୁ ପ୍ରବେଶ ସୁଯୋଗ ଦେବା ଲାଗି ଗଣତାନ୍ତ୍ରିକ ଓ ମେଧାଭିତ୍ତିକ ଚୟନ ବ୍ୟବସ୍ଥା କରାଯିବା ଆବଶ୍ୟକ ବୋଲି ସେ କହିଛନ୍ତି। ବୁଧବାର ସିଜେଆଇ ଭାବେ ଦାୟିତ୍ୱଗ୍ରହଣ କରିଥିବା ଜଷ୍ଟିସ ଚନ୍ଦ୍ରଚୂଡ଼ କହିଛନ୍ତି, ନ୍ୟାୟପାଳିକା ଆଗରେ ଅନେକ ଚ୍ୟାଲେଞ୍ଜ ରହିଛି। ସେଥିରୁ ପ୍ରଥମ ଚ୍ୟାଲେଞ୍ଜ ହେଲା ପ୍ରତ୍ୟେକ ସାମାଜିକ ଏବଂ ନ୍ୟାୟିକ ମାମଲା ଏବଂ ଅଧିକ ସଂଖ୍ୟାରେ ରାଜନୈତିକ ପ୍ରସଙ୍ଗ ସୁପ୍ରିମକୋର୍ଟଙ୍କ ବିଚାର ପରିସରକୁ ଆସିବା ଲାଗି ଲୋକଙ୍କ ଆଗ୍ରହ। ନ୍ୟାୟପାଳିକା ଏକ ଫିଡିଙ୍ଗ୍ ପୁଲ୍ ଭଳି, ଏଥିରେ ଯିଏ ପ୍ରବେଶ କରେ ସେ ଆଇନଗତ ପେସାର ଢାଞ୍ଚା ଉପରେ ନିର୍ଭରଶୀଳ ହୋଇଯାଏ ବୋଲି ସିଜେଆଇ କହିଛନ୍ତି। କୋର୍ଟ ଶୁଣାଣିର ସିଧା ପ୍ରସାରଣ ନ୍ୟାୟ ବ୍ୟବସ୍ଥାରେ ବଡ଼ ପରିବର୍ତ୍ତନ ଆଣିଛି। ହାଇକୋର୍ଟ ଏବଂ ଜିଲା ଅଦାଲତଗୁଡ଼ିକରେ ମଧ୍ୟ ଶୁଣାଣିର ସିଧା ପ୍ରସାରଣ ହେବା ଆବଶ୍ୟକ। ସିଜେଆଇ କହିଛନ୍ତି, ସାମ୍ବିଧାନିକ ଗଣତନ୍ତ୍ରର ସବୁଠୁ ବଡ଼ ବିପଦ ହେଲା ଅସ୍ପଷ୍ଟ ହେବାର ବିପଦ। ଯେତେବେଳେ ଆପଣ ନିଜର ପ୍ରକ୍ରିୟାକୁ ପ୍ରକାଶ କରିଦେବେ ଆପଣ ଉତ୍ତରଦାୟୀ, ସ୍ୱଚ୍ଛ ହେବା ସହ ନାଗରିକମାନଙ୍କ ଆବଶ୍ୟକତା ପ୍ରତି ଦାୟିତ୍ୱବାନ୍ ହୋଇପାରିବେ ବୋଲି ଜଷ୍ଟିସ ଚନ୍ଦ୍ରଚୂଡ଼ କହିଛନ୍ତି। ଆଇନର ଯେପରି ଦୁରୁପଯୋଗ ନ ହୋଇ ଏହା ନ୍ୟାୟ ପ୍ରଦାନ କରିପାରିବ, ତାହା ସୁନିଶ୍ଚିତ କରିବା କେବଳ ବିଚାରପତିଙ୍କ କାର୍ଯ୍ୟ ନୁହେଁ, ଆଇନ ପ୍ରଣେତାମାନଙ୍କର ଦାୟିତ୍ୱ ବୋଲି ସିଜେଆଇ କହିଛନ୍ତି।

ସିଜେଆଇ ଡି.ୱାଇ. ଚନ୍ଦ୍ରଚୂଡ଼

ପୁରୁଷପ୍ରଧାନ ଆଇନଗତ ବୃତ୍ତିରେ ମହିଳାଙ୍କୁ ଉପଯୁକ୍ତ ସୁଯୋଗ ମିଳୁନି: ସିଜେଆଇ

୩୦ ହଜାର ରଷୀୟ ସୈନ୍ୟଙ୍କ ପଳାୟନ ପରେ ଓଡେସାରେ ଅସ୍ଥାୟୀ ଭାବେ ରହୁଥିବା ଖେରସନ୍ ବାସିନ୍ଦା ୟୁକ୍ରେନ୍‌ର ଜାତୀୟ ପତାକା ପରିଧାନ କରି ଉତ୍ସବ ପାଳନ କରୁଛନ୍ତି। ରାଷ୍ଟ୍ରପତି ଭୋଲୋଡିମିର ଜେଲେନ୍‌ସ୍କି ଏହାକୁ ଐତିହାସିକ ଦିନ ଭାବେ ଅଭିହିତ କରିଛନ୍ତି। ଗତ ଫେବୃୟାରୀ ୨୪ରେ ରୁଷିଆର ୟୁକ୍ରେନ୍ ଆକ୍ରମଣ ପରଠୁ ଏହି ଘଟଣାକ୍ରମକୁ ସବୁଠୁ ତାତ୍ପର୍ଯ୍ୟପୂର୍ଣ୍ଣ ବିବେଚନା କରାଯାଉଛି।

ରେକର୍ଡ ସ୍ତରରେ କାର୍ବନ ନିର୍ଗମନ

କାନ୍‌ବେରା,୧୨।୧୧

ବିଶ୍ୱରେ ଅଙ୍ଗାରକାମ୍ଳ ନିର୍ଗମନ ଚଳିତ ବର୍ଷ ରେକର୍ଡ ସ୍ତରକୁ ବୃଦ୍ଧି ପାଇଛି। ସେହିପରି ଜୀବାଶ୍ମ ଇନ୍ଧନଜନିତ ନିର୍ଗମନ ମହାମାରୀ ପୂର୍ବ ସ୍ତରଠାରୁ ଅଧିକ ହୋଇଥିବା ବୈଜ୍ଞାନିକମାନଙ୍କ ଏକ ଅନ୍ତର୍ଜାତୀୟ ସଂଗଠନ ଅଧ୍ୟୟନରୁ ଜାଣିବାକୁ ପାଇଛି। ଗ୍ଲୋବାଲ କାର୍ବନ ପ୍ରୋଜେକ୍ଟ ଦ୍ୱାରା କରାଯାଇଥିବା ବିଶ୍ଳେଷଣ ଅନୁଯାୟୀ, ଚଳିତ ବର୍ଷ ବିଶ୍ୱ ସମସ୍ତ ମାନବୀୟ କାର୍ଯ୍ୟକଳାପରୁ ୪୦.୬ ବିଲିୟନ ଟନ୍ ଅଙ୍ଗାରକାମ୍ଳ ନିର୍ଗମନ କରିବ ବୋଲି ଆକଳନ କରାଯାଇଛି। ଫଳରେ କାର୍ବନ ବଜେଟରେ ଅଙ୍ଗାରକାମ୍ଳ ପରିମାଣ ୩୮୦ ବିଲିୟନ ଟନ୍‌ରେ ପହଞ୍ଚିବ। ବର୍ତ୍ତମାନ ସ୍ଥିତିରେ ଏତେ ପରିମାଣରେ ଅଙ୍ଗାରକାମ୍ଳ ନିର୍ଗମନ ବିପର୍ଯ୍ୟୟ ସୃଷ୍ଟି କରିବ ଏବଂ ମାତ୍ର ୯ ବର୍ଷରେ ବିଶ୍ୱର ହାରାହାରି ତାପମାତ୍ରା ୧.୫ ଡିଗ୍ରୀ ସେଲ୍‌ସିୟସ୍ ବୃଦ୍ଧି ପାଇବାର ୫୦ ପ୍ରତିଶତ ସମ୍ଭାବନା ରହିଛି।

ଜେଲରୁ ମୁକୁଳିଲେ ୬ ଅପରାଧୀ

ଥାନାରେ ହାଜିରା ଦେବା ପରେ ଫେରୁଛନ୍ତି ନଳିନୀ ଶ୍ରୀହରନ।

ଭେଲୋର,୧୨।୧୧

ପୂର୍ବତନ ପ୍ରଧାନମନ୍ତ୍ରୀ ରାଜୀବ ଗାନ୍ଧୀ ହତ୍ୟା ମାମଲାରେ ୩୧ ବର୍ଷ ହେଲା ଜେଲରେ ଥିବା ସମସ୍ତ ୬ ଅପରାଧୀଙ୍କୁ ମୁକ୍ତ କରିଦେବା ଲାଗି ସୁପ୍ରିମକୋର୍ଟ ନିର୍ଦ୍ଦେଶ ଦେବାର ଦିନକ ପରେ ଶନିବାର ସେମାନେ ମୁକୁଳିଛନ୍ତି। ନଳିନୀ ଶ୍ରୀହରନ, ତାଙ୍କ ସ୍ୱାମୀ ମୁରୁଗାନ୍, ସନ୍ଥନ୍, ରବର୍ଟ ପୟାସ, ଜୟକୁମାର ଏବଂ ରବିଚନ୍ଦ୍ରନଙ୍କୁ ଶନିବାର ସନ୍ଧ୍ୟାରେ ଜେଲରୁ ମୁକ୍ତ କରାଯାଇଛି। ନଳିନୀ ଏବଂ ରବିଚନ୍ଦ୍ରନ ତାମିଲନାଡୁର ହୋଇଥିବାବେଳେ ଅନ୍ୟ ୪ ଜଣ ଶ୍ରୀଲଙ୍କା ନାଗରିକ।

ରାଜୀବ ହତ୍ୟା ମାମଲା

ନଳିନୀ ସକାଳେ ସ୍ଥାନୀୟ ଥାନାକୁ ଯାଇ ପାରୋଲ ସର୍ତ୍ତ ଅନୁଯାୟୀ ହାଜିରା ଦେଇଥିଲେ। ଏହା ପରେ ସେ ଓ ଅନ୍ୟମାନେ ଭେଲୋର ଜେଲରେ ଔପଚାରିକତା ଶେଷ କରିବା ପରେ ମୁକୁଳିଛନ୍ତି। ଗତ ମେ'ରେ ସୁପ୍ରିମକୋର୍ଟ ସପ୍ତମ ଅପରାଧୀ ପେରାରିଭଲାନଙ୍କୁ ଜେଲରୁ ମୁକ୍ତ କରିଥିଲେ। ଅନ୍ୟମାନଙ୍କ ପାଇଁ ଅନୁରୂପ ନିର୍ଦ୍ଦେଶନାମା ଲାଗୁ ହୋଇଥିବା କୋର୍ଟ କହିଥିଲେ। ଅଭିଯୁକ୍ତମାନଙ୍କୁ ମୁକ୍ତ କରିଦେବା ଲାଗି ତାମିଲନାଡୁ କ୍ୟାବିନେଟ ୨୦୧୮ରେ ରାଜ୍ୟପାଳଙ୍କୁ ସୁପାରିସ କରିଥିଲେ।

ସ୍ୱାମୀ ଆଗରେ ସ୍ତ୍ରୀଙ୍କୁ ଗଣବଳାତ୍କାର

ଜୟପୁର,୧୨।୧୧

ରାଜସ୍ଥାନର ସିରୋହୀ ଜିଲାରେ ଜଣେ ୪୫ ବର୍ଷୀୟା ମହିଳାଙ୍କୁ ତାଙ୍କୁ ସ୍ୱାମୀଙ୍କ ସମ୍ମୁଖରେ ୪ ଜଣ ଗଣବଳାତ୍କାର କରିଥିବା ପୋଲିସ କହିଛି। ଅଭିଯୁକ୍ତମାନେ ବୁଧବାର ରାତିରେ ଡକାୟତି ଉଦ୍ଦେଶ୍ୟରେ ଦମ୍ପତିଙ୍କ ଘରେ ପଶିଥିଲେ। ସେମାନେ ୧,୪୦୦ ଟଙ୍କା ନେବା ପରେ ଅନ୍ୟ କୌଣସି ମୂଲ୍ୟବାନ ସାମଗ୍ରୀ ନ ପାଇବାରୁ ମହିଳାଙ୍କୁ ବଳାତ୍କାର କରିଥିଲେ। ଏଥିରେ ଦମ୍ପତି ଏତେ ଡରିଯାଇଥିଲେ ଯେ, ସେମାନେ ଗୋଟିଏ ଦିନ ଘରେ ରହିବା ପରେ ଶୁକ୍ରବାର ଥାନାରେ ଏତଲା ଦେଇଥିଲେ। ୩ ଜଣଙ୍କୁ ଗିରଫ କରାଯାଇଥିବାବେଳେ ଚତୁର୍ଥ ଅଭିଯୁକ୍ତ ଫେରାର ଅଛନ୍ତି।

ଶୀତ ଅଧିବେଶନରେ ଯୋଗଦେବେନି ରାହୁଲ

ନୂଆଦିଲ୍ଲୀ,୧୨।୧୧

ଭାରତ ଯୋଡ଼ୋ ଯାତ୍ରାରେ ବ୍ୟସ୍ତ ଥିବା କଂଗ୍ରେସ ନେତା ରାହୁଲ ଗାନ୍ଧୀ ପାର୍ଲାମେଣ୍ଟର ଶୀତ ଅଧିବେଶନରେ ଯୋଗଦେଇ ନ ପାରନ୍ତି ବୋଲି ଦଳର ସାଧାରଣ ସମ୍ପାଦକ ଜୟରାମ ରମେଶ ସୂଚନା ଦେଇଛନ୍ତି। ଶୀତ ଅଧିବେଶନରେ ଯୋଗଦେବା ପାଇଁ ୱାୟନାଡ୍ ଏମ୍‌ପି ରାହୁଲ ଭାରତ ଯୋଡ଼ୋ ଯାତ୍ରାରୁ ଦୂରେଇ ପାରିବେ ନାହିଁ ବୋଲି ଜୟରାମ କହିଛନ୍ତି।

ଖାଦ୍ୟରେ ବିଷକ୍ରିୟା: ୧୧ ପିଲା ମୃତ

କଲମ୍ବୋ, ୧୨।୧୧

କଲମ୍ବୋର ହୋଟୋରେ ଥିବା ଏଗ୍ରିକଲ୍‌ଚୁରାଲ ଟେକ୍‌ନିକାଲ ଇନ୍‌ଷ୍ଟିଚ୍ୟୁଟରେ କେତେଜଣ ପିଲା ଓଉଜା ବୋର୍ଡ ଗେମ୍ ଖେଳୁଥିବାବେଳେ ୧୧ ଜଣ ହଠାତ୍ ଅସୁସ୍ଥ ହୋଇପଡ଼ିଥିଲେ। ପିଲାମାନେ ଅଚେତ ଅବସ୍ଥାରେ ତଳେ ପଡ଼ିଯାଇଥିବାର ସେଠାକାର ଜଣେ ଶିକ୍ଷକ ଦେଖି କର୍ତ୍ତୃପକ୍ଷଙ୍କୁ ଏହାର ସୂଚନା ଦେଇଥିଲେ। ସେମାନଙ୍କୁ ତୁରନ୍ତ ନିକଟସ୍ଥ ହସ୍ପିଟାଲ ନିଆଯାଇଥିବାବେଳେ ଅସୁସ୍ଥ ପିଲାମାନଙ୍କ ମଧ୍ୟରେ କେତେଜଣଙ୍କର ବାନ୍ତି , ପେଟ କାଟିବା ସାଙ୍ଗକୁ ମାଂସପେଶୀରେ ପୀଡ଼ା ଅନୁଭବ ହେଉଥିବା ସେମାନେ କହିଥିଲେ। ଚିକିତ୍ସାଧୀନ ଅବସ୍ଥାରେ ହିଁ ୧୧ ଜଣ ପିଲାଙ୍କ ମୃତ୍ୟୁ ହୋଇଯାଇଥିବାବେଳେ ଖାଦ୍ୟର ବିଷକ୍ରିୟା ଯୋଗୁ ସମ୍ପୃକ୍ତ ପିଲାଙ୍କ ମୃତ୍ୟୁ ହୋଇଥିବା ଡାକ୍ତର କହିଛନ୍ତି।

ଆତଙ୍କବାଦ ବିରୋଧରେ ସହଯୋଗ କରିବେ ଭାରତ, ଆସିଆନ୍

ନମ୍‌ପେନ୍,୧୨।୧୧

ଆତଙ୍କବାଦ ବିରୋଧରେ ରଣନୀତିକ ସହଯୋଗ ବଢ଼ାଇବା ଲାଗି ଭାରତ ଏବଂ ଆସିଆନ୍ (ଦକ୍ଷିଣପୂର୍ବ ଏସୀୟ ରାଷ୍ଟ୍ର ସଂଘ) ନିଷ୍ପତ୍ତି ନେଇଛନ୍ତି। କାମ୍ବୋଡ଼ିଆ ଗସ୍ତରେ ଥିବା ଭାରତର ଉପରାଷ୍ଟ୍ରପତି ଜଗଦୀପ୍ ଧନକର ଶନିବାର ୧୯ତମ ଆସିଆନ୍-ଭାରତ ସମିଟ୍‌ରେ ଉଦ୍‌ବୋଧନ ଦେଇଛନ୍ତି। ଆସିଆନ୍‌ରେ ଦକ୍ଷିଣପୂର୍ବ ଏସୀୟ ରାଷ୍ଟ୍ର ବ୍ରୁନେଇ, ମାଲେସିଆ, କାମ୍ବୋଡ଼ିଆ, ଇଣ୍ଡୋନେସିଆ, ଲାଓସ୍, ମ୍ୟାନ୍‌ମାର, ଫିଲିପାଇନ୍ସ, ସିଙ୍ଗାପୁର, ଥାଇଲାଣ୍ଡ ଓ ଭିଏଟ୍‌ନାମ ସଦସ୍ୟ ଅଛନ୍ତି। ସାଇବର ସୁରକ୍ଷାରେ ସହଯୋଗ ବଢ଼ାଇବା ପାଇଁ ଆସିଆନ୍ ସଦସ୍ୟ ରାଷ୍ଟ୍ର ଓ ଭାରତ ରାଜି ହୋଇଛନ୍ତି। ସମିଟ୍‌ରେ ଉଦ୍‌ବୋଧନ ଦେବା ପୂର୍ବରୁ ଧନକର କାମ୍ବୋଡ଼ିଆ ପ୍ରଧାନମନ୍ତ୍ରୀ ହୁନ୍ ସେନଙ୍କ ସହ ଦ୍ୱିପାକ୍ଷିକ ସମ୍ପର୍କ ବୃଦ୍ଧି ନେଇ ଆଲୋଚନା କରିଥିଲେ।

କ୍ରୁଜ୍‌ରେ ୮୦୦ କୋଭିଡ୍ ସଂକ୍ରମିତ

ଆଇସୋଲେଶନରେ ରଖାଯାଇ ଚିକିତ୍ସା କରାଯାଉଛି

ସିଡ୍‌ନୀ,୧୨।୧୧

ଅଷ୍ଟ୍ରେଲିଆର ସିଡ୍‌ନୀ ବନ୍ଦରରେ ଅଟକିଥିବା ଏକ କ୍ରୁଜ୍ ଜାହାଜର ୮୦୦ ଯାତ୍ରୀ କୋଭିଡ୍ ପଜିଟିଭ୍ ଚିହ୍ନଟ ହୋଇଛନ୍ତି। ସଂକ୍ରମଣ ଆଶଙ୍କା ବଢୁଥିବାରୁ କୋଭିଡ୍-୧୯ ପ୍ରୋଟୋକଲ ପାଳନ କରିବା ଲାଗି ଅଷ୍ଟ୍ରେଲିଆ ଗୃହମନ୍ତ୍ରୀ କ୍ଲେୟାର ଓ'ନେଇଲ୍ କହିଛନ୍ତି। ଅଷ୍ଟ୍ରେଲିଆର ସବୁଠୁ ଜନବହୁଳ ରାଜ୍ୟ ନ୍ୟୁ ସାଉଥ୍ ୱେଲ୍‌ସର ରାଜଧାନୀ ସିଡ୍‌ନୀ ବନ୍ଦରରେ ଅଟକିଥିବା କାର୍ନିଭାଲ ଅଷ୍ଟ୍ରେଲିଆ କମ୍ପାନୀର ମାଜେଷ୍ଟିକ୍ ପ୍ରିନ୍ସେସ୍ କ୍ରୁଜ୍ ଜାହାଜର ୮୦୦ ଯାତ୍ରୀ ସଂକ୍ରମିତ ହେବା ଘଟଣାରେ ସ୍ୱାସ୍ଥ୍ୟ କର୍ତ୍ତୃପକ୍ଷ ଉଦ୍‌ବେଗ ପ୍ରକାଶ କରିଛନ୍ତି। ଏହା ଟାୟାର-୩ ସ୍ତରର ସଂକ୍ରମଣ ହୋଇଥିବାରୁ ଦ୍ରୁତ ଗତିରେ ବ୍ୟାପିବା ସୂଚନା ଦେଉଛି। ୨୦୨୦ରେ ନ୍ୟୁ ସାଉଥ୍ ୱେଲ୍‌ସରେ ରୁବି ପ୍ରିନ୍ସେସ୍ କ୍ରୁଜ୍ ଜାହାଜରେ ୯୧୪ ଜଣ କୋଭିଡ୍ ସଂକ୍ରମିତ ହୋଇଥିବାବେଳେ ୨୮ ଜଣଙ୍କ ମୃତ୍ୟୁ ଘଟିଥିଲା। ବର୍ତ୍ତମାନର ସଂକ୍ରମଣକୁ ଉକ୍ତ କ୍ରୁଜ୍ ଜାହାଜ ସଂକ୍ରମଣ ସହ ତୁଳନା କରାଯାଇଛି। ସଂକ୍ରମିତମାନଙ୍କୁ ଜାହାଜରେ ଆଇସୋଲେଶନରେ ରଖାଯିବା ସହ ଡାକ୍ତରୀ ଟିମ୍ ଦ୍ୱାରା ଚିକିତ୍ସା କରାଯାଉଥିବା କାର୍ନିଭାଲ ଅଷ୍ଟ୍ରେଲିଆ ପକ୍ଷରୁ କୁହାଯାଇଛି। ଓମିକ୍ରନ ଭାରିଆଣ୍ଟ ଏକ୍ସବିବି ଦ୍ୱାରା ଏଭଳି ଗୋଷ୍ଠୀ ସଂକ୍ରମଣ ହୋଇଥିବା ସରକାରଙ୍କ ପକ୍ଷରୁ କୁହାଯାଇଛି।

ଛାଡ଼ପତ୍ର ପରେ ପୁଣି ପ୍ରେମ ବିବାହ

କାନ୍‌ବେରା,୧୨।୧୧

ବିବାହ ପରେ ଛାଡ଼ପତ୍ର। ପରବର୍ତ୍ତୀ ସମୟରେ ପ୍ରେମରେ ପଡ଼ି ପୁଣି ସମ୍ପର୍କ ସ୍ଥାପନ। ଆଉ ଶେଷରେ ପୂନର୍ବିବାହ। ସୋସିଆଲ ମିଡିଆରେ ଭାଇରାଲ ହେବାରେ ଲାଗିଥିବା ଏହି ଲଭ୍‌ଷ୍ଟୋରି ଅଷ୍ଟ୍ରେଲିଆର ଏକ ଯୋଡ଼ିଙ୍କ କ୍ଷେତ୍ରରେ ଦେଖିବାକୁ ମିଳିଛି।

ଡାନିଏଲ୍ କୁର୍ଟିସ୍ ଏବଂ ଟିମ୍ କୁର୍ଟିସ୍ ୨୦

କରୋନା ସଂକ୍ରମଣ ସ୍ଥିତି

	ଆକ୍ରାନ୍ତ	ମୃତ୍ୟୁ	ଆରୋଗ୍ୟ
ବିଶ୍ୱ	୬୪,୦୦,୬୪,୦୩୧	୬୬,୧୪,୮୦୫	୬୧,୯୫,୬୮,୬୭୩
ଭାରତ	୪,୪୬,୬୫,୬୪୩	୫,୩୦,୫୨୮	୪,୪୧,୨୨,୫୬୨
ଓଡ଼ିଶା	୧୩,୩୬,୩୨୩	୯୨୦୪(+୫୩)	୧୩,୨୬,୯୫୮

ଶନିବାର ରାତି ୧୦ଟା ସୁଦ୍ଧା
(+ ଅନ୍ୟ ରୋଗରେ କରୋନା ଆକ୍ରାନ୍ତଙ୍କ ମୃତ୍ୟୁ)
ତଥ୍ୟ: https://www.worldometers.info/coronavirus/ଏବଂ ଓଡ଼ିଶା ସରକାର

ଜରାଶ୍ରମ ସଭାପତିଙ୍କୁ କଟୁରିରେ ହାଣି ହତ୍ୟା

ପାରାଦୀପ,୧୨।୧୧(ସ୍ୱ.ପ୍ର.)

ସନ୍ତୋଷ ବେହେରାଙ୍କ ହତ୍ୟା ପରେ ଜରାଶ୍ରମରେ ଲୋକଙ୍କ ଭିଡ଼।

- **କୀଟନାଶକ ଖାଇ ଅଭିଯୁକ୍ତଙ୍କ ଆତ୍ମହତ୍ୟା ଉଦ୍ୟମ**
- **ପୋଲିସ, ସାଇଣ୍ଟିଫିକ୍ ଟିମ୍‌ର ତଦନ୍ତ**

ଜଗତ୍‌ସିଂହପୁର ଜିଲା ପାରାଦୀପ ଲକ୍ ଥାନା ଅନ୍ତର୍ଗତ ପାରାଦୀପଗଡ ଗ୍ରାମସ୍ଥିତ ରତ୍ନମାଳି ଜେମା ଜରାଶ୍ରମରେ ଶନିବାର ମଧ୍ୟାହ୍ନରେ ଏକ ଅଭାବନୀୟ ଘଟଣା ଘଟିଛି। ଆଶ୍ରମର ସଭାପତି ସନ୍ତୋଷ ବେହେରା(୫୧)ଙ୍କ ମୁଣ୍ଡକୁ ଅନ୍ତେବାସୀ କୀର୍ତ୍ତନ ପରିଡା ଏକ କଟୁରିରେ ହାଣି ହତ୍ୟା କରିଥିବା ଅଭିଯୋଗ ହୋଇଛି। ଏହାପରେ ଅଭିଯୁକ୍ତ କୀର୍ତ୍ତନ କୀଟନାଶକ ଖାଇ ଆତ୍ମହତ୍ୟା ଉଦ୍ୟମ କରିଛନ୍ତି। ପୋଲିସ ତାଙ୍କୁ ଗିରଫ କରି ପ୍ରଥମେ ବିଜୁ ମେମୋରିଆଲ ହସ୍ପିଟାଲ ଓ ପରେ କଟକ ବଡ଼ ଡାକ୍ତରଖାନା ସ୍ଥାନାନ୍ତର କରିଛି। ଘଟଣାସ୍ଥଳରେ ଲକ୍ ଥାନା ପୋଲିସ ଓ ସାଇଣ୍ଟିଫିକ ଟିମ୍ ସହ ତଦନ୍ତ କରିଛି। ଏଥିସହ ମୃତଦେହ ଜବତ କରି ଅଠରବାଙ୍କୀସ୍ଥିତ ବିଜୁ ସ୍ମାରକୀ ଚିକିତ୍ସାଳୟରେ ରଖିଛି। ଏ ସମ୍ପର୍କରେ ଉକ୍ତ ଆଶ୍ରମର ସେବା କାର୍ଯ୍ୟ କରୁଥିବା ଜଗନ୍ନାଥ ବେହେରା ଲିଖିତ ଅଭିଯୋଗ କରିବା ପରେ ପୋଲିସ ମାମଲା (ନଂ.୩୬୮/୨୨) ରୁଜୁ କରିଛି।

ସନ୍ତୋଷଙ୍କ ଘର ଏରସମା ଥାନା ଅନ୍ତର୍ଗତ ଅନ୍ଧାରୀ ଗ୍ରାମରେ। ସେ ପ୍ରାୟ ୧୦ ବର୍ଷ ହେଲା ପାରାଦୀପ ବାଲିଝରା ବସ୍ତିରେ ଥିବା ସନ୍ତୋଷୀ ଜରାଶ୍ରମରେ ସେବା କାର୍ଯ୍ୟ କରୁଥିଲେ। ସେଠାରେ କିଛି କାରଣ ପାଇଁ ବିବାଦ ଉପୁଜିବାରୁ ଦୁଇବର୍ଷ ତଳେ ପାରାଦୀପଗଡ଼ରେ ଆଉ ଏକ ଆଶ୍ରମ ବିଷୟ ହୋଇଥିଲା। ସେହି ଆଶ୍ରମରେ ଅଭିଯୁକ୍ତ କୀର୍ତ୍ତନ ଆସି ରହୁଥିଲେ। କୀର୍ତ୍ତନଙ୍କ ଘର ଭଦ୍ରକ ଜିଲା କୁହାଯାଉଥିଲା ବେଳେ ତାଙ୍କର ଆଧାରକାର୍ଡ ଠିକଣା ବରମୁଣ୍ଡା ଭୁବନେଶ୍ୱର ବୋଲି ଦର୍ଶାଯାଇଛି। ତାଙ୍କୁ ୪୭ ବର୍ଷ ହୋଇଥିବାବେଳେ ସେ କିପରି ଜରାଶ୍ରମରେ ରହିଲେ ସେନେଇ ପୋଲିସ ତଦନ୍ତ କରୁଛି। ଶନିବାର ମଧ୍ୟାହ୍ନ ୧୨ ଟା୪୦ରେ ସନ୍ତୋଷ ଆଶ୍ରମ ଖଟରେ ଶୋଇ ମୋବାଇଲରେ କଥା ହେଉଥିବା ବେଳେ ଅଭିଯୁକ୍ତ ଏକ କଟୁରିରେ ତାଙ୍କ ମୁଣ୍ଡକୁ ଏକାଧିକବାର ଆକ୍ରମଣ କରିଥିଲେ। ଫଳରେ ଘଟଣାସ୍ଥଳରେ ସନ୍ତୋଷଙ୍କ ମୃତ୍ୟୁ ଘଟିଥିଲା। ରକ୍ତ ଜୁଡୁବୁଡୁ ଅବସ୍ଥାରେ ଅଭିଯୁକ୍ତ କୀର୍ତ୍ତନ ଗାଧୋଇଥିଲେ। ଏହାପରେ ଆଶ୍ରମ ବାରଣ୍ଡାରେ ଥିବା କମ୍ପୁଟର, ପ୍ରିଣ୍ଟର ଓ ଟିଭିକୁ ବାଡେଇ ଭାଙ୍ଗି ଦେଇଥିଲେ। ଏସବୁ କାଣ୍ଡ ପରେ ଶାଗ କିଆରିରେ ପକାଯିବାକୁ ଥିବା କୀଟନାଶକ ଖାଇ ପଳାଇ ଯାଇଥିଲେ ବୋଲି ରହୁଥିବା ଅନ୍ତେବାସୀ ପୋଲିସ ଆଗରେ ବୟାନ ଦେଇଛନ୍ତି। ପରେ ଗାଁ ଲୋକେ ଓ ପୋଲିସ ତାଙ୍କୁ ଗାଁ ଉପାନ୍ତରେ ଧରିଥିଲେ। ସନ୍ତୋଷଙ୍କର ଗୋଟିଏ ପୁଅ ଥିବା ଜଣାପଡିଛି। ଏ ସମ୍ପର୍କରେ ଥାନା ଅଧିକାରୀ ସବ୍ୟସାଚୀ ରାଉତ କହିଛନ୍ତି, ହତ୍ୟାକାଣ୍ଡର କାରଣ ଅସ୍ପଷ୍ଟ ରହିଛି। ଏନେଇ ଅଧିକ ତଦନ୍ତ ଜାରି ରହିଛି। କୀର୍ତ୍ତନ ସୁସ୍ଥ ହେବା ପରେ ତାଙ୍କୁ କୋର୍ଟ ଚାଲାଣ କରାଯିବ ବୋଲି ରାଉତ କହିଛନ୍ତି।

ଗୁଣିଗାରେଡ଼ି ସନ୍ଦେହରେ ବଡ଼ବାପାଙ୍କୁ ହାଣିଦେଲେ

ଖୁଣ୍ଟା, ୧୨।୧୧(ଡି.ଏନ.ଏ.)

ମୟୂରଭଞ୍ଜ ଜିଲା ଖୁଣ୍ଟା ଥାନା ଅଧୀନ ସାରଜାମଡ଼ିହି ଗ୍ରାମରେ ଶୁକ୍ରବାର ଅପରାହ୍ନରେ ଏକ ବୀଭତ୍ସ ହତ୍ୟାକାଣ୍ଡ ଘଟିଛି। ଜମିବାଡ଼ି ବିବାଦକୁ ନେଇ ଗୁଣିଗାରେଡ଼ି କରୁଥିବା ସନ୍ଦେହରେ ଜଣେ ବ୍ୟକ୍ତିଙ୍କୁ ତାଙ୍କ ପୁଢୁରା କଟୁରିରେ ହାଣି ମୁଣ୍ଡ ଗଣ୍ଡି ଅଲଗା କରି ଦେଇଛନ୍ତି। ପୋଲିସ ରାତିରେ ପହଞ୍ଚି ମୃତଦେହ ଜବତ କରିବା ସହିତ ପ୍ରାଥମିକ ତଦନ୍ତ କରିଛି। ଶନିବାର ଆଇଆଇସି ସ୍ୱର୍ଣ୍ଣଲତା ମିଞ୍ଜ ସଦଳବଳ ସାଇଣ୍ଟିଫିକ୍ ଟିମ୍ ସହ ଘଟଣାସ୍ଥଳରେ ପହଞ୍ଚି ତଦନ୍ତ କରିଥିବା ବେଳେ ହତ୍ୟାକାଣ୍ଡରେ ସମ୍ପୃକ୍ତ ବାପୁନ ସିଂଙ୍କୁ ଗିରଫ କରିଛି। ଏହି ହତ୍ୟାକାଣ୍ଡରେ ବ୍ୟବହୃତ କଟୁରିକୁ ଜବତ କରାଯାଇଛି। ଏନେଇ ଥାନାରେ ଏକ ମାମଲା (ନଂ.୩୧୯/୨୨) ରୁଜୁ କରାଯାଇ ତଦନ୍ତ ଜାରି ରହିଛି ବୋଲି ତଦନ୍ତ ଅଧିକାରୀ ମିଞ୍ଜ ପ୍ରକାଶ କରିଛନ୍ତି।

ସୂଚନା ଅନୁଯାୟୀ, ବାପୁନ ସିଂଙ୍କ ବାପା ବୁଦ୍ଧିଆ ସିଂ ଓ ହତ୍ୟାର ଶିକାର ହୋଇଥିବା ବଡ଼ବାପା ଠୁଙ୍ଗୁରୁ ସିଂ ଦୁଇ ଭାଇ। ଦୀର୍ଘଦିନରୁ ଉଭୟଙ୍କ ମଧ୍ୟରେ ଜମିଜମା ଭାଗବଣ୍ଟାକୁ ନେଇ ବିବାଦ ଲାଗିରହିଥିଲା। ତେବେ ବିଭିନ୍ନ ସମୟରେ ବାପୁନଙ୍କ ପରିବାର ସଦସ୍ୟଙ୍କ ଦେହ ଅସୁସ୍ଥ ହେଉଥିବା ବେଳେ ଜମିଜମା ବିବାଦ ଯୋଗୁ ବଡ଼ବାପା ଠୁଙ୍ଗୁରୁ ସିଂ ଗୁଣିଗାରେଡି କରୁଥିବା ସନ୍ଦେହ କରିଆସୁଥିଲେ। ଶୁକ୍ରବାର ଠୁଙ୍ଗୁରୁଙ୍କ ପରିବାରର ସମସ୍ତ ସଦସ୍ୟ ନିକଟସ୍ଥ ଭୋଳାଗଡ଼ିଆ ଗ୍ରାମରେ ଅନୁଷ୍ଠିତ ଫୁଟବଲ ପ୍ରତିଯୋଗିତା ଦେଖିବାକୁ ଯାଇଥିବା ବେଳେ ସେ ଏକାକୀ ଘରେ ରହିଥିଲେ। ପୁଢୁରା ବାପୁନ ଏହି ସୁଯୋଗରେ ଠୁଙ୍ଗୁରୁଙ୍କ ଘରେ ପହଞ୍ଚିଥିଲେ। ଜମିଜମା ଭାଗବଣ୍ଟାକୁ ନେଇ ଉଭୟଙ୍କ ମଧ୍ୟରେ ଯୁକ୍ତିତର୍କ ହୋଇଥିଲା। ଏଥିରେ ଉତ୍ତ୍ୟକ୍ତ ହୋଇ ବାପୁନ ଏକ କଟୁରି ବଡବାପା ଠୁଙ୍ଗୁରୁଙ୍କୁ ହାଣି ହତ୍ୟା କରିବା ପରେ ଘଟଣାସ୍ଥଳରୁ ଚମ୍ପଟ ମାରିଥିଲେ। ଠୁଙ୍ଗୁରୁଙ୍କ ପରିବାର ଲୋକେ ଫୁଟବଲ ଖେଳ ଦେଖି ଘରକୁ ଫେରିବା ପରେ ଏହି ଘଟଣା ଦେଖି ଗ୍ରାମବାସୀଙ୍କୁ ଜଣାଇଥିଲେ। ଗ୍ରାମବାସୀଙ୍କ ପକ୍ଷରୁ ପୋଲିସକୁ ଖବର ଦିଆଯାଇଥିଲା।

ହାଇକୋର୍ଟରେ ଏକାଧିକ ମାମଲା

ଏଏସ୍‌ଓ ପରୀକ୍ଷା ଚୟନ ପ୍ରକ୍ରିୟାରେ ତ୍ରୁଟି ଅଭିଯୋଗ

କଟକ ଅଫିସ,୧୨।୧୧

ଓଡ଼ିଶା ଲୋକସେବା ଆୟୋଗ (ଓପିଏସ୍‌ସି) ଦ୍ୱାରା ପରିଚାଳିତ ଆସିଷ୍ଟାଣ୍ଟ ସେକ୍ସନ ଅଫିସର(ଏଏସ୍‌ଓ) ପରୀକ୍ଷା ଚୟନ ପ୍ରକ୍ରିୟରେ ବ୍ୟାପକ ତ୍ରୁଟି ଅଭିଯୋଗକୁ ନେଇ ହାଇକୋର୍ଟରେ ଏକାଧିକ ମାମଲା ଦାଏର ହୋଇଛି। ୨୦ରୁ ଊର୍ଦ୍ଧ୍ୱ ଏଏସ୍‌ଓ ଆଶାୟୀ ପ୍ରାୟ ୫ଟି ମାମଲାରେ ପକ୍ଷଭୁକ୍ତ ହୋଇଛନ୍ତି। ଆସନ୍ତା ସୋମବାର ମାମଲାର ଶୁଣାଣି କରାଯିବ ବୋଲି ସୂଚନା ମିଳିଛି।

ପ୍ରକାଶ ଯେ, ଗତ ୭ ତାରିଖରେ ଏଏସ୍‌ଓ ଲିଖିତ ପରୀକ୍ଷାର ଫଳ ପ୍ରକାଶ ପାଇଥିଲା। ଏଥିରେ ୧୧୦୪ଜଣ ଉତ୍ତୀର୍ଣ୍ଣ ହୋଇଥିଲେ। ତେବେ ଚୟନରେ ବ୍ୟାପକ ଅନିୟମିତତା ହୋଇଥିବା ଏଏସ୍‌ଓ ଆଶାୟୀମାନେ ଅଭିଯୋଗ କରିଆସୁଛନ୍ତି। ଏପରି କି ସେମାନେ କଟକସ୍ଥିତ ଓପିଏସ୍‌ସି କାର୍ଯ୍ୟାଳୟ ସମ୍ମୁଖରେ ଗୁରୁବାର ଧାରଣା ଦେଇ ନିଜର ଅସନ୍ତୋଷ ମଧ୍ୟ ବ୍ୟକ୍ତ କରିଥିଲେ। ପରୀକ୍ଷା ହଲ୍‌ରେ ଖାତା ଖୋଲି ନ ଥିବା ପରୀକ୍ଷାର୍ଥୀ ପାସ୍ କରିବା, ପରୀକ୍ଷା ପରେ କଟ୍ ଅଫ୍ ମାର୍କ ଓ ମାର୍କଶିଟ୍ ଆସିବାରେ ବିଳମ୍ବ ହେବାକୁ ନେଇ ସେମାନେ ବିକ୍ଷୋଭ କରିଥିଲେ। ଓପିଏସ୍‌ସି ପକ୍ଷରୁ ବିକ୍ଷୋଭକାରୀଙ୍କ ସହ ଆଲୋଚନା କରାଯିବା ପରେ ଧାରଣା ପ୍ରତ୍ୟାହୃତ ହୋଇଥିଲା। ଅପରପକ୍ଷରେ ଓପିଏସ୍‌ସି ପକ୍ଷରୁ ଏନେଇ ଏକ ସ୍ପଷ୍ଟୀକରଣ ଜରିଆରେ ପରୀକ୍ଷାର୍ଥୀମାନଙ୍କ ଅଭିଯୋଗ ମିଥ୍ୟା ଓ ଭିତ୍ତିହୀନ ବୋଲି କୁହାଯାଇଥିଲା। ଓପିଏସ୍‌ସିର ନୀତି ଅନୁସାରେ ଚୂଡ଼ାନ୍ତ ଫଳ

ପ୍ରକାଶ କରାଯାଇଛି। ଫଳ ପ୍ରକାଶ ପରେ ହିଁ ସମସ୍ତ ଉତ୍ତର ଖାତା, କଟ୍‌ଅଫ୍ ମାର୍କ ଓ ବ୍ୟକ୍ତିଗତ ପ୍ରାର୍ଥୀଙ୍କ ମାର୍କ ଓପିଏସ୍‌ସି ୱେବସାଇଟ୍‌ରେ ଉପଲବ୍ଧ କରାଯାଇଛି। ସେହିପରି ପ୍ରାର୍ଥୀ ଚୟନ ପ୍ରକ୍ରିୟା ସମ୍ପୂର୍ଣ୍ଣ ନିରପେକ୍ଷ ଓ ପାରଦର୍ଶିତାର ସହ କରାଯାଇଛି ବୋଲି ଓପିଏସ୍‌ସି ପକ୍ଷରୁ ସ୍ପଷ୍ଟ କରାଯାଇଥିଲା। ତେବେ ଓପିଏସ୍‌ସିର ଏଭଳି ସ୍ପଷ୍ଟୀକରଣରେ ଅସନ୍ତୋଷ ପ୍ରକାଶ କରି ଆଶାୟୀମାନେ ହାଇକୋର୍ଟଙ୍କ ଦ୍ୱାରସ୍ଥ ହୋଇଛନ୍ତି।

ଶୀତ ବଢ଼ିବ: ୧୬ ଡିଗ୍ରୀ ତଳେ ୬ ସହରର

ଭୁବନେଶ୍ୱର,୧୨।୧୧(ବ୍ୟୁରୋ)

କୋରାପୁଟରେ ସର୍ବନିମ୍ନ ତାପମାତ୍ରା ୧୩ ଡିଗ୍ରୀ

ରାଜ୍ୟରେ ଶୀତର ପ୍ରକୋପ ଆରମ୍ଭ ହୋଇଛି। ପାରଦ ତଳମୁହାଁ ହୋଇଛି। ସର୍ବନିମ୍ନ ତାପମାତ୍ରା ୧୩ ଡିଗ୍ରୀ ସେଲ୍‌ସିୟସକୁ ଖସିଛି। ୬ଟି ସହରର ସର୍ବନିମ୍ନ ତାପମାତ୍ରା ୧୬ ଡିଗ୍ରୀ ତଳେ ରହିଛି। କୋରାପୁଟରେ ସର୍ବନିମ୍ନ ତାପମାତ୍ରା ୧୩ ଡିଗ୍ରୀ ସେଲ୍‌ସିୟସ ରେକର୍ଡ କରାଯାଇଥିବା ବେଳେ ଦାରିଙ୍ଗବାଡ଼ି ୧୩, ଫୁଲବାଣୀ ୧୩.୫, ବୌଦ୍ଧ ୧୩.୫, ଭବାନୀପାଟଣା ୧୫, ଅନୁଗୋଳ ୧୬.୬, କେନ୍ଦୁଝର ୧୬, ସୁନ୍ଦରଗଡ଼ ୧୭, ହୀରାକୁଦ ୧୭.୧, ଭବାନୀପାଟଣା ୧୫, ବଲାଙ୍ଗୀର ୧୭.୫, ସୋନପୁର ୧୭.୬ ଏବଂ ଦେବଗଡ଼ରେ ସର୍ବନିମ୍ନ ତାପମାତ୍ରା ୧୬ ଡିଗ୍ରୀ ସେଲସିୟସ ରେକର୍ଡ କରାଯାଇଛି। ଆସନ୍ତା ୩ରୁ ୪ ଦିନ ମଧ୍ୟରେ ରାଜ୍ୟରେ ଶୀତର ପ୍ରକୋପ ବଢ଼ିବ। ସର୍ବନିମ୍ନ ତାପମାତ୍ରା ୩ରୁ ୪ଡିଗ୍ରୀ ସେଲ୍‌ସିୟସ ତଳକୁ ଖସିବ। ଏନେଇ ଭୁବନେଶ୍ୱର ଆଞ୍ଚଳିକ ପାଣିପାଗ କେନ୍ଦ୍ର ପକ୍ଷରୁ ଟୁଇଟ୍ କରି ସୂଚନା ଦିଆଯାଇଛି।

କଲେଜ ଛାତ୍ରୀଙ୍କୁ ଗଣବଳାତ୍କାର, ୪ ଅଟକ

ଠାକୁରମୁଣ୍ଡା, ୧୨।୧୧(ଡି.ଏନ୍.ଏ.)

ମୟୂରଭଞ୍ଜ ଜିଲା ମହୁଲଡ଼ିହା ଥାନା ଅଞ୍ଚଳରେ ଜଣେ ଆଦିବାସୀ କଲେଜ ଛାତ୍ରୀଙ୍କୁ ଗଣବଳାତ୍କାର କରାଯାଇଛି। ସେ ଠାକୁରମୁଣ୍ଡା ବ୍ଲକ ଅଧୀନ ସାତକୋଶିଆ ଗ୍ରାମକୁ ଲକ୍ଷ୍ମୀପୂଜା ଯାତ୍ରା ଦେଖିବାକୁ ଆସିଥିବା ବେଳେ ଗଣବଳାତ୍କାରର ଶିକାର ହୋଇଥିଲେ। ଏନେଇ ପୀଡିତା ଛାତ୍ରୀ ଥାନାରେ ଅଭିଯୋଗ କରିବା ପରେ ପୋଲିସ ଜଣେ ନାବାଳକଙ୍କ ସମେତ ୩ଜଣ ଯୁବକଙ୍କୁ ଥାନାରେ ଅଟକ ରଖି ତଦନ୍ତ କରୁଛି। ପୀଡିତା ଛାତ୍ରୀଙ୍କ ଘର କେନ୍ଦୁଝର ଜିଲା ଆନନ୍ଦପୁର ଥାନା ଅଞ୍ଚଳରେ।

ଠାକୁରମୁଣ୍ଡା ବ୍ଲକ ଅଧୀନ ସାତକୋଶିଆ ଗ୍ରାମରେ ଲକ୍ଷ୍ମୀପୂଜା ଅବସରରେ ଯାତ୍ରା ଓ ମେଳା ହେଉଥିଲା। ଗତ ଅକ୍ଟୋବର ୧୫ତାରିଖ ରାତିରେ ଯାତ୍ରା ଦେଖିବାକୁ ଆନନ୍ଦପୁର ଅଞ୍ଚଳରୁ ଜଣେ ଛାତ୍ରୀ ତାଙ୍କ ପରିବାର ଲୋକଙ୍କ ସହିତ ସାତକୋଶିଆ ଆସିଥିଲେ। ରାତିରେ ଯାତ୍ରା ଦେଖୁଥିବା ବେଳେ ଜଣେ ପରିଚିତ ଯୁବକ ସମ୍ପୃକ୍ତ ଛାତ୍ରୀଙ୍କୁ ସେଠାରୁ ଡାକି ନେଇ ଯାତ୍ରାଠାରୁ କିଛି ଦୂରରେ ବଳତ୍କାର କରିଥିଲେ। ପରେ ଯୁବକଙ୍କ ସହ ଥିବା ଅନ୍ୟ ୩ ଜଣ ମଧ୍ୟ ତାଙ୍କୁ ବଳାତ୍କାର କରିଥିବା ପୀଡିତା ଅଭିଯୋଗ କରିଥିଲେ। ଘଟଣା ଘଟିବାର ୨୬ ଦିନ ପରେ ଶୁକ୍ରବାର ରାତିରେ ପୀଡିତା ମହୁଲଡ଼ିହା ଥାନାକୁ ଆସି ଲିଖିତ ଅଭିଯୋଗ କରିଛନ୍ତି। ଅଭିଯୋଗ ପାଇବା ପରେ ପୋଲିସ ଏନେଇ ଏକ ମାମଲା(ନଂ. ୭୨/୨୨) ରୁଜୁ କରି ସାତକୋଶିଆ ଗ୍ରାମର ପ୍ରଧାନସାହି ଓ ଦେଓଝରଣ ଗ୍ରାମରୁ ୪ ଅଭିଯୁକ୍ତଙ୍କୁ ଥାନାକୁ ଆଣି ଅଟକ ରଖି ତଦନ୍ତ କରୁଥିବା ଥାନା ଆଇଆଇସି ସଞ୍ଜୀବ ପରିଡା ସୂଚନା ଦେଇଛନ୍ତି।

୧,୨୬୭ ପଦବୀ ପାଇଁ ହେବ ସିଜିଏଲ୍ ପରୀକ୍ଷା

ଭୁବନେଶ୍ୱର, ୧୨।୧୧(ବ୍ୟୁରୋ)

ରାଜ୍ୟର ୧,୨୬୬ଟି ଗ୍ରୁପ୍-ବି ଏବଂ ଗ୍ରୁପ୍-ସି ପଦବୀ ପୂରଣ ପାଇଁ ଓଡ଼ିଶା ଷ୍ଟାଫ୍ ସିଲେକ୍ସନ କମିଶନ(ଓଏସ୍‌ଏସ୍‌ସି) ପକ୍ଷରୁ କମ୍ବାଇନ୍ଡ ଗ୍ରାଜୁଏଟ୍ ଲେଭଲ ରିକ୍ରୁଟ୍‌ମେଣ୍ଟ ଏକ୍‌ଜାମିନେଶନ(ସିଜିଏଲ୍‌ଇ)-୨୦୨୨ ହେବ। ଗତ ୨ ତାରିଖରେ ୯୪୩ ପଦବୀ ପାଇଁ ପରୀକ୍ଷା ହେବ ବୋଲି କୁହାଯାଇଥିଲା, ଯେଉଁଥିରେ ୬୯୯ଟି ଗ୍ରୁପ୍-ବି ଏବଂ ୨୪୪ଟି ଗ୍ରୁପ-ସି ପଦବୀ ରହିଥିଲା। ଶନିବାର ଓଏସ୍‌ଏସ୍‌ସି ଆଉ ୩୨୪ ପଦବୀ ପାଇଁ ପରୀକ୍ଷା କରିବ ବୋଲି ସୂଚନା ଦେଇଛି। ଏହି ୩୨୪ଟି ପଦବୀ ମଧ୍ୟରେ ୫୬ଟି ଗ୍ରୁପ୍-ବି ଏବଂ ୨୬୮ଟି ଗ୍ରୁପ୍-ସି ପଦବୀ ପୂରଣ ହେବ। ଏହାକୁ ମିଶାଇ ମୋଟ ୧,୨୬୭ ପଦବୀ ପୂରଣ ହେବ, ଯେଉଁଥିରେ ୭୫୫ଟି ଗ୍ରୁପ୍-ବି ଏବଂ ୫୧୨ଟି ଗ୍ରୁପ୍-ସି ପଦବୀ ରହିଛି।

ସୂଚନାଯୋଗ୍ୟ, ଓଏସ୍‌ଏସ୍‌ସି ସିଜିଏଲ୍‌ଇ-୨୦୨୨ ପ୍ରିଲିମ ପରୀକ୍ଷା ୨୦୨୩ଜାନୁୟାରୀ କିମ୍ବା ଫେବୃୟାରୀରେ ଅନୁଷ୍ଠିତ ହେବାର ସମ୍ଭାବନା ରହିଛି। ଏଥିପାଇଁ ଗତ ଶୁକ୍ରବାରରୁ ଅନ୍‌ଲାଇନ ମାଧ୍ୟମରେ ଆବେଦନ ପ୍ରକ୍ରିୟା ଆରମ୍ଭ ହୋଇଛି। ଏହା ଆସନ୍ତା ଡିସେମ୍ବର ୧୦ ତାରିଖ ପର୍ଯ୍ୟନ୍ତ ଚାଲିବ। ଇଚ୍ଛୁକ ପ୍ରାର୍ଥୀମାନେ ଓଏସ୍‌ଏସ୍‌ସି ୱେବ୍‌ସାଇଟ୍‌ରେ ଆବେଦନ କରିପାରିବେ।

ପୋଖରୀରେ ବୁଡ଼ି ୩ ମୃତ

କାମାକ୍ଷାନଗର, ୧୨।୧୧(ଡି.ଏନ୍.ଏ.)

ଢେଙ୍କାନାଳ ଜିଲାର ପୃଥକ୍ ସ୍ଥାନରେ ଶନିବାର ପାଣିରେ ବୁଡ଼ିଯାଇ ୩ଜଣଙ୍କ ପ୍ରାଣହାନି ଘଟିଛି। ମୃତକ ହେଲେ କଙ୍କଡାହାଡ଼ ଥାନା ମରୁଆବିଲ ପଞ୍ଚାୟତ କମ୍ପୁଲେଇ ଗ୍ରାମର ବିଜୟାନନ୍ଦ ମହାନ୍ତ (୪୦), ଦଶୀପୁର ଗ୍ରାମର ଲିଙ୍ଗରାଜ ଦେହୁରୀ (୫୨) ଏବଂ କାମାକ୍ଷାନଗର ଥାନା ପଦ୍ମପୋଖରୀ ଗ୍ରାମର ରାଧା ଦେହୁରୀ।

ବିଜୟାନନ୍ଦ ମଧ୍ୟାହ୍ନରେ ପୋଖରୀରେ ଗାଧୋଇବାବେଳେ ଅସାବଧାନତାବଶତଃ ଗୋଡ଼ ଖସିଯିବାରୁ ଗଭୀର ପାଣିରେ ବୁଡ଼ିଯାଇଥିଲେ। ଖୋଜାଖୋଜି କରିବା ପରେ ଅପରାହ୍ନରେ ପରିବାର ଲୋକେ ତାଙ୍କୁ ପୋଖରୀରୁ ଉଦ୍ଧାର କରି କାମାକ୍ଷାନଗର ଡାକ୍ତରଖାନାରେ ଭର୍ତ୍ତି କରିଥିଲେ। ସେଠାରେ ଡାକ୍ତର ତାଙ୍କୁ ମୃତ ଘୋଷଣା କରିଥିଲେ। ମେଳାପି ବିଜୟାନନ୍ଦଙ୍କ ଏଭଳି ଅକାଳ ବିୟୋଗରେ ଅଞ୍ଚଳରେ ଶୋକର ଛାୟା ଖେଳିଯାଇଛି। ପୋଲିସ ମୃତଦେହ ଜବତ କରି ତଦନ୍ତ କରୁଥିବା ଥାନାଧିକାରୀ ନିର୍ମଳା ଗୋଚ୍ଛାୟତ ସୂଚନା ଦେଇଛନ୍ତି। ଅନୁରୂପ ଭାବେ ଲିଙ୍ଗରାଜ ମଧ୍ୟ ଗ୍ରାମ ପୋଖରୀରେ ଗାଧୋଉଥିବାବେଳେ ବୁଡ଼ିଯାଇଥିଲେ। ଅପରାହ୍ନରେ ପରିବାର ଲୋକେ ତାଙ୍କୁ ପାଣିରୁ ଉଦ୍ଧାର କରିଥିଲେ। ସେତେବେଳକୁ ତାଙ୍କର ମୃତ୍ୟୁ ହୋଇସାରିଥିଲା। ଗରିବ ଶ୍ରେଣୀର ହୋଇଥିବାରୁ ମୃତକଙ୍କ ପରିବାରକୁ ସହାୟତା ଦେବାକୁ ସାଧାରଣରେ ଦାବି ହୋଇଛି।

ସେହିପରି ରାଧା ସକାଳୁ ଘର ନିକଟ ପୋଖରୀକୁ ଶୌଚ ହେବା ଲାଗି ଯାଇଥିବାବେଳେ ବୁଡ଼ିଯାଇଥିଲେ। ଫେରିବାରେ ବିଳମ୍ବ ହେବାରୁ ଘର ଲୋକେ ଖୋଜାଖୋଜି କରିଥିଲେ। ତାଙ୍କ ସ୍କାର୍ଫ ପୋଖରୀ ହୁଡ଼ାରେ ଥିବା ଦେଖି ସେ ବୁଡ଼ିଯାଇଥିବା ସନ୍ଦେହ ଉପୁଜିଥିଲା। ସୂଚନା ପାଇ ଅଗ୍ନିଶମ ବାହିନୀ ପହଞ୍ଚି ତାଙ୍କୁ ଉଦ୍ଧାର କରି କାମାକ୍ଷାନଗର ମେଡିକାଲରେ ଭର୍ତ୍ତି କରିଥିଲେ। ସେଠାରେ ଡାକ୍ତର ତାଙ୍କୁ ମୃତ ଘୋଷଣା କରିଥିଲେ।

ଓଡ଼ିଶା-ବିହାର ଚୁକ୍ତିନାମା

୩୩ ରୁଟ୍‌ରେ ଚାଲିବ ବସ୍

ଭୁବନେଶ୍ୱର,୧୨।୧୧(ବ୍ୟୁରୋ)

ଅଧିକ ରୁଟ୍‌ରେ ବସ୍ ଚଳାଚଳ କରିବାକୁ ଓଡ଼ିଶା ଏବଂ ବିହାର ସରକାରଙ୍କ ମଧ୍ୟରେ ଶନିବାର ଚୁକ୍ତିନାମା ସ୍ୱାକ୍ଷରିତ ହୋଇଛି। ପ୍ରାୟ ୨୧,୮୬୭ କିଲୋମିଟର ଅତିକ୍ରମ କରୁଥିବା ୩୩ ରୁଟ୍‌ରେ ଝାଡ଼ଖଣ୍ଡ ଦେଇ ସିଧାସଳଖ ବସ୍ ଚଳାଇବା ପାଇଁ ଏହି ଚୁକ୍ତିନାମା କରାଯାଇଛି।

ବସ୍ ସେବା ଦୁଇ ରାଜ୍ୟ ମଧ୍ୟରେ ଧାର୍ମିକ, ପର୍ଯ୍ୟଟନ ଏବଂ ଶିକ୍ଷାଗତ ସ୍ଥାନଗୁଡ଼ିକର ସଂଯୋଗକୁ ବୃଦ୍ଧି କରିବ। ଏହି ନୂତନ ଚୁକ୍ତିନାମା ଯୋଗୁ ପାଟନା, ବିହାର, ସରିଫ, ଦେଓଘର, ଗୟା, ଔରଙ୍ଗାବାଦ, ଦରଭଙ୍ଗା, ରାଜଗିର, ଭାଗଲପୁର, ବକ୍ସର୍, ସିୱାନ୍, ଆରା, ହାଜିପୁର, ଚାପରା ନୱାଡା ଏବଂ ଭୁବନେଶ୍ୱର, କଟକ, ବାରିପଦା ସମେତ ବାଲେଶ୍ୱର, ରାଉରକେଲା, ସମ୍ବଲପୁର, ସୁନ୍ଦରଗଡ଼ ଓ ଅନ୍ୟାନ୍ୟ ସ୍ଥାନଗୁଡ଼ିକର ଲୋକମାନେ ଅଧିକ ଲାଭବାନ ହେବେ। ରାଜ୍ୟ ପରିବହନ ପ୍ରାଧିକରଣ(ଏସ୍‌ଟିଏ

ଢଗଢମାଳି

(କ୍ରମେ ଲୋକମୁଖରୁ ଓ ଜନମାନସରୁ ବିସ୍ମୃତ ହେଉଥିବା ଢଗଢମାଳିକୁ ପାଠିକା-ପାଠକଙ୍କ ନିକଟରେ ପହଞ୍ଚାଇବା ସକାଶେ ଧରିତ୍ରୀର ପ୍ରୟାସ)

ଡାହାଣୀ ହୋଇ ଗୁଣିଆ ହେଲେ
ଗାରିଡ଼ି ମନ୍ତ୍ର ଡାକେ
ଚୋରଟା ଯଦି, ଛାଟିଆ ହେଲା
ଡାକି ବୁଲେ ଗାଁ ଯାକେ ।

ଏ ପାଖରେ କ୍ଷତି କରି ସେ ପାଖରେ ସମବେଦନା ପ୍ରକାଶ କରିବା ବା ଏ ପାଖରେ ମନ୍ଦ କରି ସେ ପାଖରେ ଭଲେଇ ହେବା । ଏକା ଲୋକ ହୋଇ ଦୁଇ ପ୍ରକାର ଅଭିନୟ କରିବା ଅର୍ଥରେ ଏଭଳି ଉକ୍ତି ଉଲ୍ଲେଖ କରାଯାଇଛି ।

ଡାଳ ପରେ ମୂଳ ଖାଇ
ଏବେ ବୁଲୁଅଛି ଅଚିନ୍ତା ହୋଇ ।

ପୈତୃକ ସମ୍ପତ୍ତିକୁ ବ୍ୟର୍ଥରେ ଉଡେଇ ଦେବା ପରେ ମଧ୍ୟ କିଛି ବ୍ୟକ୍ତି ଅଛନ୍ତି ଯେଉଁମାନେ କି ଅଚିନ୍ତା ହୋଇ ବୁଲୁଥିବାର ଦେଖିବାକୁ ମିଳିଥାଏ । ଅକର୍ମା ତଥା କୁଳାଙ୍ଗାର ବ୍ୟକ୍ତିଙ୍କ ପ୍ରତି ଏଭଳି କଟୁକ୍ତି ଭାବ ପ୍ରକାଶ କରାଯାଇଛି ।

ଓଡ଼ିଆ ଢଗଢମାଳି ଓ ଲୋକଗୀତ – ଫ୍ରେଣ୍ଡସ୍ ପବ୍ଲିଶର୍ସ

ଓଡ଼ିଶା ପୌର ଅସ୍ଥାୟୀ କର୍ମଚାରୀଙ୍କୁ ସ୍ଥାୟୀ ନିଯୁକ୍ତି ଦେବା ଦାବି ନେଇ ଶନିବାର ଭୁବନେଶ୍ୱର ଲୋୟର ପିଏମ୍‌ଜିରୁ ନବୀନ ନିବାସ ଅଭିମୁଖେ ବାହାରିଥିବା ବିକ୍ଷୋଭ ଶୋଭାଯାତ୍ରା ।

୧,୪୧,୮୯୯ ମାମଲା ଫଇସଲା

କଟକ ଅଫିସ,୧୨।୧୧

ରାଜ୍ୟର ୩୦ଟି ଜିଲାସ୍ତରରେ ୪ର୍ଥ ରାଷ୍ଟ୍ରୀୟ ଲୋକ ଅଦାଲତ ଶନିବାର ଅନୁଷ୍ଠିତ ହୋଇଯାଇଛି । ଜିଲା ଓ ବ୍ଲକ ସ୍ତରରେ ମୋଟ ୨,୯୦,୧୭୩ଟି ମାମଲା ବିଚାର ପାଇଁ ରଖାଯାଇଥିଲା । ସେଥିମଧ୍ୟରେ ପ୍ରି-ଲିଟିଗେସନ ମାମଲା ୮୪,୫୩୧ ଓ ବିଚାର ନ ହୋଇ ପଡ଼ିରହିଥିବା ମାମଲା ୨,୦୫,୬୪୨ ରହିଛି । ମୋଟ ୧,୪୧,୮୯୯ ମାମଲା ଫଇସଲା କରାଯାଇ ୧୨୦ କୋଟି ୫୭ ଲକ୍ଷ ୬୮ ହଜାର ୫୮୧ ଟଙ୍କା ଆଦାୟ ହୋଇଥିଲା । ବିଚାର ନ ହୋଇ ପଡ଼ିରହିଥିବା ମାମଲା ୧,୩୭,୪୧୬ ଓ ପ୍ରି-ଲିଟିଗେସନ ମାମଲା ୪୪୮୩ଟି ଫଇସଲା ହୋଇଥିଲା । ଆପରାଧିକ ସମ୍ପର୍କିତ ୨୧୫, ଚେକ୍ ବାଉନ୍ସ ୧୩୧୮, ବ୍ୟାଙ୍କ ଲୋନ୍ ୫୪୨, ଏମ୍‌ଏସିଟି

ଚତୁର୍ଥ ରାଷ୍ଟ୍ରୀୟ ଲୋକ ଅଦାଲତ

୧୨୦ କୋଟି ୫୭ ଲକ୍ଷ ୬୮ ହଜାର ୫୮୧ ଟଙ୍କା ଆଦାୟ

୯୭୩, ବୈବାହିକ ୭୦୮, ଜମିଜମା ସମ୍ପର୍କିତ ୩୬, ବିଦ୍ୟୁତ୍ ଓ ଜଳ ୧୦, ଶ୍ରମ ଓ ନିୟୋଜନ ୯୭, ରାଜସ୍ୱ ୧,୨୧,୫୫୮, ଅନ୍ୟାନ୍ୟ ସିଭିଲ ୧୭୦୧, ଅନ୍ୟାନ୍ୟ ଫୌଜଦାରି ୧୦,୦୫୬, ଖାଉଟି ୨୦୨ଟି ମାମଲା ଫଇସଲା ହୋଇଛି । ଓଡ଼ିଶା ରାଜ୍ୟ ଆଇନସେବା ପ୍ରାଧିକରଣର ପାଟ୍ରନ ଇନ୍ ଚିଫ୍ ତଥା ହାଇକୋର୍ଟ ମୁଖ୍ୟ ବିଚାରପତି ଏସ୍. ମୁରଲୀଧରଙ୍କ ମାର୍ଗଦର୍ଶନ ଓ ପ୍ରାଧିକରଣର କାର୍ଯ୍ୟନିର୍ବାହୀ ଅଧ୍ୟକ୍ଷ ତଥା ବିଚାରପତି ଯଶୱନ୍ତ ସିଂହଙ୍କ ତତ୍ତ୍ୱାବଧାନରେ ରାଷ୍ଟ୍ରୀୟ ଲୋକ ଅଦାଲତ ପରିଚାଳିତ ହୋଇଥିଲା ।

ଷଷ୍ଠରୁ ଅଷ୍ଟମ ପିଲା ଦେବେ ସ୍ୱତନ୍ତ୍ର ପରୀକ୍ଷା

ଭୁବନେଶ୍ୱର, ୧୨।୧୧(ବ୍ୟୁରୋ)

ରାଜ୍ୟର ସରକାରୀ ସ୍କୁଲରେ ଉନ୍ନତ ଶିକ୍ଷାଦାନ ପାଇଁ ରାଜ୍ୟ ସରକାର ବିଭିନ୍ନ ପଦକ୍ଷେପ ଗ୍ରହଣ କରୁଛନ୍ତି । କରୋନା ସମୟରେ ଶିକ୍ଷାଦାନ ଗୁରୁତର ବାଧାପ୍ରାପ୍ତ ହୋଇଥିଲା । ଏଥିପାଇଁ ପରବର୍ତ୍ତୀ ସମୟରେ ସରକାର ଲର୍ନିଂ ରିକଭରି ପ୍ରୋଗ୍ରାମ ଆରମ୍ଭ କରିଥିଲେ । ତେବେ ଏହି କାର୍ଯ୍ୟକ୍ରମ କେତେ ସଫଳ ହୋଇଛି ଓ ପିଲାଙ୍କ ବୌଦ୍ଧିକ ବିକାଶ କେତେ ହୋଇଛି, ତାହା ଜାଣିବା ପାଇଁ ସ୍ୱତନ୍ତ୍ର ପରୀକ୍ଷା ହେବ । ଷଷ୍ଠ, ସପ୍ତମ ଓ ଅଷ୍ଟମ ଶ୍ରେଣୀ ପିଲା ଏହି ପରୀକ୍ଷା ଦେବେ । ହାଇସ୍କୁଲ ଯିବା ପୂର୍ବରୁ ଛାତ୍ରୀଛାତ୍ରଙ୍କ ଦକ୍ଷତା ଯାଞ୍ଚ ହେବ । ସ୍ୱତନ୍ତ୍ର ପରୀକ୍ଷା କରିବା ପାଇଁ ବିଦ୍ୟାଳୟ ଓ ଗଣଶିକ୍ଷା ବିଭାଗ ନିଷ୍ପତ୍ତି ନେଇଥିବାବେଳେ ଚଳିତ ବର୍ଷଠାରୁ ଏହାକୁ ଲାଗୁ କରାଯିବ । ପରୀକ୍ଷା ପାଇଁ ଏସ୍‌ସିଇଆର୍‌ଟି ପ୍ରଶ୍ନପତ୍ର ପ୍ରସ୍ତୁତ କରିବ । ପିଲାମାନେ ନିଜ ସ୍କୁଲରେ ପରୀକ୍ଷା ଦେବେ ଏବଂ ପାଖ ସ୍କୁଲର ଶିକ୍ଷକ ଖାତା ମୂଲ୍ୟାୟନ କରିବେ । ତେବେ ଛାତ୍ରୀଛାତ୍ର ଏହି ପରୀକ୍ଷାରେ ବିଫଳ ହେଲେ, ତାଙ୍କୁ ଫେଲ୍ ଧରାଯିବ ନାହିଁ । ବରଂ ଯେଉଁମାନେ ଦୁର୍ବଳ ଥିବେ ସେମାନଙ୍କ ଦକ୍ଷତା ବଢ଼ାଇବା ଲାଗି ପଦକ୍ଷେପ ନିଆଯିବ ବୋଲି ଗଣଶିକ୍ଷା ମନ୍ତ୍ରୀ ସମୀର ରଞ୍ଜନ ଦାଶ କହିଛନ୍ତି ।

ସୂଚନାଯୋଗ୍ୟ, ରାଇଟ୍ ଟୁ ଏଜୁକେଶନ ଆକ୍ଟ ଅନୁଯାୟୀ ପ୍ରଥମରୁ ଅଷ୍ଟମ ଶ୍ରେଣୀ ଯାଏ ପିଲାଙ୍କୁ ବିନା ପରୀକ୍ଷାରେ କ୍ଲାସ୍ ପ୍ରମୋଶନ କରିବା ବାଧ୍ୟତାମୂଳକ କରାଯାଇଛି । ତେବେ ରାଜ୍ୟ ସରକାର ଲର୍ନିଂ ରିକଭରି ପ୍ରୋଗ୍ରାମ ଲାଗୁ କରିବା ପରେ ପ୍ରାଥମିକ ଶ୍ରେଣୀରେ ଦକ୍ଷତା ପରୀକ୍ଷା ବା ସ୍ୱତନ୍ତ୍ର କରିବାକୁ ଯାଉଛନ୍ତି । ରାଜ୍ୟ ସରକାରଙ୍କ ଏଭଳି ନିଷ୍ପତ୍ତିକୁ ଶିକ୍ଷାବିତ ଓ ଅଭିଭାବକ ସମର୍ଥନ କରିଛନ୍ତି । କିନ୍ତୁ ବାହାର ସ୍କୁଲ ଶିକ୍ଷକଙ୍କ ଦ୍ୱାରା ଖାତାଦେଖା ଉପରେ ସେମାନେ ପ୍ରଶ୍ନ ଉଠାଇଛନ୍ତି ।

ଗଞ୍ଜେଇ ବ୍ୟବସାୟୀଙ୍କ ସମ୍ପତ୍ତି ବାଜ୍ୟାପ୍ତ ହେବ

ଜୟପୁର, ୧୨।୧୧ (ନି.ପ୍ର.)

ଗଞ୍ଜେଇ ଚୋରାଚାଲାଣରେ ଗିରଫ ଅଭିଯୁକ୍ତଙ୍କ ସମ୍ପତ୍ତି ବାଜ୍ୟାପ୍ତି ନେଇ ନିର୍ଦ୍ଦେଶ ଆସିଥିବା ଏସ୍‌ଡିପିଓ ଅରୂପ ଅଭିଷେକ ବେହେରା ଶନିବାର କହିଛନ୍ତି । ଏନେଇ ସେ କହିଛନ୍ତି, ଜୟପୁର ସଦର ଥାନା ପୋଲିସ ୨୦୨୧ ଜୁନ୍ ୧୧ରେ ଏକ ଗଞ୍ଜେଇ ବୋଝେଇ ଟ୍ରକ୍ ଉପରେ ଚଢ଼ାଉ କରିଥିଲା । ଏହି ସମୟରେ ପଞ୍ଜାବ ଲୁଧିଆନାର ଲକ୍ଷ୍ମୀନ୍ଦର ସିଂ ଓ ଜଶ୍‌ପାଲଙ୍କୁ ଗିରଫ କରିଥିଲା । ଏମାନଙ୍କଠାରୁ ୧୨୭୭ କେଜି ଗଞ୍ଜେଇ ଜବତ ହୋଇଥିଲା । ଏନେଇ ପୋଲିସ ୧୦୪/୨୧ର ଏକ ମାମଲା ରୁଜୁ କରିଥିଲା । ଏହି ସମୟରେ ଫେରାର ହୋଇଯାଇଥିବା ଅଭିଯୁକ୍ତ ଜୟପୁର ହାଇଦ୍ରାବାଦ ଲାଇନର ଆକବର ଏଲିୟସ ମୁରାଦ ଖାନଙ୍କୁ ପୋଲିସ ପରେ ଗିରଫ କରିଥିଲା । ସେ ଏହି କାରବାର କରି ୧ କୋଟି ୩୦ ଲକ୍ଷ ଟଙ୍କା ଜମା କରିଥିଲେ । ଖାନ୍‌ଙ୍କ ଆୟର କିଛି ମାଧ୍ୟମ ନ ଥିବା ବେଳେ ସେ ଏତେ ସମ୍ପତ୍ତି କିପରି କଲେ ତା'ର ଖୋଳତାଡ଼ ସଦର ଥାନା ଅଧିକାରୀ ଈଶ୍ୱର ତାଣ୍ଡି ଓ ବେହେରା କରିଥିଲେ । ୨୦୨୦ରୁ ସେ ଗଞ୍ଜେଇ କାରବାରରେ ଲିପ୍ତ ରହି ଏତେ ପରିମାଣରେ ଟଙ୍କା ଠୁଳ କରିଥିଲେ । କୋଲକାତାର ଏନ୍‌ଡିପିଏସ୍ କମ୍ପିଟେଣ୍ଟ ଅଥରିଟି ମୁରାଦଖାନଙ୍କ ସମ୍ପତ୍ତି ବାଜ୍ୟାପ୍ତି ନେଇ ନିର୍ଦ୍ଦେଶ ଦେଇଥିବା ଏସ୍‌ଡିପିଓ ବେହେରା ପ୍ରକାଶ କରିଛନ୍ତି । ମୁରାଦଖାନଙ୍କ ଜମିବାଡ଼ି, ବୁଲେଟ ଗାଡ଼ି , ସୁଟି ଓ ଜୟପୁର ହାଇଦ୍ରାବାଦ ଲାଇନରେ ୩ ମହାଲ ବିଶିଷ୍ଟ କୋଠା ରହିଛି ।

ରାଷ୍ଟ୍ରପତି ଦେଖିବାକୁ ...

ଅବଧିର ଭିଡିଓ ସୋସିଆଲ ମିଡିଆରେ ଭାଇରାଲ ହେବା ପରେ ଶାସକ ଟିଏମ୍‌ସି ଏହି ବିବାଦରୁ ନିରାପଦ ଦୂରତା ଅବଲମ୍ବନ କରିବାକୁ ଉଚିତ ମଣିଛି । ଶେଷରେ ୬୩ ବର୍ଷୀୟ ଅଖିଳ ଶନିବାର କ୍ଷମା ମାଗିଛନ୍ତି । ସେ କହିଛନ୍ତି, ତାଙ୍କ ଚେହେରା ପାଇଁ ସବୁଦିନ ଖରାପ କଥା ଶୁଣିବାକୁ ମିଳୁଛି । ସମ୍ମାନନୀୟା ରାଷ୍ଟ୍ରପତିଙ୍କୁ ଅସମ୍ମାନ କରିବା ତାଙ୍କ ଉଦ୍ଦେଶ୍ୟ ନ ଥିଲା । ଭାଜପା ନେତାମାନେ ତାଙ୍କୁ ଟାର୍ଗେଟ କରିବା ପାଇଁ ଯେଭଳି ଭାଷା ବ୍ୟବହାର କରୁଛନ୍ତି ସେ କେବଳ ତା'ର ଜବାବ ଦେଉଥିଲେ । ଦେଶର ସମ୍ବିଧାନ ଭଳି ରାଷ୍ଟ୍ରପତିଙ୍କ ପ୍ରତି ତାଙ୍କର ଯଥେଷ୍ଟ ସମ୍ମାନ ରହିଛି । ରାଷ୍ଟ୍ରପତିଙ୍କୁ ଅସମ୍ମାନ କରିଥିବା କେହି ମନେକରୁଥିଲେ ସେ କ୍ଷମାପ୍ରାର୍ଥୀ ବୋଲି ଏକ ଟିଭି ଚ୍ୟାନେଲରେ କହିଛନ୍ତି ।

ମନ୍ତ୍ରୀ କ୍ଷମା ମାଗିବା ପରେ ମଧ୍ୟ ବିବାଦ ଥମିବାର ନାଁ ନେଉନାହିଁ । ଅଖିଳଙ୍କ ମନ୍ତବ୍ୟ ଟିଏମ୍‌ସିର ଆଦିବାସୀ ବିରୋଧୀ ମନୋଭାବକୁ ପ୍ରତିଫଳିତ କରୁଛି ବୋଲି ପଶ୍ଚିମବଙ୍ଗର ଶାସକ ଦଳକୁ ବିରୋଧୀ ଭାଜପା ଟାର୍ଗେଟ କରିଛି । ସେହିପରି ଭାଜପାର ରାଷ୍ଟ୍ରୀୟ ସୂଚନା ଓ ପ୍ରଯୁକ୍ତି ବିଭାଗ ସହପ୍ରଭାରୀ ଅମିତ୍ ମାଲବ୍ୟ ଟୁଇଟ୍ କରି କହିଛନ୍ତି, ମମତାଙ୍କ କ୍ୟାବିନେଟ ମନ୍ତ୍ରୀ ଅଖିଳ ଗିରି ରାଷ୍ଟ୍ରପତିଙ୍କୁ ଅପମାନିତ କରିଛନ୍ତି । ମୁଖ୍ୟମନ୍ତ୍ରୀ ମମତା ବାନାର୍ଜୀ ସବୁବେଳେ ଦଳିତ ବିରୋଧୀ ରହିଆସିଛନ୍ତି । ରାଷ୍ଟ୍ରପତି ନିର୍ବାଚନରେ ସେ ଦ୍ରୌପଦୀଙ୍କୁ ସମର୍ଥନ କରି ନ ଥିଲେ । ଏବେ ତାଙ୍କ ଦଳର ନେତା ରାଷ୍ଟ୍ରପତିଙ୍କୁ ଅସମ୍ମାନ କରୁଛନ୍ତି । ଅଖିଳଙ୍କ ଗିରଫଦାରି ଏବଂ କ୍ୟାବିନେଟରୁ ବହିଷ୍କାର ଦାବିରେ ଭାଜପା ପକ୍ଷରୁ ପଶ୍ଚିମବଙ୍ଗ ସମେତ କେତେକ ରାଜ୍ୟରେ ବିକ୍ଷୋଭ ପ୍ରଦର୍ଶନ କରାଯାଇଛି । କେନ୍ଦ୍ର ଆଦିବାସୀ ବ୍ୟାପାର ମନ୍ତ୍ରୀ ଅର୍ଜୁନ ମୁଣ୍ଡା କହିଛନ୍ତି, ମୁଖ୍ୟମନ୍ତ୍ରୀ ମମତା ସର୍ବସାଧାରଣରେ କ୍ଷମା ମାଗନ୍ତୁ । କାହା ଇଙ୍ଗିତରେ ମନ୍ତ୍ରୀ ଅଖିଳ ଏଭଳି ଦୁର୍ଭାଗ୍ୟଜନକ ମନ୍ତବ୍ୟ ଦେଲେ ମମତା ସେନେଇ ସ୍ପଷ୍ଟୀକରଣ ଦିଅନ୍ତୁ । ଜାତୀୟ ମହିଳା କମିଶନ (ଏନ୍‌ସିଡବ୍ଲ୍ୟୁ) ମଧ୍ୟ ଏନେଇ ଅଖିଳଙ୍କୁ ନୋଟିସ କରିଛନ୍ତି ।

ଓଡ଼ିଶା ଝିଅ ଦ୍ରୌପଦୀ ମୁର୍ମୁଙ୍କ ବିରୋଧରେ ଆପତ୍ତିଜନକ ମନ୍ତବ୍ୟକୁ ନେଇ ରାଜ୍ୟର ସବୁ ରାଜନୈତିକ ଦଳ ଟିଏମ୍‌ସି ମନ୍ତ୍ରୀ ଅଖିଳଙ୍କୁ ସମାଲୋଚନା କରିଛନ୍ତି । ଅଖିଳଙ୍କ ବିରୋଧରେ କଡ଼ା କାର୍ଯ୍ୟାନୁଷ୍ଠାନ ଦାବିରେ ଭାଜପା ଆଦିବାସୀ ମୋର୍ଚ୍ଚା ଭୁବନେଶ୍ୱରସ୍ଥିତ କ୍ୟାପିଟାଲ ଥାନାରେ ଏତଲା ଦେଇଛନ୍ତି । କେନ୍ଦ୍ରମନ୍ତ୍ରୀ ଧର୍ମେନ୍ଦ୍ର ପ୍ରଧାନ ଟୁଇଟ୍ କରି କହିଛନ୍ତି, ଜଣେ ଟିଏମ୍‌ସି ସଦସ୍ୟ ଦେଶର ପ୍ରଥମ ନାଗରିକ ତଥା ମହିଳାଙ୍କୁ ଅପମାନ କରିବା ପରେ ଦଳର ସୁପ୍ରିମୋ ମମତା ତୁରନ୍ତ ଇସ୍ତଫା ଦେବା ଉଚିତ । ବରିଷ୍ଠ କଂଗ୍ରେସ ନେତା ତଥା ଜଟଣୀ ବିଧାୟକ ସୁରେଶ କୁମାର ରାଉତରାୟ କହିଛନ୍ତି, ଓଡ଼ିଶା ମାଟିର ଝିଅଙ୍କୁ ଅପମାନିତ କରିଥିବା ଅଖିଳଙ୍କୁ ରାଜ୍ୟ ଭିତରକୁ ପ୍ରବେଶ କରିବାକୁ ଦିଆଯିବ ନାହିଁ । ଦ୍ରୌପଦୀ କେମିତି ଦେଖାଯାଆନ୍ତି ବୋଲି ପ୍ରଶ୍ନ କରୁଛନ୍ତି । ତାଙ୍କ ଚେହେରାରେ କ'ଣ ଅସୁବିଧା ଅଛି । ପଶ୍ଚିମବଙ୍ଗ ମୁଖ୍ୟମନ୍ତ୍ରୀ ମମତା ଦେଖିବାକୁ କେମିତି ବୋଲି ସୁର ଓଲଟା ପ୍ରଶ୍ନ କରିଛନ୍ତି । ବିଜେଡିର ରାଜ୍ୟ ସଭା ସଦସ୍ୟ ମୁନ୍ନା ଖାନ୍ କହିଛନ୍ତି, ଦୀର୍ଘ ସଂଗ୍ରାମ ପରେ ଜଣେ ଓଡ଼ିଆ ଝିଅ ଦେଶର ସର୍ବୋଚ୍ଚ ସାମ୍ବିଧାନିକ ପଦକୁ ଯାଇଛନ୍ତି । ପ୍ରଥମ ନାଗରିକ କେମିତି ଦେଖାଯାଆନ୍ତି ତାକୁ ନେଇ ଆପତ୍ତିଜନକ ମନ୍ତବ୍ୟ ଦେବା ଲଜ୍ଜାଜନକ । ଭାଜପା ରାଷ୍ଟ୍ରୀୟ ପ୍ରବକ୍ତା ସମ୍ବିତ ପାତ୍ର ନୟାଗଡ଼ଠାରେ ଏକ ପ୍ରତିବାଦ ଶୋଭାଯାତ୍ରାରେ ସାମିଲ ହୋଇ ମନ୍ତ୍ରୀ ଗିରିଙ୍କ ବରଖାସ୍ତ ଦାବି କରିଛନ୍ତି । ଇତିମଧ୍ୟରେ ସୁନ୍ଦରଗଡ଼ ବିଧାୟିକା କୁସୁମ ଟେଟେ ଅଖିଳଙ୍କ ବିରୋଧରେ ଥାନାରେ ଏତଲା ଦେଇଛନ୍ତି । ପଶ୍ଚିମବଙ୍ଗ ମୁଖ୍ୟମନ୍ତ୍ରୀ ଜଣେ ମହିଳା ହୋଇ ତାଙ୍କ ମନ୍ତ୍ରୀ ପରିଷଦରେ ଏପରି ଜଣେ ବ୍ୟକ୍ତିଙ୍କୁ କିପରି ବରଦାସ୍ତ କରୁଛନ୍ତି ବୋଲି କୁସୁମ ପ୍ରଶ୍ନ କରିଛନ୍ତି ।

ଏନ୍‌ଏଚ୍‌ଆର୍‌ସିରେ ମାମଲା

ଭୁବନେଶ୍ୱର,୧୨।୧୧(ବ୍ୟୁରୋ) – ପଶ୍ଚିମବଙ୍ଗ ମୁଖ୍ୟମନ୍ତ୍ରୀ ତଥା ଟିଏମ୍‌ସି ମୁଖ୍ୟ ମମତା ବାନାର୍ଜୀଙ୍କ କ୍ୟାବିନେଟ ମନ୍ତ୍ରୀ ଅଖିଳ ଗିରି ରାଷ୍ଟ୍ରପତି ଦ୍ରୌପଦୀ ମୁର୍ମୁଙ୍କ ସୌନ୍ଦର୍ଯ୍ୟକୁ ନେଇ କଟାକ୍ଷ କରିଥିଲେ । ଶୁକ୍ରବାର ଅପରାହ୍ନରେ ନନ୍ଦିଗ୍ରାମଠାରେ ଏକ ଜନସମାବେଶକୁ ସମ୍ବୋଧିତ କରି ମନ୍ତ୍ରୀ କହିଥିଲେ, ଆମେ ଚେହେରା ଆଧାରରେ କାହାକୁ ବିଚାର କରୁନାହୁଁ । ଆମେ ରାଷ୍ଟ୍ରପତିଙ୍କ ପଦବୀକୁ ସମ୍ମାନ କରୁ । ହେଲେ ଆମ ରାଷ୍ଟ୍ରପତି କେମିତି ଦେଖାଯାଆନ୍ତି ବୋଲି ତାତ୍ସଲ୍ୟଭରା କଣ୍ଠରେ କହିଥିଲେ । ଏହାର ଭିଡିଓ ଏବେ ସୋସିଆଲ ମିଡିଆରେ ଭାଇରାଲ ହେବାରେ ଲାଗିଥିବାବେଳେ ଘଟଣାକୁ ନେଇ ଓଡ଼ିଶା ସମେତ ସାରା ଦେଶରେ ତୀବ୍ର ପ୍ରତିକ୍ରିୟା ପ୍ରକାଶ ପାଇଛି । ସମ୍ପୃକ୍ତ ମନ୍ତ୍ରୀଙ୍କୁ ଚାରିଆଡୁ ସମାଲୋଚନାର ଶିକାର ହେବାକୁ ପଡିଥିବାବେଳେ ଏନେଇ ଜାତୀୟ ମାନବ ଅଧିକାର କମିଶନ(ଏନ୍‌ଏଚ୍‌ଆର୍‌ସି)ଙ୍କ ନିକଟରେ ମାମଲା ନଂ. ୧୮୯୭୨/ଇନ୍/୨୦୨୨ ଦାଏର ହୋଇଛି । ନ୍ୟାୟ ପାଇଁ ଲଢେଇ ପରିବାର ଓଡ଼ିଶାର ରାଜ୍ୟ ସଭାପତି ସୁବ୍ରତ କୁମାର ଦାଶ ଏନ୍‌ଏଚ୍‌ଆର୍‌ସିଙ୍କ ଦ୍ୱାରସ୍ଥ ହେବା ସହ ତାଙ୍କ ଉପରେ ଦୃଢ କାର୍ଯ୍ୟାନୁଷ୍ଠାନ ନେବା ପାଇଁ ଅନୁରୋଧ କରିଛନ୍ତି ।

ପ୍ରଥମ ପୃଷ୍ଠାରୁ...

ପାଟପୁରରୁ ୬ ଅଷ୍ଟଧାତୁ ...

ଭିତରକୁ ଯାଇ ଦେଖିବାବେଳେକୁ ଠାକୁରଙ୍କ ଆସ୍ଥାନରେ ଥିବା ଅଷ୍ଟଧାତୁ ମୂର୍ତ୍ତି ସେଠାରୁ ଗାଏବ ହୋଇଯାଇଥିଲା । ସେ ସଙ୍ଗେସଙ୍ଗେ ମନ୍ଦିର ଟ୍ରଷ୍ଟ ବୋର୍ଡର କର୍ମକର୍ତ୍ତାଙ୍କୁ ଖବର ଦେଇଥିଲେ । ମନ୍ଦିର ପରିଚାଳନା କମିଟି କର୍ମକର୍ତ୍ତା ଓ ଗ୍ରାମବାସୀ ଘଟଣାସ୍ଥଳରେ ପହଞ୍ଚି ଧର୍ମଶାଳା ପୋଲିସକୁ ଅବଗତ କରାଇଥିଲେ । ଥାନା ଅଧିକାରୀ ରାକେଶ କୁମାର ତ୍ରିପାଠୀ ସଦଳବଳ ପହଞ୍ଚି ସାଇଣ୍ଟିଫିକ୍ ଟିମ ସହାୟତାରେ ତଦନ୍ତ କରିଛନ୍ତି । ଚୋରି ମୂର୍ତ୍ତି ବହୁ ମୂଲ୍ୟବାନ ବୋଲି ଜଣାପଡ଼ିଛି । ୫ ଶହ ବର୍ଷର ଏହି ପୁରୁଣା ମନ୍ଦିରରୁ ଏଭଳି ଚୋରି ପ୍ରଥମ ବୋଲି ମନ୍ଦିର ପରିଚାଳନା କମିଟି ସଦସ୍ୟ ବିନୋଦ ଦାଶ କହିଛନ୍ତି । ଏନେଇ ଧର୍ମଶାଳା ପୋଲିସ ଏକ ମାମଲା ରୁଜୁ କରି ତଦନ୍ତ ଜାରି ରଖିଛି ।

ବଳପାଉନି ନା...

ଚୋରି ଅଭିଯୋଗ ହୋଇଛି । ଏଥିରୁ ଜିଲାରେ କିଛି ବର୍ଷ ବ୍ୟବଧାନରେ ପୁଣି ମୂର୍ତ୍ତି ଚୋରମାନେ ସକ୍ରିୟ ହୋଇଥିବା ସ୍ପଷ୍ଟ ହେଉଛି । ପୋଲିସ ସମ୍ପୃକ୍ତ ଅଭିଯୁକ୍ତମାନଙ୍କୁ ଧରିବାରେ ସଫଳ ହୋଇପାରିନାହିଁ । ଗତ ୨୨ ବର୍ଷ ମଧ୍ୟରେ ଜିଲାରେ ୧୦ରୁ ଊର୍ଦ୍ଧ୍ୱ ମନ୍ଦିରରୁ ମୂର୍ତ୍ତି ଓ ଅଳଙ୍କାର ଚୋରି ହୋଇଛି । ହେଲେ ସେହି ଚୋରି ମୂର୍ତ୍ତିଗୁଡ଼ିକୁ ଉଦ୍ଧାର କରାଯାଇପାରିନାହିଁ । ୨୦୧୫ ମେ' ୧୮ ରାତିରେ ବରାହନାଥ ମନ୍ଦିରର ପ୍ରାଚୀନ ୬ ପାର୍ଶ୍ୱଦେବତା ମୂର୍ତ୍ତି ଚୋରି ହୋଇଥିଲା । ଦୁର୍ବୃତ୍ତମାନେ ଖରାଖିଆ ମନ୍ଦିରର ଲକ୍ଷ୍ମୀ ବରାହ ଓ ଶ୍ୱେତ ବରାହ, ବଳି ବାମନ ମନ୍ଦିରର ବଳିବାମନ, ଗଦାଧର ମନ୍ଦିରର ଗଦା, ଶଙ୍ଖ ଓ ଚକ୍ର ମୂର୍ତ୍ତିଗୁଡ଼ିକୁ ମାଟିରୁ ତାଡ଼ିନେଇ ଚମ୍ପଟ ମାରିଥିଲେ । ଏହି ଘଟଣାକୁ ୭ ବର୍ଷ ବିତିଯାଇଥିଲେ ହେଁ ସେହି ବିରଳ ଓ ମୂଲ୍ୟବାନ ମୂର୍ତ୍ତିଗୁଡ଼ିକର ସନ୍ଧାନ ମିଳିପାରିନାହିଁ । ୨୦୨୦ ଜୁଲାଇରେ ଅନୁରୂପ ଭାବେ ଚଣ୍ଡିଖୋଲ ଅଞ୍ଚଳର ୬ ମନ୍ଦିରରୁ ପୂଜା ସାମଗ୍ରୀ, ଦାନବାକ୍ସ, ସୁନା ଚିତା, ରୁପା ମୁକୁଟ ଆଦି ଚୋରି ହୋଇଥିଲା । ୨୦୨୦ ଡିସେମ୍ବର ୨୭ରେ ଦର୍ପଣଗଡ଼ ରାଜାଙ୍କ ଦ୍ୱାରା ପ୍ରତିଷ୍ଠିତ ପ୍ରାୟ ୨୦୦ ବର୍ଷ ତଳର କୋଟ୍ରାକ୍ଷୀ ଦେବୀଙ୍କ ମନ୍ଦିରରୁ ତାଲା ଭାଙ୍ଗି ଦୁର୍ଲଭ ଅଷ୍ଟଧାତୁ ମୂର୍ତ୍ତି ଚୋରି ଘଟଣା ଜିଲାବାସୀଙ୍କୁ ବ୍ୟଥିତ କରିଥିଲା ।

୨୦୦୫ ସେପ୍ଟେମ୍ବର ୧୪ରେ ଏହି କ୍ଷେତ୍ରର ଅଧିଷ୍ଠାତ୍ରୀ ଦେବୀ ମା' ବିରଜାଙ୍କ ମୂର୍ତ୍ତିକୁ ବଦଳ ଉଦ୍ୟମ ହୋଇଥିବା ଖବର ଲୋକଲୋଚନକୁ ଆସିଥିଲା । ବିଭିନ୍ନ ମହଲରେ ତୀବ୍ର ପ୍ରତିକ୍ରିୟା ପ୍ରକାଶ ପାଇବା ପରେ ୨୦୦୫ ନଭେମ୍ବର ୨୮ରେ ମା'ଙ୍କ ମୂର୍ତ୍ତିକୁ ପୁନଃ ସ୍ଥାପନ କରାଯାଇଥିଲା । ଏହି ଘଟଣାକୁ ନେଇ ଆର୍‌ଡିସି ସ୍ତରୀୟ ତଦନ୍ତ ମଧ୍ୟ ହୋଇଥିଲା । ହେଲେ ଦୁର୍ଭାଗ୍ୟ ଯେ, ୧୫ ବର୍ଷ ଅତିକ୍ରାନ୍ତ ହୋଇ ସାରିଥିଲେ ହେଁ ତଦନ୍ତ ରିପୋର୍ଟ ଏ ପର୍ଯ୍ୟନ୍ତ ପ୍ରକାଶ ପାଇପାରିନାହିଁ । କେବଳ ମା' ବିରଜାଙ୍କ ମୂର୍ତ୍ତି ଚୋରି ଉଦ୍ୟମ ହୋଇଛି ତାହା ନୁହେଁ, ବିଭିନ୍ନ ସମୟରେ ଏହି ପୀଠରେ ଅନ୍ୟାନ୍ୟ ମୂର୍ତ୍ତିକୁ ଦୁର୍ବୃତ୍ତମାନେ ଚୋରି କରିବାରେ ମଧ୍ୟ ସଫଳ ହୋଇଛନ୍ତି । ୨୦୧୧ରେ ଦଶରଥପୁର ବ୍ଲକ ଚମ୍ପେଇପାଳ ପଞ୍ଚାୟତର ତରାଙ୍ଗ ସାଗରପୁର ଗ୍ରାମର ଦକ୍ଷିଣଚଣ୍ଡୀ ଠାକୁରାଣୀ ମନ୍ଦିରରୁ ପ୍ରାୟ ଷଷ୍ଠ ଶତାବ୍ଦୀରେ ପ୍ରତିଷ୍ଠିତ ହରପାର୍ବତୀ ମୂର୍ତ୍ତି ଚୋରି ହୋଇଥିଲା । ଏହାର ଏକ ମାସ ପରେ ଅଷ୍ଟମ ଶତାବ୍ଦୀର ଭୈରବ ମୂର୍ତ୍ତି ଓ ଗାଁ ପୀଠରେ ଥିବା ଜାଗୁଳାଇ ମନ୍ଦିରରୁ ପ୍ରଥମ ଜୈନତୀର୍ଥଙ୍କର ଋଷଭନାଥ ମୂର୍ତ

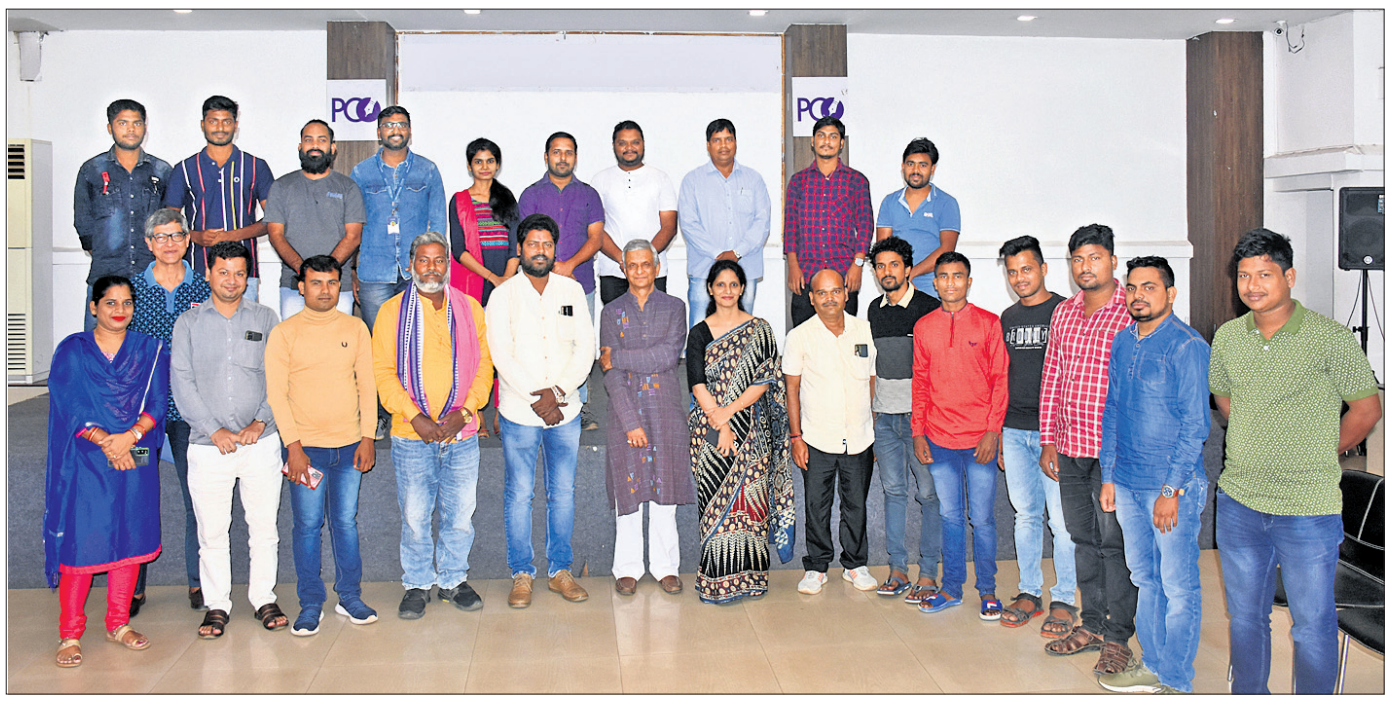

'ଧରିତ୍ରୀ' ପକ୍ଷରୁ ଆସନ୍ତା ୨୪ତାରିଖରେ ହେବାକୁ ଥିବା ଜଳବାୟୁ ସମ୍ପର୍କିତ ଯୁବ ସମ୍ମିଳନୀ(ୟୁଥ୍ କନ୍‌କ୍ଲେଭ) ପାଇଁ ଶନିବାର ଭୁବନେଶ୍ୱରସ୍ଥିତ ପ୍ରେସ୍ କ୍ଲବ ଅଫ୍ ଓଡ଼ିଶାଠାରେ ଏକ ପ୍ରସ୍ତୁତି ବୈଠକ ଅନୁଷ୍ଠିତ ହୋଇଛି। ଏଥିରେ ଯୋଗ ଦେଇଛନ୍ତି 'ଧରିତ୍ରୀ' ଏବଂ 'ଓଡ଼ିଶାପୋଷ୍ଟ'ର ସମ୍ପାଦକ ତଥାଗତ ସତପଥୀ, ମୁଖ୍ୟ କାର୍ଯ୍ୟନିର୍ବାହୀ ଆଦ୍ୟାଶା ସତପଥୀ ଏବଂ ରାଜ୍ୟର ବିଭିନ୍ନ ସ୍ଥାନରେ ଜଳବାୟୁ ଉପରେ କାର୍ଯ୍ୟ କରୁଥିବା ବ୍ୟକ୍ତିବିଶେଷ।

'ଅନୁଷ୍ଠାନକୁ ଆଗକୁ ବଢ଼ାଇବା କଷ୍ଟକର'

ଢେଙ୍କାନାଳ ଅଫିସ, ୧୨।୧୧

କପିଳାସ ମହୋତ୍ସବ ଦ୍ୱିତୀୟ ସନ୍ଧ୍ୟା

ଢେଙ୍କାନାଳର ସାଂସ୍କୃତିକ ଅନୁଷ୍ଠାନ ମାଇକ୍ରୋମିଡିଆ ଆୱାରନେସ୍ ପକ୍ଷରୁ ଆୟୋଜିତ 'କପିଳାସ ମହୋତ୍ସବ'ର ଶନିବାର ଥିଲା ଦ୍ୱିତୀୟ ସନ୍ଧ୍ୟା। ସ୍ଥାନୀୟ ଗୋପବନ୍ଧୁ ଟାଉନ୍ ହଲ୍‌ରେ ବର୍ଣ୍ଣାଢ୍ୟ ପରିବେଶରେ ଅନୁଷ୍ଠିତ କାର୍ଯ୍ୟକ୍ରମରେ ମୁଖ୍ୟ ଅତିଥି ଭାବେ ଯୋଗଦେଇ ଅତିରିକ୍ତ ଜିଲାପାଳ (ରାଜସ୍ୱ) ଉଦୟ କୁମାର ମହାପାତ୍ର କହିଲେ, ଅନୁଷ୍ଠାନ ଗଢ଼ିବା ସହଜ। କିନ୍ତୁ ଏହାକୁ ସଫଳତାର ସହ ଆଗକୁ ବଢ଼ାଇବା କଷ୍ଟକର। ଦୀର୍ଘ ୨୦ବର୍ଷ ଧରି ମାଇକ୍ରୋମିଡିଆ ଅନୁଷ୍ଠାନ ନିଃସ୍ୱାର୍ଥପର ଭାବେ ପ୍ରତିଭା ବିକଶିତ କାର୍ଯ୍ୟକ୍ରମ ଜାରି ରଖିଛି। ଏହା ସ୍ୱାଗତଯୋଗ୍ୟ ପଦକ୍ଷେପ। ଅନୁଷ୍ଠାନଗୁଡ଼ିକ ବ୍ୟକ୍ତିଗତ ସ୍ୱାର୍ଥରୁ ଉପରକୁ ଉଠି ନିଃସ୍ୱାର୍ଥପର ଭାବେ ପ୍ରତିଭାଙ୍କ ଦକ୍ଷତା ବିକଶିତ କରିବା ଲାଗି ଆଗେଇ ଆସିବାକୁ ସେ ଆହ୍ୱାନ ଦେଇଥିଲେ।

ସମ୍ମାନିତ ଅତିଥି ଭାବେ ଯୁବରାଜ ଅମରଜ୍ୟୋତି ସିଂଦେଓ, ପୌର ଉପାଧ୍ୟକ୍ଷ ପ୍ରକାଶ ଚନ୍ଦ୍ର କୁଅଁର, ଶିକ୍ଷାବିତ୍ ପ୍ରଦ୍ୟୁମ୍ନ ରଥ, ସୁକାନ୍ତ କୁମାର ମିଶ୍ର, ଗଣେଶ ବଜାର ପୂଜା କମିଟି ସମ୍ପାଦକ ବିଶ୍ୱନାଥ ବେହେରା, ଯୁବ ସାମାଜିକ କର୍ମୀ ଅବିନାଶ ସାମଲ ପ୍ରମୁଖ ଯୋଗଦେଇଥିଲେ। ଢେଙ୍କାନାଳର କଳା, ସଂସ୍କୃତି, ପରମ୍ପରା ଓ ଐତିହ୍ୟ ଦେଶରେ ସ୍ୱତନ୍ତ୍ର ପରିଚୟ ସୃଷ୍ଟି କରିଛି ବୋଲି ଅତିଥିମାନେ ମତବ୍ୟକ୍ତ କରିଥିଲେ। ଶିଳ୍ପୀ ପରେଶ ପଟ୍ଟନାୟକଙ୍କ ସଭାପତିତ୍ୱରେ ଆୟୋଜିତ କାର୍ଯ୍ୟକ୍ରମରେ ଶିକ୍ଷାବିତ୍ ଡ. ସମୀର ସାହୁ ସ୍ୱାଗତ ଭାଷଣ ପ୍ରଦାନ କରିଥିଲେ। ମାଇକ୍ରୋମିଡିଆ ନିର୍ଦ୍ଦେଶକ ଅଥୟ କୁମାର ସାହୁ, ସଦସ୍ୟ ସତ୍ୟସ୍ୱରୂପ ଦାସ କାର୍ଯ୍ୟକ୍ରମ ପରିଚାଳନା କରିଥିଲେ। ଅନୁଷ୍ଠାନ ପକ୍ଷରୁ ବିଶିଷ୍ଟ କଣ୍ଠଶିଳ୍ପୀ ଦୁର୍ଗାପ୍ରସାଦ ମିଶ୍ର, ପାଲାଗାୟକ ଦୁର୍ଗାଚରଣ ମହାପାତ୍ର, ସାମାଜିକ କର୍ମୀ ମାନସ ରଞ୍ଜନ ମିଶ୍ରଙ୍କୁ ସମ୍ବର୍ଦ୍ଧିତ କରାଯାଇଥିଲା। ଉଚ୍ଚ ଶିକ୍ଷା ପାଇଁ ହିନ୍ଦୋଳର ମାତୃପିତୃହୀନ ଛାତ୍ରୀ ତପସ୍ୱିନୀ ନାୟକ ଏବଂ ଭୁବନର ଲଖି ବାରିକଙ୍କୁ ସେଣ୍ଟର ଫର୍ ସୋସିଆଲ ୱେଲବିଇଂ ଆଣ୍ଡ୍ ହେଲଥ୍ ଟ୍ରଷ୍ଟ ପକ୍ଷରୁ ଆର୍ଥିକ ସହାୟତା ପ୍ରଦାନ କରାଯାଇଥିଲା। ଏହାପରେ ସାଂସ୍କୃତିକ କାର୍ଯ୍ୟକ୍ରମ ପରିବେଷଣ କରାଯାଇଥିଲା।

ବିଶିଷ୍ଟ କଣ୍ଠଶିଳ୍ପୀ ଦୁର୍ଗା ପ୍ରସାଦ ମିଶ୍ରଙ୍କୁ ସମ୍ବର୍ଦ୍ଧିତ କରାଯାଉଛି।

ବିଦ୍ୟାଳୟ ବିରୋଧୀ ମନ୍ତବ୍ୟକୁ ନିନ୍ଦା

ଢେଙ୍କାନାଳ ଅଫିସ, ୧୨।୧୧

ଢେଙ୍କାନାଳର ଶତାୟୁ ଶିକ୍ଷାନୁଷ୍ଠାନ ବ୍ରଜନାଥ ବଡ଼ଜେନା ହାଇସ୍କୁଲ ସମେତ ଜିଲାର ବିଭିନ୍ନ ସରକାରୀ ଶିକ୍ଷାନୁଷ୍ଠାନରେ ଅନିୟମିତତା ନେଇ ଆମ୍ ଆଦ୍‌ମୀ ପାର୍ଟି (ଏଏପି) ପକ୍ଷରୁ ଜାରି କରାଯାଇଥିବା ବିବୃତିକୁ ନେଇ ତମ୍ବିତୋଫାନ ଉଠିଛି। ବ୍ରଜନାଥ ବଡ଼ଜେନା ହାଇସ୍କୁଲ ଆଲୁମ୍‌ନି ଆସୋସିଏଶନ ସଦସ୍ୟ ଏ ନେଇ ତୀବ୍ର ପ୍ରତିକ୍ରିୟା ପ୍ରକାଶ କରିଛନ୍ତି। ଆଲୁମ୍‌ନି ଆସୋସିଏଶନ ସଦସ୍ୟ ଶିବସାଇ ମହାପାତ୍ର, ଟଙ୍କଧର ବେହେରା, ସୂର୍ଯ୍ୟକାନ୍ତ ଆଚାର୍ଯ୍ୟ ପ୍ରକାଶ ଚନ୍ଦ୍ର କୁଅଁର, ବିଶେଶ୍ୱର ମିଶ୍ର, ପ୍ରଦୀପ ରାଉତ, ଦପ୍ତାରଞ୍ଜନ ସେଠୀ ପ୍ରମୁଖ ଜିଲାପାଳଙ୍କୁ ଭେଟି ଏ ସଂକ୍ରାନ୍ତରେ ଆଲୋଚନା କରିଛନ୍ତି। ବ୍ରଜନାଥ ବଡ଼ଜେନା ହାଇସ୍କୁଲର ସଫଳତାରେ ଇର୍ଷାନ୍ୱିତ ହୋଇ ରାଜନୈତିକ ହୀନ ଚକ୍ରାନ୍ତ କରାଯାଉଛି। ବିଦ୍ୟାଳୟ ପରିଚାଳନା କମିଟି ସଦସ୍ୟଙ୍କ ସହଯୋଗରେ ସ୍କୁଲ ପରିଚାଳିତ ହେଉଛି। ବିଦ୍ୟାଳୟର ସୁନାମରେ ସାମାନ୍ୟ ଆଞ୍ଚ ଆସିବାକୁ ଦିଆଯିବନାହିଁ ବୋଲି ଆଲୁମ୍‌ନି ଆସୋସିଏଶନ ପକ୍ଷରୁ କୁହାଯାଇଛି। ଏ ନେଇ ଏଏପିର ଜିଲା ଆବାହକ ପଙ୍କଜ କୁମାର ନାୟକ କୁହନ୍ତି, ଶିକ୍ଷାକୁ ନେଇ ଆମେ ରାଜନୀତି କରିବୁ ନାହିଁ। ଶିକ୍ଷାର ମାନ ବଢ଼ାଇବା ପାଇଁ ଉଦ୍ୟମ କରୁଛୁ। ବିଜ୍ଞାନ, ଗଣିତ ଆଦି ଗୁରୁତ୍ୱପୂର୍ଣ୍ଣ ବିଷୟରେ ବିଭିନ୍ନ ବିଦ୍ୟାଳୟରେ ଜଣେ ଶିକ୍ଷକ ପଢ଼ାଉଥିବା ବେଳେ ଶିକ୍ଷକ ପଦବୀ ପୂରଣ ପାଇଁ ଦାବି କରୁଛୁ। ଶିକ୍ଷାନୁଷ୍ଠାନ ପାଇଁ ଆସୁଥିବା ଅନୁଦାନର ସୁବିନିଯୋଗ ସହ ଏହାର ଅଡିଟ୍ କରିବାକୁ ସେ ଦାବି କରିଛନ୍ତି।

ବିଜେଡିକୁ ଆଶାୟୀ ଅଡୁଆ

- ୧୯ରେ ଏୟୁସିସିବି ବ୍ୟାଙ୍କ ସଭାପତି ନିର୍ବାଚନ
- ଦୌଡ଼ରେ ଢେଙ୍କାନାଳର ୪ ନିର୍ବାଚିତ ନିର୍ଦ୍ଦେଶକ
- ଦଳୀୟ ସଭାପତିଙ୍କ ମୋହରକୁ ଅପେକ୍ଷା

ଢେଙ୍କାନାଳ ଅଫିସ, ୧୨।୧୧

ଅନୁଗୋଳ ସଂଯୁକ୍ତ କେନ୍ଦ୍ର ସମବାୟ ସମିତି ଲିମିଟେଡ୍।

ଅନୁଗୋଳ ସଂଯୁକ୍ତ କେନ୍ଦ୍ରୀୟ ସମବାୟ ବ୍ୟାଙ୍କ (ଏୟୁସିସିବି) ସଭାପତି ପଦବୀ ପାଇଁ ଆସନ୍ତା ୧୯ ତାରିଖରେ ନିର୍ବାଚନ ଅନୁଷ୍ଠିତ ହେବ। ଏଭଳି ଏକ ସମ୍ମାନଜନକ ପଦବୀରେ ବସିବା ଲାଗି ବିଜେଡି ଆଶାୟୀଙ୍କ ମଧ୍ୟରେ ଛକାପଞ୍ଜା ଆରମ୍ଭ ହୋଇଯାଇଛି। ଦଳୀୟ ପାର୍ଥୀଙ୍କ ନାମ ଘୋଷଣା କରିବା ଲାଗି ଅନୁଗୋଳରେ ଏକ ବୈଠକ ବସିଥିଲେ ମଧ୍ୟ ବୃତ୍ତାନ୍ତ ନିଷ୍ପତ୍ତି ହୋଇପାରିନାହିଁ। ତେଣୁ ପ୍ରାର୍ଥୀ ଚୟନରେ ପୁରୁଖା ନେତାମାନେ ଅଡୁଆରେ ପଡ଼ିଥିବା ଆଲୋଚନା ଜୋର୍ ଧରିଛି।

ଏୟୁସିସିବି ସଭାପତି ପଦବୀ ପାଇଁ ଅନୁଗୋଳଠାରେ ନିର୍ବାଚନ ଅନୁଷ୍ଠିତ ହେବ। ଏଥିପାଇଁ ୧୭ ତାରିଖରେ ପ୍ରାର୍ଥୀପତ୍ର ଦାଖଲ ହେବ। ଏଥିପୂର୍ବରୁ ୧୫ ନିର୍ଦ୍ଦେଶକ ପଦବୀରେ ନିର୍ବାଚନ ଶେଷ ହୋଇଛି। ସମସ୍ତ ବିଜୟୀ ନିର୍ଦ୍ଦେଶକ ବିଜେଡି ସମର୍ଥିତ ହୋଇଥିବାବେଳେ ତନ୍ମଧ୍ୟରେ ଅନୁଗୋଳ ଜିଲାର ୯ ଏବଂ ଢେଙ୍କାନାଳ ଜିଲାର ୬ଜଣ ଅଛନ୍ତି। ତେବେ ସେମାନଙ୍କ ମଧ୍ୟରୁ ଢେଙ୍କାନାଳର ୪ ଏବଂ ଅନୁଗୋଳର ୨ ନିର୍ଦ୍ଦେଶକ ସଭାପତି ପଦବୀ ପାଇଁ ଆଶାୟୀ ଥିବା ଚର୍ଚ୍ଚା ହେଉଛି। ଢେଙ୍କାନାଳର ଆଶାୟୀ ଦୌଡ଼ରେ ପ୍ରତାପ ମଲ୍ଲିକ, ନରୋତ୍ତମ ସାହୁ, ଲଳିତ ସାହୁ, ଭୂପେଶ ପ୍ରଧାନଙ୍କ ନାମ ଆଗରେ ରହିଛି। ଏମାନେ ସମସ୍ତେ ଜିଲାର ବିଜେଡି ବିଧାୟକଙ୍କ ସମ୍ପର୍କୀୟ, ସହଯୋଗୀ ଏବଂ ସମର୍ଥକ ଭାବେ ଜଣାଶୁଣା। ସମ୍ପର୍କୀୟ କିମ୍ବା ସହଯୋଗୀଙ୍କ ମଧ୍ୟରୁ କାହା ଉପରେ ଦଳୀୟ ନେତୃବୃନ୍ଦ ଅଧିକ ଭରସା କରୁଛନ୍ତି, ତାହାକୁ ନେଇ ଅଙ୍କକଷା ଜୋର୍ ଧରିଛି। ଦୁଇଦିନ ତଳେ ଅନୁଗୋଳଠାରେ ଏ ସମ୍ପର୍କରେ ଏକ ବୈଠକ ଅନୁଷ୍ଠିତ ହୋଇଥିଲା। ବିଧାୟକ ପ୍ରଶାନ୍ତ ମୁଦୁଲି, ଢେଙ୍କାନାଳର ପୂର୍ବତନ ପର୍ଯ୍ୟବେକ୍ଷକ ବିଜୟ ନାୟକ ଯୋଗଦେଇ ସମସ୍ତ ୧୫ ନିର୍ଦ୍ଦେଶକଙ୍କ ସହ ଆଲୋଚନା କରିଛନ୍ତି। ଶେଷ ନିଷ୍ପତ୍ତି ଦଳୀୟ ସଭାପତି ତଥା ମୁଖ୍ୟମନ୍ତ୍ରୀ ନବୀନ ପଟ୍ଟନାୟକଙ୍କ ଉପରେ ଛଡ଼ାଯାଇଛି। ଏ ସଂକ୍ରାନ୍ତରେ ପୂର୍ବତନ ପର୍ଯ୍ୟବେକ୍ଷକ ନାୟକ କୁହନ୍ତି, ବୈଠକରେ କୌଣସି ବୃତ୍ତାନ୍ତ ନିଷ୍ପତ୍ତି ହୋଇନାହିଁ। ଉପସ୍ଥିତ ନିର୍ଦ୍ଦେଶକଙ୍କ ମତାମତ ସମ୍ପର୍କରେ ଦଳୀୟ ସଭାପତିଙ୍କୁ ଅବଗତ କରାଯାଇଛି। ସେ ଯାହା ନିଷ୍ପତ୍ତି ନେବେ, ତାହା ବୃତ୍ତାନ୍ତ ହେବ। ସେହିପରି ଢେଙ୍କାନାଳ ଜିଲା ବିଜେଡି ସଭାପତି ତଥା ମନ୍ତ୍ରୀ ପ୍ରଫୁଲ୍ଲ କୁମାର ମଲ୍ଲିକ କୁହନ୍ତି, ଏ ସମ୍ପର୍କରେ ସେ କିଛି ଜାଣିନାହାନ୍ତି। କେବଳ ଏକ ବୈଠକ ହୋଇଥିବା ଶୁଣିବାକୁ ପାଇଛନ୍ତି। ବୈଠକର ଆଲୋଚନା ସମ୍ପର୍କରେ ଦଳୀୟ ସଭାପତିଙ୍କୁ ରିପୋର୍ଟ ଦିଆଯିବା ପରେ ଯାହା ବୃତ୍ତାନ୍ତ ନିଷ୍ପତ୍ତି ହେବ ବୋଲି ସେ ଶୁଣିଥିବା କହିଛନ୍ତି।

ସୂଚନାଯୋଗ୍ୟ, ଏୟୁସିସିବି ସଭାପତିଙ୍କ କାର୍ଯ୍ୟକାଳ ୫ବର୍ଷ। ଏଥିପୂର୍ବରୁ ଦୁଇଥର ଢେଙ୍କାନାଳ ବିଜେଡି ସମର୍ଥିତ ପ୍ରାର୍ଥୀ ସଭାପତି ପଦବୀର ଥିଲେ। ତା' ପୂର୍ବରୁ ଅନୁଗୋଳର ଭାଜପା ସମର୍ଥିତ ପ୍ରାର୍ଥୀ ଏହି ପଦବୀ ହାତେଇବାରେ ସକ୍ଷମ ହୋଇଥିଲେ। ବର୍ତ୍ତମାନ ସ୍ଥିତିରେ ଦୁଇ ଜିଲାର ୬ ଆଶାୟୀଙ୍କ ମଧ୍ୟରୁ କାହା ନାମ ସଭାପତି ପଦବୀ ପାଇଁ ବୃତ୍ତାନ୍ତ ହେବ ତାହା ସ୍ପଷ୍ଟ ହୋଇ ନ ଥିବାବେଳେ ବିଜେଡି ସଭାପତିଙ୍କ ମୋହରକୁ ସମସ୍ତେ ଉତ୍କଣ୍ଠାର ସହ ଚାହିଁ ବସିଛନ୍ତି।

ଅଗ୍ନିକାଣ୍ଡ: ୮ ବଖରା ଭସ୍ମୀଭୂତ

କାମାକ୍ଷାନଗର, ୧୨।୧୧(ଡି.ଏନ୍.ଏ.)

ଢେଙ୍କାନାଳ ଜିଲା କାମାକ୍ଷାନଗର ଥାନା ବାଲିଗୋରଡ଼ ପଞ୍ଚାୟତ ଖଟଖୁରା ଗ୍ରାମ କଟାତଇଲା ସାହିରେ ଶନିବାର ମଧ୍ୟାହ୍ନରେ ଅଗ୍ନିକାଣ୍ଡ ଘଟି ୮ ବଖରା ଘର ପୋଡ଼ି ପାଉଁଶ ହୋଇଯାଇଛି। ବିରଞ୍ଚି ବିଶ୍ୱାଳ, ସୁରେନ୍ଦ୍ର ବିଶ୍ୱାଳ, ସନାତନ ବିଶ୍ୱାଳ, ରବି ବିଶ୍ୱାଳ, ଗୋଲକ ବିଶ୍ୱାଳଙ୍କ ଲକ୍ଷାଧିକ ଟଙ୍କାର ସମ୍ପତ୍ତି ପୋଡ଼ି ପାଉଁଶ ହୋଇଯାଇଛି। ସମ୍ପୃକ୍ତ ପରିବାର ସର୍ବସ୍ୱ ହରାଇଛନ୍ତି। ଅଗ୍ନିଶମ କର୍ମଚାରୀ ପହଞ୍ଚି ନିଆଁକୁ ଆୟତ୍ତ କରିଥିଲେ। ଅଗ୍ନିକାଣ୍ଡର କାରଣ ଅସ୍ପଷ୍ଟ ଥିବାବେଳେ ବିଦ୍ୟୁତ୍ ଶର୍ଟସର୍କିଟ୍‌ରୁ ଏଭଳି ଅଘଟଣ ଘଟିଥାଇପାରେ ବୋଲି ଅନୁମାନ କରାଯାଉଛି।

ରାଜସ୍ୱ ବିଭାଗ ଅଧିକାରୀ ପହଞ୍ଚି କ୍ଷୟକ୍ଷତି ଆକଳନ କରିଛନ୍ତି। ବିପନ୍ନ ପରିବାରକୁ ସମସ୍ତ ପ୍ରକାର ସହାୟତା ଯୋଗାଇ ଦିଆଯିବ ବୋଲି ସେ କହିଛନ୍ତି। ସେହିପରି ବ୍ଲକ ଅଧ୍ୟକ୍ଷ ପ୍ରେମାନନ୍ଦ ସାହୁ ସାହିରେ ପହଞ୍ଚି କ୍ଷତିଗ୍ରସ୍ତ ପରିବାରକୁ ଆଶ୍ୱାସନା ଜଣାଇନ୍ତି। ଅସ୍ଥାୟୀ ଭାବେ ସେମାନଙ୍କ ରହିବା, ଖାଇବା ବ୍ୟବସ୍ଥା କରାଯାଉଥିବା ସେ ସୂଚନା ଦେଇଛନ୍ତି।

ମହିଳା ଚାଲାଣ ଅଭିଯୋଗ

ଢେଙ୍କାନାଳ ଅଫିସ, ୧୨।୧୧

ଢେଙ୍କାନାଳରୁ ରାଜ୍ୟ ବାହାରକୁ ମହିଳା ଚାଲାଣ କରାଯାଉଥିବା ଅଭିଯୋଗ ଆଣିଛି ଜିଲା ମହିଳା କଂଗ୍ରେସ। ଏ ନେଇ ସଭାନେତ୍ରୀ ସ୍ମିତାରାଣୀ ସାମଲଙ୍କ ନେତୃତ୍ୱରେ ଏକ କମିଟି ଶୁକ୍ରବାର ଏସ୍‌ପିଙ୍କୁ ଭେଟିବା ସହ ସମ୍ପୃକ୍ତ ମହିଳାଙ୍କୁ ଉଦ୍ଧାର କରିବା ପାଇଁ ଦାବି କରିଛି।

ଦଳ ପକ୍ଷରୁ ଅଭିଯୋଗ କରାଯାଇଛି, ସଦର ବ୍ଲକ ଅଞ୍ଚଳର ୨ ମହିଳାଙ୍କୁ ୫ବର୍ଷ ତଳେ ମଧ୍ୟପ୍ରଦେଶ ଚାଲାଣ କରାଯାଇଥିଲା। ଏବେ ସେମାନେ ମଧ୍ୟପ୍ରଦେଶ ରାଜ୍ୟ ସାଗର ଥାନା ଖତରି ଗ୍ରାମର ବାସୁଆଭ୍ରମରୀ ବଜାରରେ ଅକଥନୀୟ ନିର୍ଯାତନା ଦେଉଥିବା ନେଇ ସେମାନେ ପରିବାରକୁ ଫୋନ୍ ଯୋଗେ ସୂଚନା ଦେଇଛନ୍ତି। ଦୁଇ ପୀଡ଼ିତା ଖସିଆସିବାକୁ ଉଦ୍ୟମ କରି ବିଫଳ ହୋଇଛନ୍ତି। ତେଣୁ ସେମାନଙ୍କୁ ତୁରନ୍ତ ଉଦ୍ଧାର କରିବା ଲାଗି ମହିଳା କଂଗ୍ରେସ ପକ୍ଷରୁ ଏସ୍‌ପିଙ୍କ ଦୃଷ୍ଟି ଆକର୍ଷଣ କରାଯାଇଛି। ଏ ସମ୍ପର୍କରେ ପଦକ୍ଷେପ ନିଆଯିବ ବୋଲି ଏସ୍‌ପି କହିଥିବା ମହିଳା କଂଗ୍ରେସ ସଭାନେତ୍ରୀ ସାମଲ ସୂଚନା ଦେଇଛନ୍ତି। ଏସ୍‌ପିଙ୍କ ସହ ଆଲୋଚନା ବେଳେ ରୋମିନ ବେଗମ୍, ଶିଳ୍ପୀଶ୍ରୀ ହରିଚନ୍ଦନ, ପୀଡ଼ିତାଙ୍କ ସମ୍ପର୍କୀୟା ଉପସ୍ଥିତ ଥିଲେ।

ଏସ୍‌ପିଙ୍କ ଦ୍ୱାରସ୍ଥ ହୋଇଥିବା ପୀଡ଼ିତାଙ୍କ ସମ୍ପର୍କୀୟା ଏବଂ କଂଗ୍ରେସ ନେତ୍ରୀମାନେ।

ରସ ସଂଗ୍ରହରେ ଗଛ ଚଢ଼ାଳି ଅଭାବ

ଢେଙ୍କାନାଳ ଅଫିସ, ୧୨।୧୧

- ସଚଳ ହୋଇପାରୁନି ମାଳତୀ ଦେବୀ ତାଳଗୁଡ଼ ଶିଳ୍ପ
- ଉଦ୍‌ବେଗ ପରେ କ୍ରିୟାଶୀଳ ପାଇଁ ଉଦ୍ୟମ ଆରମ୍ଭ

ତାଳଗୁଡ଼ ପାଇଁ ରସ ସଂଗ୍ରହରେ ଗଛ ଚଢ଼ାଳିଙ୍କ ଅଭାବ ଦେଖାଦେଇଛି। ତେଣୁ ଢେଙ୍କାନାଳ ଜିଲା ଓଡ଼ାପଡ଼ା ବ୍ଲକ ପୋଡ଼ାପଡ଼ାସ୍ଥିତ ମାଳତୀ ଦେବୀ ସମବାୟ ତାଳଗୁଡ଼ ଶିଳ୍ପ ସଚଳ ହୋଇପାରୁ ନାହିଁ। ଶନିବାର ଜିଲା ସର୍ବୋଦୟ ମଣ୍ଡଳ ବୈଠକରେ ହୋଇଥିବା ଆଲୋଚନାରୁ ଏହା ଜଣାପଡ଼ିବା ପରେ ଉଦ୍‌ବେଗ ପ୍ରକାଶ ପାଇଛି। ଜିଲା ସଭାପତି ପ୍ରଦ୍ୟୁମ୍ନ ରଥଙ୍କ ଅଧ୍ୟକ୍ଷତାରେ ଆୟୋଜିତ ବୈଠକରେ କାର୍ଯ୍ୟକାରୀ ସଭାପତି ଅନ୍ତର୍ଯ୍ୟାମୀ ବରାଳ ଏ ସଂକ୍ରାନ୍ତରେ ଭୁବନେଶ୍ୱରସ୍ଥିତ ତାଳଗୁଡ଼ ସମବାୟ ଶିଳ୍ପ ସଂସ୍ଥା ପରିଚାଳନା ନିର୍ଦ୍ଦେଶକ ଚିଦାନନ୍ଦ ମିଶ୍ରଙ୍କ ସହ ଫୋନ୍ ଯୋଗେ ଆଲୋଚନା କରିଛନ୍ତି। ଏହାପରେ ତାଳଗୁଡ଼ ଶିଳ୍ପକୁ ଅଧିକ କ୍ରିୟାଶୀଳ କରିବା ପାଇଁ ଉଦ୍ୟମ ଆରମ୍ଭ ହୋଇଛି।

ବୈଠକରେ ତାଳଗୁଡ଼ ସମବାୟ ଶିଳ୍ପର ଜିଲା ଭାରପ୍ରାପ୍ତ ଅଧିକାରୀ ମୁରଲୀଧର ସେଠୀ, ବିପଣନ କାର୍ଯ୍ୟନିର୍ବାହୀ ପିନାକୀ ମିଶ୍ର ଯୋଗଦେଇ କହିଲେ, ୧ କେ.ଜି. ତାଳଗୁଡ଼ ପ୍ରସ୍ତୁତି ପାଇଁ ୧୦ ଲିଟର ରସ ଆବଶ୍ୟକ। ଗଛରେ ଠେକା ବସାଯାଇ ରସ ସଂଗ୍ରହ କରାଯାଏ। ୪ଟି ଗଛରେ ସନ୍ଧ୍ୟା ସୁଦ୍ଧା ଠେକି ବସାଇ ସୂର୍ଯ୍ୟୋଦୟ ପୂର୍ବରୁ ରସ ସଂଗ୍ରହ କରାଯାଇପାରିବ। ଗଛ ପିଛା ୧୦୦ ଟଙ୍କା ହିସାବରେ ଚଢ଼ାଳିଙ୍କୁ ୪୦୦ଟଙ୍କା ମଜୁରି ଦେବା ବ୍ୟବସ୍ଥା ରହିଛି। ସୁରକ୍ଷିତ ଭାବେ ଗଛ ଚଢ଼ିବା ପାଇଁ ବିଭାଗ ପକ୍ଷରୁ ସ୍ଥାୟୀ ଶିଡ଼ି, ଆବଶ୍ୟକ ପ୍ରଶିକ୍ଷଣ, ଠେକି ଯୋଗାଇ ଦିଆଯାଇଥାଏ। ତେବେ ଗଛ ଚଢ଼ାଳିଙ୍କ ଅଭାବ ଯୋଗୁ ତାଳରସ ସଂଗ୍ରହ ହୋଇପାରୁନାହିଁ। ତେଣୁ ମାଳତୀ ଦେବୀ ସମବାୟ ତାଳଗୁଡ଼ ଶିଳ୍ପ ସଚଳ ହୋଇପାରୁ ନାହିଁ। ଉଭୟ ଅଣ୍ଡିରା ଓ ମାଇ ତାଳଗଛରୁ ରସ ସଂଗ୍ରହ ହୋଇପାରିବ। ୧୦ରୁ ୧୫ଟି ଗଛରୁ ଅନ୍ୟୂନ ୫୦ ଲିଟର ଯାଏ ତାଳରସ ସଂଗୃହୀତ ହୋଇପାରିବ।

ଏହା ହେଲେ ତାଳଗୁଡ଼ ଶିଳ୍ପ କାର୍ଯ୍ୟକ୍ଷମ ହେବ ବୋଲି ସୂଚନା ଦିଆଯାଇଥିଲା। ଏହି ଅବସରରେ ପୋଡ଼ାପଡ଼ା ଗ୍ରାମରେ ଏକ ସଚେତନତା ବୈଠକ କରାଯାଇ ଗଛ ଚଢ଼ାଳି ଚୟନ ପାଇଁ ପ୍ରାଣବନ୍ଧୁ ସାହୁଙ୍କୁ ଦାୟିତ୍ୱ ଦିଆଯାଇଛି। ସଦର ବ୍ଲକର ନାଠୁଆ ଏବଂ ଭାଟକାଟେଣୀରେ ବୈଠକ କରିବାକୁ ସଭ୍ୟ ଶିଶିର ଶତପଥୀ ଓ ପତିତପାବନ ରାଉତଙ୍କ ଉପରେ ଦାୟିତ୍ୱ ନ୍ୟସ୍ତ କରାଯାଇଛି।

ପ୍ରାରମ୍ଭରେ ସାବରମତୀ ଗାନ୍ଧୀ ଆଶ୍ରମର ସଭାପତି ଇଲ୍ଲା ଭଟ୍ଟ, ଭଦ୍ରକ ସର୍ବୋଦୟ କର୍ମୀ ପରମାନନ୍ଦ ଦାସ, ଭଦ୍ରକ ଗାନ୍ଧୀ ଶାନ୍ତି କମିଟି ସଭାପତି ତୁଷାରକାନ୍ତି ମହାନ୍ତିଙ୍କ ବିୟୋଗରେ ନୀରବ ପ୍ରାର୍ଥନା କରାଯାଇଥିଲା। ଯୁଗ୍ମ ସମ୍ପାଦକ ବିପିନ ବିହାରୀ ଶତପଥୀ ସ୍ୱାଗତ ଭାଷଣ ଦେଇଥିଲେ। ସିମିନଇ ସରପଞ୍ଚ ଅଜିତ କୁମାର ସିଂ, କଟକ ବଖରାବାଦ ଗାନ୍ଧୀ ଭବନର ଡ. ବିଶ୍ୱଜିତ୍, ବରେନ୍ଦ୍ର ନାୟକ, ଶଙ୍କର୍ଷଣ ଶତପଥୀ ପ୍ରମୁଖ ଆଲୋଚନାରେ ଅଂଶଗ୍ରହଣ କରିଥିଲେ। ବୈକୁଣ୍ଠ ବିହାରୀ ସ୍ୱାଇଁ ଧନ୍ୟବାଦ ଦେଇଥିଲେ।

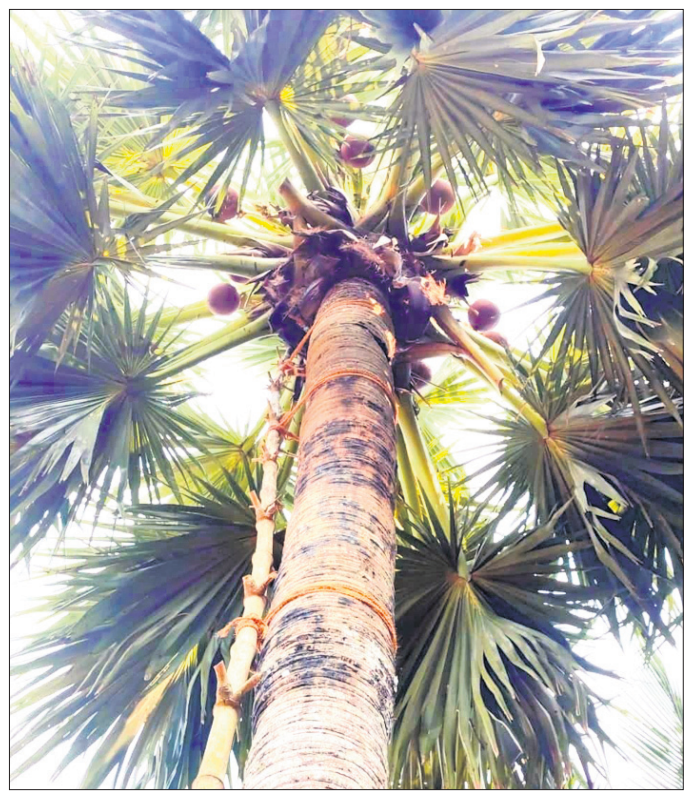

ତାଳଗଛରେ ଚଢ଼ବା ପାଇଁ ବାଉଁଶ ଶିଡ଼ି ବନ୍ଧାଯାଇଛି।

ଜୀବନର ଧାରାଠାରୁ ଆଧ୍ୟାତ୍ମିକତାକୁ ଗୋଟାଏ ବିଚ୍ଛିନ୍ନ ପୃଥକ୍ ବସ୍ତୁ ମନେ କରିବା ଭୁଲ । ଈଶୋପନିଷଦ କହେ– ସବୁ ତ୍ୟାଗ କର । ତେବେ ସବୁ ଭୋଗ କରିପାରିବ । ଅନ୍ୟ କାହାରି ବିତ୍ତକୁ ଲୋଭ କରନାହିଁ । ଜଗତରେ ତୁମର କର୍ତ୍ତବ୍ୟ କର୍ମ କରି ହିଁ – ତୁମେ ତୁମର ଶତବର୍ଷର ଜୀବନ ଯାପନ କରିବାକୁ ବାଞ୍ଛା କରିପାରିବ । –ଶ୍ରୀଅରବିନ୍ଦ

କ୍ଷମତା ହ୍ରାସ କରାଯାଉଛି

ଆକାର ପଟେଲ

'ନ୍ୟାୟିକ ନିଯୁକ୍ତିକୁ ନେଇ କେନ୍ଦ୍ରର ନୀରବତା ନିନ୍ଦନୀୟ : ସୁପ୍ରିମକୋର୍ଟ'– ଏଭଳି ଏକ ପ୍ରକାଶିତ ଶୀଷର୍କ ରିପୋର୍ଟରେ କୁହାଯାଇଛି ଯେ, ନ୍ୟାୟିକ ବ୍ୟବସ୍ଥାରେ ଚୟନ କରାଯାଉଥିବା ବ୍ୟକ୍ତିମାନଙ୍କୁ ସରକାର ନିଯୁକ୍ତ କରୁନାହାନ୍ତି କିମ୍ବା ନାମଗୁଡ଼ିକୁ ଗ୍ରହଣ କରିବାରେ ଥିବା ସନ୍ଦେହ ସମ୍ପର୍କରେ ବି କିଛି ଜଣାଉନାହାନ୍ତି । କୋର୍ଟ ତାଙ୍କ ରାୟରେ କହିଛନ୍ତି ଯେ, କୌଣସି ସ୍ପଷ୍ଟୀକରଣ ନ ଦେଇ କେନ୍ଦ୍ର ନାମଗୁଡ଼ିକୁ ପକାଇ ରଖିବା ମନୋଭାବ ଯୋଗୁ ନ୍ୟାୟିକ ପ୍ରକ୍ରିୟା ପ୍ରଭାବିତ ହେଉଛି । ଏହା ହିଁ ହେଉଛି ଓ ହେବ । ନ୍ୟାୟିକ ବ୍ୟବସ୍ଥାରୁ ଏବେ ଆସିବା ସେନା କ୍ଷେତ୍ରକୁ । ମୋ ଘର ନିକଟରେ ଅଛି ମାଡ୍ରାସ ସାପର୍ସ ରେଜିମେଣ୍ଟ । ଏହା ୧୭୮୦ ସେପ୍ଟେମ୍ବର ୩ରେ ସ୍ଥାପିତ ହୋଇଥିଲା । ଅର୍ଥାତ୍ ଏହା ୨୪୨ ବର୍ଷର ପୁରୁଣା ରେଜିମେଣ୍ଟ । ଉପମହାଦେଶରେ ଏତେ ପୁରୁଣା କୌଣସି ସରକାରୀ ଅନୁଷ୍ଠାନ ନାହିଁ । ହେଲେ ଉକ୍ତ ଆର୍ମି ରେଜିମେଣ୍ଟକୁ ଚଳିତ ବର୍ଷ ପ୍ରାରମ୍ଭରେ ପରିବର୍ତ୍ତନ କରାଗଲା । ଏବେଠାରୁ ୪ ବର୍ଷ ମଧ୍ୟରେ ତିନି ଚତୁର୍ଥାଂଶ ଯବାନ ଅବସର ନେବେ । ସେମାନଙ୍କୁ ୬ ମାସ ପ୍ରଶିକ୍ଷଣ ଦିଆଯିବ ଏବଂ ପରେ ଉପକରଣ ସମ୍ଭାଳିବାକୁ କୁହାଯିବ, ଯାହାକୁ କିଣିବାରେ ଅନେକ ଲକ୍ଷ ଡଲାର ବ୍ୟୟ କରାଯାଇଛି । ଜଣେ ଅବସରପ୍ରାପ୍ତ ଜେନେରାଲ ଉକ୍ତ ଯୋଜନା ସମ୍ପର୍କରେ କହିଛନ୍ତି ଯେ, ସରକାର ଆର୍ମିର ରେଜିମେଣ୍ଟାଲ ବ୍ୟବସ୍ଥାକୁ ଶେଷ କରିଦେବାକୁ ଚାହାନ୍ତି । 'ନାମ୍ , ନମକ୍ ଓ ନିଶାନ୍' ପ୍ରତି ସମର୍ପିତ ଯବାନ 'ସବ୍‌କା ସାଥ୍ ସବ୍‌କା ବିକାଶ'ର ବିଷମ ପ୍ରୟୋଗରେ ଶେଷ ହୋଇଯିବ । ତେବେ ରାଜପୁତ ରେଜିମେଣ୍ଟ, ଗୋର୍ଖା ରେଜିମେଣ୍ଟ, ଶିଖ୍ ରେଜିମେଣ୍ଟକୁ ସେନାର ପୋଲିସୀକରଣ ସହ ନୂଆ ନମ୍ବର ଦିଆଯିବ ନା ହ୍ୱାଟ୍ସଆପ୍‌ରେ ଆଲୋଚନା ହେଉଥିବା 'ସଭରକର ରେଜିମେଣ୍ଟ','ମଙ୍ଗଲପାଣ୍ଡେ ରେଜିମେଣ୍ଟ', 'ଦୀନ ଦୟାଲ ଉପାଧ୍ୟାୟ ରେଜିମେଣ୍ଟ' ଭଳି ପୁନଃ ନାମକରଣ କରାଯିବ ? ଯୋଜନାର ଯୁକ୍ତିଯୁକ୍ତତା ସ୍ପଷ୍ଟ ବୁଝାପଡୁ ନ ଥିଲେ ମଧ୍ୟ ଏହା ସ୍ଥଳସେନା, ନୌସେନା ଓ ବାୟୁସେନାରେ ରହିବ । କୁହାଯାଉଛି ଯେ, ପେନ୍‌ସନ ବିଲ୍ ଅନିୟନ୍ତ୍ରିତ ହୋଇଯିବାରୁ ସରକାର ଏହା କରୁଛନ୍ତି । କିନ୍ତୁ ସରକାରଙ୍କ ପକ୍ଷରୁ ଏହାର କାରଣ ଦର୍ଶାଯାଇନାହିଁ । ଦୁଇ ଶତାବ୍ଦୀ ଧରି ନିଜ ନିଜ ଉଦ୍ଦେଶ୍ୟ ପୂରଣ ପାଇଁ ଗଠିତ ଏକ ସଂସ୍ଥାରେ ଆମେ ହସ୍ତକ୍ଷେପ କଲୁ । ଏହା କାହିଁକି କରାଯାଇଛି ସେ ସମ୍ପର୍କରେ କିଛି ବି ସ୍ପଷ୍ଟ କରାଯାଇନାହିଁ । ଏବେ ଉକ୍ତ ପ୍ରସଙ୍ଗରୁ ଆଗକୁ ବଢିବା ।

ଇଣ୍ଡିଆନ୍ ଷ୍ଟାଟିଷ୍ଟିକାଲ ପ୍ରୋଗ୍ରାମ ନେହେରୁଙ୍କ ଦ୍ୱାରା ଆରମ୍ଭ ହୋଇଥିଲା । ଏହା ମଧ୍ୟ ଖ୍ୟାତି ଲାଭ କରିଛି । ୨୦୧୯ ସାଧାରଣ ନିର୍ବାଚନ ପୂର୍ବରୁ ନ୍ୟାଶନାଲ ସାମ୍ପଲ ସର୍ଭେ ଅଫିସ ପ୍ରକାଶ କରିଥିଲା ଯେ, ଭାରତରେ ବେରୋଜଗାର ପ୍ରଥମ ଥର ପାଇଁ ଦୁଇଗୁଣରୁ ଅଧିକ ରହିଥିଲା ; ଯାହା ଏକ ରେକର୍ଡ ସ୍ତର । ଏହା ୨.୨%ରୁ ବୃଦ୍ଧିପାଇ ୬%ରୁ ଅଧିକ ହୋଇଥିଲା । କିନ୍ତୁ ଏହି ରିପୋର୍ଟ ପ୍ରକାଶ କରା ନ ଯାଇ ସ୍ଥଗିତ ରଖାଗଲା । ଏହା ଥିଲା ବିମୁଦ୍ରୀକରଣ ପରେ ଏକ ସରକାରୀ ସଂସ୍ଥା ଦ୍ୱାରା ରୋଜଗାର ସମ୍ପର୍କିତ ପ୍ରଥମ ସର୍ଭେ । ନ୍ୟାଶ୍‌ନାଲ ଷ୍ଟାଟିଷ୍ଟିକାଲ କମିଶନ(ଏନ୍‌ଏସ୍‌ସି)ର କାର୍ଯ୍ୟନିର୍ବାହୀ ଅଧ୍ୟକ୍ଷଙ୍କ ସମେତ ଦୁଇଜଣ ସଦସ୍ୟ ଇସ୍ତଫା ଦେବା ସହ କହିଥିଲେ ଯେ ରିପୋର୍ଟକୁ ପ୍ରକାଶ କରିବାକୁ ଏନ୍‌ଏସ୍‌ସି ଅନୁମୋଦନ କରିଥିଲେ ମଧ୍ୟ ସରକାର ତାହା କଲେ ନାହିଁ । ଏପରି କି ରିପୋର୍ଟର ତଥ୍ୟକୁ ବିଶ୍ୱାସଯୋଗ୍ୟ ନୁହେଁ ବୋଲି କହିବାକୁ ନୀତି ଆୟୋଗଙ୍କୁ ଆଗକୁ ପଠାଗଲା । କିନ୍ତୁ ଏଥିରେ କୌଣସି ପରିବର୍ତ୍ତନ କରା ନ ଯାଇ ୨୦୧୯ ନିର୍ବାଚନ ଫଳାଫଳ ଆସିବା ପରେ ପ୍ରକାଶ କରାଯାଇଥିଲା । ଜୁଲାଇ ୨୦୧୭ରୁ ଜୁନ୍ ୨୦୧୮ ମଧ୍ୟରେ ଏକ ସରକାରୀ ସର୍ଭେ କିଛି ଆଶ୍ଚର୍ଯ୍ୟଜନକ ତଥ୍ୟ ସାମ୍ନାକୁ ଆଣିଥିଲା । ୨୦୧୨ ତୁଳନାରେ ୨୦୧୮ରେ ଭାରତୀୟଙ୍କ ମାସିକ ହାରାହାରି ବ୍ୟୟ ପରିମାଣ ୧,୫୦୧ ଟଙ୍କାରୁ ଖସି ୧,୪୪୬ ଟଙ୍କାରେ ରହିଥିଲା । ରିପୋର୍ଟ ଦର୍ଶାଇଥିଲା ଯେ, ବିଗତ ୫୦ ବର୍ଷ ମଧ୍ୟରେ କୌଣସି ସମୟରେ ବ୍ୟୟରେ ଏଭଳି ହ୍ରାସ ଘଟି ନ ଥିଲା । ସେଭଳି ହ୍ରାସ ଦେଶରେ ଅତି କମ୍‌ରେ ୧୦% ଦାରିଦ୍ର୍ୟ ବୃଦ୍ଧିକୁ ସୂଚିତ କରିଥିଲା । ଏହାବାଦ୍ ଖାଦ୍ୟ ବାବାଦ ବ୍ୟୟ ହ୍ରାସ ଥିଲା ରିପୋର୍ଟର ଚିନ୍ତାଜନକ ବିଷୟ । ୨୦୧୨ ରେ ଖାଦ୍ୟ ବାବଦରେ ସହରୀ ଲୋକଙ୍କର ମୁଣ୍ଡ ପିଛା ମାସିକ ବ୍ୟୟ ୯୪୩ ଟଙ୍କା ଥିଲାବେଳେ ୨୦୧୮ରେ ଏହା ଥିଲା ୯୪୬ ଟଙ୍କା, ପ୍ରାୟତଃ ଏକ ସମାନ ସ୍ତରରେ ରହିଥିଲା । କିନ୍ତୁ ଗ୍ରାମୀଣ ଭାରତୀୟଙ୍କ କ୍ଷେତ୍ରରେ ୨୦୧୨ରେ ଏହା ୬୪୩ ଟଙ୍କା ଥିବାବେଳେ ୨୦୧୮ରେ ହ୍ରାସ ପାଇ ରହିଥିଲା ୫୮୦ ଟଙ୍କା । ଭାରତରେ ସାଧାରଣତଃ ବ୍ୟୟରେ ବାର୍ଷିକ ହାରାହାରି ବୃଦ୍ଧି ପାଖାପାଖି ୩ % ହୋଇଥାଏ । କିନ୍ତୁ ୬ ବର୍ଷରେ ଯେଉଁ ହ୍ରାସ ଘଟିଛି ତାହା ସୂଚିତ କରୁଛି ଯେ,ଏହି ବର୍ଷଗୁଡ଼ିକରେ ବାର୍ଷିକ ଅଗ୍ରତି ପୂରା ଧୂଳିସାତ୍ ହୋଇ ବ୍ୟୟରେ ପାଖାପାଖି ୨୦% ହ୍ରାସ ହୋଇଛି । ଉକ୍ତ ରିପୋର୍ଟ ୨୦୧୯ ଜୁନ୍ ୧୯ରେ ଏକ କମିଟି ଦ୍ୱାରା ସ୍ୱୀକୃତିଲାଭ କରିଥିଲେ ମଧ୍ୟ ବେରୋଜଗାର ତଥ୍ୟ ଭଳି ଏହାକୁ ପ୍ରକାଶ କରାଗଲା ନାହିଁ । ଏପରି କି ପୂର୍ବତନ ଆର୍ଥିକ ପରାମର୍ଶଦାତା ସାଧାରଣରେ ଏହାକୁ ପ୍ରକାଶ କରିବାକୁ କହିଥିଲେ ବି ତାହା ଏଯାବତ କରାଯାଇନାହିଁ ।

ବିମୁଦ୍ରୀକରଣ ପାଇଁ ସରକାର ପ୍ରସ୍ତୁତ ହେଉଥିବାବେଳେ ବିଶେଷକରି ରିଜର୍ଭ ବ୍ୟାଙ୍କ ଅଫ୍ ଇଣ୍ଡିଆ(ଆର୍‌ବିଆଇ)ତାହାକୁ ଖରାପ ଯୋଜନା କହିବା ସହ ଆଗକୁ ନ ବଢ଼ିବା ଉଚିତ ବୋଲି ମତ ରଖିଥିଲା । ଅଧିକ ନଗଦ କଳାଟଙ୍କା ନୁହେଁ, ବରଂ ଧନ ସମ୍ପତ୍ତି ଓ ସୁନା ରୂପେ ଗଚ୍ଛିତ ଅଛି ଏବଂ କଳାଟଙ୍କାକୁ ଆୟତ୍ତ କରିବାରେ ବିମୁଦ୍ରୀକରଣର ପ୍ରଭାବ ରହିବ ନାହିଁ ବୋଲି ଆର୍‌ବିଆଇ ଦର୍ଶାଇଥିଲା । ଏହା ମଧ୍ୟ କହିଥିଲା ଯେ, ଜିଡିପି ଉପରେ ଏହାର ନକାରାତ୍ମକ ପ୍ରଭାବ ରହିବ । ଦେଶରେ ସବୁଆଡେ ଖେଳେଇ ହୋଇ ରହିଥିବା ମୋଟ ୧୮ ଲକ୍ଷ କୋଟି ନଗଦ ଟଙ୍କା ତୁଳନାରେ ୪୦୦ କୋଟି (କେବଳ ୦.୦୨%) ନକଲି ଟଙ୍କା ଖୁବ୍ ନଗଣ୍ୟ ଥିଲା । କିନ୍ତୁ ସରକାରଙ୍କ ନିଷ୍ପତ୍ତିରେ କୌଣସି ପ୍ରକାରେ ଆର୍‌ବିଆଇ ମୋହର ଲଗାଇଥିଲା । କେବଳ ଆର୍‌ବିଆଇ ନୁହେଁ ଏମିତି ଆମ ଗଣତନ୍ତ୍ରର ସବୁଠୁ ଗୁରୁତ୍ୱପୂର୍ଣ୍ଣ ସଂସ୍ଥାଗୁଡ଼ିକୁ ବିଶ୍ୱାସକୁ ନିଆଯାଉନାହିଁ । ଏପରି କି ବିନା ବାଧାରେ ସେଗୁଡ଼ିକର କ୍ଷମତା ହ୍ରାସ ବା ଦୁର୍ବଳ କରାଯାଇଛି ଓ କରାଯାଉଛି ମଧ୍ୟ ।

Email:aakar.patel@gmail.com

ପର ଧର୍ମ କ'ଣ ଭୟାବହ

ସହଦେବ ସାହୁ

'ସୋସିଆଲ ମୋବିଲିଟି' କହିଲେ 'ସମାଜରେ ବିନା ବାଧାରେ ଅଧିକ ଆୟର ସ୍ତର ବା ବର୍ଗକୁ ଯିବା' ବୁଝାଏ । ଇକୋନୋମିକ୍ ମୋବିଲିଟି ଉପରେ ଏହା ପର୍ଯ୍ୟବସିତ । କୌଳିକ ବୃତ୍ତିରେ ଚଳିବା କଷ୍ଟ ହେଉଥିବାରୁ ମଣିଷ ଉପାର୍ଜନର ନୂଆ ନୂଆ ଉପାୟ ଖୋଜେ – ପରମ୍ପରା କ୍ରମକୁ ଭାଙ୍ଗେ, 'ସନାତନ' ଆଚରଣ ତ୍ୟାଗ କରେ । ଦାରିଦ୍ର୍ୟରୁ ସ୍ୱଚ୍ଛଳ ହେବା, ଏପରି କି ଅସ୍ପୃଶ୍ୟରୁ ସ୍ପୃଶ୍ୟ ହେବା ଲାଗି ଭିନ୍ନସ୍ତରର ଧନ୍ଦା ଆପଣାଇବା ସନାତନ ଧର୍ମରେ ନାହିଁ । ମା'ବାପାଙ୍କ ବୃତ୍ତି ଛାଡ଼ି ଆଇଟି(ଇନ୍‌ଫର୍ମେଶନ ଟେକ୍ନୋଲୋଜି)ରେ କାମ କରିବା ବା ଡାକ୍ତର କି ଇଞ୍ଜିନିୟର ହେବା ଭଳି କାମ ହାତେଇବା ଧର୍ମ ନୁହେଁ ବୋଲି ଗୀତାରେ ଥରେ ନୁହେଁ ଦୁଇଥର ଲେଖାଅଛି । ଶ୍ରେୟାନ୍‌ସ୍ୱଧର୍ମୋ ବିଗୁଣଃ ପରଧର୍ମାତ୍ସ୍ୱାନୁଷ୍ଠିତାତ୍ // ସ୍ୱଧର୍ମେ ନିଧନଂ ଶ୍ରେୟଃ ପରଧର୍ମୋ ଭୟାବହଃ ।। (ଅଧ୍ୟାୟ ୩ର ଶ୍ଳୋକ ୩୫) ଏବଂ ଶ୍ରେୟାନ୍‌ସ୍ୱଧର୍ମୋ ବିଗୁଣଃ ପରଧର୍ମାତ୍ସ୍ୱନୁଷ୍ଠିତାତ୍//ସ୍ୱଭାବନିୟତଂ କର୍ମ କୁର୍ବନ୍ନାପ୍ନୋତି କିଲ୍‌ବିଷମ୍ ।। (ଅଧ୍ୟାୟ ୧୮ର ଶ୍ଳୋକ ୪୭)। ଦୁଇଟିଯାକ ଶ୍ଳୋକରେ ପ୍ରଥମ ଧାଡ଼ିଟି ସମାନ । ଗୀତାରେ ଅନ୍ୟତ୍ର ଏପରି ଦ୍ୱିରୁକ୍ତିର ଦୃଷ୍ଟାନ୍ତ ନାହିଁ । 'ସ୍ୱଧର୍ମ'ରେ ବିଗୁଣ (ମେରିଟ୍ ନ ଥିଲେ)ଥିଲେ ବି ତାହା ପରର ଧର୍ମଠାରୁ ଭଲ, ସେହିଥିରେ ରହି ମରିବା ବରଂ ଭଲ, ପରର ଧର୍ମ (ପେସା) ଯେତେ ଭଲ ଭାବରେ କଲେ ବି ଫଳ ଭୟାବହ ହେବ (୩–୩୫) ଏବଂ ସ୍ୱଭାବନିୟତ କର୍ମ (ପାରିବାରିକ ବେଉସା) କଲେ ପାପ ହୁଏନାହିଁ (୧୮–୪୭)। ଏସବୁର ଅର୍ଥ ଆମେ ଯେଉଁ କୁଳରେ ଜନ୍ମ ନେଇଛେ ସେହି କୁଳର କାମ ହିଁ କରିବା, ଅର୍ଥାତ୍ ସୋସିଆଲ ମୋବିଲିଟି ବନ୍ଦ ।

ଆମ ଧର୍ମକୁ ଗୀତାରେ ସନାତନ ଧର୍ମ କୁହାଯାଇଛି । ଅଧ୍ୟାୟ ୭ର ୧୦ମ ଶ୍ଳୋକ 'ବୀଜଂ ମାଂ ସର୍ବଭୂତାନାଂ ବିଦ୍ଧି ପାର୍ଥ ସନାତନମ୍'ରୁ ସନାତନ ଶବ୍ଦର ଅର୍ଥ ଅନାଦି, ମୂଳ, ସବୁଦିନିଆ ବା ପରମ୍ପରା ବୋଲି ମନେହୁଏ । ସନାତନ ଧର୍ମ ଏକ ଚଳଣି । ଯିଏ ଯେଉଁସ୍ତରରେ ଅଛ ସେହି ସ୍ତରରେ ରହିଯାଅ, ତାକୁ ବଦଳାଇଲେ ପାପ ମାଡ଼ିବସିବ । ଏମିତି କହିବା ମାନେ ଯେ ବର୍ଣ୍ଣବିଦ୍ୱେଷ ବା ଜାତିଭେଦକୁ ମାନ୍ୟତା ଦେବା ତାହା ଗୀତାକାର ଭାବିନାହାନ୍ତି । ନିମ୍ନସ୍ତରରୁ ଉଚ୍ଚସ୍ତରକୁ ଉଠିବା, ଗରିବରୁ ଧନୀ ହେବା ଚେଷ୍ଟା କରିବା ସନାତନ ଧର୍ମ ନୁହେଁ, ତାହା କଲେ ଫଳ ଭୟାବହ ହେବ ବୋଲି ଗୀତାରେ କୁହାଯାଇଛି: ତାହା ସୋସିଆଲ ମୋବିଲିଟି ଧାରଣାର ମୂଳପୋଛ କରିଦେଲା, ସମାଜରେ ଉପରକୁ ବିନା ବାଧାରେ ଉଠିବାର ଇଚ୍ଛାକୁ ମାରିଦେଲା । ସେତେବେଳେ ଗଙ୍ଗାଧର ମେହେରଙ୍କ ଭଳି କବି ଥିଲେ ସମ୍ଭବତଃ ଲେଖିଥାନ୍ତେ, 'ଉଚ୍ଚ ହେବା ଲାଗି ଯଦି କର ଆଶା// ଉଚ୍ଚ କର ଆଗେ ନିଜର ବେଉସା'।

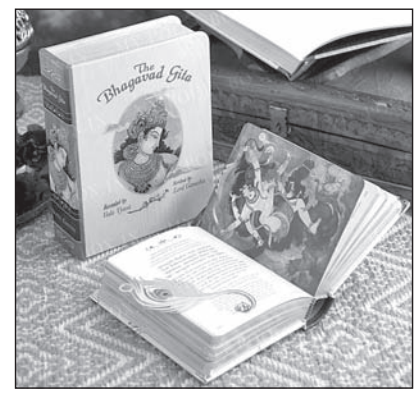

ଗୀତା ରଚନା ସମୟରେ, ପ୍ରାୟ ଚାରି ପାଞ୍ଚ ହଜାର ବର୍ଷ ତଳେ ସଂଗଠିତ ଧର୍ମ (ଇଂଲିଶ୍‌ରେ 'ରିଲିଜିଅନ' ଯାହା ବୁଝାଏ) ନ ଥିଲା । ସଂଗଠିତ ଧର୍ମର ଜନ୍ମ–ସ୍ଥାନ ଓ ଜନ୍ମ–ସମୟ ଥାଏ । ସବୁଠୁ ପୁରୁଣା ସଂଗଠିତ ଧର୍ମ ହେଉଛି ପ୍ରାୟ ୨୬୦୦ ବର୍ଷ ତଳର ଇହୁଦୀମାନଙ୍କ ଜୁଡାଇଜମ୍। ଖ୍ରୀଷ୍ଟପୂର୍ବ ୧୩୧୨ରେ ତାହାର ଆରମ୍ଭ, ଯେଉଁ ବର୍ଷ ମୋଜେସ୍ ମିଶର ଛାଡ଼ି ଈଶ୍ୱରଙ୍କ ପ୍ରମିଜ୍‌ଡ ଲ୍ୟାଣ୍ଡ ବା ପ୍ରଦ ଭୂମି ଅନ୍ୱେଷଣରେ ଯାତ୍ରା ଆରମ୍ଭ କଲେ । ତା' ଆଗରୁ ନୂଆ ନୂଆ ଅଞ୍ଚଳରେ ବସତି ସ୍ଥାପନ କରୁଥିବା ମଣିଷମାନେ ଅର୍ଥାତ୍ ବିଜୟୀ ଲୋକମାନେ ନିଜକୁ ଉଚ୍ଚ ବର୍ଣ୍ଣର ଓ ପରାଜିତମାନଙ୍କୁ ଦାସ ଭଳି ନୀଚବର୍ଣ୍ଣର ଅଭିହିତ କରିଆସୁଥିଲେ । ସେମାନଙ୍କୁ ଶାରୀରିକ ପରିଶ୍ରମର କାମରେ ନିୟୋଜିତ କରୁଥିଲେ । କାଳକ୍ରମେ ମଣିଷର ପେସା ତାହାର ଜାତି ସୂଚାଇଲା ; 'କର୍ମ ଅନୁଯାୟୀ ଜାତି'ରୁ 'ଜାତି ଅନୁଯାୟୀ କର୍ମ' ପରମ୍ପରା ହୋଇଗଲା, ଏପରି ଚଳଣିକୁ ସନାତନୀ ଧର୍ମ ବା କର୍ତ୍ତବ୍ୟ କୁହାଗଲା । ଗୁଣ ଓ କର୍ମ ଅନୁଯାୟୀ ଲୋକଙ୍କୁ ଚାରିଭାଗରେ ବିଭକ୍ତ କରାଯାଇଛି ବୋଲି ଶ୍ରୀକୃଷ୍ଣଙ୍କ ମୁହଁରେ କୁହାଇ ଦିଆଗଲା: ଚାତୁର୍ବର୍ଣ୍ଣ୍ୟ ମୟା ସୃଷ୍ଟଂ ଗୁଣକର୍ମବିଭାଗଶଃ (ଅଧ୍ୟାୟ ୪ ଶ୍ଳୋକ ୧୩)। ଭାରତବର୍ଷର ଚଳଣିକୁ ସନାତନ ଧର୍ମ କୁହାଯାଇଛି । ତେଣୁ ଅର୍ଜୁନ ତାଙ୍କ ସମୟର ଚଳଣି ବର୍ଣ୍ଣନା କରି କହିଛନ୍ତି ''କୁଳକ୍ଷୟେ ପ୍ରଣଶ୍ୟନ୍ତି କୁଳଧର୍ମାଃ ସନାତନାଃ । ଧର୍ମେ ନଷ୍ଟେ କୁଳଂ କୃତ୍ସ୍ନମଧର୍ମୋଽଭିଭବତ୍ୟୁତ'' (୧–୪୦)। ଯୁଦ୍ଧରେ ପୁରୁଷ ଯୋଦ୍ଧାମାନେ ନିହତ ହେଲେ ସ୍ତ୍ରୀମାନେ ଅଭିଭାବକଶୂନ୍ୟ ହୋଇଯିବେ, ତେଣୁ କୁଳଟା ହୋଇଯିବେ ; କୁଳଟାମାନଙ୍କ ହାତରୁ ପିଣ୍ଡ ପାଇଲେ ପୂର୍ବପୁରୁଷମାନେ ନର୍କରେ ପଡ଼ିଯିବେ । ଅର୍ଜୁନ ସେ ସମୟର ରୀତିନୀତି ବଖାଣି ପରିବାରର ପୁରୁଷ ଅଭିଭାବକମାନଙ୍କୁ ନ ମାରିବା ପାଇଁ ଅସ୍ତ୍ରତ୍ୟାଗ କରି ଯୁଦ୍ଧଭୂମି ଛାଡ଼ି ଚାଲିଯିବାକୁ ଚାହିଁବାରୁ ଶ୍ରୀକୃଷ୍ଣ ବୁଝାଇଥିଲେ, ଏହାର ମାନେ ତୁମେ ତୁମ ନିଜ ଧର୍ମ ପାଳନ କରୁନାହଁ । ଶ୍ରୀକୃଷ୍ଣ ଯେଉଁ ଅର୍ଥରେ ଧର୍ମ ଶବ୍ଦକୁ ବ୍ୟବହାର କରିଥିଲେ ତାହା ସନାତନୀ । ସେ କହିଛନ୍ତି, 'ଗୁଣ କର୍ମ ବିଭାଗଶଃ' ଚାରୋଟି ବର୍ଣ୍ଣ ସେ ତିଆରି କରିଛନ୍ତି (ଅଧ୍ୟାୟ ୪ ଶ୍ଳୋକ ୧୩)। ତାହା ହିଁ ପ୍ରାଗୈତିହାସ ଯୁଗରୁ ଚଳିଆସିଥିବା ସନାତନ ଧର୍ମ । ଧର୍ମ ମାନେ ଆଚରଣ, କର୍ତ୍ତବ୍ୟ । ତେଣୁ ଅର୍ଜୁନ ବହୁବଚନ ଲଗାଇଛନ୍ତି 'କୁଳଧର୍ମାଃ ସନାତନାଃ' : ପ୍ରତି କୁଳର ଧର୍ମ ଭିନ୍ନ ହୋଇଥିବାରୁ ଧର୍ମାଃ ବା ଧର୍ମମାନେ କୁହାଯାଇଛି ।

ଡାକ୍ତରଙ୍କ ଲିଖିତ ପରାମର୍ଶ ଭଳି ଏ ଏକ ପ୍ରେସ୍କ୍ରିପ୍ସନ, ମାନିବାକୁ ପଡ଼ିବ ନ ହେଲେ ରୋଗ (ଦୁଃଖକଷ୍ଟ) ଭୋଗିବ । ତୁମେ ନିଜ କାମରେ ଲାଗିରହିଲେ ଯେତେ ଭଲ ଲାଗିବ ତାହା ଅନ୍ୟକୁ ଅନୁକରଣ କରି ତା' ଭଳି କାମ କଲେ ମିଳିବ ନାହିଁ । ଆମେ କ'ଣ କରିବା ତାହା ଆମର ସ୍ୱଭାବ ବା ପ୍ରକୃତି କହିଦେଉଛି । ପୁରୀର ଗଜପତି ଶ୍ରୀଜଗନ୍ନାଥଙ୍କ ମନ୍ଦିର ନିର୍ମାଣ ପରେ ପରେ ରୋଷଘରେ କେତେକ କୁଶଳୀ ଅଣବ୍ରାହ୍ମଣଙ୍କୁ ରୋଷେଇଆ ତାଲିକାରେ ଭର୍ତ୍ତି କରିବା ସନାତନ (ପରମ୍ପରା) ନୁହେଁ ବୋଲି କେହି ସ୍ୱର ଉଠାଇନାହାନ୍ତି, କାରଣ ରାଜାନୁଗତ ଧର୍ମ । ସେହିଭଳି ଏବେ ତାମିଲନାଡୁ ରାଜ୍ୟ ସରକାର କେତେକ ଅଣବ୍ରାହ୍ମଣଙ୍କୁ ପୁରୋହିତଗିରିରେ ଶିକ୍ଷା ଓ ତାଲିମ ଦେଇ ସେଠାକାର ବଡ଼ ବଡ଼ ମନ୍ଦିରରେ ପୂଜକ ଭାବେ ନିଯୁକ୍ତି ଦେଲେ ବି ସନାତନୀମାନେ ପାଟି କରୁନାହାନ୍ତି । ଆଉ ଗୋଟିଏ ପରମ୍ପରା ବିରୋଧୀ କଥା ହେଉଛି, ଶ୍ରୀଜଗନ୍ନାଥ ମନ୍ଦିରରେ ପ୍ରବେଶ ଅଧିକାର । ମୁଖ୍ୟଦ୍ୱାରରେ ପଥର କାନ୍ଥରେ ୫ଟି ଭାଷାରେ ଲେଖାହୋଇଥିବା ବିଜ୍ଞାପନ: କିଏ କିଏ ମନ୍ଦିର ଭିତରକୁ ଯାଇପାରିବେ ; ଇଂଲିଶ୍‌ରେ ଲେଖାହୋଇଛି ନନ୍ ବଟ୍ ଅର୍ଥୋଡକ୍ସ ହିନ୍ଦୁଜ୍ ଆର୍ ଆଲାଓଡ୍ ଟୁ ଏଣ୍ଟର ଦି ଟେମ୍ପଲ ଅଫ୍ ଶ୍ରୀ ଜଗନ୍ନାଥ ଦେବ । ('ଭଗବାନଙ୍କ ନାଁରେ ମିଛ' ବହିର ପୃଷ୍ଠା ୧୫୦ ଦ୍ରଷ୍ଟବ୍ୟ)। ଇଂରେଜମାନେ ୧୮୦୩ରେ ପୁରୀ ଦଖଲ ପରେ ମନ୍ଦିରର ପୂଜକମାନଙ୍କ ଦୁଷ୍ଟୀକରଣ ପାଇଁ ମନ୍ଦିରର ଦ୍ୱାରଦେଶରେ ଏପରି ଲେଖାଇଥିଲେ । ପଥର କାନ୍ଥରେ ଏମିତି ଖୋଦେଇ କରିଥିବା କାରିଗର ଅଣହିନ୍ଦୁ ହୋଇଥିବ ନିଶ୍ଚୟ । ଆଜିର ପୂଜକମାନେ ଶ୍ରୀମନ୍ଦିର ଦ୍ୱାରଦେଶରେ କେହି ଅଣହିନ୍ଦୁକୁ ଦଣ୍ଡାୟମାନ ରହିବାକୁ ଦେବେ କି? କିନ୍ତୁ ଇଂରେଜ ଜିଲାପାଳଙ୍କ ଆଦେଶରେ ଖୋଦନକାରୀ ଲେଖକଙ୍କୁ ଛାଡ଼ିଦେଇଥିବେ! ଯେମିତି ମାଟି ଦୀପ ଜାଳିବାର ପରମ୍ପରା ଛାଡ଼ି ମନ୍ଦିର ଭିତରକୁ ବିଜୁଳି ଗଲାଣି! ଏବଂ ଦୀପଝୁଖା ମନ୍ଦିରର ଗର୍ଭଗୃହରୁ ବାହାରକୁ ଆସିଗଲାଣି!

ଏବେ ଯଦି ଆମେ କହିବା ଯେ ହିନ୍ଦୁମାନେ ସନାତନୀ ହୋଇ ରହନ୍ତୁ, ସେମାନଙ୍କ କୌଳିକ କାମ ଛଡ଼ା ଅନ୍ୟ କିଛି ନ କରନ୍ତୁ, ତାହା ସୋସିଆଲ ମୋବିଲିଟି ବିରୁଦ୍ଧରେ ଯିବ ; କ୍ଷତ୍ରିୟ ଓ ବ୍ରାହ୍ମଣଙ୍କ କାମ ଦେଶର ଜିଡିପି ବୃଦ୍ଧି କରିବ ନାହିଁ ଅଥଚ ଦଳିତମାନେ କେବଳ ଶାରୀରିକ ପରିଶ୍ରମ ଦରକାର କରୁଥିବା କର୍ମରେ ନିଯୁକ୍ତ ରହିଥିବେ ତ ଜିଡିପି ବୃଦ୍ଧି ହେବନାହିଁ । କେବଳ ସୋସିଆଲ ମୋବିଲିଟି ହିଁ ସ୍ତରୀଭୂତ ଜାତିପ୍ରଥାକୁ ଚୂରମାର୍ କରିଦେବ, ସନାତନ ଧର୍ମୀ ବା ହିନ୍ଦୁ ସମାଜକୁ ଏଗାଲିଟାରିଆନ୍ (ସମାନାଧିକାରବାଦୀ) କରିପାରିବ ।

sahadevas@yahoo.com

ଆଶ୍‌ଫୋର୍ଡ ମେଡାଲ ବିଜେତା

ଗୋଟେ ଦେଶକୁ ପ୍ରଥମ ଥର ପାଇଁ ଏକ ଅନ୍ତର୍ଜାତୀୟ ପୁରସ୍କାର ଆଣିପାରୁଥିବା ବ୍ୟକ୍ତି ନିଶ୍ଚିତ ଭାବେ ସମ୍ମାନାସ୍ପଦ ହୋଇଥାଆନ୍ତି । ଏଥିସହିତ ସେ ଅନ୍ୟମାନଙ୍କ ପାଇଁ ଉଦାହରଣ ଭାବେ ଉଭା ହୋଇ ଆଗାମୀ ପିଢ଼ିକୁ ସେଭଳି ସମ୍ମାନ ପାଇବା ଦିଗରେ ପ୍ରେରଣାଦାୟୀ ପାଲଟି ଯାଇଥାଆନ୍ତି । ନିକଟରେ ଭାରତର ପ୍ରସିଦ୍ଧ ବୈଜ୍ଞାନିକ ତଥା ଡାକ୍ତର ସୁବାସ

ଗୁଜରାଟ ପାଇଁ କଂଗ୍ରେସର ନିର୍ବାଚନୀ ଇସ୍ତାହାରକୁ ରାଜସ୍ଥାନ ମୁଖ୍ୟମନ୍ତ୍ରୀ ଅଶୋକ ଗେହଲଟ ଓ ଅନ୍ୟ ନେତାମାନେ ଉନ୍ମୋଚନ କରୁଛନ୍ତି ।

ହିମାଚଳପ୍ରଦେଶ ନିର୍ବାଚନରେ ୬୬% ମତଦାନ

ଶିମ୍‌ଲା,୧୨।୧୧(ପି.ଟି.)

ହିମାଚଳପ୍ରଦେଶ ବିଧାନସଭା ନିର୍ବାଚନ ଶନିବାର ଅପରାହ୍ନ ୫ଟାରେ ଶେଷ ହୋଇଛି। ୬୫.୯୨ ପ୍ରତିଶତ ମତଦାନ ହୋଇଥିବା ନିର୍ବାଚନ କମିଶନଙ୍କ ପକ୍ଷରୁ ସୂଚନା ଦିଆଯାଇଛି। ଶାସକ ଭାଜପା ଏବଂ ବିରୋଧୀ ଦଳ କଂଗ୍ରେସ ମଧ୍ୟରେ କଡ଼ା ଟକ୍କର ହୋଇଥିଲା। ସକାଳ ୮ଟାରୁ ଭୋଟଗ୍ରହଣ ଆରମ୍ଭ ହୋଇଥିବାବେଳେ ପ୍ରଥମ ପର୍ଯ୍ୟାୟରେ ଭୋଟହାର ବହୁତ କମ୍ ରହିଥିଲା। ପୂର୍ବାହ୍ନ ୧୧ଟା ସୁଦ୍ଧା ମାତ୍ର ୧୯.୯୮ ପ୍ରତିଶତ ମତଦାନ ହୋଇଥିବାବେଳେ ଅପରାହ୍ନ ୧ଟା ସୁଦ୍ଧା ୩୭.୧୯% ଭୋଟ ପଡ଼ିଥିଲା। ଅପରାହ୍ନ ୫ଟା ସୁଦ୍ଧା ସିର୍‌ମୌର ଜିଲାରେ ସର୍ବାଧିକ ୭୨.୩୫ ପ୍ରତିଶତ ଭୋଟିଂ ହୋଇଥିବାବେଳେ ସୋଲାନରେ ୬୮.୬୭ ଏବଂ ଲାହୁଲ ଓ ସ୍ପିତିରେ ୬୭.୫ ପ୍ରତିଶତ ମତଦାନ ହୋଇଛି।

ମତଦାନ ପାଇଁ ଶିମ୍‌ଲାର ଏକ ବୁଥ୍‌ରେ ଭୋଟରଙ୍କ ଲମ୍ବା ଲାଇନ।

ମୁଖ୍ୟମନ୍ତ୍ରୀ ଜୟରାମ ଠାକୁର ତାଙ୍କ ସ୍ତ୍ରୀ ଓ ଝିଅଙ୍କ ସହ ସ୍ଥାନୀୟ ମନ୍ଦିରରେ ପୂଜାର୍ଚ୍ଚନା କରିବା ପରେ ମଣ୍ଡି ଜିଲାରେ ଭୋଟ ଦେଇଥିଲେ। ହିମାଚଳପ୍ରଦେଶ କଂଗ୍ରେସ ସଭାପତି ପ୍ରତିଭା ସିଂ ଓ ତାଙ୍କ ପୁଅ ବିକ୍ରମାଦିତ୍ୟ ସିଂ ରାମପୁରରେ ଭୋଟ ଦେଇଥିଲେ। ଭାଜପା ରାଷ୍ଟ୍ରୀୟ ଅଧ୍ୟକ୍ଷ ଜେ.ପି. ନଡ୍ଡା ଓ ତାଙ୍କ ପରିବାର ସଦସ୍ୟ ବିଲାସପୁରରେ ମତଦାନ କରିଥିଲେ। ନିର୍ବାଚନ କମିଶନ ୮୦ ବର୍ଷରୁ ଊର୍ଦ୍ଧ୍ୱ ଭୋଟରଙ୍କ ଲାଗି ସ୍ୱେଚ୍ଛାସେବୀ ସୁବିଧା ଯୋଗାଇ ଦେଇଛନ୍ତି, ଯାହାଦ୍ୱାରା ସେମାନେ ଘରେ ରହି ବାଲଟ ପେପରରେ ଭୋଟ ଦେଇପାରିବେ। ତେବେ ୧୦୫ ବର୍ଷୀୟ ନାରୋ ଦେବୀ ଚାମ୍ବା ଜଲାର ଚୁରାହ ବିଧାନସଭା ନିର୍ବାଚନ ମଣ୍ଡଳୀର ଏକ ଭୋଟ କେନ୍ଦ୍ରକୁ ଯାଇ ଇଭିଏମ୍‌ରେ ଭୋଟ ଦେଇଛନ୍ତି। ରାଜ୍ୟର ମୋଟ ୫,୫୯୨,୮୨୮ ଭୋଟରଙ୍କ ମଧ୍ୟରୁ ୧,୨୧,୪୦୯ ଜଣଙ୍କ ବୟସ ୮୦ରୁ ଅଧିକ ହୋଇଥିବାବେଳେ ୧,୧୩୬ ଜଣ ଶତାୟୁ। ଗତ ୫ ତାରିଖରେ ସ୍ୱାଧୀନ ଭାରତର ପ୍ରଥମ ଭୋଟର ଶ୍ୟାମ ଶରନ ନେଗୀଙ୍କର ୧୦୬ ବର୍ଷ ବୟସରେ ପରଲୋକ ହୋଇଥିଲା।

ଗୁଜରାଟ ପାଇଁ କଂଗ୍ରେସର ନିର୍ବାଚନୀ ଇସ୍ତାହାର

ନରେନ୍ଦ୍ର ମୋଦି ଷ୍ଟାଡିୟମ୍ ନାଁ ବଦଳିବ

ଅହମଦାବାଦ,୧୨।୧୧

ଗୁଜରାଟ ବିଧାନସଭା ନିର୍ବାଚନ ଲାଗି କଂଗ୍ରେସ ପକ୍ଷରୁ ଇସ୍ତାହାର ପ୍ରକାଶ ପାଇଛି। ଦଳ କ୍ଷମତାକୁ ଆସିଲେ ନରେନ୍ଦ୍ର ମୋଦି ଷ୍ଟାଡିୟମ୍‌ର ନାଁ ବଦଳାଯିବ ବୋଲି ଏଥିରେ ପ୍ରତିଶ୍ରୁତି ଦିଆଯାଇଛି। ନିର୍ବାଚନୀ ଇସ୍ତାହାରକୁ ପ୍ରଥମ କ୍ୟାବିନେଟ ବୈଠକରେ ସରକାରୀ ଦସ୍ତାବିଜ୍ ଭାବେ ଗ୍ରହଣ କରାଯିବ ବୋଲି ବରିଷ୍ଠ କଂଗ୍ରେସ ନେତା ତଥା ରାଜସ୍ଥାନ ମୁଖ୍ୟମନ୍ତ୍ରୀ ଅଶୋକ ଗେହଲଟ କହିଛନ୍ତି। ଡିସେମ୍ବର ୧ ଓ ୫ରେ ଗୁଜରାଟ ବିଧାନସଭା ନିର୍ବାଚନ ହେବାକୁ ଯାଉଥିବାବେଳେ କଂଗ୍ରେସ କ୍ଷମତାକୁ ଫେରିଲେ ରାଜ୍ୟରେ ୧୦ ଲକ୍ଷ ନିଯୁକ୍ତି ସୃଷ୍ଟି କରିବା ସହ ସରକାରୀ ଚାକିରିରେ ମହିଳାଙ୍କୁ ୫୦ ପ୍ରତିଶତ ସଂରକ୍ଷଣ ଯୋଗାଇଦେବ ବୋଲି ପ୍ରତିଶ୍ରୁତି ଦେଇଛି। ଏହା ବ୍ୟତୀତ ରାଜ୍ୟର ପ୍ରତ୍ୟେକ ସିଙ୍ଗଲ୍ ମହିଳା, ବିଧବା ଏବଂ ବୃଦ୍ଧାଙ୍କୁ ମାସିକ ୨,୦୦୦ ଟଙ୍କା ଭତ୍ତା ଯୋଗାଇ ଦିଆଯିବ। ରାଜ୍ୟରେ ସରକାର ୩,୦୦୦ ଇଂଲିଶ ମାଧ୍ୟମ ସ୍କୁଲ୍ ଖୋଲିବା ସହ ଝିଅମାନଙ୍କୁ ସ୍ନାତକୋତ୍ତର ପର୍ଯ୍ୟନ୍ତ ମାଗଣା ଶିକ୍ଷା ଦିଆଯିବ ବୋଲି କଂଗ୍ରେସ କହିଛି। କେବଳ ସେତିକି ନୁହେଁ, କଂଗ୍ରେସ କ୍ଷମତାକୁ ଆସିଲେ ୩ ଲକ୍ଷ ଟଙ୍କା ପର୍ଯ୍ୟନ୍ତ କୃଷି ଋଣ ଛାଡ଼ କରିବା ସହ ୩୦୦ ୟୁନିଟ୍ ପର୍ଯ୍ୟନ୍ତ ବିଦ୍ୟୁତ୍ ମାଗଣା ଯୋଗାଇଦେବ। ବେରୋଜଗାରୀ ଯୁବତୀଯୁବକଙ୍କୁ ମାସିକ ୩,୦୦୦ ଟଙ୍କା ଭତ୍ତା ମିଳିବାକୁ ଥିବାବେଳେ ଘରୋଇ ଗ୍ୟାସ ସିଲିଣ୍ଡର ୫୦୦ ଟଙ୍କାରେ ଉପଲବ୍ଧ ହେବ ବୋଲି ଇସ୍ତାହାରରେ କୁହାଯାଇଛି। କଂଗ୍ରେସ ସରକାର ଗଢ଼ିଲେ ଭାଜପା ଅମଳରେ ହୋଇଥିବା ଦୁର୍ନୀତିର ତଦନ୍ତ କରାଯାଇ ଦୋଷୀଙ୍କ ବିରୋଧରେ କାର୍ଯ୍ୟାନୁଷ୍ଠାନ ଗ୍ରହଣ କରାଯିବ ବୋଲି ଗେହଲଟ୍ କହିଛନ୍ତି।

ରଣାଙ୍ଗନକୁ ଓହ୍ଲାଇଲେ ୨ ପୂର୍ବତନ ବିଧାୟକ

ଭୁବନେଶ୍ୱର,୧୨।୧୧(ବ୍ୟୁରୋ)

ପଦ୍ମପୁର ଉପନିର୍ବାଚନ ମଇଦାନକୁ ଓହ୍ଲାଇଛନ୍ତି ଦୁଇ ଜଣ ପୂର୍ବତନ ବିଧାୟକ। ଏହି ଉପନିର୍ବାଚନ ପାଇଁ କଂଗ୍ରେସ ଶନିବାର ପ୍ରାର୍ଥୀ ଘୋଷଣା କରିଛି। ପୂର୍ବତନ ବିଧାୟକ ସତ୍ୟଭୂଷଣ ସାହୁଙ୍କ ଉପରେ ଦଳ ଭରସା କରିଛି। ସତ୍ୟଭୂଷଣଙ୍କୁ ପ୍ରାର୍ଥୀ କରାଯିବା ନେଇ ଅଖିଳ ଭାରତ କଂଗ୍ରେସ କମିଟି (ଏଆଇସିସି) ପକ୍ଷରୁ ଘୋଷଣା କରାଯାଇଛି। ଏଆଇସିସି ସଭାପତି ମଲ୍ଲିକାର୍ଜୁନ ଖାର୍ଗେଙ୍କ ଅନୁମୋଦନ ପରେ ତାଙ୍କ ନାଁ ଘୋଷଣା କରାଯାଇଛି। ପଦ୍ମପୁରରୁ କଂଗ୍ରେସ ପ୍ରାର୍ଥୀ ହେବା ପରେ ସତ୍ୟଭୂଷଣ କହିଛନ୍ତି ଯେ ସେ ଏହି ଉପନିର୍ବାଚନ ପାଇଁ ସମ୍ପୂର୍ଣ୍ଣ ପ୍ରସ୍ତୁତ ଅଛନ୍ତି। ସବୁ ନେତା ଏଠାରେ କ୍ୟାମ୍ପ କରି ଦଳକୁ ବିଜୟୀ କରାଇବେ। ଦଳ ସବୁ ପ୍ରକାର ସହଯୋଗ କରିବ। ପଦ୍ମପୁରରେ ସେ ବିଜୟୀ ହେବା ନେଇ ନିଶ୍ଚିତ ଅଛନ୍ତି ବୋଲି କହିଛନ୍ତି।

ଅନ୍ୟପକ୍ଷରେ ପୂର୍ବତନ ବିଧାୟକ ତଥା ଭାଜପା ରାଜ୍ୟ କୃଷକ ମୋର୍ଚ୍ଚାର ସଭାପତି ପ୍ରଦୀପ ପୁରୋହିତ ପଦ୍ମପୁର ଉପନିର୍ବାଚନ ପାଇଁ ଭାଜପା ପ୍ରାର୍ଥୀ ହୋଇଛନ୍ତି। ଏ ନେଇ ଶନିବାର ଭାଜପା ରାଷ୍ଟ୍ରୀୟ ମହାସଚିବ ଅରୁଣ ସିଂଙ୍କ ଦସ୍ତଖତରେ ରାଷ୍ଟ୍ରୀୟ କାର୍ଯ୍ୟାଳୟ ପକ୍ଷରୁ ବିଜ୍ଞପ୍ତି ପ୍ରକାଶ କରାଯାଇଛି। ପ୍ରଦୀପ ପ୍ରାର୍ଥୀ ହେବା ନେଇ ବିଧାୟିକା କୁସୁମ ଟେଟେ ଗଣମାଧ୍ୟମକୁ ପୂର୍ବରୁ ସୂଚନା ଦେଇଥିଲେ। ରାଜ୍ୟର ଅନ୍ୟତମ ପ୍ରମୁଖ ଦଳ ବିଜେଡି ପକ୍ଷରୁ ଏ ପର୍ଯ୍ୟନ୍ତ ପ୍ରାର୍ଥୀଙ୍କ ନାମ ଘୋଷଣା କରାଯାଇ ନାହିଁ। ଆସନ୍ତା ଦିନେ ଦୁଇଦିନ ମଧ୍ୟରେ ବିଜେଡି ପ୍ରାର୍ଥୀ ଘୋଷଣା କରିବା ସମ୍ଭାବନା ରହିଛି। ତେବେ ଦଳ କାହାକୁ ପ୍ରାର୍ଥୀ କରିବ ସେ ନେଇ କର୍ମୀଙ୍କ ମହଲରେ ଉତ୍କଣ୍ଠା ଲାଗି ରହିଛି। ଧାମନଗର ଉପନିର୍ବାଚନ ଭଳି ବିଜେଡି ଜଣେ ମହିଳାଙ୍କୁ ଟିକେଟ ଦେବ ନା ଅନ୍ୟ ପ୍ରାର୍ଥୀଙ୍କୁ ଭରସା କରିବ ତାହା ଉପରେ ସଭିଙ୍କ ନଜର।

ପଦ୍ମପୁର ଉପନିର୍ବାଚନ

- **କଂଗ୍ରେସ ପ୍ରାର୍ଥୀ ସତ୍ୟଭୂଷଣ**
- **ଭାଜପା ପ୍ରାର୍ଥୀ ପ୍ରଦୀପ ପୁରୋହିତ**
- **ବିଜେଡି ପ୍ରାର୍ଥୀ ଉପରେ ନଜର**

ସତ୍ୟଭୂଷଣ ସାହୁ

ରାଜୁ ଘିବେଲା ବିଜେଡି ସାଧାରଣ ସମ୍ପାଦକ

ଭୁବନେଶ୍ୱର,୧୨।୧୧(ବ୍ୟୁରୋ): ପଦ୍ମପୁର ଉପନିର୍ବାଚନ ପାଇଁ ତାରିଖ ଘୋଷଣା ହେବା ପରଠାରୁ ରାଜ୍ୟର ୩ ପ୍ରମୁଖ ଦଳ ନିଜର ରଣନୀତି ପ୍ରସ୍ତୁତ କରିଛନ୍ତି। ନିକଟରେ ବିଜେଡିରେ ମିଶିଥିବା ରାଜୁ ଘିବେଲାଙ୍କୁ ବିଜୁ ଜନତା ଦଳର ରାଜ୍ୟ ସମ୍ପାଦକ ଭାବେ ନିଯୁକ୍ତ କରାଯାଇଛି। ଶନିବାର ବିଜେଡି ସଭାପତି ତଥା ମୁଖ୍ୟମନ୍ତ୍ରୀ ନବୀନ ପଟ୍ଟନାୟକଙ୍କ ଅନୁମୋଦନ କ୍ରମେ ଘିବେଲାଙ୍କୁ ଏହି ନିଯୁକ୍ତି ପ୍ରଦାନ କରାଯାଇଛି।

ବିଜେଡି, ଭାଜପାର ମିଶ୍ରଣ ପର୍ବ

ପଦ୍ମପୁର,୧୨।୧୧(ଡି.ଏନ.ଏ.)

ବରଗଡ଼ ଜିଲା ପଦ୍ମପୁର ବ୍ଲକ ବରିହାପାଲି ପଞ୍ଚାୟତ ଚକାଖଲିଆରେ ଶନିବାର ବିଜେଡିର ମିଶ୍ରଣ ପର୍ବ ଅନୁଷ୍ଠିତ ହୋଇଯାଇଛି। ଜିଲା ଯୋଜନା ବୋର୍ଡ ଅଧ୍ୟକ୍ଷ ତଥା ବରଗଡ଼ ବିଧାୟକ ଦେବେଶ ଆଚାର୍ଯ୍ୟଙ୍କ ସଂଯୋଜନାରେ ଅନୁଷ୍ଠିତ ଏହି କାର୍ଯ୍ୟକ୍ରମରେ ବରିହାପାଲି ସରପଞ୍ଚ ନିରୋଦ ରଞ୍ଜନ ସାହୁ, ପୂର୍ବତନ ସମିତି ସଭ୍ୟ ନାରାୟଣ ପ୍ରଧାନ, ମେଲଛାମୁଣ୍ଡା ସରପଞ୍ଚ ପ୍ରଦ୍ୟୁମ୍ନ ରଞ୍ଜନ ଭୋଇ, ଟାଲ ସରପଞ୍ଚ ମିଥିଲା ସାହୁ, ସମିତି ସଭ୍ୟ ଦୀପାଞ୍ଜଳି ପ୍ରଧାନ, ପଲସାପାଲି ସମିତି ସଭ୍ୟ ଅମିଲାଲ ଭୋଇ, ଜ୍ଞାନ ସରପଞ୍ଚ ଦିଲୀପ ସାହୁ ପ୍ରମୁଖ ସେମାନଙ୍କ ସମର୍ଥକଙ୍କ ସହ ବିଜେଡିର ଯୋଗଦାନ କରିଥିଲେ। ଏହି କାର୍ଯ୍ୟକ୍ରମରେ ମନ୍ତ୍ରୀ ନିରଞ୍ଜନ ପୂଜାରୀ, ବିଧାୟକ ପ୍ରତାପ ଜେନା, ବିଧାୟକ ଦେବୀ ପ୍ରସାଦ ମିଶ୍ର, ପୂର୍ବତନ ଏମ୍‌ପି ପ୍ରସନ୍ନ ଆଚାର୍ଯ୍ୟ ଓ ପ୍ରଦୀପ ମାଝୀ, ବିଧାୟକ ରୁଦ୍ର ପ୍ରତାପ ମହାରଥୀ, ସ୍ୱରୂପ ଦାସ, ସଂଗ୍ରାମ ପାଇକରାୟ, ପୂର୍ବତନ ଏନଏସି ଚେୟାରମ୍ୟାନ ପ୍ରୀତମ ମେହେର ପ୍ରମୁଖ ଉପସ୍ଥିତ ଥିଲେ। ଅନ୍ୟପକ୍ଷେ ଭାଜପା ମଧ୍ୟ ଅନ୍ୟ ଦଳର କର୍ମୀଙ୍କୁ ନିଜ ଦଳରେ ମିଶାଇ ଶକ୍ତିବୃଦ୍ଧି କରିଛି। ଶନିବାର ଭାଜପା ରାଜ୍ୟ କୃଷକ ମୋର୍ଚ୍ଚା ସଭାପତି ପ୍ରଦୀପ ପୁରୋହିତଙ୍କ ଉପସ୍ଥିତିରେ ଲୁହୁରାପାଲି ଗ୍ରାମପଞ୍ଚାୟତର ଯୁବକର୍ମୀ ହୃଷିକେଶ ନେଗି, ବଳରାମ ବରିହା, ହର୍ଷ ବରିହା, ଟିକେଲାଲ ନେଗୀ, ଅନିଲ ନେଗୀ, ପ୍ରଦୀପ ଜାଲ, ସୁରେଶ ଛତର, ବିକାଶ ନେଗୀ, ଦିନମଣି ମହର୍ଷି ପ୍ରମୁଖ ବିଜେଡି ଛାଡି ଭାଜପାରେ ଯୋଗଦାନ କରିଥିବା ଜଣାପଡିଛି।

ପଦ୍ମପୁରକୁ ଜିଲା ଗଠନ ଦାବି ପ୍ରତି ଆମର ପୂର୍ଣ୍ଣ ସମର୍ଥନ ରହିଛି: ବିଜେଡି

ଭୁବନେଶ୍ୱର, ୧୨।୧୧(ବ୍ୟୁରୋ)

ପଦ୍ମପୁର ଉପଖଣ୍ଡକୁ ଜିଲା ମାନ୍ୟତା ପାଇଁ ବିଜୁ ଜନତା ଦଳର ପୂର୍ଣ୍ଣ ସମର୍ଥନ ରହିଛି। ଏହି ଦାବି ପୂରଣ ପାଇଁ ଗଠିତ କ୍ରିୟାନୁଷ୍ଠାନ କମିଟି ମୁଖ୍ୟମନ୍ତ୍ରୀ ନବୀନ ପଟ୍ଟନାୟକଙ୍କ ସହିତ ଆଲୋଚନା କରିଛି। ମୁଖ୍ୟମନ୍ତ୍ରୀ ମଧ୍ୟ ଯୁକ୍ତିଯୁକ୍ତ ଦାବିକୁ ଶୁଣିବା ସହିତ ସକାରାତ୍ମକ ଆଲୋଚନା କରିଥିବା ବିଜେଡିର ପୂର୍ବତନ ମନ୍ତ୍ରୀ ତଥା ଭଟଲି ବିଧାୟକ ସୁଶାନ୍ତ ସିଂ କହିଛନ୍ତ। ସେ କହିଛନ୍ତି ଯେ ପଦ୍ମପୁରକୁ ଜିଲା ଗଠନ ପାଇଁ ଥିବା କ୍ରିୟାନୁଷ୍ଠାନ କମିଟି ତାଙ୍କ ନେତୃତ୍ୱରେ ଯାଇ ମୁଖ୍ୟମନ୍ତ୍ରୀଙ୍କୁ ଭେଟିବା ସହିତ ଏ ସଂକ୍ରାନ୍ତରେ ଆଲୋଚନା କରିଥିଲେ।

ଭୌଗୋଳିକ ସ୍ଥିତି ଦୃଷ୍ଟିରୁ ପଦ୍ମପୁର ଏକ ବଡ଼ ଅଞ୍ଚଳ। ତେଣୁ ଏଭଳି ଦାବି ପ୍ରତି ବିଜେଡିର ପୂର୍ଣ୍ଣ ସମର୍ଥନ ରହିଛି। ବିଜୁ ପଟ୍ଟନାୟକ ଓଡ଼ିଶାର ୧୩ଟି ଜିଲାକୁ ୩୦ଟି ଜିଲାରେ ପରିଣତ କରିଥିବାବେଳେ ଅବିଭକ୍ତ ସମ୍ବଲପୁର ଜିଲା ୪ଟି ଜିଲା ହୋଇଥିଲା। ପରବର୍ତ୍ତୀ ସମୟରେ ରାଜ୍ୟରେ ଜିଲା ପୁନର୍ଗଠନ ବେଳେ ପଦ୍ମପୁରକୁ ନିଶ୍ଚିତ ଭାବେ ଜିଲା ଘୋଷଣା କରାଯିବ ବୋଲି ମୁଖ୍ୟମନ୍ତ୍ରୀ ପଟ୍ଟନାୟକ ପ୍ରତିଶ୍ରୁତି ଦେଇଥିବା ସିଂ କହିଛନ୍ତି। ଆଗାମୀ ଦିନରେ ଏହି ଦାବି ନେଇ ଆମେ ସକାରାତ୍ମକ ଭାବେ ଲଢ଼ିବୁ ଏବଂ ପଦ୍ମପୁର ଯେଭଳି ଭାବେ ଜିଲାର ମାନ୍ୟତା ପାଇବ ସେଥିପାଇଁ ପ୍ରଚେଷ୍ଟା ଜାରି ରଖିବୁ ବୋଲି ସିଂ କହିଛନ୍ତି।

ରାଷ୍ଟ୍ରପତି ଦ୍ରୌପଦୀ ମୁର୍ମୁଙ୍କ ପ୍ରତି ଦେଇଥିବା ବିବାଦୀୟ ମନ୍ତବ୍ୟ ପ୍ରତିବାଦରେ ଭାଜପା ମହିଳା ମୋର୍ଚ୍ଚା ପକ୍ଷରୁ ଭୁବନେଶ୍ୱର ରାମମନ୍ଦିରଠାରେ ପଶ୍ଚିମବଙ୍ଗ ମନ୍ତ୍ରୀ ଅଖିଳ ଗିରିଙ୍କ କୁଶପୁତ୍ତଳିକା ଦାହ କରାଯାଉଛି।

National Health Mission
Odisha State Health & Family Welfare Society
Health & FW Department, Govt. of Odisha
Annex Building of SIH & FW, Nayapalli, Unit-8
Bhubaneswar-751012

Advt. No. 16/22 Date: 11.11.2022

Request for Proposal (RFP) inviting online proposals from the Agencies for Operation & Management of Primary Health Center (New) in partnership mode under NHM

No. E- 628:- Odisha State Health & Family Welfare Society invites online application as per the prescribed RFP document from credible entities registered under Society Registration Act / Indian Trust Act / Company Act / Institutions like Medical Colleges / Hospitals run under Govt./ Public Sector / Pvt. Sector suitably registered for operation & management of selected Primary Health Centers (New) in partnership mode in some districts.

The eligibility criteria and detailed requirements for "Operation & Management of PHC(N)" are set forth in the RFP document which can be downloaded along with user manual for online application from the website: www.nhmodisha.gov.in. Interested Agencies fulfilling the eligibility criteria may submit their online application & required documents as set forth in this RFP. The Agencies have to submit EMD only in a sealed envelope through Speed Post / Registered Post / Courier only to the CDM & PHO of the applied district clearly superscribing on the envelop the name of the PHC(N) applied for management, on or before the last date for submission of online application mentioned in the RFP.

The interested bidders can apply online on the web link **www.nhmodisha.in/ngo**. The online applications complete in all respect should be submitted **latest by 28.11.2022**. Incomplete applications/ applications received from the blacklisted NGOs/ Trusts / Companies will be summarily rejected. The authority reserves the right for cancellation of the Advertisement / selection / modification of guidelines for selection without assigning any reason thereof. No personal inquiry shall be entertained.

Sd./- Mission Director, NHM & Member Secretary, OSH&FW Society

OIPR-10084/11/0022/2223

ୟୁକୋ ବ୍ୟାଙ୍କ | **ଆଞ୍ଚଳିକ କାର୍ଯ୍ୟାଳୟ** ୟୁକୋ ବ୍ୟାଙ୍କ ବିଲ୍ଡିଂ, ୨ୟ ମହଲା, ସି-୨, ଅଶୋକ ନଗର, ଭୁବନେଶ୍ୱର-୭୫୧୦୦୯ | **ସୁନା ଋଣ ନିଲାମ ବିଜ୍ଞପ୍ତି**

ନିମ୍ନଲିଖିତ ବ୍ୟକ୍ତିମାନେ ୟୁକୋ ବ୍ୟାଙ୍କର ବିଭିନ୍ନ ଶାଖାରେ ସୁନା ଅଳଙ୍କାର ବନ୍ଧକ ରଖି ବ୍ୟାଙ୍କରୁ ଋଣ ନେଇଛନ୍ତି ଏବଂ ଆମର ଡିମାଣ୍ଡ ନୋଟିସ୍ ଜାରି ସତ୍ତ୍ୱେ ଋଣ ରାଶି ପରିଶୋଧ କରିନାହାନ୍ତି। ତେଣୁ ସେମାନଙ୍କୁ ଜଣାଇ ଦିଆଯାଉଛି କି, ଯଦି ସେମାନେ **ତା.୨୫.୧୧.୨୦୨୨ରିଖ** ସୁଦ୍ଧା ସେମାନଙ୍କର ମୂଳ ଋଣ ସହିତ ସୁଧ ଏବଂ ଅନ୍ୟାନ୍ୟ ଦେୟ ପ୍ରଦାନ ନ କରନ୍ତି ତେବେ ବନ୍ଧକ ଅଳଙ୍କାର ଗୁଡିକ **ତା.୨୮.୧୧.୨୦୨୨ରିଖ ଅପରାହ୍ନ ୩.୦୦ଘଟିକା** ସମୟରେ ସମ୍ପୃକ୍ତ ଶାଖା ପରିସରରେ ସର୍ବସାଧାରଣରେ ନିଲାମ କରାଯିବ। ବ୍ୟାଙ୍କ କୌଣସି କାରଣ ନ ଦର୍ଶାଇ ନିଲାମକୁ ରଦ୍ଦ କିମ୍ବା ନିଲାମ ପ୍ରକ୍ରିୟାକୁ ଅନ୍ୟକୌଣସି ସୁବିଧାଜନକ ତାରିଖକୁ ସ୍ଥଗିତ ରଖିବାର ଅଧିକାର ସଂରକ୍ଷିତ ରଖିଛନ୍ତି।

ୟୁକୋ ବ୍ୟାଙ୍କ, କାଆଁଳା ଶାଖା, କାଆଁଳା, ଜିଲ୍ଲା: ଖୋର୍ଦ୍ଧା,
ଶାଖା ମୁଖ୍ୟ: ସୁତପା ପଟ୍ଟନାୟକ, ମୋବାଇଲ ନଂ.: ୮୭୬୩୬୮୨୩୨୧

କ୍ର. ନଂ.	ସୁନା ଋଣଗ୍ରହୀତାଙ୍କ ନାମ ଓ ଠିକଣା / ଋଣ ଆକାଉଣ୍ଟ ନଂ.	ବକେୟା ଋଣ	ସୁନାର ଓଜନ (ଗ୍ରାମରେ)
୧.	ଋଣଗ୍ରହୀତା: ପବିତ୍ର ମହାରଣା, ପିତା: ଅର୍ଜୁନ ମହାରଣା, ହରେକୃଷ୍ଣପୁର, ଛତାବର, ଜଟଣୀ / ଆକାଉଣ୍ଟ ନଂ.: ୧୫୭୯୦୬୧୦୦୧୫୮୪୧	ଟ.୨୯,୯୯୯.୭୭ +ଲାଗୁ ହୋଇନଥିବା ସୁଧ	୧୦.୦୦
	ୟୁକୋ ବ୍ୟାଙ୍କ, ଅଶୋକା ମାର୍କେଟ ଶାଖା, ଭୁବନେଶ୍ୱର-୭୫୧୦୦୧ **ଶାଖା ମୁଖ୍ୟ: ସମିର କୁମାର ପାଣିଗ୍ରାହୀ, ମୋବାଇଲ ନଂ.: ୮୭୬୩୪୧୫୩୨୩**		
୧.	ଋଣଗ୍ରହୀତା: ଇତିଶ୍ରୀ ନନ୍ଦ, ସ୍ୱାମୀ: ବସନ୍ତ କୁମାର ନନ୍ଦ, ପ୍ଲଟ୍ ନଂ.: ୧୭୬ ୩ବି, କେଦାରଗୌରୀ ବିହାର, ବିଜେବି ନଗର / ଆକାଉଣ୍ଟ ନଂ.: ୧୭୮୫୦୬୧୦୦୩୪୪୫୬	ଟ.୫୯,୮୦୦.୦୦ +ଲାଗୁ ହୋଇନଥିବା ସୁଧ	୨୬.୦୦
	ୟୁକୋ ବ୍ୟାଙ୍କ, ପାଇକଟିଗିରିଆ ଶାଖା, ପାଇକଟିଗିରିଆ, ଖୋର୍ଦ୍ଧା **ଶାଖା ମୁଖ୍ୟ: ପିତବାସ ସାମନ୍ତରାୟ, ମୋବାଇଲ ନଂ.: ୯୬୯୨୭୮୪୨୬୦**		
୧.	ଋଣଗ୍ରହୀତା: ମାନସ ନାୟକ, ପିତା: ଭ୍ରମର ନାୟକ, ବାଉରୀସାହି, ଗୁରୁଜଙ୍ଗା / ଆକାଉଣ୍ଟ ନଂ.: ୧୫୬୬୦୬୧୦୦୧୬୬୬୪	ଟ.୨୦,୦୦୦.୦୦ +ଲାଗୁ ହୋଇନଥିବା ସୁଧ	୬.୫୦
୨.	ଋଣଗ୍ରହୀତା: କାର୍ତ୍ତିକ ପ୍ରଧାନ, ପିତା: ନକୁଳ ପ୍ରଧାନ, ମାଲିସାହି, ଗୁରୁଜଙ୍ଗା, ଖୋର୍ଦ୍ଧା / ଆକାଉଣ୍ଟ ନଂ.: ୧୫୬୬୦୬୧୦୦୧୬୬୫୭	ଟ.୭୦,୦୦୦.୦୦ +ଲାଗୁ ହୋଇନଥିବା ସୁଧ	୧୯.୫୦
୩.	ଋଣଗ୍ରହୀତା: ସଂସାରୀ ପୃଷ୍ଟି, ପିତା: ନିତ୍ୟାନନ୍ଦ ସାହୁ, ସା/ପୋ.: କୁଞ୍ଜରୀ / ଆକାଉଣ୍ଟ ନଂ.: ୧୫୬୬୦୬୧୦୦୧୭୧୯୭	ଟ.୮୮,୦୯୫.୦୦ +ଲାଗୁ ହୋଇନଥିବା ସୁଧ	୨୮.୦୦
	ୟୁକୋ ବ୍ୟାଙ୍କ, ଭଞ୍ଜନଗର ଶାଖା, ଖଲାସୀ ଷ୍ଟ୍ରିଟ୍, ରେଡ୍ କ୍ରସ ରୋଡ୍, **ଶାଖା ମୁଖ୍ୟ: ମାନସ ରଞ୍ଜନ ନାୟକ, ମୋବାଇଲ ନଂ.: ୭୦୦୮୩୭୫୪୨୭**		
୧.	ଋଣଗ୍ରହୀତା: ପ୍ରଶାନ୍ତ କୁମାର ତରାସିଆ, ରାମ ମନ୍ଦିର ଷ୍ଟ୍ରିଟ୍, ଭଞ୍ଜନଗର, ଜିଲ୍ଲା: ଗଞ୍ଜାମ, ଓଡିଶା-୭୬୧୧୨୬ / ଆକାଉଣ୍ଟ ନଂ.: ୨୫୨୮୦୬୧୦୦୨୩୮୨୨	ଟ.୮୦,୦୦୦.୦୦ +ଲାଗୁ ହୋଇନଥିବା ସୁଧ	୩୬.୦୦
୨.	ଋଣଗ୍ରହୀତା: ନଉସାଦ୍ ମହମ୍ମଦ, ପିତା: ଅମିର ମହମ୍ମଦ, ବଟଗଳି, ଭଞ୍ଜନଗର, ଗଞ୍ଜାମ / ଆକାଉଣ୍ଟ ନଂ.: ୨୫୨୮୦୬୧୦୦୩୦୨୨୬	ଟ.୧,୦୪,୯୦୦.୯୪ +ଲାଗୁ ହୋଇନଥିବା ସୁଧ	୨୭.୦୦
	ୟୁକୋ ବ୍ୟାଙ୍କ, ସିଆରପିଏଫ୍ ହେଡ କ୍ୱାର୍ଟର ଶାଖା, ଭୁବନେଶ୍ୱର **ଶାଖା ମୁଖ୍ୟ: ଅନିଲ କେ. ଭୋଇ, ମୋବାଇଲ ନଂ.: ୯୮୩୦୩୨୧୮୩୪**		
୧.	ଋଣଗ୍ରହୀତା: ସର୍ବେଶ୍ୱର ରାଉତରାଏ, ନୀଳକଣ୍ଠ ନଗର, ମୁଣ୍ଡାସାହି, ଡେଲଟା, ନୟାପଲ୍ଲୀ / ଆକାଉଣ୍ଟ ନଂ.: ୦୯୨୮୦୬୧୦୦୨୮୪୦୭	ଟ.୫୦,୦୦୦.୦୦ +ଲାଗୁ ହୋଇନଥିବା ସୁଧ	୨୦.୦୦
୨.	ଋଣଗ

ନାକେଦମ କଲେଣି ଝାଡ଼ଖଣ୍ଡୀ ହାତୀପଲ

ପାଟଣା,୧୨।୧୧(ସ୍ୱ.ପ୍ର.)

ହାତୀ ଭାଙ୍ଗି ଦେଇଥିବା ଘର ନିକଟରେ ପରିବାର।

- ମୃଷାଖରୀ ଗାଁରେ ୩ ଘର ଭାଙ୍ଗିଲେ
- ଅଳ୍ପକେ ବର୍ତ୍ତିଲେ ପାରା ଷ୍ଟାଫ୍

କେନ୍ଦୁଝର ଜିଲା ପାଟଣା ରେଞ୍ଜରେ ୫ ଦିନରୁ ଊର୍ଦ୍ଧ୍ୱ ହେବ ୨୪ ଟିକିଆ ଝାଡ଼ଖଣ୍ଡୀ ହାତୀପଲଙ୍କ ଦୌରାତ୍ମ୍ୟ ଜାରି ରହିଛି। ଅଞ୍ଚଳରେ ଏକରରୁ ଊର୍ଦ୍ଧ୍ୱ ଫସଲ ନଷ୍ଟ କଲେଣି। ହାତୀଙ୍କୁ ଘଉଡ଼ାଇବାରେ ବନବିଭାଗ ନାକେଦମ ହେଲାଣି। ଗୃହପାଳିତଙ୍କ ଭଳି ଗାଁ ଦାଣ୍ଡରେ ବୁଲୁଥିବା ବେଳେ ଶୁକ୍ରବାର ରାତିରେ ୩ ଘର ଭାଙ୍ଗିଥିବା ଜଣାପଡ଼ିଛି। ହାତୀ ସୁରକ୍ଷାକୁ ଦୃଷ୍ଟିରେ ରଖି ଅଞ୍ଚଳରେ ବିଦ୍ୟୁତ୍ ବିଚ୍ଛିନ୍ନ କରାଯାଇଥିବାରୁ ଲୋକେ ଭୟରେ କାଳାତିପାତ କରୁଛନ୍ତି।

ବନ ବିଭାଗ ସୂଚନା ମୁତାବକ, ଶୁକ୍ରବାର ରାତିରେ ମଲ୍ଲିପଶି ବିଟ୍ ମୃଷାଖରୀ ଗାଁ ବଡ଼ କାଶିଆ ସାହିରେ ହତୀପଲ ଏକରରୁ ଊର୍ଦ୍ଧ୍ୱ ଧାନ ଫସଲ ଉଜାଡ଼ିବା ସହ କଦଳୀ ବାଡ଼ି ଧ୍ୱଂସ କରିଛନ୍ତି। ପରେ ଉକ୍ତ ଗାଁରେ ପଶି ଭରତ ମୁଣ୍ଡାଙ୍କ ଏକ ମାଟି ଟାଇଲ ଘର, ଗଙ୍ଗା ମୁଣ୍ଡାଙ୍କ ଏକ ଚାଳ ଛପର ଘର ଓ ହରେକୃଷ୍ଣ ନାଏକଙ୍କ ଏକ ଛପର ଘର ଭାଙ୍ଗି ଦେଇଛନ୍ତି। ଘର ଭିତରେ ସମସ୍ତେ ଶୋଇଥିବା ଲୋକେ ଶବ୍ଦ ଶୁଣି ବାହାରି ଆସିଥିଲେ। ଘରଦ୍ୱାର ଛାଡ଼ି ଜୀବନ ବିକଳରେ ସାନ କାଶିଆ ଗାଁର ବନ୍ଧୁଙ୍କ ଘରକୁ ପଳାଇଥିଲେ। ଅପରପକ୍ଷେ ଅପରାହ୍ନରେ ବନ ବିଭାଗର ପାରା ଷ୍ଟାଫ୍ ମୁରଲୀ ମହାନ୍ତ ମେଘା ଫୋନ(ସାଇରନ) ବଜାଇ ହାତୀ ଘଉଡ଼ାଉଥିବା ବେଳେ ଏକ ଦନ୍ତା ଉତ୍କ୍ଷିପ୍ତ ହୋଇ ତାଙ୍କ ଆଡକୁ ଆକ୍ରମଣ କରିବାକୁ ଉଦ୍ୟମ କରିଥିଲା। ମୁରଲୀ ଜୀବନ ବିକଳରେ ସାଇରନ ଫୋପାଡ଼ି ଏକ ଖାଲୁଆ ସ୍ଥାନକୁ ଡେଇଁ ପଡ଼ିବାରୁ ହାତୀ କବଳରୁ ବର୍ତ୍ତି ଯାଇଥିଲେ। ସାଇରନକୁ ଦନ୍ତା ପାଦରେ ଭୟଭୀତ ଅବସ୍ଥାରେ ରହୁଛନ୍ତି। ଅଞ୍ଚଳରୁ ହାତୀପଲଙ୍କୁ ଘଉଡ଼ାଇବାକୁ ଅଞ୍ଚଳବାସୀ ଦାବି କରିଛନ୍ତି। ଘଟଣାସ୍ଥଳରେ ପାଟଣା ଫରେଷ୍ଟର ଚିତ୍ତରଞ୍ଜନ ପରିଡ଼ା, କ୍ଷୀରେଇ ଟାଙ୍ଗିରି ଫରେଷ୍ଟର ସୁନିତା ବୋଗେଲ ଓ ପାରା ଷ୍ଟାଫ୍ ହାତୀଙ୍କ ଗତିବିଧି ଉପରେ ନଜର ରଖିଛନ୍ତି।

ଫରେଷ୍ଟର ନିଲମ୍ବିତ, ରେଞ୍ଜ୍ ଅଧିକାରୀଙ୍କୁ ନୋଟିସ

କେନ୍ଦୁଝର, ୧୨।୧୧ (ସ୍ୱ.ପ୍ର.)

ତୀର ପାରି ଗର୍ଭିଣୀ ହାତୀକୁ ପାରିଦେବା ଘଟଣା

କେନ୍ଦୁଝର ଜିଲା ତେଲକୋଇ ରେଞ୍ଜ୍ ତାଳପଦା ସେକ୍ସନ ଅଧୀନସ୍ଥ ଏସ୍ଏନପୁର ଗୋଡ଼ା ବିଟ୍ ଅନ୍ତର୍ଗତ କଳାପାଟ ସଂରକ୍ଷିତ ଜଙ୍ଗଲରେ ଏକ ଗର୍ଭିଣୀ ହାତୀକୁ ତୀରବିନ୍ଧି ମାରିଦେବା ଘଟଣାରେ କେନ୍ଦୁଝର ଡିଏଫ୍ଓ ଏଚ୍‌ଡି ଧନରାଜ କାର୍ଯ୍ୟାନୁଷ୍ଠାନ ଗ୍ରହଣ କରିଛନ୍ତି। ଉକ୍ତ ସେକ୍ସନର ଫରେଷ୍ଟର ପୂର୍ଣ୍ଣଚନ୍ଦ୍ର ମହାନ୍ତଙ୍କୁ ନିଲମ୍ବିତ ଏବଂ ରେଞ୍ଜ ଅଧିକାରୀ ଶିବାଜୀ ମୋହନ ରାଓ ଓ ଫରେଷ୍ଟ ଗାର୍ଡ ଝରଣା ସାହୁଙ୍କୁ କାରଣ ଦର୍ଶାଇ ନୋଟିସ କରାଯାଇଛି। ତିନି ଦିନ ମଧ୍ୟରେ ଉତ୍ତର ଦେବାକୁ ରେଞ୍ଜ ଅଧିକାରୀଙ୍କୁ କୁହାଯାଇଛି। ବିଳମ୍ବରେ ହାତୀ ମୃତ୍ୟୁ ସୂଚନା ପାଇବା ନେଇ ଏଭଳି କାର୍ଯ୍ୟାନୁଷ୍ଠାନ ଗ୍ରହଣ କରାଯାଇଛି।

ପ୍ରକାଶ ଯେ, ଗତ ୭ ତାରିଖ ଦିନ ଉକ୍ତ ସ୍ଥାନରେ ଏକ ମାଈ ହାତୀ ଓ ଛୁଆ ମରିପଡ଼ିଥିବା ବେଳେ ପଚି ଗନ୍ଧ ହେଉଥିଲା। ଗନ୍ଧ ବାରି ଗ୍ରାମବାସୀ ତାଳପଦା ସେକ୍ସନର ଫରେଷ୍ଟରଙ୍କୁ ସୂଚନା ଦେଇଥିଲେ। ପରେ ଉକ୍ତ ସ୍ଥାନରୁ ତୀରବିଦ୍ଧ ମାଈ ହାତୀ ଓ ନବଜାତ ହାତୀ ଶାବକର ମୃତଦେହ ବନ ବିଭାଗ ଜବତ କରିଥିଲା। ଘଟଣା ଦିନ କେନ୍ଦୁଝର ଡିଏଫ୍ଓ ଓ ପର ଦିନ ପିସିସିଏଫ ପହଞ୍ଚି ଅନୁଧ୍ୟାନ କରିଥିଲେ। ତେବେ ନିୟମିତ ହାତୀମାନଙ୍କ ଟ୍ରାକିଂ କରାଯାଇ ସେମାନଙ୍କ ସ୍ଥିତାବସ୍ଥା ସମ୍ପର୍କରେ କର୍ମଚାରୀମାନେ ଉଚ୍ଚ ଅଧିକାରୀଙ୍କୁ ରିପୋର୍ଟ କରିଥାନ୍ତି। ତେବେ ଏହି ହାତୀଟି ଦୀର୍ଘଦିନ ହେଲା ସେଠାରେ ମୃତ୍ୟୁବରଣ କରି ପଡ଼ି ରହିଥିଲେ ହେଁ କିଭଳି ଟ୍ରାକିଂ ରିପୋର୍ଟରୁ ଜଣାପଡ଼ିଲା ନାହିଁ। ଫଳରେ ଚାଲିଥିବା ଟ୍ରାକିଂ ବ୍ୟବସ୍ଥାର ସ୍ୱଚ୍ଛତାକୁ ନେଇ ପ୍ରଶ୍ନ ଉଠିଥିଲା। ହାତୀଟି ଦେହରେ ତୀର ଦୀର୍ଘ ମାସ ପୂର୍ବରୁ ବାଜିଥିବା ଆଶଙ୍କା କରାଯାଉଛି। ହାତୀମାନେ ଚଳପ୍ରଚଳ କରୁଥିବା ଏବଂ ଗୋଟିଏ ରେଞ୍ଜରୁ ଅନ୍ୟ ରେଞ୍ଜ ତଥା ଡିଭିଜନକୁ ଚଳାଚଳ କରୁଥିବାରୁ କେଉଁଠି ତୀରବିଦ୍ଧ ହୋଇଛି ଜାଣିବା ସମ୍ଭବ ନୁହେଁ। ଏଣୁ ଏହି ଘଟଣାରେ ହାତୀଙ୍କୁ ତୀର ମାରିଥିବା ଅଭିଯୁକ୍ତଙ୍କୁ ଗିରଫ କରିବା ବିଭାଗ ପାଇଁ ଚ୍ୟାଲେଞ୍ଜ ସୃଷ୍ଟି କରିଛି। ଏପରି ନ ହେଉ କି ଦୋଷୀ ଖସିଯାଉ ଏବଂ କାର୍ଯ୍ୟାନୁଷ୍ଠାନ ଆଳରେ ନିରୀହ ଲୋକଙ୍କୁ ଗିରଫ କରି କେସ୍‌କୁ ବନ୍ଦ କରିଦିଆଯାଉ ବୋଲି ଆଲୋଚନା ହେଉଛି।

ଜଣେ ଗାର୍ଡଙ୍କୁ ୩ ବିଟ୍ ଦାୟିତ୍ୱ

କେନ୍ଦୁଝର, ୧୨।୧୧ (ସ୍ୱ.ପ୍ର.)

ଘଞ୍ଚ ଜଙ୍ଗଲ ଓ ପାହାଡ଼ ପରିବେଷ୍ଟିତ ତେଲକୋଇ ବନାଞ୍ଚଳ ଅଧୀନରେ ୪ ସେକ୍ସନ ରହିଥିବା ବେଳେ ୧୮ଟି ଫରେଷ୍ଟ ବିଟ୍ ରହିଛି। ସେକ୍ସନରେ ଫରେଷ୍ଟର ଓ ବିଟ୍‌ରେ ଫରେଷ୍ଟ ଗାର୍ଡମାନେ ନିଯୁକ୍ତ ହୋଇଥାନ୍ତି। ତଳସ୍ତରରେ ଫରେଷ୍ଟ ଗାର୍ଡମାନଙ୍କ କାର୍ଯ୍ୟ ଗୁରୁତ୍ୱପୂର୍ଣ୍ଣ ରହିଛି। ୧୮ ଟି ବିଟ୍‌ରେ ମାତ୍ର ୯ ଜଣ ଫରେଷ୍ଟ ଗାର୍ଡ କାମ କରୁଛନ୍ତି। ଜଣେ ଗାର୍ଡ ୨ରୁ ୩ ବିଟ୍‌ର ଦାୟିତ୍ୱ ନେଇ କାମ କରିବାକୁ ପଡୁଛି। ହାତୀ ମୃତ୍ୟୁ ହୋଇଥିବା ତାଳପଦା ବିଟ୍ ଦାୟିତ୍ୱରେ ଥିବା ଗାର୍ଡ ଝରଣା ସାହୁ ତାଳପଦା ସମେତ ଏସ୍ଏନ୍‌ପୁର ଗୋଡ଼ା, ଓରିଆ ବିଟ୍ ଦାୟିତ୍ୱ ତୁଲାଉଛନ୍ତି। ତେବେ ଜଣେ ମହିଳା ଗାର୍ଡ କିପରି ଏକାଧିକ ବିଟ୍ ଚଳାଇବେ ଏବଂ ହାତୀ ତଥା ଲୋକଙ୍କ ସୁରକ୍ଷା କରିପାରିବେ ତାହାକୁ ନେଇ ପ୍ରଶ୍ନ ହୋଇଛି। ଭୟରେ ବିଭାଗୀୟ କର୍ମଚାରୀମାନେ ମୁହଁ ଖୋଲିପାରୁନାହାନ୍ତି। ଏଥିସହ ବରିଷ୍ଠ ଅଧିକାରୀମାନେ ଖାଲି ପଦବୀ ପୂରଣ ନେଇ ପଦକ୍ଷେପ ନେଉ ନ ଥିବା କିମ୍ବା ସମ୍ବେଦନଶୀଳ ବିଟ୍‌ରେ ନିଯୁକ୍ତି ଦେଉ ନ ଥିବାରୁ ଏଭଳି ଅଘଟଣ ଘଟୁଥିବା ପରିବେଶବିତ୍ ହରେକୃଷ୍ଣ ମହାନ୍ତ ମତବ୍ୟକ୍ତ କରିଛନ୍ତି।

ଷ୍ଟୋନ୍ କ୍ରଶରକୁ ତୀବ୍ର ବିରୋଧ

ଢେଙ୍କାନାଳ ଅଫିସ, ୧୨।୧୧

ପ୍ରଶାସନର ଦ୍ୱାରସ୍ଥ ହୋଇଥିବା ଗ୍ରାମବାସୀ।

ଢେଙ୍କାନାଳ ଜିଲା ଗଁଦିଆ ବ୍ଲକ ନିହଲପ୍ରସାଦ ପଞ୍ଚାୟତରେ ଷ୍ଟୋନ୍ କ୍ରଶରକୁ କଷ୍ଟିପାଳ ଏବଂ ବେଗା ପଞ୍ଚାୟତର ଜନଜାତି ସମ୍ପ୍ରଦାୟର ଲୋକେ ତୀବ୍ର ବିରୋଧ କରିଛନ୍ତି। ତୁରନ୍ତ କ୍ରଶର ବନ୍ଦ କରିବା ନେଇ ସେମାନେ ଜିଲାପାଳଙ୍କୁ ଭେଟି ଦାବିପତ୍ର ଦେଇଛନ୍ତି। ଏଥିସହ ଉପଜିଲାପାଳ ସ୍ନିଗ୍ଧାରାଣୀ ଧଳଙ୍କ ସହ ଆଲୋଚନା କରିଛନ୍ତି । କ୍ରଶର ବନ୍ଦ ଦିଗରେ ପ୍ରଶାସନ ପଦକ୍ଷେପ ନ ନେଲେ ତୀବ୍ର ଆନ୍ଦୋଳନ କରାଯିବ ବୋଲି ସେମାନେ ଚେତାବନୀ ଦେଇଛନ୍ତି। ଅଭିଯୋଗରୁ ଜଣାପଡିଛି, ଗ୍ରାମବାସୀଙ୍କ ବିରୋଧ ସତ୍ତ୍ୱେ କେତେଜଣ ନ୍ୟସ୍ତସ୍ୱାର୍ଥ ବ୍ୟକ୍ତି କ୍ରଶର ଚାଲୁ ରଖିଛନ୍ତି। ପଥର ବ୍ଲାଷ୍ଟିଂ ଯୋଗୁ ଘର କାନ୍ଥ କ୍ଷତିଗ୍ରସ୍ତ ହେଉଛି। ବାୟୁ ପ୍ରଦୂଷଣ ବଢ଼ିବାରେ ଲାଗିଛି। ଧୂଳି ଉଡ଼ି ପାନୀୟ ଜଳ ଉତ୍ସ, ଚାଷ କ୍ଷେତ୍ର ଏବଂ ଚାରଣ ଭୂମି ପ୍ରଭାବିତ ହେଉଛି। କ୍ରଶର ନିକଟରେ ଗୁଣ୍ଡିକିଆ ଘରଡ଼ିହ ପଟା ଦେବା ଲାଗି ଯୋଜନା ଥିବାବେଳେ ଚିହ୍ନଟ ହୋଇପାରୁନାହିଁ। ୭ଦିନ ମଧ୍ୟରେ ଜାଗା ଚିହ୍ନଟ ଏବଂ କ୍ରଶର ବନ୍ଦ ନ ହେଲେ ଅଞ୍ଚଳବାସୀ ବ୍ଲକ କାର୍ଯ୍ୟାଳୟ ସମ୍ମୁଖରେ ଧାରଣାରେ ବସିବେ ବୋଲି ପୂର୍ବତନ ସରପଞ୍ଚ ପ୍ରଦୀପ କୁମାର ଦାସ, ସାମାଜିକ କର୍ମୀ ରାମଚନ୍ଦ୍ର ପାତ୍ର ଚେତାବନୀ ଦେଇଛନ୍ତି।

ନଖକଟାରେ ନାଗସାପ ଦାନ୍ତ ଭାଙ୍ଗୁଥିଲେ

ବଲାଙ୍ଗୀର ଅଫିସ,୧୨।୧୧

- ଭିଡିଓ ଭାଇରାଲ, କାର୍ଯ୍ୟାନୁଷ୍ଠାନ ହେବ କହିଲା ବନ ବିଭାଗ
- ଅଭିଯୁକ୍ତ ଫେରାର

ବଲାଙ୍ଗୀର ଜିଲା ପୁଇଁତଲା ଥାନା ବିଲେଇସର୍ଡା ଗ୍ରାମର ଜଣେ ଯୁବକ ନାଗସାପ ଧରିବା ପରେ ନଖକଟାରେ ସାପ ଦାନ୍ତ ଭାଙ୍ଗିବା ଭିଡିଓ ସୋସିଆଲ ମିଡିଆରେ ଭାଇରାଲ ହୋଇଛି। ସମ୍ପୃକ୍ତ ଯୁବକ ହେଲେ ଗ୍ରାମର ବୀର ବିଶ୍ୱାଳ(୩୫)। ବିଭିନ୍ନ ସ୍ଥାନରୁ ବିଷଧର ସାପ ବିଶେଷକରି ନାଗସାପ ଧରିବା ପରେ ଏକ ନଖକଟା ଯନ୍ତ୍ରରେ ସମ୍ପୃକ୍ତ ସାପର ବିଷଦାନ୍ତ ଭାଙ୍ଗିଦେଉଥିଲେ। ଏହି ଭିଡିଓ ଭାଇରାଲ ହେବା ପରେ ବଲାଙ୍ଗୀର ସ୍ନେକ୍ ହେଲ୍‌ପଲାଇନ୍ ପକ୍ଷରୁ ସ୍ଥାନୀୟ ବନ ବିଭାଗ ରେଞ୍ଜ ଅଫିସରେ ଅଭିଯୋଗ କରାଯାଇଛି। ସାପକୁ ନିର୍ଯାତନା ଦେଉଥିବା ଏବଂ ଏହାର ଭିଡିଓ କରି ଭାଇରାଲ କରୁଥିବା ସମ୍ପୃକ୍ତ ଯୁବକଙ୍କ ବିରୋଧରେ କାର୍ଯ୍ୟାନୁଷ୍ଠାନ ଗ୍ରହଣ କରିବାକୁ ଅଭିଯୋଗ କରାଯାଇଛି। ସ୍ନେକ୍ ହେଲପଲାଇନ୍ ପକ୍ଷରୁ ଅନୋଜ ମିଶ୍ର କହିଛନ୍ତି ଯେ, ସାପକୁ ଏଭଳି ନିର୍ଯାତନା ଦେବା ଆଇନସଙ୍ଗତ ନୁହେଁ। ଏନେଇ ବଲାଙ୍ଗୀର ବନବିଭାଗ ରେଞ୍ଜ ଅଫିସର କେଶବ କିଶୋର ନାୟକଙ୍କୁ ପଚାରିବାରୁ ଅଭିଯୋଗ ଏବଂ ଭାଇରାଲ ଭିଡିଓ ପାଇବା ପରେ ବିଭାଗ ଟିମ୍ ତୁରନ୍ତ ବିଲେଇସର୍ଡା ଯାଇ ସମ୍ପୃକ୍ତ ଅଭିଯୁକ୍ତଙ୍କ ଘରେ ଚଢ଼ାଉ କରିଥିଲା। ତେବେ ଅଭିଯୁକ୍ତ କୁଆଡେ ପଳାଇ ଯାଇଥିବାରୁ ତାଙ୍କୁ ଧରାଯାଇ ପାରିନାହିଁ ବୋଲି ସେ କହିଛନ୍ତି। ଆଇନ ଅନୁଯାୟୀ ସମ୍ପୃକ୍ତ ଅଭିଯୁକ୍ତଙ୍କ ବିରୋଧରେ କାର୍ଯ୍ୟାନୁଷ୍ଠାନ ହେବ ବୋଲି ସେ ସୂଚନା ଦେଇଛନ୍ତି।

'ମୃତ ଧନ ମାଓବାଦୀ ନୁହେଁ, ଶ୍ରମିକ ଥିଲେ'

କୋରାପୁଟ/ଜୟପୁର/,୧୨।୧୧(ସ୍ୱ.ପ୍ର./ନି.ପ୍ର.)

ଅଭିଯୋଗ ଆଣିଥିବା ପରିବାର ଲୋକେ।

ଏନ୍‌କାଉଣ୍ଟରରେ ୨ ମାଓବାଦୀ ନିହତ ଘଟଣା

ମାନବାଧିକାର କମିଶନର ଦ୍ୱାରସ୍ଥ ହେବେ ପରିବାର ଲୋକେ

କୋରାପୁଟ ଜିଲାର ବୈପାରିଗୁଡ଼ା ଥାନା ଅନ୍ତର୍ଗତ ମାଳିପଦର ଜଙ୍ଗଲରେ ଗୁରୁବାର ରାତିରେ ଏସ୍ଓଜି ଓ ମାଓବାଦୀଙ୍କ ମଧ୍ୟରେ ଗୁଳି ବିନିମୟ ଘଟି ୨ ମାଓବାଦୀଙ୍କର ମୃତ୍ୟୁ ହୋଇଥିଲା। ସେମାନଙ୍କ ମଧ୍ୟରୁ ଶନିବାର ଜଣଙ୍କର ମୃତଦେହ ସମ୍ପୃକ୍ତ ମାଓବାଦୀଙ୍କ ପରିବାର ଲୋକେ ଚିହ୍ନଟ କରିବା ସହ ଗୁରୁତର ଅଭିଯୋଗ ଆଣିଛନ୍ତି। ମୃତକ ହେଲେ ମାଲକାନଗିରି ଜିଲା ମାଥିଲି ଥାନା ଅନ୍ତର୍ଗତ ଭେଜାଗଡ଼ା ପଞ୍ଚାୟତ ସର୍ଗିଗୁଡ଼ା ଗ୍ରାମର ଧନ କମାର (୪୧)। ସେ ମାଓବାଦୀ ନୁହେଁ, ଜଣେ ଶ୍ରମିକ ଥିଲେ ବୋଲି ଏଠାରେ ପରିବାର ଲୋକେ ଗଣମାଧ୍ୟମ ନିକଟରେ ପ୍ରକାଶ କରିଛନ୍ତି। ଧନ ଭେଜାଗୁଡ଼ାର ୬ ଜଣ ଓ କୋଟପାଡ଼ ଅଞ୍ଚଳର ୩ ଶ୍ରମିକଙ୍କ ସହ ଗଞ୍ଜେଇ ବେପାରୀଙ୍କ ନିକଟରୁ କାଉଡ଼ିରେ ଗଞ୍ଜେଇ ନେଇ କୋରାପୁଟ ଜିଲାର ମାଳିପଦର ଜଙ୍ଗଲ ଦେଇ କୋଟପାଡ଼ ଅଞ୍ଚଳକୁ ଯାଉଥିବା ବେଳେ ସୁରକ୍ଷାକର୍ମୀଙ୍କ ଗୁଳିର ଶିକାର ହୋଇଥିବା ସେମାନେ ଅଭିଯୋଗ କରିଛନ୍ତି। ଏ ନେଇ ସେମାନେ ମାନବିକ ଅଧିକାର କମିଶନଙ୍କ ଦ୍ୱାରସ୍ଥ ହେବେ ବୋଲି ସାମାଜିକ କର୍ମୀ ଶରତ ଚନ୍ଦ୍ର ବୁରୁଦା କହିଛନ୍ତି। ସେହିପରି ଧନଙ୍କ ଗାଁ ଲୋକେ ମଧ୍ୟ ଏହି ଘଟଣାରେ ନ୍ୟାୟ ପାଇଁ ମାନବିକ ଅଧିକାର କମିଶନଙ୍କ ଦ୍ୱାରସ୍ଥ ହେବେ ବୋଲି ପ୍ରକାଶ କରିଛନ୍ତି। ଏ ପର୍ଯ୍ୟନ୍ତ ଅନ୍ୟ ଜଣେ ମୃତକଙ୍କର ପରିଚୟ ମିଳିପାରିନାହିଁ।

ସୂଚନାଯୋଗ୍ୟ, ଗୁରୁବାର ରାତିରେ କୋରାପୁଟ ଏସ୍ଓଜିର ଏକ ଟିମ୍ ବୈପାରିଗୁଡ଼ା ଥାନା ଅନ୍ତର୍ଗତ ଅଟାଳଗୁଡ଼ା, ମାଳିପଦର, ବଦଳିପାହାଡ଼ ଗ୍ରାମ ନିକଟସ୍ଥ ଜଙ୍ଗଲରେ ମାଓବାଦୀ ବିରୋଧୀ ଅଭିଯାନ ଚଳାଇଥିଲେ। ମାଳିପଦର ଜଙ୍ଗଲରେ ପୋଲିସକୁ ଦେଖି ମାଓବାଦୀମାନେ ଗୁଳି ଚଳାଇଥିଲେ। ପରେ ଏସ୍ଓଜି ଯବାନମାନେ ମଧ୍ୟ ପାଲଟା ଗୁଳି ଚଳାଇଥିଲେ। ପୋଲିସ ଗୁଳିର ସାମ୍ନା କରି ନ ପାରି ସେଠାରେ ଥିବା ୧୦ରୁ ୧୫ ଜଣ ମାଓବାଦୀ ଛତ୍ରଭଙ୍ଗ ଦେଇଥିଲେ। ଏହାପରେ ଯାଞ୍ଚ ସମୟରେ ୨ ମାଓବାଦୀଙ୍କ ମୃତଦେହ ପଡ଼ିଥିବା ଦେଖିବାକୁ ମିଳିଥିଲା ବୋଲି ଶୁକ୍ରବାର ଡିଆଇଜି ରାଜେଶ ପଣ୍ଡିତ କୋରାପୁଟଠାରେ ଆୟୋଜିତ ଏକ ଖବରଦାତା ସମ୍ମିଳନୀରେ ସୂଚନା ଦେଇଥିଲେ। ଏଥିସହ ଘଟଣାସ୍ଥଳରୁ ବିପୁଳ ପରିମାଣରେ ବିସ୍ଫୋରକ, ୩ ଦେଶୀ ବନ୍ଧୁକ, ୨ ହଳ ମାଓବାଦୀ ପୋଷାକ, ୫ ଡିଟୋନେଟର, ଗୋଟିଏ ବଣ୍ଡଲ କୋଡେକ୍ସ ତାର, ମୋବାଇଲ ଚାର୍ଜର, ୩ ବୁଲେଟ ଖୋକା, ଗୋଟିଏ ଟିଫିନ ବୋମା, ୧୦ ଜରି ବସ୍ତାରେ ଥିବା ଗଞ୍ଜେଇ , ୫ଟି ପଲିଥିନ ସିଟ୍, ମାଓବାଦୀଙ୍କ ପୁସ୍ତକ ଓ ପତ୍ରିକା, ମେଡିସିନ ଆଦି ଜବତ ହୋଇଥିବା ସୂଚନା ଦିଆଯାଇଥିଲା। ପରିଚୟ ମିଳି ନ ଥିବା ବ୍ୟକ୍ତିଙ୍କ ମୃତଦେହ ଜୟପୁର ମୁଖ୍ୟ ଚିକିତ୍ସାଳୟରେ ବ୍ୟବଚ୍ଛେଦ କେନ୍ଦ୍ରରେ ରଖାଯାଇଛି। ୭୨ ଘଣ୍ଟା ପରେ କେହି ସମ୍ପର୍କୀୟ ନ ଆସିଲେ ମାଜିଷ୍ଟ୍ରେଟଙ୍କ ଉପସ୍ଥିତିରେ ମୃତଦେହ ବ୍ୟବଚ୍ଛେଦ କରି ପୋତାଯିବ ବୋଲି ପୋଲିସ ସୂଚନା ଦେଇଛି।

ଶାସ୍ତ୍ରୀୟ ସଙ୍ଗୀତର ମୂର୍ଚ୍ଛନାରେ ଝୁମିଲେ ଶ୍ରୋତା

ରାଜାରାଣୀ ସଙ୍ଗୀତ ମହୋତ୍ସବର ଉଦ୍‌ଘାଟନୀ ଉତ୍ସବରେ ମେୟର ସୁଲୋଚନା ଦାସଙ୍କ ଓ ଅନ୍ୟ ଅତିଥିମାନେ।

ଭୁବନେଶ୍ୱର,୧୨।୧୧(ବ୍ୟୁରୋ)

ଆରମ୍ଭ ହେଲା ରାଜାରାଣୀ ସଙ୍ଗୀତ ମହୋତ୍ସବ

ମଞ୍ଚରୁ ଛୁଟି ଆସୁଥିଲା ବଂଶୀର ସ୍ୱର। ଶାନ୍ତ ପରିବେଶରେ ଶ୍ରୋତାଙ୍କ ମନରେ ଭରି ଦେଉଥିଲା ଅପୂର୍ବ ଆନନ୍ଦ। ବିଶିଷ୍ଟ ହିନ୍ଦୁସ୍ଥାନୀ ବଂଶୀ ବାଦକ ଗୁରୁ ଜବାହାର ମିଶ୍ରଙ୍କ ବଂଶୀର ମୂର୍ଚ୍ଛନାରେ ଝୁମି ଉଠିଥିଲେ ଶ୍ରୋତା। ଶାସ୍ତ୍ରୀୟ ସଙ୍ଗୀତର ତାଳେ ତାଳେ ନାଚି ଉଠୁଥିଲା କଳିଙ୍ଗ କଳାସ୍ଥାପତ୍ୟର ଚମତ୍କାର କଳାକୃତି ଏକାଦଶ ଶତାବ୍ଦୀର ପ୍ରସିଦ୍ଧ ରାଜାରାଣୀ ମନ୍ଦିର ପ୍ରାଙ୍ଗଣ। ଅବସର ଥିଲା ୩ଦିନିଆ ରାଜାରାଣୀ ସଙ୍ଗୀତ ମହୋତ୍ସବର ଉଦ୍‌ଘାଟନୀ ସନ୍ଧ୍ୟା। ଶନିବାର ଓଡ଼ିଆ ଭାଷା, ସାହିତ୍ୟ ଓ ସଂସ୍କୃତି ବିଭାଗ ପକ୍ଷରୁ ଓଡ଼ିଶା ସଙ୍ଗୀତ ନାଟକ ଏକାଡ଼େମୀ ଦ୍ୱାରା ଆୟୋଜିତ ଏହି ମହୋତ୍ସବ ବଂଶୀ ସ୍ୱରରୁ ଆରମ୍ଭ ହୋଇଥିଲା। ଗୁରୁ ଜବାହାର ମିଶ୍ରଙ୍କ ପ୍ରଥମ ପ୍ରସ୍ତୁତିରେ ଥିଲା ରାଗ ବାଗେଶ୍ରୀ ପରେ ପରେ ଧୃତ ତିନତାଲ। ବିଭିନ୍ନ ରାଗ ଓ ତାଳକୁ ନେଇ ତାଙ୍କର ବଂଶୀ ବାଦନ ବେଶ୍ ହୃଦୟସ୍ପର୍ଶୀ ଥିଲା। ତାଙ୍କୁ ବଂଶୀରେ ବିଦେହ ଭୂଷଣ ଓ ତବଲାରେ ବିଶ୍ୱରଞ୍ଜନ ନନ୍ଦ ସହଯୋଗ କରିଥିଲେ। ସନ୍ଧ୍ୟାର ଦ୍ୱିତୀୟ ପର୍ଯ୍ୟାୟରେ ହିନ୍ଦୁସ୍ଥାନୀ କଣ୍ଠ ସଙ୍ଗୀତ ବିଶାରଦ ବିଦୁଷୀ ଅଶ୍ୱିନୀ ଭିଡ଼େ ଦେଶପାଣ୍ଡେ ହିନ୍ଦୁସ୍ଥାନୀ କଣ୍ଠ ସଙ୍ଗୀତ ପରିବେଷଣ କରିଥିଲେ। ତାଙ୍କର ପ୍ରଥମ ପରିବେଷଣ ଥିଲା ଜୟ ଜୟନ୍ତୀ। ପରେ ପରେ ତାଙ୍କର ନିଖୁଣ ଓ ସୁନ୍ଦର ରାଗ ବିସ୍ତାର, ତାନ ଓ ସରଗମର ବିଭିନ୍ନ କ୍ରିୟାତ୍ମକ ପରିବେଷଣ, ସୁଲଳିତ କଣ୍ଠରେ ବିଭିନ୍ନ କଳାକୌଶଳ ପ୍ରୟୋଗ ଆଦି ଉପସ୍ଥିତ ଶ୍ରୋତାଙ୍କୁ ମନ୍ତ୍ରମୁଗ୍ଧ କରିଥିଲା। ଅଶ୍ୱିନୀ ଭିଡ଼େଙ୍କୁ ହାରମୋନିୟମରେ ଡ. ବିନୟ ମିଶ୍ର, ତବଲାରେ ୟତି ଭଗତ ଓ କଣ୍ଠରେ ଶିବାନୀ କଲ୍ୟାଣପୁରୀ ସହଯୋଗ କରିଥିଲେ।

ଅତିଥି ଭାବେ ଭୁବନେଶ୍ୱର ମେୟର ସୁଲୋଚନା ଦାସ, ଓଡ଼ିଆ ଭାଷା, ସାହିତ୍ୟ ଓ ସଂସ୍କୃତି ବିଭାଗର ଅତିରିକ୍ତ ମୁଖ୍ୟ ଶାସନ ସଚିବ ସତ୍ୟବ୍ରତ ସାହୁ, ଓଡ଼ିଶା ପର୍ଯ୍ୟଟନ ଉନ୍ନୟନ ନିଗମ ଅଧ୍ୟକ୍ଷ ଲେନିନ ମହାନ୍ତି, ସଂସ୍କୃତି ବିଭାଗ ନିର୍ଦ୍ଦେଶକ ରଞ୍ଜନ କୁମାର ଦାସ, ଓଡ଼ିଶା ସଙ୍ଗୀତ ନାଟକ ଏକାଡ଼େମୀ ସଭାପତି ଗୁରୁ ଅରୁଣା ମହାନ୍ତି ଓ ସଚିବ ପ୍ରବୋଧ କୁମାର ରଥ ଯୋଗଦେଇ ମହୋତ୍ସବକୁ ଉଦ୍‌ଘାଟନ କରିଥିଲେ। ଡ. ସଙ୍ଗୀତା ଗୋସାଇଁ ଓ ଅନୁଜା ତାରିଣୀ ମିଶ୍ର କାର୍ଯ୍ୟକ୍ରମ ସଞ୍ଚାଳନ କରିଥିଲେ। ସୂଚନାଯୋଗ୍ୟ, ଶାସ୍ତ୍ରୀୟ ତଥା ପାରମ୍ପରିକ ସଙ୍ଗୀତକୁ ଗୋଟିଏ ମଞ୍ଚରେ ପ୍ରଦର୍ଶନ କରାଇବା ସହ ଏଥିପ୍ରତି ସଙ୍ଗୀତପ୍ରେମୀ ଓ ଆ

ସଂକ୍ଷେପରେ

ଜାନୁୟାରୀରେ ବରିଷ୍ଠ ନାଗରିକ ପରିଷଦର ବାର୍ଷିକ ଉତ୍ସବ

ଢେଙ୍କାନାଳ ଅଫିସ, ୧୨।୧୧: ଢେଙ୍କାନାଳ ସହର ଭାଗୀରଥି ସାଗର ନିକଟ ପିପାର ସମ୍ମିଳନୀ କକ୍ଷରେ ଜିଲା ବରିଷ୍ଠ ନାଗରିକ ପରିଷଦର ସାଧାରଣ ବୈଠକ ଅନୁଷ୍ଠିତ ହୋଇଯାଇଛି। ଅବସରପ୍ରାପ୍ତ ବିଚାରପତି ଦୁର୍ଗାଚରଣ ମିଶ୍ର ସଭାପତିତ୍ୱ କରି ପରିଷଦ ଗଠନର ଲକ୍ଷ୍ୟ ଓ ଉଦ୍ଦେଶ୍ୟ ଜିଲାର ସମସ୍ତ ବରିଷ୍ଠ ନାଗରିକଙ୍କ ନିକଟରେ ପହଞ୍ଚାଇବାକୁ ଆହ୍ୱାନ ଦେଇଥିଲେ। ଆସନ୍ତା ଜାନୁୟାରୀରେ ପରିଷଦର ବାର୍ଷିକ ଉତ୍ସବ ହେବ ବୋଲି ଘୋଷଣା କରାଯାଇଛି। ଏଥିସହ ବରିଷ୍ଠ ନାଗରିକଙ୍କୁ ପରିଚୟପତ୍ର ପ୍ରଦାନ କରିବା ଲାଗି ପ୍ରଶାସନ ନିକଟରେ ଦାବି ଉପସ୍ଥାପନ କରାଯିବ। ପରିଷଦ ପାଇଁ ଏକ ସ୍ଥାୟୀ ଗୃହ ବ୍ୟବସ୍ଥା କରିବା ସମସ୍ତଙ୍କ ସହଯୋଗ ଲୋଡ଼ାଯାଇଥିଲା। କାର୍ଯ୍ୟକାରୀ ସଭାପତି ହରେକୃଷ୍ଣ କର, ଉପସଭାପତି ଶଶାଙ୍କ ଶେଖର ରଥ, ଅକ୍ଷୟ କୁମାର ସାହୁ, ଯୋଗୀନାଥ ମହାନ୍ତି, ବାହାଦୁର ପାଟସାହାଣୀ, ସୁସନ୍ଧ୍ୟା ମହାନ୍ତି, ପ୍ରମୋଦ ପ୍ରସାଦ ନନ୍ଦ, ମୋହିତ ଦାସ, ସମ୍ପାଦକ ଗୁଣଧର ମିଶ୍ର ପ୍ରମୁଖ ଆଲୋଚନାରେ ଭାଗ ନେଇଥିଲେ। ବିନାୟକ ଶତପଥୀ, ସୁବାସ ଶତପଥୀ, ଗଗନ ବିହାରୀ ନନ୍ଦ, ବସନ୍ତ ପଟ୍ଟନାୟକ, ଶ୍ରୀନିବାସ ମିଶ୍ର, ଛବିରାଜ ବିଶ୍ୱାଳ, ଅମ୍ବିକା ପ୍ରସାଦ ବରାଳ, ରୁଦ୍ରନାରାୟଣ ମିଶ୍ର ପ୍ରମୁଖ ନିଜସ୍ୱ ମତ ରଖିଥିଲେ।

ବୁଦାମୂଳରୁ ଗଳିତ ମୃତଦେହ ଜବତ, ହତ୍ୟା ସନ୍ଦେହ

ରସାଳପୁର, ୧୨।୧୧ (ଡି.ଏନ.ଏ.): ବାଲେଶ୍ୱର ସଦର ଥାନା ଅଧୀନ ଖାନନଗର ପଡ଼ିଆରେ ଶନିବାର ଏକ ଗଳିତ ମୃତଦେହ ଜବତ ହୋଇଛି। ମୃତଦେହର ପରିଚୟ ମିଳିପାରି ନାହିଁ। ମିଳିଥିବା ମୃତଦେହର ମୁଣ୍ଡ ନ ଥିବା ବେଳେ ଗୁପ୍ତାଙ୍ଗ, ଡାହାଣ ହାତର ପାପୁଲି କଟାଯାଇ ବୀଭତ୍ସ ହତ୍ୟା କରାଯାଇ ପଡ଼ିଆର ଏକ ସିଜୁ ବୁଦା ଭିତରେ ଫୋପାଡ଼ି ଦେଇଥିବା ସନ୍ଦେହ କରାଯାଉଛି। ପୋଲିସ ପହଞ୍ଚି ତଦନ୍ତ ଜାରି ରଖିଛି। ଶନିବାର ଜଣେ ବୃଦ୍ଧା ଉକ୍ତ ପଡ଼ିଆକୁ କୌଣସି କାର୍ଯ୍ୟ ପାଇଁ ଯାଇଥିବା ବେଳେ ଦୁର୍ଗନ୍ଧ ହେବାରୁ ଏକ ଗଳିତ ମୃତଦେହ ପଡ଼ିଥିବା ଦେଖିବାକୁ ପାଇଥିଲେ। ସେ ଆଖପାଖରେ କହିବା ପରେ ଖବର ପ୍ରଚାରିତ ହୋଇଥିଲା। ଘଟଣାସ୍ଥଳରେ ପୋଲିସ ପହଞ୍ଚି ସନ୍ଧାନୀ କୁକୁର, ସାଇଣ୍ଟିଫିକ୍ ଟିମ୍ ସହାୟତାରେ ତଦନ୍ତ ଜାରି ରଖିବା ସହ ଗଳିତ ମୃତଦେହ ଜବତ କରି ଏନେଇ ଏକ ଅପମୃତ୍ୟୁ ମାମଲା ରୁଜୁ କରିଛି। ପରେ ଜିଲା ମୁଖ୍ୟ ଚିକିତ୍ସାଳୟକୁ ବ୍ୟବଚ୍ଛେଦ ପାଇଁ ପଠାଯାଇଥିବା ଜଣାପଡ଼ିଛି।

୧୩୬୯ ମାମଲା ଫଇସଲା

୪ର୍ଥ ରାଷ୍ଟ୍ରୀୟ ଲୋକ ଅଦାଲତ

ଢେଙ୍କାନାଳ ଅଫିସ/ହିନ୍ଦୋଳ (ଡି.ଏନ୍.ଏ.), ୧୨।୧୧

ଢେଙ୍କାନାଳରେ ଅନୁଷ୍ଠିତ ଲୋକ ଅଦାଲତରେ ଏକ ମାମଲାର ଫଇସଲା କରାଯାଉଛି।

ଢେଙ୍କାନାଳ ଜିଲାର ବିଭିନ୍ନ କୋର୍ଟରେ ଶନିବାର ୪ର୍ଥ ରାଷ୍ଟ୍ରୀୟ ଲୋକ ଅଦାଲତ ଅନୁଷ୍ଠିତ ହୋଇଯାଇଛି । ମୋଟ ୧୩୬୯ ମାମଲାର ଫଇସଲା କରାଯାଇଛି। ତନ୍ମଧ୍ୟରେ ୪୧ ମୋଟର ଦୁର୍ଘଟଣାଜନିତ, ୪୭ ବିବାହ ଓ ପାରିବାରିକ ମାମଲା, ୯୦୬ ଦେୱାନୀ ମାମଲା, ୩୭୫ ଫୌଜଦାରି ମାମଲା ଅନ୍ତର୍ଭୁକ୍ତ। ସେହିପରି ବ୍ୟାଙ୍କ ମାମଲାଗୁଡ଼ିକର ଆପୋସ ସମାଧାନ କରାଯାଇଛି। ମୋଟର ଦୁର୍ଘଟଣାଜନିତ ପ୍ରାପ୍ୟ ବାବଦକୁ ୨କୋଟି ୫୯ଲକ୍ଷ ୩୯ହଜାର ଟଙ୍କା ପ୍ରଦାନ କରାଯାଇଛି। ଜରିମାନା ଏବଂ ବ୍ୟାଙ୍କ ଋଣ ଫଇସଲା ବାବଦକୁ ୨ କୋଟି ୪୪ଲକ୍ଷ ୭ ହଜାର ୧୩୭ଟଙ୍କା ଆଦାୟ ହୋଇଛି।

ଜିଲା ଦୌରାଜଜ୍ ତଥା ଜିଲା ଆଇନସେବା ପ୍ରାଧିକରଣ ଅଧ୍ୟକ୍ଷ ଜଗଦୀଶ ପ୍ରସାଦ ମହାନ୍ତିଙ୍କ ତତ୍ତ୍ୱାବଧାନରେ ଢେଙ୍କାନାଳ ସିଭିଲ କୋର୍ଟରେ ଅନୁଷ୍ଠିତ ଲୋକ ଅଦାଲତରେ ବିଚାରପତି ସୂର୍ଯ୍ୟ ନାରାୟଣ ଦ୍ୱିବେଦୀ, ଡ. ଜୀବନଜ୍ୟୋତି ରଥ, ଚିନ୍ମୟ ମିଶ୍ର, ଶତରୂପା ଶତପଥୀ, ଶଶିରେଖା ମିଶ୍ର, ସାବିତ୍ରୀ ନାୟକ, ଲୋପାମୁଦ୍ରା ପଣ୍ଡା, ସୁଧୀରଞ୍ଜନ ଦାସ, ସୁଧାଶ୍ରୀ ସୁରଝଳିଆ, ଗାର୍ଗି ରାୟ ପ୍ରମୁଖ ମାମଲାଗୁଡ଼ିକର ପରିଚାଳନା କରିଥିଲେ। ଅତିରିକ୍ତ ଜିଲାଜଜ ସ୍ୱତନ୍ତ୍ର କୋର୍ଟ (ଭିଜିଲାନ୍ସ) ସବିତା ଦାସ, ଅତିରିକ୍ତ ଜିଲାଜଜ୍ ତଥା ସ୍ୱତନ୍ତ୍ର କୋର୍ଟ ପୋକ୍‌ସୋ ଆକାଙ୍କ୍ଷିତ ମିଶ୍ର, ସିଭିଲକୋର୍ଟ ରେଜିଷ୍ଟ୍ରାର ଅଳକାନନ୍ଦ ମହାନ୍ତି ପ୍ରମୁଖ ଉପସ୍ଥିତ ଥିଲେ। ସ୍ଥାୟୀ ଓ ନିରନ୍ତର ଲୋକ ଅଦାଲତରେ ବିଚାରପତି ମମିତା ସାହୁ, ସରକାରୀ ଆଇନଜୀବୀ ପତିତପାବନ ମହାପାତ୍ର, କନସିଲିଏଟର ସୁବାସିନୀ ମହାକୁଡ ମାମଲାଗୁଡ଼ିକ ପରିଚାଳନା କରିଥିଲେ। ପ୍ରାଧିକରଣ ପ୍ୟାନେଲ ଲୟର, ପାରା ଲିଗାଲ ଭଲ୍ୟୁଣ୍ଟିୟର, ସିଭିଲ କୋର୍ଟର ସମସ୍ତ କର୍ମଚାରୀ ସହାୟତା କରିଥିଲେ।

ସେହିପରି ହିନ୍ଦୋଳ ସିଭିଲ କୋର୍ଟ ପରିସରରେ ୧୧୪ ମାମଲାର ଫଇସଲା କରାଯିବା ସହ ୭୩ ହଜାର ୭୯୮ ଟଙ୍କା ଆଦାୟ କରାଯାଇଛି। ସବଜଜ ଅଞ୍ଜଳି କୁମାରୀ ପାଢ଼ୀ, ଏସଡିଜେଏମ୍ ଛପ୍ନିତା ମାହାନ୍ତି, ଉପଜିଲାପାଳ ଶିବାନନ୍ଦ ସ୍ୱାଇଁ, ତହସିଲଦାର ସୁଶାନ୍ତ ମିଶ୍ର, କୋର୍ଟ କର୍ମଚାରୀ ତୃପ୍ତିଲିପ୍ସା ସାହୁ, ବନମାଳୀ ପଣ୍ଡା, ପୀତାମ୍ବର ରାଉଳ, ଗଙ୍ଗାଧର ସାହୁ ପ୍ରମୁଖ ମାମଲାଗୁଡ଼ିକର ପରିଚାଳନା କରିଥିଲେ।

‘ନୈତିକ ଶିକ୍ଷା ଶୀର୍ଷରେ ପହଞ୍ଚାଇବ’

ଭୁବନ, ୧୨।୧୧(ଡି.ଏନ୍.ଏ.)

କାର୍ଯ୍ୟକ୍ରମରେ ଯାତ୍ରା କଳାକାର ଦୈତାରୀ ପଣ୍ଡା, ସ୍କୁଲର ପ୍ରଧାନ ଶିକ୍ଷକଙ୍କ ସମେତ ଛାତ୍ରୀଛାତ୍ର ଓ କର୍ମଚାରୀ।

ଛାତ୍ରୀଛାତ୍ରଙ୍କ ଶିକ୍ଷାଗତ ଜୀବନ କେବଳ ପାଠପଢ଼ାରେ ସୀମିତ ରହିଲେ ହେବ ନାହିଁ। ସେମାନଙ୍କୁ ଦେଶ ଦୁନିଆକୁ ଜାଣିବାକୁ ହେବ। ନୃତ୍ୟ, ସଙ୍ଗୀତ, ଚିତ୍ରାଙ୍କନ ସମେତ ଅନ୍ୟ ସୃଜନଶୀଳ ପ୍ରତିଭାର ବିକାଶ ଲାଗି ଆଗଭର ହେବାକୁ ପଡ଼ିବ। ସବୁଥିରେ ନୈତିକ ଶିକ୍ଷାକୁ ଗୁରୁତ୍ୱ ଦେଲେ ଜଣେ ସଫଳତାର ଶୀର୍ଷତମ ସ୍ଥାନରେ ପହଞ୍ଚି ପାରିବ ବୋଲି କହିଛନ୍ତି ଯାତ୍ରା ଜଗତର ଖ୍ୟାତନାମା କଳାକାର ଦୈତାରୀ ପଣ୍ଡା। ଢେଙ୍କାନାଳ ଜିଲା ଭୁବନ ଏନ୍‌ଏସି ନୂଆଭୁବନ ସରକାରୀ ହାଇସ୍କୁଲ ପରିସରରେ ନବନିର୍ମିତ ବନ ବିଦ୍ୟାଳୟରେ ଶନିବାର ଅନୁଷ୍ଠିତ ନୈତିକ ଶିକ୍ଷା କାର୍ଯ୍ୟକ୍ରମରେ ସ୍ୱତନ୍ତ୍ର ଅତିଥି ଭାବେ ଯୋଗଦେଇ ସେ ଛାତ୍ରୀଛାତ୍ରଙ୍କ ଉଦ୍ଦେଶ୍ୟରେ ଏହା କହିଛନ୍ତି।

ଯମୁନାକୋଟ ସତ୍ୟନାରାୟଣ ବିଦ୍ୟାପୀଠର ପ୍ରଧାନ ଶିକ୍ଷକ ଖଗେଶ୍ୱର ବେହେରା ମୁଖ୍ୟ ଅତିଥି ଭାବେ ଯୋଗଦେଇ କହିଲେ, ପିଲାମାନେ ସବୁକ୍ଷେତ୍ରରେ ପ୍ରବୀଣ ହେଲେ ଆଗକୁ ବଢ଼ିପାରିବେ। ବନ ବିଦ୍ୟାଳୟ ମୁନିଋଷିଙ୍କ ସାଧନା କ୍ଷେତ୍ର ଥିଲା। ରାଜ୍ୟ ସରକାରଙ୍କ ‘୫-ଟି’ ଅନ୍ତର୍ଭୁକ୍ତ ବନ ବିଦ୍ୟାଳୟ ପରିକଳ୍ପନା ଛାତ୍ରୀଛାତ୍ରଙ୍କ ପାଇଁ ମଙ୍ଗଳମୟ ସାବ୍ୟସ୍ତ ହେବ ବୋଲି ସେ ମତବ୍ୟକ୍ତ କରିଥିଲେ। ବିଦ୍ୟାଳୟର ପ୍ରଧାନ ଶିକ୍ଷକ ବିଜୟ କୁମାର ଆଚାର୍ଯ୍ୟଙ୍କ ସମେତ ସ୍କୁଲର ସମସ୍ତ ଶିକ୍ଷୟିତ୍ରୀ ଶିକ୍ଷକ ଏବଂ ଛାତ୍ରୀଛାତ୍ର ଉପସ୍ଥିତ ଥିଲେ।

ଜଙ୍ଗଲ ଜମି ଚିହ୍ନଟରେ ମନ୍ଥରତା ନେଇ ଉଦ୍‌ବେଗ

ଜାତୀୟ ଅନୁସୂଚିତ ଜନଜାତି କମିଶନ ସଦସ୍ୟଙ୍କ ଅଭିଯୋଗ ଶୁଣାଣି

ପାଟଣା,୧୨।୧୧(ସ୍ୱ.ପ୍ର.)

କେନ୍ଦୁଝର ଜିଲା ପାଟଣା ବ୍ଲକ୍ ବାଉଁଗୁଳୀ ପଞ୍ଚାୟତ ଗୃହରେ ଶନିବାର ଜାତୀୟ ଅନୁସୂଚିତ ଜନଜାତି କମିଶନ ସଦସ୍ୟ ଅନନ୍ତ ନାୟକ ଅଭିଯୋଗ ଶୁଣାଣି କରିଛନ୍ତି। ଶିବିରରେ ମୋଟ ୨୫୩ ଟି ଅଭିଯୋଗର ପଞ୍ଜିକୃତ ହୋଇଥିବା ବେଳେ ଅଭିଯୋଗର ତ୍ୱରିତ କାର୍ଯ୍ୟାନୁଷ୍ଠାନ ପାଇଁ ଉପସ୍ଥିତ ଅଧିକାରୀଙ୍କୁ ନିର୍ଦ୍ଦେଶ ଦେଇଥିଲେ। ଅଭିଯୋଗ ଗୁଡ଼ିକ ମଧ୍ୟରେ ଗ୍ରାମୀଣ ଆବାସ ଯୋଜନା, ବିଧବା ଓ ବାର୍ଦ୍ଧକ୍ୟ ଭତ୍ତା ଓ ଖାଦ୍ୟ ସୁରକ୍ଷା ଉପରେ ପର୍ଯ୍ୟବେସିତ ଥିଲା। ଦୀର୍ଘ ବର୍ଷଧରି ସ୍ୱାମୀଙ୍କ ଦେହାନ୍ତ ପରେ ବିଧବାମାନେ ଭତ୍ତା ପାଇବାରୁ ବଞ୍ଚିତ ରହିବା ଓ ଆଦିବାସୀମାନଙ୍କ ଜଙ୍ଗଲ ଜମି ଅଧିକାର ଯୋଜନାରେ ଜମି ଚିହ୍ନଟରେ ବିଳମ୍ବ ନେଇ ଉଦବେଗ୍ ପ୍ରକାଶ କରିଥିଲେ। ବିଭାଗୀୟ ଅଧିକାରୀଙ୍କୁ ନାଏକ ତାଗିଦ୍ କରିଥିଲେ। ପାଟଣା ତହସିଲଦାର ତାପସ ରଞ୍ଜନ ଦେହୁରୀ, ସୁପରଭାଇଜର ବନମାଳି ନାଏକ, ମଙ୍ଗଳ ସମ୍ପ୍ରସାରଣ ଅଧିକାରୀ ଶୁଭେନ୍ଦୁ ବଳ, ବିପିସି ସୁରେନ୍ଦ୍ର ଖଣ୍ଡା, ଯନ୍ତ୍ରୀ ଅଜୟ ବେହେରା, ପଞ୍ଚାୟତ କାର୍ଯ୍ୟ ନିର୍ବାହୀ ଅଧିକାରୀ ପ୍ରଫୁଲ୍ଲ ପଣ୍ଡା, ତୁରୁମୁଙ୍ଗା ପୋଲିସ ପକ୍ଷରୁ ନରେଶ ଓରାମ, ବନପାଳ ସୁନିତା ବୋଗେଲ ପ୍ରମୁଖ ଉପସ୍ଥିତ ଥିଲେ।

ଜିଲା ଶିକ୍ଷାଧିକାରୀଙ୍କ କାର୍ଯ୍ୟାଳୟ ଆଗରେ ଓଷ୍ଟାର ଧାରଣା

କେନ୍ଦୁଝର,୧୨।୧୧(ସ୍ୱ.ପ୍ର.)

ଓଡ଼ିଶା ମାଧ୍ୟମିକ ସ୍କୁଲ ଶିକ୍ଷକ ସଂଘ (ଓଷ୍ଟା) ପକ୍ଷରୁ ବିଭିନ୍ନ ଦାବି ନେଇ ଜିଲା ଶିକ୍ଷା ଅଧିକାରୀଙ୍କ କାର୍ଯ୍ୟାଳୟ ଆଗରେ ଶତାଧିକ ଶିକ୍ଷକ ଶୁକ୍ରବାର ଧାରଣା ଦେଇଥିଲେ। ପ୍ରତିଶ୍ରୁତି ପାଳନ ନ ହେବାରୁ ବାଧ୍ୟ ହୋଇ ଆନ୍ଦୋଳନକୁ ଓହ୍ଲାଇଥିବା ଓଷ୍ଟା ଶିକ୍ଷକ ସଂଘ ସମ୍ପାଦକ ପ୍ରଶାନ୍ତ ମିଶ୍ର କହିଛନ୍ତି। ଶିକ୍ଷକ ସଂଘ ଜିଲାପାଳଙ୍କୁ ଦାବିପତ୍ର ପ୍ରଦାନ ପରେ ଜିଲା ଶିକ୍ଷା ଅଧିକାରୀଙ୍କ କାର୍ଯ୍ୟାଳୟ ମୁଖ୍ୟ ଫାଟକ ନିକଟରେ ଧାରଣାରେ ବସିଥିଲେ। ଅଭିଯୋଗ ମୁତାବକ ଶିକ୍ଷକ ଓ କର୍ମଚାରୀଙ୍କ ପଡ଼ି ରହିଥିବା ବକେୟା ପ୍ରାପ୍ୟ ପ୍ରଦାନ, ଆରଏସିପି, ଏମ୍‌ଏସିପି, ଇନକ୍ରିମେଣ୍ଟ, ଜିପିଏଫ୍ ଠିକ୍ ସମୟରେ ପ୍ରଦାନ କରିବା, ଉଚ୍ଚତର ଯୋଗ୍ୟତାଥିବା ହିନ୍ଦୀ ଓ ସଂସ୍କୃତ ଶିକ୍ଷକମାନଙ୍କର ବର୍ଦ୍ଧିତ ହାରରେ ଦରମା ପାଇଁ ଅନୁମୋଦନ, ଅବସରପ୍ରାପ୍ତ ଶିକ୍ଷକ ଓ କର୍ମଚାରୀଙ୍କ ସେବା ପୁସ୍ତିକା ଜିଲା ଶିକ୍ଷା ଅଧିକାରୀଙ୍କ କାର୍ଯ୍ୟାଳୟରେ ହଜିବା ଏବଂ ଏଥିପାଇଁ ସେମାନଙ୍କର ଉପୁଜିଥିବା ସମସ୍ୟା ଦୂର ପାଇଁ ପଦକ୍ଷେପ ନେବାକୁ ଦାବି ଉପସ୍ଥାପନ କରିଥିଲେ। ଅବସରପ୍ରାପ୍ତ ଶିକ୍ଷକ କର୍ମଚାରୀ ସଂଘର ସଭାପତି ସଞ୍ଜୟ ଚକ୍ର, ସମ୍ପାଦକ ରବିନ୍ଦ୍ର ପଣ୍ଡା, ଚିନ୍ତାମଣୀ ଜେନା, ଓଷ୍ଟା ସଂଘର ରାଜ୍ୟ ସାଧାରଣ ସମ୍ପାଦକ ପ୍ରକାଶ ଚନ୍ଦ୍ର ମହାନ୍ତି, ରାଜ୍ୟ କାର୍ଯ୍ୟକାରୀ ସଭାପତି ଭିକାରୀଚରଣ ସାହୁ, ଓଷ୍ଟା ଜିଲା ସଭାପତି ରଘୁନାଥ ବେହେରା ପ୍ରମୁଖ ସାମିଲ ହୋଇଥିଲେ। ଜିଲା ଶିକ୍ଷାଧିକାରୀ ପୂର୍ଣ୍ଣଚନ୍ଦ୍ର ସେଠୀ ୧୫ଦିନ ମଧ୍ୟରେ ଦାବିପୂରଣ କରିବାକୁ ପ୍ରତିନିଧିମଣ୍ଡଳୀଙ୍କୁ ପ୍ରତିଶ୍ରୁତି ଦେଇଥିଲେ। ପରେ ଧାରଣା ପ୍ରତ୍ୟାହୃତ ହୋଇଥିବା ଜଣାପଡ଼ିଛି।

କର୍ମଚାରୀ ନିଯୁକ୍ତିରେ ଅନିୟମିତତା

ଭଣ୍ଡାରିପୋଖରୀ, ୧୨।୧୧(ସ୍ୱ.ପ୍ର.)

ଭଦ୍ରକ ଜିଲା ଭଣ୍ଡାରିପୋଖରୀ ବ୍ଲକ ୧୬ ନଂ. ଜାତୀୟ ରାଜପଥର ଛତାବରଠାରେ ଥିବା ଟୋଲଗେଟ୍‌ରେ ଚାରିଦିନ ହେଲା ଶୁଳ୍କ ଆଦାୟ ଆରମ୍ଭ ହୋଇଛି। ହେଲେ ଏଠାରେ ଯୋଗ୍ୟତା ଭିତ୍ତିକ ପ୍ରାର୍ଥୀ ଚୟନ ନ କରି କର୍ମଚାରୀ ନିଯୁକ୍ତିରେ ଅନିୟମିତତା କରାଯାଇଥିବା ଅଭିଯୋଗ ହୋଇଛି। ଏଣୁ ନିଯୁକ୍ତି ଦାବିରେ ୪ ଦିନ ହେଲା ଆଶାୟୀ ପ୍ରାର୍ଥୀ ଓ ସ୍ଥାନୀୟ ଲୋକେ ଟୋଲପ୍ଲାଜାଠାରେ ଶାନ୍ତିପୂର୍ଣ୍ଣ ଧାରଣା ଦେଇଛନ୍ତି। ବିଶେଷକରି ଟୋଲଗେଟ ପାର୍ଶ୍ୱ ନେଉଳିଆ, ନାରାୟଣପୁର, କୁଶଗଡ଼ିଆ, ପୁରିପଡା, ଆଖୁଆପଦା ଆଦି ଗ୍ରାମର ଯୁବକମାନଙ୍କୁ ନିଯୁକ୍ତି ଦେବାକୁ ଦାବି ହୋଇଛି। ଭାଜପା ନେତା ବଦ୍ରିନାରାୟଣ ଧଳ, ପ୍ରଣବ ରାଉତ, ଦାମୋଦର ନାୟକ, ଗଜେନ୍ଦ୍ର ବେହୁରିଆ, ପ୍ରତାପ ରାଉତ, ରାଜେଶ କୁମାର ରାଉତ ପ୍ରମୁଖ ଧାରଣାସ୍ଥଳରେ ଉପସ୍ଥିତ ରହି ସ୍ଥାନୀୟ ଯୁବକଙ୍କୁ ନିଯୁକ୍ତି ପାଇଁ ଦାବି ଜଣାଇବା ସହ ଏନେଇ ଟୋଲଗେଟ୍ ପରିଚାଳକଙ୍କ ଦୃଷ୍ଟି ଆକର୍ଷଣ କରିଛନ୍ତି। ଦାବି ପୂରଣ ନ ହେଲେ ଆଗାମୀ ଦିନରେ ଧାରଣାକୁ ତୀବ୍ରତର କରାଯିବ ବୋଲି ଚେତାବନୀ ଦିଆଯାଇଛି।

ଢେଙ୍କାନାଳରେ ଶିଶୁ ସୁରକ୍ଷା ଆୟୋଗ ଅଧ୍ୟକ୍ଷା

ଶିଶୁଙ୍କ ସହ ଶିଶୁ ସୁରକ୍ଷା ଆୟୋଗ ଅଧ୍ୟକ୍ଷା ଓ ସଦସ୍ୟା।

ଢେଙ୍କାନାଳ ଅଫିସ, ୧୨।୧୧

ରାଜ୍ୟ ଶିଶୁ ସୁରକ୍ଷା ଆୟୋଗ ଅଧ୍ୟକ୍ଷା ମନ୍ଦାକିନୀ କର, ଶିଶୁ ସୁରକ୍ଷା ସମିତିର ସୁଜାତା ମହାନ୍ତି ଶୁକ୍ରବାର ଢେଙ୍କାନାଳ ଜିଲା ଗସ୍ତ କରିଛନ୍ତି। ଉଭୟେ ସଦର ବ୍ଲକ ଗୋବିନ୍ଦପୁରସ୍ଥିତ ମହର୍ଷି ଦୟାନନ୍ଦ ସର୍ଭିସ ମିଶନର ଶିଶୁ ଗୃହ ଓ ସ୍ୱତନ୍ତ୍ର ପୋଷ୍ୟ ସନ୍ତାନ ଗୃହ ପରିଦର୍ଶନ କରିଥିଲେ। ଏଥିସହ ବ୍ରଜନାଥ ବଡ଼ଜେନା ଉଚ୍ଚ ବିଦ୍ୟାଳୟ ଏବଂ ଶିଶୁମିତ୍ର ପୋଲିସ କାର୍ଯ୍ୟାଳୟ ବୁଲି ଦେଖିଥିଲେ। ଶିଶୁଙ୍କ ବିକାଶ ଓ ସୁରକ୍ଷା ଦିଗରେ ଯତ୍ନବାନ ହେବାକୁ ଉଭୟେ ପରାମର୍ଶ ଦେଇଛନ୍ତି। ଶେଷରେ ଦୁଇ ଅଧିକାରୀ ଜିଲାପାଳ ସରୋଜ କୁମାର ସେଠୀ, ଅତିରିକ୍ତ ଜିଲାପାଳ ରମେଶ ଚନ୍ଦ୍ର ସେଠୀଙ୍କ ସହ ପୋଷ୍ୟ ସନ୍ତାନ ଗ୍ରହଣ ବ୍ୟବସ୍ଥା ସମ୍ପର୍କରେ ଆଲୋଚନା କରିଥିଲେ। ଜିଲା ଶିଶୁ ସୁରକ୍ଷା ଅଧିକାରୀ ଅନୁରାଧା ଗୋସ୍ୱାମୀ ଉପସ୍ଥିତ ଥିଲେ।

GOVERNMENT OF ODISHA
“e” PROCUREMENT NOTICE
OFFICE OF THE CHIEF CONSTRUCTION ENGINEER, KHORDHA (R&B) CIRCLE, KHORDHA WORKS DEPARTMENT
Tender Call Notice
E-mail: rbcirclekhurda@gmail.com
Bid Identification No. CCE-Khordha (R&B) Circle-18/2022-23
Memo No. 2145 Dt.7.11.2022
No.B-814:- The Chief Construction Engineer, Khordha (R&B) Circle, Khordha on behalf of Governor of Odisha inviting percentage rate bid in double cover system in ONLINE MODE from eligible contractors for building work as detailed in the table below:

1	Nature of work	:	Building work
2	No. of work	:	1 No.
3	Tender cost	:	Rs.10000.00 (Online)
4	Class of contractor	:	A Class
5	Available of bid document in the website	:	From 10.00 A.M. of Dt.14.11.2022 upto 05.00 P.M. of Dt.24.11.2022 upto 5.00 P.M.
6	Date of opening of bid	:	Dt.25.11.2022 at 11.30 A.M.
7	The bidders have to participate in ONLINE bidding only. Further details can be seen from the Website: https://tenderodisha.gov.in. Any Addendum / Corrigendum / Cancellation of tender can also be seen in the said website.		

Sd./- Chief Construction Engineer, Khordha (R&B) Circle, Khordha
OIPR-34127/11/0027/2223

Government of Odisha
OFFICE OF THE CHIEF CONSTRUCTION ENGINEER, JEYPORE (R&B) CIRCLE, JEYPORE
E-mail ID:Supenger_rbjyp@yahoo.co.in, Tel/Fax:06854-251528
No.4374, Date:05.11.2022
1st Corrigendum to Bid Identification No.CCEJC (R&B)-10/2022-23, Dated 29.10.2022
No.B-816: The following changes have been made for the Bid Identification No.CCEJC (R&B) 10/2022-23 invited on Dated 29.10.2022.

Sl.No. as per IFB	Name of Work	Approximate estimate cost (Excluding GST) Rs. in lacs (Previous Estimate Cost)	Revised Approximate estimate cost put to tender (Excluding GST) Rs.in lacs
1	2	3	4
MALKANGIRI (R&B) Division			
01	"Construction of New (R&B) Division Office Malkangiri for the year 2022-23	Rs.245.08 including civil, E.I. (Int.) & G.P.H. (Ext & Int)	Rs.262.33 including civil, E.I. (Int.) & G.P.H. (Ext. & Int)
02	The date of availability of Bid documents in the e-procurement portal will be from 10.00 hrs of 15.11.2022 to 17.00 hrs. of 05.12.2022 instead of previously published notice i.e. from 10 hrs. of 07.11.2022 to 17.00 hrs. 28.11.2022. Bids shall be opened on 10.00 hrs. of 06.12.2022.		

All the other terms and conditions remain unchaged.
Sd./- Chief Construction Engineer, Jeypore (R&B) Circle, Jeypore
OIPR-34108/11/0012/2223

OFFICE OF THE NOTIFIED AREA COUNCIL, BOUDHGARH
e-mail: boudhgarhnac@yahoo.co.in.
Ph. No-06841-222024
Q.C.N. No.7638 Dated 10.11.2022
QUOTATION CALL NOTICE
No.C-1554: Sealed quotations are invited from only Authorised dealers, having company authorisation & up to date GST Clearance Certificate . PAN etc for supply of the following . 4 wheeler commercial diesel/petrol run goods vehicle with max 19hp to 26hp, notitable cabin, cabin load body of reputed brand Tata / Mahindra/ Ashok leyland /Maruti etc. The Quotation will be received from dt.11.11.2022 to 22.11.2022 upto 5.30 P.M by Registration Post and Speed Post and it will be opened on 23.11.2022 at 11.00 AM in presence of the Quatationer or their Authorised representative . All the informations are available in NAC Office website www.boudhgarhnac.in and District website www.boudh.nic.in. Along with the quotation paper company authorisation letter to be attached.
The rate should be quoted inclusive of all taxes, RTO registration, insurance, fitness and delivery charges .The authority reserves the right to accept or reject any or all quotation without assigning any reason thereof.
Sd./- Executive Officer, Boudhgarh NAC
OIPR-13155/11/0030/2223

Government of Odisha
Higher Education Department
Timeline for Phase-III Admission into U.G. Courses under SAMS in the Higher Education Institutions for the Academic year 2022-23
No. N-58:- Timeline for e-Admission in all (+3) Degree Colleges including Self Financing (Degree) / Sanskrit (Shastri) Colleges of the State under Student Academic Management System (SAMS) is given below. Any changes in the timelines will be published in the newspapers as well as in the website www.samsodisha.gov.in

Sl#	Activities	Timeline
1	Availability of Online Common Application Form (CAF) in the website www.samsodisha.gov.in	14-Nov-2022 (11.00 AM)
2	Last date of applying online CAF	17-Nov-2022 (11.45 PM)
3	Publication of 1st Selection Merit List in SAMS Portal	22-Nov-2022 (02.00 PM)
4	Reporting of Applicants at allotted institutions for taking admission	23-Nov-2022 and 24-Nov-2022 (till 05.00 PM)
5	Data updation of applicants selected in Phase-III (1st Selection) admission process	23-Nov-2022 and 24-Nov-2022 (till 07.00 PM)
6	Publication of waitlisted applicants in HEI's e-Space Five (5) times the actual vacancy as on 17th-Nov-2022)	22-Nov-2022 (02.00 PM)
7	Reporting of waitlisted applicants along with relevant documents in respective HEIs for taking admission	26-Nov-2022 and 28-Nov-2022 (02.00 PM)
8	Selection and publication of selected applicants (from the reported applicants) in the HEI's Notice Board	28-Nov-2022 (03.00 PM to 05.00 PM)
9	Validation of documents, Final Admission & data updation of the waitlisted applicants in the e-space of respective HEIs	29-Nov-2022 (07.00 PM)
10	Collection of Admission fees at the respective HEIs selected in Phase-III selection process	Till 30-Nov-2022 (07.00 PM)

For more details please contact:
e-Admission Helpline (Toll Free) Number 155335/1800-345-6770
N.B.: Please go through the detailed U.G. Phase-III Guidelines available in U.G. SAMS website (https://samsodisha.gov.in/DegreeNew/index.aspx
OIPR-11001/11/0041/2223 **Sd./- Deputy Director, PTC Section**

ODISHA ADARSHA VIDYALAYA SANGATHAN
N-1/9, Gajapati Nagar

ସଂକ୍ଷେପରେ

ଚୋରି ଅଭିଯୋଗରେ ୨ ଅଟକ

ଅନୁଗୋଳ ଅଫିସ, ୧୨।୧୧: ଅନୁଗୋଳ ଜିଲା ନିଶା ଥାନା ଅଞ୍ଚଳରେ ଥିବା ଏକ ଶିଳ୍ପ ସଂସ୍ଥାର ନିର୍ମାଣ କାର୍ଯ୍ୟ ଜାରି ରହିଛି। ଏହି କାର୍ଯ୍ୟ ସମୟରେ ବାହାର ରାଜ୍ୟର ୨ ଜଣ ଯୁବକ ଏକ ୱେଲ୍ଡିଂ ମେଶିନ୍ ଚୋରି କରି ନେଉଥିଲେ। ତେବେ ଦୁହିଁଙ୍କୁ ଶିଳ୍ପ ସଂସ୍ଥାର ସୁରକ୍ଷାକର୍ମୀ ଓ ଅନ୍ୟମାନେ କାବୁ କରିଥିଲେ। ପରେ ଘଟଣା ସମ୍ପର୍କରେ ନିଶା ଥାନାରେ ପ୍ରୀତମ କୁମାର ଦାକ୍ଷିତ ଲିଖିତ ଅଭିଯୋଗ କରିବା ସହ ସେମାନଙ୍କୁ ପୋଲିସ ଜିମା ଦେଇଥିଲେ। ଏହାପରେ ପୋଲିସ ଦୁହିଁଙ୍କୁ ଅଟକ ରଖି ପଚରାଉଚରା କରୁଥିବା ଜଣାପଡ଼ିଛି।

ରେଳ ଷ୍ଟେଶନ୍‌ରୁ ଗାଡ଼ି ଚୋରି

ଅନୁଗୋଳ ଅଫିସ, ୧୨।୧୧: ଅନୁଗୋଳ ଜିଲା ତାଳଚେର ରେଳ ଷ୍ଟେଶନ୍‌ରୁ ଏକ ମୋଟର ସାଇକେଲ ଚୋରି ହୋଇଛି। ଏ ନେଇ ଢେଙ୍କାନାଳ ଜିଲା ମୋଟଙ୍ଗା ଥାନା ବେଲପଡ଼ା ଗ୍ରାମର ମନୋଜ ପ୍ରଧାନ କୋଲିୟରୀ ଥାନାରେ ଲିଖିତ ଅଭିଯୋଗ କରିଛନ୍ତି। ପୋଲିସ ନଂ. ୪୮୫/୨୨ରେ ମାମଲା ରୁଜୁ କରି ତଦନ୍ତ ଆରମ୍ଭ କରିଛି। ମନୋଜ ଭାଇଙ୍କୁ ଧରି ତାଙ୍କ ମୋଟର ସାଇକେଲ (ନଂ. ଓଆର ୧୯ ଏଫ ୩୪୧୮)ରେ ତାଳଚେର ରେଲୱେ ଷ୍ଟେଶନ୍‌କୁ ଆସିଥିଲେ। ତେବେ ଷ୍ଟେଶନରୁ କାମ ସାରି ବାହାରକୁ ଆସିବା ପରେ ଗାଡ଼ି ନ ଥିବା ଦେଖିବାକୁ ପାଇଥିଲେ। ଏ ନେଇ ସେ ଥାନାର ଦ୍ୱାରସ୍ଥ ହୋଇଛନ୍ତି।

ବିଦ୍ୟୁତ୍ ଆଘାତରେ ବଳଦ ମୃତ

ମାଧପୁର, ୧୨।୧୧: ଆଠମଲ୍ଲିକ ବ୍ଲକ କୁଦଗାଁ ପଞ୍ଚାୟତ ନୀଳକଣ୍ଠପଡ଼ା ଗ୍ରାମ ହରିଜନ ସାହି ନିକଟରେ ଶନିବାର ବିଦ୍ୟୁତ୍ ଆଘାତରେ ଭ୍ରମର ମହାଖୁଡଙ୍କ ବଳଦର ମୃତ୍ୟୁ ହୋଇଛି। ଖବରପାଇ ସ୍ଥାନୀୟ ସରପଞ୍ଚ ସିଦ୍ଧାର୍ଥ ଶଙ୍କର ଖେତି ପହଞ୍ଚି ପରିସ୍ଥିତି ଅନୁଧ୍ୟାନ କରିବା ସହିତ ବିଦ୍ୟୁତ୍ ବିଭାଗର ଅବହେଳା ଯୋଗୁ ବଳଦର ମୃତ୍ୟୁ ହୋଇଥିବା ଅଭିଯୋଗ କରିଛନ୍ତି। ଏ ନେଇ ବିଦ୍ୟୁତ୍ ବିଭାଗ ଯନ୍ତ୍ରୀ ନରେନ୍ଦ୍ର ବାରିକ କହିଛନ୍ତି, ବିଭାଗ ତରଫରୁ ଘଟଣାର ଅନୁସନ୍ଧାନ କରାଯାଇ ପ୍ରାଥମିକ କ୍ଷତିପୂରଣ ଦିଆଯାଇଛି। ବ୍ୟବଚ୍ଛେଦ ରିପୋର୍ଟ ଆସିଲେ ପରବର୍ତ୍ତୀ ପଦକ୍ଷେପ ନିଆଯିବ।

ସ୍ତ୍ରୀଙ୍କୁ ଯୌତୁକ ନିର୍ଯାତନା ଅଭିଯୋଗ

ବଲଣ୍ଡା, ୧୨।୧୧(ଡି.ଏନ.ଏ.): କିଶୋରନଗର ବ୍ଲକ ଇଚ୍ଛାପୁର ଗ୍ରାମର ସୁଇଟି ସାହୁଙ୍କୁ ତାଙ୍କ ସ୍ୱାମୀ ରଞ୍ଜନ ମାଝି ଯୌତୁକ ନିର୍ଯାତନା ଦେଉଥିବା ଶନିବାର ସୁଇଟି ହଣ୍ଡପା ଥାନାରେ ଅଭିଯୋଗ କରିଛନ୍ତି। ପୋଲିସ ନଂ. ୩୧୨/୨୨ରେ ଏକ ମାମଲା ରୁଜୁ କରିଛି। ପୋଲିସ କହିଛି, ସୁଇଟି ୨ ବର୍ଷ ତଳେ ରଞ୍ଜନଙ୍କୁ ବିବାହ କରିଥିଲେ। ହେଲେ କିଛି ମାସ ହେବ ବିନାକାରଣରେ ତାଙ୍କୁ ମାଡ଼ ମାରି ଅଧିକ ଯୌତୁକ ଆଣିବାକୁ କହି ନିର୍ଯାତନା ଦେଉଥିବା ଅଭିଯୋଗପତ୍ରରେ ଦର୍ଶାଯାଇଛି।

ପାର୍ବଣ ପରଠୁ ଶିଥିଳ ପୋଲିସ

- ■ଅନୁଗୋଳରେ ଦେଖିବାକୁ ମିଳୁନି ପିଙ୍କ ପାଟ୍ରୋଲିଂ
- ■ପ୍ରଶ୍ନବାଚୀରେ ମହିଳାଙ୍କ ସୁରକ୍ଷା ବ୍ୟବସ୍ଥା
- ■ସହରରେ ବଢୁଥିବା ଅପରାଧକୁ ନେଇ ଅସନ୍ତୋଷ

ଅନୁଗୋଳ ଅଫିସ, ୧୨।୧୧

ମହିଳାଙ୍କ ସୁରକ୍ଷା ଓ ନିରାପତ୍ତାକୁ ଗୁରୁତ୍ୱ ଦେଇ ଅନୁଗୋଳ ପୋଲିସ ପକ୍ଷରୁ ଆରମ୍ଭ ହୋଇଥିଲା ନୂଆ ବ୍ୟବସ୍ଥା। ୨୦୨୧ ଏପ୍ରିଲ ୧ରୁ ସହରରେ ଗଡ଼ିଥିଲା ପିଙ୍କ ପାଟ୍ରୋଲିଂ ଗାଡ଼ି। କଲ୍ ପାଇବା ମାତ୍ରେ ଘଟଣାସ୍ଥଳରେ ଦୁଇ ପୁରୁଷ ଓ ଦୁଇ ମହିଳା ପୋଲିସ କର୍ମଚାରୀ ତତ୍‌କ୍ଷଣାତ ପହଞ୍ଚିବେ ବୋଲି କୁହାଯାଇଥିଲା। ଏଥିପାଇଁ ପାଟ୍ରୋଲିଂ ଟିମ୍‌କୁ ଆବଶ୍ୟକ ଗାଡ଼ି ମଧ୍ୟ ଯୋଗାଇ ଦିଆଯାଇଥିଲା। କିଛିମାସ ବ୍ୟବସ୍ଥା ଅନୁଯାୟୀ କାର୍ଯ୍ୟ ଦେଖିବାକୁ ମିଳିଥିଲା। ହେଲେ ଗତ ପାର୍ବଣ ପରଠାରୁ ସହରରେ ଶିଥିଳ ହୋଇଯାଇଛି ପୋଲିସ। ପୂର୍ବରୁ ବିଭିନ୍ନ ଛକରେ ପଇଁତରା ମାରୁଥିବା ଏହି ପାଟ୍ରୋଲିଂ ଟିମ୍‌କୁ ଏବେ ଆଉ ଦେଖିବାକୁ ପାଉନାହାନ୍ତି ସହରବାସୀ। ଏଣେ ସହରରେ ଆପରାଧିକ କାର୍ଯ୍ୟକଳାପ ବଢ଼ି ଚାଲିଥିବାରୁ ନିଜ ସୁରକ୍ଷାକୁ ନେଇ ଚିନ୍ତାରେ ପଡ଼ିଛନ୍ତି ଅନୁଗୋଳ ସହରର ମହିଳାମାନେ।

୨୦୨୧ ଏପ୍ରିଲ ୧ରେ ଅନୁଗୋଳର ଛେଳିଆପଡ଼ାସ୍ଥିତ ପୋଲିସ ରିଜର୍ଭ କାର୍ଯ୍ୟାଳୟରୁ ପିଙ୍କ ପାଟ୍ରୋଲିଂ ବ୍ୟବସ୍ଥା ଆରମ୍ଭ କରାଯାଇଥିଲା। ଓଡ଼ିଶା ଦିବସ, ଜିଲା ପ୍ରତିଷ୍ଠା ଦିବସ ତଥା ଓଡ଼ିଶା ପୋଲିସର ୮୬ତମ ପ୍ରତିଷ୍ଠା ଦିବସରେ ଏହି ନୂଆ ବ୍ୟବସ୍ଥାକୁ ତତ୍‌କାଳୀନ ଉତ୍ତର କେନ୍ଦ୍ରାଞ୍ଚଳ ଡିଆଇଜି ସାର୍ଥକ ଷଡ଼ଙ୍ଗୀ ଓ ଅନୁଗୋଳ ଏସ୍‌ପି ଜଗମୋହନ ମୀନା ପତାକା ଦେଖାଇ ଶୁଭାରମ୍ଭ କରିଥିଲେ। ଏହାପରେ ୪ଟି ନାଲି ରଙ୍ଗର ସ୍କୁଟି ମହିଳା ପୋଲିସଙ୍କୁ ଓ ୪ଟି ଧଳା ରଙ୍ଗର ମୋଟରସାଇକେଲ ପୁରୁଷ ପୋଲିସ କର୍ମଚାରୀଙ୍କୁ ପ୍ରଦାନ କରାଯାଇଥିଲା। ଏହି ୪ଟି ପିଙ୍କ ସ୍କୁଟିରେ ୮ ଜଣ ମହିଳା ପୋଲିସ କର୍ମଚାରୀ ସହରରେ ପଇଁତରା ମାରିଥିଲେ। ଏଥିରେ ଜିପିଏସ୍, ଫୋନ୍ ବ୍ୟବସ୍ଥା ଥିବାରୁ ୧୧୨କୁ କୌଣସି ମହିଳା ଫୋନ କରିବା ମାତ୍ରେ ତୁରନ୍ତ ସେଠାରେ ୨ ମହିଳା ଓ ୨ ପୁରୁଷ ପୋଲିସ ପହଞ୍ଚିଯିବେ ବୋଲି କୁହାଯାଇଥିଲା। ପ୍ରଥମେ ଦୁଇଟି ସିଫ୍ଟରେ ଏହି ପାଟ୍ରୋଲିଂ କରାଯିବାର ବ୍ୟବସ୍ଥା ହୋଇଥିଲେ ହେଁ ପରେ ସହର ଲୋକଙ୍କ ମତାମତ କ୍ରମେ ସମୟ ପରିବର୍ତ୍ତନ କରାଯିବାର ଯୋଜନା ରଖାଯାଇଥିଲା। ସର୍ବସାଧାରଣ ସ୍ଥାନରେ ମଦ୍ୟପାନ କରୁଥିବା ବ୍ୟକ୍ତିଙ୍କ ଉପରେ ଏହି ଟିମ୍ ସମ୍ପୂର୍ଣ୍ଣ ନଜର ରଖିବେ ବୋଲି ମଧ୍ୟ କୁହାଯାଇଥିଲା। ସହରର ଛେଳିଆପଡ଼ା, କଲେଜଛକ, ବଜାରଛକ ଓ ଶିମିଳିପଡ଼ାରେ ୨ ଜଣ ମହିଳା ଓ ୨ ପୁରୁଷ ପୋଲିସ କର୍ମଚାରୀଙ୍କୁ ମୁତୟନ କରାଯାଇଥିଲା। ଏହି ପିଙ୍କ ପାଟ୍ରୋଲିଂ ଟିମ୍‌ର ରିପୋର୍ଟିଂ ଅଥରିଟି ଭାବେ ଅନୁଗୋଳ ଥାନାକୁ ଦାୟିତ୍ୱ ଦିଆଯାଇଥିଲା। କିନ୍ତୁ ଏହି ବ୍ୟବସ୍ଥା ସହରରେ ଯେପରି ଚାଲିବା କଥା ପାର୍ବଣ ପରଠାରୁ ତାହା ଦେଖିବାକୁ ମିଳୁ ନ ଥିବା ସହରବାସୀ ଅଭିଯୋଗ କରିଛନ୍ତି। କିଛିଦିନ ହେଲା ସହରରେ ଏରାଗୁଲା ଗ୍ୟାଙ୍ଗ ସକ୍ରିୟ ହୋଇପଡ଼ିବା ସହ ମହିଳାମାନଙ୍କୁ ଟାର୍ଗେଟ୍ କରି ଲୁଟ୍‌ପାଟ କରୁଛନ୍ତି। କେତେବେଳେ ଗହଣା ତ କେତେବେଳେ ଟଙ୍କା ଥିବା ପର୍ସ ଝାମ୍ପି ନେଇ ଚମ୍ପଟ ମାରୁଛନ୍ତି। ହେଲେ ପାଟ୍ରୋଲିଂ ଟିମ୍‌ର ଦେଖାଦର୍ଶନ ନ ଥିବା ବହୁ ମହିଳା ପ୍ରକାଶ କରିଛନ୍ତି। ଅଭିଯୋଗ ସମ୍ପର୍କରେ ଅନୁଗୋଳ ପୋଲିସର ଜଣେ ବରିଷ୍ଠ ଅଧିକାରୀ କହିଛନ୍ତି, ପିଙ୍କ ପାଟ୍ରୋଲିଂ ବନ୍ଦ ହୋଇନାହିଁ। କର୍ମଚାରୀଙ୍କ ଅନ୍ୟତ୍ର ଡିୟୁଟି ଥିବାରୁ ସେମାନଙ୍କୁ ନିୟୋଜିତ କରାଯାଉଛି।

ଉପଯୁକ୍ତ ପରିଚାଳନା ହେଉନାହିଁ

ଅନୁଗୋଳ ପୋଲିସ ମହିଳାଙ୍କ ସୁରକ୍ଷାକୁ ନିଶ୍ଚିତ କରିବାରେ ସଫଳ ହୋଇପାରୁ ନାହିଁ। ନୂଆ ଯୋଜନା ଆରମ୍ଭ କରାଯାଉଥିଲେ ମଧ୍ୟ ଠିକ୍ ଭାବେ ତାହାକୁ କାର୍ଯ୍ୟକାରୀ କରାଯାଉନାହିଁ। ପିଙ୍କ ପାଟ୍ରୋଲିଂ ଯୋଗୁ ସହରରେ ମହିଳାମାନେ ସୁରକ୍ଷିତ ମଣିବେ ବୋଲି କୁହାଯାଇଥିଲେ ହେଁ ବାସ୍ତବରେ ତାହା ଘଟୁନାହିଁ।

-ଶୁଚିସ୍ମିତା ଦାସ, ଅନୁଗୋଳ

ଲୋକ ଦେଖାଣିଆ ବ୍ୟବସ୍ଥା

ପିଙ୍କ ପାଟ୍ରୋଲିଂ ବ୍ୟବସ୍ଥା ଗତବର୍ଷ ଆରମ୍ଭ ହୋଇଥିଲା। ପୋଲିସ କର୍ମଚାରୀଙ୍କୁ ଦାୟିତ୍ୱ ସହ ଗାଡ଼ି ଦିଆଯାଇଥିଲା। କିନ୍ତୁ ସହରରେ କିଛିଦିନ ହେଲା ମହିଳାମାନଙ୍କଠାରୁ ଲୁଟ୍‌ପାଟ ବଢ଼ିବାରେ ଲାଗିଛି। ପାଟ୍ରୋଲିଂ ଟିମ୍ ପହଞ୍ଚିପାରୁ ନ ଥିବାରୁ ଏହା କେବଳ ଏକ ଲୋକ ଦେଖାଣିଆ ବ୍ୟବସ୍ଥା ଭଳି ମନେ ହେଉଛି।

-ଜ୍ୟୋତ୍ସ୍ନାରାଣୀ ନାଏକ, ଅନୁଗୋଳ

ମନରେ ଭୟ ରହୁଛି

ଅନୁଗୋଳ ସହର ରାସ୍ତାରେ ଏବେ ଦୁର୍ବୃତ୍ତଙ୍କ ଦୌରାତ୍ମ୍ୟ ବଢ଼ିବାରେ ଲାଗିଛି। ଦୈନିକ ଲୁଟ୍, ଛିନ୍‌ତାଇ ହେଉଥିବା ଅଭିଯୋଗ ହେଉଛି। ଗତବର୍ଷ ପିଙ୍କ ପାଟ୍ରୋଲିଂ ଆରମ୍ଭ ପରେ ମହିଳା, ଛାତ୍ରୀମାନେ ଖୁସି ହୋଇଥିଲେ। ହେଲେ ବ୍ୟବସ୍ଥା ଯେପରି ଭାବେ ଚାଲିଛି ଓ ଆପରାଧିକ କାର୍ଯ୍ୟ ବଢ଼ିଛି, ତାହାକୁ ଦେଖି ମନରେ ଭୟ ଦେଖାଦେଇଛି।

-ଶୁଭଶ୍ରୀ ସାହୁ, ଛାତ୍ରୀ, ଅନୁଗୋଳ

ସୁରକ୍ଷା ଦିଗରେ ତତ୍ପର ହେବା ଆବଶ୍ୟକ

ପିଙ୍କ ପାଟ୍ରୋଲିଂ ବ୍ୟବସ୍ଥା ଥିଲେ ବି ତାହା ଠିକଣା ସମୟରେ କାର୍ଯ୍ୟରେ ଲାଗୁନାହିଁ। ଅନେକ ସମୟରେ ପୋଲିସ କର୍ମଚାରୀମାନେ ଛକରେ ଥିଲେ ବି ମୋବାଇଲ ଓ ଇଣ୍ଟରନେଟ୍‌ରେ ବ୍ୟସ୍ତ ରହୁଛନ୍ତି। ସହରରେ ବୁଲୁଥିବା ଦୁର୍ବୃତ୍ତଙ୍କ ଉପରେ ନଜର ରଖିବା ସହ ସେମାନଙ୍କୁ ଧରିବା ଦିଗରେ ପୋଲିସ ତତ୍ପର ହେବା ଆବଶ୍ୟକ।

-ସରିତା ମିଶ୍ର, ବୁଦ୍ଧିଜୀବୀ, ଅନୁଗୋଳ

ଆଜି ୧୨ ଘଣ୍ଟିଆ ରାସ୍ତାରୋକୋ

ଖମାର, ୧୨।୧୧ (ଡି.ଏନ.ଏ.)

ପାଲଲହଡ଼ା ଉପଖଣ୍ଡ ଖମାର ଥାନା ଶଙ୍ଖମୁର ଲକ୍ଷ୍ମୀନାରାୟଣ ସରକାରୀ ଉଚ୍ଚ ବିଦ୍ୟାଳୟର ପରୀକ୍ଷା କେନ୍ଦ୍ରକୁ ଏକ ବ୍ଲକଗ୍ରାଣ୍ଟ ହାଇସ୍କୁଲକୁ ସ୍ଥାନାନ୍ତର ପାଇଁ ପ୍ରଶାସନ ନେଇଥିବା ନିଷ୍ପତ୍ତି ବିରୋଧରେ ପଞ୍ଚାୟତବାସୀଙ୍କ ଅସନ୍ତୋଷ ତୀବ୍ର ହେଉଛି। ଗତ ୪ ଦିନ ହେବ ଏହାର ପ୍ରତିବାଦରେ ପଞ୍ଚାୟତବାସୀ ଧାରଣା ଦେଇଥିଲେ ମଧ୍ୟ ପ୍ରଶାସନ ପକ୍ଷରୁ ସମାଧାନ ନିମନ୍ତେ ଉଦ୍ୟମ କରାଯାଉ ନାହିଁ। ଫଳରେ ଅଞ୍ଚଳବାସୀ ଓ ଅଭିଭାବକମାନେ ୧୩ ତାରିଖ ମଙ୍ଗଳବାର ଖମାର ମୁଖ୍ୟ ରାସ୍ତାକୁ ୧୨ ଘଣ୍ଟା ଧରି ଅବରୋଧ କରିବେ ବୋଲି ସ୍ଥିର କରିଛନ୍ତି।

ଅଞ୍ଚଳବାସୀଙ୍କ କହିବା ଅନୁଯାୟୀ, ଦୀର୍ଘବର୍ଷ ଧରି ଶଙ୍ଖମୁର ସରକାରୀ ହାଇସ୍କୁଲରେ ଦଶମ ପରୀକ୍ଷା କେନ୍ଦ୍ର ଶୃଙ୍ଖଳାର ସହିତ ହୋଇଆସୁଥିଲା। କିନ୍ତୁ ଚଳିତବର୍ଷ ଏଠାରେ ପରୀକ୍ଷା କେନ୍ଦ୍ର ନ ହୋଇ ବ୍ଲକଗ୍ରାଣ୍ଟ ସ୍କୁଲରେ ପରୀକ୍ଷା କେନ୍ଦ୍ର କରାଯିବା ଅତ୍ୟନ୍ତ ଆଶ୍ଚର୍ଯ୍ୟଜନକ। କେଉଁ କାରଣରୁ ଜିଲା ଶିକ୍ଷା ବିଭାଗ ପକ୍ଷରୁ ଏପରି ନିଷ୍ପତ୍ତି ନିଆଯାଇଛି ସେ ନେଇ ବିଭାଗୀୟ ଅଧିକାରୀ ମୁହଁ ଖୋଲୁନାହାନ୍ତି। ୫–ଟି ଅଧୀନରେ ଶଙ୍ଖମୁର ହାଇସ୍କୁଲରେ ନୂଆ ଭିତ୍ତିଭୂମି ସୃଷ୍ଟି କରାଯାଇଛି। ଏଠାରେ ଉନ୍ନତମାନର ପାଠପଢ଼ା ସହ ପରୀକ୍ଷା କେନ୍ଦ୍ର ପାଇଁ ଆବଶ୍ୟକ ସୁବିଧା ସୁଯୋଗ ରହିଛି। କିନ୍ତୁ ଏଠାରୁ ପରୀକ୍ଷା କେନ୍ଦ୍ର ଅନ୍ୟତ ସ୍ଥାନାନ୍ତର କରାଯିବା ଅଞ୍ଚଳବାସୀଙ୍କୁ ଚକିତ କରିଛି। ଏ ନେଇ ପ୍ରତିବାଦ କରାଯାଉଥିଲେ ମଧ୍ୟ ପ୍ରଶାସନ ଧ୍ୟାନ ଦେଉ ନ ଥିବାରୁ ଶଙ୍ଖମୁର ରାଧାକୃଷ୍ଣ ମନ୍ଦିର ପ୍ରାଙ୍ଗଣରେ ଶତାଧିକ ଲୋକ ଏକାଠି ହୋଇ ୧୩ ତାରିଖରେ ୧୨ ଘଣ୍ଟିଆ ଖମାର ମୁଖ୍ୟ ରାସ୍ତା ଅବରୋଧ କରିବାକୁ ନିଷ୍ପତ୍ତି ନେଇଛନ୍ତି ବୋଲି ଅଞ୍ଚଳବାସୀ ପ୍ରକାଶ କରିଛନ୍ତି।

ପରୀକ୍ଷା କେନ୍ଦ୍ର ସ୍ଥାନାନ୍ତର ପ୍ରସଙ୍ଗ

ମନ୍ଦିର ପ୍ରାଙ୍ଗଣରେ ଅଞ୍ଚଳବାସୀ ବୈଠକ କରୁଛନ୍ତି।

୧୩୪୭ ବିଚାରାଧୀନ ମାମଲାର ଫଇସଲା

ଅନୁଗୋଳରେ ରାଷ୍ଟ୍ରୀୟ ଲୋକ ଅଦାଲତ ବେଳେ ବିଚାରପତି ଓ ବିଭାଗୀୟ ଅଧିକାରୀମାନେ।

ଅନୁଗୋଳ ଅଫିସ/ ଛେଣ୍ଡିପଦା, ୧୨।୧୧

ଅନୁଗୋଳ ଜିଲା ଆଇନସେବା ପ୍ରାଧିକରଣ ପକ୍ଷରୁ ଶନିବାର ଚତୁର୍ଥ ରାଷ୍ଟ୍ରୀୟ ଲୋକ ଅଦାଲତ ଅନୁଷ୍ଠିତ ହୋଇଯାଇଛି। ଏହି ଲୋକ ଅଦାଲତରେ ୩୭ଟି ପ୍ରାକ୍ ମକଦ୍ଦମା ଜନିତ ମାମଲାର ଫଇସଲା କରାଯାଇଥିଲା। ସେଥିମଧ୍ୟରୁ ୨୪ଟି ବ୍ୟାଙ୍କ ସମ୍ପର୍କିତ ମାମଲାର ଫଇସଲା କରାଯାଇ ୧୬ଲକ୍ଷ ୮୬ହଜାର ଟଙ୍କାର ସମାଧାନ କରାଯାଇଥିଲା। ୧୩ ଜନଉପଯୋଗୀ ସେବା ମାମଲା, ୧୩୪୭ ବିଚାରାଧୀନ ମାମଲାର ସମାଧାନ କରାଯାଇଥିଲା। ସେଥିମଧ୍ୟରୁ ୨୪ଟି ମୋଟରଯାନ ଦୁର୍ଘଟଣା ଜନିତ ମାମଲାର ଫଇସଲା କରାଯାଇ ୧କୋଟି ୩୧ଲକ୍ଷ ୮୪ହଜାର ଟଙ୍କାର କ୍ଷତିପୂରଣ ପ୍ରଦାନ କରାଯାଇଥିଲା। ସେହିଭଳି ୧୪ ଚେକ୍ ବାଉନ୍ସ ମାମଲା ଏବଂ ୪୯ ଦେୱାନୀ ମାମଲାର ସମାଧାନ କରାଯାଇଥିଲା। ୨ଟି ବିଚାରାଧୀନ ବ୍ୟାଙ୍କ ସମ୍ପର୍କିତ ମାମଲା, ୧୮ଟି ପାରିବାରିକ ମାମଲା (ଛାଡପତ୍ର ବ୍ୟତୀତ), ୧୭୬ ଫୌଜଦାରି ମାମଲା, ୧୦୫୧ ରାଜସ୍ୱ ସମ୍ପର୍କିତ ମାମଲା, ୧୩ ଖାଉଟି ମାମଲାର ସମାଧାନ କରାଯାଇଥିଲା। ଜିଲା ଓ ଦୌରା ଜଜ୍ ତଥା ଜିଲା ଆଇନସେବା ପ୍ରାଧିକରଣର ଅଧ୍ୟକ୍ଷଙ୍କ ତତ୍ତ୍ୱାବଧାନରେ ଏହି ରାଷ୍ଟ୍ରୀୟ ଲୋକ ଅଦାଲତ ଅନୁଷ୍ଠିତ ହୋଇଥିଲା। ଏହି ଲୋକ ଅଦାଲତରେ ଅନୁଗୋଳ ଅଦାଲତର ବିଚାରପତିଗଣ, ସରକାରୀ ଓକିଲ, ଅନୁଗୋଳ କୋର୍ଟର ଆଇନଜୀବୀ, କୋର୍ଟ, ଜିଲା ଆଇନସେବା ପ୍ରାଧିକରଣ ଓ ବିଭିନ୍ନ ବ୍ୟାଙ୍କର କର୍ମଚାରୀ ଉପସ୍ଥିତ ରହିଥିଲେ। ଜିଲା ଆଇନସେବା ପ୍ରାଧିକରଣ ସଚିବ ଏହି ଲୋକ ଅଦାଲତ ପରିଚାଳନା କରିଥିଲେ। ସେହିପରି ଛେଣ୍ଡିପଦା ବ୍ଲକ ସଦର ମହକୁମାରେ ଥିବା ଦେୱାନୀ ବିଚାରପତି (କନିଷ୍ଠ ବିଭାଗ) ତଥା ପ୍ରଥମ ଶ୍ରେଣୀ ବିଚାର ବିଭାଗୀୟ ଅଦାଲତରେ ଶନିବାର ଲୋକ ଅଦାଲତ ଅନୁଷ୍ଠିତ ହୋଇଯାଇଛି। ତାଲୁକ ଆଇନ ସେବା କମିଟି ଆନୁକୂଲ୍ୟରେ ଏହି ଲୋକ ଅଦାଲତରେ ଗୋଟିଏ ଦେୱାନୀ ଓ ୫୭ ଫୌଜଦାରି ମାମଲାର ଫଇସଲା ହୋଇଥିଲା। ବିଚାରପତି ତନୱି ରଥ ଉକ୍ତ ମାମଲାର ଫଇସଲା କରିଥିଲେ। ସରକାରୀ ଓକିଲ ଲକ୍ଷ୍ମୀଧର ପ୍ରଧାନ ଏହି ମାମଲ ପରିଚାଳନା କରିଥିଲେ। ଛେଣ୍ଡିପଦା ଅଦାଲତର ସମସ୍ତ କର୍ମଚାରୀ ଓ ଆଇନଜୀବୀ ପ୍ରଦୀପ ଗଡନାୟକ, ଉତ୍କଳ ପ୍ରଧାନ, ନଗେନ ନନ୍ଦ, ଗୋପବନ୍ଧୁ ସାହୁ, ଗଣେଶ୍ୱର ଭୂଟିଆ, ରାଜକିଶୋର ବେହେରା, ସୁଶୀଳ କୁମାର ପ୍ରଧାନ, ଅଜୟ କୁମାର ବେହେରା, ଶରତ ପ୍ରଧାନ, ସିଏସ୍‌ଆଇ ପ୍ରମୁଖ ସହଯୋଗ କରିଥିଲେ।

ଅନୁଗୋଳରେ ଚତୁର୍ଥ ରାଷ୍ଟ୍ରୀୟ ଲୋକ ଅଦାଲତ

ଛେଣ୍ଡିପଦାରେ ରାଷ୍ଟ୍ରୀୟ ଲୋକ ଅଦାଲତ ବେଳେ ମାମଲାର ବିଚାର ଚାଲିଛି।

ଧୁମ୍‌ଧାମରେ ହେଲା କାର୍ତ୍ତିକେଶ୍ୱରଙ୍କ ଭସାଣି

ତାଳଚେର, ୧୨।୧୧ (ନି.ପ୍ର.)

ତାଳଚେର ସହରରେ ୮ ଦିନଧରି ଚାଲିଥିବା କାର୍ତ୍ତିକେଶ୍ୱର ପୂଜାର ଭସାଣି ଶୋଭାଯାତ୍ରା ଶନିବାର ଅନୁଷ୍ଠିତ ହୋଇଯାଇଛି। ଏହି ବିସର୍ଜନ ପର୍ବରେ ମୋଟ୍ ୧୨ଟି ମେଢ଼ ସାମିଲ ହୋଇଥିଲେ। ମେଢ଼ଗୁଡ଼ିକ ମେଳଣ ପଡିଆରେ ପହଞ୍ଚିବା ପରେ ସେଠାରେ ଅନୁଷ୍ଠିତ ସଭାରେ ମୁଖ୍ୟ ଅତିଥି ଭାବେ ଢେଙ୍କାନାଳ ଏମ୍‌ପି ମହେଶ ସାହୁ, ସମ୍ମାନିତ ଅତିଥି ଭାବେ ନଗରପାଳ ପବିତ୍ର ଭୂଟିଆ, ପୂଜା କମିଟି ସଭାପତି ଦେବୀ ମିଶ୍ର, ଉପସଭାପତି ରଶ୍ମି ରଞ୍ଜନ ମିଶ୍ର, ସାଧାରଣ ସମ୍ପାଦକ ପ୍ରକାଶ ମହାରଣା, କୋଷାଧ୍ୟକ୍ଷ ପ୍ରଫୁଲ୍ଲ ଦାସ, ଗଣେଶ ପୂଜା କମିଟି ସଭାପତି କେଶବ ଭୂଟିଆ ଓ ପୂଜା ମଣ୍ଡପ କର୍ମକର୍ତ୍ତାଙ୍କ ଉପସ୍ଥିତିରେ ଆଙ୍କା ଲଡୁ ନିଲାମ ହୋଇଥିଲା। ଦାସ ବ୍ରଦର୍ସ ୬୫ ହଜାର ଟଙ୍କାରେ ଲଡୁ ନିଲାମ ନେଇଥିଲେ। ପରେ କ୍ରମିକ ନମ୍ବର ଅନୁସାରେ ମେଢ଼ଗୁଡ଼ିକ ସହର ପରିକ୍ରମା ଆରମ୍ଭ କରିଥିଲେ। ଶୋଭାଯାତ୍ରାରେ ବିଭିନ୍ନ ପ୍ରକାର ବାଦ୍ୟ, ଘୋଡ଼ା ନାଚ, ସିଂହ ବାଜା, ଆଦିବାସୀ ନୃତ୍ୟ, ବିଭିନ୍ନ ଅଞ୍ଚଳର ନାମ ସଂକୀର୍ତ୍ତନ ମଣ୍ଡଳୀ ସାମିଲ ହୋଇ କଳା ପ୍ରଦର୍ଶନ କରିଥିଲେ। ଶାନ୍ତି ଶୃଙ୍ଖଳା ରକ୍ଷା ପାଇଁ ସହରରେ ବ୍ୟାପକ ପୋଲିସ ମୁତୟନ କରାଯାଇଥିଲା।

ଶୋଭାଯାତ୍ରାରେ ସାମିଲ ହୋଇଥିବା ମେଢ଼।

କ୍ରମିକ ନମ୍ବର ଅନୁଯାୟୀ ମେଢ଼ଗୁଡ଼ିକ ପଛକୁ ପଛ ଯାଉଛନ୍ତି।

ଭସାଣି ଶୋଭାଯାତ୍ରା ବେଳେ ଆଦିବାସୀ ନୃତ୍ୟ ପରିବେଷଣ କରାଯାଉଛି।

ବାପା ଟାଙ୍ଗିଆ ଚୋଟରେ ପୁଅ ଗୁରୁତର

ଛେଣ୍ଡିପଦା, ୧୨।୧୧(ସ୍ୱ.ପ୍ର.)

ଅନୁଗୋଳ ଜିଲା ଛେଣ୍ଡିପଦା ଥାନା ଛେଣ୍ଡିପଦା ଗ୍ରାମର ଉପର ସାହିରେ ମାଂସ ବିକ୍ରିକୁ କେନ୍ଦ୍ରକରି ବାପାଙ୍କ ଟାଙ୍ଗିଆ ଚୋଟରେ ପୁଅ ଗୁରୁତର ହୋଇଥିବା ଅଭିଯୋଗ ହେଉଛି

ସଂକ୍ଷେପରେ

ବିଦ୍ୟୁତ୍ ଫାଶରେ ଜନ୍ତୁ ଶିକାର ଘଟଣା

୬ ଜଣଙ୍କ ନାମରେ ମାମଲା ରୁଜୁ

ଅନୁଗୋଳ ଅଫିସ, ୧୨।୧୧: ଅନୁଗୋଳ ଜିଲା ସାତକୋଶିଆ ବନ୍ୟପ୍ରାଣୀ ବନ୍ୟଖଣ୍ଡର ପୁରୁଣାକୋଟ ରେଞ୍ଜରେ ଶିକାରୀମାନେ ବିଦ୍ୟୁତ୍ ତାର ସଂଯୋଗ କରି ବନ୍ୟଜନ୍ତୁ ଶିକାର କରୁଛନ୍ତି। ଏ ନେଇ ଜରପଡ଼ା ଟିପିସିଓଡିଏଲ୍‌ର ଜୁନିୟର ମ୍ୟାନେଜର ପପୁ ସାହୁ ପୁରୁଣାକୋଟ ଥାନାରେ ଲିଖିତ ଅଭିଯୋଗ କରିଛନ୍ତି। ଏହି ଅଭିଯୋଗ ହେବା ପରେ ପୋଲିସ ନଂ. ୧୩୮/୨୨ରେ ମାମଲା ରୁଜୁ କରି ତଦନ୍ତ ଆରମ୍ଭ କରିଛି।

ସୂଚନାଯୋଗ୍ୟ, ପୁରୁଣାକୋଟ ଥାନା କୁଲାଙ୍ଗୀ ଗ୍ରାମର ସୁଶୀଲ ଦେହୁରୀଙ୍କୁ କଲରାପତରିଆ ବାଘ ଶିକାର ଘଟଣାରେ ବନ ବିଭାଗ ଗିରଫ କରିଛି। ସେ ସ୍ଥାନୀୟ ଅଞ୍ଚଳରେ ଯାଇଥିବା ୧୧ କେଭି ତାରରେ ହୁକ ପକାଇ ଜନ୍ତୁ ଶିକାର କରିଥିବା ବନ ବିଭାଗକୁ କହିଥିଲେ। ଏ ନେଇ ବନ ବିଭାଗ ବିଦ୍ୟୁତ୍ ବିଭାଗର ଅଧିକାରୀଙ୍କୁ ଅବଗତ କରିବା ପରେ ବିଭାଗ ପକ୍ଷରୁ ସୁଶୀଲଙ୍କ ସମେତ ଅନ୍ୟ ୬ ଜଣଙ୍କ ନାମରେ ଲିଖିତ ଅଭିଯୋଗ କରାଯାଇଥିଲା। କୁଲାଙ୍ଗୀ ଗ୍ରାମର ତ୍ରିନାଥ ପ୍ରଧାନ, ଧରଣୀ ପ୍ରଧାନ, ସୁମନ୍ତ ଜାନି, କାଳିଆ ପ୍ରଧାନ, ଆକୁଳ ପ୍ରଧାନ ଓ ଗିରୀଶ ପ୍ରଧାନ ଏହି ବିଦ୍ୟୁତ୍ ଫାଶ ଘଟଣାରେ ସମ୍ପୃକ୍ତ ଥିବା ବିଦ୍ୟୁତ୍ ବିଭାଗ ଜୁନିୟର ମ୍ୟାନେଜର ସାହୁ ଅଭିଯୋଗରେ ଦର୍ଶାଇଛନ୍ତି। ଏମାନେ ବିଭିନ୍ନ ସମୟରେ ସାତକୋଶିଆ ଦେଇ ଯାଇଥିବା ୧୧ କେଭି ବିଦ୍ୟୁତ୍ ତାରରେ ବେଆଇନ୍ ଭାବେ ହୁକ ପକାଉଛନ୍ତି। ଫଳରେ ଜଙ୍ଗଲ ଅଞ୍ଚଳରେ ବିଦ୍ୟୁତ୍ ସେବା ବାଧାପ୍ରପ୍ତ ହେଉଛି। ଏହି ହୁକ କାରଣରୁ ବନ୍ୟଜନ୍ତୁଙ୍କ ଜୀବନ ଯାଉଥିବା ସେ ଦର୍ଶାଇଛନ୍ତି। ସେହିପରି ନିକଟରେ ବିଦ୍ୟୁତ୍ ଫାଶରେ କଲରାପତିରଆ ବାଘର ମୃତ୍ୟୁ ହୋଇଥିବାବେଳେ ଶମ୍ବର ମଧ୍ୟ ଶିକାର ହେଉଛନ୍ତି। ଏହି ଘଟଣାରେ ପୁରୁଣାକୋଟ ଥାନାରେ ମାମଲା ହେବା ପରେ ପୋଲିସ ଖୋଳତାଡ଼ ଆରମ୍ଭ କରିଥିବା ଜଣାପଡ଼ିଛି।

'ଅଧିକ ଶ୍ରମ ଦିବସ ସୃଷ୍ଟି କରାଯିବ'

କାର୍ଯ୍ୟକ୍ରମରେ ସରପଞ୍ଚଙ୍କ ସମେତ ଅନ୍ୟମାନେ।

ଆଠମଲ୍ଲିକ, ୧୨।୧୧ (ଡି.ଏନ.ଏ.)

ଆଠମଲ୍ଲିକ ବ୍ଲକ କୃତିବାସପୁର ପଞ୍ଚାୟତ କାର୍ଯ୍ୟାଳୟ ପରିସରରେ ମହାତ୍ମା ଗାନ୍ଧୀ ଜାତୀୟ ନିଶ୍ଚିତ କର୍ମନିଯୁକ୍ତି ଯୋଜନା (ଏମ୍‌ଜିଏନ୍‌ଆର୍‌ଇଜିଏସ୍)ର ସଚେତନତା କାର୍ଯ୍ୟକ୍ରମ ଅନୁଷ୍ଠିତ ହୋଇଯାଇଛି। ସରପଞ୍ଚ ଜୟନ୍ତ କୁମାର ସାହୁଙ୍କ ଅଧ୍ୟକ୍ଷତାରେ ଅନୁଷ୍ଠିତ ଏହି କାର୍ଯ୍ୟକ୍ରମରେ ଗ୍ରାମ ରୋଜଗାର ସେବକ ପ୍ରଫୁଲ୍ଲ କୁମାର ମିଶ୍ର, ଏମ.ବି.କେ. ପଦ୍ମିନୀ ସାହୁଙ୍କ ସମେତ ସ୍ୱି.ଆର୍.ପି., କୃଷିମିତ୍ର, ପ୍ରାଣୀମିତ୍ର, ଗ୍ରାମସାଥୀ, ପଞ୍ଚାୟତର ସମସ୍ତ ୱାର୍ଡ ସଭ୍ୟା ସଭ୍ୟ ଓ ଜନସାଧାରଣ ଯୋଗ ଦେଇଥିଲେ। ସରପଞ୍ଚ ସାହୁ ଏହି ଏମ୍‌ଜିଏନ୍‌ଆର୍‌ଇଜିଏସ୍ କାର୍ଯ୍ୟକ୍ରମକୁ ସ୍ୱଚ୍ଛ ଓ ସୁସଙ୍ଗଠିତ କରି ଅଧିକ ଶ୍ରମ ଦିବସ ସୃଷ୍ଟି କରିବା ପାଇଁ ପ୍ରୟାସ କରିଯିବ ବୋଲି କହିଥିଲେ। ଏଥିସହିତ ସରକାରଙ୍କ ତରଫରୁ ବିଭିନ୍ନ ଯୋଜନାରେ ଯୋଗାଇ ଦିଆଯାଉଥିବା ଅର୍ଥକୁ ଠିକ ଭାବରେ ବିନିଯୋଗ କରି ପଞ୍ଚାୟତରେ ରହୁଥିବା ଶ୍ରମିକମାନଙ୍କ ଆର୍ଥିକ ସ୍ଥିତି ମଜଭୁତ କରିବା ପାଇଁ ପ୍ରୟାସ କରାଯିବ ବୋଲି ପ୍ରକାଶ କରିଥିଲେ।

ମହୁ ଚାଷ ସମ୍ପର୍କିତ ତାଲିମ

ଅତିଥିଙ୍କ ସହ ଶିବିରରେ ଅଂଶଗ୍ରହଣ କରିଥିବା ମହିଳାମାନେ।

ବଇଣ୍ଡା,୧୨।୧୧(ଡି.ଏନ.ଏ.)

କିଶୋରନଗର ବ୍ଲକ ଜାମୁନାଳୀ ପଞ୍ଚାୟତ ଗୋଳାସର ଗ୍ରାମ କୋଠଘରେ ବିଶ୍ୱଯୁବ କେନ୍ଦ୍ର ପକ୍ଷରୁ ଚାଲିଥିବା ୫ ଦିନିଆ ମହୁ ଚାଷ ତାଲିମ ଶିବିର ଶନିବାର ଉଦ୍‌ଯାପିତ ହୋଇଯାଇଛି। ଏହି ଶିବିରକୁ ବିଶ୍ୱ ଯୁବକେନ୍ଦ୍ରର ସଦସ୍ୟ ଅଭୟ କୁମାର ସ୍ୱାଇଁ ଉଦ୍‌ଘାଟନ କରିଥିବା ବେଳେ ଗ୍ରାମର ବହୁ ମହିଳା ଅଂଶଗ୍ରହଣ କରିଥିଲେ। କୃଷି ବିଭାଗ ଅଧିକାରୀ ବୀରେନ ପଟ୍ଟନାୟକ, ବିଜୟ କୁମାର ବୀର ଯୋଗଦେଇ ମହୁ ଚାଷ ସମ୍ପର୍କରେ ଉପସ୍ଥିତ ମହିଳାମାନଙ୍କୁ ତାଲିମ ଦେଇଥିଲେ। ଉଦ୍‌ଯାପନୀ ଉତ୍ସବରେ ମୁଖ୍ୟଅତିଥି ଭାବେ ବିଶ୍ୱ ଯୁବକେନ୍ଦ୍ରର ନିର୍ଦ୍ଦେଶକ ମନୋଜ କୁମାର ମହାପାତ୍ର ଯୋଗଦେଇ ମହୁ ଚାଷ ଦ୍ୱାରା ମହିଳାମାନେ କିଭଳି ସ୍ୱାବଲମ୍ବୀ ହୋଇପାରିବେ ସେ ସମ୍ପର୍କରେ ପରାମର୍ଶ ଦେଇଥିଲେ। ଅଭିଷେକ ମହାପାତ୍ର, ସଂଯୁକ୍ତା ପ୍ରଧାନ, ସବିତା ମାଝୀ ସହଯୋଗ କରୁଛନ୍ତି।

DIRECTORATE OF STATE INSTITUTE OF HEALTH & FAMILY WELFARE, ODISHA, NAYAPALLI, BHUBANESWAR-751012
Ph:2392032, 2394336, 2395338, 2393912, 2396072 (Hostel)
Fax: 2391954, E-mail -sihfwodisha@gmail.com

CORRIGENDUM
Short Tender Call Notice
Ref No. 4295/SIHFW-COMIN-MISC-35/2022 Date -09/11/2022

No.E-626: In pursuance to the pre-bid meeting held on 11.11.2022 at 11.00 AM for establishing Health Exhibition Stall in forthcoming 'Make In Odisha Conclave', Bhubaneswar-2022, some modification has been made in Tender documents and the revised Tender documents has been uploaded in the official website at www.odisha.gov.in & www.sihfwodisha.nic.in. for information of aspirant bidders. The last date & time of submission of Tender and the bids opening date & time remain unchanged.

Sd./- Director,State Institute of Health & Family Welfare, Odisha
OIPR-10003/11/0110/2223

ZILLA SWASTHYA SAMITI, NAYAGARH
OFFICE OF THE CDMO-cum-DISTRICT MISSION DIRECTOR, NAYAGARH
NOTICE
Adv.No.12/22-23, Date: 11.11.2022

No.E-624: Sealed tenders are invited from authorized firms for supply of Printing Materials working Lunch to different health institutions, Nayagarh District under ZSS, Nayagarh. The details are available in the district website: www.nayagarh.nic.in. The eligible bidders may submit their tender papers on or before 28.11.2022 by 05.00 PM through Registered Post / Speed Post/Courier only to the undersigned. The tender documents will be opened on 29.11.2022(Printing Materials) at 11.30 AM & 30.11.2022 (Food) at 11.30AM in the office chamber of the undersigned. WSHGs of the District having requisite document are encourage to submit their proposal can apply through proper format. The undersigned reserves the right to accept or reject any or all the quotations without assigning any reason thereof.

Sd./- CDMO-cum-District Mission Director, Nayagarh
OIPR-10050/11/0011/2223

FOR IDENTIFICATION OF DECEASED
Ref:KHARAVEL NAGAR PS
UD CASE NO.42 DTD 07.11.2022
No.D-214:

DESCRIPTIVE PARTICULARS
OF THE DECEASED A BEGGAR NAMELY PABITRA KUMAR SAHOO :-
AGE-45 YEARS, HT-5 FEET 5 INCH, BUILT-THIN
COMPLEXION:-WHETISH
WEARING BLACK PANT & CHECK RED SHIRT
DCP BHUBANESWAR UPD PHONE NUMBER-0674-2540555 IN-SPECTOR KHARAVELNAGAR PS PHONE NUMBER-8280338308
OIPR-12130/11/0002/2223

GOVERNMENT OF ODISHA
OFFICE OF THE ADDITIONAL CHIEF ENGINEER, P.H.CIRCLE (R&B) NIRMAN SAUDHA, BHUBANESWAR
Ph:-0647-2396530, Email: - segphbbsr@gmail.com
Cancellation of 'C' class Registration Certificate of SHRI OMPRAKASH MOHAPATRA 'C' Class contractor
File No CDMS-25/2019-20 Notice No.....Dated.....

No.C-1557: Shri Omprakash Mohapatra, S/o- Shri Nagendra Kumar Mohapatra, At-: Parahat, PO-: Parahat, GP-: Ichhapur, Block-: Balikuda, PS-: Balikuda, Dist-: Jagatsinghpur, Odisha-: 754108, was registered as 'C' class contractor vide S.E. P.H. Circle (R&B), Odisha, Bhubaneswar vide this office CDMS Registration No. 767AR296 He has requested to this office for cancellation of the 'C' class registration certificate & release of his onetime security deposit.

This notice is required to be published for information of all Government Department / Offices where he has executed any work. If any Government dues / materials are outstanding against the contractor, which are due to be recovered may please be reported to the under signed within 30 (Thirty) days from the date of publication of this notice for recovery / adjustment to Government account. In case no report is received from any office within the stipulated period, i.e. within thirty days from the date of publication of this notice, the one-time deposit of Rs.20,000/- (Rupees Twenty thousand) only, made by the contractor will be released without any further notice. If any Government dues / materials will be detected outstanding against Shri Omprakash Mohapatra by any office beyond this stipulated time, it will be at the risk and responsibility of the concerned reporting authority.

Sd./- (Er. D.P. Mishra)
Addl. Chief Engineer, P.H Circle (R&B)
OIPR-13058/11/0001/2223 Odisha,Bhubaneswar

DIRECTORATE OF GROUND WATER DEVELOPMENT: ODISHA
Office of The Deputy Director,Geology, GWD Division, Angul
At/-Tikira Irrigation Colony, Matiasahi,Dist-Angul,Pin-759143
[e-mail:ddgangul.gwd@gmail.com]
INVITATION FOR BIDS (IFB)
e-Procurement Notice :360, Date:11.11.2022
Bid Identification No.01/GWDANG/ARUA/2022-23,
(Single-Envelope Bidding Process)

No.A-724: Deputy Director, Geology, GWD Division, Angul, At-Tikira Irrigation Colony,Matiasahi,Angul-759143 on behalf of Governor of Odisha invites bids from bidders Class "C" and above registered with the State Governments and bidders of equivalent Grade/Class registered with Central Government/ MES /Railways for the construction of works following Work.
Bids must be submitted online on or before 25/11/2022 at 14.00 Hrs IST (system server time). Proposals will be opened online on 25/11/2022 ; at 1500 hours. In the event of the date specified for proposal opening being declared as a closed holiday for the purchaser's office, the due date for opening of bid will be the following working day at the appointed time. Details of the Tender will be available in the procurement portal www.tendersodisha.gov.in"

Sl. No.	Description	Details
1	Name of the Work	Construction of 08 nos recharge shafts in Tanks/Ponds in Talcher Block of Angul District
2	Start Date of availability of Bid document online (bid download)	15/11/2022 from 11.00 Hrs
3	Last Date of availability of bid document online (bid download)	25/11/2022 up to 14.00 Hrs
4	Last date and time for receipt of bid document (Bid Submission End date & Time)	25/11/2022 up to 14.00 Hrs
5	Date & Time of opening of bid document (bid Opening date)	25/11/2022 at 15.00 Hrs

Sd./- Deputy Director, Geology GWD Division, Angul
OIPR-32422/11/0002/2223

MUNICIPAL OFFICE, JHARSUGUDA
"E" Procurement Notice
TENDER CALL NOTICE NO. 4908/JM, Dt. 05.11.2022

No. C-1558:- Bid Documents consisting of Work, Estimated Cost, Cost of Tender Paper, EMD, Time of Completion, Class of Contractors and the set of terms and conditions of contract and other necessary documents can be seen in Govt. website i.e. www.tenderodisha.gov.in.

1.	Tender Reference	:	EO/JMC/06/2022-23
2.	Tender ID No.	:	2022_ORULB_82930
3.	Name of the work	:	Civil Construction works as mentioned in website.
4.	No. of works	:	207 Nos.
5.	Estimated Cost	:	As per DTCN
6.	Date & Time of availability of Bid Documents in the Portal.	:	15.11.2022 at 06.00 PM
7.	Last date & time for receipt of bids in the portal	:	28.11.2022 at 06.00 PM
8.	Bids received online shall be opened on.	:	01.12.2022 at 03.30 PM
9.	Name and address of the Officer inviting	:	Executive Officer, Jharsuguda Municipality
10.	Further details can be seen from the procurement portal i.e. www.tenderodisha.gov.in		

Sd./- Executive Officer, Jharsuguda Municipality
OIPR-13165/11/0028/2223

GOVERNMENT OF ODISHA No. A-717
DEPARTMENT OF WATER RESOURCES
OFFICE OF THE CHIEF ENGINEER & BASIN MANAGER SUBARNAREKHA & BUDHABALANGA BASIN
AT/P.O.: LAXMIPOSI, DIST.: MAYURBHANJ, PIN - 757107
Mail Id: cebmsbb2019@gmail.com
Government of Odisha "e" PROCUREMENT NOTICE
Bid Identification No. 17/22-23 of CEBM, SBB, Laxmiposi

i	Name of work	"Construction of Dam Toe Road along with all strucutres from RD 2840m to RD 5065M of Jambhira Earth Dam and Improvement of Dam Top Road from RD 00M to RD 7360M".
ii	Estimated Cost (Lakh)	Rs.2039.06 lakh
iii	Period of Completion	12 (Twelve) Calendar Months
iv	Date & Time of availability of bid document in the portal	17.11.2022 at 10.00 A.M.
v	Last date/time for receipt of bid in the portal	09.12.2022 upto 5.00 P.M.
vi	Name & address of the O.I.T.	Chief Engineer & Basin Manager, O/o. the CE&BM, Subarnarekha & Budhabalanga Basin, Laxmiposi, Mayurbhanj

Further details can be seen from the e-Procurement Portal "https://tendersodisha.gov.in".
Sd./- Chief Engineer & Basin Manager Subarnarekha & Budhabalanga Basin, Laxmiposi
OIPR-32074/11/0006/2223

GOVERNMENT OF ODISHA
OFFICE OF THE EXECUTIVE ENGINEER
M.I. DIVISION GANJAM NO-I, BERHAMPUR
E-PROCUREMENT NOTICE
Bid Identification No.: Online Tender/08/GMID-1/2022-23
No.A-719:-

Name of Work	:	Civil Construciton Works.
No. of Work	:	27 (Twenty Seven)
Estimated Cost	:	Varies from Rs.8.40 lakh to Rs.48.20 lakh
Period of Completion	:	07 (Seven) Calendar Month
Date and Time of Sale and receipt of Bid document online	:	From 21.11.2022 at 10.00 Hours to 01.12.2022 upto 17.00 Hours
Date & time of opening of bids	:	02.12.2022 At 11.00 Hours
Name & Address of the Officer inviting Tender	:	Executive Engineer, M.I. Division Ganjam-I, Berhampur

Further details can be seen from the website: https://www.tendersodisha.gov.in. Any Addendum/Corrigendum/ Cancellation of can also be seen in the said website.

Sd./- Executive Engineer, M.I. Divn. Ganjam-I, Berhampur
OIPR-32104/11/0015/2223

BHUBANESWAR DEVELOPMENT AUTHORITY
Akash Shova Building, Pandit Jawaharlal Nehru Marg
Bhubaneswar - 751001, Odisha, Tel.: (0674) 2396437, 2390998, 2392801, Fax: 0674-2390633/2393980
No. 38360/BDA, Bhubaneswar Date: 11.11.2022
File No. ALMT-V-Rev-187/21(part)
NOTICE

No. CAD-2720: The Bhubaneswar Development Authority proposes to sell the following 54 (Fifty four) commercial shops in different schemes of the BDA on 'as is where is basis' through e-auction to be hled on 30.12.2022.

Sl. No.	Name of the Scheme	Category of Asset	Floor & Shop Number	Carpet Area in Sft.
1	Alok Bharati Market Complex, Saheed Nagar,	Office Space	6th Floor	9741.44 Sft.
2	Raptani Bhawan	Office Space	2nd Floor Part	5483 Sft.
3	K7 Market	Office Space	No.1, 2n Floor	2251 Sft.
4	Complex, Kalinga	Office Space	No.2, 2nd Floor	2214 Sft.
5	Nagar, Ghatikia	Office Space	No.3, 2nd Floor	2610 Sft.
6	Samanta Vihar	Shop	A/27	168 Sft.
7	Commercial	Shop	A/30	168 Sft.
8	Complex, C.S. Pur	Shop	A/31	168 Sft.
9	K7 Market Complex, Kalinga Nagar, Ghatikia	Shop	G/15	154 Sft.
10		Shop	F/1	
11		Shop	F/2	
12		Shop	F/3	
13		Shop	F/4	
14		Shop	F/5	
15		Shop	F/6	
16		Shop	F/8	
17		Shop	F/10	
18		Shop	F/11	
19		Shop	F/12	
20		Shop	F/13	
21		Shop	F/17	
22		Shop	F/18	
23		Shop	F/19	
24		Shop	F/20	
25		Shop	F/21	
26		Shop	F/22	
27		Shop	F/23	
28		Shop	F/24	
29		Shop	F/25	
30		Shop	F/26	
31		Shop	F/27	
32		Shop	F/28	
33	K8 Market Complex, Kalinga Nagar, Ghatikia	Shop	G/8	168 Sq.ft.
34		Shop	G/9	168 Sq.ft.
35		Shop	G/11	168 Sq.ft.
36		Shop	G/12	168 Sq.ft.
37		Shop	F/1	168 Sq.ft.
38		Shop	F/2	168 Sq.ft.
39		Shop	F/3	168 Sq.ft.
40		Shop	F/4	168 Sq.ft.
41		Shop	F/6	168 Sq.ft.
42		Shop	F/7	168 Sq.ft.
43		Shop	F/8	168 Sq.ft.
44		Shop	F/9	168 Sq.ft.
45		Shop	F/10	168 Sq.ft.
46		Shop	F/11	168 Sq.ft.
47		Shop	F/12	168 Sq.ft.
48		Shop	F/13	169.92 Sq.ft.
49		Shop	F/14	169.92 Sq.ft.
50		Shop	F/15	169.92 Sq.ft.
51		Shop	F/16	169.92 Sq.ft.
52		Shop	F/17	169.92 Sq.ft.
53		Shop	F/18	169.92 Sq.ft.
54		Shop	F/19	169.92 Sq.ft.

Commencement of the receipt of Online application shall be from 16.11.2022 (11.00 A.M.). Applications complete in all respect and submitted latest by 15.12.2022 11.59 P.M. shall only be considered. The applicants are also required to deposit the requisite Earnest Money for acceptance of their participation in the e-auction.
Applicants may visit the BDA website **www.bda.gov.in** for further details.

Sd./- Secretary
Bhubaneswar Development Authority
Bhubaneswar
OIPR-13033/11/0350/2223

OFFICE OF THE EXECUTIVE ENGINEER
P.H. DIVISION, KORAPUT
Tel/Fax: 06852-250740, e-mail: eephkrp@gmail.com
No.C-1562 **GOVERNMENT OF ODISHA**
"e" Procurement Notice
e-Procurement Notice for 2022-23
Bid Identification No. EE, P.H.KPT - 15 of 2022-23 Dt.05.11.2022

Name of work : Procurement of DI Pipes
Total No. of works : 1 (One Work)
Estimated Cost : Rs.296.77 lakh (Approx.)
Class of Contractor : Manufacturer
Period of Completion : 60 days

Procurement Officer	Bid Identification No.	No. of Works	Availability of Tender Online for Bidding From	To	Date & time of opening of Bid
1	2	3	4	5	6
Executive Engineer, P.H. Division, Koraput	EE. P.H. KPT-15 of 2022-23 Dt.05.11.2022	1 (One)	11.00 A.M. 14.11.2022	05.00 P.M. 24.11.2022	11.00 A.M. 25.11.2022

Further details can be seen from the e-Procurement portal "https://www.tendersodisha.gov.in".
Sd./- (Er. Chiranjibi Mahali) Executive Engineer, P.H. Division, Koraput
OIPR-13008/11/0021/2223

GOVERNMENT OF ODISHA
OFFICE OF THE ADDITIONAL CHIEF ENGINEER
P.H. CIRCLE, NAYABAZAR, CUTTACK - 753004
Ph.: 0671-2440841, Fax: 0671-2440841
No. C-1561 E-mail: sephctc@gmail.com
NATIONAL COMPETITIVE BIDDING THROUGH e-Procurement
Invitation for Bids (IFB) No. ACEPHCTC-10/2022-23 Dtd.05.11.2022

Sl. No.	Name of the work	Estimated Cost (Approx)
1	Laying of loading pipe line upto Hill lock at Nua Bhuban including power supply system and augmentation of pumping system etc. at Bhuban NAC under Special Central Assistance for the year 2022-23.	Rs.134.80 lakh (approx)

1. Date & time of availability of bid document in the portal : 11.00 hrs. of Dt.15.11.2022 to 17.30 hrs. of Dt.30.11.2022
2. Last date/time of receipt of bids in the portal : 30.11.2022 upto 17.30 hrs.
3. Date & time of opening of bids : 01.12.2022 at 12.30 hrs.
4. Name and address of the Officer Inviting Bid : The Additional Chief Engineer, P.H. Circle, Nayabazar, Cuttack - 753004, Odisha, Ph.: (0671) 2440841, email: sephctc@gmail.com

Further details can be seen from the website www.tendersorissa.gov.in.
Sd./- Addl. Chief Engineer, P.H. Circle, Cuttack
OIPR-13029/11/0015/2223

ବିଜ୍ଞାପିତ ଅଞ୍ଚଳ ପରିଷଦ କାର୍ଯ୍ୟାଳୟ, ଚାନ୍ଦବାଳି
OFFICE OF THE NOTIFIED AREA COUNCIL CHANDBALI
Pin:-756133 (Odisha)
E.Mail: chandbalin-hud@gov.in/chandbali.nac@gmail.com
LETTER No. 2733 DT. 09.11.2022
EXPRESSION OF INTEREST

No.C-1548:- Executive Officer on behalf of Chandbali NAC, Dist- Bhadrak invites sealed quotation paper from the registered/experienced/reputed consultants/architects having valid income Tax and GSTIN Registration Certificate for preparation of plan, design, estimate, rate analysis with Detailed Project Report (DPR), to get necessary technical sanction from higher authority and supervision of works for the Development of Pond, Development of Smart Park (Phase-II), Development of Commercial Complex at Other different Development Work as per projects required from time to time in Chandbali NAC. The quotationer should furnish their rates in % of rate over the cost of DPR. The cost of quotation paper is Rs. 2000.00 (Rupees Two Thousand) Only & available from in between dt. 10.11.2022 to dt.19.10.2022 during office hour (10.00 A.M. to 5.30 P.M.). Same will be opened on dt. 21.11.2022 at 11.00 AM in the office chamber of undersigned in presence of interested party or their authorized agents. The detail information with Term & Condition is available at NAC office. The rate should be furnished in the quotation paper.

The authority reserves all the rights to reject any or all quotations without assigning any reason there-of.

Sd./- Executive Officer, Chandbali NAC
OIPR-13129/11/0017/2223

GOVERNMENT OF ODISHA
OFFICE OF THE SUPERINTENDING ENGINEER
P.H. DIVISION, SAMBALPUR
Phone No.0663-2412135, Email ID:eephdspb@gmail.com
NOTICE INVITING TENDERS
NATIONAL COMPETITIVE BIDDING THROUGH e-Procurement
No.C-1559:
Bid Identification No. SEPHSBP-11/2022-23 Dt. 03.11.2022

01. Name of the Work : 1 No. Work.
02. Type of Bid : Single Bid System
03. Estimated Cost : Rs. 26.24 lakhs
04. Period of Completion : 3 (Three) Calendar Months.
05. Date & Time of availability of bid document in the portal : From 11.00 AM of dt. 14.11.2022 to 5.00 PM of 25.11.2022
06. Last date / time of receipt of bids in the portal : 5.00 PM of 25.11.2022
07. Date & Time of opening of technical bids : At 11.30 AM of 28.11.2022
08. Name and Address of the Officer Inviting Bid : Executive Engineer O/o Superintending Engineer P.H. Division, Sambalpur, Brooks' Hill, Near Stadium, At/Po- Motijharan, Dist.- Sambalpur-768 001.

Further details can be seen from the web site http://tenders.ori.nic.in or www.tendersorissa.gov.in
Sd./- Executive Engineer P.H.Division, Sambalpur
OIPR-13026/11/0010/2223

GOVERNMENT OF ODISHA
OFFICE OF THE SUPERINTENDING ENGINEER
BALANGIR (R&B) DIVISION, BALANGIR
Email- eepwd.bgr@rediffmail.com, eepwd.bgr@gmail.com
Ph.No.06652-232374
No.B-803:-
e-Procurement Notice
BID IDENTIFICATION No.BGR R&B / 17/2022-23
No.4590/ Dtd.09.11.22

1	The Executive Engineer, Balangir R&B Division, Balangir on behalf of Governor of Odisha invites percentage rate bid in double cover system in ONLINE MODE for the construction of works detailed in the table below from B Class Contractors registered with the State Governments and contractors of equivalent Grade / Class registered with Central Government / MES / Railways for execution of Road / Building / Bridge works. The proof of registration from the appropriate authority shall be enclosed along with the bid.		
2	Nature of work	:	Building work
3	No. of tender	:	Building work- 02 Nos.
4	Tender cost	:	Rs.10,000/-
5	Class of contractor	:	'B' Class (Registered with CDMS)
6	Date & time of sale & receipt of bids	:	From Dt.16.11.2022, 11.00 A.M. to Dt.30.11.2022 upto 05.00 P.M.
7	Date of opening BID	:	Dt.01.12.2022 at 11.00 A.M.
8	The bidders have to participate in ONLINE bidding only. Further details can be seen from the website: http://tendersorissa.gov.in. All future corrigendums will be available on ONLINE MODE only.		

Sd./- Executive Engineer, Balangir (R&B) Division
OIPR-34028/11/0016/2223

GOVERNMENT OF ODISHA
OFFICE OF THE EXECUTIVE ENGINEER
Tel Irrigation Division, Sonepur
E-mail: eetelirrdivn@gmail.com
E-Procurement Notice No.EE,TID, SNP-10/2022-23

No.A-723:The Executive Engineer, Tel Irrigation Division, Sonepur on behalf of Governor of Odisha invites online Percentage rate tenders in single cover system to be received in online mode only for the works as detailed below.

1. Name of the work : Flood Protection Embankment Work
2. No. of Works : 02 Nos.
3. Class of Contractor : 'C' & 'B' Class (Odisha PWD or relevant Class of other licensing Authority)
4. Bid Identification No. : EE, TID, SNP-10/2022-23
5. Estimated Cost : Varies from Rs.38.55 lakhs to Rs.47.45 lakhs
6. Period of Completion : As per mentioned in NIT
7. Date & time of availability of bid documents in the Portal. : From 14.11.2022 (10.00 AM) to 23.11.2022 (05.30 PM)
8. Last date/time for receipt of bids in the Portal : In portal 23.11.2022 from 10.00 A.M. upto 05.30 PM
9. Date of Opening of Bid : On Date 24.11.2022 (11.00 AM onwards in the Office of the undersigned)
10. Name of the Officer inviting Bid : Executive Engineer, Tel Irrigation Division, Sonepur (Dist.-Subarnapur)

Further details can be seen from the e-Procurement portal : https://tendersodisha.gov.in.
Sd./- Executive Engineer Tel Irrigation Division,Sonepur
OIPR-32362/11/0005/2223

ଆଇଡିଏଫ୍‌ସି ଫଣ୍ଡର ଶୁଭାରମ୍ଭ

ନୂଆଦିଲ୍ଲୀ: ଆଇଡିଏଫ୍‌ସି ମ୍ୟୁଚୁଆଲ ଫଣ୍ଡ୍ ପକ୍ଷରୁ ୨ଟି ନୂଆ ଟାର୍ଗେଟ୍ ମାଚ୍ୟୁରିଟି ଫଣ୍ଡର ଶୁଭାରମ୍ଭ କରାଯାଇଛି। ଏହି ୨ଫଣ୍ଡ୍ ୨୦୨୨ ନଭେମ୍ବର ୧୪ରେ ଖୋଲି ନଭେମ୍ବର ୨୮ରେ ବନ୍ଦ ହେବ। ଏ ସମ୍ପର୍କରେ ଆଇଡିଏଫ୍‌ସି ଏଏମ୍‌ସିର ସିଇଓ ବିଶାଲ କପରୁ କହିଛନ୍ତି, ଚତୁର ନିବେଶକମାନେ ବୁଝିଥାନ୍ତି ଯେ, ଏକ ସମ୍ପତ୍ତି ଆବଣ୍ଟନ ରଣନୀତି ମାଧ୍ୟମରେ ନିଜର ଫିକ୍ସଡ୍ ଇନ୍‌କମ୍ ପୋର୍ଟଫୋଲିଓକୁ ବିବିଧ କରିବା ଗୁରୁତ୍ୱପୂର୍ଣ୍ଣ ।

୭% ରୁ କମ୍ ରହିପାରେ ମୁଦ୍ରାସ୍ଫୀତି ହାର

ନୂଆଦିଲ୍ଲୀ,୧୨।୧୧

ଗତ କିଛି ବର୍ଷ ହେବ ଭାରତୀୟ ଅର୍ଥନୀତିରେ ମାନ୍ଦାବସ୍ଥା ଜାରି ରହିଛି। କୋଭିଡ୍ ପରଠାରୁ ତାହା ଉଚ୍ଚ ହାରରେ ରହିଛି। ଫଳରେ ଗତ କିଛି ମାସ ହେବ ଖୁଚୁରା ମୁଦ୍ରାସ୍ଫୀତି ରେକର୍ଡ ସ୍ତରରେ ପହଞ୍ଚିଛି। ହେଲେ ଚଳିତ ବର୍ଷ ସେପ୍ଟେମ୍ବରଠାରୁ ଅକ୍ଟୋବରରେ ଖୁଚୁରା ମୁଦ୍ରାସ୍ଫୀତି ହାର ୭% ରୁ କମ୍ ରହିପାରେ ବୋଲି ଭାରତୀୟ ରିର୍ଜଭ ବ୍ୟାଙ୍କ(ଆର୍‌ବିଆଇ)ର ଗଭର୍ନର ଶକ୍ତିକାନ୍ତ ଦାସ ନିକଟରେ ଆୟୋଜିତ ଏକ ସମ୍ମିଳନୀରେ ଯୋଗଦେଇ ଏଭଳି ଆକଳନ କରିଛନ୍ତି। ଗତ କିଛିମାସ ହେବ ଲଗାତର ମୁଦ୍ରାସ୍ଫୀତି ୭% ରୁ ଅଧିକ ରହୁଛି। ଏପରିକି ଆର୍‌ବିଆଇର ଅନେକ ପ୍ରୟାସ ପରେ ମଧ୍ୟ ସ୍ଥିତି ନିୟନ୍ତ୍ରଣକୁ ଆସିପାରୁନାହିଁ। ସାରା ବିଶ୍ୱ ବର୍ତ୍ତମାନ ସମୟରେ ଅର୍ଥନୈତିକ ସଙ୍କଟ ଦେଇ ଗତି କରୁଛି। ଏଥିପାଇଁ ମୁଖ୍ୟତଃ ୩ଟି କାରଣ ଦାୟୀ ଯଥା କୋଭିଡ୍ ମହାମାରୀ, ୟୁକ୍ରେନ୍-ରୁଷିଆ ଯୁଦ୍ଧ ଏବଂ ଆର୍ଥିକ ମାନ୍ଦାବସ୍ଥା (ବଜାର କାରବା) କାରଣରୁ ଭାରତ ସମେତ ବିଶ୍ୱରେ ଅର୍ଥନୈତିକ ସଙ୍କଟ ସୃଷ୍ଟି ହୋଇଛି। ବୋଲି ଶକ୍ତିକାନ୍ତ କହିଛନ୍ତି, ଏଭଳି ପରିସ୍ଥିତିରେ ମଧ୍ୟ ଦେଶର ଜିଡିପି ଉନ୍ନତି ପଥରେ ରହିଛି। ଏପରିକି ବିଶ୍ୱସ୍ତରର ଅର୍ଥନୀତିଠାରୁ ଭାରତର ଅର୍ଥନୀତିରେ ଦ୍ରୁତ ଉନ୍ନତି ପରିଲକ୍ଷିତ ହୋଇଛି। ଉଲ୍ଲେଖଯୋଗ୍ୟ, ହିନ୍ଦୁସ୍ଥାନ ଟାଇମ୍ସ ଲିଡରଶିପ୍ ସମିଟି-୨୦୨୨ରେ ଯୋଗ ଦେଇ

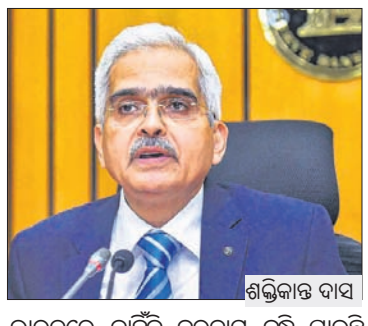
ଶକ୍ତିକାନ୍ତ ଦାସ

ଭାରତରେ କାହିଁକି ଦରଦାମ ବୃଦ୍ଧି ପାଉଛି ସେ ନେଇ ଶକ୍ତିକାନ୍ତ ବିସ୍ତୃତ ମତ ଉପସ୍ଥାପନ କରିଛନ୍ତି। ଏହା ସହ ସେସବୁର ହ୍ରାସ ପାଇଁ ଆର୍‌ବିଆଇ ପକ୍ଷରୁ ନିଆଯାଉଥିବା ପଦକ୍ଷେପ ସମ୍ପର୍କରେ ମଧ୍ୟ ବିସ୍ତୃତ ସୂଚନା ଦେଇଛନ୍ତି। ଗତ କିଛି ମାସ ହେବ ଖାଦ୍ୟ ଏବଂ ପାନୀୟ ସାମଗ୍ରୀର ମୂଲ୍ୟ ଏକ ପ୍ରକାର ସ୍ଥିର ରହିଛି। ଏପରିକି ପୂର୍ବମାସଗୁଡ଼ିକର ଦରଦାମକୁ ହିସାବକୁ ନେଲେ ସେପ୍ଟେମ୍ବର ଓ ଅକ୍ଟୋବରର ଦରଦାମ ସାମାନ୍ୟ ହ୍ରାସ କିମ୍ବା ବୃଦ୍ଧି ଘଟିଛି। ଏହାକୁ ନଜରରେ ରଖି ଅକ୍ଟୋବରରେ ଖୁଚୁରା ମୁଦ୍ରାସ୍ଫୀତି କମ୍ ରହିବା ନେଇ ବଜାର ବିଶେଷଜ୍ଞମାନେ ମୁଦ୍ରାସ୍ଫୀତ ହ୍ରାସ ନେଇ ଅନୁମାନ କରୁଛନ୍ତି। ସେହିଭଳି ଏକ ଜାତୀୟସ୍ତର ସର୍ଭେ ସଂସ୍ଥାର କହିବା ଅନୁସାରେ ୧୪ ନଭେମ୍ବରରେ ଜାରି ହେବାକୁ ଥିବା ମୁଦ୍ରାସ୍ଫୀତି ହାର ୭% ରୁ କମ୍ ରହିପାରେ ବୋଲି ଆକଳନ କରିଛି। ଚଳିତ ବର୍ଷ ସେପ୍ଟେମ୍ବରରେ ଦେଶର ମୁଦ୍ରାସ୍ଫୀତି ୭.୪୧% ରହିଥିଲା।

ଜନ୍ମଦିନର ଶୁଭେଚ୍ଛା

ନାମ: .....
ବୟସ:.....
ଜନ୍ମ ତାରିଖ: .....

କୌଶିକୀ
ପରିବାରବର୍ଗ

ଚିକୁନ୍
ପରିବାରବର୍ଗ

ଏଠାରେ ୨ X ୨ ସେ.ମି. ଫଟୋ ଲଗାନ୍ତୁ

ସର୍ତ୍ତାବଳୀ: ଏହି କୁପନ ବ୍ୟବହାର କରି ସମ୍ପୂର୍ଣ୍ଣ ମାଗଣାରେ ଜନ୍ମଦିନର ଶୁଭେଚ୍ଛା ଜଣାନ୍ତୁ। ଫଟୋଗ୍ରାଫ ସହିତ କୁପନଟି ପ୍ରକାଶନ ତାରିଖର ୭ ଦିନ ପୂର୍ବରୁ ଜନ୍ମଦିନ ଶୁଭେଚ୍ଛା, ଧରିତ୍ରୀ, ବି-୨୬, ରସୁଲଗଡ ଶିଳ୍ପାଞ୍ଚଳ, ଭୁବନେଶ୍ୱର-୧୦ ଠିକଣାରେ ପହଞ୍ଚିବା ଆବଶ୍ୟକ।

ସଫଳତାର ଉତ୍ସବ ପାଳୁଛି ସ୍କୋଡା

ନୂଆଦିଲ୍ଲୀ,୧୨।୧୧

ଦେଶର ପ୍ରମୁଖ ଅଟୋମୋବାଇଲ କମ୍ପାନୀ ସ୍କୋଡା ଅଟୋ ଇଣ୍ଡିଆକୁ ମିଳିଥିବା ସଫଳତା ଏବଂ ୫ ତାରକା ମୂଲ୍ୟାୟନର ମାନତ୍ୟ ହାସଲ କରିଛି। ସେହିଭଳି କମ୍ପାନୀର ଶେଷ ତ୍ରୈମାସିକ (୨ୟ) ଫଳାଫଳକୁ ନିକଟରେ ଡେରାଡୁନ୍‌ଠାରେ ଏକ ଅନ୍ତର୍ଜାତୀୟ ମଣ୍ଡଳୀ ସହ ସ୍କୋଡା ବିଶେଷ ଉତ୍ସବ ପାଳନ କରିଥିଲା। ବିଶେଷ କରି ଭାରତ ତଥା ବିଶ୍ୱର ଅଟୋମୋଟିଭ ବିଶେଷଜ୍ଞମାନଙ୍କୁ ନେଇ ଗଠିତ ଏକ ବିରାଟ ସମାବେଶରେ କମ୍ପାନୀ ତଥା ତା'ର ଭାରତରେ ନିର୍ମିତ ଉତ୍ପାଦଗୁଡିକର ଶିଖର-ରୁ-ଶିଖରକୁ ଚାଳନା ସଫଳତା ପ୍ରଦର୍ଶନ କରିଥିଲା। ଏ ସମ୍ପର୍କରେ ସ୍କୋଡା ଅଟୋ ଇଣ୍ଡିଆର ବ୍ରାଣ୍ଡ୍ ନିର୍ଦ୍ଦେଶକ ପିଟର ସୋଲ୍‌କ କହିଛନ୍ତି, ସାଧାରଣତଃ ଆମେ ବିଶ୍ୱକୁ ଆମର ମ୍ଲାଦା ବୋଲେସ୍ଲାଭ ମୁଖ୍ୟାଳୟକୁ ଡାକି ଆମର ଉତ୍ପାଦଗୁଡିକୁ ପ୍ରଦର୍ଶିତ କରିଥାଉ। ଏପରିକି ବିଶ୍ୱ ମଞ୍ଚରେ ନିଜକୁ ପ୍ରମାଣିତ କରିଥିବା ଆମର ଭାରତ-ବିକଶିତ ତଥା ଭାରତ ଦ୍ୱାରା ନିର୍ମିତ ଉତ୍ପାଦଗୁଡିକ ପ୍ରଦର୍ଶନ କରିବାକୁ ସୁଯୋଗ ମିଳିଛି।

୧୪ ନଭେମ୍ବରରୁ ଷ୍ଟାର୍ କିରଣରେ ମହାସପ୍ତାହ

ଭୁବନେଶ୍ୱର,୧୨।୧୧

ଓଡ଼ିଆ ମନୋରଞ୍ଜନ ଚ୍ୟାନେଲ ଷ୍ଟାର୍ କିରଣ ପକ୍ଷରୁ ଏକ ସ୍ୱତନ୍ତ୍ର କାର୍ଯ୍ୟକ୍ରମର ଆୟୋଜନ କରାଯାଉଛି। ଏପରିକି ଚଳିତ ବର୍ଷ ନଭେମ୍ବର ୧୪ ରୁ ୧୯ ପର୍ଯ୍ୟନ୍ତ ଏକ ସପ୍ତାହବ୍ୟାପୀ ଷ୍ଟାର୍ କିରଣରେ ପ୍ରସାରିତ ଧାରାବାହିକକୁ ନେଇ ମହାସପ୍ତାହ ହେବାକୁ ଯାଉଛି। ସୋମବାରରୁ ଶନିବାର ସନ୍ଧ୍ୟା ୭ ଘଟିକାରୁ ରାତି ୯ ଘଟିକା ମଧ୍ୟରେ ଷ୍ଟାର୍ କିରଣର ସମସ୍ତ ଶୋ'ରେ ରୋମାଞ୍ଚକର କାହାଣୀ ଏବଂ ଉଚ୍ଚ ଡ୍ରାମା ରହିବ ଯାହା ଆପଣଙ୍କୁ ଉତ୍ସାହିତ କରିବ ଏବଂ ପରବର୍ତ୍ତୀ ପର୍ଯ୍ୟାୟରେ କ'ଣ ଘଟିବ ଅନୁମାନ କରିବେ। ବିଶେଷକରି ଷ୍ଟାର୍ କିରଣର ମେଗା ଶୋ' ବିଷୟରେ ଅଧିକ ଜାଣିବାର ସମୟ ଆସିଛି। ସେହିଭଳି ମେଘା, ଜୟ, ଶାନ୍ତି ଏବଂ ହେମାଙ୍କ ଜୀବନରେ କ'ଣ ଘଟିବାକୁ ଯାଉଛି। ସେମାନେ ନିଜ ଜୀବନରେ ଝଡ଼ରୁ ବଞ୍ଚିବାରେ ସକ୍ଷମ ହେବେ କି ନାହିଁ ସେସବୁ ବିଷୟରେ ଜାଣିବାକୁ ହେଲେ ସନ୍ଧ୍ୟା ୭ଟାରୁ ରାତି ୯ଟା ପର୍ଯ୍ୟନ୍ତ ଚ୍ୟାନେଲର ସ୍ୱତନ୍ତ୍ର କାର୍ଯ୍ୟକ୍ରମକୁ ଦେଖିବାକୁ ହେବ ବୋଲି ଷ୍ଟାର୍ କିରଣ ପକ୍ଷରୁ କୁହାଯାଇଛି। ଅପରପକ୍ଷରେ 'ତୁ କହିବୁ ନା ମୁଁ କିଏ ପର କିଏ ଆପଣା, ଶାନ୍ତି ଓ ସୁହାଗ ସିନ୍ଦୂର' ଭଳି ପ୍ରମୁଖ ଧାରାବାହିକର କାହାଣୀରେ ଲାଗି ରହିଥିବ ରହସ୍ୟର ଖୁଲାସା ହୋଇପାରେ ବୋଲି ଜଣାପଡ଼ିଛି।

ଆସସ୍‌ର ନୂତନ ଉତ୍ପାଦ ଉନ୍ମୋଚିତ

ନୂଆଦିଲ୍ଲୀ,୧୨।୧୧: ଆସସ୍ ଇଣ୍ଡିଆ ପକ୍ଷରୁ ନୂଆ ଜେନ୍‌ବୁକ୍ ୧୭ଫୋଲ୍ଡ ଓଏଲ୍‌ଇଡିର ସର୍ବଭାରତୀୟ ଉନ୍ମୋଚନ କରାଯାଇଛି। ଏପରିକି ଏହା ହେଉଛି ଭାରତର ପ୍ରଥମ ୧୭.୩ ଇଞ୍ଚର ଫୋଲ୍ଡେବଲ ଓଏଲ୍‌ଇଡି ଲାପ୍‌ଟପ୍। ଏହି ଅଲଟ୍ରା-କମ୍ପାକ୍ଟ ଏବଂ ହାଲୁକା ୧୨.୫ ଫୋଲ୍ଡେବଲ ଓଏଲ୍‌ଇଡି ଲାପ୍‌ଟପ୍ ୬ଟି ମୋଡ୍ ସହ ୧୭.୩ ଇଞ୍ଚର ଡିଭାଇସ୍‌କୁ ଅନ୍‌ଫୋଲ୍ଡ ହୋଇଥାଏ, ଯେବେକି ଏହାର ଓଜନ ମାତ୍ର ୧.୫ କେଜି (କିବୋର୍ଡ ବିନା) ରହିଛି। ବିଶେଷକରି ଜେନ୍‌ବୁକ୍ ୧୭ ଫୋଲ୍ଡ ଓଏଲ୍‌ଇଡି ୧୦କୋର୍ (୨ ପରଫରମାନ୍ସ କୋର୍ ଏବଂ ୮ ଏଫିସିଏନ୍ସି କୋର୍) ସହ ଡିଜାଇନ ହୋଇଥିବା ନୂଆ ୧୨ତମ ଜେନେରେଶନ ଇଣ୍ଟେଲ କୋର୍ ଆଇ୭-୧୨୫୦ୟୁ ପ୍ରୋସେସର ସହ ବ୍ୟବସ୍ଥିତ, ଯାହାକି ୪.୭ର ସର୍ବାଧିକ ଫ୍ରିକ୍ୱାଏନ୍ସି ପ୍ରଦାନ କରୁଛି। ଆହୁରି ମଧ୍ୟ ଏହି ଲାପ୍‌ଟପ୍ ୧୬ ଜିବି ୫୨୦୦ ମେଗାହର୍ଜ ଏଲ୍‌ପିଡିଡିଆର୍ ୫ରାମ୍ ଏବଂ ୧ଟିବି ପିସିଏଲ୍‌ଇ ୪.୦- ୪ ୬୫୦୦ଏମ୍‌ବି-ଏସ୍‌ଏସ୍‌ଏସ୍‌ଡି ସହିତ ଆସୁଛି। ଓଏଲ୍‌ଇଡି ଡିସ୍‌ପ୍ଲେ ସହ ଜେନ୍‌ବୁକ୍ ୧୭ ଫୋଲ୍ଡ ଭାରତୀୟ ଗ୍ରାହକଙ୍କ ପାଇଁ ଅନ୍‌ଲାଇନ ଏବଂ ଅଫ୍‌ଲାଇନ ଟର୍ ପଏଣ୍ଟଗୁଡ଼ିକରେ ୩,୨୯,୯୯୦ ଟଙ୍କାରେ ଉପଲବ୍ଧ ରହିଛି। ଏ ସମ୍ପର୍କରେ ଆସସ୍ ଇଣ୍ଡିଆର ସିଷ୍ଟମ ବିଜ୍‌ନେସ୍ ଗ୍ରୁପ୍, କଞ୍ଜ୍ୟୁମର ଏବଂ ଗେମିଂ ପିସି, ମୁଖ୍ୟ ଆର୍ନୋଲ୍ଡ ସୁ କହିଛନ୍ତି, ଭାରତୀୟ ବଜାରରେ ଆମର ଅଭିନବ ଉତ୍ପାଦ ଜେନ୍‌ବୁକ୍ ୧୭ଫୋଲ୍ଡ ଓଏଲ୍‌ଇଡିର ଉନ୍ମୋଚନ କରି ଆମେ ବେଶ୍ ଉତ୍ସାହିତ ଅଛୁ।

CLASSIFIED DISPLAY ALL EDITION - B/W (Everyday)
MORE SPACE ' SAME PRICE
For Booking Contact 0674-2580385, 9937280916, 7894447157, 8330226525

ମୁଦ୍ରା ଫାଇନାନ୍ସ
PM ମୁଦ୍ରା ଯୋଜନା
ଅଧୀନରେ 1ରୁ 90 ଲକ୍ଷ ପର୍ଯ୍ୟନ୍ତ ମାର୍କଶିଟ୍, ପ୍ରପର୍ଟି, ପର୍ସନାଲ, ଆଧାରକାର୍ଡ ସମସ୍ତ ଋଣ ।
2% ସୁଧ, 40% ରିହାତି ।
ମହିଳାଙ୍କ ପାଇଁ ବିଶେଷ ରିହାତି ।
ଅନ୍‌ଲାଇନ୍ ସୁବିଧା ।
ମୁଦ୍ରା ଫାଇନାନ୍ସ
Mob. 8985384630

ପାଠକଙ୍କ ପାଇଁ ସୂଚନା: ଏହି ପୃଷ୍ଠାରେ ପ୍ରକାଶିତ କେତେକ ବିଜ୍ଞାପନକୁ ଭିତ୍ତିକରି କିଛି ପାଠକ ଠକାମିର ଶିକାର ହେଉଥିବା ଆମର ଦୃଷ୍ଟିଗୋଚର ହେଉଛି। ବିଜ୍ଞାପନ ଦେଉଥିବା ସଂସ୍ଥାମାନଙ୍କ ସହ କାରବାର କରିବା ପୂର୍ବରୁ ସବିଶେଷ ତଥ୍ୟ ଓ ନିଜର ବିବେକ ଖଟାଇ କାରବାର କରନ୍ତୁ। ଏଥିପାଇଁ ଧରିତ୍ରୀ କର୍ତ୍ତୃପକ୍ଷ ଦାୟୀ ରହିବେ ନାହିଁ।

ମନେ ପଡ଼ନ୍ତି

ଚତୁର୍ଥ ଶ୍ରାଦ୍ଧବାର୍ଷିକୀ ଉପଲକ୍ଷେ ଅଶ୍ରୁଳ ଶ୍ରଦ୍ଧାଞ୍ଜଳି

✓ବଟକ୍ରିଷ୍ଣ ପରିଡ଼ା
A/110, Sahid Nagar
ଆପଣଙ୍କର ଅନାବିଳ ସ୍ନେହ, ଶ୍ରଦ୍ଧା, କର୍ତ୍ତବ୍ୟନିଷ୍ଠା, ତ୍ୟାଗ, ଦକ୍ଷତା, ଆଦର୍ଶ, ଆଶୀର୍ବାଦ, ଭଲପାଇବା ଆମ୍ଭମାନଙ୍କ ପାଇଁ ପ୍ରେରଣାର ଉତ୍ସ ହୋଇ ରହିଥାଉ। ଆପଣଙ୍କ ଅନୁପସ୍ଥିତି ଆମେମାନେ ପ୍ରତି ମୁହୂର୍ତ୍ତରେ ଅନୁଭବ କରୁଛୁ। ଆପଣଙ୍କ ଅମର ଆତ୍ମାର ସଦ୍‌ଗତି ନିମନ୍ତେ ପ୍ରଭୁ ଶ୍ରୀଜଗନ୍ନାଥଙ୍କ ନିକଟରେ ବିନମ୍ର ପ୍ରାର୍ଥନା ।
ଶୋକସନ୍ତପ୍ତ: ସ୍ତ୍ରୀ, ପୁଅ, ବୋହୂ, ନାତି, ସମୁଦି, ସମୁଦୁଣୀ, ସହପରିବାରବର୍ଗ ।
ଧ-୧୯୮୯

ପ୍ରଥମ ଶ୍ରାଦ୍ଧବାର୍ଷିକୀ ଉପଲକ୍ଷେ ଅଶ୍ରୁଳ ଶ୍ରଦ୍ଧାଞ୍ଜଳି

✓ ଅଦିତି ରାଉତରାୟ
ତ୍ରିନାଥ ମନ୍ଦିର ସାହି, କୋରାପୁଟ
ତିରୋଧାନ - ୨୫.୧୧.୨୦୨୧
(ମାର୍ଗଶୀର କୃଷ୍ଣ ପଞ୍ଚମୀ)
ପ୍ରତି ମୁହୂର୍ତ୍ତରେ ତୁମର ଅନୁପସ୍ଥିତିକୁ ଅନୁଭବ କରୁଛୁ । ଆଶିର ଲୁହରେ ମନେପଡେ ତୁମର ସ୍ନେହ ବୋଳା କଥା, ତାକ ଓ ଅଭୁଲା ସ୍ମୃତିମନ୍ତ । ତୁମ ଅମର ଆତ୍ମାର ସଦଗତି ନିମନ୍ତେ ମହାପ୍ରଭୁଙ୍କ ନିକଟରେ ବିନମ୍ର ପ୍ରାର୍ଥନା ।
ଶ୍ରଦ୍ଧାଞ୍ଜଳି ସହ-
ଶୋକଭରା ପରିବାର ଓ ବନ୍ଧୁବର୍ଗ ।
ଧ-୧୯୯୧

ପ୍ରଥମ ଶ୍ରାଦ୍ଧବାର୍ଷିକୀ

✓ ଗୋପୀନାଥ ମହାପାତ୍ର
୨୪୦/୧୪, ଏରୋଡ୍ରମ ଏରିଆ, ଭୁବନେଶ୍ୱର
ଆବିର୍ଭାବ-୨୫.୦୧.୧୯୩୧
ତିରୋଧାନ-୨୪.୧୧.୨୦୨୧
ଆପଣଙ୍କର ସ୍ନେହ, ଶ୍ରଦ୍ଧା, ତ୍ୟାଗ, କର୍ତ୍ତବ୍ୟନିଷ୍ଠା, ଆମ୍ଭମାନଙ୍କ ପାଇଁ ଚିରସ୍ମରଣୀୟ ହୋଇ ରହିବ। ଆଜିର ଦିନରେ ଆପଣଙ୍କର ଅମର ଆତ୍ମାର ସଦ୍‌ଗତି ନିମନ୍ତେ ମହାପ୍ରଭୁ ଶ୍ରୀ ଜଗନ୍ନାଥଙ୍କ ପାଖରେ ପ୍ରାର୍ଥନା କରୁଛୁ।
ଶୋକସନ୍ତପ୍ତ
ପରିବାର ଓ
ଆତ୍ମୀୟସ୍ୱଜନ ବର୍ଗ
ଧ-୧୯୮୪

classified Everyday
0674-2580101, 2549302

MATRIMONIAL

BRIDE WANTED

Gopal Boy height 5'9", Age-40 fair good looking contractor (Govt.) Father Engineer (Late) Gopal girl Fair, Tall, Educated from a good family wanted without S.E., S.T., others can contact. M-9777665912. D-1966

Brahmin Boy 1995, 5'7" B.Tech Serving Manager, Nationalised Bank "Sunasansar". 9937512659, 8249969649. D-1988

48 ବୟସ୍କା Business କରୁଥିବା Widower ଖଣ୍ଡାୟତ ପୁଅଙ୍କୁ Divorce/Widow/Unmarried ଝିଅ ଦରକାର। 7381366103. D-1999

GROOM WANTED

40 ବୟସ୍କା ଖଣ୍ଡାୟତ ବିଧବା ହଷ୍ଟେଲୱାର୍ଡେନ ଭାବେ କାର୍ଯ୍ୟରତ ସୁନ୍ଦର ଝିଅଙ୍କୁ ଯେକୌଣସି ଜାତିର ବରପାତ୍ର ଆବଶ୍ୟକ। 9437703488. D-1958

47 ବୟସ୍କା Widow Pharmacist Bengali ଏକାକୀ ରହୁଥିବା ଝିଅଙ୍କୁ ସନ୍ତାନ/ନିଃସନ୍ତାନ anycaste ପୁଅ ଦରକାର। 6371085658. D-1996

ବାପା ମାଁ ନ ଥିବା Unmarried 34 ବୟସ୍କା Govt. Lecturer ଖଣ୍ଡାୟତ ଝିଅଙ୍କୁ ବିବାହିତ/ଅବିବାହିତ ପୁଅ ଦରକାର। 8327715036. D-2000

ଏକାକୀ ରହୁଥିବା 54 ବୟସ୍କା ବିଧବା ସରକାରୀ ଶିକ୍ଷୟିତ୍ରୀ ଭାବେ କାର୍ଯ୍ୟରତ ଝିଅଙ୍କ ପାଇଁ ଯୋଗ୍ୟ ଘରଜ୍ୱାଇଁ ଆବଶ୍ୟକ। 7606067313. D-1998

REAL ESTATE

SALE

Gharabari plot sale. Jhintisasan, Balakati, 8700 sqft., road side. 6372755567. D-1912

4BHK Duplex near Nandankanan Square. Land-1300, construction-1800, Price-85lakhs. 8984071303. D-1950

ଭୁବନେଶ୍ୱର ଗଙ୍ଗପଡ଼ା ପିତାପଲ୍ଲୀ ପାଖରେ ୩୦ ଫୁଟ୍ ରୋଡ୍ ଘରବାଡ଼ି ପ୍ଲଟ୍ sqft.-850/- (20 plot available). 9938016295. D-74149

Sale gharabari plot at Balianta in the Campus of Duplex project. Electricity available for immediate construction. Only 2 plots available. 7437998131. D-71662

New Cancer Hospital ନାଇଜର, ଜଟଣୀରେ ବର୍ଗଫୁଟ ୩୦୦-୫୦୦ ଜାଗା ବିକ୍ରି ହେଉଛି। 9556840491. D-73659

BDA approved Duplex project at Retang Medical, Station, Near CV Raman University, Tamando, Bhubaneswar @ 44,000/-,. 7008459987. D-74143

Boundary made gharabari plot available at Padhansahi, Sundarpada, Backside Aryan Engineering College (Bank finance available). 9337958544, 6370834658. D-74145

ଭୁବନେଶ୍ୱର ନଖରା ଘରବାରି SC plot sqft.-130/, General-350/-. 9439660381. D-74146

ଭୁବନେଶ୍ୱରରେ ଘରବାରି ପ୍ଲଟ୍ କିଣି ଘର କରନ୍ତୁ। ବର୍ଗଫୁଟ 799/- ଟଙ୍କା, 9439845141. D-1976

CV Raman କଲେଜ ନିକଟରେ 3150sqft. ଘରବାରି ପ୍ଲଟ୍ ବିକ୍ରିହେବ। ଯୋଗାଯୋଗ- 9937910363, 9778928492. D-73661

ଆଠଗଡ଼ ବୀରକିଶୋରପୁର ପାଖରେ ୨ଗୁଣ୍ଡ, ଆଠଗଡ଼ ମେଡ଼ିକାଲ ପାଖରେ ୧୦ଗୁଣ୍ଡ ଘରବାରି ଜମି ବିକ୍ରିହେବ। 8249969649. D-1987

ଭୁବନେଶ୍ୱର ପିତାପଲ୍ଲୀ ଛକରୁ 200 mtr. ଦୂରତାରେ BDA yellow zone ପ୍ଲଟ୍ Boundary ସହ ମିଳୁଛି। 7848882166. D-74142

Sale 3BHK Duplex 38 lakhs Gudiapokhari, Bhubaneswar gated community. 7327043914. D-78895

1/2/3 BHK ready to move apartment for sale at DHPL Enclave 2 Kalarahanga and DHPL Platinum Rudrapur. Contact 9937059891. D-1866

ସତ୍ୟନଗରରେ 20000sqft. ଘରବାରି ପ୍ଲଟ୍ ବିକ୍ରିହେବ। ଯୋଗାଯୋଗ- 9937910363, 9778928492. D-73662

ପୁରୀ ମାଳତୀପାଟପୁର ବସ୍‌ଷ୍ଟାଣ୍ଡ ପାଖ NHରୁ 1KM. ଦୂର ଏବଂ କଟକ ମଙ୍ଗୁଳି low cost plot ମିଳୁଛି। 9692213354. D-73997

Commercial cum residential plot at Brahmanjharilo Cuttack (Niali Road) 6km. to Phulanakhara 11km. to Bhubaneswar. 7809525452. D-73996

CONSTRUCTION

Construct your Dream home @460/-, 850/-, 1325/- with branded material along with 3years AMC & 50 years structural guarantee. We provide plan approval, Boring, Bank Estimate. Contact The Engineering Pvt. Ltd. 9439856856. D-1823

FOR RENT

Ground floor 2000sqft. VIP Area IRC Village for Office purpose. 8917698751. D-71544

House at Nayapalli near DAV School backside PNB. 9437490107, 8455953901. D-73998

Newly open Spa positively health benefit with expert. Contact: 7749976301. D-73894

Newly open full body massage ladies and gents. 8327740003, 8093860513. D-73999

Newly open health benefits SPA Diwali Offer @999/- Jaidevbihar, 9439676695. D-73656

Newly open Asribada Panchakarma herbal SPA Kesarimall, Bhubaneswar. Contact: 8926173473. D-73995

BUSINESS

Get professional Hair, Nail, Beauty Training Classes at affordable fees. Contact-9692671608. D-1957

AFFIDAVIT

By virtue an affidavit sworn before the Notary Public, Sambalpur, I, Sital Kumar Murarka, R/o. Khetrajpur, Dist. Sambalpur declare that in the Birth Certificate and School Certificate of my daughter Bhumika Murarka and Shreyashi Murarka my name has been mentioned as Sheetal Murarka in place of Sital Kumar Murarka. That both the names belongs to the one and same person. D-1990

By virtue of an affidavit sworn before Notary Public, M.Rampur Kalahandi dated 09.11.2022 I J B Goldy Beulah, Address-M. Rampur, PO/PS.-M. Rampur, Dist.- Kalahandi, Odisha, Pin No.-766102 have changed my name from Jyotish Barik Goldy Beulah to J B Goldy Beulah. Henceforth, I shall be known as J B Goldy Beulah for all purposes. D-1986

ଧରିତ୍ରୀ DHARITRI
Scan & Pay
ଧରିତ୍ରୀ କ୍ଲାସିଫାଏଡ୍ ବିଜ୍ଞାପନ ବାବଦୀୟ ଦେୟକୁ ନିମ୍ନପ୍ରଦତ୍ତ QR Code ସ୍କାନ୍ କରି ଯେକୌଣସି UPI App ମାଧ୍ୟମରେ ସହଜରେ ପେଠ କରନ୍ତୁ ।
BHIM UPI
ଦେୟ ପେଠ ହେଲାପରେ ରସିଦ୍‌ର Screenshotକୁ classifieddharitri@gmail.com ରେ ଇମେଲ୍ କରନ୍ତୁ ।

LOST

ଜମିପଟ୍ଟା ହଜିଛି- ମୁଁ ଶ୍ୟାମସୁନ୍ଦର ବେହେରା, ପିତା- କୃଷ୍ଣଚନ୍ଦ୍ର ବେହେରା, ସାକିନ- ନରେନ୍ଦ୍ରକୋଣ ରୋଡ୍, ଥାନା- କୁମ୍ଭାରପଡ଼ା ସର୍ବସାଧାରଣଙ୍କୁ ଅବଗତି ନିମନ୍ତେ ଜଣାଉଛି ଯେ, ୩୦।୧୦।୨୨ ଦିନ ୧୦ ଘଟିକା ସମୟରେ ମୁଁ ବାଇକ୍ ଯୋଗେ ଅଠରନଳା ଆଡ଼କୁ ଯାଉଥିବା ସମୟରେ ମୋର ବାପାଙ୍କ ନାମରେ ଥିବା ଜମି ପଟ୍ଟା କେଉଁଠି ହଜିଯାଇଛି, ଯାହାର ଖାତା ନଂ.-୧୩୬, ପ୍ଲଟ୍ ନଂ.-୫୫୦। ଏ ନେଇ ସ୍ଥାନୀୟ କୁମ୍ଭାରପଡ଼ା ଥାନାରେ ଏତଲା ଦାଏର କରିଛି। କୌଣସି ସହୃଦୟ ବ୍ୟକ୍ତି ଯଦି ଏହି ପଟ୍ଟା ପାଇଥିବେ ତୁରନ୍ତ କୁମ୍ଭାରପଡ଼ା ଥାନାରେ ଜଣେଇବାକୁ ଅନୁରୋଧ। ଯୋଗାଯୋଗ ନଂ. ଶ୍ୟାମସୁନ୍ଦର ବେହେରା, ୯୯୩୮୨୩୫୬୧୪।
ଧ-୨୦୦୧

ପାଠକଙ୍କ ପାଇଁ ସୂଚନା- କ୍ଲାସିଫାଏଡରେ ପ୍ରକାଶିତ କେତେକ ବିଜ୍ଞାପନକୁ ଭିତ୍ତିକରି କିଛି ପାଠକ ଠକାମିର ଶିକାର ହେଉଥିବା ଆମର ଦୃଷ୍ଟିଗୋଚର ହେଉଛି। ବିଜ୍ଞାପନ ଦେଉଥିବା ସଂସ୍ଥାମାନଙ୍କ ସହ କାରବାର କରିବା ପୂର୍ବରୁ ସବିଶେଷ ତଥ୍ୟ ଓ ନିଜର ବି

ଯୁବା ବୟସରେ ମଧୁମେହ

ସାରା ବିଶ୍ୱରେ ମଧୁମେହ ରୋଗୀଙ୍କ ସଂଖ୍ୟା ଦିନକୁଦିନ ବଢ଼ି ବଢ଼ି ଚାଲିଛି, ଯାହାକି ଏକ ନୀରବ ଓ ଘାତକ ରୋଗ। ଏବେ ଯୁବପିଢ଼ି ମଧ୍ୟ ଏହି ରୋଗରେ ଆକ୍ରାନ୍ତ ହେଉଛନ୍ତି, ଯେଉଁଥିପାଇଁ ଆଜିର ଅନିୟମିତ ଜୀବନଶୈଳୀ ସହ ଅସନ୍ତୁଳିତ ଖାଦ୍ୟାଭ୍ୟାସ ବିଶେଷ ଦାୟୀ। ଏହି ରୋଗ ନିୟନ୍ତ୍ରଣ ଦିଗରେ ଜନସାଧାରଣଙ୍କୁ ସଚେତନ କରିବା ଲାଗି ପ୍ରତିବର୍ଷ ନଭେମ୍ବର ମାସ ୧୪ ତାରିଖକୁ ବିଶ୍ୱ ମଧୁମେହ ଦିବସ ଭାବେ ପାଳନ କରାଯାଉଛି...

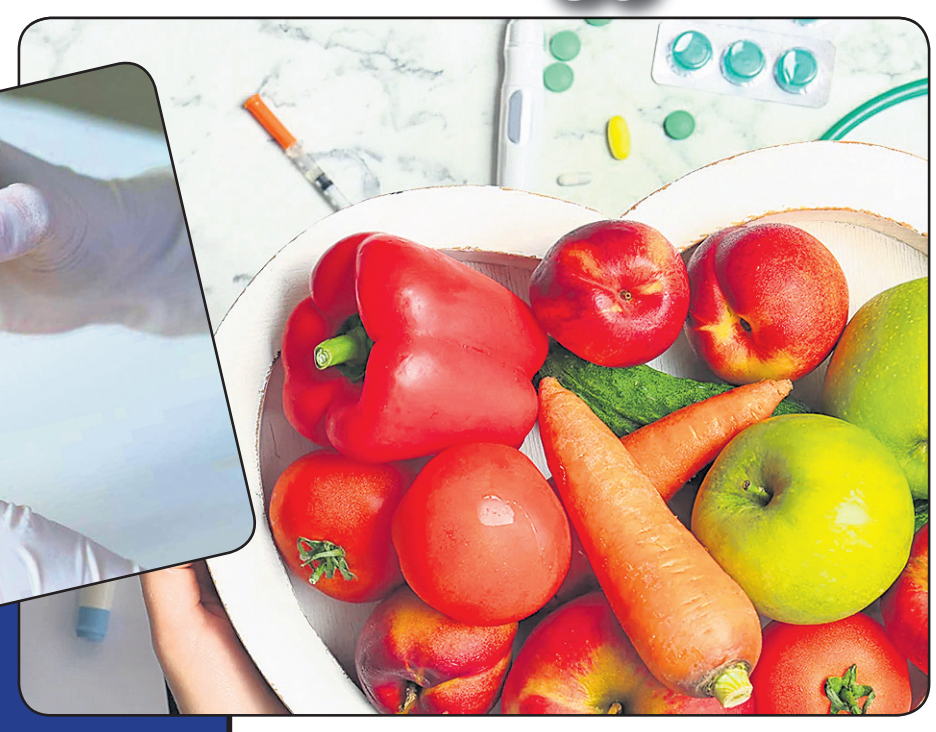

– ଡା. ସରୋଜିନୀ ଷଡ଼ଙ୍ଗୀ

ସାରା ବିଶ୍ୱରେ ପ୍ରାୟ ୩ରୁ ୧୨% ଲୋକ ମଧୁମେହ ରୋଗ ଭୋଗୁଛନ୍ତି । ଏହା ସବୁଠାରୁ ବଡ଼ ସ୍ୱାସ୍ଥ୍ୟ ସମସ୍ୟା ସୃଷ୍ଟି କରିଛି । ଭାରତବର୍ଷରେ ମଧ୍ୟ ଦିନକୁଦିନ ମଧୁମେହ ରୋଗୀଙ୍କ ସଂଖ୍ୟା ଏତେ ମାତ୍ରାରେ ବଢ଼ିଗଲାଣି ଯେ, ବିଶ୍ୱ ସ୍ୱାସ୍ଥ୍ୟ ସଂସ୍ଥା ଗଣନା ଅନୁଯାୟୀ ୨୦୨୫ ମସିହା ସୁଦ୍ଧା ଭାରତ ବିଶ୍ୱର ଡାଇବେଟିସ୍ ରାଜଧାନୀ ପାଲଟିଯିବ । ଏହା ଏକ ନୀରବ ଘାତକ ; କାରଣ ରକ୍ତରେ ଶର୍କରା ଅଂଶ ବୃଦ୍ଧି ଯୋଗୁ ଆସ୍ତେ ଆସ୍ତେ ଏହା ଶରୀରର ସବୁ ଅଙ୍ଗପ୍ରତ୍ୟଙ୍ଗରେ ଜଟିଳତା ସୃଷ୍ଟି କରିଥାଏ । ଯଥା ଆଖି, କିଡ୍‌ନୀ ବା ବୃକକ୍, ହୃତ୍‌ପିଣ୍ଡ, ଯକୃତ ଓ ସ୍ନାୟୁ । ତେଣୁ ଏହାର ମୂଳରୁ ଚିହ୍ନଟ ଓ ଚିକିତ୍ସା କରିବା ଆବଶ୍ୟକ ।

ଏହା ସବୁ ବୟସରେ ଦେଖାଦେଇଥାଏ । କିନ୍ତୁ ଏବେ ଯୁବପିଢ଼ି ମଧ୍ୟ ଏହି ରୋଗରେ ବିଶେଷ ଭାବରେ ଆକ୍ରାନ୍ତ ହେଉଛନ୍ତି। ଅନିୟମିତ ଜୀବନଶୈଳୀ ତଥା ଅନେକ ସମୟ ଧରି ବସି ବସି କମ୍ପ୍ୟୁଟରରେ କାମ କରିବା, ମୋବାଇଲରେ ସାରାଦିନ ବ୍ୟସ୍ତ ରହିବା, ତେଲ ଓ ମସଲାଯୁକ୍ତ ଜଙ୍କ୍ ଫୁଡ୍ ବା ଫାଷ୍ଟଫୁଡ୍ ଖାଇବା ଯଥା ପିଜା, ଚିପ୍‌ସ, କୋଲ୍ଡ୍ରିଙ୍କସ ଆଦି ପାନୀୟ ବହୁତ ବ୍ୟବହାର, ରାତି ଅନିଦ୍ରା ହୋଇ କାମ କରିବା, ବିଳମ୍ବରେ ଉଠିବା ତଥା ଆଦୌ ବ୍ୟାୟାମ ବା' ଯୋଗ ନ କରିବା ଇତ୍ୟାଦି ରୋଗ ସୃଷ୍ଟି କରିବାରେ ଅନେକ ପରିମାଣରେ ଦାୟୀ । ଏହାଛଡ଼ା ମାନସିକ ଚାପ ବା' ଷ୍ଟ୍ରେସ୍ ହେଉଛି ଆଉ ଏକ ମୁଖ୍ୟ କାରଣ । ଏହା ବଂଶାନୁଗତ ମଧ୍ୟ ।

ସାଧାରଣତଃ ମଧୁମେହ ରୋଗ ଦୁଇ ପ୍ରକାରର: ଟାଇପ୍–୧ ଓ ଟାଇପ୍–୨ ଡାଏବେଟିସ । ଟାଇପ୍–୧ ଡାଇବେଟିସ୍ ଶୈଶବ, କୈଶୋର ଓ ଯୌବନରେ ପ୍ରାୟ ୨୫ ବର୍ଷ ବୟସ ମଧ୍ୟରେ ଦେଖାଯାଇଥାଏ । ଟାଇପ୍–୧ ଡାଇବେଟିସ୍ ଗୋଟିଏ କ୍ରନିକ ଅଟୋଇମ୍ୟୁନ ଡିଜିଜ୍ ଏବଂ ବଂଶାନୁଗତ ଭାବେ ଦେଖାଦେଇଥାଏ । ଏଥିରେ ପ୍ୟାନକ୍ରିଆଜ ବା ଅଗ୍ନ୍ୟାଶୟର ଆଇଲେଟ ସେଲର କ୍ଷରଣକାରୀ କୋଷଗୁଡ଼ିକ ନଷ୍ଟ ହୋଇଯିବାରୁ ଇନ୍‌ସୁଲିନ ଅଭାବ ସୃଷ୍ଟି ହୋଇଥାଏ ଏବଂ ରକ୍ତଶର୍କରା ପରିମାଣ ବୃଦ୍ଧି ପାଇ ଡାଇବେଟିସ ରୋଗ ସୃଷ୍ଟି ଥାଏ। କିନ୍ତୁ ଟାଇପ୍–୨ ଡାଇବେଟିସ ରୋଗରେ ଇନ୍‌ସୁଲିନ କ୍ଷରଣ ଠିକ୍ ଥିଲେ ମଧ୍ୟ ଏହା ରକ୍ତ ଶର୍କରା କମାଏ ନାହିଁ। ଏହା ଇନ୍‌ସୁଲିନ ରେଜିଷ୍ଟାନ୍ସ ସୃଷ୍ଟି କରିଥାଏ ।

ଟାଇପ୍–୧ ଡାଇବେଟିସ୍: ଏହାର ଅନ୍ୟ ନାମ ହେଉଛି 'ଇନ୍‌ସୁଲିନ ଡିପେଣ୍ଡେଣ୍ଟ ବା' ଜୁଭେନାଇଲ ଡାଇବେଟିସ୍ ।' ଏହାର ମୂଖ୍ୟ ଲକ୍ଷଣ ଗୁଡିକ ହେଲା: ଅତିରିକ୍ତ ଶୋଷ ଲାଗିବା, ଅତିରିକ୍ତ ଭୋକ ହେବା, ବାରମ୍ବାର ପରିସ୍ରା ଲାଗିବା, ଓଜନ କମିଯିବା, କ୍ଳାନ୍ତ ଲାଗିବା, ଆଖିକୁ ଝାପ୍‌ସା ଦେଖାଯିବା, ଘା' ଆଦି ଧୀରେ ଧୀରେ ଶୁଖିବା, ଝିଅମାନଙ୍କର ପ୍ରସବଦ୍ୱାର କୁଣ୍ଡାଇ ହେବା ।

ଅଳ୍ପ ବୟସର ପିଲାମାନଙ୍କର ଏଭଳି ଲକ୍ଷଣ ଦେଖାଗଲେ ସଙ୍ଗେ ସଙ୍ଗେ ଡାକ୍ତରଙ୍କ ପରାମର୍ଶ ନେଇ ଚିକିତ୍ସା କରିବା ଉଚିତ୍। କିନ୍ତୁ ଅଳ୍ପ ବୟସର ଯୁବତୀମାନେ ମଧୁମେହ ରୋଗରେ ଆକ୍ରାନ୍ତ ହେଲେ ଯୁବକମାନଙ୍କଠାରୁ ତାଙ୍କର ୧୩% ଅଧିକ ମୃତ୍ୟୁର ଭୟଥାଏ, ୩୦% ବେଶି ହୃଦ୍‌ରୋଗ ହୁଏ ଏବଂ ୫୮% ବେଶି କରୋନାରି ହୃଦ୍‌ରୋଗଜନିତ ମୃତ୍ୟୁ ହେବାର ଭୟ ଥାଏ । ଏହାଛଡ଼ା ସେମାନଙ୍କର ଫଙ୍ଗସ ସଂକ୍ରମଣ ହୋଇ ପ୍ରସବ ଦ୍ୱାର କୁଣ୍ଡେଇ ହୋଇଥାଏ । ଘନଘନ ପରିସ୍ରା ସଂକ୍ରମଣ, ସାଦା ସ୍ରାବ ହେବା ସହ ହାତ ପାଦ ଓ ପରିସ୍ରା ଦ୍ୱାର ଶୁଖିଲା ହୋଇଯାଏ। ଝିଅମାନେ ମଧୁମେହ ରୋଗ ସହ ଗର୍ଭଧାରଣ କଲେ ବାରମ୍ବାର ଗର୍ଭନଷ୍ଟ, ଶିଶୁର ବିକଳାଙ୍ଗତା, ଗର୍ଭଥଳିରେ ପାଣି ଜମିଯିବା, ଗର୍ଭରେ ଶିଶୁ ମୃତ୍ୟୁ, ସମୟ ପୂର୍ବରୁ ପ୍ରସବ ଓ ସଂକ୍ରମଣ ବେଶି ହାରରେ ହୋଇଥାଏ । ଅଳ୍ପ ବୟସର ଯୁବତୀମାନଙ୍କୁ ପ୍ରାୟ ପଲିସିଷ୍ଟିକ ଓଭାରିଆନ ଡିଜିଜ୍ ବା (ପିସିଓଡି) ହୋଇଥାଏ, ଯେଉଁଥିରେ ସେମାନଙ୍କର ଅନିୟମିତ ଋତୁସ୍ରାବ, ଅତ୍ୟଧିକ ଓଜନ ବଢ଼ିଯିବା, ମୁହଁରେ ବ୍ରଣ ହେବା, ମାନସିକ ଅବସାଦ ତଥା ବନ୍ଧ୍ୟାଦୋଷ ହୋଇଥାଏ । ସେମାନଙ୍କର ପ୍ରାୟ ଇନ୍‌ସୁଲିନ ରେଜିଷ୍ଟାନ୍ସ ହୋଇଥାଏ, ରକ୍ତରେ ଶର୍କରା ଅଂଶ ବଢ଼ିଯାଏ ଏବଂ ମଧୁମେହ ରୋଗ ହେବାର ଆଶଙ୍କା ଥାଏ ।

ଚିହ୍ନଟ: ଖାଲିପେଟରେ ଓ ଖାଇବାର ୨ ଘଣ୍ଟା ପରେ ପରୀକ୍ଷା କଲେ ଯଦି ରକ୍ତରେ ଶର୍କରା ପରିମାଣ ଅଧିକ ଥାଏ ଏବଂ ଗ୍ଲାଇକୋସିଲେଟେଡ ହିମୋଗ୍ଲୋବିନର ପରିମାଣ ବଢ଼ିଥାଏ, ତେବେ ଡାଇବେଟିସର ଚିହ୍ନଟକରଣ ହୋଇଥାଏ ।

ପରୀକ୍ଷା: ଡାଇବେଟିସ୍ ରୋଗ ଚିହ୍ନଟ ହେବା ପରେ ନିମ୍ନଲିଖିତ ପରୀକ୍ଷା କରିବା ଜରୁରୀ ।

– ରକ୍ତ ଶର୍କରା ପରୀକ୍ଷା ଖାଲି ପେଟରେ ଓ ଖାଇବାର ୨ ଘଣ୍ଟା ପରେ ହୋଇଥାଏ ।

– ଗ୍ଲାଇକୋସିଲେଟେଡ ହିମୋଗ୍ଲୋବିନ ବା ଏଚ୍‌ବିଏ ୱାନ୍‌ସି ଯାହା ବିଗତ ତିନିମାସ ଭିତରେ ଶର୍କରା ନିୟନ୍ତ୍ରଣର ହିସାବ ଦେଇଥାଏ ।

– ରକ୍ତ କୋଲେଷ୍ଟରଲ ଓ ଟ୍ରାଇ ଗ୍ଲିସେରାଇଡ ପରୀକ୍ଷା ।

– କିଡ୍‌ନୀ ପାଇଁ ୟୁରିଆ ଓ କ୍ରିଆଟିନିନ ପରୀକ୍ଷା ।

– ଯକୃତ ବା' ଲିଭର ପାଇଁ ଲିଭର ଫଙ୍କସନ ଟେଷ୍ଟ ।

– ଥାଇରଏଡ୍ ହରମୋନ ପରୀକ୍ଷା ।

ଏହା ବ୍ୟତୀତ ପରିସ୍ରା ପରୀକ୍ଷା, ଇ.ସି.ଜି, ଛାତିର ଏକ୍ସରେ, ଆଖି ଓ ଦାନ୍ତର ପରୀକ୍ଷା ସହ ପାଦର ସ୍ନାୟୁ ପରୀକ୍ଷା କରାଇବା ଆବଶ୍ୟକ ।

ଏ ସବୁ ପରୀକ୍ଷା ପରେ ଟାଇପ୍–୧ ଡାଇବେଟିସ୍ ଥିବା ଯୁବତୀ ଯୁବକମାନଙ୍କୁ ପ୍ରାୟତଃ ଇନ୍‌ସୁଲିନ ଇଞ୍ଜେକ୍‌ସନ ନେବାକୁ ପଡ଼ିଥାଏ ।

ଟାଇପ୍–୨ ମଧୁମେହ ରୋଗରେ ଡାକ୍ତର ପରାମର୍ଶ ନେଇ ଚିକିତ୍ସା କରିବାକୁ ପଡ଼ିଥାଏ ଏବଂ ଅନ୍ୟ ସବୁ ଅଙ୍ଗପ୍ରତ୍ୟଙ୍ଗର ପରୀକ୍ଷା ମଝିରେ ମଝିରେ କରିବାକୁ ପଡ଼ିଥାଏ । କିନ୍ତୁ ମଧୁମେହ ରୋଗରେ ଇନ୍‌ସୁଲିନ ନେଲେ ହଠାତ୍ ରକ୍ତରୁ ଶର୍କରା ପରିମାଣ କମିଯାଏ (ହାଇପୋଗ୍ଲାଇସିମିଆ)। ସେଥିପାଇଁ ସଜାଗ ରହି ସଙ୍ଗେ ସଙ୍ଗେ ଚିକିତ୍ସା କରିବାକୁ ପଡ଼ିଥାଏ ।

ତେବେ ପିଲା ଓ ଯୁବତୀ ଯୁବକ ତଥା ସବୁ ବର୍ଗର ରୋଗୀଙ୍କ ପାଇଁ ଜୀବନଶୈଳୀରେ ପରିବର୍ତ୍ତନ, ବ୍ୟାୟାମ ଓ ଖାଦ୍ୟ ପଦାର୍ଥ ଉପରେ ନିୟନ୍ତ୍ରଣ ରଖିବା ଖୁବ୍ ଜରୁରୀ । ତେଣୁ ମଧୁମେହ ରୋଗୀମାନେ ପ୍ରତ୍ୟେକ ଖାଦ୍ୟରେ 'ଗ୍ଲାଇସିମିକ୍ ଇଣ୍ଡେକ୍ସ' ଜାଣିବା ଖୁବ୍ ଜରୁରୀ । ଏହାଛଡ଼ା କମ୍ପ୍ଲେକ୍ସ କାର୍ବୋହାଇଡ୍ରେଟ ଖାଇବା ଦରକାର । ଖାଦ୍ୟରେ ଭାତ କମାଇବା ଦେଇ ମାଣ୍ଡିଆ, ଦଲିଆ, ଓଟସ ଓ ବିଶେଷ ପରିମାଣରେ ତନ୍ତୁଯୁକ୍ତ ଖାଦ୍ୟ ବ୍ୟବହାର କରିବା ଉଚିତ୍ । ପ୍ରତି ଦୁଇ ତିନି ଘଣ୍ଟାରେ ଅଳ୍ପ ଅଳ୍ପ ଖାଇବା ଉଚିତ୍ । ଏହାଛଡା କେତେକ ଜୁସ୍ ମଧ୍ୟ ମଧୁମେହ ରୋଗୀଙ୍କ ପାଇଁ ଉପକାରୀ ଯଥା କଲରା, କାକୁଡ଼ି, ଟମାଟୋ ଗାଜର, ପାଳଙ୍ଗ ଜୁସ୍, ଅଁଳା ଜୁସ୍ ଓ ଡାଲିମ୍ବ ଜୁସ୍ ।

ଟାଇପ୍–୧ ମଧୁମେହ ରୋଗ ଭୋଗୁଥିବା ଅଳ୍ପ ବୟସ୍କ କିଶୋର, କିଶୋରୀ ଓ ଯୁବତୀ ଯୁବକମାନେ ଖାଦ୍ୟପେୟ ନିୟନ୍ତ୍ରଣ କରିବା ସହ ସବୁ ପ୍ରକାର ଜଟିଳତାର ପ୍ରତିକାର ପାଇଁ ସଚେତନ ରହିବା ଆବଶ୍ୟକ ।

– ଲିଙ୍କ୍‌ରୋଡ୍, କଟକ–୧୨
ମୋ–୯୪୩୭୦୫୫୦୦୭

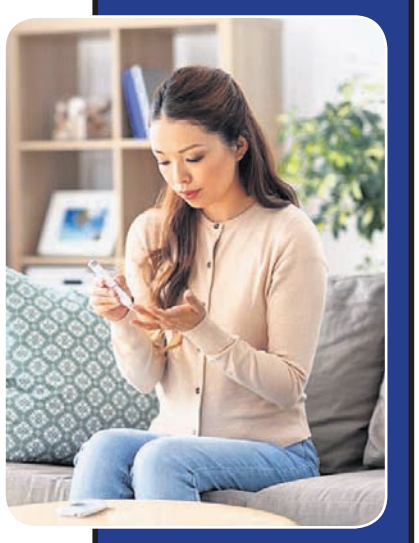

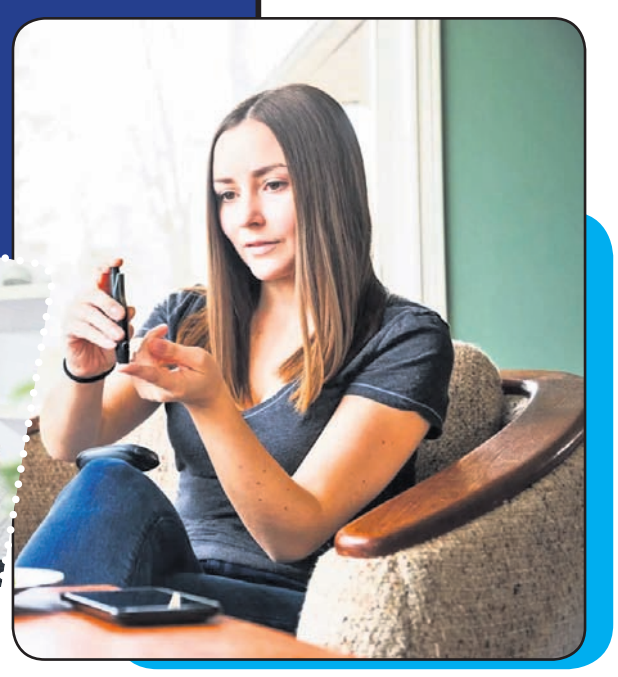

ଏ ସପ୍ତାହର ପ୍ରଶ୍ନ

୧– ବିଶ୍ୱ ପୁରୁଷ ଦିବସ ..... ତାରିଖରେ ପାଳନ କରାଯାଏ ?
୨– ଭାରତର ମାତୃଭାଷା ସର୍ଭେ ..... ମନ୍ତ୍ରଣାଳୟ ଦ୍ୱାରା ପରିଚାଳନା କରାଯାଉଛି ?
୩– ଟେଗୁସିଗାଲ୍ପା ..... ଦେଶର ରାଜଧାନୀ ।
୪– ପାପୁଆ ନ୍ୟୁ ଗିନିର ମାଉଣ୍ଟ ଜିଲୁଓ୍ୱେ ଆରୋହଣ କରିଥିବା ପ୍ରଥମ ଭାରତୀୟ..... ?
୫– ମିଳ୍କମ୍ୟାନ୍ ଉପନ୍ୟାସ ..... ଲେଖିଛନ୍ତି ?

ଗତ ଥରର ଉତ୍ତର

୧ – ଏକ ବିକଶିତ ରାଷ୍ଟ୍ର ପାଇଁ ଭ୍ରଷ୍ଟାଚାରମୁକ୍ତ ଭାରତ
୨ – କାଶୀନାଥ ପଣ୍ଡିତ
୩ – ରାଜସ୍ଥାନର ପୁଷ୍କର
୪ – ଲାଲା ଲାଜପତ୍ ରାୟ
୫ – ଅରୁଣାଚଳ ପ୍ରଦେଶ

ଉତ୍ତରଦାତା

ପ୍ରଭଞ୍ଜନ ପଲାଇ, କଟକ

ଭାଗ୍ୟଶ୍ରୀ ହଂସ, କଳାହାଣ୍ଡି

ଭୁବନ ଆନନ୍ଦ ରାଉତ କଟକ

ଟପ୍ ୧୦

ପୃଥିବୀର ଲୋକପ୍ରିୟ ଗଲ୍ଫ ଖେଳାଳି

୧– ଜନ୍ ରାମ୍ ..... ସ୍ପେନ୍
୨– କଲିନ୍ ମୋରିକାୱା..... ଆମେରିକା
୩– ଭିକ୍ଟର ହଭ୍‌ଲାଣ୍ଡ..... ନରୱେ
୪– ପାର୍ଟିକ୍ କ୍ୟାଣ୍ଟଲେ..... ଆମେରିକା
୫– ସ୍କଟି ସେଫଲର୍..... ଆମେରିକା
୬– କ୍ୟାମେରନ୍ ସ୍ମିଥ୍ ..... ଅଷ୍ଟ୍ରେଲିଆ
୭– ଜଷ୍ଟିନ୍ ଥୋମାସ୍..... ଆମେରିକା
୮– ରୋରୀ ମାକ୍‌ଲୋରୀ..... ନର୍ଦ୍ଦନ ଆୟର୍ଲାଣ୍ଡ
୯– ଜ୍ୟାଣ୍ଡର ସୌଫେଲ୍..... ଆମେରିକା
୧୦– ସାମ୍ ବର୍ନସ୍..... ଆମେରିକା

ସୂଚନା: ଆଗାମୀ ଆଶା ପୃଷ୍ଠା ପାଇଁ ଲେଖା ଓ ଫଟୋ ପଠାଇବା ଲାଗି ଇ–ମେଲ୍ ଠିକଣା: dharitriagamiasha @gmail.com

ଜାଣନ୍ତୁ ଦୁନିଆ

ରତ୍ନାବତୀ ସ୍କୁଲ

ରାଜସ୍ଥାନର ଜଏସାଲମେରର ଥର୍ ମରୁଭୂମିରେ ନିର୍ମାଣ ହୋଇଛି ରାଜକୁମାରୀ ରତ୍ନାଦେବୀ ବାଳିକା ବିଦ୍ୟାଳୟ। ଏହି ସ୍କୁଲ୍‌ର ନିଆରା ନିର୍ମାଣ ଶୈଳୀ ଲାଗି ଏହା ବେଶ୍ ପ୍ରସିଦ୍ଧ। ଜାଣିବା ଏହି ସ୍କୁଲ୍ ବିଷୟରେ କିଛି ରୋଚକ କଥା...

– ସଂସଦ ଭବନ ପରି ଡିଜାଇନ୍ ହୋଇଥିବା ଏହି ସ୍କୁଲ୍‌ର ବାହାର ଅଣ୍ଡାକୃତି (ଓଭାଲ୍) ଆକାରର। ଡାଏନା କେଲୋଗ୍ ଆର୍କିଟେକ୍ ନାମକ ଏକ ନ୍ୟୁୟର୍କ କମ୍ପାନୀ ଏହି ସ୍କୁଲ୍ ଡିଜାଇନ୍ କରିଛନ୍ତି । ମାଇକେଲ ଡ୍ୟୁବ୍ ଏନ୍‌ଜିଓ (ସିଆଇଟିଏ) ଏହାକୁ ନିର୍ମାଣ କରିଛନ୍ତି।

ଏହି ସମୟରେ ମୋଗଲ ସମ୍ରାଟ୍ ଆଲାଉଦ୍ଦିନ୍ ଖିଲିଜୀ ମହଲ ଉପରେ ଆକ୍ରମଣ କରିଥିଲେ। ରାଜକୁମାରୀ ରତ୍ନାବତୀ ଏକା ମୋଗଲ ସେନା ସହ ଲଢ଼ି ସେନାପତି କାଫୁରଙ୍କ ସହ ୧୦୦ ସୈନିକଙ୍କୁ ପରାସ୍ତ କରିଥିଲେ।

– ଏହି ସ୍ଥାନର ତାପମାତ୍ରା ୫୦ ଡିଗ୍ରୀ ସେଲସିୟସ୍ ରହିଥିବା ବେଳେ ସବୁଠାରୁ

– ଏହି ସ୍କୁଲ୍‌ର ଏପରି ନାମକରଣ କରିବାର ଅର୍ଥ ଛାତ୍ରୀମାନଙ୍କ ମନରେ ଆତ୍ମବିଶ୍ୱାସ ଓ ସାହସ ଦୃଢ଼ କରିବା। ପୌରାଣିକ କାହାଣୀ ଅନୁସାରେ ରତ୍ନାବତୀଙ୍କ ପିତା ମହାରାବଲ ରତ୍ନସିଂହ ଯେତେବେଳେ ରାଜମହଲ ଛାଡ଼ି ଯୁଦ୍ଧ ପାଇଁ ଯାଇଥିଲେ, ସେହି ସମୟରେ ରାଜକୁମାରୀ ହିଁ ଏହାର ରକ୍ଷଣାବେକ୍ଷଣ ଦାୟିତ୍ୱ ତୁଲାଇଥିଲେ।

ଆଶ୍ଚର୍ଯ୍ୟକର କଥା ହେଉଛି ସ୍କୁଲ୍ ଭିତରେ ପିଲାଙ୍କୁ ଗରମ ଅନୁଭୂତ ହୋଇନଥାଏ। କୌଣସି ଏୟାର୍ କଣ୍ଡିଶନର ବ୍ୟବସ୍ଥା ନ ଥାଇ ମଧ୍ୟ ପ୍ରଚଣ୍ଡ ଗରମ ଭିତରେ କ୍ଲାସରୁମ୍‌ଗୁଡିକ ଥଣ୍ଡା ଲାଗିଥାଏ। ଏହାକୁ ନିର୍ମାଣ କରିବା ଲାଗି ସେଠାରେ ମିଳୁଥିବା ଏକ ହଳଦିଆ ରଙ୍ଗର ପଥର ବ୍ୟବହାର କରାଯାଇଥାଏ।

– କ୍ଲାସ୍‌ରୁମ୍‌ରେ ଥିବା ଝରକାଗୁଡିକୁ ସାମାନ୍ୟ ଉଚ୍ଚତାଠାରୁ ୬ଫୁଟ୍ ଉଚ୍ଚରେ ରଖାଯାଇଛି। ପ୍ରତ୍ୟେକ ରୁମ୍‌ରେ ଭେଣ୍ଟିଲେସନ ବ୍ୟବସ୍ଥା କରାଯାଇଛି। ସୌର ପ୍ୟାନେଲ୍ ଦ୍ୱାରା ସ୍କୁଲ୍‌ରେ ବିଦ୍ୟୁତ୍ ପରିଚାଳନା କରାଯାଉଛି।

– ରାଜସ୍ଥାନରେ ମହିଳା ସାକ୍ଷରତା ହାର ବଢ଼ାଇବା ସହ ସେମାନଙ୍କୁ ସ୍ୱାବଲମ୍ବୀ କରିବା ପାଇଁ ଏହି ବିଦ୍ୟାଳୟ ସ୍ଥାପନ କରାଯାଇଛି।

– ଏହି ସ୍କୁଲ୍‌ରେ ଆର୍ଥିକ ଅନଗ୍ରସର ଶ୍ରେଣୀର ବାଳିକାମାନେ ପାଠ ପଢୁଛନ୍ତି। ଏଠାରେ ପ୍ରଥମରୁ ଦଶମ ଶ୍ରେଣୀ ଯାଏଁ ୪୦୦ ଛାତ୍ରୀ ପାଠ ପଢୁଛନ୍ତି।

ଯୁଥ୍ ଆଲର୍ଟ

ଡାଟା ରଖନ୍ତୁ ସୁରକ୍ଷିତ

ବର୍ତ୍ତମାନ ସଭିଏଁ ମୋବାଇଲ୍, ଲାପ୍‌ଟପ୍ ଆଦିରେ ଅନେକ ଜରୁରୀ ଡାଟା ସେଭ୍ କରି ରଖୁଛନ୍ତି। ହେଲେ କେବେକେବେ ଏଭଳି ଗ୍ୟାଜେଟ୍‌ର ମେମୋରି କାର୍ଡ କରପ୍ଟ ହେବା, ହଜିଯିବା, କମ୍ପ୍ୟୁଟରର ହାର୍ଡ ଡ୍ରାଇଭ୍ କ୍ରାଶ୍ ହେବା କିମ୍ବା ଭୁଲ୍‌ବଶତଃ କୌଣସି ଫୋଲ୍ଡର ଡିଲିଟ୍ ହୋଇଯିବା ଦ୍ୱାରା ଅନେକଙ୍କର ସମସ୍ତ ଗୁରୁତ୍ୱପୂର୍ଣ୍ଣ ଡାଟା ନଷ୍ଟ ହୋଇଯିବା ନିଜର ରହିଛି। ଏକ୍ଷେତ୍ରରେ ଡାଟା ସୁରକ୍ଷିତ ରଖିବା ଲାଗି ବିଭିନ୍ନ ଇ–ବ୍ୟାକ୍‌ଅପ୍ ସର୍ଭିସ୍ ବେଶ୍ କାମରେ ଆସିଥାଏ। ଜାଣିରଖନ୍ତୁ ସେ ସମ୍ପର୍କରେ...

ଗୁଗୁଲ୍ ଡ୍ରାଇଭ୍: ଏଥିରେ ଆପଣ ୧୫ ଜିବି ପର୍ଯ୍ୟନ୍ତ ଡାଟା ଫ୍ରିରେ ବ୍ୟାକ୍‌ଅପ୍ ନେଇପାରିବେ। ଏହାପରେ ଅଧିକ ମେମୋରି ଷ୍ଟୋରେଜ୍ ପାଇଁ ଆପଣଙ୍କୁ ଟଙ୍କା ଦେବାକୁ ପଡ଼ିଥାଏ। ଅନ୍ ସବୁ ସର୍ଭିସ୍ ଅପେକ୍ଷା ଏଥିରେ ବ୍ୟାକ୍‌ଅପ୍ ନେବା ଖୁବ୍ ସହଜ।

ଆଇଡ୍ରାଇଭ୍: ଏହା ଅନ୍ୟ ସମସ୍ତ ଅନ୍‌ଲାଇନ୍ ବ୍ୟାକ୍‌ଅପ୍ ସର୍ଭିସ୍ ତୁଳନାରେ ଶସ୍ତା ଏବଂ ଏହାର ଷ୍ଟୋରେଜ୍ କାପାସିଟି ହେଉଛି ୨(ଟିବି)ଟେରା ବାଇଟ୍ ୨୦୦୦ ଜିବି(ଗିଗା ବାଇଟ୍)। ଏହା ଡେସ୍କଟପ୍, ଲାପ୍‌ଟପ୍, ମୋବାଇଲ ଏବଂ ୱେବ୍ ପ୍ଲାଟ୍‌ଫର୍ମରେ ଭଲ କାମ କରିଥାଏ। ଏହାର ପ୍ରାଇଭେସି ପଲିସି ଅନୁସାରେ ଆପଣଙ୍କ ପର୍ସନାଲ ଡାଟା, ସେସନ୍ ରିପୋର୍ଟ ଆଦି ସୁରକ୍ଷିତ ରହିଥାଏ। ଏଥିରେ ରିଷ୍ଟୋର କରିବା ଲାଗି ମଧ୍ୟ ଅନେକ ଅପ୍ସନ ରହିଛି, ଯାହାକି ଖୁବ୍ ୟୁଜର ଫ୍ରେଣ୍ଡଲି।

ଲାଇଭ୍ ଡ୍ରାଇଭ୍: ଯଦିଓ ଏଥିରେ ଟପ୍ ଟିୟର ଫିଚସ ଭଳି ଫାଇଲ୍ ଏକ୍ସପ୍ଲୋରର ଇଣ୍ଟିଗ୍ରେଶନ୍ ତଥା ଲଗାତର ବ୍ୟାକ୍‌ଅପ୍ ନେବାର ବିକଳ୍ପ ନାହିଁ, ତଥାପି ଏଥିରେ ଥିବା ଆପ୍ଲିକେଶନ୍ ସିଧାସଳଖ ବ୍ୟାକ୍‌ଅପ୍ ଅପ୍ସନ ଯୋଗାଉଥିବାରୁ ଉଭୟ କମ୍ପ୍ୟୁଟର ଏବଂ ମୋବାଇଲ ଉପଭୋକ୍ତାଙ୍କ ଲାଗି ସୁବିଧାଜନକ ହୋଇଥାଏ।

କାବ୍ରୋନାଇଟ୍: ଏହା ଏକ ପ୍ରତିଷ୍ଠିତ ଅନ୍‌ଲାଇନ୍ କ୍ଲାଉଡ୍ ବ୍ୟାକ୍‌ଅପ୍ ସର୍ଭିସ। ଏହା ବ୍ୟକ୍ତିଗତ, ଘରୋଇ ତଥା ବିଜ୍‌ନେସ୍ ଡାଟା ବ୍ୟାକ୍‌ଅପ୍ ଲାଗି ବ୍ୟବହାର କରାଯାଇଥାଏ। ଏଥିରେ ଅନ୍‌ଲିମିଟେଡ୍ ଷ୍ଟୋରେଜ ସୁବିଧା ରହିଛି। ବିଶେଷକରି ଏଥିରେ ବେଶ୍ ଭଲ ମୋବାଇଲ ଆପ୍ ଉପଲବ୍ଧ। ଏଥିରେ ପ୍ରିମିୟମ୍ ଆକାଉଣ୍ଟ ଲାଗି ଏକ୍ସଟର୍ନାଲ ଏବଂ ନେଟ୍‌ୱର୍କ ଡ୍ରାଇଭ୍ ବ୍ୟାକ୍‌ଅପ୍ ଅପ୍ସନରେ ପ୍ରତିବନ୍ଧକ ରହିଛି।

ବ୍ଲାକ୍‌ବ୍ଲେଜ୍: ଏହାର ଫିଚର୍ସ ଅନ୍ୟ ସମସ୍ତ ଅନ୍‌ଲାଇନ୍ ବ୍ୟାକ୍‌ଅପ୍ ସର୍ଭିସ୍‌ଠାରୁ ନିଆରା, ଯାହାକି ଖୁବ୍ ୟୁଜର ଫ୍ରେଣ୍ଡଲି। ଏହାର ଲାଟେଷ୍ଟ ଏଡିଶନ ଫାଇଲ୍ ଶେୟାରିଂ ଅପ୍ସନ ବେଶ୍ କାମରେ ଆସୁଛି।

ସ୍ପାଇଡରଓକ୍‌ୱାନ୍: ନିଜ ଡାଟାର ଅନ୍‌ଲାଇନ୍ ସୁରକ୍ଷାକୁ ନେଇ ଚିନ୍ତିତ ଥିଲେ ଏହି ସର୍ଭିସ ଆପଣଙ୍କ ଲାଗି ବେଷ୍ଟ ଅପ୍ସନ। କାରଣ ଏଥିରେ ସିକ୍ୟୁରିଟି ଏବଂ ପ୍ରାଇଭେସି ପ୍ରତି ବିଶେଷ ଗୁରୁତ୍ୱ ଦିଆଯାଇଛି। ଏଥିରେ ଫୋଲ୍ଡରଗୁଡ଼ିକ ଇନ୍‌କ୍ରିପ୍ଟେଡ୍ ରହିଥାଏ ଏବଂ ରିଷ୍ଟୋର ସମୟରେ ମଧ୍ୟ ଡାଟା ସୁରକ୍ଷିତ ରହିଥାଏ।

ଧରିତ୍ରୀ
DHARITRI
www.orissakhabar.com/ www.dharitri.com ପୃଷ୍ଠା ୧୪ Press Regd. No. ORIORI/2005/14846 Postal Regd. No. BN/42/21-23. Edition Phone (06762) 224254, (06764) 237556 ଢେଙ୍କାନାଳ, ରବିବାର, ନଭେମ୍ବର ୧୩/୨୦୨୨ Dhenkanal, Sunday, November 13/ 2022

ପାକିସ୍ତାନ ସପକ୍ଷରେ ଇତିହାସ

ମେଲବୋର୍ନ,୧୨।୧୧(ପି.ଟି)

ଆଇସିସି ଟି୨୦ ବିଶ୍ୱକପ୍ ଫାଇନାଲରେ ପରସ୍ପର ସାମ୍ନା କରିବେ ପାକିସ୍ତାନ ଓ ଇଂଲଣ୍ଡ। ରବିବାର ଐତିହାସିକ ମେଲବୋର୍ନ କ୍ରିକେଟ ଗ୍ରାଉଣ୍ଡରେ ଏହି ମ୍ୟାଚ୍ ଖେଳାଯିବ। ଏହି ମ୍ୟାଚ ପୂର୍ବରୁ ଇତିହାସ ପାକିସ୍ତାନ ସପକ୍ଷରେ ରହିଥିବା ବେଳେ ଫର୍ମକୁ ଦୃଷ୍ଟିରେ ରଖିଲେ ଇଂଲଣ୍ଡ ଟାଇଟଲ ଫେଭରିଟ୍ ରହିବ। ୨୦୦୯ରେ ଟି୨୦ ବିଶ୍ୱକପ୍ ହାସଲ କରିଥିବା ପାକିସ୍ତାନର ଫାଇନାଲ ପ୍ରବେଶ କୌଣସି ଥ୍ରିଲର ଫିଲ୍ମର କାହାଣୀଠାରୁ କମ୍ ନୁହେଁ। ପ୍ରଥମ ଦୁଇ ମ୍ୟାଚରେ ଭାରତ ଓ ଜିମ୍ବାୱେଠାରୁ ପରାଜିତ ହୋଇ ଗ୍ରୁପ ପର୍ଯ୍ୟାୟ ଅତିକ୍ରମ ନ କରିବା ନେଇ ଅନୁମାନ କରାଯାଉଥିଲା। ମାତ୍ର ୧୯୯୨ ବିଶ୍ୱକପ୍ ପରି ନେଦରଲାଣ୍ଡର ଚମତ୍କାର ବିଜୟ ଦଳକୁ ସେମି ଫାଇନାଲ ପ୍ରବେଶରେ ସାହାଯ୍ୟ କରିଥିଲା। ନ୍ୟୁଜିଲାଣ୍ଡ ବିପକ୍ଷ ସେମିଫାଇନାଲ ମ୍ୟାଚରେ ସହଜ ବିଜୟ ସହିତ ଦଳ ଫାଇନାଲରେ ପ୍ରବେଶ କରିଥିଲା। ଅପରପକ୍ଷରେ ଇଂଲଣ୍ଡ ଦଳ ଟୁର୍ନାମେଣ୍ଟ ଆରମ୍ଭରୁ ଭଲ ପ୍ରଦର୍ଶନ କରିଛି। ଆୟର୍ଲାଣ୍ଡ ବିପକ୍ଷ ମ୍ୟାଚକୁ ବାଦ୍ ଦେଲେ ଦଳର ପ୍ରଦର୍ଶନ ବେଶ୍ ଦମଦାର ରହିଥିଲା। ଦୃଢ଼ ଭାବରେ ପ୍ରତ୍ୟାବର୍ତ୍ତନ କରିବା ସହିତ ସେମିରେ ଭାରତକୁ ୧୦ ଉଇକେଟରେ ପରାସ୍ତ କରିଥିଲା ଦଳ। ୨୦୧୫ ପରଠାରୁ ଇଂଲଣ୍ଡ ସୀମିତ ଓଭର ଫର୍ମାଟରେ ଏହାର ଦବଦବା ଜାରି ରଖିଛି। ହର୍ସେସ ଫର କୋର୍ସେସ୍ ନିୟମରେ ବିଶ୍ୱାସ ରଖୁଥିବା ଇଂଲଣ୍ଡ ପକ୍ଷରୁ ଏହାର ଦଳରେ ଏକାଧିକ ପରିବର୍ତ୍ତନ କରାଯାଇଛି। ଜୋସ ବଟଲର, ଆଲେକ୍ସ ହେଲ୍ସ, ବେନ୍ ଷ୍ଟୋକ୍ସ ଓ ମୋଇନ୍ ଅଲୀ ଯେକୌଣସି ବୋଲିଂ ଲାଇନଅପ୍‌କୁ ଧ୍ୱସ୍ତ କରିବାରେ ସିଦ୍ଧହସ୍ତ। ବିଶ୍ୱକପ୍ ପୂର୍ବରୁ ପାକିସ୍ତାନ ମାଟିରେ ଖେଳା ଯାଇଥିବା ଟି୨୦ ସିରିଜକୁ ଇଂଲଣ୍ଡ ୪-୩ରେ ଜିତିଥିବା ବେଳେ ଏହା ଦଳକୁ ଆତ୍ମବିଶ୍ୱାସ ପ୍ରଦାନ କରିବ।

ମେଲବୋର୍ନ କ୍ରିକେଟ ଗ୍ରାଉଣ୍ଡରେ ପ୍ରାୟ ୮୦ ହଜାର ଦର୍ଶକଙ୍କ ସମ୍ମୁଖରେ ଖେଳିବାକୁ ନେଇ ଉଭୟ ଦଳ ଚାପରେ ରହିବେ। ଶାହିନ୍ ଶାହ ଆଫ୍ରିଦି, ହରିଶ ରୌଫ୍ ଓ ମହମ୍ମଦ ୱାସିମ ଜୁନିୟରଙ୍କ କାନ୍ଧରେ ପାକିସ୍ତାନ ବୋଲିଂର ଭାର ରହିବ। ୧୯୯୨ ଦିନକିଆ ବିଶ୍ୱକପ୍‌ରେ ୱାସିମ ଆକ୍ରମ କରିଥିବା କାରନାମା ପୁନର୍ବାର କରିବାରେ ଯଦି ଶାହିନ୍ ଆଫ୍ରିଦି ସକ୍ଷମ ହୁଅନ୍ତି ତେବେ ପାକିସ୍ତାନ ନିଶ୍ଚୟ ସଫଳ ହେବ। ଅପର ପକ୍ଷରେ ବାବର-ରିଜୱାନଙ୍କ ନିକଟରୁ ଇମ୍ରାନ୍ ଖାନ୍ ଏବଂ ଜାଭେଦ୍ ମିଆଁଦାଦଙ୍କ ସଫଳତା ଆଶା କରିବ ପାକିସ୍ତାନ ଦଳ। ସମାନ ଢଙ୍ଗରେ ଇଂଲଣ୍ଡ ନିକଟରେ ମଧ୍ୟ ବଡ ମଞ୍ଚର ଖେଳାଳି ରହିଛନ୍ତି। ୨୦୧୯ ଦିନକିଆ ବିଶ୍ୱକପରେ ବେନ୍ ଷ୍ଟୋକ୍ସ ହାସଲ କରିଥିବା ସଫଳତା ଦୋହରାଇବାକୁ ପ୍ରୟାସ କରିବେ। ରବିବାର ମ୍ୟାଚରେ ବର୍ଷାର ଆଶଙ୍କା ରହିଥିବା ବେଳେ ଫାଇନାଲ ମ୍ୟାଚ ପାଇଁ ରିଜର୍ଭ ଡେର ବ୍ୟବସ୍ଥା କରାଯାଇଛି। ମେଲବୋର୍ନ ପିଚ୍‌ର ବାଉନ୍ସ କାରଣରୁ ମାର୍କ ଉଡ୍‌ଙ୍କ ଉପସ୍ଥିତି ଦଳକୁ ଫାଇଦା ପ୍ରଦାନ କରିବ। ଉଡ୍‌ଙ୍କ ପିଠି ଯନ୍ତ୍ରଣା ନେଇ କୌଣସି ଅପଡେଟ୍ ମିଳିନାହିଁ। ସ୍ପିନ୍ ବୋଲିଂ ବିଭାଗକୁ ନଜରରେ ରଖିଲେ ଇଂଲଣ୍ଡର ପଲା ସାମାନ୍ୟ ଭାରି ରହିବ। ଆଦିଲ ରଶିଦ୍ ନିୟମିତ ଭାବରେ ଉଇକେଟ ହାସଲ କରୁଥିବା ବେଳେ ମୋଇନ୍ ଅଲୀ ଓ ଲିଆମ୍ ଲିଭିଙ୍ଗଷ୍ଟୋନ ତାଙ୍କୁ ଉପଯୁକ୍ତ ସହାୟତା ପ୍ରଦାନ କରୁଛନ୍ତି। ଅନ୍ୟପକ୍ଷରେ ପାକିସ୍ତାନର ଶଦାବ ଖାନଙ୍କ ବୋଲିଂ ଚମତ୍କାର ରହିଥିବା ବେଳେ ମହମ୍ମଦ ନୱାଜଙ୍କ ନିକଟରୁ ସମାନ ପ୍ରଦର୍ଶନ ଆଶା କରିବ ଦଳ।

ଆଜି ଟି୨୦ ବିଶ୍ୱକପ୍ ଫାଇନାଲ

ମ୍ୟାଚ୍ ସମୟ: ଅପରାହ୍ନ ୧.୩୦
ମେଲବୋର୍ନ କ୍ରିକେଟ ଗ୍ରାଉଣ୍ଡ
ପ୍ରସାରଣ: ହଟ୍‌ଷ୍ଟାର ଓ ଷ୍ଟାର ସ୍ପୋର୍ଟ୍ସ

ଫାଇନାଲ ପୂର୍ବରୁ ଟ୍ରଫି ସହ ପାକିସ୍ତାନ ଅଧିନାୟକ ବାବର ଆଜମ ଓ ଇଂଲଣ୍ଡ ଅଧିନାୟକ ଜୋସ୍ ବଟଲର।

୫ଟି ସଚିବଙ୍କ କଳିଙ୍ଗ ଷ୍ଟାଡିୟମ ପରିଦର୍ଶନ

ଭୁବନେଶ୍ୱର,୧୨।୧୧ (ସ୍ପୋର୍ଟ୍ସ ବ୍ୟୁରୋ): ଓଡ଼ିଶା ସରକାରଙ୍କ ୫-ଟି ସଚିବ ଭି. କେ. ପାଣ୍ଡିଆନ ଶନିବାର କଳିଙ୍ଗ ଷ୍ଟାଡିୟମ ପରିଦର୍ଶନ କରିବା ସହିତ ବିଭିନ୍ନ କ୍ରୀଡା ଭିତ୍ତିଭୂମିର ଯାଞ୍ଚ କରିଛନ୍ତି। ୫-ଟି ଅଧୀନରେ ଥିବା ବିଭିନ୍ନ ପ୍ରକଳ୍ପର ଅଗ୍ରଗତି ସମ୍ପର୍କରେ ସେ ଅନୁଧ୍ୟାନ କରିଥିଲେ। ଏହି ପ୍ରକଳ୍ପଗୁଡିକ ମଧ୍ୟରେ ଭାରତର ପ୍ରଥମ ଇନ୍‌ଡୋର ଆଥ୍‌ଲେଟିକ୍ସ ଷ୍ଟାଡିୟମ, ଟେନିସ୍ ସେଣ୍ଟର, ହକି ହାଇ ପର୍ଫମାନ୍ସ ସେଣ୍ଟର, ଜିମ୍ନାଷ୍ଟିକ୍ ସେଣ୍ଟର ଓ ଭାରତର ସର୍ବବୃହତ୍ ସ୍ପୋର୍ଟ୍ସ ସାଇନ୍ସ ସେଣ୍ଟର ଅନ୍ତର୍ଭୁକ୍ତ। ସେହିପରି ଡାଲମିଆ ଭାରତର ସିଏସ୍‌ଆର ପ୍ରକଳ୍ପ ବ୍ୟାଡ୍‌ମିଣ୍ଟନ ହାଇ ପର୍ଫମାନ୍ସ ସେଣ୍ଟର ମଧ୍ୟ ପରିଦର୍ଶନ କରିଥିଲେ। ସାଇଟ ଇଞ୍ଜିନିୟରଙ୍କ ସହିତ ପ୍ରକଳ୍ପର ଅଗ୍ରଗତି ଓ ସମାପ୍ତ ତାରିଖ ଆଲୋଚନା କରିଥିଲେ। କାର୍ଯ୍ୟର ଅଗ୍ରଗତି ଓ ମାନକୁ ନେଇ ୫-ଟି ସଚିବ ସନ୍ତୋଷ ପ୍ରକାଶ କରିଥିଲେ। ବିଗତ ୧୫ ମାସ ଧରି ଏହି କାର୍ଯ୍ୟ ଜାରି ରହିଥିବା ବେଳେ ଆସନ୍ତା ଦୁଇ ମାସ ମଧ୍ୟରେ ଏହା ସମାପ୍ତ ହେବ। କମ ସମୟ ମଧ୍ୟରେ କ୍ରୀଡାବିତ୍‌ମାନଙ୍କ ପାଇଁ ଏଭଳି ଉଚ୍ଚମାନର ଭିତ୍ତିଭୂମି ନିର୍ମାଣ କରିଥିବାରୁ ଉପସ୍ଥିତ ଅଫିସିଆଲ ଓ ଷ୍ଟାଫ୍‌ଙ୍କୁ ସେ ଉତ୍ସାହିତ କରିଥିଲେ। କ୍ରୀଡା ଓ ଯୁବବର୍ଗରେ ନିବେଶ କରିବା ପାଇଁ ରହିଥିବା ମୁଖ୍ୟମନ୍ତ୍ରୀଙ୍କ ଭିଜନ ଉପରେ ଆଲୋକପାତ କରିବା ସହିତ ଏହି ପ୍ରକଳ୍ପଗୁଡିକ ଭବିଷ୍ୟତର ଚାମ୍ପିୟନ ସୃଷ୍ଟି ପାଇଁ ଉଦ୍ଦିଷ୍ଟ ବୋଲି କହିଥିଲେ। ଭାରତକୁ ଏକ କ୍ରୀଡା ରାଷ୍ଟ୍ରରେ ପରିଣତ କରିବାରେ ଓଡ଼ିଶା ଗୁରୁତ୍ୱପୂର୍ଣ୍ଣ ଭୂମିକା ଗ୍ରହଣ କରିବାକୁ ଯାଉଛି, ଯାହା ଆମ ପାଇଁ ଗର୍ବର ବିଷୟ ବୋଲି କହିଥିଲେ ୫-ଟି ସଚିବ।

ବାର୍କଲେ ଆଇସିସି ଚେୟାରମ୍ୟାନ୍

ମେଲବୋର୍ନ,୧୨।୧୧(ପି.ଟି): ନ୍ୟୁଜିଲାଣ୍ଡର ଗ୍ରେଗ୍ ବାର୍କଲେ କ୍ରମାଗତ ଦ୍ୱିତୀୟ ଥର ପାଇଁ ଅନ୍ତର୍ଜାତୀୟ କ୍ରିକେଟ କାଉନ୍‌ସିଲ୍ (ଆଇସିସି)ର ମୁଖ୍ୟ ଭାବରେ ନିର୍ବାଚିତ ହୋଇଛନ୍ତି। ଶନିବାର ସର୍ବସମ୍ମତି କ୍ରମେ ସେ ନିର୍ବାଚିତ ହୋଇଛନ୍ତି। ଆସନ୍ତା ଦୁଇ ବର୍ଷ ପାଇଁ ବାର୍କଲେ ଏହି ପଦରେ ରହିବେ। ଶନିବାର ଆଇସିସିର ବୋର୍ଡ ମିଟିଙ୍ଗରେ ବାର୍କଲେ ଦ୍ୱିତୀୟ ଥର ନିର୍ବାଚିତ ହୋଇଥିବା ବେଳେ ଆଇସିସିର ସର୍ବ ଶକ୍ତିଶାଳୀ ଅର୍ଥ ଓ ବାଣିଜ୍ୟ ବିଭାଗର ମୁଖ୍ୟ ଭାବରେ ନିର୍ବାଚିତ ହୋଇଛନ୍ତି ବିସିସିଆଇ ସମ୍ପାଦକ ଜୟ ଶାହା। ଜିମ୍ବାୱେର ଟାଭେଙ୍ଗ୍ୱା ମୁକୁହଲାନୀ ନିଜର ନାମାଙ୍କନ ପ୍ରତ୍ୟାହାର କରିବା କାରଣରୁ ବାର୍କଲେ ସର୍ବସମ୍ମତି କ୍ରମେ ନିର୍ବାଚିତ ହୋଇଥିଲେ। ଗ୍ରେଗ୍ ବାର୍କଲେଙ୍କୁ ସମସ୍ତ ପ୍ରକାରର ସହାୟତା ପ୍ରଦାନ କରାଯିବ ବୋଲି ଆଇସିସି ପକ୍ଷରୁ କୁହାଯାଇଛି। ଆଇସିସି ଚେୟାରମ୍ୟାନ ଭାବେ ପୁନଃ ନିର୍ବାଚିତ ହେବା ପରେ ବାର୍କଲେ ଆଇସିସି ନିର୍ଦ୍ଦେଶକମାନଙ୍କ ସହଯୋଗୀ ମନୋଭାବକୁ ଧନ୍ୟବାଦ ଜଣାଇଛନ୍ତି। ବିଗତ ଦୁଇ ବର୍ଷ ମଧ୍ୟରେ ଆଇସିସି ପକ୍ଷରୁ ସମଗ୍ର ବିଶ୍ୱରେ କ୍ରିକେଟର ବିକାଶ ପାଇଁ ବିଭିନ୍ନ ଯୋଜନାର ରୂପାନ୍ତରଣ କରାଯାଇଛି। ଏହା ସହିତ ଏକ ଉଜ୍ଜ୍ୱଳ ଭବିଷ୍ୟତ ଦିଗରେ ହିଁ ଆମ୍ଭେ କାର୍ଯ୍ୟ କରୁଛୁ ବୋଲି ବାର୍କଲେ ନିଜ ବକ୍ତବ୍ୟରେ କହିଛନ୍ତି। କ୍ରିକେଟର ବିକାଶ ପାଇଁ ସମସ୍ତ ସହଯୋଗୀ ପକ୍ଷଙ୍କ ସହ ମିଳିତ ଭାବରେ କାର୍ଯ୍ୟ କରିବା ପାଇଁ ଆମେ ଆଗ୍ରହୀ ବୋଲି ବାର୍କଲେ ପ୍ରକାଶ କରିଛନ୍ତି। ବିଭିନ୍ନ ଦେଶର ସଦସ୍ୟଙ୍କ ସହିତ ମିଳିତ ଭାବରେ କ୍ରିକେଟକୁ ଆଗକୁ ବଢାଇବା ଆମର ଲକ୍ଷ୍ୟ ରହିବ ବୋଲି ସେ କହିଛନ୍ତି। ସମଗ୍ର ବିଶ୍ୱରେ କ୍ରିକେଟକୁ ଅଧିକ ମନୋରଞ୍ଜନ ଅଭିମୁଖୀ କରିବା ଆମର ଲକ୍ଷ୍ୟ ବୋଲି ସେ କହିଛନ୍ତି। ଅକଲାଣ୍ଡ ଅଧିବାସୀ ବାର୍କଲେ ମୁଖ୍ୟତଃ ଜଣେ ଓକିଲ ଓ ୨୦୨୦ରେ ଆଇସିସି ଚେୟାରମ୍ୟାନ ଭାବରେ ନିର୍ବାଚିତ ହୋଇଥିଲେ।

ଜୟ ଶାହା ଅର୍ଥନୈତିକ ଶାଖା ମୁଖ୍ୟ

ଢେଙ୍କାନାଳ ଚାମ୍ପିୟନ

ଭୁବନେଶ୍ୱର,୧୨।୧୧ (ସ୍ପୋର୍ଟ୍ସ ବ୍ୟୁରୋ)

ହକି ଆସୋସିଏଶନ୍ ଓଡ଼ିଶା ପକ୍ଷରୁ ଆୟୋଜିତ ପ୍ରଥମ ସବ୍ ଜୁନିୟର ମହିଳା ହକି ଚାମ୍ପିୟନଶିପରେ ଢେଙ୍କାନାଳ ଦଳ ଚାମ୍ପିୟନ ଆଖ୍ୟା ଅର୍ଜନ କରିଛି। ଫାଇନାଲରେ ଦଳ ସୁନ୍ଦରଗଡକୁ ୬-୦ରେ ପରାସ୍ତ କରିଥିଲା। ତୃତୀୟ/ଚତୁର୍ଥ ପ୍ଲେ ଅଫ୍ ପାଇଁ ଅନୁଷ୍ଠିତ ମ୍ୟାଚରେ କିଟ୍/କିସ୍ ଦଳ ୪-୩ରେ ଦେବଗଡକୁ ପରାସ୍ତ କରିଛି। ୨୨ଟି ଜିଲ୍ଲା ଓ ୨ଟି ଅନୁଷ୍ଠାନ ଏହି ପ୍ରତିଯୋଗିତାରେ ଅଂଶଗ୍ରହଣ କରିଥିଲେ। ଅଲିମ୍ପିଆନ୍ ସୁନୀତା ଲାକ୍ରା,ଲିଲିମା ମିଞ୍ଜଙ୍କ ସହିତ କ୍ରୀଡା ଓ ଯୁବସେବା ବ୍ୟାପାର ଯୁଗ୍ମ ସଚିବ ଶୁଭ୍ରାଂସୁ ମିଶ୍ର, କୈଳାଶ ଚନ୍ଦ୍ର ଦାସ, ଓଏଏସ୍ ଶୈଳେନ୍ଦ୍ର କୁମାର ଜେନା ଏବଂ କିଟ୍ ଓ କିସ୍‌ର କ୍ରୀଡା ମହାନିର୍ଦ୍ଦେଶକ ଗଗନେନ୍ଦୁ ଦାସ ପ୍ରମୁଖ ଅତିଥି ଭାବରେ ଯୋଗ ଦେଇଥିଲେ। ଚାମ୍ପିୟନ ଢେଙ୍କାନାଳ ଦଳକୁ ଶୁଭେଚ୍ଛା ଜଣାଇଛନ୍ତି ହକି ଓଡ଼ିଶା ତଥା ହକି ପ୍ରମୋଶନ୍ କାଉନସିଲ୍ ଚେୟାରମ୍ୟାନ୍ ଦିଲ୍ଲୀପ ତିର୍କା। ଏହି ପ୍ରଦର୍ଶନ ରାଜ୍ୟର ଅନ୍ୟ ବାଳିକାଙ୍କୁ ହକି ଖେଳିବା ପାଇଁ ଉତ୍ସାହିତ କରିବ ବୋଲି ସେ ମତ ଦେଇଛନ୍ତି। ସେହିପରି ଟୁର୍ନାମେଣ୍ଟର ସଫଳ ଆୟୋଜନ ପାଇଁ ରାଜ୍ୟ ସରକାରଙ୍କ କ୍ରୀଡା ଓ ଯୁବ ସେବା ବିଭାଗକୁ ଧନ୍ୟବାଦ ଜଣାଇଛନ୍ତି କିଟ୍ ଓ କିସ୍‌ର ପ୍ରତିଷ୍ଠାତା ତଥା ସାଂସଦ ଅଚ୍ୟୁତ ସାମନ୍ତ।

ଟ୍ରଫି ସହ ସବ୍ ଜୁନିୟର ମହିଳା ହକି ଚାମ୍ପିୟନ ଢେଙ୍କାନାଳ ଦଳ।

ଫିଫା ବିଶ୍ୱକପ୍

୫ମ ଥର ଖେଳିବେ ମେସି

କାତାର ଫୁଟ୍‌ବଲ ବିଶ୍ୱକପ୍ ପାଇଁ କୋଚ୍ ଲିଓନେଲ ସ୍କାଲୋନି ୨୬ ଜଣିଆ ଆର୍ଜେଣ୍ଟିନା ଦଳ ଘୋଷଣା କରିଛନ୍ତି। ଦଳରେ ୯ଜଣ ଡିଫେଣ୍ଡର, ୭ ମିଡ୍‌ଫିଲ୍ଡର ଓ ୭ଜଣ ଫରୱାର୍ଡ ଖେଳାଳି ସ୍ଥାନ ପାଇଛନ୍ତି। ଏହି ଦଳ କୋପା ଆମେରିକା ସଫଳତା ଦୋହରାଇବ ବୋଲି ସେ ଆଶା ପ୍ରକାଶ କରିଛନ୍ତି। ପାରମ୍ପରିକ ପ୍ରତିଦ୍ୱନ୍ଦ୍ୱୀ ବ୍ରାଜିଲ ତୁଳନାରେ ସ୍କାଲୋନି ଦଳରେ ୨ କମ ଫରୱାର୍ଡ ନେଇଛନ୍ତି। ଆର୍ଜେଣ୍ଟିନା ୨୦୨୧ରେ କୋପା ଆମେରିକା ଜିତିଥିଲା। ୨୮ ବର୍ଷରେ ଏହା ଥିଲା ଦଳର ପ୍ରଥମ ପ୍ରମୁଖ ଟ୍ରଫି। ବିଶ୍ୱକପ୍ ଦଳରେ ୨୧ଜଣ କୋପା ଆମେରିକା ଖେଳାଳି ରହିଛନ୍ତି। ଲିଓନେଲ ମେସି ଗତ ୩୫ଟି ମ୍ୟାଚରେ ଅପରାଜିତ ରହିଛନ୍ତି। ୩୫ ବର୍ଷ ବୟସ୍କ ମେସି ସମ୍ଭବତଃ ତାଙ୍କ ୫ମ ବିଶ୍ୱକପ୍ ଖେଳିବାକୁ ଯାଉଛନ୍ତି। ତାଙ୍କ ସହିତ ଦଳରେ ସ୍ଥାନ ପାଇଥିବା ଭେଟେରାନ ଖେଳାଳିଙ୍କ ମଧ୍ୟରେ ରହିଛନ୍ତି ଷ୍ଟ୍ରାଇକର ଆଞ୍ଜେଲ ଡି' ମାରିଆ (୩୪), ଡିଫେଣ୍ଡର ନିକୋଲାସ ଓଟାମେଣ୍ଡି (୩୪) ଓ ଗୋଲ୍‌କିପର ଫ୍ରାଙ୍କୋ ଅର୍ମାନୀ (୩୬)। ୨୦୧୮ ବିଶ୍ୱକପ୍ ପରେ ଆର୍ଜେଣ୍ଟିନା ଏହାର ଫୁଟ୍‌ବଲ ଦଳର ନବୀକରଣ କରିଛି। ଦଳରେ ସ୍ଥାନ ପାଇଥିବା ଫରୱାର୍ଡ ଲାଉଟାରୋ ମାର୍ଟିନେଜ୍ ଓ ମିଡ୍‌ଫିଲ୍ଡର ଏଞ୍ଜୋ ଫର୍ନାଣ୍ଡିଜ ଜାତୀୟ ଦଳ ତରଫରୁ ୨ଟି ଗେମ୍ ଖେଳିଛନ୍ତି। ବେନିଫିକା ସହ ପ୍ରଥମ ସିଜନରେ ଫର୍ନାଣ୍ଡିଜ୍ ୟୁରୋପିଆନ ଫୁଟ୍‌ବଲ ସହ ଖୁବ୍ ଶୀଘ୍ର ନିଜକୁ ଖାପ ଖୁଆଇ ନେଇ ପାରିଛନ୍ତି। ମେସିଙ୍କୁ ସୁରକ୍ଷା ଦେବା ରୋଡ୍ରିଗୋ ଡି' ପଲ୍‌ଙ୍କ ଅତିରିକ୍ତ ଦାୟିତ୍ୱ ରହିବ। ମାଞ୍ଚେଷ୍ଟର ସିଟି ଷ୍ଟ୍ରାଇକର ଜୁଲିଆନ ଅଲ୍‌ଭାରେଜଙ୍କୁ ମଧ୍ୟ ଦଳରେ ନିଆଯାଇଛି। କିନ୍ତୁ ୟୁରୋପରେ ସିଜନ ଆରମ୍ଭ ଭଲ ରହିଥିଲେ ମଧ୍ୟ ସ୍କୋଲାନି ଦୁଇ ଫରୱାର୍ଡ ଆଟଲେଟିକେ ମାଡ୍ରିଡ୍‌ର ଆଞ୍ଜେଲ କୋରିଆ ଓ ନାପୋଲିର ଜିଓଭାନୀ ସିମୋନ୍‌ଙ୍କୁ ଦଳରେ ନେଇ ନାହାନ୍ତି। ଗତ ମାସ ଶେଷରେ ହାମ୍‌ଷ୍ଟ୍ରିଙ୍ଗ ଇଞ୍ଜୁରି ଯୋଗୁ ମିଡ୍‌ଫିଲ୍ଡର ଜିଓଭାନୀ ଲୋ ସେଲ୍‌ସୋଙ୍କୁ ଟୁର୍ନାମେଣ୍ଟରୁ ବାଦ୍ ଦିଆଯାଇଛି। ତେବେ ଅକ୍ଟୋବର ୯ରେ ଷ୍ଟ୍ରାଇକର ପାଉଲୋ ଡିବାଲାଙ୍କ ବାମ ଗୋଡ଼ ମାଂସପେଶୀରେ ଇଞ୍ଜୁରି ଦେଖା ଦେଇଥିଲେ ମଧ୍ୟ ଦଳକୁ ଫେରିବାରେ ସମର୍ଥ ହୋଇଛନ୍ତି। କାତାର ବିଶ୍ୱକପ୍ ଗ୍ରୁପ୍ ସି'ରେ ଆର୍ଜେଣ୍ଟିନା ଏହାର ପ୍ରଥମ ମ୍ୟାଚ ନଭେମ୍ବର ୨୨ରେ ସୌଦି ଆରବ ବିପକ୍ଷରେ ଖେଳିବ। ଏହି ଗ୍ରୁପ୍‌ରେ ସ୍ଥାନ ପାଇଥିବା ଅନ୍ୟ ଦୁଇ ଦଳ ହେଲେ ମେକ୍ସିକୋ ଓ ପୋଲାଣ୍ଡ।

Printed and published by Tathagata Satpathy on behalf of Navajat Printers & Media Pvt. Ltd. and printed at Navajat Printers, S-3/5, Industrial Estate, Angul. Published at Kunjakan