ଧରିତ୍ରୀ
DHARITRI

ଭୁବନେଶ୍ୱର, ମଙ୍ଗଳବାର, ଜାନୁୟାରୀ ୧୦/୨୦୨୩ (୧୬ ପୃଷ୍ଠା) Bhubaneswar, Tuesday, January 10/2023 Page 16 ₹ 7.00

୪୯ଶ ଭାଗ ୪୮ ସଂଖ୍ୟା www.orissakhabar.com/www.dharitri.com | Printed at Angul, Bhubaneswar, Sambalpur & Rayagada VOLUME 49 ISSUE 48 ମୂଲ୍ୟ ₹୭/-

ସଂକ୍ଷେପରେ

ଷ୍ଟାଡିୟମରେ ଏଲ୍‌ଇଡିରେ ଦେଖିବେ ସହରବାସୀ

ହକି ବିଶ୍ୱକପ୍ ଉଦ୍‌ଘାଟନୀ ଉତ୍ସବ, ଉଦ୍‌ଘାଟନୀ ମ୍ୟାଚ

ଢେଙ୍କାନାଳ ଅଫିସ,୯।୧- ଓଡ଼ିଶାରେ ଆୟୋଜିତ ବିଶ୍ୱକପ୍ ହକି ପ୍ରତିଯୋଗିତାର ଉଦ୍‌ଘାଟନୀ ଉତ୍ସବ ୧୧ ତାରିଖରେ କଟକ ବାରବାଟୀ ଷ୍ଟାଡିୟମରେ ଅନୁଷ୍ଠିତ ହେବା ତେବେ ଢେଙ୍କାନାଳ ସହରବାସୀଙ୍କୁ ଏହି ଉଦ୍‌ଘାଟନୀ ଉତ୍ସବର ସିଧା ପ୍ରସାରଣ ଦେଖାଇବା ପାଇଁ ଜିଲା ପ୍ରଶାସନ ପକ୍ଷରୁ ଢେଙ୍କାନାଳ ଷ୍ଟାଡିୟମରେ ଏଲ୍‌ଇଡି ଲଗାଯିବ। ଢେଙ୍କାନାଳ ଷ୍ଟାଡିୟମଠାରେ ଅପରାହ୍ନ ୨ଟାରୁ ରାତି ୮ଟା ପର୍ଯ୍ୟନ୍ତ ଏହି ଉତ୍ସବ ଏଲ୍‌ଇଡି ମାଧ୍ୟମରେ ପ୍ରଦର୍ଶିତ ହେବା ଏଥିନିମନ୍ତେ ମୁଖ୍ୟଦ୍ୱାର ଖୋଲା ରହିବା ସହିତ ଗ୍ୟାଲେରି ଓ ପଡିଆ ମଧ୍ୟକୁ ଯାଇ ଉଦ୍‌ଘାଟନ ଉତ୍ସବ ଦେଖିବାର ବ୍ୟବସ୍ଥା କରାଯାଇଛି। ସେହିପରି ୧୩ ତାରିଖର ଉଦ୍‌ଘାଟନୀ ମ୍ୟାଚର ସିଧା ପ୍ରସାରଣ ମଧ୍ୟ ଢେଙ୍କାନାଳ ଷ୍ଟାଡିୟମଠାରେ ଏଲ୍‌ଇଡି ମାଧ୍ୟମରେ ପ୍ରଦର୍ଶିତ ହେବ ବୋଲି ସୋମବାର ସନ୍ଧ୍ୟାରେ ଜିଲା କ୍ରୀଡ଼ା ଅଧିକାରୀ ଏକ ପ୍ରେସ୍ ବିଜ୍ଞପ୍ତି ମାଧ୍ୟମରେ ଜଣାଇଛନ୍ତି।

ସୁନ୍ଦର ସ୍ୱାସ୍ଥ୍ୟ ପ୍ରତିଯୋଗିତାରେ ଶୁଭକାନ୍ତ ଚାମ୍ପିୟନ

ଢେଙ୍କାନାଳ ଅଫିସ,୯।୧: ସିକନ୍ଦରାବାଦଠାରେ ୯ଦିନ ବ୍ୟାପୀ ଅନୁଷ୍ଠିତ ହୋଇଯାଇଥିବା ସୁନ୍ଦର ସ୍ୱାସ୍ଥ୍ୟ ନରେଶ କ୍ଲାସିକ ଚାମ୍ପିୟନ ପ୍ରତିଯୋଗିତାରେ ଢେଙ୍କାନାଳର ଶୁଭକାନ୍ତ ରାଉତ ଚାମ୍ପିୟନ୍ ଅଫ୍ ଚାମ୍ପିୟନ୍ସ ହୋଇ ରାଜ୍ୟ ଓ ଜିଲା ପାଇଁ ଗୌରବ ଆଣିଛନ୍ତି। ଏହି ପ୍ରତିଯୋଗିତାରେ ଦେଶ ଓ ରାଜ୍ୟ ବାହାରୁ ୨୨୦ରୁ ଊର୍ଦ୍ଧ୍ୱ ପ୍ରତିଯୋଗୀ ଭାଗ ନେଇଥିଲେ। ଶୁଭକାନ୍ତ ଢେଙ୍କାନାଳର କେୟାର ୟୁ ଅନୁଷ୍ଠାନର କୋଚ୍ ଭବସାଗର ମହାପାତ୍ରଙ୍କ ଠାରୁ ପ୍ରଶିକ୍ଷଣ ନେଉଥିଲେ। ଏଥିସହିତ ସେ ଓଡ଼ିଶାର ବିଶିଷ୍ଟ କୋଚ୍ ଅବଦୁଲ ରଫିକ ଆଜାଦଙ୍କ ସହ ଜଡିତ ରହି ନିଜକୁ ପ୍ରସ୍ତୁତ କରୁଥିଲେ।

ନରହନ୍ତା ହାତୀ ଦଳରେ ମିଶିଲା

ଢେଙ୍କାନାଳ ଅଫିସ,୯।୧

ଅନୁଗୋଳ ଜିଲାରେ ୪ଟି ଜୀବନ ନେଇଥିବା ନରହନ୍ତା ହାତୀ ଢେଙ୍କାନାଳ ଜିଲାରେ ପ୍ରବେଶ କରି ସୋମବାର ହିନ୍ଦୋଳ ରେଞ୍ଜ ତର୍କାବେଡା ଜଙ୍ଗଲରେ ଏକ ହାତୀ ଦଳରେ ମିଶିଯାଇଥିବା ଜଣାପଡିଛି। ତଥାପି ଉକ୍ତ ନରହନ୍ତା ହାତୀକୁ ନେଇ ବନବିଭାଗର ଚିନ୍ତା ବଢିବାରେ ଲାଗିଛି। ହାତୀଟିର ଗତିବିଧି ଉପରେ ବିଭାଗ ପକ୍ଷରୁ କଡ଼ା ନଜର ରଖାଯାଇଛି।

ହାତୀ ଆକ୍ରମଣରେ ଅନୁଗୋଳ ଜିଲାରେ ଗୋଟିଏ ଦିନରେ ୪ଜଣଙ୍କ ମୃତ୍ୟୁ ପରେ ଢେଙ୍କାନାଳ ଜିଲା ପ୍ରଶାସନ ସତର୍କ ହୋଇଉଠିଛି। ଜିଲାର ହାତୀ ଉପଦ୍ରବ ଅଞ୍ଚଳ ଗୁଡିକରେ ଲୋକଙ୍କୁ ସତର୍କ କରାଇବା ପାଇଁ ଡାକବାଜି ଯନ୍ତ୍ର ଦ୍ୱାରା ପ୍ରଚାର କରିବାକୁ ସମସ୍ତ ଉପଖଣ୍ଡର ଉପଜିଲାପାଳ, ସମସ୍ତ ତହସିଲଦାର ଓ ବନ ଅଧିକାରୀଙ୍କୁ ଜିଲାପାଳ ସରୋଜ କୁମାର ସେଠୀ ନିର୍ଦ୍ଦେଶ ଦେଇଛନ୍ତି। ବିଶେଷକରି ସନ୍ଧ୍ୟାରେ, ରାତି ଓ ଭୋର ସମୟରେ ବାହାରକୁ ନ ଯିବା ପାଇଁ ଜିଲାପାଳ ନିବେଦନ କରିଛନ୍ତି। ଏଥିସହିତ ହାତୀ ଉପଦ୍ରବ ଅଞ୍ଚଳର ରାସ୍ତାରେ ଲୋକମାନଙ୍କ

ଉପଦ୍ରବ ଅଞ୍ଚଳରେ ଲୋକଙ୍କୁ ସତର୍କ କରିବା ପାଇଁ ନିର୍ଦ୍ଦେଶ

ସୁରକ୍ଷା ପାଇଁ ବନବିଭାଗ ପକ୍ଷରୁ ସାଇରନ ବଜାଇବା ସହିତ ପାଟ୍ରୋଲିଂ କଡ଼ାକଡ଼ି କରିବା ପାଇଁ ଜିଲାପାଳ, ଜିଲା ବନଖଣ୍ଡ ଅଧିକାରୀଙ୍କୁ ଜଣାଇଛନ୍ତି। ଏ ସଂକ୍ରାନ୍ତରେ ଜିଲାପାଳ କହିଛନ୍ତି, ଯେହେତୁ ପଡ଼ୋଶୀ ଅନୁଗୋଳ ଜିଲାରେ ହାତୀ ଆକ୍ରମଣରେ ୪ଜଣଙ୍କ ଜୀବନହାନି ଘଟିଛି, ଏହାକୁ ଦୃଷ୍ଟିରେ ରଖି ଢେଙ୍କାନାଳ ଜିଲାରେ ମଧ୍ୟ ସତର୍କତା ଅବଲମ୍ବନ କରାଯାଇଛି । ସମସ୍ତ ଉପଜିଲାପାଳ ଓ ତହସିଲଦାରଙ୍କୁ ହାତୀ ଥିବା ଅଞ୍ଚଳର ଲୋକମାନଙ୍କୁ ମାଇକ ଦ୍ୱାରା ସଚେତନ କରିବା ପାଇଁ କୁହାଯାଇଛି। ସେହିପରି ବନବିଭାଗ ପକ୍ଷରୁ ମଧ୍ୟ ପାଟ୍ରୋଲିଂକୁ କଡାକଡି କରିବା ସହିତ ଲୋକମାନେ ଯେପରି ହାତୀକୁ ବିଚଳିତ ତଥା ହଇରାଣ କରିବେ ନାହିଁ ସେ ନେଇ ସଚେତନ କରାଇବାକୁ ପରାମର୍ଶ ଦିଆଯାଇଛି। କାରଣ ହାତୀ ବିଚଳିତ ହେଲେ ଅଧିକ ହିଂସ୍ର ହୋଇ କ୍ଷୟକ୍ଷତି କରାଇବ ବୋଲି ଜିଲାପାଳ ପ୍ରକାଶ କରିଛନ୍ତି।

କାଙ୍କଲୁଣ୍ଡାରେ ଦନ୍ତା ଆତଙ୍କ

ଢେଙ୍କାନାଳ ଅଫିସ,୯।୧

ଢେଙ୍କାନାଳ ଜିଲା ଯୋରନ୍ଦା ଫରେଷ୍ଟ ସେକ୍ସନ କାଙ୍କଲୁଣ୍ଡା ଗ୍ରାମରେ ଏକ ଦନ୍ତହାତୀ ପଶି ଚାଷୀଙ୍କ ଖଳାରୁ ଧାନ ଖାଇଦେଇଛି। ଗୋଟିକିଆ ଗୋଠଛଡା ଦନ୍ତାକୁ ଦେଖି ଚାଷୀମାନେ ଆତଙ୍କିତ ହୋଇପଡିଛନ୍ତି। ଏହି ଦନ୍ତାହାତୀ ଦିନ ସମୟରେ ଗ୍ରାମ ପାଖ ଜଙ୍ଗଲରେ ରହୁଥିବାବେଳେ ଭୋର ଏବଂ ସନ୍ଧ୍ୟାରେ ଗ୍ରାମାଭିମୁଖୀ ହେଉଛି। ଫଳରେ ସନ୍ଧ୍ୟା ପୂର୍ବରୁ ଗ୍ରାମରେ ଭୟରେ ତାଟି କବାଟ ପଡିଯାଉଛି। ଏପରି କି ଭୟଭୀତ ଗ୍ରାମବାସୀ ପିଲାଙ୍କୁ ସ୍କୁଲ ଛାଡିବାକୁ ଭୟ କରୁଛନ୍ତି। ବହୁ ଚେଷ୍ଟା ପରେ ମଧ୍ୟ ହାତୀ ଅଞ୍ଚଳ ଛାଡୁ ନ ଥିବାରୁ ତୁରନ୍ତ ବନ ବିଭାଗ ଘଉଡାଇବାକୁ ଦାବି କରାଯାଇଛି। ଖବରପାଇ ବନକର୍ମଚାରୀମାନେ ଘଟଣାସ୍ଥଳରେ ପହଞ୍ଚି ହାତୀ ଗତିବିଧି ଉପରେ ନଜର ରଖିଛନ୍ତି।

କବି ମନୋରଞ୍ଜନ ନନ୍ଦଙ୍କ ପରଲୋକ

ଢେଙ୍କାନାଳ ଅଫିସ,୯।୧

କବି ମନୋରଞ୍ଜନ ନନ୍ଦ।

ଢେଙ୍କାନାଳର ବିଶିଷ୍ଟ କବି, ସାହିତ୍ୟ ସଙ୍ଗଠକ ପଣ୍ଡିତ ମନୋରଞ୍ଜନ ନନ୍ଦଙ୍କ ସୋମବାର ଅପରାହ୍ନରେ ପରଲୋକ ହୋଇଯାଇଛି। ମୃତ୍ୟୁ ବେଳକୁ ତାଙ୍କୁ ୬୫ ବର୍ଷ ହୋଇଥିଲା। ସେ ବଡପୁଅ ମାନସ ରଞ୍ଜନ ନନ୍ଦଙ୍କ ନିକଟରେ ତାଳଚେରଠାରେ ଥିବାବେଳେ ସୋମବାର ହଠାତ୍ ଅସୁସ୍ଥ ହୋଇପଡ଼ିବାରୁ ତାଙ୍କୁ ତାଳଚେର ଡାକ୍ତରଖାନାକୁ ନିଆଯାଇଥିଲା। ସେଠାରେ ଡାକ୍ତରମାନେ ତାଙ୍କୁ ମୃତ ଘୋଷଣା କରିଥିଲେ। ଏହି ଖବର ଜଣାପଡିବା ପରେ ଢେଙ୍କାନାଳ ସହରରେ ଶୋକର ଛାୟା ଖେଳିଯାଇଥିଲା। ତାଙ୍କ ମୃତଦେହକୁ ଢେଙ୍କାନାଳ ସହରସ୍ଥିତ ବାସଭବନ ଜୟଗୋପାଳ ସାହିକୁ ଅଣାଯାଇଥିଲା। ବହୁ ବିଶିଷ୍ଟ ବ୍ୟକ୍ତି, ସାହିତ୍ୟ ଅନୁଷ୍ଠାନର କର୍ମକର୍ତ୍ତା, ଗଣମାଧ୍ୟମର ପ୍ରତିନିଧିମାନେ ତାଙ୍କ ବାସଭବନକୁ ଯାଇ ମରଶରୀରରେ ପୁଷ୍ପମାଲ୍ୟ ଅର୍ପଣ କରିବା ସହିତ ଗଭୀର ଶୋକ ପ୍ରକଟ କରି ଶ୍ରଦ୍ଧାଞ୍ଜଳି ଜଣାଇଥିଲେ। କବି ମନୋରଞ୍ଜନ ନନ୍ଦ ଢେଙ୍କାନାଳ ଜିଲା ସାହିତ୍ୟ ଏକାଡେମୀର ପୂର୍ବତନ ସଦସ୍ୟ ଥିଲେ। ସେ ନିଜର ବିଭାବନା ସାହିତ୍ୟ ପତ୍ରିକା ଓ ଏତେଲା ପତ୍ରିକାର ସମ୍ପାଦକ ରହିଥିଲେ। ଢେଙ୍କାନାଳ ମହୋତ୍ସବରେ ସେ ମହିମା ସାହିତ୍ୟ ସମ୍ମାନରେ ସମ୍ମାନିତ ହୋଇଥିଲେ। ଏଥିସହିତ ରାଜ୍ୟର ବିଭିନ୍ନ କବି, ସାହିତ୍ୟ ସମାବେଶରେ ସେ ସମ୍ବର୍ଦ୍ଧିତ ହୋଇଛନ୍ତି। ଜଣେ କବି, ଲେଖକ, ସାହିତ୍ୟିକ ଓ ସୁସଙ୍ଗଠକ ଭାବରେ ସେ ଜିଲା ଏବଂ ରାଜ୍ୟରେ ପରିଚିତ ଥିଲେ। ଏଥିସହିତ ସେ ବହୁବର୍ଷ ଧରି ମାତୃଭୂମି ଓ ମାତୃଭାଷା ଖବର କାଗଜରେ କାର୍ଯ୍ୟ କରିଥିଲେ । ସେ ଓଡ଼ିଶା ସରକାରଙ୍କ ପଞ୍ଜୀକୃତ ଖବରଦାତା ମଧ୍ୟ ରହିଥିଲେ। ସେ ଢେଙ୍କାନାଳ ଜିଲା ଓ ରାଜ୍ୟର ବହୁ ପ୍ରମୁଖ ସାହିତ୍ୟ ଅନୁଷ୍ଠାନ ସହ ଯୋଡି ହୋଇ ରହିଥିଲେ। ତାଙ୍କ ପରଲୋକରେ ଢେଙ୍କାନାଳ ସହରରେ ଶୋକର ଛାୟା ଖେଳିଯାଇଛି। ତାଙ୍କ ସହଧର୍ମିଣୀ ସାହିତ୍ୟିକା ରେଣୁବାଳା ନନ୍ଦଙ୍କର କିଛିବର୍ଷ ତଳେ ପରଲୋକ ହୋଇଯାଇଥିଲା। ତାଙ୍କର ଦୁଇ ପୁଅ ଓ ଜଣେ ଝିଅ ରହିଛନ୍ତି।

ମାଣ୍ଡିଆ ସଚେତନତା ରଥ ଶୁଭାରମ୍ଭ

ମାଣ୍ଡିଆ ସଚେତନତା ରଥର ଶୁଭାରମ୍ଭ ଅବସରରେ ଅତିଥିମାନେ ସଚେତନ କରୁଛନ୍ତି।

ଢେଙ୍କାନାଳ ଅଫିସ,୯।୧

ଢେଙ୍କାନାଳ ଜିଲା କାମାକ୍ଷାନଗର ବ୍ଲକ ପରିସରରେ ଓଡ଼ିଶା ମିଲେଟ ମିଶନ ଏବଂ ସ୍ୱେଚ୍ଛାସେବୀ ସଂସ୍ଥା ୱାର୍ଡ ପକ୍ଷରୁ ସୋମବାର ମାଣ୍ଡିଆ ସଚେତନତା ରଥର ଶୁଭାରମ୍ଭ କରାଯାଇଛି। ଏହି ଅବସରରେ ଅତିଥି ଭାବେ ବ୍ଲକ ଅଧ୍ୟକ୍ଷ ପ୍ରେମାନନ୍ଦ ସାହୁ ଓ ବିଡିଓ ବିକାଶ କୁମାର ମହାନ୍ତି ଯୋଗଦେଇ ସଚେତନତା ରଥକୁ ଉଦ୍‌ଘାଟନ କରିଥିଲେ। ଖାଦ୍ୟ ଥାଳିରେ ମାଣ୍ଡିଆର ବହୁଳ ବ୍ୟବହାର ସହିତ ଚାଷ ଜମିରେ କିପରି ଅଧିକ ମାତ୍ରାରେ ମାଣ୍ଡିଆ ଚାଷ ହୋଇପାରିବ ସେ ସମ୍ପର୍କରେ ସଚେତନ କରାଯିବ ବୋଲି ଅତିଥିମାନେ ପ୍ରକାଶ କରିଥିଲେ। ଏହି କାର୍ଯ୍ୟକ୍ରମରେ ଓଡ଼ିଶା ମିଲେଟ ମିଶନ କାମାକ୍ଷାନଗର ବ୍ଲକ ପ୍ରକଳ୍ପ ସଂଯୋଜକ କୃଷ୍ଣ ପ୍ରସାଦ ସେଠ, ସହକାରୀ ପ୍ରକଳ୍ପ ସଂଯୋଜକ ଜ୍ୟୋତି ପ୍ରକାଶ ପାତ୍ର, ବିତ୍ତ ଅଧିକାରୀ ସୌମ୍ୟ ସାହୁ ଓ ଗୋଷ୍ଠୀ ସମ୍ବଳ କର୍ମୀମାନେ ଉପସ୍ଥିତ ଥିଲେ।

ଉତ୍କଳ ଆଜବେଷ୍ଟସ୍ ଅଫିସର୍ସ କ୍ଲବ୍‌ର ବାର୍ଷିକ ଉତ୍ସବ

ଢେଙ୍କାନାଳ ଅଫିସ,୯।୧

ଢେଙ୍କାନାଳ କୋରିଆଁସ୍ଥିତ ଉତ୍କଳ ଆଜବେଷ୍ଟସ୍ ଲିମିଟେଡ୍‌ର ଅଫିସର୍ସ କ୍ଲବ୍ ପକ୍ଷରୁ ବାର୍ଷିକ ଉତ୍ସବ ରବିବାର କପିଳାସ ବିଜ୍ଞାନ ପାର୍କ ପରିସରରେ ଅନୁଷ୍ଠିତ ହୋଇଯାଇଛି। ଏଥିରେ କାରଖାନାର ସମସ୍ତ ଅଧିକାରୀ ପରିବାର ସହ ଯୋଗ ଦେଇଥିଲେ । ଏହି ଅବସରରେ 'ମ୍ୟୁଜିକ୍ ଚେୟାର' ପ୍ରତିଯୋଗିତାର ଆୟୋଜନ ହୋଇଥିଲା । କୃତୀ ପ୍ରତିଯୋଗୀମାନଙ୍କୁ ଏହି ଅବସରରେ ଉପହାର ଦିଆଯାଇ ପୁରସ୍କୃତ କରାଯାଇଥିଲା । ଉଆଲ୍ ଓଡ଼ିଶାର ନିର୍ବାହୀ ନିର୍ଦ୍ଦେଶକ କେ.ଏନ୍.ପି. ସିହ୍ନା ଓ ସାମାଜିକ କର୍ମୀ ପ୍ରତିମା ସିହ୍ନା ମୁଖ୍ୟ ଅତିଥି, ଜିଲା ସକ୍ରିୟ ନାଗରିକ ସଭାପତି ପ୍ରଦ୍ୟୁମ୍ନ ରଥ ଓ କାରଖାନାରେ କାର୍ମିକ ମହାପ୍ରବନ୍ଧକ କ୍ଷୀରୋଦ ବେହେରା ସମ୍ମାନିତ ଅତିଥି ଭାବେ ଯୋଗ ଦେଇଥିଲେ।

ୟୁକୋ ବ୍ୟାଙ୍କର ପ୍ରତିଷ୍ଠା ଦିବସ

ଢେଙ୍କାନାଳ ଅଫିସ,୯।୧

ଢେଙ୍କାନାଳ ୟୁକୋ ବ୍ୟାଙ୍କର ୮୦ତମ ପ୍ରତିଷ୍ଠା ଦିବସ ସହରସ୍ଥିତ ଜଗନ୍ନାଥ ରୋଡ୍‌ଠାରେ ଥିବା ଶାଖା ପରିସରରେ ପାଳିତ ହୋଇଯାଇଛି। ଏହି ଅବସରରେ ମୁଖ୍ୟ ଅତିଥି ଭାବେ ଶାଖା ପ୍ରବନ୍ଧକ ସୌଭାଗ୍ୟ ସାହୁ, ଅଗ୍ରଣୀ ବ୍ୟାଙ୍କ ପ୍ରବନ୍ଧକ ନିର୍ମଳ ଚନ୍ଦ୍ର ପଣ୍ଡା ଓ ଶାଖାର ସମସ୍ତ କର୍ମଚାରୀ ଯୋଗ ଦେଇଥିଲେ। କାର୍ଯ୍ୟକ୍ରମ ବେଳେ ବ୍ୟାଙ୍କରେ ଉପସ୍ଥିତ ସମସ୍ତ ଗ୍ରାହକଙ୍କୁ ମିଠା ଓ କ୍ୟାଲେଣ୍ଡର ବଣ୍ଟନ କରାଯାଇଥିଲା। ଏଥିସହିତ ବ୍ୟାଙ୍କ ପକ୍ଷରୁ ମିଳୁଥିବା ସୁବିଧା ସୁଯୋଗ ଏବଂ ସାଧାରଣ ଲୋକଙ୍କ ନିମନ୍ତେ ଥିବା ସରକାରୀ ଯୋଜନାଗୁଡିକ ବିଷୟରେ ଗ୍ରାହକମାନଙ୍କୁ ଅବଗତ କରାଯାଇଥିଲା।

ପ୍ରତିଷ୍ଠା ଦିବସ ଅବସରରେ ଉପସ୍ଥିତ ବ୍ୟାଙ୍କ ଅଫିସରମାନେ।

କୌଶଳ ଶିଖାଇଲେ ଅଗ୍ନିଶମ କର୍ମଚାରୀ

ସାତମାଇଲ୯।୧(ଡି.ଏନ.ଏ.)

ହିନ୍ଦୋଳ ଉପଖଣ୍ଡ ଖଜୁରିଆକଟା ଅଗ୍ନିଶମ କେନ୍ଦ୍ର ପକ୍ଷରୁ ସୋମବାର ଖଜୁରିଆକଟା ଗୋଷ୍ଠୀ ସ୍ୱାସ୍ଥ୍ୟକେନ୍ଦ୍ର ପରିସରରେ ଏକ ଦିନିକିଆ ଅଗ୍ନିଶମ ତାଲିମ ଶିବିର ଅନୁଷ୍ଠିତ ହୋଇଯାଇଛି। ଅଗ୍ନିଶମ ଅଧିକାରୀ ସୋମନାଥ ନାୟକଙ୍କ ନେତୃତ୍ୱରେ ଅଗ୍ନିଶମ ବାହିନୀ କର୍ମଚାରୀମାନେ ନିଆଁକୁ ଆୟତ୍ତ କରିବାର ବିଭିନ୍ନ କୌଶଳ ପ୍ରଦର୍ଶନ କରିଥିଲେ। ଏହି କାର୍ଯ୍ୟକ୍ରମରେ ଗୋଷ୍ଠୀ ସ୍ୱାସ୍ଥ୍ୟକେନ୍ଦ୍ରର ଭାରପ୍ରାପ୍ତ ଅଧିକାରୀ ଡା. ସାଗର ପ୍ରଧାନଙ୍କ ସମେତ ଡାକ୍ତରଖାନାର ସମସ୍ତ ଡାକ୍ତର, ସହକର୍ମୀ ଓ କର୍ମଚାରୀ ଉପସ୍ଥିତ ଥିଲେ।

ନିଆଁ ଆୟତ୍ତ କରିବାର ବିଭିନ୍ନ କୌଶଳ ଦେଖାଉଛନ୍ତି ଅଗ୍ନିଶମ କର୍ମଚାରୀ।

ଥାନାରେ ପରିଣତ ହେଲା ମହାବିରୋଡ ଫାଣ୍ଡି

ପରଜଙ୍ଗ,୯।୧(ଡି.ଏନ.ଏ.)

ଢେଙ୍କାନାଳ ଜିଲା କଙ୍କଡାହାଡ଼ ବ୍ଲକ ମହାବିରୋଡ ଫାଣ୍ଡିକୁ ନୂତନ ଥାନରେ ପରିଣତ କରାଯାଇଛି। ଭର୍ଚୁଆଲ୍‌ରେ ମୁଖ୍ୟମନ୍ତ୍ରୀ ଏହାକୁ ଉଦ୍‌ଘାଟନ କରିଥିଲେ। ଏହାପରେ ଏଠାରେ ଏକ ସଭାରେ ମୁଖ୍ୟଅତିଥି ଭାବେ ଏମ୍‌ପି ମହେଶ ସାହୁ, ସମ୍ମାନିତ ଅତିଥି ଭାବେ ପରଜଙ୍ଗ ବିଧାୟକ ନୃସିଂହ ଚରଣ ସାହୁ, ଜିଲା ଆରକ୍ଷୀ ଅଧୀକ୍ଷକ ଜ୍ଞାନରଞ୍ଜନ ମହାପାତ୍ର, ଏଡିଏମ୍ ରମେଶ ଚନ୍ଦ୍ର ସେଠୀ, ଅତିରିକ୍ତ ଏସ୍‌ପି ପୁରୁଷୋତ୍ତମ ସେଠୀ, ସିଡିଏମ୍‌ଓ ଅଶୋକ କୁମାର ଦାସ,ଏସ୍‌ଡିପିଓ ରଞ୍ଜନ କୁମାର ଦେଓ, ଜିଲାପରିଷଦ ସଦସ୍ୟ ନିରାକାର ପ୍ରଧାନ, ବ୍ଲକ ଅଧ୍ୟକ୍ଷା ଚାରୁଲତା ମିଶ୍ର, ବ୍ଲକ ଉପାଧ୍ୟକ୍ଷା ଦୀପା ସାହୁଙ୍କ ସମେତ ମହାବିରୋଡ ଅଞ୍ଚଳର ଜନସାଧାରଣ ଓ ଲୋକ ପ୍ରତିନିଧିମାନେ ଉପସ୍ଥିତ ଥିଲେ। ଥାନା ହେବା ପରେ ଅଞ୍ଚଳରେ ଖୁସିର ଲହରି ଖେଳିଯାଇଛି। ସ୍ଥାନୀୟ ଅଞ୍ଚଳର ବାସିନ୍ଦା ପୋଲିସକୁ ସହଯୋଗ କରିବାକୁ ଏସ୍‌ପି ଅନୁରୋଧ କରିଥିଲେ। ସେହିପରି ଏହି ଫାଣ୍ଡି ଥାନା ହେବା ପରେ ୯ଟି ପଞ୍ଚାୟତ ଗ୍ରାମବାସୀ ଆଉ ଖର୍ଚ୍ଚାନ୍ତ ହୋଇ ପରଜଙ୍ଗ ଥାନାକୁ ଯିବାକୁ ପଡ଼ିବ ନାହିଁ ବୋଲି ବିଧାୟକ କହିଥିଲେ।

୧୬ ଦିନିଆ ଆତ୍ମରକ୍ଷା ପ୍ରଶିକ୍ଷଣ

ଛେଣ୍ଡିପଦା, ୯।୧(ସ୍ୱ.ପ୍ର.)

ଅନୁଗୋଳ ଜିଲା ଛେଣ୍ଡିପଦା ବ୍ଲକ ବାପୁଜୀ ମହାବିଦ୍ୟାଳୟରେ ଶନିବାରଠାରୁ ଛାତ୍ରୀ ଆତ୍ମରକ୍ଷା ଶିବିର ଆରମ୍ଭ ହେଇଛି। କଲେଜ ଅଧ୍ୟକ୍ଷ ଅମିତ କୁମାର ପଟ୍ଟନାୟକ ମୁଖ୍ୟ ଅତିଥି ଭାବେ ଯୋଗଦେଇ ଏହାର ଶୁଭାରମ୍ଭ କରିଥିଲେ। ଶିକ୍ଷାନୁଷ୍ଠାନର ୨୨୮ ଛାତ୍ରୀଙ୍କୁ ୬ଟି ଗ୍ରୁପ୍‌ରେ ୧୬ଦିନ ଧରି ପ୍ରଶିକ୍ଷଣ ଦିଆଯିବ। ଅଧ୍ୟାପିକା ଶୁଭଶ୍ରୀ ସତ୍ୟଲକ୍ଷ୍ମୀ ସାହୁ ଏବଂ ନମ୍‌ସିନ ଦାସଙ୍କ ତତ୍ତ୍ୱାବଧାନରେ ପ୍ରଧାପକ ପ୍ରଶାନ୍ତ କୁମାର ସାହୁ, ଅଧ୍ୟାପିକା ବିନ୍ଦୁବାସିନି ଗଡ଼ନାୟକ, ଅନ୍ୟା ଅନୁରୂପା, ପ୍ରଶାନ୍ତ କୁମାର ସାହୁ, ଶମ୍ଭୁନାଥ ସାହୁ, ବିଦ୍ୟାଧର ବେହେରା ଏଥିରେ ସହଯୋଗ କରୁଛନ୍ତି।

ଶିବିରରେ ମଞ୍ଚାସୀନ ଅତିଥିମାନେ।

ସିନିୟର କ୍ରିକେଟ ପ୍ରତିଯୋଗିତା ଉଦ୍‌ଘାଟିତ

ଢେଙ୍କାନାଳ ଅଫିସ,୯।୧

ଢେଙ୍କାନାଳ ଜିଲା ପ୍ରଶାସନ ଓ ଜିଲା କ୍ରୀଡା ସଂଘର ମିଳିତ ଆନୁକୂଲ୍ୟରେ ସୋମବାର ସ୍ଥାନୀୟ ଷ୍ଟାଡିୟମଠାରେ ଇଣ୍ଡ୍ରା କ୍ଲବ ସିନିୟର କ୍ରିକେଟ ପ୍ରତିଯୋଗିତା ଉଦ୍‌ଘାଟିତ ହୋଇଯାଇଛି। ଏହି ପ୍ରତିଯୋଗିତାକୁ ଜିଲାପାଳ ସରୋଜ କୁମାର ସେଠୀ ଉଦ୍‌ଘାଟନ କରିଥିଲେ। ପ୍ରତିଯୋଗିତା ୨୦ ତାରିଖ ପର୍ଯ୍ୟନ୍ତ ଅନୁଷ୍ଠିତ ହେବ। ଉଦ୍‌ଘାଟନ ଉତ୍ସବରେ ସମ୍ମାନିତ ଅତିଥି ଭାବେ ଜିଲା କ୍ରୀଡ଼ା ସଂଘ ସମ୍ପାଦକ ନଳିନୀ କୁମାର ଦାସ, ଜିଲା କ୍ରୀଡ଼ା ଅଧିକାରୀ ପ୍ରଦୀପ୍ତ କୁମାର ମହାନ୍ତି, ସହ ସମ୍ପାଦକ ଅଭିଜିତ ମିଶ୍ର, ଗୌରାଙ୍ଗ ଚରଣ ସେଠୀ, ଶିବ ଶଙ୍କର ଦେହୁରୀ ଓ ଗୋପାଳଚନ୍ଦ୍ର ପାତ୍ର ପ୍ରମୁଖ ଉପସ୍ଥିତ ଥିଲେ। ଉଦ୍‌ଘାଟନୀ ମ୍ୟାଚରେ ଓମ୍ ସାଇ ଦଳ ୨୦ ରନରେ ଶ୍ରୀବଳରାମ ଦଳକୁ ପରାସ୍ତ କରିଥିଲା। ଓମ୍‌ସାଇ ଦଳ ପ୍ରଥମେ ବ୍ୟାଟିଂ କରି ନିର୍ଦ୍ଧାରିତ ୩୮ ଓଭରରେ ୫ ଉଇକେଟ ହରାଇ ୨୭୧ ରନ ସଂଗ୍ରହ କରିଥିଲା। ଦଳ ପକ୍ଷରୁ ଏମ୍‌ଡି ସୁଲେମାନ ୯୦ଟି ବଲରେ ଶତକ ହାସଲ କରି ୧୧୦ ରନ କରି ନଟ୍ ଆଉଟ ରହିଥିଲେ। ମୃତ୍ୟୁଞ୍ଜୟ ମାନସିଂହ ୪୦ଟି ବଲରେ ୮୩ରନ କରି ନଟ ଆଉଟ୍ ରହିଥିଲେ। ଜବାବରେ ଶ୍ରୀବଳରାମ ଦଳ ୩୮ ଓଭରରେ ୯ ଉଇକେଟ ହରାଇ ୨୫୧ ରନ ସଂଗ୍ରହ କରିଥିଲା। ଦଳ ପକ୍ଷରୁ ଆରିଫ୍ ବେଗ ୬୬ ରନ କରିଥିଲେ। ଏହି ଖେଳକୁ ଅମ୍ପାୟର ଭାବେ ଲକ୍ଷ୍ମୀ ନାରାୟଣ ପଟ୍ଟନାୟକ ଓ ପ୍ରିୟବ୍ରତ ମିଶ୍ର ପରିଚାଳନା କରିଥିବା ବେଳେ ଜିତେନ୍ଦ୍ର ସେନାପତି ସ୍କୋରର ରହିଥିଲେ। ଏମ୍‌ଡି ସୁଲେମାନ ମ୍ୟାନ ଅଫ୍ ଦି ମ୍ୟାଚ ଭାବେ ପୁରସ୍କୃତ ହୋଇଥିଲେ।

ଇଣ୍ଡ୍ରା କ୍ଲବ ସିନିୟର କ୍ରିକେଟ ପ୍ରତିଯୋଗିତାର ଉଦ୍‌ଘାଟନ ଅବସରରେ ଅତିଥି ଓ ଖେଳାଳିମାନେ।

ୟୁନିୟନ ସ୍ପୋର୍ଟିଂ ସେମିରେ

ଧରିତ୍ରୀ
DHARITRI

ମଙ୍ଗଳବାର, ଜାନୁୟାରୀ ୧୦/୨୦୨୩ | Tuesday, January 10/2023 | ପୃଷ୍ଠା-୧

ଦିନିକିଆ ସିରିଜରୁ ବାଦ୍ ପଡ଼ିଲେ ବୁମ୍‌ରା

ଭାରତୀୟ ପେସ୍ ବୋଲର ଯଶପ୍ରୀତ ବୁମ୍‌ରା ଶ୍ରୀଲଙ୍କା ବିପକ୍ଷ ଦିନିକିଆ କ୍ରିକେଟ ସିରିଜରୁ ବାଦ୍ ପଡିଛନ୍ତି।

୧୨ ୧୧

ଶଙ୍ଗ ଫୁଙ୍କି ଟ୍ରୋଲ ହେଲେ ସନ୍ନି

ବଲିଉଡ୍ ଅଭିନେତ୍ରୀ ସନ୍ନି ଲିଓନି ନିକଟରେ ଶଙ୍ଗ ଫୁଙ୍କିବାକୁ ଚେଷ୍ଟା କରି ବିଫଳ ହୋଇଥିବା ନେଇ ଏକ ଭିଡିଓ ଶେୟାର କରି ଟ୍ରୋଲ ହୋଇଛନ୍ତି।

କ୍ଷମତା ଗଲାପରେ ବିଦ୍ରୋହ

ବ୍ରାଜିଲର ଅବସରପ୍ରାପ୍ତ ସେନା ଅଧିକାରୀରୁ ରାଜନେତା ଜୈର ବୋଲସୋନାରୋ ଦେଶର ୩୮ତମ ରାଷ୍ଟ୍ରପତି ଭାବେ ୨୦୧୯ରୁ ୨୦୨୨ କ୍ଷମତାରେ ରହିଥିଲେ। ଗତବର୍ଷ ଅକ୍ଟୋବରରେ ହୋଇଥିବା ସାଧାରଣ ନିର୍ବାଚନରେ ସେ ଲୁଇଜ୍ ଇନାସିଓ ଲୁଲା ଡା ସିଲ୍‌ଭାଙ୍କଠାରୁ ହାରିଯାଇଥିଲେ। ଦ୍ୱିତୀୟ ଥର ନିର୍ବାଚନ ପାଇଁ ପ୍ରତିଦ୍ୱନ୍ଦ୍ୱିତା କରି ପରାଜିତ ହେବାରେ ବୋଲସୋନାରୋ ପ୍ରଥମ ରାଷ୍ଟ୍ରପତି। ପରାଜୟକୁ ସେ ସହଜେ ଗ୍ରହଣ କରିପାରି ନାହାନ୍ତି। କ୍ଷମତା ଯିବା ପରେ ବୋଲସୋନାରୋ ବିଦ୍ରୋହ କରିଛନ୍ତି। ତାଙ୍କ ସମର୍ଥକମାନେ ରବିବାର ଦେଶର ପାର୍ଲାମେଣ୍ଟ, ରାଷ୍ଟ୍ରପତି ଭବନ ଓ ସର୍ବୋଚ୍ଚ ଅଦାଲତରେ ଭଙ୍ଗାରୁଜା କରିଛନ୍ତି। ଏହା ଗଣତନ୍ତ୍ରରେ ଏକ ଖରାପ ପରମ୍ପରା ସୃଷ୍ଟି କରିଛି। ଦୁଇବର୍ଷ ପୂର୍ବେ ଆମେରିକା କ୍ୟାପିଟୋଲରେ ଅନୁରୂପ ବିଦ୍ରୋହ ହୋଇଥିଲା। ଡୋନାଲ୍ଡ ଟ୍ରମ୍ପ୍ ନିର୍ବାଚନ ହାରିଯିବା ପରେ ୨୦୨୧ ଜାନୁୟାରୀ ୬ରେ ତାଙ୍କ ସମର୍ଥକମାନେ ଆମେରିକା କଂଗ୍ରେସରେ ଧସେଇ ପଶି ଆକ୍ରମଣ କରିଥିଲେ।

ବୋଲସୋନାରୋଙ୍କ ସମର୍ଥକମାନେ ରବିବାର ରାଜଧାନୀ ବ୍ରାସିଲିଆରେ ବିକ୍ଷୋଭ ପ୍ରଦର୍ଶନ କରୁଛନ୍ତି।

ବ୍ରାସିଲିଆ,୯।୧

ବ୍ରାଜିଲର ପୂର୍ବତନ ରାଷ୍ଟ୍ରପତି ଜୈର ବୋଲସୋନାରୋଙ୍କ ସମର୍ଥକମାନେ ରବିବାର ରାଜଧାନୀ ବ୍ରାସିଲିଆରେ ଥିବା ଦେଶର ପାର୍ଲାମେଣ୍ଟ (କଂଗ୍ରେସ ଭବନ), ରାଷ୍ଟ୍ରପତି ଭବନ ଏବଂ ସୁପ୍ରିମକୋର୍ଟ ସମେତ ବିଭିନ୍ନ ସରକାରୀ ବିଲ୍ଡିଂରେ ଧସେଇ ପଶି ହଙ୍ଗାମା କରିଛନ୍ତି। ରାଷ୍ଟ୍ରପତି ଭବନ ପ୍ଲାନାଲ୍ଟୋ ପ୍ୟାଲେସ୍ ବାହାରେ ବୋଲସୋନାରୋଙ୍କ ସମର୍ଥକ ଏବଂ ପୋଲିସ ମଧ୍ୟରେ ସଂଘର୍ଷ ଘଟିଥିଲା। ଦଙ୍ଗାକାରୀମାନେ କଂଗ୍ରେସ ଭବନ ମଧ୍ୟକୁ ଧସେଇ ପଶିବାରୁ ସେମାନଙ୍କୁ ତଡ଼ିବା ଲାଗି ପୋଲିସ ଲୁହବୁହା ବାଷ୍ପ ପ୍ରୟୋଗ କରିଥିଲା। ଲୁଇସ୍ ଇନାସିଓ ଲୁଲା ଡା ସିଲ୍‌ଭା ବ୍ରାଜିଲ ରାଷ୍ଟ୍ରପତି ଭାବେ ଶପଥ ଗ୍ରହଣ କରିବାର ସପ୍ତାହେ ପରେ ପୂର୍ବତନ ରାଷ୍ଟ୍ରପତିଙ୍କ ସମର୍ଥକମାନେ ଏଭଳି ଦଙ୍ଗା ସୃଷ୍ଟି କରିଛନ୍ତି।

- **ବ୍ରାଜିଲ କଂଗ୍ରେସରେ ବୋଲସୋନାରୋ ସମର୍ଥକଙ୍କ ହଙ୍ଗାମା**
- **ରାଷ୍ଟ୍ରପତି ଭବନ, ସୁପ୍ରିମକୋର୍ଟରେ ଭଙ୍ଗାରୁଜା**
- **ଦଙ୍ଗାକାରୀଙ୍କୁ ଦଣ୍ଡିତ କରାଯିବ: ଲୁଲା**

ସେମାନେ ସରକାରୀ ବିଲ୍ଡିଂଗୁଡ଼ିକର କବାଟ ଝରକା ଭଙ୍ଗାରୁଜା କରିବା ସହ କେତେକ ଗାଡ଼ି ପୋଡ଼ିଦେଇଛନ୍ତି। ସୁରକ୍ଷା ବଳ ଯେପରି ବିଲ୍ଡିଂରେ ପ୍ରବେଶ କରି ନ ପାରିବେ, ସେଥିପାଇଁ ଦଙ୍ଗାକାରୀମାନେ ଆସବାବପତ୍ରଗୁଡ଼ିକୁ ବ୍ୟାରିକେଡ୍ ଭାବେ ବ୍ୟବହାର କରିଥିଲେ। ପୂର୍ବତନ ରାଷ୍ଟ୍ରପତିଙ୍କ ସମର୍ଥକମାନଙ୍କୁ ଦଣ୍ଡିତ କରିବାକୁ ରାଷ୍ଟ୍ରପତି ଲୁଲା ପ୍ରତିଜ୍ଞା କରିଛନ୍ତି। ରାଜଧାନୀ ବ୍ରାସିଲିଆରେ ଯାହା ଘଟିଲା, ତାହା ଅତ୍ୟନ୍ତ ବର୍ବରୋଚିତ ଏବଂ ସୁରକ୍ଷାର ଅଭାବ ବୋଲି ଲୁଲା କହିଛନ୍ତି। ବୋଲସୋନାରୋଙ୍କ ଫାସିବାଦୀ ସମର୍ଥକମାନେ କଂଗ୍ରେସ ଭବନ, ସୁପ୍ରିମକୋର୍ଟ ଏବଂ ପ୍ଲାନାଲ୍ଟୋ ପ୍ରେସିଡେନ୍ସିଆଲ୍ ପ୍ୟାଲେସ୍ ବାହାରେ ସଶସ୍ତ୍ର ବଳର ବ୍ୟାରିକେଡ୍‌କୁ ଭାଙ୍ଗି ଧସେଇ ପଶିଥିଲେ। ରାଜନୀତିରେ ଏହି ଖଳ ଲୋକମାନଙ୍କୁ ଖୋଜି ବାହାର କରାଯାଇ ଦଣ୍ଡିତ କରାଯିବ ବୋଲି ଲୁଲା ଏକ ଖବରଦାତା ସମ୍ମିଳନୀରେ କହିଛନ୍ତି। ରବିବାର ସକାଳେ ବହୁସଂଖ୍ୟାରେ ଲୋକେ କଂଗ୍ରେସ ଭବନ ଅଭିମୁଖେ ଯାଉଥିବା ଦେଖାଯାଇଥିଲା। ସେମାନେ କଂଗ୍ରେସ ନିମ୍ନ ସଦନ ବାହାରେ ଥିବା ଗ୍ରୀନ୍ ରୁମ୍‌ରେ ପହଞ୍ଚିଥିଲେ ବୋଲି ଅନ୍ତରୀଣ ସିନେଟ ଅଧ୍ୟକ୍ଷ ଭେନେଜିଆନୋ ଭିଟଲ ଡୋ ରୋଗୋ କହିଛନ୍ତି। ବୋଲସୋନାରୋଙ୍କ ଅନ୍ୟ ସମର୍ଥକମାନେ ସୁପ୍ରିମକୋର୍ଟ ଓ ରାଷ୍ଟ୍ରପତି ଭବନରେ ପ୍ରବେଶ କରୁଥିବା ଦେଖାଯାଇଥିଲା। ସେତେବେଳକୁ ସେଠାରେ ଦଙ୍ଗାନିରୋଧୀ ପୋଲିସ ଓ ବ୍ରାଜିଲୀୟ ସଶସ୍ତ୍ର ବଳ ପହଞ୍ଚି ସାରିଥିଲେ। ବିକ୍ଷୋଭକାରୀମାନେ କଂଗ୍ରେସ ଭବନ କାର୍ପେଟରେ ନିଆଁ ଲଗାଇବାକୁ ଉଦ୍ୟମ କଲାବେଳେ ସ୍କିଙ୍କଲର ସିଷ୍ଟମ୍‌କୁ ଆକ୍ଟିଭେଟ୍ କରାଯିବାରୁ ଗୃହରେ ପାଣି ଭର୍ତ୍ତି ହୋଇଯାଇଥିଲା। ଦଙ୍ଗାକାରୀମାନେ ବିଲ୍ଡିଂରେ ଥିବା ଅନ୍ତର୍ଜାତୀୟ ପ୍ରତିନିଧିଙ୍କ ଉପହାର ଓ ଅନ୍ୟାନ୍ୟ କାରୁକାର୍ଯ୍ୟ ଭଙ୍ଗାରୁଜା କରୁଥିବା ଅନ୍ୟ ଭିଡିଓରୁ ଦେଖାଯାଇଛି। ବୋଲସୋନାରୋ ମଧ୍ୟ ତାଙ୍କ ସମର୍ଥକମାନଙ୍କ କାର୍ଯ୍ୟକୁ ନିନ୍ଦା କରିଛନ୍ତି। ଶାନ୍ତିପୂର୍ଣ୍ଣ ଓ ☞ପୃଷ୍ଠା-୨

ଅର୍ଚ୍ଚନାଙ୍କ ଆଲିଶାନ୍ ଘର ଆଟାଚ୍ କଲା ଇଡି

ବେଆଇନ ଅର୍ଥ କାରବାର ମାମଲା

ଭୁବନେଶ୍ୱର, ୯।୧(ବ୍ୟୁରୋ): ବେଆଇନ ଅର୍ଥ କାରବାର ମାମଲାରେ ଚର୍ଚ୍ଚିତ ବ୍ଲାକ୍‌ମେଲର ଅର୍ଚ୍ଚନା ନାଗ, ସ୍ୱାମୀ ଜଗବନ୍ଧୁ ଚାନ୍ଦ ଓ ବ୍ୟବସାୟିକ ସହଯୋଗୀ ଖଗେଶ୍ୱର ପାତ୍ର ଝାରପଡ଼ା ଜେଲରେ ଥିବାବେଳେ ଏହି ଘଟଣାରେ ପ୍ରବର୍ତ୍ତନ ନିର୍ଦ୍ଦେଶାଳୟ (ଇଡି) ପକ୍ଷରୁ ବଡ଼ କାର୍ଯ୍ୟାନୁଷ୍ଠାନ ଗ୍ରହଣ କରାଯାଇଛି। ଭୁବନେଶ୍ୱର ସତ୍ୟବିହାରସ୍ଥିତ ଅର୍ଚ୍ଚନାଙ୍କ ଆଲିଶାନ୍ ଘରକୁ ଇଡି ସୋମବାର ଆଟାଚ୍ କରିଥିବା ସୂଚନା ମିଳିଛି। ଏହି ଘରର ମୂଲ୍ୟ ୩ କୋଟି ୪୦ ଲକ୍ଷ ହେବ ବୋଲି ଇଡି ଆକଳନ କରିଛି। ତେବେ ଘର ଆଟାଚ୍ ନେଇ ଇଡି ପକ୍ଷରୁ କୌଣସି ସୂଚନା ଦିଆଯାଇ ନ ଥିଲେ ମଧ୍ୟ ଆଗାମୀ ଦିନରେ ଏନେଇ ତଥ୍ୟ ରଖାଯିବ ବୋଲି ଜଣେ ଅଧିକାରୀ କହିଛନ୍ତି। ଗତ ଗୁରୁବାର ଇଡିର ଏକ ସ୍ୱତନ୍ତ୍ର ଟିମ୍ ଭୁବନେଶ୍ୱର ସତ୍ୟବିହାରସ୍ଥିତ ଅର୍ଚ୍ଚନାଙ୍କ ଘରକୁ ଯାଇ ଏହାର ମାପଚୁପ କରିବା ସହ ମୂଲ୍ୟାୟନ କରିଥିଲା। ☞ପୃଷ୍ଠା-୨

୧୧ରୁ ଶୀତ କମିବ

ଫୁଲବାଣୀ ୪.୯ ଡିଗ୍ରୀ ସେଲସିୟସ

ଭୁବନେଶ୍ୱର,୯।୨(ବ୍ୟୁରୋ): ରାଜ୍ୟରେ ଗତ କିଛିଦିନ ହେବ ଶୀତର ପ୍ରକୋପ ବୃଦ୍ଧି ପାଇଛି। ତେବେ ଆସନ୍ତା ବୁଧବାରଠାରୁ ଶୀତ କମିଯିବ। ସର୍ବନିମ୍ନ ତାପମାତ୍ରା ୩ରୁ ୪ ଡିଗ୍ରୀ ସେଲସିୟସ ବଢ଼ିଯିବ। ଶୀତ କମିବା ସହ ଆସନ୍ତା ବୁଧବାରଠାରୁ ୩ ଦିନ ପର୍ଯ୍ୟନ୍ତ କେତେକ ସ୍ଥାନରେ ପ୍ରବଳ କୁହୁଡ଼ି ହେବା ନେଇ ଆଞ୍ଚଳିକ ପାଣିପାଗ କାର୍ଯ୍ୟାଳୟ ପକ୍ଷରୁ ସୂଚନା ଦିଆଯାଇଛି। ସୋମବାର ଫୁଲବାଣୀରେ ସର୍ବନିମ୍ନ ତାପମାତ୍ରା ୪.୯ ଡିଗ୍ରୀ ସେଲସିୟସ ରେକର୍ଡ କରାଯାଇଥିବା ବେଳେ କୋରାପୁଟରେ ୬.୫, ଦାରିଙ୍ଗବାଡ଼ିରେ ୭.୫, ଝାରସୁଗୁଡ଼ାରେ ୭.୮, କେନ୍ଦୁଝରରେ ୮.୪, ସୁନ୍ଦରଗଡ଼ରେ ୭, ☞ପୃଷ୍ଠା-୨

ଆଜିର ସମ୍ପାଦକୀୟ

ହଁ ଆଜ୍ଞା

ସାଇକୋଲୋଜିକାଲ କାଉନ୍‌ସେଲିଂ ଆରମ୍ଭ

ସିବିଏସ୍‌ଇ ଦଶମ, ଦ୍ୱାଦଶ ପରୀକ୍ଷା

ଭୁବନେଶ୍ୱର, ୯।୧(ବ୍ୟୁରୋ)

କେନ୍ଦ୍ରୀୟ ମାଧ୍ୟମିକ ଶିକ୍ଷା ବୋର୍ଡ(ସିବିଏସ୍‌ଇ) ଦଶମ ଓ ଦ୍ୱାଦଶ ଛାତ୍ରୀଛାତ୍ରଙ୍କ ପାଇଁ ସାଇକୋଲୋଜିକାଲ କାଉନ୍‌ସେଲିଂ ସୋମବାରଠାରୁ ଆରମ୍ଭ ହୋଇଛି। ଦୁଇବର୍ଷ ପରେ ଛାତ୍ରୀଛାତ୍ରମାନେ ଚଳିତବର୍ଷ ଫିଜିକାଲ ମୋଡ୍‌ରେ ପରୀକ୍ଷା ଦେବେ। ତେଣୁ ଏହି କାଉନ୍‌ସେଲିଂ ଛାତ୍ରୀଛାତ୍ରଙ୍କୁ ବହୁ ସହାୟ ହେବ ବୋଲି ସିବିଏସ୍‌ଇ କହିଛି। ପିଲାଙ୍କ ମୁଣ୍ଡରୁ ଚିନ୍ତା ଦୂର କରିବା ପାଇଁ ସିବିଏସ୍‌ଇ ଏଭଳି ପଦକ୍ଷେପ ନେଇଛି। ପୂର୍ବରୁ ବୋର୍ଡ ପ୍ରଶ୍ନପତ୍ର ନମୁନା, ପରୀକ୍ଷା ନମୁନା, ମାର୍କ ଆଦି ସିବିଏସ୍‌ଇ ତା'ର ୱେବ୍‌ସାଇଟ୍‌ରେ ରିଲିଜ କରିସାରିଛି। ତେଣୁ ଛାତ୍ରୀଛାତ୍ରମାନେ ପରୀକ୍ଷା ପାଇଁ ନିଜକୁ ପ୍ରସ୍ତୁତ କରିବାରେ କୌଣସି ଅସୁବିଧା ହେବ ନାହିଁ।

ସୂଚନାଯୋଗ୍ୟ, ସିବିଏସ୍‌ଇ ଦଶମ ଓ ଦ୍ୱାଦଶ ପରୀକ୍ଷା ଫେବୃୟାରୀ ୧୫ରୁ ଆରମ୍ଭ ହେବ। ଦଶମ ପରୀକ୍ଷା ମାର୍ଚ୍ଚ ୨୧ରେ ଓ ଦ୍ୱାଦଶ ବୋର୍ଡ ପରୀକ୍ଷା ଏପ୍ରିଲ ୫ରେ ସରିବ। ଉଭୟ ଶ୍ରେଣୀର ପରୀକ୍ଷା ସକାଳ ସାଢ଼େ ୧୦ଟାରେ ଆରମ୍ଭ ହେବ। ତେବେ କିଛି ପରୀକ୍ଷା ଅପରାହ୍ନ ସାଢ଼େ ୧୨ଟାରେ ସରିବାକୁ ଥିବାବେଳେ ଆଉକିଛି ବିଷୟର ପରୀକ୍ଷା ଅପରାହ୍ନ ସାଢ଼େ ୧ଟାରେ ଶେଷ ହେବ। ପରୀକ୍ଷା ପ୍ରଶ୍ନପତ୍ର ପଢ଼ିବା ପାଇଁ ଉଭୟ ଶ୍ରେଣୀର ଛାତ୍ରୀଛାତ୍ରଙ୍କୁ ୧୫ ମିନିଟ୍ ସମୟ ଦିଆଯିବ।

ଧର୍ମାନ୍ତରୀକରଣ ପ୍ରସଙ୍ଗରେ ରାଜନୀତି ନ ହେଉ

ନୂଆଦିଲ୍ଲୀ,୯।୧

ଧର୍ମାନ୍ତରୀକରଣ ଏକ ଗମ୍ଭୀର ପ୍ରସଙ୍ଗ। ଏଥିରେ ରାଜନୈତିକ ରଙ୍ଗ ଦିଅ ନାହିଁ ବୋଲି ସୁପ୍ରିମ୍‌କୋର୍ଟ ସୋମବାର କହିଛନ୍ତି। ଡରାଇ, ଧମକାଇ, ପ୍ରଲୋଭନ ଦେଖାଇ କରାଯାଉଥିବା ଧର୍ମାନ୍ତରୀକରଣକୁ ରୋକିବା ନିମନ୍ତେ ଭାଜପା ନେତା ତଥା ଆଇନଜୀବୀ ଅଶ୍ୱିନୀ କୁମାର ଉପାଧ୍ୟାୟ ସୁପ୍ରିମକୋର୍ଟରେ ଏକ ଜନସ୍ୱାର୍ଥ ମାମଲା (ପିଆଇଏଲ୍) ଦାଖଲ କରିଥିଲେ। ଏ ଦିଗରେ କଡ଼ା ପଦକ୍ଷେପ ନେବାକୁ କେନ୍ଦ୍ର ଓ ରାଜ୍ୟ ସରକାରମାନଙ୍କୁ ନିର୍ଦ୍ଦେଶ ଦେବାକୁ ପିଟିଶନରେ ନିବେଦନ କରାଯାଇଥିଲା। ଏହାର ଶୁଣାଣି କରୁଥିବା ସୁପ୍ରିମକୋର୍ଟ ଖଣ୍ଡପୀଠ ଜଷ୍ଟିସ ଏମ୍.ଆର. ଶାହା ଏବଂ ସି. ଟି. ରବିକୁମାର ଉପରୋକ୍ତ ମନ୍ତବ୍ୟ ଦେଇଛନ୍ତି। ଏହି ମାମଲାରେ ଆଟର୍ନି ଜେନେରାଲ ଆର. ଭେଙ୍କଟରମଣୀଙ୍କୁ ଆମିକସ୍ କ୍ୟୁରି ଭାବେ କିମ୍ବା ଅନ୍ୟ କୌଣସି ଉପାୟରେ ସହାୟତା କରିବାକୁ ଖଣ୍ଡପୀଠ ସୋମବାର କହିଛନ୍ତି। ☞ପୃଷ୍ଠା-୨

ରାଜଧାନୀରେ ଧାନ ଢାଳ ପ୍ରତିବାଦ

ନବୀନ ନିବାସ ଘେରାଉ ଉଦ୍ୟମ କଲା ନବ ନିର୍ମାଣ କୃଷକ ସଂଗଠନ

ଭୁବନେଶ୍ୱର,୯।୧(ବ୍ୟୁରୋ)

ଧାନମଣ୍ଡିରେ ହେଉଥିବା ଅବ୍ୟବସ୍ଥା ଓ କଟ୍‌ନି ଛଟ୍‌ନିକୁ ନେଇ ଚାଷୀ କ୍ଷୁବ୍ଧ। ଏ ନେଇ ଦୀର୍ଘଦିନ ହେବ ଚାଷୀଙ୍କ ମଧ୍ୟରେ ଅସନ୍ତୋଷ କୁହୁଳୁଛି। ସରକାର ଚାଷୀଙ୍କ କଥା ଶୁଣୁନାହାନ୍ତି। ମିଲର, ସମବାୟ ସମିତି, ସରକାରୀ କର୍ମଚାରୀ ଚାଷୀଙ୍କୁ ଶୋଷଣ କରି ଚାଲିଛନ୍ତି। ନିଜର ହକ୍ ପାଇଁ ପ୍ରତିବାଦ କରିବାକୁ ଚାଷୀଙ୍କୁ ଭୁବନେଶ୍ୱର ମଧ୍ୟକୁ ପ୍ରବେଶ କରିବାକୁ ଦିଆଯାଉନାହିଁ। ଏଭଳି ଅଭିଯୋଗ ସମ୍ପର୍କରେ କୌଣସି ପ୍ରାକ୍ ସୂଚନା ନ ଦେଇ ସୋମବାର ସକାଳୁ ନବନିର୍ମାଣ କୃଷକ ସଙ୍ଗଠନ ନେତୃତ୍ୱରେ ଅତର୍କିତ ଭାବେ ଶତାଧିକ ଚାଷୀ ନବୀନ ନିବାସ ଆଡ଼କୁ ମାଡ଼ିଆସିଲେ। ପୋଲିସ କିଛି ବୁଝିବା ପୂର୍ବରୁ ମୁଖ୍ୟମନ୍ତ୍ରୀଙ୍କ ବାସଭବନ ସମ୍ମୁଖରେ କୁଇଣ୍ଟାଇ କୁଇଣ୍ଟାଲ ଧାନ ଢାଳିବା ସହ ରାଜରାସ୍ତାରେ ଗଡ଼ି ଦାବି ପୂରଣ ଲାଗି ଅଡ଼ିବସିଲେ। ଚାଷୀଙ୍କ ଏପରି ଅତର୍କିତ ବିକ୍ଷୋଭ ଯୋଗୁ ସକାଳୁ ସକାଳୁ ରାଜଧାନୀ ରାଜରାସ୍ତା କିଛି ସମୟ ପାଇଁ ଅଚଳ ହୋଇଯାଇଥିଲା। ଆନ୍ଦୋଳନକାରୀ ଚାଷୀଙ୍କୁ ରାସ୍ତାରୁ ହଟାଇବାକୁ ପୋଲିସକୁ ନାକେଦମ୍ ହେବାକୁ ପଡ଼ିଥିଲା।

ଚାଷୀଙ୍କୁ ହକ୍ ନ ମିଳିଲେ ୧୪୭ ନିର୍ବାଚନମଣ୍ଡଳୀରେ ହେବ ଆନ୍ଦୋଳନ

ନବନିର୍ମାଣ କୃଷକ ସଙ୍ଗଠନର ସଦସ୍ୟମାନେ ରାଜଧାନୀରେ ଧାନ ଢାଳୁଥିବାବେଳେ ପୋଲିସ ସେମାନଙ୍କୁ ଅଟକାଉଛି।

ନବନିର୍ମାଣ କୃଷକ ସଙ୍ଗଠନର ଶତାଧିକ ଚାଷୀ, କର୍ମୀ, ମହିଳା ହାତରେ ପ୍ଲା କାର୍ଡ ଧରି ସକାଳ ୮ଟାରେ ହଠାତ୍ ନବୀନ ନିବାସ ଆଡ଼କୁ ମାଡ଼ି ଚାଲିଥିଲେ। ସାଙ୍ଗରେ ଧାନବସ୍ତା ଲୋଡ୍ ହୋଇଥିବା ଟ୍ରାକ୍ଟର ମଧ୍ୟ ଆଣିଥିଲେ। ଚାଷୀ ଆନ୍ଦୋଳନ ସମ୍ପର୍କରେ ଗୋଇନ୍ଦା କି ନବୀନ ନିବାସ ସୁରକ୍ଷା ଦାୟିତ୍ୱରେ ଥିବା ପୋଲିସ ମଧ୍ୟ ସୁରାକ୍ ପାଇ ନ ଥିଲା। ମୁଖ୍ୟମନ୍ତ୍ରୀଙ୍କ ବାସଭବନ ଆଡ଼କୁ ବିକ୍ଷୋଭକାରୀମାନେ ଆସୁଥିବା ଦେଖି ସୁରକ୍ଷା କର୍ମୀ ଆବାକ୍ ହୋଇଯାଇଥିଲେ। ସେଠାରେ ଚାଷୀଙ୍କୁ ଅଟକାଇବାକୁ ଉଦ୍ୟମ କରିଥିଲେ। ମାତ୍ର ବିକ୍ଷୋଭକାରୀଙ୍କ ସଂଖ୍ୟା ଅଧିକ ଥିବାରୁ ସେମାନଙ୍କୁ କାବୁ କରିବାକୁ ପୋଲିସକୁ ନାକେଦମ୍ ହେବାକୁ ପଡ଼ିଥିଲା। କିଛି ସମୟ ପାଇଁ ନବୀନ ନିବାସ ସମ୍ମୁଖ ଏକପ୍ରକାର ରଣକ୍ଷେତ୍ରରେ ପରିଣତ ହୋଇଥିଲା। ଆନ୍ଦୋଳନକାରୀଙ୍କୁ କାବୁ କରିବା ଲାଗି ପୋଲିସକୁ ବେଶ୍ କସରତ କରିବାକୁ ପଡ଼ିଥିଲା। ☞ପୃଷ୍ଠା-୨

ମହିଳାଙ୍କ ନିଷ୍ପତ୍ତି ନେବାର କ୍ଷମତା ହେଉଛି ପ୍ରକୃତ ରୂପାନ୍ତର

ଭୁବନେଶ୍ୱର,୯।୧(ବ୍ୟୁରୋ)

୧୨୫ କୋଟି ଟଙ୍କାର ସୁଧ ରିହାତି ମିଳିଲା

- **୨୦୨୨ ଏପ୍ରିଲ-ସେପ୍ଟେମ୍ବରର ଋଣର ସୁଧ ଛାଡ଼**
- **୫ଲକ୍ଷ ଟଙ୍କା ପର୍ଯ୍ୟନ୍ତ ଋଣର ସୁଧ ନାହିଁ**

ମିଶନ ଶକ୍ତି କାର୍ଯ୍ୟକ୍ରମ ଜରିଆରେ ମହିଳା ସ୍ୱୟଂ ସହାୟକ ଗୋଷ୍ଠୀ(ଏସ୍‌ଏଚ୍‌ଜି)ଙ୍କୁ ଅଧିକ ସଶକ୍ତ ଓ ସ୍ୱାବଲମ୍ବୀ କରିବା ଉଦ୍ଦେଶ୍ୟରେ ସୋମବାର ରାଜ୍ୟ ସରକାର ଅଢ଼େଇ ଲକ୍ଷ ମିଶନ ଶକ୍ତି ଗ୍ରୁପର ବ୍ୟାଙ୍କ ଖାତାକୁ ୧୨୫ କୋଟି ଟଙ୍କାର ସୁଧ ରିହାତି ପ୍ରଦାନ କରିଛନ୍ତି। ୨୦୨୨ ଏପ୍ରିଲରୁ ସେପ୍ଟେମ୍ବର ମଧ୍ୟରେ ମହିଳାମାନେ ଯେଉଁ ଋଣ ନେଇଥିଲେ ତାହାର ସୁଧ ସେମାନଙ୍କୁ ଫେରସ୍ତ କରାଯାଇଛି। ମାତ୍ର ୬ ମାସରେ ଏହି ସୁଧ ରିହାତି ଫେରସ୍ତ କରାଯାଇଛି। ଲୋକସେବା ଭବନ କନ୍‌ଭେନଶନ ସେଣ୍ଟରରୁ ମୁଖ୍ୟମନ୍ତ୍ରୀ ନବୀନ ପଟ୍ଟନାୟକ ୫ଟି ମିଶନ ଶକ୍ତି ଗ୍ରୁପକୁ ଚେକ୍ ପ୍ରଦାନ କରି ଏହି କାର୍ଯ୍ୟକ୍ରମର ☞ପୃଷ୍ଠା-୨

ବ୍ୟାଙ୍କ ସମ୍ମୁଖରୁ ୧୫ ଲକ୍ଷ ଟଙ୍କା ଲୁଟ

ପରଜଙ୍ଗ,୯।୧(ଡି.ଏନ.ଏ.)

ବ୍ୟବସାୟୀଙ୍କ ଗୋଦାମରେ ପହଞ୍ଚି ପୋଲିସ ତଦନ୍ତ କରୁଛି।

- **ବ୍ୟବସାୟୀଙ୍କ ମ୍ୟାନେଜରଙ୍କୁ ହାଣି ବ୍ୟାଗ ଛଡ଼ାଇନେଲେ**
- **ଡ୍ରାଇଭରଙ୍କୁ ବନ୍ଧୁକ ଦେଖାଇ ଭୟଭୀତ କଲେ**
- **ବାଇକ୍‌ରେ ଆସିଥିବା ୩ ଦୁର୍ବୃତ୍ତ ଫେରାର**

ଢେଙ୍କାନାଳ ଜିଲା ପରଜଙ୍ଗ ଥାନା ଲୋଧଣୀ ଗ୍ରାମରେ ଥିବା ଓଡ଼ିଶା ଗ୍ରାମ୍ୟ ବ୍ୟାଙ୍କ ସମ୍ମୁଖରୁ ସୋମବାର ମଧ୍ୟାହ୍ନରେ ୧୫ ଲକ୍ଷ ଟଙ୍କା ଲୁଟ ହୋଇଛି। ବାଇକ୍‌ରେ ଆସିଥିବା ୩ ଜଣ ଦୁର୍ବୃତ୍ତ ରାଶନ ବ୍ୟବସାୟୀ କ୍ଷୀରୋଦ କୁମାର ସାହୁଙ୍କ ମ୍ୟାନେଜର ଜୟନ୍ତ କୁମାର ଆଚାର୍ଯ୍ୟଙ୍କୁ ଭୁଜାଲିରେ ଆକ୍ରମଣ କରି ତାଙ୍କଠାରୁ ୧୫ ଲକ୍ଷ ଟଙ୍କା ଥିବା ବ୍ୟାଗ ଲୁଟି ଫେରାର ହୋଇଯାଇଛନ୍ତି। ଗୁରୁତର ଜୟନ୍ତଙ୍କୁ ପ୍ରଥମେ ପରଜଙ୍ଗ ଗୋଷ୍ଠୀ ସ୍ୱାସ୍ଥ୍ୟକେନ୍ଦ୍ର ଓ ପରେ ଅନୁଗୋଳ ଜିଲା ମୁଖ୍ୟ ଚିକିତ୍ସାଳୟରେ ଭର୍ତ୍ତି କରାଯାଇଛି।

ସୂଚନା ଅନୁଯାୟୀ, ରାଶନ ବ୍ୟବସାୟୀ କ୍ଷୀରୋଦଙ୍କ ଭାଲୁମୁଣ୍ଡାସ୍ଥିତ ଗୋଦାମରୁ ୧୫ ଲକ୍ଷ ଟଙ୍କା ଧରି ମ୍ୟାନେଜର ଜୟନ୍ତ କୁମାର ଏକ ପିକ୍‌ଅପ୍ ଭ୍ୟାନ୍‌ରେ ଡ୍ରାଇଭର ବିରଞ୍ଚି ସାହୁଙ୍କ ସହିତ ଲୋଧଣୀ ଗ୍ରାମରେ ଥିବା ଓଡ଼ିଶା ଗ୍ରାମ୍ୟ ବ୍ୟାଙ୍କକୁ ଡିପୋଜିଟ୍ ପାଇଁ ଆସିଥିଲେ। ବ୍ୟାଙ୍କ ସମ୍ମୁଖରେ ଚାଳକ ଗାଡ଼ି ରଖିବା ପରେ ମ୍ୟାନେଜର ଜୟନ୍ତ ଟଙ୍କା ବ୍ୟାଗ ନେଇ ଭିତରକୁ ଯାଉଥିଲେ। ଏହି ସମୟରେ ୩ ଦୁର୍ବୃତ୍ତଙ୍କ ମଧ୍ୟରୁ ଜଣେ ଏକ ବ୍ୟାଟରେ ଜୟନ୍ତଙ୍କ ମୁଣ୍ଡକୁ ପ୍ରହାର କରିଥିଲେ। ଅନ୍ୟ ଜଣେ ଭୁଜାଲିରେ ଆକ୍ରମଣ କରି ଟଙ୍କା ବ୍ୟାଗ ଛଡ଼ାଇ ନେଇଥିଲେ। ଜୟନ୍ତଙ୍କ ସହ ଥିବା ପିକ୍‌ଅପ୍ ଚାଳକ ବିରଞ୍ଚି ଗାଡ଼ିରୁ ଓହ୍ଲାଇବା କ୍ଷଣି ଅନ୍ୟ ଜଣେ ଦୁର୍ବୃତ୍ତ ତାଙ୍କ ମୁଣ୍ଡରେ ବନ୍ଧୁକ ଲଗାଇ ଭୟଭୀତ କରାଇଥିଲେ। ଏହାପରେ ଦୁର୍ବୃତ୍ତମାନେ ଆସିଥିବା ବାଇକ୍ ନେଇ ଘଟଣାସ୍ଥଳରୁ ଫେରାର ହୋଇଯାଇଥିଲେ। ଖବରପାଇ କାମାକ୍ଷାନଗର ଏସ୍‌ଡିପିଓ ରଞ୍ଜନ କ

ପରୀକ୍ଷା ପେ' ଚର୍ଚ୍ଚା କାର୍ଯ୍ୟକ୍ରମର ପ୍ରସ୍ତୁତି ସମୀକ୍ଷା

ଭୁବନେଶ୍ୱର, ୯।୧(ବ୍ୟୁରୋ): ପରୀକ୍ଷା ପେ' ଚର୍ଚ୍ଚା (ପିପିସି) ୨୦୨୩ କାର୍ଯ୍ୟକ୍ରମର ପ୍ରସ୍ତୁତି ସମ୍ପର୍କରେ କେନ୍ଦ୍ର ଶିକ୍ଷା ଓ ଦକ୍ଷତା ବିକାଶ ଏବଂ ଉଦ୍ୟମିତା ମନ୍ତ୍ରୀ ଧର୍ମେନ୍ଦ୍ର ପ୍ରଧାନ ସୋମବାର ଶିକ୍ଷା ରାଷ୍ଟ୍ରମନ୍ତ୍ରୀ ଅନ୍ନପୂର୍ଣ୍ଣା ଦେବୀ ଏବଂ ଡ. ସୁଭାଷ ସରକାରଙ୍କ ସହିତ ସମୀକ୍ଷା କରିଛନ୍ତି। ବିଦ୍ୟାଳୟ ଶିକ୍ଷା ଓ ସାକ୍ଷରତା ବିଭାଗର ସଚିବ ସଞ୍ଜୟ କୁମାର, ସୂଚନା ଓ ପ୍ରସାରଣ ମନ୍ତ୍ରଣାଳୟର ସଚିବ ଏବଂ ଶିକ୍ଷା ମନ୍ତ୍ରଣାଳୟ, ସୂଚନା ଓ ପ୍ରସାରଣ ମନ୍ତ୍ରଣାଳୟ, ପ୍ରେସ୍ ଇନ୍‌ଫରମେଶନ ବ୍ୟୁରୋ, ଏନ୍‌ସିଇଆର୍‌ଟି, ସିବିଏସ୍‌ଇ, ଏନ୍‌ଭିଏସ୍, କେନ୍ଦ୍ରୀୟ ବିଦ୍ୟାଳୟ ସଙ୍ଗଠନ ଏବଂ ମାଇଁ ଗଭ୍‌ର ବରିଷ୍ଠ ଅଧିକାରୀମାନେ ବୈଠକରେ ଯୋଗଦେଇଥିଲେ। ଏହି ବୈଠକରେ ମନ୍ତ୍ରୀ ପିପିସି ୨୦୨୩ ମାଧ୍ୟମରେ ଛାତ୍ର, ଅଭିଭାବକ ଏବଂ ଶିକ୍ଷକଙ୍କ ସହ ଯୋଗାଯୋଗକୁ ଆହୁରି ଗଭୀର ତଥା ବ୍ୟାପକ କରିବାକୁ ଆହ୍ୱାନ ଦେଇଛନ୍ତି।

ଢଗଢମାଳି

(କ୍ରମେ ଲୋକମୁଖରୁ ଓ ଜନମାନସରୁ ବିସ୍ମୃତ ହେଉଥିବା ଢଗଢମାଳିକୁ ପାଠିକା-ପାଠକଙ୍କ ନିକଟରେ ପହଞ୍ଚାଇବା ସକାଶେ ଧରିତ୍ରୀର ପ୍ରୟାସ)

ଅଗ୍ନି, ରାଜା, ରୋଗୀ, ଦୁହିତା, ଚୋର,
ଗୋରୁ, ମଇଁଷି, ଅତି ଲୋଭୀ ନର,
ବେଶ୍ୟା, ହସ୍ତିନୀ, ମଦୁଆ, ମାଗୁତି;
ଯେତେ ପାଇଲେ ଏ ବୋଧ ନୁହନ୍ତି।

ଉପରବର୍ଣ୍ଣିତ ବ୍ୟକ୍ତି, ପ୍ରାଣୀ ତଥା ଚରିତ୍ରମାନେ ଯେତେ ପାଇଲେ ସୁଦ୍ଧା ସେମାନେ ସହଜରେ ସନ୍ତୁଷ୍ଟ ହୋଇପାରି ନ ଥା'ନ୍ତି। ଏମାନଙ୍କୁ ସନ୍ତୁଷ୍ଟ କରିବା ନିହାତି କଷ୍ଟକର ଅର୍ଥରେ ଏଭଳି ଉକ୍ତି ଉଲ୍ଲେଖ କରାଯାଇଛି।

ଅଗ୍ନି ଯେସନେ ସର୍ ଖାଇ
ବିଚାରେ ଗୁଣେ ଦୋଷ ନାହିଁ।

ଅଗ୍ନିର ଧର୍ମ ଜଳିବା। ନିଆଁ ମୁହଁରେ ଯାହା ବି ପଡ଼େ, ସବୁ କିଛି ଜଳିପୋଡ଼ି ପାଉଁଶ ହୋଇଯାଏ। କିଛି ସର୍ବଗିଳା ବ୍ୟକ୍ତି ଅଛନ୍ତି, ଯେଉଁମାନେ ସବୁକିଛି ଚଳୁ କରି ନିଧଡ଼କ ହୋଇ ବସିଯାଇଥାନ୍ତି। ଅନ୍ୟାୟରେ ସବୁ କିଛି ଆତ୍ମସାତ୍ କରିନେଉଥିଲେ ସୁଦ୍ଧା ସେଥିରେ ତାଙ୍କର ସେପରି କିଛି ବି ଦୋଷ ତ୍ରୁଟି ରହୁ ନ ଥିବା ନେଇ ବିଚାର କରିବସୁଥିବା ଅର୍ଥରେ ଏଭଳି ଉକ୍ତି ପ୍ରକାଶ କରାଯାଇଛି।

ଓଡ଼ିଆ ଢଗଢମାଳି ଓ ରୂଢ଼ି ପ୍ରୟୋଗ – ଏ.କେ. ମିଶ୍ର ପବ୍ଲିଶର୍ସ ପ୍ରା:ଲିଃ

ମାର୍ଚ୍ଚ ୩୧ ସୁଦ୍ଧା ପାଠ୍ୟପୁସ୍ତକ ଯୋଗାଣ ସରିବ

ଭୁବନେଶ୍ୱର,୯।୧(ବ୍ୟୁରୋ)

ପାଠ୍ୟପୁସ୍ତକ ବିତରଣର ଶୁଭାରମ୍ଭ କଲେ ମନ୍ତ୍ରୀ

୨୦୨୩-୨୪ ଶିକ୍ଷାବର୍ଷ ପାଇଁ ୨.୫ କୋଟି ଖଣ୍ଡ ପାଠ୍ୟପୁସ୍ତକ ଓ ୧.୫ କୋଟି ଖଣ୍ଡ ଅନ୍ୟାନ୍ୟ ପାଠ୍ୟପୁସ୍ତକ ବିତରଣ ନିମନ୍ତେ ଲକ୍ଷ୍ୟ ଧାର୍ଯ୍ୟ କରାଯାଇଛି। ଏହି ପାଠ୍ୟପୁସ୍ତକ ରାଜ୍ୟର ୩୧୪ ବ୍ଲକ୍‌କୁ ଯୋଗାଣ କାର୍ଯ୍ୟ ଆସନ୍ତା ମାର୍ଚ୍ଚ ୩୧ ସୁଦ୍ଧା ଶେଷ କରିବା ପାଇଁ ବିଦ୍ୟାଳୟ ଓ ଗଣଶିକ୍ଷା ବିଭାଗ ପକ୍ଷରୁ ଲକ୍ଷ୍ୟ ଧାର୍ଯ୍ୟ କରାଯାଇଛି। ଏହି ପରିପ୍ରେକ୍ଷୀରେ ସୋମବାର ପାଠ୍ୟପୁସ୍ତକ ଉତ୍ପାଦନ ଓ ବିକ୍ରୟ କାର୍ଯ୍ୟାଳୟଠାରେ ପାଠ୍ୟପୁସ୍ତକ ବିତରଣ କାର୍ଯ୍ୟକ୍ରମ ଉଦ୍‌ଘାଟିତ ହୋଇଯାଇଛି। ବିଦ୍ୟାଳୟ ଓ ଗଣଶିକ୍ଷା ମନ୍ତ୍ରୀ ସମୀର ରଞ୍ଜନ ଦାଶ ପତାକା ଦେଖାଇ ଏହାର ଶୁଭାରମ୍ଭ କରିଛନ୍ତି। କାର୍ଯ୍ୟକ୍ରମରେ ଜଟଣୀ ବିଧାୟକ ସୁରେଶ କୁମାର ରାଉତରାୟ, ଗଣଶିକ୍ଷା ବିଭାଗ ସଚିବ ଅଶ୍ୱତୀ ଏସ୍, ପାଠ୍ୟପୁସ୍ତକ ଉତ୍ପାଦନ ବିକ୍ରୟ ଅନୁଷ୍ଠାନର ନିର୍ଦ୍ଦେଶକ ରଘୁରାମ ଆୟାର ଉପସ୍ଥିତ ରହିଥିଲେ। ପ୍ରଥମ ପର୍ଯ୍ୟାୟରେ ପୁରୀ, କେନ୍ଦୁଝର, କେନ୍ଦ୍ରାପଡ଼ା, ଜଗତ୍‌ସିଂହପୁର, ଯାଜପୁର ଜିଲା ସହିତ ଅନ୍ୟ ୧୫ଟି ବ୍ଲକ୍‌କୁ ପାଠ୍ୟପୁସ୍ତକ ଯୋଗାଇ ଦିଆଯାଇଛି। ଏହି କାର୍ଯ୍ୟ ମାର୍ଚ୍ଚ ସୁଦ୍ଧା ଶେଷ ହେବ। ଏହାଦ୍ୱାରା ଶିକ୍ଷାବର୍ଷ ଅର୍ଥାତ୍ ଏପ୍ରିଲ ଆରମ୍ଭରୁ ଓ ବିଦ୍ୟାଳୟ ଖୋଲିବା ପୂର୍ବରୁ ସମସ୍ତ ଛାତ୍ରୀଛାତ୍ରଙ୍କ ପାଖରେ ପୁସ୍ତକଗୁଡ଼ିକ ପହଞ୍ଚିପାରିବ। ଧାର୍ଯ୍ୟ ପାଠ୍ୟପୁସ୍ତକ ଉତ୍ପାଦନ ଓ ବିତରଣ ନିମନ୍ତେ ପାଠ୍ୟପୁସ୍ତକ ଉତ୍ପାଦନ ଓ ବିକ୍ରୟ କାର୍ଯ୍ୟାଳୟ ଆବଶ୍ୟକ ପଦକ୍ଷେପ ଗ୍ରହଣ କରୁଛି ବୋଲି ଗଣଶିକ୍ଷା ବିଭାଗ ପକ୍ଷରୁ କୁହାଯାଇଛି।

ରାଜଧାନୀରେ ଧାନ...

ପ୍ରଥମ ପୃଷ୍ଠାରୁ...

ଉଭୟ ପକ୍ଷ ମଧ୍ୟରେ କିଛି ସମୟ ପାଇଁ ଧସ୍ତାଧସ୍ତି ହୋଇଥିଲା। ଆନ୍ଦୋଳନକାରୀ ଚାଷୀଙ୍କଠାରୁ ପୋଲିସ୍ ସଂଖ୍ୟା କମ୍ ଥିବାରୁ ଅଧିକ ପୋଲିସ ଆସିବା ପର୍ଯ୍ୟନ୍ତ ଅପେକ୍ଷା କରିବାକୁ ପଡ଼ିଲା। ଇତିମଧ୍ୟରେ ଟ୍ରାକ୍ଟରରେ ଆଣିଥିବା ଧାନକୁ ଚାଷୀମାନେ ନବୀନ ନିବାସ ଆଗରେ ଢାଳି ପ୍ରତିବାଦ କରିଥିଲେ। ଫଳରେ କିଛି ସମୟ ପାଇଁ ରାଜରାସ୍ତାରେ ଟ୍ରାଫିକ୍ ବ୍ୟବସ୍ଥା ବିପର୍ଯ୍ୟସ୍ତ ହେବା ସହ ବହୁସଂଖ୍ୟାରେ ଗାଡ଼ି ଅଟକି ରହିଥିଲା। ପରେ ଅଧିକ ସଂଖ୍ୟକ ପୋଲିସ ପହଞ୍ଚି ପରିସ୍ଥିତିକୁ ନିୟନ୍ତ୍ରଣ କରିବା ସହ ଆନ୍ଦୋଳନକାରୀଙ୍କୁ ଉଠାଇ ନେଇଥିଲେ। ଏହାପରେ ଯାତାୟାତ ସ୍ୱାଭାବିକ ହୋଇଥିଲା। ନବନିର୍ମାଣ ସଂଗଠନର ସଦସ୍ୟମାନେ ଭୁବନେଶ୍ୱର ସହିତ ବାଲେଶ୍ୱର, ନୟାଗଡ଼ ଜିଲା ଆଦି ଅନ୍ୟାନ୍ୟ ସ୍ଥାନରେ ମଧ୍ୟ ପ୍ରତିବାଦ କରିଛନ୍ତି।

ନବନିର୍ମାଣ କୃଷକ ସଂଗଠନ ଆବାହକ ଅକ୍ଷୟ କୁମାର କହିଛନ୍ତି, ଚାଷୀଙ୍କ ଧାନ ବିକ୍ରି ହେଉନି। ୮ରୁ ୧୦ କେଜି କାଟ ହେଉଛି, ମଣ୍ଡିରେ ଅବ୍ୟବସ୍ଥା। ମିଲର, ସୋସାଇଟି ଓ ବେପାରୀଙ୍କ ମଧ୍ୟରେ ସଲାସୁତରା ଯୋଗୁ ଚାଷୀ ପେଷି ହୋଇଯାଉଛି। ଚାଷୀଙ୍କ ଅସୁବିଧା କଥା ଯଦି ସରକାର ଚିନ୍ତା ନ କରିବେ ତେବେ ଅସନ୍ତୋଷ ବ୍ୟାପିବା ସ୍ୱାଭାବିକ। ସରକାରଙ୍କୁ ଚେତାଇ ଦେବାକୁ ନବନିର୍ମାଣ କୃଷକ ସଂଗଠନ ଏହି ପଦକ୍ଷେପ ନେଇଛି। ଯଦି ସରକାର ଚାଷୀ ସମସ୍ୟା ସମାଧାନ ନ କରନ୍ତି ତେବେ ଅସନ୍ତୋଷ ଆହୁରି ବ୍ୟାପିବ। ପ୍ରତି ଜିଲାରେ ଆନ୍ଦୋଳନ ହେବ। ଚାଷୀଙ୍କୁ ଭୁବନେଶ୍ୱର ଆସିବାକୁ ଦିଆଯାଉନାହିଁ। ଚାଷୀଙ୍କ ଗଣତାନ୍ତ୍ରିକ ଅଧିକାରକୁ ବି ସରକାର ହନନ କରୁଛନ୍ତି ବୋଲି ସେ କହିଛନ୍ତି।

ନବୀନ ନିବାସ ସମ୍ମୁଖରେ ସବୁ ସମୟରେ କଡ଼ା ସୁରକ୍ଷା ବ୍ୟବସ୍ଥା ରହୁଥିବା ବେଳେ ପୋଲିସ ୨୪ ଘଣ୍ଟା ପଇଁତରା ମାରିଥାନ୍ତି। ସେଠାରେ ସବୁବେଳେ ୧୪୪ ଧାରାଜାରିହୋଇଥାଏ।ହେଲେଚାଷୀକିପରିକଡ଼ାସୁରକ୍ଷାବଳୟଭେଦକରିନବୀନ ନିବାସ ନିକଟରେ ପହଞ୍ଚିବାକୁ ସକ୍ଷମ ହେଲେ ସେନେଇ ପ୍ରଶ୍ନବାଚୀ ସୃଷ୍ଟି ହୋଇଛି।

କ୍ଷମତା ଗଲାପରେ...

ଆଇନସମ୍ମତ ପ୍ରତିବାଦ ଗଣତନ୍ତ୍ରର ଅଂଶ ହୋଇଥିବାବେଳେ ସରକାରୀ ବିଲ୍ଡିଂରେ ଧସେଇ ପଶି ଭଙ୍ଗାରୁଜା କରିବା ନିୟମବିରୁଦ୍ଧ ବୋଲି ସେ ଟୁଇଟ୍ କରିଛନ୍ତି। ଗତବର୍ଷ ଅକ୍ଟୋବର ୩୦ରେ ବ୍ରାଜିଲ ନିର୍ବାଚନରେ ବୋଲସୋନାରୋଙ୍କୁ ହରାଇ ଲୁଲା ଡା ସିଲ୍‌ଭା କ୍ଷମତାକୁ ଆସିଥିଲେ। ତେବେ ବୋଲସୋନାରୋ ଓ ତାଙ୍କ ସମର୍ଥକମାନେ ପରାଜୟକୁ ଗ୍ରହଣ କରିବାକୁ ପ୍ରସ୍ତୁତ ନ ଥିଲେ। ବ୍ରାସିଲିଆରେ ରବିବାର ଘଟିଥିବା ବିଶୃଙ୍ଖଳିତ କାର୍ଯ୍ୟକୁ ଭାରତ ପ୍ରଧାନମନ୍ତ୍ରୀ ନରେନ୍ଦ୍ର ମୋଦିଙ୍କ ସମେତ ବିଭିନ୍ନ ଦେଶର ନେତାମାନେ ନିନ୍ଦା କରିଛନ୍ତି।

ଅର୍ଜନାଙ୍କ ଆଲିଶାନ୍...

ଏପରିକି ଘରେ ଲାଗିଥିବା ଦାମୀ ସାମଗ୍ରୀର ମୂଲ୍ୟାୟନ ଏବଂ ଇଣ୍ଟେରିୟର ଡିଜାଇନ ସମ୍ବନ୍ଧରେ ମଧ୍ୟ ଇଡି ତଥ୍ୟ ହାସଲ କରିଥିଲା। ଅନ୍ୟପକ୍ଷରେ ଏହି ମାମଲାରେ ସୋମବାର ଇଡି ପକ୍ଷରୁ ଅର୍ଜନା, ଜଗବନ୍ଧୁ, ଖଗେଶ୍ୱର ଓ ଶ୍ରଦ୍ଧାଞ୍ଜଳି ବେହେରାଙ୍କ ସମେତ ୪ ଜଣଙ୍କ ବିରୋଧରେ କୋର୍ଟରେ ପ୍ରାଥମିକ ଚାର୍ଜଶିଟ ଦାଖଲ କରାଯାଇଛି। କୋର୍ଟରେ ଦାଖଲ ହୋଇଥିବା ଏହି ଚାର୍ଜଶିଟ୍ ୨ ହଜାର ୨୪୧ ପୃଷ୍ଠା ସମ୍ବଳିତ ରହିଛି। ଜେରା ହୋଇଥିବା ବ୍ୟକ୍ତିଙ୍କ ମଧ୍ୟରୁ ମୋଟ ୧୫ ଜଣଙ୍କ ବୟାନ ଏହି ଚାର୍ଜଶିଟ୍‌ରେ ରହିଛି। ତେବେ ଏହି ମାମଲାର ତଦନ୍ତକୁ ଖୋଲା ରଖାଯାଇଥିବା ସୂଚନା ମିଳିଛି। ଉଲ୍ଲେଖଯୋଗ୍ୟ, ଅର୍ଜନା, ଜଗବନ୍ଧୁ ଖଗେଶ୍ୱରଙ୍କ ସମ୍ପତ୍ତି କାହିଁକି ବାଜ୍ୟାପ୍ତ ନ ହେବ ସେମାନଙ୍କୁ ଇଡି କାରଣ ଦର୍ଶାଅ ନୋଟିସ୍ ଜାରି କରିଛି। ଆସନ୍ତା ୧୩ ତାରିଖରେ ଏନେଇ କୋର୍ଟରେ ଶୁଣାଣି ହେବାକୁ ଥିବାବେଳେ ଅଭିଯୁକ୍ତମାନେ ଏ ସଂକ୍ରାନ୍ତରେ ସେମାନଙ୍କ ପକ୍ଷ ରଖିବେ ବୋଲି ଜଣାପଡିଛି।

୧୧ରୁ ଶୀତ କମିବ...

ଭବାନପାଟଣାରେ ୭.୫, ଢେଙ୍କାନାଳରେ ୭.୫, ବଲାଙ୍ଗୀରରେ ୮.୮, ସୋନପୁରରେ ୯.୧, ଭୁବନେଶ୍ୱରରେ ସର୍ବନିମ୍ନ ତାପମାତ୍ରା ୧୨.୫ ଡିଗ୍ରୀ ସେଲସିୟସ ରେକର୍ଡ କରାଯାଇଛି।ଆସନ୍ତା ୨୪ ଘଣ୍ଟା ମଧ୍ୟରେ ରାଜ୍ୟରେ ପାଗ ଶୁଖିଲା ରହିବା ସହ ଆଭ୍ୟନ୍ତରୀଣ ଓଡ଼ିଶାରେ ଶୀତର ପ୍ରକୋପ ଜାରି ରହିବ।

ମହିଳାଙ୍କ ନିଷ୍ପତ୍ତି...

ଶୁଭାରମ୍ଭ କରିଛନ୍ତି। ଏହି ଅବସରରେ ରାଜ୍ୟର ସବୁ ଜିଲା ଓ ବ୍ଲକ୍‌ରୁ ଭିଡିଓ କନଫରେନ୍ସ ଜରିଆରେ ଯୋଡ଼ି ହୋଇଥିବା ମହିଳାମାନଙ୍କୁ ଉଦ୍‌ବୋଧନ ଦେଇ ମୁଖ୍ୟମନ୍ତ୍ରୀ କହିଛନ୍ତି, ମହିଳାମାନେ ବର୍ତ୍ତମାନ ଘରର ଚାରି କାନ୍ଥରୁ ବାହାରି ବ୍ୟବସାୟଠାରୁ ଆରମ୍ଭକରି ବିକାଶର ବିଭିନ୍ନ କ୍ଷେତ୍ରରେ ନିଷ୍ପତ୍ତି ନେଉଛନ୍ତି। ମହିଳାଙ୍କ ଏହିନିଷ୍ପତ୍ତିନେବାର କ୍ଷମତା ହେଉଛିପ୍ରକୃତ ରୂପାନ୍ତର। ଆଗାମୀ ଦିନରେ ସେମାନେ ଆହୁରି ବଡ଼ ବଡ଼ ନିଷ୍ପତ୍ତି ନେବାସହ ଓଡ଼ିଶାର ରୂପାନ୍ତରରେ ଗୁରୁତ୍ୱପୂର୍ଣ୍ଣ ଅବଦାନ ରଖିବେ। ୭୦ ଲକ୍ଷ ମହିଳାଙ୍କ ଏହି ବିରାଟ ଅନୁଷ୍ଠାନ ବର୍ତ୍ତମାନ ଓଡ଼ିଶା ବିକାଶର ନୂଆ ଇତିହାସ ଲେଖୁଛି। ବିନା ସୁଧରେ ୫ ଲକ୍ଷ ଟଙ୍କା ପର୍ଯ୍ୟନ୍ତ ଋଣ, ଜିଲାସ୍ତରୀୟ ଫେଡେରେଶନକୁ ଏକ କୋଟି ଟଙ୍କା ଓ ବ୍ଲକ ଫେଡେରେଶନକୁ ୫୦ ଲକ୍ଷ ଟଙ୍କାର ରିଭଲଭିଂ ଫଣ୍ଡ ଆଦି କାର୍ଯ୍ୟକ୍ରମର ମୁଖ୍ୟ ଉଦ୍ଦେଶ୍ୟ ହେଉଛି ମହିଳାଙ୍କୁ ଉଦ୍ୟୋଗୀ ଭାବେ ଦେଖିବା। ଆଗାମୀ ୫ ବର୍ଷରେ ୫୦ ହଜାର କୋଟି ଟଙ୍କାର ଋଣ ଓ ୧୨୦୦ କୋଟି ଟଙ୍କାର ସୁଧ ରିହାତି ବ୍ୟବସ୍ଥା କରାଯାଇଛି ବୋଲି ସେ କହିଛନ୍ତି। ଏହି ଅବସରରେ ଯାଜପୁରର ଜିଲାସ୍ତରୀୟ ଫେଡେରେଶନ ଭବନକୁ ଭିଡିଓ କନଫରେନ୍ସ ଜରିଆରେ ମୁଖ୍ୟମନ୍ତ୍ରୀ ଉଦ୍‌ଘାଟନ କରିଛନ୍ତି। ମିଶନ ଶକ୍ତି ବିଭାଗ ମନ୍ତ୍ରୀ ବାସନ୍ତୀ ହେମ୍ବ୍ରମ କହିଛନ୍ତି ଯେ, ମୁଖ୍ୟମନ୍ତ୍ରୀଙ୍କ ଏହି ସାମାଜିକ ଓ ଆର୍ଥିକ ସଶକ୍ତୀକରଣ କାର୍ଯ୍ୟକ୍ରମ ଆଜି ଏକ ବୈପ୍ଳବିକ ଆନ୍ଦୋଳନରେ ପରିଣତ ହୋଇଛି। ୫ ଲକ୍ଷ ଟଙ୍କା ପର୍ଯ୍ୟନ୍ତ ବିନା ସୁଧରେ ଋଣ ପାଇବାର ଯେଉଁ ବ୍ୟବସ୍ଥା ମୁଖ୍ୟମନ୍ତ୍ରୀ କରିଛନ୍ତି ତାହା ମହିଳାଙ୍କ ପାଇଁ ବହୁତ ଉପଯୋଗୀ ସାବ୍ୟସ୍ତ ହେବ। କାର୍ଯ୍ୟକ୍ରମରେ ସ୍ୱାଗତ ଭାଷଣ ଦେଇ ମିଶନ ଶକ୍ତି ବିଭାଗ କମିଶନର-ତଥା-ଶାସନ ସଚିବ ସୁଜାତା କାର୍ତ୍ତିକେୟନ କହିଛନ୍ତି, ଆଗରୁ ସୁଧ ରିହାତି ପାଇବା ପାଇଁ ମହିଳାମାନେ ବ୍ୟାଙ୍କକୁ ବାରମ୍ବାର ଯାଉଥିଲେ। ଏବେ ସେ ଅବସ୍ଥା ଆଉ ନାହିଁ। ୫-ଟିରେ ଟେକ୍ନୋଲୋଜି ବ୍ୟବସ୍ଥା କରାଯାଇ ଖୁବଶୀଘ୍ର ସୁଧ ରିହାତି ହିସାବ କରି ମହିଳାଙ୍କ ଆକାଉଣ୍ଟକୁ ସିଧାସଳଖ ପଠାଇ ଦିଆଯାଉଛି। ସେମାନଙ୍କ ପାଇଁ ଯେଉଁ ରିଭଲଭିଂ ଫଣ୍ଡ କରାଯାଇଛି, ତାହା ଏକ ମିନି ବ୍ୟାଙ୍କରେ ପରିଣତ ହେବ। ସେମାନେ କେବଳ ପାରମ୍ପରିକ ବ୍ୟବସାୟ ନୁହେଁ, ବିଭିନ୍ନ ଆଧୁନିକ ବ୍ୟାବସାୟ ଯଥା – ଫେଶନ ଡିଜାଇନ, କୃଷି ଉଦ୍ୟୋଗ, ବିଉଟି ଓ ୱେଲନେସ୍ ଆଦି ବ୍ୟବସାୟ ଯେପରି କରିପାରିବେ, ସେଥିପାଇଁ ମଧ୍ୟ ବ୍ୟବସ୍ଥା କରାଯାଉଛି। ଓଡ଼ିଶା ଜୀବିକା ମିଶନର ସିଇଓ ମାନସୀ ନିମ୍ବାଲ ଧନ୍ୟବାଦ ଅର୍ପଣ କରିଛନ୍ତି। ଏହି କାର୍ଯ୍ୟକ୍ରମରେ ମିଶନ ଶକ୍ତି ବିଭାଗର ଉପଦେଷ୍ଟା ଲୋପାମୁଦ୍ରା ବକ୍ସିପାତ୍ର, ଗୀତା ବସ୍ତ୍ରିଆ, ମୁଖ୍ୟ ଶାସନ ସଚିବ ସୁରେଶ ଚନ୍ଦ୍ର ମହାପାତ୍ର, ୫-ଟି ସଚିବ ଭି.କେ. ପାଣ୍ଡିଆନ ପ୍ରମୁଖ ଉପସ୍ଥିତ ଥିଲେ।

ସ୍କୁଲ ଯାଞ୍ଚ କରିବେ ଓଏଏସ୍ ଅଧିକାରୀ

ଭୁବନେଶ୍ୱର, ୯।୧(ବ୍ୟୁରୋ)

ରାଜ୍ୟରେ ପ୍ରଥମରୁ ଦଶମ ଶ୍ରେଣୀ ପର୍ଯ୍ୟନ୍ତ ସମଗ୍ର ଶିକ୍ଷା କାର୍ଯ୍ୟକ୍ରମର ସମସ୍ତ ଯୋଜନା ସମେତ ସରକାର ଅନ୍ୟ ଯେଉଁସବୁ ଯୋଜନା କାର୍ଯ୍ୟକାରୀ କରିଛନ୍ତି ସେସବୁର ଯାଞ୍ଚ ଓଏଏସ୍ ସ୍ତରର ଅଧିକାରୀମାନେ କରିବେ। ମଧ୍ୟାହ୍ନ ଭୋଜନ, ଉଜ୍ଜ୍ୱଳ-ଉତ୍ଥାନ ଯୋଜନାଠାରୁ ଆରମ୍ଭ କରି ଶିକ୍ଷାଦାନ ଓ ସ୍କୁଲର ଶୈକ୍ଷିକ ବ୍ୟବସ୍ଥାର ନିୟମିତ ଯାଞ୍ଚ ହେବ। ପୂର୍ବରୁ ଏହି ଯାଞ୍ଚ ବିଇଓ, ସିଆର୍‌ସିସିମାନେ କରୁଥିବାବେଳେ ଏହାକୁ ଅଧିକ ତ୍ୱରାନ୍ୱିତ କରିବା ଲାଗି ପ୍ରଶାସନିକ ଅଧିକାରୀଙ୍କୁ ସାମିଲ କରାଯାଇଛି। ଯୁଗ୍ମ ସଚିବ ପାହ୍ୟାର ଅଧିକାରୀମାନେ ବିଭିନ୍ନ ସ୍କୁଲ ଗସ୍ତରେ ଯାଇ ରିପୋର୍ଟ ପ୍ରଦାନ କରିବେ ବୋଲି ଗଣଶିକ୍ଷା ବିଭାଗ ପକ୍ଷରୁ ସୂଚନା ଦିଆଯାଇଛି। ଉଭୟ ଘରୋଇ ଓ ସରକାରୀ ସ୍କୁଲରେ ଏହି ଯାଞ୍ଚ ହେବ। ସ୍କୁଲରେ ପିଲାଙ୍କୁ ମୌଳିକ ସୁବିଧା ମିଳୁଛି କି ନାହିଁ, ଶିକ୍ଷା ଅଧିକାର ଆଇନ ମୁତାବକ ଶିକ୍ଷାୟତନରେ ସମସ୍ତ ବ୍ୟବସ୍ଥା ରହିଛି କି ନାହିଁ, ଏସବୁ ଯାଞ୍ଚ ଲାଗି ଜିଲା ଓ ବ୍ଲକ୍ ସ୍ତରର ଶିକ୍ଷାଧିକାରୀ ସେମାନଙ୍କ ଅଧୀନରେ ଥିବା ସ୍କୁଲଗୁଡ଼ିକୁ ଯାଞ୍ଚ ଲାଗି ଯାଉ ନ ଥିଲେ। ରାଜ୍ୟର ଏପରି ଅନେକ ଅଞ୍ଚଳରେ ସ୍କୁଲ ରହିଛି, ଯେଉଁଠିକୁ ବିଇଓ, ଡିଇଓ, ସିଆର୍‌ସିସି ଯିବାକୁ ମଧ୍ୟ ନାପସନ୍ଦ କରିଥାନ୍ତି। ଏପରିକି ଅନେକ ସମୟରେ ଭୁଲ୍ ରିପୋର୍ଟ କିମ୍ବା ସୁହାଇଲା ଭଳି ରିପୋର୍ଟ ମଧ୍ୟ ଦାଖଲ କରିଥାନ୍ତି। ଫଳରେ ଏହି ସମସ୍ୟା ଯୋଗୁ ଗତ କିଛିବର୍ଷ ହେବ ରାଜ୍ୟରେ ପ୍ରତିବର୍ଷ ଏନ୍‌ଓସି ସମସ୍ୟାର ସମାଧାନ ହୋଇପାରୁନି। ଅନେକ ସ୍କୁଲରେ ଶିକ୍ଷା ଅଧିକାର ଆଇନ ଅନୁଯାୟୀ ବ୍ୟବସ୍ଥା ଥିଲେ ମଧ୍ୟ ସମ୍ପୃକ୍ତ ସ୍କୁଲକୁ ସ୍ୱୀକୃତି ମିଳୁନାହିଁ। ଏହାବ୍ୟତୀତ ସ୍କୁଲଗୁଡ଼ିକରେ ବହୁ ତ୍ରୁଟି ଥିବାବେଳେ କେତେଜଣ ଅଧିକାରୀ ସ୍କୁଲ କର୍ତ୍ତୃପକ୍ଷଙ୍କୁ ଅହେତୁକ ଅନୁକମ୍ପା ପ୍ରଦର୍ଶନ କରୁଛନ୍ତି। ତେବେ ଏପରି ସମସ୍ୟା କେବଳ ସ୍କୁଲ ପରିଦର୍ଶନରେ ଯାଉଥିବା କେତେଜଣ ଅଧିକାରୀଙ୍କ ଲାଗି ଘଟୁଛି ବୋଲି ବହୁବାର ଅଭିଯୋଗ ହୋଇଛି। ତେଣୁ ଏସବୁ ଅଭିଯୋଗକୁ ଭିତ୍ତିକରି ବିଦ୍ୟାଳୟ ଓ ଗଣଶିକ୍ଷା ବିଭାଗ ପକ୍ଷରୁ ଏପରି ପଦକ୍ଷେପ ଗ୍ରହଣ କରାଯାଇଛି। ଗଣଶିକ୍ଷା ବିଭାଗ ଅଧୀନରେ କାର୍ଯ୍ୟ କରୁଥିବା ଓଏଏସ୍ ଅଧିକାରୀଙ୍କୁ ସ୍କୁଲ ପରିଦର୍ଶନ କରିବାକୁ ପଡ଼ିବ। ଉଭୟ ସରକାରୀ ଏବଂ ଘରୋଇ ସ୍କୁଲର ରିପୋର୍ଟ ସେମାନେ ସରକାରଙ୍କ ପାଖରେ ଦାଖଲ କରିବେ। ଏହି ଅଧିକାରୀଙ୍କ ସହିତ ଉଭୟ ବ୍ଲକ ଓ ଜିଲା ଶିକ୍ଷାଧିକାରୀ କାର୍ଯ୍ୟାଳୟର ଅଧିକାରୀ ମଧ୍ୟ ଉପସ୍ଥିତ ରହିବେ।

ମାଟ୍ରିକ୍ ପରୀକ୍ଷାର୍ଥୀଙ୍କ ପାଇଁ ୨୦ରୁ ଦୂରଦର୍ଶନରେ ସ୍ୱତନ୍ତ୍ର କାର୍ଯ୍ୟକ୍ରମ

ଭୁବନେଶ୍ୱର, ୯।୧ (ବ୍ୟୁରୋ)

ଆସନ୍ତା ୨୦ ତାରିଖରୁ ଓଡ଼ିଶା ମହାକାଶ ଉପଯୋଗ କେନ୍ଦ୍ର (ଓଆର୍‌ଏସ୍‌ଏସି) ଦ୍ୱାରା ପ୍ରସ୍ତୁତ ଶିକ୍ଷାଭିତ୍ତିକ ସ୍ୱତନ୍ତ୍ର କାର୍ଯ୍ୟକ୍ରମ ଦୂରଦର୍ଶନ ମାଧ୍ୟମରେ ପ୍ରସାରିତ ହେବ। ପ୍ରତି ସୋମବାରଠାରୁ ଶୁକ୍ରବାର ପର୍ଯ୍ୟନ୍ତ ସନ୍ଧ୍ୟା ୭ଟା ୩୦ରୁ ରାତି ୮ଟା ପର୍ଯ୍ୟନ୍ତ ଏହି ଅଧଘଣ୍ଟିଆ ଶିକ୍ଷା କାର୍ଯ୍ୟକ୍ରମ ପ୍ରସାରଣ କରାଯିବ। ବିଶେଷକରି ମାଟ୍ରିକ୍ ପରୀକ୍ଷାର୍ଥୀଙ୍କ ଆତ୍ମବିଶ୍ୱାସ ଓ ଦକ୍ଷତା ବୃଦ୍ଧି କ୍ଷେତ୍ରରେ ଏହି କାର୍ଯ୍ୟକ୍ରମ ବେଶ୍ ସହାୟକ ହେବ। କେତେଜଣ ଅଭିଜ୍ଞ ଦକ୍ଷ ଶିକ୍ଷକଙ୍କୁ ନେଇ ଗଣିତ, ବିଜ୍ଞାନ ଓ ଇଂଲିଶ ବିଷୟରେ ପ୍ରସାରିତ ହେବାକୁ ଥିବା ଏହି କାର୍ଯ୍ୟକ୍ରମ ପରୀକ୍ଷାର୍ଥୀଙ୍କୁ ମାଟ୍ରିକ୍ ପରୀକ୍ଷା ପ୍ରସ୍ତୁତିରେ ସାହାଯ୍ୟ କରିବ। ସେହିପରି ଏହି ବିଶେଷ କାର୍ଯ୍ୟକ୍ରମଗୁଡିକ ଦୂରଦର୍ଶନରେ ପ୍ରସାରଣ ହେବା ସହ ୟୁ-ଟୁବ୍ (EDUSAT ODISHA – ORSAC)ରେ ଉପଲବ୍ଧ ହେବ ବୋଲ

ପୋଲିସ ଲୋକଙ୍କ ମିତ୍ର ହୋଇ କାର୍ଯ୍ୟ କରୁ: ମୁଖ୍ୟମନ୍ତ୍ରୀ

■ ରେଜିଂ ଡେ' ପରେଡ ସମାରୋହ

■ ୧୬ ବର୍ଷରେ ପଦାର୍ପଣ କଲା କମିଶନରେଟ୍ ପୋଲିସ

ଭୁବନେଶ୍ୱର, ୯।୧(ବ୍ୟୁରୋ)

ରାଜ୍ୟ ପୋଲିସ ବିଭାଗ ୫-ଟିରେ ସାମିଲ ହେବାପରେ ଅନେକ ପରିବର୍ତ୍ତନ ଆସିଛି। ପୋଲିସ ଉପରେ ଲୋକଙ୍କ ଆସ୍ଥା ବଢ଼ିଛି। ଯଦି ଲୋକମାନଙ୍କର ଆସ୍ଥା ଆହୁରି ବଢ଼ିବ ବହୁତ ଖୁସି ହେବି। ଥାନାରେ ଲୋକଙ୍କୁ ଉପଯୁକ୍ତ ସମ୍ମାନ ମିଳୁଥିବା ଖବର ମିଳୁଛି। ପୋଲିସ ସବୁବେଳେ ଲୋକଙ୍କ ମିତ୍ର ଓ ବରିଷ୍ଠ ନାଗରିକଙ୍କ ବନ୍ଧୁ ହୋଇ କାର୍ଯ୍ୟ କରୁ ବୋଲି ମୁଖ୍ୟମନ୍ତ୍ରୀ ନବୀନ ପଟ୍ଟନାୟକ କହିଛନ୍ତି। ଭୁବନେଶ୍ୱର-କଟକ କମିଶନରେଟ୍ ପୋଲିସ ବ୍ୟବସ୍ଥା ୧୬ ବର୍ଷରେ ପଦାର୍ପଣ କରିଛି। ଏହି ଅବସରରେ ଆୟୋଜିତ ରେଜିଂ ଡେ' ପରେଡ୍‌ରେ ମୁଖ୍ୟ ଅତିଥି ଭାବେ ଯୋଗଦେଇ ମୁଖ୍ୟମନ୍ତ୍ରୀ କହିଛନ୍ତି, ଏବେ ସାଇବର ଅପରାଧ ଏକ ବଡ଼ ଚ୍ୟାଲେଞ୍ଜ ହୋଇଛି। ଏଭଳି ଅପରାଧ ରୋକିବାରେ କମିଶନରେଟ୍ ପୋଲିସ ନିଜର ଦକ୍ଷତାରେ ଉନ୍ନତି ଆଣିବା ସହ ଦେଶରେ ଏକ ମଡେଲ ଭାବେ ଉଭାହେବା ଦିଗରେ କାର୍ଯ୍ୟ କରିବା ଦରକାର। 'ଉଇ କେୟାର ଉଇ ଡେୟାର' ଭାବନା ନେଇ କାର୍ଯ୍ୟ କରିବାକୁ ମୁଖ୍ୟମନ୍ତ୍ରୀ ପରାମର୍ଶ ଦେଇଛନ୍ତି।

ମୁଖ୍ୟମନ୍ତ୍ରୀ କହିଛନ୍ତି, କୋଭିଡ୍ ମହାମାରୀ ସମୟରେ ପୋଲିସ କର୍ମଚାରୀମାନଙ୍କ ଉତ୍ସର୍ଗୀକୃତ କାର୍ଯ୍ୟ ପ୍ରଶଂସନୀୟ। ମହାମାରୀ ବେଳେ ବଳିଦାନ ଦେଇଥିବା ପୋଲିସ କର୍ମଚାରୀଙ୍କ ପରିବାର ପ୍ରତି ମୁଖ୍ୟମନ୍ତ୍ରୀ ଗଭୀର ସମବେଦନା ଜଣାଇଛନ୍ତି।

ମୁଖ୍ୟମନ୍ତ୍ରୀ ନବୀନ ପଟ୍ଟନାୟକଙ୍କୁ ପୋଲିସ କମିଶନର ସୌମେନ୍ଦ୍ର ପ୍ରିୟଦର୍ଶୀ ମେମେଣ୍ଟୋ ପ୍ରଦାନ କରୁଛନ୍ତି। ନିକଟରେ ଅଛନ୍ତି ପୋଲିସ ଡିଜି ସୁନୀଲ ବଂଶଲ।

ବରିଷ୍ଠ ନାଗରିକମାନଙ୍କୁ ସହାୟତା କରିବା ସକାଶେ କମିଶନରେଟ୍ ପୋଲିସ ସୁରକ୍ଷା ସେଲ୍ କାର୍ଯ୍ୟ କରୁଛି। ଏହି ଅବସରରେ ମୁଖ୍ୟମନ୍ତ୍ରୀ ବରିଷ୍ଠ ନାଗରିକମାନଙ୍କ ଅଭିଯୋଗ ଗ୍ରହଣ କରିବା ଲାଗି ଏକ ମୋବାଇଲ ଆପ୍ ଉନ୍ମୋଚନ କରିଛନ୍ତି। ଗତବର୍ଷ ଅନେକ ଥାନା ଶିଶୁକେନ୍ଦ୍ରିକ ହୋଇଛି। ଆଗାମୀ ଦିନରେ କମିଶନରେଟ୍ ପୋଲିସ ଅଧୀନରେ ଥିବା ଥାନାଗୁଡ଼ିକୁ ଶିଶୁକେନ୍ଦ୍ରିକ ହେବ ବୋଲି ମୁଖ୍ୟମନ୍ତ୍ରୀ କହିଛନ୍ତି। ବିପର୍ଯ୍ୟୟ ପରିଚାଳନା, ଅପରାଧ ନିୟନ୍ତ୍ରଣ, ଟ୍ରାଫିକ୍ ପରିଚାଳନା, ଅବକାରୀ ନିରୋଧୀ ଏବଂ ଅନ୍ୟାନ୍ୟ ସୁରକ୍ଷା ମାମଲାରେ କମିଶନରେଟ ପୋଲିସ ଆହୁରି ସତର୍କ ଓ ଦକ୍ଷ ହେବ ବୋଲି ମୁଖ୍ୟମନ୍ତ୍ରୀ ଆଶାପ୍ରକଟ କରିଛନ୍ତି। ଏଥିସହିତ ମେକ୍ ଇନ୍ ଓଡିଶା, ଫିଫା ୧୭ ବର୍ଷରୁ କମ୍ ବିଶ୍ୱକପ୍ ଏବଂ କଟକ ଓ ଭୁବନେଶ୍ୱରରେ ହେଉଥିବା ବିଭିନ୍ନ ପର୍ବପର୍ବାଣିରେ କମିଶନରେଟ ପୋଲିସର ଗୁରୁତ୍ୱପୂର୍ଣ୍ଣ ଭୂମିକାକୁ ମୁଖ୍ୟମନ୍ତ୍ରୀ ସ୍ୱୀକୃତି ଦେବା ସହ ପ୍ରଶଂସା କରିଛନ୍ତି। ଆସନ୍ତା ପୁରୁଷ ହକି ବିଶ୍ୱକପ୍ ବେଳେ ମଧ୍ୟ କମିଶନରେଟ ପୋଲିସ ସେହିପରି ସେବା ଯୋଗାଇବ ବୋଲି ମୁଖ୍ୟମନ୍ତ୍ରୀ କହିଛନ୍ତି।

ଡିଜିପି ସୁନୀଲ ବଂଶଲ କହିଛନ୍ତି, ଓଡ଼ିଶା ପୋଲିସର ମୁଖଶାଳା କମିଶନରେଟ ପୋଲିସ। ପୋଲିସର ସମସ୍ତ ଆବଶ୍ୟକତାକୁ ରାଜ୍ୟ ସରକାର ପୂରଣ କରୁଛନ୍ତି। ୫-ଟି ଜରିଆରେ ଜନସାଧାରଣଙ୍କୁ ନ୍ୟାୟ ପ୍ରଦାନ କରାଯାଉଛି। ଆଗକୁ ଶୃଙ୍ଖଳିତ ଭାବେ ହକି ବିଶ୍ୱକପ୍ ଆୟୋଜନ ପାଇଁ ପ୍ରସ୍ତୁତି କରାଯାଇଛି। ଦେଶର ସର୍ବଶ୍ରେଷ୍ଠ କମିଶନରେଟ୍ ପୋଲିସ ପାଇଁ ଉଦ୍ୟମ କରାଯାଉଛି ବୋଲି ଡିଜିପି କହିଛନ୍ତି।

ରାୟଗଡ଼ା ସହକାରୀ ମୃତ୍ତିକା ସଂରକ୍ଷଣ ଅଧିକାରୀ ଗିରଫ

■ ବୁଲେଟରେ ଲକ୍ଷାଧିକ ଟଙ୍କା ନେଉଥିବାବେଳେ ଧରାପଡ଼ିଲେ

■ ୧୧, ୮୪, ୫୬୦ ଟଙ୍କା ଜବତ

ଜବତ ଟଙ୍କା ଓ ଗିରଫ ସହକାରୀ ମୃତ୍ତିକା ସଂରକ୍ଷଣ ଅଧିକାରୀ।

ରାୟଗଡ଼ା(ସ୍ୱ.ପ୍ର.)/ନବରଙ୍ଗପୁର(ବି.ପ୍ର.),୯।୧

ବେଆଇନ ଭାବେ ରାତିରେ ଲକ୍ଷାଧିକ ଟଙ୍କା ନେଇ ଯାଉଥିବା ରାୟଗଡ଼ା ଜିଲା ମୃତ୍ତିକା ସଂରକ୍ଷଣ ବିଭାଗର ସହକାରୀ ଅଧିକାରୀ କିଶୋର ଚନ୍ଦ୍ର ନାୟକ ଭିଜିଲାନ୍ସ ଦ୍ୱାରା ରବିବାର ରାତିରେ ଗିରଫ ହୋଇଛନ୍ତି। ନାୟକ ନିଜ ବୁଲେଟ୍(ଓଡି ୧୦ ଏମ୍-୩୦୦୧)ରେ ୫ଲକ୍ଷ ୫୪ ହଜାର ୫୬୦ ଟଙ୍କା ନେଇ ଯାଉଥିଲେ। ଭିଜିଲାନ୍ସ ଟିମ୍ ସୂଚନା ପାଇ ତାଙ୍କୁ ସ୍ଥାନୀୟ ଅରବିନ୍ଦ ନଗରଠାରେ ଧରିଥିଲା। ତେବେ ନାୟକ ଉକ୍ତ ଟଙ୍କା କେଉଁଠାରୁ ଆଣିଲେ ତାହାର ହିସାବ ସେ ଦେଇପାରି ନ ଥିଲେ। ରାତିରେ ଡିଏସ୍‌ପି ସୁରେନ୍ଦ୍ରନାଥ ରାୟଗୁରୁଙ୍କ ନେତୃତ୍ୱରେ ନାୟକଙ୍କ ରାୟଗଡ଼ା ମଙ୍ଗଳା ନଗର ନିକଟସ୍ଥ ଭଡ଼ାଘରେ ମଧ୍ୟ ଚଢ଼ାଉ କରାଯାଇଥିଲା। ସେଠାରୁ ୬ ଲକ୍ଷ ୩୦ ହଜାର ଟଙ୍କା ଜବତ କରାଯାଇଥିଲା। ମୋଟ ୧୧ ଲକ୍ଷ ୮୪ ହଜାର ୫୬୦ ଟଙ୍କା ନଗଦ ଆକାରରେ ଜବତ କରାଯାଇଥିବାବେଳେ ନାୟକଙ୍କ ନିକଟରେ ତାହାର ହିସାବ ନ ଥିଲା। ସୋମବାର ତାଙ୍କୁ ଜୟପୁର କୋର୍ଟ ଚାଲାଣ କରାଯାଇଛି।

ନବରଙ୍ଗପୁର ଜିଲା ନନ୍ଦାହାଣ୍ଡି ବ୍ଲକ ମନ୍ତ୍ରୀଗୁଡ଼ାସ୍ଥିତ ପୈତୃକ ବାସଭବନ ଏବଂ ଭୁବନେଶ୍ୱର ପାତ୍ରପଡ଼ାଠାରେ ସ୍ତ୍ରୀ ରହୁଥିବା ବାସଭବନରେ ମଧ୍ୟ ସୋମବାର ଏକକାଳୀନ ଚଢ଼ାଉ କରାଯାଇ ଯାଞ୍ଚ ଜାରି ରହିଛି। ଜଣେ ଅଧିକାରୀଙ୍କ ପାଖକୁ ଏତେ ଟଙ୍କା କେଉଁଠୁ ଆସିଲା ତାହାକୁ ନେଇ ଏବେ ବିରାଟ ପ୍ରଶ୍ନବାଚୀ ସୃଷ୍ଟି ହୋଇଛି। ଗିରଫ ସହକାରୀ ମୃତ୍ତିକା ସଂରକ୍ଷଣ ଅଧିକାରୀ ଜଳଛାୟା ମିଶନ ପିଆଇଓ ଦାୟିତ୍ୱ ମଧ୍ୟ ତୁଲାଉଥିଲେ। ସେ କୋଲନରା ଓ କଲ୍ୟାଣସିଂହପୁର ବ୍ଲକ ଦାୟିତ୍ୱରେ ରହିଥିଲେ। ଜଳଛାୟା ମିଶନ ବିଭାଗରେ ଦୁର୍ନୀତି ଓ ଅନିୟମିତତା ନେଇ ବାରମ୍ବାର ଅଭିଯୋଗ ହେଉଛି। ବିଭାଗ ଅଧୀନରେ ହେଉଥିବା ପୋଖରୀ ଖନନ କାମର ତଦନ୍ତ କରାଗଲେ ସତ ପଦାକୁ ଆସିବ ବୋଲି ମତପ୍ରକାଶ ପାଉଛି। କାଶୀପୁର, ଚନ୍ଦ୍ରପୁର, କୋଲନରା ଆଦି ବ୍ଲକରେ ସରକାରୀ ଅର୍ଥ ହଡ଼ପ କରାଯାଇଥିବା ଅଭିଯୋଗ ହୋଇଛି। ତେଣୁ ନିରପେକ୍ଷ ତଦନ୍ତ କରାଗଲେ ଜବତ ଟଙ୍କା ଅଧିକାରୀ କେଉଁଠୁ ଆଣିଛନ୍ତି ତାହା ଜଣାପଡ଼ିବ ବୋଲି ବୁଦ୍ଧିଜୀବୀଙ୍କ ମଧ୍ୟରେ ମତପ୍ରକାଶ ପାଉଛି।

ଅଟୋ-ଟାଟା ଏସିଇ ଧକ୍କା: ୩ ମୃତ, ୪ ଗୁରୁତର

ବାରିପଦା ଅଫିସ,୯।୧

ମୟୂରଭଞ୍ଜ ଜିଲା ବାରିପଦା-ଦେଉଳି ରାସ୍ତାର ବାଙ୍କିଶୋଳଠାରେ ସୋମବାର ଏକ ମର୍ମନ୍ତୁଦ ସଡ଼କ ଦୁର୍ଘଟଣା ଘଟିଛି। ଅଟୋ ଓ ଟାଟା ଏସିଇ ମୁହାଁମୁହିଁ ଧକ୍କା ହେବାରୁ ଘଟଣାସ୍ଥଳରେ ୩ଜଣଙ୍କ ମୃତ୍ୟୁ ହୋଇଥିବା ବେଳେ ୪ଜଣ ଗୁରୁତର ହୋଇଛନ୍ତି। ସେଥି ମଧ୍ୟରୁ ଜଣଙ୍କ ଅବସ୍ଥା ସଙ୍କଟାପନ୍ନ ରହିଛି। ମୃତକମାନେ ହେଲେ ଶୁଳିଆପଦା ଥାନା ଅଧୀନ ବଡ଼ନାଚନା ଗ୍ରାମର ଅଟୋ ଚାଳକ ଚୈତନ୍ୟ ନାଏକ(୩୫), ଦିଲ୍ଲୀପ ନାଏକ(୩୦), କାଳିପଦ ନାଏକ(୨୫)। ଗୁରୁତର ଆହତ ହେଲେ ସେହି ଗ୍ରାମର ଜଗନ୍ନାଥ ନାଏକ(୪୦)।

ଥାନାଧିକାରୀ ମଧୁସ୍ମିତା ମହାନ୍ତିଙ୍କ ସୂଚନା ଅନୁଯାୟୀ, ସୋମବାର ଅପରାହ୍ନରେ ୪ଜଣ ଅଟୋ ଯୋଗେ ନିଜ ଗ୍ରାମରୁ ବେତନଟୀ ଅଭିମୁଖେ ଯାଉଥିଲେ। ବାଙ୍କୀଶୋଳଠାରେ ଏକ ଟାଟା ଏସିଇ ସହ ଅଟୋର ମୁହାଁମୁହିଁ ଧକ୍କା ହୋଇଥିଲା। ଏହି ଦୁର୍ଘଟଣାରେ ଟାଟା ଏସିଇ ଚାଳକ କୁଲିଅଣା ଥାନା ଅନ୍ତର୍ଗତ ବାଇଗଣବାଡ଼ିଆ ଅଞ୍ଚଳର ବିଶ୍ୱମ୍ଭର ସିଂ(୩୦)ଙ୍କ ସହିତ ତାଙ୍କର ଦୁଇ ସହଯୋଗୀ ମଧ୍ୟ ଆହତ ହୋଇଛନ୍ତି। ଖବର ପାଇ ସଦର ଥାନା ପୋଲିସ ଓ ବାରିପଦା ଅଗ୍ନିଶମ ବାହିନୀ ପହଞ୍ଚି ସମସ୍ତଙ୍କୁ ଉଦ୍ଧାର କରି ବାରିପଦାସ୍ଥିତ ପିଆର୍‌ଏମ୍ ମେଡିକାଲରେ ଭର୍ତ୍ତି କରିଛନ୍ତି। ପୋଲିସ ତଦନ୍ତ ଜାରି ରଖିଛି।

ପ୍ରକାଶ ପାଇଲା ଓଟିଇଟି ପରୀକ୍ଷା ଫଳ

୧୬, ୧୭୧ ପରୀକ୍ଷାର୍ଥୀ କୃତକାର୍ଯ୍ୟ, ପାସ୍ ହାର ୪୯.୮୪%

କଟକ ଅଫିସ,୯।୧

ମାଧ୍ୟମିକ ଶିକ୍ଷା ପରିଷଦ (ବୋର୍ଡ) ଦ୍ୱାରା ପରିଚାଳିତ ଓଡ଼ିଶା ଶିକ୍ଷକ ଯୋଗ୍ୟତା ପରୀକ୍ଷା (ଓଟିଇଟି) ଫଳ ସୋମବାର ପ୍ରକାଶ ପାଇଛି। ଏହି ପରୀକ୍ଷାରେ ୨ଟି ପେପରରେ ମୋଟ ପାସ୍ ହାର ୪୯. ୮୪ ପ୍ରତିଶତ ହୋଇଛି। ଓଟିଇଟି ପରୀକ୍ଷା ଦେବାକୁ ୩୨ହଜାର ୪୪୮ଜଣ ପରୀକ୍ଷାର୍ଥୀ ଫର୍ମପୂରଣ କରିଥିଲେ। ସେମାନଙ୍କ ମଧ୍ୟରୁ ୩୧ ହଜାର ୪୯୨ଜଣ ପରୀକ୍ଷା ଦେଇଥିବାବେଳେ ୯୫୬ଜଣ ଅନୁପସ୍ଥିତ ଥିଲେ। ୧୬ ହଜାର ୧୭୧ଜଣ ପରୀକ୍ଷାର୍ଥୀ କୃତକାର୍ଯ୍ୟ ହୋଇଥିବା ବୋର୍ଡ ପକ୍ଷରୁ ସୂଚନା ଦିଆଯାଇଛି।

ବୋର୍ଡ ପକ୍ଷରୁ ଓଟିଇଟିର ୨ଟି ପେପରରେ ପରୀକ୍ଷା ହୋଇଥିଲା। ପେପର-୧ରେ ପରୀକ୍ଷା ଦେବାକୁ ୨୪ ହଜାର ୯୨୦ଜଣ ଆବେଦନ କରିଥିଲେ। ସେମାନଙ୍କ ମଧ୍ୟରୁ ୨୪ ହଜାର ୨୩୬ଜଣ ପରୀକ୍ଷା ଦେଇଥିଲେ ଏବଂ ୬୮୪ ଜଣ ଅନୁପସ୍ଥିତ ଥିଲେ। ୧୧ ହଜାର ୯୫୫ ଜଣ ଉତ୍ତୀର୍ଣ୍ଣ ହୋଇଥିବାବେଳେ ପାସ୍ ହାର ୪୭.୯୭ ପ୍ରତିଶତ ହୋଇଛି। ସେହିପରି ପେପର-୨ରେ ୭ହଜାର ୫୨୮ଜଣ ପରୀକ୍ଷା ଦେବାକୁ ଫର୍ମପୂରଣ କରିଥିଲେ। ୭ହଜାର ୨୫୬ଜଣ ପରୀକ୍ଷାରେ ଉପସ୍ଥିତ ଥିବାବେଳେ ୨୭୨ଜଣ ଅନୁପସ୍ଥିତ ଥିଲେ। ସେମାନଙ୍କ ମଧ୍ୟରୁ ୪ ହଜାର ୨୧୬ଜଣ କୃତକାର୍ଯ୍ୟ ହୋଇଛନ୍ତି। ପାସ୍ ହାର ୫୬ ପ୍ରତିଶତ ହୋଇଥିବା ବୋର୍ଡ ଉପସଭାପତି ଡ. ନୀହାର ରଞ୍ଜନ ମହାନ୍ତି ସୂଚନା ଦେଇଛନ୍ତି।

୩୦ ନୂଆ ଥାନା ଉଦ୍‌ଘାଟନ କଲେ ମୁଖ୍ୟମନ୍ତ୍ରୀ

ଭୁବନେଶ୍ୱର,୯।୨(ବ୍ୟୁରୋ): ମୁଖ୍ୟମନ୍ତ୍ରୀ ନବୀନ ପଟ୍ଟନାୟକ ସୋମବାର ୩୦ ନୂତନ ଥାନାର ଉଦ୍‌ଘାଟନ କରିଛନ୍ତି। ସେଥିରୁ ଅଧିକାଂଶ ଫାଣ୍ଡିକୁ ଅପ୍‌ଗ୍ରେଡ୍ କରାଯାଇ ଥାନାରେ ପରିଣତ କରାଯାଇଛି। ଜଗତ୍‌ସିଂହପୁର ଜିଲାର କୃଷ୍ଣନନ୍ଦନପୁର ଫାଣ୍ଡିକୁ ଥାନାରେ ପରିଣତ କରାଯାଇଥିବାବେଳେ ରାୟଗଡ଼ା ଜିଲାର ରାମନାଗଡ଼, ଯାଜପୁର ଜିଲାର ଅଳକୁଣ୍ଡା ଓ ବ୍ରହ୍ମବରଦା, ଖୋର୍ଦ୍ଧାର ନାଚୁଣୀ, ସୁବର୍ଣ୍ଣପୁରର ଲଛିପୁର, ପୁରୀର ଚାରିଛକ ଫାଣ୍ଡିକୁ ଥାନାରେ ପରିଣତ କରାଯାଇଛି। ସେହିପରି ଅନୁଗୋଳ ଜିଲାର ବାଗଡିଆ ବିଏଚ୍ ଓ ଗୋପାଳପ୍ରସାଦ ଫାଣ୍ଡି, ଢେଙ୍କାନାଳ ଜିଲାର ମହାବୀ ରୋଡ୍ ଫାଣ୍ଡି, ଝାରସୁଗୁଡ଼ାର ତଳପଟିଆ ଫାଣ୍ଡିକୁ ବିମାନବନ୍ଦର ଥାନାରେ ପରିଣତ କରାଯାଇଛି। ମୟୂରଭଞ୍ଜ ଜିଲାର ଭଜନପୁର ଥାନା, କେନ୍ଦ୍ରାପଡ଼ା ଜିଲାର ଚଉଦକୁଲାଟ ଫାଣ୍ଡି ଓ କୁଦାନଗରୀ ଫାଣ୍ଡି, ଦେଓଗଡ଼ ଜିଲାର ଲଇମୁରା, ନବରଙ୍ଗପୁର ଜିଲାର ମଇଦଲପୁର, କଟକ ଜିଲାର ମାଣିଆବନ୍ଧ, ଜୁଡୁମ ଏବଂ ଭଦ୍ରେଶ୍ୱର, କୋରାପୁଟ ଜିଲାର ସୁଙ୍କି, ବଲାଙ୍ଗୀର ଜିଲାର ଆଗଲପୁର, ବାଲେଶ୍ୱର ଜିଲାର ଗୋପାଳପୁର, କଳାହାଣ୍ଡିଜିଲାର କଲମପୁର, ଗଞ୍ଜାମ ଜିଲାର ବେଗୁନିଆପଡ଼ା ଓ କୋଟିନନ୍ଦା, ସମ୍ବଲପୁର ଜିଲାର ବରେଲିପାଲି, ବ୍ରହ୍ମପୁରର ନିମଖଣ୍ଡି, ଭୁବନେଶ୍ୱର ସାଲିଆସାହି, ବୌଦ୍ଧର ଘଣ୍ଟପଡ଼ା ଏବଂ ମୈତ୍ରୀ ବିହାର ଥାନାକୁ ମୁଖ୍ୟମନ୍ତ୍ରୀ ଉଦ୍‌ଘାଟନ କରିଛନ୍ତି।

କୋଟିପତି ଅଧୀକ୍ଷଣ ଯନ୍ତ୍ରୀ ଗିରଫ

୩.୧୩ କୋଟିର ଆୟ ବହିର୍ଭୂତ ସମ୍ପତ୍ତି ଠାବ

■ ୬ ସ୍ଥାନରେ ଚଢ଼ାଉ କରିଥିଲା ଭିଜିଲାନ୍ସ ଟିମ୍

■ ପ୍ରକୃତ ଆୟଠାରୁ ଆୟ ବହିର୍ଭୂତ ସମ୍ପତ୍ତି ୨୨୧% ଅଧିକ

■ ସ୍ତ୍ରୀଙ୍କ ନାମରେ ମଧ୍ୟ ମାମଲା ରୁଜୁ

ଭୁବନେଶ୍ୱର, ୯।୧ (ବ୍ୟୁରୋ)

ଆୟ ବହିର୍ଭୂତ ସମ୍ପତ୍ତି ଠୁଳ ଅଭିଯୋଗରେ ଗ୍ରାମୀଣ ଜଳ ଯୋଗାଣ ଓ ପରିମଳ ବିଭାଗ (ଆର୍‌ଡବ୍ଲ୍ୟୁଏସ୍‌ଏସ୍) ଭୁବନେଶ୍ୱର ଡିଭିଜନର ଅଧୀକ୍ଷଣ ଯନ୍ତ୍ରୀ ବିଜୟାନନ୍ଦ ସାହୁଙ୍କୁ ସୋମବାର ଭିଜିଲାନ୍ସ ଗିରଫ କରିଛି। ଶନିବାରଠାରୁ ହୋଇଥିବା ଚଢ଼ାଉ ଓ ଯାଞ୍ଚରେ ବିଜୟାନନ୍ଦ ଏବଂ ତାଙ୍କ ପରିବାର ସଦସ୍ୟଙ୍କଠାରୁ ୩ କୋଟି ୧୩ ଲକ୍ଷ ୭୬ ହଜାର ୫୯୯ ଟଙ୍କାର ଆୟ ବହିର୍ଭୂତ ସମ୍ପତ୍ତି ଠାବ କରାଯାଇଛି। ଏହା ବିଜୟାନନ୍ଦଙ୍କ ପ୍ରକୃତ ଆୟଠାରୁ ୨୨୧ ଶତକଡ଼ା ଅଧିକ ବୋଲି ଭିଜିଲାନ୍ସ ପକ୍ଷରୁ ସୂଚନା ଦିଆଯାଇଛି। ଏଥିସହ ବିଜୟାନନ୍ଦ ଓ ତାଙ୍କ ସ୍ତ୍ରୀଙ୍କ ନାମରେ କଟକ ଭିଜିଲାନ୍ସ ଥାନାରେ ଏକ ମାମଲା (ନଂ.୧/୨୦୨୩) ରୁଜୁ କରାଯାଇଛି। ଗିରଫ ପରେ କୋଟିପତି ଅଧିକାରୀ ବିଜୟାନନ୍ଦଙ୍କୁ ଢେଙ୍କାନାଳ ସ୍ୱତନ୍ତ୍ର ଭିଜିଲାନ୍ସ କୋର୍ଟକୁ ଚାଲାଣ କରାଯାଇଥିଲା। ଜାମିନ ନାମଞ୍ଜୁର ହେବାରୁ ତାଙ୍କୁ ବିଚାର ବିଭାଗୀୟ ହାଜତକୁ ପଠାଇ ଦିଆଯାଇଛି।

ସୂଚନାଯୋଗ୍ୟ, ବିଜୟାନନ୍ଦଙ୍କ ନାଁରେ କିଛିଦିନ ହେଲା ମାଳମାଳ ଦୁର୍ନୀତି ଅଭିଯୋଗ ଆସିଥିଲା। ଢେଙ୍କାନାଳ ଭିଜିଲାନ୍ସ କୋର୍ଟଙ୍କ ୱାରେଣ୍ଟ ବଳରେ ଶନିବାର ବିଜୟାନନ୍ଦଙ୍କ ଭୁବନେଶ୍ୱରସ୍ଥିତ ବାସଭବନ ସମେତ ଅନୁଗୋଳ ଓ ଢେଙ୍କାନାଳର ୬ଟି ସ୍ଥାନରେ ଭିଜିଲାନ୍ସ ଟିମ୍ ଏକକାଳୀନ ଚଢ଼ାଉ କରିଥିଲା। ଏଥିରେ ଭିଜିଲାନ୍ସର ୫ ଡିଏସ୍‌ପି, ୧୪ ଇନ୍ସପେକ୍ଟର ଓ ୨୮ ଜଣ କର୍ମଚାରୀ ସାମିଲ ଥିଲେ। ଯାଞ୍ଚବେଳେ ବିଜୟାନନ୍ଦଙ୍କ ୩ଟି କୋଠା, ୧୪ ଫ୍ଲାଟ୍ ସହ ନଗଦ ୧.୮୧ ଲକ୍ଷ ଟଙ୍କା, ୪୪ ଲକ୍ଷ ୮୪ ହଜାର ୪୮୫ ଟଙ୍କାର ବ୍ୟାଙ୍କ, ପୋଷ୍ଟାଲ ଓ ଇନ୍‌ସ୍ୟୁରାନ୍ସ ଜମା, ୨୩୭ ଗ୍ରାମ୍ ସୁନା, ଘରୋଇ ସାମଗ୍ରୀ, ଗୋଟିଏ କାର ଠାବ ହୋଇଥିଲା। ତେବେ ଏହି ମାମଲାରେ ଭିଜିଲାନ୍ସ ପକ୍ଷରୁ ଅଧିକ ତଦନ୍ତ କରାଯାଉଥିବା ସୂଚନା ଦିଆଯାଇଛି।

ହେ ଈଶ୍ୱରଙ୍କର ବୀର ସୈନିକ ! ତୁମ ପାଇଁ ଦୁଃଖ, ଲଜ୍ଜା ବା ଯନ୍ତ୍ରଣା କାହିଁ ? କାରଣ ତୁମ ଜୀବନ ହିଁ ଏକ ମହାନ୍ ବିଜୟ– ତୁମର କର୍ମ ଏକ ଉତ୍ସର୍ଗ–ବିଜୟ ହିଁ ତୁମର ଭଗବାନ୍ ଏବଂ ପରାଜୟ ମଧ୍ୟ ତୁମର ବିଜୟ । –ଶ୍ରୀଅରବିନ୍ଦ

ହଁ ଆଜ୍ଞା

ତାମିଲନାଡୁ ବିଧାନସଭାରେ ୯ ଜାନୁୟାରୀ ୨୦୨୩ରେ ଏକ ଅସାମ୍ବିଧାନିକ ଘଟଣା ଘଟିଯାଇଛି । ବିଧାନସଭା ଆରମ୍ଭ ହେବା ମାତ୍ରେ ରାଜ୍ୟପାଳ ଆର୍. ଏନ୍. ରବି ଅଭିଭାଷଣ ଦେଇଥିଲେ । ସରକାରଙ୍କ ଦ୍ୱାରା ପ୍ରସ୍ତୁତ ଭାଷଣକୁ ସେ ପଢୁଥିବା ବେଳେ କିଛି ଅଂଶକୁ ଡେଇଁଯାଇଥିଲେ । ଏହା ପରିବର୍ତ୍ତେ ସେ ନିଜ ମନରୁ ଯୋଡ଼ି କିଛି କହିଥିଲେ । ଫଳରେ ସରକାରୀ ସ୍ତରରେ ପ୍ରବଳ ପ୍ରତିକ୍ରିୟା ପ୍ରକାଶ ପାଇଥିଲା । ମୁଖ୍ୟମନ୍ତ୍ରୀ ଏମ୍. କେ. ଷ୍ଟାଲିନ୍ ଗୃହରେ ଏକ ସଂକଳ୍ପ ଆଣିଥିଲେ ଓ ସେଥିରେ ସରକାରୀ ପ୍ରସ୍ତୁତ ଭାଷଣକୁ କେବଳ ରେକର୍ଡ କରାଯିବ ଏବଂ ରାଜ୍ୟପାଳ ମନରୁ ଦେଇଥିବା ଭାଷଣକୁ ବାଦ୍ ପକାଇବାକୁ କହିଥିଲେ । ଏଥିରେ ଉତ୍କ୍ଷିପ୍ତ ହୋଇ ରାଜ୍ୟପାଳ କକ୍ଷ ତ୍ୟାଗ କରିଥିବା ଦେଖାଯାଇଛି । ଭାରତୀୟ ଗଣତାନ୍ତ୍ରିକ ଇତିହାସରେ ଏଭଳି ଅସ୍ୱାଭାବିକ ସ୍ଥିତି ଉପୁଜିବା ପରେ ଦୀର୍ଘବର୍ଷ ଧରି କେତେକ ରାଜ୍ୟପାଳ–ମୁଖ୍ୟମନ୍ତ୍ରୀଙ୍କ ମଧ୍ୟରେ ଦେଖାଦେଇ ଆସୁଥିବା ଦ୍ୱନ୍ଦ୍ୱ ସର୍ବୋଚ୍ଚରେ ପହଞ୍ଚିଛି ।

ନିକଟ ଅତୀତକୁ ଦେଖିଲେ ଦିଲ୍ଲୀ ମୁଖ୍ୟମନ୍ତ୍ରୀ ଅରବିନ୍ଦ୍ କେଜରିୱାଲଙ୍କ ସରକାରରେ ଯେକୌଣସି ରାଜ୍ୟପାଳ ନିଯୁକ୍ତି ପାଇଛନ୍ତି ସେମାନେ ବିନା କାରଣରେ କଣ୍ଟାବାଡ଼ରେ ଲୁଗା ପକାଇଛନ୍ତି । ପଶ୍ଚିମବଙ୍ଗ ମୁଖ୍ୟମନ୍ତ୍ରୀ ମମତା ବାନାର୍ଜୀ ଓ ତତ୍କାଳୀନ ରାଜ୍ୟପାଳ ତଥା ଏବର ଉପରାଷ୍ଟ୍ରପତି ଜଗଦୀପ ଧନକରଙ୍କ ଦ୍ୱାରା ରଚାଯାଇଥିବା ନାଟକ ମନେପଡ଼େ । କେରଳ ରାଜ୍ୟପାଳ ଅରିଫ୍ ମହମ୍ମଦ ଖାନ୍ ସେଠାକାର ସରକାରଙ୍କ ବିଭିନ୍ନ କାର୍ଯ୍ୟକୁ ବିରୋଧ କରିଚାଲିଛନ୍ତି । ଦୁଇ ସାମ୍ବିଧାନିକ ପଦବୀ ମଧ୍ୟରେ କଳହ ତାଲିକାକୁ ପ୍ରସ୍ତୁତ କଲେ ତାହା ଲମ୍ବି ଚାଲିବ । ରାଜ୍ୟପାଳମାନେ କେନ୍ଦ୍ର ଦ୍ୱାରା ରାଜ୍ୟଗୁଡ଼ିକରେ ଅବସ୍ଥାପିତ ହୋଇଥାଆନ୍ତି । କେନ୍ଦ୍ରରେ ଯେଉଁ ସରକାର ଚାଲିଥାଏ, ତାହାର ବିପରୀତ ଦଳ କୌଣସି ରାଜ୍ୟରେ ଶାସନ କରୁଥିଲେ ସେଠାରେ ଅନେକ କ୍ଷେତ୍ରରେ ବିବାଦୀୟ ସ୍ଥିତି ଉପୁଜୁଥିବା ଦେଖାଯାଉଛି । ତାମିଲନାଡୁ ରାଜ୍ୟପାଳ ଆର୍. ଏନ୍. ରବି ଭାରତୀୟ ପୋଲିସ ସେବା (ଆଇପିଏସ୍) ଅଧିକାରୀ ଭାବେ କାର୍ଯ୍ୟ କରିଛନ୍ତି । ସେ ୫ ଅକ୍ଟୋବର ୨୦୧୮ରେ ଭାରତର ଉପ–ସୁରକ୍ଷା ପରାମର୍ଶଦାତା ଭାବେ କାର୍ଯ୍ୟ କରିଥିଲେ । ୨୦୧୯ରେ ସେ ନାଗାଲାଣ୍ଡର ରାଜ୍ୟପାଳ ମଧ୍ୟ ରହିଥିଲେ । ୯ ସେପ୍ଟେମ୍ବର ୨୦୨୧ରେ ରବି ତାମିଲନାଡୁର ରାଜ୍ୟପାଳ ହୋଇଥିଲେ । ରାଜ୍ୟପାଳ ଭାବେ କେନ୍ଦ୍ର ସରକାରଙ୍କ ଦ୍ୱାରା ନିଯୁକ୍ତ ରବି ତାଙ୍କର ପୋଲିସ ମନୋଭାବ ଛାଡ଼ି ନ ଥିବା ଭଳି ମନେହେଉଛି । ସେ ସମ୍ଭବତଃ ନିଜର କାର୍ଯ୍ୟ ଦେଖାଇବାକୁ ଯାଇ ତାମିଲନାଡୁ ସରକାରଙ୍କୁ ପ୍ରଶଂସା କରାଯିବାର କିଛି ଅଂଶ ଜାଣିଶୁଣି ପଢ଼ି ନ ଥିଲେ । ଦେଖିବାକୁ ଗଲେ ପ୍ରଥା ରହିଛି ଯେ ସରକାରଙ୍କ ଦ୍ୱାରା ପ୍ରସ୍ତୁତ କରାଯାଇଥିବା ଭାଷଣକୁ ରାଜ୍ୟପାଳମାନେ ପଢ଼ିଥାଆନ୍ତି । ୨୦୨୧ରୁ ସେ ତାମିଲନାଡୁ ରାଜ୍ୟପାଳ ନିଯୁକ୍ତ ହୋଇଥିବାରୁ ନିଶ୍ଚିତ ଭାବେ ପୂର୍ବରୁ ସରକାରଙ୍କ ଅମଲାଙ୍କ ଦ୍ୱାରା ଲେଖାଯାଇଥିବା କାଗଜକୁ ପଢ଼ିଥିବେ । କୁହାଯାଉଛି ସରକାରଙ୍କୁ ପ୍ରଶଂସା କରାଯାଇ ଉଲ୍ଲେଖ କରାଯାଇଥିବା ଶବ୍ଦ ରବିଙ୍କୁ ଭଲ ନ ଲାଗିବାରୁ ସେ ମନରୁ ଯୋଡ଼ି ଭାଷଣ ଦେଇଥିଲେ । କିନ୍ତୁ ଜଣେ ରାଜ୍ୟପାଳ ସେଭଳି କରିବା ଅନୁଚିତ । ଏଠାରେ ଉଲ୍ଲେଖଯୋଗ୍ୟ ଯେ, ରବି ତାଙ୍କ ପୂର୍ବପ୍ରସ୍ତୁତ ଭାଷଣରେ ଥିବା କେତୋଟି ବିନ୍ଦୁକୁ ନ ପଢ଼ି ଛାଡ଼ିଦେଇଥିଲେ । ତନ୍ମଧ୍ୟରୁ ଗୁରୁତ୍ୱପୂର୍ଣ୍ଣ ଥିଲା ରାଜ୍ୟ ସରକାରଙ୍କ ଆଇନଶୃଙ୍ଖଳା ପରିସ୍ଥିତି ସମ୍ପର୍କରେ ଟିପ୍ପଣୀ, ଯେଉଁଥିରେ କୁହାଯାଇଥିଲା ଯେ ରାଜ୍ୟରେ ଶାନ୍ତି ବଜାୟ ରଖାଯାଇପାରଛି । ତତ୍‌ସହିତ ମହିଳା ସଶକ୍ତୀକରଣ, ସାମାଜିକ ନ୍ୟାୟ ଦିଗରେ ଅଗ୍ରଗତି ଘଟିଛି । ତେବେ ସବୁଠାରୁ ଅଧିକ ବିରକ୍ତି ସୃଷ୍ଟି ହୋଇଥିଲା ଯେତେବେଳେ ରାଜ୍ୟପାଳ ତାଙ୍କ ଭାଷଣରେ 'ତାମିଲନାଡୁ' ଶବ୍ଦକୁ ବାରମ୍ବାର ଡେଇଁ ଯାଇଥିଲେ । ଏଥିସହିତ ଦ୍ରାବିଡ଼ ନେତାମାନଙ୍କର ନାମ ପଢ଼ି ନ ଥିଲେ କିମ୍ବା ଦ୍ରାବିଡ଼ ପ୍ରଶାସନିକ ବ୍ୟବସ୍ଥାକୁ ପ୍ରଶଂସା କରି ନ ଥିଲେ । ଏହାବ୍ୟତୀତ ଗୃହରେ ସବୁ ଦଳ ତରଫରୁ ରାଜ୍ୟପାଳଙ୍କ ବିରୋଧରେ ସ୍ୱର ଉତ୍ତୋଳନ କରାଯାଇଥିଲା । କାରଣ ରବିଙ୍କ କହିବା ଅନୁଯାୟୀ ତାମିଲନାଡୁର ନାମକୁ ପରିବର୍ତ୍ତନ କରାଯିବା ଉଚିତ ।

ରାଜ୍ୟପାଳ ରବି ତାଙ୍କ ବ୍ୟବହାର ଦ୍ୱାରା ପ୍ରମାଣ କରିଦେଲେ ଯେ, ଉତ୍ତରଭାରତର ମାନସିକତାକୁ ନେଇ ତାମିଲନାଡୁରେ ଅଶାନ୍ତ ବାତାବରଣ ସୃଷ୍ଟି କରିବା ପାଇଁ ନିର୍ଦ୍ଦେଶ ପାଇଛନ୍ତି ।

ରାଜ୍ୟପାଳ ରବି ତାଙ୍କ ବ୍ୟବହାର ଦ୍ୱାରା ପ୍ରମାଣ କରିଦେଲେ ଯେ, ଉତ୍ତରଭାରତର ମାନସିକତାକୁ ନେଇ ତାମିଲନାଡୁରେ ଅଶାନ୍ତ ବାତାବରଣ ସୃଷ୍ଟି କରିବା ପାଇଁ ନିର୍ଦ୍ଦେଶ ପାଇଛନ୍ତି । ପୋଲିସ ଚାକିରି ସମୟରେ ଏହିଭଳି ବ୍ୟକ୍ତିବିଶେଷ ନିଜର ଚାକର ମାନସିକତା ପୋଷଣ କରିଆସିଥାଆନ୍ତି । ସେଥିପାଇଁ ଅବସର ପରେ ସେମାନେ କେବଳ 'ହଁ ଆଜ୍ଞା' କରୁଥିବାରୁ ସେମାନଙ୍କୁ ରାଜ୍ୟପାଳ ପଦବୀ ମିଳିଥାଏ । ଅର୍ଥାତ ତାଙ୍କ ଯୋଗ୍ୟତା ସେହି ଦୁଇଟି ଶବ୍ଦରେ ସୀମିତ । ନିଜ ବୁଦ୍ଧି କିମ୍ବା ବିବେକ ବ୍ୟବହାର କରି ଦେଶର ମଙ୍ଗଳ ପାଞ୍ଚିବା ପାଇଁ ରବିଙ୍କ ଭଳି ନାଗରିକ ଅସମର୍ଥ । ଯେତେ ଅଯୋଗ୍ୟ ହେବ ସେତେ ବଡ଼ ଆସନ ପାଇବା ପାଇଁ ଯୋଗ୍ୟ ହେବେ ରବିଙ୍କ ଭଳି ଲୋକ ।

ବିମୁଦ୍ରୀକରଣ ନିଷ୍ପତ୍ତି ବୈଧ, କିନ୍ତୁ ଜନବିରୋଧୀ

ଭାଲଚନ୍ଦ୍ର ଷଡ଼ଙ୍ଗୀ

କେନ୍ଦ୍ରର ମୋଦି ସରକାରଙ୍କ ବହୁଚର୍ଚ୍ଚିତ ବିମୁଦ୍ରୀକରଣକୁ ନେଇ ଇତିମଧ୍ୟରେ ସୁପ୍ରିମକୋର୍ଟ ଏକ ଗୁରୁତ୍ୱପୂର୍ଣ୍ଣ ରାୟ ଦେଇଛନ୍ତି । ବିମୁଦ୍ରୀକରଣ ନିଷ୍ପତ୍ତିକୁ ବିରୋଧକରି ଦେଶର ବିଭିନ୍ନ କୋର୍ଟରେ ଦାୟର ୫୮ଟି ପିଟିଶନକୁ ବିଚାରକରି ସୁପ୍ରିମକୋର୍ଟଙ୍କ ଏକ ୫ଜଣିଆ ସାମ୍ବିଧାନିକ ପୀଠ ସଂଖ୍ୟାଗରିଷ୍ଠ ମତରେ ଏହାର ପ୍ରକ୍ରିୟାକୁ ବୈଧ ବା ନିୟମ ସମ୍ମତ ବୋଲି କହିଛନ୍ତି । କିନ୍ତୁ ଖଣ୍ଡପୀଠର ଅନ୍ୟତମ ସଦସ୍ୟା ବିଚାରପତି ବି.ବି. ନାଗରତ୍ନା ନିଜର ଅସହମତି ପ୍ରକାଶ କରି ସରକାରଙ୍କ ନିଷ୍ପତ୍ତିକୁ ବେଆଇନ ବୋଲି କହିଛନ୍ତି । ସେ କହିଛନ୍ତି, ବିମୁଦ୍ରୀକରଣ କେନ୍ଦ୍ର ସରକାରଙ୍କ ଏକତରଫା ନିଷ୍ପତ୍ତି । ତେବେ ଦୀର୍ଘ ୬ବର୍ଷ ପରେ ଆସିଥିବା କୋର୍ଟଙ୍କ ଏହି ରାୟ ସରକାରଙ୍କ ବିମୁଦ୍ରୀକରଣ ନିଷ୍ପତ୍ତି ପ୍ରକ୍ରିୟାର ପରିଣାମ ତଥା ଦେଶର ଅର୍ଥନୀତି ଓ ସାଧାରଣ ଜନତାଙ୍କ ଉପରେ ତା'ର ପ୍ରଭାବକୁ ନେଇ ଏକଦମ୍ ଚୁପ୍ ରହିଛି ।

୮ ନଭେମ୍ବର ୨୦୧୬ ରାତି ୮ଟା ବେଳେ ପ୍ରଧାନମନ୍ତ୍ରୀ ନରେନ୍ଦ୍ର ମୋଦି ତରବରିଆ ଭାବେ ବିମୁଦ୍ରୀକରଣ ଘୋଷଣା କରିଥିଲେ । ଫଳରେ ମାତ୍ର ୪ଘଣ୍ଟା ମଧ୍ୟରେ ଦେଶର ମୁଦ୍ରା ବଜାରରେ ପ୍ରଚଳିତ ୫ ଶହ ଓ ୧୦୦୦ ଟଙ୍କିଆ ନୋଟ୍‌ର ବିମୁଦ୍ରୀକରଣ ବା ମୂଲ୍ୟ ପ୍ରତ୍ୟାହାର କରାଯାଇଥିଲା । ଦେଶର ମୋଟ ନଗଦ ନୋଟ୍‌ର ୮୬%କୁବୁଝାଉଥିବା ଏହି ୨ଟିନୋଟ୍‌କୁ ଅଚଳ କରିବାକୁ ସରକାରଙ୍କ ଅପ୍ରତ୍ୟାଶିତ ନିଷ୍ପତ୍ତି ଫଳରେ ଦେଶବ୍ୟାପୀ ନଗଦ ଟଙ୍କାର ଘୋର ସଙ୍କଟ ଦେଖାଦେଇଥିଲା । ସାଧାରଣ ଲୋକେ ମାସ ମାସ ଧରି ନାହିଁ ନ ଥିବା ଅସୁବିଧାର ସମ୍ମୁଖୀନ ହୋଇଥିଲେ ।

ବିମୁଦ୍ରୀକରଣ ଘୋଷଣା ସମୟରେ ପ୍ରଧାନମନ୍ତ୍ରୀ କହିଥିଲେ, ଦେଶରୁ ଜାଲ୍‌ନୋଟ୍‌କୁ ସମାପ୍ତ କରିବା, ଦେଶରେ ଥିବା ସବୁ କଳାଧନ ଜବତ କରିବା ଏବଂ ଆତଙ୍କବାଦୀଙ୍କ ଆର୍ଥିକ ସ୍ରୋତକୁ ଧ୍ୱଂସକରିବା ହେଉଛି ଏହାର ଏକମାତ୍ର ଉଦ୍ଦେଶ୍ୟ । କିନ୍ତୁ ପରେ ସରକାର ନିଜର ଲକ୍ଷ୍ୟବିନ୍ଦୁ ବା ଗୋଲପୋଷ୍ଟକୁ ବଦଳାଇ ସୁପ୍ରିମକୋର୍ଟରେ ଦେଇଥିବା ସତ୍ୟପାଠରେ ବିମୁଦ୍ରୀକରଣର ଉଦ୍ଦେଶ୍ୟଟି ଦେଶରେ ନଗଦବିହୀନ ଦେଣନେଣ (Cashless Transaction) ବ୍ୟବସ୍ଥା ଲାଗୁ କରିବା ବୋଲି କହିଥିଲେ । ପରେ ତତ୍କାଳୀନ ଅର୍ଥମନ୍ତ୍ରୀ ଅରୁଣ ଜେଟ୍‌ଲୀ ଏକ ସାକ୍ଷାତ୍‌କାରରେ କମ୍ ନଗଦ ଅର୍ଥନୀତି କରିବା ବିମୁଦ୍ରୀକରଣର ଉଦ୍ଦେଶ୍ୟ ଥିଲା ବୋଲି କହିଥିଲେ । ତେବେ ସରକାର ନିଜର ଅବିବେକିତାପୂର୍ଣ୍ଣ ନିଷ୍ପତ୍ତିକୁ ନ୍ୟାୟସଙ୍ଗତ ପ୍ରମାଣିତ କରିବା ପାଇଁ ଏପରି ବାରମ୍ବାର ଗୋଲପୋଷ୍ଟ ବଦଳାଇବା ସତ୍ତ୍ୱେ ଗତ ଏକ ବର୍ଷ ମଧ୍ୟରେ କୌଣସି ଉଦ୍ଦେଶ୍ୟରେ ସଫଳ ହୋଇନାହାନ୍ତି । ବିମୁଦ୍ରୀକରଣ ଫଳରେ ଦେଶରେ ଜାଲ୍‌ନୋଟ୍‌ର କାରବାର ସମ୍ପୂର୍ଣ୍ଣ ବନ୍ଦ ହୋଇଯିବ ବୋଲି ଦାବି କରାଯାଇଥିବା ବେଳେ ତାହା କିନ୍ତୁ ଓଲଟା ପ୍ରମାଣିତ ହୋଇଛି ।

ପ୍ରଧାନମନ୍ତ୍ରୀ କହିଥିଲେ, ବିମୁଦ୍ରୀକରଣ ଘୋଷଣା ପରେ କଳାଟଙ୍କା ରଖିଥିବା ଲୋକଙ୍କ ପାଖରେ ରହିଥିବା ନୋଟ୍ ସବୁ ରଦ୍ଦି କାଗଜରେ ପରିଣତ ହୋଇଯିବ । ସେମାନେ ନିଜର କଳାଧନକୁ ବ୍ୟାଙ୍କରେ ଜମା ନ କରିପାରିବା ଫଳରେ ଅର୍ଥ ବ୍ୟବସ୍ଥାରୁ କଳାଟଙ୍କା ବାହାରିଯିବ । କିନ୍ତୁ ବିମୁଦ୍ରୀକରଣର ୬ମାସ ପରେ ରିଜର୍ଭ ବ୍ୟାଙ୍କ ଅଫ୍ ଇଣ୍ଡିଆ (ଆର୍‌ବିଆଇ)ଦେଇଥିବା ତଥ୍ୟ ସରକାରଙ୍କ ଏହି ଯୁକ୍ତିକୁ ନିରାଧାର ପ୍ରମାଣିତ କରିଛି । ଆର୍‌ବିଆଇ ତା'ର ୨୦୧୬–୧୭ ବାର୍ଷିକ ରିପୋର୍ଟରେ କହିଛି ଯେ ଅଚଳ ହୋଇଥିବା ମୋଟ ୧୫.୪୪ ଲକ୍ଷ କୋଟି ଟଙ୍କାର ନୋଟ୍ ମଧ୍ୟରୁ ୯୮.୯୬% ବ୍ୟାଙ୍କକୁ ଫେରିଆସିଛି । ଯଦି କେନ୍ଦ୍ରୀୟ ବ୍ୟାଙ୍କ ପାଖରେ ଜମା ଅଚଳ ନୋଟ୍‌କୁ ହିସାବ କରାଯିବ ତା'ହେଲେ ଏହାର ପରିମାଣ ଆହୁରି ଅଧିକ ହେବ । କହିବାକୁ ଗଲେ ବିମୁଦ୍ରୀକରଣ ଫଳରେ କଳାଟଙ୍କା ଅଚଳ ହେବା ପରିବର୍ତ୍ତେ ତାହା ବ୍ୟାଙ୍କ୍‌କୁ ଯାଇ ଧଳା ହୋଇଯାଇଛି ।

ଦେଶରେ ନଗଦବିହୀନ ଦେଣନେଣ ଅଥବା କମ୍ ନଗଦ ଦେଣନେଣକୁ ଲାଗୁ କରିବାରେ ଆର୍‌ବିଆଇ ନିଷ୍ପତ୍ତି ସମ୍ପୂର୍ଣ୍ଣ ବିଫଳ ହୋଇଛି । ନୋଟ୍ ଅଚଳର ମାତ୍ର କିଛି ମାସ ନଗଦ ଟଙ୍କାର ଅଭାବ ଯୋଗୁ ଦେଶରେ ନଗଦବିହୀନ ଦେଣନେଣର ପରିମାଣରେ ହୋଇଥିବା ସାମାନ୍ୟ ବୃଦ୍ଧି ପରେ ବଜାରରେ ନଗଦ ଟଙ୍କା ଉପଲବ୍ଧ ହେବାରୁ ପୂର୍ବାବସ୍ଥାକୁ ଫେରିଛି । ଖୋଦ୍ ରିଜର୍ଭ ବ୍ୟାଙ୍କର ତଥ୍ୟ ଅନୁଯାୟୀ ୨୦୧୮ ସୁଦ୍ଧା ବଜାରରେ ଉପଲବ୍ଧ ନଗଦର ପରିମାଣ ବିମୁଦ୍ରୀକରଣ ସମୟଠାରୁ ଅଧିକ ହୋଇଥିବା ବେଳେ ୨୦୨୧ ବେଳକୁ ତାହା ପୂର୍ବାପେକ୍ଷା ୬୪% ଅଧିକ ହୋଇଥିବା ଜଣାପଡ଼ିଛି । ନୋଟ୍ ଅଚଳ ହେଲେ ଦେଶରେ ଆତଙ୍କବାଦୀ ଓ ମାଓବାଦୀ କାର୍ଯ୍ୟକଳାପ ବନ୍ଦ ହୋଇଯିବ ବୋଲି ସରକାରଙ୍କ ପ୍ରଚାର ମଧ୍ୟ ମିଥ୍ୟା ପ୍ରମାଣିତ ହୋଇଛି । ଦେଶର କଳାଧନ ଉପରେ ମୋଦି ସରକାରଙ୍କ ଷ୍ଟ୍ରାଇକ୍‌ର ଇତିମଧ୍ୟରେ ୬ବର୍ଷ ପୂରଣ ହୋଇଛି । ମାତ୍ର ୫୦ ଦିନରେ ସୁଫଳ ଆଣିଦେବାକୁ ମୋଦିଙ୍କ ଦୃଢ଼ ପ୍ରତିଶ୍ରୁତି ଶେଷରେ ପାଣିରେ ଗାର ସଦୃଶ ପ୍ରମାଣିତ ହୋଇଛି । ତେବେ ଗୋଟିଏ କଥା ସ୍ପଷ୍ଟ ଯେ ସରକାରଙ୍କ ଏହି ଅଦୂରଦର୍ଶୀ ପଦକ୍ଷେପ କେବଳ ତା'ର ଘୋଷିତ ଲକ୍ଷ୍ୟକୁ ହାସଲ କରିବାରେ ବିଫଳ ହୋଇନାହିଁ ବରଂ ଦେଶର ଅର୍ଥନୀତି ପାଇଁ ସମ୍ପୂର୍ଣ୍ଣ ରୂପେ ବିଧ୍ୱଂସକାରୀ ପ୍ରମାଣିତ ହୋଇଛି । ନଗଦ ଟଙ୍କା ଅଭାବରୁ ମାସ ମାସ ଧରି ଦେଶରେ ବଜାର ଓ କାରବାର ମାନ୍ଦା ହୋଇଯିବା ସହ କୃଷି ଓ ଶିଳ୍ପ କ୍ଷେତ୍ର ଭୟଙ୍କର ମାନ୍ଦାବସ୍ଥାର ଶିକାର ହୋଇଛି । ଦେଶର ଶ୍ରମଶକ୍ତିର ୯୪%କୁ ବୁଝାଉଥିବା ଅସଙ୍ଗଠିତ କ୍ଷେତ୍ରର ଶ୍ରମିକମାନେ ଏଥିରେ ସବୁଠାରୁ ବେଶି କ୍ଷତିଗ୍ରସ୍ତ ହୋଇଥିଲେ । ମାସ ମାସ ଧରି ଛୋଟ ଛୋଟ ଶିଳ୍ପ ଓ ବ୍ୟବସାୟ ବନ୍ଦହେବା ଫଳରେ ସେମାନେ ରୋଜଗାର ହରାଇଥିଲେ । ବୋଧହୁଏ ଏହିସବୁ କାରଣରୁ ହିଁ ବିମୁଦ୍ରୀକରଣକୁ ନେଇ ଆରମ୍ଭରେ ବଡ଼ ବଡ଼ ଦାବି କରିଥିବା ସରକାର ପରବର୍ତ୍ତୀ ସମୟରେ ଏନେଇ ଚୁପ୍ ରହିବା ଦେଖିବାକୁ ମିଳିଥିଲା । ବିମୁଦ୍ରୀକରଣର ପ୍ରଥମ ବାର୍ଷିକୀକୁ କଳାଧନ ବିରୋଧୀ ଦିବସ ରୂପେ ପାଳନ କରିଥିବା ମୋଦି ସରକାର ପରବର୍ତ୍ତୀ ବର୍ଷଗୁଡ଼ିକରେ ତାକୁ ଭୁଲିଯିବାକୁ ବାଧ୍ୟହୋଇଥିଲେ ।

ବିମୁଦ୍ରୀକରଣ ସମ୍ପର୍କରେ ଦେଶର ସର୍ବୋଚ୍ଚ ନ୍ୟାୟାଳୟର ସଦ୍ୟତମ ରାୟ ଏନେଇ ପୁଣି ଥରେ ବିତର୍କକୁ ଜନ୍ମ ଦେଇଛି । ଶାସକ ଭାଜପାର ନେତାମାନେ ଏହାକୁ ନିଜ ନିଷ୍ପତ୍ତିର ବିଜୟ ବୋଲି ଦାବି କରିଛନ୍ତି । କିନ୍ତୁ ସୁପ୍ରିମକୋର୍ଟ ରାୟ କେବଳ ବିମୁଦ୍ରୀକରଣ ପାଇଁ ସରକାର ନେଇଥିବା ପ୍ରକ୍ରିୟାକୁ ହିଁ ବୈଧ ବୋଲି କହିଛି । ଅର୍ଥାତ୍ ଭାରତୀୟ ରିଜର୍ଭ ବ୍ୟାଙ୍କ ଆଇନ ମୁତାବକ ସରକାର ଦେଶରେ ବିମୁଦ୍ରୀକରଣ କରିବାରେ କୌଣସି ଆଇନଗତ ପ୍ରତିବନ୍ଧକ ନାହିଁ ବୋଲି କହିଛନ୍ତି । ତେବେ ବିମୁଦ୍ରୀକରଣ ପାଇଁ ସରକାର ନେଇଥିବା ପ୍ରକ୍ରିୟାଟି କେତେ ଠିକ୍ ଥିଲା, ତାହା ସରକାରଙ୍କ ଦଲିଲରୁ ସ୍ପଷ୍ଟ ହୋଇଛି । କେନ୍ଦ୍ର ସରକାର ଏ ସମ୍ପର୍କରେ ସୁପ୍ରିମକୋର୍ଟରେ ଦାଖଲ କରିଥିବା ଦଲିଲରେ ଏଭଳି ଏକ ଗୁରୁତ୍ୱପୂର୍ଣ୍ଣ ନିଷ୍ପତ୍ତିକୁ ମାତ୍ର ୨୪ଘଣ୍ଟା ମଧ୍ୟରେ ନେଇଥିବା ଜଣାପଡ଼ିଛି । ତେବେ ମୁଖ୍ୟ ପ୍ରଶ୍ନଟି ସରକାର ଆପଣେଇଥିବା ପ୍ରକ୍ରିୟା ନୁହେଁ, ବରଂ ଏହାର ପରିଣାମ ବା ନିଷ୍ପତ୍ତିର ଯଥାର୍ଥତାକୁ ନେଇ ରହିଛି । ସରକାର ଯେଉଁ ଉଦ୍ଦେଶ୍ୟ ନେଇ ଏଭଳି ଏକ ତରବରିଆ ଘୋଷଣା କଲେ, ତାହା କେତେଦୂର ସଫଳ ହେଲା, ସେନେଇ କୋର୍ଟ କୌଣସି ମନ୍ତବ୍ୟ ଦେଇନାହାନ୍ତି । ଏପରିକି ସରକାର କୋର୍ଟରେ ବିମୁଦ୍ରୀକରଣ ପ୍ରକ୍ରିୟାକୁ ନେଇ ଅନେକ ଯୁକ୍ତି ରଖିଥିବା ବେଳେ ଏହାଦ୍ୱାରା ଦେଶର ଅର୍ଥନୀତିର ଓ ସାଧାରଣ ଜନତାଙ୍କ କେତେ କ୍ଷତି ହୋଇଥିଲା, ନିଜର ଘୋଷିତ ତଥାକଥିତ ଲକ୍ଷ୍ୟଗୁଡ଼ିକୁ ହାସଲ କରିବାରେ ସରକାର କେତେଦୂର ସଫଳ ହେଲେ, ସେନେଇ ଚୁପ୍ ରହିବା ଦେଖିବାକୁ ମିଳିଛି ।

ମୋ: ୯୪୩୭୧୬୬୩୯୧

ଅର୍ଥ କବଳିତ ଗଣତନ୍ତ୍ର

ରବିନାରାୟଣ ସାମଲ

ଭାରତର ନିର୍ବାଚନୀ ଇତିହାସରେ ରେକର୍ଡ! ଗତବର୍ଷ ନଭେମ୍ବରରେ ଅନୁଷ୍ଠିତ ତେଲଙ୍ଗାନାର ମୁନୁଗୁଡୁ ବିଧାନସଭା ଆସନର ଉପନିର୍ବାଚନ । ମୋଟ ପ୍ରାର୍ଥୀଙ୍କ ସଂଖ୍ୟା ଥିଲା ୪୭ । ବିଭିନ୍ନ ରାଜନୈତିକ ଦଳ ମିଶି ଖର୍ଚ୍ଚ କରିଥିଲେ ପ୍ରାୟ ୬୨୭ କୋଟି ଟଙ୍କା । ସଭାରେ ଯୋଗ ଦେବାକୁ ଯାଇଥିବା ଲୋକମାନେ ପାଉଥିଲେ ଜଣକା ୩୦୦ ଟଙ୍କା ସହିତ ବିରିୟାନୀ ଆଉ ମଦ । ବଣ୍ଟା ଯାଇଥିବା ମଦର ଦାମ ହେବ ୩୦୦ କୋଟି ଟଙ୍କା । 'ଟଙ୍କା ନାହିଁ ତ ଭୋଟ ନାହିଁ' ଲେଖାଥିବା ପ୍ଲାକାର୍ଡ ଧରି ଲୋକମାନେ ବସି ରହୁଥିଲେ ଗାଁ ରାସ୍ତାରେ । ଶତକଡ଼ା ୭୫ ଭାଗ ଭୋଟର ଜଣକା ୯ ହଜାର ଲେଖାଏଁ ଟଙ୍କା ନେଇ ଭୋଟ ଦାନ କରିଥିଲେ । ଫୋରମ୍ ଅଫ୍ ଗୁଡ୍ ଗଭର୍ନାନ୍ସ ନାମକ ଏକ ସଂସ୍ଥା ନିର୍ବାଚନ କମିଶନଙ୍କ ନିକଟରେ ଉକ୍ତ ତଥ୍ୟ ସମ୍ବଳିତ ଅଭିଯୋଗପତ୍ର ଦାଖଲ କରିଛି ।

ବିଧାନସଭା ନିର୍ବାଚନରେ ଜଣେ ପ୍ରାର୍ଥୀ ସର୍ବାଧିକ ୨୮ ଲକ୍ଷ ଟଙ୍କା ଖର୍ଚ୍ଚ କରିପାରିବେ ବୋଲି ନିର୍ବାଚନ କମିଶନ ଆର୍ଥିକ ସୀମା ଧାର୍ଯ୍ୟ କରିଛନ୍ତି । ମୁନୁଗୁଡୁର ନିର୍ବାଚନରେ ଲଢ଼ିଥିବା ୪୭ଜଣ ପ୍ରାର୍ଥୀ ଜଣକା ଯଦି୨୮ଲକ୍ଷ ଟଙ୍କା ଖର୍ଚ୍ଚ କରନ୍ତି, ତେବେ ମୋଟ ଖର୍ଚ୍ଚ ହେବ ଅତି ବେଶିରେ୧୩ କୋଟି ଟଙ୍କା । ମାତ୍ର ଖର୍ଚ୍ଚ ହୋଇଛି ୬୨୭ କୋଟି ଟଙ୍କା । ପ୍ରାୟ ୫୦ ଗୁଣ ଅଧିକ । ଆମ ନିର୍ବାଚନ କମିଶନଙ୍କ ଆଖିରେ ତ ଅନ୍ଧପୁଟୁଳି ବନ୍ଧାଯାଇଛି । ଖର୍ଚ୍ଚ ୫୦ ଗୁଣ ଛାଡ଼ି ୧୦୦ ଗୁଣ ହେଲେ ବି ସେ କିଛି କରିପାରିବେ ନାହିଁ ।

ସେଣ୍ଟର ଫର୍ ମିଡିଆ ଷ୍ଟଡିଜ୍‌ର ଆକଳନ ଅନୁଯାୟୀ ୨୦୧୯ ଲୋକ ସଭା ନିର୍ବାଚନରେ ବିଭିନ୍ନ ରାଜନୈତିକ ଦଳ ଓ ପ୍ରାର୍ଥୀଙ୍କ ଦ୍ୱାରା ଖର୍ଚ୍ଚ ହୋଇଥିଲା ୬୦ ହଜାର କୋଟିରୁ ଊର୍ଦ୍ଧ୍ୱ ଟଙ୍କା । ପ୍ରାର୍ଥୀମାନେ ଏହାର ଶତକଡ଼ା ୪୦ ଭାଗ ଖର୍ଚ୍ଚ କରିଥିଲା ବେଳେ ରାଜନୈତିକ ଦଳମାନେ ଖର୍ଚ୍ଚ କରିଥିଲେ ଶତକଡ଼ା ୩୫ ଭାଗ । ବିପୁଳ ପରିମାଣର ଅର୍ଥ! ୧୯୫୨ ପ୍ରଥମ ସାଧାରଣ ନିର୍ବାଚ

ସାକ୍ଷୀଗୋପାଳ ମନ୍ଦିର ନିକଟରେ ଜଳିଗଲା ତୀର୍ଥଯାତ୍ରୀ ବସ୍

ମଧ୍ୟପ୍ରଦେଶରୁ ଆସିଥିଲେ ୧୨୦ ଯାତ୍ରୀ

ସାକ୍ଷୀଗୋପାଳ,୯।୧
(ସ୍ୱ.ପ୍ର./ଡି.ଏନ୍.ଏ.)

ପୁରୀ ଜିଲା ସାକ୍ଷୀଗୋପାଳ ମନ୍ଦିର ପଛପାର୍ଶ୍ୱରେ ପାର୍କିଂ କରିଥିବା ଏକ ତୀର୍ଥଯାତ୍ରୀ ବସ୍‌ରେ ସୋମବାର ମଧ୍ୟାହ୍ନରେ ନିଆଁ ଲାଗିଯାଇଛି। ବସ୍‌ର ଯାତ୍ରୀମାନେ ସ୍ନାନ,ଶୌଚ ଓ ମନ୍ଦିର ବୁଲିବାକୁ ଯାଇଥିବା ବେଳେ ଏଭଳି ଅଘଟଣ ଘଟିଥିଲା। ଫଳରେ ଯାତ୍ରୀମାନେ ବର୍ତ୍ତିଯାଇଛନ୍ତି। ହେଲେ ବସ୍‌ରେ ନିଆଁ ବ୍ୟାପୀ ଯିବାରୁ କିଛି ସମୟ ମଧ୍ୟରେ ସମ୍ପୂର୍ଣ୍ଣ ଜଳିଯାଇଥିଲା। କିନ୍ତୁ ବସ୍‌ରେ ଥିବା ଯାତ୍ରୀମାନଙ୍କର ଆସବାବପତ୍ର, ଟଙ୍କା, ଜରୁରୀ କାଗଜପତ୍ର ଜଳିଯାଇଛି।

ସୂଚନା ଅନୁଯାୟୀ, ମଧ୍ୟପ୍ରଦେଶ ଗ୍ୱାଲିୟର ଅଞ୍ଚଳରୁ ୩ଟି ବସ୍‌ରେ ପ୍ରାୟ ୧୨୦ଜଣ ତୀର୍ଥଯାତ୍ରୀ ଗଙ୍ଗାସାଗର ଓ ଚାରିଧାମ ଯାତ୍ରାରେ ବାହାରିଥିଲେ। ପୁରୀରେ ଶ୍ରୀଜଗନ୍ନାଥଙ୍କ ଦର୍ଶନ ପରେ ତୀର୍ଥଯାତ୍ରାର ସାକ୍ଷୀଦେବାକୁ ଶ୍ରୀସାକ୍ଷୀଗୋପାଳ ଠାକୁରଙ୍କ ଦର୍ଶନ ପାଇଁ ସେମାନେ ସାକ୍ଷୀଗୋପାଳରେ ପହଞ୍ଚିଥିଲେ। ଏଠାରେ ଦର୍ଶନ ସାରି ସେମାନେ ଅପରାହ୍ନରେ ରାମେଶ୍ୱର ତୀର୍ଥ ଭ୍ରମଣ କରିବାକୁ ଲକ୍ଷ୍ୟ ରଖିଥିଲେ। ୩ଟି ବସ୍ ସତ୍ୟବାଦୀ ହାଇସ୍କୁଲ ସମ୍ମୁଖ ଓ ସାକ୍ଷୀଗୋପାଳ ମନ୍ଦିର ନିକଟରେ ପାର୍କିଂ କରିବା ସହ କେତେଜଣ ଯାତ୍ରୀ ମନ୍ଦିର ଯାଇଥିବା ବେଳେ ଅନ୍ୟ କେତେଜଣ ସ୍ନାନ ପାଇଁ ଯାଇଥିଲେ। ଏହି ସମୟରେ ମନ୍ଦିର ପଛ ପାର୍ଶ୍ୱରେ ଥିବା ନଂ. ୟୁପି ୭୫ ଏଟି ୧୭୭୬ ବିଶିଷ୍ଟ ବସ୍‌ର ପଛରୁ ଧୂଆଁ ବାହାରିଥିଲା। ସେଠାରେ ଥିବା ଉପସ୍ଥିତ ବସ୍ କର୍ମଚାରୀ ଏହା ଦେଖି ପାଣି ପକାଇଥିଲେ। କିନ୍ତୁ ବସ୍‌ର ସିଟ ଓ ଆଗପାର୍ଶ୍ୱ ପ୍ଲାଷ୍ଟିକ ସାମଗ୍ରୀରେ ନିଆଁ ଲାଗି ବ୍ୟାପିଯାଇ ନିମିଷକ ମଧ୍ୟରେ ସମ୍ପୂର୍ଣ୍ଣ ବସ୍‌କୁ ଲାଗିଯାଇଥିଲା। ଫଳରେ ପ୍ରବଳ ଧୂଆଁ ବାହାରି ଆକାଶରେ ଏକ କଳା ବାଦଲ ଛାଇଯାଇଥିଲା। ଏହା ଦେଖି ସ୍ଥାନୀୟ ଲୋକେ ଓ ଯାତ୍ରୀମାନେ ଭୟଭୀତ ହୋଇଯାଇଥିଲେ। ଖବରପାଇ ସାକ୍ଷୀଗୋପାଳ ଦମକଳ କେନ୍ଦ୍ର ଅଧିକାରୀ ମନୋଜ କୁମାର ପାତ୍ର ଓ ତାଙ୍କ ଟିମ୍ ଘଟଣାସ୍ଥଳରେ ପହଞ୍ଚି ନିଆଁ ଲିଭାଇଥିଲେ। ପରେ ବିଧାୟକ ଉମାକାନ୍ତ ସାମନ୍ତରାୟ, ବିଡିଓ, ତହସିଲଦାର, ସତ୍ୟବାଦୀ ଥାନାଧିକାରୀ ଓ ପ୍ରଶାସନିକ ଅଧିକାରୀମାନେ ପହଞ୍ଚି ଯାତ୍ରୀମାନଙ୍କୁ ସାକ୍ଷୀଗୋପାଳ ମନ୍ଦିର ପାନ୍ଥଶାଳାରେ ରହିବା ସହିତ ଖାଦ୍ୟ ଯୋଗାଇଥିଲେ। ସମସ୍ତ ବ୍ୟବସ୍ଥା ସହିତ ଖୁବ ଶୀଘ୍ର ତୀର୍ଥ ଯାତ୍ରୀମାନଙ୍କୁ ସେମାନଙ୍କ ରାଜ୍ୟକୁ ପଠାଇ ଦିଆଯିବାର ବନ୍ଦୋବସ୍ତ କରାଯିବ ବୋଲି ବିଧାୟକ କହିଛନ୍ତି। ଅନ୍ୟପଟେ ସତ୍ୟବାଦୀରେ ଭାଜପା ରାଷ୍ଟ୍ରୀୟ ପ୍ରବକ୍ତା ସମିତ ପାତ୍ର ଏକ କାର୍ଯ୍ୟକ୍ରମରେ ଯୋଗ ଦେବା ପାଇଁ ଆସିଥିବା ବେଳେ ଦୁର୍ଘଟଣା ଖବରପାଇ ଘଟଣାସ୍ଥଳକୁ ଯାଇଥିଲେ। ତେବେ ନିଆଁ ଲାଗିବାର ପ୍ରକୃତ କାରଣ ଜଣାପଡ଼ି ନ ଥିବାବେଳେ ଶଟସର୍କିଟରୁ ନିଆଁ ଲାଗିଥାଇପାରେ ବୋଲି ଅନୁମାନ କରାଯାଉଛି।

୧.୧୯୦ କେଜି ବ୍ରାଉନ୍‌ସୁଗାର ଜବତ, ଜଣେ ଗିରଫ

ଏସ୍‌ଟିଏଫ୍ ଗ୍ରାହକ ସାଜି ଧରିଲା

ନୟାଗଡ଼ ଅଫିସ/ଭାପୁର,
୯।୧(ଡି.ଏନ୍.ଏ.)

ନୟାଗଡ଼ ଜିଲା ଫତେଗଡ ଥାନା ପଥରଚକଡ଼ା ନିକଟସ୍ଥ ନାରାୟଣୀ ମନ୍ଦିର ନିକଟରୁ କ୍ରାଇମବ୍ରାଞ୍ଚର ଏସ୍‌ଟିଏଫ୍ ୧ କେଜି ୧୯୦ ଗ୍ରାମ ବ୍ରାଉନସୁଗାର ରବିବାର ସନ୍ଧ୍ୟାରେ ଜବତ କରିଥିଲା। ଜବତ ବ୍ରାଉନସୁଗାରର ଦାମ ୧ କୋଟିରୁ ଊର୍ଦ୍ଧ୍ୱ ଟଙ୍କା ହେବ। ବେଆଇନ ବ୍ରାଉନସୁଗାର ଜବତ ଘଟଣାରେ ଏସ୍‌ଟିଏଫ୍ ଖଣ୍ଡପଡ଼ା ଥାନା କଣ୍ଟିଲୋ ଛାମୁସାହିପାଟଣା ଗାଁର ହର ପ୍ରସାଦ ପୃଷ୍ଟି (୩୫)ଙ୍କୁ ଗିରଫ କରି ସୋମବାର ନୟାଗଡ଼ ଜିଲା ଜଜ୍ କୋର୍ଟକୁ ଚାଲାଣ କରିଛି। ଜାମିନ ନାମଞ୍ଜୁର ପରେ ହରପ୍ରସାଦଙ୍କୁ ନୟାଗଡ଼ ସବ୍‌ଜେଲକୁ ପଠାଇ ଦିଆଯାଇଛି। ତେବେ ଅବକାରୀ ବିଭାଗ ଓ ପୋଲିସ ଏ ନେଇ ଟେର ନ ପାଇବା ସେମାନଙ୍କର କାର୍ଯ୍ୟଦକ୍ଷତା ଉପରେ ପ୍ରଶ୍ନ ଉଠାଇଛି। ଜବତ ବ୍ରାଉନସୁଗାର କେଉଁଠୁ ଆସିଛି ଜଣାପଡିନି। ପ୍ରାପ୍ତ ସୂଚନା ଅନୁସାରେ, ଫତେଗଡ ଥାନା ଅଞ୍ଚଳରେ ବ୍ରାଉନସୁଗାର କାରବାର ବଢୁଥିବା ଖବରପାଇ ଏସ୍‌ଟିଏଫ୍ ଚଢ଼ାଉ କରିଥିଲା। ନାରାୟଣୀ ମନ୍ଦିର ପାଖରେ ହରପ୍ରସାଦ ବ୍ରାଉନସୁଗାର ବିକ୍ରି କରୁଥିବାବେଳେ ରବିବାର ସନ୍ଧ୍ୟାରେ ଏସ୍‌ଟିଏଫ୍ ଗ୍ରାହକ ସାଜି ଯାଇଥିଲେ। ହରପ୍ରସାଦଙ୍କଠାରୁ ବ୍ରାଉନସୁଗାର କିଣି ତାଙ୍କୁ ଅଟକ ରଖିଥିଲା।

ଗିରଫ ଅଭିଯୁକ୍ତ।

ଭଉଣୀ ଟଙ୍କା ପାଇଁ ମା'ଙ୍କୁ ହତ୍ୟା

ଲଙ୍ଗଳେଶ୍ୱର/ବସ୍ତା, ୯।୧(ଡି.ଏନ.ଏ.)

ଭଉଣୀ ଟଙ୍କା ନ ଦେବାରୁ ୭୫ ବର୍ଷୀୟା ବୃଦ୍ଧା ମା'ଙ୍କୁ କଟୁରୀରେ ହାଣି ହତ୍ୟା କରିଛନ୍ତି ବଡ ପୁଅ। ଏଭଳି ଚାଞ୍ଚଲ୍ୟକର ଘଟଣା ଘଟିଛି ବାଲେଶ୍ୱର ଜିଲା ସିଂଲା ଥାନା ଅଧୀନ ସାର୍ଥା ଗ୍ରାମରେ। ମୃତ ବୃଦ୍ଧା ହେଉଛନ୍ତି ଅଯୋଧ୍ୟା ମଣ୍ଡଳଙ୍କ ସ୍ତ୍ରୀ ସାବିତ୍ରୀ। ସାବିତ୍ରୀଙ୍କ ୩ ପୁଅ ରହିଥିଲେ ମଧ୍ୟ ସମସ୍ତେ ଅଲଗା ରହୁଛନ୍ତି। ସ୍ୱାମୀଙ୍କ ମୃତ୍ୟୁ ପରେ ସାବିତ୍ରୀ ଭିକ୍ଷାବୃତ୍ତି କରି ଚଳନ୍ତି। ମା'ଙ୍କ ଭିକ୍ଷାବୃତ୍ତିରୁ ପାଉଥିବା ପଇସା ଏବଂ ଭଉଣୀ ଟଙ୍କା ଉପରେ ସବୁବେଳେ ବଡ଼ ପୁଅ ଅଜୟଙ୍କ ନଜର ରହିଥାଏ। ଏହି ଟଙ୍କା ନେବା ପାଇଁ ସେ ସବୁବେଳେ ମଦ୍ୟପାନ କରି ମା'ଙ୍କୁ ମାର୍‌ପିଟ କରୁଥିଲେ। ରବିବାର ସନ୍ଧ୍ୟାରେ ଅଜୟ ମା'ଙ୍କ ଘରକୁ ଆସି ଭଉଣୀ ଟଙ୍କା ମାଗିଥିଲେ। ମାତ୍ର ସାବିତ୍ରୀ ଭଉଣୀ ଟଙ୍କା ଦେବାକୁ ମନା କରିବାରୁ ସେ ତାଙ୍କୁ କଟୁରୀରେ ଆକ୍ରମଣ କରିଥିଲେ। ବୃଦ୍ଧାଙ୍କ ଚିତ୍କାର ଶୁଣି ସାନ ପୁଅ ସଞ୍ଜୟଙ୍କ ସ୍ତ୍ରୀ ସଞ୍ଜୁରାଣୀ ପହଞ୍ଚି ଅଜୟଙ୍କୁ ଅଟକାଇବାକୁ ଚେଷ୍ଟା କରିବାରୁ ତାଙ୍କୁ ମଧ୍ୟ ଆକ୍ରମଣ କରି ଘଟଣାସ୍ଥଳରୁ ଚମ୍ପଟ ମାରିଥିଲେ। ଘଟଣାସ୍ଥଳରେ ସାବିତ୍ରୀଙ୍କର ମୃତ୍ୟୁ ହୋଇଯାଇଥିଲା। ସିଂଲା ଥାନା ପୋଲିସ ପହଞ୍ଚି ସ୍ଥିତି ଅନୁଧ୍ୟାନ କରିଛି। ଏନେଇ ସାନବୋହୂ ସଞ୍ଜୁରାଣୀ ସାର୍ଥା ଫାଣ୍ଡିରେ ଲିଖିତ ଅଭିଯୋଗ କରିଛନ୍ତି। ସିଂଲା ଥାନାରେ ଏକ ମାମଲା (ନଂ.୨/୨୩) ରୁଜୁ ହୋଇଛି। ବସ୍ତା ଏସ୍‌ଡିପିଓ ଜଳନ୍ଧର ଜାଲି, ବାଲିଆପାଳ ଥାନାଧିକାରୀ ସୁବ୍ରତ କୁମାର ବେହେରା ଏବଂ ସାଇଣ୍ଟିଫିକ୍ ଟିମ୍ ପହଞ୍ଚି ତଦନ୍ତ କରୁଛନ୍ତି।

ସମସ୍ୟା ଉପରେ ଦୃଷ୍ଟି ଦେବାକୁ ଜିଲାପାଳଙ୍କୁ ନିର୍ଦ୍ଦେଶ

ଗୁଡ଼ିରେ ମାଞ୍ଜାସୂତା ବ୍ୟବହାର ନିଷିଦ୍ଧ ମାମଲା

କଟକ ଅଫିସ,୯।୧

ହକି ବିଶ୍ୱକପ୍ ଉଦ୍‌ଘାଟନୀ ଉତ୍ସବ ସମୟରେ ଗୁଡ଼ି ଉଡ଼ାରେ ପ୍ଲାଷ୍ଟିକ ସୂତା ବ୍ୟବହାରଜନିତ ସମସ୍ୟା ଉପରେ ନଜର ଦେବାକୁ କଟକ ଜିଲାପାଳଙ୍କୁ ହାଇକୋର୍ଟ ନିର୍ଦ୍ଦେଶ ଦେଇଛନ୍ତି। ମୁଖ୍ୟ ବିଚାରପତି ଡ. ଏସ୍. ମୁରଲୀଧର ଏବଂ ବିଚାରପତି ମୁରାହରି ଶ୍ରୀରମଣଙ୍କ ଖଣ୍ଡପୀଠ ସୋମବାର ଏହି ମାମଲାର ଶୁଣାଣି କରିଥିଲେ। ପ୍ଲାଷ୍ଟିକ ସୂତା ବ୍ୟବହାର କଟକଣା କଡ଼ାକଡ଼ି ପାଳନ ନେଇ ହାଇକୋର୍ଟରେ ଏକ ଜନସ୍ୱାର୍ଥ ମାମଲା ରୁଜୁ ହୋଇଥିଲା।

ଏକସଙ୍ଗେ ଜେଲ ସହ ପାଚେରି ନିର୍ମାଣ ନିର୍ଦ୍ଦେଶ

ହାଇକୋର୍ଟରେ ଜେଲ ସଂସ୍କାର ମାମଲା

କଟକ ଅଫିସ,୯।୧

ଜେଲ ଓ ପାଚେରି ଏକସଙ୍ଗେ ନିର୍ମାଣ ହେବା ନେଇ ରାଜ୍ୟ ସରକାର ପଦକ୍ଷେପ ନେବେ। ମୁଖ୍ୟ ବିଚାରପତି ଡ. ଏସ୍. ମୁରଲୀଧର ଓ ବିଚାରପତି ମୁରାହରି ଶ୍ରୀରମଣଙ୍କ ଖଣ୍ଡପୀଠ ସୋମବାର ଜେଲ ସଂସ୍କାର ସମ୍ପର୍କିତ ମାମଲାର ଶୁଣାଣି କରି ରାଜ୍ୟ ସରକାରଙ୍କୁ ଏହି ନିର୍ଦ୍ଦେଶ ଦେଇଛନ୍ତି।

ପ୍ରକାଶ ଯେ, ମାଲକାନଗିରିରେ ୨୦୦ କଏଦୀ ରହିବା ବ୍ୟବସ୍ଥା ଥିବା ଜେଲ ନିର୍ମାଣ ହୋଇଥିବାବେଳେ ପାଚେରି ନିର୍ମାଣ ହୋଇ ନ ଥିଲା ବୋଲି ହାଇକୋର୍ଟଙ୍କ ଦୃଷ୍ଟି ଆକର୍ଷଣ କରାଯାଇଥିଲା। ଏହାକୁ ନେଇ ହାଇକୋର୍ଟ ଅସନ୍ତୋଷ ବ୍ୟକ୍ତ କରିଥିଲେ। ରାଜ୍ୟରେ ଯେତେ ଜେଲ ନିର୍ମାଣ ହେଉଛି ବା ନିର୍ମାଣ ହେବାକୁ ଅଛି ସେଗୁଡ଼ିକର ନିର୍ମାଣ କାର୍ଯ୍ୟ ସରିବାର ୨ସପ୍ତାହ ମଧ୍ୟରେ ପାଚେରି ନିର୍ମାଣ ସଂକ୍ରାନ୍ତ ଏକ ପ୍ରସ୍ତାବ ଗୃହ ବିଭାଗକୁ ଦେବେ। ଗୃହ ବିଭାଗ ପ୍ରସ୍ତାବକୁ ୪ସପ୍ତାହ ମଧ୍ୟରେ ଅନୁମୋଦନ ଦେବେ ବୋଲି ହାଇକୋର୍ଟ କହିଛନ୍ତି। ଏଥିସହ ରାଜ୍ୟର ବିଭିନ୍ନ ଜେଲରେ ରହୁଥିବା ମାନସିକ ବିକାରଗ୍ରସ୍ତ କଏଦୀଙ୍କ ଚିକିତ୍ସା ପାଇଁ ବେଙ୍ଗାଲୁରୁସ୍ଥିତ ନ୍ୟାଶନାଲ ଇନ୍‌ଷ୍ଟିଚ୍ୟୁଟ୍ ଅଫ୍ ମେଣ୍ଟାଲ ହେଲ୍‌ଥ ଆଣ୍ଡ୍ ନ୍ୟୁରୋସାଇନ୍ସେସ୍ (ଏନ୍.ଆଇ.ଏମ୍.ଏଚ୍.ଏଏମ୍.ଏସ୍) ହସ୍ପିଟାଲରେ ଏମ୍‌ବିବିଏସ୍ ଡାକ୍ତରମାନଙ୍କୁ ତାଲିମ ଦିଆଯିବ। ସେମାନେ ତାଲିମପ୍ରାପ୍ତ ହେବା ପରେ ଓଡ଼ିଶାକୁ ଆସି ଜେଲ୍‌ର ମାନସିକ ବିକାରଗ୍ରସ୍ତ କଏଦୀଙ୍କୁ ଚିକିତ୍ସା ସେବା ଯୋଗାଇ ଦେବେ ବୋଲି ସ୍ୱାସ୍ଥ୍ୟ ବିଭାଗ ପକ୍ଷରୁ ଅଦାଲତଙ୍କୁ ଅବଗତ କରାଯାଇଥିଲା। ଏହା ଉପରେ ୪ ସପ୍ତାହ ମଧ୍ୟରେ ପଦକ୍ଷେପ ନେବାକୁ ହାଇକୋର୍ଟ ରାଜ୍ୟ ସରକାରଙ୍କୁ ନିର୍ଦ୍ଦେଶ ଦେଇଛନ୍ତି। ମାର୍ଚ୍ଚ ୯ରେ ପରବର୍ତ୍ତୀ ଶୁଣାଣି ହେବ ବୋଲି ଧାର୍ଯ୍ୟ ହୋଇଛି।

ମାନସିକ ବିକାରଗ୍ରସ୍ତ କଏଦୀଙ୍କ ଚିକିତ୍ସା କରିବେ ତାଲିମପ୍ରାପ୍ତ ଡାକ୍ତର

ବସ୍ ଧକ୍କାରେ ଯୁକ୍ତ ୨ ଛାତ୍ରୀ ମୃତ, ଉତ୍ତେଜନା

କ୍ଷତିପୂରଣ ଦାବିରେ ରାସ୍ତାରୋକୋ।

ଢେଙ୍କାନାଳ ଅଫିସ,୯।୧

ଢେଙ୍କାନାଳ ଜିଲା ମୋଟଙ୍ଗା ଥାନା ୫୫ନଂ. ଜାତୀୟ ରାଜପଥର ଉପର ବାଘଲୁଣ୍ଡା ଗ୍ରାମ ଛକଠାରେ ସୋମବାର ପୂର୍ବାହ୍ନରେ ଏକ କମ୍ପାନୀ ବସ୍ ଧକ୍କାରେ ସ୍କୁଟିରେ ଯାଉଥିବା ଯୁକ୍ତ ୨ ପ୍ରଥମବର୍ଷ ବିଜ୍ଞାନ ଛାତ୍ରୀ ଇପ୍‌ସିତା ବରାଳଙ୍କ ମୃତ୍ୟୁ ଘଟିଛି। ତାଙ୍କ ସହ ସ୍କୁଟିରେ ଥିବା ଜଣେ ସମ୍ପର୍କୀୟ ଗୁରୁତର ହୋଇଛନ୍ତି। ମୃତା ଛାତ୍ରୀଙ୍କ ଘର ବେଲପଡା ଗ୍ରାମରେ ହୋଇଥିବାବେଳେ ସେ ସ୍ଥାନୀୟ ସତ୍ୟମ୍ ଶିବମ୍ ସୁନ୍ଦରମ୍ କଲେଜରେ ପଢୁଥିଲେ। ଦୁର୍ଘଟଣା ପରେ ସ୍ଥାନୀୟ ଅଞ୍ଚଳରେ ଉତ୍ତେଜନା ସୃଷ୍ଟି ହୋଇଥିଲା।

ଘଟଣାରୁ ଜଣାପଡିଛି, ମୋଟଙ୍ଗା ଥାନା ବେଲପଡା ଗ୍ରାମର ଇପ୍‌ସିତା ବରାଳ କଲେଜ କ୍ରୀଡ଼ା ଉତ୍ସବରେ ଯୋଗଦେବା ପାଇଁ ପୂର୍ବାହ୍ନ ସାଢ଼େ ୮ଟାରେ ଜଣେ ସମ୍ପର୍କୀୟଙ୍କ ସହ ଏକ ସ୍କୁଟିରେ କଲେଜ ଯାଉଥିଲେ। ସେମାନେ ୫୫ନଂ ଜାତୀୟ ରାଜପଥର ଉପର ବାଘଲୁଣ୍ଡାଠାରେ ହୋଇଥିବା ବେଳେ ପଛପଟୁ ଆସୁଥିବା ରୁଙ୍ଗଟା କମ୍ପାନୀରେ ଭଡ଼ାରେ ଲାଗିଥିବା ଏକ ବସ୍ ସ୍କୁଟିକୁ ଧକ୍କା ଦେଇଥିଲା। ଫଳରେ ଇପ୍‌ସିତା ଏବଂ ତାଙ୍କ ସମ୍ପର୍କୀୟ ଛିଟକି ପଡିଥିଲେ। ଇପସିତା ରାସ୍ତା ଉପରେ ପଡିଯିବାରୁ ବସ୍‌ଟି ତାଙ୍କ ଉପରେ ଚଢ଼ି ଯାଇଥିଲା। ଇପସିତା ଏବଂ ତାଙ୍କ ସମ୍ପର୍କୀୟଙ୍କୁ ଜିଲା ମୁଖ୍ୟ ଚିକିତ୍ସାଳୟକୁ ଅଣାଯାଇଥିଲା। ସେଠାରେ ଡାକ୍ତରମାନେ ଇପସିତାଙ୍କୁ ମୃତ ଘୋଷଣା କରିଥିଲେ। ଘଟଣା ଜଣାପଡ଼ିବା ପରେ ଗଉଡ଼କାଟେଣୀ ଛକଠାରେ କଲେଜ ଛାତ୍ରୀଛାତ୍ର ଓ ଅଞ୍ଚଳବାସୀ ୨୫ ଲକ୍ଷ ଟଙ୍କା କ୍ଷତିପୂରଣ ଏବଂ ମୃତ ଛାତ୍ରୀଙ୍କ ପରିବାରର ଜଣେ ସଦସ୍ୟଙ୍କୁ ରୁଙ୍ଗଟା କମ୍ପାନୀରେ ନିଯୁକ୍ତି ଦାବିରେ ରାଜପଥ ଅବରୋଧ କରିଥିଲେ। ଫଳରେ ୨ ଘଣ୍ଟା ଧରି ଜାତୀୟ ରାଜପଥରେ ଗାଡ଼ି ଚଳାଚଳ ବାଧାପ୍ରାପ୍ତ ହୋଇଥିଲା। ଖବରପାଇ ଓଡ଼ାପଡ଼ା ଅତିରିକ୍ତ ତହସିଲଦାର ସୁମନ୍ତ ବେହେରା, ସଦର ଏସ୍‌ଡିପିଓ ସୂର୍ଯ୍ୟମଣି ପ୍ରଧାନ, ମୋଟଙ୍ଗା ଥାନା ଅଧିକାରୀ ନିରଞ୍ଜନ ସେଠୀ ବୁଝାଶୁଝା କରିଥିଲେ। ଏହାପରେ ରାଜପଥ ଅବରୋଧ ପ୍ରତ୍ୟାହୃତ ହୋଇଥିଲା। ଏହି ଘଟଣାକୁ ନେଇ କଲେଜ ପରିସରରେ ଏକ ଶୋକାକୁଳ ପରିବେଶ ସୃଷ୍ଟି ହୋଇଥିଲା। ଛାତ୍ରୀଛାତ୍ର, ଅଧ୍ୟାପିକା ଅଧ୍ୟାପକ ଶୋକବ୍ୟକ୍ତ କରିଥିଲେ। ପୋଲିସ ମୃତଦେହ ବ୍ୟବଚ୍ଛେଦ ପାଇଁ ପଠାଇଦେବା ସହିତ ଦୁର୍ଘଟଣା ଘଟାଇଥିବା ବସ୍‌ଟିକୁ ଜବତ କରିଥିଲା। ତେବେ ବସ୍ ଚାଳକ ଫେରାର ହୋଇଯାଇଥିବା ଜଣାପଡିଛି। ଏ ସଂକ୍ରାନ୍ତରେ ଥାନାରେ ନଂ. ୯।୨୩ରେ ଏକ ମାମଲା ରୁଜୁ କରାଯାଇଛି।

ଅଙ୍ଗନୱାଡି ସୁପରଭାଇଜରଙ୍କ ଗାଲଚିପି ଧକ୍କା

ସହାୟିକା ନିଯୁକ୍ତି ନେଇ ପଟ୍ଟାମୁଣ୍ଡାଇ ବ୍ଲକରେ ତୁମୁଳକାଣ୍ଡ

ପଟ୍ଟାମୁଣ୍ଡାଇ ୯।୧(ସ୍ୱ.ପ୍ର.)

କେନ୍ଦ୍ରାପଡ଼ା ଜିଲା ପଟ୍ଟାମୁଣ୍ଡାଇ ବ୍ଲକ ସମନ୍ୱିତ ଶିଶୁ ବିକାଶ ଯୋଜନାରେ ଜିଗରଣ ଗାଁର ଅଙ୍ଗନୱାଡି ସହାୟିକା ଚୟନରେ ସିଡିପିଓଙ୍କ ମନମାନୀର ପ୍ରତିବାଦରେ ସୋମବାର କାର୍ଯ୍ୟାଳୟ ସମ୍ମୁଖରେ ଶତାଧିକ ମହିଳାପୁରୁଷ ଆନ୍ଦୋଳନ କରିଥିଲେ। ଗ୍ରାମର ଶତାଧିକ ମହିଳାପୁରୁଷ ସିଡିପିଓ ଅଫିସ ଭିତରେ ପଶି ପାଟିତୁଣ୍ଡ କରିବା ସହ ଖରାପ ଭାଷାରେ ଗାଳିଗୁଳଜ କରିଥିଲେ। ଆନ୍ଦୋଳନକାରୀଙ୍କୁ ଚନ୍ଦନନଗର ସୁପରଭାଇଜର ତୁଳସୀ ଦାସ ବୁଝାଶୁଝା କରୁଥିବାବେଳେ ଜଣେ ଉତ୍ତ୍ୟକ୍ତ ମହିଳା ତାଙ୍କ ଗାଲ ଚିପି ଧକ୍କା ମାରିବା ଭିଡିଓ ଭାଇରାଲରୁ ଜଣାପଡିଛି।

ଜିଗରଣ ଗାଁ ଅଙ୍ଗନୱାଡି କେନ୍ଦ୍ରରେ ସହାୟିକା ନିଯୁକ୍ତି ନେଇ ୪ ଜଣ ଆବେଦନ କରିଥିଲେ। ତନ୍ମଧ୍ୟରୁ ୨ ଜଣ ବିଭିନ୍ନ କାରଣ ନେଇ ଓହରି ଯାଇଥିଲେ। ଅନ୍ୟ ୨ଜଣ ବିନୁପ୍ରଭା ମଲ୍ଲିକ ଓ ଜ୍ୟୋତ୍ସ୍ନାରାଣୀ ମଲ୍ଲିକ ରହିଥିଲେ। ୨ ଜଣ ଆବେଦନକାରୀ ଥିବାରୁ ପଟ୍ଟାମୁଣ୍ଡାଇ ସିଡିପିଓ ମୁକ୍ତରି ବେଗମ୍ ଗାଁର ମହିଳାଙ୍କୁ ନେଇ ଭୋଟ ଗ୍ରହଣ ପାଇଁ ନିଷ୍ପତ୍ତି ନେଇଥିଲେ। ଏହି ଭୋଟଗ୍ରହଣରେ ବିନୁପ୍ରଭା ସପକ୍ଷରେ ୧୨୫ ଜଣ ମତ ରଖିଥିବା ବେଳେ ଜ୍ୟୋତ୍ସ୍ନାରାଣୀଙ୍କୁ ମାତ୍ର ୨୭ ଜଣ ମତ ରଖିଥିଲେ। ପରବର୍ତ୍ତୀ ସମୟରେ ଗାଁର କେତେଜଣ ପ୍ରଭାବଶାଳୀ ବ୍ୟକ୍ତି ଏହି ନିଷ୍ପତ୍ତିରେ ବାଧା ସୃଷ୍ଟି କରିବା ସହ ବିନୁପ୍ରଭାଙ୍କୁ ଓହରି ଯିବାକୁ ବାଧ୍ୟ ଦେଇ ସାଦା କାଗଜରେ ଦସ୍ତଖତ କରାଇଥିଲେ ବୋଲି ସେ ଗଣମାଧ୍ୟମକୁ କହିଛନ୍ତି। ସିଡିପିଓଙ୍କ ଅନୁପସ୍ଥିତିରେ ଆନ୍ଦୋଳନକାରୀ ଅଫିସ ଭିତରକୁ ପଶିବା ଖବରପାଇ ପଟ୍ଟାମୁଣ୍ଡାଇ ପୋଲିସ ଘଟଣାସ୍ଥଳରେ ପହଞ୍ଚିଥିଲା। ପୋଲିସକୁ ଦେଖି ଆନ୍ଦୋଳନକାରୀମାନେ ଛତ୍ରଭଙ୍ଗ ଦେଇଥିଲେ। ଅନ୍ୟପକ୍ଷରେ ବିନୁପ୍ରଭା ସପକ୍ଷରେ ଗାଁର ମହିଳାମାନେ ମତ ଦେଇଥିବା ବେଳେ କାହିଁକି ସିଡିପିଓ ପ୍ରତ୍ୟାଖ୍ୟାନ କଲେ ତାକୁ ନେଇ ଅସନ୍ତୋଷ ପ୍ରକାଶ ପାଇଛି। ଏ ସମ୍ପର୍କରେ ସିଡିପିଓ ବେଗମ୍‌ଙ୍କୁ ପଚାରିବାରୁ ବିନୁପ୍ରଭା ଦେଇଥିବା ରେସିଡେଣ୍ଟ ସାର୍ଟିଫିକେଟ ଜାଲ୍ ବୋଲି ତହସିଲଦାରଙ୍କଠାରୁ ଜାଣିବାକୁ ପାଇଲୁ। ସେଥିପାଇଁ ତାଙ୍କ ଚୟନ ରଦ୍ଦ କରାଯାଇଛି। ସେ ଦେଇଥିବା ସାର୍ଟିଫିକେଟ ଜାଲ ବୋଲି ସେ କହିଥିଲେ।

ଉତ୍ତ୍ୟକ୍ତ ମହିଳା ସୁପରଭାଇଜରଙ୍କ ଗାଲକୁ ଚିପୁ ଥିବାର ଦୃଶ୍ୟ।

DIRECTORATE OF TOWN PLANNING
GOVERNMENT OF ODISHA, BHUBANESWAR
No. MP-103/22-62/DTP Date: 06.01.2023
REQUEST FOR PROPOSAL (RFP) FOR CONSULTANCY SERVICES FOR PREPARATION OF GIS/RS BASED COMPREHENSIVE DEVELOPMENT PLAN/MASTER PLAN FOR 62 TOWNS OF ODISHA UNDER 10 PACKAGES
No. C-2245: Directorate of Town Planning, Government of Odisha invites **"REQUEST FOR PROPOSAL (RFP) FOR CONSULTANCY SERVICES FOR PREPARATION OF GIS/RS BASED COMPREHENSIVE DEVELOPMENT PLAN/MASTER PLAN FOR 62 TOWNS OF ODISHA UNDER 10 PACKAGES".** The RFP Documents will be available from Dt.10.01.2023 to Dt.15.02.2023. The RFP documents can be downloaded from **www.urbanodisha.gov.in**. The last date of submission of proposals is Dt.15.02.2023 by 4.00 P.M. The pre-bid meeting will be held on Dt.24.01.2023 at 11.30 A.M. in the Office Chamber of the Director of Town Planning, Odisha, Power House Square, Unit - V, Bhubaneswar - 751001.
Please refer the RFP documents for further details.
Sd./- Director
OIPR-13038/11/0002/2223

ODISHA JOINT ENTRANCE EXAMINATION - 2022 (OJEE - 2022)
No. OJEE/015 Date: 09.01.2023
Notice regarding Medical Board for Physically Challenged (PC) Candidates Seeking Admission to B.Pharm and M.Pharm Courses through OJEE under 2022
No. h-19: The **Physically Challenged (PC)** Category Candidates having due eligibility, who are interested to take admission under PC category in B.Pharm and M.Pharm Courses through OJEE counselling are required to attend the **Medical Board at LT-II, SCB Medical College, Cuttack on 11.01.2023 at 10.00 A.M. positively**.
Candidates are required to bring their **Rank Card, Photo Identity Card and UDID Card and must report at the Board by 9.30 A.M.**
Decision of the Medical Board is final and binding. Admission under PC category will be made only as per the recommendations of this Board.
Sd./- Chairman, OJEE, Odisha
OIPR-14020/11/0029/2223

IN THE DEBTS RECOVERY TRIBUNAL: CUTTACK
C-71, SECTOR-7, CDA, CUTTACK- 753014
O.A.No. 398/21
Utkal Grameen Bank .... Applicant
Vs.
Sri Kalindra Bhainsal & Ors .... Defend

ଅଟୋ-ଟ୍ରକ୍ ଧକ୍କା: ୭ ମୃତ

ବିହାର କଟିହାରରେ ଟ୍ରକ୍ ସହିତ ଅଟୋ ଧକ୍କା ହେବା ଫଳରେ ୭ ଜଣଙ୍କ ମୃତ୍ୟୁ ଘଟିଛି। ମୃତକଙ୍କ ମଧ୍ୟରେ ଜଣେ ଶିଶୁ ଓ ୨ ଜଣ ମହିଳା ସାମିଲ ଅଛନ୍ତି। ଅଟୋଟି ଖେରିଆରୁ କଟିହାର ଅଭିମୁଖେ ଯାଉଥିବାବେଳେ ନିୟନ୍ତ୍ରଣ ହରାଇ ସାମ୍ନାକୁ ଆସୁଥିବା ଟ୍ରକ୍ ସହ ପିଟି ହୋଇଥିଲା। ଟ୍ରକ୍ ଡ୍ରାଇଭର ଘଟଣାସ୍ଥଳରୁ ଫେରାର ଥିବାବେଳେ ସ୍ଥାନୀୟ ପୋଲିସ ଘଟଣାର ତଦନ୍ତ ଚଳାଇଛି।

ସରକାରଙ୍କ ଉଦାସୀନତା ଦାୟୀ

୨୦୦୧ରେ ସତର୍କ କରାଯାଇଥିଲା: ବିଶେଷଜ୍ଞ

ଜୋଷୀମଠରେ ଫାଟ

ନୂଆଦିଲ୍ଲୀ,୯।୧

ଜୋଷୀମଠ ଓ ଏହାର ଆଖପାଖ ଅଞ୍ଚଳ ବିପଦପୂର୍ଣ୍ଣ ଜୋନ୍‌ରେ ଥିବା ନେଇ ଉତ୍ତରାଖଣ୍ଡ ସରକାରଙ୍କୁ ୨୦୦୧ରେ ରିପୋର୍ଟ ଦିଆଯାଇଥିଲା ବୋଲି ପରିବେଶ ବିଜ୍ଞାନୀ ଚଣ୍ଡି ପ୍ରସାଦ ଭଟ୍ଟ କହିଛନ୍ତି। ରିମୋଟ୍ ସେନ୍ସିଂ ଏବଂ ଜିଓଗ୍ରାଫିକ୍ ଇନ୍‌ଫର୍ମେଶନ ସିଷ୍ଟମ୍ (ଜିଆଇଏସ୍) ବ୍ୟବହାର କରାଯାଇ ଏହି ଅଧ୍ୟୟନ ହୋଇଥିଲା। ଏଥିରେ ନ୍ୟାଶନାଲ ରିମୋଟ ସେନ୍ସିଂ ଏଜେନ୍ସି ସମେତ ୧୨ଟି ପ୍ରମୁଖ ବିଜ୍ଞାନ ସଂଗଠନ ସାମିଲ ହୋଇଥିଲେ। ଜୋଷୀମଠର ୧୨୪.୫୪ ବର୍ଗ କିଲୋମିଟର ଅଞ୍ଚଳକୁ ଜୋନ୍ ଅନୁଯାୟୀ ମ୍ୟାପିଙ୍ଗ୍ କରାଯାଇଥିଲା ଏବଂ ଏହାର ୯୯ ପ୍ରତିଶତ ଅଞ୍ଚଳ ଭୂସ୍ଖଳନ ପ୍ରବଣ ବୋଲି ସତର୍କ କରିଦିଆଯାଇଥିଲା। ସେଥିରୁ ୩୯ ପ୍ରତିଶତ ସବୁଠୁ ବିପଜ୍ଜନକ ଜୋନ୍‌ରେ ଥିବାବେଳେ ୨୮ ପ୍ରତିଶତ ମଧ୍ୟମ ଓ ୨୯ ପ୍ରତିଶତ କମ୍ ବିପଦପୂର୍ଣ୍ଣ ବୋଲି ଦର୍ଶାଯାଇଥିଲା। ତେବେ ସରକାରୀ ଉଦାସୀନତା ଯୋଗୁ ଉକ୍ତ ଅଞ୍ଚଳର ସୁରକ୍ଷା ଲାଗି କୌଣସି ପଦକ୍ଷେପ ନିଆଯାଇପାରି ନ ଥିଲା। ୨୦୧୩ରେ କେଦାରନାଥରେ ପ୍ରଳୟଙ୍କର ବର୍ଷାରେ ବହୁ ଲୋକଙ୍କ ଜୀବନ ଯିବା ପରେ ସରକାର ସମାଲୋଚିତ ହୋଇଥିଲେ। ସରକାର ଯଦି କାର୍ଯ୍ୟ ନ କରନ୍ତି, ତେବେ ଅଧ୍ୟୟନ ପରେ ଅଧ୍ୟୟନ କରାଗଲେ ମଧ୍ୟ କିଛି ଫଳ ହେବ ନାହିଁ ବୋଲି ଭଟ୍ଟ କହିଛନ୍ତି।

ବୃହତ୍ ଉନ୍ନୟନମୂଳକ ପ୍ରକଳ୍ପ ଯୋଗୁ ଉତ୍ତରାଖଣ୍ଡ ଜୋଷୀମଠ ଭୂମି ଦବୁଥିବା କୁହାଯାଉଛି। ତେବେ ସରକାର ପୂର୍ବ ରିପୋର୍ଟଗୁଡ଼ିକୁ ଅଣଦେଖା କରିଥିଲେ ବୋଲି ବିଶେଷଜ୍ଞମାନେ କହିଛନ୍ତି। ହିମାଳୟ ଅଞ୍ଚଳରେ ଅବସ୍ଥିତ ଏହି ସହରର ବିଭିନ୍ନ ଘରେ ଓ ରାସ୍ତାରେ ବିଶାଳ ଫାଟ ସୃଷ୍ଟି ହେବା ପରେ ବିଶେଷଜ୍ଞମାନେ ଏହାର କାରଣ ଖୋଜିବାରେ ଲାଗିପଡ଼ିଛନ୍ତି। ଜୋଷୀମଠ ଦବିବା ନେଇ ବହୁ ଦଶନ୍ଧି ପୂର୍ବରୁ ସତର୍କ କରାଯାଇଥିଲା। ଜଳରସାୟନ ଅଧ୍ୟୟନରୁ ସହର ଦବିବା ସମ୍ପର୍କରେ ମୂଳ ତଥ୍ୟ ଜାଣିବାରେ ସହାୟକ ହେବ ବୋଲି ବିଶେଷଜ୍ଞମାନେ କହିଛନ୍ତି। ଗତବର୍ଷଠାରୁ ଜୋଷୀମଠରେ ଫାଟ ଦେଖାଦେଲାଣି। ଡେରାଡୁନ୍‌ର ୱାଡିଆ ଇନ୍‌ଷ୍ଟିଚ୍ୟୁଟ୍ ଅଫ୍ ହିମାଳୟାନ ଜିଓଲୋଜିର ଭୂତତ୍ତ୍ୱବିଜ୍ଞାନୀ ଡ. ମନୀଷ ମେହେଟ୍ଟାଙ୍କ କହିବା ଅନୁଯାୟୀ ୧୯୭୬ରେ ପ୍ରକାଶିତ ଜୋଷୀମଠ ରିପୋର୍ଟରେ କୁହାଯାଇଥିଲା ପର୍ବତ ଉପରୁ ଖସିଥିବା ମାଟି ଓ ଶିଳାଖଣ୍ଡରେ ଜୋଷୀମଠ ଗଠିତ ହୋଇଛି। ସେହି ଅଞ୍ଚଳରେ ନିର୍ମାଣ କାର୍ଯ୍ୟ ନ କରିବାକୁ ମିଶ୍ର କମିଟି ରିପୋର୍ଟରେ କୁହାଯାଇଥିଲା। ଏକାଦଶ ଏବଂ ଦ୍ୱାଦଶ ଶତାବ୍ଦୀରେ ଜୋଷୀମଠ ପ୍ରତିଷ୍ଠା ହୋଇଥିଲା। ଏହା ଦୁଇଟି ଡ୍ରେନେଜ୍ ଏଟି କମ୍ପାନୀ ନାଲା ଏବଂ ସିଙ୍ଗଧର ନାଲା ମଧ୍ୟଭାଗରେ ଅବସ୍ଥିତ। ଏହା ତଳେ ଧୂଳି ଓ ଭଗ୍ନାବଶେଷ ରହିଛି। ଏଥିସହିତ ସେଠାରେ କାଦୁଅ ଥିବାରୁ ବହୁବର୍ଷ ପୂର୍ବେ ଏହାର ମାଟି ତଳେ ଗ୍ଲାସିୟର ଥିଲା ବୋଲି ବିଶେଷଜ୍ଞମାନେ କହିଛନ୍ତି। ଜୋଷୀମଠ ସହର ଉପଯୁକ୍ତ ଯୋଜନାରେ ନିର୍ମାଣ ହୋଇ ନ ଥିବାରୁ ସେଠାରେ ଡ୍ରେନେଜ୍ ବ୍ୟବସ୍ଥା ନାହିଁ। ଏନ୍‌ଟିପିସି ସୁଡଙ୍ଗ ମାଟି ଦବିବାର କାରଣ ହୋଇପାରେ ବୋଲି ଚର୍ଚ୍ଚା ହେଉଥିବାବେଳେ ଜିଏସ୍‌ଆଇ, ଆଇଆଇଟି ରୁର୍‌କୀ, ଡବ୍ଲ୍ୟୁଆଇଏଚ୍‌ଜିର ବିଶେଷଜ୍ଞମାନେ ଏନେଇ କୌଣସି ମନ୍ତବ୍ୟ ଦେଇନାହାନ୍ତି।

ବିପଦସଙ୍କୁଳ ବିଲ୍ଡିଂ ଚିହ୍ନଟ କଲା ପ୍ରଶାସନ

ସବୁ ପ୍ରୋଜେକ୍ଟ ବନ୍ଦ କରିବାକୁ କଂଗ୍ରେସର ଦାବି

ଉତ୍ତରାଖଣ୍ଡ ଚମୋଲି ଜିଲାର ଜୋଷୀମଠରେ ଜିଲା ପ୍ରଶାସନ ପକ୍ଷରୁ ବିପଦସଙ୍କୁଳ ବିଲ୍ଡିଂ ଚିହ୍ନଟ କରାଯାଇ ସେଗୁଡ଼ିରେ ନାଲିଛକି ଚିହ୍ନ ଦିଆଯାଇଛି। ଯେଉଁ କୋଠାରେ ରହିବା ବିପଜ୍ଜନକ ସେଠାକାର ଲୋକଙ୍କୁ ସୁରକ୍ଷିତ ସ୍ଥାନକୁ ସ୍ଥାନାନ୍ତର କରାଯାଇଛି। ସିଦ୍ଧି ଗାନ୍ଧୀନଗର ଏବଂ ମନୋହର ବାଗର କିଛି ବିଲ୍ଡିଂକୁ ବିପଦସଙ୍କୁଳ ବୋଲି ଚିହ୍ନଟ କରାଯାଇଥିବା ଜିଲାପାଳ ହିମାଂଶୁ ଖୁରାନା କହିଛନ୍ତି। ଘର କାନ୍ଥ ଫାଟିବା ଏବଂ ରାସ୍ତା ମାଟି ତଳକୁ ଧସେଇ ହେବା ଯୋଗୁ ଜୋଷୀମଠକୁ ଭୂସ୍ଖଳନ ପ୍ରବଣ ଜୋନ୍ ଭାବେ ଘୋଷଣା କରାଯାଇଛି। ଜୋଷୀମଠ ସ୍ଥିତି ଉପରେ କେନ୍ଦ୍ର ସରକାରଙ୍କ ନଜର ରହିଛି। ଦେଶର ପ୍ରମୁଖ ୭ ଅର୍ଗାନାଇଜେଶନ୍‌ର ଏକ୍ସପର୍ଟମାନଙ୍କୁ ନେଇ ଏକ ଟିମ୍ ଗଠନ କରିଛି କେନ୍ଦ୍ର, ଯାହା ଜୋଷୀମଠର ସ୍ଥିତି ସମୀକ୍ଷା କରିବ। ଅନ୍ୟପକ୍ଷେ ଜୋଷୀମଠକୁ ଜାତୀୟ ବିପର୍ଯ୍ୟୟ ଘୋଷଣା କରିବା ସହ ସହରରେ ଚାଲିଥିବା ସମସ୍ତ ନିର୍ମାଣାଧୀନ ପ୍ରୋଜେକ୍ଟକୁ ତୁରନ୍ତ ବନ୍ଦ କରିବାକୁ ଦାବି କରିଛି ବିରୋଧୀ କଂଗ୍ରେସ। ଜୋଷୀମଠ ସ୍ଥିତିକୁ ନେଇ ସାରା ଦେଶ ଚିନ୍ତିତ ଥିବା କଂଗ୍ରେସ ସଭାପତି ମଲିକାର୍ଜୁନ ଖାର୍ଗେ କହିଛନ୍ତି।

କୁଇନ୍ କନସର୍ଟ କାମିଲା ଜଣେ ଭିଲେନ: ହ୍ୟାରି

କାମିଲା

ମାଡ୍ରିଡ୍, ୯।୧

ବ୍ରିଟେନ୍ ରାଜକୁମାର ହ୍ୟାରି ନିଜର ଅଟୋବାୟୋଗ୍ରାଫି 'ସ୍ପେୟାର'ରେ ସାବତ ମା' ତଥା ବ୍ରିଟେନ୍‌ର କୁଇନ୍ କନସର୍ଟ କାମିଲାଙ୍କୁ ଭିଲେନ ବୋଲି କହିଛନ୍ତି। ହ୍ୟାରି ଓ ତାଙ୍କ ବଡ଼ଭାଇ ୱିଲିୟମ୍ ବର୍ତ୍ତମାନର ରାଜା ଚାର୍ଲ୍ସ ତୃତୀୟଙ୍କୁ କାମିଲାଙ୍କୁ ବିବାହ ନ କରିବାକୁ ଅନୁରୋଧ କରିଥିଲେ। ହ୍ୟାରିଙ୍କ ମା' ଡାଏନାଙ୍କ ମୃତ୍ୟୁ ପରେ କାମିଲା ଚାର୍ଲ୍ସଙ୍କୁ ବାହା ହେବା ଲାଗି ଷଡ଼ଯନ୍ତ୍ର କରିଥିଲେ। କିଙ୍ଗ୍ ଚାର୍ଲ୍ସ, ୱିଲିୟମ୍ ଓ ପରିବାରକୁ ଭଲପାଇବା ସହ ଭବିଷ୍ୟତରେ ସେମାନେ ଏକାଠି ହେବେ ବୋଲି ହ୍ୟାରି ଆଶା ରଖିଥିବା କହିଛନ୍ତି।

ଇରାନ୍‌ରେ ଆଉ ୩ଙ୍କୁ ଫାଶୀ

ତେହେରାନ, ୯।୧

ଇରାନ ହିଜାବ ବିରୋଧୀ ଆନ୍ଦୋଳନର ଆଉ ତିନି ସମର୍ଥକଙ୍କୁ ଫାଶୀଦଣ୍ଡ ଦିଆଯାଇଛି। ଆନ୍ଦୋଳନ ସମୟରେ ତିନି ସୁରକ୍ଷାକର୍ମୀଙ୍କୁ ହତ୍ୟା କରିଥିବା ଅଭିଯୋଗ ସେମାନଙ୍କ ବିରୋଧରେ ଥିଲା। ଇରାନର ମହସା ଅମିନି ଠିକ୍ ଭାବେ ହିଜାବ ପିନ୍ଧି ନ ଥିବାରୁ ତାଙ୍କୁ ଇରାନ୍‌ର ରକ୍ଷଣଶୀଳ ପୋଲିସ ଗିରଫ କରିଥିଲା। ପରେ ହାଜତରେ ଅମିନିଙ୍କ ମୃତ୍ୟୁ ଘଟିଥିଲା। ଏହାକୁ ବିରୋଧ କରି ଦେଶରେ ଜନ ଆନ୍ଦୋଳନ ଆରମ୍ଭ ହୋଇଥିଲା। ତିନିମାସ ଧରି ଏହି ଆନ୍ଦୋଳନ ଚାଲିଥିଲା। ହିଜାବ ବିରୋଧୀ ଆନ୍ଦୋଳନ ସମର୍ଥକଙ୍କୁ ଦିଆଯାଉଥିବା ମୃତ୍ୟୁଦଣ୍ଡକୁ ପୋପ୍ ଫ୍ରାନ୍ସିସ୍ ନିନ୍ଦା କରିଛନ୍ତି। ପୋପ୍ କହିଛନ୍ତି ଯେଉଁ ଦେଶରେ ଲୋକଙ୍କୁ ମୃତ୍ୟୁଦଣ୍ଡ ଦିଆଯାଉଛି, ସେଠାରେ ସାଧାରଣ ନାଗରିକଙ୍କ ଜୀବନ ବିପଦରେ।

ସଂକ୍ଷେପରେ

ମାଟିରେ ମିଶିଲା ୫ ମହଲା କୋଚିଂ ସେଣ୍ଟର

ଜୟପୁର, ୯।୧: ରାଜସ୍ଥାନ ଜୟପୁର ଉନ୍ନୟନ ପରିଷଦ (ଜେଡିଏ) ସୋମବାର ଏକ ୫ ମହଲା ବିଶିଷ୍ଟ କୋଚିଂ ସେଣ୍ଟର ବିଲ୍ଡିଂକୁ ଭାଙ୍ଗି ମାଟିରେ ମିଶାଇଦେଇଛି। କୋଚିଂ ସେଣ୍ଟରକୁ ବେଆଇନ୍ ଭାବେ ନିର୍ମାଣ କରାଯାଇଥିବାରୁ ଜେଡିଏ ପକ୍ଷରୁ ଏ ପ୍ରକାର କାର୍ଯ୍ୟାନୁଷ୍ଠାନ ଦିଆଯାଇଥିବା କୁହାଯାଇଛି। ପୂର୍ବରୁ ଏ ନେଇ ବିଲ୍ଡିଂ ମାଲିକ ଅନିଲ ଅଗ୍ରୱାଲ, କୋଚିଂ ସେଣ୍ଟର ଅପରେଟର ସୁରେଶ ଡାକା, ଭୂପେନ୍ଦ୍ର ସରନ, ଧର୍ମେନ୍ଦ୍ର ଚୌଧୁରୀଙ୍କୁ ନୋଟିସ କରାଯାଇଥିଲା। କିନ୍ତୁ ସେମାନଙ୍କଠାରୁ ସନ୍ତୁଷ୍ଟଜନକ ଉତ୍ତର ନ ମିଳିବା ଯୋଗୁ ପରିଷଦ ପକ୍ଷରୁ କୋଚିଂ ସେଣ୍ଟର ଭାଙ୍ଗିବା ନିଷ୍ପତ୍ତି ନିଆଯାଇଥିଲା। ଅନ୍ୟପକ୍ଷେ ରାଜ୍ୟରେ ଗ୍ରେଡ୍-୨ ଶିକ୍ଷକ ନିଯୁକ୍ତି ପରୀକ୍ଷା ପ୍ରଶ୍ନପତ୍ର ଲିକ୍ ଘଟଣାରେ କୋଚିଂ ସେଣ୍ଟର ଅପରେଟର୍‌ଙ୍କ ସମ୍ପୃକ୍ତି ଥିବା ଜଣାପଡ଼ିଛି। ଏ ମାମଲାରେ ମୋଟ ୫୫ ଜଣଙ୍କୁ ଗିରଫ କରାଯାଇଥିବାବେଳେ ସେମାନଙ୍କ ମଧ୍ୟରୁ ୩୭ ଜଣ ପରୀକ୍ଷାର୍ଥୀ ରହିଛନ୍ତି।

ସ୍ତ୍ରୀଙ୍କୁ ହତ୍ୟା ପରେ ଆତ୍ମହତ୍ୟା କଲେ ଯବାନ

ଚଣ୍ଡିଗଡ଼, ୯।୧: ପଞ୍ଜାବ ଫିରୋଜପୁରରେ ରହୁଥିବା ଆର୍ମି ଲ୍ୟୁଟନାଣ୍ଟ କୋଲୋନେଲ ନିଶାନ୍ତ ତାଙ୍କ ସ୍ତ୍ରୀ ଡିମ୍ପଲଙ୍କୁ ହତ୍ୟା କରିବା ପରେ ନିଜେ ଆତ୍ମହତ୍ୟା କରିଛନ୍ତି। ତାଙ୍କ ନିକଟରୁ ପୋଲିସ ଏକ ସୁଇସାଇଡ୍ ନୋଟ୍ ଜବତ କରିଛି। ସ୍ୱାମୀସ୍ତ୍ରୀଙ୍କ ମଧ୍ୟରେ ସବୁବେଳେ କଳିଗୋଳ ଲାଗି ରହିଥିବାବେଳେ ଏ ନେଇ ସେମାନଙ୍କର କାଉନ୍‌ସେଲିଂ ଚାଲିଥିଲା ବୋଲି ନିଶାନ୍ତ ନୋଟ୍‌ରେ ଉଲ୍ଲେଖ କରିଛନ୍ତି। ସ୍ଥାନୀୟ ପୋଲିସ ଓ ଆର୍ମି ପକ୍ଷରୁ ଘଟଣାର ତଦନ୍ତ ଚାଲିଛି।

ଗୁଟ୍‌ଖା ପାଉଚ୍‌ରୁ ମିଳିଲା ୪୦ ହଜାର ଡଲାର

କୋଲକାତା,୯।୧: କୋଲକାତା ବିମାନବନ୍ଦରରେ ସୀମାଶୁଳ୍କ ଅଧିକାରୀମାନେ ସିଲ୍ ହୋଇଥିବା ଶତାଧିକ ଗୁଟ୍‌ଖା ପାଉଚ୍‌ରୁ ୪୦ ହଜାର ଡଲାର (ପ୍ରାୟ ୩୨ ଲକ୍ଷ ଟଙ୍କା) ଜବତ କରିଛନ୍ତି। ଅଫିସରମାନେ ଗୁଟ୍‌ଖା ଜରି ଖୋଲୁଥିବାବେଳେ ସେଥିରୁ ୧୦ ଡଲାର ଲେଖାଏ ବାହାରୁଥିବାର ଭିଡିଓ ସାମ୍ନାକୁ ଆସିଛି। ସେଗୁଡ଼ିକୁ ଭାଙ୍ଗି ସ୍ୱଚ୍ଛ ପ୍ଲାଷ୍ଟିକ୍‌ରେ ଗୁଡ଼ାଯାଇ ପାନ ମସଲା ପାଉଚ୍‌ରେ ସିଲ୍ କରାଯାଇଥିଲା। ଏକ ବଡ଼ ଟ୍ରଲିବ୍ୟାଗରେ ଏହି ଗୁଟ୍‌ଖା ପ୍ୟାକେଟ ଆସିଥିଲା। ଏୟାର ଇଣ୍ଟେଲିଜେନ୍ସ ୟୁନିଟ୍ ଅଫିସରଙ୍କଠାରୁ ସୂଚନା ପାଇ କୋଲକାତା ସୀମାଶୁଳ୍କ ବିଭାଗ ଅଧିକାରୀମାନେ ଯାତ୍ରୀଜଣକୁ ପିଛା କରିଥିଲେ। ସେ ଏତେ ପରିମାଣରେ ଡଲାର ଲୁଚାଇ ବ୍ୟାଙ୍କକ୍ ନେବାକୁ ଉଦ୍ୟମ କରୁଥିଲେ।

ଟେନ୍‌ରେ କଟିଗଲା ମହିଳାଙ୍କ ଦୁଇ ଗୋଡ଼

ସୁଲତାନପୁର, ୯।୧: ଉତ୍ତର ପ୍ରଦେଶ କୋଟୱାଲିରେ ମହିଳାଙ୍କ ଉପରେ ଟ୍ରେନ୍ ଚଢ଼ିଯିବା କାରଣରୁ ତାଙ୍କ ଦୁଇଗୋଡ଼ କଟିଯାଇଛି। ୪୦ ବର୍ଷୀୟା ସତନା ନିଶାଦ ରେଳଧାରଣା ପାର୍ ହେଉଥିବାବେଳେ ଟ୍ରେନ୍ ତାଙ୍କ ଉପାର ଚଢ଼ିଯାଇଥିଲା। ଚିକିତ୍ସା ପାଇଁ ତାଙ୍କୁ ଜିଲା ହସ୍‌ପିଟାଲରେ ଭର୍ତ୍ତି କରାଯାଇଛି। ଘନ କୁହୁଡ଼ି ଯୋଗୁ ରେଳଧାରଣାରେ ଟ୍ରେନ୍ ଆସୁଥିବାର ସେ ଦେଖିପାରି ନ ଥିବା ପୋଲିସ କହିଛି।

ଅଭିଭାଷଣ ଅଧାରୁ ରାଜ୍ୟପାଳଙ୍କ କକ୍ଷତ୍ୟାଗ

ଚେନ୍ନାଇ,୯।୧

ଆର୍.ଏନ୍. ରବି

ଏମ୍.କେ. ଷ୍ଟାଲିନ୍

- ତାମିଲନାଡୁ ବିଧାନସଭାରେ ଅଭାବନୀୟ ଦୃଶ୍ୟ
- ସରକାରଙ୍କ ପ୍ରସ୍ତୁତ ଭାଷଣକୁ ବାଦ୍ ଦେଇଥିଲେ ରାଜ୍ୟପାଳ
- ତାଙ୍କ ବିରୋଧରେ ପ୍ରସ୍ତାବ ଆଣିଥିଲେ ମୁଖ୍ୟମନ୍ତ୍ରୀ

ତାମିଲନାଡୁ ବିଧାନସଭାରେ ସୋମବାର ଅଭାବନୀୟ ଦୃଶ୍ୟ ଦେଖିବାକୁ ମିଳିଛି। ରାଜ୍ୟପାଳ ଓ ସରକାରଙ୍କ ମଧ୍ୟରେ ବିବାଦ ତୀବ୍ରତର ହୋଇଥିଲା। ସରକାରଙ୍କ ପ୍ରସ୍ତୁତ ଅଭିଭାଷଣକୁ ସାଧାରଣତଃ ରାଜ୍ୟପାଳ ବିଧାନସଭାରେ ପଢ଼ିଥାନ୍ତି। କିନ୍ତୁ ରାଜ୍ୟପାଳ ଆର୍.ଏନ୍. ରବି ଉକ୍ତ ଅଭିଭାଷଣକୁ ବାଦ୍ ଦେଇ ନିଜ ମନରୁ ଭାଷଣ ଦେବାରୁ ଏହା ବିରୋଧରେ ମୁଖ୍ୟମନ୍ତ୍ରୀ ଏମ୍.କେ. ଷ୍ଟାଲିନ୍ ପ୍ରସ୍ତାବ ଆଣିଥିଲେ। ଏଥିରେ ଉତ୍କ୍ଷିପ୍ତ ହୋଇ ରାଜ୍ୟପାଳ ଅଭିଭାଷଣ ଅଧାରୁ କକ୍ଷତ୍ୟାଗ କରିଥିଲେ। ରାଜ୍ୟପାଳ ସରକାରୀ ପ୍ରସ୍ତୁତ ଭାଷଣରୁ ଯେତିକି ପଢ଼ିଛନ୍ତି, କେବଳ ସେତିକିକୁ ବିଧାନସଭାରେ ରେକର୍ଡ କରିବାକୁ ଓ ନିଜ ମନରୁ ଯାହା କହିଛନ୍ତି, ତାହାକୁ ବାଦ୍ ଦେବା ଲାଗି ମୁଖ୍ୟମନ୍ତ୍ରୀ ଷ୍ଟାଲିନ୍ ପ୍ରସ୍ତାବ ଆଣିଥିଲେ ଏବଂ ବିଧାନସଭାରେ ଏହା ଗୃହୀତ ହୋଇଥିଲା। ବିରୋଧୀ ଦଳ ଏଆଇଏଡିଏମ୍‌କେ, ଭାଜପାକୁ ବାଦ୍ ଦେଇ ଡିଏମ୍‌କେ ଏବଂ ଏହାର ସହଯୋଗୀ କଂଗ୍ରେସ, ଭିସିକେ, ଏମ୍‌ଡିଏମ୍‌କେ, ବାମଦଳ, ଏମ୍‌ଏମ୍‌କେ, ଟିଭିକେ ପ୍ରସ୍ତାବକୁ ସମର୍ଥନ କରିଥିଲେ।

ରାଜ୍ୟପାଳ ବିଧାନସଭାରେ ପାଖାପାଖି ୫୦ ମିନିଟ ଭାଷଣ ଦେଇଥିଲେ। ତାଙ୍କ ଭାଷଣର ତାମିଲ ଭର୍ସନକୁ ବାଚସ୍ପତି ପଢ଼ିଥିଲେ। ସରକାର ରାଜ୍ୟପାଳଙ୍କ ପାଖକୁ ଚିଠା ଅଭିଭାଷଣ ପଠାଇଥିଲେ ଏବଂ ଏହାକୁ ମୁଖ୍ୟମନ୍ତ୍ରୀ ଅନୁମୋଦନ କରିଥିଲେ। ଏହା ଛପାଯାଇ ସବୁ ସଦସ୍ୟଙ୍କ ଟାବ୍‌ରେ ରଖାଯାଇଥିଲା ଏବଂ ଯେଉଁମାନେ ହାର୍ଡକପି ଚାହିଁଥିଲେ, ସେମାନଙ୍କୁ ଯୋଗାଇ ଦିଆଯାଇଥିଲା। ସରକାରଙ୍କ ଦ୍ରାବିଡୀୟ ମଡେଲ୍ ନୀତିର ବିରୋଧୀ ରାଜ୍ୟପାଳଙ୍କ କାର୍ଯ୍ୟ ଗ୍ରହଣୀୟ ନୁହେଁ ବୋଲି ମୁଖ୍ୟମନ୍ତ୍ରୀ ଷ୍ଟାଲିନ୍ କହିଛନ୍ତି। ଆମେ ବିଧାନସଭାର ନୀତିନିୟମକୁ ଅନୁପାଳନ କରିଥିଲୁ ଏବଂ ରାଜ୍ୟପାଳଙ୍କ ଭାଷଣ ଆରମ୍ଭରୁ ବିରୋଧ କରି ନ ଥିଲୁ। ସାମ୍ବିଧାନିକ ନିୟମ ଅନୁଯାୟୀ ଗୃହକୁ ଉଦ୍‌ବୋଧନ ଦେବାକୁ ଆସୁଥିବା ରାଜ୍ୟପାଳଙ୍କ ପ୍ରତି ଶାସକ ଦଳର ପୂର୍ଣ୍ଣ ସମ୍ମାନ ରହିଛି। ତେବେ ରାଜ୍ୟପାଳ ସରକାର ପ୍ରସ୍ତୁତ ଭାଷଣକୁ ନ ପଢ଼ିବା ଦୁଃଖଦାୟକ ଓ ବିଧାନସଭା ପରମ୍ପରାର ଉଲ୍ଲଂଘନ ବୋଲି ଷ୍ଟାଲିନ୍ କହିଛନ୍ତି।

ବ୍ୟାଙ୍କ ଋଣ ଜାଲିଆତି

କୋଚର ଦମ୍ପତିଙ୍କୁ ଜାମିନ ଦେଲେ ହାଇକୋର୍ଟ

ନୂଆଦିଲ୍ଲୀ,୯।୧

ଭିଡିଓକନ୍ ଗ୍ରୁପ୍ ଅଫ୍ କମ୍ପାନୀକୁ ଋଣ ପ୍ରଦାନରେ ଜାଲିଆତି ନେଇ ଗିରଫ ହୋଇଥିବା ଆଇସିଆଇସିଆଇ ବ୍ୟାଙ୍କର ପୂର୍ବତନ ସିଇଓ ଚନ୍ଦା କୋଚର ଏବଂ ତାଙ୍କ ସ୍ୱାମୀ ଦୀପକ କୋଚରଙ୍କୁ ବମ୍ବେ ହାଇକୋର୍ଟ ସୋମବାର ଜାମିନ ମଞ୍ଜୁର କରିଛନ୍ତି। ବିଚାର ବିଭାଗୀୟ ହାଜତରେ ଥିବା କୋଚର ଦମ୍ପତି ସେମାନଙ୍କୁ ବେଆଇନ ଭାବେ ଗିରଫ କରାଯାଇଥିବା ଜାମିନ ଆବେଦନରେ ଦର୍ଶାଇଥିଲେ। ସେମାନଙ୍କୁ ଲକ୍ଷେ ଟଙ୍କା ଲେଖାଏ ଜାମିନ ଅର୍ଥ ଓ ସିଓରିଟି ଜମା କରିବାକୁ ଜଷ୍ଟିସ ରେବତୀ ମୋହିତେ ଡେରେ ଏବଂ ପି.କେ. ଚଭନଙ୍କ ଖଣ୍ଡପୀଠ ନିର୍ଦ୍ଦେଶ ଦେଇଛନ୍ତି। ଏଥିସହିତ ପାସ୍‌ପୋର୍ଟ ସମର୍ପଣ କରିବା ଏବଂ ତଦନ୍ତରେ ସହଯୋଗ କରିବା ଲାଗି ସେମାନଙ୍କୁ କୋର୍ଟ କହିଛନ୍ତି। ଆଇନ ଅନୁଯାୟୀ ଆବେଦନକାରୀଙ୍କୁ ଗିରଫ କରାଯାଇ ନ ଥିବାରୁ ସେମାନଙ୍କୁ ମୁକ୍ତ କରିବାକୁ ପଡ଼ିବ ବୋଲି ହାଇକୋର୍ଟ କହିଥିଲେ।

ଜେଲ୍ ଗଲେ ୬ ଅଭିଯୁକ୍ତ

ନୂଆଦିଲ୍ଲୀ,୯।୧

ମହିଳାଙ୍କୁ କାର୍‌ରେ ଘୋଷାଡ଼ିବା ଘଟଣା

ଦିଲ୍ଲୀ ମହିଳା ଅଞ୍ଜଳି ସିଂଙ୍କୁ କାର୍‌ରେ ଧକ୍କା ଦେଇ ୧୩ କିଲୋମିଟର ପର୍ଯ୍ୟନ୍ତ ଘୋଷାଡ଼ିନେବା ଘଟଣାର ୬ ଅଭିଯୁକ୍ତଙ୍କୁ ୧୪ ଦିନ ପାଇଁ ବିଚାର ବିଭାଗୀୟ ହାଜତକୁ ପଠାଇ ଦିଆଯାଇଛି। ସେମାନଙ୍କୁ ଜେଲ୍ ହାଜତକୁ ଅଣାଯାଇ ଭିଡିଓ କନ୍‌ଫରେନ୍ସ ଜରିଆରେ ରୋହିଣୀ କୋର୍ଟରେ ହାଜର କରାଯାଇଥିଲା। ଆଶୁତୋଷ ନାମକ ଅଭିଯୁକ୍ତ ଜାମିନ ପାଇଁ ଆବେଦନ କରିଛନ୍ତି। ପୋଲିସ ଘଟଣା ପଛରେ ଥିବା ଷଡ଼ଯନ୍ତ୍ରର ତଦନ୍ତ କରୁଛି। ୨୦ ଜଣ ସାକ୍ଷୀଙ୍କ ବୟାନ ରେକର୍ଡ କରାଯାଇଥିବା ପୋଲିସ କହିଛି। ଅଧିକ ରିମାଣ୍ଡର ଆବଶ୍ୟକ ନ ଥିବା ପୋଲିସ କହିବା ପରେ ଅଭିଯୁକ୍ତମାନଙ୍କୁ ଜେଲ ହାଜତକୁ ପଠାଯାଇଥିଲା। ଅଞ୍ଜଳିଙ୍କ ସ୍କୁଟରକୁ କାର ଧକ୍କାଦେବା ପରେ ସେ ଗାଡ଼ିରେ ଲାଖି ରହିଥିବା ସମ୍ପର୍କରେ ଅଭିଯୁକ୍ତମାନେ ଜାଣିଥିଲେ ବୋଲି ପୋଲିସ ନିକଟରେ ସ୍ୱୀକାର କରିଛନ୍ତି। ତେବେ ଭୟରେ ସେମାନେ କାର୍ ଅଟକାଇ ନ ଥିଲେ ବୋଲି କହିଛନ୍ତି। ଅଭିଯୁକ୍ତମାନେ ମହିଳାଙ୍କ ଚିତ୍କାର ଶୁଣିପାରି ନ ଥିଲେ ବୋଲି କହିଥିବାରୁ ସେମାନଙ୍କ ଶ୍ରବଣଶକ୍ତିର ପରୀକ୍ଷା ହେବ ବୋଲି ପୋଲିସ କହିଛି।

ଅଞ୍ଜଳିଙ୍କ ଘରେ ଚୋରି

ନୂଆଦିଲ୍ଲୀ,୯।୧: ଦିଲ୍ଲୀ କାଞ୍ଜୱାଲାରେ କାରରେ ଘୋଷାଡ଼ି ହୋଇ ପ୍ରାଣ ହରାଇଥିବା ଅଞ୍ଜଳି ସିଂଙ୍କ ଘରେ ଚୋରି ହୋଇଛି। କରନ ବିହାରରେ ଥିବା ତାଙ୍କ ଘରୁ ଏଲ୍‌ସିଡି ଟିଭି ସାଙ୍ଗକୁ ଅନେକ ଜିନିଷ ଚୋର ନେଇଥିବା ଅଞ୍ଜଳିଙ୍କ ଘରଲୋକେ କହିଛନ୍ତି। ଘରେ କେହି ନ

ସଂକ୍ଷେପରେ

ଯୁବକଙ୍କ ମୃତଦେହ ଜବତ

ବଇଣ୍ଡା,୯।୧(ଡି.ଏନ.ଏ.)-ଆଠମଲ୍ଲିକ ବ୍ଲକ ଠାକୁରଗଡ଼ ଥାନା କୁରୁମଟାପ ଗ୍ରାମର ବରୁଜୁ ନାୟକଙ୍କ ଘରୁ ହଣ୍ଡପା ଥାନା ଖମାର ଗ୍ରାମର ପ୍ରଶାନ୍ତ ନାୟକଙ୍କ ମୃତଦେହ ଠାକୁରଗଡ ପୋଲିସ ଜବତ କରିଛି। ଏ ନେଇ ନମ୍ବର ୧/୨୩ ରେ ଏକ ଅପମୃତ୍ୟୁ ମାମଲା ରୁଜୁ ହୋଇଛି। ପୋଲିସ କହିଛି, ପ୍ରଶାନ୍ତ ତାଙ୍କ ଶ୍ୱଶୁର ବରଜୁଙ୍କ ଘରେ ରହୁଥିବାବେଳେ ରବିବାର ରାତିରେ ପ୍ରଶାନ୍ତ ତାଙ୍କ ସ୍ତ୍ରୀଙ୍କ ସହ ଝଗଡା ସୃଷ୍ଟି ହୋଇଥିଲା। ଫଳରେ ପ୍ରଶାନ୍ତ ବିଷ ପିଇ ଆତ୍ମହତ୍ୟା କରିଥିଲେ। ତାଙ୍କ ମୃତଦେହ ପଡିଥିବା ଦେଖି ପରିବାର ଲୋକ ପୋଲିସକୁ ସୂଚନା ଦେଇଥିଲେ।

ମହିଳାଙ୍କ ଆତ୍ମହତ୍ୟା

ପଦ୍ମପୁର,୯।୧(ଡି.ଏନ.ଏ.)-ଭଦ୍ରକ ଜିଲା ବାସୁଦେବପୁର ବ୍ଲକ କିସ୍ମତକୃଷ୍ଣପୁର ଗ୍ରାମର ଶୁଭଲକ୍ଷ୍ମୀ ସାହୁ ନାମ୍ନୀ ମହିଳା ସୋମବାର ସକାଳେ ବେକରେ ରଶି ଲଗାଇ ଆତ୍ମହତ୍ୟା କରିଛନ୍ତି। ସେ ବେକରେ ରଶି ଲଗାଇ ଦେଇଥିବା ଦେଖିବା ପରେ ପରିବାର ଲୋକେ ତାଙ୍କୁ ଉଦ୍ଧାର କରି ବାସୁଦେବପୁର ଗୋଷ୍ଠୀ ସ୍ୱାସ୍ଥ୍ୟକେନ୍ଦ୍ରରେ ଭର୍ତ୍ତି କରିଥିଲେ। ସେଠାରେ ଡାକ୍ତର ତାଙ୍କୁ ମୃତ ଘୋଷଣା କରିଥିଲେ। ଖବରପାଇ ନାୟକାଣିଡିହା ଥାନା ଏଏସ୍‌ଆଇ ପ୍ରଭାସିନୀ ମହାପାତ୍ର ପହଞ୍ଚି ମୃତଦେହ ଜବତ କରି ବ୍ୟବଚ୍ଛେଦ ପାଇଁ ଜିଲା ମୁଖ୍ୟ ଚିକିତ୍ସାଳୟକୁ ପଠାଇଥିଲେ। ଆତ୍ମହତ୍ୟାର କାରଣ ଜଣାପଡ଼ି ନାହିଁ। ଏନେଇ ଥାନାରେ ଏକ ଅପମୃତ୍ୟୁ ମାମଲା (ନଂ. ୨/୨୩) ରୁଜୁ କରାଯାଇଛି।

କାର୍ଯ୍ୟକ୍ଷମ ହେବ ଘୁଡ଼ିଆନାଳି ଜଳସେଚନ ପ୍ରକଳ୍ପ

ଜଳସେଚନ ପ୍ରକଳ୍ପ ପୁନରୁଦ୍ଧାର କାର୍ଯ୍ୟର ଶିଳାନ୍ୟାସ କରାଯାଉଛି।

ଛେଣ୍ଡିପଦା,୯।୧(ସ୍ୱ.ପ୍ର.)

- ■ପୁନରୁଦ୍ଧାରର ଶିଳାନ୍ୟାସ କଲେ ବିଧାୟକ
- ■୩୦ ବର୍ଷରୁ ଊର୍ଦ୍ଧ୍ୱ ହେବ ରହିଥିଲା ଅଚଳ

ଦୀର୍ଘ ୩୦ବର୍ଷ ହେବ ଅଚଳ ହୋଇପଡିଥିବା ଛେଣ୍ଡିପଦା ବ୍ଲକ ବାହାଳସାହି ପଞ୍ଚାୟତର ଘଡିଆନାଳି ଜଳସେଚନ ପ୍ରକଳ୍ପ ଶୀଘ୍ର କାର୍ଯ୍ୟକ୍ଷମ ହେବ। ରବିବାର ଏହି ପ୍ରକଳ୍ପର ଶିଳାନ୍ୟାସ କାର୍ଯ୍ୟକ୍ରମ ଅନୁଷ୍ଠିତ ହେବା ପରେ ଚାଷୀମାନଙ୍କ ମନରେ ଆନନ୍ଦ ଦେଖାଦେଇଛି। ମୁଖ୍ୟ ଅତିଥି ଭାବେ ଛେଣ୍ଡିପଦା ବିଧାୟକ ସୁଶାନ୍ତ କୁମାର ବେହେରା ଯୋଗଦେଇ ଆନୁଷ୍ଠାନିକ ଭାବେ ଏହି ପ୍ରକଳ୍ପର ଶିଳାନ୍ୟାସ କରିଥିଲେ। ଏହି କାର୍ଯ୍ୟକ୍ରମରେ ବାହାଳସାହି ଗ୍ରାମର ବହୁ ଚାଷୀ ଓ ମାନ୍ୟଗଣ୍ୟ ବ୍ୟକ୍ତି ଯୋଗଦେଇଥିଲେ।

ଚାଷୀମାନଙ୍କ କହିବା ଅନୁଯାୟୀ, ପ୍ରାୟ ୧୦୦ ବର୍ଷ ତଳେ ଅଞ୍ଚଳବାସୀଙ୍କ ତତ୍ତ୍ୱାବଧାନରେ ଘୁଡିଆନାଳି ଠାରେ ମାଟିରେ ବିରାଟ ବନ୍ଧ ପକାଯାଇ ଚାଷ ଜମିକୁ ଜଳସେଚନ ଆରମ୍ଭ କରାଯାଇଥିଲା। ଉକ୍ତ ମାଟି ବନ୍ଧକୁ ଅବିଭକ୍ତ ଛେଣ୍ଡିପଦା ପଞ୍ଚାୟତର ପ୍ରାକ୍ତନ ସରପଞ୍ଚ ଯୋଗୀ ଦେହୁରୀ ସିମେଣ୍ଟ ଦ୍ୱାରା ପୁନଃ ନିର୍ମାଣ କରିବା ପରେ ଏହାଦ୍ୱାରା ଚାଷୀ ଉପକୃତ ହୋଇଥିଲେ। ଏହି ପ୍ରକଳ୍ପରୁ ଦୀର୍ଘ ୧୨ କି.ମି.ରୁ ଊର୍ଦ୍ଧ୍ୱ କେନାଲ ନିର୍ମାଣ କରାଯାଇଥିବାରୁ ପ୍ରାୟ ୭୦୦ରୁ ଅଧିକ ହେକ୍ଟର ଚାଷ ଜମି ଜଳସେଚିତ ହେଉଥିଲା। ଏହି ପ୍ରକଳ୍ପରୁ ବାହାରିଥିବା କେନାଲ ଛେଣ୍ଡିପଦା, ବାହାଳସାହି, ଗୋଳାଗାଡିଆ, ଗୋହିରାପଶି, ମାଝି ସାହି, ଡାହିବର, ବଡବେରେଣା ଆଦି ଗ୍ରାମକୁ ଲମ୍ବିଛି। କିନ୍ତୁ ପ୍ରାୟ ୩୦ ବର୍ଷ ହେବ ଏହି ଜଳସେଚନ ପ୍ରକଳ୍ପ ବର୍ଷା ଜଳରେ କ୍ଷତିଗ୍ରସ୍ତ ହେବା ଫଳରେ ଏହା ଉପରେ ନିର୍ଭର କରୁଥିବା ଜମିରେ ଚାଷ କାର୍ଯ୍ୟ ଠପ୍ ହୋଇଯାଇଛି। କେନାଲ ଗୁଡିକରେ ଜଳ ପ୍ରବାହିତ ବନ୍ଦ ହୋଇଯିବାରୁ କେଉଁଠି କେନାଲ ପୋତି ହୋଇଗଲାଣିତ ଆଉ କେଉଁଠି ସତ୍ତା ହରାଇ ବସିଛି। ଏହାର ମରାମତି ନିମନ୍ତେ ଅଞ୍ଚଳବାସୀ ଦୀର୍ଘଦିନ ହେବ ବିଭାଗୀୟ କର୍ତ୍ତୃପକ୍ଷଙ୍କ ନିକଟରେ ଦାବି କରିଥିଲେ ମଧ୍ୟ କୌଣସି ଦୃଷ୍ଟି ଦିଆଯାଉ ନ ଥିବାରୁ ଚାଷୀମାନଙ୍କ ମଧ୍ୟରେ ତୀବ୍ର ଅସନ୍ତୋଷ ଦେଖାଦେଇଥିଲା। ଏ ନେଇ ଗତ ଜୁନ ମାସରେ 'ପୁନରୁଦ୍ଧାର ହେଲେ ଚାଷଜମିକୁ ମାଡନ୍ତା ପାଣି' ଶୀର୍ଷକ ସ୍ୱତନ୍ତ୍ର ଖବର 'ଧରିତ୍ରୀ'ରେ ପ୍ରକାଶ ପାଇବା ପରେ ଏହା ପ୍ରଶାସନ ଓ ବିଧାୟକଙ୍କ ଦୃଷ୍ଟି ଆକର୍ଷଣ କରିଥିଲା। ଗ୍ରାମବାସୀ ମଧ୍ୟ ବିଧାୟକ ସୁଶାନ୍ତ କୁମାର ବେହେରାଙ୍କ ଦ୍ୱାରସ୍ଥ ହୋଇଥିଲେ। ବିଧାୟକ ଜିଲାପାଳଙ୍କୁ ନେଇ ଉକ୍ତ ସ୍ଥାନ ପରିଦର୍ଶନ କରିବା ସହିତ ଜଳସେଚନ ପ୍ରକଳ୍ପ କାର୍ଯ୍ୟକ୍ଷମ କରିବା ପାଇଁ ଅନୁରୋଧ କରିଥିଲେ। ଏବେ ପ୍ରକଳ୍ପ ପୁନରୁଦ୍ଧାରର ଶିଳାନ୍ୟାସ ହୋଇଥିବାରୁ ଚାଷୀମାନେ ଖୁସି ପ୍ରକଟ କରିଛନ୍ତି।

ରାଜସ୍ୱ ନିରୀକ୍ଷକ କାର୍ଯ୍ୟାଳୟରେ କ୍ୟାମ୍ପ କୋର୍ଟ

ଛେଣ୍ଡିପଦା,୯।୧(ସ୍ୱ.ପ୍ର.)

ଛେଣ୍ଡିପଦା ତହସିଲଦାରଙ୍କ କ୍ୟାମ୍ପ କୋର୍ଟରେ ଶୁଣାଣି ଚାଲିଛି।

ଛେଣ୍ଡିପଦା ତହସିଲ ଜରପଡା ରାଜସ୍ୱ ବିଭାଗ ନିରୀକ୍ଷକ କାର୍ଯ୍ୟାଳୟଠାରେ ସୋମବାର ଛେଣ୍ଡିପଦା ତହସିଲଦାରଙ୍କ କ୍ୟାମ୍ପ କୋର୍ଟ ଅନୁଷ୍ଠିତ ହୋଇଯାଇଛି। ଉଭୟ ଜରପଡା ଏବଂ ଦୁର୍ଗାପୁର ରାଜସ୍ୱ ନିରୀକ୍ଷକ କାର୍ଯ୍ୟାଳୟ ଅଧିନରେ ଥିବା ସମସ୍ତ ରାଜସ୍ୱ ଗ୍ରାମର ଜନସାଧାରଣଙ୍କ ବିଭିନ୍ନ ପ୍ରକାର ଆପତ୍ତି ଅଭିଯୋଗ ଉପରେ ପ୍ରଶାସନିକସ୍ତରରେ ଆଲୋଚନା କରାଯାଇଥିଲା। ଏଥିସହିତ ୭ଟି ଜମିଜମା ପୃଥକୀକରଣ ମକଦ୍ଦମା ଫଇସଲା ହୋଇଥିଲା। ଜଣେ ପ୍ରଜାଙ୍କୁ ନୂତନ ଭାବେ ଜମିପଟ୍ଟା ପ୍ରଦାନ କରାଯାଇଥିଲା। ତହସିଲଦାର ଡାନିଏଲ ଏକ୍କା, ଜରପଡା ରାଜସ୍ୱ ନୀରିକ୍ଷକ ମିଲୁ ଚରଣ ସେଠୀ, ଦୁର୍ଗାପୁର ରାଜସ୍ୱ ନିରୀକ୍ଷକ ସୌମ୍ୟ ପ୍ରକାଶ କହଁରଙ୍କ ସମେତ ବିଭାଗୀୟ କର୍ମଚାରୀମାନେ ଉପସ୍ଥିତ ଥିଲେ। ଅପରପକ୍ଷେ ରାଜ୍ୟ ସରକାରଙ୍କ ନିର୍ଦ୍ଦେଶକ୍ରମେ ୫-ଟି ଯୋଜନା ଅନୁଯାୟୀ ସମସ୍ତ ରାଜସ୍ୱ ବିଭାଗ କାର୍ଯ୍ୟକ୍ରମ ଜାରି ରହିଛି ବୋଲି ତହସିଲଦାର ଡାନିଏଲ ଏକ୍କା ଏକ ପ୍ରେସ ବିବୃତିରେ ସୂଚନା ଦେଇଛନ୍ତି।

କବି ପ୍ରତିଭାଙ୍କୁ 'ପୁଣ୍ୟ ଉତ୍କଳ ସମ୍ମାନ'

ବଇଣ୍ଡା,୯।୧(ଡି.ଏନ.ଏ.)

କିଶୋରନଗର ବ୍ଲକ ବଇଣ୍ଡା ଅଞ୍ଚଳର କବି ପ୍ରତିଭା ସାହୁଙ୍କୁ ରବିବାର 'ପୁଣ୍ୟ ଉତ୍କଳ ସମ୍ମାନ' ରେ ସମ୍ବର୍ଦ୍ଧିତ କରାଯାଇଛି। ତାଳଚେର ଦେଉଳବେଡା ନିକଟରେ ପୁନ୍ୟ ଉତ୍କଳ ସାହିତ୍ୟ ସଂସଦର ଚତୁର୍ଥ ବାର୍ଷିକ ଉତ୍ସବରେ ମୁଖ୍ୟଅତିଥି ଭାବେ ଶିକ୍ଷାବିତ୍ ଡ. ହରିହର କାନୁନଗୋ, ମୁଖ୍ୟବକ୍ତା ଭାବେ ମନୋରଞ୍ଜନ ମହାପାତ୍ର, ଗୋବିନ୍ଦ ଚାନ୍ଦ, ବସନ୍ତ ମାଝି, ରାଧାକାନ୍ତ ମହାନ୍ତି, ସଂଗ୍ରାମ କେଶରୀ ସାମନ୍ତରାୟ ପ୍ରମୁଖ ଯୋଗ ଦେଇ ପ୍ରତିଭାଙ୍କୁ ମାନପତ୍ର ଦେଇ ସମ୍ବର୍ଦ୍ଧିତ କରିଥିଲେ।

ଶୃଙ୍ଖଳା ହିଁ ସଫଳତାର ଚାବିକାଠି

ବାର୍ଷିକ କ୍ରୀଡ଼ା ଉତ୍ସବ ଉଦ୍‌ଯାପିତ

ମାଧପୁର,୯।୧

ଛାତ୍ରୀମାନେ ନୃତ୍ୟ ପରିବେଷଣ କରୁଛନ୍ତି।

ଆଠମଲ୍ଲିକ ବ୍ଲକ ମାଧପୁର ଉଚ୍ଚ ବିଦ୍ୟାଳୟରେ ଚାଲୁଥିବା ବାର୍ଷିକ କ୍ରୀଡା ଉତ୍ସବ ଶନିବାର ଉଦ୍‌ଯାପିତ ହୋଇଛି। ବିଦ୍ୟାଳୟର ପ୍ରଧାନ ଶିକ୍ଷକ ଜୟନ୍ତ କୁମାର ମାହାରଙ୍କ ସଭାପତିତ୍ୱରେ ଆୟୋଜିତ ଉଦ୍‌ଘାଟନୀ ଉତ୍ସବରେ ମୁଖ୍ୟ ଅତିଥି ଭାବେ ସ୍ଥାନୀୟ ଜିଲା ପରିଷଦ ସଦସ୍ୟା ରଶ୍ମିରେଖା ମାହାର, ମୁଖ୍ୟ ବକ୍ତା ଭାବେ ଅବସରପ୍ରାପ୍ତ ଶିକ୍ଷକ ପରାଶର ମେଣ୍ଢୁଲୀ, ସମ୍ମାନିତ ଅତିଥି ଭାବେ ମାଧପୁର ସରପଞ୍ଚ ସନ୍ତୋଷିନୀ ମାହାଖୁଡ, ଅବସରପ୍ରାପ୍ତ କ୍ରୀଡା ଶିକ୍ଷକ ଭବାନୀଶଙ୍କର ମିଶ୍ର ଉପସ୍ଥିତ ଥିଲେ। ଉଦ୍‌ଯାପନୀ ଉତ୍ସବରେ ବିଦ୍ୟାଳୟର ପ୍ରଧାନ ଶିକ୍ଷକ ଜୟନ୍ତ କୁମାର ମାହାର ଅଧ୍ୟକ୍ଷତା କରିଥିଲେ। ମୁଖ୍ୟ ଅତିଥି ଭାବେ ଅବସରପ୍ରାପ୍ତ ଅଧ୍ୟକ୍ଷ ଜୀବର୍ଦ୍ଧନ ବାରିକ, ମୁଖ୍ୟବକ୍ତା ଭାବେ ଅବସରପ୍ରାପ୍ତ ପ୍ରଧାନ ଶିକ୍ଷକ ପର୍ଶୁରାମ ଛନ୍ଦ, ସମ୍ମାନିତ ଅତିଥି ଭାବେ ଅବସରପ୍ରାପ୍ତ ପ୍ରଧାନ ଶିକ୍ଷକ ପୀତାମ୍ବର ବିଶ୍ୱାଳ, ହରିଶଙ୍କର ପୁରୋହିତ ଯୋଗଦେଇ ଶୃଙ୍ଖଳା ହିଁ ସଫଳତାର ଚାବିକାଠି ବୋଲି ମତପ୍ରକାଶ କରିଥିଲେ। ଏହାପରେ କୃତୀ ପ୍ରତିଯୋଗିଙ୍କୁ ଅତିଥିମାନେ ପୁରସ୍କୃତ କରିଥିଲେ। ଦୌଡ, ଲମ୍ବଡିଆଁ, ଉଚ୍ଚଡ଼ିଆଁ, ସଟ୍‌ପୁଟ, ଜାଭେଲିନ ଥ୍ରୋ ଆଦି ପ୍ରତିଯୋଗିତା ଅନୁଷ୍ଠିତ ହୋଇଥିଲା। ସନ୍ଧ୍ୟାରେ ସାଂସ୍କୃତିକ କାର୍ଯ୍ୟକ୍ରମ ଅନୁଷ୍ଠିତ ହୋଇଥିଲା। ଶିକ୍ଷକ କ୍ରୀଷ୍ଣାଚନ୍ଦ୍ର ସାହୁ, କ୍ରୀଡ଼ା ଶିକ୍ଷକ ବଳରାମ ବେହେରା, ହରମୋହନ ପ୍ରଧାନ, ଚୁମୁନୁ ଓରାମ, ବସନ୍ତ ବିଶ୍ୱାଳ, ସରୋଜ ସାହୁ , ଶିକ୍ଷୟିତ୍ରୀ ସୁଚିଶିଳା ମହାଖୁଡ, ମଧୁସ୍ମିତା ନାୟକ, ରମାବତୀ ସାହୁ ପ୍ରମୁଖ ସହଯୋଗ କରିଥିଲେ।

ତେଲସିଂହା କ୍ରିକେଟ ଚାମ୍ପିୟନ ଟ୍ରଫି ଉଦ୍‌ଘାଟିତ

କଣିହାଁ,୯।୧(ଡି.ଏନ.ଏ.)

କଣିହାଁ ବ୍ଲକ କମରେଇ ପଞ୍ଚାୟତ ତେଲସିଂହା ଗ୍ରାମ ଖେଳ ପଡିଆଠାରେ ରବିବାର ତେଲସିଂହା ଚମ୍ପିୟନ ଟ୍ରଫି ଟୁର୍ନାମେଣ୍ଟ ଉଦ୍‌ଘାଟିତ ହୋଇଛି। ଉଦ୍‌ଘାଟନୀ କାର୍ଯ୍ୟକ୍ରମରେ ଅତିଥି ଭାବେ ତାଳଚେର ବିଧାୟକ ବ୍ରଜକିଶୋର ପ୍ରଧାନ, ଅନୁଗୋଳ ସଂଯୁକ୍ତ କେନ୍ଦ୍ର ସମବାୟ ବ୍ୟାଙ୍କ ସଭାପତି ସନ୍ତୋଷ କୁମାର ପ୍ରଧାନ, କଣିହାଁ ଓସିପି ମହାପ୍ରବନ୍ଧକ କିଶୋର କୁମାର ରାଉଳ, ବ୍ଲକ ଅଧ୍ୟକ୍ଷ ରାମକୃଷ୍ଣ ପ୍ରଧାନ, ଏମ୍‌ପିଙ୍କ ପ୍ରତିନିଧି ନିର୍ମଳ ସାହୁ, ଜିଲାପରିଷଦ ସଭ୍ୟ ରଞ୍ଜନ ସାହୁ, ବ୍ଲକ ଉପାଧ୍ୟକ୍ଷା ଜୟନ୍ତୀ ପ୍ରଧାନ, ସରପଞ୍ଚ ଶୁଭାସିନି ବେହେରା,ସମିତି ସଭ୍ୟା କବିତାରାଣୀ ଦେହୁରଙ୍କ ସମେତ ୯ ନଂ ଜୋନର ୮ଟି ପଞ୍ଚାୟତର ସରପଞ୍ଚ, ସମିତି ସଭ୍ୟ/ସଭ୍ୟା ଯୋଗ ଦେଇଥିଲେ। ଉଦ୍‌ଘାଟନୀ ମ୍ୟାଚ୍ ଅନୁଗୋଳ ଏସିସି ଟିମ୍ ଓ ଖାରସୁଗୁଡ଼ା ପ୍ରୋଗ୍ରେସିଭ ଟିମ୍ ମଧ୍ୟରେ ଅନୁଷ୍ଠିତ ହୋଇଥିଲା। ଏଥିରେ ଅନୁଗୋଳ ଟିମ୍ ବିଜୟୀ ହୋଇଥିଲା। ସତ୍ୟପ୍ରସାଦ ରଥ, ପରାଶର ବିଶ୍ୱାଳ ପରିଚାଳନା କରିଥିଲେ। ଏହି ଟୁର୍ନାମେଣ୍ଟରେ ବିଭିନ୍ନ ଜିଲାରୁ ଟିମ ଅଂଶଗ୍ରହଣ କରିବେ। ପ୍ରଥମ ଦିନର ବିଜୟୀ ଦଳ ଓ ଶ୍ରେଷ୍ଠ ଖେଳାଳିଙ୍କୁ ଶିକ୍ଷାବିତ୍ ପ୍ରଦୀପ ପ୍ରଧାନ, ମଛିନ୍ଦ୍ର ସାହୁ, ସଦସ୍ୟ ସୁନିଲ କୁମାର୍ ପ୍ରଧାନ ପ୍ରମୁଖ ପୁରସ୍କାର ପ୍ରଦାନ କରିଥିଲେ।

ମିଷ୍ଟାନ୍ନ, କ୍ୟାଲେଣ୍ଡର ବାଣ୍ଟିଲେ ବିଧାୟକ

କଣିହାଁ,୯।୧(ଡି.ଏନ.ଏ.)

କଣିହାଁ ବ୍ଲକ ପବିତ୍ରନଗର ବଜାରରେ ସୋମବାର ପାଲଲହଡା ବିଧାୟକ ମୁକେଶ କୁମାର ପାଳ ବଜାରବାସୀଙ୍କୁ ନୂତନ ବର୍ଷର ଅଭିନନ୍ଦନ ଜଣାଇବା ସହିତ ମିଷ୍ଟାନ୍ନ ଓ କ୍ୟାଲେଣ୍ଡର ବଣ୍ଟନ କରିଛନ୍ତି। ବିଧାୟକ ନିଜ ସହକର୍ମୀଙ୍କ ଗହଣରେ ପ୍ରତ୍ୟେକ ଦୋକାନ ବୁଲି ଦୋକାନୀ, ଉପସ୍ଥିତ ସାଧାରଣ ଜନତା ଓ ଛାତ୍ରୀଛାତ୍ରଙ୍କୁ ଲଡୁ ଖୁଆଇ ଅଭିନନ୍ଦନ ଜଣାଇବା ସହିତ କ୍ୟାଲେଣ୍ଡର ବଣ୍ଟନ କରିଥିଲେ। ଏହି କାର୍ଯ୍ୟକ୍ରମରେ କଣିହାଁ ବ୍ଲକ ବିଜେଡି ସଭାପତି କୈଳାସ ଚନ୍ଦ୍ର ସାହୁ, କର୍ଣ୍ଣପାଳ ସରପଞ୍ଚ ମଞ୍ଜୁଲତା ରାଉତ, ସମିତି ସଭ୍ୟା ରଶ୍ମିତା ବିଶ୍ୱାଳ, ବରୁକୁନା ସମିତିସଭ୍ୟ ଯୁଗଳ କିଶୋର ସାହୁ, ପାରବିଲ ପଞ୍ଚାୟତ ବିଜେଡି ସଭାପତି ପର୍ଶୁରାମ ବିଶାଳ, ବୀରୁ ସଭାପତି ଅବନୀ ଦେହୁରୀ, ବିଜେଡି ଯୁବନେତା ସୁବାସ ଚନ୍ଦ୍ର ମହାନ୍ତି, ବିରଞ୍ଚି ନାରୟଣ ସାହୁ, ଗୌର ଚନ୍ଦ୍ର କବି, ସୁରେନ ବେହେରା, ପ୍ରଦୀପ ସାହୁ, ସୁଧାକର ସାହୁ, ପାଣ୍ଡବ ସାହୁ ଉପସ୍ଥିତ ଥିଲେ।

GOVT. OF ODISHA
OFFICE OF THE PANCHAYAT SAMITI
BANKI-DAMPADA,CUTTACK
No.i-325: Email-ori-dampada@nic.in
'e'-procurement Notice No: - 01 /2022-23

1. Name of work	:	1. Construction of Day Care Sub-Centre Cum Health & Wellness Centre at Bilipada 2.Construction of Day Care Sub-Centre Cum Health & Wellness Centre at Patapur
2. Total No. of works	:	02 (Two) Nos. of works.
3. Tender Cost	:	Rs 2877222.00 For Each Work
4. Period of completion	:	08 (Eight) Calendar Months
5. Other details as follows		
(i) Procurement Officer	:	Block Development Officer, Banki-Dampada, Cuttack
(ii) Availability of Tender online for Bidding	:	12.01.2023 from 10.00 A.M to 27.01.2023 up to 3.00 P.M.(Selling) 12.01.2023 from 10.00 A.M to 27.01.2023 up to 5.00 P.M.(Submission)
(iii) Date, Time & Venue of opening of Bid through Online	:	Dtd.30.01.2023-11.30 A.M. in the Office of the Panchayat Samiti, Banki-Dampada
(iv) Date of Transparent Lottery to be Conducted (if required)	:	On 06.02.2023 at 11.30 A.M in the office Chamber of Block Development Officer, Banki-Dampada, Cuttack (Bidders shall furnish their present e-mail id, address and Telephone No. for further correspondence)

Further details can be seen from the Govt. website www.tendersodisha.gov.in.
Block Development Officer
Banki-Dampada, Cuttack
OIPR-19291/11/0001/2223

OFFICE OF THE PRINCIPAL
COLLEGE OF PHARMACEUTICAL SCIENCES
BERHAMPUR, AT/PO:MOHUDA (GANJAM),PIN:760002
PHONE No. 0680-2260758, MOBILE NO. 9861084994
No. CPS/OS/ 1315/2022-23 Date : 05/01/2023
NOTICE
As per the notification No. 4658 / OSBP Dated. 30.12.2022 of OSBP, Bhubaneswar, this is to inform all the students admitted in "COLLEGE OF PHARMACEUTICAL SCIENCES", BERHAMPUR for D. PHARM under OSBP before 2019 that they can appear the forthcoming examinations to clear the back papers, if any. In this connection, those students are directed to submit the application in the college with related documents within 15 days of publication of this notice.
The details of such students after verification will be sent to OSBP, Bhubaneswar for incorporation in the OSBP portal.
No further application in this regard will be entertained by OSBP afterwards.
Sd./- PRINCIPAL

OFFICE OF THE EXECUTIVE ENGINEER
P.H. DIVISION, KORAPUT
No.C-2250:
Tel/Fax-06852-250740, e-mail-eephkrp@nic.in, eephkrp@gmail.com
GOVERNMENT OF ODISHA "e" procurement Notice
e-procurement Notice for 2022-23
Bid Identification No.EE,P.H.KPT-19 of 2022-23 Dt.06.01.2023

1. No. of the works	:	1 no.
2. Estimated Cost	:	Rs.251.75 lakh (Approx.)
3. Period of completion	:	8 months
4. Date & time of availability of bid document in the portal	:	From 11.00 A.M. of 13.01.2023 to 05.00 P.M. of 24.01.2023
5. Last date / time of receipt of bids in the portal	:	05.00 P.M. of 24.01.2023
6. Date & time of opening of bids	:	11.00 A.M. of 25.01.2023
8. Name and address of the Officer Inviting Bid	:	Executive Engineer, P.H. Division, Koraput

Further details can be seen from the e-Procurement portal "https://www.tendersodisha.gov.in".
Sd./- (Er. Chiranjibi Mahali)
Executive Engineer
P.H.Division, Koraput
OIPR-13008/11/0027/2223

Apply Online for 2022-23
ଅନ୍‌ଲାଇନ୍ ଦରଖାସ୍ତ ଆହ୍ୱାନ
ଓଡ଼ିଶା କୃଷି ଶିଳ୍ପ ନିଗମ
ଜଳନିଧି-୨ ଯୋଜନା ଅନ୍ତର୍ଗତ
କ୍ଷୁଦ୍ର ଉଠା ଜଳସେଚ କାର୍ଯ୍ୟକ୍ରମ ୨୦୨୨-୨୩
Cluster Micro River Lift Irrigation Projects
No.CAD:- ଓଡ଼ିଶା ସରକାର, କୃଷି ଓ କୃଷକ ସଶକ୍ତୀକରଣ ବିଭାଗ ତଥା ଓଡ଼ିଶା କୃଷି ଶିଳ୍ପ ନିଗମ ଜରିଆରେ ରାଜ୍ୟର ସମସ୍ତ ୩୦ଟି ଜିଲ୍ଲାର ବିଭିନ୍ନ ବ୍ଲକରେ ଜଳ ଉତ୍ସ ଯଥା- ନଦୀ, ନାଳ, ଆଡ଼ିବନ୍ଧ (Check Dam)ର ଉପର ମୁଣ୍ଡ ଇତ୍ୟାଦିରେ କ୍ଷୁଦ୍ର ଉଠା ଜଳସେଚନ ପ୍ରକଳ୍ପ କାର୍ଯ୍ୟ କରିଆସୁଅଛି । ଏହି ଯୋଜନାରେ ଚାଷୀମାନଙ୍କୁ ଏକକ ମାଲିକାନା ଭିତ୍ତିରେ ଗୋଟିଏ ପମ୍ପ, ପମ୍ପ ପିଣ୍ଡି, ପ୍ୟାନେଲ, ପାଇପ, କ୍ଷୁଦ୍ର ଜଳସିଂଚନ ଉପକରଣ ଓ ବିଦ୍ୟୁତ୍ ସଂଯୋଗ ସ୍ୱତନ୍ତ୍ର ସବ୍‌ଷ୍ଟେଶନ ମାଧ୍ୟମରେ ଦିଆଯାଇ ସମ୍ପୂର୍ଣ୍ଣ ପ୍ରକଳ୍ପ ଗଠିତ କରାଯାଉଅଛି । ଆବେଦନକାରୀ ଚାଷୀ ୨୦,୦୦୦/- ଟଙ୍କା ମାତ୍ର ବହନ କରିବେ । ଚାଷୀ ଆବେଦନ ପଞ୍ଜୀକରଣ ଆସନ୍ତା ତା୧୦।୦୧।୨୦୨୩ରିଖରୁ ଆରମ୍ଭ ହେବ ।
OIPR-01047/11/0044/2223

GOVERNMENT OF ODISHA No.A-991:
DEPARTMENT OF WATER RESOURCES
OFFICE OF THE SUPERINTENDING ENGINEER
MINOR IRRIGATION DIVISION, KANDHAMAL
e-Procurement Notice
BID IDENTIFICATION NO-06/2022-23
Letter No- 2825 Dt- 28/12/2022

Name of Work	:	Repair, Renovation & Restoration (RRR) of MIPs in Kandhamal district under PMKSY-HKKP during the year 2022-23.
No. Works	:	04 (four) Nos.
Estimated Cost	:	Varies from Rs. 41.52 lakh & Rs.27.69 lakh Approximately
Tender Paper Cost	:	Rs.6000.00 (Non- refundable)
Period of Completion	:	180 (one hundred eighty days) only.
Availability of Bid documents	:	From 10.00 AM of 11.01.2023 to 16.00 hrs of 24.01.2023 in website (www.tendersodisha.gov.in)
Time of receipt of bid through online	:	From 10.00 AM of 11.01.2023 to 16.00 hrs of 24.01.2023 through online
Date of opening of bid documents	:	At 11.00 hrs of 25.01.2023 in the O/O E.E., K.M.I. Division, Phulbani
Digital signature certificate	:	The bidder must possess compatible digital signature certificate (DSC) of class II or class-III

The detail tender call notice can also be seen in the DOWR website http/dowrorissa.gov.in. Name and address of the OIT:- Superintending Engineer, M.I. Division, Kandhamal, Ph.No.06842-253634, Fax:-06842-253816, E-mail: kmidplb@gmail.com. Further details can be seen from the e-procurement market place, http//www.tendersodisha.gov.in.
Sd./- (Er.Sunil Kumar Tripathy)
Superintending Engineer
M.I.Division, Kandhamal
OIPR-32040/11/0007/2223

GOVERNMENT OF ODISHA
OFFICE OF THE ENGINEER-IN-CHIEF
RURAL WATER SUPPLY AND SANITATION
Jal O Parimal Bhawan, Unit - V, Bhubaneswar - 751001
REQUIRES QUALIFIED ENGINEERS FOR THE FOLLOWING POSITIONS
No. O-1568: RWS&S, Odisha invites applications from competent and qualified engineers for the below mentioned positions on contractual basis for a maximum period of 2 years (which can be extended to 3 years) in the Design & Review Cell of Office of EIC, RWS&S, Bhubaneswar. To apply email your resume to rwspositions@gmail.com latest by 27th January 2023. The results will be published on https://panchayat.odisha.gov.in. Only shortlisted candidates will be invited for a personal interview.

Position	Qualification & Experience	No. of Posts	Remuneration/ Month/ Person
Structural Engineer	Bachelor of Technology in Civil Engineering from reputed institute with minimum of 05 years of experience in Detail Engineering, design & analysis of water retaining structures in water supply projects, RCC structures & steel structures. (Computer Aided Software knowledge like STAAD PRO/ETABS is required)	04	Rs.90000/-
Hydraulics Expert	Bachelor of Technology in Civil/Mechanical Engineering from reputed institute with minimum of 05 years of experience in Detail Engineering and Design review for water & waste water facilities, pumping system and distribution network. (Computer Aided Software knowledge like WATER GEMS is requried.)	03	Rs.90000/-

Eligibility conditions for retired Government Servants as per GA Deptt. Resolution

ସଂକ୍ଷେପରେ

କୁଣ୍ଡେଶ୍ୱର ଫୁଟବଲ୍ କପ୍: ଝାରସୁଗୁଡ଼ା ବିଜୟୀ

ଅନୁଗୋଳ ଅଫିସ,୯।୧: ନବମ ଓଡ଼ିଶା କୁଣ୍ଡେଶ୍ୱର ଫୁଟବଲ୍ କପ୍‌ର ସୋମବାର ଅନୁଷ୍ଠିତ ପ୍ରଥମ ସେମି ଫାଇନାଲ ମ୍ୟାଚ୍ ଝାରସୁଗୁଡ଼ା ଓ ଢେଙ୍କାନାଳ ମଧ୍ୟରେ ଅନୁଷ୍ଠିତ ହୋଇଥିଲା। ଏଥିରେ ଝାରସୁଗୁଡ଼ା ଢେଙ୍କାନାଳକୁ ୨-୦ଗୋଲରେ ପରାସ୍ତ କରିଥିଲା। ମୁଖ୍ୟ ଅତିଥି ଭାବେ ସିମିଲିଛୁଇଁ ଗ୍ରାମ ଭାଜପା ସଭାପତି ଉପସ୍ଥିତ ଥିଲେ। ଜାତୀୟସ୍ତରୀୟ ରେଫ୍ରି ପ୍ରଦୀପ ନାୟକ ଖେଳ ପରିଚାଳନା କରିଥିଲେ। ମନୋରଞ୍ଜନ ପଟ୍ଟନାୟକ, ଆଲୋକ ଦେହୁରୀ ସହରେଫ୍ରି ଭାବେ ଖେଳ ପରିଚାଳନା କରିଥିଲେ। ଅରୁଣଦୋୟ କ୍ଲବ୍ ସମ୍ପାଦକ ବୈଷ୍ଣବ ଚରଣ ଦାସ, ଆତ୍ମୀୟ ଦାସ, ଶିବାଜୀ ଦାସ, ବିଭୂତି ଭୂଷଣ ତ୍ରିପାଠୀ, ପିନାକୀ ଦାସ, ଟୁକୁନା ମହାଳିକ, ପିଣ୍ଟୁ ଦାସ, ନନ୍ଦନ ମହାଳିକ, ସିଲୁ ତ୍ରିପାଠୀ ପ୍ରମୁଖ ଉପସ୍ଥିତ ଥିଲେ। ମଙ୍ଗଳବାର ସିଡିଏ କଟକ ଏବଂ ଆଠମଲ୍ଲିକ ମଧ୍ୟରେ ମ୍ୟାଚ୍ ଅନୁଷ୍ଠିତ ହେବ।

ଆକ୍ରମଣ, ଜଣେ ଗିରଫ

ବଇଣ୍ଡା,୯।୧(ଡି.ଏନ.ଏ.)- କିଶୋରନଗର ଥାନା ବର୍ବତୀପାଲି ଗ୍ରାମର ସୁଧାକର ମାହାରଙ୍କୁ ସେହି ଗ୍ରାମର ବିଶୁ ମାହାର ଏକ ଠେଙ୍ଗାରେ ଆକ୍ରମଣ କରିଥିବା ରବିବାର ଥାନାରେ ଅଭିଯୋଗ ହୋଇଛି। ପୋଲିସ ନମ୍ବର ୭/୨୩ ରେ ଏକ ମାମଲା ରୁଜୁ କରି ଅଭିଯୁକ୍ତ ବିଶୁଙ୍କୁ ଗିରଫ କରିଛି। ପୋଲିସ କହିଛି, ଉଭୟଙ୍କ ପରିବାର ମଧ୍ୟରେ ପୂର୍ବରୁ ଗଣ୍ଡଗୋଳ ଲାଗି ରହିଥିଲା। ରବିବାର ସେ ଘରେ ଥିବାବେଳେ ବିଶୁ ମାଡ଼ ମାରିଥିବା ଅଭିଯୋଗପତ୍ରରେ ଦର୍ଶାଯାଇଛି।

ସଫଳ ହେଲା ଦୀର୍ଘଦିନର ସଂଘର୍ଷ

ଉଦ୍‌ଘାଟନ ହୋଇଥିବା ବାଗଡ଼ିଆ ଥାନା।

ଉଦ୍‌ଘାଟନୀ କାର୍ଯ୍ୟକ୍ରମରେ ବିଧାୟକଙ୍କ ସହ ପୋଲିସ ଅଧିକାରୀ ଓ ଅନ୍ୟମାନେ।

ଛେଣ୍ଡିପଦା, ୯।୧ (ସ୍ୱ.ପ୍ର.)

- ■ବାଗଡ଼ିଆରେ ଉଦ୍‌ଘାଟନ ହେଲା ନୂଆ ଥାନା
- ■ସ୍ଥାୟୀ ନିର୍ମାଣ ଯାଏ ଅସ୍ଥାୟୀ ଗୃହରେ କାର୍ଯ୍ୟକ୍ଷମ
- ■ହାତ ପାହାନ୍ତାରେ ନ୍ୟାୟ ପାଇବେ ଅଞ୍ଚଳବାସୀ

ସଫଳ ହୋଇଛି ଦୀର୍ଘଦିନର ସଂଘର୍ଷ। ୨୦ କିଲୋମିଟର ଦୂର ବଦଳରେ ହାତ ପାହାନ୍ତାରେ ଲୋକଙ୍କୁ ମିଳିବ ନ୍ୟାୟ। ଅନୁଗୋଳ ଜିଲା ଛେଣ୍ଡିପଦା ବ୍ଲକ ବାଗଡ଼ିଆଠାରେ ନୂଆ ଥାନା ପ୍ରତିଷ୍ଠା ପରେ ସୋମବାର ଆଶ୍ୱସ୍ତ ହୋଇଛନ୍ତି ସ୍ଥାନୀୟ ଜନସାଧାରଣ ଓ ବାଗଡିଆ କ୍ରିୟାନୁଷ୍ଠାନ କମିଟିର କର୍ମକର୍ତ୍ତା ଏବଂ ସଦସ୍ୟ।

ପ୍ରକାଶ ଯେ, ଦୀର୍ଘ ୨୦ ବର୍ଷ ହେବ ବାଗଡିଆ ବିଟ୍ ହାଉସ ବାଗଡିଆ ସେବା ସମବାୟ ସମିତିର ଏକ ପରିତ୍ୟକ୍ତ ଘରେ ଚାଲିଥିଲା। ପ୍ରଥମେ ଜଣେ ଏଏସ୍‌ଆଇ ଓ ୩ଜଣ କନଷ୍ଟେବଳଙ୍କୁ ଏଠାରେ ନିଯୁକ୍ତି ଦିଆଯାଇଥିଲା। ପରେ ଜଣେ ଏସ୍‌ଆଇ, ଏଏସ୍‌ଆଇ ଓ ୪ଜଣ କନଷ୍ଟେବଳ କଣଲୋଇ, ନୂଆଗାଁ, ପାତ୍ରପଡ଼ା, ବରସାହି, ବାଗଡିଆ, ଶିମିଳିପାଳ, ବସନ୍ତପୁର ଟାଙ୍ଗିରି, ପାଟକୁମୁଣ୍ଡା ପଞ୍ଚାୟତରେ ଆଇନଶୃଙ୍ଖଳା ସମ୍ଭାଳୁଥିଲେ। କିନ୍ତୁ କିଛିମାସ ତଳେ ବାଗଡ଼ିଆ ବିଟ୍ ହାଉସ୍‌କୁ ଗଡ଼ମଣ୍ଡଳକୁ ସ୍ଥାନାନ୍ତର କରାଯାଇଥିଲା। ଫଳରେ ଏହାକୁ ନେଇ ଉପରୋକ୍ତ ୯ ପଞ୍ଚାୟତରେ ବିରୋଧର ସ୍ୱର ଉଠିଥିଲା। ସରକାର ନୂଆ ଥାନା ଘୋଷଣା କରିବା ପରେ ଗଡ଼ମଣ୍ଡଳରେ ଏହି ନୂଆ ଥାନା ନିର୍ମାଣ ହେଲେ ୯ ପଞ୍ଚାୟତବାସୀଙ୍କ ସହ ପାଟକମୁଣ୍ଡା ପଞ୍ଚାୟତର କେରଜାଙ୍ଗ, ତେବୁଡ ଟାଙ୍ଗିର ପଞ୍ଚାୟତର ନୂଆପଡା, ବସନ୍ତପୁର ପଞ୍ଚାୟତର ଘୁଣ୍ଡୁଳିପଶି, ବସନ୍ତପୁର, ଶିମିଳିପାଳ ପଞ୍ଚାୟତର ଚରାକାନି, ଘଡ, ଶିମିଳିପାଳ ଆଦି ଗ୍ରାମ ଗୁଡିକଠାରୁ ଥାନାର ଦୂରତା ପ୍ରାୟ ୨୦ କିଲୋମିଟର ହୋଇଯିବ। ଏହାଛଡ଼ା ଗଡ଼ମଣ୍ଡଳକୁ ଯାତାୟାତର ଅଧିକ ସୁବିଧା ନାହିଁ। ଥାନାକୁ ଅଭିଯୋଗ ନେଇ ଯିବାରେ ଲୋକଙ୍କୁ ସମସ୍ୟା ହେବ। ତେଣୁ ଥାନାର ନୂତନ ଗୃହ ବାଗଡିଆରେ ନିର୍ମାଣ କରାଗଲେ ଜନସାଧାରଣଙ୍କୁ ଅଧିକ ସୁବିଧା ମିଳିବ ବୋଲି ୯ ପଞ୍ଚାୟତବାସୀଙ୍କ ପକ୍ଷରୁ ଦାବି କରାଯାଇଥିଲା। ଏପରି କି ବାଗଡ଼ିଆ କ୍ରିୟାନୁଷ୍ଠାନ କମିଟି ପକ୍ଷରୁ ବାରମ୍ବାର ପ୍ରଶାସନ, ସ୍ଥାନୀୟ ଲୋକ ପ୍ରତିନିଧି ଓ ସରକାରଙ୍କ ଦୃଷ୍ଟି ଆକର୍ଷଣ କରାଯାଇଥିଲା। ଆନ୍ଦୋଳନ ଚେତାବନୀ ଦିଆଯାଇଥିଲା। ତେବେ ସୋମବାର ବାଗଡିଆ ରାଜୀବ ଗାନ୍ଧୀ ସେବାକେନ୍ଦ୍ରଠାରେ ଅସ୍ଥାୟୀ ଭାବେ ଏହି ନୂଆ ଉଦ୍‌ଘାଟନ ଉତ୍ସବ ଅନୁଷ୍ଠିତ ହୋଇଯାଇଛି। ମୁଖ୍ୟମନ୍ତ୍ରୀ ନବୀନ ପଟ୍ଟନାୟକ ଭର୍ଚୁଆଲ ମୋଡରେ ଏହାର ଉଦ୍‌ଘାଟନ କରିଥିଲେ। ଏହି ଅବସରରେ ଥାନା ପରିସରରେ ଅତିଥି ଭାବେ ଛେଣ୍ଡିପଦା ବିଧାୟକ ସୁଶାନ୍ତ କୁମାର ବେହେରା, ଅନୁଗୋଳ ଆରକ୍ଷୀ ଅଧୀକ୍ଷକ ସୁଧାଂଶୁ କୁମାର ମିଶ୍ର, ଅତିରିକ୍ତ ଆରକ୍ଷୀ ଅଧୀକ୍ଷକ ବସନ୍ତ କୁମାର ବିଶ୍ୱାଳ, ଏସ୍‌ଡିପିଓ ରମାକାନ୍ତ ମହାଳିକ, ବ୍ଲକ ଅଧ୍ୟକ୍ଷା ସୁମିତ୍ରା ପ୍ରଧାନ, ତହସିଲଦାର ଡାନିଏଲ ଏକ୍କା, ଜିଲାପରିଷଦ ସଦସ୍ୟ ପ୍ରଦୀପ କୁମାର ସାହୁ, ଯଶୋବନ୍ତ ପ୍ରସାଦ ବେହେରା, ଭାଜପାର ରାଜ୍ୟ କାର୍ଯ୍ୟକାରିଣୀ ସଦସ୍ୟ ଅଗସ୍ତି ବେହେରା, ପୂର୍ବତନ ବିଧାୟକ ଖଗେଶ୍ୱର ବେହେରା, ସରପଞ୍ଚ ଗିରିଶ ଚନ୍ଦ୍ର ପ୍ରଧାନ, ଅମରେଶ ନାଥ, ଜନ୍ମେଜୟ ମାଝି, କ୍ଷିରୋଦିନୀ ବେହେରା, ପୁଷ୍ପଲତା ବେହେରାଙ୍କ ସମେତ ବହୁ ନିର୍ବାଚିତ ପ୍ରତିନିଧି ଯୋଗଦେଇଥିଲେ। ଏହି ଥାନାରେ କର୍ମଚାରୀ ନିଯୁକ୍ତି ହୋଇସାରିଥିବାରୁ ଏହା ଉଦ୍‌ଘାଟନ ପରଠାରୁ କାର୍ଯ୍ୟ କରିବା ଆରମ୍ଭ ହୋଇଛି। ଥାନାର ସ୍ଥାୟୀ କୋଠା ନିର୍ମାଣ ହେବା ପର୍ଯ୍ୟନ୍ତ ଏହା ବାଗଡିଆ ରାଜୀବ ଗାନ୍ଧୀ ସେବାକେନ୍ଦ୍ରରେ ଚାଲିବ ବୋଲି ସୂଚନା ମିଳିଛି। ଅନ୍ୟମାନଙ୍କ ମଧ୍ୟରେ ବାଗଡିଆ କ୍ରିୟାନୁଷ୍ଠାନ କମିଟି ସଭାପତି ସରୋଜ କୁମାର ସାହୁ, ସହ ସମ୍ପାଦକ କରୁଣାକର ବିଶ୍ୱାଳ, ବାଗଡିଆ ଗ୍ରାମ ସଭାପତି ବିଜୟ କୁମାର ପ୍ରଧାନ, ଗ୍ରାମ ସମ୍ପାଦକ ସୁରେଶ ପ୍ରଧାନଙ୍କ ସମେତ ଛେଣ୍ଡିପଦା ଥାନା ଅଧିକାରୀ ଧୀରେନ କୁମାର ବେହେରା, ଏସ୍‌ଆଇ ରାଜେଶ ଶତପଥୀ ଓ ବାଗଡିଆର ନୂତନ ଥାନା ଅଧିକାରୀ ମାନସ କୁମାର ମହାକୁଲ ପ୍ରମୁଖ ଉଦଘାଟନୀ ଉତ୍ସବ ପରିଚାଳନା କରିଥିଲେ।

ପୂର୍ବାପେକ୍ଷା ଅଧିକ ସୁରକ୍ଷା ମିଳିବ

ବାଗଡିଆ ଅଞ୍ଚଳବାସୀଙ୍କ ପାଇଁ ଏକ ଥାନା ଅତ୍ୟନ୍ତ ଜରୁରୀ ଥିଲା। ଏହାଦ୍ୱାରା ଅଞ୍ଚଳବାସୀ ପୂର୍ବାପେକ୍ଷା ଅଧିକ ସୁରକ୍ଷା ପାଇପାରିବେ। ମୁଖ୍ୟମନ୍ତ୍ରୀ ବାଗଡିଆ ବିଟ୍ ହାଉସକୁ ଥାନାରେ ରୂପାନ୍ତରିତ କରିଥିବାରୁ ଅଞ୍ଚଳବାସୀଙ୍କ ପକ୍ଷରୁ ଧନ୍ୟବାଦ ଅର୍ପଣ କରୁଛୁ।

-ଅମରେଶ ନାଥ, ଟାଙ୍ଗିର ସରପଞ୍ଚ

ଅଞ୍ଚଳବାସୀ ଅନେକ ଆନନ୍ଦିତ

ବହୁ ଆପତ୍ତି ଅଭିଯୋଗ ପରେ ବାଗଡିଆ ଥାନା ଉଦ୍‌ଘାଟିତ ହୋଇଛି। ଏଥିନିମନ୍ତେ ଅଞ୍ଚଳବାସୀ ବହୁତ ଖୁସି ଅନୁଭବ କରୁଛନ୍ତି। ଆଗାମୀ ଦିନରେ ବାଗଡିଆ ଥାନାର ନୂତନ କୋଠା ମଧ୍ୟ ବାଗଡିଆରେ ନିର୍ମାଣ କରିବା ପାଇଁ କମିଟି ପକ୍ଷରୁ ଉଦ୍ୟମ କରାଯିବ।

-କରୁଣାକର ବିଶ୍ୱାଳ, ସହ ସମ୍ପାଦକ ବାଗଡିଆ କ୍ରିୟାନୁଷ୍ଠାନ କମିଟି

ଗ୍ରାମବାସୀଙ୍କ ଉଦ୍ୟମ ସଫଳ ହେଲା

ବାଗଡିଆ ଥାନା ବାଗଡିଆଠାରେ କରାଯିବା ପାଇଁ ଗ୍ରାମବାସୀଙ୍କ ପକ୍ଷରୁ ବହୁ ଉଦ୍ୟମ କରାଯାଇଥିଲା। ୨୦୨୩ ନୂତନ ବର୍ଷରେ ଗ୍ରାମବାସୀଙ୍କ ଏହି ଉଦ୍ୟମ ସଫଳ ହୋଇଛି। ଏବେ ଜନସାଧାରଣ ହାତପାହାନ୍ତାରେ ପୋଲିସ ସେବା ପାଇପାରିବେ।

-ସୁରେଶ ପ୍ରଧାନ, ଗ୍ରାମ ସମ୍ପାଦକ, ବାଗଡିଆ

୯ ପଞ୍ଚାୟତ ପାଇଁ ଖୁସି ଖବର

ବାଗଡିଆ ବିଟ୍ ହାଉସ ଅଧୀନରେ ଥିବା ୯ଟି ପଞ୍ଚାୟତର ୪୬ ରାଜସ୍ୱ ଗ୍ରାମ ପାଇଁ ଏହା ବହୁତ ଖୁସି ଖବର। ବାଗଡିଆରେ ଥାନା ଲୋକାର୍ପିତ ହୋଇଥିବାରୁ ନ୍ୟାୟ ପାଇଁ ଆଉ ଅଧିକ କଷ୍ଟ ସ୍ୱୀକାର କରିବାକୁ ପଡ଼ିବ ନାହିଁ। ଗ୍ରାମବାସୀଙ୍କ ପକ୍ଷରୁ ସରକାରଙ୍କୁ ସାଧୁବାଦ ଜଣାଉଛି।

-ବିଜୟ କୁମାର ପ୍ରଧାନ, ଗ୍ରାମ ସଭାପତି, ବାଗଡିଆ

ଡ୍ରଗ୍ସ ମୁକ୍ତ ଅନୁଗୋଳ ଉପରେ ଦିଆଯିବ ଗୁରୁତ୍ୱ

ନୂଆ ଏସ୍‌ପି ସୁଧାଂଶୁ ଶେଖର ମିଶ୍ର।

ଅନୁଗୋଳ ଅଫିସ, ୯।୧

ଅନୁଗୋଳ ଜିଲାର ନୂଆ ଏସ୍‌ପି ଭାବେ ସୁଧାଂଶୁ ଶେଖର ମିଶ୍ର ସୋମବାର ଦାୟିତ୍ୱ ଗ୍ରହଣ କରିଛନ୍ତି। ପୂର୍ବାହ୍ନ ୧୧ଟା ବେଳେ ନୂଆ ଏସ୍‌ପି ତାଙ୍କ କାର୍ଯ୍ୟରେ ଯୋଗ ଦେଇଥିଲେ। ଏହି ଅବସରରେ ନୂଆ ଏସ୍‌ପି ସୁଧାଂଶୁ ଶେଖର ଗଣମାଧ୍ୟମକୁ ପ୍ରତିକ୍ରିୟା ଦେଇ କହିଥିଲେ ଯେ, ଡ୍ରଗ୍ସ କବଳରୁ

ଦାୟିତ୍ୱ ନେଲେ ନୂଆ ଏସ୍‌ପି

ଅନୁଗୋଳର ଯୁବପିଢିଙ୍କୁ ଫେରାଇ ଆଣିବା ଉପରେ ପ୍ରାଥମିକତା ଦିଆଯିବ। ଏହି ନିଷିଦ୍ଧ ନିଶା କାରବାରକୁ ବନ୍ଦ କରିବା ଓ ଚୋରା ବେପାରିଙ୍କ ବିରୋଧରେ କଡ଼ା କାର୍ଯ୍ୟାନୁଷ୍ଠାନ ଦିଗରେ ପଦକ୍ଷେପ ନିଆଯିବ। ଅନୁଗୋଳ ଏକ ଶିଳ୍ପ ସମୃଦ୍ଧ ଜିଲା ହୋଇଥିବାରୁ ଏଠାରେ ବିଭିନ୍ନ ଅପରାଧ ବଢୁଛି। ଏଥିରେ ରୋକ୍ ଲଗାଇବା ପାଇଁ ଉଦ୍ୟମ କରାଯିବ। ସେହିପରି ସାଇବର ଅପରାଧ କେମିତି ହ୍ରାସ ପାଇବ ସେ ଦିଗରେ ସଚେତନତା ସୃଷ୍ଟି କରାଯିବ। ସମ୍ପତ୍ତି ବିବାଦକୁ ନେଇ ହେଉଥିବା ଅପରାଧ କେମିତି କମିବ ସେ ଦିଗରେ ପଦକ୍ଷେପ ନିଆଯିବ ବୋଲି ନୂଆ ଏସ୍‌ପି ପ୍ରକାଶ କରିଛନ୍ତି।

୧୧୮ ଅଭିଯୋଗ ଶୁଣିଲେ ଜିଲାପାଳ

ଅନୁଗୋଳ ଅଫିସ,୯।୧

ଅନୁଗୋଳ ଜିଲା କାର୍ଯ୍ୟାଳୟ ସମ୍ମିଳନୀ କକ୍ଷଠାରେ ସୋମବାର ଜିଲାସ୍ତରୀୟ ମିଳିତ ଜନଶୁଣାଣି ଶିବିର ଜିଲାପାଳ ସିଦ୍ଧାର୍ଥ ଶଙ୍କର ସ୍ୱାଇଁଙ୍କ ଅଧ୍ୟକ୍ଷତାରେ ଅନୁଷ୍ଠିତ ହୋଇଯାଇଛି। ଦାଖଲ ହୋଇଥିବା ସମୁଦାୟ ୧୧୮ ଅଭିଯୋଗର ଶୁଣାଣି କରି ତୁରନ୍ତ କାର୍ଯ୍ୟାନୁଷ୍ଠାନ ଗ୍ରହଣ କରିବାକୁ ବିଭାଗୀୟ ଅଧିକାରୀଙ୍କୁ ଜିଲାପାଳ ନିର୍ଦ୍ଦେଶ ଦେଇଥିଲେ। ଜିଲା ରେଡକ୍ରସ୍ ପାଣ୍ଠିରୁ ୬ଜଣଙ୍କୁ ୩୭ହଜାର ୫ଶହ ଟଙ୍କାର ଆର୍ଥିକ ସହାୟତା ପ୍ରଦାନ କରାଯାଇଥିଲା। ଦାଖଲ ଅଭିଯୋଗ ମଧ୍ୟରୁ ୨୦ଟି ଅଭିଯୋଗ ସମାଧାନ ହୋଇଥିଲା। ଶିବିରକୁ ଆସିଥିବା ଲୋକମାନେ ଜମିଜମା, ନିଯୁକ୍ତି, ସ୍ୱାସ୍ଥ୍ୟ, ଶିକ୍ଷା, ରାସ୍ତା, ରାଶନ୍, ପ୍ରଧାନମନ୍ତ୍ରୀ ଆବାସ ଯୋଜନା ସମେତ ବିଭିନ୍ନ ଅଭିଯୋଗ ଦାଖଲ କରିଥିଲେ। ଅନ୍ୟମାନଙ୍କ ମଧ୍ୟରେ ଏସ୍‌ପି ସୁଧାଂଶୁ ଶେଖର ମିଶ୍ର, ଅତିରିକ୍ତ ଜିଲାପାଳ (ରାଜସ୍ୱ) ସନ୍ତୋଷ କୁମାର ପ୍ରଧାନ, ଅତିରିକ୍ତ ଜିଲାପାଳ(ସାଧାରଣ) ରଜନୀକାନ୍ତ ସ୍ୱାଇଁ, ଜିଲା ପରିଷଦର ମୁଖ୍ୟ ଉନ୍ନୟନ ଅଧିକାରୀ ଲଳିତ ମୋହନ ବେହେରା, ଅନୁଗୋଳ ଉପଜିଲାପାଳ ବଇଦୁରା ଦିପ୍, ଆସିଷ୍ଟାଣ୍ଟ କଲେକ୍ଟର ମଧୁସ୍ମିତା ବିଶି ଓ ଜିଲା ମୁଖ୍ୟ ଚିକିତ୍ସା ଓ ଜନ ସ୍ୱାସ୍ଥ୍ୟ ଅଧିକାରୀ ଡା. ତ୍ରିଲୋଚନ ପ୍ରଧାନଙ୍କ ସମେତ ବିଭିନ୍ନ ବିଭାଗର ଜିଲାସ୍ତରୀୟ ଅଧିକାରୀମାନେ ଯୋଗ ଦେଇଥିଲେ।

ଜନଶୁଣାଣି କାର୍ଯ୍ୟକ୍ରମରେ ଉପସ୍ଥିତ ପ୍ରଶାସନିକ ଅଧିକାରୀମାନେ।

ଛାତ୍ରୀଛାତ୍ରଙ୍କୁ ପୋଷାକ ବଣ୍ଟନ

ତାଳଚେର,୯।୧(ନି.ପ୍ର.)

ତାଳଚେର ଫର୍ଟିଲାଇଜର ଲିମିଟେଡ୍ (ଟିଏଫ୍‌ଏଲ୍)ରେ କାର୍ଯ୍ୟ କରୁଥିବା ଉହାନ ଇଞ୍ଜିନିୟରିଂ ଲିମିଟେଡ୍ ପକ୍ଷରୁ ସୋମବାର ଅନୁଗୋଳ ଜିଲା ବଳରାମପ୍ରସାଦ ଗ୍ରାମରେ ଅବସ୍ଥିତ ନକୂଳ ଚନ୍ଦ୍ର ସ୍ପେଶାଲ ସ୍କୁଲରେ ଏକ ସମାଜସେବା କାର୍ଯ୍ୟକ୍ରମ ଅନୁଷ୍ଠିତ ହୋଇଛି। ମୁଖ୍ୟ ଅତିଥି ଭାବେ ଟିଏଫ୍‌ଏଲ୍‌ର ଜେନେରାଲ ମ୍ୟାନେଜର ସତ୍ୟବ୍ରତ ମିଶ୍ର, ଲାଇଜନିଙ୍ଗ ଚିଫ୍ ମ୍ୟାନେଜର ସୁମନ୍ତ ପ୍ରଧାନ, ଉହାନ ଇଞ୍ଜିନିୟରିଂ ପ୍ରୋଜେକ୍ଟ ମ୍ୟାନେଜର ୟାଙ୍ଗ ଏବଂ ପ୍ରୋଜେକ୍ଟ କୋଡିନେଟର ବିବେକ ଗୁପ୍ତା ଉପସ୍ଥିତ ଥିଲେ। ଏହି ଅବସରରେ ବିଦ୍ୟାଳୟର ସଞ୍ଚାଳିକା ରେଣୁ ସାହୁଙ୍କୁ ଆଲମିରା, ଟିଭି ଆଦି ପ୍ରଦାନ କରାଯାଇଥିଲା। ମୁଖ୍ୟଅତିଥି ଏବଂ ପ୍ରୋଜେକ୍ଟ ମ୍ୟାନେଜର ଛାତ୍ରୀଛାତ୍ରଙ୍କୁ ପୋଷାକ ବଣ୍ଟନ କରିଥିଲେ। କୋଡିନେଟର ବିବେକ ଗୁପ୍ତା ପରିଚାଳନା କରିଥିଲେ।

ସାମାଜିକ କାର୍ଯ୍ୟକ୍ରମରେ ଉପସ୍ଥିତ ଇଞ୍ଜିନିୟରିଂ ସଂସ୍ଥାର ଅଧିକାରୀମାନେ।

ଜିଲା ଘୋଷଣା ପାଇଁ ଦାବିପତ୍ର

ଆଠମଲ୍ଲିକ, ୯।୧ (ଡି.ଏନ.ଏ.)

ଆଠମଲ୍ଲିକ ଉପଖଣ୍ଡକୁ ଜିଲା ମାନ୍ୟତା ଦାବି କରି ଆଠମଲ୍ଲିକ ବିକାଶ ମଞ୍ଚ ପକ୍ଷରୁ ସୋମବାର ରାଜ୍ୟପାଳ ଓ ମୁଖ୍ୟମନ୍ତ୍ରୀଙ୍କ ଉଦ୍ଦେଶ୍ୟରେ ଏକ ଦାବିପତ୍ର ସ୍ଥାନୀୟ ଉପଜିଲାପାଳ ତରଣୀ ସୁନାଙ୍କୁ ପ୍ରଦାନ କରାଯାଇଛି। ମଞ୍ଚ ସଭାପତି ରମାନନ୍ଦ ପାଣିଗ୍ରାହୀ, ସମ୍ପାଦକ ଭବାନୀ ପ୍ରସାଦ ଜ୍ୟୋତିଷରାୟ, ରାଜ୍ୟ କୃଷକ ମହାସଂଘ ଆଠମଲ୍ଲିକ ଶାଖା ସଭାପତି ଦେବେନ୍ଦ୍ର ପ୍ରଧାନ, ଉପଦେଷ୍ଟା ସଞ୍ଜୀବ ନାରାୟଣ ମିଶ୍ର, ଶିକ୍ଷାବିତ୍ ଦେବରାଜ ନାୟକ ପ୍ରମୁଖ ଉପସ୍ଥିତ ରହି ଦାବିପତ୍ର ପ୍ରଦାନ କରିଥିଲେ। ଭୌଗୋଳିକ ଓ ଅର୍ଥନୈତିକ ଦୃଷ୍ଟି କୋଣରୁ ପ୍ରାଥମିକତା ଭିତ୍ତିରେ ଆଠମଲ୍ଲିକକୁ ଜିଲାର ମାନ୍ୟତା ଦେବାକୁ ଉକ୍ତ ଦାବିପତ୍ରରେ ଉଲ୍ଲେଖ କରାଯାଇଛି।

ଉପଜିଲାପାଳଙ୍କୁ ଦାବିପତ୍ର ପ୍ରଦାନ କରାଯାଉଛି।

ଫ୍ଲାଏ ଆଶ୍ ଉତ୍ପାଦକୁ ପ୍ରୋତ୍ସାହିତ କର

ଭୁବନେଶ୍ୱରଠାରେ ଅନୁଷ୍ଠିତ ଗ୍ରାହକ ମିଟ୍ ଅବସରରେ ଉପସ୍ଥିତ ଅଧିକାରୀମାନେ।

କଣିହାଁ,୯।୧(ଡି.ଏନ.ଏ.)

ଫ୍ଲାଏ ପାଉଁଶ ଭିତ୍ତିକ ଉତ୍ପାଦଗୁଡିକର ବ୍ୟବହାରକୁ ପ୍ରୋତ୍ସାହିତ କରିବା ଏବଂ ପାଉଁଶ ଉତ୍ପାଦ ସମ୍ବନ୍ଧୀୟ ସୂଚନା ବାଣ୍ଟିବା ପାଇଁ ପାଉଁଶ ଆଧାରିତ ବିଲ୍ଡିଂ ଉତ୍ପାଦ ଉପଭୋକ୍ତାମାନଙ୍କୁ ନେଇ ଏକ ଗ୍ରାହକ ମିଟ୍ ଭୁବନେଶ୍ୱରଠାରେ ଅନୁଷ୍ଠିତ ହୋଇଛି। ତାଳଚେର ସୁପର ଥର୍ମାଲ ପାୱାର୍ ଷ୍ଟେଶନ ପକ୍ଷରୁ ଏହିମିଟ୍‌ଆୟୋଜନ କରାଯାଇଥିଲା। ମୁଖ୍ୟଅତିଥି ଭାବେ ଓଡ଼ିଶା ରାଜ୍ୟ ପ୍ରଦୂଷଣ ନିୟନ୍ତ୍ରଣ ବୋର୍ଡର ଆଇଏଫ୍‌ଏସ୍ ମେମ୍ବର ସେକ୍ରେଟେରି କେ. ମୁରୁଗେସେନ, ଏନ୍‌ଟିପିସି ଆରଇଡି, ଇଆର୨ର ଏ.କେ. ଗୋସ୍ୱାମୀ, ଏନ୍‌ଟିପିସି କଣିହାଁ ଇଡି କେ.ଏସ୍ ସୁନନ୍ଦରମ ଉପସ୍ଥିତ ଥିଲେ। ଏହି ଅବସରରେ ଆଇଆଇଟି ଭୁବନେଶ୍ୱର, ଏନ୍‌ସିବି ଭୁବନେଶ୍ୱର ଏବଂ ଅଂଶଗ୍ରହଣକାରୀଙ୍କ ପକ୍ଷରୁ ବୈଷୟିକ ତଥ୍ୟ ଉପସ୍ଥାପନା କରାଯାଇଥିଲା। ବୈଠକରେ ଏସ୍‌ପିସିବି ଏକାଡେମିକ ଇନଷ୍ଟିଚ୍ୟୁଟ୍, ଏନ୍‌ଏଚ୍‌ଏଆଇ, ଆରଏମସି ଇଣ୍ଡଷ୍ଟ୍ରି, ପାଉଁଶ ବ୍ୟବସାୟୀ ଏବଂ ପରିବହନକାରୀ ଶିଳ୍ପ ସଂସ୍ଥା, ବିଲ୍ଡର୍ସ ଏବଂ ବିଶିଷ୍ଟ ଭିତ୍ତିଭୂମି ଉଦ୍ୟୋଗୀମାନେ ଉପସ୍ଥିତ ଥିଲେ।

ଶିକ୍ଷକଙ୍କୁ ବିଦାୟକାଳୀନ ସମ୍ବର୍ଦ୍ଧନା

ବଇଣ୍ଡା,୯।୧(ଡି.ଏନ.ଏ.)

ଆଠମଲ୍ଲିକ ବ୍ଲକ କୁର୍ତ୍ତିବାସପୁର ପ୍ରାଥମିକ ବିଦ୍ୟାଳୟର ପ୍ରଧାନ ଶିକ୍ଷକ ଗୋପୀନାଥ ସ୍ୱାଇଁଙ୍କୁ ରବିବାର ଅବସରକାଳୀନ ସମ୍ବର୍ଦ୍ଧନା ଦିଆଯାଇଛି। କ୍ଲଷ୍ଟର ପକ୍ଷରୁ ଆମ୍ବସରମୁଣ୍ଡା ପଞ୍ଚାୟତ ଫୁଲରିବଣିଆ ପ୍ରାଥମିକ ବିଦ୍ୟାଳୟ ପରିସରରେ ଦିବାକର ସାହୁଙ୍କ ସଭାପତିତ୍ୱରେ ଅନୁଷ୍ଠିତ ସମ୍ବର୍ଦ୍ଧନା ସଭାରେ ମୁଖ୍ୟଅତିଥି ଭାବେ ସିଆର୍‌ସିସି ମାନସ ରଞ୍ଜନ ପ୍ରଧାନ ଯୋଗଦେଇ ଶିକ୍ଷକ ଗୋପୀନାଥଙ୍କୁ ମାନପତ୍ର ଦେଇ ସମ୍ବର୍ଦ୍ଧିତ କରିଥିଲେ। ଅନ୍ୟତମ ଅତିଥି ଭାବେ ସମ୍ପାଦକ ରଜତ ପ୍ରଧାନ, ଗୋପାଳ ଚନ୍ଦ୍ର ନାୟକ, ଭାସ୍କର ପ୍ରଧାନ, ସୁଧାଂଶୁ ଭୂଷଣ ନାୟକ, ଶରତ ପରିଡା, ରଞ୍ଜିତ ଦେହୁରି, ପ୍ରଶାନ୍ତ ପ୍ରଧାନ, ଦୁଃଖିଶ୍ୟାମ ନାୟକ, ଉମେଶ ଚନ୍ଦ୍ର ପ୍ରଧାନ, ସୀତା ନାୟକ, ମନୋଜ କୁମାର ପାତ୍ର ପ୍ରମୁଖ ଯୋଗଦେଇ

ହରିୟାଣାର ଶାହବାଦରେ 'ଭାରତ ଯୋଡ଼ ଯାତ୍ରା'ରେ ଥିବା କଂଗ୍ରେସ ନେତା ରାହୁଲ ଗାନ୍ଧୀଙ୍କୁ ଭାରତୀୟ କିଶାନ ୟୁନିୟନର ରାଷ୍ଟ୍ରୀୟ ପ୍ରବକ୍ତା ରାକେଶ ଟିକାୟତଙ୍କ ସମେତ କୃଷକ ନେତାମାନଙ୍କ ପ୍ରତିନିଧି ମଣ୍ଡଳୀ ସୋମବାର ସାକ୍ଷାତ୍ କରି କୃଷକମାନଙ୍କ ବିଭିନ୍ନ ପ୍ରସଙ୍ଗରେ ଆଲୋଚନା କରିଛନ୍ତି।

ଭାଜପା ପୁସ୍ତକ ପ୍ରକାଶନ ଉପରେ ସ୍ଥଗିତାଦେଶ

ନୂଆଦିଲ୍ଲୀ,୯।୧

ସିଦ୍ଦରମୈୟାଙ୍କୁ ପୁସ୍ତକରେ ଅପମାନିତ କରାଯାଇଥିଲା

କର୍ନାଟକ ବିଧାନସଭା ନିର୍ବାଚନ ପୂର୍ବରୁ ରାଜ୍ୟରେ ରାଜନୈତିକ ଗଣାଓଟରା ଆରମ୍ଭ ହୋଇଯାଇଛି। ଶାସକ ଭାଜପା ପ୍ରକାଶ କରିବାକୁ ଯାଉଥିବା ଏକ ପୁସ୍ତକର କଭରରେ କଂଗ୍ରେସ ନେତା ସିଦ୍ଦରମୈୟା ଟିପୁ ସୁଲ୍‌ତାନ ପୋଷାକ ପିନ୍ଧି ହାତରେ ଖଣ୍ଡା ଧରିଥିବା ପୋଷ୍ଟର ବିଭିନ୍ନ ସ୍ଥାନରେ ଲଗାଯାଇଥିଲା। ଏହାକୁ ନେଇ ବିବାଦ ଦେଖାଦେବା ସହ କଂଗ୍ରେସ ନେତା ଅଦାଲତଙ୍କ ଦ୍ୱାରସ୍ଥ ହୋଇଥିଲେ। ନିର୍ବାଚନ ପୂର୍ବରୁ ତାଙ୍କ ବଦ୍‌ନାମ କରିବା ପାଇଁ ଏଭଳି ପୁସ୍ତକ ଶାସକ ଦଳ ଛାପୁଥିବା ସିଦ୍ଦରମୈୟା ଅଭିଯୋଗ କରିଥିଲେ। ମାନହାନିକାରୀ ଉକ୍ତ ପୁସ୍ତକର ପ୍ରକାଶନ ଉପରେ ବେଙ୍ଗାଲୁରୁର ଏକ ଅଦାଲତ ସୋମବାର ସ୍ଥଗିତାଦେଶ ଜାରି କରିଛନ୍ତି।

ଅଷ୍ଟାଦଶ ଶତାବ୍ଦୀର ମହୀଶୂର ଶାସକ ଟିପୁ ସୁଲ୍‌ତାନଙ୍କୁ ସିଦ୍ଦରମୈୟା କିଛିଦିନ ପୂର୍ବରୁ ପ୍ରଶଂସା କରିଥିଲେ। ଭାଜପା ସିଦ୍ଦରମୈୟାଙ୍କୁ ଉକ୍ତ ପୁସ୍ତକରେ ସିଦ୍ଦରମୁଲ୍ଲା ଖାନ୍ ବୋଲି ଲେଖିଛି। ପୁସ୍ତକର ନାମ ରଖାଯାଇଛି ସିଦ୍ଧୁ ନିଜାକାନାସୁଗାଲୁ (ସିଦ୍ଧୁଙ୍କ ପ୍ରକୃତ ସ୍ୱପ୍ନ)। ଏଥିରେ ବରିଷ୍ଠ କଂଗ୍ରେସ ନେତା ତଥା କର୍ନାଟକର ପୂର୍ବତନ ମୁଖ୍ୟମନ୍ତ୍ରୀ ସିଦ୍ଦରମୈୟାଙ୍କୁ ଅପମାନିତ କରାଯାଇଥିଲା। ଏହା ବିରୋଧରେ ସିଦ୍ଦରମୈୟାଙ୍କ ପୁଅ କଂଗ୍ରେସ ବିଧାୟକ ୟଥିନ୍ଦ୍ର ସିଦ୍ଦରମୈୟା କୋର୍ଟଙ୍କ ଦ୍ୱାରସ୍ଥ ହୋଇଥିଲେ। ସୋମବାର ପୁସ୍ତକ ପ୍ରକାଶ ପାଇବାକୁ ଥିବାବେଳେ ବେଙ୍ଗାଲୁରୁର ସେସନ୍ସ କୋର୍ଟ ଏହା ଉପରେ ରୋକ୍ ଲଗାଇଛନ୍ତି। ପରବର୍ତ୍ତୀ ଶୁଣାଣି ପର୍ଯ୍ୟନ୍ତ ଉକ୍ତ ପୁସ୍ତକର ପ୍ରକାଶନ, ଉନ୍ମୋଚନ, ବିକ୍ରି କିମ୍ବା ପ୍ରଦର୍ଶନ କରାଯାଇପାରିବ ନାହିଁ ବୋଲି କୋର୍ଟ ରାଜ୍ୟର ଉଚ୍ଚଶିକ୍ଷା ମନ୍ତ୍ରୀ ସି.ଏନ୍. ଅଶ୍ୱଥ ନାରାୟଣ ଓ ଅନ୍ୟମାନଙ୍କୁ କହିଛନ୍ତି। ମନ୍ତ୍ରୀ ଅଶ୍ୱଥ ଉକ୍ତ ପୁସ୍ତକ ଉନ୍ମୋଚନ କରିବା କାର୍ଯ୍ୟକ୍ରମ ଥିଲା।

କେନ୍ଦ୍ର ଯୋଜନାରୁ ବଞ୍ଚିତ ଓଡ଼ିଶା ଚାଷୀ: ଭାଜପା

ଭୁବନେଶ୍ୱର,୯।୧(ବ୍ୟୁରୋ)

ମୋଦି ସରକାର ପିଏମ୍ କିଷାନ ଯୋଜନାରେ ଓଡ଼ିଶାର ୪୫ ଲକ୍ଷ ଚାଷୀଙ୍କୁ ଆର୍ଥିକ ସହାୟତା ଦେବା ପାଇଁ ବ୍ୟବସ୍ଥା କରିଥିଲେ ମଧ୍ୟ ରାଜ୍ୟ ସରକାର କେନ୍ଦ୍ରକୁ ଠିକ୍ ତାଲିକା ଦେଉନାହାନ୍ତି। ଫଳରେ ଓଡ଼ିଶାର ଚାଷୀକୁଳ କେନ୍ଦ୍ରର ଯୋଜନାରୁ ବଞ୍ଚିତ ହେଉଛନ୍ତି। ଏବେ ସୁଦ୍ଧା ରାଜ୍ୟ ସରକାର କେନ୍ଦ୍ରକୁ ମାତ୍ର ୨୫ ଲକ୍ଷ ଚାଷୀଙ୍କ ଭୂଲେଖ ରେକର୍ଡ ଦେଇଥିବା ମୁଖ୍ୟ ଶାସନ ସଚିବ କହୁଛନ୍ତି। ରାଜ୍ୟ ସରକାର କାହିଁକି ଏପର୍ଯ୍ୟନ୍ତ ସେହି କାମକୁ ସମାପ୍ତ କରି ନାହାନ୍ତି ତାହା ବଡ ପ୍ରଶ୍ନବାଚୀ ସୃଷ୍ଟି କରିଛି। କାଳିଆ ଯୋଜନାରେ ରାଜ୍ୟ ସରକାର ୫୯ ଲକ୍ଷ ଚାଷୀଙ୍କୁ ଅର୍ଥ ପ୍ରଦାନ କରୁଛନ୍ତି ବୋଲି ଡିଣ୍ଡିମ ପିଟୁଛନ୍ତି ତେବେ ରାଜ୍ୟ ଚାଷୀଙ୍କ ତଥ୍ୟ କେନ୍ଦ୍ର ସରକାରଙ୍କୁ ଦେବାରେ ତାଙ୍କ ହାତ କାହିଁକି ଥରୁଛି ବୋଲି ଭାଜପା ପ୍ରଶ୍ନ କରିଛି। ବାରମ୍ବାର କହିବା ସତ୍ତ୍ୱେ ରାଜ୍ୟ ସରକାର କାହିଁକି ଚାଷୀ ତାଲିକା କେନ୍ଦ୍ର ସରକାରଙ୍କୁ ଦେଉନାହାନ୍ତି, ତାହା ସାଧାରଣରେ ବିରାଟ ପ୍ରଶ୍ନବାଚୀ ସୃଷ୍ଟି କରିବା ସହ ଶାସକ ବିଜେଡିର ଚାଷୀମାରଣ ନୀତି ସ୍ପଷ୍ଟ ହୋଇଛି। ଏନେଇ ସୋମବାର ଭାଜପା କୃଷକ ମୋର୍ଚ୍ଚାର ଏକ ପ୍ରତିନିଧିମଣ୍ଡଳୀ କୃଷି ବିଭାଗର ପ୍ରମୁଖ ଶାସନ ସଚିବଙ୍କୁ ଭେଟି ଦାବିପତ୍ର ପ୍ରଦାନ କରିଛନ୍ତି।

ରାଜ୍ୟ ଖବର

ବିନା ଏନ୍‌ଇଇଟିରେ ପଢୁଛନ୍ତି ଆୟୁର୍ବେଦ ପାଠ

ଖୋର୍ଦ୍ଧା ଅଫିସ,୯।୧

ଡାକ୍ତରୀ ପାଠ ପଢ଼ିବାକୁ ହେଲେ ସର୍ବଭାରତୀୟ ସ୍ତରରେ ଏନ୍‌ଇଇଟି ଏବଂ ଓଜେଇଇ ଦେବାକୁ ପଡ଼ିଥାଏ। ପରେ ନମ୍ବର ଏବଂ କ୍ୟାରିୟର ମାର୍କି ଆଧାରରେ ଛାତ୍ରୀଛାତ୍ରଙ୍କୁ ଡାକ୍ତରୀ ପଢ଼ିବା ଲାଗି ସୁଯୋଗ ମିଳିଥାଏ। ତେବେ ବହୁ ମେଧାବୀଙ୍କୁ ସରକାରୀ କଲେଜରେ ସ୍ଥାନ ମିଳିପାରୁ ନ ଥିବାବେଳେ ଓଜେଇଇ ଓ ଏନ୍‌ଇଇଟି ପାସ୍ କରି ନ ଥିବା କେତେଜଣ ଛାତ୍ରୀଛାତ୍ର ଆୟୁଷ ମନ୍ତ୍ରଣାଳୟ ଦ୍ୱାରା ପରିଚାଳିତ ଆୟୁର୍ବେଦ ଡାକ୍ତରୀ ପାଠ ଅଧ୍ୟୟନ କରୁଥିବା ଜଣାପଡ଼ିଛି। କୋଟି କୋଟି ଟଙ୍କା ଲାଞ୍ଚ ନେଇ ନକଲି ସାର୍ଟିଫିକେଟରେ ପିଲାଙ୍କୁ ପ୍ରତିଷ୍ଠିତ ସରକାରୀ ମେଡିକାଲ କଲେଜରେ ବ୍ୟାଚ୍‌ଲର ଅଫ୍ ଆୟୁର୍ବେଦ ମେଡିସିନ୍ ଆଣ୍ଡ ସର୍ଜରି(ବିଏଏମ୍‌ଏସ୍)ରେ ସୁଯୋଗ ଦିଆଯାଉଛି। ଆୟୁଷ ମନ୍ତ୍ରଣାଳୟ ଅଧୀନ ପୁରୀସ୍ଥିତ ଗୋପବନ୍ଧୁ ଆୟୁର୍ବେଦ କଲେଜ ବିରୋଧରେ ଆସିଛି ଏଭଳି ସାଂଘାତିକ ଅଭିଯୋଗ।

ଏହି ବେଆଇନ ନାମଲେଖା ସମ୍ପର୍କରେ ବିହାର ନାଳନ୍ଦା ଅଞ୍ଚଳର ଜଣେ ଛାତ୍ରଙ୍କ ସମେତ ନିଗ୍‌ରେ ଯୋଗ୍ୟତା ହାସଲ ସତ୍ତ୍ୱେ ବିଏଏମ୍‌ଏସ୍ ପଢ଼ାରୁ ବଞ୍ଚିତ କିଛି ଛାତ୍ରୀଛାତ୍ର ଭାରତ ସରକାରଙ୍କ ଆୟୁଷ ମନ୍ତ୍ରଣାଳୟ ଏବଂ ଓଡ଼ିଶା ରାଜ୍ୟ ସରକାରଙ୍କ ସ୍ୱାସ୍ଥ୍ୟ ଓ ପରିବାର କଲ୍ୟାଣ ବିଭାଗ ଶାସନ ସଚିବ ତଥା କମିଶନରଙ୍କ ନିକଟରେ ଗତ ନଭେମ୍ବର ୨୧ରେ ଅଭିଯୋଗ କରିଛନ୍ତି। ଏହି ଘଟଣାର ଯାଞ୍ଚ ସହ ଏଥିରେ ସମ୍ପୃକ୍ତ ଅଧିକାରୀଙ୍କ ବିରୋଧରେ ଦୃଢ଼ କାର୍ଯ୍ୟାନୁଷ୍ଠାନ ଦାବି କରିଛନ୍ତି। ଗତ କିଛିବର୍ଷ ଧରି କଲେଜ କର୍ତ୍ତୃପକ୍ଷ ଏଭଳି ବେଆଇନ କାର୍ଯ୍ୟ ଚଳାଇ ଆସୁଛନ୍ତି। ଏଥିରେ ଏକ ରାକେଟ କାମ କରୁଛି। କଲେଜଠାରୁ ଆୟୁଷ ବିଭାଗ ପର୍ଯ୍ୟନ୍ତ କେତେଜଣ ଅସାଧୁ ଅଧିକାରୀ ଏଥିରେ ସାମିଲ ରହିଛନ୍ତି। ଗତ ୫ବର୍ଷର ନାମଲେଖା ରେଜିଷ୍ଟର ଯାଞ୍ଚ କରାଗଲେ ବହୁ ଗୁମର ତଥ୍ୟ ପଦାକୁ ଆସିବ। ଏପରି କି ବାହାର କଲେଜ ଛାତ୍ରୀଛାତ୍ରଙ୍କଠାରୁ ପ୍ରାୟ ୫୦ଲକ୍ଷ ଟଙ୍କା ପର୍ଯ୍ୟନ୍ତ ଲାଞ୍ଚ ନେଇ ନକଲି ନିଟ୍ ଆପ୍ଲିକେଶନ ନମ୍ବର ଓ ର୍ୟାଙ୍କ କାର୍ଡ, ଓଜେଇଇ ଆଲଟମେଣ୍ଟ ଲେଟର, କଲେଜ ଟ୍ରାନ୍ସଫର ସାର୍ଟିଫିକେଟ (ସିଏଲ୍‌ସି) ଓ ମାଇଗ୍ରେଶନ ସାର୍ଟିଫିକେଟ, ଆୟୁଷ ନିର୍ଦ୍ଦେଶକଙ୍କ ବିନା ଅନୁମୋଦିତ କଲେଜ ଟ୍ରାନ୍ସଫର ସାର୍ଟିଫିକେଟ ବ୍ୟବସ୍ଥା କରାଯାଇ ନାମ ଲେଖାଯାଉଛି ବୋଲି ଅଭିଯୋଗ ହୋଇଛି। ଅଭିଯୋଗ ଅନୁସାରେ, ୨୦୨୦–୨୧ରେ ସୌମ୍ୟ ରଞ୍ଜନ ସାହୁ ଓ ଆଦ୍ୟାଶା ଦାସଙ୍କଠାରୁ ବିଏଏମ୍‌ଏସ୍ ପଢିବା ଲାଗି ମୋଟା ଅଙ୍କ ନେଇ ସୁଯୋଗ ଦିଆଯାଇଛି। ଏନ୍‌ଇଇଟି ଏବଂ ଓଜେଇଇ ୱେବ୍‌ସାଇଟରେ ଉପରୋକ୍ତ ୨ଜଣଙ୍କ ନାମ ଉଲ୍ଲେଖ ନାହିଁ। ଏହାସତ୍ତ୍ୱେ ସେମାନଙ୍କୁ ପାଠ ପଢିବା ଲାଗି କିପରି ସୁଯୋଗ ଦିଆଗଲା, ତାହାର ତଦନ୍ତ କରାଗଲେ କଲେଜ କର୍ତ୍ତୃପକ୍ଷଙ୍କ ନିରପେକ୍ଷତା ଏବଂ ନାମଲେଖାରେ ସ୍ୱଚ୍ଛତା ଜଣାପଡ଼ିବ ବୋଲି ଅଭିଯୋଗରେ ଦର୍ଶାଯାଇଛି। ଆୟୁଷ ବିଭାଗର ଚିଠି ନଂ ୬୦୧(୩)/ଡିଆୟୁଷ/୧୯।୧।୨୨ରେ ଗୋପବନ୍ଧୁ ଆୟୁର୍ବେଦ କଲେଜ ଅଧ୍ୟକ୍ଷ ମାଇଗ୍ରେଶନ ଏବଂ କଲେଜ ଟ୍ରାନ୍ସଫର ସାର୍ଟିଫିକେଟ ଆଧାରରେ ୫ଟି ସିଟ୍‌ରେ ନାମଲେଖା ପାଇଁ ନୋଟିସ କରିଥିଲେ। ଏଥିରେ ବଲାଙ୍ଗୀର ସରକାରୀ ଆୟୁର୍ବେଦ କଲେଜର ମାମାଲି ପ୍ରିୟଦର୍ଶିନୀ, ଅବିନାଶ ବେହୁରା, ଗଞ୍ଜାମ ଆଙ୍କୁଶପୁର ସରକାରୀ ଆୟୁର୍ବେଦ କଲେଜର ଅସିତ କୁମାର ମହାନ୍ତି, କେ.ହରପ୍ରିୟା ପାତ୍ର ଓ ଏସ.କେ. ଜୁନାଦ ମହମ୍ମଦ ରହିଛନ୍ତି। ୨୦୨୦–୨୧ ପ୍ରଥମବର୍ଷରେ ଏହି ୫ ଛାତ୍ରୀଛାତ୍ରଙ୍କୁ ନାମଲେଖା ଲାଗି ସୁଯୋଗ ଦିଆଯାଇଥିଲା। ସଂପୃକ୍ତ ବିଶ୍ୱବିଦ୍ୟାଳୟ ପକ୍ଷରୁ ଦିଆଯାଇଥିବା ମାଇଗ୍ରେଶନ ଏବଂ କଲେଜ ଟ୍ରାନ୍ସଫର ସାର୍ଟିଫିକେଟ ଆଧାରରେ ଏହି ନାମଲେଖା କରାଯିବ ବୋଲି ନୋଟିସରେ ଉଲ୍ଲେଖ କରିଥିଲେ। ତେବେ ନାମଲେଖା ସମୟରେ ଖୋଦ୍ କଲେଜ ଅଧ୍ୟକ୍ଷ କରିଥିବା ନୋଟିସ ବଦଳି ଯାଇଥିଲା। ଏହି ୫ଜଣଙ୍କ ସମେତ କଲେଜ ଟ୍ରାନ୍ସଫର ଆଧାରରେ ସୌମ୍ୟ ରଞ୍ଜନ ସାହୁ ଓ ଆଦ୍ୟାଶା ଦାସ ମଧ୍ୟ ନାମ ଲେଖାଇଥିଲେ। ତେବେ ଉପରୋକ୍ତ ୫ଜଣ(ମାମାଲି,ଅବିନାଶ, ଅସିତ,କେ.ହରପ୍ରିୟା ଓ ଏସ.କେ. ଜୁନାଦ)ଙ୍କ ନାମ ଓଜେଇଇ ଓ ଏନ୍‌ଇଇଟି ୱେବ୍‌ସାଇଟରେ ଉଲ୍ଲେଖ ରହିଥିବାବେଳେ ସୌମ୍ୟ ଓ ଆଦ୍ୟାଶାଙ୍କ ନାମ ଉଲ୍ଲେଖ ନାହିଁ। କଲେଜ କର୍ତ୍ତୃପକ୍ଷ ବେଆଇନ ଭାବେ ବାହାର କଲେଜର ଛାତ୍ରୀଛାତ୍ରଙ୍କଠାରୁ ମୋଟା ଅଙ୍କ ଲାଞ୍ଚ ନେଇ ବିଏଏମ୍‌ଏସ୍ ୨୦୨୦–୨୧ ପ୍ରଥମ ବର୍ଷରେ ପାଠ ପଢିବାର ସୁଯୋଗ ଦେଇଛନ୍ତି। କଲେଜ ପକ୍ଷରୁ ଜାରି ୨୦୨୦–୨୧ ପ୍ରଥମ ବର୍ଷରେ ନାମ ଲେଖାଇଥିବା ଛାତ୍ରୀଛାତ୍ରଙ୍କ ଲିଷ୍ଟରେ ୮୩ ଓ ୮୪ ନମ୍ବର ତାଲିକାରେ ସୌମ୍ୟ ଓ ଆଦ୍ୟାଶାଙ୍କ ନାମ ମଧ୍ୟ ଉଲ୍ଲେଖ ରହିଥିବା ଅଭିଯୋଗପତ୍ରରେ ଉଲ୍ଲେଖ ରହିଛି। ଏ ସମ୍ପର୍କରେ କଲେଜ ଅଧ୍ୟକ୍ଷ ଡା. ସୁଦର୍ଶନ ବେହେରାଙ୍କୁ ବାରମ୍ବାର ଯୋଗାଯୋଗ କରାଯାଇଥିଲେ ସୁଦ୍ଧା କୌଣସି ପ୍ରତିକ୍ରିୟା ଦେବାକୁ ସେ ମନା କରିଦେଇଛନ୍ତି। ଆୟୁଷ ନିର୍ଦ୍ଦେଶକ ଭୂପେଶ ବେହେରାଙ୍କ କହିବା କଥା ହେଲା, ବିଏଏମ୍‌ଏସ୍‌ରେ ନାମଲେଖା ପ୍ରକ୍ରିୟା ସମ୍ପୂର୍ଣ୍ଣ ଓଜେଇଇ ଏବଂ ଏନ୍‌ଇଇଟିରେ ପାଇଥିବା ର୍ୟାଙ୍କ ଅନୁସାରେ କରାଯାଉଛି। ଏଥିରେ କୌଣସି ବ୍ୟତିକ୍ରମ ହୋଇପାରିବ ନାହିଁ। ପୁରୀ ଗୋପବନ୍ଧୁ ଆୟୁର୍ବେଦ କଲେଜରେ ବେଆଇନ ଭାବେ ୨ଜଣ ପିଲାଙ୍କ ଆଡ୍‌ମିଶନ ସମ୍ପର୍କରେ ପୂର୍ବରୁ କୌଣସି ଅଭିଯୋଗ ହୋଇନାହିଁ। ଏବେ ଆପଣଙ୍କଠାରୁ ସୂଚନା ପାଉଛୁ। ଅଭିଯୋଗ ଆସିଲେ ନିଶ୍ଚିତଭାବେ ଘଟଣାର ତଦନ୍ତ କରାଯିବ ବୋଲି ବେହେରା କହିଛନ୍ତି। ହେଲେ ଏହି ଘଟଣା ନେଇ ସ୍ୱାସ୍ଥ୍ୟ ବିଭାଗଠାରେ ନଭେମ୍ବର ମାସରୁ ଅଭିଯୋଗ ହୋଇଥିଲେ ସୁଦ୍ଧା ନିର୍ଦ୍ଦେଶକ ଏ ସମ୍ପର୍କରେ ଜାଣି ନ ପାରିବା ଘଟଣାର ତଦନ୍ତ ଉପରେ ପ୍ରଶ୍ନବାଚୀ ସୃଷ୍ଟି କରିଛି। ଅନ୍ୟପଟେ ପୁରୀର ଜନୈକ ଆଇନଜୀବୀ ଆରଟିଆଇ ମାଧ୍ୟମରେ ପୁରୀ ଗୋପବନ୍ଧୁ ଆୟୁର୍ବେଦ କଲେଜରେ ୨୦୨୦–୨୧ ପ୍ରଥମ ବର୍ଷରେ କେତେଜଣ ଛାତ୍ରୀଛାତ୍ର ନାମ ଲେଖାଇଛନ୍ତି ଏବଂ ଟ୍ରାନ୍ସଫର ମାଧ୍ୟମରେ କେତେଜଣଙ୍କ ନାମ ଲେଖାଯାଇଛି, ତାହାର ଗାଇଡ୍‌ଲାଇନ କ'ଣ ରହିଛି, ସେ ସମ୍ପର୍କରେ ଆୟୁଷ ମନ୍ତ୍ରଣାଳୟ ଠାରୁ ସବିଶେଷ ତଥ୍ୟ ମାଗିଛନ୍ତି। ଏଠାରେ ସୂଚନାଯୋଗ୍ୟ, ବିନା ଏନ୍‌ଇଇଟି ଯୋଗ୍ୟତାରେ ଆୟୁର୍ବେଦ ପାଠ ପଢୁଥିବା ୬ଜଣ ଛାତ୍ରଙ୍କୁ ଉତ୍ତରପ୍ରଦେଶ ସରକାର ନାମଲେଖା ରଦ୍ଦ କରିବା ସହ ଘଟଣାର ତଦନ୍ତ ନିର୍ଦ୍ଦେଶ ଦେଇଥିବା ଜଣାପଡ଼ିଛି।

ପାଟଣା ରେଞ୍ଜରେ ନରହନ୍ତା ଦନ୍ତାର ଉତ୍ପାତ

ହାତୀ ଭାଙ୍ଗି ଦେଇଥିବା ଘର।

୩ ଗାଁରେ ପଶି ଘର ଭାଙ୍ଗିଲା

ପାଟଣା,୯।୧(ସ୍ୱ.ପ୍ର.)

କେନ୍ଦୁଝର ଜିଲା ପାଟଣା ରେଞ୍ଜରେ ନରହନ୍ତା ଦନ୍ତା ଉତ୍ପାତ କରୁଛି। ଅଞ୍ଚଳରେ ୩ ଗାଁରେ ପଶି ୩ ରୁ ଊର୍ଦ୍ଧ୍ୱ ଘର ଭାଙ୍ଗିଦେଇଛି। କୌଣସି ଜୀବନହାନି ହୋଇ ନ ଥିଲେ ମଧ୍ୟ ଗାଁ ନିକଟରେ ଦନ୍ତା ବୁଲୁଥିବାରୁ ଲୋକେ ଭୟଭୀତ ଅବସ୍ଥାରେ ରହିଛନ୍ତି। ହାତୀ ଗତିବିଧି ଉପରେ ନଜର ରଖାଯାଇଥିବା ବନ ବିଭାଗ ପକ୍ଷରୁ ସୂଚନା ମିଳିଛି।

ବନ ବିଭାଗ ସୂଚନା ମୁତାବକ, ଗୋଠଛଡ଼ା ଦନ୍ତା ମୟୂରଭଞ୍ଜ ଜିଲାରୁ ରବିବାର ବିଳମ୍ବିତ ରାତିରେ ପାଟଣା ରେଞ୍ଜ ସାହାରପଡ଼ା ସେକ୍ସନ ଉଦୟପୁର ବିଟ୍‌କୁ ପ୍ରବେଶ କରିଥିଲା। ବିଟ୍ ଅଧୀନ ନିଶ୍ଚିତପୁର ଗାଁରେ ଲମ୍ବୋଦର ମୁଣ୍ଡାଙ୍କ ମାଟିଘର, ଗୋଜି ଟାଙ୍ଗିରିରେ ନିରଞ୍ଜନ ମହାନ୍ତଙ୍କ ପାଚେରି ଓ ନୁଙ୍ଗା ଗ୍ରାମରେ ମହନ୍ତ ନାଏକଙ୍କ ଘର ଭାଙ୍ଗି ଦେଇଛି। ଲମ୍ବୋଦରଙ୍କ ଘରକୁ ହାତୀ ଭାଙ୍ଗିବା ବେଳେ ତାଙ୍କ ସ୍ତ୍ରୀଙ୍କ ସହ ଘରେ ଥିବା ବେଳେ ଜୀବନ ବଞ୍ଚାଇ ବାହାରକୁ ଚାଲିଯିବାକୁ ସଫଳ ହୋଇଥିଲେ। ହାତୀଟି ଏବେ ପାଟଣା ରେଞ୍ଜ ପାଟଣା ବିଟ୍‌ର ଗୋବରା ବେଡ଼ା ସଂରକ୍ଷିତ ଜଙ୍ଗଲରେ ଥିବା ପାଟଣା ରେଞ୍ଜର ଘାସିନାଥ ପାତ୍ର କହିଛନ୍ତି।

ସୂଚନାଯୋଗ୍ୟ, ଗୋଠଛଡ଼ା ଦନ୍ତା ହାତୀ କେନ୍ଦୁଝର ସଦର ରେଞ୍ଜ ବାରଖଣ୍ଡା ଗ୍ରାମ୍ୟ ଜଙ୍ଗଲରେ ଗତ ଡିସେମ୍ବରରେ ପାଟଣା ବ୍ଲକ୍‌ର ବ୍ରଜମୋହନ ବେହେରା(୫୮)ଙ୍କୁ କଚାଡ଼ି ମାରିଥିଲା। ପରେ ସେହି ମାସରେ ମୟୂରଭଞ୍ଜ ରରୁଆଁରେ ଜଣକୁ କଚାଡ଼ି ଦେଇଥିବା ବେଳେ ତାଙ୍କର ମଧ୍ୟ ମୃତ୍ୟୁ ହୋଇଥିଲା।

ହାତୀ ଆକ୍ରମଣରେ ୭ ମଇଁଷି କ୍ଷତାକ୍ତ

ଢେଙ୍କାନାଳ ଅଫିସ,୯।୧

ଢେଙ୍କାନାଳ ଜିଲା ସଦର ଥାନା ଗୋବିନ୍ଦପୁର ଫାଣ୍ଡି ଗହମଖୁଣ୍ଟି ଗ୍ରାମ ନିକଟରେ ଥିବା ମଇଁଷି ଗୋଠରେ ସୋମବାର ଭୋର୍ ସମୟରେ ଏକ ଦନ୍ତାହାତୀ ପଶିଯାଇ ଆକ୍ରମଣ କରିବାରୁ ଶରତ ଖିଲାରଙ୍କ ୭ ମଇଁଷି କ୍ଷତାକ୍ତ ହୋଇଛନ୍ତି। ଖବରପାଇ ପାଟ୍ରୋଲିଂ କରୁଥିବା ବନବିଭାଗ କର୍ମଚାରୀମାନେ ଘଟଣାସ୍ଥଳରେ ପହଞ୍ଚି ଗ୍ରାମବାସୀଙ୍କ ସହାୟତାରେ ହାତୀଟିକୁ ଘଉଡ଼ାଇ ଦେଇଥିଲେ। ଉକ୍ତ ଦନ୍ତା ସହିତ ଆଉ ଗୋଟିଏ ଦଳରେ ୧୭ ହାତୀ ରହିଥିବା ସଦର ରେଞ୍ଜର ବିଭୁଦାନନ୍ଦ ମିଶ୍ର ସୂଚନା ଦେଇଛନ୍ତି। ବନବିଭାଗ ପକ୍ଷରୁ ଗୋବିନ୍ଦପୁର, ଗହମଖୁଣ୍ଟି ଓ ମେଘା ଜଙ୍ଗଲ ସମେତ ନିକଟସ୍ଥ ଢେଙ୍କାନାଳ–କପିଳାସ ରାସ୍ତାରେ ପାଟ୍ରୋଲିଂକୁ କଡ଼ାକଡ଼ି କରାଯାଇଛି।

ଯୁବକଙ୍କୁ ପୋଲିସର ମାଡ଼ ଅଭିଯୋଗ

ଏସ୍‌ପିଙ୍କ ଦ୍ୱାରସ୍ଥ ହେଲେ ପରିବାର ଲୋକେ

ଯୋଡ଼ା,୯।୧(ଡି.ଏନ୍.ଏ.): କେନ୍ଦୁଝର ଜିଲା ଯୋଡ଼ା ଥାନା ବିଲେଇପଦା ଫାଣ୍ଡି ପୋଲିସ ରବିବାର ଜଣେ ଯୁବକଙ୍କୁ ମାଡ଼ ମାରିଥିବା ଅଭିଯୋଗ ହୋଇଛି। ତାଙ୍କୁ ଯୋଡ଼ାସ୍ଥିତ ଗୋଷ୍ଠୀ ସ୍ୱାସ୍ଥ୍ୟକେନ୍ଦ୍ର ଓ ପରେ ଜିଲା ମୁଖ୍ୟ ଡାକ୍ତରଖାନାକୁ ସ୍ଥାନାନ୍ତର କରାଯାଇଛି। ଗୁରୁତର ଜଣଙ୍କ ହେଲେ ବିରକଳା ପଞ୍ଚାୟତ ଅନ୍ତର୍ଗତ ମୁଗୁଦା ଗ୍ରାମର ଅମିତ୍ ସେଠୀ। ଅମିତ୍‌ଙ୍କ ଶରୀରର ବିଭିନ୍ନ ସ୍ଥାନରେ ମାଡ଼ ଚିହ୍ନ ଥିବା ତାଙ୍କ ସ୍ତ୍ରୀ କହିଛନ୍ତି। ଘଟଣାକୁ ନେଇ ପରିବାର ଲୋକେ ସୋମବାର ଜିଲା ଆରକ୍ଷା ଅଧୀକ୍ଷକଙ୍କ ଦ୍ୱାରସ୍ଥ ହୋଇଛନ୍ତି। ସୂଚନା ଅନୁଯାୟୀ, ଅମିତ୍‌ଙ୍କ ସହ ସ୍ତ୍ରୀ ସୁପ୍ରିୟାଙ୍କ ଝଗଡ଼ା ହୋଇଥିଲା। ଅମିତ୍ ଉତ୍କ୍ଷିପ୍ତ ହୋଇ ସ୍ତ୍ରୀଙ୍କୁ ମାଡ଼ ମାରିଥିଲେ। ଏ ନେଇ ସୁପ୍ରିୟା ବିଲେଇପଦା ବିଟ୍ ହାଉସ୍‌ରେ ସ୍ୱାମୀଙ୍କ ବିରୋଧରେ ଅଭିଯୋଗ କରିଥିଲେ। ଘଟଣାରେ ପୋଲିସ ଅମିତ୍‌ଙ୍କୁ ଫାଣ୍ଡିକୁ ଡାକି ପ୍ରଥମେ ବୁଝାଶୁଝା କରିବା ପରେ ନିସ୍ତୁକ ମାଡ଼ ମାରିଥିଲେ ବୋଲି ଅମିତ୍ କହିଛନ୍ତି। ଏବେ ଅମିତ୍‌ଙ୍କ ଅବସ୍ଥା ଗୁରୁତର ରହିଛି। ତାଙ୍କ ଶରୀରର ବିଭିନ୍ନ ସ୍ଥାନରେ ଗଭୀର ଆଘାତ ଲାଗିଛି ବୋଲି ତାଙ୍କ ସ୍ତ୍ରୀ କହିଛନ୍ତି। ମାଡ଼ ମାରିଥିବା ସମ୍ପୃକ୍ତ କର୍ମଚାରୀଙ୍କ ବିରୋଧରେ ପରିବାର ଲୋକେ ଜିଲା ଆରକ୍ଷୀ ଅଧୀକ୍ଷକଙ୍କ ନିକଟରେ ଲିଖିତ ଅଭିଯୋଗ କରିଛନ୍ତି।

ନିଷିଦ୍ଧାଞ୍ଚଳରେ ଭୋଜି ଆସର

ଚାନ୍ଦବାଲି/ଭଦ୍ରକ
ଅଫିସ,୯।୧(ଡି.ଏନ୍.ଏ.)

ସୋସିଆଲ ମିଡିଆରେ ଫଟୋ, ଭିଡିଓ ଭାଇରାଲ

ଭଦ୍ରକ ଜିଲା ଧାମରା ନିକଟ କନିକା ଦ୍ୱୀପଠାରୁ ୨ କି.ମି. ଦୂରରେ ଥିବା ଉଡ଼ାବାଲି ଦ୍ୱୀପ ନିଷିଦ୍ଧାଞ୍ଚଳ ହୋଇଥିବା ବେଳେ ଏଠାରେ ଭୋଜିର ଆସର ଜମୁଛି। ଏଠାରେ ପର୍ଯ୍ୟଟକମାନଙ୍କ ଭିଡ଼ ଜମୁଥିବାର ଫଟୋ ଏବଂ ଭିଡିଓ ଏବେ ସୋସିଆଲ ମିଡିଆରେ ଭାଇରାଲ ହୋଇଛି। ରବିବାର ଭଦ୍ରକ, ଭୁବନେଶ୍ୱର ଓ ଧାମରା ଅଞ୍ଚଳର ଏକ କମ୍ପାନୀର କର୍ମଚାରୀଙ୍କ ସମେତ ୨ଶହରୁ ଊର୍ଦ୍ଧ୍ୱ ଲୋକ ଏଠାରେ ଟେଣ୍ଟ ବାନ୍ଧି ଭୋଜିଭାତ କରିବା ସହ ମ୍ୟୁଜିକ୍ ବଜାଇଥିଲେ। ଖବରପାଇ ଏସବୁ ବନ୍ଦ କରିବା ପାଇଁ ବନ ବିଭାଗ କର୍ମଚାରୀମାନେ ଅପରାହ୍ନରେ ପହଞ୍ଚିବା ବେଳକୁ ଭୋଜିଭାତ ସରିଯାଇଥିଲା

ଜନ୍ମଦିନର ଶୁଭେଚ୍ଛା

ମାମାଲି
ପରିବାରବର୍ଗ

ନାମ: .....
ବୟସ:.....
ଜନ୍ମ ତାରିଖ: .....

ଏଠାରେ ୨ X ୨ ସେ.ମି. ଫଟୋ ଲଗାନ୍ତୁ

ସର୍ତ୍ତାବଳୀ: ଏହି କୁପନ ବ୍ୟବହାର କରି ସମ୍ପୂର୍ଣ୍ଣ ମାଗଣାରେ ଜନ୍ମଦିନର ଶୁଭେଚ୍ଛା ଜଣାନ୍ତୁ। ଫଟୋଗ୍ରାଫ ସହିତ କୁପନଟି ପ୍ରକାଶନ ତାରିଖର ୭ ଦିନ ପୂର୍ବରୁ ଜନ୍ମଦିନ ଶୁଭେଚ୍ଛା, ଧରିତ୍ରୀ, ବି-୨୬, ରସୁଲଗଡ ଶିଳ୍ପାଞ୍ଚଳ, ଭୁବନେଶ୍ୱର-୧୦ ଠିକଣାରେ ପହଞ୍ଚିବା ଆବଶ୍ୟକ।

ଶ୍ୱେତପର୍ଣ୍ଣାଙ୍କୁ କ୍ୟାରିୟର ଶ୍ରେଷ୍ଠ ର୍ୟାଙ୍କିଙ୍ଗ୍

ଭୁବନେଶ୍ୱର,୯।୧(ସ୍ପୋର୍ଟ୍ସ ବ୍ୟୁରୋ): ଓଡ଼ିଶା ଜୁନିୟର ବ୍ୟାଡ୍‌ମିଣ୍ଟନ ଷ୍ଟାର ଶ୍ୱେତପର୍ଣ୍ଣା ପଣ୍ଡାଙ୍କୁ ମିଳିଛି କ୍ୟାରିୟର ଶ୍ରେଷ୍ଠ ର୍ୟାଙ୍କିଙ୍ଗ୍। ପ୍ରଥମ ଓଡ଼ିଆ ଭାବେ ସେ ଜୁନିୟର ମହିଳା ସିଙ୍ଗଲ୍ସ ର୍ୟାଙ୍କିଙ୍ଗ୍‌ର ୯ମ ସ୍ଥାନ ଅଧିକାର କରିଛନ୍ତି। ଡବଲ୍ସରେ ତାଙ୍କର ର୍ୟାଙ୍କ ୨୨। ଏକମାତ୍ର ଭାରତୀୟ ଭାବେ ସେ ଟପ୍-୧୦ରେ ଅଛନ୍ତି।

CLASSIFIED DISPLAY
MORE SPACE • SAME PRICE
ALL EDITION - B/W (Everyday)
for Booking Contact: 0674-2580385, 8637280816, 7894447167, 9338226625
TARIFF GST 5%

For Single Day		For 7 Days		For 15 Days		For 30 days	
6 x 4	12 x 4	6 x 4	12 x 4	6 x 4	12 x 4	6 x 4	12 x 4
1,500.00	2,000.00	6,000.00	12,000.00	12,000.00	25,000.00	20,000.00	40,000.00

ମୁଦ୍ରା ଫାଇନାନ୍ସ
PM ମୁଦ୍ରା ଯୋଜନା ଅଧୀନରେ 1ରୁ 90 ଲକ୍ଷ ପର୍ଯ୍ୟନ୍ତ ମାର୍କେଟିଂ, ପ୍ରପର୍ଟି, ପର୍ସନାଲ, ଆଧାରକାର୍ଡ ସମସ୍ତ ଋଣ। 2% ସୁଧ, 40% ରିହାତି। ମହିଳାଙ୍କ ପାଇଁ ବିଶେଷ ରିହାତି। ଅନ୍‌ଲାଇନ୍ ସୁବିଧା।
ମୁଦ୍ରା ଫାଇନାନ୍ସ
Mob. 8985384630

ALL EDITION - B/W (Everyday)
for Booking Contact: 0674-2580385, 8637280816, 7894447167, 9338226625

ପାଠକଙ୍କ ପାଇଁ ସୂଚନା: ଏହି ପୃଷ ଠାରେ ପ୍ରକାଶିତ କେତେକ ବିଜ୍ଞାପନକୁ ଭିତ୍ତିକରି କିଛି ପାଠକ ଠକାମିର ଶିକାର ହେଉଥିବା ଆମର ଦୃଷ୍ଟିଗୋଚର ହେଉଛି। ବିଜ୍ଞାପନ ଦେଇଥିବା ସଂସ୍ଥାମାନଙ୍କ ସହ କାରବାର କରିବା ପୂର୍ବରୁ ସବିଶେଷ ତଥ୍ୟ ଓ ନିଜର ବିବେକ ଖଟାଇ କାରବାର କରନ୍ତୁ। ଏଥିପାଇଁ ଧରିତ୍ରୀ କର୍ତ୍ତୃପକ୍ଷ ଦାୟୀ ରହିବେ ନାହିଁ।

MIDDLE CLASS ELDERS LIVING ALONE ?
Between Bhubaneswar - Cuttack
ASHABAREE gives you AC rooms with all facilities & comfort on PAY & LIVE basis.
Contact:-
9437464945
7978810877

ବିସିସିଆଇ ଆପେକ୍ସ କାଉନ୍‌ସିଲ ବୈଠକ

୧୩୦ କୋଟିର ରିହାତି ମାଗିଲା ଷ୍ଟାର ଇଣ୍ଡିଆ

ନୂଆଦିଲ୍ଲୀ,୯।୧(ପି.ଟି.): ଭାରତୀୟ କ୍ରିକେଟ କଣ୍ଟ୍ରୋଲ ବୋର୍ଡ (ବିସିସିଆଇ) ନିକଟରୁ ୧୩୦ କୋଟିର ରିହାତି ଦାବି କରିଛି ଷ୍ଟାର ଇଣ୍ଡିଆ। ଏହାସହିତ ଭାରତୀୟ ଦଳର ଜର୍ସି ସ୍ପନ୍‌ସର ରହିଥିବା ବାଇଜୁସ୍ ମଧ୍ୟ ୧୪୦ କୋଟିର ଗ୍ୟାରେଣ୍ଟି ବଣ୍ଡ୍ ଫେରାଇବାକୁ ଦାବି କରିଛି। ଭର୍ଚୁଆଲ ମୋଡ୍‌ରେ ସୋମବାର ବିସିସିଆଇର ଆପେକ୍ସ କାଉନ୍‌ସିଲ ବୈଠକରେ ଏହି ଦୁଇ ପ୍ରସଙ୍ଗ ଉପରେ ଆଲୋଚନା ହୋଇଥିଲା। ଚଳିତ ନଭେମ୍ବର ମାସରେ ବାଇଜୁସ୍ ଓହରିବା ପାଇଁ ଦାବି କରିଥିଲେ ହେଁ ବିସିସିଆଇ ଅନୁରୋଧରେ ମାର୍ଚ୍ଚ ୨୦୨୩ ପର୍ଯ୍ୟନ୍ତ ଏହାର ଚୁକ୍ତିକୁ ବଳବତ୍ତର ରଖିବାକୁ କମ୍ପାନୀ ରାଜି ହୋଇଥିଲା। ୩୦୦ କୋଟି ଟଙ୍କାର ଏହି ଚୁକ୍ତି ହୋଇଥିବା ବେଳେ ଏହା ମଧ୍ୟରେ ସାମିଲ ଥିଲା ୧୪୦ କୋଟିର ବ୍ୟାଙ୍କ ଗ୍ୟାରେଣ୍ଟି ଓ ୧୬୦ କୋଟି ଟଙ୍କାର ଇନ୍‌ଷ୍ଟଲ୍‌ମେଣ୍ଟ। ତେବେ ଚୁକ୍ତି ଅଧାରୁ ବାତିଲ ହୋଇଥିବା ବେଳେ ୧୪୦ କୋଟିର ବ୍ୟାଙ୍କ ଗ୍ୟାରେଣ୍ଟି ଫେରସ୍ତ ପାଇଁ କମ୍ପାନୀ ଦାବି କରିଛି। ଫିଫା ବିଶ୍ୱକପ୍‌ର ଅନ୍ୟତମ ସ୍ପନ୍‌ସର ରହିଥିବା ବାଇଜୁସ୍ କ୍ଷତିରେ ଚାଲୁଥିବା ବେଳେ ଏହା ୨୫୦୦ କର୍ମଚାରୀଙ୍କୁ ଛଟେଇ କରିବ ବୋଲି ଜଣାପଡ଼ିଛି। ଅନ୍ୟପକ୍ଷରେ ଭାରତରେ କ୍ରିକେଟ ପ୍ରସାରଣ ଅଧିକାର ପାଇଥିବା ଷ୍ଟାର ଇଣ୍ଡିଆ ପକ୍ଷରୁ ମଧ୍ୟ ୧୩୦ କୋଟିର ରିହାତି ଦାବି କରାଯାଇଛି। କୋଭିଡ୍-୧୯ କାରଣରୁ କିଛି ମ୍ୟାଚ୍ ବାତିଲ ହୋଇଥିବା ବେଳେ କମ୍ପାନୀ କ୍ଷତିପୂରଣ ଦାବି କରିଛି।

ଅନ୍ତର୍ଜାତୀୟ କ୍ରିକେଟରୁ ପ୍ରିଟୋରିଅସ୍‌ଙ୍କ ଅବସର

ଜୋହାନ୍ସବର୍ଗ, ୯।୧: ଦକ୍ଷିଣ ଆଫ୍ରିକା ଅଲ୍‌ରାଉଣ୍ଡର ଡ୍ୱେନ୍ ପ୍ରିଟୋରିଅସ୍ ଅନ୍ତର୍ଜାତୀୟ କ୍ରିକେଟରୁ ତାଙ୍କ ଅବସର ଘୋଷଣା କରିଛନ୍ତି। ପ୍ରିଟୋରିଅସ୍ ଦକ୍ଷିଣ ଆଫ୍ରିକା ତରଫରୁ ୩୦ ଅନ୍ତର୍ଜାତୀୟ ଟି୨୦, ୨୭ ଅନ୍ତର୍ଜାତୀୟ ଦିନିକିଆ ଓ ତିନୋଟି ଟେଷ୍ଟ ମ୍ୟାଚ୍ ଖେଳିଛନ୍ତି। ସମସ୍ତ ତିନୋଟି ଫର୍ମାଟ୍‌ରେ ସେ ମୋଟ ୬୦ ଅନ୍ତର୍ଜାତୀୟ ମ୍ୟାଚ ଖେଳି ୧୮୯୫ ରନ୍ ସଂଗ୍ରହ କରିଥିବା ବେଳେ ୭୭ଟି ଉଇକେଟ ଅକ୍ତିଆର କରିଛନ୍ତି। ପ୍ରିଟୋରିଅସ୍ ୨୦୧୬ରେ ତାଙ୍କ ଅନ୍ତର୍ଜାତୀୟ ପଦାର୍ପଣ କରିବା ପରେ ଦକ୍ଷିଣ ଆଫ୍ରିକାର ସୀମିତ ଓଭର କ୍ରିକେଟ୍ ଦଳରେ ନିୟମିତ ଭାବେ ସ୍ଥାନ ପାଇଆସୁଥିଲେ। ସେ ୨୦୧୯ ଆଇସିସି ପୁରୁଷ କ୍ରିକେଟ ବିଶ୍ୱକପ୍ ଏବଂ ୨୦୨୧ ଆଇସିସି ପୁରୁଷ ଟି୨୦ ବିଶ୍ୱକପ୍‌ରେ ଦକ୍ଷିଣ ଆଫ୍ରିକା କ୍ରିକେଟ ଦଳର ଅନ୍ୟତମ ସଦସ୍ୟ ଥିଲେ। ସଂଯୁକ୍ତ ଆରବ ଏମିରେଟ୍ସ(ୟୁଏଇ)ରେ ଅନୁଷ୍ଠିତ ଟି୨୦ ବିଶ୍ୱକପ୍‌ରେ ୫ ମ୍ୟାଚ୍ ଖେଳି ୯ଟି ଉଇକେଟ ହାସଲ କରିଥିଲେ।

ଇଣ୍ଡିଆନ ଓପନ ଗେଟ୍‌ବଲ ଉଦ୍‌ଯାପିତ

ଉଦ୍‌ଯାପନୀ ଉତ୍ସବରେ ଅତିଥିଙ୍କ ଗହଣରେ କୃତୀ ଖେଳାଳିମାନେ।

ଭୁବନେଶ୍ୱର, ୯।୧ (କ୍ରୀଡ଼ା ପ୍ରତିନିଧି)

ଇଣ୍ଡିଆନ ଓପନ ଗେଟ୍‌ବଲ ଟୁର୍ନାମେଣ୍ଟର ନବମ ସଂସ୍କରଣ କିଟ୍ ବିଶ୍ୱବିଦ୍ୟାଳୟ ପରିସରରେ ସୋମବାର ଉଦ୍‌ଯାପିତ ହୋଇଛି। ଇଣ୍ଡିଆନ୍ ଗେଟ୍ ବଲ୍ ୟୁନିଅନ୍ (ଆଇଜିୟୁ) ଦ୍ୱାରା ଆୟୋଜିତ ଏହି ଟୁର୍ନାମେଣ୍ଟରେ ଭାରତର ବିଭିନ୍ନ ରାଜ୍ୟରୁ ୧୪ଟି ଦଳରେ ମୋଟ ୯୦ ଖେଳାଳି ଅଂଶଗ୍ରହଣ କରିଥିଲେ। ସଫଳତାର ସହ ସମ୍ପନ୍ନ ହୋଇଥିବା ଏହି ପ୍ରତିଯୋଗିତାର ଡବଲ୍ସ ବିଭାଗରେ ସତୀଶ ପୃଷ୍ଟି ଓ ରଞ୍ଜନ ମିଶ୍ର ଟାଇଟଲ ଜିତିଥିଲେ। ସେହିପରି ୫ ଜଣିଆ ଟିମ୍ ଗେମ୍‌ରେ ଆଇଜିୟୁ ଦଳକୁ ହରାଇ ବନବାସୀ ଯୋଦ୍ଧା ଟିମ୍ ଚମ୍ପିୟନ ହୋଇଛି। ରାଜ୍ୟ କ୍ରୀଡା ମନ୍ତ୍ରୀ ତୁଷାରକାନ୍ତି ବେହେରା ମୁଖ୍ୟଅତିଥି ଭାବେ ଯୋଗଦେଇ ବିଜୟୀ ଖେଳାଳି ମାନଙ୍କୁ ପୁରସ୍କାର ବିତରଣ କରିଥିଲେ। କାର୍ଯ୍ୟକ୍ରମ ପରିଚାଳନା କରିଥିଲେ କାର୍ଯ୍ୟକାରୀ କମିଟି ସଭାପତି ଦ୍ୱିପାୟନ ପଟ୍ଟନାୟକ। କୋଭିଡ୍ ପାଇଁ ତିନି ବର୍ଷର ବ୍ୟବଧାନ ପରେ ଏହି ଟୁର୍ନାମେଣ୍ଟ ଆୟୋଜନ ହୋଇଥିବାରୁ ଖେଳାଳିଙ୍କ ମଧ୍ୟରେ ଉତ୍ସାହ ଦ୍ୱିଗୁଣିତ ହୋଇଥିଲା। ୭ଟି ଦକ୍ଷିଣ ଏସୀୟଦେଶ ଏହି ଟୁର୍ନାମେଣ୍ଟରେ ଅଂଶଗ୍ରହଣ ପାଇଁ ଆଗ୍ରହ ପ୍ରକାଶ କରିଥିଲେ ମଧ୍ୟ ଚାଇନାରେ ସାମ୍ପ୍ରତିକ କୋଭିଡ୍‌ର ସ୍ଥିତି ଦେଖି ଶେଷ ମୁହୂର୍ତ୍ତରେ ଓହରି ଯାଇଥିଲେ। କେବଳ ଅଫିସିଆଲ୍ ପ୍ରତିନିଧି ଭାବେ ତାଇୱାନର ପେଇ ଚୁନ ଲିନ ଯୋଗଦେଇ ଖେଳାଳିମାନଙ୍କ ମନୋବଳ ବଢ଼ାଇବା ସହ ଭାରତରେ ଗେଟ୍‌ବଲ୍‌ର ପ୍ରଚାର ଏବଂ ପ୍ରସାର ଦିଗରେ ଇଣ୍ଡିଆନ୍ ଗେଟ୍ ବଲ୍ ୟୁନିଅନ୍ ନେଉଥିବା ପଦକ୍ଷେପ ଗୁଡ଼ିକୁ ପ୍ରଶଂସା କରିଥିଲେ।

୨୦ତମ ଜନ୍ମଦିନ ଶୁଭେଚ୍ଛା

ମାମାଲି
ଆଜି ତୋର ପବିତ୍ର ଜନ୍ମ ଦିବସରେ ମୁଁ ଏତିକି କାମନା କରେ, ପ୍ରଭୁ ତୁମ ଜୀବନକୁ ସରସ, ସୁନ୍ଦର ଓ ସୁଖମୟ କରନ୍ତୁ। ତୁମେ ଦୀର୍ଘାୟୁ ହୁଅ। ତୁମେ ଅନ୍ୟମାନଙ୍କ ପାଇଁ ଖୁସିର କାରଣ ହୁଅ। ତୁମ ପରି ବନ୍ଧୁ ଉପରବାଲାଙ୍କର ଏକ ଅମୂଲ୍ୟ ଉପହାର। ତାଙ୍କର ଆଶିଷ ଆଉ ପ୍ରେମ ତୁମ ଉପରେ ଥାଉ। ତୁମ ମନରେ ସର୍ବଦା ଖୁସି ଝଲସୁଥାଉ। ତୁମ ଜନ୍ମଦିନରେ ଅନେକ ଅନେକ ଶୁଭେଚ୍ଛା ଓ ଶୁଭକାମନା କରେ (ଜିଗ୍ରୀ)।
ଧ-୨୪୪୫

ହରିୟାଣାକୁ ୧୦ ଉଇକେଟରେ ହରାଇଲା ଓଡ଼ିଶା

ଭୁବନେଶ୍ୱର, ୯।୧ (ସ୍ପୋର୍ଟ୍ସ ବ୍ୟୁରୋ)

ଜାତୀୟ ମହିଳା ଦୃଷ୍ଟିବାଧିତ କ୍ରିକେଟ

ବେଙ୍ଗାଲୁରୁରେ ଅନୁଷ୍ଠିତ ଜାତୀୟ ମହିଳା ଦୃଷ୍ଟିବାଧିତ କ୍ରିକେଟ୍‌ର ତୃତୀୟ ସଂସ୍କରଣରେ ବିଜୟ ସହିତ ଅଭିଯାନ ଆରମ୍ଭ କରିଛି ଓଡ଼ିଶା। ସୋମବାର ପ୍ରଥମ ମ୍ୟାଚ୍‌ରେ ଦଳ ହରିୟାଣାକୁ ୧୦ ଉଇକେଟରେ ପରାସ୍ତ କରିଛି। ଘନ କୁହୁଡ଼ି କାରଣରୁ ମ୍ୟାଚ୍‌କୁ ୧୭ ଓଭରବିଶିଷ୍ଟ କରାଯାଇଥିବା ବେଳେ ହରିୟାଣା ୮ ଉଇକେଟରେ ମାତ୍ର ୪୫ ରନ୍ ସଂଗ୍ରହ କରିଥିଲା। ଓଡ଼ିଶା ପକ୍ଷରୁ ଅଧିନାୟିକା ଫୁଲ ସୋରେନ୍ ସର୍ବାଧିକ ଦୁଇ ଉଇକେଟ ନେଇଥିବା ବେଳେ ପଦ୍ମିନୀ ଟୁଡୁ ଓ ପାର୍ବତୀ ମାର୍ଡି ଗୋଟିଏ ଲେଖାଏ ଉଇକେଟ ନେଇଥିଲେ। ଜବାବରେ ପାର୍ବତୀଙ୍କ ୭ ଓ ଯମୁନାରାଣୀ ଟୁଡୁଙ୍କ ୧୩ ବଲ୍‌ରୁ ୨୮ ରନ୍ ବଳରେ ଓଡ଼ିଶା ୧୦ ଉଇକେଟରେ ମ୍ୟାଚ୍‌କୁ ଜିତିନେଇଥିଲା। ଦୁଇ ଉଇକେଟ ସହିତ ଦୁଇଟି ରନ୍‌ଆଉଟ କରିଥିବା ଫୁଲ ସୋରେନଙ୍କୁ ପ୍ଲେୟର ଅଫ୍ ଦ ମ୍ୟାଚ୍ ଘୋଷଣା କରାଯାଇଥିଲା। ଓଡ଼ିଶା ଦ୍ୱିତୀୟ ଲିଗ୍ ମ୍ୟାଚ୍‌ରେ ମଙ୍ଗଳବାର ଝାଡ଼ଖଣ୍ଡକୁ ଭେଟିବ।

ଫୁଲ ସୋରେନଙ୍କୁ ପ୍ଲେୟର ଅଫ୍ ଦ ମ୍ୟାଚ୍ ପୁରସ୍କାର ପ୍ରଦାନ କରାଯାଉଛି।

Classified Everyday
0674-2580101, 2549949

ଆଜିଠାରୁ ଅଖିଳ ଭାରତୀୟ ଡାକ ବ୍ୟାଡ୍‌ମିଣ୍ଟନ

ଭୁବନେଶ୍ୱର, ୯।୧ (ସ୍ପୋର୍ଟ୍ସ ବ୍ୟୁରୋ)

ସ୍ଥାନୀୟ କିଟ୍ ବିଶ୍ୱବିଦ୍ୟାଳୟ କ୍ୟାମ୍ପସରେ ମଙ୍ଗଳବାରଠାରୁ ଅଖିଳ ଭାରତୀୟ ଡାକ ବ୍ୟାଡ୍‌ମିଣ୍ଟନ ଟୁର୍ନାମେଣ୍ଟ ହେବ। ଭାରତୀୟ ଡାକ ବିଭାଗ ଆନୁକୂଲ୍ୟରେ ଅନୁଷ୍ଠିତ ହେଉଥିବା ଏହି ପ୍ରତିଯୋଗିତା ଆସନ୍ତା ୧୪ ତାରିଖରେ ଶେଷ ହେବ। ଚଳିତବର୍ଷ ୯ଟି ବିଭାଗରେ ପ୍ରତିଯୋଗିତା ହେବ। ସେଗୁଡ଼ିକ ହେଲା ପୁରୁଷ ଦଳଗତ, ମହିଳା ଦଳଗତ ଇଭେଣ୍ଟ, ପୁରୁଷ ସିଙ୍ଗଲ୍ସ, ମହିଳା ସିଙ୍ଗଲ୍ସ, ପୁରୁଷ ଡବଲ୍ସ, ମହିଳା ଡବଲ୍ସ, ମିକ୍ସଡ ଡବଲ୍ସ, ଭେଟେରାନ ସିଙ୍ଗଲ୍ସ ଓ ଭେଟେରାନ ଡବଲ୍ସ। ଟୁର୍ନାମେଣ୍ଟରେ ସର୍ବଭାରତୀୟ ସ୍ତରରେ ୧୯ ଡାକମଣ୍ଡଳରୁ ଖେଳାଳି, ପ୍ରଶିକ୍ଷକ ଓ ପରିଚାଳକ ସମେତ ପ୍ରାୟ ୨୧୦ ଜଣ ପ୍ରତିଯୋଗିତା ଏଥିରେ ଅଂଶଗ୍ରହଣ କରିବେ। ଟୁର୍ନାମେଣ୍ଟର ଉଦ୍‌ଘାଟନୀ ଉତ୍ସବରେ ପାରା ଅଲିମ୍ପିକ ବ୍ୟାଡ୍‌ମିଣ୍ଟନ ସ୍ୱର୍ଣ୍ଣ ବିଜେତା ପଦ୍ମଶ୍ରୀ ପ୍ରମୋଦ ଭଗତ ମୁଖ୍ୟ ଅତିଥି ଭାବେ ଯୋଗଦେବାର କାର୍ଯ୍ୟକ୍ରମ ରହିଛି। ସେହିପରି ଉଦ୍‌ଯାପନୀ ଉତ୍ସବରେ ମୁଖ୍ୟ ଅତିଥି ଭାବେ ଭାରତ ସରକାରଙ୍କ ଡାକ ବିଭାଗ ସଚିବ ତଥା ଡାକସେବା ବୋର୍ଡ ଅଧ୍ୟକ୍ଷ ବିନୀତ ପାଣ୍ଡେଙ୍କ ଯୋଗ ଦେବାର କାର୍ଯ୍ୟକ୍ରମ ରହିଛି। ଟୁର୍ନାମେଣ୍ଟ ସମୟରେ ସମ୍ବଲପୁରୀ ବସ୍ତ୍ରାଳୟ ଏର୍.ଏଲ୍. ସି.ଏସ୍ ଲିମିଟେଡ୍ ଦ୍ୱାରା ଏକ ବିକ୍ରୟ କେନ୍ଦ୍ର କିଟ୍ ବିଶ୍ୱବିଦ୍ୟାଳୟର କ୍ରୀଡ଼ାଭୂମି ନିକଟରେ ଖୋଲାଯିବ।

ନ୍ୟାଶନାଲ ହକି କନ୍‌କ୍ଲେଭ୍ ଆଜି

ଭୁବନେଶ୍ୱର, ୯।୧ (ସ୍ପୋର୍ଟ୍ସ ବ୍ୟୁରୋ)

ଓଡ଼ିଶା ଦ୍ୱିତୀୟ ଥର ପାଇଁ ଏଫ୍‌ଆଇଏଚ୍ ପୁରୁଷ ହକି ବିଶ୍ୱକପ୍ ଆୟୋଜନ କରିବାକୁ ଯାଉଛି। ଏହା ଭୁବନେଶ୍ୱର ଓ ରାଉରକେଲାରେ ଜାନୁୟାରୀ ୧୩ରୁ ୨୯ ତାରିଖ ପର୍ଯ୍ୟନ୍ତ ଖେଳାଯିବ। ଏହାକୁ ନେଇ ସମଗ୍ର ରାଜ୍ୟରେ ଲୋକଙ୍କ ମନରେ ଉତ୍ସାହ ଓ ଉଦ୍ଦିପନା ଦେଖିବାକୁ ମିଳିଲାଣି। ଗତ ସପ୍ତାହରେ ମୁଖ୍ୟମନ୍ତ୍ରୀ ନବୀନ ପଟ୍ଟନାୟକଙ୍କ ଦ୍ୱାରା ରାଉରକେଲାରେ ୱାର୍ଲ୍ଡକପ୍ ଭିଲେଜ୍ ଏବଂ ବିର୍ସାମୁଣ୍ଡା ହକି ଷ୍ଟାଡିୟମ ଉଦ୍‌ଘାଟିତ ହୋଇଯାଇଛି। ରାଜ୍ୟ କ୍ରୀଡ଼ା ଓ ଯୁବସେବା ବିଭାଗ ଏବଂ ହକି ଆସୋସିଏଶନ ଅଫ୍ ଓଡ଼ିଶା ମିଳିତ ଭାବେ ମଙ୍ଗଳବାର ମିଳିତ ଭାବେ ନ୍ୟାଶନାଲ ହକି କନକ୍ଲେଭ ୨୦୨୩ ଇକୋ ରିଟ୍ରିଟ୍ କୋଣାର୍କଠାରେ ଆୟୋଜନ କରିଛନ୍ତି। ଏହା ଦେଶର ୨୦ରୁ ଅଧିକ ରାଜ୍ୟ ଓ କେନ୍ଦ୍ର ଶାହିତ ଅଞ୍ଚଳର ବିଭିନ୍ନ ଅଂଶୀଦାରଙ୍କ ଲାଗି ଏକ ପ୍ଲାଟଫର୍ମ। ଏଥିରେ ଖେଳାଳିଙ୍କ ପ୍ରଦର୍ଶନ, କୋଚିଂ, ତୃଣମୂଳ ପ୍ରତିଭା ଚିହ୍ନଟ, ପ୍ରଶାସନ ବ୍ୟତୀତ ଗ୍ଲୋବାଲ୍ ଇମର୍ଜିଂ ଟ୍ରେଣ୍ଡ୍, ସୁଯୋଗ ଓ ଚ୍ୟାଲେଞ୍ଜ ଏବଂ ଭାରତୀୟ ହକିର ବିକାଶ ଆଦି ପ୍ରସଙ୍ଗ ନେଇ ଆଲୋଚନା ହେବ। ଏହି ପରିପ୍ରେକ୍ଷୀରେ ହକି ଇଣ୍ଡିଆ ସଭାପତି ଦିଲ୍ଲୀପ ତିର୍କୀ କହିଛନ୍ତି, ହକି ଆସୋସିଏଶନ ଅଫ୍ ଓଡ଼ିଶା ଓ ରାଜ୍ୟ ସରକାରଙ୍କ ସହଯୋଗ କ୍ରମେ ନ୍ୟାଶନାଲ ଜାତୀୟ ହକି କନକ୍ଲେଭ୍‌ର ଆୟୋଜନ କରାଯାଇଛି। ଏଥିରେ ୫୦ରୁ ଊର୍ଦ୍ଧ୍ୱ ମାନ୍ୟଗଣ୍ୟ ପ୍ରତିନିଧି ଯୋଗଦେବେ। ସେମାନଙ୍କ ମଧ୍ୟରେ ବରିଷ୍ଠ ସରକାରୀ ଅଧିକାରୀ, ପୂର୍ବତନ ହକି କିମ୍ବଦନ୍ତୀ, ବିଭିନ୍ନ ରାଜ୍ୟ ଆସୋସିଏଶନର ସଭାପତି ଓ ସମ୍ପାଦକ ଅନ୍ୟତମ। ଏହି କନ୍‌କ୍ଲେଭରେ ଭାରତରେ ହକିର ବିକାଶ ନେଇ ଆଲୋଚନା ହେବ। ବର୍ଷ ବର୍ଷ ଧରି ଚାଲିଥିବା ଖେଳର ଷ୍ଟାଇଲ, ବର୍ତ୍ତମାନ ଏଥିରେ କି ପରିବର୍ତ୍ତନ ଘଟିଛି ଏବଂ ଖେଳରେ ମୋଟ ଉପରେ କ'ଣ ପରିବର୍ତ୍ତନ ଘଟିଛି ଆଦି ଅନ୍ୟ କେତେକ ପ୍ରସଙ୍ଗ ଆଲୋଚନା ହେବ। ଏହି ପରିପ୍ରେକ୍ଷୀରେ କ୍ରୀଡ଼ା ଓ ଯୁବସେବା ବିଭାଗ ଯୁଗ୍ମ ସମ୍ପାଦକ ଶୈଳେନ୍ଦ୍ର ଜେନା କହିଛନ୍ତି, ହକି ସମାଜକୁ ଏକାଠି କରିବା ଉଦ୍ଦେଶ୍ୟରେ କନକ୍ଲେଭର ଆୟୋଜନ କରାଯାଇଛି, ଓଡ଼ିଶାରେ ଏହା ପ୍ରଥମ।

REAL ESTATE
SALE

ଭୁବନେଶ୍ୱର ନଖରା ଘରବାରି SC plot Sqft - 150/-, General - 350/-. 9439660381. D-74178

Well developed yellow zone plots availabe with electricity near AMRI Hospital, Khandagiri. 8249057398, 8456920764. D-71667

ଭୁବନେଶ୍ୱର ଖଣ୍ଡଗିରି AMRI Hospital ପାଖରେ ପ୍ଲଟ୍ କିଣି ଘର କରନ୍ତୁ ଓ Madanpur, Gita/Gandhi College ପାଖରେ Sqft. 650/-ରେ ମିଳୁଛି - 9348767829. D-74173

30ft. road, boundary, gharabari plot sale in Shreekhetra Vihar Phase-3 Pipili Chhaka NH side gated society with electricity, Park, Temple, Drange sqft. 980/-. 8117084862. D-74177

ଝିଅ ବିଭାଘର ପାଇଁ ଦୁଇପଟେ 30' ଫୁଟ ରୋଡ୍ ଥାଇ ରେଡଂଗରେ ୧୦ ଗୁଣ୍ଠ ଜମି ବିକ୍ରିହେବ- (ଗୁଣ୍ଠ- 5,25,000/-). 9938016295. D-74180

ନିଜର ପ୍ରିୟଜନମାନଙ୍କୁ ଜନ୍ମଦିନର ଓ ବିବାହ ଶୁଭେଚ୍ଛା ଜଣାନ୍ତୁ କେବଳ ଟ୨୧୦/- ରୋ ରଙ୍ଗୀନ ଟ୪୨୦/- ରୋ (ଫଟୋ ସହ) ବି.ଜ୍ର.: ଶୁଭେଚ୍ଛା ୬ସେମି. (H) X ୪ସେମି. (W) ହେବା ଆବଶ୍ୟକ।

4 Bhk luxurious flat for sale at unit -3 Kharavelanagar, behind Ram Mandir Construction work going on contact- 9438362399. 2421

Plot Sale at Nearby Sum Hospital, Mendhasala, Bhubaneswar. 30ft Road, Plantation, Electricity, NH-16 Side, Price Rs-1050/-, Rs-1250/-. 7749892855, 8144855184, 9556392667. D-2449

କଟକ-ଭୁବନେଶ୍ୱର ରୋଡ୍‌ରୁ 2.5.K.M., ନଖରା ଓ ପାହାଳରୁ 2.5.K.M. ଘରବାରି 25' ରୋଡ୍, ବାଉଣ୍ଡରୀ, ଇଲେକ୍ଟ୍ରିସିଟି ସୁବିଧା ଥାଇ ପ୍ଲଟ୍ ମିଳୁଛି। 9348152874, 9337317665. D-74179

ଭୁବନେଶ୍ୱର ଜଟଣୀଗେଟ୍ NH-5 ପାଖରେ ଘରବାରି ପ୍ଲଟ୍ 30' ରାସ୍ତାଥାଇ sqft.-400/-, 630/-. 9437607388, 8637269760. D-74166

CONSTRUCTION

Construct your home @850/-, 1340/- includes architecture structure with 3year FMC, provide BDA plan approval boring/ interiorwork. SNV Construction. 9439295469. D-74160

Asribada Panchakarma herbal SPA Kesarimall, Bhubaneswar. Contact: 8926173473. D-74623

Full body massage by smart I expert therapist @999 only. 9078484455. D-73670

Relax, Refresh your body, Mind at Saikrupa Spa with best therapies. 8984068077. D-2374

Fullbody massage relax body mind by traind lady therapist. 7008773793. D-73671

Newly open Spa positively health benefit with expert. Contact: 7749976301. D-74505

Newly open SPA positively health benefits with expert therapist. 7849011931. D-73674

ପାଠକଙ୍କ ପାଇଁ ସୂଚନା
କ୍ଲାସିଫାଏଡରେ ପ୍ରକାଶିତ କେତେକ ବିଜ୍ଞାପନକୁ ଭିତ୍ତିକରି କିଛି ପାଠକ ଠକାମିର ଶିକାର ହେଉଥିବା ଆମର ଦୃଷ୍ଟିଗୋଚର ହେଉଛି। ବିଜ୍ଞାପନ ଦେଉଥିବା ସଂସ୍ଥାମାନଙ୍କ ସହ କାରବାର କରିବା ପୂର୍ବରୁ ସବିଶେଷ ତଥ୍ୟ ଓ ନିଜର ବିବେକ ଖଟାଇ କାରବାର କରନ୍ତୁ। ଏଥିପାଇଁ ଧରିତ୍ରୀ କର୍ତ୍ତୃପକ୍ଷ ଦାୟୀ ରହିବେ ନାହିଁ।

LEGAL NOTICE

ପରିବାର ନ୍ୟାୟାଧୀଶଙ୍କ ଅଦାଲତ, ବୌଦ୍ଧ
ସିଭିଲ୍ ପିଟିସନ୍ ନଂ.- ୧୮/୨୦୨୨

ସୁବୋଧ କୁମାର ପାତ୍ର, ପି: ✓କୃପାସିନ୍ଧୁ ପାତ୍ର, ଗ୍ରା/ପୋ- ସରସରା, ଥା/ଜି- ବୌଦ୍ଧ
.....ଅର୍ଜିଦାତା

ବନାମ୍

ମାମୁନୀ ସାହୁ, ସ୍ୱା- ସୁବୋଧ କୁମାର ପାତ୍ର, ଗ୍ରା/ପୋ- ସରସରା, ଥା/ଜି- ବୌଦ୍ଧ, ବର୍ତ୍ତମାନ ଠିକଣା- ପିତା- ଦେବେନ୍ଦ୍ର ସାହୁ, ଗ୍ରା/ପୋ- ବଡ଼କଲେ, ଥାନା- ରାମପୁର, ଜି- ସୋନପୁର
....ପ୍ରତିପକ୍ଷ

ପ୍ରାପ୍ତେଷୁ,
ମାମୁନୀ ସାହୁ ୩୧ବର୍ଷ, ପିତା- ଦେବେନ୍ଦ୍ର

ଶେୟାର ବଜାର କାରବାରରେ ଉତ୍ସାହ

ନୂଆଦିଲ୍ଲୀ: ଅନ୍ତଃରାଷ୍ଟ୍ରୀୟ ସମସ୍ୟା ଓ ସ୍ଥାନୀୟ ଭୌଗୋଳିକ ପରିସ୍ଥିତି ମଧ୍ୟରେ ଭାରତୀୟ ଷ୍ଟକ ମାର୍କେଟରେ ଉତ୍ସାହ ପରିଲକ୍ଷିତ ହୋଇଛି। ଏପରିକି ଚଳିତ ସପ୍ତାହର ପ୍ରଥମ କାର୍ଯ୍ୟଦିବସର ଫଳାଫଳ ଅନୁଯାୟୀ ଶେୟାର ବଜାରର ନିବେଶକଙ୍କ ସମ୍ପତ୍ତି ପ୍ରାୟ ୧%ରୁ ଅଧିକ ବୃଦ୍ଧି ଘଟିଛି। ସୋମବାର ବଜାର କାରବାର ଶେଷ ସୁଦ୍ଧା ବମ୍ବେ ଷ୍ଟକ୍ ଏକ୍ସଚେଞ୍ଜ (ବିଏସ୍ଇ)ର ସେନ୍‌ସେକ୍ସ ୮୪୭ (୮୪୬.୯୪) ପଏଣ୍ଟ ବଢ଼ି ୬୦,୭୪୭(୬୦,୭୪୭.୩୧) ଅଙ୍କରେ ବନ୍ଦ ହୋଇଥିଲା। ସେହିଭଳି ନ୍ୟାଶନାଲ ଷ୍ଟକ୍ ଏକ୍ସଚେଞ୍ଜ (ଏନ୍‌ଏସ୍ଇ) ର ନିଫ୍ଟି-୫୦ରେ ମଧ୍ୟ ୨୪୨(୨୪୧.୭୫) ପଏଣ୍ଟ ବୃଦ୍ଧି ଘଟି ୧୮,୧୦୧ (୧୮,୧୦୧.୨୦) ଅଙ୍କରେ ବଜାର ବନ୍ଦ ହୋଇଥିଲା।

୫୬,୦୦୦ ଉପରେ ସୁନା ଦର

ନୂଆଦିଲ୍ଲୀ,୯।୧

- ବୃଦ୍ଧି ପାଉଛି ସୁନା, ରୁପା ଓ ହୀରା ଭଳି ଅଳଙ୍କାରର ଦର
- ଆଗକୁ ବିବାହ ଋତୁ

ଗତ କିଛିଦିନ ହେଲା ସୁନାଜାତ ସାମଗ୍ରୀ ସାଙ୍ଗକୁ ରୁପା ଓ ହୀରାର ଦର ମଧ୍ୟ ବୃଦ୍ଧି ପାଇ ଚାଲିଛି। ଏପରିକି ସୋମବାର ସୁନା ଦର ୫୬,୦୦୦ଟଙ୍କା ଟପି ଯାଇଥିବା ସୂଚନା ମିଳିଛି। ଏ ନେଇ ମଧ୍ୟ ଇଣ୍ଡିଆ ବୁଲିୟନ ଆଣ୍ଡ ଜୁଏଲର୍ସ ଆସୋସିଏଶନ(ଆଇବିଜେଏ)ର ୱେବସାଇଟ୍‌ରେ ମଧ୍ୟ ସୂଚିତ କରାଯାଇଛି। ଜାନୁୟାରୀ ୯ ତାରିଖରେ ଦିଲ୍ଲୀରେ ସୁନା ମୂଲ୍ୟ ପ୍ରାୟ ୮୦୦ ଟଙ୍କା ବଢ଼ିଥିବା ବେଳେ ଅନ୍ୟ ପ୍ରମୁଖ ସହରରେ ୫୦୦ରୁ ୭୦୦ ଟଙ୍କା ବୃଦ୍ଧି ଘଟିଛି। ଫଳରେ ସୁନାର ନୂଆ ମୂଲ୍ୟ ୫୬,୩୩୬ ଟଙ୍କା ହୋଇଯାଇଛି। ଏହା ପୂର୍ବରୁ ୨୦୨୦ରେ ସୁନା ସବୁଠାରୁ ୧୦ ଗ୍ରାମ୍ ପ୍ରତି ମୂଲ୍ୟ ୫୬, ୨୦୦ ଟଙ୍କା ରହିଥିଲା। ତେବେ ବିଶେଷଜ୍ଞଙ୍କ କହିବା ଅନୁସାରେ ଚଳିତ ବର୍ଷ ସୁନା ମୂଲ୍ୟ ୬୦ ହଜାର ଟଙ୍କା ପ୍ରତି ୧୦ ଗ୍ରାମ୍ ଯାଇପାରେ। ତେବେ କେବଳ ସୁନା ନୁହେଁ ଆଜି ରୁପା ମୂଲ୍ୟରେ ବି ଅହେତୁକ ବୃଦ୍ଧି ହୋଇଛି। ସୋମବାର ରୁପା ୧୧୮୬ ଟଙ୍କା ବଢ଼ି କେଜି ୬୯,୦୭୪ ଟଙ୍କା ହୋଇଛି। ଜାନୁୟାରୀ ୬ ତାରିଖରେ ରୁପା ମୂଲ୍ୟ ୬୭,୮୮୮ ଥିଲା। ୨୦୨୨ ସୁନା-ରୁପା ମୂଲ୍ୟରେ ଅହେତୁକ ବୃଦ୍ଧି ଘଟିଥିଲା। ଏପରିକି ସୁନା ଓ ରୁପା ମୂଲ୍ୟରେ ଜବରଦସ୍ତ ବୃଦ୍ଧି ଦେଖିବାକୁ ମିଳିଛି। ୨୦୨୨ରେ ସୁନା ମୂଲ୍ୟ ୬,୫୮୮ ଟଙ୍କା ବଢ଼ି ୧୦ ଗ୍ରାମ ପ୍ରତି ମୂଲ୍ୟ ୪୮,୨୭୯ରୁ ୫୪,୮୬୭ ହୋଇଛି। ସେହିଭଳି ରୁପା ମଲ୍ୟ କେଜି ପ୍ରତି ୬୨,୦୩୫ରୁ ବଢ଼ି ୬୮,୦୯୨ ହୋଇଛି। ଅର୍ଥାତ ବର୍ଷକ ଭିତରେ ରୁପା ମୂଲ୍ୟରେ ୬,୦୬୭ ଟଙ୍କା ବୃଦ୍ଧି ହୋଇଛି। ୨୦୨୩ରେ ସୁନା ମୂଲ୍ୟ ୬୪ ହଜାର ପର୍ଯ୍ୟନ୍ତ ଯିବ ବୋଲି ଏକ୍ସପର୍ଟମାନେ କହୁଛନ୍ତି। ଦେଶ ସ୍ୱାଧୀନ ପରଠାରୁ ୭୫ ବର୍ଷ ଭିତରେ ସୁନା ଦାମ ୬୩୧ ଗୁଣା ବଢ଼ିଛି। ବିଗତ ୭୫ ବର୍ଷ ଭିତରେ ସୁନା ଓ ରୁପା ମୂଲ୍ୟ ଦ୍ରୁତ ଗତିରେ ବଢ଼ିଛି। ୧୯୪୭ ମସିହାରେ ଯେବେ ଦେଶ ସ୍ୱାଧିନ ହେଲା ସେତେବେଳେ ସୁନା ମୂଲ୍ୟ ୧୦ ଗ୍ରାମ ପ୍ରତି ୮୮.୬୨ ଟଙ୍କା ଥିଲା। ହେଲେ ଏବେ ସୁନା ମୂଲ୍ୟ ୫୬ ହଜାର ଅତିକ୍ରମ କରିଛି। ଅର୍ଥାତ ସେବେଠାରୁ ସୁନା ମୂଲ୍ୟ ୬୩୧ ଗୁଣା(୬୩୧୯୮ ପ୍ରତିଶତ) ବଢ଼ିଛି। ସେହିଭଳି ରୁପା ମୂଲ୍ୟରେ ବି ୬୪୪ ଗୁଣା ବୃଦ୍ଧି ହୋଇଛିd ୧୯୪୭ରେ ରୁପା ମୂଲ୍ୟ କେଜି ପ୍ରତି ୧୦୭ ଟଙ୍କା ଥିଲା। ହେଲେ ଏବେ ୬୯,୦୭୪ ହୋଇଛି।

ରିଅଲ୍‌ମିର ନୂତନ ଉତ୍ପାଦ ଉନ୍ମୋଚିତ

ନୂଆଦିଲ୍ଲୀ,୯।୧

ସ୍ମାର୍ଟଫୋନ୍ ବ୍ରାଣ୍ଡ ରିଅଲ୍‌ମିର ନୂତନ ଉତ୍ପାଦ ନିକଟରେ ଉନ୍ମୋଚନ କରାଯାଇଛି। ଏପରିକି ଏହାର ୧୦ସିରିଜ୍‌ରେ ନୂଆ ସ୍ମାର୍ଟଫୋନ୍ ରିଅଲ୍‌ମି ୧୦ର ମଧ୍ୟ ଶୁଭାରମ୍ଭ ସମ୍ପର୍କରେ ଘୋଷଣା କରାଯାଇଛି। ଏ ସମ୍ପର୍କରେ ରିଅଲ୍‌ମି ଇଣ୍ଡିଆର ସିଇଓ ମାଧବ ସେଠ୍ କହିଛନ୍ତି, ସୁଲଭ ମୂଲ୍ୟରେ ଅତ୍ୟାଧୁନିକ ଟେକ୍ନୋଲୋଜି ମାଧ୍ୟମରେ ଯୁବପିଢିଙ୍କୁ ସଶକ୍ତ କରାଇବା ପାଇଁ ଆମର ପ୍ରତିବଦ୍ଧତାକୁ ଜାରି ରଖି ଆମେ ରିଅଲ୍‌ମି ୧୦ର ଶୁଭାରମ୍ଭ କରିଛୁ, ଯାହା ସ୍ମାର୍ଟଫୋନ ସେଗ୍‌ମେଣ୍ଟର ସବୁଠାରୁ ପତଳା ଡିଜାଇନ୍, ବେଟେ-ଇନ୍-କ୍ଲାସ୍ ଫିଚର ପ୍ରଦାନ କରୁଛି। ଏପରିକି କମ୍ପାନୀର 'ଏପିକ୍ ପର୍‌ଫର୍ମାନ୍ସ ନ୍ୟୁ ଭିଜନ' ଆଭିମୁଖ୍ୟ ସହ ରିଅଲ୍‌ମି ୧୦ଯୁବପିଢ଼ିଙ୍କୁ ସେମାନଙ୍କର ଆଧୁନିକ ଦିନର ଅଭିଳାଷଗୁଡ଼ିକୁ ପୂରଣ କରିବା ପାଇଁ ଅଧିକ ବିକଳ୍ପ ପ୍ରଦାନ କରି ସଶକ୍ତ କରିବା ପାଇଁ ଆମର ପ୍ରତିବଦ୍ଧତାକୁ ପ୍ରତିଫଳନ କରୁଛି।

କଲ୍ୟାଣକୁମାର ଜେଏସ୍‌ଏଲ୍‌ର ନୂଆ ସିଏସ୍‌ଓ

ନୂଆଦିଲ୍ଲୀ,୯।୧

କଲ୍ୟାଣ କୁମାର ଭଟ୍ଟାଚାର୍ଜୀ

ଜିନ୍ଦଲ ଷ୍ଟେନଲେସ ଲିମିଟେଡ (ଜେଏସ୍‌ଏଲ୍)ର ନୂଆ ଚିଫ ସଷ୍ଟେନବିଲିଟି ଅଫିସର (ସିଏସଓ) ଭାବେ କଲ୍ୟାଣ କୁମାର ଭଟ୍ଟାଚାର୍ଜୀ ନିଯୁକ୍ତ ହୋଇଛନ୍ତି। ଏହା ପୂର୍ବରୁ ସେ ଜେଏସଏଲର ଶକ୍ତି ଏବଂ ଇଏସଜିର ଉପସଭାପତି ଭାବେ ଦାୟିତ୍ୱ ନିର୍ବାହ କରୁଥିଲେ। ଏପରିକି ଉପସଭାପତି ଭାବେ ସେ ଏଣ୍ଟରପ୍ରାଇଜ୍ ଇଏସଜି ରୂପାନ୍ତରୀକରଣ, ଇସ୍ପାତ ଉତ୍ପାଦନରେ ଅଙ୍ଗାରକାମ୍ଳ ନିରପେକ୍ଷତା, ଡି. କାର୍ବୋନାଇଜେଶନ୍ ପଥ ଏବଂ ସ୍ଥିରତା ପାଇଁ ଆବଶ୍ୟକ କାର୍ଯ୍ୟ ଓ ନେତୃତ୍ୱ ନେଇଛନ୍ତି। ବିଶେଷ କରି ଇସ୍ପାତ ଶିଳ୍ପରେ ଭଟ୍ଟାଚାର୍ଜୀଙ୍କର ପ୍ରାୟ ୩ ଦଶନ୍ଧିର ବଳିଷ୍ଠ ଅଭିଜ୍ଞତା ରହିଛି। ଅପରପକ୍ଷରେ ପରିବେଶ, ସାମାଜିକ ଓ ଶାସନ ଲକ୍ଷ୍ୟଗୁଡ଼ିକୁ ହାସଲ କରିବା ଦିଗରେ ଜେଏସଏଲ ପକ୍ଷରୁ ଆଉ ଏକ ପଦକ୍ଷେପ ଗ୍ରହଣ କରାଯାଇଛି। ଉଲ୍ଲେଖଯୋଗ୍ୟ ଜେଏସଏଲର ପ୍ରଥମ ସିଏସଓ ଭାବେ କଲ୍ୟାଣ କୁମାର ଭଟ୍ଟାଚାର୍ଜୀ ନିଯୁକ୍ତ ହୋଇଛନ୍ତି। ସେହିଭଳି ଭଟ୍ଟାଚାର୍ଜୀ ଜିନ୍ଦଲ ଷ୍ଟେନଲେସର ସ୍ଥାୟିତ୍ୱ ପଦକ୍ଷେପ ପାଇଁ ଦାୟୀ ରହିବେ, ଯେଉଁଥିରେ ବର୍ତ୍ତମାନ ତଥା ଭବିଷ୍ୟତର କ୍ଷମତା ସମ୍ପ୍ରସାରଣ ଯୋଜନା ପାଇଁ ଡିକାର୍ବୋନାଇଜ୍ ପ୍ରୟାସ ଏବଂ ଅଙ୍ଗାରକାମ୍ଳ ନିର୍ଗମନ ହ୍ରାସକୁ ନେଇ ୨୦୫୦ସୁଦ୍ଧା କମ୍ପାନୀର ନେଟ୍ ଜିରୋ ହାସଲ କରିବାକୁ ଲକ୍ଷ୍ୟ ରଖାଯାଇଛି। ଏ ସମ୍ପର୍କରେ ଜିନ୍ଦଲ ଷ୍ଟେନଲେସର ପରିଚାଳନା ନିର୍ଦ୍ଦେଶକ ଅଭ୍ୟୁଦୟ ଜିନ୍ଦଲ କହିଛନ୍ତି, ଜିନ୍ଦଲ ଷ୍ଟେନଲେସରେ ସିଏସଓ ପଦବୀ ବ୍ୟବସାୟ ତଥା ବାହାରେ ନିରନ୍ତର ଉତ୍କର୍ଷତା ପାଇଁ ଦିଗ ନିର୍ଦ୍ଧାରିତ କରିବା ସହ ଏକ ବଳିଷ୍ଠ ପଦକ୍ଷେପ ଗ୍ରହଣ କରିବା। ଏକ ଦାୟିତ୍ୱପୂର୍ଣ୍ଣ କର୍ପୋରେଟ ସଂସ୍ଥା ଭାବେ ସ୍ଥାୟୀ ଉତ୍ପାଦନକୁ ସ୍ଥାନାନ୍ତର କରିବାକୁ ଆମେ ପ୍ରତିବଦ୍ଧ, ଆମେ ସଚେତନତା ସହ ଆମର କାର୍ବନ ଏମିସନକୁ ହ୍ରାସ କରିବାକୁ ପଦକ୍ଷେପ ନେଇଛୁ।

ମେଟାରେ ନିଯୁକ୍ତ ହେଲେ ବିକାଶ ପୁରୋହିତ

ବିକାଶ ପୁରୋହିତ

ନୂଆଦିଲ୍ଲୀ,୯।୧

ଅନ୍ତଃରାଷ୍ଟ୍ରୀୟ ସୋସିଆଲ ମିଡିଆ ପ୍ଲାଟଫର୍ମ ମେଟାର ଗ୍ଲୋବାଲ ବିଜନେସ୍ ଗ୍ରୁପ ଅଫ୍ ଇଣ୍ଡିଆର ନିର୍ଦ୍ଦେଶକ ଭାବେ ଅଭିଜ୍ଞ ବିକାଶ ପୁରୋହିତଙ୍କୁ ନିକଟରେ ନିଯୁକ୍ତ କରାଯାଇଛି। ଏ ସମ୍ପର୍କରେ ସୋମବାର ମେଟା ବିକାଶଙ୍କ କାର୍ଯ୍ୟକଳାପ ଓ ନିଯୁକ୍ତି କ୍ଷେତ୍ର ସମ୍ପର୍କରେ ଅବଗତ କରାଇଛି। ଏପରିକି ସେ ଭାରତୀୟ ବିଜ୍ଞାପନଦାତା କମ୍ପାନୀମାନଙ୍କ ସହ ମିଶି ମେଟା ପାଇଁ କାର୍ଯ୍ୟ କରିବେ। ବିଶେଷ କରି ପୁରୋହିତ ଭାରତର ବଡ଼ ବଡ଼ ବ୍ରାଣ୍ଡ ଓ କମ୍ପାନୀ ସହ ମେଟାର ବ୍ୟବସାୟିକ କାର୍ଯ୍ୟକଳାପକୁ ଆଗକୁ ବଢାଇବେ ଏବଂ ବିଭିନ୍ନ କମ୍ପାନୀଗୁଡ଼ିକ ସହ ବିଜ୍ଞାପନ ସମ୍ବନ୍ଧିତ ବ୍ୟବସାୟିକ ଚୁକ୍ତି କରିବେ ବୋଲି ମେଟା ପକ୍ଷରୁ କୁହାଯାଇଛି। ସେହିଭଳି କମ୍ପାନୀର ମୁଖ୍ୟ ବ୍ୟବସାୟର ଭର୍ଟିକାଲ ଟିମ୍, ଏଜେନ୍ସି ଟିମ ଏବଂ ବିଜନେସ୍ ସଲ୍ୟୁଶନ ଟିମ୍ ପୁରୋହିତଙ୍କୁ ରିପୋର୍ଟ କରିବେ ବୋଲି କମ୍ପାନୀ ପକ୍ଷରୁ ସୂଚନା ଦିଆଯାଇଛି। ସେହିପରି ପୁରୋହିତ ମେଟାର ଭାରତ ବିଜ୍ଞାପନ ବ୍ୟବସାୟ ମୁଖ୍ୟ ଅରୁଣ ଶ୍ରୀନିବାସନଙ୍କୁ ମଧ୍ୟ ରିପୋର୍ଟ କରିବେ ବୋଲି ମେଟା ପକ୍ଷରୁ କୁହାଯାଇଛି। ଏପରିକି ନିକଟରେ ସନ୍ଧ୍ୟା ଦେବନାଥନଙ୍କୁ କମ୍ପାନୀ ଭାରତ ଶାଖାର ମୁଖ୍ୟ ଭାବେ ନିଯୁକ୍ତି ଦେଇଥିଲା।

ବିଏମ୍‌ଡବ୍ଲ୍ୟୁ ଆଇ ୭ର ବଜାର ପ୍ରବେଶ

ନୂଆଦିଲ୍ଲୀ,୯।୧

ଅନ୍ତଃରାଷ୍ଟ୍ରୀୟ ଅଟୋମୋବାଇଲ କମ୍ପାନୀ ବିଏମ୍‌ଡବ୍ଲ୍ୟୁ ଇଣ୍ଡିଆ ୟୁନିଟ୍‌ର ବହୁ ପ୍ରତୀକ୍ଷିତ ତଥା ଅତ୍ୟାଧୁନିକ ଜ୍ଞାନକୌଶଳରେ ନିର୍ମିତ ଅଲ-ନ୍ୟୁ ବିଏମ୍‌ଡବ୍ଲ୍ୟୁ ଆଇ ୭ର ସର୍ବଭାରତୀୟ ଉନ୍ମୋଚନ ହୋଇଯାଇଛି। ଏପରିକି ବିଏମ୍‌ଡବ୍ଲ୍ୟୁ୭ ସିରିଜ୍‌ର ୭ମ ପିଢ଼ିକୁ ଫାର୍ଷ୍ଟ-ଏଭର୍ ଫୁଲି ଇଲେକ୍‌ଟ୍ରିକ୍ ବିଏମ୍‌ଡବ୍ଲ୍ୟୁ ଆଇ ୭ର ବଜାର ପ୍ରବେଶର ଶୁଭାରମ୍ଭ କରାଯାଇଛି।

ଅମୂଲରୁ ଇସ୍ତଫା ଦେଲେ ସୋଢ଼ି

ନୂଆଦିଲ୍ଲୀ,୯।୧

ଆର.ଏସ. ସୋଢ଼ି

ଦେଶର ପ୍ରମୁଖ ଦୁଗ୍ଧଜାତ ସାମଗ୍ରୀ ଉତ୍ପାଦକ (ଡାଏରୀ କମ୍ପାନୀ) ଅମୂଲ ମ୍ୟାନେଜମେଣ୍ଟରୁ ଆର.ଏସ୍. ସୋଢ଼ି ଇସ୍ତଫା ଦେଇଥିବା ଜଣାପଡ଼ିଛି। ଏପରିକି ସୋମବାର ସୋଢ଼ି ଅମୂଲ ଲିମିଟେଡର ପରିଚାଳନା ନିର୍ଦ୍ଦେଶକ ପଦରୁ ଇସ୍ତଫା ଦେଇଥିବା ଅମୂଲ ପକ୍ଷରୁ କୁହାଯାଇଛି। ବିଶେଷକରି ଗୁଜରାଟ କୋଅପରେଟିଭ ମିଲ୍କ ମାର୍କେଟିଙ୍ଗ ଫେଡେରେଶନ (ଜିସିଏମ୍‌ଏମ୍‌ଏଫ)ର ସିଓଓ ଜୟନ ମେହେତାଙ୍କୁ ମଧ୍ୟବର୍ତ୍ତିକାଳୀନ ଏମ୍‌ଡି ଭାବେ ବୋର୍ଡରେ ନିଯୁକ୍ତି ଦିଆଯାଇଛି। ଉଲ୍ଲେଖଯୋଗ୍ୟ ଯେ ୨୦୧୦ରୁ ସୋଢ଼ି ଅମୂଲର ପରିଚାଳନା ନିର୍ଦ୍ଦେଶକ ଭାବେ କାର୍ଯ୍ୟ କରି ଆସୁଥିଲେ। ସେ ଜଣେ ଅଭିଜ୍ଞ ଓ ଦକ୍ଷ ପରିଚାଳନା ଅଧିକାରୀ ଭାବେ ବେଶ୍ ସୁନାମ ଅର୍ଜନ କରିଥିଲେ। ସୂଚନାଯୋଗ୍ୟ ୧୯୮୨ରେ ସୋଢ଼ି ଜଣେ ବରିଷ୍ଠ ସେଲ୍‌ସ ଅଧିକାରୀ ଭାବେ ଅମୂଲରେ ସାମିଲ ହୋଇଥିଲେ। ଏପରିକି ୨୦୦୦ରେ ସଂସ୍ଥାର ଜିଏମ୍ ଏବଂ ୨୦୧୦ରେ ସେ ଏହାର ଏମ୍‌ଡି ଭାବେ ମଧ୍ୟ କାର୍ଯ୍ୟ କରିଥିଲେ।

ଫୁଚର୍‌ସପ୍

କାନ୍‌ପୁରରୁ ହିମାଳୟାନ୍ ଶାଗୁଣା ଉଦ୍ଧାର

ଲକ୍ଷ୍ନୌ

ପୃଥିବୀରେ ଅନେକ ପ୍ରାଣୀଙ୍କ ସଂଖ୍ୟା କମି କମି ବିଲୁପ୍ତପ୍ରାୟ। ସେଥିମଧ୍ୟରେ ଶାଗୁଣା ଅନ୍ୟତମ। ଉତ୍ତର ପ୍ରଦେଶର କାନ୍‌ପୁର ଅଞ୍ଚଳରୁ ଏକ ଭିଡିଓ ସାମ୍ନାକୁ ଆସିଛି, ଯେଉଁଥିରେ ହିମାଳୟର ବରଫ ଚୋଟିରେ ଶାଗୁଣା ଦେଖିବାକୁ ମିଳିଛି। କାନପୁରର କର୍ନଲଗଞ୍ଜ ଅଞ୍ଚଳର ଏକ ଶ୍ମଶାନରୁ ଏହି ଶାଗୁଣାକୁ ସ୍ଥାନୀୟ ଲୋକେ ରବିବାର ଧରିଛନ୍ତି। ଶାଗୁଣାଟି ସପ୍ତାହେ ହେବ ଶ୍ମଶାନରେ ବୁଲୁଥିବା ନଜରକୁ ଆସିଥିଲା। ଶାଗୁଣା ଡେଣାର ଲମ୍ବ ୬ ଫୁଟ ହୋଇଥିବାବେଳେ ତାକୁ ୫ ଜଣ ମିଶି ଧରିଥିଲେ। ଏବେ ସେହି ଶାଗୁଣାକୁ ବନ ବିଭାଗକୁ ହସ୍ତାନ୍ତର କରାଯାଇଛି। ବିଭାଗ ତାକୁ କ୍ୱାରାଣ୍ଟାଇନ୍‌ରେ ରଖିଛି। ଏପରି ଦୁର୍ଲଭ ଶାଗୁଣା ଏହି ଅଞ୍ଚଳକୁ କିପରି ଆସିଲା ତା' ଉପରେ ବନ ବିଭାଗ ନଜର ରଖିଛି। ରିପୋର୍ଟ ଅନୁସାରେ, ଏହି ହିମାଳୟାନ୍ ଶାଗୁଣା ପାହାଡ଼ ଅଞ୍ଚଳରେ ଦେଖିବାକୁ ମିଳିଥାନ୍ତି, ଯାହା ୧୨୦୦ରୁ ୫୫୦୦ ମିଟର ଉଚ୍ଚରେ ଅବସ୍ଥିତ। ଏପରି ଶାଗୁଣା ବିଶେଷକରି ପାକିସ୍ତାନ, ଉଜ୍‌ବେକିସ୍ତାନ, ତାଜାକ୍‌ସ୍ତାନ, ନେପାଳ, ଭୁଟାନ ଏବଂ ତିବ୍ବତରେ ଦେଖାଯାଆନ୍ତି। ସୂଚନା ଯେ, ୧୯୯୦ଠାରୁ ଏମାନଙ୍କ ସଂଖ୍ୟା ୯୯ ପ୍ରତିଶତ ହ୍ରାସ ପାଇଛି।

ଶଙ୍ଖ ଫୁଙ୍କିବାକୁ ନେଇ ଟ୍ରୋଲ୍

ମୁମ୍ବାଇ

ସନ୍ନି ଲିଓନି

ବଲିଉଡ୍ ଅଭିନେତ୍ରୀ ସନ୍ନି ଲିଓନି ତାଙ୍କ ବୋଲ୍ଡ ଲୁକ୍ ପାଇଁ ସେ ବେଶ୍ ଜଣାଶୁଣା। ତାଙ୍କର ଏକ ଝଲକ ପାଇଁ ଫ୍ୟାନ୍ସମାନେ ଦିୱାନା ହୋଇଥାନ୍ତି। ଅଧିକାଂଶ ସମୟ ସେ ସୋସିଆଲ ମିଡିଆରେ ସକ୍ରିୟ ରୁହନ୍ତି। ସନ୍ନି ଇନ୍‌ଷ୍ଟାଗ୍ରାମ୍‌ରେ ଏକ ଭିଡିଓ ଶେୟାର କରି ଟ୍ରୋଲ୍ ହୋଇଛନ୍ତି। ଭିଡିଓରେ ସେ ଶଙ୍ଖ ଫୁଙ୍କୁଥିବାର ଦେଖିବାକୁ ମିଳିଛି। ଅନେକ ଚେଷ୍ଟା ପରେ ମଧ୍ୟ ସେ ଶଙ୍ଖ ଫୁଙ୍କିବାରେ ବିଫଳ ହେଉଛନ୍ତି। ଏଥିରେ ସେ ହସୁଥିବା ନଜରକୁ ଆସିଛନ୍ତି। ତାଙ୍କ ପଛରେ ଥିବା ଲୋକେ ମଧ୍ୟ ହସିବାକୁ ଲାଗୁଛନ୍ତି। ସନ୍ନି ଏପରି ଭିଡିଓ ଶେୟାର କରି କ୍ୟାପ୍ସନରେ ଲେଖିଛନ୍ତି, 'ମୁଁ ଯେପରି ଭାବିଥିଲି, ସେପରି ହେଲାନାହିଁ। ମୋତେ ଶିଖିବାକୁ ପଡ଼ିବ।' ଏହାକୁ ନେଇ ଅନେକ ୟୁଜର୍ସ ତିକ୍ତ ପ୍ରତିକ୍ରିୟା ରଖିଛନ୍ତି। ଜଣେ ୟୁଜର୍ସ ଲେଖିଛନ୍ତି, 'ଆମେ ଶଙ୍ଖକୁ ପୂଜା କରୁ। ତେଣୁ ଶ୍ରଦ୍ଧା ଓ ବିଶ୍ୱାସର ସହ ଏହାକୁ ବଜେଇବାକୁ ପଡ଼େ। ଏଥିରେ ହସିବା ଉଚିତ୍ ନୁହେଁ। ଏପରି କରିବା ଶଙ୍ଖ ପ୍ରତି ଅପମାନ।'

ଭାବନା ପରିପ୍ରକାଶରେ ଭାଷା

ବିଶ୍ୱ ହିନ୍ଦୀ ଦିବସ

ସଭ୍ୟତାର ବିକାଶ ସହିତ ସମାଜରରେ ଭାଷା ଏକ ଗୁରୁତ୍ୱପୂର୍ଣ୍ଣ ମାଧ୍ୟମ ପାଲଟିଥିଲା। କାରଣ ଭାବନା ପରିପ୍ରକାଶ ପାଇଁ ଏହା ଗୁରୁତ୍ୱପୂର୍ଣ୍ଣ ମାଧ୍ୟମ ଥିଲା। ଅଧିକ ସଂଖ୍ୟକ ଲୋକ ବୁଝି ପାରୁଥିବା ଭାଷା ଦ୍ୱାରା ଏବେ ସରକାର ବିଭିନ୍ନ ନୀତି ପ୍ରଣୟନ ଉପରେ ଗୁରୁତ୍ୱାରୋପ କରୁଛନ୍ତି। ଯାହାଦ୍ୱାରା ଅଧିକ ଲୋକ ସରକାରଙ୍କ ଆଭିମୁଖ୍ୟ ସମ୍ପର୍କରେ ଅବଗତ ହୋଇପାରିବେ। ଭାରତରେ ରାଷ୍ଟ୍ରଭାଷା ଭାବେ ହିନ୍ଦୀକୁ ଗ୍ରହଣ କରାଯାଇଛି।

ହିନ୍ଦୀ ଭାଷା ସମ୍ପର୍କରେ ସଚେତନତା ସୃଷ୍ଟି ଲାଗି ପ୍ରତିବର୍ଷ ୧୦ ଜାନୁୟାରୀରେ ବିଶ୍ୱ ହିନ୍ଦୀ ଦିବସ ପାଳନ କରାଯାଇଥାଏ। ଏହାର ଉଦ୍ଦେଶ୍ୟ ହେଉଛି ହିନ୍ଦୀକୁ ବିଶ୍ୱସ୍ତରରେ ପ୍ରୋତ୍ସାହିତ କରିବା ଏବଂ ଏହାକୁ ଏକ ଅନ୍ତର୍ଜାତୀୟ ଭାଷା ଭାବରେ ଉପସ୍ଥାପନ କରିବା ପାଇଁ ସଚେତନତା ସୃଷ୍ଟି କରିବା। ବିଶ୍ୱରେ ହିନ୍ଦୀର ବିକାଶ ଏବଂ ପ୍ରସାର ଲକ୍ଷ୍ୟରେ ବିଶ୍ୱ ହିନ୍ଦୀ ସମ୍ମିଳନୀ ଆରମ୍ଭ ହୋଇଥିଲା ଏବଂ ୧୯୭୫ ଜାନୁୟାରୀ ୧୦ରେ ନାଗପୁରରେ ପ୍ରଥମ ବିଶ୍ୱ ହିନ୍ଦୀ ସମ୍ମିଳନୀ ଅନୁଷ୍ଠିତ ହୋଇଥିଲା। ତେଣୁ ଏହି ଦିନଟିକୁ ସ୍ମରଣ କରି ପ୍ରତିବର୍ଷ ଜାନୁୟାରୀ ୧୦ରେ 'ବିଶ୍ୱ ହିନ୍ଦୀ ଦିବସ' ଭାବରେ ପାଳନ କରାଯାଇଥାଏ।

୧୪ ସେପ୍ଟେମ୍ବର ୧୯୪୯ରେ ଭାରତ ସରକାରଙ୍କ ପକ୍ଷରୁ ହିନ୍ଦୀକୁ ସରକାରୀ ଭାଷା ଭାବରେ ଘୋଷଣା କରାଯାଇଥିଲା। ୧୯୫୩ରେ ରାଷ୍ଟ୍ର ଭାଷା ପ୍ରସାର ସମିତିର ସୁପାରିସ କ୍ରମେ ଏହି ଦିନକୁ ହିନ୍ଦୀ ଦିବସ ଭାବେ ପାଳନ କରାଯିବାକୁ ନିଷ୍ପତ୍ତି ହେଲା। ପୂର୍ବତନ ପ୍ରଧାନମନ୍ତ୍ରୀ ମନମୋହନ ସିଂ ୧୦ ଜାନୁୟାରୀ ୨୦୦୬ରେ ପ୍ରତିବର୍ଷ ବିଶ୍ୱ ହିନ୍ଦୀ ଦିବସ ପାଳନ କରିବାକୁ ଘୋଷଣା କରିଥିଲେ।

ସଲ୍ଲୁଙ୍କୁ ନ ଭେଟିଲେ ବିବାହ କରିବେନି ଯୁବକ

ଲକ୍ଷ୍ନୌ: ଭାଇଜାନ୍ ଭାବେ ପରିଚିତ ବଲିଉଡ୍ ଅଭିନେତା ସଲ୍‌ମାନ୍ ଖାନ୍ ଦେଶ ବାହାରେ ବେଶ୍ ପ୍ରସିଦ୍ଧ। ତାଙ୍କର ଅନେକ ପ୍ରଶଂସକ ଜୀବନ ଦେବାକୁ ମଧ୍ୟ ପଛାନ୍ତି ନାହିଁ। ସେଥିମଧ୍ୟରୁ ଜଣେ ପ୍ରଶଂସକ ନିକଟରେ ଏକ ଅଜବ ଘୋଷଣା କରିଛନ୍ତି। ଉତ୍ତର ପ୍ରଦେଶର ମୋରଦାବାଦ୍‌ର ମହମ୍ମଦ ୟୁସୁଫ୍ ସଲମାନ୍‌ଙ୍କ ଜଣେ ଫ୍ୟାନ୍। ୟୁସୁଫ୍ ସଲ୍‌ମାନଙ୍କୁ ଥରେ ଭେଟି ତାଙ୍କୁ ଆଲିଙ୍ଗନ ନ କରିବା ପର୍ଯ୍ୟନ୍ତ ବିବାହ କରିବେନି ବୋଲି କହିଛନ୍ତି। ତେବେ ୟୁସୁଫ୍ ଗାଡ଼ି କିଣି ବିକ୍ରୟ କରିଥାନ୍ତି। ଦୀର୍ଘଦିନ ହେବ ସେ ସଲ୍‌ମାନଙ୍କୁ ଭେଟିବାକୁ ଚାହୁଁଛନ୍ତି। ତେବେ ଆସନ୍ତା ୨୧ରେ ମୁମ୍ବାଇ ଯାଇ ସଲ୍‌ମାନଙ୍କୁ ଭେଟିବା ଯୋଜନା ରଖିଛନ୍ତି। ତା'ପରେ ଯାଇ ସେ ବିବାହ କରିବେ। ସଲ୍‌ମାନଙ୍କ ସମସ୍ତ ଫିଲ୍ମକୁ ୟୁସୁଫ୍ କେବେ ଦେଖିବାକୁ ଭୁଲିନାହାନ୍ତି। ଏପରି କି ସେ ନିଜ ହାତରେ 'ଆଇ ଲଭ୍ ୟୁ ସଲ୍‌ମାନ୍' ବୋଲି ଲେଖିଛନ୍ତି।

'ବାପା ଜଲ୍‌ଦି ଫେରିଆସନ୍ତୁ'

ଥିରୁଭାନନ୍ତପୁରମ୍

- ଆଫଗାନିସ୍ତାନରେ ୨ ବର୍ଷ ହେ

ରାଉରକେଲାର ବିର୍ସାମୁଣ୍ଡା ଷ୍ଟାଡିୟମରେ ସୋମବାର ଭାରତ ଓ ନ୍ୟୁଜିଲାଣ୍ଡ ମଧ୍ୟରେ ଅନୁଷ୍ଠିତ ଅଭ୍ୟାସ ମ୍ୟାଚ।

ହକି ବିଶ୍ୱକପ ପୂର୍ବରୁ କଳିଙ୍ଗ ଷ୍ଟାଡିୟମରେ ଜର୍ମାନୀ ଓ ଫ୍ରାନ୍ସ ଦଳର ଅଭ୍ୟାସ।

ପୂର୍ବ ଅଭିଜ୍ଞତାରୁ ଫାଇଦା ଉଠାଇବ ଜାପାନ

ଫ୍ରାନ୍ସ ଦଳର ଅଭ୍ୟାସ

ହକି ବିଶ୍ୱକପ ପାଇଁ ରବିବାର ଭୁବନେଶ୍ୱରରେ ପହଞ୍ଚିଥିବା ଫ୍ରାନ୍ସ ଦଳ ସୋମବାର କଳିଙ୍ଗ ଷ୍ଟାଡିୟମରେ ଅଭ୍ୟାସ କରିଛି। ୨୦୧୮ ସଂସ୍କରଣରେ ନିଜ ପ୍ରଦର୍ଶନ ଜରିଆରେ କ୍ୱାର୍ଟର ଫାଇନାଲରେ ପହଞ୍ଚି ଏହି ଦଳ ସମସ୍ତଙ୍କୁ ପ୍ରଭାବିତ କରିଥିଲା। ଉକ୍ତ ମ୍ୟାଚରେ ଅଷ୍ଟ୍ରେଲିଆ ନିକଟରୁ ହାରିଥିବା ବେଳେ ଦଳ ଚଳିତ ବର୍ଷ ଅଷ୍ଟ୍ରେଲିଆ ବିପକ୍ଷରୁ ନିଜର ଅଭିଯାନ ଆରମ୍ଭ କରିବ। ପୁଲ୍ ଏରେ ଅଷ୍ଟ୍ରେଲିଆ, ଆର୍ଜେଣ୍ଟିନା ଓ ଦକ୍ଷିଣ ଆଫ୍ରିକା ସହିତ ସ୍ଥାନ ପାଇଛି ଫ୍ରାନ୍ସ। ବର୍ତ୍ତମାନ ଦଳ ଟାଇଟଲ ଜିତିବା ଲକ୍ଷ୍ୟରେ ନାହିଁ ବୋଲି କୋଚ୍ ଫ୍ରେଡେରିକ୍ ସୋୟେଜ ପ୍ରକାଶ କରିଛନ୍ତି। ଦଳର ସମସ୍ତ ଫୋକସ୍ ପ୍ରଥମ ମ୍ୟାଚ ଉପରେ ରହିଛି। ଗତବର୍ଷ ତୁଳନାରେ ଭଲ ପ୍ରଦର୍ଶନ କରିବା ଆମର ଏକମାତ୍ର ଲକ୍ଷ୍ୟ ବୋଲି ସେ କହିଛନ୍ତି। ଅନ୍ୟ ପକ୍ଷରେ ଜୁନିୟର ବିଶ୍ୱକପର ହିରୋ ଟିମୋଥି କ୍ଲିମେଣ୍ଟଙ୍କ ଉପରେ ସଭିଙ୍କ ନଜର ରହିଛି। କ୍ଲିମେଣ୍ଟ ଦଳର ଷ୍ଟାର ଖେଳାଳି ମାତ୍ର ଦଳର ସମସ୍ତ ଖେଳାଳିଙ୍କ ପ୍ରଦର୍ଶନ ସମାନ ଭାବରେ ଗୁରୁତ୍ୱପୂର୍ଣ୍ଣ ବୋଲି ସେ କହିଛନ୍ତି।

ଦଳରେ ଏକାଧିକ ଦକ୍ଷ ଖେଳାଳି ଅଛନ୍ତି ଯେଉଁମାନେ ଓଡ଼ିଶାରେ ଶକ୍ତିଶାଳୀ ପ୍ରଦର୍ଶନ ପାଇଁ ବ୍ୟଗ୍ର। ଅଧିନାୟକ ଭିକ୍ଟର ଚାର୍ଲେଟ୍ କିନ୍ତୁ ଟ୍ରଫି ହାସଲ ତାଙ୍କର ଲକ୍ଷ୍ୟ ବୋଲି କହିଛନ୍ତି। ଶକ୍ତି ଅନୁସାରେ ପ୍ରଦର୍ଶନ କରି ଇତିହାସ ସୃଷ୍ଟି କରିବା ତାଙ୍କ ଦଳର ଲକ୍ଷ୍ୟ ବୋଲି ସେ କହିଛନ୍ତି।

ସୋମବାର ଭୁବନେଶ୍ୱରରେ ପହଞ୍ଚିଥିବା ଜାପାନ ଦଳ।

ଭୁବନେଶ୍ୱର,୯।୧ (ସ୍ପୋର୍ଟ୍ସ ବ୍ୟୁରୋ)

ହକି ବିଶ୍ୱକପ ୨୦୨୩ ପାଇଁ ସୋମବାର ଓଡ଼ିଶାରେ ପହଞ୍ଚିଛି ଜାପାନ ହକି ଦଳ। ବିଜୁ ପଟ୍ଟନାୟକ ବିମାନବନ୍ଦରରେ ଦଳ ପହଞ୍ଚିବା ପରେ ଭବ୍ୟ ସ୍ୱାଗତ କରାଯାଇଛି। ଏହି ଟୁର୍ନାମେଣ୍ଟରେ ଦଳ ନିଜର ଶତ ପ୍ରତିଶତ ଦେବ ବୋଲି କହିଛନ୍ତି ଜାପାନ ମୁଖ୍ୟ କୋଚ୍ ଆକିରା ଟାକାହାଶି। ଦଳ ଭାରତୀୟ ପରିବେଶରେ ପୂର୍ବରୁ ଖେଳିଛି। ଏହି ଅଭିଜ୍ଞତାରୁ ଦଳ ଫାଇଦା ଉଠାଇବାକୁ ଚେଷ୍ଟା କରିବ ବୋଲି କହିଛନ୍ତି କୋଚ୍। ଜାପାନ୍ ପୁଲ୍ ବିରେ ଡିଫେଣ୍ଡିଂ ଚାମ୍ପିୟନ୍ ବେଲଜିୟମ, ଜର୍ମାନୀ ଓ ଦକ୍ଷିଣ କୋରିଆ ସହିତ ସ୍ଥାନ ପାଇଛି। ଜର୍ମାନୀ ବିପକ୍ଷରୁ ଦଳ ଜାନୁୟାରୀ ୧୪ ତାରିଖରେ ଏହାର ଅଭିଯାନ ଆରମ୍ଭ କରିବ। ଆମ ଦଳରେ ଅନେକ ଭଲ ଖେଳାଳି ରହିଛନ୍ତି ଓ ଆମେ ବିଶ୍ୱର ଯେ କୌଣସି ଟପ୍ ଟିମ୍‌କୁ ଚ୍ୟାଲେଞ୍ଜ ଦେବାରେ ସମର୍ଥ ବୋଲି କହିଛନ୍ତି ଟାକାହାଶି। ଓଡ଼ିଶାର ଦର୍ଶକଙ୍କ ସମ୍ମୁଖରେ ଖେଳିବା ଆମକୁ ସର୍ବଦା ଖୁସି ଦେଇଥାଏ ବୋଲି ସେ କହିଛନ୍ତି। କଷ୍ଟସାଧ୍ୟ ଗ୍ରୁପରେ ସ୍ଥାନ ପାଇଥିଲେ ହେଁ ଆମେ ଅନ୍ୟ ଦଳକୁ କଡା ଚ୍ୟାଲେଞ୍ଜ ଦେବୁ ବୋଲି ସେ କହିଛନ୍ତି।

ଟୁର୍ନାମେଣ୍ଟ ପୂର୍ବରୁ ଦଳର ପ୍ରସ୍ତୁତି ଉଚ୍ଚକୋଟୀର ରହିଛି। ଡିଫେଣ୍ଡିଂ ଚାମ୍ପିୟନ ବେଲଜିୟମ ଓ ଜର୍ମାନୀ ପରି ଶକ୍ତିଶାଳୀ ଦଳ ବିପକ୍ଷରେ କଡା ଟକ୍କର ଦେବା ପାଇଁ ଖେଳାଳି ମାନେ ଉଭୟ ମାନସିକ ଓ ଶାରୀରିକ ସ୍ତରରେ ପ୍ରସ୍ତୁତ ବୋଲି ସେ କହିଛନ୍ତି। ଖେଳାଳି ମାନଙ୍କ ନିଜ ଦକ୍ଷତା ଉପରେ ପୂର୍ଣ୍ଣ ଭରସା ରହିଛି ଏବଂ ଏହି ମ୍ୟାଚ ଗୁଡିକ ଜିତିବା ପାଇଁ ଦଳ ସମ୍ପୂର୍ଣ୍ଣ ପ୍ରୟାସ କରିବ। ଓଡ଼ିଶାରେ ହକି ବିଶ୍ୱକପ ଖେଳିବାକୁ ନେଇ ବେଶ ଉତ୍ସାହିତ ଥିବା ପ୍ରକାଶ କରିଛନ୍ତି ଦଳର ଅଧିନାୟକ ସେରେନ୍ ଟାନାକା। ବଡ ଟିମ୍ ଗୁଡିକୁ ଚ୍ୟାଲେଞ୍ଜ କରିବା ନେଇ ସମ୍ପୂର୍ଣ୍ଣ ଦଳ ପ୍ରସ୍ତୁତ ବୋଲି ସେ କହିଛନ୍ତି। ଅନେକ ବୃହତ୍ତର ଲକ୍ଷ୍ୟ ସହିତ ଆମେ ଏହି ଟୁର୍ନାମେଣ୍ଟରେ ପ୍ରବେଶ କରିଛୁ। ଦଳଗତ ଭାବରେ ଆମେ ଶ୍ରେଷ୍ଠ ପ୍ରଦର୍ଶନର ପ୍ରୟାସ ସହିତ ଅଭିଜ୍ଞତା ହାସଲ କରିବୁ ବୋଲି ସେ କହିଛନ୍ତି।

ଭାରତର ସଫଳତା ନେଇ ଆଶାବାଦୀ ଅଭିଷେକ

ଭୁବନେଶ୍ୱର,୯।୧ (ସ୍ପୋର୍ଟ୍ସ ବ୍ୟୁରୋ)

ଚଳିତ ବିଶ୍ୱକପରେ ଭାରତର ସଫଳତା ନେଇ ଆଶାବାଦୀ ଅଛନ୍ତି ଏହି ୨୩ ବର୍ଷୀୟ ଫରୱାର୍ଡ। ବିଶ୍ୱକପକୁ ନେଇ ଉତ୍ସାହିତ ରହିଥିବା ବେଳେ ସମାନ ସମୟରେ ସାମାନ୍ୟ ନର୍ଭସ ମଧ୍ୟ ରହିଛନ୍ତି। ଘରୋଇ ମାଟିରେ ବିଶ୍ୱକପ ଖେଳିବା ମୋ ପାଇଁ ସର୍ବଦା ସ୍ୱପ୍ନ ରହିଥିଲା। ଏକ ବୃହତ୍ତର ଦର୍ଶକଙ୍କ ଆଗରେ ଖେଳିବାର ଏହା ମୋର ପ୍ରଥମ ଅଭିଜ୍ଞତା। ଅଭିଷେକ ଭାରତୀୟ ଦଳ ପାଇଁ ୨୮ ଅନ୍ତର୍ଜାତୀୟ ମୁକାବିଲାରେ ୧୧ ଗୋଲ ସ୍କୋର କରିଛନ୍ତି। ବିଗତ ବର୍ଷ ଏଫ୍‌ଆଇଏଚ୍ ପ୍ରୋ ଲିଗ୍‌ରେ ଭାରତୀୟ ପୁରୁଷ ହକି ଦଳ ପାଇଁ ପଦାର୍ପଣ କରିଥିଲେ ଫରୱାର୍ଡ ଖେଳାଳି ଅଭିଷେକ। ମନଦୀପ ସିଂ, ଲଳିତ କୁମାର ଉପାଧ୍ୟାୟ ଓ ସୁଖଜିତ ସିଂଙ୍କ ସହିତ ଭାରତୀୟ ଫରୱାର୍ଡର ଏକ ଅବିଚ୍ଛେଦ୍ୟ ଅଙ୍ଗ ପାଲଟିଥିବା ବେଳେ ଚଳିତ ବିଶ୍ୱକପରେ ପ୍ରଥମ ଥର ପାଇଁ ଭାରତୀୟ ଦଳରେ ସାମିଲ ଅଛନ୍ତି। ହରିୟାଣାର ସୋନେପତରେ ୧୧ ବର୍ଷ ବୟସରେ ସାଙ୍ଗ ଦ୍ୱାରା ଅନୁପ୍ରାଣିତ ହୋଇ ଅଭିଷେକ ହକି ଖେଳ ପ୍ରତି ଆକୃଷ୍ଟ ହୋଇଥିଲେ। ପରବର୍ତ୍ତୀ ସମୟରେ ସାଙ୍ଗ ହକି ଖେଳିବା ଛାଡି ଦେଇଥିଲେ ମଧ୍ୟ ଅଭିଷେକଙ୍କ ଖେଳ ପ୍ରତି ଥିବା ଭଲପାଇବା ତାଙ୍କୁ ଆଗକୁ ବଢିବାରେ ସାହାଯ୍ୟ କରିଥିଲା। ପିଲାଦିନେ ଅଭିଷେକ ଅତ୍ୟନ୍ତ ଦୁଷ୍ଟ ସ୍ୱଭାବର ଥିଲେ। ଥରେ ହକି କୋଚ ନଥିବା ବେଳେ ଜାମୁ କୋଳି ଗଛ ଉପରୁ ପଡି ନିଜ ହାତ ଭାଙ୍ଗି ଦେଇଥିଲେ। ଏହା ପରେ ପରିବାର ଲୋକଙ୍କ ପକ୍ଷରୁ ହକି ଛାଡିବା ପାଇଁ ଅଭିଷେକଙ୍କ ଉପରେ ରହିଥିଲା ପ୍ରବଳ ଚାପ। ତେବେ କୋଚ୍ ସମଶେରଙ୍କ ହସ୍ତକ୍ଷେପ ପରେ ପରିବାର ଲୋକ ହକି ଖେଳିବାକୁ ଅନୁମତି ଦେଇଥିଲେ ଯାହା ପରବର୍ତ୍ତୀ ସମୟରେ ପାଲଟିଥିଲା ଇତିହାସ। ରାଜ୍ୟଗୋଷ୍ଠୀ କ୍ରୀଡା ୨୦୨୨ରେ ରୌପ୍ୟ ପଦକ ପ୍ରାପ୍ତ ଭାରତୀୟ ଦଳର ସଦସ୍ୟ ରହିଥିବା ଅଭିଷେକ ଚଳିତ ବିଶ୍ୱକପରେ ଭଲ ପ୍ରଦର୍ଶନ କରିବା ନେଇ ସମ୍‌ଶେର ଆଶାବାଦୀ ଅଛନ୍ତି। ସିନିୟର ଦଳରେ ସ୍ଥାନ ପାଇବା ପୂର୍ବରୁ ଅଭିଷେକ ୧୮ ବର୍ଷରୁ କମ୍ ଏସିଆନ୍ କପ ଦଳରେ ସାମିଲ ଥିଲେ। ୩ ବର୍ଷ ଧରି ଜାତୀୟ ଦଳରୁ ଦୂରେଇ ରହିଥିଲେ ମଧ୍ୟ ପଞ୍ଜାବ ନ୍ୟାଶନାଲ ବ୍ୟାଙ୍କ ଟିମ୍ ପକ୍ଷରୁ ନେହେରୁ କପରେ ଭଲ ଖେଳିଥିଲେ।

ହକି ବିଶ୍ୱକପର ଉଦ୍‌ଘାଟନୀ ସମାରୋହ ପାଇଁ କଳାକାରଙ୍କ ଅଭ୍ୟାସ ଅବସରରେ ସୋମବାର ଆଲୋକରେ ଉଦ୍‌ଭାସିତ କଟକର ବାରବାଟୀ ଷ୍ଟାଡିୟମ। (ଫଟୋ: ରାଜକିଶୋର ମହାନ୍ତି)।

ଆଜି ପ୍ରଥମ ଦିନିକିଆ: ଦଳକୁ ଫେରିଲେ କୋହଲି, ରୋହିତ

ଗୁଆହାଟୀ,୯।୧(ପି.ଟି.)

ଶ୍ରୀଲଙ୍କା ବିପକ୍ଷ ଦିନିକିଆ ସିରିଜ୍ ପୂର୍ବରୁ ଭାରତୀୟ ଦଳକୁ ଲାଗିଛି ବଡ଼ ଝଟକା। ମଙ୍ଗଳବାର ବର୍ଷାପଡ଼ା କ୍ରିକେଟ ଷ୍ଟାଡିୟମରେ ଉଭୟ ଦଳ ୩ ମ୍ୟାଚ୍ ବିଶିଷ୍ଟ ଦିନିକିଆ ସିରିଜ୍‌ର ପ୍ରଥମ ମ୍ୟାଚ୍ ଖେଳିବେ। ଏହି ମ୍ୟାଚ୍ ପାଇଁ ଅଧିନାୟକ ରୋହିତ ଶର୍ମା ଓ ବିରାଟ କୋହଲି ଭାରତୀୟ ଦଳକୁ ଫେରିଥିବା ବେଳେ ପୁଣି ଥରେ ପଡ଼ିଆରୁ ଦୂରେଇ ରହିବେ ପେସ୍ ବୋଲର ଯଶପ୍ରୀତ ବୁମ୍‌ରା। ପୂର୍ବରୁ ବୁମ୍‌ରାଙ୍କୁ ଦିନିକିଆ ଦଳ ପାଇଁ ଫିଟ୍ ଘୋଷଣା କରାଯାଇଥିବା ବେଳେ ସେ ସମ୍ପୂର୍ଣ୍ଣ ଫିଟ୍ ନ ଥିବା କାରଣରୁ ବାଦ୍ ପଡ଼ିଛନ୍ତି। ଏହାସହିତ ସେ ଜାନୁୟାରୀ ୧୮ରୁ ଖେଳାଯିବାକୁ ଥିବା ନ୍ୟୁଜିଲାଣ୍ଡ ସିରିଜ ପାଇଁ ଉପଲବ୍ଧ ହେବେ କି ନା ତାହା ସ୍ପଷ୍ଟ ହୋଇନାହିଁ। ଦିନିକିଆ ବିଶ୍ୱକପ୍ ଭାରତୀୟ ଦଳର ପ୍ରାଥମିକତା ରହିଥିବା ବେଳେ ରୋହିତ ଓ କୋହଲିଙ୍କ ବ୍ୟତୀତ ଶ୍ରେୟାସ ଆୟର ଓ ଲୋକେଶ ରାହୁଲଙ୍କ ଉପରେ ମଧ୍ୟ ସମସ୍ତଙ୍କ ନଜର ରହିବ। ଦିନିକିଆ ବିଶ୍ୱକପ୍‌କୁ ୯ରୁ ୧୦ ମାସ ବାକି ରହିଥିବା ବେଳେ ଏହି ସମୟରେ ଭାରତ ଏସିଆ କପ୍‌କୁ ବାଦ୍ ଦେଇ ୧୫ଟି ଦିନିକିଆ ମ୍ୟାଚ୍ ଖେଳିବ। ଏହି ମ୍ୟାଚ୍‌ଗୁଡ଼ିକ ମାଧ୍ୟମରେ ନିଜର ଶ୍ରେଷ୍ଠ ଏକାଦଶ ଚୟନ କରିବା ସହିତ ଖେଳାଳିଙ୍କ ଉପରେ କାର୍ଯ୍ୟଭାରକୁ ମଧ୍ୟ ଧ୍ୟାନରେ ରଖିବ ବିସିସିଆଇ। ରୋହିତ ଶର୍ମା ଓପ୍‌ନର ଭାବେ ଫେରିଥିବା ବେଳେ ଶୁବମନ ଗିଲ୍ ଏବଂ ଇଶାନ କିଶନଙ୍କ ମଧ୍ୟରୁ ଜଣଙ୍କୁ ସୁଯୋଗ ମିଳିବ। ନିକଟରେ ବାଂଲାଦେଶ ସିରିଜରେ ଦ୍ୱିଶତକ ହାସଲ କରିଥିବା ଇଶାନ କିଶନଙ୍କୁ ସୁଯୋଗ ମିଳିବାର ସମ୍ଭାବନା ଅଧିକ। ୩ ନମ୍ବରରେ କୋହଲି ଖେଳିବା ନିଶ୍ଚିତ ଥିବା ବେଳେ

ମ୍ୟାଚ୍ : ବର୍ଷାପଡ଼ା ଷ୍ଟାଡିୟମ
ସମୟ : ଅପରାହ୍ନ ୧.୩୦
ପ୍ରସାରଣ : ଷ୍ଟାର ସ୍ପୋର୍ଟ୍ସ

୪ର୍ଥ ଓ ୫ମ ସ୍ଥାନକୁ ନେଇ ଭାରତୀୟ ମ୍ୟାନେଜ୍‌ମେଣ୍ଟର ଚିନ୍ତା ବଢ଼ିଛି। ବିଗତ ୧୫ ଇନିଂସ୍‌ରେ ୫୫ ଆଭରେଜ୍ ସହିତ ୭୨୪ ରନ୍ କରିଥିବା ଶ୍ରେୟସ୍ ଆୟାର ଏବଂ ନିଜ କ୍ୟାରିୟରର ଶ୍ରେଷ୍ଠ ଫର୍ମରେ ଥିବା ସୂର୍ଯ୍ୟକୁମାର ଯାଦବଙ୍କୁ ସୁଯୋଗ ମିଳିଲେ ରାହୁଲ ଦଳରୁ ବାଦ୍ ପଡ଼ିପାରନ୍ତି। ଭାରତୀୟ ଦଳର ଉପଅଧିନାୟକ ହାର୍ଦ୍ଦିକ୍ ପାଣ୍ଡ୍ୟା ୬ ନମ୍ବର ସ୍ଥାନରେ ଖେଳିବେ। ସେହିପରି ଟି୨୦ ସିରିଜ୍‌ର ପ୍ଲେୟର ଅଫ୍ ଦ ସିରିଜ୍ ରହିଥିବା ଅକ୍ଷର ପଟେଲଙ୍କୁ ମଧ୍ୟ ଆଉ ଏକ ସୁଯୋଗ ମିଳିବ। ଦ୍ୱିତୀୟ ସ୍ପିନର ଭାବେ କୁଲ୍‌ଦୀପ ଯାଦବ ଏବଂ ୟୁଜ୍‌ବେନ୍ଦ୍ର ଚହଲଙ୍କ ମଧ୍ୟରୁ ଜଣେ ଖେଳିପାରନ୍ତି। ଅଭିଜ୍ଞ ପେସ୍ ବୋଲର ମହମ୍ମଦ ଶାମି ଦଳକୁ ଫେରିଥିବା ବେଳେ ସେ ପେସ୍ ବୋଲିଂର ନେତୃତ୍ୱ ନେବେ। ଅନ୍ୟ ଦୁଇ ସ୍ଥାନରେ ମହମ୍ମଦ ସିରାଜ, ଅର୍ଶଦୀପ ସିଂ ଓ ଉମ୍ରାନ୍ ମଲିକଙ୍କୁ ସୁଯୋଗ ମିଳିବ। ଅପରପକ୍ଷରେ ଶ୍ରୀଲଙ୍କା ଦଳ ଅଧିନାୟକ ଦାସୁନ ସନକାଙ୍କ ଉପରେ ଅଧିକ ନିର୍ଭର କରିବ। ଏହା ବ୍ୟତୀତ ଟପ୍ ଅର୍ଡର ବ୍ୟାଟର ପାଥୁମ ନିଶଙ୍କା ଓ ଚରିଥ ଅସଲଙ୍କାଙ୍କଠାରୁ ଏକ ଭଲ ଇନିଂସ୍ ଆଶା କରିବ। ଭାରତୀୟ ପିଚ୍‌କୁ ଦୃଷ୍ଟିରେ ରଖି ଦ୍ୱିତୀୟ ସ୍ପିନର ଭାବେ ଜେଫେରୀ ଭାଣ୍ଡରସେଙ୍କୁ ଦଳ ଖେଳାଇପାରେ।

ଦିନିକିଆ ସିରିଜ୍‌ରୁ ବାଦ୍ ପଡ଼ିଲେ ବୁମ୍‌ରା

ଗୁଆହାଟୀ,୯।୧(ପି.ଟି.)

ଭାରତୀୟ ପେସ୍ ବୋଲର ଯଶପ୍ରୀତ ବୁମ୍‌ରା ଶ୍ରୀଲଙ୍କା ବିପକ୍ଷ ଦିନିକିଆ ସିରିଜରୁ ବାଦ୍ ପଡିଛନ୍ତି। ଲୋୟର ବ୍ୟାକ୍ ଷ୍ଟ୍ରେସ୍ ଫ୍ରାକ୍ଚରରୁ ବୁମ୍‌ରା ସମ୍ପୂର୍ଣ୍ଣ ସୁସ୍ଥ ହୋଇ ନ ଥିବା ବେଳେ ପ୍ରତିଷେଧକ ବ୍ୟବସ୍ଥାସ୍ୱରୂପ ତାଙ୍କୁ ଦିନିକିଆ ସିରିଜରୁ ବାଦ୍ ଦିଆଯାଇଛି। ପୂର୍ବରୁ ୩ ମ୍ୟାଚ୍‌ବିଶିଷ୍ଟ ଦିନିକିଆ ସିରିଜ୍ ପାଇଁ ବୁମ୍‌ରାଙ୍କ ନାମ ଘୋଷଣା କରାଯାଇଥିଲା। ଫେବୃୟାରୀରେ ଅଷ୍ଟ୍ରେଲିଆ ବିପକ୍ଷ ବର୍ଡର ଗାଭାସ୍କର ଟ୍ରଫି ଆରମ୍ଭ ହେବାକୁ ଥିବାରୁ ଏହା ପୂର୍ବରୁ ଭାରତୀୟ ମ୍ୟାନେଜ୍‌ମେଣ୍ଟ କୌଣସି ରିସ୍କ ନେଇନାହିଁ। ଏସିଆ କପ୍ ପୂର୍ବରୁ ବୁମ୍‌ରା ଆହତ ହୋଇଥିଲେ। ବିସିସିଆଇ ପକ୍ଷରୁ ତରବରିଆ ଭାବେ ବୁମ୍‌ରାଙ୍କୁ ଅଷ୍ଟ୍ରେଲିଆ ବିପକ୍ଷ ଟି୨୦ ସିରିଜ ପାଇଁ ଦଳରେ ସାମିଲ କରାଯାଇଥଲା। ତେବେ ମାତ୍ର ଗୋଟିଏ ଟି୨୦ ମ୍ୟାଚ ଖେଳି ସେ ପୁନର୍ବାର ଆହତ ହୋଇ ବିଶ୍ୱକପ୍‌ରୁ ବାଦ୍ ପଡ଼ିଥିଲେ। ଅଷ୍ଟ୍ରେଲିଆ ବିପକ୍ଷ ଟେଷ୍ଟ ସିରିଜ୍ ସହିତ ଦିନିକିଆ ବିଶ୍ୱକପ୍‌କୁ ମାତ୍ର ୯ ମାସ ସମୟ ରହିଥିବା ବେଳେ ବୁମ୍‌ରାଙ୍କୁ ବାଦ୍ ଦେବାକୁ ନିଷ୍ପତ୍ତି ନେଇଛି ସର୍ବଭାରତୀୟ ଚୟନ କମିଟି। ବୁମ୍‌ରାଙ୍କ ବଦଳ ଖେଳାଳି ଘୋଷଣା କରାଯାଇ ନ ଥିବା ବେଳେ ଜାନୁୟାରୀ ୧୮ରୁ ଖେଳାଯିବାକୁ ଥିବା ନ୍ୟୁଜିଲାଣ୍ଡ ସିରିଜ ପାଇଁ ସେ ଉପଲବ୍ଧ ହେବେ କି ନା ତାହା ସ୍ପଷ୍ଟ ହୋଇନାହିଁ। ପୂର୍ବରୁ ଏମ୍‌ଏସ୍‌କେ ପ୍ରସାଦଙ୍କ ନେତୃତ୍ୱାଧୀନ ଚୟନ କମିଟି ଆଘାତ ସମସ୍ୟାରୁ ଫେରିଥିବା ଖେଳାଳିଙ୍କ ପାଇଁ ୧-୨ ଘରୋଇ ମ୍ୟାଚ୍ ବାଧ୍ୟତାମୂଳକ କରିଥିଲା। ବୁମ୍‌ରା ମଧ୍ୟ ଫେରିବା ପାଇଁ କିଛି ଘରୋଇ ମ୍ୟାଚ୍ ଖେଳିପାରନ୍ତି। ଅନ୍ୟପକ୍ଷରେ ବର୍ଡର ଗାଭାସ୍କର ଟ୍ରଫିର ସମସ୍ତ ମ୍ୟାଚ୍ ଖେଳି ନ ପାରନ୍ତି ବୁମ୍‌ରା।

ସୁପର ମମ୍‌ଙ୍କ ସ୍ୱପ୍ନ

ପଢାଲେଖା, ନାଚଗୀତ, ଖେଳକୁଦ ସବୁଥିରେ ପିଲାଙ୍କୁ ନମ୍ବର ୱାନ୍ କରିବାକୁ ସ୍ୱପ୍ନ ଦେଖନ୍ତି ଆଜିର ସୁପର ମମ୍। ଯେଉଁଥିପାଇଁ ସମୟ ପୂର୍ବରୁ ସବୁ ସୁଯୋଗ ଦେବା ନାଁରେ ଅଜାଣତରେ ପିଲାଙ୍କ ଉପରେ ଲଦି ଦିଅନ୍ତି ବୋଝ। ଯାହାଫଳରେ ଅନେକ ସମୟରେ ଦିଅଁ ଗଢୁ ଗଢୁ ମାଙ୍କଡ ଭଳି ଦିଗହରା ହୋଇଯାଏ ସେମାନଙ୍କ ଭବିଷ୍ୟତ...

ଖେଳ ହେଉ କି ନାଚ, ଗୀତ ଅବା ପାଠ ହେଉ ଅଭିଭାବକଙ୍କ ମଧ୍ୟରେ ପ୍ରତିଦ୍ୱନ୍ଦ୍ୱିତା ନିଜ ଆଉ ଅନ୍ୟ ପିଲାଙ୍କୁ ନେଇ। ତା' ପିଲା ପାଠରେ ଭଲ କଲା, ମୋ ପିଲା କାହିଁକି ନୁହେଁ। ତା' ପିଲା ଚିତ୍ରକଳାରେ ଅଗ୍ରଣୀ ମୋ ପିଲା କାହିଁକି ନୁହେଁ। ଯଦି କେଉଁଠି ପ୍ରତିଦ୍ୱନ୍ଦ୍ୱିତା ନାହିଁ ତେବେ ବି ପର୍‌ଫେକ୍ଟ ବା ଅଲରାଉଣ୍ଡର ହେବା ଦରକାର। ଅଭିଭାବକଙ୍କ ଏଭଳି ମାନସିକତା ପାଇଁ ଅଣନିଃଶ୍ୱାସୀ ହୋଇ ପଡୁଛନ୍ତି ପିଲାମାନେ। ସକାଳୁ ଟାଏକୋଣ୍ଡୋ କ୍ଲାସ୍‌ରୁ ଆରମ୍ଭ କରି ସ୍କୁଲ, ଟ୍ୟୁଶନ, ବ୍ୟାଡ୍‌ମିଣ୍ଟନ, ନାଚ, ଗୀତ, ବାଦ୍ୟ ଇତ୍ୟାଦି ପୁଣି ସବୁ ବିଷୟରେ ଅଲଗା ଟ୍ୟୁଶନ, ସ୍କୁଲ ହୋମ୍‌ୱର୍କ, ଟ୍ୟୁଶନ ଟାସ୍କ, ଅଲିମ୍ପିଆଡ୍ ଆଉ କମ୍ପିଟେଟିଭ, ଏସବୁ ଭିତରେ ପିଲାଟି ଭାରାକ୍ରାନ୍ତ ହୋଇପଡୁଛି।

ଆବଶ୍ୟକତାରୁ ଅଧିକ: ପୁଅର ପରୀକ୍ଷା ଅଛି ବୋଲି ଏବେ ଅପରେଶନ ହେବନାହିଁ କି କୁଆଡ଼େ କାହା ଘରକୁ ଯାଇ ହେବନାହିଁ। ଅନେକ ସମୟରେ ମା'ମାନେ ଏମିତି କୁହନ୍ତି। ଏମିତିକି ପିଲାଙ୍କ ପରୀକ୍ଷା ପାଇଁ ସେମାନଙ୍କୁ ଘରକାମ କରିବାକୁ ବି ସମୟ ହେଉନାହିଁ। କିନ୍ତୁ ଭିନ୍ନ କଥା ହେଉଛି, ପିଲାଙ୍କର ମାସିକ ପରୀକ୍ଷା ପାଇଁ ବି ଅନେକେ ଏପରି ଅତ୍ୟଧିକ ଚିନ୍ତାଶୀଳ ହୋଇପଡୁଛନ୍ତି। ଏମିତିକି ନମ୍ବର ୱାନ୍ କରାଇବା ପାଇଁ ଆଜିକାଲି ମା'ମାନେ ଅହେତୁକଭାବେ ଚିନ୍ତାଶୀଳ ହୋଇପଡୁଛନ୍ତି। ଏଥିପାଇଁ କେହି କେହି ପାଠ ବି ପଢୁଛନ୍ତି ତ କିଏ ନାଚ ଶିଖୁଛନ୍ତି। ଏହାର ଏକମାତ୍ର କାରଣ ହେଉଛି ସେମାନେ ଠିକ୍ ଭାବେ ପିଲାଙ୍କୁ ଗାଇଡ୍ କରିପାରିବେ।

ସ୍କୁଲ ଯିବା ଆଗରୁ: ଏପରି ମାଆ ଅଛନ୍ତି ଯେଉଁମାନେ ସ୍କୁଲ ଯିବା ଆଗରୁ ପିଲାଙ୍କୁ ପ୍ରସ୍ତୁତ କରୁଛନ୍ତି। ସେମାନେ କେମିତି ଭଲ ଇଂଲିଶ କି ହିନ୍ଦୀ ଭାଷା କହିବେ ଆଉ ନାଚଗୀତରେ ବି ସ୍ମାର୍ଟ ଲାଗିବେ, ସେଥିପାଇଁ ସେମାନଙ୍କୁ ଅଭ୍ୟାସ କରାଇବାରେ ଢେର୍ ସମୟ ଦେଉଛନ୍ତି। ଘଣ୍ଟା ଘଣ୍ଟା ୟୁଟ୍ୟୁବ୍ ମାଧ୍ୟମରେ ବିଭିନ୍ନ କାର୍ଯ୍ୟକ୍ରମ ଦେଖାଉଛନ୍ତି। ଫଳରେ ଚପଳାମି ବୟସରୁ ପିଲାଟି ଭାରାକ୍ରାନ୍ତ ହୋଇ ନିଜର ସୃଜନାତ୍ମକ ଶକ୍ତି ହରାଇ ବସୁଛି।

ଏମାନେ କଣ କରନ୍ତି

ବାଧ୍ୟହୋଇ ଟ୍ୟୁଶନ ଦେଉଛି: ପ୍ରଚଳିତ ଶିକ୍ଷାବ୍ୟବସ୍ଥା ଦ୍ୱାରା ଯେ ଜଣେ ଠିକ୍ ଅର୍ଥରେ ଶିକ୍ଷିତ ହୋଇପାରିବ ସେ କଥାକୁ ମୁଁ ବିଶ୍ୱାସ କରେନାହିଁ। ପିଲାର ସ୍କୁଲ ଶିକ୍ଷାଠାରୁ ନେଇ ତା'ର ବୌଦ୍ଧିକ

ବବିତା

ଓ ଶାରୀରିକ ବିକାଶ ମଧ୍ୟ ଗୁରୁତ୍ୱପୂର୍ଣ୍ଣ। ଆଜିର ପ୍ରତିଯୋଗିତାପୂର୍ଣ୍ଣ ପାଠ୍ୟକ୍ରମ ପାଇଁ ବାଧ୍ୟହୋଇ ବିଭିନ୍ନ ଟ୍ୟୁଶନ ଦେଉଛି। ନିରୁପାୟ ମା' ପାଖରେ ଓଧ ପଛରେ ଭୁଆଁ ବିଲେଇ ବାଇ ପରି ପ୍ରଚଳିତ ଶିକ୍ଷା ବ୍ୟବସ୍ଥାର ଶଗଡ଼ଗୁଳାର ଅବାଞ୍ଛିତ ଦୌଡ଼ର ମୂକସାକ୍ଷୀ ହେବା ଛଡ଼ା ଅନ୍ୟ କିଛି ଉପାୟ ନାହିଁ।

*– **ବବିତା ସାହୁ**, ଅଭିଭାବକ, କଟକ*

ଶିକ୍ଷାବ୍ୟବସ୍ଥା ସେମିତି: ଆଜିକାଲିକା

ଲକ୍ଷ୍ମୀପ୍ରିୟା

ପାଠ ଯାହା ନିଜେ ସେତିକି ନ ପଢ଼ିଥିଲେ ପିଲାଙ୍କୁ ପଢ଼େଇ ହେବନାହିଁ। ଯଦି ସ୍କୁଲରେ ଭଲ ପଢ଼ା ହେଉଥାନ୍ତା ଆମେ ପୁଣି ଅଧିକ ପଇସା ଖର୍ଚ୍ଚ କରି ଟ୍ୟୁଶନ ଖୋଜନ୍ତୁ କାହିଁକି? ପିଲା ନିଜେ କହୁଛି ତା'ର କେଉଁ କେଉଁ ବିଷୟ ହେଉନାହିଁ। ଆମକୁ କ'ଣ ଭଲ ଲାଗୁଛି ନିଜ ଛୁଆ ସ୍କୁଲ ଟ୍ୟୁଶନ ହୋଇ ଆମ ପାଖରୁ ଦୂରେଇ ରହୁ! କିନ୍ତୁ ଆମେ ବାଧ୍ୟ ହେଉଛୁ।

*– **ଲକ୍ଷ୍ମୀପ୍ରିୟା ମହାପାତ୍ର**, ଅଭିଭାବକ, ବ୍ରାହ୍ମଣପଡ଼ା, ସାକ୍ଷିଗୋପାଳ*

ସଚେତନ ହୁଅନ୍ତୁ: ଆଜିର ସମୟ କେବଳ ପ୍ରତିଯୋଗିତାର ବେଳ।

ବନ୍ଦିତା

ଛାତ୍ରୀଛାତ୍ର ଅଧିକ ଜ୍ଞାନ ଆହରଣ ପାଇଁ ଟ୍ୟୁଶନ ହେଉଛନ୍ତି। ପିତାମାତା ତତୋଧିକ ଉତ୍ସୁକ। ଏଥିପାଇଁ ସ୍କୁଲରୁ ଫେରିବା ପରେ ପିଲାଙ୍କ ପାଖରେ ସମୟ ନଥାଏ। ତେଣୁ ସାମଗ୍ରିକ ଭାବେ ଅଭିଭାବକ ଓ ଶିକ୍ଷକ ସଚେତନ ହେବା ଉଚିତ୍।

*– **ବନ୍ଦିତା ଦାଶ**, ଅଭିଭାବକ, ରାଉରକେଲା*

ଉତ୍ସାହିତ କରନ୍ତୁ: ପିଲାଙ୍କ ଲାଗି ଶୃଙ୍ଖଳା ଦରକାର, ତା'ମାନେ ନୁହେଁ ଯେ ତାଙ୍କୁ ଚାପଗ୍ରସ୍ତକରି କୌଣସି କାର୍ଯ୍ୟ ପାଇଁ ବାଧ୍ୟ କରିବା। ଏହାଦ୍ୱାରା ପିଲାଙ୍କ ଭିତରେ ଥିବା ସ୍ୱାଭାବିକତା ଏବଂ ସ୍ୱାଧୀନତା ବ୍ୟାହତ ହୁଏ। ପିଲାଟିଏ ଭଲ ମଣିଷ ହେବା ଲାଗି ତା'ର ଚାରିପାଖକୁ ଦେଖିବା ଲାଗି, ଜାଣିବା ଲାଗି ତାକୁ ଅଭିଭାବକ ଏବଂ ଶିକ୍ଷକ ପରିବେଶ ଯୋଗାଇଦେବା ଉଚିତ। ନିର୍ଘଣ୍ଟ ଅନୁଯାୟୀ ବିଭିନ୍ନ ଟ୍ୟୁଶନ ତା' ସାମଗ୍ରିକ ବିକାଶ ପାଇଁ କେବେ ହେଁ ସହାୟକ ହୁଏନାହିଁ। ଆମେ ସବୁବେଳେ ଚାହୁଁ ପିଲାଟି ସମ୍ବେଦନଶୀଳ ହେଉ। ତେଣୁ ତା' ଭିତରେ ମାନବୀୟ ମୂଲ୍ୟବୋଧ ତିଆରି କରିବା ପାଇଁ ତାକୁ ପରିବାର, ସମାଜର ଛୋଟ ବଡ଼ କାର୍ଯ୍ୟରେ ସାମିଲ କରାଯାଉ। ବରଂ ତା' ଭିତରେ ସେହି ସବୁ ପାଠ ପାଇଁ ଆଗ୍ରହ ତିଆରି କରାଯାଉ। ସେ ପାଠପଢ଼ା ହେଉ କି ନାଚ, ଗୀତ, ଚିତ୍ର ଅବା କ୍ରୀଡ଼ା ସବୁ କାମ ପାଇଁ ଉତ୍ସାହିତ କରାଯାଉ, କିନ୍ତୁ ବାଧ୍ୟ କରା ନ ଯାଉ।

*– **ଶୁଭ୍ରା ନାୟକ**, ପ୍ରାଧ୍ୟାପିକା, ପ୍ରିୟଦର୍ଶିନୀ ମହିଳା ମହାବିଦ୍ୟାଳୟ, ଜଲ୍‌ଦା, ରାଉରକେଲା*

ଆମେ ସବୁ ବଗିଚାର ମାଳି: ବନ୍ଦ ପିଞ୍ଜରାରୁ ପକ୍ଷୀ ମୁକୁଳିଗଲା ପରେ ଆକାଶର ପରିସୀମା ବି ଛୋଟ ପଡ଼େ। ଠିକ୍ ସେମିତି ସୃଜନାତ୍ମକ ଶକ୍ତି ବଳରେ ପିଲାଟିଏ ବହୁତ କିଛି କରିପାରିବ। କିନ୍ତୁ ଛୋଟବେଳରୁ ପିଲାଙ୍କ ଉପରେ ସବୁ କରିବାର ବୋଝ ଲଦିଦେଲେ ସେ ଦିଗହରା ହୋଇଯାଏ ନଚେତ୍ ମାନସିକ ଚାପର ଶିକାର ହୁଏ। ଫଳରେ ବଡ଼ ହେବା ପରେ ପିଲାଟି କିଛି କରିବାର ସାମର୍ଥ୍ୟ ହରାଇଥାଏ। କିଛି ପିଲାଙ୍କ ଭିତରେ ସାମର୍ଥ୍ୟ ଅଭାବ ଯୋଗୁ ଚେଷ୍ଟା କରି ବି ସବୁ ଚ୍ୟାଲେଞ୍ଜକୁ ସାମ୍ନା କରିପାରନ୍ତି ନାହିଁ ଅବା ପ୍ରତ୍ୟେକ ଦିନ ଏମିତି ଟାଇଟ୍ ସିଡ୍ୟୁଲକୁ ସାମ୍ନା କରି କରି ଚିଡ଼ି ଚିଡ଼ା, ପ୍ରତିକ୍ରିୟାଶୀଳ ଓ ଗୁମ୍‌ସୁମ୍ ଆଉ ଛାନିଆ ବି ହୋଇଯାଆନ୍ତି। ଅନେକ ସମୟରେ ମାନସିକ ଚାପ ଶାରୀରିକ ଅସୁସ୍ଥତାର କାରଣ ବି ହୋଇଯାଏ। ତେଣୁ ସମସ୍ୟାର ସମାଧାନ ପାଇଁ ପିଲାର ଶକ୍ତି, ସାମର୍ଥ୍ୟ, ଆଗ୍ରହ, ଖୁସି ଓ ଆବଶ୍ୟକତାକୁ ଜାଣିବା ଦରକାର। ନିଜ ଇଚ୍ଛାକୁ ନ ଲଦି ତାକୁ ତା'ର ଲକ୍ଷ୍ୟ ନିଜେ ନିର୍ଦ୍ଧାରଣ କରିବାରେ ସାହାଯ୍ୟ କରନ୍ତୁ। କିଛି ସମୟ ପ୍ରକୃତି ଓ ପରିବାର ସହ ବିତେଇବା ନିହାତି ଦରକାର। ଘରର କାମ ବା ଛୋଟ ଛୋଟ ଦାୟିତ୍ୱରେ ପିଲାକୁ ସାମିଲ କରିବା ଦ୍ୱାରା ସେମାନଙ୍କର ଆତ୍ମବିଶ୍ୱାସ ଓ ଦକ୍ଷତା ବୃଦ୍ଧି ହେବ। ପିଲା କୌଣସି ସକାରାତ୍ମକ କାମ କରୁଥିଲେ ପ୍ରୋତ୍ସାହନ ଦିଅନ୍ତୁ। ବଗିଚାର ମାଳୀ ଭଳି ପିଲାର ଅଭିବୃଦ୍ଧିରେ ସାହାଯ୍ୟ କରିବା ଆମ କାମ, କିନ୍ତୁ ସମୟୋପଯୋଗୀ ହେବାପାଇଁ ତାକୁ ବୋନ୍‌ସାଇ କରି ଦେବା ଠିକ୍ ନୁହେଁ।

*–**ଡ. ବିଜୟଲକ୍ଷ୍ମୀ ଦାଶ**, ମନସ୍ତତ୍ତ୍ୱବିତ୍, ମାନସିକ ସ୍ୱାସ୍ଥ୍ୟ ବିଭାଗ, ଯାଜପୁର ସରକାରୀ ହସ୍ପିଟାଲ*

ଫ୍ୟାଶନ

ଷ୍ଟାଇଲିଶ୍ ଗ୍ଲୋବ୍ସ

ଶୀତଦିନେ ଷ୍ଟାଇଲିଶ୍ ଓ ଟ୍ରେଣ୍ଡି ଦେଖାଯିବା ପାଇଁ ସେହି ଅନୁସାରେ ହିଁ ପୋଷାକ ପିନ୍ଧିବାକୁ ହୁଏ। ଏଥିପାଇଁ ଫ୍ୟାଶନ ଦୁନିଆରେ ଅପ୍‌ଡେଟ୍ ରହିବାକୁ ହେବ। ଶୀତରୁ ରକ୍ଷା ପାଇବା ପାଇଁ ଆପଣ ଯଦି ଗ୍ଲୋବ୍ସ ପିନ୍ଧୁଥାନ୍ତି ତେବେ ଫ୍ୟାଶନ ଟ୍ରେଣ୍ଡ୍ସ ସମ୍ପର୍କରେ ଜାଣିରଖନ୍ତୁ...

– ହାତକୁ ଅଧିକ ଆକର୍ଷଣୀୟ କରିବା ସହ ଶୀତର ପ୍ରକୋପରୁ ରକ୍ଷା ପାଇବା ପାଇଁ ଫିଙ୍ଗରଲେସ୍ ଗ୍ଲୋବ୍ସ ବ୍ୟବହାର କରନ୍ତୁ। ଏହି ଗ୍ଲୋବ୍ସରେ ଆଙ୍ଗୁଳି ସବୁ ଖୋଲା ରହିବ କିନ୍ତୁ ହାତର ଅନ୍ୟ ସବୁ ଅଂଶ ଘୋଡ଼ାଇ ହୋଇ ରହିବ। ଏଭଳି ଗ୍ଲୋବ୍ସ ପିନ୍ଧିଲେ ଶୀତରୁ ରକ୍ଷା ମିଳିବା ସହ ଗାଡ଼ି ଚଳାଇବା, ମୋବାଇଲ ଚଳାଇବା କିମ୍ବା ଲେଖାଲେଖି କରିବାରେ କୌଣସି ଅସୁବିଧା ହୋଇ ନ ଥାଏ।

– ଶୀତ ଅଧିକ ଥିଲେ ପ୍ରିଣ୍ଟେଡ୍ ଉଲେନ୍ ଗ୍ଲୋବ୍ସ ପିନ୍ଧନ୍ତୁ। ଉଲ୍‌ରେ ତିଆରି ଗ୍ଲୋବ୍ସ ହାତକୁ ପୂରା ଘୋଡ଼ାଇ ରଖିବା ସହ ସୁନ୍ଦର ଦେଖାଯିବ। ଏବେ ବଜାରରେ ବେଶ୍ ସୁନ୍ଦର ପ୍ରିଣ୍ଟେଡ୍ ଗ୍ଲୋବ୍ସ ମିଳୁଛି। ତେଣୁ ନିଜ ପସନ୍ଦର ଯେକୌଣସି ରଙ୍ଗର ପୋଷାକକୁ ମ୍ୟାଚ୍ କଲାଭଳି ପିନ୍ଧିପାରିବେ।

– ଲେଦର ଗ୍ଲୋବ୍ସ ମଧ୍ୟ ବେଶ୍ ଆକର୍ଷଣୀୟ ଦେଖାଯାଏ। ତେଣୁ ଏହାକୁ ମଧ୍ୟ ଆପଣ ପିନ୍ଧିପାରିବେ। ଷ୍ଟାଇଲିଶ୍ ଲୁକ୍ ଦେବା ପାଇଁ ଗ୍ଲୋବ୍ସରେ ଏମ୍ବ୍ରୋଡୋରି କାମ କିମ୍ବା ଷ୍ଟୋନ୍ ଲଗାଯାଉଛି।

ଦେଖାଯିବା ପାଇଁ ଲେଦର ଗ୍ଲୋବ୍ସ ଯେମିତି ଆକର୍ଷଣୀୟ ଲାଗିବ ସେମିତି ମଧ୍ୟ ଆରାମଦାୟକ।

– କୌଣସି ପାର୍ଟି କିମ୍ବା ବିଶେଷ କାର୍ଯ୍ୟକ୍ରମରେ ଯୋଗଦେବାକୁ ଯାଉଥିଲେ ବିଭିନ୍ନ କାମ ହୋଇଥିବା ଗ୍ଲୋବ୍ସ ପିନ୍ଧିପାରିବେ। ଷ୍ଟାଇଲିଶ୍ ଲୁକ୍ ଦେବା ପାଇଁ ଗ୍ଲୋବ୍ସରେ ଏମ୍ବ୍ରୋଡୋରି କାମ କିମ୍ବା ଷ୍ଟୋନ୍ ଲଗାଯାଉଛି।

ପୋଟଲି ମସାଜ୍ ଥେରାପି

ଆୟୁର୍ବେଦ ଚିକିତ୍ସା ପଦ୍ଧତିରେ ପୋଟଲି ମସାଜ୍ ଥେରାପିର ଢେର୍ ଗୁରୁତ୍ୱ ଅଛି। ମାଂସପେଶୀ ଦରଜ କିମ୍ବା ଅନ୍ୟାନ୍ୟ ସମସ୍ୟା ପାଇଁ ଏହାର ଅନେକ ଫାଇଦା ରହିଛି...

ପୋଟଲି ମସାଜ୍ ପାଇଁ ପ୍ରଥମେ ଏକ ସୂତା କପଡ଼ା ମଧ୍ୟରେ ଗରମ କରି କିଛି ଲୁଣ କିମ୍ବା ବାଲିକୁ ଭଲଭାବେ ଗୁଡ଼ାଇ ରଖାଯାଏ। ଏହାପରେ ତାକୁ ଶରୀରର ବିଭିନ୍ନ ଅଙ୍ଗ ଉପରେ ଧୀରେ ଧୀରେ ମସାଜ୍ କରାଯାଏ।

➤ଗୋଡ଼ ହାତ ମୋଡ଼ି ହୋଇଗଲେ କିମ୍ବା କୌଣସି ସ୍ଥାନରେ ପବନ ଅଟକିବା ଭଳି ଅନୁଭବ କଲେ ସେହି ସ୍ଥାନରେ ପୋଟଲି ମସାଜ୍ ବେଶ୍ ଫଳପ୍ରଦ ହୋଇଥାଏ।

➤ଆର୍ଥ୍ରାଇଟିସ୍, ସାଇଟିକା ଆଦି ଯୋଗୁ ଦରଜ ସମସ୍ୟା ହେଉଥିଲେ ଏହି ମସାଜ୍ ଦ୍ୱାରା ଅନେକାଂଶରେ ଆରାମ ମିଳିଥାଏ।

➤ବେକ, କାନ୍ଧ, ଅଣ୍ଟା ଆଦି ବିଭିନ୍ନ ସ୍ଥାନରେ ମାଂସପେଶୀ ଦରଜ ହେଉଥିଲେ ପୋଟଲି ମସାଜ୍ ଆରାମ ଅନୁଭବ କରାଇଥାଏ।

➤ଶରୀରର କୌଣସି ସ୍ଥାନରେ ଅତ୍ୟଧିକ ପାଣି ଜମା ହୋଇଥିଲେ ବି ପୋଟଲି ମସାଜ୍ କରିପାରିବେ।

ଖାଦ୍ୟରୁଚି

ସୋୟା କଟ୍‌ଲେଟ୍

ଆବଶ୍ୟକ ସାମଗ୍ରୀ: ସୋୟାବିନ୍– ୫୦ ଗ୍ରାମ୍, ଆଳୁ– ୫୦ ଗ୍ରାମ୍ (ସିଝା), ଗରମ ମସଲା– ଅଧା ଚାମଚ, ଧନିଆପତ୍ର– ଅଳ୍ପ, ଗୋଲମରିଚ ଗୁଣ୍ଡ– ଅଳ୍ପ, ଗାଜର– ୨ ବଡ଼ ଚାମଚ (କଟା), ବ୍ରେଡ୍ ଗୁଣ୍ଡ– ଅଳ୍ପ, ବେସନ– ୨ ବଡ ଚାମଚ, ରସୁଣ– ୧ ଚାମଚ (କଟା), ଆବଶ୍ୟକ ଅନୁସାରେ ଲୁଣ, ହଳଦୀ ଓ ତେଲ।

ପ୍ରଣାଳୀ: ପ୍ରଥମେ ସୋୟାବିନ୍‌କୁ ଗରମପାଣିରେ କିଛି ସମୟ ଭିଜାଇ କାଢ଼ି ରଖନ୍ତୁ। ଆଳୁକୁ ସିଝାଇ ସେଥିରୁ ଚୋପା ବାହାର କରନ୍ତୁ। ଗାଜରକୁ ଛୋଟ ଛୋଟ କାଟି ରଖନ୍ତୁ। ଏକ ପାତ୍ରରେ ପ୍ରଥମେ ବେସନରେ ଲୁଣ ଓ ପାଣି ମିଶାଇ ଏକ ଗାଢ଼ ଘୋଳ ପ୍ରସ୍ତୁତ କରନ୍ତୁ। ଏହାପରେ ଅନ୍ୟ ଏକ ପାତ୍ରରେ ସିଝା ଆଳୁ ସହ କଟା ଗାଜର ଓ ଅନ୍ୟ ସମସ୍ତ ମସଲାଗୁଣ୍ଡ, ଲୁଣ, ହଳଦୀ ଆଦି ପକାନ୍ତୁ। ସୋୟାବିନ୍‌କୁ ଛୋଟ ଛୋଟ କରି ଏଥିରେ ପକାଇ ଭଲଭାବେ ଚକଟି ନିଅନ୍ତୁ। ଏହି ମିଶ୍ରଣକୁ ହାତରେ ଛୋଟ ଛୋଟ ଗୋଲ କରି ରଖନ୍ତୁ। ଏହାପରେ ଛାଣିବା ପାଇଁ କଡ଼େଇରେ ତେଲ ଗରମ କରନ୍ତୁ। ତେଲ ଭଲଭାବେ ଗରମ ହୋଇଗଲେ ପ୍ରସ୍ତୁତ ହୋଇଥିବା ମିଶ୍ରଣକୁ ପ୍ରଥମେ ବେସନ ଘୋଳରେ ବୁଡ଼ାଇ ତା'ପରେ ବ୍ରେଡ୍ ଗୁଣ୍ଡରେ ଗଡ଼ାଇ ଛାଣି ନିଅନ୍ତୁ। ଏବେ ଏହି କଟ୍‌ଲେଟ୍‌ଗୁଡ଼ିକୁ ଚଟଣି କିମ୍ବା ସସ୍ ସହ ଖାଆନ୍ତୁ।

ସୌନ୍ଦର୍ଯ୍ୟ

କେଶ ପାଇଁ ଅଁଳା

କେଶର ପ୍ରାୟ ସବୁ ସମସ୍ୟା ଦୂରକରିଥାଏ ଅଁଳା ଓ ଫିଟିକିରି। ଅଁଳାରେ ଭିଟାମିନ୍ ସି ଏବଂ ଫିଟିକିରିରେ କେଶକୁ ରଙ୍ଗ କରିବାର ଗୁଣ ରହିଛି। ତେଣୁ ଏହାର ବ୍ୟବହାର କରିବା ଫଳରେ କେଶ ମଜଭୁତ ହେବା ସହ ଘନ ଓ କଳା ହୋଇଥାଏ...

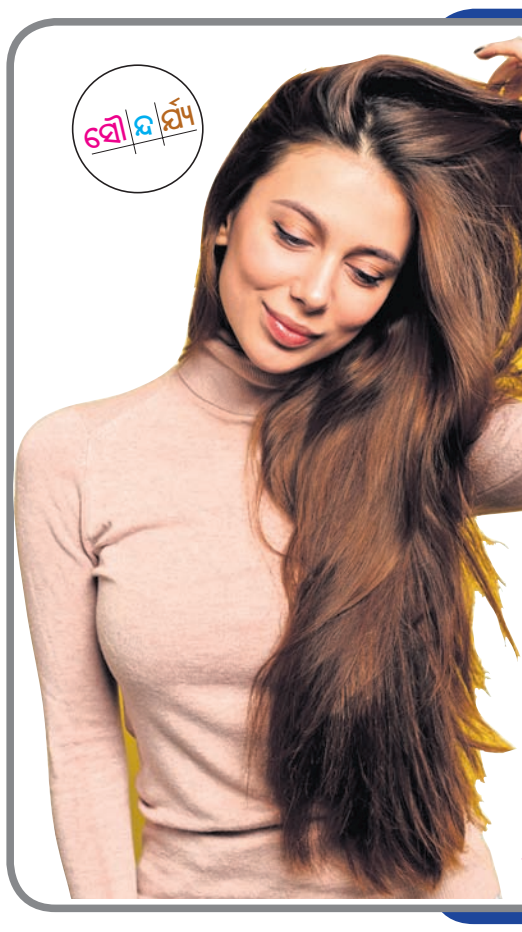

❖କେଶକୁ ସୁନ୍ଦର ଓ ମଜଭୁତ କରିବା ପାଇଁ ଅଁଳା ଓ ଫିଟିକିରିର ଏକ ପ୍ୟାକ୍ ତିଆରି କରନ୍ତୁ। ଏଥିପାଇଁ ପ୍ରଥମେ କିଛି ଅଁଳା ଗୁଣ୍ଡ ସହ ଫିଟିକିରି ପାଣି ମିଶାଇ ପ୍ୟାକ୍ ତିଆରି କରନ୍ତୁ। ଅଁଳାଗୁଣ୍ଡ ବଦଳରେ କଞ୍ଚା ଅଁଳା ମଧ୍ୟ ବ୍ୟବହାର କରିପାରିବେ। ଏଥିପାଇଁ ଅଁଳାରୁ ମଞ୍ଜି ବାହାରକରି ଭଲଭାବେ ଗ୍ରାଇଣ୍ଡିଂ କରି ସେଥିରେ ଫିଟିକିରି ପାଣି ମିଶାନ୍ତୁ। ଏହି ମିଶ୍ରଣକୁ କେଶରେ ଲଗାଇ କିଛି ସମୟ ରଖିବା ପରେ ଧୋଇ ଦିଅନ୍ତୁ।

❖ଅଁଳା ଓ ଫିଟିକିରିର ଏହି ପେଷ୍ଟ ଧଳା କେଶ ସମସ୍ୟା ଦୂର କରିବା ପାଇଁ ଅତ୍ୟନ୍ତ ଫାଇଦା ଆଣିଥାଏ। ଫିଟିକିରି କେଶମୂଳର ରକ୍ତ ସଞ୍ଚାଳନକୁ ଅଧିକ କରିଥାଏ। ଅଁଳାରେ ଭିଟାମିନ୍ ସି ଓ ଜିଙ୍କ୍‌ର ଗୁଣ ଥିବାରୁ ଏହା କେଶକୁ ମଜଭୁତ କରିଥାଏ। ତେଣୁ କେଶ ଝଡ଼ିବା କମ୍ ହୋଇଥାଏ ଓ କେଶ ମଧ୍ୟ କଳା ହୋଇଥାଏ।

❖କେଶ ଝଡ଼ିବାର ସମସ୍ୟା ଥିଲେ ଏହି ହେୟାର ପ୍ୟାକ୍ ଲଗାନ୍ତୁ। ନିୟମିତ ବ୍ୟବଧାନରେ ଏହି ପ୍ୟାକ୍ ଲଗାଇଲେ ଧୀରେ ଧୀରେ କେଶ ଝଡ଼ିବା ସମସ୍ୟା ଦୂର ହେବା ସହ କେଶ ଅଧିକ ମଜଭୁତ ହେବ।

❖କେଶରେ ଯଦି ରୂପି ସମସ୍ୟା ଥାଏ ତେବେ ଅଁଳା ଓ ଫିଟିକିରିର ପେଷ୍ଟ ବହୁତ ଫଳପ୍ରଦ ହୋଇପାରିବ। ଫିଟିକିରିରେ ଆଣ୍ଟି ବ୍ୟାକ୍ଟେରିଆଲ ଗୁଣ ରହିଥିବାରୁ ରୂପି ସମସ୍ୟା ଦୂର ହୋଇଥାଏ।

Printed and published by Tathagata Satpathy on behalf of Navajat Printers & Media Pvt. Ltd. and printed at Navajat Printers, S-3/5, Industrial Estate, Angul. Published at Kunjakanta, Dhenkanal, Editor- Tathagata Satpathy, ସମ୍ପାଦକ– ତଥାଗତ ସତପଥୀ

DSPL-407

FIH ODISHA HOCKEY MEN'S WORLD CUP 2023
BHUBANESWAR - ROURKELA
13 - 29 JANUARY 2023

ଉଲ୍ଲାସ...ଉତ୍ସାହ...ଉତ୍ସବ ର ମହାପର୍ବ

ଓଲି ରାଇଜକୁ ଆସନ୍ତୁ
ପୁରୁଷ ହକି ବିଶ୍ୱକପ୍ ର ମଜା ନିଅନ୍ତୁ

କଳିଙ୍ଗ ଷ୍ଟାଡ଼ିୟମ୍, ଭୁବନେଶ୍ୱର
୧୦-୨୯ ଜାନୁଆରୀ, ୨୦୨୩
ଅପରାହ୍ନ ୩ଟା ରୁ ରାତ୍ରି ୧୦ଟା ପର୍ଯ୍ୟନ୍ତ

ବିର୍ସା ମୁଣ୍ଡା ହକି ଷ୍ଟାଡ଼ିୟମ୍, ରାଉରକେଲା
୧୩-୨୯ ଜାନୁଆରୀ, ୨୦୨୩
ଅପରାହ୍ନ ୩ଟା ରୁ ରାତ୍ରି ୧୦ଟା ପର୍ଯ୍ୟନ୍ତ

ପୁରୀ ବେଳାଭୂମି
୧୩-୨୯ ଜାନୁଆରୀ, ୨୦୨୩
ଅପରାହ୍ନ ୩ଟା ରୁ ରାତ୍ରି ୧୦ଟା ପର୍ଯ୍ୟନ୍ତ

ହକି ମ୍ୟାଚ୍ ଦିବସ: କେବଳ ଟିକେଟଧାରୀଙ୍କ ପାଇଁ | ଅନ୍ୟ ଦିବସ ମାନଙ୍କରେ: ସର୍ବସାଧାରଣ ପ୍ରବେଶ

ସର୍ବସାଧାରଣ ପ୍ରବେଶ

- ସ୍ୱାଦିଷ୍ଟ ଖାଦ୍ୟ ମେଳା
- ଭରପୂର ମନୋରଞ୍ଜନ
- ଚିତ୍ତାକର୍ଷକ ଆଲୋକ ସଜ୍ଜା
- ଏବଂ ଅନେକ ଅଭୁଲା ଅନୁଭୂତି!

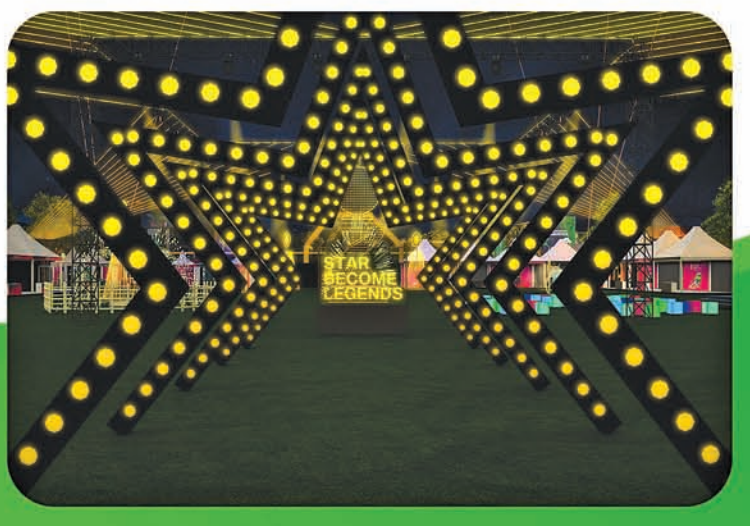

ଶ୍ରୀ ନବୀନ ପଟ୍ଟନାୟକ
ମାନନୀୟ ମୁଖ୍ୟମନ୍ତ୍ରୀ, ଓଡ଼ିଶା

OIPR-29001/13/0045/2223

ଅନ୍ୟ ଦିବସ ମାନଙ୍କରେ: **ଭୁବନେଶ୍ୱର**
୧୦ | ୧୨ | ୧୫ | ୧୮ | ୨୦ | ୨୧ | ୨୬ | ୨୮ |
ଜାନୁଆରୀ, ୨୦୨୩

ଅନ୍ୟ ଦିବସ ମାନଙ୍କରେ: **ରାଉରକେଲା**
୧୭ | ୧୯ | ୨୧ | ୨୫ | ୨୭ | ୨୯
ଜାନୁଆରୀ, ୨୦୨୩