

# ବିଜୟରୁ ଭାରତର ଅଭିଯାନ

## ଜଙ୍ଗଲରୁ ମହିଳା କ୍ରିକେଟରଙ୍କ ଝୁଲନ୍ତା ମୃତଦେହ ଜବତ

### ଓଡ଼ିଆ ଖେଳାଳି ଅମିତ ରୋହିଦାସ ଦେଲେ ପ୍ରଥମ ଗୋଲ



ପୁରୁଷ ହକି ବିଶ୍ୱକପ-୨୦୨୩ ଖେଳ ବିପକ୍ଷ ମ୍ୟାଚରେ ଭାରତ ପକ୍ଷରୁ ଗୋଲ ଦେଇଥିବା ଅମିତ ରୋହିଦାସ (ବାମ)ଙ୍କୁ ସାଥୀ ଖେଳାଳିମାନେ ଶୁଭେଚ୍ଛା ଜଣାଉଛନ୍ତି।



ବିର୍ସା ମୁଣ୍ଡା ହକି ଷ୍ଟାଡ଼ିୟମରେ ଶୁକ୍ରବାର ବିଶ୍ୱକପ ଗ୍ରୁପ୍ ସହ ମୁଖ୍ୟମନ୍ତ୍ରୀ ନବୀନ ପଟ୍ଟନାୟକ, ହକି ଇଣ୍ଡିଆ ଓ ଅନ୍ତର୍ଜାତୀୟ ହକି ଫେଡେରେଶନ (ଏଫଏଚଆଇ)ର ଅଧିକାରୀମାନେ।

ଦେଇ ଉପଅଧିନାୟକ ଦାୟିତ୍ୱ ସେ ସଫଳତାର ସହ ଝୁଲାଇଛନ୍ତି। ପ୍ରତିଯୋଗିତାର ଅନ୍ୟତମ ଚାଲେଳା ଦାବିଦାର ଖେଳକୁ ୨-୦ ଗୋଲରେ ହରାଇ ଅଭିଯାନ ଆରମ୍ଭ କରିଛନ୍ତି ଭାରତ।

### ଭାରତର ୨୦୦ତମ ଗୋଲ

ଖେଳି ଏକ ଶକ୍ତିଶାଳୀ ଦଳ ହୋଇଥିବା ଭାରତ ସ୍ୱତନ୍ତ୍ର ରଣନୀତି ନେଇ ମ୍ୟାଚ ଖେଳିଥିଲା। ଦଳକୁ ମିଳିଥିଲା ଭରପୂର ଦର୍ଶକ ସମର୍ଥନ। ଏଥିରେ ଅତ୍ୟନ୍ତ ଉତ୍ସାହିତ ହୋଇଥିଲେ ଦୁଇ ଓଡ଼ିଆ ଖେଳାଳି ଅମିତ ଓ ନିଲମ ସଞ୍ଜାଏ ଖେପା।

### ପରିବାର ଲୋକେ ହତ୍ୟା ଅଭିଯୋଗ ଆଣିଲେ

- ସ୍ମୃତି, ତାଉରି ମଧ୍ୟ ଜବତ
- ବେକରେ ଧଳା କପଡ଼ା ବନ୍ଧା ଅବସ୍ଥାରେ ଗଛରେ ଝୁଲୁଥିଲେ
- ସାଇକ୍ଲିଷ୍ଟ ଟିମର ଛାନ୍ଦିଲେ

କଟକ ଅଧିକାରୀ/ଖୁଣ୍ଟୁଣା (ଡି.ଏନ.ଏ.), ୧୩୧୧  
ଦୁଇ ଦିନ ହେବ ନିଖୋଜ ଥିବା ସିନିୟର ମହିଳା କ୍ରିକେଟର ରାଜଶ୍ରୀ ସାଲ୍ (୨୬)ଙ୍କ ଝୁଲନ୍ତା ମୃତଦେହ ଶୁକ୍ରବାର ଖୁଣ୍ଟୁଣା ବନାଞ୍ଚଳ ଅଧୀନ ବ୍ରାହ୍ମଣବସ୍ତ୍ର ସଂରକ୍ଷିତ ମୃତଦେହ ଝୁଲୁଥିବା ସ୍ଥାନଠାରୁ କିଛି ଦୂରରେ ରାଜଶ୍ରୀ ବ୍ୟବହାର କରୁଥିବା ଏକ ସ୍ମୃତି ଓ ସ୍ମୃତି ଡିଜିଟାଲ ଡାଇରୀ ମିଳିଛି। ଆଠଗଡ଼ ହସିଲଦାର ପ୍ରିୟବ୍ରତ ଦାସ ମାଜିଷ୍ଟ୍ରେଟ ଭାବେ ଉପସ୍ଥିତ ଥିଲେ।



ରାଜଶ୍ରୀ ସାଲ୍

ମଙ୍ଗଳାବାଗ ପୋଲିସ୍ ସାଇକ୍ଲିଷ୍ଟ ଟିମ୍ ସହ ଗୁରୁତିଆରିଆ ପୋଲିସ୍ ସହାୟତାରେ ଘଟଣାସ୍ଥଳରେ ଉଦ୍ଧାର କରାଯାଇଛି। ଏସ୍ପିସି ମେଡିକାଲରେ ବ୍ୟବହୃତ କରାଯିବା ପରେ ପରିବାର ଲୋକଙ୍କୁ ମୃତଦେହ ହସ୍ତାନ୍ତର କରାଯାଇଛି। ତାଙ୍କ ମୃତ୍ୟୁ ଓ ମୃତଦେହ ଉଦ୍ଧାର ଚାକ୍ଷୁଷ ଭାବେ ଉପସ୍ଥିତ ଥିଲେ।

ଭୁବନେଶ୍ୱର (କ୍ରୀଡ଼ା ପ୍ରତିନିଧି)/ ରାଉରକେଲା ଅଧିକାରୀ, ୧୩୧୧  
ଓଡ଼ିଶା କ୍ରୀଡ଼ା ଇତିହାସରେ ଶୁକ୍ରବାର ଯୋଡ଼ିହୋଇଛି ନୂଆ ଫର୍ଦ୍ଦ। ରାଉରକେଲାର ନବନିର୍ମିତ ବିର୍ସା ମୁଣ୍ଡା ଷ୍ଟାଡ଼ିୟମରେ ଆରମ୍ଭ ହୋଇଛି ହକି ରୋମାଞ୍ଚ। ମୁଖ୍ୟମନ୍ତ୍ରୀ ନବୀନ

### ବିର୍ସା ମୁଣ୍ଡା ଷ୍ଟାଡ଼ିୟମରେ ଆରମ୍ଭ ହେଲା ହକି

ପଟ୍ଟନାୟକ, ଅନ୍ତର୍ଜାତୀୟ ହକି ଫେଡେରେଶନ ସଭାପତି ତାୟାବ

ଇକ୍ରାମ, ହକି ଇଣ୍ଡିଆ ଓ ରାଜ୍ୟ କ୍ରୀଡ଼ା ବିଭାଗର କର୍ମଚାରୀଙ୍କ ଉପସ୍ଥିତିରେ ଆରମ୍ଭ ହୋଇଛି ବିଶ୍ୱକପର ମହାପର୍ବ। ୨୦,୦୦୦ ଦର୍ଶକଙ୍କ ଉପସ୍ଥିତିରେ ଭାରତର ପ୍ରଥମ ମ୍ୟାଚରେ ଦମ୍ଭ ଦେଖାଇଛନ୍ତି ଓଡ଼ିଆ ଖେଳାଳି ଅମିତ ରୋହିଦାସ। ଦଳ ପକ୍ଷରୁ ପ୍ରଥମ ଗୋଲ

### ଆଜିର ସମ୍ପାଦକୀୟ ଓଏନଜିସିରେ ପରିବର୍ତ୍ତନ

ସଂକୀର୍ଣ୍ଣ ରାଜନୈତିକ ସ୍ୱାର୍ଥ ପାଇଁ ସାମାଜିକ ଆନ୍ଦୋଳନକୁ ବ୍ୟବହାର କରୁଥିବା ଦେଶଗୁଡ଼ିକୁ ଉତ୍ତରଦାୟୀ କରାଯିବା କରୁଣା। -ଗୁଡ଼ିକା କାମୋଦ, କାବିସଂଘରେ ଭାରତର ସ୍ତାୟୀ ପ୍ରତିନିଧି



DSPL - 429

BOOK ONLINE  
rkcityfest.bookodisha.com

BOOK OFFLINE  
ROURKELA

Gate No. 2 Parking, Birsas Munda International Hockey Stadium.

Time : 10:00 AM to 01:00 PM

**ROURKELA CITY FEST 2023**  
STEELY • SPORTY • SMART

14 - 22 JANUARY 2023

Powered by JSW In Association with MSTARINI PRASAD MOHANTY

**CONCERT AREA LAYOUT PLAN**

LED PA PA LED

Main Concert Stage

PLATINUM (Seating)

DIAMOND (Seating)

GOLD (Standing)

Gate 9A PLATINUM ENTRY  
Gate 9B DIAMOND ENTRY  
Gate 10 GOLD ENTRY

■ Festival opens 4 PM onwards. Concert timings are 7 PM - 11 PM.  
■ Ticketed Entry is only for the Concert Zone. Entry to all other zones is FREE.  
■ Tickets for the Amusement Zone can be purchased on the spot.  
■ Giant LED Screens will be available in the venue for live display of concert.  
■ Please do not fold the QR code in the ticket.

Night Bazaar | Food Court | Story Telling | Amusement Zone | Sports | Music

Live Streaming on odishatourismofficial odishatourismofficial odishatourismofficial odisha\_tourism

ସୂଚନା: ଅନିବାର୍ଯ୍ୟ କାରଣବଶତଃ ଏ ସମ୍ପ୍ରାହର 'ସାହିତ୍ୟାୟନ' ପୃଷ୍ଠା ପ୍ରକାଶ ପାଇପାରୁନାହିଁ।

ଅର୍ବପ୍ରଥମେ କାବନ ବାମା

ଅନୁଭବରେ ବି ମିଳୁଛି

**ଧରତ୍ରୀ**

Plan No.: 866 UIN: 512N349V01

ଏକ ନନ୍-ଲିଜିଟ, ନନ୍-ପାର୍ଟିସିପେଟିଙ୍ଗ, ଇଣ୍ଡିକ୍ସିଆଲ, ସେଭିଙ୍ଗସ, ଲାଇଫ ଇନ୍ସିଉରେନ୍ସ ପ୍ଲାନ

ଏକ ସିଙ୍ଗଲ ପ୍ରିମିଅମ ପ୍ଲାନ  
ନିଜ ପରିବାରର ସୁରକ୍ଷା ଓ ସମୃଦ୍ଧି ସକାଶେ ଏକ ପଦକ୍ଷେପ ନିଅନ୍ତୁ

ପଲିସୀ ଅବଧି ବାଛିବାର ବିକଳପ (10 ବର୍ଷ/15 ବର୍ଷ)  
ଗ୍ୟାରଣ୍ଟର୍ ଆଡ଼ିଶନ୍ସ\* ହକାର ପିଛା ₹75/- ପର୍ଯ୍ୟନ୍ତ  
ବାମାକୁତ ରାଶି ବାଛିବାର ବିକଳପ (ତାହାଙ୍କର ପ୍ରିମିଅମ 'ର 1.25 ଗୁଣ ବା 10 ଗୁଣ)

\*ଗ୍ୟାରଣ୍ଟର୍ ଆଡ଼ିଶନ୍ସ ବାଛିଥିବା ବିକଳପ, ପଲିସୀ ଚର୍ଚ୍ଚା ଓ ମୂଳ ବାମାକୁତ ରାଶି ଅନୁସାରେ ବଦଳିବ

ବାନବୋର୍ଡ ବନବୁ ବନାଭାସି ଗୋପାଳ ଆପ 'LIC Customer' ଦେଖନ୍ତୁ: licindia.in ବନ ସେଣ୍ଟର ସଂଖ୍ୟା: (022) 6827 6827

ବିଶେଷ ବିବରଣୀ ପାଇଁ, ଆପଣଙ୍କ ଏଜେଣ୍ଟ/ପାଖି ଏଲଆରସି ଶାଖାକୁ ସମ୍ପର୍କ କରନ୍ତୁ/ ଦେଖନ୍ତୁ: www.licindia.in ବା ନିଜ ସହର ନାମ ଏସଏମଏସ୍ କରନ୍ତୁ 56767474 କୁ

ଆମକୁ ଫେସ୍ବୁକ୍ ଏପିରେ: LIC India Forever | IRDAI Regn No.: 512

ପ୍ରତି ଶ୍ରେୟ ଆପଣଙ୍କ ସାଥରେ

ବନବି ଗୋପ ବନବୁ ତଥା ଅନ୍ୟାନ୍ୟ ଅନୁପ୍ରାପ୍ତ ଅନୁପ୍ରାପ୍ତ ସାଧାରଣ। ଆପଣଙ୍କୁ ଆପଣଙ୍କୁ ବନବୋର୍ଡ ପଲିସୀ ବିକ୍ରୟ, ବୋନସ୍ ଗୋଷ୍ଠୀ ବା ପ୍ରିମିଅମସ୍ତ ବିନିଯୋଗ କରିବା କରାଯାଇପାରେ ବନବୁ ତଥାଏ। ଏକ ବିଶେଷ ବନବୁ ପାଇବା ବନବୁ ପୂର୍ବରରେ ଅନୁପ୍ରାପ୍ତ ହେବାକୁ ଅନୁରୋଧ। ଆପଣ ତଥାପନା, ସର୍ତ୍ତ ଓ ନିୟମାବଳୀ ସମ୍ପର୍କରେ ଅଧିକ ବିବରଣୀ ପାଇଁ ବିକ୍ରୟ କର୍ମୀଙ୍କୁ ଆପଣଙ୍କୁ ବିକ୍ରୟ ପୂର୍ବରୁ ମନବେ ପଢ଼ିବାକୁ ଅନୁରୋଧ।



ରାଉରକେଲାର ବିର୍ସା ମୁଣ୍ଡା ଷ୍ଟାଡ଼ିୟମରେ ଶୁକ୍ରବାର ଅନୁଷ୍ଠିତ ସ୍ନେହ ବିପକ୍ଷ ମ୍ୟାଚ୍‌ରେ ଅମିତ ରୋହିଦାସ ଗୋଲ୍ ଦେବା ପରେ ଭାରତୀୟ ଦଳର ସେଲିବ୍ରେସନ୍ । ସ୍ନେହ ଖେଳାଳିଙ୍କ ସହ ଓଡ଼ିଶାର ନିର୍ଲମ୍ବ ସଞ୍ଚାପ ଖେପ୍‌କର ବଲ୍ ପାଇଁ ସଂଗ୍ରହ ।

# ବିର୍ସା ମୁଣ୍ଡାରେ ଗର୍ଜନ

ରାଉରକେଲାର ବିର୍ସା ମୁଣ୍ଡା ଷ୍ଟାଡ଼ିୟମରେ ଶୁକ୍ରବାର ଆରମ୍ଭ ହୋଇଛି ହକିର ମହାପର୍ବ । ସ୍ନେହ ବିପକ୍ଷରେ ଭାରତର ବିଜୟ ସହ ୨୦,୦୦୦ ଦର୍ଶକଙ୍କ କୋଳାହଳରେ ପ୍ରକାଶିତ ହୋଇଛି ଷ୍ଟାଡ଼ିୟମ୍ । ଏଥିସହ ଓଡ଼ିଶା କ୍ରୀଡ଼ା ଇତିହାସରେ ଯୋଡ଼ିହୋଇଛି ଏକ ନୂଆ ପୃଷ୍ଠା ...



ବିର୍ସା ମୁଣ୍ଡା ଷ୍ଟାଡ଼ିୟମରେ ଉପସ୍ଥିତ ଦର୍ଶକ ।

ନିମନ୍ତ୍ରଣ ରକ୍ଷାକରି ଖେଳ ଦେଖିବାକୁ ରାଉରକେଲା ଆସିଥିବା ବିଭିନ୍ନ ମୁଖ୍ୟମନ୍ତ୍ରୀ ପ୍ରେମ୍ ସିଂ ତମାଙ୍ଗଙ୍କୁ ମୁଖ୍ୟମନ୍ତ୍ରୀ ନବୀନ ପଟ୍ଟନାୟକ ସମର୍ଥନ କରୁଛନ୍ତି ।



### ଈଲଣ୍ଡ ଦର୍ଶକ ସମାପା ହିଲେରି

ଏଫଆଇଏର୍ ପୁରୁଷ ହକି ବିଶ୍ୱକପ୍ ଦେଖିବା ଲାଗି ଓଡ଼ିଶା ଆସିଛନ୍ତି ଈଲଣ୍ଡର ଜଣେ ଖେଳପ୍ରେମୀ ସମାପା ହିଲେରି । ଶୁକ୍ରବାର ତାଙ୍କୁ ରାଉରକେଲାର ବିର୍ସା ମୁଣ୍ଡା ହକି ଷ୍ଟାଡ଼ିୟମରେ ଈଲଣ୍ଡ ବନାମ ଫ୍ରେଙ୍କ ମ୍ୟାଚ ବେଳେ ତାଙ୍କୁ ଦେଖିବାକୁ ମିଳିଥିଲା । ରାଉରକେଲାର ଜଳବାୟୁକୁ ସେ ପସନ୍ଦ କରିଛନ୍ତି । ଈଲଣ୍ଡ ଦଳରେ ଏମ୍ ସେଭିର୍ ଓ ମାର୍ଟି ହେରାକ ଭଳି ଅଭିଜ୍ଞ ଫରମ୍‌ଡର୍ ଖେଳାଳି ରହିଥିବାରୁ ରୁନାମୋଣ୍ଟରେ ତାଙ୍କ ଦଳର ଭଲ ପ୍ରଦର୍ଶନ ନେଇ ସେ ଆଶାବାଦୀ । ମ୍ୟାଚ ବେଳେ ସେ ଈଲଣ୍ଡ ଦଳକୁ ଉତ୍ସାହିତ କରିବେ ବୋଲି କହିଛନ୍ତି ।



### ୨ ଓଡ଼ିଆ ହକି ଖେଳାଳିଙ୍କୁ ୧୦ ଲକ୍ଷ

ଭୁବନେଶ୍ୱର, ୧୩୧(ଭୁବନେ) ମୋର୍ ୧୨୭ଟି ମ୍ୟାଚ୍ ଖେଳିଥିବା ମୁଖ୍ୟମନ୍ତ୍ରୀ ନବୀନ ପଟ୍ଟନାୟକ ୨ ବେଳେ ୧୮ଟି ଅନ୍ତର୍ଜାତୀୟ ଗୋଲ୍ ଓଡ଼ିଆ ଖେଳାଳି ଅମିତ ରୋହିଦାସ ଷ୍ଟାଡ଼ିୟମରେ ଖେଳିଥିବା ପାଇଁ ୧୦ ଲକ୍ଷ ଟଙ୍କା ଲେଖାଏ ପୁରସ୍କାର ଘୋଷଣା କରିଛନ୍ତି । ଏହି ଦୁଇ ଖେଳାଳି ପୁରୁଷ ହକି ବିଶ୍ୱକପ୍ ଖେଳିବା ପାଇଁ ଭାରତୀୟ ଟିମ୍‌ରେ ସ୍ଥାନ ପାଇଛନ୍ତି । ତୋକିଓ ଓଡ଼ିଆ ପଦକ ବିଜେତା ଅଲିମ୍ପିକ୍ସର ଟୋଞ୍ଜି ପଦକ ବିଜେତା ରୋହିଦାସ ଭାରତୀୟ ହକି ଟିମ୍‌ରେ ରୋହିଦାସ ଭାରତୀୟ ହକି ଟିମ୍‌ରେ ଉପଅଧିନାୟକ ଅଛନ୍ତି । ରୋହିଦାସ ପାଇଁ ପ୍ରମୁଖ ଆକର୍ଷଣ ସାଜିଥିଲେ ।

ଭାରତ ବିପକ୍ଷ ମ୍ୟାଚ୍‌ରେ ସ୍ନେହ ଦର୍ଶକ ।



ସ୍ନେହ ବିପକ୍ଷ ମ୍ୟାଚ୍ ଆରମ୍ଭ ପୂର୍ବରୁ ଭାରତୀୟ ସଙ୍ଗୀତ ଗାନ ସମୟରେ ଭାରତୀୟ ଖେଳାଳି ।









ଭୁବନେଶ୍ୱର, ଶନିବାର, ୧୪ ଜାନୁୟାରୀ, ୨୦୨୩

# ଓଏନ୍‌ଜିସିରେ ପରିବର୍ତ୍ତନ



## ଦିଲ୍ଲୀକା ବାବୁ

ଦିଲ୍ଲୀପ ଚେରିଏନ୍

ରାଷ୍ଟ୍ରୀୟ ଉଦ୍ୟୋଗ ତିଳ ଓ ପ୍ରାକୃତିକ ବାଣ୍ଟ ନିଗମ (ଓଏନ୍‌ଜିସି)ରେ ଏବେ ପରିବର୍ତ୍ତନ ହାତୀ ବହୁଛି । ଗତ ମାସ ପ୍ରାରମ୍ଭରେ ସରକାର ଅନୁରୁ କୁମାର ସିଂଙ୍କୁ ଓଏନ୍‌ଜିସିର ଅଧ୍ୟକ୍ଷ ଭାବେ ନିଯୁକ୍ତ କରିଥିଲେ । ସିଂ ଏହା ପୂର୍ବରୁ ଭାରତ ପେଟ୍ରୋଲିୟମ କର୍ପୋରେସନ ଲିମିଟେଡ୍ (ପିପିଏସିଏଲ)ର ମୁଖ୍ୟ ଥିଲେ । ଏହା ପ୍ରଥମ ଘଟଣା, ଯେଉଁଥିରେ ଜଣେ ୬୦ ବର୍ଷୀୟ ଅବସରପ୍ରାପ୍ତ ଅଧିକାରୀଙ୍କୁ ଉଚ୍ଚସ୍ତରୀୟ ରାଷ୍ଟ୍ରୀୟ ଉଦ୍ୟୋଗ ନିଗମର ମୁଖ୍ୟ ଭାବେ ନିଯୁକ୍ତ କରାଯାଇଛି । ଏହି ନିଯୁକ୍ତି ସରକାରଙ୍କୁ ବ୍ୟାପକ ପୁନର୍ଗଠନ କରିବା, ତିଳ ଓ ପ୍ରାକୃତିକ ବାଣ୍ଟ ଉପରେ ଧ୍ୟାନ ଦେଇ ନିଷ୍ପତ୍ତି ନେବା ସହ ଅକ୍ଷୟ ଶକ୍ତି ଭଳି ନୂଆ ବିକଳେପ ସମ୍ମାନ କରିବା ସମାପ୍ତ ପ୍ରେରିତ କରିଛି । ଓଏନ୍‌ଜିସିର ବୃଦ୍ଧି ନିର୍ଦ୍ଦେଶକ ପଦକୁ ଏକାଠି କରି ସ୍ଥାପନା ଆଣ୍ଡ କର୍ପୋରେଟ ଆଫେୟାର୍ସ ପାଇଁ ନୂଆ ନିର୍ଦ୍ଦେଶକ ପଦବୀ ଗଠନ କରୁଥିବା ସୂଚନା ମଧ୍ୟ ପ୍ରାପ୍ତ । ସୁନ୍ଦର ଅନୁଷ୍ଠାନ ଓ ଅପରେଟିଭ ନିର୍ଦ୍ଦେଶକଙ୍କୁ ମିଶାଇ ଏକ ଉପାଦାନ ନିର୍ଦ୍ଦେଶକ (ପ୍ରଡକ୍ସନ ଡାଇରେକ୍ଟର) ସୃଷ୍ଟି କରାଯାଇଛି ଏବଂ ଉକ୍ତ ପଦବୀ ମାର୍ଚ୍ଚ ୧, ୨୦୨୩ରୁ କାର୍ଯ୍ୟକାରୀ ହେବ । ଏବକାର ଅପରେଟିଭ ନିର୍ଦ୍ଦେଶକ ପଦକ କୁମାର ନିଯୁକ୍ତ ହେବେ ବୋଲି ଜଣାପଡିଛି । ପରିଚାଳନାଗତ ସହଯୋଗ ବା ସମନ୍ୱୟ ବୃଦ୍ଧିକରିବା ସହ ତିଳ ଓ ପ୍ରାକୃତିକ ବାଣ୍ଟ ଉପରେ ଉପରେ ଗୁରୁତ୍ୱ ଦେବା ପାଇଁ ଏହିସବୁ ପୁନର୍ଗଠନ କରାଯାଇଛି । ନୂତନ କର୍ପୋରେଟ ଆଫେୟାର୍ସ ଡାଇରେକ୍ଟର ଅକ୍ଷୟ ଶକ୍ତି ପରିଯୋଜନା, ତିଳ ବିଶେଷାଧିକାର ଓ ପେଟ୍ରୋକେମିକାଲ ଏବଂ ଲିକ୍ୱିଡାଲିଟି ନ୍ୟାଚୁରାଲ ଗ୍ୟାସ୍ (ଏଲ୍‌ଏନ୍‌ଜି) ଆଦି କାର୍ଯ୍ୟକଳାପ ଉପରେ ଗୁରୁତ୍ୱ ଦେବେ । ଏହାସହ ଉଚ୍ଚ ମୂଲ୍ୟରେ ତିଳ ଓ ପ୍ରାକୃତିକ ଗ୍ୟାସ୍ ମାର୍କେଟ୍ ପ୍ରତି ମଧ୍ୟ ନଜର ରଖିବେ । ଏସବୁ କାର୍ଯ୍ୟ ବ୍ୟତୀତ ନୂଆ ନିର୍ଦ୍ଦେଶକ ସୂଚନା ପ୍ରଦାନ, ଯୋଗାଯୋଗ ସେବା, ସୁରକ୍ଷା, ସାମ୍ପାଦ, ପରିବେଶ ଏବଂ ବିକଳେପ ବିକାଶ ପାଇଁ ଉତ୍ତରଦାୟୀ ରହିବେ ।

## ଭବିଷ୍ୟତ ଚିନ୍ତା

୨୦୧୪ ଯାଧାରଣ ନିର୍ବାଚନ ପୂର୍ବରୁ ଚଳିତ ବର୍ଷ ହେବାକୁ ଥିବା ୯ଟି ରାଜ୍ୟର ବିଧାନସଭା ନିର୍ବାଚନକୁ ଲକ୍ଷ୍ୟ କରି ଶାସନ ଓ ବିକାଶ ପ୍ରସଙ୍ଗଗୁଡ଼ିକରେ କେନ୍ଦ୍ର ଗୁରୁତ୍ୱ ଦେବା ପାଇଁ ଅଧିକ ଚେଷ୍ଟା କରୁଛି । ଏଥିପାଇଁ ସରକାରଙ୍କ ପ୍ରଦର୍ଶନ ଉପରେ ବହୁତ କିଛି ନିର୍ଭର କରେ, ଯାହା ଏଯାବତ୍ ଏତେ ଭଲ ରହିନାହିଁ । ଏକାବେଳକେ ହଠାତ୍ ଆଖୁକୁଣ୍ଡିଆ ନୀତିଗତ ଯୋଜନାଗୁଡ଼ିକ ଲାଗୁ କରାଯାଇଥିଲେ ବି ସେଗୁଡ଼ିକ ମନ୍ଦ ହୋଇପଡିଛି: ଯାହାକୁ ଗଣିତାତ୍ମକ କରିବାକୁ ହେବ । ଏଥିପାଇଁ ପ୍ରଧାନମନ୍ତ୍ରୀ ନରେନ୍ଦ୍ର ମୋଦି ଗତ ସପ୍ତାହରେ ଅନୁଷ୍ଠିତ ମୁଖ୍ୟ ଶାସନ ସଚିବଙ୍କ ଦ୍ୱିତୀୟ ସମ୍ମିଳନୀରେ ଏହା ଉପରେ କୋର୍ସ୍ ଦେଇଥିଲେ । ରାଜ୍ୟଗୁଡ଼ିକର ଭାଗାଂଶରେ ବୃତ୍ତ ଓ ସ୍ଥାୟୀ ଆର୍ଥିକ ଅଭିବୃଦ୍ଧି ହାସଲ କରିବା ଏହି ସମ୍ମିଳନୀର ଲକ୍ଷ୍ୟ ଥିଲା । ମୋଦି ଏହି ସମ୍ମିଳନୀରେ ବୁଲି ଦିନ ଯୋଗ ଦେବା ସହ ଏହାର ଅଧ୍ୟକ୍ଷତା କରିଥିଲେ । ସେ କେନ୍ଦ୍ରୀୟ ମନ୍ତ୍ରାଳୟଗୁଡ଼ିକକୁ ପ୍ରତିନିଧିତ୍ୱ କରୁଥିବା ପ୍ରାୟ ୨୦୦ ଶୀର୍ଷ ସ୍ତରର ବାବୁ, ବିଭିନ୍ନ ରାଜ୍ୟ ଓ କେନ୍ଦ୍ରଶାସିତ ଅଞ୍ଚଳକୁ ଆସିଥିବା ମୁଖ୍ୟ ଶାସନସଚିବ ଏବଂ ଅନ୍ୟ ବରିଷ୍ଠ ଅଧିକାରୀଙ୍କ ସହ ଆଲୋଚନା କରିଥିଲେ । କିନ୍ତୁ ପୂର୍ବ ଭଳି ମୁଖ୍ୟମନ୍ତ୍ରୀମାନଙ୍କ ସହ ଆଲୋଚନା ନ କରି ମୋଦି ଏମାନଙ୍କ ସହିତ କରିବା କେତେକେଶ ପର୍ଯ୍ୟବେଶକଙ୍କୁ ଆଶ୍ଚର୍ଯ୍ୟ କରିଛି । ସମ୍ମିଳନୀର ବିଷୟବସ୍ତୁଗୁଡ଼ିକ ମଧ୍ୟରେ ରହିଥିଲା ଅଣ୍ଟା, କ୍ଷୁଦ୍ର ଓ ମଧ୍ୟମ ଉଦ୍ୟୋଗ, ଭିଡିଓଗ୍ରାଫି ଓ ନିବେଶ, ମହିଳା ସଶକ୍ତୀକରଣ, ସାମ୍ପାଦ ଓ ପୋଷକ ଏବଂ ବକ୍ଷତା ବିକାଶ । ସେଠାରେ ଭାରତର ଭୂଗୋଳନୈତିକ ଆହ୍ୱାନ, ଡି୨୦ ରାଜ୍ୟଗୁଡ଼ିକର ଭୂମିକା ଏବଂ ବିକାଶକାରୀ ନୂଆ ପ୍ରଯୁକ୍ତି ସମ୍ପର୍କରେ ମଧ୍ୟ ଆଲୋଚନା କରାଯାଇଥିଲା ।

## ଏନ୍‌ଡିଟିଭିରେ ପୂର୍ବତନ ବାବୁ

ଅବସର ନେବାକୁ ଥିବା ଅନେକ ବାବୁ ପ୍ରଶାସନରେ ପୁନଃ ନିଯୁକ୍ତ ଆଣି କରନ୍ତି କିମ୍ବା ଅନ୍ୟ କେଉଁଠାରେ ବିଶେଷକରି ପ୍ରାଇଭେଟ ସେକ୍ଟରରେ ଚାହା ଚାହୁଁଥାଆନ୍ତି । ବହୁ ସମୟରେ ବି ଚାହା ସେମାନେ ପାଇବାରେ ସକ୍ଷମ ହୁଅନ୍ତି । ନିକଟରେ ଆଦାନା ଗୁପ୍ତ କର୍ପୋରେଟ ବ୍ରାଣ୍ଡ କର୍ମଚାରୀମାନଙ୍କ ଗୁପ୍ତ ମୁଖ୍ୟ ଭାବେ କାର୍ଯ୍ୟରେ ତଥା ଛତିଶଗଡ଼ ମୁଖ୍ୟମନ୍ତ୍ରୀଙ୍କ ପୂର୍ବତନ ପ୍ରମୁଖ ସଚିବ ଅମର କୁମାର ସିଂ ଏବଂ ଛତିଶଗଡ଼ର ପୂର୍ବତନ ମୁଖ୍ୟ ଶାସନ ସଚିବ ସୁନୀଲ କୁମାରଙ୍କୁ ଏନ୍‌ଡିଟିଭିର ନନ୍-ଏକ୍ସିକ୍ୟୁଟିଭ ଇଣ୍ଡିପେଣ୍ଡେଣ୍ଟ ଡାଇରେକ୍ଟର ଭାବେ ନିଯୁକ୍ତ କରାଯାଇଛି । ଉଭୟ ବାବୁ ଛତିଶଗଡ଼ର ପୂର୍ବତନ ମୁଖ୍ୟମନ୍ତ୍ରୀ ରମଣ ସିଂଙ୍କ ସରକାରରେ କ୍ଷୁଦ୍ର କ୍ଷମତାଶାଳୀ ଥିଲେ । ପୂର୍ବତନ ଆଇଆର୍‌ଏସ୍ ଅଧିକାରୀ ସିଂ ଅର୍ଥ ଓ ଯୋଜନା କ୍ଷେତ୍ରରେ ଜଣେ ବିଶେଷଜ୍ଞ ଭାବେ କାର୍ଯ୍ୟକାରୀ ଏବଂ କୁମାର ମଧ୍ୟ ପ୍ରଶାସନର ନେତୃତ୍ୱ ନେଇଥିଲେ । ସେମାନଙ୍କର ଯଥେଷ୍ଟ ଅଭିଜ୍ଞତା ଥିଲା । ସରକାରଙ୍କ ପ୍ରଚଳିତ ଅସଂଖ୍ୟ ନୀତି ନିୟମଗୁଡ଼ିକ ମଧ୍ୟରେ ବିଭିନ୍ନ କାର୍ଯ୍ୟ ସଞ୍ଚାଳନ କରିବାକୁ ବାଧ୍ୟ ଥିବା ସେମାନେ ଭଲ ଭାବେ ଜାଣନ୍ତି । ଶକ୍ତିଶାଳୀ ଆଦାନା ଗୁପ୍ତ ମାଲିକ ହେଉଛନ୍ତି ଭାରତର ବିଶେଷ ଧନୀ ଗୌତମ ଆଦାନା । ନିକଟରେ ପ୍ରମୁଖ ଟେଲିଭିଜନ ସଂସ୍ଥା ଏନ୍‌ଡିଟିଭିକୁ ଅଧିକାର କରିବା ପରେ ମିଡିଆ ସେକ୍ଟରରେ ସେ ନୂଆ କାମ ଆରମ୍ଭ କରିଛନ୍ତି । ତେବେ ମିଡିଆ ବିଶେଷଜ୍ଞ ଭାବେ ନୂହେଁ, ବରଂ ଆଦାନାଙ୍କୁ ତାଙ୍କ ବିକଳେପର ଅନ୍ୟ କ୍ଷେତ୍ରରେ ପରାମର୍ଶ ଦେବାକୁ ଉଭୟ ବାବୁ ଏନ୍‌ଡିଟିଭି ବୋର୍ଡରେ ଅବସ୍ଥାପିତ ହୋଇଛନ୍ତି ।

Email: dilipcherman@gmail.com



## ଡ. ବିସ୍ୱାସୀ କାନୁନ୍‌ଗୋ

ପଞ୍ଚାବୀ ଫୋହନଙ୍କ ସୃଷ୍ଟିସମୟ ଉପରେ ଆଲୋଚନା କଲାବେଳେ ସମାଲୋଚକମାନେ ତାଙ୍କର କାଳକ୍ରମୀ ଗଳ୍ପ ଓ ଉପନ୍ୟାସ ଉପରେ ଆଲୋଚନା କରିଥାନ୍ତି । ଏ କଥା ଅବଶ୍ୟ ସ୍ୱାଭାବିକ ଯେ, ଫୋହନ ହେଉଛନ୍ତି ଓଡ଼ିଆ କ୍ଷୁଦ୍ରଗଳ୍ପ ଓ ସବୁଜ୍ଞ ଔପନ୍ୟାସିକ ଏବଂ ଗାଳ୍ପିକ ଫୋହନ ଫୋହନଙ୍କ ସାଧନପୂର୍ତ୍ତ ଜୀବନର ଏହି ଦିଗ ପ୍ରତି ସମାଲୋଚକଙ୍କ ଦୃଷ୍ଟି ବିଶେଷ ଭାବେ ପଡ଼ିଥାଏ । କିନ୍ତୁ ଏ କଥା ସ୍ୱାଭାବିକ କରିବାକୁ ହୁଏ ଯେ, ଆମ ଜାତୀୟ ଜୀବନର ଅବସ୍ଥା ଯୁଗରେ ଫୋହନ ଫୋହନ ହିଁ ଏକମାତ୍ର ଓଡ଼ିଆ ଜନନେତା ଓ ପଞ୍ଜିକମେନ୍ଦ୍ର ଥିଲେ । ସାମାଜିକ ଜୀବନରେ ଭାରତୀୟ, ଅଶିକ୍ଷା ଓ କୁହ୍ୟାନ୍ତର ବିରୁଦ୍ଧରେ ତାଙ୍କର ଅଜ୍ଞାନାବସ୍ଥା ସଂଗ୍ରାମ ଓଡ଼ିଆ ଜାତିକୁ ଏକ ନୂତନ ଦିଗ ଦେଖାଇଥିଲା । ଉନବିଂଶ ଶତାବ୍ଦୀର ଶେଷଭାଗରେ ଯେଉଁ ଜାତୀୟ ଆନ୍ଦୋଳନ ହୋଇଥିଲା, ଓଡ଼ିଶାରେ ଏହାର ପ୍ରଭାବ ପଡ଼ିଥିଲା । ଏହାର ପୂରୋଭାଗରେ ଥିଲେ ଫୋହନ ଫୋହନ ସେମାନେ । ଆଧୁନିକ ଭାବେ ଭାରତୀୟ ଜାତୀୟ କଂଗ୍ରେସ ବହୁକାଳ ପରେ ୧୯୨୦ରେ ଉତ୍କଳମଣି ପଣ୍ଡିତ ଗୋପବନ୍ଧୁଙ୍କ ନେତୃତ୍ୱରେ ଓଡ଼ିଶାରେ ପ୍ରତିଷ୍ଠିତ ହୋଇଥିଲା । ସାମାଜିକ ସାମାଜିକ ବ୍ୟବସ୍ଥା ଏବଂ ଔପନ୍ୟାସିକ ପରାଧୀନତାର ମାୟାଜାଲରେ ଆଲୋଚିତ ଏକ ପରିଚୟଦାନ କାଳ ପାଇଁ ଜନନେତା ଫୋହନ ହିଁ ହେଉଛନ୍ତି ପ୍ରଥମ ବାଣୀବହ । ଏ କଥା ସର୍ବଜନସଦିତ ଯେ, ଉନବିଂଶ ଶତାବ୍ଦୀର ଓଡ଼ିଆ ଭାଷା ସୁରକ୍ଷା ଆନ୍ଦୋଳନ ନେତୃତ୍ୱ ନେଇଥିଲେ ଫୋହନ ସେମାନେ । ଏଥିପାଇଁ ପ୍ରତିପକ୍ଷ ବକାଳୀମାନେ ତାଙ୍କୁ ଦୁର୍ଦ୍ଦାକାରୀ ତାଙ୍କ ନାମ ଧରିବାକୁ ମଧ୍ୟ କୁଣ୍ଠା ପ୍ରକାଶ କରୁଥିଲେ । ଉତ୍କଳ ଦାସିନୀ ନେତୃତ୍ୱରେ କର୍ମନୀର ଗୌରାଶଙ୍କର ରାୟ ଏବଂ ବାଲେଶ୍ୱର ସମାପଦାଧିକାରୀ ଆନୁକୂଳରେ ଫୋହନ ଫୋହନ ମଣି ଏହି ମୁକ୍ତରେ ଯେଉଁ ପରାକାଷ୍ଠା ଦେଖାଇଥିଲେ ତା'ର ପତାକା ଚଳିନାହିଁ । ଫୋହନ ଫୋହନ ଓଡ଼ିଆ ବ୍ୟତୀତ ବଙ୍ଗଳା, ତେଲୁଗୁ ଓ ହିନ୍ଦୀ ଭାଷା ମଧ୍ୟ ଜାଣିଥିଲେ । ଏପରି କି ପାଦ ଓ ଇଂରାଜୀ ଭାଷାରେ

ତାଙ୍କର କାମଗଳା ଜ୍ଞାନ ଥିଲା । ବିଭିନ୍ନ ଭାଷାଭାଷା ଲୋକଙ୍କ ସଂସ୍ପର୍ଶରେ ଆସିଥିଲେ ହେଁ ସର୍ବତ୍ର ତାଙ୍କୁ ନିଜ ମାତୃଭାଷାର ମାଧୁରୀ ଆଲୋଚିତ କରିଥିଲା । ଆଜି ଫୋହନ ଫୋହନ କେବଳ ବ୍ୟକ୍ତିଗତ ସୃଷ୍ଟି; ସେ ସାହିତ୍ୟରୁପକ ମହାବେଦିର ଅଗ୍ରଗାମୀ ସୂତ୍ର । ତାଙ୍କର ବିଦ୍ୟ କୃତି ବଙ୍ଗଳା, ହିନ୍ଦୀ, ଇଂରାଜୀ ଓ ହିନ୍ଦୀ ଭାଷାରେ ଅନୁଦିତ ହୋଇଛି । ସ୍ୱଦେଶୀ ହୁଅନ୍ତୁ ଅଥବା ବିଦେଶୀ, ବହୁ ଗବେଷକଙ୍କ ଗବେଷଣାର କେନ୍ଦ୍ରବିନ୍ଦୁ ବ୍ୟାସକବି ଫୋହନ ଫୋହନ ଯେତିକି ପୁରୁଣା ହେଉଛି, ତାଙ୍କର କୃତି ଓ କାବି ନେଇ ଅନୁରାଗ ସେତିକି ବୃଦ୍ଧି । ଆଜି ପ୍ରତ୍ୟେକ ଓଡ଼ିଆଙ୍କଠାରେ କଥାସମ୍ରାଟ ଫୋହନ ଫୋହନ ଓଡ଼ିଆ ଭାଷା, ସାହିତ୍ୟ ଓ ସଂସ୍କୃତିର ଆସନ ବିପଦ ସମୟରେ ଏବଂ ଏହାର ସୁରକ୍ଷା ନିମିତ୍ତ ଜଣେ ଜାଗ୍ରତ ସେମାନେ ଥିଲେ । ଚିତ୍ରକଳାଶାସ୍ତ୍ର ଓ ବନ୍ଦନାୟ । ଏହା ତଥ୍ୟ ଦୃଷ୍ଟିରୁ ସ୍ୱାଭାବିକ । ସେଥିପାଇଁ ନାରୀକବି ବିଦ୍ୟୁତ୍‌ପ୍ରୋତ୍ସା ଦେବୀ କବିଙ୍କ ପ୍ରତି ଶ୍ରଦ୍ଧାଧୀନ ଅର୍ପଣ କରି କହିଥିଲେ- ଉନବିଂଶ ଶତାବ୍ଦୀର ଶେଷାର୍ଦ୍ଧରେ ନ'ଅଙ୍କ ଦୂର୍ଭିକ୍ଷ, ଭାଷା ବିଲୋପ ଆନ୍ଦୋଳନ ଚଳୁଛି ଭଳି ଜାତୀୟ ବିପତ୍ତି ସମୟରେ ଫୋହନ ଫୋହନଙ୍କ ଲେଖନୀର ସାହାଯ୍ୟ ଶକ୍ତି, ଅସୀମ ଯୌର୍ଯ୍ୟ, ପ୍ରତିପତନତା ଓ ବଳିଷ୍ଠ ନେତୃତ୍ୱ ଏ କାଳର ଜୀବନରେ ନୂତନ ଆଶା ଓ ଉନ୍ନାଦନା ଆଣିଦେଇଥିଲା ବୋଲି କହିଲେ କିଛି ଅତରଞ୍ଜିତ ହେବନାହିଁ । କ୍ରାନ୍ତିକାରୀ କବି ତଥା ସାହିତ୍ୟିକ ଫୋହନ ଫୋହନ ଓଡ଼ିଆ ଜାତି ତଥା ମାତୃଭାଷାର ଉଚ୍ଚତମ ପାଇଁ ବିଶେଷ ଧ୍ୟାନ ଦିବେଶପୂର୍ବକ ଓଡ଼ିଆ ପାଠ୍ୟପୁସ୍ତକ ରଚନା, ପ୍ରାଚୀନ ପୁରାଣ ଓ ସଂସ୍କୃତ ସାହିତ୍ୟର ସରଳ ଓ ପ୍ରାଞ୍ଜଳ ଓଡ଼ିଆ ଅନୁବାଦ, ମୁଦ୍ରଣ ଯନ୍ତ୍ର ପ୍ରତିଷ୍ଠା ଏବଂ ସମସ୍ତପ୍ରକାର ପ୍ରକାଶନ ସମ୍ପର୍କ ବିଭିନ୍ନ ସଭାସମିତିର

ସାମାଜିକ ସମାବେଶରେ ଯୋଗଦେଇ ଭାଷା, ସାହିତ୍ୟ ଓ ସଂସ୍କୃତିର ସୁରକ୍ଷା ପାଇଁ ଉଦ୍ୟମ କରିଥିଲେ । ଫୋହନ ଫୋହନଙ୍କ ପାରିବାରିକ ଜୀବନ ଥିଲା ସଂପୂର୍ଣ୍ଣ । ତାଙ୍କ ଜୀବନରେ ବୁଦ୍ଧି ନୀତି ସହାୟତା ପ୍ରଦାନ କରିଛନ୍ତି ବୋଲି ସେ ସ୍ୱାଭାବିକ କହିଛନ୍ତି । ସେମାନେ ହେଲେ ଯଥାକ୍ରମେ ତାଙ୍କ ଠାକୁରମା (ଜେଜେମା) ଏବଂ ଅନ୍ୟ ଜଣକ ହେଉଛନ୍ତି ତାଙ୍କର ଦ୍ୱିତୀୟ ପତ୍ନୀ କୃଷ୍ଣକୁମାରୀ । ଫୋହନ ଫୋହନଙ୍କ ଦୁଃଖସ୍ୱପ୍ନା ସୁଖଶାନ୍ତିରେ କଟି ନ ଥିଲା । ତାଙ୍କ ପାଖରେ ଧନସମ୍ପତ୍ତିର ସେପରି ଅଭାବ ନ ଥିଲା, କିନ୍ତୁ ୧୮୯୪ ମସିହାରେ ମାତ୍ର ୩୪ ବର୍ଷ ବୟସରେ ପ୍ରାଣପ୍ରୟା ପତ୍ନୀ କୃଷ୍ଣକୁମାରୀଙ୍କ ବିୟୋଗ ତାଙ୍କ ବ୍ୟକ୍ତିଗତ ଜୀବନକୁ କରିଥିଲା ବ୍ୟସ୍ତ ଓ ବିକୃତ । ତଥାପି ଏଥିରେ ହତୋତ୍ସାହ ନ ହୋଇ ସାହିତ୍ୟ ସାଧନାରେ ବ୍ରତୀ ଥିଲେ । ପାଠ୍ୟପୁସ୍ତକ ରଚନା ଓ ଅନୁବାଦ କାର୍ଯ୍ୟ ସହ ଫୋହନ ଫୋହନ ବିଭିନ୍ନ ସାମାଜିକ ପ୍ରତିପତ୍ତିକାରେ କବିତା ଓ ପ୍ରବନ୍ଧମାନ ଲେଖୁଥିଲେ । ପରବର୍ତ୍ତୀ ସମୟରେ ତାଙ୍କ କବିତାଗୁଡ଼ିକ ଯଥାକ୍ରମେ- ପୁଷ୍ପମାଳା (୧୮୯୪), ଅବସର ବାସରେ (୧୯୦୮), ପୂଜା ପୂଜା (୧୯୧୨) ଇତ୍ୟାଦି ସଂକଳିତ ହୋଇଛି । ଫୋହନ ଫୋହନଙ୍କ 'ଉତ୍କଳ ଭ୍ରମଣ' (୧୮୯୨) ରଙ୍ଗରସର ଏକ ଦୀର୍ଘ କବିତା । 'ଉତ୍କଳ ଭ୍ରମଣ'ରେ ଉନବିଂଶ ଶତାବ୍ଦୀର ଶେଷଭାଗରେ ଓଡ଼ିଶାର ପ୍ରାୟ ୯୦ ଜଣ ବିଭିନ୍ନ ବ୍ୟକ୍ତିଗତ ଲେଖକ, ବୋଧ, ସାମାଜିକ ଓ ରାଜନୈତିକ ଅବସ୍ଥାର ଚିତ୍ର ସହ ବହୁ କଥା ବର୍ଣ୍ଣିତ ହୋଇଅଛି । ଏ ସବୁ ବର୍ଣ୍ଣନା କରାଯାଇଛି ତା'ର ଉତ୍କଳ ଭ୍ରମଣରେ; ଯାହା ଫୋହନ ଫୋହନଙ୍କ ରଚନାକୁ ମନୋରଞ୍ଜନର ଖୋରାକ ଯୋଗାଇପାରିଛି । 'ବୌଦ୍ଧବାଦର କାବ୍ୟ' ଫୋହନ ଫୋହନଙ୍କର ଏକ ଆଖ୍ୟାନ-କାବ୍ୟ । ଗୌତମ ବୁଦ୍ଧଙ୍କ ଜୀବନ

ଚରିତ୍ର ୧୯୦୬ରେ ଏହା ଶେଷ ହୋଇଛି ଏବଂ ପରିଶୁଦ୍ଧ ସଂସ୍କରଣ ପ୍ରକାଶ ପାଇଥିଲା । ପରିଶିତ ବୟସରେ ଅର୍ଥାତ୍ ପ୍ରାୟ ୫୬ ବର୍ଷ ବୟସରେ ଫୋହନ ଫୋହନ ଗଳ୍ପ ଓ ଉପନ୍ୟାସ ରଚନାରେ ବ୍ରତୀ ହେଲେ । ମାନବ ଚରିତ୍ର ସମ୍ପର୍କରେ ତାଙ୍କର ବିଦ୍ୱାନ ଅଭିଜ୍ଞତା ହିଁ କ୍ଷୁଦ୍ର ଗଳ୍ପଗୁଡ଼ିକରେ ପ୍ରତିଫଳିତ ହୋଇ ଏହାକୁ ରସୋତ୍ସର୍ଗ କରିପାରିଛି । ଚରିତ୍ର ଆହରଣର କୌଶଳ, ବାସ୍ତବ ଅନୁକୃତିମୂଳକ ଅନ୍ତର୍ଦ୍ଧୂଷିତ ବ୍ୟବହାର, ହାସ୍ୟରସର ଅବତାରଣା, ଆଦର୍ଶବାଦ ସମାଜରେ ସଂସ୍କାର ଆନନ୍ଦର ପ୍ରତ୍ୟେକ ଚରିତ୍ରମାନଙ୍କର ମନପ୍ରାପ୍ତି ବିଶ୍ୱାସ୍ୟ ଦୃଷ୍ଟି ତାଙ୍କ ପାଖରେ ଧନସମ୍ପତ୍ତିର ସେପରି ଅଭାବ ନ ଥିଲା, କିନ୍ତୁ ୧୮୯୪ ମସିହାରେ ମାତ୍ର ୩୪ ବର୍ଷ ବୟସରେ ପ୍ରାଣପ୍ରୟା ପତ୍ନୀ କୃଷ୍ଣକୁମାରୀଙ୍କ ବିୟୋଗ ତାଙ୍କ ବ୍ୟକ୍ତିଗତ ଜୀବନକୁ କରିଥିଲା ବ୍ୟସ୍ତ ଓ ବିକୃତ । ତଥାପି ଏଥିରେ ହତୋତ୍ସାହ ନ ହୋଇ ସାହିତ୍ୟ ସାଧନାରେ ବ୍ରତୀ ଥିଲେ । ପାଠ୍ୟପୁସ୍ତକ ରଚନା ଓ ଅନୁବାଦ କାର୍ଯ୍ୟ ସହ ଫୋହନ ଫୋହନ ବିଭିନ୍ନ ସାମାଜିକ ପ୍ରତିପତ୍ତିକାରେ କବିତା ଓ ପ୍ରବନ୍ଧମାନ ଲେଖୁଥିଲେ । ପରବର୍ତ୍ତୀ ସମୟରେ ତାଙ୍କ କବିତାଗୁଡ଼ିକ ଯଥାକ୍ରମେ- ପୁଷ୍ପମାଳା (୧୮୯୪), ଅବସର ବାସରେ (୧୯୦୮), ପୂଜା ପୂଜା (୧୯୧୨) ଇତ୍ୟାଦି ସଂକଳିତ ହୋଇଛି । ଫୋହନ ଫୋହନଙ୍କ 'ଉତ୍କଳ ଭ୍ରମଣ' (୧୮୯୨) ରଙ୍ଗରସର ଏକ ଦୀର୍ଘ କବିତା । 'ଉତ୍କଳ ଭ୍ରମଣ'ରେ ଉନବିଂଶ ଶତାବ୍ଦୀର ଶେଷଭାଗରେ ଓଡ଼ିଶାର ପ୍ରାୟ ୯୦ ଜଣ ବିଭିନ୍ନ ବ୍ୟକ୍ତିଗତ ଲେଖକ, ବୋଧ, ସାମାଜିକ ଓ ରାଜନୈତିକ ଅବସ୍ଥାର ଚିତ୍ର ସହ ବହୁ କଥା ବର୍ଣ୍ଣିତ ହୋଇଅଛି । ଏ ସବୁ ବର୍ଣ୍ଣନା କରାଯାଇଛି ତା'ର ଉତ୍କଳ ଭ୍ରମଣରେ; ଯାହା ଫୋହନ ଫୋହନଙ୍କ ରଚନାକୁ ମନୋରଞ୍ଜନର ଖୋରାକ ଯୋଗାଇପାରିଛି । 'ବୌଦ୍ଧବାଦର କାବ୍ୟ' ଫୋହନ ଫୋହନଙ୍କର ଏକ ଆଖ୍ୟାନ-କାବ୍ୟ । ଗୌତମ ବୁଦ୍ଧଙ୍କ ଜୀବନ

## ଫୋହନ ଫୋହନଙ୍କ ଜୟନ୍ତୀ ଉପଲକ୍ଷେ

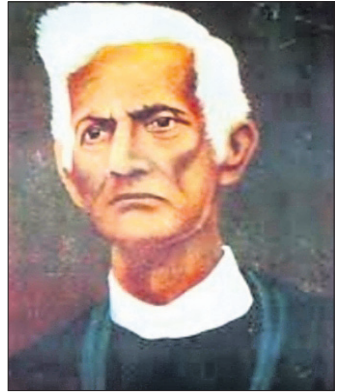

## ଡା. ଅନନ୍ତ ଚନ୍ଦ୍ର ପାତ୍ର

ସଂସାରର ସବୁ ସଂସ୍କୃତିରେ ସୂର୍ଯ୍ୟଙ୍କୁ ଆଲୋକ ଓ ଶକ୍ତିର ଦେବତା ଭାବେ ଗ୍ରହଣ କରାଯାଏ । ଧର୍ମ ଓ ବିଜ୍ଞାନ ଉଭୟ ସୂର୍ଯ୍ୟଙ୍କ ମହତ୍ତ୍ୱକୁ ସ୍ୱୀକାର କରନ୍ତି । ମନର ସଂକ୍ରାନ୍ତିରେ ପ୍ରାୟତଃ ତ୍ରିବେଣୀ ସଙ୍ଗମଠାରେ ଲକ୍ଷ ଲକ୍ଷ ଶ୍ରଦ୍ଧାଳୁ ସ୍ନାନକରି ଅନୁଚିତ୍ ଚିନ୍ତା ଛାଡ଼ି ସୂର୍ଯ୍ୟରେ ଗାଳିବାର ସଂକଳ୍ପ ନିଅନ୍ତି । ବିଶ୍ୱାସ କରାଯାଏ, ଏହି ଦିନଠାରୁ ପୃଥିବୀର ସବୁ ଚର୍ଯ୍ୟ ପ୍ରାୟ ଆସନ୍ତି । ଉତ୍ତରାୟଣ ସୂର୍ଯ୍ୟ ଆମକୁ ଦୃଢ଼ ସଂକଳ୍ପବାନ୍ ଓ କର୍ମଯୋଗୀ ହେବାର ପ୍ରେରଣା ଦେଇଥାନ୍ତି । ଉତ୍ତରାୟଣଠାରୁ ସବୁ ଶୁଭକାର୍ଯ୍ୟ ଆରମ୍ଭ ହେବ । ଏ ବର୍ଷ ସୂର୍ଯ୍ୟ ଉତ୍ତରାୟଣ ହେବା ପରେ ଦେଶ ଭୂମିଆ ଉପରେ ସୂର୍ଯ୍ୟଙ୍କର ଶୁଭ ପ୍ରଭାବ ପଡ଼ିବ । ଅଧିକାଂଶ ଶୁଭଫଳ ପ୍ରଦାନ କରିବ । ତେବେ ସରକାର, ପ୍ରଶାସନ ଏବଂ ଜନତା ମଧ୍ୟରେ ବିରୋଧ ବଢ଼ିବାରେ ସମ୍ଭାବନା ରହିଛି । ହିନ୍ଦୁ ଧର୍ମର ପ୍ରତ୍ୟେକ ପର୍ବ କୌଣସି ନା କୌଣସି ଦେବତାଙ୍କ ପାଇଁ ଉଦ୍ଦିଷ୍ଟ । ଉତ୍ତରାୟଣ ପର୍ବ ଅର୍ଥାତ୍ ଦେବ ସଂକ୍ରାନ୍ତି ସୂର୍ଯ୍ୟ ଉପାସନା ପର୍ବ । ଏହି ଦିନ ସୂର୍ଯ୍ୟ ମନର ରାଶିରେ ପ୍ରବେଶ କରନ୍ତି । ସୂର୍ଯ୍ୟ ମନର ରାଶିରେ ପ୍ରବେଶ କରିବା ଯୋଗୁ ମନୁଷ୍ୟ ମନରେ ମଧ୍ୟ ପରିବର୍ତ୍ତନ ଆସେ । ସମସ୍ତେ ମିଳିମିଶି ରୁହନ୍ତୁ, ସମସ୍ତଙ୍କ ଜୀବିକା ନିର୍ବିଘ୍ନରେ ଚାଲୁ, ସମସ୍ତେ ଶକ୍ତିମାନ୍ ହୁଅନ୍ତୁ, ସର୍ବକର୍ମରୁ ଆମକୁ ଶକ୍ତି ମିଳୁ- ଏହା ମନର ସଂକ୍ରାନ୍ତିର ସନ୍ଦେଶ । ମନର ସଂକ୍ରାନ୍ତିର ଗୋଟିଏ ଦିନ ପୂର୍ବରୁ ବସନ୍ତ ପର୍ବର ଉତ୍ସବ ଲୋହତ ଉତ୍ତର-ଭାରତ ବିଶେଷକରି ପଞ୍ଜାବରେ ପାଳନ କରାଯାଏ । ମନର ସଂକ୍ରାନ୍ତି ଦିନ ଚାମିଳ ହିନ୍ଦୁମାନେ ପୋଷାକ ପର୍ବ ମନାନ୍ତି । ସମଗ୍ର ଦକ୍ଷିଣ ଭାରତୀୟକ ପାଇଁ ଏହା ବଡ଼ ପର୍ବ । ଆସୀୟରେ ବିନ୍ଦୁ ଭାବରେ ପାଳନ କରାଯାଏ ମନର ସଂକ୍ରାନ୍ତି । ଭାରତର ବିଭିନ୍ନ ପ୍ରଦେଶରେ ମନର ସଂକ୍ରାନ୍ତି, ଏହାର ପୂର୍ବ ଓ ପରଦିନରେ ନାନା ପର୍ବ ପାଳନ କରାଯାଏ । ସୂର୍ଯ୍ୟଙ୍କ ଗତି ସହ ସମ୍ପର୍କ ଥିବା ଯୋଗୁ ଏହି ପର୍ବ ରତ୍ନଚକ୍ର ଓ ଫସଲ ସହ ଜଡ଼ିତ । ସାରା ଭାରତରେ ଏହା ବିଭିନ୍ନ ରୂପରେ ମନାଯାଏ । ଦକ୍ଷିଣାୟନକୁ ଦେବତାମାନଙ୍କ ରାତି ଅର୍ଥାତ୍ ନକାରାତ୍ମକତା ଓ ଉତ୍ତରାୟଣକୁ ଦେବତାମାନଙ୍କ ଦିନ ଅର୍ଥାତ୍

ସକାରାତ୍ମକତାର ପ୍ରତୀକ ଭାବେ ଗ୍ରହଣ କରାଯାଏ । ଅନ୍ୟ ଅର୍ଥରେ କୁହାଯାଇପାରେ ଦକ୍ଷିଣାୟନରେ ରାତି ସୁଖ ହୁଏ, ଉତ୍ତରାୟଣରେ ଦିନ ଭଲ ହୁଏ । ଦୈନିକ ସ୍ତରରେ ଉତ୍ତରାୟଣକୁ ଦେବାୟନ ଓ ଦକ୍ଷିଣାୟନକୁ ପିତୃୟାନ କୁହାଯାଉଥିଲା । ବିଶ୍ୱାସ କରାଯାଏ ପୁଣ୍ୟବାନ୍ ଆତ୍ମାମାନେ ସ୍ୱର୍ଗରେ ମଧ୍ୟ ଏହି ଦିନରେ ପ୍ରବେଶ କରନ୍ତି । ତେଣୁ ଏହା ଆଲୋକର ପର୍ବ । ମନର ସଂକ୍ରାନ୍ତି ଦିନସାରା ଦେଶରେ ଗୁଡ଼ିଉଡ଼ା ଆରମ୍ଭ କରାଯାଏ । ଭାରତୀୟ ସଂସ୍କୃତିରେ ପଞ୍ଚଦେବତାଙ୍କ ପୂଜାକୁ ଗୁରୁତ୍ୱ ଦିଆଯାଏ । ଶିବ, ବିଷ୍ଣୁ, ଗଣେଶ, ଆଦ୍ୟାଶକ୍ତି ଓ ସୂର୍ଯ୍ୟ ଏହି ପଞ୍ଚଦେବତା । ପଞ୍ଚଦେବତାଙ୍କ ପୂଜା, ଉପାସନା, ଆରାଧନା ଓ ଜପ ଦ୍ୱାରା ସାଧକଙ୍କୁ ଲୌକିକ - ପରଲୌକିକ, ନୈତିକ - ଆଧ୍ୟାତ୍ମିକ ସମସ୍ତ ପ୍ରକାର ଲାଭ ମିଳେ । ମନର ସଂକ୍ରାନ୍ତିରେ ନୂତନ ସଂକଳ୍ପ ମଧ୍ୟ ନିଆଯାଏ । ମହାଭାରତ ମୁଖ୍ୟ



ପରେ ପିତାମହ ଭୀଷ୍ମ ଶରଣ୍ୟାରେ ରହି ୫୮ ଦିନ ପର୍ଯ୍ୟନ୍ତ ସୂର୍ଯ୍ୟଙ୍କ ଉତ୍ତରାୟଣକୁ ଅପେକ୍ଷା କରିଥିଲେ । ସୂର୍ଯ୍ୟ ଆତ୍ମଦେବର ପ୍ରତୀକ ଅର୍ଥାତ୍ ଆମ ଆତ୍ମାର ଯେଉଁ ଦେବତା ହିନ୍ଦି ଅଛି ତାହାର ପ୍ରତୀକ । ସୂର୍ଯ୍ୟ ଜ୍ଞାନଶକ୍ତି ଓ ତେଜର ପ୍ରତୀକ । ସେ ସାରା ସଂସାରକୁ ପ୍ରକାଶିତ କରନ୍ତି । ମନର ସଂକ୍ରାନ୍ତି ନିଜ ଭିତରେ ଏହି ଚେତନାକୁ ବିକଶିତ କରିବାର ପର୍ବ । ଆମ ଭିତରେ, ଆମ ଆତ୍ମାରେ ଯେଉଁ ସୂର୍ଯ୍ୟ ଅଛି, ତାଙ୍କ ତେଜ ପ୍ରଖର କରିବାର ଏହା ପର୍ବ । ସୂର୍ଯ୍ୟ ଯେମିତି ବାଦଲରେ ଭାଙ୍ଗି ହୋଇଯାଆନ୍ତି, ସେମିତି ଆମ ଆତ୍ମା ମଧ୍ୟ କାମ, କ୍ରୋଧ ଓ ଅହଂକାରରୁପୀ ବାଦଲରେ ଆଲୁଦିତ ହୋଇ ରୁହେ । ସୂର୍ଯ୍ୟ ବାଦଲ

ମଧ୍ୟରୁ ପୁନଃ ପ୍ରକାଶିତ ହେବାପରି ଆମେ ନିଜ ଆତ୍ମାର ତେଜ ବିକାଶ କରିବା ଉଚିତ । ଯେମିତି କି ନିରାଶନକଙ୍କ ମନରେ ମଧ୍ୟ ଉତ୍ସାହ ଓ ଆନନ୍ଦ ଭରିଯିବ । ତେଣୁ ମନକୁ ବିକାରମୁକ୍ତ କରିବା ପାଇଁ ଆମେ ସୂର୍ଯ୍ୟଙ୍କୁ ପ୍ରାର୍ଥନା କରିବା ଉଚିତ । ଭାରତୀୟ ପରମ୍ପରାର ମହାନ୍ ପର୍ବ ହେଉଛି ମନର ସଂକ୍ରାନ୍ତି । ଦେଶର ବିଭିନ୍ନ ପ୍ରାନ୍ତରେ ଏହି ପର୍ବକୁ ଭିନ୍ନ ଭିନ୍ନ ଭଙ୍ଗରେ ପାଳନ କରାଯାଇଥାଏ । ପୌଷମାସର ଏହି ସଂକ୍ରାନ୍ତି ତିଥିରେ ସୂର୍ଯ୍ୟ ଉତ୍ତରାୟଣ ହୋଇ ମନର ରାଶିରେ ପ୍ରବେଶ କରିଥାନ୍ତି । ଏଥିସହିତ ଦେବତାମାନଙ୍କ ଦିନ ଏବଂ ପିତୃପୁଷ୍ପଙ୍କ ରାତ୍ରି ଆରମ୍ଭ ହୋଇଥାଏ । ମନର ସଂକ୍ରାନ୍ତି ପରଠାରୁ ସମସ୍ତ ପ୍ରକାରର ମାଙ୍ଗଳିକ କାର୍ଯ୍ୟ, ଯଜ୍ଞୋପବିତ, ବିବାହ ବ୍ରତ, ଗୃହ ପ୍ରବେଶ ଆଦି ଅନୁଷ୍ଠିତ ହୋଇଥାଏ । ସୂର୍ଯ୍ୟ ମନର ରାଶିରେ ପ୍ରବେଶ କରିବା ପୃଥିବୀବାସୀଙ୍କ ପାଇଁ ବରଦାନ ଦେବ । ସମସ୍ତ ଦେବୀ ଦେବତା, ଯକ୍ଷ, ଗର୍ଭ, ନାଗ, କିରୀଟ ଆଦି ଏହି ଅବସ୍ଥାରେ ଚର୍ଯ୍ୟରାଜ ପ୍ରାୟତଃ ଏକତ୍ର ହେବା ସହ ସଙ୍ଗମ ତଟରେ ସ୍ନାନ କରିଥାନ୍ତି । ଏହି ସମୟରେ ପିତୃପୁଷ୍ପଙ୍କ ପିଣ୍ଡଦାନ କଲେ ସେମାନଙ୍କୁ ପୂଜି ମିଳିଥାଏ । ପ୍ରାତଃକାଳରୁ ଉଠି ସ୍ନାନ କରିବା ସହ ସୂର୍ଯ୍ୟଦେବଙ୍କ ପୂଜା କଲେ ମନୁଷ୍ୟର ସମସ୍ତ ଗୃହଦୋଷ ଖଣ୍ଡିତ ହୋଇଥାଏ । ମନର ସଂକ୍ରାନ୍ତି ପର୍ବକୁ ଭାରତର ବିଭିନ୍ନ ପ୍ରାନ୍ତରେ ଭିନ୍ନ ଭିନ୍ନ ଭଙ୍ଗରେ ପାଳନ କରାଯାଉଥିଲେ ମଧ୍ୟ ସବୁଆଡ଼େ ଗୋଟିଏ ଉଦ୍ଦେଶ୍ୟ ନେଇ ଏହି ପର୍ବ ପାଳିତ ହୁଏ । ଆସୀୟର ଲୋକମାନେ ଏହି ଦିନକୁ ମାଘ ବିନ୍ଦୁ କୁହନ୍ତି । ପଞ୍ଜାବ, ହରିୟାଣା, ହିମାଚଳ ପ୍ରଦେଶରେ ମାଘ ନାମରେ ଏହି ପର୍ବ ପାଳିତ ହୁଏ । ସାରା ଦେଶରେ ଏହା ମନର ସଂକ୍ରାନ୍ତି ନାମରେ ପାଳିତ ହେଉଥିବାବେଳେ ଉତ୍ତରାଞ୍ଚଳ, ଗୁଜରାଟ ଓ ରାଜସ୍ଥାନରେ ଏହା ଉତ୍ତରାୟଣ ନାମରେ ପାଳନ କରାଯାଇଥାଏ । ଦକ୍ଷିଣ ଭାରତରେ ଏହା ପୋଷାକ ନାମରେ ପ୍ରସିଦ୍ଧ । ଚାମିଳ ନୂଆବର୍ଷ ପୋଷାକଠାରୁ ଆରମ୍ଭ ହୋଇଥାଏ । ଦେଶବ୍ୟାପୀ ଗୁଡ଼ିଉଡ଼ା ଉତ୍ସବ ମଧ୍ୟ ମନର ସଂକ୍ରାନ୍ତିର ଆରମ୍ଭ ହୋଇଥାଏ ।

ବିଭାଗୀୟ ମୁଖ୍ୟ, ହେପାଟୋଲୋଜି ବିଭାଗ, ଶ୍ରୀରାମଚନ୍ଦ୍ର ଭଞ୍ଜ ମେଡିକାଲ କଲେଜ, କଟକ  
ମୋ: ୯୪୩୭୦୫୧୯୫୭

## ଏକ ଭାରତରେ

୧୫ ମିନିଟରେ ଆତ୍ମଲୀଳା ଘରେ ପହଞ୍ଚିବା ନିଶ୍ଚିତ ଭାବେ ଏକ ଉଚ୍ଚତମ ସେବା । ଶ୍ୱାନପୁସ୍ତ ନାମକ ଏକ ହେଲ୍ପ ଟେକ୍ କମ୍ପାନୀ ମାଧ୍ୟମରେ ଏହି ସେବା ଯୋଗାଇ ଦେଉଛନ୍ତି ପ୍ରକାଶ ପିଂ । ପ୍ରକାଶ ପିଂ ଏହି ସଂସ୍ଥାର ସିଇଓ ଥିବାବେଳେ ତାଙ୍କ ସହ-ପ୍ରତିଷ୍ଠାତା ଭାବେ ରହିଛନ୍ତି ଆଶୋକ ପୋରଶନ ଏବଂ ଜୋଶି ଲିଓନ । ହାଲଦ୍ୱାବାଦ, ରାୟପୁର, ବେଙ୍ଗାଲୁରୁ, କୋଏମ୍ବଟୁର ଓ ବିଶାଖାପଟନମ୍ ସହରରେ ସେ ଏହି ସେବା ଉପଲବ୍ଧ କରାଉଛନ୍ତି । ଶ୍ୱାନପୁସ୍ତ ମାତ୍ର ୬ ସେକେଣ୍ଡରେ ଜରୁରୀ କଲ୍ ଗ୍ରହଣ କରି ବାଟରେ ଥିବା ଆତ୍ମଲୀଳା ଠିକଣା ସ୍ମୃତି କରିଦେଇଛି । ଦିନରାତି ଆତ୍ମଲୀଳା ସେବା ଯୋଗାଇ ଦେବା ସହ ଏହି ସଂସ୍ଥା ମଧ୍ୟ ଅନ୍ୟାନ୍ୟ ମେଡିକାଲ ସୁବିଧା ଉପଲବ୍ଧ କରାଉଛି । ଏବେ ୫ଟି ସହରରେ ୫୦ ହସ୍ପିଟାଲ ସହ ଭାଗାଂଶରେ ଏହା କରାଯାଉଛି ଓ ଆଗକୁ ୧୫ଟି ସହରରେ ୫୦୦ ହସ୍ପିଟାଲକୁ ସଂଯୋଜିତ କରିବା ଲାଗି ଯୋଜନା କରାଯାଇଛି । ପ୍ରକାଶ ପିଂ ଏହି ସେବାକୁ ୬ ମିନିଟ୍ରେ ଯୋଗାଇ ଦେବା ଲାଗି ଯୋଜନା କରିବାପାଇଁ ।



୧୪ ଜାନୁୟାରୀ ୧୯୯୮



ଭୁବନେଶ୍ୱର, ଶନିବାର, ୧୪ ଜାନୁଆରୀ, ୨୦୨୩

ସଂକ୍ଷେପରେ

ଅଗ୍ନିକାଣ୍ଡରେ ଜଳିଗଲା ଔଷଧ ବଜାର, ୧୩୧୧ (ଡି.ଏନ.ଏ.): ଅନୁଗୋଳ ଜିଲ୍ଲା କିଶୋରନଗର ଗୋଷ୍ଠୀ ସ୍ୱାସ୍ଥ୍ୟକେନ୍ଦ୍ରର ଡ୍ରବ୍ ହାଉସରେ ଶୁକ୍ରବାର ସକାଳେ ଅଗ୍ନିକାଣ୍ଡ ଘଟିଛି। ଏହି ଅଗ୍ନିକାଣ୍ଡରେ ଲକ୍ଷାଧିକ ଟଙ୍କାର ଔଷଧ ସମେତ ବହୁ କରୁଣା କାଗଜପତ୍ର ଜଳିଯାଇଛି। ନିଆଁ କେମିତି ଲାଗିଲା ତାହାର କାରଣ ଜଣାପଡ଼ିନାହିଁ। ଶର୍କରକିରୁ ଏହି ଅଗ୍ନିକାଣ୍ଡ ଘଟିଥିବା ଅଗ୍ନିଶମ ବିଭାଗ ପକ୍ଷରୁ କୁହାଯାଇଛି। ଖବରପାଇଁ ବାମ୍ବୁ ଅଗ୍ନିଶମ ବିଭାଗ କର୍ମଚାରୀ ପହଞ୍ଚି ନିଆଁ ଆୟତ୍ତ କରିଥିଲେ।

ପ୍ରଚାରପତ୍ର ଜରିଆରେ ସଚେତନତା



ଅନୁଗୋଳ ଅପିସ, ୧୩୧୧ ଅନୁଗୋଳ ଆଞ୍ଚଳିକ ଆଞ୍ଚଳିକ ପରିବହନ କାର୍ଯ୍ୟାଳୟ ଚରାଫୁଲ୍ଲା ପ୍ଲାନାୟ ଉପରେ ମା' ମଙ୍ଗଳା କ୍ରିକେଟ ଟ୍ରିପ୍ ଟିମ୍ ଗଠନ ହୋଇଛି। ଏହା ପରେ ବିଭିନ୍ନ ଗ୍ରାମରେ ଗୋଟିଏ ଟିମ୍ ଗଠନ ହୋଇଛି। ଏହା ପରେ ବିଭିନ୍ନ ଗ୍ରାମରେ ଗୋଟିଏ ଟିମ୍ ଗଠନ ହୋଇଛି। ଏହା ପରେ ବିଭିନ୍ନ ଗ୍ରାମରେ ଗୋଟିଏ ଟିମ୍ ଗଠନ ହୋଇଛି।

ପ୍ରଚାରପତ୍ର ମାଧ୍ୟମରେ ସଚେତନ କରାଯାଇଛି। ଜିଲ୍ଲା ପରିଷଦର ପୁଞ୍ଜି ଉନ୍ନତ ଉପକ୍ରମ ତଥା କାର୍ଯ୍ୟ ନିର୍ବାହୀ ଅଧିକାରୀ ଲଳିତ ମୋହନ ବେହେରା ଓ ଅନୁଗୋଳ ଆଞ୍ଚଳିକ ପରିବହନ ଅଧିକାରୀ ନିଖିଲ କୁମାର ପଟ୍ଟନାୟକ ପଠାକା ଦେଖାଇ ଶୋଭାଯାତ୍ରାରେ ଯାମିଲ ହୋଇଥିବା ଛାତ୍ରାଛାତ୍ରୀ, ଶିକ୍ଷକମାନେ ସହକୃତ ପୁରୁଣା ନିୟମ ସମ୍ପର୍କରେ ଲୋକକୁ

କୁମାର ଦଳେଇ, କୁନିୟର ଏମ୍ବ୍ରିଆଲ କେ. ବିଦ୍ୟାଳୟରେ ମହାତ୍ମା ଗାନ୍ଧୀ ଉପକ୍ରମରେ ପ୍ରଚାରପତ୍ର ପଠାକା ଦେଖାଇ, ଶାନ୍ତନୁ ସାହୁ, ବାମୋଦର ନାୟକ, ସୌମ୍ୟରଞ୍ଜନ ମହାପାତ୍ର, ରଞ୍ଜିତ ବେହେରା, ସୁଧାଂଶୁ ସାହୁ, ଦାସିସ ଦେବୁରା ପ୍ରମୁଖ ସହଯୋଗ କରିଥିଲେ।

ଗ୍ରାମେଶ୍ୱରୀ କ୍ଲବର ନୂତନ କର୍ମକର୍ତ୍ତା

ଚାକଚେର, ୧୩୧୧ (ଡି.ପ୍ର.)

ଚାକଚେର ପୌରପରିଷଦ ୧୮ ନମ୍ବର ଖର୍ଚ୍ଚ ଦେଖାଇବେହେରା ଟେଲିସାହିରା ଗ୍ରାମେଶ୍ୱରୀ କ୍ଲବର ନୂତନ କର୍ମକର୍ତ୍ତା ଗଠନ କରାଯାଇଛି। ଏଥିରେ ସଭାପତି ସୁବାସ ଚନ୍ଦ୍ର ସାହୁ, ଉପସଭାପତି ନବନୀଳ ସାହୁ, ସାଧାରଣ ସମ୍ପାଦକ ବିପ୍ଳବ ସାହୁ, ସୁଧା ସମ୍ପାଦକ



ସୁଧିର ନାଏକ ଓ କୋଷାଧ୍ୟକ୍ଷ ଭାବେ ପ୍ରାଥମିକ ସାହୁଙ୍କୁ ମନୋନିତ କରାଯାଇଛି। ଏହି କ୍ଲବକୁ ୨୫ ବର୍ଷ ପୂରଣ ହୋଇଥିବାରୁ ଚୈତ୍ୟକ୍ରମ ପାଳନ କରାଯିବ। ଏହା ପୂର୍ବରୁ କ୍ଲବ ଘରର ପୁନରୁଦ୍ଧାର କରାଯିବ। ଧୂଳିଆମରେ ଉତ୍ସବ ପାଳନ କରିବା ନିମନ୍ତେ ଗ୍ରାମର ସୁବାସ ଚନ୍ଦ୍ର ସାହୁ ଓ ବିପ୍ଳବ ସାହୁଙ୍କୁ ଦାୟିତ୍ୱ ଦିଆଯାଇଛି।

ଧୂର ପ୍ରତିଭାର ବିକାଶ ଉପରେ ଆଲୋଚନା

ଅନୁଗୋଳ ଅପିସ, ୧୩୧୧

ଅନୁଗୋଳ ଜିଲ୍ଲା ପରିଷଦର ଜାତୀୟ ଧୂର ଦିବସ ପାଳିତ ହୋଇଯାଇଛି। ଅଧ୍ୟକ୍ଷ ଡ. ଗଙ୍ଗାଧର କର ସ୍ୱାମୀ ବିବେକାନନ୍ଦଙ୍କ ଫାଟୋଗ୍ରାଫିରେ ମାଲ୍ୟାପର୍ଣ୍ଣା କରିବା ସହ ଧୂର ପ୍ରତିଭାର ବିକାଶ ଏବଂ ମହାବିଦ୍ୟାଳୟର ଉନ୍ନତରେ ଛାତ୍ରାଛାତ୍ରୀଙ୍କୁ ଉତ୍ସାହ ସମ୍ପର୍କରେ ଆଲୋଚନା କରାଯାଇଛି। ଜିଲ୍ଲା ଏଡ୍ୱ ସର୍ବୋଚ୍ଚ ସେକ୍ଟର ଉପଦେଷ୍ଟା ଡ. ପ୍ରମିଳା ହୋତାଙ୍କ ଉପସ୍ଥିତିରେ ଏଡ୍ୱ ସମ୍ପର୍କରେ ସଚେତନତା ଉଦ୍ଦେଶ୍ୟରେ ପୋଷ୍ଟର ଓ କୁଳକ ପ୍ରତିଯୋଗିତା କରାଯାଇଥିଲା।

ଜିଲ୍ଲାର ୧୦ ମହାବିଦ୍ୟାଳୟର ଅଗ୍ରଣୀ ଛାତ୍ରାଛାତ୍ରୀ ଏଥିରେ ଅଂଶଗ୍ରହଣ କରିଥିଲେ। ଏହି ଅବସରରେ ସାଧାରଣତନ୍ତ୍ର ଦିବସ ଉପଲକ୍ଷେ ଜିଲ୍ଲା ସୁତନା ଓ ଲୋକ ସମ୍ପର୍କ ବିଭାଗ ପକ୍ଷରୁ ଉତ୍ସାହ ସମ୍ପର୍କରେ ଆଲୋଚନା କରାଯାଇଥିଲା। ପ୍ରାଥମିକ ଡ. ଶାନ୍ତନୁ ପ୍ରିୟଦର୍ଶିନୀ ଧନ୍ୟବାଦ ଅର୍ପଣ କରିଥିଲେ। ରସାୟନ ବିଜ୍ଞାନ ଅଧ୍ୟାପିକା ତଥା ଧୂର ରେଡକ୍ରସ ଉପଦେଷ୍ଟା ଡ. ଅନୁସୂୟା ମିଶ୍ର ଏବଂ ଉତ୍ତମ ବିଜ୍ଞାନ ଅଧ୍ୟାପକ କ୍ୟାପଟେନ ଡ. ଅଜିତନୁ ଦାସ କାର୍ଯ୍ୟକ୍ରମ ପରିଚାଳନା କରିଥିଲେ।



କାର୍ଯ୍ୟକ୍ରମକୁ ଅତିଥିମାନେ ଉଦ୍ଘାଟନ କରୁଛନ୍ତି।

ମା' ମଙ୍ଗଳା କ୍ରିକେଟ୍: ବିଭିନ୍ନ ଚାମ୍ପିୟନ

କଟକ, ୧୩୧୧ (ଡି.ଏନ.ଏ.)

କଟକରୁ ଜିଲ୍ଲା ପଞ୍ଚାୟତ ଛୁଇଁଖୁଣ୍ଟିଆଠାରେ ମା' ମଙ୍ଗଳା କ୍ରିକେଟ ଟ୍ରିପ୍ ଟିମ୍ ଗଠନ ହୋଇଛି। ଏହା ପରେ ବିଭିନ୍ନ ଗ୍ରାମରେ ଗୋଟିଏ ଟିମ୍ ଗଠନ ହୋଇଛି। ଏହା ପରେ ବିଭିନ୍ନ ଗ୍ରାମରେ ଗୋଟିଏ ଟିମ୍ ଗଠନ ହୋଇଛି। ଏହା ପରେ ବିଭିନ୍ନ ଗ୍ରାମରେ ଗୋଟିଏ ଟିମ୍ ଗଠନ ହୋଇଛି।

ପୁଞ୍ଜି ଅତିଥି ଭାବେ କଟକରୁ ଜିଲ୍ଲା ପଞ୍ଚାୟତ ଛୁଇଁଖୁଣ୍ଟିଆଠାରେ ମା' ମଙ୍ଗଳା କ୍ରିକେଟ ଟ୍ରିପ୍ ଟିମ୍ ଗଠନ ହୋଇଛି। ଏହା ପରେ ବିଭିନ୍ନ ଗ୍ରାମରେ ଗୋଟିଏ ଟିମ୍ ଗଠନ ହୋଇଛି। ଏହା ପରେ ବିଭିନ୍ନ ଗ୍ରାମରେ ଗୋଟିଏ ଟିମ୍ ଗଠନ ହୋଇଛି। ଏହା ପରେ ବିଭିନ୍ନ ଗ୍ରାମରେ ଗୋଟିଏ ଟିମ୍ ଗଠନ ହୋଇଛି।



ଚାମ୍ପିୟନ ଦଳକୁ ଅତିଥି ଟ୍ରିପ୍ ପ୍ରଦାନ କରୁଛନ୍ତି।

ଇମେଜ-୧୧ ଭଦ୍ରକ ଚାମ୍ପିୟନ

ଛେଡ଼ିପଦା, ୧୩୧୧ (ସ.ପ୍ର.)

ଛେଡ଼ିପଦା କ୍ଲବ ଚଳିତା ପଞ୍ଚାୟତ ବାରମଞ୍ଚା ଗ୍ରାମ ଖେଳ ପଡ଼ିଆରେ ଚାଳିଥିବା ବାରମଞ୍ଚା କ୍ରିକେଟ୍ କପ୍ ଉଦ୍ଘାଟିତ ହୋଇଯାଇଛି। ଏଥିରେ ୧୨ଟି ଦଳ ଭାଗ ନେଇଥିଲେ। ଫାଇନାଲ ମ୍ୟାଚ୍ କୁଳୁ ଖିରିୟର୍ ଅନୁଗୋଳ ଓ ଇମେଜ-୧୧ ଭଦ୍ରକ ମଧ୍ୟରେ ଖେଳାଯାଇଥିଲା। ପ୍ରଥମ କୁଳୁ ଖିରିୟର୍ ଅନୁଗୋଳ ବ୍ୟାଟିଂ କରି ୫୭ ରନ କରିଥିଲା। ଜବାବରେ ଇମେଜ-୧୧ ଭଦ୍ରକ ଆବଶ୍ୟକ ରନ କରି ବିଜୟ ହୋଇଥିଲା। ୨ୟ ଫାଇନାଲରେ କୁଳୁ ଖିରିୟର୍ ଅନୁଗୋଳ ୬ ଓଭରରେ ୫୦ ରନ୍ କରିଥିଲା। ଜବାବରେ ଆବଶ୍ୟକ ରନ୍ ସଂଗ୍ରହ କରି ଇମେଜ-୧୧ ଭଦ୍ରକ ଚାମ୍ପିୟନ ହୋଇଥିଲା। ଉଦ୍ଘାଟନା ଉତ୍ସବରେ ପୁଞ୍ଜି ଅତିଥି ଭାବେ ଛେଡ଼ିପଦା ବିଧାୟକ ସୁଶାନ୍ତ କୁମାର ବେହେରା ଯୋଗଦେଇ ଖେଳାଳିଙ୍କୁ ଉତ୍ସାହିତ



ଉଦ୍ଘାଟନା କାର୍ଯ୍ୟକ୍ରମରେ ବିଧାୟକ ସହ ଖେଳାଳିମାନେ।

କରିଥିଲେ। ଅନ୍ୟତମ ଅତିଥି ଭାବେ ସଚିବସତ୍ୟ ମହେଶ୍ୱର ମାଝି, ଶିମିଳିପାଳ ସରପଞ୍ଚ ରିଶିକା ଚନ୍ଦ୍ର ପ୍ରଧାନ, ରାକେଶ ନାଥ, ଜିଲ୍ଲାପରିଷଦ ସଦସ୍ୟ ନଗେନ୍ଦ୍ର ପ୍ରଧାନ ପ୍ରମୁଖ ଯୋଗ ଦେଇଥିଲେ। ପରେ ଚାଳିତା ସରପଞ୍ଚ ଅମରେଶ ନାଥ ବିଧାୟକ ସୁଶାନ୍ତ କୁମାର ବେହେରା ପ୍ରଦାନ କରିଥିବାବେଳେ ରନର୍ସଅପ୍ କୁଳୁ ଖିରିୟର୍ଙ୍କୁ ଜିଲ୍ଲାପରିଷଦ ସଦସ୍ୟ ନଗେନ୍ଦ୍ର କୁମାର ପୁରସ୍କୃତ କରିଥିଲେ। ରୁଦ୍ରନାରାୟଣ ମାଝି, ସରୋଜ ବେହେରା, ଦୟାନିଧି ବେହେରା, ପପୁନ ବେହେରା ଖେଳ ପରିଚାଳନା କରିଥିଲେ। ସଚିବ ବେହେରା, ଶିଳ୍ପପ୍ରସାଦ ବେହେରା, ମାନସ ବେହେରାଙ୍କ ସମେତ କ୍ଲବର ସମସ୍ତ ସଦସ୍ୟ ଉପସ୍ଥିତ ଥିଲେ।

ଆୟମୁଣ୍ଡା କପ୍: ବିଲେଇନାଳୀ ଚାମ୍ପିୟନ

ବନ୍ଧୁ, ୧୩୧୧ (ଡି.ଏନ.ଏ.)

କିଶୋରନଗର କ୍ଲବ କଟକରୁ ପଞ୍ଚାୟତ ଆୟମୁଣ୍ଡା ଗ୍ରାମ ଖେଳ ପଡ଼ିଆରେ ଚାଳିଥିବା ଆୟମୁଣ୍ଡା କପ୍ ଉଦ୍ଘାଟିତ ହୋଇଯାଇଛି। ଫାଇନାଲ ମ୍ୟାଚ୍ରେ ବିଲେଇନାଳୀ କ୍ଲବ ଚାମ୍ପିୟନ ହୋଇଛି। ଅନ୍ୟତମ ଅତିଥି ଭାବେ ସରପଞ୍ଚ ମୋହିନୀ ପ୍ରଧାନ, ସଞ୍ଜୁ କିଶୋର ପ୍ରଧାନ, ଅରୁଣ ବାଘ, ରାଜ ସାହୁ, ଜବାବରେ ଗଦାଧରପୁର ୭୪ ରନ କରି ପରାଜିତ ହୋଇଥିଲା। ସୁମିତ୍ର ପ୍ରଧାନ, ବସନ୍ତ ମାଝି, ରଞ୍ଜନ ସାହୁ, ବିଶି ସୌମ୍ୟରଞ୍ଜନ ସାହୁ ଖେଳ ପରିଚାଳନା

କରିଥିଲେ। ନଟବର ସାହୁ ମ୍ୟାନ ଅଫ୍ ଦି ମ୍ୟାଚ୍ ହୋଇଥିବାବେଳେ ଅମିତ ସାହୁ ମ୍ୟାନ ଅଫ୍ ଦି ସିରିଜ ବିବେଚିତ ହୋଇଥିଲେ। ଉଦ୍ଘାଟନା ମ୍ୟାଚ୍ରେ ପୁଞ୍ଜି ଅତିଥି ଭାବେ ବିଧାୟକଙ୍କ ପ୍ରତିନିଧି ଉଦ୍ଘାଟିତ ହୋଇଯାଇଛି। ଫାଇନାଲ ମ୍ୟାଚ୍ରେ ବିଲେଇନାଳୀ କ୍ଲବ ଚାମ୍ପିୟନ ହୋଇଛି। ଅନ୍ୟତମ ଅତିଥି ଭାବେ ସରପଞ୍ଚ ମୋହିନୀ ପ୍ରଧାନ, ସଞ୍ଜୁ କିଶୋର ପ୍ରଧାନ, ଅରୁଣ ବାଘ, ରାଜ ସାହୁ, ଜବାବରେ ଗଦାଧରପୁର ୭୪ ରନ କରି ପରାଜିତ ହୋଇଥିଲା। ସୁମିତ୍ର ପ୍ରଧାନ, ବସନ୍ତ ମାଝି, ରଞ୍ଜନ ସାହୁ, ବିଶି ସୌମ୍ୟରଞ୍ଜନ ସାହୁ ଖେଳ ପରିଚାଳନା



ଅତିଥି ଟ୍ରିପ୍ ପ୍ରଦାନ କରିବା ପରେ ଉତ୍ସାହିତ ଖେଳାଳି।

ଅଧିକ ଜ୍ଞାନ ଆହରଣ କରିବାକୁ ପରାମର୍ଶ

ବନ୍ଧୁ, ୧୩୧୧ (ଡି.ଏନ.ଏ.)

ଛାତ୍ରାଛାତ୍ରୀମାନେ ସବୁବେଳେ ଅଧିକ ଜ୍ଞାନ ଆହରଣ କରିବା ପାଇଁ ଚେଷ୍ଟା କରିବା ଆବଶ୍ୟକ। ଜ୍ଞାନ ଦ୍ୱାରା ସେମାନେ ସ୍ୱତନ୍ତ୍ର ପରିଚୟ ସୃଷ୍ଟି କରିପାରିବେ ବୋଲି ଗୁରୁବାର କିଶୋରନଗର କ୍ଲବ ଅଙ୍ଗପଠା ଆଞ୍ଚଳିକ ମାଧ୍ୟମିକ ଉଚ୍ଚ ବିଦ୍ୟାଳୟ ପରିସରରେ ଅନୁଷ୍ଠିତ ସ୍ୱାମୀ ବିବେକାନନ୍ଦଙ୍କ ଜୟନ୍ତୀ ଅବସରରେ ଯୋଗଦେଇଥିବା ଅତିଥିମାନେ ମତ ପ୍ରକାଶ କରିଛନ୍ତି। ମହାବିଦ୍ୟାଳୟ ଅଧ୍ୟକ୍ଷ ବଳରାମ ପ୍ରଧାନଙ୍କ

ଅଧ୍ୟକ୍ଷତାରେ ଅନୁଷ୍ଠିତ ଜୟନ୍ତୀରେ ପୁଞ୍ଜି ଅତିଥି ଭାବେ ଅବସରପ୍ରାପ୍ତ ପ୍ରଫେସର ନନ୍ଦ କିଶୋର ମହାକୁଡ଼, ପୁଞ୍ଜିବଜ୍ରା ଭାବେ କଳ୍ପତରୁ ସଙ୍ଗଠନ ସଭାପତି ସୁଧା ରଞ୍ଜନ ପ୍ରଧାନ, ଅନ୍ୟତମ ଅତିଥି ଭାବେ କିଶୋରନଗର ଉପ-ଏସ୍ କମଳ ଲୋଚନ ସାହୁ, ଅଧ୍ୟାପକ ଆଶୁତୋଷ ମିଶ୍ର, ବଳରାମ ପ୍ରଧାନ, ପ୍ରଶାନ୍ତ ପ୍ରଧାନ ପ୍ରମୁଖ ଯୋଗଦେଇ ବିବେକାନନ୍ଦଙ୍କ ଜୟନ୍ତୀ ଉପରେ ଆଲୋଚନା କରିଥିଲେ। ଏଥିରେ ଛାତ୍ରାଛାତ୍ରୀମାନେ ଉପସ୍ଥିତ ଥିଲେ।



କାର୍ଯ୍ୟକ୍ରମରେ ମଞ୍ଚାଧୀନ ଅତିଥିମାନେ।

ସ୍ୱାସ୍ଥ୍ୟକେନ୍ଦ୍ରରେ ସ୍ୱଚ୍ଛତା ସମ୍ପର୍କିତ ଯାଞ୍ଚ

ବନ୍ଧୁ, ୧୩୧୧ (ଡି.ଏନ.ଏ.)

ଅନୁଗୋଳ ଜିଲ୍ଲା ସ୍ୱାସ୍ଥ୍ୟବିଭାଗ ପକ୍ଷରୁ ଏକ ଟିମ୍ ଜଣିଆ ତାତ୍ତ୍ୱରା ଦଳ ଗୁରୁବାର ବନ୍ଧୁ ଗ୍ରାମରେ ଆସି ବନ୍ଧୁ ଶାସ୍ତ୍ରୀଙ୍କୁ ଯାଞ୍ଚ କରିବା ପାଇଁ ଯାଇଥିଲେ। ଜିଲ୍ଲା ସ୍ୱାସ୍ଥ୍ୟ ବିଭାଗର ବ୍ରଜେଶ ପ୍ରଧାନ, ଭରତ ସାହୁ, ସଂଗ୍ରାମ କେଶରୀ



ଜିଲ୍ଲା ସ୍ୱାସ୍ଥ୍ୟବିଭାଗର ଏକ ୩ ଜଣିଆ ତାତ୍ତ୍ୱରା ଦଳ ସହ ଅନ୍ୟମାନେ।

ରାଉତ ଆସି ସ୍ୱାସ୍ଥ୍ୟକେନ୍ଦ୍ର ଯାଞ୍ଚ କରିଥିଲେ। ମେଡିକାଲ ପରିଷ୍କାର ପରିଚ୍ଛନ୍ନତା, ଆୟୁଷ ବିଭାଗ, ଔଷଧ ବିତରଣ କକ୍ଷ, ଡ୍ରୋପିଂ ରୁମ୍, ଲେବର ରୁମ୍, ପରୀକ୍ଷାଗାର, ଟିକା ଉତ୍ସାର, ସଂଖ୍ୟାତ କକ୍ଷ, ଶୌଚାଳୟ ଆଦି ସ୍ୱଚ୍ଛତା ସମ୍ପର୍କରେ ଯାଞ୍ଚ କରିଛନ୍ତି। ଜିଲ୍ଲା ସ୍ୱାସ୍ଥ୍ୟ ବିଭାଗର ବ୍ରଜେଶ ପ୍ରଧାନ, ଭରତ ସାହୁ, ସଂଗ୍ରାମ କେଶରୀ

ଜିଲ୍ଲା ବିଦ୍ୟାଳୟସ୍ତରୀୟ ଖେଳକୁ ପ୍ରତିଯୋଗିତା

ଅନୁଗୋଳ ଅପିସ, ୧୩୧୧

ଅନୁଗୋଳ ଜିଲ୍ଲା ବିଦ୍ୟାଳୟସ୍ତରୀୟ ଖେଳକୁ ପ୍ରତିଯୋଗିତା ଅନୁଷ୍ଠିତ ହୋଇଯାଇଛି। ଅନୁଗୋଳ ସହର ବିଦ୍ୟାଳୟ ଖଳାରୀ ଠାରେ ଆୟୋଜିତ ଏହି ପ୍ରତିଯୋଗିତାକୁ ଜିଲ୍ଲାପାଳ ସିଦ୍ଧାର୍ଥ ଶଙ୍କର ସାହି ପୁଞ୍ଜି ଅତିଥି ଭାବେ ଯୋଗ ଦେଇ ଉଦ୍ଘାଟନା କରିଥିଲେ। ଜିଲ୍ଲାର ଖେଳାଳିମାନଙ୍କୁ ନେଇ ମୋଟ ୮ ଟି ଟିମ୍ ଖୋଖୋ ଓ କବାଡ଼ି ପ୍ରତିଯୋଗିତାରେ

ଭାଗ ନେଇଥିଲେ। ବାଳିକାଙ୍କୁ ନେଇ ଅନୁଷ୍ଠିତ କବାଡ଼ି ପ୍ରତିଯୋଗିତାରେ ପାଳିକାଛାତ୍ରୀ ଚାମ୍ପିୟନ ହୋଇଥିବା ବେଳେ ଅନୁଗୋଳ ଦଳ ରନର୍ସଅପ୍ ହୋଇଥିଲା। ସେହିପରି ଖୋଖୋରେ ଅନୁଗୋଳ ଚାମ୍ପିୟନ ହୋଇଥିବାବେଳେ ରନର୍ସଅପ୍ ହୋଇଥିଲା। ବାଳକ ବିଭାଗ କବାଡ଼ିରେ ଅଞ୍ଜଳିପାଳ ଦଳ ଚାମ୍ପିୟନ ହୋଇଥିବାବେଳେ ଅନୁଗୋଳ ରନର୍ସଅପ୍ ହୋଇଥିଲା। ଖୋଖୋ ପ୍ରତିଯୋଗିତାରେ ୮ କୁକୁରୁ ଚୟନ ହୋଇ ଆସିଥିବା ଜିଲ୍ଲା ଖେଳାଳିମାନଙ୍କୁ ନେଇ ମୋଟ ୮ ଟି ଟିମ୍ ଖୋଖୋ ଓ କବାଡ଼ି ପ୍ରତିଯୋଗିତାରେ



ପ୍ରତିଯୋଗିତାର ଉଦ୍ଘାଟନା ଅବସରରେ ଜିଲ୍ଲାପାଳ ସହିତ ଅନ୍ୟମାନେ।

ଭାଜପାର ମଣ୍ଡଳସ୍ତରୀୟ ବୈଠକ

କଟକ, ୧୩୧୧ (ଡି.ଏନ.ଏ.)

କଟକରୁ ଜିଲ୍ଲା ପ୍ରକଳ୍ପ ଠାରେ ଭାଜପାର ମଣ୍ଡଳସ୍ତରୀୟ ବୈଠକ ଅନୁଷ୍ଠିତ ହୋଇଯାଇଛି। ପୁଞ୍ଜି ଅତିଥି ଭାବେ ରାଜ୍ୟ କାର୍ଯ୍ୟକାରୀତା ସଦସ୍ୟ ଅଶୋକ ମହାନ୍ତି ଯୋଗଦେଇ ରାଜ୍ୟ ସରକାରଙ୍କୁ କଡ଼ା ସମାଲୋଚନା କରିଥିଲେ। ଜିଲ୍ଲା ସଭାପତି ବିଲେଶ୍ୱର ପ୍ରଧାନଙ୍କ ନେତୃତ୍ୱରେ ଆୟୋଜିତ ବୈଠକରେ ମଣ୍ଡଳ ସଭାପତି ତ୍ରିପୁରାରୀ ପ୍ରଧାନ ଏଥିରେ

ସଭାପତିତ୍ୱ କରିଥିଲେ। ବୈଠକରେ ସାଧାରଣ ସମ୍ପାଦକ ସୁନୀଲ ଗଡ଼ନାୟକ, ଜିଲ୍ଲା ଓପିସି ମୋଡ଼ା ଉପସଭାପତି ସୁମନ୍ତ ପ୍ରଧାନ, ହରେକୃଷ୍ଣ ପ୍ରଧାନ, ଜଗନମୋହନ ପ୍ରଧାନ, ଭାସ୍କର ସାମଲ, ବିନୟ ପ୍ରଧାନ, ଚରଣ ସାହୁ, ବିରଞ୍ଚି ସାମଲ, ରୁନା ସାହୁ, ପୁଞ୍ଜିପାଠା ପ୍ରଧାନ, ଆଞ୍ଚଳିକ ପ୍ରଧାନ ପ୍ରମୁଖ ଉପସ୍ଥିତ ଥିଲେ। ଶେଷରେ ମହାନ୍ତି ରେଖାଳି ଗ୍ରାମର ଶତାଧିକ ପୁଞ୍ଜି ମାଗୁଣି ଚନ୍ଦ୍ର ସାମଲଙ୍କ ସହିତ ସାକ୍ଷାତ ଆଲୋଚନା କରିଥିଲେ।



ବୈଠକରେ ଉପସ୍ଥିତ କର୍ମକର୍ତ୍ତାମାନେ।

ବାର୍ଷିକ କ୍ରୀଡ଼ା ପ୍ରତିଯୋଗିତା

କଟକ, ୧୩୧୧ (ଡି.ଏନ.ଏ.)

କଟକରୁ ଜିଲ୍ଲା ପବିତ୍ରନଗର ଉଚ୍ଚ ମାଧ୍ୟମିକ ବିଦ୍ୟାଳୟରେ ବାର୍ଷିକ କ୍ରୀଡ଼ା ଉତ୍ସବ ଅନୁଷ୍ଠିତ ହୋଇଯାଇଛି। ଉଦ୍ଘାଟନା କାର୍ଯ୍ୟକ୍ରମରେ ଅଧ୍ୟକ୍ଷ ରମାକାନ୍ତ ସାହୁ ଅଧ୍ୟକ୍ଷତା କରିଥିବା ବେଳେ ପୁଞ୍ଜି ଅତିଥି ଭାବେ ଓଡ଼ିଶା ଗ୍ରାମ୍ୟ ବ୍ୟାଙ୍କ ପବିତ୍ରନଗର ଶାଖା ପରିଚାଳକ ସୁଶାନ୍ତ ସାହୁ, ସମ୍ପାଦିତ ଅତିଥି ଭାବେ ପ୍ରଧାନ ଶିକ୍ଷକ ପଦ୍ମନାଭ ପ୍ରଧାନ ଯୋଗଦାନ କରିଥିଲେ। ଏହି ଅବସରରେ କ୍ରୀଡ଼ା ପ୍ରତିଯୋଗିତାକୁ ପୁରସ୍କାର ପ୍ରଦାନ କରାଯାଇଥିଲା। ବାଳକ ବିଭାଗରେ ରାମ କାନ୍ତୀଆନ ଓ ବାଳିକା ବିଭାଗରେ ଦୁର୍ଗା ନାଏକ ଚାମ୍ପିୟନ ହୋଇଥିଲେ। ବ୍ରହ୍ମାନନ୍ଦ ପ୍ରଧାନ ମଞ୍ଚ ପରିଚାଳନା କରିଥିବା ବେଳେ ଧନଞ୍ଜୟ ସିଂଧୁ ଧନ୍ୟବାଦ ଅର୍ପଣ କରିଥିଲେ। କ୍ରୀଡ଼ା ଶିକ୍ଷକ ପ୍ରଶଂସା କିଶୋର ଗଡ଼ନାୟକ ଖେଳ ପରିଚାଳନା କରିଥିଲେ। ଅବସରପ୍ରାପ୍ତ ଖେଳ ଶିକ୍ଷକ ପରମାନନ୍ଦ ବେହେରା, ଅଧ୍ୟାପକ ହେମନ୍ତ ଶତପଥୀ, ଅଧ୍ୟାପକ ଯାଦବ ସାହୁ, ରବୀନ୍ଦ୍ର ଗଡ଼ନାୟକ, ମମତା ପ୍ରଧାନ ଓ ସମସ୍ତ ଅଧ୍ୟାପକ, କର୍ମଚାରୀ ସହଯୋଗ କରିଥିଲେ।

ସଚେତନ ହେଲେ ସୁରକ୍ଷିତ ରହିପାରିବା

ଛେଡ଼ିପଦା, ୧୩୧୧ (ସ.ପ୍ର.)

ଅନୁଗୋଳ ବନଖଣ୍ଡର ଛେଡ଼ିପଦା ଓ ଜରପଡ଼ା ବନାଞ୍ଚଳ କାର୍ଯ୍ୟାଳୟ ଠାରେ ଶୁକ୍ରବାର ଜଙ୍ଗଲ ନିଆଁ ନିରାକରଣ ନିମନ୍ତେ ଏକ ସଚେତନତା ଶିବିର ଅନୁଷ୍ଠିତ ହୋଇଯାଇଛି। ଆସନ୍ତା ଗ୍ରୀଷ୍ମ ଋତୁରେ କିଭଳି ଜଙ୍ଗଲ ଓ ସଂରକ୍ଷିତ ଜଙ୍ଗଲରେ ନିଆଁ ନ ଲାଗିବ ସେଥିପ୍ରତି ସମସ୍ତେ ଧ୍ୟାନ ଦେବା ନିମନ୍ତେ ବନସଂରକ୍ଷଣ ସମିତିର କାର୍ଯ୍ୟକର୍ତ୍ତାମାନଙ୍କୁ ନେଇ ଏହି ଶିବିର ଅନୁଷ୍ଠିତ ହୋଇଥିଲା। ଛେଡ଼ିପଦା ବନାଞ୍ଚଳ ଅଧିକାରୀ ନାଳମଣି ଦେବୁରାଙ୍କ ନେତୃତ୍ୱରେ ଆୟୋଜିତ ଶିବିରରେ ପୁଞ୍ଜି ଅତିଥି ଭାବେ କୁଳୁ ଅଧ୍ୟକ୍ଷ ସୁମିତ୍ରା ସାହୁ, ସମ୍ପାଦିତ ଅତିଥି ଭାବେ ଅବିଚିତ ବନ୍ୟପ୍ରାଣୀ ତତ୍ତ୍ୱାବଧାରକ ପ୍ରଦୀପ କୁମାର ସାହୁ, ଛେଡ଼ିପଦା ସରପଞ୍ଚ ସୁଦାସ



ସଚେତନତା ଶିବିରରେ ଉପସ୍ଥିତ ଅତିଥି ଓ ଅଧିକାରୀମାନେ।

କୁମାର ପ୍ରଧାନ, ଛେଡ଼ିପଦା ଥାନା ସଂସ୍ଥାପକ ପ୍ରମୁଖ ଯୋଗଦେଇ ସମସ୍ତ ଜନସାଧାରଣ ସଚେତନ ହେଲେ ଏଭଳି ବିପଦପୂର୍ଣ୍ଣ ପରିସ୍ଥିତି ସୁରକ୍ଷା ମିଳିପାରିବ ବୋଲି ପ୍ରକାଶ କରିଥିଲେ। ସେହିପରି ଜରପଡ଼ା ବନାଞ୍ଚଳ ଅଧିକାରୀ ମାଧବ ଚନ୍ଦ୍ର ନାୟକଙ୍କ ନେତୃତ୍ୱରେ ଆୟୋଜିତ କାର୍ଯ୍ୟକ୍ରମରେ

ଜଙ୍ଗଲ ନିଆଁ ନିରାକରଣ ସଚେତନତା ଶିବିର

ପାଖସାହି ମୌଜା ବନ ସୁରକ୍ଷା ସମିତି ସଭାପତି ଲକ୍ଷ୍ମୀଦେବ ସାହୁ, ଜରପଡ଼ା ସରପଞ୍ଚ ବିଦେଶୀ ବେହେରା, ଚନ୍ଦ୍ରମଣି ସାହୁ ପ୍ରମୁଖ ଅତିଥି ଭାବେ ଯୋଗଦେଇ ଜଙ୍ଗଲ ନିଆଁ ନିରାକରଣ ଉପାୟ ବତାଇଥିଲେ। ଫରେଷ୍ଟ ଗାର୍ଡ୍ ଜିତେନ୍ଦ୍ର କୁମାର ସାହୁ ସଭା ପରିଚାଳନା କରିଥିଲେ। ଫରେଷ୍ଟର ଶ୍ରୀନିବାସ ସାହୁ ଧନ୍ୟବାଦ ଅର୍ପଣ କରିଥିଲେ। ଏଥିରେ ସମସ୍ତ ବନ ସୁରକ୍ଷା ସମିତି ସଭାପତି, ସମ୍ପାଦକ, କର୍ମକର୍ତ୍ତା ଏବଂ ପ୍ରତ୍ୟେକ ପଞ୍ଚାୟତର ସରପଞ୍ଚ, ସମିତି ସଭ୍ୟସଭ୍ୟ, ଓଡ଼ିଶାପଲ୍ଲୀ ତଥା ଜଙ୍ଗଲ ବିଭାଗର ସମସ୍ତ ଅଧିକାରୀ, କର୍ମଚାରୀ ଯୋଗ ଦେଇଥିଲେ।



# ବଦଳିବ ସାମୁଆ ରୂପରେଖ

### ବସ୍ତୁ ୮୦ ଲକ୍ଷ ଟଙ୍କା

### ଜବତ, ଜଣେ ଗିରଫ

କଟକ ଅଫିସ୍, ୧୩୧: କଟକ ଜିଲ୍ଲା ଅବକାରୀ ବିଭାଗ ପକ୍ଷରୁ ଟାକ୍ସ ଟୋଲ ଗେଟ୍ ନିକଟରେ ଚଢ଼ାଇ କରାଯାଇ ଏକ ଘରୋଇ ବସ୍ତୁ ୮୦ ଲକ୍ଷ ଟଙ୍କା ଜବତ କରାଯାଇଛି। ଏହି ବସ୍ତୁ କଟକରୁ କୋଲକାତା ଯାଉଥିଲା। ଗୁରୁବାର ରାତି ପ୍ରାୟ ସାଢ଼େ ୯ଟାରେ ବସ୍ତୁ ଟାକ୍ସ ଟୋଲଗେଟ୍ ନିକଟରେ ପହଞ୍ଚିବା ପରେ ଅବକାରୀ ବିଭାଗ ଗଞ୍ଜେଇ ଟାଲିଆ ସହଯୋଗୀ ଯାଞ୍ଚ କରିଥିଲା। ପରେ ୪ଟି ପ୍ୟାକେଟରେ ୮୦ ଲକ୍ଷ ଟଙ୍କା ଥିବା ଜଣାପଡ଼ିଥିଲା। ଏହି ଘଟଣାରେ ମେଦିନୀପୁରର ସୁକୁମାର ଶଙ୍କୁ ଗିରଫ କରାଯାଇଛି। ଅବକାରୀ ବିଭାଗ ପକ୍ଷରୁ କେନ୍ଦ୍ରାପଡ଼ା ଅଭିଯୁକ୍ତ ଜଣକ ଟାକ୍ସ ସମ୍ପର୍କରେ କୌଣସି କାର୍ଯ୍ୟ ଦେଖାଇ ନ ପାରିବାରୁ ତାହା ଜମାଦାରି ବୋଲି ଅଧିକାରୀମାନେ ଅବଗତ ହୋଇଥିଲେ। ଅଭିଯୁକ୍ତଙ୍କ କନ୍ଦାମୁଦାରେ, ଟାକ୍ସ ଲିଶୋଲ ନବ ଶଙ୍କୁ ଗଞ୍ଜେଇରେ ଅଳଙ୍କାର ବ୍ୟବସାୟ କରନ୍ତି। ସେ ସିପିଏ ସେକ୍ଟର-୨ରୁ ଟାକ୍ସ ଘରେ ରୁହନ୍ତି। ସେ ଟାକ୍ସରୁ ଉକ୍ତ ଟାକ୍ସ ନେଇ କୋଲକାତା ଯାଉଥିଲେ। ପୂର୍ବରୁ ମଧ୍ୟ ଏହିପରି ଭାବେ ବସ୍ତୁ ୨ ଥର ୪୦ ଲକ୍ଷ ଓ ୬୦ ଲକ୍ଷ କରି କଟକରୁ କୋଲକାତା ଟାକ୍ସ ନେଇଥିବା ଅଭିଯୁକ୍ତ ସାକାର କରିଥିଲେ। କଟକ ଟାକ୍ସ ସହ ଅଭିଯୁକ୍ତଙ୍କୁ ଟାକ୍ସ ଯୋଗିତ ଜିମା ଦିଆଯାଇଥିଲା। ପରେ ପୋଲିସ୍ ମାମଲାକୁ ଆଧିକାରୀ ବିଭାଗକୁ ହସ୍ତାନ୍ତର କରିଥିବା ଜଣାଯାଇଛି।

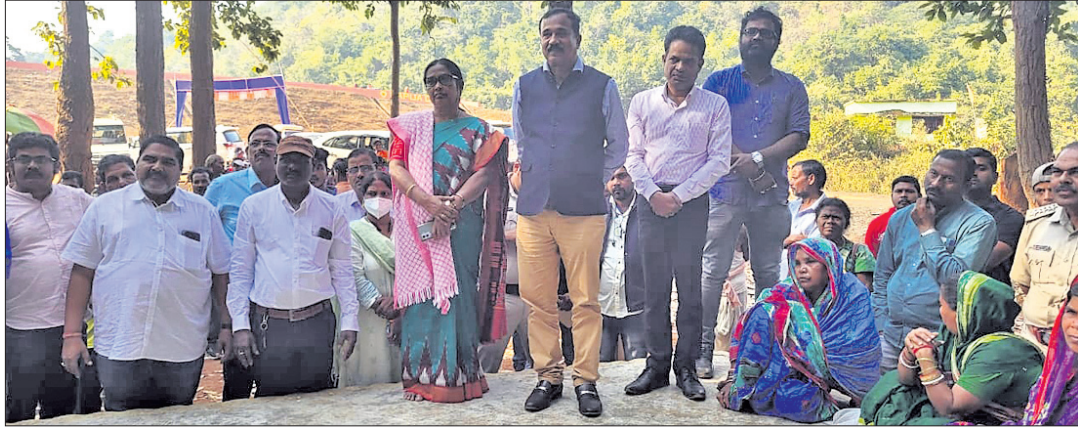

ବୈଠକରେ ବିଧାୟକ, ଜିଲାପାଳଙ୍କ ସମେତ ବିଭିନ୍ନ ବିଭାଗର ଅଧିକାରୀ ଓ ଗ୍ରାମବାସୀ।

### ରାସୋଳ, ୧୩୧(ଡି.ଏନ୍.ଏ.)

ଡେକାନାଲ ଜିଲା ପର୍ଯ୍ୟଟନରେ ସ୍ୱତନ୍ତ୍ର ଗୁମ୍ଫା ହାସଲ କରିଥିବା ସାମୁଆ ଜଳଭଣ୍ଡାରର କଳେବର ବଦଳିବ। ଏହି କଳେବରର ପ୍ରକଳ୍ପ ଏବଂ ଆଖପାଖ ଅଞ୍ଚଳରେ ପର୍ଯ୍ୟଟନର ଅନନ୍ୟ ସମ୍ଭାବନା ଥିବାରୁ ଏହାକୁ ନୂଆ ରୂପ ଦେବା ଲାଗି ଜିଲା ପ୍ରଶାସନ ପକ୍ଷରୁ ଉଦ୍ୟମ ଆରମ୍ଭ ହୋଇଛି। ଏ ସଂଗ୍ରହ ଏକ ବୈଠକ ଶୁକ୍ରବାର ଜଳଭଣ୍ଡାର ନିକଟରେ ଅନୁଷ୍ଠିତ ହୋଇଯାଇଛି। ହିରୋକ ବିଧାୟକ ସାମାରାଣୀ ନାୟକ, ଜୁନ

ଉପାଧ୍ୟକ୍ଷ ବରୁଣ ସର, ଜିଲାପାଳ ସରୋଜ କୁମାର ସେଠୀ, ତହସିଲଦାର ସୁଶାନ୍ତ ମିଶ୍ର, ବିଡିଓ ଶିବଶଙ୍କର ମିଶ୍ର, ସାମୁଆ ସେତପ୍ରକଳ୍ପର ସୁପରିଭେକ୍ଟିଭ୍ ଇଞ୍ଜିନିୟର ସୁବ୍ରତ ନାୟକ, ସହକାରୀ କାର୍ଯ୍ୟନିର୍ବାହୀ ଯନ୍ତ୍ରା ଦିବାକର ବେହେରାଙ୍କ ସମେତ ବର୍ତ୍ତମାନ ପଞ୍ଚାୟତର ବହୁ ଜନସାଧାରଣ ଉପସ୍ଥିତ ଥିଲେ। ଜଳଭଣ୍ଡାର ପରିବର୍ତ୍ତନରେ ଆସୁଥିବା ଯାତ୍ରାଳୁ ବିଶ୍ୱାସ ଲାଗି ରେଷ୍ଟ ହାଉସ୍, ପ୍ରାକୃତିକ ସୌନ୍ଦର୍ଯ୍ୟ ଉପଭୋଗ କରିବାକୁ ଓଡ଼ିଆଖିର, ଜଳଭଣ୍ଡାର ଭିତରେ ବୁଲିବା

ପାଇଁ ବୋଟି ବ୍ୟବସ୍ଥା, ବଣଭୋଜି ପାଇଁ ପିଣ୍ଡି କରାଯିବ। ଏଥିଲାଗି କେତେକଟା ଖର୍ଚ୍ଚ ହେବ, ସେ ନେଇ ଅନେକ କିରୀବାକୁ ଜିଲାପାଳ ବିଭାଗର ଅଧିକାରୀଙ୍କୁ ନିର୍ଦ୍ଦେଶ ଦେଇଛନ୍ତି। ବିଧାୟକ ନାୟକ ଆଲୋଚନାରେ ଭାଗନେଇ କହିଲେ, ସାମୁଆ ଜଳଭଣ୍ଡାର ବିକାଶ ଲାଗି ସେ ବ୍ୟକ୍ତିଗତ ଭାବେ ଉଦ୍ୟମ କରୁଛନ୍ତି। ଏ ଦିଗରେ ପ୍ରଶାସନ ସହିତ ଆଲୋଚନା କରିଛନ୍ତି। ସାମୁଆର ବିକାଶ ହେଲେ କୋଳକାଳୁ ପ୍ରତ୍ୟକ୍ଷ ଏବଂ ପରୋକ୍ଷରେ

### ଜଳଭଣ୍ଡାରରେ ବୋଟି ମଜା ନେବେ ପର୍ଯ୍ୟଟକ

### ପ୍ରାକୃତିକ ସୌନ୍ଦର୍ଯ୍ୟ ଉପଭୋଗ କରିବାକୁ ହେବ ଓଡ଼ିଆ ଟାକ୍ସ

### ସଫେଇ, ସୁରକ୍ଷା ଦାୟିତ୍ୱରେ ରହିବେ ଗ୍ରାମବାସୀ

ରୋଜଗାର ମିଳିବ ବୋଲି ସେ ଆଶାବ୍ୟକ୍ତ କରିଛନ୍ତି। ତେବେ ସାମୁଆ ଏସବୁ ଉକ୍ତକାରୀ କାର୍ଯ୍ୟ ହେଲେ ଗ୍ରାମ୍ୟ ଜଳାଭି ଉପରେ ଏହାର କୁପ୍ରଭାବ ପଡ଼ିବ ବୋଲି ଗ୍ରାମବାସୀ ଆଶଙ୍କା ବ୍ୟକ୍ତ କରିଥିଲେ। ତେବେ ଏହା ଅନୁକୂଳ ବୋଲି ଉପଜିଲାପାଳ ଶିବାନନ୍ଦ ସ୍ୱାଇଁ କହିଛନ୍ତି। ଲୋକଙ୍କ ଆଶଙ୍କା ଦୂର କରିବାକୁ ଯାଇ ସେ କହିଲେ, ସାମୁଆର ଉନ୍ନତୀକରଣ ହେଲେ ପର୍ଯ୍ୟଟକଙ୍କ ସଂଖ୍ୟା ବଢ଼ିବ। ଜଳଭଣ୍ଡାର ଆଖପାଖ ଅଞ୍ଚଳର ସଫେଇ ଏବଂ ସୁରକ୍ଷା ଦାୟିତ୍ୱ ଗ୍ରାମବାସୀଙ୍କୁ ପ୍ରଦାନ କରାଯିବ। ଗ୍ରାମ୍ୟ ଜଳାଭିର କୌଣସି କ୍ଷତି ହେବନାହିଁ ବୋଲି ସେ କହିଥିଲେ। ବୈଠକରେ ବନ ବିଭାଗ, ଜଳସେଚନ ବିଭାଗ, ଜୁନ ପ୍ରଶାସନର ବହୁ ଅଧିକାରୀ ଉପସ୍ଥିତ ଥିଲେ।

### ଭୁବନେଶ୍ୱର ସ୍ୱାସ୍ଥ୍ୟ ନିର୍ମାତାଙ୍କ ଛୁଟି ବାତିଲ

ଭୁବନେଶ୍ୱର, ୧୩୧(ବ୍ୟବସାୟ) ପୁରୁଷ ହଳ ବିଶ୍ୱକପର ସୁପରିଚାଳନା ପାଇଁ ଶୋର୍ଟା ଲିଲ୍ ସହଯୋଗୀ ଅଭିଭକ୍ତ ସ୍ୱାସ୍ଥ୍ୟ ଅଧିକାରୀ ଭୁବନେଶ୍ୱର ପାଇଁ ସ୍ୱତନ୍ତ୍ର ମାର୍ଗଦର୍ଶିକା ଜାରି କରିଛନ୍ତି। ମେଡିକାଲ ଅଫିସର, ଫାର୍ମାସିଷ୍ଟ, ନର୍ସ୍ ଷ୍ଟାଫ୍ ଓ ଅନ୍ୟ କର୍ମଚାରୀମାନେ ବିଶ୍ୱକପ୍ ଶେଷ ପର୍ଯ୍ୟନ୍ତ ସମାପନ ରହିବାକୁ ନିର୍ଦ୍ଦେଶ ଦିଆଯାଇଛି। କୌଣସି କର୍ମଚାରୀ ଏହି ନିର୍ଦ୍ଦେଶ ସମ୍ମତ ମଧ୍ୟରେ ନିଜ ମୋବାଇଲ୍ ବନ୍ଦ ରଖି ପାରିବେ ନାହିଁ। ସୁନିତ-୪ ସ୍ୱାସ୍ଥ୍ୟକେନ୍ଦ୍ରରେ ୧୦ଟି ଶଯ୍ୟାକୁ ସ୍ୱତନ୍ତ୍ର ଭାବେ ସଂରକ୍ଷିତ ରଖାଯିବ। ଏହାର ତଦାରଖ ପାଇଁ ସ୍ୱତନ୍ତ୍ର ଟିମ୍ ଗଠନ ହୋଇଛି।

## ଓଡ଼ିଶା ତାଲିକାରେ ଆଉ ୨୦ ଜାତି ସାମିଲ

ଭୁବନେଶ୍ୱର, ୧୩୧(ବ୍ୟବସାୟ) ରାଜ୍ୟ ସରକାର ଆଉ ୨୦ଟି ଜାତିକୁ ସାମାଜିକ ଏବଂ ଆର୍ଥିକ ପଛୁଆବର୍ଗ (ଏସ୍‌ସ୍‌ସି) କରିଛନ୍ତି। ଏ ନେଇ ଓଡ଼ିଶା ରାଜ୍ୟ ପଛୁଆବର୍ଗ କମିଶନ(ଏସ୍‌ସ୍‌ସି) ପକ୍ଷରୁ ଗୁରୁବାର ପୂର୍ବନା ଦିଆଯାଇଛି। ଉକ୍ତ ଜାତିଗୁଡ଼ିକୁ ପଛୁଆ ବର୍ଗ ତାଲିକାରେ ସାମିଲ କରିବାକୁ ଏସ୍‌ସ୍‌ସି କମିଶନ ସହିତ ଜାତିଗୁଡ଼ିକର ନାମ ବନାନ କୁଲିପୁସ୍ତାକୁ ବାଦ୍ ପଡ଼ିଯାଇଥିଲେ। ତେବେ ଏସ୍‌ସ୍‌ସି ତାଲିକାରେ ଯେଉଁ ୨୧୦ ଜାତି ତାଲିକା ରହିଛି ସେଥିରେ କୌଣସି ପରିବର୍ତ୍ତନ ହେବ ନାହିଁ ବୋଲି କମିଶନଙ୍କ ପକ୍ଷରୁ କୁହାଯାଇଛି। କେତେକ ଜାତି ପଛୁଆ ବର୍ଗରେ ସାମିଲ ଥିଲେ, ମାତ୍ର ବନାନ କୁଲି ଯୋଗୁ ବାଦ୍ ପଡ଼ିଥିଲେ। ଉଦାହରଣସ୍ୱରୂପ ଦିଶାଣି, ବଢ଼େଇ କାତିକୁ ବିରିଏଲ୍ ନୟର ୪ରେ ସାମିଲ କରାଯାଇଥିଲା। ପୂର୍ବରୁ ସେହି ଜାତିଗୁଡ଼ିକର ନାମ ବନାନ ବରାହି, ଦିଶାଣିଆ ରହିଥିଲା। ଏଠାରେ ସୁତନାଯୋଗ୍ୟ ଯେ ରାଜ୍ୟର ୨୦୦ ଜାତିକୁ କେନ୍ଦ୍ର ସରକାରଙ୍କ ଅନାମ୍ୟ ପଛୁଆ ବର୍ଗ ତାଲିକାରେ ସାମିଲ କରାଯାଇଛି।

## 'ସତ୍ୟତା ଯାତ୍ରାରେ ସହାୟକ ହେବ ଇ-ବିଜି'

ଭୁବନେଶ୍ୱର, ୧୩୧(ବ୍ୟବସାୟ) ଇଲେକ୍ଟ୍ରୋନିକ୍ ବ୍ୟାଙ୍କ ଗ୍ୟାରେଣ୍ଟି ବ୍ୟବସ୍ଥା(ଇ-ବିଜି) କାର୍ଯ୍ୟକାରୀ କରିବାରେ ଉଦ୍ଦିଷ୍ଟ ଥିବା ପ୍ରକ୍ରିୟା ବିଶ୍ୱସ୍ତରେ ବିଭିନ୍ନ ହିତାଧିକାରୀଙ୍କୁ ସତେଜ କରିବାକୁ ଶୁକ୍ରବାର ରାଜ୍ୟ ସରକାର ପକ୍ଷରୁ ଲୋକସେବା ଭବନଠାରେ ଏକ କର୍ମଶାଳା ଅନୁଷ୍ଠିତ ହୋଇଛି। ସୁତନାଯୋଗ୍ୟ ଯେ, ୨୦୨୨ ମେକ୍ ଇନ୍ ଓଡ଼ିଶା କର୍ମକ୍ଷେତ୍ର ସମୟରେ ରାଜ୍ୟ ସରକାର ସମସ୍ତ ସରକାରୀ କ୍ରୟ ପାଇଁ ଇ-ବିଜି ବ୍ୟବସ୍ଥାର ଶୁଭାରମ୍ଭ କରିଛନ୍ତି। ଉନ୍ନତ କର୍ମଶାଳାର ପ୍ରଦୀପ କୁମାର ଜେନା ଏହି କର୍ମଶାଳାକୁ ଉଦ୍ଘାଟନ କରି କହିଛନ୍ତି, ଇଲେକ୍ଟ୍ରୋନିକ୍ ବ୍ୟାଙ୍କ ଗ୍ୟାରେଣ୍ଟି ବ୍ୟବସ୍ଥା ନିଷ୍ଠିତ ଭାବେ ସରକାରୀ ବିଭାଗକୁ ସମସ୍ତ କ୍ରୟ ପ୍ରକ୍ରିୟା ସମୟରେ ସତ୍ୟତା ଯାତ୍ରା କରିବାକୁ ସହାୟକ କରିବ। ୦କେଇ ସମ୍ଭାବନାକୁ ଦୂର କରିବାରେ ମଧ୍ୟ ସହାୟକ ହେବ। ତେଣୁ ସମସ୍ତ ସରକାରୀ ଏକ୍ସପ୍ଡିଚିଟ୍‌ସ୍ ଏହି ଇଲେକ୍ଟ୍ରୋନିକ୍ ବ୍ୟାଙ୍କ ଗ୍ୟାରେଣ୍ଟି ବ୍ୟବସ୍ଥା ଗ୍ରହଣ କରିବା ପାଇଁ ସେ ପରାମର୍ଶ ଦେଇଛନ୍ତି। ଅର୍ଥ ବିଭାଗ ପ୍ରମୁଖ ଶାସନ ସଚିବ ବିଶାଳ ଦେବ ତାଙ୍କ ସ୍ୱାଗତ ବକ୍ତବ୍ୟରେ ଇଲେକ୍ଟ୍ରୋନିକ୍ ବ୍ୟାଙ୍କ ଗ୍ୟାରେଣ୍ଟି ବ୍ୟବସ୍ଥା ବାବଦରେ ବୁଝାଇବା ସହ ପୂର୍ବରୁ ରାଜ୍ୟ ସରକାରଙ୍କ ଦ୍ୱାରା ସ୍ୱୀକୃତିପ୍ରାପ୍ତ ସମସ୍ତ ବ୍ୟାଙ୍କ ଏନ୍‌ଇଏସଏଲ୍ ପ୍ଲାଟଫର୍ମରେ ସାମିଲ ହୋଇ ଇଲେକ୍ଟ୍ରୋନିକ୍ ବ୍ୟାଙ୍କ ଗ୍ୟାରେଣ୍ଟି ବ୍ୟବସ୍ଥା ଗ୍ରହଣ କରିବା ପାଇଁ କହିଥିଲେ। ଏନ୍‌ଇଏସଏଲ୍ ନିର୍ବାହୀ ନିର୍ଦ୍ଦେଶକ ଇ.ପି. ନିବେଦିତା ତାଙ୍କ ସମସ୍ତ କର୍ମଚାରୀଙ୍କ ସହ ଇଲେକ୍ଟ୍ରୋନିକ୍ ବ୍ୟାଙ୍କ ଗ୍ୟାରେଣ୍ଟିର ସମସ୍ତ ସରକାରୀ କ୍ରୟ ପାଇଁ ଇ-ବିଜି ବ୍ୟବସ୍ଥାର ଏବଂ ପ୍ରୟୋଗାତ୍ମକ ପଦ୍ଧତି ସମ୍ପର୍କରେ ଅବଗତ କରାଇଛନ୍ତି। ଏହି କର୍ମଶାଳାରେ ବିଭିନ୍ନ ପ୍ରଶାସନିକ ବିଭାଗର ସଚିବ, ଆର୍ଥିକ ପରାମର୍ଶଦାତା, ସହକାରୀ ଆର୍ଥିକ ପରାମର୍ଶଦାତା, ବ୍ୟାଙ୍କ ପ୍ରତିନିଧି, ଜିଲାପାଳ, ସରକାରୀ ଉଦ୍ୟୋଗର ପ୍ରତିନିଧି ପ୍ରମୁଖ ଯୋଗ ଦେଇଛନ୍ତି।

## ଅଲିଭ୍ ରିଡ୍‌ଲେ କଲକ୍ଷଙ୍କ ପ୍ରଥମ ଅଣ୍ଡାଦାନ



ପ୍ରକ୍ରିୟାରେ ୧୩୫ ଅଣ୍ଡା ସଂଗୃହୀତ

ସେହିପରି ଦେବାନାସି, ଗଞ୍ଜା ଦେବା, ଦାଳୁଅକଣି ଓ କାହାଳିଆ ପ୍ରମୁଖ ଗୁମ୍ଫାଗୁଡ଼ିକରେ ଅଣ୍ଡା ଯାଚେବା ନିର୍ମାଣ କରାଯାଇ ସଂଗୃହୀତ ଅଣ୍ଡାଗୁଡ଼ିକୁ ରଖିବା ପାଇଁ ପ୍ରଶାସନ ପକ୍ଷରୁ ବ୍ୟବସ୍ଥା ମଧ୍ୟ କରାଯାଇଛି। ଅଲିଭ୍ ରିଡ୍‌ଲେ କଲକ୍ଷ ଅନ୍ୟ ଦେଶରୁ ହଜାର ହଜାର ମାଇଲ ସମୁଦ୍ର ନାକ ଜଳରାଶି ଅତିକ୍ରମ କରି ଓଡ଼ିଶା ଉପକୂଳରେ ଅଣ୍ଡାଦାନ ପାଇଁ ଏକାଠି ହୋଇଥାନ୍ତି। ସମସ୍ତ ଉପକୂଳରୁ ୨୦ କିଲୋମିଟର ଜଳ ରାଶିରେ ବିଭିନ୍ନ ପ୍ରକାରର ଅଲିଭ୍ ରିଡ୍‌ଲେ ଅଣ୍ଡା ମାଛ କଲକ୍ଷ ମିଳନ ପର୍ବରେ ଏକାଠି ହୋଇ ଭାସିବା ଅବସ୍ଥାରେ ୪୫ରୁ ୬୦ ଦିନ ଧରି ଏକାଠି ରହିବା ପରେ ଅଣ୍ଡାଦାନ ପାଇଁ ସମସ୍ତ ହୋଇଥାନ୍ତି। ଏହିସବୁ ସାମୁଦ୍ରିକ ଅଞ୍ଚଳକୁ ରାଜ୍ୟ ସରକାର ଓ ସର୍ବୋଚ୍ଚ ନ୍ୟାୟାଳୟ ପକ୍ଷରୁ ନିଷିଦ୍ଧାଜ୍ଞା ଭାବେ ନଭେମ୍ବର ୧୨ ମେ ୧୧ ଯାଏଁ ଘୋଷଣା କରାଯାଇଛି। ଚଳିତ ବର୍ଷ ଅଲିଭ୍ ରିଡ୍‌ଲେ କଲକ୍ଷଙ୍କ ପାଇଁ ଅଣ୍ଡାଦାନ ପ୍ରକ୍ରିୟା ଓ ସାମୁଦ୍ରିକ ପରିବେଶ ଅନୁକୂଳ ଥିବା ରାଜ୍ୟ ପରିବେଶବିତ୍‌ମାନେ ମତ ଦେଇଛନ୍ତି।

## ଭିତରକନିକାରେ କୁମ୍ଭୀରଙ୍କ ସଂଖ୍ୟା ୧୭୯୩ରେ ପହଞ୍ଚିଲା

ରାଜନଗର, ୧୩୧(ଡି.ଏନ୍.ଏ.) ବିଶ୍ୱ ପ୍ରସିଦ୍ଧ ଭିତରକନିକା ଜାତୀୟ ଉଦ୍ୟାନରେ ପ୍ରାକୃତିକ ଉପାୟରେ ବସବାସ କରୁଥିବା ବଢ଼ଳା କୁମ୍ଭୀରଙ୍କ ସଂଖ୍ୟା ଚଳିତବର୍ଷ ବୃଦ୍ଧି ପାଇଛି। ଗତବର୍ଷ ଭିତରକନିକା ମଧ୍ୟରେ ୧ ବାହାର ପ୍ରାଣୀ ନଦୀ, ନାଳଗୁଡ଼ିକରେ ୧୭୮୪ଟି ବଢ଼ଳା କୁମ୍ଭୀର ଥିବା ବେଳେ ଚଳିତବର୍ଷ ଏହି ସଂଖ୍ୟା ୧୭୯୩କୁ ବୃଦ୍ଧି ପାଇଛି। ଅର୍ଥାତ୍ ଗତବର୍ଷଠାରୁ ଚଳିତବର୍ଷ ୯୫ କୁମ୍ଭୀର ଅଧିକ ଥିବା କୁମ୍ଭୀର ଗଣନା ରିପୋର୍ଟରୁ ଜଣାପଡ଼ିଛି। ଏଥିସହ ଚଳିତବର୍ଷ କୁମ୍ଭୀର ଗଣନା ସମୟରେ ଭିତରକନିକା ନଦୀନାଳରେ ଧଳା କୁମ୍ଭୀର ଦେଖିବାକୁ ମିଳିଥିଲା। ଗତବର୍ଷ ଭିତରକନିକା ନଦୀ ନାଳରେ ୧୬ଟି ଧଳା କୁମ୍ଭୀର ଠାବ ହୋଇଥିବା ବେଳେ ଚଳିତବର୍ଷ ଗଣନା ବେଳେ ୨୦ଟି ଧଳା କୁମ୍ଭୀର ଠାବ କରାଯାଇଛି। ଚଳିତ ମାସ ୯ ତାରିଖରୁ ୧୨ ତାରିଖ ଯାଏ ୪ଦିନ ଧରି ଏହି କୁମ୍ଭୀର ଗଣନା କରାଯାଇଥିଲା। ବିଭିନ୍ନ ଜାତୀୟ ବିଜ୍ଞାନୀ, ଗବେଷକ, କୁମ୍ଭୀର ବିଶାରଦ ଡ.ସୁଧାକର କରଙ୍କ ନେତୃତ୍ୱରେ ୨୨ଟି ଟିମ୍ କୁମ୍ଭୀର ଗଣନା କରିଥିଲେ। ଏହି ଗଣନା ସମୟରେ ୫୯୦ଟି

କୁମ୍ଭୀର ଶାବକ (ଛୁଆ) ଅର୍ଥାତ୍ ୨ ଫୁଟରୁ କମ ଲମ୍ବର କୁମ୍ଭୀର, ୩୮୮ଟି ବର୍ଷିକିଆ ଛୁଆ ଅର୍ଥାତ୍ ୨ରୁ ୩ ଫୁଟିଆ କୁମ୍ଭୀର, ୩୨୫ଟି ଦୁଇ ବର୍ଷିଆ ଛୁଆ ଅର୍ଥାତ୍ ୩ରୁ ୬ ଫୁଟିଆ କୁମ୍ଭୀର, ୧୬୬ଟି ୪ରୁ ୫ ବର୍ଷିଆ ଅର୍ଥାତ୍ ୬ରୁ ୮ ଫୁଟ ଲମ୍ବର କୁମ୍ଭୀର ଦେଖିବାକୁ ମିଳିଥିଲା। ଏଥିସହ ବଡ଼କୁମ୍ଭୀର ଅର୍ଥାତ୍ ୮ ଫୁଟରୁ ଅଧିକ ଲମ୍ବର ୩୪୫ଟି ଗଣନା ବେଳେ ଠାବ କରାଯାଇଛି ବୋଲି ରାଜନଗର ଭାରପ୍ରାପ୍ତ ଡିପ୍ୟୁଟି ଅଧିକାରୀ କୁମ୍ଭୀର ସେକ୍ସନ୍‌ର ସୁବନା ଦେଇଛନ୍ତି। ଗଣନା ସମୟରେ କନିକା ରେଞ୍ଜ ଅଞ୍ଚଳରେ ସର୍ବାଧିକ ୧୪୧୨ଟି, ରାଜନଗର ରେଞ୍ଜରେ ୨୬୮ଟି, ମହାକାଳପଡ଼ା ରେଞ୍ଜରେ ୭୮ଟି, ଗହୀରମଥା ରେଞ୍ଜ ଅଞ୍ଚଳରେ ୩୦ଟି ବଢ଼ଳା କୁମ୍ଭୀର ଥିବା ଜଣାପଡ଼ିଛି। ସକାଳେ ଓ ସନ୍ଧ୍ୟାରେ ଏହି କୁମ୍ଭୀରମାନଙ୍କ ଗଣନା କରାଯାଇଥିଲା। ସକାଳେ କୁମ୍ଭୀରମାନେ ଖରା ପୋଇଁବା ଅବସ୍ଥାରେ ଓ ସନ୍ଧ୍ୟାରେ ଶ୍ୱେତ ଲାଲ୍ ମାଧ୍ୟମରେ ଗଣନା କରାଯାଇଥିଲା। ୧୯୭୬ମସିହାଠାରୁ ଭିତରକନିକାରେ ହୁଲି ଡଙ୍ଗା ସାହାଯ୍ୟରେ କୁମ୍ଭୀର ଗଣନା କରାଯାଇଛି। ଏଥିସହ ଚଳିତବର୍ଷ ପାରମ୍ପରିକ ପଦ୍ଧତି ସହ ପଲିଗନ ସର୍ଚ୍ଚ ଆର୍ ପାଧ୍ୟମରେ କୁମ୍ଭୀର ଗଣନା କରାଯାଇଥିଲା।

GOVERNMENT OF ODISHA  
OFFICE OF THE SUPERINTENDING ENGINEER  
RURAL WORKS DIVISION, TITILAGARH  
E-mail ID: eerw\_titilagarh@yahoo.co.in  
e-Procurement Notice  
IFB IDENTIFICATION NO. SETIG-online-04/2022-23

1. Name of work	: Road works
2. Total no. of works	: 03 (Three) nos.
3. Approximate Estimated Cost	: Varies from Rs.29.00 to 44.00 lakhs
4. Time for completion	: 02 (Two) calendar months
5. Mode of Submission of tender	: Tender should be submitted online in www.tenders.ori.nic.in
6. Other details are as follow	: As per TCN No. SETIG-online-04/2022-23

Procurement Officer	Bid Identification No.	Availability of Tender online for bidding	Last date and time of seeking tender clarification	Date & time of opening of tender
Superintending Engineer, R.W.Divn., Titilagarh	SETIG-online-04/2022-23	17.01.2023 at 11.00 A.M.	27.01.2023 upto 5.00 PM	30.01.2023 at 11.00 A.M.

Further details can be seen from the website www.tenders.ori.nic.in.  
Any Corrigendum/Addendum will be displayed in the above e-tender website only.  
OIPR-25078/11/0007/2223  
Sd./- Superintending Engineer, R.W. Division, Titilagarh

GOVERNMENT OF ODISHA  
Office of the Executive Engineer, N.H. Division, Bhubaneswar  
E-mail: eenh\_bbsr@yahoo.co.in, Ph. No.-0674-2972908  
INVITATION FOR BIDS  
BID IDENTIFICATION NO. 13 EE NH, BBSR of 2022-23

No. b-38.- The Executive Engineer, National Highways Division, Bhubaneswar on behalf of Governor of Odisha invites percentage rate bids in Single cover system on online mode for construction of works as detailed in the table below from eligible contractors as mentioned in Col.7 registered with the State Govt. and Contractors of equivalent Grade or Class registered with Central Government/Other State Government/MES/Railways for execution of Civil Works, on production of definite proof from the appropriate authority.

SI No.	Name of work	Approximate Estimated cost put to Tender	Concerned Sub-Division	Bid security EMD (online)	Cost of Bid documents (online)	Class of Bidder	Period of Completion
1	"Shifting & relocation of existing lines & S/S for improvement of major junction at Km.239.700 on NH-57 in Nayagarh Municipality area, Dist.- Nayagarh under Electrical Section, Nayagarh (on deposit of 6% supervision charges)."	Rs. 30,49,092/- (Excluding GST)	NH Sub Division, Nayagarh	Rs. 30,491/-	Rs.6000/-	"C" & "B"	02 (Two) calendar months

The bidders have to participate in ONLINE bidding only. The website for "ONLINE BIDDING" is http://tendersodisha.gov.in.  
2. Bid documents will be available in above website from Dt.17.01.2023 to Dt.31.01.2023 up to 17.30 Hours. The cost of Bid document and EMD as stated in the DTGN shall be deposited in online as per instruction in the portal. Bids of the above work shall be opened at 11.30 hours on Dt.01.02.2023. The bidder must possess matching class compatible Digital Signature certificate (DSC). Further details and other terms and conditions can be seen from the website www.tendersodisha.gov.in. 3. Subsequent corrigendum / addendum if required shall be available in the website as indicated above. 4. The authority reserves the right to cancel any/all bids without assigning any reason.  
OIPR-34044/11/0004/2223  
Sd./- Executive Engineer, N.H. Division, Bhubaneswar

GOVERNMENT OF ODISHA  
OFFICE OF THE CHIEF CONSTRUCTION ENGINEER  
CENTRAL RURAL WORKS CIRCLE, BHUBANESWAR  
No. O-1624: No.256/ Date: 11.01.2023  
e-Procurement Notice for Road Works

1. Name of the Work	2. Total No. of Packages	3. Estimated Cost of the Package	4. Class of Contractor	5. Period of Completion	6. Offered rates by bidder	7. Other details
Road Works	08 Nos. of Road Works under Improvement of Existing RD road for the year 2022-23	Varies from Rs.88.32 Lakhs to Rs.637.21 Lakhs	B Class (of Odisha PWD) or relevant class of other licensing authorities A Class (of Odisha PWD) or relevant class of other licensing authorities Special Class (of Odisha PWD) or relevant class of other licensing authorities	As mentioned in Column-7 of Annexure	The offered rate by the contractor shall be excluding GST	

Procurement Officer	Bid Identification No.	Availability of Tender online for bidding	Date & Time of Opening of tender
Chief Construction Engineer, Central Rural Works Circle, Bhubaneswar	Tender-Online-C.C. 01 of 2023	19.01.2023 at 11.00 A.M.	02.02.2023 upto 5.00 P.M. 03.02.2023 at 11.00 A.M.

Further details can be seen from the website www.tendersodisha.gov.in.  
OIPR-25082/11/0035/2223  
Sd./- Chief Construction Engineer, Central Rural Works Circle, Bhubaneswar

## ମହର୍ଷି ମହେଶ ଯୋଗୀଙ୍କ ଜୟନ୍ତୀ



ଡେକାନାଲ ଅଫିସ୍, ୧୩୧ ନାୟକଙ୍କ ପୌରୋହିତ୍ୟରେ ଆୟୋଜିତ ଆଧ୍ୟାତ୍ମିକ ଆଲୋଚନାରେ ମହର୍ଷି ବେଦ ବିଜ୍ଞାନ ବିଦ୍ୟାପୀଠ ମହେଶ ଯୋଗୀଙ୍କ ଜାବନୀ ପରିସରରେ ମହର୍ଷି ମହେଶ ଯୋଗୀଙ୍କ ୧୦୬ତମ ଜୟନ୍ତୀ ଗୁରୁବାର ପାଳିତ ହୋଇଯାଇଛି। ଜ୍ୟୋତିଷାଚାର୍ଯ୍ୟ ସରୋଜ ରଞ୍ଜନ ଶତପଥୀ ମୁଖ୍ୟ ଅତିଥି ଭାବେ ଯୋଗଦେଇ ଅନୁଷ୍ଠାନର ଛାତ୍ରଙ୍କୁ ଭାରତୀୟ ସଂସ୍କୃତିର ମହତ୍ତ୍ୱ ଓ ମହାନତା ବିଷୟରେ ବୁଝାଇଥିଲେ। ବିଦ୍ୟାପୀଠ ପ୍ରଭାତୀ ବ୍ରଜସୁନ୍ଦର

## ୨୦୧ ଯୁନିଟ୍ ରକ୍ତ ସଂଗ୍ରହ



ଡେକାନାଲ ଅଫିସ୍, ୧୩୧ ପ୍ରସାଦ ପଣ୍ଡା ପ୍ରମୁଖ ପ୍ରମୁଖ ଉପସ୍ଥିତ ଜାତୀୟ ଯୁବ ଦିବସ ଅବସରରେ ଡେକାନାଲ ସ୍ତର ସର୍ବସମ୍ମତ ସେବା ଟ୍ରଷ୍ଟ ପକ୍ଷରୁ ପ୍ଲାମା ଡାଉନ ହଲ୍ ପରିସରରେ ମୋଟା ରକ୍ତଦାନ ଶିବିର ଅନୁଷ୍ଠିତ ହୋଇଯାଇଛି। ମୋଟ ୨୦୧ ଯୁନିଟ୍ ରକ୍ତ ସଂଗ୍ରହ କରାଯାଇଥିଲା। ଜିଲା ମୁଖ୍ୟ ଡିପ୍ଟିଭାୟିକାରୀ ଡ. ଅଶୋକ ଦାସ ଏହାକୁ ଉଦ୍ଘାଟନ କରି ସ୍ୱାମୀ ବିବେକାନନ୍ଦଙ୍କ ନାମକୁ ଅବଦାନିତ ଅନୁପ୍ରାଣିତ ହେବାକୁ ପରାମର୍ଶ ଦେଇଥିଲେ। ସମ୍ମାନିତ ଅତିଥି ଭାବେ ପୌର ନିର୍ବାହୀ ଅଧିକାରୀ ତରୁଣ ମହାପାତ୍ର, ସାଇ ସର୍ବଜିତ ସେବାଟ୍ରଷ୍ଟ ଅଧ୍ୟକ୍ଷ ଶିବ

OFFICE OF THE NOTIFIED AREA COUNCIL  
KAMAKHYANAGAR  
"e" Procurement Notice  
Notice No.134 NAC (K) Dt.12.01.23  
Tender Reference No.KNR-NAC-/2022-23  
No.C-2268: The Notified Area Council, Kamakhyanagar invites online bid in single cover system through "e" Procurement.  
Total Nos. of Works: 16 (Sixteen)  
Value of works: Rs.4,05,650.00 to Rs.19,95,200.00  
Date of availability of Tender for online bidding : From Dt.16.01.2023 at 11.00 A.M. upto 30.01.2023 at 5.00 P.M.  
Date of Opening of Bid : Dt.31.01.2023 at 11.00 A.M.  
Further details can be seen from the website: www.tenders-ori.nic.in.  
Sd./- Executive Officer  
OIPR-13128/11/0019/2223  
N.A.C., Kamakhyanagar

ZILLA SWASTHYA SAMITI  
KHORDHA  
(Department of Health & FW, Govt. of Odisha)  
SHORT TENDER CALL NOTICE  
Adv. No. 03/2022-23 Date: 13.01.2023  
No. E-820:- Sealed tenders are invited from the reputed manufacturer/ Authorized suppliers having valid GSTIN/PAN for supply of following IEC materials to office of the CDM & PHO, Khordha on annual rate contract basis.  
PRINTING & SUPPLY OF IEC MATERIALS, FORMS & OFFICE STATIONERY  
The sealed quotation should reach at O/o CDM & PHO, Khordha in any working day by 30.01.2023 till 11.30 AM along with all required documents by Speed Post/ Regd. Post/ Courier only by superscribing on the top of the envelope "TENDER FOR SUPPLY OF IEC MATERIALS & PRINTING OF FORMS AND OFFICE STATIONERY, KHORDHA & TENDER REF NO. 03/22-23". The tender will be opened on 31.01.2023 at 11.00 AM in the office of the undersigned in presence of the bidders/ authorised representative of the quotationers. Details regarding items and terms & conditions may be download from www.khordha.nic.in. The undersigned reserves the right to accept or reject any or all the quotations without assigning any reason thereof.  
Sd./- CDM & Public Health Officer, Khordha  
OIPR-10173/11/0011/2223

BHUBANESWAR MUNICIPAL CORPORATION  
"e" Procurement Notice  
No.C-2265: e-mail:ee2@bmc.gov.in  
1. Bid Reference No. : BMC-DIV-II-29/2022-23, Dt. 12.01.2023  
2. Tender Call Notice No. : 1542, Dtd. 12.01.2023  
3. No. of Work : 23 Nos.  
4. Bid Value : Rs.51,34,374.00 to Rs.97,62,708.00  
5. Period of Completion : 120 days  
Critical Dates:  
SI. Description Critical Dates  
(i) Period of availability of tenders online for bidding : From Dt.13.1.23 from 11.00 A.M. to Dt.27.1.23 upto 5.00 PM  
(ii) Last date & time of seeking clarifications (if any) : Dt.17.1.23 upto 5.00 PM  
(iii) Last date & time of bidding online : Dt.27.1.23 upto 5.00 PM  
(iv) Date & Time of opening of the Technical Bids received online : Dt.30.1.23 (11.30 AM onwards)  
(v) Date & Time of opening of Price Bid/ Financial Bid/ DTCN Part-II : To be intimated later to the bidder(s) found qualified after checking and evaluation of Technical Bids received online.  
6. Tender details can be seen from the e-Procurement portal https://www.tendersodisha.gov.in. & BMC website https://www.bmc.gov.in.  
Sd./-Executive Engineer, II  
OIPR-13002/11/0213/2223 Bhubaneswar Municipal Corporation

**ଜନ୍ମଦିନ ଶୁଭେଚ୍ଛା**

ନାମ: .....  
 ବୟସ: .....  
 ଜନ୍ମ ତାରିଖ: .....

**ରଞ୍ଜନ କୁମାର ପରିବାର**

ଏଠାରେ ୨ X ୨ ସେ.ମି. ଫଟୋ ଲଗାନ୍ତୁ

ପରାମର୍ଶ: ଏହି କୁପନ ବ୍ୟବହାର କରି ସମ୍ପୂର୍ଣ୍ଣ ମାତ୍ରାରେ ଜନ୍ମଦିନ ଶୁଭେଚ୍ଛା କରାଯାଇ ପାରେ । ଫଟୋଗ୍ରାଫ ସହିତ କୁପନଟି ପ୍ରକାଶନ ତାରିଖର ୭ ଦିନ ପୂର୍ବରୁ ଜନ୍ମଦିନ ଶୁଭେଚ୍ଛା, ଧରତ୍ରୀ, ବି-୨୬, ଉତ୍କଳପୁର ଶିଳ୍ପାଳୟ, ଭୁବନେଶ୍ଵର-୭୫୧୦୦୧ ଠାରେ ପହଞ୍ଚାଇବା ଆବଶ୍ୟକ ।

# ହାସ ପାଉଛି ବୈଦେଶିକ ମୁଦ୍ରାଭଣ୍ଡାର

ନୂଆଦିଲ୍ଲୀ, ୧୩/୧

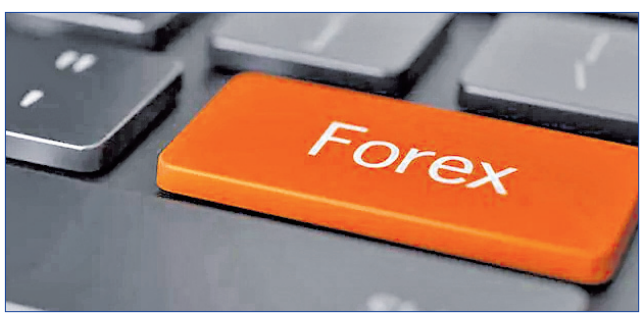

ଜାତୀୟ ଓ ଅନ୍ତର୍ଜାତୀୟ ବୈଦେଶିକ ସମସ୍ୟା ସାମ୍ନାକୁ ନୂଆ କୋଭିଡ୍ ସଂକ୍ରମଣର ଭୟ ଉଭୟ ବଜାର ବ୍ୟବସ୍ଥା ଓ ଅର୍ଥନୀତି ଉପରେ ପ୍ରଭାବ ପକାଇଛି । ଫଳରେ କ୍ରମାଗତ ଭାବେ ବୈଦେଶିକ ମୁଦ୍ରାଭଣ୍ଡାର ହ୍ରାସ ପାଇଛି । ଏପରିକି ଚଳିତ ବର୍ଷ ଜାନୁଆରୀ ଯାଏଁ ଶେଷ ହୋଇଥିବା ସମସ୍ତ ପାଇଁ ଭାରତର ବୈଦେଶିକ ମୁଦ୍ରାଭଣ୍ଡାର ୧.୨୬୮ ବିଲିୟନ ଡଲାରରୁ ହ୍ରାସ ପାଇ ୫୨୧.୫୮୩ ବିଲିୟନ ଡଲାରରେ ପହଞ୍ଚିଛି ବୋଲି ଶୁକ୍ରବାର ଭାରତୀୟ ରିଜର୍ଭ ବ୍ୟାଙ୍କ

ଆରବିଆଲ ଦ୍ଵାରା ପ୍ରକାଶିତ ସାମ୍ବାଦିକ ପରିସଂଖ୍ୟାନ ସମ୍ବନ୍ଧରେ ଅନୁଯାୟୀ, ବିଦେଶୀ ଭଣ୍ଡାର ସମ୍ପତ୍ତି (ଏନ୍‌ସିଏ)ର ସାମଗ୍ରିକ ସଂରକ୍ଷଣ ଏକ ପ୍ରମୁଖ ଉପାଦାନ ଓ ସମସ୍ତ ମଧ୍ୟରେ ୧.୨୪୭ ବିଲିୟନ ଡଲାରରୁ ୪୯୬.୪୪୧ ବିଲିୟନ ଡଲାରକୁ ହ୍ରାସ ପାଇଛି । ସୂଚନାଯୋଗ୍ୟ, ସୁନା ଭଣ୍ଡାର ୪୨୧ ମିଲିୟନ ଡଲାରରୁ ୪୧.୭୮୪ ବିଲିୟନ ଡଲାରରେ ପହଞ୍ଚିଛି । ସମସ୍ତ ଡ୍ରଲ୍ ଅଧିକାର (ଏସ୍‌ଆର୍) ୩୪୮ ମିଲିୟନ ଡଲାରରୁ ୧୮.୨୧୭ ବିଲିୟନ ଡଲାରରେ ପହଞ୍ଚିଛି ବୋଲି ସର୍ବୋଚ୍ଚ ବ୍ୟାଙ୍କ କହିଛି ।

## ଆଇଓବି ପକ୍ଷରୁ ବିଶ୍ଵ ହିନ୍ଦୀ ଦିବସ

ଭୁବନେଶ୍ଵର, ୧୩/୧  
 ଇଣ୍ଡିଆନ୍ ଓଭରସିକ୍ସ ବ୍ୟାଙ୍କ (ଆଇଓବି)ର ଭୁବନେଶ୍ଵର କାର୍ଯ୍ୟାଳୟ ପକ୍ଷରୁ ବିଶ୍ଵ ହିନ୍ଦୀ ଦିବସ ପାଳିତ ହୋଇଯାଇଛି । ଏହି ପରିଚ୍ଛେଦରେ ବ୍ୟାଙ୍କର ମୁଖ୍ୟ କ୍ଷେତ୍ରୀୟ ପ୍ରବନ୍ଧକ ଚୌରବ ଭରଦ୍ଵାଜ ଓ ସହାୟକ ମହା ପ୍ରବନ୍ଧକ ଶଶିକାନ୍ତ ଭାରତୀୟ ମିଳିତ ନେତୃତ୍ଵରେ ଏକ କୁଳ୍ ପ୍ରତିଯୋଗିତାର ଆୟୋଜନ କରାଯାଇଥିଲା । ବିଶେଷ କରି କ୍ଷେତ୍ରୀୟ କାର୍ଯ୍ୟାଳୟର କର୍ମଚାରୀମାନଙ୍କ ମଧ୍ୟରେ ଉଚ୍ଚ ପ୍ରତିଯୋଗିତାର ଆୟୋଜନ କରାଯାଇ ଏଥିରେ ବିଜୟୀ ପ୍ରତିଯୋଗୀମାନଙ୍କୁ ପୁରସ୍କାର ମଧ୍ୟ ପ୍ରଦାନ କରାଯାଇଥିଲା । ଏପରପକ୍ଷରେ କ୍ଷେତ୍ର ରାଜକାଷ୍ଠା ଅଧିକାରୀ ରାଜୀବ ରଞ୍ଜନ କାର୍ଯ୍ୟକ୍ରମ ପରିଚାଳନା କରିଥିବାବେଳେ ସ୍ଵରାଶୀ ପଣ୍ଡା ଧନ୍ୟବାଦ ଅର୍ପଣ କରିଥିଲେ ।

## ଶେୟାର ବଜାର କାରବାରରେ ଉତ୍ସାହ

ନୂଆଦିଲ୍ଲୀ, ୧୩/୧  
 ଶୁକ୍ରବାର ବଜାର କାରବାର ଶେଷ ସୁଦ୍ଧା ବୟେ ସ୍ଵଳ୍ପ ଏକ୍ସଟେଞ୍ଜ (ବିଏସ୍‌ଇ)ର ସେନ୍‌ସିଟିଭ୍ ୩୦୩ (୩୦୩.୧୫) ପଏଣ୍ଟ ବୃଦ୍ଧି ୬୦.୨୭୧ (୬୦.୨୭୧.୧୮) ଅଙ୍କରେ ବଦଳିଥିଲା । ସେହିଭଳି ନ୍ୟାଶନାଲ ସ୍ଵଳ୍ପ ଏକ୍ସଟେଞ୍ଜ (ଏନ୍‌ଏସ୍‌ଇ) ର ନିର୍ଦ୍ଦିଷ୍ଟ-୫୦ରେ ମଧ୍ୟ ୯୮ (୯୮.୪୦) ପଏଣ୍ଟ ବୃଦ୍ଧି ଘଟି ୧୭.୫୪୭ (୧୭.୫୪୭.୬୦) ଅଙ୍କରେ ବଜାର ବଦଳିଥିବା ଜଣାପଡିଛି ।

**ମନେ ପଡ଼ୁଛି**

**ଅଶ୍ରୁଳ ଶ୍ରଦ୍ଧାଞ୍ଜଳି**

**ସ୍ଵର୍ଗତ ରବୀନ୍ଦ୍ରନାଥ ରଥ**

ଭୁବନେଶ୍ଵର, ନୟାପଲ୍ଲୀ  
 ଆବିର୍ଭାବ: ୨୭/୦୯/୧୯୫୨  
 ତିରୋଧାନ: ୧୯/୦୧/୧୯୯୭

ଅମର ଆତ୍ମାର ସ୍ଵର୍ଗତ ନିମନ୍ତେ ପ୍ରଭୁ ଶ୍ରୀକବିରାଜ ନିକଟରେ ବିନମ୍ର ପ୍ରାର୍ଥନା କରୁଅଛୁ ।

ଶ୍ରଦ୍ଧାଞ୍ଜଳି: ପୁତ୍ର, ପୁତ୍ରବଧୂ, ଝିଅ, ବାଉଁଶ, ନାତି, ନାତୁଣୀ ଓ ପରିବାରବର୍ଗ ।

**CLASSIFIED DISPLAY** ALL EDITION - B/W (Everyday)

**MORE SPACE \* SAME PRICE**

For Single Day	For 7 Days	For 15 Days	For 30 days
1,500.00	2,000.00	6,000.00	12,000.00
2,000.00	2,500.00	8,000.00	15,000.00
2,500.00	3,000.00	10,000.00	20,000.00
3,000.00	3,500.00	12,000.00	25,000.00
3,500.00	4,000.00	15,000.00	30,000.00

for Booking Contact: 0674-2580385  
 8637280816  
 7894447167, 9338226625

**ନିକଟତମ ଧନାକା**

ଭାରତର ନଂ.1 କମ୍ପାନୀ Govt. Regd କୁବେର ପାଲନାଦୁ ସମସ୍ତ ସରକାରୀ ଯୋଜନା ଅଧୀନରେ ଆଧାରକାର୍ତ୍ତ ସବୁ ରଖ **2% ସୁଧ, 40% ଛାଡ଼** (ମହିଳାଙ୍କ ପାଇଁ ବିଶେଷ ଛାଡ଼) ଏକ୍ସକ୍ସ ଆମନ୍ତ୍ରିତ - **9485529274**

**ମୁଦ୍ରା ପାଇନାଦୁ**

**PM ମୁଦ୍ରା ଯୋଜନା**  
 ଅଧୀନରେ 1ରୁ 90 ଲକ୍ଷ ପର୍ଯ୍ୟନ୍ତ ମାନ୍ଦିର, ପ୍ରପର୍ଟି, ପର୍ଯ୍ୟଟନ, ଆଧାରକାର୍ତ୍ତ ସମସ୍ତ ରଖି । **2% ସୁଧ, 40% ରିହାତି । ମହିଳାଙ୍କ ପାଇଁ ବିଶେଷ ରିହାତି । ଅନୁଲାଇଭ୍ ସୁବିଧା ।**

**ମୁଦ୍ରା ପାଇନାଦୁ**  
 Mob. 8985384630

**ପାଠକଙ୍କ ପାଇଁ ସୂଚନା:** ଏହି ପୃଷ୍ଠାରେ ପ୍ରକାଶିତ କେତେକ ବିଜ୍ଞାପନକୁ ଭିତ୍ତିକରି କିଛି ପାଠକ ଠକାମିର ଶିକାର ହେଉଥିବା ଆମର ଦୃଷ୍ଟିଗୋଚର ହେଉଛି । ବିଜ୍ଞାପନ ଦେଇଥିବା ସଂସ୍ଥାମାନଙ୍କ ସହ କାରବାର କରିବା ପୂର୍ବରୁ ସବିଶେଷ ତଥ୍ୟ ଓ ନିଜର ବିବେକ ଖଟାଇ କାରବାର କରନ୍ତୁ । ଏଥିପାଇଁ ଧରିତ୍ରୀ କର୍ତ୍ତୃପକ୍ଷ ଦାୟୀ ରହିବେ ନାହିଁ ।

## ଜ୍ୟେସ୍‌ପିକୁ ଗୋଲ୍ଡେନ୍ ପିକ୍‌ସ୍ ସିଏସ୍‌ଆର୍ ଆଠ୍ଵାର୍ତ୍ତ

ନୂଆଦିଲ୍ଲୀ, ୧୩/୧

ଦେଶର ପ୍ରମୁଖ ଘରୋଇ ସଂସ୍ଥା ତଥା ଇଭାଟ ନିର୍ମାତା ଜିଏଲ୍ ସ୍କିଲ୍ ଆଣ୍ଡ ପାଞ୍ଚର (ଜେଏସ୍‌ପି)କୁ ନିକଟରେ ଗୋଲ୍ଡେନ୍ ପିକ୍‌ସ୍ ସିଏସ୍‌ଆର୍ ଆଠ୍ଵାର୍ତ୍ତ ସମ୍ମାନରେ ସମ୍ମାନିତ କରାଯାଇଛି । ବିଶେଷକରି ଇଭାଟ ଶିଳ୍ପ କ୍ଷେତ୍ରରେ ଜ୍ୟେସ୍‌ପିର କର୍ତ୍ତୃତ୍ଵରେ ସାମାଜିକ ଦାୟିତ୍ଵବାଦୀ (ସିଏସ୍‌ଆର୍) କାର୍ଯ୍ୟକ୍ରମର ଉତ୍ତମ ପାଇଁ ସମ୍ମାନଜନକ ଗୋଲ୍ଡେନ୍ ପିକ୍‌ସ୍ ପୁରସ୍କାର-୨୦୨୨ ପ୍ରଦାନ କରାଯାଇଛି । ଏପରିକି ମୁଖ୍ୟମନ୍ତ୍ରୀ ଆୟୋଜିତ ୧୭ତମ ଆନ୍ତର୍ଜାତୀୟ ସିଏସ୍‌ଆର୍ ସମ୍ମିଳନୀରେ ଜ୍ୟେସ୍‌ପିର ସଭାପତି ତଥା ଗ୍ରୁପ୍ ହେଡ୍ (ସିଏସ୍‌ଆର୍) ପ୍ରଶାନ୍ତ କୁମାର ହୋତା କେନ୍ଦ୍ର ଆଇନ ଓ ନ୍ୟାୟ ମନ୍ତ୍ରୀ ପ୍ରଫେସର ଏସ୍.ପି ସିଂ ବରୋଲକାଠାରୁ କମ୍ପାନୀ ପକ୍ଷରୁ ଉଚ୍ଚ ସମ୍ମାନ ଗ୍ରହଣ କରିଥିଲେ । ଏହି ପରିସ୍ଥିତିରେ ଜିଏସ୍‌ପିର ଅଧିକାରୀଙ୍କୁ (ଆଇଓଟି)ର ସଭାପତି ଲେଫ୍ଟନାଣ୍ଟ ଜେନେରାଲ୍ (ଅବସରପ୍ରାପ୍ତ) ସୁନିଲ ନାଥ ଏବଂ ମୁଖ୍ୟ ପରାମର୍ଶଦାତା ଦେଶ ବାପକ ବର୍ମା, ଆଇଏଏସ୍ (ଅବସରପ୍ରାପ୍ତ) ପ୍ରମୁଖ



ଉପସ୍ଥିତ ଥିଲେ । ଉଲ୍ଲେଖଯୋଗ୍ୟ ନବୀନ ଜିଏଲ୍ ନେତୃତ୍ଵାଧୀନ ଜ୍ୟେସ୍‌ପିକୁ ୨ୟ ଥର ପାଇଁ ଏହି ଗୋଲ୍ଡେନ୍ ପିକ୍‌ସ୍ ସିଏସ୍‌ଆର୍ ଆଠ୍ଵାର୍ତ୍ତ କରାଯାଇଛି । ସୂଚନାଯୋଗ୍ୟ ଭାରତର ପୂର୍ବତନ ପ୍ରଧାନ ବିଚାରପତି ଏମ୍. ଭେଙ୍କଟାଚାଲିଆଙ୍କ ସଭାପତିତ୍ଵରେ ଗଠିତ ଏକ ଛୁଟା କମିଟି ଦ୍ଵାରା ଜ୍ୟେସ୍‌ପିକୁ ଉଚ୍ଚ ପୁରସ୍କାର ପାଇଁ ଚୟନ କରାଯାଇଥିଲା । ଏ ସମ୍ପର୍କରେ ଜ୍ୟେସ୍‌ପିର ସିଏସ୍‌ଆର୍ ଯୁକ୍ତି ଜ୍ୟେସ୍‌ପି ପାଉଣ୍ଡେସନ୍‌ର ଚେୟାରପର୍ସନ୍ ଶାଲୁ ଜିଏଲ୍ କହିଛନ୍ତି, ଏଭଳି ଏକ ସମ୍ମାନଜନକ ପୁରସ୍କାର ଆମକୁ ଦେଶ ଆନନ୍ଦିତ କରିଛି, ଏପରିକି ଲୋକମାନଙ୍କ ପାଇଁ ଅଧିକ ଦାୟିତ୍ଵବାଦ ଏବଂ ଅଧିକ ଉତ୍ତରଦାୟୀ କରିବା ସହିତ ସମାଜର ସୁବିକ୍ଷଣ ଶ୍ରେଣୀର ଲୋକମାନଙ୍କ ଜୀବନଶୈଳୀରେ ଉନ୍ନତି ଆଣିବା ପାଇଁ ଏହା ପ୍ରେରିତ କରିବ । ଏପରିକି ଜିଏଲ୍ କୁଟି ଏବଂ ଆଇଓଟିକୁ ମଧ୍ୟ ଧନ୍ୟବାଦ ଜଣାଇଛନ୍ତି ।

## ଓଲା ୨୦୦ କର୍ମଚାରୀ ଛଟେଇ

ନୂଆଦିଲ୍ଲୀ, ୧୩/୧

ଦେଶର ପ୍ରମୁଖ କ୍ୟାବ୍‌ସର୍ଭିସ୍‌ରେ କମ୍ପାନୀ ଓଲା ଶୁକ୍ରବାର ତା'ର ୨୦୦ କର୍ମଚାରୀଙ୍କୁ ଛଟେଇ କରିଥିବା ଜଣାପଡିଛି । ଏପରିକି ଓଲାର ଚେକ୍, ପ୍ରଡକ୍ଟ ଓ ଇଞ୍ଜିନିୟରିଂ ବିଭାଗର କର୍ମଚାରୀମାନଙ୍କୁ କମ୍ପାନୀ ଛଟେଇ କରାଯାଇଥିବା ସୂଚନା ମିଳିଛି । ବିଶେଷକରି କମ୍ପାନୀର ବିଭିନ୍ନ ସର୍ବିସ୍‌ଆରି ଯଥା ଓଲା କ୍ୟାବ୍, ଓଲା ଇଲେକ୍ଟ୍ରିକ୍ ଓ ଓଲା ଫାଇନାନ୍ସିଆଲ୍ ସର୍ଭିସ୍‌ସ୍‌ରେ ମଧ୍ୟ କର୍ମଚାରୀମାନଙ୍କୁ ଛଟେଇ କରାଯାଇପାରେ ବୋଲି କମ୍ପାନୀ ଯୋଜନା କରୁଛି । ସେହିଭଳି ଆର୍ଥିକ ମାନ୍ଦ୍ୟରୁ କାରଣରୁ କର୍ମଚାରୀଙ୍କୁ ଛଟେଇ କରୁଥିବା ଖବରକୁ କମ୍ପାନୀ ପକ୍ଷରୁ ଅସ୍ଵୀକାର କରାଯାଇଛି । ଏପରିକି ବିଭିନ୍ନ ଗଣମାଧ୍ୟମର ରିପୋର୍ଟ ଅନୁସାରେ କମ୍ପାନୀ ପକ୍ଷରୁ ନିୟମିତ ଭାବେ କରାଯାଉଥିବା କମ୍ପାନୀ ପୁନର୍ଗଠନ ପ୍ରକ୍ରିୟାର ଏକ ଅଂଶରୂପ ଭାବେ ଏସବୁ ଛଟେଇ କରାଯାଉଛି ବୋଲି ଓଲା ପକ୍ଷରୁ କୁହାଯାଇଛି ।

**Classified Everyday**  
 0674-2580101, 2549949

**REAL ESTATE SALE**

Duplex project at Retang Medical Station near CV Raman University, Tamando, Bhubaneswar. 7008459987. D-74185

କଟକ-ଭୁବନେଶ୍ଵର ରୋଡ୍‌ରୁ 2.5.K.M., ନଖରା ଓ ପାହାଳରୁ 2.5.K.M. ଘରବାରୀ 25' ରୋଡ୍, ବାଉଁଶରା, ଇଲେକ୍ଟ୍ରିସିଟି ସୁବିଧା ଥାଇ ପୁର୍ ମିଳୁଛି । 9348152874, 9337317665. D-74179

**4 Bhk luxurious flat for sale at unit -3 Kharavelanagar, behind Ram Mandir Construction work going on contact- 9 4 3 8 3 6 2 3 9 9 . 2421**

ଭୁବନେଶ୍ଵର ହଂସପାଳକଙ୍କରୁ 5 K.M. ମଧ୍ୟରେ ବେଶ୍‌ସୁନ୍ଦର 30' ବାସ୍ତୁକ୍ରମ ଲାଗି ଘରବାରୀ, ପାଟେରି, ଇଲେକ୍ଟ୍ରିସିଟି, ନାମ ଫଳକ ସହ ପୁର୍ ବିକ୍ରିହେବ । 6 3 7 1 3 6 4 6 4 0 , 9776366322. D-74184

ଭୁବନେଶ୍ଵର ନଖରା ଘରବାରୀ SC plot Sqft - 150/- , General - 350/- . 9439660381. D-74178

Plot Sale at Nearby Sum Hospital, Mendhasala Bhubaneswar. 30ft Road, Plantation, Electricity, NH-16 Side, Price Rs-1050/-, Rs-1250/- . 7749892855, 8 1 4 4 8 5 5 1 8 4 , 9556392667. D-2449

ଭୁବନେଶ୍ଵର ଖଣ୍ଡଗିରି AMRI Hospital ପାଖରେ ପୁର୍ କିଛି ଘର କରନ୍ତୁ ଓ Madanpur, Gita/Gandhi College ପାଖରେ Sqft. 650/-ରେ ମିଳୁଛି - 9348767829. D-74173

**Healthcare**

Newly open SPA positively health benefits with expert therapist. 7849011931. D-73674

Fullbody massage relax body mind by trained lady therapist. 7 0 0 8 7 7 3 7 9 3 . D-73671

A s r i b a d a Panchakarma herbal SPA Kesarimall, Bhubaneswar. Contact : 8 9 2 6 1 7 3 4 7 3 . D-74627

Relax, Refresh your body, Mind at Saikrupa Spa with best therapies. 8984068077. D-2374

**ପାଠକଙ୍କ ପାଇଁ ସୂଚନା**

କ୍ଵାସିପାଏଡରେ ପ୍ରକାଶିତ କେତେକ ବିଜ୍ଞାପନକୁ ଭିତ୍ତିକରି କିଛି ପାଠକ ଠକାମିର ଶିକାର ହେଉଥିବା ଆମର ଦୃଷ୍ଟିଗୋଚର ହେଉଛି । ବିଜ୍ଞାପନ ଦେଇଥିବା ସଂସ୍ଥାମାନଙ୍କ ସହ କାରବାର କରିବା ପୂର୍ବରୁ ସବିଶେଷ ତଥ୍ୟ ଓ ନିଜର ବିବେକ ଖଟାଇ କାରବାର କରନ୍ତୁ । ଏଥିପାଇଁ ଧରିତ୍ରୀ କର୍ତ୍ତୃପକ୍ଷ ଦାୟୀ ରହିବେ ନାହିଁ ।

**LOST**

ପୁଁ ଖମାନିଧି ବାଗ, ପିତା-୨ ସୁନି ବାଗ, ବୟସ-୫୨ ନିବାସୀ ଚତ୍ରଭାଢ଼ି, କୁନାରଡ଼, ଜିଲ୍ଲା- କଳାହାଣ୍ଡି ଘୋଷଣା କରୁଛି ଯେ ମୋର ଖାତା ନଂ.- 159/87, ମୌଜା-ଚତ୍ରଭାଢ଼ି ରେଜିଷ୍ଟ୍ରି ନମ୍ବର ନଂ.- 10891202278, 10891202279, 10891202280 ତା 30.12.2022ରେ ଆମ ପାଖରୁ ହଜିଯାଇଥିଲା । ଆମେ ତା 06.01.2023ରେ କୁନାରଡ଼ ଥାନାରେ ଏକ ଲିଖିତ ରିପୋର୍ଟ ଦାଖଲ କରିଥିଲୁ । ଏଣୁ କି ଯଦି କେହି ସହଯୁକ୍ତ ବ୍ୟକ୍ତି ତାକୁ ପାଆନ୍ତି ତେବେ ନିମ୍ନଲିଖିତ ମୋବାଇଲ୍ ନମ୍ବରରେ ସମ୍ପର୍କ କରିବେ । ଶ୍ରବଣ କୁମାର ଅଗ୍ରୱାଲ (ଆଉଭୋକେଟର୍) ମୋବାଇଲ୍ ନମ୍ବର- ୭୩୮୧୦୨୪୭୮୭ ୫-୨୫୧୯

**AFFIDAVIT**

By virtue of an affidavit before Notary Public, Bhubaneswar, I, Pratap Kumar Mahapatra which has been mentioned as Pratap Kumar Mohapatra in my Bank Account. By this affidavit both are same and one person. D-2480

**LEGAL NOTICE**

IN THE COURT OF ADDITIONAL CIVIL JUDGE, (SR DIVISION), DHENKANAL CMA No.-04/17 Nibedita Patra and other versus Anupama Satpathy & other DRAFT NOTICE U/Or 5 R-20 of C.P.C.

Take notice that one Nibedita Patra and another have filed one Misc. bearing No. C.M.A. 04/2017 out of C.S.No. 143/2004 which is pending before the Court of Additional Civil Judge (S.D.), Dhenkanal in which you the followings namely Smt. Sabitri Sahoo, W/o Late Pandaba Sahoo, At/P.O. Gindichapada, Gobardhana Rout Son of Late Kusunu Rout, Bhagirathi Rout, Aru Rout both are sons of Late Gandharba Rout, Binodini Rout wife of Late Pramod Rout, Pralaya Kumar Rout son of Late Pramod Rout, Indramani Rout, W/o Late Rama Rout, Satyaban Rout, Bada Rout both are sons of Late Rama Rout, Simarani Rout, D/o Late Mayadhar Rout, Ratnakar Rout, Son of Late Dhruva Rout, Gourahari Rout, Son of Late Kapileswar Rout, all are of village- Govindpur P.S.- Sadar, Dist.- Dhenkanal. Bidhan Ch. Debata son of Late Prafulla Kumar Debata, Kamala Debata, W/o Late Prafulla Debata, Janaki Debata, all are At- Meena Bazar, Dhenkanal Town, P.O/ Dist.- Dhenkanal, Parsuram Pradhan, S/o Late Puri Pradhan, At- Barabanka, P.S.- Sadar, Dist.- Dhenkanal, Sarita Devi Agarwalla, W/o Sagarnal Agarwalla, At- Ananda Bazar, Dhenkanal Town, P.S.- Town, P.O.- Dist.- Dhenkanal, Smt. Dolly Mati, W/o Rabindra Kumar Mati, At- Balugadia, P.O.- Jankia, Dist.- Khurda, Smt. Lili Bai, W/o Hemanta Kumar Bai, At/P.O.-Kantamal, Dist.- Boudh, Smt. Jyotsnamayee Behera, W/o Ramesh Ch. Behera, At/P.O.- Jamunakot, Kamakhyanagar, District- Dhenkanal, Smt. Satyabhama Behera, W/o Manoranjan Behera, At- Balipada, P.O.- Jiral, Dist.-Dhenkanal, Smt. Jayshree Guru, W/o Sudhir Kumar Guru, At- Balikiari, P.S.- Rasol, Dist.-Dhenkanal are arrayed as parties in this case and has not made your appearance even summons issued through Regd. Post, hence you are directed to appear in this case on dated 31. 01.2023 personally or through your Pleader, failing which this case shall be adjudicated in your absence. Sd./- By order of 04.01.2023 A.C. J. (S.D.), Dhenkanal. D-74034

**LOST**

ପୁଁ ଖମାନିଧି ବାଗ, ପିତା-୨ ସୁନି ବାଗ, ବୟସ-୫୨ ନିବାସୀ ଚତ୍ରଭାଢ଼ି, କୁନାରଡ଼, ଜିଲ୍ଲା- କଳାହାଣ୍ଡି ଘୋଷଣା କରୁଛି ଯେ ମୋର ଖାତା ନଂ.- 159/87, ମୌଜା-ଚତ୍ରଭାଢ଼ି ରେଜିଷ୍ଟ୍ରି ନମ୍ବର ନଂ.- 10891202278, 10891202279, 10891202280 ତା 30.12.2022ରେ ଆମ ପାଖରୁ ହଜିଯାଇଥିଲା । ଆମେ ତା 06.01.2023ରେ କୁନାରଡ଼ ଥାନାରେ ଏକ ଲିଖିତ ରିପୋର୍ଟ ଦାଖଲ କରିଥିଲୁ । ଏଣୁ କି ଯଦି କେହି ସହଯୁକ୍ତ ବ୍ୟକ୍ତି ତାକୁ ପାଆନ୍ତି ତେବେ ନିମ୍ନଲିଖିତ ମୋବାଇଲ୍ ନମ୍ବରରେ ସମ୍ପର୍କ କରିବେ । ଶ୍ରବଣ କୁମାର ଅଗ୍ରୱାଲ (ଆଉଭୋକେଟର୍) ମୋବାଇଲ୍ ନମ୍ବର- ୭୩୮୧୦୨୪୭୮୭ ୫-୨୫୧୯

**AFFIDAVIT**

By affidavit sworn before Notary in PAN- Reetanjali Rout, D/o- Rama Chandra Rout, Sastrinagar, in Aadhaar- Ritanjali Rout Ray, D/o- Rama Chandra Rout, Sastrinagar I declare that Reetanjali Rout and Ritanjali Rout Ray is one and same person. D-74629

I, Sanatan Nayak alias Subrat Nayak (40 years), S/o- Bhaskar Nayak, Rouragadia, Badabarchikayan, Dist.-Bhadrak. I have a LIC bearing Policy No- 598126509, where in my name is Sanatan Nayak. That in my Bank passbook my name is Subrat Nayak. Sanatan Nayak and Subrat Nayak same and one person. D-2481

**LEGAL NOTICE**

IN THE COURT OF ADDITIONAL CIVIL JUDGE, (SR DIVISION), DHENKANAL CMA No.-04/17 Nibedita Patra and other versus Anupama Satpathy & other DRAFT NOTICE U/Or 5 R-20 of C.P.C.

Take notice that one Nibedita Patra and another have filed one Misc. bearing No. C.M.A. 04/2017 out of C.S.No. 143/2004 which is pending before the Court of Additional Civil Judge (S.D.), Dhenkanal in which you the followings namely Smt. Sabitri Sahoo, W/o Late Pandaba Sahoo, At/P.O. Gindichapada, Gobardhana Rout Son of Late Kusunu Rout, Bhagirathi Rout, Aru Rout both are sons of Late Gandharba Rout, Binodini Rout wife of Late Pramod Rout, Pralaya Kumar Rout son of Late Pramod Rout, Indramani Rout, W/o Late Rama Rout, Satyaban Rout, Bada Rout both are sons of Late Rama Rout, Simarani Rout, D/o Late Mayadhar Rout, Ratnakar Rout, Son of Late Dhruva Rout, Gourahari Rout, Son of Late Kapileswar Rout, all are of village- Govindpur P.S.- Sadar, Dist.- Dhenkanal. Bidhan Ch. Debata son of Late Prafulla Kumar Debata, Kamala Debata, W/o Late Prafulla Debata, Janaki Debata, all are At- Meena Bazar, Dhenkanal Town, P.O/ Dist.- Dhenkanal, Parsuram Pradhan, S/o Late Puri Pradhan, At- Barabanka, P.S.- Sadar, Dist.- Dhenkanal, Sarita Devi Agarwalla, W/o Sagarnal Agarwalla, At- Ananda Bazar, Dhenkanal Town, P.S.- Town, P.O.- Dist.- Dhenkanal, Smt. Dolly Mati, W/o Rabindra Kumar Mati, At- Balugadia, P.O.- Jankia, Dist.- Khurda, Smt. Lili Bai, W/o Hemanta Kumar Bai, At/P.O.-Kantamal, Dist.- Boudh, Smt. Jyotsnamayee Behera, W/o Ramesh Ch. Behera, At/P.O.- Jamunakot, Kamakhyanagar, District- Dhenkanal, Smt. Satyabhama Behera, W/o Manoranjan Behera, At- Balipada, P.O.- Jiral, Dist.-Dhenkanal, Smt. Jayshree Guru, W/o Sudhir Kumar Guru, At- Balikiari, P.S.- Rasol, Dist.-Dhenkanal are arrayed as parties in this case and has not made your appearance even summons issued through Regd. Post, hence you are directed to appear in this case on dated 31. 01.2023 personally or through your Pleader, failing which this case shall be adjudicated in your absence. Sd./- By order of 04.01.2023 A.C. J. (S.D.), Dhenkanal. D-74034

## ୪ବର୍ଷରେ ୨୫,୦୦୦ ଚାର୍ଜ୍ ପଏଣ୍ଟ

ନୂଆଦିଲ୍ଲୀ, ୧୩/୧

ଭାରତର ଅଗ୍ରଣୀ ଓ ଦ୍ରୁତ ଅଭିବୃଦ୍ଧିଶୀଳ ଇଉ ଚାର୍ଜ୍ ସମାଧାନ ପ୍ରଦାନକାରୀ ଗାଟା ପାଞ୍ଚର ପକ୍ଷରୁ ଇ-ଯାନ ଗ୍ରହଣାୟତା ବଡ଼ାଇବା ଲାଗି ଆସନ୍ତା ୫ ବର୍ଷରେ ଦେଶରେ ୨୫,୦୦୦ ଇଉ ଚାର୍ଜ୍ ଷ୍ଟେଶନ ଗଠନ କରିବା ଲାଗି କମ୍ପାନୀ ରଖିଥିବା ମହତ୍ଵାକାଂକ୍ଷୀ ଯୋଜନାକୁ ମଧ୍ୟ ଏହି ଅବସରରେ ଗାଟା ପାଞ୍ଚର ପକ୍ଷରୁ ଘୋଷଣା କରାଯାଇଛି । ଗାଟା ପାଞ୍ଚର ପକ୍ଷରୁ ଘର, କର୍ମକ୍ଷେତ୍ର, ପୁର୍ ଷ୍ଟେଶନ, ସାର୍ବଜନୀନ ଗ୍ଲାନ, ଇ-ବସ୍ ଚାର୍ଜ୍ ଷ୍ଟେଶନ ପାଇଁ ଇଉ ଚାର୍ଜ୍ ସମାଧାନ ପ୍ରଦାନ କରାଯାଉଛି । ମଲ୍, ହୋଟେଲ୍, ବିମାନବନ୍ଦର ଏବଂ କାର୍ଯ୍ୟାଳୟ ପରିସର ଭଳି ଗୁରୁତ୍ଵପୂର୍ଣ୍ଣ ସ୍ଥାନରେ କମ୍ପାନୀ ଫାଷ୍ଟ ଚାର୍ଜ୍ ପ୍ରମୁଦିତ କରୁଛି । ଏ ସମ୍ପର୍କରେ ଗାଟା ପାଞ୍ଚର ବ୍ୟବସାୟ ବିକାଶ ଓ ଇଉ ଚାର୍ଜ୍ ମୁଖ୍ୟ ବାରେନ୍ଦ୍ର ଗୋୟଲ୍ କହିଛନ୍ତି, ଭାରତରେ ଇଲେକ୍ଟ୍ରିକ୍ ଯାନ ଗ୍ରହଣାୟତା ଦ୍ରୁତଗତିରେ ବୃଦ୍ଧି ପାଇଛି । ତେଣୁ ବର୍ତ୍ତମାନ ସମୟରେ ଏକ ସୁଦୃଢ଼ ସର୍ବଭାରତୀୟ ଚାର୍ଜ୍ ନେଟ୍ଵର୍କ ଅଭିବୃଦ୍ଧି କରୁଥିବା ଆମେ ଆମର ଉତ୍ସାହ ଓ ପ୍ରମୁଦିତ ଉପସ୍ଥାପନକରି ବେଶ୍ ଉତ୍ସାହ ମନେକରୁଛୁ, ଯାହା ଗାଟା ପାଞ୍ଚରୁ ଭାରତର ଅଗ୍ରଣୀ ଇଉ ଚାର୍ଜ୍ ସମାଧାନ ପ୍ରଦାନକାରୀରେ ପରିଣତ କରିଛି । ଏପରିକି ଭବିଷ୍ୟତରେ ଗ୍ରାହକମାନେ ଯେଉଁଭଳି ବିଚାର କରିବେ ସେଥିରେ ଗ୍ରାହକଙ୍କୁ ସହାୟତା ପ୍ରଦାନ କରିବାରେ ପ୍ରମୁଖ ଭୂମିକା ନିର୍ବାହ କରିବା ଲାଗି ଗାଟା ପାଞ୍ଚର ପ୍ରତିବଦ୍ଧ ରହିଛି ବୋଲି ସେ ମତପ୍ରକାଶ କରିଛନ୍ତି । ସେହିଭଳି ଭାରତ ସରକାରଙ୍କ ଜାତୀୟ ଇଲେକ୍ଟ୍ରିକ୍ ଗମନାଗମନ ନିଗମ ପୁନର୍ ଗଠନ ପକ୍ଷରୁ ଇଉ ଚାର୍ଜ୍ ଅଭିଯାନକୁ କାର୍ଯ୍ୟକାରୀ କରାଯାଇଛି । ଦେଶର ପ୍ରମୁଖ ସହର ଓ ପର୍ଯ୍ୟଟନ ସ୍ଥଳଗୁଡ଼ିକରେ ଇଉ ଚାର୍ଜ୍ ବ୍ୟବସ୍ଥା ବିକାଶ କରାଯାଇଛି ।

# ଜି୨୦ ଅଧିବେଶନ: ଭାରତଠାରୁ ଅନେକ ଆଶା

ଚଳିତ ବର୍ଷ ଭାରତର ଜି୨୦ ଅଧିବେଶନରୁ ବିଶ୍ୱ ସମୁଦାୟ ଅନେକ କିଛି ଆଶା କରୁଛି ବୋଲି ଶୁକ୍ରବାର ଅନ୍ତର୍ଜାତୀୟ ମୁଦ୍ରାପାଠି (ଆଇଏମ୍‌ଏଫ୍) ପରିଚଳନା ନିର୍ଦ୍ଦେଶିକା କ୍ରିଷ୍ଣଲିନା ଜର୍ଜିଏଭା କହିଛନ୍ତି। ବର୍ତ୍ତମାନର ସଙ୍କଟ ସମୟରେ ଅନ୍ତର୍ଜାତୀୟ ସମୁଦାୟ ବିଶ୍ୱର ସମନ୍ୱିତ ଅର୍ଥନୀତିକୁ ସୁରକ୍ଷା ଦେବା ଜରୁରୀ ହୋଇପଡ଼ିଛି। ତେଣୁ ଭାରତ ଆମ ସମଗ୍ରତାକୁ ସୁରକ୍ଷା ଦେବା ପାଇଁ ଉଦ୍ଦେଶ୍ୟ ରଖିଛି।

ଏହି ବୃହତ୍ ବୈଶ୍ୱିକ ସେବା ପ୍ରଦାନ କରିବ ବୋଲି ସେ ଆଶାବାଦୀ ଥିବା ପ୍ରକାଶ କରିଛନ୍ତି। ଉଲ୍ଲେଖଯୋଗ୍ୟ, ଗତ ଡିସେମ୍ବର ୧୧ରେ ଭାରତ ଆନୁଷ୍ଠାନିକ ଭାବେ ୨୦ ରାଷ୍ଟ୍ର ସମୂହର ଅଧିବେଶନ ଆରମ୍ଭ କରିଛି। ଆସନ୍ତା ସେପ୍ଟେମ୍ବର ୯-୧୦ରେ ନୂଆଦିଲ୍ଲୀରେ ହେବାକୁ ଥିବା ସମ୍ମିଳନୀରେ ଜି୨୦ ନେତୃତ୍ୱ ଯୋଗଦେବେ।



କ୍ରିଷ୍ଣଲିନା ଜର୍ଜିଏଭା

# ଭାଜପା ନେତ୍ରୀଙ୍କ ବିରୋଧରେ ମହିଳା ଆନ୍ଦୋଳ ଗଲେ ଉର୍ଦ୍ଧ୍ୱ

ଜାତୀୟତା ଧରଣ ଭାଜପା ନେତ୍ରୀ ତିତ୍ତା କିଶୋର ଓଡ଼ିଆ ଅଭିନେତ୍ରୀ ଉର୍ଦ୍ଧ୍ୱା କାଭେଦଙ୍କ ଅଶାନ୍ତା ନେତ୍ରୀ ସେତୁକୁ ନେଇ ଚଳଚ୍ଚିତ୍ରରେ ସମାଲୋଚନା କରିଥିଲେ। ଅର୍ଦ୍ଧନଗ୍ନ ମହିଳା ରାସ୍ତାରେ ଖୋଲାଖୋଲି ବୁଲୁଛନ୍ତି। ଏହା ଉପରେ ମହାରାଷ୍ଟ୍ର ମହିଳା କମିଶନର ଦୃଷ୍ଟି କାହିଁକି ପଡ଼ିବ? ସର୍ବସାଧାରଣ ସ୍ଥାନରେ ଏପରି ମାନସିକତା ନିନ୍ଦନୀୟ। ମହିଳା କମିଶନ କିଛି କରିବେ କି ନାହିଁ ବୋଲି ତିତ୍ତା ପ୍ରଶ୍ନ କରିଥିଲେ। ବିଏ

ବଏ ଓଡ଼ିଶା ଫୋନ୍ ଉର୍ଦ୍ଧ୍ୱା ଓଲିଲ ନାଟିନ ସତ୍ୟପୁତ୍ର ଶୁକ୍ରବାର ମହିଳା ଆନ୍ଦୋଳ ରୂପାଳୀ ଚଳାନ୍ତକରଙ୍କ ଦ୍ୱାରା ହୋଇ ତିତ୍ତାଙ୍କ ବିରୋଧରେ ଅଭିଯୋଗ କରିଛନ୍ତି। 'ବେପନାହ' ଅଭିନେତ୍ରୀ ଉର୍ଦ୍ଧ୍ୱା ଧନକ ଦେବୀ ଓ ପବ୍ଲିକ୍ ଡୋମେନ୍‌ରେ ତାଙ୍କ କ୍ଷତି କରିବା ନେଇ ସେ ଅଭିଯୋଗପତ୍ର ଦାଖଲ କରିଛନ୍ତି।



## ସଂକ୍ଷେପରେ

### ଦୁର୍ଦ୍ଦଶାରେ ୧୦ ଶିଳ୍ପି ତୀର୍ଥଯାତ୍ରୀଙ୍କ ମୃତ୍ୟୁ

ନାସିକ/ନୂଆଦିଲ୍ଲୀ, ୧୩।୧: ମହାରାଷ୍ଟ୍ରର ଶିଳ୍ପି ସାଧନା ମନ୍ଦିର ଯାତ୍ରୀଙ୍କୁ ତୀର୍ଥଯାତ୍ରୀମାନଙ୍କ ବସ ଶୁକ୍ରବାର ସକାଳେ ଦୁର୍ଘଟଣାଗ୍ରସ୍ତ ହେବାରୁ ୧୦ ଜଣଙ୍କ ମୃତ୍ୟୁ ଘଟିବା ସହ ଅନ୍ୟ ୨୪ ଜଣ ଆହତ ହୋଇଛନ୍ତି। ନାସିକ ଜିଲାର ପାଥର୍ଡେ ନିକଟରେ ବିପରୀତ ଦିଗରୁ ଆସୁଥିବା ଏକ ଟ୍ରକ୍ ସହ ଉଲ୍ଲଟ ଲକ୍ଷରେ ବସ ଧକ୍କା ହୋଇଥିଲା। ବସରେ ୪୫ ଜଣ ଚାରିପାଖ ଠାଣେର ଆୟେରନାଥ ସହରକୁ ଶିଳ୍ପି ଯାଉଥିଲେ। ଏହି ମର୍ମହୀନ ଦୁର୍ଘଟଣାରେ ରାଷ୍ଟ୍ରପତି ଡ୍ରୋପା ମୂର୍ତ୍ତି ଏବଂ ପ୍ରଧାନମନ୍ତ୍ରୀ ନରେନ୍ଦ୍ର ମୋଦି ଶୋକତ୍ୟକ୍ତ କରିଛନ୍ତି। ପ୍ରଧାନମନ୍ତ୍ରୀ ମୃତକଙ୍କ ପରିବାରକୁ ୨ ଲକ୍ଷ ଏବଂ ଆହତମାନଙ୍କ ଲାଗି ୫୦ ହଜାର ଟଙ୍କା ଅନୁକମ୍ପାମୂଳକ ସହାୟତା ଘୋଷଣା କରିଛନ୍ତି। ମହାରାଷ୍ଟ୍ର ମୁଖ୍ୟମନ୍ତ୍ରୀ ଏକନାଥ ଶିନ୍ଦେ ଦୁଃଖ ପ୍ରକାଶ କରିବା ସହ ମୃତକଙ୍କ ପରିବାରକୁ ୫ ଲକ୍ଷ ଟଙ୍କା ଏବଂ ଆହତମାନଙ୍କୁ ମାରଣ ତିକ୍ଷା ଯୋଗାଇଦେବାକୁ ଘୋଷଣା କରିଛନ୍ତି।

# ଘୃଣା ମନ୍ତ୍ରଣା ଏକ ଆଡ଼ଙ୍କ

## ଭାରତରେ ମୁକ୍ତ ଓ ସମ୍ବୃଦ୍ଧି ପ୍ରେମ୍ ଚାହୁଁ: ସୁପ୍ରିମକୋର୍ଟ

ନୂଆଦିଲ୍ଲୀ, ୧୩।୧

ଘୃଣା ମନ୍ତ୍ରଣାକୁ ସୁପ୍ରିମକୋର୍ଟ ଏକ 'ସମ୍ପୂର୍ଣ୍ଣ ଆଡ଼ଙ୍କ' ରୂପେ ଅଭିହିତ କରିବା ସହ ଏଥିପାଇଁ ବିଭିନ୍ନ ନ୍ୟୁଜ୍ କଣ୍ଠେଷ୍ଟ ଉପରେ ନିୟନ୍ତ୍ରଣର ଅଭାବକୁ ଦାୟୀ କରିଛନ୍ତି। ଭାରତୀୟ ଗଣମାଧ୍ୟମ ପୁଞ୍ଜି ଓ ସମ୍ବୃଦ୍ଧି ହେବା ଆବଶ୍ୟକ ବୋଲି ଜଷ୍ଟିସ୍ କେ.ଏମ୍. ଲୋଭେୟା ଏବଂ ବି.ଭି. ନାଗରଞ୍ଜା କହିଛନ୍ତି। ଦେଶରେ ବଢ଼ିଚାଲିଥିବା ଘୃଣା ମନ୍ତ୍ରଣା ଉପରେ ଲାଗାମ ଲାଗାଇବା ଏବଂ ମନ୍ତ୍ରଣା ପ୍ରଦାନକାରୀଙ୍କ ବିରୋଧରେ କାର୍ଯ୍ୟାନୁଷ୍ଠାନ ନେବା ସକାଶେ ସୁପ୍ରିମକୋର୍ଟରେ ଏକାଧିକ ପିଟିଶନ ଦାଖଲ ହୋଇଛି। ଦୁଇଜଣିଆ ଖଣ୍ଡପୀଠ ଶୁକ୍ରବାର ସେଗୁଡ଼ିକର ଶୁଣାଣିକରି କହିଛନ୍ତି, ଆଜିକାଲି ସବୁକିଛି ନ୍ୟୁଜ୍ ଟ୍ୟାଲେଣ୍ଟଗୁଡ଼ିକର ଚେଳିଭଜନ୍ ରେଟ୍



■ ଶିଆରପି ପାଇଁ ବିଭାଜନ ସୃଷ୍ଟି କରୁଛନ୍ତି ଟ୍ୟାଲେଣ୍ଟ  
■ ନିୟମ ନ ମାନିଲେ ମ୍ୟାନେଜମେଣ୍ଟ ବିରୋଧରେ କାର୍ଯ୍ୟାନୁଷ୍ଠାନ

ପଦ୍ମ (ଟିଆରପି) ବଢ଼ାଇବା ପାଇଁ ଚାଲିଛି। ଟ୍ୟାଲେଣ୍ଟଗୁଡ଼ିକ ପରସ୍ପର ସହ ପ୍ରତିଯୋଗିତା କରି ସମାଜରେ ବିଭାଜନ ସୃଷ୍ଟି କରୁଛନ୍ତି। କଣ୍ଠେଷ୍ଟ ଉଦ୍ଦେଶ୍ୟମୂଳକ ଭାବେ ଘୃଣା ମନ୍ତ୍ରଣା ବିସ୍ତାର କରୁଥିଲେ ତାଙ୍କ କାର୍ଯ୍ୟକ୍ରମକୁ କାହିଁକି ତକ୍ଲୀମ ବନ୍ଦ କରାଯିବ ନାହିଁ। ଟ୍ୟାଲେଣ୍ଟଗୁଡ଼ିକର ଚେଳିଭଜନ୍ ରେଟ୍

ଏୟାର ଇଣ୍ଡିଆ ବିମାନରେ ଜଣେ ମହିଳାଙ୍କ ଉପରେ ଶଙ୍କର ମିଶ୍ରା ପରିସ୍ରା କରିବା ଘଟଣାରେ ମିଡ଼ିଆ ଗ୍ରାଏନ୍‌କୁ ନେଇ ଖଣ୍ଡପୀଠ କହିଛନ୍ତି, ସମ୍ପୂର୍ଣ୍ଣ ବ୍ୟକ୍ତି ଜଣକଙ୍କ ବିରୋଧରେ ମାମଲା ବିଚାରାଧୀନ ରହିଛି। ତାଙ୍କୁ କଳକତ କରିବା ଅନୁଚିତ। କାରଣ ସମସ୍ତଙ୍କ ଆତ୍ମସମ୍ମାନ ରହିଛି। ଏକଥା ମିଡ଼ିଆରେ କାର୍ଯ୍ୟରେ ଲୋକେ ବୁଝିବା ଦରକାର। ଅନେକ ସମୟରେ ବିଚାର ବିଧିପ୍ରଣାଳୀ ଚାଲିଥିବାବେଳେ ଆଜିର ଟ୍ୟାଲେଣ୍ଟରେ ବସିଥିବା ବ୍ୟକ୍ତିଙ୍କ ବିରୋଧୀ ମତକୁ ଅନୁମତି ଦେଇ ନ ଆଆନ୍ତି ଅଥବା ତାଙ୍କ ସ୍ୱରକୁ ମୁଦ୍ ଧରି ଦିଅନ୍ତି। ବିଭିନ୍ନ ଟ୍ୟାଲେଣ୍ଟଗୁଡ଼ିକରେ କାର୍ଯ୍ୟକ୍ରମର ସଂହିତା ଉଲ୍ଲଙ୍ଘନ ଅଭିଯୋଗ ଆସିଲେ ମ୍ୟାନେଜମେଣ୍ଟ ବିରୋଧରେ କାର୍ଯ୍ୟାନୁଷ୍ଠାନ ନିଆଯାଇପାରିବ ବୋଲି ଖଣ୍ଡପୀଠ ସ୍ପଷ୍ଟ କରିଛନ୍ତି।

### ରାଜ୍ୟର ଆତଙ୍କବାଦୀ ଆକ୍ରମଣ

#### ତଦତ୍ତ୍ୱ ନିର୍ଦ୍ଧାରଣ ଏବଂ ଆକ୍ରମଣ

କଟକ, ୧୩।୧ (ପି.ଟି.): କଟକ-କଟକର ରାଜ୍ୟରେ ଘଟିଥିବା ଆତଙ୍କବାଦୀ ଆକ୍ରମଣର ତଦତ୍ତ୍ୱ ନିର୍ଦ୍ଧାରଣ ଓ ଆକ୍ରମଣର ତଦତ୍ତ୍ୱ ନିର୍ଦ୍ଧାରଣ ପାଇଁ ଉଚ୍ଚ ଡିଆ.ଯାଇଥିବା ଶୁକ୍ରବାର ସୁରାଷ୍ଟ୍ର ମନ୍ତ୍ରୀ ଅମିତ୍ ଶାହା କହିଛନ୍ତି। ଗତ ଦେଢ଼ବର୍ଷ ମଧ୍ୟରେ କଟକରେ ଘଟିଥିବା ଆତଙ୍କବାଦୀ ଆକ୍ରମଣ ଘଟଣା, ସେଗୁଡ଼ିକର ତଦତ୍ତ୍ୱ ମଧ୍ୟ ଏନିଆଇଏ କରିବା କଟକ-କଟକର ପୋଲିସ୍ ତଦତ୍ତ୍ୱରେ ସକ୍ରିୟ ସହାୟତା ଯୋଗାଇଦେବ ବୋଲି ଶାହା କହିଛନ୍ତି। ଜାନୁଆରୀ ୧୨ ଓ ୨୩ରେ ରାଜ୍ୟରେ ଘଟିଥିବା ଆତଙ୍କବାଦୀ ଆକ୍ରମଣରେ ୭ ଜଣଙ୍କ ଜୀବନ ହିରା ସହ ୧୪ ଜଣ ଆହତ ହୋଇଥିଲେ। କଟକ-କଟକର ଗସ୍ତରେ ଥିବା ଶାହା ସୁରକ୍ଷା ସଂସ୍ଥା ଓ ଉଚ୍ଚ ଅଧିକାରୀମାନଙ୍କ ସହ ସୁରକ୍ଷା ବ୍ୟବସ୍ଥାର ସମୀକ୍ଷା କରିଥିଲେ।

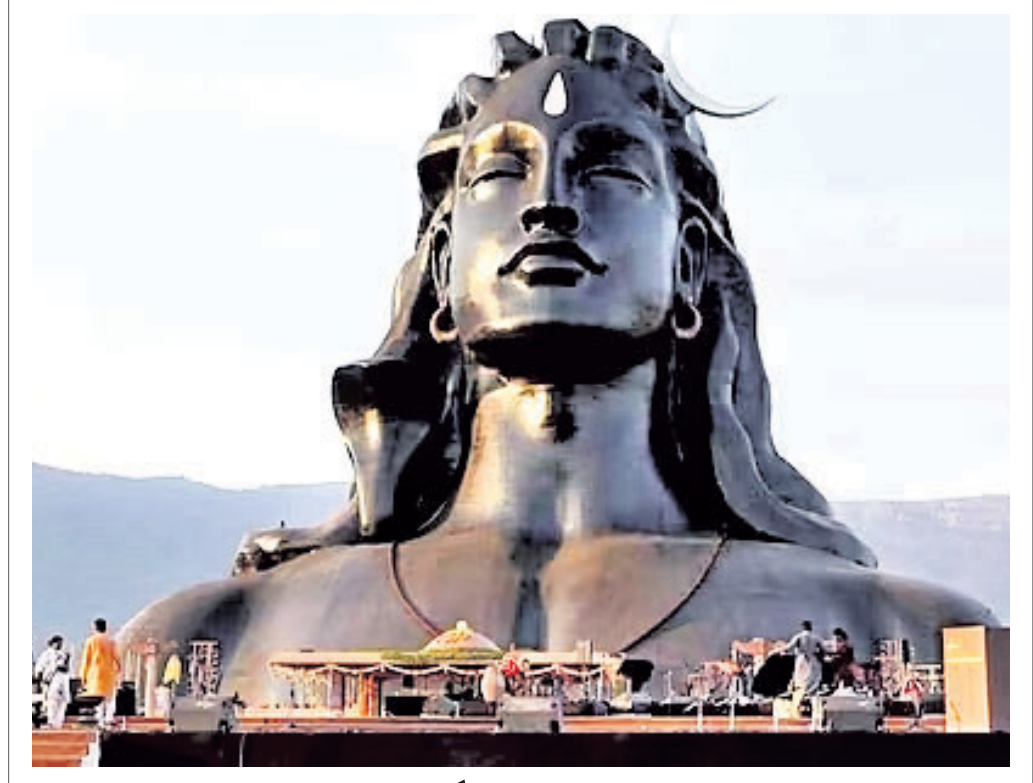

# ଆଦିଯୋଗୀ ମୂର୍ତ୍ତି ଉନ୍ନୋତନକୁ ଅନୁମତି

ବେଙ୍ଗାଳୁରୁ, ୧୩।୧

ବିବାଦ ମଧ୍ୟରେ ତାମିଲନାଡୁର ଆଦିଯୋଗୀ ମୂର୍ତ୍ତି ଉନ୍ନୋତନ ଲାଗି କର୍ମଚାରୀଙ୍କ ହାତକୋର୍ଟ ଶୁକ୍ରବାର ଅନୁମତି

ପ୍ରଦାନ କରିଛନ୍ତି। ଆସନ୍ତା ରବିବାର ୧୧:୨୦ ପୂର୍ବ ଉଚ୍ଚତା ବିଶିଷ୍ଟ ଏହି ମୂର୍ତ୍ତିକୁ ଉନ୍ନୋତନ କରାଯିବ। ତେବେ ମୂର୍ତ୍ତି ନିକଟରେ କୌଣସି ନିର୍ମାଣ କାର୍ଯ୍ୟ ନ କରି ଛିଡାବସ୍ତା ବଜାୟ ରଖିବାକୁ ହାତକୋର୍ଟ ନିର୍ଦ୍ଦେଶ ଦେଇଛନ୍ତି। ସେଠାରେ ନିର୍ମାଣ କାର୍ଯ୍ୟ ଜଳାଇ ଓ ଜମି ଅଧିଗ୍ରହଣ ସମ୍ପର୍କିତ ବିଭିନ୍ନ ନିୟମ ଓ ଆଇନର ଉଲ୍ଲଙ୍ଘନ କରୁଥିବା ନେଇ ହାତକୋର୍ଟର କନସ୍ୱାର୍ଥ ମାମଲା ରୁଜୁ ହୋଇଥିଲା।

ନିର୍ଦ୍ଦେଶ ଦେଇଛନ୍ତି। ସେଠାରେ ନିର୍ମାଣ କାର୍ଯ୍ୟ ଜଳାଇ ଓ ଜମି ଅଧିଗ୍ରହଣ ସମ୍ପର୍କିତ ବିଭିନ୍ନ ନିୟମ ଓ ଆଇନର ଉଲ୍ଲଙ୍ଘନ କରୁଥିବା ନେଇ ହାତକୋର୍ଟର କନସ୍ୱାର୍ଥ ମାମଲା ରୁଜୁ ହୋଇଥିଲା।

# ଶୁଣାଣିରୁ ଓହ୍ଲାଇଲେ ୨ ବିଚାରପତି

ନୂଆଦିଲ୍ଲୀ, ୧୩।୧

ଭାରତର ପ୍ରଧାନ ବିଚାରପତି (ସିଜେଆଇ) ଭାବେ ଜଷ୍ଟିସ୍ ଡି.ଓ.ଲ. ଚନ୍ଦ୍ରଚୂଡ଼ଙ୍କ ନିଯୁକ୍ତିକୁ ଟ୍ୟାଲେଣ୍ଟ କରି ଦାଏର ପିଟିଶନକୁ ପୂର୍ବରୁ ଦିଲ୍ଲୀ ହାତକୋର୍ଟ ଖାରଜ କରିଦେଇଥିଲେ। ଉଚ୍ଚ ରାଜ୍ୟର ପୁନର୍ବିଚାର ଲାଗି ହୋଇଥିବା ଆବେଦନର ଶୁଣାଣିରୁ ହାତକୋର୍ଟ ମୁଖ୍ୟ ବିଚାରପତି ସତ୍ୟଜିତ ରାୟ ଏବଂ ଜଷ୍ଟିସ୍ ସୁବ୍ରମଣ୍ୟମ ପ୍ରସାଦ ଶୁକ୍ରବାର ଓହ୍ଲାଇଲେ। ପିଟିଶନରେ ବିଚାରପତିଙ୍କ ବିରୋଧରେ କେତେକ ଅଭିଯୋଗ ରହିଥିଲା। ତେଣୁ ସେମାନେ ମାମଲାର ଶୁଣାଣି କରିପାରିବେ ନାହିଁ ବୋଲି ଖଣ୍ଡପୀଠ କହିଛନ୍ତି। ଏହାର

## ସିଜେଆଇଙ୍କ ନିଯୁକ୍ତିକୁ ଟ୍ୟାଲେଣ୍ଟ

ଶୁଣାଣି ଆସନ୍ତା ୧୬ ତାରିଖରେ ଅନ୍ୟ ଏକ ଖଣ୍ଡପୀଠରେ ହେବ ବୋଲି ମୁଖ୍ୟ ବିଚାରପତି ଜଷ୍ଟିସ୍ ଶର୍ମାଙ୍କ ଖଣ୍ଡପୀଠ କହିଛନ୍ତି। ଅନ୍ୟପକ୍ଷରେ ଆବେଦନକାରୀଙ୍କ ବିରୋଧରେ ଅପାଳିତ ଅବମାନନା ମାମଲା ରୁଜୁ ପାଇଁ କେନ୍ଦ୍ର ଶର୍ମା ଏବଂ ଜଷ୍ଟିସ୍ ସୁବ୍ରମଣ୍ୟମ ପ୍ରସାଦ ଶୁକ୍ରବାର ଓହ୍ଲାଇଲେ। ସିଜେଆଇ ଚନ୍ଦ୍ରଚୂଡ଼ଙ୍କ ନିଯୁକ୍ତି ବିରୋଧ କରି ସଞ୍ଚାୟ କୁମ୍ଭାର ଡିପ୍ଲୋମା ଜନସ୍ୱାର୍ଥ ମାମଲା ଦାଏର କରିଥିଲେ। ଗତ ନଭେମ୍ବର ୧୧ରେ ହାତକୋର୍ଟ ଏହାକୁ ଖାରଜ କରିଦେଇଥିଲେ।

ପକାତକ ହାରା ବ୍ୟବସାୟୀ ମେହୁଲ ଚୋକ୍ରି ଆଖିଗୁଆରେ ନିଜର ସୁରକ୍ଷା ପାଇଁ ପୋଲିସ୍ ଓ ବିଚାରପତିଙ୍କୁ ଲାଞ୍ଚ ଦେଇଥିବା ତଦତ୍ତ୍ୱ ଜଣାପଡ଼ିଛି। ଜଣାଶୁଣା ଆର୍ଥିକ ଅପରାଧ ତଦତ୍ତ୍ୱକାରୀ କେନିଥ୍ ରିଜୋର୍ଟ ଏହି ତଦତ୍ତ୍ୱ କରିଥିଲେ। ଚୋକ୍ରିଙ୍କୁ ଭାରତ ପ୍ରତ୍ୟର୍ପଣ ଲାଗି ଉଦ୍ୟମ ଗାରି ରହିଥିବାବେଳେ ସେ ଲାଞ୍ଚ ଦେଇ ଏହାକୁ ବିଳମ୍ବିତ କରା ଉଚ୍ଚ ଟି ! ଏ ଥି ପ ଲ ସେ ବରିଷ୍ଠ ପୋଲିସ୍ ଅଧିକାରୀ ଆଡୋନିସ୍ ହେନ୍ରି ଏବଂ ଆଖିଗୁଆ ମାଜିଷ୍ଟ୍ରେଟ୍ କୋର୍ଟକୁ ଲାଞ୍ଚ ଦେଇ ପ୍ରତ୍ୟାବର୍ତ୍ତ କରିଥିବା ଜଣାପଡ଼ିଛି।



# ସୋଲେଦାର ସହର ଦଖଲକଲା ରୁଷିଆ

କିରୁ, ୧୩।୧

ରୁଷିଆର ପୂର୍ବଭାଗରେ ଥିବା ସୋଲେଦାର ସହରକୁ ରୁଷିଆ ସୈନ୍ୟମାନେ ଦଖଲ କରିଥିବା ଜଣାପଡ଼ିଛି। ଆରମ୍ଭରୁ ରୁଷିଆ ମନ୍ତ୍ରଣାଳୟ ପକ୍ଷରୁ କୁହାଯାଇଛି। ସେଠାରେ ଦୀର୍ଘଦିନ ହେବ ରୁଷିଆ ଓ ଯୁକ୍ତମୁଖ୍ୟ ସୈନ୍ୟମ ମଧ୍ୟରେ ରକ୍ତାକ୍ତ ସଂଘର୍ଷ ଲାଗିରହିଥିଲା। ତୋନେକ୍ସ ପ୍ରଦେଶର ସୋଲେଦାର ସହରକୁ ରୁଷିଆ ଅଧିକାର କରିବା ନେଇ ଯୁକ୍ତମୁଖ୍ୟ ପକ୍ଷରୁ ସ୍ପଷ୍ଟ କରାଯାଇ ନାହିଁ।

ଏକାଧିକ ମୁକ୍ତସ୍ଥଳରେ ବିପକ୍ତ ହେବା ପରେ ଉପରୋକ୍ତ ସହର ଦଖଲ କରିବା ଲୋକେ କୁହାଯାଇଛି। ଆରମ୍ଭରୁ ରୁଷିଆ ତୋନେକ୍ସ ଏବଂ ଲୁହାନ୍ସ୍କକୁ ଗର୍ଭିତ କରିଥିଲା ଏବଂ ଏହାକୁ ରୁଷିଆର ଅଞ୍ଚଳ ବୋଲି ଦାବି କରିଆସୁଥିଲା। ରୁଷିଆର ସହାୟତା ସୋଲେଦାର ସହର ସ୍ୱାଧୀନ ହୋଇଥିବା ରୁଷିଆ ପ୍ରତିରକ୍ଷା ମନ୍ତ୍ରଣାଳୟ ପୂର୍ଣ୍ଣପାତ୍ର ଲୁହାନ୍ସ୍କ ଜେନେରାଲ ଜଗୋର

କୋନାଶେକୋଭ୍ କହିଛନ୍ତି। ତୋନେକ୍ସ ଅଞ୍ଚଳରେ ଆକ୍ରମଣ ଗାରିରଖିବା ଲାଗି ଏହା ଜରୁରୀ ଥିଲା ବୋଲି ସେ ମତ ଦେଇଛନ୍ତି। ସୋଲେଦାର ରୁଷିଆ ନିୟନ୍ତ୍ରଣକୁ ଆସିଯାଇଥିବାରୁ ଏହି ସହର ସୈନ୍ୟମାନେ ତୋନେକ୍ସ ସହରର ବ୍ୟତୀତରେ ଥିବା ଯୁକ୍ତମୁଖ୍ୟ ସୈନ୍ୟମ ଯୋଗାଣ ଲାଭନ କାଟିପାରିବେ ଏବଂ ସେଠାରେ ଯୁକ୍ତମୁଖ୍ୟ ସୈନ୍ୟମ ଗାରିପତ୍ର ଘେନିପାରିବେ ବୋଲି କୋନାଶେକୋଭ୍ କହିଛନ୍ତି।

# ମିଶ୍ରଙ୍କୁ ଚାହୁଁଥିଲେ ସଞ୍ଜୟ

ପୁଣ୍ୟ: ବଲିଉଡ୍ ଅଭିନେତା ସଞ୍ଜୟ ଦତ୍ତ ଇଣ୍ଡିଆରେ ସ୍ୱତନ୍ତ୍ର ପରିଚୟ ସୃଷ୍ଟି କରିପାରିଛନ୍ତି। ସେ କ୍ୟାମ୍ବରକୁ ହରାଇ ସମଗ୍ରତା ପାଇଁ ପ୍ରେରଣା ପାଇଛନ୍ତି। ସେ ଏକ କାର୍ଯ୍ୟକ୍ରମରେ ତାଙ୍କ କ୍ୟାମ୍ବର ଯାତ୍ରା ବିଷୟରେ ଆଲୋଚନା କରିଛନ୍ତି। 'କେଲିଏମ୍-୨' ଶୁଟିଂ ବେଳେ ପିଠିରେ ଯନ୍ତ୍ରଣା ହେବାରୁ ସେ ଗରମ ପାଣି ଏବଂ ଔଷଧ ନେଉଥିଲେ ମଧ୍ୟ ସେ ନିଃଶ୍ୱାସ ନେବାରେ କଷ୍ଟ ଅନୁଭବ କରୁଥିଲେ। ପରୀକ୍ଷା କରିବାକୁ ତାଙ୍କୁ କ୍ୟାମ୍ବର ହୋଇଥିବା ଜଣାପଡ଼ିଥିଲା। ସେତେବେଳେ ସେ କେମୋ ନ ନେଇ କେବଳ ମିଶ୍ରଙ୍କୁ ଚାହୁଁଥିଲେ। କାରଣ ତାଙ୍କ ପରିବାରରେ ମା' ଓ ପ୍ରଥମ ସ୍ତ୍ରୀଙ୍କର କ୍ୟାମ୍ବରରେ ମୃତ୍ୟୁ ଘଟିଥିଲା। ହେଲେ ତାଙ୍କ ଦ୍ୱିତୀୟ ସ୍ତ୍ରୀ ମାମନା ଏବଂ ୨ ଭଉଣୀଙ୍କ ସମର୍ଥନ ପାଇ ସେ ବଞ୍ଚିଯାଇଛନ୍ତି।



# ବିଶ୍ୱର ଦୀର୍ଘତମ ରିଭର କ୍ରୁଜ୍ ଗଙ୍ଗା ବିଳାସର ଶୁଭାରମ୍ଭ

ବାରାଣସୀ, ୧୩।୧ (ପି.ଟି.)

ବିକଶିତ ଭାରତ ନିର୍ମାଣ ଲାଗି ସୁଦୃଢ଼ ସଂଯୋଗ ଜରୁରୀ ବୋଲି ପ୍ରଧାନମନ୍ତ୍ରୀ ନରେନ୍ଦ୍ର ମୋଦି ଶୁକ୍ରବାର ବିଶ୍ୱର ଦୀର୍ଘତମ ରିଭର କ୍ରୁଜ୍ 'ଏମ୍‌ଜି ଗଙ୍ଗା ବିଳାସ'ର ଯାତ୍ରା ଶୁଭାରମ୍ଭ କରିବା ଅବସରରେ କହିଛନ୍ତି। ପ୍ରଧାନମନ୍ତ୍ରୀ ଭିତ୍ତି କନ୍ଦୁପୁରକୁ ଗଢ଼ିଆରେ ଉତ୍ତରପ୍ରଦେଶର ବାରାଣସୀରୁ ଏହି ଜାହାଜ ଚଳାଚଳନ ଶୁଭାରମ୍ଭ କରିଥିଲେ। ଉକ୍ତ ଜାହାଜ ୫୧ ଦିନରେ ୩,୨୦୦ କିଲୋମିଟର ଅତିକ୍ରମ କରି ବାଂଲାଦେଶ ଦେଇ ଆସାମର ଦିବ୍ରୁଗଡ଼ରେ ପହଞ୍ଚିବ। ଏହା ୨୭ଟି ନଦୀ ମଧ୍ୟଦେଇ ଗତି କରିବ। ପ୍ରଥମ ଟ୍ରିପ୍‌ରେ ୩୨ ଜଣ ସୁଇଜରଲାଣ୍ଡ ପର୍ଯ୍ୟଟକ ଉକ୍ତ କ୍ରୁଜ୍‌ରେ ଯାତ୍ରା କରୁଛନ୍ତି। ପ୍ରଧାନମନ୍ତ୍ରୀ ବାରାଣସୀରେ ଚେଷ୍ଟି କରିବା ପରେ ବିଭିନ୍ନ ମଧ୍ୟ ଭିତ୍ତି କନ୍ଦୁପୁରକୁ



କରିଆରେ ଉଦ୍‌ଘାଟନ କରିଥିଲେ। ପର୍ଯ୍ୟଟକମାନଙ୍କ ରହିବା ଲାଗି ପବିତ୍ର ସହରର ଗଙ୍ଗାନଦୀ କୂଳରେ ଏହି ସହର ନିର୍ମାଣ ହୋଇଛି। ଏହା ବ୍ୟତୀତ ପ୍ରଧାନମନ୍ତ୍ରୀ ପଶ୍ଚିମବଙ୍ଗ, ଉତ୍ତରପ୍ରଦେଶ, ବିହାର ଓ ଆସାମରେ ୧,୦୦୦ କୋଟିରୁ ଊର୍ଦ୍ଧ୍ୱ ଟଙ୍କାର ଏକାଧିକ ଅନ୍ତର୍ଦେଶୀୟ କଳମାର୍ଗ ପାଇଁ

## ବିକଶିତ ଭାରତ ନିର୍ମାଣ ଲାଗି ସୁଦୃଢ଼ ସଂଯୋଗ ଜରୁରୀ: ମୋଦି

ରାଜ୍ୟଗୁଡ଼ିକର ଆର୍ଥିକ ବିକାଶ ଲାଗି ପରିବେଶ ସୃଷ୍ଟି ନିମନ୍ତେ 'ଅଥ ଗଙ୍ଗା' ଅଭିଯାନକୁ ହାତକୁ ନିଆଯାଇଛି। ପର୍ଯ୍ୟଟକମାନଙ୍କୁ ଉଦ୍‌ଘୋଷଣା ଦେଇ ପ୍ରଧାନମନ୍ତ୍ରୀ କହିଥିଲେ, ଭାରତରେ ବହୁତ କିଛି ରହିଛି, ଯାହା ଆମମାନଙ୍କ କଳ୍ପନାର ବାହାରେ। ଗଙ୍ଗାନଦୀରେ ପର୍ଯ୍ୟଟନ ମାନଚିତ୍ରରେ ସ୍ଥାନ ଦେବ ବୋଲି ମୋଦି କହିଛନ୍ତି। ଗୋଟିଏ ପଟେ ଗଙ୍ଗା ପରିଷ୍କରଣ ଲାଗି ନମାମି ଗଙ୍ଗା ଅଭିଯାନ ଲାଗି ରହିଥିବାବେଳେ ଅନ୍ୟ ପଟେ ଗଙ୍ଗା ପ୍ରାସାଦିତ ହେଉଥିବା

ପ୍ରଧାନମନ୍ତ୍ରୀ କହିଛନ୍ତି। ଗଙ୍ଗା ବିଳାସ ଏକ ଗତିଶୀଳ ପଞ୍ଚତାରକା ହୋଲେଲ ଯେଉଁଥିରେ ୧୮ଟି ସୁଇ ରହିଛି ବୋଲି ଏହାର ନିର୍ଦ୍ଦେଶକ ରାଜ ବିଂ କହିଛନ୍ତି। ଏହାର ୩୨ ଜଣ ପର୍ଯ୍ୟଟକ ଏବଂ ୪୦ କ୍ରୁଜ୍ ସହଯୋଗୀ ଯାଇପାରିବେ। ଜାହାଜର ଲାଞ୍ଚ ୬୨ ମିଟର ହୋଇଥିବାବେଳେ ଓସାର ୧୨ ମିଟର ରହିଛି। ଏହା ବିହାରର ପାଟନା, ଝାଡ଼ଖଣ୍ଡର ଶାହିଗଞ୍ଜ, ପଶ୍ଚିମବଙ୍ଗର କୋଲକାତା, ବାଂଲାଦେଶର ଡାକା ଏବଂ ଆସାମର ଗୁଆହାଟୀ ଆଦି ବୃହତ୍ ନଗରୀ ସମେତ ବିଶ୍ୱ ଐତିହ୍ୟ, ଖାତାୟ ଉଦ୍ୟାନ, ନଦୀଯାତ୍ର ଆଦି ୫୦ଟି ପର୍ଯ୍ୟଟନ ସ୍ଥଳକୁ ସ୍ପର୍ଶ କରିବ। ଏଥିରେ ସ୍ତ୍ରୀ, ସେଲୁନ, କିମ୍ ମୁହୂର୍ତ୍ତ। ଏହା ଭାରତର ପର୍ଯ୍ୟଟନ ପାଇଁ ଏକ ନୂତନ ମୁଗ୍ଧର ସୂଚନା ଦେଉଛି। ପର୍ଯ୍ୟଟନକୁ ଏହା ଆଗେଇନେବା ସହ ନୂଆ ନିଯୁକ୍ତି ସୁଯୋଗ ସୃଷ୍ଟି କରିବ ବୋଲି



ପ୍ରଫେସର ବିଭୂତି ଭୂଷଣ ଓୟୁଟିଆର କୁଳପତି

# ଦୋହଲିଲା ମୂଳଦୁଆ

୧୨ ଦିନରେ ୫.୪ ସେ.ମି. ଦବିଛି ଜୋଷୀମଠ

ଚମୋଲି/ରୂଆଦିଲୀ, ୧୩୧

ଉତ୍ତରାଖଣ୍ଡର ଚମୋଲି ଜିଲ୍ଲା ଜୋଷୀମଠର ମୂଳଦୁଆ ଦୋହଲିଯାଇଛି । ଗତ ତିନିଦିନ ୨୭୦୦ କାର୍ଯ୍ୟକାରୀ ୮ ଚାରିଖ (ମାତ୍ର ୧୨ ଦିନ) ଭିତରେ ଏହି ଧର୍ମନଗରୀ ୫.୪ ସେଣ୍ଟିମିଟର ଦବିଯାଇଛି । ଭାରତୀୟ ମହାକାଶ ଗବେଷଣା ସଙ୍ଗଠନ (ଇସ୍ରୋ)ର ନ୍ୟାଶନାଲ ରିମୋଟ ସେଣ୍ଟି ସେଣ୍ଟର ପକ୍ଷରୁ ସଦ୍ୟ ଜାରି ଉପଗ୍ରହ ଚିତ୍ରରୁ ଏହି ବିଷୟ ସ୍ପଷ୍ଟ ହୋଇଛି । ହିମାଳୟ ପାଦଦେଶରେ ଥିବା ଲୋକପ୍ରିୟ ଚାର୍ଯ୍ୟମୁକା ବଦ୍ଧିନାଥର ପ୍ରବେଶପଥ ଭାବେ ଜଣାଶୁଣା ଜୋଷୀମଠର ରାସ୍ତାଘାଟ, ଘର କାଢ଼ି ଓ ଅନ୍ୟାନ୍ୟ ଭିତ୍ତିଭୂମିଗୁଡ଼ିକରେ ଲଗାତର ଭାବେ ଫାଟ ସୃଷ୍ଟି ହେବା ଏବଂ ଏହାର ବ୍ୟବଧାନ ବଢ଼ିଚାଲିବା ଉତ୍ତରାଖଣ୍ଡ ଓ କେନ୍ଦ୍ର ସରକାରଙ୍କ ପାଇଁ ଚିନ୍ତାର କାରଣ ହୋଇଛି । ଏହି ପରିସ୍ଥିତିରେ ଇସ୍ରୋ ନିଜ ରିମୋଟରେ ଦର୍ଶାଇଛି ଯେ ଜାନୁୟାରୀ ୨ରେ ହୋଇଥିବା ଭୂକମ୍ପନ ଯୋଗୁଁ ସେଣ୍ଟିମିଟର ଜୋଷୀମଠ ଭୂମି ତଳକୁ ଖସିଯାଇଛି । ସମ୍ପୂର୍ଣ୍ଣ ଅଞ୍ଚଳରେ ଭାରତୀୟ ସେନାର ହେଲିକପ୍ଟର ଓ ଏକ ମିସିଲ ରହିଛି । ଭୂକମ୍ପନର ମୁଖ୍ୟ ୨.୧୮୦ ମିଟର ଉଚ୍ଚତାରେ ଥିବା ଜୋଷୀମଠ-ଅଉଲି ରୋଡ଼ରେ ଅବସ୍ଥିତ । ମହାକାଶ ସଂସ୍ଥା ଗବେଷଣାକୁ ଆହୁରି ଜାଣିବାକୁ ପାଇଛି ଯେ ଜୋଷୀମଠ ସହର ନିମ୍ନକୁ ଖସିବା ସାର ପୂର୍ବ ମାସଗୁଡ଼ିକରେ ଅତି କମ୍ ଥିଲା । ୨୦୨୨ ଏପ୍ରିଲରୁ ନଭେମ୍ବର (୭ ମାସ) ମଧ୍ୟରେ ଏହା ୯ ସେ.ମି. ଚାଲିଥିଲା । କାର୍ତ୍ତିକ-୨୨୨୩ ସାପେକ୍ଷରେ ଏହାରେ ଏହି ଚିତ୍ର ସଂଗୃହୀତ ହୋଇଛି । ସତେଲାଇଟ୍ ସର୍ଭେ ପରଠୁ ୪,୦୦୦ ଲୋକଙ୍କୁ ରିଲିଫ୍ କ୍ୟାମ୍ପଗୁଡ଼ିକୁ ସ୍ଥାନାନ୍ତର କରାଯାଇଛି । ହୋଟେଲ ଓ ବ୍ୟବସାୟିକ ପ୍ରତିଷ୍ଠାନଗୁଡ଼ିକ ସମେତ ୬୭୮ ଘରକୁ ବିପଦସଙ୍କୁଳ ବୋଲି ରାଜ୍ୟ ସରକାର

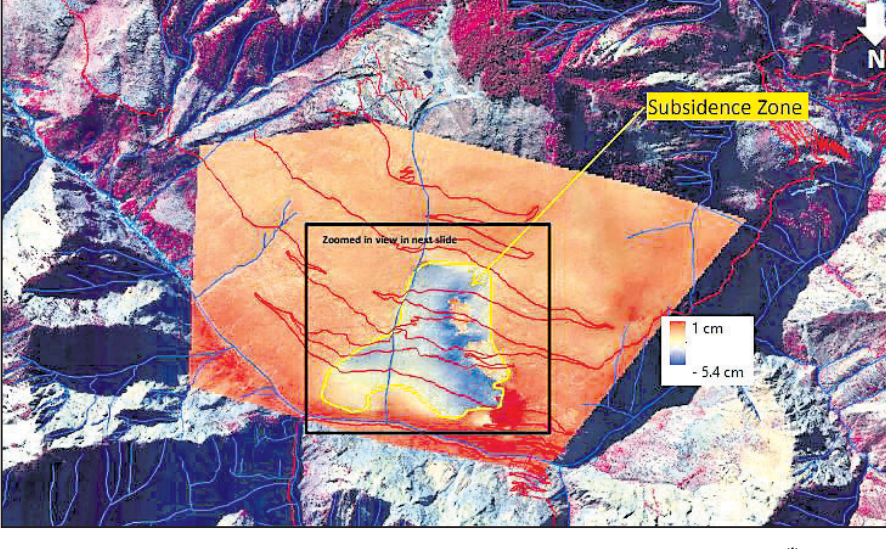

## ଇସ୍ରୋ ଜାରିକଲା ଉପଗ୍ରହ ଚିତ୍ର ଏନଟିପିସିକୁ ଦାୟୀକଲେ ବିଶେଷଜ୍ଞ

ସୂଚନା ଦେଇଛନ୍ତି । ଭୂକମ୍ପ ପାଇଁ ସ୍ଥାନୀୟ ଲୋକେ ଓ ବିଶେଷଜ୍ଞମାନେ ଅଣଯୋଜନାବଦ୍ଧ ତଥା ଅବାଧ ଭିତ୍ତିଭୂମି ପ୍ରକଳ୍ପ ନିର୍ମାଣକୁ ଦାୟୀ କରିଛନ୍ତି । ବିଶେଷକରି ପହାଡ଼ ଉପରେ ନିର୍ମାଣଧାରୀ ଏକ ପାଞ୍ଚାଳ ପ୍ରାନ୍ତରେ ଚାଲିଥିବା କ୍ଲାଷ୍ଟିଂ ଓ ଡ୍ରୁଲିଂ ଯୋଗୁଁ ଏପରି ହେଉଥିବା ସେମାନେ କହିଛନ୍ତି । ନ୍ୟାଶନାଲ ଅର୍ମିଲ ପାଞ୍ଚାଳ କର୍ପୋରେଶନ୍ (ଏନଟିପିସି) ପକ୍ଷରୁ ତପୋବନ ବିଶ୍ୱଗଡ଼ରେ ୪୪୧୩୦ ମେଗାଓୟର୍ ବିଶିଷ୍ଟ

ଜଳବିଦ୍ୟୁତ୍ ପ୍ରକଳ୍ପ ପାଇଁ ୨୦୦୬ରୁ ନିର୍ମାଣଧାରୀ ଥିବା ୧୨ କି.ମି. ଲମ୍ବର ଏକ ଚନେଲ ଯୋଗୁଁ ଭୂକମ୍ପନ ହେଉଥିବା ଅଭିଯୋଗ ହୋଇଛି । ଗତି ସଂସ୍ଥା ମିଳିତ ଭାବେ ଏହାର ଯାଞ୍ଚ କରିବେ । ରାଜ୍ୟ କ୍ୟାବିନେଟ ବୈଠକରେ ଏହି ନିଷ୍ପତ୍ତି ନିଆଯାଇଛି । ଅନ୍ୟପକ୍ଷେ ଏନଟିପିସିର ଚନେଲ ନିର୍ମାଣ କାର୍ଯ୍ୟ ଜୋଷୀମଠ ସହରରୁ ୧.୧ କି.ମି. ଦୂରରେ ଚାଲିଥିବା ଏହି ରାଷ୍ଟ୍ରୀୟ ଉଦ୍ୟୋଗ ପକ୍ଷରୁ ଶକ୍ତି ମନ୍ତ୍ରାଳୟକୁ ଅବଗତ କରାଯାଇଛି । ପ୍ରଭାବିତ ଲୋକଙ୍କୁ ୧.୫ ଲକ୍ଷ ଟଙ୍କା ଲେଖାଏ ଆର୍ଥିକ ସହାୟତା ଦିଆଯାଇଥିବା ମୁଖ୍ୟମନ୍ତ୍ରୀ ପୁଷ୍କର ସିଂ ଧାମି କହିଛନ୍ତି ।

# ବିଏସ୍କେଫ୍ରେଇରୁ ବାଦ୍ ପଡ଼ିଲା ସାଉଥ୍ ପଏଣ୍ଟ୍ ହସ୍ତିଗାଳ

ଭୁବନେଶ୍ୱର, (ବୁଧବେ)/ କଟକ ସହର, ୧୩୧ (ଡି.ଏନ୍.ଏ.)

ବିଜୁ ସ୍ୱାସ୍ଥ୍ୟ କଲ୍ୟାଣ ଯୋଜନା(ବିଏସ୍କେଫ୍ରେଇ) ଜାଲିଆତି ଘଟଣାରେ ରାଜ୍ୟ ସରକାର ବଡ଼ କାର୍ଯ୍ୟାନୁଷ୍ଠାନ ନେଇଛନ୍ତି । କଟକର ସାଉଥ୍ ପଏଣ୍ଟ୍ ହସ୍ତିଗାଳକୁ ବିଏସ୍କେଫ୍ରେଇ ସେବା ଚାଲିକାରୁ ବାଦ୍ ଦିଆଯିବା ସହ ଏଠାରେ ନିୟୋଜିତ ସ୍ୱାସ୍ଥ୍ୟମିତ୍ର ବହିଷ୍କାର କରାଯାଇଛି । ଏଥସହ ବିଏସ୍କେଫ୍ରେଇ ଯୋଜନା ଅଧୀନରେ ଏହି ହସ୍ତିଗାଳରେ ସୁବିଧାମାନ ଅନ୍ୟ ସରକାରୀ କିମ୍ବା ବେସରକାରୀ ହସ୍ତିଗାଳରେ ଯୋଗାଇ ଦେବାକୁ ଅନୁରୋଧ କରାଯାଇଛି । ଏ ନେଇ ଶୁକ୍ରବାର ସ୍ୱାସ୍ଥ୍ୟ ବିଭାଗ ପକ୍ଷରୁ ସୂଚନା ଦିଆଯାଇଛି । ସୂଚନାନୁସାରେ, କଟକରେ ବିଏସ୍କେଫ୍ରେଇ କାର୍ତ୍ତିକ ରିନିଫୋର ସହ ବିଭିନ୍ନ ଆଇଡିଆର ଗରିବ ଲୋକଙ୍କ ଚିକିତ୍ସା ବାବଦକୁ ରାଜ୍ୟ ସରକାର ଦେଉଥିବା ଅର୍ଥକୁ ଆୟତ୍ତ କରାଯାଉଥିବା ଅଭିଯୋଗ ହୋଇ ଆସୁଥିଲା । ଏହାକୁ ସ୍ୱାସ୍ଥ୍ୟ ବିଭାଗ ରୁହୁତ୍ୱର ସହ ନେଇ ଦାୟିତ୍ୱରେ ଥିବା ଅଧିକାରୀ ଓ କର୍ମଚାରୀଙ୍କୁ ସତର୍କ କରିଥିଲା । ସେବା ପାଇଥିବା ହିତାଧିକାରୀଙ୍କୁ ଫୋନ୍ କରାଯାଇ ପ୍ରକୃତରେ ସେମାନେ ଚିକିତ୍ସିତ ହୋଇଛନ୍ତି କି ନାହିଁ ତାହା ଯାଞ୍ଚ କରାଯାଇଥିଲା । ଏହି ସମୟରେ କଟକର ସାଉଥ୍ ପଏଣ୍ଟ୍ ହସ୍ତିଗାଳରେ ବିଏସ୍କେଫ୍ରେଇ ଜାଲିଆତି

## ଜାଲିଆତି କରି କାର୍ତ୍ତୃକ ଟଙ୍କା ଭରଣ

■ ନିୟୋଜିତ ସ୍ୱାସ୍ଥ୍ୟମିତ୍ର ବହିଷ୍କୃତ  
■ ଚିକିତ୍ସାଧୀନ ବିଏସ୍କେଫ୍ରେଇ ରୋଗୀଙ୍କୁ ସ୍ଥାନାନ୍ତର ନିର୍ଦ୍ଦେଶ ହୋଇଥିବା ଜଣାପଡ଼ିଥିଲା । ସେମାନଙ୍କ ୪୨୧୦୩୩ ଏରଷ୍ଟ୍ର ଗ୍ରାମର କେତେକ ଲୋକଙ୍କ ବିଏସ୍କେଫ୍ରେଇ ସ୍ମାର୍ଟକାର୍ଡ ଉଲ୍ଲ୍ ହସ୍ତିଗାଳରେ ସ୍ଥାପନ କରାଯାଇ ଟଙ୍କା ଉଠାଯାଇଥିଲା । ହିତାଧିକାରୀଙ୍କଠାରୁ ରିନିଫୋର କଥା କହି କାର୍ତ୍ତିକ ନେବାବେଳେ ପାଇଁ ସ୍ୱାସ୍ଥ୍ୟ ନିର୍ଦ୍ଦେଶକ ଶାଳିନୀ ପଣ୍ଡିତ ଜିଲ୍ଲା ପ୍ରଶାସନକୁ ନିର୍ଦ୍ଦେଶ ଦେଇଛନ୍ତି । ଏହି ଯୋଜନାରେ ରୋଗୀଙ୍କୁ ମିଳୁଥିବା ସୁବିଧାମାନ ଅନ୍ୟ ସରକାରୀ କିମ୍ବା ବେସରକାରୀ ହସ୍ତିଗାଳରେ ଯୋଗାଇ ଦେବାକୁ ଅନୁରୋଧ କରାଯାଇଛି । ଏ ନେଇ ଶୁକ୍ରବାର ସ୍ୱାସ୍ଥ୍ୟ ବିଭାଗ ପକ୍ଷରୁ ସୂଚନା ଦିଆଯାଇଛି । ସୂଚନାନୁସାରେ, କଟକରେ ବିଏସ୍କେଫ୍ରେଇ କାର୍ତ୍ତିକ ରିନିଫୋର ସହ ବିଭିନ୍ନ ଆଇଡିଆର ଗରିବ ଲୋକଙ୍କ ଚିକିତ୍ସା ବାବଦକୁ ରାଜ୍ୟ ସରକାର ଦେଉଥିବା ଅର୍ଥକୁ ଆୟତ୍ତ କରାଯାଉଥିବା ଅଭିଯୋଗ ହୋଇ ଆସୁଥିଲା । ଏହାକୁ ସ୍ୱାସ୍ଥ୍ୟ ବିଭାଗ ରୁହୁତ୍ୱର ସହ ନେଇ ଦାୟିତ୍ୱରେ ଥିବା ଅଧିକାରୀ ଓ କର୍ମଚାରୀଙ୍କୁ ସତର୍କ କରିଥିଲା । ସେବା ପାଇଥିବା ହିତାଧିକାରୀଙ୍କୁ ଫୋନ୍ କରାଯାଇ ପ୍ରକୃତରେ ସେମାନେ ଚିକିତ୍ସିତ ହୋଇଛନ୍ତି କି ନାହିଁ ତାହା ଯାଞ୍ଚ କରାଯାଇଥିଲା । ଏହି ସମୟରେ କଟକର ସାଉଥ୍ ପଏଣ୍ଟ୍ ହସ୍ତିଗାଳରେ ବିଏସ୍କେଫ୍ରେଇ ଜାଲିଆତି

## ଶିଶିର ସରସ ୨୦୨୩

### ଜାତୀୟସ୍ତରୀୟ ପ୍ରଦର୍ଶନୀ ଶିଶିର ସରସ ୨୦୨୩

୧୩-୨୯ ଜାନୁୟାରୀ ୨୦୨୩ | ବିଜୁ ପଟ୍ଟନାୟକ ଖେଳ ପଡ଼ିଆ, ବରମୁଣ୍ଡା, ଭୁବନେଶ୍ୱର

ଶୁଭ ଉଦ୍ଘାଟନ ୧୪ ଜାନୁୟାରୀ'୨୩, ସନ୍ଧ୍ୟା ୬.୩୦

### ଆଞ୍ଚଳିକ ସରସ ୨୦୨୩

୧୫-୨୭ ଜାନୁୟାରୀ ୨୦୨୩ | ପ୍ରଦର୍ଶନୀ ପଡ଼ିଆ, ଭଞ୍ଜ ଭବନ, ରାଉରକେଲା

ଶୁଭ ଉଦ୍ଘାଟନ ୧୫ ଜାନୁୟାରୀ'୨୩, ସନ୍ଧ୍ୟା ୫.୩୦

## ମାନ୍ୟବର ମୁଖ୍ୟମନ୍ତ୍ରୀ

# ଶ୍ରୀଯୁକ୍ତ ନବୀନ ପଟ୍ଟନାୟକଙ୍କ ଦ୍ୱାରା

- ହସ୍ତିଗାଳ ଓ ହସ୍ତିଗାଳ ସାମଗ୍ରୀ ଷ୍ଟଲ୍
- ଗ୍ରାମୀଣ କାରିଗରଙ୍କ ସାମଗ୍ରୀ ସମ୍ପର୍କ
- ସ୍ତ୍ରୀମାନଙ୍କ ଓ ଛାତ୍ରଛାତ୍ରୀଙ୍କ ପାଇଁ ପ୍ରତିଯୋଗିତା
- ସ୍ୱଚ୍ଛ ପୂର୍ବ କୋର୍ଟ
- ଥିମ୍ପ ଓ ତେମୋ ଷ୍ଟଲ୍
- ପ୍ରତି ସନ୍ଧ୍ୟାରେ ସଂସ୍କୃତିକ କାର୍ଯ୍ୟକ୍ରମ
- ଏଲ.ଇ.ଡି ଷ୍ଟିନରେ ହକି ବିଶ୍ୱ କପର ସିଧାପ୍ରଦାନ

OIPR-19004/13/0017/2223

**TAHASIL OFFICE, KENDRAPARA  
(LAND ACQUISITION CELL)  
SPECIAL LAND ACQUISITION OFFICER AND COMPETENT AUTHORITY  
(GREENFIELD HIGHWAY), KENDRAPARA**

**PUBLIC NOTICE**

In exercise of the powers vested under Section 3D (1) and (2) of National Highways Act 1956 (Act No. 48 of 1956) the Central Government vide their Gazette Notification No. S.O. 5808(E), Dated 12th December, 2022 have acquired the lands indicated in the Schedule here under for building (Widening/four laning etc.) maintenance, management and operation of National Highway (Greenfield Highway) on the Stretch of land from Km 154.8 to Km 177.2 (At-Kendrapara, Dist-Kendrapara) in the district of Kendrapara in the state of ODISHA.

Under the provisions of Section 3G(1), (2), (3) & (4) of the National Highways Act, 1956 (Act No. 48 of 1956) it is hereby informed to the land owners and other interested persons whose lands are acquired for building (Widening/four laning etc.) maintenance, management and operation of National Highway (Greenfield Highway) on the Stretch of land Km 154.8 to Km 177.2 (At-Kendrapara, Dist-Kendrapara) in the district of Kendrapara in the state of ODISHA to appear and to submit their claims along with the copies of the relevant documents VIZ, (1) Sale/Partition/Other Deeds of Title. (2) Mutations and Tax Paid Receipts. (3) RTC's, (4) Conversion Certificate etc. in person or through Agents or through Advocates to the Spl. Land Acquisition Officer and Competent Authority (Greenfield Highway), Kendrapara and to State their respective interest on such lands.

**Sd/- Tahasildar-cum-Spl. Land Acquisition Officer and Competent Authority  
Greenfield Highway, Kendrapara**

**MINISTRY OF ROAD TRANSPORT AND HIGHWAYS  
NOTIFICATION**

**New Delhi, the 12th December, 2022**

S.O. 5808(E). - Whereas by the notification of the Government of India in the Ministry of Road Transport and Highways, published in the Gazette of India, Extraordinary, Part II, Section 3, Sub-section (ii) issued under sub-section (1) of section 3A of the National Highway Act, 1956 (48 of 1956) (hereinafter referred to as the said Act), the Central Government declared its intention to acquire the land specified in the Schedule annexed to the said notification for building (widening/four-laning, etc.), maintenance, management and operation of Greenfield Highway on the stretch of land from Km 154.8 to Km 177.2 (At-Kendrapara, Dist-Kendrapara) in the district of KENDRAPARA in the state of ODISHA.

And whereas the substance of the said notification has been published in "Dhiriti" and "Prameya" both dated 7th August 2022; under sub-section (3) of section 3A of the said Act. And whereas objections have been received and the same have been considered and disallowed by the Competent Authority; And whereas, in pursuance of sub-section (1) of section 3D of the said Act, the Competent Authority has submitted its report to the Central Government; Now, therefore, upon receipt of the said report of the Competent Authority and in exercise of the powers conferred by the sub-section (1) of section 3D of the said Act, the Central Government hereby declares that the land specified in the said Schedule should be acquired for the aforesaid purpose;

And further, in pursuance of sub-section(2) of section 3D of the said Act, the Central Government hereby declares that on publication of this notification in the Official Gazette, the land specified in the said Schedule shall vest absolutely in the Central Government, free from all encumbrances.

**SCHEDULE**

**Brief description of the land to be acquired, with or without structure, falling within the Greenfield Highway in the stretch of land from Km. 154.8 to Km. 172.2 (At-Kendrapara, Dist-Kendrapara) in the district of KENDRAPARA in the state of ODISHA.**

State: ODISHA		District: KENDRAPARA			
Sr. No.	Surve Number	Type of Land	Nature of Land	Area in Hectare	Name of the Land Owner / Interested Person Part Survey No.
<b>Taluk: Mahakalpara</b>					
<b>Village: Baulapara</b>					
1	132	Government (Sarab Sadharan)	Rasta	0.0288952	Sarab Sadharan
2	141/557	Private	Sharad -2	0.0227034	Babaji ChaCharan Swai S/o Raghu Nath Swai Caste- Pradhan R/o- Dadhipur
3	144	Private	Sharad -2	0.0038446	Arkhta Raut, Rashmiraman Rautaray S/o Chandramani Raut
4	145	Private	Sharad -2	0.0417645	Arkhta Raut, Rashmiraman Rautaray S/o Chandramani Raut
5	146	Private	Sharad Dofasali - 2	0.0242817	But Krishna Tarai S/o Shyam Tarai
6	146/512	Private	Gharbari	0.0254148	Raj Saheb Rautaray Q. Shri Chittaranjan Raut Caste- Chasha R/o- Gram-Dadhipur.
7	46/649	Private	Sharad Dofasali - 2	0.0380413	Abhay Kumar Sethi S/o Duryodhan Sethi
8	146/702	Private	Sharad Dofasali - 2	0.0971267	Abhay Kumar Sethi S/o Duryodhan Sethi
9	15	Government (Aabad Yogay Anabadi)	Nadi	0.1080939	Aabad Yogay Anabadi
10	15/576	Government (Aabad Yogay Anabadi)	Nadi	0.1173614	Aabad Yogay Anabadi
11	153	Private	Sharad Dofasali - 2	0.1227438	Kokil Mohanty W/o Adikanda Mohanty, Panu Mohanty S/o Dadi Mohanty, Yema Mohanty W/o Yujesti Mohanty
12	153/519	Private	Sharad Dofasali - 2	0.0768919	Kokil Mohanty W/o Adikanda Mohanty, Panu Mohanty S/o Dadi Mohanty, Yema Mohanty W/o Yujesti Mohanty
13	158	Private	Sharad Dofasali - 2	0.0015378	Niranjan Das S/o Krishna Das, Nishamani Das, Keshab Das S/o Dinbandhu Das Caste- Khandayat R/o- Mangalpur
14	159	Private	Sharad -2	0.0595306	Ashok Malik S/o Sunakar Malik Plot No. 159 Area Acre- 0.0411, Hectare- 0.0166, Loknath Malik S/o Fakir Malik Caste- Kandra or. Manlaspur Plot No. 159/701 Area Acre- 0.0429, Hectare- 0.0166
15	16	Government (Aabad Yogay Anabadi)	Nadi	0.0280049	Aabad Yogay Anabadi
16	160/544	Private	Sharad -2	0.111898	Babaji Charan Swai S/o Raghu Nath Swai
17	162	Private	Sharad -2	0.1313638	Chit Ranjan Mishra S/o Raghu Nath Mishra Caste- Brahman R/o- Danpur
18	164	Private	Sharad -2	0.0299069	Raghu Nath Mishra S/o Padma Charan Mishra Caste- Brahman R/o- Danpur
19	164/563	Private	Sharad -1	0.0485633	Suti Ranjan Mishra S/o Raghu Nath Mishra Caste- Brahman R/o- Danpur
20	164/564	Private	Sharad -2	0.0329826	Pruti Ranjan Mishra S/o Raghu Nath Mishra Caste- Brahman R/o- DanPur
21	166	Private	Sharad -2	0.1157021	Prabhati Samantaraya Swa Bipin Samantaraya Caste-Chasa R/o- Dadhipu
22	167	Private	Sharad -2	0.1355322	Shri Narsingh Jiu Thakur BJ Mangalpur Marfat R/o-, Dhruva Hota, Prahlad Hota, Akur Hota S/o Arat Hota Caste- Brahman R/o- Mangal Pur
23	172	Private	Sharad -2	0.1546742	Kshirod Prasad Raut, ARakshit Raut, Gayadhar Raut, Ranjan Kumar Rautaray, Rajiv Kumar Raut, Rashmi Ranjan Rautaray S/o Chandramani Raut Caste-Chasa R/o- Dadhi Pur
24	173	Private	Sharad -2	0.0636989	Hadi Patra S/o Nidhi Patra
25	174	Private	Sharad -2	0.0273573	KulmaniSahu, Dol GobindSahu, Basant Kumar Sahu, Bhakta Charan Sahu, ShuaSahu, KoiliSahu S/o GopalSahu, BidulataSahu S/o DhulSahu, ShobhaSahu W/o DhulSahu
26	175	Private	Sharad -2	0.0963173	Ghanshyam Patra S/o Kamadev Patra
27	178	Private	Sharad -2	0.0542291	Ghanshyam Patra S/o Kamadev
28	178/518	Private	Sharad -2	0.0344395	Purnachandra Pradhan S/o Yogendra Pradhan
29	180	Private	Sharad -2	0.0934844	Krusna Chandra Mohapatra. So- Doli Barik
30	182	Private	Sharad -2	0.184136	Shri Narsingh Jiu Thakur BJ Mangalpur Marfat R/o- Dhruva Hota, Prahlad Hota, Akur Hota S/o Arat Hota Caste- Brahman R/o- Mangal Pur
31	183	Private	Sharad -2	0.1382841	Dhobei Malik S/o Kaili Malik Caste- Kandra R/o- Mangalpur
32	184	Private	Sharad -2	0.0539053	Gopbandhu Malik, Upendra Malik, Sapni Malik S/o Dhobei Malik Caste- Kandra R/o- Mangalpur
33	210	Private	Sharad -1	0.0182113	Krishna Dalua, Dhoi Dalua S/o Nabin Dalua Caste- Gopal R/o- Mangalpur
34	211	Private	Sharad -1	0.0734925	Krishnachandra Dalua S/o Nabin Dalua
35	211/611	Private	Sharad -1	0.0059085	Kalandi Pradhan S/o Gopal Pradhan
36	212	Private	Sharad -1	0.0904897	Krishna Dalua, Dhoi Dalua S/o Nabin Dalua Caste- Gopal R/o- Mangalpur
37	217	Private	Sharad -1	0.1382032	Parvati Ballabh Samantaraya, VivekAnanda Samantaraya, Pabitra Mohan Samantaraya, SachchidAnanda Samantaraya S/o Rangadhar Samantaraya
38	219	Private	Sharad -1	0.1756779	Shri Bhagwat Basudev BJ by his own house R/o- Kalpataru Samantaraya, Bibhuti Bhushan Samantaraya, Ajay Kumar Samantaraya, Akshay Kumar Samantaraya S/o Harekrishna Samantaraya Caste- Khandayat R/o- Mangalpur
39	220	Private	Sharad -1	0.1140024	Raghu Nath Parida, Dhobei Parida S/o Nanda Parida
40	221	Private	Sharad -1	0.0693242	Banshidhar Parida S/o Kand Parida, Tanmay Kumar Parida S/o Chandramani Parida, Shantilata Parida Swa Chandramani Parida Srikant Mohapatra, Niranjan Mohapatra S/o Sahadev Mohapatra
41	227	Private	Sharad -1	0.0448401	Aabad Yogay Anabadi
42	23	Government (Aabad Ayogay Anabadi)	Bandh	0.0217726	Aabad Yogay Anabadi
43	230	Private	Sharad -1	0.1367463	Babaji Behera S/o Dhadi Behera Caste- Kaibarta R/o- Nijgaon
44	234	Private	Sharad -1	0.0024282	Yuti Naik S/o Mahadev Naik, Caste- Khandayat R/o- Mangalpur, Jabar Dakhal R/o-, Kuntala Mohapatra W/o Arjun Charan Mohapatra Ja
45	235	Private	Sharad -1	0.072845	Akshay Kumar Samantaraya S/o Harekrishna Samantaraya Caste- Khandaya
46	236	Private	Sharad -1	0.029745	Ghanshyam Patra S/o Kamadev Patra
47	236/515	Private	Sharad -1	0.1851882	Shweta Kishore Parida S/o Jairam Parida
48	263	Private	Sharad -1	0.0148523	Vidyardhar Khatua S/o Lakshmi Dhar Khatua
49	264	Government (Rakshit)	Yogay	0.0382841	Rakshit
50	265	Private	Sharad -1	0.2214893	Vidyardhar Khatua S/o Lakshmi Dhar Khatua
51	266	Private	Sharad -1	0.0004452	Vidyardhar Khatua S/o Lakshmi Dhar Khatua
52	27	Government (Aabad Yogay Anabadi)	Nadi	0.0320113	Aabad Yogay Anabadi
53	27/577	Private	Biali Dofasali	0.0445164	Prabhakar Khatua, Divakar Khatua S/o Hari Khatua, Mayadhar Khatua, Ratnakar Khatua S/o Sridhar Khatua Caste- Khandayat R/o- Samanta Sinhar Pur
54	279	Private	Sharad -1	0.0729259	Natwar Behera S/o Gopal Behera
55	28	Government (Aabad Yogay Anabadi)	Nadi	0.0334682	Aabad Yogay Anabadi
56	282	Private	Sharad -1	0.0194253	Brajbandhu Nayak, Kripasindhu Nayak, Dinbandhu Nayak S/o Brahmananda Nayak Caste- Khandayat R/o- Mangalpur
57	283	Government (Aabad Yogay Anabadi)	Patit	0.0202347	Aabad Yogay Anabadi
58	285	Private	Sharad -1	0.055605	Mathuri Dalua, Fagu Dalua, Yogi Dalua, Bir Dalua S/o Like Dalua Caste- Gopal R/o- Mangalpur
59	285/588	Private	Sharad -1	0.0909348	Nanda Dalua, Adikanda Dalua S/o Bhagwan Dalua
60	286	Private	Sharad -1	0.0161878	Shailendra Dalua, Neelmani Dalua S/o Muralidhar Dalua, Ganeshwar Dalua S/o Mani Dalua, Plot No. 286 Ganeshwar Dalua S/o Swargat Mani Dalua Caste- Gopal Or Village-Mangalpur, Post / Thana - Mahakalpada, District - Kendrapada, Pin-754224, Plot No. 286/703 Area Acre- 0.0400, Hectare- 0.0162
61	287	Private	Sharad -1	0.0721975	Shailendra Kumar Dalua, Neelmani Dalua S/o Muralidhar Dalua, Ganeshwar Dalua S/o Mani Dalua Caste- Gopal R/o- Mangalpur, Vidyardhar Khatua S/o Laxmidhar Khatua Caste- Chasha R/o- Kodakan
62	288	Private	Sharad -1	0.1016188	Sham Sundar Lenka, NarHari Lenka S/o Chhkadi Lenka
63	289	Private	Sharad -1	0.1022258	Bastcha Charan Lenka, Bipin Lenka, Bigyanna Lenka, S/o Fagu Lenka
64	62	Government (Aabad Ayogay Anabadi)	Bandh	2.0222177	Abada Ajogya Anabadi
65	66	Private	Biali Dofasali	0.0456495	Kamini Samantara, Past Samantara S/o Janardhan Samantara, Sridhar Rautara S/o Mishu Naik, Parvati Ballabh Samantara, Bubeka Nanda Samantara, Pabitra Mohan Samantara, Sachida Nanda Samantara, Sanjukta Kumari Samantara S/o Rangadhar Samantara, Rabindra Samantara, Rabindra , But beautiful Samantara, Dhaneshwar Samantara S/o Mani Samantara, Giri Dhari Chowdhury, Nishakar Rautaray S/o Bairagi Samantara Caste- Khandayat R/o- Gopinath Pur Thana- Patkura

Sr. No.	Surve Number	Type of Land	Nature of Land	Area in Hectare	Name of the Land Owner / Interested Person Part Survey No.
66	2	Private	Biali Dofasali	0.0261837	Niranjan Das S/o Krishna Das, Nishamani Das, Keshab Das S/o Dinbandhu Das Caste- Khandayat R/o- Mangalpur
67	69	Private	Biali Dofasali	0.1050587	Niranjan Das S/o Krishna Das, Nishamani Das, Keshab Das S/o Dinbandhu Das Caste- Khandayat R/o- Mangalpur
68	70	Private	Biali Dofasali	0.0475516	Niranjan Das S/o Krishna Das, Nishamani Das, Keshab Das S/o Dinbandhu Das Caste- Khandayat R/o- Mangalpur
69	71	Private	Biali Dofasali	0.0144881	Dhadi Nayak S/o Bamdev Nayak
70	71/356	Private	Biali Dofasali	0.0038041	Babaji Charan Lenka, Alekh Charan Lenka, Sunakar Lenka, Trilochan Lenka S/o Naran Lenka, Urmila Lenka Swa Naran Lenka Caste- Khandayat R/o- Mangal Bar
<b>Village: Belar</b>					
71	1	Government (Rakshit)	Yor	0.0595306	Rakshit
72	15	Private	Sharad -2	0.0071226	Nanda Sethi, Kanda Sethi, Keshab Sethi, Nat Sethi, Butt Sethi S/o Gopinath Sethi, Daupadi Sethi Swa Gopinath Sethi, Dukhishyam Sethi, Lok Nath Sethi S/o Basu Sethi Caste- Dhoba R/o- Tergaon
73	16	Private	Sharad -2	0.03707	Krishna Sethi, Rasananda Sethi, Nishamani Sethi S/o Padan Sethi, Rani Sethi Swa Padan Sethi, Ram Chandra Sethi, Laxman Sethi S/o Nidhi Sethi, Kaushalya Sethi Swa Nidhi Sethi R/o-, Vidyadhar Sethi S/o Madhav Sethi Bela Sethy w/o-: Nishamani Sethi Caste- Dhoba R/o- Nijgaon
74	163/1309	Private	Sharad -2	0.0273978	Kailash Chandra Parida S/o Brahma Nanda Parida Caste- Khandayat R/o- Tergaon
75	17	Private	Sharad -2	0.0694456	Dukhi Shyam Sethi S/o Basu Sethi Caste- Dhoba R/o- Tergaon
76	18	Private	Sharad -2	0.1136787	Madhusmita Parida Rupanari Parida S/o Srikant Kumar Parida Caste- Khandayat R/o- Tergaon
77	180	Private	Sharad -2	0.0002023	DusmR/o-Kumar Sahani S/o Divakar Sahani Caste- Khandayat R/o- Tergaon
78	181	Private	Sharad -2	0.0554836	Surendra Nath Samantara S/o Krishna Chandra Samantara Caste- Khandayat R/o- Tergaon
79	182	Private	Sharad -2	0.1011736	Nanda Sethi, Kanda Sethi, Keshab Sethi, Nat Sethi, Butt Sethi S/o Gopinath Sethi, Daupadi Sethi Swa Gopinath Sethi, Dukhishyam Sethi, Lok Nath Sethi S/o Basu Sethi Caste- Dhoba R/o- Tergaon
80	183	Private	Sharad -2	0.1072845	Krishna Sethi, Rasananda Sethi, Nisha Mani Sethi S/o Padan Sethi, Rani Sethi Swa Padan Sethi, Ram Chandra Sethi, Laxman Sethi S/o Nidhi Sethi, Kaushalya Sethi Swa Nidhi Sethi, Kahnu Charan Sethi, Ghanshyam Sethi : Dhoba R/o- Tergaon, Ram Chandra Sethi Laxman Sethi part of the purchase thread., Occupation R/o- Gandharva Sethi, Shukdev Sethi S/o Agani Sethi Caste- Dhoba R/o- Tulsi Pur, Registration Document No. 1179 dated 24.03.75.
81	184	Private	Sharad -2	0.0000809	Chandan Kumar Sahani S/o Dusmanta Sahani Caste- Khandayat R/o- Tergaon
82	184/1361	Private	Sharad -2	0.1575071	Chandan Kumar Sahani S/o DusmR/o-Kumar Sahani Caste- Khandayat R/o- Tergaon
83	185	Private	Sharad -2	0.0485633	Bir Kishore Parida S/o Dhoi Parida Caste- Khandayat R/o- Tergaon
84	186	Private	Sharad -2	0.0500607	Chandan Kumar Sahani S/o Dusmanta Sahani Caste- Khandayat R/o- Tergaon
85	187	Private	Sharad -2	0.2397005	Anam Charan Parida KismR/o- Pana Ana, Krishna Chandra Parida KismR/o-Clean Ana S/o Bhim Parida Caste- Khandayat R/o- Tergaon
86	187/1726	Private	Sharad -2	0.0001619	Niranjan Parida S/o Krishna Chandra Parida Caste- Khandayat R/o- Tergaon
87	19	Private	Sharad -2	0.1495346	Pahali Charan Parida, Mahani Charan Parida S/o Din Bandhu Parida Caste- Khandayat R/o- Tergaon
88	190	Private	Sharad -2	0.0005261	Sarat Chandra Parida S/o Adikanda Parida Caste- Khandayat R/o- Tergaon
89	20	Private	Sharad -2	0.0294618	Nanda Sethi, Kanda Sethi, Keshab Sethi, Nata Sethi, Bata Sethi S/o Gopi Nath Sethi, Daupadi Sethi Swa Gopinath Sethi, Dukhishyam Sethi, Lok Nath Sethi S/o Basu Sethi Caste- Dhoba R/o- Tergaon
90	205	Private	Sharad -2	0.0225415	Dukhishyam Parida S/o Pankad Parida Caste- Khandayat R/o- Tergaon
91	206	Private	Sharad -2	0.0216512	Kishore Chandra Malik S/o Diga Malik Caste- Kandra R/o- Tergaon
92	207	Private	Sharad -2	0.0687981	Bira Kishore Parida S/o Dhoi Parida Caste- Khandayat R/o- Tergaon
93	208	Private	Sharad -2	0.0388507	Bira Kishore Parida S/o Dhoi Parida Caste- Khandayat R/o- Tergaon
94	21	Private	Sharad -2	0.0430595	Krishna Sethi, Rasananda Sethi, Nishamani Sethi S/o Padan Sethi, Rani Sethi Swa Padan Sethi, Ram Chandra Sethi, Laxman Sethi S/o Nidhi Sethi, Kaushalya Sethi Swa Nidhi Sethi R/o-, Vidyadhar Sethi S/o Madhav Sethi : Nishamani Sethi Caste- Dhoba R/o-
95	216	Private	Sharad -2	0.0107244	Divakar Parida S/o Adikanda Parida Caste- Khandayat R/o- Tergaon
96	217	Private	Sharad -2	0.0247673	Anam Charan Parida S/o Bhim Parida Caste- Khandayat R/o- Tergaon
97	218	Private	Sharad -2	0.0566572	Bir Kishore Parida S/o Dhoi Parida Caste- Khandayat R/o- Tergaon
98	219	Private	Sharad -2	0.0445164	Bir Kishore Parida S/o Dhoi Parida Caste- Khandayat R/o- Tergaon
99	220	Private	Sharad -2	0.0562525	Soumiti Ranjan Parida S/o Shyam Sundar Parida Caste- Khandayat R/o- Tergaon
100	221	Private	Sharad -3	0.131121	Duryo Dhan Sahani S/o Bhajana Nanda Sahani Caste- Maha Layak R/o- Tergaon
101	222	Private	Sharad -2	0.2732497	Ram Chandra Sethi, Laxman Sethi S/o Nidhi Sethi, Kaushalya Sethi W/o Nidhi Sethi Kismat T 08 Ana Ba : , Vidyadhar Sethi S/o Madhav Sethi Kismat T 08 Ana Caste- Dhoba R/o- Tergaon
102	226	Private	Sharad -2	0.0010522	Sarat Chandra Mohapatra, Patil Mohapatra, Ratnakar Mohapatra, Nitya Nanda Mohapatra S/o Kahnu Charan Mohapatra Caste- Khandayat R/o- Tergaon
103	227	Private	Sharad -2	0.1175637	Vishnu Charan Parida S/o Jairam Parida Caste- Khandayat R/o- Tergaon
104	228	Private	Sharad -2	0.0114529	Bali Das S/o Bholi Das, Hari Das Swa Dhadi Das, Kul Mani Das, Chandra Mani Das, Duryodhan Das, Gun Das, Kunj Das, Nari Das, Shrif Das S/o Dhadi Das Caste- Gopal R/o- Oster, Bali Das Occupied in the purchase order., Gopi Jena, Gehia Jena S/o Rajiv Jena Caste- Pradhan R/o- Oster, Registered Number 1020 dated14.02.55 Rikh Jarsaman.
105	229	Private	Sharad -2	0.0000809	Akshay Kumar Das S/o Duryodhan Das KismR/o-T 13 Ana 09 Pahi R/o-, Gun Das S/o Dhadi Das KismR/o-T 02 Ana 03 Pahi Caste- Gopal R/o- Oster
106	270	Private	Sharad -2	0.0267503	Akrur Sethi, Shukdev Sethi S/o S Ananda Sethi Caste- Dhoba R/o- Tergaon
107	273	Private	Sharad -2	0.0372724	Shukdev Sahani S/o Sadei Sahani Caste- Maha Laik R/o- Tergaon
108	274	Private	Sharad -2	0.0809389	Shukdev Sahani S/o Sadei Sahani Caste- Maha Laik R/o- Tergaon
109	275	Private	Sharad -2	0.0303926	Krishna Sethi, Rasa Nanda Sethi, Nisha Mani Sethi S/o Padan Sethi, Rani Sethi Swa Padan

Sr. No.	Surve Number	Type of Land	Nature of Land	Area in Hectare	Name of the Land Owner / Interested Person Part Survey No.
136	319	Private	Sharad -2	0.3422096	Bauri Sethi, Hadibandhu Sethi S/o Kelei Sethi, Rani Sethi Swami- Kelei Sethi, Haldhar Sethi, Punei Sethi S/o Anand Sethi, Vishnu Sethi, Ishwar Sethi, Maheshwar Sethi S/o Danei Sethi, Mana Sethi, sudam sethy s/o- Bhajani caste-Gokha sridhar saho s/o- Mahani saho Banshidhar saho S/o- Daitari Sahoo caste- Gudia Jogi Malik S/o- Khetra Malik caste- Kandara sudam sethy ansha pakhe kharidi sutre dakhal debendranath samantaray s/o- Bishnu charan samantaray caste- Mahalayak Bishnu sethy Iswar sethy maheswar sethy ansha pakhe Kharid sutre dakhal Nishei sethy S/o- Ananda caste- Gokha
137	326	Private	Sharad -2	0.0365844	Raghu Nath Behera S/o Banei Behera, Arun Behera S/o Binei Behera Caste- Potter R/o- Tergaon
138	327/1718	Private	Sharad -2	0.0910563	Bikal charan Behera S/o- Jai Behera vill- Teragan
139	327/1728	Private	Sharad -2	0.0196682	Subrata Kumar Mall S/o Sushil Mall Caste- Khandayt R/o- Niwasage / Post-Tergaon, Thana- Marshaghai, District- Kendrapara, Pin-758226
140	328	Private	Sharad -2	0.0513557	Ashu Tosh Swain, Shiva Prasad Swain S/o Indra Mani Swain Caste- Khandayt R/o- Bhagwan Pur
<b>Village: Bijaynagar</b>					
141	1	Government (Rakshit)	Nal	0.1600567	Rakshit
142	1015/3910	Government (Jal Sechan Vibhag)	Canal	0.0376366	Department Of Irrigation And Electricity
143	1015/3913	Government (Jal Sechan Vibhag)	Bandh	0.0251315	Department Of Irrigation And Electricity
144	110	Private	Sharad -1	0.0755565	Sundarmani Rautara, Bidyulata Rautara, Hemprabha Rautara S/o Banshidhar Rautara Caste- Maha Laik R/o- Nijgaon
145	112	Private	Sharad -1	0.0792392	Sridhar Swain S/o Lakshmi Dhar Swain Caste- Pradhan R/o- Srichandanpur
146	113	Private	Sharad -1	0.1254553	Man Govind Nayak, Natbar Nayak S/o Das Nayak Caste- Khandayt R/o- Srichandanpur
147	114	Private	Sharad -1	0.0250911	Konduri Sahu S/o Raghu Sahu Caste- Gudia R/o- Nijgaon
148	115	Private	Sharad -1	0.0752732	Krishna Chandra Swain, Natwar Swain S/o Purastam Swai Caste- Khandayt R/o- Srichandanpur
149	116	Private	Sharad -1	0.1084986	Pahali Pradhan, Barju Pradhan, Surya Mani Pradhan S/o Anand Pradhan, Tirtha Nand Pradhan, Ratnakar Pradhan, SriNath Pradhan, Madhava Nand Pradhan, Subhas Chandra Pradhan S/o Krishna Pradhan, Sita Pradhan W/o Krishna Pradhan Caste- Pradhan R/o- Srichandan Pur
150	117	Private	Sharad -1	0.0998786	Chai Mohanty, S/o Anand Mohanty Caste- Karan R/o- Nijgaon
151	119	Private	Sharad -1	0.2306758	Pahali Pradhan, Barju Pradhan, Surya Mani Pradhan S/o Anand Pradhan, Tirtha Nand Pradhan, Ratnakar Pradhan, SriNath Pradhan, Madhava Nand Pradhan, Subhas Chandra Pradhan S/o Krishna Pradhan, Sita Pradhan W/o Krishna Pradhan Caste- Pradhan R/o- Srichandan Pur
152	164	Private	Sharad -1	0.0376771	Nilamani Nayak S/o Birbhadra Nayak, Krishna Nayak, Bishwanath Nayak S/o Chintamani Nayak, Kelu Charan Nayak S/o Brahma Nand Nayak, Kashinath Nayak S/o Jairam Nayak Caste- Khandayt R/o- Nijgaon
153	165	Private	Sharad -1	0.0014974	Vishnu Charan Behera S/o Netr Ananda Behera Caste- Pradhan R/o- Srichandanpur
154	173	Private	Sharad -1	0.0330635	Sunakar Rautaray S/o kshetrabasi Rautaray Caste- Khandayt R/o- Karilo Patna
155	174	Private	Sharad -1	0.0323756	Tilotama Rautara Swa Sunakar Rautara Caste- Khandayt R/o- Karilo Patna
156	176/4053	Private	Sharad -1	0.0419668	Raghu Swain S/o Govind Swain, Kanduri Swain S/o Burund Swain, Dol Gobind Swain, Jalidhar Swain S/o Damei Swain Caste- Khandayt R/o- Balia
157	177	Private	Sharad -1	0.0034804	Kangali Mohanty S/o Hrisi Mohanty Caste- Khandayt R/o- Nijgaon
158	178	Private	Sharad -1	0.0010117	Khageshwar Nayak S/o Kshetra Basi Nayak Caste- Khandayt R/o- Srichandanpur
159	179	Private	Sharad -1	0.1416431	Nanda Kishore Swain, Kanda Kishore Swain S/o Sadhu Swain Caste- Chasa R/o- Srichandanpur
160	180	Private	Sharad -1	0.0915419	Madan Pradhan, Ranjan Pradhan S/o Vishnu Pradhan Caste- Chasha R/o- Potia
161	181	Private	Sharad -1	0.2530554	Shri BhagwR/o-Gosain BJ Nijgaon MarifR/o-R/o-, Pahali Das, Narsingh Charan Das S/o Balakrishna Das Caste- Pradhan Vaishnav R/o- Srichandanpur
162	184	Private	Sharad -1	0.2874545	Babaji CharanSahu, KulmaniSahu S/o PariSahu Caste- Bania R/o- Nijgaon
163	185	Private	Sharad -1	0.2671793	Kapilendra Malik, Pramod Malik, Akru Malik, Kritibas Malik S/o Maheshwar Malik Caste- Kandra R/o- Malianch
164	189	Private	Sharad -1	0.0091866	Kapilendra Malik, Pramod Malik, Akru Malik, Kritibas Malik S/o Maheshwar Malik Caste- Kandra R/o- Malianch
165	190	Private	Sharad -1	0.1526507	Maheshwar Malik S/o Kahnu Malik Caste- Kandra R/o- Malianch
166	191	Private	Sharad -1	0.1976932	Kapilendra Malik, Pramod Malik, Akru Malik, Kritibas Malik S/o Maheshwar Malik Caste- Kandra R/o- Malianch
167	192	Private	Sharad -1	0.0928774	Ramchandra Nath, Niima Bewa S/o Bikal Nath Caste- Yogi R/o- Nijgaon
168	195	Private	Sharad -1	0.1303521	Ramchandra Nath, Niima Bewa S/o Bikal Nath Caste- Yogi R/o- Nijgaon
169	196	Private	Sharad -1	0.1657628	Arakshit Nath S/o Mushi Nath Caste- Yogi R/o- Nijgaon
170	197	Private	Sharad -1	0.0289761	Shukdev Pots, Nakula Pots, Kangali Pots, Gagan Pots S/o Kushi Pots Caste- Padhan R/o- Srichandanpur
171	203	Private	Sharad -1	0.0370295	Krishna Chandra Bishwal, Vishnu Charan Bishwal S/o Pareswar Bishwal, Praful Chandra Bishwal S/o Man Govind Bishwal, Sridhar Bishwal S/o Banamali Bishwal, Prabhat Kumar Bishwal S/o Benu Dhar Bishwal, Babaji Bishwal S/o Butt Bishwal, Keshab Bishwal : Govind Bishwal Caste- Khandayt R/o- Nijgaon
172	203/3930	Private	Sharad -1	0.0168758	Krishna Chandra Bishwal, Vishnu Charan Bishwal S/o Pareswar Bishwal, Praful Chandra Bishwal S/o Man Govind Bishwal, Sridhar Bishwal S/o Banamali Bishwal, Prabhat Kumar Bishwal S/o Benu Dhar Bishwal, Babaji Bishwal S/o Butt Bishwal, Keshab Bishwal : Govind Bishwal Caste- Khandayt R/o- Nijgaon
173	204	Private	Sharad -1	0.4535815	Supa Bishwal Swa Govind Bishwal Caste- Khandayt R/o- Nijgaon
174	206	Private	Sharad -1	0.0849858	Prabhakar Nayak S/o Bandhu Nayak Caste- Khandayt R/o- Ramchandrapur
175	207	Private	Sharad -1	0.072845	Krishna Chandra Bishwal, Vishnu Charan Bishwal S/o Pareswar Bishwal, Praful Chandra Bishwal S/o Man Govind Bishwal, Sridhar Bishwal S/o Banamali Bishwal, Prabhat Kumar Bishwal S/o Benu Dhar Bishwal, Babaji Bishwal S/o Butt Bishwal, Keshab Bishwal : Govind Bishwal Caste- Khandayt R/o- Nijgaon
176	207/3931	Private	Sharad -1	0.0242817	Krishna Chandra Bishwal, Vishnu Charan Bishwal S/o Pareswar Bishwal, Praful Chandra Bishwal S/o Man Govind Bishwal, Sridhar Bishwal S/o Banamali Bishwal, Prabhat Kumar Bishwal S/o Benu Dhar Bishwal, Babaji Bishwal S/o Butt Bishwal, Keshab Bishwal : Govind Bishwal Caste- Khandayt R/o- Nijgaon
177	208	Private	Sharad -1	0.033711	Dhaneshwar Khatua S/o Anand Khatua, Janakar Khatua S/o Maguni Khatua, Aniruddha Raut, Nirod Kumar Raut S/o Banshidhar Raut Caste- Khandayt R/o- Nijgaon
178	209	Private	Sharad -1	0.1335492	Raghu Nath S/o Maheshwar Nath, Mali Nath S/o Pandav Nath Caste- Yogi R/o- Nijgaon, Chandmani Nath S/o Dadhi Nath Caste- Yogi R/o- Jadupur PoliceStation, Patkura
179	215	Private	Sharad -1	0.0505868	Purushottam Mohanty S/o Balaram Mohanty, Dipesh Mohanty, Lipesh Mohanty, Sipesh Mohanty S/o Narsingh Charan Mohanty, Nirmala Mohanty W/o Narsingh Charan Caste- Karan R/o- Nijgaon
180	2195	Government (Sarab Sadharan)	Rasta	0.0228652	Sarb Sadharan
181	2264	Government (Jal Sechan Vibhag)	Bandh	0.0376771	Department Of Irrigation And Electricity
182	2344	Private	Sharad -1	0.0179684	Prabhakar Das, Sudhakar Das, Tukuna Das S/o Dharani Dhar Das, Dhadi Das S/o Bima Das, Fakir Das, Murla Das S/o Lakshmi Dhar Das Caste- Gopal R/o- Nijgaon
183	2345	Private	Sharad -1	0.3097127	Brahma Nanda Raut S/o Dham Raut, Bhagwan Raut S/o Bam Raut, Narsingh Charan Raut S/o Doli Raut, Shuk Raut W/o Bhagwan Raut Caste- Khandayt R/o- Nijgaon
184	2346	Government (Rakshit)	Gramya Jungle	0.0080939	Rakshit
185	2347	Government (Rakshit)	Gramya Jungle	0.0202347	Rakshit
186	2348	Private	Sharad -1	0.1630919	Paya Das S/o Ram Das, Kulmani Das S/o Kama Das Caste- Gopal R/o- Nijgaon
187	2349	Private	Sharad -1	0.0628895	Jagbandhu Das S/o Ananta Das Caste- Gopal R/o- Nijgaon
188	2353	Private	Sharad -1	0.0054229	Vikari Charan Pradhan S/o Padan Pradhan Caste- Pradhan R/o- Nijgaon
189	2354	Private	Sharad -1	0.3343586	Bhaskar Chandra Swai S/o Arjun Swai Caste- Khandayt R/o- Kathapada Tha. Paradwipalag, Jagatsinghpur
190	2383/3862	Private	Sharad -2	0.0161878	Bhagwan Raut S/o Bama Raut Caste- Khandayt R/o- Nijgaon
191	2384	Private	Sharad -1	0.1537839	VikariSahu S/o MadanSahu, BasuSahu, Maheshwar Sahu, DaitariSahu S/o BanshidharSahu Caste- Sunari Bania R/o- Nijgaon, BasuSahu Occupied in the purchase thread for the part.: Pandav Charan Swai S/o Sapni Swai Caste- Chasa R/o- Nijgaon, Registration Document No. 4226 dated 6.7.77 Jarsman T 700.00 R/o-
192	2385/4585	Private	Sharad -1	0.1479563	Abhay Kumar Nath alias Abhimanyu Nath S/o Banshidhar Nath Caste- Tanti R/o- Nijgaon
193	2386	Private	Sharad -1	0.0566168	Chowdhury Kulmani Rautara S/o Fakir Charan Samantaraya Caste- Maha Laik R/o- Nijgaon
194	2387	Private	Sharad -1	0.1312829	Hare Krishna Das S/o Madhu Das, Dhaneshwar Das S/o Narhari Das Caste-ChasaVaishnava R/o- Nijgaon
195	2388	Private	Sharad -1	0.090692	Sarat Chandra Chowdhary, Parful Chandra Rautara S/o Ankrura Charan Rautara Caste- Khandayt R/o- Nijgaon
196	2389	Private	Sharad -1	0.2356536	Sarat Chandra Chowdhary, Parful Chandra Rautara S/o Ankrura Charan Rautara Caste- Khandayt R/o- Nijgaon
197	2392	Private	Sharad -1	0.2146499	Sarat Chandra Chowdhary, Parful Chandra Rautara S/o Ankrura Charan Rautara Caste- Khandayt R/o- Nijgaon
198	2393	Private	Sharad -2	0.0364225	Brahma Nanda Raut S/o Dham Raut, Bhagwan Raut S/o Bam Raut, Narsingh Charan Raut S/o Doli Raut, Shuk Raut W/o Bhagwan Raut Caste- Khandayt R/o- Nijgaon
199	2394	Private	Sharad -2	0.0323756	Narendra Prati Hari S/o Akuli Prati Hari Caste- Khandayt R/o- Nijgaon
200	2395	Private	Sharad -2	0.0874545	Bhaskar Chandra Swai S/o Arjun Swai Caste- Khandayt R/o- Kathapada Tha. Paradwipalag, Jagatsinghpur
201	2396	Private	Sharad -2	0.0242817	Ram Chandra Nanda, Laxman Nanda S/o Haldhar Nanda, Vimbadhar Nanda S/o Sanei Nanda Caste- Brahman R/o- Nijgaon
202	2396/3939	Private	Sharad -2	0.0157831	Akuli Charan Nanda, Kripasindhu Nanda S/o Damodar Nanda Caste- Brahman R/o- Nijgaon
203	2399	Private	Sharad -2	0.0128693	Arjun Raut S/o Shobani Raut Caste- Keut R/o- Nijgaon
204	2400	Private	Sharad -1	0.0404694	Bairagi Charan Sahu S/o Netra Nand Sahu Caste- Tel R/o- Nijgaon

Sr. No.	Surve Number	Type of Land	Nature of Land	Area in Hectare	Name of the Land Owner / Interested Person Part Survey No.
205	2401	Private	Sharad -1	0.0404694	Hare Krishna Das S/o Madhu Das, Dhaneshwar Das S/o Narhari Das Caste- Pradhan Vaishnava R/o- Nijgaon
206	2402	Private	Sharad -1	0.0127074	Paya Das S/o Ram Das, Kulmani Das S/o Kama Das Caste- Gopal R/o- Nijgaon
207	2403	Private	Sharad -1	0.0080939	Paya Das S/o Ram Das, Kulmani Das S/o Kama Das Caste- Gopal R/o- Nijgaon
208	2404	Private	Sharad -1	0.0607042	Bhab Grahi Behera S/o Anand Behera, Netra Mani Behera Swa Binanda Behera Caste- Khandayt R/o- Nijgaon
209	2405	Private	Sharad -1	0.0647511	Narendra Pratihari S/o Akuli Pratihari Caste- Khandayt R/o- Nijgaon
210	2406	Private	Sharad -1	0.086119	Vijay Kumar Prati Hari, Sanjay Kumar Pratihari S/o Kulmani Pratihari Caste- Khandayt R/o- Nijgaon
211	2406/3959	Private	Sharad -1	0.0049373	Kangali Mohanty S/o Hrisi Mohanty Caste- Khandayt R/o- Nijgaon
212	2407	Private	Sharad -1	0.0002023	Sauri Prasad Raut S/o Bhaskar Chandra Raut Caste- Khandayt R/o- Nijgaon
213	2408	Private	Sharad -1	0.0279644	Kushai Nayak, Bishi Nayak, Ruji Nayak S/o Danei Nayak Caste- Khandayt R/o- Nijgaon
214	2409	Private	Sharad -1	0.0283286	Basant Khuntia Swa Jadu Khuntia Caste- Gopal R/o- Nijgaon
215	2410	Private	Sharad -1	0.0445164	Shri Mati Rebatl Sutar Swa Alekh Sutar Caste- Kamar R/o- Nijgaon
216	2411	Private	Sharad -1	0.0088223	Natbar Raut, But Krishna Raut S/o Bhaskar Raut, Dashrathi Raut S/o BhagwR/o-Raut Caste- Pradhan R/o- Nijgaon
217	2412	Private	Sharad -1	0.0351275	Dharani Dhar Das S/o Bimbadar Das, Prabhakar Das, Sudhakar Das, Tukuna Das S/o Dharani Dhar Das Caste- Gopal R/o- Nijgaon
218	2413	Private	Sharad -1	0.0581951	Bhaskar Chandra Swai S/o Arjun Swai Caste- Khandayt R/o- Kathagad Tha. ParadwipG. Jagatsinghpur
219	2414	Private	Sharad -1	0.2001214	Sauri Prasad Raut S/o Bhaskar Chandra Raut Caste- Khandayt R/o- Nijgaon
220	2415	Private	Sharad -1	0.0257779	Bhab Grahi Behera S/o Anand Behera, Netra Mani Behera Swa Binanda Behera Caste- Khandayt R/o- Nijgaon
221	2419	Private	Sharad -1	0.022501	Paya Das S/o Ram Das Caste- Gopal R/o- Nijgaon, KismR/o- Aath Ana Ba ., Nilamani Das, Kulmani Das S/o Kama Das Caste- Gopal R/o- Nijgaon, KismR/o-Two Ana Aath Ba ., Hare Krishna Malik S/o Shatrughan Malik Caste- Kandra R/o- Nijgaon, KismR/o-five ana four R/o-
222	2432	Private	Sharad -1	0.0177256	Dulav Nayak S/o Bhubani Nayak, Arjun Nayak, Pun Ananda Nayak, Dijbar Nayak S/o Ballabh Nayak Caste- Khandayt R/o- Nijgaon
223	2466	Private	Sharad -1	0.0107649	Jag Mohan Jena S/o Dambardhar Jena Caste- Chasha R/o- Niwasage / Post-Malianch, Thana-Mahalakaladapa, District- Kendrapara, Pin-758226
224	2468	Private	Sharad -2	0.0572643	Akuli Charan Nanda, Kripasindhu Nanda S/o Damodar Nanda Caste- Brahman R/o- Nijgaon
225	2469	Private	Sharad -2	0.0191825	Ram Chandra Nanda, Laxman Nanda S/o Haldhar Nanda, Vimbadhar Nanda S/o Sanei Nanda Caste- Brahman R/o- Nijgaon
226	2470	Private	Sharad -2	0.0200324	Akuli Charan Nanda, Kripasindhu Nanda S/o Damodar Nanda Caste- Brahman R/o- Nijgaon
227	2471	Private	Sharad -2	0.0663699	Ram Chandra Nanda, Laxman Nanda S/o Haldhar Nanda, Vimbadhar Nanda S/o Sanei Nanda Caste- Brahman R/o- Nijgaon
228	2472	Private	Sharad -2	0.0817483	Keshab Charan Swai S/o Barju Swai Caste-Chasa R/o- Nijgaon
229	2474	Private	Sharad -2	0.0789964	Maheshwar Nand, Mayadhar Nand, Rajkishor Nand S/o Netra Nand Nand Caste- Brahman R/o- Nijgaon
230	2475	Private	Sharad -2	0.0683934	Natbar Raut, But Krishna Raut S/o Bhaskar Raut, Dashrathi Raut S/o BhagwR/o-Raut Caste- Pradhan R/o- Nijgaon
231	2484	Private	Sharad -2	0.0681505	Narendra Nath Tripathi S/o Upendra Nath Tripathi, Surendra Nath Tripathi, Anant Charan Tripathi, Harishchandra Tripathi S/o Gajendra Nath Tripathi, Gopinath Tripathi S/o Ram Chandra Tripathi Caste- Brahman R/o- Nijgaon
232	2485	Private	Sharad -2	0.0657224	Narendra Nath Tripathi S/o Upendra Nath Tripathi, Surendra Nath Tripathi, Anant Charan Tripathi, Harishchandra Tripathi S/o Gajendra Nath Tripathi, Gopinath Tripathi S/o Ram Chandra Tripathi Caste- Brahman R/o- Nijgaon
233	2513	Private	Sharad -2	0.0256576	Maheshwar Nand, Mayadhar Nand, Rajkishor Nand S/o Netra Nand Nand Caste- Brahman R/o- Nijgaon
234	2514	Private	Sharad -2	0.0027519	Nabei Pradhan S/o Chaitanya Pradhan Caste- Pradhan R/o- Nijgaon
235	2515	Private	Sharad -2	0.0485633	Nabei Pradhan S/o Chaitanya Pradhan Caste- Pradhan R/o- Nijgaon
236	2516	Private	Sharad -2	0.0604614	Shri Kali Devi Thakurani Bij Nijgaon Marfath.: For the Niwasagers, Narsingh Panda, BishwNath Panda S/o Benu Dhar Panda, Ratnakar Panda S/o Maguni Panda, Shyam Panda S/o Duryo Dhan Panda, Vaishnamba Panda, Basudev Panda S/o Vimbadhar Panda, Narendra Panda, Upendra Panda, Gajendra Panda S/o Akrar Panda Caste- Brahman R/o- Nijgaon
237	2517	Private	Sharad -2	0.0481991	Dilip Kumar Nand S/o Narayan Nand Caste- Brahman R/o- Nijgaon
238	2518	Private	Sharad -2	0.0802104	Narayan Nand S/o Govind Chandra Nand Caste- Brahman R/o- Nijgaon
239	2519	Private	Sharad -2	0.0713476	Narayan Nand S/o Govind Chandra Nand Caste- Brahman R/o- Nijgaon
240	2520	Private	Sharad -2	0.1293808	Purastam Behera S/o Shankar Behera Caste- Khandayt R/o- Nijgaon
241	2524	Private	Sharad -2	0.2103197	Ratnakar Swai S/o Balaram Swai, Patitapavan Mohanty S/o Sarveshwar Mohanty Caste-Chasa R/o- Nijgaon
242	2525	Private	Sharad -2	0.0971267	Kailash Chandra Raut, KashiNath Raut S/o Sadhu Raut Caste- Keut R/o- Nijgaon
243	2538	Private	Sharad -2	0.0354108	Maguni Charan Pratihari S/o Tested Pratihari Caste- Khandayt R/o- Nijgaon
244	2638	Private	Sharad -2	0.029745	Maheshwar Raut S/o Anand Raut, Sumitra Mall, Bharati Swayam, Aarti Parida S/o Banshidhar Raut, Malvi Raut Swa Banshidhar Raut, Kinu Raut, Binakar Raut S/o Padan Raut, Kulmani Raut, Rangadhar Raut, Pran Krishna Raut S/o Caste- Khandayt R/o- Nijgaon
245	2641	Private	Sharad -2	0.2389316	Akur Charan Tarai S/o Dinbandhu Tarai Caste- Kaibarta R/o- Nijgaon
246	2642	Private	Sharad -2	0.0647511	Maheshwar Raut S/o Anand Raut Caste- Khandayt R/o- Nijgaon
247	2643	Private	Sharad -2	0.0202347	Shukdev Khuntia, Sanatan Khuntia S/o Dham Khuntia, Konduri Khuntia S/o Gani Khuntia Caste- Chasha R/o- Nijgaon
248	2644	Private	Sharad -2	0.0323756	Ajit Kumar Barik S/o Sankarshan Barik Caste- Khandayt R/o- Nijgaon
249	2645	Private	Sharad -2	0.4046945	Bauri Bandhu Majhi S/o Indra Mani Majhi Caste- Kaibarta R/o- Nijgaon
250	2646	Private	Sharad -2	0.053015	Soli Raut S/o Govind Raut Caste- Khandayt R/o- Nijgaon
251	2647	Private	Sharad -2	0.0226224	

Sr. No.	Surve Number	Type of Land	Nature of Land	Area in Hectare	Name of the Land Owner / Interested Person Part Survey No.
283	2975	Private	Sharad -1	0.067503	Nalini Das W/o Narsingh Das Caste- Gopal R/o- Jigaran, Haguri Das W/o Bhim Das Caste- Gopal R/o- Kanipal PoliceStation, Pattamundai, Malti Das Swa Sridhar Das, Shyam Sundar Das, Ram Chandra Das, Parvati Das, Haramani Das S/o Parshuram Das, Tulsi Das Swa Noor Das Caste- Gopal R/o- Nijgaon
284	2976	Private	Sharad -1	0.0637798	Nalini Das W/o Narsingh Das Caste- Gopal R/o- Jigaran, Haguri Das W/o Bhim Das Caste- Gopal R/o- Kanipal PoliceStation, Pattamundai, Malti Das Swa Sridhar Das, Shyam Sundar Das, Ram Chandra Das, Parvati Das, Haramani Das S/o Parshuram Das, Tulsi Das Swa Noor Das Caste- Gopal R/o- Nijgaon
285	2977	Private	Sharad -1	0.156293	Shri Madan Mohan Jiu Bij Nijgaon MarfR/o- R/o-, Sundar Mani Rautara, Bidyulata Rautara, Hemprabha Rautara S/o Banshidhar Rautara, Maheshwar Rautara S/o Nishamani Rautara, Kulmani Rautara, Tirthananda Rautara S/o Fakir Charan Rautara, SariniwasChandra : Ankur Charan Rautara, Menaka Chowdhury S/o Netra Nand Rautara Caste- Maha Laik R/o- Nijgaon
286	2990	Private	Sharad -1	0.0591259	Fakir Charan Das, Muralidhar Das S/o Lakshmi Dhar Das Caste- Gopal R/o- Nijgaon
287	2991	Private	Sharad -1	0.0000405	Konduri Charan Khuntia S/o Ganeswar Khuntia Caste- Khandayat R/o- Nijgaon
288	727	Government (Sarab Sadharan)	Rasta	0.0546338	Sarb Sadharan
289	736	Private	Sharad -1	0.0049373	Narsingh Charan Nath S/o Vaishnav Nath Caste- Yogi R/o- his Niwasiage
290	737	Private	Sharad -1	0.0266289	MadhuSudayn Sahu, Rabindra Kumar Sahu, Birendra Kumar Sahu S/o Panu Sahu R/o- Nijgaon
291	740	Private	Sharad -1	0.019911	Padmalav Das, Pratima Das, Rama Das S/o Dhadi Das, Bharati Das Swa Dhadi Das, SariniwasDas S/o Jairam Das, Kshetra Basi Das S/o Chutu Das, Parshu Das, Hare Krishna Das S/o Manei Das, Nayana Das Swa Manei Das, Danei Das S/o Abhi Das, Dama Das S/o Suna Das, Jagbandhu Das S/o Anant Das, Bula Das S/o Barju Das, Nitya Nanda Das S/o Ram Das, Subhadra Das Swa Mita Das Caste- Gopal R/o- Nijgaon
292	741/3968	Private	Sharad -1	0.0352894	Krishna Chandra Bishwal S/o Pareshwar Bishwal Caste- Khandayat R/o- Nijgaon
293	742	Private	Sharad -1	0.0677054	Shiv Jena, Bipini Jena S/o Akuli Jena, Mahani Jena, Bishi Jena S/o Punei Jena Caste- Pan R/o- Nijgaon
294	743	Private	Sharad -1	0.1147713	GayadharSahu S/o BarjuSahu Caste- Kaibarta R/o- Vijayanagar
295	744	Private	Sharad -1	0.1813436	Shri Madan Mohan Jiu Bij Nijgaon MarfR/o- R/o-, Sundarmani Rautara, Hemprabha Rautara, Bidyulata Rautara, Nayana Sundari Rautara S/o Banshidhar Rautara, Kulmani Rautara, Tirtha Nanda Rautara Rautara, Menaka Chowdhury S/o Netra Nand Rautara, Maheshwar Rautara S/o Nishamani Rautara Caste- Maha Laik R/o- Nijgaon
296	748	Private	Sharad -1	0.0679482	Raghu Nath S/o Maheshwar Nath Caste- Yogi R/o- Nijgaon
297	748/4025	Private	Sharad -1	0.1166734	Vishnu Charan Panda S/o Benu Dhar Panda Caste- Brahman R/o- Nijgaon
298	749	Private	Sharad -1	0.1072036	Krishna Nath S/o Pandav Nath, Shuk Nath Swa Pandav Nath Caste- Yogi R/o- Nijgaon, KismR/o- Chaud Ana or, Malti Nath S/o Pandav Nath Caste- Yogi R/o- Nijgaon, KismR/o- Dui Ana R/o-
299	750/4013	Private	Sharad -1	0.0776204	Dharani Jena S/o Chintamani Jena Caste- KhandayR/o- Niwasilage- Nantar, Akshay Kumar Parida S/o Balaram Parida, Dur Parida Swa Balaram Parida Caste- Gopal R/o- Nijgaon
300	751	Private	Sharad -1	0.0928774	Kalpataru Samal, Ramesh Chandra Samal S/o Nirakar Samal Caste- Chasa R/o- Kanhpur
301	754	Private	Sharad -1	0.0597329	Niranjan Nath S/o Dinbandhu Nath, Udi Nath Swa Dinbandhu Nath Caste- Yogi R/o- Nijgaon, KismR/o- Aath Ana or, SariniwasNath S/o Kushai Nath Caste- Yogi R/o- Nijgaon, KismR/o- Aath Ana or
302	755	Private	Sharad -1	0.0118575	Krishna Nath S/o Pandav Nath, Shuk Nath Swa Pandav Nath Caste- Yogi R/o- Nijgaon, KismR/o- Chaud Ana or, Malti Nath S/o Pandav Nath Caste- Yogi R/o- Nijgaon, KismR/o- Dui Ana
303	756	Private	Sharad -1	0.0222582	Dhaneshwar Khatua S/o Anand Khatua, Janakar Khatua S/o Maguni Khatua, Aniruddha Raut, Nirod Kumar Raut S/o Banshidhar Raut Caste- Khandayat R/o- Nijgaon
304	757	Private	Sharad -1	0.0627276	Dhaneshwar Khatua S/o Anand Khatua, Janakar Khatua S/o Maguni Khatua, Aniruddha Raut, Nirod Kumar Raut S/o Banshidhar Raut Caste- Khandayat R/o- Nijgaon
305	758	Government (Rakshit)	Gochar	0.299312	Rakshit
306	759	Private	Sharad -1	0.1955079	Nilamani Nayak S/o Birbhadra Nayak, Krishna Nayak, Bishwa Nath Nayak S/o Chintamani Nayak, Kulu Charan Nayak S/o Brahma Nand Nayak, Kashi Nath Nayak S/o Jairam Nayak Caste- Khandayat R/o- Nijgaon
307	760	Private	Sharad -1	0.0628086	Gaurahari Bishwal S/o Vishnu Charan Bishwal Caste- Khandayt R/o- Niwasilage / Post- Vijayanagar, Thana- Mahakalapada, District- Kendrapara, Pin-758226
308	761	Private	Sharad -1	0.0057871	Krishna Chandra Bishwal, Vishnu Charan Bishwal S/o Pareshwar Bishwal, Praful Chandra Bishwal S/o Man Govind Bishwal, Prabhat Kumar Bishwal S/o Benudhar Bishwal Caste- Khandayat R/o- Nijgaon
309	766	Private	Sharad -1	0.0077297	Sridhar Bishwal S/o Banamali Bishwal Caste- Khandayat R/o- Nijgaon
310	809	Private	Sharad -1	0.0040874	Krishna Chandra Swai S/o Mahanta Swai Caste- Chasa R/o- Baddih
311	810	Private	Sharad -1	0.097329	Krishna Chandra Swai S/o Mahanta Swai Caste- Chasa R/o- Baddih
312	811	Private	Sharad -1	0.3333064	Krishna Chandra Swai S/o Mahanta Swai Caste- Chasa R/o- Baddih
313	812	Private	Sharad -1	0.0301902	Sangram Keshari Swai, Vikram Keshari Swai S/o Krishnachandra Swai Caste- Chasa R/o- Baddih
314	818	Private	Sharad -1	0.0111291	Saudi Jena S/o Shankar Jena Caste- Pan R/o- Nijgaon
315	819	Private	Sharad -1	0.0000809	Susama Rout w/o Diwakar Rout, Caste- Khandayat, R/o Nijgaon
316	820	Private	Sharad -1	0.3029138	Narendra Nath Tripathi S/o Upendra Nath Tripathi, Surendra Nath Tripathi, Anant Charan Tripathi, Harishchandra Tripathi S/o Gajendra Nath Tripathi, Gopinath Tripathi S/o Ram Chandra Tripathi Caste- Brahman R/o- Nijgaon
317	821	Private	Sharad -1	0.1116957	Shri Chandra Shekhar Mahadev BJ Nijgaon Sevayata R/o- Kulu Charan Mohapatra S/o Lakshmi Dhar Mohapatra, Gagan Bihari Mohapatra, Ban Bihari Mohapatra, Bankim Chandra Mohapatra S/o Pran Krishna Mohapatra, Man Gobind Mohapatra, Dol Gobind Mohapatra, Shishir Kumar Mohapatra S/o Nilamani Mohapatra, Niranjan Mohapatra, Jadumani Mohapatra, Chitaranjan Mohapatra S/o Kulmani Mohapatra, Akuli Nand, Kripasindhu Nand S/o Dham Nand, Ram Chandra Nand, Laxman Nand S/o Haldhar Nand, Vimbadhar Nand S/o Sane Nand, Narayan Nand, Madhu Sudayn Nand : Govind Nand, Maheshwar Nand, Mayadhar Nand, Raju Nand S/o Netra Nand Nand, Braj Bandhu Nand, Ratnakar Nand S/o Gadadei Nand, Vidyadhar Nand, Sadashiv Nand, Gangadhar Nand S/o Purastam Nand, Daitari Nand, Keshab Nand, Muralidhar Nanda S/o ArR/o- Nanda, Hare Krishna Nanda S/o Chakradhar Nanda, Mayadhar Nanda, Jaladhar Nanda S/o Prabhakar Nanda, BhagwR/o- Tripathi, Dashrathi Tripathi S/o Kriitibas Tripathi, Vrindavan Chandra Tripathi S/o Krishna Chandra Tripathi, Gopinath Tripathi S/o Ram Chandra Tripathi, Upendra Tripathi S/o Nidhi Tripathi, Surendra Nath Tripathi, Anant Chandra Tripathi, Harishchandra Tripathi S/o Gajendra Tripathi Caste- Brahman R/o- Nijgaon
318	823	Government (Rakshit)	Jalashay -1	0.2660866	Rakshit
319	825	Private	Sharad -1	0.2516795	Shankarshan Rath S/o Sridhar Rath Caste- Brahman R/o- Nijgaon
320	826	Private	Sharad -1	0.0247673	Krishna Mohan Rautara, Muralidhar Rautara, Hadi Bandhu Rautara S/o Ram Mohapatra, Sudayrshan Rautara S/o Kanduri Charan Mohapatra Caste- Khandayat R/o- Nijgaon
321	837	Private	Sharad -1	0.1056253	Pramod Kumar Samal, Abhay Kumar Samal S/o Narsingh Charan Samal Caste- Chasa R/o- Kanhpur
322	838	Private	Sharad -1	0.0509106	But Krishna Das, Natbar Das, Kantha Das S/o Dinbandhu Das, Kangali Das S/o Fakir Das, Gopinath Das S/o Bali Das Caste- Gopal R/o- Nijgaon
323	839	Private	Sharad -1	0.29138	Kangali Charan Das S/o Fakir Charan Das Caste- Gopal R/o- Nijgaon
324	840	Private	Sharad -1	0.061635	But Krishna Das, Natbar Das, Kantha Das S/o Dinbandhu Das, Kangali Das S/o Fakir Das, Gopinath Das S/o Bali Das Caste- Gopal R/o- Nijgaon
325	842	Private	Sharad -1	0.2400243	Prahlad Das S/o Sapni Das Caste- Gopal, Parvati Nayak Swa Ganga Dhar Nayak Caste- Basya Bania, Govind Sahu S/o Dinbandhu Sahu Caste- Sunari Bania, Raghunath Das, Alekh Das S/o Bhagwan Das Caste- Pradhan Vaishnava R/o- Nijgaon
<b>Village: Chhatar</b>					
326	453	Private	Sharad -2	0.0038851	Pradeep Samal S/o SwargR/o- Vijay Samal Caste- Chasha R/o- Gram-Polia, Post-Balia, Thana- Mahakalapada, District- Kendrapara, Pin-758226
327	454	Private	Sharad -2	0.0323756	Narsingh Pradhan, Murlil Pradhan S/o Dadi Pradhan Caste- ChasaR/o- Ramchandrapur
328	455	Private	Sharad -2	0.0809389	Sushma Pradhan W/o Kshirod Pradhan Caste- Chasha R/o- Ramchandrapur
329	462/662	Government (Rakshit)	Yor	0.1341562	Rakshit
<b>Village: Dekani</b>					
330	538	Private	Sharad -2	0.003278	Gangadhar Sethi S/o Bandhu Sethi Caste- Gokha R/o- Patlipang
331	539	Private	Sharad -2	0.0447592	Bamdev Mishra, Kanduri Mishra, Dharendra Mishra, Vishnu Charan Mishra S/o Krishna Chandra Mishra Caste- Brahman R/o- Nijgaon
332	540	Private	Sharad -2	0.0849049	Kshetrabasi Sethi, Netyananda Sethi, Shatrughan Sethi, MathurAnanda Sethi S/o Mandar Sethi Caste- Gokha R/o- Patalipank
333	541	Private	Sharad -2	0.0971267	Shri Gramdevati Mangala Thakurani BJ Nijgaon MarfR/o-, On behalf Of all the Niwasiaigers or, Bhagwan Mishra S/o Uday Nath Mishra Caste- Brahman, Parshuram Pristi S/o Vikari Pristi, Hridananda Pala S/o GiridhariPala Caste- Khandayat R/o- Nijgaon
334	542	Private	Sharad -2	0.0150142	Dhruba Charan Jena, Prahlad Jena, Premananda Jena S/o Dham Jena, Rani Jena Swa Dham Jena, Uma Jena Swa Gokhei Jena, Yogendra Jena S/o Gokhei Jena, Udi Jena, Dhadi Jena S/o Nabei Jena, Anam Jena, Ghanshyam Jena, Dhaneshwar Jena S/o Doli Jena, Magi Jena Swa Doli Jena, Sodari Jena Swa Padi Jena Caste- Khandayat R/o- Nijgaon
335	544	Private	Sharad -2	0.0521246	Uday Jena, Dhadi alias Dharnidhar Jena S/o Nabei Jena, Dhruba Charan Jena, Prahlad Jena, Premananda Jena, Gur Jena, Kunj Jena S/o Dham Jena, Rani Jena Swa Dham Jena, Sodari Jena Swa Padi Jena Caste- Khandayat R/o- Nijgaon

Sr. No.	Surve Number	Type of Land	Nature of Land	Area in Hectare	Name of the Land Owner / Interested Person Part Survey No.
336	545	Private	Sharad -2	0.0969243	Dhaneshwar Samal, Purna Chandra Samal S/o Mani Samal, Charu Samal Swa Charan Samal, Bidu Samal S/o Charan Samal, Kanchan Samal Swa Ishwar Samal, Pratima Samal S/o Ishwar Samal, Pramila Samal S/o Gani Samal Caste- Khandayt R/o- Patli Pank, Dhaneshwar Samal, Purna Chandra Samal, Pramila Samal, Kanchan Samal, Pratima Samal For The Part Of The Purchase Order: Her 30.06.71., Jarsaman T 1500.00 or
337	546	Private	Sharad -2	0.0892756	Dhaneshwar Samal, Purna Chandra Samal S/o Mani Samal, Charu Samal Swa Charan Samal, Bidu Samal S/o Charan Samal, Kanchan Samal Swa Ishwar Samal, Pratima Samal S/o Ishwar Samal, Pramila Samal S/o Gani Samal Caste- Khandayt R/o- Patli Pank, Dhaneshwar Samal, Purna Chandra Samal, Pramila Samal, Kanchan Samal, Pratima Samal For The Part Of The Purchase Order: Her 30.06.71., Jarsaman T 1500.00 or
338	547	Private	Sharad -2	0.0011736	Shyam SundarSahu S/o ChainSahu Caste- Khandayat, KismR/o- Pana Anana Chari Pahi R/o- Ajay Kumar Jena S/o Hadibandhu Jena Caste- Khandayt R/o- Patli Pank
339	548	Private	Sharad -2	0.0151356	Nimai Charan Pardhan S/o Kalandi Pardhan Bardhan Caste- Khandayat R/o- Govind Pur, Thana: Kujang
340	549	Private	Sharad -2	0.0485633	Dhira Behera, Shur Behera S/o Balaram Behera, Shuk Behera W/o Balaram Behera, Baram Behera, Poon Behera S/o Dinei Behera, Hadibandhu Behera S/o Bin Behera Caste- Keuta R/o- Patli Pank
341	550	Private	Sharad -2	0.0213679	Gangadhar Sethi S/o Bandhu Sethi Caste- Gokha R/o- Patli Pank
342	552	Private	Sharad -2	0.0000809	Dhobei Tiadi S/o Sudayrshan Tiadi Caste- Brahman R/o- Patli Pank
343	556	Private	Sharad -2	0.0376771	Bhagwan Mishra S/o Uday Nath Mishra Caste- Brahman R/o- Nijgaon
344	557	Private	Sharad -2	0.1001619	Dhir Behera, Shur Behera S/o Balaram Behera, Shuk Behera W/o Balaram Behera, Baram Behera, Poon Behera S/o Dinei Behera, Hadibandhu Behera S/o Bin Behera Caste- Keut R/o- Patli Pank
345	559	Private	Sharad -2	0.0442736	Shri Gramdevati Mangala Thakurani BJ Nijgaon MarfR/o-, On behalf Of all the Niwasiaigers or, Bhagwan Mishra S/o Uday Nath Mishra Caste- Brahman, Parshuram Pristi S/o Vikari Pristi, Hridananda Pala S/o GiridhariPala Caste- Khandayat R/o- Nijgaon
346	560	Private	Sharad -2	0.0890328	Hemlata Tripathi Swa Parikhia Tripathi Caste- Brahman Niwasilage: Patli Pank
347	561	Private	Sharad -2	0.0154189	Hemlata Tripathi Swa Parikhita Tripathi Caste- Brahman R/o- Patli Pank
348	562	Private	Sharad -2	0.0182922	Hemlata Tripathi Swa Parikhia Tripathi Caste- Brahman R/o- Patli Pank
349	563	Private	Sharad -2	0.1167948	Subhasini Behera W/o Dayanidhi Behera Caste- Kaibarta R/o- Patlipank
350	565	Private	Sharad -2	0.1922703	Rabindra nath Nayak Hemanta Kumar Nayak prasanta kumar Nayak s/o- Bidadhar Nayak caste- Khandayat vill- Patolipank
351	566	Private	Sharad -2	0.1036018	Mathur Sutar S/o Saneu Sutar KismR/o- T 10 Ana 8 Pahi Ba ; Kulmani Sutar S/o Vidyadhar Sutar KismR/o- T 5 Ana 4 Pahi Caste- Badhei R/o- Patalipank
<b>Village: Gatanai</b>					
352	1093	Government (Rakshit)	Unnat Yojana	0.0878187	Rakshit
353	1094	Private	Sharad -2	0.0071631	Dhruba Charan Mishra S/o Padmalav Mishra Caste- Brahman R/o- Nijgaon
354	438/1120	Government (Sarab Sadharan)	Rasta	0.0692028	Sarb Sadharan
355	457	Government (Rakshit)	Gochar	0.2096722	Rakshit
356	479	Private	Sharad -3	0.0144881	Bhagwan Mishra S/o Kanduri Mishra Caste- Brahman R/o- Nijgaon
357	480	Private	Sharad -3	0.0097936	Vijay Kumar Mishra S/o Nilamani Mishra Caste- Brahman R/o- Nijgaon
358	481	Private	Sharad -3	0.0149332	Padmalav Mohapatra S/o Kripasindhu Mohapatra, Dinbandhu Mohapatra, Mayadhar Mohapatra S/o ArR/o- Mohapatra, Banchhanidhi Mohapatra S/o Kshetrabasi Mohapatra Caste- Brahman R/o- Nijgaon
359	482	Private	Sharad -3	0.0342776	Banamali Senapati, Artha Ballabh Senapati, Sanatan Senapati S/o Chintamani Senapati Caste- Gopal R/o- Nijgaon
360	487	Private	Sharad -3	0.0911777	Ganeshwar Mahali S/o Nari Mahali Caste- Keut R/o- Nijgaon
361	488	Private	Sharad -3	0.0789559	Murari Mishra, Vikari Mishra, GiridharMishra S/o Dayanidhi Mishra Caste- Brahman R/o- Naldia Shasan
362	489	Private	Sharad -3	0.1370295	Krishna Chandra Mohanty, Ramchandra Mohanty, Shyam Sundar Mohanty, Subhadra Mohanty, Sundari Mohanty, Menki Mohanty S/o Binod Mohanty Caste- Khandayat R/o- Nijgaon
363	510	Private	Sharad -3	0.0798867	Iranjan Pradhan S/o Bai Pradhan, Sridhar Pradhan S/o Bin Pradhan, Golakh Pradhan S/o Guru Pradhan, Balaram Pradhan, Kalandi Pradhan S/o Panchu Pradhan, Durga Charan Pradhan S/o Mayadhar Pradhan, Mathuri Pradhan S/o Suni Pradhan, Bikli Pradhan, Akuli Pradhan S/o Hari Pradhan, Chand Pradhan Swa Hari Pradhan, Ratnakar Pradhan Bansidhar Pradhan, Nishakar Pradhan, Karunakar Pradhan PramodPradhan, Rebati Pradhan S/o Netyananda Pradhan, Rani Pradhan Swa Dol Pradhan, Buli Pradhan Swa Saturi PradhanCaste- Pradhan R/o- Nijgaon
364	511	Private	Sharad -3	0.1199919	Sridhar Pradhan S/o Bin Pradhan Caste- Pradhan, Abhin Sethi, Shankar Sethi, Kelei Sethi S/o Dinbandhu Sethi Caste- Dhoba R/o- Nijgaon
365	512	Government (Rakshit)	Gramya Jungle	0.6465399	Rakshit
366	517	Private	Sharad -2	0.1758397	Manoranjan Mohanty, Gyan Ranjan Mohanty S/o Krishnachandra Mohanty Kism R/o- Aath Ana, SariniwasKumar PattaNayak, BishwaMohan PattaNayak S/o Vaishnav Charan Nayak KismR/o- Aath Ana Caste- Karan R/o- Nijgaon
367	518	Private	Sharad -2	0.0713881	Manoranjan Mohanty, Gyan Ranjan Mohanty S/o Krishnachandra Mohanty Kism R/o- Aath Ana, SariniwasKumar PattaNayak, BishwaMohan PattaNayak S/o Vaishnav Charan Nayak KismR/o- Aath Ana Caste- Karan R/o- Nijgaon
368	519	Private	Sharad -2	0.0527317	Shri Gram Devati Thakurani BJ Nijgaon MarfR/o-, On behalf Of all the Niwasiaigers, Vaishnav Charan Patnayak S/o Krishna Chandra Patnayak Caste- Karan, VaidyaNatha Mishra, KashiNath Mishra, Vrindavan Mishra, Bhagwan Mishra, Navaghan Mishra S/o Uday Nath Mishra Caste- Brahman or : Nijgaon
369	522	Private	Sharad -2	0.1161068	Prashant Muduli, Sushant Muduli S/o Kulu Charan Muduli Caste- Kumbhakar R/o- ChundbellariSa. Po Paradiso
370	523	Private	Sharad -2	0.0890328	Kali Charan Pradhan S/o Panchu Pradhan Caste- Khandayat R/o- Nijgaon
371	524	Private	Sharad -2	0.0205989	Anant Charan Patnayak S/o Laxmidhar PattaNayak Caste- Karan R/o- Nijgaon
372	788	Government (Rakshit)	Mahara	0.0142857	Rakshit
373	789	Private	Sharad -2	0.0200728	Brajkishor Shatapathi, Baikuntha Shatapathi, Rajkishor Shatapathi, Keshab Charan Shatapathi, Vishnu Charan Shatapathi, Premananda Shatapathi, Balamani Shatapathi, SaUdaymini Shatapathi S/o Dhaneshwar Shatapathi, Gajendra Shatapathi, Ghatendra Shatapathi
374	790	Government (Rakshit)	Mahara	0.0485633	Rakshit
375	791	Private	Sharad -3	0.0192635	Dadhi Baban Shatapathi, Madhavananda Shatapathi S/o Nidhi Shatapathi, Ud Shatapathi S/o Vidyadhar Shatapathi, Jadu Shatapathi, Kailash Shatapathi S/o Siddhi Shatapathi, Kulmani Shatapathi S/o Kanduri Shatapathi, Prabhat Kumar Shatapathi: Prabhat Kumar Shatapathi, Prakash R/o- Nijgaon
376	792	Private	Sharad -3	0.0445164	Dadhi Baban Shatapathi, Madhavananda Shatapathi S/o Nidhi Shatapathi, Ud Shatapathi S/o Vidyadhar Shatapathi, Jadu Shatapathi, Kailash Shatapathi S/o Siddhi Shatapathi, Kulmani Shatapathi S/o Kanduri Shatapathi, Prabhat Kumar Shatapathi: Prabhat Kumar Shatapathi, Prakash R/o- Nijgaon
377	793	Private	Sharad -3	0.0212465	Brajkishor Shatapathi, Baikuntha Charan Shatapathi, Rajkishor Shatapathi, Keshab Charan Shatapathi, Vishnu Charan Shatapathi, Premananda Shatapathi, Balamani Shatapathi, SaUdaymini Shatapathi S/o Dhaneshwar Shatapathi Caste- Brahman R/o- Your
378	794	Private	Sharad -3	0.0110482	Dadhi Baban Shatapathi, Madhav Ananda Shatapathi S/o Nidhi Shatapathi, Ud Shatapathi S/o Vidyadhar Shatapathi, Jadu Shatapathi, Kailash Shatapathi S/o Siddhi Shatapathi, Kulmani Shatapathi S/o Kanduri Shatapathi, PrabhR/o- Kumar Shatapathi: PrabhR/o- Kumar Shatapathi, Prakash Nijgaon
379	795	Private	Sharad -3	0.0023877	Brajkishor Shatapathi, Baikuntha Charan Shatapathi, Rajkishor Shatapathi, Keshab Charan Shatapathi, Vishnu Charan Shatapathi, Premananda Shatapathi, Balamani Shatapathi, SaUdaymini Shatapathi S/o Dhaneshwar Shatapathi Caste- Brahman R/o- Your
380	798	Government (Sarab Sadharan)	Rasta	0.0562121	Sarb Sadharan
381	836	Private	Sharad -3	0.0359369	Shri Greshwar Mahadev Bij Nuaga MarfR/o- R/o-, Nilamani Shatapathi S/o Uday Nath Shatapathi, Daitari Mishra S/o Laxmidhar Mishra Caste- Brahman R/o- Nijgaon
382	838	Private	Sharad -3	0.0337515	Bhoil Parida S/o Chai Parida Caste- Gopal R/o- Nijgaon
383	839	Private	Sharad -3	0.1011736	Shri Greshwar Mahadev Bij Nuaga MarfR/o- R/o-, Nilamani Shatapathi S/o Uday Nath Shatapathi, Daitari Mishra S/o Laxmidhar Mishra Caste- Brahman R/o- Nijgaon
384	840	Private	Sharad -3	0.0501012	Shyam Sundar Swai S/o Mayadhar Swai Caste- Khandayt R/o- Gatanai
385	841	Private	Sharad -2		



Sr. No.	Surve Number	Type of Land	Nature of Land	Area in Hectare	Name of the Land Owner / Interested Person Part Survey No.
390	865	Private	Sharad -2	0.0696074	Brajkishor Shatapathi, Baikuntha Shatapathi, Rajkishor Shatapathi, Keshab Charan Shatapathi, Vishnu Charan Shatapathi, Premananda Shatapathi, Balamani Shatapathi, SaUdaymini Shatapathi S/o Dhaneshwar Shatapathi, Gajendra Shatapathi, Ghatendra Shatapathi
391	866	Private	Sharad -2	0.0809389	Prahlad Chandra Mishra S/o BishwaNath Mishra Caste- Brahman R/o- Nijgaon
392	867	Private	Sharad -2	0.0080534	Benu Dhar Swai, Navaghan Swai S/o Sari Swai Caste- Khandayat R/o- Nijgaon
393	869	Private	Sharad -2	0.0087009	Sudham Sethi, Maheshwar Sethi, Banshidhar Sethi, Sunakar Sethi S/o Madan Sethi Caste- Gokha R/o- Narayan Pur
394	870	Private	Sharad -2	0.0890328	Sudham Sethi, Maheshwar Sethi, Banshidhar Sethi, Sunakar Sethi S/o Madan Sethi Caste- Gokha R/o- Narayan Pur
395	871	Private	Sharad -2	0.0057467	Brajkishor Shatapathi, Baikuntha Charan Shatapathi, Rajkishor Shatapathi, Keshab Charan Shatapathi, Vishnu Charan Shatapathi, Premananda Shatapathi S/o Dhaneshwar Shatapathi Caste- Brahman R/o- Nijgaon
396	964	Private	Sharad -3	0.0414002	Bhagwan Mishra S/o Kanduri Mishra Caste- Brahman R/o- Nijgaon
397	967	Private	Sharad -3	0.0115338	Daitari Mishra S/o Laxmidhar Mishra, Vikari Mishra, Dukhishyam Mishra, Akshay Kumar Mishra S/o Narayan Mishra, Babaji Mishra, Natbar Mishra, GauraHari Mishra, Nitya Nanda Mishra, Bishwaranjan Mishra, Poet Prasad Mishra S/o Gopbandhu Mishra S/o Gopendra Mishra S/o Satyavadi Mishra Caste- Brahmin R/o- Nijgaon
398	968	Private	Sharad -3	0.0777013	Surendra Nath Sadangi S/o Govind Sadangi Caste- Brahman R/o- Nijgaon
399	969	Private	Sharad -3	0.0890328	Padmalav Mohapatra S/o Kripasindhu Mohapatra, Dinbandhu Mohapatra, Mayadhar Mohapatra S/o ArR/o-Mohapatra, Banchhanidhi Mohapatra S/o Kshetrabasi Mohapatra Caste- Brahman R/o- Nijgaon
400	970	Private	Sharad -3	0.0557264	Pramod Kumar Mishra S/o Laxmidhar Mishra Caste- Brahman R/o- Nijgaon
401	970/1162	Private	Sharad -2	0.0003642	Dharani Dhar Mishra S/o Maheshwar Mishra Caste- Brahman R/o- Nijgaon
402	971	Private	Sharad -3	0.0680291	Madhav Ananda Shatapathi S/o Nidhi Shatapathi Caste- Brahman R/o- Nijgaon
403	972	Private	Sharad -3	0.1295022	Pitambari Mishra Swa Lambodar Mishra, Shukdev Mishra S/o Divakar Mishra Caste- Brahman R/o- Nijgaon
404	973	Private	Sharad -3	0.1079725	Yogendra Nath Mishra S/o Bholi Mishra, Jatadhari Mishra S/o Laxmidhar Mishra Caste- Brahman R/o- Nijgaon
405	974	Private	Sharad -3	0.0928774	Babaji Charan Mishra, Natbar Mishra, Gaura Hari Mishra, Nitya Nanda Mishra, Rabintra Kumar Mishra, Poet Prasad Mishra S/o Gopbandhu Mishra Caste- Brahman R/o- Naldia Shasan

**Village: Jadupur**

406	1957	Private	Sharad -2	0.0487252	Bhobani Jena, Nagendra Jena S/o Bin Jena, Achuthi Swai S/o Vikari Swai Caste- Chasa, Dipti Ranjan Mahali, Dig Darshan Mahali, Prabhathi Mahali, Itishree Mahali S/o Durga Charan Mahali, Pramila Mahali Swa Durga Charan Mahali, LokNath Premananda Mahali, ParfulKumar Mahali S/o Nilamani Mahali, Rekha Mahali W/o Nilamani Mahali
407	1958	Private	Sharad -2	0.0709025	Kulmani Jena, Kalandi Jena S/o Dham Jena, Anil Kumar Jena S/o Keshab Jena, Pramila Jena W/o Keshab Jena
408	1959	Private	Sharad -2	0.0350465	Kulmani Jena S/o Dham Jena
409	1959/3055	Private	Sharad -2	0.0377175	Anil Kumar Jena S/o Keshab Jena
410	1959/3056	Private	Sharad -2	0.0347228	Pashuri Das, Shataughan Das S/o Kalandi Das
411	1960	Private	Sharad -2	0.0567382	Rasananda Senapati S/o Muni Senapati Caste- Gopal R/o- Oster Samil Ghodabandha
412	1964	Private	Sharad -2	0.0484419	Nagendra Jena S/o Bin Jena, Bhobani Jena S/o Bin Jena Kismat T 08 Ana Caste- Chasa, Bibhuti Das S/o Arjun Das Kismat T 04 Ana Caste- Gopal, Bimbadhar Jena S/o Dhobi Jena Kismat T 04 Ana Caste- Chasa R/o- Oster
413	1973	Private	Sharad -2	0.0650344	Bhobani Jena, Nagendra Jena S/o Bin Jena, Achuthi Swai S/o Vikari Swai Caste- Chasa, Dipti Ranjan Mahali, Dig Darshan Mahali, Prabhathi Mahali, Itishree Mahali S/o Durga Charan Mahali, Pramila Mahali Swa Durga Charan Mahali, Loknath Premananda Mahali, Pratul Kumar Mahali S/o Nilamani Mahali, Rekha Mahali W/o Nilamani Mahali Caste- Kaibarta R/o- Oster
414	1974	Private	Sharad -2	0.1128693	Bhobani Jena, Nagendra Jena S/o Bin Jena, Achuthi Swai S/o Vikari Swai Caste- Chasa, Dipti Ranjan Mahali, Dig Darshan Mahali, Prabhathi Mahali, Itishree Mahali S/o Durga Charan Mahali, Pramila Mahali Swa Durga Charan Mahali, Loknath Premananda Mahali, Pratul Kumar Mahali S/o Nilamani Mahali, Rekha Mahali W/o Nilamani Mahali Caste- Kaibarta R/o- Oster
415	1975	Government (Rakshit)	Danda	0.1878592	Rakshit
416	1976	Private	Sharad -2	0.0607042	Manguli Das S/o Bhagabana Das kismat ta 7 ana ,Nrusingh charan Dasa S/o Balarama Das kismat ta 9 ana village -Ostar
417	1977	Private	Sharad -2	0.0643059	Manguli Das S/o Bhagabana Das kismat ta 7 ana ,Nrusingh charan Dasa S/o Balarama Das kismat ta 9 ana village -Ostar
418	1978	Private	Sharad -2	0.0579118	Arthana Pani S/o Padmanabha Pani
419	2021	Private	Sharad -2	0.0005666	Basanti Mishra Durga Charan Mohapatra, Vishnu Charan Mohapatra, S/o Chakradhar Mohapatra Bipra Charan Mohapatra S/o Dola gobinda Mohapatra, Guru Charan Mohapatra, S/o Balaram Mohapatra, Pratap Mohapatra S/o Nagendra Mohapatra, Gur Mohapatra W/o Nagendra Mohapatra, Ratnakar Mohapatra, Kunj Bihari Mohapatra S/o Harekrishna Mohapatra caste- Brahman vill- Ostar samil gopinathpur Kabindra Jena Abhimanyu Jena Pabitra jena Babuli Jena s/o- Bairagi Jena caste- Chasa vill- Ostar
420	2029	Private	Sharad -2	0.0360178	Manguli Das S/o Bhagwan Das Caste- Gopal R/o- Oster
421	2030	Government (Aabad Ayogay Anabadi)	Yor	0.0242817	Aabad Ayogay Anabadi
422	2031	Government (Aabad Ayogay Anabadi)	Yor	0.0242817	Aabad Ayogay Anabadi
423	2032	Government (Aabad Ayogay Anabadi)	Yor	0.0161878	Aabad Ayogay Anabadi
424	2033	Government (Aabad Ayogay Anabadi)	Yor	0.1782274	Aabad Ayogay Anabadi
425	2034	Government (Aabad Ayogay Anabadi)	Yor	0.0233509	Aabad Ayogay Anabadi
426	2035	Private	Sharad -2	0.0727641	Chitta Ranjan Swai S/o Bichitra Swai Caste- Chasa R/o- Oster Samil Ghodabandha
427	2036	Private	Sharad -2	0.0273169	Chitta Ranjan Swai S/o Bichitra Swai Caste- Chasa R/o- Oster Samil Ghodabandha
428	2037	Private	Sharad -2	0.0997977	Madhav Das S/o Vikari Das
429	2038	Private	Sharad -2	0.0757993	Sadhu Charan Swai S/o Arjun Charan Swa
430	2039	Private	Sharad -2	0.0421287	Narahari Swain S/o- Baraju Swain caste- Chasa vill- Jadupur
431	2041	Private	Sharad -2	0.0456495	Saroj Kumar Swai S/o Janakar Swai
432	2042	Private	Sharad -2	0.0061109	Pagendra Lenka S/o Nar Hari Lenka Caste- Chasha R/o- Oster
433	2348	Private	Sharad -2	0.0002023	Nitya Nanda Khatua, Prahlad Khatua S/o Sadashiv Khatua
434	2349	Private	Sharad -2	0.0233104	Chintamani Parida S/o Anand Parida
435	2352	Private	Sharad -2	0.0016188	Chintamani Parida S/o Anand Parida
436	2353	Private	Sharad -2	0.0576285	Nishamani Parida S/o Anand Parida
437	2354	Private	Sharad -2	0.1011736	Babaji Parida S/o Anand Parida
438	2355	Private	Sharad -2	0.0888709	Kunj Bihari Das S/o Pranakrishna Das, Loknath Das, Bidulata Das, Bihari Charan Das S/o Brindavan Das, Minakhi Das W/o Brindavan Das, Vijay Das, Uday Das, Akshay Das S/o Bauri Bandhu Das Caste- Gopal Vaishnav R/o- Nijgaon
439	2357	Private	Sharad -2	0.0946985	Surath Chandra Samantaraya S/o Vishnu Charan Samantaraya
440	2357/2764	Private	Sharad -2	0.0137596	Suratha Ch Samantray S/o ; Bishnu Charana Samantray Niwasi- Masakani
441	2394	Private	Sharad -2	0.0241198	Hari Nath, Nari Nath S/o Balaram Nath
442	2394/2625	Private	Sharad -2	0.0124241	Bibeknanda Jena S/o- Babaji Jena Caste- Padhan vill- Jadupur
443	2394/2626	Private	Sharad -2	0.0043302	Sudayrshan Nath S/o Jairam Nath
444	2395	Private	Sharad -2	0.0943343	Maheshwar Nath S/o Sanatan Nath
445	2396	Private	Sharad -2	0.0003238	Rajkishore Mohapatra S/o Sudayrshan Mohapatra
446	2397	Private	Sharad -2	0.2004047	Sankarshan Bishwal, Narsingh Charan Bishwal S/o Mani Bishwal, Kailash Charan Bishwal, Subhas Chandra Bishwal S/o Indramani Bishwal
447	2398	Private	Sharad -2	0.1360178	Pabitra Mahali S/o- Kanduri Mahali caste- Kaibarta vill- Ostar
448	2398/2604	Private	Sharad -2	0.1262242	Sushant Kumar Nath S/o Rajkishor Nath
449	2399/3007	Private	Sharad -2	0.0809389	Rabindra Nath Mohapatra S/o Durga Charan Mohapatra
450	2399/3008	Private	Sharad -2	0.0161068	Rabindra Nath Lenka, Daitari Lenka, Devendra Kumar Lenka S/o Dhaneshwar Lenka

**Village: Kiar banka**

451	1319	Government (Aabad Ayogay Anabadi)	Nadi	0.4150951	Abad Ayogay Anabadi
452	1375	Private	Sharad -3	0.0122622	Girdhari Bishwal, Duryodhana Bishwal, Pranakrishna Bishwal S/o Paduki Bishwal Caste- Khandayat R/o- Nijgaon
453	1376	Private	Sharad -3	0.0096317	Kripasindhu Bishwal S/o Subani Bishwal Caste- Khandayat R/o- Nijgaon
454	1377	Private	Sharad -3	0.1140429	Dharani Dhar Bishwal S/o Panchu Bishwal Caste- Khandayat R/o- Nijgaon
455	1379	Private	Sharad -3	0.0077701	Dharani Dhar Bishwal S/o Panchu Bishwal Caste- Khandayat R/o- Nijgaon
456	1379/1868	Private	Sharad -3	0.0202347	Girdhari Bishwal, Duryodhana Bishwal, Pranakrishna Bishwal S/o Paduki Bishwal Caste- Khandayat R/o- Nijgaon
457	1390	Private	Sharad -3	0.1474707	Baikuntha Barik, Lord Barik S/o Sadei Barik Caste- Khandayat R/o- Nijgaon
458	1391	Private	Sharad -3	0.0521246	Gayadhar Bishwal, Guru Charan Bishwal, Nairut Bishwal, Kulmani Bishwal S/o Abhimanyu Bishwal, arakhitra Bishwal S/o Daitaryi Bishwal Caste- Khandayat R/o- Nijgaon
459	1392	Private	Sharad -3	0.0599757	Gayadhar Bishwal, Guru Charan Bishwal, Nairut Bishwal, Kulmani Bishwal S/o Abhimanyu Bishwal, arakhitra Bishwal S/o Daitaryi Bishwal Caste- Khandayat R/o- Nijgaon
460	1394	Private	Sharad -3	0.1020235	Duryodhana Das S/o Adikanda Das Caste- Gopal R/o- Nijgaon
461	1396	Private	Sharad -3	0.1037637	Duryodhana Das S/o Adikanda Das, Banshidhar Das, Akuli Das, Chaitan Das S/o Suryamani Das Caste- Gopal R/o- Nijgaon
462	1397	Private	Sharad -3	0.0554836	Achuthi Das S/o Chema Das, Dharani Dhar Das, Kulmani Das, Gopbandhu Das, Shoria Das, SHaria Das S/o Purastam Das, Atul Das Swa Purastam Das Caste- Gopal R/o- Nijgaon
463	1398	Private	Sharad -3	0.0302307	brindavan Palei S/o Balaram Palei Caste- Gopal R/o- Nijgaon
464	1398/1812	Private	Sharad -3	0.021206	Yajna Prasad Nath Sharma S/o Bijay Kumar Nath, Rudra Prasad Nath Sharma S/o Bijay Kumar Nath Sharma Caste- Yogi R/o- Tithi
465	1402	Private	Sharad -3	0.1216107	Navaghan Naik S/o Sananda Nayak, Janakar Naik, Panchanan Naik, Pandav Nayak S/o Sananda Nayak Caste- Gopal R/o- Nijgaon
466	1406	Private	Sharad -3	0.0012546	Naran Palei S/o Bulei Palei, Agani Palei S/o Basu Palei, Shiva Prasad Palei, Malti Behera, Bijuli Gadu, Anchali Palei S/o Dhadi Palei, Hara Palei Swa Dhadi Palei Caste- Gopal R/o- Nijga

Sr. No.	Surve Number	Type of Land	Nature of Land	Area in Hectare	Name of the Land Owner / Interested Person Part Survey No.
467	1407	Private	Sharad -3	0.1052206	Duryodhana Das S/o Dharindhar Das Caste- Gopal R/o- Nijgaon
468	1411	Private	Sharad -3	0.0404229	Kelucharan Das S/o Bairagi Das Caste- Gopal R/o- Nijgaon
469	1411/2028	Private	Sharad -3	0.0526103	Murli Das, Ankur Das S/o Sananda Das, Duryodhan Das S/o Adikanda Das Caste- Gopal R/o- Nijgaon
470	1412	Private	Sharad -3	0.0789154	DaitariSahu S/o LaxmidharSahu Caste- Gudia R/o- Nijgaon
471	1414	Private	Sharad -3	0.0000809	Shiv Prasad Palei, Malti Behera, Bijuli Gadu, Anchali Palei S/o Dhadi Palei, Hara Palei W/o- Dhadi Palei, Uttam Palei, Bikal Palei, Gokuli Palei, Nakuli Palei, Chanchala Das, Lochan Das S/o Yagu Palei, Radhi Palei, Yagu Palei, Nishamani Palei, Bhramar Palei S/o Sadhu Palei, Naran Palei S/o Bulei Palei, Agani Palei S/o Basu Palei, Apni Palei, Dadhi Palei S/o Sahadev Palei, Kapil Palei S/o Ram Palei Caste- Gopal R/o- Nijgaon
472	1415	Private	Sharad -3	0.0477539	Naran Palei S/o Bulei Palei, Agani Palei S/o Basu Palei, Shiva Prasad Palei, Malti Behera, Bijuli Gadu, Anchali Palei S/o Dhadi Palei, Hara Palei Swa Dhadi Palei Caste- Gopal R/o- Nijga
473	1416	Private	Sharad -3	0.0053824	Nishamani Palei, Bharram Palei, Natbar Palei S/o Sadhu Palei, Satyaban Palei S/o Nishamani Palei Caste- Gopal R/o- Nijgaon
474	1424	Private	Sharad -3	0.0452044	Ram Nayak S/o Babaji Nayak Caste- Teli R/o- Nijgaon
475	1425	Private	Sharad -3	0.0535815	Krishna Barik, Bishnu Barik S/o Anand Barik, Nishamani Barik S/o Shatru Barik Caste- Bhandari R/o- Nijgaon
476	1426	Private	Sharad -3	0.0427357	Krishna Barik S/o Nalu Barik, Nanguli Barik S/o Demei Barik Khatu Barik S/o Gokhei Barik, Kailash Barik, Abhay Barik S/o Adikanda Barik, Akshay Barik S/o Kanduri Barik, Dharan Barik S/o Madhu Barik, Chandramani Barik, Murli Dhar Barik S/o Nishamani Barik, Rajkishor Barik S/o Doli Barik Caste- Bhandari R/o- Nijgaon
477	1427	Private	Sharad -3	0.0121408	Fakir Charan Nath, Ankur Charan Nath S/o Sananda Nath Caste- Yogi R/o- Nijgaon
478	1428	Private	Sharad -3	0.0025496	Kshirod Prasad Barik, Sridhar Barik S/o Shankarshan Barik Caste- Bhandari R/o- Nijgaon
479	1430	Private	Sharad -3	0.0959126	Noor Nath W/o- Gokuli Nath Caste- Yogi R/o- Nijgaon
480	1431	Private	Sharad -3	0.0323756	Manu Pramanik S/o Bholi Pramanik Caste- Tanti R/o- Nijgaon
481	1431/1804	Private	Sharad -1	0.0065965	Dhaneshwar Pramanik S/o Bholi Pramanik Caste- Tanti R/o- Nijgaon
482	1432	Private	Sharad -3	0.0001619	Damodar Pala, Kamdev Pala, Bamdev Pala S/o Sanatan Pala Caste- Chasa R/o- Nijgaon
483	1435	Private	Sharad -3	0.0281667	Mahanta Shiva Nath Chele Mahanta Vishnu Charan Das Caste- lahngi baisnaba
484	1436	Private	Sharad -3	0.1166734	Damodar Pala, Kamdev Pala, Bamdev Pala S/o Sanatan Pala Caste- Chasa R/o- Nijgaon
485	1437	Private	Sharad -3	0.0245245	Brahm Ananda Behera, Bishnu Charan Behera, Maheshwar Behera, Shiv Charan Behera S/o Anand Behera, Toul Behera W/o Anand Behera, Sananda Behera S/o Naran Behera Caste- Keut R/o- Nijgaon
486	1447	Government (Sarab Sadharan)	Rasta	0.0203561	Sarb Sadharan
487	1489	Private	Sharad -3	0.0680696	Hadibandhu Das , Rajkishore Das S/o Chandramani Das Caste- Gopal R/o- Nijgaon
488	1491/1783	Private	Sharad -3	0.0013355	Shri Radha Madhav Jiu R/o- Nijgaon Marif Kelu Das S/o Pari Das Caste- Bhandari Vaishnava R/o- Nijgaon
489	1491/1784	Private	Sharad -3	0.0242817	Gopal Chandra Nayak S/o Kashi Nayak Caste- Matibansh Tanti R/o- Ramchandra Pur Thana- Patkura
490	1492	Private	Sharad -3	0.0060299	Shri Radha Madhav Jiu R/o- Nijgaon Marif Kelu Das
491	1492/1785	Private	Sharad -3	0.0404694	Gopal Chandra Nayak S/o Kashi Nayak Caste- Matibansh
492	1493	Private	Sharad -3	0.0276811	Shri Vrindavati Devi B J Nijgauh Marfat Ba ;, Nagmani Sahu S/o Kshetra Basi Sahu, Jagbandhu Sahu, Fagu Sahu, Dhaneshwar Sahu, Purastam Sahu S/o Ankur Sahu Caste- Teli R/o- Nijgaon
493	1493/1786	Private	Sharad -3	0.0241198	Gopal Chandra Nayak S/o Kashi Nayak Caste- Matibansh Tanti R/o- Ramchandra Pur Thana- Patkura
494	1495	Private	Sharad -3	0.0382841	Jhajendra Das S/o Kahnei Das, Dhruva Das S/o Bina Das, Divakar Das, Dhoba Das, Sudhakar Das, Kokil Palei, Chanchala Das, Shuk Sahani S/o Dama Das, Kulmani Das, Kunj Bihari Das S/o Kinu Das, Charu Das W/o- Kinu Das Caste- Gopal R/o- Nijgaon
495	1496	Private	Sharad -3	0.0546338	Jhajendra Das S/o Kahnei Das, Dhruva Das S/o Bina Das, Divakar Das, Dhoba Das, Sudhakar Das, Kokil Palei, Chanchala Das, Shuk Sahani S/o Dama Das, Kulmani Das, Kunj Bihari Das S/o Kinu Das, Charu Das W/o- Kinu Das Caste- Gopal R/o- Nijgaon
496	1497	Private	Sharad -3	0.0732092	Jhajendra Das S/o Kahnei Das, Dhruva Das S/o Bina Das, Divakar Das, Dhoba Das, Sudhakar Das, Kokil Palei, Chanchala Das, Shuk Sahani S/o Dama Das, Kulmani Das, Kunj Bihari Das S/o Kinu Das, Charu Das W/o- Kinu Das Caste- Gopal R/o- Nijgaon
497	1498	Private	Sharad -3	0.0786321	Jhajendra Das S/o Kahnei Das, Dhruva Das S/o Bina Das, Divakar Das, Dhoba Das, Sudhakar Das, Kokil Palei, Chanchala Das, Shuk Sahani S/o Dama Das, Kulmani Das, Kunj Bihari Das S/o Kinu Das, Charu Das W/o- Kinu Das Caste- Gopal R/o- Nijgaon
498	1499	Private	Sharad -3	0.0247268	Manguli Charan Das S/o Janakar Das Caste- Gopal R/o- Nijgaon
499	1499/1956	Private	Sharad -3	0.1659247	Manguli Charan Das S/o Janakar Das Caste- Gopal R/o- Nijgaon
500	1499/2316	Private	Sharad -3	0.0238365	Anuradha Senapati W/o Bighneswar Rout Caste- Khandayat R/o- Nijgaon
501	1559	Private	Sharad -3	0.0607042	Kedar Das, Vijay Das S/o Ghankar Das, Khulna Das W/o Ghankar Das Caste- Gopal R/o- Nijgaon
502	1561	Private	Sharad -3	0.1358155	Chaitnya Das, S/o Suryamani
503	1561/1765	Private	Sharad -2	0.0605018	Vishnu CharanSahu S/o Dhruva Charan Sahu Caste- Teli R/o- Nijgaon
504	1561/1766	Private	Sharad -2	0.124565	Prahlad Das, Kulmani Das, Dhruva Charan Das S/o Duryodhan Das Caste- Gopal R/o- Nijgaon
505	1562	Private	Sharad -3	0.03265	

Sr. No.	Surve Number	Type of Land	Nature of Land	Area in Hectare	Name of the Land Owner / Interested Person Part Survey No.
542	1043	Private	Sharad -2	0.0201538	Sudayrshan Bishwal S/o Indramani Bishwal
543	1044	Private	Sharad -3	0.0687981	Ramesh Chandra Bishwal S/o Daitari Bishwal
544	1045	Private	Sharad -3	0.0233913	Ramesh Chandra Bishwal S/o Daitari Bishwal
545	1069	Private	Sharad -3	0.2329017	Shri Budhi Jagulei Thakurani Durga Charan Mohanty, Vaishnamb Mohanty S/o Chai Mohanty, Pahli Swai S/o Kshetrabasi Swai, Pitambar Swai, Guru Charan Swai S/o Indramani Swai, Keshab Swai S/o Durga Charan Swai Caste-Khandayat R/o- Niigaon
546	1070	Government (Rakshit)	Gramya Jungle	0.0095103	Rakshit
547	1070/1870	Private	Sharad -3	0.0170781	Gajendra Behera, Bandhu Behera, Sindhu Behera S/o Parikshit Behera
548	1071	Government (Rakshit)	Gramya Jungle	0.1048968	Rakshit
549	1072	Private	Sharad -3	0.0482396	Divakar Bishwal S/o Bali Bishwal
550	1073	Private	Sharad -3	0.0374342	Dinabandhu Jena, Ratnakar Jena S/o SaUdaygar Jena, PurnAnanda Jena S/o Manguli Jena
551	1074	Private	Sharad -3	0.0888709	Mareshwar Sutar S/o Gokhei Sutar
552	1085	Private	Sharad -3	0.0360178	Nalu Charan Mishra S/o Hari Mishra, Govind Chandra Mishra, Gopbandhu Mishra S/o Laxmidhar Mishra
553	1085/2259	Private	Sharad -3	0.0363416	BishwaNath Behera S/o Madh @ Madhav Behera
554	1086	Private	Sharad -3	0.0944557	Braj Sundar Behera S/o Musa Behera, Madhu Sudayn Behera, Duryodhan Behera, Surendra Nath Behera, Ind Behera S/o Manu Behera
555	1087	Private	Sharad -3	0.0951841	Premananda Bishwal, Surendra Kumar Bishwal, Niranjan Bishwal, Dhirendra Kumar Bishwal S/o Harekrishna Bishwal Caste- Khandayat R/o- Bandhakud
556	1088	Private	Sharad -3	0.0253743	Shankar Behera S/o Banei Behera
557	1089	Private	Sharad -3	0.1226224	Jagbandhu Behera, Nagendra Behera, Bir Behera S/o Ram Behera Sham Behera, Laxmidhar Behera S/o Uday Behera Prabhakar Kumar Behera S/o Jagbandhu Behera Raghu Nath Behera, Gitanjali Behera S/o Pranakrishna Behera Caste-Kaibarta R/o- Niigaon
558	1106/2239	Private	Sharad -3	0.0831647	BishwaNath Behera S/o SwargR/o-Madh alias Madhav Behera Caste- Khandayat R/o- Gram-Koratpanga
559	1107	Private	Sharad -3	0.0627681	Shri Kapileshwar Mahadev BJ Khurisia: S/o Chakradhar Tripathi Caste- Brahman R/o- Patli Punk, Mayadhar Khadanga, Daitari Khadanga S/o Krishna Chandra Khadanga, Sundari Khadanga W/o Krishna Chandra Khadanga, Chakradhar Khadanga, Niranjan Khadanga S/o SriHari Khadanga
560	1114	Private	Sharad -3	0.0884662	Gajendra Behera, Bandhu Behera, Sindhu Behera S/o Parikshit Behera
561	1115	Private	Sharad -3	0.0736544	Gajendra Behera, Bandhu Behera, Sindhu Behera S/o Parikshit Behera
562	1116	Private	Sharad -3	0.1696479	Shri Gram Devati Budhi Jagulai Thakurani BJ Niigaon., Mar/R/o- R/o-, Subal Balyar Singh S/o Narayan Palei Caste-Gopal, Madh Behera S/o Netyananda Behera
563	1154/1962	Private	Sharad -2	0.0502631	Rabindra Nath Bishwal S/o Abhiram Bishwal
564	1155	Private	Sharad -2	0.137151	Shri Kapileshwar Mahadev BJ Khurisia: S/o Chakradhar Tripathi Caste- Brahman R/o- Patli Punk, Mayadhar Khadanga, Daitari Khadanga S/o Krishna Chandra Khadanga, Sundari Khadanga W/o Krishna Chandra Khadanga, Chakradhar Khadanga, Niranjan Khadanga S/o SriHari Khadanga
565	1156	Government (Rakshit)	Gramya Jungle	0.0113314	Rakshit
566	1157	Private	Sharad -2	0.0505868	Uttam Palei, Bitti Palei, Ballabh Palei S/oBabanPalei
567	1159	Private	Sharad -2	0.0211251	Uttam Palei, Bitti Palei, Ballabh Palei S/oBabanPalei
568	1160	Private	Sharad -2	0.0045326	Gandharva Palei S/o Dhruva Palei, Divakar Palei, Chaitanya Palei S/o Uchhab Palei, Sudayrshan Palei S/o Kashi Palei
569	1176	Government (Rakshit)	Gramya Jungle	0.0182922	Rakshit
570	1177	Government (Rakshit)	Gramya Jungle	0.0222177	Rakshit
571	1178	Government (Rakshit)	Gramya Jungle	0.0195872	Rakshit
572	1179	Government (Rakshit)	Gramya Jungle	0.0129907	Rakshit
573	1180	Government (Rakshit)	Gramya Jungle	0.0937272	Rakshit
574	1181	Government (Rakshit)	Gramya Jungle	0.0713881	Rakshit
575	1182	Government (Rakshit)	Gramya Jungle	0.0643464	Rakshit
576	1183	Government (Rakshit)	Gramya Jungle	0.5103602	Rakshit
577	1237	Private	Sharad -3	0.025172	Daitari Biswal, Giridhari Biswal, Dharanidhar Biswal, Sukadeb Biswal, Satyabadi Biswal S/o- Brahmananda Biswal, Caste-Khandayat, R/o- Niigaon
578	1238	Private	Sharad -3	0.0543909	Garuday Biswal, S/o Hari
579	1240	Private	Sharad -3	0.0195063	PunAnanda Behera S/o Pari Behera
580	1241	Private	Sharad -3	0.076123	PunAnanda Behera S/o Like Behera
581	1242	Private	Sharad -3	0.0809389	Narendra Nath Behera S/o Nilamani Behera
582	1243	Private	Sharad -3	0.0890328	Banchhanidhi Bishwal Sricharan Bishwal Nagendranath Bishwal Pahi S/o SaUdaygar Bishwal, Chaitanya Kumar Bishwal S/o Sricharam Bishwal Pahi Caste-
583	1244	Private	Sharad -3	0.0849858	Banchhanidhi Bishwal Sricharan Bishwal Nagendranath Bishwal Pahi S/o SaUdaygar Bishwal, Chaitanya Kumar Bishwal S/o Sricharam Bishwal Pahi Caste-
584	1245	Private	Sharad -3	0.0283286	Banchhanidhi Bishwal, Shri Charan Bishwal, Nagendra Nath Bishwal S/o SaUdaygar Bishwal Caste- Khandayat R/o-Niigaon
585	1246	Private	Sharad -3	0.0283286	Hridananda Pala S/o Giridhari Pala, Kanduri Charan Chowdhury S/o Anand Chandra Pala Caste- Khandayat R/o-Dekani
586	1247	Private	Sharad -3	0.1275192	Hridananda Pala S/o Giridhari Pala, Kanduri Charan Chowdhury S/o Anand Chandra Pala Caste- Khandayat R/o-Dekani
587	1248	Private	Sharad -3	0.0075678	Ramesh Chandra Bishwal S/o Daitari Bishwal
588	1249	Private	Sharad -3	0.0763658	Narendra Nath Behera S/o Nilamani Behera
589	1250	Private	Sharad -3	0.0128693	Gajendra Behera, Bandhu Behera S/o Parikshit Behera Prashant Kumar Bishwal S/o Lambodar Behera Caste-Khandayat R/o- Niigaon
590	1251	Private	Sharad -3	0.0042493	Gajendra Behera, Bandhu Behera S/o Parikshit Behera Prashant Kumar Bishwal S/o Lambodar Behera Caste-Khandayat R/o- Niigaon
591	1359	Government(Aabad Ayogay Anabadi)	Nadi	0.1178875	Aabad Ayogay Anabadi
592	1782	Private	Sharad -2	0.0012141	Ud Jena, Dharani Dhar Jena S/o Nabei Jena
593	1783	Private	Sharad -2	0.047066	Basanti Kumari Bhuiyan Swa Kshetrabasi Bhuiyan Caste-Mahalayaka R/o- Patli Punk
594	1792	Private	Sharad -2	0.0475921	Narsingh Charan Sahu, Urmila Sahu, Shantilata Sahu, Basanti Sahu S/o Brajkishor Sahu, Subani Sahu Swa Brajkishor Sahu, Netyananda Sahu S/o Dhruvananda Sahu Caste- Teli R/o-Patlip
595	1793	Private	Sharad -2	0.0498584	Dhadi Sethi S/o Nidhi Sethi Caste- Gokha R/o- Patlipank
596	1794	Private	Sharad -2	0.0323756	Yagu Sethi, Mandar Sethi S/o Bidei Sethi
597	1795	Private	Sharad -2	0.0435047	Bamdev Mishra, Kanduri Charan Mishra, Dhirendra Kumar Mishra, Vishnu Charan Mishra S/o Krishna Chandra Mishra
598	1796	Private	Sharad -2	0.1136787	Narsingh Charan Sahu, Urmila Sahu, Shantilata Sahu, Basanti Sahu S/o Brajkishor Sahu, Subani Sahu Swa Brajkishor Sahu, Netyananda Sahu S/o Dhruvananda Sahu Caste- Teli R/o-Patlip
599	1798	Private	Sharad -2	0.0788345	Jyotiranjan Behera, Divya Ranjan Behera S/o Padma Charan Behera Caste- Kaibarta R/o- Niigaon
600	1799	Private	Sharad -2	0.0526103	Jagannath Sahu S/o Panchu Sahu Caste- Teli R/o- Patli Punk
601	1800	Private	Sharad -2	0.0320518	Narsingh Charan Sahu, Urmila Sahu, Shantilata Sahu, Basanti Sahu S/o Brajkishor Sahu, Subani Sahu Swa Brajkishor Sahu, Netyananda Sahu S/o Dhruvananda Sahu Caste- Teli R/o-Patlip
602	1801	Private	Sharad -2	0.1247268	Narsingh Charan Sahu, Urmila Sahu, Shantilata Sahu, Basanti Sahu S/o Brajkishor Sahu, Subani Sahu Swa Brajkishor Sahu, Netyananda Sahu S/o Dhruvananda Sahu Caste- Teli R/o-Patlip
603	1802	Private	Sharad -2	0.0182113	Divakar Pristi, Shiva Charan Pristi S/o Babaji Pristi Caste-Gudiar/o- Patlip
604	1803	Government (Rakshit)	Danda	0.0968029	Rakshit
605	1815	Private	Sharad -2	0.0075678	Mareshwar Sethi S/o Mushei Sethi Caste- Gokha R/o- Patli Punk
606	1816	Private	Sharad -2	0.0306758	Babaji Pristi S/o Anand Pristi Caste- Gudiar/o- Patli Punk
607	1817	Private	Sharad -2	0.1533387	Mareshwar Sethi S/o Mushei Sethi Caste- Gokha R/o- Patli Punk
608	281	Private	Sharad -2	0.0628895	Sunakar Bishwal, Sridhar Bishwal, Dhaneshwar Bishwal, Lambodar Bishwal, Rajkishor Bishwal, Rani Naik, Rukmini Bishwal S/o Baban Bishwal, Navani Bishwal Swa Baban Bishwal Caste- Khandayat R/o- Niigaon
609	281/1857	Government (Rakshit)	Gramya Jungle	0.0283286	Rakshit
610	282	Private	Sharad -2	0.0379603	Gajendra Behera, Bandhu Behera S/o Tested Behera Gangadhar Bishwal S/o Divakar Bishwal Caste- Khandayat R/o- Niigaon
611	283	Private	Sharad -2	0.1106839	Bastcha Behera S/o Pari Behera
612	284	Private	Sharad -2	0.0404694	Shri Mahapurusha Bhanj Kishore Behera S/o Yudhisthira Behera, Vishnu Charan Behera S/o Akr Behera, Narendra Nath Behera S/o Nilamani Behera Caste- Khandayat R/o- Niigaon
613	285	Private	Sharad -2	0.0364225	Shri Mahapurusha Bhanj Kishore Behera S/o Yudhisthira Behera, Vishnu Charan Behera S/o Akr Behera, Narendra Nath Behera S/o Nilamani Behera Caste- Khandayat R/o- Niigaon
614	286	Private	Sharad -2	0.0404694	Shri Mahapurusha Bhanj Kishore Behera S/o Yudhisthira Behera, Vishnu Charan Behera S/o Akr Behera, Narendra Nath Behera S/o Nilamani Behera Caste- Khandayat R/o- Niigaon
615	287	Private	Sharad -2	0.0526103	Shri Gramdevati Budhi Jagulai Thakurani BJ Niigaon., Marifat R/o-
616	288	Private	Sharad -2	0.0283286	Laxmidhar Palei S/o Mani Palei Caste- Gopal R/o- Niigaon
617	289	Private	Sharad -2	0.0281263	Laxmidhar Palei S/o Mani Palei Caste- Gopal R/o- Niigaon
618	290	Private	Sharad -2	0.0020235	Laxmidhar Palei S/o Mani Palei Caste- Gopal R/o- Niigaon
619	294	Private	Sharad -2	0.0060299	Laxmidhar Palei S/o Mani Palei Caste- Gopal R/o- Niigaon
620	295	Private	Sharad -2	0.0024282	Natbar Palei, Bharma Palei, Nishakar Palei, Keshab Charan Palei, Bhavagrathi Palei S/o Bhubani Palei
621	986	Government (Rakshit)	Danda	0.0001012	Rakshit
<b>Village: Mangalpur</b>					
622	1	Government (Jal Sechan Vibhag)	Bandh	0.0330231	Department Of Irrigation And Electricity
623	10	Government (Rakshit)	Nai	0.0771752	Rakshit
624	100	Private	Sharad -2	0.3402671	Raghu Nath Mishra S/o Padma Charan Mishra, Sabitri Mishra Swa Raghu Nath Mishra, Chitta Ranjan Mishra, Dev Ranjan Mishra, Preeti Ranjan Mishra, Sruti Ranjan Mishra S/o Raghu Nath Mishra, Ram Chandra Mishra S/o Vikari Mishra
625	105	Private	Sharad -2	0.0003238	Babaji Charan Sethi S/o Muralidhar Sethi
626	106	Private	Sharad -2	0.081465	Gandhi Behera, Krishna Behera S/o Bholi Behera, Dhani Behera S/o Dhobei Behera
627	107	Private	Sharad -2	0.1475921	Manoranjan Mohapatra S/o Keshab Chandra Mohapatra
628	109	Private	Sharad -2	0.0254958	Kanduri Behera S/o Parama Nanda Behera
629	109/990	Private	Sharad -2	0.0061918	Ashok Malik S/o Sunakar Malik
630	193	Private	Sharad -2	0.0300688	Gopbandhu Malik, Upendra Malik, Sapni Malik S/o Dhobei Malik

Sr. No.	Surve Number	Type of Land	Nature of Land	Area in Hectare	Name of the Land Owner / Interested Person Part Survey No.
631	201	Private	Sharad -2	0.168191	Kelu Charan Lenka, Nimai Charan Lenka S/o Chintamani Lenka, Devendra Lenka, Rabindra Kumar Lenka S/o Nilamani Lenka, Bengalata Lenka Swa Nilamani Lenka
632	202	Private	Sharad -2	0.105261	Guru Dandya S/o Kashi Dandia, Hari Dandia S/o Kalandi Dandia, Bikil Dandia S/o Fagu Dandia, Charu Dandia Swa Fagu Dandia, JHari Dandia, Ramesh Dandia S/o Jagu Dandia, Bhagwan Dandia, Yogi Dandia, Pandav Dandia, Arjuni Dandia S/o Basu Dandia
633	203	Private	Sharad -2	0.0864427	Kelu Charan Lenka, Nimai Charan Lenka S/o Chintamani Lenka, Devendra Lenka, Rabindra Kumar Lenka S/o Nilamani Lenka, Bengalata Lenka
634	204/929	Private	Sharad -2	0.0706597	Bhar R/o-Parida S/o Pandav Parida
635	210	Private	Sharad -2	0.0083772	Giridhari Parida S/o BhagwR/o- Parida
636	211	Private	Sharad -2	0.1457305	Bishwa Nath Sahu, Bansidhar Sahu S/o Yudhisthira Sahu
637	211/946	Private	Sharad -2	0.0445164	Bhar R/o-Parida S/o Pandav Parida
638	212	Private	Sharad -2	0.041036	Babaji Charan Lenka, Alekh Charan Lenka, Sunakar Lenka, Trilochan Lenka S/o Naran Lenka
639	213	Private	Sharad -2	0.0722784	Gar Uday Charan Lenka S/o Krishna Chandra Lenka
640	215	Private	Sharad -2	0.1403076	Prafulla Kumar Sahu S/o ShivramSahu
641	217	Private	Sharad -2	0.08017	Raghu Nath Mishra S/o Padma Charan Mishra, Chitta Ranjan Mishra, Dev Ranjan Mishra, Sruti Ranjan Mishra, Preeti Ranjan Mishra S/o Raghu Nath Mishra, Sabitri Mishra W/o Raghu Nath Mishra, Ram Chandra Mishra S/o Vikari Mishra
642	224	Private	Sharad -2	0.0442736	Ratnakar Barik S/o Gurubar Barik
643	225	Private	Sharad -2	0.072845	Daitari sahoos S/o- Narayan Sahoo caste- Khandayat vill- Niigan
644	226	Private	Sharad -2	0.1736949	Ratnakar Barik S/o- Guru charan Barik vill- Nuagan
645	227	Private	Sharad -2	0.0909348	Kalpataru Naik, BhagwR/o-Naik, Rabindra Nath Naik S/o Ram Chandra Naik
646	229	Private	Sharad -2	0.072845	Chittaranjan Raut S/o Purnachandra Raut Plot No. 229 Area Acre- 0.0452, Hectare- 0.0183, Jnjinjyot Pradhan S/o Bhramavar Pradhan Plot No.229/1357 Area Acre- 0.1353 Hectare- 0.0548, Caste- Chasa Miwasi- Ddhipur
647	230	Private	Sharad -2	0.0098341	Maguni Mohanty S/o Adikanda Mohanty, Panu Mohanty S/o Dadi Mohanty, Tul Parida Swa Dhadi Parida, Bhaskar Parida S/o Chintamani Parida
648	28	Government(Rakshit)	Jungle	0.013193	Rakshit, Plot No. 28 Area Acre- 0.0000, Hectare- 0.0000 Sagar Ranjan Malik S/oSwargat Ditar Malik Caste- Kandra R/o- Mahakalapada, District- Kendrapada, Plot No. 28/1266 Area Acre- 0.0326, Hectare- 0.0132
649	28/1056	Private	Sharad -2	0.0566572	Bikil Das, Nakuli Das, Gokuli Das S/o Giridhari Das Caste-Gopal R/o- Kiar Bank
650	28/1057	Private	Sharad -2	0.0566572	Sudayrshan Das, Shukdev Das, Basudev Das, Akshay Das S/o Sridhar Das Caste- Gopal R/o- Kiar Bank
651	34/1065	Private	Sharad -2	0.0710643	Kamdev Das S/o Manei Das, Benu Das S/o Dama Das, Hari Das S/o Sulav Das, Giridhari Das S/o Puna Das, Sudayrshan Das, Ajay Kumar Das, Shukdev Das, Basudev Das S/o Sridhar Das Caste- Gopal R/o- Kiar Bank
652	34/1066	Private	Sharad -2	0.0161878	Kamdev Das S/o Manei Das, Benu Das S/o Dama Das, Hari Das S/o Sulav Das, Giridhari Das S/o Puna Das, Sudayrshan Das, Ajay Kumar Das, Shukdev Das, Basudev Das S/o Sridhar Das Caste- Gopal R/o- Kiar Bank
653	35	Private	Sharad -2	0.0268312	Kamdev Das S/o Manei Das, Benu Das S/o Dama Das, Hari Das S/o Sulav Das, Giridhari Das S/o Puna Das, Sudayrshan Das, Ajay Kumar Das, Shukdev Das, Basudev Das S/o Sridhar Das Caste- Gopal R/o- Kiar Bank
654	36	Private	Sharad -2	0.1024282	Kamdev Das S/o Manei Das, Benu Das S/o Dama Das, Hari Das S/o Sulav Das, Giridhari Das S/o Puna Das, Sudayrshan Das, Ajay Kumar Das, Shukdev Das, Basudev Das S/o Sridhar Das Caste- Gopal R/o- Kiar Bank
655	37	Private	Sharad -2	0.053015	Lakshmi Dhar Sau, Shatrughan Sau S/o Bholi Sau Caste-Gudia R/o- Kiar Bank
656	38	Private	Sharad -2	0.0962768	Lakshmi Dhar Sau, Shatrughan Sau S/o Bholi Sau Caste-Gudia R/o- Kiar Bank
657	39	Private	Sharad -2	0.0677863	Kishore chandra Ojha Iswar chandra Ojha aswarika Ojha s/o-Huguli Ojha caste- Kamara vill- Nij gan
658	450	Private	Sharad -2	0.516552	Khetrabasi Sethi S/o Nitya Nanda Sethi
659	453	Private	Sharad -1	0.4434237	Mr. Geheli Dulei Thakurani Buje Niigaon Marath., on behalf Of all the Niwasiaagers
660	454	Government(Sarb Sadharan)	Rasta	0.1004407	Sarb Sadharan
661	455	Private	Sharad -1	0.0043707	Suryamani Sethi S/o Dinbandhu Sethi
662	456	Private	Sharad -1	0.069486	Brahma Nanda Malik, Dharani Dhar Malik, Charan Malik S/o Bidei Malik
663	457	Private	Sharad -1	0.0566572	Brahma Nanda Malik, Dharani Dhar Malik, Charan Malik S/o Bidei Malik
664	458	Private	Sharad -1	0.0499393	Gopbandhu Malik, Upendra Malik, Sapni Malik S/o Dhobei Malik
665	53	Private	Sharad -2	0.2557264	Muralidhar Raut S/o Dadi Raut Caste- Khandayat R/o- Niigaon
666	54	Private	Sharad -2	0.1333064	Hari Sethi S/o Kshetra Sethi, Sharb Sethi Shanti Sethi S/o Dhaneshwar Sethi Janakar Sethi Manu Sethi S/o Bali Sethi Caste- Dhoba or - Kiarbas Shashi Sethi Swa Rajan Sethi Manju Sethi Janjali Sethi Ghunghur Sethi S/o Rajan Sethi R/o- Niigaon
667	58	Private	Sharad -2	0.0002428	Daitari sahoos S/o- Narayan Sahoo caste- Khandayat vill- Niigan
668	62	Private	Sharad -2	0.0082558	Kailash Chandra Das S/o Dibakar Das Caste- Gopal R/o- Carebank Plot No. 62/1366 Area Acre- 0.0204, Hectare- 0.0082
669	64/1019	Private	Sharad -2	0.0890328	Kailash Chandra Paramanik S/o Balakrishna Atamanik
670	64/1367	Private	Sharad -2	0.0188588	Kailash Chandra Das S/o Divakar Das
671	64/943/1365	Private	Sharad -2	0.0080939	Kailash Chandra Das S/o Divakar Das
672	64/943/1371	Private	Sharad -2	0.0034804	Shantilata Das, Latika Das, Kavita Das, Sabita Das S/o Dhoba Das
673	65	Private	Sharad -2	0.0731283	Bhagwan Sadangi S/o Ram Chandra Sadangi
674	66	Private	Sharad -2	0.1269122	Bata Krishna Behera S/o Gopal Behera
675	76	Private	Sharad -2	0.180089	Pratap Kumar Palai, Nitya Nanda Palai, Pitambar Palai S/o Gopal Palai
676	78	Private	Sharad -2	0.3712667	Raghu Nath Mishra S/o Padma Charan Mishra, Sabitri Mishra Swa Raghu Nath Mishra, Chitta Ranjan Mishra, Dev Ranjan Mishra, Preeti Ranjan Mishra, Sruti Ranjan Mishra S/o Raghu Nath Mishra, Ram Chandra Mishra S/o Vikari Mishra
677	85	Private	Sharad -2	0.0012546	Jhajendra Das S/o Kahnei Das, Divakar Das, Dhoba Das, SUDaykar Das S/o Dama Das, Dhruva Das S/o Sana Das, Kulmani Das, Kunj Das S/o Kina Das
678	86	Private	Sharad -2	0.1182922	Ashok Malik S/o The late Sunakar Malik
679	87	Private	Sharad -2	0.1097936	Tanmay Parida S/o Chandramani Parida, Shanti Parida Swa Chandramani Parida
680	88	Private	Sharad -2	0.0882234	Pramila Das

Sr. No.	Surve Number	Type of Land	Nature of Land	Area in Hectare	Name of the Land Owner / Interested Person Part Survey No.
699	566	Private	Sharad -2	0.0446378	Nirmal Khatua, Kshir Khatua, Suresh Khatua, Dharendra Khatua, Bir Khatua, Shishir Khatua S/o Nitya Nanda Khatua, Keluni Khatua Swa Nitya Nanda Khatua, Prahlad Khatua, Adikanda Khatua S/o Sadashiv Khatua, Rasananda Khatua, Rasananda Khatua, Khatua, Vishnu Samantara S/o Baidhar Samantara, Banamali Khatua S/o Rajan Khatua, Aditya Balabh Mohapatra, Lochana Mohapatra, Nayana Mohapatra S/o Vidyadhar Mohapatra, Narsingh Khatua S/o Sanyasi Khatua Caste- Khandayt R/o- Nijgaon
700	567	Private	Sharad -2	0.0055038	Nirmal Khatua, Kshir Khatua, Suresh Khatua, Dharendra Khatua, Bir Khatua, Shishir Khatua S/o Nitya Nanda Khatua, Keluni Khatua Swa Nitya Nanda Khatua, Prahlad Khatua, Adikanda Khatua S/o Sadashiv Khatua, Rasananda Khatua, Rasananda Khatua, Khatua, Vishnu Samantara S/o Baidhar Samantara, Banamali Khatua S/o Rajan Khatua, Aditya Balabh Mohapatra, Lochana Mohapatra, Nayana Mohapatra S/o Vidyadhar Mohapatra, Narsingh Khatua S/o Sanyasi Khatua Caste- Khandayt R/o- Nijgaon
701	567/1379	Private	Sharad -2	0.0087414	Nirmal Khatua, Kshir Khatua, Suresh Khatua, Dharendra Khatua, Bir Khatua, Shishir Khatua S/o Nitya Nanda Khatua, Keluni Khatua Swa Nitya Nanda Khatua, Prahlad Khatua, Adikanda Khatua S/o Sadashiv Khatua, Rasananda Khatua, Rasananda Khatua, Khatua, Vishnu Samantara S/o Baidhar Samantara, Banamali Khatua S/o Rajan Khatua, Aditya Balabh Mohapatra, Lochana Mohapatra, Nayana Mohapatra S/o Vidyadhar Mohapatra, Narsingh Khatua S/o Sanyasi Khatua Caste- Khandayt R/o- Nijgaon
702	568	Private	Sharad -2	0.0003642	Nirmal Khatua, Kshir Khatua, Suresh Khatua, Dharendra Khatua, Bir Khatua, Shishir Khatua S/o Nitya Nanda Khatua, Keluni Khatua Swa Nitya Nanda Khatua, Prahlad Khatua, Adikanda Khatua S/o Sadashiv Khatua, Rasananda Khatua, Rasananda Khatua, Khatua, Vishnu Samantara S/o Baidhar Samantara, Banamali Khatua S/o Rajan Khatua, Aditya Balabh Mohapatra, Lochana Mohapatra, Nayana Mohapatra S/o Vidyadhar Mohapatra, Narsingh Khatua S/o Sanyasi Khatua Caste- Khandayt R/o- Nijgaon
703	626	Government(Sarb Sadharan)	Rasta	0.0416431	Sarb Sadharan
704	626/1418	Private	Sharad -3	0.0291785	Dharanidhar Khatua S/o Mandar Khatua
705	626/1419	Private	Sharad -3	0.0113314	Gobinda Chandra Kundu S/o Dadhi Kundu
706	626/1420	Private	Sharad -3	0.0318495	Pitamber Nandi Mayadhar Nandi Pravakar Nandi S/o Kapil Nandi
707	661	Private	Sharad -2	0.021206	Kokil Khatua Swa Radhashyam Khatua, Pradeep Kumar Mohapatra, PramodKumar Mohapatra, Shailendra Mohapatra S/o Radhashyam Khatua Caste- Maha Laik R/o- Nijgaon
708	664	Private	Sharad -2	0.0681101	Dharani Dhar Samantaraya S/o Pranakrishna Samantaraya Caste- Khandayt R/o- Nijgaon
709	666	Private	Sharad -2	0.0074868	Pradip Kumar Mohapatra Pramod Kumar Mohapatra Sailendra Kumar Mohapatra S/o Radhashyam Mohapatra
710	667	Private	Sharad -2	0.0607042	Kalandi Mohanty S/o Jairam Mohanty R/o- Nuagaon
711	668	Private	Sharad -2	0.0496965	Batakrishna Das S/o Hadibandhu Das Caste- Gopal R/o- Nijgaon
712	669	Private	Sharad -2	0.0346418	Kunj Bihari Khatua S/o Gangadhar Khatua Caste- Khandayt R/o- Nijgaon
713	669/1391	Private	Sharad -2	0.0890328	Dhrub Charan Mohapatra Bijaya Kumar Mohapatra S/o Upendra Khatua
714	669/1392	Private	Sharad -2	0.0541076	Dhrub Charan Mohapatra Bijaya Kumar Mohapatra S/o Upendra Khatua
715	669/1393	Private	Sharad -2	0.0352084	Dhrub Charan Mohapatra Bijaya Kumar Mohapatra S/o Upendra Khatua
716	670	Private	Sharad -2	0.0011736	Kokila Khatua W/o radhashyam Khatua Pradipta Kumar Mohapatra Pramod Kumar Mohapatra Sailendra Mohapatra S/o Radhashyam Khatua
717	671	Private	Sharad -2	0.0004452	Sabitri Khatua, Bhabhi Khatua, Lovi Khatua S/o Kulmani Khatua, Shadow Khatua Swa Kulmani Khatua, Duryodhana Khatua S/o BiNanda Khatua, Gopinath Khatua S/o Kalandi Khatua, Fagu Charan Khatua, Chakradhar Khatua, Khatradha Khatua S/o Khatua, Dharani Dhar Khatua S/o Mandar Khatua, Dharani Dhar Samantara S/o Pranakrishna Samantara, Sauri Khatua, LokNath Khatua, Brajkishor Khatua S/o Ganeshwar Khatua Caste- Khandayt R/o- Nijgaon
718	677	Private	Sharad -2	0.0539053	Prabhas Samantaraya, History Samantaraya, Prakash Samantaraya, Sarveshwar Samantaraya S/o Sannyasi Samantaraya, Babaji Charan Samantaraya S/o Dinabandhu Khatua Caste- Khandayt R/o- Nijgaon, Vaishnamba Charan Samantaraya, Akru Charan Samantaraya R/o- Nijgaon
719	677/1248	Government(Railway)	Sharad -2	0.0161878	East Coast Railway Bhubneshwar
720	677/1757	Government(Railway)	Sharad -2	0.0768919	East Coast Railway Bhubneshwar
721	681	Private	Sharad -2	0.0959126	Nishamani Raut, Divakar Raut, Pitambar Raut, Ratnakar Raut S/o Kanduri Charan Raut Caste- Khandayt R/o- Nijgaon
722	681/1349	Private	Sharad -2	0.0943747	Uchchhab Charan Rautaray, Kulmani Rautaray, Sudhakar Rautaray S/o Kshetrabasi Rautaray, Ramesh Chandra Rautaray, Kailash Chandra Rautaray S/o Uchchhab Charan Rautaray, Panchai Rautaray W/o Uchchhab Charan Rautaray Caste- Maha Laik or
723	681/1750	Government(Railway)	Sharad -2	0.0040469	East Coast Railway Bhubneshwar
724	682	Government(Railway)	Sharad -2	0.0265884	Railway Department
725	683	Private	Sharad -2	0.0161878	Akuli Khatua S/o Naran Khatua, Sahadev Khatua, Ghanshyam Khatua S/o Gani Khatua, Dillip Kumar Khatua S/o Alekh Khatua, Dhadi Khatua, Prahallad Khatua S/o Dadhi Khatua, Padan Khatua S/o Yogi Khatua, Satyananda Khatua S/o Karuni Sword R/o- Nijgaon
726	683/1721	Government(Railway)	Sharad -2	0.0161878	East Coast Railway Bhubneshwar
727	684	Private	Sharad -2	0.0118575	Nirmal Khatua, Kshir Khatua, Suresh Khatua, Dharendra Khatua, Bir Khatua, Shishir Khatua S/o Nitya Nanda Khatua, Keluni Khatua Swa Nitya Nanda Khatua, Prahlad Khatua, Adikanda Khatua S/o Sadashiv Khatua, Rasananda Khatua, Rasananda Khatua, Khatua, Vishnu Samantara S/o Baidhar Samantara, Banamali Khatua S/o Rajan Khatua, Aditya Balabh Mohapatra, Lochana Mohapatra, Nayana Mohapatra S/o Vidyadhar Mohapatra, Narsingh Khatua S/o Sanyasi Khatua Caste- Khandayt R/o- Nijgaon
728	685	Government(Railway)	Sharad -2	0.0041684	Railway Department
729	686	Private	Sharad -2	0.0016188	Akuli Khatua S/o Naran Khatua, Sahadev Khatua, Ghanshyam Khatua S/o Gani Khatua, Dillip Kumar Khatua S/o Alekh Khatua, Dhadi Khatua, Prahallad Khatua S/o Dadhi Khatua, Padan Khatua S/o Yogi Khatua, Satyananda Khatua S/o Karuni Sword R/o- Nijgaon
730	686/1722	Government(Railway)	Sharad -2	0.072845	East Coast Railway Bhubneshwar
731	687	Private	Sharad -2	0.2144881	Bibhuti Bhushan Samantaraya, Kabi Prasad Samantaraya S/o Duryodhan Samantaraya Krishna Chandra Das S/o Mali Das Caste- Khandayt R/o- Nijgaon
732	692	Private	Sharad -2	0.0117766	Purusottam Sahu Surendra Sahu Giridhari Sahu Sudayrshan Sahu S/o Damarudha Sahu
733	704	Private	Sharad -2	0.0058681	Dharanidhar Das S/o Nanda Das
734	709	Private	Sharad -2	0.060259	Pitamber Nandi Mayadhar Nandi Pravakar Nandi S/o Kapil Nandi
735	709/1264	Private	Sharad -2	0.0369891	Sridhar Khatua S/o Gangadhar Khatua Dhruba Charan Mohapatra Bijaya Kumar Mohapatra S/o Upendra Mohapatra
736	710	Private	Sharad -2	0.0648725	Nirmal Khatua, Kshir Khatua, Suresh Khatua, Dharendra Khatua, Bir Khatua, Shishir Khatua S/o Nitya Nanda Khatua, Keluni Khatua Swa Nitya Nanda Khatua, Prahlad Khatua, Adikanda Khatua S/o Sadashiv Khatua, Rasananda Khatua, Rasananda Khatua, Khatua, Vishnu Samantara S/o Baidhar Samantara, Banamali Khatua S/o Rajan Khatua, Aditya Balabh Mohapatra, Lochana Mohapatra, Nayana Mohapatra S/o Vidyadhar Mohapatra, Narsingh Khatua S/o Sanyasi Khatua Caste- Khandayt R/o- Nijgaon
737	711	Private	Sharad -2	0.0606232	Keluni Mohapatra W/o Nitya Nanda Mohapatra, Panchai Mohapatra W/o Prahlad Mohapatra Caste- Khandayt R/o- Nijgaon
738	712	Private	Sharad -2	0.0689599	Nirmal Khatua, Kshir Khatua, Suresh Khatua, Dharendra Khatua, Bir Khatua, Shishir Khatua S/o Nitya Nanda Khatua, Keluni Khatua Swa Nitya Nanda Khatua, Prahlad Khatua, Adikanda Khatua S/o Sadashiv Khatua, Rasananda Khatua, Rasananda Khatua, Khatua, Vishnu Samantara S/o Baidhar Samantara, Banamali Khatua S/o Rajan Khatua, Aditya Balabh Mohapatra, Lochana Mohapatra, Nayana Mohapatra S/o Vidyadhar Mohapatra, Narsingh Khatua S/o Sanyasi Khatua Caste- Khandayt R/o- Nijgaon
739	713	Private	Sharad -2	0.0611898	Keluni Mohapatra W/o Nitya Nanda Mohapatra, Panchai Mohapatra W/o Prahlad Mohapatra Caste- Khandayt R/o- Nijgaon
740	715	Private	Sharad -2	0.0275597	Hari Sahu, Nari Sahu, Shatrughan Sahu, Nimai Charan Sahu, Santosh Kumar Sahu S/o MakundiSahu, Champa Sahu W/o MakundiSahu, Ishwar Sahu, Keshab Sahu S/o Nilei Sahu Caste- Gudia R/o- Nijgaon
741	716	Private	Sharad -2	0.1322946	SudayrshanSahu S/o Damei Sahu Caste- Gudia R/o- Nijgaon
742	717	Private	Sharad -2	0.0526103	Shatrughan Swai S/o Bhubani Swai Caste- Khandayt R/o- Nijgaon
743	718	Private	Sharad -2	0.03707	Pahali Das S/o Dhadi Das, Patit Das, Dij Das S/o Chintamani Das Caste- Gopal R/o- Nijgaon, KismR/o-Panch Ana R/o-, Kahnu Das, Benu Das S/o Nishakar Das J. Gopal R/o- Nijgaon, KismR/o- Pana Ana , Sudayrshan Das S/o Dinbandhu Das Caste- Gopal R/o- Nijgaon, KismR/o-Six Ana R/o-
744	762	Private	Sharad -2	0.0481586	Prahlad Mohapatra S/o Sadashiv Mohapatra, Nirmal Mohapatra, Kshirod Mohapatra, Suresh Mohapatra, Dharendra Mohapatra, Bir Kishore Mohapatra, Shishir Mohapatra S/o Nitya Nanda Mohapatra Caste- Khandayt R/o- Nijgaon
745	763	Private	Sharad -2	0.033711	Kshirod Kumar Mohapatra, Suresh Chandra Mohapatra, Dharendra Kumar Mohapatra, Birkishore Mohapatra, Shishir alias Shailendra Kumar Mohapatra S/o Nitya Nanda Mohapatra, Jayaprakash Mohapatra, Bamdev Mohapatra, Santosh Kumar Mohapatra, Sanjay Kumar Mohapatra S/o Prahlad Mohapatra Caste- Khandayt R/o- Nijgaon
746	764	Private	Sharad -2	0.078106	Akuli Khatua S/o Naran Khatua, Sahadev Khatua, Ghanshyam Khatua S/o Gani Khatua, Dillip Kumar Khatua S/o Alekh Khatua, Dhadi Khatua, Prahallad Khatua S/o Dadhi Khatua, Padan Khatua S/o Yogi Khatua, Satyananda Khatua S/o Karuni Sword R/o- Nijgaon
747	765	Private	Sharad -2	0.009915	Akuli Khatua S/o Naran Khatua, Sahadev Khatua, Ghanshyam Khatua S/o Gani Khatua, Dillip Kumar Khatua S/o Alekh Khatua, Dhadi Khatua, Prahallad Khatua S/o Dadhi Khatua, Padan Khatua S/o Yogi Khatua, Satyananda Khatua S/o Karuni Sword R/o- Nijgaon

Sr. No.	Surve Number	Type of Land	Nature of Land	Area in Hectare	Name of the Land Owner / Interested Person Part Survey No.
748	803/1879	Private	Sharad -2	0.0057467	Umakanta Khatua S/o Ghanshyam Khatua
749	907	Private	Sharad -3	0.0250506	Sankarshan Bishwal, Narsingh Bishwal S/o Mani Bishwal, Kailash Bishwal, Subash Bishwal S/o Indramani Bishwal Caste- Khandayt R/o- Jadupur
750	913	Private	Sharad -3	0.1127883	Parikhita Kundu S/o Krushna chandra Kundu Caste- Kachara R/o- Nijgaon
751	914/1590	Private	Sharad -3	0.0356131	Adikanda Mohapatra S/o Sadasiva Mohapatra
752	915	Private	Sharad -3	0.0100769	Naran Panda S/o Nidhi Panda Caste- Brahman R/o- Nijgaon, Ghanshyam Panda S/o Bholi Panda, Uj Chowdhury W/o Sudayrshan Chowdhury Caste- Brahman R/o- Jadupur
753	916	Private	Sharad -3	0.0365034	Sankarshan Bishwal, Narsingh Bishwal S/o Mani Bishwal, Kailash Bishwal, Subash Bishwal S/o Indramani Bishwal Caste- Khandayt R/o- Jadupur
754	917	Private	Sharad -3	0.0526103	Sankarshan Bishwal, Narsingh Bishwal S/o Mani Bishwal, Kailash Bishwal, Subash Bishwal S/o Indramani Bishwal Caste- Khandayt R/o- Jadupur
755	918	Private	Sharad -3	0.0620397	Krishna Khatua, Sridhar Khatua, Kunj Khatua S/o Gangadhar Khatua, Dhruba Khatua, Vijay Khatua S/o Upendra Khatua Caste- Khandayt R/o- Nijgaon
756	919	Private	Sharad -3	0.025172	Vishnu Charan Samantaraya S/o Janardhan Samantaraya Caste- Khandayt R/o- Nijgaon
757	920	Private	Sharad -3	0.0242817	Krushna Khatua sridhar Khatua Kunja Khatua S/o Gangadhar Khatua Dhrub Khatua Bijaya Khatua S/o Upendra Khatua dula Khatua W/o Nabaghan Khatua Brahman Nanda Khatua S/o Das Khatua
758	921	Private	Sharad -3	0.0323756	Vishnu Charan Samantaraya S/o Janardhan Samantaraya Caste- Khandayt R/o- Nijgaon
759	922	Private	Sharad -3	0.0323756	Kalpataur Nandi, Sulochana Nandi S/o Kanduri Nandi, Kushi Nandi W/o Kanduri Nandi Caste- Kachara R/o- Nijgaon
760	923	Private	Sharad -3	0.0213274	Kunj Bihari Behera S/o Harekrishna Behera Caste- Khandayt R/o- Nijgaon
761	925	Government (Aabad Yogay Anabadi)	Puratan Patit	0.0000809	Aabad Yogay Anabadi
762	928	Private	Sharad -2	0.135775	Dharanidhar Khatua S/o Mandar Khatua
763	928/1381	Private	Sharad -2	0.0036423	Prabash chandra Samtaray Ithias Samntary prakash Samntary S/o Sannyasi Samntary
764	929	Private	Sharad -3	0.1249696	Prahlad Mohapatra S/o Sadashiv Mohapatra, Nirmal Mohapatra, Kshirod Mohapatra, Suresh Mohapatra, Dharendra Mohapatra, Bir Kishore Mohapatra, Shishir Mohapatra S/o Nitya Nanda Mohapatra Caste- Khandayt R/o- Nijgaon
765	929/1268	Private	Sharad -3	0.0405909	Hari Sahu Narendra Nath Sahu Satrugana Sahu Nimai Charan Sahu Santosh KuSahu S/o Mukunda Sahu
766	929/1269	Private	Sharad -3	0.0692837	Nishamani Rout Dibakar Rout Pitamber Rout Ratnakar Rout S/o Kanduri Charan Rout
767	930	Private	Sharad -3	0.022582	Kalpataur Nandi, Sulochana Nandi S/o Kanduri Nandi, Kushi Nandi W/o Kanduri Nandi Caste- Kachara R/o- Nijgaon
768	931	Private	Sharad -3	0.008013	Pahali Das S/o Dhadi Das, Patit Das, Dij Das S/o Chintamani Das Caste- Gopal R/o- Nijgaon, KismR/o-Panch Ana R/o-, Kahnu Das, Benu Das S/o Nishakar Das J. Gopal R/o- Nijgaon, KismR/o- Pana Ana , Sudayrshan Das S/o Dinbandhu Das Caste- Gopal R/o- Nijgaon, KismR/o-Six Ana R/o-
769	934	Private	Sharad -3	0.0182517	Konduri Nath, Manguli Nath, Sanatan Nath S/o Panu Nath, Maguni Nath S/o Vikari Nath Caste- Tanti R/o- Nijgaon
770	939	Private	Sharad -2	0.0431404	Kalpataur Das, Abhimanyu Das S/o Adikanda Das KismR/o-T 08 Ana or , Adikanda Das S/o Raghu Das KismR/o-T 08 Ana Caste- Gopal R/o- Nijgaon
771	940	Private	Sharad -2	0.072845	Sudayrshan Das KismR/o-T 04 Ana 06 Pahi, Shatrughan Das KismR/o-T 11 Ana 06 Pahi S/o Chema Das Caste- Gopal R/o- Nijgaon
772	941	Private	Sharad -2	0.0768919	Babaji Charan Khatua S/o Dinabandhu Khatua Caste- Khandayt R/o- Nijgaon
773	942	Private	Sharad -2	0.0687171	Surath Chandra Samantaraya S/o Vishnu Charan Samantaraya Caste- Khandayt R/o- Nijgaon
774	943	Private	Sharad -2	0.0361797	Dharanidhar Khatua S/o Mandar Khatua
<b>Village: Naladiasan</b>					
775	587	Government (Rakshit)	Gochar	0.2456495	Rakshit
776	588/1041	Government (Rakshit)	Godanda	0.0006475	Rakshit
777	600	Government (Parivahan Vibhag)	Nayanyori	1.0764063	Nirman And Parivahan Vibhag
778	601	Government (Parivahan Vibhag)	Rasta	0.1465803	Nirman And Parivahan Vibhag
779	757	Private	Sharad -2	0.0733306	Sri Gramyswar Mahadev R/o- Naladia Sasan, Gatanej Nilamani Sathpathy S/o Uday Nath Satapathy R/o- Naladia Sasan Dhrub Charan Mishra S/o Dayandhi alias Daitary Mishra R/o- Gatanej
780	758	Private	Sharad -2	0.0334682	Sari Satapathy Bali Satapathy S/o Damodar Satapathy R/o- Naladia Sasan
781	760/1117	Private	Sharad -2	0.0376771	Ramchandra Mishra S/o Chintamani Mishra R/o- Naladia Sasan
782	761	Private	Sharad -2	0.0488871	Bibhu prasad Mishra S/o Bihari Mishra R/o- NaladiaSasan
783	764	Private	Sharad -2	0.0550384	Murari Mohan Mishra, Vikari Charan Mishra S/o Dayanidhi Mishra KismR/o-T 0. 10 Ana 8 Pahi, Markand Charan Mishra S/o Murari Mohan Mishra Pahi Caste- Brahman R/o- Nijgaon
784	765	Private	Sharad -2	0.0717523	Harihar Mishra, Dolgobind Mishra S/o Dhaneshwar Mishra Kismat T 0. 8 Ana Caste- Brahman R/o- Nijgaon, Akshay Kumar Mahali S/o Birbar Mahali Kismat T 0. 8 Ana Caste- Kaibarta R/o- Gatanej
785	767	Private	Sharad -2	0.0554027	Sri Brundabati Devi R/o- Nijagraha Nidhi Sahu Sadhu Sahu S/o Jhuli Sahu R/o- Masakani
786	768	Private	Sharad -2	0.0612303	Kulamani Mishra S/o Hadibandhu Mishra R/o- Gatanej
787	769	Private	Sharad -2	0.028531	Narayan Mishra Ratnakar Mishra Kulamani Mishra Dhaneshwar Mishra S/o Hari Mishra R/o- NaladiaSasan
788	770	Private	Sharad -2	0.0972885	Kulmani Mishra, Lochan Mishra, Shashi Mishra S/o Bauri Bandhu Mishra, Baidehi Mishra Swa Bauri Bandhu Mishra Caste- Brahman R/o- Gatanej
789	771	Private	Sharad -2	0.0723594	Jagannath Mishra S/o Dhaneshwar Mishra, Somnath Mishra S/o Daitari Mishra, Surendra Mishra S/o Vidyadhar Mishra, Purna Chandra Mishra S/o Chintamani Mishra, Vaidyanath Mishra, Bishwanath Mishra, Vrindavan Mishra, Bhagwan Mishra, Navaghan Mishra S/o Udayanath Mishra, Dharani Dhar Mishra S/o Dham Mishra, Hira Mishra W/o Hari Mishra Caste- Brahman R/o- Gatanej, Sadashiv Mishra S/o Fakir Mishra Caste- Brahman R/o- Nijgaon and others
790	852/1059	Private	Sharad -2	0.0048563	Prafulla Kumar Sahu S/o Babaji Charan Sahu R/o- Gatanej
791	855	Private	Sharad -2	0.0394172	Prafulla Kumar Sahu S/o Babaji Charan Sahu R/o- Gatanej
792	856/1098	Private	Sharad -2	0.0705787	Dharanidhar Mishra S/o Maheswar Mishra R/o- Gatanej
793	857	Private	Sharad -2	0.6051801	Sri Gramyswar Mahadev R/o- Naladia Sasan, Gatanej Nilamani Sathpathy S/o Uday Nath Satapathy R/o-Naladi Dhrub Charan Mishra S/o Dayandhi Alias Daitary Mishra R/o-Gatanej
794	858	Private	Sharad -2	0.0065156	Harekrushna Kara S/o Gopi Nath Kar R/o- Naladia Sasan
795	860	Government (Rakshit)	Godanda	0.020518	Rakshit
796	860/1080	Private	Sharad -2	0.3067989	Mani Nayak S/o Sari Nayak, Brahm Ananda Pradhan S/o Kurap Pradhan, Brajbandhu Dalei S/o Dadhi Dalei, Adikanda Dalei S/o Binod Dalei, Dadhi Dalei S/o Anand Dalei, Doli Dalei S/o Jairam Dalei, Purna Dalei S/o Dinabandhu Dalei, Nanda Raut S/o Suneil Raut, Keshab Pradhan S/o athuri Pradhan, Dhruba Dalei S/o Mathuri Dalei, Banchhanidhi Pradhan, Nagendra Pradhan S/o Divakar Pradhan, Vrindavan Patra S/o Fagu Patra, Vishnu Patra, Nishakar Patra S/o Pani Patra, Padmalav Patra S/o Jagu Patra, Shatrughan Patra S/o Raghu Patra, Dharani Khatua S/o Bandhu Khatua Caste- Sword and others
797	941	Private	Sharad -2	0.0084176	Bhikari Mishra Murari Mishra Bansidhar Mishra Natabar Mishra S/o Damodar Mishra Sabitri Mishra S/o Bhagaban Mishra R/o- Naladia Sasan
798	946	Private	Sharad -2	0.0459328	Niranjan Malik S/o Gaji malik R/o- Gatanej
799	947	Private	Sharad -2	0.0008499	Manoranjan Mohanty Gyan ranjan Mohanty S/o Krushna Mohanty R/o- Gatanej
800	948	Private	Sharad -2	0.0343181	Sri Gramyswar Mahadev R/o- Naladia Sasan, Gatanej Nilamani Sathpathy S/o Uday Nath Satapathy R/o- Naladia Sasan Dhrub Charan Mishra S/o Dayandhi alias Daitary Mishra R/o- Gatanej
801	949	Private	Sharad -2	0.0977337	Murali Mohan Mishra S/o Damodar Mishra R/o- Naladia Sasan
<b>Village: Narayan Pur</b>					
802	231	Government (Rakshit)	Godanda	0.0698503	Rak

Sr. No.	Surve Number	Type of Land	Nature of Land	Area in Hectare	Name of the Land Owner / Interested Person Part Survey No.
819	54	Private	Sharad -2	0.0202347	Prahalad Pradhan S/o Padi Pradhan, Caste- Brahmin, R/o- Nuagaon
820	55	Private	Sharad -2	0.0956698	Pramod Kumar Das Pratap Kumar Das Pradipta Das Prasana Das Pradyumn Das S/o Upendra Das, Suka Pani W/o Srinibas Pani Madhusudayn Das S/o Balaram Das R/o- Ostar, Caste- Brahmin
821	56	Private	Sharad -2	0.0494537	Pramod Kumar Das Pratap Kumar Das Pradipta Das Prasana Das Pradyumn Das S/o Upendra Das, Suka Pani W/o Srinibas Pani Madhusudayn Das S/o Balaram Das R/o- Ostar, Caste- Brahmin
822	57	Private	Sharad -2	0.0119385	Kangali Charan Barik S/o Bhubani Barik, Gangadhar Barik, Ratnakar Barik, Sunakar Barik, Rangadhar Barik S/o Bai Barik, Sane Barik S/o Dukhei Barik Caste- Bhandari R/o- Nijgaon, Kangali Charan Barik Pakhal Kumar Das, Pratap Chandra Das, Pradeep Kumar Das, Prasanna Kumar Das S/o Upendra Das Caste- Brahman R/o- Ostar, Registration Document No. 1261 dated 31.3.75 Jarsaman T 1000.00: S/o Vimbadhar Mohapatra Caste- Brahman R/o- Jadupur, Registration Document No. 1688 dated 26.2.70 Jarsaman
823	57/2044	Private	Sharad -2	0.0121408	Kangali Charan Barik S/o Bhubani Barik, Gangadhar Barik, Ratnakar Barik, Sunakar Barik, Rangadhar Barik S/o Bai Barik, Sane Barik S/o Dukhei Barik Caste- Bhandari R/o- Nijgaon, Kangali Charan Barik Pakhal Kumar Das, Pratap Chandra Das, Pradeep Kumar Das, Prasanna Kumar Das S/o Upendra Das Caste- Brahman R/o- Ostar, Registration Document No. 1261 dated 31.3.75 Jarsaman T 1000.00: S/o Vimbadhar Mohapatra Caste- Brahman R/o- Jadupur, Registration Document No. 1688 dated 26.2.70 Jarsaman
824	64/1972	Private	Sharad -2	0.0712667	Shovarani Mohapatra W/o Devendranath Mohapatra, Satyabrata Mohapatra, Priyabrata Mohapatra, Subrata Mohapatra, Amita Mohapatra, Anita Mohapatra S/o Devendranath Mohapatra Caste- Brahman R/o- Ostar
825	859	Private	Sharad -3	0.1548766	Gyan Ranjan Mohanty, Saroj Ranjan Mohanty, Manoranjan Mohanty, Manas Ranjan Mohanty S/o Vaishnav Charan Mohanty Caste- Karan R/o- Nijgaon
826	86	Private	Sharad -2	0.0016592	Shri Gopinath Jiu Dharani Prahraj, Gajendra Prahraj, Kishore Chandra Prahraj S/o Upendra Prahraj, Lakshmi Prahraj W/o Upendra Prahraj Caste- Brahman R/o- Jadupur
827	861	Private	Sharad -3	0.1248482	Shukdev Das, Nagmani Das S/o Benu Das, Kanduri Das, Alekh Das S/o Murlu Das, Sita Das Swa Anam Das, Uttam Das S/o Padan Das, Beng Das, Manju Das S/o Anam Das Caste- Gopal, Krishna Chandra Pani S/o Jagannath Pani Caste- Brahman R/o- Ostar
828	870	Private	Sharad -3	0.0305544	Konduri Das, Alekh Das S/o Murlu Das, Beng Das, Manju Das S/o Anam Das, Sita Das W/o Anam Das, Shukdev Das S/o Benu Das Caste- Gopal R/o- Ostar
829	871	Private	Sharad -3	0.0557264	Bhagwan Senapati S/o Bidei Senapati, Ulcha Senapati W/o Bhagwan Senapati Caste- Gopal R/o- Nijgaon
830	878	Private	Sharad -3	0.0740186	Dumbaru Muduli, Dham Muduli, Kshetra Basi Muduli S/o Chintei Muduli Caste- Chasa R/o- Nijgaon, Shukdev Das, Nagmani Das S/o Benu Das, Kanduri Das, Alekh Das S/o Murlu Das, Bhubani Das S/o Anam Das, Sita Das Swa Anam Das Caste- Gopal R/o- Ostar Samil Ghoda Bandh, Dumbaru Muduli part for the purchase of Sutra S/o Ba ; Uttam Das S/o Padan Das Caste- Gopal R/o- Ostar, Registry Document No. 1878 dated 2.3.70 Jarsaman T550.00
831	879	Private	Sharad -3	0.1023068	Dumbaru Muduli, Dham Muduli, Kshetra Basi Muduli S/o Chintei Muduli Caste- Chasa R/o- Nijgaon, Shukdev Das, Nagmani Das S/o Benu Das, Kanduri Das, Alekh Das S/o Murlu Das, Bhubani Das S/o Anam Das, Sita Das Swa Anam Das Caste- Gopal R/o- Ostar Samil Ghoda Bandh, Dumbaru Muduli part for the purchase of Sutra S/o Ba ; Uttam Das S/o Padan Das Caste- Gopal R/o- Ostar, Registry Document No. 1878 dated 2.3.70 Jarsaman T550.00
832	880	Private	Sharad -3	0.0057062	Dukhi Sahu Babaji Charan Sahu S/o Netra Sahu Caste- Gudia R/o- Nijgaon, Dukhishyam Das, Arun Das S/o Prahlad Das Caste- Gopal R/o- Ostar
833	880/2020	Private	Sharad -3	0.0693242	Sukadev Das Nagamani Das S/o Benu Das R/o- Ostar, Caste- Gopal
834	882	Private	Sharad -3	0.0611089	Daitari Sahu, Dharani Sahu S/o Nidhi Sahu, Ud Sahu S/o Dukhei Sahu, Bhagwan Sahu, Dhaneshwar Sahu S/o Damei Sahu Caste- Chasa R/o- Nijgaon
835	884	Private	Sharad -3	0.0596924	Dharani Dhar Nayak S/o Dinbandhu Nayak Caste- Khandayat R/o- Nijgaon
836	885	Private	Sharad -3	0.0607446	Nakuli Charan Das S/o Hari Das R/o- Ostar Samil Ghoda Bandha
837	886	Private	Sharad -3	0.0422906	But Krishna Mohanty, Anam Mohanty S/o Laxmidhar Mohanty Caste- Khandayat R/o- Nijgaon
838	886/2034	Private	Sharad -3	0.0362606	Murlu Dhar Mohanty S/o Kahnu Charan Mohanty Caste- Khandayat R/o- Nijgaon
839	887/2624	Private	Sharad -3	0.0298665	Prafulla Chandra Mohanty, Prasanna Kumar Mohanty S/o Utsav Charan Mohanty R/o- Nijgaon
<b>Village: Ostar</b>					
840	1182	Private	Sharad -2	0.0009308	Sri Gajeswar Mahadev R/o- Artatrana Pani S/o Padmalabha Pani R/o- Ostar
841	1184	Private	Sharad -2	0.3621611	Niranjan Pani Khirod Pani Sudhansu Pani S/o Narayan Pani R/o- Ostar
842	1185	Private	Sharad -2	0.014569	Muralidhar Panda S/o Purastam Panda R/o- Paradippada
843	1191	Private	Sharad -2	0.1322946	Dolagobinda Das S/o Brajabandhu Das caste- Brahman vill- Nijgan
844	1192	Private	Sharad -2	0.0600971	Makar Das Brajabandhu Das S/o Nilamani Das R/o- Ostar
845	1193	Private	Sharad -2	0.0353703	BrahmanNanda Swain Prahalad Swain S/o Chinatamani Swain R/o- Ostar
846	1193/1361	Private	Sharad -2	0.0240793	Jyoti prakash Nanda S/o Niranjan Nanda kismR/o-13 ana 4 Pahi Dhirendra Kumar Nanda S/o Gobinda Nanda kismR/o-2 ana 8 pahi
847	1194	Private	Sharad -2	0.0644678	Dhruba Mahali Pahali Mahali Gangadhar Mahali S/o Dhadi Mahali; KismR/o-T 05 Ana 15 Ganda 2 Kada; NarHari Mahali KismR/o-T 05 Ana 18 Ganda 2 Kada Aka Dashi Mahali KismR/o- T 01 Ana: Netra Mahali Sunakar Mahali Gunamani Mahali Anuj Mahali Tanuj Mahali; S/o Sridhar Mahali KismR/o-T 02 Ana 6Ganda 3 Kada 2 Kant Keluni Mahali; Swa. Krishna Mahali Kism T 3 Ganda 2 Kada 1 Kant Ja. Kaibartha or. Nijgaon.; NarHari Mahali Pahali Mahali Dhruba Mahali Gangadhar Mahali Rang Mahali; Sunakar Mahali Gunamani Mahali Anuj Mahali Tanuj Mahali. R/o- Ostar
848	1194/1523	Private	Sharad -2	0.0555241	Jagasmitha Behera S/o Naran Behera R/o- Kasotibali
849	1194/1524	Private	Sharad -2	0.0232699	Jagasmitha Behera S/o Naran Behera R/o- Kasotibali
850	1194/1616	Private	Sharad -2	0.0704573	Dol Govind Das S/o Brajabandhu Das Caste- Brahman R/o- Nijgaon
851	1194/1617	Private	Sharad -2	0.0566572	Simachnal Mahali S/o Narahari Mahali R/o- Ostar
852	1194/1618	Private	Sharad -2	0.0103197	Dhruba Mahali Pahali Mahali Gangadhar Mahali S/o Dhadi Mahali; KismR/o-T 05 Ana 15 Ganda 2 Kada; NarHari Mahali KismR/o-T 05 Ana 18 Ganda 2 Kada Aka Dashi Mahali KismR/o- T 01 Ana: Netra Mahali Sunakar Mahali Gunamani Mahali Anuj Mahali Tanuj Mahali; S/o Sridhar Mahali KismR/o-T 02 Ana 6Ganda 3 Kada 2 Kant Keluni Mahali; Swa. Krishna Mahali Kism T 3 Ganda 2 Kada 1 Kant Ja. Kaibartha or. Nijgaon.; NarHari Mahali Pahali Mahali Dhruba Mahali Gangadhar Mahali Rang Mahali; Sunakar Mahali Gunamani Mahali Anuj Mahali Tanuj Mahali. R/o- Ostar
853	1195	Private	Sharad -2	0.0354108	Tahali Senapati S/o Muli Senapati R/o- Ostar
854	1197	Government(Rakshit)	Basti Yogay	0.116552	Rakshit
855	1198	Private	Sharad -2	0.072845	Pasori Das Satrugan Das S/o Kalandi Das R/o- Ostar
856	1199	Private	Sharad -2	0.0329421	Duridhan Mahali DhuSasan Mahali S/o Panu Mahali Babaji mahali Nagamani mahali S/o damei mahali R/o- Ostar
857	1219	Private	Sharad -2	0.0791	Netyananda Swain S/o Laxmidhar SwainR/o- Ostar
858	1220	Private	Sharad -2	0.0667746	Sukadev Sahu S/o Damei Sahu R/o- Ostar
859	1221	Private	Sharad -2	0.0358559	Dhruba Sahu, Kriti Sahu, Sanatan Sahu, Dhadi Sahu, Manu Sahu, Kshetrabasi Sahu S/o Mathuri Sahu, Indramani Sahu, Kulmani Sahu S/o Natbar Sahu Caste- Gudia R/o- Nijgaon, Dhruba Sahu Kritibas Sahu S/o Madhei Sahu Caste- Gudia R/o- Nijgaon, Registration Document No. 9983 Ta, 10.12.65 Jarsaman
860	1225	Private	Sharad -2	0.0001214	Brajabandhu Das Makar Das S/o Nilamani Das R/o- Ostar
861	1226	Private	Sharad -2	0.0129502	Muralidhar Panda S/o Purastam Panda Caste- Kaibartha R/o- Paradippada
862	1227	Private	Sharad -2	0.1272359	Uttam Das S/o Padan Das, Kunj Das, Duryodhan Das, Shankar Das S/o Daitari Das, Pagal Das S/o Bhram Das, Pati Das Swa Bhram Das, Brajabandhu Das, Makar Das S/o Nil Mani Das, Keshab Das S/o Maheshwar Das Caste- GopalR/o- Nijgaon
863	1227/1371	Private	Sharad -2	0.0566572	Brajabandhu Das Makar Das S/o Nilamani Das R/o- Ostar
864	1228	Private	Sharad -2	0.1105221	Bijaya Kumar Swain Bimal chandra swain s/o- Brundaban swain caste- Chasa vill- Jadupur
865	1232	Private	Sharad -1	0.0007689	Ranjan Das S/o Utam Das R/o- Ostar
866	1232/1556	Private	Sharad -2	0.0561716	Dukhishyam Das S/o Janakar Das R/o- Ostar
867	1234	Private	Sharad -2	0.0589235	DolaGobinda Das S/o Banchhanidhi Das Janha Das W/o Duryadhana Das Runi Das Sudhansu Das S/o duryadhan Das R/o- Ostar
868	1238	Private	Sharad -2	0.1013355	Pahali sutar Tahali sutar S/o purastam sutar R/o- Nuaguan Alekha Swain S/o Dharanidhara Swain R/o- Ostar
869	1239	Private	Sharad -2	0.1507082	Premananda Patnayak S/o Kulmani Pattanayak, Jagadish Chandra Mohanty S/o Rajkishor Mohanty Caste- Karan R/o- Nijgaon
<b>Village: Patalipank</b>					
870	1045	Private	Sharad -2	0.0076892	Jagu Sethy S/o Bidei Sethy
871	1046	Private	Sharad -2	0.0364225	Jagu Sethy S/o Bidei Sethy
872	1046/2451	Government (Aabad Yogay Anabadi)	Patit	0.0116552	Aabad Yogay Anabadi
873	1120	Government (Aabad Ayogay Anabadi)	Nal	0.0262647	Aabad Ayogay Anabadi
874	1121	Government (Aabad Yogay Anabadi)	Patit	0.1145285	Aabad Yogay Anabadi
875	1122	Government (Aabad Ayogay Anabadi)	Yor	0.1740186	Aabad Ayogay Anabadi
876	1122/2431	Private	Sharad Dofasali - 2	0.0188183	Keshab Behera S/o Jagu Behera
877	1123	Private	Patit	0.025286	Arta Mishra S/o Kalandi Mishra
878	1124	Government (Aabad Ayogay Anabadi)	Yor	0.1566168	Aabad Ayogay Anabadi
879	1125	Private	Biali Dofasali	0.1988786	Purna Chandra Mohanty, Chakradhar Mohanty S/o Bholi Mohanty, Sri Nath Mohanty, Tirthananda Mohanty, Satyananda Mohanty S/o Sanatan Mohanty Caste- Khandayat R/o- Nijgaon
880	1126	Government (Aabad Ayogay Anabadi)	Yor	0.066289	Aabad Ayogay Anabadi

Sr. No.	Surve Number	Type of Land	Nature of Land	Area in Hectare	Name of the Land Owner / Interested Person Part Survey No.
881	1126/2433	Private	Sharad Dofasali - 2	0.0587212	Nimai Charan samantray S/o mani Charan samantray Kishor Rasmi Ranjan Samantray Tushar Ranjan Samantray S/o Nitya Nanda Samantray Kishor
882	1173/2076	Private	Sharad -2	0.0153784	Keshab Behera S/o Jagu Behera Sulochana Behera W/o Jagu Behera Raghu Behra S/o Pari Behera Labani Behera W/o Pari Behera
883	1180	Private	Sharad -2	0.076811	Nishkar Behera S/o Balakrushna Behera
884	1181	Private	Sharad -2	0.1210846	Upendra Nath Tripathi S/o Gopinath Tripathi, Basudev Tripathi S/o Chakradhar Tripathi, Bichitrnanda Tripathi S/o Basudev Tripathi Caste- Brahman R/o- Nijgaon
885	1182	Private	Sharad -2	0.0048968	Prahlad Jena, Nidhi Jena, Bijay Kumar Jena S/o Artha Jena Caste- Khandayt R/o- Nijgaon
886	1182/2536	Private	Sharad -2	0.0514771	Satyabhama Jena W/o Arkhita Jena
887	1183	Private	Sharad -2	0.0526103	Mr. Sridhar Behera S/o Bishi Behera Caste- Kaibarta R/o- Nijgaon
888	1184	Private	Sharad -2	0.0519223	Vidyadhar Behera, Radhu Behera, Guru Charan Behera S/o Vrindavan Behera, Sridhar Behera S/o Bishi Behera Caste- Kaibarta R/o- Nijgaon
889	1185	Private	Sharad -2	0.0455281	Mr. Sridhar Behera S/o Bishi Behera Caste- Kaibarta R/o- Nijgaon
890	1186	Private	Sharad -2	0.0269931	Akshay Kumar Barik S/o Kalandi Charan Barik Caste- Bhandari R/o- Patli Pank
891	1187	Private	Sharad -2	0.0022663	Vidyadhar Mohanty S/o Bhim Mohanty, Arjun Mohanty S/o Mayadhar Mohanty Caste- Khandayt R/o- Nijgaon
892	1192	Private	Sharad -2	0.0161878	Mahendra Behera S/o Vikari Charan Behera Caste- Kaibarta R/o- Nijgaon
893	1193	Private	Sharad -2	0.0768919	Daitari Behera S/o Laxmidhar Behera Caste- Kaibarta R/o- Nijgaon
894	1194	Private	Sharad -2	0.0404694	Fakir Behera, Gunanidhi Behera, Sinei Behera S/o Nakul Behera, Akur Behera S/o Ul Behera, Bhagu Behera S/o Pari Behera, Keshab Behera S/o Jagu Behera, Brahmananda Behera S/o Ud Behera, Vikari Behera S/o Fagu Behera Caste- Kaibarta R/o- Nijgaon
895	1195	Private	Sharad -2	0.0161878	Vidyadhar Behera, Radhu Behera, Guru Charan Behera S/o Vrindavan Behera, Sridhar Behera S/o Bishi Behera Caste- Kaibarta R/o- Nijgaon
896	1196	Private	Sharad -2	0.0169162	Mr. Sridhar Behera S/o Bishi Behera Caste- Kaibarta R/o- Nijgaon
897	1197	Private	Sharad -2	0.0109268	Mathuri Sethi, Kshetrabasi Sethi S/o Nidhi Sethi, BhagwR/o- Sethi S/o Kurup Sethi, Dhadi Sethi S/o Nidhi Sethi, Gadadei Sethi S/o Fakir Sethi Caste- Gokha R/o- Nijgaon
898	1200	Private	Sharad -2	0.0296236	Mathuri Sethi, Kshetrabasi Sethi S/o Nidhi Sethi, BhagwR/o- Sethi S/o Kurup Sethi, Dhadi Sethi S/o Nidhi Sethi, Gadadei Sethi S/o Fakir Sethi Caste- Gokha R/o- Nijgaon
899	1201	Private	Sharad -2	0.0001619	Dharani Dhar Pala, MadhuSudayn Pala S/o Upendra Pala Caste- Khandayt R/o- Dekani, Purastam Pala, Chaitanya Pala S/o Shyam Sundar Pala Caste- Khandayt R/o- Dekani,
900	1202	Government (Aabad Yogay Anabadi)	Patit	0.0707406	Aabad Yogay Anabadi
901	1455	Government (Sarab Sadharan)	Nayanyori	0.0932416	Sarb Sadharan
902	1532	Private	Biali Dofasali	0.0007285	Nilamani Behera S/o Kanduri Behera
903	1533	Private	Patit	0.0526103	Dijbar Nayak, Ghanshyam Nayak, Banamali Nayak S/o Sindhu Nayak, Sankhali Nayak S/o Mathuri Nayak, Satrugna Nayak S/o Purastam Nayak, Kshirod Nayak, Sakhi Nayak, Swarna Lata Jena S/o Dhruba Charan Nayak, Sur Nayak S/o Adikanda Nayak, Daitari Nayak S/o Karuni Nayak, Brahmananda Nayak S/o Jahn Nayak, Sricharan Samantara S/o Mani Charan Samantara, Hari Nayak, Natbar Nayak, But Krishna Nayak S/o Sanei Nayak, Paluni Nayak Swa Sanei Nayak, Anam Bishwal S/o Kandi Bishwal and others
904	1534	Private	Biali Dofasali	0.0607042	Pravakar Nayak Rajib Nayak S/o- Bama Nayak, Caste- Khandayat R/o- Nijgaon
905	1535	Private	Biali Dofasali	0.0607042	Natabar Nayak S/o Sanei Nayak Kismor Pahi Kalpatru Nayak Pitabas Nayak S/o Harekrushna Nayak KishR/o-10 ana 8 pahi
906	1536	Private	Biali Dofasali	0.0364225	Kapila Behera Nakuli Behera Gokuli Behera S/o Mandar Behera
907	1537	Private	Biali Dofasali	0.0557264	Ananda Sethy Sanda Sethy Gouranga Sethy Nitya Nanda Sethy S/o Anam Sethy
908	1538	Private	Biali Dofasali	0.000688	Uchhab Sethy S/o Arjun Sethy
909	1653	Private	Biali Dofasali	0.0174423	Banshidhar Barik, Murlu Dhar Barik, Prahlad Barik, Surendra Barik, Niranjan Barik S/o Brahmananda Barik
910	1654	Private	Biali Dofasali	0.0314852	Dhadi Sethy S/o Dam Sethy
911	1655	Private	Biali Dofasali	0.0485633	Niranjan Sethi S/o Uchhab Sethi
912	1656	Private	Biali Dofasali	0.0485633	Bhagwan Behera, Devendra Behera S/o Balaram Behera, Shuk Behera W/o Balaram Behera, Purnachandra Behera, Brahmananda Behera S/o Dinbandhu Behera, Hadibandhu Behera S/o Bin Behera Caste- Kaibarta R/o- Nijgaon
913	1657	Private	Biali Dofasali	0.0202347	Dijbar Nayak, Ghanshyam Nayak, Banamali Nayak S/o Sindhu Nayak, Sankhali Nayak S/o Mathuri Nayak, Satrugna Nayak S/o Purastam Nayak, Kshirod Nayak, Sakhi Nayak, Swarna Lata Jena S/o Dhruba Charan Nayak, Sur Nayak S/o Adikanda Nayak, Daitari Nayak S/o Karuni Nayak, Brahmananda Nayak S/o Jahn Nayak, Sricharan Samantara S/o Mani Charan Samantara, Hari Nayak, Natbar Nayak, But Krishna Nayak S/o Sanei Nayak, Paluni Nayak Swa Sanei Nayak, Anam Bishwal S/o Kandi Bishwal and others
914	1658	Private	Biali Dofasali	0.0202347	Dijbar Nayak, Ghanshyam Nayak, Banamali Nayak S/o Sindhu Nayak, Sankhali Nayak S/o Mathuri Nayak, Satrugna Nayak S/o Purastam Nayak, Kshirod Nayak, Sakhi Nayak, Swarna Lata Jena S/o Dhruba Charan Nayak, Sur Nayak S/o Adikanda Nayak, Daitari Nayak S/o Karuni Nayak, Brahmananda Nayak S/o Jahn Nayak, Sricharan Samantara S/o Mani Charan Samantara, Hari Nayak, Natbar Nayak, But Krishna Nayak S/o Sanei Nayak, Paluni Nayak Swa Sanei Nayak, Anam Bishwal S/o Kandi Bishwal and others
915	1659	Private	Biali Dofasali	0.0404694	Basanti Pradhan S/o Yuti Nayak, Nim Nayak Swa Yuti Nayak
916	1660	Private	Biali Dofasali	0.0404694	Khirodchandra Behera Chakradhar Behera Dhiren Kumar Behera S/o Keshab Charan Behera
917	1661	Private	Biali Dofasali	0.0114933	Bikii Barik Nakuli Barik Gokuli Barik S/o Sanand Barik KismR/o-12 ana Padmanav Behera S/o Michu Behera KismR/o-4 ana
918	1662	Private	Biali Dofasali	0.008013	Sridhar Behera S/o bisi Behera
919	1672	Private	Biali Dofasali	0.0120194	Jagu Das S/o Anata Das
920	1673	Private	Biali Dofasali	0.0641845	Dijbar Nayak, Ghanshyam Nayak, Banamali Nayak S/o Sindhu Nayak, Sankhali Nayak S/o Mathuri Nayak, Satrugna Nayak S/o Purastam Nayak, Kshirod Nayak, Sakhi Nayak, Swarna Lata Jena S/o Dhruba Charan Nayak, Sur Nayak S/o Adikanda Nayak, Daitari Nayak S/o Karuni Nayak, Brahmananda Nayak S/o Jahn Nayak, Sricharan Samantara S/o Mani Charan Samantara, Hari Nayak, Natbar Nayak, But Krishna Nayak S/o Sanei Nayak, Paluni Nayak Swa Sanei Nayak, Anam Bishwal S/o Kandi Bishwal and others
921	1686	Private	Biali Dofasali	0.0220558	Bandhu Barik, Ganeshwar Barik, Vidyadhar Barik S/o Panchu Barik
922	1687	Private	Biali Dofasali	0.0768919	Arjuni Mohanty S/o mayadhar Mohanty Bidyadhar Mohanty S/o bhima Mohanty
923	1688	Private	Biali Dofasali	0.0687981	Arkhita Raut, Kanchan Raut S/o Nakul Raut, Phul Raut S/o Bai Raut Caste- Chasa R/o- Nijgaon
924	1689	Private	Biali Dofasali	0.0710239	Bichitra Behera S/o Bhubani Behera, Rang Behera W/o Bhubani Behera, Shukuli Behera S/o Raju Behera Caste- Kaibarta R/o- Nijgaon
925	1690	Private	Biali Dofasali	0.001295	Dhadi Sethy S/o Dam Sethy
926	1697	Private	Biali Dofasali	0.0188588	Balkrushna Behera S/o Shyam Behera
927	1698	Private	Biali Dofasali	0.0809389	Basanti Pradhan S/o Yuti Nayak, Nim Nayak Swa Yuti Nayak

Sr. No.	Surve Number	Type of Land	Nature of Land	Area in Hectare	Name of the Land Owner / Interested Person Part Survey No.
948	1983	Private	Biali Dofasali	0.0485633	Hari Nayak Natabar Nayak Batakruhna Nayak S/o Sinei Nayak Paluni Nayak W/o Sinei Nayak
949	1984	Private	Biali Dofasali	0.0161068	Padma Charan Behera, Adikanda Behera, Gunanidhi Behera, Dadi Baman Behera S/o Magu Behera Caste- Kaibarta R/o- Nijgaon
950	1985	Private	Biali Dofasali	0.021206	Uday Biswal, Madhu Biswal, Sadhu Biswal, Radhu Biswal, Padan Biswal S/o Hari Biswal, Babaji Biswal, Kailash Biswal S/o Nari Biswal
951	1986	Private	Patit	0.0300688	Dijbar Nayak Ghanashyam Nayak Banamali Nayak S/o Sindhu Nayak
952	1987	Private	Biali Dofasali	0.0392554	Rajkishor Mohapatra Baikuntha Mohapatra Jairam Mohapatra Harekrushna Mohapatra S/o Daitary Mohapatra
953	2044/2205	Private	Biali Dofasali	0.0042898	Rajkishor Samntary S/o Sri Charan Samntary
954	2044/2206	Private	Biali Dofasali	0.0476325	Padma Charan Behera, Adikanda Behera, Gunanidhi Behera, Dadi Baman Behera S/o Magu Behera Caste- Kaibarta R/o- Nijgaon
955	2044/2207	Private	Biali Dofasali	0.0351679	Shankhali Nayak S/o Mathuri Nayak, Shatrughan Nayak S/o Purostam Nayak, Khirod Kumar Nayak, Dhirendra Kumar Nayak, Sakhi Swai, Swarnalatha Jena S/o Dhruva Charan Nayak, Ratnakar Nayak, Surendra Kumar Nayak S/o Adikanda Nayak, Daitari Nayak S/o Karuni Nayak, Brahmananda Nayak S/o Janamu Nayak Caste- Khandayat R/o- Nijgaon
956	2044/2208	Private	Biali Dofasali	0.0096722	Dijbar Nayak, Ghanashyam Nayak, Banamali Nayak S/o Sindhu Nayak, Sankhali Nayak S/o Mathuri Nayak, Satrugna Nayak S/o Purostam Nayak, Kshirod Nayak, Sakhi Nayak, Swarna Lata Jena S/o Dhruva Charan Nayak, Sur Nayak S/o Adikanda Nayak, Daitari Nayak S/o Karuni Nayak, Brahmananda Nayak S/o Jahn Nayak, Sricharan Samantara S/o Mani Charan Samantara, Hari Nayak, Natbar Nayak, But Krishna Nayak S/o Sanei Nayak, Paluni Nayak Swa Sanei Nayak, Anam Bishwal S/o Kandi Bishwal and others
957	2044/2210	Private	Biali Dofasali	0.0360178	Pravakar Nayak rajiba Nayak S/o bam Nayak
958	2044/2211	Private	Biali Dofasali	0.0485633	Sankar Nayak S/o Mahani Nayak
959	2044/2212	Private	Biali Dofasali	0.0121408	Ram chandra Behera S/o Digamber Behera
960	2044/2213	Private	Biali Dofasali	0.0396601	Rajkishor Mohapatra Baikuntha Mohapatra Jairam Mohapatra Harekrushna Mohapatra S/o Daitary Mohapatra
961	2044/2214	Private	Biali Dofasali	0.0445164	Brahma Nanda Behera S/o Uday Behera Badani Behera W/o Uday Behera Bhikari Behera S/o Fagu Behera
962	2044/2215	Private	Biali Dofasali	0.0133954	Sunakar Barik S/o Kanhi Barik
963	2044/2216	Private	Biali Dofasali	0.0230676	Daitary Behera Maheswar Behera Gobinda Behera S/o Laxmidhar Behera
964	2044/2217	Private	Biali Dofasali	0.0457709	Hari Nayak Natabar Nayak Batakruhna Nayak S/o Sinei Nayak Paluni Nayak W/o Sinei Nayak
965	2044/2218	Private	Biali Dofasali	0.0485633	Daitary Mohapatra S/o hrUdaynanda Mohapatra
966	2044/2219	Private	Biali Dofasali	0.0526103	Dhaneswar Nayak, Dharanidhar Nayak S/o Pari Nayak
967	2044/2220	Private	Biali Dofasali	0.0133549	Purna chandra Mohanty chakradhar Mohanty S/o bholi Mohanty sriNath Mohanty Tirthananda Mohanty Satyananda Mohanty S/o Sanatan Mohanty
968	2044/2221	Private	Biali Dofasali	0.0001619	Jhari Behera S/o Anata Behera
969	2046/2364	Private	Biali Dofasali	0.0011736	Kalandi Behera S/o Shyam Behera
970	2046/2365	Private	Biali Dofasali	0.0128693	Krushna Chndra Behera S/o Raju Behera
971	2046/2366	Private	Biali Dofasali	0.0485633	Dijbar Nayak, Ghanashyam Nayak, Banamali Nayak S/o Sindhu Nayak, Sankhali Nayak S/o Mathuri Nayak, Satrugna Nayak S/o Purostam Nayak, Kshirod Nayak, Sakhi Nayak, Swarna Lata Jena S/o Dhruva Charan Nayak, Sur Nayak S/o Adikanda Nayak, Daitari Nayak S/o Karuni Nayak, Brahmananda Nayak S/o Jahn Nayak, Sricharan Samantara S/o Mani Charan Samantara, Hari Nayak, Natbar Nayak, But Krishna Nayak S/o Sanei Nayak, Paluni Nayak Swa Sanei Nayak, Anam Bishwal S/o Kandi Bishwal and others
972	2046/2367	Private	Biali Dofasali	0.0463375	Brahmananda Behera S/o Uday Behera Badani Behera W/o Uday Behera Bhikari Behera S/o Fagu Behera
973	2046/2368	Private	Biali Dofasali	0.0526103	Bhagu Behera Raghu Behera S/o pari Behera Labani Behera W/o Pari Behera Keshab Behera S/o Jagu Behera Sulei Behera W/o Jagu Behera
974	2046/2369	Private	Biali Dofasali	0.0401457	Ananda Sethy sanda Sethy Gouranga Sethy Nitya Nanda Sethy S/o Anam Sethy
975	2046/2373	Government (Aabad Yogay Anabadi)	Patit	0.1342776	Aabad Yogay Anabadi
976	2046/2383	Private	Biali Dofasali	0.0150142	Nilamani Beherabaaram Behera S/o Pari Behera
977	2046/2384	Private	Biali Dofasali	0.0485633	Kapila Behera Nakuli Behera Gokuli Behera S/o Mandar Behera
978	2046/2385	Private	Biali Dofasali	0.0403076	Dijbar Nayak, Ghanashyam Nayak, Banamali Nayak S/o Sindhu Nayak, Sankhali Nayak S/o Mathuri Nayak, Satrugna Nayak S/o Purostam Nayak, Kshirod Nayak, Sakhi Nayak, Swarna Lata Jena S/o Dhruva Charan Nayak, Sur Nayak S/o Adikanda Nayak, Daitari Nayak S/o Karuni Nayak, Brahmananda Nayak S/o Jahn Nayak, Sricharan Samantara S/o Mani Charan Samantara, Hari Nayak, Natbar Nayak, But Krishna Nayak S/o Sanei Nayak, Paluni Nayak Swa Sanei Nayak, Anam Bishwal S/o Kandi Bishwal and others
979	2046/2386	Private	Biali Dofasali	0.0000809	Arta Behera sarta Behera S/o Bhima Behera
980	21	Government (Parivahan Vibhag)	Nayanyori	0.0699312	Department Of Construction And Transportation
981	35	Government (Parivahan Vibhag)	Nadi Bandh	0.0718737	Department Of Construction And TransportationPart
982	568	Government (Parivahan Vibhag)	Rasta	0.0462161	Sarb Sadharan
983	570	Private	Gharbari	0.0005261	Uchhab Ojha S/o Nilei Ojha, Rabindra Nath Ojha S/o Barju Ojha Caste- Kamar R/o- Nijgaon
984	571	Private	Gharbari	0.0855524	Nilamani Behera S/o Kanduri Behera, Radhi Behera W/o Kanduri Behera, Bholi Behera S/o Panu Behera Caste- Kaibarta R/o- Nijgaon
985	572	Private	Gharbari	0.0505059	Ananda Sethy Sanda Sethy Gouranga Sethy Nitya Nanda Sethy S/o Anam Sethy caste- Dhoba vill- Nijagan
986	573	Private	Gharbari	0.0605828	Ananda Sethy Sanda Sethy Gouranga Sethy Nitya Nanda Sethy S/o Anam Sethy caste- Dhoba vill- Nijagan
987	600/2063	Private	Biali Dofasali	0.0176042	Jhari Behera S/o Anata Behera
988	600/2064	Private	Biali Dofasali	0.0011331	Hadibandhu Behera S/o Ram Behera
989	601	Private	Sharad -2	0.0833266	Nilamani Behera S/o Kanduri Charan Behera Caste- Kaibarta R/o- Nijgaon
990	602	Private	Sharad -2	0.0235937	Subash Chandra Behera, Ullas Chandra Behera S/o Divakar Behera Caste- Kaibarta R/o- Nijgaon
991	603	Private	Sharad -2	0.0485633	Khiroo Nayak, Dhiren Nayak S/o Dhohei Nayak, Ratnakar Nayak, Surendra Nayak S/o Adikanda Nayak, Akshay Nayak, Vijay Nayak, Amiya Nayak, Atulya Nayak, Lovna Nayak S/o Daitari Nayak Caste- Khandayat R/o- Pateli Pank
992	604	Private	Gharbari	0.00259	Ajay Kumar Sethi S/o Anand Sethi Caste- Dhoba R/o- Nijgaon
993	607	Private	Sharad -2	0.0153379	Karthik Mohanty S/o Mani Mohanty Caste- Khandayat R/o- Nijgaon
994	608	Private	Sharad -2	0.0386079	Ajay Kumar Sethi S/o Anand Chandra Sethi Caste- Dhoba R/o- Nijgaon
995	611	Private	Sharad -2	0.1266694	Dhani Nayak, Dharani Nayak S/o Pari Nayak, Akshay Kumar Jena, Vijay Kumar Jena, Ajay Kumar Jena S/o Krishna Jena, Basant Kumar Pradhan, Dusmantha Kumar Pradhan S/o Bhatkrishna Pradhan, Dibakar Nayak, Shiva Nayak, Navaghan Nayak S/o Panchu Nayak, Siddeshwar Nayak S/o Sanatan Nayak Caste- Khudayat R/o- Nijgaon, Plot No. 611 Area Acre- 0.2929, Hectare- 0.1185, Maheshwar Behera S/o Laxmidhar Behera Caste- Kaibart R/o- Nijgaon Plot No. 611/2807 Area Acre- 0.0200, Hectare- 0.0081, Achutananda Barik S/o Kahnhu Barik Caste- Bhandari R/o- Nijgaon Plot No. 611/2850 Area Acre- 0.0003, Hectare- 0.0001
996	615	Private	Sharad -2	0.005261	Uday Nath Bishwal, MadhuSudayn Bishwal, Sadhu Charan Bishwal, Radhu Bishwal, Padmalav Bishwal, Satyabhama Bishwal S/o Hari Bishwal, Gehla Bishwal Swa Hari Bishwal, Babaji Bishwal, Kailash Bishwal, Prem Bishwal, Bishwal S/o Sodari Bishwal Swa Nari Bishwal Caste- Khandayat R/o- Nijgaon
997	685	Private	Sharad -2	0.008013	Indramani Malik S/o Pahali Malik
998	686	Private	Sharad -2	0.0161878	Prasanta Kumar Behera S/o MathurAnanda Behera
999	690	Private	Sharad -2	0.01724	Pravakar Behera S/o Nilamani Behera
1000	691	Private	Sharad -2	0.0320923	Krushna Chndra Behera S/o Raju Behera
1001	692	Private	Sharad -2	0.0668151	Nishkar Behera S/o Balakruhna Behera RabindraNath Ojha S/o Raju Ojha
1002	693	Private	Sharad -2	0.0309187	Kelei Sethy Guna Sethy S/o Bhima Sethy Kalandi Sethy S/o Bindu Sethy Uchhab Sethy S/o Arjuni Sethy Dhadi Sethy S/o Dama Sethy Anada Sethy Sananda Sethy Gouranga Sethy Nitya Nanda Sethy S/o Anam Sethy R/o- Nijgaon
1003	694	Private	Sharad -2	0.0095103	Kelu Sethy Guna Sethy S/o Bhima Sethy Nishakar Behera S/o Balkruhna Behera
1004	695	Private	Sharad -2	0.0895589	Nalu Charan Mishra S/o Hari Mishra, Govind Chandra Mishra, Gopbandhu Mishra S/o Laxmidhar Mishra Caste- Brahman R/o- Nijgaon
1005	696	Private	Sharad -2	0.04828	Prabhakar Nayak, Rajiv Nayak S/o Bam Nayak Caste- Khandayat R/o- Nijgaon
1006	697	Private	Sharad -2	0.0202347	Nishkar Behera S/o Balakruhna Behera Rabindra Nath Ojha S/o Raju Ojha
1007	698	Private	Sharad -2	0.0531364	Dwijbar Nayak, Ghanashyam Nayak, Banamali Nayak S/o Sindhu Nayak, Rangalata Nayak W/o Sindhu Nayak, Gop Nayak, Nanda Nayak S/o Kanduri Nayak Caste- Khandayat R/o- Nijgaon
1008	699	Private	Sharad -2	0.0121408	Sudaym Ch. Behera, Nisakar Bhera Maheswar Behera
1009	700	Private	Sharad -2	0.0040469	Satyabhama Behera W/o Nishakar Behera Caste- Kaibarta R/o- Nijgaon
1010	701	Private	Sharad -2	0.0040469	Nishkar Behera Maheswar Behera S/o Balakruhna Behera
1011	702	Private	Sharad -2	0.0323756	Daitary Mohapatra S/o Hridananda Mohapatra
1012	703	Private	Sharad -2	0.0285714	Mahadev Tripathy S/o Bhaganan Tripathy
1013	704	Private	Sharad -2	0.0445164	Nishkar Behera S/o Balakruhna Behera Rabindra Nath Ojha S/o Raju Ojha
1014	705	Private	Sharad -2	0.072845	Nishkar Behera S/o Balakruhna Behera Rabindra Nath Ojha S/o Raju Ojha
1015	706	Private	Sharad -2	0.0066775	Nishkar Behera Maheswar Behera S/o Balakruhna Behera, Plot No. 706 Area Acre- 0.0046, Hectare- 0.0019, Nishakar Behera S/o Swargata Balkrishna Behera Caste- Kebert R/o- Village/Post- Patalipunk, Thana-Marshaghai, District-Kendrapada, Pin- 754141Plot No. 706/2857 Area Acre- 0.0119, Hectare- 0.0048.
1016	707	Private	Sharad -2	0.0057467	Satyabhama Behera W/o Nishakar Behera Caste- Kaibarta R/o- Nijgaon
1017	708	Private	Sharad -2	0.0314448	Sudaym Ch. Behera, Nisakar Bhera Maheswar Behera
1018	709	Private	Sharad -2	0.0000809	Suresh Kumar Behera S/o Mohan Charan Behera
1019	710	Government(Aabad Yogay Anabadi)	Patit	0.0738163	Aabad Yogay Anabadi

Sr. No.	Surve Number	Type of Land	Nature of Land	Area in Hectare	Name of the Land Owner / Interested Person Part Survey No.
1020	717	Private	Sharad -2	0.0201943	Anand Sethi, Sananda Sethi, Gaurang Sethi, Nitya Nanda Sethi S/o Anam Sethi Caste- Dhoba R/o- Nijgaon
1021	718	Private	Sharad -2	0.0280453	Daitari Mohapatra S/o Hridananda Mohapatra Caste- Khandayat R/o- Nijgaon
1022	758	Government(Aabad Ayogay Anabadi)	Yor	0.1596924	Aabad Ayogay Anabadi
<b>Village: Potia</b>					
1023	425	Government(Sarb Sadharan)	Shmashan	0.0356941	Sarb Sadharan
1024	426	Private	Sharad -3	0.0508701	Shri Nilakantheshwar Mahadev BJ Kalpada Marifat R/o- Keshab Panda S/o Ram Panda, Vikari Panda, Gokuli Panda, Loknath Panda, Dharani Panda S/o Purostam Panda, Gokuli Charan Panda, Upendra Panda S/o Nilamani Panda, Balakrishna Panda S/o Kashi Panda Caste- Brahmin R/o- Kalpada
1025	427	Government(Sarb Sadharan)	Shmashan	0.0179684	Sarb Sadharan
1026	428/842	Private	Sharad -2	0.0018616	Keshab Chandra Pradhan Sajani Pradhan Kismet Ana Nasti Seven S/o Duryodhana Pradhan, Makhi Pradhan Swa Duryodhan Pradhan, Tukuni Pradhan, Malti Pradhan, Dalimba Pradhan S/o Gajendra Pradhan, Abhi Pradhan Pradhanav Pradhan R/o- Nijgaon, Kshetrabasi Pradhan S/o Sanei Pradhan Caste- Pradhan R/o- Nijgaon
1027	431	Private	Sharad -2	0.1224605	Dharandhar Pradhan S/o Arjun Charan Pradhan Caste- Pradhan R/o- Nijgaon
1028	431/796	Private	Sharad -2	0.1874545	Dharandhar Pradhan S/o Arjun Charan Pradhan Caste- Pradhan R/o- Nijgaon
1029	431/797	Private	Sharad -2	0.0968434	Dharandhar Pradhan S/o Arjun Charan Pradhan Caste- Pradhan R/o- Nijgaon
1030	434	Private	Sharad -2	0.0940105	Jasobanta Pradhan, Malti Pradhan, Dalimba Pradhan S/o Gajindra Pradhan, Abhi Pradhan W/o Gajindra Pradhan Caste- Chasa, R/o- Potia
1031	436	Private	Sharad -2	0.013881	Jasobanta Pradhan, Malti Pradhan, Dalimba Pradhan S/o Gajindra Pradhan, Abhi Pradhan W/o Gajindra Pradhan Caste- Chasa, R/o- Potia
1032	437	Private	Sharad -2	0.2346823	Sridhar Pradhan S/o Apariti Pradhan Caste- Chasa R/o- Nijgaon
1033	441	Private	Sharad -2	0.0465399	Jasobanta Pradhan, Malti Pradhan, Dalimba Pradhan S/o Gajindra Pradhan, Abhi Pradhan W/o Gajindra Pradhan Caste- Chasa, R/o- Potia
1034	442	Private	Sharad -2	0.1333064	Jasobanta Pradhan, Malti Pradhan, Dalimba Pradhan S/o Gajindra Pradhan, Abhi Pradhan W/o Gajindra Pradhan Caste- Chasa, R/o- Potia
1035	443	Government(Rakshit)	Gramya Jungle	0.0161878	Rakshit
1036	444	Private	Sharad -2	0.1012141	Shri Jagannath Mahaprabhu BJ Kakatpur Sevaytmarfat ., Sachinandan Trust Estate from Kalpada. Narsingh Tikilimath., Mahi Pala Kendrapada Town R/o-
1037	445	Private	Sharad -2	0.0687981	Natbar Pradhan S/o Panchu Pradhan Caste- Pradhan R/o- Nijgaon
1038	446	Private	Sharad -2	0.0147309	Netyananda Pradhan S/o Anant Pradhan, Natbar Pradhan S/o Panchu Pradhan Caste- Pradhan R/o- Nijgaon
1039	447	Private	Sharad -2	0.0468231	Manei Pradhan S/o Barju Pradhan Caste- Chasa R/o- Nijgaon
1040	450	Government(Rakshit)	Nal	0.1375152	Rakshit
1041	464	Private	Sharad -2	0.0415217	Bam Dev Palei S/o Balakrishna Palei Caste- Pradhan, R/o- Potia
1042	464/814	Private	Sharad -2	0.0700931	Guru Charan Malik, Bodi Malik, Manguli Malik S/o Kulmani Malik, Keluni Bewa Swa Kulmani Malik Caste- Kandra R/o- Nijgaon
1043	465	Private	Sharad -2	0.1416431	Niranjan Pradhan S/o Surendra Pradhan Caste- Chasa R/o- Potia
1044	466	Private	Sharad -2	0.0454067	Gandharva Pradhan, Sridhar Pradhan S/o Aparthi Pradhan, Shukdev Samal S/o Ramchandra Samal Caste- Chasa, R/o- Potia
1045	466/764	Private	Sharad -2	0.1789964	Sridhar Pradhan S/o Apariti Pradhan Caste- Chasa R/o- Potia
1046	467	Government(Rakshit)	Danda	0.0094294	Rakshit
1047	623	Private	Sharad -2	0.0002428	Anand Pradhan, Murti Pradhan S/o Laxmidhar Pradhan Caste- Pradhan, R/o- Potia
1048	679	Government(Rakshit)	Danda	0.1110482	Rakshit
1049	691	Private	Sharad -2	0.0685552	Arjuni Pradhan, S/o Birla -Chasa R/o- Potia
1050	692	Private	Sharad -2	0.1940105	Natbar Pradhan S/o Panchu Pradhan Caste- Pradhan R/o- Potia
1051	692/812	Private	Sharad -2	0.1537434	Keshab Pradhan S/o Duryodhana Pradhan Caste- Pradhan R/o- Potia
1052	696	Private	Sharad -2	0.5220558	Hare Krishna Pradhan, Ghan Pradhan S/o Kashi Nath Pradhan Plot No. 696 Area Acre- 0.6605, Hectare- 0.2673, Satasi Kumar Pradhan S/o Harekrishna Pradhan Caste- Pradhan R/o- Potia Plot No. 696/963 Area Acre- 0.6295, Hectare- 0.2547
1053	697	Private	Sharad -2	0.0772157	Baikuntha Charan Pradhan, MadhuSudayn Pradhan, Sudayrshan Pradhan, Niranjan Pradhan S/o Anand Pradhan, Trilochan Pradhan S/o Muralidhar Pradhan, R/o- Potia, Nrusingha Charan Jena S/o Dharanidhar Jena Caste- Pradhan R/o- Jashuapalli
1054	698	Private	Sharad -2	0.0890328	Nidhi Naik, Sahu Naik, Madhu Naik S/o Gurei Naik Caste- Pradhan, R/o- Jashuapalli
1055	699	Government(Rakshit)	Nala	0.1507892	Rakshit
1056	700	Private	Sharad -2	0.2265075	Arat Malik S/o Kushai Malik Caste- Kandra R/o- Nijgaon
1057	701	Private	Sharad -2	0.0368272	Shri Madan Mohan Jiw bje Bijayanagar marfat Kshirod Prasad Rautara S/o Maheshwar Rautara Caste- Maha Laik R/o- Vijayanagar kismat 8 ana Kulmani Rautara Tirthananda Rautara S/o Fakir Charan Rautara, Sarat Chandra Rautara Prafulla Routray S/o- Ankur Charan Rautara Caste- Maha Laik R/o- Vijayamaga kismat 8 ana
1058	701/832	Private	Sharad -2	0.0823553	Shri Madan Mohan Jiw bje Bijayanagar marfat Kshirod Prasad Rautara S/o Maheshwar Rautara Caste- Maha Laik R/o- Vijayanagar kismat 8 ana Kulmani Rautara Tirthananda Rautara S/o Fakir Charan Rautara, Sarat Chandra Rautara Prafulla Routray S/o- Ankur Charan Rautara Caste- Maha Laik R/o- Vijayamaga kismat 8 ana
<b>Village: Ramachandrapur</b>					
1059	1	Government (Aabad Ayogay Anabadi)	Nadi	0.2926346	Aabad Ayogay Anabadi
1060	100	Private	Sharad Dofasali - 1	0.0263456	Kanhu Charan Pradhan S/o Jairam Pradhan Caste- Chasa R/o- Ramchandrapur
1061	101	Private	Sharad Dofasali - 1	0.0380413	Kanhu Charan Pradhan S/o Jairam Pradhan Caste- Chasa R/o- Ramchandrapur
1062	102	Private	Sharad Dofasali - 1	0.0162687	Kanhu Charan Pradhan S/o Jairam Pradhan Caste- Chasa R/o- Ramchandrapur
1063	119	Private	Sharad -1	0.192068	Raghu Naik S/o Bhubani Naik Caste- Khandayat R/o- Ramchandrapur

Sr. No.	Surve Number	Type of Land	Nature of Land	Area in Hectare	Name of the Land Owner / Interested Person Part Survey No.
1079	289	Private	Sharad -2	0.104654	Nilamani Pradhan S/o Nabei Pradhan Caste-Chasa R/o-Ramchandrapur
1080	290	Government (Aabad Yogay Anabadi)	Patit	0.0066775	Aabad Yogay Anabadi
1081	291	Private	Sharad -2	0.0437879	Ram Chandra Panda, Krishna Chandra Panda S/o Narayan Panda, Hare Krishna Panda, Narhari Panda, Narsingh Charan Panda S/o Karuni Panda, Bikli Panda, Kangali Panda S/o Kinu Panda Caste- Brahman R/o- Ita Kandia, Dakhal Brahma Nanda Jena Sikkim account Number 5 R/o-
1082	292	Private	Sharad -2	0.0049373	Brahma Nanda Jena S/o Hari Jena Caste- Pana R/o-Ramchandrapur
1083	293	Private	Sharad -1	0.0796034	Krishna Chandra Swai, Binod Swai S/o Sanei Swai Caste-Pradhan R/o- Ramchandrapur
1084	294	Private	Sharad -1	0.1164711	Bijesh Pradhan S/o Ratnakar Pradhan, Santosh Pradhan, Ganeshwar Pradhan, Prakash Pradhan S/o Sridhar Pradhan Caste- Chasa R/o- Nijgaon
1085	295	Private	Sharad -1	0.0056657	Bijesh Pradhan S/o Ratnakar Pradhan, Santosh Pradhan, Ganeshwar Pradhan, Prakash Pradhan S/o Sridhar Pradhan Caste- Chasa R/o- Nijgaon
1086	296	Private	Sharad -1	0.0360583	Maheswar Pradhan S/o Manguli Pradhan Caste- Pradhan R/o-Ramchandrapur
1087	305	Private	Sharad Dofasali - 1	0.0087009	Umakant Swai, Rabindra Nath Swain S/o Nrusingh Swain Caste- Khandayt R/o- Ramchandrapur
1088	306	Private	Sharad Dofasali - 1	0.0202347	Bishnu Charan Pradhan S/o Indra Mani Pradhan Caste-Chasaa R/o- Ramchandrapur
1089	307	Private	Sharad Dofasali - 1	0.0007689	Sri Lakshmi Devi Thakurani R/o- Nijgaon Marifator Tirtha Nanda Pradhan S/o Hrishikesh Pradhan Caste- Pradhan R/o-Ramchandrapur
1090	308	Private	Sharad -1	0.1399838	Govardhan Khatua S/o Madan Khatua, Brahma Nand Khatua, Prabhakar Khatua S/o Fagu Khatua, Akuli Khatua S/o Bai Khatua, Jagu Khatua S/o Sanei Khatua, Digambar Khatua S/o Upendra Khatua, Mayadhar Khatua S/o Mahani Khatua S/o Mahni Khatua Khatua, Birbar Khatua, Damodar Khatua, Sham Sundar Khatua, Ram Khatua S/o Baidhar Khatua, Tirthananda Khatua S/o Bauri Bandhu Khatua Caste- Khandayt R/o-Nijgaon, Gopbandhu Acharya S/o Bamdev Acharya Caste-Brahman R/o- Chhatra
1091	309	Private	Sharad -1	0.0113719	Govardhan Khatua S/o Madan Khatua, Brahma Nand Khatua, Prabhakar Khatua S/o Fagu Khatua, Akuli Khatua S/o Bai Khatua, Jagu Khatua S/o Sanei Khatua, Digambar Khatua S/o Upendra Khatua, Mayadhar Khatua S/o Mahani Khatua S/o Mahni Khatua Khatua, Birbar Khatua, Damodar Khatua, Sham Sundar Khatua, Ram Khatua S/o Baidhar Khatua, Tirthananda Khatua S/o Bauri Bandhu Khatua Caste- Khandayt R/o-Nijgaon, Gopbandhu Acharya S/o Bamdev Acharya Caste-Brahman R/o- Chhatra
1092	332	Private	Sharad -1	0.0029947	Mayadhar Naik, Chemei Naik S/o: Manei Naik, Digambar Naik S/o Manguli Naik Caste- chassa R/o- Ramchandrapur
1093	333	Private	Sharad -1	0.0096317	Bikal Khatua S/o : Mani Khatua Caste- khandyR/o-R/o-Ramchandrapur
1094	334	Private	Sharad -1	0.0526103	Panu Nayak S/o Dundi Nayak, Dhuli Nayak S/o Sindhu Nayak, Musei Nayak, Dushasan Nayak S/o Solei Nayak, Parama Nanda Nayak, Anadi Nayak, Pahali Nayak, Dhani Nayak, Janakar Nayak, Khulna Raut S/o Balakrishna Nayak, Ula Raut W/o: Balakrishna Nayak Caste-Chasa R/o- Nijgaon
1095	335	Private	Sharad -1	0.0526103	Ashok Kumar Nayak S/o Ratnakar Nayak Caste-Chasa
1096	336	Private	Sharad -1	0.0647511	Hadi Bandhu Naik, Krushna Naik S/o Ram Naik Caste-ChasaNiwas: Nijgaon
1097	337	Private	Sharad Dofasali - 1	0.0074464	Govardhan Khatua S/o Madan Khatua, Brahma Nand Khatua, Prabhakar Khatua S/o Fagu Khatua, Akuli Khatua S/o Bai Khatua, Jagu Khatua S/o Sanei Khatua, Digambar Khatua S/o Upendra Khatua, Mayadhar Khatua S/o Mahani Khatua S/o Mahni Khatua Khatua, Birbar Khatua, Damodar Khatua, Sham Sundar Khatua, Ram Khatua S/o Baidhar Khatua, Tirthananda Khatua S/o Bauri Bandhu Khatua Caste- Khandayt R/o-Nijgaon, Gopbandhu Acharya S/o Bamdev Acharya Caste-Brahman R/o- Chhatra
1098	338	Private	Sharad Dofasali - 1	0.0283286	Sri Lakshmi Devi Thakurani R/o- Nijgaon Marifator Tirtha Nanda Pradhan S/o Hrishikesh Pradhan Caste- Pradhan R/o-Ramchandrapur
1099	339	Private	Sharad Dofasali - 1	0.0498584	Govardhan Khatua S/o Madan Khatua, Brahma Nand Khatua, Prabhakar Khatua S/o Fagu Khatua, Akuli Khatua S/o Bai Khatua, Jagu Khatua S/o Sanei Khatua, Digambar Khatua S/o Upendra Khatua, Mayadhar Khatua S/o Mahani Khatua S/o Mahni Khatua Khatua, Birbar Khatua, Damodar Khatua, Sham Sundar Khatua, Ram Khatua S/o Baidhar Khatua, Tirthananda Khatua S/o Bauri Bandhu Khatua Caste- Khandayt R/o-Nijgaon, Gopbandhu Acharya S/o Bamdev Acharya Caste-Brahman R/o- Chhatra
1100	34	Private	Sharad -2	0.0280049	Maheshwar Jena, Manguli Jena, Brahma Nanda Jena S/o Sanei Jena Caste- Pana R/o- Chhatra
1101	340	Private	Sharad Dofasali - 1	0.0545123	Bikali Khatua S/o Mani Khatua Caste- Khandayt R/o-Ramchandrapur
1102	341	Private	Sharad Dofasali - 1	0.0312829	Duryodhan Naik, Sudayrshan Naik, Ghan Naik S/o Mayadhar Naik Caste-Chasa R/o- Nijgaon, KismR/o-12 Ana Digambar Naik S/o Manguli Naik , KismR/o-4 Ana Caste-Chasa R/o-Ramchandrapur
1103	344	Private	Sharad -1	0.0032376	Krishna Chandra Swai, Binod Swai S/o Sanei Swai Caste-Pradhan R/o- Ramchandrapur
1104	345	Private	Sharad -1	0.0485633	Shri Vrindavati Thakurani R/o- Nijgharha Marfator Anadi Pradhan, Parama Nanda Pradhan S/o Hadi Bandhu Pradhan, Pran Krishna Pradhan S/o BhagwR/o- Pradhan Caste-Chasa R/o- Ramchandrapur
1105	345/953	Private	Sharad -1	0.0363416	Anadi Pradhan, Parama Nanda Pradhan S/o Hadi Bandhu Pradhan Caste- Pradhan R/o- Ramchandrapur
1106	346	Private	Sharad -1	0.2370295	Maheshwar Barik S/o Damei Barik Caste-Chasa R/o-Ramchandrapur
1107	347	Private	Sharad -1	0.0065965	Jhadeswar Pradhan S/o Muralidhar Pradhan Caste-Chasa R/o- Ramchandrapur
1108	349	Private	Sharad Dofasali - 1	0.0864427	Pran Krishna Pradhan S/o Bhagabat R/o-Pradhan Caste-Chasa R/o- Ramchandrapur
1109	349/950	Private	Sharad Dofasali - 1	0.1393768	Anadi Pradhan, Parama Nanda Pradhan, Basant Pradhan S/i-Hadi Bandhu Pradhan, Hadiani Pradhan W/o : Hadi Bandhu PradhanCaste- Pradhan R/o- Ramchandrapur
1110	35	Private	Sharad -2	0.0734116	Prahlad Nayak, Dhruva Charan Nayak, Daitari Nayak, Maheshwar Nayak S/o Duryodhana Nayak Caste- Mahuria, R/o- Ramchandrapur
1111	352	Private	Sharad Dofasali - 1	0.3153379	Mayadhar Naik, Chemei Naik S/o Manei Naik, Digambar Naik S/o Manguli Naik Caste- Chasa R/o- Ramchandrapur
1112	358	Private	Sharad Dofasali - 1	0.0085795	Govardhan Khatua S/o Madan Khatua, Brahma Nand Khatua, Prabhakar Khatua S/o Fagu Khatua, Akuli Khatua S/o Bai Khatua, Jagu Khatua S/o Sanei Khatua, Digambar Khatua S/o Upendra Khatua, Mayadhar Khatua S/o Mahani Khatua S/o Mahni Khatua Khatua, Birbar Khatua, Damodar Khatua, Sham Sundar Khatua, Ram Khatua S/o Baidhar Khatua, Tirthananda Khatua S/o Bauri Bandhu Khatua Caste- Khandayt R/o-Nijgaon, Gopbandhu Acharya S/o Bamdev Acharya Caste-Brahman R/o- Chhatra
1113	36	Private	Sharad -2	0.0732497	Pran Krishna Pradhan S/o BhagabR/o-Pradhan Caste-Chasa R/o- Ramchandrapur
1114	37	Private	Sharad -2	0.0445164	Tirtha Nanda Pradhan, Rathindra Pradhan, But Krushna Pradhan S/o Musa Pradhan Caste- PradhanR/o-Ramchandrapur
1115	38	Private	Patit	0.0769729	Krupasindhu Pradhan S/o Bhagban Pradhan, Sanatan Pradhan S/o Suruju Pradhan, Purastam Pradhan, Duryo Dhan Pradhan S/o Bali Pradhan Caste- Chasa R/o- Nijgaon, Jabar Dakhal Brundaban Patri, KashiNath Patri, Bhaskar Patri S/o Divakar Patri, Sudayrshan Patri, Navaghan Patri S/o Barju Patri Caste- Brahman R/o- Isarpur
1116	39	Private	Sharad -2	0.0404694	Duryo Dhan Naik, Sudayrshan Naik, Ghan Naik S/o Mayadhar Naik kismR/o-12 anna Caste- Chasa R/o- Ramchandrapur Digambar Naik S/o Manguli Naik kismR/o-4 anna Caste-Chasha R/o- Ramchandrapur
1117	4	Government (Sarab Sadharan)	Rasta	0.0360987	Sarb Sadharan
1118	40	Private	Sharad Dofasali - 1	0.0364225	DuryoDhan Naik, Sudayrshan Naik, Ghan Naik S/o Mayadhar Naik kismR/o-12 anna Caste- Chasa R/o- Ramchandrapur Digambar Naik S/o Manguli Naik kismR/o-4 anna Caste-Chasha R/o- Ramchandrapur
1119	41	Private	Sharad Dofasali - 1	0.0108863	Nrusingha Barik S/o Ranga Dhar Barik, Damei Barik, Sham Barik, Dhani Barik S/o Purna Nanda Barik, Babaji Barik S/o Gangadhar Barik, Agari Barik W/o Bhim Barik, Jita Pradhan, Mukuta Barik S/o Bhim Barik, Hari Raut, Babu Rout, Ghunguri Rout S/o Bikli Raut Caste-Chasa R/o- Ramchandrapur
1120	44	Private	Sharad Dofasali - 1	0.0495346	Nrusingha Barik S/o Ranga Dhar Barik, Damei Barik, Sham Barik, Dhani Barik S/o Purna Nanda Barik, Babaji Barik S/o Gangadhar Barik, Agari Barik W/o Bhim Barik, Jita Pradhan, Mukuta Barik S/o Bhim Barik, Hari Raut, Babu Rout, Ghunguri Rout S/o Bikli Raut Caste-Chasa R/o- Ramchandrapur
1121	483	Private	Sharad Dofasali - 1	0.0127479	Prahlad Pradhan, Jhampur Pradhan S/o Bodhi Pradhan Caste- Pradhan R/o- Ramchandrapur
1122	620	Government(Rakshit)	Gramya Jungle	0.1190206	Rakshit
1123	662	Government(Rakshit)	Gramya Jungle	0.0700121	Rakshit
1124	809	Government(Rakshit)	Gochar	0.0127074	Rakshit
1125	81	Private	Sharad Dofasali - 1	0.0904897	Malti Samal W/o - Harekrishna Samal, Sitamani Samal, Sanjukta Samal D/o - Harekrishna Samal Anant Samal S/o Jagu Samal, Govind Samal S/o - Maguni Samal Ramchandra Samal,Balaram Samal S/o BhagR/o- Samal, Prabhakar Samal S/o Muli Samal Caste-Chasa R/o- chhatar
1126	810	Private	Sharad -1	0.0056253	Govardhan Khatua S/o Madan Khatua, Brahma Nand Khatua, Prabhakar Khatua S/o Fagu Khatua, Akuli Khatua S/o Bai Khatua, Jagu Khatua S/o Sanei Khatua, Digambar Khatua S/o Upendra Khatua, Mayadhar Khatua S/o Mahani Khatua S/o Mahni Khatua Khatua, Birbar Khatua, Damodar Khatua, Sham Sundar Khatua, Ram Khatua S/o Baidhar Khatua, Tirthananda Khatua S/o Bauri Bandhu Khatua Caste- Khandayt R/o-Nijgaon, Gopbandhu Acharya S/o Bamdev Acharya Caste-Brahman R/o- Chhatra
1127	812	Private	Sharad -2	0.0084176	Mayadhar Naik, Chemei Naik S/o: Manei Naik, Digambar Naik S/o Manguli Naik Caste- chassa R/o- Ramchandrapur
1128	813	Government(Aabad Yogay Anabadi)	Patit	0.3829624	Aabad Yogay Anabadi

Sr. No.	Surve Number	Type of Land	Nature of Land	Area in Hectare	Name of the Land Owner / Interested Person Part Survey No.
1129	818	Private	Sharad -2	0.1493727	Maheshwar Barik S/o Damei Barik Caste-Chasa R/o-Ramchandrapur
1130	818/879	Private	Sharad -2	0.0446783	Maheshwar Pradhan S/o Manguli Pradhan Caste- Pradhan R/o-Ramchandrapur
1131	819	Government(Sarb Sadharan)	Rasta	0.0218535	Sarb Sadharan
1132	82	Private	Sharad Dofasali - 1	0.0432618	Akshay Kumar Jena, Laxman Kumar Jena S/o Bhagwan Jena, Har Jena W/o Bhagwan Jena Caste- Pana R/o-Ramchandrapur
1133	821	Private	Sharad -2	0.509915	Maheshwar Barik S/o Damei Barik Caste-Chasa R/o-Ramchandrapur
1134	821/1107	Private	Sharad -2	0.0323756	Sabita Barik W/o Pratap Barik Caste-Chasa R/o-Ramchandrapur, Post-Balia, Thana-Mahakalapada, District-Kendrapada, Pin-758226.
1135	821/880	Private	Sharad -2	0.1811008	Jutan Naik S/o Karuni Naik Caste- KhandayR/o-Ramchandrapur
1136	821/881	Private	Sharad -2	0.1853096	Dhaneshwar Baraki S/o Puna Nanda Baraki Caste-Chasa R/o-Ramchandrapur
1137	821/882	Private	Sharad -2	0.0392149	Adikanda Khatua S/o Fagu Khatua Caste- KhandayR/o-Ramchandrapur
1138	821/883	Private	Sharad -2	0.0047349	Sham Sundar Barik S/o Puna Nand Barik Caste-Chasa R/o-Nijgaon
1139	824	Private	Sharad -2	0.0338325	Daitari Khilar S/o Giridhari Khilar Caste- Gopal R/o- Chhatar
1140	824/916	Private	Sharad Dofasali - 1	0.0607042	Bijay Kumar Pradhan, Akshay Kumar Pradhan S/o Babaji Charan Pradhan Caste-Chasa R/o- Ramchandrapur
1141	825	Private	Sharad Dofasali - 1	0.0713072	Bijay Kumar Pradhan, Akshay Kumar Pradhan S/o Babaji Charan Pradhan Caste-Chasa R/o- Ramchandrapur
1142	827	Government (Aabad Yogay Anabadi)	Patit	0.0213274	Aabad Yogay Anabadi
1143	828	Private	Sharad -3	0.3192635	Nilamani Pradhan S/o Nabei Pradhan Caste-Chasa R/o-Nijgaon
1144	841	Private	Sharad -3	0.0130312	Karuna Kar Nayak S/o Bhajani Nayak, Bandhu Nayak S/o Jiban Nayaka Caste- Khandayt R/o- Ramchandrapur
1145	842	Private	Sharad -3	0.1755565	Govardhan Khatua S/o Madan Khatua, Brahma Nand Khatua, Prabhakar Khatua S/o Fagu Khatua, Akuli Khatua S/o Bai Khatua, Jagu Khatua S/o Sanei Khatua, Digambar Khatua S/o Upendra Khatua, Mayadhar Khatua S/o Mahani Khatua S/o Mahni Khatua Khatua, Birbar Khatua, Damodar Khatua, Sham Sundar Khatua, Ram Khatua S/o Baidhar Khatua, Tirthananda Khatua S/o Bauri Bandhu Khatua Caste- Khandayt R/o-Nijgaon, Gopbandhu Acharya S/o Bamdev Acharya Caste-Brahman R/o- Chhatra
1146	845	Private	Sharad -3	0.3568596	Govardhan Khatua S/o Madan Khatua, Brahma Nand Khatua, Prabhakar Khatua S/o Fagu Khatua, Akuli Khatua S/o Bai Khatua, Jagu Khatua S/o Sanei Khatua, Digambar Khatua S/o Upendra Khatua, Mayadhar Khatua S/o Mahani Khatua S/o Mahni Khatua Khatua, Birbar Khatua, Damodar Khatua, Sham Sundar Khatua, Ram Khatua S/o Baidhar Khatua, Tirthananda Khatua S/o Bauri Bandhu Khatua Caste- Khandayt R/o-Nijgaon, Gopbandhu Acharya S/o Bamdev Acharya Caste-Brahman R/o- Chhatra
1147	846	Private	Sharad -3	0.0036827	Bai Krishna Pradhan, Nilamani Pradhan S/o Nabei Pradhan Caste- Chasa, Duryo Dhan Pradhan, ShUdayrshan Pradhan S/o Balakrishna Pradhan, Mayadhar Khatua S/o Mahni Khatua, Natbar Khatua, Vimbadhar Khatua, Birbar Khatua, Damodar Khatua, Shyam Khatua, Shyam Khatua, S/o Baidhar Khatua, Tirtha Nanda Khatua S/o Bauri Khatua, Jagbandhu Khatua S/o Sanatan Khatua, Hadi Bandhu Nayak, Krishna Nayak S/o Ram Chandra Nayak Caste- Khandayt R/o- Nijgaon
1148	85	Private	Sharad Dofasali - 1	0.1947794	Duryodhan Jena, Lok Nath Jena, Nachman Jena S/o Banamali Jena Caste- Pana R/o- Ramchandrapur
1149	850	Private	Sharad -3	0.1861594	Khetrabasi Swain,Hrusi Swain S/o Kashinatha Swain,Jati-Chasa,Ba- Potia,Plot No.850 Area Acree- 0.0595,Hec-0.0241,Nimai Nayak S/o Ahkaya Nayak,Jati-Chasa,Ba-Nijgaon,plot No.850/1100 Area Acree-0.4005
1150	851	Private	Sharad -3	0.0570214	Sudayrshan Pradhan S/o Balakrushna Pradhan Caste-Chasa R/o- Ramchandrapur
1151	855	Private	Sharad -3	0.0504654	Maheshwar Sahu, Shantilata Sahu S/o Shukdev Sahu Caste-Gudia R/o- Ramchandrapur
1152	856	Private	Sharad -3	0.1031971	Kashi Sau S/o Muli Sau Caste- Gudia R/o- Ramchandrapur
1153	856/932	Private	Sharad -1	0.1254553	Maheshwar Sahu, Shantilata Sahu S/o Shukdev Sahu Caste-Gudia R/o- Ramchandrapur
1154	857	Private	Sharad -3	0.0404694	Shri Gram Devati Ram Chandi Thakurani R/o- Nijgaon MarfR/o-Abhiram Khatua, Khulan Swain S/o Bholi Khatua,Gangadhar Khatua, S/o Balaram Khatua Caste- Khandayt R/o-Ramchandrapur
1155	858	Private	Sharad -3	0.0439093	Bhama Palei W/o Daitari Palei Caste-Chasa R/o-Potia
1156	86	Private	Sharad Dofasali - 1	0.0781465	Gangadhar Khatua S/o Balaram Khatua Caste- KhandayR/o-Ramchandrapur
1157	94	Private	Sharad Dofasali - 1	0.0307568	Nrusingha Pradhan S/o Dadhi Pradhan Caste-Chasa R/o-Ramchandrapur
1158	94/876	Private	Sharad -1	0.1333064	Kanhu Charan Pradhan S/o Jairam Pradhan Caste-Chasa R/o-Ramchandrapur
1159	95	Private	Sharad Dofasali - 1	0.0011331	Bikali Khatua S/o Mani Khatua Caste- Khandayt R/o-Ramchandrapur
1160	96	Private	Sharad Dofasali - 1	0.2808984	Nrusingha Pradhan S/o Dadhi Pradhan Caste-Chasa R/o-Ramchandrapur
1161	97	Private	Sharad Dofasali - 1	0.0184541	Pran Krishna Pradhan S/o BhagavR/o-Pradhan Caste-Chasa R/o- Ramchandrapur
<b>Village: Saanta singar pur</b>					
1162	1007	Private	Sharad -2	0.1307568	Shri Barah Jiu Dham Das S/o Anadi Das Caste-ChasaVaishnav
1163	1008	Private	Sharad -2	0.0003238	Dinabandhu Barik S/o Gadadei Barik Caste- Bhandari R/o-Tergeon
1164	1009	Private	Sharad -2	0.1177661	Dinabandhu Barik S/o Gadadei Barik Caste- Bhandari R/o-Tergeon
1165	1010	Private	Sharad -2	0.0636989	Bikli Barik, Laxmidhar Barik, Kul Mani Barik S/o Dinabandhu Barik Caste- Bhandari
1166	1010/1669	Private	Sharad -2	0.0523675	Hare Krishna Nath, JHari Nath S/o Maheshwar Nath Caste-Matibansh Tanti
1167	1340	Private	Sharad -2	0.0099996	Ratnakar Khatua S/o Sridhar Khatua, Prabhakar Khatua, Divakar Khatua S/o Hari Khatua, Mayadhar Khatua S/o Sridhar Khatua, Bhagwan Pradhan S/o Dhaneshwar Pradhan, Yadu Mani Pradhan S/o Bidei Pradhan Caste- Chasa, Sridhar Sahani S/o Govind Sahani Behera, Krishna Behera, Prahlad Behera, Parikshit Behera, NarHari Behera S/o Magei Behera, Sindhu Das S/o Radhu Das Caste- Gopal, Dhadi Kuan S/o Chai Kuan Caste- Matibansh Tanti
1168	527/1595	Private	Sharad -2	0.0195467	Badal Das, Meghnad Das, Batas Das S/o Patit Pawan Das, Renuka Das S/wa Patit Pawan Das, Hingmashu Shekhar Das S/o Achuta Nanda Das, Paluni Das S/wa Achuta Nanda Das Caste- Gopal Vaishnava R/o- Nijgaon
1169	527/1596	Private	Sharad -2	0.0404694	Hari Khatua S/o Nakshi Khatua, Prabhakar Khatua, Divakar Khatua S/o Hari Khatua, Mayadhar Khatua, Ratnakar Khatua S/o Sridhar Khatua Caste- Khandayt R/o- Nijgaon
1170	527/1597	Private	Sharad -2	0.0283286	Ratnakar Swai, Sunakar Swai, Rabindra Swai, Pabitra Swai, Abhinav Swai, Mukta Swai, Rajni Swai S/o Nidhi Swai, Vidyadhar Swai S/o Jairam Swai Caste- Chasa R/o- Nijgaon
1171	527/1598	Private	Sharad -2	0.0051396	Chandramani Jena S/o Hadi Bandhu Jena Caste- Khandayt R/o- Nijgaon
1172	528/1618	Government (Jal Sechan Vibhag)	Bandh	0.0613921	Department Of Irrigation And Electricity
1173	528/1619	Government (Jal Sechan Vibhag)	Nayanyori	0.078794	Department Of Irrigation And Electricity
1174	540	Private	Sharad -2	0.0330231	Ratnakar Swai, Sunakar Swai, Rabindra Swai, Pabitra Swai, Abhinav Swai, Mukta Swai, Rajni Swai S/o Nidhi Swai, Vidyadhar Swai S/o Jairam Swai Caste-Chasa R/o- Nijgaon
1175	541	Private	Sharad -2	0.1949413	Prabhakar Khatua S/o Hare Krishna Khatua Caste- Chasa R/o-Nijgaon
1176	542	Private	Sharad -2	0.2992715	Badal Das, Meghnad Das, Batas Das S/o Patitapavan Das, Renuka Das S/wa Patitapavan Das Kismat T 08 Ana, Himanshu Shekhar Das S/o Achutananda Das Kismat T 05 Ana 02 Pahi Ba , Mihir Das S/o Trilochan Das Kismat 11 Pahi Caste- Gopal Vaishnava R/o- Nijgaon, Gopbandhu Nayak S/o Giridhari Nayak Kismat T 11 Pahi Caste- Khandayt R/o- Kuanrapal
1177	543	Private	Sharad -2	0.3206394	Krishna Behera, Prahlad Behera, Parikshit Behera, Narendara Behera S/o Magei Behera, Rabindra Behera, Pabitra Behera S/o Vrindavan Behera Caste- Gopal R/o- Nijgaon
1178	544	Private	Sharad -2	0.0745447	Sridhar Sahani S/o Govind Sahani Caste- Gopal R/o- Nijgaon
1179	545	Private	Sharad -2	0.0625658	Santosh Kumar Patra KismR/o-T 14 Ana 3 Pahi, Subash Chandra Patra KismR/o-T 1 Ana 9 Pahi S/o Kulmani Patra Caste- Gudia R/o- Nijgaon
1180	546	Private	Sharad -2	0.1104411	Madh Patra, Dadhi Patra S/o Jagu Patra Caste- Gudia R/o-Nijgaon

Sr. No.	Surve Number	Type of Land	Nature of Land	Area in Hectare	Name of the Land Owner / Interested Person Part Survey No.
1194	640/1498	Private	Sharad -2	0.0019021	Dadhira Patra, Madhav Patra S/o Yagu Patra Caste- Gudia R/o- Niigaon
1195	640/1912	Private	Sharad -2	0.0324565	Chandramani Jena S/o Hadi Jena Caste- Khandayat R/o- Niwasage
1196	641	Private	Sharad -2	0.1047349	Badal Das, Megh Nad Das, Batas Das S/o Patit Pavan Das, Himanshu Das S/o Achuta Nanda Das Caste- Gopal Vaishnav R/o- Niigaon
1197	642	Private	Sharad -2	0.3306758	Badal Das, Megh Nad Das, Batas Das S/o Patit Pavan Das, Himanshu Das S/o Achuta Nanda Das Caste- Gopal Vaishnav R/o- Niigaon
1198	643	Government(Rakshit)	Patit	0.108013	Rakshit
1199	645	Government(Rakshit)	Gochar	0.0262242	Rakshit
1200	646	Private	Gharbari	0.1199919	Sunakar Swai S/o Nidhi Swai Caste-Chasa R/o- Niigaon
1201	646/1695	Private	Gharbari	0.1203966	Sunakar Swai S/o Nidhi Swai Caste-Chasa R/o- Niigaon
1202	647	Government(Rakshit)	Patit	0.0112505	Rakshit
1203	832	Private	Sharad -2	0.0318899	Badni Jena Swa Krishna Jena, Kamala Samantara S/o Krishna Jena, Keshab Jena S/o Ghazi Jena, Bishwa Nath Jena, Baikuntha Jena, Maheshwar Jena S/o Chai Jena J. Khandayat R/o- Niigaon
1204	833	Private	Sharad -2	0.0307163	Karuna Kar Sahu, Shukdev Sahu S/o FaguSahu Caste- Potter R/o- Tergaon
1205	833/1482	Private	Sharad -2	0.0266289	Maheshwar Sahu S/o Shukdev Sahu R/o- Sarveshwar Sahu S/o Karunakar Sahu Caste- Potter R/o- Tergaon
1206	838	Private	Sharad -2	0.0241603	MadhuSahu S/o GhaziSahu Caste- Potter R/o- Tergaon
1207	842	Private	Sharad -2	0.0649939	Babaji Sahu S/o Fakir Sahu Caste- Potter R/o- Tergaon
1208	843	Private	Sharad -2	0.0809389	Shri Barah Jiu Dham Das S/o Anadi Das Caste-ChasaVaishnav R/o- Tergaon
1209	844	Private	Sharad -2	0.0107649	Golekh Behera, Alekh Behera S/o Dharani Behera, Tara Behera Swa Dharani Behera, Kelu Behera, Murla Behera S/o Anand Behera, Achuthi Behera S/o Mani Behera, Nil Mani Behera S/o Hadi Bandhu Behera, Jagu Behera S/o Dhani Behera, Netra Nand Behera S/o Lokai Behera, Dhadi Behera S/o Mathuri Behera, Keshab Behera, Kand Behera, Baburi Behera S/o Gopal Behera, Brahma Nand Behera S/o Mathuri Behera, Bansidhar Behera, Rabindra Behera, Chhabindra Behera S/o Manei Behera Caste- Potter R/o- Tergaon
1210	845	Private	Sharad -2	0.0123027	Golekh Behera, Alekh Behera S/o Dharani Behera, Tara Behera Swa Dharani Behera, Kelu Behera, Murla Behera S/o Anand Behera, Achuthi Behera S/o Mani Behera, Nil Mani Behera S/o Hadi Bandhu Behera, Jagu Behera S/o Dhani Behera, Netra Nand Behera S/o Lokai Behera, Dhadi Behera S/o Mathuri Behera, Keshab Behera, Kand Behera, Baburi Behera S/o Gopal Behera, Brahma Nand Behera S/o Mathuri Behera, Bansidhar Behera, Rabindra Behera, Chhabindra Behera S/o Manei Behera Caste- Potter R/o- Tergaon
1211	852	Private	Sharad -2	0.0067179	Golekh Behera, Alekh Behera S/o Dharani Behera, Tara Behera Swa
1212	853	Private	Sharad -2	0.2095103	Shri Barah Jiu Dham Das S/o Anadi Das Caste-ChasaVaishnav R/o- Tergaon Dharani Behera, Kelu Behera, Murla Behera S/o Anand Behera, Achuthi Behera S/o Mani Behera, Nil Mani Behera S/o Hadi Bandhu Behera, Jagu Behera S/o Dhani Behera, Netra Nand Behera S/o Lokai Behera, Dhadi Behera S/o Mathuri Behera, Keshab Behera, Kand Behera, Baburi Behera S/o Gopal Behera, Brahma Nand Behera S/o Mathuri Behera, Bansidhar Behera, Rabindra Behera, Chhabindra Behera S/o Manei Behera Caste- Potter R/o- Tergaon
1213	854	Private	Sharad -2	0.0042088	Chintei Nayak S/o Hadibandhu Nayak Caste- Khandayat R/o- Niigaon
1214	855	Private	Sharad -2	0.0008499	Chintei Nayak S/o Hadibandhu Nayak Caste- Khandayat R/o- Niigaon
1215	869	Private	Sharad -2	0.0002428	Chandramani Jena S/o Hadi Bandhu Jena Caste- Khandayat R/o- Niigaon
1216	943	Government(Rakshit)	Gramya Jungle	1.9178066	Rakshit
1217	944	Government(Rakshit)	Gramya Jungle	0.1603804	Rakshit
1218	945	Private	Sharad -2	0.038446	Sunakar Paramanik, Divakar Paramanik, Krishnachandra Paramanik, Prakash Paramanik S/o Gajendra Paramanik Caste- Khandayat R/o- Tergaon
1219	946	Private	Sharad -2	0.1208822	Hari Khatua S/o Nakshi Khatua, Prabhakar Khatua, Divakar Khatua S/o Hari Khatua, Mayadhar Khatua, Ratnakar Khatua S/o Sridhar Khatua Caste- Khandayat R/o- Niigaon
1220	946/1670	Private	Sharad -2	0.0566572	Hari Khatua S/o Nakshi Khatua, Prabhakar Khatua, Divakar Khatua S/o Hari Khatua, Mayadhar Khatua, Ratnakar Khatua S/o Sridhar Khatua Caste- Khandayat R/o- Niigaon
1221	947	Private	Sharad -2	0.0561311	Sunakar Paramanik, Divakar Paramanik, Krishnachandra Paramanik, Prakash Paramanik S/o Gajendra Paramanik Caste- Khandayat R/o- Tergaon
1222	948	Private	Sharad -2	0.058964	Mayadhar Khatua S/o Sridhar Khatua Ki T 9 Ana 1 Pahi Caste- Khandayat, Sunakar Raut S/o Chintamani Raut Ki T 6 Ana 11 Pahi Caste-Chasa R/o- Niigaon
1223	948/1692	Private	Sharad -2	0.0593687	Ratnakar Khatua S/o Sridhar Khatua Caste- Khandayat
1224	948/1693	Private	Sharad -2	0.053703	Ratnakar Raut S/o Chintamani rout., J-Chasa, R/o- Own
1225	948/1694	Private	Sharad -2	0.02845	Prabhakar Khatua S/o Hare Krishna Khatua Caste- Chasa
1226	949	Private	Sharad -2	0.0935249	Gayadhar Sahu, Maheshwar Sahu S/o Raghu Sahu
1227	949/1942	Private	Sharad -2	0.0982598	Gautam Singh S/o Gopal Chandra Singh Caste- Tanti R/o- Gram- Samant Singharpur, Post-Tergaon, Thana-Marshaghai, District- Kendrapara, Pin-758226
1228	953	Private	Sharad -2	0.0270336	GangadharSahu S/o Raghu Sahu Caste- Gudia R/o- Niigaon
1229	954	Private	Sharad -2	0.0563335	Gangadhar Sahu, Gayadhar Sahu, Maheshwar Sahu S/o Raghu Nath Sahu Caste- Gudia R/o- Tergaon
1230	955	Private	Sharad -2	0.1479968	Chinta Mani Raut S/o Panu Raut Caste- Khandayat R/o- Niigaon
1231	956	Private	Sharad -2	0.1028329	Kalpataru Samantaraya, Bibhuti Bhushan Samantaraya, Ajay Kumar Samantaraya, Akshay Kumar Samantaraya S/o Hare Krishna Samantaraya, Tara Mani Samantaraya W/o Hare Krishna Samantaraya Caste- Khandayat R/o- Mangalpur Thana - Mahakal Pada
1232	957	Private	Sharad -2	0.0256172	Ratnakar Swai, Sunakar Swai, Rabindra Swai, Abhinav Swai, Pabitra Swai, Mukta Swai, Rajni Swai S/o Nidhi Swai, Purastam Swai, Guru Charan Swai S/o Dai Swai Caste- Chasa
1233	965	Private	Sharad -2	0.1184945	Alekh Dwivedi S/o Anand Dwivedi, Giri Dhari Dwivedi S/o Vaishnav Dwivedi, Pur Stam Ota, Rajkishor Ota S/o Brahma Nanda Ota Caste- Brahman R/o- Tergaon, Narayan Panda S/o Srinivasa Panda Caste- Brahman R/o- Nuaga
1234	966	Private	Sharad -2	0.2249696	Babaji Behera S/o Manei Behera Kismat T 04 Ana Caste- Potter R/o- Tergaon Balisahi, Mathuri Behera, Ankur Behera, Chaturananda Behera S/o Krishna Behera Kismat T 12 Ana Caste- Potter R/o- June Samil Marshagai
1235	967	Private	Sharad -2	0.1176447	Chinta Mani Raut S/o Panu Raut Caste- Khandayat
1236	968	Private	Sharad -2	0.0689599	Surendra Sahu S/o Binod Sahu Caste- Teli R/o- Tergaon
1237	972/1698	Private	Sharad -2	0.0558478	Bhagwat Sahu, Jagbandhu Sahu S/o Gangadhar Sahu Caste- Teli R/o- Tergaon
1238	973	Private	Sharad -2	0.0691623	Ramesh Khatua S/o Rabindra Khatua Caste- Chasa R/o- Samantashingharpur
1239	976	Private	Sharad -2	0.0567382	Mayadhar Jena, Gayadhar Jena S/o Giri Dhari Jena Caste- Khandayat R/o- Niigaon, Sunakar Jena S/o Krittibas Jena R/o- Samanta Singar Pur
1240	977	Private	Sharad -2	0.015257	Duryo Dhan Sethi, Barju Sethi, Surya Mani Sethi, Rasa Nanda Sethi S/o Manu Sethi Caste- Dhoba
1241	978	Private	Sharad -2	0.5261028	Duryo Dhan Sethi, Barju Sethi, Surya Mani Sethi, Rasa Nanda Sethi S/o Manu Sethi Caste- Dhoba
1242	979	Private	Sharad -2	0.0804937	Bhagwan Sahu, Ghan Sahu S/o Dhobei Sahu Caste- Potter R/o- Parakula
<b>Village: Teragan</b>					
1243	280	Private	Sharad -2	0.1234723	Pradipta Kumar Sahani, S/o Narayan Sahani, R/o- Teragan.
1244	281	Private	Sharad -2	0.0905301	Purastam Sahani S/o Vrindavan Sahani Caste- Maha Laik R/o- Niigaon
1245	283	Private	Sharad -2	0.1125051	Shri Gajeshwar Mahadev BJ Oster Mar/R/o- R/o-, Kanduri Jena S/o Kambhu Jena Caste- Pradhan R/o- Oster
1246	284	Private	Sharad -2	0.0193039	Jaganath Sahani S/o Khageswar Sahani Caste-Khandayat R/o- Teragan
1247	284/1946	Private	Sharad -2	0.1015783	Keshab Charan Sahani S/o Bama Sahani, Yamuna Sahani W/o Bama Sahani Caste- Khandayat R/o- Niigaon
1248	286	Private	Sharad -2	0.0160259	Krishna Ojha S/o Jagu Ojha Caste- Kamar R/o- Oster
1249	287	Private	Sharad -2	0.0566572	Dhaneswar Das, S/o Chema Das, Sub-Caste- Gopal, R/o- Ostar
1250	288	Private	Sharad -2	0.0161878	Padmalav Das, MadhuSudayn Das, Murali Dhar Das, GiridhariDas, Banamali Das S/o Raghu Nath Das, Kshetrabasi Das, Dol Govind Das, Haldhar Das, Bansidhar Das S/o Brajbandhu Das, Balaram Das, Krishna Das, S/o Lambodhar Das Raghu Nath Pani, S/o Hadibandhu Pani Caste- Brahman R/o- Oster
1251	289	Private	Sharad -2	0.1929583	Shyam Sahani S/o Panu Sahani Caste- Khandayat R/o- Niigaon
1252	296	Private	Sharad -2	0.0214083	Batakrishna Ojha, Kshetrabasi Ojha S/o Nidhi Ojha Caste- Kamar R/o- Oster
1253	297	Private	Sharad -2	0.0227438	Batakrishna Ojha, Kshetrabasi Ojha S/o Nidhi Ojha Caste- Kamar R/o- Oster
1254	298	Private	Sharad -2	0.1740186	Dharani Dhar Swai, Divakar Swai S/o Barju Swai Caste- Khandayat R/o- Oster
1255	299	Private	Sharad -2	0.0355322	Bhabagrahi Mohapatra S/o Ananta Mohapatra Caste- Brahman R/o- Oster
1256	333	Private	Sharad Dofasali - 2	0.0271955	Gandharva Behera S/o Panu Behera Caste- Gopal R/o- Oster
1257	334	Private	Sharad Dofasali - 2	0.0566572	Gandharva Behera S/o Panu Behera Caste- Gopal R/o- Oster
1258	335	Private	Sharad -2	0.0769729	Sri Grameshwar Mahadev BJ Nuagaon., Endowment Trust Board Three Managing Trustee
1259	336	Private	Sharad -2	0.0971267	Ajay Sethi S/o Sridhar Sethi Caste- Dhoba R/o- Niigaon
1260	336/2273	Private	Sharad -2	0.0647511	Jyoti Prakash Sethi, Sampad Sethi, Samrt Kumar Sethi S/o Kailash Sethi Caste- Dhoba R/o- Tergaon
1261	336/2277	Private	Sharad -2	0.0253339	Akshay Kumar Sethi S/o Sridhar Sethi Caste- Dhoba R/o- Niigaon
1262	337	Private	Sharad -2	0.0485633	Nirjanan Parida S/o Krishna Chandra Parida Caste- Khandayat R/o- Niigaon
1263	338	Private	Sharad Dofasali - 2	0.0522461	Ratnakar Das S/o Man Govind Das Caste- Brahman R/o- Oster
1264	339	Private	Sharad Dofasali - 2	0.0335492	Ratnakar Das S/o Man Govind Das Caste- Brahman R/o- Oster
1265	341	Private	Sharad Dofasali - 2	0.1280858	Shri Radhakrishna Jiu Bij Gokhapada Marfat Chowdhury Abhay Charan Das, Chowdhury Prahad Das, Chowdhury Sushil Chandra Das, Chowdhury Harekrishna Das S/o Kulamani Das, Chowdhury Dolagobinda Das s/o- Laxmidhar das choudhury khetrabasi das s/o- Bidyadhar das choudhury Baishnab das s/o- Netrananda das dasarathi das s/o- Birabhadra das choudhury gagan bihari das s/o- Narendra das mahani charan mohapatra Madan charan mohapatra s/o- Giridhari mohapatra caste- Mahalayak vill- Gokhapada

Sr. No.	Surve Number	Type of Land	Nature of Land	Area in Hectare	Name of the Land Owner / Interested Person Part Survey No.
1266	342	Private	Sharad Dofasali - 2	0.0971267	Abhay Sethi S/o SwargR/o- Sridhar Sethi Caste- Dhoba R/o- Niwasage / Post-Tergaon, Thana- Marshaghai, District- Kendrapara, Pin-758226
1267	342/2262	Private	Sharad Dofasali - 2	0.0004452	Raghu Nath Sethi S/o Guru Sethi Caste- Dhoba R/o- Niigaon
1268	342/2274	Private	Sharad Dofasali - 2	0.0364225	Jyoti Prakash Sethi, Sampad Sethi, SamrR/o- Kumar Sethi S/o Kailash Sethi Caste- Dhoba R/o- Tergaon
1269	343	Private	Sharad Dofasali - 2	0.0075678	Niranjan Nayak S/o Laxmidhar Nayak Kismat ta 4 ana Caste- Khandayat R/o- Siju Tha - Parawdip District Jagatsinghpur., Bhavagrahi Das S/o Dhaneshwar Das kismat ta 1 ana 4 ganda Nagendra Das Arjuni Das, S/o Ananta Das Kismat ta 8 ana Caste- Brahman Gangadhar Tarai S/o Anand Tarai kismat 2 ana 16 ganda vill- Ostar
1270	344	Private	Sharad Dofasali - 2	0.0027519	Niranjan Nayak S/o Laxmidhar Nayak Kismat ta 4 ana Caste- Khandayat R/o- Siju Tha - Parawdip District Jagatsinghpur., Bhavagrahi Das S/o Dhaneshwar Das kismat ta 1 ana 4 ganda Nagendra Das Arjuni Das, S/o Ananta Das Kismat ta 8 ana Caste- Brahman Gangadhar Tarai S/o Anand Tarai kismat 2 ana 16 ganda vill- Ostar
1271	389	Private	Sharad -2	0.0108863	Dol Govind Parida S/o Gajendra Parida Caste- Khandayat R/o- Niigaon
1272	390	Government (Rakshit)	Gramya Jungle	0.3668151	Rakshit
1273	391	Government (Aabad Ayogay Anabadi)	Nala	0.0447592	Aabad Ayogay Anabadi
<b>Village: Tithi</b>					
1274	127	Private	Sharad Jal-1	0.0174019	Bikli Pala S/o Kinu Charan Pala Caste- Chasha R/o- Kiar Bank
1275	128	Private	Sharad Jal-1	0.1116552	Gayadhar Bishwal, Guru Charan Bishwal, Nairut Bishwal, Kulmani Bishwal S/o Abhimanyu Bishwal, Arakitha Bishwal S/o Daitari Bishwal Caste- Khandayat R/o- Kiar Bank
1276	129	Private	Sharad Jal-1	0.0080939	Mahni Sutar S/o Maguni Sutar Caste- Badei R/o- Kiar Bank
1277	130	Private	Sharad Jal-1	0.1494132	Shaila Nath S/o Gopi Nath Caste-Yogi R/o- Kiar Bank
1278	130/862	Private	Sharad Jal-1	0.0315662	Krishna Chandra Das S/o Artha Das, Pagal Das, Shuk Dev Das, Laxmidhar Das Caste- Gopala R/o-Tithi
1279	130/874	Private	Sharad Jal-1	0.0224201	Sunakar Das S/o Kripa sindhu Das
1280	130/898	Private	Sharad Jal-1	0.0566572	Kalandi Nath, Mayadhar Nath, Prful Nath, Shail Nath, Gur Nath, Shor Nath, Chanchala Nath S/o Gopi Nath Caste- Yogi R/o- Kiar Bank
1281	130/924	Private	Sharad Jal-1	0.0096317	Krishna Chandra Das S/o Artha Das, Pagal Das, Shuk Dev Das, Laxmidhar Das Caste- Gopala R/o-Tithi
1282	131	Private	Sharad Jal-1	0.005261	Nagendra Sutar S/o Janardhan Sutar Caste- Badei R/o- Kiar Bank
1283	134	Private	Sharad Jal-1	0.003278	Uchhab Charan Das S/o Bali Das Kshirod Das S/o Jaldhar Das Caste- Gopal R/o- Kiar Bank
1284	135	Private	Sharad Jal-1	0.0000405	Uchhab Charan Das S/o Bali Das Kshirod Das S/o Jaldhar Das Caste- Gopal R/o- Kiar Bank
1285	136	Private	Sharad Jal-1	0.0935249	Rajkishore Baruk S/o Dol Baruk, Kshirod Prasad Baruk, Sridhar Baruk S/o Shankar Baruk Caste- Bhandari R/o- Kiar Bank
1286	136/854	Government (Rakshit)	Bandh	0.0155403	Rakshit
1287	136/855	Private	Sharad Jal-1	0.1541076	Bikli Pala S/o Kinu Charan Pala Caste- Chasa R/o- Kiarbank
1288	136/856	Private	Sharad Jal-1	0.0005666	Gayadhar Bishwal, Guru Charan Bishwal, Nairut Bishwal, Kulmani Bishwal S/o Abhimanyu Bishwal, Arakitha Bishwal S/o Daitari Bishwal Caste- Khandayat R/o- Kiar Bank
1289	136/952	Private	Sharad Jal-1	0.0809389	Alekh Chandra Sahu S/o Vrindavan Sahu Caste- Teli R/o- Kiar Bank
1290	144	Private	Sharad Jal-1	0.0593282	Dhaneshwar Paramanik, Manohar Paramanik S/o Bholi Paramanik, Kailash Paramanik S/o Bali Paramanik, Krishna Paramanik S/o Nilei Paramanik, Juti Paramanik Nilei Paramanik Caste- Tanti R/o- Kiar Bank
1291	145	Private	Sharad Jal-1	0.2209632	Kshirod Barik, Sridhar Barik S/o Shankar Barik Caste- Bhandari R/o- Kiar Bank
1292	146	Private	Sharad Jal-1	0.1780656	Dhadi Barik S/o Madhu Barik, Languli Barik S/o Damei Barik, Khatu Barik S/o Gokhei Barik, Kailash Barik, Abhay Barik S/o Adikanda Barik, Akshay Barik S/o Konduri Barik, Sardi Barik Swa Damei Barik, Sarda Barik Swa Adikanda Barik, Badni Barik Swa Konduri Barik, Rajkishore Barik S/o Dol Barik Caste- Bhandari R/o- Kiar Bank
1293	147	Private	Sharad Jal-1	0.0348037	Dhadi Barik S/o Madhu Barik, Languli Barik S/o Damei Barik, Khatu Barik S/o Gokhei Barik, Kailash Barik, Abhay Barik S/o Adikanda Barik, Akshay Barik S/o Konduri Barik, Sardi Barik Swa Damei Barik, Sarda Barik Swa Adikanda Barik, Badni Barik Swa Konduri Barik, Rajkishore Barik S/o Dol Barik Caste- Bhandari R/o- Kiar Bank
1294	150	Private	Sharad Jal-1	0.0144071	Gauri Sahu, Suri Sahu S/o Chandra Mani Nayak, Mandar Nayak, Sudhakar Nayak S/o Dinbandhu Nayak, Babaji Nayak S/o Jashobanta Nayak Caste- Teli R/o- Kiar Bank
1295	152	Private	Sharad Jal-1	0.1254958	Dharani Dhar Das, Kulmani Das, Gopbandhu Das, Sur Das, Sar Das S/o Puri Das, Atul Das W/o Puri Das Caste- Gopal R/o- Kiarbank
1296	159/959	Private	Sharad Jal-1	0.0643464	Nalu Sahu S/o Swa Damodar Sahu Caste- Teli R/o- Kiarbank
1297	160	Private	Sharad Jal-1	0.1699717	Krishna Barik S/o Nalu Barik Caste- Bhandari R/o- Kiarbank
1298	161	Private	Sharad Jal-1	0.0424524	Rajkishor Barik S/o Dol Barik Caste- Bhandari R/o- Kiarbank
1299	162	Private	Sharad Jal-1	0.0000809	Dhadi Barik S/o Madhu Barik, Languli Barik S/o Damei Barik, Khatu Barik S/o Gokhei Barik, Kailash Barik, Abhay Barik S/o Adikanda Barik, Akshay Barik S/o Konduri Barik, Sardi Barik Swa Damei Barik, Sarda Barik Swa Adikanda Barik, Badni Barik Swa Konduri Barik, Rajkishore Barik S/o Dol Barik Caste- Bhandari R/o- Kiar Bank
1300	164	Private	Sharad Jal-1	0.0121408	Akshay Kumar Nath, Hem Nath, Shweta Nath, Dali Nath S/o Balaram Nath, Nityananda Nath, Chandramani Nath, Tara Nath S/o Dhani Nath, Bimali Nath Swa Dhani Nath, Baikuntha Nath S/o Arat Nath, Niranjan Nath S/o Krishna Nath, Til Nath Swa Krishna Nath, Balaram Nath, Haldhar Nath, Sankarshan Nath S/o Sudhakar Nath, Kulmani Nath S/o Hridananda Nath Caste- Yogi R/o- Sangoon, Nityananda Nath part. Su. D., Niranjan Nath Khata Rayat R. No. 2922Ta. 21.5.82., Jarsaman t. 400.00
1301	165	Private	Sharad Jal-1	0.1691623	Nalu Sahu S/o Swa Damodar Sahu Caste- Teli R/o- Kiarbank
1302	166	Private	Sharad Jal-1	0.0283286	Nalu Sahu S/o Swa Damodar Sahu Caste- Teli R/o- Kiarbank
1303	433	Government(Jal Sechan Vibhag)	Canal Bandh	0.1098341	Department Of Irrigation And Electricity R/o- Kiarbank
1304	434	Government(Jal Sechan Vibhag)	Canal	0.1557669	Department Of Irrigation And Electricity R/o- Kiarbank
1305	435	Government(Jal Sechan Vibhag)			

# କଳିଙ୍ଗରେ ହକି କମ୍ପାନୀ

ଭୁବନେଶ୍ୱରର କଳିଙ୍ଗ ଏବଂ ରାଉରକେଲାରେ ବିର୍ସା ପୁଣ୍ୟ ଷ୍ଟାଡ଼ିୟମରେ ଶୁକ୍ରବାର ଆରମ୍ଭ ହୋଇଛି ହକି ବିଶ୍ୱକପର ଅସଲ ରୋମାଞ୍ଚ। କଳିଙ୍ଗରେ କମ୍ପାନୀ ଏବଂ ବିର୍ସା ପୁଣ୍ୟରେ ଦର୍ଶକଙ୍କ ଗର୍ଜନ ସହିତ ପ୍ରଥମ ଦିବସରେ ଅନୁଷ୍ଠିତ ହୋଇଛି ୪ ମ୍ୟାଚ। ହକି ପ୍ରେମୀଙ୍କ ମନରେ ନାହିଁ ନ ଥିବା ଉତ୍ସାହ। ଦେଶ ବିଦେଶର ଦର୍ଶକଙ୍କ ଉପସ୍ଥିତି, ଚିତ୍ତ ଗଲ୍ଲକ ନୃତ୍ୟ, ମାଷ୍ଟର ଓଲିଭ ମନୋରଞ୍ଜନ ସହ ଷ୍ଟାଡ଼ିୟମ ରଙ୍ଗିନ ହୋଇ ଉଠିଥିବାବେଳେ ଦକ୍ଷିଣ ଆଫ୍ରିକା ବିପକ୍ଷରେ ଆଜେଷ୍ଟିନାର ବିଜୟ ସହିତ ଆରମ୍ଭ ହୋଇଛି ବିଶ୍ୱକପର ୧୫ତମ ସଂସ୍କରଣ।

## ଗୋଲ ବର୍ଷା ସହ ଅଷ୍ଟ୍ରେଲିଆର ବୃହତ୍ ବିଜୟ

ଭୁବନେଶ୍ୱର, ୧୩।୧ (କ୍ରୀଡ଼ା ପ୍ରତିନିଧି)

ଗୋଲ ଫେରାକର ଅଷ୍ଟ୍ରେଲିଆ ଦମ୍ଭାବର ବିଜୟ ସହ ବିଶ୍ୱକପ ଅଭିଯାନ ଆରମ୍ଭ କରିଛି। କଳିଙ୍ଗ ଷ୍ଟାଡ଼ିୟମରେ ଅନୁଷ୍ଠିତ ମ୍ୟାଚରେ ଏହି ଦଳ ଚମ୍ପ କ୍ରେନ୍ ଓ ଜେରେମି ହେଡ୍ଡିକ ହ୍ୟାଟ୍ରିକ୍ ଗୋଲ ବଳରେ ପ୍ରାୟ ୮-୦ ଗୋଲରେ ପରାସ୍ତ କରିଛି। ମ୍ୟାଚଟି ସମ୍ପୂର୍ଣ୍ଣ ଏକତରଫା

### ଚମ୍ପ, ଜେରେମିକ୍ ହ୍ୟାଟ୍ରିକ୍

ରହିଥିଲା। ଅଷ୍ଟ୍ରେଲିଆର ଜିଡ୍, ଷ୍ଟାମିନା, ଗୋଲକ୍ଷେତ୍ର ଯମଜା ଆଦି ସବୁ ବିଭାଗରେ ପଛରେ ପଡ଼ି ଯାଇଥିଲା ପ୍ରାୟ। ମ୍ୟାଚ ଶେଷରେ ଜଳସମ୍ପଦ ବିଭାଗର ଅତିରିକ୍ତ ମୁଖ୍ୟ ଶାସନ ସଚିବ ଅନୁ ଗର୍ଗ ଅତିଥିଭାବେ ଯୋଗଦେଇ ଚମ୍ପ କ୍ରେନ୍ଙ୍କୁ ଦେଇ ଅର୍ପଣ କରି ମ୍ୟାଚ ପୁରସ୍କାର ପ୍ରଦାନ କରିଥିଲେ। ମ୍ୟାଚ ଆରମ୍ଭରୁ ଶେଷ ପର୍ଯ୍ୟନ୍ତ ଅଷ୍ଟ୍ରେଲିଆର ଆଧିପତ୍ୟ ରହିଥିଲା। ୧୧ ମିନିଟରେ ଚମ୍ପ



ଅଷ୍ଟ୍ରେଲିଆ-ପ୍ରାୟ ମ୍ୟାଚର ଏକ ସଂଘର୍ଷପୂର୍ଣ୍ଣ ମୁହୂର୍ତ୍ତ। (ଫଟୋ: ବିକାଶ ନାୟକ)

ଏକ ଫିଲ୍ଡ ଗୋଲ ମାଧ୍ୟମରେ ଆରମ୍ଭ କରିଥିବା ଅଭିଯାନ କ୍ରମେ ଲାମିବାରେ ଲାଗିଥିଲା। ପ୍ରଥମାଦେଶରେ ୧-୦ ଗୋଲରେ ଆଗୁଆ ରହିଥିବା ଅଷ୍ଟ୍ରେଲିଆ ଦ୍ୱିତୀୟା କ୍ୱାର୍ଟରରେ ଆଉ ୩ଟି ଗୋଲ ଦେଇ ଅଭିମୁଖ୍ୟ ସ୍ୱପ୍ନ କରି ଦେଇଥିଲା। ୨୭ତମ ମିନିଟରେ ୨ଟି ଗୋଲ ହୋଇଥିଲା।

ଓଲିଭ ଭି ପ୍ରାୟନ ଫିଲ୍ଡଗୋଲ ଦେଇଥିବାବେଳେ ପେନାଲ୍ଟି କର୍ନରକୁ ଗୋଲରେ ପରିଣତ କରିଥିଲେ ଜେରେମି। ୨୯ତମ ମିନିଟରେ ଜେରେମି ବ୍ୟକ୍ତିଗତ ଦ୍ୱିତୀୟ ଏବଂ ଦଳ ପକ୍ଷରୁ ୪ର୍ଥ ଗୋଲଟି ଷ୍ଟୋର କରିଥିଲେ। ତୃତୀୟା କ୍ୱାର୍ଟରରେ ମଧ୍ୟ ଗୋଲ ବରଣ କରିଥିଲା ପ୍ରାୟ।

ଅଷ୍ଟ୍ରେଲିଆର ଚମ୍ପ ୩୨ ଓ ୪୫ତମ ମିନିଟରେ ୨ଟି ଏବଂ ଜେରେମି ୩୯ତମ ମିନିଟରେ ଗୋଟିଏ ଗୋଲ ଦେଇ ହ୍ୟାଟ୍ରିକ୍ ପୁରଣ କରିଥିଲେ। ଶେଷ କ୍ୱାର୍ଟରରେ ଅର୍ଥାତ୍ ମ୍ୟାଚର ୫୪ତମ ମିନିଟରେ ଅଷ୍ଟ୍ରେଲିଆ ଚମ୍ପ ଫ୍ରିହାମ ଦଳ ପକ୍ଷରୁ ୮ମ ଗୋଲଟି ଦେଇଥିଲେ। ଶେଷ ମିନିଟରେ ୨ଟି

ସମେତ ପ୍ରାୟ ଅଧତଳେ ପେନାଲ୍ଟି କର୍ନର ପାଇଥିଲେ ହେଁ ତାହାକୁ ଗୋଲରେ ପରିଣତ କରିବାରେ ସମର୍ଥ ହୋଇ ନ ଥିଲା। ଅଷ୍ଟ୍ରେଲିଆ ଏହାର ପରବର୍ତ୍ତୀ ମ୍ୟାଚ ୧୬ ତାରିଖରେ ଆଜେଷ୍ଟିନା ସହ ଖେଳିବ। ସେହି ଦିନ ପ୍ରାୟ ଓ ଦକ୍ଷିଣ ଆଫ୍ରିକା ମଧ୍ୟରେ ମ୍ୟାଚ ଅନୁଷ୍ଠିତ ହେବ।

# ଆଜେଷ୍ଟିନାର ବିଜୟରୁ ଆରମ୍ଭ

ଭୁବନେଶ୍ୱର, ୧୩।୧ (କ୍ରୀଡ଼ା ପ୍ରତିନିଧି)

ଆଜେଷ୍ଟିନା-ଦକ୍ଷିଣ ଆଫ୍ରିକା ମ୍ୟାଚ ସହ ଆରମ୍ଭ ହୋଇଛି ହକି ବିଶ୍ୱକପର ୧୫ତମ ସଂସ୍କରଣ। ପ୍ରତିଯୋଗିତାରେ ପ୍ରଥମ ବିଜୟ ହାସଲ କରିଛି ଆଜେଷ୍ଟିନା ଏବଂ ପ୍ରଥମ ଗୋଲ ଷ୍ଟୋର କରିଛନ୍ତି ମାଇକୋ କାସେଲ। କଳିଙ୍ଗ ଷ୍ଟାଡ଼ିୟମରେ ଅପରାହ୍ଣ ୧ଟାରେ ଅନୁଷ୍ଠିତ ଏହି ଗୁରୁତ୍ୱପୂର୍ଣ୍ଣ ମ୍ୟାଚରେ ଆଜେଷ୍ଟିନା ୧-୦ ଗୋଲରେ ଦକ୍ଷିଣ ଆଫ୍ରିକାକୁ ପରାସ୍ତ କରିଛି। ଗୋଲ ଷ୍ଟୋରର କାସେଲୋ ଦେଇ ଅର୍ପଣ କରିଥିବାବେଳେ କାସେଲୋ ଚତୁର୍ଥତାର ସହ ବଲ୍ଲକୁ ନେଇ ଖର୍ଚ୍ଚ କରାଇବାରେ ସଫଳ ହୋଇଥିଲେ। ତୃତୀୟା କ୍ୱାର୍ଟର ଶେଷସୂତ୍ରୀ ଆଜେଷ୍ଟିନା ୧-୦ ଗୋଲରେ ଅଗ୍ରଣୀ ରହିଥିଲା। ଚତୁର୍ଥ ଓ ୫୪ତମ ମିନିଟରେ ଗୋଲ ପରିଶୋଧ ପାଇଁ ଦକ୍ଷିଣ ଆଫ୍ରିକା ନିକଟରେ ଭଲ ସୁଯୋଗ ରହିଥିଲା। ଦଳ ୫୧ ଓ ୫୬ତମ ମିନିଟରେ ୨ଟି ପେନାଲ୍ଟି କର୍ନର ସୁଯୋଗ ମଧ୍ୟ ସୃଷ୍ଟି କରିଥିଲା। ମାତ୍ର ଆଜେଷ୍ଟିନା ରକ୍ଷଣଭାଗ ପ୍ରାଚୀର ସଦୃଶ ଏହାର ପ୍ରତିରୋଧ କରିଥିଲା। ଫଳରେ କାସେଲୋଙ୍କ ଗୋଲ ହିଁ ଶେଷରେ ନିର୍ଣ୍ଣାୟକ ହୋଇଥିଲା। ଫଳରେ ପ୍ରଥମ ବିଜୟର ମୁକ୍ତସାକ୍ଷୀ ପାଇଥିଲା ଆଜେଷ୍ଟିନା।

### କଳିଙ୍ଗ କର୍ନର

#### ଆରମ୍ଭରୁ ଉତ୍ସାହ

ବିଶ୍ୱକପର ପ୍ରଥମ ଦିନରୁ ହିଁ ହକିପ୍ରତି ଲୋକଙ୍କର ଭଲପାଇବା ହୋଇଥିଲା। ଶୁକ୍ରବାର ପ୍ରଥମ ଦିବସରେ କଳିଙ୍ଗ ଷ୍ଟାଡ଼ିୟମରେ ଭାରତର ମ୍ୟାଚ ନ ଥିଲେ ମଧ୍ୟ ବହୁ ସଂଖ୍ୟାରେ ଦର୍ଶକ ଆସି ମ୍ୟାଚ ଉପଭୋଗ କରିଥିଲେ ଏବଂ ହକିପ୍ରତି ନିଜର ଭଲପାଇବାକୁ ପରିସ୍ପଷ୍ଟ କରିଥିଲେ। ଅପରାହ୍ଣ ୧ଟାରେ ମ୍ୟାଚ ଆରମ୍ଭ ହେବାକୁ ଦର୍ଶକ ସମାଗମ ଆରମ୍ଭ ହୋଇ ଯାଇଥିଲା। ଇଷ୍ଟ, ନର୍ଥ ଓ ସାଉଥ୍ ଷ୍ଟାଣ୍ଡରେ ବହୁ ସଂଖ୍ୟାରେ



ସରକାରୀ ଏବଂ ବେସରକାରୀ ସ୍କୁଲ ପିଲାଙ୍କୁ ମ୍ୟାଚ ଉପଭୋଗର ସୁଯୋଗ ଦିଆ ଯାଇଥିଲା। ଅପରାହ୍ଣ ୩ଟା ବେଳକୁ ସମସ୍ତ ଷ୍ଟାଣ୍ଡ ଦର୍ଶକରେ ଭରପୂର ହୋଇ ଯାଇଥିଲା। ହକିକୁ କ୍ୟାରିୟର କରିବାକୁ ଚାହୁଁଥିବା ପିଲାଙ୍କ ପାଇଁ ଏହା ବହୁ ଉପାଦେୟ ରହିଥିଲା। ଅତି ନିକଟରୁ ସେମାନେ ଚାରକା ଖେଳାଳିଙ୍କ ପ୍ରଦର୍ଶନ ଦେଖିବାର ସୁଯୋଗ ପାଇଥିଲେ। ଆଜେଷ୍ଟିନା ହେଉ କି ଦକ୍ଷିଣ ଆଫ୍ରିକା, ଅଷ୍ଟ୍ରେଲିଆ କିମ୍ବା ପ୍ରାୟ ଖେଳାଳିଙ୍କ ପ୍ରତିଟି ମୁଞ୍ଚରେ ଓଡ଼ିଶାର ଦର୍ଶକ

#### କୋଳାହଳ ମାଧ୍ୟମରେ ଉତ୍ସାହିତ କରିଥିଲେ।

#### ଓଲି ସହ ଚିତ୍ତର ଗଲ୍

ହକି ବିଶ୍ୱକପରେ ଏଥର ମନୋରଞ୍ଜନର ନୂଆ ମାଧ୍ୟମ ପାଇଥିଲେ ଚିତ୍ତରଗଲ୍। ପୂର୍ବରୁ ମୁଞ୍ଚିକ ସହ ମଧ୍ୟାହ୍ନରେ ମାଷ୍ଟର ଓଲି ପଡ଼ିଆ ପରିକ୍ରମା କରି ଦର୍ଶକଙ୍କ ମନୋରଞ୍ଜନ କରୁଥିଲା। ମାତ୍ର ଏଥର ପ୍ରଥମଥରପାଇଁ ଚିତ୍ତରଗଲ୍ଙ୍କୁ ନିଯୋଜିତ କରାଯାଇଛି। ୮ ଜଣ ଚିତ୍ତରଗଲ୍ ୪ ଭାଗରେ ବିଭକ୍ତ ହୋଇ ପଡ଼ିଆର ୪ କୋଣରେ ସେମାନଙ୍କ ପାଇଁ ଉଦ୍ଦିଷ୍ଟ ସ୍ଥାନରେ ନୃତ୍ୟ ପରିବେଷଣ କରିଥିଲେ। ବିଶେଷ କରି ଗୋଲ ଷ୍ଟୋର ସମୟରେ ସେମାନେ ନୃତ୍ୟ ମାଧ୍ୟମରେ ମନୋରଞ୍ଜନ କରିଥିଲେ। ମ୍ୟାଚର ମଧ୍ୟାହ୍ନରେ ୧୦ ମିନିଟ ବ୍ରେକ୍ ମଧ୍ୟରେ “ହକି ହେଁ ଦିଲ୍ ମେରା” ଗୀତର ଚାଳେଚାଳେ ସେମାନେ ଓଲି ସହ ନୃତ୍ୟରତା ଥିଲେ। ଏଥିରେ ବିଶ୍ୱକପ ଆଜେଷ୍ଟିନାର ଷ୍ଟେସ୍ତୁ ଗୁରୁତ୍ୱ ଦିଆ ଯାଇଥିଲା।

#### ଦର୍ଶକ ଷ୍ଟାଣ୍ଡରେ ବିଦେଶୀ

କଳିଙ୍ଗରେ ପ୍ରଥମ ଦିବସର ୪ଟି ବିଦେଶୀ ଦଳ ମ୍ୟାଚ ଖେଳିଥିଲେ। ତେଣୁ ଓଡ଼ିଶା ଦର୍ଶକଙ୍କ ସମେତ କେତେକ ବିଦେଶୀ ଦର୍ଶକ ମଧ୍ୟ ମ୍ୟାଚ ଉପଭୋଗ କରୁଥିବା ପରିଲକ୍ଷିତ ହୋଇଥିଲା। ଷ୍ଟେସ୍ତୁ ଷ୍ଟାଣ୍ଡରେ ଏମାନଙ୍କ ସଂଖ୍ୟା ଅଧିକ ଥିଲା। ବିଶେଷ କରି ଆଜେଷ୍ଟିନା, ଜର୍ମାନୀ ଓ ପ୍ରାୟର ମହିଳା ଓ ପୁରୁଷ ଦର୍ଶକ ମ୍ୟାଚକୁ ବେଶ୍ ଉପଭୋଗ କରିଥିଲେ।



ସୁନିତା ଲାଜ୍ଜା ଦେଇ ଅର୍ପଣ କରିଥିବା ପୁରସ୍କାର ପ୍ରଦାନ କରୁଛନ୍ତି।



ଦକ୍ଷିଣ ଆଫ୍ରିକାର ଦୁଇ ମହିଳା ପ୍ରଶଂସକ।



ମ୍ୟାଚ ଦେଖିବାକୁ ଆସିଥିବା ଉତ୍ସାହିତ ସ୍କୁଲ ଛାତ୍ରୀ।

## ଦକ୍ଷିଣ ଆଫ୍ରିକା ଦଳରେ ୨ ଭାଇ

ବିଶ୍ୱକପ ୨୦୨୩ର ପ୍ରଥମ ମ୍ୟାଚରେ ଦକ୍ଷିଣ ଆଫ୍ରିକା ପକ୍ଷରୁ ଖେଳିଥିଲେ ଦୁଇ ଭାଇ ମୁସ୍ତାଫା କାସିମ ଓ ବାୟାନ କାସିମ। ବାୟାନ ଦକ୍ଷିଣ ଆଫ୍ରିକା ପକ୍ଷରୁ ମ୍ୟାଚର ନେତୃତ୍ୱ ମଧ୍ୟ ନେଇଥିଲେ। ମୁସ୍ତାଫାଙ୍କର ଜର୍ଣ୍ଣି ନମ୍ବର ୨ ଥିବାବେଳେ ବାୟାନ ୩୦ ନମ୍ବର ଜର୍ଣ୍ଣିରେ ଖେଳିଥିଲେ। ଷ୍ଟୋର ଏକାଦଶରେ ଦୁଇଭାଇଯାକ ସ୍ଥାନ ପାଇଥିଲେ। ୧୯୯୮ ଡିସେମ୍ବର ୧ରେ କେମ୍ପଟାଉନରେ ଜନ୍ମିତ ୨୪ ବର୍ଷୀୟ ବାୟାନ ଫରଫ୍ରେଡ୍ ପୋଲିଗନରେ ଖେଳିଥାନ୍ତି। ସେ ୨୦୧୭ରୁ ଏପର୍ଯ୍ୟନ୍ତ ଦକ୍ଷିଣ ଆଫ୍ରିକା ପକ୍ଷରୁ ୪୩ଟି ମ୍ୟାଚରେ ଚେସ୍ ଦୁଇଭାଇ ଅଲିମ୍ପିକ୍ସ ପରେ ବିଶ୍ୱକପରେ ସାଥ୍‌ହୋଇ ଖେଳି ଷ୍ଟୋର କରିଛନ୍ତି। ୨୦୨୦



ମୁସ୍ତାଫା କାସିମ ଓ ବାୟାନ କାସିମ।



ମୋବାଇଲ୍ ଫ୍ଲାସ୍ ଲାଇଟ୍ ଜାଳି କଳିଙ୍ଗ ଷ୍ଟାଡ଼ିୟମରେ ମ୍ୟାଚର ମଜା ନେଉଛନ୍ତି ଦର୍ଶକ।