

ବିଜୟରୁ ଭାରତର ଅଭିଯାନ

ଜଙ୍ଗଲରୁ ମହିଳା କ୍ରିକେଟରଙ୍କ ଝୁଲନ୍ତା ମୃତଦେହ ଜବତ

ଓଡ଼ିଆ ଖେଳାଳି ଅମିତ ରୋହିଦାସ ଦେଲେ ପ୍ରଥମ ଗୋଲ



ପୁରୁଷ ହକି ବିଶ୍ୱକପ-୨୦୨୩ ଷ୍ଟେନ୍ ବିପକ୍ଷ ମ୍ୟାଚରେ ଭାରତ ପକ୍ଷରୁ ଗୋଲ ଦେଇଥିବା ଅମିତ ରୋହିଦାସ (ବାମ)ଙ୍କୁ ସାଥୀ ଖେଳାଳିମାନେ ଶୁଭେଚ୍ଛା ଜଣାଉଛନ୍ତି।



ବିର୍ସା ମୁଣ୍ଡା ହକି ଷ୍ଟାଡ଼ିୟମରେ ଶୁକ୍ରବାର ବିଶ୍ୱକପ ଗ୍ରୁପ୍ ସହ ମୁଖ୍ୟମନ୍ତ୍ରୀ ନବୀନ ପଟ୍ଟନାୟକ, ହକି ଇଣ୍ଡିଆ ଓ ଅନ୍ତର୍ଜାତୀୟ ହକି ଫେଡେରେଶନ (ଏଫଏସଆଇ)ର ଅଧିକାରୀମାନେ।

ଦେଇ ଉପଅଧିନାୟକ ଦାୟିତ୍ୱ ସେ ସଫଳତାର ସହ ଝୁଲାଇଛନ୍ତି। ପ୍ରତିଯୋଗିତାର ଅନ୍ୟତମ ଚାଲେଇ ଦାବିଦାର ଷ୍ଟେନ୍ ୨-୦ ଗୋଲରେ ହରାଇ ଅଭିଯାନ ଆରମ୍ଭ କରିଛନ୍ତି ଭାରତ।

ଭାରତର ୨୦୦ତମ ଗୋଲ

ଷ୍ଟେନ୍ ଏକ ଶକ୍ତିଶାଳୀ ଦଳ ହୋଇଥିବାରୁ ଭାରତ ସ୍ୱତନ୍ତ୍ର ରଣନୀତି ନେଇ ମ୍ୟାଚ ଖେଳିଥିଲା। ଦଳକୁ ମିଳିଥିଲା ଭରପୂର ଦର୍ଶକ ସମର୍ଥନ। ଏଥିରେ ଅତ୍ୟନ୍ତ ଉତ୍ସାହିତ ହୋଇଥିଲେ ବୁଲ ଓଡ଼ିଆ ଖେଳାଳି ଅମିତ ଓ ନିଲମ ସଞ୍ଜାଏ ଖେପା।

ପରିବାର ଲୋକେ ହତ୍ୟା ଅଭିଯୋଗ ଆଣିଲେ

- ସ୍ମୃତି, ତାଉରି ମଧ୍ୟ ଜବତ
- ବେକରେ ଧଳା କପଡ଼ା ବନ୍ଧା ଅବସ୍ଥାରେ ଗଛରେ ଝୁଲୁଥିଲେ
- ସାଇକ୍ଲିଷ୍ଟ ଟିମର ଛାନ୍ଦିଲେ

କଟକ ଅଧିକାରୀ/ଖୁଣ୍ଟୁଣା (ଡି.ଏନ.ଏ.), ୧୩୧
ବୁଲ ଦିନ ହେବ ନିଖୋଜ ଥିବା ସିନିୟର ମହିଳା କ୍ରିକେଟର ରାଜଶ୍ରୀ ସାଲ୍(୨୬)ଙ୍କ ଝୁଲନ୍ତା ମୃତଦେହ ଶୁକ୍ରବାର ଖୁଣ୍ଟୁଣା ବନାଞ୍ଚଳ ଅଧୀନ ବ୍ରାହ୍ମଣବସ୍ତ୍ର ସଂରକ୍ଷିତ ମୃତଦେହ ଝୁଲୁଥିବା ସ୍ଥାନଠାରୁ କିଛି ଦୂରରେ ରାଜଶ୍ରୀ ବ୍ୟବହାର କରୁଥିବା ଏକ ସ୍ମୃତି ଓ ସ୍ମୃତି ଡିଜିଟାଲ ଡାଇରି ମିଳିଛି। ଆଠଗଡ଼ ତହସିଲଦାର ପ୍ରିୟବ୍ରତ ଦାସ ମାଜିଷ୍ଟ୍ରେଟ ଭାବେ ଉପସ୍ଥିତ ଥିଲେ।



ରାଜଶ୍ରୀ ସାଲ୍

ମଙ୍ଗଳାବାଗ ପୋଲିସ୍ ସାଇକ୍ଲିଷ୍ଟ ଟିମ୍ ସହ ଗୁରୁତିଆରିଆ ପୋଲିସ୍ ସହାୟତାରେ ଘଟଣାସ୍ଥଳରେ ଚଳାଇଛି। ଏସ୍ପିସି ମେଡିକାଲରେ ବ୍ୟବହୃତ କରାଯିବା ପରେ ପରିବାର ଲୋକଙ୍କୁ ମୃତଦେହ ହସ୍ତାନ୍ତର କରାଯାଇଛି। ତାଙ୍କ ମୃତ୍ୟୁ ଓ ମୃତଦେହ ଖବର ଶୁଣିବା ପରେ ଗୋଟିଏ ଗଛରେ ଲାଗିଥିବାବେଳେ ତାହାଙ୍କୁ ପୃଷ୍ଠା-୪

ଭୁବନେଶ୍ୱର (କ୍ରୀଡ଼ା ପ୍ରତିନିଧି)/ ରାଉରକେଲା ଅଧିକ, ୧୩୧

ଓଡ଼ିଶା କ୍ରୀଡ଼ା ଇତିହାସରେ ଶୁକ୍ରବାର ଯୋଡ଼ିହୋଇଛି ନୂଆ ଫର୍ଦ୍ଦ। ରାଉରକେଲାର ନବନିର୍ମିତ ବିର୍ସା ମୁଣ୍ଡା ଷ୍ଟାଡ଼ିୟମରେ ଆରମ୍ଭ ହୋଇଛି ହକି ରୋମାଞ୍ଚ। ମୁଖ୍ୟମନ୍ତ୍ରୀ ନବୀନ

ବିର୍ସା ମୁଣ୍ଡା ଷ୍ଟାଡ଼ିୟମରେ ଆରମ୍ଭ ହେଲା ହକି

ପଟ୍ଟନାୟକ, ଅନ୍ତର୍ଜାତୀୟ ହକି ଫେଡେରେଶନ ସଭାପତି ତାୟାବ

ଇକ୍ରାମ, ହକି ଇଣ୍ଡିଆ ଓ ରାଜ୍ୟ କ୍ରୀଡ଼ା ବିଭାଗର କର୍ମଚାରୀଙ୍କ ଉପସ୍ଥିତିରେ ଆରମ୍ଭ ହୋଇଛି ବିଶ୍ୱକପର ମହାପର୍ବ। ୨୦,୦୦୦ ଦର୍ଶକଙ୍କ ଉପସ୍ଥିତିରେ ଭାରତର ପ୍ରଥମ ମ୍ୟାଚରେ ଦମ୍ ଦେଖାଇଛନ୍ତି ଓଡ଼ିଆ ଖେଳାଳି ଅମିତ ରୋହିଦାସ। ଦଳ ପକ୍ଷରୁ ପ୍ରଥମ ଗୋଲ

ଆଜିର ସମ୍ପାଦକୀୟ ଓଏନଜିସିରେ ପରିବର୍ତ୍ତନ

ସଂକୀର୍ଣ୍ଣ ରାଜନୈତିକ ସ୍ୱାର୍ଥ ପାଇଁ ସାମାଜିକ ଆନ୍ଦୋଳନକୁ ବ୍ୟବହାର କରୁଥିବା ଦେଶଗୁଡ଼ିକୁ ଉତ୍ତରଦାୟୀ କରାଯିବା କରୁଣା। -ଗୁରୁକା କାମୋଦ, କାବିସଂଘରେ ଭାରତର ସ୍ତାୟୀ ପ୍ରତିନିଧି



DSPL - 429

BOOK ONLINE
rkcityfest.bookodisha.com

BOOK OFFLINE
ROURKELA

Gate No. 2 Parking,
Birsas Munda International
Hockey Stadium.

Time : 10:00 AM to 01:00 PM

ROURKELA CITY FEST 2023

STEELY • SPORTY • SMART

14 - 22 JANUARY 2023

Powered by JSW In Association with MSTARINI PRASAD MOHANTY

CONCERT AREA LAYOUT PLAN

■ Festival opens 4 PM onwards. Concert timings are 7 PM - 11 PM.
■ Ticketed Entry is only for the Concert Zone. Entry to all other zones is FREE.
■ Tickets for the Amusement Zone can be purchased on the spot.
■ Giant LED Screens will be available in the venue for live display of concert.
■ Please do not fold the QR code in the ticket.

Night Bazaar | Food Court | Story Telling | Amusement Zone | Sports | Music

Live Streaming on odishatourismofficial odishatourismofficial odishatourismofficial odisha_tourism

ସୂଚନା: ଅନିବାର୍ଯ୍ୟ କାରଣବଶତଃ ଏ ସମ୍ପ୍ରାହର 'ସାହିତ୍ୟାୟନ' ପୃଷ୍ଠା ପ୍ରକାଶ ପାଇପାରୁନାହିଁ।

ସର୍ବପ୍ରଥମେ କାର୍ଯ୍ୟକାରୀ

ଅନ୍ତରାଳରେ ବି ମିଳୁଛି

ଧରତ୍ରୀ

Plan No.: 866 UIN: 512N349V01

ଏକ ନନ୍-ଲିଙ୍ଗତ, ନନ୍-ପାର୍ଟିସିପେଟିଙ୍ଗ, ଇଣ୍ଡିକ୍ସିଆଲ, ସେଭିଙ୍ଗସ, ଲାଇଫ ଇନ୍ସିଡରେନ୍ସ ପ୍ଲାନ

ଏକ ସିଙ୍ଗଲ ପ୍ରିମିଅମ ପ୍ଲାନ
ନିଜ ପରିବାରର ସୁରକ୍ଷା ଓ ସମୃଦ୍ଧି ସକାଶେ ଏକ ପଦକ୍ଷେପ ନିଅନ୍ତୁ

ପଲିସୀ ଅବଧି ବାଛିବାର ବିକଳପ (10 ବର୍ଷ/15 ବର୍ଷ) ୧୨୫/- ପର୍ଯ୍ୟନ୍ତ

ବ୍ୟାୟାଜ ଆଡିଗନ୍ସ* ହଜାର ପିଛା ୧୨୫/- ପର୍ଯ୍ୟନ୍ତ

ବାମାନ୍ତର ରାଶି ବାଛିବାର ବିକଳପ (ଚାଳୁଥିବା ପ୍ରିମିଅମ ୧ 1.25 ଲକ୍ଷ କା 10 ଲକ୍ଷ)

*ବାମାନ୍ତର ଆଡିଗନ୍ସ ବାଛିଥିବା ବିକଳପ, ପଲିସୀ ବର୍ଷ ଓ ମୂଳ ବାମାନ୍ତର ରାଶି ଅନୁସାରେ ବଦଳିବ

ବିଶେଷ ବିବରଣୀ ପାଇଁ, ଆପଣଙ୍କ ଏଜେଣ୍ଟ/ପାଖି ଏଲଆରସି ଶାଖାକୁ ସମ୍ପର୍କ କରନ୍ତୁ/ ଦେଖନ୍ତୁ: www.licindia.in ବା ନିଜ ସହର ନାମ ଏସଏମଏସ୍ କରନ୍ତୁ 56767474 କୁ

ଆମକୁ ଫେସ୍ବୁକ୍ ଏଠାରେ: LIC India Forever | IRDAI Regn No.: 512

ନିଜ ଚୋର କରୁ ତଥା ଅପାତ୍ତ/ପ୍ରଚାରପୂର୍ବ ଅପର ପ୍ରତି ସାଧ୍ୟତା । ଆପଣଙ୍କୁ ଆପଣଙ୍କୁ ଚୋର କରୁ, ଚୋର କରୁଣା ବା ପ୍ରିମିଅମକୁ ବିନିଯୋଗ କରିବା କିମ୍ବା ଚୋରକାରୀ ବ୍ୟକ୍ତିଙ୍କୁ ଚୋର । ଏକ ବିନିଯୋଗ କରୁ ପାଇବା ବାଧ୍ୟ ପୂର୍ବରରେ ଅନିଯୋଗ ଦାଖଲ କରିବାକୁ ଅନୁରୋଧ । ଆପଣ ଚୋରକାରୀ, ସର୍ତ୍ତ ଓ ନିୟମାବଳୀ ସମ୍ପର୍କରେ ଅଧିକ ବିବରଣୀ ପାଇଁ ବିକ୍ରୟ କର୍ମୀଙ୍କୁ କିମ୍ବା ନିଜ ନିକଟରେ ପଢ଼ିବାକୁ ଅନୁରୋଧ ।

LIC

ବିଭାଗ ଉପାଧିକାରୀ ବର୍ଷାରେ ଅପ ବିଭାଗ
LIFE INSURANCE CORPORATION OF INDIA

ପ୍ରତି ଶ୍ରେୟ ଆପଣଙ୍କ ସାଥରେ



ରାଉରକେଲାର ବିର୍ସା ମୁଣ୍ଡା ଷ୍ଟାଡ଼ିୟମରେ ଶୁକ୍ରବାର ଅନୁଷ୍ଠିତ ସ୍ୱେନ୍ ବିପକ୍ଷ ମ୍ୟାଚ୍‌ରେ ଅମିତ ରୋହିଦାସ ଗୋଲ୍ ଦେବା ପରେ ଭାରତୀୟ ଦଳର ସେଲିବ୍ରେସନ୍ । ସ୍ୱେନ୍ ଖେଳାଳିଙ୍କ ସହ ଓଡ଼ିଶାର ନିଲମ ସଞ୍ଜାପ ଖେଳାଳି ବଲ୍ ପାଇଁ ସଂଘର୍ଷ ।

ବିର୍ସା ମୁଣ୍ଡାରେ ଗର୍ଜନ

ରାଉରକେଲାର ବିର୍ସା ମୁଣ୍ଡା ଷ୍ଟାଡ଼ିୟମରେ ଶୁକ୍ରବାର ଆରମ୍ଭ ହୋଇଛି ହକିର ମହାପର୍ବ । ସ୍ୱେନ୍ ବିପକ୍ଷରେ ଭାରତର ବିଜୟ ସହ ୨୦,୦୦୦ ଦର୍ଶକଙ୍କ କୋଳାହଳରେ ପ୍ରକାଶିତ ହୋଇଛି ଷ୍ଟାଡ଼ିୟମ୍ । ଏଥିସହ ଓଡ଼ିଶା କ୍ରୀଡ଼ା ଇତିହାସରେ ଯୋଡ଼ିହୋଇଛି ଏକ ନୂଆ ପୃଷ୍ଠା ...



ବିର୍ସା ମୁଣ୍ଡା ଷ୍ଟାଡ଼ିୟମରେ ଉପସ୍ଥିତ ଦର୍ଶକ ।

ନିମନ୍ତ୍ରଣ ରକ୍ଷାକରି ଖେଳ ଦେଖିବାକୁ ରାଉରକେଲା ଆସିଥିବା ବିକିମ ମୁଖ୍ୟମନ୍ତ୍ରୀ ପ୍ରେମ୍ ସିଂ ତମାଙ୍ଗଙ୍କୁ ମୁଖ୍ୟମନ୍ତ୍ରୀ ନବୀନ ପଟ୍ଟନାୟକ ସମର୍ଥନ କରୁଛନ୍ତି ।



ଇଂଲଣ୍ଡ ଦର୍ଶକ ସମାଜା ହିଲେରି
ଏଫଆଇଏର୍ ପୁରୁଷ ହକି ବିଶ୍ୱକପ୍ ଦେଖିବା ଲାଗି ଓଡ଼ିଶା ଆସିଛନ୍ତି ଇଂଲଣ୍ଡର ଜଣେ ଖେଳପ୍ରେମୀ ସମାଜା ହିଲେରି । ଶୁକ୍ରବାର ତାଙ୍କୁ ରାଉରକେଲାର ବିର୍ସା ମୁଣ୍ଡା ହକି ଷ୍ଟାଡ଼ିୟମରେ ଇଂଲଣ୍ଡ ବନାମ ଫ୍ରେଙ୍କୋ ମ୍ୟାଚ୍ ବେଳେ ତାଙ୍କୁ ଦେଖିବାକୁ ମିଳିଥିଲା । ରାଉରକେଲାର ଜଳବାୟୁକୁ ସେ ପସନ୍ଦ କରିଛନ୍ତି । ଇଂଲଣ୍ଡ ଦଳରେ ଏମ୍ ସ୍ପେଡ୍‌ସିଂ ଓ ମାର୍ଟି ହେରୋକ ଭଳି ଅଭିଜ୍ଞ ଫରମ୍‌ଡର୍ ଖେଳାଳି ରହିଥିବାରୁ ଟୁର୍ନାମେଣ୍ଟରେ ତାଙ୍କ ଦଳର ଭଲ ପ୍ରଦର୍ଶନ ନେଇ ସେ ଆଶାବାଦୀ । ମ୍ୟାଚ୍ ବେଳେ ସେ ଇଂଲଣ୍ଡ ଦଳକୁ ଉତ୍ସାହିତ କରିବେ ବୋଲି କହିଛନ୍ତି ।



୨ ଓଡ଼ିଆ ହକି ଖେଳାଳିଙ୍କୁ ୧୦ ଲକ୍ଷ
ଭୁବନେଶ୍ୱର, ୧୩୧ (ଭୁବନେଶ୍ୱର) ମେ ୧୨୭୨୧ ମସିହା ଖେଳିଥିବା ମୁଖ୍ୟମନ୍ତ୍ରୀ ନବୀନ ପଟ୍ଟନାୟକ ୨ ଓଡ଼ିଆ ଖେଳାଳି ଅମିତ ରୋହିଦାସ ଓ ନିଲମ ସଞ୍ଜାପ ଖେଳାଳି ପାଇଁ ୧୦ ଲକ୍ଷ ଟଙ୍କା ଲେଖାଏ ପୁରସ୍କାର ଘୋଷଣା କରିଛନ୍ତି । ଏହି ଦୁଇ ଖେଳାଳି ପୁରୁଷ ହକି ବିଶ୍ୱକପ୍ ଖେଳିବା ପାଇଁ ଭାରତୀୟ ଟିମ୍‌ରେ ସ୍ଥାନ ପାଇଛନ୍ତି । ତୋକିଓ ଓଡ଼ିଶା ପଦକ ବିଜେତା ରୋହିଦାସ ଭାରତୀୟ ହକି ଟିମ୍‌ରେ ଉପଅଧିନାୟକ ଅଛନ୍ତି । ରୋହିଦାସ ମେ ୧୨୭୨୧ ମସିହା ଖେଳିଥିବା ବେଳେ ୧୮୮୮ ଅନ୍ତର୍ଜାତୀୟ ଗୋଲ୍ ଷ୍ଟୋର କରିଛନ୍ତି । ସେହିପରି ନିଲମ ସଞ୍ଜାପ ଖେଳାଳି ୨୦୧୮ ଅନ୍ତର୍ଜାତୀୟ ମସିହା ଖେଳି ୫୮ଟି ଗୋଲ୍ ଷ୍ଟୋର କରିଛନ୍ତି । ରାଉରକେଲା ବିର୍ସା ମୁଣ୍ଡା ହକି ଷ୍ଟାଡ଼ିୟମରେ ମାତ୍ର ଅଳ୍ପ ସମୟରେ ଖେଳିବା ପାଇଁ ଭାରତୀୟ ଟିମ୍‌ରେ ସ୍ଥାନ ପାଇଛନ୍ତି । ତୋକିଓ ଓଡ଼ିଶା ପଦକ ବିଜେତା ରୋହିଦାସ ଭାରତୀୟ ହକି ଟିମ୍‌ରେ ଉପଅଧିନାୟକ ଅଛନ୍ତି । ରୋହିଦାସ ପାଇଁ ପ୍ରମୁଖ ଆକର୍ଷଣ ସାଜିଥିଲେ ।

ଭାରତ ବିପକ୍ଷ ମ୍ୟାଚ୍‌ରେ ସ୍ୱେନ୍ ଦର୍ଶକ ।



ସ୍ୱେନ୍ ବିପକ୍ଷ ମ୍ୟାଚ୍ ଆରମ୍ଭ ପୂର୍ବରୁ ଭାରତୀୟ ସଙ୍ଗୀତ ଗାନ ସମୟରେ ଭାରତୀୟ ଖେଳାଳି ।

ଭୁବନେଶ୍ୱର, ଶନିବାର, ୧୪ ଜାନୁୟାରୀ, ୨୦୨୩

ଢିଏଢିମାଳି

(କ୍ରମେ ଲୋକପୃଷ୍ଠରୁ ଓ ଜନମାନସରୁ ବିସ୍ତୃତ ହେଉଥିବା ଜଗତମାଳିକୁ ପାଠିକା-ପାଠକଙ୍କ ନିକଟରେ ପହଞ୍ଚାଇବା ସକାଶେ ଧରିତ୍ରୀର ପ୍ରୟାସ)

ଆମ ପାଟିଲେ ହାଡ଼ି ରଜା
ନଜ୍ଜ ବଢ଼ିଲେ କେଉଁଟ ରଜା।

ଗଛରେ ଆମ ପାଟିଲେ ନିମ୍ନ ସ୍ତରର ବ୍ୟକ୍ତି ଖାଇ ବଞ୍ଚିଯାଇଥାନ୍ତି। ସେହିପରି ନଜ୍ଜରେ ପାଣି ବିଲେ ବହୁତ ମାଛ ମିଳିବା ସମ୍ଭାବନା ରହିଥାଏ। ଫଳସ୍ୱରୂପ ମାଛମାଛମାନଙ୍କର ଭଲ ଆୟ ହେଉଥିବା ଅର୍ଥରେ ଏଭଳି ଉଚ୍ଚ ପ୍ରକାଶ କରାଯାଇଛି।

ଆମ କଷ୍ଟ
କଥା ଲହସରେ ପଶି ଆଇଲି,
ମୋତେ ନ ବୋଲିବ ବଳେ ପଶି।

ବେଳେବେଳେ କେତେକଶ ବ୍ୟକ୍ତି ନିକଟ ଭିତର ଉଦ୍ଦେଶ୍ୟ ପୂରଣ କରିବା ଲାକ୍ଷ୍ୟରେ କଥା ଛଳରେ ଘରେ ପହଞ୍ଚିଯାଇଥାନ୍ତି। କାଳେ କିଏ ଖରାପ ଭାବିବ ସେନେଇ ଆଗଭୂତ। କଥା ଲହସରେ ଚାଲି ଆସିଥିବା ନେଇ ସଫେଇ ଦେଉଥିବା ଅର୍ଥରେ ଏଭଳି ଉଚ୍ଚ ଉଲ୍ଲେଖ କରାଯାଇଛି।

ଓଡ଼ିଆ ଜଗତମାଳି ଓ ରୁଚି ପ୍ରୟୋଗ - ଏ.କେ. ମିଶ୍ର ପରିଶ୍ରମ ସ୍ୱୀକାର୍ଯ୍ୟ।

ଗାଁରେ ପୋକ ସାଲୁବାଲୁ



କରିପୂର୍ଣ୍ଣନଗର, ୧୩୧୧ (ଡି.ଏନ.ଏ.)

ଗାଁସାରା ପୋକ ସାଲୁବାଲୁ। ଘରର କାନ୍ଧ ହେଉ କି ରାସ୍ତା ସବୁଠି କୁଡ଼ କୁଡ଼ ପୋକ। ତିନିଦିନ ହେଲା ଏପରି ଘଟଣା ଦେଖିବାକୁ ମିଳିଛି ଗଞ୍ଜାମ ଜିଲ୍ଲା କରିପୂର୍ଣ୍ଣନଗର ବ୍ଲକ୍ ଆଠଗଡ଼ ପାଟଣା ଅଞ୍ଚଳରେ। ଏକ ଅଜଣା ପୋକ ପାଟଣା ଅଞ୍ଚଳର ଚାରିଆଡ଼େ ଦେଖିବାକୁ ମିଳୁଛି। ଯେଉଁଠି ଦେଖିଲେ ପୋକ ସାଲୁବାଲୁ। ଏହି ପୋକ ରାସ୍ତାକାଡ଼ ବିଲୁଆ ଆସୁଥିବା ବିଡ଼ି ଓ ଚନ୍ଦ୍ର ପାତ୍ର କହିଛନ୍ତି। ଏତେ ପରିମାଣରେ ପୋକ ଦେଖି ଗ୍ରାମବାସୀ ଆତଙ୍କିତ ହୋଇପଡ଼ିଛନ୍ତି। ଏ ନେଇ ଗ୍ରାମବାସୀ ପ୍ରଶାସନକୁ ଖବର ଦେଇଥିବା ବେଳେ ଏଯାବତ୍ କୌଣସି ପଦକ୍ଷେପ ନିଆଯାଇ ନ ଥିବା ଅଭିଯୋଗ କରିଛନ୍ତି। ତେବେ ବିଡ଼ି ଓ ପାତ୍ର କହିଛନ୍ତି, ବିଲରେ କୀଟନାଶକ ସିଞ୍ଚନ କରାଯାଇଛି। ଦିନେ ବୁଲି ଦିନ ପରେ ଏହି ଅଜଣା ପୋକଗୁଡ଼ିକ ପଳାଇଯିବେ।

ବିଜୟର ଭାରତର ... ପ୍ରଥମ ପୃଷ୍ଠାକୁ...

ଅଗ୍ରଣୀ ବ୍ୟବସାୟକୁ ୨-୦ରେ ପହଞ୍ଚାଇ ଦେଇଥିଲେ। ବିତ୍ତୀୟାଙ୍କରେ ମ୍ୟାଟ୍ ଅଧିକ ରୋମାଞ୍ଚକ ହୋଇଥିଲେ ହେଁ କୌଣସି ଦଳ ଗୋଲ ଦେଇପାରି ନ ଥିଲା। ଅନ୍ୟତମ ଓଡ଼ିଆ ଖେଳାଳି ନିଲମ ସଞ୍ଜୀବ ଖେପ୍ପକ ପ୍ରଦର୍ଶନ ମଧ୍ୟ ଉକ୍ତକୋଟୀର ହୋଇଥିଲା। ଭାରତ ଅଧିକ ଗୋଲ ସହ ମ୍ୟାଟ୍ ଫିନିଶ୍ କରି ସୁଯୋଗ ଥିଲା। ମାତ୍ର ଅଧିନାୟକ ହରମନ୍ଦୀପାଟ୍ଟକ ଡ୍ରାଉଂଟିକୁ ସେନ୍ ରସରମାନେ ସଫଳତାର ସହ ଡିଫେନ୍ସ କରିବାରେ ସକ୍ଷମ ହୋଇଥିଲେ। ସେନ୍ ଫରଫାଟ୍‌ମାନେ ଗୋଲ ପରିଶୋଧ ପାଇଁ ଏକାଧିକ ସୁଯୋଗ ସୃଷ୍ଟି କରିଥିଲେ। ମାତ୍ର କ୍ୱାର୍ଟର ପରେ କ୍ୱାର୍ଟରରେ ବୁଲି ଭାରତୀୟ ଗୋଲକିପର ପି.ଆର୍. ଶ୍ରୀକେତ୍ତ ଓ କ୍ରିକେଟ୍ ବାହାଦୂର ପାଠକ ବଦଳ ହୋଇଥିଲେ ହେଁ ଫଳ ସମାନ ହୋଇଥିଲା। ଉଭୟ ଗୋଲକିପର ସଫଳତାର ସହ ଡିଫେନ୍ସ କରିବାରେ ସକ୍ଷମ ହୋଇଥିଲେ। ତୃତୀୟ କ୍ୱାର୍ଟରରେ ଆକାଶଦୀପ ସିକ୍କୁ ବିପକ୍ଷ ଦଳର ଖେଳାଳି ଫାଉଜ ମାରିବା ଯୋଗୁ ଭାରତକୁ ପେନାଲ୍ଟି ଷ୍ଟ୍ରେକ୍ ସୁଯୋଗ ଦିଆଯାଇଥିଲା। ମାତ୍ର ଦୁର୍ଭାଗ୍ୟଜନକଭାବେ ହରମନ୍ଦୀପାଟ୍ଟକ ଶରୀରକୁ ସେନ୍ ଗୋଲକିପର ଆଡ଼ୁଆନ ରାଫି ରୋକି ଦେଇଥିଲେ। ଭାରତ ଏହାର ପରବର୍ତ୍ତୀ ମ୍ୟାଟ୍ ୧୫ ଚାରିଖରେ ଇଂଲଣ୍ଡ ବିପକ୍ଷରେ ଖେଳିବ।

ଜଙ୍ଗଲକୁ ମହିଳା କ୍ରିକେଟରଙ୍କ ...

ଗୋଟ ଭୂମିରେ ଲାଗିଥିବା ଓ ତପଲଟି ତଳେ ପଡ଼ିଥିବା ଦେଖିବାକୁ ମିଳିଥିଲା। ତେବେ ସେ ଆତ୍ମହତ୍ୟା କରିଛନ୍ତି ନା ତାକୁ କେହି ହତ୍ୟା କରି ଚାଲି ଦେଇଛନ୍ତି ତାହା ସ୍ପଷ୍ଟ ହୋଇନାହିଁ। ପୁରୀ ଜିଲ୍ଲା ରାମଚନ୍ଦ୍ରୀ ଥାନା ଅନ୍ତର୍ଗତ ଭୂଆଗାଁର ପୁରୀନିଧି ସ୍ୱାଲିକ୍ ଝିଅ ରାଜଶ୍ରୀ ତାଙ୍କ କୋର୍ଟ ମଧ୍ୟମରେ କଟକଠାରେ କ୍ରିକେଟ ପ୍ରଶିକ୍ଷଣ ଶିବିରରେ ଥିଲେ। ଆସନ୍ତା ୧୫ରେ ପଞ୍ଚିତେରୀଠାରେ ହେବାକୁ ଥିବା ବିଷୟ ମହିଳା ଦିନିକିଆ କ୍ରିକେଟର ପ୍ରଥମ ଗତି ମ୍ୟାଟ୍ ପାଇଁ କଟକ ବଜ୍ରକବି ରୋଡ଼ଠାରେ ୨୫ ଜଣ ଖେଳାଳିଙ୍କୁ ନେଇ ଏକ ଶିବିର ଚାଲିଥିଲା। ଗତ ୧୦ ତାରିଖରେ ଓଡ଼ିଶା ଦଳର ନାମ ଚାଲିଲା ଯୋଗ୍ୟ ହୋଇଥିଲା। ହେଲେ ରାଜଶ୍ରୀଙ୍କ ନାମ ଦେଖିଲେ ନ ଥିଲା। ଏହା ଜାଣିବା ପରେ ସେ ହତୋତ୍ସାହିତ ହୋଇ ପଡ଼ିଥିଲେ। ୧୧ ତାରିଖ ସକାଳେ ତାଙ୍କୁ ଅଭାଗ୍ୟ ପାଇଁ ଚାକାନ୍ତି ତ୍ରୁପୁକୁ ଯିବାକୁ କହିବାରେ ସେ ଘରକୁ ଯାଉଛନ୍ତି କହି ପକାଇ ଆସିଥିଲେ। ଗାଁ ପରଠାରୁ ସେ ନ ଫେରିବାକୁ କୋର୍ଟ ପୁଷ୍ପାଞ୍ଜଳି ବାନାର୍ଜୀ ତାଙ୍କ ଘର ସହ ଯୋଗାଯୋଗ କରିଥିଲେ। ହେଲେ ସେ ନିଜ ଘରେ କିମ୍ପା କଟକ ସିଡିଏସ୍‌ସି ଉତ୍ତରରେ ନ ଥିବା କୋର୍ଟ ଜାଣିବାକୁ ପାଇଥିଲେ। ଏହାପରେ ସେ ରାଜଶ୍ରୀଙ୍କ ନିଖୋଜ ନେଇ ମଙ୍ଗଳାବାର ଆନାରେ ଏତଲା ଦେଇଥିଲେ। ଏତଲା ଆଧାରରେ ଓପିଡି ତଦନ୍ତ ଆରମ୍ଭ କରିଥିଲା। ରାଜଶ୍ରୀ ମୋବାଇଲର ଲୋକେସନ ଠାବ କରିବାକୁ ପୋଲିସ୍ ଉଦ୍ୟମ କରିଥିଲା। ଖୁଣ୍ଟଣା ବନାଞ୍ଚଳର ଜଣେ ହାତୀ ଗ୍ରାମର ୧୨ ତାରିଖ ସକାଳୁ ତ୍ରାକ୍ସିକ୍ସିକ୍ସି ଜଙ୍ଗଲ ମଧ୍ୟରେ ସନ୍ଦେହଜନକ ଭାବେ ଏକ ସ୍ତୁତି ଥିବା ହୋଇଥିବା ଦେଖି ପୋଲିସ୍‌କୁ ଖବର ଦେଇଥିଲେ। ଚୁକ୍ତିକ୍ଷିତ୍ୟ ଆନା ଅଧିକାରୀ ରଞ୍ଜନ କୁମାର ପ୍ରଧାନ ଏନେଇ ମଙ୍ଗଳାବାର ପୋଲିସ୍‌କୁ ଜଣାଇଥିଲେ। ସନ୍ଧ୍ୟାରେ ଉଭୟ ପୋଲିସ୍ ଜଙ୍ଗଲରେ ସ୍ତୁତି ଦେଖି ବହୁ ଖୋଜାଖୋଜି କରିଥିଲେ ମଧ୍ୟ କିଛି ପାଇ ନ ଥିଲେ। ହାତୀଙ୍କ ଚଳାଚଳ ସମୟ ହୋଇଥିବାରୁ ପୋଲିସ୍ ପେଟିଆସିଥିଲା। ପୁଣି ଶୁକ୍ରବାର ସକାଳୁ ପୋଲିସ୍ ଘଟଣାସ୍ଥଳରେ ପହଞ୍ଚି ସ୍ତୁତି ଥିବା ସ୍ଥାନକୁ ପ୍ରାୟ ୩୦୦ ଶହ ମିଟର ଦୂର ଏକ ଗଛରେ ରାଜଶ୍ରୀଙ୍କ ମୃତଦେହ ଖୁଲୁଥିବା ଦେଖିବାକୁ ପାଇଥିଲା। ମଧ୍ୟାହ୍ନରେ ସାଇଟିଂ ଚଳି ପି.ଏ. ନାଲିକୋଷ୍ଠକ ସହାୟତାରେ ମୃତଦେହ ଉଦ୍ଧାର କରାଯାଇଥିଲା। ଚୁକ୍ତିକ୍ଷିତ୍ୟ ଆନାରେ ଏକ ଅପମୃତ୍ୟୁ ମାମଲା ଗଢ଼ ହୋଇଥିବା ଆନାଧିକାରୀ ରଞ୍ଜନ କୁମାର ପ୍ରଧାନ କହିଛନ୍ତି। ଅପରପକ୍ଷରେ ମଙ୍ଗଳାବାର ଆନାଧିକାରୀ ସୁଧାଂଶୁ ଜେନା କହିଛନ୍ତି, ବ୍ୟବହେତ୍ତ ରିପୋର୍ଟ ଆଦି ପରେ ଏହା ଆତ୍ମହତ୍ୟା କିନ୍ତୁ ସ୍ପଷ୍ଟ ହେବ। ଅପରପକ୍ଷରେ ରାଜଶ୍ରୀଙ୍କୁ ମାରି ଖୁଲାଇ ଦିଆଯାଇଥିବା ଓ ଚନ୍ଦ୍ର ପ୍ରକ୍ରିୟାରେ ଅନିୟମିତତା ହୋଇଥିବା ନେଇ ତାଙ୍କ ପରିବାର ଲୋକେ ଅଭିଯୋଗ କରିଛନ୍ତି। ଏ ନେଇ ଓସିଏ ମୁଖ୍ୟ କାର୍ଯ୍ୟନିର୍ବାହୀ ଅଧିକାରୀ ସୁବ୍ରତ ଦେବେରା କହିଛନ୍ତି, ଚନ୍ଦ୍ର ପ୍ରକ୍ରିୟାରେ କୌଣସି ତ୍ରୁଟି ନାହିଁ। ବର୍ତ୍ତମାନର ପ୍ରଦର୍ଶନ, ପୂର୍ବ କରେକ୍ଟର ଆଧାର କରି ଚନ୍ଦ୍ର ନ କରାଯାଏ। ରାଜଶ୍ରୀ ୨୫ ଜଣଙ୍କ ଭିତରେ ଥିଲେ। ବିତ୍ତୀୟ ପର୍ଯ୍ୟାୟରେ ଚନ୍ଦ୍ର ହୋଇଥିବା ୧୬ ଜଣଙ୍କ ଭିତରେ ସେ ନ ଥିଲେ। ପ୍ରଥମ ଗତି ମ୍ୟାଟ୍ ପାଇଁ ୧୬ ଜଣିଆ ଟିମ ଚନ୍ଦ୍ର ନ କରାଯାଇଥିଲା। ରାଜଶ୍ରୀଙ୍କ ମୃତ୍ୟୁ ଖବର ଶୁଣି ଆମେ ମନାହତ। ଓସିଏର ଜଣେ ପଞ୍ଚାଙ୍ଗକ୍ଷେତ୍ର ଖେଳାଳିଙ୍କୁ ଆମେ ହରାଇଲୁ। କୌଣସି ଖେଳାଳି ଏପରି ଚରମ ପଦକ୍ଷେପ ନ ନେବାକୁ ସେ ଅନୁରୋଧ କରିଛନ୍ତି।

ସ୍ୱତନ୍ତ୍ର ଓଡ଼ିଶା ଗଠନର କର୍ଣ୍ଣଧାର ରାମଚନ୍ଦ୍ର ମର୍ଦ୍ଦରାଜ



ଭୁବନେଶ୍ୱର, ୧୩୧୧ (ବ୍ୟବହାର)

ସୂଚନା ଓ ଲୋକସମ୍ପର୍କ ବିଭାଗ ଏବଂ ପୂଜ୍ୟପୂଜା ସାହିତ୍ୟ ସଂସଦ ଭୁବନେଶ୍ୱର ପକ୍ଷରୁ ରାଜା ରାମଚନ୍ଦ୍ର ମର୍ଦ୍ଦରାଜ ଦେଓଙ୍କ ରାଜ୍ୟସ୍ତରୀୟ ଜୟନ୍ତୀ ଶୁକ୍ରବାର ସୂଚନା ଭବନଠାରେ ଅନୁଷ୍ଠିତ ହୋଇଯାଇଛି। ପୁଣ୍ୟ ଅତିଥି ଭାବେ ଯୋଗଦେଇ ବାଚସ୍ପତି ବିକ୍ରମ କେଶରୀ ଆରୁଖ ରାମଚନ୍ଦ୍ର ମର୍ଦ୍ଦରାଜଙ୍କୁ ରାଜାବାହାଦୂର ଭାବେ ଅଭିହିତ କରି କହିଲେ, ସେ ସ୍ୱତନ୍ତ୍ର ଓଡ଼ିଶା ପ୍ରଦେଶ ଗଠନର ଅନ୍ୟତମ କର୍ଣ୍ଣଧାର ଥିଲେ। ଓଡ଼ିଶାର ସାମାଜିକ ନିର୍ଦ୍ଧାରଣ ପାଇଁ ଓଡ଼ୋନେଲ୍ କମିଟି ସମ୍ପୃକ୍ଷରେ ସାକ୍ଷୀ ଦେବା

ପ୍ରତିପୂର୍ଣ୍ଣ ଉନ୍ନୋତନ କଲେ ପୁଣ୍ୟପତ୍ନୀ

ସହ ଲଞ୍ଜନଠାରେ ତୃତୀୟ ଗୋଲ୍‌ଡେରୁଲ୍ ଦୈନିକରେ ଯୋଗଦେଇ ସେ ଗୁରୁତ୍ୱପୂର୍ଣ୍ଣ ଭାଷଣ ପ୍ରଦାନ କରିଥିଲେ। ଗଞ୍ଜାମ ଜିଲାର ଉନ୍ନତି ପାଇଁ ସେ ଜଳସେଚନ, କୃଷି, ଗମନାଗମନ, ଶିକ୍ଷା, କଳା-ସଂସ୍କୃତି ଆଦି ପ୍ରତ୍ୟେକ କ୍ଷେତ୍ରରେ ଉଲ୍ଲେଖନୀୟ କାର୍ଯ୍ୟ କରିଥିଲେ ବୋଲି ବାଚସ୍ପତି କହିଥିଲେ। ସମ୍ମାନିତ ଅତିଥି ଭାବେ ଶ୍ରୀମ ଓ କର୍ମଚାରୀ ରାଜ୍ୟବାମୀ ମନ୍ତ୍ରୀ ଶ୍ରୀକାନ୍ତ ସାହୁ,

ଖଲ୍ଲିକୋଟ ବିଧାନସଭା ଲାଠିକା ପ୍ରଧାନ ଏବଂ କବିସୂର୍ଯ୍ୟନଗର ବିଧାନସଭା ପୂର୍ଣ୍ଣମଣି ବିଦ୍ୟା ଉପସ୍ଥିତ ଥିଲେ। ସୂଚନା ଓ ସମ୍ପର୍କ ବିଭାଗର ନିର୍ଦ୍ଦେଶକ (ବୈଷୟିକ) ସୁରେନ୍ଦ୍ରନାଥ ପରିଡ଼ା ସ୍ୱାଗତ ଭାଷଣ ଦେଇଥିଲେ। ଏହି ଅବସରରେ ପୂଜ୍ୟପୂଜା ସାହିତ୍ୟ ସଂସଦ ତରଫରୁ ପଦ୍ମଶ୍ରୀ ଦେବୀପ୍ରସନ୍ନ ପଟ୍ଟନାୟକଙ୍କୁ 'ରାଜା ରାମଚନ୍ଦ୍ର ମର୍ଦ୍ଦରାଜ ଦେଓ' ସ୍ୱତନ୍ତ୍ର ସମ୍ମାନରେ ସମ୍ମାନିତ କରାଯାଇଥିଲା। ମହେଶ୍ୱର ବରାଡ଼ ଧନ୍ୟବାଦ ଅର୍ପଣ କରିଥିଲେ। ଏହି ଅବସରରେ ସକାଳେ ପୁଣ୍ୟପତ୍ନୀ ନବୀନ ପଟ୍ଟନାୟକ ଏକ ଛକଠାରେ ତାଙ୍କର ଏକ ପ୍ରତିମୂର୍ତ୍ତିକୁ ଉନ୍ନୋତନ କରିଥିଲେ।

ଭୋର ଟଗା ଟ୧ରେ ବୁଡ଼ ପକାଇବେ ଶ୍ରଦ୍ଧାଲୁ

କୋଣାର୍କ, ୧୩୧୧ (ଡି.ଏନ.ଏ.)

କୋଣାର୍କର ଚନ୍ଦ୍ରଭାଗାରେ ଆସନ୍ତା ୨୮ରେ ମାଘସପ୍ତମୀ ବୁଡ଼ ହେବ। ଏଥି ନିମନ୍ତେ ତ୍ରିଶମ୍ଭୁଙ୍କ ସ୍ନାନ କାର୍ଯ୍ୟ ଓ ପୂଜାର୍ଚ୍ଚନାର ନୀତି ନିର୍ଦ୍ଧାରଣ ଲାଗି ସମ୍ପାଦନ ସର୍ବ କମିଟି ବୈଠକ କୋଣାର୍କ ସାମୁଦ୍ରିକ ସମ୍ବଳନ କକ୍ଷରେ ଶୁକ୍ରବାର ଅନୁଷ୍ଠିତ ହୋଇଯାଇଛି। ଉପକିଳାପାଳ ଭବନରେ ସାହୁଙ୍କ ଅଧ୍ୟକ୍ଷତାରେ ଅନୁଷ୍ଠିତ ବୈଠକରେ ମାଧୁପୁର ଗ୍ରାମର ମହାଦେବ ତ୍ରିବେଣୀଶ୍ୱର, ସକ୍ଷପୁରର ମହାଦେବ ଓ କୁରୁଜଙ୍ଗର ଦକ୍ଷିଣେଶ୍ୱର ମହାଦେବଙ୍କ ଚନ୍ଦ୍ରଭାଗା ମାଘସପ୍ତମୀ ଅବସରରେ ଚାର୍ଯ୍ୟ ପୂଷ୍ପରିଣୀରେ ସ୍ନାନ କାର୍ଯ୍ୟ, ପୂଜାର୍ଚ୍ଚନା

ଚନ୍ଦ୍ରଭାଗା ମାଘସପ୍ତମୀ ଯୋଜନା ଲାଗି ବୈଠକ

ବିଷୟରେ ତିନିଠାକୁରଙ୍କ ସେବାୟତଙ୍କ ସହିତ ଆଲୋଚନା କରାଯାଇଥିଲା। ବୈଠକର ନିଷ୍ପତ୍ତି ଅନୁଯାୟୀ, ତ୍ରିଶମ୍ଭୁ ନିଜ ନିଜର ପାଠରେ ଥିବା ବିନାମରେ ଷଷ୍ଠୀ ଦିନ ରାତି ୮ଟା ୧୦ରେ ବିଜେ କରି ଆଲୋକ ବ୍ୟବସ୍ଥା ଓ ସାଂସ୍କୃତିକ ନାଟର ତାଳେ ତାଳେ ନିଜର ପାଠରୁ ବାହାରି ରାତି ୧୦ଟା ୩୦ରେ କୋଣାର୍କ ଏନ୍‌ଏସି ପୂଜା ମଞ୍ଚପରେ ପହଞ୍ଚିବେ। ସେଠାରେ ତ୍ରିଶମ୍ଭୁଙ୍କ ନିକଟରେ ଭୋଗ ଲାଗି ନୀତି ନିର୍ଦ୍ଧାରଣ ହେବ। ପରେ କୋଣାର୍କ ରାଜ୍ୟ ସିନାକ୍ଷକ କାର୍ଯ୍ୟାଳୟ

ଓ କୋଣାର୍କ ପୂର୍ଣ୍ଣବିଭାଗ ଡାକବଜ୍ଜଳାରେ ତ୍ରିଶମ୍ଭୁଙ୍କ ପୂଜାର୍ଚ୍ଚନା ଓ ଭୋଗ ଲାଗି ପରେ ରାତ୍ର ୧୧.୩୦ମିନିଟ୍ ସମୟରେ ଚନ୍ଦ୍ରଭାଗା ଅଭିଭୂଷଣ ଯାତ୍ରା ଆରମ୍ଭ କରିବେ ବୋଲି ସ୍ଥିର ହୋଇଛି। ଚନ୍ଦ୍ରଭାଗା ଚାର୍ଯ୍ୟ ପୂଷ୍ପରିଣୀରୁ ପବିତ୍ର ଜଳ ଆଣି ବାବା ତ୍ରିବେଣୀଶ୍ୱର, ଛଣ୍ଡାଣେଶ୍ୱର ଓ ଦକ୍ଷିଣେଶ୍ୱର ମହାଦେବଙ୍କୁ ପୂଜାର୍ଚ୍ଚନା କରାଯିବ। ପରେ ଭୋର ଟଗା ଟ୧ମିନିଟରେ ଶ୍ରଦ୍ଧାଲୁ ଚାର୍ଯ୍ୟ ପୂଷ୍ପରିଣୀରେ ପବିତ୍ର ମାଘସପ୍ତମୀ ବୁଡ଼ ପକାଇବେ ବୋଲି ବୈଠକରେ ସ୍ଥିର କରାଯାଇଛି। ଏହି ପରିସ୍ଥିତିରେ ଚାର୍ଯ୍ୟ ପୂଷ୍ପରିଣୀ ଖନନ, ଶ୍ରଦ୍ଧାଲୁଙ୍କ ନିମନ୍ତେ ଶୈତାଳୟ ନିର୍ମାଣ, ପାର୍କ ବ୍ୟବସ୍ଥା, ଗ୍ରାମିକ ନିୟନ୍ତ୍ରଣ, ଆଇନଶୁଖିଲା ପରିସ୍ଥିତି ନିୟନ୍ତ୍ରଣ ସମେତ ବିଭିନ୍ନ ବିଭାଗ ପକ୍ଷରୁ ଚାଲିଥିବା କାର୍ଯ୍ୟଗୁଡ଼ିକ ବିଷୟରେ ଉପକିଳାପାଳ ସାହୁ ସମୀକ୍ଷା କରିବା ସହ ରୁଚି କାର୍ଯ୍ୟ ସାରିବା ପାଇଁ ନିର୍ଦ୍ଦେଶ ଦେଇଥିଲେ। ବୈଠକରେ ଏସ୍‌ସି ପୂର୍ଣ୍ଣତନ୍ତ୍ର ପ୍ରଧାନ, ଗୋପ ତହସିଲଦାର ଏସ୍‌କେ.ସାରିକ, କାକଟପୁର ତହସିଲଦାର ବିରଞ୍ଚ ନାରାୟଣ ବେହେରା, କୋଣାର୍କ ଏନ୍‌ଏସି ଅଧ୍ୟକ୍ଷା ସୁଶ୍ରୀ ସଂସ୍କୃତି ଡ୍ରୀପା, ନିମାପଡ଼ା ଏସ୍‌ପିଓ ଦେବୀଶିଖା ମିଶ୍ର, କୋଣାର୍କ ଏନ୍‌ଏସି ଉପାଧ୍ୟକ୍ଷ ସୁରେଶ୍ ଚନ୍ଦ୍ର ରାଉତରାୟ, କୋଣାର୍କ ଆନାଧିକାରୀ ରଞ୍ଜନ ମଲିକଙ୍କ ସମେତ ବିଭିନ୍ନ ବିଭାଗର ଅଧିକାରୀମାନେ ଉପସ୍ଥିତ ଥିଲେ।

ଓଡ଼ିଶା ଆସୁଛି ଡାକୋଟା

ଭୁବନେଶ୍ୱର, ୧୩୧୧ (ବ୍ୟବହାର)

ବିଭୁ ପଟ୍ଟନାୟକଙ୍କ ବିମାନ ଡାକୋଟା ଓଡ଼ିଶା ଆସୁଛି। ବିମାନକୁ କୋଲକାତାରୁ ଭୁବନେଶ୍ୱର ବିମାନବନ୍ଦରକୁ ଅଣାଯାଇଛି। ଆସନ୍ତା ୧୬ ତାରିଖରେ ଭୁବନେଶ୍ୱର ଆସିବ। ଏହି ବିମାନକୁ ଭୁବନେଶ୍ୱର ବିମାନବନ୍ଦର ଆଗରେ ରଖାଯିବ। ବିଭୁ ପଟ୍ଟନାୟକ ଅନ୍ତର୍ଜାତୀୟ ବିମାନବନ୍ଦର ପ୍ରବେଶ ପଥରେ ସୁବୁଦ୍ଧ ମଞ୍ଚ ଉପରେ ଡାକୋଟା ସର୍ବସାଧାରଣଙ୍କ ପାଇଁ ପ୍ରଦର୍ଶିତ ହେବ। ହକି ବିଶ୍ୱକପ୍ ସମୟରେ ଦେଶ ବିଦେଶରୁ ଆସିଥିବା ଖେଳାଳି, ଅତିଥିଆଳୀ ଏବଂ ଦର୍ଶକ ଏହି ଗୌରବମୟ ଅଧ୍ୟାୟକୁ ନିକଟରୁ ଦେଖିବାକୁ ସୁଯୋଗ ପାଇବେ। କୋଲକାତାର ନେତାଜୀ ସୁଭାଷ ଚନ୍ଦ୍ର ବୋଷ ଅନ୍ତର୍ଜାତୀୟ ବିମାନବନ୍ଦରରେ ବିଭୁବାବୁଙ୍କ ଡାକୋଟା ବିମାନ ରହିଥିଲା। ଏହାକୁ ଓଡ଼ିଶା ଫେରାଇ ଆଣିବା ପାଇଁ ବର୍ଷେ ହେଲା ରାଜ୍ୟ ସରକାର ଉଦ୍ୟମ ଚଳାଉଥିଲେ। କୋଲକାତା ବିମାନବନ୍ଦରରେ ଡାକୋଟା ବିମାନର ତେଣାକୁ ଅଲଗା କରିବା କାମ ଚାଲିଛି। ଦିନେ ଦୁଇଦିନ ଭିତରେ ଏହା ସଫଳ ପଥରେ ଭୁବନେଶ୍ୱର ଅଭିଭୂଷଣ ସ୍ୱତନ୍ତ୍ର ଟ୍ରେଲର୍ କରିଆରେ ଆସିବ ବୋଲି ରାଜ୍ୟ ପରିବହନ ବିଭାଗ ପକ୍ଷରୁ ସୂଚନା ମିଳିଛି। ଏହି ବିମାନର ଲମ୍ବ ୨୪ ଫୁଟ ଥିବା ବେଳେ ଏହାର ଡେଗ୍ରା ଲମ୍ବ ୧୫ ଫୁଟ ରହିଛି। ବିମାନକୁ ଉତ୍ସାହ ଲାଗି ବିଭୁ ପରିଚାଳନା ପାଇଁ ବାଲେଶ୍ୱର, ଭଦ୍ରକ, ଯାଜପୁର, କଟକ ଏବଂ ଖୋର୍ଦ୍ଧା ପ୍ରଶାସନକୁ ନିର୍ଦ୍ଦେଶ ଦିଆଯାଇଛି। ଜାତୀୟ ରାଜପଥ କର୍ତ୍ତୃପକ୍ଷ ମଧ୍ୟ ଏଥିରେ ସହଯୋଗ କରିବେ ବୋଲି ଜଣାପଡ଼ିଛି। ଏଠାରେ ସୂଚନାଯୋଗ୍ୟ ଯେ ବିଭୁବାବୁଙ୍କ ଜୀବନରେ ଡାକୋଟା ବିମାନ ଏକ ଅବିଚ୍ଛେଦ୍ୟ ଅଙ୍ଗହୋଇ ରହିଥିଲା। ୧୯୪୭ ଜୁଲାଇ ୨୧ ତାରିଖରେ ସ୍ୱର୍ଗତ ବିଭୁ ପଟ୍ଟନାୟକ ଏହି ବିମାନରେ ତତ୍କାଳୀନ ଇଣ୍ଡୋନେସିଆ ପ୍ରଧାନମନ୍ତ୍ରୀ ଏବଂ ଉପରାଷ୍ଟ୍ରପତିଙ୍କୁ ଶତ୍ରୁ କବଳରୁ ଉଦ୍ଧାର କରି ଭାରତ ନେଇ ଆସିଥିଲେ। ଏହି ସାହସିକତା ପାଇଁ ବିଭୁବାବୁଙ୍କୁ ଇଣ୍ଡୋନେସିଆର ସର୍ବୋଚ୍ଚ ସମ୍ମାନ 'ଭୂମିପୁତ୍ର' ସମ୍ମାନ ପ୍ରଦାନ କରାଯାଇଥିଲା।

ଆଜିର ରାଶିଫଳ

- ଜ୍ୟୋତିର୍ବିଦ୍ୟା ବିଶ୍ୱାସ ପ୍ରସାର କୁମାର ମହାପାତ୍ର
ମଙ୍ଗଳାକପୁର ଶାସନ, କାହୁଆ, ଗଞ୍ଜାମ
Email-pkmahapatro@gmail.com
- ମେଷ**  ପ୍ରତିଜନକ ସହ ଧାର୍ମିକ କ୍ଷେତ୍ରକୁ ଯାତ୍ରା ପ୍ରାପ୍ତିପ୍ରଦ ରହିବ। ଭଲ ସମ୍ପର୍କ ଥିବା ବନ୍ଧୁଙ୍କୁ ନୂଆ ପରିଚେଷ୍ଟରେ ଦେଖି ଖୁସି ହୋଇଯିବେ। ଶିଶୁ, ବାଣିଜ୍ୟ କ୍ଷେତ୍ରରେ ଅଥବା କୌଣସି ନୂଆ ଯୋଜନା ସକାଶେ ମନ ବଳାଇବେ। ଆଲୋଚନା ପରିସର କିମ୍ବା ସଭାସମିତିରେ ନିଜ ମତକୁ ପ୍ରାଧାନ୍ୟ ଦେଇ ସମାଲୋଚିତ ହୋଇପାରନ୍ତି।
 - ବୃଷ**  ଆପଣ ଯେତେ ଭଲ କାମ କଲେ ମଧ୍ୟ ଘରର ସଦସ୍ୟମାନେ ପୂର୍ଣ୍ଣତଃ ସନ୍ତୁଷ୍ଟ ହୋଇପାରିବେ ନାହିଁ। କର୍ମକ୍ଷେତ୍ରରେ ପ୍ରତିବନ୍ଧକର ସମ୍ମୁଖୀନ ହୋଇ କାମ ହାସଲ କରିବେ। କୌଣସି ଆନୁଷ୍ଠାନିକ କାର୍ଯ୍ୟ କିମ୍ବା ସଭାସମିତିରେ ଯୋଗଦେଇପାରନ୍ତି। ସମ୍ପାତ, କଳା, ସାହିତ୍ୟ, ଜ୍ଞାତୀ, ଚଳଚ୍ଚିତ୍ର କ୍ଷେତ୍ରରେ ଉନ୍ନତି କରିବେ।
 - ମିଥୁନ**  ବନ୍ଧୁଙ୍କ ପରାମର୍ଶରେ ପୂର୍ବ ଯୋଜନା ଅନୁଯାୟୀ କର୍ମରେ ଆଂଶିକ ସଫଳତା ପାଇବେ। ପୁରାତନ ରୋଗର ପାଠ୍ୟ କର୍ମକ୍ଷେତ୍ରକୁ ନିରୁତ୍ସାହିତ କରିବେ। ବ୍ୟବସାୟ ଓ ପରିବହନ ଲାଗି ଦିନଟି ଭଲ କିନ୍ତୁ ଭୁଲ୍ ବୁଝାମଣା ନ ହେଲାଭଳି କାମ କରିବା ଭଲ। ପାରିବାରିକ, ରାଜନୈତିକ, ସାଂସ୍କୃତିକ ଓ ସାମାଜିକ ସ୍ଥିତି ଭଲ ରହିବ।
 - କର୍କଟ**  ସମସ୍ୟା ବିକଳିତ ରହୁଥିବାରୁ କର୍ମକ୍ଷେତ୍ରରେ ବିଭିନ୍ନ କଷ୍ଟ ସାକାର କରିବାକୁ ପଡ଼ିବ। ନିଜେ ଅପୂର୍ବିଆ ଭିତରେ ଚଳୁଥିଲେ ମଧ୍ୟ ବନ୍ଧୁଙ୍କ କାମରେ ଯଥାସାଧ୍ୟ ସାହାଯ୍ୟ କରିବେ। ସମ୍ପତ୍ତି ବିବାଦ, ବ୍ୟବସାୟ, ବାଣିଜ୍ୟ ଓ ପରିବହନ କ୍ଷେତ୍ରରେ ସମସ୍ୟା ସମାଧାନ ହେବ। ନୈରାଶ୍ୟ ହେତୁ ବନ୍ଧୁଟି ଅଭିମାନଭରା କଥା କହି ଫୁଟି ଚାଲିଯିବ।
 - ସିଂହ**  କର୍ମକ୍ଷେତ୍ରରେ ପଦସ୍ୱ ସଂକ୍ରମଣ କିଛି ଆଶ୍ଚର୍ଯ୍ୟପୂର୍ବକ କଥା ଶୁଣି ମନ ହାଲୁକା ହୋଇଯିବ। ଅନ୍ୟକୁ ସାହାଯ୍ୟ କରିବାକୁ ଯାଇ ନିଜ କାମଟି ଅତି ରହିଯିବାର ସୂଚନା ରହିଛି। ଶିଶୁ, ବାଣିଜ୍ୟ ବ୍ୟବସାୟ, ପ୍ରକାଶନ ଓ ପ୍ରଶାସନରେ ଅପୂର୍ବିଆ ହେବନି। ଶତ୍ରୁତା କାରଣରୁ ସମ୍ପର୍କାୟଙ୍କ ଦ୍ୱାରା ଅପୂର୍ବିଆର ସମ୍ମୁଖୀନ ହୋଇପାରନ୍ତି।
 - କନ୍ୟା**  କର୍ମକ୍ଷେତ୍ରରେ ବିଭିନ୍ନ ସମସ୍ୟାରୁ ମାନସିକ ସ୍ଥିରତା ରହିବ ନାହିଁ। ଆଜି ବିବାହ, କଥା କିମ୍ବା ସମସ୍ୟା ଥିବା ଘଟଣାରେ ମୁଣ୍ଡ ନ ପୂରାଇବା ଭଲ। କୌଣସି କର୍ମଚାରୀ ଅନ୍ୟ ଦ୍ୱାରା ପ୍ରଭାବିତ ହୋଇ ତାହାର ଆପଣଙ୍କ ପ୍ରତି ଥିବା ଭଲ ମନୋଭାବକୁ ବଦଳାଇଦେବ। ବ୍ୟବସାୟ, ପରିବହନରେ ଉନ୍ନତି କରିବେ।
 - ତୁଳା**  କୌଣସି ଦୀର୍ଘ ମିଆଦି ଯୋଜନା ଫସର ପାରିଯିବ। ଅନ୍ୟମାନଙ୍କ ସକାଶେ ଯେତେ ଭଲ କାମ କଲେ ସୁଖୀ ଆପଣ ଜମା ପ୍ରଶଂସା ପାଇବା କଷ୍ଟକର ହେବ। ଆଜି ଇଚ୍ଛା ନ ଥିଲେ ମଧ୍ୟ ହଠାତ୍ ପରିସ୍ଥିତିରେ ପଡ଼ି ଖର୍ଚ୍ଚାନ୍ତ ହେବେ। ପରିବାରରେ କାହାର ସ୍ୱାସ୍ଥ୍ୟ ସମସ୍ୟା ଯୋଗୁ ମାନସିକ ସ୍ଥିରତା ବ୍ୟାହତ ହେବାର ସୂଚନା ରହିଛି।
 - ବିଛା**  ବିଭିନ୍ନ ପ୍ରକାର କୌଶଳ ଅବଲମ୍ବନ କରି ଆଶା ପୂରଣ ଦିଗରେ ଚେଷ୍ଟା କରିପାରନ୍ତି। ସାହିତ୍ୟ, ସମ୍ପାତ, କଳା, ଜ୍ଞାତୀ ଓ ଚଳଚ୍ଚିତ୍ରରେ ସୁନାମ ଅର୍ଜନ କରିବେ। ସ୍ୱାସ୍ଥ୍ୟ ପ୍ରତି ଅନୁଧ୍ୟାନ କରନ୍ତୁ ନାହିଁ, ନଚରା ପରେ ଚିକିତ୍ସା କରିବାକୁ ପଡ଼ିବ। ସାମବାହନରେ ଯିବା ଆସିବା ସମୟରେ ଜିନିଷପତ୍ର ଅବଳବଦଳ ହୋଇଯାଇପାରେ।
 - ଧନୁ**  କର୍ମକ୍ଷେତ୍ରରେ ପ୍ରଶଂସା ଓ ପ୍ରୋତ୍ସାହନ ପାଇ ମନୋବଳ ବୃଦ୍ଧି ପାଇବ। ବ୍ୟବସାୟ, ବାଣିଜ୍ୟରେ କ୍ଷତିର ଭରଣ। ସକାଶେ ପ୍ରସନ୍ନ କଲେ ଉପକୃତ ହେବେ। ବିବାହ, ଘଟଣାରେ ନାରସ ରହିଯିବ। ଏକପ୍ରକାର ଭଲ ହେବ। ପୈତୃକ ସମ୍ପତ୍ତିକୁ କେନ୍ଦ୍ରକରି ଭାଲ ଭାଲ ଭିତରେ ଟଗାଓତରା ଦେଖାଦେଇପାରେ।
 - ମକର**  ଆଜି ସେକୌଣସି ପ୍ରକାରରେ ଗୁରୁତ୍ୱପୂର୍ଣ୍ଣ କାମଟି ଶେଷ କରିବାକୁ ବାଧ୍ୟ ହେବେ। ଭଲ କଥା କହିଲେ ମଧ୍ୟ ବନ୍ଧୁ ତାହାକୁ ଭୁଲ୍ ଦୃଷ୍ଟିକୋଣରୁ ବିଚାର କରି ଓଲଟି ଦୋଷାରୋପ କରିପାରନ୍ତି। ଦୂର ସମ୍ପର୍କରୁ ଜଣେ ବନ୍ଧୁ ସାହାଯ୍ୟର ପ୍ରତିଶ୍ରୁତି ଦେବେ। ଭୁଲ୍ ବୁଝାମଣା ଯୋଗୁ ପରିବାର ଭିତରେ ଅନ୍ୟମାନଙ୍କୁ ସନ୍ଦେହ ଚଳୁଥିବ ଦେଖିପାରନ୍ତି।
 - କୁମ୍ଭ**  ପାରିବାରିକ ଶୁଖିଲା ରକ୍ଷା କରିବାକୁ ଯାଇ ବହୁ କଷ୍ଟ ସାକାର କରିବାକୁ ପଡ଼ିବ। କୌଣସି ନୀତି ଲାଗି ବ୍ୟକ୍ତିଙ୍କ ସହାୟତାକୁ ଉପକୃତ ହେବେ। ଆର୍ଥିକ ସ୍ଥିତି ପୂର୍ବପରି ରହି ଦୃଷ୍ଟିକୋଣ କାରଣ ପାଇଲିଯିବ। ଶିଶୁ, ବାଣିଜ୍ୟ, ପରିବହନ, ମାଲି ମକଦ୍ଦମା, ପ୍ରକାଶନ ଓ ପ୍ରଶାସନିକ କ୍ଷେତ୍ର ମଧ୍ୟ ହେବନି।
 - ମୀନ**  ଆଜି ପାରିବାରିକ କ୍ଷେତ୍ରରେ ପ୍ରତିକୂଳ ପରିସ୍ଥିତିର ଚାପ କ୍ରମଶଃ ବଢ଼ିପାରେ। ଅତି ନିକଟରେ ରହୁଥିବା ବନ୍ଧୁ ଦ୍ୱାରା କାମ ହାସଲ କରିବେ। ପିଲାମାନଙ୍କୁ କେନ୍ଦ୍ରକରି ପ୍ରକୃତ ଘଟଣା ନ ବୁଝି ଦେଖାମଣି ଜ୍ରୋଧ ପ୍ରକାଶ କରିପାରନ୍ତି। କୌଣସି ବନ୍ଧୁ ପ୍ରତିଶ୍ରୁତି ଦେଇ ମଧ୍ୟ ଆସି ନ ପାରନ୍ତି, ସାହାଜି ବିରକ୍ତର କାରଣ ହୋଇପାରେ।



ଭୁବନେଶ୍ୱର, ଶନିବାର, ୧୪ ଜାନୁୟାରୀ, ୨୦୨୩

ଓଏନ୍‌ଜିସିରେ ପରିବର୍ତ୍ତନ



ଦିଲ୍ଲୀକା ବାବୁ ଦିଲ୍ଲୀପ ଚେରିଏନ୍

ରାଷ୍ଟ୍ରୀୟ ଉଦ୍ୟୋଗ ତୈଳ ଓ ପ୍ରାକୃତିକ ବାଷ୍ପ ନିଗମ (ଓଏନ୍‌ଜିସି)ରେ ଏବେ ପରିବର୍ତ୍ତନ ହାତୀ ବହୁଛି । ଗତ ମାସ ପ୍ରାୟତଃ ସରକାର ଅନୁମୋଦିତ ବିଦ୍ୟୁତ୍ ଓଏନ୍‌ଜିସିର ଅଧିକ ଭାବେ ନିଯୁକ୍ତ କରିଥିଲେ । ଦିଏ ଏହା ପୂର୍ବରୁ ଭାରତ ପେଟ୍ରୋଲିୟମ କର୍ପୋରେସନ ଲିମିଟେଡ୍ (ପିପିଏସିଏଲ୍)ର ମୁଖ୍ୟ ଥିଲେ । ଏହା ପ୍ରଥମ ଘଟଣା, ଯେଉଁଥିରେ ଜଣେ ୬୦ ବର୍ଷୀୟ ଅବସରପ୍ରାପ୍ତ ଅଧିକାରୀଙ୍କୁ ଉତ୍କଳ ରାଷ୍ଟ୍ରୀୟ ଉଦ୍ୟୋଗ ନିଗମ ଭାବେ ନିଯୁକ୍ତ କରାଯାଇଛି । ଏହି ନିଯୁକ୍ତି ସରକାରଙ୍କୁ ବ୍ୟାପକ ପୁନର୍ଗଠନ କରିବା, ତୈଳ ଓ ପ୍ରାକୃତିକ ବାଷ୍ପ ଉପରେ ଧ୍ୟାନ ଦେଇ ନିଷ୍ପତ୍ତି ନେବା ସହ ଅକ୍ଷୟ ଶକ୍ତି ଭଳି ନୂଆ ବିକଳେସ ସମ୍ମାନ କରିବା ସମାପ୍ତ ହେଉଛି । ଓଏନ୍‌ଜିସିରୁ ଦୁର୍ଦ୍ଦି ନିର୍ଦ୍ଦେଶକ ପଦକୁ ଏକାଠି କରି ଶୁଭେଚ୍ଛା ଆଶ୍ୱାସ ପ୍ରଦାନ କରାଯାଇଛି । ନିର୍ଦ୍ଦେଶକ ପଦବା ରାଜ୍ୟ କରୁଥିବା ସୂତ୍ରକୁ ଜଣାପଡ଼ିଛି । ସ୍ୱଳ୍ପ ଅନୁଗୋର ଓ ଅପେକ୍ଷାକୃତ ନିର୍ଦ୍ଦେଶକଙ୍କୁ ନିଶାଳ ଏକ ଉପାଦାନ ନିର୍ଦ୍ଦେଶକ (ପ୍ରତ୍ୟକ୍ଷ ଉପାଦାନ) ସୃଷ୍ଟି କରାଯାଇଛି ଏବଂ ଉକ୍ତ ପଦବୀ ମାତ୍ର ୧, ୨୦୨୩ରୁ କାର୍ଯ୍ୟକାରୀ ହେବ । ଏବକାର ଅପେକ୍ଷାକୃତ ନିର୍ଦ୍ଦେଶକ ପଦକୁ ନିଯୁକ୍ତ ହେବେ ବୋଲି ଜଣାପଡ଼ିଛି । ପରିଚାଳନାଗତ ସହଯୋଗ ବା ସମନ୍ୱୟ ବୃଦ୍ଧିକରିବା ସହ ତୈଳ ଓ ପ୍ରାକୃତିକ ବାଷ୍ପ ଉପାଦାନ ଉପରେ ଚୁକ୍ତ ଦେବା ପାଇଁ ଏହିସବୁ ପୁନର୍ଗଠନ କରାଯାଇଛି । ନୂତନ କର୍ପୋରେଟ ଆପେକ୍ଷାର୍ଥୀ ଉପାଦାନରେ ଅକ୍ଷୟ ଶକ୍ତି ପରିଚାଳନା, ତୈଳ ବିଶୋଧନ ଓ ପେଟ୍ରୋକେମିକାଲ ଏବଂ ଲିକ୍ୱିଡାଲିଟି ନ୍ୟାଚୁରାଲ ଗ୍ୟାସ୍ (ଏଲ୍‌ଏନ୍‌ଜି) ଆଦି କାର୍ଯ୍ୟକଳାପ ଉପରେ ଚୁକ୍ତ ଦେବେ । ଏହାସହ ଉଚ୍ଚ ମୂଲ୍ୟରେ ତୈଳ ଓ ପ୍ରାକୃତିକ ଗ୍ୟାସ୍ ମାର୍କେଟ୍ ପ୍ରତି ମଧ୍ୟ ନଜର ରଖିବେ । ଏସବୁ କାର୍ଯ୍ୟ ବ୍ୟତୀତ ନୂଆ ନିର୍ଦ୍ଦେଶକ ସୂଚନା ପ୍ରଦାନ, ଯୋଗାଯୋଗ ସେବା, ସୁରକ୍ଷା, ସାମ୍ବଲ, ପରିବେଶ ଏବଂ ବିକଳେସ ବିକାଶ ପାଇଁ ଉତ୍ତରଦାୟୀ ରହିବେ ।

ଭବିଷ୍ୟତ ଚିନ୍ତା

୨୦୧୪ ଯାଧାରଣ ନିର୍ବାଚନ ପୂର୍ବରୁ ଚଳିତ ବର୍ଷ ହେବାକୁ ଥିବା ୯ଟି ରାଜ୍ୟର ବିଧାନସଭା ନିର୍ବାଚନକୁ ଲକ୍ଷ୍ୟ କରି ଶାସନ ଓ ବିକାଶ ପ୍ରସଙ୍ଗକୁ କେନ୍ଦ୍ର ଗୁରୁତ୍ୱ ଦେବା ପାଇଁ ଅଧିକ ଚେଷ୍ଟା କରୁଛି । ଏଥିପାଇଁ ସରକାରଙ୍କ ପ୍ରଦର୍ଶନ ଉପରେ ବହୁତ ଚିନ୍ତା ନିର୍ଭର କରେ, ଯାହା ଏଯାବତ୍ ଏତେ ଭଲ ରହିନାହିଁ । ଏକାବେଳେ ହଠାତ୍ ଆଖୁକୁଣ୍ଡିଆ ନୀତିଗତ ଯୋଜନାଗୁଡ଼ିକ ଲାଗୁ କରାଯାଇଥିଲେ ବି ସେଗୁଡ଼ିକ ମନ୍ଦ ହୋଇପଡ଼ିଛି । ଯାହାକୁ ଗଣନା କରିବାକୁ ହେବ । ଏଥିପାଇଁ ପ୍ରଧାନମନ୍ତ୍ରୀ ନରେନ୍ଦ୍ର ମୋଦି ଗତ ସପ୍ତାହରେ ଅନୁଷ୍ଠିତ ମୁଖ୍ୟ ଶାସନ ସଚିବଙ୍କ ଦ୍ୱିତୀୟ ସମ୍ମିଳନୀରେ ଏହା ଉପରେ ଜୋର ଦେଇଥିଲେ । ରାଜ୍ୟଗୁଡ଼ିକର ଭାଗାଂଶରେ ଦ୍ରୁତ ଓ ସ୍ଥାୟୀ ଆର୍ଥିକ ଅଭିବୃଦ୍ଧି ହାସଲ କରିବା ଏହି ସମ୍ମିଳନୀର ଲକ୍ଷ୍ୟ ଥିଲା । ମୋଦି ଏହି ସମ୍ମିଳନୀରେ ଦୁଇ ଦିନ ଯୋଗ ଦେବା ସହ ଏହାର ଅଧିକାରୀ କରିଥିଲେ । ସେ କେନ୍ଦ୍ରୀୟ ମନ୍ତ୍ରାଳୟଗୁଡ଼ିକକୁ ପ୍ରତିନିଧିତ୍ୱ କରୁଥିବା ପ୍ରାୟ ୨୦୦ ଶୀର୍ଷ ସ୍ତରର ବାବୁ, ବିଭିନ୍ନ ରାଜ୍ୟ ଓ କେନ୍ଦ୍ରଶାସିତ ଅଞ୍ଚଳକୁ ଆସିଥିବା ମୁଖ୍ୟ ଶାସନସଚିବ ଏବଂ ଅନ୍ୟ ବରିଷ୍ଠ ଅଧିକାରୀଙ୍କ ସହ ଆଲୋଚନା କରିଥିଲେ । କିନ୍ତୁ ପୂର୍ବ ଭଳି ମୁଖ୍ୟମନ୍ତ୍ରୀମାନଙ୍କ ସହ ଆଲୋଚନା ନ କରି ମୋଦି ଏମାନଙ୍କ ସହିତ କରିବା କେତେକେଶ ପର୍ଯ୍ୟବେଶକଙ୍କୁ ଆଶ୍ଚର୍ଯ୍ୟ କରିଛି । ସମ୍ମିଳନୀର ବିଷୟଗୁଡ଼ିକ ମଧ୍ୟରେ ରହିଥିଲା ଅଣ୍ଡ୍ର, କ୍ଷୁଦ୍ର ଓ ମଧ୍ୟମ ଉଦ୍ୟୋଗ, ଭିଜିଲିଟି ଓ ନିବେଶ, ମହିଳା ସମ୍ମୋଦନ, ସାମ୍ବଲ ଓ ସୋସାଲ ଏବଂ ବକ୍ଷତା ବିକାଶ । ସେଠାରେ ଭାରତର ଭୂଗୋଳନିର୍ଦ୍ଦେଶିକ ଆହ୍ୱାନ, କିମ୍ବଦନ୍ତୀ ମୁଖ୍ୟମନ୍ତ୍ରୀଙ୍କର ଭୂମିକା ଏବଂ ବିକାଶଗଣା ନୂଆ ପ୍ରଯୁକ୍ତି ସମ୍ପର୍କରେ ମଧ୍ୟ ଆଲୋଚନା କରାଯାଇଥିଲା ।

ଏନ୍‌ଡିଟିଭିରେ ପୂର୍ବତନ ବାବୁ

ଅବସର ନେବାକୁ ଥିବା ଅନେକ ବାବୁ ପ୍ରଶାସନରେ ପୁନଃ ନିଯୁକ୍ତ ଆଣି କରାଯାଇଥିବା ଅନ୍ୟ କେଉଁଠାରେ ବିଶେଷକରି ପ୍ରାୟତଃ ସେକ୍ଟରରେ ତାହା ଚାହିଁଥାଆନ୍ତି । ବହୁ ସମୟରେ ବି ତାହା ସେମାନେ ପାଇବାରେ ସମର୍ଥ ହୁଅନ୍ତି । ନିକଟରେ ଆଦ୍ୟାଜୀ ପ୍ରଦତ୍ତ କର୍ପୋରେଟ୍ ବ୍ରାଣ୍ଡ କର୍ମଚାରୀମାନଙ୍କ ପ୍ରତ୍ୟକ୍ଷ ଭାବେ କାର୍ଯ୍ୟରେ ତଥା ଛତିଶଗଡ଼ ମୁଖ୍ୟମନ୍ତ୍ରୀଙ୍କ ପୂର୍ବତନ ପ୍ରମୁଖ ସଚିବ ଅମର କୁମାର ଦିଏ ଏବଂ ଛତିଶଗଡ଼ର ପୂର୍ବତନ ମୁଖ୍ୟ ଶାସନ ସଚିବ ସୁନୀଲ କୁମାରଙ୍କୁ ଏନ୍‌ଡିଟିଭିରେ ନନ୍-ଏକ୍ସିକ୍ୟୁଟିଭ୍ ଇଣ୍ଡିପେଣ୍ଡେଣ୍ଟ ଉପାଦାନ ଭାବେ ନିଯୁକ୍ତ କରାଯାଇଛି । ଉଭୟ ବାବୁ ଛତିଶଗଡ଼ର ପୂର୍ବତନ ମୁଖ୍ୟମନ୍ତ୍ରୀ ରମଣ ଦିଏଙ୍କ ସରକାରରେ କ୍ଷୁଦ୍ର କ୍ଷମତାଗାଳୀ ଥିଲେ । ପୂର୍ବତନ ଆଇଆର୍‌ଏସ୍ ଅଧିକାରୀ ଦିଏ ଅର୍ଥ ଓ ଯୋଜନା କ୍ଷେତ୍ରରେ ଜଣେ ବିଶେଷଜ୍ଞ ଭାବେ କାର୍ଯ୍ୟକାରୀ ଏବଂ କୁମାର ମଧ୍ୟ ପ୍ରଶାସନରେ ନେତୃତ୍ୱ ନେଇଥିଲେ । ସେମାନଙ୍କର ଯଥେଷ୍ଟ ଅଭିଜ୍ଞତା ଥିଲା । ସରକାରଙ୍କ ପ୍ରଚଳିତ ଅସଂଖ୍ୟ ନୀତି ନିୟମଗୁଡ଼ିକ ମଧ୍ୟରେ ବିଭିନ୍ନ କାର୍ଯ୍ୟ ସଂକଳନ କରିବାକୁ ହେବା ତାହା ସେମାନେ ଭଲ ଭାବେ ଜାଣନ୍ତି । ଶକ୍ତିଶାଳୀ ଆଦ୍ୟାଜୀ ପ୍ରଦତ୍ତ ମାଲିକ ହେଉଛନ୍ତି ଭାରତର ବିଶେଷ ଧନୀ ଗୌତମ ଆଦ୍ୟାଜୀ । ନିକଟରେ ପ୍ରମୁଖ ଟେଲିଭିଜନ ସଂସ୍ଥା ଏନ୍‌ଡିଟିଭିକୁ ଅଧିଗ୍ରହଣ କରିବା ପରେ ମିଡିଆ ସେକ୍ଟରରେ ସେ ନୂଆ କାମ ଆରମ୍ଭ କରିଛନ୍ତି । ତେବେ ମିଡିଆ ବିଶେଷଜ୍ଞ ଭାବେ ନୁହେଁ, ବରଂ ଆଦ୍ୟାଜୀଙ୍କୁ ତାଙ୍କ ବିକଳେସର ଅନ୍ୟ କ୍ଷେତ୍ରରେ ପରାମର୍ଶ ଦେବାକୁ ଉଭୟ ବାବୁ ଏନ୍‌ଡିଟିଭି ବୋର୍ଡରେ ଅବସ୍ଥାପିତ ହୋଇଛନ୍ତି ।

Email: dilipcherian@gmail.com



ଡ. ସିଦ୍ଧାର୍ଥ କାନ୍ତୁନଗୋ

ପଞ୍ଚାମରୀ ଫୋହନଙ୍କ ସୃଷ୍ଟିସମୟ ଉପରେ ଆଲୋଚନା କଲାବେଳେ ସମାଲୋଚକମାନେ ତାଙ୍କର କାଳକନ୍ୟା ଗଳ୍ପ ଓ ଉପନ୍ୟାସ ଉପରେ ଆଲୋଚନା କରିଥାନ୍ତି । ଏ କଥା ଅବଶ୍ୟକ ସ୍ୱାକାର୍ଯ୍ୟ ଯେ, ଫୋହନ ହେଉଛନ୍ତି ଓଡ଼ିଆ କ୍ଷୁଦ୍ରଗଳ୍ପ ଓ ସଂକ୍ଷିପ୍ତ ଉପନ୍ୟାସିକ ଏବଂ ଗାଳ୍ପିକ ଫୋହନ ଫୋହନଙ୍କ ସାଧନପୂର୍ତ୍ତ ଜୀବନର ଏହି ଦିଗ ପ୍ରତି ସମାଲୋଚକଙ୍କ ଦୃଷ୍ଟି ବିଶେଷ ଭାବେ ପଡ଼ିଥାଏ । କିନ୍ତୁ ଏ କଥା ସ୍ୱାକାର କରିବାକୁ ହୁଏ ଯେ, ଆମ ଜାତୀୟ ଜୀବନର ଅବସ୍ଥା ଯୁଗରେ ଫୋହନ ଫୋହନ ହିଁ ଏକମାତ୍ର ଓଡ଼ିଆ ଜନନେତା ଓ ପଞ୍ଜିକୃତମାନ ଥିଲେ । ସାମାଜିକ ଜୀବନରେ ଭାଗ୍ୟ, ଅଶିଷ୍ଟତା ଓ କୁହାଣ୍ଡ୍ୟର ବିରୁଦ୍ଧରେ ତାଙ୍କର ଅଙ୍ଗାକାରଣ ସଂଗ୍ରାମ ଓଡ଼ିଆ ଜାତିକୁ ଏକ ନୂତନ ଦିଗ ଦେଖାଇଥିଲା । ଉନ୍ନତ ଶତାବ୍ଦୀର ଶେଷଭାଗରେ ଯେଉଁ ଜାତୀୟ ଆନ୍ଦୋଳନ ହୋଇଥିଲା, ଓଡ଼ିଶାରେ ଏହାର ପ୍ରଭାବ ପଡ଼ିଥିଲା । ଏହାର ପୂରୋଭାଗରେ ଥିଲେ ଫୋହନ ଫୋହନ ସେମାନେ । ଆଧୁନିକ ଭାବେ ଭାରତୀୟ ଜାତୀୟ କଂଗ୍ରେସ ବହୁକାଳ ପରେ ୧୯୨୦ରେ ଉତ୍କଳମଣି ପଣ୍ଡିତ ଗୋପବନ୍ଧୁଙ୍କ ନେତୃତ୍ୱରେ ଓଡ଼ିଶାରେ ପ୍ରତିଷ୍ଠିତ ହୋଇଥିଲା । ସାମାଜିକ ସଂଗ୍ରାମ ଏବଂ ଉପନ୍ୟାସିକ ପରାଧାନତାର ମାୟାଜାଲରେ ଆଲୋଚିତ ଏକ ପରିଚୟ ଗଠିତ ପାଇଁ ଜନନେତା ଫୋହନ ଫୋହନ ହିଁ ହେଉଛନ୍ତି ପ୍ରଥମ ବୀର୍ଣ୍ଣାବହ । ଏ କଥା ସର୍ବଜନସାଧାରଣ ଯେ, ଉନ୍ନତ ଶତାବ୍ଦୀର ଓଡ଼ିଆ ଭାଷା ସୁରକ୍ଷା ଆନ୍ଦୋଳନ ନେତୃତ୍ୱ ନେଇଥିଲେ ଫୋହନ ସେମାନେ । ଏଥିପାଇଁ ପ୍ରତିପଦ୍ୟ ବଙ୍ଗାଳୀମାନେ ତାଙ୍କୁ ଫୋହନ ଫୋହନ ନାମ ଧରିବାକୁ ମଧ୍ୟ କୁଣ୍ଠା ପ୍ରକାଶ କରୁଥିଲେ । ଉତ୍କଳ ଦାସିନୀ ନେତୃତ୍ୱରେ କର୍ମଚାରୀ ଗୌରାଗଳ୍ପର ରାୟ ଏବଂ ବାଲେଶ୍ୱର ସମାପଦାଧିକାରୀ ଆନନ୍ଦକୁମାରଙ୍କୁ ଫୋହନ ଫୋହନ ମଣି ଏହି ସମ୍ବନ୍ଧରେ ଯେଉଁ ପରାମର୍ଶ ଦେଖାଇଥିଲେ ତାହା ପଞ୍ଚାମରୀର ଓଡ଼ିଆ ଫୋହନ ଓଡ଼ିଆ ବ୍ୟତୀତ ବଙ୍ଗାଳୀ, ତେଲୁଗୁ ଓ ହିନ୍ଦୀ ଭାଷା ମଧ୍ୟ ଜାଣିଥିଲେ । ଏପରି କି ପାଠ୍ୟ ଓ ଲଂକା ଭାଷାରେ

ତାଙ୍କର କାମଗଳ୍ପ ଛାନ ଥିଲା । ବିଭିନ୍ନ ଭାଷାଭାଷୀ ଲୋକଙ୍କ ସଂସ୍ପର୍ଶରେ ଆସିଥିଲେ ହେଁ ସର୍ବତ୍ର ତାଙ୍କୁ ନିଜ ମାତୃଭାଷାର ମାଧୁରୀ ଆଲୋଚିତ କରିଥିଲେ । ଆଜି ଫୋହନ ଫୋହନ କେବଳ ବ୍ୟକ୍ତିଗତ ସୃଷ୍ଟି; ସେ ସାହିତ୍ୟରୁ ପହାଚରେ ଅଗ୍ରଗାମୀ ପୁରୀ ତାଙ୍କର ବିଧି କୃତି ବଙ୍ଗାଳୀ, ହିନ୍ଦୀ, ଇଂରାଜୀ ଓ ହିନ୍ଦି ଭାଷାରେ ଅନୁଦିତ ହୋଇଛି । ସେମାନେ ହେଉଛନ୍ତି ଫୋହନ ଫୋହନ ଯେତେକ ପୁରୁଣା ହେଉଛନ୍ତି, ତାଙ୍କର କୃତି ଓ କାଳି ନେଇ ଅନୁରାଗ ସେତେକ ବୃଦ୍ଧି । ଆଜି ପ୍ରତ୍ୟେକ ଓଡ଼ିଆଙ୍କଠାରେ କଥାସମ୍ରାଟ ଫୋହନ ଫୋହନ ଓଡ଼ିଆ ଭାଷା, ସାହିତ୍ୟ ଓ ସଂସ୍କୃତିର ଆସନ ବିପଦ ସମୟରେ ଏବଂ ଏହାର ସୁରକ୍ଷା ନିମିତ୍ତ ଜଣେ ଜାଗ୍ରତ ସେମାନେ ଥିଲେ । ଚିତ୍ରନାଟ୍ୟ ଓ ସମ୍ପାଦନା ପଦାଧିକାରୀ ଯେମାନେ ଫୋହନ ଫୋହନ ଓଡ଼ିଆ ଭାଷା, ସାହିତ୍ୟ ଓ ସଂସ୍କୃତିର ଆସନ ବିପଦ ସମୟରେ ଏବଂ ଏହାର ସୁରକ୍ଷା ନିମିତ୍ତ ଜଣେ ଜାଗ୍ରତ ସେମାନେ ଥିଲେ । ଚିତ୍ରନାଟ୍ୟ ଓ ସମ୍ପାଦନା ପଦାଧିକାରୀ ଯେମାନେ ଫୋହନ ଫୋହନ ଓଡ଼ିଆ ଭାଷା, ସାହିତ୍ୟ ଓ ସଂସ୍କୃତିର ଆସନ ବିପଦ ସମୟରେ ଏବଂ ଏହାର ସୁରକ୍ଷା ନିମିତ୍ତ ଜଣେ ଜାଗ୍ରତ ସେମାନେ ଥିଲେ ।

ଫୋହନ ଫୋହନ କର୍ମଚାରୀ ଉପଲକ୍ଷେ

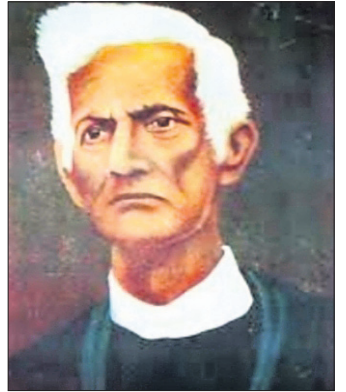

ଅନୁବାଦ କାର୍ଯ୍ୟ ସହ ଫୋହନ ଫୋହନ ବିଭିନ୍ନ ସାମାଜିକ ପ୍ରତିପତ୍ତିରେ କବିତା ଓ ପ୍ରବନ୍ଧମାନେ ଲେଖୁଥିଲେ । ପରବର୍ତ୍ତୀ ସମୟରେ ତାଙ୍କ କବିତାଗୁଡ଼ିକ ଯଥାକ୍ରମେ- ପୁସ୍ତକାଳୀ (୧୮୯୪), ଅବସର ବାସରେ (୧୯୦୮), ପୂଜା ଫୁଲ (୧୯୧୨) ଭାବେ ସଂକଳିତ ହୋଇଛି । ଫୋହନ ଫୋହନଙ୍କ 'ଉତ୍କଳ ଭ୍ରମଣ' (୧୮୯୨) ରଚନାରେ ଏକ ଦୀର୍ଘ କବିତା 'ଉତ୍କଳ ଭ୍ରମଣ'ରେ ଉନ୍ନତ ଶତାବ୍ଦୀର ଶେଷଭାଗରେ ଓଡ଼ିଶାର ପ୍ରାୟ ୯୦ ଜଣ ବିଭିନ୍ନ ବ୍ୟକ୍ତିଗତ ଲେଖକ, ବୋଷ, ସାମାଜିକ ଓ ରାଜନୈତିକ ଅବସ୍ଥାରେ ତିନି ସହ ବହୁ କଥା ବର୍ଣ୍ଣିତ ହୋଇଥିଲା । ଏ ସବୁ ବର୍ଣ୍ଣନା କରାଯାଇଛି ଚାର୍ଯ୍ୟକ ଭଙ୍ଗାରେ; ଯାହା ଫୋହନ ଫୋହନ ରଚନା, ପ୍ରାଚୀନ ପୁରାଣ ଓ ସଂସ୍କୃତ ସାହିତ୍ୟର ସରଳ ଓ ପ୍ରାଞ୍ଜଳ ଓଡ଼ିଆ ଅନୁବାଦ, ମୁଦ୍ରଣ ଯନ୍ତ୍ର ପ୍ରତିଷ୍ଠା ଏବଂ ସମସ୍ତପ୍ରତ୍ୟ ପ୍ରକାଶନ ସମ୍ପର୍କ ବିଭିନ୍ନ ସଭାସମିତିର

ସାମାଜିକ ସମାଜରେ ଯୋଗଦେଇ ଭାଷା, ସାହିତ୍ୟ ଓ ସଂସ୍କୃତିର ସୁରକ୍ଷା ପାଇଁ ଉଦ୍ୟମ କରିଥିଲେ । ଫୋହନ ଫୋହନଙ୍କ ପାଠକାଳିକ ଜୀବନ ଥିଲା ସଂପୂର୍ଣ୍ଣ । ତାଙ୍କ ଜୀବନରେ ବୁଦ୍ଧି ନୀତି ସହାୟତା ପ୍ରଦାନ କରିଛନ୍ତି ବୋଲି ସେ ସ୍ୱୀକାର କରିଛନ୍ତି । ସେମାନେ ହେଲେ ଯଥାକ୍ରମେ ତାଙ୍କ ଠାକୁରମା (କେଜେମା) ଏବଂ ଅନ୍ୟ ଜଣକ ହେଉଛନ୍ତି ତାଙ୍କର ଦ୍ୱିତୀୟ ପତ୍ନୀ କୃଷ୍ଣକୂମାରୀ । ଫୋହନ ଫୋହନଙ୍କ ଦୁଃଖସମ୍ମୁଖୀ ପୁସ୍ତକାଳିରେ କବି ନ ଥିଲା । ତାଙ୍କ ପାଖରେ ଧନସମ୍ପତ୍ତିର ସେପରି ଅଭାବ ନ ଥିଲା, କିନ୍ତୁ ୧୮୯୪ ମସିହାରେ ମାତ୍ର ୩୪ ବର୍ଷ ବୟସରେ ପ୍ରାଣପ୍ରୟା ପତ୍ନୀ କୃଷ୍ଣକୂମାରୀଙ୍କୁ ହେଉଛନ୍ତି ତାଙ୍କ ଦ୍ୱିତୀୟ ପତ୍ନୀ । ତଥାପି ଏଥିରେ ହତୋତ୍ସାହ ନ ହୋଇ ସାହିତ୍ୟ ସାଧନାରେ ବ୍ରତୀ ଥିଲେ । ପାଠ୍ୟପୁସ୍ତକ ରଚନା ଓ ଦୁଃଖ ବାଧ୍ୟତା ସହ ଫୋହନ ଫୋହନ ବିଭିନ୍ନ ସାମାଜିକ ପ୍ରତିପତ୍ତିରେ କବିତା ଓ ପ୍ରବନ୍ଧମାନେ ଲେଖୁଥିଲେ । ପରବର୍ତ୍ତୀ ସମୟରେ ତାଙ୍କ କବିତାଗୁଡ଼ିକ ଯଥାକ୍ରମେ- ପୁସ୍ତକାଳୀ (୧୮୯୪), ଅବସର ବାସରେ (୧୯୦୮), ପୂଜା ଫୁଲ (୧୯୧୨) ଭାବେ ସଂକଳିତ ହୋଇଛି । ଫୋହନ ଫୋହନଙ୍କ 'ଉତ୍କଳ ଭ୍ରମଣ' (୧୮୯୨) ରଚନାରେ ଏକ ଦୀର୍ଘ କବିତା 'ଉତ୍କଳ ଭ୍ରମଣ'ରେ ଉନ୍ନତ ଶତାବ୍ଦୀର ଶେଷଭାଗରେ ଓଡ଼ିଶାର ପ୍ରାୟ ୯୦ ଜଣ ବିଭିନ୍ନ ବ୍ୟକ୍ତିଗତ ଲେଖକ, ବୋଷ, ସାମାଜିକ ଓ ରାଜନୈତିକ ଅବସ୍ଥାରେ ତିନି ସହ ବହୁ କଥା ବର୍ଣ୍ଣିତ ହୋଇଥିଲା । ଏ ସବୁ ବର୍ଣ୍ଣନା କରାଯାଇଛି ଚାର୍ଯ୍ୟକ ଭଙ୍ଗାରେ; ଯାହା ଫୋହନ ଫୋହନ ରଚନା, ପ୍ରାଚୀନ ପୁରାଣ ଓ ସଂସ୍କୃତ ସାହିତ୍ୟର ସରଳ ଓ ପ୍ରାଞ୍ଜଳ ଓଡ଼ିଆ ଅନୁବାଦ, ମୁଦ୍ରଣ ଯନ୍ତ୍ର ପ୍ରତିଷ୍ଠା ଏବଂ ସମସ୍ତପ୍ରତ୍ୟ ପ୍ରକାଶନ ସମ୍ପର୍କ ବିଭିନ୍ନ ସଭାସମିତିର

ଚିତ୍ତ ୧୯୦୭ରେ ଏହା ଶେଷ ହୋଇଛି ଏବଂ ପରିଶୁଦ୍ଧ ସଂସ୍କରଣ ପ୍ରକାଶ ପାଇଥିଲା । ପରିଶୁଦ୍ଧ ବୟସରେ ଅର୍ଥାତ୍ ପ୍ରାୟ ୫୬ ବର୍ଷ ବୟସରେ ଫୋହନ ଫୋହନ ଗଳ୍ପ ଓ ଉପନ୍ୟାସ ରଚନାରେ ବ୍ରତୀ ହେଲେ । ମାତ୍ର ଚିତ୍ତ ସମ୍ପର୍କରେ ତାଙ୍କର ବିପୁଳ ଅଭିଜ୍ଞତା ହିଁ କ୍ଷୁଦ୍ର ଗଳ୍ପଗୁଡ଼ିକରେ ପ୍ରତିଫଳିତ ହୋଇ ଏହାକୁ ରସୋତ୍ସର୍ଗ କରିପାରିଛି । ଚିତ୍ତ ଆହରଣର କୌଶଳ, ବାସ୍ତବ ଅନୁକୃତମୂଳକ ଅନୁକୃତ ବ୍ୟବହାର, ହାସ୍ୟର ସରସତା, ଆଦର୍ଶବାଦ ସମାଜରେ ସଂସ୍କାର ଆନନ୍ଦର ପ୍ରତ୍ୟେକ ଚିତ୍ରନାଟ୍ୟରେ ମନୋହର ବିଶ୍ୱାସ୍ୟ ଦୃଷ୍ଟି ତାଙ୍କ ପାଖରେ ଧନସମ୍ପତ୍ତିର ସେପରି ଅଭାବ ନ ଥିଲା, କିନ୍ତୁ ୧୮୯୪ ମସିହାରେ ମାତ୍ର ୩୪ ବର୍ଷ ବୟସରେ ପ୍ରାଣପ୍ରୟା ପତ୍ନୀ କୃଷ୍ଣକୂମାରୀଙ୍କୁ ହେଉଛନ୍ତି ତାଙ୍କ ଦ୍ୱିତୀୟ ପତ୍ନୀ । ତଥାପି ଏଥିରେ ହତୋତ୍ସାହ ନ ହୋଇ ସାହିତ୍ୟ ସାଧନାରେ ବ୍ରତୀ ଥିଲେ । ପାଠ୍ୟପୁସ୍ତକ ରଚନା ଓ ଦୁଃଖ ବାଧ୍ୟତା ସହ ଫୋହନ ଫୋହନ ବିଭିନ୍ନ ସାମାଜିକ ପ୍ରତିପତ୍ତିରେ କବିତା ଓ ପ୍ରବନ୍ଧମାନେ ଲେଖୁଥିଲେ । ପରବର୍ତ୍ତୀ ସମୟରେ ତାଙ୍କ କବିତାଗୁଡ଼ିକ ଯଥାକ୍ରମେ- ପୁସ୍ତକାଳୀ (୧୮୯୪), ଅବସର ବାସରେ (୧୯୦୮), ପୂଜା ଫୁଲ (୧୯୧୨) ଭାବେ ସଂକଳିତ ହୋଇଛି । ଫୋହନ ଫୋହନଙ୍କ 'ଉତ୍କଳ ଭ୍ରମଣ' (୧୮୯୨) ରଚନାରେ ଏକ ଦୀର୍ଘ କବିତା 'ଉତ୍କଳ ଭ୍ରମଣ'ରେ ଉନ୍ନତ ଶତାବ୍ଦୀର ଶେଷଭାଗରେ ଓଡ଼ିଶାର ପ୍ରାୟ ୯୦ ଜଣ ବିଭିନ୍ନ ବ୍ୟକ୍ତିଗତ ଲେଖକ, ବୋଷ, ସାମାଜିକ ଓ ରାଜନୈତିକ ଅବସ୍ଥାରେ ତିନି ସହ ବହୁ କଥା ବର୍ଣ୍ଣିତ ହୋଇଥିଲା । ଏ ସବୁ ବର୍ଣ୍ଣନା କରାଯାଇଛି ଚାର୍ଯ୍ୟକ ଭଙ୍ଗାରେ; ଯାହା ଫୋହନ ଫୋହନ ରଚନା, ପ୍ରାଚୀନ ପୁରାଣ ଓ ସଂସ୍କୃତ ସାହିତ୍ୟର ସରଳ ଓ ପ୍ରାଞ୍ଜଳ ଓଡ଼ିଆ ଅନୁବାଦ, ମୁଦ୍ରଣ ଯନ୍ତ୍ର ପ୍ରତିଷ୍ଠା ଏବଂ ସମସ୍ତପ୍ରତ୍ୟ ପ୍ରକାଶନ ସମ୍ପର୍କ ବିଭିନ୍ନ ସଭାସମିତିର

ଅନୁବାଦ କାର୍ଯ୍ୟ ସହ ଫୋହନ ଫୋହନ ବିଭିନ୍ନ ସାମାଜିକ ପ୍ରତିପତ୍ତିରେ କବିତା ଓ ପ୍ରବନ୍ଧମାନେ ଲେଖୁଥିଲେ । ପରବର୍ତ୍ତୀ ସମୟରେ ତାଙ୍କ କବିତାଗୁଡ଼ିକ ଯଥାକ୍ରମେ- ପୁସ୍ତକାଳୀ (୧୮୯୪), ଅବସର ବାସରେ (୧୯୦୮), ପୂଜା ଫୁଲ (୧୯୧୨) ଭାବେ ସଂକଳିତ ହୋଇଛି । ଫୋହନ ଫୋହନଙ୍କ 'ଉତ୍କଳ ଭ୍ରମଣ' (୧୮୯୨) ରଚନାରେ ଏକ ଦୀର୍ଘ କବିତା 'ଉତ୍କଳ ଭ୍ରମଣ'ରେ ଉନ୍ନତ ଶତାବ୍ଦୀର ଶେଷଭାଗରେ ଓଡ଼ିଶାର ପ୍ରାୟ ୯୦ ଜଣ ବିଭିନ୍ନ ବ୍ୟକ୍ତିଗତ ଲେଖକ, ବୋଷ, ସାମାଜିକ ଓ ରାଜନୈତିକ ଅବସ୍ଥାରେ ତିନି ସହ ବହୁ କଥା ବର୍ଣ୍ଣିତ ହୋଇଥିଲା । ଏ ସବୁ ବର୍ଣ୍ଣନା କରାଯାଇଛି ଚାର୍ଯ୍ୟକ ଭଙ୍ଗାରେ; ଯାହା ଫୋହନ ଫୋହନ ରଚନା, ପ୍ରାଚୀନ ପୁରାଣ ଓ ସଂସ୍କୃତ ସାହିତ୍ୟର ସରଳ ଓ ପ୍ରାଞ୍ଜଳ ଓଡ଼ିଆ ଅନୁବାଦ, ମୁଦ୍ରଣ ଯନ୍ତ୍ର ପ୍ରତିଷ୍ଠା ଏବଂ ସମସ୍ତପ୍ରତ୍ୟ ପ୍ରକାଶନ ସମ୍ପର୍କ ବିଭିନ୍ନ ସଭାସମିତିର

ଆରମ୍ଭ ହେଲା ଦେବତାଙ୍କ ଦିନ



ଡା. ଉମେଶ ଚନ୍ଦ୍ର ପାତ୍ର

ସଂସାରର ସବୁ ସଂସ୍କୃତିରେ ସୂର୍ଯ୍ୟଙ୍କୁ ଆଲୋକ ଓ ଶକ୍ତିର ଦେବତା ଭାବେ ଗ୍ରହଣ କରାଯାଏ । ଧର୍ମ ଓ ବିଜ୍ଞାନ ଉଭୟ ସୂର୍ଯ୍ୟଙ୍କ ମହତ୍ତ୍ୱକୁ ସ୍ୱୀକାର କରନ୍ତି । ମନର ସଂକ୍ରାନ୍ତିରେ ପ୍ରାୟତଃ ତ୍ରିବେଣୀ ସଙ୍ଗମଠାରେ ଲକ୍ଷ ଲକ୍ଷ ଶ୍ରଦ୍ଧାଳୁ ସ୍ନାନକରି ଅନୁଚିତ୍ୱ ଚିନ୍ତା ଛାଡ଼ି ସୂର୍ଯ୍ୟରେ ଗାଳିଦାର ସଂକଳ୍ପ ନିଅନ୍ତି । ବିଶ୍ୱାସ କରାଯାଏ, ଏହି ଦିନଠାରୁ ପୃଥିବୀର ସବୁ ଚର୍ଯ୍ୟ ପ୍ରାୟ ଆସନ୍ତି । ଉତ୍ତରାୟଣ ସୂର୍ଯ୍ୟ ଆମକୁ ଦୃଢ଼ ସଂକଳ୍ପବାନ୍ ଓ କର୍ମଯୋଗୀ ହେବାର ପ୍ରୋତ୍ସାହ ଦିଅନ୍ତି । ଉତ୍ତରାୟଣଠାରୁ ସବୁ ଶୁଭକାର୍ଯ୍ୟ ଆରମ୍ଭ ହେବ । ଏ ବର୍ଷ ସୂର୍ଯ୍ୟ ଉତ୍ତରାୟଣ ହେବା ପରେ ଦେଶ ଚୁଟିଆ ଉପରେ ସୂର୍ଯ୍ୟଙ୍କର ଶୁଭ ପ୍ରଭାବ ପଡ଼ିବ । ଅଧିକାଂଶ ଶୁଭଫଳ ପ୍ରଦାନ କରିବ । ତେବେ ସରକାର, ପ୍ରଶାସନ ଏବଂ ଜନତା ମଧ୍ୟରେ ବିରୋଧ ବଢ଼ିବାରେ ସମ୍ଭାବନା ରହିଛି । ହିନ୍ଦୁ ଧର୍ମର ପ୍ରତ୍ୟେକ ପର୍ବ କୌଣସି ନା କୌଣସି ଦେବତାଙ୍କ ପାଇଁ ଉଦ୍ଦିଷ୍ଟ । ଉତ୍ତରାୟଣ ପର୍ବ ଅର୍ଥାତ୍ ଦେବ ସଂକ୍ରାନ୍ତି ସୂର୍ଯ୍ୟ ଉପାସନା ପର୍ବ । ଏହି ଦିନ ସୂର୍ଯ୍ୟ ମନର ରାଶିରେ ପ୍ରବେଶ କରନ୍ତି । ସୂର୍ଯ୍ୟ ମନର ରାଶିରେ ପ୍ରବେଶ କରିବା ଯୋଗୁ ମନୁଷ୍ୟ ମନରେ ମଧ୍ୟ ପରିବର୍ତ୍ତନ ଆସେ । ସମସ୍ତେ ମିଳିମିଶି ହୃଦ୍ଭଙ୍ଗ, ସମସ୍ତଙ୍କ ଜୀବିକା ନିର୍ବହରେ ଚାଲୁ, ସମସ୍ତେ ଶକ୍ତିମାନ ହୁଅନ୍ତୁ, ସର୍ବକର୍ମକୁ ଆମକୁ ଶକ୍ତି ମିଳୁ- ଏହା ମନର ସଂକ୍ରାନ୍ତିର ସନ୍ଦେଶ । ମନର ସଂକ୍ରାନ୍ତିର ଗୋଟିଏ ଦିନ ପୂର୍ବରୁ ବସନ୍ତ ପର୍ବର ଉତ୍ସବ ଲୋହତି ଉତ୍ତର-ଭାରତ ବିଶେଷକରି ପଞ୍ଜାବରେ ପାଳନ କରାଯାଏ । ମନର ସଂକ୍ରାନ୍ତି ଦିନ ଚାମିଳ ହିନ୍ଦୁମାନେ ପୋଷାଳ ପର୍ବ ମନାନ୍ତି । ସମଗ୍ର ଦକ୍ଷିଣ ଭାରତୀୟକ ପାଇଁ ଏହା ବଡ଼ ପର୍ବ । ଆସାମରେ ବିନ୍ଦୁ ଭାବରେ ପାଳନ କରାଯାଏ ମନର ସଂକ୍ରାନ୍ତି । ଭାରତର ବିଭିନ୍ନ ପ୍ରଦେଶରେ ମନର ସଂକ୍ରାନ୍ତି, ଏହାର ପୂର୍ବ ଓ ପରଦିନରେ ନାନା ପର୍ବ ପାଳନ କରାଯାଏ । ସୂର୍ଯ୍ୟଙ୍କ ଗତି ସହ ସମ୍ପର୍କ ଥିବା ଯୋଗୁ ଏହି ପର୍ବ ରଚ୍ଚିତ୍ର ଓ ଫସଲ ସହ ଜଡ଼ିତ । ସାରା ଭାରତରେ ଏହା ବିଭିନ୍ନ ରୂପରେ ମନାଯାଏ । ଦକ୍ଷିଣାୟନକୁ ଦେବତାମାନଙ୍କ ରାତି ଅର୍ଥାତ୍ ନକାରାମୂଳକ ଓ ଉତ୍ତରାୟଣକୁ ଦେବତାମାନଙ୍କ ଦିନ ଅର୍ଥାତ୍

ସକାରାମୂଳକ ପ୍ରତୀକ ଭାବେ ଗ୍ରହଣ କରାଯାଏ । ଅନ୍ୟ ଅର୍ଥରେ କୁହାଯାଇପାରେ ଦକ୍ଷିଣାୟନରେ ରାତି ସୁଖ ହୁଏ, ଉତ୍ତରାୟଣରେ ଦିନ ଭଲ ହୁଏ । ଦୈନିକ ସୁଖରେ ଉତ୍ତରାୟଣକୁ ଦେବାୟନ ଓ ଦକ୍ଷିଣାୟନକୁ ପିତୃୟାନ କୁହାଯାଉଥିଲା । ବିଶ୍ୱାସ କରାଯାଏ ପୁଣ୍ୟବାନ୍ ଆତ୍ମାମାନେ ସ୍ୱର୍ଗରେ ମଧ୍ୟ ଏହି ଦିନରେ ପ୍ରବେଶ କରନ୍ତି । ତେଣୁ ଏହା ଆଲୋକର ପର୍ବ । ମନର ସଂକ୍ରାନ୍ତି ଦିନସାରା ଦେଶରେ ଗୁଡ଼ିଉଡ଼ା ଆରମ୍ଭ କରାଯାଏ । ଭାରତୀୟ ସଂସ୍କୃତିରେ ପଞ୍ଚଦେବତାଙ୍କ ପୂଜାକୁ ଗୁରୁତ୍ୱ ଦିଆଯାଏ । ଶିବ, ବିଷ୍ଣୁ, ଗଣେଶ, ଆଦ୍ୟାଶକ୍ତି ଓ ସୂର୍ଯ୍ୟ ଏହି ପଞ୍ଚଦେବତା । ପଞ୍ଚଦେବତାଙ୍କ ପୂଜା, ଉପାସନା, ଆରାଧନା ଓ ଜପ ଦ୍ୱାରା ସାଧକଙ୍କୁ ଲୌକିକ - ପରଲୌକିକ, ନୈତିକ - ଆଧ୍ୟାତ୍ମିକ ସମସ୍ତ ପ୍ରକାର ଲାଭ ମିଳେ । ମନର ସଂକ୍ରାନ୍ତିରେ ନୂତନ ସଂକଳ୍ପ ମଧ୍ୟ ନିଆଯାଏ । ମହାଭାରତ ମୁଖ୍ୟ



ପରେ ପିତାମହ ଭୀଷ୍ମ ଶରଣ୍ୟାରେ ରହି ୫୮ ଦିନ ପର୍ଯ୍ୟନ୍ତ ସୂର୍ଯ୍ୟଙ୍କ ଉତ୍ତରାୟଣକୁ ଅପେକ୍ଷା କରିଥିଲେ । ସୂର୍ଯ୍ୟ ଆମ ଦେବର ପ୍ରତୀକ ଅର୍ଥାତ୍ ଆମ ଆତ୍ମାର ଯେଉଁ ଦେବତା ହିନ୍ଦି ଅଛି ତାହାର ପ୍ରତୀକ । ସୂର୍ଯ୍ୟ ଛାନଗଣ୍ଡି ଓ ତେଜର ପ୍ରତୀକ । ସେ ସାରା ସଂସାରକୁ ପ୍ରକାଶିତ କରନ୍ତି । ମନର ସଂକ୍ରାନ୍ତି ନିଜ ଭିତରେ ଏହି ଚେତନାକୁ ବିକଶିତ କରିବାର ପର୍ବ । ଆମ ଭିତରେ, ଆମ ଆତ୍ମାରେ ଯେଉଁ ସୂର୍ଯ୍ୟ ଅଛନ୍ତି, ତାଙ୍କ ତେଜ ପ୍ରଖର କରିବାର ଏହା ପର୍ବ । ସୂର୍ଯ୍ୟ ଯେମିତି ବାଦଲରେ ଭାଙ୍ଗି ହୋଇଯାଆନ୍ତି, ସେମିତି ଆମ ଆତ୍ମା ମଧ୍ୟ କାମ, କ୍ରୋଧ ଓ ଅହଂକାରରୁ ପା ବାଦଲରେ ଆଲୁଦିତ ହୋଇ ରୁହେ । ସୂର୍ଯ୍ୟ ବାଦଲ

ମଧ୍ୟରୁ ପୁନଃ ପ୍ରକାଶିତ ହେବାପରି ଆମେ ନିଜ ଆତ୍ମାର ତେଜ ବିକାଶ କରିବା ଉଚିତ । ସେମିତି କି ନିରାଶନକଳା ମନରେ ମଧ୍ୟ ଉତ୍ସାହ ଓ ଆନନ୍ଦ ଭରିଯିବ । ତେଣୁ ମନକୁ ବିକାରମୁକ୍ତ କରିବା ପାଇଁ ଆମେ ସୂର୍ଯ୍ୟଙ୍କୁ ପ୍ରାର୍ଥନା କରିବା ଉଚିତ । ଭାରତୀୟ ପରମ୍ପରା ମହାନ ପର୍ବ ହେଉଛି ମନର ସଂକ୍ରାନ୍ତି । ଦେଶର ବିଭିନ୍ନ ପ୍ରାନ୍ତରେ ଏହି ପର୍ବକୁ ଭିନ୍ନ ଭିନ୍ନ ଭଙ୍ଗରେ ପାଳନ କରାଯାଇଥାଏ । ପୌଷମାସର ଏହି ସଂକ୍ରାନ୍ତି ତିଥିରେ ସୂର୍ଯ୍ୟ ଉତ୍ତରାୟଣ ହୋଇ ମନର ରାଶିରେ ପ୍ରବେଶ କରିଥାନ୍ତି । ଏଥିସହିତ ଦେବତାମାନଙ୍କ ଦିନ ଏବଂ ପିତୃପୂଜଣ ଇତି ଆରମ୍ଭ ହୋଇଥାଏ । ମନର ସଂକ୍ରାନ୍ତି ପରଠାରୁ ସମସ୍ତ ପ୍ରକାରର ମାଙ୍ଗଳିକ କାର୍ଯ୍ୟ, ଯଜ୍ଞୋପବିତ, ବିବାହ ବ୍ରତ, ଗୃହ ପ୍ରବେଶ ଆଦି ଅନୁଷ୍ଠିତ ହୋଇଥାଏ । ସୂର୍ଯ୍ୟ ମନର ରାଶିରେ ପ୍ରବେଶ କରିବା ପୃଥିବୀବାସୀଙ୍କ ପାଇଁ ବରଦାନ ଦେବ । ସମସ୍ତ ଦେବ ଦେବତା, ଯକ୍ଷ, ଗର୍ଭ, ନାଗ, କିରୀଟ ଆଦି ଏହି ଅବସ୍ଥାରେ ଚର୍ଯ୍ୟରାଜ ପ୍ରାୟତଃ ଏକତ୍ର ହେବା ସହ ସଙ୍ଗମ ତଟରେ ସ୍ନାନ କରିଥାନ୍ତି । ଏହି ସମୟରେ ପିତୃପୂଜଣ ପିଣ୍ଡଦାନ କଲେ ସେମାନଙ୍କୁ ପୂଜି ମିଳିଥାଏ । ପ୍ରାତଃକାଳରୁ ଉଠି ସ୍ନାନ କରିବା ସହ ସୂର୍ଯ୍ୟଦେବଙ୍କ ପୂଜା କଲେ ମନୁଷ୍ୟର ସମସ୍ତ ଗୃହଦୋଷ ଖଣ୍ଡିତ ହୋଇଥାଏ । ମନର ସଂକ୍ରାନ୍ତି ପର୍ବକୁ ଭାରତର ବିଭିନ୍ନ ପ୍ରାନ୍ତରେ ଭିନ୍ନ ଭିନ୍ନ ଭଙ୍ଗରେ ପାଳନ କରାଯାଉଥିଲେ ମଧ୍ୟ ସବୁଆଡ଼େ ଗୋଟିଏ ଉଦ୍ଦେଶ୍ୟ ନେଇ ଏହି ପର୍ବ ପାଳିତ ହୁଏ । ଆସାମର ଲୋକମାନେ ଏହି ଦିନକୁ ମାୟ ବିନ୍ଦୁ କୁହନ୍ତି । ପଞ୍ଜାବ, ହରିୟାଣା, ହିମାଚଳ ପ୍ରଦେଶରେ ମାୟ ନାମରେ ଏହି ପର୍ବ ପାଳିତ ହୁଏ । ସାରା ଦେଶରେ ଏହା ମନର ସଂକ୍ରାନ୍ତି ନାମରେ ପାଳିତ ହେଉଥିବାବେଳେ ଉତ୍ତରାଞ୍ଚଳ, ଗୁଜରାଟ ଓ ରାଜସ୍ଥାନରେ ଏହା ଉତ୍ତରାୟଣ ନାମରେ ପାଳନ କରାଯାଇଥାଏ । ଦକ୍ଷିଣ ଭାରତରେ ଏହା ପୋଷାଳ ନାମରେ ପ୍ରସିଦ୍ଧ । ଚାମିଳ ନୂଆବର୍ଷ ପୋଷାଳଠାରୁ ଆରମ୍ଭ ହୋଇଥାଏ । ଦେଶବ୍ୟାପୀ ଗୁଡ଼ିଉଡ଼ା ଉତ୍ସବ ମଧ୍ୟ ମନର ସଂକ୍ରାନ୍ତିର ଆରମ୍ଭ ହୋଇଥାଏ ।

ବିଭାଗୀୟ ମୁଖ୍ୟ, ହେପାଟୋଲୋଜି ବିଭାଗ, ଶ୍ରୀରାମଚନ୍ଦ୍ର ଭଞ୍ଜ ମେଡିକାଲ କଲେଜ, କଟକ
ମୋ: ୯୪୩୭୦୫୧୯୫୭

ଏ

ଭୁବନେଶ୍ୱର, ଶନିବାର, ୧୪ ଜାନୁୟାରୀ, ୨୦୨୩

ପାଇଲଟ୍ ଏକାକୀ ପ୍ରଚାର ଯୋଜନା: ଚିତ୍ରାରେ କଂଗ୍ରେସ

କନ୍ଧପୁର, ୧୩।୧ - ରାଜସ୍ଥାନ ବିଧାନସଭା ନିର୍ବାଚନକୁ ଆଉ ପ୍ରାୟ ୧୦ ମାସ ବାକି ରହିଥିବାବେଳେ...

ଫେବୃୟାରୀରେ ଓଡ଼ିଶା ଆସିବେ ଖାର୍ଗେ, ପ୍ରିୟଙ୍କା

ଭୁବନେଶ୍ୱର, ୧୩।୧ (ଭୃଷ୍ଣରୋ) - କଂଗ୍ରେସ ଅଧ୍ୟକ୍ଷ ମଲ୍ଲିକାର୍ଜୁନ ଖାର୍ଗେ ଓ ସାଧାରଣ ସମ୍ପାଦକ ପ୍ରିୟଙ୍କା ରାଣୀ ଭଦ୍ରା...

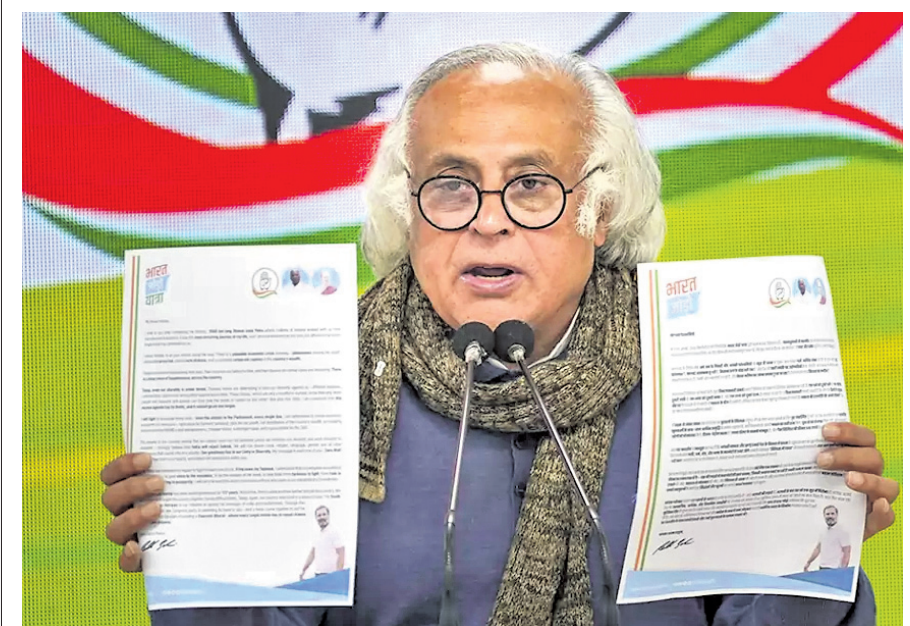

ଦୁଆବିଲ୍ଲାସ୍ଥିତ ଏଆଇସିସି ମୁଖ୍ୟାଳୟରେ ଶୁକ୍ରବାର ଆୟୋଜିତ ଖବରଦାତା ସମ୍ମିଳନୀରେ କଂଗ୍ରେସ ନେତା କନ୍ଧାରା ରମେଶ ଭାରତ ଯୋଡ଼ୋ ଯାତ୍ରା ସମ୍ପର୍କରେ ସୂଚନା ଦେଉଛନ୍ତି।

ହିମାଚଳରେ ପୁରୁଣା ପେନ୍ସନ ଯୋଜନା ଲାଗୁକଲେ ସୁସ୍ଥ ସରକାର ଶିମଲା, ୧୩।୧ (ଆକାସବନ୍ଧୁ)

ଚାଉଳର ପୂରା ଖର୍ଚ୍ଚ କେନ୍ଦ୍ର ବହନ କରିବା ଏତିହାସିକ ନିଷ୍ପତ୍ତି: ସମୀର

ଭୁବନେଶ୍ୱର, ୧୩।୧ (ଭୃଷ୍ଣରୋ) - ପ୍ରଧାନମନ୍ତ୍ରୀ ନରେନ୍ଦ୍ର ମୋଦି ଦେଶର ୮୦ କୋଟି ଲୋକଙ୍କୁ ଏଣିକି ସମ୍ପୂର୍ଣ୍ଣ ମାଗଣାରେ...

OFFICE OF THE ASKA COOP. SUGAR INDUSTRIES LTD. NUAGAM (ASKA) PO-NUAGAM (ASKA)-761111, GANJAM DISTRICT, ODISHA

COLLECTORATE, ANGUL II ଜିଲ୍ଲାପାଳଙ୍କ କାର୍ଯ୍ୟାଳୟ, ଅନୁଗୋଳ ଜିଲ୍ଲା ଅବକାରୀ କାର୍ଯ୍ୟାଳୟ, ଅନୁଗୋଳ

INVITATION FOR BIDS (IFB) NATIONAL COMPETITIVE BIDDING THROUGH E-PROCUREMENT IDENTIFICATION NO. RWS&S DIVN., PURI- 39 OF 2022-23

GOVT. OF ODISHA No. O-1634 OFFICE OF THE CHIEF CONSTRUCTION ENGINEER RURAL WORKS CIRCLE, BHAWANIPATNA

Government of Odisha "e" Procurement Notice Bid Identification No. PWDK- 34/2022-23

OFFICE OF THE SUPERINTENDING ENGINEER BALASORE (ROADS & BUILDINGS) DIVISION - I No. B-1126 At/P.O.: Padhuapada, Balasore

ଓଡ଼ିଶା ବିଦ୍ୟୁତ୍ ଶକ୍ତି ସଂଚାରଣ ନିଗମ ଲିଡ୍ (ଓଡ଼ିଶା ସରକାରଙ୍କ ଏକ ଉପକ୍ରମ) ଉପମହାପ୍ରବନ୍ଧକ (ବିଦ୍ୟୁତ୍) କ୍ଷେତ୍ର କାର୍ଯ୍ୟାଳୟ

OFFICE OF THE REGULATED MARKET COMMITTEE, KUCHINDA At- Kundapost, PO-Kuchinda, Near Fire Station, In Front of Forest Park, Sambalpur, Pin-768222

OFFICE OF THE DIRECTOR TEXT BOOK PRODUCTION & MARKETING, BHUBANESWAR - 751001 Email: directortbpmmodisha@gmail.com

OFFICE OF THE DIVISIONAL FOREST OFFICER JHARSUGUDA (K.L.) DIVISION, JHARSUGUDA No. 06 No. MM-415 NOTICE INVITING TENDER

Your classified advertisement published in Dharitri will be listed free in Dharitri online edition : www.dharitri.com

ହିମାଚଳ ନିକଟରୁ ହାରିଲା ଓଡ଼ିଶା ବିଜ୍ଞାନ ବିରୋଧରେ ଅଭିଯୋଗ ଖାରଜ

କୁବନେଶ୍ୱର, ୧୩୧ (ସୋରଠୁ ବ୍ୟୁରୋ)
ନାବାଉର ଅଟଳ ବିହାରୀ ବାଳପେୟା କ୍ରିକେଟ ଷ୍ଟାଡ଼ିୟମରେ ଅନୁଷ୍ଠିତ ରଣଜୀ ଟ୍ରଫି ମ୍ୟାଚରେ ଓଡ଼ିଶାକୁ ପରାସ୍ତ କରିଛି ହିମାଚଳ ପ୍ରଦେଶ। ଅଭିମାନରେ ହିମାଚଳକୁ ୩୦୮ ରନ୍ ଆବଶ୍ୟକ ରହିଥିଲା। ଅକ୍ତିତ କାଳସିଦ୍ଧ ଅପରାଜିତ ଶତକ ଓ ରିଷି ଧାଓନଙ୍କ ଶତକ ବଳରେ ଦଳ ୭ ଭଲକେଟରେ ଆବଶ୍ୟକ ରନ୍ ସଂଗ୍ରହ କରି ନେଇଥିଲା। ଅକ୍ତିତ କାଳସିଦ୍ଧ ଅପରାଜିତ ୧୬୫

ଅକ୍ତିତ, ରିଷିଙ୍କ ଶତକ

ରନ୍ କରିଥିବା ବେଳେ ଅଧିନାୟକ ରିଷି ଧାଓନ ୧୦୨ ରନ୍ ସଂଗ୍ରହ କରିଥିଲେ। ଦିନର ପ୍ରଥମ ୫ ଓଭର ମଧ୍ୟରେ ୧୦ ରନ୍ରେ ଟପ୍ ୪ ବ୍ୟାଟରଙ୍କୁ ହରାଇଥିଲା ହିମାଚଳ। ବସନ୍ତ ମହାନ୍ତି ୩ ଭଲକେଟ ପ୍ରଦାନ କରିଥିଲେ। ରାଉତ ଅକ୍ତିଆର କରିଥିଲେ। ରାଉତ ଧାଓନ(୧), ପ୍ରଶାନ୍ତ ଚୋପ୍ରା(୭), ଅମିତ କୁମାର(୦) ଓ ଆକାଶ ବଶିଷ୍ଠ(୦) ସହଜରେ ଆଉଟ ହୋଇ ପ୍ୟାଭିଲିୟନ୍ ଫେରିଥିଲେ। ତେବେ ୫ମ ଭଲକେଟରେ କାଲସି ଓ ଧାଓନ ୨୦୩ ରନ୍ ଯୋଡ଼ି ଦଳକୁ ସକଟରୁ ଉଦ୍ଧାର କରିଥିଲେ। ପ୍ରଥମ ଇନିଂସର



୪୦୦ ଭଲକେଟ କ୍ରମେ ବସନ୍ତ

ହିମାଚଳ ପ୍ରଦେଶ ବିପକ୍ଷ ରଣଜୀ ଟ୍ରଫି ମ୍ୟାଚରେ ଓଡ଼ିଶା ପରାଜିତ ହୋଇଛି। ଏହି ମ୍ୟାଚରେ ଓଡ଼ିଶାର ବରିଷ୍ଠ ବୋଲର ବସନ୍ତ ମହାନ୍ତି ହାସଲ କରିଛନ୍ତି ଏକ ମାଲକ୍ସ୍ଟୁକ୍ସ୍। ୩୬ ବର୍ଷୀୟ ବସନ୍ତ ନିଜ ପ୍ରଥମ ଶ୍ରେଣୀ କ୍ରିକେଟର ୧୦୪ ଟମ ମ୍ୟାଚରେ ହାସଲ କରିଛନ୍ତି ୪୦୦ ଭଲକେଟ। ଦ୍ୱିତୀୟ ଓଡ଼ିଆ ବୋଲର ଭାବରେ ବସନ୍ତ ଏହି ସଫଳତା ପାଇଛନ୍ତି। ପୂର୍ବରୁ ୧୧୭ ପ୍ରଥମ ଶ୍ରେଣୀ ମ୍ୟାଚରୁ ୪୧୭

ମାରିଥିଲେ। ଅନ୍ୟ ପକ୍ଷରେ ରିଷି ଧାଓନ ୧୫୭ ବଲ୍ ଖେଳି ୧୫ ଟୋକା ମାରିଥିଲେ। ଓଡ଼ିଶା ପକ୍ଷରୁ ବସନ୍ତ ମହାନ୍ତି ୩, ସୁନୀଲ ରାଉତ ୨ ଓ ସୂର୍ଯ୍ୟକାନ୍ତ ପ୍ରଧାନ ଗୋଟିଏ ଭଲକେଟ ନେଇଥିଲେ। ଓଡ଼ିଶାର ଚିନି ମଧ୍ୟମଗତି ବୋଲର ସୂର୍ଯ୍ୟକାନ୍ତ ପ୍ରଧାନ, ପ୍ରଥମ ସିଂ ଓ ସୁନୀଲ ରାଉତଙ୍କ ବୋଲିଂ ଜବୋନୋମି ୫ ଉପରେ ରହିବା ଦଳ ପରାଜୟର ଆଉ ଏକ କାରଣ ରହିଥିଲା। ଅଦ୍ୟାବଧି ୫ ମ୍ୟାଚ ଖେଳିଥିବା ଓଡ଼ିଶା ୩ ଟ୍ରାଓ ୨ ପରାଜୟ ସହ ୨ ପବଣ୍ଡ ହାସଲକରି ସପ୍ତମ ସ୍ଥାନରେ ରହିଛି। ଅପରାଜିତ

ପ୍ରଥମ ଇନିଂସ- ୨୫୮/୧୦। ଓଡ଼ିଶା ଦ୍ୱିତୀୟ ଇନିଂସ- ୯୫.୫ ଓଭରରେ ୩୭୪/୧୦(ଗୋବିନ୍ଦ ପୋଦାର-୧୩୫, ପ୍ରଥମ ସିଂ- ୭୩, ସୂର୍ଯ୍ୟକାନ୍ତ ପ୍ରଧାନ-୫୦*, ବୈଭବ ଅରୋରା-୨/୮୬, କେ.ଡି. ସିଂ-୨/୭୭, ମଧ୍ୟକ ଡରର-୨/୭୭)। ହିମାଚଳ ପ୍ରଦେଶ ଦ୍ୱିତୀୟ ଇନିଂସ- ୭୬.୩ ଓଭରରେ ୩୧୦/୭ (ଅକ୍ତିତ କାଲସି-୧୬୫*, ରିଷି ଧାଓନ- ୧୦୨, ଦିନୟ ଗଲେଟିୟା- ୨୬*, ବସନ୍ତ ମହାନ୍ତି-୩/୪, ସୁନୀଲ ରାଉତ-୨/୯୨, ସୂର୍ଯ୍ୟକାନ୍ତ ପ୍ରଧାନ-୧/୭୭)।

ସ୍ୱାର୍ଥ ନିହିତ ବୃହ ସୁସଙ୍ଗ

ଭାରତୀୟ କ୍ରିକେଟ କଣ୍ଠୋଳ ବୋର୍ଡ (ବିସିଆଇ) ସଭାପତି ରୋଜର ବିଜିଙ୍କ ବିରୋଧରେ ଅଣାଯାଇଥିବା ସ୍ୱାର୍ଥ ନିହିତ ବୃହ ଅଭିଯୋଗକୁ ବିସିଆଇ ଏଥିକ୍ ଅଫିସର ଭିନିଟ୍ ସରଣ (ଅବସରପ୍ରାପ୍ତ) ଖାରଜ କରିଦେଇଛନ୍ତି। ସଞ୍ଜାବ ଗୁପ୍ତାଙ୍କ ଅଭିଯୋଗ ଯୁକ୍ତିଯୁକ୍ତ ନୁହେଁ। ଗୁପ୍ତା ଅଭିଯୋଗ କରିଥିଲେ ୧୯୮୩ ବିଶ୍ୱକପ୍ ହିରୋ ରୋଜରଙ୍କ ବନ୍ଧୁ ମୟାଙ୍କା ଲାଙ୍ଗର ବିନ ସ୍ତାର ସୋର୍ଟ୍ ପାଇଁ ଉପଯୁଗିକା ଭାବେ କାର୍ଯ୍ୟ କରୁଛନ୍ତି। ସ୍ତାର ସୋର୍ଟ୍ ଇଣ୍ଡିଆନ ପ୍ରିମିୟର ଲିଗ୍ (ଆଇପିଏଲ) ଭାରତୀୟ କ୍ରୀଡା ଦଳ ଯତ୍ନରେ ମ୍ୟାଚ ସହିତ ସମସ୍ତ ଆଇସିସି ଇଲେକ୍ଟର ଅଫିସିଆଲ ବ୍ରଡକାଷ୍ଟର। ଏଥିଯୋଗୁ ସ୍ୱାର୍ଥ ନିହିତ ବୃହ ପରିସ୍ଥିତି ସୃଷ୍ଟି ହୋଇଥିବା ଗୁପ୍ତା ଟାକ ଅଭିଯୋଗ ପତ୍ରରେ ଦର୍ଶାଇଥିଲେ। ଗୁପ୍ତା ହେଉଛନ୍ତି ମଧ୍ୟପ୍ରଦେଶ କ୍ରିକେଟ ଆସୋସିଏଶନ (ଏମପିଏଏ) ଆପେକ୍ଷ କାଉନ୍ସିଲର ପୂର୍ବତନ ସଭ୍ୟ। ପୂର୍ବରୁ ସେ ଭାରତୀୟ କ୍ରିକେଟର ସଚିନ ତେନ୍ଦୁଲକର, ରାହୁଲ ଡ୍ରାଭିଡ୍, ସୌରଭ ଗାଙ୍ଗୁଲି, ଭିଜିଏସ୍ ଲାଖ୍ଟା ଓ ବିରାଟ କୋହଲିଙ୍କ ସମେତ ଅନ୍ୟ କେତେଜଣଙ୍କ ବିରୋଧରେ ଏହିଭଳି ଅଭିଯୋଗମାନ ଆଣିଥିଲେ। ଜଣ୍ଡସ ସରନ ଟାକର ୧୧ ପୃଷ୍ଠା ଓ ୨୦ ପବଣ୍ଡ ବିଶିଷ୍ଟ ରିପୋର୍ଟକୁ ସଂକ୍ଷେପରେ ପ୍ରତ୍ୟାଖ୍ୟାନ



ରୋଜର ବିଜି

ସାହିକ-ଚିରାଗ ସେମିଫାଇନାଲରେ

କ୍ରୀଡାଳଳଣୀ, ୧୩୧(ପି.ଟି.): ରାଜ୍ୟଗୋଷ୍ଠୀ ଜ୍ରାଜୀ ବର୍ଣ୍ଣ ବିଜୟା ଭାରତର ସାହିକ ସାଲରାଜ ରାକ୍ଷିରେଣୀ ଓ ଚିରାଗ ଶେଟି ମାଲେସିଆ ଓପନ ସ୍ତପର ୭୫୦ ବ୍ୟାଫିଣ୍ଡନ ରୁମ୍‌ମେଣ୍ଡର ସେମିଫାଇନାଲରେ ପ୍ରବେଶ କରିଥିବା ବେଳେ ପୁରୁଷ ସିଙ୍ଗଲରେ ଏବ୍.ଏସ୍. ପ୍ରଣୟ ଟାକ କ୍ୱାର୍ଟରଫାଇନାଲ ମ୍ୟାଚ ହରିଯାଇଛନ୍ତି। ଏଠାରେ

୭ମ ସିପ୍ପୋସ୍ ସାହିକ ଓ ଚିରାଗ ଚାଉନାର ବିତୁଲୁଏପ୍ ଖୁଲ୍ ରୁର ପାଇନାଲ୍ ଚାମ୍ପିୟନ ଲିଉ ୟୁ ନେନ୍ ଓ ଓଲ୍ କୁଆନ ୟିଲ୍ ପୁରୁଷ ଡବଲ୍ କ୍ୱାର୍ଟରଫାଇନାଲରେ ୧୭-୧୨, ୨୧-୧୯, ୧୦-୨୧, ୨୨-୨୦, ୨୧-୯ରେ ହରାଇ ଦେଇଛନ୍ତି। ଏହିଯୋଡ଼ି ସେମିଫାଇନାଲରେ ଅନ୍ୟ ଏକ ଚାଉନିକ ଯୋଡ଼ି ଲିଆଙ୍ ଓ କେଜ୍ ଓ ଖୁଜ୍ ଚାଉଙ୍ଗ୍ ଭେଟିଟେ। ପୂର୍ବରୁ ଏବ୍.ଏସ୍. ପ୍ରଣୟ ପୁରୁଷ ସିଙ୍ଗଲରେ ଏକ ସଂଘର୍ଷପୂର୍ଣ୍ଣ କ୍ୱାର୍ଟରଫାଇନାଲ ମ୍ୟାଚରେ ବିଶ୍ୱର ୭ ନମ୍ବର ଖେଳାଳି କୋଦାଳ ନାରାଓକାକାଠା ୧୭-୨୧, ୨୧-୧୯, ୧୦-୨୧ରେ ହରିଯାଇଛନ୍ତି। ରୁଜ୍ ଖେଳାଳି ଏପର୍ଯ୍ୟନ୍ତ ପରସ୍ପରକୁ ୩ ଥର ବିଜିତ୍ ପ୍ରତିଯୋଗିତାରେ ଭେଟିଛନ୍ତି। ନାରାଓକା ସମସ୍ତ ମ୍ୟାଚରେ ବିଜୟ ଲାଭ କରିଛନ୍ତି।



ଅତିଥିକ ସହ ଜାତୀୟ ଦୃଷ୍ଟିବାଧିତ ମହିଳା କ୍ରିକେଟ ଚାମ୍ପିୟନ୍ ଓଡ଼ିଶା ଦଳ।

ଜାତୀୟ ଦୃଷ୍ଟିବାଧିତ ମହିଳା କ୍ରିକେଟ: ଓଡ଼ିଶା ଚାମ୍ପିୟନ

କୁବନେଶ୍ୱର, ୧୩୧(ସୋରଠୁ ବ୍ୟୁରୋ)
ବେଙ୍ଗାଲୁରୁରେ ଖେଳା ଯାଉଥିବା ଜାତୀୟ ମହିଳା ଦୃଷ୍ଟିବାଧିତ କ୍ରିକେଟର ଚୁଡ଼ାୟ ସଂଘରଣରେ ଚାମ୍ପିୟନ ଆଖ୍ୟା ଅର୍ଜନ କରିଛି ଓଡ଼ିଶା। ଶୁକ୍ରବାର ଅନୁଷ୍ଠିତ ଫାଇନାଲରେ ଓଡ଼ିଶା କର୍ନାଟକକୁ ୮ ଭଲକେଟରେ ପରାସ୍ତ କରିଛି। ଟପ୍ ହାରି ପ୍ରଥମ ବ୍ୟାଟିଂ କରିଥିବା କର୍ନାଟକ ଓଡ଼ିଶାର ବୋଲିଂ ଓ ଫିଲ୍ଡିଂର ସାମ୍ରାଜ୍ୟ କରି ନ ପାରି ୧୬୩ ଓଭରରେ ୮୦ ରନରେ ଅଲଆଉଟ ହୋଇଥିଲା। ଓଡ଼ିଶା ପକ୍ଷରୁ ପାର୍ବତୀ ରୁଦ୍ଧ ଓ ପାର୍ବତୀ ମାରାଣ୍ଡି ଚୁକ୍ତି ଲେଖାଏ ଭଲକେଟ ନେଇଥିଲେ। ଅନ୍ୟମାନଙ୍କ ମଧ୍ୟରେ ଜୟନ୍ତୀ ରାଣା ରୁଦ୍ଧ ଓ

ପଦ୍ମିନୀ ରୁଦ୍ଧ ଗୋଟିଏ ଲେଖାଏ ଭଲକେଟ ନେଇଥିଲେ। ଜବାବରେ ଓଡ଼ିଶା ୧୨.୨ ଓଭରରେ ୨ ଭଲକେଟ ହରାଇ ଆବଶ୍ୟକ ୮୧ ରନ୍ ସଂଗ୍ରହ କରି ନେଇଥିଲା। ଅଧିନାୟିକା ଫୁଲ୍ ଯୋରେନ୍ ୩୩ ଓ ବାସନ୍ତୀ ହାଁସବା ୨୫ ରନରେ ଅପରାଜିତ ରହିଥିଲେ। ବ୍ୟାଟିଂ ଯୋଗଦାନ ସହିତ ରୁକ୍ମିତ ରନ୍ ଆଉଟ କରିଥିବା ବାସନ୍ତୀକୁ ଯୋରେନ୍ ଅପ୍ ଦ ଫାଇନାଲ ଯୋଷଣା କରାଯାଇଥିଲା। ଏହି ରୁମ୍‌ମେଣ୍ଡରେ ପ୍ରଦର୍ଶନ ଆଧାରରେ ଦୃଷ୍ଟିବାଧିତ ମହିଳା କ୍ରିକେଟ ବିଶ୍ୱକପ୍ ୨୦୨୩ ଚୁକ୍ତି ଲେଖାଏ ଭଲକେଟ ନେଇଥିଲେ। ଅନ୍ୟମାନଙ୍କ ମଧ୍ୟରେ ଜୟନ୍ତୀ ରାଣା ରୁଦ୍ଧ ଓ

ପ୍ରାକୃତିକ ତରୁର ମିଶ୍ରଣ

ଘରା ଭାରତବର୍ଷରେ ମିଳିଛି ପରିଣାମ

ପୁରୀ ହରିନଳ, ଭଲପ୍ରଦେଶର ବାସିନୀ। ସେ ନିଜ ଚେହେରାରେ ଦେଖାଦେଉଥିବା ବ୍ରଣ ବାରଣକୁ କହୁଡ଼ି ଚିକିତ୍ସା କଲେ। ଯେଉଁଥିପାଇଁ ସେ ଅନେକ କର୍ମମେଣ୍ଡ କ୍ରିମ୍ ବ୍ୟବହାର କଲେ, କିନ୍ତୁ କିଛି ଫଳ ପଡ଼ିଲା ନାହିଁ। ତା'ପରେ ସେ ତାଙ୍କର ଜଣେ ବାନ୍ଧବୀଙ୍କ କଥା ମାନି ରୂପ ମନ୍ତ୍ରା ଫେସ୍ ୱାଶ୍ ଘରା ଚେହେରାକୁ ଯୋଗ ଆୟୁର୍ବେଦିକ ରୂପ ମନ୍ତ୍ରା କ୍ରିମ୍ ବ୍ୟବହାର କଲେ। ମାତ୍ର ଏକ ମାସର ପ୍ରୟୋଗ ସହିତ ଚେହେରାର ବ୍ରଣ ଉପରେ କହୁଡ଼ି ଫଳ ପଡ଼ୁଥିବା ଦେଖାଗଲା।

ପୁରୀ ଶିବାଜୀ ଶେଟି, ଚଣ୍ଡିଗଡ଼ର ବାସିନୀ। ବିଗତ ଅନେକ ସମୟ ଧରି ମୋ ଚେହେରାର ରଙ୍ଗ ଶ୍ୟାମଳ ଓ ବିନ୍ଦୁ ବହୁତ ଅଧିକ ହୋଇଯାଇଥିଲା। ମୁଁ ଦିନରେ ଦୁଇଥର ରୂପ ମନ୍ତ୍ରା ଫେସ୍ ୱାଶ୍ରେ ଚେହେରାକୁ ଯୋଗ ରୂପ ମନ୍ତ୍ରା ଆୟୁର୍ବେଦିକ କ୍ରିମ୍ ଲଗାଇଲି। ଏବେ ମୋତେ ଏହାକୁ ବ୍ୟବହାର କରିବାରେ ମାତ୍ର ତିନି ସପ୍ତାହ ହୋଇଛି, କିନ୍ତୁ ମୋ ଚେହେରାର ବିନ୍ଦୁ କୋମଳ ଓ ଅଧିକ ପ୍ରତି ହୋଇଯାଇଛି।

ପୁରୀ ବିବେକ, ହରିୟାଣାର ବାସିନୀ। ମୁଁ ଫେସ୍‌ରେ କଣେ ମଡେଲ। ବିଗତ ଅନେକ ସମୟ ଧରି ମୋ ଚେହେରାର ବିନ୍ଦୁ ମିଳିନ ପଡ଼ିବାରେ ଲାଗିଥିଲା। ଇତିମଧ୍ୟରେ ମୁଁ ରୂପ ମନ୍ତ୍ରା ଆୟୁର୍ବେଦିକ କ୍ରିମ୍ ନିୟମିତ ଭାବେ ବ୍ୟବହାର କଲି। ପାଖାପାଖି ଦୁଇ ମାସର ନିୟମିତ ବ୍ୟବହାର ଦ୍ୱାରା ଆଜି ମୋ ଚେହେରାର ଘୋର ସମସ୍ତଙ୍କୁ ଆକର୍ଷିତ କରୁଛି।

ପୁରୀ ଭୋହିତ କୋଟର, ନୂଆଦିଲ୍ଲୀର ବାସିନୀ। ମତେଲିଂ ଓ ଆକ୍ଟିଂ ମୋର ସ୍ୱପ୍ନ ଅଛି। କିନ୍ତୁ କିଛି ମାସ ହେଲା ମୋ ଚେହେରା ମିଳିନ ଓ ଅଧିକ ଦେଖାଯିବାକୁ ଲାଗିଥିଲା। ଏହା ସହିତ ଚେହେରାରେ ବ୍ରଣ ମଧ୍ୟ ଦେଖାଗଲା। ମୁଁ ରୂପ ମନ୍ତ୍ରା ଆୟୁର୍ବେଦିକ କ୍ରିମ୍, ଫେସ୍ ୱାଶ୍‌ର କମ୍ପ୍ଲିକ୍ଟ ଟ୍ରିଟମେଣ୍ଟ ଗୋଟିଏ ମାସ ବ୍ୟବହାର କଲି। ମୋତେ ଏହାଦ୍ୱାରା ବହୁତ ଲାଭ ମିଳିଛି।

Enriched with **ରୂପ ମନ୍ତ୍ରା** **ସମ୍ପୂର୍ଣ୍ଣ ପରିବାର ପାଇଁ ସମାନ ରୂପେ ଉପଯୋଗୀ**

24x7 Helpline: 87259 66666 | www.roopmantra.com
Available at all medical & general stores

FEEL THE RUSH OF THRILLING NEW OFFERS

BOOK A Honda CAR TODAY WITH EXCLUSIVE BENEFITS FROM YOUR NEAREST DEALERSHIP

CITY BENEFITS UPTO **₹70,000***

Exclusive benefits for Teachers, Farmers, Doctors, Lawyers, Architects, Finance Professionals, Pensioners, Government Employees and Select Corporates. Select models available through GeM & CS.D. T&C apply.

SEAT BELTS FOR ALL SAFETY FOR ALL | EASY FINANCE | Honda ProCARE CUSTOMER SERVICE | 10 YEAR ANYTIME WARRANTY

Scan now to Book or Buy Honda From Home

Scheme on select variants/models. *Loan at the sole discretion of financier/bank partner. Offers and features are model, fuel type and variant specific. Offers are valid for a limited period or till stock lasts. Offers include loyalty, exchange and consumer benefits. For Corporate Sales enquiries, write to corporatesales@hondacarindia.com. Images used are computer generated/enhanced for creative representation purpose and may vary from the actual product. *The 10 year Anytime Warranty is extendable up to the maximum age of 10 years/ 20,000 kilometers by renewing every year and is applicable from the date of purchase of car. *Exchange price challenge offer from dealers. For more details, visit your nearest Honda Dealership. Log on to www.hondacarindia.com for more details. *Terms and conditions apply.

Highway Honda
Showroom & Workshop: Hiratikri, P.O. Sergarh, Balasore, PH: 8657731130

ପ୍ରଫେସର ବିଭୂତି ଭୂଷଣ ଓୟୁଟିଆର କୁଳପତି



ଦୋହଲିଲା ମୂଳଦୁଆ

ଚମୋଲି/ରୂଆଦିଲା, ୧୩୧

ଉତ୍ତରାଖଣ୍ଡର ଚମୋଲି ଜିଲା କୋଷାମଠର ମୂଳଦୁଆ ଦୋହଲିଲାରେ ରାତି ତିସେମର ୨୬ରୁ ଜାନୁୟାରୀ ୮ ତାରିଖ (ମାତ୍ର ୧୨ ଦିନ) ଭିତରେ ଏହି ଧର୍ମନଗରୀ ୫.୪ ସେଣ୍ଟିମିଟର ଦବିଯାଇଛି। ଭାରତୀୟ ମହାକାଶ ଗବେଷଣା ସଙ୍ଗଠନ (ଇସ୍ରୋ)ର ନ୍ୟାଶନାଲ ରିମୋଟ ସେଣ୍ଟି ସେଣ୍ଟର ପକ୍ଷରୁ ସଦ୍ୟ ଜାରି ଉପଗ୍ରହ ଚିତ୍ରରୁ ଏହି ବିଷୟ ସ୍ପଷ୍ଟ ହୋଇଛି। ହିମାଳୟ ପାଦଦେଶରେ ଥିବା ଲୋକପ୍ରିୟ ତୀର୍ଥସ୍ଥଳୀ ବଦ୍ରିନାଥର ପ୍ରବେଶପଥ ଭାବେ ଜଣାଶୁଣା କୋଷାମଠର ରାସ୍ତାଘାଟ, ଘର କାଢ଼ି ଓ ଅନ୍ୟାନ୍ୟ ଭିତ୍ତିଭୂମିଗୁଡ଼ିକରେ ଲଗାତର ଭାବେ ଫାଟ ସୃଷ୍ଟି ହେବା ଏବଂ ଏହାର ବ୍ୟବଧାନ ବଢ଼ିଚାଲିବା ଉତ୍ତରାଖଣ୍ଡ ଓ କେନ୍ଦ୍ର ସରକାରଙ୍କ ପାଇଁ ଚିନ୍ତାର କାରଣ ହୋଇଛି। ଏହି ପରିସ୍ଥିତିରେ ଇସ୍ରୋ ନିଜ ରିମୋଟରେ ଦର୍ଶାଇଛି ଯେ ଜାନୁୟାରୀ ୨ରେ ହୋଇଥିବା ଭୂକମ୍ପନ ଯୋଗୁଁ ସେଣ୍ଟିମିଟର କୋଷାମଠ ଭୂମି ତଳକୁ ଖସିଯାଇଛି। ସମ୍ପୂର୍ଣ୍ଣ ଅଞ୍ଚଳରେ ଭାରତୀୟ ସେନାର ହେଲିକପ୍ଟର ଓ ଏକ ମିସିଲ ରହିଛି। ଭୂକମ୍ପନର ମୁଖ୍ୟ ୨.୧୮୦ ମିଟର ଉଚ୍ଚତାରେ ଥିବା କୋଷାମଠ-ଅଉଲି ରୋଡ଼ରେ ଅବସ୍ଥିତ। ମହାକାଶ ସଂସ୍ଥା ଗବେଷଣାକୁ ଆହୁରି ଜାଣିବାକୁ ପାଇଛି ଯେ କୋଷାମଠ ସହର ନିମ୍ନକୁ ଖସିବା ସ୍ୱାର୍ଥେ ପୂର୍ବ ମାସଗୁଡ଼ିକରେ ଅତି କମ୍ ଥିଲା। ୨୦୨୨ ଏପ୍ରିଲରୁ ନଭେମ୍ବର (୭ ମାସ) ମଧ୍ୟରେ ଏହା ୯ ସେ.ମି. ଚାଲିଥିଲା। କାର୍ତ୍ତବ୍ୟ-୨୪୩୩ ସାବେଲାଇଟ୍ କରିଆରେ ଏହି ଚିତ୍ର ସଂଗୃହୀତ ହୋଇଛି। ସତେଲାଇଟ୍ ସର୍ଭେ ପରଠୁ ୪,୦୦୦ ଲୋକଙ୍କୁ ରିଲିଫ୍ କ୍ୟାମ୍ପୁଗୁଡ଼ିକୁ ସ୍ଥାନାନ୍ତର କରାଯାଇଛି। ହୋଟେଲ ଓ ବ୍ୟବସାୟିକ ପ୍ରତିଷ୍ଠାନଗୁଡ଼ିକ ସମେତ ୬୭୮ ଘରକୁ ବିପଦସଙ୍କୁଳ ବୋଲି ରାଜ୍ୟ ସରକାର

୧୨ ଦିନରେ ୫.୪ ସେ.ମି. ଦବିଛି କୋଷାମଠ

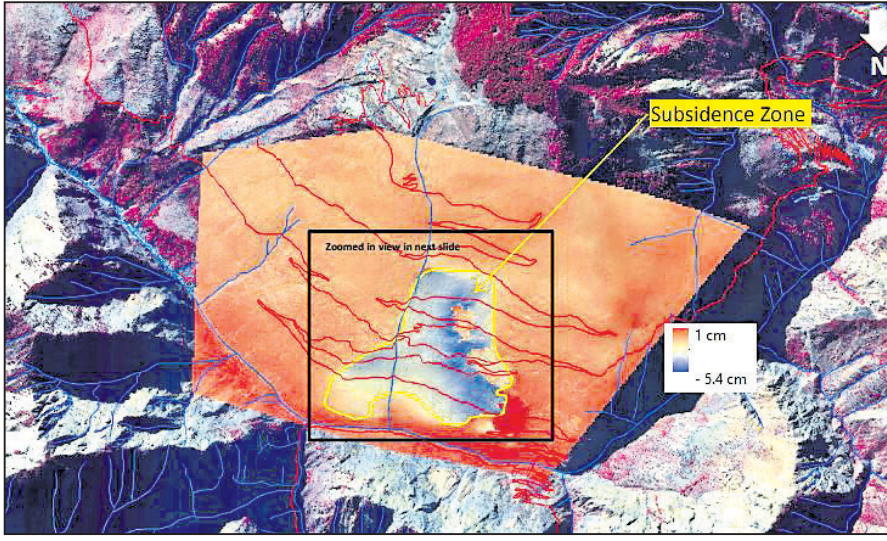

ଇସ୍ରୋ ଜାରିକଲା ଉପଗ୍ରହ ଚିତ୍ର ଏନଟିପିସିକୁ ଦାୟୀକଲେ ବିଶେଷଜ୍ଞ

ସୂଚନା ଦେଇଛନ୍ତି। ଭୂକମ୍ପନ ପାଇଁ ସ୍ଥାନୀୟ ଲୋକେ ଓ ବିଶେଷଜ୍ଞମାନେ ଅଣଯୋଜନାବଦ୍ଧ ତଥା ଅବାଧ ଭିତ୍ତିଭୂମି ପ୍ରକଳ୍ପ ନିର୍ମାଣକୁ ଦାୟୀ କରିଛନ୍ତି। ବିଶେଷକରି ପହାଡ଼ ଉପରେ ନିର୍ମାଣଧାରୀ ଏକ ପାଞ୍ଚର ପ୍ୟାକ୍ସରେ ଚାଲିଥିବା ବ୍ଲ୍ୟାଣ୍ଟିଂ ଓ ଡ୍ରୁଲିଂ ଯୋଗୁଁ ଏପରି ହେଉଥିବା ସେମାନେ କହିଛନ୍ତି। ନ୍ୟାଶନାଲ ଅର୍ମିଲ ପାଞ୍ଚର କର୍ପୋରେଶନ୍ (ଏନଟିପିସି) ପକ୍ଷରୁ ତପୋବନ ବିଶ୍ୱଗୃହରେ ୪୫୧୩୦ ମେଗାଓୟର୍ ବିଶିଷ୍ଟ

ଜଳବିଦ୍ୟୁତ୍ ପ୍ରକଳ୍ପ ପାଇଁ ୨୦୦୬ରୁ ନିର୍ମାଣଧାରୀ ଥିବା ୧୨ କି.ମି. ଲମ୍ବର ଏକ ଚନେଲ ଯୋଗୁଁ ଭୂକମ୍ପନ ହେଉଥିବା ଅଭିଯୋଗ ହୋଇଛି। ଗଠି ସଂସ୍ଥା ମିଳିତ ଭାବେ ଏହାର ଯାଞ୍ଚ କରିବେ। ରାଜ୍ୟ କ୍ୟାବିନେଟ ବୈଠକରେ ଏହି ନିଷ୍ପତ୍ତି ନିଆଯାଇଛି। ଅନ୍ୟପକ୍ଷେ ଏନଟିପିସିର ଚନେଲ ନିର୍ମାଣ କାର୍ଯ୍ୟ କୋଷାମଠ ସହରରୁ ୧.୧ କି.ମି. ଦୂରରେ ଚାଲିଥିବା ଏହି ରାଷ୍ଟ୍ରୀୟ ଉଦ୍ୟୋଗ ପକ୍ଷରୁ ଶକ୍ତି ମନ୍ତ୍ରାଳୟକୁ ଅବଗତ କରାଯାଇଛି। ପ୍ରଭାବିତ ଲୋକଙ୍କୁ ୧.୫ ଲକ୍ଷ ଟଙ୍କା ଲେଖାଏଁ ଆର୍ଥିକ ସହାୟତା ଦିଆଯାଇଥିବା ମୁଖ୍ୟମନ୍ତ୍ରୀ ପୁଷ୍କର ସିଂ ଧାମି କହିଛନ୍ତି।

ବିଏସ୍କେଫ୍ରେଇରୁ ବାଦ୍ ପଡ଼ିଲା ସାଉଥ୍ ପଏଣ୍ଟ୍ ହସ୍ତିଗାଳ

ଭୁବନେଶ୍ୱର, (ବୁଧବାର)/ କଟକ ସହର, ୧୩୧ (ଡି.ଏନ୍.ଏ.)

ବିଜୁ ସ୍ୱାସ୍ଥ୍ୟ କଲ୍ୟାଣ ଯୋଜନା(ବିଏସ୍କେଫ୍ରେଇ) ଜାଲିଆତି ଘଟଣାରେ ରାଜ୍ୟ ସରକାର ବଡ଼ କାର୍ଯ୍ୟାନୁଷ୍ଠାନ ନେଇଛନ୍ତି। କଟକର ସାଉଥ୍ ପଏଣ୍ଟ୍ ହସ୍ତିଗାଳକୁ ବିଏସ୍କେଫ୍ରେଇ ସେବା ଚାଲିକାରୁ ବାଦ୍ ଦିଆଯିବା ସହ ଏଠାରେ ନିୟୋଜିତ ସ୍ୱାସ୍ଥ୍ୟମିତ୍ର ବହିଷ୍କାର କରାଯାଇଛି। ଏଥସହ ବିଏସ୍କେଫ୍ରେଇ ଯୋଜନା ଅଧୀନରେ ଏହି ହସ୍ତିଗାଳରେ ସୁବିଧାମାନ ଅନ୍ୟ ସରକାରୀ କିମ୍ବା ବେସରକାରୀ ହସ୍ତିଗାଳରେ ଯୋଗାଇ ଦେବାକୁ ଅନୁରୋଧ କରାଯାଇଛି। ଏ ନେଇ ଶୁକ୍ରବାର ସ୍ୱାସ୍ଥ୍ୟ ବିଭାଗ ପକ୍ଷରୁ ସୂଚନା ଦିଆଯାଇଛି। ସୂଚନାନୁସାରେ, କଟକରେ ବିଏସ୍କେଫ୍ରେଇ କାର୍ତ୍ତ ରିନିଓଲ ସହ ବିଭିନ୍ନ ଆଇସିୟୁ ରୁମ୍ ଗଠିବ ଲୋକଙ୍କ ଚିକିତ୍ସା ବାବଦକୁ ରାଜ୍ୟ ସରକାର ଦେଉଥିବା ଅର୍ଥକୁ ଆୟତ୍ତ କରାଯାଉଥିବା ଅଭିଯୋଗ ହୋଇ ଆସୁଥିଲା। ଏହାକୁ ସ୍ୱାସ୍ଥ୍ୟ ବିଭାଗ ରୁହୁତ୍ୱର ସହ ନେଇ ଦାୟିତ୍ୱରେ ଥିବା ଅଧିକାରୀ ଓ କର୍ମଚାରୀଙ୍କୁ ସତର୍କ କରିଥିଲା। ସେବା ପାଇଥିବା ହିତାଧିକାରୀଙ୍କୁ ଫୋନ୍ କରାଯାଇ ପ୍ରକୃତରେ ସେମାନେ ଚିକିତ୍ସିତ ହୋଇଛନ୍ତି କି ନାହିଁ ତାହା ଯାଞ୍ଚ କରାଯାଇଥିଲା। ଏହି ସମୟରେ କଟକର ସାଉଥ୍ ପଏଣ୍ଟ୍ ହସ୍ତିଗାଳରେ ବିଏସ୍କେଫ୍ରେଇ ଜାଲିଆତି

ଜାଲିଆତି କରି କାର୍ତ୍ତ ଚଳା ଭଠାଣ

ନିୟୋଜିତ ସ୍ୱାସ୍ଥ୍ୟମିତ୍ର ବହିଷ୍କୃତ ଚିକିତ୍ସାଧୀନ ବିଏସ୍କେଫ୍ରେଇ ରୋଗୀଙ୍କୁ ସ୍ଥାନାନ୍ତର ନିର୍ଦ୍ଦେଶ

ହୋଇଥିବା ଜଣାପଡ଼ିଥିଲା। ସେମାନଙ୍କ ୪୨୧୦୩୩ ଏରଷ୍ଟ୍ର ଗ୍ରାମର କେତେକ ଲୋକଙ୍କ ବିଏସ୍କେଫ୍ରେଇ ସ୍ମାର୍ଟକାର୍ଡ ଉଲ୍ଲ୍ ହସ୍ତିଗାଳରେ ସ୍ଥାନିତ କରାଯାଇ ଚଳା ଉଠାଯାଇଥିଲା। ହିତାଧିକାରୀଙ୍କଠାରୁ ରିନିଓଲ କଥା କହି କାର୍ତ୍ତ ନେବାବେଳେ ପାଇଁ ସ୍ୱାସ୍ଥ୍ୟ ନିର୍ଦ୍ଦେଶକ ଶାଳିନୀ ପଣ୍ଡିତ ଜିଲା ପ୍ରଶାସନକୁ ନିର୍ଦ୍ଦେଶ ଦେଇଛନ୍ତି। ଏହି ଯୋଜନାରେ ରୋଗୀଙ୍କୁ ମିଳୁଥିବା ସୁବିଧାମାନ ଅନ୍ୟ ସରକାରୀ କିମ୍ବା ବେସରକାରୀ ହସ୍ତିଗାଳରେ ଯୋଗାଇ ଦେବାକୁ ଅନୁରୋଧ କରାଯାଇଛି। ଏ ନେଇ ଶୁକ୍ରବାର ସ୍ୱାସ୍ଥ୍ୟ ବିଭାଗ ପକ୍ଷରୁ ସୂଚନା ଦିଆଯାଇଛି। ସୂଚନାନୁସାରେ, କଟକରେ ବିଏସ୍କେଫ୍ରେଇ କାର୍ତ୍ତ ରିନିଓଲ ସହ ବିଭିନ୍ନ ଆଇସିୟୁ ରୁମ୍ ଗଠିବ ଲୋକଙ୍କ ଚିକିତ୍ସା ବାବଦକୁ ରାଜ୍ୟ ସରକାର ଦେଉଥିବା ଅର୍ଥକୁ ଆୟତ୍ତ କରାଯାଉଥିବା ଅଭିଯୋଗ ହୋଇ ଆସୁଥିଲା। ଏହାକୁ ସ୍ୱାସ୍ଥ୍ୟ ବିଭାଗ ରୁହୁତ୍ୱର ସହ ନେଇ ଦାୟିତ୍ୱରେ ଥିବା ଅଧିକାରୀ ଓ କର୍ମଚାରୀଙ୍କୁ ସତର୍କ କରିଥିଲା। ସେବା ପାଇଥିବା ହିତାଧିକାରୀଙ୍କୁ ଫୋନ୍ କରାଯାଇ ପ୍ରକୃତରେ ସେମାନେ ଚିକିତ୍ସିତ ହୋଇଛନ୍ତି କି ନାହିଁ ତାହା ଯାଞ୍ଚ କରାଯାଇଥିଲା। ଏହି ସମୟରେ କଟକର ସାଉଥ୍ ପଏଣ୍ଟ୍ ହସ୍ତିଗାଳରେ ବିଏସ୍କେଫ୍ରେଇ ଜାଲିଆତି

ଶିଶିର ସରସ ୨୦୨୩

ଜାତୀୟସ୍ତରୀୟ ପ୍ରଦର୍ଶନୀ ଶିଶିର ସରସ ୨୦୨୩

୧୩-୨୯ ଜାନୁୟାରୀ ୨୦୨୩ | ବିଜୁ ପଟ୍ଟନାୟକ ଖେଳ ପଡ଼ିଆ, ବରମୁଣ୍ଡା, ଭୁବନେଶ୍ୱର

ଶୁଭ ଉଦ୍ଘାଟନ ୧୪ ଜାନୁୟାରୀ'୨୩, ସନ୍ଧ୍ୟା ୬.୩୦

ଆଞ୍ଚଳିକ ସରସ ୨୦୨୩

୧୫-୨୭ ଜାନୁୟାରୀ ୨୦୨୩ | ପ୍ରଦର୍ଶନୀ ପଡ଼ିଆ, ଭଞ୍ଜ ଭବନ, ରାଉରକେଲା

ଶୁଭ ଉଦ୍ଘାଟନ ୧୫ ଜାନୁୟାରୀ'୨୩, ସନ୍ଧ୍ୟା ୫.୩୦

ମାନ୍ୟବର ମୁଖ୍ୟମନ୍ତ୍ରୀ

ଶ୍ରୀଯୁକ୍ତ ନବୀନ ପଟ୍ଟନାୟକଙ୍କ ଦ୍ୱାରା

- ହସ୍ତିଗାଳ ଓ ହସ୍ତିଗାଳ ସାମଗ୍ରୀ ଖର୍ଚ୍ଚ
- ଗ୍ରାମୀଣ କାରିଗରଙ୍କ ସାମଗ୍ରୀ ସମ୍ପାଦ
- ଗ୍ରାହକ ଓ ଛାତ୍ରଛାତ୍ରୀଙ୍କ ପାଇଁ ପ୍ରତିଯୋଗିତା
- ସ୍ୱଚ୍ଛ ପୂର୍ବ କୋର୍ଟ
- ଥିମ୍ ଓ ତେମୋ ଖୁଲ
- ପ୍ରତି ସନ୍ଧ୍ୟାରେ ସଂସ୍କୃତିକ କାର୍ଯ୍ୟକ୍ରମ
- ଏଲ.ଇ.ଡି ଷ୍ଟିନରେ ହକି ବିଶ୍ୱ କପର ସିଧାପ୍ରଦାନ

OIPR-19004/13/0017/2223

TAHASIL OFFICE, KENDRAPARA (LAND ACQUISITION CELL) SPECIAL LAND ACQUISITION OFFICER AND COMPETENT AUTHORITY (GREENFIELD HIGHWAY), KENDRAPARA

PUBLIC NOTICE

In exercise of the powers vested under Section 3D (1) and (2) of National Highways Act 1956 (Act No. 48 of 1956) the Central Government vide their Gazette Notification No. S.O. 5808(E), Dated 12 th December, 2022 have acquired the lands indicated in the Schedule here under for building (widening/four laning etc.) maintenance, management and operation of National Highway (Greenfield Highway) on the Stretch of land from Km 154.8 to Km 177.2 (At-Kendrapara, Dist-Kendrapara) in the district of ODISHA.

Under the provisions of Section 3G(1), (2), (3) & (4) of the National Highways Act. 1956 (Act No. 48 of 1956) it is hereby informed to the land owners and other interested persons whose lands are acquired for building (widening/four laning etc.) maintenance, management and operation of National Highway (Greenfield Highway) on the Stretch of land Km 154.8 to Km 177.2 (At-Kendrapara, Dist-Kendrapara) in the district of Kendrapara in the state of ODISHA to appear and to submit their claims along with the copies of the relevant documents VIZ, (1) Sale/Partition/Other Deeds of Title. (2) Mutations and Tax Paid Receipts. (3) RTC's, (4) Conversion Certificate etc. in person or through Agents or through Advocates to the Spl. Land Acquisition Officer and Competent Authority (Greenfield Highway), Kendrapara and to State their respective interest on such lands.

Sd/- Tahasildar-cum-Spl. Land Acquisition Officer and Competent Authority Greenfield Highway, Kendrapara

MINISTRY OF ROAD TRANSPORT AND HIGHWAYS NOTIFICATION

New Delhi, the 12th December, 2022

S.O. 5808(E). - Whereas by the notification of the Government of India in the Ministry of Road Transport and Highways, published in the Gazette of India, Extraordinary, Part II, Section 3, Sub-section (ii) issued under sub-section (1) of section 3A of the National Highway Act, 1956 (48 of 1956) (hereinafter referred to as the said Act), the Central Government declared its intention to acquire the land specified in the Schedule annexed to the said notification for building (widening/four-laning, etc.), maintenance, management and operation of Greenfield Highway on the stretch of land from Km 154.8 to Km 177.2 (At-Kendrapara, Dist-Kendrapara) in the district of KENDRAPARA in the state of ODISHA.

And whereas the substance of the said notification has been published in "Dharitri" and "Prameya" both dated 7th August 2022; under sub-section (3) of section 3A of the said Act. And whereas objections have been received and the same have been considered and disallowed by the Competent Authority; And whereas, in pursuance of sub-section (1) of section 3D of the said Act, the Competent Authority has submitted its report to the Central Government; Now, therefore, upon receipt of the said report of the Competent Authority and in exercise of the powers conferred by the sub-section (1) of section 3D of the said Act, the Central Government hereby declares that the land specified in the said Schedule should be acquired for the aforesaid purpose;

And further, in pursuance of sub-section(2) of section 3D of the said Act, the Central Government hereby declares that on publication of this notification in the Official Gazette, the land specified in the said Schedule shall vest absolutely in the Central Government, free from all encumbrances.

SCHEDULE

Brief description of the land to be acquired, with or without structure, falling within the Greenfield Highway in the stretch of land from Km. 154.8 to Km. 172.2 (At-Kendrapara, Dist-Kendrapara) in the district of KENDRAPARA in the state of ODISHA.

Table with columns: Sr. No., Surve Number, Type of Land, Nature of Land, Area in Hectare, Name of the Land Owner / Interested Person Part Survey No.

Table with columns: Sr. No., Surve Number, Type of Land, Nature of Land, Area in Hectare, Name of the Land Owner / Interested Person Part Survey No.

Sr. No.	Surve Number	Type of Land	Nature of Land	Area in Hectare	Name of the Land Owner / Interested Person Part Survey No.
136	319	Private	Sharad -2	0.3422096	Bauri Sethi, Hadibandhu Sethi S/o Kelei Sethi, Rani Sethi Swami- Kelei Sethi, Haldhar Sethi, Punei Sethi S/o Anand Sethi, Vishnu Sethi, Ishwar Sethi, Maheshwar Sethi S/o Danei Sethi, Mana Sethi, sudam sethy s/o- Bhajani caste-Gokha sridhar sahoor s/o- Mahani sahoor Banshidhar sahoor S/o- Daitari Sahoo caste- Gudia Jogi Malik S/o- Khetra Malik caste- Kandara sudam sethy ansha pakhe kharidi sutre dakhla debendranath samantaray s/o- Bishnu charan samantaray caste- Mahalayak Bishnu sethy Iswar sethy maheswar sethy ansha pakhe Kharid sutre dakhla Nishei sethy S/o- Ananda caste- Gokha
137	326	Private	Sharad -2	0.0365844	Raghu Nath Behera S/o Banei Behera, Arun Behera S/o Binei Behera Caste- Potter R/o- Tergaon
138	327/1718	Private	Sharad -2	0.0910563	Bikalai charan Behera S/o- Jai Behera vill- Teragan
139	327/1728	Private	Sharad -2	0.0196682	Subrata Kumar Mall S/o Sushil Mall Caste- Khandayt R/o- Niwasiage / Post-Tergaon, Thana- Marshaghai, District-Kendrapara, Pin-758226
140	328	Private	Sharad -2	0.0513557	Ashu Tosh Swain, Shiva Prasad Swain S/o Indra Mani Swain Caste- Khandayt R/o- Bhagwan Pur
Village: Bijaynagar					
141	1	Government (Rakshit)	Nal	0.1600567	Rakshit
142	1015/3910	Government (Jal Sechan Vibhag)	Canal	0.0376366	Department Of Irrigation And Electricity
143	1015/3913	Government (Jal Sechan Vibhag)	Bandh	0.0251315	Department Of Irrigation And Electricity
144	110	Private	Sharad -1	0.0755565	Sundarmani Rautara, Bidyulata Rautara, Hemprabha Rautara S/o Banshidhar Rautara Caste- Maha Laik R/o- Niijaon
145	112	Private	Sharad -1	0.0792392	Sridhar Swain S/o Lakshmi Dhar Swain Caste- Pradhan R/o- Srighandanpur
146	113	Private	Sharad -1	0.1254553	Man Govind Nayak, Natbar Nayak S/o Das Nayak Caste- Khandayt R/o- Srighandanpur
147	114	Private	Sharad -1	0.0250911	Konduri Sahu S/o Raghu Sahu Caste- Gudia R/o- Niijaon
148	115	Private	Sharad -1	0.0752732	Krishna Chandra Swain, Natwar Swain S/o Purastam Swai Caste- Khandayt R/o- Srighandanpur
149	116	Private	Sharad -1	0.1084986	Pahali Pradhan, Barju Pradhan, Surya Mani Pradhan S/o Anand Pradhan, Tirtha Nand Pradhan, Ratnakar Pradhan, SriNath Pradhan, Madhava Nand Pradhan, Subhas Chandra Pradhan S/o Krishna Pradhan, Sita Pradhan W/o Krishna Pradhan Caste- Pradhan R/o- Srighandan Pur
150	117	Private	Sharad -1	0.0998786	Chai Mohanty, S/o Anand Mohanty Caste- Karan R/o- Niijaon
151	119	Private	Sharad -1	0.2306758	Pahali Pradhan, Barju Pradhan, Surya Mani Pradhan S/o Anand Pradhan, Tirtha Nand Pradhan, Ratnakar Pradhan, SriNath Pradhan, Madhava Nand Pradhan, Subhas Chandra Pradhan S/o Krishna Pradhan, Sita Pradhan W/o : Krishna Pradhan Caste- Pradhan R/o- Srighandan Pur
152	164	Private	Sharad -1	0.0376771	Nilamani Nayak S/o Birbhadra Nayak, Krishna Nayak, Bishwanath Nayak S/o Chintamani Nayak, Kelu Charan Nayak S/o Brahma Nand Nayak, Kashinath Nayak S/o Jairam Nayak Caste- Khandayt R/o- Niijaon
153	165	Private	Sharad -1	0.0014974	Vishnu Charan Behera S/o Netr Ananda Behera Caste- Pradhan R/o- Srighandanpur
154	173	Private	Sharad -1	0.0330635	Sunakar Rautaray S/o kshetrabasi Rautaray Caste- Khandayt R/o- Karilo Patna
155	174	Private	Sharad -1	0.0323756	Tilotama Rautara Swa Sunakar Rautara Caste- Khandayt R/o- Karilo Patna
156	176/4053	Private	Sharad -1	0.0419668	Raghu Swain S/o Govind Swain, Kanduri Swain S/o Burundu Swain, Dol Gobind Swain, Jaldhar Swain S/o Damei Swain Caste- Khandayt R/o- Balia
157	177	Private	Sharad -1	0.0034804	Kangali Mohanty S/o Hrisli Mohanty Caste- Khandayt R/o- Niijaon
158	178	Private	Sharad -1	0.0010117	Khageshwar Nayak S/o Kshetra Basi Nayak Caste- Khandayt R/o- Srighandanpur
159	179	Private	Sharad -1	0.1416431	Nanda Kishore Swain, Kanda Kishore Swain S/o Sadhu Swain Caste-Chasa R/o- Srighandanpur
160	180	Private	Sharad -1	0.0915419	Madan Pradhan, Ranjan Pradhan S/o Vishnu Pradhan Caste- Chasha R/o- Potia
161	181	Private	Sharad -1	0.2530554	Shri BhagwR/o-Gosain BJ Niijaon MarifR/o-R/o-, Pahali Das, Narsingh Charan Das S/o Balakrishna Das Caste- Pradhan Vaishnav R/o- Srighandanpur
162	184	Private	Sharad -1	0.2874545	Babaji CharanSahu, KulmaniSahu S/o PariSahu Caste- Bania R/o- Niijaon
163	185	Private	Sharad -1	0.2671793	Kapilendra Malik, Pramod Malik, Akru Malik, Kritibas Malik S/o Maheshwar Malik Caste- Kandra R/o- Malianch
164	189	Private	Sharad -1	0.0091866	Kapilendra Malik, Pramod Malik, Akru Malik, Kritibas Malik S/o Maheshwar Malik Caste- Kandra R/o- Malianch
165	190	Private	Sharad -1	0.1526507	Maheshwar Malik S/o Kahnu Malik Caste- Kandra R/o- Malianch
166	191	Private	Sharad -1	0.1976932	Kapilendra Malik, Pramod Malik, Akru Malik, Kritibas Malik S/o Maheshwar Malik Caste- Kandra R/o- Malianch
167	192	Private	Sharad -1	0.0928774	Ramchandra Nath, Niima Bewa S/o Bikal Nath Caste- Yogi R/o- Niijaon
168	195	Private	Sharad -1	0.1303521	Ramchandra Nath, Niima Bewa S/o Bikal Nath Caste- Yogi R/o- Niijaon
169	196	Private	Sharad -1	0.1657628	Arakshit Nath S/o Mushi Nath Caste- Yogi R/o- Niijaon
170	197	Private	Sharad -1	0.0289761	Shukdev Pots, Nakula Pots, Kangali Pots, Gagan Pots S/o Kushi Pots Caste- Padhan R/o- Srighandanpur
171	203	Private	Sharad -1	0.0370295	Krishna Chandra Bishwal, Vishnu Charan Bishwal S/o Pareswar Bishwal, Praful Chandra Bishwal S/o Man Govind Bishwal, Sridhar Bishwal S/o Banamali Bishwal, Prabhat Kumar Bishwal S/o Benu Dhar Bishwal, Babaji Bishwal S/o Butt Bishwal, Keshab Bishwal : Govind Bishwal Caste- Khandayt R/o- Niijaon
172	203/3930	Private	Sharad -1	0.0168758	Krishna Chandra Bishwal, Vishnu Charan Bishwal S/o Pareswar Bishwal, Praful Chandra Bishwal S/o Man Govind Bishwal, Sridhar Bishwal S/o Banamali Bishwal, Prabhat Kumar Bishwal S/o Benu Dhar Bishwal, Babaji Bishwal S/o Butt Bishwal, Keshab Bishwal : Govind Bishwal Caste- Khandayt R/o- Niijaon
173	204	Private	Sharad -1	0.4535815	Supa Bishwal Swa Govind Bishwal Caste- Khandayt R/o- Niijaon
174	206	Private	Sharad -1	0.0849858	Prabhakar Nayak S/o Bandhu Nayak Caste- Khandayt R/o- Ramchandrapur
175	207	Private	Sharad -1	0.072845	Krishna Chandra Bishwal, Vishnu Charan Bishwal S/o Pareswar Bishwal, Praful Chandra Bishwal S/o Man Govind Bishwal, Sridhar Bishwal S/o Banamali Bishwal, Prabhat Kumar Bishwal S/o Benu Dhar Bishwal, Babaji Bishwal S/o Butt Bishwal, Keshab Bishwal : Govind Bishwal Caste- Khandayt R/o- Niijaon
176	207/3931	Private	Sharad -1	0.0242817	Krishna Chandra Bishwal, Vishnu Charan Bishwal S/o Pareswar Bishwal, Praful Chandra Bishwal S/o Man Govind Bishwal, Sridhar Bishwal S/o Banamali Bishwal, Prabhat Kumar Bishwal S/o Benu Dhar Bishwal, Babaji Bishwal S/o Butt Bishwal, Keshab Bishwal : Govind Bishwal Caste- Khandayt R/o- Niijaon
177	208	Private	Sharad -1	0.033711	Dhaneshwar Khatua S/o Anand Khatua, Janakar Khatua S/o Maguni Khatua, Aniruddha Raut, Nirod Kumar Raut S/o Banshidhar Raut Caste- Khandayt R/o- Niijaon
178	209	Private	Sharad -1	0.1335492	Raghu Nath S/o Maheshwar Nath, Mali Nath S/o Pandav Nath Caste- Yogi R/o- Niijaon, Chandmani Nath S/o Dadhi Nath Caste- Yogi R/o- Jadupur PoliceStation, Patkura
179	215	Private	Sharad -1	0.0505868	Purushottam Mohanty S/o Balaram Mohanty, Dipesh Mohanty, Lipesh Mohanty, Sipesh Mohanty S/o Narsingh Charan Mohanty, Nirmala Mohanty W/o Narsingh Charan Caste- Karan R/o- Niijaon
180	2195	Government (Sarab Sadharan)	Rasta	0.0228652	Sarb Sadharan
181	2264	Government (Jal Sechan Vibhag)	Bandh	0.0376771	Department Of Irrigation And Electricity
182	2344	Private	Sharad -1	0.0179684	Prabhakar Das, Sudhakar Das, Tukuna Das S/o Dharani Dhar Das, Dhadi Das S/o Bima Das, Fakir Das, Murla Das S/o Lakshmi Dhar Das Caste- Gopal R/o- Niijaon
183	2345	Private	Sharad -1	0.3097127	Brahma Nanda Raut S/o Dham Raut, Bhagwan Raut S/o Bam Raut, Narsingh Charan Raut S/o Doli Raut, Shuk Raut W/o Bhagwan Raut Caste- Khandayt R/o- Niijaon
184	2346	Government (Rakshit)	Gramya Jungle	0.0080939	Rakshit
185	2347	Government (Rakshit)	Gramya Jungle	0.0202347	Rakshit
186	2348	Private	Sharad -1	0.1630919	Paya Das S/o Ram Das, Kulmani Das S/o Kama Das Caste- Gopal R/o- Niijaon
187	2349	Private	Sharad -1	0.0628895	Jagbandhu Das S/o Ananta Das Caste- Gopal R/o- Niijaon
188	2353	Private	Sharad -1	0.0054229	Vikari Charan Pradhan S/o Padan Pradhan Caste- Pradhan R/o- Niijaon
189	2354	Private	Sharad -1	0.3343586	Bhaskar Chandra Swai S/o Arjun Swai Caste- Khandayt R/o- Kathapada Tha. Paradwipalag, Jagatsinghpur
190	2383/3862	Private	Sharad -2	0.0161878	Bhagwan Raut S/o Bama Raut Caste- Khandayt R/o- Niijaon
191	2384	Private	Sharad -1	0.1537839	VikariSahu S/o MadanSahu, BasuSahu, Maheshwar Sahu, DaitariSahu S/o BanshidharSahu Caste- Sunari Bania R/o- Niijaon, BasuSahu Occupied in the purchase thread for the part.: Pandav Charan Swai S/o Sapni Swai Caste-Chasa R/o- Niijaon, Registration Document No. 4226 dated 6.7.77 Jarsman T 700.00 R/o-
192	2385/4585	Private	Sharad -1	0.1479563	Abhay Kumar Nath alias Abhimanyu Nath S/o Banshidhar Nath Caste- Tanti R/o- Niijaon
193	2386	Private	Sharad -1	0.0566168	Chowdhury Kulmani Rautara S/o Fakir Charan Samantaraya Caste- Maha Laik R/o- Niijaon
194	2387	Private	Sharad -1	0.1312829	Hare Krishna Das S/o Madhu Das, Dhaneshwar Das S/o Narhari Das Caste-ChasaVaishnava R/o- Niijaon
195	2388	Private	Sharad -1	0.090692	Sarat Chandra Chowdhary, Parful Chandra Rautara S/o Ankrura Charan Rautara Caste- Khandayt R/o- Niijaon
196	2389	Private	Sharad -1	0.2356536	Sarat Chandra Chowdhary, Parful Chandra Rautara S/o Ankrura Charan Rautara Caste- Khandayt R/o- Niijaon
197	2392	Private	Sharad -1	0.2146499	Sarat Chandra Chowdhary, Parful Chandra Rautara S/o Ankrura Charan Rautara Caste- Khandayt R/o- Niijaon
198	2393	Private	Sharad -2	0.0364225	Brahma Nanda Raut S/o Dham Raut, Bhagwan Raut S/o Bam Raut, Narsingh Charan Raut S/o Doli Raut, Shuk Raut W/o Bhagwan Raut Caste- Khandayt R/o- Niijaon
199	2394	Private	Sharad -2	0.0323756	Narendra Prati Hari S/o Akuli Prati Hari Caste- Khandayt R/o- Niijaon
200	2395	Private	Sharad -2	0.0874545	Bhaskar Chandra Swai S/o Arjun Swai Caste- Khandayt R/o- Kathapada Tha. Paradwipalag, Jagatsinghpur
201	2396	Private	Sharad -2	0.0242817	Ram Chandra Nanda, Laxman Nanda S/o Haldhar Nanda, Vibadhar Nanda S/o Sane Nanda Caste- Brahman R/o- Niijaon
202	2396/3939	Private	Sharad -2	0.0157831	Akuli Charan Nanda, Kripasindhu Nanda S/o Damodar Nanda Caste- Brahman R/o- Niijaon
203	2399	Private	Sharad -2	0.0128693	Arjun Raut S/o Shobani Raut Caste- Keut R/o- Niijaon
204	2400	Private	Sharad -1	0.0404694	Bairagi Charan Sahu S/o Netra Nand Sahu Caste- Tel R/o- Niijaon

Sr. No.	Surve Number	Type of Land	Nature of Land	Area in Hectare	Name of the Land Owner / Interested Person Part Survey No.
205	2401	Private	Sharad -1	0.0404694	Hare Krishna Das S/o Madhu Das, Dhaneshwar Das S/o Narhari Das Caste- Pradhan Vaishnava R/o- Niijaon
206	2402	Private	Sharad -1	0.0127074	Paya Das S/o Ram Das, Kulmani Das S/o Kama Das Caste- Gopal R/o- Niijaon
207	2403	Private	Sharad -1	0.0080939	Paya Das S/o Ram Das, Kulmani Das S/o Kama Das Caste- Gopal R/o- Niijaon
208	2404	Private	Sharad -1	0.0607042	Bhab Grahi Behera S/o Anand Behera, Netra Mani Behera Swa Binanda Behera Caste- Khandayt R/o- Niijaon
209	2405	Private	Sharad -1	0.0647511	Narendra Pratihari S/o Akuli Pratihari Caste- Khandayt R/o- Niijaon
210	2406	Private	Sharad -1	0.086119	Vijay Kumar Prati Hari, Sanjay Kumar Pratihari S/o Kulmani Pratihari Caste- Khandayt R/o- Niijaon
211	2406/3959	Private	Sharad -1	0.0049373	Kangali Mohanty S/o Hrisli Mohanty Caste- Khandayt R/o- Niijaon
212	2407	Private	Sharad -1	0.0002023	Sauri Prasad Raut S/o Bhaskar Chandra Raut Caste- Khandayt R/o- Niijaon
213	2408	Private	Sharad -1	0.0279644	Kushai Nayak, Bishi Nayak, Ruji Nayak S/o Danei Nayak Caste- Khandayt R/o- Niijaon
214	2409	Private	Sharad -1	0.0283286	Sant Khuntia Swa Jadu Khuntia Caste- Gopal R/o- Niijaon
215	2410	Private	Sharad -1	0.0445164	Shri Mati Rebat Sutar Swa Alekh Sutar Caste- Kamar R/o- Niijaon
216	2411	Private	Sharad -1	0.0088223	Natbar Raut, But Krishna Raut S/o Bhaskar Raut, Dashrathi Raut S/o BhagwR/o-Raut Caste- Pradhan R/o- Niijaon
217	2412	Private	Sharad -1	0.0351275	Dharani Dhar Das S/o Bimbadhar Das, Prabhakar Das, Sudhakar Das, Tukuna Das S/o Dharani Dhar Das Caste- Gopal R/o- Niijaon
218	2413	Private	Sharad -1	0.0581951	Bhaskar Chandra Swai S/o Arjun Swai Caste- Khandayt R/o- Kathagad Tha. ParadwipG. Jagatsinghpur
219	2414	Private	Sharad -1	0.2001214	Sauri Prasad Raut S/o Bhaskar Chandra Raut Caste- Khandayt R/o- Niijaon
220	2415	Private	Sharad -1	0.0257779	Bhab Grahi Behera S/o Anand Behera, Netra Mani Behera Swa Binanda Behera Caste- Khandayt R/o- Niijaon
221	2419	Private	Sharad -1	0.022501	Paya Das S/o Ram Das Caste- Gopal R/o- Niijaon, KismR/o- Aath Ana Ba ., Nilamani Das, Kulmani Das S/o Kama Das Caste- Gopal R/o- Niijaon, KismR/o-Two Ana Aath Ba ., Hare Krishna Malik S/o Shatrughan Malik Caste- Kandra R/o- Niijaon, KismR/o-five ana four R/o-
222	2432	Private	Sharad -1	0.0177256	Dulav Nayak S/o Bhubani Nayak, Arjun Nayak, Pun Ananda Nayak, Dibir Nayak S/o Ballabh Nayak Caste- Khandayt R/o- Niijaon
223	2466	Private	Sharad -1	0.0107649	Jag Mohan Jena S/o Dambardhar Jena Caste- Chasha R/o- Niwasiage / Post-Malianch, Thana-Mahalakapada, District-Kendrapara, Pin-758226
224	2468	Private	Sharad -2	0.0572643	Akuli Charan Nanda, Kripasindhu Nanda S/o Damodar Nanda Caste- Brahman R/o- Niijaon
225	2469	Private	Sharad -2	0.0191825	Ram Chandra Nanda, Laxman Nanda S/o Haldhar Nanda, Vibadhar Nanda S/o Sane Nanda Caste- Brahman R/o- Niijaon
226	2470	Private	Sharad -2	0.0200324	Akuli Charan Nanda, Kripasindhu Nanda S/o Damodar Nanda Caste- Brahman R/o- Niijaon
227	2471	Private	Sharad -2	0.0663699	Ram Chandra Nanda, Laxman Nanda S/o Haldhar Nanda, Vibadhar Nanda S/o Sane Nanda Caste- Brahman R/o- Niijaon
228	2472	Private	Sharad -2	0.0817483	Keshab Charan Swai S/o Barju Swai Caste-Chasa R/o- Niijaon
229	2474	Private	Sharad -2	0.0789964	Maheshwar Nand, Mayadhar Nand, Rajkishor Nand S/o Netra Nand Nand Caste- Brahman R/o- Niijaon
230	2475	Private	Sharad -2	0.0683934	Natbar Raut, But Krishna Raut S/o Bhaskar Raut, Dashrathi Raut S/o BhagwR/o-Raut Caste- Pradhan R/o- Niijaon
231	2484	Private	Sharad -2	0.0681505	Narendra Nath Tripathi S/o Upendra Nath Tripathi, Surendra Nath Tripathi, Anant Charan Tripathi, Harishchandra Tripathi S/o Gajendra Nath Tripathi, GopiNath Tripathi S/o Ram Chandra Tripathi Caste- Brahman R/o- Niijaon
232	2485	Private	Sharad -2	0.0657224	Narendra Nath Tripathi S/o Upendra Nath Tripathi, Surendra Nath Tripathi, Anant Charan Tripathi, Harishchandra Tripathi S/o Gajendra Nath Tripathi, GopiNath Tripathi S/o Ram Chandra Tripathi Caste- Brahman R/o- Niijaon
233	2513	Private	Sharad -2	0.0256576	Maheshwar Nand, Mayadhar Nand, Rajkishor Nand S/o Netra Nand Nand Caste- Brahman R/o- Niijaon
234	2514	Private	Sharad -2	0.0027519	Nabei Pradhan S/o Chaitanya Pradhan Caste- Pradhan R/o- Niijaon
235	2515	Private	Sharad -2	0.0485633	Nabei Pradhan S/o Chaitanya Pradhan Caste- Pradhan R/o- Niijaon
236	2516	Private	Sharad -2	0.0604614	Shri Kali Devi Thakurani Bij Niijaon Marfath.: For the Niwasigers, Narsingh Panda, BishwNath Panda S/o Benu Dhar Panda, Ratnakar Panda S/o Maguni Panda, Shyam Panda S/o Duryo Dhan Panda, Vaishnamba Panda, Basudev Panda S/o Vibadhar Panda, Narendra Panda, Upendra Panda, Gajendra Panda S/o Akar Panda Caste- Brahman R/o- Niijaon
237	2517	Private	Sharad -2	0.0481991	Dilip Kumar Nand S/o Narayan Nand Caste- Brahman R/o- Niijaon
238	2518	Private	Sharad -2	0.0802104	Narayan Nand S/o Govind Chandra Nand Caste- Brahman R/o- Niijaon
239	2519	Private	Sharad -2	0.0713476	Narayan Nand S/o Govind Chandra Nand Caste- Brahman R/o- Niijaon
240	2520	Private	Sharad -2	0.1293808	Purastam Behera S/o Shankar Behera Caste- Khandayt R/o- Niijaon
241	2524	Private	Sharad -2	0.2103197	Ratnakar Swai S/o Balaram Swai, Patitapavan Mohanty S/o Sarveswar Mohanty Caste-Chasa R/o- Niijaon
242	2525	Private	Sharad -2	0.0971267	Kailash Chandra Raut, KashiNath Raut S/o Sadhu Raut Caste- Keut R/o- Niijaon
243	2538	Private	Sharad -2	0.0354108	Maguni Charan Pratihari S/o Tested Pratihari Caste- Khandayt R/o- Niijaon
244	2638	Private	Sharad -2	0.029745	Maheshwar Raut S/o Anand Raut, Sumitra Mall, Bharati Swayam, Aarti Parida S/o Banshidhar Raut, Malti Raut Swa Banshidhar Raut, Kinu Raut, Binakar Raut S/o Padan Raut, Kulmani Raut, Rangadhar Raut, Pran Krishna Raut S/o Caste- Khandayt R/o- Niijaon
245	2641	Private	Sharad -2	0.2389316	Akur Charan Tarai S/o Dinbandhu Tarai Caste- Kaibarta R/o- Niijaon
246	2642	Private	Sharad -2	0.0647511	Maheshwar Raut S/o Anand Raut Caste- Khandayt R/o- Niijaon
247	2643	Private	Sharad -2	0.0202347	Shukdev Khuntia, Sanatan Khuntia S/o Dham Khuntia, Konduri Khuntia S/o Gani Khuntia Caste- Chasha R/o- Niijaon
248	2644	Private	Sharad -2	0.0323756	Ajit Kumar Barik S/o Sankarshan Barik Caste- Khandayt R/o- Niijaon
249	2645	Private	Sharad -2	0.4046945	Bauri Bandhu Majhi S/o Indra Mani Majhi Caste- Kaibarta R/o- Niijaon
250	2646	Private	Sharad -2	0.053015	Soli Raut S/o Govind Raut Caste- Khandayt R/o- Niijaon
251	2647	Private	Sharad -2	0.0226224	Govind Raut S/o Dadhi Raut Caste- Khandayt R/o- Niijaon
252	2648	Government (Sarab Sadharan)	Shmashan	0.0599352	Sarb Sadharan
253	2650	Private	Sharad -2	0.0001619	Ramesh Chandra Behera S/o Anam Behera Caste- Chamar R/o- Niijaon
254	2651	Private	Sharad -2	0.1075273	Adar Mani Samal Swa Akshay Kumar Samal Caste- Khandayt R/o- Raigarh
255	2745	Government (Aabad Ayogay Anabadi)	Nadi	0.337151	Abad Ayogya Anabadi
256	2748	Government (Rakshit)	Gochar	0.2656414	Rakshit
257	2899	Private	Sharad -2	0.590692	Bhab Grahi Behera S/o Anand Behera, Mukuta Behera Swa Ghanshyam Behera, Netra Mani Behera Swa Binad Behera Caste- Khandayt R/o- Niijaon
258	2900	Private	Sharad -2	0.0141238	Antaryami Raut S/o JaganNath Raut Caste- Khandayt R/o- Niijaon
259	2901	Private	Sharad -1	0.0726427	Bai Sethi S/o Bimbadhar Sethi Caste- Dhoba R/o- Niijaon
260	2901/3714	Private	Sharad -1	0.0485633	Brahma Nanda Raut S/o Dham Raut, Bhagwan Raut S/o Bam Raut, Narsingh Charan Raut S/o Doli Raut, Shuk Raut W/o Bhagwan Raut Caste- Khandayt R/o- Niijaon
261	2911	Government (Sarab Sadharan)	Rasta	0.0286119	Sarb Sasadharn
262	2925	Private	Sharad -2	0.0022258	Jagbandhu Barik, Raghu Nath Barik, Santosh Kumar Barik, Anam Charan Barik, GiridharBarik S/o Shukdev Barik Caste- Bhandari R/o- Niijaon
263	2931	Private	Sharad -2	0.0769729	Prahlad Das S/o Sapni Das Caste- Gopal R/o- Niijaon
264	2932	Private	Sharad -2	0.0593687	GovindSahu S/o DeenbandhuSahu Caste- Sunari Bania, Sapni Das S/o EkaDashi Das, Parvati Nayak W/o Gangadhar Nayak Caste- Vaishnava R/o- Niijaon
265	2932/4033	Private	Sharad -2	0.0	

Table with 6 columns: Sr. No., Surve Number, Type of Land, Nature of Land, Area in Hectare, Name of the Land Owner / Interested Person Part Survey No. Rows 1-317.

Village: Chhatar

Table with 6 columns: Sr. No., Surve Number, Type of Land, Nature of Land, Area in Hectare, Name of the Land Owner / Interested Person Part Survey No. Rows 318-329.

Village: Dekani

Table with 6 columns: Sr. No., Surve Number, Type of Land, Nature of Land, Area in Hectare, Name of the Land Owner / Interested Person Part Survey No. Rows 330-335.

Table with 6 columns: Sr. No., Surve Number, Type of Land, Nature of Land, Area in Hectare, Name of the Land Owner / Interested Person Part Survey No. Rows 336-351.

Village: Gatanai

Table with 6 columns: Sr. No., Surve Number, Type of Land, Nature of Land, Area in Hectare, Name of the Land Owner / Interested Person Part Survey No. Rows 352-389.

Sr. No.	Surve Number	Type of Land	Nature of Land	Area in Hectare	Name of the Land Owner / Interested Person Part Survey No.
390	865	Private	Sharad -2	0.0696074	Brajkishor Shatapathi, Baikuntha Shatapathi, Rajkishor Shatapathi, Keshab Charan Shatapathi, Vishnu Charan Shatapathi, Premananda Shatapathi, Balamani Shatapathi, SaUdaymini Shatapathi S/o Dhaneshwar Shatapathi, Gajendra Shatapathi, Ghatendra Shatapathi
391	866	Private	Sharad -2	0.0809389	Prahlad Chandra Mishra S/o BishwaNath Mishra Caste- Brahman R/o- Nijgaon
392	867	Private	Sharad -2	0.0080534	Benu Dhar Swai, Navaghan Swai S/o Sari Swai Caste- Khandayat R/o- Nijgaon
393	869	Private	Sharad -2	0.0087009	Sudham Sethi, Maheshwar Sethi, Banshidhar Sethi, Sunakar Sethi S/o Madan Sethi Caste- Gokha R/o- Narayan Pur
394	870	Private	Sharad -2	0.0890328	Sudham Sethi, Maheshwar Sethi, Banshidhar Sethi, Sunakar Sethi S/o Madan Sethi Caste- Gokha R/o- Narayan Pur
395	871	Private	Sharad -2	0.0057467	Brajkishor Shatapathi, Baikuntha Charan Shatapathi, Rajkishor Shatapathi, Keshab Charan Shatapathi, Vishnu Charan Shatapathi, Premananda Shatapathi S/o Dhaneshwar Shatapathi Caste- Brahman R/o- Nijgaon
396	964	Private	Sharad -3	0.0414002	Bhagwan Mishra S/o Kanduri Mishra Caste- Brahman R/o- Nijgaon
397	967	Private	Sharad -3	0.0115338	Daitari Mishra S/o Laxmidhar Mishra, Vikari Mishra, Dukhishyam Mishra, Akshay Kumar Mishra S/o Narayan Mishra, Babaji Mishra, Natbar Mishra, GauraHari Mishra, Nitya Nanda Mishra, Bishwaranjan Mishra, Poet Prasad Mishra S/o Gopbandhu Mishra S/o Gopendra Mishra S/o Satyavadi Mishra Caste- Brahmin R/o- Nijgaon
398	968	Private	Sharad -3	0.0777013	Surendra Nath Sadangi S/o Govind Sadangi Caste- Brahman R/o- Nijgaon
399	969	Private	Sharad -3	0.0890328	Padmalav Mohapatra S/o Kripasindhu Mohapatra, Dinbandhu Mohapatra, Mayadhar Mohapatra S/o ArR/o-Mohapatra, Banchhanidhi Mohapatra S/o Kshetrabasi Mohapatra Caste- Brahman R/o- Nijgaon
400	970	Private	Sharad -3	0.0557264	Pramod Kumar Mishra S/o Laxmidhar Mishra Caste- Brahman R/o- Nijgaon
401	970/1162	Private	Sharad -2	0.0003642	Dharani Dhar Mishra S/o Maheshwar Mishra Caste- Brahman R/o- Nijgaon
402	971	Private	Sharad -3	0.0680291	Madhav Ananda Shatapathi S/o Nidhi Shatapathi Caste- Brahman R/o- Nijgaon
403	972	Private	Sharad -3	0.1295022	Pitambari Mishra Swa Lambodar Mishra, Shukdev Mishra S/o Divakar Mishra Caste- Brahman R/o- Nijgaon
404	973	Private	Sharad -3	0.1079725	Yogendra Nath Mishra S/o Bholi Mishra, Jatadhari Mishra S/o Laxmidhar Mishra Caste- Brahman R/o- Nijgaon
405	974	Private	Sharad -3	0.0928774	Babaji Charan Mishra, Natbar Mishra, Gaura Hari Mishra, Nitya Nanda Mishra, Rabinra Kumar Mishra, Poet Prasad Mishra S/o Gopbandhu Mishra Caste- Brahman R/o- Naldia Shasan

Village: Jadupur

406	1957	Private	Sharad -2	0.0487252	Bhobani Jena, Nagendra Jena S/o Bin Jena, Achuthi Swai S/o Vikari Swai Caste- Chasa, Dipti Ranjan Mahali, Dig Darshan Mahali, Prabhathi Mahali, Itishree Mahali S/o Durga Charan Mahali, Pramila Mahali Swa Durga Charan Mahali, LokNath Premananda Mahali, ParfulKumar Mahali S/o Nilamani Mahali, Rekha Mahali W/o Nilamani Mahali
407	1958	Private	Sharad -2	0.0709025	Kulmani Jena, Kalandi Jena S/o Dham Jena, Anil Kumar Jena S/o Keshab Jena, Pramila Jena W/o Keshab Jena
408	1959	Private	Sharad -2	0.0350465	Kulmani Jena S/o Dham Jena
409	1959/3055	Private	Sharad -2	0.0377175	Anil Kumar Jena S/o Keshab Jena
410	1959/3056	Private	Sharad -2	0.0347228	Pashuri Das, Shataughan Das S/o Kalandi Das
411	1960	Private	Sharad -2	0.0567382	Rasananda Senapati S/o Muni Senapati Caste- Gopal R/o- Oster Samil Ghodabandha
412	1964	Private	Sharad -2	0.0484419	Nagendra Jena S/o Bin Jena, Bhobani Jena S/o Bin Jena Kismat T 08 Ana Caste- Chasa, Bibhuti Das S/o Arjun Das Kismat T 04 Ana Caste- Gopal, Bimbadhar Jena S/o Dhobi Jena Kismat T 04 Ana Caste- Chasa R/o- Oster
413	1973	Private	Sharad -2	0.0650344	Bhobani Jena, Nagendra Jena S/o Bin Jena, Achuthi Swai S/o Vikari Swai Caste- Chasa, Dipti Ranjan Mahali, Dig Darshan Mahali, Prabhathi Mahali, Itishree Mahali S/o Durga Charan Mahali, Pramila Mahali Swa Durga Charan Mahali, Loknath Premananda Mahali, Pratul Kumar Mahali S/o Nilamani Mahali, Rekha Mahali W/o Nilamani Mahali Caste- Kaibarta R/o- Oster
414	1974	Private	Sharad -2	0.1128693	Bhobani Jena, Nagendra Jena S/o Bin Jena, Achuthi Swai S/o Vikari Swai Caste- Chasa, Dipti Ranjan Mahali, Dig Darshan Mahali, Prabhathi Mahali, Itishree Mahali S/o Durga Charan Mahali, Pramila Mahali Swa Durga Charan Mahali, Loknath Premananda Mahali, Pratul Kumar Mahali S/o Nilamani Mahali, Rekha Mahali W/o Nilamani Mahali Caste- Kaibarta R/o- Oster
415	1975	Government (Rakshit)	Danda	0.1878592	Rakshit
416	1976	Private	Sharad -2	0.0607042	Manguli Das S/o Bhagabana Das kismat ta 7 ana ,Nrusingh charan Dasa S/o Balarama Das kismat ta 9 ana village -Ostar
417	1977	Private	Sharad -2	0.0643059	Manguli Das S/o Bhagabana Das kismat ta 7 ana ,Nrusingh charan Dasa S/o Balarama Das kismat ta 9 ana village -Ostar
418	1978	Private	Sharad -2	0.0579118	Arthana Pani S/o Padmanabha Pani
419	2021	Private	Sharad -2	0.0005666	Basanti Mishra Durga Charan Mohapatra, Vishnu Charan Mohapatra, S/o Chakradhar Mohapatra Bipra Charan Mohapatra S/o Dola gobinda Mohapatra, Guru Charan Mohapatra, S/o Balaram Mohapatra, Pratap Mohapatra S/o Nagendra Mohapatra, Gur Mohapatra W/o Nagendra Mohapatra, Ratnakar Mohapatra, Kunj Bihari Mohapatra S/o Harekrishna Mohapatra caste- Brahman vill- Oster samil gopinathpur Kabindra Jena Abhimanyu Jena Pabitra jena Babuli Jena s/o- Bairagi Jena caste- Chasa vill- Oster
420	2029	Private	Sharad -2	0.0360178	Manguli Das S/o Bhagwan Das Caste- Gopal R/o- Oster
421	2030	Government (Aabad Ayogay Anabadi)	Yor	0.0242817	Aabad Ayogay Anabadi
422	2031	Government (Aabad Ayogay Anabadi)	Yor	0.0242817	Aabad Ayogay Anabadi
423	2032	Government (Aabad Ayogay Anabadi)	Yor	0.0161878	Aabad Ayogay Anabadi
424	2033	Government (Aabad Ayogay Anabadi)	Yor	0.1782274	Aabad Ayogay Anabadi
425	2034	Government (Aabad Ayogay Anabadi)	Yor	0.0233509	Aabad Ayogay Anabadi
426	2035	Private	Sharad -2	0.0727641	Chitta Ranjan Swai S/o Bichitra Swai Caste- Chasa R/o- Oster Samil Ghodabandha
427	2036	Private	Sharad -2	0.0273169	Chitta Ranjan Swai S/o Bichitra Swai Caste- Chasa R/o- Oster Samil Ghodabandha
428	2037	Private	Sharad -2	0.0997977	Madhav Das S/o Vikari Das
429	2038	Private	Sharad -2	0.0757993	Sadhu Charan Swai S/o Arjun Charan Swa
430	2039	Private	Sharad -2	0.0421287	Narahari Swain S/o- Baraju Swain caste- Chasa vill- Jadupur
431	2041	Private	Sharad -2	0.0456495	Saroj Kumar Swai S/o Janakar Swai
432	2042	Private	Sharad -2	0.0061109	Pagendra Lenka S/o Nar Hari Lenka Caste- Chasha R/o- Oster
433	2348	Private	Sharad -2	0.0002023	Nitya Nanda Khatua, Prahlad Khatua S/o Sadashiv Khatua
434	2349	Private	Sharad -2	0.0233104	Chintamani Parida S/o Anand Parida
435	2352	Private	Sharad -2	0.0016188	Chintamani Parida S/o Anand Parida
436	2353	Private	Sharad -2	0.0576285	Nishamani Parida S/o Anand Parida
437	2354	Private	Sharad -2	0.1011736	Babaji Parida S/o Anand Parida
438	2355	Private	Sharad -2	0.0888709	Kunj Bihari Das S/o Pranakrishna Das, Loknath Das, Bidulata Das, Bihari Charan Das S/o Brindavan Das, Minakhi Das W/o Brindavan Das, Vijay Das, Uday Das, Akshay Das S/o Bauri Bandhu Das Caste- Gopal Vaishnav R/o- Nijgaon
439	2357	Private	Sharad -2	0.0946985	Surath Chandra Samantaraya S/o Vishnu Charan Samantaraya
440	2357/2764	Private	Sharad -2	0.0137596	Suratha Ch Samantray S/o : Bishnu Charana Samantray Niwasi- Masakani
441	2394	Private	Sharad -2	0.0241198	Hari Nath, Nari Nath S/o Balaram Nath
442	2394/2625	Private	Sharad -2	0.0124241	Bibeknanda Jena S/o- Babaji Jena Caste- Padhan vill- Jadupur
443	2394/2626	Private	Sharad -2	0.0043302	Sudayrshan Nath S/o Jairam Nath
444	2395	Private	Sharad -2	0.0943343	Maheshwar Nath S/o Sanatan Nath
445	2396	Private	Sharad -2	0.0003238	Rajkishore Mohapatra S/o Sudayrshan Mohapatra
446	2397	Private	Sharad -2	0.2004047	Sankarshan Bishwal, Narsingh Charan Bishwal S/o Mani Bishwal, Kailash Charan Bishwal, Subhas Chandra Bishwal S/o Indramani Bishwal
447	2398	Private	Sharad -2	0.1360178	Pabitra Mahali S/o- Kanduri Mahali caste- Kaibarta vill- Oster
448	2398/2604	Private	Sharad -2	0.1262242	Sushant Kumar Nath S/o Rajkishor Nath
449	2399/3007	Private	Sharad -2	0.0809389	Rabindra Nath Mohapatra S/o Durga Charan Mohapatra
450	2399/3008	Private	Sharad -2	0.0161068	Rabindra Nath Lenka, Daitari Lenka, Devendra Kumar Lenka S/o Dhaneshwar Lenka

Village: Kiar banka

451	1319	Government (Aabad Ayogay Anabadi)	Nadi	0.4150951	Abad Ayogay Anabadi
452	1375	Private	Sharad -3	0.0122622	Giridhari Bishwal, Duryodhana Bishwal, Pranakrishna Bishwal S/o Paduki Bishwal Caste- Khandayat R/o- Nijgaon
453	1376	Private	Sharad -3	0.0096317	Kripasindhu Bishwal S/o Subani Bishwal Caste- Khandayat R/o- Nijgaon
454	1377	Private	Sharad -3	0.1140429	Dharani Dhar Bishwal S/o Panchu Bishwal Caste- Khandayat R/o- Nijgaon
455	1379	Private	Sharad -3	0.0077701	Dharani Dhar Bishwal S/o Panchu Bishwal Caste- Khandayat R/o- Nijgaon
456	1379/1868	Private	Sharad -3	0.0202347	Giridhari Bishwal, Duryodhana Bishwal, Pranakrishna Bishwal S/o Paduki Bishwal Caste- Khandayat R/o- Nijgaon
457	1390	Private	Sharad -3	0.1474707	Baikuntha Barik, Lord Barik S/o Sadei Barik Caste- Khandayat R/o- Nijgaon
458	1391	Private	Sharad -3	0.0521246	Gayadhar Bishwal, Guru Charan Bishwal, Nairut Bishwal, Kulmani Bishwal S/o Abhimanyu Bishwal, arakhitra Bishwal S/o Daitaryi Bishwal Caste- Khandayat R/o- Nijgaon
459	1392	Private	Sharad -3	0.0599757	Gayadhar Bishwal, Guru Charan Bishwal, Nairut Bishwal, Kulmani Bishwal S/o Abhimanyu Bishwal, arakhitra Bishwal S/o Daitaryi Bishwal Caste- Khandayat R/o- Nijgaon
460	1394	Private	Sharad -3	0.1020235	Duryodhana Das S/o Adikanda Das Caste- Gopal R/o- Nijgaon
461	1396	Private	Sharad -3	0.1037637	Duryodhana Das S/o Adikanda Das, Banshidhar Das, Akuli Das, Chaitan Das S/o Suryamani Das Caste- Gopal R/o- Nijgaon
462	1397	Private	Sharad -3	0.0554836	Achuthi Das S/o Chema Das, Dharani Dhar Das, Kulmani Das, Gopbandhu Das, Shoria Das, SHaria Das S/o Purastam Das, Atul Das Swa Purastam Das Caste- Gopal R/o- Nijgaon
463	1398	Private	Sharad -3	0.0302307	brindavan Palei S/o Balaram Palei Caste- Gopal R/o- Nijgaon
464	1398/1812	Private	Sharad -3	0.021206	Jayna Prasad Nath Sharma S/o Bijay Kumar Nath, Rudra Prasad Nath Sharma S/o Bijay Kumar Nath Sharma Caste- Yogi R/o- Tithi
465	1402	Private	Sharad -3	0.1216107	Navaghan Naik S/o Sananda Nayak, Janakar Naik, Panchanan Naik, Pandav Nayak S/o Sananda Nayak Caste- Gopal R/o- Nijgaon
466	1406	Private	Sharad -3	0.0012546	Naran Palei S/o Bulei Palei, Agani Palei S/o Basu Palei, Shiva Prasad Palei, Malti Behera, Bijuli Gadu, Anchali Palei S/o Dhadi Palei, Hara Palei Swa Dhadi Palei Caste- Gopal R/o- Nijga

Sr. No.	Surve Number	Type of Land	Nature of Land	Area in Hectare	Name of the Land Owner / Interested Person Part Survey No.
467	1407	Private	Sharad -3	0.1052206	Duryodhana Das S/o Dharindhar Das Caste- Gopal R/o- Nijgaon
468	1411	Private	Sharad -3	0.0404229	Kelucharan Das S/o Bairagi Das Caste- Gopal R/o- Nijgaon
469	1411/2028	Private	Sharad -3	0.0526103	Murli Das, Ankur Das S/o Sananda Das, Duryodhan Das S/o Adikanda Das Caste- Gopal R/o- Nijgaon
470	1412	Private	Sharad -3	0.0789154	DaitariSahu S/o LaxmidharSahu Caste- Gudia R/o- Nijgaon
471	1414	Private	Sharad -3	0.0000809	Shiv Prasad Palei, Malti Behera, Bijuli Gadu, Anchali Palei S/o Dhadi Palei, Hara Palei W/o- Dhadi Palei, Uttam Palei, Bikal Palei, Gokuli Palei, Nakuli Palei, Chanchala Das, Lochan Das S/o Yagu Palei, Radhi Palei, Yagu Palei, Nishamani Palei, Bhramar Palei S/o Sadhu Palei, Naran Palei S/o Bulei Palei, Agani Palei S/o Basu Palei, Apni Palei, Dadhi Palei S/o Sahadev Palei, Kapil Palei S/o Ram Palei Caste- Gopal R/o- Nijgaon
472	1415	Private	Sharad -3	0.0477539	Naran Palei S/o Bulei Palei, Agani Palei S/o Basu Palei, Shiva Prasad Palei, Malti Behera, Bijuli Gadu, Anchali Palei S/o Dhadi Palei, Hara Palei Swa Dhadi Palei Caste- Gopal R/o- Niiga
473	1416	Private	Sharad -3	0.0053824	Nishamani Palei, Bharram Palei, Natbar Palei S/o Sadhu Palei, Satyaban Palei S/o Nishamani Palei Caste- Gopal R/o- Nijgaon
474	1424	Private	Sharad -3	0.0452044	Ram Nayak S/o Babaji Nayak Caste- Teli R/o- Nijgaon
475	1425	Private	Sharad -3	0.0535815	Krishna Barik, Bishnu Barik S/o Anand Barik, Nishamani Barik S/o Shatru Barik Caste- Bhandari R/o- Nijgaon
476	1426	Private	Sharad -3	0.0427357	Krishna Barik S/o Nalu Barik, Nanguli Barik S/o Demei Barik Khatu Barik S/o Gokhei Barik, Kailash Barik, Abhay Barik S/o Adikanda Barik, Akshay Barik S/o Kanduri Barik, Dharan Barik S/o Madhu Barik, Chandramani Barik, Murli Dhar Barik S/o Nishamani Barik, Rajkishor Barik S/o Doli Barik Caste- Bhandari R/o- Nijgaon
477	1427	Private	Sharad -3	0.0121408	Fakir Charan Nath, Ankur Charan Nath S/o Sananda Nath Caste- Yogi R/o- Nijgaon
478	1428	Private	Sharad -3	0.0025496	Kshirod Prasad Barik, Sridhar Barik S/o Shankarshan Barik Caste- Bhandari R/o- Nijgaon
479	1430	Private	Sharad -3	0.0959126	Noor Nath W/o- Gokuli Nath Caste- Yogi R/o- Nijgaon
480	1431	Private	Sharad -3	0.0323756	Manu Pramanik S/o Bholi Pramanik Caste- Tanti R/o- Nijgaon
481	1431/1804	Private	Sharad -1	0.0065965	Dhaneshwar Pramanik S/o Bholi Pramanik Caste- Tanti R/o- Nijgaon
482	1432	Private	Sharad -3	0.0001619	Damodar Pala, Kamdev Pala, Bamdev Pala S/o Sanatan Pala Caste- Chasa R/o- Nijgaon
483	1435	Private	Sharad -3	0.0281667	Mahanta Shiva Nath Chele Mahanta Vishnu Charan Das Caste- lahngi baisnaba
484	1436	Private	Sharad -3	0.1166734	Damodar Pala, Kamdev Pala, Bamdev Pala S/o Sanatan Pala Caste- Chasa R/o- Nijgaon
485	1437	Private	Sharad -3	0.0245245	Brahm Ananda Behera, Bishnu Charan Behera, Maheshwar Behera, Shiv Charan Behera S/o Anand Behera, Toul Behera W/o Anand Behera, Sananda Behera S/o Naran Behera Caste- Keut R/o- Nijgaon
486	1447	Government (Sarab Sadharan)	Rasta	0.0203561	Sarb Sadharan
487	1489	Private	Sharad -3	0.0680696	Hadibandhu Das , Rajkishore Das S/o Chandramani Das Caste- Gopal R/o- Nijgaon
488	1491/1783	Private	Sharad -3	0.0013355	Shri Radha Madhav Jiu R/o- Nijgaon Marif Kelu Das S/o Pari Das Caste- Bhandari Vaishnava R/o- Nijgaon
489	1491/1784	Private	Sharad -3	0.0242817	Gopal Chandra Nayak S/o Kashi Nayak Caste- Matibansh Tanti R/o- Ramchandra Pur Thana- Patkura
490	1492	Private	Sharad -3	0.0060299	Shri Radha Madhav Jiu R/o- Nijgaon Marif Kelu Das
491	1492/1785	Private	Sharad -3	0.0404694	Gopal Chandra Nayak S/o Kashi Nayak Caste- Matibansh
492	1493	Private	Sharad -3	0.0276811	Shri Vrindavati Devi B J Nijgauh Marfat Ba , Nagmani Sahu S/o Kshetra Basi Sahu, Jagbandhu Sahu, Fagu Sahu, Dhaneshwar Sahu, Purastam Sahu S/o Ankur Sahu Caste- Teli R/o- Nijgaon
493	1493/1786	Private	Sharad -3	0.0241198	Gopal Chandra Nayak S/o Kashi Nayak Caste- Matibansh Tanti R/o- Ramchandra Pur Thana- Patkura
494	1495	Private	Sharad -3	0.0382841	Jhajendra Das S/o Kahnei Das, Dhruva Das S/o Bina Das, Divakar Das, Dhoba Das, Sudhakar Das, Kokil Palei, Chanchala Das, Shuk Sahani S/o Dama Das, Kulmani Das, Kunj Bihari Das S/o Kinu Das, Charu Das W/o- Kinu Das Caste- Gopal R/o- Nijgaon
495	1496	Private	Sharad -3	0.0546338	Jhajendra Das S/o Kahnei Das, Dhruva Das S/o Bina Das, Divakar Das, Dhoba Das, Sudhakar Das, Kokil Palei, Chanchala Das, Shuk Sahani S/o Dama Das, Kulmani Das, Kunj Bihari Das S/o Kinu Das, Charu Das W/o- Kinu Das Caste- Gopal R/o- Nijgaon
496	1497	Private	Sharad -3	0.0732092	Jhajendra Das S/o Kahnei Das, Dhruva Das S/o Bina Das, Divakar Das, Dhoba Das, Sudhakar Das, Kokil Palei, Chanchala Das, Shuk Sahani S/o Dama Das, Kulmani Das, Kunj Bihari Das S/o Kinu Das, Charu Das W/o- Kinu Das Caste- Gopal R/o- Nijgaon
497	1498	Private	Sharad -3	0.0786321	Jhajendra Das S/o Kahnei Das, Dhruva Das S/o Bina Das, Divakar Das, Dhoba Das, Sudhakar Das, Kokil Palei, Chanchala Das, Shuk Sahani S/o Dama Das, Kulmani Das, Kunj Bihari Das S/o Kinu Das, Charu Das W/o- Kinu Das Caste- Gopal R/o- Nijgaon
498	1499	Private	Sharad -3	0.0247268	Manguli Charan Das S/o Janakar Das Caste- Gopal R/o- Nijgaon
499	1499/1956	Private	Sharad -3	0.1659247	Manguli Charan Das S/o Janakar Das Caste- Gopal R/o- Nijgaon
500	1499/2316	Private	Sharad -3	0.0238365	Anuradha Senapati W/o Bighneswar Rout Caste- Khandayat R/o- Nijgaon
501	1559	Private	Sharad -3	0.0607042	Kedar Das, Vijay Das S/o Ghankar Das, Khulna Das W/o Ghankar Das Caste- Gopal R/o- Nijgaon
502	1561	Private	Sharad -3	0.1358155	Chaitrya Das, S/o Suryamani
503	1561/1765	Private	Sharad -2	0.0605018	Vishnu CharanSahu S/o Dhruva Charan Sahu Caste- Teli R/o- Nijgaon
504	1561/1766	Private	Sharad -2	0.124565	Prahlad Das, Kulmani Das, Dhruva Charan Das S/o Duryodhan Das Caste- Gopal R/o- Nijgaon
505	1562	Private			

Sr. No.	Surve Number	Type of Land	Nature of Land	Area in Hectare	Name of the Land Owner / Interested Person Part Survey No.
542	1043	Private	Sharad -2	0.0201538	Sudayrshan Bishwal S/o Indramani Bishwal
543	1044	Private	Sharad -3	0.0687981	Ramesh Chandra Bishwal S/o Daitari Bishwal
544	1045	Private	Sharad -3	0.0233913	Ramesh Chandra Bishwal S/o Daitari Bishwal
545	1069	Private	Sharad -3	0.2329017	Shri Budhi Jagulei Thakurani Durga Charan Mohanty, Vaishnamb Mohanty S/o Chai Mohanty, Pahli Swai S/o Kshetrabasi Swai, Pitambar Swai, Guru Charan Swai S/o Indramani Swai, Keshab Swai S/o Durga Charan Swai Caste-Khandayat R/o- Niigaon
546	1070	Government (Rakshit)	Gramya Jungle	0.0095103	Rakshit
547	1070/1870	Private	Sharad -3	0.0170781	Gajendra Behera, Bandhu Behera, Sindhu Behera S/o Parikshit Behera
548	1071	Government (Rakshit)	Gramya Jungle	0.1048968	Rakshit
549	1072	Private	Sharad -3	0.0482396	Divakar Bishwal S/o Bali Bishwal
550	1073	Private	Sharad -3	0.0374342	Dinabandhu Jena, Ratnakar Jena S/o SaUdaygar Jena, PurnAnanda Jena S/o Manguli Jena
551	1074	Private	Sharad -3	0.0888709	Maheshwar Sutar S/o Gokhei Sutar
552	1085	Private	Sharad -3	0.0360178	Nalu Charan Mishra S/o Hari Mishra, Govind Chandra Mishra, Gopbandhu Mishra S/o Laxmidhar Mishra
553	1085/2259	Private	Sharad -3	0.0363416	BishwaNath Behera S/o Madh @ Madhav Behera
554	1086	Private	Sharad -3	0.0944557	Brj Sundar Behera S/o Musa Behera, Madhu Sudayn Behera, Duryodhan Behera, Surendra Nath Behera, Ind Behera S/o Manu Behera
555	1087	Private	Sharad -3	0.0951841	Premananda Bishwal, Surendra Kumar Bishwal, Niranjan Bishwal, Dhirendra Kumar Bishwal S/o Harekrishna Bishwal Caste- Khandayat R/o- Bandhakud
556	1088	Private	Sharad -3	0.0253743	Shankar Behera S/o Banei Behera
557	1089	Private	Sharad -3	0.1226224	Jagbandhu Behera, Nagendra Behera, Bir Behera S/o Ram Behera Sham Behera, Laxmidhar Behera S/o Uday Behera Prabhat Kumar Behera S/o Jagbandhu Behera Raghu Nath Behera, Gitanjali Behera S/o Pranakrishna Behera Caste-Kaibarta R/o- Niigaon
558	1106/2239	Private	Sharad -3	0.0831647	BishwaNath Behera S/o SwargR/o-Madh alias Madhav Behera Caste- Khandayat R/o- Gram-Koratpanga
559	1107	Private	Sharad -3	0.0627681	Shri Kapileshwar Mahadev BJ Khurisia: S/o Chakradhar Tripathi Caste- Brahman R/o- Patli Punk, Mayadhar Khadanga, Daitari Khadanga S/o Krishna Chandra Khadanga, Sundari Khadanga W/o Krishna Chandra Khadanga, Chakradhar Khadanga, Niranjan Khadanga S/o SriHari Khadanga
560	1114	Private	Sharad -3	0.0884662	Gajendra Behera, Bandhu Behera, Sindhu Behera S/o Parikshit Behera
561	1115	Private	Sharad -3	0.0736544	Gajendra Behera, Bandhu Behera, Sindhu Behera S/o Parikshit Behera
562	1116	Private	Sharad -3	0.1696479	Shri Gram Devati Budhi Jagulai Thakurani BJ Niigaon, MarR/o- R/o-, Subal Balyar Singh S/o Narayan Palei Caste-Gopal, Madh Behera S/o Netyananda Behera
563	1154/1962	Private	Sharad -2	0.0502631	Rabindra Nath Bishwal S/o Abhiram Bishwal
564	1155	Private	Sharad -2	0.137151	Shri Kapileshwar Mahadev BJ Khurisia: S/o Chakradhar Tripathi Caste- Brahman R/o- Patli Punk, Mayadhar Khadanga, Daitari Khadanga S/o Krishna Chandra Khadanga, Sundari Khadanga W/o Krishna Chandra Khadanga, Chakradhar Khadanga, Niranjan Khadanga S/o SriHari Khadanga
565	1156	Government (Rakshit)	Gramya Jungle	0.0113314	Rakshit
566	1157	Private	Sharad -2	0.0505868	Uttam Palei, Bitti Palei, Ballabh Palei S/oBabanPalei
567	1159	Private	Sharad -2	0.0211251	Uttam Palei, Bitti Palei, Ballabh Palei S/oBabanPalei
568	1160	Private	Sharad -2	0.0045326	Gandharva Palei S/o Dhruva Palei, Divakar Palei, Chaitanya Palei S/o Uchhab Palei, Sudayrshan Palei S/o Kashi Palei
569	1176	Government (Rakshit)	Gramya Jungle	0.0182922	Rakshit
570	1177	Government (Rakshit)	Gramya Jungle	0.0222177	Rakshit
571	1178	Government (Rakshit)	Gramya Jungle	0.0195872	Rakshit
572	1179	Government (Rakshit)	Gramya Jungle	0.0129907	Rakshit
573	1180	Government (Rakshit)	Gramya Jungle	0.0937272	Rakshit
574	1181	Government (Rakshit)	Gramya Jungle	0.0713881	Rakshit
575	1182	Government (Rakshit)	Gramya Jungle	0.0643464	Rakshit
576	1183	Government (Rakshit)	Gramya Jungle	0.5103602	Rakshit
577	1237	Private	Sharad -3	0.025172	Daitari Biswal, Giridhari Biswal, Dharanidhar Biswal, Sukadeb Biswal, Satyabadi Biswal S/o- Brahmananda Biswal, Caste-Khandayat, R/o- Niigaon
578	1238	Private	Sharad -3	0.0543909	Garuday Biswal, S/o Hari
579	1240	Private	Sharad -3	0.0195063	PunAnanda Behera S/o Pari Behera
580	1241	Private	Sharad -3	0.076123	PunAnanda Behera S/o Like Behera
581	1242	Private	Sharad -3	0.0809389	Narendra Nath Behera S/o Nilamani Behera
582	1243	Private	Sharad -3	0.0890328	Banchhanidhi Bishwal Srcharam Bishwal Nagendranath Bishwal Pahi S/o SaUdaygar Bishwal, Chaitanya Kumar Bishwal S/o Srcharam Bishwal Pahi Caste-
583	1244	Private	Sharad -3	0.0849858	Banchhanidhi Bishwal Srcharam Bishwal Nagendranath Bishwal Pahi S/o SaUdaygar Bishwal, Chaitanya Kumar Bishwal S/o Srcharam Bishwal Pahi Caste-
584	1245	Private	Sharad -3	0.0283286	Banchhanidhi Bishwal, Shri Charan Bishwal, Nagendra Nath Bishwal S/o SaUdaygar Bishwal Caste- Khandayat R/o-Niigaon
585	1246	Private	Sharad -3	0.0283286	Hridananda Pala S/o Giridhari Pala, Kanduri Charan Chowdhury S/o Anand Chandra Pala Caste- Khandayat R/o-Dekani
586	1247	Private	Sharad -3	0.1275192	Hridananda Pala S/o Giridhari Pala, Kanduri Charan Chowdhury S/o Anand Chandra Pala Caste- Khandayat R/o-Dekani
587	1248	Private	Sharad -3	0.0075678	Ramesh Chandra Bishwal S/o Daitari Bishwal
588	1249	Private	Sharad -3	0.0763658	Narendra Nath Behera S/o Nilamani Behera
589	1250	Private	Sharad -3	0.0128693	Gajendra Behera, Bandhu Behera S/o Parikshit Behera Prashant Kumar Bishwal S/o Lambodar Behera Caste-Khandayat R/o- Niigaon
590	1251	Private	Sharad -3	0.0042493	Gajendra Behera, Bandhu Behera S/o Parikshit Behera Prashant Kumar Bishwal S/o Lambodar Behera Caste-Khandayat R/o- Niigaon
591	1359	Government(Aabad Ayogay Anabadi)	Nadi	0.1178875	Aabad Ayogay Anabadi
592	1782	Private	Sharad -2	0.0012141	Ud Jena, Dharani Dhar Jena S/o Nabei Jena
593	1783	Private	Sharad -2	0.047066	Basanti Kumari Bhuiyan Swa Kshetrabasi Bhuiyan Caste-Mahalayaka R/o- Patli Punk
594	1792	Private	Sharad -2	0.0475921	Narsingh Charan Sahu, Urmila Sahu, Shantilata Sahu, Basanti Sahu S/o Brajkishor Sahu, Subani Sahu Swa Brajkishor Sahu, Netyananda Sahu S/o Dhruvananda Sahu Caste- Teli R/o-Patlip
595	1793	Private	Sharad -2	0.0498584	Dhadi Sethi S/o Nidhi Sethi Caste- Gokha R/o- Patlipank
596	1794	Private	Sharad -2	0.0323756	Yagu Sethi, Mandar Sethi S/o Bidei Sethi
597	1795	Private	Sharad -2	0.0435047	Bamdev Mishra, Kanduri Charan Mishra, Dhirendra Kumar Mishra, Vishnu Charan Mishra S/o Krishna Chandra Mishra
598	1796	Private	Sharad -2	0.1136787	Narsingh Charan Sahu, Urmila Sahu, Shantilata Sahu, Basanti Sahu S/o Brajkishor Sahu, Subani Sahu Swa Brajkishor Sahu, Netyananda Sahu S/o Dhruvananda Sahu Caste- Teli R/o-Patlip
599	1798	Private	Sharad -2	0.0788345	Jyotiranjan Behera, Divya Ranjan Behera S/o Padma Charan Behera Caste- Kaibarta R/o- Niigaon
600	1799	Private	Sharad -2	0.0526103	Jaganmath Sahu S/o Panchu Sahu Caste- Teli R/o- Patli Punk
601	1800	Private	Sharad -2	0.0320518	Narsingh Charan Sahu, Urmila Sahu, Shantilata Sahu, Basanti Sahu S/o Brajkishor Sahu, Subani Sahu Swa Brajkishor Sahu, Netyananda Sahu S/o Dhruvananda Sahu Caste- Teli R/o-Patlip
602	1801	Private	Sharad -2	0.1247268	Narsingh Charan Sahu, Urmila Sahu, Shantilata Sahu, Basanti Sahu S/o Brajkishor Sahu, Subani Sahu Swa Brajkishor Sahu, Netyananda Sahu S/o Dhruvananda Sahu Caste- Teli R/o-Patlip
603	1802	Private	Sharad -2	0.0182113	Divakar Pristi, Shiva Charan Pristi S/o Babaji Pristi Caste-GudiarR/o- Patlip
604	1803	Government (Rakshit)	Danda	0.0968029	Rakshit
605	1815	Private	Sharad -2	0.0075678	Maheshwar Sethi S/o Mushei Sethi Caste- Gokha R/o- Patli Punk
606	1816	Private	Sharad -2	0.0306758	Babaji Pristi S/o Anand Pristi Caste- Gudiar R/o- Patli Punk
607	1817	Private	Sharad -2	0.1533387	Maheshwar Sethi S/o Mushei Sethi Caste- Gokha R/o- Patli Punk
608	281	Private	Sharad -2	0.0628895	Sunakar Bishwal, Sridhar Bishwal, Dhaneshwar Bishwal, Lambodar Bishwal, Rajkishor Bishwal, Rani Naik, Rukmini Bishwal S/o Baban Bishwal, Navani Bishwal Swa Baban Bishwal Caste- Khandayat R/o- Niigaon
609	281/1857	Government (Rakshit)	Gramya Jungle	0.0283286	Rakshit
610	282	Private	Sharad -2	0.0379603	Gajendra Behera, Bandhu Behera S/o Tested Behera Gangadhar Bishwal S/o Divakar Bishwal Caste- Khandayat R/o- Niigaon
611	283	Private	Sharad -2	0.1106839	Bastcha Behera S/o Pari Behera
612	284	Private	Sharad -2	0.0404694	Shri Mahapurusha Bhanj Kishore Behera S/o Yudhishthira Behera, Vishnu Charan Behera S/o Akr Behera, Narendra Nath Behera S/o Nilamani Behera Caste- Khandayat R/o- Niigaon
613	285	Private	Sharad -2	0.0364225	Shri Mahapurusha Bhanj Kishore Behera S/o Yudhishthira Behera, Vishnu Charan Behera S/o Akr Behera, Narendra Nath Behera S/o Nilamani Behera Caste- Khandayat R/o- Niigaon
614	286	Private	Sharad -2	0.0404694	Shri Mahapurusha Bhanj Kishore Behera S/o Yudhishthira Behera, Vishnu Charan Behera S/o Akr Behera, Narendra Nath Behera S/o Nilamani Behera Caste- Khandayat R/o- Niigaon
615	287	Private	Sharad -2	0.0526103	Shri Gramdevati Budhi Jagulai Thakurani BJ Niigaon, Marifat R/o-
616	288	Private	Sharad -2	0.0283286	Laxmidhar Palei S/o Mani Palei Caste- Gopal R/o- Niigaon
617	289	Private	Sharad -2	0.0281263	Laxmidhar Palei S/o Mani Palei Caste- Gopal R/o- Niigaon
618	290	Private	Sharad -2	0.0020235	Laxmidhar Palei S/o Mani Palei Caste- Gopal R/o- Niigaon
619	294	Private	Sharad -2	0.0060299	Laxmidhar Palei S/o Mani Palei Caste- Gopal R/o- Niigaon
620	295	Private	Sharad -2	0.0024282	Natbar Palei, Bharna Palei, Nishakar Palei, Keshab Charan Palei, Bhavagrahi Palei S/o Bhubani Palei
621	986	Government (Rakshit)	Danda	0.0001012	Rakshit
Village: Mangalpur					
622	1	Government (Jal Sechan Vibhag)	Bandh	0.0330231	Department Of Irrigation And Electricity
623	10	Government (Rakshit)	Nai	0.0771752	Rakshit
624	100	Private	Sharad -2	0.3402671	Raghu Nath Mishra S/o Padma Charan Mishra, Sabitri Mishra Swa Raghu Nath Mishra, Chitta Ranjan Mishra, Dev Ranjan Mishra, Preeti Ranjan Mishra, Sruti Ranjan Mishra S/o Raghu Nath Mishra, Ram Chandra Mishra S/o Vikari Mishra
625	105	Private	Sharad -2	0.0003238	Babaji Charan Sethi S/o Muralidhar Sethi
626	106	Private	Sharad -2	0.081465	Gandhi Behera, Krishna Behera S/o Bholi Behera, Dhani Behera S/o Dhobei Behera
627	107	Private	Sharad -2	0.1475921	Manoranjan Mohapatra S/o Keshab Chandra Mohapatra
628	109	Private	Sharad -2	0.0254958	Kanduri Behera S/o Parana Nanda Behera
629	109/990	Private	Sharad -2	0.0061918	Ashok Malik S/o Sunakar Malik
630	193	Private	Sharad -2	0.0300688	Gopbandhu Malik, Upendra Malik, Sapni Malik S/o Dhobei Malik

Sr. No.	Surve Number	Type of Land	Nature of Land	Area in Hectare	Name of the Land Owner / Interested Person Part Survey No.
631	201	Private	Sharad -2	0.168191	Kelu Charan Lenka, Nimai Charan Lenka S/o Chintamani Lenka, Devendra Lenka, Rabindra Kumar Lenka S/o Nilamani Lenka, Bengalata Lenka Swa Nilamani Lenka
632	202	Private	Sharad -2	0.105261	Guru Dandya S/o Kashi Dandia, Hari Dandia S/o Kalandi Dandia, Bikil Dandia S/o Fagu Dandia, Charu Dandia Swa Fagu Dandia, JHari Dandia, Ramesh Dandia S/o Jagu Dandia, Bhagwan Dandia, Yogi Dandia, Pandav Dandia, Arjuni Dandia S/o Basu Dandia
633	203	Private	Sharad -2	0.0864427	Kelu Charan Lenka, Nimai Charan Lenka S/o Chintamani Lenka, Devendra Lenka, Rabindra Kumar Lenka S/o Nilamani Lenka, Bengalata Lenka
634	204/929	Private	Sharad -2	0.0706597	Bhar R/o-Parida S/o Pandav Parida
635	210	Private	Sharad -2	0.0083772	Giridhari Parida S/o BhagwR/o- Parida
636	211	Private	Sharad -2	0.1457305	Bishwa Nath Sahu, Bansidhar Sahu S/o Yudhishthira Sahu
637	211/946	Private	Sharad -2	0.0445164	Bhar R/o-Parida S/o Pandav Parida
638	212	Private	Sharad -2	0.041036	Babaji Charan Lenka, Alekh Charan Lenka, Sunakar Lenka, Trilochan Lenka S/o Naran Lenka
639	213	Private	Sharad -2	0.0722784	Gar Uday Charan Lenka S/o Krishna Chandra Lenka
640	215	Private	Sharad -2	0.1403076	Prafulla Kumar Sahu S/o ShivramSahu
641	217	Private	Sharad -2	0.08017	Raghu Nath Mishra S/o Padma Charan Mishra, Chitta Ranjan Mishra, Dev Ranjan Mishra, Sruti Ranjan Mishra, Preeti Ranjan Mishra S/o Raghu Nath Mishra, Sabitri Mishra W/o Raghu Nath Mishra, Ram Chandra Mishra S/o Vikari Mishra
642	224	Private	Sharad -2	0.0442736	Ratnakar Bank S/o Gurubarai Bank
643	225	Private	Sharad -2	0.072845	Daitari sahoos S/o- Narayan Sahoo caste- Khandayat vill- Niigaon
644	226	Private	Sharad -2	0.1736949	Ratnakar Barik S/o- Guru charan Barik vill- Nuagan
645	227	Private	Sharad -2	0.0909348	Kalpataru Naik, BhagwR/o-Naik, Rabindra Nath Naik S/o Ram Chandra Naik
646	229	Private	Sharad -2	0.072845	Chittaranjan Raut S/o Purnachandra Raut Plot No. 229 Area Acre- 0.0452, Hectare- 0.0183, Jnjnjyot Pradhan S/o Bhramavare Pradhan Plot No.229/1357 Area Acre- 0.1353 Hectare- 0.0548, Caste- Chasa Miwasi- Ddhipur
647	230	Private	Sharad -2	0.0098341	Maguni Mohanty S/o Adikanda Mohanty, Panu Mohanty S/o Dadni Mohanty, Tul Parida Swa Dhadi Parida, Bhaskar Parida S/o Chintamani Parida
648	28	Government(Rakshit)	Jungle	0.013193	Rakshit, Plot No. 28 Area Acre- 0.0000, Hectare- 0.0000 Sagar Ranjan Malik S/oSwargat Ditar Malik Caste- Kandara R/o- Mahakalapada, District- Kendrapada, Plot No. 28/1266 Area Acre- 0.0326, Hectare- 0.0132
649	28/1056	Private	Sharad -2	0.0566572	Bikil Das, Nakul Das, Gokul Das S/o Giridhari Das Caste-Gopal R/o- Kiar Bank
650	28/1057	Private	Sharad -2	0.0566572	Sudayrshan Das, Shukdev Das, Basudev Das, Akshay Das S/o Sridhar Das Caste- Gopal R/o- Kiar Bank
651	34/1065	Private	Sharad -2	0.0710643	Kamdev Das S/o Manei Das, Benu Das S/o Dama Das, Hari Das S/o Sulav Das, Giridhari Das S/o Puna Das, Sudayrshan Das, Ajay Kumar Das, Shukdev Das, Basudev Das S/o Sridhar Das Caste- Gopal R/o- Kiar Bank
652	34/1066	Private	Sharad -2	0.0161878	Kamdev Das S/o Manei Das, Benu Das S/o Dama Das, Hari Das S/o Sulav Das, Giridhari Das S/o Puna Das, Sudayrshan Das, Ajay Kumar Das, Shukdev Das, Basudev Das S/o Sridhar Das Caste- Gopal R/o- Kiar Bank
653	35	Private	Sharad -2	0.0268312	Kamdev Das S/o Manei Das, Benu Das S/o Dama Das, Hari Das S/o Sulav Das, Giridhari Das S/o Puna Das, Sudayrshan Das, Ajay Kumar Das, Shukdev Das, Basudev Das S/o Sridhar Das Caste- Gopal R/o- Kiar Bank
654	36	Private	Sharad -2	0.1024282	Kamdev Das S/o Manei Das, Benu Das S/o Dama Das, Hari Das S/o Sulav Das, Giridhari Das S/o Puna Das, Sudayrshan Das, Ajay Kumar Das, Shukdev Das, Basudev Das S/o Sridhar Das Caste- Gopal R/o- Kiar Bank
655	37	Private	Sharad -2	0.053015	Lakshmi Dhar Sau, Shatrughan Sau S/o Bholi Sau Caste-Gudia R/o- Kiar Bank
656	38	Private	Sharad -2	0.0962768	Lakshmi Dhar Sau, Shatrughan Sau S/o Bholi Sau Caste-Gudia R/o- Kiar Bank
657	39	Private	Sharad -2	0.0677863	Kishore chandra Ojha Iswar chandra Ojha aswarika Ojha s/o-Huguli Ojha caste-Kamara vill- Nij gan
658	450	Private	Sharad -2	0.516552	Khetrabasi Sethi S/o Nitya Nanda Sethi
659	453	Private	Sharad -1	0.4434237	Mr. Gehlei Dulei Thakurani Buje Niigaon Marath., on behalf Of all the Niwasiagers
660	454	Government(Sarb Sadharan)	Rasta	0.1004407	Sarb Sadharan
661	455	Private	Sharad -1	0.0043707	Suryamani Sethi S/o Dinbandhu Sethi
662	456	Private	Sharad -1	0.069486	Brahma Nanda Malik, Dharani Dhar Malik, Charan Malik S/o Bidei Malik
663	457	Private	Sharad -1	0.0566572	Brahma Nanda Malik, Dharani Dhar Malik, Charan Malik S/o Bidei Malik
664	458	Private	Sharad -1	0.0499393	Gopbandhu Malik, Upendra Malik, Sapni Malik S/o Dhobei Malik
665	53	Private	Sharad -2	0.2557264	Muralidhar Raut S/o Dadhi Raut Caste- Khandayat R/o- Niigaon
666	54	Private	Sharad -2	0.1333064	Hari Sethi S/o Kshetra Sethi, Sharb Sethi Shanti Sethi S/o Dhaneshwar Sethi Janakar Sethi Manu Sethi S/o Bali Sethi Caste- Dhoba or - Kiarbas Shashi Sethi Swa Rajan Sethi Manju Sethi Janjali Sethi Ghunghur Sethi S/o Rajan Sethi R/o- Niigaon
667	58	Private	Sharad -2	0.0002428	Daitari sahoos S/o- Narayan Sahoo caste- Khandayat vill- Niigaon
668	62	Private			

Sr. No.	Surve Number	Type of Land	Nature of Land	Area in Hectare	Name of the Land Owner / Interested Person Part Survey No.
699	566	Private	Sharad -2	0.0446378	Nirmal Khatua, Kshir Khatua, Suresh Khatua, Dharendra Khatua, Bir Khatua, Shishir Khatua S/o Nitya Nanda Khatua, Keluni Khatua Swa Nitya Nanda Khatua, Prahlad Khatua, Adikanda Khatua S/o Sadashiv Khatua, Rasananda Khatua, Rasananda Khatua, Khatua, Vishnu Samantara S/o Baidhar Samantara, Banamali Khatua S/o Rajan Khatua, Aditya Balabh Mohapatra, Lochana Mohapatra, Nayana Mohapatra S/o Vidyadhar Mohapatra, Narsingh Khatua S/o Sanyasi Khatua Caste- Khandayt R/o- Nijgaon
700	567	Private	Sharad -2	0.0055038	Nirmal Khatua, Kshir Khatua, Suresh Khatua, Dharendra Khatua, Bir Khatua, Shishir Khatua S/o Nitya Nanda Khatua, Keluni Khatua Swa Nitya Nanda Khatua, Prahlad Khatua, Adikanda Khatua S/o Sadashiv Khatua, Rasananda Khatua, Rasananda Khatua, Khatua, Vishnu Samantara S/o Baidhar Samantara, Banamali Khatua S/o Rajan Khatua, Aditya Balabh Mohapatra, Lochana Mohapatra, Nayana Mohapatra S/o Vidyadhar Mohapatra, Narsingh Khatua S/o Sanyasi Khatua Caste- Khandayt R/o- Nijgaon
701	567/1379	Private	Sharad -2	0.0087414	Nirmal Khatua, Kshir Khatua, Suresh Khatua, Dharendra Khatua, Bir Khatua, Shishir Khatua S/o Nitya Nanda Khatua, Keluni Khatua Swa Nitya Nanda Khatua, Prahlad Khatua, Adikanda Khatua S/o Sadashiv Khatua, Rasananda Khatua, Rasananda Khatua, Khatua, Vishnu Samantara S/o Baidhar Samantara, Banamali Khatua S/o Rajan Khatua, Aditya Balabh Mohapatra, Lochana Mohapatra, Nayana Mohapatra S/o Vidyadhar Mohapatra, Narsingh Khatua S/o Sanyasi Khatua Caste- Khandayt R/o- Nijgaon
702	568	Private	Sharad -2	0.0003642	Nirmal Khatua, Kshir Khatua, Suresh Khatua, Dharendra Khatua, Bir Khatua, Shishir Khatua S/o Nitya Nanda Khatua, Keluni Khatua Swa Nitya Nanda Khatua, Prahlad Khatua, Adikanda Khatua S/o Sadashiv Khatua, Rasananda Khatua, Rasananda Khatua, Khatua, Vishnu Samantara S/o Baidhar Samantara, Banamali Khatua S/o Rajan Khatua, Aditya Balabh Mohapatra, Lochana Mohapatra, Nayana Mohapatra S/o Vidyadhar Mohapatra, Narsingh Khatua S/o Sanyasi Khatua Caste- Khandayt R/o- Nijgaon
703	626	Government(Sarb Sadharan)	Rasta	0.0416431	Sarb Sadharan
704	626/1418	Private	Sharad -3	0.0291785	Dharanidhar Khatua S/o Mandar Khatua
705	626/1419	Private	Sharad -3	0.0113314	Gobinda Chandra Kundu S/o Dadhi Kundu
706	626/1420	Private	Sharad -3	0.0318495	Pitamber Nandi Mayadhar Nandi Pravakar Nandi S/o Kapil Nand
707	661	Private	Sharad -2	0.021206	Kokil Khatua Swa Radhashyam Khatua, Pradeep Kumar Mohapatra, PramodKumar Mohapatra, Shailendra Mohapatra S/o Radhashyam Khatua Caste- Maha Laik R/o- Nijgaon
708	664	Private	Sharad -2	0.0681101	Dharani Dhar Samantaraya S/o Pranakrishna Samantaraya Caste- Khandayt R/o- Nijgaon
709	666	Private	Sharad -2	0.0074868	Pradip Kumar Mohapatra Pramod Kumar Mohapatra Sailendra Kumar Mohapatra S/o Radhashyam Mohapatra
710	667	Private	Sharad -2	0.0607042	Kalandi Mohanty S/o Jairam Mohanty R/o- Nuagaon
711	668	Private	Sharad -2	0.0496965	Batakrisna Das S/o Hadibandhu Das Caste- Gopal R/o- Nijgaon
712	669	Private	Sharad -2	0.0346418	Kunj Bihari Khatua S/o Gangadhar Khatua Caste- Khandayt R/o- Nijgaon
713	669/1391	Private	Sharad -2	0.0890328	Dhrub Charan Mohapatra Bijaya Kumar Mohapatra S/o Upendra Khatua
714	669/1392	Private	Sharad -2	0.0541076	Dhrub Charan Mohapatra Bijaya Kumar Mohapatra S/o Upendra Khatua
715	669/1393	Private	Sharad -2	0.0352084	Dhrub Charan Mohapatra Bijaya Kumar Mohapatra S/o Upendra Khatua
716	670	Private	Sharad -2	0.0011736	Kokila Khatua W/o radhashyam Khatua Pradipta Kumar Mohapatra Pramod Kumar Mohapatra Sailendra Mohapatra S/o Radhashyam Khatua
717	671	Private	Sharad -2	0.0004452	Sabirni Khatua, Bhabhi Khatua, Lovi Khatua S/o Kulmani Khatua, Shadow Khatua Swa Kulmani Khatua, Duryodhana Khatua S/o BiNanda Khatua, Gopinath Khatua S/o Kalandi Khatua, Fagu Charan Khatua, Chakradhar Khatua, Khatradha Khatua S/o Khatua, Dharani Dhar Khatua S/o Mandar Khatua, Dharani Dhar Samantara S/o Pranakrishna Samantara, Sauri Khatua, LokNath Khatua, Brajkishor Khatua S/o Ganeshwar Khatua Caste- Khandayt R/o- Nijgaon
718	677	Private	Sharad -2	0.0539053	Prabhas Samantaraya, History Samantaraya, Prakash Samantaraya, Sarveshwar Samantaraya S/o Sannyasi Samantaraya, Babaji Charan Samantaraya S/o Dinabandhu Khatua Caste- Khandayt R/o- Nijgaon, Vaishnamba Charan Samantaraya, Akru Charan Samantaraya R/o- Nijgaon
719	677/1248	Government(Railway)	Sharad -2	0.0161878	East Coast Railway Bhubneshwar
720	677/1757	Government(Railway)	Sharad -2	0.0768919	East Coast Railway Bhubneshwar
721	681	Private	Sharad -2	0.0959126	Nishamani Raut, Divakar Raut, Pitambar Raut, Ratnakar Raut S/o Kanduri Charan Raut Caste- Khandayt R/o- Nijgaon
722	681/1349	Private	Sharad -2	0.0943747	Uchchhab Charan Rautaray, Kulmani Rautaray, Sudhakar Rautaray S/o Kshetrabasi Rautaray, Ramesh Chandra Rautaray, Kailash Chandra Rautaray S/o Uchchhab Charan Rautaray, Panchai Rautaray W/o Uchchhab Charan Rautaray Caste- Maha Laik or
723	681/1750	Government(Railway)	Sharad -2	0.0040469	East Coast Railway Bhubneshwar
724	682	Government(Railway)	Sharad -2	0.0265884	Railway Department
725	683	Private	Sharad -2	0.0161878	Akuli Khatua S/o Naran Khatua, Sahadev Khatua, Ghanshyam Khatua S/o Gani Khatua, Dillip Kumar Khatua S/o Alekh Khatua, Dhadi Khatua, Prahallad Khatua S/o Dadhi Khatua, Padan Khatua S/o Yogi Khatua, Satyananda Khatua S/o Karuni Sword R/o- Nijgaon
726	683/1721	Government(Railway)	Sharad -2	0.0161878	East Coast Railway Bhubneshwar
727	684	Private	Sharad -2	0.0118575	Nirmal Khatua, Kshir Khatua, Suresh Khatua, Dharendra Khatua, Bir Khatua, Shishir Khatua S/o Nitya Nanda Khatua, Keluni Khatua Swa Nitya Nanda Khatua, Prahlad Khatua, Adikanda Khatua S/o Sadashiv Khatua, Rasananda Khatua, Rasananda Khatua, Khatua, Vishnu Samantara S/o Baidhar Samantara, Banamali Khatua S/o Rajan Khatua, Aditya Balabh Mohapatra, Lochana Mohapatra, Nayana Mohapatra S/o Vidyadhar Mohapatra, Narsingh Khatua S/o Sanyasi Khatua Caste- Khandayt R/o- Nijgaon
728	685	Government(Railway)	Sharad -2	0.0041684	Railway Department
729	686	Private	Sharad -2	0.0016188	Akuli Khatua S/o Naran Khatua, Sahadev Khatua, Ghanshyam Khatua S/o Gani Khatua, Dillip Kumar Khatua S/o Alekh Khatua, Dhadi Khatua, Prahallad Khatua S/o Dadhi Khatua, Padan Khatua S/o Yogi Khatua, Satyananda Khatua S/o Karuni Sword R/o- Nijgaon
730	686/1722	Government(Railway)	Sharad -2	0.072845	East Coast Railway Bhubneshwar
731	687	Private	Sharad -2	0.2144881	Bibhuti Bhushan Samantaraya, Kabi Prasad Samantaraya S/o Duryodhan Samantaraya Krishna Chandra Das S/o Mali Das Caste- Khandayt R/o- Nijgaon
732	692	Private	Sharad -2	0.0117766	Purusottam Sahu Surendra Sahu Giridhari Sahu Sudayrshan Sahu S/o Damarudha Sahu
733	704	Private	Sharad -2	0.0058681	Dharanidhar Das S/o Nanda Das
734	709	Private	Sharad -2	0.060259	Pitamber Nandi Mayadhar Nandi Pravakar Nandi S/o Kapil Nandi
735	709/1264	Private	Sharad -2	0.0369891	Sridhar Khatua S/o Gangadhar Khatua Dhruba Charan Mohapatra Bijaya Kumar Mohapatra S/o Upendra Mohapatra
736	710	Private	Sharad -2	0.0648725	Nirmal Khatua, Kshir Khatua, Suresh Khatua, Dharendra Khatua, Bir Khatua, Shishir Khatua S/o Nitya Nanda Khatua, Keluni Khatua Swa Nitya Nanda Khatua, Prahlad Khatua, Adikanda Khatua S/o Sadashiv Khatua, Rasananda Khatua, Rasananda Khatua, Khatua, Vishnu Samantara S/o Baidhar Samantara, Banamali Khatua S/o Rajan Khatua, Aditya Balabh Mohapatra, Lochana Mohapatra, Nayana Mohapatra S/o Vidyadhar Mohapatra, Narsingh Khatua S/o Sanyasi Khatua Caste- Khandayt R/o- Nijgaon
737	711	Private	Sharad -2	0.0606232	Keluni Mohapatra W/o Nitya Nanda Mohapatra, Panchai Mohapatra W/o Prahlad Mohapatra Caste- Khandayt R/o- Nijgaon
738	712	Private	Sharad -2	0.0689599	Nirmal Khatua, Kshir Khatua, Suresh Khatua, Dharendra Khatua, Bir Khatua, Shishir Khatua S/o Nitya Nanda Khatua, Keluni Khatua Swa Nitya Nanda Khatua, Prahlad Khatua, Adikanda Khatua S/o Sadashiv Khatua, Rasananda Khatua, Rasananda Khatua, Khatua, Vishnu Samantara S/o Baidhar Samantara, Banamali Khatua S/o Rajan Khatua, Aditya Balabh Mohapatra, Lochana Mohapatra, Nayana Mohapatra S/o Vidyadhar Mohapatra, Narsingh Khatua S/o Sanyasi Khatua Caste- Khandayt R/o- Nijgaon
739	713	Private	Sharad -2	0.0611898	Keluni Mohapatra W/o Nitya Nanda Mohapatra, Panchai Mohapatra W/o Prahlad Mohapatra Caste- Khandayt R/o- Nijgaon
740	715	Private	Sharad -2	0.0275597	Hari Sahu, Nari Sahu, Shatrughan Sahu, Nimai Charan Sahu, Santosh Kumar Sahu S/o MakundiSahu, Champa Sahu W/o MakundiSahu, Ishwar Sahu, Keshab Sahu S/o Nilei Sahu Caste- Gudia R/o- Nijgaon
741	716	Private	Sharad -2	0.1322946	SudayrshanSahu S/o Damei Sahu Caste- Gudia R/o- Nijgaon
742	717	Private	Sharad -2	0.0526103	Shatrughan Swai S/o Bhubani Swai Caste- Khandayt R/o- Nijgaon
743	718	Private	Sharad -2	0.03707	Pahali Das S/o Dhadi Das, Patit Das, Dij Das S/o Chintamani Das Caste- Gopal R/o- Nijgaon, KismR/o-Panch Ana R/o-, Kahu Das, Benu Das S/o Nishakar Das J. Gopal R/o- Nijgaon, KismR/o- Pana Ana , Sudayrshan Das S/o Dinbandhu Das Caste- Gopal R/o- Nijgaon, KismR/o-Six Ana R/o-
744	762	Private	Sharad -2	0.0481586	Prahlad Mohapatra S/o Sadashiv Mohapatra, Nirmal Mohapatra, Kshirod Mohapatra, Suresh Mohapatra, Dharendra Mohapatra, Bir Kishore Mohapatra, Shishir Mohapatra S/o Nitya Nanda Mohapatra Caste- Khandayt R/o- Nijgaon
745	763	Private	Sharad -2	0.033711	Kshirod Kumar Mohapatra, Suresh Chandra Mohapatra, Dharendra Kumar Mohapatra, Birkishore Mohapatra, Shishir alias Shailendra Kumar Mohapatra S/o Nitya Nanda Mohapatra, Jayaprakash Mohapatra, Bamdev Mohapatra, Santosh Kumar Mohapatra, Sanjay Kumar Mohapatra S/o Prahlad Mohapatra Caste- Khandayt R/o- Nijgaon
746	764	Private	Sharad -2	0.078106	Akuli Khatua S/o Naran Khatua, Sahadev Khatua, Ghanshyam Khatua S/o Gani Khatua, Dillip Kumar Khatua S/o Alekh Khatua, Dhadi Khatua, Prahallad Khatua S/o Dadhi Khatua, Padan Khatua S/o Yogi Khatua, Satyananda Khatua S/o Karuni Sword R/o- Nijgaon
747	765	Private	Sharad -2	0.009915	Akuli Khatua S/o Naran Khatua, Sahadev Khatua, Ghanshyam Khatua S/o Gani Khatua, Dillip Kumar Khatua S/o Alekh Khatua, Dhadi Khatua, Prahallad Khatua S/o Dadhi Khatua, Padan Khatua S/o Yogi Khatua, Satyananda Khatua S/o Karuni Sword R/o- Nijgaon

Sr. No.	Surve Number	Type of Land	Nature of Land	Area in Hectare	Name of the Land Owner / Interested Person Part Survey No.
748	803/1879	Private	Sharad -2	0.0057467	Umakanta Khatua S/o Ghanshyam Khatua
749	907	Private	Sharad -3	0.0250506	Sankarshan Bishwal, Narsingh Bishwal S/o Mani Bishwal, Kailash Bishwal, Subash Bishwal S/o Indramani Bishwal Caste- Khandayt R/o- Jadupur
750	913	Private	Sharad -3	0.1127883	Parikhita Kundu S/o Krushna chandra Kundu Caste- Kachara R/o- Nijgaon
751	914/1590	Private	Sharad -3	0.0356131	Adikanda Mohapatra S/o Sadasiva Mohapatra
752	915	Private	Sharad -3	0.0100769	Naran Panda S/o Nidhi Panda Caste- Brahman R/o- Nijgaon, Ghanshyam Panda S/o Bholi Panda, Ui Chowdhury W/o Sudayrshan Chowdhury Caste- Brahman R/o- Jadupur
753	916	Private	Sharad -3	0.0365034	Sankarshan Bishwal, Narsingh Bishwal S/o Mani Bishwal, Kailash Bishwal, Subash Bishwal S/o Indramani Bishwal Caste- Khandayt R/o- Jadupur
754	917	Private	Sharad -3	0.0526103	Sankarshan Bishwal, Narsingh Bishwal S/o Mani Bishwal, Kailash Bishwal, Subash Bishwal S/o Indramani Bishwal Caste- Khandayt R/o- Jadupur
755	918	Private	Sharad -3	0.0620397	Krishna Khatua, Sridhar Khatua, Kunj Khatua S/o Gangadhar Khatua, Dhruba Khatua, Vijay Khatua S/o Upendra Khatua Caste- Khandayt R/o- Nijgaon
756	919	Private	Sharad -3	0.025172	Vishnu Charan Samantaraya S/o Janardhan Samantaraya Caste- Khandayt R/o- Nijgaon
757	920	Private	Sharad -3	0.0242817	Krushna Khatua sridhar Khatua Kunja Khatua S/o Gangadhar Khatua Dhrub Khatua Bijaya Khatua S/o Upendra Khatua daula Khatua W/o Nabaghan Khatua Brahman Nanda Khatua S/o Das Khatua
758	921	Private	Sharad -3	0.0323756	Vishnu Charan Samantaraya S/o Janardhan Samantaraya Caste- Khandayt R/o- Nijgaon
759	922	Private	Sharad -3	0.0323756	Kalpitaru Nandi, Sulochana Nandi S/o Kanduri Nandi, Kushi Nandi W/o Kanduri Nandi Caste- Kachara R/o- Nijgaon
760	923	Private	Sharad -3	0.0213274	Kunj Bihari Behera S/o Harekrishna Behera Caste- Khandayt R/o- Nijgaon
761	925	Government (Aabad Yogay Anabadi)	Puratan Patit	0.0000809	Aabad Yogay Anabadi
762	928	Private	Sharad -2	0.135775	Dharanidhar Khatua S/o Mandar Khatua
763	928/1381	Private	Sharad -2	0.0036423	Prabash chandra Samtaray Ithias Samntary prakash Samntary S/o Sannysi Samntary
764	929	Private	Sharad -3	0.1249696	Prahlad Mohapatra S/o Sadashiv Mohapatra, Nirmal Mohapatra, Kshirod Mohapatra, Suresh Mohapatra, Dharendra Mohapatra, Bir Kishore Mohapatra, Shishir Mohapatra S/o Nitya Nanda Mohapatra Caste- Khandayt R/o- Nijgaon
765	929/1268	Private	Sharad -3	0.0405909	Hari Sahu Narendra Nath Sahu Satrugana Sahu Nimai Charan Sahu Santosh KuSahu S/o Mukunda Sahu
766	929/1269	Private	Sharad -3	0.0692837	Nishamani Rout Dibakar Rout Pitamber Rout Ratnakar Rout S/o Kanduri Charan Rout
767	930	Private	Sharad -3	0.022582	Kalpitaru Nandi, Sulochana Nandi S/o Kanduri Nandi, Kushi Nandi W/o Kanduri Nandi Caste- Kachara R/o- Nijgaon
768	931	Private	Sharad -3	0.008013	Pahali Das S/o Dhadi Das, Patit Das, Dij Das S/o Chintamani Das Caste- Gopal R/o- Nijgaon, KismR/o-Panch Ana R/o-, Kahu Das, Benu Das S/o Nishakar Das J. Gopal R/o- Nijgaon, KismR/o- Pana Ana , Sudayrshan Das S/o Dinbandhu Das Caste- Gopal R/o- Nijgaon, KismR/o-Six Ana R/o-
769	934	Private	Sharad -3	0.0182517	Konduri Nath, Manguli Nath, Sanatan Nath S/o Panu Nath, Maguni Nath S/o Vikari Nath Caste- Tanti R/o- Nijgaon
770	939	Private	Sharad -2	0.0431404	Kalpitaru Das, Abhimanyu Das S/o Adikanda Das KismR/o-T 08 Ana or , Adikanda Das S/o Raghu Das KismR/o-T 08 Ana Caste- Gopal R/o- Nijgaon
771	940	Private	Sharad -2	0.072845	Sudayrshan Das KismR/o-T 04 Ana 06 Pahi, Shatrughan Das KismR/o-T 11 Ana 06 Pahi S/o Chema Das Caste- Gopal R/o- Nijgaon
772	941	Private	Sharad -2	0.0768919	Babaji Charan Khatua S/o Dinabandhu Khatua Caste- Khandayt R/o- Nijgaon
773	942	Private	Sharad -2	0.0687171	Surath Chandra Samantaraya S/o Vishnu Charan Samantaraya Caste- Khandayt R/o- Nijgaon
774	943	Private	Sharad -2	0.0361797	Dharanidhar Khatua S/o Mandar Khatua
Village: Naladiasan					
775	587	Government (Rakshit)	Gochar	0.2456495	Rakshit
776	588/1041	Government (Rakshit)	Godanda	0.0006475	Rakshit
777	600	Government (Parivahan Vibhag)	Nayanyori	1.0764063	Nirman And Parivahan Vibhag
778	601	Government (Parivahan Vibhag)	Rasta	0.1465803	Nirman And Parivahan Vibhag
779	757	Private	Sharad -2	0.0733306	Sri Gramywar Mahadev R/o- Naladia Sasan, Gatanei Nilamani Sathpathy S/o Uday Nath Satapathy R/o- Naladia Sasan Dhrub Charan Mishra S/o Dayandhi alias Daitary Mishra R/o- Gatanei
780	758	Private	Sharad -2	0.0334682	Sari Satapathy Bali Satapathy S/o Damodar Satapathy R/o- Naladia Sasan
781	760/1117	Private	Sharad -2	0.0376771	Ramchandra Mishra S/o Chintamani Mishra R/o- Naladia Sasan
782	761	Private	Sharad -2	0.0488871	Bibhu prasad Mishra S/o Bihari Mishra R/o- NaladiaSasan
783	764	Private	Sharad -2	0.0550384	Murari Mohan Mishra, Vikari Charan Mishra S/o Dayanidhi Mishra KismR/o-T 0. 10 Ana 8 Pahi, Markand Charan Mishra S/o Murari Mohan Mishra Pahi Caste- Brahman R/o- Nijgaon
784	765	Private	Sharad -2	0.0717523	Harihar Mishra, Dolgobind Mishra S/o Dhaneshwar Mishra Kismat T 0. 8 Ana Caste- Brahman R/o- Nijgaon, Akshay Kumar Mahali S/o Birbar Mahali Kismat T 0. 8 Ana Caste- Kaibarta R/o- Gatanei
785	767	Private	Sharad -2	0.0554027	Sri Brundabati Devi R/o- Nijagraha Nidhi Sahu Sadhu Sahu S/o Jhuli Sahu R/o- Masakani
786	768	Private	Sharad -2	0.0612303	Kulamani Mishra S/o Hadibandhu Mishra R/o- Gatanei
787	769	Private	Sharad -2	0.028531	Narayan Mishra Ratnakar Mishra Kulamani Mishra Dhaneshwar Mishra S/o Hari Mishra R/o- NaladiaSasan
788	770	Private	Sharad -2	0.0972885	Kulmani Mishra, Lochan Mishra, Shashi Mishra S/o Bauri Bandhu Mishra, Baidehi Mishra Swa Bauri Bandhu Mishra Caste- Brahman R/o- Gatanei
789	771	Private	Sharad -2	0.0723594	Jagannath Mishra S/o Dhaneshwar Mishra, Somnath Mishra S/o Daitari Mishra, Surendra Mishra S/o Vidyadhar Mishra, Purna Chandra Mishra S/o Chintamani Mishra, Vaidyanath Mishra, Bishwanath Mishra, Vrindavan Mishra, Bhagwan Mishra, Navaghan Mishra S/o Udyanath Mishra, Dharani Dhar Mishra S/o Dham Mishra, Hira Mishra W/o Hari Mishra Caste- Brahman R/o- Gatanei, Sadashiv Mishra S/o Fakir Mishra Caste- Brahman R/o- Nijgaon and others
790	852/1059	Private	Sharad -2	0.0048563	Prafulla Kumar Sahu S/o Babaji Charan Sahu R/o- Gatanei
791	855	Private	Sharad -2	0.0394172	Prafulla Kumar Sahu S/o Babaji Charan Sahu R/o- Gatanei
792	856/1098	Private	Sharad -2	0.0705787	Dharanidhar Mishra S/o Maheswar Mishra R/o- Gatanei
793	857	Private	Sharad -2	0.6051801	Sri Gramywar Mahadev R/o- Naladia Sasan, Gatanei Nilamani Sathpathy S/o Uday Nath Satapathy R/o-Naladi Dhrub Charan Mishra S/o Dayandhi Alias Daitary Mishra R/o-Gatanei
794	858	Private	Sharad -2	0.0065156	Harekrushna Kara S/o Gopi Nath Kar R/o- Naladia Sasan
795	860	Government (Rakshit)	Godanda	0.020518	Rakshit
796	860/1080	Private	Sharad -2	0.3067989	Mani Nayak S/o Sari Nayak, Brahm Ananda Pradhan S/o Kurap Pradhan, Brajbandhu Dalei S/o Dadhi Dalei, Adikanda Dalei S/o Binod Dalei, Dadhi Dalei S/o Anand Dalei, Doli Dalei S/o Jairam Dalei, Purna Dalei S/o Dinabandhu Dalei, Nanda Raut S/o Suneil Raut, Keshab Pradhan S/o athuri Pradhan, Dhruba Dalei S/o Mathuri Dalei, Banchhanidhi Pradhan, Nagendra Pradhan S/o Divakar Pradhan, Vrindavan Patra S/o Fagu Patra, Vishnu Patra, Nishakar Patra S/o Pani Patra, Padmalav Patra S/o Jagu Patra, Shatrughan Patra S/o Raghu Patra, Dharani Khatua S/o Bandhu Khatua Caste- Sword and others
797	941	Private	Sharad -2	0.0084176	Bhikari Mishra Murari Mishra Bansidhar Mishra Natabar Mishra S/o Damodar Mishra Sabitri Mishra S/o Bhagaban Mishra R/o- Naladia Sasan
798	946	Private	Sharad -2	0.0459328	Niranjan Malik S/o Gaji malik R/o- Gatanei
799	947	Private	Sharad -2	0.0008499	Manoranjan Mohanty Gyan ranjan Mohanty S/o Krushna Mohanty R/o- Gatanei
800	948	Private	Sharad -2	0.0343181	Sri Gramywar Mahadev R/o- Naladia Sasan, Gatanei Nilamani Sathpathy S/o Uday Nath Satapathy R/o- Naladia Sasan Dhrub Charan Mishra S/o Dayandhi alias Daitary Mishra R/o- Gatanei
801	949	Private	Sharad -2	0.0977337	Murali Mohan Mishra S/o Damodar Mishra R/o- Naladia Sasan
Village: Narayan Pur					
802	231	Government (Rakshit)	Godanda	0.0698503	Rakshit

Sr. No.	Surve Number	Type of Land	Nature of Land	Area in Hectare	Name of the Land Owner / Interested Person Part Survey No.
819	54	Private	Sharad -2	0.0202347	Prahalad Pradhan S/o Padi Pradhan, Caste- Brahmin, R/o- Nuagaon
820	55	Private	Sharad -2	0.0956698	Pramod Kumar Das Pratap Kumar Das Pradipta Das Prasana Das Pradyumn Das S/o Upendra Das, Suka Pani W/o Srinibas Pani Madhusudayn Das S/o Balaram Das R/o- Ostar, Caste- Brahmin
821	56	Private	Sharad -2	0.0494537	Pramod Kumar Das Pratap Kumar Das Pradipta Das Prasana Das Pradyumn Das S/o Upendra Das, Suka Pani W/o Srinibas Pani Madhusudayn Das S/o Balaram Das R/o- Ostar, Caste- Brahmin
822	57	Private	Sharad -2	0.0119385	Kangali Charan Barik S/o Bhubani Barik, Gangadhar Barik, Ratnakar Barik, Sunakar Barik, Rangadhar Barik S/o Bai Barik, Saneer Barik S/o Dukhei Barik Caste- Bhandari R/o- Nijgaon, Kangali Charan Barik Pakhal Kumar Das, Pratap Chandra Das, Pradeep Kumar Das, Prasanna Kumar Das S/o Upendra Das Caste- Brahman R/o- Ostar, Registration Document No. 1261 dated 31.3.75 Jarsaman T 1000.00: S/o Vimbadhar Mohapatra Caste- Brahman R/o- Jadupur, Registration Document No. 1688 dated 26.2.70 Jarsaman
823	57/2044	Private	Sharad -2	0.0121408	Kangali Charan Barik S/o Bhubani Barik, Gangadhar Barik, Ratnakar Barik, Sunakar Barik, Rangadhar Barik S/o Bai Barik, Saneer Barik S/o Dukhei Barik Caste- Bhandari R/o- Nijgaon, Kangali Charan Barik Pakhal Kumar Das, Pratap Chandra Das, Pradeep Kumar Das, Prasanna Kumar Das S/o Upendra Das Caste- Brahman R/o- Ostar, Registration Document No. 1261 dated 31.3.75 Jarsaman T 1000.00: S/o Vimbadhar Mohapatra Caste- Brahman R/o- Jadupur, Registration Document No. 1688 dated 26.2.70 Jarsaman
824	64/1972	Private	Sharad -2	0.0712667	Shovarani Mohapatra W/o Devendranath Mohapatra, Satyabrata Mohapatra, Priyabrata Mohapatra, Subrata Mohapatra, Anita Mohapatra, Anita Mohapatra S/o Devendranath Mohapatra Caste- Brahman R/o- Ostar
825	859	Private	Sharad -3	0.1548766	Gyan Ranjan Mohanty, Saroj Ranjan Mohanty, Manoranjan Mohanty, Manas Ranjan Mohanty S/o Vaishnav Charan Mohanty Caste- Karan R/o- Nijgaon
826	86	Private	Sharad -2	0.0016592	Shri Gopinath Jiu Dharani Prahraj, Gajendra Prahraj, Kishore Chandra Prahraj S/o Upendra Prahraj, Lakshmi Prahraj W/o Upendra Prahraj Caste- Brahman R/o- Jadupur
827	861	Private	Sharad -3	0.1248482	Shukdev Das, Nagmani Das S/o Benu Das, Kanduri Das, Alekh Das S/o Murlu Das, Sita Das Swa Anam Das, Uttam Das S/o Padan Das, Beng Das, Manju Das S/o Anam Das Caste- Gopal, Krishna Chandra Pani S/o Jagannath Pani Caste- Brahman R/o- Ostar
828	870	Private	Sharad -3	0.0305544	Konduri Das, Alekh Das S/o Murlu Das, Beng Das, Manju Das S/o Anam Das, Sita Das W/o Anam Das, Shukdev Das S/o Benu Das Caste- Gopal R/o- Ostar
829	871	Private	Sharad -3	0.0557264	Bhagwan Senapati S/o Bidei Senapati, Ulcha Senapati W/o Bhagwan Senapati Caste- Gopal R/o- Nijgaon
830	878	Private	Sharad -3	0.0740186	Dumbaru Muduli, Dham Muduli, Kshetra Basi Muduli S/o Chintei Muduli Caste- Chasa R/o- Nijgaon, Shukdev Das, Nagmani Das S/o Benu Das, Kanduri Das, Alekh Das S/o Murlu Das, Bhubani Das S/o Anam Das, Sita Das Swa Anam Das Caste- Gopal R/o- Ostar Samil Ghoda Bandh, Dumbaru Muduli part for the purchase of Sutra S/o Ba ; Uttam Das S/o Padan Das Caste- Gopal R/o- Ostar, Registry Document No. 1878 dated 2.3.70 Jarsaman T550.00
831	879	Private	Sharad -3	0.1023068	Dumbaru Muduli, Dham Muduli, Kshetra Basi Muduli S/o Chintei Muduli Caste- Chasa R/o- Nijgaon, Shukdev Das, Nagmani Das S/o Benu Das, Kanduri Das, Alekh Das S/o Murlu Das, Bhubani Das S/o Anam Das, Sita Das Swa Anam Das Caste- Gopal R/o- Ostar Samil Ghoda Bandh, Dumbaru Muduli part for the purchase of Sutra S/o Ba ; Uttam Das S/o Padan Das Caste- Gopal R/o- Ostar, Registry Document No. 1878 dated 2.3.70 Jarsaman T550.00
832	880	Private	Sharad -3	0.0057062	Dukhi Sahu Babaji Charan Sahu S/o Netra Sahu Caste- Gudia R/o- Nijgaon, Dukhishyam Das, Arun Das S/o Prahlad Das Caste- Gopal R/o- Ostar
833	880/2020	Private	Sharad -3	0.0693242	Sukadev Das Nagamani Das S/o Benu Das R/o- Ostar, Caste- Gopal
834	882	Private	Sharad -3	0.0611089	Daitari Sahu, Dharani Sahu S/o Nidhi Sahu, Ud Sahu S/o Dukhei Sahu, Bhagwan Sahu, Dhaneshwar Sahu S/o Damei Sahu Caste- Chasa R/o- Nijgaon
835	884	Private	Sharad -3	0.0596924	Dharani Dhar Nayak S/o Dinbandhu Nayak Caste- Khandayat R/o- Nijgaon
836	885	Private	Sharad -3	0.0607446	Nakuli Charan Das S/o Hari Das R/o- Ostar Samil Ghoda Bandha
837	886	Private	Sharad -3	0.0422906	But Krishna Mohanty, Anam Mohanty S/o Laxmidhar Mohanty Caste- Khandayat R/o- Nijgaon
838	886/2034	Private	Sharad -3	0.0362606	Murlu Dhar Mohanty S/o Kahnu Charan Mohanty Caste- Khandayat R/o- Nijgaon
839	887/2624	Private	Sharad -3	0.0298665	Prafulla Chandra Mohanty, Prasanna Kumar Mohanty S/o Utsav Charan Mohanty R/o- Nijgaon

Village: Ostar					
840	1182	Private	Sharad -2	0.0009308	Sri Gajeswar Mahadev R/o- Artatrana Pani S/o Padmalabha Pani R/o- Ostar
841	1184	Private	Sharad -2	0.3621611	Niranjan Pani Khirod Pani Sudhansu Pani S/o Narayan Pani R/o- Ostar
842	1185	Private	Sharad -2	0.014569	Muralidhar Panda S/o Purastam Panda R/o- Paradiggada
843	1191	Private	Sharad -2	0.1322946	Dolagobinda Das S/o Brajabandhu Das caste- Brahman vill- Nijgan
844	1192	Private	Sharad -2	0.0600971	Makar Das Brajabandhu Das S/o Nilamani Das R/o- Ostar
845	1193	Private	Sharad -2	0.0353703	BrahmanNanda Swain Prahalad Swain S/o Chinatamani Swain R/o- Ostar
846	1193/1361	Private	Sharad -2	0.0240793	Jyoti prakash Nanda S/o Niranjan Nanda kismR/o-13 ana 4 Pahi Dhirendra Kumar Nanda S/o Gobinda Nanda kismR/o-2 ana 8 pahi
847	1194	Private	Sharad -2	0.0644678	Dhruba Mahali Pahali Mahali Gangadhar Mahali S/o Dhadi Mahali; KismR/o-T 05 Ana 15 Ganda 2 Kada; NarHari Mahali KismR/o-T 05 Ana 18 Ganda 2 Kada Aka Dashi Mahali KismR/o- T 01 Ana: Netra Mahali Sunakar Mahali Gunamani Mahali Anuj Mahali Tanuj Mahali; S/o Sridhar Mahali KismR/o- T 02 Ana 6Ganda 3 Kada 2 Kant Keluni Mahali; Swa. Krishna Mahali Kism T 3 Ganda 2 Kada 1 Kant Ja. Kaibartha or. Nijgaon; NarHari Mahali Pahali Mahali Dhruba Mahali Gangadhar Mahali Rang Mahali; Sunakar Mahali Gunamani Mahali Anuj Mahali Tanuj Mahali. R/o- Ostar
848	1194/1523	Private	Sharad -2	0.0555241	Jagasmita Behera S/o Naran Behera R/o- Kasotibali
849	1194/1524	Private	Sharad -2	0.0232699	Jagasmita Behera S/o Naran Behera R/o- Kasotibali
850	1194/1616	Private	Sharad -2	0.0704573	Dol Govind Das S/o Brajabandhu Das Caste- Brahman R/o- Nijgaon
851	1194/1617	Private	Sharad -2	0.0566572	Simachnal Mahali S/o Narahari Mahali R/o- Ostar
852	1194/1618	Private	Sharad -2	0.0103197	Dhruba Mahali Pahali Mahali Gangadhar Mahali S/o Dhadi Mahali; KismR/o-T 05 Ana 15 Ganda 2 Kada; NarHari Mahali KismR/o-T 05 Ana 18 Ganda 2 Kada Aka Dashi Mahali KismR/o- T 01 Ana: Netra Mahali Sunakar Mahali Gunamani Mahali Anuj Mahali Tanuj Mahali; S/o Sridhar Mahali KismR/o- T 02 Ana 6Ganda 3 Kada 2 Kant Keluni Mahali; Swa. Krishna Mahali Kism T 3 Ganda 2 Kada 1 Kant Ja. Kaibartha or. Nijgaon; NarHari Mahali Pahali Mahali Dhruba Mahali Gangadhar Mahali Rang Mahali; Sunakar Mahali Gunamani Mahali Anuj Mahali Tanuj Mahali. R/o- Ostar
853	1195	Private	Sharad -2	0.0354108	Tahali Senapati S/o Muli Senapati R/o- Ostar
854	1197	Government(Rakshit)	Basti Yogay	0.116552	Rakshit
855	1198	Private	Sharad -2	0.072845	Pasoni Das Satrugan Das S/o Kalandi Das R/o- Ostar
856	1199	Private	Sharad -2	0.0329421	Duridhan Mahali DhuSasan Mahali S/o Panu Mahali Babaji mahali Nagamani mahali S/o damei mahali R/o- Ostar
857	1219	Private	Sharad -2	0.0791	Netyananda Swain S/o Laxmidhar SwainR/o- Ostar
858	1220	Private	Sharad -2	0.0667746	Sukadev Sahu S/o Damei Sahu R/o- Ostar
859	1221	Private	Sharad -2	0.0358559	Dhruba Sahu, Kriti Sahu, Sanatan Sahu, Dhadi Sahu, Manu Sahu, Kshetrabasi Sahu S/o Mathuri Sahu, Indramani Sahu, Kulmani Sahu S/o Natbar Sahu Caste- Gudia R/o- Nijgaon, Dhruba Sahu Kritibas Sahu S/o Madhei Sahu Caste- Gudia R/o- Nijgaon, Registration Document No. 9983 Ta, 10.12.65 Jarsaman
860	1225	Private	Sharad -2	0.0001214	Brajabandhu Das Makar Das S/o Nilamani Das R/o- Ostar
861	1226	Private	Sharad -2	0.0129502	Muralidhar Panda S/o Purastam Panda Caste- Kaibartha R/o- Paradiggada
862	1227	Private	Sharad -2	0.1272359	Uttam Das S/o Padan Das, Kunj Das, Duryodhan Das, Shankar Das S/o Daitari Das, Pagal Das S/o Bhrum Das, Pati Das Swa Bhrum Das, Brajabandhu Das, Makar Das S/o Nil Mani Das, Keshab Das S/o Maheshwar Das Caste- GopalR/o- Nijgaon
863	1227/1371	Private	Sharad -2	0.0566572	Brajabandhu Das Makar Das S/o Nilamani Das R/o- Ostar
864	1228	Private	Sharad -2	0.1105221	Bijaya Kumar Swain Bimal chandra swain s/o- Brundaban swain caste- Chasa vill- Jadupur
865	1232	Private	Sharad -1	0.0007689	Ranjan Das S/o Utam Das R/o- Ostar
866	1232/1556	Private	Sharad -2	0.0561716	Dukhishyam Das S/o Janakar Das R/o- Ostar
867	1234	Private	Sharad -2	0.0589235	DolaGobinda Das S/o Banchhanidhi Das Janha Das W/o Duryadhana Das Runi Das Sudhansu Das S/o duryadhan Das R/o- Ostar
868	1238	Private	Sharad -2	0.1013355	Pahali sutar Tahali sutar S/o purastam sutar R/o- Nuaguan Alekha Swain S/o Dharanidhara Swain R/o- Ostar
869	1239	Private	Sharad -2	0.1507082	Premananda Patnayak S/o Kulmani Pattanayak, Jagadish Chandra Mohanty S/o Rajkishor Mohanty Caste- Karan R/o- Nijgaon

Village: Patalipank					
870	1045	Private	Sharad -2	0.0076892	Jagu Sethy S/o Bidei Sethy
871	1046	Private	Sharad -2	0.0364225	Jagu Sethy S/o Bidei Sethy
872	1046/2451	Government (Aabad Yogay Anabadi)	Patit	0.0116552	Aabad Yogay Anabadi
873	1120	Government (Aabad Ayogay Anabadi)	Nal	0.0262647	Aabad Ayogay Anabadi
874	1121	Government (Aabad Yogay Anabadi)	Patit	0.1145285	Aabad Yogay Anabadi
875	1122	Government (Aabad Ayogay Anabadi)	Yor	0.1740186	Aabad Ayogay Anabadi
876	1122/2431	Private	Sharad Dofasali - 2	0.0188183	Keshab Behera S/o Jagu Behera
877	1123	Private	Patit	0.025286	Arta Mishra S/o Kalandi Mishra
878	1124	Government (Aabad Ayogay Anabadi)	Yor	0.1566168	Aabad Ayogay Anabadi
879	1125	Private	Biali Dofasali	0.1988786	Purna Chandra Mohanty, Chakradhar Mohanty S/o Bholi Mohanty, Sri Nath Mohanty, Tirthananda Mohanty, Satyananda Mohanty S/o Sanatan Mohanty Caste- Khandayat R/o- Nijgaon
880	1126	Government (Aabad Ayogay Anabadi)	Yor	0.066289	Aabad Ayogay Anabadi

Sr. No.	Surve Number	Type of Land	Nature of Land	Area in Hectare	Name of the Land Owner / Interested Person Part Survey No.
881	1126/2433	Private	Sharad Dofasali - 2	0.0587212	Nimai Charan samantray S/o mani Charan samantray Kishor Rasmi Ranjan Samantray Tushar Ranjan Samantray S/o Nitya Nanda Samantray Kishor
882	1173/2076	Private	Sharad -2	0.0153784	Keshab Behera S/o Jagu Behera Sulochana Behera W/o Jagu Behera Raghu Behra S/o Pari Behera Labani Behera W/o Pari Behera
883	1180	Private	Sharad -2	0.076811	Nishkar Behera S/o Balakrushna Behera
884	1181	Private	Sharad -2	0.1210846	Upendra Nath Tripathi S/o Gopinath Tripathi, Basudev Tripathi S/o Chakradhar Tripathi, Bichitrnanda Tripathi S/o Basudev Tripathi Caste- Brahman R/o- Nijgaon
885	1182	Private	Sharad -2	0.0048968	Prahlad Jena, Nidhi Jena, Bijay Kumar Jena S/o Artha Jena Caste- Khandayat R/o- Nijgaon
886	1182/2536	Private	Sharad -2	0.0514771	Satyabhama Jena W/o Arikhta Jena
887	1183	Private	Sharad -2	0.0526103	Mr. Sridhar Behera S/o Bishi Behera Caste- Kaibarta R/o- Nijgaon
888	1184	Private	Sharad -2	0.0519223	Vidyadhar Behera, Radhu Behera, Guru Charan Behera S/o Vrindavan Behera, Sridhar Behera S/o Bishi Behera Caste- Kaibarta R/o- Nijgaon
889	1185	Private	Sharad -2	0.0455281	Mr. Sridhar Behera S/o Bishi Behera Caste- Kaibarta R/o- Nijgaon
890	1186	Private	Sharad -2	0.0269931	Akshay Kumar Barik S/o Kalandi Charan Barik Caste- Bhandari R/o- Patli Pank
891	1187	Private	Sharad -2	0.0022663	Vidyadhar Mohanty S/o Bhim Mohanty, Arjun Mohanty S/o Mayadhar Mohanty Caste- Khandayat R/o- Nijgaon
892	1192	Private	Sharad -2	0.0161878	Mahendra Behera S/o Vikari Charan Behera Caste- Kaibarta R/o- Nijgaon
893	1193	Private	Sharad -2	0.0768919	Daitari Behera S/o Laxmidhar Behera Caste- Kaibarta R/o- Nijgaon
894	1194	Private	Sharad -2	0.0404694	Fakir Behera, Gunanidhi Behera, Sinei Behera S/o Nakul Behera, Akur Behera S/o Ul Behera, Bhuu Behera S/o Pari Behera, Keshab Behera S/o Jagu Behera, Brahmananda Behera S/o Ud Behera, Vikari Behera S/o Fagu Behera Caste- Kaibarta R/o- Nijgaon
895	1195	Private	Sharad -2	0.0161878	Vidyadhar Behera, Radhu Behera, Guru Charan Behera S/o Vrindavan Behera, Sridhar Behera S/o Bishi Behera Caste- Kaibarta R/o- Nijgaon
896	1196	Private	Sharad -2	0.0169162	Mr. Sridhar Behera S/o Bishi Behera Caste- Kaibarta R/o- Nijgaon
897	1197	Private	Sharad -2	0.0109268	Mathuri Sethi, Kshetrabasi Sethi S/o Nidhi Sethi, BhagwR/o- Sethi S/o Kurup Sethi, Dhadi Sethi S/o Nidhi Sethi, Gadadei Sethi S/o Fakir Sethi Caste- Gokha R/o- Nijgaon
898	1200	Private	Sharad -2	0.0296236	Mathuri Sethi, Kshetrabasi Sethi S/o Nidhi Sethi, BhagwR/o- Sethi S/o Kurup Sethi, Dhadi Sethi S/o Nidhi Sethi, Gadadei Sethi S/o Fakir Sethi Caste- Gokha R/o- Nijgaon
899	1201	Private	Sharad -2	0.0001619	Dharani Dhar Pala, MadhuSudayn Pala S/o Upendra Pala Caste- Khandayat R/o- Dekani, Purastam Pala, Chaitanya Pala S/o Shyam Sundar Pala Caste- Khandayat R/o- Dekani,
900	1202	Government (Aabad Yogay Anabadi)	Patit	0.0707406	Aabad Yogay Anabadi
901	1455	Government (Sarab Sadharan)	Nayanyori	0.0932416	Sarb Sadharan
902	1532	Private	Biali Dofasali	0.0007285	Nilamani Behera S/o Kanduri Behera
903	1533	Private	Patit	0.0526103	Dijbar Nayak, Ghanshyam Nayak, Banamali Nayak S/o Sindhu Nayak, Sankhali Nayak S/o Mathuri Nayak, Satrugna Nayak S/o Purastam Nayak, Kshirod Nayak, Sakhi Nayak, Swarna Lata Jena S/o Dhruba Charan Nayak, Sur Nayak S/o Adikanda Nayak, Daitari Nayak S/o Karuni Nayak, Brahmananda Nayak S/o Jahn Nayak, Sricharan Samantara S/o Mani Charan Samantara, Hari Nayak, Natbar Nayak, But Krishna Nayak S/o Sanei Nayak, Paluni Nayak Swa Sanei Nayak, Anam Bishwal S/o Kandi Bishwal and others
904	1534	Private	Biali Dofasali	0.0607042	Pravakar NayakRajib Nayak S/o- Bama Nayak, Caste- Khandayat R/o- Nijgaon
905	1535	Private	Biali Dofasali	0.0607042	Natabar Nayak S/o Sanei Nayak Kismor Pahi Kalpatru Nayak Pitabas Nayak S/o Harekrushna Nayak KishR/o-10 ana 8 pahi
906	1536	Private	Biali Dofasali	0.0364225	Kapila Behera Nakuli Behera Gokuli Behera S/o Mandar Behera
907	1537	Private	Biali Dofasali	0.0557264	Ananda Sethy Sanda Sethy Gouranga Sethy Nitya Nanda Sethy S/o Anam Sethy
908	1538	Private	Biali Dofasali	0.000688	Uchhab Sethy S/o Arjun Sethy
909	1653	Private	Biali Dofasali	0.0174423	Banshidhar Barik, Murlu Dhar Barik, Prahlad Barik, Surendra Barik, Niranjan Barik S/o Brahmananda Barik
910	1654	Private	Biali Dofasali	0.0314852	Dhadi Sethy S/o Dam Sethy
911	1655	Private	Biali Dofasali	0.0485633	Niranjan Sethi S/o Uchhab Sethi
912	1656	Private	Biali Dofasali	0.0485633	Bhagwan Behera, Devendra Behera S/o Balaram Behera, Shuk Behera W/o Balaram Behera, Purnachandra Behera, Brahmananda Behera S/o Dinbandhu Behera, Hadibandhu Behera S/o Bin Behera Caste- Kaibarta R/o- Nijgaon
913	1657	Private	Biali Dofasali	0.0202347	Dijbar Nayak, Ghanshyam Nayak, Banamali Nayak S/o Sindhu Nayak, Sankhali Nayak S/o Mathuri Nayak, Satrugna Nayak S/o Purastam Nayak, Kshirod Nayak, Sakhi Nayak, Swarna Lata Jena S/o Dhruba Charan Nayak, Sur Nayak S/o Adikanda Nayak, Daitari Nayak S/o Karuni Nayak, Brahmananda Nayak S/o Jahn Nayak, Sricharan Samantara S/o Mani Charan Samantara, Hari Nayak, Natbar Nayak, But Krishna Nayak S/o Sanei Nayak, Paluni Nayak Swa Sanei Nayak, Anam Bishwal S/o Kandi Bishwal and others
914	1658	Private	Biali Dofasali	0.0202347	Dijbar Nayak, Ghanshyam Nayak, Banamali Nayak S/o Sindhu Nayak, Sankhali Nayak S/o Mathuri Nayak, Satrugna Nayak S/o Purastam Nayak, Kshirod Nayak, Sakhi Nayak, Swarna Lata Jena S/o Dhruba Charan Nayak, Sur Nayak S/o Adikanda Nayak, Daitari Nayak S/o Karuni Nayak, Brahmananda Nayak S/o Jahn Nayak, Sricharan Samantara S/o Mani Charan Samantara, Hari Nayak, Natbar Nayak, But Krishna Nayak S/o Sanei Nayak, Paluni Nayak Swa Sanei Nayak, Anam Bishwal S/o Kandi Bishwal and others
915	1659	Private	Biali Dofasali	0.0404694	Basanti Pradhan S/o Yuti Nayak, Nim Nayak Swa Yuti Nayak
916	1660	Private	Biali Dofasali	0.0404694	Khirodchandra Behera Chakradhar Behera Dhiren Kumar Behera S/o Keshab Charan Behera
917	1661	Private	Biali Dofasali	0.0114933	Bikii Barik Nakuli Barik Gokuli Barik S/o Sanand Barik KismR/o-12 ana Padmanav Behera S/o Michu Behera KismR/o-4 ana
918	1662	Private	Biali Dofasali	0.008013	Sridhar Behera S/o bisi Behera
919	1672	Private	Biali Dofasali	0.0120194	Jagu Das S/o Anata Das
920	1673	Private	Biali Dofasali	0.0641845	Dijbar Nayak, Ghanshyam Nayak, Banamali Nayak S/o Sindhu Nayak, Sankhali Nayak S/o Mathuri Nayak, Satrugna Nayak S/o Purastam Nayak, Kshirod Nayak, Sakhi Nayak, Swarna Lata Jena S/o Dhruba Charan Nayak, Sur Nayak S/o Adikanda Nayak, Daitari Nayak S/o Karuni Nayak, Brahmananda Nayak S/o Jahn Nayak, Sricharan Samantara S/o Mani Charan Samantara, Hari Nayak, Natbar Nayak, But Krishna Nayak S/o Sanei Nayak, Paluni Nayak Swa Sanei Nayak, Anam Bishwal S/o Kandi Bishwal and others
921	1686	Private	Biali Dofasali	0.0220558	Bandhu Barik, Ganeshwar Barik, Vidyadhar Barik S/o Panchu Barik
922	1687	Private	Biali Dofasali	0.0768919	Arjuni Mohanty S/o mayadhar Mohanty Bidyadhar Mohanty S/o bhima Mohanty
923	1688	Private	Biali Dofasali	0.0687981	Arkhit Raut, Kanchan Raut S/o Nakul Raut, Phul Raut S/o Bai Raut Caste- Chasa R/o- Nijgaon
924	1689	Private	Biali Dofasali	0.0710239	Bichitra Behera S/o Bhubani Behera, Rang Behera W/o Bhubani Behera, Shukuli Behera S/o Raju Behera Caste- Kaibarta R/o- Nijgaon
925	1690	Private	Biali Dofasali	0.001295	Dhadi Sethy S/o Dam Sethy
926	1697	Private	Biali Dofasali	0.0188588	Balkrushna Behera S/o

Sr. No.	Surve Number	Type of Land	Nature of Land	Area in Hectare	Name of the Land Owner / Interested Person Part Survey No.
948	1983	Private	Biali Dofasali	0.0485633	Hari Nayak Natabar Nayak Batakushna Nayak S/o Sinei Nayak Paluni Nayak W/o Sinei Nayak
949	1984	Private	Biali Dofasali	0.0161068	Padma Charan Behera, Adikanda Behera, Gunanidhi Behera, Dadi Baman Behera S/o Magu Behera Caste- Kaibarta R/o-Nijgaon
950	1985	Private	Biali Dofasali	0.021206	Uday Biswal, Madhu Biswal, Sadhu Biswal, Radhu Biswal, Padan Biswal S/o Hari Biswal, Babaji Biswal, Kailish Biswal S/o Nari Biswal
951	1986	Private	Patit	0.0300688	Dijbar Nayak Ghanashyam Nayak Banamali Nayak S/o Sindhu Nayak
952	1987	Private	Biali Dofasali	0.0392554	Rajkishor Mohapatra Baikuntha Mohapatra Jairam Mohapatra Harekrushna Mohapatra S/o Daitary Mohapatra
953	2044/2205	Private	Biali Dofasali	0.0042898	Rajkishor Samntary S/o Sri Charan Samntary
954	2044/2206	Private	Biali Dofasali	0.0476325	Padma Charan Behera, Adikanda Behera, Gunanidhi Behera, Dadi Baman Behera S/o Magu Behera Caste- Kaibarta R/o-Nijgaon
955	2044/2207	Private	Biali Dofasali	0.0351679	Shankhali Nayak S/o Mathuri Nayak, Shatrughan Nayak S/o Purostam Nayak, Khirod Kumar Nayak, Dhirendra Kumar Nayak, Sakhi Swai, Swarnalatha Jena S/o Dhruva Charan Nayak, Ratnakar Nayak, Surendra Kumar Nayak S/o Adikanda Nayak, Daitari Nayak S/o Karuni Nayak, Brahmananda Nayak S/o Janamu Nayak Caste- Khandayat R/o- Nijgaon
956	2044/2208	Private	Biali Dofasali	0.0096722	Dijbar Nayak, Ghanashyam Nayak, Banamali Nayak S/o Sindhu Nayak, Sankhali Nayak S/o Mathuri Nayak, Satrugna Nayak S/o Purastam Nayak, Kshirod Nayak, Sakhi Nayak, Swarna Lata Jena S/o Dhruva Charan Nayak, Sur Nayak S/o Adikanda Nayak, Daitari Nayak S/o Karuni Nayak, Brahmananda Nayak S/o Jahn Nayak, Sricharan Samantara S/o Mani Charan Samantara, Hari Nayak, Natbar Nayak, But Krishna Nayak S/o Sanei Nayak, Paluni Nayak Swa Sanei Nayak, Anam Bishwal S/o Kandi Bishwal and others
957	2044/2210	Private	Biali Dofasali	0.0360178	Pravakar Nayak rajiba Nayak S/o bam Nayak
958	2044/2211	Private	Biali Dofasali	0.0485633	Sankar Nayak S/o Mahani Nayak
959	2044/2212	Private	Biali Dofasali	0.0121408	Ram chandra Behera S/o Digamber Behera
960	2044/2213	Private	Biali Dofasali	0.0396601	Rajkishor Mohapatra Baikuntha Mohapatra Jairam Mohapatra Harekrushna Mohapatra S/o Daitary Mohapatra
961	2044/2214	Private	Biali Dofasali	0.0445164	Brahma Nanda Behera S/o Uday Behera Badani Behera W/o Uday Behera Bhikari Behera S/o Fagu Behera
962	2044/2215	Private	Biali Dofasali	0.0133954	Sunakar Barik S/o Kanhi Barik
963	2044/2216	Private	Biali Dofasali	0.0230676	Daitary Behera Maheswar Behera Gobinda Behera S/o Laxmidhar Behera
964	2044/2217	Private	Biali Dofasali	0.0457709	Hari Nayak Natabar Nayak Batakushna Nayak S/o Sinei Nayak Paluni Nayak W/o Sinei Nayak
965	2044/2218	Private	Biali Dofasali	0.0485633	Daitary Mohapatra S/o hrUdaynanda Mohapatra
966	2044/2219	Private	Biali Dofasali	0.0526103	Dhaneswar Nayak, Dharanidhar Nayak S/o Pari Nayak
967	2044/2220	Private	Biali Dofasali	0.0133549	Purna chandra Mohanty chakradhar Mohanty S/o bholi Mohanty sriNath Mohanty Tirthananda Mohanty Satyananda Mohanty S/o Sanatan Mohanty
968	2044/2221	Private	Biali Dofasali	0.0001619	Jhari Behera S/o Anata Behera
969	2046/2364	Private	Biali Dofasali	0.0011736	Kalandi Behera S/o Shyam Behera
970	2046/2365	Private	Biali Dofasali	0.0128693	Krushna Chndra Behera S/o Raju Behera
971	2046/2366	Private	Biali Dofasali	0.0485633	Dijbar Nayak, Ghanashyam Nayak, Banamali Nayak S/o Sindhu Nayak, Sankhali Nayak S/o Mathuri Nayak, Satrugna Nayak S/o Purastam Nayak, Kshirod Nayak, Sakhi Nayak, Swarna Lata Jena S/o Dhruva Charan Nayak, Sur Nayak S/o Adikanda Nayak, Daitari Nayak S/o Karuni Nayak, Brahmananda Nayak S/o Jahn Nayak, Sricharan Samantara S/o Mani Charan Samantara, Hari Nayak, Natbar Nayak, But Krishna Nayak S/o Sanei Nayak, Paluni Nayak Swa Sanei Nayak, Anam Bishwal S/o Kandi Bishwal and others
972	2046/2367	Private	Biali Dofasali	0.0463375	Brahmananda Behera S/o Uday Behera Badani Behera W/o Uday Behera Bhikari Behera S/o Fagu Behera
973	2046/2368	Private	Biali Dofasali	0.0526103	Bhagu Behera Raghu Behera S/o pari Behera Labani Behera W/o Pari Behera Keshab Behera S/o Jagu Behera Sulei Behera W/o Jagu Behera
974	2046/2369	Private	Biali Dofasali	0.0401457	Ananda Sathy sanda Sathy Gouranga Sathy Nitya Nanda Sathy S/o Anam Sathy
975	2046/2373	Government (Aabad Yogay Anabadi)	Patit	0.1342776	Aabad Yogay Anabadi
976	2046/2383	Private	Biali Dofasali	0.0150142	Nilamani Beherabaaram Behera S/o Pari Behera
977	2046/2384	Private	Biali Dofasali	0.0485633	Kapila Behera Nakuli Behera Gokuli Behera S/o Mandar Behera
978	2046/2385	Private	Biali Dofasali	0.0403076	Dijbar Nayak, Ghanashyam Nayak, Banamali Nayak S/o Sindhu Nayak, Sankhali Nayak S/o Mathuri Nayak, Satrugna Nayak S/o Purastam Nayak, Kshirod Nayak, Sakhi Nayak, Swarna Lata Jena S/o Dhruva Charan Nayak, Sur Nayak S/o Adikanda Nayak, Daitari Nayak S/o Karuni Nayak, Brahmananda Nayak S/o Jahn Nayak, Sricharan Samantara S/o Mani Charan Samantara, Hari Nayak, Natbar Nayak, But Krishna Nayak S/o Sanei Nayak, Paluni Nayak Swa Sanei Nayak, Anam Bishwal S/o Kandi Bishwal and others
979	2046/2386	Private	Biali Dofasali	0.0000809	Arta Behera sarta Behera S/o Bhima Behera
980	21	Government (Parivahan Vibhag)	Nayanyori	0.0699312	Department Of Construction And Transportation
981	35	Government (Parivahan Vibhag)	Nadi Bandh	0.0718737	Department Of Construction And TransportationPart
982	568	Government (Parivahan Vibhag)	Rasta	0.0462161	Sarb Sadharan
983	570	Private	Gharbari	0.0005261	Uchhab Ojha S/o Nilei Ojha, Rabindra Nath Ojha S/o Barju Ojha Caste- Kamar R/o- Nijgaon
984	571	Private	Gharbari	0.0855524	Nilamani Behera S/o Kanduri Behera, Radhi Behera W/o Kanduri Behera, Bholi Behera S/o Panu Behera Caste-Kaibarta R/o- Nijgaon
985	572	Private	Gharbari	0.0505059	Ananda Sathy Sanda Sathy Gouranga Sathy Nitya Nanda Sathy S/o Anam Sathy caste- Dhoba vill- Nijagan
986	573	Private	Gharbari	0.0605828	Ananda Sathy Sanda Sathy Gouranga Sathy Nitya Nanda Sathy S/o Anam Sathy caste- Dhoba vill- Nijagan
987	600/2063	Private	Biali Dofasali	0.0176042	Jhari Behera S/o Anata Behera
988	600/2064	Private	Biali Dofasali	0.0011331	HadiBandhu Behera S/o Ram Behera
989	601	Private	Sharad -2	0.0833266	Nilamani Behera S/o Kanduri Charan Behera Caste- Kaibarta R/o- Nijgaon
990	602	Private	Sharad -2	0.0235937	Subash Chandra Behera, Ullas Chandra Behera S/o Divakar Behera Caste- Kaibarta R/o- Nijgaon
991	603	Private	Sharad -2	0.0485633	Khirod Nayak, Dhiren Nayak S/o Dhobei Nayak, Ratnakar Nayak, Surendra Nayak S/o Adikanda Nayak, Akshay Nayak, Vijay Nayak, Amiya Nayak, Atulya Nayak, Lovna Nayak S/o Daitari Nayak Caste- Khandayat R/o- Pateli Pank
992	604	Private	Gharbari	0.00259	Ajay Kumar Sethi S/o Anand Sethi Caste- Dhoba R/o- Nijgaon
993	607	Private	Sharad -2	0.0153379	Karthik Mohanty S/o Mani Mohanty Caste- Khandayat R/o- Nijgaon
994	608	Private	Sharad -2	0.0386079	Ajay Kumar Sethi S/o Anand Chandra Sethi Caste- Dhoba R/o- Nijgaon
995	611	Private	Sharad -2	0.1266694	Dhani Nayak, Dharani Nayak S/o Pari Nayak, Akshay Kumar Jena, Vijay Kumar Jena, Ajay Kumar Jena S/o Krishna Jena, Basant Kumar Pradhan, Dusmantha Kumar Pradhan S/o Bhatkrishna Pradhan, Dibakar Nayak, Shiva Nayak, Navaghan Nayak S/o Panchu Nayak, Siddeshwar Nayak S/o Sanatan Nayak Caste- Khudayat R/o- Nijgaon, Plot No. 611 Area Acre-0.2929, Hectare- 0.1185, Maheshwar Behera S/o Lakshmidhar Behera Caste- Kaibart R/o- Nijgaon Plot No. 611/2807 Area Acre- 0.0200,Hectare- 0.0081, Achutananda Barik S/o Kahnhu Barik Caste- Bhandari R/o- Nijgaon Plot No. 611/2850 Area Acre- 0.0003,Hectare- 0.0001
996	615	Private	Sharad -2	0.005261	Uday Nath Bishwal, MadhuSudayn Bishwal, Sadhu Charan Bishwal, Radhu Bishwal, Padmalav Bishwal, Satyabhama Bishwal S/o Hari Bishwal, Gehla Bishwal Swa Hari Bishwal, Babaji Bishwal, Kailash Bishwal, Prem Bishwal, Bishwal S/o Sodari Bishwal Swa Nari Bishwal Caste- Khandayat R/o-Nijgaon
997	685	Private	Sharad -2	0.008013	Indramani Malik S/o Pahali Malik
998	686	Private	Sharad -2	0.0161878	Prasanta Kumar Behera S/o MathurAnanda Behera
999	690	Private	Sharad -2	0.01724	Pravakar Behera S/o Nilamani Behera
1000	691	Private	Sharad -2	0.0320923	Krushna Chndra Behera S/o Raju Behera
1001	692	Private	Sharad -2	0.0668151	Nishkar Behera S/o Balakrushna Behera RabindraNath Ojha S/o Raju Ojha
1002	693	Private	Sharad -2	0.0309187	Kelei Sathy Guna Sathy S/o Bhima Sathy Kalandi Sathy S/o Bindu Sathy Uchhab Sathy S/o Arjuni Sathy Dhadi Sathy S/o Dama Sathy Anada Sathy Sananda Sathy Gouranga Sathy Nitya Nanda Sathy S/o Anam Sathy R/o- Nijgaon
1003	694	Private	Sharad -2	0.0095103	Kelu Sathy Guna Sathy S/o Bhima Sathy Nishakar Behera S/o Balakrushna Behera
1004	695	Private	Sharad -2	0.0895589	Nalu Charan Mishra S/o Hari Mishra, Govind Chandra Mishra, Gopbandhu Mishra S/o Laxmidhar Mishra Caste- Brahman R/o- Nijgaon
1005	696	Private	Sharad -2	0.04828	Prabhakar Nayak, Rajiv Nayak S/o Bam Nayak Caste-Khandayat R/o- Nijgaon
1006	697	Private	Sharad -2	0.0202347	Nishkar Behera S/o Balakrushna Behera Rabindra Nath Ojha S/o Raju Ojha
1007	698	Private	Sharad -2	0.0531364	Dwijbar Nayak, Ghanashyam Nayak, Banamali Nayak S/o Sindhu Nayak, Rangalata Nayak W/o Sindhu Nayak, Gop Nayak, Nanda Nayak S/o Kanduri Nayak Caste- Khandayat R/o- Nijgaon
1008	699	Private	Sharad -2	0.0121408	Sudayam Ch. Behera, Nisakar Bhera Maheswar Behera
1009	700	Private	Sharad -2	0.0040469	Satyabhama Behera W/o Nishakar Behera Caste- Kaibarta R/o- Nijgaon
1010	701	Private	Sharad -2	0.0040469	Nishkar Behera Maheswar Behera S/o Balakrushna Behera
1011	702	Private	Sharad -2	0.0323756	Daitary Mohapatra S/o Hridananda Mohapatra
1012	703	Private	Sharad -2	0.0285714	Mahadev Tripathy S/o Bhaganan Tripathy
1013	704	Private	Sharad -2	0.0445164	Nishkar Behera S/o Balakrushna Behera Rabindra Nath Ojha S/o Raju Ojha
1014	705	Private	Sharad -2	0.072845	Nishkar Behera S/o Balakrushna Behera Rabindra Nath Ojha S/o Raju Ojha
1015	706	Private	Sharad -2	0.0066775	Nishkar Behera Maheswar Behera S/o Balakrushna Behera, Plot No. 706 Area Acre- 0.0046, Hectare- 0.0019, Nishakar Behera S/o Swargata Balkrishna Behera Caste- Kebert R/o- Village/Post- Patalipunk, Thana-Marshaghai, District-Kendrapada, Pin- 754141Plot No. 706/2857 Area Acre- 0.0119, Hectare- 0.0048.
1016	707	Private	Sharad -2	0.0057467	Satyabhama Behera W/o Nishakar Behera Caste- Kaibarta R/o- Nijgaon
1017	708	Private	Sharad -2	0.0314448	Sudayam Ch. Behera, Nisakar Bhera Maheswar Behera
1018	709	Private	Sharad -2	0.0000809	Suresh Kumar Behera S/o Mohan Charan Behera
1019	710	Government(Aabad Yogay Anabadi)	Patit	0.0738163	Aabad Yogay Anabadi

Sr. No.	Surve Number	Type of Land	Nature of Land	Area in Hectare	Name of the Land Owner / Interested Person Part Survey No.
1020	717	Private	Sharad -2	0.0201943	Anand Sethi, Sananda Sethi, Gaurang Sethi, Nitya Nanda Sethi S/o Anam Sethi Caste- Dhoba R/o- Nijgaon
1021	718	Private	Sharad -2	0.0280453	Daitari Mohapatra S/o Hridananda Mohapatra Caste- Khandayat R/o- Nijgaon
1022	758	Government(Aabad Ayogay Anabadi)	Yor	0.1596924	Aabad Ayogay Anabadi
Village: Potia					
1023	425	Government(Sarb Sadharan)	Shmashan	0.0356941	Sarb Sadharan
1024	426	Private	Sharad -3	0.0508701	Shri Nilakantheshwar Mahadev BJ Kalpada Marifat R/o-Keshab Panda S/o Ram Panda, Vikari Panda, Gokuli Panda, Loknath Panda, Dharani Panda S/o Purastam Panda, Gokuli Charan Panda, Upendra Panda S/o Nilamani Panda, Balakrishna Panda S/o Kashi Panda Caste- Brahmin R/o-Kalpada
1025	427	Government(Sarb Sadharan)	Shmashan	0.0179684	Sarb Sadharan
1026	428/842	Private	Sharad -2	0.0018616	Keshab Chandra Pradhan Sajani Pradhan Kismat Ana Nasti Seven S/o Duryodhana Pradhan, Makhi Pradhan Swa Duryodhan Pradhan, Tukuni Pradhan, Malti Pradhan, Dalimba Pradhan S/o Gajendra Pradhan, Abhi Pradhan Pradhanav Pradhan R/o- Nijgaon, Kshetrabasi Pradhan S/o Sanei Pradhan Caste- Pradhan R/o- Nijgaon
1027	431	Private	Sharad -2	0.1224605	Dharandhar Pradhan S/o Arjun Charan Pradhan Caste- Pradhan R/o- Nijgaon
1028	431/796	Private	Sharad -2	0.1874545	Dharandhar Pradhan S/o Arjun Charan Pradhan Caste- Pradhan R/o- Nijgaon
1029	431/797	Private	Sharad -2	0.0968434	Dharandhar Pradhan S/o Arjun Charan Pradhan Caste- Pradhan R/o- Nijgaon
1030	434	Private	Sharad -2	0.0940105	Jasobanta Pradhan, Malti Pradhan, Dalimba Pradhan S/o Gajindra Pradhan, Abhi Pradhan W/o Gajindra Pradhan Caste-Chasa, R/o- Potia
1031	436	Private	Sharad -2	0.013881	Jasobanta Pradhan, Malti Pradhan, Dalimba Pradhan S/o Gajindra Pradhan, Abhi Pradhan W/o Gajindra Pradhan Caste-Chasa, R/o- Potia
1032	437	Private	Sharad -2	0.2346823	Sridhar Pradhan S/o Apariti Pradhan Caste-ChasaR/o- Nijgaon
1033	441	Private	Sharad -2	0.0465399	Jasobanta Pradhan, Malti Pradhan, Dalimba Pradhan S/o Gajindra Pradhan, Abhi Pradhan W/o Gajindra Pradhan Caste-Chasa, R/o- Potia
1034	442	Private	Sharad -2	0.1333064	Jasobanta Pradhan, Malti Pradhan, Dalimba Pradhan S/o Gajindra Pradhan, Abhi Pradhan W/o Gajindra Pradhan Caste-Chasa, R/o- Potia
1035	443	Government(Rakshit)	Gramya Jungle	0.0161878	Rakshit
1036	444	Private	Sharad -2	0.1012141	Shri Jagannath Mahaprabhu BJ Kakatpur Sevaytmarfat ., Sachinandan Trust Estate from Kalpada. Narsingh Tikilimath., Mahi Pala Kendrapada Town R/o-
1037	445	Private	Sharad -2	0.0687981	Natbar Pradhan S/o Panchu Pradhan Caste- Pradhan R/o-Nijgaon
1038	446	Private	Sharad -2	0.0147309	Netyananda Pradhan S/o Anant Pradhan, Natbar Pradhan S/o Panchu Pradhan Caste- Pradhan R/o- Nijgaon
1039	447	Private	Sharad -2	0.0468231	Manei Pradhan S/o Barju Pradhan Caste-Chasa R/o- Nijgaon
1040	450	Government(Rakshit)	Nal	0.1375152	Rakshit
1041	464	Private	Sharad -2	0.0415217	Bam Dev Palei S/o Balakrishna Palei Caste- Pradhan, R/o-Potia
1042	464/814	Private	Sharad -2	0.0700931	Guru Charan Malik, Bodi Malik, Manguli Malik S/o Kulmani Malik, Keluni Bewa Swa Kulmani Malik Caste- Kandra R/o-Nijgaon
1043	465	Private	Sharad -2	0.1416431	Niranjan Pradhan S/o Surendra Pradhan Caste-Chasa R/o-Potia
1044	466	Private	Sharad -2	0.0454067	Gandharva Pradhan, Sridhar Pradhan S/o Aparthi Pradhan, Shukdev Samal S/o Ramchandra Samal Caste- Chasa, R/o-Potia
1045	466/764	Private	Sharad -2	0.1789964	Sridhar Pradhan S/o Apariti Pradhan Caste-Chasa R/o-Potia
1046	467	Government(Rakshit)	Danda	0.0094294	Rakshit
1047	623	Private	Sharad -2	0.0002428	Anand Pradhan, Murli Pradhan S/o Laxmidhar Pradhan Caste-Pradhan, R/o-Potia
1048	679	Government(Rakshit)	Danda	0.1104082	Rakshit
1049	691	Private	Sharad -2	0.0685552	Arjuni Pradhan, S/o Birla -Chasa R/o-Potia
1050	692	Private	Sharad -2	0.1940105	Natbar Pradhan S/o Panchu Pradhan Caste- Pradhan R/o-Potia
1051	692/812	Private	Sharad -2	0.1537434	Keshab Pradhan S/o Duryodhana Pradhan Caste- Pradhan R/o-Potia
1052	696	Private	Sharad -2	0.5220558	Hare Krishna Pradhan, Ghan Pradhan S/o Kashi Nath Pradhan Plot No. 696 Area Acre- 0.6605, Hectare- 0.2673, Satasi Kumar Pradhan S/o Harekrishna Pradhan Caste- Pradhan R/o- Potia Plot No. 696/963 Area Acre- 0.6295, Hectare- 0.2547
1053	697	Private	Sharad -2	0.0772157	Baikuntha Charan Pradhan, MadhuSudayn Pradhan, Sudayrsan Pradhan, Niranjan Pradhan S/o Anand Pradhan, Trilochan Pradhan S/o Muralidhar Pradhan,R/o-Potia, Nrusingha Charan Jena S/o Dharanidhar Jena Caste- Pradhan R/o- Jashuapalli
1054	698	Private	Sharad -2	0.0890328	Nidhi Naik,Sahu Naik, Madhu Naik S/o Gurei Naik Caste-Pradhan, R/o- Jashuapalli
1055	699	Government(Rakshit)	Nala	0.1507892	Rakshit
1056	700	Private	Sharad -2	0.2265075	Arat Malik S/o Kushai Malik Caste- Kandra R/o- Nijgaon
1057	701	Private	Sharad -2	0.0368272	Shri Madan Mohan Jiw bije Bijayanagar marfat Kshirod Prasad Rautara S/o Maheshwar Rautara Caste- Maha Laik R/o- Vijayanagar kismat 8 anaa Kulmani Rautara Tirthananda Rautara S/o Fakir Charan Rautara, Sarat Chandra Rautara Prafulla Routray S/o- Ankur Charan Rautara Caste- Maha Laik R/o- Vijayamaga kismat 8 anaa
1058	701/832	Private	Sharad -2	0.0823553	Shri Madan Mohan Jiw bije Bijayanagar marfat Kshirod Prasad Rautara S/o Maheshwar Rautara Caste- Maha Laik R/o- Vijayanagar kismat 8 anaa Kulmani Rautara Tirthananda Rautara S/o Fakir Charan Rautara, Sarat Chandra Rautara Prafulla Routray S/o- Ankur Charan Rautara Caste- Maha Laik R/o- Vijayamaga kismat 8 anaa
Village: Ramachandrapur					
1059	1	Government (Aabad Ayogay Anabadi)	Nadi	0.2926346	Aabad Ayogay Anabadi
1060	100	Private	Sharad Dofasali - 1	0.0263456	Kanhu Charan Pradhan S/o Jairam Pradhan Caste-Chasa R/o-Ramchandrapur
1061	101	Private	Sharad Dofasali - 1	0.0380413	Kanhu Charan Pradhan S/o Jairam Pradhan Caste-Chasa R/o-Ramchandrapur
1062	102	Private	Sharad Dofasali - 1	0.0162687	Kanhu Charan Pradhan S/o Jairam Pradhan Caste-Chasa R/o-Ramchandrapur
1063	119	Private	Sharad -1	0.192068	Raghu Naik S/o Bhubani Naik Caste- Khandayat R/o-Ramchandrapur
1064	120	Private	Sharad -1	0.2601781	Dhruva Pradhan S/o Like Pradhan Caste- Chasha R/o-Umbrella
1065	121	Private	Sharad -1	0.0674626	Keshab Pradhan S/o Pari Pradhan Caste-Chasa R/o- chhatar
1066	123	Private	Sharad Dofasali - 1	0.0922299	Murli Dhar Pradhan S/o Dadi Pradhan Caste- Pradhan R/o-Ramchandrapur
1067	124	Private	Sharad Dofasali - 1	0.1944152	Bal Krushna Pradhan, Nilamani Pradhan S/o Nabei Pradhan Caste-Chasa, Duryo Dhan Pradhan, ShUdayrshan Pradhan S/o Balakrishna Pradhan, Mayadhar Khatua S/o Mahni Khatua, Natbar Khatua, Vimbadhar Khatua, Birbar Khatua, Damodar Khatua, Shyam Khatua, Ramachandra Khatua S/o Baidhar Khatua, Tirtha Nanda Khatua S/o Bauri Khatua, Jagbandhu Khatua S/o Sanatan Khatua, Hadi Bandhu Nayak Krishna Nayak S/o Ram Chandra Nayak Caste- Khandayat R/o-Ramchandrapur
1068	125	Private	Sharad Dofasali - 1	0.0526103	Maheshwar Pradhan S/o Manguli Pradhan Caste- Pradhan R/o-Ramchandrapur
1069	126	Private	Sharad Dofasali - 1	0.0566572	Sukanti Pradhan W/o Golekh Pradhan, Jhunarani Pradhan, Rinrani Pradhan D/o Golekh Pradhan Caste- Pradhan R/o-Ramchandrapur
1070	129	Private	Sharad Dofasali - 1	0.0049373	Hadi Bandhu Naik, Krushna Naik S/o Ram Naik Caste-Chasa R/o- Ramchandrapur
1071	146/959	Private	Sharad -1	0.0010522	Shri Nilakantheshwar Mahadev R/o- Kalapada MarapR/o-Keshab Panda S/o Ram Panda, Vikari Panda, Gokhei Panda, LokNath Panda, Dhadi Panda S/o Purastam Panda Caste-Brahmana R/o- Kalapada
1072	263	Private	Sharad -2	0.1333873	Upendra Kumar Biswal, Rabindra Kumar Biswal, Surendra Kumar Biswal, Jusendra biswal S/o Dharani Dhar Bishwal kismR/o-8 ana Dharanidhar Biswal S/o Manei Bishwal kismR/o-8 ana Caste- KhandayR/o- Ramchandrapur

Sr. No.	Surve Number	Type of Land	Nature of Land	Area in Hectare	Name of the Land Owner / Interested Person Part Survey No.
1079	289	Private	Sharad -2	0.104654	Nilamani Pradhan S/o Nabei Pradhan Caste-Chasa R/o-Ramchandrapur
1080	290	Government (Aabad Yogay Anabadi)	Patit	0.0066775	Aabad Yogay Anabadi
1081	291	Private	Sharad -2	0.0437879	Ram Chandra Panda, Krishna Chandra Panda S/o Narayan Panda, Hare Krishna Panda, Narhari Panda, Narsingh Charan Panda S/o Karuni Panda, Bikli Panda, Kangali Panda S/o Kinu Panda Caste- Brahman R/o- Ita Kandia, Dakhal Brahman Nanda Jena Sikkim account Number 5 R/o-
1082	292	Private	Sharad -2	0.0049373	Brahma Nanda Jena S/o Hari Jena Caste- Pana R/o-Ramchandrapur
1083	293	Private	Sharad -1	0.0796034	Krishna Chandra Swai, Binod Swai S/o Sanei Swai Caste-Pradhan R/o- Ramchandrapur
1084	294	Private	Sharad -1	0.1164711	Bijesh Pradhan S/o Ratnakar Pradhan, Santosh Pradhan, Ganeshwar Pradhan, Prakash Pradhan S/o Sridhar Pradhan Caste- Chasa R/o- Nijgaon
1085	295	Private	Sharad -1	0.0056657	Bijesh Pradhan S/o Ratnakar Pradhan, Santosh Pradhan, Ganeshwar Pradhan, Prakash Pradhan S/o Sridhar Pradhan Caste- Chasa R/o- Nijgaon
1086	296	Private	Sharad -1	0.0360583	Maheswar Pradhan S/o Manguli Pradhan Caste- Pradhan R/o-Ramchandrapur
1087	305	Private	Sharad Dofasali - 1	0.0087009	Umakant Swai, Rabindra Nath Swain S/o Nrusingh Swain Caste- Khandayt R/o- Ramchandrapur
1088	306	Private	Sharad Dofasali - 1	0.0202347	Bishnu Charan Pradhan S/o Indra Mani Pradhan Caste- Chasaa R/o- Ramchandrapur
1089	307	Private	Sharad Dofasali - 1	0.0007689	Sri Lakshmi Devi Thakurani R/o- Nijgaon Marifator Tirtha Nanda Pradhan S/o Hrishikesh Pradhan Caste- Pradhan R/o-Ramchandrapur
1090	308	Private	Sharad -1	0.1399838	Govardhan Khatua S/o Madan Khatua, Brahma Nand Khatua, Prabhakar Khatua S/o Fagu Khatua, Akuli Khatua S/o Bai Khatua, Jagu Khatua S/o Sanei Khatua, Digambar Khatua S/o Upendra Khatua, Mayadhar Khatua S/o Mahani Khatua S/o Mahni Khatua Khatua, Birbar Khatua, Damodar Khatua, Sham Sundar Khatua, Ram Khatua S/o Baidhar Khatua, Tirthananda Khatua S/o Bauri Bandhu Khatua Caste- Khandayt R/o-Nijgaon, Gopbandhu Acharya S/o Bamdev Acharya Caste-Brahman R/o- Chhatra
1091	309	Private	Sharad -1	0.0113719	Govardhan Khatua S/o Madan Khatua, Brahma Nand Khatua, Prabhakar Khatua S/o Fagu Khatua, Akuli Khatua S/o Bai Khatua, Jagu Khatua S/o Sanei Khatua, Digambar Khatua S/o Upendra Khatua, Mayadhar Khatua S/o Mahani Khatua S/o Mahni Khatua Khatua, Birbar Khatua, Damodar Khatua, Sham Sundar Khatua, Ram Khatua S/o Baidhar Khatua, Tirthananda Khatua S/o Bauri Bandhu Khatua Caste- Khandayt R/o-Nijgaon, Gopbandhu Acharya S/o Bamdev Acharya Caste-Brahman R/o- Chhatra
1092	332	Private	Sharad -1	0.0029947	Mayadhar Naik, Chemei Naik S/o: Manei Naik, Digambar Naik S/o Manguli Naik Caste- chassa R/o- Ramchandrapur
1093	333	Private	Sharad -1	0.0096317	Bikal Khatua S/o : Mani Khatua Caste- khandyR/o-R/o-Ramchandrapur
1094	334	Private	Sharad -1	0.0526103	Panu Nayak S/o Dundi Nayak, Dhuli Nayak S/o Sindhu Nayak, Musei Nayak, Dushasan Nayak S/o Solei Nayak, Parama Nanda Nayak, Anadi Nayak, Pahali Nayak, Dhani Nayak, Janakar Nayak, Khulna Raut S/o Balakrishna Nayak, Ula Raut W/o: Balakrishna Nayak Caste-Chasa R/o- Nijgaon
1095	335	Private	Sharad -1	0.0526103	Ashok Kumar Nayak S/o Ratnakar Nayak Caste-Chasa
1096	336	Private	Sharad -1	0.0647511	Hadi Bandhu Naik, Krushna Naik S/o Ram Naik Caste-ChasaNiwas: Nijgaon
1097	337	Private	Sharad Dofasali - 1	0.0074464	Govardhan Khatua S/o Madan Khatua, Brahma Nand Khatua, Prabhakar Khatua S/o Fagu Khatua, Akuli Khatua S/o Bai Khatua, Jagu Khatua S/o Sanei Khatua, Digambar Khatua S/o Upendra Khatua, Mayadhar Khatua S/o Mahani Khatua S/o Mahni Khatua Khatua, Birbar Khatua, Damodar Khatua, Sham Sundar Khatua, Ram Khatua S/o Baidhar Khatua, Tirthananda Khatua S/o Bauri Bandhu Khatua Caste- Khandayt R/o-Nijgaon, Gopbandhu Acharya S/o Bamdev Acharya Caste-Brahman R/o- Chhatra
1098	338	Private	Sharad Dofasali - 1	0.0283286	Sri Lakshmi Devi Thakurani R/o- Nijgaon Marifator Tirtha Nanda Pradhan S/o Hrishikesh Pradhan Caste- Pradhan R/o-Ramchandrapur
1099	339	Private	Sharad Dofasali - 1	0.0498584	Govardhan Khatua S/o Madan Khatua, Brahma Nand Khatua, Prabhakar Khatua S/o Fagu Khatua, Akuli Khatua S/o Bai Khatua, Jagu Khatua S/o Sanei Khatua, Digambar Khatua S/o Upendra Khatua, Mayadhar Khatua S/o Mahani Khatua S/o Mahni Khatua Khatua, Birbar Khatua, Damodar Khatua, Sham Sundar Khatua, Ram Khatua S/o Baidhar Khatua, Tirthananda Khatua S/o Bauri Bandhu Khatua Caste- Khandayt R/o-Nijgaon, Gopbandhu Acharya S/o Bamdev Acharya Caste-Brahman R/o- Chhatra
1100	34	Private	Sharad -2	0.0280049	Maheshwar Jena, Manguli Jena, Brahma Nanda Jena S/o Sanei Jena Caste- Pana R/o- Chhatra
1101	340	Private	Sharad Dofasali - 1	0.0545123	Bikali Khatua S/o Mani Khatua Caste- Khandayt R/o-Ramchandrapur
1102	341	Private	Sharad Dofasali - 1	0.0312829	Duryodhan Naik, Sudayrshan Naik, Ghan Naik S/o Mayadhar Naik Caste-Chasa R/o- Nijgaon, KismR/o-12 Ana Digambar Naik S/o Manguli Naik , KismR/o-4 Ana Caste-Chasa R/o-Ramchandrapur
1103	344	Private	Sharad -1	0.0032376	Krishna Chandra Swai, Binod Swai S/o Sanei Swai Caste-Pradhan R/o- Ramchandrapur
1104	345	Private	Sharad -1	0.0485633	Shri Vrindavati Thakurani R/o- Nijgharha Marfator Anadi Pradhan, Parama Nanda Pradhan S/o Hadi Bandhu Pradhan, Pran Krishna Pradhan S/o BhagwR/o- Pradhan Caste-Chasa R/o- Ramchandrapur
1105	345/953	Private	Sharad -1	0.0363416	Anadi Pradhan, Parama Nanda Pradhan S/o Hadi Bandhu Pradhan Caste- Pradhan R/o- Ramchandrapur
1106	346	Private	Sharad -1	0.2370295	Maheshwar Barik S/o Damei Barik Caste-Chasa R/o-Ramchandrapur
1107	347	Private	Sharad -1	0.0065965	Jhadeswar Pradhan S/o Muralidhar Pradhan Caste-Chasa R/o- Ramchandrapur
1108	349	Private	Sharad Dofasali - 1	0.0864427	Pran Krishna Pradhan S/o Bhagabat R/o-Pradhan Caste-Chasa R/o- Ramchandrapur
1109	349/950	Private	Sharad Dofasali - 1	0.1393768	Anadi Pradhan, Parama Nanda Pradhan, Basant Pradhan s/i-Hadi Bandhu Pradhan, Hadiani Pradhan W/o : Hadi Bandhu PradhanCaste- Pradhan R/o- Ramchandrapur
1110	35	Private	Sharad -2	0.0734116	Prahlad Nayak, Dhruva Charan Nayak, Daitari Nayak, Maheshwar Nayak S/o Duryodhana Nayak Caste- Mahuria, R/o- Ramchandrapur
1111	352	Private	Sharad Dofasali - 1	0.3153379	Mayadhar Naik, Chemei Naik S/o Manei Naik, Digambar Naik S/o Manguli Naik Caste- Chasa R/o- Ramchandrapur
1112	358	Private	Sharad Dofasali - 1	0.0085795	Govardhan Khatua S/o Madan Khatua, Brahma Nand Khatua, Prabhakar Khatua S/o Fagu Khatua, Akuli Khatua S/o Bai Khatua, Jagu Khatua S/o Sanei Khatua, Digambar Khatua S/o Upendra Khatua, Mayadhar Khatua S/o Mahani Khatua S/o Mahni Khatua Khatua, Birbar Khatua, Damodar Khatua, Sham Sundar Khatua, Ram Khatua S/o Baidhar Khatua, Tirthananda Khatua S/o Bauri Bandhu Khatua Caste- Khandayt R/o-Nijgaon, Gopbandhu Acharya S/o Bamdev Acharya Caste-Brahman R/o- Chhatra
1113	36	Private	Sharad -2	0.0732497	Pran Krushna Pradhan S/o BhagabR/o-Pradhan Caste-Chasa R/o- Ramchandrapur
1114	37	Private	Sharad -2	0.0445164	Tirtha Nanda Pradhan, Rathindra Pradhan, But Krushna Pradhan S/o Musa Pradhan Caste- PradhanR/o-Ramchandrapur
1115	38	Private	Patit	0.0769729	Krupasindhu Pradhan S/o Bhagban Pradhan, Sanatan Pradhan S/o Suruju Pradhan, Purastam Pradhan, Duryo Dhan Pradhan S/o Bali Pradhan Caste- Chasa R/o- Nijgaon, Jabar Dakhal Brundaban Patri, KashiNath Patri, Bhaskar Patri S/o Divakar Patri, Sudayrshan Patri, Navaghan Patri S/o Barju Patri Caste- Brahman R/o- Isarpur
1116	39	Private	Sharad -2	0.0404694	Duryo Dhan Naik, Sudayrshan Naik, Ghan Naik S/o Mayadhar Naik kismR/o-12 anna Caste- Chasa R/o- Ramchandrapur Digambar Naik S/o Manguli Naik kismR/o-4 anna Caste-Chasha R/o- Ramchandrapur
1117	4	Government (Sarab Sadharan)	Rasta	0.0360987	Sarb Sadharan
1118	40	Private	Sharad Dofasali - 1	0.0364225	DuryoDhan Naik, Sudayrshan Naik, Ghan Naik S/o Mayadhar Naik kismR/o-12 anna Caste- Chasa R/o- Ramchandrapur Digambar Naik S/o Manguli Naik kismR/o-4 anna Caste-Chasha R/o- Ramchandrapur
1119	41	Private	Sharad Dofasali - 1	0.0108863	Nrusingha Barik S/o Ranga Dhar Barik, Damei Barik, Sham Barik, Dhani Barik S/o Purna Nanda Barik, Babaji Barik S/o Gangadhar Barik, Agari Barik W/o Bhim Barik, Jita Pradhan, Mukuta Barik S/o Bhim Barik, Hari Raut, Babu Rout, Ghunguri Rout S/o Bikli Raut Caste-Chasa R/o- Ramchandrapur
1120	44	Private	Sharad Dofasali - 1	0.0495346	Nrusingha Barik S/o Ranga Dhar Barik, Damei Barik, Sham Barik, Dhani Barik S/o Purna Nanda Barik, Babaji Barik S/o Gangadhar Barik, Agari Barik W/o Bhim Barik, Jita Pradhan, Mukuta Barik S/o Bhim Barik, Hari Raut, Babu Rout, Ghunguri Rout S/o Bikli Raut Caste-Chasa R/o- Ramchandrapur
1121	483	Private	Sharad Dofasali - 1	0.0127479	Prahlad Pradhan, Jhampur Pradhan S/o Bodhi Pradhan Caste- Pradhan R/o- Ramchandrapur
1122	620	Government(Rakshit)	Gramya Jungle	0.1190206	Rakshit
1123	662	Government(Rakshit)	Gramya Jungle	0.0700121	Rakshit
1124	809	Government(Rakshit)	Gochar	0.0127074	Rakshit
1125	81	Private	Sharad Dofasali - 1	0.0904897	Malti Samal W/o - Harekrishna Samal, Sitamani Samal, Sanjukta Samal D/o - Harekrishna Samal Anant Samal S/o Jagu Samal, Govind Samal S/o - Maguni Samal Ramchandra Samal,Balaram Samal S/o BhagR/o- Samal, Prabhakar Samal S/o Muli Samal Caste-Chasa R/o- chhatra
1126	810	Private	Sharad -1	0.0056253	Govardhan Khatua S/o Madan Khatua, Brahma Nand Khatua, Prabhakar Khatua S/o Fagu Khatua, Akuli Khatua S/o Bai Khatua, Jagu Khatua S/o Sanei Khatua, Digambar Khatua S/o Upendra Khatua, Mayadhar Khatua S/o Mahani Khatua S/o Mahni Khatua Khatua, Birbar Khatua, Damodar Khatua, Sham Sundar Khatua, Ram Khatua S/o Baidhar Khatua, Tirthananda Khatua S/o Bauri Bandhu Khatua Caste- Khandayt R/o-Nijgaon, Gopbandhu Acharya S/o Bamdev Acharya Caste-Brahman R/o- Chhatra
1127	812	Private	Sharad -2	0.0084176	Mayadhar Naik, Chemei Naik S/o: Manei Naik, Digambar Naik S/o Manguli Naik Caste- chassa R/o- Ramchandrapur
1128	813	Government(Aabad Yogay Anabadi)	Patit	0.3829624	Aabad Yogay Anabadi

Sr. No.	Surve Number	Type of Land	Nature of Land	Area in Hectare	Name of the Land Owner / Interested Person Part Survey No.
1129	818	Private	Sharad -2	0.1493727	Maheshwar Barik S/o Damei Barik Caste-Chasa R/o-Ramchandrapur
1130	818/879	Private	Sharad -2	0.0446783	Maheshwar Pradhan S/o Manguli Pradhan Caste- Pradhan R/o-Ramchandrapur
1131	819	Government(Sarb Sadharan)	Rasta	0.0218535	Sarb Sadharan
1132	82	Private	Sharad Dofasali - 1	0.0432618	Akshay Kumar Jena, Laxman Kumar Jena S/o Bhagwan Jena, Har Jena W/o Bhagwan Jena Caste- Pana R/o-Ramchandrapur
1133	821	Private	Sharad -2	0.509915	Maheshwar Barik S/o Damei Barik Caste-Chasa R/o-Ramchandrapur
1134	821/1107	Private	Sharad -2	0.0323756	Sabita Barik W/o Pratap Barik Caste-Chasa R/o-Ramchandrapur, Post-Balia, Thana-Mahakalpada, District-Kendrapada, Pin-758226.
1135	821/880	Private	Sharad -2	0.1811008	Jutan Naik S/o Karuni Naik Caste- KhandayR/o-Ramchandrapur
1136	821/881	Private	Sharad -2	0.1853096	Dhaneshwar Baraki S/o Puna Nanda Baraki Caste-Chasa R/o-Ramchandrapur
1137	821/882	Private	Sharad -2	0.0392149	Adikanda Khatua S/o Fagu Khatua Caste- KhandayR/o-Ramchandrapur
1138	821/883	Private	Sharad -2	0.0047349	Sham Sundar Barik S/o Puna Nand Barik Caste-Chasa R/o-Nijgaon
1139	824	Private	Sharad -2	0.0338325	Daitari Khilar S/o Giridhari Khilar Caste- Gopal R/o- Chhatra
1140	824/916	Private	Sharad Dofasali - 1	0.0607042	Bijay Kumar Pradhan, Akshay Kumar Pradhan S/o Babaji Charan Pradhan Caste-Chasa R/o- Ramchandrapur
1141	825	Private	Sharad Dofasali - 1	0.0713072	Bijay Kumar Pradhan, Akshay Kumar Pradhan S/o Babaji Charan Pradhan Caste-Chasa R/o- Ramchandrapur
1142	827	Government (Aabad Yogay Anabadi)	Patit	0.0213274	Aabad Yogay Anabadi
1143	828	Private	Sharad -3	0.3192635	Nilamani Pradhan S/o Nabei Pradhan Caste-Chasa R/o-Nijgaon
1144	841	Private	Sharad -3	0.0130312	Karuna Kar Nayak S/o Bhajani Nayak, Bandhu Nayak S/o Jiban Nayaka Caste- Khandayt R/o- Ramchandrapur
1145	842	Private	Sharad -3	0.1755565	Govardhan Khatua S/o Madan Khatua, Brahma Nand Khatua, Prabhakar Khatua S/o Fagu Khatua, Akuli Khatua S/o Bai Khatua, Jagu Khatua S/o Sanei Khatua, Digambar Khatua S/o Upendra Khatua, Mayadhar Khatua S/o Mahani Khatua S/o Mahni Khatua Khatua, Birbar Khatua, Damodar Khatua, Sham Sundar Khatua, Ram Khatua S/o Baidhar Khatua, Tirthananda Khatua S/o Bauri Bandhu Khatua Caste- Khandayt R/o-Nijgaon, Gopbandhu Acharya S/o Bamdev Acharya Caste-Brahman R/o- Chhatra
1146	845	Private	Sharad -3	0.3568596	Govardhan Khatua S/o Madan Khatua, Brahma Nand Khatua, Prabhakar Khatua S/o Fagu Khatua, Akuli Khatua S/o Bai Khatua, Jagu Khatua S/o Sanei Khatua, Digambar Khatua S/o Upendra Khatua, Mayadhar Khatua S/o Mahani Khatua S/o Mahni Khatua Khatua, Birbar Khatua, Damodar Khatua, Sham Sundar Khatua, Ram Khatua S/o Baidhar Khatua, Tirthananda Khatua S/o Bauri Bandhu Khatua Caste- Khandayt R/o-Nijgaon, Gopbandhu Acharya S/o Bamdev Acharya Caste-Brahman R/o- Chhatra
1147	846	Private	Sharad -3	0.0036827	Bai Krishna Pradhan, Nilamani Pradhan S/o Nabei Pradhan Caste- Chasa, Duryo Dhan Pradhan, ShUdayrshan Pradhan S/o Balakrishna Pradhan, Mayadhar Khatua S/o Mahni Khatua, Natbar Khatua, Vimbadhar Khatua, Birbar Khatua, Damodar Khatua, Shyam Khatua, Shyam Khatua, S/o Baidhar Khatua, Tirtha Nanda Khatua S/o Bauri Khatua, Jagbandhu Khatua S/o Sanatan Khatua, Hadi Bandhu Nayak, Krishna Nayak S/o Ram Chandra Nayak Caste- Khandayt R/o- Nijgaon
1148	85	Private	Sharad Dofasali - 1	0.1947794	Duryodhan Jena, Lok Nath Jena, Nachman Jena S/o Banamali Jena Caste- Pana R/o- Ramchandrapur
1149	850	Private	Sharad -3	0.1861594	Khetrabasi Swain,Hrusi Swain S/o Kashinatha Swain,Jati-Chasa,Ba- Potia,Plot No.850 Area Acre- 0.0595,Hec- 0.0241,Nimai Nayak S/o Ahkaya Nayak,Jati-Chasa,Ba-Nijgaon,plot No.850/1100 Area Acre-0.4005
1150	851	Private	Sharad -3	0.0570214	Sudayrshan Pradhan S/o Balakrushna Pradhan Caste-Chasa R/o- Ramchandrapur
1151	855	Private	Sharad -3	0.0504654	Maheshwar Sahu, Shantilata Sahu S/o Shukdev Sahu Caste-Gudia R/o- Ramchandrapur
1152	856	Private	Sharad -3	0.1031971	Kashi Sau S/o Muli Sau Caste- Gudia R/o- Ramchandrapur
1153	856/932	Private	Sharad -1	0.1254553	Maheshwar Sahu, Shantilata Sahu S/o Shukdev Sahu Caste-Gudia R/o- Ramchandrapur
1154	857	Private	Sharad -3	0.0404694	Shri Gram Devati Ram Chandi Thakurani R/o- Nijgaon MarfR/o-Abhiram Khatua, Khulan Swain S/o Bholi Khatua,Gangadhar Khatua, S/o Balaram Khatua Caste- Khandayt R/o-Ramchandrapur
1155	858	Private	Sharad -3	0.0439093	Bhama Palei W/o Daitari Palei Caste-Chasa R/o-Potia
1156	86	Private	Sharad Dofasali - 1	0.0781465	Gangadhar Khatua S/o Balaram Khatua Caste- KhandayR/o-Ramchandrapur
1157	94	Private	Sharad Dofasali - 1	0.0307568	Nrusingha Pradhan S/o Dadi Pradhan Caste-Chasa R/o-Ramchandrapur
1158	94/876	Private	Sharad -1	0.1333064	Kanhu Charan Pradhan S/o Jairam Pradhan Caste-Chasa R/o-Ramchandrapur
1159	95	Private	Sharad Dofasali - 1	0.0011331	Bikali Khatua S/o Mani Khatua Caste- Khandayt R/o-Ramchandrapur
1160	96	Private	Sharad Dofasali - 1	0.2808984	Nrusingha Pradhan S/o Dadi Pradhan Caste-Chasa R/o-Ramchandrapur
1161	97	Private	Sharad Dofasali - 1	0.0184541	Pran Krishna Pradhan S/o BhagavR/o-Pradhan Caste-Chasa R/o- Ramchandrapur
Village: Saanta singar pur					
1162	1007	Private	Sharad -2	0.1307568	Shri Barah Jiu Dham Das S/o Anadi Das Caste-ChasaVaishnav
1163	1008	Private	Sharad -2	0.0003238	Dinabandhu Barik S/o Gadadei Barik Caste- Bhandari R/o-Tergeon
1164	1009	Private	Sharad -2	0.1177661	Dinabandhu Barik S/o Gadadei Barik Caste- Bhandari R/o-Tergeon
1165	1010	Private	Sharad -2	0.0636989	Bikli Barik, Laxmidhar Barik, Kul Mani Barik S/o Dinabandhu Barik Caste- Bhandari
1166	1010/1669	Private	Sharad -2	0.0523675	Hare Krishna Nath, JHari Nath S/o Maheshwar Nath Caste-Matibansh Tanti
1167	1340	Private	Sharad -2	0.0099996	Ratnakar Khatua S/o Sridhar Khatua, Prabhakar Khatua, Divakar Khatua S/o Hari Khatua, Mayadhar Khatua S/o Sridhar Khatua, Bhagwan Pradhan S/o Dhaneshwar Pradhan, Yadu Mani Pradhan S/o Bidei Pradhan Caste- Chasa, Sridhar Sahani S/o Govind Sahani Behera, Krishna Behera, Prahlad Behera, Parikshit Behera, NarHari Behera S/o Magei Behera, Sindhu Das S/o Radhu Das Caste- Gopal, Dhadi Kuan S/o Chai Kuan Caste- Matibansh Tanti
1168	527/1595	Private	Sharad -2	0.0195467	Badal Das, Meghnad Das, Batas Das S/o Patit Pawan Das, Renuka Das Swa Patit Pawan Das, Hingmashu Shekhar Das S/o Achuta Nanda Das, Paluni Das Swa Achuta Nanda Das Caste- Gopal Vaishnava R/o- Nijgaon
1169	527/1596	Private	Sharad -2	0.0404694	Hari Khatua S/o Nakshi Khatua, Prabhakar Khatua, Divakar Khatua S/o Hari Khatua, Mayadhar Khatua, Ratnakar Khatua S/o Sridhar Khatua Caste- Khandayt R/o- Nijgaon
1170	527/1597	Private	Sharad -2	0.0283286	Ratnakar Swai, Sunakar Swai, Rabindra Swai, Pabitra Swai, Abhinav Swai, Mukta Swai, Rajni Swai S/o Nidhi Swai, Vidyadhar Swai S/o Jairam Swai Caste- Chasa R/o- Nijgaon
1171	527/1598	Private	Sharad -2	0.0051396	Chandramani Jena S/o Hadi Bandhu Jena Caste- Khandayt R/o- Nijgaon
1172	528/1618	Government (Jal Sechan Vibhag)	Bandh	0.0613921	Department Of Irrigation And Electricity
1173	528/1619	Government (Jal Sechan Vibhag)	Nayanyori	0.078794	Department Of Irrigation And Electricity
1174	540	Private	Sharad -2	0.0330231	Ratnakar Swai, Sunakar Swai, Rabindra Swai, Pabitra Swai, Abhinav Swai, Mukta Swai, Rajni Swai S/o Nidhi Swai, Vidyadhar Swai S/o Jairam Swai Caste-Chasa R/o- Nijgaon
1175	541	Private	Sharad -2	0.1949413	Prabhakar Khatua S/o Hare Krishna Khatua Caste- Chasa R/o-Nijgaon
1176	542	Private	Sharad -2	0.2992715	Badal Das, Meghnad Das, Batas Das S/o Patitapan Das, Renuka Das Swa Patitapan Das Kismat T 08 Ana, Himanshu Shekhar Das S/o Achuthananda Das Kismat T 05 Ana 02 Pahi Ba , Mihir Das S/o Trilochan Das Kismat 11 Pahi Caste- Gopal Vaishnava R/o- Nijgaon, Gopbandhu Nayak S/o Giridhari Nayak Kismat T 11 Pahi Caste- Khandayt R/o- Kuanrapal
1177	543	Private	Sharad -2	0.3206394	Krishna Behera, Prahlad Behera, Parikshit Behera, Narendara Behera S/o Magei Behera, Rabindra Behera, Pabitra Behera S/o Vrindavan Behera Caste- Gopal R/o- Nijgaon
1178	544	Private	Sharad -2	0.0745447	Sridhar Sahani S/o Govind Sahani Caste- Gopal R/o- Nijgaon
1179	545	Private	Sharad -2	0.0625658	Santosh Kumar Patra KismR/o-T 14 Ana 3 Pahi, Subash Chandra Patra KismR/o-T 1 Ana 9 Pahi S/o Kulmani Patra Caste- Gudia R/o- Nijgaon
1180	546	Private	Sharad -2	0.1104411	Madh Patra, Dadi Patra S/o Jagu Patra Caste- Gudia R/o-Nijgaon
1181					

Sr. No.	Surve Number	Type of Land	Nature of Land	Area in Hectare	Name of the Land Owner / Interested Person Part Survey No.
1194	640/1498	Private	Sharad -2	0.0019021	Dadhira Patra, Madhav Patra S/o Yagu Patra Caste- Gudia R/o- Niigaon
1195	640/1912	Private	Sharad -2	0.0324565	Chandramani Jena S/o Hadi Jena Caste- Khandayat R/o- Niwasige
1196	641	Private	Sharad -2	0.1047349	Badal Das, Megh Nad Das, Batas Das S/o Patit Pavan Das, Himanshu Das S/o Achuta Nanda Das Caste- Gopal Vaishnav R/o- Niigaon
1197	642	Private	Sharad -2	0.3306758	Badal Das, Megh Nad Das, Batas Das S/o Patit Pavan Das, Himanshu Das S/o Achuta Nanda Das Caste- Gopal Vaishnav R/o- Niigaon
1198	643	Government(Rakshit)	Patit	0.108013	Rakshit
1199	645	Government(Rakshit)	Gochar	0.0262242	Rakshit
1200	646	Private	Gharbari	0.1199919	Sunakar Swai S/o Nidhi Swai Caste-Chasa R/o- Niigaon
1201	646/1695	Private	Gharbari	0.1203966	Sunakar Swai S/o Nidhi Swai Caste-Chasa R/o- Niigaon
1202	647	Government(Rakshit)	Patit	0.0112505	Rakshit
1203	832	Private	Sharad -2	0.0318899	Badni Jena Swa Krishna Jena, Kamala Samantara S/o Krishna Jena, Keshab Jena S/o Ghazi Jena, Bishwa Nath Jena, Baikuntha Jena, Maheshwar Jena S/o Chai Jena J. Khandayat R/o- Niigaon
1204	833	Private	Sharad -2	0.0307163	Karuna Kar Sahu, Shukdev Sahu S/o FaguSahu Caste- Potter R/o- Tergaon
1205	833/1482	Private	Sharad -2	0.0266289	Maheshwar Sahu S/o Shukdev Sahu R/o- Sarveshwar Sahu S/o Karunakar Sahu Caste- Potter R/o- Tergaon
1206	838	Private	Sharad -2	0.0241603	MadhuSahu S/o GhaziSahu Caste- Potter R/o- Tergaon
1207	842	Private	Sharad -2	0.0649939	Babaji Sahu S/o Fakir Sahu Caste- Potter R/o- Tergaon
1208	843	Private	Sharad -2	0.0809389	Shri Barah Jiu Dham Das S/o Anadi Das Caste-ChasaVaishnav R/o- Tergaon
1209	844	Private	Sharad -2	0.0107649	Golekh Behera, Alekh Behera S/o Dharani Behera, Tara Behera Swa Dharani Behera, Kelu Behera, Murla Behera S/o Anand Behera, Achuthi Behera S/o Mani Behera, Nil Mani Behera S/o Hadi Bandhu Behera, Jagu Behera S/o Dhani Behera, Netra Nand Behera S/o Lokei Behera, Dhadi Behera S/o Mathuri Behera, Keshab Behera, Kand Behera, Baburi Behera S/o Gopal Behera, Brahma Nand Behera S/o Mathuri Behera, Bansidhar Behera, Rabindra Behera, Chhabindra Behera S/o Manei Behera Caste- Potter R/o- Tergaon
1210	845	Private	Sharad -2	0.0123027	Golekh Behera, Alekh Behera S/o Dharani Behera, Tara Behera Swa Dharani Behera, Kelu Behera, Murla Behera S/o Anand Behera, Achuthi Behera S/o Mani Behera, Nil Mani Behera S/o Hadi Bandhu Behera, Jagu Behera S/o Dhani Behera, Netra Nand Behera S/o Lokei Behera, Dhadi Behera S/o Mathuri Behera, Keshab Behera, Kand Behera, Baburi Behera S/o Gopal Behera, Brahma Nand Behera S/o Mathuri Behera, Bansidhar Behera, Rabindra Behera, Chhabindra Behera S/o Manei Behera Caste- Potter R/o- Tergaon
1211	852	Private	Sharad -2	0.0067179	Golekh Behera, Alekh Behera S/o Dharani Behera, Tara Behera Swa
1212	853	Private	Sharad -2	0.2095103	Shri Barah Jiu Dham Das S/o Anadi Das Caste-ChasaVaishnav R/o- Tergaon Dharani Behera, Kelu Behera, Murla Behera S/o Anand Behera, Achuthi Behera S/o Mani Behera, Nil Mani Behera S/o Hadi Bandhu Behera, Jagu Behera S/o Dhani Behera, Netra Nand Behera S/o Lokei Behera, Dhadi Behera S/o Mathuri Behera, Keshab Behera, Kand Behera, Baburi Behera S/o Gopal Behera, Brahma Nand Behera S/o Mathuri Behera, Bansidhar Behera, Rabindra Behera, Chhabindra Behera S/o Manei Behera Caste- Potter R/o- Tergaon
1213	854	Private	Sharad -2	0.0042088	Chintei Nayak S/o Hadibandhu Nayak Caste- Khandayat R/o- Niigaon
1214	855	Private	Sharad -2	0.0008499	Chintei Nayak S/o Hadibandhu Nayak Caste- Khandayat R/o- Niigaon
1215	869	Private	Sharad -2	0.0002428	Chandramani Jena S/o Hadi Bandhu Jena Caste- Khandayat R/o- Niigaon
1216	943	Government(Rakshit)	Gramya Jungle	1.9178066	Rakshit
1217	944	Government(Rakshit)	Gramya Jungle	0.1603804	Rakshit
1218	945	Private	Sharad -2	0.038446	Sunakar Paramanik, Divakar Paramanik, Krishnachandra Paramanik, Prakash Paramanik S/o Gajendra Paramanik Caste- Khandayat R/o- Tergaon
1219	946	Private	Sharad -2	0.1208822	Hari Khatua S/o Nakshi Khatua, Prabhakar Khatua, Divakar Khatua S/o Hari Khatua, Mayadhar Khatua, Ratnakar Khatua S/o Sridhar Khatua Caste- Khandayat R/o- Niigaon
1220	946/1670	Private	Sharad -2	0.0566572	Hari Khatua S/o Nakshi Khatua, Prabhakar Khatua, Divakar Khatua S/o Hari Khatua, Mayadhar Khatua, Ratnakar Khatua S/o Sridhar Khatua Caste- Khandayat R/o- Niigaon
1221	947	Private	Sharad -2	0.0561311	Sunakar Paramanik, Divakar Paramanik, Krishnachandra Paramanik, Prakash Paramanik S/o Gajendra Paramanik Caste- Khandayat R/o- Tergaon
1222	948	Private	Sharad -2	0.058964	Mayadhar Khatua S/o Sridhar Khatua Ki T 9 Ana 1 Pahi Caste- Khandayat, Sunakar Raut S/o Chintamani Raut Ki T 6 Ana 11 Pahi Caste-Chasa R/o- Niigaon
1223	948/1692	Private	Sharad -2	0.0593687	Ratnakar Khatua S/o Sridhar Khatua Caste- Khandayat
1224	948/1693	Private	Sharad -2	0.053703	Ratnakar Raut S/o Chintamani rout., J-Chasa, R/o- Own
1225	948/1694	Private	Sharad -2	0.02845	Prabhakar Khatua S/o Hare Krishna Khatua Caste- Chasa
1226	949	Private	Sharad -2	0.0935249	Gayadhar Sahu, Maheshwar Sahu S/o Raghu Sahu
1227	949/1942	Private	Sharad -2	0.0982598	Gautam Singh S/o Gopal Chandra Singh Caste- Tanti R/o- Gram- Samant Singharpur, Post-Tergaon, Thana-Marshaghai, District- Kendrapara, Pin-758226
1228	953	Private	Sharad -2	0.0270336	GangadharSahu S/o Raghu Sahu Caste- Gudia R/o- Niigaon
1229	954	Private	Sharad -2	0.0563335	Gangadhar Sahu, Gayadhar Sahu, Maheshwar Sahu S/o Raghu Nath Sahu Caste- Gudia R/o- Tergaon
1230	955	Private	Sharad -2	0.1479968	Chinta Mani Raut S/o Panu Raut Caste- Khandayat R/o- Niigaon
1231	956	Private	Sharad -2	0.1028329	Kalpataru Samantaraya, Bibhuti Bhushan Samantaraya, Ajay Kumar Samantaraya, Akshay Kumar Samantaraya S/o Hare Krishna Samantaraya, Tara Mani Samantaraya W/o Hare Krishna Samantaraya Caste- Khandayat R/o- Mangalpur Thana - Mahakal Pada
1232	957	Private	Sharad -2	0.0256172	Ratnakar Swai, Sunakar Swai, Rabindra Swai, Abhinav Swai, Pabitra Swai, Mukta Swai, Rajni Swai S/o Nidhi Swai, Purastam Swai, Guru Charan Swai S/o Dai Swai Caste- Chasa
1233	965	Private	Sharad -2	0.1184945	Alekh Dwivedi S/o Anand Dwivedi, Giri Dhari Dwivedi S/o Vaishnav Dwivedi, Pur Stam Ota, Rajkishor Ota S/o Brahma Nanda Ota Caste- Brahman R/o- Tergaon, Narayan Panda S/o Srinivasa Panda Caste- Brahman R/o- Nuaga
1234	966	Private	Sharad -2	0.2249696	Babaji Behera S/o Manei Behera Kismat T 04 Ana Caste- Potter R/o- Tergaon Balisahi, Mathuri Behera, Ankur Behera, Chaturananda Behera S/o Krishna Behera Kismat T 12 Ana Caste- Potter R/o- June Samil Marshagai
1235	967	Private	Sharad -2	0.1176447	Chinta Mani Raut S/o Panu Raut Caste- Khandayat
1236	968	Private	Sharad -2	0.0689599	Surendra Sahu S/o Binod Sahu Caste- Teli R/o- Tergaon
1237	972/1698	Private	Sharad -2	0.0558478	Bhagwat Sahu, Jagbandhu Sahu S/o Gangadhar Sahu Caste- Teli R/o- Tergaon
1238	973	Private	Sharad -2	0.0691623	Ramesh Khatua S/o Rabindra Khatua Caste- Chasa R/o- Samantashingharpur
1239	976	Private	Sharad -2	0.0567382	Mayadhar Jena, Gayadhar Jena S/o Giri Dhari Jena Caste- Khandayat R/o- Niigaon, Sunakar Jena S/o Krittibas Jena R/o- Samanta Singar Pur
1240	977	Private	Sharad -2	0.015257	Duryo Dhan Sethi, Barju Sethi, Surya Mani Sethi, Rasa Nanda Sethi S/o Manu Sethi Caste- Dhoba
1241	978	Private	Sharad -2	0.5261028	Duryo Dhan Sethi, Barju Sethi, Surya Mani Sethi, Rasa Nanda Sethi S/o Manu Sethi Caste- Dhoba
1242	979	Private	Sharad -2	0.0804937	Bhagwan Sahu, Ghan Sahu S/o Dhobei Sahu Caste- Potter R/o- Parakula
Village: Teragan					
1243	280	Private	Sharad -2	0.1234723	Pradipta Kumar Sahani, S/o Narayan Sahani, R/o- Teragan.
1244	281	Private	Sharad -2	0.0905301	Purastam Sahani S/o Vrindavan Sahani Caste- Maha Laik R/o- Niigaon
1245	283	Private	Sharad -2	0.1125051	Shri Gajeshwar Mahadev BJ Oster Mar/R/o- R/o-, Kanduri Jena S/o Kambhu Jena Caste- Pradhan R/o- Oster
1246	284	Private	Sharad -2	0.0193039	Jaganath Sahani S/o Khageswar Sahani Caste-Khandayat R/o- Teragan
1247	284/1946	Private	Sharad -2	0.1015783	Keshab Charan Sahani S/o Bama Sahani, Yamuna Sahani W/o Bama Sahani Caste- Khandayat R/o- Niigaon
1248	286	Private	Sharad -2	0.0160259	Krishna Ojha S/o Jagu Ojha Caste- Kamar R/o- Oster
1249	287	Private	Sharad -2	0.0566572	Dhaneswar Das, S/o Chema Das, Sub-Caste- Gopal, R/o- Ostar
1250	288	Private	Sharad -2	0.0161878	Padmalav Das, MadhuSudayn Das, Murali Dhar Das, GiridhariDas, Banamali Das S/o Raghu Nath Das, Kshetrabasi Das, Dol Govind Das, Haldhar Das, Bansidhar Das S/o Brajbandhu Das, Balaram Das, Krishna Das, S/o Lambodhar Das Raghu Nath Pani, S/o Hadibandhu Pani Caste- Brahman R/o- Oster
1251	289	Private	Sharad -2	0.1929583	Shyam Sahani S/o Panu Sahani Caste- Khandayat R/o- Niigaon
1252	296	Private	Sharad -2	0.0214083	Batakrishna Ojha, Kshetrabasi Ojha S/o Nidhi Ojha Caste- Kamar R/o- Oster
1253	297	Private	Sharad -2	0.0227438	Batakrishna Ojha, Kshetrabasi Ojha S/o Nidhi Ojha Caste- Kamar R/o- Oster
1254	298	Private	Sharad -2	0.1740186	Dharani Dhar Swai, Divakar Swai S/o Barju Swai Caste- Khandayat R/o- Oster
1255	299	Private	Sharad -2	0.0355322	Bhabagrahi Mohapatra S/o Ananta Mohapatra Caste- Brahman R/o- Oster
1256	333	Private	Sharad Dofasali - 2	0.0271955	Gandharva Behera S/o Panu Behera Caste- Gopal R/o- Oster
1257	334	Private	Sharad Dofasali - 2	0.0566572	Gandharva Behera S/o Panu Behera Caste- Gopal R/o- Oster
1258	335	Private	Sharad -2	0.0769729	Sri Grameshwar Mahadev BJ Nuagaon., Endowment Trust Board Three Managing Trustee
1259	336	Private	Sharad -2	0.0971267	Ajay Sethi S/o Sridhar Sethi Caste- Dhoba R/o- Niigaon
1260	336/2273	Private	Sharad -2	0.0647511	Jyoti Prakash Sethi, Sampad Sethi, Samrt Kumar Sethi S/o Kailash Sethi Caste- Dhoba R/o- Tergaon
1261	336/2277	Private	Sharad -2	0.0253339	Akshay Kumar Sethi S/o Sridhar Sethi Caste- Dhoba R/o- Niigaon
1262	337	Private	Sharad -2	0.0485633	Nirjanan Parida S/o Krishna Chandra Parida Caste- Khandayat R/o- Niigaon
1263	338	Private	Sharad Dofasali - 2	0.0522461	Ratnakar Das S/o Man Govind Das Caste- Brahman R/o- Oster
1264	339	Private	Sharad Dofasali - 2	0.0335492	Ratnakar Das S/o Man Govind Das Caste- Brahman R/o- Oster
1265	341	Private	Sharad Dofasali - 2	0.1280858	Shri Radhakrishna Jiu Bij Gokhapada Marfat Chowdhury Abhay Charan Das, Chowdhury Prahad Das, Chowdhury Sushil Chandra Das, Chowdhury Harekrishna Das S/o Kulamani Das, Chowdhury Dolagobinda Das s/o- Laxmidhar das choudhury khetrabasi das s/o- Bidiyadhar das choudhury Baishnab das s/o- Netrananda das dasarathi das s/o- Birabhadra das choudhury gagan bihari das s/o- Narendra das mahani charan mohapatra Madan charan mohapatra s/o- Giridhari mohapatra caste- Mahalayak vill- Gokhapada

Sr. No.	Surve Number	Type of Land	Nature of Land	Area in Hectare	Name of the Land Owner / Interested Person Part Survey No.
1266	342	Private	Sharad Dofasali - 2	0.0971267	Abhay Sethi S/o SwargR/o- Sridhar Sethi Caste- Dhoba R/o- Niwasige / Post-Tergaon, Thana- Marshaghai, District- Kendrapara, Pin-758226
1267	342/2262	Private	Sharad Dofasali - 2	0.0004452	Raghu Nath Sethi S/o Guru Sethi Caste- Dhoba R/o- Niigaon
1268	342/2274	Private	Sharad Dofasali - 2	0.0364225	Jyoti Prakash Sethi, Sampad Sethi, SamrR/o-Kumar Sethi S/o Kailash Sethi Caste- Dhoba R/o- Tergaon
1269	343	Private	Sharad Dofasali - 2	0.0075678	Niranjan Nayak S/o Laxmidhar Nayak Kismat ta 4 ana Caste- Khandayat R/o- Siju Tha - Paradwip District Jagatsinghpur., Bhavagrahi Das S/o Dhaneshwar Das kismat ta 1 ana 4 ganda Nagendra Das Arjuni Das, S/o Ananta Das Kismat ta 8 ana Caste- Brahman Gangadhar Tarai S/o Anand Tarai kismat 2 ana 16 ganda vill- Ostar
1270	344	Private	Sharad Dofasali - 2	0.0027519	Niranjan Nayak S/o Laxmidhar Nayak Kismat ta 4 ana Caste- Khandayat R/o- Siju Tha - Paradwip District Jagatsinghpur., Bhavagrahi Das S/o Dhaneshwar Das kismat ta 1 ana 4 ganda Nagendra Das Arjuni Das, S/o Ananta Das Kismat ta 8 ana Caste- Brahman Gangadhar Tarai S/o Anand Tarai kismat 2 ana 16 ganda vill- Ostar
1271	389	Private	Sharad -2	0.0108863	Dol Govind Parida S/o Gajendra Parida Caste- Khandayat R/o- Niigaon
1272	390	Government (Rakshit)	Gramya Jungle	0.3668151	Rakshit
1273	391	Government (Aabad Ayogay Anabadi)	Nala	0.0447592	Aabad Ayogay Anabadi
Village: Tithi					
1274	127	Private	Sharad Jal-1	0.0174019	Bikli Pala S/o Kinu Charan Pala Caste- Chasha R/o- Kiar Bank
1275	128	Private	Sharad Jal-1	0.1116552	Gayadhar Bishwal, Guru Charan Bishwal, Nairut Bishwal, Kulmani Bishwal S/o Abhimanyu Bishwal, Arakhta Bishwal S/o Daitari Bishwal Caste- Khandayat R/o- Kiar Bank
1276	129	Private	Sharad Jal-1	0.0080939	Mahni Sutar S/o Maguni Sutar Caste- Badei R/o- Kiar Bank
1277	130	Private	Sharad Jal-1	0.1494132	Shaila Nath S/o Gopi Nath Caste-Yogi R/o- Kiar Bank
1278	130/862	Private	Sharad Jal-1	0.0315662	Krishna Chandra Das S/o Artha Das, Pagal Das, Shuk Dev Das, Laxmidhar Das Caste- Gopala R/o-Tithi
1279	130/874	Private	Sharad Jal-1	0.0224201	Sunakar Das S/o Kripa sindhu Das
1280	130/898	Private	Sharad Jal-1	0.0566572	Kalandi Nath, Mayadhar Nath, Praful Nath, Shail Nath, Gur Nath, Shor Nath, Chanchala Nath S/o Gopi Nath Caste- Yogi R/o- Kiar Bank
1281	130/924	Private	Sharad Jal-1	0.0096317	Krishna Chandra Das S/o Artha Das, Pagal Das, Shuk Dev Das, Laxmidhar Das Caste- Gopala R/o-Tithi
1282	131	Private	Sharad Jal-1	0.005261	Nagendra Sutar S/o Janardhan Sutar Caste- Badei R/o- Kiar Bank
1283	134	Private	Sharad Jal-1	0.003278	Uchhab Charan Das S/o Bali Das Kshirod Das S/o Jaldhar Das Caste- Gopal R/o- Kiar Bank
1284	135	Private	Sharad Jal-1	0.0000405	Uchhab Charan Das S/o Bali Das Kshirod Das S/o Jaldhar Das Caste- Gopal R/o- Kiar Bank
1285	136	Private	Sharad Jal-1	0.0935249	Rajkishore Baruk S/o Doli Baruk, Kshirod Prasad Baruk, Sridhar Baruk S/o Shankar Baruk Caste- Bhandari R/o- Kiar Bank
1286	136/854	Government (Rakshit)	Bandh	0.0155403	Rakshit
1287	136/855	Private	Sharad Jal-1	0.1541076	Bikli Pala S/o Kinu Charan Pala Caste- Chasa R/o- Kiarbank
1288	136/856	Private	Sharad Jal-1	0.0005666	Gayadhar Bishwal, Guru Charan Bishwal, Nairut Bishwal, Kulmani Bishwal S/o Abhimanyu Bishwal, Arakhta Bishwal S/o Daitari Bishwal Caste- Khandayat R/o- Kiar Bank
1289	136/952	Private	Sharad Jal-1	0.0809389	Alekh Chandra Sahu S/o Vrindavan Sahu Caste- Teli R/o- Kiar Bank
1290	144	Private	Sharad Jal-1	0.0593282	Dhaneshwar Paramanik, Manohar Paramanik S/o Bholi Paramanik, Kailash Paramanik S/o Bali Paramanik, Krishna Paramanik S/o Nilei Paramanik, Juti Paramanik Nilei Paramanik Caste- Tanti R/o- Kiar Bank
1291	145	Private	Sharad Jal-1	0.2209632	Kshirod Barik, Sridhar Barik S/o Shankar Barik Caste- Bhandari R/o- Kiar Bank
1292	146	Private	Sharad Jal-1	0.1780656	Dhadi Barik S/o Madhu Barik, Languli Barik S/o Damei Barik, Khatu Barik S/o Gokhei Barik, Kailash Barik, Abhay Barik S/o Adikanda Barik, Akshay Barik S/o Konduri Barik, Sardi Barik Swa Damei Barik, Sarda Barik Swa Adikanda Barik, Badni Barik Swa Konduri Barik, Rajkishore Barik S/o Doli Barik Caste- Bhandari R/o- Kiar Bank
1293	147	Private	Sharad Jal-1	0.0348037	Dhadi Barik S/o Madhu Barik, Languli Barik S/o Damei Barik, Khatu Barik S/o Gokhei Barik, Kailash Barik, Abhay Barik S/o Adikanda Barik, Akshay Barik S/o Konduri Barik, Sardi Barik Swa Damei Barik, Sarda Barik Swa Adikanda Barik, Badni Barik Swa Konduri Barik, Rajkishore Barik S/o Doli Barik Caste- Bhandari R/o- Kiar Bank
1294	150	Private	Sharad Jal-1	0.0144071	Gauri Sahu, Suri Sahu S/o Chandra Mani Nayak, Mandar Nayak, Sudhakar Nayak S/o Dinbandhu Nayak, Babaji Nayak S/o Jashobanta Nayak Caste- Teli R/o- Kiar Bank
1295	152	Private	Sharad Jal-1	0.1254958	Dharani Dhar Das, Kulmani Das, Gopbandhu Das, Sur Das, Sar Das S/o Puri Das, Atul Das W/o Puri Das Caste- Gopal R/o- Kiarbank
1296	159/959	Private	Sharad Jal-1	0.0643464	Nalu Sahu S/o Swa Damodar Sahu Caste- Teli R/o- Kiarbank
1297	160	Private	Sharad Jal-1	0.1699717	Krishna Barik S/o Nalu Barik Caste- Bhandari R/o- Kiarbank
1298	161	Private	Sharad Jal-1	0.0424524	Rajkishor Barik S/o Dol Barik Caste- Bhandari R/o- Kiarbank
1299	162	Private	Sharad Jal-1	0.0000809	Dhadi Barik S/o Madhu Barik, Languli Barik S/o Damei Barik, Khatu Barik S/o Gokhei Barik, Kailash Barik, Abhay Barik S/o Adikanda Barik, Akshay Barik S/o Konduri Barik, Sardi Barik Swa Damei Barik, Sarda Barik Swa Adikanda Barik, Badni Barik Swa Konduri Barik, Rajkishore Barik S/o Doli Barik Caste- Bhandari R/o- Kiar Bank
1300	164	Private	Sharad Jal-1	0.0121408	Akshay Kumar Nath, Hem Nath, Shweta Nath, Dali Nath S/o Balaran Nath, Nityananda Nath, Chandramani Nath, Tara Nath S/o Dhani Nath, Bimali Nath Swa Dhani Nath, Baikuntha Nath S/o Arat Nath, Niranjan Nath S/o Krishna Nath, Til Nath Swa Krishna Nath, Balaran Nath, Haldhar Nath, Sankarshan Nath S/o Sudhakar Nath, Kulmani Nath S/o Hridananda Nath Caste- Yogi R/o- Sangoon, Nityananda Nath part. Su. D., Niranjan Nath Khata Rayat R. No. 2922Ta. 21.5.82., Jarsaman t. 400.00
1301	165	Private	Sharad Jal-1	0.1691623	Nalu Sahu S/o Swa Damodar Sahu Caste- Teli R/o- Kiarbank
1302	166	Private	Sharad Jal-1	0.0283286	Nalu Sahu S/o Swa Damodar Sahu Caste- Teli R/o- Kiarbank
1303	433	Government(Jal Sechan Vibhag)	Canal Bandh	0.1098341	Department Of Irrigation And Electricity R/o- Kiarbank
1304	434	Government(Jal Sechan Vibhag)	Canal	0.1557669	Department Of Irrigation And Electricity R/o- Kiarbank
1305	435	Government			

କଳିଙ୍ଗରେ ହକି କମ୍ପାନୀ

ଆଜେଷ୍ଟିନାର ବିଜୟରୁ ଆରମ୍ଭ

ଭୁବନେଶ୍ୱରର କଳିଙ୍ଗ ଏବଂ ରାଉରକେଲାରେ ବିର୍ସା ପୁଣ୍ୟ ଷ୍ଟାଡ଼ିୟମରେ ଶୁକ୍ରବାର ଆରମ୍ଭ ହୋଇଛି ହକି ବିଶ୍ୱକପର ଅସଲ ରୋମାଞ୍ଚ। କଳିଙ୍ଗରେ କମ୍ପାନୀ ଏବଂ ବିର୍ସା ପୁଣ୍ୟରେ ଦର୍ଶକଙ୍କ ଗର୍ଜନ ସହିତ ପ୍ରଥମ ଦିବସରେ ଅନୁଷ୍ଠିତ ହୋଇଛି ୪ ମ୍ୟାଚ। ହକି ପ୍ରେମୀଙ୍କ ମନରେ ନାହିଁ ନ ଥିବା ଉତ୍ସାହ। ଦେଶ ବିଦେଶର ଦର୍ଶକଙ୍କ ଉପସ୍ଥିତି, ଚିତ୍ତର ଗଲ୍‌କ୍ ନୃତ୍ୟ, ମାଷ୍ଟର ଓଲିଭ ମନୋରଞ୍ଜନ ସହ ଷ୍ଟାଡ଼ିୟମ ରଙ୍ଗିନ ହୋଇ ଉଠିଥିବାବେଳେ ଦକ୍ଷିଣ ଆଫ୍ରିକା ବିପକ୍ଷରେ ଆଜେଷ୍ଟିନାର ବିଜୟ ସହିତ ଆରମ୍ଭ ହୋଇଛି ବିଶ୍ୱକପର ୧୫ତମ ସଂସ୍କରଣ।

ଗୋଲ ବର୍ଷା ସହ ଅଷ୍ଟ୍ରେଲିଆର ବୃହତ୍ ବିଜୟ

ଭୁବନେଶ୍ୱର, ୧୩।୧ (କ୍ରୀଡ଼ା ପ୍ରତିନିଧି)

ଗୋଲ ଫେରାକର ଅଷ୍ଟ୍ରେଲିଆ ଦମ୍ଭାବଳ ବିଜୟ ସହ ବିଶ୍ୱକପ ଅଭିଯାନ ଆରମ୍ଭ କରିଛି। କଳିଙ୍ଗ ଷ୍ଟାଡ଼ିୟମରେ ଅନୁଷ୍ଠିତ ମ୍ୟାଚରେ ଏହି ଦଳ ଚମ୍ପ କ୍ରେନ୍ ଓ ଜେରେମି ହେଡ୍‌ଫିଲ୍ଡଙ୍କ ହାତ୍ରିକ ଗୋଲ ବଳରେ ପ୍ରାୟତଃ ୮-୦ ଗୋଲରେ ପରାସ୍ତ କରିଛି। ମ୍ୟାଚଟି ସମ୍ପୂର୍ଣ୍ଣ ଏକତରଫୀ

ଚମ୍ପ, ଜେରେମିଙ୍କ ହାତ୍ରିକ

ରହିଥିଲା। ଅଷ୍ଟ୍ରେଲିଆର ଷ୍ଟିଭ୍, ସ୍ଟୁଆର୍ଟ, ଗୋଲକ୍ଷେତ୍ର ଧରଣ ଆଦି ସବୁ ବିଭାଗରେ ପଛରେ ପଡ଼ି ଯାଇଥିଲା ପ୍ରାୟ। ମ୍ୟାଚ ଶେଷରେ ଜଳସମ୍ପଦ ବିଭାଗର ଅତିରିକ୍ତ ମୁଖ୍ୟ ଶାସନ ସଚିବ ଅନୁ ଗର୍ଗ ଅତିଥିଭାବେ ଯୋଗଦେଇ ଚମ୍ପ କ୍ରେନ୍ଙ୍କୁ ଯେଉଁ ଅର୍ପ୍ ଦି ମ୍ୟାଚ ପୁରସ୍କାର ପ୍ରଦାନ କରିଥିଲେ। ମ୍ୟାଚ ଆରମ୍ଭରୁ ଶେଷ ପର୍ଯ୍ୟନ୍ତ ଅଷ୍ଟ୍ରେଲିଆର ଆଧିପତ୍ୟ ରହିଥିଲା। ୧୧ ମିନିଟରେ ଚମ୍ପ



ଅଷ୍ଟ୍ରେଲିଆ-ପ୍ରାୟ ମ୍ୟାଚର ଏକ ସଂଘର୍ଷପୂର୍ଣ୍ଣ ମୁହୂର୍ତ୍ତ। (ଫଟୋ: ବିକାଶ ନାୟକ)

ଏକ ଫିଲ୍ଡ ଗୋଲ ମାଧ୍ୟମରେ ଆରମ୍ଭ କରିଥିବା ଅଭିଯାନ କ୍ରମେ ଲାନ୍ଦିବାରେ ଲାଗିଥିଲା। ପ୍ରଥମାଦେଶରେ ୧-୦ ଗୋଲରେ ଆଗୁଆ ରହିଥିବା ଅଷ୍ଟ୍ରେଲିଆ ଦ୍ୱିତୀୟା କ୍ୱାର୍ଟରରେ ଆଉ ୩ଟି ଗୋଲ ଦେଇ ଅଭିମୁଖ୍ୟ ଶସ୍ତ୍ର କରି ଦେଇଥିଲା। ୨୭ତମ ମିନିଟରେ ୨ଟି ଗୋଲ ହୋଇଥିଲା।

ଓଲିଭ ଭି ପ୍ରାୟନ ଫିଲ୍ଡଗୋଲ ଦେଇଥିବାବେଳେ ପେନାଲ୍ଟି କର୍ନରକୁ ଗୋଲରେ ପରିଣତ କରିଥିଲେ ଜେରେମି। ୨୯ତମ ମିନିଟରେ ଜେରେମି ବ୍ୟକ୍ତିଗତ ଦ୍ୱିତୀୟ ଏବଂ ଦଳ ପକ୍ଷରୁ ୪ର୍ଥ ଗୋଲଟି ଷ୍ଟୋର କରିଥିଲେ। ତୃତୀୟ କ୍ୱାର୍ଟରରେ ମଧ୍ୟ ଗୋଲ ବରଣ କରିଥିଲା ପ୍ରାୟ।

ଅଷ୍ଟ୍ରେଲିଆର ଚମ୍ପ ୩୨ ଓ ୪୫ତମ ମିନିଟରେ ୨ଟି ଏବଂ ଜେରେମି ୩୯ତମ ମିନିଟରେ ଗୋଟିଏ ଗୋଲ ଦେଇ ହାତ୍ରିକ ପୁରଣ କରିଥିଲେ। ଶେଷ କ୍ୱାର୍ଟରରେ ଅର୍ଥାତ୍ ମ୍ୟାଚର ୫୪ତମ ମିନିଟରେ ଅଷ୍ଟ୍ରେଲିଆ ଚମ୍ପ କ୍ରେନ୍ଙ୍କୁ ଦଳ ପକ୍ଷରୁ ୮ମ ଗୋଲଟି ଦେଇଥିଲେ। ଶେଷ ମିନିଟରେ ୨ଟି

ସମେତ ପ୍ରାୟ ଅଧତଳରେ ପେନାଲ୍ଟି କର୍ନର ପାଇଥିଲେ ହେଁ ତାହାକୁ ଗୋଲରେ ପରିଣତ କରିବାରେ ସକ୍ଷମ ହୋଇ ନ ଥିଲା। ଅଷ୍ଟ୍ରେଲିଆ ଏହାର ପରବର୍ତ୍ତୀ ମ୍ୟାଚ ୧୬ ତାରିଖରେ ଆଜେଷ୍ଟିନା ସହ ଖେଳିବ। ସେହି ଦିନ ପ୍ରାୟ ଓ ଦକ୍ଷିଣ ଆଫ୍ରିକା ମଧ୍ୟରେ ମ୍ୟାଚ ଅନୁଷ୍ଠିତ ହେବ।

ପାଇଥିଲେ ହେଁ ଆଫ୍ରିକା ରକ୍ଷଣଭାଗ ଖେଳାଳି ଏବଂ ଗୋଲକପର ତଥା ଅଧିନାୟକ ତାହାକୁ ସଫଳତା ସହ ଡିଫେନ୍ସ କରିଥିଲେ। ପ୍ରଥମ ଦୁଇ କ୍ୱାର୍ଟର ଗୋଲଶୂନ୍ୟ ରହିଥିଲା। ତୃତୀୟାଦେଶ ଆରମ୍ଭରୁ ଉଭୟ ଦଳ ଗୋଲ ଦେଇ ଅଗ୍ରଣୀ ନେବାକୁ ଉଦ୍ୟମ କରିଥିଲେ। ୩୯ତମ ମିନିଟରେ ଦକ୍ଷିଣ ଆଫ୍ରିକା ପେନାଲ୍ଟି କର୍ନର ପାଇଥିଲେ ମଧ୍ୟ ତା'ର ଫାଇଦା ନେଇପାରି ନ ଥିଲା। ୪୨ତମ ମିନିଟରେ ଦକ୍ଷିଣ ଆଫ୍ରିକା ଗୋଲପୋଷ୍ଟ ନିକଟରେ ବଲ୍ ପାଇଁ ସଂଘର୍ଷ ଚାଲିଥିବାବେଳେ କାସେଲା ଚତୁରତାର ସହ ବଲ୍‌କୁ ନେଇ ଖର୍ଚ୍ଚ କରାଇବାରେ ସଫଳ ହୋଇଥିଲେ। ତୃତୀୟ କ୍ୱାର୍ଟର ଶେଷସୂତ୍ରୀ ଆଜେଷ୍ଟିନା ୧-୦ ଗୋଲରେ ଅଗ୍ରଣୀ ରହିଥିଲା। ଚତୁର୍ଥ ତଥା ଅନ୍ତିମ କ୍ୱାର୍ଟରରେ ଗୋଲ ପରିଶୋଧ ପାଇଁ ଦକ୍ଷିଣ ଆଫ୍ରିକା ନିକଟରେ ଭଲ ସୁଯୋଗ ରହିଥିଲା। ଦଳ ୫୧ ଓ ୫୬ତମ ମିନିଟରେ ୨ଟି ପେନାଲ୍ଟି କର୍ନର ସୁଯୋଗ ମଧ୍ୟ ସୃଷ୍ଟି କରିଥିଲା। ମାତ୍ର ଆଜେଷ୍ଟିନା ରକ୍ଷଣଭାଗ ପ୍ରାଚୀର ସଦୃଶ ଏହାର ପ୍ରତିରୋଧ କରିଥିଲା। ଫଳରେ କାସେଲୋଙ୍କ ଗୋଲ ହିଁ ଶେଷରେ ନିର୍ଣ୍ଣାୟକ ହୋଇଥିଲା। ଫଳରେ ପ୍ରଥମ ବିଜୟର ମୁକ୍ତସାକ୍ଷୀ ପାଇଥିଲା ଆଜେଷ୍ଟିନା।

କଳିଙ୍ଗ କର୍ନର

ଆରମ୍ଭରୁ ଉତ୍ସାହ

ବିଶ୍ୱକପର ପ୍ରଥମ ଦିନରୁ ହିଁ ହକିପ୍ରତି ଲୋକଙ୍କର ଭଲପାଇବା ହୋଇଥିଲା। ଶୁକ୍ରବାର ପ୍ରଥମ ଦିବସରେ କଳିଙ୍ଗ ଷ୍ଟାଡ଼ିୟମରେ ଭାରତର ମ୍ୟାଚ ନ ଥିଲେ ମଧ୍ୟ ବହୁ ସଂଖ୍ୟାରେ ଦର୍ଶକ ଆସି ମ୍ୟାଚ ଉପଭୋଗ କରିଥିଲେ ଏବଂ ହକିପ୍ରତି ନିଜର ଭଲପାଇବାକୁ ପରିସ୍ପର୍ଶ କରିଥିଲେ। ଅପରାହ୍ଣ ୧ଟାରେ ମ୍ୟାଚ ଆରମ୍ଭ ହେବାରୁ ଦର୍ଶକ ସମାଗମ ଆରମ୍ଭ ହୋଇ ଯାଇଥିଲା। ଇଷ୍ଟ, ନର୍ଥ ଓ ସାଉଥ୍ ଷ୍ଟାଣ୍ଡରେ ବହୁ ସଂଖ୍ୟାରେ

କୋଳାହଳ ମାଧ୍ୟମରେ ଉତ୍ସାହିତ କରିଥିଲେ। ଓଲି ସହ ଚିତ୍ତର ଗଲ୍

ହକି ବିଶ୍ୱକପରେ ଏଥର ମନୋରଞ୍ଜନର ନୂଆ ମାଧ୍ୟମ ପାଇଥିଲେ ଚିତ୍ତରଗଲ୍। ପୂର୍ବରୁ ମୁଖିକ ସହ ମଧ୍ୟାହ୍ନରେ ମାଷ୍ଟର ଓଲି ପଡ଼ିଆ ପରିକ୍ରମା କରି ଦର୍ଶକଙ୍କ ମନୋରଞ୍ଜନ କରୁଥିଲା। ମାତ୍ର ଏଥର ପ୍ରଥମଥରପାଇଁ ଚିତ୍ତରଗଲ୍‌କୁ ନିଯୋଜିତ କରାଯାଇଛି। ୮ ଜଣ ଚିତ୍ତରଗଲ୍ ୪ ଭାଗରେ ବିଭକ୍ତ ହୋଇ ପଡ଼ିଆର ୪ କୋଣରେ ସେମାନଙ୍କ ପାଇଁ ଉଦ୍ଦିଷ୍ଟ ସ୍ଥାନରେ ନୃତ୍ୟ ପରିବେଷଣ କରିଥିଲେ। ବିଶେଷ କରି ଗୋଲ ଷ୍ଟୋର ସମୟରେ ସେମାନେ ନୃତ୍ୟ ମାଧ୍ୟମରେ ମନୋରଞ୍ଜନ କରିଥିଲେ। ମ୍ୟାଚର ମଧ୍ୟାହ୍ନରେ ୧୦ ମିନିଟ ବ୍ରେକ୍ ମଧ୍ୟରେ "ହକି ହେଁ ଦିଲ୍ ମେରା" ଗୀତର ଚାଳେଚାଳେ ସେମାନେ ଓଲି ସହ ନୃତ୍ୟରତା ଥିଲେ। ଏଥିରେ ବିଶ୍ୱକପ ଆଇକନର ଷ୍ଟେସ୍‌କୁ ଚୁରୁରୁ ଦିଆ ଯାଇଥିଲା।

ଦର୍ଶକ ଷ୍ଟାଣ୍ଡରେ ବିଦେଶୀ

କଳିଙ୍ଗରେ ପ୍ରଥମ ଦିବସର ୪ଟି ବିଦେଶୀ ଦଳ ମ୍ୟାଚ ଖେଳିଥିଲେ। ତେଣୁ ଓଡ଼ିଶା ଦର୍ଶକଙ୍କ ସମେତ କେତେକ ବିଦେଶୀ ଦର୍ଶକ ମଧ୍ୟ ମ୍ୟାଚ ଉପଭୋଗ କରୁଥିବା ପରିଲକ୍ଷିତ ହୋଇଥିଲା। ଷ୍ଟେସ୍ ଷ୍ଟାଣ୍ଡରେ ଏମାନଙ୍କ ସଂଖ୍ୟା ଅଧିକ ଥିଲା। ବିଶେଷ କରି ଆଜେଷ୍ଟିନା, ଜର୍ମାନୀ ଓ ପ୍ରାୟର ମହିଳା ଓ ପୁରୁଷ ଦର୍ଶକ ମ୍ୟାଚକୁ ବେଶ୍ ଉପଭୋଗ କରିଥିଲେ।



ସରକାରୀ ଏବଂ ବେସରକାରୀ ସ୍କୁଲ ପିଲାଙ୍କୁ ମ୍ୟାଚ ଉପଭୋଗର ସୁଯୋଗ ଦିଆ ଯାଇଥିଲା। ଅପରାହ୍ଣ ୩ଟା ବେଳକୁ ସମସ୍ତ ଷ୍ଟାଣ୍ଡ ଦର୍ଶକରେ ଭରପୂର ହୋଇ ଯାଇଥିଲା। ହକିକୁ କ୍ୟାରିୟର କରିବାକୁ ଚାହୁଁଥିବା ପିଲାଙ୍କ ପାଇଁ ଏହା ବହୁ ଉପାଦେୟ ରହିଥିଲା। ଅତି ନିକଟରୁ ସେମାନେ ଚାରକା ଖେଳାଳିଙ୍କ ପ୍ରଦର୍ଶନ ଦେଖିବାର ସୁଯୋଗ ପାଇଥିଲେ। ଆଜେଷ୍ଟିନା ହେଉ କି ଦକ୍ଷିଣ ଆଫ୍ରିକା, ଅଷ୍ଟ୍ରେଲିଆ କିମ୍ବା ପ୍ରାୟ ଖେଳାଳିଙ୍କ ପ୍ରତିଟି ମୁଞ୍ଚରେ ଓଡ଼ିଶାର ଦର୍ଶକ



ସୁନିତା ଲାଜ୍ଜା ଯେଉଁ ଅର୍ପ୍ ଦ ମ୍ୟାଚ ପୁରସ୍କାର ପ୍ରଦାନ କରୁଛନ୍ତି।



ଦକ୍ଷିଣ ଆଫ୍ରିକାର ଦୁଇ ମହିଳା ପ୍ରଶଂସକ।



ମ୍ୟାଚ ଦେଖିବାକୁ ଆସିଥିବା ଉତ୍ସାହିତ ସ୍କୁଲ ଛାତ୍ରୀ।

ଦକ୍ଷିଣ ଆଫ୍ରିକା ଦଳରେ ୨ ଭାଇ

ବିଶ୍ୱକପ ୨୦୨୩ର ପ୍ରଥମ ମ୍ୟାଚରେ ଦକ୍ଷିଣ ଆଫ୍ରିକା ପକ୍ଷରୁ ଖେଳିଥିଲେ ଦୁଇ ଭାଇ ମୁସ୍ତାଫା କାସିମ ଓ ବାୟାନ କାସିମ। ତାହାଦେଇ ଦକ୍ଷିଣ ଆଫ୍ରିକା ପକ୍ଷରୁ ମ୍ୟାଚର ନେତୃତ୍ୱ ମଧ୍ୟ ନେଇଥିଲେ। ମୁସ୍ତାଫାଙ୍କର ଜର୍ସ ନମ୍ବର ୨ ଥିବାବେଳେ ବାୟାନ ୩୦ ନମ୍ବର ଜର୍ସିରେ ଖେଳିଥିଲେ। ଷ୍ଟାଫ୍ ଏକାଦଶରେ ଦୁଇଭାଇଯାକ ସ୍ଥାନ ପାଇଥିଲେ। ୧୯୯୮ ଡିସେମ୍ବର ୧ରେ କେମ୍ପଟାଉନରେ ଜନ୍ମିତ ୨୪ ବର୍ଷୀୟ ବାୟାନ ଫରଫ୍ରେଡ୍ ପୋଲିଗନରେ ଖେଳିଥାନ୍ତି। ସେ ୨୦୧୭ରୁ ଏପର୍ଯ୍ୟନ୍ତ ଦକ୍ଷିଣ ଆଫ୍ରିକା ପକ୍ଷରୁ ୪୩ଟି ମ୍ୟାଚରେ ଚେସ୍ ଦୁଇଭାଇ ଅଲିମ୍ପିକ୍ସ ପରେ ବିଶ୍ୱକପରେ ସାଥ୍‌ହୋଇ ଖେଳି ଷ୍ଟୋର କରିଛନ୍ତି। ୨୦୨୦ କିର୍ଚ୍ଚାମାନ ସ୍ଥାପନ କରିଛନ୍ତି।



ମୁସ୍ତାଫା କାସିମ ଓ ବାୟାନ କାସିମ।



ମୋବାଇଲ୍ ଫ୍ଲାସ୍ ଲାଇଟ୍ ଜାଳି କଳିଙ୍ଗ ଷ୍ଟାଡ଼ିୟମରେ ମ୍ୟାଚର ମଜା ନେଉଛନ୍ତି ଦର୍ଶକ।