



ରାଉରକେଲାର ବିର୍ସା ମୁଣ୍ଡା ଷ୍ଟାଡ଼ିୟମରେ ଶୁକ୍ରବାର ଅନୁଷ୍ଠିତ ସ୍ନେହ ବିପକ୍ଷ ମ୍ୟାଚ୍‌ରେ ଅମିତ ରୋହିଦାସ ଗୋଲ୍ ଦେବା ପରେ ଭାରତୀୟ ଦଳର ସେଲିବ୍ରେସନ୍ । ସ୍ନେହ ଖେଳାଳିଙ୍କ ସହ ଓଡ଼ିଶାର ନିର୍ଲମ୍ବ ସଞ୍ଚାପ ଖେଳାଳୀ ବଲ୍ ପାଇଁ ସଂଗ୍ରହ ।

ବିର୍ସା ମୁଣ୍ଡାରେ ଗର୍ଜନ

ରାଉରକେଲାର ବିର୍ସା ମୁଣ୍ଡା ଷ୍ଟାଡ଼ିୟମରେ ଶୁକ୍ରବାର ଆରମ୍ଭ ହୋଇଛି ହକିର ମହାପର୍ବ । ସ୍ନେହ ବିପକ୍ଷରେ ଭାରତର ବିଜୟ ସହ ୨୦,୦୦୦ ଦର୍ଶକଙ୍କ କୋଳାହଳରେ ପ୍ରକାଶିତ ହୋଇଛି ଷ୍ଟାଡ଼ିୟମ୍ । ଏଥିସହ ଓଡ଼ିଶା କ୍ରୀଡ଼ା ଇତିହାସରେ ଯୋଡ଼ିହୋଇଛି ଏକ ନୂଆ ପୃଷ୍ଠା ...



ବିର୍ସା ମୁଣ୍ଡା ଷ୍ଟାଡ଼ିୟମରେ ଉପସ୍ଥିତ ଦର୍ଶକ ।

ନିମନ୍ତ୍ରଣ ରକ୍ଷାକରି ଖେଳ ଦେଖିବାକୁ ରାଉରକେଲା ଆସିଥିବା ବିକିମ ମୁଖ୍ୟମନ୍ତ୍ରୀ ପ୍ରେମ୍ ସିଂ ତମାଙ୍ଗଙ୍କୁ ମୁଖ୍ୟମନ୍ତ୍ରୀ ନବୀନ ପଟ୍ଟନାୟକ ସମର୍ଥନ କରୁଛନ୍ତି ।



ଈଲଣ୍ଡ ଦର୍ଶକ ସମାପା ହିଲେରି

ଏଫଆଇଏଚ୍ ପୁରୁଷ ହକି ବିଶ୍ୱକପ୍ ଦେଖିବା ଲାଗି ଓଡ଼ିଶା ଆସିଛନ୍ତି ଈଲେରି ଜଣେ ଖେଳପ୍ରେମୀ ସମାପା ହିଲେରି । ଶୁକ୍ରବାର ତାଙ୍କୁ ରାଉରକେଲାର ବିର୍ସା ମୁଣ୍ଡା ହକି ଷ୍ଟାଡ଼ିୟମରେ ଈଲଣ୍ଡ ବନାମ ଫ୍ରେଙ୍କ ମ୍ୟାଚ୍ ବେଳେ ତାଙ୍କୁ ଦେଖିବାକୁ ମିଳିଥିଲା । ରାଉରକେଲାର ଜଳବାୟୁକୁ ସେ ପସନ୍ଦ କରିଛନ୍ତି । ଈଲଣ୍ଡ ଦଳରେ ଏମ୍ ସେଭିର୍ ଓ ମାର୍ଟି ହେରାକ ଭଳି ଅଭିଜ୍ଞ ଫରମ୍‌ଡର୍ ଖେଳାଳି ରହିଥିବାରୁ ରୁନାମୋଣ୍ଟରେ ତାଙ୍କ ଦଳର ଭଲ ପ୍ରଦର୍ଶନ ନେଇ ସେ ଆଶାବାଦୀ । ମ୍ୟାଚ୍ ବେଳେ ସେ ଈଲଣ୍ଡ ଦଳକୁ ଉତ୍ସାହିତ କରିବେ ବୋଲି କହିଛନ୍ତି ।



୨ ଓଡ଼ିଆ ହକି ଖେଳାଳିଙ୍କୁ ୧୦ ଲକ୍ଷ

ଭୁବନେଶ୍ୱର, ୧୩୧ (ଭୁବନେ) ମୋର୍ ୧୨୭ଟି ମ୍ୟାଚ୍ ଖେଳିଥିବା ମୁଖ୍ୟମନ୍ତ୍ରୀ ନବୀନ ପଟ୍ଟନାୟକ ୨ ଓଡ଼ିଆ ଖେଳାଳି ଅମିତ ରୋହିଦାସ ଓ ନିର୍ଲମ୍ବ ସଞ୍ଚାପ ଖେଳାଳୀ ପାଇଁ ୧୦ ଲକ୍ଷ ଟଙ୍କା ଲେଖାଏ ପୁରସ୍କାର ଘୋଷଣା କରିଛନ୍ତି । ଏହି ଦୁଇ ଖେଳାଳି ପୁରୁଷ ହକି ବିଶ୍ୱକପ୍ ଖେଳିବା ପାଇଁ ଭାରତୀୟ ଟିମ୍‌ରେ ସ୍ଥାନ ପାଇଛନ୍ତି । ତୋକିଓ ଓଡ଼ିଆ ପଦକ ବିଜେତା ରୋହିଦାସ ଭାରତୀୟ ହକି ଟିମ୍‌ରେ ଉପଅଧିନାୟକ ଅଛନ୍ତି । ରୋହିଦାସ ପାଇଁ ପ୍ରମୁଖ ଆକର୍ଷଣ ସାଜିଥିଲେ ।

ଭାରତ ବିପକ୍ଷ ମ୍ୟାଚ୍‌ରେ ସ୍ନେହ ଦର୍ଶକ ।



ସ୍ନେହ ବିପକ୍ଷ ମ୍ୟାଚ୍ ଆରମ୍ଭ ପୂର୍ବରୁ ଭାରତୀୟ ସଞ୍ଚାପ ଗାନ ସମୟରେ ଭାରତୀୟ ଖେଳାଳି ।



ଓଏନଜିସିରେ ପରିବର୍ତ୍ତନ



ଦିଲ୍ଲୀକା ବାବୁ ଦିଲ୍ଲୀପ ଚେରିଏନ୍

ରାଷ୍ଟ୍ରୀୟ ଉଦ୍ୟୋଗ ତ୍ରେକ ଓ ପ୍ରାକୃତିକ ବାଣ୍ଟ ନିଗମ (ଓଏନଜିସି)ରେ ଏବେ ପରିବର୍ତ୍ତନ ହାତୀ ବଢ଼ିଛି । ଗତ ମାସ ପ୍ରାୟକ ସମସ୍ତଙ୍କୁ ନିଜ ନିଜ କାର୍ଯ୍ୟକ୍ଷେତ୍ରକୁ ଫିଙ୍ଗି ଓଏନଜିସିର ଅଧ୍ୟକ୍ଷ ଭାବେ ନିଯୁକ୍ତ କରାଯାଇଛି ।

ଓଡ଼ିଆ ସାହିତ୍ୟର ଅନନ୍ୟ ରୂପକାର



ଡ. ବିଷ୍ଣୁଧାର ମିଶ୍ର

ପଞ୍ଜାବୀ ଗୋହରନଙ୍କ ପୁସ୍ତକସମ୍ପାଦନା ପରେ ଆଲୋଚନା କଲାବେଳେ ସମାଲୋଚକମାନେ ତାଙ୍କର କାଳକ୍ରମେ ଗଳ୍ପ ଓ ଉପନ୍ୟାସ ଉପରେ ଆଲୋଚନା କରିଥିଲେ । ଏକାଧାରରେ ଶ୍ରୀମତୀ ବିଷ୍ଣୁଧାର ମିଶ୍ର, ତାଙ୍କର ଗଳ୍ପ ଓ ଉପନ୍ୟାସ ସମ୍ପର୍କରେ ଏକ ପ୍ରତି ସମାଲୋଚନାକାରୀ ଦୃଷ୍ଟି ଦିଶେଇଥିଲା ।

ପଞ୍ଜାବୀ ଗୋହରନଙ୍କ ଜୟନ୍ତୀ ଉପଲକ୍ଷେ

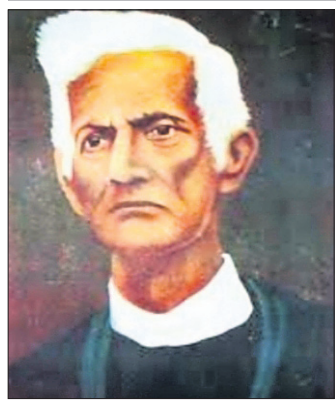

ପଞ୍ଜାବୀ ଗୋହରନଙ୍କ ଜୟନ୍ତୀ ଉପଲକ୍ଷେ ପଞ୍ଜାବୀ ଗୋହରନଙ୍କ ଗୋପାଳିତ ଜୀବନ ଥିଲା ସଂଗ୍ରହମୟ । ତାଙ୍କ ଜୀବନରେ ବୃତ୍ତି ନାମା ସହାୟତା ପ୍ରଦାନ କରିଛନ୍ତି ବୋଲି ସେ ସ୍ୱୀକାର କରିଛନ୍ତି ।

ପଞ୍ଜାବୀ ଗୋହରନଙ୍କ ଜୟନ୍ତୀ ଉପଲକ୍ଷେ ପଞ୍ଜାବୀ ଗୋହରନଙ୍କ ଗୋପାଳିତ ଜୀବନ ଥିଲା ସଂଗ୍ରହମୟ । ତାଙ୍କ ଜୀବନରେ ବୃତ୍ତି ନାମା ସହାୟତା ପ୍ରଦାନ କରିଛନ୍ତି ବୋଲି ସେ ସ୍ୱୀକାର କରିଛନ୍ତି ।

ଭବିଷ୍ୟତ ଚିନ୍ତା

୨୦୧୪ ଯାଧାରଣା ନିର୍ବାଚନ ପୂର୍ବରୁ ଚଳିତ ବର୍ଷ ହେବାକୁ ଥିବା ୯୮ ରାଜ୍ୟର ବିଧାନସଭା ନିର୍ବାଚନକୁ ଲକ୍ଷ୍ୟ କରି ଶାସନ ଓ ବିକାଶ ପ୍ରସଙ୍ଗମୁକ୍ତକରେ କେନ୍ଦ୍ର ଗୁରୁତ୍ୱ ଦେବା ପାଇଁ ଅଧିକ ଚେଷ୍ଟା କରୁଛି ।

ଏନ୍‌ଡିଓସିରେ ପୂର୍ବତନ ବାବୁ

ଅବସର ନେବାକୁ ଥିବା ଅନେକ ବାବୁ ପ୍ରଶାସନରେ ପୁନଃ ନିଯୁକ୍ତ ଆଣି କରାଯାଇଥିବା ସମ୍ବନ୍ଧରେ ବିଶେଷକରି ପ୍ରାଇଭେଟ ସେକ୍ଟରରେ ତାହା ଚାହୁଁଆସୁଅଛି ।



ଡା. ରମ୍ପଣୀ ଚନ୍ଦ୍ର ପାତ୍ର

ଆରମ୍ଭ ହେଲା ଦେବତାଙ୍କ ଦିନ

ସଂସାରର ସବୁ ସଂସ୍କୃତିରେ ସୂର୍ଯ୍ୟଙ୍କୁ ଆଲୋକ ଓ ଶକ୍ତିର ଦେବତା ଭାବେ ଗ୍ରହଣ କରାଯାଏ । ଧର୍ମ ଓ ବିଜ୍ଞାନ ଉଭୟ ସୂର୍ଯ୍ୟଙ୍କ ମହତ୍ତ୍ୱକୁ ସ୍ୱୀକାର କରନ୍ତି ।

ସଂସାରର ସବୁ ସଂସ୍କୃତିରେ ସୂର୍ଯ୍ୟଙ୍କୁ ଆଲୋକ ଓ ଶକ୍ତିର ଦେବତା ଭାବେ ଗ୍ରହଣ କରାଯାଏ । ଧର୍ମ ଓ ବିଜ୍ଞାନ ଉଭୟ ସୂର୍ଯ୍ୟଙ୍କ ମହତ୍ତ୍ୱକୁ ସ୍ୱୀକାର କରନ୍ତି ।

ସଂସାରର ସବୁ ସଂସ୍କୃତିରେ ସୂର୍ଯ୍ୟଙ୍କୁ ଆଲୋକ ଓ ଶକ୍ତିର ଦେବତା ଭାବେ ଗ୍ରହଣ କରାଯାଏ । ଧର୍ମ ଓ ବିଜ୍ଞାନ ଉଭୟ ସୂର୍ଯ୍ୟଙ୍କ ମହତ୍ତ୍ୱକୁ ସ୍ୱୀକାର କରନ୍ତି ।

ଏକ ଭାରତରେ ୧୫ ମିନିଟ୍ରେ ଆମ୍ଭଙ୍କୁ ଘରେ ପହଞ୍ଚିବା ନିଶ୍ଚିତ ଭାବେ ଏକ ଉତ୍ତମ ସେବା ।

su | do | ku Puzzles by Srikanth Ghosh. 9-30-100 grid puzzle.

ସହାୟ ଉତ୍ତର ଆସନ୍ତାକାଲି ପ୍ରକାଶ ପାଇବ. Table with numbers and text.

98th Birth Anniversary of Dhartri. ୧୪ ଜାନୁଆରୀ ୧୯୨୮. List of items and prices.

ସାଠକ ଶ୍ରେଷ୍ଠ ବିଚାରକ

ଓଡ଼ିଶା ଗର୍ଭର ଲୋକ ସଂଖ୍ୟାର ପ୍ରାୟ ସମାନ ଥିବାବେଳେ ସେହି ୩ ରାଜ୍ୟରେ ଅପେକ୍ଷାକୃତ କମ୍ ଲୋକ ପଞ୍ଜୀକୃତ ହୋଇଛନ୍ତି ।

ପାଠକ ଶ୍ରେଷ୍ଠ ବିଚାରକ ସମ୍ପର୍କ ପତ୍ର ପଠାଇବାର ଠିକଣା: ସମ୍ପାଦକ, ଧାରତ୍ରି, ବି-୧୫, ରଘୁଲଗତ ଶିଳ୍ପାଞ୍ଚଳ, ଭୁବନେଶ୍ୱର-୭୫୧୦୧୦

ଚିରନ୍ତନୀ. ପୁରାତନ ପୋଖରୀ ସ୍ତୁତ୍ରେ ବଢ଼ିଛି ସୁବାସିତ ବୃତ୍ତ ତଳେ ତାର ପଞ୍ଚମୀ ଗୀତ ଚାହିଁ ଦେଇ ଚଳିଲି ଫୁଟ ବଢ଼ିଛି ସୁବାସିତ ବୃତ୍ତ ।

ଭୁବନେଶ୍ୱର, ଶନିବାର, ୧୪ ଜାନୁୟାରୀ, ୨୦୨୩

ପାଇଲଟ୍ ଏକାକୀ ପ୍ରଚାର ଯୋଜନା: ଚିତ୍ରାରେ କଂଗ୍ରେସ

କନ୍ଧପୁର, ୧୩।୧ - ରାଜସ୍ଥାନ ବିଧାନସଭା ନିର୍ବାଚନକୁ ଆଉ ପ୍ରାୟ ୧୦ ମାସ ବାକି ରହିଥିବାବେଳେ...

ଫେବୃୟାରୀରେ ଓଡ଼ିଶା ଆସିବେ ଖାର୍ଗେ, ପ୍ରିୟଙ୍କା

ଭୁବନେଶ୍ୱର, ୧୩।୧ (ବ୍ୟୁରୋ) - କଂଗ୍ରେସ ଅଧ୍ୟକ୍ଷ ମଲ୍ଲିକାର୍ଜୁନ ଖାର୍ଗେ ଓ ସାଧାରଣ ସମ୍ପାଦକ ପ୍ରିୟଙ୍କା ରାଣୀ ଭଦ୍ରା...

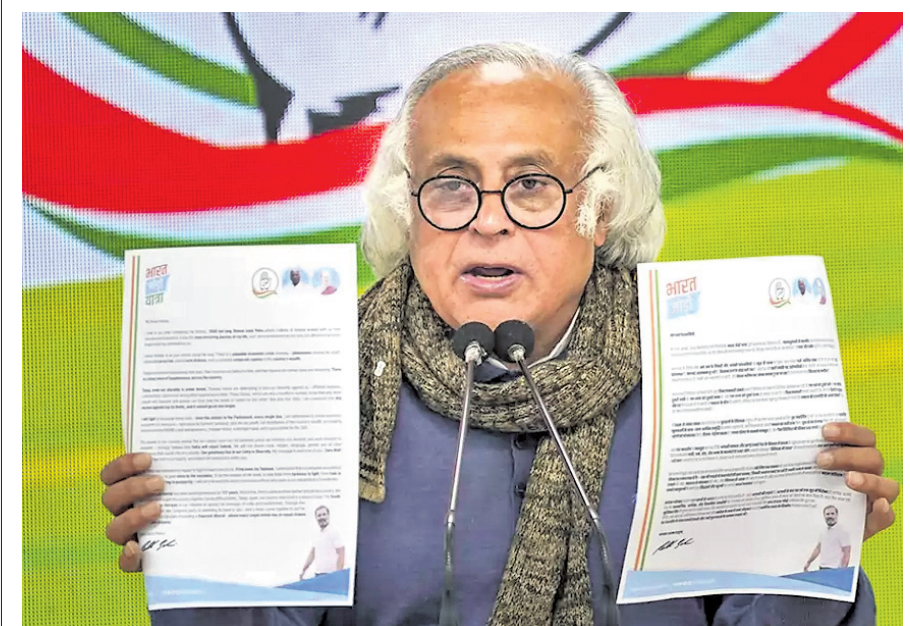

ନୂଆଦିଲ୍ଲୀରୁ ଫେରି ଆସିଥିବା ପୂର୍ଣ୍ଣାଙ୍ଗ ଓଡ଼ିଶାରେ ଶୁକ୍ରବାର ଆୟୋଜିତ ଖବରଦାତା ସମ୍ମିଳନୀରେ କଂଗ୍ରେସ ନେତା କନ୍ଧପୁର ରମେଶ ଭାରତ ଯୋଡ଼ା ଯାତ୍ରା ସମ୍ପର୍କରେ ସୂଚନା ଦେଇଛନ୍ତି।

ହିମାଚଳରେ ପୁରୁଣା ପେନ୍ସନ ଯୋଜନା ଲାଗୁକଲେ ସୁସ୍ଥ ସରକାର ଶିମଲା, ୧୩।୧ (ଆଇଏଏନଏସ୍)

ଚାଉଳର ପୂରା ଖର୍ଚ୍ଚ କେନ୍ଦ୍ର ବହନ କରିବା ଏତିହାସିକ ନିଷ୍ପତ୍ତି: ସମୀର

ଭୁବନେଶ୍ୱର, ୧୩।୧ (ବ୍ୟୁରୋ) - ପ୍ରଧାନମନ୍ତ୍ରୀ ନରେନ୍ଦ୍ର ମୋଦି ଦେଶର ୮୦ କୋଟି ଲୋକଙ୍କୁ ଏକିକ ସମ୍ପୂର୍ଣ୍ଣ ମାଗଣାରେ...

OFFICE OF THE ASKA COOP. SUGAR INDUSTRIES LTD. NUAGAM (ASKA) PO-NUAGAM (ASKA)-761111, GANJAM DISTRICT, ODISHA

COLLECTORATE, ANGUL II ଜିଲ୍ଲାପାଳଙ୍କ କାର୍ଯ୍ୟାଳୟ, ଅନୁଗୋଳ ଜିଲ୍ଲା ଅବକାରୀ କାର୍ଯ୍ୟାଳୟ, ଅନୁଗୋଳ

INVITATION FOR BIDS (IFB) NATIONAL COMPETITIVE BIDDING THROUGH E-PROCUREMENT IDENTIFICATION NO. RWS&S DIVN., PURI- 39 OF 2022-23

GOVT. OF ODISHA No. O-1634 OFFICE OF THE CHIEF CONSTRUCTION ENGINEER RURAL WORKS CIRCLE, BHAWANIPATNA

Government of Odisha "e" Procurement Notice Bid Identification No. PWDK- 34/2022-23

OFFICE OF THE SUPERINTENDING ENGINEER BALASORE (ROADS & BUILDINGS) DIVISION - I No. B-1126 At/P.O.: Padhanupada, Balasore

ଓଡ଼ିଶା ବିଦ୍ୟୁତ୍ ଶକ୍ତି ସଂଚାରଣ ନିଗମ ଲିଡ୍ (ଓଡ଼ିଶା ସରକାରଙ୍କ ଏକ ଉପକ୍ରମ) ଉପମହାପ୍ରବନ୍ଧକ (ବିଦ୍ୟୁତ୍) କ୍ଷେତ୍ର କାର୍ଯ୍ୟାଳୟ

OFFICE OF THE REGULATED MARKET COMMITTEE, KUCHINDA At- Kundapost, PO-Kuchinda, Near Fire Station, In Front of Forest Park, Sambalpur, Pin-768222

OFFICE OF THE DIRECTOR TEXT BOOK PRODUCTION & MARKETING, BHUBANESWAR - 751001 Email: directortbpmmodisha@gmail.com

OFFICE OF THE DIVISIONAL FOREST OFFICER JHARSUGUDA (K.L.) DIVISION, JHARSUGUDA No. 06 No. MM-415 NOTICE INVITING TENDER

Your classified advertisement published in Dharitri will be listed free in Dharitri online edition : www.dharitri.com

ସଂକ୍ଷେପରେ

କଂଗ୍ରେସରେ ଯୋଗ ଦେଲେ ଭାଜପା, ବିଜେଡି କର୍ମୀ



କନ୍ୟପୁର, ୧୩୧ (ନି.ପ୍ର.)-କୋରାପୁଟ ଜିଲ୍ଲା କଂଗ୍ରେସ କମିଟି ପକ୍ଷରୁ ଶୁକ୍ରବାର ଏକ ମିଶ୍ରଣ ପର୍ବ ଅନୁଷ୍ଠିତ ହୋଇଛି। ଜିଲାର ଶତାଧିକ ବିଜେଡି ଓ ଭାଜପା କର୍ମୀ ଦଳରେ ଯୋଗ ଦେଇଥିଲେ। ଦଳର କନ୍ୟପୁର ବ୍ଲକ ଅନ୍ତର୍ଗତ ପ୍ରଶାସନିକ ବ୍ଲକଗୁଡ଼ିକରେ ଜିଲ୍ଲା ସଭାକୋଷ୍ଠୀ ମିଳାଣୀ ବାହିନୀପତିଙ୍କ ଚତୁର୍ଦ୍ଧାଦିନରେ ହୋଇଥିବା ଏହି କାର୍ଯ୍ୟକ୍ରମରେ ସମସ୍ତ ବ୍ଲକର ସଭାପତିମାନେ ଉପସ୍ଥିତ ଥିଲେ। କନ୍ୟପୁର ବିଧାନସଭା ତାରାପ୍ରସାଦ ବାହନୀପତି ମୁଖ୍ୟଅତିଥି ରୂପେ ଯୋଗଦେଇ କଂଗ୍ରେସକୁ ସୁଦୃଢ଼ କରିବାକୁ ଦଳୀୟ ନେତା ଓ କର୍ମୀଙ୍କୁ ଆହ୍ୱାନ ଦେଇଥିଲେ। ପୌରାଧିକାରୀ ନରକମ୍ବ ମହାନ୍ତି, ନିହାର ବିଷୋୟା, ଜିଲ୍ଲା ମହିଳା ସଭାକୋଷ୍ଠୀ ନଳିନୀ ରଥ, ଜିଲ୍ଲା ସ୍ତ୍ରୀ ସଭାପତି ସୁଜାତା ପଟ୍ଟନାୟକ, କନ୍ୟପୁର ବ୍ଲକ ସଭାପତି ସଞ୍ଜୟ ନାୟକ, ଅଶୋକ ଗଣାୟକ, ରାମ ପାତ୍ର, ଦେବେନ୍ଦ୍ର ବାହିନୀପତି ଉପସ୍ଥିତ ଥିଲେ।

୧୫ରେ କଂଗ୍ରେସର ପ୍ରସ୍ତୁତି ଆନ୍ଦୋଳନ ସ୍ତରୀତ

ମାଲକାନଗିରି, ୧୩୧ (ଡି.ଏନ୍.ଏ.)- ଜିଲ୍ଲା କଂଗ୍ରେସ ଦଳ ପକ୍ଷରୁ ୧୫ ଓ ୧୬ ତାରିଖରେ ଗାନ୍ଧୀ ଓ ମଣ୍ଡି ସମସ୍ୟା ସମ୍ପର୍କରେ ଗଣାଉ ଆନ୍ଦୋଳନ ସମ୍ପର୍କରେ ଅବଗତ କରାଯିବ। ଜିଲ୍ଲାପାଳ ସିଂ ଆଗାମୀ ୧୫ ଦିନ ମଧ୍ୟରେ ଏହି ସମସ୍ୟାର ସମାଧାନ କରିବେ ବୋଲି ପ୍ରତିଶ୍ରୁତି ଦେବାକୁ ପ୍ରସ୍ତାବିତ ଆନ୍ଦୋଳନ ସ୍ତରୀତ ରଖାଯାଇଥିବା ଜିଲ୍ଲା ସଭାପତି ଗୋବିନ୍ଦ ପାତ୍ର କହିଛନ୍ତି।

ବିଜୁ ମୁର, ଛାତ୍ର ଜନତାର ରକ୍ଷିତା

କାଲିମେଳା, ୧୩୧ (ଡି.ଏନ୍.ଏ.)- ମାଲକାନଗିରି ଜିଲ୍ଲା କାଲିମେଳା ବ୍ଲକ ଶହାଦ ରାଣା ଚୋରା ଉଦ୍ଧାରକାରୀ କାଲିମେଳା ବ୍ଲକ ବିଜୁ ମୁର, ଛାତ୍ର କମିଟିର ଏକ ରକ୍ଷିତା କାର୍ଯ୍ୟକ୍ରମ ଶୁକ୍ରବାର ଅନୁଷ୍ଠିତ ହୋଇଯାଇଛି। ଏଥିରେ ମୁଖ୍ୟଅତିଥି ଭାବେ ଏମ୍ପି ରମେଶ ଚନ୍ଦ୍ର ମାଝି, ଅନ୍ୟତମ ଅତିଥି ରୁପେ ଜିଲ୍ଲା ସ୍ୱତନ୍ତ୍ର ଉପନ୍ୟାସ ବିଭାଗ ପରିଷଦ ଅଧ୍ୟକ୍ଷ ତଥା ଜିଲ୍ଲା ସ୍ତ୍ରୀ ସଭାପତି ଅତମା ରାଣା, ପୂର୍ବତନ ବିଧାୟକ ମାନବ ମାଲକାନଗିରି, ଜିଲ୍ଲା ଛାତ୍ର ସଭାପତି ଚାପସ ରଞ୍ଜନ ନାଏକ, ଉପଦେଷ୍ଟା ରାଜେନ୍ଦ୍ର ପଣ୍ଡା, ଜିଲ୍ଲା ସାଧାରଣ ସମ୍ପାଦକ ଗୋପାଳ ପଣ୍ଡା, ଜିଲ୍ଲା ପରିଷଦ ସଭାପତି ସମରା ତାଙ୍କୁ ଜିଲ୍ଲା ମହିଳା ସଭାପତି ଲକ୍ଷ୍ମୀପ୍ରିୟା ନାୟକ ଯୋଗ ଦେଇଥିଲେ। ଏହି ସଭାପତି ସମସ୍ତ ପ୍ରଶ୍ନୋତ୍ତର କାର୍ଯ୍ୟକ୍ରମ ସମ୍ପର୍କରେ ଉପସ୍ଥିତ ରହିଲେ। ଆଗାମୀ ନିର୍ବାଚନରେ ଦଳୀୟ ପ୍ରାର୍ଥୀଙ୍କୁ ବିଜୟ କରିବା ପାଇଁ ସମସ୍ତେ ଶପଥ ପାଠ କରିଥିଲେ। କାଲିମେଳା ବ୍ଲକ ସଭାପତି ଶରତ ଚନ୍ଦ୍ର ବିଶ୍ୱାଳ, ଏମ୍ପି ପ୍ରତିନିଧି ଭକ୍ତେଶ୍ୱର ରାଓ, ପତିଆ ବ୍ଲକ ଜିଲ୍ଲା ପରିଷଦ ସଭାପତି ଭୋମକ, କାଲିମେଳା ସ୍ତ୍ରୀ ସଭାପତି ନିଲିକା ମଣ୍ଡଳ, ବ୍ଲକ ଛାତ୍ର ସଭାପତି ସଞ୍ଜୟ ସରକାର, ସମସ୍ତ ସଭାପତିଙ୍କ ସହ ଅନ୍ୟମାନେ ଉପସ୍ଥିତ ଥିଲେ।

କର୍ମଚାରୀଙ୍କୁ ତାଲିମ

କନ୍ୟପୁର, ୧୩୧ (ନି.ପ୍ର.)- କନ୍ୟପୁର ବ୍ଲକ ସଭା ବ୍ଲକରେ ବ୍ଲକ କର୍ମଚାରୀ ଓ ଲାଲିମ ଡିପାର୍ଟମେଣ୍ଟ କର୍ମଚାରୀଙ୍କୁ ନେଇ ଏକ ତାଲିମ ଶିବିର ଅନୁଷ୍ଠିତ ହୋଇଛି। ଏଥିରେ ବିଜି ଓ ରାଜାବ ଦାସ, ଏଡିଓ ମନୋଜ ନାୟକ ଉପସ୍ଥିତ ରହି ତାଲିମ ଦେଇଥିଲେ। ଆସନ୍ତା ୧୬ରେ ଆବାସ ଯୋଜନାର ହିସାବକାରୀଙ୍କ ତାଲିମ ପ୍ରକାଶ ପାଇବ। ୧୬ରୁ ୨୪ ଯାଏ ହିସାବକାରୀଙ୍କ ନାମରେ କଣ ଅଭିଯୋଗ ଆସିଲେ ତୁରନ୍ତ ବ୍ଲକ କର୍ମଚାରୀ ଓ ଲାଲିମ ଡିପାର୍ଟମେଣ୍ଟ କର୍ମଚାରୀଙ୍କୁ ତଦନ୍ତ କରିବେ। ଏହି ତଦନ୍ତ ସେମାନେ କିପରି କରିବେ ସେନେଇ ସେମାନଙ୍କୁ ତାଲିମ ପ୍ରଦାନ କରାଯାଇଛି। ୧ ଦିନ ଭିତରେ ହିସାବକାରୀଙ୍କ ସମ୍ପର୍କରେ କିଛି ଅଭିଯୋଗ ଥିଲେ କନ୍ୟପୁର ବ୍ଲକର ୨୨ଟି ପଞ୍ଚାୟତର ଗ୍ରାମବାସୀ ଏନେଇ କାର୍ଯ୍ୟାଳୟରେ ଅଭିଯୋଗ କରିପାରିବେ ବୋଲି ବିଜି ଓ ସୂଚନା ଦେଇଛନ୍ତି।

ନିଗ୍ରହରେ ଅବକାରୀ ଚଢ଼ାଉ

କନ୍ୟପୁର, ୧୩୧ (ନି.ପ୍ର.)-କନ୍ୟପୁର ସଦର ଥାନା ଅନ୍ତର୍ଗତ କଳାଗୁଡ଼ାରେ ଅବକାରୀ ବିଭାଗ ଓ ସଦର ପୋଲିସ୍ ପକ୍ଷରୁ ଚଢ଼ାଉ କରାଯାଇଛି। ଚଢ଼ାଉ ପୂର୍ବରୁ ସୂଚନା ପାଇ ମଦ ବ୍ୟବସାୟରେ ଫେରାର ହୋଇଥିବା ଯୋଗାଣକାରୀ ୧ ହଜାର ଲିଟର ଲିଫ୍ଟ, ଶହେ ଲିଟର ଦେଶୀମଦ ଜବତକରି ନଷ୍ଟ କରାଯାଇଛି। ବନ୍ଧୁ ମଦଭାଡ଼ି ଉଠାଯାଇଛି। ମଦ ରକ୍ଷା ସରଞ୍ଚାଳା ଓ ଡ୍ରମ ଜବତ ହୋଇଥିବା ଥାନା ଅଧିକାରୀ ଶୁଣିବ ଗଣ୍ଡି କହିଛନ୍ତି।

ଏମ୍ପି-୧୧୧ ପ୍ରଥମ, ସୋରିଷମାଳ ଦ୍ୱିତୀୟ, ସିନ୍ଧିମାଳ ତୃତୀୟ

ମାଲକାନଗିରି, ୧୩୧ (ଡି.ଏନ୍.ଏ.)

ମାଲକାନଗିରି ଜିଲାର ଗଣପର୍ବ ମାଲ୍ୟବତୀ ମହୋତ୍ସବ ଅବସରରେ ସତ୍ୟବାଦୀ ଜଳଭଣ୍ଡାରରେ ଶୁକ୍ରବାର ମାଲ୍ୟବତୀମାନଙ୍କୁ ନେଇ ନୌକା ଚାଳନା ପ୍ରତିଯୋଗିତା ଅନୁଷ୍ଠିତ ହୋଇଯାଇଛି। ଏହାକୁ ଜିଲ୍ଲା ପରିଷଦ ପୁଷ୍ପ କାର୍ଯ୍ୟନିର୍ବାହୀ ଅଧିକାରୀ ରଘୁକର ସାହୁ ସଜ୍ଜିତ ପତାକା ଦେଖାଇ ଶୁଭାରମ୍ଭ କରିଥିଲେ। ପ୍ରତିଯୋଗିତାରେ ଜଳଭଣ୍ଡାର ଚତୁର୍ପାଖରେ ଥିବା ସିନ୍ଧିମାଳ, ଭୀମାରାଜିଣି, ମୁନ୍ଦାସା, ସାମାନ୍ତ, ଏମ୍ପି-୧୧୧, ସୋରିଷମାଳ, ଚମ୍ପାଖାରି, ସରିଗୁଡ଼ା, କରଗୁଡ଼ା, ଏମ୍ପି-୧୧୧ (ବି) ଗ୍ରାମର ମାଲ୍ୟବତୀମାନେ ପ୍ରତିଯୋଗିତାରେ ଅଂଶଗ୍ରହଣ କରିଥିଲେ।



କାର୍ଯ୍ୟକ୍ରମରେ ଉପସ୍ଥିତ ଅତିଥି ଓ ମାଲ୍ୟବତୀମାନେ। ଜଳଭଣ୍ଡାର ମଧ୍ୟରେ ୫୦୦ ମିଟର ଲମ୍ବା ଏବଂ ୧୫୦ ମିଟର ଚଉଡ଼ା ମଧ୍ୟରେ ବେଲୁନ, ସୋଲର ପ୍ରତିଯୋଗିତା ଅଞ୍ଚଳ

ଜିଲ୍ଲାସ୍ତରୀୟ ସ୍ୱାବଲମ୍ବନ ସାଥୀ କାର୍ଯ୍ୟକ୍ରମ ଉଦ୍‌ଘାଟିତ

ମାଲକାନଗିରି, ୧୩୧ (ଡି.ଏନ୍.ଏ.)

ମାଲକାନଗିରି ସଦର ବ୍ଲକ ତଣ୍ଡାପାଲି ପଞ୍ଚାୟତ ସଭାଗୃହରେ ଜିଲ୍ଲାସ୍ତରୀୟ ସ୍ୱାବଲମ୍ବନ ସାଥୀ କାର୍ଯ୍ୟକ୍ରମ ଶୁକ୍ରବାର ଉଦ୍‌ଘାଟିତ ହୋଇଯାଇଛି। ଏଥିରେ ବରିଷ୍ଠ ଆଇନଜୀବୀ ଦୁର୍ଗାପ୍ରସାଦ ତ୍ରିପାଠୀ ସଭାପତିଙ୍କୁ ନିର୍ଦ୍ଦେଶ ଦିଆଯାଇଛି। ୧୦ଜଣ ସାଥୀ ଏଥିରେ ନିର୍ଦ୍ଦେଶ ଦିଆଯାଇଛି। ପ୍ରତ୍ୟେକ ସାଥୀ ଶହେ ଜଣଙ୍କ ମୋହନ ବାରା ମୁଖ୍ୟ ଅତିଥି ଭାବେ ଯୋଗଦେଇଥିଲେ। ଆଗାମୀ ୩ ମାସ

ମଧ୍ୟରେ ୧୫ଜଣ ମହିଳାଙ୍କୁ ଡିଜିଟାଲ ଏବଂ ଆର୍ଥିକ କ୍ଷେତ୍ରରେ ସାକ୍ଷର କରାଯିବ। ଏହି କାର୍ଯ୍ୟକ୍ରମର ମୁଖ୍ୟ ଉଦ୍ଦେଶ୍ୟ ବୋଲି ତ୍ରିପାଠୀ ପ୍ରକାଶ କରିଥିଲେ। ଗୋରାଖୁଣ୍ଟା, ଉଦ୍‌ଘାଟିତ ହୋଇଯାଇଛି। ଏଥିରେ ବରିଷ୍ଠ ଆଇନଜୀବୀ ଦୁର୍ଗାପ୍ରସାଦ ତ୍ରିପାଠୀ ସଭାପତିଙ୍କୁ ନିର୍ଦ୍ଦେଶ ଦିଆଯାଇଛି। ୧୦ଜଣ ସାଥୀ ଏଥିରେ ନିର୍ଦ୍ଦେଶ ଦିଆଯାଇଛି। ପ୍ରତ୍ୟେକ ସାଥୀ ଶହେ ଜଣଙ୍କ ମୋହନ ବାରା ମୁଖ୍ୟ ଅତିଥି ଭାବେ ଯୋଗଦେଇଥିଲେ। ଆଗାମୀ ୩ ମାସ

ଜିଲ୍ଲା ମଧ୍ୟରୁ ମାଲକାନଗିରି ଜିଲ୍ଲା ଅନ୍ୟତମ। ପ୍ରତ୍ୟେକ ଜିଲ୍ଲାରେ ୧୫ଜଣ ଲେଖ୍ୟ ଏପରି ୧୦ ଜିଲ୍ଲାରେ ୧୦ ହଜାର ମହିଳାଙ୍କୁ ସାକ୍ଷର କରିବାକୁ ଏହି କାର୍ଯ୍ୟକ୍ରମର ଧ୍ୟାନ ହୋଇଛି। ତଣ୍ଡାପାଲି ସରପଞ୍ଚ ନିର୍ମଳା ମାତକାମି, ପୂର୍ବତନ ସରପଞ୍ଚ ନନ୍ଦକିଶୋର ଆଜମିର, ସଂସଦାଧିକାରୀ ପ୍ରତାପ ନାୟକ, ଗୋରାଖୁଣ୍ଟା ପୂର୍ବତନ ସରପଞ୍ଚ ଏରା ପଡ଼ିଆପିକ ସମେତ ସୂଚନାଯୋଗ୍ୟ, ଓଡ଼ିଶାର ୧୦ଟି ଆକାଂକ୍ଷା

ନାଲକୋ ଅନ୍ତଃ ବିଭାଗୀୟ କ୍ରିକେଟ ଚୁନାମେଣ୍ଟ ଆରମ୍ଭ

ବାନଗୋଡ଼ି, ୧୩୧ (ଡି.ଏନ୍.ଏ.)

ନାଲକୋ ଖଣି ଓ ପରିଶୋଧନ ପ୍ରକଳ୍ପର ଅନ୍ତଃବିଭାଗୀୟ କ୍ରିକେଟ ଚୁନାମେଣ୍ଟ ଶୁକ୍ରବାର ତ.ଆୟତକର ଷ୍ଟାଡ଼ିୟମରେ ଉଦ୍‌ଘାଟିତ ହୋଇଛି। ନାଲକୋ କାର୍ଯ୍ୟ ନିର୍ବାହୀ ନିର୍ଦ୍ଦେଶକ ସୁଶୀଳ ପାଢ଼ୀ ମୁଖ୍ୟଅତିଥି ରୂପେ ଯୋଗଦେଇ ଚୁନାମେଣ୍ଟକୁ ଉଦ୍‌ଘାଟନ କରିଥିଲେ। ସମୂହ ମହାପ୍ରବନ୍ଧକ ରବିନ୍ଦ ଖରିନ୍ଦ, ସରୋଜ ପଟ୍ଟନାୟକ, ଭାରପ୍ରାପ୍ତ ସମୂହ ମହାପ୍ରବନ୍ଧକ ନିହାର ରଞ୍ଜନ ମହାନ୍ତି ଓ ଅମରେନ୍ଦ୍ର ମିଶ୍ରଙ୍କ ସହିତ ଅନ୍ୟ ଅଧିକାରୀ, ବିଭିନ୍ନ ଶ୍ରମିକ ସଂଗଠନ, ଯୁନିଅନ କର୍ମକର୍ତ୍ତା ଉପସ୍ଥିତ ଥିଲେ। ପ୍ରଥମ ଦିବସରେ ଲଳେକ୍ଷ୍ମୀକା ସିଆର



ଚୁନାମେଣ୍ଟ ଉଦ୍‌ଘାଟନ ଅବସରରେ ଅତିଥିଙ୍କ ଗହଣରେ ଖେଳାଳିମାନେ।

ଦଳ ଏବଂ ଅପରେଶନ ଦଳ ମଧ୍ୟରେ ପକ୍ଷରୁ ଉଦ୍‌ଘାଟିତ ଏହି ଚୁନାମେଣ୍ଟରେ ଡିଭିଏମ ସରୋଜ ନାଥ ଓ ଘୋର୍ଷ ସେଲ ଅଧିକାରୀ ଅଭିଷେକ ପରିଚାଳନା ୧୪୨ରେ କରିଥିଲେ। ବିପକ୍ଷ ଲଳେକ୍ଷ୍ମୀକା ଏବଂ ସି ଆକ୍ଷ ଆଇ ୧୪୩ ରନର ବିଜୟ ଲକ୍ଷ୍ୟକୁ ପିଛା କରି ୨୭.୨ଓଭରରେ ୫ ଓଭରକେଟ ହରାଇ ୧୪୫ ରନ କରି ବିଜୟୀ

ହୋଇଥିଲେ। ନାଲକୋ ଘୋର୍ଷ ସେଲ ପକ୍ଷରୁ ଉଦ୍‌ଘାଟିତ ଏହି ଚୁନାମେଣ୍ଟରେ ଡିଭିଏମ ସରୋଜ ନାଥ ଓ ଘୋର୍ଷ ସେଲ ଅଧିକାରୀ ଅଭିଷେକ ପରିଚାଳନା ୧୪୨ରେ କରିଥିଲେ। ନିର୍ମଳ ରାଉତ ଓ ଶ୍ରୀକାନ୍ତ ସାହୁ ଅଧିକାରୀ ଦାହିରୁରେ ଥିଲେ। କେ. ପ୍ରତାପ ରାଓ ମ୍ୟାଚ ରେପର୍ଟ ଏବଂ ସୁଶୀଳ ଶେଖର ପାଢ଼ୀ ଘୋର୍ଷରେ ଦାହିରୁ ଚଳାଇଥିଲେ।

ଉପଖଣ୍ଡସ୍ତରୀୟ ଚଳଚ୍ଚିତ୍ର ଉଦ୍‌ଘାଟିତ

ରୁଣପୁର, ୧୩୧ (ଡି.ଏନ୍.ଏ.)

ଉପଖଣ୍ଡସ୍ତରୀୟ ଚଳଚ୍ଚିତ୍ର ନିର୍ଦ୍ଧାରଣ ପକ୍ଷରୁ ଉଦ୍‌ଘାଟିତ ହୋଇଥିବା କାର୍ଯ୍ୟକ୍ରମରେ ଅଧିବାସୀ କଲ୍ୟାଣ ମନ୍ତ୍ରୀ

ଉପଖଣ୍ଡସ୍ତରୀୟ ଚଳଚ୍ଚିତ୍ର ନିର୍ଦ୍ଧାରଣ ପକ୍ଷରୁ ଉଦ୍‌ଘାଟିତ ହୋଇଥିବା କାର୍ଯ୍ୟକ୍ରମରେ ଅଧିବାସୀ କଲ୍ୟାଣ ମନ୍ତ୍ରୀ

ଉପଖଣ୍ଡସ୍ତରୀୟ ଚଳଚ୍ଚିତ୍ର ନିର୍ଦ୍ଧାରଣ ପକ୍ଷରୁ ଉଦ୍‌ଘାଟିତ ହୋଇଥିବା କାର୍ଯ୍ୟକ୍ରମରେ ଅଧିବାସୀ କଲ୍ୟାଣ ମନ୍ତ୍ରୀ



କାର୍ଯ୍ୟକ୍ରମରେ ଉପସ୍ଥିତ ଅତିଥିମାନେ।

ଜାତୀୟ ସଡ଼କ ସୁରକ୍ଷା ସପ୍ତାହ ପାଳିତ

ଉପଖଣ୍ଡସ୍ତରୀୟ, ୧୩୧ (ସ୍ୱ.ପ୍ର.)

ନବରଙ୍ଗପୁର ଜିଲ୍ଲା ପରିବହନ କାର୍ଯ୍ୟାଳୟ ପକ୍ଷରୁ ଜାତୀୟ ସଡ଼କ ସୁରକ୍ଷା ସପ୍ତାହ ପାଳିତ ହୋଇଯାଇଛି। ଜାନୁୟାରୀ ୧୧ରୁ ଆରମ୍ଭ ହେଇଥିବା ଏହି କାର୍ଯ୍ୟକ୍ରମ ୧୬ ପର୍ଯ୍ୟନ୍ତ ଚାଲିବ। ଏହି ଅବସରରେ ଉପଖଣ୍ଡସ୍ତରୀୟ ମୁଖ୍ୟ ଅତିଥି ଭାବେ ସଡ଼କ ସୁରକ୍ଷା ସମ୍ପର୍କରେ ବିଭିନ୍ନ କ୍ଷେତ୍ରରୁ ପ୍ରତିନିଧିତା ଦେଖାଇଥିଲେ। ଏଥିରେ ପରିବହନ କାର୍ଯ୍ୟାଳୟ ପକ୍ଷରୁ ଅଧିକାରୀ କର୍ମଚାରୀମାନେ ଉପସ୍ଥିତ ରହି ଜନତାଙ୍କୁ ସଡ଼କ ସୁରକ୍ଷା ସପ୍ତାହ ପାଳନର ଉଦ୍ଦେଶ୍ୟ ଓ ଗ୍ରାମିକ ନିୟମ କିପରି ପାଳନ କରାଯିବ ସେ ବିଷୟରେ ବୁଝାଇଥିଲେ। ଗ୍ରାମୀୟ ଶହୀଦ ଲକ୍ଷ୍ମଣ ନାୟକ ପୂର୍ବରୁ ସୁଲଭରେ ଏକ ସଭାର ଆୟୋଜନ କରାଯାଇଥିଲା।

ଏଥିରେ ସଡ଼କ ସୁରକ୍ଷା ସମ୍ପର୍କରେ ଉପସ୍ଥିତ ଅତିଥି ଭାବେ ସଡ଼କ ସୁରକ୍ଷା ସମ୍ପର୍କରେ ବିଭିନ୍ନ କ୍ଷେତ୍ରରୁ ପ୍ରତିନିଧିତା ଦେଖାଇଥିଲେ। ଏଥିରେ ପରିବହନ କାର୍ଯ୍ୟାଳୟ ପକ୍ଷରୁ ଅଧିକାରୀ କର୍ମଚାରୀମାନେ ଉପସ୍ଥିତ ରହି ଜନତାଙ୍କୁ ସଡ଼କ ସୁରକ୍ଷା ସପ୍ତାହ ପାଳନର ଉଦ୍ଦେଶ୍ୟ ଓ ଗ୍ରାମିକ ନିୟମ କିପରି ପାଳନ କରାଯିବ ସେ ବିଷୟରେ ବୁଝାଇଥିଲେ। ଗ୍ରାମୀୟ ଶହୀଦ ଲକ୍ଷ୍ମଣ ନାୟକ ପୂର୍ବରୁ ସୁଲଭରେ ଏକ ସଭାର ଆୟୋଜନ କରାଯାଇଥିଲା।



ଉପଖଣ୍ଡସ୍ତରୀୟ ମୁଖ୍ୟ ଅତିଥି ଭାବେ ସଡ଼କ ସୁରକ୍ଷା ସମ୍ପର୍କରେ ବିଭିନ୍ନ କ୍ଷେତ୍ରରୁ ପ୍ରତିନିଧିତା ଦେଖାଇଥିଲେ।

ସତ୍ୟବାଦୀ ଜଳଭଣ୍ଡାରରେ ନୌକା ଚାଳନା ପ୍ରତିଯୋଗିତା

ସୋରିଷମାଳ ୩ ନଂ. ନୌକା ଦ୍ୱିତୀୟ ଓ ସିନ୍ଧିମାଳ ୮ ନଂ. ନୌକା ତୃତୀୟ ଗ୍ରାମ ଅଧିକାର କରିଥିଲେ। ପରେ ଅତିରିକ୍ତ ଜିଲ୍ଲାପାଳ ମହେଶ୍ୱର ଚନ୍ଦ୍ର ନାୟକଙ୍କ ଅଧିକାରରେ ଅନୁଷ୍ଠିତ ସଭାରେ ଉପଜିଲ୍ଲାପାଳ ଅକ୍ଷୟ ଖେମୁଣ୍ଡ ସମନ୍ୱିତ ଆଦିବାସୀ ଉନ୍ନୟନ ସଂସ୍ଥା ପ୍ରକଳ୍ପ ପ୍ରଶାସକ ତ୍ରିନାଥ ମାଝି, ଜିଲ୍ଲା ମଞ୍ଜରୀ ଅଧିକାରୀ କୁପାସିନ୍ଧୁ ବେହେରା, ଜିଲ୍ଲା ଗ୍ରାମୀଣ ଅଧିକାରୀ ଧୂରନ୍ତରଣ ମୁକୁନ୍ତ, ଜିଲ୍ଲା ମାଲ୍ୟବ ଅଧିକାରୀ ନରସିଂହ ମୁଖୁ, ଜିଲ୍ଲା ଅଭିଷେକ ଅଧିକାରୀ

କମଳ ଗୌଡ଼, ସୂଚନା ଓ ଲୋକ ସମ୍ପର୍କ ଅଧିକାରୀ ପ୍ରମିଳା ମାଝି, ଅତିରିକ୍ତ ପ୍ରକଳ୍ପ ନିର୍ଦ୍ଦେଶକ ମାନ୍ୟ ମିଶ୍ର, ବନାଞ୍ଚଳ ଅଧିକାରୀ ଜଗନ୍ନାଥ ପ୍ରସାଦ ବିଶୋୟା, ମାଲକାନଗିରି ବ୍ଲକ ଅଧ୍ୟକ୍ଷା ଗୌରୀ ପଡ଼ିଆପି ଉପସ୍ଥିତ ଥିଲେ। ବିଜୟୀ ପ୍ରତିଯୋଗୀଙ୍କୁ ମାଲ୍ୟବତୀ ମହୋତ୍ସବର ଜିଲ୍ଲାପ୍ରସାର ଉଦ୍ଦେଶ୍ୟରେ ପୁରସ୍କୃତ କରାଯିବ। ସୂଚନାଯୋଗ୍ୟ, ମାଲ୍ୟବତୀମାନଙ୍କୁ ଉତ୍ସାହିତ କରିବା ଉପଯୋଗୀ ହେବ। ଏହି ନୌକାଚାଳନା ପ୍ରତିଯୋଗିତା ହୋଇ ଆସୁଛି। କାର୍ଯ୍ୟକ୍ରମକୁ ନୌକା ପରିଚାଳନା କମିଟି ଆବାହକ ଅବସରପ୍ରାପ୍ତ ବନପାଳ ଦୁର୍ଯ୍ୟୋଧନ ପାତ୍ର, ବନପାଳ ରମେଶ ଚନ୍ଦ୍ର ରାଉତ, ଦେବାଶିଷ ପ୍ରଧାନ ପରିଚାଳନା କରିଥିଲେ।

ଜିଲ୍ଲା ସାମ୍ବାଦିକ ସଂଘ କର୍ମକର୍ତ୍ତା ମନୋନୀତ

କୋରାପୁଟ, ୧୩୧ (ସ୍ୱ.ପ୍ର.)

କୋରାପୁଟ ଜିଲ୍ଲା ସାମ୍ବାଦିକ ସଂଘର ଦ୍ୱିବାର୍ଷିକ କର୍ମକର୍ତ୍ତା ନିର୍ବାଚନ ତଥା ସାଧାରଣ ଅଧିବେଶନ ରାଣାଗଡ଼ଠାରେ ଅନୁଷ୍ଠିତ ହୋଇଯାଇଛି। ବିଜୟୀ ସଭାପତି ଭବାନୀ ଶଙ୍କର ମିଶ୍ରଙ୍କ ଅଧିକାରରେ ଅନୁଷ୍ଠିତ ଏହି କାର୍ଯ୍ୟକ୍ରମରେ ଜୟପୁର ବିଧାୟକ ଚାରାପ୍ରସାଦ ବାହିନୀପତି ମୁଖ୍ୟ ଅତିଥି, ସୁନାବେଦୀ ପୌରାଧ୍ୟକ୍ଷ ଡ. ରାଜେନ୍ଦ୍ର ପାତ୍ର ସମ୍ମାନିତ ଅତିଥିଭାବେ ଯୋଗଦେଇ ରାଜ୍ୟରେ ଠିକ୍ ରୂପେ ଖବରଦାତାମାନଙ୍କୁ ଚିତ୍କରଣ ମାଧ୍ୟମ ଦେଖାଇ ସେମାନଙ୍କୁ ପେନ୍‌ସନ ପ୍ରଦାନ କରିବାକୁ ଦାବି କରିଥିଲେ। ରାଜ୍ୟ ସରକାର ସାମ୍ବାଦିକ ବାମନା ରାଣି ୨ ଲକ୍ଷ କରିଛନ୍ତି, ଏହାକୁ ବୃଦ୍ଧି କରି ୧୦ ଲକ୍ଷ ଟଙ୍କା କରିବା, ଡିକିଆ ପାଇଁ ୧୫ ଲକ୍ଷ ଟଙ୍କା ଦେବା, କାର୍ଯ୍ୟକ୍ରମ ସମୟରେ କୌଣସି ଖବରଦାତାଙ୍କ ମୃତ୍ୟୁ ହେଲେ ପରିବାରର ଜଣାଶୁଣା ଚଳିତ ପ୍ରଦାନ, ତାଙ୍କ ସ୍ତ୍ରୀଙ୍କୁ ପେନ୍‌ସନ ଏବଂ ସୁନାବେଦୀ ବିଧାୟକ ବାହିନୀପତି ଦାବି କରିଥିଲେ। ଏହି କାର୍ଯ୍ୟକ୍ରମରେ ଜାତୀୟ କାର୍ଯ୍ୟକରିଣୀ ସଦସ୍ୟ ପରାକାଶିକା ବିଶ୍ୱାଳ, ରାଜ୍ୟ ସଙ୍ଗଠନ ସମ୍ପାଦକ ମନୋଜ ପଟ୍ଟନାୟକ, ଜିଲ୍ଲା ସଂଘର ସାଧାରଣ ସମ୍ପାଦକ ରାଜେନ୍ଦ୍ର ଗୌଡ଼ ଯୋଗଦେଇଥିଲେ। ନିର୍ବାଚନ

ଅଧିକାରୀ ଭାବେ ଶଶଧର ରାଉତ, ଆଇନ ପରାମର୍ଶଦାତା ଭାବେ ବାଲୀ ରାୟ ଉପସ୍ଥିତ ଥିଲେ। ଏହି ଅବସରରେ ଆସନ୍ତା ୨ ବର୍ଷ ପାଇଁ ସଂଘର ନୂତନ କର୍ମକର୍ତ୍ତା ମନୋନୀତ ହୋଇଥିଲେ। କୋରାପୁଟ ଜିଲ୍ଲା ସାମ୍ବାଦିକ ସଂଘ ସଭାପତି ଭାବେ ଦିଲୀପ ମହାନ୍ତି, କାର୍ଯ୍ୟକାରୀ ସଭାପତି ରଞ୍ଜନ ଦାସ, ଉପସଭାପତି ଅନିତା ଦେବେରା, ଗୋବିନ୍ଦ ରାଜ ସୁହାନ୍ତି, ପ୍ରତାପ ପାତ୍ର ସମ୍ମାନିତ ଅତିଥିଭାବେ ଯୋଗଦେଇ ରାଜ୍ୟରେ ଠିକ୍ ରୂପେ ଖବରଦାତାମାନଙ୍କୁ ଚିତ୍କରଣ ମାଧ୍ୟମ ଦେଖାଇ ସେମାନଙ୍କୁ ପେନ୍‌ସନ ପ୍ରଦାନ କରିବାକୁ ଦାବି କରିଥିଲେ। ରାଜ୍ୟ ସରକାର ସାମ୍ବାଦିକ ବାମନା ରାଣି ୨ ଲକ୍ଷ କରିଛନ୍ତି, ଏହାକୁ ବୃଦ୍ଧି କରି ୧୦ ଲକ୍ଷ ଟଙ୍କା କରିବା, ଡିକିଆ ପାଇଁ ୧୫ ଲକ୍ଷ ଟଙ୍କା ଦେବା, କାର୍ଯ୍ୟକ୍ରମ ସମୟରେ କୌଣସି ଖବରଦାତାଙ୍କ ମୃତ୍ୟୁ ହେଲେ ପରିବାରର ଜଣାଶୁଣା ଚଳିତ ପ୍ରଦାନ, ତାଙ୍କ ସ୍ତ୍ରୀଙ୍କୁ ପେନ୍‌ସନ ଏବଂ ସୁନାବେଦୀ ବିଧାୟକ ବାହିନୀପତି ଦାବି କରିଥିଲେ। ଏହି କାର୍ଯ୍ୟକ୍ରମରେ ଜାତୀୟ କାର୍ଯ୍ୟକରିଣୀ ସଦସ୍ୟ ପରାକାଶିକା ବିଶ୍ୱାଳ, ରାଜ୍ୟ ସଙ୍ଗଠନ ସମ୍ପାଦକ ମନୋଜ ପଟ୍ଟନାୟକ, ଜିଲ୍ଲା ସଂଘର ସାଧାରଣ ସମ୍ପାଦକ ରାଜେନ୍ଦ୍ର ଗୌଡ଼ ଯୋଗଦେଇଥିଲେ। ନିର୍ବାଚନ

ବିଜେଡିର ପ୍ରତିଷ୍ଠା ଦିବସ ପାଳିତ



କାର୍ଯ୍ୟକ୍ରମରେ ଉପସ୍ଥିତ ମନ୍ତ୍ରୀ, ବିଧାୟକ ଏବଂ ଦଳୀୟ ନେତା।

ରୁଣପୁର, ୧୩୧ (ଡି.ଏନ୍.ଏ.)

ରୁଣପୁରର ଗଞ୍ଜ ହଲ୍‌ଠାରେ ଶୁକ୍ରବାର ବିଜେଡିର ୨୭ତମ ପ୍ରତିଷ୍ଠା ଦିବସ ପାଳିତ ହୋଇଯାଇଛି। ଜିଲ୍ଲା ବିଜେଡି ସଭାପତି ତଥା ବିଜୁ ସ୍ୱାଧୀନ କଲ୍ୟାଣ ଯୋଜନାର ସଂଘର ଉପଦେଷ୍ଟା ସୁଧାଧର ଦାସଙ୍କ ସଂସ୍କୃତି ଲୋକକଲ୍ୟାଣକୁ ଆଣିବାରେ ଚଳିତ ଏକ ମାଧ୍ୟମ ହୋଇଥିବା ଅତିଥିମାନେ କହିଥିଲେ। ଚଳିତ କମିଟିର ଆବାହକ ଚନ୍ଦ୍ରଧର ପଣ୍ଡାଙ୍କ ଆବାହକତ୍ୱରେ କାର୍ଯ୍ୟକ୍ରମ ହୋଇଥିଲା। ରଙ୍ଗାଚଳ ସଂସ୍କୃତିକ କାର୍ଯ୍ୟକ୍ରମ ସହ ବିଜୁ ପ୍ରତିଷ୍ଠାଦିନରେ ହୋଇଥିବା କୃତୀ ପ୍ରତିଯୋଗୀଙ୍କୁ ମାନପତ୍ର ସହ ପୁରସ୍କୃତ କରାଯାଇଥିଲା। ହାସ୍ୟ ଅଭିନେତା ପ୍ରଞ୍ଜା ଏବଂ ଶଙ୍କରଙ୍କ ଦ୍ୱାରା ହାସ୍ୟାଭିନୟ କାର୍ଯ୍ୟକ୍ରମ ପ୍ରଞ୍ଜା ଆକର୍ଷଣ ହୋଇଥିଲା।

ରାମାଜ, ଜିଲ୍ଲା ପରିଷଦ ଅଧ୍ୟକ୍ଷା ସରସ୍ୱତୀ ମାଝି, ସ୍ୱତନ୍ତ୍ର ଉପନ୍ୟାସ ପରିଷଦର ଅଧ୍ୟକ୍ଷା ଅନସୁୟା ମାଝି, ଓଡ଼ିସି ସେଲର ଉପଦେଷ୍ଟା ପୃଥ୍ୱୀରାଜ ସାହୁ, ପୂର୍ବତନ ବିଧାୟକ ତ୍ରିନାଥ ରାମାଜଙ୍କ ସାହେବ ବନ୍ଧୁ ନେତା ଏବଂ କର୍ମୀ ଯୋଗ ଦେଇଥିଲେ। ଛାତ୍ର ବିଜେଡି ସଭାପତିଙ୍କୁ ବିଜୁ ପଣ୍ଡାଙ୍କ ନେତୃତ୍ୱରେ ଆଦିବାସୀ କଲ୍ୟାଣ ଏବଂ ଆଇନ ମନ୍ତ୍ରୀ ଜଗନ୍ନାଥ ସାରକା ମୁଖ୍ୟ ଅତିଥି ଭାବେ ଯୋଗଦେଇ ରାଜ୍ୟ ସରକାରଙ୍କ ବିଜୁ ଯୋଜନା ବିଷୟରେ ଅବଗତ କରାଇବା ସହ ଦଳୀୟ ସଙ୍ଗଠନ ବୃଦ୍ଧି ଦିଗରେ ସମସ୍ତେ କାର୍ଯ୍ୟ କରିବା ଉପରେ ରୁଜୁରୋପ କରିଥିଲେ। ଅନ୍ୟମାନଙ୍କ ମଧ୍ୟରେ ରାୟଗଡ଼ା ବିଧାୟକ ମନୋଜ ମୁକୁନ୍ତ, ରୁଣପୁର ବିଧାୟକ ରଘୁନାଥ

ବିବାହ ପ୍ରତିଷ୍ଠିତ ଦେଇ ବିଧବାଙ୍କ ସହ ସମ୍ପର୍କ, ଅଭିଯୁକ୍ତ ଗିରଫ

ପାପଡ଼ାହାଣ୍ଡି, ୧୩୧ (ଡି.ଏନ୍.ଏ.)

ନବରଙ୍ଗପୁର ଜିଲ୍ଲା ପାପଡ଼ାହାଣ୍ଡି ବ୍ଲକ ମଇଲପୁର ଥାନା ସେମାଳ ଅଞ୍ଚଳରେ ଜଣେ ବିଧବାଙ୍କୁ ବିବାହର ମିଥ୍ୟା ପ୍ରତିଷ୍ଠିତ ଦେଇ ତାଙ୍କ ସହ ଶାରୀରିକ ସମ୍ପର୍କ ଅଭିଯୋଗରେ ଯୋଗଦେଇ ଅଭିଯୁକ୍ତ ଗିରଫ କରାଯାଇଛି। ଅଭିଯୁକ୍ତଙ୍କ ଘର କଳାହାଣ୍ଡି ଜିଲ୍ଲାର ରୁଦ୍ର ଶତନାମୀ। ସେ ବର୍ଷେ ହେଲେ ମହିଳାଙ୍କୁ ମିଥ୍ୟା ପ୍ରତିଷ୍ଠିତ ଦେଇ ଆସୁଥିଲେ। ଏହାପରେ ମହିଳା ମାମାସର ଗର୍ଭକଟ ହୋଇ ଗର୍ଭକଟ କରାଯାଇଥିବା ଅଭିଯୋଗ ହୋଇଥିଲା। ଏନେଇ ମଇଲପୁର ଥାନାରେ ୪/୨୩ରେ ଏକ ମାମଲା ରୁଜୁ କରାଯାଇ ତଦନ୍ତ ଚଳିଥିବାବେଳେ ଥାନା ଅଧିକାରୀ ନବର ନବ ଅଭିଯୁକ୍ତ ଗିରଫ କରିଛନ୍ତି।

ଜଳନିଧି ଦଳକୁ ହରାଇ

ଡେଞ୍ଚର ଡେଭିଲ୍ ଚାମ୍ପିୟନ

ସୋମନାଥ ପାତ୍ର ସ୍ଥାନକୀ

କ୍ରିକେଟ ଚୁନାମେଣ୍ଟ

ରୁଣପୁର, ୧୩୧ (ଡି.ଏନ୍.ଏ.)

ଏକାଦଶ ରାଜ୍ୟସ୍ତରୀୟ ବ୍ୟକ୍ତିଗତ ବସତ ମହୋତ୍ସବ ଉପଲକ୍ଷେ ସୋମନାଥ ପାତ୍ର ସ୍ଥାନକୀ ଚେମ୍ପିୟନ୍‌ସ୍‌ ବଳ କ୍ରିକେଟ ଚୁନାମେଣ୍ଟ ଚୁକ୍ରବାର ଉଦ୍‌ଘାଟିତ ହୋଇଯାଇଛି। ପାଲନାଲ ମ୍ୟାଚ୍ ଡେଞ୍ଚର ଡେଭିଲ୍ ଏବଂ ଜଳନିଧି ଦଳ ମଧ୍ୟରେ ହୋଇଥିଲା। ଡେଞ୍ଚର ଡେଭିଲ୍ ଚେମ୍ପିୟନ୍ସ ପ୍ରଥମ ବ୍ୟାଟିଂ ନିଷ୍ପତ୍ତି ନେଇଥିଲା। ନିର୍ଦ୍ଧାରିତ ୧୫ ଓଭରରେ ୧୫ ଉଇକେଟ ହରାଇ ୧୮୭ ରନ୍ ସଂଗ୍ରହ କରିଥିଲେ। ଦଳ ପକ୍ଷରୁ ଦିଲୀପ ମହାନ୍ତି ସର୍ବାଧିକ ୮୧ ଏବଂ ଚନ୍ଦନ ଗୌଡ଼ ସାହୁ ସମ୍ପାଦକ କଳ୍ପତରୁ ମହାନ୍ତି, ଶରତ ଧଳ, ରାଜଶେଖର ରାଓ, ସୁଧୁ ସମ୍ପାଦକ ତ୍ରିନାଥ ଖରା, ସହ ସମ୍ପାଦକ ରୁରେଶ ରାଣି ୨ ଲକ୍ଷ କରିଛନ୍ତି, ଏହାକୁ ବୃଦ୍ଧି କରି ୧୦ ଲକ୍ଷ ଟଙ୍କା କରିବା, ଡିକିଆ ପାଇଁ ୧୫ ଲକ୍ଷ ଟଙ୍କା ଦେବା, କାର୍ଯ୍ୟକ୍ରମ ସମୟରେ କୌଣସି ଖବରଦାତାଙ୍କ ମୃତ୍ୟୁ ହେଲେ ପରିବାରର ଜଣାଶୁଣା ଚଳିତ ପ୍ରଦାନ, ତାଙ୍କ ସ୍ତ୍ରୀଙ୍କୁ ପେନ୍‌ସନ ଏବଂ ସୁନାବେଦୀ ବିଧାୟକ ବାହିନୀପତି ଦାବି କରିଥିଲେ। ଏହି କାର୍ଯ୍ୟକ୍ରମରେ ଜାତୀୟ କାର୍ଯ୍ୟକରିଣୀ ସଦସ୍ୟ ପରାକାଶିକା ବିଶ୍ୱାଳ, ରାଜ୍ୟ ସଙ୍ଗଠନ ସମ୍ପାଦକ ମନୋଜ ପଟ୍ଟନାୟକ, ଜିଲ୍ଲା ସଂଘର ସାଧାରଣ ସମ୍ପାଦକ ରାଜେନ୍ଦ୍ର ଗୌଡ଼ ଯୋଗଦେଇଥିଲେ। ନିର୍ବାଚନ

ବାର୍ଷିକ କ୍ରୀଡ଼ା ଉଦ୍‌ଘାଟିତ

କନ୍ୟପୁର, ୧୩୧ (ନି.ପ୍ର.)

ଶାରଦା ବିହାରୀଙ୍କୁ ସରସ୍ୱତୀ ବିଦ୍ୟାଳୟରେ ୨୯ତମ ବାର୍ଷିକ କ୍ରୀଡ଼ା ଉଦ୍‌ଘାଟିତ ହୋଇଯାଇଛି। ଶିଶୁ ବାଚିକାରୀ ଆର

ନୂତନ ନିୟମରେ ହେବ ସୁବର୍ଣ୍ଣରେଖାରୁ ବାଲି ଖନନ

ସୀମା ବିନା ସମାଧାନ ଲାଗି ଗଟ ଫିଟିଲା

ବସ୍ତୁ ୮୦ ଲକ୍ଷ ଟଙ୍କା ଜରତ, ଜଣେ ଗିରଫ କର୍କ ଅଫିସ, ୧୩୧: କରକ ଜିଲ୍ଲା ଅବକାରୀ ବିଭାଗ ପକ୍ଷରୁ ଗୋଟିଏ ଗୋଟି ନିକଟରେ ଚଢ଼ାଉ କରାଯାଇ ଏକ ଘରୋଇ ବସ୍ତୁ ୮୦ ଲକ୍ଷ ଟଙ୍କା ଜରତ କରାଯାଇଛି। ଏହି ବସ୍ତୁ କରକରୁ କୋଲକାତା ଯାଉଥିଲା। ଗୁରୁତର ରାତି ପ୍ରାୟ ସାଢ଼େ ୧୨ଟିରେ ବସ୍ତୁ ଗୋଟିଏ ନିକଟରେ ପହଞ୍ଚିବା ପରେ ଅବକାରୀ ବିଭାଗ ଗଞ୍ଜେଇ ଚାଲାଣ ସହେଦରେ ଯାଞ୍ଚ କରିଥିଲା। ପରେ ୪ଟି ପ୍ୟାକେଟରେ ୮୦ ଲକ୍ଷ ଟଙ୍କା ଥିବା ଜଣାପଡ଼ିଥିଲା। ଏହି ଘଟଣାରେ ମେଡିନାପୁର ସୁକୁମାର ଶଙ୍କୁ ଗିରଫ କରାଯାଇଛି। ଅବକାରୀ ବିଭାଗ ପକ୍ଷରୁ କେତେକ ଅଭିଯୁକ୍ତ ଜଣେ ଟଙ୍କା ସମ୍ପର୍କରେ କୌଣସି କାରକ ଦେଖାଇ ନ ପାରିବାରୁ ତାହା କଳାଚକୀ ବୋଲି ଅଧିକାରୀମାନେ ଅବଗତ ହୋଇଥିଲେ।

ଜଲେଶ୍ୱର, ୧୩୧(ଡି.ଏନ୍.ଏ.)

ସୁବର୍ଣ୍ଣରେଖା ନଦୀର ସୀମା ନିର୍ଦ୍ଧାରଣ, ବାଲି ଖନନ ଆଦି ନେଇ ୪ବର୍ଷ ପୂର୍ବେ ଏନକ୍ଟିଫିକେସନ୍ ଦେଇଥିବା ରାୟ ଅନୁଯାୟୀ ବାଲେଶ୍ୱର ଓ ପଶ୍ଚିମ ମେଦିନୀପୁର ଜିଲ୍ଲାର ଦୁଇ ଅତିରିକ୍ତ ଜିଲ୍ଲାପାଳ ଘଟଣାସ୍ଥଳରେ ପହଞ୍ଚି ମାପରୂପ କରିଛନ୍ତି। ଆସନ୍ତା ଦିନରେ ନୂତନ ନିୟମରେ ସୁବର୍ଣ୍ଣରେଖାରୁ ବାଲି ଉତ୍ତୋଳନ ଲାଗି ପଥ ପରିଷ୍କାର ହୋଇଛି। ସୀମାଜିକ କର୍ମୀ ସୁବର୍ଣ୍ଣ ନଦୀର ପଶ୍ଚିମ ଦିଗକୁ ଏନକ୍ଟିଫିକେସନ୍ ପିନ୍ତୁପାଳ ବେଞ୍ଚରେ ସୁବର୍ଣ୍ଣରେଖା ନଦୀର ସୀମା ସମସ୍ୟା, ବାଲି ଉତ୍ତୋଳନ, ଖଣି, ପରିବେଶ, ଜଙ୍ଗଲ, ପ୍ରତ୍ୟୁଷଣ ନେଇ ଏକ ମାମଲା ୧୨୩/୨୦୧୮ ଆଗତ ହୋଇଥିଲା। ଏହି ମାମଲାର ରାୟ ପ୍ରକାଶ ପାଇବା ପରେ ନଦୀ ଗର୍ଭରେ ଦୁଇ ରାଜ୍ୟର ସୀମା ଚିହ୍ନ ଲାଗି ନିର୍ଦ୍ଦେଶ ଦିଆଯାଇଥିଲା। ବାଲେଶ୍ୱର ଜିଲ୍ଲା ପ୍ରଶାସନର ପ୍ରତ୍ୟକ୍ଷ ତତ୍ତ୍ୱାବଧାନରେ ତତ୍କାଳୀନ ଜଲେଶ୍ୱର ତହସିଲଦାର ଓ ବାହୁଳ ବିଡିଓ ବିଜିତ ପ୍ରଧାନଙ୍କୁ ନିର୍ଦ୍ଦେଶ ଦିଆଯାଇଥିଲା।



୨ ରାଜ୍ୟର ଅଧିକାରୀଙ୍କ ଉପସ୍ଥିତିରେ ମାପରୂପ କରାଯାଇଛି।

କରି ସୀମା ଚିହ୍ନ କରି ଉତ୍ତୋଳନ ୩୪ଟି ଓ ପଶ୍ଚିମବଙ୍ଗର ୪୨ଟି ପିଲର ପୋଡିଥିଲେ। ଶୁକ୍ରବାର ବାଲେଶ୍ୱରର ଅତିରିକ୍ତ ଜିଲ୍ଲାପାଳ ସୁତାରୁ ବକ, ଜଲେଶ୍ୱର ତହସିଲଦାର ମିହିର ରଞ୍ଜନ ବେହେରା, ବାଲେଶ୍ୱରର ବନ୍ଦୋବସ୍ତୁ ଅଧିକାରୀ, ଜଲେଶ୍ୱର ତହସିଲ ଶୁଭେନ୍ଦୁ ସାହୁ, ଆରୁଆଇ ଦେବେଞ୍ଜନ ମହାନ୍ତି, ସାଗର ବାଞ୍ଚେ, ସରୋଜ ଭଞ୍ଜ, ପ୍ରତପ ଲାଗି ନିର୍ଦ୍ଦେଶ ଦିଆଯାଇଥିଲା। ବାଲେଶ୍ୱର ଜିଲ୍ଲା ପ୍ରଶାସନର ପ୍ରତ୍ୟକ୍ଷ ତତ୍ତ୍ୱାବଧାନରେ ତତ୍କାଳୀନ ଜଲେଶ୍ୱର ତହସିଲଦାର ଓ ବାହୁଳ ବିଡିଓ ବିଜିତ ପ୍ରଧାନଙ୍କୁ ନିର୍ଦ୍ଦେଶ ଦିଆଯାଇଥିଲା।

ନାହାଲିକ ନେତୃତ୍ୱରେ ବାହୁଳ ବିଡିଓ ଓ କର୍ମଚାରୀମାନେ ଉପସ୍ଥିତ ଥିଲେ। ବିଳାସପୁରର ସଦରଘାଟଠାରୁ ସୁନାକଣିଆ ଏବଂ ବିଳାସପୁରରୁ ଗୋବରଘଟାଯାଏଳ ନଦୀ ମଧ୍ୟରେ ମାପରୂପ କରାଯାଇଥିଲା। ଏହି ମାପରୂପ ବେଳେ ୪ବର୍ଷ ପୂର୍ବରୁ ଚିହ୍ନ କରାଯାଇଥିବା ପିଲରଗୁଡ଼ିକ ରହିଛି ଓ ତାହା ଠିକ୍ ବୋଲି ବାଲେଶ୍ୱର ଅତିରିକ୍ତ ଜିଲ୍ଲାପାଳ ସୁତାରୁ ବକ ଓ ମେଦିନୀପୁର ଉପଜିଲ୍ଲାପାଳ ସୁମନ ଶୁକ୍ଳା ମହାନ୍ତି ସୂଚନା ଦେଇଛନ୍ତି। ସୀମା ଚିହ୍ନ ହେଲା ପରେ ଦୁଇ ରାଜ୍ୟ ପକ୍ଷରୁ ଏନକ୍ଟିଫିକେସନ୍ ଏହାର ନକଲ

ଦାଖଲ ହେବ ବୋଲି ସେମାନେ ସୂଚନା ଦେଇଛନ୍ତି। ଅନ୍ୟପକ୍ଷରେ ୨୦୨୦ରେ ଏନକ୍ଟିଫିକେସନ୍ ସରକାରଙ୍କୁ ସୀମା ଅଞ୍ଚଳ ଗୁଡ଼ିକରେ ନଦୀରୁ ବାଲି ଉତ୍ତୋଳନ ଲାଗି କେତେକ ନିୟମ ସମ୍ପର୍କରେ ବିଭାଗୀୟ ଦେଖିଥିଲେ। ସେଥିରେ ରେଗୁଲେଟିଂ ଆଣ୍ଡ ମନିଟରିଂ ଅଫ୍ ସଷ୍ଟେମେନ୍ଟୁଲ ସ୍ୟାଣ୍ଡ ମାଇନିଂ ପଲିସି ୨୦୨୦ ପ୍ରସ୍ତୁତ ହୋଇଛି। ଜିଲ୍ଲାପାଳମାନେ ଏହି ଦାୟିତ୍ୱରେ ରହିବାକୁ ସ୍ଥିର କରାଯାଇଛି। ଫଳରେ ନିୟମ ଅନୁଯାୟୀ ବାଲି ଉତ୍ତୋଳନ ଲାଗି ପଥ ପରିଷ୍କାର ହୋଇଛି।

ଜାତୀୟ ପତାକାକୁ ଅସମ୍ମାନ କରିଥିବା ପିଲାଓ ନିଲମ୍ବିତ

ଗୋପ, ୧୩୧(ଡି.ଏନ୍.ଏ.): ଜାତୀୟ ପତାକାକୁ ଅସମ୍ମାନ କରିବା ଅଭିଯୋଗରେ ପୁରୀ ଜିଲ୍ଲା ଗୋପ ବ୍ଲକ୍ ଶିମିଳି ପଞ୍ଚାୟତର କାର୍ଯ୍ୟନିର୍ବାହୀ ଅଧିକାରୀ (ପିଲ) ପ୍ରଶାନ୍ତ କୁମାର ସ୍ୱାଇଁଙ୍କୁ ଜିଲ୍ଲାପାଳ ସମର୍ଥ ବର୍ମା ନିଲମ୍ବିତ କରିଛନ୍ତି। ଜିଲ୍ଲାପାଳଙ୍କ ଠିକ୍ ନମ୍ବର ୩୯/ ୧୨.୧.୨୩ରେ ନିଲମ୍ବିତ କରାଯାଇଥିବା ବିଷୟ ଜାଣିବା ପରେ କର୍ମଚାରୀ ପ୍ରଶାନ୍ତ କୁମାର ଯେ, କିଛି ଦିନ ତଳେ ସମ୍ପୂର୍ଣ୍ଣ କାର୍ଯ୍ୟନିର୍ବାହୀ ଅଧିକାରୀ ସ୍ୱାଇଁଙ୍କୁ ଜାତୀୟ ପତାକାକୁ ଅସମ୍ମାନ କରି କାର୍ଯ୍ୟାଳୟରେ ଚେତୁଳ, ମୋବାଇଲ ପୋଜିବା ନେଇ ଯୋସିଆଲ ମିଡିଆରେ ଚିତ୍ରିତ ଭାବରେ ଘୋଷଣା କରିଥିଲେ। ଏପରି କୋଶଳି ଥାନାରେ ଅଭିଯୋଗ ଆସିବା ପରେ ପୋଲିସ ପିଲାଓ ସ୍ୱାଇଁଙ୍କୁ ଗିରଫ କରିଥିବା ବେଳେ ନିଲମ୍ବିତ କରିବା ପାଇଁ ବିଷୟ ଦାଖଲ କରାଯାଇଥିଲା।

ଓଡ଼ିଶା ତାଲିକାରେ ଆଉ ୨୦ ଜାତି ସାମିଲ

ଭୁବନେଶ୍ୱର, ୧୩୧(ଭୁବନେଶ୍ୱର): ରାଜ୍ୟ ସରକାର ଆଉ ୨୦ଟି ଜାତିକୁ ସୀମାଜିକ ଏବଂ ଆର୍ଥିକ ପଛୁଆବର୍ଗ (ଏସ୍‌ସ୍‌ସି) ତାଲିକାରେ ଅନ୍ତର୍ଭୁକ୍ତ କରିଛନ୍ତି। ଏ ନେଇ ଓଡ଼ିଶା ରାଜ୍ୟ ପଛୁଆବର୍ଗ କମିଶନ (ଏସ୍‌ସ୍‌ସି) ପକ୍ଷରୁ ଗୁରୁବାର ସୂଚନା ଦିଆଯାଇଛି। ଉକ୍ତ ଜାତିଗୁଡ଼ିକୁ ପଛୁଆ ବର୍ଗ ତାଲିକାରେ ସାମିଲ କରିବାକୁ ଏସ୍‌ସି ବିଧିବିଧି ସୁଧାରିବା କରିଛି। ସେହି ଜାତିଗୁଡ଼ିକର ନାମ ବନାନ ଭୁଲିଥିବାକୁ ବାଦ୍ ପଡ଼ିଯାଇଥିଲେ। ତେବେ ଏସ୍‌ସି ବିଧିବିଧି ତାଲିକାରେ ଯେଉଁ ୨୧୦ ଜାତିକ ତାଲିକା ରହିଛି ସେଥିରେ କୌଣସି ପରିବର୍ତ୍ତନ ହେବ ନାହିଁ ବୋଲି କମିଶନର ପକ୍ଷରୁ ଜଣାଯାଇଛି। କେତେକ ଜାତି ପଛୁଆ ବର୍ଗରେ ସାମିଲ ଥିଲେ, ମାତ୍ର ବନାନ ଭୁଲି ଯୋଗୁ ବାଦ୍ ପଡ଼ିଥିଲେ। ଉଦାହରଣସ୍ୱରୂପ ଦିଶାଣି, ବଢ଼େଇ ଜାତିକୁ ବିଧିବିଧି ନମୟ ୪ରେ ସାମିଲ କରାଯାଇଥିଲା। ପୂର୍ବରୁ ସେହି ଜାତିଗୁଡ଼ିକର ନାମ ବନାନ ବରାହି, ଦିଶାଣିଆ ରହିଥିଲା। ଏଠାରେ ସୂଚନାଯୋଗ୍ୟ ଯେ ରାଜ୍ୟର ୨୦୦ ଜାତିକୁ କେନ୍ଦ୍ର ସରକାରଙ୍କ ଅନ୍ୟାନ୍ୟ ପଛୁଆ ବର୍ଗ ତାଲିକାରେ ସାମିଲ କରାଯାଇଛି।

'ସତ୍ୟତା ଯାତ୍ରାରେ ସହାୟକ ହେବ ଇ-ବିଜି'

ଭୁବନେଶ୍ୱର, ୧୩୧(ଭୁବନେଶ୍ୱର)

ଇଲେକ୍ଟ୍ରୋନିକ୍ ବ୍ୟାଙ୍କ ଗ୍ୟାରେଣ୍ଟି ବ୍ୟବସ୍ଥା(ଇ-ବିଜି) କାର୍ଯ୍ୟକାରୀ କରିବାରେ ଉଦ୍ଦିଷ୍ଟ ଥିବା ପ୍ରକ୍ରିୟା ବିକ୍ଷୟରେ ବିଜି ହିସାବକାରୀଙ୍କୁ ସହଯୋଗ କରିବାକୁ ଶୁକ୍ରବାର ରାଜ୍ୟ ଅର୍ଥ ବିଭାଗ ପକ୍ଷରୁ ଲୋକସେବା ଭବନଠାରେ ଏକ କର୍ମଶାଳା ଅନୁଷ୍ଠିତ ହୋଇଛି। ସୂଚନାଯୋଗ୍ୟ ଯେ, ୨୦୨୨ ମେକ୍ ଇନ୍ ଓଡ଼ିଶା କର୍ମକ୍ଷେତ୍ର ସମୟରେ ରାଜ୍ୟ ସରକାର ସମସ୍ତ ସରକାରୀ କ୍ରୟ ପାଇଁ ଇ-ବିଜି ବ୍ୟବସ୍ଥାର ଶୁଭାରମ୍ଭ କରିଛନ୍ତି। ଭନୟନ କମିଶନର ପ୍ରଦୀପ କୁମାର ଜେନା ଏହି କର୍ମଶାଳାକୁ ଉଦଘାଟନ କରି କହିଛନ୍ତି, ଇଲେକ୍ଟ୍ରୋନିକ୍ ବ୍ୟାଙ୍କ ଗ୍ୟାରେଣ୍ଟି ବ୍ୟବସ୍ଥା ନିଷ୍ଠିତ ଭାବେ ସରକାରୀ ବିଭାଗକୁ ସମସ୍ତ କ୍ରୟ ପ୍ରକ୍ରିୟା ସମୟରେ ସତ୍ୟତା ଯାତ୍ରା କରିବାରେ ସହାୟକ କରିବ। ୦କେଇ ସମ୍ଭାବନାକୁ ଦୂର କରିବାରେ ମଧ୍ୟ ସହାୟକ ହେବ। ତେଣୁ ସମସ୍ତ ସରକାରୀ ଏକ୍ସକ୍ସିକ୍ୟୁଟିଭ୍ ଏହି ଇଲେକ୍ଟ୍ରୋନିକ୍ ବ୍ୟାଙ୍କ

ଗ୍ୟାରେଣ୍ଟି ବ୍ୟବସ୍ଥା ଗ୍ରହଣ କରିବା ପାଇଁ ସେ ପରାମର୍ଶ ଦେଇଛନ୍ତି। ଅର୍ଥ ବିଭାଗ ପ୍ରମୁଖ ଶାସନ ସଚିବ ବିଶାଳ ଦେବ ତାଙ୍କ ସ୍ୱାଗତ ବସ୍ତୁବ୍ୟୟରେ ଇଲେକ୍ଟ୍ରୋନିକ୍ ବ୍ୟାଙ୍କ ଗ୍ୟାରେଣ୍ଟି ବ୍ୟବସ୍ଥା ବାବଦରେ ବୁଝାଇବା ସହ ପୂର୍ବରୁ ରାଜ୍ୟ ସରକାରଙ୍କ ଦ୍ୱାରା ସ୍ୱୀକୃତିପ୍ରାପ୍ତ ସମସ୍ତ ବ୍ୟାଙ୍କ ଏନକ୍ଲସର୍ସ ପ୍ରଦାନ କରିବା ପାଇଁ କହିଥିଲେ। ଏନକ୍ଲସର୍ସ ନିର୍ବାହୀ ନିର୍ଦ୍ଦେଶକ ଇ.ପି. ନିର୍ଦ୍ଦେଶକ ତାଙ୍କ ସମସ୍ତ କର୍ମଚାରୀଙ୍କ ସହ ଇଲେକ୍ଟ୍ରୋନିକ୍ ବ୍ୟାଙ୍କ ଗ୍ୟାରେଣ୍ଟି ସମସ୍ତ ସରକାରୀ କ୍ରୟ ପାଇଁ ଇ-ବିଜି ବ୍ୟବସ୍ଥାର ଏବଂ ପ୍ରୟୋଗାତ୍ମକ ପଦ୍ଧତି ସମ୍ପର୍କରେ ଅବଗତ କରାଯାଇଛି। ଏହି କର୍ମଶାଳାରେ ବିଜି ପ୍ରଶାସନିକ ବିଭାଗର ସଚିବ, ଆର୍ଥିକ ପରାମର୍ଶଦାତା, ସହକାରୀ ଆର୍ଥିକ ପରାମର୍ଶଦାତା, ବ୍ୟାଙ୍କ ପ୍ରତିନିଧି, ଜିଲ୍ଲାପାଳ, ସରକାରୀ ଉଦ୍ୟୋଗର ପ୍ରତିନିଧି ପ୍ରମୁଖ ଯୋଗ ଦେଇଛନ୍ତି।

ଅଲିଭ ରିଡ୍‌ଲେ କଇଁଛଙ୍କ ପ୍ରଥମ ଅଣ୍ଡାଦାନ



ପ୍ରକ୍ରିୟାରେ ୧୩୫ ଅଣ୍ଡା ସଂଗୃହୀତ

ସେହିପରି ଦେବାନାସି, ଗଞ୍ଜା ଦେବୀ, ବାଲୁଅକଣି ଓ କାହାଳିଆ ପ୍ରମୁଖ ଗ୍ରାମଗୁଡ଼ିକରେ ଅଣ୍ଡା ଯାଚେବା ନିର୍ମାଣ କରାଯାଇ ସଂଗୃହୀତ ଅଣ୍ଡାଗୁଡ଼ିକୁ ରଖିବା ପାଇଁ ପ୍ରଶାସନ ପକ୍ଷରୁ ବ୍ୟବସ୍ଥା ମଧ୍ୟ କରାଯାଇଛି। ଅଲିଭ ରିଡ୍‌ଲେ କଇଁଛ ଅନ୍ୟ ଦେଶରୁ ହଜାର ହଜାର ମାଲକ ସମୁଦ୍ର ନାକ ଜଳରାଶି ଅତିକ୍ରମ କରି ଓଡ଼ିଶା ଉପକୂଳରେ ଅଣ୍ଡାଦାନ ପାଇଁ ଏକାଠି ହୋଇଥାନ୍ତି। ସମୁଦ୍ର ଉପକୂଳରୁ ୨୦ କିଲୋମିଟର ଜଳ ରାଶିରେ ବିରଳ ପ୍ରକାରି ଅଲିଭ ରିଡ୍‌ଲେ ଅଣ୍ଡା ମାଲକ କଇଁଛ ମିଳନ ପର୍ବରେ ଏକାଠି ହୋଇ ଭାସିବା ଅବସ୍ଥାରେ ୪୫ରୁ ୬୦ ଦିନ ଧରି ଏକାଠି ରହିବା ପରେ ଅଣ୍ଡାଦାନ ପାଇଁ ସମସ୍ତ ହୋଇଥାନ୍ତି। ଏହିସବୁ ସାମୁଦ୍ରିକ ଅଞ୍ଚଳ ରାଜ୍ୟ ସରକାର ଓ ସର୍ବୋଚ୍ଚ ନ୍ୟାୟାଳୟ ପକ୍ଷରୁ ନିର୍ଦ୍ଦିଷ୍ଟ ଭାବେ ନଭେମ୍ବର ୧ରୁ ମେ ୩୧ ଯାଏଁ ଘୋଷଣା କରାଯାଇଛି। ଚଳିତ ବର୍ଷ ଅଲିଭ ରିଡ୍‌ଲେ କଇଁଛଙ୍କ ପାଇଁ ଅଣ୍ଡାଦାନ ପ୍ରକ୍ରିୟା ଓ ସାମୁଦ୍ରିକ ପରିବେଶ ଅନୁକୂଳ ଥିବା ରାଜ୍ୟ ପରିବେଶବିତ୍‌ମାନେ ମତ ଦେଇଛନ୍ତି।

ଭିତରକନିକାରେ କୁମ୍ଭୀରଙ୍କ ସଂଖ୍ୟା ୧୭୯୩ରେ ପହଞ୍ଚିଲା

ରାଜନଗର, ୧୩୧(ଡି.ଏନ୍.ଏ.)

ବିଶ୍ୱ ପ୍ରସିଦ୍ଧ ଭିତରକନିକା ଜାତୀୟ ଉଦ୍ୟାନରେ ପ୍ରାକୃତିକ ଉପାୟରେ ବସବାସ କରୁଥିବା ବଢ଼ଳା କୁମ୍ଭୀରଙ୍କ ସଂଖ୍ୟା ଚଳିତବର୍ଷ ବୃଦ୍ଧି ପାଇଛି। ଗତବର୍ଷ ଭିତରକନିକା ମଧ୍ୟରେ ଓ ବାହାରେ ଥିବା ନଦୀ, ନାଳଗୁଡ଼ିକରେ ୧୭୮୪ଟି ବଢ଼ଳା କୁମ୍ଭୀର ଥିବା ବେଳେ ଚଳିତବର୍ଷ ଏହି ସଂଖ୍ୟା ୧୭୯୩କୁ ବୃଦ୍ଧି ପାଇଛି। ଅର୍ଥାତ୍ ଗତବର୍ଷଠାରୁ ଚଳିତବର୍ଷ ୯୫ କୁମ୍ଭୀର ଅଧିକ ଥିବା କୁମ୍ଭୀର ଗଣନା ରିପୋର୍ଟରୁ ଜଣାପଡ଼ିଛି। ଏଥିସହ ଚଳିତବର୍ଷ କୁମ୍ଭୀର ଗଣନା ସମୟରେ ଭିତରକନିକା ନଦୀନାଳରେ ଧଳା କୁମ୍ଭୀର ଦେଖିବାକୁ ମିଳିଥିଲା। ଗତବର୍ଷ ଭିତରକନିକା ନଦୀ ନାଳରେ ୧୬ଟି ଧଳା କୁମ୍ଭୀର ଠାବ ହୋଇଥିବା ବେଳେ ଚଳିତବର୍ଷ ଗଣନା ବେଳେ ୨୦ଟି ଧଳା କୁମ୍ଭୀର ଠାବ କରାଯାଇଥିଲା। ଚଳିତ ମାସ ୯ ତାରିଖରୁ ୧୨ ତାରିଖ ଯାଏ ୪ଦିନ ଧରି ଏହି କୁମ୍ଭୀର ଗଣନା କରାଯାଇଥିଲା। ବିଭିନ୍ନ ଜାତୀୟ, ରାଜସ୍ୱ, କୁମ୍ଭୀର ବିଶାଳ ଚ.ସୁଧାକର କରକ ନେତୃତ୍ୱରେ ୨୨ଟି ଟିମ୍ କୁମ୍ଭୀର ଗଣନା କରିଥିଲେ। ଏହି ଗଣନା ସମୟରେ ୫୯୦ଟି କୁମ୍ଭୀର ଶାବକ (ଛୁଆ) ଅର୍ଥାତ୍ ୨ ଫୁଟରୁ କମ ଲମ୍ବର କୁମ୍ଭୀର, ୩୮୮ଟି ବର୍ଷିକା ଛୁଆ ଅର୍ଥାତ୍ ୨ରୁ ୩ ଫୁଟିଆ କୁମ୍ଭୀର, ୩୨୫ଟି ଦୁଇ ବର୍ଷିଆ ଛୁଆ ଅର୍ଥାତ୍ ୩ରୁ ୬ ଫୁଟିଆ କୁମ୍ଭୀର, ୧୬୬ଟି ୪ରୁ ୫ ବର୍ଷର ଅର୍ଥାତ୍ ୬ରୁ ୮ ଫୁଟ ଲମ୍ବର କୁମ୍ଭୀର ଦେଖିବାକୁ ମିଳିଥିଲା। ଏଥିସହ ବଡ଼କୁମ୍ଭୀର ଅର୍ଥାତ୍ ୮ ଫୁଟରୁ ଅଧିକ ଲମ୍ବର ୩୫୫ଟି ଗଣନା ବେଳେ ଠାବ କରାଯାଇଛି ବୋଲି ରାଜନଗର ଭାରପ୍ରାପ୍ତ ଡିଏଫ୍‌ଓ ଅଧିକାରୀ କୁମ୍ଭୀର ସହେଦରା ସୂଚନା ଦେଇଛନ୍ତି। ଗଣନା ସମୟରେ କନିକା ରେଞ୍ଜ ଅଞ୍ଚଳରେ ସର୍ବାଧିକ ୧୪୧୭ଟି, ରାଜନଗର ରେଞ୍ଜରେ ୨୬୮ଟି, ମହାକାଳପଡ଼ା ରେଞ୍ଜରେ ୭୮ଟି, ଗହୀରମଥା ରେଞ୍ଜ ଅଞ୍ଚଳରେ ୩୦ଟି ବଢ଼ଳା କୁମ୍ଭୀର ଥିବା ଜଣାପଡ଼ିଛି। ସକାଳେ ଓ ସନ୍ଧ୍ୟାରେ ଏହି କୁମ୍ଭୀରମାନଙ୍କ ଗଣନା କରାଯାଇଥିଲା। ସକାଳେ କୁମ୍ଭୀରମାନେ ଖରା ପୋଇଁବା ଅବସ୍ଥାରେ ଓ ସନ୍ଧ୍ୟାରେ ଶ୍ୱେତ ଲାଲ୍ ମାଧ୍ୟମରେ ଗଣନା କରାଯାଇଥିଲା। ୧୯୭୬ମସିହାଠାରୁ ଭିତରକନିକାରେ ହୁଲି ତଳା ସହାୟତାରେ କୁମ୍ଭୀର ଗଣନା କରାଯାଇଛି। ଏଥିସହ ଚଳିତବର୍ଷ ପାରମ୍ପରିକ ପଦ୍ଧତି ସହ ପଲିଗନ ସର୍ଭ ଆର୍ ପାଖରେ କୁମ୍ଭୀର ଗଣନା କରାଯାଇଥିଲା।

GOVERNMENT OF ODISHA OFFICE OF THE SUPERINTENDING ENGINEER RURAL WORKS DIVISION, TITILAGARH. IFB IDENTIFICATION NO. SETIG-online-04/2022-23. Includes details of road works tender.

GOVERNMENT OF ODISHA Office of the Executive Engineer, N.H. Division, Bhubaneswar. INVITATION FOR BIDS. BID IDENTIFICATION NO. 13 EE NH, BBSR of 2022-23. Includes details of highway works tender.

GOVERNMENT OF ODISHA OFFICE OF THE CHIEF CONSTRUCTION ENGINEER CENTRAL RURAL WORKS CIRCLE, BHUBANESWAR. No. O-1624. e-Procurement Notice for Road Works. Includes details of road works tender.

ହଳି ବିଶ୍ୱକର୍ମ ସ୍ୱଚ୍ଛତା ସମୀକ୍ଷା, ସିଦ୍ଧାର୍ଥ ବାରିକଙ୍କୁ ପ୍ରଶଂସା

ଭୁବନେଶ୍ୱର, ୧୩୧(ଭୁବନେଶ୍ୱର)

ପୁରୁଷ ହଳି ବିଶ୍ୱକର୍ମ ଶୁକ୍ରବାରଠାରୁ ଆରମ୍ଭ ହୋଇଛି। ହଳି ପାଇଁ ରାଜଧାନୀ ଭୁବନେଶ୍ୱରରେ ସୌନ୍ଦର୍ଯ୍ୟକରଣ ସହ ବ୍ୟାପକ କାର୍ଯ୍ୟ କରାଯାଇଛି। ଏହି ସମସ୍ତ ପ୍ରସ୍ତୁତିର ସମୀକ୍ଷା କରିବା ପାଇଁ ଶୁକ୍ରବାର ସକାଳେ ଭୁବନେଶ୍ୱର ଭନୟନ କଳ୍ପପଥ (ବିଡିଏ) ଉପାଧ୍ୟକ୍ଷ ବଳଦେବ ସିଂହ, ଭୁବନେଶ୍ୱର ମହାନଗର ନିଗମ (ବିଏମସି) କମିଶନର ତଥା ବିଏସସିଏଲ୍ ସିଇଓ ବିଜୟ ଅମ୍ବୁଜା କୁଳାଙ୍ଗେ, ବିଏସସିଏଲ୍ ଜିଏମ୍, ଓଡ଼ିଶା ବନ ଭନୟନ ନିଗମ ଅଧିକାରୀଙ୍କ ସମେତ ବିଏମସି ଓ ବିଏସସିଏଲର ଅନ୍ୟ ବିଭିନ୍ନ ଅଧିକାରୀମାନେ ବିଭିନ୍ନ ଅଞ୍ଚଳ ପରିଦର୍ଶନ କରିଥିଲେ। ଶିଶୁଭବନ ଛକରୁ ବାଣାବିହାର ଛକ ମଧ୍ୟରେ ସହରର ସୌନ୍ଦର୍ଯ୍ୟକରଣ ଓ ରୂପାନ୍ତରଣର ସମୀକ୍ଷା କରିଥିଲେ। ଯୋଜନା କାର୍ଯ୍ୟକାରୀତା, ସୌନ୍ଦର୍ଯ୍ୟକରଣ, ଜନ ନିରାପତ୍ତା, ପାର୍କ, ଲ୍ୟାଣ୍ଡ ସ୍କେପିଂ, ଚିତ୍ରାଙ୍କନ, ବେଆଇଏ କେବୁଲ୍, ଜବରଦଖଲ ଓ ପରିମଳ ସମ୍ପର୍କିତ ଆଦି ବିଭିନ୍ନ ଦିଗ ଉପରେ ଆଲୋଚନା କରାଯାଇଥିଲା। ବିଶ୍ୱକର୍ମ ଦେଖିବାକୁ ସହରକୁ ଆସୁଥିବା ଲୋକେ ଏଠାରୁ ସକାରାତ୍ମକ ଅନୁଭୂତି ସାଧିବାର ଉଦ୍ଦିଷ୍ଟ ବୋଲି ବିଡିଏ ଉପାଧ୍ୟକ୍ଷ ସିଂହ କହିଥିଲେ। ଏଥିସହ ସହରର ସୌନ୍ଦର୍ଯ୍ୟକରଣ ପାଇଁ ପ୍ରସ୍ତୁତ ଚିତ୍ରାଙ୍କନ ଓ ଅନ୍ୟାନ୍ୟ କାର୍ଯ୍ୟର ରକ୍ଷଣାବେକ୍ଷଣ ଉପରେ ଗୁରୁତ୍ୱାରୋପ କରିଥିଲେ। ତେବେ ପରିଦର୍ଶନ ସମୟରେ ଅଧିକାରୀମାନେ ଜନପଥର ଜଣେ ବାରିକଙ୍କ ଦୋକାନରେ ସ୍ୱଚ୍ଛତା ରକ୍ଷା ପାଇଁ ତାଙ୍କୁ ପ୍ରଶଂସା କରିଥିଲେ। ଜନପଥରେ ଦୋକାନ କରିଥିବା ସିଦ୍ଧାର୍ଥ ବାରିକ ନିଜ ଦୋକାନ ଓ ଆଖପାଖ ଅଞ୍ଚଳର ପରିମଳ ରକ୍ଷା ପ୍ରତି ଦାୟିତ୍ୱ ନେଇ ଥିବାରୁ ସେ ଅନ୍ୟମାନଙ୍କ ପାଇଁ ଉଦାହରଣ ବୋଲି ଅଧିକାରୀ କହିଥିଲେ।

ଭୁବନେଶ୍ୱର ସ୍ୱାସ୍ଥ୍ୟ କର୍ମଚାରୀଙ୍କ ଛୁଟି ବାତିଲ

ଭୁବନେଶ୍ୱର, ୧୩୧(ଭୁବନେଶ୍ୱର)

ପୁରୁଷ ହଳି ବିଶ୍ୱକର୍ମର ସୁପରିଚାଳନା ପାଇଁ ଖୋର୍ଦ୍ଧା ଜିଲ୍ଲା ସହରାଞ୍ଚଳ ଅତିରିକ୍ତ ସ୍ୱାସ୍ଥ୍ୟ ଅଧିକାରୀ ଭୁବନେଶ୍ୱର ପାଇଁ ସ୍ୱତନ୍ତ୍ର ମାର୍ଗଦର୍ଶିକା ଜାରି କରିଛନ୍ତି। ମେଡିକାଲ ଅଫିସର, ଫାର୍ମାସିଷ୍ଟ, ନର୍ସ୍ ଷ୍ଟାଫ୍ ଓ ଅନ୍ୟ କର୍ମଚାରୀମାନେ ବିଶ୍ୱକର୍ମ ଶେଷ ପର୍ଯ୍ୟନ୍ତ ସକାରାତ୍ମକ ରହିବାକୁ ନିର୍ଦ୍ଦେଶ ଦିଆଯାଇଛି। ସମସ୍ତେ ନିର୍ଦ୍ଧାରିତ ସମୟରେ କାର୍ଯ୍ୟରେ ଯୋଗ ଦେବେ। କୌଣସି କର୍ମଚାରୀ ଏହି ନିର୍ଦ୍ଧାରିତ ସମୟ ମଧ୍ୟରେ ନିଜ ମୋବାଇଲ୍ ବନ୍ଦ ରଖି ପାରିବେ ନାହିଁ କି ସାମୁଦ୍ରିକ ଛୁଟି ନେଇପାରିବେ ନାହିଁ। ରାଜଧାନୀର ସମସ୍ତ ସହରାଞ୍ଚଳ ପ୍ରାଥମିକ ସ୍ୱାସ୍ଥ୍ୟକେନ୍ଦ୍ରରେ କୌଣସି ପ୍ରକାରର ଅଭାବ ଅଧିକାରୀ ଯେଉଁକି ନ ରୁହେ ତାହା ସ୍ପଷ୍ଟ କରିବାକୁ ଜଣାଯାଇଛି। ହସ୍ପିଟାଲ ପରିସରର ସ୍ୱଚ୍ଛତା ଓ ପରିମଳ ବ୍ୟବସ୍ଥା ଉପରେ ତାତ୍କାଳିକ ନଜର ରହିବ। ସୁନିତ-୪ ସ୍ୱାସ୍ଥ୍ୟକେନ୍ଦ୍ରରେ ୨୦ ଏବଂ ପଟିଆ ସ୍ୱାସ୍ଥ୍ୟକେନ୍ଦ୍ରରେ ୧୦ଟି ଶଯ୍ୟାକୁ ସ୍ୱତନ୍ତ୍ର ଭାବେ ଏଂରକ୍ଷିତ ରଖାଯିବା ସହ ସମସ୍ତ ସହରାଞ୍ଚଳ ପ୍ରାଥମିକ ସ୍ୱାସ୍ଥ୍ୟକେନ୍ଦ୍ରରେ କୋଭିଡ୍ ୧୯ ରେଷ୍ଟ୍ ପାଇଁ ଆନୁଷ୍ଠାନିକ ବ୍ୟବସ୍ଥା ସହ ପ୍ରସ୍ତୁତ ରହିବାକୁ ସମସ୍ତ ବିଭାଗୀୟ ଅଧିକାରୀଙ୍କୁ ନିର୍ଦ୍ଦେଶ ଦିଆଯାଇଛି। ଏଥିସହ ଏହାର ତଦାରଖ ପାଇଁ ସ୍ୱତନ୍ତ୍ର ଟିମ୍ ଗଠନ ହୋଇଛି।

OFFICE OF THE NOTIFIED AREA COUNCIL KAMAKHYANAGAR "e" Procurement Notice. Notice No.134 NAC (K) Dt.12.01.23. Tender Reference No.KNR-NAC-/2022-23. Includes details of procurement notice.

ZILLA SWASTHYA SAMITI KHORDHA (Department of Health & FW, Govt. of Odisha) SHORT TENDER CALL NOTICE. Adv. No. 03/2022-23. Date: 13.01.2023. Includes details of tender call notice.

BHUBANESWAR MUNICIPAL CORPORATION "e" Procurement Notice. No.C-2265. e-mail:ee2@bmc.gov.in. Includes details of procurement notice.

ଜନ୍ମଦିନ ଶୁଭେଚ୍ଛା

ନାମ:
 ବୟସ:
 ଜନ୍ମ ତାରିଖ:



ରଞ୍ଜନ କୁମାର ପରିବାରବର୍ଗ

ଏଠାରେ ୨ X ୨ ସେ.ମି. ପତ୍ରଟି ଲଗାନ୍ତୁ

ପରାମର୍ଶ: ଏହି ପତ୍ରଟି ବ୍ୟବହାର କରି ସମ୍ପୂର୍ଣ୍ଣ ମାତ୍ରାରେ ଜନ୍ମଦିନ ଶୁଭେଚ୍ଛା କରାଯାଇ ପାରେ। ପତ୍ରଟିର ମୂଲ୍ୟ ୧୦ ଟଙ୍କା। ଏହାକୁ ପ୍ରକାଶନ ଚାହୁଁଥିବା ପତ୍ରକର୍ତ୍ତାଙ୍କୁ ପଠାଇବାକୁ ହେବ।

ହ୍ରାସ ପାଇଛି ବୈଦେଶିକ ମୁଦ୍ରାଭଣ୍ଡାର

ନୂଆଦିଲ୍ଲୀ, ୧୩/୧



ଜାତୀୟ ଓ ଅନ୍ତର୍ଜାତୀୟ ବୈଦେଶିକ ସମସ୍ୟା ସାମ୍ନାକୁ ନୂଆ କୋଭିଡ୍ ସଂକ୍ରମଣର ଭୟ ଉଭୟ ବଜାର ବ୍ୟବସ୍ଥା ଓ ଅର୍ଥନୀତି ଉପରେ ପ୍ରଭାବ ପକାଇଛି। ଫଳରେ କ୍ରମାଗତ ଭାବେ ବୈଦେଶିକ ମୁଦ୍ରାଭଣ୍ଡାର ହ୍ରାସ ପାଇଛି। ଏପରିକି ଚଳିତ ବର୍ଷ ଜାନୁଆରୀ ଯାଏଁ ଶେଷ ହୋଇଥିବା ସପ୍ତାହ ପାଇଁ ଭାରତର ବୈଦେଶିକ ମୁଦ୍ରାଭଣ୍ଡାର ୧.୨୬୮ ବିଲିୟନ ଡଲାରରେ ପହଞ୍ଚିଛି ବୋଲି ଶୁକ୍ରବାର ଭାରତୀୟ ରିଜର୍ଭ ବ୍ୟାଙ୍କ

ଆରବିଆଲ ଦ୍ୱାରା ପ୍ରକାଶିତ ସାପ୍ତାହିକ ପରିସଂଖ୍ୟାନ ସମ୍ବନ୍ଧରେ ଅନୁଯାୟୀ, ବିଦେଶୀ ଭଣ୍ଡାର ସମ୍ପତ୍ତି (ଏସ୍‌ଏସ୍‌ଏ)ର ସାମଗ୍ରିକ ସଂରକ୍ଷଣ ଏକ ପ୍ରମୁଖ ଉପାଦାନ ଓ ସପ୍ତାହ ମଧ୍ୟରେ ୧.୨୪୭ ବିଲିୟନ ଡଲାରରୁ ୪୯.୪୪୧ ବିଲିୟନ ଡଲାରକୁ ହ୍ରାସ ପାଇଛି। ସୂଚନାଯୋଗ୍ୟ, ସୁନା ଭଣ୍ଡାର ୪୯.୭୮୪ ବିଲିୟନ ଡଲାରରେ ପହଞ୍ଚିଛି। ସତନ୍ତ୍ର ଭୂଇଁ ଅଧିକାର (ଏସ୍‌ଆଇଆର୍) ୩୪ ବିଲିୟନ ଡଲାରରୁ ୧୮.୨୧୭ ବିଲିୟନ ଡଲାରରେ ପହଞ୍ଚିଛି ବୋଲି ସର୍ବୋଚ୍ଚ ବ୍ୟାଙ୍କ କହିଛି।

ପ୍ରକାଶିତ ସାପ୍ତାହିକ ପରିସଂଖ୍ୟାନ ସମ୍ବନ୍ଧରେ ଅନୁଯାୟୀ, ବିଦେଶୀ ଭଣ୍ଡାର ସମ୍ପତ୍ତି (ଏସ୍‌ଏସ୍‌ଏ)ର ସାମଗ୍ରିକ ସଂରକ୍ଷଣ ଏକ ପ୍ରମୁଖ ଉପାଦାନ ଓ ସପ୍ତାହ ମଧ୍ୟରେ ୧.୨୪୭ ବିଲିୟନ ଡଲାରରୁ ୪୯.୪୪୧ ବିଲିୟନ ଡଲାରକୁ ହ୍ରାସ ପାଇଛି। ସୂଚନାଯୋଗ୍ୟ, ସୁନା ଭଣ୍ଡାର ୪୯.୭୮୪ ବିଲିୟନ ଡଲାରରେ ପହଞ୍ଚିଛି। ସତନ୍ତ୍ର ଭୂଇଁ ଅଧିକାର (ଏସ୍‌ଆଇଆର୍) ୩୪ ବିଲିୟନ ଡଲାରରୁ ୧୮.୨୧୭ ବିଲିୟନ ଡଲାରରେ ପହଞ୍ଚିଛି ବୋଲି ସର୍ବୋଚ୍ଚ ବ୍ୟାଙ୍କ କହିଛି।

ଆଇଓବି ପକ୍ଷରୁ ବିଶ୍ୱ ହିନ୍ଦୀ ଦିବସ

ଭୁବନେଶ୍ୱର, ୧୩/୧
 ଇଣ୍ଡିଆନ୍ ଓଭରସିଜ୍ ବ୍ୟାଙ୍କ (ଆଇଓବି)ର ଭୁବନେଶ୍ୱର କାର୍ଯ୍ୟାଳୟ ପକ୍ଷରୁ ବିଶ୍ୱ ହିନ୍ଦୀ ଦିବସ ପାଳିତ ହୋଇଯାଇଛି। ଏହି ପରିଚ୍ଛେଦରେ ବ୍ୟାଙ୍କର ପୁଞ୍ଜ୍ୟ କ୍ଷେତ୍ରୀୟ ପ୍ରଦର୍ଶକ ଚୌରସ ଭରଦ୍ୱାଜ ଓ ସହାୟକ ମହା ପ୍ରଦର୍ଶକ ଶଶିକାନ୍ତ ଭାରତୀୟ ମିଳିତ ନେତୃତ୍ୱରେ ଏକ କୁଳ୍ପ ପ୍ରତିଯୋଗିତାର ଆୟୋଜନ କରାଯାଇଥିଲା। ବିଶେଷ କରି କ୍ଷେତ୍ରୀୟ କାର୍ଯ୍ୟାଳୟର କର୍ମଚାରୀମାନଙ୍କ ମଧ୍ୟରେ ଉଚ୍ଚ ପ୍ରତିଯୋଗିତାର ଆୟୋଜନ କରାଯାଇ ଏଥିରେ ବିଭାଗ ପ୍ରତିଯୋଗୀମାନଙ୍କୁ ପୁରସ୍କାର ମଧ୍ୟ ପ୍ରଦାନ କରାଯାଇଥିଲା। ଏପରିକି କର୍ମଚାରୀମାନଙ୍କୁ ଆପଣା ପାଖରେ କ୍ଷେତ୍ରୀୟ ଅଧିକାରୀ ରାଜୀବ ରଞ୍ଜନ କାର୍ଯ୍ୟକ୍ରମ ପରିଚାଳନା କରିଥିବାବେଳେ ସ୍ମୃତିରାଣୀ ପଣ୍ଡା ଧନ୍ୟବାଦ ଅର୍ପଣ କରିଥିଲେ।

ଶେୟାର ବଜାର କାରବାରରେ ଉତ୍ସାହ

ନୂଆଦିଲ୍ଲୀ, ୧୩/୧
 ଶୁକ୍ରବାର ବଜାର କାରବାର ଶେଷ ସୁଦ୍ଧା ବୟେ ସ୍ୱକ୍ ଏକ୍ସଚେଞ୍ଜି (ବିଏସ୍‌ଇ)ର ସେନ୍‌ସେକ୍ସ ୩୦୩ (୩୦୩.୧୫) ପଏଣ୍ଟ ବୃଦ୍ଧି ୬୦.୨୭୧ (୬୦.୨୭୧.୧୮) ଅଙ୍କରେ ବଦଳିଥିଲା। ସେହିଭଳି ନ୍ୟାସନାଲ୍ ସ୍ୱକ୍ ଏକ୍ସଚେଞ୍ଜି (ଏନ୍‌ଏସ୍‌ଇ) ର ନିଫ୍ଟି-୫୦ରେ ମଧ୍ୟ ୯୮ (୯୮.୪୦) ପଏଣ୍ଟ ବୃଦ୍ଧି ଘଟି ୧୭,୯୫୭ (୧୭,୯୫୭.୬୦) ଅଙ୍କରେ ବଜାର ବନ୍ଦ ହୋଇଥିବା ଜଣାପଡିଛି।

ମନେ ପଡ଼ୁଛି

ଅଶୁଲ ଶ୍ରଦ୍ଧାଞ୍ଜଳି



ସ୍ୱର୍ଗତ ରବୀନ୍ଦ୍ରନାଥ ରଥ

ଭୁବନେଶ୍ୱର, ନୟାପଲ୍ଲୀ
 ଅବଧାନ: ୨୭/୦୧/୧୯୫୨
 ତିରୋଧାନ: ୧୯/୦୧/୧୯୯୭

ଅମର ଆତ୍ମାର ସ୍ୱର୍ଗତ ନିମନ୍ତେ ପ୍ରଭୁ ଶ୍ରୀକବିରାଜ ଚନ୍ଦ୍ରଚୋର ବିନମ୍ର ପାର୍ଥନା କରୁଅଛୁ।

ଶ୍ରଦ୍ଧାଞ୍ଜଳି: ପୁତ୍ର, ପୁତ୍ରବଧୂ, ଝିଅ, ବାଉଁଶ, ନାତି, ନାତୁଣୀ ଓ ପରିବାରବର୍ଗ।

CLASSIFIED DISPLAY ALL EDITION - B/W (Everyday)

MORE SPACE * SAME PRICE

For Single Day	For 7 Days	For 15 Days	For 30 days
1,500.00	2,000.00	6,000.00	12,000.00
12x4	12x4	12x4	12x4
6x4	6x4	6x4	6x4
25,000.00	20,000.00	40,000.00	

for Booking Contact: 0674-2580385
 8637280816
 7894447167, 9338226625

ନିର୍ବାଚନ ଧମାକା

ଭାରତର ନଂ.1 କମ୍ପାନୀ Govt. Regd କୁବେର ପାଲନାଡୁ ସମସ୍ତ ସରକାରୀ ଯୋଜନା ଅଧୀନରେ ଆଧାରକାର୍ତ୍ତ ସବୁ ରଖ **2% ସୁଧ, 40% ଛାଡ଼** (ମହିଳାଙ୍କ ପାଇଁ ବିଶେଷ ଛାଡ଼) ଏକ୍ସକ୍ସ ଆମନ୍ତ୍ରିତ - **9485529274**

ମୁଦ୍ରା ଫାଇନାନ୍ସ PM ମୁଦ୍ରା ଯୋଜନା

ଅଧୀନରେ 1ରୁ 90 ଲକ୍ଷ ପର୍ଯ୍ୟନ୍ତ ମାଙ୍କିଟି, ପ୍ରପର୍ଟି, ପର୍ଯ୍ୟଟନ, ଆଧାରକାର୍ତ୍ତ ସମସ୍ତ ରଖି। **2% ସୁଧ, 40% ରିହାତି। ମହିଳାଙ୍କ ପାଇଁ ବିଶେଷ ରିହାତି। ଅନୁଲାଇଭ୍ ସୁବିଧା।**

ମୁଦ୍ରା ଫାଇନାନ୍ସ
 Mob. 8985384630

ପାଠକଙ୍କ ପାଇଁ ସୂଚନା: ଏହି ପୃଷ୍ଠାରେ ପ୍ରକାଶିତ କେତେକ ବିଜ୍ଞାପନକୁ ଭିତ୍ତିକରି କିଛି ପାଠକ ଠକାମିର ଶିକାର ହେଉଥିବା ଆମର ଦୃଷ୍ଟିଗୋଚର ହେଉଛି। ବିଜ୍ଞାପନ ଦେଇଥିବା ସଂସ୍ଥାମାନଙ୍କ ସହ କାରବାର କରିବା ପୂର୍ବରୁ ସବିଶେଷ ତଥ୍ୟ ଓ ନିଜର ବିବେକ ଖଟାଇ କାରବାର କରନ୍ତୁ। ଏଥିପାଇଁ ଧରିତ୍ରୀ କର୍ତ୍ତୃପକ୍ଷ ଦାୟୀ ରହିବେ ନାହିଁ।

ଜ୍ୟେସ୍‌ପିକୁ ଗୋଲଡେନ୍ ପିକ୍‌ସ୍ ସିଏସ୍‌ଆର୍ ଆଓର୍ଡ

ନୂଆଦିଲ୍ଲୀ, ୧୩/୧

ଦେଶର ପ୍ରମୁଖ ଘରୋଇ ସଂସ୍ଥା ତଥା ଇଭାଟ ନିର୍ମାତା ଜିଏଲ୍ ସ୍କିଲ୍ ଆଣ୍ଡ ପାୱାର (ଜ୍ୟେସ୍‌ପି)କୁ ନିକଟରେ ଗୋଲଡେନ୍ ପିକ୍‌ସ୍ ସିଏସ୍‌ଆର୍ ଆଓର୍ଡ୍ ସମ୍ମାନରେ ସମ୍ମାନିତ କରାଯାଇଛି। ବିଶେଷକରି ଇଭାଟ ଶିଳ୍ପ କ୍ଷେତ୍ରରେ ଜ୍ୟେସ୍‌ପିର କର୍ତ୍ତୃତ୍ୱରେ ସାମାଜିକ ଦାୟିତ୍ୱବାଦୀ (ସିଏସ୍‌ଆର୍) କାର୍ଯ୍ୟକ୍ରମର ଉତ୍ତମ ପାଇଁ ସମ୍ମାନଜନକ ଗୋଲଡେନ୍ ପିକ୍‌ସ୍ ପୁରସ୍କାର-୨୦୨୨ ପ୍ରଦାନ କରାଯାଇଛି। ଏପରିକି ମୁମ୍ବାଇରେ ଆୟୋଜିତ ୧୭ତମ ଆନ୍ତର୍ଜାତୀୟ ସିଏସ୍‌ଆର୍ ସମ୍ମିଳନୀରେ ଜ୍ୟେସ୍‌ପିର ସଭାପତି ତଥା ଗ୍ରୁପ୍ ହେଡ୍ (ସିଏସ୍‌ଆର୍) ପ୍ରଶାନ୍ତ କୁମାର ହୋତା କେନ୍ଦ୍ର ଆଇନ ଓ ନ୍ୟାୟ ମନ୍ତ୍ରୀ ପ୍ରଫେସର ଏସ୍.ପି ସିଂ ବରୋଲକାଠରୁ କମ୍ପାନୀ ପକ୍ଷରୁ ଉଚ୍ଚ ସମ୍ମାନ ଗ୍ରହଣ କରିଥିଲେ। ଏହି ପରିସ୍ଥିତିରେ ଜିଏସ୍‌ପିର ଅଧ୍ୟକ୍ଷ ଡାକ୍ତରୀ (ଆଇଓଡି)ର ସଭାପତି ଲେଫ୍ଟନାଣ୍ଟ ଜେନେରାଲ୍ (ଅବସରପ୍ରାପ୍ତ) ସୁନିଲ ନାଥ ଏବଂ ମୁଖ୍ୟ ପରାମର୍ଶଦାତା ଦେଶ ବାପକ ବର୍ମା, ଆଇଏଏସ୍ (ଅବସରପ୍ରାପ୍ତ) ପ୍ରମୁଖ



ଉପସ୍ଥିତ ଥିଲେ। ଉଲ୍ଲେଖଯୋଗ୍ୟ ନବୀନ ଜିଏଲ୍ ନେତୃତ୍ୱାଧୀନ ଜ୍ୟେସ୍‌ପିକୁ ୨ୟ ଥର ପାଇଁ ଏହି ଗୋଲଡେନ୍ ପିକ୍‌ସ୍ ସିଏସ୍‌ଆର୍ ଆଓର୍ଡ୍ କରାଯାଇଛି। ସୂଚନାଯୋଗ୍ୟ ଭାରତର ପୂର୍ବତନ ପ୍ରଧାନ ବିଚାରପତି ଏମ୍. ଭେଙ୍କଟାଚାଲିଆଙ୍କ ସଭାପତିତ୍ୱରେ ଗଠିତ ଏକ ଛୁଟା କମିଟି ଦ୍ୱାରା ଜ୍ୟେସ୍‌ପିକୁ ଉଚ୍ଚ ପୁରସ୍କାର ପାଇଁ ଚୟନ କରାଯାଇଥିଲା। ଏ ସମ୍ପର୍କରେ ଜ୍ୟେସ୍‌ପିର ସିଏସ୍‌ଆର୍ ଯୁକ୍ତି ଜ୍ୟେସ୍‌ପି ପାଉଣ୍ଡେସନ୍‌ର ଚେୟାରପର୍ସନ୍ ଶାଲୁ ଜିଏଲ୍ କହିଛନ୍ତି, ଏଭଳି ଏକ ସମ୍ମାନଜନକ ପୁରସ୍କାର ଆମକୁ ଦେଶ ଆନନ୍ଦିତ କରିଛି, ଏପରିକି ଲୋକମାନଙ୍କ ପାଇଁ ଅଧିକ ଦାୟିତ୍ୱବାଦୀ ଏବଂ ଅଧିକ ଉତ୍ତରଦାୟୀ କରିବା ସହିତ ସମାଜର ସୁର୍ବଳ ଶ୍ରେଣୀର ଲୋକମାନଙ୍କ ଜୀବନଶୈଳୀରେ ଉନ୍ନତି ଆଣିବା ପାଇଁ ଏହା ପ୍ରେରିତ କରିବ। ଏପରିକି ଜିଏଲ୍ କୁଟି ଏବଂ ଆଇଓଡିକୁ ମଧ୍ୟ ଧନ୍ୟବାଦ ଜଣାଇଛନ୍ତି।

ଓଲାକୁ ୨୦୦ କର୍ମଚାରୀ ଛଟେଇ

ନୂଆଦିଲ୍ଲୀ, ୧୩/୧

ଦେଶର ପ୍ରମୁଖ କ୍ୟାସୁଆରିଟେର କମ୍ପାନୀ ଓଲା ଶୁକ୍ରବାର ତା'ର ୨୦୦ କର୍ମଚାରୀଙ୍କୁ ଛଟେଇ କରିଥିବା ଜଣାପଡିଛି। ଏପରିକି ଓଲାର ଚେକ୍, ପ୍ରଡକ୍ଟ ଓ ଇଞ୍ଜିନିୟରିଂ ବିଭାଗର କର୍ମଚାରୀମାନଙ୍କୁ କମ୍ପାନୀ ଛଟେଇ କରାଯାଇଥିବା ସୂଚନା ମିଳିଛି। ବିଶେଷକରି କମ୍ପାନୀର ବିଭିନ୍ନ ସର୍ବିସ୍‌ଆରି ଯଥା ଓଲା କ୍ୟାସୁ, ଓଲା ଇଲେକ୍ଟ୍ରିକ୍ ଓ ଓଲା ଫାଇନାନ୍ସିଆଲ୍ ସର୍ବିସ୍‌ସ୍‌ପେସ୍ ମଧ୍ୟ କର୍ମଚାରୀମାନଙ୍କୁ ଛଟେଇ କରାଯାଇଥିବାବେଳେ ବୋଲି କମ୍ପାନୀ ଯୋଜନା କରୁଛି। ସେହିଭଳି ଆର୍ଥିକ ମାନ୍ୟତା କାରଣରୁ କର୍ମଚାରୀଙ୍କୁ ଛଟେଇ କରୁଥିବା ଖବରକୁ କମ୍ପାନୀ ପକ୍ଷରୁ ଅସ୍ୱୀକାର କରାଯାଇଛି। ଏପରିକି ବିଭିନ୍ନ ଗଣମାଧ୍ୟମର ରିପୋର୍ଟ ଅନୁସାରେ କମ୍ପାନୀ ପକ୍ଷରୁ ନିୟମିତ ଭାବେ କରାଯାଉଥିବା କମ୍ପାନୀ ପୁନର୍ଗଠନ ପ୍ରକ୍ରିୟାର ଏକ ଅଂଶରୂପ ଭାବେ ଏସବୁ ଛଟେଇ କରାଯାଇଛି ବୋଲି ଓଲା ପକ୍ଷରୁ କୁହାଯାଇଛି।

Classified Everyday
 0674-2580101, 2549949

REAL ESTATE SALE

Duplex project at Retang Medical Station near CV Raman University, Tamando, Bhubaneswar. 7008459987. D-74185

କଟକ-ଭୁବନେଶ୍ୱର ରୋଡ୍‌ରୁ **2.5.K.M.**, ନଖରା ଓ ପାହାଳରୁ **2.5.K.M.** ଘରବାରି **25'** ରୋଡ୍, ବାଉଁଶରା, ଇଲେକ୍ଟ୍ରିସିଟି ସୁବିଧା ଥାଇ ପୁର୍ ମିଳୁଛି। **9348152874, 9337317665.** D-74179

4 Bhk luxurious flat for sale at unit -3 Kharavelanagar, behind Ram Mandir Construction work going on contact- 9 4 3 8 3 6 2 3 9 9 . 2421

ଭୁବନେଶ୍ୱର ହଂସପାଳକଙ୍କରୁ **5 K.M.** ମଧ୍ୟରେ ବେଶ୍‌ସୁବରରେ **30'** ବାସ୍ତୁକୁ ଲାଗି ଘରବାରି, ପାଟେରି, ଇଲେକ୍ଟ୍ରିସିଟି, ନାମ ଫଳକ ସହ ପୁର୍ ବିକ୍ରିହେବ। **6 3 7 1 3 6 4 6 4 0 , 9776366322.** D-74184

CONSTRUCTION

Construct your Dream home @**460/-, 850/-, 1325/- with Branded material along with 3years AMC & 50 years structural guarantee.** We provide plan approval, Boring, Bank Estimate. Contact The Engineering Pvt. Ltd. **9439856856.** D-2264

ଭୁବନେଶ୍ୱର ଖଣ୍ଡଗିରି **AMRI Hospital** ପାଖରେ ପୁର୍ କିଛି ଘର କରନ୍ତୁ ଓ Madanpur, Gita/Gandhi College ପାଖରେ Sqft. **650/-**ରେ ମିଳୁଛି - **9348767829.** D-74173

Healthcare

Newly open SPA positively health benefits with expert therapist. 7849011931. D-73674

Fullbody massage relax body mind by trained lady therapist. **7 0 0 8 7 7 3 7 9 3 .** D-73671

A s r i b a d a Panchakarma herbal SPA Kesarimall, Bhubaneswar. Contact: **8 9 2 6 1 7 3 4 7 3 .** D-74627

Relax, Refresh your body, Mind at Saikrupa Spa with best therapies. **8984068077.** D-2374

ପାଠକଙ୍କ ପାଇଁ ସୂଚନା

କ୍ୱାସିପାଏଡରେ ପ୍ରକାଶିତ କେତେକ ବିଜ୍ଞାପନକୁ ଭିତ୍ତିକରି କିଛି ପାଠକ ଠକାମିର ଶିକାର ହେଉଥିବା ଆମର ଦୃଷ୍ଟିଗୋଚର ହେଉଛି। ବିଜ୍ଞାପନ ଦେଇଥିବା ସଂସ୍ଥାମାନଙ୍କ ସହ କାରବାର କରିବା ପୂର୍ବରୁ ସବିଶେଷ ତଥ୍ୟ ଓ ନିଜର ବିବେକ ଖଟାଇ କାରବାର କରନ୍ତୁ। ଏଥିପାଇଁ ଧରିତ୍ରୀ କର୍ତ୍ତୃପକ୍ଷ ଦାୟୀ ରହିବେ ନାହିଁ।

LOST

ମୁଁ ଖମାନିଧି ବାଗ, ପିତା-୨ ସୁନି ବାଗ, ବୟସ-୫୨ ନିବାସୀ ଚନ୍ଦ୍ରଭାଞ୍ଜି, କୁନାରଡ୍, ଜିଲ୍ଲା- କଳାହାଣ୍ଡି ଘୋଷଣା କରୁଛି ଯେ ମୋର ଖାତା ନଂ.- 159/87, ମୌଜା- ଚନ୍ଦ୍ରଭାଞ୍ଜି ରେଜିଷ୍ଟ୍ରି ଦଳିଲ ନଂ.- 10891202278, 10891202279, 10891202280 ତା 30.12.2022ରେ ଆମ୍ଭ ପାଖରୁ ହଜିଯାଇଥିଲା। ଆମ୍ଭେ ତା 06.01.2023ରେ କୁନାରଡ୍ ଆନାରେ ଏକ ଲିଖିତ ରିପୋର୍ଟ ଦାଖଲ କରିଥିଲୁ। ଏଣୁ କରାଯିବ କେହି ବି ସହଯୁକ୍ତ ବ୍ୟକ୍ତି ତାକୁ ପାଆନ୍ତି ତେବେ ନିମ୍ନଲିଖିତ ମୋବାଇଲ ନମ୍ବରରେ ସମ୍ପର୍କ କରିବେ। ଶ୍ରବଣ କୁମାର ଅଗ୍ରୱାଲ (ଆଉଡୋକେଟର୍) ମୋବାଇଲ ନମ୍ବର- ୭୩୮୧୦୨୪୭୮୭ ୫-୨୫୯୧

AFFIDAVIT

By virtue of an affidavit before Notary Public, Bhubaneswar, I, Pratap Kumar Mahapatra which has been mentioned as Pratap Kumar Mohapatra in my Bank Account. By this affidavit both are same and one person. D-2480

By affidavit sworn before Notary in PAN- Reetanjali Rout, D/o- Rama Chandra Rout, Sastrinagar, in Aadhaar- Ritanjali Rout Ray, D/o- Rama Chandra Rout, Sastrinagar I declare that Reetanjali Rout and Ritanjali Rout Ray is one and same person. D-74629

ଧାରତ୍ରି Scan & Pay

ଧରିତ୍ରୀ କ୍ୱାସିପାଏଡ ବିଜ୍ଞାପନ ବାବଦରେ ବେଢ଼ି ନିମ୍ନପ୍ରଦତ୍ତ QR Code ସ୍କାନ କରି ଯେକୌଣସି UPI App ମାଧ୍ୟମରେ ସହଜରେ ପୈଠ କରନ୍ତୁ।



ବେଢ଼ି ପୈଠ ହେଲାପରେ ରସିଦ୍‌ର **Screenshot** କ୍ଲାସିଫିଡଧାରତ୍ରି@gmail.com ରେ ଇମେଲ୍ କରନ୍ତୁ।

LEGAL NOTICE

IN THE COURT OF ADDITIONAL CIVIL JUDGE, (SR DIVISION), DHENKANAL CMA No.-04/17 Nibedita Patra and other versus Anupama Satpathy & other DRAFT NOTICE U/Or 5 R-20 of C.P.C.

Take notice that one Nibedita Patra and another have filed one Misc. bearing No. C.M.A. 04/2017 out of C.S.No. 143/2004 which is pending before the Court of Additional Civil Judge (S.D.), Dhenkanal in which you the followings namely Smt. Sabitri Sahoo, W/o Late Pandaba Sahoo, At/P.O. Gindichapada, Gobardhana Rout Son of Late Kusunu Rout, Bhagirathi Rout, Aru Rout both are sons of Late Gandharba Rout, Binodini Rout wife of Late Pramod Rout, Pralaya Kumar Rout son of Late Pramod Rout, Indramani Rout, W/o Late Rama Rout, Satyaban Rout, Bada Rout both are sons of Late Rama Rout, Simarani Rout, D/o Late Mayadhar Rout, Ratnakar Rout, Son of Late Dhruva Rout, Gourahari Rout, Son of Late Kapileswar Rout, all are of village- Govindpur P.S.- Sadar, Dist.- Dhenkanal. Bidhan Ch. Debata son of Late Prafulla Kumar Debata, Kamala Debata, W/o Late Prafulla Debata, Janaki Debata, all are At- Meena Bazar, Dhenkanal Town, P.O/ Dist.- Dhenkanal, Parsuram Pradhan, S/o Late Puri Pradhan, At- Barabanka, P.S.- Sadar, Dist.- Dhenkanal, Sarita Devi Agarwalla, W/o Sagarnal Agarwalla, At- Ananda Bazar, Dhenkanal Town, P.S.- Town, P.O.- Dist.- Dhenkanal, Smt. Dolly Mati, W/o Rabindra Kumar Mati, At- Balugadia, P.O.- Jankia, Dist.- Khurda, Smt. Lili Bai, W/o Hemanta Kumar Bai, At/P.O.-Kantamal, Dist.- Boudh, Smt. Jyotsnamayee Behera, W/o Ramesh Ch. Behera, At/P.O.- Jamunakot, Kamakhyanagar, District- Dhenkanal, Smt. Satyabhama Behera, W/o- Manoranjan Behera, At- Balipada, P.O.- Jiral, Dist.-Dhenkanal, Smt. Jayshree Guru, W/o Sudhir Kumar Guru, At- Balikiari, P.S.- Rasol, Dist.-Dhenkanal are arrayed as parties in this case and has not made your appearance even summons issued through Regd. Post, hence you are directed to appear in this case on dated 31. 01.2023 personally or through your Pleader, failing which this case shall be adjudicated in your absence. Sd./- By order of 04.01.2023 A.C. J. (S.D.), Dhenkanal. D-74034

LEGAL NOTICE

IN THE COURT OF ADDITIONAL CIVIL JUDGE, (SR DIVISION), DHENKANAL CMA No.-04/17 Nibedita Patra and other versus Anupama Satpathy & other DRAFT NOTICE U/Or 5 R-20 of C.P.C.

Take notice that one Nibedita Patra and another have filed one Misc. bearing No. C.M.A. 04/2017 out of C.S.No. 143/2004 which is pending before the Court of Additional Civil Judge (S.D.), Dhenkanal in which you the followings namely Smt. Sabitri Sahoo, W/o Late Pandaba Sahoo, At/P.O. Gindichapada, Gobardhana Rout Son of Late Kusunu Rout, Bhagirathi Rout, Aru Rout both are sons of Late Gandharba Rout, Binodini Rout wife of Late Pramod Rout, Pralaya Kumar Rout son of Late Pramod Rout, Indramani Rout, W/o Late Rama Rout, Satyaban Rout, Bada Rout both are sons of Late Rama Rout, Simarani Rout, D/o Late Mayadhar Rout, Ratnakar Rout, Son of Late Dhruva Rout, Gourahari Rout, Son of Late Kapileswar Rout, all are of village- Govindpur P.S.- Sadar, Dist.- Dhenkanal. Bidhan Ch. Debata son of Late Prafulla Kumar Debata, Kamala Debata, W/o Late Prafulla Debata, Janaki Debata, all are At- Meena Bazar, Dhenkanal Town, P.O/ Dist.- Dhenkanal, Parsuram Pradhan, S/o Late Puri Pradhan, At- Barabanka, P.S.- Sadar, Dist.- Dhenkanal, Sarita Devi Agarwalla, W/o Sagarnal Agarwalla, At- Ananda Bazar, Dhenkanal Town, P.S.- Town, P.O.- Dist.- Dhenkanal, Smt. Dolly Mati, W/o Rabindra Kumar Mati, At- Balugadia, P.O.- Jankia, Dist.- Khurda, Smt. Lili Bai, W/o Hemanta Kumar Bai, At/P.O.-Kantamal, Dist.- Boudh, Smt. Jyotsnamayee Behera, W/o Ramesh Ch. Behera, At/P.O.- Jamunakot, Kamakhyanagar, District- Dhenkanal, Smt. Satyabhama Behera, W/o- Manoranjan Behera, At- Balipada, P.O.- Jiral, Dist.-Dhenkanal, Smt. Jayshree Guru, W/o Sudhir Kumar Guru, At- Balikiari, P.S.- Rasol, Dist.-Dhenkanal are arrayed as parties in this case and has not made your appearance even summons issued through Regd. Post, hence you are directed to appear in this case on dated 31. 01.2023 personally or through your Pleader, failing which this case shall be adjudicated in your absence. Sd./- By order of 04.01.2023 A.C. J. (S.D.), Dhenkanal. D-74034

୪ବର୍ଷରେ ୨୫,୦୦୦ ଚାର୍ଜ୍ ପଏଣ୍ଟ

ନୂଆଦିଲ୍ଲୀ, ୧୩/୧

ଭାରତର ଅଗ୍ରଣୀ ଓ ଦ୍ରୁତ ଅଭିବୃଦ୍ଧିଶୀଳ ଇଉ ଚାର୍ଜ୍ ସମାଧାନ ପ୍ରଦାନକାରୀ ଗାଟା ପାୱାର ପକ୍ଷରୁ ଇ-ଯାନ ଗ୍ରହଣୀୟତା ବଢ଼ାଇବା ଲାଗି ଆସନ୍ତା ୫ ବର୍ଷରେ ଦେଶରେ ୨୫,୦୦୦ ଇଉ ଚାର୍ଜ୍ ଷ୍ଟେଶନ ଗଠନ କରିବା ଲାଗି କମ୍ପାନୀ ରଖିଥିବା ମହତ୍ୱାକାଂକ୍ଷୀ ଯୋଜନାକୁ ମଧ୍ୟ ଏହି ଅବସରରେ ଗାଟା ପାୱାର ପକ୍ଷରୁ ଘୋଷଣା କରାଯାଇଛି। ଗାଟା ପାୱାର ପକ୍ଷରୁ ଘର, କର୍ମକ୍ଷେତ୍ର, ଫ୍ଲ୍ଟ୍ ଷ୍ଟେଶନ, ସାର୍ବଜନୀନ ଗ୍ଲାନ, ଇ-ବସ୍ ଚାର୍ଜ୍ ଷ୍ଟେଶନ ପାଇଁ ଇଉ ଚାର୍ଜ୍ ସମାଧାନ ପ୍ରଦାନ କରାଯାଉଛି। ମଲ୍, ହୋଟେଲ୍, ବିମାନବନ୍ଦର ଏବଂ କାର୍ଯ୍ୟାଳୟ ପରିସର ଭଳି ଗୁରୁତ୍ୱପୂର୍ଣ୍ଣ ସ୍ଥାନରେ କମ୍ପାନୀ ଫାଷ୍ଟ ଚାର୍ଜ୍ ପ୍ରମୁଦିତ କରୁଥିବ। ଏ ସମ୍ପର୍କରେ ଗାଟା ପାୱାରର ବ୍ୟବସାୟ ବିଭାଗ ଓ ଇଉ ଚାର୍ଜ୍ ମୁଖ୍ୟ ବାରେନ୍ଦ୍ର ଗୋୟଲ୍ କହିଛନ୍ତି, ଭାରତରେ ଇଲେକ୍ଟ୍ରିକ୍ ଯାନ ଗ୍ରହଣୀୟତା ଦ୍ରୁତଗତିରେ ବୃଦ୍ଧି ପାଇଛି। ତେଣୁ ବର୍ତ୍ତମାନ ସମୟରେ ଏକ ସୁଦୃଢ଼ ସର୍ବଭାରତୀୟ ଚାର୍ଜ୍ ନେଟୱାର୍କ ଅଭିବୃଦ୍ଧି ଗୁରୁତ୍ୱପୂର୍ଣ୍ଣ। ଆମେ ଆମର ଉତ୍ସାହ ଓ ପ୍ରମୁଦିତ ଉପସ୍ଥାପନକରି ବେଶ୍ ଉତ୍ସାହିତ ମନେକରୁଛୁ, ଯାହା ଗାଟା ପାୱାରକୁ ଭାରତର ଅଗ୍ରଣୀ ଇଉ ଚାର୍ଜ୍ ସମାଧାନ ପ୍ରଦାନକାରୀରେ ପରିଣତ କରିଛି। ଏପରିକି ଭବିଷ୍ୟତରେ ଗ୍ରାହକମାନେ ଯେଉଁଭଳି ବିଚାର କରିବେ ସେଥିରେ ଗ୍ରାହକଙ୍କୁ ସହାୟତା ପ୍ରଦାନ କରିବାରେ ପ୍ରମୁଖ ଭୂମିକା ନିର୍ବାହ କରିବା ଲାଗି ଗାଟା ପାୱାର ପ୍ରତିବଦ୍ଧ ରହିଛି ବୋଲି ସେ ମତପ୍ରକାଶ କରିଛନ୍ତି। ସେହିଭଳି ଭାରତ ସରକାରଙ୍କ ଜାତୀୟ ଇଲେକ୍ଟ୍ରିକ୍ ଗମନାଗମନ ନିଗମ ଫ୍ଲ୍ଟ୍ ଅନୁସାରେ ଗାଟା ପାୱାର ପକ୍ଷରୁ ଇଉ ଚାର୍ଜ୍ ଅଭିଯାନକୁ କାର୍ଯ୍ୟକାରୀ କରାଯାଇଛି। ଦେଶର ପ୍ରମୁଖ ସହର ଓ ପର୍ଯ୍ୟଟନ ସ୍ଥଳଗୁଡ଼ିକରେ ଇଉ ଚାର୍ଜ୍ ବ୍ୟବସ୍ଥା ବିକାଶ କରାଯାଇଛି।

ଜି୨୦ ଅଧିବେଶନ: ଭାରତଠାରୁ ଅନେକ ଆଶା

ଚଳିତ ବର୍ଷ ଭାରତର ଜି୨୦ ଅଧିବେଶନକୁ ବିଶ୍ୱ ସମୁଦାୟ ଅନେକ କିଛି ଆଶା କରୁଛି। ବୋଲି ଶୁକ୍ରବାର ଅନ୍ତର୍ଜାତୀୟ ସମ୍ବାଦକର୍ତ୍ତା (ଆଇଏମ୍ଏସ୍) ପରିଚାଳନା ନିର୍ଦ୍ଦେଶକା କ୍ରିଷ୍ଣଲିନା କର୍ଣ୍ଣାଟକୀ କହିଛନ୍ତି। ବର୍ତ୍ତମାନର ସଙ୍କଟ ସମୟରେ ଅନ୍ତର୍ଜାତୀୟ ସମୁଦାୟ ବିଶ୍ୱର ସମନ୍ୱିତ ଅର୍ଥନୀତିକୁ ସୁରକ୍ଷା ଦେବା କରୁଥିବା ହୋଇପାରେ। ତେଣୁ ଭାରତ ଆମ ସମଗ୍ର ଯାତ୍ରାରେ ନେଇ

ଏହି ବୃହତ୍ ବୈଶ୍ୱିକ ସେବା ପ୍ରଦାନ କରିବ ବୋଲି ସେ ଆଶାବାଦୀ ଥିବା ପ୍ରକାଶ କରିଛନ୍ତି। ଉଲ୍ଲେଖଯୋଗ୍ୟ, ଗତ ଡିସେମ୍ବର ୧୫ରେ ଭାରତ ଆନୁଷ୍ଠାନିକ ଭାବେ ୨୦ ରାଷ୍ଟ୍ର ସମୂହର ଅଧିବେଶନ ଆରମ୍ଭ କରିଛି। ଆସନ୍ତା ସେପ୍ଟେମ୍ବର ୯-୧୦ରେ ନୂଆଦିଲ୍ଲୀରେ ହେବାକୁ ଥିବା ସମ୍ମିଳନୀରେ ଜି୨୦ ନେତୃତ୍ୱ ଯୋଗଦେବେ।



ଭାଜପା ନେତ୍ରୀଙ୍କ ବିରୋଧରେ ମହିଳା ଆନ୍ଦୋଳ ଗଲେ ଉର୍ଦ୍ଧ

ଜାତୀୟ ୪୦ତମ ଭାଜପା ନେତ୍ରୀ ତିପ୍ପା କିଶୋର ଘୋଷ ଆଭିମତରେ ଉର୍ଦ୍ଧ ଗଲେ ଅଶାନ୍ତ ନେତ୍ରୀଙ୍କୁ ସେତେବେଳେ ତୁରନ୍ତରେ ସମାଲୋଚନା କରିଥିଲେ। ଅର୍ଦ୍ଧନଗ୍ନ ମହିଳା ରାସ୍ତାରେ ଖୋଲାଖୋଲି ବୁଲିଛନ୍ତି। ଏହା ଉପରେ ମହାରାଷ୍ଟ୍ର ମହିଳା କମିଶନଙ୍କ ଦୃଷ୍ଟି କାହିଁକି ପଡ଼ିବ? ସର୍ବସାଧାରଣ ସ୍ଥାନରେ ଏପରି ମାନସିକତା ନିନ୍ଦନୀୟ। ମହିଳା କମିଶନ କହି କରବେ କି ନାହିଁ ବୋଲି ତିପ୍ପା ପ୍ରଶ୍ନ କରିଥିଲେ। ବିଦ୍

ବ୍ୟ ଓଡ଼ିଶା ଫୋନ୍ ଉର୍ଦ୍ଧ ଓକିଲ ନାତିନ ସତପୁତ୍ରେ ଶୁକ୍ରବାର ମହିଳା ଆନ୍ଦୋଳ ରୂପାଳୀ ଚକ୍ରବର୍ତ୍ତୀଙ୍କୁ ଦ୍ୱାରା ହୋଇ ତିପ୍ପାଙ୍କ ବିରୋଧରେ ଅଭିଯୋଗ କରିଛନ୍ତି। 'ବେପନାହ' ଅଭିନେତ୍ରୀ ଉର୍ଦ୍ଧଙ୍କୁ ଧମକ ଦେବା ଓ ପବ୍ଲିକ୍ ଡୋମେନ୍ରେ ତାଙ୍କ କ୍ଷତି କରିବା ନେଇ ସେ ଅଭିଯୋଗପତ୍ର ଦାଖଲ କରିଛନ୍ତି।



ସଂକ୍ଷେପରେ

ଦୁର୍ଦ୍ଦଶାରେ ୧୦ ଶିଳ୍ପି ତୀର୍ଥଯାତ୍ରାକୁ ମୁକ୍ତ

ନାସିକ/ନୂଆଦିଲ୍ଲୀ, ୧୩।୧: ମହାରାଷ୍ଟ୍ରର ଶିଳ୍ପି ସାଧନା ମନ୍ଦିର ଯାତ୍ରାରେ ତୀର୍ଥଯାତ୍ରୀମାନଙ୍କ ବ୍ୟତୀତ ଶୁକ୍ରବାର ସକାଳେ ଦୁର୍ଦ୍ଦଶାଗ୍ରସ୍ତ ହେବାକୁ ୧୦ ଜଣଙ୍କ ମୃତ୍ୟୁ ଘଟିବା ସହ ଅନ୍ୟ ୨୪ ଜଣ ଆହତ ହୋଇଛନ୍ତି। ନାସିକ ଜିଲାର ପାଥର୍ଡେ ନିକଟରେ ବିପରୀତ ଦିଗରୁ ଆସୁଥିବା ଏକ ଟ୍ରକ୍ ସହ ଉଲ୍ଲି ଲକ୍ଷ୍ମଣ୍ଡି ବ୍ୟତୀତ ହୋଇଥିଲା। ସଂକ୍ଷେପରେ ୪୫ ଜଣ ତୀର୍ଥଯାତ୍ରୀ ଠାଣେର ଆନ୍ଦୋଳନ ସହରକୁ ଶିଳ୍ପି ଯାତ୍ରାରେ ମୃତ୍ୟୁ ବ୍ୟତୀତ ପ୍ରାୟ ୨୦ ଜଣଙ୍କ ମୋଟି ଶୋକସମ୍ଭାଷଣ କରିଛନ୍ତି। ପ୍ରଧାନମନ୍ତ୍ରୀ ମୃତକଙ୍କ ପରିବାରକୁ ୨ ଲକ୍ଷ ଏବଂ ଆହତମାନଙ୍କ ଲାଗି ୫୦ ହଜାର ଟଙ୍କା ଅନୁକମ୍ପାମୂଳକ ସହାୟତା ଘୋଷଣା କରିଛନ୍ତି। ମହାରାଷ୍ଟ୍ର ମୁଖ୍ୟମନ୍ତ୍ରୀ ଏକନାଥ ଶିନ୍ଦେ ଦୁଃଖ ପ୍ରକାଶ କରିବା ସହ ମୃତକଙ୍କ ପରିବାରକୁ ୫ ଲକ୍ଷ ଟଙ୍କା ଏବଂ ଆହତମାନଙ୍କୁ ମାଗଣା ଚିକିତ୍ସା ଯୋଗାଇଦେବାକୁ ଘୋଷଣା କରିଛନ୍ତି।

ଘୃଣା ମନ୍ତ୍ରଣା ଏକ ଆଡ଼ଙ୍କ

ଭାରତରେ ମୁକ୍ତ ଓ ସମ୍ବଳିତ ପ୍ରେସ୍ ଚାହୁଁ: ସୁପ୍ରିମକୋର୍ଟ

ନୂଆଦିଲ୍ଲୀ, ୧୩।୧: ଘୃଣା ମନ୍ତ୍ରଣାକୁ ସୁପ୍ରିମକୋର୍ଟ ଏକ 'ସମ୍ପୂର୍ଣ୍ଣ ଆଡ଼ଙ୍କ' ରୂପେ ଅଭିହିତ କରିବା ସହ ଏଥିପାଇଁ ବିଭିନ୍ନ ନ୍ୟୁଜ୍ କଣ୍ଟ୍ରୋଲ୍ ଉପରେ ନିୟନ୍ତ୍ରଣର ଅଭାବକୁ ଦାୟୀ କରିଛନ୍ତି। ଭାରତୀୟ ଗଣମତର ମୁକ୍ତ ଓ ସମ୍ବଳିତ ହେବା ଆବଶ୍ୟକ ବୋଲି ଜଷ୍ଟିସ୍ କେ.ଏମ୍. ଲୋଭେୟ ଏବଂ ବି.ଭି. ନାଗରଞ୍ଜା କହିଛନ୍ତି। ଦେଶରେ ବଢ଼ିଚାଲିଥିବା ଘୃଣା ମନ୍ତ୍ରଣା ଉପରେ ଲାଗାମ ଲଗାଇବା ଏବଂ ମନ୍ତ୍ରଣା ପ୍ରଦାନକାରୀଙ୍କ ବିରୋଧରେ କାର୍ଯ୍ୟାନୁଷ୍ଠାନ ନେବା ସମାଜେ ସୁପ୍ରିମକୋର୍ଟରେ ଏକାଧିକ ପିଟିଂଗ ଦାଖଲ ହୋଇଛି। ଦୁଇଜଣିଆ ଖଣ୍ଡପୀଠ ଶୁକ୍ରବାର ସେଗୁଡ଼ିକର ଶୁଣାଣିକରି କହିଛନ୍ତି, ଆଜିକାଲି ସବୁକିଛି ନ୍ୟୁଜ୍ କଣ୍ଟ୍ରୋଲ୍, ଆଜିକାଲି ସବୁକିଛି ନ୍ୟୁଜ୍ କଣ୍ଟ୍ରୋଲ୍ ଉପରେ ନିୟନ୍ତ୍ରଣ ରହିଛି।



ପଦ୍ମ (ଟିଆରପି) ବଢ଼ାଇବା ପାଇଁ ଚାଲିଛି। ଟିଆରପିର ପରାମର୍ଶ ସହ ପ୍ରତିଯୋଗିତା କରି ସମାଜରେ ବିଭାଜନ ସୃଷ୍ଟି କରୁଛି। କଣ୍ଟ୍ରୋଲ୍ ଉଦ୍ଦେଶ୍ୟମୂଳକ ଭାବେ ଘୃଣା ମନ୍ତ୍ରଣା ବିସ୍ତାର କରୁଥିଲେ ତାଙ୍କ କାର୍ଯ୍ୟକ୍ରମକୁ କାହିଁକି ତକ୍କାଳ ବନ୍ଦ କରାଯିବ ନାହିଁ। ଟିଆରପିର ପରାମର୍ଶ ଗଣମତର ମୁକ୍ତ ଓ ସମ୍ବଳିତ ହେବା ପାଇଁ ଆଡ଼ଙ୍କ ଦେବାକୁ କହିଛନ୍ତି।

ଏୟାର ଇଣ୍ଡିଆ ବିମାନରେ ଜଣେ ମହିଳାଙ୍କ ଉପରେ ଶଙ୍କର ମିଶ୍ରା ପରିସ୍ରା କରିବା ଘଟଣାରେ ମିଡ଼ିଆ ଗ୍ରାହକଙ୍କୁ ନେଇ ଖଣ୍ଡପୀଠ କହିଛନ୍ତି, ସମ୍ପୂର୍ଣ୍ଣ ବ୍ୟକ୍ତି ଜଣକଙ୍କ ବିରୋଧରେ ମାମଲା ବିଚାରାଧୀନ ରହିଛି। ତାଙ୍କୁ କଳକତ କରିବା ଅନୁରୋଧ କାରଣ ସମସ୍ତଙ୍କ ଆତ୍ମସମ୍ମାନ ରହିଛି। ଏକଥା ମିଡ଼ିଆରେ କାର୍ଯ୍ୟରେ ଲୋକେ ବୁଝିବା ଦରକାର। ଅନେକ ସମୟରେ ବିଚାର ବିଧିପ୍ରଣାଳୀ ଚାଲିଥିବାବେଳେ ଆକାର ପ୍ୟାନେଲରେ ବସିଥିବା ବ୍ୟକ୍ତିଙ୍କ ବିରୋଧୀ ମତକୁ ଅନୁମତି ଦେଇ ନ ଆଖି ଅଧିବା ତାଙ୍କ ଖରବୁ ମୁହଁ କରିଦିଅନ୍ତି। ବିଭିନ୍ନ ଟିଆରପିର ପରାମର୍ଶ ଗଣମତର ସଂହିତା ଉଲ୍ଲଙ୍ଘନ ଅଭିଯୋଗ ଆସିଲେ ମ୍ୟାନେଜମେଣ୍ଟ ବିରୋଧରେ କାର୍ଯ୍ୟାନୁଷ୍ଠାନ ନିଆଯାଇପାରିବ ବୋଲି ଖଣ୍ଡପୀଠ ସ୍ପଷ୍ଟ କରିଛନ୍ତି।

ଲ' କମିଶନଙ୍କୁ ମିଳିବନି ବୈଧାନିକ ସଂସ୍ଥା ମାମଲା

ଭାରତର ଲ' କମିଶନଙ୍କୁ ଏକ ସାମ୍ବାଦିକ ସଂସ୍ଥା ଭାବେ ଘୋଷଣା ପାଇଁ ସୁପ୍ରିମକୋର୍ଟରେ ଏକ ପିଆଇଏଲ୍ ଦାଖଲ ହୋଇଥିଲା। ସାମ୍ବାଦିକ ଚକ୍ରବର୍ତ୍ତୀଙ୍କ ଏବଂ ମୌଳିକ ଅଧିକାରଗୁଡ଼ିକର ସୁରକ୍ଷାଦାନ ଭାବେ ସୁପ୍ରିମକୋର୍ଟ ୨୨ତମ ଲ' କମିଶନ ପାଇଁ ଚେୟାରପର୍ସନ ଚୟନ ସହଯୋଗୀମାନଙ୍କୁ ନିୟୁକ୍ତି ପ୍ରଦାନ ନିମନ୍ତେ କେନ୍ଦ୍ର ନିର୍ଦ୍ଦେଶ ଦିଅନ୍ତୁ ବୋଲି ଆଇନଜୀବୀ ଏହାରେ ଉଲ୍ଲେଖ କରିଥିଲେ। ସର୍ବୋଚ୍ଚ ଅଧିକାର ଉଚ୍ଚ ଆଦେଶକୁ ଖାରଜ କରିଦେଇଛନ୍ତି। ବିଜେଆଇ ଡି.ଓ.ଇ. ଚନ୍ଦ୍ରବତ୍ସଙ୍କ ଖଣ୍ଡପୀଠ କହିଛନ୍ତି, ଆଇନ ମନ୍ତ୍ରଣାଳୟ ପକ୍ଷରୁ ୨୨ତମ ଲ' କମିଶନ ଗଠନ ହୋଇପାରିଛି। ସାମ୍ବାଦିକ ଅନୁଭବ ୩୨ ଆହୁରଣ ଏହା ଏକସମ୍ଭାଷିତା ଅଧୀନରେ ଆସୁଛି। ଆମେ ଏହା ଉପରେ କିଛି କରିପାରିବୁ ନାହିଁ।

ମହିଳାଙ୍କୁ କାର୍ରେ ଘୋଷାଡ଼ିବା ଘଟଣା: ୧୧ ପୋଲିସ୍ ନିଲମ୍ବିତ

ନୂଆଦିଲ୍ଲୀ, ୧୩।୧: ଦିଲ୍ଲୀର ସୁଲତାନପୁରୀ କଣ୍ଠାଘାଟୀ ପର୍ଯ୍ୟନ୍ତ କାର ଚଳେ ୨୦ ବର୍ଷୀୟ ଅଜ୍ଞାନ ସିଂଙ୍କୁ ଘୋଷାଡ଼ି ମାରିବା ଘଟଣାରେ କର୍ତ୍ତବ୍ୟରେ ଅବହେଳା ଲାଗି ୧୧ ଜଣ ପୋଲିସ୍ ଅଧିକାରୀଙ୍କୁ ଶୁକ୍ରବାର ନିଲମ୍ବନ କରାଯାଇଛି। ନିଲମ୍ବିତ ପୋଲିସ୍ ଅଧିକାରୀମାନେ ଜାତୀୟତା ଦିନରେ ଘୋଷାଡ଼ି ଚଳୁଥିବା ଘଟଣାରେ ଅଧିକାରୀଙ୍କୁ ଘୋଷାଡ଼ି ଚଳୁଥିବା ଘଟଣାରେ ଅଧିକାରୀମାନଙ୍କୁ ସଂପୃକ୍ତ କରିବାକୁ ସ୍ୱରାଷ୍ଟ୍ର ମନ୍ତ୍ରଣାଳୟ ନିର୍ଦ୍ଦେଶ ଦେଇଥିଲା। ହିନ୍ଦି ଆଞ୍ଚଳିକ ମାମଲା ଅଭିଯୁକ୍ତମାନଙ୍କ ବିରୋଧରେ ହତ୍ୟା ମାମଲା ରୁଜୁ ହୋଇପାରେ ବୋଲି ଜଣାପଡ଼ିଛି। କାର୍ ଚଳେ ସୁବତୀଙ୍କୁ ୧୩ କିଲୋମିଟର ପର୍ଯ୍ୟନ୍ତ ଘୋଷାଡ଼ି ମାରିବା ଘଟଣାରେ ୭ ଜଣଙ୍କୁ ଗିରଫ କରାଯାଇଛି।

ପ୍ରତ୍ୟର୍ପଣ ବିଳମ୍ବ ଲାଗି ଆଖିଗୁଆ ବିଚାରପତିଙ୍କୁ ଲାଞ୍ଚ ଦେଇଛନ୍ତି ଚୋକ୍ସି

ସେଣ୍ଟ ଜେଭିଆ, ୧୩।୧: ପଳାତକ ହାରା ବ୍ୟବସାୟୀ ମେହୁଲ ଚୋକ୍ସି ଆଖିଗୁଆରେ ନିଜର ସୁରକ୍ଷା ପାଇଁ ପୋଲିସ୍ ଓ ବିଚାରପତିଙ୍କୁ ଲାଞ୍ଚ ଦେଇଥିବା ତଦନ୍ତରୁ ଜଣାପଡ଼ିଛି। ଜଣାଶୁଣା ଆର୍ଥିକ ଅପରାଧ ତଦନ୍ତକାରୀ କେନ୍ଦ୍ରୀୟ ବିଚାରପତି ଏହି ତଦନ୍ତ କରିଥିଲେ। ଚୋକ୍ସିଙ୍କୁ ଭାରତ ପ୍ରତ୍ୟର୍ପଣ ଲାଗି ଉଦ୍ୟମ ଗାରି ରହିଥିବାବେଳେ ସେ ଲାଞ୍ଚ ଦେଇ ଏହାକୁ ବିଳମ୍ବିତ କରା ଉଠିଛି। ଏ ଥି ପ ଲ ସେ ବରିଷ୍ଠ ପୋଲିସ୍ ଅଧିକାରୀ ଆଡୋନିସ୍ ହେନ୍ରି ଏବଂ ଆଖିଗୁଆ ମାଜିଷ୍ଟ୍ରେଟ୍ କୋର୍ଟକୁ ଲାଞ୍ଚ ଦେଇ ପ୍ରଭାବିତ କରିଥିବା ଜଣାପଡ଼ିଛି।

ରାଜ୍ୟର ଆତଙ୍କବାଦୀ ଆକ୍ରମଣର ତଦନ୍ତ କରିବା ଏବଂ ଆଇନ

ଜମ୍ମୁ, ୧୩।୧ (ପି.ଟି.): ଜମ୍ମୁ-କଶ୍ମୀର ରାଜ୍ୟରେ ରାଜ୍ୟର ଆତଙ୍କବାଦୀ ଆକ୍ରମଣର ତଦନ୍ତ କରିବା ଏବଂ ଆଇନ ତଦନ୍ତକାରୀ ସଂସ୍ଥା (ଏନଆଇଏ)କୁ ଦିଆଯାଇଥିବା ଶୁକ୍ରବାର ସ୍ୱରାଷ୍ଟ୍ର ମନ୍ତ୍ରୀ ଅମିତ୍ ଶାହା କହିଛନ୍ତି। ଗତ ଦେଢ଼ବର୍ଷ ମଧ୍ୟରେ ଜମ୍ମୁରେ ଯେତେ ଆତଙ୍କବାଦୀ ଆକ୍ରମଣ ଘଟିଛି, ସେଗୁଡ଼ିକର ତଦନ୍ତ ମଧ୍ୟ ଏନଆଇଏ କରିବା ଜମ୍ମୁ-କଶ୍ମୀର ପୋଲିସ୍ ତଦନ୍ତରେ ସକ୍ରିୟ ସହାୟତା ଯୋଗାଇଦେବ ବୋଲି ଶାହା କହିଛନ୍ତି। ଜାତୀୟତା ୧୨ ୨ରେ ରାଜ୍ୟରେ ଚଳୁଥିବା ଆତଙ୍କବାଦୀ ଆକ୍ରମଣରେ ୭ ଜଣଙ୍କ ନାସ ହୋଇଛି। ସହ ୧୪ ଜଣ ଆହତ ହୋଇଥିଲେ। ଜମ୍ମୁ-କଶ୍ମୀର ଗସ୍ତରେ ଥିବା ଶାହା ସୁରକ୍ଷା ସଂସ୍ଥା ଓ ଉଚ୍ଚ ଅଧିକାରୀମାନଙ୍କ ସହ ସୁରକ୍ଷା ବ୍ୟବସ୍ଥାର ସମୀକ୍ଷା କରିଥିଲେ।

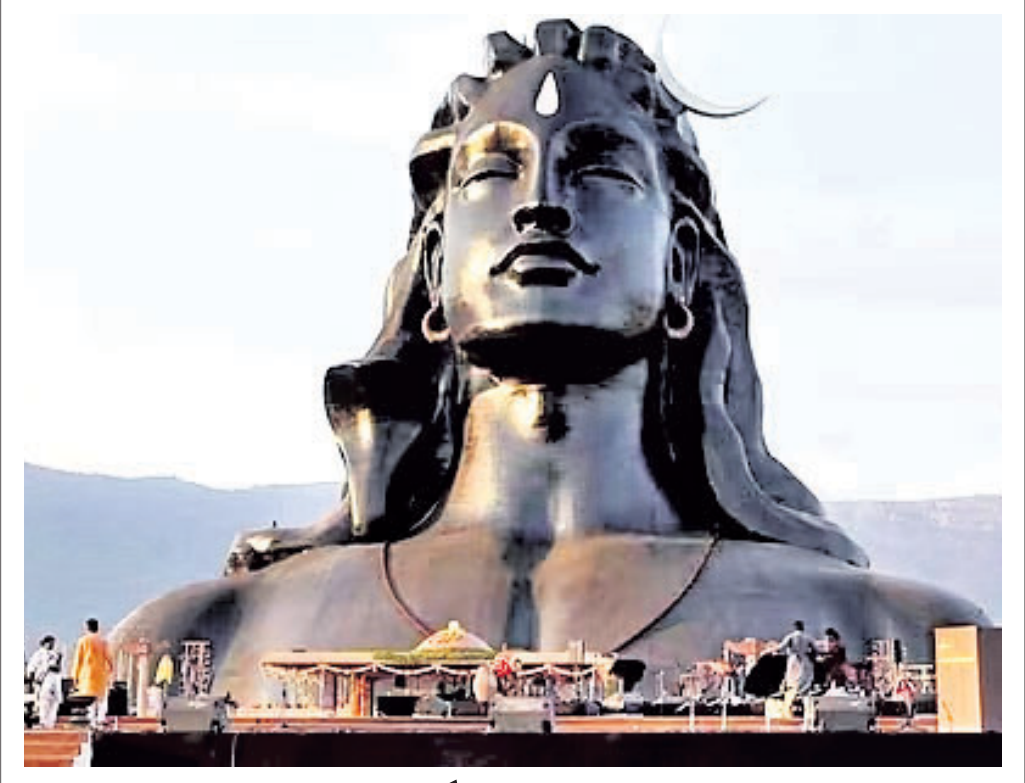

ଆଦିଯୋଗୀ ମୂର୍ତ୍ତି ଉନ୍ନୋତନକୁ ଅନୁମତି

ବିବାଦ ମଧ୍ୟରେ ତାମିଲନାଡୁର ଆଦିଯୋଗୀ ମୂର୍ତ୍ତି ଉନ୍ନୋତନକୁ ଅନୁମତି ଦେବାକୁ ୧୩।୧: ବିବାଦ ମଧ୍ୟରେ ତାମିଲନାଡୁର ଆଦିଯୋଗୀ ମୂର୍ତ୍ତି ଉନ୍ନୋତନକୁ ଅନୁମତି ଦେବାକୁ ୧୩।୧: ବିବାଦ ମଧ୍ୟରେ ତାମିଲନାଡୁର ଆଦିଯୋଗୀ ମୂର୍ତ୍ତି ଉନ୍ନୋତନକୁ ଅନୁମତି ଦେବାକୁ ୧୩।୧:

ପ୍ରଦାନ କରିଛନ୍ତି। ଆସନ୍ତା ରବିବାର ୧୧୨ ଫୁଟ ଉଚ୍ଚତା ବିଶିଷ୍ଟ ଏହି ମୂର୍ତ୍ତିକୁ ଉନ୍ନୋତନ କରାଯିବ। ତେବେ ମୂର୍ତ୍ତି ନିକଟରେ କୌଣସି ନିର୍ମାଣ କାର୍ଯ୍ୟ ନ କରି କର୍ମଚାରୀ ହାଇକୋର୍ଟ ଶୁକ୍ରବାର ଅନୁମତି ଦେବାକୁ ୧୩।୧:

ନିର୍ଦ୍ଦେଶ ଦେଇଛନ୍ତି। ସେଠାରେ ନିର୍ମାଣ କାର୍ଯ୍ୟ ଜଳାଇ ଓ ଜମି ଅଧିଗ୍ରହଣ ସମ୍ପର୍କରେ ବିଭିନ୍ନ ନିୟମ ଓ ଆଇନର ଉଲ୍ଲଙ୍ଘନ କରୁଥିବା ନେଇ ହାଇକୋର୍ଟରେ ଜନସ୍ୱାର୍ଥ ମାମଲା ରୁଜୁ ହୋଇଥିଲା।

ଶୁଣାଣିରୁ ଓହରିଲେ ୨ ବିଚାରପତି

ନୂଆଦିଲ୍ଲୀ, ୧୩।୧: ଭାରତର ପ୍ରଧାନ ବିଚାରପତି (ସିଜେଆଇ) ଭାବେ ଜଷ୍ଟିସ୍ ଡି.ଓ.ଇ. ଚନ୍ଦ୍ରବତ୍ସଙ୍କ ନିୟୁକ୍ତିକୁ ଟିଆରପି କରି ଦାଏର ପିଟିଂଗକୁ ପୂର୍ବରୁ ଦିଲ୍ଲୀ ହାଇକୋର୍ଟ ଖାରଜ କରିଦେଇଥିଲେ। ଉଚ୍ଚ ରାଜ୍ୟର ପୁନର୍ବିଚାର ଲାଗି ହୋଇଥିବା ଆଦେଶନର ଶୁଣାଣିରୁ ହାଇକୋର୍ଟ ପୁଣ୍ୟ ବିଚାରପତି ସତୀଶ ଚନ୍ଦ୍ର ଶର୍ମା ଏବଂ ଜଷ୍ଟିସ୍ ସୁବ୍ରମଣ୍ୟମ୍ ପ୍ରସାଦ୍ ଶୁକ୍ରବାର ଓହରିଯାଇଛନ୍ତି। ପିଟିଂଗରେ ବିଚାରପତିଙ୍କ ବିରୋଧରେ କେତେକ ଅଭିଯୋଗ ରହିଥିଲା। ତେଣୁ ସେମାନେ ମାମଲାର ଶୁଣାଣି କରିପାରିବେ ନାହିଁ ବୋଲି ଖଣ୍ଡପୀଠ କହିଛନ୍ତି। ଏହାର

ସିଜେଆଇଙ୍କ ନିୟୁକ୍ତିକୁ ଟିଆରପି

ଶୁଣାଣି ଆସନ୍ତା ୧୬ ତାରିଖରେ ଅନ୍ୟ ଏକ ଖଣ୍ଡପୀଠରେ ହେବ ବୋଲି ମୁଖ୍ୟ ବିଚାରପତି ଜଷ୍ଟିସ୍ ଶର୍ମାଙ୍କ ଖଣ୍ଡପୀଠ କହିଛନ୍ତି। ଅନ୍ୟପକ୍ଷରେ ଆଦେଶନକାରୀଙ୍କ ବିରୋଧରେ ଅପାଲତ ଅବମାନନା ମାମଲା ରୁଜୁ ପାଇଁ କେନ୍ଦ୍ର ଶର୍ମା ଏବଂ ଜଷ୍ଟିସ୍ ସୁବ୍ରମଣ୍ୟମ୍ ପ୍ରସାଦ୍ ଶୁକ୍ରବାର ଓହରିଯାଇଛନ୍ତି। ପିଟିଂଗରେ ବିଚାରପତିଙ୍କ ବିରୋଧରେ କେତେକ ଅଭିଯୋଗ ରହିଥିଲା। ତେଣୁ ସେମାନେ ମାମଲାର ଶୁଣାଣି କରିପାରିବେ ନାହିଁ ବୋଲି ଖଣ୍ଡପୀଠ କହିଛନ୍ତି। ଏହାର

ସୋଲେଦାର ସହର ଦଖଲକଲା ରୁଷିଆ

କିରୁ, ୧୩।୧: ମୁଜୁକ୍ତର ପୂର୍ବଭାଗରେ ଥିବା ସୋଲେଦାର ସହରକୁ ରୁଷିଆ ସୈନ୍ୟମାନେ ଦଖଲ କରିଥିବା ସୂଚନା ମିଳିଛି। ଆରମ୍ଭରୁ ରୁଷିଆ ମନ୍ତ୍ରଣାଳୟ ପକ୍ଷରୁ ଜଣାଯାଇଛି। ସେଠାରେ ଦାୟିତ୍ୱ ହେବ ରୁଷିଆ ଓ ମୁଜୁକ୍ତ ସୈନ୍ୟଙ୍କ ମଧ୍ୟରେ ରକ୍ତାକ୍ତ ସଂଘର୍ଷ ଲାଗିରହିଥିଲା। ତୋନେକ୍ସ ପ୍ରଦେଶର ସୋଲେଦାର ସହରକୁ ରୁଷିଆ ଅଧିକାର କରିବା ନେଇ ମୁଜୁକ୍ତ ପକ୍ଷରୁ ସ୍ପଷ୍ଟ କରାଯାଇ ନାହିଁ।

ମରିବାକୁ ଚାହୁଁଥିଲେ ସଞ୍ଜୟ

ପୁଣ୍ୟ: ବଲିଉଡ୍ ଅଭିନେତା ସଞ୍ଜୟ ଦତ୍ତ ଇଣ୍ଡିଆରେ ସ୍ୱତନ୍ତ୍ର ପରିଚୟ ସୃଷ୍ଟି କରିପାରିଛନ୍ତି। ସେ କ୍ୟାନ୍ସରକୁ ହରାଇ ସମସ୍ତଙ୍କ ପାଇଁ ପ୍ରେରଣା ପାଲଟିଛନ୍ତି। ସେ ଏକ କାର୍ଯ୍ୟକ୍ରମରେ ତାଙ୍କ କ୍ୟାନ୍ସର ଯାତ୍ରା ବିଷୟରେ ଆଲୋଚନା କରିଛନ୍ତି। 'କେଲିଏମ୍-୨' ଶୁଟିଂ ବେଳେ ପିଠିରେ ଯନ୍ତ୍ରଣା ହେବାକୁ ସେ ଗରମ ପାଣି ଏବଂ ଔଷଧ ନେଉଥିଲେ ମଧ୍ୟ ସେ ନିଃଶ୍ୱାସ ନେବାରେ କଷ୍ଟ ଅନୁଭବ କରୁଥିଲେ। ପରୀକ୍ଷା କରିବାକୁ ତାଙ୍କୁ କ୍ୟାନ୍ସର ହୋଇଥିବା ଜଣାପଡ଼ିଥିଲା। ସେତେବେଳେ ସେ କେମୋ ନ ନେଇ କେବଳ ମରିବାକୁ ଚାହୁଁଥିଲେ। କାରଣ ତାଙ୍କ ପରିବାରରେ ମା' ଓ ପୁଅମ ସ୍ତ୍ରୀଙ୍କର କ୍ୟାନ୍ସରରେ ମୃତ୍ୟୁ ଘଟିଥିଲା। ହେଲେ ତାଙ୍କ ବିଚାର ସ୍ତ୍ରୀ ମାନସୀ ଏବଂ ୨ ଭଉଣୀଙ୍କ ସମର୍ଥନ ପାଇ ସେ ବଞ୍ଚିଯାଇଛନ୍ତି।



ବିଶ୍ୱର ଦୀର୍ଘତମ ରିଭର କ୍ରୁଜ୍ ଗଙ୍ଗା ବିଳାସର ଶୁଭାରମ୍ଭ

ବାରାଣସୀ, ୧୩।୧ (ପି.ଟି.): ବିକଶିତ ଭାରତ ନିର୍ମାଣ ଲାଗି ସୁଦୃଢ଼ ସଂଯୋଗ କରୁଥିବା ବୋଲି ପ୍ରଧାନମନ୍ତ୍ରୀ ନରେନ୍ଦ୍ର ମୋଦି ଶୁକ୍ରବାର ବିଶ୍ୱର ଦୀର୍ଘତମ ରିଭର କ୍ରୁଜ୍ 'ଏମ୍.ଏ. ଗଙ୍ଗା ବିଳାସ'ର ଯାତ୍ରା ଶୁଭାରମ୍ଭ କରିବା ଅବସରରେ କହିଛନ୍ତି। ପ୍ରଧାନମନ୍ତ୍ରୀ ଭିତ୍ତି କନ୍ଦୁପୁରକୁ ଭରିଆରେ ଉତ୍ତରପ୍ରଦେଶର ବାରାଣସୀରୁ ଏହି ଜାହାଜ ଚଳାଚଳର ଶୁଭାରମ୍ଭ କରିଥିଲେ। ଉକ୍ତ ଜାହାଜ ୫୧ ଦିନରେ ୩,୨୦୦ କିଲୋମିଟର ଅତିକ୍ରମ କରି ବାଂଲାଦେଶ ଦେଇ ଆସାମର ଦିବ୍ରୁଗଡ଼ରେ ପହଞ୍ଚିବ। ଏହା ୨୭ଟି ନଦୀ ମଧ୍ୟଦେଇ ଗତି କରିବ। ପ୍ରଥମ ଟ୍ରିପ୍ରେ ୩୨ ଜଣ ସୁଇଜରଲାଣ୍ଡ ପର୍ଯ୍ୟଟକ ଉକ୍ତ କ୍ରୁଜ୍ରେ ଯାତ୍ରା କରୁଛନ୍ତି। ପ୍ରଧାନମନ୍ତ୍ରୀ ବାରାଣସୀରେ ବେଷ୍ଟ ସିଟିକୁ ମଧ୍ୟ ଭିତ୍ତି କନ୍ଦୁପୁରରେ



ଭରିଆରେ ଉଦ୍‌ଘାଟନ କରିଥିଲେ। କାଶୀରୁ ପର୍ଯ୍ୟଟକମାନଙ୍କ ରହିବା ଲାଗି ପବିତ୍ର ସହରର ଗଙ୍ଗାନଦୀ କୂଳରେ ଏହି ସହର ନିର୍ମାଣ ହୋଇଛି। ଏହା ବ୍ୟତୀତ ପ୍ରଧାନମନ୍ତ୍ରୀ ପଶ୍ଚିମବଙ୍ଗ, ଉତ୍ତରପ୍ରଦେଶ, ବିହାର ଓ ଆସାମରେ ୧,୦୦୦ କୋଟିରୁ ଊର୍ଦ୍ଧ୍ୱ ଟଙ୍କାର ଏକାଧିକ ଅନ୍ତର୍ଦେଶୀୟ କଳମାର୍ଗ ପାଇଁ ଭିତ୍ତିପ୍ରସ୍ତର ସ୍ଥାପନ କରିଥିଲେ। କାଶୀରୁ ଦିବ୍ରୁଗଡ଼ ଦୀର୍ଘତମ ରିଭର କ୍ରୁଜ୍ ଉତ୍ତର ଭାରତର ପର୍ଯ୍ୟଟନ ସ୍ଥାନଗୁଡ଼ିକୁ ବିଶ୍ୱ ପର୍ଯ୍ୟଟନ ମାନଚିତ୍ରରେ ସ୍ଥାନ ଦେବ ବୋଲି ମୋଦି କହିଛନ୍ତି। ଗୋଟିଏ ପଟେ ଗଙ୍ଗା ପରିଷ୍କରଣ ଲାଗି ନମାମି ଗଙ୍ଗା ଅଭିଯାନ ଲାଗି ରହିଥିବାବେଳେ ଅନ୍ୟ ପଟେ ଗଙ୍ଗା ପ୍ରସାହିତ ହେଉଥିବା

ବିକଶିତ ଭାରତ ନିର୍ମାଣ ଲାଗି ସୁଦୃଢ଼ ସଂଯୋଗ କରୁଥିବା ମୋଦି

ରାଜ୍ୟଗୁଡ଼ିକର ଆର୍ଥିକ ବିକାଶ ଲାଗି ପରିବେଶ ସୃଷ୍ଟି ନିମନ୍ତେ 'ଅଥ ଗଙ୍ଗା' ଅଭିଯାନକୁ ହାତକୁ ନିଆଯାଇଛି। ପର୍ଯ୍ୟଟକମାନଙ୍କୁ ଉଦ୍‌ଘୋଷଣା ଦେଇ ପ୍ରଧାନମନ୍ତ୍ରୀ କହିଥିଲେ, ଭାରତରେ ବହୁତ କିଛି ରହିଛି, ଯାହା ଆଗାମୀମାନଙ୍କ କଳ୍ପନାର ବାହାରେ। ଗଙ୍ଗାନଦୀରେ କ୍ରୁଜ୍ ସେବାର ଆରମ୍ଭ ଏକ ଐତିହାସିକ ପୂର୍ଣ୍ଣା। ଏହା ଭାରତର ପର୍ଯ୍ୟଟନ ପାଇଁ ଏକ ନୂତନ ମୁଗ୍ଧ ସୂଚନା ଦେଉଛି। ପର୍ଯ୍ୟଟନକୁ ଏହା ଆଗେଇନେବା ସହ ନୂଆ ନିୟୁକ୍ତି ସୁଯୋଗ ସୃଷ୍ଟି କରିବ ବୋଲି

ପ୍ରଧାନମନ୍ତ୍ରୀ କହିଛନ୍ତି। ଗଙ୍ଗା ବିଳାସ ଏକ ଗତିଶୀଳ ପଞ୍ଚତାରକା ହୋଲେ ଯେଉଁଥିରେ ୧୮ଟି ସୁଇ ରହିଛି ବୋଲି ଏହାର ନିର୍ଦ୍ଦେଶକ ରାଜ୍ ସିଂ କହିଛନ୍ତି। ଏହାର ୩୨ ଜଣ ପର୍ଯ୍ୟଟକ ଏବଂ ୪୦ କ୍ରୁଜ୍ ସହଯୋଗୀ ଯାଇପାରିବେ। ଜାହାଜର ଲମ୍ବ ୬୨ ମିଟର ହୋଇଥିବାବେଳେ ଓସାର ୧୨ ମିଟର ରହିଛି। ଏହା ବିହାରର ପାଟନା, ଝାଡ଼ଖଣ୍ଡର ଶାହିଗଞ୍ଜ, ପଶ୍ଚିମବଙ୍ଗର କୋଲକାତା, ବାଂଲାଦେଶର ଡାକା ଏବଂ ଆସାମର ଗୁଆହାଟୀ ଆଦି ବୃହତ୍ ନଗରୀ ସମେତ ବିଶ୍ୱ ଐତିହ୍ୟ, ଖାତାୟ ଉଦ୍ୟାନ, ନଦୀଯାତ୍ରା ଆଦି ୫୦ଟି ପର୍ଯ୍ୟଟନ ସ୍ଥଳକୁ ସ୍ପର୍ଶ କରିବ। ଏଥିରେ ସ୍ତ୍ରୀ, ସେଲୁନ, କିମ୍ ମୁହୂର୍ତ୍ତ। ଏହା ଭାରତର ପର୍ଯ୍ୟଟନ ପାଇଁ ଏକ ନୂତନ ମୁଗ୍ଧ ସୂଚନା ଦେଉଛି। ପର୍ଯ୍ୟଟନକୁ ଏହା ଆଗେଇନେବା ସହ ନୂଆ ନିୟୁକ୍ତି ସୁଯୋଗ ସୃଷ୍ଟି କରିବ ବୋଲି

ହିମାଚଳ ନିକଟରୁ ହାରିଲା ଓଡ଼ିଶା

ବିନିକ ବିରୋଧରେ ଅଭିଯୋଗ ଖାରଜ

ଭୁବନେଶ୍ୱର, ୧୩୧ (ସୋନୁ ଚାନ୍ଦୋ)



ନାବାଉର ଅଟଳ ବିହାରୀ ବାଳପେୟା କ୍ରିକେଟ ଷ୍ଟାଡ଼ିୟମରେ ଅନୁଷ୍ଠିତ ରଣଜୀ ଟ୍ରଫି ମ୍ୟାଚରେ ଓଡ଼ିଶାକୁ ପରାସ୍ତ କରିଛି ହିମାଚଳ ପ୍ରଦେଶ। ଅଭିମାନରେ ହିମାଚଳକୁ ୩୦୮ ରନ୍ ଆବଶ୍ୟକ ରହିଥିଲା। ଅଭିମାନରେ ହିମାଚଳ ଶତକ ଓ ରିଷି ଧାଓନଙ୍କ ଶତକ ବଳରେ ଦଳ ୭ ଉଇକେଟରେ ଆବଶ୍ୟକ ରନ୍ ସଂଗ୍ରହ କରି ନେଇଥିଲା। ଅଭିମାନରେ ହିମାଚଳ ୧୨୫

ଅଭିମାନ, ରିଷିଙ୍କ ଶତକ

ରନ୍ କରିଥିବା ବେଳେ ଅଧିନାୟକ ରିଷି ଧାଓନ ୧୦୨ ରନ୍ ସଂଗ୍ରହ କରିଥିଲେ। ଦିନର ପ୍ରଥମ ୫ ଓଭର ମଧ୍ୟରେ ୧୦ ରନ୍ରେ ଟପ୍ ୪ ବ୍ୟାଟରଙ୍କୁ ହରାଇଥିଲା ହିମାଚଳ। ବସନ୍ତ ମହାନ୍ତି ୩ ଉଇକେଟ ଅଭିମାନ କରିଥିଲେ। ରାବେ ଧାଓନ(୧), ପ୍ରଶାନ୍ତ ଚୋପ୍ରା(୭), ଅମିତ କୁମାର(୦) ଓ ଆକାଶ ବଶିଷ୍ଠ(୦) ସହଜରେ ଆଉଟ ହୋଇ ପ୍ୟାଭିଲିୟନ୍ ଫେରିଥିଲେ। ତେବେ ୫ମ ଉଇକେଟରେ କାଲ୍‌ସି ଓ ଧାଓନ ୨୦୩ ରନ୍ ଯୋଡ଼ି ଦଳକୁ ସଫଳତା ଉଦ୍ଧାର କରିଥିଲେ। ପ୍ରଥମ ଇନିଂସର

ସଫଳ ବୋଲର ରହିଥିବା ସୁନୀଲ ରାଉଳ ଲଗାତର ବଲରେ ରିଷି ଓ ମୟଙ୍କ ଡଗର(୦)ଙ୍କୁ ଆଉଟ କରିଥିଲେ। ଦଳୀୟ ଷ୍ଟୋର ୨୩୬ ରନରେ ଉଇକେଟକିପର ପ୍ରଦୀପ ଠାକୁର ୫ ରନ୍ କରି ରନ୍‌ଆଉଟ ହୋଇଥିବା ବେଳେ ଓଡ଼ିଶାର ବିଜୟ ସମ୍ଭାବନା ସୃଷ୍ଟି ହୋଇଥିଲା। ତେବେ ଦିନିଆ ଗଲେଟିଆ(୨୬*) ଓ ଅଭିମାନ ମଧ୍ୟରେ ୭୪ ରନର ଭାଗାଫାରି ହେବାରୁ ଦଳ ୭୬.୩ ଓଭରରେ ବିଜୟ ଲକ୍ଷ୍ୟ ହାସଲ କରି ନେଇଥିଲା। ଅଭିମାନ ୨୦୧ ବଲ୍ ଖେଳି ୧୯ ଚୋକା ଓ ୨ ଛକା

ମାରିଥିଲେ। ଅନ୍ୟ ପକ୍ଷରେ ରିଷି ଧାଓନ ୧୫୭ ବଲ୍ ଖେଳି ୧୫ ଚୋକା ମାରିଥିଲେ। ଓଡ଼ିଶା ପକ୍ଷରୁ ବସନ୍ତ ମହାନ୍ତି ୩, ସୁନୀଲ ରାଉଳ ୨ ଓ ସୂର୍ଯ୍ୟକାନ୍ତ ପ୍ରଧାନ ଗୋଟିଏ ଉଇକେଟ ନେଇଥିଲେ। ଓଡ଼ିଶାର ତିନି ମଧ୍ୟମଗତି ବୋଲର ସୂର୍ଯ୍ୟକାନ୍ତ ପ୍ରଧାନ, ପ୍ରଭାସ ସିଂ ଓ ସୁନୀଲ ରାଉଳଙ୍କ ବୋଲିଂ ଇକୋନୋମି ୫ ଉପରେ ରହିବା ଦଳ ପରାଜୟର ଆଉ ଏକ କାରଣ ରହିଥିଲା। ଅଦ୍ୟାବଧି ୫ ମ୍ୟାଚ ଖେଳିଥିବା ଓଡ଼ିଶା ୩ ଟ୍ରଫି ଓ ୨ ପରାଜୟ ସହ ୨ ପଏଣ୍ଟ ହାସଲକରି ସପ୍ତମ ସ୍ଥାନରେ ରହିଛି। ଅପରାଜିତ

୧୬୫ ରନର ଇନିଂସ ପାଇଁ ଅଭିମାନ କାଲ୍‌ସିଙ୍କୁ ମ୍ୟାଚର ଶ୍ରେଷ୍ଠ ଖେଳାଳି ଘୋଷଣା କରାଯାଇଥିଲା। ଉଇକେଟଯୋଗ୍ୟ ଯେ, ଓଡ଼ିଶା ପ୍ରଥମ ଇନିଂସରେ ୧୯୧ ରନରେ ଅଭିମାନ ହୋଇଥିବା ବେଳେ ହିମାଚଳ ପ୍ରଦେଶ ୬୭ ରନରେ ଆଗୁଆ ରହିଥିଲା। ଓଡ଼ିଶା ଦ୍ୱିତୀୟ ଇନିଂସରେ ଗୋଟିଏ ପୋଇରଙ୍କ ଶତକ ବଳରେ ୩୭୪ ରନ୍ କରିବା ସହ ୩୦୮ ରନର ବିଜୟ ଲକ୍ଷ୍ୟ ଧାର୍ଯ୍ୟ କରିଥିଲା।

ସଂକ୍ଷିପ୍ତ ଷ୍ଟୋର
ଓଡ଼ିଶା ପ୍ରଥମ ଇନିଂସ- ୧୯୧/୧୦୧ ହିମାଚଳ ପ୍ରଦେଶ
ଓଡ଼ିଶା ଦ୍ୱିତୀୟ ଇନିଂସ- ୯୫.୫ ଓଭରରେ ୩୭୪/୧୦(ଗୋଟିଏ ପୋଇର-୧୩୫, ପ୍ରଭାସ ସିଂ- ୭୩, ସୂର୍ଯ୍ୟକାନ୍ତ ପ୍ରଧାନ-୫୦*, ବୈଭବ ଅରୋରା-୨/୮୬, କେ.ଡି. ସିଂ-୨/୭୭, ମୟଙ୍କ ଡଗର-୨/୭୭)। ହିମାଚଳ ପ୍ରଦେଶ ଦ୍ୱିତୀୟ ଇନିଂସ- ୬୭.୩ ଓଭରରେ ୩୧୦/୭ (ଅଭିମାନ କାଲ୍‌ସି-୧୬୫*, ରିଷି ଧାଓନ- ୧୦୨, ଦିନିଆ ଗଲେଟିଆ- ୨୬*, ବସନ୍ତ ମହାନ୍ତି-୩/୪, ସୁନୀଲ ରାଉଳ-୨/୯୨, ସୂର୍ଯ୍ୟକାନ୍ତ ପ୍ରଧାନ-୧/୭୭)।

୪୦୦ ଉଇକେଟ କ୍ରମରେ ବସନ୍ତ

ହିମାଚଳ ପ୍ରଦେଶ ବିପକ୍ଷ ରଣଜୀ ଟ୍ରଫି ମୁକାବିଲାରେ ଓଡ଼ିଶା ପରାଜିତ ହୋଇଛି। ଏହି ମ୍ୟାଚରେ ଓଡ଼ିଶାର ବରିଷ୍ଠ ବୋଲର ବସନ୍ତ ମହାନ୍ତି ହାସଲ କରିଛନ୍ତି ଏକ ମାଇଲସ୍ଟୋକ୍। ୩୬ ବର୍ଷୀୟ ବସନ୍ତ ନିଜ ପ୍ରଥମ ଶ୍ରେଣୀ କ୍ରିକେଟର ୧୦୪ ଟମ ମ୍ୟାଚରେ ହାସଲ କରିଛନ୍ତି ୪୦୦ ଉଇକେଟ। ଦ୍ୱିତୀୟ ଓଡ଼ିଆ ବୋଲର ଭାବରେ ବସନ୍ତ ଏହି ସଫଳତା ପାଇଛନ୍ତି। ପୂର୍ବରୁ ୧୧୭ ପ୍ରଥମ ଶ୍ରେଣୀ ମ୍ୟାଚରୁ ୪୧୭

ଭାରତୀୟ କ୍ରିକେଟ କଣ୍ଠୋଲ ବୋର୍ଡ (ବିସିଆଇ) ସଭାପତି ରୋଜର ବିନିକ ବିରୋଧରେ ଅଣାଯାଇଥିବା

ସ୍ୱାଧୀନ ନିହିତ ବୃଦ୍ଧ ପ୍ରସଙ୍ଗ ଅଧିକାରୀଙ୍କୁ ବିସିଆଇ ଏଥିକୁ ଅଧିକାର ଭିତ୍ତି ସରଣ (ଅବସରପ୍ରାପ୍ତ) ଖାରଜ କରିବେଇଛନ୍ତି। ସଞ୍ଜାବ ଗୁପ୍ତାଙ୍କ ଅଭିଯୋଗ ଯୁକ୍ତିମୁକ୍ତ ନୁହେଁ। ଗୁପ୍ତା ଅଭିଯୋଗ କରିଥିଲେ ୧୯୮୩ ବିଶ୍ୱକପ୍ ହିରୋ ରୋଜରଙ୍କ ବଧୂ ମୟଙ୍କା ଲାଙ୍ଗର ବିନ ଷ୍ଟାର ଷ୍ଟୋର୍ଟ୍ସ ପାଇଁ ଉପଯୁକ୍ତ ଭାବେ କାର୍ଯ୍ୟ କରୁଛନ୍ତି। ଷ୍ଟାର ଷ୍ଟୋର୍ଟ୍ସ ଇଣ୍ଡିଆନ ପ୍ରିମିୟର ଲିଗ୍ (ଆଇପିଏଲ) ଭାରତୀୟ ଲୀଗର ଦଳ ଯତ୍ନରେ ମ୍ୟାଚ ସହିତ ସମସ୍ତ ଆଇସିସି ଇଭେଣ୍ଟର ଅଧିକାରୀଙ୍କୁ ବ୍ରହ୍ମକାଣ୍ଡରୁ ଏଥିଯୋଗୁଁ ସ୍ୱାଧୀନ ନିହିତ ବୃଦ୍ଧ ପରିସ୍ଥିତି ସୃଷ୍ଟି ହୋଇଥିବା ଗୁପ୍ତା ଚାକ୍ ଅଭିଯୋଗ ପତ୍ରରେ ଦର୍ଶାଇଥିଲେ। ଗୁପ୍ତା ହେଉଛନ୍ତି ମଧ୍ୟପ୍ରଦେଶ କ୍ରିକେଟ ଆସୋସିଏଶନ (ଏମପିଏଏ) ଆପେକ୍ଷ କାଉନ୍ସିଲର ପୂର୍ବତନ ସଭ୍ୟ। ପୂର୍ବରୁ ସେ ଭାରତୀୟ କ୍ରିକେଟର ସଚିବ ଚେନ୍ନାଇ, ରାହୁଲ ଡ୍ରାଭିଡ଼, ସୌରଭ ଗାଙ୍ଗୁଲି, ଭିଜିଏସ୍ ଲକ୍ଷ୍ମଣ ଓ ବିରାଟ କୋହଲିଙ୍କ ସମେତ ଅନ୍ୟ କେତେଜଣଙ୍କ ବିରୋଧରେ ଏହିଭଳି ଅଭିଯୋଗମାନ ଆଣିଥିଲେ। କଣ୍ଠସ୍ୱ ସରନ ଚାକ୍‌ର ୧୧ ପୁଷ୍ପା ଓ ୨୦ ପଏଣ୍ଟ ବିଶିଷ୍ଟ ରିପୋର୍ଟକୁ ସଂକ୍ଷେପରେ ପ୍ରତ୍ୟାଖ୍ୟାନ

ସ୍ୱାଧୀନ ନିହିତ ବୃଦ୍ଧ ପ୍ରସଙ୍ଗ



ରୋଜର ବିନି

କରିବା ସହ ଅଭିଯୋଗ ସମ୍ଭାଷଣ ଦଳିଲଗୁଡ଼ିକୁ ଅନ୍ୟ କାହାରିକୁ ଶେୟାର ନ କରିବା ଲାଗି ଗୁପ୍ତାଙ୍କୁ ଚେତାବନା ଦେଇଛନ୍ତି। ଏହି ପ୍ରସଙ୍ଗରେ ଗୁପ୍ତା ଚାକ୍‌ର ସମସ୍ତ ଦଳିଲ ଖବରଦାତା, ବର୍ତ୍ତମାନ ଓ ବିସିଆଇର ପୂର୍ବତନ ଅଧିକାରୀଙ୍କୁ ଶେୟାର କରିଥାନ୍ତି।

ସାହିକ-ଚିରାଗ ସେମିପାଇନାଲରେ

କ୍ଷୁଦ୍ରାଲକ୍ଷ୍ମଣ, ୧୩୧(ପି.ଟି.)

ରାଜ୍ୟଗୋଷ୍ଠୀ ଜାତୀୟ ବର୍ଣ୍ଣ ବିଜୟା ଭାରତର ସାହିକ ସାଲରାଜ ରାଜିରେଣୀ ଓ ଚିରାଗ ଶେକି ମାଲେସିଆ ଓପନ ସ୍ତୁପର ୭୫୦ ବ୍ୟାଫିଣ୍ଟନ ରୁନିମେଣ୍ଟର ସେମିପାଇନାଲରେ ପ୍ରଦେଶ କରିଥିବା ବେଳେ ପୁରୁଷ ସିଙ୍ଗଲରେ ଏ.ଏ.ଏ. ପ୍ରଣୟ ଚାକ୍ କାର୍ତ୍ତବ୍ୟାକାଳରେ ମ୍ୟାଚ ହରିଯାଇଛି। ଏଠାରେ

୭ମ ସିପ୍ରେପ୍ର ସାହିକ ଓ ଚିରାଗ ଚାକ୍‌ନୀର ବିତ୍ତୁଏଏଏ ଓଲ୍ଲୁ ରୁରୁ ଫାଇନାଲ୍ ଚାମ୍ପିୟନ ଲିଭ୍ ୟୁ ଚେନ୍ ରାଜିରେଣୀ ଓ ଚିରାଗ ଶେକି କାର୍ତ୍ତବ୍ୟାକାଳରେ ୧୭-୨୧, ୨୧-୧୯, ୧୦-୨୧, ୨୨-୨୦, ୨୧-୯ରେ ହରାଇ ଦେଇଛନ୍ତି। ଏହିଯୋଡ଼ି ସେମିପାଇନାଲରେ ଅନ୍ୟ ଏକ ଚାକ୍‌ନୀର ଯୋଡ଼ି ଲିଆଙ୍ଗ ଓ କେକ୍ ଓ ଓଲ୍ଲୁ ଚାକ୍‌କୁ ଭେଟିବେ। ପୂର୍ବରୁ

ଏ.ଏ.ଏ. ପ୍ରଣୟ ପୁରୁଷ ସିଙ୍ଗଲରେ ଏକ ସଂଘର୍ଷପୂର୍ଣ୍ଣ କାର୍ତ୍ତବ୍ୟାକାଳ ମ୍ୟାଚରେ ବିଶ୍ୱର ୭ ନମ୍ବର ଖେଳାଳି କୋଦାଳ ନାରାଓକାକାଠା ୧୭-୨୧, ୨୧-୧୯, ୧୦-୨୧ରେ ହରିଯାଇଛନ୍ତି। ରୁକ୍ଷ ଖେଳାଳି ଏପର୍ଯ୍ୟନ୍ତ ପରସ୍ପରକୁ ୩ ଥର ବିଭିନ୍ନ ପ୍ରତିଯୋଗିତାରେ ଭେଟିଛନ୍ତି। ନାରାଓକା ସମସ୍ତ ମ୍ୟାଚରେ ବିଜୟ ଲାଭ କରିଛନ୍ତି।

ଜାତୀୟ ଦୃଷ୍ଟିବାଧିତ ମହିଳା କ୍ରିକେଟ: ଓଡ଼ିଶା ଚାମ୍ପିୟନ

ଭୁବନେଶ୍ୱର, ୧୩୧(ସୋନୁ ଚାନ୍ଦୋ)

ବେଙ୍ଗାଲୁରୁରେ ଖେଳା ଯାଉଥିବା ଜାତୀୟ ମହିଳା ଦୃଷ୍ଟିବାଧିତ କ୍ରିକେଟର ଚୂଡ଼ାୟ ସଂଘର ଚାମ୍ପିୟନ ଆଖ୍ୟା ଅର୍ଜନ କରିଛି ଓଡ଼ିଶା। ଶୁକ୍ରବାର ଅନୁଷ୍ଠିତ ଫାଇନାଲରେ ଓଡ଼ିଶା କର୍ନାଟକକୁ ୮ ଉଇକେଟରେ ପରାସ୍ତ କରିଛି। ଟପ୍ ହାରି ପ୍ରଥମ ବ୍ୟାଟିଂ କରିଥିବା କର୍ନାଟକ ଓଡ଼ିଶାର ବୋଲିଂ ଓ ଫିଲ୍ଡିଂର ସାମ୍ରାଜ୍ୟ କରି ନ ପାରି ୧୬.୩ ଓଭରରେ ୮୦ ରନରେ ଅଭିମାନ ହୋଇଥିଲା। ଓଡ଼ିଶା ପକ୍ଷରୁ ପାର୍ବତୀ ରୁଦ୍ର ଓ ପାର୍ବତୀ ମାରାଣ୍ଡି ରୁଦ୍ର ଲେଖାଏଁ ଉଇକେଟ ନେଇଥିଲେ। ଅନ୍ୟମାନଙ୍କ ମଧ୍ୟରେ ଜୟନ୍ତୀ ରାଣା ରୁଦ୍ର ଓ

ପଦ୍ମିନୀ ରୁଦ୍ର ଗୋଟିଏ ଲେଖାଏଁ ଉଇକେଟ ନେଇଥିଲେ। ଜବାବରେ ଓଡ଼ିଶା ୧୨.୨ ଓଭରରେ ୨ ଉଇକେଟ ହରାଇ ଆବଶ୍ୟକ ୮୧ ରନ୍ ସଂଗ୍ରହ କରି ନେଇଥିଲା। ଅଧିନାୟିକା ପୁଲ୍ଲ ଯୋଗେଶ୍ୱରୀ ଓ ବାସନ୍ତୀ ହାସିଦା ୨୫ ରନରେ ଅପରାଜିତ ରହିଥିଲେ। ବ୍ୟାଟିଂ ଯୋଗଦାନ ସହିତ ରୁଦ୍ର ଚେନ୍ ଅଭିମାନ କରିଥିବା ବାସନ୍ତୀଙ୍କୁ ଯୋଗେଶ୍ୱରୀ ୧ ଫାଇନାଲ ଘୋଷଣା କରାଯାଇଥିଲା। ଏହି ରୁନିମେଣ୍ଟରେ ପ୍ରଦର୍ଶନ ଆଧାରରେ ଦୃଷ୍ଟିବାଧିତ ମହିଳା କ୍ରିକେଟ ବିଶ୍ୱକପ୍ ୨୦୨୩ ପାଇଁ ଭାରତୀୟ ଦଳ ଘୋଷଣା ହେବାରୁ ଅନ୍ୟମାନଙ୍କ ମଧ୍ୟରେ ଜୟନ୍ତୀ ରାଣା ରୁଦ୍ର ଓ

ଖେଳାଳି ସ୍ଥାନ ପାଇବା ନେଇ ଆଶା କରିଛନ୍ତି କୋର୍ଟ ଦେବାଶିଷ୍ଟ ଜେନା। ଏହି ସଫଳତା ପାଇଁ କାହି ଓଡ଼ିଶା ସଭାପତି ଏନିତି କାଫର ଇକ୍ବାଲ, ସନ୍ଧ୍ୟାସୀ କୁମାର ବେହେରା, ପ୍ରକାଶ କୁମାର ରଥ, ଚନ୍ଦ୍ର ଶେଖର ପଟ୍ଟନାୟକ, ପ୍ରଞ୍ଜା ପାରିଡ଼ି ବେହେରା, ଭାରତୀ ବେହେରା ଓ କେଟି ଗ୍ଲୋବାଲ ସ୍କୁଲ ଓଡ଼ିଶା ଦଳକୁ ଶୁଭେଚ୍ଛା ଜଣାଇଛନ୍ତି। ରୁନିମେଣ୍ଟ ପ୍ରସ୍ତୁତିରେ ସହଯୋଗ କରିଥିବା କେଟି ଗ୍ଲୋବାଲ ସ୍କୁଲର ମ୍ୟାନେଜମେଣ୍ଟ, ରୁକ୍ଷ କୋର୍ଟ ଦେବାଶିଷ୍ଟ ଜେନା ଓ ସୁଖରାମ ମାଟିକ୍ସ ଧନ୍ୟବାଦ ଜ୍ଞାପନ କରିଛନ୍ତି କାହି ସଭାପତି ଏନିତି କାଫର ଇକ୍ବାଲ।



ଅତିଥିକ ସହ ଜାତୀୟ ଦୃଷ୍ଟିବାଧିତ ମହିଳା କ୍ରିକେଟ ଚାମ୍ପିୟନ୍ ଓଡ଼ିଶା ଦଳ।

ପ୍ରାକୃତିକ ତରୁର ମିଶ୍ରଣ

ପାରା ଭାରତବର୍ଷରେ ମିଳିଛି ପରିଣାମ

ପୁରୀ ହରିନଳ, ଭରଣପ୍ରଦେଶର ବାସିନ୍ଦା। ସେ ନିଜ ଚେହେରାରେ ଦେଖାଦେଉଥିବା ବ୍ରଣ କାରଣରୁ କହୁତ ଚିନ୍ତିତ ଥିଲେ। ଯେଉଁଥିପାଇଁ ସେ ଅନେକ କଷ୍ଟମେଟିକ୍ କ୍ରିମ୍ ବ୍ୟବହାର କଲେ, କିନ୍ତୁ କିଛି ଫଳ ପଡ଼ିଲା ନାହିଁ। ତା'ପରେ ସେ ଚାକ୍‌ର ଜଣେ ବାନ୍ଧବୀଙ୍କ କଥା ମାନି ରୂପ ମନ୍ତ୍ରା ଫେସ୍ ଓ ଓଡ଼ିଆ ଚେହେରାକୁ ଯୋଗ ଆୟୁର୍ବେଦିକ ରୂପ ମନ୍ତ୍ରା କ୍ରିମ୍ ବ୍ୟବହାର କଲେ। ମାତ୍ର ଏକ ମାସର ପ୍ରୟୋଗ ସହିତ ଚେହେରାର ବ୍ରଣ ଉପରେ କହୁତ ଫଳ ପଡ଼ୁଥିବା ଦେଖାଗଲା।

ପୁରୀ ଶିବାଜୀ ଶେକି, ଚଣ୍ଡିଗଡ଼ର ବାସିନ୍ଦା। ବିଗତ ଅନେକ ସମୟ ଧରି ମୋ ଚେହେରାର ରଙ୍ଗ ଶ୍ୟାମଳ ଓ ବିନ୍ଦୁ ବହୁତ ଅଧିକ ହୋଇଯାଇଥିଲା। ମୁଁ ଦିନରେ ବୁଲୁଥିବା ରୂପ ମନ୍ତ୍ରା ଫେସ୍ ଓ ଓଡ଼ିଆ ଚେହେରାକୁ ଯୋଗ ରୂପ ମନ୍ତ୍ରା ଆୟୁର୍ବେଦିକ କ୍ରିମ୍ ଲଗାଇଲି। ଏବେ ମୋତେ ଏହାକୁ ବ୍ୟବହାର କରିବାରେ ମାତ୍ର ତିନି ସପ୍ତାହ ହୋଇଛି, କିନ୍ତୁ ମୋ ଚେହେରାର ବିନ୍ଦୁ କୋମଳ ଓ ଅଧିକ ପ୍ରତି ହୋଇଯାଇଛି।

ପୁରୀ ବିବେକ, ହରିୟାଣାର ବାସିନ୍ଦା। ମୁଁ ପେସାରେ କଣେ ମତେଲ। ବିଗତ ଅନେକ ସମୟ ଧରି ମୋ ଚେହେରାର ବିନ୍ଦୁ ମିଳିନ ପଡ଼ିବାରେ ଲାଗିଥିଲା। ଲଗିନାଥରେ ମୁଁ ରୂପ ମନ୍ତ୍ରା ଆୟୁର୍ବେଦିକ କ୍ରିମ୍ ନିୟମିତ ଭାବେ ବ୍ୟବହାର କଲି। ପାଖାପାଖି ଦୁଇ ମାସର ନିୟମିତ ବ୍ୟବହାର ଦ୍ୱାରା ଆଜି ମୋ ଚେହେରାର ଷ୍ଟୋ ସମସ୍ତଙ୍କୁ ଆକର୍ଷିତ କରୁଛି।

ପୁରୀ ରୋହିତ କୋଟର, ନୂଆଦିଲ୍ଲୀର ବାସିନ୍ଦା। ମତେଲିଂ ଓ ଆକ୍ସିଂ ମୋର ସ୍ୱପ୍ନ ଅଛି। କିନ୍ତୁ କିଛି ମାସ ହେଲା ମୋ ଚେହେରା ମିଳିନ ଓ ଅଧିକ ଦେଖାଯିବାକୁ ଲାଗିଥିଲା। ଏହା ସହିତ ଚେହେରାରେ ବ୍ରଣ ମଧ୍ୟ ଦେଖାଗଲା। ମୁଁ ରୂପ ମନ୍ତ୍ରା ଆୟୁର୍ବେଦିକ କ୍ରିମ୍, ଫେସ୍ ଓ ଓଡ଼ିଆ ଚେହେରାକୁ ଗୋଟିଏ ମାସ ବ୍ୟବହାର କଲି। ମୋତେ ଏହାଦ୍ୱାରା କହୁତ ଲାଭ ମିଳିଛି।

Enriched with: **ରୂପ ମନ୍ତ୍ରା** **ସମ୍ପୂର୍ଣ୍ଣ ପରିବାର ପାଇଁ ସମାନ ରୂପେ ଉପଯୋଗୀ**

24x7 Helpline: 87259 66666 | www.roopmantra.com
Available at all medical & general stores

FEEL THE RUSH OF THRILLING NEW OFFERS

BOOK A Honda CAR TODAY WITH EXCLUSIVE BENEFITS FROM YOUR NEAREST DEALERSHIP

CITY
BENEFITS UPTO ₹70,000*

Exclusive benefits for Teachers, Farmers, Doctors, Lawyers, Architects, Finance Professionals, Pensioners, Government Employees and Select Corporates. Select models available through GeM & CS&D. T&C apply.

SEAT BELTS FOR ALL SAFETY
EASY FINANCE
Honda ProCARE CUSTOMER SERVICE
10 YEAR ANYTIME WARRANTY

Scan now to Book or Buy Honda From Home

Scheme on select variants/models. *Loan at the sole discretion of financier/bank partner. Offers and features are model, fuel type and variant specific. Offers are valid for a limited period or till stock lasts. Offers include loyalty, exchange and consumer benefits. For Corporate Sales enquiries, write to corporatesales@hondacarindia.com. Images used are computer generated/enhanced for creative representation purpose and may vary from the actual product. *The 10 year Anytime Warranty is extendable up to the maximum age of 10 years/ 20,000 kilometers by renewing every year and is applicable from the date of purchase of car. *Exchange price challenge offer from dealers. For more details, visit your nearest Honda Dealership. Log on to www.hondacarindia.com for more details. *Terms and conditions apply.

Highway Honda - Bhubaneswar, Rudrapur, PH: 8657588896, Lewis Road, Gauri Temple, PH: 8657589227, Patia, Infosses Road, Near Patia Square, PH: 8657589228, Cuttack, Cantonment Road, PH: 8657589226, Jajpur, Mirzapur, Pani Koili, PH: 8657588901, Balasore, Hiratikri, P.O. Sergarh, PH: 8657731130, Angul, Nalconagar, PH: 8599005896, Central Honda - Bhubaneswar, Unit-9, PH: 9078000333, 8657588464, Sambalpur, Bareipalli Industrial Estate, PH: 7682857806, 7077732222, Krishna Honda - Rourkela Beldihi, PH: 7852941758.

ପ୍ରଫେସର ବିଭୂତି ଭୂଷଣ ଓୟୁଟିଆର କୁଳପତି

ଦୋହଲିଲା ମୂଳଦୁଆ

୧୨ ଦିନରେ ୫.୪ ସେ.ମି. ଦବିଛି ଜୋଷୀମଠ

ଚମୋଲି/ରୂଆଦିଲା, ୧୩୧

ଉତ୍ତରାଖଣ୍ଡର ଚମୋଲି ଜିଲା ଜୋଷୀମଠର ମୂଳଦୁଆ ଦୋହଲିଯାଇଛି । ଗତ ତିନିଦିନ ୨୭୦୦ କାର୍ଯ୍ୟକାରୀ ୮ ଚାରିଖ (ମାତ୍ର ୧୨ ଦିନ) ଭିତରେ ଏହି ଧର୍ମନଗରୀ ୫.୪ ସେଣ୍ଟିମିଟର ଦବିଯାଇଛି । ଭାରତୀୟ ମହାକାଶ ଗବେଷଣା ସଙ୍ଗଠନ (ଇସ୍ରୋ)ର ନ୍ୟାଶନାଲ ରିମୋଟ ସେଣ୍ଟି ସେଣ୍ଟର ପକ୍ଷରୁ ସର୍ବତ୍ରାସିକାରୀ ଭାବେ ଗଠିତ ହେଉଥିବା ଏହି ବିଷୟ ଶୁଣି ହୋଇଛି । ହିମାଳୟ ପାଦଦେଶରେ ଥିବା ଲୋକପ୍ରିୟ ଚାଉଁଶିଆ ବନ୍ଦୁନାଥର ପ୍ରବେଶପଥ ଭାବେ ଜଣାଶୁଣା ଜୋଷୀମଠର ରାସ୍ତାଘାଟ, ଘର କାନ୍ଥ ଓ ଅନ୍ୟାନ୍ୟ ଭିତ୍ତିଭୂମିଗୁଡ଼ିକରେ ଲଗାତର ଭାବେ ଫାଟ ସୃଷ୍ଟି ହେବା ଏବଂ ଏହାର ବ୍ୟବଧାନ ବଢ଼ିଚାଲିବା ଉତ୍ତରାଖଣ୍ଡ ଓ କେନ୍ଦ୍ର ସରକାରଙ୍କ ପାଇଁ ଚିନ୍ତାର କାରଣ ହୋଇଛି । ଏହି ପରିସ୍ଥିତିରେ ଇସ୍ରୋ ନିଜ ରିମୋଟରେ ଦର୍ଶାଇଛି ଯେ ଜାନୁୟାରୀ ୨ରେ ହୋଇଥିବା ଭୂକମ୍ପନ ଯୋଗୁଁ ସେଣ୍ଟିମିଟର ଜୋଷୀମଠ ଭୂମି ତଳକୁ ଖସିଯାଇଛି । ସମ୍ପୂର୍ଣ୍ଣ ଅଞ୍ଚଳରେ ଭାରତୀୟ ସେନାର ହେଲିପ୍ୟାକ୍ ଓ ଏକ ମିସିଲ ରହିଛି । ଭୂକମ୍ପନର ମୁଖ୍ୟ ୨.୧୮୦ ମିଟର ଉଚ୍ଚତାରେ ଥିବା ଜୋଷୀମଠ-ଅଉଲି ରୋଡ଼ରେ ଅବସ୍ଥିତ । ମହାକାଶ ସଂସ୍ଥା ଗବେଷଣାକୁ ଆହୁରି ଜାଣିବାକୁ ପାଇଛି ଯେ ଜୋଷୀମଠ ସହର ନିମ୍ନକୁ ଖସିବା ସହ ପୂର୍ବ ମାସଗୁଡ଼ିକରେ ଅତି କମ୍ ଥିଲା । ୨୦୨୨ ଏପ୍ରିଲରୁ ନଭେମ୍ବର (୭ ମାସ) ମଧ୍ୟରେ ଏହା ୯ ସେ.ମି. ଚାଲିଥିଲା । କାର୍ତ୍ତିକ-୨୨୩୩ ସାପେକ୍ଷରେ କରିଆରେ ଏହି ଚିତ୍ର ସଂଗ୍ରହ ହୋଇଛି । ସତେଲାଇଟ୍ ସର୍ଭେ ପରଠୁ ୪,୦୦୦ ଲୋକଙ୍କୁ ରିଲିଫ୍ କ୍ୟାମ୍ପଗୁଡ଼ିକୁ ସ୍ଥାନାନ୍ତର କରାଯାଇଛି । ହୋଟେଲ ଓ ବ୍ୟବସାୟିକ ପ୍ରତିଷ୍ଠାନଗୁଡ଼ିକ ସମେତ ୬୭୮ ଘରକୁ ବିପଦସଙ୍କୁଳ ବୋଲି ରାଜ୍ୟ ସରକାର

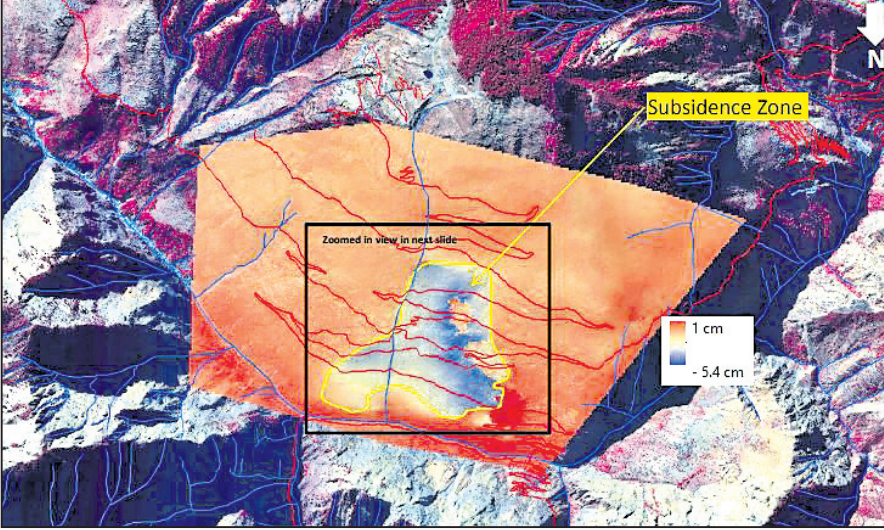

ଇସ୍ରୋ ଜାରିକଲା ଉପଗ୍ରହ ଚିତ୍ର ଏନଟିପିସିକୁ ଦାୟିତାରେ ବିଶେଷଜ୍ଞ

ସୂଚନା ଦେଇଛନ୍ତି । ଭୂକମ୍ପ ପାଇଁ ସ୍ଥାନୀୟ ଲୋକେ ଓ ବିଶେଷଜ୍ଞମାନେ ଅଣଯୋଜନାବଦ୍ଧ ତଥା ଅବାଧ ଭିତ୍ତିଭୂମି ପ୍ରକଳ୍ପ ନିର୍ମାଣକୁ ଦାୟି କରିଛନ୍ତି । ବିଶେଷକରି ପାହାଡ଼ ଉପରେ ନିର୍ମାଣଧାରୀ ଏକ ପାହାଡ଼ ପ୍ରାନ୍ତରେ ଚାଲିଥିବା କ୍ଲାଷ୍ଟିଂ ଓ ଡ୍ରୁଲିଂ ଯୋଗୁଁ ଏପରି ହେଉଥିବା ସେମାନେ କହିଛନ୍ତି । ନ୍ୟାଶନାଲ ଅର୍ମିଲ ପାହାଡ଼ କର୍ପୋରେଶନ୍ (ଏନଟିପିସି) ପକ୍ଷରୁ ତପୋବନ ବିଶ୍ୱଗଡ଼ରେ ୪୪୧୩୦ ମେଗାଓୟର୍ ବିଶିଷ୍ଟ

ଜଳବିଦ୍ୟୁତ୍ ପ୍ରକଳ୍ପ ପାଇଁ ୨୦୦୬ରୁ ନିର୍ମାଣଧାରୀ ଥିବା ୧୨ କି.ମି. ଲମ୍ବର ଏକ ଚନେଲ ଯୋଗୁଁ ଭୂକମ୍ପନ ହେଉଥିବା ଅଭିଯୋଗ ହୋଇଛି । ଗତି ସଂସ୍ଥା ମିଳିତ ଭାବେ ଏହାର ଯାଞ୍ଚ କରିବେ । ରାଜ୍ୟ କ୍ୟାବିନେଟ ବୈଠକରେ ଏହି ନିଷ୍ପତ୍ତି ନିଆଯାଇଛି । ଅନ୍ୟପକ୍ଷେ ଏନଟିପିସିର ଚନେଲ ନିର୍ମାଣ କାର୍ଯ୍ୟ ଜୋଷୀମଠ ସହରରୁ ୧.୧ କି.ମି. ଦୂରରେ ଚାଲିଥିବା ଏହି ରାଷ୍ଟ୍ରୀୟ ଉଦ୍ୟୋଗ ପକ୍ଷରୁ ଶକ୍ତି ମନ୍ତ୍ରାଳୟକୁ ଅବଗତ କରାଯାଇଛି । ପ୍ରଭାବିତ ଲୋକଙ୍କୁ ୧.୫ ଲକ୍ଷ ଟଙ୍କା ଲେଖାଏ ଆର୍ଥିକ ସହାୟତା ଦିଆଯାଇଥିବା ମୁଖ୍ୟମନ୍ତ୍ରୀ ପୁଷ୍କର ସିଂ ଧାମି କହିଛନ୍ତି ।

ବିଏସ୍କେଫ୍ରେଇରୁ ବାଦ୍ ପଡ଼ିଲା ସାଉଥ୍ ପଏଣ୍ଟ୍ ହସ୍ତିଗାଳ

ଭୁବନେଶ୍ୱର, (ବୁଧବାର)/ କଟକ ସହର, ୧୩୧ (ଡି.ଏନ୍.ଏ.)

ବିଜୁ ସ୍ୱାସ୍ଥ୍ୟ କଲ୍ୟାଣ ଯୋଜନା(ବିଏସ୍କେଫ୍ରେଇ) ଜାଲିଆତି ଘଟଣାରେ ରାଜ୍ୟ ସରକାର ବଡ଼ କାର୍ଯ୍ୟାନୁଷ୍ଠାନ ନେଇଛନ୍ତି । କଟକର ସାଉଥ୍ ପଏଣ୍ଟ୍ ହସ୍ତିଗାଳକୁ ବିଏସ୍କେଫ୍ରେଇ ସେବା ଚାଲିକାରୁ ବାଦ୍ ଦିଆଯିବା ସହ ଏଠାରେ ନିୟୋଜିତ ସ୍ୱାସ୍ଥ୍ୟମିତ୍ର ବହିଷ୍କାର କରାଯାଇଛି । ଏଥସହ ବିଏସ୍କେଫ୍ରେଇ ଯୋଜନା ଅଧୀନରେ ଏହି ହସ୍ତିଗାଳରେ ସୁବିଧାମାନ ଅନ୍ୟ ସରକାରୀ କିମ୍ବା ବେସରକାରୀ ହସ୍ତିଗାଳରେ ଯୋଗାଇ ଦେବାକୁ ଅନୁରୋଧ କରାଯାଇଛି । ଏ ନେଇ ଶୁକ୍ରବାର ସ୍ୱାସ୍ଥ୍ୟ ବିଭାଗ ପକ୍ଷରୁ ସୂଚନା ଦିଆଯାଇଛି । ସୂଚନାନୁସାରେ, କଟକରେ ବିଏସ୍କେଫ୍ରେଇ କାର୍ତ୍ତିକ ରିନିଓଲ ସହ ବିଭିନ୍ନ ଆଇଡିଆଲ ଗରିବ ଲୋକଙ୍କ ଚିକିତ୍ସା ବାବଦକୁ ରାଜ୍ୟ ସରକାର ଦେଉଥିବା ଅର୍ଥକୁ ଆୟତ୍ତ କରାଯାଉଥିବା ଅଭିଯୋଗ ହୋଇ ଆସୁଥିଲା । ଏହାକୁ ସ୍ୱାସ୍ଥ୍ୟ ବିଭାଗ ରୁହୁତ୍ତର ସହ ନେଇ ଦାୟିତ୍ୱରେ ଥିବା ଅଧିକାରୀ ଓ କର୍ମଚାରୀଙ୍କୁ ସତର୍କ କରିଥିଲା । ସେବା ପାଇଥିବା ହିତାଧିକାରୀଙ୍କୁ ଫୋନ୍ କରାଯାଇ ପ୍ରକୃତରେ ସେମାନେ ଚିକିତ୍ସିତ ହୋଇଛନ୍ତି କି ନାହିଁ ତାହା ଯାଞ୍ଚ କରାଯାଇଥିଲା । ଏହି ସମୟରେ କଟକର ସାଉଥ୍ ପଏଣ୍ଟ୍ ହସ୍ତିଗାଳରେ ବିଏସ୍କେଫ୍ରେଇ ଜାଲିଆତି

ଜାଲିଆତି କରି କାର୍ତ୍ତୃତ୍ୱ ଟଙ୍କା ଭରଣ

■ ନିୟୋଜିତ ସ୍ୱାସ୍ଥ୍ୟମିତ୍ର ବହିଷ୍କୃତ
■ ଚିକିତ୍ସାଧୀନ ବିଏସ୍କେଫ୍ରେଇ ରୋଗୀଙ୍କୁ ସ୍ଥାନାନ୍ତର ନିର୍ଦ୍ଦେଶ

ହୋଇଥିବା ଜଣାପଡ଼ିଥିଲା । ସେମାନଙ୍କ ୪୨୧୩୩୩ ଏରଷ୍ଟ୍ର ଗ୍ରାମର କେତେକ ଲୋକଙ୍କ ବିଏସ୍କେଫ୍ରେଇ ସ୍ୱାର୍ଚ୍ଚକାର୍ତ୍ତ ଉକ୍ତ ହସ୍ତିଗାଳରେ ସ୍ୱାଇଚ୍ କରାଯାଇ ଟଙ୍କା ଉଠାଯାଇଥିଲା । ହିତାଧିକାରୀଙ୍କଠାରୁ ରିନିଓଲ କଥା କହି କାର୍ତ୍ତିକ ନେବାବେଳେ ପାଇଁ ସ୍ୱାସ୍ଥ୍ୟ ନିର୍ଦ୍ଦେଶକ ଶାଳିନୀ ପଣ୍ଡିତ ଜିଲା ପ୍ରଶାସନକୁ ନିର୍ଦ୍ଦେଶ ଦେଇଛନ୍ତି । ଏହି ଯୋଜନାରେ ରୋଗୀଙ୍କୁ ମିଳୁଥିବା ସୁବିଧାମାନ ଅନ୍ୟ ସରକାରୀ କିମ୍ବା ବେସରକାରୀ ହସ୍ତିଗାଳରେ ଯୋଗାଇ ଦେବାକୁ ଅନୁରୋଧ କରାଯାଇଛି । ଏ ନେଇ ଶୁକ୍ରବାର ସ୍ୱାସ୍ଥ୍ୟ ବିଭାଗ ପକ୍ଷରୁ ସୂଚନା ଦିଆଯାଇଛି । ସୂଚନାନୁସାରେ, କଟକରେ ବିଏସ୍କେଫ୍ରେଇ କାର୍ତ୍ତିକ ରିନିଓଲ ସହ ବିଭିନ୍ନ ଆଇଡିଆଲ ଗରିବ ଲୋକଙ୍କ ଚିକିତ୍ସା ବାବଦକୁ ରାଜ୍ୟ ସରକାର ଦେଉଥିବା ଅର୍ଥକୁ ଆୟତ୍ତ କରାଯାଉଥିବା ଅଭିଯୋଗ ହୋଇ ଆସୁଥିଲା । ଏହାକୁ ସ୍ୱାସ୍ଥ୍ୟ ବିଭାଗ ରୁହୁତ୍ତର ସହ ନେଇ ଦାୟିତ୍ୱରେ ଥିବା ଅଧିକାରୀ ଓ କର୍ମଚାରୀଙ୍କୁ ସତର୍କ କରିଥିଲା । ସେବା ପାଇଥିବା ହିତାଧିକାରୀଙ୍କୁ ଫୋନ୍ କରାଯାଇ ପ୍ରକୃତରେ ସେମାନେ ଚିକିତ୍ସିତ ହୋଇଛନ୍ତି କି ନାହିଁ ତାହା ଯାଞ୍ଚ କରାଯାଇଥିଲା । ଏହି ସମୟରେ କଟକର ସାଉଥ୍ ପଏଣ୍ଟ୍ ହସ୍ତିଗାଳରେ ବିଏସ୍କେଫ୍ରେଇ ଜାଲିଆତି

ଶିଶିର ସରସ ୨୦୨୩

ଜାତୀୟସ୍ତରୀୟ ପ୍ରଦର୍ଶନୀ ଶିଶିର ସରସ ୨୦୨୩

୧୩-୨୯ ଜାନୁୟାରୀ ୨୦୨୩ | ବିଜୁ ପଟ୍ଟନାୟକ ଖେଳ ପଡ଼ିଆ, ବରମୁଣ୍ଡା, ଭୁବନେଶ୍ୱର

ଶୁଭ ଉଦ୍ଘାଟନ ୧୪ ଜାନୁୟାରୀ'୨୩, ସନ୍ଧ୍ୟା ୬.୩୦

ଆଞ୍ଚଳିକ ସରସ ୨୦୨୩

୧୫-୨୭ ଜାନୁୟାରୀ ୨୦୨୩ | ପ୍ରଦର୍ଶନୀ ପଡ଼ିଆ, ଭଞ୍ଜ ଭବନ, ରାଉରକେଲା

ଶୁଭ ଉଦ୍ଘାଟନ ୧୫ ଜାନୁୟାରୀ'୨୩, ସନ୍ଧ୍ୟା ୫.୩୦

ମାନ୍ୟବର ମୁଖ୍ୟମନ୍ତ୍ରୀ

ଶ୍ରୀଯୁକ୍ତ ନବୀନ ପଟ୍ଟନାୟକଙ୍କ ଦ୍ୱାରା

- ହସ୍ତଶିଳ୍ପ ଓ ହସ୍ତତନ୍ତ ସାମଗ୍ରୀର ଖୁଲ୍
- ଗ୍ରାମୀଣ କାରିଗରଙ୍କ ସାମଗ୍ରୀର ସମ୍ମାନ
- ସ୍ତ୍ରୀମାନଙ୍କ ଓ ଛାତ୍ରଛାତ୍ରୀଙ୍କ ପାଇଁ ପ୍ରତିଯୋଗିତା
- ସ୍ୱଚ୍ଛ ପୂର୍ବ କୋର୍ଟ
- ଥିମ୍ ଓ ତେମୋ ଖୁଲ୍
- ପ୍ରତି ସନ୍ଧ୍ୟାରେ ସଂସ୍କୃତିକ କାର୍ଯ୍ୟକ୍ରମ
- ଏଲ.ଇ.ଡି ଷ୍ଟିନରେ ହକି ବିଶ୍ୱ କପର ସିଧାପ୍ରଦାନ

OIPR-19004/13/0017/2223

**TAHASIL OFFICE, KENDRAPARA
(LAND ACQUISITION CELL)
SPECIAL LAND ACQUISITION OFFICER AND COMPETENT AUTHORITY
(GREENFIELD HIGHWAY), KENDRAPARA**

PUBLIC NOTICE

In exercise of the powers vested under Section 3D (1) and (2) of National Highways Act 1956 (Act No. 48 of 1956) the Central Government vide their Gazette Notification No. S.O. 5808(E), Dated 12th December, 2022 have acquired the lands indicated in the Schedule here under for building (Widening/four laning etc.) maintenance, management and operation of National Highway (Greenfield Highway) on the Stretch of land from Km 154.8 to Km 177.2 (At-Kendrapara, Dist-Kendrapara) in the district of ODISHA.

Under the provisions of Section 3G(1), (2), (3) & (4) of the National Highways Act, 1956 (Act No. 48 of 1956) it is hereby informed to the land owners and other interested persons whose lands are acquired for building (Widening/four laning etc.) maintenance, management and operation of National Highway (Greenfield Highway) on the Stretch of land Km 154.8 to Km 177.2 (At-Kendrapara, Dist-Kendrapara) in the district of Kendrapara in the state of ODISHA to appear and to submit their claims along with the copies of the relevant documents VIZ, (1) Sale/Partition/Other Deeds of Title. (2) Mutations and Tax Paid Receipts. (3) RTC's. (4) Conversion Certificate etc. in person or through Agents or through Advocates to the Spl. Land Acquisition Officer and Competent Authority (Greenfield Highway), Kendrapara and to State their respective interest on such lands.

**Sd/- Tahasildar-cum-Spl. Land Acquisition Officer and Competent Authority
Greenfield Highway, Kendrapara**

**MINISTRY OF ROAD TRANSPORT AND HIGHWAYS
NOTIFICATION**

New Delhi, the 12th December, 2022

S.O. 5808(E). - Whereas by the notification of the Government of India in the Ministry of Road Transport and Highways, published in the Gazette of India, Extraordinary, Part II, Section 3, Sub-section (ii) issued under sub-section (1) of section 3A of the National Highway Act, 1956 (48 of 1956) (hereinafter referred to as the said Act), the Central Government declared its intention to acquire the land specified in the Schedule annexed to the said notification for building (widening/four-laning, etc.), maintenance, management and operation of Greenfield Highway on the stretch of land from Km 154.8 to Km 177.2 (At-Kendrapara, Dist-Kendrapara) in the district of KENDRAPARA in the state of ODISHA.

And whereas the substance of the said notification has been published in "Dharitri" and "Prameya" both dated 7th August 2022; under sub-section (3) of section 3A of the said Act. And whereas objections have been received and the same have been considered and disallowed by the Competent Authority; And whereas, in pursuance of sub-section (1) of section 3D of the said Act, the Competent Authority has submitted its report to the Central Government; Now, therefore, upon receipt of the said report of the Competent Authority and in exercise of the powers conferred by the sub-section (1) of section 3D of the said Act, the Central Government hereby declares that the land specified in the said Schedule should be acquired for the aforesaid purpose;

And further, in pursuance of sub-section(2) of section 3D of the said Act, the Central Government hereby declares that on publication of this notification in the Official Gazette, the land specified in the said Schedule shall vest absolutely in the Central Government, free from all encumbrances.

SCHEDULE

Brief description of the land to be acquired, with or without structure, falling within the Greenfield Highway in the stretch of land from Km. 154.8 to Km. 172.2 (At-Kendrapara, Dist-Kendrapara) in the district of KENDRAPARA in the state of ODISHA.

State: ODISHA		District: KENDRAPARA			
Sr. No.	Surve Number	Type of Land	Nature of Land	Area in Hectare	Name of the Land Owner / Interested Person Part Survey No.
Taluk: Mahakalpara					
Village: Baulapara					
1	132	Government (Sarab Sadharan)	Rasta	0.0288952	Sarab Sadharan
2	141/557	Private	Sharad -2	0.0227034	Babaji ChaCharan Swai S/o Raghu Nath Swai Caste- Pradhan R/o- Dadhipur
3	144	Private	Sharad -2	0.0038446	Arkhta Raut, Rashmiration Rautaraj S/o Chandramani Raut
4	145	Private	Sharad -2	0.0417645	Arkhta Raut, Rashmiration Rautaraj S/o Chandramani Raut
5	146	Private	Sharad Dofasali - 2	0.0242817	But Krishna Tarai S/o Shyam Tarai
6	146/512	Private	Gharbari	0.0254148	Raj Saheb Rautaraj Q. Shri Chittaranjan Raut Caste- Chasha R/o- Gram-Dadhipur.
7	46/649	Private	Sharad Dofasali - 2	0.0380413	Abhay Kumar Sethi S/o Duryodhan Sethi
8	146/702	Private	Sharad Dofasali - 2	0.0971267	Abhay Kumar Sethi S/o Duryodhan Sethi
9	15	Government (Aabad Yogay Anabadi)	Nadi	0.1080939	Aabad Yogay Anabadi
10	15/576	Government (Aabad Yogay Anabadi)	Nadi	0.1173614	Aabad Yogay Anabadi
11	153	Private	Sharad Dofasali - 2	0.1227438	Kokil Mohanty W/o Adikanda Mohanty, Panu Mohanty S/o Dadi Mohanty, Yema Mohanty W/o Yujesti Mohanty
12	153/519	Private	Sharad Dofasali - 2	0.0768919	Kokil Mohanty W/o Adikanda Mohanty, Panu Mohanty S/o Dadi Mohanty, Yema Mohanty W/o Yujesti Mohanty
13	158	Private	Sharad Dofasali - 2	0.0015378	Niranjan Das S/o Krishna Das, Nishamani Das, Keshab Das S/o Dinbandhu Das Caste- Khandayat R/o- Mangalpur
14	159	Private	Sharad -2	0.0595306	Ashok Malik S/o Sunakar Malik Plot No. 159 Area Acre- 0.0411, Hectare- 0.0166, Loknath Malik S/o Fakir Malik Caste- Kandra or. Manlaspur Plot No. 159/701 Area Acre- 0.0429, Hectare- 0.0166
15	16	Government (Aabad Yogay Anabadi)	Nadi	0.0280049	Aabad Yogay Anabadi
16	160/544	Private	Sharad -2	0.111898	Babaji Charan Swai S/o Raghu Nath Swai
17	162	Private	Sharad -2	0.1313638	Chit Ranjan Mishra S/o Raghu Nath Mishra Caste- Brahman R/o- Danpur
18	164	Private	Sharad -2	0.0299069	Raghu Nath Mishra S/o Padma Charan Mishra Caste- Brahman R/o- Danpur
19	164/563	Private	Sharad -1	0.0485633	Suti Ranjan Mishra S/o Raghu Nath Mishra Caste- Brahman R/o- Danpur
20	164/564	Private	Sharad -2	0.0329826	Pruti Ranjan Mishra S/o Raghu Nath Mishra Caste- Brahman R/o- DanPur
21	166	Private	Sharad -2	0.1157021	Prabhati Samantaraya Swa Bipin Samantaraya Caste-Chasa R/o- Dadhipu
22	167	Private	Sharad -2	0.1355322	Shri Narsingh Jiu Thakur BJ Mangalpur Marfat R/o-, Dhruva Hota, Prahlad Hota, Akur Hota S/o Arat Hota Caste- Brahman R/o- Mangal Pur
23	172	Private	Sharad -2	0.1546742	Kshirod Prasad Raut, ARakshit Raut, Gayadhar Raut, Ranjan Kumar Rautaraj, Rajiv Kumar Raut, Rashmi Ranjan Rautaraj S/o Chandramani Raut Caste-Chasa R/o- Dadhi Pur
24	173	Private	Sharad -2	0.0636989	Hadi Patra S/o Nidhi Patra
25	174	Private	Sharad -2	0.0273573	KulmaniSahu, Dol GobindSahu, Basant Kumar Sahu, Bhakta Charan Sahu, ShuaSahu, KoiliSahu S/o GopalSahu, BidulataSahu S/o DhulSahu, ShobhaSahu W/o DhulSahu
26	175	Private	Sharad -2	0.0963173	Ghanshyam Patra S/o Kamadev Patra
27	178	Private	Sharad -2	0.0542291	Ghanshyam Patra S/o Kamadev
28	178/518	Private	Sharad -2	0.0344395	Purnachandra Pradhan S/o Yogendra Pradhan
29	180	Private	Sharad -2	0.0934844	Krusna Chandra Mohapatra. So- Doli Barik
30	182	Private	Sharad -2	0.184136	Shri Narsingh Jiu Thakur BJ Mangalpur Marfat R/o- Dhruva Hota, Prahlad Hota, Akur Hota S/o Arat Hota Caste- Brahman R/o- Mangal Pur
31	183	Private	Sharad -2	0.1382841	Dhobei Malik S/o Kaili Malik Caste- Kandra R/o- Mangalpur
32	184	Private	Sharad -2	0.0539053	Gopbandhu Malik, Upendra Malik, Sapni Malik S/o Dhobei Malik Caste- Kandra R/o- Mangalpur
33	210	Private	Sharad -1	0.0182113	Krishna Dalua, Dhoi Dalua S/o Nabin Dalua Caste- Gopal R/o- Mangalpur
34	211	Private	Sharad -1	0.0734925	Krishnachandra Dalua S/o Nabin Dalua
35	211/611	Private	Sharad -1	0.0059085	Kalandi Pradhan S/o Gopal Pradhan
36	212	Private	Sharad -1	0.0904897	Krishna Dalua, Dhoi Dalua S/o Nabin Dalua Caste- Gopal R/o- Mangalpur
37	217	Private	Sharad -1	0.1382032	Parvati Ballabh Samantaraya, VivekAnanda Samantaraya, Pabitra Mohan Samantaraya, SachchidAnanda Samantaraya S/o Rangadhar Samantaraya
38	219	Private	Sharad -1	0.1756779	Shri Bhagwat Basudev BJ by his own house R/o- Kalpataru Samantaraya, Bibhuti Bhushan Samantaraya, Ajay Kumar Samantaraya, Akshay Kumar Samantaraya S/o Harekrishna Samantaraya Caste- Khandayat R/o- Mangalpur
39	220	Private	Sharad -1	0.1140024	Raghu Nath Parida, Dhobei Parida S/o Nanda Parida
40	221	Private	Sharad -1	0.0693242	Banshidhar Parida S/o Kand Parida, Tanmay Kumar Parida S/o Chandramani Parida, Shantilata Parida Swa Chandramani Parida Srikant Mohapatra, Niranjan Mohapatra S/o Sahadev Mohapatra
41	227	Private	Sharad -1	0.0448401	Aabad Yogay Anabadi
42	23	Government (Aabad Ayogay Anabadi)	Bandh	0.0217726	Aabad Yogay Anabadi
43	230	Private	Sharad -1	0.1367463	Babaji Behera S/o Dhadi Behera Caste- Kaibarta R/o- Nijgaon
44	234	Private	Sharad -1	0.0024282	Yuti Naik S/o Mahadev Naik, Caste- Khandayat R/o- Mangalpur, Jabar Dakhal R/o-, Kuntala Mohapatra W/o Arjun Charan Mohapatra Ja
45	235	Private	Sharad -1	0.072845	Akshay Kumar Samantaraya S/o Harekrishna Samantaraya Caste- Khandaya
46	236	Private	Sharad -1	0.029745	Ghanshyam Patra S/o Kamadev Patra
47	236/515	Private	Sharad -1	0.1851882	Shweta Kishore Parida S/o Jairam Parida
48	263	Private	Sharad -1	0.0148523	Vidyardhar Khatua S/o Lakshmi Dhar Khatua
49	264	Government (Rakshit)	Yogay	0.0382841	Rakshit
50	265	Private	Sharad -1	0.2214893	Vidyardhar Khatua S/o Lakshmi Dhar Khatua
51	266	Private	Sharad -1	0.0004452	Vidyardhar Khatua S/o Lakshmi Dhar Khatua
52	27	Government (Aabad Yogay Anabadi)	Nadi	0.0320113	Aabad Yogay Anabadi
53	27/577	Private	Biali Dofasali	0.0445164	Prabhakar Khatua, Divakar Khatua S/o Hari Khatua, Mayadhar Khatua, Ratnakar Khatua S/o Sridhar Khatua Caste- Khandayat R/o- Samanta Sinhar Pur
54	279	Private	Sharad -1	0.0729259	Natwar Behera S/o Gopal Behera
55	28	Government (Aabad Yogay Anabadi)	Nadi	0.0334682	Aabad Yogay Anabadi
56	282	Private	Sharad -1	0.0194253	Brajbandhu Nayak, Kripasindhu Nayak, Dinbandhu Nayak S/o Brahmananda Nayak Caste- Khandayat R/o- Mangalpur
57	283	Government (Aabad Yogay Anabadi)	Patit	0.0202347	Aabad Yogay Anabadi
58	285	Private	Sharad -1	0.055605	Mathuri Dalua, Fagu Dalua, Yogi Dalua, Bir Dalua S/o Like Dalua Caste- Gopal R/o- Mangalpur
59	285/588	Private	Sharad -1	0.0909348	Nanda Dalua, Adikanda Dalua S/o Bhagwan Dalua
60	286	Private	Sharad -1	0.0161878	Shailendra Dalua, Neelmani Dalua S/o Muralidhar Dalua, Ganeshwar Dalua S/o Mani Dalua, Plot No. 286 Ganeshwar Dalua S/o Swargat Mani Dalua Caste- Gopal Or Village-Mangalpur, Post / Thana - Mahakalpada, District - Kendrapada, Pin-754224, Plot No. 286/703 Area Acre- 0.0400, Hectare- 0.0162
61	287	Private	Sharad -1	0.0721975	Shailendra Kumar Dalua, Neelmani Dalua S/o Muralidhar Dalua, Ganeshwar Dalua S/o Mani Dalua Caste- Gopal R/o- Mangalpur, Vidyadhar Khatua S/o Laxmidhar Khatua Caste- Chasha R/o- Kodakan
62	288	Private	Sharad -1	0.1016188	Sham Sundar Lenka, NarHari Lenka S/o Chhkadi Lenka
63	289	Private	Sharad -1	0.1022258	Bastcha Charan Lenka, Bipin Lenka, Bigyanna Lenka, S/o Fagu Lenka
64	62	Government (Aabad Ayogay Anabadi)	Bandh	2.0222177	Abada Ajogya Anabadi
65	66	Private	Biali Dofasali	0.0456495	Kamini Samantara, Past Samantara S/o Janardhan Samantara, Sridhar Rautara S/o Mishu Naik, Parvati Ballabh Samantara, Bubeka Nanda Samantara, Pabitra Mohan Samantara, Sachida Nanda Samantara, Sanjukta Kumari Samantara S/o Rangadhar Samantara, Rabindra Samantara, Rabindra , But beautiful Samantara, Dhaneshwar Samantara S/o Mani Samantara, Giri Dhari Chowdhury, Nishakar Rautaraj S/o Bairagi Samantara Caste- Khandayat R/o- Gopinath Pur Thana- Patkura

Sr. No.	Surve Number	Type of Land	Nature of Land	Area in Hectare	Name of the Land Owner / Interested Person Part Survey No.
66	2	Private	Biali Dofasali	0.0261837	Niranjan Das S/o Krishna Das, Nishamani Das, Keshab Das S/o Dinbandhu Das Caste- Khandayat R/o- Mangalpur
67	69	Private	Biali Dofasali	0.1050587	Niranjan Das S/o Krishna Das, Nishamani Das, Keshab Das S/o Dinbandhu Das Caste- Khandayat R/o- Mangalpur
68	70	Private	Biali Dofasali	0.0475516	Niranjan Das S/o Krishna Das, Nishamani Das, Keshab Das S/o Dinbandhu Das Caste- Khandayat R/o- Mangalpur
69	71	Private	Biali Dofasali	0.0144881	Dhadi Nayak S/o Bamdev Nayak
70	71/356	Private	Biali Dofasali	0.0038041	Babaji Charan Lenka, Alekh Charan Lenka, Sunakar Lenka, Trilochan Lenka S/o Naran Lenka, Urmila Lenka Swa Naran Lenka Caste- Khandayat R/o- Mangal Bar
Village: Belar					
71	1	Government (Rakshit)	Yor	0.0595306	Rakshit
72	15	Private	Sharad -2	0.0071226	Nanda Sethi, Kanda Sethi, Keshab Sethi, Nat Sethi, Butt Sethi S/o Gopinath Sethi, Daupadi Sethi Swa Gopinath Sethi, Dukhishyam Sethi, Lok Nath Sethi S/o Basu Sethi Caste- Dhoba R/o- Tergaon
73	16	Private	Sharad -2	0.03707	Krishna Sethi, Rasananda Sethi, Nishamani Sethi S/o Padan Sethi, Rani Sethi Swa Padan Sethi, Ram Chandra Sethi, Laxman Sethi S/o Nidhi Sethi, Kaushalya Sethi Swa Nidhi Sethi R/o-, Vidyadhar Sethi S/o Madhav Sethi Bela Sethy w/o-: Nishamani Sethi Caste- Dhoba R/o- Nijgaon
74	163/1309	Private	Sharad -2	0.0273978	Kailash Chandra Parida S/o Brahma Nanda Parida Caste- Khandayat R/o- Tergaon
75	17	Private	Sharad -2	0.0694456	Dukhi Shyam Sethi S/o Basu Sethi Caste- Dhoba R/o- Tergaon
76	18	Private	Sharad -2	0.1136787	Madhusmita Parida Rupanari Parida S/o Srikant Kumar Parida Caste- Khandayat R/o- Tergaon
77	180	Private	Sharad -2	0.0002023	DusmR/o-Kumar Sahani S/o Divakar Sahani Caste- Khandayat R/o- Tergaon
78	181	Private	Sharad -2	0.0554836	Surendra Nath Samantara S/o Krishna Chandra Samantara Caste- Khandayat R/o- Tergaon
79	182	Private	Sharad -2	0.1011736	Nanda Sethi, Kanda Sethi, Keshab Sethi, Nat Sethi, Butt Sethi S/o Gopinath Sethi, Daupadi Sethi Swa Gopinath Sethi, Dukhishyam Sethi, Lok Nath Sethi S/o Basu Sethi Caste- Dhoba R/o- Tergaon
80	183	Private	Sharad -2	0.1072845	Krishna Sethi, Rasananda Sethi, Nisha Mani Sethi S/o Padan Sethi, Rani Sethi Swa Padan Sethi, Ram Chandra Sethi, Laxman Sethi S/o Nidhi Sethi, Kaushalya Sethi Swa Nidhi Sethi, Kahnu Charan Sethi, Ghanshyam Sethi : Dhoba R/o- Tergaon, Ram Chandra Sethi Laxman Sethi part of the purchase thread., Occupation R/o- Gandharva Sethi, Shukdev Sethi S/o Agani Sethi Caste- Dhoba R/o- Tulsi Pur, Registration Document No. 1179 dated 24.03.75.
81	184	Private	Sharad -2	0.0000809	Chandan Kumar Sahani S/o Dusmanta Sahani Caste- Khandayat R/o- Tergaon
82	184/1361	Private	Sharad -2	0.1575071	Chandan Kumar Sahani S/o DusmR/o-Kumar Sahani Caste- Khandayat R/o- Tergaon
83	185	Private	Sharad -2	0.0485633	Bir Kishore Parida S/o Dhoi Parida Caste- Khandayat R/o- Tergaon
84	186	Private	Sharad -2	0.0500607	Chandan Kumar Sahani S/o Dusmanta Sahani Caste- Khandayat R/o- Tergaon
85	187	Private	Sharad -2	0.2397005	Anam Charan Parida KismR/o- Pana Ana, Krishna Chandra Parida KismR/o-Clean Ana S/o Bhim Parida Caste- Khandayat R/o- Tergaon
86	187/1726	Private	Sharad -2	0.0001619	Niranjan Parida S/o Krishna Chandra Parida Caste- Khandayat R/o- Tergaon
87	19	Private	Sharad -2	0.1495346	Pahali Charan Parida, Mahani Charan Parida S/o Din Bandhu Parida Caste- Khandayat R/o- Tergaon
88	190	Private	Sharad -2	0.0005261	Sarat Chandra Parida S/o Adikanda Parida Caste- Khandayat R/o- Tergaon
89	20	Private	Sharad -2	0.0294618	Nanda Sethi, Kanda Sethi, Keshab Sethi, Nata Sethi, Bata Sethi S/o Gopi Nath Sethi, Daupadi Sethi Swa Gopinath Sethi, Dukhishyam Sethi, Lok Nath Sethi S/o Basu Sethi Caste- Dhoba R/o- Tergaon
90	205	Private	Sharad -2	0.0225415	Dukhishyam Parida S/o Pankad Parida Caste- Khandayat R/o- Tergaon
91	206	Private	Sharad -2	0.0216512	Kishore Chandra Malik S/o Diga Malik Caste- Kandra R/o- Tergaon
92	207	Private	Sharad -2	0.0687981	Bira Kishore Parida S/o Dhoi Parida Caste- Khandayat R/o- Tergaon
93	208	Private	Sharad -2	0.0388507	Bira Kishore Parida S/o Dhoi Parida Caste- Khandayat R/o- Tergaon
94	21	Private	Sharad -2	0.0430595	Krishna Sethi, Rasananda Sethi, Nishamani Sethi S/o Padan Sethi, Rani Sethi Swa Padan Sethi, Ram Chandra Sethi, Laxman Sethi S/o Nidhi Sethi, Kaushalya Sethi Swa Nidhi Sethi R/o-, Vidyadhar Sethi S/o Madhav Sethi : Nishamani Sethi Caste- Dhoba R/o-
95	216	Private	Sharad -2	0.0107244	Divakar Parida S/o Adikanda Parida Caste- Khandayat R/o- Tergaon
96	217	Private	Sharad -2	0.0247673	Anam Charan Parida S/o Bhim Parida Caste- Khandayat R/o- Tergaon
97	218	Private	Sharad -2	0.0566572	Bir Kishore Parida S/o Dhoi Parida Caste- Khandayat R/o- Tergaon
98	219	Private	Sharad -2	0.0445164	Bir Kishore Parida S/o Dhoi Parida Caste- Khandayat R/o- Tergaon
99	220	Private	Sharad -2	0.0562525	Soumiti Ranjan Parida S/o Shyam Sundar Parida Caste- Khandayat R/o- Tergaon
100	221	Private	Sharad -3	0.131121	Duryo Dhan Sahani S/o Bhajana Nanda Sahani Caste- Maha Layak R/o- Tergaon
101	222	Private	Sharad -2	0.2732497	Ram Chandra Sethi, Laxman Sethi S/o Nidhi Sethi, Kaushalya Sethi W/o Nidhi Sethi Kismat T 08 Ana Ba : , Vidyadhar Sethi S/o Madhav Sethi Kismat T 08 Ana Caste- Dhoba R/o- Tergaon
102	226	Private	Sharad -2	0.0010522	Sarat Chandra Mohapatra, Patil Mohapatra, Ratnakar Mohapatra, Nitya Nanda Mohapatra S/o Kahnu Charan Mohapatra Caste- Khandayat R/o- Tergaon
103	227	Private	Sharad -2	0.1175637	Vishnu Charan Parida S/o Jairam Parida Caste- Khandayat R/o- Tergaon
104	228	Private	Sharad -2	0.0114529	Bali Das S/o Bholi Das, Hari Das Swa Dhadi Das, Kul Mani Das, Chandra Mani Das, Duryodhan Das, Gun Das, Kunj Das, Nari Das, Shrif Das S/o Dhadi Das Caste- Gopal R/o- Oster, Bali Das Occupied in the purchase order., Gopi Jena, Gehia Jena S/o Rajiv Jena Caste- Pradhan R/o- Oster, Registered Number 1020 dated14.02.55 Rikh Jarsaman.
105	229	Private	Sharad -2	0.0000809	Akshay Kumar Das S/o Duryodhan Das KismR/o-T 13 Ana 09 Pahi R/o-, Gun Das S/o Dhadi Das KismR/o-T 02 Ana 03 Pahi Caste- Gopal R/o- Oster
106	270	Private	Sharad -2	0.0267503	Akrur Sethi, Shukdev Sethi S/o S Ananda Sethi Caste- Dhoba R/o- Tergaon
107	273	Private	Sharad -2	0.0372724	Shukdev Sahani S/o Sadei Sahani Caste- Maha Laik R/o- Tergaon
108	274	Private	Sharad -2	0.0809389	Shukdev Sahani S/o Sadei Sahani Caste- Maha Laik R/o- Tergaon
109	275	Private	Sharad -2	0.0303926	Krishna Sethi, Rasa Nanda Sethi, Nisha Mani Sethi S/o Padan Sethi, Rani Sethi Swa Padan Sethi, Ram Chandra Sethi, Laxman

Sr. No.	Surve Number	Type of Land	Nature of Land	Area in Hectare	Name of the Land Owner / Interested Person Part Survey No.
136	319	Private	Sharad -2	0.3422096	Bauri Sethi, Hadibandhu Sethi S/o Kelei Sethi, Rani Sethi Swami- Kelei Sethi, Haldhar Sethi, Punei Sethi S/o Anand Sethi, Vishnu Sethi, Ishwar Sethi, Maheshwar Sethi S/o Danei Sethi, Mana Sethi, sudam sethy s/o- Bhajani caste-Gokha sridhar sahoos/o- Mahani sahoos Banshidhar sahoos S/o- Daitari Sahoo caste- Gudia Jogi Malik S/o- Khetra Malik caste- Kandara sudam sethy ansha pakhe kharidi sutre dakhal debendranath samantaray s/o- Bishnu charan samantaray caste- Mahalayak Bishnu sethy Iswar sethy maheswar sethy ansha pakhe Kharid sutre dakhal Nishei sethy S/o- Ananda caste- Gokha
137	326	Private	Sharad -2	0.0365844	Raghu Nath Behera S/o Banei Behera, Arun Behera S/o Binei Behera Caste- Potter R/o- Tergaon
138	327/1718	Private	Sharad -2	0.0910563	Bikal charan Behera S/o- Jai Behera vill- Teragan
139	327/1728	Private	Sharad -2	0.0196682	Subrata Kumar Mall S/o Sushil Mall Caste- Khandayt R/o- Niwasage / Post-Tergaon, Thana- Marshaghai, District- Kendrapara, Pin-758226
140	328	Private	Sharad -2	0.0513557	Ashu Tosh Swain, Shiva Prasad Swain S/o Indra Mani Swain Caste- Khandayt R/o- Bhagwan Pur
Village: Bijaynagar					
141	1	Government (Rakshit)	Nal	0.1600567	Rakshit
142	1015/3910	Government (Jal Sechan Vibhag)	Canal	0.0376366	Department Of Irrigation And Electricity
143	1015/3913	Government (Jal Sechan Vibhag)	Bandh	0.0251315	Department Of Irrigation And Electricity
144	110	Private	Sharad -1	0.0755565	Sundarmani Rautara, Bidyulata Rautara, Hemprabha Rautara S/o Banshidhar Rautara Caste- Maha Laik R/o- Nijgaon
145	112	Private	Sharad -1	0.0792392	Sridhar Swain S/o Lakshmi Dhar Swain Caste- Pradhan R/o- Srichandanpur
146	113	Private	Sharad -1	0.1254553	Man Govind Nayak, Natbar Nayak S/o Das Nayak Caste- Khandayt R/o- Srichandanpur
147	114	Private	Sharad -1	0.0250911	Konduri Sahu S/o Raghu Sahu Caste- Gudia R/o- Nijgaon
148	115	Private	Sharad -1	0.0752732	Krishna Chandra Swain, Natwar Swain S/o Purastam Swai Caste- Khandayt R/o- Srichandanpur
149	116	Private	Sharad -1	0.1084986	Pahali Pradhan, Barju Pradhan, Surya Mani Pradhan S/o Anand Pradhan, Tirtha Nand Pradhan, Ratnakar Pradhan, SriNath Pradhan, Madhava Nand Pradhan, Subhas Chandra Pradhan S/o Krishna Pradhan, Sita Pradhan W/o Krishna Pradhan Caste- Pradhan R/o- Srichandan Pur
150	117	Private	Sharad -1	0.0998786	Chai Mohanty, S/o Anand Mohanty Caste- Karan R/o- Nijgaon
151	119	Private	Sharad -1	0.2306758	Pahali Pradhan, Barju Pradhan, Surya Mani Pradhan S/o Anand Pradhan, Tirtha Nand Pradhan, Ratnakar Pradhan, SriNath Pradhan, Madhava Nand Pradhan, Subhas Chandra Pradhan S/o Krishna Pradhan, Sita Pradhan W/o Krishna Pradhan Caste- Pradhan R/o- Srichandan Pur
152	164	Private	Sharad -1	0.0376771	Nilamani Nayak S/o Birbhadra Nayak, Krishna Nayak, Bishwanath Nayak S/o Chintamani Nayak, Kelu Charan Nayak S/o Brahma Nand Nayak, Kashinath Nayak S/o Jairam Nayak Caste- Khandayt R/o- Nijgaon
153	165	Private	Sharad -1	0.0014974	Vishnu Charan Behera S/o Netr Ananda Behera Caste- Pradhan R/o- Srichandanpur
154	173	Private	Sharad -1	0.0330635	Sunakar Rautaray S/o kshetrabasi Rautaray Caste- Khandayt R/o- Karilo Patna
155	174	Private	Sharad -1	0.0323756	Tilotama Rautara Swa Sunakar Rautara Caste- Khandayt R/o- Karilo Patna
156	176/4053	Private	Sharad -1	0.0419668	Raghu Swain S/o Govind Swain, Kanduri Swain S/o Burund Swain, Dol Gobind Swain, Jalidhar Swain S/o Damei Swain Caste- Khandayt R/o- Balia
157	177	Private	Sharad -1	0.0034804	Kangali Mohanty S/o Hrisi Mohanty Caste- Khandayt R/o- Nijgaon
158	178	Private	Sharad -1	0.0010117	Khageshwar Nayak S/o Kshetra Basi Nayak Caste- Khandayt R/o- Srichandanpur
159	179	Private	Sharad -1	0.1416431	Nanda Kishore Swain, Kanda Kishore Swain S/o Sadhu Swain Caste- Chasa R/o- Srichandanpur
160	180	Private	Sharad -1	0.0915419	Madan Pradhan, Ranjan Pradhan S/o Vishnu Pradhan Caste- Chasha R/o- Potia
161	181	Private	Sharad -1	0.2530554	Shri BhagwR/o- Gosain BJ Nijgaon MarifR/o- R/o-, Pahali Das, Narsingh Charan Das S/o Balakrishna Das Caste- Pradhan Vaishnav R/o- Srichandanpur
162	184	Private	Sharad -1	0.2874545	Babaji CharanSahu, KulmaniSahu S/o PariSahu Caste- Bania R/o- Nijgaon
163	185	Private	Sharad -1	0.2671793	Kapilendra Malik, Pramod Malik, Akru Malik, Kritibas Malik S/o Maheshwar Malik Caste- Kandra R/o- Malianch
164	189	Private	Sharad -1	0.0091866	Kapilendra Malik, Pramod Malik, Akru Malik, Kritibas Malik S/o Maheshwar Malik Caste- Kandra R/o- Malianch
165	190	Private	Sharad -1	0.1526507	Maheshwar Malik S/o Kahnu Malik Caste- Kandra R/o- Malianch
166	191	Private	Sharad -1	0.1976932	Kapilendra Malik, Pramod Malik, Akru Malik, Kritibas Malik S/o Maheshwar Malik Caste- Kandra R/o- Malianch
167	192	Private	Sharad -1	0.0928774	Ramchandra Nath, Niima Bewa S/o Bikal Nath Caste- Yogi R/o- Nijgaon
168	195	Private	Sharad -1	0.1303521	Ramchandra Nath, Niima Bewa S/o Bikal Nath Caste- Yogi R/o- Nijgaon
169	196	Private	Sharad -1	0.1657628	Arakshit Nath S/o Mushi Nath Caste- Yogi R/o- Nijgaon
170	197	Private	Sharad -1	0.0289761	Shukdev Pots, Nakula Pots, Kangali Pots, Gagan Pots S/o Kushi Pots Caste- Padhan R/o- Srichandanpur
171	203	Private	Sharad -1	0.0370295	Krishna Chandra Bishwal, Vishnu Charan Bishwal S/o Pareswar Bishwal, Praful Chandra Bishwal S/o Man Govind Bishwal, Sridhar Bishwal S/o Banamali Bishwal, Prabhat Kumar Bishwal S/o Benu Dhar Bishwal, Babaji Bishwal S/o Butt Bishwal, Keshab Bishwal : Govind Bishwal Caste- Khandayt R/o- Nijgaon
172	203/3930	Private	Sharad -1	0.0168758	Krishna Chandra Bishwal, Vishnu Charan Bishwal S/o Pareswar Bishwal, Praful Chandra Bishwal S/o Man Govind Bishwal, Sridhar Bishwal S/o Banamali Bishwal, Prabhat Kumar Bishwal S/o Benu Dhar Bishwal, Babaji Bishwal S/o Butt Bishwal, Keshab Bishwal : Govind Bishwal Caste- Khandayt R/o- Nijgaon
173	204	Private	Sharad -1	0.4535815	Supa Bishwal Swa Govind Bishwal Caste- Khandayt R/o- Nijgaon
174	206	Private	Sharad -1	0.0849858	Prabhakar Nayak S/o Bandhu Nayak Caste- Khandayt R/o- Ramchandrapur
175	207	Private	Sharad -1	0.072845	Krishna Chandra Bishwal, Vishnu Charan Bishwal S/o Pareswar Bishwal, Praful Chandra Bishwal S/o Man Govind Bishwal, Sridhar Bishwal S/o Banamali Bishwal, Prabhat Kumar Bishwal S/o Benu Dhar Bishwal, Babaji Bishwal S/o Butt Bishwal, Keshab Bishwal : Govind Bishwal Caste- Khandayt R/o- Nijgaon
176	207/3931	Private	Sharad -1	0.0242817	Krishna Chandra Bishwal, Vishnu Charan Bishwal S/o Pareswar Bishwal, Praful Chandra Bishwal S/o Man Govind Bishwal, Sridhar Bishwal S/o Banamali Bishwal, Prabhat Kumar Bishwal S/o Benu Dhar Bishwal, Babaji Bishwal S/o Butt Bishwal, Keshab Bishwal : Govind Bishwal Caste- Khandayt R/o- Nijgaon
177	208	Private	Sharad -1	0.033711	Dhaneshwar Khatua S/o Anand Khatua, Janakar Khatua S/o Maguni Khatua, Aniruddha Raut, Nirod Kumar Raut S/o Banshidhar Raut Caste- Khandayt R/o- Nijgaon
178	209	Private	Sharad -1	0.1335492	Raghu Nath S/o Maheshwar Nath, Mali Nath S/o Pandav Nath Caste- Yogi R/o- Nijgaon, Chandmani Nath S/o Dadhi Nath Caste- Yogi R/o- Jadupur PoliceStation, Patkura
179	215	Private	Sharad -1	0.0505868	Purushottam Mohanty S/o Balaram Mohanty, Dipesh Mohanty, Lipesh Mohanty, Sipesh Mohanty S/o Narsingh Charan Mohanty, Nirmala Mohanty W/o Narsingh Charan Caste- Karan R/o- Nijgaon
180	2195	Government (Sarab Sadharan)	Rasta	0.0228652	Sarb Sadharan
181	2264	Government (Jal Sechan Vibhag)	Bandh	0.0376771	Department Of Irrigation And Electricity
182	2344	Private	Sharad -1	0.0179684	Prabhakar Das, Sudhakar Das, Tukuna Das S/o Dharani Dhar Das, Dhadi Das S/o Bima Das, Fakir Das, Murla Das S/o Lakshmi Dhar Das Caste- Gopal R/o- Nijgaon
183	2345	Private	Sharad -1	0.3097127	Brahma Nanda Raut S/o Dham Raut, Bhagwan Raut S/o Bam Raut, Narsingh Charan Raut S/o Doli Raut, Shuk Raut W/o Bhagwan Raut Caste- Khandayt R/o- Nijgaon
184	2346	Government (Rakshit)	Gramya Jungle	0.0080939	Rakshit
185	2347	Government (Rakshit)	Gramya Jungle	0.0202347	Rakshit
186	2348	Private	Sharad -1	0.1630919	Paya Das S/o Ram Das, Kulmani Das S/o Kama Das Caste- Gopal R/o- Nijgaon
187	2349	Private	Sharad -1	0.0628895	Jagbandhu Das S/o Ananta Das Caste- Gopal R/o- Nijgaon
188	2353	Private	Sharad -1	0.0054229	Vikari Charan Pradhan S/o Padan Pradhan Caste- Pradhan R/o- Nijgaon
189	2354	Private	Sharad -1	0.3343586	Bhaskar Chandra Swai S/o Arjun Swai Caste- Khandayt R/o- Kathapada Tha. Paradwipalag, Jagatsinghpur
190	2383/3862	Private	Sharad -2	0.0161878	Bhagwan Raut S/o Bama Raut Caste- Khandayt R/o- Nijgaon
191	2384	Private	Sharad -1	0.1537839	VikariSahu S/o MadanSahu, BasuSahu, Maheshwar Sahu, DaitariSahu S/o BanshidharSahu Caste- Sunari Bania R/o- Nijgaon, BasuSahu Occupied in the purchase thread for the part.: Pandav Charan Swai S/o Sapni Swai Caste- Chasa R/o- Nijgaon, Registration Document No. 4226 dated 6.7.77 Jarsman T 700.00 R/o-
192	2385/4585	Private	Sharad -1	0.1479563	Abhay Kumar Nath alias Abhimanyu Nath S/o Banshidhar Nath Caste- Tanti R/o- Nijgaon
193	2386	Private	Sharad -1	0.0566168	Chowdhury Kulmani Rautara S/o Fakir Charan Samantaraya Caste- Maha Laik R/o- Nijgaon
194	2387	Private	Sharad -1	0.1312829	Hare Krishna Das S/o Madhu Das, Dhaneshwar Das S/o Narhari Das Caste- ChasaVaishnava R/o- Nijgaon
195	2388	Private	Sharad -1	0.090692	Sarat Chandra Chowdhary, Parful Chandra Rautara S/o Ankrura Charan Rautara Caste- Khandayt R/o- Nijgaon
196	2389	Private	Sharad -1	0.2356536	Sarat Chandra Chowdhary, Parful Chandra Rautara S/o Ankrura Charan Rautara Caste- Khandayt R/o- Nijgaon
197	2392	Private	Sharad -1	0.2146499	Sarat Chandra Chowdhary, Parful Chandra Rautara S/o Ankrura Charan Rautara Caste- Khandayt R/o- Nijgaon
198	2393	Private	Sharad -2	0.0364225	Brahma Nanda Raut S/o Dham Raut, Bhagwan Raut S/o Bam Raut, Narsingh Charan Raut S/o Doli Raut, Shuk Raut W/o Bhagwan Raut Caste- Khandayt R/o- Nijgaon
199	2394	Private	Sharad -2	0.0323756	Narendra Prati Hari S/o Akuli Prati Hari Caste- Khandayt R/o- Nijgaon
200	2395	Private	Sharad -2	0.0874545	Bhaskar Chandra Swai S/o Arjun Swai Caste- Khandayt R/o- Kathapada Tha. Paradwipalag, Jagatsinghpur
201	2396	Private	Sharad -2	0.0242817	Ram Chandra Nanda, Laxman Nanda S/o Haldhar Nanda, Vimbadhar Nanda S/o Sanei Nanda Caste- Brahman R/o- Nijgaon
202	2396/3939	Private	Sharad -2	0.0157831	Akuli Charan Nanda, Kripasindhu Nanda S/o Damodar Nanda Caste- Brahman R/o- Nijgaon
203	2399	Private	Sharad -2	0.0128693	Arjun Raut S/o Shobani Raut Caste- Keut R/o- Nijgaon
204	2400	Private	Sharad -1	0.0404694	Bairagi Charan Sahu S/o Netra Nand Sahu Caste- Tel R/o- Nijgaon

Sr. No.	Surve Number	Type of Land	Nature of Land	Area in Hectare	Name of the Land Owner / Interested Person Part Survey No.
205	2401	Private	Sharad -1	0.0404694	Hare Krishna Das S/o Madhu Das, Dhaneshwar Das S/o Narhari Das Caste- Pradhan Vaishnava R/o- Nijgaon
206	2402	Private	Sharad -1	0.0127074	Paya Das S/o Ram Das, Kulmani Das S/o Kama Das Caste- Gopal R/o- Nijgaon
207	2403	Private	Sharad -1	0.0080939	Paya Das S/o Ram Das, Kulmani Das S/o Kama Das Caste- Gopal R/o- Nijgaon
208	2404	Private	Sharad -1	0.0607042	Bhab Grahi Behera S/o Anand Behera, Netra Mani Behera Swa Binanda Behera Caste- Khandayt R/o- Nijgaon
209	2405	Private	Sharad -1	0.0647511	Narendra Pratihari S/o Akuli Pratihari Caste- Khandayt R/o- Nijgaon
210	2406	Private	Sharad -1	0.086119	Vijay Kumar Prati Hari, Sanjay Kumar Pratihari S/o Kulmani Pratihari Caste- Khandayt R/o- Nijgaon
211	2406/3959	Private	Sharad -1	0.0049373	Kangali Mohanty S/o Hrisi Mohanty Caste- Khandayt R/o- Nijgaon
212	2407	Private	Sharad -1	0.0002023	Sauri Prasad Raut S/o Bhaskar Chandra Raut Caste- Khandayt R/o- Nijgaon
213	2408	Private	Sharad -1	0.0279644	Kushai Nayak, Bishi Nayak, Ruji Nayak S/o Danei Nayak Caste- Khandayt R/o- Nijgaon
214	2409	Private	Sharad -1	0.0283286	Sant Khuntia Swa Jadu Khuntia Caste- Gopal R/o- Nijgaon
215	2410	Private	Sharad -1	0.0445164	Shri Mati Rebat Sutar Swa Alekh Sutar Caste- Kamar R/o- Nijgaon
216	2411	Private	Sharad -1	0.0088223	Natbar Raut, But Krishna Raut S/o Bhaskar Raut, Dashrathi Raut S/o BhagwR/o- Raut Caste- Pradhan R/o- Nijgaon
217	2412	Private	Sharad -1	0.0351275	Dharani Dhar Das S/o Bimbadar Das, Prabhakar Das, Sudhakar Das, Tukuna Das S/o Dharani Dhar Das Caste- Gopal R/o- Nijgaon
218	2413	Private	Sharad -1	0.0581951	Bhaskar Chandra Swai S/o Arjun Swai Caste- Khandayt R/o- Kathagad Tha. ParadwipG. Jagatsinghpur
219	2414	Private	Sharad -1	0.2001214	Sauri Prasad Raut S/o Bhaskar Chandra Raut Caste- Khandayt R/o- Nijgaon
220	2415	Private	Sharad -1	0.025779	Bhab Grahi Behera S/o Anand Behera, Netra Mani Behera Swa Binanda Behera Caste- Khandayt R/o- Nijgaon
221	2419	Private	Sharad -1	0.022501	Paya Das S/o Ram Das Caste- Gopal R/o- Nijgaon, KismR/o- Aath Ana Ba ., Nilamani Das, Kulmani Das S/o Kama Das Caste- Gopal R/o- Nijgaon, KismR/o- Two Ana Aath Ba ., Hare Krishna Malik S/o Shatrughan Malik Caste- Kandra R/o- Nijgaon, KismR/o- five ana four R/o-
222	2432	Private	Sharad -1	0.0177256	Dulav Nayak S/o Bhojani Nayak, Arjun Nayak, Pun Ananda Nayak, Dijbar Nayak S/o Ballabh Nayak Caste- Khandayt R/o- Nijgaon
223	2466	Private	Sharad -1	0.0107649	Jag Mohan Jena S/o Dambardhar Jena Caste- Chasha R/o- Niwasage / Post-Malianch, Thana- Mahakalapada, District- Kendrapara, Pin-758226
224	2468	Private	Sharad -2	0.0572643	Akuli Charan Nanda, Kripasindhu Nanda S/o Damodar Nanda Caste- Brahman R/o- Nijgaon
225	2469	Private	Sharad -2	0.0191825	Ram Chandra Nanda, Laxman Nanda S/o Haldhar Nanda, Vimbadhar Nanda S/o Sanei Nanda Caste- Brahman R/o- Nijgaon
226	2470	Private	Sharad -2	0.0200324	Akuli Charan Nanda, Kripasindhu Nanda S/o Damodar Nanda Caste- Brahman R/o- Nijgaon
227	2471	Private	Sharad -2	0.0663699	Ram Chandra Nanda, Laxman Nanda S/o Haldhar Nanda, Vimbadhar Nanda S/o Sanei Nanda Caste- Brahman R/o- Nijgaon
228	2472	Private	Sharad -2	0.0817483	Keshab Charan Swai S/o Barju Swai Caste- Chasa R/o- Nijgaon
229	2474	Private	Sharad -2	0.0789964	Maheshwar Nand, Mayadhar Nand, Rajkishor Nand S/o Netra Nand Nand Caste- Brahman R/o- Nijgaon
230	2475	Private	Sharad -2	0.0683934	Natbar Raut, But Krishna Raut S/o Bhaskar Raut, Dashrathi Raut S/o BhagwR/o- Raut Caste- Pradhan R/o- Nijgaon
231	2484	Private	Sharad -2	0.0681505	Narendra Nath Tripathi S/o Upendra Nath Tripathi, Surendra Nath Tripathi, Anant Charan Tripathi, Harishchandra Tripathi S/o Gajendra Nath Tripathi, Gopinath Tripathi S/o Ram Chandra Tripathi Caste- Brahman R/o- Nijgaon
232	2485	Private	Sharad -2	0.0657224	Narendra Nath Tripathi S/o Upendra Nath Tripathi, Surendra Nath Tripathi, Anant Charan Tripathi, Harishchandra Tripathi S/o Gajendra Nath Tripathi, Gopinath Tripathi S/o Ram Chandra Tripathi Caste- Brahman R/o- Nijgaon
233	2513	Private	Sharad -2	0.0256576	Maheshwar Nand, Mayadhar Nand, Rajkishor Nand S/o Netra Nand Nand Caste- Brahman R/o- Nijgaon
234	2514	Private	Sharad -2	0.0027519	Nabei Pradhan S/o Chaitanya Pradhan Caste- Pradhan R/o- Nijgaon
235	2515	Private	Sharad -2	0.0485633	Nabei Pradhan S/o Chaitanya Pradhan Caste- Pradhan R/o- Nijgaon
236	2516	Private	Sharad -2	0.0604614	Shri Kali Devi Thakurani Bij Nijgaon Marfath.: For the Niwasagers, Narsingh Panda, BishwNath Panda S/o Benu Dhar Panda, Ratnakar Panda S/o Maguni Panda, Shyam Panda S/o Duryo Dhan Panda, Vaishnamba Panda, Basudev Panda S/o Vimbadhar Panda, Narendra Panda, Upendra Panda, Gajendra Panda S/o Akar Panda Caste- Brahman R/o- Nijgaon
237	2517	Private	Sharad -2	0.0481991	Dilip Kumar Nand S/o Narayan Nand Caste- Brahman R/o- Nijgaon
238	2518	Private	Sharad -2	0.0802104	Narayan Nand S/o Govind Chandra Nand Caste- Brahman R/o- Nijgaon
239	2519	Private	Sharad -2	0.0713476	Narayan Nand S/o Govind Chandra Nand Caste- Brahman R/o- Nijgaon
240	2520	Private	Sharad -2	0.1293808	Purastam Behera S/o Shankar Behera Caste- Khandayt R/o- Nijgaon
241	2524	Private	Sharad -2	0.2103197	Ratnakar Swai S/o Balaram Swai, Patitapavan Mohanty S/o Sarveswar Mohanty Caste- Chasa R/o- Nijgaon
242	2525	Private	Sharad -2	0.0971267	Kailash Chandra Raut, KashiNath Raut S/o Sadhu Raut Caste- Keut R/o- Nijgaon
243	2538	Private	Sharad -2	0.0354108	Maguni Charan Pratihari S/o Tested Pratihari Caste- Khandayt R/o- Nijgaon
244	2638	Private	Sharad -2	0.029745	Maheshwar Raut S/o Anand Raut, Sumitra Mall, Bharati Swayam, Aarti Parida S/o Banshidhar Raut, Malti Raut Swa Banshidhar Raut, Kinu Raut, Binakar Raut S/o Padan Raut, Kulmani Raut, Rangadhar Raut, Pran Krishna Raut S/o Caste- Khandayt R/o- Nijgaon
245	2641	Private	Sharad -2	0.2389316	Akur Charan Tarai S/o Dinbandhu Tarai Caste- Kaibarta R/o- Nijgaon
246	2642	Private	Sharad -2	0.0647511	Maheshwar Raut S/o Anand Raut Caste- Khandayt R/o- Nijgaon
247	2643	Private	Sharad -2	0.0202347	Shukdev Khuntia, Sanatan Khuntia S/o Dham Khuntia, Konduri Khuntia S/o Gani Khuntia Caste- Chasha R/o- Nijgaon
248	2644	Private	Sharad -2	0.0323756	Ajit Kumar Barik S/o Sankarshan Barik Caste- Khandayt R/o- Nijgaon
249	2645	Private	Sharad -2	0.4046945	Bauri Bandhu Majhi S/o Indra Mani Majhi Caste- Kaibarta R/o- Nijgaon
250	2646	Private	Sharad -2	0.053015	Soli Raut S/o Govind Raut Caste- Khandayt R/o- Nijgaon
251	2647	Private	Sharad -2	0.022622	

Sr. No.	Surve Number	Type of Land	Nature of Land	Area in Hectare	Name of the Land Owner / Interested Person Part Survey No.
283	2975	Private	Sharad -1	0.067503	Nalini Das W/o Narsingh Das Caste- Gopal R/o- Jigaran, Haguri Das W/o Bhim Das Caste- Gopal R/o- Kanipal PoliceStation, Pattamundai, Malti Das Swa Sridhar Das, Shyam Sundar Das, Ram Chandra Das, Parvati Das, Haramani Das S/o Parshuram Das, Tulsi Das Swa Noor Das Caste- Gopal R/o- Nijgaon
284	2976	Private	Sharad -1	0.0637798	Nalini Das W/o Narsingh Das Caste- Gopal R/o- Jigaran, Haguri Das W/o Bhim Das Caste- Gopal R/o- Kanipal PoliceStation, Pattamundai, Malti Das Swa Sridhar Das, Shyam Sundar Das, Ram Chandra Das, Parvati Das, Haramani Das S/o Parshuram Das, Tulsi Das Swa Noor Das Caste- Gopal R/o- Nijgaon
285	2977	Private	Sharad -1	0.156293	Shri Madan Mohan Jiu Bij Nijgaon MarfR/o- R/o-, Sundar Mani Rautara, Bidyulata Rautara, Hemprabha Rautara S/o Banshidhar Rautara, Maheshwar Rautara S/o Nishamani Rautara, Kulmani Rautara, Tirthananda Rautara S/o Fakir Charan Rautara, SariniwasChandra : Ankur Charan Rautara, Menaka Chowdhury S/o Netra Nand Rautara Caste- Maha Laik R/o- Nijgaon
286	2990	Private	Sharad -1	0.0591259	Fakir Charan Das, Muralidhar Das S/o Lakshmi Dhar Das Caste- Gopal R/o- Nijgaon
287	2991	Private	Sharad -1	0.0000405	Konduri Charan Khuntia S/o Ganeswar Khuntia Caste- Khandayat R/o- Nijgaon
288	727	Government (Sarab Sadharan)	Rasta	0.0546338	Sarb Sadharan
289	736	Private	Sharad -1	0.0049373	Narsingh Charan Nath S/o Vaishnav Nath Caste- Yogi R/o- his Niwasiage
290	737	Private	Sharad -1	0.0266289	MadhuSudayn Sahu, Rabindra Kumar Sahu, Birendra Kumar Sahu S/o Panu Sahu R/o- Nijgaon
291	740	Private	Sharad -1	0.019911	Padmalav Das, Pratima Das, Rama Das S/o Dhadi Das, Bharati Das Swa Dhadi Das, SariniwasDas S/o Jairam Das, Kshetra Basi Das S/o Chutu Das, Parshu Das, Hare Krishna Das S/o Manei Das, Nayana Das Swa Manei Das, Danei Das S/o Abhi Das, Dama Das S/o Suna Das, Jagbandhu Das S/o Anant Das, Bula Das S/o Barju Das, Nitya Nanda Das S/o Ram Das, Subhadra Das Swa Mita Das Caste- Gopal R/o- Nijgaon
292	741/3968	Private	Sharad -1	0.0352894	Krishna Chandra Bishwal S/o Pareshwar Bishwal Caste- Khandayat R/o- Nijgaon
293	742	Private	Sharad -1	0.0677054	Shiv Jena, Bipini Jena S/o Akuli Jena, Mahani Jena, Bishi Jena S/o Punei Jena Caste- Pan R/o- Nijgaon
294	743	Private	Sharad -1	0.1147713	GayadharSahu S/o BarjuSahu Caste- Kaibarta R/o- Vijayanagar
295	744	Private	Sharad -1	0.1813436	Shri Madan Mohan Jiu Bij Nijgaon MarfR/o- R/o-, Sundarmani Rautara, Hemprabha Rautara, Bidyulata Rautara, Nayana Sundari Rautara S/o Banshidhar Rautara, Kulmani Rautara, Tirtha Nanda Rautara Rautara, Menaka Chowdhury S/o Netra Nand Rautara, Maheshwar Rautara S/o Nishamani Rautara Caste- Maha Laik R/o- Nijgaon
296	748	Private	Sharad -1	0.0679482	Raghu Nath S/o Maheshwar Nath Caste- Yogi R/o- Nijgaon
297	748/4025	Private	Sharad -1	0.1166734	Vishnu Charan Panda S/o Benu Dhar Panda Caste- Brahman R/o- Nijgaon
298	749	Private	Sharad -1	0.1072036	Krishna Nath S/o Pandav Nath, Shuk Nath Swa Pandav Nath Caste- Yogi R/o- Nijgaon, KismR/o-Chaud Ana or, Malti Nath S/o Pandav Nath Caste- Yogi R/o- Nijgaon, KismR/o-Dui Ana R/o-
299	750/4013	Private	Sharad -1	0.0776204	Dharani Jena S/o Chintamani Jena Caste- KhandayR/o- Niwasilage- Nantar, Akshay Kumar Parida S/o Balaram Parida, Dur Parida Swa Balaram Parida Caste- Gopal R/o- Nijgaon
300	751	Private	Sharad -1	0.0928774	Kalpataru Samal, Ramesh Chandra Samal S/o Nirakar Samal Caste-Chasa R/o- Kanhpur
301	754	Private	Sharad -1	0.0597329	Niranjan Nath S/o Dinbandhu Nath, Udi Nath Swa Dinbandhu Nath Caste- Yogi R/o- Nijgaon, KismR/o-Aath Ana or, SariniwasNath S/o Kushai Nath Caste- Yogi R/o- Nijgaon, KismR/o-Aath Ana or
302	755	Private	Sharad -1	0.0118575	Krishna Nath S/o Pandav Nath, Shuk Nath Swa Pandav Nath Caste- Yogi R/o- Nijgaon, KismR/o-Chaud Ana or, Malti Nath S/o Pandav Nath Caste- Yogi R/o- Nijgaon, KismR/o-Dui Ana
303	756	Private	Sharad -1	0.0222582	Dhaneshwar Khatua S/o Anand Khatua, Janakar Khatua S/o Maguni Khatua, Aniruddha Raut, Nirod Kumar Raut S/o Banshidhar Raut Caste- Khandayat R/o- Nijgaon
304	757	Private	Sharad -1	0.0627276	Dhaneshwar Khatua S/o Anand Khatua, Janakar Khatua S/o Maguni Khatua, Aniruddha Raut, Nirod Kumar Raut S/o Banshidhar Raut Caste- Khandayat R/o- Nijgaon
305	758	Government (Rakshit)	Gochar	0.299312	Rakshit
306	759	Private	Sharad -1	0.1955079	Nilamani Nayak S/o Birbhadra Nayak, Krishna Nayak, Bishwa Nath Nayak S/o Chintamani Nayak, Kulu Charan Nayak S/o Brahma Nand Nayak, Kashi Nath Nayak S/o Jairam Nayak Caste- Khandayat R/o- Nijgaon
307	760	Private	Sharad -1	0.0628086	Gaurahari Bishwal S/o Vishnu Charan Bishwal Caste- Khandayt R/o- Niwasilage / Post- Vijayanagar, Thana- Mahakalapada, District- Kendrapara, Pin-758226
308	761	Private	Sharad -1	0.0057871	Krishna Chandra Bishwal, Vishnu Charan Bishwal S/o Pareshwar Bishwal, Praful Chandra Bishwal S/o Man Govind Bishwal, Prabhat Kumar Bishwal S/o Benudhar Bishwal Caste- Khandayat R/o- Nijgaon
309	766	Private	Sharad -1	0.0077297	Sridhar Bishwal S/o Banamali Bishwal Caste- Khandayat R/o- Nijgaon
310	809	Private	Sharad -1	0.0040874	Krishna Chandra Swai S/o Mahanta Swai Caste-Chasa R/o- Baddih
311	810	Private	Sharad -1	0.097329	Krishna Chandra Swai S/o Mahanta Swai Caste-Chasa R/o- Baddih
312	811	Private	Sharad -1	0.3333064	Krishna Chandra Swai S/o Mahanta Swai Caste-Chasa R/o- Baddih
313	812	Private	Sharad -1	0.0301902	Sangram Keshari Swai, Vikram Keshari Swai S/o Krishnachandra Swai Caste- Chasa R/o- Baddih
314	818	Private	Sharad -1	0.0111291	Saudi Jena S/o Shankar Jena Caste- Pan R/o- Nijgaon
315	819	Private	Sharad -1	0.0000809	Susama Rout w/o Diwakar Rout, Caste- Khandayat, R/o Nijgaon
316	820	Private	Sharad -1	0.3029138	Narendra Nath Tripathi S/o Upendra Nath Tripathi, Surendra Nath Tripathi, Anant Charan Tripathi, Harishchandra Tripathi S/o Gajendra Nath Tripathi, Gopinath Tripathi S/o Ram Chandra Tripathi Caste- Brahman R/o- Nijgaon
317	821	Private	Sharad -1	0.1116957	Shri Chandra Shekhar Mahadev BJ Nijgaon Sevayata R/o- Kulu Charan Mohapatra S/o Lakshmi Dhar Mohapatra, Gagan Bihari Mohapatra, Ban Bihari Mohapatra, Bankim Chandra Mohapatra S/o Pran Krishna Mohapatra, Man Gobind Mohapatra, Dol Gobind Mohapatra, Shishir Kumar Mohapatra S/o Nilamani Mohapatra, Niranjan Mohapatra, Jadumani Mohapatra, Chitaranjan Mohapatra S/o Kulmani Mohapatra, Akuli Nand, Kripasindhu Nand S/o Dham Nand, Ram Chandra Nand, Laxman Nand S/o Haldhar Nand, Vimbadhar Nand S/o Sane Nand, Narayan Nand, Madhu Sudayn Nand : Govind Nand, Maheshwar Nand, Mayadhar Nand, Raju Nand S/o Netra Nand Nand, Braj Bandhu Nand, Ratnakar Nand S/o Gadadei Nand, Vidyadhar Nand, Sadashiv Nand, Gangadhar Nand S/o Purastam Nand, Daitari Nand, Keshab Nand, Muralidhar Nanda S/o ArR/o-Nanda, Hare Krishna Nanda S/o Chakradhar Nanda, Mayadhar Nanda, Jaladhar Nanda S/o Prabhakar Nanda, BhagwR/o- Tripathi, Dashrathi Tripathi S/o Kriitibas Tripathi, Vrindavan Chandra Tripathi S/o Krishna Chandra Tripathi, Gopinath Tripathi S/o Ram Chandra Tripathi, Upendra Tripathi S/o Nidhi Tripathi, Surendra Nath Tripathi, Anant Chandra Tripathi, Harishchandra Tripathi S/o Gajendra Tripathi Caste- Brahman R/o- Nijgaon
318	823	Government (Rakshit)	Jalashay -1	0.2660866	Rakshit
319	825	Private	Sharad -1	0.2516795	Shankarshan Rath S/o Sridhar Rath Caste- Brahman R/o- Nijgaon
320	826	Private	Sharad -1	0.0247673	Krishna Mohan Rautara, Muralidhar Rautara, Hadi Bandhu Rautara S/o Ram Mohapatra, Sudayrshan Rautara S/o Kanduri Charan Mohapatra Caste- Khandayat R/o- Nijgaon
321	837	Private	Sharad -1	0.1056253	Pramod Kumar Samal, Abhay Kumar Samal S/o Narsingh Charan Samal Caste-Chasa R/o- Kanhpur
322	838	Private	Sharad -1	0.0509106	But Krishna Das, Natbar Das, Kantha Das S/o Dinbandhu Das, Kangali Das S/o Fakir Das, Gopinath Das S/o Bali Das Caste- Gopal R/o- Nijgaon
323	839	Private	Sharad -1	0.29138	Kangali Charan Das S/o Fakir Charan Das Caste- Gopal R/o- Nijgaon
324	840	Private	Sharad -1	0.061635	But Krishna Das, Natbar Das, Kantha Das S/o Dinbandhu Das, Kangali Das S/o Fakir Das, Gopinath Das S/o Bali Das Caste- Gopal R/o- Nijgaon
325	842	Private	Sharad -1	0.2400243	Prahlad Das S/o Sapni Das Caste- Gopal, Parvati Nayak Swa Ganga Dhar Nayak Caste- Basya Bania, Govind Sahu S/o Dinbandhu Sahu Caste- Sunari Bania, Raghunath Das, Alekh Das S/o Bhagwan Das Caste- Pradhan Vaishnava R/o- Nijgaon
Village: Chhatar					
326	453	Private	Sharad -2	0.0038851	Pradeep Samal S/o SwargR/o- Vijay Samal Caste- Chasha R/o- Gram-Polia, Post-Balia, Thana- Mahakalapada, District- Kendrapara, Pin-758226
327	454	Private	Sharad -2	0.0323756	Narsingh Pradhan, Murlil Pradhan S/o Dadi Pradhan Caste- ChasaR/o- Ramchandrapur
328	455	Private	Sharad -2	0.0809389	Sushma Pradhan W/o Kshirod Pradhan Caste- Chasha R/o- Ramchandrapur
329	462/662	Government (Rakshit)	Yor	0.1341562	Rakshit
Village: Dekani					
330	538	Private	Sharad -2	0.003278	Gangadhar Sethi S/o Bandhu Sethi Caste- Gokha R/o- Patlipang
331	539	Private	Sharad -2	0.0447592	Bamdev Mishra, Kanduri Mishra, Dharendra Mishra, Vishnu Charan Mishra S/o Krishna Chandra Mishra Caste- Brahman R/o- Nijgaon
332	540	Private	Sharad -2	0.0849049	Kshetrabasi Sethi, Netyananda Sethi, Shatrughan Sethi, MathurAnanda Sethi S/o Mandar Sethi Caste- Gokha R/o- Patalipank
333	541	Private	Sharad -2	0.0971267	Shri Gramdevati Mangala Thakurani BJ Nijgaon MarfR/o-, On behalf Of all the Niwasiaigers or, Bhagwan Mishra S/o Uday Nath Mishra Caste- Brahman, Parshuram Pristi S/o Vikari Pristi, Hridananda Pala S/o GiridhariPala Caste- Khandayat R/o- Nijgaon
334	542	Private	Sharad -2	0.0150142	Dhruba Charan Jena, Prahlad Jena, Premananda Jena S/o Dham Jena, Rani Jena Swa Dham Jena, Uma Jena Swa Gokhei Jena, Yogendra Jena S/o Gokhei Jena, Udi Jena, Dhadi Jena S/o Nabei Jena, Anam Jena, Ghanshyam Jena, Dhaneshwar Jena S/o Doli Jena, Magi Jena Swa Doli Jena, Sodari Jena Swa Padi Jena Caste- Khandayat R/o- Nijgaon
335	544	Private	Sharad -2	0.0521246	Uday Jena, Dhadi alias Dharnidhar Jena S/o Nabei Jena, Dhruba Charan Jena, Prahlad Jena, Premananda Jena, Gur Jena, Kunj Jena S/o Dham Jena, Rani Jena Swa Dham Jena, Sodari Jena Swa Padi Jena Caste- Khandayat R/o- Nijgaon

Sr. No.	Surve Number	Type of Land	Nature of Land	Area in Hectare	Name of the Land Owner / Interested Person Part Survey No.
336	545	Private	Sharad -2	0.0969243	Dhaneshwar Samal, Purna Chandra Samal S/o Mani Samal, Charu Samal Swa Charan Samal, Bidu Samal S/o Charan Samal, Kanchan Samal Swa Ishwar Samal, Pratima Samal S/o Ishwar Samal, Pramila Samal S/o Gani Samal Caste- Khandayt R/o- Patli Pank, Dhaneshwar Samal, Purna Chandra Samal, Pramila Samal, Kanchan Samal, Pratima Samal For The Part Of The Purchase Order: Her 30.06.71., Jarsaman T 1500.00 or
337	546	Private	Sharad -2	0.0892756	Dhaneshwar Samal, Purna Chandra Samal S/o Mani Samal, Charu Samal Swa Charan Samal, Bidu Samal S/o Charan Samal, Kanchan Samal Swa Ishwar Samal, Pratima Samal S/o Ishwar Samal, Pramila Samal S/o Gani Samal Caste- Khandayt R/o- Patli Pank, Dhaneshwar Samal, Purna Chandra Samal, Pramila Samal, Kanchan Samal, Pratima Samal For The Part Of The Purchase Order: Her 30.06.71., Jarsaman T 1500.00 or
338	547	Private	Sharad -2	0.0011736	Shyam SundarSahu S/o ChainSahu Caste- Khandayat, KismR/o-Pana Anana Chari Pahi R/o- Ajay Kumar Jena S/o Hadibandhu Jena Caste- Khandayt R/o- Patli Pank
339	548	Private	Sharad -2	0.0151356	Nimai Charan Pardhan S/o Kalandi Pardhan Bardhan Caste- Khandayat R/o- Govind Pur, Thana: Kujang
340	549	Private	Sharad -2	0.0485633	Dhira Behera, Shur Behera S/o Balaram Behera, Shuk Behera W/o Balaram Behera, Baram Behera, Poon Behera S/o Dinei Behera, Hadibandhu Behera S/o Bin Behera Caste- Keuta R/o- Patli Pank
341	550	Private	Sharad -2	0.0213679	Gangadhar Sethi S/o Bandhu Sethi Caste- Gokha R/o- Patli Pank
342	552	Private	Sharad -2	0.0000809	Dhobei Tiadi S/o Sudayrshan Tiadi Caste- Brahman R/o- Patli Pank
343	556	Private	Sharad -2	0.0376771	Bhagwan Mishra S/o Uday Nath Mishra Caste- Brahman R/o- Nijgaon
344	557	Private	Sharad -2	0.1001619	Dhir Behera, Shur Behera S/o Balaram Behera, Shuk Behera W/o Balaram Behera, Baram Behera, Poon Behera S/o Dinei Behera, Hadibandhu Behera S/o Bin Behera Caste- Keut R/o- Patli Pank
345	559	Private	Sharad -2	0.0442736	Shri Gramdevati Mangala Thakurani BJ Nijgaon MarfR/o-, On behalf Of all the Niwasiaigers or, Bhagwan Mishra S/o Uday Nath Mishra Caste- Brahman, Parshuram Pristi S/o Vikari Pristi, Hridananda Pala S/o GiridhariPala Caste- Khandayat R/o- Nijgaon
346	560	Private	Sharad -2	0.0890328	Hemlata Tripathi Swa Parikhia Tripathi Caste- Brahman Niwasilage: Patli Pank
347	561	Private	Sharad -2	0.0154189	Hemlata Tripathi Swa Parikhita Tripathi Caste- Brahman R/o- Patli Pank
348	562	Private	Sharad -2	0.0182922	Hemlata Tripathi Swa Parikhia Tripathi Caste- Brahman R/o- Patli Pank
349	563	Private	Sharad -2	0.1167948	Subhasini Behera W/o Dayanidhi Behera Caste- Kaibarta R/o- Patlipank
350	565	Private	Sharad -2	0.1922703	Rabindra nath Nayak Hemanta Kumar Nayak prasanta kumar Nayak s/o- Bidadhar Nayak caste- Khandayat vill- Patolipank
351	566	Private	Sharad -2	0.1036018	Mathur Sutar S/o Saneu Sutar KismR/o-T 10 Ana 8 Pahi Ba ; Kulmani Sutar S/o Vidyadhar Sutar KismR/o-T 5 Ana 4 Pahi Caste- Badhei R/o- Patalipank
Village: Gatanai					
352	1093	Government(Rakshit)	Unnat Yojana	0.0878187	Rakshit
353	1094	Private	Sharad -2	0.0071631	Dhruba Charan Mishra S/o Padmalav Mishra Caste- Brahman R/o- Nijgaon
354	438/1120	Government (Sarab Sadharan)	Rasta	0.0692028	Sarb Sadharan
355	457	Government(Rakshit)	Gochar	0.2096722	Rakshit
356	479	Private	Sharad -3	0.0144881	Bhagwan Mishra S/o Kanduri Mishra Caste- Brahman R/o- Nijgaon
357	480	Private	Sharad -3	0.0097936	Vijay Kumar Mishra S/o Nilamani Mishra Caste- Brahman R/o- Nijgaon
358	481	Private	Sharad -3	0.0149332	Padmalav Mohapatra S/o Kripasindhu Mohapatra, Dinbandhu Mohapatra, Mayadhar Mohapatra S/o ArR/o-Mohapatra, Banchhanidhi Mohapatra S/o Kshetrabasi Mohapatra Caste- Brahman R/o- Nijgaon
359	482	Private	Sharad -3	0.0342776	Banamali Senapati, Artha Ballabh Senapati, Sanatan Senapati S/o Chintamani Senapati Caste- Gopal R/o- Nijgaon
360	487	Private	Sharad -3	0.0911777	Ganeshwar Mahali S/o Nari Mahali Caste- Keut R/o- Nijgaon
361	488	Private	Sharad -3	0.0789559	Murari Mishra, Vikari Mishra, GiridharMishra S/o Dayanidhi Mishra Caste- Brahman R/o- Naldia Shasan
362	489	Private	Sharad -3	0.1370295	Krishna Chandra Mohanty, Ramchandra Mohanty, Shyam Sundar Mohanty, Subhadra Mohanty, Sundari Mohanty, Menki Mohanty S/o Binod Mohanty Caste- Khandayat R/o- Nijgaon
363	510	Private	Sharad -3	0.0798867	Iranjan Pradhan S/o Bai Pradhan, Sridhar Pradhan S/o Bin Pradhan, Golakh Pradhan S/o Guru Pradhan, Balaram Pradhan, Kalandi Pradhan S/o Panchu Pradhan, Durga Charan Pradhan S/o Mayadhar Pradhan, Mathuri Pradhan S/o Suni Pradhan, Bikli Pradhan, Akuli Pradhan S/o Hari Pradhan, Chand Pradhan Swa Hari Pradhan, Ratnakar Pradhan Bansidhar Pradhan, Nishakar Pradhan, Karunakar Pradhan PramodPradhan, Rebati Pradhan S/o Netyananda Pradhan, Rani Pradhan Swa Dol Pradhan, Buli Pradhan Swa Saturi PradhanCaste- Pradhan R/o- Nijgaon
364	511	Private	Sharad -3	0.1199919	Sridhar Pradhan S/o Bin Pradhan Caste- Pradhan, Abhin Sethi, Shankar Sethi, Kelei Sethi S/o Dinbandhu Sethi Caste- Dhoba R/o- Nijgaon
365	512	Government (Rakshit)	Gramya Jungle	0.6465399	Rakshit
366	517	Private	Sharad -2	0.1758397	Manoranjan Mohanty, Gyan Ranjan Mohanty S/o Krishnachandra Mohanty Kism R/o-Aath Ana, SariniwasKumar PattaNayak, BishwaMohan PattaNayak S/o Vaishnav Charan Nayak KismR/o-Aath Ana Caste- Karan R/o- Nijgaon
367	518	Private	Sharad -2	0.0713881	Manoranjan Mohanty, Gyan Ranjan Mohanty S/o Krishnachandra Mohanty Kism R/o-Aath Ana, SariniwasKumar PattaNayak, BishwaMohan PattaNayak S/o Vaishnav Charan Nayak KismR/o-Aath Ana Caste- Karan R/o- Nijgaon
368	519	Private	Sharad -2	0.0527317	Shri Gram Devati Thakurani BJ Nijgaon MarfR/o-, On behalf Of all the Niwasiaigers, Vaishnav Charan Patnayak S/o Krishna Chandra Patnayak Caste- Karan, VaidyaNatha Mishra, KashiNath Mishra, Vrindavan Mishra, Bhagwan Mishra, Navaghan Mishra S/o Uday Nath Mishra Caste- Brahman or : Nijgaon
369	522	Private	Sharad -2	0.1161068	Prashant Muduli, Sushant Muduli S/o Kulu Charan Muduli Caste- Kumbhakar R/o- ChundbellariSa. Po Paradiso
370	523	Private	Sharad -2	0.0890328	Kali Charan Pradhan S/o Panchu Pradhan Caste- Khandayat R/o- Nijgaon
371	524	Private	Sharad -2	0.0205989	Anant Charan Patnayak S/o Laxmidhar PattaNayak Caste- Karan R/o- Nijgaon
372	788	Government (Rakshit)	Mahara	0.0142857	Rakshit
373	789	Private	Sharad -2	0.0200728	Brajkishor Shatapathi, Baikuntha Shatapathi, Rajkishor Shatapathi, Keshab Charan Shatapathi, Vishnu Charan Shatapathi, Premananda Shatapathi, Balamani Shatapathi, SaUdaymini Shatapathi S/o Dhaneshwar Shatapathi, Gajendra Shatapathi, Ghatendra Shatapathi
374	790	Government (Rakshit)	Mahara	0.0485633	Rakshit
375	791	Private	Sharad -3	0.0192635	Dadhi Baban Shatapathi, Madhavananda Shatapathi S/o Nidhi Shatapathi, Ud Shatapathi S/o Vidyadhar Shatapathi, Jadu Shatapathi, Kailash Shatapathi S/o Siddhi Shatapathi, Kulmani Shatapathi S/o Kanduri Shatapathi, Prabhat Kumar Shatapathi: Prabhat Kumar Shatapathi, Prakash R/o- Nijgaon
376	792	Private	Sharad -3	0.0445164	Dadhi Baban Shatapathi, Madhavananda Shatapathi S/o Nidhi Shatapathi, Ud Shatapathi S/o Vidyadhar Shatapathi, Jadu Shatapathi, Kailash Shatapathi S/o Siddhi Shatapathi, Kulmani Shatapathi S/o Kanduri Shatapathi, Prabhat Kumar Shatapathi: Prabhat Kumar Shatapathi, Prakash R/o- Nijgaon
377	793	Private	Sharad -3	0.0212465	Brajkishor Shatapathi, Baikuntha Charan Shatapathi, Rajkishor Shatapathi, Keshab Charan Shatapathi, Vishnu Charan Shatapathi, Premananda Shatapathi, Balamani Shatapathi, SaUdaymini Shatapathi S/o Dhaneshwar Shatapathi Caste- Brahman R/o- Your
378	794	Private	Sharad -3	0.0110482	Dadhi Baban Shatapathi, Madhav Ananda Shatapathi S/o Nidhi Shatapathi, Ud Shatapathi S/o Vidyadhar Shatapathi, Jadu Shatapathi, Kailash Shatapathi S/o Siddhi Shatapathi, Kulmani Shatapathi S/o Kanduri Shatapathi, PrabhR/o-Kumar Shatapathi: PrabhR/o-Kumar Shatapathi, Prakash Nijgaon
379	795	Private	Sharad -3	0.0023877	Brajkishor Shatapathi, Baikuntha Charan Shatapathi, Rajkishor Shatapathi, Keshab Charan Shatapathi, Vishnu Charan Shatapathi, Premananda Shatapathi, Balamani Shatapathi, SaUdaymini Shatapathi S/o Dhaneshwar Shatapathi Caste- Brahman R/o- Your
380	798	Government (Sarab Sadharan)	Rasta	0.0562121	Sarb Sadharan
381	836	Private	Sharad -3	0.0359369	Shri Greshwar Mahadev Bij Nuaga MarfR/o- R/o-, Nilamani Shatapathi S/o Uday Nath Shatapathi, Daitari Mishra S/o Laxmidhar Mishra Caste- Brahman R/o- Nijgaon
382	838	Private	Sharad -3	0.0337515	Bhoil Parida S/o Chai Parida Caste- Gopal R/o- Nijgaon
383	839	Private	Sharad -3	0.1011736	Shri Greshwar Mahadev Bij Nuaga MarfR/o- R/o-, Nilamani Shatapathi S/o Uday Nath Shatapathi, Daitari Mishra S/o Laxmidhar Mishra Caste- Brahman R/o- Nijgaon
384	840	Private	Sharad -3	0.0501012	Shyam Sundar Swai S/o Mayadhar Swai Caste- Khandayt R/o- Gatanai
385	841	Private	Sharad -2	0.0749089	Braj

Sr. No.	Surve Number	Type of Land	Nature of Land	Area in Hectare	Name of the Land Owner / Interested Person Part Survey No.
390	865	Private	Sharad -2	0.0696074	Brajkishor Shatapathi, Baikuntha Shatapathi, Rajkishor Shatapathi, Keshab Charan Shatapathi, Vishnu Charan Shatapathi, Premananda Shatapathi, Balamani Shatapathi, SaUdaymini Shatapathi S/o Dhaneshwar Shatapathi, Gajendra Shatapathi, Ghatendra Shatapathi
391	866	Private	Sharad -2	0.0809389	Prahlad Chandra Mishra S/o BishwaNath Mishra Caste- Brahman R/o- Nijgaon
392	867	Private	Sharad -2	0.0080534	Benu Dhar Swai, Navaghan Swai S/o Sari Swai Caste- Khandayat R/o- Nijgaon
393	869	Private	Sharad -2	0.0087009	Sudham Sethi, Maheshwar Sethi, Banshidhar Sethi, Sunakar Sethi S/o Madan Sethi Caste- Gokha R/o- Narayan Pur
394	870	Private	Sharad -2	0.0890328	Sudham Sethi, Maheshwar Sethi, Banshidhar Sethi, Sunakar Sethi S/o Madan Sethi Caste- Gokha R/o- Narayan Pur
395	871	Private	Sharad -2	0.0057467	Brajkishor Shatapathi, Baikuntha Charan Shatapathi, Rajkishor Shatapathi, Keshab Charan Shatapathi, Vishnu Charan Shatapathi, Premananda Shatapathi S/o Dhaneshwar Shatapathi Caste- Brahman R/o- Nijgaon
396	964	Private	Sharad -3	0.0414002	Bhagwan Mishra S/o Kanduri Mishra Caste- Brahman R/o- Nijgaon
397	967	Private	Sharad -3	0.0115338	Daitari Mishra S/o Laxmidhar Mishra, Vikari Mishra, Dukhishyam Mishra, Akshay Kumar Mishra S/o Narayan Mishra, Babaji Mishra, Natbar Mishra, GauraHari Mishra, Nitya Nanda Mishra, Bishwaranjan Mishra, Poet Prasad Mishra S/o Gopbandhu Mishra S/o Gopendra Mishra S/o Satyavadi Mishra Caste- Brahmin R/o- Nijgaon
398	968	Private	Sharad -3	0.0777013	Surendra Nath Sadangi S/o Govind Sadangi Caste- Brahman R/o- Nijgaon
399	969	Private	Sharad -3	0.0890328	Padmalav Mohapatra S/o Kripasindhu Mohapatra, Dinbandhu Mohapatra, Mayadhar Mohapatra S/o ArR/o-Mohapatra, Banchhanidhi Mohapatra S/o Kshetrabasi Mohapatra Caste- Brahman R/o- Nijgaon
400	970	Private	Sharad -3	0.0557264	Pramod Kumar Mishra S/o Laxmidhar Mishra Caste- Brahman R/o- Nijgaon
401	970/1162	Private	Sharad -2	0.0003642	Dharani Dhar Mishra S/o Maheshwar Mishra Caste- Brahman R/o- Nijgaon
402	971	Private	Sharad -3	0.0680291	Madhav Ananda Shatapathi S/o Nidhi Shatapathi Caste- Brahman R/o- Nijgaon
403	972	Private	Sharad -3	0.1295022	Pitambari Mishra Swa Lambodar Mishra, Shukdev Mishra S/o Divakar Mishra Caste- Brahman R/o- Nijgaon
404	973	Private	Sharad -3	0.1079725	Yogendra Nath Mishra S/o Bholi Mishra, Jatadhari Mishra S/o Laxmidhar Mishra Caste- Brahman R/o- Nijgaon
405	974	Private	Sharad -3	0.0928774	Babaji Charan Mishra, Natbar Mishra, Gaura Hari Mishra, Nitya Nanda Mishra, Rabintra Kumar Mishra, Poet Prasad Mishra S/o Gopbandhu Mishra Caste- Brahman R/o- Naldia Shasan

Village: Jadupur

406	1957	Private	Sharad -2	0.0487252	Bhobani Jena, Nagendra Jena S/o Bin Jena, Achuthi Swai S/o Vikari Swai Caste- Chasa, Dipti Ranjan Mahali, Dig Darshan Mahali, Prabhathi Mahali, Itishree Mahali S/o Durga Charan Mahali, Pramila Mahali Swa Durga Charan Mahali, LokNath Premananda Mahali, ParfulKumar Mahali S/o Nilamani Mahali, Rekha Mahali W/o Nilamani Mahali
407	1958	Private	Sharad -2	0.0709025	Kulmani Jena, Kalandi Jena S/o Dham Jena, Anil Kumar Jena S/o Keshab Jena, Pramila Jena W/o Keshab Jena
408	1959	Private	Sharad -2	0.0350465	Kulmani Jena S/o Dham Jena
409	1959/3055	Private	Sharad -2	0.0377175	Anil Kumar Jena S/o Keshab Jena
410	1959/3056	Private	Sharad -2	0.0347228	Pashuri Das, Shataughan Das S/o Kalandi Das
411	1960	Private	Sharad -2	0.0567382	Rasananda Senapati S/o Muni Senapati Caste- Gopal R/o- Oster Samil Ghodabandha
412	1964	Private	Sharad -2	0.0484419	Nagendra Jena S/o Bin Jena, Bhobani Jena S/o Bin Jena Kismat T 08 Ana Caste- Chasa, Bibhuti Das S/o Arjun Das Kismat T 04 Ana Caste- Gopal, Bimbadhar Jena S/o Dhobi Jena Kismat T 04 Ana Caste- Chasa R/o- Oster
413	1973	Private	Sharad -2	0.0650344	Bhobani Jena, Nagendra Jena S/o Bin Jena, Achuthi Swai S/o Vikari Swai Caste- Chasa, Dipti Ranjan Mahali, Dig Darshan Mahali, Prabhathi Mahali, Itishree Mahali S/o Durga Charan Mahali, Pramila Mahali Swa Durga Charan Mahali, Loknath Premananda Mahali, Pratul Kumar Mahali S/o Nilamani Mahali, Rekha Mahali W/o Nilamani Mahali Caste- Kaibarta R/o- Oster
414	1974	Private	Sharad -2	0.1128693	Bhobani Jena, Nagendra Jena S/o Bin Jena, Achuthi Swai S/o Vikari Swai Caste- Chasa, Dipti Ranjan Mahali, Dig Darshan Mahali, Prabhathi Mahali, Itishree Mahali S/o Durga Charan Mahali, Pramila Mahali Swa Durga Charan Mahali, Loknath Premananda Mahali, Pratul Kumar Mahali S/o Nilamani Mahali, Rekha Mahali W/o Nilamani Mahali Caste- Kaibarta R/o- Oster
415	1975	Government (Rakshit)	Danda	0.1878592	Rakshit
416	1976	Private	Sharad -2	0.0607042	Manguli Das S/o Bhagabana Das kismat ta 7 ana ,Nrusingh charan Dasa S/o Balarama Das kismat ta 9 ana village -Ostar
417	1977	Private	Sharad -2	0.0643059	Manguli Das S/o Bhagabana Das kismat ta 7 ana ,Nrusingh charan Dasa S/o Balarama Das kismat ta 9 ana village -Ostar
418	1978	Private	Sharad -2	0.0579118	Arthana Pani S/o Padmanabha Pani
419	2021	Private	Sharad -2	0.0005666	Basanti Mishra Durga Charan Mohapatra, Vishnu Charan Mohapatra, S/o Chakradhar Mohapatra Bipra Charan Mohapatra S/o Dola gobinda Mohapatra, Guru Charan Mohapatra, S/o Balaram Mohapatra, Pratap Mohapatra S/o Nagendra Mohapatra, Gur Mohapatra W/o Nagendra Mohapatra, Ratnakar Mohapatra, Kunj Bihari Mohapatra S/o Harekrishna Mohapatra caste- Brahman vill- Ostar samil gopinathpur Kabindra Jena Abhimanyu Jena Pabitra jena Babuli Jena s/o- Bairagi Jena caste- Chasa vill- Ostar
420	2029	Private	Sharad -2	0.0360178	Manguli Das S/o Bhagwan Das Caste- Gopal R/o- Ostar
421	2030	Government (Aabad Ayogay Anabadi)	Yor	0.0242817	Aabad Ayogay Anabadi
422	2031	Government (Aabad Ayogay Anabadi)	Yor	0.0242817	Aabad Ayogay Anabadi
423	2032	Government (Aabad Ayogay Anabadi)	Yor	0.0161878	Aabad Ayogay Anabadi
424	2033	Government (Aabad Ayogay Anabadi)	Yor	0.1782274	Aabad Ayogay Anabadi
425	2034	Government (Aabad Ayogay Anabadi)	Yor	0.0233509	Aabad Ayogay Anabadi
426	2035	Private	Sharad -2	0.0727641	Chitta Ranjan Swai S/o Bichitra Swai Caste- Chasa R/o- Oster Samil Ghodabandha
427	2036	Private	Sharad -2	0.0273169	Chitta Ranjan Swai S/o Bichitra Swai Caste- Chasa R/o- Oster Samil Ghodabandha
428	2037	Private	Sharad -2	0.0997977	Madhav Das S/o Vikari Das
429	2038	Private	Sharad -2	0.0757993	Sadhu Charan Swai S/o Arjun Charan Swa
430	2039	Private	Sharad -2	0.0421287	Narahari Swain S/o- Baraju Swain caste- Chasa vill- Jadupur
431	2041	Private	Sharad -2	0.0456495	Saroj Kumar Swai S/o Janakar Swai
432	2042	Private	Sharad -2	0.0061109	Pagendra Lenka S/o Nar Hari Lenka Caste- Chasha R/o- Oster
433	2348	Private	Sharad -2	0.0002023	Nitya Nanda Khatua, Prahlad Khatua S/o Sadashiv Khatua
434	2349	Private	Sharad -2	0.0233104	Chintamani Parida S/o Anand Parida
435	2352	Private	Sharad -2	0.0016188	Chintamani Parida S/o Anand Parida
436	2353	Private	Sharad -2	0.0576285	Nishamani Parida S/o Anand Parida
437	2354	Private	Sharad -2	0.1011736	Babaji Parida S/o Anand Parida
438	2355	Private	Sharad -2	0.0888709	Kunj Bihari Das S/o Pranakrishna Das, Loknath Das, Bidulata Das, Bihari Charan Das S/o Brindavan Das, Minakhi Das W/o Brindavan Das, Vijay Das, Uday Das, Akshay Das S/o Bauri Bandhu Das Caste- Gopal Vaishnav R/o- Nijgaon
439	2357	Private	Sharad -2	0.0946985	Surath Chandra Samantaraya S/o Vishnu Charan Samantaraya
440	2357/2764	Private	Sharad -2	0.0137596	Suratha Ch Samantray S/o ; Bishnu Charana Samantray Niwasi- Masakani
441	2394	Private	Sharad -2	0.0241198	Hari Nath, Nari Nath S/o Balaram Nath
442	2394/2625	Private	Sharad -2	0.0124241	Bibeknanda Jena S/o- Babaji Jena Caste- Padhan vill- Jadupur
443	2394/2626	Private	Sharad -2	0.0043302	Sudayrshan Nath S/o Jairam Nath
444	2395	Private	Sharad -2	0.0943343	Maheshwar Nath S/o Sanatan Nath
445	2396	Private	Sharad -2	0.0003238	Rajkishore Mohapatra S/o Sudayrshan Mohapatra
446	2397	Private	Sharad -2	0.2004047	Sankarshan Bishwal, Narsingh Charan Bishwal S/o Mani Bishwal, Kailash Charan Bishwal, Subhas Chandra Bishwal S/o Indramani Bishwal
447	2398	Private	Sharad -2	0.1360178	Pabitra Mahali S/o- Kanduri Mahali caste- Kaibarta vill- Ostar
448	2398/2604	Private	Sharad -2	0.1262242	Sushant Kumar Nath S/o Rajkishor Nath
449	2399/3007	Private	Sharad -2	0.0809389	Rabindra Nath Mohapatra S/o Durga Charan Mohapatra
450	2399/3008	Private	Sharad -2	0.0161068	Rabindra Nath Lenka, Daitari Lenka, Devendra Kumar Lenka S/o Dhaneshwar Lenka

Village: Kiar banka

451	1319	Government (Aabad Ayogay Anabadi)	Nadi	0.4150951	Abad Ayogay Anabadi
452	1375	Private	Sharad -3	0.0122622	Girdhari Bishwal, Duryodhana Bishwal, Pranakrishna Bishwal S/o Paduki Bishwal Caste- Khandayat R/o- Nijgaon
453	1376	Private	Sharad -3	0.0096317	Kripasindhu Bishwal S/o Subani Bishwal Caste- Khandayat R/o- Nijgaon
454	1377	Private	Sharad -3	0.1140429	Dharani Dhar Bishwal S/o Panchu Bishwal Caste- Khandayat R/o- Nijgaon
455	1379	Private	Sharad -3	0.0077701	Dharani Dhar Bishwal S/o Panchu Bishwal Caste- Khandayat R/o- Nijgaon
456	1379/1868	Private	Sharad -3	0.0202347	Girdhari Bishwal, Duryodhana Bishwal, Pranakrishna Bishwal S/o Paduki Bishwal Caste- Khandayat R/o- Nijgaon
457	1390	Private	Sharad -3	0.1474707	Baikuntha Barik, Lord Barik S/o Sadei Barik Caste- Khandayat R/o- Nijgaon
458	1391	Private	Sharad -3	0.0521246	Gayadhar Bishwal, Guru Charan Bishwal, Nairut Bishwal, Kulmani Bishwal S/o Abhimanyu Bishwal, arakhitra Bishwal S/o Daitaryi Bishwal Caste- Khandayat R/o- Nijgaon
459	1392	Private	Sharad -3	0.0599757	Gayadhar Bishwal, Guru Charan Bishwal, Nairut Bishwal, Kulmani Bishwal S/o Abhimanyu Bishwal, arakhitra Bishwal S/o Daitaryi Bishwal Caste- Khandayat R/o- Nijgaon
460	1394	Private	Sharad -3	0.1020235	Duryodhana Das S/o Adikanda Das Caste- Gopal R/o- Nijgaon
461	1396	Private	Sharad -3	0.1037637	Duryodhana Das S/o Adikanda Das, Banshidhar Das, Akuli Das, Chaitan Das S/o Suryamani Das Caste- Gopal R/o- Nijgaon
462	1397	Private	Sharad -3	0.0554836	Achuthi Das S/o Chema Das, Dharani Dhar Das, Kulmani Das, Gopbandhu Das, Shoria Das, SHaria Das S/o Purastam Das, Atul Das Swa Purastam Das Caste- Gopal R/o- Nijgaon
463	1398	Private	Sharad -3	0.0302307	brindavan Palei S/o Balaram Palei Caste- Gopal R/o- Nijgaon
464	1398/1812	Private	Sharad -3	0.021206	Yajna Prasad Nath Sharma S/o Bijay Kumar Nath, Rudra Prasad Nath Sharma S/o Bijay Kumar Nath Sharma Caste- Yogi R/o- Tithi
465	1402	Private	Sharad -3	0.1216107	Navaghan Naik S/o Sananda Nayak, Janakar Naik, Panchanan Naik, Pandav Nayak S/o Sananda Nayak Caste- Gopal R/o- Nijgaon
466	1406	Private	Sharad -3	0.0012546	Naran Palei S/o Bulei Palei, Agani Palei S/o Basu Palei, Shiva Prasad Palei, Malti Behera, Bijuli Gadu, Anchali Palei S/o Dhadi Palei, Hara Palei Swa Dhadi Palei Caste- Gopal R/o- Nijga

Sr. No.	Surve Number	Type of Land	Nature of Land	Area in Hectare	Name of the Land Owner / Interested Person Part Survey No.
467	1407	Private	Sharad -3	0.1052206	Duryodhana Das S/o Dharindhar Das Caste- Gopal R/o- Nijgaon
468	1411	Private	Sharad -3	0.0404229	Kelucharan Das S/o Bairagi Das Caste- Gopal R/o- Nijgaon
469	1411/2028	Private	Sharad -3	0.0526103	Murli Das, Ankur Das S/o Sananda Das, Duryodhan Das S/o Adikanda Das Caste- Gopal R/o- Nijgaon
470	1412	Private	Sharad -3	0.0789154	DaitariSahu S/o LaxmidharSahu Caste- Gudia R/o- Nijgaon
471	1414	Private	Sharad -3	0.0000809	Shiv Prasad Palei, Malti Behera, Bijuli Gadu, Anchali Palei S/o Dhadi Palei, Hara Palei W/o- Dhadi Palei, Uttam Palei, Bikal Palei, Gokuli Palei, Nakuli Palei, Chanchala Das, Lochan Das S/o Yagu Palei, Radhi Palei, Yagu Palei, Nishamani Palei, Bhramar Palei S/o Sadhu Palei, Naran Palei S/o Bulei Palei, Agani Palei S/o Basu Palei, Apni Palei, Dadhi Palei S/o Sahadev Palei, Kapil Palei S/o Ram Palei Caste- Gopal R/o- Nijgaon
472	1415	Private	Sharad -3	0.0477539	Naran Palei S/o Bulei Palei, Agani Palei S/o Basu Palei, Shiva Prasad Palei, Malti Behera, Bijuli Gadu, Anchali Palei S/o Dhadi Palei, Hara Palei Swa Dhadi Palei Caste- Gopal R/o- Niiga
473	1416	Private	Sharad -3	0.0053824	Nishamani Palei, Bharram Palei, Natbar Palei S/o Sadhu Palei, Satyaban Palei S/o Nishamani Palei Caste- Gopal R/o- Nijgaon
474	1424	Private	Sharad -3	0.0452044	Ram Nayak S/o Babaji Nayak Caste- Teli R/o- Nijgaon
475	1425	Private	Sharad -3	0.0535815	Krishna Barik, Bishnu Barik S/o Anand Barik, Nishamani Barik S/o Shatru Barik Caste- Bhandari R/o- Nijgaon
476	1426	Private	Sharad -3	0.0427357	Krishna Barik S/o Nalu Barik, Nanguli Barik S/o Demei Barik Khatu Barik S/o Gokhei Barik, Kailash Barik, Abhay Barik S/o Adikanda Barik, Akshay Barik S/o Kanduri Barik, Dharan Barik S/o Madhu Barik, Chandramani Barik, Murli Dhar Barik S/o Nishamani Barik, Rajkishor Barik S/o Doli Barik Caste- Bhandari R/o- Nijgaon
477	1427	Private	Sharad -3	0.0121408	Fakir Charan Nath, Ankur Charan Nath S/o Sananda Nath Caste- Yogi R/o- Nijgaon
478	1428	Private	Sharad -3	0.0025496	Kshirod Prasad Barik, Sridhar Barik S/o Shankarshan Barik Caste- Bhandari R/o- Nijgaon
479	1430	Private	Sharad -3	0.0959126	Noor Nath W/o- Gokuli Nath Caste- Yogi R/o- Nijgaon
480	1431	Private	Sharad -3	0.0323756	Manu Pramanik S/o Bholi Pramanik Caste- Tanti R/o- Nijgaon
481	1431/1804	Private	Sharad -1	0.0065965	Dhaneshwar Pramanik S/o Bholi Pramanik Caste- Tanti R/o- Nijgaon
482	1432	Private	Sharad -3	0.0001619	Damodar Pala, Kamdev Pala, Bamdev Pala S/o Sanatan Pala Caste- Chasa R/o- Nijgaon
483	1435	Private	Sharad -3	0.0281667	Mahanta Shiva Nath Chele Mahanta Vishnu Charan Das Caste- lahngi baisnaba
484	1436	Private	Sharad -3	0.1166734	Damodar Pala, Kamdev Pala, Bamdev Pala S/o Sanatan Pala Caste- Chasa R/o- Nijgaon
485	1437	Private	Sharad -3	0.0245245	Brahm Ananda Behera, Bishnu Charan Behera, Maheshwar Behera, Shiv Charan Behera S/o Anand Behera, Toul Behera W/o Anand Behera, Sananda Behera S/o Naran Behera Caste- Keut R/o- Nijgaon
486	1447	Government (Sarab Sadharan)	Rasta	0.0203561	Sarb Sadharan
487	1489	Private	Sharad -3	0.0680696	Hadibandhu Das , Rajkishore Das S/o Chandramani Das Caste- Gopal R/o- Nijgaon
488	1491/1783	Private	Sharad -3	0.0013355	Shri Radha Madhav Jiu R/o- Nijgaon Marif Kelu Das S/o Pari Das Caste- Bhandari Vaishnava R/o- Nijgaon
489	1491/1784	Private	Sharad -3	0.0242817	Gopal Chandra Nayak S/o Kashi Nayak Caste- Matibansh Tanti R/o- Ramchandra Pur Thana- Patkura
490	1492	Private	Sharad -3	0.0060299	Shri Radha Madhav Jiu R/o- Nijgaon Marif Kelu Das
491	1492/1785	Private	Sharad -3	0.0404694	Gopal Chandra Nayak S/o Kashi Nayak Caste- Matibansh
492	1493	Private	Sharad -3	0.0276811	Shri Vrindavati Devi B J Nijgauh Marfat Ba ;, Nagmani Sahu S/o Kshetra Basi Sahu, Jagbandhu Sahu, Fagu Sahu, Dhaneshwar Sahu, Purastam Sahu S/o Ankur Sahu Caste- Teli R/o- Nijgaon
493	1493/1786	Private	Sharad -3	0.0241198	Gopal Chandra Nayak S/o Kashi Nayak Caste- Matibansh Tanti R/o- Ramchandra Pur Thana- Patkura
494	1495	Private	Sharad -3	0.0382841	Jhajendra Das S/o Kahnei Das, Dhruva Das S/o Bina Das, Divakar Das, Dhoba Das, Sudhakar Das, Kokil Palei, Chanchala Das, Shuk Sahani S/o Dama Das, Kulmani Das, Kunj Bihari Das S/o Kinu Das, Charu Das W/o- Kinu Das Caste- Gopal R/o- Nijgaon
495	1496	Private	Sharad -3	0.0546338	Jhajendra Das S/o Kahnei Das, Dhruva Das S/o Bina Das, Divakar Das, Dhoba Das, Sudhakar Das, Kokil Palei, Chanchala Das, Shuk Sahani S/o Dama Das, Kulmani Das, Kunj Bihari Das S/o Kinu Das, Charu Das W/o- Kinu Das Caste- Gopal R/o- Nijgaon
496	1497	Private	Sharad -3	0.0732092	Jhajendra Das S/o Kahnei Das, Dhruva Das S/o Bina Das, Divakar Das, Dhoba Das, Sudhakar Das, Kokil Palei, Chanchala Das, Shuk Sahani S/o Dama Das, Kulmani Das, Kunj Bihari Das S/o Kinu Das, Charu Das W/o- Kinu Das Caste- Gopal R/o- Nijgaon
497	1498	Private	Sharad -3	0.0786321	Jhajendra Das S/o Kahnei Das, Dhruva Das S/o Bina Das, Divakar Das, Dhoba Das, Sudhakar Das, Kokil Palei, Chanchala Das, Shuk Sahani S/o Dama Das, Kulmani Das, Kunj Bihari Das S/o Kinu Das, Charu Das W/o- Kinu Das Caste- Gopal R/o- Nijgaon
498	1499	Private	Sharad -3	0.0247268	Manguli Charan Das S/o Janakar Das Caste- Gopal R/o- Nijgaon
499	1499/1956	Private	Sharad -3	0.1659247	Manguli Charan Das S/o Janakar Das Caste- Gopal R/o- Nijgaon
500	1499/2316	Private	Sharad -3	0.0238365	Anuradha Senapati W/o Bighneswar Rout Caste- Khandayat R/o- Nijgaon
501	1559	Private	Sharad -3	0.0607042	Kedar Das, Vijay Das S/o Ghankar Das, Khulna Das W/o Ghankar Das Caste- Gopal R/o- Nijgaon
502	1561	Private	Sharad -3	0.1358155	Chaitnya Das, S/o Suryamani
503	1561/1765	Private	Sharad -2	0.0605018	Vishnu CharanSahu S/o Dhruva Charan Sahu Caste- Teli R/o- Nijgaon
504	1561/1766	Private	Sharad -2	0.1245618	Prahlad Das, Kulmani Das, Dhruva Charan Das S/o Duryodhan Das Caste- Gopal R/o- Nijgaon
505	1562	Private	Sharad -3	0.03	

Sr. No.	Surve Number	Type of Land	Nature of Land	Area in Hectare	Name of the Land Owner / Interested Person Part Survey No.
542	1043	Private	Sharad -2	0.0201538	Sudayrshan Bishwal S/o Indramani Bishwal
543	1044	Private	Sharad -3	0.0687981	Ramesh Chandra Bishwal S/o Daitari Bishwal
544	1045	Private	Sharad -3	0.0233913	Ramesh Chandra Bishwal S/o Daitari Bishwal
545	1069	Private	Sharad -3	0.2329017	Shri Budhi Jagulei Thakurani Durga Charan Mohanty, Vaishnamb Mohanty S/o Chai Mohanty, Pahli Swai S/o Kshetrabasi Swai, Pitambar Swai, Guru Charan Swai S/o Indramani Swai, Keshab Swai S/o Durga Charan Swai Caste-Khandayat R/o- Niigaon
546	1070	Government (Rakshit)	Gramya Jungle	0.0095103	Rakshit
547	1070/1870	Private	Sharad -3	0.0170781	Gajendra Behera, Bandhu Behera, Sindhu Behera S/o Parikshit Behera
548	1071	Government (Rakshit)	Gramya Jungle	0.1048968	Rakshit
549	1072	Private	Sharad -3	0.0482396	Divakar Bishwal S/o Bali Bishwal
550	1073	Private	Sharad -3	0.0374342	Dinabandhu Jena, Ratnakar Jena S/o SaUdaygar Jena, PurnAnanda Jena S/o Manguli Jena
551	1074	Private	Sharad -3	0.0888709	Mareshwar Sutar S/o Gokhei Sutar
552	1085	Private	Sharad -3	0.0360178	Nalu Charan Mishra S/o Hari Mishra, Govind Chandra Mishra, Gopbandhu Mishra S/o Laxmidhar Mishra
553	1085/2259	Private	Sharad -3	0.0363416	Bishwanath Behera S/o Madh @ Madhav Behera
554	1086	Private	Sharad -3	0.0944557	Braj Sundar Behera S/o Musa Behera, Madhu Sudayn Behera, Duryodhan Behera, Surendra Nath Behera, Ind Behera S/o Manu Behera
555	1087	Private	Sharad -3	0.0951841	Premananda Bishwal, Surendra Kumar Bishwal, Niranjan Bishwal, Dhirendra Kumar Bishwal S/o Harekrishna Bishwal Caste- Khandayat R/o- Bandhakud
556	1088	Private	Sharad -3	0.0253743	Shankar Behera S/o Banei Behera
557	1089	Private	Sharad -3	0.1226224	Jagbandhu Behera, Nagendra Behera, Bir Behera S/o Ram Behera Sham Behera, Laxmidhar Behera S/o Uday Behera Prabhakar Kumar Behera S/o Jagbandhu Behera Raghu Nath Behera, Gitanjali Behera S/o Pranakrishna Behera Caste-Kaibarta R/o- Niigaon
558	1106/2239	Private	Sharad -3	0.0831647	Bishwanath Behera S/o SwargR/o-Madh alias Madhav Behera Caste- Khandayat R/o- Gram-Koratpanga
559	1107	Private	Sharad -3	0.0627681	Shri Kapileshwar Mahadev BJ Khurisia: S/o Chakradhar Tripathi Caste- Brahman R/o- Patli Punk, Mayadhar Khadanga, Daitari Khadanga S/o Krishna Chandra Khadanga, Sundari Khadanga W/o Krishna Chandra Khadanga, Chakradhar Khadanga, Niranjan Khadanga S/o SriHari Khadanga
560	1114	Private	Sharad -3	0.0884662	Gajendra Behera, Bandhu Behera, Sindhu Behera S/o Parikshit Behera
561	1115	Private	Sharad -3	0.0736544	Gajendra Behera, Bandhu Behera, Sindhu Behera S/o Parikshit Behera
562	1116	Private	Sharad -3	0.1696479	Shri Gram Devati Budhi Jagulai Thakurani BJ Niigaon., Mar/R/o- R/o-, Subal Balyar Singh S/o Narayan Palei Caste-Gopal, Madh Behera S/o Netyananda Behera
563	1154/1962	Private	Sharad -2	0.0502631	Rabindra Nath Bishwal S/o Abhiram Bishwal
564	1155	Private	Sharad -2	0.137151	Shri Kapileshwar Mahadev BJ Khurisia: S/o Chakradhar Tripathi Caste- Brahman R/o- Patli Punk, Mayadhar Khadanga, Daitari Khadanga S/o Krishna Chandra Khadanga, Sundari Khadanga W/o Krishna Chandra Khadanga, Chakradhar Khadanga, Niranjan Khadanga S/o SriHari Khadanga
565	1156	Government (Rakshit)	Gramya Jungle	0.0113314	Rakshit
566	1157	Private	Sharad -2	0.0505868	Uttam Palei, Bitti Palei, Ballabh Palei S/oBabanPalei
567	1159	Private	Sharad -2	0.0211251	Uttam Palei, Bitti Palei, Ballabh Palei S/oBabanPalei
568	1160	Private	Sharad -2	0.0045326	Gandharva Palei S/o Dhruva Palei, Divakar Palei, Chaitanya Palei S/o Uchhab Palei, Sudayrshan Palei S/o Kashi Palei
569	1176	Government (Rakshit)	Gramya Jungle	0.0182922	Rakshit
570	1177	Government (Rakshit)	Gramya Jungle	0.0222177	Rakshit
571	1178	Government (Rakshit)	Gramya Jungle	0.0195872	Rakshit
572	1179	Government (Rakshit)	Gramya Jungle	0.0129907	Rakshit
573	1180	Government (Rakshit)	Gramya Jungle	0.0937272	Rakshit
574	1181	Government (Rakshit)	Gramya Jungle	0.0713881	Rakshit
575	1182	Government (Rakshit)	Gramya Jungle	0.0643464	Rakshit
576	1183	Government (Rakshit)	Gramya Jungle	0.5103602	Rakshit
577	1237	Private	Sharad -3	0.025172	Daitari Biswal, Giridhari Biswal, Dharanidhar Biswal, Sukadeb Biswal, Satyabadi Biswal S/o- Brahmananda Biswal, Caste-Khandayat, R/o- Niigaon
578	1238	Private	Sharad -3	0.0543909	Garuday Biswal, S/o Hari
579	1240	Private	Sharad -3	0.0195063	PunAnanda Behera S/o Pari Behera
580	1241	Private	Sharad -3	0.076123	PunAnanda Behera S/o Like Behera
581	1242	Private	Sharad -3	0.0809389	Narendra Nath Behera S/o Nilamani Behera
582	1243	Private	Sharad -3	0.0890328	Banchhanidhi Bishwal Sricharan Bishwal Nagendranath Bishwal Pahi S/o SaUdaygar Bishwal, Chaitanya Kumar Bishwal S/o Sricharam Bishwal Pahi Caste-
583	1244	Private	Sharad -3	0.0849858	Banchhanidhi Bishwal Sricharan Bishwal Nagendranath Bishwal Pahi S/o SaUdaygar Bishwal, Chaitanya Kumar Bishwal S/o Sricharam Bishwal Pahi Caste-
584	1245	Private	Sharad -3	0.0283286	Banchhanidhi Bishwal, Shri Charan Bishwal, Nagendra Nath Bishwal S/o SaUdaygar Bishwal Caste- Khandayat R/o-Niigaon
585	1246	Private	Sharad -3	0.0283286	Hridananda Pala S/o Giridhari Pala, Kanduri Charan Chowdhury S/o Anand Chandra Pala Caste- Khandayat R/o-Dekani
586	1247	Private	Sharad -3	0.1275192	Hridananda Pala S/o Giridhari Pala, Kanduri Charan Chowdhury S/o Anand Chandra Pala Caste- Khandayat R/o-Dekani
587	1248	Private	Sharad -3	0.0075678	Ramesh Chandra Bishwal S/o Daitari Bishwal
588	1249	Private	Sharad -3	0.0763658	Narendra Nath Behera S/o Nilamani Behera
589	1250	Private	Sharad -3	0.0128693	Gajendra Behera, Bandhu Behera S/o Parikshit Behera Prashant Kumar Bishwal S/o Lambodar Behera Caste-Khandayat R/o- Niigaon
590	1251	Private	Sharad -3	0.0042493	Gajendra Behera, Bandhu Behera S/o Parikshit Behera Prashant Kumar Bishwal S/o Lambodar Behera Caste-Khandayat R/o- Niigaon
591	1359	Government(Aabad Ayogay Anabadi)	Nadi	0.1178875	Aabad Ayogay Anabadi
592	1782	Private	Sharad -2	0.0012141	Ud Jena, Dharani Dhar Jena S/o Nabei Jena
593	1783	Private	Sharad -2	0.047066	Basanti Kumari Bhuiyan Swa Kshetrabasi Bhuiyan Caste-Mahalayaka R/o- Patli Punk
594	1792	Private	Sharad -2	0.0475921	Narsingh Charan Sahu, Urmila Sahu, Shantilata Sahu, Basanti Sahu S/o Brajkishor Sahu, Subani Sahu Swa Brajkishor Sahu, Netyananda Sahu S/o Dhruvananda Sahu Caste- Teli R/o-Patlip
595	1793	Private	Sharad -2	0.0498584	Dhadi Sethi S/o Nidhi Sethi Caste- Gokha R/o- Patlipank
596	1794	Private	Sharad -2	0.0323756	Yagu Sethi, Mandar Sethi S/o Bidei Sethi
597	1795	Private	Sharad -2	0.0435047	Bamdev Mishra, Kanduri Charan Mishra, Dhirendra Kumar Mishra, Vishnu Charan Mishra S/o Krishna Chandra Mishra
598	1796	Private	Sharad -2	0.1136787	Narsingh Charan Sahu, Urmila Sahu, Shantilata Sahu, Basanti Sahu S/o Brajkishor Sahu, Subani Sahu Swa Brajkishor Sahu, Netyananda Sahu S/o Dhruvananda Sahu Caste- Teli R/o-Patlip
599	1798	Private	Sharad -2	0.0788345	Jyotiranjan Behera, Divya Ranjan Behera S/o Padma Charan Behera Caste- Kaibarta R/o- Niigaon
600	1799	Private	Sharad -2	0.0526103	Jagannath Sahu S/o Panchu Sahu Caste- Teli R/o- Patli Punk
601	1800	Private	Sharad -2	0.0320518	Narsingh Charan Sahu, Urmila Sahu, Shantilata Sahu, Basanti Sahu S/o Brajkishor Sahu, Subani Sahu Swa Brajkishor Sahu, Netyananda Sahu S/o Dhruvananda Sahu Caste- Teli R/o-Patlip
602	1801	Private	Sharad -2	0.1247268	Narsingh Charan Sahu, Urmila Sahu, Shantilata Sahu, Basanti Sahu S/o Brajkishor Sahu, Subani Sahu Swa Brajkishor Sahu, Netyananda Sahu S/o Dhruvananda Sahu Caste- Teli R/o-Patlip
603	1802	Private	Sharad -2	0.0182113	Divakar Pristi, Shiva Charan Pristi S/o Babaji Pristi Caste-Gudiar/o- Patlip
604	1803	Government (Rakshit)	Danda	0.0968029	Rakshit
605	1815	Private	Sharad -2	0.0075678	Mareshwar Sethi S/o Mushei Sethi Caste- Gokha R/o- Patli Punk
606	1816	Private	Sharad -2	0.0306758	Babaji Pristi S/o Anand Pristi Caste- Gudiar/o- Patli Punk
607	1817	Private	Sharad -2	0.1533387	Mareshwar Sethi S/o Mushei Sethi Caste- Gokha R/o- Patli Punk
608	281	Private	Sharad -2	0.0628895	Sunakar Bishwal, Sridhar Bishwal, Dhaneshwar Bishwal, Lambodar Bishwal, Rajkishor Bishwal, Rani Naik, Rukmini Bishwal S/o Baban Bishwal, Navani Bishwal Swa Baban Bishwal Caste- Khandayat R/o- Niigaon
609	281/1857	Government (Rakshit)	Gramya Jungle	0.0283286	Rakshit
610	282	Private	Sharad -2	0.0379603	Gajendra Behera, Bandhu Behera S/o Tested Behera Gangadhar Bishwal S/o Divakar Bishwal Caste- Khandayat R/o- Niigaon
611	283	Private	Sharad -2	0.1106839	Bastcha Behera S/o Pari Behera
612	284	Private	Sharad -2	0.0404694	Shri Mahapurusha Bhanj Kishore Behera S/o Yudhishthira Behera, Vishnu Charan Behera S/o Akr Behera, Narendra Nath Behera S/o Nilamani Behera Caste- Khandayat R/o- Niigaon
613	285	Private	Sharad -2	0.0364225	Shri Mahapurusha Bhanj Kishore Behera S/o Yudhishthira Behera, Vishnu Charan Behera S/o Akr Behera, Narendra Nath Behera S/o Nilamani Behera Caste- Khandayat R/o- Niigaon
614	286	Private	Sharad -2	0.0404694	Shri Mahapurusha Bhanj Kishore Behera S/o Yudhishthira Behera, Vishnu Charan Behera S/o Akr Behera, Narendra Nath Behera S/o Nilamani Behera Caste- Khandayat R/o- Niigaon
615	287	Private	Sharad -2	0.0526103	Shri Gramdevati Budhi Jagulai Thakurani BJ Niigaon., Marifat R/o-
616	288	Private	Sharad -2	0.0283286	Laxmidhar Palei S/o Mani Palei Caste- Gopal R/o- Niigaon
617	289	Private	Sharad -2	0.0281263	Laxmidhar Palei S/o Mani Palei Caste- Gopal R/o- Niigaon
618	290	Private	Sharad -2	0.0020235	Laxmidhar Palei S/o Mani Palei Caste- Gopal R/o- Niigaon
619	294	Private	Sharad -2	0.0060299	Laxmidhar Palei S/o Mani Palei Caste- Gopal R/o- Niigaon
620	295	Private	Sharad -2	0.0024282	Natbar Palei, Bharma Palei, Nishakar Palei, Keshab Charan Palei, Bhavagrathi Palei S/o Bhubani Palei
621	986	Government (Rakshit)	Danda	0.0001012	Rakshit
Village: Mangalpur					
622	1	Government (Jal Sechan Vibhag)	Bandh	0.0330231	Department Of Irrigation And Electricity
623	10	Government (Rakshit)	Nai	0.0771752	Rakshit
624	100	Private	Sharad -2	0.3402671	Raghu Nath Mishra S/o Padma Charan Mishra, Sabitri Mishra Swa Raghu Nath Mishra, Chitta Ranjan Mishra, Dev Ranjan Mishra, Preeti Ranjan Mishra, Sruti Ranjan Mishra S/o Raghu Nath Mishra, Ram Chandra Mishra S/o Vikari Mishra
625	105	Private	Sharad -2	0.0003238	Babaji Charan Sethi S/o Muralidhar Sethi
626	106	Private	Sharad -2	0.081465	Gandhi Behera, Krishna Behera S/o Bholi Behera, Dhani Behera S/o Dhobei Behera
627	107	Private	Sharad -2	0.1475921	Manoranjan Mohapatra S/o Keshab Chandra Mohapatra
628	109	Private	Sharad -2	0.0254958	Kanduri Behera S/o Parama Nanda Behera
629	109/990	Private	Sharad -2	0.0061918	Ashok Malik S/o Sunakar Malik
630	193	Private	Sharad -2	0.0300688	Gopbandhu Malik, Upendra Malik, Sapni Malik S/o Dhobei Malik

Sr. No.	Surve Number	Type of Land	Nature of Land	Area in Hectare	Name of the Land Owner / Interested Person Part Survey No.
631	201	Private	Sharad -2	0.168191	Kelu Charan Lenka, Nimai Charan Lenka S/o Chintamani Lenka, Devendra Lenka, Rabindra Kumar Lenka S/o Nilamani Lenka, Bengalata Lenka Swa Nilamani Lenka
632	202	Private	Sharad -2	0.105261	Guru Dandya S/o Kashi Dandia, Hari Dandia S/o Kalandi Dandia, Bikil Dandia S/o Fagu Dandia, Charu Dandia Swa Fagu Dandia, JHari Dandia, Ramesh Dandia S/o Jagu Dandia, Bhagwan Dandia, Yogi Dandia, Pandav Dandia, Arjuni Dandia S/o Basu Dandia
633	203	Private	Sharad -2	0.0864427	Kelu Charan Lenka, Nimai Charan Lenka S/o Chintamani Lenka, Devendra Lenka, Rabindra Kumar Lenka S/o Nilamani Lenka, Bengalata Lenka
634	204/929	Private	Sharad -2	0.0706597	Bhar R/o-Parida S/o Pandav Parida
635	210	Private	Sharad -2	0.0083772	Giridhari Parida S/o BhagwR/o- Parida
636	211	Private	Sharad -2	0.1457305	Bishwa Nath Sahu, Bansidhar Sahu S/o Yudhishthira Sahu
637	211/946	Private	Sharad -2	0.0445164	Bhar R/o-Parida S/o Pandav Parida
638	212	Private	Sharad -2	0.041036	Babaji Charan Lenka, Alekh Charan Lenka, Sunakar Lenka, Trilochan Lenka S/o Naran Lenka
639	213	Private	Sharad -2	0.0722784	Gar Uday Charan Lenka S/o Krishna Chandra Lenka
640	215	Private	Sharad -2	0.1403076	Prafulla Kumar Sahu S/o ShivramSahu
641	217	Private	Sharad -2	0.08017	Raghu Nath Mishra S/o Padma Charan Mishra, Chitta Ranjan Mishra, Dev Ranjan Mishra, Sruti Ranjan Mishra, Preeti Ranjan Mishra S/o Raghu Nath Mishra, Sabitri Mishra W/o Raghu Nath Mishra, Ram Chandra Mishra S/o Vikari Mishra
642	224	Private	Sharad -2	0.0442736	Ratnakar Barik S/o Gurubar Barik
643	225	Private	Sharad -2	0.072845	Daitari sahoos S/o- Narayan Sahoo caste- Khandayat vill- Niigan
644	226	Private	Sharad -2	0.1736949	Ratnakar Barik S/o- Guru charan Barik vill- Nuagan
645	227	Private	Sharad -2	0.0909348	Kalpataru Naik, BhagwR/o-Naik, Rabindra Nath Naik S/o Ram Chandra Naik
646	229	Private	Sharad -2	0.072845	Chittaranjan Raut S/o Purnachandra Raut Plot No. 229 Area Acre- 0.0452, Hectare- 0.0183, Jnijnjot Pradhan S/o Bhramarvar Pradhan Plot No.229/1357 Area Acre- 0.1353 Hectare- 0.0548, Caste- Chasa Miwasi- Ddhipur
647	230	Private	Sharad -2	0.0098341	Maguni Mohanty S/o Adikanda Mohanty, Panu Mohanty S/o Dadi Mohanty, Tul Parida Swa Dhadi Parida, Bhaskar Parida S/o Chintamani Parida
648	28	Government(Rakshit)	Jungle	0.013193	Rakshit, Plot No. 28 Area Acre- 0.0000, Hectare- 0.0000 Sagar Ranjan Malik S/oSwargat Ditar Malik Caste- Kandra R/o- Mahakalapada, District- Kendrapada, Plot No. 28/1266 Area Acre- 0.0326, Hectare- 0.0132
649	28/1056	Private	Sharad -2	0.0566572	Bikil Das, Nakuli Das, Gokuli Das S/o Giridhari Das Caste-Gopal R/o- Kiar Bank
650	28/1057	Private	Sharad -2	0.0566572	Sudayrshan Das, Shukdev Das, Basudev Das, Akshay Das S/o Sridhar Das Caste- Gopal R/o- Kiar Bank
651	34/1065	Private	Sharad -2	0.0710643	Kamdev Das S/o Manei Das, Benu Das S/o Dama Das, Hari Das S/o Sulav Das, Giridhari Das S/o Puna Das, Sudayrshan Das, Ajay Kumar Das, Shukdev Das, Basudev Das S/o Sridhar Das Caste- Gopal R/o- Kiar Bank
652	34/1066	Private	Sharad -2	0.0161878	Kamdev Das S/o Manei Das, Benu Das S/o Dama Das, Hari Das S/o Sulav Das, Giridhari Das S/o Puna Das, Sudayrshan Das, Ajay Kumar Das, Shukdev Das, Basudev Das S/o Sridhar Das Caste- Gopal R/o- Kiar Bank
653	35	Private	Sharad -2	0.0268312	Kamdev Das S/o Manei Das, Benu Das S/o Dama Das, Hari Das S/o Sulav Das, Giridhari Das S/o Puna Das, Sudayrshan Das, Ajay Kumar Das, Shukdev Das, Basudev Das S/o Sridhar Das Caste- Gopal R/o- Kiar Bank
654	36	Private	Sharad -2	0.1024282	Kamdev Das S/o Manei Das, Benu Das S/o Dama Das, Hari Das S/o Sulav Das, Giridhari Das S/o Puna Das, Sudayrshan Das, Ajay Kumar Das, Shukdev Das, Basudev Das S/o Sridhar Das Caste- Gopal R/o- Kiar Bank
655	37	Private	Sharad -2	0.053015	Lakshmi Dhar Sau, Shatrughan Sau S/o Bholi Sau Caste-Gudia R/o- Kiar Bank
656	38	Private	Sharad -2	0.0962768	Lakshmi Dhar Sau, Shatrughan Sau S/o Bholi Sau Caste-Gudia R/o- Kiar Bank
657	39	Private	Sharad -2	0.0677863	Kishore chandra Ojha Iswar chandra Ojha aswarika Ojha s/o-Huguli Ojha caste- Kamara vill- Nij gan
658	450	Private	Sharad -2	0.516552	Khetrabasi Sethi S/o Nitya Nanda Sethi
659	453	Private	Sharad -1	0.4434237	Mr. Gehlei Dulei Thakurani Buje Niigaon Marath., on behalf Of all the Niwasiagers
660	454	Government(Sarb Sadharan)	Rasta	0.1004407	Sarb Sadharan
661	455	Private	Sharad -1	0.0043707	Suryamani Sethi S/o Dinbandhu Sethi
662	456	Private	Sharad -1	0.069486	Brahma Nanda Malik, Dharani Dhar Malik, Charan Malik S/o Bidei Malik
663	457	Private	Sharad -1	0.0566572	Brahma Nanda Malik, Dharani Dhar Malik, Charan Malik S/o Bidei Malik
664	458	Private	Sharad -1	0.0499393	Gopbandhu Malik, Upendra Malik, Sapni Malik S/o Dhobei Malik
665	53	Private	Sharad -2	0.2557264	Muralidhar Raut S/o Dadi Raut Caste- Khandayat R/o- Niigaon
666	54	Private	Sharad -2	0.1333064	Hari Sethi S/o Kshetra Sethi, Sharb Sethi Shanti Sethi S/o Dhaneshwar Sethi Janakar Sethi Manu Sethi S/o Bali Sethi Caste- Dhoba or - Kiarbas Shashi Sethi Swa Rajan Sethi Manju Sethi Janjali Sethi Ghunghur Sethi S/o Rajan Sethi R/o- Niigaon
667	58	Private	Sharad -2	0.0002428	Daitari sahoos S/o- Narayan Sahoo caste- Khandayat vill- Niigan
668	62	Private	Sharad -2	0.0082558	Kailash Chandra Das S/o Dibakar Das Caste- Gopal R/o- Carebank Plot No. 62/1366 Area Acre- 0.0204, Hectare- 0.0082
669	64/1019	Private	Sharad -2	0.0890328	Kailash Chandra Paramanik S/o Balakrishna Atamanik
670	64/1367	Private	Sharad -2	0.0188588	Kailash Chandra Das S/o Divakar Das
671	64/943/1365	Private	Sharad -2	0.0080939	Kailash Chandra Das S/o Divakar Das
672	64/943/1371	Private	Sharad -2	0.0034804	Shantilata Das, Latika Das, Kavita Das, Sabita Das S/o Dhoba Das
673	65	Private	Sharad -2	0.0731283	Bhagwan Sadangi S/o Ram Chandra Sadangi
674	66	Private	Sharad -2	0.1269122	Bata Krishna Behera S/o Gopal Behera
675	76	Private	Sharad -2	0.180089	Pratap Kumar Palai, Nitya Nanda Palai, Pitambar Palai S/o Gopal Palai
676	78	Private	Sharad -2	0.3712667	Raghu Nath Mishra S/o Padma Charan Mishra, Sabitri Mishra Swa Raghu Nath Mishra, Chitta Ranjan Mishra, Dev Ranjan Mishra, Preeti Ranjan Mishra, Sruti Ranjan Mishra S/o Raghu Nath Mishra, Ram Chandra Mishra S/o Vikari Mishra
677	85	Private	Sharad -2	0.0012546	Jhajendra Das S/o Kahnei Das, Divakar Das, Dhoba Das, SUDaykar Das S/o Dama Das, Dhruva Das S/o Sana Das, Kulmani Das, Kunj Das S/o Kina Das
678	86	Private	Sharad -2	0.1182922	Ashok Malik S/o The late Sunakar Malik
679	87	Private	Sharad -2	0.1097936	Tanmay Parida S/o Chandramani Parida, Shanti Parida Swa Chandramani Parida
680	88	Private	Sharad -2	0.0882234	Pramila Das W/o-

Sr. No.	Surve Number	Type of Land	Nature of Land	Area in Hectare	Name of the Land Owner / Interested Person Part Survey No.
699	566	Private	Sharad -2	0.0446378	Nirmal Khatua, Kshir Khatua, Suresh Khatua, Dharendra Khatua, Bir Khatua, Shishir Khatua S/o Nitya Nanda Khatua, Keluni Khatua Swa Nitya Nanda Khatua, Prahlad Khatua, Adikanda Khatua S/o Sadashiv Khatua, Rasananda Khatua, Rasananda Khatua, Khatua, Vishnu Samantara S/o Baidhar Samantara, Banamali Khatua S/o Rajan Khatua, Aditya Balabh Mohapatra, Lochana Mohapatra, Nayana Mohapatra S/o Vidyadhar Mohapatra, Narsingh Khatua S/o Sanyasi Khatua Caste- Khandayt R/o- Nijgaon
700	567	Private	Sharad -2	0.0055038	Nirmal Khatua, Kshir Khatua, Suresh Khatua, Dharendra Khatua, Bir Khatua, Shishir Khatua S/o Nitya Nanda Khatua, Keluni Khatua Swa Nitya Nanda Khatua, Prahlad Khatua, Adikanda Khatua S/o Sadashiv Khatua, Rasananda Khatua, Rasananda Khatua, Khatua, Vishnu Samantara S/o Baidhar Samantara, Banamali Khatua S/o Rajan Khatua, Aditya Balabh Mohapatra, Lochana Mohapatra, Nayana Mohapatra S/o Vidyadhar Mohapatra, Narsingh Khatua S/o Sanyasi Khatua Caste- Khandayt R/o- Nijgaon
701	567/1379	Private	Sharad -2	0.0087414	Nirmal Khatua, Kshir Khatua, Suresh Khatua, Dharendra Khatua, Bir Khatua, Shishir Khatua S/o Nitya Nanda Khatua, Keluni Khatua Swa Nitya Nanda Khatua, Prahlad Khatua, Adikanda Khatua S/o Sadashiv Khatua, Rasananda Khatua, Rasananda Khatua, Khatua, Vishnu Samantara S/o Baidhar Samantara, Banamali Khatua S/o Rajan Khatua, Aditya Balabh Mohapatra, Lochana Mohapatra, Nayana Mohapatra S/o Vidyadhar Mohapatra, Narsingh Khatua S/o Sanyasi Khatua Caste- Khandayt R/o- Nijgaon
702	568	Private	Sharad -2	0.0003642	Nirmal Khatua, Kshir Khatua, Suresh Khatua, Dharendra Khatua, Bir Khatua, Shishir Khatua S/o Nitya Nanda Khatua, Keluni Khatua Swa Nitya Nanda Khatua, Prahlad Khatua, Adikanda Khatua S/o Sadashiv Khatua, Rasananda Khatua, Rasananda Khatua, Khatua, Vishnu Samantara S/o Baidhar Samantara, Banamali Khatua S/o Rajan Khatua, Aditya Balabh Mohapatra, Lochana Mohapatra, Nayana Mohapatra S/o Vidyadhar Mohapatra, Narsingh Khatua S/o Sanyasi Khatua Caste- Khandayt R/o- Nijgaon
703	626	Government(Sarb Sadharan)	Rasta	0.0416431	Sarb Sadharan
704	626/1418	Private	Sharad -3	0.0291785	Dharanidhar Khatua S/o Mandar Khatua
705	626/1419	Private	Sharad -3	0.0113314	GoBINDA CHANDRA KUNDU S/O DADHI KUNDU
706	626/1420	Private	Sharad -3	0.0318495	Pitamber Nandi Mayadhar Nandi Pravakar Nandi S/o Kapil Nand
707	661	Private	Sharad -2	0.021206	Kokil Khatua Swa Radhashyam Khatua, Pradeep Kumar Mohapatra, PramodKumar Mohapatra, Shailendra Mohapatra S/o Radhashyam Khatua Caste- Maha Laik R/o- Nijgaon
708	664	Private	Sharad -2	0.0681101	Dharani Dhar Samantaraya S/o Pranakrishna Samantaraya Caste- Khandayt R/o- Nijgaon
709	666	Private	Sharad -2	0.0074868	Pradip Kumar Mohapatra Pramod Kumar Mohapatra Sailendra Kumar Mohapatra S/o Radhashyam Mohapatra
710	667	Private	Sharad -2	0.0607042	Kalandi Mohanty S/o Jairam Mohanty R/o- Nuagaon
711	668	Private	Sharad -2	0.0496965	Batakrisna Das S/o Hadibandhu Das Caste- Gopal R/o- Nijgaon
712	669	Private	Sharad -2	0.0346418	Kunj Bihari Khatua S/o Gangadhar Khatua Caste- Khandayt R/o- Nijgaon
713	669/1391	Private	Sharad -2	0.0890328	Dhrub Charan Mohapatra Bijaya Kumar Mohapatra S/o Upendra Khatua
714	669/1392	Private	Sharad -2	0.0541076	Dhrub Charan Mohapatra Bijaya Kumar Mohapatra S/o Upendra Khatua
715	669/1393	Private	Sharad -2	0.0352084	Dhrub Charan Mohapatra Bijaya Kumar Mohapatra S/o Upendra Khatua
716	670	Private	Sharad -2	0.0011736	Kokila Khatua W/o radhashyam Khatua Pradipta Kumar Mohapatra Pramod Kumar Mohapatra Sailendra Mohapatra S/o Radhashyam Khatua
717	671	Private	Sharad -2	0.0004452	Sabitri Khatua, Bhabhi Khatua, Lovi Khatua S/o Kulmani Khatua, Shadow Khatua Swa Kulmani Khatua, Duryodhana Khatua S/o BiNanda Khatua, GopiNath Khatua S/o Kalandi Khatua, Fagu Charan Khatua, Chakradhar Khatua, Khatradha Khatua S/o Khatua, Dharani Dhar Khatua S/o Mandar Khatua, Dharani Dhar Samantara S/o Pranakrishna Samantara, Sauri Khatua, LokNath Khatua, Brajkishor Khatua S/o Ganeshwar Khatua Caste- Khandayt R/o- Nijgaon
718	677	Private	Sharad -2	0.0539053	Prabhas Samantaraya, History Samantaraya, Prakash Samantaraya, Sarveshwar Samantaraya S/o Sannyasi Samantaraya, Babaji Charan Samantaraya S/o Dinabandhu Khatua Caste- Khandayt R/o- Nijgaon, Vaishnamba Charan Samantaraya, Akru Charan Samantaraya R/o- Nijgaon
719	677/1248	Government(Railway)	Sharad -2	0.0161878	East Coast Railway Bhubneshwar
720	677/1757	Government(Railway)	Sharad -2	0.0768919	East Coast Railway Bhubneshwar
721	681	Private	Sharad -2	0.0959126	Nishamani Raut, Divakar Raut, Pitambar Raut, Ratnakar Raut S/o Kanduri Charan Raut Caste- Khandayt R/o- Nijgaon
722	681/1349	Private	Sharad -2	0.0943747	Uchchhab Charan Rautaray, Kulmani Rautaray, Sudhakar Rautaray S/o Kshetrabasi Rautaray, Ramesh Chandra Rautaray, Kailash Chandra Rautaray S/o Uchchhab Charan Rautaray, Panchai Rautaray W/o Uchchhab Charan Rautaray Caste- Maha Laik or
723	681/1750	Government(Railway)	Sharad -2	0.0040469	East Coast Railway Bhubneshwar
724	682	Government(Railway)	Sharad -2	0.0265884	Railway Department
725	683	Private	Sharad -2	0.0161878	Akuli Khatua S/o Naran Khatua, Sahadev Khatua, Ghanshyam Khatua S/o Gani Khatua, Dillip Kumar Khatua S/o Alekh Khatua, Dhadi Khatua, Prahallad Khatua S/o Dadhi Khatua, Padan Khatua S/o Yogi Khatua, Satyananda Khatua S/o Karuni Sword R/o- Nijgaon
726	683/1721	Government(Railway)	Sharad -2	0.0161878	East Coast Railway Bhubneshwar
727	684	Private	Sharad -2	0.0118575	Nirmal Khatua, Kshir Khatua, Suresh Khatua, Dharendra Khatua, Bir Khatua, Shishir Khatua S/o Nitya Nanda Khatua, Keluni Khatua Swa Nitya Nanda Khatua, Prahlad Khatua, Adikanda Khatua S/o Sadashiv Khatua, Rasananda Khatua, Rasananda Khatua, Khatua, Vishnu Samantara S/o Baidhar Samantara, Banamali Khatua S/o Rajan Khatua, Aditya Balabh Mohapatra, Lochana Mohapatra, Nayana Mohapatra S/o Vidyadhar Mohapatra, Narsingh Khatua S/o Sanyasi Khatua Caste- Khandayt R/o- Nijgaon
728	685	Government(Railway)	Sharad -2	0.0041684	Railway Department
729	686	Private	Sharad -2	0.0016188	Akuli Khatua S/o Naran Khatua, Sahadev Khatua, Ghanshyam Khatua S/o Gani Khatua, Dillip Kumar Khatua S/o Alekh Khatua, Dhadi Khatua, Prahallad Khatua S/o Dadhi Khatua, Padan Khatua S/o Yogi Khatua, Satyananda Khatua S/o Karuni Sword R/o- Nijgaon
730	686/1722	Government(Railway)	Sharad -2	0.072845	East Coast Railway Bhubneshwar
731	687	Private	Sharad -2	0.2144881	Bibhuti Bhushan Samantaraya, Kabi Prasad Samantaraya S/o Duryodhan Samantaraya Krishna Chandra Das S/o Mali Das Caste- Khandayt R/o- Nijgaon
732	692	Private	Sharad -2	0.0117766	Purusottam Sahu Surendra Sahu Giridhari Sahu Sudayrshan Sahu S/o Damarudha Sahu
733	704	Private	Sharad -2	0.0058681	Dharanidhar Das S/o Nanda Das
734	709	Private	Sharad -2	0.060259	Pitamber Nandi Mayadhar Nandi Pravakar Nandi S/o Kapil Nandi
735	709/1264	Private	Sharad -2	0.0369891	Sridhar Khatua S/o Gangadhar Khatua Dhruba Charan Mohapatra Bijaya Kumar Mohapatra S/o Upendra Mohapatra
736	710	Private	Sharad -2	0.0648725	Nirmal Khatua, Kshir Khatua, Suresh Khatua, Dharendra Khatua, Bir Khatua, Shishir Khatua S/o Nitya Nanda Khatua, Keluni Khatua Swa Nitya Nanda Khatua, Prahlad Khatua, Adikanda Khatua S/o Sadashiv Khatua, Rasananda Khatua, Rasananda Khatua, Khatua, Vishnu Samantara S/o Baidhar Samantara, Banamali Khatua S/o Rajan Khatua, Aditya Balabh Mohapatra, Lochana Mohapatra, Nayana Mohapatra S/o Vidyadhar Mohapatra, Narsingh Khatua S/o Sanyasi Khatua Caste- Khandayt R/o- Nijgaon
737	711	Private	Sharad -2	0.0606232	Keluni Mohapatra W/o Nitya Nanda Mohapatra, Panchai Mohapatra W/o Prahlad Mohapatra Caste- Khandayt R/o- Nijgaon
738	712	Private	Sharad -2	0.0689599	Nirmal Khatua, Kshir Khatua, Suresh Khatua, Dharendra Khatua, Bir Khatua, Shishir Khatua S/o Nitya Nanda Khatua, Keluni Khatua Swa Nitya Nanda Khatua, Prahlad Khatua, Adikanda Khatua S/o Sadashiv Khatua, Rasananda Khatua, Rasananda Khatua, Khatua, Vishnu Samantara S/o Baidhar Samantara, Banamali Khatua S/o Rajan Khatua, Aditya Balabh Mohapatra, Lochana Mohapatra, Nayana Mohapatra S/o Vidyadhar Mohapatra, Narsingh Khatua S/o Sanyasi Khatua Caste- Khandayt R/o- Nijgaon
739	713	Private	Sharad -2	0.0611898	Keluni Mohapatra W/o Nitya Nanda Mohapatra, Panchai Mohapatra W/o Prahlad Mohapatra Caste- Khandayt R/o- Nijgaon
740	715	Private	Sharad -2	0.0275597	Hari Sahu, Nari Sahu, Shatrughan Sahu, Nimai Charan Sahu, Santosh Kumar Sahu S/o MakundiSahu, Champa Sahu W/o MakundiSahu, Ishwar Sahu, Keshab Sahu S/o Nilei Sahu Caste- Gudia R/o- Nijgaon
741	716	Private	Sharad -2	0.1322946	SudayrshanSahu S/o Damei Sahu Caste- Gudia R/o- Nijgaon
742	717	Private	Sharad -2	0.0526103	Shatrughan Swai S/o Bhubani Swai Caste- Khandayt R/o- Nijgaon
743	718	Private	Sharad -2	0.03707	Pahali Das S/o Dhadi Das, Patit Das, Dij Das S/o Chintamani Das Caste- Gopal R/o- Nijgaon, KismR/o-Panch Ana R/o-, Kahnu Das, Benu Das S/o Nishakar Das J. Gopal R/o- Nijgaon, KismR/o- Pana Ana , Sudayrshan Das S/o Dinbandhu Das Caste- Gopal R/o- Nijgaon, KismR/o-Six Ana R/o-
744	762	Private	Sharad -2	0.0481586	Prahlad Mohapatra S/o Sadashiv Mohapatra, Nirmal Mohapatra, Kshirod Mohapatra, Suresh Mohapatra, Dharendra Mohapatra, Bir Kishore Mohapatra, Shishir Mohapatra S/o Nitya Nanda Mohapatra Caste- Khandayt R/o- Nijgaon
745	763	Private	Sharad -2	0.033711	Kshirod Kumar Mohapatra, Suresh Chandra Mohapatra, Dharendra Kumar Mohapatra, Birkishore Mohapatra, Shishir alias Shailendra Kumar Mohapatra S/o Nitya Nanda Mohapatra, Jayaprakash Mohapatra, Bamdev Mohapatra, Santosh Kumar Mohapatra, Sanjay Kumar Mohapatra S/o Prahlad Mohapatra Caste- Khandayt R/o- Nijgaon
746	764	Private	Sharad -2	0.078106	Akuli Khatua S/o Naran Khatua, Sahadev Khatua, Ghanshyam Khatua S/o Gani Khatua, Dillip Kumar Khatua S/o Alekh Khatua, Dhadi Khatua, Prahallad Khatua S/o Dadhi Khatua, Padan Khatua S/o Yogi Khatua, Satyananda Khatua S/o Karuni Sword R/o- Nijgaon
747	765	Private	Sharad -2	0.009915	Akuli Khatua S/o Naran Khatua, Sahadev Khatua, Ghanshyam Khatua S/o Gani Khatua, Dillip Kumar Khatua S/o Alekh Khatua, Dhadi Khatua, Prahallad Khatua S/o Dadhi Khatua, Padan Khatua S/o Yogi Khatua, Satyananda Khatua S/o Karuni Sword R/o- Nijgaon

Sr. No.	Surve Number	Type of Land	Nature of Land	Area in Hectare	Name of the Land Owner / Interested Person Part Survey No.
748	803/1879	Private	Sharad -2	0.0057467	Umakanta Khatua S/o Ghanshyam Khatua
749	907	Private	Sharad -3	0.0250506	Sankarshan Bishwal, Narsingh Bishwal S/o Mani Bishwal, Kailash Bishwal, Subash Bishwal S/o Indramani Bishwal Caste- Khandayt R/o- Jadupur
750	913	Private	Sharad -3	0.1127883	Parikhita Kundu S/o Krushna chandra Kundu Caste- Kachara R/o- Nijgaon
751	914/1590	Private	Sharad -3	0.0356131	Adikanda Mohapatra S/o Sadasiva Mohapatra
752	915	Private	Sharad -3	0.0100769	Naran Panda S/o Nidhi Panda Caste- Brahman R/o- Nijgaon, Ghanshyam Panda S/o Bholi Panda, Uj Chowdhury W/o Sudayrshan Chowdhury Caste- Brahman R/o- Jadupur
753	916	Private	Sharad -3	0.0365034	Sankarshan Bishwal, Narsingh Bishwal S/o Mani Bishwal, Kailash Bishwal, Subash Bishwal S/o Indramani Bishwal Caste- Khandayt R/o- Jadupur
754	917	Private	Sharad -3	0.0526103	Sankarshan Bishwal, Narsingh Bishwal S/o Mani Bishwal, Kailash Bishwal, Subash Bishwal S/o Indramani Bishwal Caste- Khandayt R/o- Jadupur
755	918	Private	Sharad -3	0.0620397	Krishna Khatua, Sridhar Khatua, Kunj Khatua S/o Gangadhar Khatua, Dhruba Khatua, Vijay Khatua S/o Upendra Khatua Caste- Khandayt R/o- Nijgaon
756	919	Private	Sharad -3	0.025172	Vishnu Charan Samantaraya S/o Janardhan Samantaraya Caste- Khandayt R/o- Nijgaon
757	920	Private	Sharad -3	0.0242817	Krushna Khatua sridhar Khatua Kunja Khatua S/o Gangadhar Khatua Dhrub Khatua Bijaya Khatua S/o Upendra Khatua dula Khatua W/o Nabaghan Khatua Brahman Nanda Khatua S/o Das Khatua
758	921	Private	Sharad -3	0.0323756	Vishnu Charan Samantaraya S/o Janardhan Samantaraya Caste- Khandayt R/o- Nijgaon
759	922	Private	Sharad -3	0.0323756	Kaipataru Nandi, Sulochana Nandi S/o Kanduri Nandi, Kushi Nandi W/o Kanduri Nandi Caste- Kachara R/o- Nijgaon
760	923	Private	Sharad -3	0.0213274	Kunj Bihari Behera S/o Harekrishna Behera Caste- Khandayt R/o- Nijgaon
761	925	Government (Aabad Yogay Anabadi)	Puratan Patit	0.0000809	Aabad Yogay Anabadi
762	928	Private	Sharad -2	0.135775	Dharanidhar Khatua S/o Mandar Khatua
763	928/1381	Private	Sharad -2	0.0036423	Prabash chandra Samtaray Ithias Samntary prakash Samntary S/o Sannyasi Samntary
764	929	Private	Sharad -3	0.1249696	Prahlad Mohapatra S/o Sadashiv Mohapatra, Nirmal Mohapatra, Kshirod Mohapatra, Suresh Mohapatra, Dharendra Mohapatra, Bir Kishore Mohapatra, Shishir Mohapatra S/o Nitya Nanda Mohapatra Caste- Khandayt R/o- Nijgaon
765	929/1268	Private	Sharad -3	0.0405909	Hari Sahu Narendra Nath Sahu Satrugana Sahu Nimai Charan Sahu Santosh KuSahu S/o Mukunda Sahu
766	929/1269	Private	Sharad -3	0.0692837	Nishamani Rout Dibakar Rout Pitamber Rout Ratnakar Rout S/o Kanduri Charan Rout
767	930	Private	Sharad -3	0.022582	Kaipataru Nandi, Sulochana Nandi S/o Kanduri Nandi, Kushi Nandi W/o Kanduri Nandi Caste- Kachara R/o- Nijgaon
768	931	Private	Sharad -3	0.008013	Pahali Das S/o Dhadi Das, Patit Das, Dij Das S/o Chintamani Das Caste- Gopal R/o- Nijgaon, KismR/o-Panch Ana R/o-, Kahnu Das, Benu Das S/o Nishakar Das J. Gopal R/o- Nijgaon, KismR/o- Pana Ana , Sudayrshan Das S/o Dinbandhu Das Caste- Gopal R/o- Nijgaon, KismR/o-Six Ana R/o-
769	934	Private	Sharad -3	0.0182517	Konduri Nath, Manguli Nath, Sanatan Nath S/o Panu Nath, Maguni Nath S/o Vikari Nath Caste- Tanti R/o- Nijgaon
770	939	Private	Sharad -2	0.0431404	Kaipataru Das, Abhimanyu Das S/o Adikanda Das KismR/o-T 08 Ana or , Adikanda Das S/o Raghu Das KismR/o-T 08 Ana Caste- Gopal R/o- Nijgaon
771	940	Private	Sharad -2	0.072845	Sudayrshan Das KismR/o-T 04 Ana 06 Pahi, Shatrughan Das KismR/o-T 11 Ana 06 Pahi S/o Chema Das Caste- Gopal R/o- Nijgaon
772	941	Private	Sharad -2	0.0768919	Babaji Charan Khatua S/o Dinabandhu Khatua Caste- Khandayt R/o- Nijgaon
773	942	Private	Sharad -2	0.0687171	Surath Chandra Samantaraya S/o Vishnu Charan Samantaraya Caste- Khandayt R/o- Nijgaon
774	943	Private	Sharad -2	0.0361797	Dharanidhar Khatua S/o Mandar Khatua
Village: Naladiasan					
775	587	Government (Rakshit)	Gochar	0.2456495	Rakshit
776	588/1041	Government (Rakshit)	Godanda	0.0006475	Rakshit
777	600	Government (Parivahan Vibhag)	Nayanyori	1.0764063	Nirman And Parivahan Vibhag
778	601	Government (Parivahan Vibhag)	Rasta	0.1465803	Nirman And Parivahan Vibhag
779	757	Private	Sharad -2	0.0733306	Sri Gramyswar Mahadev R/o- Naladia Sasan, Gatanej Nilamani Sathpathy S/o Uday Nath Satapathy R/o- Naladia Sasan Dhrub Charan Mishra S/o Dayandhi alias Daitary Mishra R/o- Gatanej
780	758	Private	Sharad -2	0.0334682	Sari Satapathy Bali Satapathy S/o Damodar Satapathy R/o- Naladia Sasan
781	760/1117	Private	Sharad -2	0.0376771	Ramchandra Mishra S/o Chintamani Mishra R/o- Naladia Sasan
782	761	Private	Sharad -2	0.0488871	Bibhu prasad Mishra S/o Bihari Mishra R/o- NaladiaSasan
783	764	Private	Sharad -2	0.0550384	Murari Mohan Mishra, Vikari Charan Mishra S/o Dayanidhi Mishra KismR/o-T 0. 10 Ana 8 Pahi, Markand Charan Mishra S/o Murari Mohan Mishra Pahi Caste- Brahman R/o- Nijgaon
784	765	Private	Sharad -2	0.0717523	Harihar Mishra, Dolgobind Mishra S/o Dhaneshwar Mishra Kismat T 0. 8 Ana Caste- Brahman R/o- Nijgaon, Akshay Kumar Mahali S/o Birbar Mahali Kismat T 0. 8 Ana Caste- Kaibarta R/o- Gatanej
785	767	Private	Sharad -2	0.0554027	Sri Brundabati Devi R/o- Nijagraha Nidhi Sahu Sadhu Sahu S/o Jhuli Sahu R/o- Masakani
786	768	Private	Sharad -2	0.0612303	Kulamani Mishra S/o Hadibandhu Mishra R/o- Gatanej
787	769	Private	Sharad -2	0.028531	Narayan Mishra Ratnakar Mishra Kulamani Mishra Dhaneshwar Mishra S/o Hari Mishra R/o- NaladiaSasan
788	770	Private	Sharad -2	0.0972885	Kulmani Mishra, Lochan Mishra, Shashi Mishra S/o Bauri Bandhu Mishra, Baidehi Mishra Swa Bauri Bandhu Mishra Caste- Brahman R/o- Gatanej
789	771	Private	Sharad -2	0.0723594	Jagannath Mishra S/o Dhaneshwar Mishra, Somnath Mishra S/o Daitari Mishra, Surendra Mishra S/o Vidyadhar Mishra, Purna Chandra Mishra S/o Chintamani Mishra, Vaidyanath Mishra, Bishwanath Mishra, Vrindavan Mishra, Bhagwan Mishra, Navaghan Mishra S/o Udayanath Mishra, Dharani Dhar Mishra S/o Dham Mishra, Hira Mishra W/o Hari Mishra Caste- Brahman R/o- Gatanej, Sadashiv Mishra S/o Fakir Mishra Caste- Brahman R/o- Nijgaon and others
790	852/1059	Private	Sharad -2	0.0048563	Prafulla Kumar Sahu S/o Babaji Charan Sahu R/o- Gatanej
791	855	Private	Sharad -2	0.0394172	Prafulla Kumar Sahu S/o Babaji Charan Sahu R/o- Gatanej
792	856/1098	Private	Sharad -2	0.0705787	Dharanidhar Mishra S/o Maheswar Mishra R/o- Gatanej
793	857	Private	Sharad -2	0.6051801	Sri Gramyswar Mahadev R/o- Naladia Sasan, Gatanej Nilamani Sathpathy S/o Uday Nath Satapathy R/o-Naladi Dhrub Charan Mishra S/o Dayandhi Alias Daitary Mishra R/o-Gatanej
794	858	Private	Sharad -2	0.0065156	Harekrushna Kara S/o Gopi Nath Kar R/o- Naladia Sasan
795	860	Government (Rakshit)	Godanda	0.020518	Rakshit
796	860/1080	Private	Sharad -2	0.3067989	Mani Nayak S/o Sari Nayak, Brahm Ananda Pradhan S/o Kurap Pradhan, Brajbandhu Dalei S/o Dadhi Dalei, Adikanda Dalei S/o Binod Dalei, Dadhi Dalei S/o Anand Dalei, Doli Dalei S/o Jairam Dalei, Purna Dalei S/o Dinabandhu Dalei, Nanda Raut S/o Suneil Raut, Keshab Pradhan S/o athuri Pradhan, Dhruba Dalei S/o Mathuri Dalei, Banchhanidhi Pradhan, Nagendra Pradhan S/o Divakar Pradhan, Vrindavan Patra S/o Fagu Patra, Vishnu Patra, Nishakar Patra S/o Pani Patra, Padmalav Patra S/o Jagu Patra, Shatrughan Patra S/o Raghu Patra, Dharani Khatua S/o Bandhu Khatua Caste- Sword and others
797	941	Private	Sharad -2	0.0084176	Bhikari Mishra Murari Mishra Bansidhar Mishra Natabar Mishra S/o Damodar Mishra Sabitri Mishra S/o Bhagaban Mishra R/o- Naladia Sasan
798	946	Private	Sharad -2	0.0459328	Niranjan Malik S/o Gaji malik R/o- Gatanej
799	947	Private	Sharad -2	0.0008499	Manoranjan Mohanty Gyan ranjan Mohanty S/o Krushna Mohanty R/o- Gatanej
800	948	Private	Sharad -2	0.0343181	Sri Gramyswar Mahadev R/o- Naladia Sasan, Gatanej Nilamani Sathpathy S/o Uday Nath Satapathy R/o- Naladia Sasan Dhrub Charan Mishra S/o Dayandhi alias Daitary Mishra R/o- Gatanej
801	949	Private	Sharad -2	0.0977337	Murali Mohan Mishra S/o Damodar Mishra R/o- Naladia Sasan
Village: Narayan Pur					
802	231	Government (Rakshit)	Godanda	0.069850	

Sr. No.	Surve Number	Type of Land	Nature of Land	Area in Hectare	Name of the Land Owner / Interested Person Part Survey No.
819	54	Private	Sharad -2	0.0202347	Prahalad Pradhan S/o Padi Pradhan, Caste- Brahmin, R/o- Nuagaon
820	55	Private	Sharad -2	0.0956698	Pramod Kumar Das Pratap Kumar Das Pradipta Das Prasana Das Pradyumn Das S/o Upendra Das, Suka Pani W/o Srinibas Pani Madhusudayn Das S/o Balaram Das R/o- Ostar, Caste- Brahmin
821	56	Private	Sharad -2	0.0494537	Pramod Kumar Das Pratap Kumar Das Pradipta Das Prasana Das Pradyumn Das S/o Upendra Das, Suka Pani W/o Srinibas Pani Madhusudayn Das S/o Balaram Das R/o- Ostar, Caste- Brahmin
822	57	Private	Sharad -2	0.0119385	Kangali Charan Barik S/o Bhubani Barik, Gangadhar Barik, Ratnakar Barik, Sunakar Barik, Rangadhar Barik S/o Bai Barik, Sane Barik S/o Dukhei Barik Caste- Bhandari R/o- Nijgaon, Kangali Charan Barik Pakhal Kumar Das, Pratap Chandra Das, Pradeep Kumar Das, Prasanna Kumar Das S/o Upendra Das Caste- Brahman R/o- Ostar, Registration Document No. 1261 dated 31.3.75 Jarsaman T 1000.00: S/o Vimbadhar Mohapatra Caste- Brahman R/o- Jadupur, Registration Document No. 1688 dated 26.2.70 Jarsaman
823	57/2044	Private	Sharad -2	0.0121408	Kangali Charan Barik S/o Bhubani Barik, Gangadhar Barik, Ratnakar Barik, Sunakar Barik, Rangadhar Barik S/o Bai Barik, Sane Barik S/o Dukhei Barik Caste- Bhandari R/o- Nijgaon, Kangali Charan Barik Pakhal Kumar Das, Pratap Chandra Das, Pradeep Kumar Das, Prasanna Kumar Das S/o Upendra Das Caste- Brahman R/o- Ostar, Registration Document No. 1261 dated 31.3.75 Jarsaman T 1000.00: S/o Vimbadhar Mohapatra Caste- Brahman R/o- Jadupur, Registration Document No. 1688 dated 26.2.70 Jarsaman
824	64/1972	Private	Sharad -2	0.0712667	Shovarani Mohapatra W/o Devendranath Mohapatra, Satyabrata Mohapatra, Priyabrata Mohapatra, Subrata Mohapatra, Amita Mohapatra, Anita Mohapatra S/o Devendranath Mohapatra Caste- Brahman R/o- Ostar
825	859	Private	Sharad -3	0.1548766	Gyan Ranjan Mohanty, Saroj Ranjan Mohanty, Manoranjan Mohanty, Manas Ranjan Mohanty S/o Vaishnav Charan Mohanty Caste- Karan R/o- Nijgaon
826	86	Private	Sharad -2	0.0016592	Shri Gopinath Jiu Dharani Prahraj, Gajendra Prahraj, Kishore Chandra Prahraj S/o Upendra Prahraj, Lakshmi Prahraj W/o Upendra Prahraj Caste- Brahman R/o- Jadupur
827	861	Private	Sharad -3	0.1248482	Shukdev Das, Nagmani Das S/o Benu Das, Kanduri Das, Alekh Das S/o Murlu Das, Sita Das Swa Anam Das, Uttam Das S/o Padan Das, Beng Das, Manju Das S/o Anam Das Caste- Gopal, Krishna Chandra Pani S/o Jagannath Pani Caste- Brahman R/o- Ostar
828	870	Private	Sharad -3	0.0305544	Konduri Das, Alekh Das S/o Murlu Das, Beng Das, Manju Das S/o Anam Das, Sita Das W/o Anam Das, Shukdev Das S/o Benu Das Caste- Gopal R/o- Ostar
829	871	Private	Sharad -3	0.0557264	Bhagwan Senapati S/o Bidei Senapati, Ulcha Senapati W/o Bhagwan Senapati Caste- Gopal R/o- Nijgaon
830	878	Private	Sharad -3	0.0740186	Dumbaru Muduli, Dham Muduli, Kshetra Basi Muduli S/o Chintei Muduli Caste- Chasa R/o- Nijgaon, Shukdev Das, Nagmani Das S/o Benu Das, Kanduri Das, Alekh Das S/o Murlu Das, Bhubani Das S/o Anam Das, Sita Das Swa Anam Das Caste- Gopal R/o- Ostar Samil Ghoda Bandh, Dumbaru Muduli part for the purchase of Sutra S/o Ba ; Uttam Das S/o Padan Das Caste- Gopal R/o- Ostar, Registry Document No. 1878 dated 2.3.70 Jarsaman T550.00
831	879	Private	Sharad -3	0.1023068	Dumbaru Muduli, Dham Muduli, Kshetra Basi Muduli S/o Chintei Muduli Caste- Chasa R/o- Nijgaon, Shukdev Das, Nagmani Das S/o Benu Das, Kanduri Das, Alekh Das S/o Murlu Das, Bhubani Das S/o Anam Das, Sita Das Swa Anam Das Caste- Gopal R/o- Ostar Samil Ghoda Bandh, Dumbaru Muduli part for the purchase of Sutra S/o Ba ; Uttam Das S/o Padan Das Caste- Gopal R/o- Ostar, Registry Document No. 1878 dated 2.3.70 Jarsaman T550.00
832	880	Private	Sharad -3	0.0057062	Dukhi Sahu Babaji Charan Sahu S/o Netra Sahu Caste- Gudia R/o- Nijgaon, Dukhishyam Das, Arun Das S/o Prahlad Das Caste- Gopal R/o- Ostar
833	880/2020	Private	Sharad -3	0.0693242	Sukadev Das Nagamani Das S/o Benu Das R/o- Ostar, Caste- Gopal
834	882	Private	Sharad -3	0.0611089	Daitari Sahu, Dharani Sahu S/o Nidhi Sahu, Ud Sahu S/o Dukhei Sahu, Bhagwan Sahu, Dhaneshwar Sahu S/o Damei Sahu Caste- Chasa R/o- Nijgaon
835	884	Private	Sharad -3	0.0596924	Dharani Dhar Nayak S/o Dinbandhu Nayak Caste- Khandayat R/o- Nijgaon
836	885	Private	Sharad -3	0.0607446	Nakuli Charan Das S/o Hari Das R/o- Ostar Samil Ghoda Bandha
837	886	Private	Sharad -3	0.0422906	But Krishna Mohanty, Anam Mohanty S/o Laxmidhar Mohanty Caste- Khandayat R/o- Nijgaon
838	886/2034	Private	Sharad -3	0.0362606	Murlu Dhar Mohanty S/o Kahnu Charan Mohanty Caste- Khandayat R/o- Nijgaon
839	887/2624	Private	Sharad -3	0.0298665	Prafulla Chandra Mohanty, Prasanna Kumar Mohanty S/o Utsav Charan Mohanty R/o- Nijgaon
Village: Ostar					
840	1182	Private	Sharad -2	0.0009308	Sri Gajeswar Mahadev R/o- Artatrana Pani S/o Padmalabha Pani R/o- Ostar
841	1184	Private	Sharad -2	0.3621611	Niranjan Pani Khirod Pani Sudhansu Pani S/o Narayan Pani R/o- Ostar
842	1185	Private	Sharad -2	0.014569	Muralidhar Panda S/o Purastam Panda R/o- Paradippada
843	1191	Private	Sharad -2	0.1322946	Dolagobinda Das S/o Brajabandhu Das caste- Brahman vill- Nijgan
844	1192	Private	Sharad -2	0.0600971	Makar Das Brajabandhu Das S/o Nilamani Das R/o- Ostar
845	1193	Private	Sharad -2	0.0353703	BrahmanNanda Swain Prahalad Swain S/o Chinatamani Swain R/o- Ostar
846	1193/1361	Private	Sharad -2	0.0240793	Jyoti prakash Nanda S/o Niranjan Nanda kismR/o-13 ana 4 Pahi Dhirendra Kumar Nanda S/o Gobinda Nanda kismR/o-2 ana 8 pahi
847	1194	Private	Sharad -2	0.0644678	Dhruba Mahali Pahali Mahali Gangadhar Mahali S/o Dhadi Mahali; KismR/o-T 05 Ana 15 Ganda 2 Kada; NarHari Mahali KismR/o-T 05 Ana 18 Ganda 2 Kada Aka Dashi Mahali KismR/o- T 01 Ana: Netra Mahali Sunakar Mahali Gunamani Mahali Anuj Mahali Tanuj Mahali; S/o Sridhar Mahali KismR/o- T 02 Ana 6Ganda 3 Kada 2 Kant Keluni Mahali; Swa. Krishna Mahali Kism T 3 Ganda 2 Kada 1 Kant Ja. Kaibartha or. Nijgaon.; NarHari Mahali Pahali Mahali Dhruba Mahali Gangadhar Mahali Rang Mahali; Sunakar Mahali Gunamani Mahali Anuj Mahali Tanuj Mahali. R/o- Ostar
848	1194/1523	Private	Sharad -2	0.0555241	Jagasmitha Behera S/o Naran Behera R/o- Kasotibali
849	1194/1524	Private	Sharad -2	0.0232699	Jagasmitha Behera S/o Naran Behera R/o- Kasotibali
850	1194/1616	Private	Sharad -2	0.0704573	Dol Govind Das S/o Brajabandhu Das Caste- Brahman R/o- Nijgaon
851	1194/1617	Private	Sharad -2	0.0566572	Simachnal Mahali S/o Narahari Mahali R/o- Ostar
852	1194/1618	Private	Sharad -2	0.0103197	Dhruba Mahali Pahali Mahali Gangadhar Mahali S/o Dhadi Mahali; KismR/o-T 05 Ana 15 Ganda 2 Kada; NarHari Mahali KismR/o-T 05 Ana 18 Ganda 2 Kada Aka Dashi Mahali KismR/o- T 01 Ana: Netra Mahali Sunakar Mahali Gunamani Mahali Anuj Mahali Tanuj Mahali; S/o Sridhar Mahali KismR/o- T 02 Ana 6Ganda 3 Kada 2 Kant Keluni Mahali; Swa. Krishna Mahali Kism T 3 Ganda 2 Kada 1 Kant Ja. Kaibartha or. Nijgaon.; NarHari Mahali Pahali Mahali Dhruba Mahali Gangadhar Mahali Rang Mahali; Sunakar Mahali Gunamani Mahali Anuj Mahali Tanuj Mahali. R/o- Ostar
853	1195	Private	Sharad -2	0.0354108	Tahali Senapati S/o Muli Senapati R/o- Ostar
854	1197	Government(Rakshit)	Basti Yogay	0.116552	Rakshit
855	1198	Private	Sharad -2	0.072845	Pasoni Das Satrugan Das S/o Kalandi Das R/o- Ostar
856	1199	Private	Sharad -2	0.0329421	Duridhan Mahali DhuSasan Mahali S/o Panu Mahali Babaji mahali Nagamani mahali S/o damei mahali R/o- Ostar
857	1219	Private	Sharad -2	0.0791	Netyananda Swain S/o Laxmidhar SwainR/o- Ostar
858	1220	Private	Sharad -2	0.0667746	Sukadev Sahu S/o Damei Sahu R/o- Ostar
859	1221	Private	Sharad -2	0.0358559	Dhruba Sahu, Kriti Sahu, Sanatan Sahu, Dhadi Sahu, Manu Sahu, Kshetrabasi Sahu S/o Mathuri Sahu, Indramani Sahu, Kulmani Sahu S/o Natbar Sahu Caste- Gudia R/o- Nijgaon, Dhruba Sahu Kritibas Sahu S/o Madhei Sahu Caste- Gudia R/o- Nijgaon, Registration Document No. 9983 Ta, 10.12.65 Jarsaman
860	1225	Private	Sharad -2	0.0001214	Brajabandhu Das Makar Das S/o Nilamani Das R/o- Ostar
861	1226	Private	Sharad -2	0.0129502	Muralidhar Panda S/o Purastam Panda Caste- Kaibartha R/o- Paradippada
862	1227	Private	Sharad -2	0.1272359	Uttam Das S/o Padan Das, Kunj Das, Duryodhan Das, Shankar Das S/o Daitari Das, Pagal Das S/o Bhram Das, Pati Das Swa Bhram Das, Brajabandhu Das, Makar Das S/o Nil Mani Das, Keshab Das S/o Maheshwar Das Caste- GopalR/o- Nijgaon
863	1227/1371	Private	Sharad -2	0.0566572	Brajabandhu Das Makar Das S/o Nilamani Das R/o- Ostar
864	1228	Private	Sharad -2	0.1105221	Bijaya Kumar Swain Bimal chandra swain s/o- Brundaban swain caste- Chasa vill- Jadupur
865	1232	Private	Sharad -1	0.0007689	Ranjan Das S/o Utam Das R/o- Ostar
866	1232/1556	Private	Sharad -2	0.0561716	Dukhishyam Das S/o Janakar Das R/o- Ostar
867	1234	Private	Sharad -2	0.0589235	DolaGobinda Das S/o Banchhanidhi Das Janha Das W/o Duryadhana Das Runi Das Sudhansu Das S/o duryadhan Das R/o- Ostar
868	1238	Private	Sharad -2	0.1013355	Pahali sutar Tahali sutar S/o purastam sutar R/o- Nuaguan Alekha Swain S/o Dharanidhara Swain R/o- Ostar
869	1239	Private	Sharad -2	0.1507082	Premananda Patnayak S/o Kulmani Pattanayak, Jagadish Chandra Mohanty S/o Rajkishor Mohanty Caste- Karan R/o- Nijgaon
Village: Patalipank					
870	1045	Private	Sharad -2	0.0076892	Jagu Sethy S/o Bidei Sethy
871	1046	Private	Sharad -2	0.0364225	Jagu Sethy S/o Bidei Sethy
872	1046/2451	Government (Aabad Yogay Anabadi)	Patit	0.0116552	Aabad Yogay Anabadi
873	1120	Government (Aabad Ayogay Anabadi)	Nal	0.0262647	Aabad Ayogay Anabadi
874	1121	Government (Aabad Yogay Anabadi)	Patit	0.1145285	Aabad Yogay Anabadi
875	1122	Government (Aabad Ayogay Anabadi)	Yor	0.1740186	Aabad Ayogay Anabadi
876	1122/2431	Private	Sharad Dofasali - 2	0.0188183	Keshab Behera S/o Jagu Behera
877	1123	Private	Patit	0.025286	Arta Mishra S/o Kalandi Mishra
878	1124	Government (Aabad Ayogay Anabadi)	Yor	0.1566168	Aabad Ayogay Anabadi
879	1125	Private	Biali Dofasali	0.1988786	Purna Chandra Mohanty, Chakradhar Mohanty S/o Bholi Mohanty, Sri Nath Mohanty, Tirthananda Mohanty, Satyananda Mohanty S/o Sanatan Mohanty Caste- Khandayat R/o- Nijgaon
880	1126	Government (Aabad Ayogay Anabadi)	Yor	0.066289	Aabad Ayogay Anabadi

Sr. No.	Surve Number	Type of Land	Nature of Land	Area in Hectare	Name of the Land Owner / Interested Person Part Survey No.
881	1126/2433	Private	Sharad Dofasali - 2	0.0587212	Nimai Charan samantray S/o mani Charan samantray Kishor Rasmi Ranjan Samantray Tushar Ranjan Samantray S/o Nitya Nanda Samantray Kishor
882	1173/2076	Private	Sharad -2	0.0153784	Keshab Behera S/o Jagu Behera Sulochana Behera W/o Jagu Behera Raghu Behera S/o Pari Behera Labani Behera W/o Pari Behera
883	1180	Private	Sharad -2	0.076811	Nishkar Behera S/o Balakrushna Behera
884	1181	Private	Sharad -2	0.1210846	Upendra Nath Tripathi S/o Gopinath Tripathi, Basudev Tripathi S/o Chakradhar Tripathi, Bichitrnanda Tripathi S/o Basudev Tripathi Caste- Brahman R/o- Nijgaon
885	1182	Private	Sharad -2	0.0048968	Prahlad Jena, Nidhi Jena, Bijay Kumar Jena S/o Artha Jena Caste- Khandayat R/o- Nijgaon
886	1182/2536	Private	Sharad -2	0.0514771	Satyabhama Jena W/o Arkhita Jena
887	1183	Private	Sharad -2	0.0526103	Mr. Sridhar Behera S/o Bishi Behera Caste- Kaibarta R/o- Nijgaon
888	1184	Private	Sharad -2	0.0519223	Vidyadhar Behera, Radhu Behera, Guru Charan Behera S/o Vrindavan Behera, Sridhar Behera S/o Bishi Behera Caste- Kaibarta R/o- Nijgaon
889	1185	Private	Sharad -2	0.0455281	Mr. Sridhar Behera S/o Bishi Behera Caste- Kaibarta R/o- Nijgaon
890	1186	Private	Sharad -2	0.0269931	Akshay Kumar Barik S/o Kalandi Charan Barik Caste- Bhandari R/o- Patli Pank
891	1187	Private	Sharad -2	0.0022663	Vidyadhar Mohanty S/o Bhim Mohanty, Arjun Mohanty S/o Mayadhar Mohanty Caste- Khandayat R/o- Nijgaon
892	1192	Private	Sharad -2	0.0161878	Mahendra Behera S/o Vikari Charan Behera Caste- Kaibarta R/o- Nijgaon
893	1193	Private	Sharad -2	0.0768919	Daitari Behera S/o Laxmidhar Behera Caste- Kaibarta R/o- Nijgaon
894	1194	Private	Sharad -2	0.0404694	Fakir Behera, Gunanidhi Behera, Sinei Behera S/o Nakul Behera, Akur Behera S/o Ul Behera, Bhagu Behera S/o Pari Behera, Keshab Behera S/o Jagu Behera, Brahmananda Behera S/o Ud Behera, Vikari Behera S/o Fagu Behera Caste- Kaibarta R/o- Nijgaon
895	1195	Private	Sharad -2	0.0161878	Vidyadhar Behera, Radhu Behera, Guru Charan Behera S/o Vrindavan Behera, Sridhar Behera S/o Bishi Behera Caste- Kaibarta R/o- Nijgaon
896	1196	Private	Sharad -2	0.0169162	Mr. Sridhar Behera S/o Bishi Behera Caste- Kaibarta R/o- Nijgaon
897	1197	Private	Sharad -2	0.0109268	Mathuri Sethi, Kshetrabasi Sethi S/o Nidhi Sethi, BhagwR/o- Sethi S/o Kurup Sethi, Dhadi Sethi S/o Nidhi Sethi, Gadadei Sethi S/o Fakir Sethi Caste- Gokha R/o- Nijgaon
898	1200	Private	Sharad -2	0.0296236	Mathuri Sethi, Kshetrabasi Sethi S/o Nidhi Sethi, BhagwR/o- Sethi S/o Kurup Sethi, Dhadi Sethi S/o Nidhi Sethi, Gadadei Sethi S/o Fakir Sethi Caste- Gokha R/o- Nijgaon
899	1201	Private	Sharad -2	0.0001619	Dharani Dhar Pala, MadhuSudayn Pala S/o Upendra Pala Caste- Khandayat R/o- Dekani, Purastam Pala, Chaitanya Pala S/o Shyam Sundar Pala Caste- Khandayat R/o- Dekani,
900	1202	Government (Aabad Yogay Anabadi)	Patit	0.0707406	Aabad Yogay Anabadi
901	1455	Government (Sarab Sadharan)	Nayanyori	0.0932416	Sarb Sadharan
902	1532	Private	Biali Dofasali	0.0007285	Nilamani Behera S/o Kanduri Behera
903	1533	Private	Patit	0.0526103	Dijbar Nayak, Ghanshyam Nayak, Banamali Nayak S/o Sindhu Nayak, Sankhali Nayak S/o Mathuri Nayak, Satrugna Nayak S/o Purastam Nayak, Kshirod Nayak, Sakhi Nayak, Swarna Lata Jena S/o Dhruba Charan Nayak, Sur Nayak S/o Adikanda Nayak, Daitari Nayak S/o Karuni Nayak, Brahmananda Nayak S/o Jahn Nayak, Sricharan Samantara S/o Mani Charan Samantara, Hari Nayak, Natbar Nayak, But Krishna Nayak S/o Sanei Nayak, Paluni Nayak Swa Sanei Nayak, Anam Bishwal S/o Kandi Bishwal and others
904	1534	Private	Biali Dofasali	0.0607042	Pravakar Nayak Rajib Nayak S/o- Bama Nayak, Caste- Khandayat R/o- Nijgaon
905	1535	Private	Biali Dofasali	0.0607042	Natabar Nayak S/o Sanei Nayak Kismor Pahi Kalpatru Nayak Pitabas Nayak S/o Harekrushna Nayak KishR/o-10 ana 8 pahi
906	1536	Private	Biali Dofasali	0.0364225	Kapila Behera Nakuli Behera Gokuli Behera S/o Mandar Behera
907	1537	Private	Biali Dofasali	0.0557264	Ananda Sethy Sanda Sethy Gouranga Sethy Nitya Nanda Sethy S/o Anam Sethy
908	1538	Private	Biali Dofasali	0.000688	Uchhab Sethy S/o Arjun Sethy
909	1653	Private	Biali Dofasali	0.0174423	Banshidhar Barik, Murlu Dhar Barik, Prahlad Barik, Surendra Barik, Niranjan Barik S/o Brahmananda Barik
910	1654	Private	Biali Dofasali	0.0314852	Dhadi Sethy S/o Dam Sethy
911	1655	Private	Biali Dofasali	0.0485633	Niranjan Sethi S/o Uchhab Sethi
912	1656	Private	Biali Dofasali	0.0485633	Bhagwan Behera, Devendra Behera S/o Balaram Behera, Shuk Behera W/o Balaram Behera, Purnachandra Behera, Brahmananda Behera S/o Dinbandhu Behera, Hadibandhu Behera S/o Bin Behera Caste- Kaibarta R/o- Nijgaon
913	1657	Private	Biali Dofasali	0.0202347	Dijbar Nayak, Ghanshyam Nayak, Banamali Nayak S/o Sindhu Nayak, Sankhali Nayak S/o Mathuri Nayak, Satrugna Nayak S/o Purastam Nayak, Kshirod Nayak, Sakhi Nayak, Swarna Lata Jena S/o Dhruba Charan Nayak, Sur Nayak S/o Adikanda Nayak, Daitari Nayak S/o Karuni Nayak, Brahmananda Nayak S/o Jahn Nayak, Sricharan Samantara S/o Mani Charan Samantara, Hari Nayak, Natbar Nayak, But Krishna Nayak S/o Sanei Nayak, Paluni Nayak Swa Sanei Nayak, Anam Bishwal S/o Kandi Bishwal and others
914	1658	Private	Biali Dofasali	0.0202347	Dijbar Nayak, Ghanshyam Nayak, Banamali Nayak S/o Sindhu Nayak, Sankhali Nayak S/o Mathuri Nayak, Satrugna Nayak S/o Purastam Nayak, Kshirod Nayak, Sakhi Nayak, Swarna Lata Jena S/o Dhruba Charan Nayak, Sur Nayak S/o Adikanda Nayak, Daitari Nayak S/o Karuni Nayak, Brahmananda Nayak S/o Jahn Nayak, Sricharan Samantara S/o Mani Charan Samantara, Hari Nayak, Natbar Nayak, But Krishna Nayak S/o Sanei Nayak, Paluni Nayak Swa Sanei Nayak, Anam Bishwal S/o Kandi Bishwal and others
915	1659	Private	Biali Dofasali	0.0404694	Basanti Pradhan S/o Yuti Nayak, Nim Nayak Swa Yuti Nayak
916	1660	Private	Biali Dofasali	0.0404694	Khirodchandra Behera Chakradhar Behera Dhiren Kumar Behera S/o Keshab Charan Behera
917	1661	Private	Biali Dofasali	0.0114933	Bikii Barik Nakuli Barik Gokuli Barik S/o Sanand Barik KismR/o-12 ana Padmanav Behera S/o Michu Behera KismR/o-4 ana
918	1662	Private	Biali Dofasali	0.008013	Sridhar Behera S/o bisi Behera
919	1672	Private	Biali Dofasali	0.0120194	Jagu Das S/o Anata Das
920	1673	Private	Biali Dofasali	0.0641845	Dijbar Nayak, Ghanshyam Nayak, Banamali Nayak S/o Sindhu Nayak, Sankhali Nayak S/o Mathuri Nayak, Satrugna Nayak S/o Purastam Nayak, Kshirod Nayak, Sakhi Nayak, Swarna Lata Jena S/o Dhruba Charan Nayak, Sur Nayak S/o Adikanda Nayak, Daitari Nayak S/o Karuni Nayak, Brahmananda Nayak S/o Jahn Nayak, Sricharan Samantara S/o Mani Charan Samantara, Hari Nayak, Natbar Nayak, But Krishna Nayak S/o Sanei Nayak, Paluni Nayak Swa Sanei Nayak, Anam Bishwal S/o Kandi Bishwal and others
921	1686	Private	Biali Dofasali	0.0220558	Bandhu Barik, Ganeshwar Barik, Vidyadhar Barik S/o Panchu Barik
922	1687	Private	Biali Dofasali	0.0768919	Arjuni Mohanty S/o mayadhar Mohanty Bidyadhar Mohanty S/o bhima Mohanty
923	1688	Private	Biali Dofasali	0.0687981	Arkhit Raut, Kanchan Raut S/o Nakul Raut, Phul Raut S/o Bai Raut Caste- Chasa R/o- Nijgaon
924	1689	Private	Biali Dofasali	0.0710239	Bichitra Behera S/o Bhubani Behera, Rang Behera W/o Bhubani Behera, Shukuti Behera S/o Raju Behera Caste- Kaibarta R/o- Nijgaon
925	1690	Private	Biali Dofasali	0.001295	Dhadi Sethy S/o Dam Sethy
926	1697	Private	Biali Dofasali	0.0188588	Balkrushna Behera S/o Shyam Behera
927	1698	Private	Biali Dofasali	0.0809389	Basanti Pradhan S/o Yuti Nayak, Nim Nayak Swa Yuti Nayak

Sr. No.	Surve Number	Type of Land	Nature of Land	Area in Hectare	Name of the Land Owner / Interested Person Part Survey No.
948	1983	Private	Biali Dofasali	0.0485633	Hari Nayak Natabar Nayak Batakruhna Nayak S/o Sinei Nayak Paluni Nayak W/o Sinei Nayak
949	1984	Private	Biali Dofasali	0.0161068	Padma Charan Behera, Adikanda Behera, Gunanidhi Behera, Dadi Baman Behera S/o Magu Behera Caste- Kaibarta R/o- Nijgaon
950	1985	Private	Biali Dofasali	0.021206	Uday Biswal, Madhu Biswal, Sadhu Biswal, Radhu Biswal, Padan Biswal S/o Hari Biswal, Babaji Biswal, Kailash Biswal S/o Nari Biswal
951	1986	Private	Patit	0.0300688	Dijbar Nayak Ghanashyam Nayak Banamali Nayak S/o Sindhu Nayak
952	1987	Private	Biali Dofasali	0.0392554	Rajkishor Mohapatra Baikuntha Mohapatra Jairam Mohapatra Harekrushna Mohapatra S/o Daitary Mohapatra
953	2044/2205	Private	Biali Dofasali	0.0042898	Rajkishor Samntary S/o Sri Charan Samntary
954	2044/2206	Private	Biali Dofasali	0.0476325	Padma Charan Behera, Adikanda Behera, Gunanidhi Behera, Dadi Baman Behera S/o Magu Behera Caste- Kaibarta R/o- Nijgaon
955	2044/2207	Private	Biali Dofasali	0.0351679	Shankhali Nayak S/o Mathuri Nayak, Shatrughan Nayak S/o Purostam Nayak, Kshirod Kumar Nayak, Dhirendra Kumar Nayak, Sakhi Swai, Swarnalatha Jena S/o Dhruva Charan Nayak, Ratnakar Nayak, Surendra Kumar Nayak S/o Adikanda Nayak, Daitari Nayak S/o Karuni Nayak, Brahmananda Nayak S/o Janamu Nayak Caste- Khandayat R/o- Nijgaon
956	2044/2208	Private	Biali Dofasali	0.0096722	Dijbar Nayak, Ghanashyam Nayak, Banamali Nayak S/o Sindhu Nayak, Sankhali Nayak S/o Mathuri Nayak, Satrugna Nayak S/o Purostam Nayak, Kshirod Nayak, Sakhi Nayak, Swarna Lata Jena S/o Dhruva Charan Nayak, Sur Nayak S/o Adikanda Nayak, Daitari Nayak S/o Karuni Nayak, Brahmananda Nayak S/o Jahn Nayak, Sricharan Samantara S/o Mani Charan Samantara, Hari Nayak, Natbar Nayak, But Krishna Nayak S/o Sanei Nayak, Paluni Nayak Swa Sanei Nayak, Anam Bishwal S/o Kandi Bishwal and others
957	2044/2210	Private	Biali Dofasali	0.0360178	Pravakar Nayak rajiba Nayak S/o bam Nayak
958	2044/2211	Private	Biali Dofasali	0.0485633	Sankar Nayak S/o Mahani Nayak
959	2044/2212	Private	Biali Dofasali	0.0121408	Ram chandra Behera S/o Digamber Behera
960	2044/2213	Private	Biali Dofasali	0.0396601	Rajkishor Mohapatra Baikuntha Mohapatra Jairam Mohapatra Harekrushna Mohapatra S/o Daitary Mohapatra
961	2044/2214	Private	Biali Dofasali	0.0445164	Brahma Nanda Behera S/o Uday Behera Badani Behera W/o Uday Behera Bhikari Behera S/o Fagu Behera
962	2044/2215	Private	Biali Dofasali	0.0133954	Sunakar Barik S/o Kanhi Barik
963	2044/2216	Private	Biali Dofasali	0.0230676	Daitary Behera Maheswar Behera Gobinda Behera S/o Laxmidhar Behera
964	2044/2217	Private	Biali Dofasali	0.0457709	Hari Nayak Natabar Nayak Batakruhna Nayak S/o Sinei Nayak Paluni Nayak W/o Sinei Nayak
965	2044/2218	Private	Biali Dofasali	0.0485633	Daitary Mohapatra S/o hrUdaynanda Mohapatra
966	2044/2219	Private	Biali Dofasali	0.0526103	Dhaneswar Nayak, Dharanidhar Nayak S/o Pari Nayak
967	2044/2220	Private	Biali Dofasali	0.0133549	Purna chandra Mohanty chakradhar Mohanty S/o bholi Mohanty sriNath Mohanty Tirthananda Mohanty Satyananda Mohanty S/o Sanatan Mohanty
968	2044/2221	Private	Biali Dofasali	0.0001619	Jhari Behera S/o Anata Behera
969	2046/2364	Private	Biali Dofasali	0.0011736	Kalandi Behera S/o Shyam Behera
970	2046/2365	Private	Biali Dofasali	0.0128693	Krushna Chndra Behera S/o Raju Behera
971	2046/2366	Private	Biali Dofasali	0.0485633	Dijbar Nayak, Ghanashyam Nayak, Banamali Nayak S/o Sindhu Nayak, Sankhali Nayak S/o Mathuri Nayak, Satrugna Nayak S/o Purostam Nayak, Kshirod Nayak, Sakhi Nayak, Swarna Lata Jena S/o Dhruva Charan Nayak, Sur Nayak S/o Adikanda Nayak, Daitari Nayak S/o Karuni Nayak, Brahmananda Nayak S/o Jahn Nayak, Sricharan Samantara S/o Mani Charan Samantara, Hari Nayak, Natbar Nayak, But Krishna Nayak S/o Sanei Nayak, Paluni Nayak Swa Sanei Nayak, Anam Bishwal S/o Kandi Bishwal and others
972	2046/2367	Private	Biali Dofasali	0.0463375	Brahmananda Behera S/o Uday Behera Badani Behera W/o Uday Behera Bhikari Behera S/o Fagu Behera
973	2046/2368	Private	Biali Dofasali	0.0526103	Bhagu Behera Raghu Behera S/o pari Behera Labani Behera W/o Pari Behera Keshab Behera S/o Jagu Behera Sulei Behera W/o Jagu Behera
974	2046/2369	Private	Biali Dofasali	0.0401457	Ananda Sethy sanda Sethy Gouranga Sethy Nitya Nanda Sethy S/o Anam Sethy
975	2046/2373	Government (Aabad Yogay Anabadi)	Patit	0.1342776	Aabad Yogay Anabadi
976	2046/2383	Private	Biali Dofasali	0.0150142	Nilamani Beherabaaram Behera S/o Pari Behera
977	2046/2384	Private	Biali Dofasali	0.0485633	Kapila Behera Nakuli Behera Gokuli Behera S/o Mandar Behera
978	2046/2385	Private	Biali Dofasali	0.0403076	Dijbar Nayak, Ghanashyam Nayak, Banamali Nayak S/o Sindhu Nayak, Sankhali Nayak S/o Mathuri Nayak, Satrugna Nayak S/o Purostam Nayak, Kshirod Nayak, Sakhi Nayak, Swarna Lata Jena S/o Dhruva Charan Nayak, Sur Nayak S/o Adikanda Nayak, Daitari Nayak S/o Karuni Nayak, Brahmananda Nayak S/o Jahn Nayak, Sricharan Samantara S/o Mani Charan Samantara, Hari Nayak, Natbar Nayak, But Krishna Nayak S/o Sanei Nayak, Paluni Nayak Swa Sanei Nayak, Anam Bishwal S/o Kandi Bishwal and others
979	2046/2386	Private	Biali Dofasali	0.0000809	Arta Behera sarta Behera S/o Bhima Behera
980	21	Government (Parivahan Vibhag)	Nayanyori	0.0699312	Department Of Construction And Transportation
981	35	Government (Parivahan Vibhag)	Nadi Bandh	0.0718737	Department Of Construction And TransportationPart
982	568	Government (Parivahan Vibhag)	Rasta	0.0462161	Sarb Sadharan
983	570	Private	Gharbari	0.0005261	Uchhab Ojha S/o Nilei Ojha, Rabindra Nath Ojha S/o Barju Ojha Caste- Kamar R/o- Nijgaon
984	571	Private	Gharbari	0.0855524	Nilamani Behera S/o Kanduri Behera, Radhi Behera W/o Kanduri Behera, Bholi Behera S/o Panu Behera Caste- Kaibarta R/o- Nijgaon
985	572	Private	Gharbari	0.0505059	Ananda Sethy Sanda Sethy Gouranga Sethy Nitya Nanda Sethy S/o Anam Sethy caste- Dhoba vill- Nijagan
986	573	Private	Gharbari	0.0605828	Ananda Sethy Sanda Sethy Gouranga Sethy Nitya Nanda Sethy S/o Anam Sethy caste- Dhoba vill- Nijagan
987	600/2063	Private	Biali Dofasali	0.0176042	Jhari Behera S/o Anata Behera
988	600/2064	Private	Biali Dofasali	0.0011331	Hadibandhu Behera S/o Ram Behera
989	601	Private	Sharad -2	0.0833266	Nilamani Behera S/o Kanduri Charan Behera Caste- Kaibarta R/o- Nijgaon
990	602	Private	Sharad -2	0.0235937	Subash Chandra Behera, Ullas Chandra Behera S/o Divakar Behera Caste- Kaibarta R/o- Nijgaon
991	603	Private	Sharad -2	0.0485633	Khirood Nayak, Dhiren Nayak S/o Dhohei Nayak, Ratnakar Nayak, Surendra Nayak S/o Adikanda Nayak, Akshay Nayak, Vijay Nayak, Amiya Nayak, Atulya Nayak, Lovna Nayak S/o Daitari Nayak Caste- Khandayat R/o- Pateli Pank
992	604	Private	Gharbari	0.00259	Ajay Kumar Sethi S/o Anand Sethi Caste- Dhoba R/o- Nijgaon
993	607	Private	Sharad -2	0.0153379	Karthik Mohanty S/o Mani Mohanty Caste- Khandayat R/o- Nijgaon
994	608	Private	Sharad -2	0.0386079	Ajay Kumar Sethi S/o Anand Chandra Sethi Caste- Dhoba R/o- Nijgaon
995	611	Private	Sharad -2	0.1266694	Dhani Nayak, Dharani Nayak S/o Pari Nayak, Akshay Kumar Jena, Vijay Kumar Jena, Ajay Kumar Jena S/o Krishna Jena, Basant Kumar Pradhan, Dusmantha Kumar Pradhan S/o Bhatkrishna Pradhan, Dibakar Nayak, Shiva Nayak, Navaghan Nayak S/o Panchu Nayak, Siddeshwar Nayak S/o Sanatan Nayak Caste- Khudayat R/o- Nijgaon, Plot No. 611 Area Acre- 0.2929, Hectare- 0.1185, Maheshwar Behera S/o Laxshmidhar Behera Caste- Kaibart R/o- Nijgaon Plot No. 611/2807 Area Acre- 0.0200, Hectare- 0.0081, Achutananda Barik S/o Kahnhu Barik Caste- Bhandari R/o- Nijgaon Plot No. 611/2850 Area Acre- 0.0003, Hectare- 0.0001
996	615	Private	Sharad -2	0.005261	Uday Nath Bishwal, MadhuSudayn Bishwal, Sadhu Charan Bishwal, Radhu Bishwal, Padmalav Bishwal, Satyabhama Bishwal S/o Hari Bishwal, Gehla Bishwal Swa Hari Bishwal, Babaji Bishwal, Kailash Bishwal, Prem Bishwal, Bishwal S/o Sodari Bishwal Swa Nari Bishwal Caste- Khandayat R/o- Nijgaon
997	685	Private	Sharad -2	0.008013	Indramani Malik S/o Pahali Malik
998	686	Private	Sharad -2	0.0161878	Prasanta Kumar Behera S/o MathurAnanda Behera
999	690	Private	Sharad -2	0.01724	Pravakar Behera S/o Nilamani Behera
1000	691	Private	Sharad -2	0.0320923	Krushna Chndra Behera S/o Raju Behera
1001	692	Private	Sharad -2	0.0668151	Nishkar Behera S/o Balakruhna Behera RabindraNath Ojha S/o Raju Ojha
1002	693	Private	Sharad -2	0.0309187	Kelei Sethy Guna Sethy S/o Bhima Sethy Kalandi Sethy S/o Bindu Sethy Uchhab Sethy S/o Arjuni Sethy Dhadi Sethy S/o Dama Sethy Anada Sethy Sananda Sethy Gouranga Sethy Nitya Nanda Sethy S/o Anam Sethy R/o- Nijgaon
1003	694	Private	Sharad -2	0.0095103	Kelu Sethy Guna Sethy S/o Bhima Sethy Nishakar Behera S/o Balkruhna Behera
1004	695	Private	Sharad -2	0.0895589	Nalu Charan Mishra S/o Hari Mishra, Govind Chandra Mishra, Gopbandhu Mishra S/o Laxmidhar Mishra Caste- Brahman R/o- Nijgaon
1005	696	Private	Sharad -2	0.04828	Prabhakar Nayak, Rajiv Nayak S/o Bam Nayak Caste- Khandayat R/o- Nijgaon
1006	697	Private	Sharad -2	0.0202347	Nishkar Behera S/o Balakruhna Behera Rabindra Nath Ojha S/o Raju Ojha
1007	698	Private	Sharad -2	0.0531364	Dwijbar Nayak, Ghanashyam Nayak, Banamali Nayak S/o Sindhu Nayak, Rangelata Nayak W/o Sindhu Nayak, Gop Nayak, Nanda Nayak S/o Kanduri Nayak Caste- Khandayat R/o- Nijgaon
1008	699	Private	Sharad -2	0.0121408	Sudaym Ch. Behera, Nisakar Bhera Maheswar Behera
1009	700	Private	Sharad -2	0.0040469	Satyabhama Behera W/o Nishakar Behera Caste- Kaibarta R/o- Nijgaon
1010	701	Private	Sharad -2	0.0040469	Nishkar Behera Maheswar Behera S/o Balakruhna Behera
1011	702	Private	Sharad -2	0.0323756	Daitary Mohapatra S/o Hridananda Mohapatra
1012	703	Private	Sharad -2	0.0285714	Mahadev Tripathy S/o Bhaganand Tripathy
1013	704	Private	Sharad -2	0.0445164	Nishkar Behera S/o Balakruhna Behera Rabindra Nath Ojha S/o Raju Ojha
1014	705	Private	Sharad -2	0.072845	Nishkar Behera S/o Balakruhna Behera Rabindra Nath Ojha S/o Raju Ojha
1015	706	Private	Sharad -2	0.0066775	Nishkar Behera Maheswar Behera S/o Balakruhna Behera, Plot No. 706 Area Acre- 0.0046, Hectare- 0.0019, Nishakar Behera S/o Swargata Balkrishna Behera Caste- Kebert R/o- Village/Post- Patalipunk, Thana-Marshaghai, District-Kendrapada, Pin- 754141Plot No. 706/2857 Area Acre- 0.0119, Hectare- 0.0048.
1016	707	Private	Sharad -2	0.0057467	Satyabhama Behera W/o Nishakar Behera Caste- Kaibarta R/o- Nijgaon
1017	708	Private	Sharad -2	0.0314448	Sudaym Ch. Behera, Nisakar Bhera Maheswar Behera
1018	709	Private	Sharad -2	0.0000809	Suresh Kumar Behera S/o Mohan Charan Behera
1019	710	Government(Aabad Yogay Anabadi)	Patit	0.0738163	Aabad Yogay Anabadi

Sr. No.	Surve Number	Type of Land	Nature of Land	Area in Hectare	Name of the Land Owner / Interested Person Part Survey No.
1020	717	Private	Sharad -2	0.0201943	Anand Sethi, Sananda Sethi, Gaurang Sethi, Nitya Nanda Sethi S/o Anam Sethi Caste- Dhoba R/o- Nijgaon
1021	718	Private	Sharad -2	0.0280453	Daitari Mohapatra S/o Hridananda Mohapatra Caste- Khandayat R/o- Nijgaon
1022	758	Government(Aabad Ayogay Anabadi)	Yor	0.1596924	Aabad Ayogay Anabadi
Village: Potia					
1023	425	Government(Sarb Sadharan)	Shmashan	0.0356941	Sarb Sadharan
1024	426	Private	Sharad -3	0.0508701	Shri Nilakantheshwar Mahadev BJ Kalpada Marifat R/o- Keshab Panda S/o Ram Panda, Vikari Panda, Gokuli Panda, Loknath Panda, Dharani Panda S/o Purostam Panda, Gokuli Charan Panda, Upendra Panda S/o Nilamani Panda, Balakrishna Panda S/o Kashi Panda Caste- Brahmin R/o- Kalpada
1025	427	Government(Sarb Sadharan)	Shmashan	0.0179684	Sarb Sadharan
1026	428/842	Private	Sharad -2	0.0018616	Keshab Chandra Pradhan Sajani Pradhan Kismet Ana Nasti Seven S/o Duryodhana Pradhan, Makhi Pradhan Swa Duryodhan Pradhan, Tukuni Pradhan, Malti Pradhan, Dalimba Pradhan S/o Gajendra Pradhan, Abhi Pradhan Pradhanav Pradhan R/o- Nijgaon, Kshetrabasi Pradhan S/o Sanei Pradhan Caste- Pradhan R/o- Nijgaon
1027	431	Private	Sharad -2	0.1224605	Dharandhar Pradhan S/o Arjun Charan Pradhan Caste- Pradhan R/o- Nijgaon
1028	431/796	Private	Sharad -2	0.1874545	Dharandhar Pradhan S/o Arjun Charan Pradhan Caste- Pradhan R/o- Nijgaon
1029	431/797	Private	Sharad -2	0.0968434	Dharandhar Pradhan S/o Arjun Charan Pradhan Caste- Pradhan R/o- Nijgaon
1030	434	Private	Sharad -2	0.0940105	Jasobanta Pradhan, Malti Pradhan, Dalimba Pradhan S/o Gajindra Pradhan, Abhi Pradhan W/o Gajindra Pradhan Caste- Chasa, R/o- Potia
1031	436	Private	Sharad -2	0.013881	Jasobanta Pradhan, Malti Pradhan, Dalimba Pradhan S/o Gajindra Pradhan, Abhi Pradhan W/o Gajindra Pradhan Caste- Chasa, R/o- Potia
1032	437	Private	Sharad -2	0.2346823	Sridhar Pradhan S/o Apariti Pradhan Caste- Chasa R/o- Nijgaon
1033	441	Private	Sharad -2	0.0465399	Jasobanta Pradhan, Malti Pradhan, Dalimba Pradhan S/o Gajindra Pradhan, Abhi Pradhan W/o Gajindra Pradhan Caste- Chasa, R/o- Potia
1034	442	Private	Sharad -2	0.1333064	Jasobanta Pradhan, Malti Pradhan, Dalimba Pradhan S/o Gajindra Pradhan, Abhi Pradhan W/o Gajindra Pradhan Caste- Chasa, R/o- Potia
1035	443	Government(Rakshit)	Gramya Jungle	0.0161878	Rakshit
1036	444	Private	Sharad -2	0.1012141	Shri Jagannath Mahaprabhu BJ Kakatpur Sevaytmarfart ., Sachinandan Trust Estate from Kalpada. Narsingh Tikilimath., Mahi Pala Kendrapada Town R/o-
1037	445	Private	Sharad -2	0.0687981	Natbar Pradhan S/o Panchu Pradhan Caste- Pradhan R/o- Nijgaon
1038	446	Private	Sharad -2	0.0147309	Netyananda Pradhan S/o Anant Pradhan, Natbar Pradhan S/o Panchu Pradhan Caste- Pradhan R/o- Nijgaon
1039	447	Private	Sharad -2	0.0468231	Manei Pradhan S/o Barju Pradhan Caste- Chasa R/o- Nijgaon
1040	450	Government(Rakshit)	Nal	0.1375152	Rakshit
1041	464	Private	Sharad -2	0.0415217	Bam Dev Palei S/o Balakrishna Palei Caste- Pradhan, R/o- Potia
1042	464/814	Private	Sharad -2	0.0700931	Guru Charan Malik, Bodi Malik, Manguli Malik S/o Kulmani Malik, Keluni Bewa Swa Kulmani Malik Caste- Kandra R/o- Nijgaon
1043	465	Private	Sharad -2	0.1416431	Niranjan Pradhan S/o Surendra Pradhan Caste- Chasa R/o- Potia
1044	466	Private	Sharad -2	0.0454067	Gandharva Pradhan, Sridhar Pradhan S/o Aparthi Pradhan, Shukdev Samal S/o Ramchandra Samal Caste- Chasa, R/o- Potia
1045	466/764	Private	Sharad -2	0.1789964	Sridhar Pradhan S/o Apariti Pradhan Caste- Chasa R/o- Potia
1046	467	Government(Rakshit)	Danda	0.0094294	Rakshit
1047	623	Private	Sharad -2	0.0002428	Anand Pradhan, Murti Pradhan S/o Laxmidhar Pradhan Caste- Pradhan, R/o- Potia
1048	679	Government(Rakshit)	Danda	0.1110482	Rakshit
1049	691	Private	Sharad -2	0.0685552	Arjuni Pradhan, S/o Birla -Chasa R/o- Potia
1050	692	Private	Sharad -2	0.1940105	Natbar Pradhan S/o Panchu Pradhan Caste- Pradhan R/o- Potia
1051	692/812	Private	Sharad -2	0.1537434	Keshab Pradhan S/o Duryodhana Pradhan Caste- Pradhan R/o- Potia
1052	696	Private	Sharad -2	0.5220558	Hare Krishna Pradhan, Ghan Pradhan S/o Kashi Nath Pradhan Plot No. 696 Area Acre- 0.6605, Hectare- 0.2673, Satasi Kumar Pradhan S/o Harekrishna Pradhan Caste- Pradhan R/o- Potia Plot No. 696/963 Area Acre- 0.6295, Hectare- 0.2547
1053	697	Private	Sharad -2	0.0772157	Baikuntha Charan Pradhan, MadhuSudayn Pradhan, Sudayrshan Pradhan, Niranjan Pradhan S/o Anand Pradhan, Trilochan Pradhan S/o Muralidhar Pradhan, R/o- Potia, Nrusingha Charan Jena S/o Dharanidhar Jena Caste- Pradhan R/o- Jashuapalli
1054	698	Private	Sharad -2	0.0890328	Nidhi Naik, Sahu Naik, Madhu Naik S/o Gurei Naik Caste- Pradhan, R/o- Jashuapalli
1055	699	Government(Rakshit)	Nala	0.1507892	Rakshit
1056	700	Private	Sharad -2	0.2265075	Arat Malik S/o Kushai Malik Caste- Kandra R/o- Nijgaon
1057	701	Private	Sharad -2	0.0368272	Shri Madan Mohan Jiw bje Bijayanagar marfat Kshirod Prasad Rautara S/o Maheshwar Rautara Caste- Maha Laik R/o- Vijayanagar kismat 8 anaa Kulmani Rautara Tirthananda Rautara S/o Fakir Charan Rautara, Sarat Chandra Rautara Prafulla Routray S/o- Ankur Charan Rautara Caste- Maha Laik R/o- Vijayamaga kismat 8 anaa
1058	701/832	Private	Sharad -2	0.0823553	Shri Madan Mohan Jiw bje Bijayanagar marfat Kshirod Prasad Rautara S/o Maheshwar Rautara Caste- Maha Laik R/o- Vijayanagar kismat 8 anaa Kulmani Rautara Tirthananda Rautara S/o Fakir Charan Rautara, Sarat Chandra Rautara Prafulla Routray S/o- Ankur Charan Rautara Caste- Maha Laik R/o- Vijayamaga kismat 8 anaa
Village: Ramachandrapur					
1059	1	Government (Aabad Ayogay Anabadi)	Nadi	0.2926346	Aabad Ayogay Anabadi
1060	100	Private	Sharad Dofasali - 1	0.0263456	Kanhu Charan Pradhan S/o Jairam Pradhan Caste- Chasa R/o- Ramchandrapur
1061	101	Private	Sharad Dofasali - 1	0.0380413	Kanhu Charan Pradhan S/o Jairam Pradhan Caste- Chasa R/o- Ramchandrapur
1062	102	Private	Sharad Dofasali - 1	0.0162687	Kanhu Charan Pradhan S/o Jairam Pradhan Caste- Chasa R/o- Ramchandrapur
1063	119	Private	Sharad -1	0.192068	Raghu Naik S/o Bhubani Naik Caste- Khandayat R/o- Ramchandrapur</

Sr. No.	Surve Number	Type of Land	Nature of Land	Area in Hectare	Name of the Land Owner / Interested Person Part Survey No.
1079	289	Private	Sharad -2	0.104654	Nilamani Pradhan S/o Nabei Pradhan Caste-Chasa R/o-Ramchandrapur
1080	290	Government (Aabad Yogay Anabadi)	Patit	0.0066775	Aabad Yogay Anabadi
1081	291	Private	Sharad -2	0.0437879	Ram Chandra Panda, Krishna Chandra Panda S/o Narayan Panda, Hare Krishna Panda, Narhari Panda, Narsingh Charan Panda S/o Karuni Panda, Bikli Panda, Kangali Panda S/o Kinu Panda Caste- Brahman R/o- Ita Kandia, Dakhal Brahma Nanda Jena Sikkim account Number 5 R/o-
1082	292	Private	Sharad -2	0.0049373	Brahma Nanda Jena S/o Hari Jena Caste- Pana R/o-Ramchandrapur
1083	293	Private	Sharad -1	0.0796034	Krishna Chandra Swai, Binod Swai S/o Sanei Swai Caste-Pradhan R/o- Ramchandrapur
1084	294	Private	Sharad -1	0.1164711	Bijesh Pradhan S/o Ratnakar Pradhan, Santosh Pradhan, Ganeshwar Pradhan, Prakash Pradhan S/o Sridhar Pradhan Caste- Chasa R/o- Nijgaon
1085	295	Private	Sharad -1	0.0056657	Bijesh Pradhan S/o Ratnakar Pradhan, Santosh Pradhan, Ganeshwar Pradhan, Prakash Pradhan S/o Sridhar Pradhan Caste- Chasa R/o- Nijgaon
1086	296	Private	Sharad -1	0.0360583	Maheswar Pradhan S/o Manguli Pradhan Caste- Pradhan R/o-Ramchandrapur
1087	305	Private	Sharad Dofasali - 1	0.0087009	Umakant Swai, Rabindra Nath Swain S/o Nrusingh Swain Caste- Khandayt R/o- Ramchandrapur
1088	306	Private	Sharad Dofasali - 1	0.0202347	Bishnu Charan Pradhan S/o Indra Mani Pradhan Caste-Chasaa R/o- Ramchandrapur
1089	307	Private	Sharad Dofasali - 1	0.0007689	Sri Lakshmi Devi Thakurani R/o- Nijgaon Marifator Tirtha Nanda Pradhan S/o Hrishikesh Pradhan Caste- Pradhan R/o-Ramchandrapur
1090	308	Private	Sharad -1	0.1399838	Govardhan Khatua S/o Madan Khatua, Brahma Nand Khatua, Prabhakar Khatua S/o Fagu Khatua, Akuli Khatua S/o Bai Khatua, Jagu Khatua S/o Sanei Khatua, Digambar Khatua S/o Upendra Khatua, Mayadhar Khatua S/o Mahani Khatua S/o Mahni Khatua Khatua, Birbar Khatua, Damodar Khatua, Sham Sundar Khatua, Ram Khatua S/o Baidhar Khatua, Tirthananda Khatua S/o Bauri Bandhu Khatua Caste- Khandayt R/o-Nijgaon, Gopbandhu Acharya S/o Bamdev Acharya Caste-Brahman R/o- Chhatra
1091	309	Private	Sharad -1	0.0113719	Govardhan Khatua S/o Madan Khatua, Brahma Nand Khatua, Prabhakar Khatua S/o Fagu Khatua, Akuli Khatua S/o Bai Khatua, Jagu Khatua S/o Sanei Khatua, Digambar Khatua S/o Upendra Khatua, Mayadhar Khatua S/o Mahani Khatua S/o Mahni Khatua Khatua, Birbar Khatua, Damodar Khatua, Sham Sundar Khatua, Ram Khatua S/o Baidhar Khatua, Tirthananda Khatua S/o Bauri Bandhu Khatua Caste- Khandayt R/o-Nijgaon, Gopbandhu Acharya S/o Bamdev Acharya Caste-Brahman R/o- Chhatra
1092	332	Private	Sharad -1	0.0029947	Mayadhar Naik, Chemei Naik S/o: Manei Naik, Digambar Naik S/o Manguli Naik Caste- chassa R/o- Ramchandrapur
1093	333	Private	Sharad -1	0.0096317	Bikal Khatua S/o : Mani Khatua Caste- khandyR/o-R/o-Ramchandrapur
1094	334	Private	Sharad -1	0.0526103	Panu Nayak S/o Dundi Nayak, Dhuli Nayak S/o Sindhu Nayak, Musei Nayak, Dushasan Nayak S/o Solei Nayak, Parama Nanda Nayak, Anadi Nayak, Pahali Nayak, Dhani Nayak, Janakar Nayak, Khulna Raut S/o Balakrishna Nayak, Ula Raut W/o: Balakrishna Nayak Caste-Chasa R/o- Nijgaon
1095	335	Private	Sharad -1	0.0526103	Ashok Kumar Nayak S/o Ratnakar Nayak Caste-Chasa
1096	336	Private	Sharad -1	0.0647511	Hadi Bandhu Naik, Krushna Naik S/o Ram Naik Caste-ChasaNiwas: Nijgaon
1097	337	Private	Sharad Dofasali - 1	0.0074464	Govardhan Khatua S/o Madan Khatua, Brahma Nand Khatua, Prabhakar Khatua S/o Fagu Khatua, Akuli Khatua S/o Bai Khatua, Jagu Khatua S/o Sanei Khatua, Digambar Khatua S/o Upendra Khatua, Mayadhar Khatua S/o Mahani Khatua S/o Mahni Khatua Khatua, Birbar Khatua, Damodar Khatua, Sham Sundar Khatua, Ram Khatua S/o Baidhar Khatua, Tirthananda Khatua S/o Bauri Bandhu Khatua Caste- Khandayt R/o-Nijgaon, Gopbandhu Acharya S/o Bamdev Acharya Caste-Brahman R/o- Chhatra
1098	338	Private	Sharad Dofasali - 1	0.0283286	Sri Lakshmi Devi Thakurani R/o- Nijgaon Marifator Tirtha Nanda Pradhan S/o Hrishikesh Pradhan Caste- Pradhan R/o-Ramchandrapur
1099	339	Private	Sharad Dofasali - 1	0.0498584	Govardhan Khatua S/o Madan Khatua, Brahma Nand Khatua, Prabhakar Khatua S/o Fagu Khatua, Akuli Khatua S/o Bai Khatua, Jagu Khatua S/o Sanei Khatua, Digambar Khatua S/o Upendra Khatua, Mayadhar Khatua S/o Mahani Khatua S/o Mahni Khatua Khatua, Birbar Khatua, Damodar Khatua, Sham Sundar Khatua, Ram Khatua S/o Baidhar Khatua, Tirthananda Khatua S/o Bauri Bandhu Khatua Caste- Khandayt R/o-Nijgaon, Gopbandhu Acharya S/o Bamdev Acharya Caste-Brahman R/o- Chhatra
1100	34	Private	Sharad -2	0.0280049	Maheshwar Jena, Manguli Jena, Brahma Nanda Jena S/o Sanei Jena Caste- Pana R/o- Chhatra
1101	340	Private	Sharad Dofasali - 1	0.0545123	Bikali Khatua S/o Mani Khatua Caste- Khandayt R/o-Ramchandrapur
1102	341	Private	Sharad Dofasali - 1	0.0312829	Duryodhan Naik, Sudayrshan Naik, Ghan Naik S/o Mayadhar Naik Caste-Chasa R/o- Nijgaon, KismR/o-12 Ana Digambar Naik S/o Manguli Naik , KismR/o-4 Ana Caste-Chasa R/o-Ramchandrapur
1103	344	Private	Sharad -1	0.0032376	Krishna Chandra Swai, Binod Swai S/o Sanei Swai Caste-Pradhan R/o- Ramchandrapur
1104	345	Private	Sharad -1	0.0485633	Shri Vrindavati Thakurani R/o- Nijgharha Marfator Anadi Pradhan, Parama Nanda Pradhan S/o Hadi Bandhu Pradhan, Pran Krishna Pradhan S/o BhagwR/o- Pradhan Caste-Chasa R/o- Ramchandrapur
1105	345/953	Private	Sharad -1	0.0363416	Anadi Pradhan, Parama Nanda Pradhan S/o Hadi Bandhu Pradhan Caste- Pradhan R/o- Ramchandrapur
1106	346	Private	Sharad -1	0.2370295	Maheshwar Barik S/o Damei Barik Caste-Chasa R/o-Ramchandrapur
1107	347	Private	Sharad -1	0.0065965	Jhadeswar Pradhan S/o Muralidhar Pradhan Caste-Chasa R/o- Ramchandrapur
1108	349	Private	Sharad Dofasali - 1	0.0864427	Pran Krishna Pradhan S/o Bhagabat R/o-Pradhan Caste-Chasa R/o- Ramchandrapur
1109	349/950	Private	Sharad Dofasali - 1	0.1393768	Anadi Pradhan, Parama Nanda Pradhan, Basant Pradhan S/i-Hadi Bandhu Pradhan, Hadiani Pradhan W/o : Hadi Bandhu PradhanCaste- Pradhan R/o- Ramchandrapur
1110	35	Private	Sharad -2	0.0734116	Prahlad Nayak, Dhruva Charan Nayak, Daitari Nayak, Maheshwar Nayak S/o Duryodhana Nayak Caste- Mahuria, R/o- Ramchandrapur
1111	352	Private	Sharad Dofasali - 1	0.3153379	Mayadhar Naik, Chemei Naik S/o Manei Naik, Digambar Naik S/o Manguli Naik Caste- Chasa R/o- Ramchandrapur
1112	358	Private	Sharad Dofasali - 1	0.0085795	Govardhan Khatua S/o Madan Khatua, Brahma Nand Khatua, Prabhakar Khatua S/o Fagu Khatua, Akuli Khatua S/o Bai Khatua, Jagu Khatua S/o Sanei Khatua, Digambar Khatua S/o Upendra Khatua, Mayadhar Khatua S/o Mahani Khatua S/o Mahni Khatua Khatua, Birbar Khatua, Damodar Khatua, Sham Sundar Khatua, Ram Khatua S/o Baidhar Khatua, Tirthananda Khatua S/o Bauri Bandhu Khatua Caste- Khandayt R/o-Nijgaon, Gopbandhu Acharya S/o Bamdev Acharya Caste-Brahman R/o- Chhatra
1113	36	Private	Sharad -2	0.0732497	Pran Krishna Pradhan S/o BhagabR/o-Pradhan Caste-Chasa R/o- Ramchandrapur
1114	37	Private	Sharad -2	0.0445164	Tirtha Nanda Pradhan, Rathindra Pradhan, But Krushna Pradhan S/o Musa Pradhan Caste- PradhanR/o-Ramchandrapur
1115	38	Private	Patit	0.0769729	Krupasindhu Pradhan S/o Bhagban Pradhan, Sanatan Pradhan S/o Suruju Pradhan, Purastam Pradhan, Duryo Dhan Pradhan S/o Bali Pradhan Caste- Chasa R/o- Nijgaon, Jabar Dakhal Brundaban Patri, KashiNath Patri, Bhaskar Patri S/o Divakar Patri, Sudayrshan Patri, Navaghan Patri S/o Barju Patri Caste- Brahman R/o- Isarpur
1116	39	Private	Sharad -2	0.0404694	Duryo Dhan Naik, Sudayrshan Naik, Ghan Naik S/o Mayadhar Naik kismR/o-12 anna Caste- Chasa R/o- Ramchandrapur Digambar Naik S/o Manguli Naik kismR/o-4 anna Caste-Chasha R/o- Ramchandrapur
1117	4	Government (Sarab Sadharan)	Rasta	0.0360987	Sarb Sadharan
1118	40	Private	Sharad Dofasali - 1	0.0364225	DuryoDhan Naik, Sudayrshan Naik, Ghan Naik S/o Mayadhar Naik kismR/o-12 anna Caste- Chasa R/o- Ramchandrapur Digambar Naik S/o Manguli Naik kismR/o-4 anna Caste-Chasha R/o- Ramchandrapur
1119	41	Private	Sharad Dofasali - 1	0.0108863	Nrusingha Barik S/o Ranga Dhar Barik, Damei Barik, Sham Barik, Dhani Barik S/o Purna Nanda Barik, Babaji Barik S/o Gangadhar Barik, Agari Barik W/o Bhim Barik, Jita Pradhan, Mukuta Barik S/o Bhim Barik, Hari Raut, Babu Rout, Ghunguri Rout S/o Bikli Raut Caste-Chasa R/o- Ramchandrapur
1120	44	Private	Sharad Dofasali - 1	0.0495346	Nrusingha Barik S/o Ranga Dhar Barik, Damei Barik, Sham Barik, Dhani Barik S/o Purna Nanda Barik, Babaji Barik S/o Gangadhar Barik, Agari Barik W/o Bhim Barik, Jita Pradhan, Mukuta Barik S/o Bhim Barik, Hari Raut, Babu Rout, Ghunguri Rout S/o Bikli Raut Caste-Chasa R/o- Ramchandrapur
1121	483	Private	Sharad Dofasali - 1	0.0127479	Prahlad Pradhan, Jhampur Pradhan S/o Bodhi Pradhan Caste- Pradhan R/o- Ramchandrapur
1122	620	Government(Rakshit)	Gramya Jungle	0.1190206	Rakshit
1123	662	Government(Rakshit)	Gramya Jungle	0.0700121	Rakshit
1124	809	Government(Rakshit)	Gochar	0.0127074	Rakshit
1125	81	Private	Sharad Dofasali - 1	0.0904897	Malti Samal W/o - Harekrishna Samal, Sitamani Samal, Sanjukta Samal D/o - Harekrishna Samal Anant Samal S/o Jagu Samal, Govind Samal S/o - Maguni Samal Ramchandra Samal,Balaram Samal S/o BhagR/o- Samal, Prabhakar Samal S/o Muli Samal Caste-Chasa R/o- chhatra
1126	810	Private	Sharad -1	0.0056253	Govardhan Khatua S/o Madan Khatua, Brahma Nand Khatua, Prabhakar Khatua S/o Fagu Khatua, Akuli Khatua S/o Bai Khatua, Jagu Khatua S/o Sanei Khatua, Digambar Khatua S/o Upendra Khatua, Mayadhar Khatua S/o Mahani Khatua S/o Mahni Khatua Khatua, Birbar Khatua, Damodar Khatua, Sham Sundar Khatua, Ram Khatua S/o Baidhar Khatua, Tirthananda Khatua S/o Bauri Bandhu Khatua Caste- Khandayt R/o-Nijgaon, Gopbandhu Acharya S/o Bamdev Acharya Caste-Brahman R/o- Chhatra
1127	812	Private	Sharad -2	0.0084176	Mayadhar Naik, Chemei Naik S/o: Manei Naik, Digambar Naik S/o Manguli Naik Caste- chassa R/o- Ramchandrapur
1128	813	Government(Aabad Yogay Anabadi)	Patit	0.3829624	Aabad Yogay Anabadi

Sr. No.	Surve Number	Type of Land	Nature of Land	Area in Hectare	Name of the Land Owner / Interested Person Part Survey No.
1129	818	Private	Sharad -2	0.1493727	Maheshwar Barik S/o Damei Barik Caste-Chasa R/o-Ramchandrapur
1130	818/879	Private	Sharad -2	0.0446783	Maheshwar Pradhan S/o Manguli Pradhan Caste- Pradhan R/o-Ramchandrapur
1131	819	Government(Sarb Sadharan)	Rasta	0.0218535	Sarb Sadharan
1132	82	Private	Sharad Dofasali - 1	0.0432618	Akshay Kumar Jena, Laxman Kumar Jena S/o Bhagwan Jena, Har Jena W/o Bhagwan Jena Caste- Pana R/o-Ramchandrapur
1133	821	Private	Sharad -2	0.509915	Maheshwar Barik S/o Damei Barik Caste-Chasa R/o-Ramchandrapur
1134	821/1107	Private	Sharad -2	0.0323756	Sabita Barik W/o Pratap Barik Caste-Chasa R/o-Ramchandrapur, Post-Balia, Thana-Mahakalapada, District-Kendrapada, Pin-758226.
1135	821/880	Private	Sharad -2	0.1811008	Jutan Naik S/o Karuni Naik Caste- KhandayR/o-Ramchandrapur
1136	821/881	Private	Sharad -2	0.1853096	Dhaneshwar Baraki S/o Puna Nanda Baraki Caste-Chasa R/o-Ramchandrapur
1137	821/882	Private	Sharad -2	0.0392149	Adikanda Khatua S/o Fagu Khatua Caste- KhandayR/o-Ramchandrapur
1138	821/883	Private	Sharad -2	0.0047349	Sham Sundar Barik S/o Puna Nand Barik Caste-Chasa R/o-Nijgaon
1139	824	Private	Sharad -2	0.0338325	Daitari Khilar S/o Giridhari Khilar Caste- Gopal R/o- Chhatra
1140	824/916	Private	Sharad Dofasali - 1	0.0607042	Bijay Kumar Pradhan, Akshay Kumar Pradhan S/o Babaji Charan Pradhan Caste-Chasa R/o- Ramchandrapur
1141	825	Private	Sharad Dofasali - 1	0.0713072	Bijay Kumar Pradhan, Akshay Kumar Pradhan S/o Babaji Charan Pradhan Caste-Chasa R/o- Ramchandrapur
1142	827	Government (Aabad Yogay Anabadi)	Patit	0.0213274	Aabad Yogay Anabadi
1143	828	Private	Sharad -3	0.3192635	Nilamani Pradhan S/o Nabei Pradhan Caste-Chasa R/o-Nijgaon
1144	841	Private	Sharad -3	0.0130312	Karuna Kar Nayak S/o Bhajani Nayak, Bandhu Nayak S/o Jiban Nayaka Caste- Khandayt R/o- Ramchandrapur
1145	842	Private	Sharad -3	0.1755565	Govardhan Khatua S/o Madan Khatua, Brahma Nand Khatua, Prabhakar Khatua S/o Fagu Khatua, Akuli Khatua S/o Bai Khatua, Jagu Khatua S/o Sanei Khatua, Digambar Khatua S/o Upendra Khatua, Mayadhar Khatua S/o Mahani Khatua S/o Mahni Khatua Khatua, Birbar Khatua, Damodar Khatua, Sham Sundar Khatua, Ram Khatua S/o Baidhar Khatua, Tirthananda Khatua S/o Bauri Bandhu Khatua Caste- Khandayt R/o-Nijgaon, Gopbandhu Acharya S/o Bamdev Acharya Caste-Brahman R/o- Chhatra
1146	845	Private	Sharad -3	0.3568596	Govardhan Khatua S/o Madan Khatua, Brahma Nand Khatua, Prabhakar Khatua S/o Fagu Khatua, Akuli Khatua S/o Bai Khatua, Jagu Khatua S/o Sanei Khatua, Digambar Khatua S/o Upendra Khatua, Mayadhar Khatua S/o Mahani Khatua S/o Mahni Khatua Khatua, Birbar Khatua, Damodar Khatua, Sham Sundar Khatua, Ram Khatua S/o Baidhar Khatua, Tirthananda Khatua S/o Bauri Bandhu Khatua Caste- Khandayt R/o-Nijgaon, Gopbandhu Acharya S/o Bamdev Acharya Caste-Brahman R/o- Chhatra
1147	846	Private	Sharad -3	0.0036827	Bal Krishna Pradhan, Nilamani Pradhan S/o Nabei Pradhan Caste- Chasa, Duryo Dhan Pradhan, ShUdayrshan Pradhan S/o Balakrishna Pradhan, Mayadhar Khatua S/o Mahni Khatua, Natbar Khatua, Vimbadhar Khatua, Birbar Khatua, Damodar Khatua, Shyam Khatua, Shyam Khatua, S/o Baidhar Khatua, Tirtha Nanda Khatua S/o Bauri Khatua, Jagbandhu Khatua S/o Sanatan Khatua, Hadi Bandhu Nayak, Krishna Nayak S/o Ram Chandra Nayak Caste- Khandayt R/o- Nijgaon
1148	85	Private	Sharad Dofasali - 1	0.1947794	Duryodhan Jena, Lok Nath Jena, Nachman Jena S/o Banamali Jena Caste- Pana R/o- Ramchandrapur
1149	850	Private	Sharad -3	0.1861594	Khetrabasi Swain,Hrusi Swain S/o Kashinatha Swain,Jati-Chasa,Ba- Potia,Plot No.850 Area Acree- 0.0595,Hec-0.0241,Nimai Nayak S/o Ahkaya Nayak,Jati-Chasa,Ba-Nijgaon,plot No.850/1100 Area Acree-0.4005
1150	851	Private	Sharad -3	0.0570214	Sudayrshan Pradhan S/o Balakrushna Pradhan Caste-Chasa R/o- Ramchandrapur
1151	855	Private	Sharad -3	0.0504654	Maheshwar Sahu, Shantilata Sahu S/o Shukdev Sahu Caste-Gudia R/o- Ramchandrapur
1152	856	Private	Sharad -3	0.1031971	Kashi Sau S/o Muli Sau Caste- Gudia R/o- Ramchandrapur
1153	856/932	Private	Sharad -1	0.1254553	Maheshwar Sahu, Shantilata Sahu S/o Shukdev Sahu Caste-Gudia R/o- Ramchandrapur
1154	857	Private	Sharad -3	0.0404694	Shri Gram Devati Ram Chandi Thakurani R/o- Nijgaon MarfR/o-Abhiram Khatua, Khulan Swain S/o Bholi Khatua,Gangadhar Khatua, S/o Balaram Khatua Caste- Khandayt R/o-Ramchandrapur
1155	858	Private	Sharad -3	0.0439093	Bhama Palei W/o Daitari Palei Caste-Chasa R/o-Potia
1156	86	Private	Sharad Dofasali - 1	0.0781465	Gangadhar Khatua S/o Balaram Khatua Caste- KhandayR/o-Ramchandrapur
1157	94	Private	Sharad Dofasali - 1	0.0307568	Nrusingha Pradhan S/o Dadhi Pradhan Caste-Chasa R/o-Ramchandrapur
1158	94/876	Private	Sharad -1	0.1333064	Kanhu Charan Pradhan S/o Jairam Pradhan Caste-Chasa R/o-Ramchandrapur
1159	95	Private	Sharad Dofasali - 1	0.0011331	Bikali Khatua S/o Mani Khatua Caste- Khandayt R/o-Ramchandrapur
1160	96	Private	Sharad Dofasali - 1	0.2808984	Nrusingha Pradhan S/o Dadhi Pradhan Caste-Chasa R/o-Ramchandrapur
1161	97	Private	Sharad Dofasali - 1	0.0184541	Pran Krishna Pradhan S/o BhagavR/o-Pradhan Caste-Chasa R/o- Ramchandrapur
Village: Saanta singar pur					
1162	1007	Private	Sharad -2	0.1307568	Shri Barah Jiu Dham Das S/o Anadi Das Caste-ChasaVaishnav
1163	1008	Private	Sharad -2	0.0003238	Dinabandhu Barik S/o Gadadei Barik Caste- Bhandari R/o-Tergaon
1164	1009	Private	Sharad -2	0.1177661	Dinabandhu Barik S/o Gadadei Barik Caste- Bhandari R/o-Tergaon
1165	1010	Private	Sharad -2	0.0636989	Bikli Barik, Laxmidhar Barik, Kul Mani Barik S/o Dinabandhu Barik Caste- Bhandari
1166	1010/1669	Private	Sharad -2	0.0523675	Hare Krishna Nath, JHari Nath S/o Maheshwar Nath Caste-Matibansh Tanti
1167	1340	Private	Sharad -2	0.0099996	Ratnakar Khatua S/o Sridhar Khatua, Prabhakar Khatua, Divakar Khatua S/o Hari Khatua, Mayadhar Khatua S/o Sridhar Khatua, Bhagwan Pradhan S/o Dhaneshwar Pradhan, Yadu Mani Pradhan S/o Bidei Pradhan Caste- Chasa, Sridhar Sahani S/o Govind Sahani Behera, Krishna Behera, Prahlad Behera, Parikshit Behera, NarHari Behera S/o Magei Behera, Sindhu Das S/o Radhu Das Caste- Gopal, Dhadi Kuan S/o Chai Kuan Caste- Matibansh Tanti
1168	527/1595	Private	Sharad -2	0.0195467	Badal Das, Meghnad Das, Batas Das S/o Patit Pawan Das, Renuka Das S/wa Patit Pawan Das, Hingmashu Shekhar Das S/o Achuta Nanda Das, Paluni Das S/wa Achuta Nanda Das Caste- Gopal Vaishnava R/o- Nijgaon
1169	527/1596	Private	Sharad -2	0.0404694	Hari Khatua S/o Nakshi Khatua, Prabhakar Khatua, Divakar Khatua S/o Hari Khatua, Mayadhar Khatua, Ratnakar Khatua S/o Sridhar Khatua Caste- Khandayt R/o- Nijgaon
1170	527/1597	Private	Sharad -2	0.0283286	Ratnakar Swai, Sunakar Swai, Rabindra Swai, Pabitra Swai, Abhinav Swai, Mukta Swai, Rajni Swai S/o Nidhi Swai, Vidyardhar Swai S/o Jairam Swai Caste- Chasa R/o- Nijgaon
1171	527/1598	Private	Sharad -2	0.0051396	Chandramani Jena S/o Hadi Bandhu Jena Caste- Khandayt R/o- Nijgaon
1172	528/1618	Government (Jal Sechan Vibhag)	Bandh	0.0613921	Department Of Irrigation And Electricity
1173	528/1619	Government (Jal Sechan Vibhag)	Nayanyori	0.078794	Department Of Irrigation And Electricity
1174	540	Private	Sharad -2	0.0330231	Ratnakar Swai, Sunakar Swai, Rabindra Swai, Pabitra Swai, Abhinav Swai, Mukta Swai, Rajni Swai S/o Nidhi Swai, Vidyardhar Swai S/o Jairam Swai Caste-Chasa R/o- Nijgaon
1175	541	Private	Sharad -2	0.1949413	Prabhakar Khatua S/o Hare Krishna Khatua Caste- Chasa R/o-Nijgaon
1176	542	Private	Sharad -2	0.2992715	Badal Das, Meghnad Das, Batas Das S/o Patitapavan Das, Renuka Das S/wa Patitapavan Das Kismat T 08 Ana, Himanshu Shekhar Das S/o Achutananda Das Kismat T 05 Ana 02 Pahi Ba , Mihir Das S/o Trilochan Das Kismat 11 Pahi Caste- Gopal Vaishnava R/o- Nijgaon, Gopbandhu Nayak S/o Giridhari Nayak Kismat T 11 Pahi Caste- Khandayt R/o- Kuanrapal
1177	543	Private	Sharad -2	0.3206394	Krishna Behera, Prahlad Behera, Parikshit Behera, Narendra Behera S/o Magei Behera, Rabindra Behera, Pabitra Behera S/o Vrindavan Behera Caste- Gopal R/o- Nijgaon
1178	544	Private	Sharad -2	0.0745447	Sridhar Sahani S/o Govind Sahani Caste- Gopal R/o- Nijgaon
1179	545	Private	Sharad -2	0.0625658	Santosh Kumar Patra KismR/o-T 14 Ana 3 Pahi, Subash Chandra Patra KismR/o-T 1 Ana 9 Pahi S/o Kulmani Patra Caste- Gudia R/o- Nijgaon
1180	546	Private	Sharad -2	0.1104411	Madh Patra, Dadhi Patra S/o Jagu Patra Caste- Gudia R/o-Nijgaon

Sr. No.	Surve Number	Type of Land	Nature of Land	Area in Hectare	Name of the Land Owner / Interested Person Part Survey No.
1194	640/1498	Private	Sharad -2	0.0019021	Dadhira Patra, Madhav Patra S/o Yagu Patra Caste- Gudia R/o- Niigaon
1195	640/1912	Private	Sharad -2	0.0324565	Chandramani Jena S/o Hadi Jena Caste- Khandayat R/o- Niwasage
1196	641	Private	Sharad -2	0.1047349	Badal Das, Megh Nad Das, Batas Das S/o Patit Pavan Das, Himanshu Das S/o Achuta Nanda Das Caste- Gopal Vaishnav R/o- Niigaon
1197	642	Private	Sharad -2	0.3306758	Badal Das, Megh Nad Das, Batas Das S/o Patit Pavan Das, Himanshu Das S/o Achuta Nanda Das Caste- Gopal Vaishnav R/o- Niigaon
1198	643	Government(Rakshit)	Patit	0.108013	Rakshit
1199	645	Government(Rakshit)	Gochar	0.0262242	Rakshit
1200	646	Private	Gharbari	0.1199919	Sunakar Swai S/o Nidhi Swai Caste-Chasa R/o- Niigaon
1201	646/1695	Private	Gharbari	0.1203966	Sunakar Swai S/o Nidhi Swai Caste-Chasa R/o- Niigaon
1202	647	Government(Rakshit)	Patit	0.0112505	Rakshit
1203	832	Private	Sharad -2	0.0318899	Badni Jena Swa Krishna Jena, Kamala Samantara S/o Krishna Jena, Keshab Jena S/o Ghazi Jena, Bishwa Nath Jena, Baikuntha Jena, Maheshwar Jena S/o Chai Jena J. Khandayat R/o- Niigaon
1204	833	Private	Sharad -2	0.0307163	Karuna Kar Sahu, Shukdev Sahu S/o FaguSahu Caste- Potter R/o- Tergaon
1205	833/1482	Private	Sharad -2	0.0266289	Maheshwar Sahu S/o Shukdev Sahu R/o- Sarveshwar Sahu S/o Karunakar Sahu Caste- Potter R/o- Tergaon
1206	838	Private	Sharad -2	0.0241603	MadhuSahu S/o GhaziSahu Caste- Potter R/o- Tergaon
1207	842	Private	Sharad -2	0.0649939	Babaji Sahu S/o Fakir Sahu Caste- Potter R/o- Tergaon
1208	843	Private	Sharad -2	0.0809389	Shri Barah Jiu Dham Das S/o Anadi Das Caste-ChasaVaishnav R/o- Tergaon
1209	844	Private	Sharad -2	0.0107649	Golekh Behera, Alekh Behera S/o Dharani Behera, Tara Behera Swa Dharani Behera, Kelu Behera, Murla Behera S/o Anand Behera, Achuthi Behera S/o Mani Behera, Nil Mani Behera S/o Hadi Bandhu Behera, Jagu Behera S/o Dhani Behera, Netra Nand Behera S/o Lokai Behera, Dhadi Behera S/o Mathuri Behera, Keshab Behera, Kand Behera, Baburi Behera S/o Gopal Behera, Brahma Nand Behera S/o Mathuri Behera, Bansidhar Behera, Rabindra Behera, Chhabindra Behera S/o Manei Behera Caste- Potter R/o- Tergaon
1210	845	Private	Sharad -2	0.0123027	Golekh Behera, Alekh Behera S/o Dharani Behera, Tara Behera Swa Dharani Behera, Kelu Behera, Murla Behera S/o Anand Behera, Achuthi Behera S/o Mani Behera, Nil Mani Behera S/o Hadi Bandhu Behera, Jagu Behera S/o Dhani Behera, Netra Nand Behera S/o Lokai Behera, Dhadi Behera S/o Mathuri Behera, Keshab Behera, Kand Behera, Baburi Behera S/o Gopal Behera, Brahma Nand Behera S/o Mathuri Behera, Bansidhar Behera, Rabindra Behera, Chhabindra Behera S/o Manei Behera Caste- Potter R/o- Tergaon
1211	852	Private	Sharad -2	0.0067179	Golekh Behera, Alekh Behera S/o Dharani Behera, Tara Behera Swa
1212	853	Private	Sharad -2	0.2095103	Shri Barah Jiu Dham Das S/o Anadi Das Caste-ChasaVaishnav R/o- Tergaon Dharani Behera, Kelu Behera, Murla Behera S/o Anand Behera, Achuthi Behera S/o Mani Behera, Nil Mani Behera S/o Hadi Bandhu Behera, Jagu Behera S/o Dhani Behera, Netra Nand Behera S/o Lokai Behera, Dhadi Behera S/o Mathuri Behera, Keshab Behera, Kand Behera, Baburi Behera S/o Gopal Behera, Brahma Nand Behera S/o Mathuri Behera, Bansidhar Behera, Rabindra Behera, Chhabindra Behera S/o Manei Behera Caste- Potter R/o- Tergaon
1213	854	Private	Sharad -2	0.0042088	Chintei Nayak S/o Hadibandhu Nayak Caste- Khandayat R/o- Niigaon
1214	855	Private	Sharad -2	0.0008499	Chintei Nayak S/o Hadibandhu Nayak Caste- Khandayat R/o- Niigaon
1215	869	Private	Sharad -2	0.0002428	Chandramani Jena S/o Hadi Bandhu Jena Caste- Khandayat R/o- Niigaon
1216	943	Government(Rakshit)	Gramya Jungle	1.9178066	Rakshit
1217	944	Government(Rakshit)	Gramya Jungle	0.1603804	Rakshit
1218	945	Private	Sharad -2	0.038446	Sunakar Paramanik, Divakar Paramanik, Krishnachandra Paramanik, Prakash Paramanik S/o Gajendra Paramanik Caste- Khandayat R/o- Tergaon
1219	946	Private	Sharad -2	0.1208822	Hari Khatua S/o Nakshi Khatua, Prabhakar Khatua, Divakar Khatua S/o Hari Khatua, Mayadhar Khatua, Ratnakar Khatua S/o Sridhar Khatua Caste- Khandayat R/o- Niigaon
1220	946/1670	Private	Sharad -2	0.0566572	Hari Khatua S/o Nakshi Khatua, Prabhakar Khatua, Divakar Khatua S/o Hari Khatua, Mayadhar Khatua, Ratnakar Khatua S/o Sridhar Khatua Caste- Khandayat R/o- Niigaon
1221	947	Private	Sharad -2	0.0561311	Sunakar Paramanik, Divakar Paramanik, Krishnachandra Paramanik, Prakash Paramanik S/o Gajendra Paramanik Caste- Khandayat R/o- Tergaon
1222	948	Private	Sharad -2	0.058964	Mayadhar Khatua S/o Sridhar Khatua Ki T 9 Ana 1 Pahi Caste- Khandayat, Sunakar Raut S/o Chintamani Raut Ki T 6 Ana 11 Pahi Caste-Chasa R/o- Niigaon
1223	948/1692	Private	Sharad -2	0.0593687	Ratnakar Khatua S/o Sridhar Khatua Caste- Khandayat
1224	948/1693	Private	Sharad -2	0.053703	Ratnakar Raut S/o Chintamani rout., J-Chasa, R/o- Own
1225	948/1694	Private	Sharad -2	0.02845	Prabhakar Khatua S/o Hare Krishna Khatua Caste- Chasa
1226	949	Private	Sharad -2	0.0935249	Gayadhar Sahu, Maheshwar Sahu S/o Raghu Sahu
1227	949/1942	Private	Sharad -2	0.0982598	Gautam Singh S/o Gopal Chandra Singh Caste- Tanti R/o- Gram- Samant Singharpur, Post-Tergaon, Thana-Marshaghai, District- Kendrapara, Pin-758226
1228	953	Private	Sharad -2	0.0270336	GangadharSahu S/o Raghu Sahu Caste- Gudia R/o- Niigaon
1229	954	Private	Sharad -2	0.0563335	Gangadhar Sahu, Gayadhar Sahu, Maheshwar Sahu S/o Raghu Nath Sahu Caste- Gudia R/o- Tergaon
1230	955	Private	Sharad -2	0.1479968	Chinta Mani Raut S/o Panu Raut Caste- Khandayat R/o- Niigaon
1231	956	Private	Sharad -2	0.1028329	Kalpataru Samantaraya, Bibhuti Bhushan Samantaraya, Ajay Kumar Samantaraya, Akshay Kumar Samantaraya S/o Hare Krishna Samantaraya, Tara Mani Samantaraya W/o Hare Krishna Samantaraya Caste- Khandayat R/o- Mangalpur Thana - Mahakal Pada
1232	957	Private	Sharad -2	0.0256172	Ratnakar Swai, Sunakar Swai, Rabindra Swai, Abhinav Swai, Pabitra Swai, Mukta Swai, Rajni Swai S/o Nidhi Swai, Purastam Swai, Guru Charan Swai S/o Dai Swai Caste- Chasa
1233	965	Private	Sharad -2	0.1184945	Alekh Dwivedi S/o Anand Dwivedi, Giri Dhari Dwivedi S/o Vaishnav Dwivedi, Pur Stam Ota, Rajkishor Ota S/o Brahma Nanda Ota Caste- Brahman R/o- Tergaon, Narayan Panda S/o Srinivasa Panda Caste- Brahman R/o- Nuaga
1234	966	Private	Sharad -2	0.2249696	Babaji Behera S/o Manei Behera Kismat T 04 Ana Caste- Potter R/o- Tergaon Balisahi, Mathuri Behera, Ankur Behera, Chaturananda Behera S/o Krishna Behera Kismat T 12 Ana Caste- Potter R/o- June Samil Marshagai
1235	967	Private	Sharad -2	0.1176447	Chinta Mani Raut S/o Panu Raut Caste- Khandayat
1236	968	Private	Sharad -2	0.0689599	Surendra Sahu S/o Binod Sahu Caste- Teli R/o- Tergaon
1237	972/1698	Private	Sharad -2	0.0558478	Bhagwat Sahu, Jagbandhu Sahu S/o Gangadhar Sahu Caste- Teli R/o- Tergaon
1238	973	Private	Sharad -2	0.0691623	Ramesh Khatua S/o Rabindra Khatua Caste- Chasa R/o- Samantashingharpur
1239	976	Private	Sharad -2	0.0567382	Mayadhar Jena, Gayadhar Jena S/o Giri Dhari Jena Caste- Khandayat R/o- Niigaon, Sunakar Jena S/o Krittibas Jena R/o- Samanta Singar Pur
1240	977	Private	Sharad -2	0.015257	Duryo Dhan Sethi, Barju Sethi, Surya Mani Sethi, Rasa Nanda Sethi S/o Manu Sethi Caste- Dhoba
1241	978	Private	Sharad -2	0.5261028	Duryo Dhan Sethi, Barju Sethi, Surya Mani Sethi, Rasa Nanda Sethi S/o Manu Sethi Caste- Dhoba
1242	979	Private	Sharad -2	0.0804937	Bhagwan Sahu, Ghan Sahu S/o Dhobei Sahu Caste- Potter R/o- Parakula
Village: Teragan					
1243	280	Private	Sharad -2	0.1234723	Pradipta Kumar Sahani, S/o Narayan Sahani, R/o- Teragan.
1244	281	Private	Sharad -2	0.0905301	Purastam Sahani S/o Vrindavan Sahani Caste- Maha Laik R/o- Niigaon
1245	283	Private	Sharad -2	0.1125051	Shri Gajeshwar Mahadev BJ Oster MarfR/o- R/o-, Kanduri Jena S/o Kambhu Jena Caste- Pradhan R/o- Oster
1246	284	Private	Sharad -2	0.0193039	Jaganath Sahani S/o Khageswar Sahani Caste-Khandayat R/o- Teragan
1247	284/1946	Private	Sharad -2	0.1015783	Keshab Charan Sahani S/o Bama Sahani, Yamuna Sahani W/o Bama Sahani Caste- Khandayat R/o- Niigaon
1248	286	Private	Sharad -2	0.0160259	Krishna Ojha S/o Jagu Ojha Caste- Kamar R/o- Oster
1249	287	Private	Sharad -2	0.0566572	Dhaneswar Das, S/o Chema Das, Sub-Caste- Gopal, R/o- Ostar
1250	288	Private	Sharad -2	0.0161878	Padmalav Das, MadhuSudayn Das, Murali Dhar Das, GiridhariDas, Banamali Das S/o Raghu Nath Das, Kshetrabasi Das, Dol Govind Das, Haldhar Das, Bansidhar Das S/o Brajbandhu Das, Balaram Das, Krishna Das, S/o Lambodhar Das Raghu Nath Pani, S/o Hadibandhu Pani Caste- Brahman R/o- Oster
1251	289	Private	Sharad -2	0.1929583	Shyam Sahani S/o Panu Sahani Caste- Khandayat R/o- Niigaon
1252	296	Private	Sharad -2	0.0214083	Batakrishna Ojha, Kshetrabasi Ojha S/o Nidhi Ojha Caste- Kamar R/o- Oster
1253	297	Private	Sharad -2	0.0227438	Batakrishna Ojha, Kshetrabasi Ojha S/o Nidhi Ojha Caste- Kamar R/o- Oster
1254	298	Private	Sharad -2	0.1740186	Dharani Dhar Swai, Divakar Swai S/o Barju Swai Caste- Khandayat R/o- Oster
1255	299	Private	Sharad -2	0.0355322	Bhabagrahi Mohapatra S/o Ananta Mohapatra Caste- Brahman R/o- Oster
1256	333	Private	Sharad Dofasali - 2	0.0271955	Gandharva Behera S/o Panu Behera Caste- Gopal R/o- Oster
1257	334	Private	Sharad Dofasali - 2	0.0566572	Gandharva Behera S/o Panu Behera Caste- Gopal R/o- Oster
1258	335	Private	Sharad -2	0.0769729	Sri Grameshwar Mahadev BJ Nuagaon., Endowment Trust Board Three Managing Trustee
1259	336	Private	Sharad -2	0.0971267	Ajay Sethi S/o Sridhar Sethi Caste- Dhoba R/o- Niigaon
1260	336/2273	Private	Sharad -2	0.0647511	Jyoti Prakash Sethi, Sampad Sethi, Samrt Kumar Sethi S/o Kailash Sethi Caste- Dhoba R/o- Tergaon
1261	336/2277	Private	Sharad -2	0.0253339	Akshay Kumar Sethi S/o Sridhar Sethi Caste- Dhoba R/o- Niigaon
1262	337	Private	Sharad -2	0.0485633	Nirjanan Parida S/o Krishna Chandra Parida Caste- Khandayat R/o- Niigaon
1263	338	Private	Sharad Dofasali - 2	0.0522461	Ratnakar Das S/o Man Govind Das Caste- Brahman R/o- Oster
1264	339	Private	Sharad Dofasali - 2	0.0335492	Ratnakar Das S/o Man Govind Das Caste- Brahman R/o- Oster
1265	341	Private	Sharad Dofasali - 2	0.1280858	Shri Radhakrishna Jiu Bij Gokhapada Marfat Chowdhury Abhay Charan Das, Chowdhury Prahad Das, Chowdhury Sushil Chandra Das, Chowdhury Harekrishna Das S/o Kulamani Das, Chowdhury Dolagobinda Das s/o- Laxmidhar das choudhury khetrabasi das s/o- Bidyadhar das choudhury Baishnab das s/o- Netrananda das dasarathi das s/o- Birabhadra das choudhury gagan bihari das s/o- Narendra das mahani charan mohapatra Madan charan mohapatra s/o- Giridhari mohapatra caste- Mahalayak vill- Gokhapada

Sr. No.	Surve Number	Type of Land	Nature of Land	Area in Hectare	Name of the Land Owner / Interested Person Part Survey No.
1266	342	Private	Sharad Dofasali - 2	0.0971267	Abhay Sethi S/o SwargR/o- Sridhar Sethi Caste- Dhoba R/o- Niwasage / Post-Tergaon, Thana- Marshaghai, District- Kendrapara, Pin-758226
1267	342/2262	Private	Sharad Dofasali - 2	0.0004452	Raghu Nath Sethi S/o Guru Sethi Caste- Dhoba R/o- Niigaon
1268	342/2274	Private	Sharad Dofasali - 2	0.0364225	Jyoti Prakash Sethi, Sampad Sethi, SamrR/o- Kumar Sethi S/o Kailash Sethi Caste- Dhoba R/o- Tergaon
1269	343	Private	Sharad Dofasali - 2	0.0075678	Nirjanan Nayak S/o Laxmidhar Nayak Kismat ta 4 ana Caste- Khandayat R/o- Siju Tha - Parawip District Jagatsinghpur., Bhavagrahi Das S/o Dhaneswar Das kismat ta 1 ana 4 ganda Nagendra Das Arjuni Das, S/o Ananta Das Kismat ta 8 ana Caste- Brahman Gangadhar Tarai S/o Anand Tarai kismat 2 ana 16 ganda vill- Ostar
1270	344	Private	Sharad Dofasali - 2	0.0027519	Nirjanan Nayak S/o Laxmidhar Nayak Kismat ta 4 ana Caste- Khandayat R/o- Siju Tha - Parawip District Jagatsinghpur., Bhavagrahi Das S/o Dhaneswar Das kismat ta 1 ana 4 ganda Nagendra Das Arjuni Das, S/o Ananta Das Kismat ta 8 ana Caste- Brahman Gangadhar Tarai S/o Anand Tarai kismat 2 ana 16 ganda vill- Ostar
1271	389	Private	Sharad -2	0.0108863	Dol Govind Parida S/o Gajendra Parida Caste- Khandayat R/o- Niigaon
1272	390	Government (Rakshit)	Gramya Jungle	0.3668151	Rakshit
1273	391	Government (Aabad Ayogay Anabadi)	Nala	0.0447592	Aabad Ayogay Anabadi
Village: Tithi					
1274	127	Private	Sharad Jal-1	0.0174019	Bikli Pala S/o Kinu Charan Pala Caste- Chasha R/o- Kiar Bank
1275	128	Private	Sharad Jal-1	0.1116552	Gayadhar Bishwal, Guru Charan Bishwal, Nairut Bishwal, Kulmani Bishwal S/o Abhimanyu Bishwal, Arakitha Bishwal S/o Daitari Bishwal Caste- Khandayat R/o- Kiar Bank
1276	129	Private	Sharad Jal-1	0.0080939	Mahni Sutar S/o Maguni Sutar Caste- Badei R/o- Kiar Bank
1277	130	Private	Sharad Jal-1	0.1494132	Shaila Nath S/o Gopi Nath Caste-Yogi R/o- Kiar Bank
1278	130/862	Private	Sharad Jal-1	0.0315662	Krishna Chandra Das S/o Artha Das, Pagal Das, Shuk Dev Das, Laxmidhar Das Caste- Gopala R/o-Tithi
1279	130/874	Private	Sharad Jal-1	0.0224201	Sunakar Das S/o Kripa sindhu Das
1280	130/898	Private	Sharad Jal-1	0.0566572	Kalandi Nath, Mayadhar Nath, Prful Nath, Shail Nath, Gur Nath, Shor Nath, Chanchala Nath S/o Gopi Nath Caste- Yogi R/o- Kiar Bank
1281	130/924	Private	Sharad Jal-1	0.0096317	Krishna Chandra Das S/o Artha Das, Pagal Das, Shuk Dev Das, Laxmidhar Das Caste- Gopala R/o-Tithi
1282	131	Private	Sharad Jal-1	0.005261	Nagendra Sutar S/o Janardhan Sutar Caste- Badei R/o- Kiar Bank
1283	134	Private	Sharad Jal-1	0.003278	Uchhab Charan Das S/o Bali Das Kshirod Das S/o Jaldhar Das Caste- Gopal R/o- Kiar Bank
1284	135	Private	Sharad Jal-1	0.0000405	Uchhab Charan Das S/o Bali Das Kshirod Das S/o Jaldhar Das Caste- Gopal R/o- Kiar Bank
1285	136	Private	Sharad Jal-1	0.0935249	Rajkishore Baruk S/o Dol Baruk, Kshirod Prasad Baruk, Sridhar Baruk S/o Shankar Baruk Caste- Bhandari R/o- Kiar Bank
1286	136/854	Government (Rakshit)	Bandh	0.0155403	Rakshit
1287	136/855	Private	Sharad Jal-1	0.1541076	Bikli Pala S/o Kinu Charan Pala Caste- Chasa R/o- Kiarbank
1288	136/856	Private	Sharad Jal-1	0.0005666	Gayadhar Bishwal, Guru Charan Bishwal, Nairut Bishwal, Kulmani Bishwal S/o Abhimanyu Bishwal, Arakitha Bishwal S/o Daitari Bishwal Caste- Khandayat R/o- Kiar Bank
1289	136/952	Private	Sharad Jal-1	0.0809389	Alekh Chandra Sahu S/o Vrindavan Sahu Caste- Teli R/o- Kiar Bank
1290	144	Private	Sharad Jal-1	0.0593282	Dhaneswar Paramanik, Manohar Paramanik S/o Bholi Paramanik, Kailash Paramanik S/o Bali Paramanik, Krishna Paramanik S/o Nilei Paramanik, Juti Paramanik Nilei Paramanik Caste- Tanti R/o- Kiar Bank
1291	145	Private	Sharad Jal-1	0.2209632	Kshirod Barik, Sridhar Barik S/o Shankar Barik Caste- Bhandari R/o- Kiar Bank
1292	146	Private	Sharad Jal-1	0.1780656	Dhadi Barik S/o Madhu Barik, Languli Barik S/o Damei Barik, Khatu Barik S/o Gokhei Barik, Kailash Barik, Abhay Barik S/o Adikanda Barik, Akshay Barik S/o Konduri Barik, Sardi Barik Swa Damei Barik, Sarda Barik Swa Adikanda Barik, Badni Barik Swa Konduri Barik, Rajkishore Barik S/o Dol Barik Caste- Bhandari R/o- Kiar Bank
1293	147	Private	Sharad Jal-1	0.0348037	Dhadi Barik S/o Madhu Barik, Languli Barik S/o Damei Barik, Khatu Barik S/o Gokhei Barik, Kailash Barik, Abhay Barik S/o Adikanda Barik, Akshay Barik S/o Konduri Barik, Sardi Barik Swa Damei Barik, Sarda Barik Swa Adikanda Barik, Badni Barik Swa Konduri Barik, Rajkishore Barik S/o Dol Barik Caste- Bhandari R/o- Kiar Bank
1294	150	Private	Sharad Jal-1	0.0144071	Gauri Sahu, Suri Sahu S/o Chandra Mani Nayak, Mandar Nayak, Sudhakar Nayak S/o Dinbandhu Nayak, Babaji Nayak S/o Jashobanta Nayak Caste- Teli R/o- Kiar Bank
1295	152	Private	Sharad Jal-1	0.1254958	Dharani Dhar Das, Kulmani Das, Gopbandhu Das, Sur Das, Sar Das S/o Puri Das, Atul Das W/o Puri Das Caste- Gopal R/o- Kiarbank
1296	159/959	Private	Sharad Jal-1	0.0643464	Nalu Sahu S/o Swa Damodar Sahu Caste- Teli R/o- Kiarbank
1297	160	Private	Sharad Jal-1	0.1699717	Krishna Barik S/o Nalu Barik Caste- Bhandari R/o- Kiarbank
1298	161	Private	Sharad Jal-1	0.0424524	Rajkishor Barik S/o Dol Barik Caste- Bhandari R/o- Kiarbank
1299	162	Private	Sharad Jal-1	0.0000809	Dhadi Barik S/o Madhu Barik, Languli Barik S/o Damei Barik, Khatu Barik S/o Gokhei Barik, Kailash Barik, Abhay Barik S/o Adikanda Barik, Akshay Barik S/o Konduri Barik, Sardi Barik Swa Damei Barik, Sarda Barik Swa Adikanda Barik, Badni Barik Swa Konduri Barik, Rajkishore Barik S/o Dol Barik Caste- Bhandari R/o- Kiar Bank
1300	164	Private	Sharad Jal-1	0.0121408	Akshay Kumar Nath, Hem Nath, Shweta Nath, Dali Nath S/o Balaram Nath, Nityananda Nath, Chandramani Nath, Tara Nath S/o Dhani Nath, Bimali Nath Swa Dhani Nath, Baikuntha Nath S/o Arat Nath, Nirjanan Nath S/o Krishna Nath, Til Nath Swa Krishna Nath, Balaram Nath, Haldhar Nath, Sankarshan Nath S/o Sudhakar Nath, Kulmani Nath S/o Hridananda Nath Caste- Yogi R/o- Sangoon, Nityananda Nath part. Su. D., Nirjanan Nath Khata Rayat R. No. 2922Ta. 21.5.82., Jarsaman t. 400.00
1301	165	Private	Sharad Jal-1	0.1691623	Nalu Sahu S/o Swa Damodar Sahu Caste- Teli R/o- Kiarbank
1302	166	Private	Sharad Jal-1	0.0283286	Nalu Sahu S/o Swa Damodar Sahu Caste- Teli R/o- Kiarbank
1303	433	Government(Jal Sechan Vibhag)	Canal Bandh	0.1098341	Department Of Irrigation And Electricity R/o- Kiarbank
1304	434	Government(Jal Sechan Vibhag)	Canal	0.1557669	Department Of Irrigation And Electricity R/o- Kiarbank
1305	435	Government(Jal Sechan			

କଳିଙ୍ଗରେ ହକି କମ୍ପାନୀ

ଆଜେଷ୍ଟିନାର ବିଜୟରୁ ଆରମ୍ଭ

ଗୋଲ ବର୍ଷା ସହ ଅଷ୍ଟ୍ରେଲିଆର ବୃହତ୍ ବିଜୟ

ଭୁବନେଶ୍ୱର, ୧୩।୧ (କ୍ରୀଡ଼ା ପ୍ରତିନିଧି)

ଆଜେଷ୍ଟିନା-ଦକ୍ଷିଣ ଆଫ୍ରିକା ମ୍ୟାଚ ସହ ଆରମ୍ଭ ହୋଇଛି ହକି ବିଶ୍ୱକପର ୧୫ତମ ସଂସ୍କରଣ। ପ୍ରତିଯୋଗିତାରେ ପ୍ରଥମ ବିଜୟ ହାସଲ କରିଛି ଆଜେଷ୍ଟିନା ଏବଂ ପ୍ରଥମ ଗୋଲ ଷ୍ଟୋର କରିଛନ୍ତି ମାଲକୋ କାସେଲୋ। କଳିଙ୍ଗ ଷ୍ଟାଡ଼ିୟମରେ ଅପରାହ୍ଣ ୧୩ଟାରେ ଅନୁଷ୍ଠିତ ଏହି ଗୁରୁତ୍ୱପୂର୍ଣ୍ଣ ମ୍ୟାଚରେ ଆଜେଷ୍ଟିନା ୧-୦ ଗୋଲରେ ଦକ୍ଷିଣ ଆଫ୍ରିକାକୁ ପରାସ୍ତ କରିଛି। ଗୋଲ ଷ୍ଟୋର କରି କାସେଲୋ ଯୁଗ୍ମର ଅର୍ଦ୍ଧ ମ୍ୟାଚ ବିବେଚିତ ହୋଇଛନ୍ତି। ମ୍ୟାଚ ଆରମ୍ଭରେ ଭୁବନେଶ୍ୱର ମେୟର ସୁଲୋଚନା ଦାସ ଅତିଥିଭାବେ ଯୋଗଦେଇ ଖେଳାଳିଙ୍କ ସହ ପରିଚିତ ହୋଇଥିଲେ। ଶେଷରେ ଓଡ଼ିଶାର ଅବସରପ୍ରାପ୍ତ ଅନ୍ତର୍ଜାତୀୟ ମହିଳା ହକି ଖେଳାଳି ସୁନୀତା ଲାଜ୍ଜା ଅତିଥିଭାବେ ଯୋଗଦେଇ ଯୁଗ୍ମର ଅର୍ଦ୍ଧ ମ୍ୟାଚ ପୁରସ୍କାର ପ୍ରଦାନ କରିଥିଲେ। ମ୍ୟାଚ ଆରମ୍ଭରୁ ଆଜେଷ୍ଟିନା ଆକ୍ରମଣାତ୍ମକ ରଣନୀତିରେ ଖେଳିଥିଲା। ମାତ୍ର ଦକ୍ଷିଣ ଆଫ୍ରିକା ସହଜରେ ଛାଡ଼ି ନ ଥିଲା। କଡ଼ା ଚକ୍ଷର ଦେଇଥିଲା। ଏପରିକି ୧୮ତମ ମିନିଟରେ ଆଜେଷ୍ଟିନା ଲଗାତର ୨ଟି ଯେନାଲି କର୍ନର ପାଇଥିଲା। ଆଜେଷ୍ଟିନା

ଭୁବନେଶ୍ୱର, ୧୩।୧ (କ୍ରୀଡ଼ା ପ୍ରତିନିଧି)

ଗୋଲ ଷ୍ଟୋର କରିଛନ୍ତି ଆଜେଷ୍ଟିନା ଦଳର ବିଜୟ ସହ ବିଶ୍ୱକପ ଅଭିଯାନ ଆରମ୍ଭ କରିଛି। କଳିଙ୍ଗ ଷ୍ଟାଡ଼ିୟମରେ ଅନୁଷ୍ଠିତ ମ୍ୟାଚରେ ଏହି ଦଳ ଚମ୍ପିୟନ୍ ଓ ଜେଟ୍ସିଏମ୍ ହେଡ଼ିଂସ୍ ଦ୍ୱାରା ଗୋଲ ବଳରେ ପ୍ରାୟ ୮-୦ ଗୋଲରେ ପରାସ୍ତ କରିଛି। ମ୍ୟାଚଟି ସମ୍ପୂର୍ଣ୍ଣ ଏକତରଫୀ

ଚମ୍ପି, ଜେଟ୍ସିଏମ୍ ହ୍ୟାଡ଼ିଂସ୍

ରହିଥିଲା। ଅଷ୍ଟ୍ରେଲିଆର ଷ୍ଟିଭ୍ ଷ୍ଟାମିନା, ଗୋଲକ୍ଷେତ୍ର ଧରଣ ଆଦି ସବୁ ବିଭାଗରେ ପଛରେ ପଡ଼ି ଯାଇଥିଲା ପ୍ରାୟ। ମ୍ୟାଚ ଶେଷରେ ଜଳସମ୍ପଦ ବିଭାଗର ଅତିରିକ୍ତ ମୁଖ୍ୟ ଶାସନ ସଚିବ ଅନୁ ଗର୍ଗ ଅତିଥିଭାବେ ଯୋଗଦେଇ ଚମ୍ପି ଜେଟ୍ସିଏମ୍ ଯୁଗ୍ମର ଅର୍ଦ୍ଧ ମ୍ୟାଚ ପୁରସ୍କାର ପ୍ରଦାନ କରିଥିଲେ। ମ୍ୟାଚ ଆରମ୍ଭରୁ ଶେଷ ପର୍ଯ୍ୟନ୍ତ ଅଷ୍ଟ୍ରେଲିଆର ଆଧିପତ୍ୟ ରହିଥିଲା। ୧୧ ମିନିଟରେ ଚମ୍ପି



ଅଷ୍ଟ୍ରେଲିଆ-ପ୍ରାୟ ମ୍ୟାଚର ଏକ ସଂଘର୍ଷପୂର୍ଣ୍ଣ ମୁହୂର୍ତ୍ତ। (ଫଟୋ: ବିକାଶ ନାୟକ)

ଏକ ଫିଲ୍ଡ ଗୋଲ ମାଧ୍ୟମରେ ଆରମ୍ଭ କରିଥିବା ଅଭିଯାନ କ୍ରମେ ଲାଗିବାରେ ଲାଗିଥିଲା। ପ୍ରଥମାଦେଶରେ ୧-୦ ଗୋଲରେ ଆଗୁଆ ରହିଥିବା ଅଷ୍ଟ୍ରେଲିଆ ଦ୍ୱିତୀୟା କ୍ୱାର୍ଟରରେ ଆଉ ୩ଟି ଗୋଲ ଦେଇ ଅଭିଯୋଗ ସୃଷ୍ଟି କରି ଦେଇଥିଲା। ୨୭ତମ ମିନିଟରେ ୨ଟି ଗୋଲ ହୋଇଥିଲା।

ଓରିଲ ଭି ପ୍ରାୟନ ଫିଲ୍ଡଗୋଲ ଦେଇଥିବାବେଳେ ଯେନାଲି କର୍ନରକୁ ଗୋଲରେ ପରିଣତ କରିଥିଲେ ଜେଟ୍ସିଏମ୍। ୨୯ତମ ମିନିଟରେ ଜେଟ୍ସିଏମ୍ ବ୍ୟକ୍ତିଗତ ଦ୍ୱିତୀୟ ଏବଂ ଦଳ ପକ୍ଷରୁ ୪ଟି ଗୋଲଟି ଷ୍ଟୋର କରିଥିଲେ। ତୃତୀୟା କ୍ୱାର୍ଟରରେ ମଧ୍ୟ ଗୋଲ ବରଣ କରିଥିଲା ପ୍ରାୟ।

ଅଷ୍ଟ୍ରେଲିଆର ଚମ୍ପି ୩୨ ଓ ୪୫ତମ ମିନିଟରେ ୨ଟି ଏବଂ ଜେଟ୍ସିଏମ୍ ୩୯ତମ ମିନିଟରେ ଗୋଟିଏ ଗୋଲ ଦେଇ ହ୍ୟାଡ଼ିଂସ୍ ପୁରଣ କରିଥିଲେ। ଶେଷ କ୍ୱାର୍ଟରରେ ଅର୍ଦ୍ଧ ମ୍ୟାଚର ୫୪ତମ ମିନିଟରେ ଅଷ୍ଟ୍ରେଲିଆ ଚମ୍ପି ଫ୍ରିହାମ ଦଳ ପକ୍ଷରୁ ୮ମ ଗୋଲଟି ଦେଇଥିଲେ। ଶେଷ ମିନିଟରେ ୨ଟି

ସମେତ ପ୍ରାୟ ଅଧକତେ ଯେନାଲି କର୍ନର ପାଇଥିଲେ ହେଁ ତାହାକୁ ଗୋଲରେ ପରିଣତ କରିବାରେ ସକ୍ଷମ ହୋଇ ନ ଥିଲା। ଅଷ୍ଟ୍ରେଲିଆ ଏହାର ପରବର୍ତ୍ତୀ ମ୍ୟାଚ ୧୬ ତାରିଖରେ ଆଜେଷ୍ଟିନା ସହ ଖେଳିବ। ସେହି ଦିନ ପ୍ରାୟ ଓ ଦକ୍ଷିଣ ଆଫ୍ରିକା ମଧ୍ୟରେ ମ୍ୟାଚ ଅନୁଷ୍ଠିତ ହେବ।

କଳିଙ୍ଗ କର୍ନର

ଆରମ୍ଭରୁ ଉତ୍ସାହ

ବିଶ୍ୱକପର ପ୍ରଥମ ଦିନରୁ ହିଁ ହକିପ୍ରତି ଲୋକଙ୍କର ଭଲପାଇବା ହୋଇଥିଲା। ଶୁକ୍ରବାର ପ୍ରଥମ ଦିବସରେ କଳିଙ୍ଗ ଷ୍ଟାଡ଼ିୟମରେ ଭାରତର ମ୍ୟାଚ ନ ଥିଲେ ମଧ୍ୟ ବହୁ ସଂଖ୍ୟାରେ ଦର୍ଶକ ଆସି ମ୍ୟାଚ ଉପଭୋଗ କରିଥିଲେ ଏବଂ ହକିପ୍ରତି ନିଜର ଭଲପାଇବାକୁ ପରିସ୍ପଷ୍ଟ କରିଥିଲେ। ଅପରାହ୍ଣ ୧୩ଟାରେ ଆରମ୍ଭ ହେବାକୁ ହିଁ ଦର୍ଶକ ସମାଗମ ଆରମ୍ଭ ହୋଇ ଯାଇଥିଲା। ଇଷ୍ଟ, ନର୍ଥ ଓ ସାଉଥ୍ ଷ୍ଟାଣ୍ଡରେ ବହୁ ସଂଖ୍ୟାରେ



ସରକାରୀ ଏବଂ ବେସରକାରୀ ସ୍କୁଲ ପିଲାଙ୍କୁ ମ୍ୟାଚ ଉପଭୋଗର ସୁଯୋଗ ଦିଆ ଯାଇଥିଲା। ଅପରାହ୍ଣ ୩ଟା ବେଳକୁ ସମସ୍ତ ଷ୍ଟାଣ୍ଡ ଦର୍ଶକରେ ଭରପୂର ହୋଇ ଯାଇଥିଲା। ହକିକୁ କ୍ୟାରିୟର କରିବାକୁ ଚାହୁଁଥିବା ପିଲାଙ୍କ ପାଇଁ ଏହା ବହୁ ଉପାଦେୟ ରହିଥିଲା। ଅତି ନିକଟରୁ ସେମାନେ ଚାରକା ଖେଳାଳିଙ୍କ ପ୍ରଦର୍ଶନ ଦେଖିବାର ସୁଯୋଗ ପାଇଥିଲେ। ଆଜେଷ୍ଟିନା ହେଉ କି ଦକ୍ଷିଣ ଆଫ୍ରିକା, ଅଷ୍ଟ୍ରେଲିଆ କିମ୍ବା ପ୍ରାୟ ଖେଳାଳିଙ୍କ ପ୍ରତିଟି ମୁହଁରେ ଓଡ଼ିଶାର ଦର୍ଶକ

କୋଳାହଳ ମାଧ୍ୟମରେ ଉତ୍ସାହିତ କରିଥିଲେ।

ଓଲି ସହ ଚିୟର ଗର୍ଲ୍ସ

ହକି ବିଶ୍ୱକପରେ ଏଥର ମନୋରଞ୍ଜନର ନୂଆ ମାଧ୍ୟମ ପାଇଥିଲେ ଚିୟରଗର୍ଲ୍ସ। ପୂର୍ବରୁ ଯୁଦ୍ଧିକ ସହ ମଧ୍ୟାହ୍ନରେ ମାଧ୍ୟମ ଓଲି ପଡ଼ିଆ ପରିକ୍ରମା କରି ଦର୍ଶକଙ୍କ ମନୋରଞ୍ଜନ କରୁଥିଲା। ମାତ୍ର ଏଥର ପ୍ରଥମଥରପାଇଁ ଚିୟରଗର୍ଲ୍ସକୁ ନିଯୋଜିତ କରାଯାଇଛି। ୮ ଜଣ ଚିୟରଗର୍ଲ୍ସ ୪ ଭାଗରେ ବିଭକ୍ତ ହୋଇ ପଡ଼ିଆର ୪ କୋଣରେ ସେମାନଙ୍କ ପାଇଁ ଉଦ୍ଦିଷ୍ଟ ସ୍ଥାନରେ ନୃତ୍ୟ ପରିବେଷଣ କରିଥିଲେ। ବିଶେଷ କରି ଗୋଲ ଷ୍ଟୋର ସମୟରେ ସେମାନେ ନୃତ୍ୟ ମାଧ୍ୟମରେ ମନୋରଞ୍ଜନ କରିଥିଲେ। ମ୍ୟାଚର ମଧ୍ୟାହ୍ନରେ ୧୦ ମିନିଟ ବ୍ରେକ୍ ମଧ୍ୟରେ "ହକି ହେଁ ଦିଲ ମେରା" ଗୀତର ଚାଳେଚାଳେ ସେମାନେ ଓଲି ସହ ନୃତ୍ୟରତା ଥିଲେ। ଏଥିରେ ବିଶ୍ୱକପ ଆଜେଷ୍ଟିନାର ଷ୍ଟେସ୍ତୁ ଗୁରୁତ୍ୱ ଦିଆ ଯାଇଥିଲା।

ଦର୍ଶକ ଷ୍ଟାଣ୍ଡରେ ବିଦେଶୀ

କଳିଙ୍ଗରେ ପ୍ରଥମ ଦିବସର ୪ଟି ବିଦେଶୀ ଦଳ ମ୍ୟାଚ ଖେଳିଥିଲେ। ତେଣୁ ଓଡ଼ିଶା ଦର୍ଶକଙ୍କ ସମେତ କେତେକ ବିଦେଶୀ ଦର୍ଶକ ମଧ୍ୟ ମ୍ୟାଚ ଉପଭୋଗ କରୁଥିବା ପରିଲକ୍ଷିତ ହୋଇଥିଲା। ଷ୍ଟେସ୍ତୁ ଷ୍ଟାଣ୍ଡରେ ଏମାନଙ୍କ ସଂଖ୍ୟା ଅଧିକ ଥିଲା। ବିଶେଷ କରି ଆଜେଷ୍ଟିନା, କର୍ମାଣା ଓ ପ୍ରାୟର ମହିଳା ଓ ପୁରୁଷ ଦର୍ଶକ ମ୍ୟାଚକୁ ବେଶ୍ ଉପଭୋଗ କରିଥିଲେ।



ସୁନୀତା ଲାଜ୍ଜା ଯୁଗ୍ମର ଅର୍ଦ୍ଧ ମ୍ୟାଚ ପୁରସ୍କାର ପ୍ରଦାନ କରୁଛନ୍ତି।



ଦକ୍ଷିଣ ଆଫ୍ରିକାର ଦୁଇ ମହିଳା ପ୍ରଶଂସକ।



ମ୍ୟାଚ ଦେଖିବାକୁ ଆସିଥିବା ଉତ୍ସାହିତ ସ୍କୁଲ ଛାତ୍ରୀ।

ଦକ୍ଷିଣ ଆଫ୍ରିକା ଦଳରେ ୨ ଭାଇ

ବିଶ୍ୱକପ ୨୦୨୩ର ପ୍ରଥମ ମ୍ୟାଚରେ ଦକ୍ଷିଣ ଆଫ୍ରିକା ପକ୍ଷରୁ ଖେଳିଥିଲେ ଦୁଇ ଭାଇ ମୁସ୍ତାଫା କାସିମ ଓ ବାୟାନ କାସିମ। ବାୟାନ ଦକ୍ଷିଣ ଆଫ୍ରିକା ପକ୍ଷରୁ ମ୍ୟାଚର ନେତୃତ୍ୱ ମଧ୍ୟ ନେଇଥିଲେ। ମୁସ୍ତାଫାଙ୍କର ଜର୍ସି ନମ୍ବର ୨ ଥିବାବେଳେ ବାୟାନ ୩୦ ନମ୍ବର ଜର୍ସିରେ ଖେଳିଥିଲେ। ଷ୍ଟାଣ୍ଡ ଏକାଦଶରେ ଦୁଇଭାଇଯାକ ସ୍ଥାନ ପାଇଥିଲେ। ୧୯୯୮ ଡିସେମ୍ବର ୧ରେ କେମ୍ପଟାଉନରେ ଜନ୍ମିତ ୨୪ ବର୍ଷୀୟ ବାୟାନ ଫରଫ୍ରେଡ଼ ପୋଲିଶନରେ ଖେଳିଥାନ୍ତି। ସେ ୨୦୧୭ରୁ ଏପର୍ଯ୍ୟନ୍ତ ଦକ୍ଷିଣ ଆଫ୍ରିକା ପକ୍ଷରୁ ୪୩ଟି ମ୍ୟାଚରେ ଚେସ୍ ଦୁଇଭାଇ ଅଲିମ୍ପିକ୍ସ ପରେ ବିଶ୍ୱକପରେ ସାଥୀହୋଇ ଖେଳି ଷ୍ଟୋର କରିଛନ୍ତି। ୨୦୨୦ କିର୍ଗୀସ୍ତାନ ସ୍ଥାପନ କରିଛନ୍ତି।



ମୁସ୍ତାଫା କାସିମ ଓ ବାୟାନ କାସିମ।



ମୋବାଇଲ୍ ଫ୍ଲାସ୍ ଲାଇଟ୍ ଜାଳି କଳିଙ୍ଗ ଷ୍ଟାଡ଼ିୟମରେ ମ୍ୟାଚର ମଜା ନେଉଛନ୍ତି ଦର୍ଶକ।