

ବିଜୟରୁ ଭାରତର ଅଭିଯାନ

ଜଙ୍ଗଲରୁ ମହିଳା କ୍ରିକେଟରଙ୍କ ଝୁଲନ୍ତା ମୃତଦେହ ଜବତ

ଓଡ଼ିଆ ଖେଳାଳି ଅମିତ ରୋହିଦାସ ଦେଲେ ପ୍ରଥମ ଗୋଲ



ପୁରୁଷ ହକି ବିଶ୍ୱକପ-୨୦୨୩ ଷ୍ଟେନ୍ ବିପକ୍ଷ ମ୍ୟାଚରେ ଭାରତ ପକ୍ଷରୁ ଗୋଲ ଦେଇଥିବା ଅମିତ ରୋହିଦାସ (ବାମ)ଙ୍କୁ ସାଥୀ ଖେଳାଳିମାନେ ଶୁଭେଚ୍ଛା ଜଣାଉଛନ୍ତି।



ବିର୍ସା ମୁଣ୍ଡା ହକି ଷ୍ଟାଡ଼ିୟମରେ ଶୁକ୍ରବାର ବିଶ୍ୱକପ ଟ୍ରଫି ସହ ମୁଖ୍ୟମନ୍ତ୍ରୀ ନବୀନ ପଟ୍ଟନାୟକ, ହକି ଇଣ୍ଡିଆ ଓ ଅନ୍ତର୍ଜାତୀୟ ହକି ଫେଡେରେଶନ (ଏଫଏଚଆଇ)ର ଅଧିକାରୀମାନେ।

ଦେଇ ଉପଅଧିନାୟକ ଦାୟିତ୍ୱ ସେ ସଫଳତାର ସହ ଚୁଲାଇଛନ୍ତି। ପ୍ରତିଯୋଗିତାର ଅନ୍ୟତମ ଚାଲଚଳା ଦାବିଦାର ଷ୍ଟେନ୍ ୨-୦ ଗୋଲରେ ହରାଇ ଅଭିଯାନ ଆରମ୍ଭ କରିଛନ୍ତି ଭାରତ।

ଭାରତର ୨୦୦ତମ ଗୋଲ

ଷ୍ଟେନ୍ ଏକ ଶକ୍ତିଶାଳୀ ଦଳ ହୋଇଥିବାରୁ ଭାରତ ସ୍ୱତନ୍ତ୍ର ରଣନୀତି ନେଇ ମ୍ୟାଚ ଖେଳିଥିଲା। ଦଳକୁ ନିଲିଥିଲା ଭରପୂର ଦର୍ଶକ ସମର୍ଥନ। ଏଥିରେ ଅତ୍ୟନ୍ତ ଉତ୍ସାହିତ ହୋଇଥିଲେ ଦୁଇ ଓଡ଼ିଆ ଖେଳାଳି ଅମିତ ଓ ନିଲମ ସଞ୍ଜାଏ ଖେପା।

ପରିବାର ଲୋକେ ହତ୍ୟା ଅଭିଯୋଗ ଆଣିଲେ

- ସ୍ମୃତି, ତାଉରି ମଧ୍ୟ ଜବତ
- ବେକରେ ଧଳା କପଡ଼ା ବନ୍ଧା ଅବସ୍ଥାରେ ଗଛରେ ଝୁଲୁଥିଲେ
- ସାଇକ୍ଲିଷ୍ଟ ଟିମର ଛାନ୍ଦିଲେ

କଟକ ଅଧିକାରୀ/ଖୁଣ୍ଟୁଣା (ଡି.ଏନ.ଏ.), ୧୩୧
ଦୁଇ ଦିନ ହେବ ନିଖୋଜ ଥିବା ସିନିୟର ମହିଳା କ୍ରିକେଟର ରାଜଶ୍ରୀ ସାଲ୍(୨୬)ଙ୍କ ଝୁଲନ୍ତା ମୃତଦେହ ଶୁକ୍ରବାର ଖୁଣ୍ଟୁଣା ବନାଞ୍ଚଳ ଅଧୀନ ବ୍ରାହ୍ମଣବସ୍ତ୍ର ସଂରକ୍ଷିତ ମୃତଦେହ ଝୁଲୁଥିବା ସ୍ଥାନଠାରୁ କିଛି ଦୂରରେ ରାଜଶ୍ରୀ ବ୍ୟବହାର କରୁଥିବା ଏକ ସ୍ମୃତି ଓ ସ୍ମୃତି ଡିଜିଟାଲ ଡାଇରି ମିଳିଛି। ଆଠଗଡ଼ ତହସିଲଦାର ପ୍ରିୟବ୍ରତ ଦାସ ମାଜିଷ୍ଟ୍ରେଟ ଭାବେ ଉପସ୍ଥିତ ଥିଲେ।



ରାଜଶ୍ରୀ ସାଲ୍

ମଙ୍ଗଳାବାଗ ପୋଲିସ୍ ସାଇକ୍ଲିଷ୍ଟ ଟିମ୍ ସହ ଗୁରୁତ୍ୱିତ୍ୱାପିଆ ପୋଲିସ୍ ସହାୟତାରେ ଘଟଣାସ୍ଥଳରେ ଚଳାଇଛି। ଏସ୍ପିସି ମେଡିକାଲରେ ବ୍ୟବହୃତ କରାଯିବା ପରେ ପରିବାର ଲୋକଙ୍କୁ ମୃତଦେହ ହସ୍ତାନ୍ତର କରାଯାଇଛି। ତାଙ୍କ ମୁଣ୍ଡ ଓ ମୁହଁରେ କ୍ଷତଚିହ୍ନ ରହିଛି। ତାଙ୍କ ବାମ ଗୋଡ଼ ଚପଲ ଗଛରେ ଲାଗିଥିବାବେଳେ ତାହାଙ୍କୁ ପୃଷ୍ଠା-୪

ଭୁବନେଶ୍ୱର (କ୍ରୀଡ଼ା ପ୍ରତିନିଧି)/ ରାଉରକେଲା ଅଧିକାରୀ

ଓଡ଼ିଶା କ୍ରୀଡ଼ା ଇତିହାସରେ ଶୁକ୍ରବାର ଯୋଡ଼ିହୋଇଛି ନୂଆ ଫର୍ଦ୍ଦ। ରାଉରକେଲାର ନବନିର୍ମିତ ବିର୍ସା ମୁଣ୍ଡା ଷ୍ଟାଡ଼ିୟମରେ ଆରମ୍ଭ ହୋଇଛି ହକି ରୋମାଞ୍ଚ। ମୁଖ୍ୟମନ୍ତ୍ରୀ ନବୀନ

ବିର୍ସା ମୁଣ୍ଡା ଷ୍ଟାଡ଼ିୟମରେ ଆରମ୍ଭ ହେଲା ହକି

ପଟ୍ଟନାୟକ, ଅନ୍ତର୍ଜାତୀୟ ହକି ଫେଡେରେଶନ ସଭାପତି ତାୟାବ

ଇକ୍ରାମ, ହକି ଇଣ୍ଡିଆ ଓ ରାଜ୍ୟ କ୍ରୀଡ଼ା ବିଭାଗର କର୍ମକର୍ତ୍ତାଙ୍କ ଉପସ୍ଥିତିରେ ଆରମ୍ଭ ହୋଇଛି ବିଶ୍ୱକପର ମହାପର୍ବ। ୨୦,୦୦୦ ଦର୍ଶକଙ୍କ ଉପସ୍ଥିତିରେ ଭାରତର ପ୍ରଥମ ମ୍ୟାଚରେ ଦମ୍ ଦେଖାଇଛନ୍ତି ଓଡ଼ିଆ ଖେଳାଳି ଅମିତ ରୋହିଦାସ। ଦଳ ପକ୍ଷରୁ ପ୍ରଥମ ଗୋଲ

ଆଜିର ସମ୍ପାଦକୀୟ ଓଏନଡିସିରେ ପରିବର୍ତ୍ତନ

ଆଜିର ମନ୍ତବ୍ୟ

ସଂକୀର୍ଣ୍ଣ ରାଜନୈତିକ ସ୍ୱାର୍ଥ ପାଇଁ ସାମାଜିକ ଆନ୍ଦୋଳନକୁ ବ୍ୟବହାର କରୁଥିବା ଦେଶଗୁଡ଼ିକୁ ଉତ୍ତରଦାୟୀ କରାଯିବା ଜରୁରୀ।
-ଗୁରୁକା କାମୋଦ, କାଟିସଂଘରେ ଭାରତର ସ୍ତାୟୀ ପ୍ରତିନିଧି



DSPL - 429

BOOK ONLINE
rklcityfest.bookodisha.com

BOOK OFFLINE
ROURKELA

Gate No. 2 Parking,
Birsas Munda International
Hockey Stadium.

Time : 10:00 AM to 01:00 PM

ROURKELA CITY FEST 2023

STEELY • SPORTY • SMART

14 - 22 JANUARY 2023

Powered by JSW In Association with MSTARINI PRASAD MOHANTY

CONCERT AREA LAYOUT PLAN

■ Festival opens 4 PM onwards. Concert timings are 7 PM - 11 PM.
■ Ticketed Entry is only for the Concert Zone. Entry to all other zones is FREE.
■ Tickets for the Amusement Zone can be purchased on the spot.
■ Giant LED Screens will be available in the venue for live display of concert.
■ Please do not fold the QR code in the ticket.

Night Bazaar | Food Court | Story Telling | Amusement Zone | Sports | Music

Live Streaming on odishatourismofficial

ସୂଚନା: ଅନିବାର୍ଯ୍ୟ କାରଣବଶତଃ ଏ ସମ୍ପ୍ରାହର 'ସାହିତ୍ୟାୟନ' ପୃଷ୍ଠା ପ୍ରକାଶ ପାଇପାରୁନାହିଁ।

ଧରତ୍ରୀ

Plan No.: 866 UIN: 512N349V01

ଏକ ନନ୍-ଲିକ୍ୱିଡ, ନନ୍-ପାର୍ଟିସିପେଟିଙ୍ଗ, ଇଣ୍ଡିକ୍ସିଆଲ, ସେଭିଙ୍ଗସ, ଲାଇଫ ଇନ୍ସିଉରେନ୍ସ ପ୍ଲାନ

ଏକ ସିଙ୍ଗଲ ପ୍ରିମିଅମ ପ୍ଲାନ
ନିଜ ପରିବାରର ସୁରକ୍ଷା ଓ ସମୃଦ୍ଧି ସକାଶେ ଏକ ପଦକ୍ଷେପ ନିଅନ୍ତୁ

ପଲିସୀ ଅବଧି ବାଛିବାର ବିକଳପ (10 ବର୍ଷ/15 ବର୍ଷ)
ରାମାନ୍ତର ଆଡିଗନ୍ସ* ହଜାର ପିଛା ₹75/- ପର୍ଯ୍ୟନ୍ତ
ବାମାନ୍ତର ରାଶି ବାଛିବାର ବିକଳପ (ଚାଳୁଥିବା ପ୍ରିମିଅମ ଉପରେ) 1.25 ଲକ୍ଷ ବା 10 ଲକ୍ଷ

*ରାମାନ୍ତର ଆଡିଗନ୍ସ ରାଜିଥିବା ବିକଳପ, ପଲିସୀ ବର୍ଷ ଓ ମୂଳ ବାମାନ୍ତର ରାଶି ଅନୁସାରେ ବଦଳିବ

ବିଶେଷ ବିବରଣୀ ପାଇଁ, ଆପଣଙ୍କ ଏଜେଣ୍ଟ/ପାଖି ଏଲଆରସି ଶାଖାକୁ ସମ୍ପର୍କ କରନ୍ତୁ/ ଦେଖନ୍ତୁ: www.licindia.in ବା ନିଜ ସହର ନାମ ଏସଏମଏସ୍ କରନ୍ତୁ 56767474 କୁ

ଆମକୁ ଫେସ୍ବୁକ୍ ଏଠାରେ: LIC India Forever | IRDAI Regn No.: 512

ନିଜ ଚୋର କର୍ମ ତଥା ଅପାତ୍ତ/ପ୍ରଚାରପୂର୍ବ ଅପରପ୍ରତି ସାଧ୍ୟତା । ଆପଣଙ୍କୁ ଆପଣଙ୍କ ଚଳାଣି ଚଳାଣି, ବୋଲି ଗୋଷ୍ଠୀ ବା ପ୍ରିମିଅମରୁ ସିନିୟର ବର୍ଗ କରାଯିବ ବା ବର୍ଷାକାଳରେ ବ୍ୟବହୃତ ତଥ୍ୟ । ଏକ ଚୋର କର୍ମ ପାଇଁ ବାନ୍ଧି ଦିଆଯିବ ତାହା ଚୋର କର୍ମରୁ ଅନୁରୋଧ । ଆପଣଙ୍କ ଅପାତ୍ତ, ସର୍ତ୍ତ ଓ ନିୟମାବଳୀ ସମ୍ପର୍କରେ ଅଧିକ ବିବରଣୀ ପାଇଁ ବିକ୍ରୟ କର୍ମୀଙ୍କୁ କିମ୍ବା ନିଜ ନିକଟରେ ପଢ଼ିବାକୁ ଅନୁରୋଧ ।



ରାଉରକେଲାର ବିର୍ସା ମୁଣ୍ଡା ଷ୍ଟାଡ଼ିୟମରେ ଶୁକ୍ରବାର ଅନୁଷ୍ଠିତ ସ୍ନେହ ବିପକ୍ଷ ମ୍ୟାଚ୍‌ରେ ଅମିତ ରୋହିଦାସ ଗୋଲ୍ ଦେବା ପରେ ଭାରତୀୟ ଦଳର ସେଲିବ୍ରେସନ୍ । ସ୍ନେହ ଖେଳାଳିଙ୍କ ସହ ଓଡ଼ିଶାର ନିର୍ଲମ୍ବ ସଞ୍ଚାପ ଖେପ୍‌ଙ୍କର ବଲ୍ ପାଇଁ ସଂଗ୍ରହ ।

ବିର୍ସା ମୁଣ୍ଡାରେ ଗର୍ଜନ

ରାଉରକେଲାର ବିର୍ସା ମୁଣ୍ଡା ଷ୍ଟାଡ଼ିୟମରେ ଶୁକ୍ରବାର ଆରମ୍ଭ ହୋଇଛି ହକିର ମହାପର୍ବ । ସ୍ନେହ ବିପକ୍ଷରେ ଭାରତର ବିଜୟ ସହ ୨୦,୦୦୦ ଦର୍ଶକଙ୍କ କୋଳାହଳରେ ପ୍ରକାଶିତ ହୋଇଛି ଷ୍ଟାଡ଼ିୟମ୍ । ଏଥିସହ ଓଡ଼ିଶା କ୍ରୀଡ଼ା ଇତିହାସରେ ଯୋଡ଼ିହୋଇଛି ଏକ ନୂଆ ପୃଷ୍ଠା ...



ବିର୍ସା ମୁଣ୍ଡା ଷ୍ଟାଡ଼ିୟମରେ ଉପସ୍ଥିତ ଦର୍ଶକ ।

ନିମନ୍ତ୍ରଣ ରକ୍ଷାକରି ଖେଳ ଦେଖିବାକୁ ରାଉରକେଲା ଆସିଥିବା ସିଦ୍ଧି ମୁଖ୍ୟମନ୍ତ୍ରୀ ପ୍ରେମ୍ ସିଂ ତମାଙ୍ଗଙ୍କୁ ମୁଖ୍ୟମନ୍ତ୍ରୀ ନବୀନ ପଟ୍ଟନାୟକ ସମର୍ଥନ କରୁଛନ୍ତି ।



ଇଂଲଣ୍ଡ ଦର୍ଶକ ସମାପା ହିଲେରି

ଏଫଆଇଏର୍ ପୁରୁଷ ହକି ବିଶ୍ୱକପ୍ ଦେଖିବା ଲାଗି ଓଡ଼ିଶା ଆସିଛନ୍ତି ଇଂଲଣ୍ଡର ଜଣେ ଖେଳପ୍ରେମୀ ସମାପା ହିଲେରି । ଶୁକ୍ରବାର ତାଙ୍କୁ ରାଉରକେଲାର ବିର୍ସା ମୁଣ୍ଡା ହକି ଷ୍ଟାଡ଼ିୟମରେ ଇଂଲଣ୍ଡ ବନାମ ଫ୍ରେଙ୍କ ମ୍ୟାଚ ବେଳେ ତାଙ୍କୁ ଦେଖିବାକୁ ମିଳିଥିଲା । ରାଉରକେଲାର ଜଳବାୟୁକୁ ସେ ପସନ୍ଦ କରିଛନ୍ତି । ଇଂଲଣ୍ଡ ଦଳରେ ଏମ୍ ସେଭିର୍ ଓ ମାର୍ଟି ହେରୋକ ଭଳି ଅଭିଜ୍ଞ ଫରମ୍‌ଡର୍ ଖେଳାଳି ରହିଥିବାରୁ ରୁନିମେଣ୍ଟରେ ତାଙ୍କ ଦଳର ଭଲ ପ୍ରଦର୍ଶନ ନେଇ ସେ ଆଶାବାଦୀ । ମ୍ୟାଚ ବେଳେ ସେ ଇଂଲଣ୍ଡ ଦଳକୁ ଉତ୍ସାହିତ କରିବେ ବୋଲି କହିଛନ୍ତି ।



୨ ଓଡ଼ିଆ ହକି ଖେଳାଳିଙ୍କୁ ୧୦ ଲକ୍ଷ

ଭୁବନେଶ୍ୱର, ୧୩୧(ଭୁବନେ) ମେ ୧୨୭୯ ମ୍ୟାଚ୍ ଖେଳିଥିବା ମୁଖ୍ୟମନ୍ତ୍ରୀ ନବୀନ ପଟ୍ଟନାୟକ ୨ ଓଡ଼ିଆ ଖେଳାଳି ଅମିତ ରୋହିଦାସ ଓ ନିର୍ଲମ୍ବ ସଞ୍ଚାପ ଖେପ୍‌ଙ୍କ ପାଇଁ ୧୦ ଲକ୍ଷ ଟଙ୍କା ଲେଖାଏ ପୁରସ୍କାର ଘୋଷଣା କରିଛନ୍ତି । ଏହି ଦୁଇ ଖେଳାଳି ପୁରୁଷ ହକି ବିଶ୍ୱକପ୍ ଖେଳିବା ପାଇଁ ଭାରତୀୟ ଟିମ୍‌ରେ ସ୍ଥାନ ପାଇଛନ୍ତି । ତୋକିଓ ଓଡ଼ିଶା ପଦକ ବିଜେତା ରୋହିଦାସ ଭାରତୀୟ ହକି ଟିମ୍‌ରେ ଉପଅଧିନାୟକ ଅଛନ୍ତି । ରୋହିଦାସ

ମେ ୧୨୭୯ ମ୍ୟାଚ୍ ଖେଳିଥିବା ବେଳେ ୧୮ଟି ଅନ୍ତର୍ଜାତୀୟ ଗୋଲ୍ ଝୋର କରିଛନ୍ତି । ସେହିପରି ନିର୍ଲମ୍ବ ସଞ୍ଚାପ ଖେପ୍ ୩୦ଟି ଅନ୍ତର୍ଜାତୀୟ ମ୍ୟାଚ୍ ଖେଳି ୫ଟି ଗୋଲ୍ ଝୋର କରିଛନ୍ତି । ରାଉରକେଲା ବିର୍ସା ମୁଣ୍ଡା ହକି ଷ୍ଟାଡ଼ିୟମଠାରୁ ମାତ୍ର ଅଳ୍ପ ଦୂରରେ ଥିବା କାବୋବାହାଲ ଖେପ୍‌ଙ୍କ ପୈତୃକ ଗାଁ । ସୁନ୍ଦରଗଡ଼ର ଏହି ଦୁଇ ଖେଳାଳି ଭାରତୀୟ ଟିମ୍ ପକ୍ଷରୁ ଶୁକ୍ରବାର ସ୍ନେହ ବିପକ୍ଷ ମ୍ୟାଚ୍‌ରେ ସ୍ଥାନୀୟ ଦର୍ଶକଙ୍କ ପାଇଁ ପ୍ରମୁଖ ଆକର୍ଷଣ ସାଜିଥିଲେ ।

ଭାରତ ବିପକ୍ଷ ମ୍ୟାଚ୍‌ରେ ସ୍ନେହ ଦର୍ଶକ ।



ସ୍ନେହ ବିପକ୍ଷ ମ୍ୟାଚ୍ ଆରମ୍ଭ ପୂର୍ବରୁ ଭାରତୀୟ ସଙ୍ଗୀତ ଗାନ ସମୟରେ ଭାରତୀୟ ଖେଳାଳି ।

ଭୁବନେଶ୍ୱର, ଶନିବାର, ୧୪ ଜାନୁୟାରୀ, ୨୦୨୩

ଢିଏଢିମାଳି

(କ୍ରମେ ଲୋକପୃଷ୍ଠରୁ ଓ ଜନମାନସରୁ ବିସ୍ତୃତ ହେଉଥିବା ଜଗତମାଳିକୁ ପାଠିକା-ପାଠକଙ୍କ ନିକଟରେ ପହଞ୍ଚାଇବା ସକାଶେ ଧରିତ୍ରୀର ପ୍ରୟାସ)

ଆମ ପାଟିଲେ ହାଡ଼ି ରଜା
ନଈ ବଢ଼ିଲେ କେଉଁଟା ରଜା।

ଗଛରେ ଆମ ପାଟିଲେ ନିମ୍ନ ପୁରର ବ୍ୟକ୍ତି ଖାଇ ବଞ୍ଚିଯାଇଥାନ୍ତି। ସେହିପରି ନଈରେ ପାଣି ବିଲେ ବହୁତ ମାଛ ମିଳିବା ସମ୍ଭାବନା ରହିଥାଏ। ଫଳସ୍ୱରୂପ ମାଛମାଂସାହାରୀମାନଙ୍କର ଭଲ ଆୟ ହେଉଥିବା ଅର୍ଥରେ ଏଭଳି ଉଚ୍ଚ ପ୍ରକାଶ କରାଯାଇଛି।

ଆମ କଷି
କଥା ଲହସରେ ପଶି ଆଇଲି,
ମୋତେ ନ ବୋଲିବ ବଳେ ପଶି।

ବେଳେବେଳେ କେତେକଟା ବ୍ୟକ୍ତି ନିକଟ ଭିତର ଉଦ୍ଦେଶ୍ୟ ପୂରଣ କରିବା ଲକ୍ଷ୍ୟରେ କଥା ଛଳରେ ଘରେ ପହଞ୍ଚିଯାଇଥାନ୍ତି। କାଳେ କିଏ ଖରାପ ଭାବିବ ସେନେଇ ଆଗଭୂତା କଥା ଲହସରେ ଚାଲି ଆସିଥିବା ନେଇ ସଫେଇ ଦେଉଥିବା ଅର୍ଥରେ ଏଭଳି ଉଚ୍ଚ ଉଲ୍ଲେଖ କରାଯାଇଛି।

ଓଡ଼ିଆ ଜଗତମାଳି ଓ ରୁଚି ପ୍ରୟୋଗ - ଏ.କେ. ମିଶ୍ର ପରିଚାଳିତ ପ୍ରା.ଲି.:

ସ୍ୱତନ୍ତ୍ର ଓଡ଼ିଶା ଗଠନର କର୍ଣ୍ଣଧାର ରାମଚନ୍ଦ୍ର ମର୍ଦ୍ଦରାଜ



ଭୁବନେଶ୍ୱର, ୧୩୧୧ (ବୁଧବୋ)

ସୂଚନା ଓ ଲୋକସମ୍ପର୍କ ବିଭାଗ ଏବଂ ପୂଜ୍ୟପୂଜା ସାହିତ୍ୟ ସଂସଦ ଭୁବନେଶ୍ୱର ପକ୍ଷରୁ ରାଜା ରାମଚନ୍ଦ୍ର ମର୍ଦ୍ଦରାଜ ଦେଓଙ୍କ ରାଜ୍ୟପ୍ରଭାସ, କନ୍ୟା ଶୁକ୍ରବାର ସୂଚନା ଭବନଠାରେ ଅନୁଷ୍ଠିତ ହୋଇଯାଇଛି। ପୂଜ୍ୟ ଅତିଥି ଭାବେ ଯୋଗଦେଇ ବାଚସ୍ପତି ବିକ୍ରମ କେଶରୀ ଆରୁଖ ରାମଚନ୍ଦ୍ର ମର୍ଦ୍ଦରାଜଙ୍କୁ ରାଜାବାହାଦୂର ଭାବେ ଅଭିହିତ କରି କହିଲେ, ସେ ସ୍ୱତନ୍ତ୍ର ଓଡ଼ିଶା ପ୍ରଦେଶ ଗଠନର ଅନ୍ୟତମ କର୍ଣ୍ଣଧାର ଥିଲେ। ଓଡ଼ିଶାର ସାମାଜିକ ନିର୍ଦ୍ଧାରଣ ପାଇଁ ଓଡ଼ିଆ ଇତିହାସରେ ସାକ୍ଷୀ ଦେବା

ପ୍ରତିପୂର୍ତ୍ତ ଉନ୍ନୋତନ କଲେ ପୂଜ୍ୟପୂଜା

ସହ ଲକ୍ଷନଠାରେ ତୃତୀୟ ଗୋଲ୍ଡେନ୍‌ସ୍କୁଲ ଟ୍ରଷ୍ଟରେ ଯୋଗଦେଇ ସେ ଗୁରୁତ୍ୱପୂର୍ଣ୍ଣ ଭାଷଣ ପ୍ରଦାନ କରିଥିଲେ। ଗଞ୍ଜାମ ଜିଲାର ଉନ୍ନତି ପାଇଁ ସେ ଜଳସେଚନ, କୃଷି, ଗମନାଗମନ, ଶିକ୍ଷା, କଳା-ସଂସ୍କୃତି ଆଦି ପ୍ରତ୍ୟେକ କ୍ଷେତ୍ରରେ ଉଲ୍ଲେଖନୀୟ କାର୍ଯ୍ୟ କରିଥିଲେ ବୋଲି ବାଚସ୍ପତି ଥିଲେ। ସମ୍ମାନିତ ଅତିଥି ଭାବେ ଶ୍ରୀମତୀ ଓ କର୍ମଚାରୀ ରାଜ୍ୟବାମା ମନ୍ତ୍ରୀ ଶ୍ରୀକାନ୍ତ ସାହୁ,

ଖଲ୍ଲିକୋଟ ବିଧାନସଭା ଲାଠିଆ ପ୍ରଧାନ ଏବଂ କବିସୂର୍ଯ୍ୟନଗର ବିଧାନସଭା ସୂର୍ଯ୍ୟମଣି ଦେବ୍ୟ ଉପସ୍ଥିତ ଥିଲେ। ସୂଚନା ଓ ସମ୍ପର୍କ ବିଭାଗର ନିର୍ଦ୍ଦେଶକ (ବୈଷୟିକ) ସୁରେନ୍ଦ୍ରନାଥ ପରିଡ଼ା ସ୍ୱାଗତ ଭାଷଣ ଦେଇଥିଲେ। ଏହି ଅବସରରେ ପୂଜ୍ୟପୂଜା ସାହିତ୍ୟ ସଂସଦ ତରଫରୁ ପଦ୍ମଶ୍ରୀ ଦେବୀପ୍ରସନ୍ନ ପଟ୍ଟନାୟକଙ୍କୁ 'ରାଜା ରାମଚନ୍ଦ୍ର ମର୍ଦ୍ଦରାଜ ଦେଓ' ସ୍ୱତନ୍ତ୍ର ସମ୍ମାନରେ ସମ୍ମାନିତ କରାଯାଇଥିଲା। ମହେଶ୍ୱର ବରାଡ଼ ଧନ୍ୟବାଦ ଅର୍ପଣ କରିଥିଲେ। ଏହି ଅବସରରେ ସକାଳେ ପୂଜ୍ୟମନ୍ତ୍ରୀ ନବୀନ ପଟ୍ଟନାୟକ ଏକ ଛକଠାରେ ତାଙ୍କର ଏକ ପ୍ରତିମୂର୍ତ୍ତିକୁ ଉନ୍ନୋତନ କରିଥିଲେ।

ଗାଁରେ ପୋକ ସାଲୁବାଲୁ



କବିସୂର୍ଯ୍ୟନଗର, ୧୩୧୧ (ଡି.ଏନ.ଏ.)

ଗାଁସାରା ପୋକ ସାଲୁବାଲୁ। ଘରର କାନ୍ଧ ହେଉ କି ରାସ୍ତା ସବୁଠି କୁଡ଼ କୁଡ଼ ପୋକ। ତିନିଦିନ ହେଲା ଏପରି ଘଟଣା ଦେଖିବାକୁ ମିଳିଛି ଗଞ୍ଜାମ ଜିଲାର କବିସୂର୍ଯ୍ୟନଗର ବ୍ଲକ ଆଠଗଡ଼ ପାଟଣା ଅଞ୍ଚଳରେ। ଏକ ଅଜଣା ପୋକ ପାଟଣା ଅଞ୍ଚଳର ଚାରିଆଡ଼େ ଦେଖିବାକୁ ମିଳୁଛି। ଯେଉଁଠି ଦେଖିଲେ ପୋକ ସାଲୁବାଲୁ। ଏହି ପୋକ ରାସ୍ତାକାଡ଼ ବିଲୁକୁ ଆସୁଥିବା ବିଡ଼ି ଓ ଚନ୍ଦ୍ର ପାତ୍ର କହିଛନ୍ତି। ଏତେ ପରିମାଣରେ ପୋକ ଦେଖି ଗ୍ରାମବାସୀ ଆତଙ୍କିତ ହୋଇପଡ଼ିଛନ୍ତି। ଏ ନେଇ ଗ୍ରାମବାସୀ ପ୍ରଶାସନକୁ ଖବର ଦେଇଥିବା ବେଳେ ଏଯାବତ୍ କୌଣସି ପଦକ୍ଷେପ ନିଆଯାଇ ନ ଥିବା ଅଭିଯୋଗ କରିଛନ୍ତି। ତେବେ ବିଡ଼ି ଓ ପାତ୍ର କହିଛନ୍ତି, ବିଲରେ କୀଟନାଶକ ସିଞ୍ଚନ କରାଯାଇଛି। ଦିନେ ବୁଲି ଦିନ ପରେ ଏହି ଅଜଣା ପୋକଗୁଡ଼ିକ ପଳାଇଯିବେ।

ବିଜୟର ଭାରତର ... ପ୍ରଥମ ପୃଷ୍ଠାକୁ...

ଅଗ୍ରଣୀ ବ୍ୟବସାୟକୁ ୨-୦ରେ ପହଞ୍ଚାଇ ଦେଇଥିଲେ। ବିତ୍ତୀୟାବ୍ଦରେ ମ୍ୟାଟ ଅଧିକ ରୋମାଞ୍ଚକ ହୋଇଥିଲେ ହେଁ କୌଣସି ଦଳ ଗୋଲ ଦେଇପାରି ନ ଥିଲା। ଅନ୍ୟତମ ଓଡ଼ିଆ ଖେଳାଳି ନିଲମ ସଞ୍ଜୀବ ଖେପ୍ପକ ପ୍ରଦର୍ଶନ ମଧ୍ୟ ଉକ୍ତକୋଟୀର ହୋଇଥିଲା। ଭାରତ ଅଧିକ ଗୋଲ ସହ ମ୍ୟାଟ ପିନିଶ୍ଟର ସୁଯୋଗ ଥିଲା। ମାତ୍ର ଅଧିନାୟକ ହରମନ୍ତପାଟ୍ଟନାୟକ ଡ୍ରାଉଫୁଲ୍ଡକୁ ଶେନ୍ ରସରମାନେ ସଫଳତାର ସହ ଡିଫେଣ୍ଡ କରିବାରେ ସକ୍ଷମ ହୋଇଥିଲେ। ଶେନ୍ ଫରଫୁର୍ଡମାନେ ଗୋଲ ପରିଶୋଧ ପାଇଁ ଏକାଧିକ ସୁଯୋଗ ସୃଷ୍ଟି କରିଥିଲେ। ମାତ୍ର କ୍ୱାର୍ଟର ପରେ କ୍ୱାର୍ଟରରେ ବୁଲି ଭାରତୀୟ ଗୋଲକିପର ପି.ଆର. ଶ୍ରୀକେସ ଓ କ୍ରିଷ୍ଣନ ବାହାଦୂର ପାଠକ ବଦଳ ହୋଇଥିଲେ ହେଁ ଫଳ ସମାନ ହୋଇଥିଲା। ଉଭୟ ଗୋଲକିପର ସଫଳତାର ସହ ଡିଫେଣ୍ଡ କରିବାରେ ସକ୍ଷମ ହୋଇଥିଲେ। ତୃତୀୟ କ୍ୱାର୍ଟରରେ ଆକାଶଦୀପ ସିଂଲୁ ବିପକ୍ଷ ଦଳର ଖେଳାଳି ଫାଉଜ ମାରିବା ଯୋଗୁ ଭାରତକୁ ପେନାଲ୍ଟି ଷ୍ଟ୍ରେକ୍ ସୁଯୋଗ ଦିଆଯାଇଥିଲା। ମାତ୍ର ଦୁର୍ଭାଗ୍ୟଜନକଭାବେ ହରମନ୍ତପାଟ୍ଟନାୟକ ଶିବକୁ ଶେନ୍ ଗୋଲକିପର ଆଡ଼ିଆନ ରାଫି ରୋକି ଦେଇଥିଲେ। ଭାରତ ଏହାର ପରବର୍ତ୍ତୀ ମ୍ୟାଟ ୧୫ ଚାରିଖରେ ଜ୍ୟାଣ୍ଟ ବିପକ୍ଷରେ ଖେଳିବ।

ଜଙ୍ଗଲରୁ ମହିଳା କ୍ରିକେଟରଙ୍କ ...

ଗୋଟ ଭୂଇଁରେ ଲାଗିଥିବା ଓ ଚପଳତା ଥିବା ପଡ଼ିଥିବା ଦେଖିବାକୁ ମିଳିଥିଲା। ତେବେ ସେ ଆତ୍ମହତ୍ୟା କରିଛନ୍ତି ନା ତାକୁ କେହି ହତ୍ୟା କରି ଚାଲି ଦେଇଛନ୍ତି ତାହା ସ୍ପଷ୍ଟ ହୋଇନାହିଁ। ପୁରୀ ଜିଲାର ରାମଚନ୍ଦ୍ରୀ ଥାନା ଅନ୍ତର୍ଗତ ଭୂଆଗାଁର ପୁଣିନିଧି ସ୍ୱାଲିଙ୍ଗ ଡିଏ ରାଜଶ୍ରୀ ଡାକ୍ତରୀର ମଧ୍ୟମରେ କଟକଠାରେ କ୍ରିକେଟ ପ୍ରଶିକ୍ଷଣ ଶିବିରରେ ଥିଲେ। ଆସନ୍ତା ୧୫ରେ ପଞ୍ଚିତେରୀଠାରେ ହେବାକୁ ଥିବା ବରିଷ୍ଠ ମହିଳା ଦିନିକିଆ କ୍ରିକେଟର ପ୍ରଥମ ଗତି ମ୍ୟାଚ୍ ପାଇଁ କଟକ ବସ୍ତକବି ରୋଡ଼ଠାରେ ୨୫ ଜଣ ଖେଳାଳିଙ୍କୁ ନେଇ ଏକ ଶିବିର ଚାଲିଥିଲା। ଗତ ୧୦ ତାରିଖରେ ଓଡ଼ିଶା ଦଳର ନାମ ଚାଲିଲା ଯୋଗ୍ୟ ହୋଇଥିଲା। ହେଲେ ରାଜଶ୍ରୀଙ୍କ ନାମ ଦେଖିବାକୁ ହେବ ନ ଥିଲା। ଏହା ଜାଣିବା ପରେ ସେ ହତୋତ୍ସାହିତ ହୋଇ ପଡ଼ିଥିଲେ। ୧୧ ତାରିଖ ସକାଳେ ତାଙ୍କୁ ଅଭାଗ୍ୟ ପାଇଁ ଚାକ୍ଷୁଷ ଡିପ୍ୟୁଟି ଯିବାକୁ କହିବାରେ ସେ ଘରକୁ ଯାଉଛନ୍ତି କହି ପକାଇ ଆସିଥିଲେ। ଗାଁ ପରଠାରୁ ସେ ନ ଫେରିବାରୁ କୋର୍ଟ ପୁସ୍ତାଖଳି ବାନାର୍ଜୀ ଡାକ୍ତର ସହ ଯୋଗାଯୋଗ କରିଥିଲେ। ହେଲେ ସେ ନିଜ ଘରେ କିମ୍ପା କଟକ ସିଡିଏସ୍‌ସି ଉତ୍ତରରେ ନ ଥିବା କୋର୍ଟ ଜାଣିବାକୁ ପାଇଥିଲେ। ଏହାପରେ ସେ ରାଜଶ୍ରୀଙ୍କ ନିଖୋଜ ନେଇ ମଙ୍ଗଳାବାର ଥାନାରେ ଏତଲା ଦେଇଥିଲେ। ଏତଲା ଆଧାରରେ ଚାକ୍ଷୁଷ ଚକ୍ର ଅରମ୍ଭ କରିଥିଲା। ରାଜଶ୍ରୀ ମୋବାଇଲର ଲୋକେସନ ଠାବ କରିବାକୁ ପୋଲିସ୍ ଉଦ୍ୟମ କରିଥିଲା। ଖୁଣ୍ଟଣା ବନାଞ୍ଚଳର ଜଣେ ହାତୀ ଗ୍ରାହକ ୧୨ ତାରିଖ ସକାଳୁ ଡ୍ରାହ୍ମଣବସ୍ତୁ ଜଙ୍ଗଲ ମଧ୍ୟରେ ସନ୍ଦେହଜନକ ଭାବେ ଏକ ସ୍ତୂତି ଥିବା ହୋଇଥିବା ଦେଖି ପୋଲିସ୍‌କୁ ଖବର ଦେଇଥିଲେ। ଗୁରୁତ୍ୱଧିକାରୀ ଥାନା ଅଧିକାରୀ ରଞ୍ଜନ କୁମାର ପ୍ରଧାନ ଏନେଇ ମଙ୍ଗଳାବାର ପୋଲିସ୍‌କୁ ଜଣାଇଥିଲେ। ସନ୍ଧ୍ୟାରେ ଉଭୟ ପୋଲିସ୍ ଜଙ୍ଗଲରେ ସ୍ତୂତି ଦେଖି ବହୁ ଖୋଜାଖୋଜି କରିଥିଲେ ମଧ୍ୟ କିଛି ପାଇ ନ ଥିଲେ। ହାତୀଙ୍କ ଚଳାଚଳ ସମୟ ହୋଇଥିବାରୁ ପୋଲିସ୍ ଫେରିଆସିଥିଲା। ପୁଣି ଶୁକ୍ରବାର ସକାଳୁ ପୋଲିସ୍ ଘଟଣାସ୍ଥଳରେ ପହଞ୍ଚି ସ୍ତୂତି ଥିବା ସ୍ଥାନରୁ ପ୍ରାୟ ୩୦୦ ଶହ ମିଟର ଦୂର ଏକ ଗଛରେ ରାଜଶ୍ରୀଙ୍କ ମୃତଦେହ ଖୁଲୁଥିବା ଦେଖିବାକୁ ପାଇଥିଲା। ମଧ୍ୟାହ୍ନରେ ସାଇଟିଂପିକ ଚିମ୍ପା ଓ ମାଲିକେଷ୍ଟରଙ୍କ ସହାୟତାରେ ମୃତଦେହ ଉଦ୍ଧାର କରାଯାଇଥିଲା। ଗୁରୁତ୍ୱଧିକାରୀ ଥାନାରେ ଏକ ଅପମୃତ୍ୟୁ ମାମଲା ରୁଖି ହୋଇଥିବା ଥାନାଧିକାରୀ ରଞ୍ଜନ କୁମାର ପ୍ରଧାନ କହିଛନ୍ତି। ଅପରପକ୍ଷରେ ମଙ୍ଗଳାବାର ଥାନାଧିକାରୀ ସୁଧାଂଶୁ ଜେନା କହିଛନ୍ତି, ବ୍ୟବହୃତ ରିପୋର୍ଟ ଆଦି ପରେ ଏହା ଆତ୍ମହତ୍ୟା କିନ୍ତୁ ସ୍ପଷ୍ଟ ହେବ। ଅପରପକ୍ଷରେ ରାଜଶ୍ରୀଙ୍କୁ ମାରି ଖୁଲାଇ ଦିଆଯାଇଥିବା ଓ ଚନ୍ଦ୍ରନ ପ୍ରକ୍ରିୟାରେ ଅନିୟମିତତା ହୋଇଥିବା ନେଇ ତାଙ୍କ ପରିବାର ଲୋକେ ଅଭିଯୋଗ କରିଛନ୍ତି। ଏ ନେଇ ଓସିଏ ପୂଜ୍ୟ କାର୍ଯ୍ୟନିର୍ବାହୀ ଅଧିକାରୀ ସୁବ୍ରତ ଦେବେରା କହିଛନ୍ତି, ଚନ୍ଦ୍ରନ ପ୍ରକ୍ରିୟାରେ କୌଣସି ତ୍ରୁଟି ନାହିଁ। ବର୍ତ୍ତମାନର ପ୍ରଦର୍ଶନ, ପୂର୍ବ କେଉଁଠି ଅଧିକାରୀ ଆଧାର କରି ଚନ୍ଦ୍ରନ କରାଯାଏ। ରାଜଶ୍ରୀ ୨୫ ଜଣଙ୍କ ଭିତରେ ଥିଲେ। ବିତ୍ତୀୟ ପର୍ଯ୍ୟାୟରେ ଚନ୍ଦ୍ରନ ହୋଇଥିବା ୧୬ ଜଣଙ୍କ ଭିତରେ ସେ ନ ଥିଲେ। ପ୍ରଥମ ଗତି ମ୍ୟାଟ୍ ପାଇଁ ୧୬ ଜଣିଆ ଟିମ ଚନ୍ଦ୍ରନ କରାଯାଇଥିଲା। ରାଜଶ୍ରୀଙ୍କ ମୃତ୍ୟୁ ଖବର ଶୁଣି ଆମେ ମନାହତ। ଓସିଏର ଜଣେ ପଞ୍ଚାଙ୍ଗତ ଖେଳାଳିଙ୍କୁ ଆମେ ହରାଇଲୁ। କୌଣସି ଖେଳାଳି ଏପରି ଚରମ ପଦକ୍ଷେପ ନ ନେବାକୁ ସେ ଅନୁରୋଧ କରିଛନ୍ତି।

ଭୋର ଟଟା ଟଟରେ ବୁଡ଼ ପକାଇବେ ଶ୍ରଦ୍ଧାଳୁ

କୋଣାର୍କ, ୧୩୧୧ (ଡି.ଏନ.ଏ.)

କୋଣାର୍କର ଚନ୍ଦ୍ରଭାଗାରେ ଆସନ୍ତା ୨୮ରେ ମାଘସପ୍ତମୀ ବୁଡ଼ ହେବ। ଏଥି ନିମନ୍ତେ ତ୍ରିଶମ୍ଭୁଙ୍କ ସ୍ନାନ କାର୍ଯ୍ୟ ଓ ପୂଜାର୍ଚ୍ଚନାର ନୀତି ନିର୍ଦ୍ଧାରଣ ଲାଗି ସମ୍ପାଦନ ସର୍ବ କମିଟି ବୈଠକ କୋଣାର୍କ ଯାତ୍ରାନିବାସ ସମ୍ବଳନ କକ୍ଷରେ ଶୁକ୍ରବାର ଅନୁଷ୍ଠିତ ହୋଇଯାଇଛି। ଉପକଳାପାଳ ଭବନରେ ସାହୁଙ୍କ ଅଧିକାରରେ ଅନୁଷ୍ଠିତ ବୈଠକରେ ମାଧୁପୁର ଗ୍ରାମର ମହାଦେବ ତ୍ରିବେଣୀଶ୍ୱର, ସରପଞ୍ଚର ମହାଦେବ ଓ କୁରୁଜଙ୍ଗର ଦକ୍ଷିଣେଶ୍ୱର ମହାଦେବଙ୍କ ଚନ୍ଦ୍ରଭାଗା ମାଘସପ୍ତମୀ ଅବସରରେ ଚାର୍ଯ୍ୟ ପୂଷ୍ପରିଣୀରେ ସ୍ନାନ କାର୍ଯ୍ୟ, ପୂଜାର୍ଚ୍ଚନା

ଚନ୍ଦ୍ରଭାଗା ମାଘସପ୍ତମୀ ଯେଲା ଲାଗି ବୈଠକ

ବିଷୟରେ ଚିନ୍ତାକୁଳର ସେବାୟତଙ୍କ ସହିତ ଆଲୋଚନା କରାଯାଇଥିଲା। ବୈଠକର ନିଷ୍ପତ୍ତି ଅନୁଯାୟୀ, ତ୍ରିଶମ୍ଭୁ ନିଜ ନିଜର ପାଠରେ ଥିବା ବିମାନରେ ଷଷ୍ଠୀ ଦିନ ରାତି ୮ଟା ୧୦ରେ ବିଜେ କରି ଆଲୋକ ବ୍ୟବସ୍ଥା ଓ ସାଂସ୍କୃତିକ ନାଚର ତାଳେ ତାଳେ ନିଜର ପାଠକୁ ବାହାରି ରାତି ୧୦ଟା ୩୦ରେ କୋଣାର୍କ ଏନ୍‌ଏସି ପୂଜା ମଞ୍ଚପରେ ପହଞ୍ଚିବେ। ସେଠାରେ ତ୍ରିଶମ୍ଭୁଙ୍କ ନିକଟରେ ଭୋଗ ଲାଗି ନୀତି ନିର୍ଦ୍ଧାରଣ ହେବ। ପରେ କୋଣାର୍କ ରାଜ୍ୟ ସିନାକ୍ଷକ କାର୍ଯ୍ୟାଳୟ

ଓ କୋଣାର୍କ ପୂର୍ବଭାଗ ଡାକବଜ୍ଜଳାରେ ତ୍ରିଶମ୍ଭୁଙ୍କ ପୂଜାର୍ଚ୍ଚନା ଓ ଭୋଗ ଲାଗି ପରେ ରାତ୍ର ୧୧. ୩୦ମିନିଟ୍ ସମୟରେ ଚନ୍ଦ୍ରଭାଗା ଅଭିପୂଜେ ଯାତ୍ରା ଆରମ୍ଭ କରିବେ ବୋଲି ସ୍ଥିର ହୋଇଛି। ଚନ୍ଦ୍ରଭାଗା ଚାର୍ଯ୍ୟ ପୂଷ୍ପରିଣୀରୁ ପବିତ୍ର ଜଳ ଆଣି ବାବା ତ୍ରିବେଣୀଶ୍ୱର, ଛଣ୍ଡାଣେଶ୍ୱର ଓ ଦକ୍ଷିଣେଶ୍ୱର ମହାଦେବଙ୍କୁ ପୂଜାର୍ଚ୍ଚନା କରାଯିବା ପରେ ଭୋର ଟଟା ୪୧ମିନିଟରେ ଶ୍ରଦ୍ଧାଳୁ ଚାର୍ଯ୍ୟ ପୂଷ୍ପରିଣୀରେ ପବିତ୍ର ମାଘସପ୍ତମୀ ବୁଡ଼ ପକାଇବେ ବୋଲି ବୈଠକରେ ସ୍ଥିର କରାଯାଇଛି। ଏହି ପବିତ୍ରପ୍ରସାରେ ଚାର୍ଯ୍ୟ ପୂଷ୍ପରିଣୀ ଖନନ, ଶ୍ରଦ୍ଧାଳୁଙ୍କ ନିମନ୍ତେ ଶୈତାଳୟ ନିର୍ମାଣ, ପାର୍କ ବ୍ୟବସ୍ଥା, ଗ୍ରାମିକ ନିୟନ୍ତ୍ରଣ, ଆଇନଶୁଖିଳା ପରିଚ୍ଛିତ ନିୟନ୍ତ୍ରଣ ସମେତ ବିଭିନ୍ନ ବିଭାଗ ପକ୍ଷରୁ ଚାଲିଥିବା କାର୍ଯ୍ୟଗୁଡ଼ିକ ବିଷୟରେ ଉପକଳାପାଳ ସାହୁ ସମୀକ୍ଷା କରିବା ସହ ରୁଚ୍ଚ କାର୍ଯ୍ୟ ସାରିବା ପାଇଁ ନିର୍ଦ୍ଦେଶ ଦେଇଥିଲେ। ବୈଠକରେ ଏସ୍‌ସି ପୂର୍ଣ୍ଣଚନ୍ଦ୍ର ପ୍ରଧାନ, ଗୋପ ଚନ୍ଦ୍ରସିଂହଦାର ଏସ୍‌କେ.ସାରିନ, କାକଟପୁର ଚନ୍ଦ୍ରସିଂହଦାର ବିରଞ୍ଚ ନାରାୟଣ ବେହେରା, କୋଣାର୍କ ଏନ୍‌ଏସି ଅଧ୍ୟକ୍ଷା ସୁଶ୍ରୀ ସଂପୂର୍ଣ୍ଣା ତ୍ରିପାଠୀ, ନିମାପଡ଼ା ଏସ୍‌ପିଓ ଦେବୀଶିଖା ମିଶ୍ର, କୋଣାର୍କ ଏନ୍‌ଏସି ଉପାଧ୍ୟକ୍ଷ ସୁରେଶ୍ ଚନ୍ଦ୍ର ରାଉତରାୟ, କୋଣାର୍କ ଥାନାଧିକାରୀ ରଞ୍ଜନ ମଲିକଙ୍କ ସମେତ ବିଭିନ୍ନ ବିଭାଗର ଅଧିକାରୀମାନେ ଉପସ୍ଥିତ ଥିଲେ।



ଚନ୍ଦ୍ରଭାଗା ମାଘସପ୍ତମୀ ପାଇଁ ଅନୁଷ୍ଠିତ ବୈଠକରେ ମଞ୍ଚାସୀନ ଅତିଥିମାନେ।

ଓଡ଼ିଶା ଆସୁଛି ଡାକୋଟା

ଭୁବନେଶ୍ୱର, ୧୩୧୧ (ବୁଧବୋ)

ବିଭୁ ପଟ୍ଟନାୟକଙ୍କ ବିମାନ ଡାକୋଟା ଓଡ଼ିଶା ଆସୁଛି । ବିମାନକୁ କୋଲକାତାରୁ ଭୁବନେଶ୍ୱର ବିମାନବନ୍ଦରକୁ ଅଣାଯାଇଛି। ଆସନ୍ତା ୧୬ ତାରିଖରେ ଭୁବନେଶ୍ୱର ଆସିବ। ଏହି ବିମାନକୁ ଭୁବନେଶ୍ୱର ବିମାନବନ୍ଦର ଆଗରେ ରଖାଯିବ । ବିଭୁ ପଟ୍ଟନାୟକ ଅନ୍ତର୍ଜାତୀୟ ବିମାନବନ୍ଦରର ପ୍ରବେଶ ପଥରେ ସୁବୁଦ୍ଧି ମଞ୍ଚ ଉପରେ ଡାକୋଟା ସର୍ବସାଧାରଣଙ୍କ ପାଇଁ ପ୍ରଦର୍ଶିତ ହେବ। ହକି ବିଶ୍ୱକପ୍ ସମୟରେ ଦେଶ ବିଦେଶରୁ ଆସିଥିବା ଖେଳାଳି, ଅତିଥିଆଳୀ ଏବଂ ଦର୍ଶକ ଏହି ଗୌରବମୟ ଅଧ୍ୟାୟକୁ ନିକଟରୁ ଦେଖିବାର ସୁଯୋଗ ପାଇବେ। କୋଲକାତାର ନେତାଜୀ ସୁଭାଷ ଚନ୍ଦ୍ର ବୋଷ ଅନ୍ତର୍ଜାତୀୟ ବିମାନବନ୍ଦରରେ ବିଭୁବାବୁଙ୍କ ଡାକୋଟା ବିମାନ ରହିଥିଲା । ଏହାକୁ ଓଡ଼ିଶା ଫେରାଇ ଆଣିବା ପାଇଁ ବର୍ଷେ ହେଲା ରାଜ୍ୟ ସରକାର ଉଦ୍ୟମ ଚଳାଉଥିଲେ । କୋଲକାତା ବିମାନବନ୍ଦରରେ ଡାକୋଟା ବିମାନର ତେଣାକୁ ଅଲଗା କରିବା କାମ ଚାଲିଛି । ଦିନେ ଦୁଇଦିନ ଭିତରେ ଏହା ସଫଳ ପଥରେ ଭୁବନେଶ୍ୱର ଅଭିପୂଜେ ସ୍ୱତନ୍ତ୍ର ଟ୍ରେଲ୍‌ର କରିଆରେ ଆସିବ ବୋଲି ରାଜ୍ୟ ପରିବହନ ବିଭାଗ ପକ୍ଷରୁ ସୂଚନା ମିଳିଛି । ଏହି ବିମାନର ଲାୟ ୨୪ ପୁରୁଥିବା ବେଳେ ଏହାର ତେଣାର ଲାୟ ୧୫ ପୁରୁ ରହିଛି । ବିମାନକୁ ଉତ୍ତରା ଲାଗି ବିଭୁ



ଭୁବନେଶ୍ୱର ବିମାନବନ୍ଦର ପ୍ରବେଶ ପଥ ନିକଟରେ ରଖାଯିବ

ପଟ୍ଟନାୟକ ପାଇଁ ବାଲେଶ୍ୱର, ଭଦ୍ରକ, ଯାଜପୁର, କଟକ ଏବଂ ଖୋର୍ଦ୍ଧା ପ୍ରଶାସନକୁ ନିର୍ଦ୍ଦେଶ ଦିଆଯାଇଛି । ଜାତୀୟ ରାଜପଥ କର୍ତ୍ତୃପକ୍ଷ ମଧ୍ୟ ଏଥିରେ ସହଯୋଗ କରିବେ ବୋଲି ଜଣାପଡ଼ିଛି । ଏଠାରେ ସୂଚନାଯୋଗ୍ୟ ଯେ ବିଭୁବାବୁଙ୍କ ଜୀବନରେ ଡାକୋଟା ବିମାନ ଏକ ଅବିଚ୍ଛେଦ୍ୟ ଅଙ୍ଗହୋଇ ରହିଥିଲା । ୧୯୪୭ ଜୁଲାଇ ୨୧ ତାରିଖରେ ସ୍ୱର୍ଗତ ବିଭୁ ପଟ୍ଟନାୟକ ଏହି ବିମାନରେ ତତ୍କାଳୀନ ଇଣ୍ଡୋନେସିଆ ପ୍ରଧାନମନ୍ତ୍ରୀ ଏବଂ ଉପରାଷ୍ଟ୍ରପତିଙ୍କୁ ଶତ୍ରୁ କବଳରୁ ଉଦ୍ଧାର କରି ଭାରତ ନେଇ ଆସିଥିଲେ । ଏହି ସାହସିକତା ପାଇଁ ବିଭୁବାବୁଙ୍କୁ ଇଣ୍ଡୋନେସିଆର ସର୍ବୋଚ୍ଚ ସମ୍ମାନ 'ଭୂମିପୁତ୍ର' ସମ୍ମାନ ପ୍ରଦାନ କରାଯାଇଥିଲା ।

ପରିଚାଳନା ପାଇଁ ବାଲେଶ୍ୱର, ଭଦ୍ରକ, ଯାଜପୁର, କଟକ ଏବଂ ଖୋର୍ଦ୍ଧା ପ୍ରଶାସନକୁ ନିର୍ଦ୍ଦେଶ ଦିଆଯାଇଛି । ଜାତୀୟ ରାଜପଥ କର୍ତ୍ତୃପକ୍ଷ ମଧ୍ୟ ଏଥିରେ ସହଯୋଗ କରିବେ ବୋଲି ଜଣାପଡ଼ିଛି । ଏଠାରେ ସୂଚନାଯୋଗ୍ୟ ଯେ ବିଭୁବାବୁଙ୍କ ଜୀବନରେ ଡାକୋଟା ବିମାନ ଏକ ଅବିଚ୍ଛେଦ୍ୟ ଅଙ୍ଗହୋଇ ରହିଥିଲା । ୧୯୪୭ ଜୁଲାଇ ୨୧ ତାରିଖରେ ସ୍ୱର୍ଗତ ବିଭୁ ପଟ୍ଟନାୟକ ଏହି ବିମାନରେ ତତ୍କାଳୀନ ଇଣ୍ଡୋନେସିଆ ପ୍ରଧାନମନ୍ତ୍ରୀ ଏବଂ ଉପରାଷ୍ଟ୍ରପତିଙ୍କୁ ଶତ୍ରୁ କବଳରୁ ଉଦ୍ଧାର କରି ଭାରତ ନେଇ ଆସିଥିଲେ । ଏହି ସାହସିକତା ପାଇଁ ବିଭୁବାବୁଙ୍କୁ ଇଣ୍ଡୋନେସିଆର ସର୍ବୋଚ୍ଚ ସମ୍ମାନ 'ଭୂମିପୁତ୍ର' ସମ୍ମାନ ପ୍ରଦାନ କରାଯାଇଥିଲା ।

ଆଜିର ରାଶିଫଳ

ଜ୍ୟୋତିର୍ବିଦ୍ୟା ବିଶ୍ୱାସର ପ୍ରସାର କୁମାର ମହାପାତ୍ର
ମଙ୍ଗଳାକପୁର ଶାସନ, କାହୁଣ୍ଡା, ଗଞ୍ଜାମ
Email-pkmahapatro@gmail.com

ମେଷ

ପ୍ରତିଜନଙ୍କ ସହ ଧାର୍ମିକ କ୍ଷେତ୍ରକୁ ଯାତ୍ରା ପ୍ରାପ୍ତିପ୍ରଦ ରହିବ। ଭଲ ସମ୍ପର୍କ ଥିବା ବନ୍ଧୁଙ୍କୁ ନୂଆ ପରିଚେଷ୍ଟରେ ଦେଖି ଖୁସି ହୋଇଯିବେ। ଶିଶୁ, ବାଣିଜ୍ୟ କ୍ଷେତ୍ରରେ ଅଥବା କୌଣସି ନୂଆ ଯୋଜନା ସକାଶେ ମନ ବଳାଇବେ। ଆଲୋଚନା ପରିସର କିମ୍ବା ସଭାସମିତିରେ ନିଜ ମତକୁ ପ୍ରାଧାନ୍ୟ ଦେଇ ସମାଲୋଚିତ ହୋଇପାରନ୍ତି।

ବୃଷ

ଆପଣ ଯେତେ ଭଲ କାମ କଲେ ମଧ୍ୟ ଘରର ସଦସ୍ୟମାନେ ପୂର୍ଣ୍ଣତଃ ସନ୍ତୁଷ୍ଟ ହୋଇପାରିବେ ନାହିଁ। କର୍ମକ୍ଷେତ୍ରରେ ପ୍ରତିବନ୍ଧକର ସମ୍ମୁଖୀନ ହୋଇ କାମ ହାସଲ କରିବେ। କୌଣସି ଆନୁଷ୍ଠାନିକ କାର୍ଯ୍ୟ କିମ୍ବା ସଭାସମିତିରେ ଯୋଗଦେଇପାରନ୍ତି। ସମ୍ପାତ, କଳା, ସାହିତ୍ୟ, ଜ୍ଞାତୃ, ଚଳଚ୍ଚିତ୍ର କ୍ଷେତ୍ରରେ ଉନ୍ନତି କରିବେ।

ମିଥୁନ

ବନ୍ଧୁଙ୍କ ପରାମର୍ଶରେ ପୂର୍ବ ଯୋଜନା ଅନୁଯାୟୀ କର୍ମରେ ଆତ୍ମିକ ସଫଳତା ପାଇବେ। ପୁରାତନ ରୋଗର ପାତ୍ର କର୍ମକ୍ଷେତ୍ରକୁ ନିରୁତ୍ସାହିତ କରିବ। ବ୍ୟବସାୟ ଓ ପରିବହନ ଲାଗି ଦିନଟି ଭଲ କିନ୍ତୁ ଭୁଲ୍ ବୁଝାମଣା ନ ହେଲାଭଳି କାମ କରିବା ଭଲ। ପାରିବାରିକ, ରାଜନୈତିକ, ସାଂସ୍କୃତିକ ଓ ସାମାଜିକ ସ୍ଥିତି ଭଲ ରହିବ।

କର୍କଟ

ସମସ୍ୟା ବିକଳିତ ରହୁଥିବାରୁ କର୍ମକ୍ଷେତ୍ରରେ ବିଭିନ୍ନ କଷ୍ଟ ସାକାର କରିବାକୁ ପଡ଼ିବ। ନିଜେ ଅସୁବିଧା ଭିତରେ ଚଳୁଥିଲେ ମଧ୍ୟ ବନ୍ଧୁଙ୍କ କାମରେ ଯଥାସାଧ୍ୟ ସାହାଯ୍ୟ କରିବେ। ସମ୍ପତ୍ତି ବିବାଦ, ବ୍ୟବସାୟ, ବାଣିଜ୍ୟ ଓ ପରିବହନ କ୍ଷେତ୍ରରେ ସମସ୍ୟା ସମାଧାନ ହେବ। ନୈରାଶ୍ୟ ହେତୁ ବନ୍ଧୁଟି ଅଭିମାନଭରା କଥା କହି ଦୁଃଖ କରିପାରନ୍ତି।

ସିଂହ

କର୍ମକ୍ଷେତ୍ରରେ ପଦସ୍ୱ ବ୍ୟକ୍ତିଙ୍କ କିଛି ଆଶ୍ଚର୍ଯ୍ୟକର କଥା ଶୁଣି ମନ ହାଲୁକା ହୋଇଯିବ। ଅନ୍ୟକୁ ସାହାଯ୍ୟ କରିବାକୁ ଯାଇ ନିଜ କାମଟି ଅତି ରହିଯିବାର ସୂଚନା ରହିଛି। ଶିଶୁ, ବାଣିଜ୍ୟ ବ୍ୟବସାୟ, ପ୍ରକାଶନ ଓ ପ୍ରଶାସନରେ ଅସୁବିଧା ହେବନି। ଶତ୍ରୁତା କାରଣରୁ ସମ୍ପର୍କାୟତ୍ତ ବାଧା ଅସୁବିଧାର ସମ୍ମୁଖୀନ ହୋଇପାରନ୍ତି।

କନ୍ୟା

କର୍ମକ୍ଷେତ୍ରରେ ବିଭିନ୍ନ ସମସ୍ୟାରୁ ମାନସିକ ସ୍ଥିରତା ରହିବ ନାହିଁ। ଆଜି ବିବାହ, କଥା କିମ୍ବା ସମସ୍ୟା ଥିବା ଘଟଣାରେ ମୁଣ୍ଡ ନ ପୂରାଇବା ଭଲ। କୌଣସି କର୍ମଚାରୀ ଅନ୍ୟ ବ୍ୟାପାର ପ୍ରଭାବିତ ହୋଇ ତାହାର ଆପଣଙ୍କ ପ୍ରତି ଥିବା ଭଲ ମନୋଭାବକୁ ବଦଳାଇଦେବ। ବ୍ୟବସାୟ, ପରିବହନରେ ଉନ୍ନତି କରିବେ।

ତୁଳା

କୌଣସି ଦୀର୍ଘ ମିଆଦି ଯୋଜନା ଫସର ପାଟିଯିବ। ଅନ୍ୟମାନଙ୍କ ସକାଶେ ଯେତେ ଭଲ କାମ କଲେ ମୁଣ୍ଡ ଆପଣ ଜମା ପ୍ରଶଂସା ପାଇବା କଷ୍ଟକର ହେବ। ଆଜି ଭଲ ନ ଥିଲେ ମଧ୍ୟ ହଠାତ୍ ପରିସ୍ଥିତିରେ ପଡ଼ି ଖର୍ଚ୍ଚାତ ହେବେ। ପରିବାରରେ କାହାର ସ୍ୱାସ୍ଥ୍ୟ ସମସ୍ୟା ଯୋଗୁ ମାନସିକ ସ୍ଥିରତା ବ୍ୟାହତ ହେବାର ସୂଚନା ରହିଛି।

ବିଛା

ବିଭିନ୍ନ ପ୍ରକାର କୌଶଳ ଅବଲମ୍ବନ କରି ଆଶା ପୂରଣ ଦିଗରେ ଚେଷ୍ଟା କରିପାରନ୍ତି। ସାହିତ୍ୟ, ସମ୍ପାତ, କଳା, ଜ୍ଞାତୃ ଓ ଚଳଚ୍ଚିତ୍ରରେ ସୁନାମ ଅର୍ଜନ କରିବେ। ସ୍ୱାସ୍ଥ୍ୟ ପ୍ରତି ଅନୁଦେଶା କରନ୍ତୁ ନାହିଁ, ନଚୁବା ପରେ ଚିକିତ୍ସା କରିବାକୁ ପଡ଼ିବ। ସାଧନାସମ୍ପର୍କରେ ଯିବା ଆସିବା ସମୟରେ ଜିନିଷପତ୍ର ଅବଳବଦଳ ହୋଇଯାଇପାରେ।

ଧନୁ

କର୍ମକ୍ଷେତ୍ରରେ ପ୍ରଶଂସା ଓ ପ୍ରୋତ୍ସାହନ ପାଇ ମନୋବଳ ବୃଦ୍ଧି ପାଇବ। ବ୍ୟବସାୟ, ବାଣିଜ୍ୟରେ କ୍ଷତିର ଭରଣା ସକାଶେ ପ୍ରସନ୍ନ କଲେ ଉପକୃତ ହେବେ। ବିବାହ, ଘଟଣାରେ ନୀରବ ରହିଯିବା ଏକପ୍ରକାର ଭଲ ହେବ। ପୈତୃକ ସମ୍ପତ୍ତିକୁ କେନ୍ଦ୍ରକରି ଭାଇ ଭାଇ ଭିତରେ ଚଣାଓତରା ଦେଖାଦେଇପାରେ।

ମକର

ଆଜି ସେକୌଣସି ପ୍ରକାରେ ଗୁରୁତ୍ୱପୂର୍ଣ୍ଣ କାମଟି ଶେଷ କରିବାକୁ ବାଧ୍ୟ ହେବେ। ଭଲ କଥା କହିଲେ ମଧ୍ୟ ବନ୍ଧୁ ତାହାକୁ ଭୁଲି ଦୃଷ୍ଟିକୋଣରୁ ବିଚାର କରି ଓଲଟି ଦୋଷାରୋପ କରିପାରନ୍ତି। ଦୂର ସମ୍ପର୍କାୟତ୍ତ ଜଣେ ବନ୍ଧୁ ସାହାଯ୍ୟର ପ୍ରତିଶ୍ରୁତି ଦେବେ। ଭୁଲ୍ ବୁଝାମଣା ଯୋଗୁ ପରିବାର ଭିତରେ ଅନ୍ୟମାନଙ୍କୁ ସନ୍ଦେହ ଚନ୍ଦ୍ରରେ ଦେଖିପାରନ୍ତି।

କୁମ୍ଭ

ପାରିବାରିକ ଶୁଖିଳା ରକ୍ଷା କରିବାକୁ ଯାଇ ବହୁ କଷ୍ଟ ସାକାର କରିବାକୁ ପଡ଼ିବ। କୌଣସି ନୀଚ ଜାତିର ବ୍ୟକ୍ତିଙ୍କ ସହାୟତାରୁ ଉପକୃତ ହେବେ। ଆର୍ଥିକ ସ୍ଥିତି ପୂର୍ବପରି ରହି ଦୃଷ୍ଟିଭାର କାରଣ ପାଇଲିଯିବ। ଶିଶୁ, ବାଣିଜ୍ୟ, ପରିବହନ, ମାଲି ମକଦ୍ଦମା, ପ୍ରକାଶନ ଓ ପ୍ରଶାସନିକ କ୍ଷେତ୍ର ମଧ୍ୟ ହେବନି।

ମୀନ

ଆଜି ପାରିବାରିକ କ୍ଷେତ୍ରରେ ପ୍ରତିକୂଳ ପରିସ୍ଥିତିର ଚାପ କ୍ରମଶଃ ବଢ଼ିପାରେ। ଅତି ନିକଟରେ ରହୁଥିବା ବନ୍ଧୁ ବାଧା କାମ ହାସଲ କରିବେ। ପିଲାମାନଙ୍କୁ କେନ୍ଦ୍ରକରି ପ୍ରକୃତ ଘଟଣା ନ ବୁଝି ଦେଖାମଣି ଜ୍ରୋଧ ପ୍ରକାଶ କରିପାରନ୍ତି। କୌଣସି ବନ୍ଧୁ ପ୍ରତିଶ୍ରୁତି ଦେଇ ମଧ୍ୟ ଆସି ନ ପାରନ୍ତି, ସାହାଜି ବିରକ୍ତିର କାରଣ ହୋଇପାରେ।

ମେଷ

ପ୍ରତିଜନଙ୍କ ସହ ଧାର୍ମିକ କ୍ଷେତ୍ରକୁ ଯାତ୍ରା ପ୍ରାପ୍ତିପ୍ରଦ ରହିବ। ଭଲ ସମ୍ପର୍କ ଥିବା ବନ୍ଧୁଙ୍କୁ ନୂଆ ପରିଚେଷ୍ଟରେ ଦେଖି ଖୁସି ହୋଇଯିବେ। ଶିଶୁ, ବାଣିଜ୍ୟ କ୍ଷେତ୍ରରେ ଅଥବା କୌଣସି ନୂଆ ଯୋଜନା ସକାଶେ ମନ ବଳାଇବେ। ଆଲୋଚନା ପରିସର କିମ୍ବା ସଭାସମିତିରେ ନିଜ ମତକୁ ପ୍ରାଧାନ୍ୟ ଦେଇ ସମାଲୋଚିତ ହୋଇପାରନ୍ତି।

ବୃଷ

ଆପଣ

ଭୁବନେଶ୍ୱର, ଶନିବାର, ୧୪ ଜାନୁୟାରୀ, ୨୦୨୩

ଓଡ଼ିଶାରେ ପଦବୀ ହରାଇଲେ

ନୟାଗଡ଼ ଅଫିସ/ଓଡ଼ିଶା, ୧୩୧୧(ସ.ପ୍ର.)

ଓଡ଼ିଶା ବିଜ୍ଞାନ ଓ ଉଚ୍ଚଶିକ୍ଷା ବିଭାଗର ପଦବୀ ପରୀକ୍ଷାରେ ୧୧ ନମ୍. ଓଡ଼ିଶାରେ ପଦବୀ ହରାଇଲେ ୪ ହଜାର କର୍ମଚାରୀଙ୍କୁ ନିର୍ଦ୍ଦେଶ ଦିଆଯାଇଛି। ଅନ୍ୟପକ୍ଷେ ପ୍ରତିଦ୍ୱନ୍ଦ୍ୱୀ ପ୍ରାର୍ଥୀ ଶୁକ୍ଳଦେବ ସ୍ୱାଇଁ ଓଡ଼ିଶାରେ ପଦବୀ ହରାଇଲେ ୪ ହଜାର କର୍ମଚାରୀଙ୍କୁ ନିର୍ଦ୍ଦେଶ ଦିଆଯାଇଛି। ଅନ୍ୟପକ୍ଷେ ପ୍ରତିଦ୍ୱନ୍ଦ୍ୱୀ ପ୍ରାର୍ଥୀ ଶୁକ୍ଳଦେବ ସ୍ୱାଇଁ ଓଡ଼ିଶାରେ ପଦବୀ ହରାଇଲେ ୪ ହଜାର କର୍ମଚାରୀଙ୍କୁ ନିର୍ଦ୍ଦେଶ ଦିଆଯାଇଛି।

କରାଯାଇଛି। ଶୁକ୍ଳଦେବଙ୍କ ଓଲଟ କାଳୁ ଚରଣ ସ୍ୱାଇଁଙ୍କ ପୂଜା ଅନୁସାରେ, ୨୦୨୨ ପଞ୍ଚାୟତ ନିର୍ବାଚନରେ ଓଡ଼ିଶା ଲୁକ୍ଷ ବରପାଠି ପଞ୍ଚାୟତର ୧୧ ନମ୍. ଓଡ଼ିଶା ପାଇଁ ଗ୍ରାମୀଣ ବିରଞ୍ଚି ଓ ଶୁକ୍ଳଦେବଙ୍କ ମଧ୍ୟରେ ପ୍ରତିଦ୍ୱନ୍ଦ୍ୱୀ ହୋଇଥିଲା। ବିରଞ୍ଚିଙ୍କର ୩ଟି ଛୁଆ ଥିବା ଅଭିଯୋଗ ସତ୍ତ୍ୱେ ଯାଞ୍ଚ ସମୟରେ ତାଙ୍କୁ କଟାଯାଇ ନ ଥିଲା। ବିରଞ୍ଚି ବିଜୟୀ ହେବା ପରେ ଶୁକ୍ଳଦେବ ଏ ନେଇ ଓଡ଼ିଶା ବିଜ୍ଞାନ କୋର୍ଟରେ ଆବେଦନ କରିଥିଲେ। ବିଚାରପତି ହରମୋହନ ଦାଶ ଏହାକୁ ବିଚାର କରି ଶୁକ୍ଳଦେବଙ୍କୁ ବିରଞ୍ଚିଙ୍କୁ ବିରାଜିତ କରି ଶୁକ୍ଳଦେବଙ୍କୁ ବିରଞ୍ଚି କରିଛନ୍ତି।

ଶରଣକୁଳ ଗୋଷ୍ଠୀ ସ୍ୱାସ୍ଥ୍ୟକେନ୍ଦ୍ର ପରିଦର୍ଶନ କଲେ 'କାୟାକଳ୍ପ' ପ୍ରତିନିଧି ଦଳ



ଗୋଷ୍ଠୀ ସ୍ୱାସ୍ଥ୍ୟକେନ୍ଦ୍ରରେ ତାଲୁକ ଓ କର୍ମଚାରୀଙ୍କ ସହ କାୟାକଳ୍ପ ପ୍ରତିନିଧି ଦଳ।

କାୟାକଳ୍ପ ଶ୍ରଦ୍ଧା କ୍ଳିନିକ୍ ଆଦି ଉପରେ ଅନୁଧ୍ୟାନ କରିଥିଲେ। ସ୍ୱାସ୍ଥ୍ୟକେନ୍ଦ୍ରରେ ସ୍ୱଚ୍ଛତା ଓ ପରିଚାଳନା ଉପରେ ଏହି ପ୍ରତିନିଧି ଦଳ ନିରୀକ୍ଷଣ କରିଥିଲେ। ଗୋଷ୍ଠୀ ସ୍ୱାସ୍ଥ୍ୟକେନ୍ଦ୍ରର ସମସ୍ତ ବିଭାଗକୁ ଅନୁଧ୍ୟାନ କରିବା ସହ ରେକର୍ଡ, ରେଜିଷ୍ଟର ବେଶ୍ ସଫାସଫା ବ୍ୟବହାର କରିଥିଲେ। ଶରଣକୁଳ ଗୋଷ୍ଠୀ ସ୍ୱାସ୍ଥ୍ୟକେନ୍ଦ୍ରର ଡ. ଅବିନୀଶ ନାୟକ, ଡ. ସଜିତ ଶୋଭନ ପଟ୍ଟନାୟକ, ଡ. ଅକ୍ଷୟକାନ୍ତ ସାହୁ, ଇନ୍ଦ୍ରଦିପା ଦାଶ (ସିପିଏମ୍), ସୁନିଲ ନନ୍ଦ (ସିଡିଏମ୍), ସୁମିତ୍ରା କୁମାର ବିଶୋଇ(ବାଡା), ଆକ୍ଷୟ ମହାପାତ୍ର (ସ୍ୱାସ୍ଥ୍ୟ ପରିଦର୍ଶକ), ପ୍ରଶାନ୍ତ କୁମାର ସାହୁ (କନସ୍ୱାସ୍ଥ୍ୟ ସମ୍ପର୍କରେ ଅଧିକାରୀ), ବିନୋଦିନୀ ପ୍ରଧାନ (ସ୍ତ୍ରୀ ଓ ନର୍କ)ଙ୍କ ସମେତ ସ୍ୱାସ୍ଥ୍ୟକେନ୍ଦ୍ରର ସମସ୍ତ କର୍ମଚାରୀ ଉପସ୍ଥିତ ଥିଲେ।

ଶ୍ରୀନୀଳମାଧବ ଜୀଉଙ୍କ ନବାଙ୍କ ବେଢ଼ା ପରିକ୍ରମା

ଖଣ୍ଡପଡା, ୧୩୧୧(ସ.ପ୍ର.) ପୌଷ ଚତୁର୍ଦ୍ଦଶୀ ଦିଅଁ ଅବସରରେ ଶୁକ୍ରବାର ଶ୍ରୀନୀଳମାଧବ ଜୀଉଙ୍କ ନବାଙ୍କ ବେଢ଼ା ପରିକ୍ରମା ପାରମ୍ପରିକ ରୀତିରେ ଅନୁଷ୍ଠିତ ହୋଇଯାଇଛି। ରାତ୍ର ଧୂପ ପରେ ଶ୍ରୀଜୀଉଙ୍କ ଚଳିତ ପ୍ରତିମା ମଦନ ମୋହନକୁ ହାୟୋକାରେ ବିଜେ କରାଯାଇ ପ୍ରଥମେ ଗରୁଡ଼ଙ୍କ ଚକ୍ରପାର୍ଶ୍ୱରେ ୩ ଘେରା ବୁଲାଇ ଯାଇଥିଲା। ପରେ ମନ୍ଦିର ଓ ବେଢ଼ା ଚାରିପାଖରେ ୩ ଘେରା ଲେଖାଏ ସମୁଦାୟ ୯ ଘେରା ପରିକ୍ରମା କରାଯାଇଥିଲା। ଏହାକୁ ନବାଙ୍କ ବେଢ଼ା ପରିକ୍ରମା ବୋଲି କୁହାଯାଏ। ଠାକୁରଙ୍କ ଏହି ନବାଙ୍କ ବେଢ଼ା ପରିକ୍ରମା ଦୁର୍ଗା ଦର୍ଶନ ସହ ଠାକୁରଙ୍କ ବେଢ଼ା ପରିକ୍ରମା କରିବାକୁ ବହୁ ସଂଖ୍ୟାରେ ଶ୍ରଦ୍ଧାଳୁ ମନ୍ଦିର ପରିସରରେ ସମାଗମ ହୋଇଥିଲେ। ଏହି ବେଢ଼ା ପରିକ୍ରମା କରିବା ପଛରେ ଏକ ଲୋକ ବିଶ୍ୱାସ ରହିଛି, ଏହି ନବାଙ୍କ ବେଢ଼ା କାର୍ଯ୍ୟକ୍ରମ ବେଳେ ପିଠୁପୁରୁଷ ସେନାନଙ୍କ ବଂଶଜମାନେ କିପରି ଅଧିକ ବେଶ୍‌ବାହୁ ଆସିଥାନ୍ତି। ମନ୍ଦିରରେ ଉପସ୍ଥିତ ଶ୍ରଦ୍ଧାଳୁ ସେନାନଙ୍କ ପିଠୁ ପୁରୁଷଙ୍କ ସଦ୍‌ଗତି ନିମନ୍ତେ ଠାକୁରଙ୍କୁ ପ୍ରାର୍ଥନା କରିଥାନ୍ତି। ଯଦି ଏହି ଦିନରେ କେହି ମନ୍ଦିର ଆସି ନ ଥାନ୍ତି ତେବେ କୌଣସି ଅପରାଧ ଘଟିଛି କିମ୍ବା ତାଙ୍କ ବଂଶରେ କେହି ନ ଥିବା ପିଠୁ ପୁରୁଷମାନେ ବିଶ୍ୱାସ କରନ୍ତି ବୋଲି ଲୋକ ବିଶ୍ୱାସ ରହିଛି। ପାରମ୍ପରିକ ନୀତି ନିୟମ ଓ ବିଶ୍ୱାସକୁ ଆଧାର କରି ଶୁକ୍ରବାର ସଞ୍ଜରୁ ରାତି ପର୍ଯ୍ୟନ୍ତ ନବାଙ୍କ ବେଢ଼ା ପରିକ୍ରମା ପାଇଁ ପ୍ରବଳ ଜନସମାଗମ ଲାଗି ରହିଥିଲା। ନବାଙ୍କ ବେଢ଼ା ପରିକ୍ରମା ପରେ ଶ୍ରୀଜୀଉଙ୍କ ବଡ଼ସିଂହାର ନୀତି କରାଯାଇ ଠାକୁର ଗରୁଡ଼ ବିଜେ ହୋଇଥିଲେ। ରାତି ଠାକୁରଙ୍କ ପହଡ଼ ପଡ଼ିଥିଲା।



ଶରଣକୁଳ, ୧୩୧୧(ଡି.ଏନ.ଏ.)



Advertisement for IMFA (Indian Metals & Ferro Alloys Limited) featuring the text 'Where excellence & innovation converge' and an image of a furnace. The ad describes IMFA as India's leading, fully integrated producer of value added ferro chrome, straddling the value chain from mining to smelting.



“ଆମର ଦିବ୍ୟାଙ୍ଗ ଭଉଣୀ ଓ ଭାଇମାନଙ୍କ ପାଇଁ ଏକ ସମାବେଶୀ, ପୁରାତନ ଏବଂ ସମ-ଅଧିକାର ବିଶିଷ୍ଟ ଭବିଷ୍ୟତକୁ ସୁନିଶ୍ଚିତ କରିବା ପାଇଁ ଆମେ ପୂର୍ଣ୍ଣ ପ୍ରତିବଦ୍ଧତାର ସହିତ କାର୍ଯ୍ୟରତ।”

ସଶକ୍ତ ଦିବ୍ୟାଙ୍ଗଜନ ସଶକ୍ତ ଭାରତ ସାମାଜିକ ଅଧିକାର ଶିବିର ମାଧ୍ୟମରେ ଦିବ୍ୟାଙ୍ଗଜନଙ୍କୁ ସହାୟକ ଉପକରଣ ବିତରଣ

ସାରା ଦେଶରେ ୬୭ଟି ସ୍ଥାନରେ ଶିବିରର ଆୟୋଜନ ୫୧ ହଜାର ହିତାଧିକାରୀଙ୍କୁ ମାଗଣାରେ ସହାୟକ ଉପକରଣ ବିତରଣ ସମଗ୍ର ଖର୍ଚ୍ଚ ଭାରତ ସରକାରଙ୍କ ଦ୍ୱାରା ବହନ କରାଯିବ ଶିବିରଗୁଡ଼ିକରେ ନୂଆ ହିତାଧିକାରୀଙ୍କ ପାଇଁ ପଞ୍ଜୀକରଣର ସୁବିଧା ମଧ୍ୟ ଉପଲବ୍ଧ

ଶିବିର ସ୍ଥାନଗୁଡ଼ିକର ବିବରଣୀ ପାଇଁ ପରିଦର୍ଶନ କରନ୍ତୁ: www.disabilityaffairs.gov.in

୧୫ ଜାନୁୟାରୀ, ୨୦୨୩

ଦିବ୍ୟାଙ୍ଗଜନଙ୍କ ଜୀବନରେ ଆସୁଛି ପରିବର୍ତ୍ତନ ଏବେ ସୁଦ୍ଧା ୧୩ ହଜାର ଶିବିର ଆୟୋଜିତ ହୋଇସାରିଛି ୨୩.୬୯ ଲକ୍ଷ ହିତାଧିକାରୀଙ୍କୁ ସହାୟତା ଓ ସହାୟକ ଉପକରଣ ବିତରଣ, ୩୫ ହଜାର ଦିବ୍ୟାଙ୍ଗଜନ ମୋଟରଗାଡ଼ି ଗ୍ରାହକମାନଙ୍କୁ ସୁବିଧା ଲାଭାନ୍ୱିତ ୪ ହଜାରରୁ ଅଧିକ କୋଲିକ୍ସର ପ୍ରତିରୋଧକ ଅସ୍ତ୍ରୋପଚାର ସମ୍ପାଦିତ

ଦିବ୍ୟାଙ୍ଗଜନମାନେ ସିଧାସଳଖ ଅର୍ଜନ ପୋର୍ଟାଲ: adip.disabilityaffairs.gov.in ରେ ସହାୟକ ଉପକରଣ ଲାଗି ଆବେଦନ କରିପାରିବେ

ଶିବିରରୁ ୩୩ ଯୁନିଟ ରକ୍ତ ସଂଗ୍ରହ

ଶରଣକୁଳ, ୧୩୧୧(ଡି.ଏନ.ଏ.)

ଚିପିପିଓଡ଼ିଲ୍ ଓ ଫ୍ରେଣ୍ଡ୍‌ସ୍ ହେଲ୍ଡ ଟ୍ରଷ୍ଟ ମିଳିତ ଆନୁକୂଲ୍ୟରେ ଶରଣକୁଳ ବିନ୍ୟୁ ଓ ବିଭାଗ ବିଶ୍ୱକର୍ମା ପୂଜା ମଣ୍ଡପ ପରିସରରେ ଆୟୋଜିତ ରକ୍ତଦାନ ଶିବିରରେ ୩୩ ଯୁନିଟ ରକ୍ତ ସଂଗ୍ରହ କରାଯାଇଛି। ଏହି ଅବସରରେ ନୟାଗଡ଼ ବିନ୍ୟୁ ଓ ଖଣ୍ଡର ମୁଖ୍ୟ ନିର୍ବାହୀ ମନ୍ତ୍ରୀ ଇ.ସତ୍ୟେଶ୍ୱର କୁମାର ମହାପାତ୍ର କାର୍ଯ୍ୟକ୍ରମକୁ ଉଦ୍‌ଘାଟନ କରିଥିଲେ। ସମ୍ମାନିତ ଅତିଥି ଇ.ଦୀପକ ରଞ୍ଜନ ଦାସ, ଇ. ଭାଗ୍ୟବାନ ପ୍ରଧାନ, ଇ. ସୁଧାଂଶୁ କୁମାର ପଣ୍ଡା, କନିଷ୍ଠ ଯନ୍ତ୍ରୀ ସତ୍ୟଜିତ୍ ମହାନ୍ତି, ଧୀରେନ କୁମାର ସ୍ୱାଇଁ, ଇ.ସତ୍ୟେଶ୍ୱର କୁମାର ବେଉରା, ଶରଣକୁଳ ମହାବିଦ୍ୟାଳୟ ଅଧ୍ୟାପକ ନାରାୟଣ ସାହୁ ଉପସ୍ଥିତ ରହିଥିଲେ। ରକ୍ତ ଭଣ୍ଡାରର ରକ୍ତର ଅଭାବ ସମୟରେ ଫ୍ରେଣ୍ଡ୍‌ସ୍ ହେଲ୍ଡ ଟ୍ରଷ୍ଟ ଏପରି କାର୍ଯ୍ୟକ୍ରମକୁ ଉଦ୍‌ଘାଟନ ହୋଇ ଆସିଥିବା ଅନୁଷ୍ଠାନର ପ୍ରକାଶିତ ତ୍ରୁ ମାତ୍ରା ସାଧୁବାଦ କରାଯାଇଥିଲା। ଏହି କାର୍ଯ୍ୟକ୍ରମକୁ ସୁସ୍ଥ ବାରିକ, ଆନନ୍ଦ ସାହୁ, ଦିଲୀପ ମହାପାତ୍ର, ବିଷ୍ଣୁ ଖୁଲାର ପରିଚାଳନା କରିଥିଲେ। ଆଗାମୀ ଦିନରେ ଏହି ପ୍ରୟାସ ଜାରି ରହିବ ବୋଲି ଅନୁଷ୍ଠାନର ସମ୍ପାଦକ ସୁଜିତ୍ କୁମାର ପ୍ରଧାନ ସୂଚନା ଦେଇଥିଲେ।

ଶରଣକୁଳ, ୧୩୧୧(ଡି.ଏନ.ଏ.)

Advertisement for recruitment at Sharanakul Hospital, listing various posts like ST/OT/AMC-PA-ANNAIE/SIG-ZONAL-BAMVDU-NQR-2023, ST-OT-AMC-PA-PURI-CTC-297, etc., with details on application process and dates.

Advertisement for NIPAM (National Institute of Professional Advanced Management) recruitment, listing various posts like NIPAM-2023, NIPAM-2022, etc., with details on application process and dates.

Advertisement for 'Prasanna' recruitment, featuring a man in a white shirt and the text 'ମକର ସଂକ୍ରାନ୍ତି ଉପଲକ୍ଷେ ମୁକ୍ତିଦାବାସୀଙ୍କୁ ଅଭିନନ୍ଦନ ଜଣାଉଛି।' and 'ପ୍ରସନ୍ନଜିତ ନାୟକ (ବିଷ୍ଣୁନ) ମୁକ୍ତ ସମାଜସେବା'.

Advertisement for 'CAREER APPOINTMENT' with the text 'ON EVERY WEDNESDAY & SATURDAY' and contact information.

Advertisement for 'URGENTLY REQUIRED SALES EXECUTIVE' with requirements and contact information for Padma Assets Pvt. Ltd.

Advertisement for 'ଧରତ୍ରୀ Oriya daily' with the text 'ଆବଶ୍ୟକ କରୁଛି' and 'Apply immediately to: recruitment@धारitri.com'.

Advertisement for 'GMR Institute of Technology' recruitment, listing various posts and qualifications.

Advertisement for 'EMPLOYEES' PROVIDENT FUND ORGANISATION' with details on the fund and its objectives.

Advertisement for 'SLP (C) Recruitment' with details on the recruitment process and dates.



ଭୁବନେଶ୍ୱର, ଶନିବାର, ୧୪ ଜାନୁୟାରୀ, ୨୦୨୩

ଓଏନ୍‌ଜିସିରେ ପରିବର୍ତ୍ତନ



ଦିଲ୍ଲୀକା ବାବୁ

ଦିଲ୍ଲୀପ ଚେରିଏନ୍

ରାଷ୍ଟ୍ରୀୟ ଉଦ୍ୟୋଗ ତିଳ ଓ ପ୍ରାକୃତିକ ବାଣ୍ଟ ନିଗମ (ଓଏନ୍‌ଜିସି)ରେ ଏବେ ପରିବର୍ତ୍ତନ ହାତୀ ବହୁଛି । ଗତ ମାସ ପ୍ରାରମ୍ଭରେ ସରକାର ଅନୁମୋଦିତ ହିନ୍ଦୁ ଓଏନ୍‌ଜିସିର ଅଧ୍ୟକ୍ଷ ଭାବେ ନିଯୁକ୍ତ କରିଥିଲେ । ହିନ୍ଦୁ ଏହା ପୂର୍ବରୁ ଭାରତ ପେଟ୍ରୋଲିୟମ କର୍ପୋରେସନ ଲିମିଟେଡ୍ (ପିପିଏଲ)ର ମୁଖ୍ୟ ଥିଲେ । ଏହା ପ୍ରଥମ ଘଟଣା, ଯେଉଁଥିରେ ଜଣେ ୬୦ ବର୍ଷୀୟ ଅବସରପ୍ରାପ୍ତ ଅଧିକାରୀଙ୍କୁ ଉଚ୍ଚସ୍ତରୀୟ ରାଷ୍ଟ୍ରୀୟ ଉଦ୍ୟୋଗ ନିଗମର ମୁଖ୍ୟ ଭାବେ ନିଯୁକ୍ତ କରାଯାଇଛି । ଏହି ନିଯୁକ୍ତି ସରକାରଙ୍କୁ ବ୍ୟାପକ ପୁନର୍ଗଠନ କରିବା, ତିଳ ଓ ପ୍ରାକୃତିକ ବାଣ୍ଟ ଉପରେ ଧ୍ୟାନ ଦେଇ ନିଷ୍ପତ୍ତି ନେବା ସହ ଅକ୍ଷୟ ଶକ୍ତି ଭଳି ନୂଆ ବିକଳେପ ସମ୍ମାନ କରିବା ସମାପ୍ତ ପ୍ରେରିତ କରିଛି । ଓଏନ୍‌ଜିସିରୁ ବୃତ୍ତି ନିର୍ଦ୍ଦେଶକ ପଦକୁ ଏକାଠି କରି ଶୁଭେଚ୍ଛା ଆଶ୍ୱାସ ଦେଇ ପ୍ରୋତ୍ସାହିତ ହେବେ । ନିର୍ଦ୍ଦେଶକ ପଦବା ରାଜ୍ୟ କରୁଥିବା ସ୍ୱତନ୍ତ୍ର ଜଣାପଡ଼ିଛି । ସୁନ୍ଦର ଅନୁଷ୍ଠାନ ଓ ଅପରେଟିଭ ନିର୍ଦ୍ଦେଶକଙ୍କୁ ମିଶାଇ ଏକ ଉପାଦାନ ନିର୍ଦ୍ଦେଶକ (ପ୍ରଡକ୍ସନ ଡାଇରେକ୍ଟର) ସୃଷ୍ଟି କରାଯାଇଛି ଏବଂ ଉକ୍ତ ପଦବା ମାତ୍ର ୧, ୨୦୨୩ରୁ କାର୍ଯ୍ୟକାରୀ ହେବ । ଏବକାର ଅପରେଟିଭ ନିର୍ଦ୍ଦେଶକ ପଦକୁ କୁମାର ନିଯୁକ୍ତ ହେବେ ବୋଲି ଜଣାପଡ଼ିଛି । ପରିଚାଳନାଗତ ସହଯୋଗ ବା ସମନ୍ୱୟ ବୃଦ୍ଧିକରିବା ସହ ତିଳ ଓ ପ୍ରାକୃତିକ ବାଣ୍ଟ ଉପାଦାନ ଉପରେ ଗୁରୁତ୍ୱ ଦେବା ପାଇଁ ଏହିସବୁ ପୁନର୍ଗଠନ କରାଯାଇଛି । ନୂତନ କର୍ପୋରେଟ ଆପ୍ରେୟାର୍ସ ଡାଇରେକ୍ଟର ଅକ୍ଷୟ ଶକ୍ତି ପରିଯୋଜନା, ତିଳ ବିଶେଷାଧିକାର ଓ ପେଟ୍ରୋକେମିକାଲ ଏବଂ ଲିକ୍ୱିଡାଲିଟ ନ୍ୟାଚୁରାଲ ଗ୍ୟାସ୍ (ଏଲ୍‌ଏନ୍‌ଜି) ଆଦି କାର୍ଯ୍ୟକଳାପ ଉପରେ ଗୁରୁତ୍ୱ ଦେବେ । ଏହାସହ ଉଚ୍ଚ ମୂଲ୍ୟରେ ତିଳ ଓ ପ୍ରାକୃତିକ ଗ୍ୟାସ୍ ମାର୍କେଟ୍ ପ୍ରତି ମଧ୍ୟ ନଜର ରଖିବେ । ଏସବୁ କାର୍ଯ୍ୟ ବ୍ୟତୀତ ନୂଆ ନିର୍ଦ୍ଦେଶକ ସୂଚନା ପ୍ରଦାନ, ଯୋଗାଯୋଗ ସେବା, ସୁରକ୍ଷା, ସାମ୍ପା, ପରିବେଶ ଏବଂ ବିକଳେପ ବିକାଶ ପାଇଁ ଉତ୍ତରଦାୟୀ ରହିବେ ।

ଭବିଷ୍ୟତ ଚିନ୍ତା

୨୦୧୪ ଯାଧାରଣ ନିର୍ବାଚନ ପୂର୍ବରୁ ଚଳିତ ବର୍ଷ ହେବାକୁ ଥିବା ୯୮ ରାଜ୍ୟର ବିଧାନସଭା ନିର୍ବାଚନକୁ ଲକ୍ଷ୍ୟ କରି ଶାସନ ଓ ବିକାଶ ପ୍ରସଙ୍ଗଗୁଡ଼ିକରେ କେନ୍ଦ୍ର ଗୁରୁତ୍ୱ ଦେବା ପାଇଁ ଅଧିକ ଚେଷ୍ଟା କରୁଛି । ଏଥିପାଇଁ ସରକାରଙ୍କ ପ୍ରଦର୍ଶନ ଉପରେ ବହୁତ କିଛି ନିର୍ଭର କରେ, ଯାହା ଏଯାବତ୍ ଏତେ ଭଲ ରହିନାହିଁ । ଏକାବେଳେକେ ହଠାତ୍ ଆଖୁକୁଣ୍ଡିଆ ନୀତିଗତ ଯୋଜନାଗୁଡ଼ିକ ଲାଗୁ କରାଯାଇଥିଲେ ବି ସେଗୁଡ଼ିକ ମନ୍ଦ ହୋଇପଡ଼ିଛି: ଯାହାକୁ ଗଣିତାତ୍ମକ କରିବାକୁ ହେବ । ଏଥିପାଇଁ ପ୍ରଧାନମନ୍ତ୍ରୀ ନରେନ୍ଦ୍ର ମୋଦି ଗତ ସପ୍ତାହରେ ଅନୁଷ୍ଠିତ ମୁଖ୍ୟ ଶାସନ ସଚିବଙ୍କ ଦ୍ୱିତୀୟ ସମ୍ମିଳନୀରେ ଏହା ଉପରେ କୋର୍ସ୍ ଦେଇଥିଲେ । ରାଜ୍ୟଗୁଡ଼ିକର ଭାଗାଂଶରେ ବୃତ୍ତ ଓ ସ୍ଥାୟୀ ଆର୍ଥିକ ଅଭିବୃଦ୍ଧି ହାସଲ କରିବା ଏହି ସମ୍ମିଳନୀର ଲକ୍ଷ୍ୟ ଥିଲା । ମୋଦି ଏହି ସମ୍ମିଳନୀରେ ବୁଲି ଦିନ ଯୋଗ ଦେବା ସହ ଏହାର ଅଧ୍ୟକ୍ଷତା କରିଥିଲେ । ସେ କେନ୍ଦ୍ରୀୟ ମନ୍ତ୍ରାଳୟଗୁଡ଼ିକରୁ ପ୍ରତିନିଧିତ୍ୱ କରୁଥିବା ପ୍ରାୟ ୨୦୦ ଶୀର୍ଷ ସ୍ତରର ବାବୁ, ବିଭିନ୍ନ ରାଜ୍ୟ ଓ କେନ୍ଦ୍ରଶାସିତ ଅଞ୍ଚଳକୁ ଆସିଥିବା ମୁଖ୍ୟ ଶାସନସଚିବ ଏବଂ ଅନ୍ୟ ବରିଷ୍ଠ ଅଧିକାରୀଙ୍କ ସହ ଆଲୋଚନା କରିଥିଲେ । କିନ୍ତୁ ପୂର୍ବ ଭଳି ମୁଖ୍ୟମନ୍ତ୍ରୀମାନଙ୍କ ସହ ଆଲୋଚନା ନ କରି ମୋଦି ଏମାନଙ୍କ ସହିତ କରିବା କେତେକେଶ ପର୍ଯ୍ୟବେଶକଙ୍କୁ ଆଶ୍ଚର୍ଯ୍ୟ କରିଛି । ସମ୍ମିଳନୀର ବିଷୟବସ୍ତୁଗୁଡ଼ିକ ମଧ୍ୟରେ ରହିଥିଲା ଅଣ୍ଟା, କ୍ଷୁଦ୍ର ଓ ମଧ୍ୟମ ଉଦ୍ୟୋଗ, ଭିଜିଲିଂ ଓ ନିବେଶ, ମହିଳା ସଶକ୍ତୀକରଣ, ସାମ୍ପା ଓ ପୋଷକ ଏବଂ ବକ୍ସତା ବିକାଶ । ସେଠାରେ ଭାରତର ଭୂଗୋଳନୈତିକ ଆହ୍ୱାନ, ଡି୨୦ ରାଜ୍ୟଗୁଡ଼ିକର ଭୂମିକା ଏବଂ ବିକାଶକାରୀ ନୂଆ ପ୍ରଯୁକ୍ତି ସମ୍ପର୍କରେ ମଧ୍ୟ ଆଲୋଚନା କରାଯାଇଥିଲା ।

ଏନ୍‌ଡିଟିଭିରେ ପୂର୍ବତନ ବାବୁ

ଅବସର ନେବାକୁ ଥିବା ଅନେକ ବାବୁ ପ୍ରଶାସନରେ ପୁନଃ ନିଯୁକ୍ତ ଆଣି କରାଯିବାର ଅନ୍ୟ କେଉଁଠାରେ ବିଶେଷକରି ପ୍ରାୟତଃ ସେକ୍ଟରରେ ତାହା ଚାହୁଁଥାଆନ୍ତି । ବହୁ ସମୟରେ ବି ତାହା ସେମାନେ ପାଇବାରେ ସକ୍ଷମ ହୁଅନ୍ତି । ନିକଟରେ ଆଦାନା ଗୁପ୍ତ କର୍ପୋରେଟ ବ୍ରାଣ୍ଡ କର୍ମଚାରୀମାନଙ୍କ ଗୁପ୍ତ ମୁଖ୍ୟ ଭାବେ କାର୍ଯ୍ୟରେ ତଥା ଛତିଶଗଡ଼ ମୁଖ୍ୟମନ୍ତ୍ରୀଙ୍କ ପୂର୍ବତନ ପ୍ରମୁଖ ସଚିବ ଅମର କୁମାର ହିନ୍ଦୁ ଏବଂ ଛତିଶଗଡ଼ର ପୂର୍ବତନ ମୁଖ୍ୟ ଶାସନ ସଚିବ ସୁନୀଲ କୁମାରଙ୍କୁ ଏନ୍‌ଡିଟିଭିର ନନ୍-ଏକ୍ସିକ୍ୟୁଟିଭ ଇଣ୍ଡିପେଣ୍ଡେଣ୍ଟ ଡାଇରେକ୍ଟର ଭାବେ ନିଯୁକ୍ତ କରାଯାଇଛି । ଉଭୟ ବାବୁ ଛତିଶଗଡ଼ର ପୂର୍ବତନ ମୁଖ୍ୟମନ୍ତ୍ରୀ ରମଣ ହିନ୍ଦୁ ସରକାରରେ କ୍ଷୁଦ୍ର କ୍ଷମତାଶାଳୀ ଥିଲେ । ପୂର୍ବତନ ଆଇଆର୍‌ଏସ୍ ଅଧିକାରୀ ହିନ୍ଦୁ ଅର୍ଥ ଓ ଯୋଜନା କ୍ଷେତ୍ରରେ ଜଣେ ବିଶେଷଜ୍ଞ ଭାବେ କାର୍ଯ୍ୟକାରୀ ଏବଂ କୁମାର ମଧ୍ୟ ପ୍ରଶାସନର ନେତୃତ୍ୱ ନେଇଥିଲେ । ସେମାନଙ୍କର ଯଥେଷ୍ଟ ଅଭିଜ୍ଞତା ଥିଲା । ସରକାରଙ୍କ ପ୍ରଚଳିତ ଅସଂଖ୍ୟ ନୀତି ନିୟମଗୁଡ଼ିକ ମଧ୍ୟରେ ବିଭିନ୍ନ କାର୍ଯ୍ୟ ସଞ୍ଚାଳନ କରିବାକୁ ହିନ୍ଦୁ ତାହା ସେମାନେ ଭଲ ଭାବେ ଜାଣନ୍ତି । ଶକ୍ତିଶାଳୀ ଆଦାନା ଗୁପ୍ତ ମାଲିକ ହେଉଛନ୍ତି ଭାରତର ବିଶେଷ ଧନୀ ଗୌତମ ଆଦାନା । ନିକଟରେ ପ୍ରମୁଖ ଟେଲିଭିଜନ ସଂସ୍ଥା ଏନ୍‌ଡିଟିଭିକୁ ଅଧିକାର କରିବା ପରେ ମିଡିଆ ସେକ୍ଟରରେ ସେ ନୂଆ କାମ ଆରମ୍ଭ କରିଛନ୍ତି । ତେବେ ମିଡିଆ ବିଶେଷଜ୍ଞ ଭାବେ ନୂହେଁ, ବରଂ ଆଦାନାଙ୍କୁ ତାଙ୍କ ବିକଳେପର ଅନ୍ୟ କ୍ଷେତ୍ରରେ ପରାମର୍ଶ ଦେବାକୁ ଉଭୟ ବାବୁ ଏନ୍‌ଡିଟିଭି ବୋର୍ଡରେ ଅବସ୍ଥାପିତ ହୋଇଛନ୍ତି ।

Email: dilipcherman@gmail.com



ଡ. ବିଶ୍ୱାସୀ କାନୁନ୍‌ଗୋ

ପଞ୍ଚାବୀ ମୋହନଙ୍କ ସୃଷ୍ଟିକାରୀ ଉପରେ ଆଲୋଚନା କଲାବେଳେ ସମାଲୋଚକମାନେ ତାଙ୍କର କାଳକ୍ରମୀ ଗଳ୍ପ ଓ ଉପନ୍ୟାସ ଉପରେ ଆଲୋଚନା କରିଥାନ୍ତି । ଏ କଥା ଅବଶ୍ୟ ସ୍ୱାଭାବିକ ଯେ, ଫକୀର ମୋହନ ହେଉଛନ୍ତି ଓଡ଼ିଆ କ୍ଷୁଦ୍ରଗଳ୍ପ ଓ ସବୁଜ୍ଞ ଔପନ୍ୟାସିକ ଏବଂ ଗାଳ୍ପିକ ଫକୀର ମୋହନଙ୍କ ସାଧନପୂର୍ତ୍ତ ଜୀବନର ଏହି ଦିଗ ପ୍ରତି ସମାଲୋଚକଙ୍କ ଦୃଷ୍ଟି ବିଶେଷ ଭାବେ ପଡ଼ିଥାଏ । କିନ୍ତୁ ଏ କଥା ସ୍ୱାଭାବିକ କରିବାକୁ ହୁଏ ଯେ, ଆମ ଜାତୀୟ ଜୀବନର ଅବସ୍ଥା ଯୁଗରେ ଫକୀର ମୋହନ ହିଁ ଏକମାତ୍ର ଓଡ଼ିଆ ଜନନେତା ଓ ପଞ୍ଜିକମେନ୍ଦ୍ର ଥିଲେ । ସାମାଜିକ ଜୀବନରେ ଭାରତୀୟ, ଅଶିକ୍ଷା ଓ କୁହ୍ୟାନ୍ତର ବିରୁଦ୍ଧରେ ତାଙ୍କର ଅଜ୍ଞାନାବସ୍ଥା ସଂଗ୍ରାମ ଓଡ଼ିଆ ଜାତିକୁ ଏକ ନୂତନ ଦିଗ ଦେଖାଇଥିଲା । ଉନବିଂଶ ଶତାବ୍ଦୀର ଶେଷଭାଗରେ ଯେଉଁ ଜାତୀୟ ଆନ୍ଦୋଳନ ହୋଇଥିଲା, ଓଡ଼ିଶାରେ ଏହାର ପ୍ରଭାବ ପଡ଼ିଥିଲା । ଏହାର ପୂରୋଭାଗରେ ଥିଲେ ଫକୀର ମୋହନ ସେମାନଙ୍କ । ଆଧୁନିକ ଭାବେ ଭାରତୀୟ ଜାତୀୟ କଂଗ୍ରେସ ବହୁକାଳ ପରେ ୧୯୨୦ରେ ଉତ୍କଳମଣି ପଣ୍ଡିତ ଗୋପବନ୍ଧୁଙ୍କ ନେତୃତ୍ୱରେ ଓଡ଼ିଶାରେ ପ୍ରତିଷ୍ଠିତ ହୋଇଥିଲା । ସାମାଜିକ ସାମାଜିକ ବ୍ୟବସ୍ଥା ଏବଂ ଔପନ୍ୟାସିକ ପରାଧୀନତାର ମାୟାଜାଲରେ ଆଲୋଚିତ ଏକ ପରିଚୟଦାନ କାଳ ପାଇଁ ଜନନେତା ଫକୀର ମୋହନ ହିଁ ହେଉଛନ୍ତି ପ୍ରଥମ ବାଣୀବହ । ଏ କଥା ସର୍ବଜନସଚିତ ଯେ, ଉନବିଂଶ ଶତାବ୍ଦୀର ଓଡ଼ିଆ ଭାଷା ସୁରକ୍ଷା ଆନ୍ଦୋଳନ ନେତୃତ୍ୱ ନେଇଥିଲେ ଫକୀର ମୋହନ ସେମାନଙ୍କ । ଏଥିପାଇଁ ପ୍ରତିପଦ୍ୟ ବକାଳୀମାନେ ତାଙ୍କୁ ଦୁଃଖୀ ତାଙ୍କ ନାମ ଧରିବାକୁ ମଧ୍ୟ କୁଣ୍ଠା ପ୍ରକାଶ କରୁଥିଲେ । ଉତ୍କଳ ଦାସିକା ନେତୃତ୍ୱରେ କର୍ମଚାରୀ ଗୌରୀଶଙ୍କର ରାୟ ଏବଂ ବାଲେଶ୍ୱର ସମାପଦାଧିକାରୀ ଆନୁକୂଳରେ ଫକୀର ମୋହନ ମଣି ଏହି ମୁକ୍ତରେ ଯେଉଁ ପରାକାଷ୍ଠା ଦେଖାଇଥିଲେ ତା'ର ପତାକା ଚଳିନାହିଁ । ଫକୀର ମୋହନ ଓଡ଼ିଆ ବ୍ୟତୀତ ବଙ୍ଗଳା, ତେଲୁଗୁ ଓ ହିନ୍ଦୀ ଭାଷା ମଧ୍ୟ ଜାଣିଥିଲେ । ଏପରି କି ପାଠି ଓ ଇଂରାଜୀ ଭାଷାରେ

ତାଙ୍କର କାମଗଳା ଜ୍ଞାନ ଥିଲା । ବିଭିନ୍ନ ଭାଷାଭାଷା ଲୋକଙ୍କ ସଂସ୍ପର୍ଶରେ ଆସିଥିଲେ ହେଁ ସର୍ବତ୍ର ତାଙ୍କୁ ନିଜ ମାତୃଭାଷାର ମାଧୁରୀ ଆଲୋଚିତ କରିଥିଲା । ଆଜି ଫକୀର ମୋହନ କେବଳ ବ୍ୟକ୍ତିଗତ ସୃଷ୍ଟି; ସେ ସାହିତ୍ୟରୁପକ ମହାବେଦିର ଅଗ୍ରଗାମୀ ପୁରୀ । ତାଙ୍କର ବିଦ୍ୟ କୃତି ବଙ୍ଗଳା, ହିନ୍ଦୀ, ଇଂରାଜୀ ଓ ହିନ୍ଦୁସ୍ଥାନୀ ଭାଷାରେ ଅନୁଦିତ ହୋଇଛି । ସେତେବେଳେ ହୁଅନ୍ତୁ ଅଥବା ବିଦେଶୀ, ବହୁ ଗବେଷକଙ୍କ ଗବେଷଣାର କେନ୍ଦ୍ରବିନ୍ଦୁ ବ୍ୟାସକବି ଫକୀର ମୋହନ ଯେତିକି ପୁରୁଣା ହେଉଛନ୍ତି, ତାଙ୍କର କୃତି ଓ କାବି ନେଇ ଅନୁରାଗ ସେତିକି ବୃଦ୍ଧି । ଆଜି ପ୍ରତ୍ୟେକ ଓଡ଼ିଆଙ୍କଠାରେ କଥାସମ୍ରାଟ ଫକୀର ମୋହନ ଓଡ଼ିଆ ଭାଷା, ସାହିତ୍ୟ ଓ ସଂସ୍କୃତିର ଆସନ ବିପଦ ସମୟରେ ଏବଂ ଏହାର ସୁରକ୍ଷା ନିମିତ୍ତ ଜଣେ ଜାଗ୍ରତ ସେମାନଙ୍କ ଭାବେ ଚିନ୍ତାଧାରଣୀୟ ଓ ବଦନାୟ । ଏହା ତଥ୍ୟ ଦୃଷ୍ଟିରୁ ସ୍ୱାଭାବିକ । ସେଥିପାଇଁ ନାରୀକବି ବିଦ୍ୟୁତ୍ପ୍ରସାଦ ଦେବୀ କବିଙ୍କ ପ୍ରତି ଶ୍ରଦ୍ଧାଧୀନ ଅର୍ପଣ କରି କହିଥିଲେ- ଉନବିଂଶ ଶତାବ୍ଦୀର ଶେଷାର୍ଦ୍ଧରେ ନ'ଅଳ ଦୁର୍ଭିକ୍ଷ, ଭାଷା ବିଲୋପ ଆନ୍ଦୋଳନ ଚକ୍ରାନ୍ତ ଭଳି ଜାତୀୟ ବିପତ୍ତି ସମୟରେ ଫକୀର ମୋହନଙ୍କ ଲେଖନୀୟ ଯାଦୁକରୀ ଶକ୍ତି, ଅସାମ ଯିେଁମି, ପ୍ରତିପଦ୍ୟନିତା ଓ ବଳିଷ୍ଠ ନେତୃତ୍ୱ ଏ ଜାତିର ଜୀବନରେ ନୂତନ ଆଶା ଓ ଉନ୍ନାଦନା ଆଣିଦେଇଥିଲା ବୋଲି କହିଲେ କିଛି ଅତରଞ୍ଜିତ ହେବନାହିଁ । କ୍ରାନ୍ତିକାରୀ କବି ତଥା ସାହିତ୍ୟିକ ଫକୀର ମୋହନ ଓଡ଼ିଆ ଜାତି ତଥା ମାତୃଭାଷାର ଉଚ୍ଚତମ ପାଇଁ ବିଶେଷ ଧ୍ୟାନ ନିବେଶପୂର୍ବକ ଓଡ଼ିଆ ପାଠ୍ୟପୁସ୍ତକ ରଚନା, ପ୍ରାଚୀନ ପୁରାଣ ଓ ସଂସ୍କୃତ ସାହିତ୍ୟର ସରଳ ଓ ପ୍ରାକ୍ଷଳ ଓଡ଼ିଆ ଅନୁବାଦ, ମୁଦ୍ରଣ ଯନ୍ତ୍ର ପ୍ରତିଷ୍ଠା ଏବଂ ସମସ୍ତପ୍ରକାର ପ୍ରକାଶନ ସମ୍ପର୍କ ବିଭିନ୍ନ ସଭାସମିତିର

ସାମାଜିକ ସମାବେଶରେ ଯୋଗଦେଇ ଭାଷା, ସାହିତ୍ୟ ଓ ସଂସ୍କୃତିର ସୁରକ୍ଷା ପାଇଁ ଉଦ୍ୟମ କରିଥିଲେ । ଫକୀର ମୋହନଙ୍କ ପାଠ୍ୟପୁସ୍ତକ ଜୀବନ ଥିଲା ସଂପୂର୍ଣ୍ଣମୟ । ତାଙ୍କ ଜୀବନରେ ବୁଦ୍ଧି ନୀତି ସହାୟତା ପ୍ରଦାନ କରିଛନ୍ତି ବୋଲି ସେ ସ୍ୱାଭାବିକ କରିଛନ୍ତି । ସେମାନେ ହେଲେ ଯଥାକ୍ରମେ ତାଙ୍କ ଠାକୁରମା (କେଜେମା) ଏବଂ ଅନ୍ୟ ଜଣକ ହେଉଛନ୍ତି ତାଙ୍କର ଦ୍ୱିତୀୟ ପତ୍ନୀ କୃଷ୍ଣକୁମାରୀ । ଫକୀର ମୋହନଙ୍କ ଦୁଃଖାନ୍ତର ପୁଷ୍ପଶାନ୍ତିରେ କବି ନ ଥିଲା । ତାଙ୍କ ପାଖରେ ଧନସମ୍ପତ୍ତିର ସେପରି ଅଭାବ ନ ଥିଲା, କିନ୍ତୁ ୧୮୯୪ ମସିହାରେ ମାତ୍ର ୩୪ ବର୍ଷ ବୟସରେ ପ୍ରାଣପ୍ରୟା ପତ୍ନୀ କୃଷ୍ଣକୁମାରୀଙ୍କ ବିୟୋଗ ତାଙ୍କ ବ୍ୟକ୍ତିଗତ ଜୀବନକୁ କରିଥିଲା ବ୍ୟସ୍ତ ଓ ବିକୃତ । ତଥାପି ଏଥିରେ ହତୋତ୍ସାହ ନ ହୋଇ ସାହିତ୍ୟ ସାଧନାରେ ବ୍ରତୀ ଥିଲେ । ପାଠ୍ୟପୁସ୍ତକ ରଚନା ଓ ଅନୁବାଦ କାର୍ଯ୍ୟ ସହ ଫକୀର ମୋହନ ବିଭିନ୍ନ ସାମାଜିକ ପ୍ରକଳ୍ପରେ କବିତା ଓ ପ୍ରବନ୍ଧମାନ ଲେଖୁଥିଲେ । ପରବର୍ତ୍ତୀ ସମୟରେ ତାଙ୍କ କବିତାଗୁଡ଼ିକ ଯଥାକ୍ରମେ- ପୁଷ୍ପମାଳା (୧୮୯୪), ଅବସର ବାସରେ (୧୯୦୮), ପୂଜା ପୁଲ (୧୯୧୨) ଇତ୍ୟାଦି ସଂକଳିତ ହୋଇଛି । ଫକୀର ମୋହନଙ୍କ 'ଉତ୍କଳ ଭ୍ରମଣ' (୧୮୯୨) ରଚନାରେ ଏକ ଦୀର୍ଘ କବିତା 'ଉତ୍କଳ ଭ୍ରମଣ'ରେ ଉନବିଂଶ ଶତାବ୍ଦୀର ଶେଷଭାଗରେ ଓଡ଼ିଶାର ପ୍ରାୟ ୯୦ ଜଣ ବିଭିନ୍ନ ବ୍ୟକ୍ତିଗତ ଲେଖକ, ବୋଷ, ସାମାଜିକ ଓ ରାଜନୈତିକ ଅବସ୍ଥାର ଚିତ୍ର ସହ ବହୁ କଥା ବର୍ଣ୍ଣିତ ହୋଇଅଛି । ଏ ସବୁ ବର୍ଣ୍ଣନା କରାଯାଇଛି ତା'ର ଉତ୍କଳ ଭ୍ରମଣରେ; ଯାହା ଫକୀର ମୋହନଙ୍କ ରଚନାକୁ ମନୋରଞ୍ଜନର ଖୋରାକ ଯୋଗାଇପାରିଛି । 'ବୌଦ୍ଧବାଦର କାବ୍ୟ' ଫକୀର ମୋହନଙ୍କର ଏକ ଆଖ୍ୟାନ-କାବ୍ୟ । ଗୌତମ ବୁଦ୍ଧଙ୍କ ଜୀବନ

ଫକୀର ମୋହନଙ୍କ ଜୟନ୍ତୀ ଉପଲକ୍ଷେ

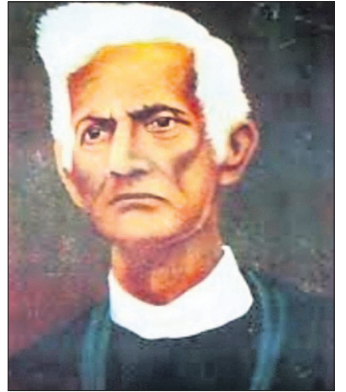

ଚରିତ ୧୯୦୬ରେ ଏହା ଶେଷ ହୋଇଛି ଏବଂ ପରିଶୁଦ୍ଧ ସଂସ୍କରଣ ପ୍ରକାଶ ପାଇଥିଲା । ପରିଶିତ ବୟସରେ ଅର୍ଥାତ୍ ପ୍ରାୟ ୫୬ ବର୍ଷ ବୟସରେ ଫକୀର ମୋହନ ଗଳ୍ପ ଓ ଉପନ୍ୟାସ ରଚନାରେ ବ୍ରତୀ ହେଲେ । ମାନବ ଚରିତ୍ର ସମ୍ପର୍କରେ ତାଙ୍କର ବିଦ୍ୱାନ ଅଭିଜ୍ଞତା ହିଁ କ୍ଷୁଦ୍ର ଗଳ୍ପଗୁଡ଼ିକରେ ପ୍ରତିଫଳିତ ହୋଇ ଏହାକୁ ରସୋତ୍ସର୍ଗ କରିପାରିଛି । ଚରିତ୍ର ଆହରଣର କୌଶଳ, ବାସ୍ତବ ଅନୁକୃତିମୂଳକ ଅନ୍ତର୍ଦ୍ଧୂଷିତ ବ୍ୟବହାର, ହାସ୍ୟରସର ଅବତାରଣା, ଆଦର୍ଶବାଦ ସମାଜରେ ସଂସ୍କାର ଆନନ୍ଦର ପ୍ରତ୍ୟେକ ଚରିତ୍ରମାନଙ୍କର ମନପ୍ରାପ୍ତିକ ବିଶ୍ୱାସ୍ୟ ଦୃଷ୍ଟି ତାଙ୍କ ପାଖରେ ଧନସମ୍ପତ୍ତିର ସେପରି ଅଭାବ ନ ଥିଲା, କିନ୍ତୁ ୧୮୯୪ ମସିହାରେ ମାତ୍ର ୩୪ ବର୍ଷ ବୟସରେ ପ୍ରାଣପ୍ରୟା ପତ୍ନୀ କୃଷ୍ଣକୁମାରୀଙ୍କ ବିୟୋଗ ତାଙ୍କ ବ୍ୟକ୍ତିଗତ ଜୀବନକୁ କରିଥିଲା ବ୍ୟସ୍ତ ଓ ବିକୃତ । ତଥାପି ଏଥିରେ ହତୋତ୍ସାହ ନ ହୋଇ ସାହିତ୍ୟ ସାଧନାରେ ବ୍ରତୀ ଥିଲେ । ପାଠ୍ୟପୁସ୍ତକ ରଚନା ଓ ଅନୁବାଦ କାର୍ଯ୍ୟ ସହ ଫକୀର ମୋହନ ବିଭିନ୍ନ ସାମାଜିକ ପ୍ରକଳ୍ପରେ କବିତା ଓ ପ୍ରବନ୍ଧମାନ ଲେଖୁଥିଲେ । ପରବର୍ତ୍ତୀ ସମୟରେ ତାଙ୍କ କବିତାଗୁଡ଼ିକ ଯଥାକ୍ରମେ- ପୁଷ୍ପମାଳା (୧୮୯୪), ଅବସର ବାସରେ (୧୯୦୮), ପୂଜା ପୁଲ (୧୯୧୨) ଇତ୍ୟାଦି ସଂକଳିତ ହୋଇଛି । ଫକୀର ମୋହନଙ୍କ 'ଉତ୍କଳ ଭ୍ରମଣ' (୧୮୯୨) ରଚନାରେ ଏକ ଦୀର୍ଘ କବିତା 'ଉତ୍କଳ ଭ୍ରମଣ'ରେ ଉନବିଂଶ ଶତାବ୍ଦୀର ଶେଷଭାଗରେ ଓଡ଼ିଶାର ପ୍ରାୟ ୯୦ ଜଣ ବିଭିନ୍ନ ବ୍ୟକ୍ତିଗତ ଲେଖକ, ବୋଷ, ସାମାଜିକ ଓ ରାଜନୈତିକ ଅବସ୍ଥାର ଚିତ୍ର ସହ ବହୁ କଥା ବର୍ଣ୍ଣିତ ହୋଇଅଛି । ଏ ସବୁ ବର୍ଣ୍ଣନା କରାଯାଇଛି ତା'ର ଉତ୍କଳ ଭ୍ରମଣରେ; ଯାହା ଫକୀର ମୋହନଙ୍କ ରଚନାକୁ ମନୋରଞ୍ଜନର ଖୋରାକ ଯୋଗାଇପାରିଛି । 'ବୌଦ୍ଧବାଦର କାବ୍ୟ' ଫକୀର ମୋହନଙ୍କର ଏକ ଆଖ୍ୟାନ-କାବ୍ୟ । ଗୌତମ ବୁଦ୍ଧଙ୍କ ଜୀବନ



ଡା. ଅନନ୍ତ ଚନ୍ଦ୍ର ପାତ୍ର

ସଂସାରର ସବୁ ସଂସ୍କୃତିରେ ସୂର୍ଯ୍ୟଙ୍କୁ ଆଲୋକ ଓ ଶକ୍ତିର ଦେବତା ଭାବେ ଗ୍ରହଣ କରାଯାଏ । ଧର୍ମ ଓ ବିଜ୍ଞାନ ଉଭୟ ସୂର୍ଯ୍ୟଙ୍କ ମହତ୍ତ୍ୱକୁ ସ୍ୱୀକାର କରନ୍ତି । ମନର ସଂକ୍ରାନ୍ତିରେ ପ୍ରାୟତଃ ତ୍ରିବେଣୀ ସଙ୍ଗମଠାରେ ଲକ୍ଷ ଲକ୍ଷ ଶ୍ରଦ୍ଧାଳୁ ସ୍ନାନକରି ଅନୁଚିତ୍ ଚିନ୍ତା ଛାଡ଼ି ସୂର୍ଯ୍ୟରେ ଗାଳିବାର ସଂକଳ୍ପ ନିଅନ୍ତି । ବିଶ୍ୱାସ କରାଯାଏ, ଏହି ଦିନଠାରୁ ପୃଥିବୀର ସବୁ ଚର୍ଯ୍ୟ ପ୍ରାୟ ଆସନ୍ତି । ଉତ୍ତରାୟଣ ସୂର୍ଯ୍ୟ ଆମକୁ ଦୃଢ଼ ସଂକଳ୍ପବାନ୍ ଓ କର୍ମଯୋଗୀ ହେବାର ପ୍ରେରଣା ଦେଇଥାନ୍ତି । ଉତ୍ତରାୟଣଠାରୁ ସବୁ ଶୁଭକାର୍ଯ୍ୟ ଆରମ୍ଭ ହେବ । ଏ ବର୍ଷ ସୂର୍ଯ୍ୟ ଉତ୍ତରାୟଣ ହେବା ପରେ ଦେଶ ଭୂମିଆ ଉପରେ ସୂର୍ଯ୍ୟଙ୍କର ଶୁଭ ପ୍ରଭାବ ପଡ଼ିବ । ଅଧିକାଂଶ ଶୁଭଫଳ ପ୍ରଦାନ କରିବ । ତେବେ ସରକାର, ପ୍ରଶାସନ ଏବଂ ଜନତା ମଧ୍ୟରେ ବିରୋଧ ବଢ଼ିବାରେ ସମ୍ଭାବନା ରହିଛି । ହିନ୍ଦୁ ଧର୍ମର ପ୍ରତ୍ୟେକ ପର୍ବ କୌଣସି ନା କୌଣସି ଦେବତାଙ୍କ ପାଇଁ ଉଦ୍ଦିଷ୍ଟ । ଉତ୍ତରାୟଣ ପର୍ବ ଅର୍ଥାତ୍ ଦେବ ସଂକ୍ରାନ୍ତି ସୂର୍ଯ୍ୟ ଉପାସନା ପର୍ବ । ଏହି ଦିନ ସୂର୍ଯ୍ୟ ମନର ରାଶିରେ ପ୍ରବେଶ କରନ୍ତି । ସୂର୍ଯ୍ୟ ମନର ରାଶିରେ ପ୍ରବେଶ କରିବା ଯୋଗୁ ମନୁଷ୍ୟ ମନରେ ମଧ୍ୟ ପରିବର୍ତ୍ତନ ଆସେ । ସମସ୍ତେ ମିଳିମିଶି ରୁହନ୍ତୁ, ସମସ୍ତଙ୍କ ଜୀବିକା ନିର୍ବିଘ୍ନରେ ଚାଲୁ, ସମସ୍ତେ ଶକ୍ତିମାନ୍ ହୁଅନ୍ତୁ, ସର୍ବକର୍ମରୁ ଆମକୁ ଶକ୍ତି ମିଳୁ- ଏହା ମନର ସଂକ୍ରାନ୍ତିର ସନ୍ଦେଶ । ମନର ସଂକ୍ରାନ୍ତିର ଗୋଟିଏ ଦିନ ପୂର୍ବରୁ ବସନ୍ତ ପର୍ବର ଉତ୍ସବ ଲୋହତ ଉତ୍ତର-ଭାରତ ବିଶେଷକରି ପଞ୍ଜାବରେ ପାଳନ କରାଯାଏ । ମନର ସଂକ୍ରାନ୍ତି ଦିନ ଚାମିଳ ହିନ୍ଦୁମାନେ ପୋଷାକ ପର୍ବ ମନାନ୍ତି । ସମଗ୍ର ଦକ୍ଷିଣ ଭାରତୀୟକ ପାଇଁ ଏହା ବଡ଼ ପର୍ବ । ଆସାମରେ ବିନ୍ଦୁ ଭାବରେ ପାଳନ କରାଯାଏ ମନର ସଂକ୍ରାନ୍ତି । ଭାରତର ବିଭିନ୍ନ ପ୍ରଦେଶରେ ମନର ସଂକ୍ରାନ୍ତି, ଏହାର ପୂର୍ବ ଓ ପରଦିନରେ ନାନା ପର୍ବ ପାଳନ କରାଯାଏ । ସୂର୍ଯ୍ୟଙ୍କ ଗତି ସହ ସମ୍ପର୍କ ଥିବା ଯୋଗୁ ଏହି ପର୍ବ ରତ୍ନଚକ୍ର ଓ ଫସଲ ସହ ଜଡ଼ିତ । ସାରା ଭାରତରେ ଏହା ବିଭିନ୍ନ ରୂପରେ ମନାଯାଏ । ଦକ୍ଷିଣାୟନକୁ ଦେବତାମାନଙ୍କ ରାତି ଅର୍ଥାତ୍ ନକାରାତ୍ମକତା ଓ ଉତ୍ତରାୟଣକୁ ଦେବତାମାନଙ୍କ ଦିନ ଅର୍ଥାତ୍

ଆରମ୍ଭ ହେଲା ଦେବତାଙ୍କ ଦିନ

ସକାରାତ୍ମକତାର ପ୍ରତୀକ ଭାବେ ଗ୍ରହଣ କରାଯାଏ । ଅନ୍ୟ ଅର୍ଥରେ କୁହାଯାଇପାରେ ଦକ୍ଷିଣାୟନରେ ରାତି ସୁଷ୍ପଦ ହୁଏ, ଉତ୍ତରାୟଣରେ ଦିନ ଭଲ ହୁଏ । ଦୈନିକ ଯୁଗରେ ଉତ୍ତରାୟଣକୁ ଦେବାୟନ ଓ ଦକ୍ଷିଣାୟନକୁ ପିତୃୟାନ କୁହାଯାଉଥିଲା । ବିଶ୍ୱାସ କରାଯାଏ ପୁଣ୍ୟବାନ୍ ଆତ୍ମାମାନେ ସ୍ୱର୍ଗରେ ମଧ୍ୟ ଏହି ଦିନରେ ପ୍ରବେଶ କରନ୍ତି । ତେଣୁ ଏହା ଆଲୋଚନା ପର୍ବ । ମନର ସଂକ୍ରାନ୍ତି ଦିନସାରା ଦେଶରେ ଗୁଡ଼ିଉଡ଼ା ଆରମ୍ଭ କରାଯାଏ । ଭାରତୀୟ ସଂସ୍କୃତିରେ ପଞ୍ଚଦେବତାଙ୍କ ପୂଜାକୁ ଗୁରୁତ୍ୱ ଦିଆଯାଏ । ଶିବ, ବିଷ୍ଣୁ, ଗଣେଶ, ଆଦ୍ୟାଶକ୍ତି ଓ ସୂର୍ଯ୍ୟ ଏହି ପଞ୍ଚଦେବତା । ପଞ୍ଚଦେବତାଙ୍କ ପୂଜା, ଉପାସନା, ଆରାଧନା ଓ ଜପ ଦ୍ୱାରା ସାଧକଙ୍କୁ ଲୌକିକ - ପରଲୌକିକ, ନୈତିକ - ଆଧ୍ୟାତ୍ମିକ ସମସ୍ତ ପ୍ରକାର ଲାଭ ମିଳେ । ମନର ସଂକ୍ରାନ୍ତିରେ ନୂତନ ସଂକଳ୍ପ ମଧ୍ୟ ନିଆଯାଏ । ମହାଭାରତ ମୁଖ୍ୟ

ମଧ୍ୟରୁ ପୁନଃ ପ୍ରକାଶିତ ହେବାପରି ଆମେ ନିଜ ଆତ୍ମାର ତେଜ ବିକାଶ କରିବା ଉଚିତ । ଯେମିତି କି ନିରାଶନକଙ୍କ ମନରେ ମଧ୍ୟ ଉତ୍ସାହ ଓ ଆନନ୍ଦ ଭରିଯିବ । ତେଣୁ ମନକୁ ବିକାରମୁକ୍ତ କରିବା ପାଇଁ ଆମେ ସୂର୍ଯ୍ୟଙ୍କୁ ପ୍ରାର୍ଥନା କରିବା ଉଚିତ । ଭାରତୀୟ ପରମ୍ପରାର ମହାନ ପର୍ବ ହେଉଛି ମନର ସଂକ୍ରାନ୍ତି । ଦେଶର ବିଭିନ୍ନ ପ୍ରାନ୍ତରେ ଏହି ପର୍ବକୁ ଭିନ୍ନ ଭିନ୍ନ ଭଙ୍ଗରେ ପାଳନ କରାଯାଇଥାଏ । ପୌଷମାସର ଏହି ସଂକ୍ରାନ୍ତି ତିଥିରେ ସୂର୍ଯ୍ୟ ଉତ୍ତରାୟଣ ହୋଇ ମନର ରାଶିରେ ପ୍ରବେଶ କରିଥାନ୍ତି । ଏଥିସହିତ ଦେବତାମାନଙ୍କ ଦିନ ଏବଂ ପିତୃପୁଷ୍ପଙ୍କ ରାତ୍ରି ଆରମ୍ଭ ହୋଇଥାଏ । ମନର ସଂକ୍ରାନ୍ତି ପରଠାରୁ ସମସ୍ତ ପ୍ରକାରର ମାଙ୍ଗଳିକ କାର୍ଯ୍ୟ, ଯଜ୍ଞୋପବିତ, ବିବାହ ବ୍ରତ, ଗୃହ ପ୍ରବେଶ ଆଦି ଅନୁଷ୍ଠିତ ହୋଇଥାଏ । ସୂର୍ଯ୍ୟ ମନର ରାଶିରେ ପ୍ରବେଶ କରିବା ପୃଥିବୀବାସୀଙ୍କ ପାଇଁ ବରଦାନ ଦେବୀ । ସମସ୍ତ ଦେବୀ ଦେବତା, ଯକ୍ଷ, ଗର୍ଭ, ନାଗ, କିରୀଟ ଆଦି ଏହି ଅବସ୍ଥାରେ ଚର୍ଯ୍ୟରାଜ ପ୍ରାୟତଃ ଏକତ୍ର ହେବା ସହ ସଙ୍ଗମ ତଟରେ ସ୍ନାନ କରିଥାନ୍ତି । ଏହି ସମୟରେ ପିତୃପୁଷ୍ପଙ୍କ ପିଣ୍ଡଦାନ କଲେ ସେମାନଙ୍କୁ ପୁତ୍ରି ମିଳିଥାଏ । ପ୍ରାତଃକାଳରୁ ଉଠି ସ୍ନାନ କରିବା ସହ ସୂର୍ଯ୍ୟଦେବଙ୍କ ପୂଜା କଲେ ମନୁଷ୍ୟର ସମସ୍ତ ଗୃହଦୋଷ ଖଣ୍ଡିତ ହୋଇଥାଏ । ମନର ସଂକ୍ରାନ୍ତି ପର୍ବକୁ ଭାରତର ବିଭିନ୍ନ ପ୍ରାନ୍ତରେ ଭିନ୍ନ ଭିନ୍ନ ଭଙ୍ଗରେ ପାଳନ କରାଯାଉଥିଲେ ମଧ୍ୟ ସବୁଆଡ଼େ ଗୋଟିଏ ଉଦ୍ଦେଶ୍ୟ ନେଇ ଏହି ପର୍ବ ପାଳିତ ହୁଏ । ଆସାମର ଲୋକମାନେ ଏହି ଦିନକୁ ମାଘ ବିନ୍ଦୁ କୁହନ୍ତି । ପଞ୍ଜାବ, ହରିୟାଣା, ହିମାଚଳ ପ୍ରଦେଶରେ ମାଘି ନାମରେ ଏହି ପର୍ବ ପାଳିତ ହୁଏ । ସାରା ଦେଶରେ ଏହା ମନର ସଂକ୍ରାନ୍ତି ନାମରେ ପାଳିତ ହେଉଥିବାବେଳେ ଉତ୍ତରାଞ୍ଚଳ, ଗୁଜରାଟ ଓ ରାଜସ୍ଥାନରେ ଏହା ଉତ୍ତରାୟଣ ନାମରେ ପାଳନ କରାଯାଇଥାଏ । ଦକ୍ଷିଣ ଭାରତରେ ଏହା ପୋଷାକ ନାମରେ ପ୍ରସିଦ୍ଧ । ଚାମିଳ ନୂଆବର୍ଷ ପୋଷାକଠାରୁ ଆରମ୍ଭ ହୋଇଥାଏ । ଦେଶବ୍ୟାପୀ ଗୁଡ଼ିଉଡ଼ା ଉତ୍ସବ ମଧ୍ୟ ମନର ସଂକ୍ରାନ୍ତିର ଆରମ୍ଭ ହୋଇଥାଏ । ବିଭାଗୀୟ ମୁଖ୍ୟ, ହେପାଟୋଲୋଜି ବିଭାଗ, ଶ୍ରୀରାମଚନ୍ଦ୍ର ଭଞ୍ଜ ମେଡିକାଲ କଲେଜ, କଟକ ମୋ: ୯୪୩୭୦୫୧୯୫୭



ପରେ ପିତାମହ ଭାସ୍ତ୍ର ଶରଣାୟାରେ ରହି ୫୮ ଦିନ ପର୍ଯ୍ୟନ୍ତ ସୂର୍ଯ୍ୟଙ୍କ ଉତ୍ତରାୟଣକୁ ଅପେକ୍ଷା କରିଥିଲେ । ସୂର୍ଯ୍ୟ ଆମଦେବର ପ୍ରତୀକ ଅର୍ଥାତ୍ ଆମ ଆତ୍ମାର ଯେଉଁ ଦେବତା ହିନ୍ଦି ଅଛି ତାହାର ପ୍ରତୀକ । ସୂର୍ଯ୍ୟ ଜ୍ଞାନଶକ୍ତି ଓ ତେଜର ପ୍ରତୀକ । ସେ ସାରା ସଂସାରକୁ ପ୍ରକାଶିତ କରନ୍ତି । ମନର ସଂକ୍ରାନ୍ତି ନିଜ ଭିତରେ ଏହି ଚେତନାକୁ ବିକଶିତ କରିବାର ପର୍ବ । ଆମ ଭିତରେ, ଆମ ଆତ୍ମାରେ ଯେଉଁ ସୂର୍ଯ୍ୟ ଅଛି, ତାଙ୍କ ତେଜ ପ୍ରଖର କରିବାର ଏହା ପର୍ବ । ସୂର୍ଯ୍ୟ ଯେମିତି ବାଦଲରେ ଭାଙ୍ଗି ହୋଇଯାଆନ୍ତି, ସେମିତି ଆମ ଆତ୍ମା ମଧ୍ୟ କାମ, କ୍ରୋଧ ଓ ଅହଂକାରରୁପୀ ବାଦଲରେ ଆଲୁପିତ ହୋଇ ରୁହେ । ସୂର୍ଯ୍ୟ ବାଦଲ

ଏକ ଭାରତରେ

୧୫ ମିନିଟରେ ଆତ୍ମଲୀଳା ଘରେ ପଢ଼ିବାର ନିଶ୍ଚିତ ଭାବେ ଏକ ଉଚ୍ଚତମ ସେବା । ଶ୍ୱାନପୁସ୍ତକ ଏକ ହେଲ୍ପ ଟେକ୍ କମ୍ପାନୀ ମାଧ୍ୟମରେ ଏହି ସେବା ଯୋଗାଇ ଦେଉଛନ୍ତି । ପ୍ରକଳ୍ପର ଏହି ସଂସ୍ଥାର ସିଲ୍ ଓ ଥିବାବେଳେ ତାଙ୍କ ସହ-ପ୍ରତିଷ୍ଠାତା ଭାବେ ରହିଛନ୍ତି ଆଶୋକ ପୋରଶନ ଏବଂ ଜୋଶେ ଲିଓନ । ହାଲଦ୍ୱାବାଦ, ରାୟପୁର, ବେଙ୍ଗାଲୁରୁ, କୋଏମ୍ବଟୁର ଓ ବିଶାଖାପଟନମ୍ ସହରରେ ସେ ଏହି ସେବା ଉପଲବ୍ଧ କରାଉଛନ୍ତି । ଶ୍ୱାନପୁସ୍ତକ ମାତ୍ର ୬ ସେକେଣ୍ଡରେ ଜରୁରୀ କଲ୍ ଗ୍ରହଣ କରି ବାଟରେ ଥିବା ଆତ୍ମଲୀଳା ଠିକଣା ସୂଚିତ କରିଦେଇଛି । ଦିନରାତି ଆତ୍ମଲୀଳା ସେବା ଯୋଗାଇ ଦେବା ସହ ଏହି ସଂସ୍ଥା ମଧ୍ୟ ଅନ୍ୟାନ୍ୟ ମେଡିକାଲ ସୁବିଧା ଉପଲବ୍ଧ କରାଉଛି । ଏବେ ୫ଟି ସହରରେ ୫୦ ହସ୍ପିଟାଲ ସହ ଭାଗାଂଶରେ ଏହା କରାଯାଉଛି ଓ ଆଗକୁ ୧୫ଟି ସହରରେ ୫୦୦ ହସ୍ପିଟାଲକୁ ସଂଯୋଜିତ କରିବା ଲାଗି ଯୋଜନା କରାଯାଇଛି । ପ୍ରକଳ୍ପର ଏହି ସେବାକୁ ୬ ମିନିଟ୍ରେ ଯୋଗାଇ ଦେବା ଲାଗି ଯୋଜନା କରିବାପଡ଼ିଛି ।



୧୪ ଜାନୁୟାରୀ ୧୯୯୮

ଭୁବନେଶ୍ୱର, ଶନିବାର, ୧୪ ଜାନୁୟାରୀ, ୨୦୨୩

ପାଇଲଟ୍ ଏକାକୀ ପ୍ରଚାର ଯୋଜନା: ଚିତ୍ରାରେ କଂଗ୍ରେସ

କନ୍ଧପୁର, ୧୩।୧ - ରାଜସ୍ଥାନ ବିଧାନସଭା ନିର୍ବାଚନକୁ ଆଉ ପ୍ରାୟ ୧୦ ମାସ ବାକି ରହିଥିବାବେଳେ...

ଫେବୃୟାରୀରେ ଓଡ଼ିଶା ଆସିବେ ଖାର୍ଗେ, ପ୍ରିୟଙ୍କା

ଭୁବନେଶ୍ୱର, ୧୩।୧ (ବ୍ୟୁରୋ) - କଂଗ୍ରେସ ଅଧ୍ୟକ୍ଷ ମଲ୍ଲିକାର୍ଜୁନ ଖାର୍ଗେ ଓ ସାଧାରଣ ସମ୍ପାଦକ ପ୍ରିୟଙ୍କା ରାଣୀ ଭଦ୍ରା...

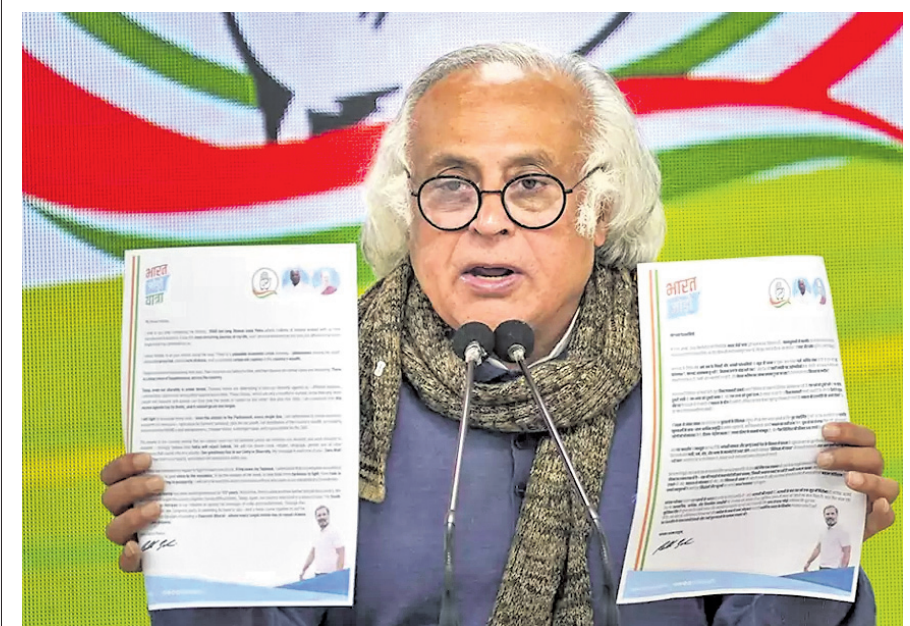

ଦୁଆବିଲ୍ଲାସ୍ଥିତ ଏଆଇସିସି ମୁଖ୍ୟାଳୟରେ ଶୁକ୍ରବାର ଆୟୋଜିତ ଖବରଦାତା ସମ୍ମିଳନୀରେ କଂଗ୍ରେସ ନେତା କନ୍ଧାରା ରମେଶ ଭାରତ ଯୋଡ଼ା ଯାତ୍ରା ସମ୍ପର୍କରେ ସୂଚନା ଦେଉଛନ୍ତି।

ହିମାଚଳରେ ପୁରୁଣା ପେନ୍ସନ ଯୋଜନା ଲାଗୁକଲେ ସୁସ୍ଥ ସରକାର ଶିମଲା, ୧୩।୧ (ଆଇଏଏସ୍ଏସ୍)

ଚାଉଳର ପୂରା ଖର୍ଚ୍ଚ କେନ୍ଦ୍ର ବହନ କରିବା ଏତିହାସିକ ନିଷ୍ପତ୍ତି: ସମୀର

ଭୁବନେଶ୍ୱର, ୧୩।୧ (ବ୍ୟୁରୋ) - ପ୍ରଧାନମନ୍ତ୍ରୀ ନରେନ୍ଦ୍ର ମୋଦି ଦେଶର ୮୦ କୋଟି ଲୋକଙ୍କୁ ଏଣିକି ସମ୍ପୂର୍ଣ୍ଣ ମାଗଣାରେ...

OFFICE OF THE ASKA COOP. SUGAR INDUSTRIES LTD. NUAGAM (ASKA) PO-NUAGAM (ASKA)-761111, GANJAM DISTRICT, ODISHA

COLLECTORATE, ANGUL II ଜିଲ୍ଲାପାଳଙ୍କ କାର୍ଯ୍ୟାଳୟ, ଅନୁରୋଧ କିଲ୍ଲା ଅବକାରୀ କାର୍ଯ୍ୟାଳୟ, ଅନୁରୋଧ

INVITATION FOR BIDS (IFB) NATIONAL COMPETITIVE BIDDING THROUGH E-PROCUREMENT IDENTIFICATION NO. RWS&S DIVN., PURI- 39 OF 2022-23

GOVT. OF ODISHA No. O-1634 OFFICE OF THE CHIEF CONSTRUCTION ENGINEER RURAL WORKS CIRCLE, BHAWANIPATNA

Government of Odisha "e" Procurement Notice Bid Identification No. PWDK- 34/2022-23

OFFICE OF THE SUPERINTENDING ENGINEER BALASORE (ROADS & BUILDINGS) DIVISION - I No. B-1126 At/P.O.: Padhuanpada, Balasore

ଓଡ଼ିଶା ବିଦ୍ୟୁତ୍ ଶକ୍ତି ସଂଚାରଣ ନିଗମ ଲିଡ୍ (ଓଡ଼ିଶା ସରକାରଙ୍କ ଏକ ଉପକ୍ରମ) ଉପମହାପ୍ରବନ୍ଧକ (ବିଦ୍ୟୁତ୍) କ୍ଷେତ୍ର କାର୍ଯ୍ୟାଳୟ

OFFICE OF THE REGULATED MARKET COMMITTEE, KUCHINDA At- Kundapost, PO-Kuchinda, Near Fire Station, In Front of Forest Park, Sambalpur, Pin-768222

OFFICE OF THE DIRECTOR TEXT BOOK PRODUCTION & MARKETING, BHUBANESWAR - 751001 Email: directortbpmmodisha@gmail.com

OFFICE OF THE DIVISIONAL FOREST OFFICER JHARSUGUDA (K.L.) DIVISION, JHARSUGUDA No. 06 No. MM-415 NOTICE INVITING TENDER

Your classified advertisement published in Dharitri will be listed free in Dharitri online edition : www.dharitri.com

ନୂତନ ନିୟମରେ ହେବ ସୁବର୍ଣ୍ଣରେଖାରୁ ବାଲି ଖନନ

ସୀମା ବିନା ସମାଧାନ ଲାଗି ଗଟ ଫିଟିଲା

ଜଳେଶ୍ୱର, ୧୩୧(ଡି.ଏନ୍.ଏ.)

ସୁବର୍ଣ୍ଣରେଖା ନଦୀର ସୀମା ନିର୍ଦ୍ଧାରଣ, ବାଲି ଖନନ ଆଦି ନେଇ ୪୪ର୍ଷ ପୂର୍ବେ ଏନକ୍ଟିଓ ଦେଇଥିବା ରାୟ ଅନୁଯାୟୀ ବାଲେଶ୍ୱର ଓ ପଶ୍ଚିମ ମେଦିନୀପୁର ଜିଲାର ଦୁଇ ଅତିରିକ୍ତ ଜିଲାପାଳ ଘଟଣାସ୍ଥଳରେ ପହଞ୍ଚି ମାପରୂପ କରିଛନ୍ତି। ଆସନ୍ତା ଦିନରେ ନୂତନ ନିୟମରେ ସୁବର୍ଣ୍ଣରେଖାରୁ ବାଲି ଉତ୍ତୋଳନ ଲାଗି ପଥ ପରିଷ୍କାର ହୋଇଛି।

ସାମାଜିକ କର୍ମୀ ସୁବର୍ଣ୍ଣ ନଦୀର ପଶ୍ଚିମ ଦିଗକୁ ଏନକ୍ଟିଓ ପିନ୍ଧିବାକୁ ବେଶରେ ସୁବର୍ଣ୍ଣରେଖା ନଦୀର ସୀମା ସମସ୍ୟା, ବାଲି ଉତ୍ତୋଳନ, ଖଣି, ପରିବେଶ, ଜଙ୍ଗଲ, ପ୍ରତ୍ୟୁଷଣ ନେଇ ଏକ ମାମଲା ୧୭୩/୨୦୧୮ ଆଗତ ହୋଇଥିଲା। ଏହି ମାମଲାର ରାୟ ପ୍ରକାଶ ପାଇବା ପରେ ନଦୀ ଗର୍ଭରେ ଦୁଇ ରାଜ୍ୟର ସୀମା ଚିହ୍ନ ଲାଗି ନିର୍ଦ୍ଦେଶ ଦିଆଯାଇଥିଲା। ବାଲେଶ୍ୱର ଜିଲା ପ୍ରଶାସନର ପ୍ରତ୍ୟକ୍ଷ ତତ୍ତ୍ୱାବଧାନରେ ତତ୍କାଳୀନ ଜଳେଶ୍ୱର ତହସିଲଦାର ଓ ବାହୁଳ ବିଡିଓ ବିଜିଏ ପ୍ରଧାନଙ୍କୁ ନିର୍ଦ୍ଦେଶ ଦିଆଯାଇଥିଲା।



୨ ରାଜ୍ୟର ଅଧିକାରୀଙ୍କ ଉପସ୍ଥିତିରେ ମାପରୂପ କରାଯାଇଛି।

କରି ସୀମା ଚିହ୍ନ କରି ଉତ୍ତୋଳନ ଗଠନ ଓ ପଶ୍ଚିମ ଦିଗରେ ୪୨ଟି ପିଲର ପୋତିଥିଲେ। ଶୁକ୍ରବାର ବାଲେଶ୍ୱରର ଅତିରିକ୍ତ ଜିଲାପାଳ ସୁତାରୁ ବକ, ଜଳେଶ୍ୱର ତହସିଲଦାର ମିହିର ରଞ୍ଜନ ବେହେରା, ବାଲେଶ୍ୱରର ବନ୍ଦୋବସ୍ତ ଅଧିକାରୀ, ଜଳେଶ୍ୱର ତହସିଲ ଶୁଭେନ୍ଦୁ ସାହୁ, ଆରୁଆଇ ଦେବେଞ୍ଜନ ମହାନ୍ତି, ସାଗର ବାଝେ, ସରୋଜ ଭଞ୍ଜ, ପ୍ରତପ ଲାଗି ନିର୍ଦ୍ଦେଶ ଦିଆଯାଇଥିଲା। ବାଲେଶ୍ୱର ଜିଲା ପ୍ରଶାସନର ପ୍ରତ୍ୟକ୍ଷ ତତ୍ତ୍ୱାବଧାନରେ ତତ୍କାଳୀନ ଜଳେଶ୍ୱର ତହସିଲଦାର ଓ ବାହୁଳ ବିଡିଓ ବିଜିଏ ପ୍ରଧାନଙ୍କୁ ନିର୍ଦ୍ଦେଶ ଦିଆଯାଇଥିଲା।

ନାହାଲିକ ନେତୃତ୍ୱରେ ବାହୁଳ ବିଡିଓ ଓ କର୍ମଚାରୀମାନେ ଉପସ୍ଥିତ ଥିଲେ। ବିଳାସପୁରର ସଦରଘାଟଠାରୁ ସୁନାକଣିଆ ଏବଂ ବିଳାସପୁରରୁ ଗୋବରଘଟାଯାଏ ନଦୀ ମଧ୍ୟରେ ମାପରୂପ କରାଯାଇଥିଲା। ଏହି ମାପରୂପ ବେଳେ ୪୪ର୍ଷ ପୂର୍ବରୁ ଚିହ୍ନ କରାଯାଇଥିବା ପିଲରଗୁଡ଼ିକ ରହିଛି ଓ ତାହା ଠିକ୍ ବୋଲି ବାଲେଶ୍ୱର ଅତିରିକ୍ତ ଜିଲାପାଳ ସୁତାରୁ ବକ ଓ ମେଦିନୀପୁର ଉପଜିଲାପାଳ ସୁମନ ଶୁକ୍ଳା ମହାନ୍ତି ସୂଚନା ଦେଇଛନ୍ତି। ସୀମା ଚିହ୍ନ ହେଲା ପରେ ଦୁଇ ରାଜ୍ୟ ପକ୍ଷରୁ ଏନକ୍ଟିଓରେ ଏହାର ନକଲ

ଦାଖଲ ହେବ ବୋଲି ସେମାନେ ସୂଚନା ଦେଇଛନ୍ତି। ଅନ୍ୟପକ୍ଷରେ ୨୦୨୦ରେ ଏନକ୍ଟିଓ କେନ୍ଦ୍ର ସରକାରଙ୍କୁ ସୀମା ଅଞ୍ଚଳ ଗୁଡ଼ିକରେ ନଦୀରୁ ବାଲି ଉତ୍ତୋଳନ ଲାଗି କେତେକ ନିୟମ ସମ୍ପର୍କରେ ପରାମର୍ଶ ଦେଇଥିଲେ। ସେଥିରେ ରେଗୁଲେଟିଓ ଆଣ୍ଡ ମନିଟରିଓ ଅଫ ସଷ୍ଟେମନେସନ୍ସ ସଂଖ୍ୟା ମାଇନିଓ ପଲିସି ୨୦୨୦ ପ୍ରସ୍ତୁତ ହୋଇଛି। ଜିଲାପାଳମାନେ ଏହି ସାଧିତ୍ୱରେ ରହିବାକୁ ସ୍ଥିର କରାଯାଇଛି। ଫଳରେ ନିୟମ ଅନୁଯାୟୀ ବାଲି ଉତ୍ତୋଳନ ଲାଗି ପଥ ପରିଷ୍କାର ହୋଇଛି।

ବସ୍ତୁ ୮୦ ଲକ୍ଷ ଟଙ୍କା

ଜବତ, ଜଣେ ଗିରଫ

କଟକ ଅଫିସ, ୧୩୧: କଟକ ଜିଲ୍ଲା ଅଧିକାରୀ ବିଭାଗ ପକ୍ଷରୁ ଗୋଟାଏ ଗୋଟା ଗୋଟା ନିକଟରେ ଚଢ଼ାଇ କରାଯାଇ ଏକ ଘରୋଇ ବସ୍ତୁ ୮୦ ଲକ୍ଷ ଟଙ୍କା ଜବତ କରାଯାଇଛି। ଏହି ବସ୍ତୁ କଟକରୁ କୋଲକାତା ଯାଉଥିଲା। ଗୁରୁତର ରାତି ପ୍ରାୟ ସାଢ଼େ ୯ଟାରେ ବସ୍ତୁ ଗୋଟା ଗୋଟାରେ ନିକଟରେ ପହଞ୍ଚିବା ପରେ ଅଧିକାରୀ ବିଭାଗ ଗଞ୍ଜେଇ ଚାଲାଣ ସହେଦରେ ଯାଞ୍ଚ କରିଥିଲେ। ପରେ ୪ଟି ପ୍ୟାକେଟରେ ୮୦ ଲକ୍ଷ ଟଙ୍କା ଥିବା ଜଣାପଡ଼ିଥିଲା। ଏହି ଘଟଣାରେ ମେଦିନୀପୁରର ସୁକୁମାର ଶଙ୍କୁ ଗିରଫ କରାଯାଇଛି। ଅଧିକାରୀ ବିଭାଗ ପକ୍ଷରୁ କେତେକ ଅତିରିକ୍ତ ଜଣେ ଟଙ୍କା ସମ୍ପର୍କରେ କୌଣସି କାରଣ ଦେଖାଇ ନ ପାରିବାରୁ ତାହା କଳାଚକା ବୋଲି ଅଧିକାରୀମାନେ ଅବଗତ ହୋଇଥିଲେ। ଅତିରିକ୍ତ ଜଣେ ଟଙ୍କା ସମ୍ପର୍କରେ, ଟାଙ୍କ ଲିଶୋର ନବ ଶଙ୍କୁ ଗଞ୍ଜେଇରେ ଅନୁସନ୍ଧାନ ବ୍ୟବସାୟ କରନ୍ତା ସେ ସିପି ସେକ୍ଟର-୨ରୁ ଟାଙ୍କ ଘରେ ରୁହନ୍ତା ସେ ଟାଙ୍କଠାରୁ ଟାଙ୍କ ଟଙ୍କା ନେଇ କୋଲକାତା ଯାଉଥିଲେ। ପୂର୍ବରୁ ମଧ୍ୟ ଏହିପରି ଭାବେ ବସ୍ତୁ ୨ ଥର ୫୦ ଲକ୍ଷ ଓ ୬୦ ଲକ୍ଷ କରି କଟକରୁ କୋଲକାତା ଟଙ୍କା ନେଉଥିବା ଅତିରିକ୍ତ ସୂଚନା ଦିଆଯାଇଛି। କଟକ ଟଙ୍କା ସହ ଅତିରିକ୍ତ ଟାଙ୍କ ପୋଲିସ ଡିମା ଦିଆଯାଇଥିଲା। ପରେ ପୋଲିସ ମାମଲାକୁ ଆୟକର ବିଭାଗକୁ ହସ୍ତାନ୍ତର କରିଥିବା ଜଣାଯାଇଛି।

ଜାତୀୟ ପତାକାକୁ ଅସମ୍ମାନ କରିଥିବା ପିଲା ଓ ନିଲମ୍ବିତ

ଗୋପ, ୧୩୧(ଡି.ଏନ୍.ଏ.): ଜାତୀୟ ପତାକାକୁ ଅସମ୍ମାନ କରିବା ଅଭିଯୋଗରେ ପୁରୀ ଜିଲ୍ଲା ଗୋପ ବ୍ଲକ୍ ଶିମିଳି ପଞ୍ଚାୟତର କାର୍ଯ୍ୟନିର୍ବାହୀ ଅଧିକାରୀ (ପିଇଓ) ପ୍ରଶାନ୍ତ କୁମାର ସାହିଙ୍କୁ ଜିଲ୍ଲାପାଳ ସମର୍ଥ ବର୍ମା ନିଲମ୍ବିତ କରିଛନ୍ତି। ଜିଲାପାଳଙ୍କ ଠିକ୍ ନମ୍ବର ୩୯/ ଡା ୧୨.୧.୨୩ରେ ନିଲମ୍ବିତ କରାଯାଇଥିବା ବିଡିଓ ଦାସଙ୍କୁ ଗୋପ ପଞ୍ଚାୟତର ଗୋପ ଯେ. କିଶୋରୀ ରେଳ ସମ୍ପୂର୍ଣ୍ଣ କାର୍ଯ୍ୟନିର୍ବାହୀ ଅଧିକାରୀ ସାହିଙ୍କୁ ଜାତୀୟ ପତାକାକୁ ଅସମ୍ମାନ କରି କାର୍ଯ୍ୟାଳୟରେ ଚେରୁଳ, ମୋବାଇଲ ପୋଲିସ ନେଇ ଯୋସିଆଲ ମିଡିଆରେ ଛିଡ଼ି ଓ ଭାଇଗାଲ ହୋଇଥିଲା। ଏପରି କୋଣାର୍କ ଥାନାରେ ଅଭିଯୋଗ ଆସିବା ପରେ ପୋଲିସ ପିଇଓ ସାହିଙ୍କୁ ଗିରଫ କରିଥିବା ବେଳେ ନିଲମ୍ବିତ କରିବା ପାଇଁ ବିଡିଓ ଦାସ ଜିଲାପାଳଙ୍କୁ ସୂଚାରିସ କରିଥିଲେ।

ଓବିସି ତାଲିକାରେ ଆଉ ୨୦ ଜାତି ସାମିଲ

ଭୁବନେଶ୍ୱର, ୧୩୧(ବ୍ୟୁରୋ): ରାଜ୍ୟ ସରକାର ଆଉ ୨୦ଟି ଜାତିକୁ ସାମାଜିକ ଏବଂ ଆର୍ଥିକ ସହାୟତା (ଏସ୍‌ଏସ୍‌ସି) ତାଲିକାରେ ଅନ୍ତର୍ଭୁକ୍ତ କରିଛନ୍ତି। ଏ ନେଇ ଓଡ଼ିଶା ରାଜ୍ୟ ପଞ୍ଚାୟତର କମିଶନ (ଓଏସ୍‌ସି) ପକ୍ଷରୁ ଗୁରୁବାର ସୂଚନା ଦିଆଯାଇଛି। ଉକ୍ତ ଜାତିଗୁଡ଼ିକୁ ପଞ୍ଚାୟତର ତାଲିକାରେ ସାମିଲ କରିବାକୁ ଓଏସ୍‌ସି ସୂଚାରିସ କରିଛି। ସେହି ଜାତିଗୁଡ଼ିକର ନାମ ବନାନ ଭୁଲିଥିବାକୁ ବାଦ୍ ପଡ଼ିଯାଇଥିଲେ। ତେବେ ଏସ୍‌ଏସ୍‌ସି ତାଲିକାରେ ଯେଉଁ ୨୧୦ ଜାତିକ ତାଲିକା ରହିଛି ସେଥିରେ କୌଣସି ପରିବର୍ତ୍ତନ ହେବ ନାହିଁ ବୋଲି କମିଶନର ପକ୍ଷରୁ ଜଣାଯାଇଛି। କେତେକ ଜାତି ପଞ୍ଚାୟତର ବର୍ଗରେ ସାମିଲ ଥିଲେ, ମାତ୍ର ବନାନ ଭୁଲି ଯୋଗୁ ବାଦ୍ ପଡ଼ିଥିଲେ। ଉଦାହରଣସ୍ୱରୂପ ବିଶାଣ, ବଢ଼େଇ ଜାତିକୁ ବିରାଏଲ୍ ନମ୍ବର ୪ରେ ସାମିଲ କରାଯାଇଥିଲା। ପୂର୍ବରୁ ସେହି ଜାତିଗୁଡ଼ିକର ନାମ ବନାନ ବରାହି, ବିଶାଣୀଆ ରହିଥିଲା। ଏଠାରେ ସୂଚନାଯୋଗ୍ୟ ଯେ ରାଜ୍ୟର ୨୦୦ ଜାତିକୁ କେନ୍ଦ୍ର ସରକାରଙ୍କ ଅନ୍ୟାନ୍ୟ ପଞ୍ଚାୟତର ବର୍ଗ ତାଲିକାରେ ସାମିଲ କରାଯାଇଛି।

‘ସତ୍ୟତା ଯାତ୍ରାରେ ସହାୟକ ହେବ ଇ-ବିଜି’

ଭୁବନେଶ୍ୱର, ୧୩୧(ବ୍ୟୁରୋ) ଇଲେକ୍ଟ୍ରୋନିକ୍ ବ୍ୟାଙ୍କ ଗ୍ୟାରେଣ୍ଟି ବ୍ୟବସ୍ଥା(ଇ-ବିଜି) କାର୍ଯ୍ୟକାରୀ କରିବାରେ ଉଦ୍ଦିଷ୍ଟ ଥିବା ପ୍ରକ୍ରିୟା ବିଷୟରେ ବିଜି ଛବିଚାରୀଙ୍କୁ ସଚେତ କରିବାକୁ ଶୁକ୍ରବାର ରାଜ୍ୟ ଅର୍ଥ ବିଭାଗ ପକ୍ଷରୁ ଲୋକସେବା ଭବନଠାରେ ଏକ କର୍ମଶାଳା ଅନୁଷ୍ଠିତ ହୋଇଛି। ସୂଚନାଯୋଗ୍ୟ ଯେ, ୨୦୨୨ ମେ ୬ ଓଡ଼ିଶା କନ୍ଢେଇ ସମୟରେ ରାଜ୍ୟ ସରକାର ସମସ୍ତ ସରକାରୀ କ୍ରୟ ପାଇଁ ଇ-ବିଜି ବ୍ୟବସ୍ଥାର ଶୁଭାରମ୍ଭ କରିଛନ୍ତି। ଭରଣ କମିଶନର ପ୍ରଦୀପ କୁମାର ଜେନା ଏହି କର୍ମଶାଳାକୁ ଉଦ୍ଘାଟନ କରି କହିଛନ୍ତି, ଇଲେକ୍ଟ୍ରୋନିକ୍ ବ୍ୟାଙ୍କ ଗ୍ୟାରେଣ୍ଟି ବ୍ୟବସ୍ଥା ନିଷ୍ଠିତ ଭାବେ ସରକାରୀ ବିଭାଗକୁ ସମସ୍ତ କ୍ରୟ ପ୍ରକ୍ରିୟା ସମୟରେ ସତ୍ୟତା ଯାତ୍ରା କରିବାରେ ସହାୟକ କରିବ। ୦କେଇ ସମ୍ଭାବନାକୁ ଦୂର କରିବାରେ ମଧ୍ୟ ସହାୟକ ହେବ। ତେଣୁ ସମସ୍ତ ସରକାରୀ ଏକ୍ସପ୍ଡିଚିଟ୍‌ସ୍‌ ଏହି ଇଲେକ୍ଟ୍ରୋନିକ୍ ବ୍ୟାଙ୍କ ଗ୍ୟାରେଣ୍ଟି ବ୍ୟବସ୍ଥା ଗ୍ରହଣ କରିବା ପାଇଁ ସେ ପରାମର୍ଶ ଦେଇଛନ୍ତି। ଅର୍ଥ ବିଭାଗ ପ୍ରମୁଖ ଶାସନ ସଚିବ ବିଶାଳ ଦେବ ଟାଙ୍କ ସ୍ୱାଗତ ବସ୍ତୁବ୍ୟରେ ଇଲେକ୍ଟ୍ରୋନିକ୍ ବ୍ୟାଙ୍କ ଗ୍ୟାରେଣ୍ଟି ବ୍ୟବସ୍ଥା ବାବଦରେ ବୁଝାଇବା ସହ ପୂର୍ବରୁ ରାଜ୍ୟ ସରକାରଙ୍କ ଦ୍ୱାରା ସ୍ୱୀକୃତିପ୍ରାପ୍ତ ସମସ୍ତ ବ୍ୟାଙ୍କ ଏନ୍‌ଇଏସଏଲ ଯୁଗ୍ମଫର୍ମରେ ସାମିଲ ହୋଇ ଇଲେକ୍ଟ୍ରୋନିକ୍ ବ୍ୟାଙ୍କ ଗ୍ୟାରେଣ୍ଟି ବ୍ୟବସ୍ଥାକୁ ଗ୍ରହଣ କରିବା ପାଇଁ କହିଥିଲେ। ଏନ୍‌ଇଏସଏଲ ନିର୍ବାହୀ ନିର୍ଦ୍ଦେଶକ ଇ.ପି. ନିବେଦିତା ଟାଙ୍କ ସମସ୍ତ କର୍ମଚାରୀଙ୍କ ସହ ଇଲେକ୍ଟ୍ରୋନିକ୍ ବ୍ୟାଙ୍କ ଗ୍ୟାରେଣ୍ଟି ସମସ୍ତ ସରକାରୀ କ୍ରୟ ପାଇଁ ଇ-ବିଜି ବ୍ୟବସ୍ଥାର ଏବଂ ପ୍ରୟୋଗାତ୍ମକ ପଦ୍ଧତି ସମ୍ପର୍କରେ ଅବଗତ କରାଇଛନ୍ତି। ଏହି କର୍ମଶାଳାରେ ବିଜି ପ୍ରଶାସନିକ ବିଭାଗର ସଚିବ, ଆର୍ଥିକ ପରାମର୍ଶଦାତା, ସହକାରୀ ଆର୍ଥିକ ପରାମର୍ଶଦାତା, ବ୍ୟାଙ୍କ ପ୍ରତିନିଧି, ଜିଲାପାଳ, ସରକାରୀ ଉଦ୍ୟୋଗର ପ୍ରତିନିଧି ପ୍ରମୁଖ ଯୋଗ ଦେଇଛନ୍ତି।

ଅଲିଭ୍ ରିଡ୍‌ଲେ କଇଁଛଙ୍କ ପ୍ରଥମ ଅଣ୍ଡାଦାନ



ଅଗ୍ରଭର, ୧୩୧(ଡି.ଏନ୍.ଏ.)

ପ୍ରକ୍ରିୟାରେ ୧୩୫ ଅଣ୍ଡା ସଂଗୃହୀତ

ସେହିପରି ଦେବାନାସି, ଗଞ୍ଜା ଦେବୀ, ଦାଳୁଅକଣି ଓ କାହାଳିଆ ପ୍ରମୁଖ ଗ୍ରାମଗୁଡ଼ିକରେ ଅଣ୍ଡା ଯାଚେରା ନିର୍ମାଣ କରାଯାଇ ସଂଗୃହୀତ ଅଣ୍ଡାଗୁଡ଼ିକୁ ରଖିବା ପାଇଁ ପ୍ରଶାସନ ପକ୍ଷରୁ ବ୍ୟବସ୍ଥା ମଧ୍ୟ କରାଯାଇଛି। ଅଲିଭ୍ ରିଡ୍‌ଲେ କଇଁଛ ଅନ୍ୟ ଦେଶରୁ ହଜାର ହଜାର ମାଲକ ସମୁଦ୍ର ନାକ ଜଳରାଶି ଅତିକ୍ରମ କରି ଓଡ଼ିଶା ଉପକୂଳରେ ଅଣ୍ଡାଦାନ ପାଇଁ ଏକାଠି ହୋଇଥାନ୍ତି। ସମୁଦ୍ର ଉପକୂଳରୁ ୨୦ କିଲୋମିଟର ଜଳ ରାଶିରେ ବିରଳ ପ୍ରକାରି ଅଲିଭ୍ ରିଡ୍‌ଲେ ଅଣ୍ଡା ମାଲକ କଇଁଛ ମିଳନ ପର୍ବରେ ଏକାଠି ହୋଇ ଭାସିବା ଅବସ୍ଥାରେ ୪୫ରୁ ୬୦ ଦିନ ଧରି ଏକାଠି ରହିବା ପରେ ଅଣ୍ଡାଦାନ ପାଇଁ ସମସ୍ତ ହୋଇଥାନ୍ତି। ଏହିସବୁ ସାମୁଦ୍ରିକ ଅଞ୍ଚଳ ରାଜ୍ୟ ସରକାର ଓ ସର୍ବୋଚ୍ଚ ନ୍ୟାୟାଳୟ ପକ୍ଷରୁ ନିଷିଦ୍ଧାଞ୍ଚିତ ଭାବେ ନଭେମ୍ବର ୧ରୁ ମେ ୩୧ ଯାଏଁ ଘୋଷଣା କରାଯାଇଛି। ଚଳିତ ବର୍ଷ ଅଲିଭ୍ ରିଡ୍‌ଲେ କଇଁଛଙ୍କ ପାଇଁ ଅଣ୍ଡାଦାନ ପ୍ରକ୍ରିୟା ଓ ସାମୁଦ୍ରିକ ପରିବେଶ ଅନୁକୂଳ ଥିବା ରାଜ୍ୟ ପରିବେଶବିତ୍‌ମାନେ ମତ ଦେଇଛନ୍ତି।

ଭିତରକନିକାରେ କୁମ୍ଭୀରଙ୍କ ସଂଖ୍ୟା ୧୭୯୩ରେ ପହଞ୍ଚିଲା

ରାଜନଗର, ୧୩୧(ଡି.ଏନ୍.ଏ.)

ବିଶ୍ୱ ପ୍ରସିଦ୍ଧ ଭିତରକନିକା ଜାତୀୟ ଉଦ୍ୟାନରେ ପ୍ରାକୃତିକ ଉପାୟରେ ବସବାସ କରୁଥିବା ବଢ଼ଳା କୁମ୍ଭୀରଙ୍କ ସଂଖ୍ୟା ଚଳିତବର୍ଷ ବୃଦ୍ଧି ପାଇଛି। ଗତବର୍ଷ ଭିତରକନିକା ମଧ୍ୟରେ ଓ ବାହାରେ ଥିବା ନଦୀ, ନାଳଗୁଡ଼ିକରେ ୧୭୮୪ଟି ବଢ଼ଳା କୁମ୍ଭୀର ଥିବା ବେଳେ ଚଳିତବର୍ଷ ଏହି ସଂଖ୍ୟା ୧୭୯୩କୁ ବୃଦ୍ଧି ପାଇଛି। ଅର୍ଥାତ୍ ଗତବର୍ଷଠାରୁ ଚଳିତବର୍ଷ ୯୫ କୁମ୍ଭୀର ଅଧିକ ଥିବା କୁମ୍ଭୀର ଗଣନା ରିପୋର୍ଟରୁ ଜଣାପଡ଼ିଛି। ଏଥିସହ ଚଳିତବର୍ଷ କୁମ୍ଭୀର ଗଣନା ସମୟରେ ଭିତରକନିକା ନଦୀନାଳରେ ଧଳା କୁମ୍ଭୀର ଦେଖିବାକୁ ମିଳିଥିଲା। ଗତବର୍ଷ ଭିତରକନିକା ନଦୀ ନାଳରେ ୧୬ଟି ଧଳା କୁମ୍ଭୀର ଠାବ ହୋଇଥିବା ବେଳେ ଚଳିତବର୍ଷ ଗଣନା ବେଳେ ୨୦ଟି ଧଳା କୁମ୍ଭୀର ଠାବ କରାଯାଇଛି। ଚଳିତ ମାସ ୯ ତାରିଖରୁ ୧୨ ତାରିଖ ଯାଏ ୪ଦିନ ଧରି ଏହି କୁମ୍ଭୀର ଗଣନା କରାଯାଇଥିଲା। ବିଶ୍ୱ ଜୀବ ବିଜ୍ଞାନୀ, ଗବେଷକ, କୁମ୍ଭୀର ବିଶାରଦ ଡ.ସୁଧାକର କରଙ୍କ ନେତୃତ୍ୱରେ ୨୨ଟି ଟିମ୍ କୁମ୍ଭୀର ଗଣନା କରିଥିଲେ। ଏହି ଗଣନା ସମୟରେ ୫୯୦ଟି

କୁମ୍ଭୀର ଶାବକ (ଛୁଆ) ଅର୍ଥାତ୍ ୨ ଫୁଟରୁ କମ ଲମ୍ବର କୁମ୍ଭୀର, ୩୮୮ଟି ବର୍ଷିକିଆ ଛୁଆ ଅର୍ଥାତ୍ ୨ରୁ ୩ ଫୁଟିଆ କୁମ୍ଭୀର, ୩୨୫ଟି ଦୁଇ ବର୍ଷିଆ ଛୁଆ ଅର୍ଥାତ୍ ୩ରୁ ୬ ଫୁଟିଆ କୁମ୍ଭୀର, ୧୬୬ଟି ୪ରୁ ୫ ବର୍ଷର ଅର୍ଥାତ୍ ୬ରୁ ୮ ଫୁଟ ଲମ୍ବର କୁମ୍ଭୀର ଦେଖିବାକୁ ମିଳିଥିଲା। ଏଥିସହ ବଡ଼କୁମ୍ଭୀର ଅର୍ଥାତ୍ ୮ ଫୁଟରୁ ଅଧିକ ଲମ୍ବର ୩୪୫ଟି ଗଣନା ବେଳେ ଠାବ କରାଯାଇଛି ବୋଲି ରାଜନଗର ଭାରପ୍ରାପ୍ତ ଡିଏଫ୍‌ଓ ଅଧିକାରୀ କୁମ୍ଭୀର ସହେଦରା ସୂଚନା ଦେଇଛନ୍ତି। ଗଣନା ସମୟରେ କନିକା ରେଞ୍ଜ ଅଞ୍ଚଳରେ ସର୍ବାଧିକ ୧୪୧୭ଟି, ରାଜନଗର ରେଞ୍ଜରେ ୨୬୮ଟି, ମହାକାଳପଡ଼ା ରେଞ୍ଜରେ ୭୮ଟି, ଗହୀରମଥା ରେଞ୍ଜ ଅଞ୍ଚଳରେ ୩୦ଟି ବଢ଼ଳା କୁମ୍ଭୀର ଥିବା ଜଣାପଡ଼ିଛି। ସକାଳେ ଓ ସନ୍ଧ୍ୟାରେ ଏହି କୁମ୍ଭୀରମାନଙ୍କ ଗଣନା କରାଯାଇଥିଲା। ସକାଳେ କୁମ୍ଭୀରମାନେ ଖରା ପୋଇଁବା ଅବସ୍ଥାରେ ଓ ସନ୍ଧ୍ୟାରେ ଶ୍ୱେତ ଲାଲ୍ ମାଧ୍ୟମରେ ଗଣନା କରାଯାଇଥିଲା। ୧୯୭୬ମସିହାଠାରୁ ଭିତରକନିକାରେ ହୁଲି ତଳା ସାହାଯ୍ୟରେ କୁମ୍ଭୀର ଗଣନା କରାଯାଇଛି। ଏଥିସହ ଚଳିତବର୍ଷ ପାରମ୍ପରିକ ପଦ୍ଧତି ସହ ପଲିଗନ ସର୍ଭ ଆର୍ ପାଧ୍ୟମରେ କୁମ୍ଭୀର ଗଣନା କରାଯାଇଥିଲା।

GOVERNMENT OF ODISHA OFFICE OF THE SUPERINTENDING ENGINEER RURAL WORKS DIVISION, TITILAGARH. IFB IDENTIFICATION NO. SETIG-online-04/2022-23. Includes details of road works tender.

GOVERNMENT OF ODISHA Office of the Executive Engineer, N.H. Division, Bhubaneswar. INVITATION FOR BIDS. BID IDENTIFICATION NO. 13 EE NH, BBSR of 2022-23. Includes details of highway works tender.

GOVERNMENT OF ODISHA OFFICE OF THE CHIEF CONSTRUCTION ENGINEER CENTRAL RURAL WORKS CIRCLE, BHUBANESWAR. No. O-1624: e-Procurement Notice for Road Works. Includes details of road works tender.

ହଳି ବିଶ୍ୱକର୍ମ

ସ୍ୱଚ୍ଛତା ସମୀକ୍ଷା, ସିଦ୍ଧାର୍ଥ ବାରିକଙ୍କୁ ପ୍ରଶଂସା

ଭୁବନେଶ୍ୱର, ୧୩୧(ବ୍ୟୁରୋ) ପୁରୁଷ ହଳି ବିଶ୍ୱକର୍ମ ଶୁକ୍ରବାରଠାରୁ ଆରମ୍ଭ ହୋଇଛି। ହଳି ପାଇଁ ରାଜଧାନୀ ଭୁବନେଶ୍ୱରରେ ସୌନ୍ଦର୍ଯ୍ୟକରଣ ସହ ବ୍ୟାପକ କାର୍ଯ୍ୟ କରାଯାଇଛି। ଏହି ସମସ୍ତ ପ୍ରସ୍ତୁତିର ସମୀକ୍ଷା କରିବା ପାଇଁ ଶୁକ୍ରବାର ସକାଳେ ଭୁବନେଶ୍ୱର ଭରଣ କମିଶନ (ବିଡିଏ) ଉପାଧ୍ୟକ୍ଷ ବଳାଠେ ସିଂହ, ଭୁବନେଶ୍ୱର ମହାନଗର ନିଗମ (ବିଏମସି) କମିଶନର ତଥା ବିଏସ୍‌ସିଏଲ୍ ସିଇଓ ବିଜୟ ଅମ୍ବୁଜା କୁଳାଙ୍ଗେ, ବିଏସ୍‌ସିଏଲ୍ ଜିଏମ୍, ଓଡ଼ିଶା ବନ ଭରଣ ନିଗମ ଅଧିକାରୀଙ୍କ ସମେତ ବିଏମସି ଓ ବିଏସ୍‌ସିଏଲର ଅନ୍ୟ ବିଭିନ୍ନ ଅଧିକାରୀମାନେ ବିଜି ଅଞ୍ଚଳ ପରିଦର୍ଶନ କରିଥିଲେ। ଶିଶୁଭବନ ଛକରୁ ବାଣାବିହାର ଛକ ମଧ୍ୟରେ ସହରର ସୌନ୍ଦର୍ଯ୍ୟକରଣ ଓ ରୂପାନ୍ତରଣର ସମୀକ୍ଷା କରିଥିଲେ। ଯୋଜନା କାର୍ଯ୍ୟକାରୀତା, ସୌନ୍ଦର୍ଯ୍ୟକରଣ, ଜନ ନିରାପତ୍ତା, ପାର୍କ, ଲ୍ୟାଣ୍ଡ ସ୍କେପିଂ, ଚିତ୍ରାଳୟ, ବେଆଇଏ କେନ୍ଦ୍ର, ଜବରଦଖଲ ଓ ପରିମଳ ସମ୍ପର୍କିତ ଆଦି ବିଭିନ୍ନ ଦିଗ ଉପରେ ଆଲୋଚନା କରାଯାଇଥିଲା। ବିଶ୍ୱକର୍ମ ଦେଖିବାକୁ ସହରକୁ ଆସୁଥିବା ଲୋକେ ଏଠାରୁ ସରକାରୀ ଅନୁକୃତି ସାଉଣ୍ଡବା ଉଦ୍ଦିଷ୍ଟ ବୋଲି ବିଡିଏ ଉପାଧ୍ୟକ୍ଷ ସିଂହ କହିଥିଲେ। ଏଥିସହ ସହରର ସୌନ୍ଦର୍ଯ୍ୟକରଣ ପାଇଁ ପ୍ରସ୍ତୁତ ଚିତ୍ରାଳୟ ଓ ଅନ୍ୟାନ୍ୟ କାର୍ଯ୍ୟର ରକ୍ଷଣାବେକ୍ଷଣ ଉପରେ ଗୁରୁତ୍ୱାରୋପ କରିଥିଲେ। ତେବେ ପରିଦର୍ଶନ ସମୟରେ ଅଧିକାରୀମାନେ ଜନପଥର ଜଣେ ବାରିକଙ୍କ ଦୋକାନରେ ସ୍ୱଚ୍ଛତା ରକ୍ଷା ପାଇଁ ତାଙ୍କୁ ପ୍ରଶଂସା କରିଥିଲେ। ଜନପଥରେ ଦୋକାନ କରିଥିବା ସିଦ୍ଧାର୍ଥ ବାରିକ ନିଜ ଦୋକାନ ଓ ଆଖପାଖ ଅଞ୍ଚଳର ପରିମଳ ରକ୍ଷା ପ୍ରତି ବାଧିତ୍ୱ ନେଇ ଥିବାରୁ ସେ ଅନ୍ୟମାନଙ୍କ ପାଇଁ ଉଦାହରଣ ବୋଲି ଅଧିକାରୀ କହିଥିଲେ।

ଭୁବନେଶ୍ୱର ସ୍ୱାସ୍ଥ୍ୟ କର୍ମଚାରୀଙ୍କ ଛୁଟି ବାତିଲ

ଭୁବନେଶ୍ୱର, ୧୩୧(ବ୍ୟୁରୋ)

ପୁରୁଷ ହଳି ବିଶ୍ୱକର୍ମର ସୁପରିଚାଳନା ପାଇଁ ଖୋର୍ଦ୍ଧା ଜିଲ୍ଲା ସହରାଞ୍ଚଳ ଅତିରିକ୍ତ ସ୍ୱାସ୍ଥ୍ୟ ଅଧିକାରୀ ଭୁବନେଶ୍ୱର ପାଇଁ ସ୍ୱତନ୍ତ୍ର ମାର୍ଗଦର୍ଶିକା ଜାରି କରିଛନ୍ତି। ମେଡିକାଲ ଅଫିସର, ଫାର୍ମାସିଷ୍ଟ, ନର୍ସିଂ ଷ୍ଟାଫ୍ ଓ ଅନ୍ୟ କର୍ମଚାରୀମାନେ ବିଶ୍ୱକର୍ମ ଶେଷ ପର୍ଯ୍ୟନ୍ତ ସକାଳ ରହିବାକୁ ନିର୍ଦ୍ଦେଶ ଦିଆଯାଇଛି। ସମସ୍ତେ ନିର୍ଦ୍ଧାରିତ ସମୟରେ କାର୍ଯ୍ୟରେ ଯୋଗ ଦେବେ। କୌଣସି କର୍ମଚାରୀ ଏହି ନିର୍ଦ୍ଧାରିତ ସମୟ ମଧ୍ୟରେ ନିଜ ମୋବାଇଲ୍ ବନ୍ଦ ରଖି ପାରିବେ ନାହିଁ କି ସାମୁଦ୍ରିକ ଛୁଟି ନେଇପାରିବେ ନାହିଁ। ରାଜଧାନୀର ସମସ୍ତ ସହରାଞ୍ଚଳ ପ୍ରାଥମିକ ସ୍ୱାସ୍ଥ୍ୟକେନ୍ଦ୍ରରେ କୌଣସି ପ୍ରକାରର ଅଭାବ ଅଧିକାରୀ ଯେଉଁକି ନ ରୁହେ ତାହା ସ୍ପଷ୍ଟ କରିବାକୁ ଜଣାଯାଇଛି। ହସ୍ପିଟାଲ ପରିସରର ସ୍ୱଚ୍ଛତା ଓ ପରିମଳ ବ୍ୟବସ୍ଥା ଉପରେ ତାତ୍କାଳିକ ନଜର ରହିବ। ସୁନିତ-୪ ସ୍ୱାସ୍ଥ୍ୟକେନ୍ଦ୍ରରେ ୨୦ ଏବଂ ପଟିଆ ସ୍ୱାସ୍ଥ୍ୟକେନ୍ଦ୍ରରେ ୧୦ଟି ଶଯ୍ୟାକୁ ସ୍ୱତନ୍ତ୍ର ଭାବେ ଏଂରକ୍ଷିତ ରଖାଯିବା ସହ ସମସ୍ତ ସହରାଞ୍ଚଳ ପ୍ରାଥମିକ ସ୍ୱାସ୍ଥ୍ୟକେନ୍ଦ୍ରରେ କୋଭିଡ୍ ୧୯ ରେଷ୍ଟ୍ ପାଇଁ ଆନୁଷ୍ଠାନିକ ବ୍ୟବସ୍ଥା ସହ ପ୍ରସ୍ତୁତ ରହିବାକୁ ସମସ୍ତ ବିଭାଗୀୟ ଅଧିକାରୀଙ୍କୁ ନିର୍ଦ୍ଦେଶ ଦିଆଯାଇଛି। ଏଥିସହ ଏହାର ତଦାରଖ ପାଇଁ ସ୍ୱତନ୍ତ୍ର ଟିମ୍ ଗଠନ ହୋଇଛି।

OFFICE OF THE NOTIFIED AREA COUNCIL KAMAKHYANAGAR "e" Procurement Notice. Notice No.134 NAC (K) Dt.12.01.23. Tender Reference No.KNR-NAC-/2022-23. Includes details of procurement notice.

ZILLA SWASTHYA SAMITI KHORDHA (Department of Health & FW, Govt. of Odisha) SHORT TENDER CALL NOTICE. Adv. No. 03/2022-23. Date: 13.01.2023. Includes details of short tender call notice.

BHUBANESWAR MUNICIPAL CORPORATION "e" Procurement Notice. No.C-2265: e-mail:ee2@bmc.gov.in. Includes details of procurement notice.

BHUBANESWAR MUNICIPAL CORPORATION "e" Procurement Notice. No.C-2265: e-mail:ee2@bmc.gov.in. Includes details of procurement notice and a table of critical dates.

ଜନ୍ମଦିନ ଶୁଭେଚ୍ଛା

ନାମ:
 ବୟସ:
 ଜନ୍ମ ତାରିଖ:

ରଞ୍ଜନ କୁମାର ପରିବାର

ଏଠାରେ ୨ X ୨ ସେ.ମି. ଫଟୋ ଲଗାନ୍ତୁ

ପରାବତୀ: ଏହି କୁପନ ବ୍ୟବହାର କରି ସମ୍ପୂର୍ଣ୍ଣ ମାତ୍ରାରେ ଉପହାସ ଶୁଭେଚ୍ଛା କରାଯାଇ ପାରେ । ଫଟୋଗ୍ରାଫ ସହିତ କୁପନଟି ପ୍ରକାଶନ ତାରିଖର ୭ ଦିନ ପୂର୍ବରୁ ଉପହାସ, ଧର୍ମପତ୍ର, ବି-୨୨, ଉପହାସ ଶିଳ୍ପାଳୟ, ଭୁବନେଶ୍ୱର-୧୦ ଠିକଣାରେ ପହଞ୍ଚାଇବା ଆବଶ୍ୟକ ।

ହାସ ପାଉଛି ବୈଦେଶିକ ମୁଦ୍ରାଭଣ୍ଡାର

ନୂଆଦିଲ୍ଲୀ, ୧୩/୧

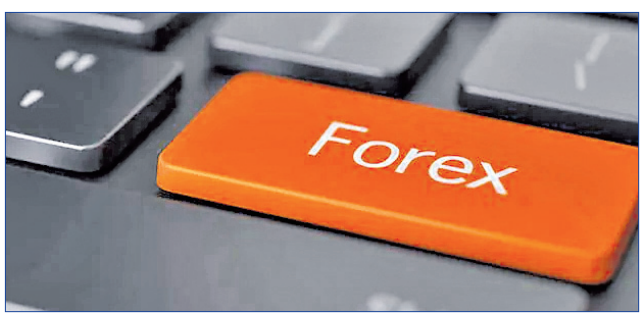

ଜାତୀୟ ଓ ଅନ୍ତର୍ଜାତୀୟ ବୈଦେଶିକ ସମସ୍ୟା ସାମ୍ନାକୁ ନୂଆ କୋଭିଡ୍ ସଂକ୍ରମଣର ଭୟ ଉଭୟ ବଜାର ବ୍ୟବସ୍ଥା ଓ ଅର୍ଥନୀତି ଉପରେ ପ୍ରଭାବ ପକାଇଛି । ଫଳରେ କ୍ରମାଗତ ଭାବେ ବୈଦେଶିକ ମୁଦ୍ରାଭଣ୍ଡାର ହାସ ପାଉଛି । ଏପରିକି ଚଳିତ ବର୍ଷ ଜାନୁଆରୀ ଧରଣ ଶେଷ ହୋଇଥିବା ସତ୍ତ୍ୱେ ପାଇଁ ଭାରତର ବୈଦେଶିକ ମୁଦ୍ରାଭଣ୍ଡାର ୧.୨୬୮ ବିଲିୟନ ଡଲାରର ପହଞ୍ଚିଛି ବୋଲି ଶୁକ୍ରବାର ଭାରତୀୟ ରିଜର୍ଭ ବ୍ୟାଙ୍କ

ଆରବିଆଲ ଦ୍ୱାରା ପ୍ରକାଶିତ ସାମ୍ବାଦିକ ପରିସଂଖ୍ୟାନ ସମ୍ବନ୍ଧରେ ଅନୁଯାୟୀ, ବିଦେଶୀ ଭଣ୍ଡାର ସମ୍ପତ୍ତି (ଏନ୍‌ସିଏ)ର ସାମଗ୍ରିକ ସଂରକ୍ଷଣ ଏକ ପ୍ରମୁଖ ଉପାଦାନ ଓ ସମୂହ ମଧ୍ୟରେ ୧.୨୪୭ ବିଲିୟନ ଡଲାରରୁ ୪୯୮.୪୪୧ ବିଲିୟନ ଡଲାରକୁ ହାସ ପାଇଛି । ସୂଚନାଯୋଗ୍ୟ, ସୁନା ଭଣ୍ଡାର ୪୨୧ ମିଲିୟନ ଡଲାରରୁ ୪୧.୭୮୪ ବିଲିୟନ ଡଲାରରେ ପହଞ୍ଚିଛି । ସତନ୍ତ୍ର ଭାବେ ଅଧିକାର (ଏସ୍‌ଆର୍) ୩୪୨ ମିଲିୟନ ଡଲାରରୁ ୧୮.୨୧୭ ବିଲିୟନ ଡଲାରରେ ପହଞ୍ଚିଛି ବୋଲି ସର୍ବୋଚ୍ଚ ବ୍ୟାଙ୍କ କହିଛି ।

ଆଇଓବି ପକ୍ଷରୁ ବିଶ୍ୱ ହିନ୍ଦୀ ଦିବସ
ଭୁବନେଶ୍ୱର, ୧୩/୧

ଇଣ୍ଡିଆନ୍ ଓଭରସିକ୍ସ ବ୍ୟାଙ୍କ (ଆଇଓବି)ର ଭୁବନେଶ୍ୱର କ୍ଷେତ୍ରୀୟ କାର୍ଯ୍ୟାଳୟ ପକ୍ଷରୁ ବିଶ୍ୱ ହିନ୍ଦୀ ଦିବସ ପାଳିତ ହୋଇଯାଇଛି । ଏହି ପରିସ୍ଥିତିରେ ବ୍ୟାଙ୍କର ପୁଞ୍ଜ୍ୟ କ୍ଷେତ୍ରୀୟ ପ୍ରବନ୍ଧକ ବୌଦ୍ଧ ଭରଦ୍ୱାଜ ଓ ସହାୟକ ମହା ପ୍ରବନ୍ଧକ ଶଶିକାନ୍ତ ଭାରତୀୟ ମିଳିତ ନେତୃତ୍ୱରେ ଏକ କୁଳ୍ପ ପ୍ରତିଯୋଗିତାର ଆୟୋଜନ କରାଯାଇଥିଲା । ବିଶେଷ କରି କ୍ଷେତ୍ରୀୟ କାର୍ଯ୍ୟାଳୟର କର୍ମଚାରୀମାନଙ୍କ ମଧ୍ୟରେ ଉଚ୍ଚ ପ୍ରତିଯୋଗିତାର ଆୟୋଜନ କରାଯାଇ ଏଥିରେ ବିଜୟୀ ପ୍ରତିଯୋଗୀମାନଙ୍କୁ ପୁରସ୍କାର ମଧ୍ୟ ପ୍ରଦାନ କରାଯାଇଥିଲା । ଏପରିକି କର୍ମଚାରୀମାନଙ୍କୁ ଅଧିକାରୀ ରାଜୀବ ରଞ୍ଜନ କାର୍ଯ୍ୟକ୍ରମ ପରିଚାଳନା କରିଥିବାବେଳେ ସ୍ମୃତିରାଣୀ ପଣ୍ଡା ଧନ୍ୟବାଦ ଅର୍ପଣ କରିଥିଲେ ।

ଶେୟାର ବଜାର କାରବାରରେ ଉତ୍ସାହ

ନୂଆଦିଲ୍ଲୀ, ୧୩/୧

ଶୁକ୍ରବାର ବଜାର କାରବାର ଶେଷ ସୁଦ୍ଧା ବୟେ ସ୍ୱକ୍ ଏକ୍ସଚେଞ୍ଜି (ବିଏସ୍‌ଇ)ର ସେନ୍‌ସେକ୍ସ ୩୦୩ (୩୦୩.୧୫) ପଏଣ୍ଟ ବୃଦ୍ଧି ୬୦.୨୭୧ (୬୦.୨୭୧.୧୮) ଅଙ୍କରେ ବଦଳିଥିଲା । ସେହିଭଳି ନ୍ୟାଶନାଲ ସ୍ୱକ୍ ଏକ୍ସଚେଞ୍ଜି (ଏନ୍‌ଏସ୍‌ଇ) ର ନିପ୍ଟି-୫୦ରେ ମଧ୍ୟ ୯୮ (୯୮.୪୦) ପଏଣ୍ଟ ବୃଦ୍ଧି ଘଟି ୧୭.୫୪୭ (୧୭.୫୪୭.୬୦) ଅଙ୍କରେ ବଜାର ବଦଳିଥିବା ଜଣାପଡିଛି ।

ମନେ ପଡ଼ୁଛି

ଅଶୁଲ ଶ୍ରଦ୍ଧାଞ୍ଜଳି

ସ୍ୱର୍ଗତ ରବୀନ୍ଦ୍ରନାଥ ରଥ

ଭୁବନେଶ୍ୱର, ନୟାପଲ୍ଲୀ

ଆବିର୍ଭାବ: ୨୭/୦୯/୧୯୫୨
 ତିରୋଧାନ: ୧୯/୦୧/୧୯୯୭

ଅମର ଆତ୍ମାର ସ୍ୱର୍ଗତ ନିମନ୍ତେ ପ୍ରଭୁ ଶ୍ରୀକବିରାଜ ନିକଟରେ ବିନମ୍ର ପ୍ରାର୍ଥନା କରୁଅଛୁ ।

ଶ୍ରଦ୍ଧାଞ୍ଜଳି: ପୁତ୍ର, ପୁତ୍ରବଧୂ, ଝିଅ, ବାଉଁଶ, ନାତି, ନାତୁଣୀ ଓ ପରିବାରବର୍ଗ ।

CLASSIFIED DISPLAY ALL EDITION - B/W (Everyday)

MORE SPACE * SAME PRICE

For Single Day	For 7 Days	For 15 Days	For 30 days
1,500.00	2,000.00	6,000.00	12,000.00
6x4	12x4	6x4	12x4
1,500.00	2,000.00	6,000.00	12,000.00
6x4	12x4	6x4	12x4

For Booking Contact: 0674-2580385, 8637280816, 7894447167, 9338226625

ନିକଟତମ ଧନାକା

ଭାରତର ନଂ.1 କମ୍ପାନୀ Govt. Regd କୁବେର ପାଲନାଟ୍ ସମସ୍ତ ସରକାରୀ ଯୋଜନା ଅଧୀନରେ ଆଧାରକାର୍ତ୍ତ ସବୁ ରଖ **2% ସୁଧ, 40% ଛାଡ଼** (ମହିଳାଙ୍କ ପାଇଁ ବିଶେଷ ଛାଡ଼) ଏକ୍ସକ୍ସ ଆମନ୍ତ୍ରିତ - **9485529274**

ମୁଦ୍ରା ପାଇନାଟ୍

PM ମୁଦ୍ରା ଯୋଜନା

ଅଧୀନରେ **1ରୁ 90** ଲକ୍ଷ ପର୍ଯ୍ୟନ୍ତ ମାନ୍ଦିର, ପ୍ରସାଦ, ପର୍ବନାଳ, ଆଧାରକାର୍ତ୍ତ ସମସ୍ତ ରଖି । **2% ସୁଧ, 40% ରିହାତି । ମହିଳାଙ୍କ ପାଇଁ ବିଶେଷ ରିହାତି । ଅନୁଲାଇଭ୍ ସୁବିଧା ।**

ମୁଦ୍ରା ପାଇନାଟ୍ Mob. 8985384630

ପାଠକଙ୍କ ପାଇଁ ସୂଚନା: ଏହି ପୃଷ୍ଠାରେ ପ୍ରକାଶିତ କେତେକ ବିଜ୍ଞାପନକୁ ଭିତ୍ତିକରି କିଛି ପାଠକ ଠକାମିର ଶିକାର ହେଉଥିବା ଆମର ଦୃଷ୍ଟିଗୋଚର ହେଉଛି । ବିଜ୍ଞାପନ ଦେଇଥିବା ସଂସ୍ଥାମାନଙ୍କ ସହ କାରବାର କରିବା ପୂର୍ବରୁ ସବିଶେଷ ତଥ୍ୟ ଓ ନିଜର ବିବେକ ଖଟାଇ କାରବାର କରନ୍ତୁ । ଏଥିପାଇଁ ଧରିତ୍ରୀ କର୍ତ୍ତୃପକ୍ଷ ଦାୟୀ ରହିବେ ନାହିଁ ।

ଜେଏସ୍‌ପିକୁ ଗୋଲ୍ଡେନ୍ ପିକ୍‌ସ୍ ସିଏସ୍‌ଆର୍ ଆଠ୍ଡର୍ଡ

ଭୁବନେଶ୍ୱର, ୧୩/୧

ଦେଶର ପ୍ରମୁଖ ଘରୋଇ ସଂସ୍ଥା ତଥା ଇଭାଟ ନିର୍ମାଣ ଲିମିଟେଡ୍ ଆଣ୍ଡ ପାୱାର (ଜେଏସ୍‌ପି)କୁ ନିକଟରେ ଗୋଲ୍ଡେନ୍ ପିକ୍‌ସ୍ ସିଏସ୍‌ଆର୍ ଆଠ୍ଡର୍ଡ ସମ୍ମାନରେ ସମ୍ମାନିତ କରାଯାଇଛି । ବିଶେଷକରି ଇଭାଟ ଶିଳ୍ପ କ୍ଷେତ୍ରରେ ଜେଏସ୍‌ପିର କର୍ମଚାରୀଙ୍କ ସାମାଜିକ ଦାୟିତ୍ୱବାଦୀ (ସିଏସ୍‌ଆର୍) କାର୍ଯ୍ୟକ୍ରମର ଉତ୍ତମ ପାଇଁ ସମ୍ମାନଜନକ ଗୋଲ୍ଡେନ୍ ପିକ୍‌ସ୍ ପୁରସ୍କାର-୨୦୨୨ ପ୍ରଦାନ କରାଯାଇଛି । ଏପରିକି ମୁଖ୍ୟାଳୟରେ ଆୟୋଜିତ ୧୭ତମ ଆନ୍ତର୍ଜାତୀୟ ସିଏସ୍‌ଆର୍ ସମ୍ମିଳନୀରେ ଜେଏସ୍‌ପିର ସଭାପତି ତଥା ଗ୍ରୁପ୍ ହେଡ୍ (ସିଏସ୍‌ଆର୍) ପ୍ରଶାନ୍ତ କୁମାର ହୋତା କେନ୍ଦ୍ର ଆଇନ ଓ ନ୍ୟାୟ ମନ୍ତ୍ରୀ ପ୍ରଫେସର ଏସ୍.ପି ସିଂ ବରୋଲକାଠାରୁ କମ୍ପାନୀ ପକ୍ଷରୁ ଉଚ୍ଚ ସମ୍ମାନ ଗ୍ରହଣ କରିଥିଲେ । ଏହି ପରିସ୍ଥିତିରେ ଜେଏସ୍‌ପିର ଅଧ୍ୟକ୍ଷ ଡାକ୍ତରୀ (ଆଇଓଡି)ର ସଭାପତି ଲେଫ୍ଟନାଣ୍ଟ ଜେନେରାଲ୍ (ଅବସରପ୍ରାପ୍ତ) ସୁନିଲ ନାଥ ଏବଂ ମୁଖ୍ୟ ପରାମର୍ଶଦାତା ଦେଶ ବାପକ ବର୍ମା, ଆଇଏଏସ୍ (ଅବସରପ୍ରାପ୍ତ) ପ୍ରମୁଖ



ଉପସ୍ଥିତ ଥିଲେ । ଉଲ୍ଲେଖଯୋଗ୍ୟ ନବୀନ ଜିଲ୍ଲା ନେତୃତାଧୀନ ଜେଏସ୍‌ପିର ୨ୟ ଥର ପାଇଁ ଏହି ଗୋଲ୍ଡେନ୍ ପିକ୍‌ସ୍ ସିଏସ୍‌ଆର୍ ଆଠ୍ଡର୍ଡ କରାଯାଇଛି । ସୂଚନାଯୋଗ୍ୟ ଭାରତର ପୂର୍ବତନ ପ୍ରଧାନ ବିଚାରପତି ଏମ. ଭେଙ୍କଟାଚାଲିଆଙ୍କ ସଭାପତିତ୍ୱରେ ଗଠିତ ଏକ ଜୁରୀ କମିଟି ଦ୍ୱାରା ଜେଏସ୍‌ପିକୁ ଉଚ୍ଚ ପୁରସ୍କାର ପାଇଁ ଚୟନ କରାଯାଇଥିଲା । ଏ ସମ୍ପର୍କରେ ଜେଏସ୍‌ପିର ସିଏସ୍‌ଆର୍ ଯୁକ୍ତି ଜେଏସ୍‌ପି ପାଉଣ୍ଡେସନର ଚେୟାରପର୍ସନ ଶାଲୁ ଜିଲ୍ଲା କହିଛନ୍ତି, ଏଭଳି ଏକ ସମ୍ମାନଜନକ ପୁରସ୍କାର ଆମକୁ ଦେଶ ଆନନ୍ଦିତ କରିଛି, ଏପରିକି ଲୋକମାନଙ୍କ ପାଇଁ ଅଧିକ ଦାୟିତ୍ୱବାଦୀ ଏବଂ ଅଧିକ ଉତ୍ତରଦାୟୀ କରିବା ସହିତ ସମାଜର ସୁବିକ୍ଷଣ ଶ୍ରେଣୀର ଲୋକମାନଙ୍କ ଜୀବନଶୈଳୀରେ ଉନ୍ନତି ଆଣିବା ପାଇଁ ଏହା ପ୍ରେରିତ କରିବ । ଏପରିକି ଜିଲ୍ଲା ଜୁରି ଏବଂ ଆଇଓଡିର ମଧ୍ୟ ଧନ୍ୟବାଦ ଜଣାଇଛନ୍ତି ।

ଓଲା ୨୦୦ କର୍ମଚାରୀ ଛଟେଇ

ନୂଆଦିଲ୍ଲୀ, ୧୩/୧

ଦେଶର ପ୍ରମୁଖ କ୍ୟାବ୍‌ସର୍ଭିସ୍‌ରେ କମ୍ପାନୀ ଓଲା ଶୁକ୍ରବାର ତା'ର ୨୦୦ କର୍ମଚାରୀଙ୍କୁ ଛଟେଇ କରିଥିବା ଜଣାପଡିଛି । ଏପରିକି ଓଲାର ଚେକ୍, ପ୍ରଡକ୍ଟ ଓ ଇଞ୍ଜିନିୟରିଂ ବିଭାଗର କର୍ମଚାରୀମାନଙ୍କୁ କମ୍ପାନୀ ଛଟେଇ କରାଯାଇଥିବା ସୂଚନା ମିଳିଛି । ବିଶେଷକରି କମ୍ପାନୀର ବିଭିନ୍ନ ସର୍ବିସ୍‌ଆର ଯଥା ଓଲା କ୍ୟାବ୍, ଓଲା ଇଲେକ୍ଟ୍ରିକ୍ ଓ ଓଲା ଫାଇନାନ୍ସିଆଲ୍ ସର୍ବିସ୍‌ସ୍‌ରେ ମଧ୍ୟ କର୍ମଚାରୀମାନଙ୍କୁ ଛଟେଇ କରାଯାଇଥିବା ବୋଲି କମ୍ପାନୀ ଯୋଜନା କରୁଛି । ସେହିଭଳି ଆର୍ଥିକ ମାନ୍ଦ୍ୟରୁ କାରଣରୁ କର୍ମଚାରୀଙ୍କୁ ଛଟେଇ କରୁଥିବା ଖବରକୁ କମ୍ପାନୀ ପକ୍ଷରୁ ଅସ୍ୱୀକାର କରାଯାଇଛି । ଏପରିକି ବିଭିନ୍ନ ଗଣମାଧ୍ୟମର ରିପୋର୍ଟ ଅନୁସାରେ କମ୍ପାନୀ ପକ୍ଷରୁ ନିୟମିତ ଭାବେ କରାଯାଉଥିବା କମ୍ପାନୀ ପୁନର୍ଗଠନ ପ୍ରକ୍ରିୟାର ଏକ ଅଂଶରୂପ ଭାବେ ଏସବୁ ଛଟେଇ କରାଯାଇଛି ବୋଲି ଓଲା ପକ୍ଷରୁ କୁହାଯାଇଛି ।

Classified Everyday 0674-2580101, 2549949

REAL ESTATE SALE

Duplex project at Retang Medical Station near CV Raman University, Tamando, Bhubaneswar. 7008459987. D-74185

କଟକ-ଭୁବନେଶ୍ୱର ରୋଡ୍‌ରୁ 2.5.K.M., ନଖରା ଓ ପାହାଳରୁ 2.5.K.M. ଘରବାରୀ 25' ରୋଡ୍, ବାଉଁଶରା, ଇଲେକ୍ଟ୍ରିସିଟି ସୁବିଧା ଥାଇ ପୁର୍ ମିଳୁଛି । 9348152874, 9337317665. D-74179

4 Bhk luxurious flat for sale at unit -3 Kharavelanagar, behind Ram Mandir Construction work going on contact- 9 4 3 8 3 6 2 3 9 9 . 2421

ଭୁବନେଶ୍ୱର ହଂସପାଳକଙ୍କରୁ 5 K.M. ମଧ୍ୟରେ ବେଶ୍‌ସୁବରରେ 30' ବାସ୍ତୁକୁ ଲାଗି ଘରବାରୀ, ପାଚେରି, ଇଲେକ୍ଟ୍ରିସିଟି, ନାମ ଫଳକ ସହ ପୁର୍ ବିକ୍ରିହେବ । 6 3 7 1 3 6 4 6 4 0 , 9776366322. D-74184

ଭୁବନେଶ୍ୱର ନଖରା ଘରବାରୀ SC plot Sqft - 150/- , General - 350/- . 9439660381. D-74178

Plot Sale at Nearby Sum Hospital, Mendhasala Bhubaneswar. 30ft Road, Plantation, Electricity, NH-16 Side, Price Rs-1050/-, Rs-1250/- . 7749892855, 8 1 4 4 8 5 5 1 8 4 , 9556392667. D-2449

ଭୁବନେଶ୍ୱର ଖଣ୍ଡଗିରି AMRI Hospital ପାଖରେ ପୁର୍ କିଛି ଘର କରନ୍ତୁ ଓ Madanpur, Gita/Gandhi College ପାଖରେ Sqft. 650/-ରେ ମିଳୁଛି - 9348767829. D-74173

Healthcare

Newly open SPA positively health benefits with expert therapist. 7849011931. D-73674

Fullbody massage relax body mind by trained lady therapist. 7 0 0 8 7 7 3 7 9 3 . D-73671

A s r i b a d a Panchakarma herbal SPA Kesarimall, Bhubaneswar. Contact : 8 9 2 6 1 7 3 4 7 3 . D-74627

Relax, Refresh your body, Mind at Saikrupa Spa with best therapies. 8984068077. D-2374

ପାଠକଙ୍କ ପାଇଁ ସୂଚନା

କ୍ୱାସିପାଏଡରେ ପ୍ରକାଶିତ କେତେକ ବିଜ୍ଞାପନକୁ ଭିତ୍ତିକରି କିଛି ପାଠକ ଠକାମିର ଶିକାର ହେଉଥିବା ଆମର ଦୃଷ୍ଟିଗୋଚର ହେଉଛି । ବିଜ୍ଞାପନ ଦେଇଥିବା ସଂସ୍ଥାମାନଙ୍କ ସହ କାରବାର କରିବା ପୂର୍ବରୁ ସବିଶେଷ ତଥ୍ୟ ଓ ନିଜର ବିବେକ ଖଟାଇ କାରବାର କରନ୍ତୁ । ଏଥିପାଇଁ ଧରିତ୍ରୀ କର୍ତ୍ତୃପକ୍ଷ ଦାୟୀ ରହିବେ ନାହିଁ ।

LOST

ପୁଁ ଖମାନିଧି ବାଗ, ପିତା-୨ ସୁନି ବାଗ, ବୟସ-୫୨ ନିବାସୀ ଚନ୍ଦ୍ରଭାଡ଼ି, କୁନାରଡ଼, ଜିଲ୍ଲା- କଳାହାଣ୍ଡି ଘୋଷଣା କରୁଛି ଯେ ମୋର ଖାତା ନଂ.- 159/87, ମୌଜା-ଚନ୍ଦ୍ରଭାଡ଼ି ରେଜିଷ୍ଟ୍ରି ନମ୍ବର ନଂ.- 10891202278, 10891202279, 10891202280 ତା 30.12.2022ରେ ଆମ ପାଖରୁ ହଜିଯାଇଥିଲା । ଆମେ ତା 06.01.2023ରେ କୁନାରଡ଼ ଥାନାରେ ଏକ ଲିଖିତ ରିପୋର୍ଟ ଦାଖଲ କରିଥିଲୁ । ଏଣୁ କି ଯଦି କେହି ସହଯୁକ୍ତ ବ୍ୟକ୍ତି ତାକୁ ପାଆନ୍ତି ତେବେ ନିମ୍ନଲିଖିତ ମୋବାଇଲ ନମ୍ବରରେ ସମ୍ପର୍କ କରିବେ । ଶ୍ରବଣ କୁମାର ଅଗ୍ରୱାଲ (ଆଉଭୋକେଟର୍) ମୋବାଇଲ ନମ୍ବର- ୭୩୮୧୦୨୪୭୮୭ ୫-୨୫୧୯

AFFIDAVIT

By virtue of an affidavit before Notary Public, Bhubaneswar, I, Pratap Kumar Mahapatra which has been mentioned as Pratap Kumar Mohapatra in my Bank Account. By this affidavit both are same and one person. D-2480

By affidavit sworn before Notary in PAN- Reetanjali Rout, D/o- Rama Chandra Rout, Sastrinagar, in Aadhaar- Ritanjali Rout Ray, D/o- Rama Chandra Rout, Sastrinagar I declare that Reetanjali Rout and Ritanjali Rout Ray is one and same person. D-74629

I, Sanatan Nayak alias Subrat Nayak (40 years), S/o- Bhaskar Nayak, Rouragadia, Badabarchikayan, Dist.-Bhadrak. I have a LIC bearing Policy No- 598126509, where in my name is Sanatan Nayak. That in my Bank passbook my name is Subrat Nayak. Sanatan Nayak and Subrat Nayak same and one person. D-2481

LEGAL NOTICE

IN THE COURT OF ADDITIONAL CIVIL JUDGE, (SR DIVISION), DHENKANAL CMA No.-04/17 Nibedita Patra and other versus Anupama Satpathy & other DRAFT NOTICE U/Or 5 R-20 of C.P.C.

Take notice that one Nibedita Patra and another have filed one Misc. bearing No. C.M.A. 04/2017 out of C.S.No. 143/2004 which is pending before the Court of Additional Civil Judge (S.D.), Dhenkanal in which you the followings namely Smt. Sabitri Sahoo, W/o Late Pandaba Sahoo, At/P.O. Gindichapada, Gobardhana Rout Son of Late Kusunu Rout, Bhagirathi Rout, Aru Rout both are sons of Late Gandharba Rout, Binodini Rout wife of Late Pramod Rout, Pralaya Kumar Rout son of Late Pramod Rout, Indramani Rout, W/o Late Rama Rout, Satyaban Rout, Bada Rout both are sons of Late Rama Rout, Simarani Rout, D/o Late Mayadhar Rout, Ratnakar Rout, Son of Late Dhruva Rout, Gourahari Rout, Son of Late Kapileswar Rout, all are of village- Govindpur P.S.- Sadar, Dist.- Dhenkanal. Bidhan Ch. Debata son of Late Prafulla Kumar Debata, Kamala Debata, W/o Late Prafulla Debata, Janaki Debata, all are At- Meena Bazar, Dhenkanal Town, P.O/ Dist.- Dhenkanal, Parsuram Pradhan, S/o Late Puri Pradhan, At- Barabanka, P.S.- Sadar, Dist.- Dhenkanal, Sarita Devi Agarwalla, W/o Sagarnal Agarwalla, At- Ananda Bazar, Dhenkanal Town, P.S.- Town, P.O.- Dist.- Dhenkanal, Smt. Dolly Mati, W/o Rabindra Kumar Mati, At- Balugadia, P.O.- Jankia, Dist.- Khurda, Smt. Lili Bai, W/o Hemanta Kumar Bai, At/P.O.-Kantamal, Dist.- Boudh, Smt. Jyotsnamayee Behera, W/o Ramesh Ch. Behera, At/P.O.- Jamunakot, Kamakhyanagar, District- Dhenkanal, Smt. Satyabhama Behera, W/o- Manoranjan Behera, At- Balipada, P.O.- Jiral, Dist.-Dhenkanal, Smt. Jayshree Guru, W/o Sudhir Kumar Guru, At- Balikiari, P.S.- Rasol, Dist.-Dhenkanal are arrayed as parties in this case and has not made your appearance even summons issued through Regd. Post, hence you are directed to appear in this case on dated 31. 01.2023 personally or through your Pleader, failing which this case shall be adjudicated in your absence. D-74034

8ବର୍ଷରେ ୨୫,୦୦୦ ଚାର୍ଜ୍ ପଏଣ୍ଟ

ନୂଆଦିଲ୍ଲୀ, ୧୩/୧

ଭାରତର ଅଗ୍ରଣୀ ଓ ଦ୍ରୁତ ଅଭିବୃଦ୍ଧିଶୀଳ ଇଉ ଚାର୍ଜ୍ ସମାଧାନ ପ୍ରଦାନକାରୀ ଗାଟା ପାୱାର ପକ୍ଷରୁ ଇ-ଯାନ ଗ୍ରହଣାୟତା ବଡ଼ାଇବା ଲାଗି ଆସନ୍ତା ୫ ବର୍ଷରେ ଦେଶରେ ୨୫,୦୦୦ ଇଉ ଚାର୍ଜ୍ ଷ୍ଟେଶନ ସ୍ଥାପନ କରିବା ଲାଗି କମ୍ପାନୀ ରଖିଥିବା ମହତ୍ୱାକାଂକ୍ଷୀ ଯୋଜନାକୁ ମଧ୍ୟ ଏହି ଅବସରରେ ଗାଟା ପାୱାର ପକ୍ଷରୁ ଯୋଷା କରାଯାଇଛି । ଗାଟା ପାୱାର ପକ୍ଷରୁ ଘର, କର୍ମକ୍ଷେତ୍ର, ପୁର୍ ଷ୍ଟେଶନ, ସାର୍ବଜନୀନ ସ୍ଥାନ, ଇ-ବସ୍ ଚାର୍ଜ୍ ଷ୍ଟେଶନ ପାଇଁ ଇଉ ଚାର୍ଜ୍ ସମାଧାନ ପ୍ରଦାନ କରାଯାଉଛି । ମଲ୍, ହୋଟେଲ, ବିମାନବନ୍ଦର ଏବଂ କାର୍ଯ୍ୟାଳୟ ପରିସର ଭଳି ଗୁରୁତ୍ୱପୂର୍ଣ୍ଣ ସ୍ଥାନରେ କମ୍ପାନୀ ଫାଷ୍ଟ ଚାର୍ଜ୍ ପ୍ରମୁଦିତ କରୁଥିବ । ଏ ସମ୍ପର୍କରେ ଗାଟା ପାୱାରର ବ୍ୟବସାୟ ବିକାଶ ଓ ଇଉ ଚାର୍ଜ୍ ମୁଖ୍ୟ ବାରୋଡ୍ ଗୋୟଲ୍ କହିଛନ୍ତି, ଭାରତରେ ଇଲେକ୍ଟ୍ରିକ୍ ଯାନ ଗ୍ରହଣାୟତା ଦ୍ରୁତଗତିରେ ବୃଦ୍ଧି ପାଇଛି । ତେଣୁ ବର୍ତ୍ତମାନ ସମୟରେ ଏକ ସୁଦୃଢ଼ ସର୍ବଭାରତୀୟ ଚାର୍ଜ୍ ନେଟୱାର୍କ ଅଭିବୃଦ୍ଧି କରୁଥିବ । ଆମେ ଆମର ଉତ୍ସାହ ଓ ପ୍ରମୁଦିତ ଉପସ୍ଥାପନକରି ବେଶ୍ ଉତ୍ସାହ ପନେଇଛୁ, ଯାହା ଗାଟା ପାୱାରକୁ ଭାରତର ଅଗ୍ରଣୀ ଇଉ ଚାର୍ଜ୍ ସମାଧାନ ପ୍ରଦାନକାରୀରେ ପରିଣତ କରିଛି । ଏପରିକି ଭବିଷ୍ୟତରେ ଗ୍ରାହକମାନେ ଯେଉଁଭଳି ବିଚାର କରିବେ ସେଥିରେ ଗ୍ରାହକଙ୍କୁ ସହାୟତା ପ୍ରଦାନ କରିବାରେ ପ୍ରମୁଖ ଭୂମିକା ନିର୍ବାହ କରିବା ଲାଗି ଗାଟା ପାୱାର ପ୍ରତିବଦ୍ଧ ରହିଛି ବୋଲି ସେ ମତପ୍ରକାଶ କରିଛନ୍ତି । ସେହିଭଳି ଭାରତ ସରକାରଙ୍କ ଜାତୀୟ ଇଲେକ୍ଟ୍ରିକ୍ ଗମନାଗମନ ନିଗମ ପୁନର୍ ଗଠନ ପକ୍ଷରୁ ଇଉ ଚାର୍ଜ୍ ଅଭିଯାନକୁ କାର୍ଯ୍ୟକାରୀ କରାଯାଇଛି । ଦେଶର ପ୍ରମୁଖ ସହର ଓ ପର୍ଯ୍ୟଟନ ସ୍ଥଳଗୁଡ଼ିକରେ ଇଉ ଚାର୍ଜ୍ ବ୍ୟବସ୍ଥା ବିକାଶ କରାଯାଇଛି ।

ପ୍ରଫେସର ବିଭୂତି ଭୂଷଣ ଓୟୁଟିଆର କୁଳପତି

ଦୋହଲିଲା ମୂଳଦୁଆ

୧୨ ଦିନରେ ୫.୪ ସେ.ମି. ଦବିଛି ଜୋଷୀମଠ

ଚମୋଲି/ରୂଆଦିଲୀ, ୧୩୧

ଉତ୍ତରାଖଣ୍ଡର ଚମୋଲି ଜିଲ୍ଲା ଜୋଷୀମଠର ମୂଳଦୁଆ ଦୋହଲିଯାଇଛି । ଗତ ତିନିଦିନ ୨୭୦୦ କାର୍ଯ୍ୟକାରୀ ୮ ଚାରିଖ (ମାତ୍ର ୧୨ ଦିନ) ଭିତରେ ଏହି ଧର୍ମନଗରୀ ୫.୪ ସେଣ୍ଟିମିଟର ଦବିଯାଇଛି । ଭାରତୀୟ ମହାକାଶ ଗବେଷଣା ସଙ୍ଗଠନ (ଇସ୍ରୋ)ର ନ୍ୟାସନାଲ ରିମୋଟ ସେଣ୍ଟି ସେଣ୍ଟର ପକ୍ଷରୁ ସର୍ବମୋଟର ଉପଗ୍ରହ ଚିତ୍ରରୁ ଏହି ବିଷୟ ଶ୍ପଷ୍ଟ ହୋଇଛି । ହିମାଳୟ ପାଦଦେଶରେ ଥିବା ଲୋକପ୍ରିୟ ଚାଉଁଶିଆ ବନ୍ଦୁନାଥର ପ୍ରବେଶପଥ ଭାବେ ଜଣାଶୁଣା ଜୋଷୀମଠର ରାସ୍ତାଘାଟ, ଘର କାଢ଼ି ଓ ଅନ୍ୟାନ୍ୟ ଭିତ୍ତିଭୂମିଗୁଡ଼ିକରେ ଲଗାତର ଭାବେ ଫାଟ ସୃଷ୍ଟି ହେବା ଏବଂ ଏହାର ବ୍ୟବଧାନ ବଢ଼ିଚାଲିବା ଉତ୍ତରାଖଣ୍ଡ ଓ କେନ୍ଦ୍ର ସରକାରଙ୍କ ପାଇଁ ଚିନ୍ତା କାରଣ ହୋଇଛି । ଏହି ପରିସ୍ଥିତିରେ ଇସ୍ରୋ ନିଜ ରିମୋଟରେ ଦର୍ଶାଇଛି ଯେ ଜାନୁୟାରୀ ୨ରେ ହୋଇଥିବା ଭୂକମ୍ପନ ଯୋଗୁଁ ସେଣ୍ଟିମିଟର ଜୋଷୀମଠ ଭୂମି ତଳକୁ ଖସିଯାଇଛି । ସମ୍ପୂର୍ଣ୍ଣ ଅଞ୍ଚଳରେ ଭାରତୀୟ ସେନାର ହେଲିକପ୍ଟର ଓ ଏକ ମିସିଲ ରହିଛି । ଭୂକମ୍ପନର ମୁଖ୍ୟ ୨.୧୮୦ ମିଟର ଉଚ୍ଚତାରେ ଥିବା ଜୋଷୀମଠ-ଅଉଲି ରୋଡ଼ରେ ଅବସ୍ଥିତ । ମହାକାଶ ସଂସ୍ଥା ଗବେଷଣାକୁ ଆହୁରି ଜାଣିବାକୁ ପାଇଛି ଯେ ଜୋଷୀମଠ ସହର ନିମ୍ନକୁ ଖସିବା ସାର ପୂର୍ବ ମାସଗୁଡ଼ିକରେ ଅତି କମ୍ ଥିଲା । ୨୦୨୨ ଏପ୍ରିଲରୁ ନଭେମ୍ବର (୭ ମାସ) ମଧ୍ୟରେ ଏହା ୯ ସେ.ମି. ଚାଲିଥିଲା । କାର୍ତ୍ତିକ-୨୨୩୩ ସାପେକ୍ଷରେ ଏହାରେ ଏହି ଚିତ୍ର ସଂଗୃହୀତ ହୋଇଛି । ସତେଲାଇଟ୍ ସର୍ଭିସ ପର ୪,୦୦୦ ଲୋକଙ୍କୁ ରିଲିଫ୍ କ୍ୟାମ୍ପୁଗୁଡ଼ିକୁ ସ୍ଥାନାନ୍ତର କରାଯାଇଛି । ହୋଟେଲ ଓ ବ୍ୟବସାୟିକ ପ୍ରତିଷ୍ଠାନଗୁଡ଼ିକ ସମେତ ୬୭୮ ଘରକୁ ବିପଦସଙ୍କୁଳ ବୋଲି ରାଜ୍ୟ ସରକାର

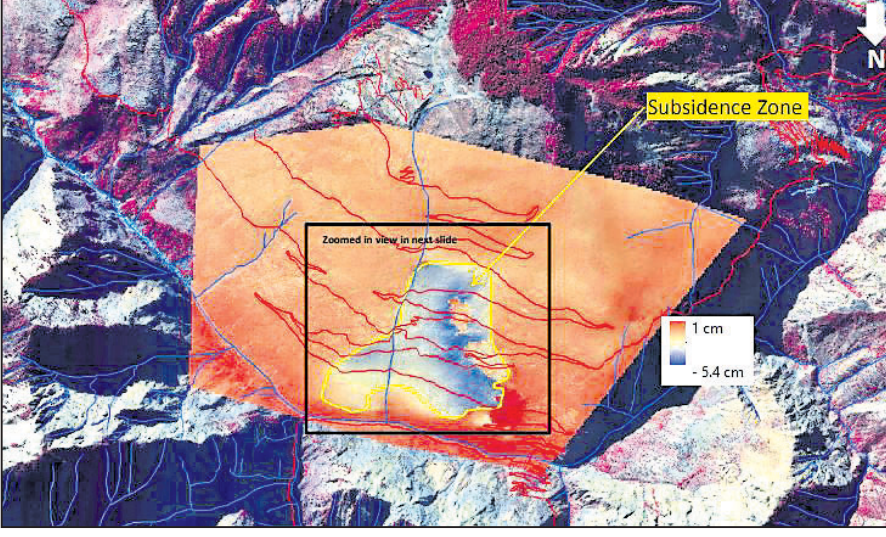

ଇସ୍ରୋ ଜାରିକଲା ଉପଗ୍ରହ ଚିତ୍ର ଏନଟିପିସିକୁ ଦାୟିତାରେ ବିଶେଷଜ୍ଞ

ସୂଚନା ଦେଇଛନ୍ତି । ଭୂକମ୍ପନ ପାଇଁ ସ୍ଥାନୀୟ ଲୋକେ ଓ ବିଶେଷଜ୍ଞମାନେ ଅଣଯୋଜନାବଦ୍ଧ ତଥା ଅବାଧ ଭିତ୍ତିଭୂମି ପ୍ରକଳ୍ପ ନିର୍ମାଣକୁ ଦାୟିତା କରିଛନ୍ତି । ବିଶେଷକରି ପହାଡ଼ ଉପରେ ନିର୍ମାଣଧାରୀ ଏକ ପାଞ୍ଚାଳ ପ୍ରାନ୍ତରେ ଚାଲିଥିବା କ୍ଲାଷ୍ଟିଂ ଓ ଡ୍ରୁଲିଂ ଯୋଗୁଁ ଏପରି ହେଉଥିବା ସେମାନେ କହିଛନ୍ତି । ନ୍ୟାସନାଲ ଧର୍ମୀୟ ପାଞ୍ଚାଳ କର୍ପୋରେଶନ୍ (ଏନଟିପିସି) ପକ୍ଷରୁ ତପୋବନ ବିଶ୍ୱଗୃହରେ ୪୪୧୩୦ ମେଗାଓୟର୍ ବିଶିଷ୍ଟ

ଜଳବିଦ୍ୟୁତ୍ ପ୍ରକଳ୍ପ ପାଇଁ ୨୦୦୬ରୁ ନିର୍ମାଣଧାରୀ ଥିବା ୧୨ କି.ମି. ଲମ୍ବର ଏକ ଚନେଲ ଯୋଗୁଁ ଭୂକମ୍ପନ ହେଉଥିବା ଅଭିଯୋଗ ହୋଇଛି । ଗତି ସଂସ୍ଥା ମିଳିତ ଭାବେ ଏହାର ଯାଞ୍ଚ କରିବେ । ରାଜ୍ୟ କ୍ୟାବିନେଟ ବୈଠକରେ ଏହି ନିଷ୍ପତ୍ତି ନିଆଯାଇଛି । ଅନ୍ୟପକ୍ଷେ ଏନଟିପିସିର ଚନେଲ ନିର୍ମାଣ କାର୍ଯ୍ୟ ଜୋଷୀମଠ ସହରରୁ ୧.୧ କି.ମି. ଦୂରରେ ଚାଲିଥିବା ଏହି ରାଷ୍ଟ୍ରୀୟ ଉଦ୍ୟୋଗ ପକ୍ଷରୁ ଶକ୍ତି ମନ୍ତ୍ରାଳୟକୁ ଅବଗତ କରାଯାଇଛି । ପ୍ରଭାବିତ ଲୋକଙ୍କୁ ୧.୫ ଲକ୍ଷ ଟଙ୍କା ଲେଖାଏଁ ଆର୍ଥିକ ସହାୟତା ଦିଆଯାଇଥିବା ମୁଖ୍ୟମନ୍ତ୍ରୀ ପୁଷ୍କର ସିଂ ଧାମି କହିଛନ୍ତି ।

ବିଏସ୍କେଫ୍ରେଇରୁ ବାଦ୍ ପଡ଼ିଲା ସାଉଥ୍ ପଏଣ୍ଟ୍ ହସ୍ତିଗାଳ

ଭୁବନେଶ୍ୱର, (ବୁଧବାର)/ କଟକ ସହର, ୧୩୧ (ଡି.ଏନ୍.ଏ.)

ବିଜୁ ସ୍ୱାସ୍ଥ୍ୟ କଲ୍ୟାଣ ଯୋଜନା(ବିଏସ୍କେଫ୍ରେଇ) ଜାଲିଆତି ଘଟଣାରେ ରାଜ୍ୟ ସରକାର ବଡ଼ କାର୍ଯ୍ୟାନୁଷ୍ଠାନ ନେଇଛନ୍ତି । କଟକର ସାଉଥ୍ ପଏଣ୍ଟ୍ ହସ୍ତିଗାଳକୁ ବିଏସ୍କେଫ୍ରେଇ ସେବା ଚାଲିକାରୁ ବାଦ୍ ଦିଆଯିବା ସହ ଏଠାରେ ନିୟୋଜିତ ସ୍ୱାସ୍ଥ୍ୟମିତ୍ରଙ୍କୁ ବହିଷ୍କାର କରାଯାଇଛି । ଏଥସହ ବିଏସ୍କେଫ୍ରେଇ ଯୋଜନା ଅଧୀନରେ ଏହି ହସ୍ତିଗାଳରେ ସୁବିଧାମାନ ଅନ୍ୟ ସରକାରୀ କିମ୍ବା ବେସରକାରୀ ହସ୍ତିଗାଳରେ ଯୋଗାଇ ଦେବାକୁ ଅନୁରୋଧ କରାଯାଇଛି । ଏ ନେଇ ଶୁକ୍ରବାର ସ୍ୱାସ୍ଥ୍ୟ ବିଭାଗ ପକ୍ଷରୁ ସୂଚନା ଦିଆଯାଇଛି । ସୂଚନାନୁସାରେ, କଟକରେ ବିଏସ୍କେଫ୍ରେଇ କାର୍ତ୍ତିକ ରିନିଓଲ ସହ ବିଭିନ୍ନ ଆଇଡିଆଲ ଗରିବ ଲୋକଙ୍କ ଚିକିତ୍ସା ବାବଦକୁ ରାଜ୍ୟ ସରକାର ଦେଉଥିବା ଅର୍ଥକୁ ଆୟତ୍ତ କରାଯାଉଥିବା ଅଭିଯୋଗ ହୋଇ ଆସୁଥିଲା । ଏହାକୁ ସ୍ୱାସ୍ଥ୍ୟ ବିଭାଗ ରୁହୁତ୍ୱର ସହ ନେଇ ଦାୟିତ୍ୱରେ ଥିବା ଅଧିକାରୀ ଓ କର୍ମଚାରୀଙ୍କୁ ସତର୍କ କରିଥିଲା । ସେବା ପାଇଥିବା ହିତାଧିକାରୀଙ୍କୁ ଫୋନ୍ କରାଯାଇ ପ୍ରକୃତରେ ସେମାନେ ଚିକିତ୍ସିତ ହୋଇଛନ୍ତି କି ନାହିଁ ତାହା ଯାଞ୍ଚ କରାଯାଇଥିଲା । ଏହି ସମୟରେ କଟକର ସାଉଥ୍ ପଏଣ୍ଟ୍ ହସ୍ତିଗାଳରେ ବିଏସ୍କେଫ୍ରେଇ ଜାଲିଆତି

ଜାଲିଆତି କରି କାର୍ତ୍ତିକ ଟଙ୍କା ଭରଣ

■ ନିୟୋଜିତ ସ୍ୱାସ୍ଥ୍ୟମିତ୍ର ବହିଷ୍କୃତ
■ ଚିକିତ୍ସାଧୀନ ବିଏସ୍କେଫ୍ରେଇ ରୋଗୀଙ୍କୁ ସ୍ଥାନାନ୍ତର ନିର୍ଦ୍ଦେଶ
ହୋଇଥିବା ଜଣାପଡ଼ିଥିଲା । ସେମାନଙ୍କ ୪୨୧୦୩୩ ଏରଷ୍ଟ୍ର ଗ୍ରାମର କେତେକ ଲୋକଙ୍କ ବିଏସ୍କେଫ୍ରେଇ ସ୍ୱାର୍ଚ୍ଚକାର୍ତ୍ତିକ ଉଚ୍ଚ ହସ୍ତିଗାଳରେ ସ୍ୱାଇଚ୍ କରାଯାଇ ଟଙ୍କା ଉଠାଯାଇଥିଲା । ହିତାଧିକାରୀଙ୍କଠାରୁ ଚିକିତ୍ସାଧୀନ ରୋଗୀଙ୍କୁ ଅନ୍ୟତ୍ର ସ୍ଥାନାନ୍ତର ପାଇଁ ସ୍ୱାସ୍ଥ୍ୟ ନିର୍ଦ୍ଦେଶକ ଶାଳିନୀ ପଣ୍ଡିତ ଜିଲ୍ଲା ପ୍ରଶାସନକୁ ନିର୍ଦ୍ଦେଶ ଦେଇଛନ୍ତି । ଏହି ଯୋଜନାରେ ରୋଗୀଙ୍କୁ ମିଳୁଥିବା ସୁବିଧାମାନ ଅନ୍ୟ ସରକାରୀ କିମ୍ବା ବେସରକାରୀ ହସ୍ତିଗାଳରେ ଯୋଗାଇ ଦେବାକୁ ଅନୁରୋଧ କରାଯାଇଛି । ଏ ନେଇ ଶୁକ୍ରବାର ସ୍ୱାସ୍ଥ୍ୟ ବିଭାଗ ପକ୍ଷରୁ ସୂଚନା ଦିଆଯାଇଛି । ସୂଚନାନୁସାରେ, କଟକରେ ବିଏସ୍କେଫ୍ରେଇ କାର୍ତ୍ତିକ ରିନିଓଲ ସହ ବିଭିନ୍ନ ଆଇଡିଆଲ ଗରିବ ଲୋକଙ୍କ ଚିକିତ୍ସା ବାବଦକୁ ରାଜ୍ୟ ସରକାର ଦେଉଥିବା ଅର୍ଥକୁ ଆୟତ୍ତ କରାଯାଉଥିବା ଅଭିଯୋଗ ହୋଇ ଆସୁଥିଲା । ଏହାକୁ ସ୍ୱାସ୍ଥ୍ୟ ବିଭାଗ ରୁହୁତ୍ୱର ସହ ନେଇ ଦାୟିତ୍ୱରେ ଥିବା ଅଧିକାରୀ ଓ କର୍ମଚାରୀଙ୍କୁ ସତର୍କ କରିଥିଲା । ସେବା ପାଇଥିବା ହିତାଧିକାରୀଙ୍କୁ ଫୋନ୍ କରାଯାଇ ପ୍ରକୃତରେ ସେମାନେ ଚିକିତ୍ସିତ ହୋଇଛନ୍ତି କି ନାହିଁ ତାହା ଯାଞ୍ଚ କରାଯାଇଥିଲା । ଏହି ସମୟରେ କଟକର ସାଉଥ୍ ପଏଣ୍ଟ୍ ହସ୍ତିଗାଳରେ ବିଏସ୍କେଫ୍ରେଇ ଜାଲିଆତି

ଶିଶିର ସରସ ୨୦୨୩

ଜାତୀୟସ୍ତରୀୟ ପ୍ରଦର୍ଶନୀ ଶିଶିର ସରସ ୨୦୨୩

୧୩-୨୯ ଜାନୁୟାରୀ ୨୦୨୩ | ବିଜୁ ପଟ୍ଟନାୟକ ଖେଳ ପଡ଼ିଆ, ବରମୁଣ୍ଡା, ଭୁବନେଶ୍ୱର

ଶୁଭ ଉଦ୍ଘାଟନ ୧୪ ଜାନୁୟାରୀ'୨୩, ସନ୍ଧ୍ୟା ୬.୩୦

ଆଞ୍ଚଳିକ ସରସ ୨୦୨୩

୧୫-୨୭ ଜାନୁୟାରୀ ୨୦୨୩ | ପ୍ରଦର୍ଶନୀ ପଡ଼ିଆ, ଭଞ୍ଜ ଭବନ, ରାଉରକେଲା

ଶୁଭ ଉଦ୍ଘାଟନ ୧୫ ଜାନୁୟାରୀ'୨୩, ସନ୍ଧ୍ୟା ୫.୩୦

ମାନ୍ୟବର ମୁଖ୍ୟମନ୍ତ୍ରୀ

ଶ୍ରୀଯୁକ୍ତ ନବୀନ ପଟ୍ଟନାୟକଙ୍କ ଦ୍ୱାରା

- ହସ୍ତିଗାଳ ଓ ହସ୍ତିଗାଳ ସାମଗ୍ରୀ ଷ୍ଟଲ୍ • ଗ୍ରାମୀଣ କାରିଗରଙ୍କ ସାମଗ୍ରୀ ସମ୍ପାଦ
- ଗ୍ରାହକ ଓ ଛାତ୍ରଛାତ୍ରୀଙ୍କ ପାଇଁ ପ୍ରତିଯୋଗିତା • ସ୍ୱତନ୍ତ୍ର ଫୁଲ୍ କୋର୍ଟ
- ଥିମ୍ ଓ ତେମୋ ଷ୍ଟଲ୍ • ପ୍ରତି ସନ୍ଧ୍ୟାରେ ସଂସ୍କୃତିକ କାର୍ଯ୍ୟକ୍ରମ
- ଏଲ.ଇ.ଡି ଷ୍ଟିନରେ ହକି ବିଶ୍ୱ କପ୍‌ର ସିଧାପ୍ରଦାନ

OIPR-19004/13/0017/2223

**TAHASIL OFFICE, KENDRAPARA
(LAND ACQUISITION CELL)
SPECIAL LAND ACQUISITION OFFICER AND COMPETENT AUTHORITY
(GREENFIELD HIGHWAY), KENDRAPARA**

PUBLIC NOTICE

In exercise of the powers vested under Section 3D (1) and (2) of National Highways Act 1956 (Act No. 48 of 1956) the Central Government vide their Gazette Notification No. S.O. 5808(E), Dated 12th December, 2022 have acquired the lands indicated in the Schedule here under for building (Widening/four laning etc.) maintenance, management and operation of National Highway (Greenfield Highway) on the Stretch of land from Km 154.8 to Km 177.2 (At-Kendrapara, Dist-Kendrapara) in the district of Kendrapara in the state of ODISHA.

Under the provisions of Section 3G(1), (2), (3) & (4) of the National Highways Act, 1956 (Act No. 48 of 1956) it is hereby informed to the land owners and other interested persons whose lands are acquired for building (Widening/four laning etc.) maintenance, management and operation of National Highway (Greenfield Highway) on the Stretch of land Km 154.8 to Km 177.2 (At-Kendrapara, Dist-Kendrapara) in the district of Kendrapara in the state of ODISHA to appear and to submit their claims along with the copies of the relevant documents VIZ, (1) Sale/Partition/Other Deeds of Title. (2) Mutations and Tax Paid Receipts. (3) RTC's. (4) Conversion Certificate etc. in person or through Agents or through Advocates to the Spl. Land Acquisition Officer and Competent Authority (Greenfield Highway), Kendrapara and to State their respective interest on such lands.

**Sd/- Tahasildar-cum-Spl. Land Acquisition Officer and Competent Authority
Greenfield Highway, Kendrapara**

**MINISTRY OF ROAD TRANSPORT AND HIGHWAYS
NOTIFICATION**

New Delhi, the 12th December, 2022

S.O. 5808(E). - Whereas by the notification of the Government of India in the Ministry of Road Transport and Highways, published in the Gazette of India, Extraordinary, Part II, Section 3, Sub-section (ii) issued under sub-section (1) of section 3A of the National Highway Act, 1956 (48 of 1956) (hereinafter referred to as the said Act), the Central Government declared its intention to acquire the land specified in the Schedule annexed to the said notification for building (widening/four-laning, etc.), maintenance, management and operation of Greenfield Highway on the stretch of land from Km 154.8 to Km 177.2 (At-Kendrapara, Dist-Kendrapara) in the district of KENDRAPARA in the state of ODISHA.

And whereas the substance of the said notification has been published in "Dhiriti" and "Prameya" both dated 7th August 2022; under sub-section (3) of section 3A of the said Act. And whereas objections have been received and the same have been considered and disallowed by the Competent Authority; And whereas, in pursuance of sub-section (1) of section 3D of the said Act, the Competent Authority has submitted its report to the Central Government; Now, therefore, upon receipt of the said report of the Competent Authority and in exercise of the powers conferred by the sub-section (1) of section 3D of the said Act, the Central Government hereby declares that the land specified in the said Schedule should be acquired for the aforesaid purpose;

And further, in pursuance of sub-section(2) of section 3D of the said Act, the Central Government hereby declares that on publication of this notification in the Official Gazette, the land specified in the said Schedule shall vest absolutely in the Central Government, free from all encumbrances.

SCHEDULE

Brief description of the land to be acquired, with or without structure, falling within the Greenfield Highway in the stretch of land from Km. 154.8 to Km. 172.2 (At-Kendrapara, Dist-Kendrapara) in the district of KENDRAPARA in the state of ODISHA.

State: ODISHA		District: KENDRAPARA			
Sr. No.	Surve Number	Type of Land	Nature of Land	Area in Hectare	Name of the Land Owner / Interested Person Part Survey No.
Taluk: Mahakalpara					
Village: Baulapara					
1	132	Government (Sarab Sadharan)	Rasta	0.0288952	Sarab Sadharan
2	141/557	Private	Sharad -2	0.0227034	Babaji ChaCharan Swai S/o Raghu Nath Swai Caste- Pradhan R/o- Dadhipur
3	144	Private	Sharad -2	0.0038446	Arkhta Raut, Rashmiraman Rautaraj S/o Chandramani Raut
4	145	Private	Sharad -2	0.0417645	Arkhta Raut, Rashmiraman Rautaraj S/o Chandramani Raut
5	146	Private	Sharad Dofasali - 2	0.0242817	But Krishna Tarai S/o Shyam Tarai
6	146/512	Private	Gharbari	0.0254148	Raj Saheb Rautaraj Q. Shri Chittaranjan Raut Caste- Chasha R/o- Gram-Dadhipur.
7	46/649	Private	Sharad Dofasali - 2	0.0380413	Abhay Kumar Sethi S/o Duryodhan Sethi
8	146/702	Private	Sharad Dofasali - 2	0.0971267	Abhay Kumar Sethi S/o Duryodhan Sethi
9	15	Government (Aabad Yogay Anabadi)	Nadi	0.1080939	Aabad Yogay Anabadi
10	15/576	Government (Aabad Yogay Anabadi)	Nadi	0.1173614	Aabad Yogay Anabadi
11	153	Private	Sharad Dofasali - 2	0.1227438	Kokil Mohanty W/o Adikanda Mohanty, Panu Mohanty S/o Dadi Mohanty, Yema Mohanty W/o Yujesti Mohanty
12	153/519	Private	Sharad Dofasali - 2	0.0768919	Kokil Mohanty W/o Adikanda Mohanty, Panu Mohanty S/o Dadi Mohanty, Yema Mohanty W/o Yujesti Mohanty
13	158	Private	Sharad Dofasali - 2	0.0015378	Niranjan Das S/o Krishna Das, Nishamani Das, Keshab Das S/o Dinbandhu Das Caste- Khandayat R/o- Mangalpur
14	159	Private	Sharad -2	0.0595306	Ashok Malik S/o Sunakar Malik Plot No. 159 Area Acre- 0.0411, Hectare- 0.0166, Loknath Malik S/o Fakir Malik Caste- Kandra or. Manlaspur Plot No. 159/701 Area Acre- 0.0429, Hectare- 0.0166
15	16	Government (Aabad Yogay Anabadi)	Nadi	0.0280049	Aabad Yogay Anabadi
16	160/544	Private	Sharad -2	0.111898	Babaji Charan Swai S/o Raghu Nath Swai
17	162	Private	Sharad -2	0.1313638	Chit Ranjan Mishra S/o Raghu Nath Mishra Caste- Brahman R/o- Danpur
18	164	Private	Sharad -2	0.0299069	Raghu Nath Mishra S/o Padma Charan Mishra Caste- Brahman R/o- Danpur
19	164/563	Private	Sharad -1	0.0485633	Suti Ranjan Mishra S/o Raghu Nath Mishra Caste- Brahman R/o- Danpur
20	164/564	Private	Sharad -2	0.0329826	Pruti Ranjan Mishra S/o Raghu Nath Mishra Caste- Brahman R/o- DanPur
21	166	Private	Sharad -2	0.1157021	Prabhati Samantaraya Swa Bipin Samantaraya Caste-Chasa R/o- Dadhipu
22	167	Private	Sharad -2	0.1355322	Shri Narsingh Jiu Thakur BJ Mangalpur Marfat R/o-, Dhruva Hota, Prahlad Hota, Akur Hota S/o Arat Hota Caste- Brahman R/o- Mangal Pur
23	172	Private	Sharad -2	0.1546742	Kshirod Prasad Raut, ARakshit Raut, Gayadhar Raut, Ranjan Kumar Rautaraj, Rajiv Kumar Raut, Rashmi Ranjan Rautaraj S/o Chandramani Raut Caste-Chasa R/o- Dadhi Pur
24	173	Private	Sharad -2	0.0636989	Hadi Patra S/o Nidhi Patra
25	174	Private	Sharad -2	0.0273573	KulmaniSahu, Dol GobindSahu, Basant Kumar Sahu, Bhakta Charan Sahu, ShuaSahu, KoiliSahu S/o GopalSahu, BidulataSahu S/o DhulSahu, ShobhaSahu W/o DhulSahu
26	175	Private	Sharad -2	0.0963173	Ghanshyam Patra S/o Kamadev Patra
27	178	Private	Sharad -2	0.0542291	Ghanshyam Patra S/o Kamadev
28	178/518	Private	Sharad -2	0.0344395	Purnachandra Pradhan S/o Yogendra Pradhan
29	180	Private	Sharad -2	0.0934844	Krusna Chandra Mohapatra. So- Doli Barik
30	182	Private	Sharad -2	0.184136	Shri Narsingh Jiu Thakur BJ Mangalpur Marfat R/o- Dhruva Hota, Prahlad Hota, Akur Hota S/o Arat Hota Caste- Brahman R/o- Mangal Pur
31	183	Private	Sharad -2	0.1382841	Dhobei Malik S/o Kaili Malik Caste- Kandra R/o- Mangalpur
32	184	Private	Sharad -2	0.0539053	Gopbandhu Malik, Upendra Malik, Sapni Malik S/o Dhobei Malik Caste- Kandra R/o- Mangalpur
33	210	Private	Sharad -1	0.0182113	Krishna Dalua, Dhoi Dalua S/o Nabin Dalua Caste- Gopal R/o- Mangalpur
34	211	Private	Sharad -1	0.0734925	Krishnachandra Dalua S/o Nabin Dalua
35	211/611	Private	Sharad -1	0.0059085	Kalandi Pradhan S/o Gopal Pradhan
36	212	Private	Sharad -1	0.0904897	Krishna Dalua, Dhoi Dalua S/o Nabin Dalua Caste- Gopal R/o- Mangalpur
37	217	Private	Sharad -1	0.1382032	Parvati Ballabh Samantaraya, VivekAnanda Samantaraya, Pabitra Mohan Samantaraya, SachchidAnanda Samantaraya S/o Rangadhar Samantaraya
38	219	Private	Sharad -1	0.1756779	Shri Bhagwat Basudev BJ by his own house R/o- Kalpataru Samantaraya, Bibhuti Bhushan Samantaraya, Ajay Kumar Samantaraya, Akshay Kumar Samantaraya S/o Harekrishna Samantaraya Caste- Khandayat R/o- Mangalpur
39	220	Private	Sharad -1	0.1140024	Raghu Nath Parida, Dhobei Parida S/o Nanda Parida
40	221	Private	Sharad -1	0.0693242	Banshidhar Parida S/o Kand Parida, Tanmay Kumar Parida S/o Chandramani Parida, Shantilata Parida Swa Chandramani Parida Srikant Mohapatra, Niranjan Mohapatra S/o Sahadev Mohapatra
41	227	Private	Sharad -1	0.0448401	Aabad Yogay Anabadi
42	23	Government (Aabad Ayogay Anabadi)	Bandh	0.0217726	Aabad Yogay Anabadi
43	230	Private	Sharad -1	0.1367463	Babaji Behera S/o Dhadi Behera Caste- Kaibarta R/o- Nijgaon
44	234	Private	Sharad -1	0.0024282	Yuti Naik S/o Mahadev Naik, Caste- Khandayat R/o- Mangalpur, Jabar Dakhal R/o-, Kuntala Mohapatra W/o Arjun Charan Mohapatra Ja
45	235	Private	Sharad -1	0.072845	Akshay Kumar Samantaraya S/o Harekrishna Samantaraya Caste- Khandaya
46	236	Private	Sharad -1	0.029745	Ghanshyam Patra S/o Kamadev Patra
47	236/515	Private	Sharad -1	0.1851882	Shweta Kishore Parida S/o Jairam Parida
48	263	Private	Sharad -1	0.0148523	Vidyardhar Khatua S/o Lakshmi Dhar Khatua
49	264	Government (Rakshit)	Yogay	0.0382841	Rakshit
50	265	Private	Sharad -1	0.2214893	Vidyardhar Khatua S/o Lakshmi Dhar Khatua
51	266	Private	Sharad -1	0.0004452	Vidyardhar Khatua S/o Lakshmi Dhar Khatua
52	27	Government (Aabad Yogay Anabadi)	Nadi	0.0320113	Aabad Yogay Anabadi
53	27/577	Private	Biali Dofasali	0.0445164	Prabhakar Khatua, Divakar Khatua S/o Hari Khatua, Mayadhar Khatua, Ratnakar Khatua S/o Sridhar Khatua Caste- Khandayat R/o- Samanta Sinhar Pur
54	279	Private	Sharad -1	0.0729259	Natwar Behera S/o Gopal Behera
55	28	Government (Aabad Yogay Anabadi)	Nadi	0.0334682	Aabad Yogay Anabadi
56	282	Private	Sharad -1	0.0194253	Brajbandhu Nayak, Kripasindhu Nayak, Dinbandhu Nayak S/o Brahmananda Nayak Caste- Khandayat R/o- Mangalpur
57	283	Government (Aabad Yogay Anabadi)	Patit	0.0202347	Aabad Yogay Anabadi
58	285	Private	Sharad -1	0.055605	Mathuri Dalua, Fagu Dalua, Yogi Dalua, Bir Dalua S/o Like Dalua Caste- Gopal R/o- Mangalpur
59	285/588	Private	Sharad -1	0.0909348	Nanda Dalua, Adikanda Dalua S/o Bhagwan Dalua
60	286	Private	Sharad -1	0.0161878	Shailendra Dalua, Neelmani Dalua S/o Muralidhar Dalua, Ganeshwar Dalua S/o Mani Dalua, Plot No. 286 Ganeshwar Dalua S/o Swargat Mani Dalua Caste- Gopal Or Village-Mangalpur, Post / Thana - Mahakalpada, District - Kendrapada, Pin-754224, Plot No. 286/703 Area Acre- 0.0400, Hectare- 0.0162
61	287	Private	Sharad -1	0.0721975	Shailendra Kumar Dalua, Neelmani Dalua S/o Muralidhar Dalua, Ganeshwar Dalua S/o Mani Dalua Caste- Gopal R/o- Mangalpur, Vidyardhar Khatua S/o Laxmidhar Khatua Caste- Chasha R/o- Kodakan
62	288	Private	Sharad -1	0.1016188	Sham Sundar Lenka, NarHari Lenka S/o Chhkadi Lenka
63	289	Private	Sharad -1	0.1022258	Bastcha Charan Lenka, Bipin Lenka, Bigyanna Lenka, S/o Fagu Lenka
64	62	Government (Aabad Ayogay Anabadi)	Bandh	2.0222177	Abada Ajogya Anabadi
65	66	Private	Biali Dofasali	0.0456495	Kamini Samantara, Past Samantara S/o Janardhan Samantara, Sridhar Rautara S/o Mishu Naik, Parvati Ballabh Samantara, Bubeka Nanda Samantara, Pabitra Mohan Samantara, Sachida Nanda Samantara, Sanjukta Kumari Samantara S/o Rangadhar Samantara, Rabindra Samantara, Rabindra , But beautiful Samantara, Dhaneshwar Samantara S/o Mani Samantara, Giri Dhari Chowdhury, Nishakar Rautaraj S/o Bairagi Samantara Caste- Khandayat R/o- Gopinath Pur Thana- Patkura

Sr. No.	Surve Number	Type of Land	Nature of Land	Area in Hectare	Name of the Land Owner / Interested Person Part Survey No.
66	2	Private	Biali Dofasali	0.0261837	Niranjan Das S/o Krishna Das, Nishamani Das, Keshab Das S/o Dinbandhu Das Caste- Khandayat R/o- Mangalpur
67	69	Private	Biali Dofasali	0.1050587	Niranjan Das S/o Krishna Das, Nishamani Das, Keshab Das S/o Dinbandhu Das Caste- Khandayat R/o- Mangalpur
68	70	Private	Biali Dofasali	0.0475516	Niranjan Das S/o Krishna Das, Nishamani Das, Keshab Das S/o Dinbandhu Das Caste- Khandayat R/o- Mangalpur
69	71	Private	Biali Dofasali	0.0144881	Dhadi Nayak S/o Bamdev Nayak
70	71/356	Private	Biali Dofasali	0.0038041	Babaji Charan Lenka, Alekh Charan Lenka, Sunakar Lenka, Trilochan Lenka S/o Naran Lenka, Urmila Lenka Swa Naran Lenka Caste- Khandayat R/o- Mangal Bar
Village: Belar					
71	1	Government (Rakshit)	Yor	0.0595306	Rakshit
72	15	Private	Sharad -2	0.0071226	Nanda Sethi, Kanda Sethi, Keshab Sethi, Nat Sethi, Butt Sethi S/o Gopinath Sethi, Daupadi Sethi Swa Gopinath Sethi, Dukhishyam Sethi, Lok Nath Sethi S/o Basu Sethi Caste- Dhoba R/o- Tergaon
73	16	Private	Sharad -2	0.03707	Krishna Sethi, Rasananda Sethi, Nishamani Sethi S/o Padan Sethi, Rani Sethi Swa Padan Sethi, Ram Chandra Sethi, Laxman Sethi S/o Nidhi Sethi, Kaushalya Sethi Swa Nidhi Sethi R/o-, Vidyadhar Sethi S/o Madhav Sethi Bela Sethy w/o-: Nishamani Sethi Caste- Dhoba R/o- Nijgaon
74	163/1309	Private	Sharad -2	0.0273978	Kailash Chandra Parida S/o Brahma Nanda Parida Caste- Khandayat R/o- Tergaon
75	17	Private	Sharad -2	0.0694456	Dukhi Shyam Sethi S/o Basu Sethi Caste- Dhoba R/o- Tergaon
76	18	Private	Sharad -2	0.1136787	Madhusmita Parida Rupanari Parida S/o Srikant Kumar Parida Caste- Khandayat R/o- Tergaon
77	180	Private	Sharad -2	0.0002023	DusmR/o-Kumar Sahani S/o Divakar Sahani Caste- Khandayat R/o- Tergaon
78	181	Private	Sharad -2	0.0554836	Surendra Nath Samantara S/o Krishna Chandra Samantara Caste- Khandayat R/o- Tergaon
79	182	Private	Sharad -2	0.1011736	Nanda Sethi, Kanda Sethi, Keshab Sethi, Nat Sethi, Butt Sethi S/o Gopinath Sethi, Daupadi Sethi Swa Gopinath Sethi, Dukhishyam Sethi, Lok Nath Sethi S/o Basu Sethi Caste- Dhoba R/o- Tergaon
80	183	Private	Sharad -2	0.1072845	Krishna Sethi, Rasananda Sethi, Nisha Mani Sethi S/o Padan Sethi, Rani Sethi Swa Padan Sethi, Ram Chandra Sethi, Laxman Sethi S/o Nidhi Sethi, Kaushalya Sethi Swa Nidhi Sethi, Kahnu Charan Sethi, Ghanshyam Sethi : Dhoba R/o- Tergaon, Ram Chandra Sethi Laxman Sethi part of the purchase thread., Occupation R/o- Gandharva Sethi, Shukdev Sethi S/o Agani Sethi Caste- Dhoba R/o- Tulsi Pur, Registration Document No. 1179 dated 24.03.75.
81	184	Private	Sharad -2	0.0000809	Chandan Kumar Sahani S/o Dusmanta Sahani Caste- Khandayat R/o- Tergaon
82	184/1361	Private	Sharad -2	0.1575071	Chandan Kumar Sahani S/o DusmR/o-Kumar Sahani Caste- Khandayat R/o- Tergaon
83	185	Private	Sharad -2	0.0485633	Bir Kishore Parida S/o Dhoi Parida Caste- Khandayat R/o- Tergaon
84	186	Private	Sharad -2	0.0500607	Chandan Kumar Sahani S/o Dusmanta Sahani Caste- Khandayat R/o- Tergaon
85	187	Private	Sharad -2	0.2397005	Anam Charan Parida KismR/o- Pana Ana, Krishna Chandra Parida KismR/o-Clean Ana S/o Bhim Parida Caste- Khandayat R/o- Tergaon
86	187/1726	Private	Sharad -2	0.0001619	Niranjan Parida S/o Krishna Chandra Parida Caste- Khandayat R/o- Tergaon
87	19	Private	Sharad -2	0.1495346	Pahali Charan Parida, Mahani Charan Parida S/o Din Bandhu Parida Caste- Khandayat R/o- Tergaon
88	190	Private	Sharad -2	0.0005261	Sarat Chandra Parida S/o Adikanda Parida Caste- Khandayat R/o- Tergaon
89	20	Private	Sharad -2	0.0294618	Nanda Sethi, Kanda Sethi, Keshab Sethi, Nata Sethi, Bata Sethi S/o Gopi Nath Sethi, Daupadi Sethi Swa Gopinath Sethi, Dukhishyam Sethi, Lok Nath Sethi S/o Basu Sethi Caste- Dhoba R/o- Tergaon
90	205	Private	Sharad -2	0.0225415	Dukhishyam Parida S/o Pankad Parida Caste- Khandayat R/o- Tergaon
91	206	Private	Sharad -2	0.0216512	Kishore Chandra Malik S/o Diga Malik Caste- Kandra R/o- Tergaon
92	207	Private	Sharad -2	0.0687981	Bira Kishore Parida S/o Dhoi Parida Caste- Khandayat R/o- Tergaon
93	208	Private	Sharad -2	0.0388507	Bira Kishore Parida S/o Dhoi Parida Caste- Khandayat R/o- Tergaon
94	21	Private	Sharad -2	0.0430595	Krishna Sethi, Rasananda Sethi, Nishamani Sethi S/o Padan Sethi, Rani Sethi Swa Padan Sethi, Ram Chandra Sethi, Laxman Sethi S/o Nidhi Sethi, Kaushalya Sethi Swa Nidhi Sethi R/o-, Vidyadhar Sethi S/o Madhav Sethi : Nishamani Sethi Caste- Dhoba R/o-
95	216	Private	Sharad -2	0.0107244	Divakar Parida S/o Adikanda Parida Caste- Khandayat R/o- Tergaon
96	217	Private	Sharad -2	0.0247673	Anam Charan Parida S/o Bhim Parida Caste- Khandayat R/o- Tergaon
97	218	Private	Sharad -2	0.0566572	Bir Kishore Parida S/o Dhoi Parida Caste- Khandayat R/o- Tergaon
98	219	Private	Sharad -2	0.0445164	Bir Kishore Parida S/o Dhoi Parida Caste- Khandayat R/o- Tergaon
99	220	Private	Sharad -2	0.0562525	Soumiti Ranjan Parida S/o Shyam Sundar Parida Caste- Khandayat R/o- Tergaon
100	221	Private	Sharad -3	0.131121	Duryo Dhan Sahani S/o Bhajana Nanda Sahani Caste- Maha Layak R/o- Tergaon
101	222	Private	Sharad -2	0.2732497	Ram Chandra Sethi, Laxman Sethi S/o Nidhi Sethi, Kaushalya Sethi W/o Nidhi Sethi Kismat T 08 Ana Ba : , Vidyadhar Sethi S/o Madhav Sethi Kismat T 08 Ana Caste- Dhoba R/o- Tergaon
102	226	Private	Sharad -2	0.0010522	Sarat Chandra Mohapatra, Patil Mohapatra, Ratnakar Mohapatra, Nitya Nanda Mohapatra S/o Kahnu Charan Mohapatra Caste- Khandayat R/o- Tergaon
103	227	Private	Sharad -2	0.1175637	Vishnu Charan Parida S/o Jairam Parida Caste- Khandayat R/o- Tergaon
104	228	Private	Sharad -2	0.0114529	Bali Das S/o Bholi Das, Hari Das Swa Dhadi Das, Kul Mani Das, Chandra Mani Das, Duryodhan Das, Gun Das, Kunj Das, Nari Das, Shrif Das S/o Dhadi Das Caste- Gopal R/o- Oster, Bali Das Occupied in the purchase order.: Gopi Jena, Gehia Jena S/o Rajiv Jena Caste- Pradhan R/o- Oster, Registered Number 1020 dated14.02.55 Rikh Jarsaman.
105	229	Private	Sharad -2	0.0000809	Akshay Kumar Das S/o Duryodhan Das KismR/o-T 13 Ana 09 Pahi R/o-, Gun Das S/o Dhadi Das KismR/o-T 02 Ana 03 Pahi Caste- Gopal R/o- Oster
106	270	Private	Sharad -2	0.0267503	Akrur Sethi, Shukdev Sethi S/o S Ananda Sethi Caste- Dhoba R/o- Tergaon
107	273	Private	Sharad -2	0.0372724	Shukdev Sahani S/o Sadei Sahani Caste- Maha Laik R/o- Tergaon
108	274	Private	Sharad -2	0.0809389	Shukdev Sahani S/o Sadei Sahani Caste- Maha Laik R/o- Tergaon
109	275	Private	Sharad -2	0.0303926	Krishna Sethi, Rasa Nanda Sethi, Nisha Mani Sethi S/o Padan Sethi,

Sr. No.	Surve Number	Type of Land	Nature of Land	Area in Hectare	Name of the Land Owner / Interested Person Part Survey No.
136	319	Private	Sharad -2	0.3422096	Bauri Sethi, Hadibandhu Sethi S/o Kelei Sethi, Rani Sethi Swami- Kelei Sethi, Haldhar Sethi, Punei Sethi S/o Anand Sethi, Vishnu Sethi, Ishwar Sethi, Maheshwar Sethi S/o Danei Sethi, Mana Sethi, sudam sethy s/o- Bhajani caste-Gokha sridhar sahoos s/o- Mahani sahoos Banshidhar sahoos S/o- Daitari Sahoo caste- Gudia Jogi Malik S/o- Khetra Malik caste- Kandara sudam sethy ansha pakhe kharidi sutre dakhal debendranath samantaray s/o- Bishnu charan samantaray caste- Mahalayak Bishnu sethy Iswar sethy maheswar sethy ansha pakhe Kharid sutre dakhal Nishei sethy S/o- Ananda caste- Gokha
137	326	Private	Sharad -2	0.0365844	Raghu Nath Behera S/o Banei Behera, Arun Behera S/o Binei Behera Caste- Potter R/o- Tergaon
138	327/1718	Private	Sharad -2	0.0910563	Bikal charan Behera S/o- Jai Behera vill- Teragan
139	327/1728	Private	Sharad -2	0.0196682	Subrata Kumar Mall S/o Sushil Mall Caste- Khandayt R/o- Niwasiage / Post-Tergaon, Thana- Marshaghai, District- Kendrapara, Pin-758226
140	328	Private	Sharad -2	0.0513557	Ashu Tosh Swain, Shiva Prasad Swain S/o Indra Mani Swain Caste- Khandayt R/o- Bhagwan Pur
Village: Bijaynagar					
141	1	Government (Rakshit)	Nal	0.1600567	Rakshit
142	1015/3910	Government (Jal Sechan Vibhag)	Canal	0.0376366	Department Of Irrigation And Electricity
143	1015/3913	Government (Jal Sechan Vibhag)	Bandh	0.0251315	Department Of Irrigation And Electricity
144	110	Private	Sharad -1	0.0755565	Sundarmani Rautara, Bidyulata Rautara, Hemprabha Rautara S/o Banshidhar Rautara Caste- Maha Laik R/o- Nijgaon
145	112	Private	Sharad -1	0.0792392	Sridhar Swain S/o Lakshmi Dhar Swain Caste- Pradhan R/o- Srichandanpur
146	113	Private	Sharad -1	0.1254553	Man Govind Nayak, Natbar Nayak S/o Das Nayak Caste- Khandayt R/o- Srichandanpur
147	114	Private	Sharad -1	0.0250911	Konduri Sahu S/o Raghu Sahu Caste- Gudia R/o- Nijgaon
148	115	Private	Sharad -1	0.0752732	Krishna Chandra Swain, Natwar Swain S/o Purastam Swai Caste- Khandayt R/o- Srichandanpur
149	116	Private	Sharad -1	0.1084986	Pahali Pradhan, Barju Pradhan, Surya Mani Pradhan S/o Anand Pradhan, Tirtha Nand Pradhan, Ratnakar Pradhan, SriNath Pradhan, Madhava Nand Pradhan, Subhas Chandra Pradhan S/o Krishna Pradhan, Sita Pradhan W/o Krishna Pradhan Caste- Pradhan R/o- Srichandan Pur
150	117	Private	Sharad -1	0.0998786	Chai Mohanty, S/o Anand Mohanty Caste- Karan R/o- Nijgaon
151	119	Private	Sharad -1	0.2306758	Pahali Pradhan, Barju Pradhan, Surya Mani Pradhan S/o Anand Pradhan, Tirtha Nand Pradhan, Ratnakar Pradhan, SriNath Pradhan, Madhava Nand Pradhan, Subhas Chandra Pradhan S/o Krishna Pradhan, Sita Pradhan W/o Krishna Pradhan Caste- Pradhan R/o- Srichandan Pur
152	164	Private	Sharad -1	0.0376771	Nilamani Nayak S/o Birbhadra Nayak, Krishna Nayak, Bishwanath Nayak S/o Chintamani Nayak, Kelu Charan Nayak S/o Brahma Nand Nayak, Kashinath Nayak S/o Jiram Nayak Caste- Khandayt R/o- Nijgaon
153	165	Private	Sharad -1	0.0014974	Vishnu Charan Behera S/o Netr Ananda Behera Caste- Pradhan R/o- Srichandanpur
154	173	Private	Sharad -1	0.0330635	Sunakar Rautaray S/o kshetrabasi Rautaray Caste- Khandayt R/o- Karilo Patna
155	174	Private	Sharad -1	0.0323756	Tilotama Rautara Swa Sunakar Rautara Caste- Khandayt R/o- Karilo Patna
156	176/4053	Private	Sharad -1	0.0419668	Raghu Swain S/o Govind Swain, Kanduri Swain S/o Burund Swain, Dol Gobind Swain, Jalidhar Swain S/o Damei Swain Caste- Khandayt R/o- Balia
157	177	Private	Sharad -1	0.0034804	Kangali Mohanty S/o Hrisi Mohanty Caste- Khandayt R/o- Nijgaon
158	178	Private	Sharad -1	0.0010117	Khageshwar Nayak S/o Kshetra Basi Nayak Caste- Khandayt R/o- Srichandanpur
159	179	Private	Sharad -1	0.1416431	Nanda Kishore Swain, Kanda Kishore Swain S/o Sadhu Swain Caste- Chasa R/o- Srichandanpur
160	180	Private	Sharad -1	0.0915419	Madan Pradhan, Ranjan Pradhan S/o Vishnu Pradhan Caste- Chasha R/o- Potia
161	181	Private	Sharad -1	0.2530554	Shri BhagwR/o- Gosain BJ Nijgaon MarifR/o- R/o-, Pahali Das, Narsingh Charan Das S/o Balakrishna Das Caste- Pradhan Vaishnav R/o- Srichandanpur
162	184	Private	Sharad -1	0.2874545	Babaji CharanSahu, KulmaniSahu S/o PariSahu Caste- Bania R/o- Nijgaon
163	185	Private	Sharad -1	0.2671793	Kapilendra Malik, Pramod Malik, Akru Malik, Kritibas Malik S/o Maheshwar Malik Caste- Kandra R/o- Malianch
164	189	Private	Sharad -1	0.0091866	Kapilendra Malik, Pramod Malik, Akru Malik, Kritibas Malik S/o Maheshwar Malik Caste- Kandra R/o- Malianch
165	190	Private	Sharad -1	0.1526507	Maheshwar Malik S/o Kahnu Malik Caste- Kandra R/o- Malianch
166	191	Private	Sharad -1	0.1976932	Kapilendra Malik, Pramod Malik, Akru Malik, Kritibas Malik S/o Maheshwar Malik Caste- Kandra R/o- Malianch
167	192	Private	Sharad -1	0.0928774	Ramchandra Nath, Niima Bewa S/o Bikal Nath Caste- Yogi R/o- Nijgaon
168	195	Private	Sharad -1	0.1303521	Ramchandra Nath, Niima Bewa S/o Bikal Nath Caste- Yogi R/o- Nijgaon
169	196	Private	Sharad -1	0.1657628	Arakshit Nath S/o Mushi Nath Caste- Yogi R/o- Nijgaon
170	197	Private	Sharad -1	0.0289761	Shukdev Pots, Nakula Pots, Kangali Pots, Gagan Pots S/o Kushi Pots Caste- Padhan R/o- Srichandanpur
171	203	Private	Sharad -1	0.0370295	Krishna Chandra Bishwal, Vishnu Charan Bishwal S/o Pareswar Bishwal, Praful Chandra Bishwal S/o Man Govind Bishwal, Sridhar Bishwal S/o Banamali Bishwal, Prabhat Kumar Bishwal S/o Benu Dhar Bishwal, Babaji Bishwal S/o Butt Bishwal, Keshab Bishwal : Govind Bishwal Caste- Khandayt R/o- Nijgaon
172	203/3930	Private	Sharad -1	0.0168758	Krishna Chandra Bishwal, Vishnu Charan Bishwal S/o Pareswar Bishwal, Praful Chandra Bishwal S/o Man Govind Bishwal, Sridhar Bishwal S/o Banamali Bishwal, Prabhat Kumar Bishwal S/o Benu Dhar Bishwal, Babaji Bishwal S/o Butt Bishwal, Keshab Bishwal : Govind Bishwal Caste- Khandayt R/o- Nijgaon
173	204	Private	Sharad -1	0.4535815	Supa Bishwal Swa Govind Bishwal Caste- Khandayt R/o- Nijgaon
174	206	Private	Sharad -1	0.0849858	Prabhakar Nayak S/o Bandhu Nayak Caste- Khandayt R/o- Ramchandrapur
175	207	Private	Sharad -1	0.072845	Krishna Chandra Bishwal, Vishnu Charan Bishwal S/o Pareswar Bishwal, Praful Chandra Bishwal S/o Man Govind Bishwal, Sridhar Bishwal S/o Banamali Bishwal, Prabhat Kumar Bishwal S/o Benu Dhar Bishwal, Babaji Bishwal S/o Butt Bishwal, Keshab Bishwal : Govind Bishwal Caste- Khandayt R/o- Nijgaon
176	207/3931	Private	Sharad -1	0.0242817	Krishna Chandra Bishwal, Vishnu Charan Bishwal S/o Pareswar Bishwal, Praful Chandra Bishwal S/o Man Govind Bishwal, Sridhar Bishwal S/o Banamali Bishwal, Prabhat Kumar Bishwal S/o Benu Dhar Bishwal, Babaji Bishwal S/o Butt Bishwal, Keshab Bishwal : Govind Bishwal Caste- Khandayt R/o- Nijgaon
177	208	Private	Sharad -1	0.033711	Dhaneshwar Khatua S/o Anand Khatua, Janakar Khatua S/o Maguni Khatua, Aniruddha Raut, Nirod Kumar Raut S/o Banshidhar Raut Caste- Khandayt R/o- Nijgaon
178	209	Private	Sharad -1	0.1335492	Raghu Nath S/o Maheshwar Nath, Mali Nath S/o Pandav Nath Caste- Yogi R/o- Nijgaon, Chandmani Nath S/o Dadhi Nath Caste- Yogi R/o- Jadupur PoliceStation, Patkura
179	215	Private	Sharad -1	0.0505868	Purushottam Mohanty S/o Balaram Mohanty, Dipesh Mohanty, Lipesh Mohanty, Sipesh Mohanty S/o Narsingh Charan Mohanty, Nirmala Mohanty W/o Narsingh Charan Caste- Karan R/o- Nijgaon
180	2195	Government (Sarab Sadharan)	Rasta	0.0228652	Sarb Sadharan
181	2264	Government (Jal Sechan Vibhag)	Bandh	0.0376771	Department Of Irrigation And Electricity
182	2344	Private	Sharad -1	0.0179684	Prabhakar Das, Sudhakar Das, Tukuna Das S/o Dharani Dhar Das, Dhadi Das S/o Bimba Das, Fakir Das, Murla Das S/o Lakshmi Dhar Das Caste- Gopal R/o- Nijgaon
183	2345	Private	Sharad -1	0.3097127	Brahma Nanda Raut S/o Dham Raut, Bhagwan Raut S/o Bam Raut, Narsingh Charan Raut S/o Doli Raut, Shuk Raut W/o Bhagwan Raut Caste- Khandayt R/o- Nijgaon
184	2346	Government (Rakshit)	Gramya Jungle	0.0080939	Rakshit
185	2347	Government (Rakshit)	Gramya Jungle	0.0202347	Rakshit
186	2348	Private	Sharad -1	0.1630919	Paya Das S/o Ram Das, Kulmani Das S/o Kama Das Caste- Gopal R/o- Nijgaon
187	2349	Private	Sharad -1	0.0628895	Jagbandhu Das S/o Ananta Das Caste- Gopal R/o- Nijgaon
188	2353	Private	Sharad -1	0.0054229	Vikari Charan Pradhan S/o Padan Pradhan Caste- Pradhan R/o- Nijgaon
189	2354	Private	Sharad -1	0.3343586	Bhaskar Chandra Swai S/o Arjun Swai Caste- Khandayt R/o- Kathapada Tha. Paradwipalag, Jagatsinghpur
190	2383/3862	Private	Sharad -2	0.0161878	Bhagwan Raut S/o Bama Raut Caste- Khandayt R/o- Nijgaon
191	2384	Private	Sharad -1	0.1537839	VikariSahu S/o MadanSahu, BasuSahu, Maheshwar Sahu, DaitariSahu S/o BanshidharSahu Caste- Sunari Bania R/o- Nijgaon, BasuSahu Occupied in the purchase thread for the part.: Pandav Charan Swai S/o Sapni Swai Caste- Chasa R/o- Nijgaon, Registration Document No. 4226 dated 6.7.77 Jarsman T 700.00 R/o-
192	2385/4585	Private	Sharad -1	0.1479563	Abhay Kumar Nath alias Abhimanyu Nath S/o Banshidhar Nath Caste- Tanti R/o- Nijgaon
193	2386	Private	Sharad -1	0.0566168	Chowdhury Kulmani Rautara S/o Fakir Charan Samantaraya Caste- Maha Laik R/o- Nijgaon
194	2387	Private	Sharad -1	0.1312829	Hare Krishna Das S/o Madhu Das, Dhaneshwar Das S/o Narhari Das Caste- ChasaVaishnava R/o- Nijgaon
195	2388	Private	Sharad -1	0.090692	Sarat Chandra Chowdhary, Parful Chandra Rautara S/o Ankrura Charan Rautara Caste- Khandayt R/o- Nijgaon
196	2389	Private	Sharad -1	0.2356536	Sarat Chandra Chowdhary, Parful Chandra Rautara S/o Ankrura Charan Rautara Caste- Khandayt R/o- Nijgaon
197	2392	Private	Sharad -1	0.2146499	Sarat Chandra Chowdhary, Parful Chandra Rautara S/o Ankrura Charan Rautara Caste- Khandayt R/o- Nijgaon
198	2393	Private	Sharad -2	0.0364225	Brahma Nanda Raut S/o Dham Raut, Bhagwan Raut S/o Bam Raut, Narsingh Charan Raut S/o Doli Raut, Shuk Raut W/o Bhagwan Raut Caste- Khandayt R/o- Nijgaon
199	2394	Private	Sharad -2	0.0323756	Narendra Prati Hari S/o Akuli Prati Hari Caste- Khandayt R/o- Nijgaon
200	2395	Private	Sharad -2	0.0874545	Bhaskar Chandra Swai S/o Arjun Swai Caste- Khandayt R/o- Kathapada Tha. Paradwipalag, Jagatsinghpur
201	2396	Private	Sharad -2	0.0242817	Ram Chandra Nanda, Laxman Nanda S/o Haldhar Nanda, Vibadhar Nanda S/o Sane Nanda Caste- Brahman R/o- Nijgaon
202	2396/3939	Private	Sharad -2	0.0157831	Akuli Charan Nanda, Kripasindhu Nanda S/o Damodar Nanda Caste- Brahman R/o- Nijgaon
203	2399	Private	Sharad -2	0.0128693	Arjun Raut S/o Shobani Raut Caste- Keut R/o- Nijgaon
204	2400	Private	Sharad -1	0.0404694	Bairagi Charan Sahu S/o Netra Nand Sahu Caste- Tel R/o- Nijgaon

Sr. No.	Surve Number	Type of Land	Nature of Land	Area in Hectare	Name of the Land Owner / Interested Person Part Survey No.
205	2401	Private	Sharad -1	0.0404694	Hare Krishna Das S/o Madhu Das, Dhaneshwar Das S/o Narhari Das Caste- Pradhan Vaishnava R/o- Nijgaon
206	2402	Private	Sharad -1	0.0127074	Paya Das S/o Ram Das, Kulmani Das S/o Kama Das Caste- Gopal R/o- Nijgaon
207	2403	Private	Sharad -1	0.0080939	Paya Das S/o Ram Das, Kulmani Das S/o Kama Das Caste- Gopal R/o- Nijgaon
208	2404	Private	Sharad -1	0.0607042	Bhab Grahi Behera S/o Anand Behera, Netra Mani Behera Swa Binanda Behera Caste- Khandayt R/o- Nijgaon
209	2405	Private	Sharad -1	0.0647511	Narendra Pratihari S/o Akuli Pratihari Caste- Khandayt R/o- Nijgaon
210	2406	Private	Sharad -1	0.086119	Vijay Kumar Prati Hari, Sanjay Kumar Pratihari S/o Kulmani Pratihari Caste- Khandayt R/o- Nijgaon
211	2406/3959	Private	Sharad -1	0.0049373	Kangali Mohanty S/o Hrisi Mohanty Caste- Khandayt R/o- Nijgaon
212	2407	Private	Sharad -1	0.0002023	Sauri Prasad Raut S/o Bhaskar Chandra Raut Caste- Khandayt R/o- Nijgaon
213	2408	Private	Sharad -1	0.0279644	Kushai Nayak, Bishi Nayak, Ruji Nayak S/o Danei Nayak Caste- Khandayt R/o- Nijgaon
214	2409	Private	Sharad -1	0.0283286	Sant Khuntia Swa Jadu Khuntia Caste- Gopal R/o- Nijgaon
215	2410	Private	Sharad -1	0.0445164	Shri Mati Rebat Sutar Swa Alekh Sutar Caste- Kamar R/o- Nijgaon
216	2411	Private	Sharad -1	0.0088223	Natbar Raut, But Krishna Raut S/o Bhaskar Raut, Dashrathi Raut S/o BhagwR/o- Raut Caste- Pradhan R/o- Nijgaon
217	2412	Private	Sharad -1	0.0351275	Dharani Dhar Das S/o Bimbadhar Das, Prabhakar Das, Sudhakar Das, Tukuna Das S/o Dharani Dhar Das Caste- Gopal R/o- Nijgaon
218	2413	Private	Sharad -1	0.0581951	Bhaskar Chandra Swai S/o Arjun Swai Caste- Khandayt R/o- Kathagad Tha. ParadwipG. Jagatsinghpur
219	2414	Private	Sharad -1	0.2001214	Sauri Prasad Raut S/o Bhaskar Chandra Raut Caste- Khandayt R/o- Nijgaon
220	2415	Private	Sharad -1	0.025779	Bhab Grahi Behera S/o Anand Behera, Netra Mani Behera Swa Binanda Behera Caste- Khandayt R/o- Nijgaon
221	2419	Private	Sharad -1	0.022501	Paya Das S/o Ram Das Caste- Gopal R/o- Nijgaon, KismR/o- Aath Ana Ba ., Nilamani Das, Kulmani Das S/o Kama Das Caste- Gopal R/o- Nijgaon, KismR/o- Two Ana Aath Ba ., Hare Krishna Malik S/o Shatrughan Malik Caste- Kandra R/o- Nijgaon, KismR/o- five ana four R/o-
222	2432	Private	Sharad -1	0.0177256	Dulav Nayak S/o Bhojani Nayak, Arjun Nayak, Pun Ananda Nayak, Dijbar Nayak S/o Ballabh Nayak Caste- Khandayt R/o- Nijgaon
223	2466	Private	Sharad -1	0.0107649	Jag Mohan Jena S/o Dambardhar Jena Caste- Chasha R/o- Niwasiage / Post-Malianch, Thana- Mahakalapada, District- Kendrapara, Pin-758226
224	2468	Private	Sharad -2	0.0572643	Akuli Charan Nanda, Kripasindhu Nanda S/o Damodar Nanda Caste- Brahman R/o- Nijgaon
225	2469	Private	Sharad -2	0.0191825	Ram Chandra Nanda, Laxman Nanda S/o Haldhar Nanda, Vibadhar Nanda S/o Sane Nanda Caste- Brahman R/o- Nijgaon
226	2470	Private	Sharad -2	0.0200324	Akuli Charan Nanda, Kripasindhu Nanda S/o Damodar Nanda Caste- Brahman R/o- Nijgaon
227	2471	Private	Sharad -2	0.0663699	Ram Chandra Nanda, Laxman Nanda S/o Haldhar Nanda, Vibadhar Nanda S/o Sane Nanda Caste- Brahman R/o- Nijgaon
228	2472	Private	Sharad -2	0.0817483	Keshab Charan Swai S/o Barju Swai Caste- Chasa R/o- Nijgaon
229	2474	Private	Sharad -2	0.0789964	Maheshwar Nand, Mayadhar Nand, Rajkishor Nand S/o Netra Nand Nand Caste- Brahman R/o- Nijgaon
230	2475	Private	Sharad -2	0.0683934	Natbar Raut, But Krishna Raut S/o Bhaskar Raut, Dashrathi Raut S/o BhagwR/o- Raut Caste- Pradhan R/o- Nijgaon
231	2484	Private	Sharad -2	0.0681505	Narendra Nath Tripathi S/o Upendra Nath Tripathi, Surendra Nath Tripathi, Anant Charan Tripathi, Harishchandra Tripathi S/o Gajendra Nath Tripathi, Gopinath Tripathi S/o Ram Chandra Tripathi Caste- Brahman R/o- Nijgaon
232	2485	Private	Sharad -2	0.0657224	Narendra Nath Tripathi S/o Upendra Nath Tripathi, Surendra Nath Tripathi, Anant Charan Tripathi, Harishchandra Tripathi S/o Gajendra Nath Tripathi, Gopinath Tripathi S/o Ram Chandra Tripathi Caste- Brahman R/o- Nijgaon
233	2513	Private	Sharad -2	0.0256576	Maheshwar Nand, Mayadhar Nand, Rajkishor Nand S/o Netra Nand Nand Caste- Brahman R/o- Nijgaon
234	2514	Private	Sharad -2	0.0027519	Nabei Pradhan S/o Chaitanya Pradhan Caste- Pradhan R/o- Nijgaon
235	2515	Private	Sharad -2	0.0485633	Nabei Pradhan S/o Chaitanya Pradhan Caste- Pradhan R/o- Nijgaon
236	2516	Private	Sharad -2	0.0604614	Shri Kali Devi Thakurani Bij Nijgaon Marfath.: For the Niwasigers, Narsingh Panda, BishwNath Panda S/o Benu Dhar Panda, Ratnakar Panda S/o Maguni Panda, Shyam Panda S/o Duryo Dhan Panda, Vaishnamba Panda, Basudev Panda S/o Vibadhar Panda, Narendra Panda, Upendra Panda, Gajendra Panda S/o Akar Panda Caste- Brahman R/o- Nijgaon
237	2517	Private	Sharad -2	0.0481991	Dilip Kumar Nand S/o Narayan Nand Caste- Brahman R/o- Nijgaon
238	2518	Private	Sharad -2	0.0802104	Narayan Nand S/o Govind Chandra Nand Caste- Brahman R/o- Nijgaon
239	2519	Private	Sharad -2	0.0713476	Narayan Nand S/o Govind Chandra Nand Caste- Brahman R/o- Nijgaon
240	2520	Private	Sharad -2	0.1293808	Purastam Behera S/o Shankar Behera Caste- Khandayt R/o- Nijgaon
241	2524	Private	Sharad -2	0.2103197	Ratnakar Swai S/o Balaram Swai, Patitapavan Mohanty S/o Sarveswar Mohanty Caste- Chasa R/o- Nijgaon
242	2525	Private	Sharad -2	0.0971267	Kailash Chandra Raut, KashiNath Raut S/o Sadhu Raut Caste- Keut R/o- Nijgaon
243	2538	Private	Sharad -2	0.0354108	Maguni Charan Pratihari S/o Tested Pratihari Caste- Khandayt R/o- Nijgaon
244	2638	Private	Sharad -2	0.029745	Maheshwar Raut S/o Anand Raut, Sumitra Mall, Bharati Swayam, Aarti Parida S/o Banshidhar Raut, Malvi Raut Swa Banshidhar Raut, Kinu Raut, Binakar Raut S/o Padan Raut, Kulmani Raut, Rangadhar Raut, Pran Krishna Raut S/o Caste- Khandayt R/o- Nijgaon
245	2641	Private	Sharad -2	0.2389316	Akur Charan Tarai S/o Dinbandhu Tarai Caste- Kaibarta R/o- Nijgaon
246	2642	Private	Sharad -2	0.0647511	Maheshwar Raut S/o Anand Raut Caste- Khandayt R/o- Nijgaon
247	2643	Private	Sharad -2	0.0202347	Shukdev Khuntia, Sanatan Khuntia S/o Dham Khuntia, Konduri Khuntia S/o Gani Khuntia Caste- Chasha R/o- Nijgaon
248	2644	Private	Sharad -2	0.0323756	Ajit Kumar Barik S/o Sankarshan Barik Caste- Khandayt R/o- Nijgaon
249	2645	Private	Sharad -2	0.4046945	Bauri Bandhu Majhi S/o Indra Mani Majhi Caste- Kaibarta R/o- Nijgaon
250	2646	Private	Sharad -2	0.053015	Soli Raut S/o Govind Raut Caste- Khandayt R/o- Nijgaon
251	2647	Private	Sharad -2	0.0	

Sr. No.	Surve Number	Type of Land	Nature of Land	Area in Hectare	Name of the Land Owner / Interested Person Part Survey No.
283	2975	Private	Sharad -1	0.067503	Nalini Das W/o Narsingh Das Caste- Gopal R/o- Jigaran, Haguri Das W/o Bhim Das Caste- Gopal R/o- Kanipal PoliceStation, Pattamundai, Malti Das Swa Sridhar Das, Shyam Sundar Das, Ram Chandra Das, Parvati Das, Haramani Das S/o Parshuram Das, Tulsi Das Swa Noor Das Caste- Gopal R/o- Nijgaon
284	2976	Private	Sharad -1	0.0637798	Nalini Das W/o Narsingh Das Caste- Gopal R/o- Jigaran, Haguri Das W/o Bhim Das Caste- Gopal R/o- Kanipal PoliceStation, Pattamundai, Malti Das Swa Sridhar Das, Shyam Sundar Das, Ram Chandra Das, Parvati Das, Haramani Das S/o Parshuram Das, Tulsi Das Swa Noor Das Caste- Gopal R/o- Nijgaon
285	2977	Private	Sharad -1	0.156293	Shri Madan Mohan Jiu Bij Nijgaon MarfR/o- R/o-, Sundar Mani Rautara, Bidyulata Rautara, Hemprabha Rautara S/o Banshidhar Rautara, Maheshwar Rautara S/o Nishamani Rautara, Kulmani Rautara, Tirthananda Rautara S/o Fakir Charan Rautara, SariniwasChandra : Ankur Charan Rautara, Menaka Chowdhury S/o Netra Nand Rautara Caste- Maha Laik R/o- Nijgaon
286	2990	Private	Sharad -1	0.0591259	Fakir Charan Das, Muralidhar Das S/o Lakshmi Dhar Das Caste- Gopal R/o- Nijgaon
287	2991	Private	Sharad -1	0.0000405	Konduri Charan Khuntia S/o Ganeswar Khuntia Caste- Khandayat R/o- Nijgaon
288	727	Government (Sarab Sadharan)	Rasta	0.0546338	Sarb Sadharan
289	736	Private	Sharad -1	0.0049373	Narsingh Charan Nath S/o Vaishnav Nath Caste- Yogi R/o- his Niwasiage
290	737	Private	Sharad -1	0.0266289	MadhuSudayn Sahu, Rabindra Kumar Sahu, Birendra Kumar Sahu S/o Panu Sahu R/o- Nijgaon
291	740	Private	Sharad -1	0.019911	Padmalav Das, Pratima Das, Rama Das S/o Dhadi Das, Bharati Das Swa Dhadi Das, SariniwasDas S/o Jairam Das, Kshetra Basi Das S/o Chutu Das, Parshu Das, Hare Krishna Das S/o Manei Das, Nayana Das Swa Manei Das, Danei Das S/o Abhi Das, Dama Das S/o Suna Das, Jagbandhu Das S/o Anant Das, Bula Das S/o Barju Das, Nitya Nanda Das S/o Ram Das, Subhadra Das Swa Mita Das Caste- Gopal R/o- Nijgaon
292	741/3968	Private	Sharad -1	0.0352894	Krishna Chandra Bishwal S/o Pareshwar Bishwal Caste- Khandayat R/o- Nijgaon
293	742	Private	Sharad -1	0.0677054	Shiv Jena, Bipini Jena S/o Akuli Jena, Mahani Jena, Bishi Jena S/o Punei Jena Caste- Pan R/o- Nijgaon
294	743	Private	Sharad -1	0.1147713	GayadharSahu S/o BarjuSahu Caste- Kaibarta R/o- Vijayanagar
295	744	Private	Sharad -1	0.1813436	Shri Madan Mohan Jiu Bij Nijgaon MarfR/o- R/o-, Sundarmani Rautara, Hemprabha Rautara, Bidyulata Rautara, Nayana Sundari Rautara S/o Banshidhar Rautara, Kulmani Rautara, Tirtha Nanda Rautara Rautara, Menaka Chowdhury S/o Netra Nand Rautara, Maheshwar Rautara S/o Nishamani Rautara Caste- Maha Laik R/o- Nijgaon
296	748	Private	Sharad -1	0.0679482	Raghu Nath S/o Maheshwar Nath Caste- Yogi R/o- Nijgaon
297	748/4025	Private	Sharad -1	0.1166734	Vishnu Charan Panda S/o Benu Dhar Panda Caste- Brahman R/o- Nijgaon
298	749	Private	Sharad -1	0.1072036	Krishna Nath S/o Pandav Nath, Shuk Nath Swa Pandav Nath Caste- Yogi R/o- Nijgaon, KismR/o-Chaud Ana or, Malti Nath S/o Pandav Nath Caste- Yogi R/o- Nijgaon, KismR/o-Dui Ana R/o-
299	750/4013	Private	Sharad -1	0.0776204	Dharani Jena S/o Chintamani Jena Caste- KhandayR/o- Niwasilage- Nantar, Akshay Kumar Parida S/o Balaram Parida, Dur Parida Swa Balaram Parida Caste- Gopal R/o- Nijgaon
300	751	Private	Sharad -1	0.0928774	Kalpataru Samal, Ramesh Chandra Samal S/o Nirakar Samal Caste-Chasa R/o- Kanhpur
301	754	Private	Sharad -1	0.0597329	Niranjan Nath S/o Dinbandhu Nath, Udi Nath Swa Dinbandhu Nath Caste- Yogi R/o- Nijgaon, KismR/o-Aath Ana or, SariniwasNath S/o Kushai Nath Caste- Yogi R/o- Nijgaon, KismR/o-Aath Ana or
302	755	Private	Sharad -1	0.0118575	Krishna Nath S/o Pandav Nath, Shuk Nath Swa Pandav Nath Caste- Yogi R/o- Nijgaon, KismR/o-Chaud Ana or, Malti Nath S/o Pandav Nath Caste- Yogi R/o- Nijgaon, KismR/o-Dui Ana
303	756	Private	Sharad -1	0.0222582	Dhaneshwar Khatua S/o Anand Khatua, Janakar Khatua S/o Maguni Khatua, Aniruddha Raut, Nirod Kumar Raut S/o Banshidhar Raut Caste- Khandayat R/o- Nijgaon
304	757	Private	Sharad -1	0.0627276	Dhaneshwar Khatua S/o Anand Khatua, Janakar Khatua S/o Maguni Khatua, Aniruddha Raut, Nirod Kumar Raut S/o Banshidhar Raut Caste- Khandayat R/o- Nijgaon
305	758	Government (Rakshit)	Gochar	0.299312	Rakshit
306	759	Private	Sharad -1	0.1955079	Nilamani Nayak S/o Birbhadra Nayak, Krishna Nayak, Bishwa Nath Nayak S/o Chintamani Nayak, Kulu Charan Nayak S/o Brahma Nand Nayak, Kashi Nath Nayak S/o Jairam Nayak Caste- Khandayat R/o- Nijgaon
307	760	Private	Sharad -1	0.0628086	Gaurahari Bishwal S/o Vishnu Charan Bishwal Caste- Khandayt R/o- Niwasilage / Post- Vijayanagar, Thana- Mahakalapada, District- Kendrapara, Pin-758226
308	761	Private	Sharad -1	0.0057871	Krishna Chandra Bishwal, Vishnu Charan Bishwal S/o Pareshwar Bishwal, Praful Chandra Bishwal S/o Man Govind Bishwal, Prabhat Kumar Bishwal S/o Benudhar Bishwal Caste- Khandayat R/o- Nijgaon
309	766	Private	Sharad -1	0.0077297	Sridhar Bishwal S/o Banamali Bishwal Caste- Khandayat R/o- Nijgaon
310	809	Private	Sharad -1	0.0040874	Krishna Chandra Swai S/o Mahanta Swai Caste-Chasa R/o- Baddih
311	810	Private	Sharad -1	0.097329	Krishna Chandra Swai S/o Mahanta Swai Caste-Chasa R/o- Baddih
312	811	Private	Sharad -1	0.3333064	Krishna Chandra Swai S/o Mahanta Swai Caste-Chasa R/o- Baddih
313	812	Private	Sharad -1	0.0301902	Sangram Keshari Swai, Vikram Keshari Swai S/o Krishnachandra Swai Caste- Chasa R/o- Baddih
314	818	Private	Sharad -1	0.0111291	Saudi Jena S/o Shankar Jena Caste- Pan R/o- Nijgaon
315	819	Private	Sharad -1	0.0000809	Susama Rout w/o Diwakar Rout, Caste- Khandayat, R/o Nijgaon
316	820	Private	Sharad -1	0.3029138	Narendra Nath Tripathi S/o Upendra Nath Tripathi, Surendra Nath Tripathi, Anant Charan Tripathi, Harishchandra Tripathi S/o Gajendra Nath Tripathi, Gopinath Tripathi S/o Ram Chandra Tripathi Caste- Brahman R/o- Nijgaon
317	821	Private	Sharad -1	0.1116957	Shri Chandra Shekhar Mahadev BJ Nijgaon Sevayata R/o- Kulu Charan Mohapatra S/o Lakshmi Dhar Mohapatra, Gagan Bihari Mohapatra, Ban Bihari Mohapatra, Bankim Chandra Mohapatra S/o Pran Krishna Mohapatra, Man Gobind Mohapatra, Dol Gobind Mohapatra, Shishir Kumar Mohapatra S/o Nilamani Mohapatra, Niranjan Mohapatra, Jadumani Mohapatra, Chitaranjan Mohapatra S/o Kulmani Mohapatra, Akuli Nand, Kripasindhu Nand S/o Dham Nand, Ram Chandra Nand, Laxman Nand S/o Haldhar Nand, Vimbadhar Nand S/o Sane Nand, Narayan Nand, Madhu Sudyant Nand : Govind Nand, Maheshwar Nand, Mayadhar Nand, Raju Nand S/o Netra Nand Nand, Braj Bandhu Nand, Ratnakar Nand S/o Gadadei Nand, Vidyadhar Nand, Sadashiv Nand, Gangadhar Nand S/o Purastam Nand, Daitari Nand, Keshab Nand, Muralidhar Nanda S/o ArR/o-Nanda, Hare Krishna Nanda S/o Chakradhar Nanda, Mayadhar Nanda, Jaladhar Nanda S/o Prabhakar Nanda, BhagwR/o- Tripathi, Dashrathi Tripathi S/o Kriitibas Tripathi, Vrindavan Chandra Tripathi S/o Krishna Chandra Tripathi, Gopinath Tripathi S/o Ram Chandra Tripathi, Upendra Tripathi S/o Nidhi Tripathi, Surendra Nath Tripathi, Anant Chandra Tripathi, Harishchandra Tripathi S/o Gajendra Tripathi Caste- Brahman R/o- Nijgaon
318	823	Government (Rakshit)	Jalashay -1	0.2660866	Rakshit
319	825	Private	Sharad -1	0.2516795	Shankarshan Rath S/o Sridhar Rath Caste- Brahman R/o- Nijgaon
320	826	Private	Sharad -1	0.0247673	Krishna Mohan Rautara, Muralidhar Rautara, Hadi Bandhu Rautara S/o Ram Mohapatra, Sudayrshan Rautara S/o Kanduri Charan Mohapatra Caste- Khandayat R/o- Nijgaon
321	837	Private	Sharad -1	0.1056253	Pramod Kumar Samal, Abhay Kumar Samal S/o Narsingh Charan Samal Caste-Chasa R/o- Kanhpur
322	838	Private	Sharad -1	0.0509106	But Krishna Das, Natbar Das, Kantha Das S/o Dinbandhu Das, Kangali Das S/o Fakir Das, Gopinath Das S/o Bali Das Caste- Gopal R/o- Nijgaon
323	839	Private	Sharad -1	0.29138	Kangali Charan Das S/o Fakir Charan Das Caste- Gopal R/o- Nijgaon
324	840	Private	Sharad -1	0.061635	But Krishna Das, Natbar Das, Kantha Das S/o Dinbandhu Das, Kangali Das S/o Fakir Das, Gopinath Das S/o Bali Das Caste- Gopal R/o- Nijgaon
325	842	Private	Sharad -1	0.2400243	Prahlad Das S/o Sapni Das Caste- Gopal, Parvati Nayak Swa Ganga Dhar Nayak Caste- Basya Bania, Govind Sahu S/o Dinbandhu Sahu Caste- Sunari Bania, Raghunath Das, Alekh Das S/o Bhagwan Das Caste- Pradhan Vaishnava R/o- Nijgaon
Village: Chhatar					
326	453	Private	Sharad -2	0.0038851	Pradeep Samal S/o SwargR/o- Vijay Samal Caste- Chasha R/o- Gram-Polia, Post-Balia, Thana- Mahakalapada, District- Kendrapara, Pin-758226
327	454	Private	Sharad -2	0.0323756	Narsingh Pradhan, Murlil Pradhan S/o Dadi Pradhan Caste- ChasaR/o- Ramchandrapur
328	455	Private	Sharad -2	0.0809389	Sushma Pradhan W/o Kshirod Pradhan Caste- Chasha R/o- Ramchandrapur
329	462/662	Government (Rakshit)	Yor	0.1341562	Rakshit
Village: Dekani					
330	538	Private	Sharad -2	0.003278	Gangadhar Sethi S/o Bandhu Sethi Caste- Gokha R/o- Patlipang
331	539	Private	Sharad -2	0.0447592	Bamdev Mishra, Kanduri Mishra, Dharendra Mishra, Vishnu Charan Mishra S/o Krishna Chandra Mishra Caste- Brahman R/o- Nijgaon
332	540	Private	Sharad -2	0.0849049	Kshetrabasi Sethi, Netyananda Sethi, Shatrughan Sethi, MathurAnanda Sethi S/o Mandar Sethi Caste- Gokha R/o- Patalipank
333	541	Private	Sharad -2	0.0971267	Shri Gramdevati Mangala Thakurani BJ Nijgaon MarfR/o-, On behalf Of all the Niwasiaigers or, Bhagwan Mishra S/o Uday Nath Mishra Caste- Brahman, Parshuram Pristi S/o Vikari Pristi, Hridananda Pala S/o GiridhariPala Caste- Khandayat R/o- Nijgaon
334	542	Private	Sharad -2	0.0150142	Dhruba Charan Jena, Prahlad Jena, Premananda Jena S/o Dham Jena, Rani Jena Swa Dham Jena, Uma Jena Swa Gokhei Jena, Yogendra Jena S/o Gokhei Jena, Udi Jena, Dhadi Jena S/o Nabei Jena, Anam Jena, Ghanshyam Jena, Dhaneshwar Jena S/o Doli Jena, Magi Jena Swa Doli Jena, Sodari Jena Swa Padi Jena Caste- Khandayat R/o- Nijgaon
335	544	Private	Sharad -2	0.0521246	Uday Jena, Dhadi alias Dharnidhar Jena S/o Nabei Jena, Dhruba Charan Jena, Prahlad Jena, Premananda Jena, Gur Jena, Kunj Jena S/o Dham Jena, Rani Jena Swa Dham Jena, Sodari Jena Swa Padi Jena Caste- Khandayt R/o- Nijgaon

Sr. No.	Surve Number	Type of Land	Nature of Land	Area in Hectare	Name of the Land Owner / Interested Person Part Survey No.
336	545	Private	Sharad -2	0.0969243	Dhaneshwar Samal, Purna Chandra Samal S/o Mani Samal, Charu Samal Swa Charan Samal, Bidu Samal S/o Charan Samal, Kanchan Samal Swa Ishwar Samal, Pratima Samal S/o Ishwar Samal, Pramila Samal S/o Gani Samal Caste- Khandayt R/o- Patli Pank, Dhaneshwar Samal, Purna Chandra Samal, Pramila Samal, Kanchan Samal, Pratima Samal For The Part Of The Purchase Order: Her 30.06.71., Jarsaman T 1500.00 or
337	546	Private	Sharad -2	0.0892756	Dhaneshwar Samal, Purna Chandra Samal S/o Mani Samal, Charu Samal Swa Charan Samal, Bidu Samal S/o Charan Samal, Kanchan Samal Swa Ishwar Samal, Pratima Samal S/o Ishwar Samal, Pramila Samal S/o Gani Samal Caste- Khandayt R/o- Patli Pank, Dhaneshwar Samal, Purna Chandra Samal, Pramila Samal., Kanchan Samal, Pratima Samal For The Part Of The Purchase Order: Her 30.06.71., Jarsaman T 1500.00 or
338	547	Private	Sharad -2	0.0011736	Shyam SundarSahu S/o ChainSahu Caste- Khandayat, KismR/o-Pana Anana Chari Pahi R/o- Ajay Kumar Jena S/o Hadibandhu Jena Caste- Khandayt R/o- Patli Pank
339	548	Private	Sharad -2	0.0151356	Nimai Charan Pardhan S/o Kalandi Charan Bardhan Caste- Khandayat R/o- Govind Pur, Thana: Kujang
340	549	Private	Sharad -2	0.0485633	Dhira Behera, Shur Behera S/o Balaram Behera, Shuk Behera W/o Balaram Behera, Baram Behera, Poon Behera S/o Dinei Behera, Hadibandhu Behera S/o Bin Behera Caste- Keuta R/o- Patli Pank
341	550	Private	Sharad -2	0.0213679	Gangadhar Sethi S/o Bandhu Sethi Caste- Gokha R/o- Patlipank
342	552	Private	Sharad -2	0.0000809	Dhobei Tiadi S/o Sudayrshan Tiadi Caste- Brahman R/o- Patli Pank
343	556	Private	Sharad -2	0.0376771	Bhagwan Mishra S/o Uday Nath Mishra Caste- Brahman R/o- Nijgaon
344	557	Private	Sharad -2	0.1001619	Dhir Behera, Shur Behera S/o Balaram Behera, Shuk Behera W/o Balaram Behera, Baram Behera, Poon Behera S/o Dinei Behera, Hadibandhu Behera S/o Bin Behera Caste- Keut R/o- Patli Pank
345	559	Private	Sharad -2	0.0442736	Shri Gramdevati Mangala Thakurani BJ Nijgaon MarfR/o-, On behalf Of all the Niwasiaigers or, Bhagwan Mishra S/o Uday Nath Mishra Caste- Brahman, Parshuram Pristi S/o Vikari Pristi, Hridananda Pala S/o GiridhariPala Caste- Khandayat R/o- Nijgaon
346	560	Private	Sharad -2	0.0890328	Hemlata Tripathi Swa Parikhia Tripathi Caste- Brahman Niwasilage: Patli Pank
347	561	Private	Sharad -2	0.0154189	Hemlata Tripathi Swa Parikhita Tripathi Caste- Brahman R/o- Patli Pank
348	562	Private	Sharad -2	0.0182922	Hemlata Tripathi Swa Parikhia Tripathi Caste- Brahman R/o- Patli Pank
349	563	Private	Sharad -2	0.1167948	Subhasini Behera W/o Dayanidhi Behera Caste- Kaibarta R/o- Patlipank
350	565	Private	Sharad -2	0.1922703	Rabindra nath Nayak Hemanta Kumar Nayak prasanta kumar Nayak s/o- Bidadhar Nayak caste- Khandayat vill- Patolipank
351	566	Private	Sharad -2	0.1036018	Mathur Sutar S/o Saneu Sutar KismR/o-T 10 Ana 8 Pahi Ba ; Kulmani Sutar S/o Vidyadhar Sutar KismR/o-T 5 Ana 4 Pahi Caste- Badhei R/o- Patalipank
Village: Gatanai					
352	1093	Government(Rakshit)	Unnat Yojana	0.0878187	Rakshit
353	1094	Private	Sharad -2	0.0071631	Dhruba Charan Mishra S/o Padmalav Mishra Caste- Brahman R/o- Nijgaon
354	438/1120	Government (Sarab Sadharan)	Rasta	0.0692028	Sarb Sadharan
355	457	Government(Rakshit)	Gochar	0.2096722	Rakshit
356	479	Private	Sharad -3	0.0144881	Bhagwan Mishra S/o Kanduri Mishra Caste- Brahman R/o- Nijgaon
357	480	Private	Sharad -3	0.0097936	Vijay Kumar Mishra S/o Nilamani Mishra Caste- Brahman R/o- Nijgaon
358	481	Private	Sharad -3	0.0149332	Padmalav Mohapatra S/o Kripasindhu Mohapatra, Dinbandhu Mohapatra, Mayadhar Mohapatra S/o ArR/o-Mohapatra, Banchhanidhi Mohapatra S/o Kshetrabasi Mohapatra Caste- Brahman R/o- Nijgaon
359	482	Private	Sharad -3	0.0342776	Banamali Senapati, Artha Ballabh Senapati, Sanatan Senapati S/o Chintamani Senapati Caste- Gopal R/o- Nijgaon
360	487	Private	Sharad -3	0.0911777	Ganeshwar Mahali S/o Nari Mahali Caste- Keut R/o- Nijgaon
361	488	Private	Sharad -3	0.0789559	Murari Mishra, Vikari Mishra, GiridharMishra S/o Dayanidhi Mishra Caste- Brahman R/o- Naldia Shasan
362	489	Private	Sharad -3	0.1370295	Krishna Chandra Mohanty, Ramchandra Mohanty, Shyam Sundar Mohanty, Subhadra Mohanty, Sundari Mohanty, Menki Mohanty S/o Binod Mohanty Caste- Khandayat R/o- Nijgaon
363	510	Private	Sharad -3	0.0798867	Iranjan Pradhan S/o Bai Pradhan, Sridhar Pradhan S/o Bin Pradhan, Golakh Pradhan S/o Guru Pradhan, Balaram Pradhan, Kalandi Pradhan S/o Panchu Pradhan, Durga Charan Pradhan S/o Mayadhar Pradhan, Mathuri Pradhan S/o Suni Pradhan, Bikli Pradhan, Akuli Pradhan S/o Hari Pradhan, Chand Pradhan Swa Hari Pradhan, Ratnakar Pradhan Bansidhar Pradhan, Nishakar Pradhan, Karunakar Pradhan PramodPradhan, Rebati Pradhan S/o Netyananda Pradhan, Rani Pradhan Swa Dol Pradhan, Buli Pradhan Swa Saturi PradhanCaste- Pradhan R/o- Nijgaon
364	511	Private	Sharad -3	0.1199919	Sridhar Pradhan S/o Bin Pradhan Caste- Pradhan, Abhin Sethi, Shankar Sethi, Kelei Sethi S/o Dinbandhu Sethi Caste- Dhoba R/o- Nijgaon
365	512	Government (Rakshit)	Gramya Jungle	0.6465399	Rakshit
366	517	Private	Sharad -2	0.1758397	Manoranjan Mohanty, Gyan Ranjan Mohanty S/o Krishnachandra Mohanty Kism R/o-Aath Ana, SariniwasKumar PattaNayak, BishwaMohan MottaNayak S/o Vaishnav Charan Nayak KismR/o-Aath Ana Caste- Karan R/o- Nijgaon
367	518	Private	Sharad -2	0.0713881	Manoranjan Mohanty, Gyan Ranjan Mohanty S/o Krishnachandra Mohanty Kism R/o-Aath Ana, SariniwasKumar PattaNayak, BishwaMohan PattaNayak S/o Vaishnav Charan Nayak KismR/o-Aath Ana Caste- Karan R/o- Nijgaon
368	519	Private	Sharad -2	0.0527317	Shri Gram Devati Thakurani BJ Nijgaon MarfR/o-, On behalf Of all the Niwasiaigers, Vaishnav Charan Patnayak S/o Krishna Chandra Patnayak Caste- Karan, VaidyaNatha Mishra, KashiNath Mishra, Vrindavan Mishra, Bhagwan Mishra, Navaghan Mishra S/o Uday Nath Mishra Caste- Brahman or : Nijgaon
369	522	Private	Sharad -2	0.1161068	Prashant Muduli, Sushant Muduli S/o Kulu Charan Muduli Caste- Kumbhakar R/o- ChundbellariSa. Po Paradiso
370	523	Private	Sharad -2	0.0890328	Kali Charan Pradhan S/o Panchu Pradhan Caste- Khandayat R/o- Nijgaon
371	524	Private	Sharad -2	0.0205989	Anant Charan Patnayak S/o Laxmidhar PattaNayak Caste- Karan R/o- Nijgaon
372	788	Government (Rakshit)	Mahara	0.0142857	Rakshit
373	789	Private	Sharad -2	0.0200728	Brajkishor Shatapathi, Baikuntha Shatapathi, Rajkishor Shatapathi, Keshab Charan Shatapathi, Vishnu Charan Shatapathi, Premananda Shatapathi, Balamani Shatapathi, SaUdaymini Shatapathi S/o Dhaneshwar Shatapathi, Gajendra Shatapathi, Ghatendra Shatapathi
374	790	Government (Rakshit)	Mahara	0.0485633	Rakshit
375	791	Private	Sharad -3	0.0192635	Dadhi Baban Shatapathi, Madhavananda Shatapathi S/o Nidhi Shatapathi, Ud Shatapathi S/o Vidyadhar Shatapathi, Jadu Shatapathi, Kailash Shatapathi S/o Siddhi Shatapathi, Kulmani Shatapathi S/o Kanduri Shatapathi, Prabhat Kumar Shatapathi: Prabhat Kumar Shatapathi, Prakash R/o- Nijgaon
376	792	Private	Sharad -3	0.0445164	Dadhi Baban Shatapathi, Madhavananda Shatapathi S/o Nidhi Shatapathi, Ud Shatapathi S/o Vidyadhar Shatapathi, Jadu Shatapathi, Kailash Shatapathi S/o Siddhi Shatapathi, Kulmani Shatapathi S/o Kanduri Shatapathi, Prabhat Kumar Shatapathi: Prabhat Kumar Shatapathi, Prakash R/o- Nijgaon
377	793	Private	Sharad -3	0.0212465	Brajkishor Shatapathi, Baikuntha Charan Shatapathi, Rajkishor Shatapathi, Keshab Charan Shatapathi, Vishnu Charan Shatapathi, Premananda Shatapathi, Balamani Shatapathi, SaUdaymini Shatapathi S/o Dhaneshwar Shatapathi Caste- Brahman R/o- Your
378	794	Private	Sharad -3	0.0110482	Dadhi Baban Shatapathi, Madhav Ananda Shatapathi S/o Nidhi Shatapathi, Ud Shatapathi S/o Vidyadhar Shatapathi, Jadu Shatapathi, Kailash Shatapathi S/o Siddhi Shatapathi, Kulmani Shatapathi S/o Kanduri Shatapathi, PrabhR/o-Kumar Shatapathi: PrabhR/o-Kumar Shatapathi, Prakash Nijgaon
379	795	Private	Sharad -3	0.0023877	Brajkishor Shatapathi, Baikuntha Charan Shatapathi, Rajkishor Shatapathi, Keshab Charan Shatapathi, Vishnu Charan Shatapathi, Premananda Shatapathi, Balamani Shatapathi, SaUdaymini Shatapathi S/o Dhaneshwar Shatapathi Caste- Brahman R/o- Your
380	798	Government (Sarab Sadharan)	Rasta	0.0562121	Sarb Sadharan
381	836	Private	Sharad -3	0.0359369	Shri Greshwar Mahadev Bij Nuaga MarfR/o-R/o-, Nilamani Shatapathi S/o Uday Nath Shatapathi, Daitari Mishra S/o Laxmidhar Mishra Caste- Brahman R/o- Nijgaon
382	838	Private	Sharad -3	0.0337515	Bhoil Parida S/o Chai Parida Caste- Gopal R/o- Nijgaon
383	839	Private	Sharad -3	0.1011736	Shri Greshwar Mahadev Bij Nuaga MarfR/o-R/o-, Nilamani Shatapathi S/o Uday Nath Shatapathi, Daitari Mishra S/o Laxmidhar Mishra Caste- Brahman R/o- Nijgaon
384	840	Private	Sharad -3	0.0501012	Shyam Sundar Swai S/o Mayadhar Swai Caste- Khandayt R/o- Gatanai
385	841	Private	Sharad -2	0.0749089	Brajkishor Sh

Sr. No.	Surve Number	Type of Land	Nature of Land	Area in Hectare	Name of the Land Owner / Interested Person Part Survey No.
390	865	Private	Sharad -2	0.0696074	Brajkishor Shatapathi, Baikuntha Shatapathi, Rajkishor Shatapathi, Keshab Charan Shatapathi, Vishnu Charan Shatapathi, Premananda Shatapathi, Balamani Shatapathi, SaUdaymini Shatapathi S/o Dhaneshwar Shatapathi, Gajendra Shatapathi, Ghatendra Shatapathi
391	866	Private	Sharad -2	0.0809389	Prahlad Chandra Mishra S/o BishwaNath Mishra Caste- Brahman R/o- Nijgaon
392	867	Private	Sharad -2	0.0080534	Benu Dhar Swai, Navaghan Swai S/o Sari Swai Caste- Khandayat R/o- Nijgaon
393	869	Private	Sharad -2	0.0087009	Sudham Sethi, Maheshwar Sethi, Banshidhar Sethi, Sunakar Sethi S/o Madan Sethi Caste- Gokha R/o- Narayan Pur
394	870	Private	Sharad -2	0.0890328	Sudham Sethi, Maheshwar Sethi, Banshidhar Sethi, Sunakar Sethi S/o Madan Sethi Caste- Gokha R/o- Narayan Pur
395	871	Private	Sharad -2	0.0057467	Brajkishor Shatapathi, Baikuntha Charan Shatapathi, Rajkishor Shatapathi, Keshab Charan Shatapathi, Vishnu Charan Shatapathi, Premananda Shatapathi S/o Dhaneshwar Shatapathi Caste- Brahman R/o- Nijgaon
396	964	Private	Sharad -3	0.0414002	Bhagwan Mishra S/o Kanduri Mishra Caste- Brahman R/o- Nijgaon
397	967	Private	Sharad -3	0.0115338	Daitari Mishra S/o Laxmidhar Mishra, Vikari Mishra, Dukhishyam Mishra, Akshay Kumar Mishra S/o Narayan Mishra, Babaji Mishra, Natbar Mishra, GauraHari Mishra, Nitya Nanda Mishra, Bishwaranjan Mishra, Poet Prasad Mishra S/o Gopbandhu Mishra S/o Gopendra Mishra S/o Satyavadi Mishra Caste- Brahmin R/o- Nijgaon
398	968	Private	Sharad -3	0.0777013	Surendra Nath Sadangi S/o Govind Sadangi Caste- Brahman R/o- Nijgaon
399	969	Private	Sharad -3	0.0890328	Padmalav Mohapatra S/o Kripasindhu Mohapatra, Dinbandhu Mohapatra, Mayadhar Mohapatra S/o ArR/o-Mohapatra, Banchhanidhi Mohapatra S/o Kshetrabasi Mohapatra Caste- Brahman R/o- Nijgaon
400	970	Private	Sharad -3	0.0557264	Pramod Kumar Mishra S/o Laxmidhar Mishra Caste- Brahman R/o- Nijgaon
401	970/1162	Private	Sharad -2	0.0003642	Dharani Dhar Mishra S/o Maheshwar Mishra Caste- Brahman R/o- Nijgaon
402	971	Private	Sharad -3	0.0680291	Madhav Ananda Shatapathi S/o Nidhi Shatapathi Caste- Brahman R/o- Nijgaon
403	972	Private	Sharad -3	0.1295022	Pitambari Mishra Swa Lambodar Mishra, Shukdev Mishra S/o Divakar Mishra Caste- Brahman R/o- Nijgaon
404	973	Private	Sharad -3	0.1079725	Yogendra Nath Mishra S/o Bholi Mishra, Jatadhari Mishra S/o Laxmidhar Mishra Caste- Brahman R/o- Nijgaon
405	974	Private	Sharad -3	0.0928774	Babaji Charan Mishra, Natbar Mishra, Gaura Hari Mishra, Nitya Nanda Mishra, Rabintra Kumar Mishra, Poet Prasad Mishra S/o Gopbandhu Mishra Caste- Brahman R/o- Naldia Shasan

Village: Jadupur

406	1957	Private	Sharad -2	0.0487252	Bhobani Jena, Nagendra Jena S/o Bin Jena, Achuthi Swai S/o Vikari Swai Caste- Chasa, Dipti Ranjan Mahali, Dig Darshan Mahali, Prabhathi Mahali, Itishree Mahali S/o Durga Charan Mahali, Pramila Mahali Swa Durga Charan Mahali, LokNath Premananda Mahali, ParfulKumar Mahali S/o Nilamani Mahali, Rekha Mahali W/o Nilamani Mahali
407	1958	Private	Sharad -2	0.0709025	Kulmani Jena, Kalandi Jena S/o Dham Jena, Anil Kumar Jena S/o Keshab Jena, Pramila Jena W/o Keshab Jena
408	1959	Private	Sharad -2	0.0350465	Kulmani Jena S/o Dham Jena
409	1959/3055	Private	Sharad -2	0.0377175	Anil Kumar Jena S/o Keshab Jena
410	1959/3056	Private	Sharad -2	0.0347228	Pashuri Das, Shataughan Das S/o Kalandi Das
411	1960	Private	Sharad -2	0.0567382	Rasananda Senapati S/o Muni Senapati Caste- Gopal R/o- Oster Samil Ghodabandha
412	1964	Private	Sharad -2	0.0484419	Nagendra Jena S/o Bin Jena, Bhobani Jena S/o Bin Jena Kismat T 08 Ana Caste- Chasa, Bibhuti Das S/o Arjun Das Kismat T 04 Ana Caste- Gopal, Bimbadhar Jena S/o Dhobi Jena Kismat T 04 Ana Caste- Chasa R/o- Oster
413	1973	Private	Sharad -2	0.0650344	Bhobani Jena, Nagendra Jena S/o Bin Jena, Achuthi Swai S/o Vikari Swai Caste- Chasa, Dipti Ranjan Mahali, Dig Darshan Mahali, Prabhathi Mahali, Itishree Mahali S/o Durga Charan Mahali, Pramila Mahali Swa Durga Charan Mahali, Loknath Premananda Mahali, Pratul Kumar Mahali S/o Nilamani Mahali, Rekha Mahali W/o Nilamani Mahali Caste- Kaibarta R/o- Oster
414	1974	Private	Sharad -2	0.1128693	Bhobani Jena, Nagendra Jena S/o Bin Jena, Achuthi Swai S/o Vikari Swai Caste- Chasa, Dipti Ranjan Mahali, Dig Darshan Mahali, Prabhathi Mahali, Itishree Mahali S/o Durga Charan Mahali, Pramila Mahali Swa Durga Charan Mahali, Loknath Premananda Mahali, Pratul Kumar Mahali S/o Nilamani Mahali, Rekha Mahali W/o Nilamani Mahali Caste- Kaibarta R/o- Oster
415	1975	Government (Rakshit)	Danda	0.1878592	Rakshit
416	1976	Private	Sharad -2	0.0607042	Manguli Das S/o Bhagabana Das kismat ta 7 ana ,Nrusingh charan Dasa S/o Balarama Das kismat ta 9 ana village -Ostar
417	1977	Private	Sharad -2	0.0643059	Manguli Das S/o Bhagabana Das kismat ta 7 ana ,Nrusingh charan Dasa S/o Balarama Das kismat ta 9 ana village -Ostar
418	1978	Private	Sharad -2	0.0579118	Arthana Pani S/o Padmanabha Pani
419	2021	Private	Sharad -2	0.0005666	Basanti Mishra Durga Charan Mohapatra, Vishnu Charan Mohapatra, S/o Chakradhar Mohapatra Bipra Charan Mohapatra S/o Dola gobinda Mohapatra, Guru Charan Mohapatra, S/o Balaram Mohapatra, Pratap Mohapatra S/o Nagendra Mohapatra, Gur Mohapatra W/o Nagendra Mohapatra, Ratnakar Mohapatra, Kunj Bihari Mohapatra S/o Harekrishna Mohapatra caste- Brahman vill- Ostar samil gopinathpur Kabindra Jena Abhimanyu Jena Pabitra jena Babuli Jena s/o- Bairagi Jena caste- Chasa vill- Ostar
420	2029	Private	Sharad -2	0.0360178	Manguli Das S/o Bhagwan Das Caste- Gopal R/o- Ostar
421	2030	Government (Aabad Ayogay Anabadi)	Yor	0.0242817	Aabad Ayogay Anabadi
422	2031	Government (Aabad Ayogay Anabadi)	Yor	0.0242817	Aabad Ayogay Anabadi
423	2032	Government (Aabad Ayogay Anabadi)	Yor	0.0161878	Aabad Ayogay Anabadi
424	2033	Government (Aabad Ayogay Anabadi)	Yor	0.1782274	Aabad Ayogay Anabadi
425	2034	Government (Aabad Ayogay Anabadi)	Yor	0.0233509	Aabad Ayogay Anabadi
426	2035	Private	Sharad -2	0.0727641	Chitta Ranjan Swai S/o Bichitra Swai Caste- Chasa R/o- Oster Samil Ghodabandha
427	2036	Private	Sharad -2	0.0273169	Chitta Ranjan Swai S/o Bichitra Swai Caste- Chasa R/o- Oster Samil Ghodabandha
428	2037	Private	Sharad -2	0.0997977	Madhav Das S/o Vikari Das
429	2038	Private	Sharad -2	0.0757993	Sadhu Charan Swai S/o Arjun Charan Swa
430	2039	Private	Sharad -2	0.0421287	Narahari Swain S/o- Baraju Swain caste- Chasa vill- Jadupur
431	2041	Private	Sharad -2	0.0456495	Saroj Kumar Swai S/o Janakar Swai
432	2042	Private	Sharad -2	0.0061109	Pagendra Lenka S/o Nar Hari Lenka Caste- Chasha R/o- Oster
433	2348	Private	Sharad -2	0.0002023	Nitya Nanda Khatua, Prahlad Khatua S/o Sadashiv Khatua
434	2349	Private	Sharad -2	0.0233104	Chintamani Parida S/o Anand Parida
435	2352	Private	Sharad -2	0.0016188	Chintamani Parida S/o Anand Parida
436	2353	Private	Sharad -2	0.0576285	Nishamani Parida S/o Anand Parida
437	2354	Private	Sharad -2	0.1011736	Babaji Parida S/o Anand Parida
438	2355	Private	Sharad -2	0.0888709	Kunj Bihari Das S/o Pranakrishna Das, Loknath Das, Bidulata Das, Bihari Charan Das S/o Brindavan Das, Minakhi Das W/o Brindavan Das, Vijay Das, Uday Das, Akshay Das S/o Bauri Bandhu Das Caste- Gopal Vaishnav R/o- Nijgaon
439	2357	Private	Sharad -2	0.0946985	Surath Chandra Samantaraya S/o Vishnu Charan Samantaraya
440	2357/2764	Private	Sharad -2	0.0137596	Suratha Ch Samantray S/o ; Bishnu Charana Samantray Niwasi- Masakani
441	2394	Private	Sharad -2	0.0241198	Hari Nath, Nari Nath S/o Balaram Nath
442	2394/2625	Private	Sharad -2	0.0124241	Bibeknanda Jena S/o- Babaji Jena Caste- Padhan vill- Jadupur
443	2394/2626	Private	Sharad -2	0.0043302	Sudayrshan Nath S/o Jairam Nath
444	2395	Private	Sharad -2	0.0943343	Maheshwar Nath S/o Sanatan Nath
445	2396	Private	Sharad -2	0.0003238	Rajkishore Mohapatra S/o Sudayrshan Mohapatra
446	2397	Private	Sharad -2	0.2004047	Sankarshan Bishwal, Narsingh Charan Bishwal S/o Mani Bishwal, Kailash Charan Bishwal, Subhas Chandra Bishwal S/o Indramani Bishwal
447	2398	Private	Sharad -2	0.1360178	Pabitra Mahali S/o- Kanduri Mahali caste- Kaibarta vill- Ostar
448	2398/2604	Private	Sharad -2	0.1262242	Sushant Kumar Nath S/o Rajkishor Nath
449	2399/3007	Private	Sharad -2	0.0809389	Rabindra Nath Mohapatra S/o Durga Charan Mohapatra
450	2399/3008	Private	Sharad -2	0.0161068	Rabindra Nath Lenka, Daitari Lenka, Devendra Kumar Lenka S/o Dhaneshwar Lenka

Village: Kiar banka

451	1319	Government (Aabad Ayogay Anabadi)	Nadi	0.4150951	Abad Ayogay Anabadi
452	1375	Private	Sharad -3	0.0122622	Girdhari Bishwal, Duryodhana Bishwal, Pranakrishna Bishwal S/o Paduki Bishwal Caste- Khandayat R/o- Nijgaon
453	1376	Private	Sharad -3	0.0096317	Kripasindhu Bishwal S/o Subani Bishwal Caste- Khandayat R/o- Nijgaon
454	1377	Private	Sharad -3	0.1140429	Dharani Dhar Bishwal S/o Panchu Bishwal Caste- Khandayat R/o- Nijgaon
455	1379	Private	Sharad -3	0.0077701	Dharani Dhar Bishwal S/o Panchu Bishwal Caste- Khandayat R/o- Nijgaon
456	1379/1868	Private	Sharad -3	0.0202347	Girdhari Bishwal, Duryodhana Bishwal, Pranakrishna Bishwal S/o Paduki Bishwal Caste- Khandayat R/o- Nijgaon
457	1390	Private	Sharad -3	0.1474707	Baikuntha Barik, Lord Barik S/o Sadei Barik Caste- Khandayat R/o- Nijgaon
458	1391	Private	Sharad -3	0.0521246	Gayadhar Bishwal, Guru Charan Bishwal, Nairut Bishwal, Kulmani Bishwal S/o Abhimanyu Bishwal, arakhitra Bishwal S/o Daitaryi Bishwal Caste- Khandayat R/o- Nijgaon
459	1392	Private	Sharad -3	0.0599757	Gayadhar Bishwal, Guru Charan Bishwal, Nairut Bishwal, Kulmani Bishwal S/o Abhimanyu Bishwal, arakhitra Bishwal S/o Daitaryi Bishwal Caste- Khandayat R/o- Nijgaon
460	1394	Private	Sharad -3	0.1020235	Duryodhana Das S/o Adikanda Das Caste- Gopal R/o- Nijgaon
461	1396	Private	Sharad -3	0.1037637	Duryodhana Das S/o Adikanda Das, Banshidhar Das, Akuli Das, Chaitan Das S/o Suryamani Das Caste- Gopal R/o- Nijgaon
462	1397	Private	Sharad -3	0.0554836	Achuthi Das S/o Chema Das, Dharani Dhar Das, Kulmani Das, Gopbandhu Das, Shoria Das, SHaria Das S/o Purastam Das, Atul Das Swa Purastam Das Caste- Gopal R/o- Nijgaon
463	1398	Private	Sharad -3	0.0302307	brindavan Palei S/o Balaram Palei Caste- Gopal R/o- Nijgaon
464	1398/1812	Private	Sharad -3	0.021206	Yajna Prasad Nath Sharma S/o Bijay Kumar Nath, Rudra Prasad Nath Sharma S/o Bijay Kumar Nath Sharma Caste- Yogi R/o- Tithi
465	1402	Private	Sharad -3	0.1216107	Navaghan Naik S/o Sananda Nayak, Janakar Naik, Panchanan Naik, Pandav Nayak S/o Sananda Nayak Caste- Gopal R/o- Nijgaon
466	1406	Private	Sharad -3	0.0012546	Naran Palei S/o Bulei Palei, Agani Palei S/o Basu Palei, Shiva Prasad Palei, Malti Behera, Bijuli Gadu, Anchali Palei S/o Dhadi Palei, Hara Palei Swa Dhadi Palei Caste- Gopal R/o- Nijga

Sr. No.	Surve Number	Type of Land	Nature of Land	Area in Hectare	Name of the Land Owner / Interested Person Part Survey No.
467	1407	Private	Sharad -3	0.1052206	Duryodhana Das S/o Dharindhar Das Caste- Gopal R/o- Nijgaon
468	1411	Private	Sharad -3	0.0404229	Kelucharan Das S/o Bairagi Das Caste- Gopal R/o- Nijgaon
469	1411/2028	Private	Sharad -3	0.0526103	Murli Das, Ankur Das S/o Sananda Das, Duryodhan Das S/o Adikanda Das Caste- Gopal R/o- Nijgaon
470	1412	Private	Sharad -3	0.0789154	DaitariSahu S/o LaxmidharSahu Caste- Gudia R/o- Nijgaon
471	1414	Private	Sharad -3	0.0000809	Shiv Prasad Palei, Malti Behera, Bijuli Gadu, Anchali Palei S/o Dhadi Palei, Hara Palei W/o- Dhadi Palei, Uttam Palei, Bikal Palei, Gokuli Palei, Nakuli Palei, Chanchala Das, Lochan Das S/o Yagu Palei, Radhi Palei, Yagu Palei, Nishamani Palei, Bhramar Palei S/o Sadhu Palei, Naran Palei S/o Bulei Palei, Agani Palei S/o Basu Palei, Apni Palei, Dadhi Palei S/o Sahadev Palei, Kapil Palei S/o Ram Palei Caste- Gopal R/o- Nijgaon
472	1415	Private	Sharad -3	0.0477539	Naran Palei S/o Bulei Palei, Agani Palei S/o Basu Palei, Shiva Prasad Palei, Malti Behera, Bijuli Gadu, Anchali Palei S/o Dhadi Palei, Hara Palei Swa Dhadi Palei Caste- Gopal R/o- Niiga
473	1416	Private	Sharad -3	0.0053824	Nishamani Palei, Bharram Palei, Natbar Palei S/o Sadhu Palei, Satyaban Palei S/o Nishamani Palei Caste- Gopal R/o- Nijgaon
474	1424	Private	Sharad -3	0.0452044	Ram Nayak S/o Babaji Nayak Caste- Teli R/o- Nijgaon
475	1425	Private	Sharad -3	0.0535815	Krishna Barik, Bishnu Barik S/o Anand Barik, Nishamani Barik S/o Shatru Barik Caste- Bhandari R/o- Nijgaon
476	1426	Private	Sharad -3	0.0427357	Krishna Barik S/o Nalu Barik, Nanguli Barik S/o Demei Barik Khatu Barik S/o Gokhei Barik, Kailash Barik, Abhay Barik S/o Adikanda Barik, Akshay Barik S/o Kanduri Barik, Dharan Barik S/o Madhu Barik, Chandramani Barik, Murli Dhar Barik S/o Nishamani Barik, Rajkishor Barik S/o Doli Barik Caste- Bhandari R/o- Nijgaon
477	1427	Private	Sharad -3	0.0121408	Fakir Charan Nath, Ankur Charan Nath S/o Sananda Nath Caste- Yogi R/o- Nijgaon
478	1428	Private	Sharad -3	0.0025496	Kshirod Prasad Barik, Sridhar Barik S/o Shankarshan Barik Caste- Bhandari R/o- Nijgaon
479	1430	Private	Sharad -3	0.0959126	Noor Nath W/o- Gokuli Nath Caste- Yogi R/o- Nijgaon
480	1431	Private	Sharad -3	0.0323756	Manu Pramanik S/o Bholi Pramanik Caste- Tanti R/o- Nijgaon
481	1431/1804	Private	Sharad -1	0.0065965	Dhaneshwar Pramanik S/o Bholi Pramanik Caste- Tanti R/o- Nijgaon
482	1432	Private	Sharad -3	0.0001619	Damodar Pala, Kamdev Pala, Bamdev Pala S/o Sanatan Pala Caste- Chasa R/o- Nijgaon
483	1435	Private	Sharad -3	0.0281667	Mahanta Shiva Nath Chele Mahanta Vishnu Charan Das Caste- lahngi baisnaba
484	1436	Private	Sharad -3	0.1166734	Damodar Pala, Kamdev Pala, Bamdev Pala S/o Sanatan Pala Caste- Chasa R/o- Nijgaon
485	1437	Private	Sharad -3	0.0245245	Brahm Ananda Behera, Bishnu Charan Behera, Maheshwar Behera, Shiv Charan Behera S/o Anand Behera, Toul Behera W/o Anand Behera, Sananda Behera S/o Naran Behera Caste- Keut R/o- Nijgaon
486	1447	Government (Sarab Sadharan)	Rasta	0.0203561	Sarb Sadharan
487	1489	Private	Sharad -3	0.0680696	Hadibandhu Das , Rajkishore Das S/o Chandramani Das Caste- Gopal R/o- Nijgaon
488	1491/1783	Private	Sharad -3	0.0013355	Shri Radha Madhav Jiu R/o- Nijgaon Marif Kelu Das S/o Pari Das Caste- Bhandari Vaishnava R/o- Nijgaon
489	1491/1784	Private	Sharad -3	0.0242817	Gopal Chandra Nayak S/o Kashi Nayak Caste- Matibansh Tanti R/o- Ramchandra Pur Thana- Patkura
490	1492	Private	Sharad -3	0.0060299	Shri Radha Madhav Jiu R/o- Nijgaon Marif Kelu Das
491	1492/1785	Private	Sharad -3	0.0404694	Gopal Chandra Nayak S/o Kashi Nayak Caste- Matibansh
492	1493	Private	Sharad -3	0.0276811	Shri Vrindavati Devi B J Nijgauh Marfat Ba ;, Nagmani Sahu S/o Kshetra Basi Sahu, Jagbandhu Sahu, Fagu Sahu, Dhaneshwar Sahu, Purastam Sahu S/o Ankur Sahu Caste- Teli R/o- Nijgaon
493	1493/1786	Private	Sharad -3	0.0241198	Gopal Chandra Nayak S/o Kashi Nayak Caste- Matibansh Tanti R/o- Ramchandra Pur Thana- Patkura
494	1495	Private	Sharad -3	0.0382841	Jhajendra Das S/o Kahnei Das, Dhruva Das S/o Bina Das, Divakar Das, Dhoba Das, Sudhakar Das, Kokil Palei, Chanchala Das, Shuk Sahani S/o Dama Das, Kulmani Das, Kunj Bihari Das S/o Kinu Das, Charu Das W/o- Kinu Das Caste- Gopal R/o- Nijgaon
495	1496	Private	Sharad -3	0.0546338	Jhajendra Das S/o Kahnei Das, Dhruva Das S/o Bina Das, Divakar Das, Dhoba Das, Sudhakar Das, Kokil Palei, Chanchala Das, Shuk Sahani S/o Dama Das, Kulmani Das, Kunj Bihari Das S/o Kinu Das, Charu Das W/o- Kinu Das Caste- Gopal R/o- Nijgaon
496	1497	Private	Sharad -3	0.0732092	Jhajendra Das S/o Kahnei Das, Dhruva Das S/o Bina Das, Divakar Das, Dhoba Das, Sudhakar Das, Kokil Palei, Chanchala Das, Shuk Sahani S/o Dama Das, Kulmani Das, Kunj Bihari Das S/o Kinu Das, Charu Das W/o- Kinu Das Caste- Gopal R/o- Nijgaon
497	1498	Private	Sharad -3	0.0786321	Jhajendra Das S/o Kahnei Das, Dhruva Das S/o Bina Das, Divakar Das, Dhoba Das, Sudhakar Das, Kokil Palei, Chanchala Das, Shuk Sahani S/o Dama Das, Kulmani Das, Kunj Bihari Das S/o Kinu Das, Charu Das W/o- Kinu Das Caste- Gopal R/o- Nijgaon
498	1499	Private	Sharad -3	0.0247268	Manguli Charan Das S/o Janakar Das Caste- Gopal R/o- Nijgaon
499	1499/1956	Private	Sharad -3	0.1659247	Manguli Charan Das S/o Janakar Das Caste- Gopal R/o- Nijgaon
500	1499/2316	Private	Sharad -3	0.0238365	Anuradha Senapati W/o Bighneswar Rout Caste- Khandayat R/o- Nijgaon
501	1559	Private	Sharad -3	0.0607042	Kedar Das, Vijay Das S/o Ghankar Das, Khulna Das W/o Ghankar Das Caste- Gopal R/o- Nijgaon
502	1561	Private	Sharad -3	0.1358155	Chaitnya Das, S/o Suryamani
503	1561/1765	Private	Sharad -2	0.0605018	Vishnu CharanSahu S/o Dhruva Charan Sahu Caste- Teli R/o- Nijgaon
504	1561/1766	Private	Sharad -2	0.1245618	Prahlad Das, Kulmani Das, Dhruva Charan Das S/o Duryodhan Das Caste- Gopal R/o- Nijgaon
505	1562	Private	Sharad -3	0.	

Sr. No.	Surve Number	Type of Land	Nature of Land	Area in Hectare	Name of the Land Owner / Interested Person Part Survey No.
542	1043	Private	Sharad -2	0.0201538	Sudayrshan Bishwal S/o Indramani Bishwal
543	1044	Private	Sharad -3	0.0687981	Ramesh Chandra Bishwal S/o Daitari Bishwal
544	1045	Private	Sharad -3	0.0233913	Ramesh Chandra Bishwal S/o Daitari Bishwal
545	1069	Private	Sharad -3	0.2329017	Shri Budhi Jagulei Thakurani Durga Charan Mohanty, Vaishnamb Mohanty S/o Chai Mohanty, Pahli Swai S/o Kshetrabasi Swai, Pitambar Swai, Guru Charan Swai S/o Indramani Swai, Keshab Swai S/o Durga Charan Swai Caste-Khandayat R/o- Niigaon
546	1070	Government (Rakshit)	Gramya Jungle	0.0095103	Rakshit
547	1070/1870	Private	Sharad -3	0.0170781	Gajendra Behera, Bandhu Behera, Sindhu Behera S/o Parikshit Behera
548	1071	Government (Rakshit)	Gramya Jungle	0.1048968	Rakshit
549	1072	Private	Sharad -3	0.0482396	Divakar Bishwal S/o Bali Bishwal
550	1073	Private	Sharad -3	0.0374342	Dinabandhu Jena, Ratnakar Jena S/o SaUdaygar Jena, PurnAnanda Jena S/o Manguli Jena
551	1074	Private	Sharad -3	0.0888709	Mareshwar Sutar S/o Gokhei Sutar
552	1085	Private	Sharad -3	0.0360178	Nalu Charan Mishra S/o Hari Mishra, Govind Chandra Mishra, Gopbandhu Mishra S/o Laxmidhar Mishra
553	1085/2259	Private	Sharad -3	0.0363416	BishwaNath Behera S/o Madh @ Madhav Behera
554	1086	Private	Sharad -3	0.0944557	Braj Sundar Behera S/o Musa Behera, Madhu Sudayn Behera, Duryodhan Behera, Surendra Nath Behera, Ind Behera S/o Manu Behera
555	1087	Private	Sharad -3	0.0951841	Premananda Bishwal, Surendra Kumar Bishwal, Niranjan Bishwal, Dhirendra Kumar Bishwal S/o Harekrishna Bishwal Caste- Khandayat R/o- Bandhakud
556	1088	Private	Sharad -3	0.0253743	Shankar Behera S/o Banei Behera
557	1089	Private	Sharad -3	0.1226224	Jagbandhu Behera, Nagendra Behera, Bir Behera S/o Ram Behera Sham Behera, Laxmidhar Behera S/o Uday Behera Prabhakar Kumar Behera S/o Jagbandhu Behera Raghu Nath Behera, Gitanjali Behera S/o Pranakrishna Behera Caste-Kaibarta R/o- Niigaon
558	1106/2239	Private	Sharad -3	0.0831647	BishwaNath Behera S/o SwargR/o-Madh alias Madhav Behera Caste- Khandayat R/o- Gram-Koratpanga
559	1107	Private	Sharad -3	0.0627681	Shri Kapileshwar Mahadev BJ Khurisia: S/o Chakradhar Tripathi Caste- Brahman R/o- Patli Punk, Mayadhar Khadanga, Daitari Khadanga S/o Krishna Chandra Khadanga, Sundari Khadanga W/o Krishna Chandra Khadanga, Chakradhar Khadanga, Niranjan Khadanga S/o SriHari Khadanga
560	1114	Private	Sharad -3	0.0884662	Gajendra Behera, Bandhu Behera, Sindhu Behera S/o Parikshit Behera
561	1115	Private	Sharad -3	0.0736544	Gajendra Behera, Bandhu Behera, Sindhu Behera S/o Parikshit Behera
562	1116	Private	Sharad -3	0.1696479	Shri Gram Devati Budhi Jagulai Thakurani BJ Niigaon., Mar/R/o- R/o-, Subal Balyar Singh S/o Narayan Palei Caste-Gopal, Madh Behera S/o Netyananda Behera
563	1154/1962	Private	Sharad -2	0.0502631	Rabindra Nath Bishwal S/o Abhiram Bishwal
564	1155	Private	Sharad -2	0.137151	Shri Kapileshwar Mahadev BJ Khurisia: S/o Chakradhar Tripathi Caste- Brahman R/o- Patli Punk, Mayadhar Khadanga, Daitari Khadanga S/o Krishna Chandra Khadanga, Sundari Khadanga W/o Krishna Chandra Khadanga, Chakradhar Khadanga, Niranjan Khadanga S/o SriHari Khadanga
565	1156	Government (Rakshit)	Gramya Jungle	0.0113314	Rakshit
566	1157	Private	Sharad -2	0.0505868	Uttam Palei, Bitti Palei, Ballabh Palei S/oBabanPalei
567	1159	Private	Sharad -2	0.0211251	Uttam Palei, Bitti Palei, Ballabh Palei S/oBabanPalei
568	1160	Private	Sharad -2	0.0045326	Gandharva Palei S/o Dhruva Palei, Divakar Palei, Chaitanya Palei S/o Uchhab Palei, Sudayrshan Palei S/o Kashi Palei
569	1176	Government (Rakshit)	Gramya Jungle	0.0182922	Rakshit
570	1177	Government (Rakshit)	Gramya Jungle	0.0222177	Rakshit
571	1178	Government (Rakshit)	Gramya Jungle	0.0195872	Rakshit
572	1179	Government (Rakshit)	Gramya Jungle	0.0129907	Rakshit
573	1180	Government (Rakshit)	Gramya Jungle	0.0937272	Rakshit
574	1181	Government (Rakshit)	Gramya Jungle	0.0713881	Rakshit
575	1182	Government (Rakshit)	Gramya Jungle	0.0643464	Rakshit
576	1183	Government (Rakshit)	Gramya Jungle	0.5103602	Rakshit
577	1237	Private	Sharad -3	0.025172	Daitari Biswal, Giridhari Biswal, Dharanidhar Biswal, Sukadeb Biswal, Satyabadi Biswal S/o- Brahmananda Biswal, Caste-Khandayat, R/o- Niigaon
578	1238	Private	Sharad -3	0.0543909	Garuday Biswal, S/o Hari
579	1240	Private	Sharad -3	0.0195063	PunAnanda Behera S/o Pari Behera
580	1241	Private	Sharad -3	0.076123	PunAnanda Behera S/o Like Behera
581	1242	Private	Sharad -3	0.0809389	Narendra Nath Behera S/o Nilamani Behera
582	1243	Private	Sharad -3	0.0890328	Banchhanidhi Bishwal Sricharan Bishwal Nagendranath Bishwal Pahi S/o SaUdaygar Bishwal, Chaitanya Kumar Bishwal S/o Sricharam Bishwal Pahi Caste-
583	1244	Private	Sharad -3	0.0849858	Banchhanidhi Bishwal Sricharan Bishwal Nagendranath Bishwal Pahi S/o SaUdaygar Bishwal, Chaitanya Kumar Bishwal S/o Sricharam Bishwal Pahi Caste-
584	1245	Private	Sharad -3	0.0283286	Banchhanidhi Bishwal, Shri Charan Bishwal, Nagendra Nath Bishwal S/o SaUdaygar Bishwal Caste- Khandayat R/o-Niigaon
585	1246	Private	Sharad -3	0.0283286	Hridananda Pala S/o Giridhari Pala, Kanduri Charan Chowdhury S/o Anand Chandra Pala Caste- Khandayat R/o-Dekani
586	1247	Private	Sharad -3	0.1275192	Hridananda Pala S/o Giridhari Pala, Kanduri Charan Chowdhury S/o Anand Chandra Pala Caste- Khandayat R/o-Dekani
587	1248	Private	Sharad -3	0.0075678	Ramesh Chandra Bishwal S/o Daitari Bishwal
588	1249	Private	Sharad -3	0.0763658	Narendra Nath Behera S/o Nilamani Behera
589	1250	Private	Sharad -3	0.0128693	Gajendra Behera, Bandhu Behera S/o Parikshit Behera Prashant Kumar Bishwal S/o Lambodar Behera Caste-Khandayat R/o- Niigaon
590	1251	Private	Sharad -3	0.0042493	Gajendra Behera, Bandhu Behera S/o Parikshit Behera Prashant Kumar Bishwal S/o Lambodar Behera Caste-Khandayat R/o- Niigaon
591	1359	Government(Aabad Ayogay Anabadi)	Nadi	0.1178875	Aabad Ayogay Anabadi
592	1782	Private	Sharad -2	0.0012141	Ud Jena, Dharani Dhar Jena S/o Nabei Jena
593	1783	Private	Sharad -2	0.047066	Basanti Kumari Bhuiyan Swa Kshetrabasi Bhuiyan Caste-Mahalayaka R/o- Patli Punk
594	1792	Private	Sharad -2	0.0475921	Narsingh Charan Sahu, Urmila Sahu, Shantilata Sahu, Basanti Sahu S/o Brajkishor Sahu, Subani Sahu Swa Brajkishor Sahu, Netyananda Sahu S/o Dhruvananda Sahu Caste- Teli R/o-Patlip
595	1793	Private	Sharad -2	0.0498584	Dhadi Sethi S/o Nidhi Sethi Caste- Gokha R/o- Patlipank
596	1794	Private	Sharad -2	0.0323756	Yagu Sethi, Mandar Sethi S/o Bidei Sethi
597	1795	Private	Sharad -2	0.0435047	Bamdev Mishra, Kanduri Charan Mishra, Dhirendra Kumar Mishra, Vishnu Charan Mishra S/o Krishna Chandra Mishra
598	1796	Private	Sharad -2	0.1136787	Narsingh Charan Sahu, Urmila Sahu, Shantilata Sahu, Basanti Sahu S/o Brajkishor Sahu, Subani Sahu Swa Brajkishor Sahu, Netyananda Sahu S/o Dhruvananda Sahu Caste- Teli R/o-Patlip
599	1798	Private	Sharad -2	0.0788345	Jyotiranjan Behera, Divya Ranjan Behera S/o Padma Charan Behera Caste- Kaibarta R/o- Niigaon
600	1799	Private	Sharad -2	0.0526103	Jagannath Sahu S/o Panchu Sahu Caste- Teli R/o- Patli Punk
601	1800	Private	Sharad -2	0.0320518	Narsingh Charan Sahu, Urmila Sahu, Shantilata Sahu, Basanti Sahu S/o Brajkishor Sahu, Subani Sahu Swa Brajkishor Sahu, Netyananda Sahu S/o Dhruvananda Sahu Caste- Teli R/o-Patlip
602	1801	Private	Sharad -2	0.1247268	Narsingh Charan Sahu, Urmila Sahu, Shantilata Sahu, Basanti Sahu S/o Brajkishor Sahu, Subani Sahu Swa Brajkishor Sahu, Netyananda Sahu S/o Dhruvananda Sahu Caste- Teli R/o-Patlip
603	1802	Private	Sharad -2	0.0182113	Divakar Pristi, Shiva Charan Pristi S/o Babaji Pristi Caste-Gudiar/o- Patlip
604	1803	Government (Rakshit)	Danda	0.0968029	Rakshit
605	1815	Private	Sharad -2	0.0075678	Mareshwar Sethi S/o Mushei Sethi Caste- Gokha R/o- Patli Punk
606	1816	Private	Sharad -2	0.0306758	Babaji Pristi S/o Anand Pristi Caste- Gudiar/o- Patli Punk
607	1817	Private	Sharad -2	0.1533387	Mareshwar Sethi S/o Mushei Sethi Caste- Gokha R/o- Patli Punk
608	281	Private	Sharad -2	0.0628895	Sunakar Bishwal, Sridhar Bishwal, Dhaneshwar Bishwal, Lambodar Bishwal, Rajkishor Bishwal, Rani Naik, Rukmini Bishwal S/o Baban Bishwal, Navani Bishwal Swa Baban Bishwal Caste- Khandayat R/o- Niigaon
609	281/1857	Government (Rakshit)	Gramya Jungle	0.0283286	Rakshit
610	282	Private	Sharad -2	0.0379603	Gajendra Behera, Bandhu Behera S/o Tested Behera Gangadhar Bishwal S/o Divakar Bishwal Caste- Khandayat R/o- Niigaon
611	283	Private	Sharad -2	0.1106839	Bastcha Behera S/o Pari Behera
612	284	Private	Sharad -2	0.0404694	Shri Mahapurusha Bhanj Kishore Behera S/o Yudhisthira Behera, Vishnu Charan Behera S/o Akr Behera, Narendra Nath Behera S/o Nilamani Behera Caste- Khandayat R/o- Niigaon
613	285	Private	Sharad -2	0.0364225	Shri Mahapurusha Bhanj Kishore Behera S/o Yudhisthira Behera, Vishnu Charan Behera S/o Akr Behera, Narendra Nath Behera S/o Nilamani Behera Caste- Khandayat R/o- Niigaon
614	286	Private	Sharad -2	0.0404694	Shri Mahapurusha Bhanj Kishore Behera S/o Yudhisthira Behera, Vishnu Charan Behera S/o Akr Behera, Narendra Nath Behera S/o Nilamani Behera Caste- Khandayat R/o- Niigaon
615	287	Private	Sharad -2	0.0526103	Shri Gramdevati Budhi Jagulai Thakurani BJ Niigaon., Marifat R/o-
616	288	Private	Sharad -2	0.0283286	Laxmidhar Palei S/o Mani Palei Caste- Gopal R/o- Niigaon
617	289	Private	Sharad -2	0.0281263	Laxmidhar Palei S/o Mani Palei Caste- Gopal R/o- Niigaon
618	290	Private	Sharad -2	0.0020235	Laxmidhar Palei S/o Mani Palei Caste- Gopal R/o- Niigaon
619	294	Private	Sharad -2	0.0060299	Laxmidhar Palei S/o Mani Palei Caste- Gopal R/o- Niigaon
620	295	Private	Sharad -2	0.0024282	Natbar Palei, Bharma Palei, Nishakar Palei, Keshab Charan Palei, Bhavagrathi Palei S/o Bhubani Palei
621	986	Government (Rakshit)	Danda	0.0001012	Rakshit
Village: Mangalpur					
622	1	Government (Jal Sechan Vibhag)	Bandh	0.0330231	Department Of Irrigation And Electricity
623	10	Government (Rakshit)	Nai	0.0771752	Rakshit
624	100	Private	Sharad -2	0.3402671	Raghu Nath Mishra S/o Padma Charan Mishra, Sabitri Mishra Swa Raghu Nath Mishra, Chitta Ranjan Mishra, Dev Ranjan Mishra, Preeti Ranjan Mishra, Sruti Ranjan Mishra S/o Raghu Nath Mishra, Ram Chandra Mishra S/o Vikari Mishra
625	105	Private	Sharad -2	0.0003238	Babaji Charan Sethi S/o Muralidhar Sethi
626	106	Private	Sharad -2	0.081465	Gandhi Behera, Krishna Behera S/o Bholi Behera, Dhani Behera S/o Dhobei Behera
627	107	Private	Sharad -2	0.1475921	Manoranjan Mohapatra S/o Keshab Chandra Mohapatra
628	109	Private	Sharad -2	0.0254958	Kanduri Behera S/o Parama Nanda Behera
629	109/990	Private	Sharad -2	0.0061918	Ashok Malik S/o Sunakar Malik
630	193	Private	Sharad -2	0.0300688	Gopbandhu Malik, Upendra Malik, Sapni Malik S/o Dhobei Malik

Sr. No.	Surve Number	Type of Land	Nature of Land	Area in Hectare	Name of the Land Owner / Interested Person Part Survey No.
631	201	Private	Sharad -2	0.168191	Kelu Charan Lenka, Nimai Charan Lenka S/o Chintamani Lenka, Devendra Lenka, Rabindra Kumar Lenka S/o Nilamani Lenka, Bengalata Lenka Swa Nilamani Lenka
632	202	Private	Sharad -2	0.105261	Guru Dandya S/o Kashi Dandia, Hari Dandia S/o Kalandi Dandia, Bikil Dandia S/o Fagu Dandia, Charu Dandia Swa Fagu Dandia, JHari Dandia, Ramesh Dandia S/o Jagu Dandia, Bhagwan Dandia, Yogi Dandia, Pandav Dandia, Arjuni Dandia S/o Basu Dandia
633	203	Private	Sharad -2	0.0864427	Kelu Charan Lenka, Nimai Charan Lenka S/o Chintamani Lenka, Devendra Lenka, Rabindra Kumar Lenka S/o Nilamani Lenka, Bengalata Lenka
634	204/929	Private	Sharad -2	0.0706597	Bhar R/o-Parida S/o Pandav Parida
635	210	Private	Sharad -2	0.0083772	Giridhari Parida S/o BhagwR/o- Parida
636	211	Private	Sharad -2	0.1457305	Bishwa Nath Sahu, Bansidhar Sahu S/o Yudhisthira Sahu
637	211/946	Private	Sharad -2	0.0445164	Bhar R/o-Parida S/o Pandav Parida
638	212	Private	Sharad -2	0.041036	Babaji Charan Lenka, Alekh Charan Lenka, Sunakar Lenka, Trilochan Lenka S/o Naran Lenka
639	213	Private	Sharad -2	0.0722784	Gar Uday Charan Lenka S/o Krishna Chandra Lenka
640	215	Private	Sharad -2	0.1403076	Prafulla Kumar Sahu S/o ShivramSahu
641	217	Private	Sharad -2	0.08017	Raghu Nath Mishra S/o Padma Charan Mishra, Chitta Ranjan Mishra, Dev Ranjan Mishra, Sruti Ranjan Mishra, Preeti Ranjan Mishra S/o Raghu Nath Mishra, Sabitri Mishra W/o Raghu Nath Mishra, Ram Chandra Mishra S/o Vikari Mishra
642	224	Private	Sharad -2	0.0442736	Ratnakar Barik S/o Gurubari Barik
643	225	Private	Sharad -2	0.072845	Daitari sahoos S/o- Narayan Sahoo caste- Khandayat vill- Niigan
644	226	Private	Sharad -2	0.1736949	Ratnakar Barik S/o- Guru charan Barik vill- Nuagan
645	227	Private	Sharad -2	0.0909348	Kalpataru Naik, BhagwR/o-Naik, Rabindra Nath Naik S/o Ram Chandra Naik
646	229	Private	Sharad -2	0.072845	Chittaranjan Raut S/o Purnachandra Raut Plot No. 229 Area Acre- 0.0452, Hectare- 0.0183, Jnijnjot Pradhan S/o Bhramavar Pradhan Plot No.229/1357 Area Acre- 0.1353 Hectare- 0.0548, Caste- Chasa Miwasi- Ddhipur
647	230	Private	Sharad -2	0.0098341	Maguni Mohanty S/o Adikanda Mohanty, Panu Mohanty S/o Dadni Mohanty, Tul Parida Swa Dhadi Parida, Bhaskar Parida S/o Chintamani Parida
648	28	Government(Rakshit)	Jungle	0.013193	Rakshit, Plot No. 28 Area Acre- 0.0000, Hectare- 0.0000 Sagar Ranjan Malik S/oSwargat Ditar Malik Caste- Kandra R/o- Mahakalapada, District- Kendrapada, Plot No. 28/1266 Area Acre- 0.0326, Hectare- 0.0132
649	28/1056	Private	Sharad -2	0.0566572	Bikil Das, Nakuli Das, Gokuli Das S/o Giridhari Das Caste-Gopal R/o- Kiar Bank
650	28/1057	Private	Sharad -2	0.0566572	Sudayrshan Das, Shukdev Das, Basudev Das, Akshay Das S/o Sridhar Das Caste- Gopal R/o- Kiar Bank
651	34/1065	Private	Sharad -2	0.0710643	Kamdev Das S/o Manei Das, Benu Das S/o Dama Das, Hari Das S/o Sulav Das, Giridhari Das S/o Puna Das, Sudayrshan Das, Ajay Kumar Das, Shukdev Das, Basudev Das S/o Sridhar Das Caste- Gopal R/o- Kiar Bank
652	34/1066	Private	Sharad -2	0.0161878	Kamdev Das S/o Manei Das, Benu Das S/o Dama Das, Hari Das S/o Sulav Das, Giridhari Das S/o Puna Das, Sudayrshan Das, Ajay Kumar Das, Shukdev Das, Basudev Das S/o Sridhar Das Caste- Gopal R/o- Kiar Bank
653	35	Private	Sharad -2	0.0268312	Kamdev Das S/o Manei Das, Benu Das S/o Dama Das, Hari Das S/o Sulav Das, Giridhari Das S/o Puna Das, Sudayrshan Das, Ajay Kumar Das, Shukdev Das, Basudev Das S/o Sridhar Das Caste- Gopal R/o- Kiar Bank
654	36	Private	Sharad -2	0.1024282	Kamdev Das S/o Manei Das, Benu Das S/o Dama Das, Hari Das S/o Sulav Das, Giridhari Das S/o Puna Das, Sudayrshan Das, Ajay Kumar Das, Shukdev Das, Basudev Das S/o Sridhar Das Caste- Gopal R/o- Kiar Bank
655	37	Private	Sharad -2	0.053015	Lakshmi Dhar Sau, Shatrughan Sau S/o Bholi Sau Caste-Gudia R/o- Kiar Bank
656	38	Private	Sharad -2	0.0962768	Lakshmi Dhar Sau, Shatrughan Sau S/o Bholi Sau Caste-Gudia R/o- Kiar Bank
657	39	Private	Sharad -2	0.0677863	Kishore chandra Ojha Iswar chandra Ojha aswarika Ojha s/o-Huguli Ojha caste- Kamara vill- Nij gan
658	450	Private	Sharad -2	0.516552	Khetrabasi Sethi S/o Nitya Nanda Sethi
659	453	Private	Sharad -1	0.4434237	Mr. Gehlei Dulei Thakurani Buje Niigaon Marath., on behalf Of all the Niwasiagers
660	454	Government(Sarb Sadharan)	Rasta	0.1004407	Sarb Sadharan
661	455	Private	Sharad -1	0.0043707	Suryamani Sethi S/o Dinbandhu Sethi
662	456	Private	Sharad -1	0.069486	Brahma Nanda Malik, Dharani Dhar Malik, Charan Malik S/o Bidei Malik
663	457	Private	Sharad -1	0.0566572	Brahma Nanda Malik, Dharani Dhar Malik, Charan Malik S/o Bidei Malik
664	458	Private	Sharad -1	0.0499393	Gopbandhu Malik, Upendra Malik, Sapni Malik S/o Dhobei Malik
665	53	Private	Sharad -2	0.2557264	Muralidhar Raut S/o Dadhi Raut Caste- Khandayat R/o- Niigaon
666	54	Private	Sharad -2	0.1333064	Hari Sethi S/o Kshetra Sethi, Sharb Sethi Shanti Sethi S/o Dhaneshwar Sethi Janakar Sethi Manu Sethi S/o Bali Sethi Caste- Dhoba or - Kiarbas Shashi Sethi Swa Rajan Sethi Manju Sethi Janjali Sethi Ghunghur Sethi S/o Rajan Sethi R/o- Niigaon
667	58	Private	Sharad -2	0.0002428	Daitari sahoos S/o- Narayan Sahoo caste- Khandayat vill- Niigan
668	62	Private	Sharad -2	0.0082558	Kailash Chandra Das S/o Dibakar Das Caste- Gopal R/o- Carebank Plot No. 62/1366 Area Acre- 0.0204, Hectare- 0.0082
669	64/1019	Private	Sharad -2	0.0890328	Kailash Chandra Paramanik S/o Balakrishna Atamanik
670	64/1367	Private	Sharad -2	0.0188588	Kailash Chandra Das S/o Divakar Das
671	64/943/1365	Private	Sharad -2	0.0080939	Kailash Chandra Das S/o Divakar Das
672	64/943/1371	Private	Sharad -2	0.0034804	Shantilata Das, Latika Das, Kavita Das, Sabita Das S/o Dhoba Das
673	65	Private	Sharad -2	0.0731283	Bhagwan Sadangi S/o Ram Chandra Sadangi
674	66	Private	Sharad -2	0.1269122	Bata Krishna Behera S/o Gopal Behera
675	76	Private	Sharad -2	0.180089	Pratap Kumar Palai, Nitya Nanda Palai, Pitambar Palai S/o Gopal Palai
676	78	Private	Sharad -2	0.3712667	Raghu Nath Mishra S/o Padma Charan Mishra, Sabitri Mishra Swa Raghu Nath Mishra, Chitta Ranjan Mishra, Dev Ranjan Mishra, Preeti Ranjan Mishra, Sruti Ranjan Mishra S/o Raghu Nath Mishra, Ram Chandra Mishra S/o Vikari Mishra
677	85	Private	Sharad -2	0.0012546	Jhajendra Das S/o Kahnei Das, Divakar Das, Dhoba Das, SUDaykar Das S/o Dama Das, Dhruva Das S/o Sana Das, Kulmani Das, Kunj Das S/o Kina Das
678	86	Private	Sharad -2	0.1182922	Ashok Malik S/o The late Sunakar Malik
679	87	Private	Sharad -2	0.1097936	Tanmay Parida S/o Chandramani Parida, Shanti Parida Swa Chandramani Parida
680	88	Private	Sharad -2	0.0882234	Pramila Das

Sr. No.	Surve Number	Type of Land	Nature of Land	Area in Hectare	Name of the Land Owner / Interested Person Part Survey No.
699	566	Private	Sharad -2	0.0446378	Nirmal Khatua, Kshir Khatua, Suresh Khatua, Dharendra Khatua, Bir Khatua, Shishir Khatua S/o Nitya Nanda Khatua, Keluni Khatua Swa Nitya Nanda Khatua, Prahlad Khatua, Adikanda Khatua S/o Sadashiv Khatua, Rasananda Khatua, Rasananda Khatua, Khatua, Vishnu Samantara S/o Baidhar Samantara, Banamali Khatua S/o Rajan Khatua, Aditya Balabh Mohapatra, Lochana Mohapatra, Nayana Mohapatra S/o Vidyadhar Mohapatra, Narsingh Khatua S/o Sanyasi Khatua Caste- Khandayt R/o- Nijgaon
700	567	Private	Sharad -2	0.0055038	Nirmal Khatua, Kshir Khatua, Suresh Khatua, Dharendra Khatua, Bir Khatua, Shishir Khatua S/o Nitya Nanda Khatua, Keluni Khatua Swa Nitya Nanda Khatua, Prahlad Khatua, Adikanda Khatua S/o Sadashiv Khatua, Rasananda Khatua, Rasananda Khatua, Khatua, Vishnu Samantara S/o Baidhar Samantara, Banamali Khatua S/o Rajan Khatua, Aditya Balabh Mohapatra, Lochana Mohapatra, Nayana Mohapatra S/o Vidyadhar Mohapatra, Narsingh Khatua S/o Sanyasi Khatua Caste- Khandayt R/o- Nijgaon
701	567/1379	Private	Sharad -2	0.0087414	Nirmal Khatua, Kshir Khatua, Suresh Khatua, Dharendra Khatua, Bir Khatua, Shishir Khatua S/o Nitya Nanda Khatua, Keluni Khatua Swa Nitya Nanda Khatua, Prahlad Khatua, Adikanda Khatua S/o Sadashiv Khatua, Rasananda Khatua, Rasananda Khatua, Khatua, Vishnu Samantara S/o Baidhar Samantara, Banamali Khatua S/o Rajan Khatua, Aditya Balabh Mohapatra, Lochana Mohapatra, Nayana Mohapatra S/o Vidyadhar Mohapatra, Narsingh Khatua S/o Sanyasi Khatua Caste- Khandayt R/o- Nijgaon
702	568	Private	Sharad -2	0.0003642	Nirmal Khatua, Kshir Khatua, Suresh Khatua, Dharendra Khatua, Bir Khatua, Shishir Khatua S/o Nitya Nanda Khatua, Keluni Khatua Swa Nitya Nanda Khatua, Prahlad Khatua, Adikanda Khatua S/o Sadashiv Khatua, Rasananda Khatua, Rasananda Khatua, Khatua, Vishnu Samantara S/o Baidhar Samantara, Banamali Khatua S/o Rajan Khatua, Aditya Balabh Mohapatra, Lochana Mohapatra, Nayana Mohapatra S/o Vidyadhar Mohapatra, Narsingh Khatua S/o Sanyasi Khatua Caste- Khandayt R/o- Nijgaon
703	626	Government(Sarb Sadharan)	Rasta	0.0416431	Sarb Sadharan
704	626/1418	Private	Sharad -3	0.0291785	Dharanidhar Khatua S/o Mandar Khatua
705	626/1419	Private	Sharad -3	0.0113314	Gobinda Chandra Kundu S/o Dadhi Kundu
706	626/1420	Private	Sharad -3	0.0318495	Pitamber Nandi Mayadhar Nandi Pravakar Nandi S/o Kapil Nandi
707	661	Private	Sharad -2	0.021206	Kokil Khatua Swa Radhashyam Khatua, Pradeep Kumar Mohapatra, PramodKumar Mohapatra, Shailendra Mohapatra S/o Radhashyam Khatua Caste- Maha Laik R/o- Nijgaon
708	664	Private	Sharad -2	0.0681101	Dharani Dhar Samantaraya S/o Pranakrishna Samantaraya Caste- Khandayt R/o- Nijgaon
709	666	Private	Sharad -2	0.0074868	Pradip Kumar Mohapatra Pramod Kumar Mohapatra Sailendra Kumar Mohapatra S/o Radhashyam Mohapatra
710	667	Private	Sharad -2	0.0607042	Kalandi Mohanty S/o Jairam Mohanty R/o- Nuagaon
711	668	Private	Sharad -2	0.0496965	Batakrishna Das S/o Hadibandhu Das Caste- Gopal R/o- Nijgaon
712	669	Private	Sharad -2	0.0346418	Kunj Bihari Khatua S/o Gangadhar Khatua Caste- Khandayt R/o- Nijgaon
713	669/1391	Private	Sharad -2	0.0890328	Dhrub Charan Mohapatra Bijaya Kumar Mohapatra S/o Upendra Khatua
714	669/1392	Private	Sharad -2	0.0541076	Dhrub Charan Mohapatra Bijaya Kumar Mohapatra S/o Upendra Khatua
715	669/1393	Private	Sharad -2	0.0352084	Dhrub Charan Mohapatra Bijaya Kumar Mohapatra S/o Upendra Khatua
716	670	Private	Sharad -2	0.0011736	Kokila Khatua W/o radhashyam Khatua Pradipta Kumar Mohapatra Pramod Kumar Mohapatra Sailendra Mohapatra S/o Radhashyam Khatua
717	671	Private	Sharad -2	0.0004452	Sabitri Khatua, Bhabhi Khatua, Lovi Khatua S/o Kulmani Khatua, Shadow Khatua Swa Kulmani Khatua, Duryodhana Khatua S/o Binanda Khatua, Gopinath Khatua S/o Kalandi Khatua, Fagu Charan Khatua, Chakradhar Khatua, Khatradha Khatua S/o Khatua, Dharani Dhar Khatua S/o Mandar Khatua, Dharani Dhar Samantara S/o Pranakrishna Samantara, Sauri Khatua, LokNath Khatua, Brajkishor Khatua S/o Ganeshwar Khatua Caste- Khandayt R/o- Nijgaon
718	677	Private	Sharad -2	0.0539053	Prabhas Samantaraya, History Samantaraya, Prakash Samantaraya, Sarveshwar Samantaraya S/o Sannyasi Samantaraya, Babaji Charan Samantaraya S/o Dinabandhu Khatua Caste- Khandayt R/o- Nijgaon, Vaishnamba Charan Samantaraya, Akru Charan Samantaraya R/o- Nijgaon
719	677/1248	Government(Railway)	Sharad -2	0.0161878	East Coast Railway Bhubneshwar
720	677/1757	Government(Railway)	Sharad -2	0.0768919	East Coast Railway Bhubneshwar
721	681	Private	Sharad -2	0.0959126	Nishamani Raut, Divakar Raut, Pitambar Raut, Ratnakar Raut S/o Kanduri Charan Raut Caste- Khandayt R/o- Nijgaon
722	681/1349	Private	Sharad -2	0.0943747	Uchchhab Charan Rautaray, Kulmani Rautaray, Sudhakar Rautaray S/o Kshetrabasi Rautaray, Ramesh Chandra Rautaray, Kailash Chandra Rautaray S/o Uchchhab Charan Rautaray, Panchai Rautaray W/o Uchchhab Charan Rautaray Caste- Maha Laik or
723	681/1750	Government(Railway)	Sharad -2	0.0040469	East Coast Railway Bhubneshwar
724	682	Government(Railway)	Sharad -2	0.0265884	Railway Department
725	683	Private	Sharad -2	0.0161878	Akuli Khatua S/o Naran Khatua, Sahadev Khatua, Ghanshyam Khatua S/o Gani Khatua, Dillip Kumar Khatua S/o Alekh Khatua, Dhadi Khatua, Prahallad Khatua S/o Dadhi Khatua, Padan Khatua S/o Yogi Khatua, Satyananda Khatua S/o Karuni Sword R/o- Nijgaon
726	683/1721	Government(Railway)	Sharad -2	0.0161878	East Coast Railway Bhubneshwar
727	684	Private	Sharad -2	0.0118575	Nirmal Khatua, Kshir Khatua, Suresh Khatua, Dharendra Khatua, Bir Khatua, Shishir Khatua S/o Nitya Nanda Khatua, Keluni Khatua Swa Nitya Nanda Khatua, Prahlad Khatua, Adikanda Khatua S/o Sadashiv Khatua, Rasananda Khatua, Rasananda Khatua, Khatua, Vishnu Samantara S/o Baidhar Samantara, Banamali Khatua S/o Rajan Khatua, Aditya Balabh Mohapatra, Lochana Mohapatra, Nayana Mohapatra S/o Vidyadhar Mohapatra, Narsingh Khatua S/o Sanyasi Khatua Caste- Khandayt R/o- Nijgaon
728	685	Government(Railway)	Sharad -2	0.0041684	Railway Department
729	686	Private	Sharad -2	0.0016188	Akuli Khatua S/o Naran Khatua, Sahadev Khatua, Ghanshyam Khatua S/o Gani Khatua, Dillip Kumar Khatua S/o Alekh Khatua, Dhadi Khatua, Prahallad Khatua S/o Dadhi Khatua, Padan Khatua S/o Yogi Khatua, Satyananda Khatua S/o Karuni Sword R/o- Nijgaon
730	686/1722	Government(Railway)	Sharad -2	0.072845	East Coast Railway Bhubneshwar
731	687	Private	Sharad -2	0.2144881	Bibhuti Bhushan Samantaraya, Kabi Prasad Samantaraya S/o Duryodhan Samantaraya Krishna Chandra Das S/o Mali Das Caste- Khandayt R/o- Nijgaon
732	692	Private	Sharad -2	0.0117766	Purusottam Sahu Surendra Sahu Giridhari Sahu Sudayrshan Sahu S/o Damarudha Sahu
733	704	Private	Sharad -2	0.0058681	Dharanidhar Das S/o Nanda Das
734	709	Private	Sharad -2	0.060259	Pitamber Nandi Mayadhar Nandi Pravakar Nandi S/o Kapil Nandi
735	709/1264	Private	Sharad -2	0.0369891	Sridhar Khatua S/o Gangadhar Khatua Dhruba Charan Mohapatra Bijaya Kumar Mohapatra S/o Upendra Mohapatra
736	710	Private	Sharad -2	0.0648725	Nirmal Khatua, Kshir Khatua, Suresh Khatua, Dharendra Khatua, Bir Khatua, Shishir Khatua S/o Nitya Nanda Khatua, Keluni Khatua Swa Nitya Nanda Khatua, Prahlad Khatua, Adikanda Khatua S/o Sadashiv Khatua, Rasananda Khatua, Rasananda Khatua, Khatua, Vishnu Samantara S/o Baidhar Samantara, Banamali Khatua S/o Rajan Khatua, Aditya Balabh Mohapatra, Lochana Mohapatra, Nayana Mohapatra S/o Vidyadhar Mohapatra, Narsingh Khatua S/o Sanyasi Khatua Caste- Khandayt R/o- Nijgaon
737	711	Private	Sharad -2	0.0606232	Keluni Mohapatra W/o Nitya Nanda Mohapatra, Panchai Mohapatra W/o Prahlad Mohapatra Caste- Khandayt R/o- Nijgaon
738	712	Private	Sharad -2	0.0689599	Nirmal Khatua, Kshir Khatua, Suresh Khatua, Dharendra Khatua, Bir Khatua, Shishir Khatua S/o Nitya Nanda Khatua, Keluni Khatua Swa Nitya Nanda Khatua, Prahlad Khatua, Adikanda Khatua S/o Sadashiv Khatua, Rasananda Khatua, Rasananda Khatua, Khatua, Vishnu Samantara S/o Baidhar Samantara, Banamali Khatua S/o Rajan Khatua, Aditya Balabh Mohapatra, Lochana Mohapatra, Nayana Mohapatra S/o Vidyadhar Mohapatra, Narsingh Khatua S/o Sanyasi Khatua Caste- Khandayt R/o- Nijgaon
739	713	Private	Sharad -2	0.0611898	Keluni Mohapatra W/o Nitya Nanda Mohapatra, Panchai Mohapatra W/o Prahlad Mohapatra Caste- Khandayt R/o- Nijgaon
740	715	Private	Sharad -2	0.0275597	Hari Sahu, Nari Sahu, Shatrughan Sahu, Nimai Charan Sahu, Santosh Kumar Sahu S/o MakundiSahu, Champa Sahu W/o MakundiSahu, Ishwar Sahu, Keshab Sahu S/o Nilei Sahu Caste- Gudia R/o- Nijgaon
741	716	Private	Sharad -2	0.1322946	SudayrshanSahu S/o Damei Sahu Caste- Gudia R/o- Nijgaon
742	717	Private	Sharad -2	0.0526103	Shatrughan Swai S/o Bhubani Swai Caste- Khandayt R/o- Nijgaon
743	718	Private	Sharad -2	0.03707	Pahali Das S/o Dhadi Das, Patit Das, Dij Das S/o Chintamani Das Caste- Gopal R/o- Nijgaon, KismR/o-Panch Ana R/o-, Kahnu Das, Benu Das S/o Nishakar Das J. Gopal R/o- Nijgaon, KismR/o- Pana Ana , Sudayrshan Das S/o Dinbandhu Das Caste- Gopal R/o- Nijgaon, KismR/o-Six Ana R/o-
744	762	Private	Sharad -2	0.0481586	Prahlad Mohapatra S/o Sadashiv Mohapatra, Nirmal Mohapatra, Kshirod Mohapatra, Suresh Mohapatra, Dharendra Mohapatra, Bir Kishore Mohapatra, Shishir Mohapatra S/o Nitya Nanda Mohapatra Caste- Khandayt R/o- Nijgaon
745	763	Private	Sharad -2	0.033711	Kshirod Kumar Mohapatra, Suresh Chandra Mohapatra, Dharendra Kumar Mohapatra, Birkishore Mohapatra, Shishir alias Shailendra Kumar Mohapatra S/o Nitya Nanda Mohapatra, Jayaprakash Mohapatra, Bamdev Mohapatra, Santosh Kumar Mohapatra, Sanjay Kumar Mohapatra S/o Prahlad Mohapatra Caste- Khandayt R/o- Nijgaon
746	764	Private	Sharad -2	0.078106	Akuli Khatua S/o Naran Khatua, Sahadev Khatua, Ghanshyam Khatua S/o Gani Khatua, Dillip Kumar Khatua S/o Alekh Khatua, Dhadi Khatua, Prahallad Khatua S/o Dadhi Khatua, Padan Khatua S/o Yogi Khatua, Satyananda Khatua S/o Karuni Sword R/o- Nijgaon
747	765	Private	Sharad -2	0.009915	Akuli Khatua S/o Naran Khatua, Sahadev Khatua, Ghanshyam Khatua S/o Gani Khatua, Dillip Kumar Khatua S/o Alekh Khatua, Dhadi Khatua, Prahallad Khatua S/o Dadhi Khatua, Padan Khatua S/o Yogi Khatua, Satyananda Khatua S/o Karuni Sword R/o- Nijgaon

Sr. No.	Surve Number	Type of Land	Nature of Land	Area in Hectare	Name of the Land Owner / Interested Person Part Survey No.
748	803/1879	Private	Sharad -2	0.0057467	Umakanta Khatua S/o Ghanshyam Khatua
749	907	Private	Sharad -3	0.0250506	Sankarshan Bishwal, Narsingh Bishwal S/o Mani Bishwal, Kailash Bishwal, Subash Bishwal S/o Indramani Bishwal Caste- Khandayt R/o- Jadupur
750	913	Private	Sharad -3	0.1127883	Parikhita Kundu S/o Krushna chandra Kundu Caste- Kachara R/o- Nijgaon
751	914/1590	Private	Sharad -3	0.0356131	Adikanda Mohapatra S/o Sadasiva Mohapatra
752	915	Private	Sharad -3	0.0100769	Naran Panda S/o Nidhi Panda Caste- Brahman R/o- Nijgaon, Ghanshyam Panda S/o Bholi Panda, Uj Chowdhury W/o Sudayrshan Chowdhury Caste- Brahman R/o- Jadupur
753	916	Private	Sharad -3	0.0365034	Sankarshan Bishwal, Narsingh Bishwal S/o Mani Bishwal, Kailash Bishwal, Subash Bishwal S/o Indramani Bishwal Caste- Khandayt R/o- Jadupur
754	917	Private	Sharad -3	0.0526103	Sankarshan Bishwal, Narsingh Bishwal S/o Mani Bishwal, Kailash Bishwal, Subash Bishwal S/o Indramani Bishwal Caste- Khandayt R/o- Jadupur
755	918	Private	Sharad -3	0.0620397	Krishna Khatua, Sridhar Khatua, Kunj Khatua S/o Gangadhar Khatua, Dhruba Khatua, Vijay Khatua S/o Upendra Khatua Caste- Khandayt R/o- Nijgaon
756	919	Private	Sharad -3	0.025172	Vishnu Charan Samantaraya S/o Janardhan Samantaraya Caste- Khandayt R/o- Nijgaon
757	920	Private	Sharad -3	0.0242817	Krushna Khatua sridhar Khatua Kunja Khatua S/o Gangadhar Khatua Dhrub Khatua Bijaya Khatua S/o Upendra Khatua dula Khatua W/o Nabaghan Khatua Brahman Nanda Khatua S/o Das Khatua
758	921	Private	Sharad -3	0.0323756	Vishnu Charan Samantaraya S/o Janardhan Samantaraya Caste- Khandayt R/o- Nijgaon
759	922	Private	Sharad -3	0.0323756	Kalpataru Nandi, Sulochana Nandi S/o Kanduri Nandi, Kushi Nandi W/o Kanduri Nandi Caste- Kachara R/o- Nijgaon
760	923	Private	Sharad -3	0.0213274	Kunj Bihari Behera S/o Harekrishna Behera Caste- Khandayt R/o- Nijgaon
761	925	Government (Aabad Yogay Anabadi)	Puratan Patit	0.0000809	Aabad Yogay Anabadi
762	928	Private	Sharad -2	0.135775	Dharanidhar Khatua S/o Mandar Khatua
763	928/1381	Private	Sharad -2	0.0036423	Prabash chandra Samtaray Ithias Samntary prakash Samntary S/o Sannyasi Samntary
764	929	Private	Sharad -3	0.1249696	Prahlad Mohapatra S/o Sadashiv Mohapatra, Nirmal Mohapatra, Kshirod Mohapatra, Suresh Mohapatra, Dharendra Mohapatra, Bir Kishore Mohapatra, Shishir Mohapatra S/o Nitya Nanda Mohapatra Caste- Khandayt R/o- Nijgaon
765	929/1268	Private	Sharad -3	0.0405909	Hari Sahu Narendra Nath Sahu Satrugana Sahu Nimai Charan Sahu Santosh KuSahu S/o Mukunda Sahu
766	929/1269	Private	Sharad -3	0.0692837	Nishamani Rout Dibakar Rout Pitamber Rout Ratnakar Rout S/o Kanduri Charan Rout
767	930	Private	Sharad -3	0.022582	Kalpataru Nandi, Sulochana Nandi S/o Kanduri Nandi, Kushi Nandi W/o Kanduri Nandi Caste- Kachara R/o- Nijgaon
768	931	Private	Sharad -3	0.008013	Pahali Das S/o Dhadi Das, Patit Das, Dij Das S/o Chintamani Das Caste- Gopal R/o- Nijgaon, KismR/o-Panch Ana R/o-, Kahnu Das, Benu Das S/o Nishakar Das J. Gopal R/o- Nijgaon, KismR/o- Pana Ana , Sudayrshan Das S/o Dinbandhu Das Caste- Gopal R/o- Nijgaon, KismR/o-Six Ana R/o-
769	934	Private	Sharad -3	0.0182517	Konduri Nath, Manguli Nath, Sanatan Nath S/o Panu Nath, Maguni Nath S/o Vikari Nath Caste- Tanti R/o- Nijgaon
770	939	Private	Sharad -2	0.0431404	Kalpataru Das, Abhimanyu Das S/o Adikanda Das KismR/o-T 08 Ana or , Adikanda Das S/o Raghu Das KismR/o-T 08 Ana Caste- Gopal R/o- Nijgaon
771	940	Private	Sharad -2	0.072845	Sudayrshan Das KismR/o-T 04 Ana 06 Pahi, Shatrughan Das KismR/o-T 11 Ana 06 Pahi S/o Chema Das Caste- Gopal R/o- Nijgaon
772	941	Private	Sharad -2	0.0768919	Babaji Charan Khatua S/o Dinabandhu Khatua Caste- Khandayt R/o- Nijgaon
773	942	Private	Sharad -2	0.0687171	Surath Chandra Samantaraya S/o Vishnu Charan Samantaraya Caste- Khandayt R/o- Nijgaon
774	943	Private	Sharad -2	0.0361797	Dharanidhar Khatua S/o Mandar Khatua
Village: Naladiasan					
775	587	Government (Rakshit)	Gochar	0.2456495	Rakshit
776	588/1041	Government (Rakshit)	Godanda	0.0006475	Rakshit
777	600	Government (Parivahan Vibhag)	Nayanyori	1.0764063	Nirman And Parivahan Vibhag
778	601	Government (Parivahan Vibhag)	Rasta	0.1465803	Nirman And Parivahan Vibhag
779	757	Private	Sharad -2	0.0733306	Sri Gramyswar Mahadev R/o- Naladia Sasan, Gatanej Nilamani Sathpathy S/o Uday Nath Satapathy R/o- Naladia Sasan Dhrub Charan Mishra S/o Dayandhi alias Daitary Mishra R/o- Gatanej
780	758	Private	Sharad -2	0.0334682	Sari Satapathy Bali Satapathy S/o Damodar Satapathy R/o- Naladia Sasan
781	760/1117	Private	Sharad -2	0.0376771	Ramchandra Mishra S/o Chintamani Mishra R/o- Naladia Sasan
782	761	Private	Sharad -2	0.0488871	Bibhu prasad Mishra S/o Bihari Mishra R/o- NaladiaSasan
783	764	Private	Sharad -2	0.0550384	Murari Mohan Mishra, Vikari Charan Mishra S/o Dayanidhi Mishra KismR/o-T 0. 10 Ana 8 Pahi, Markand Charan Mishra S/o Murari Mohan Mishra Pahi Caste- Brahman R/o- Nijgaon
784	765	Private	Sharad -2	0.0717523	Harihar Mishra, Dolgobind Mishra S/o Dhaneshwar Mishra Kismat T 0. 8 Ana Caste- Brahman R/o- Nijgaon, Akshay Kumar Mahali S/o Birbar Mahali Kismat T 0. 8 Ana Caste- Kaibarta R/o- Gatanej
785	767	Private	Sharad -2	0.0554027	Sri Brundabati Devi R/o- Nijagraha Nidhi Sahu Sadhu Sahu S/o Jhuli Sahu R/o- Masakani
786	768	Private	Sharad -2	0.0612303	Kulamani Mishra S/o Hadibandhu Mishra R/o- Gatanej
787	769	Private	Sharad -2	0.028531	Narayan Mishra Ratnakar Mishra Kulamani Mishra Dhaneshwar Mishra S/o Hari Mishra R/o- NaladiaSasan
788	770	Private	Sharad -2	0.0972885	Kulmani Mishra, Lochan Mishra, Shashi Mishra S/o Bauri Bandhu Mishra, Baidehi Mishra Swa Bauri Bandhu Mishra Caste- Brahman R/o- Gatanej
789	771	Private	Sharad -2	0.0723594	Jagannath Mishra S/o Dhaneshwar Mishra, Somnath Mishra S/o Daitari Mishra, Surendra Mishra S/o Vidyadhar Mishra, Purna Chandra Mishra S/o Chintamani Mishra, Vaidyanath Mishra, Bishwanath Mishra, Vrindavan Mishra, Bhagwan Mishra, Navaghan Mishra S/o Udayanath Mishra, Dharani Dhar Mishra S/o Dham Mishra, Hira Mishra W/o Hari Mishra Caste- Brahman R/o- Gatanej, Sadashiv Mishra S/o Fakir Mishra Caste- Brahman R/o- Nijgaon and others
790	852/1059	Private	Sharad -2	0.0048563	Prafulla Kumar Sahu S/o Babaji Charan Sahu R/o- Gatanej
791	855	Private	Sharad -2	0.0394172	Prafulla Kumar Sahu S/o Babaji Charan Sahu R/o- Gatanej
792	856/1098	Private	Sharad -2	0.0705787	Dharanidhar Mishra S/o Maheswar Mishra R/o- Gatanej
793	857	Private	Sharad -2	0.6051801	Sri Gramyswar Mahadev R/o- Naladia Sasan, Gatanej Nilamani Sathpathy S/o Uday Nath Satapathy R/o-Naladi Dhrub Charan Mishra S/o Dayandhi Alias Daitary Mishra R/o-Gatanej
794	858	Private	Sharad -2	0.0065156	Harekrushna Kara S/o Gopi Nath Kar R/o- Naladia Sasan
795	860	Government (Rakshit)	Godanda	0.020518	Rakshit
796	860/1080	Private	Sharad -2	0.3067989	Mani Nayak S/o Sari Nayak, Brahm Ananda Pradhan S/o Kurap Pradhan, Brajbandhu Dalei S/o Dadhi Dalei, Adikanda Dalei S/o Binod Dalei, Dadhi Dalei S/o Anand Dalei, Doli Dalei S/o Jairam Dalei, Purna Dalei S/o Dinabandhu Dalei, Nanda Raut S/o Suneil Raut, Keshab Pradhan S/o athuri Pradhan, Dhruba Dalei S/o Mathuri Dalei, Banchhanidhi Pradhan, Nagendra Pradhan S/o Divakar Pradhan, Vrindavan Patra S/o Fagu Patra, Vishnu Patra, Nishakar Patra S/o Pani Patra, Padmalav Patra S/o Jagu Patra, Shatrughan Patra S/o Raghu Patra, Dharani Khatua S/o Bandhu Khatua Caste- Sword and others
797	941	Private	Sharad -2	0.0084176	Bhikari Mishra Murari Mishra Bansidhar Mishra Natabar Mishra S/o Damodar Mishra Sabitri Mishra S/o Bhagaban Mishra R/o- Naladia Sasan
798	946	Private	Sharad -2	0.0459328	Niranjan Malik S/o Gaji malik R/o- Gatanej
799	947	Private	Sharad -2	0.0008499	Manoranjan Mohanty Gyan ranjan Mohanty S/o Krushna Mohanty R/o- Gatanej
800	948	Private	Sharad -2	0.0343181	Sri Gramyswar Mahadev R/o- Naladia Sasan, Gatanej Nilamani Sathpathy S/o Uday Nath Satapathy R/o- Naladia Sasan Dhrub Charan Mishra S/o Dayandhi alias Daitary Mishra R/o- Gatanej
801	949	Private	Sharad -2	0.0977337	Murali Mohan Mishra S/o Damodar Mishra R/o- Naladia Sasan
Village: Narayan Pur					
802	231	Government (Rakshit)	Godanda	0.0698503	R

Sr. No.	Surve Number	Type of Land	Nature of Land	Area in Hectare	Name of the Land Owner / Interested Person Part Survey No.
819	54	Private	Sharad -2	0.0202347	Prahalad Pradhan S/o Padi Pradhan, Caste- Brahmin, R/o- Nuagaon
820	55	Private	Sharad -2	0.0956698	Pramod Kumar Das Pratap Kumar Das Pradipta Das Prasana Das Pradyumn Das S/o Upendra Das, Suka Pani W/o Srinibas Pani Madhusudayn Das S/o Balaram Das R/o- Ostar, Caste- Brahmin
821	56	Private	Sharad -2	0.0494537	Pramod Kumar Das Pratap Kumar Das Pradipta Das Prasana Das Pradyumn Das S/o Upendra Das, Suka Pani W/o Srinibas Pani Madhusudayn Das S/o Balaram Das R/o- Ostar, Caste- Brahmin
822	57	Private	Sharad -2	0.0119385	Kangali Charan Barik S/o Bhubani Barik, Gangadhar Barik, Ratnakar Barik, Sunakar Barik, Rangadhar Barik S/o Bai Barik, Sane Barik S/o Dukhei Barik Caste- Bhandari R/o- Nijgaon, Kangali Charan Barik Pakhal Kumar Das, Pratap Chandra Das, Pradeep Kumar Das, Prasanna Kumar Das S/o Upendra Das Caste- Brahman R/o- Ostar, Registration Document No. 1261 dated 31.3.75 Jarsaman T 1000.00: S/o Vimbadhar Mohapatra Caste- Brahman R/o- Jadupur, Registration Document No. 1688 dated 26.2.70 Jarsaman
823	57/2044	Private	Sharad -2	0.0121408	Kangali Charan Barik S/o Bhubani Barik, Gangadhar Barik, Ratnakar Barik, Sunakar Barik, Rangadhar Barik S/o Bai Barik, Sane Barik S/o Dukhei Barik Caste- Bhandari R/o- Nijgaon, Kangali Charan Barik Pakhal Kumar Das, Pratap Chandra Das, Pradeep Kumar Das, Prasanna Kumar Das S/o Upendra Das Caste- Brahman R/o- Ostar, Registration Document No. 1261 dated 31.3.75 Jarsaman T 1000.00: S/o Vimbadhar Mohapatra Caste- Brahman R/o- Jadupur, Registration Document No. 1688 dated 26.2.70 Jarsaman
824	64/1972	Private	Sharad -2	0.0712667	Shovarani Mohapatra W/o Devendranath Mohapatra, Satyabrata Mohapatra, Priyabrata Mohapatra, Subrata Mohapatra, Amita Mohapatra, Anita Mohapatra S/o Devendranath Mohapatra Caste- Brahman R/o- Ostar
825	859	Private	Sharad -3	0.1548766	Gyan Ranjan Mohanty, Saroj Ranjan Mohanty, Manoranjan Mohanty, Manas Ranjan Mohanty S/o Vaishnav Charan Mohanty Caste- Karan R/o- Nijgaon
826	86	Private	Sharad -2	0.0016592	Shri Gopinath Jiu Dharani Prahraj, Gajendra Prahraj, Kishore Chandra Prahraj S/o Upendra Prahraj, Lakshmi Prahraj W/o Upendra Prahraj Caste- Brahman R/o- Jadupur
827	861	Private	Sharad -3	0.1248482	Shukdev Das, Nagmani Das S/o Benu Das, Kanduri Das, Alekh Das S/o Murlu Das, Sita Das Swa Anam Das, Uttam Das S/o Padan Das, Beng Das, Manju Das S/o Anam Das Caste- Gopal, Krishna Chandra Pani S/o Jagannath Pani Caste- Brahman R/o- Ostar
828	870	Private	Sharad -3	0.0305544	Konduri Das, Alekh Das S/o Murlu Das, Beng Das, Manju Das S/o Anam Das, Sita Das W/o Anam Das, Shukdev Das S/o Benu Das Caste- Gopal R/o- Ostar
829	871	Private	Sharad -3	0.0557264	Bhagwan Senapati S/o Bidei Senapati, Ulcha Senapati W/o Bhagwan Senapati Caste- Gopal R/o- Nijgaon
830	878	Private	Sharad -3	0.0740186	Dumbaru Muduli, Dham Muduli, Kshetra Basi Muduli S/o Chintei Muduli Caste- Chasa R/o- Nijgaon, Shukdev Das, Nagmani Das S/o Benu Das, Kanduri Das, Alekh Das S/o Murlu Das, Bhubani Das S/o Anam Das, Sita Das Swa Anam Das Caste- Gopal R/o- Ostar Samil Ghoda Bandh, Dumbaru Muduli part for the purchase of Sutra S/o Ba ; Uttam Das S/o Padan Das Caste- Gopal R/o- Ostar, Registry Document No. 1878 dated 2.3.70 Jarsaman T550.00
831	879	Private	Sharad -3	0.1023068	Dumbaru Muduli, Dham Muduli, Kshetra Basi Muduli S/o Chintei Muduli Caste- Chasa R/o- Nijgaon, Shukdev Das, Nagmani Das S/o Benu Das, Kanduri Das, Alekh Das S/o Murlu Das, Bhubani Das S/o Anam Das, Sita Das Swa Anam Das Caste- Gopal R/o- Ostar Samil Ghoda Bandh, Dumbaru Muduli part for the purchase of Sutra S/o Ba ; Uttam Das S/o Padan Das Caste- Gopal R/o- Ostar, Registry Document No. 1878 dated 2.3.70 Jarsaman T550.00
832	880	Private	Sharad -3	0.0057062	Dukhi Sahu Babaji Charan Sahu S/o Netra Sahu Caste- Gudia R/o- Nijgaon, Dukhishyam Das, Arun Das S/o Prahlad Das Caste- Gopal R/o- Ostar
833	880/2020	Private	Sharad -3	0.0693242	Sukadev Das Nagamani Das S/o Benu Das R/o- Ostar, Caste- Gopal
834	882	Private	Sharad -3	0.0611089	Daitari Sahu, Dharani Sahu S/o Nidhi Sahu, Ud Sahu S/o Dukhei Sahu, Bhagwan Sahu, Dhaneshwar Sahu S/o Damei Sahu Caste- Chasa R/o- Nijgaon
835	884	Private	Sharad -3	0.0596924	Dharani Dhar Nayak S/o Dinbandhu Nayak Caste- Khandayat R/o- Nijgaon
836	885	Private	Sharad -3	0.0607446	Nakuli Charan Das S/o Hari Das R/o- Ostar Samil Ghoda Bandha
837	886	Private	Sharad -3	0.0422906	But Krishna Mohanty, Anam Mohanty S/o Laxmidhar Mohanty Caste- Khandayat R/o- Nijgaon
838	886/2034	Private	Sharad -3	0.0362606	Murlu Dhar Mohanty S/o Kahnu Charan Mohanty Caste- Khandayat R/o- Nijgaon
839	887/2624	Private	Sharad -3	0.0298665	Prafulla Chandra Mohanty, Prasanna Kumar Mohanty S/o Utsav Charan Mohanty R/o- Nijgaon
Village: Ostar					
840	1182	Private	Sharad -2	0.0009308	Sri Gajeswar Mahadev R/o- Artatrana Pani S/o Padmalabha Pani R/o- Ostar
841	1184	Private	Sharad -2	0.3621611	Niranjan Pani Khirod Pani Sudhansu Pani S/o Narayan Pani R/o- Ostar
842	1185	Private	Sharad -2	0.0145699	Muralidhar Panda S/o Purastam Panda R/o- Paradippada
843	1191	Private	Sharad -2	0.1322946	Dolagobinda Das S/o Brajabandhu Das caste- Brahman vill- Nijgan
844	1192	Private	Sharad -2	0.0600971	Makar Das Brajabandhu Das S/o Nilamani Das R/o- Ostar
845	1193	Private	Sharad -2	0.0353703	BrahmanNanda Swain Prahalad Swain S/o Chinatamani Swain R/o- Ostar
846	1193/1361	Private	Sharad -2	0.0240793	Jyoti prakash Nanda S/o Niranjan Nanda kismR/o-13 ana 4 Pahi Dhirendra Kumar Nanda S/o Gobinda Nanda kismR/o-2 ana 8 pahi
847	1194	Private	Sharad -2	0.0644678	Dhruba Mahali Pahali Mahali Gangadhar Mahali S/o Dhadi Mahali; KismR/o-T 05 Ana 15 Ganda 2 Kada; NarHari Mahali KismR/o-T 05 Ana 18 Ganda 2 Kada Aka Dashi Mahali KismR/o- T 01 Ana: Netra Mahali Sunakar Mahali Gunamani Mahali Anuj Mahali Tanuj Mahali; S/o Sridhar Mahali KismR/o- T 02 Ana 6Ganda 3 Kada 2 Kant Keluni Mahali; Swa. Krishna Mahali Kism T 3 Ganda 2 Kada 1 Kant Ja. Kaibartha or. Nijgaon.; NarHari Mahali Pahali Mahali Dhruba Mahali Gangadhar Mahali Rang Mahali; Sunakar Mahali Gunamani Mahali Anuj Mahali Tanuj Mahali. R/o- Ostar
848	1194/1523	Private	Sharad -2	0.0555241	Jagasmitha Behera S/o Naran Behera R/o- Kasotibali
849	1194/1524	Private	Sharad -2	0.0232699	Jagasmitha Behera S/o Naran Behera R/o- Kasotibali
850	1194/1616	Private	Sharad -2	0.0704573	Dol Govind Das S/o Brajabandhu Das Caste- Brahman R/o- Nijgaon
851	1194/1617	Private	Sharad -2	0.0566572	Simachnal Mahali S/o Narahari Mahali R/o- Ostar
852	1194/1618	Private	Sharad -2	0.0103197	Dhruba Mahali Pahali Mahali Gangadhar Mahali S/o Dhadi Mahali; KismR/o-T 05 Ana 15 Ganda 2 Kada; NarHari Mahali KismR/o-T 05 Ana 18 Ganda 2 Kada Aka Dashi Mahali KismR/o- T 01 Ana: Netra Mahali Sunakar Mahali Gunamani Mahali Anuj Mahali Tanuj Mahali; S/o Sridhar Mahali KismR/o- T 02 Ana 6Ganda 3 Kada 2 Kant Keluni Mahali; Swa. Krishna Mahali Kism T 3 Ganda 2 Kada 1 Kant Ja. Kaibartha or. Nijgaon.; NarHari Mahali Pahali Mahali Dhruba Mahali Gangadhar Mahali Rang Mahali; Sunakar Mahali Gunamani Mahali Anuj Mahali Tanuj Mahali. R/o- Ostar
853	1195	Private	Sharad -2	0.0354108	Tahali Senapati S/o Muli Senapati R/o- Ostar
854	1197	Government(Rakshit)	Basti Yogay	0.116552	Rakshit
855	1198	Private	Sharad -2	0.072845	Pasori Das Satrugan Das S/o Kalandi Das R/o- Ostar
856	1199	Private	Sharad -2	0.0329421	Duridhan Mahali DhuSasan Mahali S/o Panu Mahali Babaji mahali Nagamani mahali S/o damei mahali R/o- Ostar
857	1219	Private	Sharad -2	0.0791	Netyananda Swain S/o Laxmidhar SwainR/o- Ostar
858	1220	Private	Sharad -2	0.0667746	Sukadev Sahu S/o Damei Sahu R/o- Ostar
859	1221	Private	Sharad -2	0.0358559	Dhruba Sahu, Kriti Sahu, Sanatan Sahu, Dhadi Sahu, Manu Sahu, Kshetrabasi Sahu S/o Mathuri Sahu, Indramani Sahu, Kulmani Sahu S/o Natbar Sahu Caste- Gudia R/o- Nijgaon, Dhruba Sahu Kritibas Sahu S/o Madhei Sahu Caste- Gudia R/o- Nijgaon, Registration Document No. 9983 Ta, 10.12.65 Jarsaman
860	1225	Private	Sharad -2	0.0001214	Brajabandhu Das Makar Das S/o Nilamani Das R/o- Ostar
861	1226	Private	Sharad -2	0.0129502	Muralidhar Panda S/o Purastam Panda Caste- Kaibartha R/o- Paradippada
862	1227	Private	Sharad -2	0.1272359	Uttam Das S/o Padan Das, Kunj Das, Duryodhan Das, Shankar Das S/o Daitari Das, Pagal Das S/o Bhram Das, Pati Das Swa Bhram Das, Brajabandhu Das, Makar Das S/o Nil Mani Das, Keshab Das S/o Maheshwar Das Caste- GopalR/o- Nijgaon
863	1227/1371	Private	Sharad -2	0.0566572	Brajabandhu Das Makar Das S/o Nilamani Das R/o- Ostar
864	1228	Private	Sharad -2	0.1105221	Bijaya Kumar Swain Bimal chandra swain s/o- Brundaban swain caste- Chasa vill- Jadupur
865	1232	Private	Sharad -1	0.0007689	Ranjan Das S/o Utam Das R/o- Ostar
866	1232/1556	Private	Sharad -2	0.0561716	Dukhishyam Das S/o Janakar Das R/o- Ostar
867	1234	Private	Sharad -2	0.0589235	DolaGobinda Das S/o Banchhanidhi Das Janha Das W/o Duryadhana Das Runi Das Sudhansu Das S/o duryadhan Das R/o- Ostar
868	1238	Private	Sharad -2	0.1013355	Pahali sutar Tahali sutar S/o purastam sutar R/o- Nuaguan Alekha Swain S/o Dharanidhara Swain R/o- Ostar
869	1239	Private	Sharad -2	0.1507082	Premananda Patnayak S/o Kulmani Pattanayak, Jagadish Chandra Mohanty S/o Rajkishor Mohanty Caste- Karan R/o- Nijgaon
Village: Patalipank					
870	1045	Private	Sharad -2	0.0076892	Jagu Sethy S/o Bidei Sethy
871	1046	Private	Sharad -2	0.0364225	Jagu Sethy S/o Bidei Sethy
872	1046/2451	Government (Aabad Yogay Anabadi)	Patit	0.0116552	Aabad Yogay Anabadi
873	1120	Government (Aabad Ayogay Anabadi)	Nal	0.0262647	Aabad Ayogay Anabadi
874	1121	Government (Aabad Yogay Anabadi)	Patit	0.1145285	Aabad Yogay Anabadi
875	1122	Government (Aabad Ayogay Anabadi)	Yor	0.1740186	Aabad Ayogay Anabadi
876	1122/2431	Private	Sharad Dofasali - 2	0.0188183	Keshab Behera S/o Jagu Behera
877	1123	Private	Patit	0.025286	Arta Mishra S/o Kalandi Mishra
878	1124	Government (Aabad Ayogay Anabadi)	Yor	0.1566168	Aabad Ayogay Anabadi
879	1125	Private	Biali Dofasali	0.1998786	Purna Chandra Mohanty, Chakradhar Mohanty S/o Bholi Mohanty, Sri Nath Mohanty, Tirthananda Mohanty, Satyananda Mohanty S/o Sanatan Mohanty Caste- Khandayat R/o- Nijgaon
880	1126	Government (Aabad Ayogay Anabadi)	Yor	0.066289	Aabad Ayogay Anabadi

Sr. No.	Surve Number	Type of Land	Nature of Land	Area in Hectare	Name of the Land Owner / Interested Person Part Survey No.
881	1126/2433	Private	Sharad Dofasali - 2	0.0587212	Nimai Charan samantray S/o mani Charan samantray Kishor Rasmi Ranjan Samantray Tushar Ranjan Samantray S/o Nitya Nanda Samantray Kishor
882	1173/2076	Private	Sharad -2	0.0153784	Keshab Behera S/o Jagu Behera Sulochana Behera W/o Jagu Behera Raghu Behera S/o Pari Behera Labani Behera W/o Pari Behera
883	1180	Private	Sharad -2	0.076811	Nishkar Behera S/o Balakrushna Behera
884	1181	Private	Sharad -2	0.1210846	Upendra Nath Tripathi S/o Gopinath Tripathi, Basudev Tripathi S/o Chakradhar Tripathi, Bichitrnanda Tripathi S/o Basudev Tripathi Caste- Brahman R/o- Nijgaon
885	1182	Private	Sharad -2	0.0048968	Prahlad Jena, Nidhi Jena, Bijay Kumar Jena S/o Artha Jena Caste- Khandayat R/o- Nijgaon
886	1182/2536	Private	Sharad -2	0.0514771	Satyabhama Jena W/o Arkhita Jena
887	1183	Private	Sharad -2	0.0526103	Mr. Sridhar Behera S/o Bishi Behera Caste- Kaibarta R/o- Nijgaon
888	1184	Private	Sharad -2	0.0519223	Vidyadhar Behera, Radhu Behera, Guru Charan Behera S/o Vrindavan Behera, Sridhar Behera S/o Bishi Behera Caste- Kaibarta R/o- Nijgaon
889	1185	Private	Sharad -2	0.0455281	Mr. Sridhar Behera S/o Bishi Behera Caste- Kaibarta R/o- Nijgaon
890	1186	Private	Sharad -2	0.0269931	Akshay Kumar Barik S/o Kalandi Charan Barik Caste- Bhandari R/o- Patli Pank
891	1187	Private	Sharad -2	0.0022663	Vidyadhar Mohanty S/o Bhim Mohanty, Arjun Mohanty S/o Mayadhar Mohanty Caste- Khandayat R/o- Nijgaon
892	1192	Private	Sharad -2	0.0161878	Mahendra Behera S/o Vikari Charan Behera Caste- Kaibarta R/o- Nijgaon
893	1193	Private	Sharad -2	0.0768919	Daitari Behera S/o Laxmidhar Behera Caste- Kaibarta R/o- Nijgaon
894	1194	Private	Sharad -2	0.0404694	Fakir Behera, Gunanidhi Behera, Sinei Behera S/o Nakul Behera, Akur Behera S/o Ul Behera, Bhuag Behera S/o Pari Behera, Keshab Behera S/o Jagu Behera, Brahmananda Behera S/o Ud Behera, Vikari Behera S/o Fagu Behera Caste- Kaibarta R/o- Nijgaon
895	1195	Private	Sharad -2	0.0161878	Vidyadhar Behera, Radhu Behera, Guru Charan Behera S/o Vrindavan Behera, Sridhar Behera S/o Bishi Behera Caste- Kaibarta R/o- Nijgaon
896	1196	Private	Sharad -2	0.0169162	Mr. Sridhar Behera S/o Bishi Behera Caste- Kaibarta R/o- Nijgaon
897	1197	Private	Sharad -2	0.0109268	Mathuri Sethi, Kshetrabasi Sethi S/o Nidhi Sethi, BhagwR/o- Sethi S/o Kurup Sethi, Dhadi Sethi S/o Nidhi Sethi, Gadadei Sethi S/o Fakir Sethi Caste- Gokha R/o- Nijgaon
898	1200	Private	Sharad -2	0.0296236	Mathuri Sethi, Kshetrabasi Sethi S/o Nidhi Sethi, BhagwR/o- Sethi S/o Kurup Sethi, Dhadi Sethi S/o Nidhi Sethi, Gadadei Sethi S/o Fakir Sethi Caste- Gokha R/o- Nijgaon
899	1201	Private	Sharad -2	0.0001619	Dharani Dhar Pala, MadhuSudayn Pala S/o Upendra Pala Caste- Khandayat R/o- Dekani, Purastam Pala, Chaitanya Pala S/o Shyam Sundar Pala Caste- Khandayat R/o- Dekani,
900	1202	Government (Aabad Yogay Anabadi)	Patit	0.0707406	Aabad Yogay Anabadi
901	1455	Government (Sarab Sadharan)	Nayanyori	0.0932416	Sarb Sadharan
902	1532	Private	Biali Dofasali	0.0007285	Nilamani Behera S/o Kanduri Behera
903	1533	Private	Patit	0.0526103	Dijbar Nayak, Ghanshyam Nayak, Banamali Nayak S/o Sindhu Nayak, Sankhali Nayak S/o Mathuri Nayak, Satrugna Nayak S/o Purastam Nayak, Kshirod Nayak, Sakhi Nayak, Swarna Lata Jena S/o Dhruba Charan Nayak, Sur Nayak S/o Adikanda Nayak, Daitari Nayak S/o Karuni Nayak, Brahmananda Nayak S/o Jahn Nayak, Sricharan Samantara S/o Mani Charan Samantara, Hari Nayak, Natbar Nayak, But Krishna Nayak S/o Sanei Nayak, Paluni Nayak Swa Sanei Nayak, Anam Bishwal S/o Kandi Bishwal and others
904	1534	Private	Biali Dofasali	0.0607042	Pravakar Nayak Rajib Nayak S/o- Bama Nayak, Caste- Khandayat R/o- Nijgaon
905	1535	Private	Biali Dofasali	0.0607042	Natabar Nayak S/o Sanei Nayak Kismor Pahi Kalpatru Nayak Pitabas Nayak S/o Harekrushna Nayak KishR/o-10 ana 8 pahi
906	1536	Private	Biali Dofasali	0.0364225	Kapila Behera Nakuli Behera Gokuli Behera S/o Mandar Behera
907	1537	Private	Biali Dofasali	0.0557264	Ananda Sethy Sanda Sethy Gouranga Sethy Nitya Nanda Sethy S/o Anam Sethy
908	1538	Private	Biali Dofasali	0.000688	Uchhab Sethy S/o Arjun Sethy
909	1653	Private	Biali Dofasali	0.0174423	Banshidhar Barik, Murlu Dhar Barik, Prahlad Barik, Surendra Barik, Niranjan Barik S/o Brahmananda Barik
910	1654	Private	Biali Dofasali	0.0314852	Dhadi Sethy S/o Dam Sethy
911	1655	Private	Biali Dofasali	0.0485633	Niranjan Sethi S/o Uchhab Sethi
912	1656	Private	Biali Dofasali	0.0485633	Bhagwan Behera, Devendra Behera S/o Balaram Behera, Shuk Behera W/o Balaram Behera, Purnachandra Behera, Brahmananda Behera S/o Dinbandhu Behera, Hadibandhu Behera S/o Bin Behera Caste- Kaibarta R/o- Nijgaon
913	1657	Private	Biali Dofasali	0.0202347	Dijbar Nayak, Ghanshyam Nayak, Banamali Nayak S/o Sindhu Nayak, Sankhali Nayak S/o Mathuri Nayak, Satrugna Nayak S/o Purastam Nayak, Kshirod Nayak, Sakhi Nayak, Swarna Lata Jena S/o Dhruba Charan Nayak, Sur Nayak S/o Adikanda Nayak, Daitari Nayak S/o Karuni Nayak, Brahmananda Nayak S/o Jahn Nayak, Sricharan Samantara S/o Mani Charan Samantara, Hari Nayak, Natbar Nayak, But Krishna Nayak S/o Sanei Nayak, Paluni Nayak Swa Sanei Nayak, Anam Bishwal S/o Kandi Bishwal and others
914	1658	Private	Biali Dofasali	0.0202347	Dijbar Nayak, Ghanshyam Nayak, Banamali Nayak S/o Sindhu Nayak, Sankhali Nayak S/o Mathuri Nayak, Satrugna Nayak S/o Purastam Nayak, Kshirod Nayak, Sakhi Nayak, Swarna Lata Jena S/o Dhruba Charan Nayak, Sur Nayak S/o Adikanda Nayak, Daitari Nayak S/o Karuni Nayak, Brahmananda Nayak S/o Jahn Nayak, Sricharan Samantara S/o Mani Charan Samantara, Hari Nayak, Natbar Nayak, But Krishna Nayak S/o Sanei Nayak, Paluni Nayak Swa Sanei Nayak, Anam Bishwal S/o Kandi Bishwal and others
915	1659	Private	Biali Dofasali	0.0404694	Basanti Pradhan S/o Yuti Nayak, Nim Nayak Swa Yuti Nayak
916	1660	Private	Biali Dofasali	0.0404694	Khirodchandra Behera Chakradhar Behera Dhiren Kumar Behera S/o Keshab Charan Behera
917	1661	Private	Biali Dofasali	0.0114933	Bikii Barik Nakuli Barik Gokuli Barik S/o Sanand Barik KismR/o- 12 ana Padmanav Behera S/o Michu Behera KismR/o-4 ana
918	1662	Private	Biali Dofasali	0.008013	Sridhar Behera S/o bisi Behera
919	1672	Private	Biali Dofasali	0.0120194	Jagu Das S/o Anata Das
920	1673	Private	Biali Dofasali	0.0641845	Dijbar Nayak, Ghanshyam Nayak, Banamali Nayak S/o Sindhu Nayak, Sankhali Nayak S/o Mathuri Nayak, Satrugna Nayak S/o Purastam Nayak, Kshirod Nayak, Sakhi Nayak, Swarna Lata Jena S/o Dhruba Charan Nayak, Sur Nayak S/o Adikanda Nayak, Daitari Nayak S/o Karuni Nayak, Brahmananda Nayak S/o Jahn Nayak, Sricharan Samantara S/o Mani Charan Samantara, Hari Nayak, Natbar Nayak, But Krishna Nayak S/o Sanei Nayak, Paluni Nayak Swa Sanei Nayak, Anam Bishwal S/o Kandi Bishwal and others
921	1686	Private	Biali Dofasali	0.0220558	Bandhu Barik, Ganeshwar Barik, Vidyadhar Barik S/o Panchu Barik
922	1687	Private	Biali Dofasali	0.0768919	Arjuni Mohanty S/o mayadhar Mohanty Bidyadhar Mohanty S/o bhima Mohanty
923	1688	Private	Biali Dofasali	0.0687981	Arkhit Raut, Kanchan Raut S/o Nakul Raut, Phul Raut S/o Bai Raut Caste- Chasa R/o- Nijgaon
924	1689	Private	Biali Dofasali	0.0710239	Bichitra Behera S/o Bhubani Behera, Rang Behera W/o Bhubani Behera, Shukuli Behera S/o Raju Behera Caste- Kaibarta R/o- Nijgaon
925	1690	Private	Biali Dofasali	0.001295	Dhadi Sethy S/o Dam Sethy
926	1697	Private	Biali Dofasali	0.0188588	Balkrushna Behera S/o Shyam Behera
927	1698	Private	Biali Dofasali	0.0809389	Basanti Pradhan S/o Yuti Nayak, Nim Nayak Swa Yuti Nayak

Sr. No.	Surve Number	Type of Land	Nature of Land	Area in Hectare	Name of the Land Owner / Interested Person Part Survey No.
948	1983	Private	Biali Dofasali	0.0485633	Hari Nayak Natabar Nayak Batakruhna Nayak S/o Sinei Nayak Paluni Nayak W/o Sinei Nayak
949	1984	Private	Biali Dofasali	0.0161068	Padma Charan Behera, Adikanda Behera, Gunanidhi Behera, Dadi Baman Behera S/o Magu Behera Caste- Kaibarta R/o- Nijgaon
950	1985	Private	Biali Dofasali	0.021206	Uday Biswal, Madhu Biswal, Sadhu Biswal, Radhu Biswal, Padan Biswal S/o Hari Biswal, Babaji Biswal, Kailash Biswal S/o Nari Biswal
951	1986	Private	Patit	0.0300688	Dijbar Nayak Ghanashyam Nayak Banamali Nayak S/o Sindhu Nayak
952	1987	Private	Biali Dofasali	0.0392554	Rajkishor Mohapatra Baikuntha Mohapatra Jairam Mohapatra Harekrushna Mohapatra S/o Daitary Mohapatra
953	2044/2205	Private	Biali Dofasali	0.0042898	Rajkishor Samntary S/o Sri Charan Samntary
954	2044/2206	Private	Biali Dofasali	0.0476325	Padma Charan Behera, Adikanda Behera, Gunanidhi Behera, Dadi Baman Behera S/o Magu Behera Caste- Kaibarta R/o- Nijgaon
955	2044/2207	Private	Biali Dofasali	0.0351679	Shankhali Nayak S/o Mathuri Nayak, Shatrughan Nayak S/o Purostam Nayak, Khirod Kumar Nayak, Dhirendra Kumar Nayak, Sakhi Swai, Swarnalatha Jena S/o Dhruva Charan Nayak, Ratnakar Nayak, Surendra Kumar Nayak S/o Adikanda Nayak, Daitari Nayak S/o Karuni Nayak, Brahmananda Nayak S/o Janamu Nayak Caste- Khandayat R/o- Nijgaon
956	2044/2208	Private	Biali Dofasali	0.0096722	Dijbar Nayak, Ghanashyam Nayak, Banamali Nayak S/o Sindhu Nayak, Sankhali Nayak S/o Mathuri Nayak, Satrugna Nayak S/o Purastam Nayak, Kshirod Nayak, Sakhi Nayak, Swarna Lata Jena S/o Dhruva Charan Nayak, Sur Nayak S/o Adikanda Nayak, Daitari Nayak S/o Karuni Nayak, Brahmananda Nayak S/o Jahn Nayak, Sricharan Samantara S/o Mani Charan Samantara, Hari Nayak, Natbar Nayak, But Krishna Nayak S/o Sanei Nayak, Paluni Nayak Swa Sanei Nayak, Anam Bishwal S/o Kandi Bishwal and others
957	2044/2210	Private	Biali Dofasali	0.0360178	Pravakar Nayak rajiba Nayak S/o bam Nayak
958	2044/2211	Private	Biali Dofasali	0.0485633	Sankar Nayak S/o Mahani Nayak
959	2044/2212	Private	Biali Dofasali	0.0121408	Ram chandra Behera S/o Digamber Behera
960	2044/2213	Private	Biali Dofasali	0.0396601	Rajkishor Mohapatra Baikuntha Mohapatra Jairam Mohapatra Harekrushna Mohapatra S/o Daitary Mohapatra
961	2044/2214	Private	Biali Dofasali	0.0445164	Brahma Nanda Behera S/o Uday Behera Badani Behera W/o Uday Behera Bhikari Behera S/o Fagu Behera
962	2044/2215	Private	Biali Dofasali	0.0133954	Sunakar Barik S/o Kanhi Barik
963	2044/2216	Private	Biali Dofasali	0.0230676	Daitary Behera Maheswar Behera Gobinda Behera S/o Laxmidhar Behera
964	2044/2217	Private	Biali Dofasali	0.0457709	Hari Nayak Natabar Nayak Batakruhna Nayak S/o Sinei Nayak Paluni Nayak W/o Sinei Nayak
965	2044/2218	Private	Biali Dofasali	0.0485633	Daitary Mohapatra S/o hrUdaynanda Mohapatra
966	2044/2219	Private	Biali Dofasali	0.0526103	Dhaneswar Nayak, Dharanidhar Nayak S/o Pari Nayak
967	2044/2220	Private	Biali Dofasali	0.0133549	Purna chandra Mohanty chakradhar Mohanty S/o bholi Mohanty sriNath Mohanty Tirthananda Mohanty Satyananda Mohanty S/o Sanatan Mohanty
968	2044/2221	Private	Biali Dofasali	0.0001619	Jhari Behera S/o Anata Behera
969	2046/2364	Private	Biali Dofasali	0.0011736	Kalandi Behera S/o Shyam Behera
970	2046/2365	Private	Biali Dofasali	0.0128693	Krushna Chndra Behera S/o Raju Behera
971	2046/2366	Private	Biali Dofasali	0.0485633	Dijbar Nayak, Ghanashyam Nayak, Banamali Nayak S/o Sindhu Nayak, Sankhali Nayak S/o Mathuri Nayak, Satrugna Nayak S/o Purastam Nayak, Kshirod Nayak, Sakhi Nayak, Swarna Lata Jena S/o Dhruva Charan Nayak, Sur Nayak S/o Adikanda Nayak, Daitari Nayak S/o Karuni Nayak, Brahmananda Nayak S/o Jahn Nayak, Sricharan Samantara S/o Mani Charan Samantara, Hari Nayak, Natbar Nayak, But Krishna Nayak S/o Sanei Nayak, Paluni Nayak Swa Sanei Nayak, Anam Bishwal S/o Kandi Bishwal and others
972	2046/2367	Private	Biali Dofasali	0.0463375	Brahmananda Behera S/o Uday Behera Badani Behera W/o Uday Behera Bhikari Behera S/o Fagu Behera
973	2046/2368	Private	Biali Dofasali	0.0526103	Bhagu Behera Raghu Behera S/o pari Behera Labani Behera W/o Pari Behera Keshab Behera S/o Jagu Behera Sulei Behera W/o Jagu Behera
974	2046/2369	Private	Biali Dofasali	0.0401457	Ananda Sethy sanda Sethy Gouranga Sethy Nitya Nanda Sethy S/o Anam Sethy
975	2046/2373	Government (Aabad Yogay Anabadi)	Patit	0.1342776	Aabad Yogay Anabadi
976	2046/2383	Private	Biali Dofasali	0.0150142	Nilamani Beherabaaram Behera S/o Pari Behera
977	2046/2384	Private	Biali Dofasali	0.0485633	Kapila Behera Nakuli Behera Gokuli Behera S/o Mandar Behera
978	2046/2385	Private	Biali Dofasali	0.0403076	Dijbar Nayak, Ghanashyam Nayak, Banamali Nayak S/o Sindhu Nayak, Sankhali Nayak S/o Mathuri Nayak, Satrugna Nayak S/o Purastam Nayak, Kshirod Nayak, Sakhi Nayak, Swarna Lata Jena S/o Dhruva Charan Nayak, Sur Nayak S/o Adikanda Nayak, Daitari Nayak S/o Karuni Nayak, Brahmananda Nayak S/o Jahn Nayak, Sricharan Samantara S/o Mani Charan Samantara, Hari Nayak, Natbar Nayak, But Krishna Nayak S/o Sanei Nayak, Paluni Nayak Swa Sanei Nayak, Anam Bishwal S/o Kandi Bishwal and others
979	2046/2386	Private	Biali Dofasali	0.0000809	Arta Behera sarta Behera S/o Bhima Behera
980	21	Government (Parivahan Vibhag)	Nayanyori	0.0699312	Department Of Construction And Transportation
981	35	Government (Parivahan Vibhag)	Nadi Bandh	0.0718737	Department Of Construction And TransportationPart
982	568	Government (Parivahan Vibhag)	Rasta	0.0462161	Sarb Sadharan
983	570	Private	Gharbari	0.0005261	Uchhab Ojha S/o Nilei Ojha, Rabindra Nath Ojha S/o Barju Ojha Caste- Kamar R/o- Nijgaon
984	571	Private	Gharbari	0.0855524	Nilamani Behera S/o Kanduri Behera, Radhi Behera W/o Kanduri Behera, Bholi Behera S/o Panu Behera Caste- Kaibarta R/o- Nijgaon
985	572	Private	Gharbari	0.0505059	Ananda Sethy Sanda Sethy Gouranga Sethy Nitya Nanda Sethy S/o Anam Sethy caste- Dhoba vill- Nijagan
986	573	Private	Gharbari	0.0605828	Ananda Sethy Sanda Sethy Gouranga Sethy Nitya Nanda Sethy S/o Anam Sethy caste- Dhoba vill- Nijagan
987	600/2063	Private	Biali Dofasali	0.0176042	Jhari Behera S/o Anata Behera
988	600/2064	Private	Biali Dofasali	0.0011331	Hadibandhu Behera S/o Ram Behera
989	601	Private	Sharad -2	0.0833266	Nilamani Behera S/o Kanduri Charan Behera Caste- Kaibarta R/o- Nijgaon
990	602	Private	Sharad -2	0.0235937	Subash Chandra Behera, Ullas Chandra Behera S/o Divakar Behera Caste- Kaibarta R/o- Nijgaon
991	603	Private	Sharad -2	0.0485633	Khiroo Nayak, Dhiren Nayak S/o Dhohei Nayak, Ratnakar Nayak, Surendra Nayak S/o Adikanda Nayak, Akshay Nayak, Vijay Nayak, Amiya Nayak, Atulya Nayak, Lovna Nayak S/o Daitari Nayak Caste- Khandayat R/o- Pateli Pank
992	604	Private	Gharbari	0.00259	Ajay Kumar Sethi S/o Anand Sethi Caste- Dhoba R/o- Nijgaon
993	607	Private	Sharad -2	0.0153379	Karthik Mohanty S/o Mani Mohanty Caste- Khandayat R/o- Nijgaon
994	608	Private	Sharad -2	0.0386079	Ajay Kumar Sethi S/o Anand Chandra Sethi Caste- Dhoba R/o- Nijgaon
995	611	Private	Sharad -2	0.1266694	Dhani Nayak, Dharani Nayak S/o Pari Nayak, Akshay Kumar Jena, Vijay Kumar Jena, Ajay Kumar Jena S/o Krishna Jena, Basant Kumar Pradhan, Dusmantha Kumar Pradhan S/o Bhatkrishna Pradhan, Dibakar Nayak, Shiva Nayak, Navaghan Nayak S/o Panchu Nayak, Siddeshwar Nayak S/o Sanatan Nayak Caste- Khudayat R/o- Nijgaon, Plot No. 611 Area Acre- 0.2929, Hectare- 0.1185, Maheshwar Behera S/o Laxmidhar Behera Caste- Kaibart R/o- Nijgaon Plot No. 611/2807 Area Acre- 0.0200, Hectare- 0.0081, Achutananda Barik S/o Kahnhu Barik Caste- Bhandari R/o- Nijgaon Plot No. 611/2850 Area Acre- 0.0003, Hectare- 0.0001
996	615	Private	Sharad -2	0.005261	Uday Nath Bishwal, MadhuSudayn Bishwal, Sadhu Charan Bishwal, Radhu Bishwal, Padmalav Bishwal, Satyabhama Bishwal S/o Hari Bishwal, Gehla Bishwal Swa Hari Bishwal, Babaji Bishwal, Kailash Bishwal, Prem Bishwal, Bishwal S/o Sodari Bishwal Swa Nari Bishwal Caste- Khandayat R/o- Nijgaon
997	685	Private	Sharad -2	0.008013	Indramani Malik S/o Pahali Malik
998	686	Private	Sharad -2	0.0161878	Prasanta Kumar Behera S/o MathurAnanda Behera
999	690	Private	Sharad -2	0.01724	Pravakar Behera S/o Nilamani Behera
1000	691	Private	Sharad -2	0.0320923	Krushna Chndra Behera S/o Raju Behera
1001	692	Private	Sharad -2	0.0668151	Nishkar Behera S/o Balakruhna Behera RabindraNath Ojha S/o Raju Ojha
1002	693	Private	Sharad -2	0.0309187	Kelei Sethy Guna Sethy S/o Bhima Sethy Kalandi Sethy S/o Bindu Sethy Uchhab Sethy S/o Arjuni Sethy Dhadi Sethy S/o Dama Sethy Anada Sethy Sananda Sethy Gouranga Sethy Nitya Nanda Sethy S/o Anam Sethy R/o- Nijgaon
1003	694	Private	Sharad -2	0.0095103	Kelu Sethy Guna Sethy S/o Bhima Sethy Nishakar Behera S/o Balkruhna Behera
1004	695	Private	Sharad -2	0.0895589	Nalu Charan Mishra S/o Hari Mishra, Govind Chandra Mishra, Gopbandhu Mishra S/o Laxmidhar Mishra Caste- Brahman R/o- Nijgaon
1005	696	Private	Sharad -2	0.04828	Prabhakar Nayak, Rajiv Nayak S/o Bam Nayak Caste- Khandayat R/o- Nijgaon
1006	697	Private	Sharad -2	0.0202347	Nishkar Behera S/o Balakruhna Behera Rabindra Nath Ojha S/o Raju Ojha
1007	698	Private	Sharad -2	0.0531364	Dwijbar Nayak, Ghanashyam Nayak, Banamali Nayak S/o Sindhu Nayak, Rangalata Nayak W/o Sindhu Nayak, Gop Nayak, Nanda Nayak S/o Kanduri Nayak Caste- Khandayat R/o- Nijgaon
1008	699	Private	Sharad -2	0.0121408	Sudaym Ch. Behera, Nisakar Bhera Maheswar Behera
1009	700	Private	Sharad -2	0.0040469	Satyabhama Behera W/o Nishakar Behera Caste- Kaibarta R/o- Nijgaon
1010	701	Private	Sharad -2	0.0040469	Nishkar Behera Maheswar Behera S/o Balakruhna Behera
1011	702	Private	Sharad -2	0.0323756	Daitary Mohapatra S/o Hridananda Mohapatra
1012	703	Private	Sharad -2	0.0285714	Mahadev Tripathy S/o Bhaganand Tripathy
1013	704	Private	Sharad -2	0.0445164	Nishkar Behera S/o Balakruhna Behera Rabindra Nath Ojha S/o Raju Ojha
1014	705	Private	Sharad -2	0.072845	Nishkar Behera S/o Balakruhna Behera Rabindra Nath Ojha S/o Raju Ojha
1015	706	Private	Sharad -2	0.0066775	Nishkar Behera Maheswar Behera S/o Balakruhna Behera, Plot No. 706 Area Acre- 0.0046, Hectare- 0.0019, Nishakar Behera S/o Swargata Balkrishna Behera Caste- Kebert R/o- Village/Post- Patalipunk, Thana-Marshaghai, District-Kendrapada, Pin- 754141Plot No. 706/2857 Area Acre- 0.0119, Hectare- 0.0048.
1016	707	Private	Sharad -2	0.0057467	Satyabhama Behera W/o Nishakar Behera Caste- Kaibarta R/o- Nijgaon
1017	708	Private	Sharad -2	0.0314448	Sudaym Ch. Behera, Nisakar Bhera Maheswar Behera
1018	709	Private	Sharad -2	0.0000809	Suresh Kumar Behera S/o Mohan Charan Behera
1019	710	Government(Aabad Yogay Anabadi)	Patit	0.0738163	Aabad Yogay Anabadi

Sr. No.	Surve Number	Type of Land	Nature of Land	Area in Hectare	Name of the Land Owner / Interested Person Part Survey No.
1020	717	Private	Sharad -2	0.0201943	Anand Sethi, Sananda Sethi, Gaurang Sethi, Nitya Nanda Sethi S/o Anam Sethi Caste- Dhoba R/o- Nijgaon
1021	718	Private	Sharad -2	0.0280453	Daitari Mohapatra S/o Hridananda Mohapatra Caste- Khandayat R/o- Nijgaon
1022	758	Government(Aabad Ayogay Anabadi)	Yor	0.1596924	Aabad Ayogay Anabadi
Village: Potia					
1023	425	Government(Sarb Sadharan)	Shmashan	0.0356941	Sarb Sadharan
1024	426	Private	Sharad -3	0.0508701	Shri Nilakantheshwar Mahadev BJ Kalpada Marifat R/o- Keshab Panda S/o Ram Panda, Vikari Panda, Gokuli Panda, Loknath Panda, Dharani Panda S/o Purastam Panda, Gokuli Charan Panda, Upendra Panda S/o Nilamani Panda, Balakrishna Panda S/o Kashi Panda Caste- Brahmin R/o- Kalpada
1025	427	Government(Sarb Sadharan)	Shmashan	0.0179684	Sarb Sadharan
1026	428/842	Private	Sharad -2	0.0018616	Keshab Chandra Pradhan Sajani Pradhan Kismet Ana Nasti Seven S/o Duryodhana Pradhan, Makhi Pradhan Swa Duryodhan Pradhan, Tukuni Pradhan, Malti Pradhan, Dalimba Pradhan S/o Gajendra Pradhan, Abhi Pradhan Pradhanav Pradhan R/o- Nijgaon, Kshetrabasi Pradhan S/o Sanei Pradhan Caste- Pradhan R/o- Nijgaon
1027	431	Private	Sharad -2	0.1224605	Dharandhar Pradhan S/o Arjun Charan Pradhan Caste- Pradhan R/o- Nijgaon
1028	431/796	Private	Sharad -2	0.1874545	Dharandhar Pradhan S/o Arjun Charan Pradhan Caste- Pradhan R/o- Nijgaon
1029	431/797	Private	Sharad -2	0.0968434	Dharandhar Pradhan S/o Arjun Charan Pradhan Caste- Pradhan R/o- Nijgaon
1030	434	Private	Sharad -2	0.0940105	Jasobanta Pradhan, Malti Pradhan, Dalimba Pradhan S/o Gajindra Pradhan, Abhi Pradhan W/o Gajindra Pradhan Caste- Chasa, R/o- Potia
1031	436	Private	Sharad -2	0.013881	Jasobanta Pradhan, Malti Pradhan, Dalimba Pradhan S/o Gajindra Pradhan, Abhi Pradhan W/o Gajindra Pradhan Caste- Chasa, R/o- Potia
1032	437	Private	Sharad -2	0.2346823	Sridhar Pradhan S/o Apariti Pradhan Caste- Chasa R/o- Nijgaon
1033	441	Private	Sharad -2	0.0465399	Jasobanta Pradhan, Malti Pradhan, Dalimba Pradhan S/o Gajindra Pradhan, Abhi Pradhan W/o Gajindra Pradhan Caste- Chasa, R/o- Potia
1034	442	Private	Sharad -2	0.1333064	Jasobanta Pradhan, Malti Pradhan, Dalimba Pradhan S/o Gajindra Pradhan, Abhi Pradhan W/o Gajindra Pradhan Caste- Chasa, R/o- Potia
1035	443	Government(Rakshit)	Gramya Jungle	0.0161878	Rakshit
1036	444	Private	Sharad -2	0.1012141	Shri Jagannath Mahaprabhu BJ Kakatpur Sevaytmarfati, Sachinand Trust Estate from Kalpada. Narsingh Tikilimathi., Mahi Pala Kendrapada Town R/o-
1037	445	Private	Sharad -2	0.0687981	Natbar Pradhan S/o Panchu Pradhan Caste- Pradhan R/o- Nijgaon
1038	446	Private	Sharad -2	0.0147309	Netyananda Pradhan S/o Anant Pradhan, Natbar Pradhan S/o Panchu Pradhan Caste- Pradhan R/o- Nijgaon
1039	447	Private	Sharad -2	0.0468231	Manei Pradhan S/o Barju Pradhan Caste- Chasa R/o- Nijgaon
1040	450	Government(Rakshit)	Nal	0.1375152	Rakshit
1041	464	Private	Sharad -2	0.0415217	Bam Dev Palei S/o Balakrishna Palei Caste- Pradhan, R/o- Potia
1042	464/814	Private	Sharad -2	0.0700931	Guru Charan Malik, Bodi Malik, Manguli Malik S/o Kulmani Malik, Keluni Bewa Swa Kulmani Malik Caste- Kandra R/o- Nijgaon
1043	465	Private	Sharad -2	0.1416431	Niranjan Pradhan S/o Surendra Pradhan Caste- Chasa R/o- Potia
1044	466	Private	Sharad -2	0.0454067	Gandharva Pradhan, Sridhar Pradhan S/o Apariti Pradhan, Shukdev Samal S/o Ramchandra Samal Caste- Chasa, R/o- Potia
1045	466/764	Private	Sharad -2	0.1789964	Sridhar Pradhan S/o Apariti Pradhan Caste- Chasa R/o- Potia
1046	467	Government(Rakshit)	Danda	0.0094294	Rakshit
1047	623	Private	Sharad -2	0.0002428	Anand Pradhan, Murti Pradhan S/o Laxmidhar Pradhan Caste- Pradhan, R/o- Potia
1048	679	Government(Rakshit)	Danda	0.1104082	Rakshit
1049	691	Private	Sharad -2	0.0685552	Arjuni Pradhan, S/o Birla -Chasa R/o- Potia
1050	692	Private	Sharad -2	0.1940105	Natbar Pradhan S/o Panchu Pradhan Caste- Pradhan R/o- Potia
1051	692/812	Private	Sharad -2	0.1537434	Keshab Pradhan S/o Duryodhana Pradhan Caste- Pradhan R/o- Potia
1052	696	Private	Sharad -2	0.5220558	Hare Krishna Pradhan, Ghan Pradhan S/o Kashi Nath Pradhan Plot No. 696 Area Acre- 0.6605, Hectare- 0.2673, Satasi Kumar Pradhan S/o Harekrishna Pradhan Caste- Pradhan R/o- Potia Plot No. 696/963 Area Acre- 0.6295, Hectare- 0.2547
1053	697	Private	Sharad -2	0.0772157	Baikuntha Charan Pradhan, MadhuSudayn Pradhan, Sudayrshan Pradhan, Niranjan Pradhan S/o Anand Pradhan, Trilochan Pradhan S/o Muralidhar Pradhan, R/o- Potia, Nrusingha Charan Jena S/o Dharanidhar Jena Caste- Pradhan R/o- Jashuapalli
1054	698	Private	Sharad -2	0.0890328	Nidhi Naik, Sahu Naik, Madhu Naik S/o Gurei Naik Caste- Pradhan, R/o- Jashuapalli
1055	699	Government(Rakshit)	Nala	0.1507892	Rakshit
1056	700	Private	Sharad -2	0.2265075	Arat Malik S/o Kushai Malik Caste- Kandra R/o- Nijgaon
1057	701	Private	Sharad -2	0.0368272	Shri Madan Mohan Jiw bje Bijayanagar marfat Kshirod Prasad Rautara S/o Maheshwar Rautara Caste- Maha Laik R/o- Vijayanagar kismat 8 anaa Kulmani Rautara Tirthananda Rautara S/o Fakir Charan Rautara, Sarat Chandra Rautara Prafulla Routray S/o- Ankur Charan Rautara Caste- Maha Laik R/o- Vijayamaga kismat 8 anaa
1058	701/832	Private	Sharad -2	0.0823553	Shri Madan Mohan Jiw bje Bijayanagar marfat Kshirod Prasad Rautara S/o Maheshwar Rautara Caste- Maha Laik R/o- Vijayanagar kismat 8 anaa Kulmani Rautara Tirthananda Rautara S/o Fakir Charan Rautara, Sarat Chandra Rautara Prafulla Routray S/o- Ankur Charan Rautara Caste- Maha Laik R/o- Vijayamaga kismat 8 anaa
Village: Ramachandrapur					
1059	1	Government (Aabad Ayogay Anabadi)	Nadi	0.2926346	Aabad Ayogay Anabadi
1060	100	Private	Sharad Dofasali - 1	0.0263456	Kanhu Charan Pradhan S/o Jairam Pradhan Caste- Chasa R/o- Ramchandrapur
1061	101	Private	Sharad Dofasali - 1	0.0380413	Kanhu Charan Pradhan S/o Jairam Pradhan Caste- Chasa R/o- Ramchandrapur
1062	102	Private	Sharad Dofasali - 1	0.0162687	Kanhu Charan Pradhan S/o Jairam Pradhan Caste- Chasa R/o- Ramchandrapur
1063	119	Private	Sharad -1	0.192068	Raghu Naik S/o Bhubani Naik Caste- Khandayat R/o- Ramchandrapur

Sr. No.	Surve Number	Type of Land	Nature of Land	Area in Hectare	Name of the Land Owner / Interested Person Part Survey No.
1079	289	Private	Sharad -2	0.104654	Nilamani Pradhan S/o Nabei Pradhan Caste-Chasa R/o-Ramchandrapur
1080	290	Government (Aabad Yogay Anabadi)	Patit	0.0066775	Aabad Yogay Anabadi
1081	291	Private	Sharad -2	0.0437879	Ram Chandra Panda, Krishna Chandra Panda S/o Narayan Panda, Hare Krishna Panda, Narhari Panda, Narsingh Charan Panda S/o Karuni Panda, Bikli Panda, Kangali Panda S/o Kinu Panda Caste- Brahman R/o- Ita Kandia, Dakhal Brahma Nanda Jena Sikkim account Number 5 R/o-
1082	292	Private	Sharad -2	0.0049373	Brahma Nanda Jena S/o Hari Jena Caste- Pana R/o-Ramchandrapur
1083	293	Private	Sharad -1	0.0796034	Krishna Chandra Swai, Binod Swai S/o Sanei Swai Caste-Pradhan R/o- Ramchandrapur
1084	294	Private	Sharad -1	0.1164711	Bijesh Pradhan S/o Ratnakar Pradhan, Santosh Pradhan, Ganeshwar Pradhan, Prakash Pradhan S/o Sridhar Pradhan Caste- Chasa R/o- Nijgaon
1085	295	Private	Sharad -1	0.0056657	Bijesh Pradhan S/o Ratnakar Pradhan, Santosh Pradhan, Ganeshwar Pradhan, Prakash Pradhan S/o Sridhar Pradhan Caste- Chasa R/o- Nijgaon
1086	296	Private	Sharad -1	0.0360583	Maheswar Pradhan S/o Manguli Pradhan Caste- Pradhan R/o-Ramchandrapur
1087	305	Private	Sharad Dofasali - 1	0.0087009	Umakant Swai, Rabindra Nath Swain S/o Nrusingh Swain Caste- Khandayt R/o- Ramchandrapur
1088	306	Private	Sharad Dofasali - 1	0.0202347	Bishnu Charan Pradhan S/o Indra Mani Pradhan Caste-Chasaa R/o- Ramchandrapur
1089	307	Private	Sharad Dofasali - 1	0.0007689	Sri Lakshmi Devi Thakurani R/o- Nijgaon Marifator Tirtha Nanda Pradhan S/o Hrishikesh Pradhan Caste- Pradhan R/o-Ramchandrapur
1090	308	Private	Sharad -1	0.1399838	Govardhan Khatua S/o Madan Khatua, Brahma Nand Khatua, Prabhakar Khatua S/o Fagu Khatua, Akuli Khatua S/o Bai Khatua, Jagu Khatua S/o Sanei Khatua, Digambar Khatua S/o Upendra Khatua, Mayadhar Khatua S/o Mahani Khatua S/o Mahni Khatua Khatua, Birbar Khatua, Damodar Khatua, Sham Sundar Khatua, Ram Khatua S/o Baidhar Khatua, Tirthananda Khatua S/o Bauri Bandhu Khatua Caste- Khandayat R/o-Nijgaon, Gopbandhu Acharya S/o Bamdev Acharya Caste-Brahman R/o- Chhatra
1091	309	Private	Sharad -1	0.0113719	Govardhan Khatua S/o Madan Khatua, Brahma Nand Khatua, Prabhakar Khatua S/o Fagu Khatua, Akuli Khatua S/o Bai Khatua, Jagu Khatua S/o Sanei Khatua, Digambar Khatua S/o Upendra Khatua, Mayadhar Khatua S/o Mahani Khatua S/o Mahni Khatua Khatua, Birbar Khatua, Damodar Khatua, Sham Sundar Khatua, Ram Khatua S/o Baidhar Khatua, Tirthananda Khatua S/o Bauri Bandhu Khatua Caste- Khandayat R/o-Nijgaon, Gopbandhu Acharya S/o Bamdev Acharya Caste-Brahman R/o- Chhatra
1092	332	Private	Sharad -1	0.0029947	Mayadhar Naik, Chemei Naik S/o: Manei Naik, Digambar Naik S/o Manguli Naik Caste- chassa R/o- Ramchandrapur
1093	333	Private	Sharad -1	0.0096317	Bikal Khatua S/o : Mani Khatua Caste- khandyR/o-R/o-Ramchandrapur
1094	334	Private	Sharad -1	0.0526103	Panu Nayak S/o Dundi Nayak, Dhuli Nayak S/o Sindhu Nayak, Musei Nayak, Dushasan Nayak S/o Solei Nayak, Parama Nanda Nayak, Anadi Nayak, Pahali Nayak, Dhani Nayak, Janakar Nayak, Khulna Raut S/o Balakrishna Nayak, Ula Raut W/o: Balakrishna Nayak Caste-Chasa R/o- Nijgaon
1095	335	Private	Sharad -1	0.0526103	Ashok Kumar Nayak S/o Ratnakar Nayak Caste-Chasa
1096	336	Private	Sharad -1	0.0647511	Hadi Bandhu Naik, Krushna Naik S/o Ram Naik Caste-ChasaNiwas: Nijgaon
1097	337	Private	Sharad Dofasali - 1	0.0074464	Govardhan Khatua S/o Madan Khatua, Brahma Nand Khatua, Prabhakar Khatua S/o Fagu Khatua, Akuli Khatua S/o Bai Khatua, Jagu Khatua S/o Sanei Khatua, Digambar Khatua S/o Upendra Khatua, Mayadhar Khatua S/o Mahani Khatua S/o Mahni Khatua Khatua, Birbar Khatua, Damodar Khatua, Sham Sundar Khatua, Ram Khatua S/o Baidhar Khatua, Tirthananda Khatua S/o Bauri Bandhu Khatua Caste- Khandayat R/o-Nijgaon, Gopbandhu Acharya S/o Bamdev Acharya Caste-Brahman R/o- Chhatra
1098	338	Private	Sharad Dofasali - 1	0.0283286	Sri Lakshmi Devi Thakurani R/o- Nijgaon Marifator Tirtha Nanda Pradhan S/o Hrishikesh Pradhan Caste- Pradhan R/o-Ramchandrapur
1099	339	Private	Sharad Dofasali - 1	0.0498584	Govardhan Khatua S/o Madan Khatua, Brahma Nand Khatua, Prabhakar Khatua S/o Fagu Khatua, Akuli Khatua S/o Bai Khatua, Jagu Khatua S/o Sanei Khatua, Digambar Khatua S/o Upendra Khatua, Mayadhar Khatua S/o Mahani Khatua S/o Mahni Khatua Khatua, Birbar Khatua, Damodar Khatua, Sham Sundar Khatua, Ram Khatua S/o Baidhar Khatua, Tirthananda Khatua S/o Bauri Bandhu Khatua Caste- Khandayat R/o-Nijgaon, Gopbandhu Acharya S/o Bamdev Acharya Caste-Brahman R/o- Chhatra
1100	34	Private	Sharad -2	0.0280049	Maheshwar Jena, Manguli Jena, Brahma Nanda Jena S/o Sanei Jena Caste- Pana R/o- Chhatra
1101	340	Private	Sharad Dofasali - 1	0.0545123	Bikali Khatua S/o Mani Khatua Caste- Khandayt R/o-Ramchandrapur
1102	341	Private	Sharad Dofasali - 1	0.0312829	Duryodhan Naik, Sudayrshan Naik, Ghan Naik S/o Mayadhar Naik Caste-Chasa R/o- Nijgaon, KismR/o-12 Ana Digambar Naik S/o Manguli Naik , KismR/o-4 Ana Caste-Chasa R/o-Ramchandrapur
1103	344	Private	Sharad -1	0.0032376	Krishna Chandra Swai, Binod Swai S/o Sanei Swai Caste-Pradhan R/o- Ramchandrapur
1104	345	Private	Sharad -1	0.0485633	Shri Vrindavati Thakurani R/o- Nijgharha Marfator Anadi Pradhan, Parama Nanda Pradhan S/o Hadi Bandhu Pradhan, Pran Krishna Pradhan S/o BhagwR/o- Pradhan Caste-Chasa R/o- Ramchandrapur
1105	345/953	Private	Sharad -1	0.0363416	Anadi Pradhan, Parama Nanda Pradhan S/o Hadi Bandhu Pradhan Caste- Pradhan R/o- Ramchandrapur
1106	346	Private	Sharad -1	0.2370295	Maheshwar Barik S/o Damei Barik Caste-Chasa R/o-Ramchandrapur
1107	347	Private	Sharad -1	0.0065965	Jhadeswar Pradhan S/o Muralidhar Pradhan Caste-Chasa R/o- Ramchandrapur
1108	349	Private	Sharad Dofasali - 1	0.0864427	Pran Krishna Pradhan S/o Bhagabat R/o-Pradhan Caste-Chasa R/o- Ramchandrapur
1109	349/950	Private	Sharad Dofasali - 1	0.1393768	Anadi Pradhan, Parama Nanda Pradhan, Basant Pradhan S/i-Hadi Bandhu Pradhan, Hadiani Pradhan W/o : Hadi Bandhu PradhanCaste- Pradhan R/o- Ramchandrapur
1110	35	Private	Sharad -2	0.0734116	Prahlad Nayak, Dhruva Charan Nayak, Daitari Nayak, Maheshwar Nayak S/o Duryodhana Nayak Caste- Mahuria, R/o- Ramchandrapur
1111	352	Private	Sharad Dofasali - 1	0.3153379	Mayadhar Naik, Chemei Naik S/o Manei Naik, Digambar Naik S/o Manguli Naik Caste- Chasa R/o- Ramchandrapur
1112	358	Private	Sharad Dofasali - 1	0.0085795	Govardhan Khatua S/o Madan Khatua, Brahma Nand Khatua, Prabhakar Khatua S/o Fagu Khatua, Akuli Khatua S/o Bai Khatua, Jagu Khatua S/o Sanei Khatua, Digambar Khatua S/o Upendra Khatua, Mayadhar Khatua S/o Mahani Khatua S/o Mahni Khatua Khatua, Birbar Khatua, Damodar Khatua, Sham Sundar Khatua, Ram Khatua S/o Baidhar Khatua, Tirthananda Khatua S/o Bauri Bandhu Khatua Caste- Khandayat R/o-Nijgaon, Gopbandhu Acharya S/o Bamdev Acharya Caste-Brahman R/o- Chhatra
1113	36	Private	Sharad -2	0.0732497	Pran Krishna Pradhan S/o BhagabR/o-Pradhan Caste-Chasa R/o- Ramchandrapur
1114	37	Private	Sharad -2	0.0445164	Tirtha Nanda Pradhan, Rathindra Pradhan, But Krushna Pradhan S/o Musa Pradhan Caste- PradhanR/o-Ramchandrapur
1115	38	Private	Patit	0.0769729	Krupasindhu Pradhan S/o Bhagban Pradhan, Sanatan Pradhan S/o Suruju Pradhan, Purastam Pradhan, Duryo Dhan Pradhan S/o Bali Pradhan Caste- Chasa R/o- Nijgaon, Jabar Dakhal Brundaban Patri, KashiNath Patri, Bhaskar Patri S/o Divakar Patri, Sudayrshan Patri, Navaghan Patri S/o Barju Patri Caste- Brahman R/o- Isarpur
1116	39	Private	Sharad -2	0.0404694	Duryo Dhan Naik, Sudayrshan Naik, Ghan Naik S/o Mayadhar Naik kismR/o-12 anna Caste- Chasa R/o- Ramchandrapur Digambar Naik S/o Manguli Naik kismR/o-4 anna Caste-Chasha R/o- Ramchandrapur
1117	4	Government (Sarab Sadharan)	Rasta	0.0360987	Sarb Sadharan
1118	40	Private	Sharad Dofasali - 1	0.0364225	DuryoDhan Naik, Sudayrshan Naik, Ghan Naik S/o Mayadhar Naik kismR/o-12 anna Caste- Chasa R/o- Ramchandrapur Digambar Naik S/o Manguli Naik kismR/o-4 anna Caste-Chasha R/o- Ramchandrapur
1119	41	Private	Sharad Dofasali - 1	0.0108863	Nrusingha Barik S/o Ranga Dhar Barik, Damei Barik, Sham Barik, Dhani Barik S/o Purna Nanda Barik, Babaji Barik S/o Gangadhar Barik, Agari Barik W/o Bhim Barik, Jita Pradhan, Mukuta Barik S/o Bhim Barik, Hari Raut, Babu Rout, Ghunguri Rout S/o Bikli Raut Caste-Chasa R/o- Ramchandrapur
1120	44	Private	Sharad Dofasali - 1	0.0495346	Nrusingha Barik S/o Ranga Dhar Barik, Damei Barik, Sham Barik, Dhani Barik S/o Purna Nanda Barik, Babaji Barik S/o Gangadhar Barik, Agari Barik W/o Bhim Barik, Jita Pradhan, Mukuta Barik S/o Bhim Barik, Hari Raut, Babu Rout, Ghunguri Rout S/o Bikli Raut Caste-Chasa R/o- Ramchandrapur
1121	483	Private	Sharad Dofasali - 1	0.0127479	Prahlad Pradhan, Jhampur Pradhan S/o Bodhi Pradhan Caste- Pradhan R/o- Ramchandrapur
1122	620	Government(Rakshit)	Gramya Jungle	0.1190206	Rakshit
1123	662	Government(Rakshit)	Gramya Jungle	0.0700121	Rakshit
1124	809	Government(Rakshit)	Gochar	0.0127074	Rakshit
1125	81	Private	Sharad Dofasali - 1	0.0904897	Malti Samal W/o - Harekrishna Samal, Sitamani Samal, Sanjukta Samal D/o - Harekrishna Samal Anant Samal S/o Jagu Samal, Govind Samal S/o - Maguni Samal Ramchandra Samal,Balaram Samal S/o BhagR/o- Samal, Prabhakar Samal S/o Muli Samal Caste-Chasa R/o- chhatra
1126	810	Private	Sharad -1	0.0056253	Govardhan Khatua S/o Madan Khatua, Brahma Nand Khatua, Prabhakar Khatua S/o Fagu Khatua, Akuli Khatua S/o Bai Khatua, Jagu Khatua S/o Sanei Khatua, Digambar Khatua S/o Upendra Khatua, Mayadhar Khatua S/o Mahani Khatua S/o Mahni Khatua Khatua, Birbar Khatua, Damodar Khatua, Sham Sundar Khatua, Ram Khatua S/o Baidhar Khatua, Tirthananda Khatua S/o Bauri Bandhu Khatua Caste- Khandayat R/o-Nijgaon, Gopbandhu Acharya S/o Bamdev Acharya Caste-Brahman R/o- Chhatra
1127	812	Private	Sharad -2	0.0084176	Mayadhar Naik, Chemei Naik S/o: Manei Naik, Digambar Naik S/o Manguli Naik Caste- chassa R/o- Ramchandrapur
1128	813	Government(Aabad Yogay Anabadi)	Patit	0.3829624	Aabad Yogay Anabadi

Sr. No.	Surve Number	Type of Land	Nature of Land	Area in Hectare	Name of the Land Owner / Interested Person Part Survey No.
1129	818	Private	Sharad -2	0.1493727	Maheshwar Barik S/o Damei Barik Caste-Chasa R/o-Ramchandrapur
1130	818/879	Private	Sharad -2	0.0446783	Maheshwar Pradhan S/o Manguli Pradhan Caste- Pradhan R/o-Ramchandrapur
1131	819	Government(Sarb Sadharan)	Rasta	0.0218535	Sarb Sadharan
1132	82	Private	Sharad Dofasali - 1	0.0432618	Akshay Kumar Jena, Laxman Kumar Jena S/o Bhagwan Jena, Har Jena W/o Bhagwan Jena Caste- Pana R/o-Ramchandrapur
1133	821	Private	Sharad -2	0.509915	Maheshwar Barik S/o Damei Barik Caste-Chasa R/o-Ramchandrapur
1134	821/1107	Private	Sharad -2	0.0323756	Sabita Barik W/o Pratap Barik Caste-Chasa R/o-Ramchandrapur, Post-Balia, Thana-Mahakalapada, District-Kendrapada, Pin-758226.
1135	821/880	Private	Sharad -2	0.1811008	Jutan Naik S/o Karuni Naik Caste- KhandayR/o-Ramchandrapur
1136	821/881	Private	Sharad -2	0.1853096	Dhaneshwar Baraki S/o Puna Nanda Baraki Caste-Chasa R/o-Ramchandrapur
1137	821/882	Private	Sharad -2	0.0392149	Adikanda Khatua S/o Fagu Khatua Caste- KhandayR/o-Ramchandrapur
1138	821/883	Private	Sharad -2	0.0047349	Sham Sundar Barik S/o Puna Nand Barik Caste-Chasa R/o-Nijgaon
1139	824	Private	Sharad -2	0.0338325	Daitari Khilar S/o Giridhari Khilar Caste- Gopal R/o- Chhatra
1140	824/916	Private	Sharad Dofasali - 1	0.0607042	Bijay Kumar Pradhan, Akshay Kumar Pradhan S/o Babaji Charan Pradhan Caste-Chasa R/o- Ramchandrapur
1141	825	Private	Sharad Dofasali - 1	0.0713072	Bijay Kumar Pradhan, Akshay Kumar Pradhan S/o Babaji Charan Pradhan Caste-Chasa R/o- Ramchandrapur
1142	827	Government (Aabad Yogay Anabadi)	Patit	0.0213274	Aabad Yogay Anabadi
1143	828	Private	Sharad -3	0.3192635	Nilamani Pradhan S/o Nabei Pradhan Caste-Chasa R/o-Nijgaon
1144	841	Private	Sharad -3	0.0130312	Karuna Kar Nayak S/o Bhajani Nayak, Bandhu Nayak S/o Jiban Nayaka Caste- Khandayt R/o- Ramchandrapur
1145	842	Private	Sharad -3	0.1755565	Govardhan Khatua S/o Madan Khatua, Brahma Nand Khatua, Prabhakar Khatua S/o Fagu Khatua, Akuli Khatua S/o Bai Khatua, Jagu Khatua S/o Sanei Khatua, Digambar Khatua S/o Upendra Khatua, Mayadhar Khatua S/o Mahani Khatua S/o Mahni Khatua Khatua, Birbar Khatua, Damodar Khatua, Sham Sundar Khatua, Ram Khatua S/o Baidhar Khatua, Tirthananda Khatua S/o Bauri Bandhu Khatua Caste- Khandayat R/o-Nijgaon, Gopbandhu Acharya S/o Bamdev Acharya Caste-Brahman R/o- Chhatra
1146	845	Private	Sharad -3	0.3568596	Govardhan Khatua S/o Madan Khatua, Brahma Nand Khatua, Prabhakar Khatua S/o Fagu Khatua, Akuli Khatua S/o Bai Khatua, Jagu Khatua S/o Sanei Khatua, Digambar Khatua S/o Upendra Khatua, Mayadhar Khatua S/o Mahani Khatua S/o Mahni Khatua Khatua, Birbar Khatua, Damodar Khatua, Sham Sundar Khatua, Ram Khatua S/o Baidhar Khatua, Tirthananda Khatua S/o Bauri Bandhu Khatua Caste- Khandayat R/o-Nijgaon, Gopbandhu Acharya S/o Bamdev Acharya Caste-Brahman R/o- Chhatra
1147	846	Private	Sharad -3	0.0036827	Bai Krishna Pradhan, Nilamani Pradhan S/o Nabei Pradhan Caste- Chasa, Duryo Dhan Pradhan, ShUdayrshan Pradhan S/o Balakrishna Pradhan, Mayadhar Khatua S/o Mahni Khatua, Natbar Khatua, Vimbadhar Khatua, Birbar Khatua, Damodar Khatua, Shyam Khatua, Shyam Khatua, S/o Baidhar Khatua, Tirtha Nanda Khatua S/o Bauri Khatua, Jagbandhu Khatua S/o Sanatan Khatua, Hadi Bandhu Nayak, Krishna Nayak S/o Ram Chandra Nayak Caste- Khandayat R/o- Nijgaon
1148	85	Private	Sharad Dofasali - 1	0.1947794	Duryodhan Jena, Lok Nath Jena, Nachman Jena S/o Banamali Jena Caste- Pana R/o- Ramchandrapur
1149	850	Private	Sharad -3	0.1861594	Khetrabasi Swain,Hrusi Swain S/o Kashinatha Swain,Jati-Chasa,Ba- Potia,Plot No.850 Area Acree- 0.0595,Hec-0.0241,Nimai Nayak S/o Ahkaya Nayak,Jati-Chasa,Ba-Nijgaon,plot No.850/1100 Area Acree-0.4005
1150	851	Private	Sharad -3	0.0570214	Sudayrshan Pradhan S/o Balakrushna Pradhan Caste-Chasa R/o- Ramchandrapur
1151	855	Private	Sharad -3	0.0504654	Maheshwar Sahu, Shantilata Sahu S/o Shukdev Sahu Caste-Gudia R/o- Ramchandrapur
1152	856	Private	Sharad -3	0.1031971	Kashi Sau S/o Muli Sau Caste- Gudia R/o- Ramchandrapur
1153	856/932	Private	Sharad -1	0.1254553	Maheshwar Sahu, Shantilata Sahu S/o Shukdev Sahu Caste-Gudia R/o- Ramchandrapur
1154	857	Private	Sharad -3	0.0404694	Shri Gram Devati Ram Chandi Thakurani R/o- Nijgaon MarfR/o-Abhiram Khatua, Khulan Swain S/o Bholi Khatua,Gangadhar Khatua, S/o Balaram Khatua Caste- Khandayt R/o-Ramchandrapur
1155	858	Private	Sharad -3	0.0439093	Bhama Palei W/o Daitari Palei Caste-Chasa R/o-Potia
1156	86	Private	Sharad Dofasali - 1	0.0781465	Gangadhar Khatua S/o Balaram Khatua Caste- KhandayR/o-Ramchandrapur
1157	94	Private	Sharad Dofasali - 1	0.0307568	Nrusingha Pradhan S/o Dadhi Pradhan Caste-Chasa R/o-Ramchandrapur
1158	94/876	Private	Sharad -1	0.1333064	Kanhu Charan Pradhan S/o Jairam Pradhan Caste-Chasa R/o-Ramchandrapur
1159	95	Private	Sharad Dofasali - 1	0.0011331	Bikali Khatua S/o Mani Khatua Caste- Khandayt R/o-Ramchandrapur
1160	96	Private	Sharad Dofasali - 1	0.2808984	Nrusingha Pradhan S/o Dadhi Pradhan Caste-Chasa R/o-Ramchandrapur
1161	97	Private	Sharad Dofasali - 1	0.0184541	Pran Krishna Pradhan S/o BhagavR/o-Pradhan Caste-Chasa R/o- Ramchandrapur
Village: Saanta singar pur					
1162	1007	Private	Sharad -2	0.1307568	Shri Barah Jiu Dham Das S/o Anadi Das Caste-ChasaVaishnav
1163	1008	Private	Sharad -2	0.0003238	Dinabandhu Barik S/o Gadadei Barik Caste- Bhandari R/o-Tergeon
1164	1009	Private	Sharad -2	0.1177661	Dinabandhu Barik S/o Gadadei Barik Caste- Bhandari R/o-Tergeon
1165	1010	Private	Sharad -2	0.0636989	Bikli Barik, Laxmidhar Barik, Kul Mani Barik S/o Dinabandhu Barik Caste- Bhandari
1166	1010/1669	Private	Sharad -2	0.0523675	Hare Krishna Nath, JHari Nath S/o Maheshwar Nath Caste-Matibansh Tanti
1167	1340	Private	Sharad -2	0.0099996	Ratnakar Khatua S/o Sridhar Khatua, Prabhakar Khatua, Divakar Khatua S/o Hari Khatua, Mayadhar Khatua S/o Sridhar Khatua, Bhagwan Pradhan S/o Dhaneshwar Pradhan, Yadu Mani Pradhan S/o Bidei Pradhan Caste- Chasa, Sridhar Sahani S/o Govind Sahani Behera, Krishna Behera, Prahlad Behera, Parikshit Behera, NarHari Behera S/o Magei Behera, Sindhu Das S/o Radhu Das Caste- Gopal, Dhadi Kuan S/o Chai Kuan Caste- Matibansh Tanti
1168	527/1595	Private	Sharad -2	0.0195467	Badal Das, Meghnad Das, Batas Das S/o Patit Pawan Das, Renuka Das S/wa Patit Pawan Das, Hingmashu Shekhar Das S/o Achuta Nanda Das, Paluni Das S/wa Achuta Nanda Das Caste- Gopal Vaishnava R/o- Nijgaon
1169	527/1596	Private	Sharad -2	0.0404694	Hari Khatua S/o Nakshi Khatua, Prabhakar Khatua, Divakar Khatua S/o Hari Khatua, Mayadhar Khatua, Ratnakar Khatua S/o Sridhar Khatua Caste- Khandayat R/o- Nijgaon
1170	527/1597	Private	Sharad -2	0.0283286	Ratnakar Swai, Sunakar Swai, Rabindra Swai, Pabitra Swai, Abhinav Swai, Mukta Swai, Rajni Swai S/o Nidhi Swai, Vidyadhar Swai S/o Jairam Swai Caste- Chasa R/o- Nijgaon
1171	527/1598	Private	Sharad -2	0.0051396	Chandramani Jena S/o Hadi Bandhu Jena Caste- Khandayat R/o- Nijgaon
1172	528/1618	Government (Jal Sechan Vibhag)	Bandh	0.0613921	Department Of Irrigation And Electricity
1173	528/1619	Government (Jal Sechan Vibhag)	Nayanyori	0.078794	Department Of Irrigation And Electricity
1174	540	Private	Sharad -2	0.0330231	Ratnakar Swai, Sunakar Swai, Rabindra Swai, Pabitra Swai, Abhinav Swai, Mukta Swai, Rajni Swai S/o Nidhi Swai, Vidyadhar Swai S/o Jairam Swai Caste-Chasa R/o- Nijgaon
1175	541	Private	Sharad -2	0.1949413	Prabhakar Khatua S/o Hare Krishna Khatua Caste- Chasa R/o-Nijgaon
1176	542	Private	Sharad -2	0.2992715	Badal Das, Meghnad Das, Batas Das S/o Patitapavan Das, Renuka Das S/wa Patitapavan Das Kismat T 08 Ana, Himanshu Shekhar Das S/o Achutananda Das Kismat T 05 Ana 02 Pahi Ba , Mihir Das S/o Trilochan Das Kismat 11 Pahi Caste- Gopal Vaishnava R/o- Nijgaon, Gopbandhu Nayak S/o Giridhari Nayak Kismat T 11 Pahi Caste- Khandayat R/o- Kuanrapal
1177	543	Private	Sharad -2	0.3206394	Krishna Behera, Prahlad Behera, Parikshit Behera, Narendra Behera S/o Magei Behera, Rabindra Behera, Pabitra Behera S/o Vrindavan Behera Caste- Gopal R/o- Nijgaon
1178	544	Private	Sharad -2	0.0745447	Sridhar Sahani S/o Govind Sahani Caste- Gopal R/o- Nijgaon
1179	545	Private	Sharad -2	0.0625658	Santosh Kumar Patra KismR/o-T 14 Ana 3 Pahi, Subash Chandra Patra KismR/o-T 1 Ana 9 Pahi S/o Kulmani Patra Caste- Gudia R/o- Nijgaon
1180	546	Private	Sharad -2	0.1104411	Madh Patra, Dadhi Patra S/o Jagu Patra Caste- Gudia R/o-Nijgaon
11					

Sr. No.	Surve Number	Type of Land	Nature of Land	Area in Hectare	Name of the Land Owner / Interested Person Part Survey No.
1194	640/1498	Private	Sharad -2	0.0019021	Dadhira Patra, Madhav Patra S/o Yagu Patra Caste- Gudia R/o- Niigaon
1195	640/1912	Private	Sharad -2	0.0324565	Chandramani Jena S/o Hadi Jena Caste- Khandayat R/o- Niwasage
1196	641	Private	Sharad -2	0.1047349	Badal Das, Megh Nad Das, Batas Das S/o Patit Pavan Das, Himanshu Das S/o Achuta Nanda Das Caste- Gopal Vaishnav R/o- Niigaon
1197	642	Private	Sharad -2	0.3306758	Badal Das, Megh Nad Das, Batas Das S/o Patit Pavan Das, Himanshu Das S/o Achuta Nanda Das Caste- Gopal Vaishnav R/o- Niigaon
1198	643	Government(Rakshit)	Patit	0.108013	Rakshit
1199	645	Government(Rakshit)	Gochar	0.0262242	Rakshit
1200	646	Private	Gharbari	0.1199919	Sunakar Swai S/o Nidhi Swai Caste-Chasa R/o- Niigaon
1201	646/1695	Private	Gharbari	0.1203966	Sunakar Swai S/o Nidhi Swai Caste-Chasa R/o- Niigaon
1202	647	Government(Rakshit)	Patit	0.0112505	Rakshit
1203	832	Private	Sharad -2	0.0318899	Badni Jena Swa Krishna Jena, Kamala Samantara S/o Krishna Jena, Keshab Jena S/o Ghazi Jena, Bishwa Nath Jena, Baikuntha Jena, Maheshwar Jena S/o Chai Jena J. Khandayat R/o- Niigaon
1204	833	Private	Sharad -2	0.0307163	Karuna Kar Sahu, Shukdev Sahu S/o FaguSahu Caste- Potter R/o- Tergaon
1205	833/1482	Private	Sharad -2	0.0266289	Maheshwar Sahu S/o Shukdev Sahu R/o- Sarveshwar Sahu S/o Karunakar Sahu Caste- Potter R/o- Tergaon
1206	838	Private	Sharad -2	0.0241603	MadhuSahu S/o GhaziSahu Caste- Potter R/o- Tergaon
1207	842	Private	Sharad -2	0.0649939	Babaji Sahu S/o Fakir Sahu Caste- Potter R/o- Tergaon
1208	843	Private	Sharad -2	0.0809389	Shri Barah Jiu Dham Das S/o Anadi Das Caste-ChasaVaishnav R/o- Tergaon
1209	844	Private	Sharad -2	0.0107649	Golekh Behera, Alekh Behera S/o Dharani Behera, Tara Behera Swa Dharani Behera, Kelu Behera, Murla Behera S/o Anand Behera, Achuthi Behera S/o Mani Behera, Nil Mani Behera S/o Hadi Bandhu Behera, Jagu Behera S/o Dhani Behera, Netra Nand Behera S/o Lokai Behera, Dhadi Behera S/o Mathuri Behera, Keshab Behera, Kand Behera, Baburi Behera S/o Gopal Behera, Brahma Nand Behera S/o Mathuri Behera, Bansidhar Behera, Rabindra Behera, Chhabindra Behera S/o Manei Behera Caste- Potter R/o- Tergaon
1210	845	Private	Sharad -2	0.0123027	Golekh Behera, Alekh Behera S/o Dharani Behera, Tara Behera Swa Dharani Behera, Kelu Behera, Murla Behera S/o Anand Behera, Achuthi Behera S/o Mani Behera, Nil Mani Behera S/o Hadi Bandhu Behera, Jagu Behera S/o Dhani Behera, Netra Nand Behera S/o Lokai Behera, Dhadi Behera S/o Mathuri Behera, Keshab Behera, Kand Behera, Baburi Behera S/o Gopal Behera, Brahma Nand Behera S/o Mathuri Behera, Bansidhar Behera, Rabindra Behera, Chhabindra Behera S/o Manei Behera Caste- Potter R/o- Tergaon
1211	852	Private	Sharad -2	0.0067179	Golekh Behera, Alekh Behera S/o Dharani Behera, Tara Behera Swa
1212	853	Private	Sharad -2	0.2095103	Shri Barah Jiu Dham Das S/o Anadi Das Caste-ChasaVaishnav R/o- Tergaon Dharani Behera, Kelu Behera, Murla Behera S/o Anand Behera, Achuthi Behera S/o Mani Behera, Nil Mani Behera S/o Hadi Bandhu Behera, Jagu Behera S/o Dhani Behera, Netra Nand Behera S/o Lokai Behera, Dhadi Behera S/o Mathuri Behera, Keshab Behera, Kand Behera, Baburi Behera S/o Gopal Behera, Brahma Nand Behera S/o Mathuri Behera, Bansidhar Behera, Rabindra Behera, Chhabindra Behera S/o Manei Behera Caste- Potter R/o- Tergaon
1213	854	Private	Sharad -2	0.0042088	Chintei Nayak S/o Hadibandhu Nayak Caste- Khandayat R/o- Niigaon
1214	855	Private	Sharad -2	0.0008499	Chintei Nayak S/o Hadibandhu Nayak Caste- Khandayat R/o- Niigaon
1215	869	Private	Sharad -2	0.0002428	Chandramani Jena S/o Hadi Bandhu Jena Caste- Khandayat R/o- Niigaon
1216	943	Government(Rakshit)	Gramya Jungle	1.9178066	Rakshit
1217	944	Government(Rakshit)	Gramya Jungle	0.1603804	Rakshit
1218	945	Private	Sharad -2	0.038446	Sunakar Paramanik, Divakar Paramanik, Krishnachandra Paramanik, Prakash Paramanik S/o Gajendra Paramanik Caste- Khandayat R/o- Tergaon
1219	946	Private	Sharad -2	0.1208822	Hari Khatua S/o Nakshi Khatua, Prabhakar Khatua, Divakar Khatua S/o Hari Khatua, Mayadhar Khatua, Ratnakar Khatua S/o Sridhar Khatua Caste- Khandayat R/o- Niigaon
1220	946/1670	Private	Sharad -2	0.0566572	Hari Khatua S/o Nakshi Khatua, Prabhakar Khatua, Divakar Khatua S/o Hari Khatua, Mayadhar Khatua, Ratnakar Khatua S/o Sridhar Khatua Caste- Khandayat R/o- Niigaon
1221	947	Private	Sharad -2	0.0561311	Sunakar Paramanik, Divakar Paramanik, Krishnachandra Paramanik, Prakash Paramanik S/o Gajendra Paramanik Caste- Khandayat R/o- Tergaon
1222	948	Private	Sharad -2	0.058964	Mayadhar Khatua S/o Sridhar Khatua Ki T 9 Ana 1 Pahi Caste- Khandayat, Sunakar Raut S/o Chintamani Raut Ki T 6 Ana 11 Pahi Caste-Chasa R/o- Niigaon
1223	948/1692	Private	Sharad -2	0.0593687	Ratnakar Khatua S/o Sridhar Khatua Caste- Khandayat
1224	948/1693	Private	Sharad -2	0.053703	Ratnakar Raut S/o Chintamani rout., J-Chasa, R/o- Own
1225	948/1694	Private	Sharad -2	0.02845	Prabhakar Khatua S/o Hare Krishna Khatua Caste- Chasa
1226	949	Private	Sharad -2	0.0935249	Gayadhar Sahu, Maheshwar Sahu S/o Raghu Sahu
1227	949/1942	Private	Sharad -2	0.0982598	Gautam Singh S/o Gopal Chandra Singh Caste- Tanti R/o- Gram- Samant Singharpur, Post-Tergaon, Thana-Marshaghai, District- Kendrapara, Pin-758226
1228	953	Private	Sharad -2	0.0270336	GangadharSahu S/o Raghu Sahu Caste- Gudia R/o- Niigaon
1229	954	Private	Sharad -2	0.0563335	Gangadhar Sahu, Gayadhar Sahu, Maheshwar Sahu S/o Raghu Nath Sahu Caste- Gudia R/o- Tergaon
1230	955	Private	Sharad -2	0.1479968	Chinta Mani Raut S/o Panu Raut Caste- Khandayat R/o- Niigaon
1231	956	Private	Sharad -2	0.1028329	Kalpataru Samantaraya, Bibhuti Bhushan Samantaraya, Ajay Kumar Samantaraya, Akshay Kumar Samantaraya S/o Hare Krishna Samantaraya, Tara Mani Samantaraya W/o Hare Krishna Samantaraya Caste- Khandayat R/o- Mangalpur Thana - Mahakal Pada
1232	957	Private	Sharad -2	0.0256172	Ratnakar Swai, Sunakar Swai, Rabindra Swai, Abhinav Swai, Pabitra Swai, Mukta Swai, Rajni Swai S/o Nidhi Swai, Purastam Swai, Guru Charan Swai S/o Dai Swai Caste- Chasa
1233	965	Private	Sharad -2	0.1184945	Alekh Dwivedi S/o Anand Dwivedi, Giri Dhari Dwivedi S/o Vaishnav Dwivedi, Pur Stam Ota, Rajkishor Ota S/o Brahma Nanda Ota Caste- Brahman R/o- Tergaon, Narayan Panda S/o Srinivasa Panda Caste- Brahman R/o- Nuaga
1234	966	Private	Sharad -2	0.2249696	Babaji Behera S/o Manei Behera Kismat T 04 Ana Caste- Potter R/o- Tergaon Balisahi, Mathuri Behera, Ankur Behera, Chaturananda Behera S/o Krishna Behera Kismat T 12 Ana Caste- Potter R/o- June Samil Marshagai
1235	967	Private	Sharad -2	0.1176447	Chinta Mani Raut S/o Panu Raut Caste- Khandayat
1236	968	Private	Sharad -2	0.0689599	Surendra Sahu S/o Binod Sahu Caste- Teli R/o- Tergaon
1237	972/1698	Private	Sharad -2	0.0558478	Bhagwat Sahu, Jagbandhu Sahu S/o Gangadhar Sahu Caste- Teli R/o- Tergaon
1238	973	Private	Sharad -2	0.0691623	Ramesh Khatua S/o Rabindra Khatua Caste- Chasa R/o- Samantashingharpur
1239	976	Private	Sharad -2	0.0567382	Mayadhar Jena, Gayadhar Jena S/o Giri Dhari Jena Caste- Khandayat R/o- Niigaon, Sunakar Jena S/o Krittibas Jena R/o- Samanta Singar Pur
1240	977	Private	Sharad -2	0.015257	Duryo Dhan Sethi, Barju Sethi, Surya Mani Sethi, Rasa Nanda Sethi S/o Manu Sethi Caste- Dhoba
1241	978	Private	Sharad -2	0.5261028	Duryo Dhan Sethi, Barju Sethi, Surya Mani Sethi, Rasa Nanda Sethi S/o Manu Sethi Caste- Dhoba
1242	979	Private	Sharad -2	0.0804937	Bhagwan Sahu, Ghan Sahu S/o Dhobei Sahu Caste- Potter R/o- Parakula
Village: Teragan					
1243	280	Private	Sharad -2	0.1234723	Pradipta Kumar Sahani, S/o Narayan Sahani, R/o- Teragan.
1244	281	Private	Sharad -2	0.0905301	Purastam Sahani S/o Vrindavan Sahani Caste- Maha Laik R/o- Niigaon
1245	283	Private	Sharad -2	0.1125051	Shri Gajeshwar Mahadev BJ Oster MarfR/o- R/o-, Kanduri Jena S/o Kambhu Jena Caste- Pradhan R/o- Oster
1246	284	Private	Sharad -2	0.0193039	Jaganath Sahani S/o Khageswar Sahani Caste-Khandayat R/o- Teragan
1247	284/1946	Private	Sharad -2	0.1015783	Keshab Charan Sahani S/o Bama Sahani, Yamuna Sahani W/o Bama Sahani Caste- Khandayat R/o- Niigaon
1248	286	Private	Sharad -2	0.0160259	Krishna Ojha S/o Jagu Ojha Caste- Kamar R/o- Oster
1249	287	Private	Sharad -2	0.0566572	Dhaneswar Das, S/o Chema Das, Sub-Caste- Gopal, R/o- Ostar
1250	288	Private	Sharad -2	0.0161878	Padmalav Das, MadhuSudayn Das, Murali Dhar Das, GiridhariDas, Banamali Das S/o Raghu Nath Das, Kshetrabasi Das, Dol Govind Das, Haldhar Das, Bansidhar Das S/o Brajbandhu Das, Balaram Das, Krishna Das, S/o Lambodhar Das Raghu Nath Pani, S/o Hadibandhu Pani Caste- Brahman R/o- Oster
1251	289	Private	Sharad -2	0.1929583	Shyam Sahani S/o Panu Sahani Caste- Khandayat R/o- Niigaon
1252	296	Private	Sharad -2	0.0214083	Batakrishna Ojha, Kshetrabasi Ojha S/o Nidhi Ojha Caste- Kamar R/o- Oster
1253	297	Private	Sharad -2	0.0227438	Batakrishna Ojha, Kshetrabasi Ojha S/o Nidhi Ojha Caste- Kamar R/o- Oster
1254	298	Private	Sharad -2	0.1740186	Dharani Dhar Swai, Divakar Swai S/o Barju Swai Caste- Khandayat R/o- Oster
1255	299	Private	Sharad -2	0.0355322	Bhabagrahi Mohapatra S/o Ananta Mohapatra Caste- Brahman R/o- Oster
1256	333	Private	Sharad Dofasali - 2	0.0271955	Gandharva Behera S/o Panu Behera Caste- Gopal R/o- Oster
1257	334	Private	Sharad Dofasali - 2	0.0566572	Gandharva Behera S/o Panu Behera Caste- Gopal R/o- Oster
1258	335	Private	Sharad -2	0.0769729	Sri Grameshwar Mahadev BJ Nuagaon., Endowment Trust Board Three Managing Trustee
1259	336	Private	Sharad -2	0.0971267	Ajay Sethi S/o Sridhar Sethi Caste- Dhoba R/o- Niigaon
1260	336/2273	Private	Sharad -2	0.0647511	Jyoti Prakash Sethi, Sampad Sethi, Samrt Kumar Sethi S/o Kailash Sethi Caste- Dhoba R/o- Tergaon
1261	336/2277	Private	Sharad -2	0.0253339	Akshay Kumar Sethi S/o Sridhar Sethi Caste- Dhoba R/o- Niigaon
1262	337	Private	Sharad -2	0.0485633	Nirjanan Parida S/o Krishna Chandra Parida Caste- Khandayat R/o- Niigaon
1263	338	Private	Sharad Dofasali - 2	0.0522461	Ratnakar Das S/o Man Govind Das Caste- Brahman R/o- Oster
1264	339	Private	Sharad Dofasali - 2	0.0335492	Ratnakar Das S/o Man Govind Das Caste- Brahman R/o- Oster
1265	341	Private	Sharad Dofasali - 2	0.1280858	Shri Radhakrishna Jiu Bij Gokhapada Marfat Chowdhury Abhay Charan Das, Chowdhury Prahad Das, Chowdhury Sushil Chandra Das, Chowdhury Harekrishna Das S/o Kulamani Das, Chowdhury Dolagobinda Das s/o- Laxmidhar das choudhury khetrabasi das s/o- Bidyadhar das choudhury Baishnab das s/o- Netrananda das dasarathi das s/o- Birabhadra das choudhury gagan bihari das s/o- Narendra das mahani charan mohapatra Madan charan mohapatra s/o- Giridhari mohapatra caste- Mahalayak vill- Gokhapada

Sr. No.	Surve Number	Type of Land	Nature of Land	Area in Hectare	Name of the Land Owner / Interested Person Part Survey No.
1266	342	Private	Sharad Dofasali - 2	0.0971267	Abhay Sethi S/o SwargR/o- Sridhar Sethi Caste- Dhoba R/o- Niwasage / Post-Tergaon, Thana- Marshaghai, District- Kendrapara, Pin-758226
1267	342/2262	Private	Sharad Dofasali - 2	0.0004452	Raghu Nath Sethi S/o Guru Sethi Caste- Dhoba R/o- Niigaon
1268	342/2274	Private	Sharad Dofasali - 2	0.0364225	Jyoti Prakash Sethi, Sampad Sethi, SamrR/o- Kumar Sethi S/o Kailash Sethi Caste- Dhoba R/o- Tergaon
1269	343	Private	Sharad Dofasali - 2	0.0075678	Niranjan Nayak S/o Laxmidhar Nayak Kismat ta 4 ana Caste- Khandayat R/o- Siju Tha - Paradwip District Jagatsinghpur., Bhavagrahi Das S/o Dhaneshwar Das kismat ta 1 ana 4 ganda Nagendra Das Arjuni Das, S/o Ananta Das Kismat ta 8 ana Caste- Brahman Gangadhar Tarai S/o Anand Tarai kismat 2 ana 16 ganda vill- Ostar
1270	344	Private	Sharad Dofasali - 2	0.0027519	Niranjan Nayak S/o Laxmidhar Nayak Kismat ta 4 ana Caste- Khandayat R/o- Siju Tha - Paradwip District Jagatsinghpur., Bhavagrahi Das S/o Dhaneshwar Das kismat ta 1 ana 4 ganda Nagendra Das Arjuni Das, S/o Ananta Das Kismat ta 8 ana Caste- Brahman Gangadhar Tarai S/o Anand Tarai kismat 2 ana 16 ganda vill- Ostar
1271	389	Private	Sharad -2	0.0108863	Dol Govind Parida S/o Gajendra Parida Caste- Khandayat R/o- Niigaon
1272	390	Government (Rakshit)	Gramya Jungle	0.3668151	Rakshit
1273	391	Government (Aabad Ayogay Anabadi)	Nala	0.0447592	Aabad Ayogay Anabadi
Village: Tithi					
1274	127	Private	Sharad Jal-1	0.0174019	Bikli Pala S/o Kinu Charan Pala Caste- Chasha R/o- Kiar Bank
1275	128	Private	Sharad Jal-1	0.1116552	Gayadhar Bishwal, Guru Charan Bishwal, Nairut Bishwal, Kulmani Bishwal S/o Abhimanyu Bishwal, Arakitha Bishwal S/o Daitari Bishwal Caste- Khandayat R/o- Kiar Bank
1276	129	Private	Sharad Jal-1	0.0080939	Mahni Sutar S/o Maguni Sutar Caste- Badei R/o- Kiar Bank
1277	130	Private	Sharad Jal-1	0.1494132	Shaila Nath S/o Gopi Nath Caste-Yogi R/o- Kiar Bank
1278	130/862	Private	Sharad Jal-1	0.0315662	Krishna Chandra Das S/o Artha Das, Pagal Das, Shuk Dev Das, Laxmidhar Das Caste- Gopala R/o-Tithi
1279	130/874	Private	Sharad Jal-1	0.0224201	Sunakar Das S/o Kripa sindhu Das
1280	130/898	Private	Sharad Jal-1	0.0566572	Kalandi Nath, Mayadhar Nath, Prful Nath, Shail Nath, Gur Nath, Shor Nath, Chanchala Nath S/o Gopi Nath Caste- Yogi R/o- Kiar Bank
1281	130/924	Private	Sharad Jal-1	0.0096317	Krishna Chandra Das S/o Artha Das, Pagal Das, Shuk Dev Das, Laxmidhar Das Caste- Gopala R/o-Tithi
1282	131	Private	Sharad Jal-1	0.005261	Nagendra Sutar S/o Janardhan Sutar Caste- Badei R/o- Kiar Bank
1283	134	Private	Sharad Jal-1	0.003278	Uchhab Charan Das S/o Bali Das Kshirod Das S/o Jaldhar Das Caste- Gopal R/o- Kiar Bank
1284	135	Private	Sharad Jal-1	0.0000405	Uchhab Charan Das S/o Bali Das Kshirod Das S/o Jaldhar Das Caste- Gopal R/o- Kiar Bank
1285	136	Private	Sharad Jal-1	0.0935249	Rajkishore Baruk S/o Dol Baruk, Kshirod Prasad Baruk, Sridhar Baruk S/o Shankar Baruk Caste- Bhandari R/o- Kiar Bank
1286	136/854	Government (Rakshit)	Bandh	0.0155403	Rakshit
1287	136/855	Private	Sharad Jal-1	0.1541076	Bikli Pala S/o Kinu Charan Pala Caste- Chasa R/o- Kiarbank
1288	136/856	Private	Sharad Jal-1	0.0005666	Gayadhar Bishwal, Guru Charan Bishwal, Nairut Bishwal, Kulmani Bishwal S/o Abhimanyu Bishwal, Arakitha Bishwal S/o Daitari Bishwal Caste- Khandayat R/o- Kiar Bank
1289	136/952	Private	Sharad Jal-1	0.0809389	Alekh Chandra Sahu S/o Vrindavan Sahu Caste- Teli R/o- Kiar Bank
1290	144	Private	Sharad Jal-1	0.0593282	Dhaneshwar Paramanik, Manohar Paramanik S/o Bholi Paramanik, Kailash Paramanik S/o Bali Paramanik, Krishna Paramanik S/o Nilei Paramanik, Juti Paramanik Nilei Paramanik Caste- Tanti R/o- Kiar Bank
1291	145	Private	Sharad Jal-1	0.2209632	Kshirod Barik, Sridhar Barik S/o Shankar Barik Caste- Bhandari R/o- Kiar Bank
1292	146	Private	Sharad Jal-1	0.1780656	Dhadi Barik S/o Madhu Barik, Languli Barik S/o Damei Barik, Khatu Barik S/o Gokhei Barik, Kailash Barik, Abhay Barik S/o Adikanda Barik, Akshay Barik S/o Konduri Barik, Sardi Barik Swa Damei Barik, Sarda Barik Swa Adikanda Barik, Badni Barik Swa Konduri Barik, Rajkishore Barik S/o Dol Barik Caste- Bhandari R/o- Kiar Bank
1293	147	Private	Sharad Jal-1	0.0348037	Dhadi Barik S/o Madhu Barik, Languli Barik S/o Damei Barik, Khatu Barik S/o Gokhei Barik, Kailash Barik, Abhay Barik S/o Adikanda Barik, Akshay Barik S/o Konduri Barik, Sardi Barik Swa Damei Barik, Sarda Barik Swa Adikanda Barik, Badni Barik Swa Konduri Barik, Rajkishore Barik S/o Dol Barik Caste- Bhandari R/o- Kiar Bank
1294	150	Private	Sharad Jal-1	0.0144071	Gauri Sahu, Suri Sahu S/o Chandra Mani Nayak, Mandar Nayak, Sudhakar Nayak S/o Dinbandhu Nayak, Babaji Nayak S/o Jashobanta Nayak Caste- Teli R/o- Kiar Bank
1295	152	Private	Sharad Jal-1	0.1254958	Dharani Dhar Das, Kulmani Das, Gopbandhu Das, Sur Das, Sar Das S/o Puri Das, Atul Das W/o Puri Das Caste- Gopal R/o- Kiarbank
1296	159/959	Private	Sharad Jal-1	0.0643464	Nalu Sahu S/o Swa Damodar Sahu Caste- Teli R/o- Kiarbank
1297	160	Private	Sharad Jal-1	0.1699717	Krishna Barik S/o Nalu Barik Caste- Bhandari R/o- Kiarbank
1298	161	Private	Sharad Jal-1	0.0424524	Rajkishor Barik S/o Dol Barik Caste- Bhandari R/o- Kiarbank
1299	162	Private	Sharad Jal-1	0.0000809	Dhadi Barik S/o Madhu Barik, Languli Barik S/o Damei Barik, Khatu Barik S/o Gokhei Barik, Kailash Barik, Abhay Barik S/o Adikanda Barik, Akshay Barik S/o Konduri Barik, Sardi Barik Swa Damei Barik, Sarda Barik Swa Adikanda Barik, Badni Barik Swa Konduri Barik, Rajkishore Barik S/o Dol Barik Caste- Bhandari R/o- Kiar Bank
1300	164	Private	Sharad Jal-1	0.0121408	Akshay Kumar Nath, Hem Nath, Shweta Nath, Dali Nath S/o Balaram Nath, Nityananda Nath, Chandramani Nath, Tara Nath S/o Dhani Nath, Bimali Nath Swa Dhani Nath, Baikuntha Nath S/o Arat Nath, Niranjan Nath S/o Krishna Nath, Til Nath Swa Krishna Nath, Balaram Nath, Haldhar Nath, Sankarshan Nath S/o Sudhakar Nath, Kulmani Nath S/o Hridananda Nath Caste- Yogi R/o- Sangoon, Nityananda Nath part. Su. D., Niranjan Nath Khata Rayat R. No. 2922Ta. 21.5.82., Jarsaman t. 400.00
1301	165	Private	Sharad Jal-1	0.1691623	Nalu Sahu S/o Swa Damodar Sahu Caste- Teli R/o- Kiarbank
1302	166	Private	Sharad Jal-1	0.0283286	Nalu Sahu S/o Swa Damodar Sahu Caste- Teli R/o- Kiarbank
1303	433	Government(Jal Sechan Vibhag)	Canal Bandh	0.1098341	Department Of Irrigation And Electricity R/o- Kiarbank
1304	434	Government(Jal Sechan Vibhag)	Canal	0.1557669	Department Of Irrigation And Electricity R/o- Kiarbank
1305	435	Government(Jal			

କଳିଙ୍ଗରେ ହକି କମ୍ପାନୀ

ଭୁବନେଶ୍ୱରର କଳିଙ୍ଗ ଏବଂ ରାଉରକେଲାରେ ବିର୍ସା ପୁଣ୍ୟ ଷ୍ଟାଡ଼ିୟମରେ ଶୁକ୍ରବାର ଆରମ୍ଭ ହୋଇଛି ହକି ବିଶ୍ୱକପର ଅସଲ ରୋମାଞ୍ଚ। କଳିଙ୍ଗରେ କମ୍ପାନୀ ଏବଂ ବିର୍ସା ପୁଣ୍ୟରେ ଦର୍ଶକଙ୍କ ଗର୍ଜନ ସହିତ ପ୍ରଥମ ଦିବସରେ ଅନୁଷ୍ଠିତ ହୋଇଛି ୪ ମ୍ୟାଚ। ହକି ପ୍ରେମୀଙ୍କ ମନରେ ନାହିଁ ନ ଥିବା ଉତ୍ସାହ। ଦେଶ ବିଦେଶର ଦର୍ଶକଙ୍କ ଉପସ୍ଥିତି, ଚିତ୍ତର ଗଲ୍‌କ୍ ନୃତ୍ୟ, ମାଷ୍ଟର ଓଲିଭ ମନୋରଞ୍ଜନ ସହ ଷ୍ଟାଡ଼ିୟମ ରଙ୍ଗିନ ହୋଇ ଉଠିଥିବାବେଳେ ଦକ୍ଷିଣ ଆଫ୍ରିକା ବିପକ୍ଷରେ ଆଜେଷ୍ଟିନାର ବିଜୟ ସହିତ ଆରମ୍ଭ ହୋଇଛି ବିଶ୍ୱକପର ୧୫ତମ ସଂସ୍କରଣ।

ଗୋଲ ବର୍ଷା ସହ ଅଷ୍ଟ୍ରେଲିଆର ବୃହତ୍ ବିଜୟ

ଭୁବନେଶ୍ୱର, ୧୩।୧ (କ୍ରୀଡ଼ା ପ୍ରତିନିଧି)

ଗୋଲ ଫେରାକର ଅଷ୍ଟ୍ରେଲିଆ ଦମ୍ଭାବର ବିଜୟ ସହ ବିଶ୍ୱକପ ଅଭିଯାନ ଆରମ୍ଭ କରିଛି। କଳିଙ୍ଗ ଷ୍ଟାଡ଼ିୟମରେ ଅନୁଷ୍ଠିତ ମ୍ୟାଚରେ ଏହି ଦଳ ଚମ୍ପ କ୍ରେନ୍ ଓ ଜେରେମି ହେଡ୍‌ଫିଲ୍ଡଙ୍କ ହାତ୍ରିକ ଗୋଲ ବଳରେ ପ୍ରାୟ ୮-୦ ଗୋଲରେ ପରାସ୍ତ କରିଛି। ମ୍ୟାଚଟି ସମ୍ପୂର୍ଣ୍ଣ ଏକତରଫା

ଚମ୍ପ, ଜେରେମିଲ୍ ହାତ୍ରିକ

ରହିଥିଲା। ଅଷ୍ଟ୍ରେଲିଆର ଷ୍ଟିଭ୍, ଷ୍ଟାମିନା, ଗୋଲକ୍ଷେତ୍ର ଶ୍ରମତା ଆଦି ସବୁ ବିଭାଗରେ ପଛରେ ପଡ଼ି ଯାଇଥିଲା ପ୍ରାୟ। ମ୍ୟାଚ ଶେଷରେ ଜଳସମ୍ପଦ ବିଭାଗର ଅତିରିକ୍ତ ମୁଖ୍ୟ ଶାସନ ସଚିବ ଅନୁ ଗର୍ଗ ଅତିଥିଭାବେ ଯୋଗଦେଇ ଚମ୍ପ କ୍ରେନ୍ଙ୍କୁ ଦେଖାଇ ଅର୍ପ ଦି ମ୍ୟାଚ ପୁରସ୍କାର ପ୍ରଦାନ କରିଥିଲେ। ମ୍ୟାଚ ଆରମ୍ଭରୁ ଶେଷ ପର୍ଯ୍ୟନ୍ତ ଅଷ୍ଟ୍ରେଲିଆର ଆଧିପତ୍ୟ ରହିଥିଲା। ୧୧ ମିନିଟରେ ଚମ୍ପ



ଅଷ୍ଟ୍ରେଲିଆ-ପ୍ରାୟ ମ୍ୟାଚର ଏକ ସଂଘର୍ଷପୂର୍ଣ୍ଣ ମୁହୂର୍ତ୍ତ। (ଫଟୋ: ବିକାଶ ନାୟକ)

ଏକ ଫିଲ୍ଡ ଗୋଲ ମାଧ୍ୟମରେ ଆରମ୍ଭ କରିଥିବା ଅଭିଯାନ କ୍ରମେ ଲାମିବାରେ ଲାଗିଥିଲା। ପ୍ରଥମାଦେଶରେ ୧-୦ ଗୋଲରେ ଆଗୁଆ ରହିଥିବା ଅଷ୍ଟ୍ରେଲିଆ ଦ୍ୱିତୀୟା କ୍ୱାର୍ଟରରେ ଆଉ ୩ଟି ଗୋଲ ଦେଇ ଅଭିମୁଖ୍ୟ ସ୍ୱପ୍ନ କରି ଦେଇଥିଲା। ୨୭ତମ ମିନିଟରେ ୨ଟି ଗୋଲ ହୋଇଥିଲା।

ଓଲିଭ ଭି ପ୍ରାୟନ ଫିଲ୍ଡଗୋଲ ଦେଇଥିବାବେଳେ ପେନାଲ୍ଟି କର୍ନରକୁ ଗୋଲରେ ପରିଣତ କରିଥିଲେ ଜେରେମି। ୨୯ତମ ମିନିଟରେ ଜେରେମି ବ୍ୟକ୍ତିଗତ ଦ୍ୱିତୀୟ ଏବଂ ଦଳ ପକ୍ଷରୁ ୪ର୍ଥ ଗୋଲଟି ଷ୍ଟୋର କରିଥିଲେ। ତୃତୀୟ କ୍ୱାର୍ଟରରେ ମଧ୍ୟ ଗୋଲ ବରଣ କରିଥିଲା ପ୍ରାୟ।

ଅଷ୍ଟ୍ରେଲିଆର ଚମ୍ପ ୩୨ ଓ ୪୫ତମ ମିନିଟରେ ୨ଟି ଏବଂ ଜେରେମି ୩୯ତମ ମିନିଟରେ ଗୋଟିଏ ଗୋଲ ଦେଇ ହାତ୍ରିକ ପୁରଣ କରିଥିଲେ। ଶେଷ କ୍ୱାର୍ଟରରେ ଅର୍ଥାତ୍ ମ୍ୟାଚର ୫୪ତମ ମିନିଟରେ ଅଷ୍ଟ୍ରେଲିଆ ଚମ୍ପ ଫ୍ରିହାମ ଦଳ ପକ୍ଷରୁ ୮ମ ଗୋଲଟି ଦେଇଥିଲେ। ଶେଷ ମିନିଟରେ ୨ଟି

ସମେତ ପ୍ରାୟ ଅଧତଳରେ ପେନାଲ୍ଟି କର୍ନର ପାଇଥିଲେ ହେଁ ତାହାକୁ ଗୋଲରେ ପରିଣତ କରିବାରେ ସମର୍ଥ ହୋଇ ନ ଥିଲା। ଅଷ୍ଟ୍ରେଲିଆ ଏହାର ପରବର୍ତ୍ତୀ ମ୍ୟାଚ ୧୬ ତାରିଖରେ ଆଜେଷ୍ଟିନା ସହ ଖେଳିବ। ସେହି ଦିନ ପ୍ରାୟ ଓ ଦକ୍ଷିଣ ଆଫ୍ରିକା ମଧ୍ୟରେ ମ୍ୟାଚ ଅନୁଷ୍ଠିତ ହେବ।

ଆଜେଷ୍ଟିନାର ବିଜୟରୁ ଆରମ୍ଭ

ଭୁବନେଶ୍ୱର, ୧୩।୧ (କ୍ରୀଡ଼ା ପ୍ରତିନିଧି)

ଆଜେଷ୍ଟିନା-ଦକ୍ଷିଣ ଆଫ୍ରିକା ମ୍ୟାଚ ସହ ଆରମ୍ଭ ହୋଇଛି ହକି ବିଶ୍ୱକପର ୧୫ତମ ସଂସ୍କରଣ। ପ୍ରତିଯୋଗିତାରେ ପ୍ରଥମ ବିଜୟ ହାସଲ କରିଛି ଆଜେଷ୍ଟିନା ଏବଂ ପ୍ରଥମ ଗୋଲ ଷ୍ଟୋର କରିଛନ୍ତି ମାଇକୋ କାସେଲ। କଳିଙ୍ଗ ଷ୍ଟାଡ଼ିୟମରେ ଅପରାହ୍ଣ ୧ଟାରେ ଅନୁଷ୍ଠିତ ଏହି ଗୁରୁତ୍ୱପୂର୍ଣ୍ଣ ମ୍ୟାଚରେ ଆଜେଷ୍ଟିନା ୧-୦ ଗୋଲରେ ଦକ୍ଷିଣ ଆଫ୍ରିକାକୁ ପରାସ୍ତ କରିଛି। ଗୋଲ ଷ୍ଟୋରର କାସେଲୋ ଦେଉର ଅର୍ପ ଦି ମ୍ୟାଚ ବିକେଟିତ ହୋଇଛନ୍ତି। ମ୍ୟାଚ ଆରମ୍ଭରେ ଭୁବନେଶ୍ୱର ମେୟର ସୁଲୋଚନା ଦାସ ଅତିଥିଭାବେ ଯୋଗଦେଇ ଖେଳାଳିଙ୍କ ସହ ପରିଚିତ ହୋଇଥିଲେ। ଶେଷରେ ଓଡ଼ିଶାର ଅବସରପ୍ରାପ୍ତ ଅନ୍ତର୍ଜାତୀୟ ମହିଳା ହକି ଖେଳାଳି ସୁନୀତା ଲାଜ୍ଠା ଅତିଥିଭାବେ ଯୋଗଦେଇ ଦେଉର ଅର୍ପ ଦି ମ୍ୟାଚ ପୁରସ୍କାର ପ୍ରଦାନ କରିଥିଲେ। ମ୍ୟାଚ ଆରମ୍ଭରୁ ଆଜେଷ୍ଟିନା ଆକ୍ରମଣାତ୍ମକ ରଣନୀତିରେ ଖେଳିଥିଲା। ମାତ୍ର ଦକ୍ଷିଣ ଆଫ୍ରିକା ସହଜରେ ଛାଡ଼ି ନ ଥିଲା। କଡ଼ା ଚକ୍ଷୁ ଦେଇଥିଲା। ଏପରିକି ୧୮ତମ ମିନିଟରେ ଆଜେଷ୍ଟିନା ଲଗାତର ୨ଟି ପେନାଲ୍ଟି କର୍ନର ପାଇଥିଲା ଆଜେଷ୍ଟିନା।

କଳିଙ୍ଗ କର୍ନର

ଆରମ୍ଭରୁ ଉତ୍ସାହ

ବିଶ୍ୱକପର ପ୍ରଥମ ଦିନରୁ ହିଁ ହକିପ୍ରତି ଲୋକଙ୍କର ଭଲପାଇବା ହୋଇଥିଲା। ଶୁକ୍ରବାର ପ୍ରଥମ ଦିବସରେ କଳିଙ୍ଗ ଷ୍ଟାଡ଼ିୟମରେ ଭାରତର ମ୍ୟାଚ ନ ଥିଲେ ମଧ୍ୟ ବହୁ ସଂଖ୍ୟାରେ ଦର୍ଶକ ଆସି ମ୍ୟାଚ ଉପଭୋଗ କରିଥିଲେ ଏବଂ ହକିପ୍ରତି ନିଜର ଭଲପାଇବାକୁ ପରିସ୍ପଷ୍ଟ କରିଥିଲେ। ଅପରାହ୍ଣ ୧ଟାରେ ମ୍ୟାଚ ଆରମ୍ଭ ହେବାକୁ ହିଁ ଦର୍ଶକ ସମାଗମ ଆରମ୍ଭ ହୋଇ ଯାଇଥିଲା। ଇଷ୍ଟ, ନର୍ଥ ଓ ସାଉଥ୍ ଷ୍ଟାଣ୍ଡରେ ବହୁ ସଂଖ୍ୟାରେ



ସରକାରୀ ଏବଂ ବେସରକାରୀ ସ୍କୁଲ ପିଲାଙ୍କୁ ମ୍ୟାଚ ଉପଭୋଗର ସୁଯୋଗ ଦିଆ ଯାଇଥିଲା। ଅପରାହ୍ଣ ୩ଟା ବେଳକୁ ସମସ୍ତ ଷ୍ଟାଣ୍ଡ ଦର୍ଶକରେ ଭରପୂର ହୋଇ ଯାଇଥିଲା। ହକିକୁ କ୍ୟାରିୟର କରିବାକୁ ଚାହୁଁଥିବା ପିଲାଙ୍କ ପାଇଁ ଏହା ବହୁ ଉପାଦେୟ ରହିଥିଲା। ଅତି ନିକଟରୁ ସେମାନେ ଚାରକା ଖେଳାଳିଙ୍କ ପ୍ରଦର୍ଶନ ଦେଖିବାର ସୁଯୋଗ ପାଇଥିଲେ। ଆଜେଷ୍ଟିନା ହେଉ କି ଦକ୍ଷିଣ ଆଫ୍ରିକା, ଅଷ୍ଟ୍ରେଲିଆ କିମ୍ବା ପ୍ରାୟ ଖେଳାଳିଙ୍କ ପ୍ରତିଟି ମୁହଁରେ ଓଡ଼ିଶାର ଦର୍ଶକ

କୋଳାହଳ ମାଧ୍ୟମରେ ଉତ୍ସାହିତ କରିଥିଲେ।

ଓଲି ସହ ଚିତ୍ତର ଗଲ୍

ହକି ବିଶ୍ୱକପରେ ଏଥର ମନୋରଞ୍ଜନର ନୂଆ ମାଧ୍ୟମ ପାଇଥିଲେ ଚିତ୍ତରଗଲ୍। ପୂର୍ବରୁ ମୁଠିକ ସହ ମଧ୍ୟାହ୍ନରେ ମାଷ୍ଟର ଓଲି ପଡ଼ିଆ ପରିକ୍ରମା କରି ଦର୍ଶକଙ୍କ ମନୋରଞ୍ଜନ କରୁଥିଲା। ମାତ୍ର ଏଥର ପ୍ରଥମଥରପାଇଁ ଚିତ୍ତରଗଲ୍ଙ୍କୁ ନିୟୋଜିତ କରାଯାଇଛି। ୮ ଜଣ ଚିତ୍ତରଗଲ୍ ୪ ଭାଗରେ ବିଭକ୍ତ ହୋଇ ପଡ଼ିଆର ୪ କୋଣରେ ସେମାନଙ୍କ ପାଇଁ ଉଦ୍ଦିଷ୍ଟ ସ୍ଥାନରେ ନୃତ୍ୟ ପରିବେଷଣ କରିଥିଲେ। ବିଶେଷ କରି ଗୋଲ ଷ୍ଟୋର ସମୟରେ ସେମାନେ ନୃତ୍ୟ ମାଧ୍ୟମରେ ମନୋରଞ୍ଜନ କରିଥିଲେ। ମ୍ୟାଚର ମଧ୍ୟାହ୍ନରେ ୧୦ ମିନିଟ ବ୍ରେକ୍ ମଧ୍ୟରେ "ହକି ହେଁ ଦିଲ ମେରା" ଗୀତର ଚାଳେଚାଳେ ସେମାନେ ଓଲି ସହ ନୃତ୍ୟରତା ଥିଲେ। ଏଥିରେ ବିଶ୍ୱକପ ଆଇକନର ଷ୍ଟେସୁ ରୁରୁରୁ ଦିଆ ଯାଇଥିଲା।

ଦର୍ଶକ ଷ୍ଟାଣ୍ଡରେ ବିଦେଶୀ

କଳିଙ୍ଗରେ ପ୍ରଥମ ଦିବସର ୪ଟି ବିଦେଶୀ ଦଳ ମ୍ୟାଚ ଖେଳିଥିଲେ। ତେଣୁ ଓଡ଼ିଶା ଦର୍ଶକଙ୍କ ସମେତ କେତେକ ବିଦେଶୀ ଦର୍ଶକ ମଧ୍ୟ ମ୍ୟାଚ ଉପଭୋଗ କରୁଥିବା ପରିଲକ୍ଷିତ ହୋଇଥିଲା। ଷ୍ଟେସୁ ଷ୍ଟାଣ୍ଡରେ ଏମାନଙ୍କ ସଂଖ୍ୟା ଅଧିକ ଥିଲା। ବିଶେଷ କରି ଆଜେଷ୍ଟିନା, କର୍ମାଣା ଓ ପ୍ରାୟର ମହିଳା ଓ ପୁରୁଷ ଦର୍ଶକ ମ୍ୟାଚକୁ ବେଶ୍ ଉପଭୋଗ କରିଥିଲେ।



ସୁନୀତା ଲାଜ୍ଠା ଦେଉର ଅର୍ପ ଦି ମ୍ୟାଚ ପୁରସ୍କାର ପ୍ରଦାନ କରୁଛନ୍ତି।



ଦକ୍ଷିଣ ଆଫ୍ରିକାର ଦୁଇ ମହିଳା ପ୍ରଶଂସକ।



ମ୍ୟାଚ ଦେଖିବାକୁ ଆସିଥିବା ଉତ୍ସାହିତ ସ୍କୁଲ ଛାତ୍ରୀ।

ଦକ୍ଷିଣ ଆଫ୍ରିକା ଦଳରେ ୨ ଭାଇ

ବିଶ୍ୱକପ ୨୦୨୩ର ପ୍ରଥମ ମ୍ୟାଚରେ ଦକ୍ଷିଣ ଆଫ୍ରିକା ପକ୍ଷରୁ ଖେଳିଥିଲେ ଦୁଇ ଭାଇ ମୁୟାଫା କାସିମ ଓ ବାୟାନ କାସିମ। ବାୟାନ ଦକ୍ଷିଣ ଆଫ୍ରିକା ପକ୍ଷରୁ ମ୍ୟାଚର ନେତୃତ୍ୱ ମଧ୍ୟ ନେଇଥିଲେ। ମୁୟାଫାଙ୍କର ଜର୍ସି ନମ୍ବର ୨ ଥିବାବେଳେ ବାୟାନ ୩୦ ନମ୍ବର ଜର୍ସିରେ ଖେଳିଥିଲେ। ଷ୍ଟୋର ଏକାଦଶରେ ଦୁଇଭାଇଯାକ ସ୍ଥାନ ପାଇଥିଲେ। ୧୯୯୮ ଡିସେମ୍ବର ୧ରେ କେମ୍ପଟାଉନରେ ଜନ୍ମିତ ୨୪ ବର୍ଷୀୟ ବାୟାନ ଫରପ୍ପାଟ ପୋଲିଶନରେ ଖେଳିଥାନ୍ତି। ସେ ୨୦୧୭ରୁ ଏପର୍ଯ୍ୟନ୍ତ ଦକ୍ଷିଣ ଆଫ୍ରିକା ପକ୍ଷରୁ ୪୩ଟି ମ୍ୟାଚରେ ଚେସୁ ଦୁଇଭାଇ ଅଲିମ୍ପିକ୍ସ ପରେ ବିଶ୍ୱକପରେ ସାଥୀହୋଇ ଖେଳି ଷ୍ଟୋର କରିଛନ୍ତି। ୨୦୨୦ କିର୍ଗୀମାନ ସ୍ଥାପନ କରିଛନ୍ତି।



ମୁୟାଫା କାସିମ ଓ ବାୟାନ କାସିମ।



ମୋବାଇଲ୍ ଫୁଲ୍ ଲାଇଭ୍ କାଳି କଳିଙ୍ଗ ଷ୍ଟାଡ଼ିୟମରେ ମ୍ୟାଚର ମଜା ନେଉଛନ୍ତି ଦର୍ଶକ।