ଧରିତ୍ରୀ
DHARITRI

ଭୁବନେଶ୍ୱର, ବୁଧବାର, ଜାନୁୟାରୀ ୧୮/୨୦୨୩ (୧୬ ପୃଷ୍ଠା) Bhubaneswar, Wednesday, January 18/2023 Page 16 ₹ 7.00 | BERHAMPUR

୪୯ଶ ଭାଗ ୫୬ ସଂଖ୍ୟା www.orissakhabar.com/www.dharitri.com | Printed at Bhubaneswar, Sambalpur, Rayagada & Angul VOLUME 49 ISSUE 56 ମୂଲ୍ୟ ₹୭/-

ଜୁଙ୍ଗ୍ ଜୁନ୍‌ଙ୍କ ଡବଲ ଗୋଲ୍

ଜାପାନ ବିପକ୍ଷ ହକି ବିଶ୍ୱକପ୍ ମ୍ୟାଚ୍‌ରେ ଦକ୍ଷିଣ କୋରିଆ ପକ୍ଷରୁ ଡବଲ ଗୋଲ ସ୍କୋର କରିଛନ୍ତି ଜୁଙ୍ଗଜୁନ୍ ଲୀ।

୧୫ ୦୭

ନଡ୍ଡାଙ୍କ କାର୍ଯ୍ୟକାଳ ବଢ଼ିଲା

ଭାଜପା ଜାତୀୟ କାର୍ଯ୍ୟକାରିଣୀରେ ରାଷ୍ଟ୍ରୀୟ ଅଧ୍ୟକ୍ଷ ଜେ.ପି. ନଡ୍ଡାଙ୍କ କାର୍ଯ୍ୟକାଳ ୨୦୨୪ ଜୁନ୍ ପର୍ଯ୍ୟନ୍ତ ବଢ଼ାଇ ଦିଆଯାଇଛି। ତାଙ୍କ ନେତୃତ୍ୱରେ ଦଳ ଲୋକ ସଭା ନିର୍ବାଚନ ଲଢ଼ିବା।

ଡିଏଲ୍: ଅନ୍‌ଲାଇନ ଡାକ୍ତରୀ ପ୍ରମାଣପତ୍ର ବାଧ୍ୟ

ଜାନୁୟାରୀ ୨୬ରୁ ୪୦ ବର୍ଷରୁ ଊର୍ଦ୍ଧ୍ୱଙ୍କ ପାଇଁ ଲାଗୁ

ଭୁବନେଶ୍ୱର,୧୭।୧(ବ୍ୟୁରୋ)

ଆସନ୍ତା ଜାନୁୟାରୀ ୨୬ରୁ ନୂଆ ଡ୍ରାଇଭିଂ ଲାଇସେନ୍ସ (ଡିଏଲ୍) କିମ୍ବା ନବୀକରଣ ପାଇଁ ଅନ୍‌ଲାଇନ ଡାକ୍ତରୀ ପ୍ରମାଣପତ୍ର ବାଧ୍ୟତାମୂଳକ ହେବ। ୪୦ ବର୍ଷରୁ ଅଧିକ ବୟସ ଆବେଦନକାରୀଙ୍କ ପାଇଁ ଏହି ନିୟମ ଲାଗୁ ହେବ। ତେବେ ନୂତନ ଲର୍ନର୍ସ ଲାଇସେନ୍ସ (ଏଲ୍‌ଏଲଆର) ପାଇଁ ମଧ୍ୟ ଏହି ନିୟମ ଲାଗୁ ହେବ। ବର୍ତ୍ତମାନ ଆବେଦନକାରୀମାନେ ଏକ କାଗଜ ଫର୍ମାଟରେ ମାନୁଆଲ ଡାକ୍ତର ପ୍ରମାଣପତ୍ର ଦେଉଛନ୍ତି। ଅନ୍‌ଲାଇନ ଆବେଦନ ସମୟରେ ଏହାକୁ ସାରଥି ପୋର୍ଟାଲରେ ଅପ୍‌ଲୋଡ କରୁଛନ୍ତି। ଏହି ପ୍ରକ୍ରିୟାରେ ଡାକ୍ତରୀ ପ୍ରମାଣପତ୍ରର ସତ୍ୟତା ଜାଣିବା ସମ୍ଭବ ହେଉ ନାହିଁ। ନକଲି ଡାକ୍ତର ପ୍ରମାଣପତ୍ର ମଧ୍ୟ ଅପ୍‌ଲୋଡ୍ ହେବାର ଯଥେଷ୍ଟ ଆଶଙ୍କା ରହିଛି। ଏହାକୁ ଦୃଷ୍ଟିରେ ରଖି ପରିବହନ ବିଭାଗ ପକ୍ଷରୁ ଏଭଳି ବ୍ୟବସ୍ଥା କରାଯାଇଛି।

କେନ୍ଦ୍ରୀୟ ମୋଟରଯାନ ରୁଲ୍ସ-୧୯୮୯ ଅନୁଯାୟୀ ୪୦ ବର୍ଷରୁ ଅଧିକ ଆବେଦନକାରୀଙ୍କ ପାଇଁ ଫର୍ମ ୧-ଏ'ରେ ନୂତନ ଲର୍ନର୍ସ ଲାଇସେନ୍ସ (ଏଲ୍‌ଏଲ୍‌ଆର) କିମ୍ବା ଡ୍ରାଇଭିଂ ଲାଇସେନ୍ସ (ଡିଏଲ୍)ର ନବୀକରଣ ପାଇଁ ଡାକ୍ତରୀ ପ୍ରମାଣପତ୍ର ବାଧ୍ୟତାମୂଳକ କରାଯାଇଛି। ଏହି ବ୍ୟବସ୍ଥାକୁ ଅଧିକ ସ୍ୱଚ୍ଛ କରିବା ଏବଂ ପ୍ରକୃତ ଡାକ୍ତରଙ୍କ ଦ୍ୱାରା ଉପଯୁକ୍ତ ଡାକ୍ତରୀ ପରୀକ୍ଷା (ମେଡିକାଲ କାଉନ୍‌ସିଲ ଅଫ୍ ଇଣ୍ଡିଆ ଅଧୀନରେ ପଞ୍ଜୀକରଣ ସହିତ ଏମ୍‌ବିବିଏସ୍ ଡିଗ୍ରୀଧାରକ) ନିଶ୍ଚିତ କରିବାକୁ ରାଜ୍ୟ ସଡ଼କ ପରିବହନ କର୍ତ୍ତୃପକ୍ଷ(ଏସ୍‌ଟିଏ) ଏକ ନୂତନ ଅନ୍‌ଲାଇନ ଡାକ୍ତର ପଞ୍ଜୀକରଣ ପୋର୍ଟାଲ୍ ବିକଶିତ କରିଛନ୍ତି। ଏଥିରେ ପ୍ରାୟ ୧୬୭ ଏମ୍‌ବିବିଏସ୍ ଡାକ୍ତର ପୋର୍ଟାଲରେ ପଞ୍ଜୀକୃତ ହୋଇଛନ୍ତି। ସେମାନେ ସାରଥି ପୋର୍ଟାଲ୍ ମାଧ୍ୟମରେ ଅନ୍‌ଲାଇନ ଜରିଆରେ ☞ପୃଷ୍ଠା-୪

'ଭାରତ ସହ ସୁସମ୍ପର୍କ ଚାହେଁ ପାକିସ୍ତାନ'

- ୩ ଯୁଦ୍ଧ ଲଢ଼ି ଶିକ୍ଷା ପାଇଛୁ: ଶରିଫ୍
- କଶ୍ମୀର ପ୍ରସଙ୍ଗରେ ମଧ୍ୟସ୍ଥତା କରୁ ୟୁଏଇ
- ୩୭୦କୁ ପୁନଃ ଅବସ୍ଥାପିତ କଲେ ମୋଦିଙ୍କ ସହ ଆଲୋଚନା

ଆବୁଧାବି/ଇସ୍‌ଲାମାବାଦ,୧୭।୧

ଶେହବାଜ ଶରିଫ୍

ଘୋର ଆର୍ଥିକ ସଙ୍କଟ ଦେଇ ଗତି କରୁଥିବା ପାକିସ୍ତାନର ଭାରତ ବିରୋଧୀ ସ୍ୱର ଏବେ ନରମିବା ଆରମ୍ଭ ହୋଇଛି। ପଡ଼ୋଶୀ ଦେଶର ପ୍ରଧାନମନ୍ତ୍ରୀ ଶେହବାଜ ଶରିଫ୍ ଭାରତ ପ୍ରତିପକ୍ଷ ନରେନ୍ଦ୍ର ମୋଦିଙ୍କ ସହ ଆଲୋଚନାର ପ୍ରସ୍ତାବ ଦେଇଛନ୍ତି। ଭାରତ ବିରୋଧରେ ତିନୋଟି ଯୁଦ୍ଧ ଲଢ଼ିବା ପରେ ପାକିସ୍ତାନ ଉଚିତ ଶିକ୍ଷା ପାଇସାରିଛି। ତେଣୁ ବର୍ତ୍ତମାନ କଶ୍ମୀର ଭଳି ଗୁରୁତ୍ୱପୂର୍ଣ୍ଣ ପ୍ରସଙ୍ଗରେ ପ୍ରଧାନମନ୍ତ୍ରୀ ମୋଦିଙ୍କ ସହ 'ଗମ୍ଭୀର ଓ ସଜୋଟ' ଆଲୋଚନା କରିବାକୁ ଆଗ୍ରହୀ ବୋଲି ଶରିଫ୍ କହିଛନ୍ତି।

ପାକିସ୍ତାନର ଆର୍ଥିକ ସ୍ଥିତି ଦିନକୁ ଦିନ ଅଧିକ ଖରାପ ହେବାରେ ଲାଗିଥିବାବେଳେ ପ୍ରଧାନମନ୍ତ୍ରୀ ଶରିଫ୍ ବିଭିନ୍ନ ଦେଶକୁ ସହାୟତା ମାଗୁଛନ୍ତି। ଏହି କ୍ରମରେ ସେ ସଂଯୁକ୍ତ ଆରବ ଏମିରେଟ୍ସ (ୟୁଏଇ) ଗସ୍ତରେ ଥିବାବେଳେ ସୋମବାର ଦୁବାଇର ଟିଭି ଚ୍ୟାନେଲ ଅଲ୍ ଆରବିଆକୁ ସାକ୍ଷାତ୍‌କାର ଦେଇଛନ୍ତି। ଇଣ୍ଟରଭ୍ୟୁରେ ଶରିଫ୍ କହିଛନ୍ତି, ଉଭୟ ପାକିସ୍ତାନ ଓ ଭାରତରେ ଇଞ୍ଜିନିୟର, ଡାକ୍ତର ଓ କୁଶଳୀ ଶ୍ରମିକ ଅଛନ୍ତି। ଏହି ସମ୍ବଳକୁ ଆମେ ନିଜ ନିଜ ସମୃଦ୍ଧି ତଥା ସମ୍ପୃକ୍ତ ଅଞ୍ଚଳରେ ଶାନ୍ତି ଆଣିବା ପାଇଁ ବ୍ୟବହାର କରିବାକୁ ଚାହୁଁ। ଏହା ସଫଳ ହେଲେ ଦୁଇଦେଶ ସମୃଦ୍ଧ ହେବ। ପାକିସ୍ତାନ ବୋମା ଓ ଅସ୍ତ୍ରଶସ୍ତ୍ରରେ ନିଜ ସମ୍ବଳକୁ ବରବାଦ କରିବାକୁ ଚାହେଁ ନାହିଁ। ଆମେ ଆଣବିକ ଶକ୍ତିସମ୍ପନ୍ନ ରାଷ୍ଟ୍ର। ଯଦି ଯୁଦ୍ଧ ହୁଏ, କ'ଣ ସବୁ ଘଟିଥିବ ତାହା କହିବା ପାଇଁକିଏ ଜୀବିତ ଥିବେ ବୋଲି ଶରିଫ୍ ପ୍ରଶ୍ନ କରିଛନ୍ତି।

ଶରିଫ୍ ଆହୁରି କହିଛନ୍ତି, ଭାରତୀୟ ନେତୃତ୍ୱ ଓ ପ୍ରଧାନମନ୍ତ୍ରୀ ମୋଦିଙ୍କୁ ମୋର ସନ୍ଦେଶ ହେଉଛି, ଆଲୋଚନାର ଟେବୁଲକୁ ଆସନ୍ତୁ। କଶ୍ମୀର ଭଳି ସମ୍ବେଦନଶୀଳ ପ୍ରସଙ୍ଗରେ ଗମ୍ଭୀର ଓ ସଜୋଟ ଭାବେ କଥା ହେବା। ଶାନ୍ତିପୂର୍ଣ୍ଣ ଜୀବନଯାପନ ଓ ବିକାଶ ଦିଗରେ ଅଗ୍ରସର ହେବା ନା ପରସ୍ପର ସହ ଲଢ଼େଇ କରି ସମୟ ତଥା ସମ୍ବଳର ଅପଚୟ କରିବା ତାହା ଆମ ଉପରେ ନିର୍ଭର କରେ। ଆମେ ଭାରତ ବିରୋଧରେ ୩ଟି ଯୁଦ୍ଧ ଲଢ଼ିଛୁ, ଯାହାକି ପାକିସ୍ତାନ ଜନସାଧାରଣଙ୍କ ପାଇଁ ଅଧିକ ଦୁର୍ଦ୍ଦଶା, ଦାରିଦ୍ର୍ୟ ଓ ବେରୋଜଗାରି ଆଣିଦେଇଛି। ଏହି ଯୁଦ୍ଧରୁ ଆମେ ଶିକ୍ଷା ପାଇସାରିଛୁ। ଏବେ ଭାରତ ସହ ଆମେ ଶାନ୍ତିପୂର୍ଣ୍ଣ ସମ୍ପର୍କ ଚାହୁଁ। ସ୍ପଷ୍ଟ ଭାବେ କହିବାକୁ ଗଲେ, ଭାରତ ଆମର ପଡ଼ୋଶୀ ଦେଶ। କଶ୍ମୀରରେ ଯାହା ଚାଲିଛି ତାହା ପ୍ରଥମେ ବନ୍ଦ ହେବା ଆବଶ୍ୟକ। ଦୁଇ ଦେଶ ମଧ୍ୟରେ ପୁନଃ ଆଲୋଚନା କ୍ଷେତ୍ରରେ ୟୁଏଇ ଗୁରୁତ୍ୱପୂର୍ଣ୍ଣ ଭୂମିକା ନେଇପାରିବ ବୋଲି ଶରିଫ୍ କହିଛନ୍ତି। ☞ପୃଷ୍ଠା-୪

ଦୁଇ ନାବାଳିକାଙ୍କୁ ବାନ୍ଧି ଗଣବଳାତ୍କାର

ରାଜଧାନୀରେ ଚାଞ୍ଚଲ୍ୟ

- ହତ୍ୟା ଧମକ, ନ ଜଣାଇବାକୁ ଟଙ୍କା ଯାଚିଥିଲେ
- ଜିଆର୍‌ପି ଥାନାରେ ଏତଲା

ଭୁବନେଶ୍ୱର,୧୭।୧(ବ୍ୟୁରୋ)

ରାଜଧାନୀରେ ଏକ ଚାଞ୍ଚଲ୍ୟକର ଘଟଣା ଘଟିଛି। ସୋମବାର ଭୁବନେଶ୍ୱର ପଟିଆ ରେଳ ଷ୍ଟେଶନ ନିକଟରେ ଦୁଇ ନାବାଳିକାଙ୍କ ହାତଗୋଡ଼ ବାନ୍ଧି ରାତିସାରା ଗଣ ବଳାତ୍କାର କରାଯାଇଥିବା ଅଭିଯୋଗ ହୋଇଛି। ବଳତ୍କାରର ଶିକାର ହୋଇଥିବା ପୀଡ଼ିତା ମଧ୍ୟରୁ ଜଣଙ୍କ ବୟସ ୧୨ ବର୍ଷ ଓ ଅନ୍ୟଜଣେ ୧୪ ବର୍ଷର। ସ୍ଥାନୀୟ ଅଞ୍ଚଳର ୨ ଯୁବକ ଏଭଳି ଅମାନୁଷିକ କାଣ୍ଡ ଘଟାଇଥିବା ଜଣାପଡ଼ିଛି। ମଙ୍ଗଳବାର ସକାଳୁ ନାବାଳିକାଦ୍ୱୟ ଅଭିଯୁକ୍ତଙ୍କ କବଳରୁ ଖସିଆସି ସେମାନଙ୍କ ପରିବାର ଲୋକଙ୍କୁ ଜଣାଇବା ପରେ ଘଟଣା ସାମ୍ନାକୁ ଆସିଥିଲା। ଖବର ପାଇ ଇନ୍‌ଫୋସିଟି ଥାନା ପୋଲିସ ସହାୟତାରେ ଚାଇଲ୍ଡଲାଇନ କର୍ମକର୍ତ୍ତା ୨ ନାବାଳିକାଙ୍କୁ ଉଦ୍ଧାର କରିଛନ୍ତି। ପରେ ଏନେଇ ଜିଆର୍‌ପି ଥାନାରେ ଘଟଣା ସଂକ୍ରାନ୍ତରେ ଅଭିଯୋଗ କରାଯାଇଛି। ପୋଲିସ ପୋକ୍‌ସୋ ଆକ୍ଟ ସହ ଆଇପିସିର ବିଭିନ୍ନ ଦଫାରେ ମାମଲା ରୁଜୁ ☞ପୃଷ୍ଠା-୪

ହକି ବିଶ୍ୱକପ୍

ମଙ୍ଗଳବାର ମ୍ୟାଚ୍ ଫଳାଫଳ

- ଦକ୍ଷିଣ କୋରିଆ-୨: ଜାପାନ-୧
- ଜର୍ମାନୀ-୨ : ବେଲଜିୟମ-୨

ମକ୍କି ବୈଶ୍ୱିକ ଆତଙ୍କବାଦୀ

ପୃଷ୍ଠା-୨

ଆଜିର ସମ୍ପାଦକୀୟ

ଧର୍ମ ତା' ବାଟରେ ଥାଉ

ତେଜସ୍ୱୀ ସୂର୍ଯ୍ୟା ବିମାନ ଏମର୍ଜେନ୍ସି ଡୋର୍ ଖୋଲିଥିବା ଅଭିଯୋଗ

ତଦନ୍ତ ନିର୍ଦ୍ଦେଶ ଦେଲା ଡିଜିସିଏ

ନୂଆଦିଲ୍ଲୀ,୧୭।୧

ଭାଜପା ନେତା ତେଜସ୍ୱୀ ସୂର୍ଯ୍ୟା ଚେନ୍ନାଇ ବିମାନବନ୍ଦରରେ ଇଣ୍ଡିଗୋ ବିମାନର ଜରୁରୀ ପ୍ରସ୍ଥାନ ଦ୍ୱାର ଖୋଲିଦେଇଥିବା ଅଭିଯୋଗ ହୋଇଛି। ଏଥିପାଇଁ ବିମାନ ଉଡ଼ାଣ ଦୁଇଘଣ୍ଟା ବିଳମ୍ବ ହେବା ସହ ଯାତ୍ରୀମାନଙ୍କ ଜୀବନ ପ୍ରତି ବିପଦ ସୃଷ୍ଟି ହୋଇଥିଲା। ଗତ ଡିସେମ୍ବର ୧୦ ତାରିଖରେ ଚେନ୍ନାଇରୁ ତିରୁଚିରାପଲ୍ଲୀ ଯାଉଥିବା ଇଣ୍ଡିଗୋ ବିମାନର ଜରୁରୀ ଦ୍ୱାରକୁ ଖୋଲିଦିଆଯିବାରୁ ଅନ୍ୟ ଯାତ୍ରୀମାନେ ଆତଙ୍କିତ ହୋଇପଡ଼ିଥିଲେ। ଏହା ଜଣାପଡ଼ିବା ପରେ ବିମାନ ଚଳାଚଳ ମହାନିର୍ଦ୍ଦେଶାଳୟ (ଡିଜିସିଏ) ତଦନ୍ତ ନିର୍ଦ୍ଦେଶ ଦେଇଛନ୍ତି। ଡୋର ଖୋଲିଥିବା ଯାତ୍ରୀ ଜଣକ ବେଙ୍ଗାଲୁରୁ ଦକ୍ଷିଣ ନିର୍ବାଚନ ମଣ୍ଡଳୀର ଏମ୍‌ପି ତେଜସ୍ୱୀ କି ନୁହନ୍ତି, ତାହା ଡିଜିସିଏ ଅଧିକାରୀମାନେ ସ୍ପଷ୍ଟ କରିନାହାନ୍ତି।

ଭାଜପା ଏମ୍‌ପି ତେଜସ୍ୱୀ ସୂର୍ଯ୍ୟା

ତେବେ ତେଜସ୍ୱୀ ଡୋର ଖୋଲିଥିଲେ ବୋଲି ପ୍ରତ୍ୟକ୍ଷଦର୍ଶୀ କହିଛନ୍ତି। ଏହା ପୂର୍ବରୁ ବିମାନର କ୍ରିଉ ସଦସ୍ୟ ବିମାନ ଭିତରେ ସୁରକ୍ଷା ପ୍ରୋଟୋକଲ ସମ୍ପର୍କରେ ଯାତ୍ରୀମାନଙ୍କୁ ବୁଝାଇଥିଲେ।

କମ୍ବଳ ସହ ବାହାଘର

ଏକୁଟିଆପଣ ଦୂର ହେବ

ଲଣ୍ଡନ, ୧୭।୧

ବାହାଘରକୁ ନେଇ ଅନେକଙ୍କ ଚିନ୍ତାଧାରା ବଦଳିଯାଇଛି। କ୍ୟାରିୟରରେ ଆଶାନୁରୂପ ସଫଳତା ମିଳିବା ପରେ ମଧ୍ୟ ଯୁବବର୍ଗ ବିବାହକୁ ମୁହଁ ମୋଡ଼ିବାରେ ଲାଗିଛନ୍ତି। ଆଉ କେତେଜଣ ନିଜ ମନପସନ୍ଦର ବସ୍ତୁକୁ ଚିର ଦିନ ପାଇଁ ନିଜ ସାଥିରେ ରଖିବା ଲାଗି ତା' ସହ ବିବାହ କରୁଛନ୍ତି। ଏପରି ଘଟଣା ଇଂଲଣ୍ଡର ଏକ୍ସଟରରେ ଦେଖିବାକୁ ମିଳିଛି। ପାସ୍କେଲ ସେଲିକ୍ ନାମ୍ନୀ ମହିଳା ନିଜ ବ୍ଲାଙ୍କେଟ ବା କମ୍ବଳ ସହ ବିବାହ କରିଛନ୍ତି। ବ୍ଲାଙ୍କେଟ ସହ ବାହାଘର ବିଷୟରେ ପାସ୍କେଲ କୁହନ୍ତି, ନିଃସଙ୍ଗ ☞ପୃଷ୍ଠା-୪

ପ୍ରବଞ୍ଚକ ମାନଙ୍କ ଠାରୁ ସାବଧାନ

ସାବଧାନ

- ଅପରୀକ୍ଷିତ ଉତ୍ସରୁ ଆସୁଥିବା ଫୋନ କଲ୍, ମେସେଜ୍ ବା ଇମେଲ୍ ଆଦିକୁ ଦୁର୍ଲକ୍ଷ କରନ୍ତୁ।
- କୌଣସି ଆର୍ଥିକ ଲାଭର ଅତିରଞ୍ଜିତ ପଣର ଲୋଭରେ ପଡ଼ି ନିଜ ପଲିସୀ ଓ କେୱାଇସି ବିବରଣୀ ବତାନ୍ତୁ ନାହିଁ କି କେହି ବ୍ୟକ୍ତିର ନାମରେ ବା ଏକାଉଣ୍ଟରେ କୌଣସି ପେମେଣ୍ଟ କରନ୍ତୁ ନାହିଁ।
- ଭାରତୀୟ ଜୀବନ ବୀମା ନିଗମ କେବେହେଲେ କେୱାଇସି ଯାଞ୍ଚ କରିବା ପାଇଁ ଫୋନ କରିବ ନାହିଁ/ଏସ୍‌ଏମ୍‌ଏସ୍ /ହ୍ୱାଟ୍‌ସଆପ୍/ଇମେଲ୍ ପଠାଇବ ନାହିଁ। ନିଜର ବ୍ୟକ୍ତିଗତ/ବ୍ୟାଙ୍କ ବିବରଣୀ ପ୍ରବଞ୍ଚକଙ୍କୁ ଦିଅନ୍ତୁ ନାହିଁ ତଥା, ସନ୍ଦେହାସ୍ପଦ/ଫିଶିଙ୍ଗ ଲିଙ୍କ୍‌ସ କୁ କ୍ଲିକ୍ କରନ୍ତୁ ନାହିଁ।

ଏଭଳି ମିଛ ଫୋନ କଲ୍, ହ୍ୱାଟ୍‌ସଆପ୍ ମେସେଜ୍ ବା ଇମେଲ୍ ପାଇଲେ, ପୁଲିସ ପାଖରେ ଫୋନ ନମ୍ବର/ଫୋନ କଲ୍/ମେସେଜ୍/ଇମେଲ୍ ପାଇଥିବା ଇମେଲ୍ ଆଇଡି ବିବରଣୀ ସହିତ ଏଫ୍‌ଆଇଆର୍ ଦାୟର କରନ୍ତୁ ଆଉ ପୁଲିସ କମ୍ପ୍ଲେଣ୍ଟ'ର ପ୍ରତିଲିପି (ଏଫ୍‌ଆଇଆର୍ ଦାୟର ହୋଇସାରିଥିଲେ) ସହିତ ଆମକୁ spuriouscalls@licindia.com ରେ ସୂଚିତ କରନ୍ତୁ ।

LIC/P1/2022-23/25/Ori

ଆମର ହ୍ୱାଟ୍‌ସଆପ୍ ନ.: 8976862090 'Hi' କୁହନ୍ତୁ
ଡାଉନ୍‌ଲୋଡ୍ କରନ୍ତୁ ଏଲଆଇସି ମୋବାଇଲ ଆପ "LIC Customer"
LICHELP<ପଲିସୀ ନ.> ଏସ୍‌ଏମ୍‌ଏସ୍ କରନ୍ତୁ 92224 92224 କୁ
ଦେଖନ୍ତୁ: licindia.in
କଲ୍ ସେଣ୍ଟର ସର୍ଭିସ : (022) 6827 6827

LIC
ଲାଇଫ ଇନ୍‌ସିଓରେନ୍ସ କର୍ପୋରେଶନ ଅଫ ଇଣ୍ଡିଆ
LIFE INSURANCE CORPORATION OF INDIA

ଆମକୁ ଦେଖନ୍ତୁ ଏଠାରେ: LIC India Forever | www.licindia.in | IRDAI Regn No.: 512

ପ୍ରତି କ୍ଷଣ ଆପଣଙ୍କ ସାଥିରେ

ଏନ୍‌କାଉଣ୍ଟରରେ ୨ ଆତଙ୍କବାଦୀ ନିହତ

ଜମ୍ମୁ-କଶ୍ମୀରର ବଡ୍‌ଗାମ ଜିଲାର କୋର୍ଟ କମ୍ପ୍ଲେକ୍ସ ନିକଟରେ ମଙ୍ଗଳବାର ସୁରକ୍ଷା କର୍ମୀଙ୍କ ଏନ୍‌କାଉଣ୍ଟରରେ ୨ ଜଣ ଲଶ୍କର-ଇ-ତୋଇବା ଆତଙ୍କବାଦୀ ନିହତ ହୋଇଛନ୍ତି। ବଡ୍‌ଗାମରେ ଆତଙ୍କବାଦୀଙ୍କ ଗତିବିଧି ସମ୍ପର୍କରେ ନିର୍ଦ୍ଦିଷ୍ଟ ସୂଚନା ପାଇ ସୈନ୍ୟବାହିନୀ ଓ ପୋଲିସର ମିଳିତ ଟିମ୍ ସେମାନଙ୍କ ଗାଡ଼ିକୁ ଅଟକାଇବାକୁ ଉଦ୍ୟମ କରିଥିଲେ। ଆତଙ୍କବାଦୀମାନେ ଗୁଳି ଚଳାଇବାରୁ ସୁରକ୍ଷା ବଳ ଏହାର ଜବାବ ଦେଇଥିଲା ବୋଲି ପୋଲିସ ମୁଖପାତ୍ର କହିଛନ୍ତି। ନିହତ ଆତଙ୍କବାଦୀ ଅରବାଜ ମୀର୍ ଏବଂ ଶହିଦ ଶେଖ୍ ପୁଲୱାମା ଜିଲାର ବୋଲି ଜଣାପଡ଼ିଛି।

ସଂକ୍ଷେପରେ

ଜାତି ଜନଗଣନା ବିରୋଧରେ ସୁପ୍ରିମକୋର୍ଟରେ ସାନି ପିଟିଶନ

ନୂଆଦିଲ୍ଲୀ,୧୭।୧: ବିହାର ସରକାରଙ୍କ ଜାତି ଜନଗଣନା ନିଷ୍ପତ୍ତି ବିରୋଧରେ ମଙ୍ଗଳବାର ସୁପ୍ରିମକୋର୍ଟରେ ସାନି ପିଟିଶନ ଦାଏର ହୋଇଛି। ରାଜ୍ୟ ସରକାରଙ୍କ କାର୍ଯ୍ୟ ସମ୍ବିଧାନର ମୌଳିକ ଢାଞ୍ଚାର ଉଲ୍ଲଂଘନ କରୁଥିବା ଏଥିରେ ଅଭିଯୋଗ କରାଯାଇଛି। ଜାତି ଜନଗଣନା ବିଜ୍ଞପ୍ତି ଭେଦଭାବପୂର୍ଣ୍ଣ ଏବଂ ଅସାମ୍ବିଧାନିକ ବୋଲି ଆବେଦନକାରୀ ହିନ୍ଦୁ ସେନା ଅଧ୍ୟକ୍ଷ ବିଷ୍ଣୁ ଗୁପ୍ତା ତାଙ୍କ ପିଟିଶନରେ ଉଲ୍ଲେଖ କରିଛନ୍ତି। ଆସନ୍ତା ୨୦ରେ ଅନ୍ୟ ପିଟିଶନଗୁଡ଼ିକ ସହ ଏହାର ଶୁଣାଣି ହୋଇପାରେ।

ଅନୁପ ଗୁପ୍ତା ଚଣ୍ଡିଗଡ଼ ମେୟର ନିର୍ବାଚିତ

ଏଏପିକୁ ଗୋଟିଏ ଭୋଟରେ ହରାଇଲା ଭାଜପା

ଚଣ୍ଡିଗଡ଼,୧୭।୧: ଆମ୍ ଆଦ୍‌ମୀ ପାର୍ଟି (ଏଏପି) ପ୍ରାର୍ଥୀ ଯଶବୀର ସିଂଙ୍କୁ ମାତ୍ର ଗୋଟିଏ ଭୋଟରେ ପରାସ୍ତ କରି ଭାଜପାର ଅନୁପ ଗୁପ୍ତା ମଙ୍ଗଳବାର ଚଣ୍ଡିଗଡ଼ର ନୂଆ ମେୟର ନିର୍ବାଚିତ ହୋଇଛନ୍ତି। ଗୁପ୍ତାଙ୍କୁ ୧୫ ଭୋଟ ମିଳିଥିବାବେଳେ ଏଏପି ପ୍ରାର୍ଥୀ ୧୪ଟି ଭୋଟ ପାଇଥିଲେ। କଂଗ୍ରେସର ୬ ସଦସ୍ୟ ଏବଂ ଶିରୋମଣି ଅକାଳୀ ଦଳର ଜଣେ ସଦସ୍ୟ ଭୋଟଦାନରୁ ବିରତ ରହିଥିଲେ। ଚଣ୍ଡିଗଡ଼ ପୌର ନିଗମରେ ଭାଜପା ଏବଂ ଏଏପିର ୧୪ ଜଣ ଲେଖାଏ କାଉନସିଲର ଥିବାବେଳେ ସ୍ଥାନୀୟ ଭାଜପା ଏମ୍‌ପି କିରୋନ ଖେର୍ ମ୍ୟୁନିସିପାଲ କର୍ପୋରେଶନ ହାଉସ୍‌ର ଏକ୍ସ-ଅଫିସିଓ ସଦସ୍ୟ ଭାବେ ଭୋଟ ଦେଇଥିଲେ।

ପ୍ରଚଣ୍ଡଙ୍କ ମନ୍ତ୍ରିମଣ୍ଡଳ ସମ୍ପ୍ରସାରଣ

କାଠମାଣ୍ଡୁ,୧୭।୧(ପି.ଟି.): ନେପାଳ ପ୍ରଧାନମନ୍ତ୍ରୀ ପୁଷ୍ପ କମଲ ଦହଲ 'ପ୍ରଚଣ୍ଡ' ମଙ୍ଗଳବାର ତାଙ୍କ କ୍ୟାବିନେଟର ପ୍ରଥମ ସମ୍ପ୍ରସାରଣ କରିଛନ୍ତି। ଏଥିରେ ୧୨ ଜଣଙ୍କୁ ମନ୍ତ୍ରୀ ଏବଂ ୩ ଜଣଙ୍କୁ କନିଷ୍ଠ ମନ୍ତ୍ରୀ କରାଯାଇଛି। ପ୍ରଧାନମନ୍ତ୍ରୀ ଭାବେ ଦାୟିତ୍ୱ ଗ୍ରହଣ କରିବାର ୩ ସପ୍ତାହରୁ ଊର୍ଦ୍ଧ୍ୱ ସମୟ ପରେ କ୍ଷମତା ବଣ୍ଟନ ଚୁକ୍ତିନାମା ଚୂଡ଼ାନ୍ତ ହୋଇଛି। ଗତ ଡିସେମ୍ବର ୨୫ରେ ସିପିଏନ୍-ମାଓଇଷ୍ଟ ସେଣ୍ଟର ନେତା ପ୍ରଚଣ୍ଡ ନେପାଳ ପ୍ରଧାନମନ୍ତ୍ରୀ ଭାବେ ଶପଥ ନେଇଥିଲେ। ସୋମବାର ତାଙ୍କ ବାସଭବନରେ ସିପିଏନ୍ ମାଓଇଷ୍ଟ ସେଣ୍ଟର, ସିପିଏନ୍-ୟୁଏମ୍‌ଏଲ୍, ରାଷ୍ଟ୍ରୀୟ ସ୍ୱତନ୍ତ୍ର ପାର୍ଟି (ଆର୍‌ଏସ୍‌ପି), ରାଷ୍ଟ୍ରୀୟ ପ୍ରଜାତନ୍ତ୍ର ପାର୍ଟି (ଆର୍‌ପିପି) ଏବଂ ଜନତା ସମାଜବାଦୀ ପାର୍ଟି (ଜେଏସ୍‌ପି)ର ନେତାମାନେ ଏକାଠି ହୋଇ କ୍ଷମତା ବଣ୍ଟନ ଡିଲ୍‌କୁ ଚୂଡ଼ାନ୍ତ କରିଥିଲେ। ସିପିଏନ୍-ୟୁଏମ୍‌ଏଲ୍‌ର ବିମଳ ରାୟ ପୌଡେଲଙ୍କୁ ବହିର୍ବ୍ୟାପାର ମନ୍ତ୍ରୀ ହୋଇଥିବାବେଳେ ସେହି ଦଳର ହରି ଉପ୍ରେତିଙ୍କୁ ପ୍ରତିରକ୍ଷା ମନ୍ତ୍ରୀ କରାଯାଇଛି। ରାଷ୍ଟ୍ରପତି ବିଦ୍ୟାଦେବୀ ଭଣ୍ଡାରୀ ନୂଆ ମନ୍ତ୍ରୀମାନଙ୍କୁ ଶପଥ ପାଠ କରାଇଥିଲେ।

୨୩ ଲକ୍ଷ ଟଙ୍କା ବିଲ୍ ନ ଦେଇ ଗ୍ରାହକ ଚମ୍ପଟ

ୟୁଏଇ ରାଜ ପରିବାର କର୍ମଚାରୀ କହି ପଞ୍ଚତାରକା ହୋଟେଲରେ ରହିଥିଲେ

ନୂଆଦିଲ୍ଲୀ,୧୭।୧: ଜଣେ ବ୍ୟକ୍ତି ନିଜକୁ ୟୁନାଇଟେଡ୍ ଆରବ ଏମିରେଟ୍ସ (ୟୁଏଇ) ବାସିନ୍ଦା ଏବଂ ଆବୁଧାବୀ ରାଜପରିବାରର କର୍ମଚାରୀ ପରିଚୟ ଦେଇ ଦିଲ୍ଲୀର ଲୀଲା ପ୍ୟାଲେସ୍ ହୋଟେଲରେ ପ୍ରାୟ ୪ ମାସ ରହିଥିଲେ। ସେ ହୋଟେଲର ୨୩ ଲକ୍ଷ ଟଙ୍କା ବିଲ୍ ପୈଠ ନ କରି ଚମ୍ପଟ ମାରିଛନ୍ତି। ମହମ୍ମଦ ଶରିଫ୍ ନାମକ ଏହି ବ୍ୟକ୍ତିଙ୍କୁ ଦିଲ୍ଲୀ ପୋଲିସ ଚିହ୍ନଟ କରିବା ସହ ତାଙ୍କ ବିରୋଧରେ ଚୋରି ଓ ଭୁଲ୍ ପରିଚୟ ଦେବା ଅଭିଯୋଗରେ ମାମଲା ରୁଜୁ କରିଛି। ପୋଲିସ କହିବା ଅନୁଯାୟୀ ଶରିଫ ଉକ୍ତ ପଞ୍ଚତାରକା ହୋଟେଲର ୪୨୭ ନମ୍ବର ରୁମ୍‌ରେ ଗତବର୍ଷ ଅଗଷ୍ଟ ୧ରୁ ନଭେମ୍ବର ୨୦ ଯାଏ ରହିଥିଲେ। ପରେ ସେ କାହାକୁ ନ ଜଣାଇ ହୋଟେଲ ଛାଡ଼ି ପଳାଇଯାଇଥିଲେ। ତାଙ୍କ ଉପରେ ୨୩ ଲକ୍ଷ ଟଙ୍କାର ହୋଟେଲ ବିଲ୍ ରହିଛି। ଯାଞ୍ଚ କରାଯିବାରୁ ତାଙ୍କ ପରିଚୟ ପତ୍ର ଓ ବିଜ୍‌ନେସ୍ କାର୍ଡ ଜାଲ୍ ବୋଲି ଜଣାପଡ଼ିଥିଲା।

ବାରାଣସୀରେ ଚାଲିଥିବା ୪ ଦିନିଆ 'କାଶୀ ବେଲୁନ୍ ଓ ବୋଟ୍ ଉତ୍ସବ' ଅବସରରେ ମଙ୍ଗଳବାର ଆକାଶକୁ ଛଡ଼ାଯାଉଥିବା ହଟ୍ ଏୟାର ବେଲୁନ୍।

ମକ୍କି ବୈଶ୍ୱିକ ଆତଙ୍କବାଦୀ

ଚାଇନା ବାଟ ଛାଡ଼ିବା ପରେ ଜାତିସଂଘର ଘୋଷଣା

ନୂଆଦିଲ୍ଲୀ/ବେଜିଂ,୧୭।୧

ଜାତିସଂଘ ସୁରକ୍ଷା ପରିଷଦ (ୟୁଏନ୍‌ଏସ୍‌ସି)ର ୧୨୬୭ ଆଇଏସ୍‌ଆଇଏଲ୍ ଏବଂ ଅଲ୍-କାଏଦା ସାଙ୍କଶନ୍ସ କମିଟି ଜମାଦ୍-ଉଦ୍ ଦାଓ୍ୱା (ଜେୟୁଡି)ର ଅବ୍‌ଦୁଲ ରେହମାନ ମକ୍କିଙ୍କୁ ବୈଶ୍ୱିକ ଆତଙ୍କବାଦୀ ଘୋଷଣା କରିଛି। ଆତଙ୍କବାଦ ପାଇଁ ପାଣ୍ଠି ସଂଗ୍ରହକାରୀ ତଥା ପାକିସ୍ତାନୀ ଆତଙ୍କବାଦୀ ସଙ୍ଗଠନ ଲଶ୍କର-ଇ-ତୋଇବା (ଏଲ୍‌ଇଟି)ର ମୁଖ୍ୟ ଷଡ଼ଯନ୍ତ୍ରକାରୀ ମକ୍କିଙ୍କୁ କଳାତାଲିକାଭୁକ୍ତ କରିବା ପାଇଁ ଭାରତ ଓ ଆମେରିକା ପକ୍ଷରୁ ଅନେକ ଥର ମିଳିତ ଉଦ୍ୟମ ହୋଇଥିଲା। କିନ୍ତୁ ଚାଇନା ନିଜ ଭିଟୋ କ୍ଷମତା ବ୍ୟବହାର କରି ଏହି ଉଦ୍ୟମକୁ ଭଣ୍ଡୁର କରିଆସିଥିଲା। ୨୦୨୨ ଜୁନ୍ ୧ରେ ମଧ୍ୟ ଭାରତ-ଆମେରିକାର ପ୍ରସ୍ତାବ ଉପରେ ଚାଇନା ବୈଷୟିକ ତ୍ରୁଟି ଥିବା ଦର୍ଶାଇ ଏଥିରେ କଣ୍ଟା ସାଜିଥିଲା। କିନ୍ତୁ ଏଥର ଚାଇନା ନିଜ ଅଭିମୁଖ୍ୟରେ ପରିବର୍ତ୍ତନ ଆଣି ଏଭଳି ଉଦ୍ୟମରୁ ଓହରିବା ପରେ ମକ୍କିଙ୍କୁ ବୈଶ୍ୱିକ ଆତଙ୍କବାଦୀ ଘୋଷଣା କରିବା ସୁବିଧା ହୋଇଛି। ଫଳରେ ଏଣିକି ତାଙ୍କ ବିଦେଶ ଯାତ୍ରା ଉପରେ କଟକଣା ଲାଗିବା ସହ ପାକିସ୍ତାନ ବାହାରେ ଥିବା ସମ୍ପତ୍ତି ବାଜ୍ୟାପ୍ତ କରାଯାଇପାରିବ।

୬୮ ବର୍ଷୀୟ ଅବ୍‌ଦୁଲ ରେହମାନ ମକ୍କି ହେଉଛନ୍ତି ଜେୟୁଡି ମୁଖ୍ୟ ମାସୁଦ ଆଜ୍ଜାରଙ୍କ ଭିଣୋଇ। ଜେୟୁଡି ଉପମୁଖ୍ୟ ମକ୍କିଙ୍କ ସମେତ ଏଲ୍‌ଇଟି/ଜେୟୁଡିର ଅନ୍ୟ ଅପରେଟିଭ୍‌ମାନେ ଆତଙ୍କବାଦ ପାଇଁ ପାଣ୍ଠି ସଂଗ୍ରହ, ଯୁବକମାନଙ୍କୁ କଠୋରପନ୍ଥୀ କାର୍ଯ୍ୟ ଲାଗି ତାଲିମ ଓ ନିଯୁକ୍ତି ପ୍ରଦାନ ଏବଂ ଭାରତ ବିଶେଷକରି ଜମ୍ମୁ-କଶ୍ମୀରରେ ଆକ୍ରମଣ ଯୋଜନା କରୁଥିଲେ ବୋଲି ଜାତିସଂଘର କଟକଣା କମିଟି ସ୍ପଷ୍ଟ କରିଛି। ୨୦୦୦ ମସିହାରେ ଲାଲକିଲ୍ଲା ଆକ୍ରମଣ, ୨୦୦୮ରେ ମୁମ୍ବାଇ ଓ ରାମପୁର ଆକ୍ରମଣ, ୨୦୧୮ରେ ଗୁରେଜ ସେକ୍ଟରରେ ଭାରତୀୟ ସେନାର ୪ ଯବାନଙ୍କୁ ହତ୍ୟା କରିବା ଭଳି ସଙ୍ଗିନ ଅଭିଯୋଗ ମକ୍କିଙ୍କ ବିରୋଧରେ ରହିଛି। ଏହା ପୂର୍ବରୁ ହାଫିଜ୍ ସୟିଦଙ୍କୁ ମଧ୍ୟ ବୈଶ୍ୱିକ ଆତଙ୍କବାଦୀ ଘୋଷଣା କରାଯାଇଛି। ଏହି କାର୍ଯ୍ୟାନୁଷ୍ଠାନକୁ ନୂଆଦିଲ୍ଲୀ ସ୍ୱାଗତ କରିଥିବାବେଳେ ଚାଇନା ମଧ୍ୟ ଯଥାର୍ଥ ବୋଲି ଦର୍ଶାଇଛି।

ଅବ୍‌ଦୁଲ ରେହମାନ ମକ୍କି

> ଆତଙ୍କବାଦ ବିରୋଧରେ ବିଶ୍ୱସନୀୟ ଓ ଦୃଢ଼ କାର୍ଯ୍ୟାନୁଷ୍ଠାନ ନେବା ପାଇଁ ଅନ୍ତର୍ଜାତୀୟ ସମୁଦାୟ ଉପରେ ଭାରତ ଚାପ ବଜାୟ ରଖିବ। ସମ୍ପୃକ୍ତ ଅଞ୍ଚଳରେ ଆତଙ୍କବାଦୀ ସଙ୍ଗଠନଗୁଡ଼ିକ ପକ୍ଷରୁ ଅନେକ ବିପଦ ରହିଥିବାବେଳେ ଏହାକୁ ପ୍ରତିହତ କରିବା ପାଇଁ ୟୁଏନ୍‌ଏସ୍‌ସିର କଟକଣା ଏକ ପ୍ରଭାବଶାଳୀ ଅସ୍ତ୍ର। ଅବ୍‌ଦୁଲ ରେହମାନ ମକ୍କିଙ୍କୁ ଜାତିସଂଘ ପକ୍ଷରୁ ବୈଶ୍ୱିକ ଆତଙ୍କବାଦୀ ଘୋଷଣା କରାଯିବା ଏକ ସ୍ୱାଗତଯୋଗ୍ୟ ପଦକ୍ଷେପ।
>
> **-ଅରିନ୍ଦମ ବାଗ୍‌ଚୀ,**
> **ଭାରତର ବହିର୍ବ୍ୟାପାର ମନ୍ତ୍ରଣାଳୟ ମୁଖପାତ୍ର**

> ଆତଙ୍କବାଦ ହେଉଛି ମଣିଷ ଜାତିର ଶତ୍ରୁ। ୟୁଏନ୍‌ଏସ୍‌ସିର ୧୨୬୭ କମିଟି ଆତଙ୍କବାଦ ନିରୋଧୀ ବ୍ୟବସ୍ଥାର ଏକ ଅନ୍ତର୍ଜାତୀୟ ମଞ୍ଚ। ଜାତିସଂଘ ଅଧୀନରେ ଆତଙ୍କବାଦୀ ଓ ସେମାନଙ୍କ ସଙ୍ଗଠନଗୁଡ଼ିକୁ କଳାତାଲିକାଭୁକ୍ତ କରିବା ହେଉଛି ଅନ୍ତର୍ଜାତୀୟ ଆତଙ୍କବାଦ ନିରୋଧୀ ସହଯୋଗ କ୍ଷେତ୍ରରେ ଏକ ଅନୁକୂଳ ଉଦ୍ୟମ। ଏହି ବ୍ୟକ୍ତି ପାକିସ୍ତାନରେ ଦୋଷୀ ସାବ୍ୟସ୍ତ ହୋଇସାରିଛନ୍ତି। ଏହା ଆତଙ୍କବାଦ ବିରୋଧରେ ପାକିସ୍ତାନର ଦୃଢ଼ତାକୁ ଦର୍ଶାଉଛି।
>
> **-ୱାଙ୍ଗ୍ ୱେବିନ୍,**
> **ଚାଇନା ବହିର୍ବ୍ୟାପାର ମନ୍ତ୍ରଣାଳୟ ମୁଖପାତ୍ର**

ବୃଦ୍ଧଙ୍କୁ ସ୍କୁଟରରେ ଘୋଷାଡ଼ିଲେ

ଚାଳକ ଗିରଫ

ବେଙ୍ଗାଲୁରୁ, ୧୭।୧

ମଙ୍ଗଳବାର ବେଙ୍ଗାଲୁରୁର ଜନଗହଳି ସଡ଼କରେ ଜଣେ ବୃଦ୍ଧଙ୍କୁ ସ୍କୁଟର ଚାଳକ ଘୋଷାଡ଼ି ନେଇ ଗିରଫ ହୋଇଛନ୍ତି। ସ୍କୁଟର ଚଲାଉଥିବା ସାହିଲ ଏକ କାର୍ ସହ ପିଟି ହୋଇଥିଲେ। ଏହାପରେ ୭୧ ବର୍ଷୀୟ ମୁଟ୍ଟାପା କାର୍‌ରୁ ବାହାରି ସ୍କୁଟର ପାଖକୁ ଯାଉଥିବାବେଳେ ସାହିଲ ଖୁବ୍ ଜୋରରେ ସେଠାରୁ ଚାଲିଯିବାକୁ ଉଦ୍ୟମ କରିଥିଲେ। ଫଳରେ ମୁଟ୍ଟାପା ଶାହିଲଙ୍କ ସ୍କୁଟର ପଛରେ ଫସିଯାଇଥିଲେ। ସାହିଲ ସ୍କୁଟର ନ ଅଟକାଇ ଜୋର୍‌ରେ ଚାଲିଯାଇଥିବାବେଳେ ମୁଟ୍ଟାପା ମଧ୍ୟ ସ୍କୁଟର ସହ କିଛିଦୂର ଘୋଷାଡ଼ି ହୋଇ ଚାଲିଯାଇଥିଲେ। ଘଟଣା ନେଇ ସାହିଲଙ୍କୁ ପୋଲିସ ଗିରଫ କରିଥିବାବେଳେ ମୁଟ୍ଟାପା ସାମାନ୍ୟ ଭାବେ କ୍ଷତାକ୍ତ ହୋଇଥିବା ଜଣାପଡ଼ିଛି।

ପଙ୍କଜ ସିଂ ଡେପୁଟି ଏନ୍‌ଏସ୍‌ଏ

ନୂଆଦିଲ୍ଲୀ,୧୭।୧(ପି.ଟି.)

ସୀମା ସୁରକ୍ଷା ବଳ (ବିଏସ୍‌ଏଫ୍)ର ଅବସରପ୍ରାପ୍ତ ମହାନିର୍ଦ୍ଦେଶକ ପଙ୍କଜ କୁମାର ସିଂଙ୍କୁ ଜାତୀୟ ସୁରକ୍ଷା ଉପପରାମର୍ଶଦାତା (ଡେପୁଟି ଏନ୍‌ଏସ୍‌ଏ) ନିଯୁକ୍ତ କରାଯାଇଛି। ୧୯୮୮ ବ୍ୟାଚ୍‌ର ରାଜସ୍ଥାନ କ୍ୟାଡରର ଏହି ଆଇପିଏସ୍ ଅଫିସର ଏହି ପଦବୀରେ ୨ ବର୍ଷ ରହିବେ। ସେ ଗତ ଡିସେମ୍ବର ୩୧ରେ ବିଏସ୍‌ଏଫ୍ ମୁଖ୍ୟ ପଦରୁ ଅବସର ନେଇଥିଲେ। ତାଙ୍କ ବାପା ପ୍ରକାଶ ସିଂ ମଧ୍ୟ ୧୯୯୩ ଜୁନ୍‌ରୁ ୧୯୯୪ ଜାନୁୟାରୀ ପର୍ଯ୍ୟନ୍ତ ବିଏସ୍‌ଏଫ୍ ଡିଜି ରହିଥିଲେ। ଦେଶର ପୋଲିସ ସଂସ୍କାରରେ ତାଙ୍କର ମୁଖ୍ୟ ଭୂମିକା ରହିଥିଲା।

ଭିଏଟ୍‌ନାମ ରାଷ୍ଟ୍ରପତିଙ୍କ ଇସ୍ତଫା

ଗୁଏନ୍ ଜୁଆନ୍ ଫୁକ୍

ବ୍ୟାଙ୍କକ୍,୧୭।୧

ଭିଏଟ୍‌ନାମ ରାଷ୍ଟ୍ରପତି ଗୁଏନ୍ ଜୁଆନ୍ ଫୁକ୍ ମଙ୍ଗଳବାର ତାଙ୍କ ପଦରୁ ଇସ୍ତଫା ଦେଇଛନ୍ତି। ଦେଶରେ ଅନେକ ଦୁର୍ନୀତି ମାମଲା ଲାଗି ତାଙ୍କୁ ଦାୟୀ କରାଯାଉଥିଲା। ଶାସକ କମ୍ୟୁନିଷ୍ଟ ପାର୍ଟିର କେନ୍ଦ୍ରୀୟ କମିଟି ବୈଠକରେ ଗୁଏନ୍ କହିଥିଲେ, ସେ ରାଷ୍ଟ୍ରପତି ପଦରେ ରହିବାକୁ ଚାହାନ୍ତି ନାହିଁ। ତେବେ ତାଙ୍କୁ ପଦ ଛାଡ଼ିବା ପାଇଁ ବାଧ୍ୟ କରାଯାଇଥିବା କୁହାଯାଉଛି। କାରଣ ସେ ଇସ୍ତଫା ଘୋଷଣା କଲାବେଳେ ଅତି କଠୋର ଶବ୍ଦ ବ୍ୟବହାର କରିଥିଲେ। ୧୯୭୯ରୁ ଗୁଏନ୍ ପ୍ରାଦେଶିକ ସରକାରରେ କାର୍ଯ୍ୟ କରିଥିବାବେଳେ ୨୦୦୬ରେ ଜାତୀୟ ସରକାରରେ ସ୍ଥାନ ପାଇଥିଲେ। ୨୦୧୧ରେ ପଲିଟିବ୍ୟୁରୋରେ ଯୋଗଦେବା ପରେ ୨୦୧୬ରୁ ୨୦୨୧ ଦେଶର ପ୍ରଧାନମନ୍ତ୍ରୀ ଏବଂ ପରେ ରାଷ୍ଟ୍ରପତି ହୋଇଥିଲେ।

ରାଜସ୍ଥାନ ହାଇକୋର୍ଟରେ ୨ ଜଜ୍ ଦମ୍ପତି

ଜଷ୍ଟିସ୍ ମହେନ୍ଦ୍ର କୁମାର ଗୋୟଲ

ଶୋଭା ମେହେଜା

ପୁଷ୍ପେନ୍ଦ୍ର ଭଟି

ନୂପୁର ଭଟି

ଜୟପୁର,୧୭।୧

ରାଜସ୍ଥାନ ହାଇକୋର୍ଟରେ ସୋମବାର ୯ ନୂଆ ବିଚାରପତି ଦାୟିତ୍ୱ ଗ୍ରହଣ କରିବା ପରେ ଏବେ ୨ ଜଜ୍ ଦମ୍ପତି କୋର୍ଟରେ କାର୍ଯ୍ୟରତ ଅଛନ୍ତି। ସେମାନେ ହେଲେ, ଡା. ନୂପୁର ଭଟି ଓ ତାଙ୍କ ସ୍ୱାମୀ ପୁଷ୍ପେନ୍ଦ୍ର ଭଟି ଏବଂ ମହେନ୍ଦ୍ର କୁମାର ଗୋୟଲ ଓ ଶୋଭା ମେହେଜା। ପୁଷ୍ପେନ୍ଦ୍ର ୨୦୧୬ରୁ ହାଇକୋର୍ଟରେ ଜଜ୍ ଭାବେ କାର୍ଯ୍ୟ କରିଆସୁଥିବାବେଳେ ସ୍ତ୍ରୀ ନୂପୁର ନୂଆ କରି କାର୍ଯ୍ୟରେ ଯୋଗ ଦେଇଛନ୍ତି। ଗତବର୍ଷ ଜୁନ୍‌ରେ ଜଷ୍ଟିସ୍ ଶୋଭା ମେହେଜା ଜଜ୍ ଭାବେ ଶପଥ ଗ୍ରହଣ କରିଥିଲେ। ତାଙ୍କ ସ୍ୱାମୀ ଜଷ୍ଟିସ୍ ମହେନ୍ଦ୍ର କୁମାର ଗୋୟଲ ୨୦୧୯ରେ ହାଇକୋର୍ଟ ଜଜ୍ ଭାବେ ଦାୟିତ୍ୱ ଗ୍ରହଣ କରିଥିଲେ। ରାଜସ୍ଥାନ ହାଇକୋର୍ଟରେ ମୋଟ ୫୦ ଜଜ୍ ପଦବୀ ଥିବାବେଳେ ସେଥିମଧ୍ୟରୁ ୩୮ଟି ସ୍ଥାୟୀ ଏବଂ ୧୨ ଅତିରିକ୍ତ ।

ସେହିପରି ୨୦୨୦ ଡିସେମ୍ବରରେ ମାଡ୍ରାସ ହାଇକୋର୍ଟରେ ଏକ ଜଜ୍ ଦମ୍ପତି ଶପଥ ନେଇଥିବାବେଳେ ୨୦୧୯ରେ ଜଷ୍ଟିସ୍ ବିବେକ ପୁରୀ ଏବଂ ଅର୍ଚ୍ଚନା ପୁରୀ ଗୋଟିଏ ଦିନରେ ପଞ୍ଜାବ-ହରିୟାଣା ହାଇକୋର୍ଟ ବିଚାରପତି ଭାବେ ନିଯୁକ୍ତ ହୋଇଥିଲେ। ୨୦୦୯ରେ ଦିଲ୍ଲୀ ହାଇକୋର୍ଟରେ ଜଜ୍ ଦମ୍ପତି ଏ.କେ. ପାଠକ ଏବଂ ଇନ୍ଦରମିତ କୌର ଏକାଠି କାର୍ଯ୍ୟ କରିଥିଲେ।

'ପାକ୍‌ରେ ଦ୍ୱିତୀୟ ବିବାହ କରିଛନ୍ତି ଦାଉଦ୍'

ମୁମ୍ବାଇ,୧୭।୧

ଅଣ୍ଡରୱାର୍ଲ୍ଡ ଡନ୍ ଦାଉଦ୍ ଇବ୍ରାହିମ୍ କସ୍କର ପାକିସ୍ତାନରେ ଦ୍ୱିତୀୟ ବିବାହ କରିଛନ୍ତି। ତାଙ୍କ ଦ୍ୱିତୀୟ ସ୍ତ୍ରୀ ଜଣେ ପାକିସ୍ତାନୀ ପଠାନ୍ ବୋଲି ଜାତୀୟ ତଦନ୍ତକାରୀ ସଂସ୍ଥା (ଏନ୍‌ଆଇଏ) ଆଗରେ ଦାଉଦ୍‌ଙ୍କ ଭଣଜା ଅଲିଶାହ ପାର୍କର ପ୍ରଘଟ କରିଛନ୍ତି। ଆତଙ୍କବାଦ ପାଇଁ ପାଣ୍ଠି ସଂଗ୍ରହ ମାମଲାରେ ଏନ୍‌ଆଇଏ ପକ୍ଷରୁ ଦାଉଦ୍ ଇବ୍ରାହିମ୍ ଓ ତାଙ୍କ ସହଯୋଗୀମାନଙ୍କ ବିରୋଧରେ ଚାର୍ଜଶିଟ୍ ଦାଖଲ କରାଯାଇଛି। ଦାଉଦ୍‌ଙ୍କ ଭଉଣୀ ହାସିନା ପାର୍କରଙ୍କ ପୁଅ ଆଲିଶାହ ଗ୍ୟାଙ୍ଗ୍‌ଷ୍ଟରଙ୍କ ପରିବାର ସମ୍ପର୍କରେ ନିଜ ବୟାନରେ ବିସ୍ତୃତ ତଥ୍ୟ ଦେଇଥିବା ଏଥିରେ କୁହାଯାଇଛି। ଚାର୍ଜଶିଟ୍ ତଥ୍ୟ ଅନୁଯାୟୀ, ଦାଉଦ୍ ପାକିସ୍ତାନସ୍ଥିତ କରାଚୀର ଅବ୍‌ଦୁଲ ଗାଜିବାବା ଦରଗା ପଛପଟ ଡିଫେନ୍ସ ଏରିଆରେ ରହୁଛନ୍ତି। ପ୍ରଥମ ସ୍ତ୍ରୀ ମଇଜାବିନ୍ ନିଜ ସମ୍ପର୍କୀୟମାନଙ୍କ ସହ ହ୍ୱାଟ୍ସଆପ୍ କଲ୍ ଜରିଆରେ ଯୋଗସୂତ୍ରରେ ରହିଛନ୍ତି। ଦାଉଦ୍ ପ୍ରଥମ ସ୍ତ୍ରୀଙ୍କୁ ଛାଡ଼ପତ୍ର ଦେଇଥିବା କହିଥାଆନ୍ତି। ଏହା ମିଛ କଥା। ଦାଉଦ୍ ଆଉ ଜଣେ ପାକିସ୍ତାନୀ ପଠାନ୍ ମହିଳାଙ୍କୁ ବିବାହ କରିଛନ୍ତି। ଦାଉଦ୍‌ଙ୍କ ଅନ୍ୟ ୪ ଭାଇ ଓ ୪ ଜଣ ଭଉଣୀ ଥିବା ଆଲିଶାହ କହିଛନ୍ତି। ୨୦୨୨ ଜୁଲାଇରେ ଦୁବାଇରେ ମଇଜବିନ୍‌ଙ୍କୁ ଆଲିଶାହ ଭେଟିଥିବା ଏନ୍‌ଆଇଏକୁ କହିଛନ୍ତି।

ନାବାଳିକାଙ୍କ ଜବରଦସ୍ତ ବିବାହ ବନ୍ଦ କର

ପାକିସ୍ତାନର ଲାହୋରରେ ଧର୍ମ ପରିବର୍ତ୍ତନକୁ ବିରୋଧ କରି ବିକ୍ଷୋଭ ପ୍ରଦର୍ଶନ।

ଇସ୍‌ଲାମାବାଦ,୧୭।୧(ଆଇଏଏନ୍‌ଏସ୍)

ଧର୍ମୀୟ ସଂଖ୍ୟାଲଘୁଙ୍କୁ ନ୍ୟାୟ ପ୍ରଦାନରେ ପାକିସ୍ତାନ କ୍ରମାଗତ ଭାବେ ବିଫଳ ହୋଇଆସିଛି। ସେଠାରେ ସଂଖ୍ୟାଲଘୁ ସମ୍ପ୍ରଦାୟର ନାବାଳିକାମାନଙ୍କୁ ବଳପୂର୍ବକ ଧର୍ମ ପରିବର୍ତ୍ତନ କରାଯିବା ସହ ସେମାନଙ୍କୁ ଦୁଇଗୁଣ ବୟସର ପୁରୁଷଙ୍କ ସହ ବିବାହ କରିଦିଆଯାଉଛି। ପାକିସ୍ତାନରେ ନାବାଳିକା ଅପହରଣ ଓ ବାଲ୍ୟ ବିବାହ ସାଧାରଣ ଘଟଣା ହୋଇଛି। ବଳପୂର୍ବକ ଧର୍ମାନ୍ତରୀକରଣ ଏବଂ ନାବାଳିକା ବିବାହ ତୁରନ୍ତ ବନ୍ଦ କରିବା ଲାଗି ଜାତିସଂଘ

ଲକରରୁ ମିଳିଲା ୧୭ କେଜି ସୁନା, ୧.୫୭ କୋଟି ଟଙ୍କା

ସିବିଆଇ ଜାଲରେ ଅବସରପ୍ରାପ୍ତ ରେଳ ଅଧିକାରୀ

- ଠାବ ହେଲାଣି ୨୦ କୋଟିରୁ ଊର୍ଦ୍ଧ୍ୱ ସମ୍ପତ୍ତି
- ଖୋଲାହେଲାଣି ୭ ଲକର୍, ସ୍ତ୍ରୀଙ୍କ ନାଁରେ ୩
- ପୂର୍ବରୁ ମିଳିଥିଲା ୧.୯୨ କୋଟିର ଆୟ ବହିର୍ଭୂତ ସମ୍ପତ୍ତି

ଭୁବନେଶ୍ୱର, ୧୭।୧ (ବ୍ୟୁରୋ)

ଆୟ ବହିର୍ଭୂତ ସମ୍ପତ୍ତି ଠୁଳ ଅଭିଯୋଗରେ ପୂର୍ବତଟ ରେଳପଥର ଅବସରପ୍ରାପ୍ତ ପ୍ରିନ୍ସିପାଲ ଚିଫ୍ ଅପରେଶନ୍ ମ୍ୟାନେଜର ପ୍ରମୋଦ କୁମାର ଜେନାଙ୍କ ଘର ସମେତ ବିଭିନ୍ନ ସ୍ଥାନରେ କେନ୍ଦ୍ରୀୟ ତଦନ୍ତକାରୀ ସଂସ୍ଥା (ସିବିଆଇ) ଚଢ଼ାଉ କରି ବିପୁଳ ସମ୍ପତ୍ତି ଠାବ କରିଛି। ୧୩ରୁ ଅଧିକ ଦିନ ଧରି ଚାଲିଥିବା ଚଢ଼ାଉ ଓ ଯାଞ୍ଚ ନେଇ ମଙ୍ଗଳବାର ସିବିଆଇ ପକ୍ଷରୁ ଚମକାଇ ଦେବାଭଳି ତଥ୍ୟ ଦିଆଯାଇଛି। ଏକାଧିକ ଲକରରୁ ୧୭ କେଜି ସୁନା, ୧.୫୭ କୋଟି ଟଙ୍କା ମିଳିବା ପରେ ସିବିଆଇ ତଦନ୍ତକୁ ଜୋର୍‌ଦାର କରିଛି। ଠାବ ସୁନା ମଧ୍ୟରେ ଅଳଙ୍କାର, ସୁନା ବିସ୍କୁଟ, କଏନ୍, ସୁନା ବାର୍ ରହିଛି।

ଓଡ଼ିଶାର ଭୁବନେଶ୍ୱର ଓ ଜଗତ୍‌ସିଂପୁର ଏବଂ କୋଲକାତାର ବିଭିନ୍ନ ସ୍ଥାନରେ ଚଢ଼ାଉ କରାଯାଇଥିଲା। ଏହି ସମୟରେ ବିଭିନ୍ନ ବ୍ୟାଙ୍କରେ ପ୍ରମୋଦ ଓ ତାଙ୍କ ପରିବାର ତଥା ସମ୍ପର୍କୀୟଙ୍କ ନାଁରେ ଥିବା ୮ରୁ ଅଧିକ ଲକର୍ ଠାବ ହୋଇଥିଲା। ସେଥି ମଧ୍ୟରୁ ୩ଟି ଲକର ସ୍ତ୍ରୀଙ୍କ ନାମରେ ଥିବାବେଳେ ଅନ୍ୟ ୫ଟିର ପ୍ରକୃତ ମାଲିକ ଜାଣିବାକୁ ସିବିଆଇକୁ ବହୁ କଷ୍ଟ କରିବାକୁ ପଡ଼ିଥିଲା। ପରେ ସେଗୁଡ଼ିକର ମାଲିକ ଚିହ୍ନଟ କରିଛି ସିବିଆଇ। ଏଥିସହ ଏଯାବତ୍ ୭ଟି ଲକର୍ ଖୋଲାଯାଇଛି। ସେଥିରୁ ବିପୁଳ ପରିମାଣର ସୁନା, ନଗଦ ଟଙ୍କା ଓ ଆର୍ଥିକ କାରବାର ସମ୍ବନ୍ଧିତ ବହୁ ଗୁରୁତ୍ୱପୂର୍ଣ୍ଣ କାଗଜପତ୍ର ମିଳିଛି। ରିପୋର୍ଟ ଅନୁଯାୟୀ, ଲକର୍‌ରୁ ନଗଦ ୧.୫୭ କୋଟି ଟଙ୍କା, ୯.୫ କୋଟି ଟଙ୍କାର ୧୭ କେଜି ସୁନା ଠାବ ହୋଇଛି। ସେହିପରି ପୋଷ୍ଟାଲ ସେଭିଂସ ଓ ବ୍ୟାଙ୍କ ଫିକ୍ସ ଡିପୋଜିଟ୍ ୩.୩୩ କୋଟି, ବ୍ୟାଙ୍କ ଜମା ୧.୫୧ କୋଟି, ମ୍ୟୁଚୁଆଲ୍ ଫଣ୍ଡ ୪୭.୭୫ ଲକ୍ଷ ଟଙ୍କା ମଧ୍ୟ ଠାବ କରାଯାଇଛି। ଅନ୍ୟପକ୍ଷରେ ପୂର୍ବରୁ ମଧ୍ୟ ସିବିଆଇ ପ୍ରମୋଦ ଓ ତାଙ୍କ ପରିବାର ସଦସ୍ୟଙ୍କ ନାମରେ ଥିବା

ପ୍ରମୋଦ କୁମାର ଜେନା

୪କୋଟି ୨୮ଲକ୍ଷ ୮୭ହଜାର ୫୫୩ ଟଙ୍କା ମୂଲ୍ୟର ସମ୍ପତ୍ତି ଠାବ କରିଥିଲା। ଏଥିରୁ ୧ କୋଟି ୯୨ ଲକ୍ଷ ୨୧ ହଜାର ୪୦୫ ଟଙ୍କା ଆୟ ବହିର୍ଭୂତ ସମ୍ପତ୍ତି ବୋଲି ଜଣାପଡିଥିଲା, ଯାହା ତାଙ୍କ ପ୍ରକୃତ ଆୟର ୫୯.୦୯ ପ୍ରତିଶତ ଅଧିକ ବୋଲି ସିବିଆଇ ଏଫ୍‌ଆଇଆର୍‌ରେ ଉଲ୍ଲେଖ କରିଥିଲା। ଏ ସଂକ୍ରାନ୍ତରେ ଗତ ଜାନୁୟାରୀ ୩ରୁ ପ୍ରିଭେନ୍‌ଶନ୍ ଅଫ୍ କରପ୍‌ଶନ ଆକ୍ଟର ଦଫା ୧୩ (୧) (ବି)ରେ ଏକ ମାମଲା ରୁଜୁ କରି ସିବିଆଇ ଅଧିକ ତଦନ୍ତ ଆରମ୍ଭ କରିଛି। ତଦନ୍ତ ଜାରି ରହିଥିବାରୁ ସିବିଆଇ ମୋଟ ସମ୍ପତ୍ତି କେତେ ତାହା ଆକଳନ କରିନାହିଁ। ତେବେ ଏଯାଏ ଠାବ ହୋଇଥିବା ସମ୍ପତ୍ତିର ପରିମାଣ ୨୦ କୋଟିରୁ ଊର୍ଦ୍ଧ୍ୱ ହେବ ବୋଲି ହିସାବ କହୁଛି। ପ୍ରମୋଦଙ୍କଠାରୁ ଆହୁରି ଅଧିକ ସ୍ଥାବର ଓ ଅସ୍ଥାବର ସମ୍ପତ୍ତି ପାଇବାକୁ ସିବିଆଇ ଆଶା ରଖିଛି। ପରବର୍ତ୍ତୀ ସମୟରେ ପ୍ରମୋଦଙ୍କ ବିରୋଧରେ କାର୍ଯ୍ୟାନୁଷ୍ଠାନ ସହ ଗିରଫଦାରି ନେଇ ବିସ୍ତୃତ ବିବରଣୀ ଦିଆଯିବ ବୋଲି ସୂଚନା ମିଳିଛି।

ସୂଚନା ଅନୁଯାୟୀ, ପ୍ରମୋଦ ହେଉଛନ୍ତି ୧୯୮୭ ମସିହା ବ୍ୟାଚର ରେଳ ଅଧିକାରୀ। ସେ ୧୯୮୯ ମାର୍ଚ୍ଚ ୬ରେ ଚାକିରିରେ ଯୋଗ ଦେଇ ବିଭିନ୍ନ ପଦ ପଦବୀରେ କାର୍ଯ୍ୟ କରିଥିଲେ। ୨୦୨୨ ନଭେମ୍ବର ୩୦ରେ ଚିଫ୍ ଅପରେଶନ ମ୍ୟାନେଜର ଭାବେ ପଦୋନ୍ନତି ପାଇଥିଲେ। ଏହାପରେ ସେ ଚାକିରିରୁ ଅବସର ନେଇଥିଲେ। ପ୍ରମୋଦଙ୍କ ୨ଝିଅ ଥିବାବେଳେ ବଡ଼ ଏକ ଘରୋଇ ବ୍ୟାଙ୍କରେ ଚାକିରି କରୁଥିବାବେଳେ ସାନ ଝିଅ ଏମ୍‌ବିବିଏସ୍ ପରେ ଏମ୍‌ଏସ୍ ପଢୁଛନ୍ତି। ୨୦୦୫ ଏପ୍ରିଲ ୧ରୁ ୨୦୨୦ ମାର୍ଚ୍ଚ ୩୧ ମଧ୍ୟରେ ପ୍ରମୋଦ ବ୍ୟାପକ ଦୁର୍ନୀତି କରି ଆୟ ବହିର୍ଭୂତ ସମ୍ପତ୍ତି ଠୁଳ କରିଥିବା ନେଇ ସିବିଆଇ ନିକଟରେ ଡିସେମ୍ବର ୨୬ରେ ଅଭିଯୋଗ ହୋଇଥିଲା।

ରାୟଗଡ଼ା, ଭଦ୍ରକରେ ଆଦାନୀ କରିବ ମେଡିକାଲ କଲେଜ

ଭୁବନେଶ୍ୱର(ବ୍ୟୁରୋ)/ ରାୟଗଡ଼ା(ସ୍ୱ.ପ୍ର.),୧୭।୧

ଓଡ଼ିଶାର ରାୟଗଡ଼ା ଏବଂ ଭଦ୍ରକ ଜିଲାରେ ଦୁଇଟି ମେଡିକାଲ କଲେଜ ସ୍ଥାପନ ହେବ । ଆଦାନୀ ଫାଉଣ୍ଡେଶନ ପକ୍ଷରୁ ରାଜ୍ୟ ସରକାରଙ୍କୁ ଏହି ପ୍ରସ୍ତାବ ଦିଆଯାଇଛି। ପବ୍ଲିକ୍ ପ୍ରାଇଭେଟ ପାର୍ଟନରଶିପ୍ (ପିପିପି) ମୋଡ୍‌ରେ ଉକ୍ତ ମେଡିକାଲ କଲେଜ ସ୍ଥାପନ କରାଯିବ। ଏହା ଜିଲାରେ ସ୍ୱାସ୍ଥ୍ୟ ସୁବିଧାରେ ଉନ୍ନତି ଆଣିବା ସହ ରାଜ୍ୟରେ ଅଧିକ ମେଡିକାଲ ସିଟ୍ ବୃଦ୍ଧି କରିବାରେ ସହାୟକ ହୋଇପାରିବ ବୋଲି ଆଦାନୀ ଫାଉଣ୍ଡେଶନ ପକ୍ଷରୁ ରାଜ୍ୟ ସରକାରଙ୍କୁ ଦିଆଯାଇଥିବା ପ୍ରସ୍ତାବରେ ଏହା କୁହାଯାଇଛି। ଏଥିସହିତ ଆଦାନୀ ଫାଉଣ୍ଡେଶନ ମେଡିକାଲ କଲେଜ ଓ ହସ୍ପିଟାଲ ସ୍ଥାପନ କରିବା ପାଇଁ ଉଭୟ ଜିଲାରେ ପ୍ରାଥମିକ ସର୍ଭେ କାର୍ଯ୍ୟ ମଧ୍ୟ ଆରମ୍ଭ କରିଛି।

ଆଦାନୀ ଗ୍ରୁପ୍ ରାଜ୍ୟ ସରକାରଙ୍କ ସହିତ ପୂର୍ବରୁ କରିଥିବା ବୁଝାମଣା ପତ୍ର (ଏମ୍‌ଓୟୁ) ଅନୁଯାୟୀ ନିଜର ସିଏସ୍‌ଆର ଅଧୀନରେ ମେଡିକାଲ କଲେଜର ସମସ୍ତ ବିକାଶ କାର୍ଯ୍ୟ କରିବ ବୋଲି ଆଦାନୀ ବନ୍ଦର ଓ ସ୍ୱତନ୍ତ୍ର ଅର୍ଥନୈତିକ ଜୋନ୍ ସିଇଓ ସୁବ୍ରତ ତ୍ରିପାଠୀ ରାଜ୍ୟ ସରକାରଙ୍କୁ ଏ ନେଇ ଅବଗତ କରାଇଛନ୍ତି। ପୂର୍ବରୁ କମ୍ପାନୀ ପକ୍ଷରୁ ଗୁଜରାଟରେ ସ୍ୱତନ୍ତ୍ର ମେଡିକାଲ କଲେଜ ସ୍ଥାପନ ସହ ଏହାର ପରିଚାଳନା ଅଭିଜ୍ଞତା ରହିଛି। ଆଦାନୀ ଫାଉଣ୍ଡେଶନ ୨୦୦୮ରେ ଗୁଜରାଟର ଭୁଜ ଜିଲାର ହସ୍ପିଟାଲଗୁଡ଼ିକର ବିକାଶ ପାଇଁ ଦାୟିତ୍ୱ ନେଇଥିଲା। ଭୁଜଠାରେ ୩୦୦ ବେଡ୍ ମେଡିକାଲ କଲେଜ ଓ ହସ୍ପିଟାଲ ନିର୍ମାଣ ପାଇଁ ଗୁଜରାଟ ସରକାର ୯୯ ବର୍ଷ ଲାଗି ୨୫ ଏକର ଜମି ଯୋଗାଇ ଦେଇଛନ୍ତି। ଓଡ଼ିଶାରେ ଅନୁମତି ମିଳିଲେ ମେଡିକାଲ କଲେଜ ଓ ହସ୍ପିଟାଲ ନିର୍ମାଣ କରାଯିବ ବୋଲି ଆଦାନୀ ଫାଉଣ୍ଡେଶନ ପକ୍ଷରୁ ଦିଆଯାଇଥିବା ପ୍ରସ୍ତାବରେ କୁହାଯାଇଛି।

ମୁଖ୍ୟମନ୍ତ୍ରୀଙ୍କ ରିଲିଫ୍ ପାଣ୍ଠିକୁ ଓସିପିଏଲ୍‌ର ୨୦ କୋଟି ଟଙ୍କା ପ୍ରଦାନ

ଭୁବନେଶ୍ୱର,୧୭।୧(ବ୍ୟୁରୋ)

ଓଡ଼ିଶା ସରକାରଙ୍କ ଏକମାତ୍ର ସରକାରୀ କୋଇଲା ଉଦ୍ୟୋଗ ଓଡ଼ିଶା କୋଲ୍ ଆଣ୍ଡ ପାୱାର ଲିମିଟେଡ୍ (ଓସିପିଏଲ୍) ତା'ର ଲାଭାଂଶରୁ ୨୦ କୋଟି ଟଙ୍କା ମୁଖ୍ୟମନ୍ତ୍ରୀଙ୍କ ରିଲିଫ୍ ପାଣ୍ଠି (ସିଏମ୍‌ଆର୍‌ଏଫ୍)କୁ ପ୍ରଦାନ କରିଛି। ସୋମବାର ଲୋକସେବା ଭବନରେ ଆୟୋଜିତ ଏକ କାର୍ଯ୍ୟକ୍ରମରେ ଭିଡିଓ କନ୍‌ଫରେନ୍ସ ମାଧ୍ୟମରେ ମୁଖ୍ୟମନ୍ତ୍ରୀ ନବୀନ ପଟ୍ଟନାୟକ ଯୋଗଦାନ କରିଥିଲେ। ଓସିପିଏଲ୍‌ର ସିଇଓ ସାରିପୁତ୍ର ମିଶ୍ର ବିଭାଗୀୟ ମନ୍ତ୍ରୀ ପ୍ରତାପ କେଶରୀ ଦେବ ଏବଂ ଶକ୍ତି ବିଭାଗର ଅତିରିକ୍ତ ମୁଖ୍ୟ ଶାସନ ସଚିବ ନିକୁଞ୍ଜ ଧଲଙ୍କ ଉପସ୍ଥିତିରେ ୨୦ କୋଟି ଟଙ୍କାର ଚେକ୍‌କୁ ମୁଖ୍ୟ ଶାସନ ସଚିବ ସୁରେଶ ଚନ୍ଦ୍ର ମହାପାତ୍ରଙ୍କୁ ପ୍ରଦାନ କରିଛନ୍ତି। ଓସିପିଏଲ୍ ବହୁତ କମ୍ ସମୟ ମଧ୍ୟରେ ରାଜ୍ୟର ଏକ ପ୍ରମୁଖ ଲାଭଦାୟକ ସରକାରୀ ସଂସ୍ଥା ଭାବେ ପରିଗଣିତ ହୋଇଛି। ଦେଶରେ ଉତ୍କଟ କୋଇଲା ସଙ୍କଟ ସମୟରେ ଓସିପିଏଲ୍ ରାଜ୍ୟ ଏବଂ ରାଜ୍ୟ ବାହାରରେ ବିଭିନ୍ନ ତାପଜ ବିଦ୍ୟୁତ୍ ଶକ୍ତି ଉତ୍ପାଦନ କେନ୍ଦ୍ର (ପାୱାର ପ୍ଲାଣ୍ଟ)କୁ ଉଚ୍ଚମାନର କୋଇଲା ଯୋଗାଇ ଦେଇଛି। ସ୍ୱଳ୍ପ ସମୟ ମଧ୍ୟରେ ଭାରତ ସରକାରଙ୍କ ଦ୍ୱାରା ପଞ୍ଚତାରକାପ୍ରାପ୍ତ ମନୋହରପୁର କୋଇଲା ଖଣି ଦେଶର ସର୍ବୋତ୍କୃଷ୍ଟ କୋଇଲା ଖଣିଗୁଡ଼ିକ ମଧ୍ୟରେ ନିଜକୁ ପ୍ରତିଷ୍ଠିତ କରିପାରିଛି। ମୁଖ୍ୟମନ୍ତ୍ରୀ ଓସିପିଏଲ୍‌ର ସଫଳତା ପାଇଁ ସନ୍ତୋଷ ପ୍ରକାଶ କରିଛନ୍ତି।

କଲେଜ ଛାତ୍ରୀଙ୍କୁ ଗଣବଳାତ୍କାର

- ଭୟରେ ଚୁପ୍ ରହିଥିଲେ ପୀଡ଼ିତା
- ମାସକ ପରେ ଅଭିଯୋଗ, ୨ ଅଟକ

ଚାନ୍ଦବାଲି (ଡି.ଏନ୍.ଏ.)/ ଭଦ୍ରକ ଅଫିସ, ୧୭।୧

ଭଦ୍ରକ ଜିଲା ବାଂଶଡ଼ା ଥାନା ଅଧୀନ ଖଦାଳପୋଖରୀ ଅଞ୍ଚଳର ଜଣେ କଲେଜ ଛାତ୍ରୀଙ୍କୁ ଗଣବଳାତ୍କାର କରାଯାଇଥିବା ନେଇ ସୋମବାର ଥାନାରେ ଅଭିଯୋଗ ହୋଇଛି। ପୀଡ଼ିତା ନାବାଳିକାଙ୍କ ବାପା ବାଂଶଡ଼ା ଥାନାରେ ଅଭିଯୋଗ କରିଛନ୍ତି ଯେ, ଗତ ଡିସେମ୍ବର ୧୨ ସନ୍ଧ୍ୟାରେ ତାଙ୍କ ଝିଅ ଘର ନିକଟରେ ଶୌଚ ହେବାକୁ ଯାଇଥିଲେ। ଏହି ସମୟରେ ୩ ଜଣ ଯୁବକ ତାଙ୍କ ପାଟିକୁ ହାତରେ ବନ୍ଦ କରି ନିକଟସ୍ଥ ଚିଙ୍ଗୁଡ଼ି ଘେରିକୁ ନେଇଯାଇ ସେଠାରେ ବଳାତ୍କାର କରିଥିଲେ। ଘଟଣା ସମ୍ପର୍କରେ କାହାରିକୁ କହିଲେ ଫଟୋ, ଭିଡିଓ ଭାଇରାଲ କରିବା ସହ ବାପାଙ୍କୁ ଜୀବନରୁ ମାରିଦେବେ ବୋଲି ଅଭିଯୁକ୍ତମାନେ ଧମକ ଦେଇଥିବାରୁ ତାଙ୍କ ଝିଅ ଚୁପ୍ ରହିଥିଲେ। ପରେ ସେ କଲେଜରେ ସାଙ୍ଗମାନଙ୍କୁ ଜଣାଇବାରୁ ସେମାନଙ୍କ ପରାମର୍ଶକ୍ରମେ ଘଟଣା ସମ୍ପର୍କରେ ଘରେ କହିଥିଲେ। ଅଭିଯୋଗକୁ ଭିତ୍ତିକରି ପୋଲିସ ଏନେଇ ଏକ ମାମଲା (ନଂ.୨୨/୨୩) ରୁଜୁ କରିଛି। ଏଥିରେ ସମ୍ପୃକ୍ତ ୨ ଅଭିଯୁକ୍ତଙ୍କୁ ପୋଲିସ ଥାନାରେ ଅଟକ ରଖି ତଦନ୍ତ ଚଳାଇଥିବା ବେଳେ ଅନ୍ୟ ଜଣେ ଫେରାର ଅଛନ୍ତି। ଘଟଣାର ତଦନ୍ତ ଜାରି ରହିଥିବା ବାଂଶଡ଼ା ଥାନାଧିକାରୀ ମହମ୍ମଦ ହାଫିଜ୍ କହିଛନ୍ତି।

ବିଶାଖାପାଟଣା-କିରାଣ୍ଡୁଲ ଯାତ୍ରୀବାହୀ ଟ୍ରେନ ଲାଇନ୍‌ଚ୍ୟୁତ

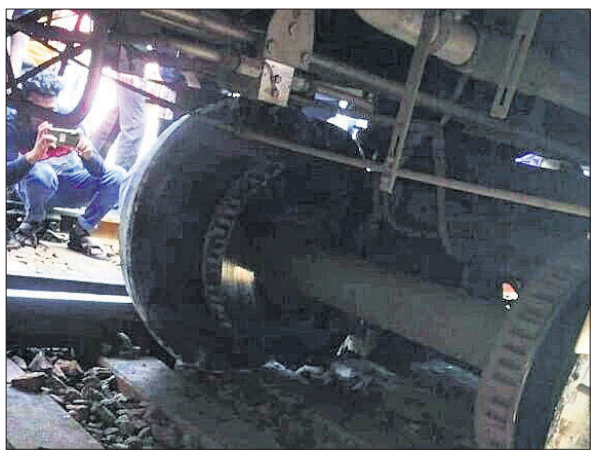

କୋରାପୁଟ,୧୭।୧(ସ୍ୱ.ପ୍ର)

ବିଶାଖାପାଟଣାରୁ ବାହାରିଥିବା ବିଶାଖାପାଟଣାରୁ-କିରାଣ୍ଡୁଲ ଯାତ୍ରୀବାହୀ ଟ୍ରେନ ଆନ୍ଧ୍ରର ସିଭାଲିଙ୍ଗାପୁରମଠାରେ ମଙ୍ଗଳବାର ସକାଳେ ଲାଇନ୍‌ଚ୍ୟୁତ ହୋଇଥିବା ୱାଲଟିୟର ଡିଆରଏମ୍ ଅନୁପ ଶତପଥୀ କହିଛନ୍ତି। ଆନ୍ଧ୍ରର କୋତାବାଲସା-ଆରକୁ ରୁଟର ସିଭାଲିଙ୍ଗାପୁରମ ଷ୍ଟେସନଠାରେ ସାଧାରଣ ଦ୍ୱିତୀୟ ଶ୍ରେଣୀ କୋଚର ଗୋଟିଏ ଚକସେଟ୍ ଲାଇନଚ୍ୟୁତ ହୋଇଛି। ସେହି ବଗିରେ ଥିବା ସମସ୍ତ ଯାତ୍ରୀଙ୍କୁ ଉଦ୍ଧାର କରାଯାଇ ଅନ୍ୟ ଏକ କୋଚକୁ ସ୍ଥାନାନ୍ତର କରାଯାଇଥିଲା । ରେଳଲାଇନର ପୁନରୁଦ୍ଧାର କାର୍ଯ୍ୟ ତ୍ୱରାନ୍ୱିତ କରିବା ପାଇଁ ଘଟଣା ସ୍ଥଳରେ ବିଶାଖାପାଟଣା ୱାଲଟିୟର ଡିଭିଜନର ଡିଆରଏମ୍ ଶତପଥୀ ପହଞ୍ଚିଛନ୍ତି।

ରାଜ୍ୟରେ ହେବ 'ଶାଶୁ-ବୋହୂ' ସମ୍ମିଳନୀ

ପରିବାର ନିୟୋଜନ ଲକ୍ଷ୍ୟ ହାସଲ ପାଇଁ ନୂଆ ପଦକ୍ଷେପ

ଭୁବନେଶ୍ୱର, ୧୭।୧(ବ୍ୟୁରୋ)

ଜନସଂଖ୍ୟା ନିୟନ୍ତ୍ରଣ ଓ ପରିବାର ନିୟୋଜନ ଲକ୍ଷ୍ୟ ହାସଲ ପାଇଁ ରାଜ୍ୟ ସରକାର ଖୁବ୍‌ଶୀଘ୍ର 'ଶାଶୁ-ବୋହୂ' ସମ୍ମିଳନୀ ଆୟୋଜନ କରିବେ। ଏହା ବର୍ଷକୁ ଦୁଇଥର ହେବ। ଏହି ସମ୍ମିଳନୀ ଆୟୋଜନ ଦାୟିତ୍ୱ ଆଶାକର୍ମୀଙ୍କ ଉପରେ ନ୍ୟସ୍ତ କରାଯାଇଛି। ସମ୍ମିଳନୀରେ ଶାଶୁ ଓ ବୋହୂମାନଙ୍କୁ ପରିବାର ନିୟୋଜନ ସଂକ୍ରାନ୍ତରେ ସଚେତନ କରାଯିବ। ଏ ନେଇ ସ୍ୱାସ୍ଥ୍ୟ ଓ ପରିବାର କଲ୍ୟାଣ ବିଭାଗ ପକ୍ଷରୁ ଟୁଇଟ୍ କରି ସୂଚନା ଦିଆଯାଇଛି।

ସୂଚନାନୁସାରେ, ପ୍ରଥମ ପର୍ଯ୍ୟାୟରେ ଚଳିତମାସ ଶେଷ ଆଡ଼କୁ ଏହି 'ଶାଶୁ-ବୋହୂ' ସମ୍ମିଳନୀ' ଅନୁଷ୍ଠିତ ହେବ। କେନ୍ଦ୍ର ସରକାରଙ୍କ ୨୦୧୭ ମସିହା ସମ୍ମିଳନୀ ଢାଞ୍ଚାରେ ଏହାର ଆୟୋଜନ କରାଯିବ। ଏଥିରେ ନବ ବିବାହିତା, ଗର୍ଭବତୀ ମହିଳା ଓ ପରିବାର ନିୟୋଜନ ଶୈଳୀ ଆପଣାଇ ପିଲା ଜନ୍ମ କରୁଥିବା ମହିଳାମାନେ ଯୋଗଦେବେ। ନବ ବିବାହିତାଙ୍କୁ ବିବାହ ଉପହାର ଭାବେ କଣ୍ଡୋମ ଓ ଗର୍ଭନିରୋଧକ ବଟିକା ଦିଆଯିବ। ଜନସଂଖ୍ୟାରେ ସ୍ଥିରତା ଆଣିବା ପାଇଁ ଦୁଇଟି ପିଲା ଜନ୍ମର ଅବଧି ସଂକ୍ରାନ୍ତରେ ସଚେତନତା ସୃଷ୍ଟି ପାଇଁ ମହିଳାଙ୍କୁ ଏଭଳି କାର୍ଯ୍ୟକ୍ରମ ମାଧ୍ୟମରେ ପରାମର୍ଶ ଦିଆଯିବ। କେନ୍ଦ୍ର ସରକାର ୨୦୧୭ରେ ଦେଶର ୧୪୬ଟି ଜିଲାରେ ଜନ୍ମହାରକୁ ନିୟନ୍ତ୍ରଣ କରିବା ନିମନ୍ତେ 'ମିଶନ ପରିବାର ବିକାଶ' କାର୍ଯ୍ୟକ୍ରମ କରିଥିଲେ। ଓଡ଼ିଶାରେ ଜନ୍ମହାର ଜାତୀୟ ହାରରୁ କମ୍ ରହିଥିଲେ ମଧ୍ୟ ଆଧୁନିକ ଗର୍ଭନିରୋଧକ ଶୈଳୀର ଉପଯୋଗ, ଅବାଞ୍ଛିତ ମାତୃତ୍ୱ ଓ ଗର୍ଭପାତ ଆଦିରେ ସୁଧାର ଆସିପାରି ନ ଥିବାରୁ ଏଭଳି ସମ୍ମିଳନୀ ଏକ୍ଷେତ୍ରରେ ବେଶ୍ ସହାୟକ ହେବ। ଏ ନେଇ ପରିବାର କଲ୍ୟାଣ ନିର୍ଦ୍ଦେଶକ ଡା. ବିଜୟ ପାଣିଗ୍ରାହୀ କହିଛନ୍ତି, 'ଶାଶୁ-ବୋହୂ' ସମ୍ମିଳନୀ ଦ୍ୱାରା ଶାଶୁ ଓ ବୋହୂଙ୍କ ମଧ୍ୟରେ ଭାବଗତ ଆଦାନ ପ୍ରଦାନରେ ସୁଧାର ଆସିବା ସହ ପରିବାର ନିୟୋଜନ ପାଇଁ ବାଟ ଫିଟିବ। ମହିଳାଙ୍କ ଏହି ସମାବେଶ ଦ୍ୱାରା ଶାଶୁ ଓ ବୋହୂଙ୍କୁ ଗୋଟିଏ ପ୍ଲାଟ୍‌ଫର୍ମ ମିଳିବ, ଯେଉଁଠି ମହିଳା ସଦସ୍ୟମାନେ ନିଜ ନିଜର ସ୍ୱାସ୍ଥ୍ୟ ସମ୍ବନ୍ଧୀୟ ସମସ୍ୟା ଉପରେ ଆଲୋଚନା କରିବାର ସୁଯୋଗ ପାଇପାରିବେ। ଏହି କାର୍ଯ୍ୟକ୍ରମକୁ ଅଧିକ ରୁଚିପୂର୍ଣ୍ଣ ଢଙ୍ଗରେ କରିବା ନିମନ୍ତେ ପ୍ରୟାସ କରାଯାଉଛି ବୋଲି ନିର୍ଦ୍ଦେଶକ ଡା. ପାଣିଗ୍ରାହୀ କହିଛନ୍ତି। ସୂଚନାଯୋଗ୍ୟ, ଜାତୀୟ ପରିବାର ସ୍ୱାସ୍ଥ୍ୟ ସର୍ଭେ(ଏନ୍‌ଏଫ୍‌ଏଚ୍‌ଏସ୍-୫) ଅନୁସାରେ ଓଡ଼ିଶାରେ ଗର୍ଭନିରୋଧକ ଶୈଳୀ ଭାବେ ବଟିକା ଉପଯୋଗ ୧୨%ରୁ ୧୦.୮ ପ୍ରତିଶତକୁ ହ୍ରାସ ପାଇଛି। ତେବେ କଣ୍ଡୋମ ଉପଯୋଗ ୩.୪%ରୁ ୫.୫%କୁ ବୃଦ୍ଧି ପାଇଛି। ହେଲେ ରାଜ୍ୟରେ ୨୦୧୧ରୁ ୨୦୨୦ ମସିହା ମଧ୍ୟରେ ସରକାରୀ ଭାବେ କଣ୍ଡୋମ ଯୋଗାଣ ହାର ହ୍ରାସ ପାଇଛି।

ସୀମାନ୍ତରେ ୫ ମାଓବାଦୀ ଗିରଫ

ମାଲକାନଗିରି,୧୭।୧ (ଡି.ଏନ୍.ଏ.)

ମାଲକାନଗିରି ଜିଲା ସୀମାନ୍ତ ଛତିଶଗଡ଼ର ଧମତରି ପୋଲିସ ମଙ୍ଗଳବାର ୫ଜଣ ମାଓବାଦୀଙ୍କୁ ଗିରଫ କରିଛି। ଛତିଶଗଡ଼ର ରାୟପୁର ପୋଲିସ ଆଇଜି ଆରିଫ୍ ହୁସେନ ଶେଖ୍ ଧମତରି ଅଞ୍ଚଳରେ କେତେଜଣ ମାଓବାଦୀ ଏକ ଗାଡ଼ିରେ ଯାଉଥିବା ସୂଚନା ପାଇ ପୋଲିସକୁ ଖବର ଦେଇଥିଲେ। ପରେ ପୋଲିସ ଟିମ୍ ଚଢ଼ାଉକରି ସମ୍ପୃକ୍ତ ଗାଡ଼ିରେ ଥିବା ୫ଜଣ ମାଓବାଦୀଙ୍କୁ ଧରିଥିଲେ। ସେମାନଙ୍କୁ ପଚରାଉଚୁରା କରିବା ପରେ ସେମାନେ ମାଓବାଦୀ ବୋଲି ସ୍ୱୀକୃତି ହୋଇଥିଲା। ଗିରଫ ମାଓବାଦୀଙ୍କ ମଧ୍ୟରେ ଜଣେ ମାଓବାଦୀ ସଙ୍ଗଠନର ଡିଭିଜନ କମିଟି ସଦସ୍ୟ ଓ ୪ ଜଣ ସାଧାରଣ ମାଓବାଦୀ ଥିବା ଜଣାପଡିଛି। ଏହି ମାଓବାଦୀମାନେ ଅସ୍ତ୍ରଶସ୍ତ୍ର, ଖାଦ୍ୟ ସାମଗ୍ରୀ ଆଦି କ୍ରୟ କରିବା ପାଇଁ ଆସିଥିବା ବେଳେ ପୋଲିସ ହାତରେ ଧରା ପଡ଼ିଥିବା ଜଣାପଡ଼ିଛି। ଗିରଫ ମାଓବଦୀଙ୍କ ନିକଟରୁ ଲିଫ୍‌ଲେଟ, ମାଓବାଦୀ ସାହିତ୍ୟ ପତ୍ରିକା, ବ୍ୟାନର, ମୋବାଇଲ ଫୋନ୍, ନକଲି ଆଧାର କାର୍ଡ ଓ ଗୋଟିଏ ଗାଡ଼ି ଜବତ ହୋଇଛି।

ରୋଗୀ ମୃତ୍ୟୁକୁ ନେଇ ଜେପି ହସ୍ପିଟାଲରେ ଭଙ୍ଗାରୁଜା

ରାଉରକେଲା ଅଫିସ,୧୭।୧

ରାଉରକେଲା ଜୟପ୍ରକାଶ (ଜେପି) ହସ୍ପିଟାଲରେ ଚିକିତ୍ସାରେ ଅବହେଳା ଯୋଗୁ ଜଣେ ରୋଗୀଙ୍କ ମୃତ୍ୟୁ ହୋଇଥିବା ଅଭିଯୋଗ ହୋଇଛି। ଏହି ଘଟଣାରେ ରୋଗୀଙ୍କ ସମ୍ପର୍କୀୟମାନେ ହସ୍ପିଟାଲରେ ବ୍ୟାପକ ଭଙ୍ଗାରୁଜା କରିଛନ୍ତି। ଖବର ପାଇ ବ୍ରାହ୍ମଣୀତରଙ୍ଗ ଥାନା ପୋଲିସ ଘଟଣାସ୍ଥଳରେ ପହଞ୍ଚି ବୁଝାସୁଝା କରିବା ପରେ ପରିସ୍ଥିତି ଶାନ୍ତ ପଡିଥିଲା।

ସୂଚନା ଅନୁସାରେ, ଏସ୍‌ଟିଆଇ ଓ ଏସ୍‌ଓଏସ୍ ବସ୍ତିରେ ରହୁଥିବା ହେମନ୍ତ ଦଲାଇଙ୍କ ପୁଅ ଚନ୍ଦନ ଦଲାଇ(୧୯) ସୋମବାର ଅପରାହ୍ନ ୪ଟାରେ ଏକ ବୁଲେଟ ଯୋଗେ ଘରକୁ ଫେରୁଥିଲେ। ଏହି ସମୟରେ ଆର୍‌ଏମ୍‌ସି ପକ୍ଷରୁ ବୃକ୍ଷଗୁଡିକୁ ପାଣି ଦେବା ପାଇଁ ଛିଡା ହୋଇଥିବା ଏକ ପାଣି ଟ୍ୟାଙ୍କରରେ ସେ ପିଟି ହୋଇଥିଲେ। ସ୍ଥାନୀୟ ଲୋକେ ତାଙ୍କୁ ଗୁରୁତର ଅବସ୍ଥାରେ ଉଦ୍ଧାର କରି ରାଉରକେଲା ସରକାରୀ ଡାକ୍ତରଖାନା ପଠାଇଥିଲେ। ସେଠାରେ ଅବସ୍ଥା ସଙ୍କଟାପନ୍ନ ହେବାରୁ ଡାକ୍ତର

ଆଜିର ମନ୍ତବ୍ୟ

"ବୈଶ୍ୱିକ ଅର୍ଥନୀତିରେ ଅଭିବୃଦ୍ଧିକୁ ପ୍ରଭାବିତ କରିବା କ୍ଷେତ୍ରରେ ଚାଇନାକୁ ଭାରତ ପଛରେ ପକାଇଦେବ ବୋଲି ଏବେଠୁ ମନେକରିବା ଠିକ୍ ନୁହେଁ।
– ଡ. ରଘୁରାମ ରାଜନ, ଆର୍‌ବିଆଇର ପୂର୍ବତନ ଗଭର୍ନର

ଢଗଢମାଳି

(କ୍ରମେ ଲୋକମୁଖରୁ ଓ ଜନମାନସରୁ ବିସ୍ମୃତ ହେଉଥିବା ଢଗଢମାଳିକୁ ପାଠିକା–ପାଠକଙ୍କ ନିକଟରେ ପହଞ୍ଚାଇବା ସକାଶେ ଧରିତ୍ରୀର ପ୍ରୟାସ)

ଆଟିକା ଯୋଡ଼ିକ ଧୋଇ ଥୋଇଲି
ନିଗିଡ଼ି ପଡ଼ିଲା ମହୁ
ଲୋକେ ପଚାରିଲେ କି ବୋଲି କହିବି
ମୁଁ ତ ସାଆନ୍ତ ବ୍ରାହ୍ମଣ ବୋହୂ ।

ଶାଶୁଘରେ ନିଜ ବାପଘର ଲୋକଙ୍କ ଠାଣି ମାଣି ନେଇ ତୁଚ୍ଛା ପ୍ରଶଂସା । ବାପ ଅଜା ଅମଳରେ ସେମାନେ କେତେ ଥିଲାବାଲା ବା ବଡ଼ଲୋକ ଥିଲେ ଦେଖେଇ ହୋଇ କଥା କହିବା ପରିପ୍ରେକ୍ଷୀରେ ଏଭଳି ଉକ୍ତି ଉଲ୍ଲେଖ କରାଯାଇଛି ।

ଆପଣା ପୁଅ ସୁନ୍ଦର
ପର ପୁଅ ବାନ୍ଦର।

ଗୋରା ହେଉ କି କଳା, ସନ୍ତାନ ଯେମିତି ହେଲେ ବି ପିତାମାତା ପାଇଁ ସୁନ୍ଦର ଲାଗିଥାଏ । ପିଲାର ସୌନ୍ଦର୍ଯ୍ୟ ତା'ର ଶରୀରରେ ନ ଥାଏ, ଥାଏ ପିତାମାତାଙ୍କ ଆଖିରେ । ପିଲା ଯେତେ ଅସୁନ୍ଦର ହେଲେବି ବାପମା'ଙ୍କୁ କେବେ ଅସୁନ୍ଦର ଦେଖାଯାଏ ନାହିଁ । ପର ପିଲା ଅପେକ୍ଷା ନିଜ ପିଲା ବେଶି ସୁନ୍ଦର ଜଣାପଡୁଥିବା ଅର୍ଥରେ ଏଭଳି ଉକ୍ତି ପ୍ରକାଶ କରାଯାଇଛି ।

ଓଡ଼ିଆ ଢଗଢମାଳି ଓ ରୂଢ଼ି ପ୍ରୟୋଗ – ଏ.କେ. ମିଶ୍ର ପବ୍ଲିଶର୍ସ ପ୍ରା:ଲିଃ

କାଠ ଫାଳିଆରେ ପିଟି ସାଙ୍ଗଙ୍କୁ ହତ୍ୟା

■ ଯୁବକ ଗିରଫ, ସମ୍ପର୍କୀୟ ସାନ ଭାଇ ଫେରାର
■ ମୈତ୍ରବିହାର ଥାନାର ପ୍ରଥମ ହତ୍ୟା ମାମଲା

ଭୁବନେଶ୍ୱର,୧୭।୧(ବ୍ୟୁରୋ)

ପୂର୍ବଶତ୍ରୁତା ଓ ଚିକେନ ଖାଇବାକୁ ନେଇ ହୋଇଥିବା ଗଣ୍ଡଗୋଳରୁ ୨ ସମ୍ପର୍କୀୟ ଭାଇ ଜଣେ ଯୁବକଙ୍କୁ କାଠ ଫାଳିଆରେ ପିଟି ହତ୍ୟା କରିଛନ୍ତି । ମୈତ୍ରବିହାର ଥାନା ଅନ୍ତର୍ଗତ ଇଡ୍‌କୋ ବସ୍ତିର ଆଦିବାସୀ ସାହିରେ ଏହି ଅଭାବନୀୟ ଘଟଣା ଘଟିଛି । ମୃତକ ହେଲେ ମୟୂରଭଞ୍ଜ ଜିଲା ଖୁଣ୍ଟା ଥାନା ଅନ୍ତର୍ଗତ ବଣକାଟି ଗ୍ରାମର ସୁଶୀଲ ହେମ୍ବ୍ରମ । ପୋଲିସ ମୃତଦେହ ଜବତ କରିବା ସହ ବ୍ୟବଚ୍ଛେଦ ଲାଗି କ୍ୟାପିଟାଲ ହସ୍ପିଟାଲ ପଠାଇଛି । ଏହି ଘଟଣାରେ ସମ୍ପୃକ୍ତ ଜଣେ ଅଭିଯୁକ୍ତ ତଥା ମୃତ ସୁଶୀଲଙ୍କ ସାଙ୍ଗ ବିଶ୍ୱନାଥ ଲୁଚା ଓରଫ କାଶୀଙ୍କୁ ପୋଲିସ ଗିରଫ କରିଥିବାବେଳେ ଅନ୍ୟତମ ଅଭିଯୁକ୍ତ ତଥା ତାଙ୍କ ସମ୍ପର୍କୀୟ ସାନଭାଇ ସୋନୁ ଫେରାର ଥିବାରୁ ତାଙ୍କୁ ଧରିବାକୁ ଚଢାଉ ଚାଲିଥିବା ଥାନାଧିକାରିଣୀ ପ୍ରିୟଦର୍ଶିନୀ ନନ୍ଦ କହିଛନ୍ତି । ଏନେଇ ଥାନାରେ ଦଫା ୩୦୨ରେ ହତ୍ୟା ମାମଲା (ନଂ.୧୧/୨୦୨୩) ରୁଜୁ କରାଯାଇଛି । ଘଟଣା ସମ୍ପର୍କରେ ମୃତ ସୁଶୀଲଙ୍କ ଘରକୁ ଖବର ଦିଆଯାଇଛି । ମୃତଦେହକୁ କ୍ୟାପିଟାଲ ହସ୍ପିଟାଲର ଶବ ସଂରକ୍ଷଣ ଗୃହରେ ରଖାଯାଇଛି । ପରିବାର ଲୋକେ ଆସିବା ପରେ ବ୍ୟବଚ୍ଛେଦ କରାଯିବ ବୋଲି ସେ ସୂଚନା ଦେଇଛନ୍ତି ।

ସ୍ଥାନୀୟ ଲୋକ ଓ ପୋଲିସର ସୂଚନାନୁଯାୟୀ, ମୃତକ ସୁଶୀଲ ଓ ଗିରଫ ଅଭିଯୁକ୍ତ ବିଶ୍ୱନାଥ ଦୁଇଜଣ ସାଙ୍ଗ । ଉଭୟଙ୍କ ଘର ମୟୂରଭଞ୍ଜରେ ହୋଇଥିବାବେଳେ ସେମାନେ ଭୁବନେଶ୍ୱର ଇଡ୍‌କୋ ବସ୍ତିର ଆଦିବାସୀ ସାହିରେ ପାଖାପାଖି ରହି ଶ୍ରମିକ କାମ କରନ୍ତି । କାମକୁ ନେଇ ସେମାନଙ୍କ ମଧ୍ୟରେ ବିବାଦ ଥିଲା । ରବିବାର ସୁଶୀଲ ଘରେ ଚିକେନ ରୋଷେଇ କରି କାମକୁ ଯାଇଥିଲେ । ବିଶ୍ୱନାଥଙ୍କ ପାଖରେ ରହୁଥିବା ସମ୍ପର୍କୀୟ ସାନ ଭାଇ ସୋନୁ ତାଙ୍କ ଘରେ ପଶି ସବୁ ଚିକେନ ତରକାରି ଖାଇ ଦେଇଥିଲେ । ସୁଶୀଲ ଘରକୁ ଫେରି ବିଶ୍ୱନାଥଙ୍କଠାରୁ ଜାଣିବା ପରେ ରାଗି ଯାଇଥିଲେ । ପୂର୍ବ ବିବାଦ ଓ ଚିକେନ ତରକାରି ଖାଇବାକୁ ନେଇ ସୁଶୀଲ ଓ ବିଶ୍ୱନାଥଙ୍କ ମଧ୍ୟରେ ପାଟିତୁଣ୍ଡ ହୋଇଥିଲା । ଉକ୍ତ କଥାକୁ ନେଇ ସୋମବାର ବିଶ୍ୱନାଥ ଓ ତାଙ୍କ ସମ୍ପର୍କୀୟ ସାନ ଭାଇ ସୋନୁ ସ୍ଥାନୀୟ ପଡିଆକୁ ଡାକି ସୁଶୀଲଙ୍କ ସହ ପାଟିତୁଣ୍ଡ କରିଥିଲେ । ଏହାପରେ ବିଶ୍ୱନାଥ ଓ ସୋନୁ ଆହରି ଉତ୍ତ୍ୟକ୍ତ ହୋଇପଡିବା ସହ ହତ୍ୟା ଯୋଜନା କରିଥିଲେ । ସୁଶୀଲ ଘରେ ଶୋଇଥିବାବେଳେ ମଙ୍ଗଳବାର ଭୋର ୩ଟାରୁ ୫ ଭିତରେ ବିଶ୍ୱନାଥ ଓ ସୋନୁ ପହଞ୍ଚି କାଠ ଫାଳିଆରେ ତାଙ୍କ ମୁଣ୍ଡକୁ ଏକାଧିକ ଥର ପିଟି ଫେରାର ହୋଇଯାଇଥିଲେ । ଫଳରେ ତାଙ୍କ ମୁଣ୍ଡ ଫାଟି ପ୍ରଚୁର ରକ୍ତସ୍ରାବ ହେବା ସହ ଚେତାଶୂନ୍ୟ ଅବସ୍ଥାରେ ବିଛଣାରେ ସେମିତି ପଡି ରହିଥିଲେ । ସୁଶୀଲଙ୍କ ସହଯୋଗୀ କାମକୁ ଯିବାକୁ ଡାକିବାକୁ ଆସି ଏହା ଦେଖି ଆଖପାଖ ଲୋକଙ୍କୁ ପାଟିକରି ଡାକିଥିଲେ । ସ୍ଥାନୀୟ ଲୋକେ ପ୍ରଥମେ ନୟାପଲ୍ଲୀ ଓ ପରେ ମୈତ୍ରୀ ବିହାର ଥାନାକୁ ଜଣାଇବା ସହ ଆମ୍ବୁଲାନ୍ସ ଯୋଗେ ସୁଶୀଲଙ୍କୁ କ୍ୟାପିଟାଲ ହସ୍ପିଟାଲକୁ ନେଇଥିଲେ । ସେଠାରେ ଚିକିତ୍ସାଧିନ ଅବସ୍ଥାରେ ଡାକ୍ତର ତାଙ୍କୁ ମୃତ ଘୋଷଣା କରିଥିଲେ । ଜୋନ–୫ ଏସିପି ସଞ୍ଜୀବ ଶତପଥୀ ଓ ଅନ୍ୟ ପୋଲିସ ଅଧିକାରୀ ଘଟଣାସ୍ଥଳରେ ପହଞ୍ଚି ମୃତଦେହ ଜବତ କରିବା ସହ ସୁଶୀଲଙ୍କ ଘରକୁ ଯାଇ ତଦନ୍ତ କରିଥିଲେ । ସାଇଣ୍ଟିଫିକ ଟିମ୍ ଫିଙ୍ଗର ପ୍ରିଣ୍ଟ ସହ ବିଭିନ୍ନ ନମୁନା ସଂଗ୍ରହ କରିଥିଲା । ମୈତ୍ରବିହାର ଥାନାରେ ଏହା ପ୍ରଥମ ହତ୍ୟାକାଣ୍ଡ ମାମଲା ବୋଲି ଜଣାପଡ଼ିଛି ।

ପୋଲିସ ଘଟଣାସ୍ଥଳରେ ତଦନ୍ତ ଚଳାଇଛି ।

'ମୋ ସରକାର' ସମୀକ୍ଷା କଲେ ମୁଖ୍ୟମନ୍ତ୍ରୀ

ଭୁବନେଶ୍ୱର,୧୭।୧(ବ୍ୟୁରୋ)

ରାଜ୍ୟ ସରକାରଙ୍କ ୩୧ଟି ବିଭାଗର ୨୬୩ଟି ସେବା 'ମୋ ସରକାର' ଅଧୀନକୁ ଆସିଛି । ଏ ପର୍ଯ୍ୟନ୍ତ ସମୁଦାୟ ୩.୭୭ କୋଟି ମତାମତ(ଫିଡ୍‌ବ୍ୟାକ୍) ସଂଗ୍ରହ କରାଯାଇଛି । ମୋ ସରକାରର ୧୧ଟି ପାରାମିଟରରୁ ୯ଟି ପାରାମିଟରରେ ଉନ୍ନତି ଆସିଛି । ସମସ୍ତ ବିଭାଗର ସାମଗ୍ରିକ ପ୍ରଦର୍ଶନ ଦୃଷ୍ଟିରୁ ୯୪.୯ ପ୍ରତିଶତ ଫିଡ୍‌ବ୍ୟାକ୍ ସର୍ବୋତ୍ତମ ରହିଛି । ମୁଖ୍ୟମନ୍ତ୍ରୀ ନବୀନ ପଟ୍ଟନାୟକ ମଙ୍ଗଳବାର ରାଜ୍ୟ ସରକାରଙ୍କ 'ମୋ ସରକାର' କାର୍ଯ୍ୟକ୍ରମର ସମୀକ୍ଷା କରିଛନ୍ତି । ଜିଲାସ୍ତରରେ ଅଧିକ ଫିଡ୍‌ବ୍ୟାକ୍ ସଂଗ୍ରହ କରିବା ସହ ମୁଖ୍ୟ ଶାସନ ସଚିବ ଏ ସମ୍ପର୍କରେ ସମୀକ୍ଷା କରି ପଦକ୍ଷେପ ନେବାକୁ ମୁଖ୍ୟମନ୍ତ୍ରୀ ନିର୍ଦ୍ଦେଶ ଦେଇଛନ୍ତି । ଏଥିସହିତ ବିଭିନ୍ନ ବିଭାଗ ସେମାନଙ୍କ ଡାଟାବେସ୍‌କୁ ସୁଦୃଢ଼ କରିବା ପାଇଁ ପରାମର୍ଶ ଦେଇଛନ୍ତି ।

ସମୀକ୍ଷାରୁ ଜଣାଯାଇଛି, ସ୍ୱାସ୍ଥ୍ୟ ବିଭାଗର ପ୍ରଦର୍ଶନ ସର୍ବୋତ୍ତମ ରହିଛି । ବିଶେଷକରି ସରକାରୀ ଡାକ୍ତରଖାନାଗୁଡ଼ିକରେ ମିଳୁଥିବା ସେବା ସମ୍ପର୍କରେ ଜନସାଧାରଣଙ୍କ ଫିଡ୍‌ବ୍ୟାକ୍ ବହୁତ ଭଲ ରହିଛି । ୯୯ ପ୍ରତିଶତରୁ ଅଧିକ ମତ ଉତ୍ତମ ବୋଲି ଜଣାଯାଇଛି । ସେହିପରି ବେସରକାରୀ ଡାକ୍ତରଖାନାଗୁଡ଼ିକରେ ୯୮ ପ୍ରତିଶତ ଫିଡ୍‌ବ୍ୟାକ୍ ଉତ୍ତମ ରହିଛି । ବିଶେଷକରି ବିଜୁ ସ୍ୱାସ୍ଥ୍ୟ କଲ୍ୟାଣ ଯୋଜନାରେ ଏହି ଫିଡ୍‌ବ୍ୟାକ୍ ନିଆଯାଇଛି । ଗୃହ ନିର୍ମାଣ ଓ ନଗର ଉନ୍ନୟନ ବିଭାଗ କାମରେ ମଧ୍ୟ ଉନ୍ନତି ଆସିଛି ବୋଲି ଜଣାଯାଇଛି । ପଞ୍ଚାୟତିରାଜ ଓ ପାନୀୟ ଜଳ ବିଭାଗର ୯୬ ପ୍ରତିଶତ, ରାଜସ୍ୱ ବିଭାଗର ୯୮ ପ୍ରତିଶତ, ଗୃହ ନିର୍ମାଣ ଓ ନଗର ଉନ୍ନୟନ ବିଭାଗର ୯୨ ପ୍ରତିଶତ ଫିଡ୍‌ବ୍ୟାକ୍ ଉତ୍ତମ ରହିଛି । ମିଶନ ଶକ୍ତି ବିଭାଗ ଅପେକ୍ଷାକୃତ ନୂତନ ବିଭାଗ ହୋଇଥିବାରୁ ଏହାର ଫିଡ୍‌ବ୍ୟାକ୍ ବ୍ୟବସ୍ଥା ପ୍ରସ୍ତୁତ କରାଯାଉଛି । ମାତ୍ର ସର୍‌ରେଜିଷ୍ଟ୍ରାର ଅଫିସ, ବିଲ୍ଡିଂ ପ୍ଲାନ୍ ଅନୁମୋଦନ, ବିଲ୍ ପ୍ରଦାନ, ଜାତିଗତ ପ୍ରମାଣପତ୍ର ଆଦି ପ୍ରଦାନ କ୍ଷେତ୍ରରେ ସମସ୍ୟା ରହୁଛି । ଏସବୁ କ୍ଷେତ୍ରରେ ଅଧିକ ପାରଦର୍ଶିତାର ସହ କାମ କରିବାକୁ ମୁଖ୍ୟମନ୍ତ୍ରୀ ପରାମର୍ଶ ଦେଇଛନ୍ତି । ସମସ୍ତ ବିଭାଗ ନିଜ ନିଜର ସେବା ପ୍ରଦାନ କାର୍ଯ୍ୟକ୍ରମଗୁଡ଼ିକୁ ଅତ୍ୟନ୍ତ ଦକ୍ଷତାର ସହ ତୁଲାଇବାକୁ ମୁଖ୍ୟମନ୍ତ୍ରୀ ନିର୍ଦ୍ଦେଶ ଦେଇଛନ୍ତି ।

■ ୩.୭୭ କୋଟି ଫିଡ୍‌ବ୍ୟାକ୍ ମିଳିଛି
■ ଅଧିକ ମତାମତ ସଂଗ୍ରହ କରିବାକୁ ଜିଲାପାଳଙ୍କୁ ନିର୍ଦ୍ଦେଶ
■ ସର୍‌ରେଜିଷ୍ଟ୍ରାର ଅଫିସ, ବିଲ୍ଡିଂ ପ୍ଲାନ୍ ଅନୁମୋଦନ, ବିଲ୍ ପ୍ରଦାନ, ଜାତିଗତ ପ୍ରମାଣପତ୍ର କ୍ଷେତ୍ରରେ ରହିଛି ସମସ୍ୟା

ମୁଖ୍ୟ ଶାସନ ସଚିବ ସୁରେଶ ମହାପାତ୍ର କହିଛନ୍ତି, ଗତ ସମୀକ୍ଷାଠାରୁ ଏ ପର୍ଯ୍ୟନ୍ତ ଫିଡ୍‌ବ୍ୟାକ୍ ବ୍ୟବସ୍ଥାରେ ଯଥେଷ୍ଟ ଉନ୍ନତି ଆସିଛି । ମୁଖ୍ୟମନ୍ତ୍ରୀଙ୍କ ନିର୍ଦ୍ଦେଶାନୁଯାୟୀ ଜିଲାସ୍ତରରେ ଉତ୍ତମ ଫିଡ୍‌ବ୍ୟାକ୍ ସଂଗ୍ରହ ପାଇଁ ପଦକ୍ଷେପ ନିଆଯିବ । ଉନ୍ନୟନ କମିଶନର ପି.କେ. ଜେନା କହିଛନ୍ତି, ମୋ ସରକାର କାର୍ଯ୍ୟକ୍ରମ ଯୋଗୁ ବିଭିନ୍ନ ବିଭାଗର କ୍ଷେତ୍ରସ୍ତରୀୟ ପ୍ରଦର୍ଶନରେ ଯଥେଷ୍ଟ ଉନ୍ନତି ଆସିଛି । ସେଥିପାଇଁ ଅଭିଯୋଗର ପରିମାଣ ମଧ୍ୟ କମିଛି ।

ଆଲୋଚନାରେ ଅଂଶଗ୍ରହଣ କରି ମୁଖ୍ୟମନ୍ତ୍ରୀଙ୍କ ସଚିବ (୫–ଟି) ଭି.କେ. ପାଣ୍ଡିଆନ କହିଛନ୍ତି, ସରକାରୀ ସେବା ପାଉଥିବା ବିଭିନ୍ନ ଲୋକଙ୍କଠାରୁ ମତାମତ ଗ୍ରହଣ କରି ଅଧିକାରୀମାନଙ୍କ କାର୍ଯ୍ୟଦକ୍ଷତା ଓ ପ୍ରଶାସନିକ ବ୍ୟବସ୍ଥା ସମ୍ପର୍କରେ ଜାଣିବା ଏବଂ ତଦନୁଯାୟୀ ପଦକ୍ଷେପ ନେବା ହେଉଛି ମୋ ସରକାରର ଲକ୍ଷ୍ୟ । ଏଥିରେ ଫିଡ୍‌ବ୍ୟାକ୍ ବ୍ୟବସ୍ଥାକୁ ସୁଦୃଢ଼ କରିବାର ଆବଶ୍ୟକତା ରହିଛି । ଅବସର ଗ୍ରହଣ କରୁଥିବା କର୍ମଚାରୀମାନଙ୍କ ପେନ୍‌ସନ କ୍ଷେତ୍ରରେ ବ୍ୟବସ୍ଥାଗତ ସମସ୍ୟା ରହିଛି । ଏହାର ନିରାକରଣ ପାଇଁ ବ୍ୟବସ୍ଥାରେ ପରିବର୍ତ୍ତନର ଆବଶ୍ୟକତା ରହିଛି ବୋଲି ସେ କହିଛନ୍ତି । ବୈଠକରେ ନିଷ୍ପତ୍ତି ଅନୁଯାୟୀ ଆଗକୁ ଏ ସମ୍ପର୍କରେ ଅଧିକ ଆଲୋଚନା କରାଯାଇ ବ୍ୟବସ୍ଥାଗତ ପରିବର୍ତ୍ତନ ପାଇଁ ପଦକ୍ଷେପ ନିଆଯିବ ।

ବୈଠକରେ ରାଜସ୍ୱ ଓ ବିପର୍ଯ୍ୟୟ ବିଭାଗର ଅତିରିକ୍ତ ମୁଖ୍ୟ ଶାସନ ସଚିବ, ପଞ୍ଚାୟତିରାଜ ଓ ପାନୀୟ ଜଳ ବିଭାଗ ପ୍ରମୁଖ ସଚିବ, ନଗର ଉନ୍ନୟନ ଓ ଗୃହ ନିର୍ମାଣ ବିଭାଗର ପ୍ରମୁଖ ସଚିବ, ମିଶନ ଶକ୍ତି ବିଭାଗ କମିଶନର ତଥା ଶାସନ ସଚିବ, ସ୍ୱାସ୍ଥ୍ୟ ଓ ପରିବାର କଲ୍ୟାଣ ବିଭାଗ ସଚିବ ନିଜ ନିଜ ବିଭାଗର ମୋ ସରକାର ତଥ୍ୟ ଉପସ୍ଥାପନ କରିଥିଲେ । ଇଲେକ୍ଟ୍ରୋନିକ୍ସ ଓ ଆଇଟି ବିଭାଗର ପ୍ରମୁଖ ସଚିବ ମୋ ସରକାର କାର୍ଯ୍ୟକ୍ରମର ସାମଗ୍ରିକ ତଥ୍ୟ ଉପସ୍ଥାପନ କରିଥିଲେ ।

ଡ୍ରାଇଭିଂ ଲାଇସେନ୍ସ:...

ପ୍ରଥମ ପୃଷ୍ଠାରୁ...

ସିଧାସଳଖ ଡିଏଲ୍ ଏବଂ ଏଲ୍‌ଏଲ୍ ଆବେଦନକାରୀଙ୍କୁ ଡାକ୍ତରୀ ପ୍ରମାଣପତ୍ର ପ୍ରଦାନ କରିପାରିବେ । ଏହାଦ୍ୱାରା ଫର୍ମ ୧–ଏ'ର କୌଣସି ଅପ୍‌ଲୋଡ କରିବା ଆଉ ଆବଶ୍ୟକ ହେବ ନାହିଁ । ଡାକ୍ତରଙ୍କ ସମସ୍ତ ବିବରଣୀ ସାରଥୀ ୱେବ୍ ପୋର୍ଟାଲରେ ଉପଲବ୍ଧ ରହିଛି । ଏ ସମ୍ପର୍କରେ ଯୁଗ୍ମ ପରିବହନ କମିଶନର ଦୀପ୍ତି ରଞ୍ଜନ ପାତ୍ର (ଟେକ୍ନିକାଲ) କହିଛନ୍ତି, ଏ ପର୍ଯ୍ୟନ୍ତ ପୋର୍ଟାଲରେ ମୋଟ ୧୬୭ ଡାକ୍ତର ପଞ୍ଜୀକୃତ ହୋଇଛନ୍ତି । ଏମ୍‌ବିବିଏସ୍ ଡିଗ୍ରୀ କିମ୍ବା ତଦୂର୍ଦ୍ଧ୍ୱ ଯୋଗ୍ୟତା ଥିବା କୌଣସି ଡାକ୍ତର ପୋର୍ଟାଲରେ ପଞ୍ଜୀକରଣ କରିବାକୁ ଯୋଗ୍ୟ ହୋଇପାରିବେ । ମାଗଣାରେ ଡାକ୍ତରମାନେ ନିଜର ପଞ୍ଜୀକରଣ କରିପାରିବେ । ୪୦ ବର୍ଷରୁ ଅଧିକ ବୟସର ବ୍ୟକ୍ତିଙ୍କ ଡାକ୍ତରୀ ସାର୍ଟିଫିକେଟ୍, ଲର୍ନର ଲାଇସେନ୍ସ / ଡ୍ରାଇଭିଂ ଲାଇସେନ୍ସ ପ୍ରଦାନ କିମ୍ବା ଏହାର ନବୀକରଣ ପାଇଁ ଆବେଦନ କରିବା ସମୟରେ ଏହାକୁ ମାନୁଆଲ କରିବା ପରିବର୍ତ୍ତେ ଫର୍ମ ୧(ଏ)ରେ ଉପସ୍ଥାପନ କରାଯାଇପାରିବ । ଏହାଦ୍ୱାରା ଡ୍ରାଇଭିଂ ଲାଇସେନ୍ସ ପାଇବାରେ ସହଜ ହେବା ସହିତ ଆଞ୍ଚଳିକ ପରିବହନ କାର୍ଯ୍ୟାଳୟ(ଆର୍‌ଟିଓ)ରେ ହେଉଥିବା ଭିଡ଼କୁ ବହୁ ପରିମାଣରେ କମାଯାଇପାରିବ ।

ଓଡ଼ିଶା ସରକାରଙ୍କ ୫–ଟି ନୀତି ଅନୁଯାୟୀ ପରିବହନ ବିଭାଗର ଇଲେକ୍ଟ୍ରୋନିକ୍ ଫର୍ମାଟରେ ଡାକ୍ତରୀ ପ୍ରମାଣପତ୍ର ପ୍ରଦାନ କରିବାକୁ ନିଷ୍ପତ୍ତି ନିଆଯାଇଛି । ଏପରି କି କୌଣସି ଆବେଦନକାରୀ ନକଲି ଡାକ୍ତରୀ ପ୍ରମାଣପତ୍ର ଅପ୍‌ଲୋଡ୍ କରିପାରିବେ ନାହିଁ, ତାହା ନିଶ୍ଚିତ କରାଯାଇପାରିବ । ସମ୍ପୂର୍ଣ୍ଣ ବ୍ୟବସ୍ଥାକୁ ସ୍ୱଚ୍ଛ କରିବା ପାଇଁ ପୂର୍ବରୁ ୱେବ୍ ପୋର୍ଟାଲ ଉନ୍ମୋଚିତ ହୋଇଛି । ଆବେଦନକାରୀ ବିନା ଅସୁବିଧାରେ ସିଧାସଳଖ ଡାକ୍ତରୀ ପ୍ରମାଣପତ୍ର ପାଇପାରିବେ । ଡ୍ରାଇଭିଂ ଲାଇସେନ୍ସ ଏବଂ ଗାଡ଼ି କାଗଜପତ୍ର ପାଇଁ ଆର୍‌ଟିଓରେ ଘଣ୍ଟାଘଣ୍ଟା ଧରି ଲାଇନ୍‌ରେ ଛିଡ଼ା ହେବାକୁ ପଡୁଛି । ଏହାଦ୍ୱାରା ଜନସାଧାରଣଙ୍କ ସମୟ ଅପଚୟ ହେବା ସହ ଆର୍‌ଟିଓରେ ମଧ୍ୟ ଅସମ୍ଭବ ଭିଡ଼ ପରିଲକ୍ଷିତ ହେଉଛି । ଅନ୍‌ଲାଇନ ମାଧ୍ୟମରେ ସମସ୍ତ କାର୍ଯ୍ୟ କରାଗଲେ ଲୋକମାନଙ୍କୁ ତୁରନ୍ତ ସେବା ମିଳିପାରିବ ବୋଲି ଏସ୍‌ଟିଏ ପକ୍ଷରୁ କୁହାଯାଇଛି ।

'ଭାରତ ସହ ସୁସମ୍ପର୍କ...

ପ୍ରକାଶ ଯେ, କଶ୍ମୀର ପ୍ରସଙ୍ଗରେ କୌଣସି ତୃତୀୟ ପକ୍ଷର ହସ୍ତକ୍ଷେପକୁ ଭାରତ ମୂଳରୁ ପ୍ରତ୍ୟାଖ୍ୟାନ କରିଆସୁଛି । ୨୦୧୯ ଅଗଷ୍ଟ ୫ରେ ଜମ୍ମୁ–କଶ୍ମୀରକୁ ସ୍ୱତନ୍ତ୍ର ମାନ୍ୟତା ପ୍ରଦାନକାରୀ ସମ୍ବିଧାନର ଅନୁଚ୍ଛେଦ ୩୭୦କୁ ଭାରତ ସରକାର ଉଚ୍ଛେଦ କରିଦେଇଥିଲେ । ଏହାର ପ୍ରତିବାଦରେ ପାକିସ୍ତାନ ଭାରତୀୟ ରାଷ୍ଟ୍ରଦୂତଙ୍କୁ ବହିଷ୍କାର କରିଥିଲା । ସେବେଠୁ ଦୁଇଦେଶ ମଧ୍ୟରେ ସମ୍ପର୍କ ଆହୁରି ଖରାପ ହେବାରେ ଲାଗିଛି । ଅନୁଚ୍ଛେଦ ୩୭୦ ଉଚ୍ଛେଦକୁ ଭାରତ ପ୍ରତ୍ୟାହାର କଲେ ମୋଦିଙ୍କ ସହ ଶରିଫ ଆଲୋଚନା କରିବେ ବୋଲି ପାକିସ୍ତାନ ପ୍ରଧାନମନ୍ତ୍ରୀଙ୍କ କାର୍ଯ୍ୟାଳୟ ସୂତ୍ରରୁ ପ୍ରକାଶ ।

କମ୍ବଳ ସହ...

ଲୋକଙ୍କ ମନୋବଳ ବଢ଼ାଇବା ପାଇଁ ସେ ଏପରି କରିଛନ୍ତି । ଅନେକ ଲୋକ ଅଛନ୍ତି, ଯାହାଙ୍କୁ ଭଲପାଉଥିବା ମଣିଷ ନ ଥାଆନ୍ତି । ଏପରିସ୍ଥଳେ ସେମାନେ ମନୋବଳକୁ ଦୁର୍ବଳ କରିବା ପରିବର୍ତ୍ତେ ନିଜର ଯତ୍ନ ନେବା ସହ ନିଜକୁ ସମୟ ଦେବା ଦରକାର ବୋଲି ପାସ୍କେଲ କହିଛନ୍ତି । ସେ ଯେମିତି ବ୍ଲାଙ୍କେଟକୁ ବିବାହ କରି ନିଜ ଏକୁଟିଆପଣକୁ ଦୂର କରିଛନ୍ତି, ସେହିପରି ଏକଲା ଅନୁଭବ କରୁଥିବା ଲୋକେ ନିଜ ପ୍ରିୟ ଜିନିଷ ସହ ଅଧିକ ସମୟ ବିତାଇବାକୁ ଚେଷ୍ଟା କରିବା ଦରକାର । ଏ ନେଇ ବୟଫ୍ରେଣ୍ଡ ଜନ୍ନୀ ପାସ୍କେଲଙ୍କୁ ସହଯୋଗ କରୁଥିବା ସେ କହିଛନ୍ତି । ୨୦୧୯ରୁ ପାସ୍କେଲ ବ୍ଲାଙ୍କେଟକୁ ବାହା ହୋଇଛନ୍ତି । ବିବାହ କାର୍ଯ୍ୟକ୍ରମରେ ୧୨୦ ଜଣ ଅତିଥି ସାମିଲ ହୋଇଥିଲେ । ଏହା କୌଣସି ସାଧାରଣ ବାହାଘର ନ ଥିଲା । ବିବାହରେ ସାମିଲ ହୋଇଥିବା ଅତିଥିମାନଙ୍କ ପାଇଁ ସ୍ୱତନ୍ତ୍ର ଡ୍ରେସ୍‌କୋଡ୍ ମଧ୍ୟ କରାଯାଇଥିଲା । ଲୋକେ ବାଥ୍‌ରୋବ୍, ପାଇଜାମା ସ୍ଲିପର ପିନ୍ଧିଥିବାର ଦେଖିବାକୁ ମିଳିଥିଲା । ପାସ୍କେଲ କନ୍ୟା ବେଶରେ ସଜେଇ ହୋଇଥିଲେ ।

ଗତବର୍ଷ ଆମେରିକାର ଜଣେ ମହିଳା ଗୋଲାପି ରଙ୍ଗକୁ ବହୁତ ପସନ୍ଦ କରୁଥିବା ଯୋଗୁ ସେ ଗୋଲାପି ରଙ୍ଗକୁ ବାହା ହୋଇଥିଲେ । ୨୦୧୯ରେ ବ୍ରିଟୋନ କାଟେ କନିଙ୍ଗଘାମ ନାମ୍ନୀ ମହିଳା ଗଛକୁ ବାହା ହୋଇ ନିଜ ନାମ ପରିବର୍ତ୍ତନ କରିଥିଲେ । ଭାରତରେ ମଧ୍ୟ ଏମିତି କିଛି ନିଆରା ବାହାଘର ପୂର୍ବ ଦିନଗୁଡ଼ିକରେ ଦେଖାଯାଇଛି । ଗୁଜରାଟର ଶମା ବିନ୍ଦୁ ଗତବର୍ଷ ଜୁନ୍‌ରେ ସେଲ୍ଫ ମ୍ୟାରେଜ୍ କରିଥିଲେ ।

ଦୁଇ ନାବାଳିକାଙ୍କୁ...

କରି ଅଧିକ ତଦନ୍ତ ଆରମ୍ଭ କରିଛି । ଏହି ଘଟଣାକୁ ନେଇ ରାଜଧାନୀରେ ଆଲୋଡ଼ନ ସୃଷ୍ଟି ହୋଇଛି । ସୂଚନା ଅନୁଯାୟୀ, ପୀଡ଼ିତାଦ୍ୱୟ ସୋମବାର ସନ୍ଧ୍ୟାରେ ପଟିଆ ରେଳ ଷ୍ଟେଶନକୁ ଯାଇଥିବାବେଳେ ସେମାନଙ୍କୁ ସ୍ଥାନୀୟ ଅଞ୍ଚଳର ଦୁଇ ଯୁବକ ଅପହରଣ କରି ରେଳ ଓଭରବ୍ରିଜ ନିକଟକୁ ନେଇଯାଇଥିଲେ । ଏହାପରେ ସେମାନେ ନାବାଳିକାଦ୍ୱୟଙ୍କୁ ଏକ ଦଉଡିରେ ବାନ୍ଧି ରାତିସାରା ବଳାତ୍କାର କରିଥିଲେ । ଏପଟେ ପୀଡିତାଦ୍ୱୟ କାନ୍ଦିବା ସହ ଯନ୍ତ୍ରଣାରେ ଚିତ୍କାର କରୁଥିଲେ ମଧ୍ୟ ଯୁବକଦ୍ୱୟ ଛାଡି ନ ଥିଲେ । ରାତି ହୋଇଥିବାରୁ ଚିତ୍କାର କେହି ଶୁଣି ପାରି ନ ଥିଲେ । ଏପରିକି ଘଟଣା ବିଷୟରେ ଅନ୍ୟମାନଙ୍କୁ ଜଣାଇଲେ ଜୀବନରୁ ମାରିଦେବାକୁ ଧମକ ଦେଇଥିଲେ । ସକାଳେ ନାବାଳିକାଦ୍ୱୟଙ୍କୁ ଅଭିଯୁକ୍ତମାନେ ଛାଡ଼ି ଦେଇଥିଲେ । ପୀଡିତା ଦ୍ୱୟ ଘରେ ପହଞ୍ଚି ଘଟଣା ବିଷୟରେ ଜଣାଇଥିଲେ । ପରିବାର ଲୋକେ ଏନେଇ ଅଭିଯୁକ୍

ଶିକ୍ଷା ମାଧ୍ୟମରେ ସାମଗ୍ରିକ ଓଡ଼ିଶା ଗଠନକୁ ଗୁରୁତ୍ୱ

ଡିଇଓ, ବିଇଓଙ୍କ ପ୍ରଶିକ୍ଷଣ ଶିବିରରେ ଗଣଶିକ୍ଷା ମନ୍ତ୍ରୀ ସମୀର ରଞ୍ଜନ ଦାଶ ଉଦ୍‌ବୋଧନ ଦେଉଛନ୍ତି।

ଭୁବନେଶ୍ୱର, ୧୭।୧(ବ୍ୟୁରୋ)

ବିଦ୍ୟାଳୟ ଓ ଗଣଶିକ୍ଷା ବିଭାଗ ଅଧୀନ ବ୍ରହ୍ମପୁର ଜୋନ୍‌ରେ ଥିବା ୮ ଜିଲାର ଜିଲା ଶିକ୍ଷାଧିକାରୀ(ଡିଇଓ) ଓ ବ୍ଲକ ଶିକ୍ଷାଧିକାରୀ(ବିଇଓ)ଙ୍କ ଦୁଇଦିନିଆ ପ୍ରଶିକ୍ଷଣ ଶିବିର ମଙ୍ଗଳବାର ଆରମ୍ଭ ହୋଇଛି। ଭୁବନେଶ୍ୱରସ୍ଥିତ କୃଷିଭବନ ଅଡିଟୋରିଅମରେ ଅନୁଷ୍ଠିତ ଏହି ପ୍ରଶିକ୍ଷଣ ଶିବିରରେ ଗଣଶିକ୍ଷା ମନ୍ତ୍ରୀ ସମୀର ରଞ୍ଜନ ଦାଶ ଯୋଗଦେଇ ଶିକ୍ଷା ମାଧ୍ୟମରେ ସାମଗ୍ରିକ ଓଡ଼ିଶା ଗଠନକୁ ଗୁରୁତ୍ୱ ଦେଇଛନ୍ତି। ଏହାସହ ଚିରାଚରିତ କାର୍ଯ୍ୟପନ୍ଥାରୁ ବାହାରି

ଡିଇଓ, ବିଇଓଙ୍କ ପ୍ରଶିକ୍ଷଣ ଶିବିର ଆରମ୍ଭ

■ ପ୍ରତ୍ୟକ୍ଷ ଭାବେ ସ୍କୁଲ ପରିଦର୍ଶନ କରିବାକୁ ନିର୍ଦ୍ଦେଶ

କାର୍ଯ୍ୟ କରିବାକୁ ମନ୍ତ୍ରୀ ଆହ୍ୱାନ ଦେଇଛନ୍ତି। ବିଭାଗର ଶାସନ ସଚିବ ଆଶ୍ୱଥୀ ଏସ୍ ଶିକ୍ଷା ହିଁ ଆମ ବିଶ୍ୱାସକୁ ବୃଦ୍ଧି କରିଥାଏ ବୋଲି କହିଛନ୍ତି। ଓସେପା ରାଜ୍ୟ ପ୍ରକଳ୍ପ ନିର୍ଦ୍ଦେଶକ ଦୁର୍ଗାପ୍ରସାଦ ମହାପାତ୍ର ସ୍ୱାଗତ ଭାଷଣରେ ବିଭାଗର ସମସ୍ତ ଯୋଜନାର ସଫଳ ରୂପାୟନ ନିମନ୍ତେ ଯଥାସାଧ୍ୟ ପ୍ରୟାସ କରିବାକୁ ପରାମର୍ଶ ଦେଇଥିଲେ। ଓଡ଼ିଶା ଆଦର୍ଶ ବିଦ୍ୟାଳୟ ନିର୍ଦ୍ଦେଶକ ସଂଗ୍ରାମ କେଶରୀ ମହାପାତ୍ର, ପ୍ରାଥମିକ ଶିକ୍ଷା ନିର୍ଦ୍ଦେଶକ ଜ୍ୟୋତି ରଞ୍ଜନ ମିଶ୍ର, ଟିଇ ଆଣ୍ଡ୍ ଏସ୍‌ସିଆର୍‌ଟି ନିର୍ଦ୍ଦେଶକ ମନୋଜ କୁମାର ପାଢ଼ୀ ପ୍ରମୁଖ ଯୋଗ ଦେଇଥିଲେ। ଶିବିରରେ ଡିଇଓ ଏବଂ ବିଇଓମାନଙ୍କୁ ପ୍ରତ୍ୟକ୍ଷ ଭାବରେ ସ୍କୁଲ୍ ପରିଦର୍ଶନ କରିବା ପାଇଁ ନିର୍ଦ୍ଦେଶ ଦିଆଯାଇଛି। ଏହା ସହ ନକଲି/ଜାଲି ଶିକ୍ଷକଙ୍କ ବିରୋଧରେ ଥିବା ମାର୍ଗଦର୍ଶିକାକୁ କଡ଼ାକଡ଼ି ଭାବେ ପାଳନ କରିବା ନିମନ୍ତେ କୁହାଯାଇଛି। ମୋ ସରକାର ପ୍ରକୋଷ୍ଠ, ପିଏମ୍ ପୋଷଣ, ଏମ୍‌ଡିଏମ୍, ଆର୍‌ଟିଇ ଆଦି ଅନେକ ବିଷୟରେ ଆଲୋଚନା କରାଯାଇଛି। ଏହାବ୍ୟତୀତ ନାରୀଶିକ୍ଷାକୁ ଅଗ୍ରାଧିକାର ଦେଇ କସ୍ତୁରବା ଗାନ୍ଧୀ ବାଳିକା ବିଦ୍ୟାଳୟ ଅଧୀନରେ ଥିବା ସ୍କୁଲଗୁଡ଼ିକରେ ନାମଲେଖା ବୃଦ୍ଧିର ବିଭିନ୍ନ ଦିଗ ଉପରେ ବିସ୍ତୃତ ଆଲୋଚନା କରାଯାଇଛି। ଏହି ଶିବିରରେ ୮ଟି ଜିଲାର ଜିଲା ଶିକ୍ଷା ଅଧିକାରୀ ଓ ବ୍ଲକ ଶିକ୍ଷା ଅଧିକାରୀଙ୍କ ସମେତ ଗଣଶିକ୍ଷା ବିଭାଗର ବରିଷ୍ଠ ଅଧିକାରୀମାନେ ଉପସ୍ଥିତ ଥିଲେ।

ଶ୍ରଦ୍ଧାଞ୍ଜଳିଙ୍କ ଆଗୁଆ ଜାମିନ ଆବେଦନ ଖାରଜ

ଅର୍ଚ୍ଚନାଙ୍କ ବେଆଇନ ଅର୍ଥ କାରବାର ମାମଲା

■ ୨୪ରେ ଭୁବନେଶ୍ୱର କୋର୍ଟରେ ହାଜର ହେବେ

କଟକ ଅଫିସ/ଭୁବନେଶ୍ୱର, ୧୭।୧୨(ବ୍ୟୁରୋ)

ବହୁଚର୍ଚ୍ଚିତ ବ୍ଲାକମେଲର ଅର୍ଚ୍ଚନା ନାଗଙ୍କ ମୁଖ୍ୟ ସହଯୋଗୀ ଶ୍ରଦ୍ଧାଞ୍ଜଳି ବେହେରାଙ୍କ ଦ୍ୱାରା କରାଯାଇଥିବା ଆଗୁଆ ଜାମିନ ଆବେଦନକୁ ହାଇକୋର୍ଟ ମଙ୍ଗଳବାର ଖାରଜ କରିଦେଇଛନ୍ତି। ତେଣୁ ଏହି ବେଆଇନ ଅର୍ଥ କାରବାର ମାମଲାରେ ଅର୍ଚ୍ଚନାଙ୍କ ସମେତ ଶ୍ରଦ୍ଧାଞ୍ଜଳି ଚତୁର୍ଥ ଅଭିଯୁକ୍ତ ଭାବେ ସମ୍ପୃକ୍ତ ଥିବାରୁ ତାଙ୍କ ପାଇଁ ଏବେ ଅଡୁଆ ବଢ଼ିଯାଇଛି। କୋର୍ଟ ସମନ ଅନୁଯାୟୀ, ଶ୍ରଦ୍ଧାଞ୍ଜଳି ଆସନ୍ତା ୨୪ ତାରିଖରେ ଭୁବନେଶ୍ୱର ପିଏମ୍‌ଏଲ୍‌ଏ କୋର୍ଟରେ ହାଜର ହେବେ ବୋଲି ସ୍ପଷ୍ଟ ହୋଇଛି। ହାଇକୋର୍ଟ ବିଚାରପତି ଚିତ୍ତରଞ୍ଜନ ଦାଶଙ୍କ ଖଣ୍ଡପୀଠ ମାମଲାର ଶୁଣାଣି କରି ଜାମିନ ଆବେଦନକୁ ଖାରଜ କରିଥିଲେ। ଶୁଣାଣିବେଳେ ବେଆଇନ ଅର୍ଥ କାରବାର ମାମଲାରେ

ଶ୍ରଦ୍ଧାଞ୍ଜଳି ବେହେରା

ପ୍ରବର୍ତ୍ତନ ନିର୍ଦ୍ଦେଶାଳୟ(ଇଡି) ଶ୍ରଦ୍ଧାଞ୍ଜଳିଙ୍କୁ ଅନ୍ୟତମ ଅଭିଯୁକ୍ତ ଦର୍ଶାଇ ଚାର୍ଜଶିଟ୍‌ରେ ତାଙ୍କ ନାମ ଅନ୍ତର୍ଭୁକ୍ତ କରିଥିବା ହାଇକୋର୍ଟଙ୍କୁ ଅବଗତ କରାଇଥିଲେ। ଏଥିସହ ଶ୍ରଦ୍ଧାଞ୍ଜଳିଙ୍କ ଆଗୁଆ ଜାମିନ ଆବେଦନକୁ ଇଡି ପକ୍ଷରୁ ମଧ୍ୟ ବିରୋଧ କରାଯାଇଥିଲା। ଏହି କାରଣରୁ ହାଇକୋର୍ଟରେ ତାଙ୍କର ଆଗୁଆ ଜାମିନ ଆବେଦନ ନାମଞ୍ଜୁର ହୋଇଥିବା ଜଣାପଡ଼ିଛି। ପୂର୍ବରୁ ଶ୍ରଦ୍ଧାଞ୍ଜଳିଙ୍କୁ ଅନ୍ତରୀଣ ସୁରକ୍ଷା ଦେବାକୁ ମଧ୍ୟ ହାଇକୋର୍ଟ ମନା କରିଥିଲେ। ଆସନ୍ତା ୨୪ ତାରିଖରେ ଶ୍ରଦ୍ଧାଞ୍ଜଳିଙ୍କ ସହ ଅର୍ଚ୍ଚନା, ଜଗବନ୍ଧୁ ଚାନ୍ଦ, ଖଗେଶ୍ୱର ପାତ୍ର ମଧ୍ୟ କୋର୍ଟରେ ହାଜର ହେବେ। ସୂଚନାଯୋଗ୍ୟ, ଇଡି ଅର୍ଚ୍ଚନା ଓ ଜଗବନ୍ଧୁଙ୍କଠାରୁ ଜବତ ହୋଇଥିବା ଡିଜିଟାଲ ପ୍ରମାଣପତ୍ରକୁ ସେଣ୍ଟ୍ରାଲ ଫୋରେନ୍‌ସିକ୍ ସାଇନ୍ସ ଲାବ୍ (ସିଏଫ୍‌ଏସ୍‌ଏଲ୍)କୁ ପଠାଇ ଯାଞ୍ଚ କରିବାକୁ କୋର୍ଟଙ୍କ ନିକଟରେ ଆବେଦନ କରିଛି। ଇଡି ଅର୍ଚ୍ଚନାଙ୍କ ଏକ ଦାମୀ କାର୍ ଓ ସତ୍ୟବିହାରସ୍ଥିତ ୩.୬୪ କୋଟିର ଆଲିଶାନ ଘରକୁ ଆଟାଚ୍ କରିଥିବା ବେଳେ ଅନ୍ୟ ସ୍ଥାବର ଓ ଅସ୍ଥାବର ସମ୍ପତ୍ତିର ବାଜ୍ୟାପ୍ତି ପ୍ରକ୍ରିୟା ଜାରି ରଖିଛି।

ଗୋଷ୍ଠୀ ସଂଘର୍ଷରେ ଜଣେ ମୃତ

ପାରଳାଖେମୁଣ୍ଡି, ୧୭।୧(ଡି.ଏନ୍.ଏ.)

ଗଜପତି ଜିଲା ସଦର ମହକୁମା ପାରଳାଖେମୁଣ୍ଡି ଗୋଲାସାହିରେ ମଙ୍ଗଳବାର ସନ୍ଧ୍ୟାରେ ସାମାନ୍ୟ ବଚସାରୁ ହାତାହାତି ହେବା ପରେ ଗୋଷ୍ଠୀ ସଂଘର୍ଷ ଘଟି ଜଣଙ୍କର ମୃତ୍ୟୁ ହୋଇଛି। ମୃତକ ହେଲେ ଏସ. ଶ୍ରୀନିବାସ ରାଓ। ଗୋଲାସାହିରେ ସନ୍ଧ୍ୟାରେ କାର ପାର୍କିଂକୁ ନେଇ ବିବାଦ ସୃଷ୍ଟି ହୋଇଥିଲା। ପରେ ବଚସାକୁ ନେଇ ହାତାହାତି ହୋଇଥିଲେ। ଅଟୋରେ ଆସିଥିବା ଏକ ଗୋଷ୍ଠୀ ହଠାତ ଗାଡ଼ି ଭଙ୍ଗାରୁଜା କରିବା ସହ ଆକ୍ରମଣ କରିଥିଲେ। ଆକ୍ରମଣକାରୀଙ୍କଠାରୁ ପୁଅକୁ ବଞ୍ଚାଇବାକୁ ଯାଇ ଶ୍ରୀନିବାସ ଆକ୍ରମଣର ଶିକାର ହୋଇଥିଲେ। ଗୁରୁତର ଅବସ୍ଥାରେ ତାଙ୍କୁ ଜିଲା ମୁଖ୍ୟ ଚିକିତ୍ସାଳୟକୁ ପଠାଯାଇଥିଲା। ସେଠାରେ ଡାକ୍ତର ତାଙ୍କୁ ମୃତ ଘୋଷଣା କରିଥିଲେ।

ବାପା, ପୁଅଙ୍କୁ ୭ବର୍ଷ ସଶ୍ରମ କାରାଦଣ୍ଡ

ଭଞ୍ଜନଗର, ୧୭।୧(ଡି.ଏନ.ଏ)

ଗଞ୍ଜାମ ଜିଲା ତାରସିଂ ଥାନା ଅନ୍ତର୍ଗତ ଗାଲେରିରେ ୨୦୧୪ ସେପ୍ଟେମ୍ବର ୨୪ ତାରିଖରେ ଘଟିଥିବା ଏକ ହତ୍ୟା ଉଦ୍ୟମ ମାମଲାର ରାୟ ମଙ୍ଗଳବାର ପ୍ରକାଶ ପାଇଛି । ଭଞ୍ଜନଗର ଆସିଷ୍ଟାଣ୍ଟ ସେସନ୍ସ ଜଜ୍ ସୋମାଲିନା ମିଶ୍ର ୧୨ଜଣ ସାକ୍ଷୀଙ୍କ ବୟାନକୁ ଭିତ୍ତିକରି ଅଭିଯୁକ୍ତ ବାପା, ପୁଅଙ୍କୁ ୭ବର୍ଷ ସଶ୍ରମ କାରାଦଣ୍ଡରେ ଦଣ୍ଡିତ କରିଛନ୍ତି। ଏଥିସହ ୩ ହଜାର ଟଙ୍କା ଜରିମାନା କରାଯାଇଛି। ଜରିମାନା ଅନାଦାୟ ଅଧିକ ଏକ ମାସ କାରାଦଣ୍ଡ ଭୋଗିବା ପାଇଁ ବିଚାରପତି ରାୟରେ ଉଲ୍ଲେଖ କରିଛନ୍ତି। ଅଭିଯୁକ୍ତଦ୍ୱୟ ହେଲେ ଅର୍ଜୁନ କଟାରୀ ଓ ତାଙ୍କ ପୁଅ ହରି କଟାରୀ। ପ୍ରକାଶ ଯେ, ଗାଲେରିର ହରି କଟାରୀ ଏବଂ ଅର୍ଜୁନଙ୍କ ମଧ୍ୟରେ କୌଣସି କାରଣରୁ ବିବାଦ ଥିଲା। ଘଟଣାଦିନ ଅର୍ଜୁନ ଏବଂ ତାଙ୍କ ପୁଅ ସନ୍ତୋଷ ମିଶି ହରିଙ୍କୁ ଟାଙ୍ଗିଆ ଓ କାତିରେ ଆକ୍ରମଣ କରିଥିଲେ। ହରି ଗୁରୁତର ଆହତ ହୋଇଥିଲେ । ଏ ନେଇ ସେ ସମୟରେ ତାରସିଂ ଥାନାରେ ଏକ ମାମଲା ରୁଜୁ କରି ଅଭିଯୁକ୍ତ ବାପ ପୁଅଙ୍କୁ ପୋଲିସ ଗିରଫ କରିଥିଲା। ପରେ ସେମାନେ ଜାମିନରେ ଆସିଥିଲେ। ଉକ୍ତ ମାମଲାର ରାୟ ପ୍ରକାଶ ପାଇଛି। ସରକାରଙ୍କ ପକ୍ଷରୁ ବରିଷ୍ଠ ଆଇନଜୀବୀ ଉଷାକାନ୍ତ ପଟ୍ଟନାୟକ ଏବଂ ମୁଦାଲାଙ୍କ ପକ୍ଷରୁ ବିଜୟ ଗୌଡ଼ ମାମଲା ପରିଚାଳନା କରୁଥିଲେ ।

CAREER APPOINTMENT
ON EVERY WEDNESDAY & SATURDAY
B/W : ₹. 350 per sq.cm
Colour : ₹. 400 per sq.cm
PAY FOR 1, GET 1 FREE
For Bookings
Call : 0674-2580385
Email : advt@dharitri.com

WANTED
Accountant 2 person required
with tally expert Experience holder
Contact:
Rajrani Trading, Jaydurga Nagar, Bomikhal, Bhubaneswar
Mob.: 9437210342/7008671875

REQUIRED
GALAXY CONSULTANCY SERVICES & Job providing, consultancy services srsgalaxycs.com https// srsgalaxycs.com/ Need to job registrar now.
ନୟାଗଡ କୋର୍ଟ ପାଇଁ ଆବଶ୍ୟକ ଅଛି +୨ ପାସ୍ କିମ୍ବା +୩ ପାସ୍ କରିଥିବା ପୁଅ ଝିଅ ଦରକାର । ପିଜିଡିସିଏ କରିଥିବା ଜରୁରୀ ।

SPARSHA SPA WANTED
1- Receptionist (1 No)
2- ମହିଳା ଥେରାପିଷ୍ଟ
Plot No-99, Jharapada Jail Road, Bhubaneswar
Contact : 9777220450
Email : sparshaluxuryspa@gmail.com

See Career Appointment on every Wednesday & Saturday

ଭିଜିଲାନ୍ସ ଜାଲରେ ଖଡ଼ିଆଳ ବିଡିଓ

ନୂଆପଡ଼ା ଅଫିସ/ଖଡିଆଳ, ୧୭।୧(ଡି.ଏନ.ଏ.)

ନୂଆପଡ଼ା ଜିଲା ଖଡ଼ିଆଳ ବିଡିଓ ନାରାୟଣ ସାହୁଙ୍କ ସରକାରୀ ବାସଭବନରେ ଭିଜିଲାନ୍ସ ଚଢ଼ାଉ କରିଛି। ବିଡିଓ ସାହୁଙ୍କ ନାମରେ ପୂର୍ବରୁ ଆୟ ବହିର୍ଭୂତ ସମ୍ପତ୍ତି ଠୁଳ ଅଭିଯୋଗ ହୋଇଆସୁଥିଲା। ଏହି ସୂଚନା ଆଧାରରେ ସମ୍ବଲପୁର ଭିଜିଲାନ୍ସ ବିଭାଗ ଏସ୍‌ପି ସାରା ଶର୍ମାଙ୍କ ନିର୍ଦ୍ଦେଶକ୍ରମେ ମଙ୍ଗଳବାର ଏକକାଳୀନ ୫ଟି ସ୍ଥାନରେ ଚଢାଉ କରାଯାଇଛି। ସୂଚନା ମୁତାବକ ବରଗଡ ଭିଜିଲାନ୍ସ ଡିଏସ୍‌ପି ସତ୍ୟବାନ ମହାନନ୍ଦଙ୍କ ନେତୃତ୍ୱରେ ଖଡିଆଳ ସରକାରୀ ବାସଭବନ ଓ କାର୍ଯ୍ୟାଳୟ ସମେତ ବଲାଙ୍ଗୀର ଶଶୁରଘର, ବଲାଙ୍ଗୀର ବାସଭବନ, ଲୋଇସିଂହା ବ୍ଲକ କୁସମେଲ ଗ୍ରାମ ପେତୃକ ଘରେ ଏକକାଳୀନ ଚଢାଉ କରାଯାଇଛି। ବଲାଙ୍ଗୀର ଜିଲା ବିଡିଘାଟସ୍ଥିତ ଶଶୁରଘର, ଲୋଇସିଂହା ବ୍ଲକ କୁସମେଲ ଗ୍ରାମ ପେତୃକ ଘର ସମେତ ବଲାଙ୍ଗୀର ସହର ବାଟିକା ହୋଟେଲ ପାଖ ଦୁଇ ମହଲା ଘରୁ ୩ ଲକ୍ଷ ୬୮ ହଜାର ଟଙ୍କା ନଗଦ ସହ ୪ଶହ ଗ୍ରାମ ସୁନାଗହଣା ଜବତ କରିଛି। ବଲାଙ୍ଗୀର ସହରରେ କୋଟିଏ ଟଙ୍କାର ଦୁଇଟି ଫ୍ଲାଟ ଥିବା ଭିଜିଲାନ୍ସ ଜାଣି ପାରିଛି। ଏ ସଂକ୍ରାନ୍ତୀୟ କାଗଜାତ ଭିଜିଲାନ୍ସ ହାତରେ ଲାଗିଛି। ଖବର ଲେଖା ହେବା ଯାଏ ଭିଜିଲାନ୍ସ ଚଢ଼ାଉ ଜାରି ରଖିଛି। ଚଢ଼ାଉରେ ୩ଜଣ ଡିଏସ୍‌ପି, ୧୦ଜଣ ଇନସ୍ପେକ୍ଟର ଓ ୪ଜଣ ଏଏସ୍‌ଆଇ ସାମିଲ ହୋଇଛନ୍ତି। ବିଡିଓ ସାହୁ ୧୯୯୦ରେ ଜିପିଓ ଭାବେ କାର୍ଯ୍ୟ ଆରମ୍ଭ କରିଥିଲେ। ପରବର୍ତ୍ତୀ ସମୟରେ ଓଆଇଏସ୍ ଉତ୍ତୀର୍ଣ୍ଣ ହୋଇ ସେ ତହସିଲଦାର ଓ ପରେ ବିଡିଓ ଭାବେ ଖଡିଆଳଠାରେ କାର୍ଯ୍ୟରତ ଥିଲେ।

ଫର୍ମ ପୂରଣ ପାଇଁ ବୋର୍ଡ ଅଫିସରେ ଭିଡ଼

୩୧ରେ ପୁଣି ସ୍ୱତନ୍ତ୍ର ଓଟିଇଟି

■ ଆନ୍ଦୋଳନକାରୀଙ୍କ ବିରୋଧରେ କାର୍ଯ୍ୟାନୁଷ୍ଠାନ ନିଆଯିବ

କଟକ ଅଫିସ, ୧୭।୧

କଟକସ୍ଥିତ ମାଧ୍ୟମିକ ଶିକ୍ଷା ପରିଷଦ(ବୋର୍ଡ) କାର୍ଯ୍ୟାଳୟ ପରିସରରେ ମଙ୍ଗଳବାର ପ୍ରବଳ ଭିଡ ଦେଖିବାକୁ ମିଳିଥିଲା। ଆସନ୍ତା ୩୧ରେ ପୁଣି ସ୍ୱତନ୍ତ୍ର ଓଡ଼ିଶା ଟିଚର ଏଲିଜିବିଲିଟି ଟେଷ୍ଟ(ଓଟିଇଟି) ହେବ। ଏଥିପାଇଁ ଫର୍ମପୂରଣ କରିବାକୁ ରାଜ୍ୟର ବିଭିନ୍ନ ସ୍ଥାନରୁ ଶିକ୍ଷୟିତ୍ରୀ ଶିକ୍ଷକମାନେ ବୋର୍ଡ କାର୍ଯ୍ୟାଳୟରେ ଭିଡ଼ ଜମାଇଥିଲେ।

ଗତ ସପ୍ତାହରେ ସ୍ୱତନ୍ତ୍ର ଓଟିଇଟି ପରୀକ୍ଷାଫଳ ପ୍ରକାଶ ପାଇଥିଲା। ଏହାକୁ ନେଇ ଅନେକ ବିଭ୍ରାଟ ହୋଇଥିବା ଅଭିଯୋଗ ହେଲା। ପ୍ରାୟ ୧୬,୦୦୦ ଶିକ୍ଷୟିତ୍ରୀଶିକ୍ଷକ ଫେଲ୍ ହୋଇଥିଲେ। ମୂଲ୍ୟାୟନରେ ତ୍ରୁଟି ଅଭିଯୋଗ ଆଣି ସେମାନେ ବୋର୍ଡ କାର୍ଯ୍ୟାଳୟ ଆଗରେ ଧାରଣା ଦେଇଥିଲେ। ସେମାନଙ୍କ ପାଇଁ ସାନି ପରୀକ୍ଷା କରାଯିବା ଲାଗି ବିଜ୍ଞପ୍ତି ପ୍ରକାଶ ପାଇଛି। ବୁଧବାର ସୁଦ୍ଧା ଅଫ୍‌ଲାଇନ୍‌ରେ ଫର୍ମପୂରଣ କରିବାକୁ ବୋର୍ଡ ପକ୍ଷରୁ ଦିନ ଧାର୍ଯ୍ୟ କରାଯାଇଛି। ଏଥିପାଇଁ ବୋର୍ଡ କାର୍ଯ୍ୟାଳୟରେ ଭିଡ଼ ଲାଗିଛି। ଏହାବ୍ୟତୀତ ଆନ୍ଦୋଳନରତ ଶିକ୍ଷୟିତ୍ରୀଶିକ୍ଷକଙ୍କ ବିରୋଧରେ କାର୍ଯ୍ୟାନୁଷ୍ଠାନ ଗ୍ରହଣ କରିବା ପାଇଁ ବିଦ୍ୟାଳୟ ଓ ଗଣଶିକ୍ଷା ବିଭାଗକୁ ବୋର୍ଡ ପକ୍ଷରୁ ଚିଠି ଲେଖାଯାଇଛି।

କଟକସ୍ଥିତ ମାଧ୍ୟମିକ ଶିକ୍ଷା ପରିଷଦ(ବୋର୍ଡ) କାର୍ଯ୍ୟାଳୟ ପରିସରରେ ମଙ୍ଗଳବାର ହୋଇଥିବା ଭିଡ।

LIC
ଭାରତୀୟ ଜୀବନ ବୀମା ନିଗମ
LIFE INSURANCE CORPORATION OF INDIA
"ସହାୟକ ପ୍ରଶାସନିକ ଅଧିକାରୀଙ୍କ ନିଯୁକ୍ତି" ସମ୍ପର୍କରେ ଘୋଷଣା କରୁଅଛୁ ।
ଯୋଗ୍ୟ ପ୍ରାର୍ଥୀ ନିଜର ଆବେଦନ ଅନ୍‌ଲାଇନ୍‌ରେ 15.01.2023 ରୁ 31.01.2023 ପର୍ଯ୍ୟନ୍ତ ଦାଖଲ କରିପାରିବେ ।
ବିସ୍ତୃତ ଅଧିସୂଚନା ଏବଂ ଆବେଦନ ନିମ୍ନପ୍ରଦତ୍ତ ଲିଙ୍କ୍‌ରେ ଉପଲବ୍ଧ ଅଟେ:
www.licindia.in/bottomlinks/careers/Recruitment of AAO(Generalist)2023.
15.01.2023 କାର୍ଯ୍ୟନିର୍ବାହୀ ନିର୍ଦ୍ଦେଶକ (କାର୍ମିକ)
କେନ୍ଦ୍ରୀୟ କାର୍ଯ୍ୟାଳୟ, ଯୋଗକ୍ଷେମ, ଜୀବନ ବୀମା ମାର୍ଗ, ମୁମ୍ବାଇ – 400021.

WANTED
ଧରିତ୍ରୀ DHARITRI Oriya daily
is looking for
BACK OFFICE EXECUTIVES
• Graduates with 1-3 yrs experience in back office work.
• Responsibility will include maintaining data, billing and schedule of advertisements.
• Candidates should be well equipped with Excel, MS Office & should have basic knowledge of Tally.
Apply immediately to :
recruitment@dharitri.com
Attractive salary commensurate with experience

ଶିଶୁପୁତ୍ର ସହ ସାବତମା' ମୃତ୍ୟୁ ମାମଲା | ଅଭିଯୁକ୍ତ ସ୍ୱାମୀ ଜେଲ ଗଲେ

ଶାଶୁଘର ଲୋକଙ୍କୁ ପଚରାଉଚରା କରାଯିବ

କଟକ ଅଫିସ, ୧୭।୧

କଟକ ମଧୁପାଟଣା ଥାନା ଅଧୀନ ଶ୍ରୀରାମ ନଗର ଅଞ୍ଚଳରେ ସୋମବାର ଘଟିଥିବା ମାଆ–ପୁଅ ମୃତ୍ୟୁ ଘଟଣାରେ ପୋଲିସ ମୃତା ମହିଳାଙ୍କ ସ୍ୱାମୀ ସନ୍ତୋଷ ଖୁଣ୍ଟିଆଙ୍କୁ ଗିରଫ କରି ମଙ୍ଗଳବାର କୋର୍ଟ ଚାଲାଣ କରିଛି। ମୃତା ମହିଳା ଶିଳ୍ପୀ ଖୁଣ୍ଟିଆଙ୍କ ପରିବାର ପକ୍ଷରୁ ଦାଏର ଏତଲାକୁ ଭିତ୍ତି କରି ଥାନାରେ ଏକ ମାମଲା ରୁଜୁ ହୋଇଛି। ଅଭିଯୋଗ ମୁତାବକ, ସନ୍ତୋଷ ତାଙ୍କ ସ୍ତ୍ରୀ ଶିଳ୍ପୀଙ୍କୁ ବିଭିନ୍ନ ସମୟରେ ମାନସିକ ନିର୍ଯାତନା ଦେଇଆସୁଥିଲେ, ଯେଉଁଥିପାଇଁ ସେ ଆତ୍ମହତ୍ୟା କରିବାକୁ ବାଧ୍ୟ ହୋଇଥିବା ଦିଗକୁ ପୋଲିସ ଗୁରୁତର ସହ ଗ୍ରହଣ କରିଛି। ଏ ନେଇ ପୋଲିସ ପ୍ରାଥମିକ ଅବସ୍ଥାରେ ସନ୍ତୋଷଙ୍କୁ ଗିରଫ କରିଛି। ତାଙ୍କୁ କୋର୍ଟ ଚାଲାଣ ପରେ ଜେଲ ହାଜତକୁ ପଠାଇ ଦିଆଯାଇଥିବା ଡିସିପି ପିନାକ ମିଶ୍ର କହିଛନ୍ତି।

ଶ୍ରୀରାମ ନଗର ଅଞ୍ଚଳର ଏକ ଭଡ଼ାଘରେ ଶିଳ୍ପୀ ୨ ବର୍ଷର ଶିଶୁପୁତ୍ର ସହ ରହୁଥିଲେ। ଶିଶୁପୁତ୍ରର ସାବତମା' ହେଉଛନ୍ତି ଶିଳ୍ପୀ। ପାରିବାରିକ କଳହର କରୁଣ ପରିଣତି ସ୍ୱରୂପ ୨ବର୍ଷର ପୁତ୍ରକୁ ହତ୍ୟାକରି ସେ ଆତ୍ମହତ୍ୟା କରିଥିଲେ। ନେତାଜୀ ନଗର ଅଞ୍ଚଳର ବାସିନ୍ଦା ଶିଳ୍ପୀ ୨୦୨୧ ନଭେମ୍ବର ୨୬ରେ ସାଲେପୁର ଥାନା ମୁର୍କୁଣ୍ଡି ଗ୍ରାମର ସନ୍ତୋଷଙ୍କୁ ବିବାହ କରିଥିଲେ। ଉଭୟେ ପୂର୍ବରୁ ଅନ୍ୟତ୍ର ବିବାହ କରିଥିଲେ। ସନ୍ତୋଷଙ୍କ ପ୍ରଥମ ସ୍ତ୍ରୀ ଶିଶୁପୁତ୍ରଟିକୁ ଜନ୍ମ ଦେଇ ମେଡିକାଲ ବେଡ୍‌ରେ ମୃତ୍ୟୁବରଣ କରିଥିଲେ। ସେହିପରି ଶିଳ୍ପୀ ପ୍ରଥମ ସ୍ୱାମୀଙ୍କଠାରୁ ବିବାହ ବିଚ୍ଛେଦ ହୋଇ ଏକାକୀ ରହୁଥିଲେ। ଉଭୟଙ୍କ ମଧ୍ୟରେ ସୋସିଆଲ ମିଡ଼ିଆରେ ପରିଚୟ ହେବା ପରେ ପରିବାରର ସହମତିରେ ବିବାହ ହୋଇଥିଲା। ଉଭୟ ପେସାରେ ଇଞ୍ଜିନିୟର। ହେଲେ ପରବର୍ତ୍ତୀ ସମୟରେ ବିଭିନ୍ନ କାରଣରୁ ଉଭୟଙ୍କ ମଧ୍ୟରେ ପାରିବାରିକ ବିବାଦ ଲାଗି ରହିଥିଲା। ଶିଳ୍ପୀ କଟକରେ ରହିବାକୁ ଚାହୁଁଥିବାବେଳେ ସେ ମୁର୍କୁଣ୍ଡି ଗାଁରେ ରହନ୍ତୁ

ସନ୍ତୋଷ ଖୁଣ୍ଟିଆ

ବୋଲି ସନ୍ତୋଷ ଚାହୁଁଥିଲେ। ସନ୍ତୋଷଙ୍କ ପ୍ରଥମ ସ୍ତ୍ରୀଙ୍କ ପୁତ୍ରକୁ ଶିଳ୍ପୀ ନିଜ ପାଖରେ ରଖି ଲାଳନପାଳନ କରୁଥିବାବେଳେ ସେହି ପୁଅକୁ ନେଇ ଉଭୟଙ୍କ ମଧ୍ୟରେ ମତାନ୍ତର ସୃଷ୍ଟି ହୋଇଥିଲା। ସନ୍ତୋଷଙ୍କ କଥାରେ ଶିଳ୍ପୀ ରାଜି ନ ହେବାରୁ ସେ ତାଙ୍କଠାରୁ ପୁଅକୁ ଅଲଗା କରି ନେଇଯିବାକୁ ଉଦ୍ୟମ କରିଥିଲେ। ଶିଳ୍ପୀ ପୁଅକୁ ଛାଡ଼ିବାକୁ ଚାହୁଁ ନ ଥିଲେ। ସେ ଯେଉଁଠି ରହିବେ ପୁଅ ସେଇଠି ରହିବ ବୋଲି ସେ ବାରମ୍ବାର ପୂର୍ବରୁ କହିଥିଲେ, ଯାହାର ପରିଣତି ସ୍ୱରୂପ ଏଭଳି ବର୍ବରକାଣ୍ଡ ସେ କରିବସିଥିଲେ। ସେ ଶିଶୁପୁତ୍ରକୁ ବ୍ଲେଡ୍‌ରେ କାଟି ହତ୍ୟା କରିବା ପରେ ନିଜେ ଫ୍ୟାନ୍‌ରେ ବେକରେ ଲୁଗା ବାନ୍ଧି ଆତ୍ମହତ୍ୟା କରିଥିବା ପୋଲିସ ପ୍ରାଥମିକ ତଦନ୍ତରୁ ଜାଣିବାକୁ ପାଇଛି। ଭଡ଼ାଘର ଭିତରକୁ ଯିବାର ଏକମାତ୍ର ପଥ ମୁଖ୍ୟ ଦରଜା ବନ୍ଦ ଥିବାରୁ ଏହି କାଣ୍ଡ ଶିଳ୍ପୀଙ୍କ ବ୍ୟତୀତ ଅନ୍ୟ କେହି କରିବାର ସୁଯୋଗ ନାହିଁ ବୋଲି ପୋଲିସ ତଦନ୍ତରୁ ଜାଣିଛି।

ଶିଳ୍ପୀଙ୍କ ଶାଶୁଘର ପକ୍ଷର ଏତଲାକୁ ଭିତ୍ତି କରି ଏକ ମାମଲା(ନଂ.୧୭/୨୩) ରୁଜୁ ହୋଇଥିବାବେଳେ ତାଙ୍କ ବାପଘର ପକ୍ଷର ଏତଲାକୁ ଭିତ୍ତି କରି ଆଉ ଏକ ମାମଲା(ନଂ.୧୮/୨୩) ରୁଜୁ ହୋଇଛି। କେଉଁ ପରିସ୍ଥିତିରେ ମହିଳା ଜଣକ ସାବତ ପୁଅକୁ ମାରି ନିଜେ ଆତ୍ମହତ୍

ଯିଶୁଖ୍ରୀଷ୍ଟଙ୍କର କ୍ରୁସ ଚିହ୍ନ ହେଲା– ଯୋଗ ସାଧନାରେ ପୁରୁଷ ଓ ପ୍ରକୃତିର ଦୃଢ ଓ ପୂର୍ଣ୍ଣ ମିଳନର ପ୍ରତୀକ। କିନ୍ତୁ ଅଜ୍ଞାନର ସର୍ବବିଧ ଆବର୍ଜନା ମଧ୍ୟରେ ଆମର ପତନ ହେବା ହେତୁ– ସେହି ଚିହ୍ନଟି ହେଲା ଦୁଃଖକଷ୍ଟ ଓ ଚିତ୍ତଶୁଦ୍ଧିର ପ୍ରତୀକ। –ଶ୍ରୀଅରବିନ୍ଦ

ଧର୍ମ ତା' ବାଟରେ ଥାଉ

ତାମିଲନାଡୁର କନ୍ୟାକୁମାରୀରୁ ୭ ସେପ୍ଟେମ୍ବର ୨୦୨୨ରୁ ଆରମ୍ଭ ହୋଇଥିବା କଂଗ୍ରେସର ଭାରତ ଯୋଡ଼ୋ ଯାତ୍ରା ଆସନ୍ତା ୩୦ ତାରିଖରେ ଜମ୍ମୁ ଓ କଶ୍ମୀରର ଶ୍ରୀନଗରରେ ଶେଷ ହେବ ବୋଲି ପାର୍ଟି ପକ୍ଷରୁ କୁହାଯାଇଛି। ଏହି କାର୍ଯ୍ୟକ୍ରମରେ ଯୋଗଦେବା ଲାଗି ବିରୋଧୀ ଶିବିରରେ ଥିବା କେତେକ ରାଜନୈତିକ ଦଳକୁ ନିମନ୍ତ୍ରଣ କରାଯାଇ ନ ଥିବା ବିଷୟ କଂଗ୍ରେସର ବରିଷ୍ଠ ନେତା ଏବେ ଉଲ୍ଲେଖ କରିଛନ୍ତି। ଅରବିନ୍ଦ୍ କେଜ୍‌ରିୱାଲଙ୍କ ଆମ୍ ଆଦ୍‌ମୀ ପାର୍ଟି (ଏଏପି), ଆସାଦୁଦ୍ଦିନ୍ ଓୱାଇସିଙ୍କ ଏଆଇଏମ୍‌ଆଇଏମ୍, କେ. ଚନ୍ଦ୍ରଶେଖର ରାଓଙ୍କ ଭାରତ ରାଷ୍ଟ୍ର ସମିତି (ବିଆର୍‌ଏସ୍) ଭଳି ଦଳଗୁଡ଼ିକର କାର୍ଯ୍ୟକଳାପ ଦେଖିଲେ ସେଗୁଡ଼ିକ ଧର୍ମନିରପେକ୍ଷତାକୁ ଆଘାତ ପହଞ୍ଚାଉଥିବା ବେଳେ ଭାରତୀୟ ଜନତା ପାର୍ଟି (ଭାଜପା) ସହ ଭିତିରିଆ ସମ୍ପର୍କ ରଖିଛନ୍ତି। ଗୋଆ ଓ ଗୁଜରାଟରେ ଭୋଟ ହାତେଇବା ପାଇଁ ଭାଜପା ଏଭଳି ଦଳଗୁଡ଼ିକୁ ସଖୀକଣ୍ଢେଇ ଭାବେ ବ୍ୟବହାର କରିଛି ବୋଲି କଂଗ୍ରେସର ଯୋଗାଯୋଗ ମୁଖ୍ୟ ଜୟରାମ ରମେଶ କହିଛନ୍ତି। ଏଥିସହିତ ଓଡ଼ିଶାର ବିଜେଡି, ତାମିଲନାଡୁର ଏଆଇଏଡିଏମ୍‌କେ ଓ ପଞ୍ଜାବର ଅକାଳୀ ଦଳ ଭାଜପା ସହ ସୁସମ୍ପର୍କ ରକ୍ଷା କରିଚାଲିଛନ୍ତି ବୋଲି କଂଗ୍ରେସ ପକ୍ଷରୁ କୁହାଯାଇଛି।

ଆଜିର ଭାରତରେ କେଉଁ ରାଜନୈତିକ ଦଳର କେତେ ଦମ୍ ଲୋକେ ଜାଣିଛନ୍ତି। ଭୋଟରଙ୍କୁ କେବେହେଲେ ବୋକା ଭାବିବା ଠିକ୍ ନୁହେଁ। କଂଗ୍ରେସ ଏକ ବରାଟ ଲଢ଼େଇକୁ ସାମ୍ନା କରିବା ପୂର୍ବରୁ ଏଭଳି ବାଡ଼ ବାନ୍ଧି ଅଣ–ଭାଜପା ଦଳଗୁଡ଼ିକୁ ସାର୍ଟିଫିକେଟ ଦେବା ବିଜ୍ଞତାର ପରିଚୟ ନୁହେଁ। ଧର୍ମ ନାମରେ ସମାଜରେ ବିଭାଜନ ସୃଷ୍ଟିକରି ଭାଜପା ଯେଉଁ ସ୍ତରକୁ ଯାଇପାରିଛି, ତାହା ସମକକ୍ଷ ହେବା ପାଇଁ ଅନ୍ୟ ପାର୍ଟି ଚେଷ୍ଟା କଲେ ମଧ୍ୟ ସଫଳ ହେବେ ବୋଲି ଚିନ୍ତା କରାଯାଇପାରୁ ନାହିଁ। ଏପରି ସ୍ଥଳେ ଜନସାଧାରଣଙ୍କ ଦୃଷ୍ଟି ଆକର୍ଷଣ କରିବାକୁ ହେଲେ ଧର୍ମକୁ ଛାଡ଼ି ଆଲୋଚନାକୁ ଭିନ୍ନ ଦିଗକୁ ନେବାକୁ ହେବ। ଏବେ ଭାରତରେ ସବୁଠାରୁ ବଡ଼ ସମସ୍ୟା ଭାବେ ଉଭା ହୋଇଛି ଆର୍ଥିକ ଦୁଃସ୍ଥିତି ଓ ସେଥିରୁ ଜନ୍ମିତ ଦରଦାମ ବୃଦ୍ଧି। ପେଟରେ ଦାନା ନ ଥିଲେ ମଣିଷ ଧର୍ମକୁ ନେଇ ବଞ୍ଚିପାରିବ ନାହିଁ। ଧର୍ମ ତା' ବାଟରେ ଥାଉ। କିନ୍ତୁ ମାନବର ମୌଳିକ ଆବଶ୍ୟକତା ଯେତେବେଳେ ପୂରଣ ନ ହେବ, ସେତେବେଳେ ସେ ହତାଶ ହୋଇଯିବ। ପଡ଼ୋଶୀ ଶ୍ରୀଲଙ୍କା, ପାକିସ୍ତାନ, ନେପାଳ ଭଳି ରାଷ୍ଟ୍ର ଏବେ କେଉଁ ଦୟନୀୟ ସ୍ଥିତି ଦେଇ ଗତି କରୁଛନ୍ତି ତାହା ସମଗ୍ର ଜଗତ ଦେଖୁଛି। ଏଭଳି ପରିପ୍ରେକ୍ଷୀରେ ଭାରତ ବାହାବା ନେଉଛି ଯେ ଏହାର ଅର୍ଥନୀତି ବିଶ୍ୱ ସ୍ତରରେ ୫ମ ସ୍ଥାନ ଅଧିକାର କରିଛି। ଚଳିତବର୍ଷ ପ୍ରାରମ୍ଭରୁ ଜି–୨୦ର ଅଧ୍ୟକ୍ଷ ଦାୟିତ୍ୱ ନେଇଥିବାରୁ ଭାରତୀୟ ନେତୃତ୍ୱ ତାହାକୁ ଉତ୍ସବ ଭାବେ ପାଳନ କରିବାରେ ବ୍ୟସ୍ତ। ଏଭଳି ସନ୍ଧିକ୍ଷଣରେ ୧୬ ଜାନୁୟାରୀରେ ସୁଇଜରଲାଣ୍ଡର ଡାଭୋସଠାରେ ଅନୁଷ୍ଠିତ ବିଶ୍ୱ ଅର୍ଥନୈତିକ ଫୋରମ୍ (ଡବ୍ଲ୍ୟୁଇଏଫ୍)ର ବାର୍ଷିକ ବୈଠକରେ ଅକ୍ସଫାମ୍ ଇଣ୍ଟରନ୍ୟାଶନାଲ ପକ୍ଷରୁ ଭାରତ ସମ୍ପର୍କିତ ପ୍ରକାଶିତ ରିପୋର୍ଟକୁ ଦେଖିଲେ ଯେକେହି ବ୍ୟଥିତ ହେବେ। ଦେଶର ୧ ପ୍ରତିଶତ ବ୍ୟକ୍ତିଙ୍କ ପାଖରେ ୪୦ ପ୍ରତିଶତ ସମ୍ପତ୍ତି ରହିଥିବା ବେଳେ ତଳଆଡୁ ୫୦ ପ୍ରତିଶତ ଗରିବ ମାତ୍ର ୩ ପ୍ରତିଶତ ସମ୍ପତ୍ତିରେ ଚଳୁଛନ୍ତି ବୋଲି ଏହି ରିପୋର୍ଟରେ ଦର୍ଶାଯାଇଛି। ଅକ୍ସଫାମ୍‌ର ଆକଳନକୁ ତର୍ଜମା କଲେ ଏବର ସରକାର ଓ ପ୍ରଶାସନିକ ବ୍ୟବସ୍ଥା ସହିତ ଜଡ଼ିତ ବ୍ୟକ୍ତି ଧନୀମାନଙ୍କ ପାଇଁ ଯେତେ ସମର୍ପିତ ରହୁଛନ୍ତି, ଗରିବ ଓ ଅସହାୟଙ୍କ ଦୁଃଖଦୁର୍ଦ୍ଦଶା ସେମାନଙ୍କୁ ଆନ୍ଦୋଳିତ କରୁନାହିଁ। କୃଷିର ବିକାଶ ପାଇଁ ଉପଯୁକ୍ତ ଯୋଜନା ନ ଥିବାରୁ କୃଷକର ଉନ୍ନତି ହୋଇପାରୁ ନାହିଁ। ଏଭଳି ମୌଳିକ ପ୍ରସଙ୍ଗ ସବୁ ବିରୋଧୀ ବିଶେଷକରି କଂଗ୍ରେସ ଉଠାଇବା ଦରକାର। ଭାଜପା ସହ ଧର୍ମ ଲଢ଼େଇରେ କଂଗ୍ରେସର ବିଜୟ ଅସମ୍ଭବ।

ଚଳିତବର୍ଷ ଭାରତରେ ଆର୍ଥିକ ଅବସ୍ଥା ଆହୁରି ମାନ୍ଦା ହେବ ବୋଲି ଅର୍ଥନୀତିଜ୍ଞମାନେ ଆକଳନ କଲେଣି। ଏଭଳି ସ୍ଥଳେ ଭାରତର ଶାସକ ୫ ଟ୍ରିଲିୟନ ଡଲାର ଅର୍ଥନୀତିର ସ୍ୱପ୍ନ ଲୋକଙ୍କୁ ଦେଖାଇବା ହାସ୍ୟାସ୍ପଦ ମନେହେଉଛି। ତେଣୁ ଏବେ ପ୍ରତ୍ୟେକ ରାଜନୈତିକ ଦଳ ଅର୍ଥନୀତି ଓ ଜନସାଧାରଣଙ୍କ ଆର୍ଥିକ ସ୍ଥିତି ସହିତ ଜୀବନଧାରଣ ମାନରେ କିଭଳି ଉନ୍ନତି ଅଣାଯାଇପାରିବ, ତାହା ଉପରେ ପ୍ରାଧାନ୍ୟ ଦେବା ଦରକାର। ଭୋଟ ପାଇବା ପାଇଁ ଧର୍ମ, ସଂଖ୍ୟାଲଘୁ, ସଂଖ୍ୟାଗରିଷ୍ଠ ଭଳି ବିଷୟକୁ ନେଇ ଯେତେ କସରତ କରାଯାଉଛି ତାହା ଦେଶର ଆର୍ଥିକ ଅଭିବୃଦ୍ଧିରେ ସହାୟକ ହେବ ନାହିଁ। ବରଂ ତାହା ପ୍ରଗତିକୁ କ୍ଷତି ପହଞ୍ଚାଇ ଚାଲୁଥିବ।

ସଂଶୋଧନର ସମୟ

ମକର ସଂକ୍ରାନ୍ତି ଆସିଲେ ସାରା ଭାରତର ବିଭିନ୍ନ ଅଞ୍ଚଳରେ କୃଷିଭିତ୍ତିକ ପରମ୍ପରାଗୁଡ଼ିକୁ ନେଇ ପରିବେଶ ଚଳଚଞ୍ଚଳ ହୋଇଉଠେ। ବିଶେଷକରି ତାମିଲନାଡୁରେ ପାଳିତ ପୋଙ୍ଗଲରେ ରାଜ୍ୟର ବିଭିନ୍ନ ଅଞ୍ଚଳରେ ଜାଲ୍ଲିକାଟ୍ଟୁ ଖେଳର ଆଦର ଅଧିକ। ଏହି ପାରମ୍ପରିକ ଖେଳରେ ଷଣ୍ଢକୁ ସାମିଲ କରାଯାଏ। ଆବଦ୍ଧ ସ୍ଥାନରେ ଷଣ୍ଢକୁ ଛାଡ଼ିଦିଆଯାଏ ଓ ପ୍ରତିଯୋଗୀମାନେ ତାକୁ ଆୟତ୍ତ କରିବାକୁ ଚେଷ୍ଟା କରନ୍ତି। ଏଥିରେ ଅନେକେ ଆହତ ହୁଅନ୍ତି ଓ ବହୁ ସମୟରେ ପ୍ରତିଯୋଗୀଙ୍କ ମୃତ୍ୟୁ ହେବା ଦେଖାଯାଏ। ଚଳିତ ବର୍ଷ ମଦୁରାଇର ଅବନ୍ୟାପୁରମ୍, ପାଲାମେଡୁ ଏବଂ ଆଲାଙ୍ଗାନାଲ୍ଲୁରରେ ମାଲିକମାନଙ୍କ ପାଖାପାଖି ୯,୭୦୦ ଷଣ୍ଢ ପଞ୍ଜୀକୃତ ହୋଇଥିବାବେଳେ ସେଗୁଡ଼ିକୁ କାବୁ କରିବା ପାଇଁ ୫,୪୦୦ ପ୍ରତିଯୋଗୀ ଚୁକ୍ତିବଦ୍ଧ ହୋଇଛନ୍ତି। କିନ୍ତୁ ୧୬ ଜାନୁୟାରୀରେ ପାଲାମେଡୁରେ ଆୟୋଜିତ ଜାଲ୍ଲିକାଟ୍ଟୁ ଖେଳରେ ୨ ଜଣଙ୍କର ମୃତ୍ୟୁ ହେବା ସହ ୬୦ ଜଣ ଆହତ ହୋଇଛନ୍ତି। ଏହାର ଦିନକ ପରେ ଅର୍ଥାତ୍ ୧୭ ଜାନୁୟାରୀରେ ଆଲାଙ୍ଗାନାଲ୍ଲୁର ଜାଲ୍ଲିକାଟ୍ଟୁରେ ୫୩ ଜଣ ଆହତ ହୋଇଛନ୍ତି। ଅତୀତରେ ଏହା ଉପରେ ଅନେକଥର କଟକଣା ଲଗାଯାଇଥିଲେ ବି ଲୋକଙ୍କ ଦାବି ଯୋଗୁ ଏହାକୁ ପୁନର୍ବାର ଅନୁମତି ଦିଆଯାଇଛି। ତାମିଲନାଡୁ ସରକାରଙ୍କ ଦ୍ୱାରା ଜାଲ୍ଲିକାଟ୍ଟୁକୁ ଅନୁମତି ଦେବାକୁ ଚ୍ୟାଲେଞ୍ଜ କରି ନିକଟରେ ଦାୟର ପିଟିଶନ ଉପରେ ଡିସେମ୍ବର ୮ରେ ସୁପ୍ରିମକୋର୍ଟର ୫ଜଣ ସଦସ୍ୟବିଶିଷ୍ଟ ଖଣ୍ଡପୀଠ ତାଙ୍କ ରାୟକୁ ସଂରକ୍ଷିତ ରଖିଛନ୍ତି। ଆଶା କରାଯାଉଥିଲା କି ଚଳିତ ବର୍ଷ ଜାଲ୍ଲିକାଟ୍ଟୁ ଆୟୋଜନ ଆରମ୍ଭ ହେବା ପୂର୍ବରୁ ଅଦାଲତ ପ୍ରାଣୀ ନିର୍ଯାତନା ବିରୋଧୀ ଅଧିନିୟମ(ତାମିଲନାଡୁ ସଂଶୋଧନ), ୨୦୧୭ର ବୈଧତା ଉପରେ ରାୟ ଶୁଣାଇବେ। ହେଲେ ତାହା ହୋଇପାରିନାହିଁ। ଉଲ୍ଲେଖଯୋଗ୍ୟ ଯେ, ୨୦୧୪ରେ ସୁପ୍ରିମକୋର୍ଟଙ୍କ ରାୟ ପରେ ଏହି ପାରମ୍ପରିକ ଖେଳକୁ କିଛି ବର୍ଷ ଅନୁମତି ଦିଆଯାଇ ନ ଥିଲା। ସେତେବେଳେ ଅଦାଲତ ତାମିଲନାଡୁ ଜାଲ୍ଲିକାଟ୍ଟୁ ଅଧିନିୟମ ୨୦୦୯କୁ ରଦ୍ଦ କରିଦେଇଥିଲେ, କାରଣ ଏଥିରେ ଷଣ୍ଢଙ୍କୁ କାବୁ କରିବା କଥା ରହିଥିଲା ; ଯାହା ପ୍ରାଣୀ ନିର୍ଯାତନାକୁ ସୂଚାଏ। ଉଲ୍ଲେଖଯୋଗ୍ୟ ଯେ, ପିପୁଲ୍ସ ଫର୍ ଦି ଏଥିକାଲ ଟ୍ରିଟ୍‌ମେଣ୍ଟ ଅଫ୍ ଆନିମଲ (ପେଟା) ଅନୁଯାୟୀ ୨୦୧୭ ପରଠାରୁ ଜାଲ୍ଲିକାଟ୍ଟୁରେ ଅତିକମ୍‌ରେ ୮୬ ଜଣ ଲୋକ ଓ ୨୩ ଷଣ୍ଢଙ୍କର ମୃତ୍ୟୁ ଘଟିଛି। ଡିସେମ୍ବର ୨୦୧୬ରେ ମୁଖ୍ୟମନ୍ତ୍ରୀ ଜୟଲଳିତାଙ୍କ ଦେହାନ୍ତ ପରେ ଏହି ଖେଳ ପାଇଁ ଦାବି ଜୋରଦାର ହୋଇଥିଲା। ୬ ବର୍ଷ ପୂର୍ବେ ମରିନା ବିଚ୍‌ରେ ଦୀର୍ଘ ସମୟ ଧରି ଆନ୍ଦୋଳନକୁ ଲକ୍ଷ୍ୟ କରି ପ୍ରାଣୀ ବିରୋଧୀ ନିର୍ଯାତନା ନିବାରଣ ଅଧିନିୟମ–୧୯୬୦, କେନ୍ଦ୍ର ଆଇନରେ ରାଜ୍ୟସ୍ତରୀୟ ବିଶେଷ ସଂଶୋଧନ, ୨୦୧୭ ଅଣାଯାଇଥିଲା। ପରମ୍ପରା ଓ ସଂସ୍କୃତିକୁ ଦୃଷ୍ଟିରେ ରଖି ଖେଳରେ ଷଣ୍ଢକୁ ସାମିଲ କରାଯାଇଥିବା ଏଥିରେ ଦର୍ଶାଯାଇଥିଲା। ସଂଶୋଧନ କରିବା ପରେ ସ୍ଥିତି ଶାନ୍ତ ପଡ଼ିଥିଲା। ଏହା କେବଳ ପଶୁ ନିର୍ଯାତନା ବିଷୟରେ ଅଟକିଗଲା, ହେଲେ କେମିତି ଲୋକଙ୍କ ଜୀବନ ନ ଯିବ ସେ ସମ୍ପର୍କରେ ଏଥିରେ କିଛି ସୁନିଶ୍ଚିତ କରାଗଲା ନାହିଁ। ବାସ୍ତବରେ ନିୟମ କଡ଼ା ଭାବେ ଲାଗୁ କରିବା ଜରୁରୀ।

ଆଜିର ସମୟରେ ଜାଲ୍ଲିକାଟ୍ଟୁର ସୁରକ୍ଷିତ ସୁପରିଚାଳନା ଆବଶ୍ୟକ। ପ୍ରତ୍ୟେକ ପ୍ରଥା ସମୟ ଅନୁଯାୟୀ ପରିବର୍ତ୍ତନ ହେଉଛି ଓ ହେବାରେ ଲାଗିଛି । ପଶୁବଳିଠାରୁ ଆରମ୍ଭକରି କୁକୁଡ଼ା ଲଢ଼େଇ, ଗ୍ରାମୀଣ ମହାରାଷ୍ଟ୍ରର ବଳଦ ଦୌଡ଼, ରାଜସ୍ଥାନର ଓଟ ଦୌଡ଼, କୁକୁର ଲଢ଼େଇ ଆଦି ଉପରେ କଟକଣା ଲଗାଯାଇଥିବାବେଳେ ତାମିଲନାଡୁର ଜାଲ୍ଲିକାଟ୍ଟୁ ଏହି ନିୟମ ବାହାରେ ଅଛି। ଏଥିରେ ମଧ୍ୟ ସଂଶୋଧନର ସମୟ ଆସିଗଲାଣି।

୨୫ ବର୍ଷ ତଳର ଧରିତ୍ରୀ

୧୮ ଜାନୁୟାରୀ ୧୯୯୮

- ଦକ୍ଷିଣ ସାଇବେରିଆ ଅଞ୍ଚଳରେ ଥିବା ଏକ କୋଇଲା ଖଣିରେ ବିସ୍ଫୋରଣ ଘଟି ୨୯ ଖଣି କର୍ମଚାରୀଙ୍କ ପ୍ରାଣହାନୀ।
- କର୍ନାଟକ ବିଧାନସଭାର ସଭ୍ୟ ତଥା ଜନତା ଦଳର ନେତା ପି. କୋଦଣ୍ଡରାମାୟାଙ୍କ 'ଲୋକଶକ୍ତି' ଦଳରେ ଯୋଗଦାନ।

ସତ୍ୟ ହିଁ ସାହିତ୍ୟର ଷଠୀଘର

ମାୟାଧର ନାୟକ

ସାହିତ୍ୟ ଏବେ ମନର କଥା ଆଉ ମୁହଁର କଥା ମଧ୍ୟରେ ତାଳମେଳ ନ ରଖି କେବଳ ମଖମଲି ମୁଖାର କଥା ପାଲଟିଯାଇଛି। ଛାତିରେ ହାତ ଦେଇ ଆଜି କେତେଜଣ କହିବେ– ଆମେ ଲେଖୁଛୁ ଟୁକୁରା ଟୁକୁରା ଭଙ୍ଗା ସ୍ୱପ୍ନର ମା'ମାନଙ୍କ ପାଇଁ? ମା'ବାପାଙ୍କ ରାଣଖାଇ କେତେଜଣ ଲେଖିକା କହିବେ– ଆମେ ଲେଖୁଛୁ ଅମର୍ଯ୍ୟାଦାରେ ଭୂଲୁଣ୍ଠିତା ସେଇ ଭାଷାହୀନା ନ୍ୟାୟପ୍ରତୀକ୍ଷିତା ମହିଳାମାନଙ୍କ ପାଇଁ? ଦେଶର ନାରୀ ପାଇଁ ସାହିତ୍ୟରେ ଯଦି ସମ୍ମାନଜନକ ନାରା ନ ଶୁଭେ, ସେସବୁ ସାହିତ୍ୟ ନାଆଁରେ ଲେଖାଲେଖିଟା ତେବେ କାହାପାଇଁ ଆଉ କେତେଦିନ?

ଆମର ସାହିତ୍ୟ ଏବେ ନୂଆ ପରିଭାଷାରେ ନାମିତ। ଆମେ ଆଉ ସାହିତ୍ୟ ନ କହି ସବୁଠି କହିଲୁଣି ଲେଖାଲେଖି। ଦୁଇଟାଯାକ ଏକାକଥା ନୁହେଁ ବୋଲି ମୋର ବିନମ୍ର ମତ। ସାହିତ୍ୟ କହିଲେ ଗୋଟିଏ ଯୋଗ, ଗୋଟିଏ ଜୀବନମାର୍ଗ, ଗୋଟିଏ ଏକାନ୍ନଭୋଜୀ ଅଭିବାଞ୍ଛନାଶ୍ରିତ ଅଭିବ୍ୟକ୍ତି– ଯାହା ବ୍ୟକ୍ତିକୁ ଲେଖକରେ ପରିଣତ କରୁକରୁ ପରିଶେଷରେ କରାଏ ସମୂହର ସମ୍ବେଦନଶୀଳ ଅଂଶ– ବିଚ୍ଛିନ୍ନ ଏକକ ନୁହେଁ ମୋଟେ। ଯିଏ ଅସଲ ଲେଖକ ସେ କେବେ ଲେଖେନାହିଁ କାହାପାଇଁ– କାରଣ ସେ ଯାହା ଲେଖେ ସେଥିରେ ସ୍ୱୟଂ ସମୟ ହିଁ ଲେଖିଚାଲୁଥାଏ ନିଜସ୍ୱ କଥନ, ଅସମାପ୍ତ ଆତ୍ମଚରିତର ସୂକ୍ଷ୍ମ ଶ୍ରୁତଲିଖନ।

ଲେଖାଲେଖି କଥାଟା ସାହିତ୍ୟର ସଜା ନାମାନ୍ତର ନୁହେଁ। ଏଥିରେ ସାହିତ୍ୟଗତ ଦାୟିତ୍ୱ ଯେତେ ନାହିଁ, ସେତେ ଅଛି ଏକ ବ୍ୟକ୍ତିଗତ ସ୍ପୃହାର ଶାବ୍ଦିକ ସମରାଭ୍ୟାସ ମାତ୍ର। ଯୁଦ୍ଧ ନାହିଁ, ଶିବିର ନାହିଁ, ସାମ୍ମୁଖ୍ୟ ନାହିଁ, ଆହ୍ୱାନ ନାହିଁ– ଅଥଚ ଅଙ୍ଗୀକାରହୀନ ଏକ ଅଭ୍ୟାସର ଅଙ୍ଗଚାଳନା– ଆକାଶକୁ ଅସ୍ତ୍ର ଉତ୍ତୋଳନ– ଶୂନ୍ୟତାକୁ ବଦ୍ଧମୁଷ୍ଟି ପ୍ରଦର୍ଶନ। ସାହିତ୍ୟବୋଧ ଅପେକ୍ଷା ଏ ଧାରାରେ ଏବେ ଅନୁପ୍ରବେଶ କରିଛି ଅରୁଚିକର ଅନେକ ପ୍ରକାର ଆଭିମୁଖ୍ୟ– ଯେମିତି ମଞ୍ଚଦଖଲ, ପୁରସ୍କାର ହାସଲ, ପ୍ରଶଂସାପତ୍ର/ ମାନପତ୍ର ଆଦାୟର ନୟାନ୍ତ ନକଲ। ଆମର ଆଉ ଗୋପବନ୍ଧୁ, ଫକୀରମୋହନ, ପ୍ରେମଚନ୍ଦ, ଶରତ ଚନ୍ଦ୍ର, ନଜରୁଲ, ସଜି ରାଉତରା ଦରକାର ନାହିଁ– ଦରକାର ନିର୍ଧୂମ୍ ହାସ୍ୟରସର ଧୁମ୍‌ଧାମ୍ ସାହିତ୍ୟକାର। ହସର ସାହିତ୍ୟ ବଜାର, ହସର ହାଟ ବସାଅ ଗ୍ରାହକ ପାଠକବର୍ଗ ପାଇଁ। ହସ ହିଁ ଅସଲ ରସ। ହସିବାକୁ ଇଚ୍ଛାହୁଏ ଖୁବ୍। ହେଲେ ହସିପାରେନା ମୋଟେ।

ରୁଷିଆର ମହାନ୍ କଥାକାର ଗର୍କୀଙ୍କ ବିଶ୍ୱବିଖ୍ୟାତ ଉପନ୍ୟାସ 'ମଦର୍'। ଏ ଉପନ୍ୟାସର ମହାନାୟିକା ବାଟ ଚାଲିବାରେ ବିଶ୍ୱାସ କରୁଥିବା ସେଇ ମା', ଯିଏ ମୁଣ୍ଡେଇଥିବା ପସରା ଭିତରେ ସେଦିନ ଥିଲା ବିପ୍ଳବକୁ ଦୀର୍ଘଜୀବୀ କରିବା ପାଇଁ ପ୍ରେରଣାଦାୟକ ପ୍ରଚାରପତ୍ରସବୁ। ପୁଅ ସାମିଲ ହୋଇଥିବା ଦୂରାନ୍ତରର ବିପ୍ଳବୀ ସଙ୍ଗଠନକୁ ହସ୍ତାନ୍ତର କରିଦେବା ଉଦ୍ଦେଶ୍ୟରେ ନିଜ ପସରାର ଗୁଡ଼ିଏ ଜିନିଷପତ୍ର ତଳେ ମାଆଟି ଛପାଇ ରଖୁଥିଲା ସେସବୁ ଗୁପ୍ତ ପ୍ରଚାରପତ୍ର। ଗୋଇନ୍ଦା ପୋଲିସର ଆଖି ଆଉ ପ୍ରତିକ୍ରିୟାଶୀଳ ଶାସକ ଦଳର ଚର–ଅନୁଚରମାନଙ୍କ ନଜରକୁ ଫାଙ୍କିଦେଇ ନିୟମିତ ସେସବୁ ବୈପ୍ଳବିକ କାର୍ଯ୍ୟକ୍ରମର ନିର୍ଦ୍ଦେଶନାମା ମାଆ ମାର୍ଫତ୍‌ରେ ପହଞ୍ଚାଉଥିଲା ଠିକଣା ଜାଗାରେ। ମୁଣ୍ଡ ଉପରର ପସରା ଭିତରେ ଲୁଚାଇ ରଖିଥିବା ସେ ଅଗ୍ନିଗର୍ଭ ପ୍ରଚାରପତ୍ରକୁ କ'ଣ ମାଆ ପଢୁଥିଲା କେବେ? ସମକାଳର ଲେଖକ/ଲେଖିକା ବିରାଦରମାନଙ୍କୁ ଗର୍କୀଙ୍କର ସେଇ 'ମଦର୍'ର ମୁହଁକୁ ଏତେବର୍ଷ ପରେ ଆଉଥରେ ଫେରିଚାହାନ୍ତୁ।

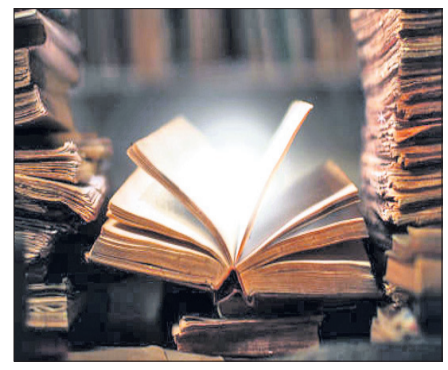

ଆଗ ପରି ଏବେ ଆଉ ଉପନ୍ୟାସ ଲେଖା ହେଉନାହିଁ। ଚରିତ୍ରଗୁଡ଼ିକ କ'ଣ କୁଆଡ଼େ ଛୁଟିଦିନ କଟାଇବାରେ ବ୍ୟସ୍ତ ନା ଘଟଣାସବୁ ଗର୍‌ହାଜିର୍? ହଁ, ପରିବେଶରେ ଅବଶ୍ୟ ଅନେକଟା ଅଦଳବଦଳ। ମେଶିନ୍ ବିସ୍ଥାପିତ କରିଛି ମଣିଷକୁ– ତା' ନିଜ ମନ– ପ୍ରାଣ–ଆତ୍ମାର ଏକଦା–ଅନ୍ତରଙ୍ଗ ଇଲାକାରୁ। ଶିଳ୍ପ ପ୍ରସାଧିତ ସଭ୍ୟତା ଆଜି କଳାକନା ବୁଲାଇ ସାରିଛି କୃଷିଭିତ୍ତିକ ସଂସ୍କୃତି ଓ ମୂଲ୍ୟବୋଧର ଯୌଥ ଜୀବନ କ୍ଷେତ୍ରରେ। ବହିଃ ପ୍ରକୃତିର ବିକୃତୀକରଣ ପାଛୋଟି ଆଣିଛି ପ୍ରଦୂଷଣ, ଯାହାର ପ୍ରତୀକ କଳାଧୂଆଁ– ଅନ୍ତଃ ପ୍ରକୃତିର ଉଚ୍ଛେଦୀକରଣ ଡାକିଆଣିଚି ବିସ୍ଫୋରିତ ସାମାଜିକ ବ୍ୟବଧାନ, ଯାହାର ସଙ୍କେତ କଳାଧନ। ବ୍ୟବସ୍ଥାକୁ ବଦଳାଇବାର ଆସ୍ଥା ଯେଉଁମାନଙ୍କ ଉପରେ, ସେଇ ଯୁବପିଢ଼ି ଆଜି ଚକ୍ରବ୍ୟୂହସ୍ଥ ଅଭିମନ୍ୟୁର ଦଳ– ମତଲବୀ ମହାରଥୀମାନଙ୍କ ମଇଦାନ ମଝିରେ! ଯେତେବେଳେ କୁରୁକ୍ଷେତ୍ର ପାଲଟି ଯାଇଥିଲା ଯୁଦ୍ଧକ୍ଷେତ୍ର, ସେତେବେଳେ ମହାଭାରତ ଲେଖାଯାଇ ପାରିଥିଲା। ଏହି ଯୁଦ୍ଧକ୍ଷେତ୍ରକୁ ଧର୍ମକ୍ଷେତ୍ରରେ ପରିଣତ କରିବାର ପ୍ରେରଣା ଦେଇଥିଲା ଏ ମହାକାବ୍ୟ। ଅଥଚ ତା'ଠାରୁ ଆହୁରି ଭୟାବହ ଏକ ପରିବେଶ ସମ୍ପ୍ରତି ସୃଷ୍ଟି ହୋଇ ସାରିଥିଲେ ହେଁ ଉପନ୍ୟାସର ଯୁଗାନ୍ତର କାହିଁକି ଏବେ ମଧ୍ୟ ଏକ ପ୍ରଶ୍ନବାଚୀ?

ସମସ୍ତେ ଟଲଷ୍ଟୟ ହୋଇପାରନ୍ତି ନାହିଁ କି ଗର୍କୀ। ସମସ୍ତେ ପ୍ରେମଚନ୍ଦ୍ ହୋଇପାରନ୍ତି ନାହିଁ କି ଫକୀରମୋହନ। ସମସ୍ତେ ଶରତ ଚନ୍ଦ୍ର ହୋଇପାରନ୍ତି ନାହିଁ କି କାହ୍ନୁଚରଣ। ସେମିତି ସମସ୍ତେ କ'ଣ ଲେଖିପାରନ୍ତି ଅଙ୍କଲ୍ ଟମ୍‌ସ କ୍ୟାବନ୍ ନା କ୍ରାଇମ୍ ଏଣ୍ଡ୍ ପନିଶ୍‌ମେଣ୍ଟ? ମହାନ୍ ଲେଖକମାନେ ଯେମିତି ସବୁ ଦେଶର, ମହତ୍‌ର କୃତିଗୁଡ଼ିକ ବି ସେମିତି ସବୁକାଳର। ସମସ୍ତେ ବରଣୀୟ। ସେମାନଙ୍କ କାଳଜୟୀ କୃତିସବୁ ମଧ୍ୟ ସ୍ମରଣୀୟ। ସେମାନେ ବଜାରର ହଜାର ଜଣଙ୍କ ପାଇଁ ଲେଖିବା ଅପେକ୍ଷା ନିଜ ଅନ୍ତରାତ୍ମାର ଆଜ୍ଞା ପାଳନ କରିବାକୁ ହିଁ ଲେଖୁଥିଲେ। ଆମେ ଆଜି ଉପନ୍ୟାସର ଯୁଗାନ୍ତର ପାଇଁ କାମନା କରୁଥିବା ବେଳେ ଏଇ ସରଳ ସତ୍ୟଠାରୁ ଯେପରି ଦୂରେଇ ନ ଯାଉ– ଅନ୍ତତଃ ଏତିକି ମନେ ରହିପାରିଲେ ଭଲ।

ଭାରତର ଔପନ୍ୟାସିକ ସମ୍ରାଟ୍ ଶରତ ଚନ୍ଦ୍ର କହିଥିଲେ, 'ପାଦ ଥିଲେ ଚାଲିହୁଏ, କିନ୍ତୁ ହାତ ଥିଲେ ଲେଖିହୁଏନା।' କେଡ଼େ ବଡ଼ କଥାଟାଏ! ଏଇ ଦୃଷ୍ଟିରୁ କୁହାଯାଇପାରେ, ବୁନ୍ଦାଏ ରକ୍ତରେ ମନର ମଣିଷ ପାଖକୁ ହୁଏତ ଦସ୍ତଖତଟିଏ ପଠାଇ ଦେଇହୁଏ, କିନ୍ତୁ ବୋତଲେ କାଳିରେ ପାଠକ ପାଠିକାଙ୍କ ହାତପାହାନ୍ତାକୁ ଉପନ୍ୟାସଟିଏ ବଢ଼େଇ ଦେଇହୁଏନା। ଶରତ ଚନ୍ଦ୍ରଙ୍କ ସମ୍ପର୍କରେ ଶୁଣା କଥାଟିଏ ଭାରି ଲୋକପ୍ରିୟ। କରଜଭାରରୁ କିଛିଟା ନିସ୍ତାର ପାଇବା ପାଇଁ ଟଙ୍କା ଦରକାର ଥିଲା ତାଙ୍କର। ପ୍ରକାଶକ ତାଙ୍କୁ ପ୍ରତିଶ୍ରୁତି ଦେଲେ, ଲୋଡୁଥିବା ଟଙ୍କା ତାଙ୍କ ହାତକୁ ଯିବା ପାଇଁ ଅପେକ

ଭାରତ ଯୋଡ଼ୋ ଯାତ୍ରା ଅବସରରେ ପଞ୍ଜାବର ହୋସିଆରପୁରଠାରେ କଂଗ୍ରେସ ନେତା ରାହୁଲ ଗାନ୍ଧୀ, କେ.ସି. ବେଣୁଗୋପାଳ ଓ ଅନ୍ୟମାନେ।

ସବୁ ବର୍ଗର ଲୋକଙ୍କ ପାଖକୁ ଯାଅ

ଭାଜପା ନେତାଙ୍କୁ ମୋଦିଙ୍କ ପରାମର୍ଶ

ନୂଆଦିଲ୍ଲୀ,୧୭।୧

୨୦୨୪ ସାଧାରଣ ନିର୍ବାଚନ ଲାଗି ପ୍ରସ୍ତୁତ ରହିବା ଲାଗି ପ୍ରଧାନମନ୍ତ୍ରୀ ନରେନ୍ଦ୍ର ମୋଦି ଭାଜପା ଜାତୀୟ କାର୍ଯ୍ୟକାରିଣୀ ବୈଠକର ଦ୍ୱିତୀୟ ଦିନରେ ଆହ୍ୱାନ ଦେଇଛନ୍ତି। ଭୋଟରମାନଙ୍କ ସହ ଯୋଡ଼ିହୋଇ ରହିବା ଲାଗି ସେ ଦଳୀୟ ନେତାମାନଙ୍କୁ ପରାମର୍ଶ ଦେଇଛନ୍ତି। ଲୋକ ସଭା ନିର୍ବାଚନକୁ ଆଉ ୪୦୦ ଦିନ ବାକି ରହିଛି। ଲୋକଙ୍କ ସେବା ପାଇଁ ଆମକୁ ସବୁ କିଛି କରିବାକୁ ହେବ। ଆମକୁ ଇତିହାସ ସୃଷ୍ଟି କରିବାକୁ ହେବ ବୋଲି ପ୍ରଧାନମନ୍ତ୍ରୀ ଦୁଇଦିନିଆ କାର୍ଯ୍ୟକାରିଣୀରେ କହିଥିବା ବରିଷ୍ଠ ଭାଜପା ନେତା ଦେବେନ୍ଦ୍ର ଫଡ଼୍‌ନବିସ୍ ସୂଚନା ଦେଇଛନ୍ତି। ବିଶେଷ କରି ୧୮ରୁ ୨୫ ବର୍ଷ ବୟସ ବର୍ଗର ଭୋଟରଙ୍କ

ଉପରେ ଧ୍ୟାନଦେବାକୁ ହେବ। ସେମାନଙ୍କୁ ପୂର୍ବ ସରକାରଗୁଡ଼ିକର କୁଶାସନ ସମ୍ପର୍କରେ ଜଣାଇବା ସହ ଆମେ କିପରି ସୁଶାସନ ଅଭିମୁଖେ ଅଗ୍ରସର ହେଉଛେ ତାହା ଅବଗତ କରାଇବାକୁ ହେବ। ସେମାନଙ୍କୁ ଗଣତାନ୍ତ୍ରିକ ବ୍ୟବସ୍ଥା ସହ ଜଡ଼ିତ କରିବା ସହିତ ସୁଶାସନରେ ସାମିଲ କରିବାକୁ ହେବ ବୋଲି ମୋଦି କହିଥିଲେ। ସୀମାନ୍ତ ଅଞ୍ଚଳ ସମେତ ଗ୍ରାମାଞ୍ଚଳରେ ଭାଜପା ସଂଗଠନକୁ ମଜଭୁତ କରିବା ଉପରେ ପ୍ରଧାନମନ୍ତ୍ରୀ ଗୁରୁତ୍ୱାରୋପ କରିବା ସହ ଦଳୀୟ ନେତାମାନେ ସବୁ ବର୍ଗର ଲୋକଙ୍କୁ ନିଶ୍ଚୟ ଭେଟିବାକୁ ପରାମର୍ଶ ଦେଇଥିଲେ। ଭାଜପା କେବଳ ରାଜନୈତିକ ଆନ୍ଦୋଳନ ହୋଇ ରହିନାହିଁ, ଏହା ସାମାଜିକ-ଅର୍ଥନୈତିକ ସ୍ଥିତି ବଦଳାଇବା ଦିଗରେ କାର୍ଯ୍ୟ କରୁଛି ବୋଲି ପ୍ରଧାନମନ୍ତ୍ରୀ କହିଥିଲେ। ଜାତୀୟ କାର୍ଯ୍ୟକାରିଣୀରେ ୩୫୦ ଜଣ ମନ୍ତ୍ରୀ, ନେତା ଓ କର୍ମୀ ଯୋଗଦେଇଥିଲେ।

ସରକାର ଆର୍ଥିକ ଅସମାନତା ବଢ଼ାଉଛନ୍ତି: କଂଗ୍ରେସ

ନୂଆଦିଲ୍ଲୀ,୧୭।୧(ପି.ଟି.)

ଭାଜପା ନେତୃତ୍ୱାଧୀନ ସରକାର ଦେଶରେ ଆର୍ଥିକ ଅସମାନତା ବଢ଼ାଉଥିବା କଂଗ୍ରେସ ମଙ୍ଗଳବାର ଅଭିଯୋଗ କରିଛି। ଦେଶର ୧ ପ୍ରତିଶତ ଅତି ଧନୀଙ୍କ ପାଖରେ ଦେଶ ସମ୍ପତ୍ତିର ୪୦ ପ୍ରତିଶତ ରହିଥିବାବେଳେ ତଳସ୍ତରରେ ଥିବା ୫୦ ପ୍ରତିଶତଙ୍କ ପାଖରେ ମାତ୍ର ୩ ପ୍ରତିଶତ ସମ୍ପତ୍ତି ରହିଥିବା ସୋମବାର ଡାଭୋସରେ ଅନୁଷ୍ଠିତ ବିଶ୍ୱ ଅର୍ଥନୀତି ଫୋରମ୍‌ର ବାର୍ଷିକ ସମ୍ମିଳନୀରେ ଅକ୍ସଫାମ୍ ଇଣ୍ଟରନ୍ୟାଶନାଲ ଦାଖଲ କରିଥିବା ରିପୋର୍ଟରେ କୁହାଯାଇଥିଲା। ଭାରତରେ ଭାଜପା ଧନୀ ଓ ଦରିଦ୍ରଙ୍କ ମଧ୍ୟରେ ତାରତମ୍ୟ ଏତେ ବଢ଼ାଇ ଦେଇଛି ଯେ ସାଧାରଣ ଲୋକେ ରସାତଳଗାମୀ ହୋଇଗଲେଣି ବୋଲି କଂଗ୍ରେସ ଅଧ୍ୟକ୍ଷ ମଲ୍ଲିକାର୍ଜୁନ ଖାର୍ଗେ କହିଛନ୍ତି। ଆର୍ଥିକ ଅସମାନତାର ତାରତମ୍ୟ ପୂରଣ କରିବା ଲାଗି ଭାରତ ଯୋଡ଼ୋ ଯାତ୍ରା କରାଯାଉଥିବା ଖାର୍ଗେ ଟୁଇଟ୍ କରିଛନ୍ତି। ଦେଶରେ ଦାରିଦ୍ର୍ୟ ବଢ଼ାଉଥିବା ସରକାରଙ୍କ ନୀତି ବିରୋଧରେ ଭାରତ ଯୋଡ଼ୋ ଯାତ୍ରା ଲୋକଙ୍କ ସ୍ୱର ବୋଲି କଂଗ୍ରେସ ନେତା ରାହୁଲ ଗାନ୍ଧୀ କହିଛନ୍ତି। କଂଗ୍ରେସ ନେତୃତ୍ୱାଧୀନ ଉପା ସରକାର ୨୦ କୋଟିରୁ ଊର୍ଦ୍ଧ୍ୱ ଲୋକଙ୍କୁ ଦାରିଦ୍ର୍ୟରୁ ମୁକ୍ତ କରିଥିଲା। ପ୍ରଧାନମନ୍ତ୍ରୀଙ୍କ ଦାରିଦ୍ର୍ୟ ବୃଦ୍ଧି ନୀତି ଯୋଗୁ ଦେଶରେ ଗରିବୀ ବଢୁଛି। ମୋଦି ସରକାର ଅଳ୍ପ କେତେଜଣ ଧନୀଙ୍କ ପାଇଁ କାର୍ଯ୍ୟ କରୁଛି। ୨୧ ଜଣ ଧନୀ ଭାରତୀୟଙ୍କ ପାଖରେ ଥିବା ସମ୍ପତ୍ତି ୭୦ କୋଟି ଲୋକଙ୍କ ସମ୍ପତ୍ତିଠାରୁ ଅଧିକ ବୋଲି କଂଗ୍ରେସ କହିଛି।

ବରୁଣଙ୍କ ନୀତିକୁ ଗ୍ରହଣ କରିପାରିବି ନାହିଁ: ରାହୁଲ

ହୋଶିଆରପୁର,୧୭।୧

ଭାଇ ବରୁଣ ଗାନ୍ଧୀଙ୍କୁ ଭେଟିବା ଏବଂ କୋଳାଗ୍ରତ କରିବାକୁ ପ୍ରସ୍ତୁତ ଅଛି, ହେଲେ ତାଙ୍କ ନୀତି ଆଦର୍ଶକୁ ଗ୍ରହଣ କରିପାରିବି ନାହିଁ ବୋଲି କଂଗ୍ରେସ ନେତା ରାହୁଲ ଗାନ୍ଧୀ ମଙ୍ଗଳବାର କହିଛନ୍ତି। ଭାରତ ଯୋଡ଼ୋ ଯାତ୍ରାରେ ଭାଜପା ଏମ୍‌ପି ବରୁଣ ଯୋଗ ଦେଇପାରିବେ କି ବୋଲି ଖବରଦାତାମାନେ ପ୍ରଶ୍ନ କରିବାରୁ ରାହୁଲ କହିଥିଲେ, ସେମାନଙ୍କ ନୀତି ଆଦର୍ଶ ଭିନ୍ନ ହୋଇଥିବାରୁ ସମସ୍ୟା ସୃଷ୍ଟି ହୋଇପାରେ। ବରୁଣ ଭାଜପାରେ ଅଛନ୍ତି। ସେ ଏଠାକୁ ଆସିଲେ ତାଙ୍କ ପାଇଁ ସମସ୍ୟା ହେବ। ତେବେ ସେ ବରୁଣଙ୍କୁ ଭେଟି ପାରିବେ ଏବଂ କୋଳାଗ୍ରତ କରିପାରିବେ ବୋଲି ହୋଶିଆରପୁରରେ ଖବରଦାତା ସମ୍ମିଳନୀକୁ ରାହୁଲ କହିଛନ୍ତି। ତାଙ୍କ ପରିବାରର ଏକ ନୀତି ଆଦର୍ଶ ରହିଛି କିନ୍ତୁ ବରୁଣ ଅଲଗା ନୀତି ଗ୍ରହଣ କରିଛନ୍ତି, ଯାହାକୁ ସେ ଗ୍ରହଣ କରିପାରିବେ ନାହିଁ ବୋଲି ରାହୁଲ କହିଥିଲେ। ସେ କଦାପି ଆର୍‌ଏସ୍‌ଏସ୍ ଅଫିସ୍‌କୁ ଯାଇପାରିବେ ନାହିଁ। ତୁମେ ମୋ ତଣ୍ଟି କାଟିଦେଇପାର, ତଥାପି ମୁଁ ସେଠାକୁ ଯିବି ନାହିଁ ବୋଲି କଂଗ୍ରେସ ନେତା କହିଥିଲେ।

ଆର୍‌ଏସ୍‌ଏସ୍ ଏବଂ ଭାଜପା ସରକାରୀ ସଂସ୍ଥାଗୁଡ଼ିକୁ ନିୟନ୍ତ୍ରଣ କରୁଥିବା ରାହୁଲ ଅଭିଯୋଗ କରିଛନ୍ତି। ସବୁ ଅନୁଷ୍ଠାନ ଉପରେ ଚାପ ପକାଯାଉଛି। ଗଣମାଧ୍ୟମ, ଅମଲାତନ୍ତ୍ର, ନିର୍ବାଚନ କମିଶନ ଏବଂ ନ୍ୟାୟପାଳିକା ଉପରେ ମଧ୍ୟ ଚାପ ପକାଯାଉଛି। ସେଥିପାଇଁ ଦେଶରେ ସ୍ୱାଭାବିକ ଗଣତାନ୍ତ୍ରିକ ପ୍ରକ୍ରିୟା ଏବେ ଉଭାନ ହୋଇଯାଇଥିବା କଂଗ୍ରେସ ନେତା କହିଛନ୍ତି। ଏହା ଗୋଟିଏ ରାଜନୈତିକ ଦଳର ଅନ୍ୟ ଦଳ ସହ ଲଢ଼େଇ ନୁହେଁ। ଏହା ଶାସକ ଦଳ ଏବଂ ଆର୍‌ଏସ୍‌ଏସ୍ ନିୟନ୍ତ୍ରଣରେ ଥିବା ଅନୁଷ୍ଠାନ ଏବଂ ବିରୋଧୀଙ୍କ ମଧ୍ୟରେ ଲଢ଼େଇ। ସେଥିରୁ ଗୋଟିଏ ହେଲା ଇଲେକ୍ଟ୍ରୋନିକ୍ ଭୋଟିଂ ମେଶିନ ବୋଲି ରାହୁଲ କହିଥିଲେ। ସେ ପଞ୍ଜାବରେ ଏଏପି ସରକାରକୁ ମଧ୍ୟ ସମାଲୋଚନା କରିଛନ୍ତି। ପଞ୍ଜାବର ଶାସନ କେବଳ ପଞ୍ଜାବରୁ ହେବା ଉଚିତ, ଦିଲ୍ଲୀରୁ ନୁହେଁ। ମୁଖ୍ୟମନ୍ତ୍ରୀ ଭଗୱନ୍ତ ମାନ୍ ରିମୋଟ କଣ୍ଟ୍ରୋଲ ହେବା ଉଚିତ ନୁହେଁ ବୋଲି କଂଗ୍ରେସ ନେତା ସୋମବାର କହିଥିଲେ।

ନଡ୍ଡାଙ୍କ କାର୍ଯ୍ୟକାଳ ବଢ଼ିଲା

ରାଷ୍ଟ୍ରୀୟ ଅଧ୍ୟକ୍ଷ ପଦରେ ୨୦୨୪ ଜୁନ୍ ଯାଏ ରହିବେ

ନୂଆଦିଲ୍ଲୀ,୧୭।୧

ଜଗତ ପ୍ରକାଶ ନଡ୍ଡା

ଭାଜପା ଜାତୀୟ କାର୍ଯ୍ୟକାରିଣୀରେ ଦଳର ରାଷ୍ଟ୍ରୀୟ ଅଧ୍ୟକ୍ଷ ଜଗତ ପ୍ରକାଶ ନଡ୍ଡାଙ୍କ କାର୍ଯ୍ୟକାଳ ବଢ଼ାଇ ଦିଆଯାଇଛି। ସେ ଆସନ୍ତା ବର୍ଷ ଜୁନ୍ ପର୍ଯ୍ୟନ୍ତ ଦଳର ମୁଖ୍ୟ ରହିବେ। ମଙ୍ଗଳବାର ଜାତୀୟ କାର୍ଯ୍ୟକାରିଣୀର ଦ୍ୱିତୀୟ ଦିନରେ ଅମିତ୍ ଶାହା ଏହା ଘୋଷଣା କରିଛନ୍ତି। ୨୦୨୦ରେ ନଡ୍ଡା ଶାହାଙ୍କଠାରୁ ଅଧ୍ୟକ୍ଷ ଦାୟିତ୍ୱ ଗ୍ରହଣ କରିଥିଲେ। ଜାନୁୟାରୀରେ ତାଙ୍କର ୩ ବର୍ଷୀୟ କାର୍ଯ୍ୟକାଳ ପୂରଣ ହେଉଥିଲା। ତେବେ ଚଳିତ ବର୍ଷ ୯ଟି ରାଜ୍ୟରେ ବିଧାନସଭା ନିର୍ବାଚନ ଏବଂ ୨୦୨୪ରେ ସାଧାରଣ ନିର୍ବାଚନ ଥିବାରୁ ଏହାକୁ ଦୃଷ୍ଟିରେ ରଖି ତାଙ୍କ କାର୍ଯ୍ୟକାଳକୁ ବଢ଼ାଇବା ଲାଗି ଜାତୀୟ କାର୍ଯ୍ୟକାରିଣୀ ସର୍ବସମ୍ମତ ନିଷ୍ପତ୍ତି ଗ୍ରହଣ କରିଛି। ପ୍ରଧାନମନ୍ତ୍ରୀ ନରେନ୍ଦ୍ର ମୋଦି ଏବଂ ଭାଜପା ଅଧ୍ୟକ୍ଷ ଜେ.ପି. ନଡ୍ଡାଙ୍କ ନେତୃତ୍ୱରେ ଭାଜପା ୨୦୨୪ ଲୋକ ସଭା ନିର୍ବାଚନରେ ୨୦୧୯ଠାରୁ ଅଧିକ ଆସନରେ ବିଜୟୀ ହେବା ନେଇ ଦଳ ନିଶ୍ଚିତ ରହିଥିବା ଶାହା କହିଛନ୍ତି। ମହାମାରୀ ବେଳେ ନଡ୍ଡାଙ୍କ ନେତୃତ୍ୱକୁ ଶାହା ପ୍ରଶଂସା କରିଛନ୍ତି। ଲୋକଙ୍କ ସେବା ସହ ସେ ଦଳୀୟ ସଂଗଠନକୁ ଯୋଡ଼ିଥିଲେ ବୋଲି ସ୍ୱରାଷ୍ଟ୍ର ମନ୍ତ୍ରୀ ଶାହା କହିଛନ୍ତି।

'ଯୋଗ୍ୟ ହିତାଧିକାରୀ ବାଛିବା ପାଇଁ ସରକାରଙ୍କୁ ନିର୍ଦ୍ଦେଶ ଦିଅନ୍ତୁ'

ରାଜ୍ୟପାଳଙ୍କୁ ମଙ୍ଗଳବାର ଭେଟି ଫେରୁଥିବା ଭାଜପା ପ୍ରତିନିଧି ଦଳ।

ରାଜ୍ୟପାଳଙ୍କୁ ଭାଜପା ପ୍ରତିନିଧି ମଣ୍ଡଳୀର ଅନୁରୋଧ

- ଆବାସ ଘର: ଭାଜପା-ବିଜେଡି ଭିତରେ ତୁଟୁନି କଳି
- ଏକାଧିକ ଥର ଅଯୋଗ୍ୟଙ୍କୁ ଘର ମିଳିବା ନେଇ ଅଭିଯୋଗ କରିଛୁ: କଂଗ୍ରେସ

ଭୁବନେଶ୍ୱର,୧୭।୧(ବ୍ୟୁରୋ)

ପ୍ରଧାନମନ୍ତ୍ରୀ ଆବାସ ଯୋଜନାରେ ଓଡ଼ିଶାକୁ ସର୍ବାଧିକ ମିଳିଥିବା ଅତିରିକ୍ତ ୯.୫୯ ଲକ୍ଷ ଘର ସ୍ୱଚ୍ଛ ଓ ନିରପେକ୍ଷଭାବେ ଯୋଗ୍ୟ ହିତାଧିକାରୀଙ୍କୁ ପ୍ରଦାନ କରାଯାଉ। ଏଥିଲାଗି ଯେପରି ଉଚିତ ପଦକ୍ଷେପ ନିଆଯିବ ସେନେଇ ରାଜ୍ୟ ସରକାରଙ୍କୁ ନିର୍ଦ୍ଦେଶ ଦେବା ପାଇଁ ମଙ୍ଗଳବାର ରାଜ୍ୟପାଳ ଗଣେଶୀ ଲାଲଙ୍କୁ ଭେଟି ଭାଜପା ପ୍ରତିନିଧି ମଣ୍ଡଳୀ ଅନୁରୋଧ କରିଛି। ବିରୋଧୀ ଦଳ ମୁଖ୍ୟ ସଚେତକ ମୋହନ ମାଝିଙ୍କ ନେତୃତ୍ୱରେ ଭାଜପା ବିଧାୟକ ଏବଂ ଦଳୀୟ ନେତାମାନେ ରାଜ୍ୟପାଳଙ୍କୁ ଭେଟି ଅନୁରୋଧ କରିବା ସହିତ କହିଛନ୍ତି, ଆବାସ ଯୋଜନାର ବଣ୍ଟନ କାର୍ଯ୍ୟକ୍ରମର ଶୁଭାରମ୍ଭ ଲାଗି ପ୍ରଧାନମନ୍ତ୍ରୀ ନରେନ୍ଦ୍ର ମୋଦିଙ୍କୁ ଓଡ଼ିଶା ସରକାର ନିମନ୍ତ୍ରଣ କରନ୍ତୁ। ଓଡ଼ିଶାର ଆଶା ଆକାଂକ୍ଷାକୁ ପ୍ରାଥମିକତା ଦେବା ଭିତ୍ତିରେ ପୂର୍ବରୁ ୨୦୧୮ରେ ଆବାସ ପ୍ଲସ୍ ୱେବ୍‌ସାଇଟ୍‌ରେ ୪ ଥର ସମୟ ସୀମା ବୃଦ୍ଧି କରିଥିଲେ। ତଥାପି ହିତାଧିକାରୀଙ୍କ ତାଲିକା ଦେବାରେ ରାଜ୍ୟ ସରକାର ସମ୍ପୂର୍ଣ୍ଣ ବିଫଳ ହୋଇଥିଲେ। ଫନୀ ବାତ୍ୟା ଯୋଗୁ ଆବାସ ପ୍ଲସ୍ ପ୍ଲାଟ୍‌ଫର୍ମରେ ଓଡ଼ିଶାକୁ ୨ଟି ସ୍ପେଶାଲ ୱିଣ୍ଡୋରେ ଅଧିକ ଯୋଗ୍ୟ ପରିବାର ବର୍ଗଙ୍କୁ ସାମିଲ କରିବା ପାଇଁ ଅନୁମତି ଦିଆଯିବା ପରେ ମଧ୍ୟ ରାଜ୍ୟ ସରକାର ହିତାଧିକାରୀଙ୍କୁ ସାମିଲ କରିପାରି ନ ଥିଲେ। କେନ୍ଦ୍ରମନ୍ତ୍ରୀ ଧର୍ମେନ୍ଦ୍ର ପ୍ରଧାନଙ୍କ ବାରମ୍ବାର ହସ୍ତକ୍ଷେପ ଓ କେନ୍ଦ୍ରମନ୍ତ୍ରୀ ଗିରିରାଜ ସିଂହଙ୍କ ଯୋଗୁ ପୁଣିଥରେ ଆବାସ ପ୍ଲସ୍ ପୋର୍ଟାଲ ଖୋଲିଥିଲା। ପ୍ରଧାନମନ୍ତ୍ରୀ ଆବାସ ଯୋଜନାରେ ବର୍ତ୍ତମାନ ଥିବା ୧୮ ଲକ୍ଷ ହିତାଧିକାରୀଙ୍କ ମଧ୍ୟରୁ ଲକ୍ଷେଙ୍କୁ ଘର ଆବଣ୍ଟନ, କାର୍ଯ୍ୟାଦେଶ ଓ ବ୍ୟାଙ୍କ ପେମେଣ୍ଟ ଆଦିରେ ଅନିୟମିତତା ପରିଲକ୍ଷିତ ହୋଇଛି। ରାଜ୍ୟରେ ଏହି ଅନିୟମିତତା ଯୋଗୁ ପାଖାପାଖି ହଜାରେ କୋଟିରୁ ଊର୍ଦ୍ଧ୍ୱ ଟଙ୍କାର ଦୁର୍ନୀତି ହୋଇଥିବା କେନ୍ଦ୍ରୀୟ ତଦନ୍ତ ରିପୋର୍ଟରୁ ଜଣାପଡ଼ିଛି। ସେମାନେ ଆହୁରି କହିଛନ୍ତି, ବର୍ତ୍ତମାନ ଆବାସ ପ୍ଲସ୍ ପୋର୍ଟାଲରେ ଓଡ଼ିଶାକୁ ଆସିଥିବା ୯.୫୯ ଲକ୍ଷ ଘର ଯୋଗ୍ୟ ହିତାଧିକାରୀଙ୍କୁ ବଣ୍ଟାଯାଉ। ୨୦୧୯ରେ ଆବାସର ପରମାନେଣ୍ଟ ୱେଟିଂ ଲିଷ୍ଟରେ ଥିବା ବହୁ ଯୋଗ୍ୟ ହିତାଧିକାରୀଙ୍କୁ ସଦ୍ୟ ପ୍ରକାଶିତ ସମ୍ଭାବ୍ୟ ତାଲିକାରେ ସ୍ଥାନ ମିଳିନାହିଁ। ହିତାଧିକାରୀ ଚୟନରେ ଜିଲା ଏବଂ ବ୍ଲକ ପ୍ରଶାସନ ଆବଶ୍ୟକ ତଦାରଖ କରିବା ସହ ନିରପେକ୍ଷତା ଓ ସ୍ୱଚ୍ଛତା ବଜାୟ ରଖିବା ଦିଗରେ ରାଜ୍ୟ ସରକାର ପଦକ୍ଷେପ ନେବା ପାଇଁ ନିର୍ଦ୍ଦେଶ ଦିଆଯାଉ ବୋଲି ରାଜ୍ୟପାଳଙ୍କ ନିକଟରେ ଭାଜପା ପ୍ରତିନିଧି ଦଳ ଅନୁରୋଧ କରିଛି। ଅପରପକ୍ଷେ ଏ ପ୍ରସଙ୍ଗରେ କଂଗ୍ରେସ ବିଧାୟକ ସୁରେଶ କୁମାର ରାଉତରାୟ କହିଛନ୍ତି, ବିଭିନ୍ନ ସମୟରେ ବିଧାନସଭାରେ ପ୍ରଧାନମନ୍ତ୍ରୀ ଆବାସ ଯୋଜନାରେ ଅଯୋଗ୍ୟ ତଥା ବିଜେଡି କର୍ମୀମାନଙ୍କୁ ଘର ବଣ୍ଟାଯାଉଛି। ବିଜୁ ପକ୍କାଘର ଯୋଜନା ମଧ୍ୟ ଶାସକ ଦଳର କର୍ମୀ ଏବଂ ଅଯୋଗ୍ୟ ହିତାଧିକାରୀଙ୍କୁ ମିଳୁଥିବା ନେଇ ବହୁବାର ଅଭିଯୋଗ ପୂର୍ବରୁ କରିଆସିଛୁ। ହେଲେ ଏହା ଉପରେ କୌଣସି ପ୍ରକାର ପଦକ୍ଷେପ ନିଆଯାଇ ନାହିଁ। ଏବେ ଯଦି ଅଯୋଗ୍ୟ ହିତାଧିକାରୀଙ୍କୁ ଘର ମିଳିବ ତେବେ କଂଗ୍ରେସ ଜୋର୍‌ଦାର ଆନ୍ଦୋଳନ କରିବ ବୋଲି ସୁର ଚେତାବନୀ ଦେଇଛନ୍ତି।

ସୁଲବତୀଙ୍କ ମୃତ୍ୟୁ ଲାଗି ସରକାର ଦାୟୀ: ଭାଜପା

ଭୁବନେଶ୍ୱର,୧୭।୧(ବ୍ୟୁରୋ)

ରାଜ୍ୟରେ ଆଇନଶୃଙ୍ଖଳା ପରିସ୍ଥିତି ଗମ୍ଭୀର ହୋଇପଡ଼ିଛି। ଦଳିତ, ଆଦିବାସୀ ମହିଳାଙ୍କ ଉପରେ ଅତ୍ୟାଚାର କ୍ରମାଗତ ଭାବେ ବୃଦ୍ଧି ପାଉଛି। ଏହାକୁ ରୋକିବାରେ ରାଜ୍ୟ ସରକାର ସମ୍ପୂର୍ଣ୍ଣ ବିଫଳ ହୋଇପଡିଛନ୍ତି। ଗତ ୧୧ ତାରିଖରେ ରାୟଗଡ଼ା ଡାକ୍ତରଖାନାରେ ଗର୍ଭବତୀ ଥିବା ସୁଲବତୀ ନାଏକଙ୍କ ମୃତ୍ୟୁ ପାଇଁ ସ୍ଥାନୀୟ ପୋଲିସ ପ୍ରଶାସନ ଏବଂ ରାଜ୍ୟ ସରକାର ସମ୍ପୂର୍ଣ୍ଣ ଦାୟୀ ବୋଲି ବିଧାୟକ ମୁକେଶ ମହାଲିଙ୍ଗ ଅଭିଯୋଗ କରିଛନ୍ତି। ଭାଜପା ରାଜ୍ୟ କାର୍ଯ୍ୟାଳୟଠାରେ ଅନୁଷ୍ଠିତ ଖବରଦାତା ସମ୍ମିଳନୀରେ ମୁକେଶ କହିଛନ୍ତି, ରାୟଗଡ଼ା ଜିଲା କାଶୀପୁର ଅଣ୍ଡିରାକାଞ୍ଚ ଗ୍ରାମର ସୁଲବତୀଙ୍କ ଦୁଃଖଦାୟକ ମୃତ୍ୟୁ ଏବଂ ଏହାର ବାସ୍ତବତା ଜାଣିବା ପାଇଁ ରାଜ୍ୟ ସଭାପତି ସମୀର ମହାନ୍ତିଙ୍କ ନିର୍ଦ୍ଦେଶକ୍ରମେ ଏକ ପ୍ରତିନିଧି ଦଳ ସୋମବାର କାଶୀପୁର ଗସ୍ତ କରିଥିଲେ। ଏହି ଅବସରରେ ପ୍ରତିନିଧି ଦଳ ସୁଲବତୀଙ୍କ ସ୍ୱାମୀ, ପରିବାର, ବନ୍ଧୁଜନ, ସ୍ଥାନୀୟ ପୋଲିସ, ମେଡିକାଲ ଏବଂ ରାୟଗଡ଼ା ଜେଲକୁ ଯାଇ ପୁଙ୍ଖାନୁପୁଙ୍ଖ ଆଲୋଚନା କରିଥିଲେ। ବେଆଇନ ଭାବେ ସୁଲବତୀଙ୍କୁ ଗିରଫ କରାଯିବା ସହ ସେ ଗର୍ଭବତୀ ଥିବା ସମୟରେ ତାଙ୍କୁ ଥାନାରେ ଯେପରି ରଖାଯିବା କଥା ରଖାଯାଇ ନ ଥିଲା। ଏହି ଘଟଣାରେ ରାଜ୍ୟ ସରକାର ତତ୍ପରତା ପ୍ରକାଶ ନ କଲେ ଭାଜପା ଜୋର୍‌ଦାର ଆନ୍ଦୋଳନ କରିବ। ଏହାସହ ବିଧାନସଭା, ରାଷ୍ଟ୍ରୀୟ ମାନବାଧିକାର କମିଶନ, ରାଷ୍ଟ୍ରୀୟ ମହିଳା କମିଶନ, ରାଷ୍ଟ୍ରୀୟ ଅନୁସୂଚିତ ଜାତି କମିଶନଙ୍କୁ ଅବଗତ କରାଯାଇ ଦୋଷୀଙ୍କ ବିରୋଧରେ କଠୋର କାର୍ଯ୍ୟାନୁଷ୍ଠାନ ପାଇଁ ଦାବି କରାଯିବ ବୋଲି ସେ କହିଛନ୍ତି।

କଂଗ୍ରେସ ଛାଡ଼ିଲେ ସତ୍ୟପ୍ରକାଶ

ଭୁବନେଶ୍ୱର,୧୭।୧(ବ୍ୟୁରୋ)

ସତ୍ୟପ୍ରକାଶ ନାୟକ

ସତ୍ୟପ୍ରକାଶ ନାୟକ ମଙ୍ଗଳବାର କଂଗ୍ରେସ ଛାଡ଼ିଛନ୍ତି। ବାରମ୍ବାର ଦଳରେ କୋଣଠେସାର ଶିକାର ହେବା ପରେ ଶେଷରେ ସେ କଂଗ୍ରେସ ଛାଡ଼ିଥିବା କଥା ସୂଚାଇ ଦେଇଛନ୍ତି। ପିସିସି ସଭାପତି ଶରତ ପଟ୍ଟନାୟକଙ୍କ ପାଖକୁ ସେ ତାଙ୍କ ଇସ୍ତଫାପତ୍ର ପଠାଇଛନ୍ତି। ସେ ତାଙ୍କ ଇସ୍ତଫାପତ୍ରରେ ଦଳୀୟ ନେତୃବୃନ୍ଦଙ୍କୁ ଟାର୍ଗେଟ କରିଛନ୍ତି। ଏହାସହ ଦଳରେ କନ୍ଦଳ ଭରି ରହିଥିବା ସେ ଉଲ୍ଲେଖ କରିଛନ୍ତି। ସେ କହିଛନ୍ତି, ରାଜ୍ୟ କଂଗ୍ରେସ ସହ କେଉଁ ବର୍ଗର ଲୋକ ଅଛନ୍ତି, ତାକୁ ନେଇ ଲୋକେ ପ୍ରଶ୍ନ କରୁଛନ୍ତି। କୃଷକ, ଦଳିତ, ଓବିସି, ମହିଳା, ଯୁବକ କେହି ବି କଂଗ୍ରେସ ସହ ନାହାନ୍ତି। ୯ରୁ ୯୦ ବିଷୟ କେବଳ ସ୍ଲୋଗାନରେ ସୀମିତ ରହିଯାଇଛି। ଗତ ଏଆଇସିସି ସଭାପତି ନିର୍ବାଚନ ବେଳେ ପିସିସି ତାଲିକାରେ ନାଁ ନ ଥିବାରୁ ବହୁ କଷ୍ଟ ହୋଇଥିଲା। ଦଳ ସହ ଏବେ କିଏ ଅଛନ୍ତି ବୋଲି ଯେତେବେଳେ ଲୋକମାନେ ପ୍ରଶ୍ନ କରୁଛନ୍ତି ସେତେବେଳେ କଷ୍ଟ ଲାଗୁଛି। ଗତ ବର୍ଷରୁ ଯଦି ଦେଖି ଆସିବା ତେବେ ଦଳ କୌଣସି ଏକ ଗୁରୁତ୍ୱପୂର୍ଣ୍ଣ ପ୍ରସଙ୍ଗରେ ମଧ୍ୟ ଆନ୍ଦୋଳନ କି ପ୍ରତିବାଦ କରି ନାହିଁ ଆଉ ତାକୁ ଶେଷ ପର୍ଯ୍ୟାୟ ପର୍ଯ୍ୟନ୍ତ ମଧ୍ୟ ପହଞ୍ଚାଇ ନାହିଁ। ପିସିସି ମେମ୍ବର ଲିଷ୍ଟରୁ କାଢ଼ିବା ପରେ ତାଙ୍କର ଦଳରେ କେତେ ଆବଶ୍ୟକତା ଅଛି ଏବଂ ଦଳ ତାଙ୍କୁ କେଉଁ ଦୃଷ୍ଟିରେ ଦେଖୁଛି ସେକଥା ସେ ବୁଝିସାରିଥିବା ଉଲ୍ଲେଖ କରିଛନ୍ତି। ସେ ୨୦୧୯ ସାଧାରଣ ନିର୍ବାଚନରେ ପୁରୀ ଲୋକ ସଭା ନିର୍ବାଚନମଣ୍ଡଳୀରୁ କଂଗ୍ରେସ ଏମ୍‌ପି ପ୍ରାର୍ଥୀ ହୋଇଥିଲେ।

OFFICE OF THE ENGINEER-IN-CHIEF (CIVIL), ODISHA

NIRMAN SOUDHA, KESHARI NAGAR, UNIT - V, BHUBANESWAR - 751 001

File No. PIM-Misc.-10/2008 (Pt.) No. B-1132 No. WBP-CDMP 169 / Dtd.13.01.2023

1st Corrigendum to RFP Identification No. CE-WBP (O) - 29/2022-23

1. The following changes are made to the RFP for the package vide RFP Identification No. CE-WBP (O) - 29/2022-23 issued vide Letter No. 49205 Dtd.21.12.2022 for inclusion of EMD/Bid Security amount as follows:

Sl. No.	Name of the Project	Indicative Length of Bridge Proper (In meter)	Indicative Length of Bridge Approach (In meter)	Indicative Total Project Cost (Rs. in Crores)	E.M.D./ Bid Security (Rs. in Lakh)	Period of Completion	Name of the (R&B) Division
1	2	3	4	5	6	7	8
01	Construction of H.L. Bridge with approach road over river Brahmani on Silling to Talapada in the district of Angul under State Plan on EPC Mode	511.00m	1082.00m	50.88	50.88	30 (Thirty) Calendar Months	Angul (R&B) Division, Angul

The bidder shall either deposit online the Earnest Money Deposit (E.M.D.)/Bid Security of the amount specified for the projects in Column 6 of above table as a part of its bid through a process as mentioned in RFP on the online application must be accompanied with scanned copy of Earnest Money Deposit (E.M.D.)/Bid Security of **Amount as mentioned in Column 6 of above Table** in the form of Bank Guarantee (B.G.) as per format mentioned in Appendix - II of RFP, issued from any Nationalized Bank, counter guaranteed in the Branch at Bhubaneswar. If the Earnest Money Deposit (E.M.D.)/Bid Security is furnished in shape of Bank Guarantee (B.G.), the same should be submitted to the undersigned on or before **7 (Seven) Days technical proposal of the bidder shall be non response**

ଟ୍ରକ ବ୍ୟାଟେରି ଚୋରି ଅଭିଯୋଗ, ୩ ଗିରଫ

ହିଞ୍ଜିଳିକାଟୁ(ଡ଼ି.ଏନ୍.ଏ)- ଏକ ଟ୍ରକରୁ ବ୍ୟାଟେରି ଚୋରି କରିଥିବା ଅଭିଯୋଗରେ ୩ ଜଣଙ୍କୁ ହିଞ୍ଜିଳି ପୋଲିସ ମଙ୍ଗଳବାର ଗିରଫ ପରେ କୋର୍ଟ ଚାଲାଣ କରିଛି। ସେମାନେ ହେଲେ ହିଞ୍ଜିଳିକାଟୁ ପୌରାଞ୍ଚଳ ନୂଆଗଡ଼ ଗ୍ରାମର ଶିବ ଗଉଡ଼, ବାପିନି ଗଉଡ଼ ଓ ବ୍ରହ୍ମପୁର ବଡ଼ ବଜାର ଥାନା ଆଙ୍କୁଶପୁର ଗାଁର ଚନ୍ଦ୍ର ସାହୁ। ସେମାନଙ୍କ ଠାରୁ ଚୋରି ବ୍ୟାଟେରି ପୋଲିସ ଜବତ କରିଛି। ପ୍ରକାଶ ଯେ, ଗତ ଶନିବାର ହିଂଜିଳି ଥାନା ନୂଆଗଡ଼ ଗ୍ରାମର ଡ୍ରାଇଭର ବାବୁ ଗଉଡ଼ ଶ୍ୟାମଳାଇ ମନ୍ଦିରରେ ଟ୍ରକ ପୂଜା ପରେ ହନୁମାନ ମନ୍ଦିର ନିକଟରେ ରଖିଥିଲେ। ମଧ୍ୟାହ୍ନରେ ଟ୍ରକରୁ ବ୍ୟାଟେରି ଚୋରି ହୋଇଥିବା ଦେଖି ହିଂଜିଳି ଥାନାରେ ଅଭିଯୋଗ କରିଥିଲେ।

ସଂକ୍ଷେପରେ

୪ ଦିନରେ ୬୬ ଗିରଫ

ମଦ୍ୟପାନ କରି ଗାଡ଼ି ଚାଳନା

ଛତ୍ରପୁର,୧୭।୧(ଡି.ଏନ.ଏ.)- ମଦ୍ୟପାନ କରି ଗାଡି ଚଳାଉଥିବା ଚାଳକଙ୍କୁ ଧରିବା ଲାଗି ଗଞ୍ଜାମ ପୋଲିସ ଜିଲାରେ ସ୍ପେଶାଲ ଡ୍ରାଇଭ୍ ଚାଲିଛି। ଗତ ୪ ଦିନ ମଧ୍ୟରେ ବିଭିନ୍ନ ଥାନା ପୋଲିସ ପକ୍ଷରୁ ଯାଞ୍ଚ କରାଯାଇ ମଦ୍ୟପାନ କରି ଗାଡି ଚଳାଉଥିବା ୬୬ ଜଣ ଧରାପଡି ଗିରଫ ହୋଇଛନ୍ତି। ସେମାନଙ୍କ ଠାରୁ ୬୬ଟି ବାଇକ୍ ଜବତ କରାଯାଇଛି। ସମସ୍ତଙ୍କ ଡ୍ରାଇଭିଂ ଲାଇସେନ୍ସ ରଦ୍ଦ କରିବାକୁ ଆରଟିଓଙ୍କୁ ପୋଲିସ ସୁପାରିଶ କରିଛି। ଏଥିସହ କୋର୍ଟ ଜରିଆରେ ଆର୍ଥିକ ଦଣ୍ଡରେ ଦଣ୍ଡିତ କରି ଜରିମାନା ଆଦାୟ ହୋଇଛି।

ଗୋଷ୍ଠୀ ସଂଘର୍ଷ ଘଟଣା, ପୁଣି ଜଣେ ଗିରଫ

ଦିଗପହଣ୍ଡି,୧୭।୧(ଡି.ଏନ.ଏ.)-ଦିଗପହଣ୍ଡି ଥାନା ଅନ୍ତର୍ଗତ ଜକରାପଲି ଗ୍ରାମରେ ଗୋଷ୍ଠୀ ସଂଘର୍ଷ ମାମଲାରେ ପୋଲିସ ଆଉ ଜଣେ ଅଭିଯୁକ୍ତଙ୍କୁ ମଙ୍ଗଳବାର ଗିରଫ କରିଛି। ସେ ହେଲେ ପିଣ୍ଟୁ ସାହୁ। ତାଙ୍କୁ ଦିଗପହଣ୍ଡି କୋର୍ଟ ଚାଲାଣ କରାଯାଇଥିଲା। ଜାମିନ ଆବେଦନ ନାମଞ୍ଜୁର ହେବାରୁ ଦିଗପହଣ୍ଡି ସବଜେଲ୍ ହାଜତକୁ ପଠାଇ ଦିଆଯାଇଛି। ରବିବାର ବିଳମ୍ବିତ ରାତିରେ ସଂଘଟିତ ଗୋଷ୍ଠୀ ସଂଘର୍ଷ ବେଳେ ଅଭିଯୁକ୍ତ ପିଣ୍ଟୁ ସରପଞ୍ଚଙ୍କ ସମର୍ଥକ କୁହାଯାଉଥିବା ଶ୍ୱେତ ବିଷୋୟୀଙ୍କୁ ଖଣ୍ଡାରେ ଆକ୍ରମଣ କରିଥିବା ଅଭିଯୋଗ ହୋଇଥିଲା। ପ୍ରକାଶ ଥାଉକି, ଶ୍ୱେତ ବିଷୋୟୀ ଗୁରୁତର ଆହତ ହୋଇ ବ୍ରହ୍ମପୁର ବଡ଼ ଡାକ୍ତରଖାନାରେ ଚିକିତ୍ସାଧୀନ ଅଛନ୍ତି। ସୋମବାର ପୋଲିସ ଅପରଗୋଷ୍ଠୀର ଭୀମସେନ ବିଷୋୟୀଙ୍କୁ ଗିରଫ କରି କୋର୍ଟ ଚାଲାଣ କରିଥିଲା।

ୱାର୍ଡ ସଭ୍ୟସଭ୍ୟାଙ୍କ ପ୍ରଶିକ୍ଷଣ

ଶେରଗଡ଼, ୧୭।୧(ଡି.ଏନ୍.ଏ.): ଶେରଗଡ଼ସ୍ଥିତ ବିଜୁ ପଟ୍ଟନାୟକ ଇଂରାଜୀ ମାଧ୍ୟମ ବିଦ୍ୟାଳୟ ପରିସରରେ ୱାର୍ଡ ସଭ୍ୟସଭ୍ୟାଙ୍କ ପାଇଁ ତାଲିମ କାର୍ଯ୍ୟକ୍ରମ ଅନୁଷ୍ଠିତ ହୋଇଛି। ଏହାକୁ ବ୍ଲକ ଅଧକ୍ଷ କୃଷ୍ଣଚନ୍ଦ୍ର ନାୟକ ଶୁଭାରମ୍ଭ କରିଥିଲେ। ବିକାଶ ଅନୁଷ୍ଠାନ ପକ୍ଷରୁ ପରିଚାଳିତ ହେଉଥିବା ତାଲିମ କାର୍ଯ୍ୟକ୍ରମରେ ବ୍ଲକର ପଞ୍ଚାୟତଗୁଡିକରେ ୱାର୍ଡ ସଭ୍ୟମାନଙ୍କ କର୍ତ୍ତବ୍ୟ ସମ୍ପର୍କରେ ବୁଝାଯାଇଥିଲା। ବିକାଶ ଅନୁଷ୍ଠାନର ସମ୍ପାଦକ ଗୋକୁଳ ଦାଶ, ବିଡିଓ ଶିବାଶିଷ ବରାଳ, ଟ୍ରି ଫାଉଣ୍ଡେଶନ ସମ୍ପାଦକ ନିରାକାର ବିଷୋୟୀ, ବିଜୁ ପଟ୍ଟନାୟକ ଇଂରାଜୀ ମାଧ୍ୟମିକ ବିଦ୍ୟାଳୟର ଅଧକ୍ଷ ଗୌରହରୀ ବିଷୋୟୀ ଯୋଗଦେଇଥିଲେ।

ଭରତପତି ମହାବିଦ୍ୟାଳୟର ବାର୍ଷିକ ଉତ୍ସବ

ପାତ୍ରପୁର,୧୭।୧(ଡି.ଏନ.ଏ.)-ପାତ୍ରପୁର ବ୍ଲକ ସାମନ୍ତିଆପଲ୍ଲୀସ୍ଥିତ ଭରତପତି ମହାବିଦ୍ୟାଳୟର ୪୩ତମ ବାର୍ଷିକ ଉତ୍ସବ ମଙ୍ଗଳବାର ଅନୁଷ୍ଠିତ ହୋଇଯାଇଛି। କାର୍ଯ୍ୟକ୍ରମରେ ଅଧକ୍ଷ ମାନସ ରଞ୍ଜନ ଆଚାର୍ଯ୍ୟ ଅଧକ୍ଷତା କରିଥିଲେ। ମୁଖ୍ୟ ଅତିଥି ଭାବେ ଆଞ୍ଚଳିକ ଶିକ୍ଷା ନିର୍ଦ୍ଦେଶକ (ବ୍ରହ୍ମପୁର) ଡ. ଲକ୍ଷ୍ମୀକାନ୍ତ ତ୍ରିପାଠୀ ଯୋଗ ଦେଇଥିବା ବେଳେ ସମ୍ମାନିତ ଅତିଥି ଭାବେ ଆଞ୍ଚଳିକ ଉପ ନିର୍ଦ୍ଦେଶକ ଡ. ସୁଶାନ୍ତ କୁମାର ଦାସ ଯୋଗ ଦେଇ ବକ୍ତବ୍ୟ ରଖିଥିଲେ। ଉପସଭାପତି ଡ. ଅଶୋକ ପଣ୍ଡା ଅତିଥି ପରିଚୟ ପ୍ରଦାନ କରିଥିବା ବେଳେ ଅଧାପକ ମଞ୍ଜୁଳ କୁମାର ବେହେରା ବାର୍ଷିକ ବିବରଣୀ ପାଠ କରିଥିଲେ। ମହାବିଦ୍ୟାଳୟର ଛାତ୍ରୀଛାତ୍ର ମାନଙ୍କୁ ନେଇ ସାଂସ୍କୃତିକ କାର୍ଯ୍ୟକ୍ରମ କରାଯାଇଥିଲା। କୃତୀ ଛାତ୍ରୀଛାତ୍ରଙ୍କୁ ମାନପତ୍ର ସହ ପୁରସ୍କାର ପ୍ରଦାନ କରାଯାଇଥିଲା। ସାଂସ୍କୃତିକ କାର୍ଯ୍ୟକ୍ରମକୁ ରାଜଗୋପାଳ ପାଢ଼ୀ ଓ ଶ୍ରୀନିବାସ ରାଓ ପରିଚାଳନା କରିଥିଲେ। ଡ. ରମେଶ ଚନ୍ଦ୍ର ସାହୁଙ୍କ ସମେତ କଲେଜର ସମସ୍ତ କର୍ମଚାରୀ ସହଯୋଗ କରିଥିଲେ।

ମେଶିନ ଲଗାଇ ଏମ୍‌ଜିଏନ୍‌ଆର୍‌ଇଜିଏସ୍ କାମ

ବୁଗୁଡ଼ା,୧୭।୧(ଡି.ଏନ.ଏ.)

ଏମଜିଏନଆରଇଜିଏସ୍ କାମରେ ମେଶିନ ବ୍ୟବହାର କରାଯାଉଛି।

ଗ୍ରାମାଞ୍ଚଳରେ ଶ୍ରମିକଙ୍କୁ କାମ ଯୋଗାଇ ଦେବା ପାଇଁ ମହାତ୍ମା ଗାନ୍ଧୀ ନିଶ୍ଚିତ କର୍ମ ଯୋଗାଣ ଯୋଜନା (ଏମଜିଏନଆରଇଜିଏସ)ରେ ପ୍ରକଳ୍ପ ଚୟନ କରାଯାଇ ମଞ୍ଜୁର ହେବା ପରେ ଶ୍ରମିକ ପାଇଁ ଡିମାଣ୍ଡ ଦିଆଯାଉଛି ଏବଂ ଡିମାଣ୍ଡ ଦିଆଯିବା ପରେ ମଞ୍ଜୁରପ୍ରାପ୍ତ ପ୍ରକଳ୍ପଗୁଡିକରେ ଶ୍ରମିକ ନିୟୋଜିତ କରିବା ନିୟମ ରହିଛି। ତେବେ କିଛି ଜାଗାରେ ଶ୍ରମିକ ବଦଳରେ ମେଶିନ୍ ଲାଗୁଥିବା ବେଳେ କିଛି ସ୍ଥାନରେ ଡିମାଣ୍ଡ ନ ବାହାରୁଣୁ ମେଶିନ୍ ଲଗାଇ କାମ ଆରମ୍ଭ ପରେ ଡିମାଣ୍ଡ ବାହାର କରି ଭୂତ ଶ୍ରମିକ ନିୟୋଜନ ପାଇଁ ଯୋଜନା କରାଯାଉଥିବା ଅଭିଯୋଗ ହେଉଛି। ବୁଗୁଡ଼ା ବ୍ଲକ ଅନ୍ତର୍ଗତ ଭାମଶିଆଳି ପଞ୍ଚାୟତରେ ମନରେଗା ଯୋଜନାରେ ନାଥୁଲି ବନ୍ଧ ଓ ଶୁକୁଆଖାଇ ବନ୍ଧ ପୁନରୁଦ୍ଧାର ସହ ବାଉଁଶିଆଠାରୁ ନାଥୁଲି ଏବଂ ନାଥୁଲି ଠାରୁ ଆର.ଡି ରୋଡ ପର୍ଯ୍ୟନ୍ତ ଲିଡିଙ୍ଗ୍ ଚାନେଲ ନିର୍ମାଣ ପାଇଁ ପ୍ରକଳ୍ପ ମଞ୍ଜୁର ହୋଇଛି ଏବଂ ପ୍ରତ୍ୟେକ ପ୍ରକଳ୍ପ ପାଇଁ ୧୦ଲକ୍ଷ ଟଙ୍କା ଲେଖାଏଁ ମଞ୍ଜୁର ହୋଇଛି। ତେବେ ଏହି ପ୍ରକଳ୍ପ ପାଇଁ ମାଷ୍ଟର ରୋଲ ତଥା ଡିମାଣ୍ଡ ବାହାରି ନଥିଲେ ହେଁ ଏଠାରେ ରାତି ଅଧିଆ ମେସିନ୍ ଲଗାଇ କାମ କରାଯାଇଥିବାର ଭିଜୁଆଲ ବାହାର କରି ଗ୍ରାମବାସୀ ପ୍ରମାଣ ସହ ବୁଗୁଡ଼ା ବିଡ଼ିଓଙ୍କ ନିକଟରେ ଅଭିଯୋଗ କରିଛନ୍ତି। ବିଡ଼ିଓ ବାସୁଦେବ ନାୟକ ଏହାର ତଦନ୍ତ ନିର୍ଦ୍ଦେଶ ଦେଇଥିବା କହିଛନ୍ତି।

ମହିଳା ମହାବିଦ୍ୟାଳୟରେ ୟୁଟିଆଇ ସମ୍ପର୍କିତ ଆଲୋଚନାଚକ୍ର

ପାରଳାଖେମୁଣ୍ଡି,୧୭।୧(ଡି.ଏନ୍.ଏ.)– ସ୍ଥାନୀୟ ମହିଳା ମହାବିଦ୍ୟାଳୟ ପରିସରରେ ଗଜପତି ଜିଲା ମୁଖ୍ୟ ଚିକିତ୍ସାଳୟ ଆନୁକୂଲ୍ୟରେ ମୂତ୍ର ସଂକ୍ରମଣ ରୋଗର କାରଣ, ଲକ୍ଷଣ ଏବଂ ନିରାକରଣ ସମ୍ପର୍କରେ ଏକ ଆଲୋଚନାଚକ୍ର ଅଧକ୍ଷା ଡ. ରୀନା ସାହୁଙ୍କ ତତ୍ତ୍ୱାବଧାନରେ ଏନ୍‌ଏସ୍‌ଏସ୍ ବିଭାଗ ଦ୍ୱାରା ଅନୁଷ୍ଠିତ ହୋଇଯାଇଛି। ଜିଲା ମୁଖ୍ୟ ଚିକିତ୍ସାଳୟର ବରିଷ୍ଠ ସ୍ତ୍ରୀ ପ୍ରସୂତି ବିଶେଷଜ୍ଞ ଡା. ଇତିଶ୍ରୀ ପାତ୍ର ଯୋଗଦେଇ ଉପସ୍ଥିତ ଶତାଧିକ ଛାତ୍ରୀଙ୍କୁ ପ୍ରାଞ୍ଜଳ ଭାବରେ ୟୁଟିଆଇ ରୋଗ ସମ୍ପର୍କରେ ବୁଝାଇଥିଲେ। ସଂକୋଚ ଭାବ ନ ରଖି ସଦାସର୍ବଦା ଛାତ୍ରୀମାନେ ଏଭଳି ସମ୍ବେଦନଶୀଳ ରୋଗର ଲକ୍ଷଣ ଅନୁଭବ କଲେ ତୁରନ୍ତ ଡାକ୍ତରଙ୍କ ଦ୍ୱାରା ଚିକିତ୍ସିତ ନ ହେଲେ ଭବିଷ୍ୟତରେ କିଡ୍‌ନୀ ନଷ୍ଟ ହେବାର ସମ୍ଭାବନା ରହିଛି ବୋଲି କହିଥିଲେ। ଏଥିପାଇଁ ଦୈନିକ ୧୨ରୁ ୧୪ ଗ୍ଲାସ ସ୍ୱଚ୍ଛ ଜଳ ପାନ ଦ୍ୱାରା ଏଭଳି ସଂକ୍ରମଣରୁ ନିଜକୁ ରକ୍ଷା କରାଯାଇପାରିବ ବୋଲି କହିଥିଲେ। ସେହିଭଳି ଅଧକ୍ଷା ଡା. ସାହୁ ମଧ୍ୟ ଛାତ୍ରୀମାନଙ୍କୁ ପ୍ରୋତ୍ସାହନ ଦେବା ସହ ନିଜ ନିଜର ସମସ୍ୟା ସମ୍ପର୍କରେ ଉପସ୍ଥିତ ଡାକ୍ତରଙ୍କୁ ପ୍ରଶ୍ନ ପଚାରିବାକୁ କହିଥିଲେ।

ଜଙ୍ଗଲକୁ ନିଆଁ ଦାଉରୁ ରକ୍ଷା ନେଇ ସଚେତନତା

ଜି.ଉଦୟଗିରି,୧୭।୧

ଆଗାମୀ ଗ୍ରୀଷ୍ମ ଋତୁରେ ଜଙ୍ଗଲକୁ କିପରି ନିଆଁ ଦାଉରୁ ରକ୍ଷା କରାଯାଇପାରିବ ସେ ଦିଗରେ ଜି.ଉଦୟଗିରି ବନାଞ୍ଚଳ ଅନ୍ତର୍ଗତ କଳିଙ୍ଗା ସେକ୍ସନର ସବେରିଖୋଲ ଓ ଟପରବାଲିରେ ବନପାଳ ରଶ୍ମିତା ବକ୍ସିଙ୍କ ଅଧକ୍ଷତାରେ ସଚେତନତା ବୈଠକ ଅନୁଷ୍ଠିତ ହୋଇଯାଇଛି। ଆୟୋଜିତ ବୈଠକରେ ଜଙ୍ଗଲ ଆମର ମା' ଭଳି ସେ ବର୍ଷସାରା ଆମକୁ ପୋଷୁଛି, ତେଣୁ ଏହାର ସୁରକ୍ଷା ଆମର ଦାୟିତ୍ୱ। ଅନ୍ୟପଟେ ସେ ଆମର ଖୋଲା ସମ୍ପତ୍ତି, ତେଣୁ ଏହାର ସୁରକ୍ଷା ଆମ ସମସ୍ତଙ୍କ ଦାୟିତ୍ୱ ବୋଲି ବୁଝାଇଥିଲେ। ଅପରପକ୍ଷେ ଜଙ୍ଗଲରେ ମୁଖ୍ୟତଃ ମହୁଲ ସଂଗ୍ରହ ବା ସଲପ ରସ ପିଇବାକୁ ଯାଇ ନିଆଁ ଲଗାଇ ଥାନ୍ତି। ତେଣୁ ଏହା ପୂର୍ବରୁ ବନ ବିଭାଗକୁ ଖବର ଦେଲେ ସେମାନେ ଫାୟାର ବ୍ଲୋୟର ଦ୍ୱାରା ପତ୍ରକୁ ଉଡ଼ାଇବାରେ ସହଯୋଗ କରିବା ନିମନ୍ତେ ପ୍ରତିଶ୍ରୁତି ଦେଇଥିଲେ। ଅନ୍ୟପଟେ ଜଙ୍ଗଲରେ ନିଆଁ ଲଗାଇ ଥିବା ବ୍ୟକ୍ତି ଆଇନ ଅନୁଯାୟୀ ଦଣ୍ଡିତ ହେବା ସହ ଅପରାଧୀକୁ ଧରାଇଦେଲେ ବିଭାଗ ତରଫରୁ ପୁରସ୍କାର ପ୍ରଦାନ କରାଯିବା ନେଇ ବନପାଳ ବକ୍ସି ସୂଚନା ଦେଇଥିଲେ। ଶେଷରେ ଏକ ଶପଥ ପାଠ କରାଇଥିଲେ। କାର୍ଯ୍ୟକ୍ରମକୁ ଟିମ୍ ଲିଡର୍ ମମତା ଆଚାରି ଓ ବିଶ୍ୱଜିତ ସାହୁ କାର୍ଯ୍ୟକ୍ରମ ପରିଚାଳନା କରିଥିଲେ।

ସଡ଼କ ସୁରକ୍ଷା ସପ୍ତାହ ଉଦ୍‌ଯାପିତ

ସାଇକେଲ ଶୋଭାଯାତ୍ରାକୁ ଉପଜିଲାପାଳ ଉଦ୍‌ଘାଟନ କରୁଛନ୍ତି।

ଭଞ୍ଜନଗର,୧୭।୧(ଡି.ଏନ.ଏ)

ସପ୍ତାହ ବ୍ୟାପୀ ଚାଲିଥିବା ସଡ଼କ ସୁରକ୍ଷା ସଚେତନତା ସପ୍ତାହ ମଙ୍ଗଳବାର ଉଦ୍‌ଯାପିତ ହୋଇଯାଇଛି । ଏ ନେଇ ଭଞ୍ଜନଗର ଆଞ୍ଚଳିକ ପରିବହନ କାର୍ଯ୍ୟାଳୟ ପକ୍ଷରୁ ସ୍ଥାନୀୟ ଚକରା ବିଷୋୟୀ ଛକରୁ ଏକ ସାଇକେଲ ଶୋଭାଯାତ୍ରା ବାହାରି ନଗର ପରିକ୍ରମା କରିବା ପରେ ବାଉଁଶଲୁଣ୍ଡି ବିଜୁ ପଟ୍ଟନାୟକ ଛକରେ ଉଦ୍‌ଯାପିତ ହୋଇଛି। ଶୋଭାଯାତ୍ରାକୁ ଉପଜିଲାପାଳ ଜ୍ୟୋତିଶଙ୍କର ରାୟ ମୁଖ୍ୟଅତିଥି ଭାବେ ଯୋଗଦେଇ ଉଦ୍‌ଘାଟନ କରିଥିଲେ । ଆଞ୍ଚଳିକ ପରିବହନ ଅଧିକାରୀ ଶୁଭେନ୍ଦୁ ରାୟ, ଏମ୍‌ପି ପ୍ରତିନିଧି ପଞ୍ଚାନନ ପାଳ, କବିସମ୍ରାଟ ଉପେନ୍ଦ୍ର ଭଞ୍ଜ ମହାବିଦ୍ୟାଳୟ ଅଧକ୍ଷ ରାଜେନ୍ଦ୍ର ଦାସ, ସାବିତ୍ରୀ ମହିଳା ମହାବିଦ୍ୟାଳୟ ଅଧକ୍ଷ ଡ. ଜୟରାମ ସେନାପତି, ଏନ୍‌ସିସି ଆର୍ମି ଅଫିସର ଲ୍ୟୁଟନାଣ୍ଟ ରଜନୀକାନ୍ତ ତ୍ରିପାଠୀ, ନାଭାଲ ଅଫିସର ଡ. ରବୀନ୍ଦ୍ର କୁମାର ମିଶ୍ର, ଅଧାପିକା ସୁନିତା ରାଣୀ ଖଣ୍ଡୁଆଳ, ବ୍ଲକ ଉପାଧକ୍ଷା ରାଜଲକ୍ଷ୍ମୀ ପ୍ରଧାନ, ଏଡିପିଆରଓ ଗୌରୀ ଶଙ୍କର ଶତପଥୀ ପ୍ରମୁଖ ସମ୍ମାନିତ ଅତିଥି ଭାବେ ଯୋଗଦେଇ ସଡ଼କ ସୁରକ୍ଷା ସମ୍ପର୍କରେ କହିଥିଲେ। ଅନୁପମ ବାନାର୍ଜି ସଭା ସଂଯୋଜନା କରିଥିବା ବେଳେ ଶୂଳପାଣି ଶତପଥୀ ଧନ୍ୟବାଦ ପ୍ରଦାନ କରିଥିଲେ। ସେହିପରି ସନ୍ଧ୍ୟାରେ ସ୍ଥାନୀୟ ଘରୋଇ ବସ୍ ମାଲିକ ସଂଘ ପକ୍ଷରୁ ଏକ ସଚେତନତା ସଭା ହୋଇଥିଲା । ଉକ୍ତ ସଭାକୁ ବରିଷ୍ଠ କର୍ମକର୍ତ୍ତା ବିପ୍ର ଚରଣ ବାରିକ ପରିଚାଳନା କରିଥିଲେ ।

ମନ୍ଦିର କମିଟିର ନୂତନ କର୍ମକର୍ତ୍ତା ଚୟନ

ଦାରିଙ୍ଗବାଡି,୧୭।୧(ଡି.ଏନ.ଏ)

ଦାରିଙ୍ଗବାଡିଠାରେ ଥିବା ଜଳେଶ୍ୱର ମନ୍ଦିର କମିଟିର ନୂତନ କର୍ମକର୍ତ୍ତା ଚୟନ ହୋଇଛନ୍ତି। ଏଥିଲାଗି ଅନୁଷ୍ଠିତ ବୈଠକରେ ଲଡୁ କିଶୋର ସାହୁ ସଭାପତିତ୍ୱ କରିଥିଲେ। କମିଟିର ନୂତନ ସଭାପତି ଭାବେ ଅଜିତ କୁମାର ସାହୁଙ୍କୁ ଚୟନ କରାଯାଇଥିବା ବେଳେ ଚିନ୍ତାମଣି ବେହେରାଙ୍କୁ ସମ୍ପାଦକ ମନୋନୀତ କରାଯାଇଛି। ସେହିପରି ବିଶିକେଶନ ପ୍ରଧାନ ଉପସଭାପତି ଭାବେ, ସହ ସମ୍ପାଦକ ଭାବେ ପ୍ରମୋଦ କୁମାର ସାହୁ, କୋଷାଧକ୍ଷ ଭାବେ ନୃସିଂହ ସାହୁ ସହ କୋଷାଧକ୍ଷ ଭାବେ ଅକ୍ଷୟ ସାହୁଙ୍କୁ ଚୟନ କରାଯାଇଛି। କମିଟିରେ ଉପଦେଷ୍ଟା ଭାବେ ଲଡୁ କିଶୋର ସାହୁଙ୍କ ସମେତ ଅମରେଶ ସାହୁ, ସିସପା ପ୍ରଧାନ, ନୀଳମାଧବ ଡାକୁଆ ପ୍ରମୁଖ ଚୟନ ହୋଇଥିବା କମିଟି ପକ୍ଷରୁ କୁହାଯାଇଛି। ନୂତନ କର୍ମକର୍ତ୍ତାଙ୍କୁ ଗ୍ରାମବାସୀ ସ୍ୱାଗତ ଜଣାଇଛନ୍ତି।

ବଟି ମାଗିବା ଅଭିଯୋଗ, ଖବରଦାତା ଗିରଫ

ଆସିକା,୧୭।୧(ଡି.ଏନ.ଏ.)

ଆସିକା ଥାନା ଅନ୍ତର୍ଗତ କମାଗଡ କମାଗଡ ହାଇସ୍କୁଲରେ ପଶି ବିଶୃଙ୍ଖଳା କରିବା ଓ ଧମକ ଦେଇ ଶିକ୍ଷକମାନଙ୍କୁ ବଟି ମାଗିବା ଅଭିଯୋଗରେ ପୋଲିସ ମଙ୍ଗଳବାର ଜଣେ ୱେବ ଚ୍ୟାନାଲ ଖବରଦାତାଙ୍କୁ ଗିରଫ କରିଛି । ସେ ହେଲେ କମାଗଡ଼ର ସୁନିଲ ମହାନ୍ତି। ସୁନିଲ ହାଇସ୍କୁଲରେ ପଶି ବିଶୃଙ୍ଖଳା ସୃଷ୍ଟି କରୁଥିବା ଓ ଶିକ୍ଷକମାନଙ୍କୁ ଅଶ୍ଳୀଳ ଗାଳିଗୁଳଜ କରି ବଟି ନ ଦେଲେ ହଇରାଣ କରିବେ ବୋଲି ଧମକ ଦେଉଥିଲେ । ଏ ସମ୍ପର୍କରେ ପ୍ରଧାନ ଶିକ୍ଷକ ବାଳକୃଷ୍ଣ ଲେଙ୍କା ଗତ ମଙ୍ଗଳବାର ଆସିକା ପୋଲିସରେ ଅଭିଯୋଗ କରିଥିଲେ । ପୋଲିସ ନଂ.୧୦/୨୩ରେ ମାମଲା ରୁଜୁ କରିଥିଲା । ଘଟଣା ପରଠାରୁ ଅଭିଯୁକ୍ତ ସୁନିଲ ଫେରାର ଥିଲା।ସେ ଗ୍ରାମକୁ ଆସିଥିବା ସମ୍ପର୍କରେ ପୋଲିସ କୌଣସି ସୂତ୍ରରୁ ଖବର ପାଇ ତାଙ୍କୁ ଗିରଫ କରି କୋର୍ଟ ଚାଲାଣ କରିଥିବା ଥାନା ଅଧିକାରୀ ପ୍ରଶାନ୍ତ କୁମାର ସାହୁ କହିଛନ୍ତି।

ବ୍ୟାସକବି ସାହିତ୍ୟ ସମ୍ପର୍କିତ ଆଲୋଚନାଚକ୍ର

ରମ୍ଭା,୧୭।୧

ଗଞ୍ଜାମ ବ୍ଲକ ଅନ୍ତର୍ଗତ ରାମଗଡ଼ ପଞ୍ଚାୟତ ପ୍ରୟାଗୀର ବାବା ଅଳେଶ୍ୱର ମନ୍ଦିର ପରିସରରେ ଗଞ୍ଜାମର କବିତାଘର ଲିଟେରାରି ଟ୍ରଷ୍ଟ ବ୍ରହ୍ମପୁର, ଜ୍ଞାନ ଜ୍ୟୋତି ଚାରିଟେବୁଲ ଟ୍ରଷ୍ଟ, କରଞ୍ଜିଆ, ସିନ୍ଧୁ ଉର୍ମି ସାହିତ୍ୟ ସଂସଦ, ଖଲ୍ଲିକୋଟ ମିଳିତ ଆନୁକୂଲ୍ୟରେ ଶୀତ ଆସର ମକର ମିଳନ ବ୍ୟାସକବି ସାହିତ୍ୟ ଏବଂ କ୍ଲଷ୍ଟରସ୍ତରୀୟ ଶିଶୁ ଲେଖକ କର୍ମଶାଳା ଡ. ରାଜେନ୍ଦ୍ର ବେହେରାଙ୍କ ସଭାପତିତ୍ୱରେ ଅନୁଷ୍ଠିତ ହୋଇଯାଇଛି। ଟ୍ରଷ୍ଟ ସମ୍ପାଦକ ତଥା ଗୋଷ୍ଠୀ ଶିକ୍ଷା ଅଧିକାରୀ ଭାଗୀରଥି ବେହେରାଙ୍କ ତତ୍ତ୍ୱାବଧାନରେ ଆୟୋଜିତ କାର୍ଯ୍ୟକ୍ରମରେ ମୁଖ୍ୟ ଅତିଥି ଭାବେ ଗାଳ୍ପିକ ରବି ପଣ୍ଡା, ନିମନ୍ତ୍ରିତ ଅତିଥି ଭାବେ ବିଇଏମ୍‌ସି ଡେପୁଟି କମିଶନର ବିନୋଦ କୁମାର ବେହେରା, ମୁଖ୍ୟବକ୍ତା ପ୍ରଶାସିକା କଲ୍ୟାଣୀ ସଂଘମିତ୍ରା ଦେବୀ, ସମ୍ମାନିତ ବକ୍ତା କବି ଗୋପୀନାଥ ଦାଶ, ସମ୍ମାନିତ ଅତିଥି ରମ୍ଭାର ପ୍ରାକ୍ତନ ନଗରପାଳ ସୁବାସ ଚନ୍ଦ୍ର ପଣ୍ଡା, ଏବିଇଓ ବିଜୟ ଚନ୍ଦ୍ର ବେହେରା ପ୍ରମୁଖ ଯୋଗଦେଇ ବ୍ୟାସକବି ଫକୀର ମୋହନ ସେନାପତିଙ୍କ କାଳଜୟୀ ସାହିତ୍ୟ ଉପରେ ଆଲୋକପାତ କରିଥିଲେ। ଶୀତ ଆସରରେ ଅନୁଷ୍ଠିତ କବିତା ପାଠୋତ୍ସବକୁ ଅଧ୍ୟାପିକା ଜ୍ୟୋତ୍ସ୍ନା କୁମାରୀ ପ୍ରଧାନ ଓ କବି ତୁଳସୀ ରାମ ମେହେର ସଂଯୋଜନା କରିଥିଲେ। ଶିଶୁ ଲେଖକ କର୍ମଶାଳାକୁ ଶିକ୍ଷକ ଶେଷଦେବ ବେହେରା ଓ ବିପ୍ର ଚରଣ ସାହୁ ସଂଯୋଜନା କାରିଥିଲେ। ଶିକ୍ଷକ ଲକ୍ଷ୍ମଣ ନାହାକ, ସୁରେନ୍ଦ୍ର ନାଥ ପଲେଇ, ପ୍ରଫୁଲ୍ଲ ଚନ୍ଦ୍ର ମାଝୀ, ଅଞ୍ଜନା ବେହେରା, ଜୟାନନ୍ଦ ବେହେରା, ରାମକୃଷ୍ଣ ବେହେରା, ଧର୍ମାନନ୍ଦ ମହାରଣା, ଭାଗୀରଥି ପଣ୍ଡା, ସତ୍ୟନାରାୟଣ ଗୌଡ଼ ପ୍ରମୁଖ ସହଯୋଗ କରିଥିଲେ। ସିଆରସିସି ଦେବହରି ବେହେରା ଧନ୍ୟବାଦ ଅର୍ପଣ କରିଥିଲେ।

ସିପିଆଇ ଆଞ୍ଚଳିକ କମିଟି ବୈଠକ

ପୋଲସରା,୧୭।୧(ଡି.ଏନ.ଏ.)

ଭାରତୀୟ କମ୍ୟୁନିଷ୍ଟ ପାର୍ଟି (ସିପିଆଇ) ପୋଲସରା ଆଞ୍ଚଳିକ କମିଟିର ସାଧାରଣ ପରିଷଦ ବୈଠକ ମଙ୍ଗଳବାର ପାଟିଗଡ ରୋଡସ୍ଥିତ ଯୋଗାଶ୍ରମଠାରେ ଅନୁଷ୍ଠିତ ହୋଇଯାଇଛି। ନିର୍ମାଣ ଶ୍ରମିକ ନେତା ହରିହର ପାତ୍ରଙ୍କ ସଭାପତିତ୍ୱରେ ଅନୁଷ୍ଠିତ ବୈଠକରେ ପାର୍ଟିର ଗଞ୍ଜାମ ଜିଲା ସମ୍ପାଦକ ପ୍ରକାଶ ପାତ୍ର ଯୋଗଦେଇ ଗତବର୍ଷ ବିଜୟୱାଡାଠାରେ ଅନୁଷ୍ଠିତ ଦଳର ସର୍ବଭାରତୀୟ ସମ୍ମିଳନୀରେ ନିଆଯାଇଥିବା ଗୁରୁତ୍ୱପୂର୍ଣ୍ଣ ନିଷ୍ପତ୍ତିଗୁଡିକ ସମ୍ପର୍କରେ ଦଳୀୟ କର୍ମୀମାନଙ୍କୁ ସଚେତନ କରାଇଥିଲେ। ବିଶେଷ କରି କେନ୍ଦ୍ରର ଏନ୍‌ଡିଏ ସରକାରକୁ ୨୦୨୪ରେ ଗାଦିଚ୍ୟୁତ କରିବା ପାଇଁ ସମଗ୍ର ଦେଶରେ ବାମପନ୍ଥୀ ଏକତାକୁ ସୁଦୃଢ କରିବା ଲାଗି ନିଜ କ୍ଷେତ୍ରରେ ସମସ୍ତ ଉଦ୍ୟମ କରିବାକୁ ପରାମର୍ଶ ଦେଇଥିଲେ। ବୈଠକରେ ପାର୍ଟିର ଗଞ୍ଜାମ ଜିଲା ସହ ସମ୍ପାଦକ ପ୍ରଦୀପ ସେଠୀ ମଧ୍ୟ ନିଜ ମତ ରଖିଥିଲେ। ପୋଲସ

ସିଲ୍କସିଟି ଫେଷ୍ଟ ଉଦ୍‌ଯାପିତ | ରୋମାଞ୍ଚ ଭରିଲେ ଶାନ

ସିଲ୍କ ସିଟି ଫେଷ୍ଟ ଉଦ୍‌ଯାପନୀ ସମାରୋହରେ ଯୋଗଦେଇଥିବା ମନ୍ତ୍ରୀ, ବିଧାୟକ, ଜିଲାପାଳ ଓ ଅନ୍ୟ ଅତିଥିମାନେ ।

ବ୍ରହ୍ମପୁର ଅଫିସ,୧୭।୧

ସିଲ୍କ ସିଟି ଫେଷ୍ଟ ମଙ୍ଗଳବାର ଉଦଯାପିତ ହୋଇଯାଇଛି। ଶେଷ ସନ୍ଧ୍ୟାରେ ମୁଖ୍ୟ ଅତିଥି ରୂପେ ଶ୍ରମମନ୍ତ୍ରୀ ଶ୍ରୀକାନ୍ତ ସାହୁ ମୁଖ୍ୟ ଅତିଥି ରୂପେ ଯୋଗ ଦେଇଥିଲେ। ମହୋତ୍ସବ ମାଧ୍ୟମରେ ଗଞ୍ଜାମ ଜିଲାର ଲୋକ କଳା, ସଂସ୍କୃତିର ପ୍ରଚାରପ୍ରସାର ହୋଇପାରିଛି। ମହୋତ୍ସବ ମାଧ୍ୟମରେ ଏସ୍‌ଏଚ୍‌ଜି ମହିଳାମାନେ ସ୍ୱାବଲମ୍ବୀ ହୋଇପାରିଛନ୍ତି ବୋଲି ସେ କହିଥିଲେ। ମୁଖ୍ୟମନ୍ତ୍ରୀଙ୍କ ପ୍ରଚେଷ୍ଟାରୁ ରାଜ୍ୟରେ ୨ଥର ଲେଖାଏଁ ହକି ବିଶ୍ୱକପ ଅନୁଷ୍ଠିତ ହୋଇପାରିଛି ବୋଲି ଶ୍ରମ ମନ୍ତ୍ରୀ କହିଥିଲେ। ଅନ୍ୟମାନଙ୍କ ମଧ୍ୟରେ ବିଇଏମ୍‌ସି ମେୟର ସଂଘମିତ୍ରା ଦଳେଇ, ଡେପୁଟି ମେୟର ଇ ବିବେକ ରେଡି, ବିଧାୟକ ବିକ୍ରମ କୁମାର ପଣ୍ଡା, ଦକ୍ଷିଣାଞ୍ଚଳ ଆଇଜି ସତ୍ୟବ୍ରତ ଭୋଇ, ଜିଲାପାଳ ଦିବ୍ୟଜ୍ୟୋତି ପରିଡା, ଉପଜିଲାପାଳ ଆଶୁତୋଷ କୁଲକର୍ଣ୍ଣି, ବିଇଏମ୍‌ସି କମିଶନର ଜେ ସୋନାଲ, ଜିଲା ପରିଷଦ କାର୍ଯ୍ୟନିର୍ବାହୀ ଭି କୀର୍ତ୍ତିୱାସନ ପ୍ରମୁଖ ମଞ୍ଚାସୀନ ଥିଲେ। ଏହି ଅବସରରେ ଫେଷ୍ଟକୁ ନେଇ ଅନୁଷ୍ଠିତ ହୋଇଥିବା ବିଭିନ୍ନ ପ୍ରତିଯୋଗିତାରେ କୃତୀ ପ୍ରତିଯୋଗୀଙ୍କୁ ପୁରସ୍କୃତ କରାଯାଇଥିଲା। ଏଥିସହ ଭାରୋତ୍ତୋଳନକାରୀ ସୀତା ଦାଶଙ୍କୁ ମଧ୍ୟ ସମ୍ବର୍ଦ୍ଧିତ କରାଯାଇଥିଲା। ସନ୍ଧ୍ୟାରେ ଆୟୋଜିତ ସାଂସ୍କୃତିକ କାର୍ଯ୍ୟକ୍ରମରେ ଘଟ କଳସୀ ନୃତ୍ୟ, ଓଡିଶୀ, ଟାଇକୋଣ୍ଡୋ, ଫ୍ୟାସନ ଶୋ, ସମ୍ବଲପୁରୀ, ସ୍କେଟିଂ ମାଧ୍ୟମରେ ସଚେତନତା, ମଡର୍ଣ୍ଣ ନୃତ୍ୟ, ଲୋକ ନୃତ୍ୟ, ବିହୁ ନୃତ୍ୟ ଓ ଘୁମୁରା ନୃତ୍ୟ ପରିବେଶିତ ହୋଇଥିଲା। ମେଗା ସେଲିବ୍ରିଟି କାର୍ଯ୍ୟକ୍ରମରେ ପ୍ରଥମେ ବ୍ରହ୍ମପୁର ପ୍ରିନ୍ସ ଡ୍ୟାନ୍ସ ଗ୍ରୁପ ଦ୍ୱାରା ଶ୍ରୀକୃଷ୍ଣଙ୍କ ଦଶ ଅବତାର ନୃତ୍ୟ ପରିବେଷଣ କରାଯାଇଥିଲା। ଏହାପରେ ବଲିଓଡର ପ୍ରଚ୍ଛଦପଟ ଗାୟକ ଶାନ ଷ୍ଟେଜରେ ରୋମାଞ୍ଚକ ଭରା ପ୍ରବେଶ କରିଥିଲେ। ଶାନ ପ୍ରଥମେ ଶାହାରୁଖ ଖାନଙ୍କ ଡନ ଚଳଚ୍ଚିତ୍ରର ମେ.. ହୁ.. ଡନ ଗୀତ ଗାଇ ଷ୍ଟେଜ ଉପରକୁ ଆସିଥିଲେ। ଯାହାକୁ ନେଇ ଦର୍ଶକଙ୍କ କୋଳାହଳ ଜମି ଉଠିଥିଲା। ଏହାପରେ ସେ ଚାନ୍ଦ..ସିପାରିସ, ଆଜ..ଉନସେ.. ମିଲନା..ହେ, ବେହେତି..ହାୱା..,କସମ..କି..କସମ ଭଳି ସୁପରହିଟ ଗୀତ ପରିବେଷଣ କରିଥିଲେ।

ଶାନଙ୍କ ସଂଗୀତ ପରିବେଷଣ ।

ପ୍ରିନ୍ସ ଡ୍ୟାନ୍ସ ଗ୍ରୁପ ପକ୍ଷରୁ ନୃତ୍ୟ ପରିବେଷଣ ।

ସେଲ୍ଫି କର୍ନର ଧରିତ୍ରୀ DHARITRI
ଆମକୁ ପଠାନ୍ତୁ ଆପଣଙ୍କ ସେଲ୍‌ଫି
bmpselfie@gmail.com

@ ଦୀପକ

@ ହେମନ୍ତ

ସେଲ୍ଫି ସହ ନିଜର ନାମ ଓ ମୋବାଇଲ୍ ନମ୍ବର ଉଲ୍ଲେଖ କରନ୍ତୁ।

ଆଜି କ'ଣ କେଉଁଠି

ଜି.ଉଦୟଗିରି

- ଏନ୍‌ଏସିର ପରିଷଦ ବୈଠକ, ସ୍ଥାନ-ଏନ ଏସି ପରିଷଦ ସଭାଗୃହ, ପୂର୍ବାହ୍ନ ୧୧ଟା

ସଂକ୍ଷେପରେ

କୋର୍ଟ ପରିସରରେ ଖୋଲିଲା ଫାଷ୍ଟ ଏଡ୍ ସେଣ୍ଟର

ବ୍ରହ୍ମପୁର ଅଫିସ,୧୭।୧-ମଙ୍ଗଳବାର ଜିଲାଜଜ୍ କୋର୍ଟ ପରିସରରେ ଫାଷ୍ଟ ଏଡ୍ କେୟାର ସେଣ୍ଟର ଉଦ୍‌ଘାଟିତ ହୋଇଛି। ଏହାକୁ ଜିଲାଜଜ୍ ଆନନ୍ଦଚନ୍ଦ୍ର ବେହେରା ଉଦ୍‌ଘାଟନ କରିଛନ୍ତି। କୋର୍ଟକୁ ପ୍ରତିଦିନ ମାଜିଷ୍ଟ୍ରେଟ, କୋର୍ଟ କର୍ମଚାରୀ, ଆଇନଜୀବୀ ଆସିଥାନ୍ତି। ସେହିପରି ମହକିଲମାନେ ମଧ୍ୟ ବିଭିନ୍ନ କୋର୍ଟ କାମରେ ଏଠାକୁ ଆସିଥାନ୍ତି। କୋର୍ଟ ପରିସରରେ ଆକସ୍ମିକ ଭାବେ କେହି ଆହତ ହେଲେ ସେମାନେ ଏହି ସେଣ୍ଟରରେ ପ୍ରାଥମିକ ଚିକିତ୍ସା ପାଇପାରିବେ। ଏହି ଉଦ୍ଦେଶ୍ୟରେ କୋର୍ଟ ପରିସରରେ ଫାଷ୍ଟ ଏଡ୍ କେୟାର ସେଣ୍ଟର ଖୋଲାଯାଇଛି ବୋଲି ଜିଲା ଜଜ୍ କହିଛନ୍ତି। ଏହି କେନ୍ଦ୍ରରେ ଏବେ ଜଣେ ଫାର୍ମାସିଷ୍ଟ ନିଯୁକ୍ତି ହୋଇଛନ୍ତି। ଏହାସହିତ ଏହି କେନ୍ଦ୍ରରେ ପ୍ରାଥମିକ ଚିକିତ୍ସା ପାଇଁ ଆବଶ୍ୟକ ହେଉଥିବା କେତେକ ପ୍ରକାରର ଔଷଧ ଉପଲବ୍ଧି ରହିଛି; ଯାହାକି ରୋଗୀମାନଙ୍କୁ ମାଗଣାରେ ଚିକିତ୍ସା ଦିଆଯିବାର ବ୍ୟବସ୍ଥା କରାଯାଇଛି। ସେହିପରି ଆଗାମୀ ଦିନରେ ଏଠାରେ ଏକ ପ୍ରାଥମିକ ସ୍ୱାସ୍ଥ୍ୟକେନ୍ଦ୍ର ମଧ୍ୟ କାର୍ଯ୍ୟକ୍ଷମ ହେବ ବୋଲି ସେ କହିଛନ୍ତି। ଏଥିରେ ଅନ୍ୟମାନଙ୍କ ମଧ୍ୟରେ ଜିଲା ମୁଖ୍ୟ ଚିକିତ୍ସାଧିକାରୀ ଡା. ଉମାଶଙ୍କର ମିଶ୍ର, ଜୁଡିସିୟାରି ଅଫିସରଙ୍କ ସମେତ ଗଞ୍ଜାମ ଓକିଲ ସଂଘର ସଭାପତି କପିଳେଶ୍ୱର ପଟ୍ଟନାୟକ, ସମ୍ପାଦକ ସୁଶୀଲ କୁମାର ତ୍ରିପାଠୀ, ଉପସଭାପତି ପ୍ରକାଶ ଚନ୍ଦ୍ର ଦାଶ ଓ ସହ ସମ୍ପାଦକ ବି.ଦୁର୍ଗାରାଓଙ୍କ ସମେତ ବହୁ ଆଇନଜୀବୀ ଉପସ୍ଥିତ ଥିଲେ।

ଜାତୀୟ ସଡ଼କ ସୁରକ୍ଷା ସପ୍ତାହ ପାଳିତ

ଖଲ୍ଲିକୋଟ ଏକକ ବିଶ୍ୱବିଦ୍ୟାଳୟ

ବ୍ରହ୍ମପୁର ଅଫିସ,୧୭।୧ ଜିଲା ସଡ଼କ ଓ ପରିବହନ କାର୍ଯ୍ୟାଳୟ ଓ ଖଲ୍ଲିକୋଟ ଏକକ ବିଶ୍ୱବିଦ୍ୟାଳୟ ମିଳିତ ଉଦ୍ୟମରେ ରାଜନୀତି ବିଜ୍ଞାନ ବିଭାଗ ପ୍ରକୋଷ୍ଠରେ ଜାତୀୟ ସଡ଼କ ସୁରକ୍ଷା ସପ୍ତାହ ପାଳିତ ହୋଇଯାଇଛି। ଏଥିରେ ସ୍ନାତକୋତ୍ତର ପରିଷଦ ଅଧକ୍ଷା ପ୍ରଫେସର ଇଲାରାଣୀ ପଟ୍ଟନାୟକ ଅଧକ୍ଷତା କରିଥିଲେ। କୁଳପତି ପ୍ରଫେସର ପ୍ରଫୁଲ୍ଲ କୁମାର ମହାନ୍ତି ମୁଖ୍ୟ ଅତିଥି ଭାବେ ଯୋଗ ଦେଇଥିଲେ। ସମ୍ମାନିତ ଅତିଥି ଭାବେ ଜିଲା ସଡ଼କ ଓ ପରିବହନ ଅଧିକାରୀ ଇଂ.ମାନସ ରଞ୍ଜନ ସାହୁ ଅନ୍ୟତମ ଅତିଥି ଭାବେ ମୋଟର ରକ୍ଷା ନିରୀକ୍ଷକ ରବୀନ୍ଦ୍ରନାଥ ଜେନା ପ୍ରମୁଖ ଉପସ୍ଥିତ ରହିଥିଲେ। ଏଥିରେ ଜିଲା ସଡ଼କ ଓ ପରିବହନ ଅଧିକାରୀ ଇଂ.ସାହୁ ଛାତ୍ରୀଛାତ୍ର ତଥା ଜନସାଧାରଣଙ୍କ ମଧ୍ୟରେ ସଡ଼କ ସୁରକ୍ଷା ସମ୍ପର୍କିତ ସଚେତନତା ସୃଷ୍ଟି କରିଥିଲେ। ଅତିଥିଙ୍କ ଦ୍ୱାରା ସଡକ ସୁରକ୍ଷା ସମ୍ପର୍କିତ ପ୍ରଶ୍ନୋତ୍ତର କାର୍ଯ୍ୟକ୍ରମ ଅନୁଷ୍ଠିତ ହୋଇଥିଲା। ଏଥିରେ ଛାତ୍ରୀ ଛାତ୍ରମାନେ ଯୋଗ ଦେଇଥିଲେ ପୁରସ୍କାର ସ୍ୱରୂପ ସେମାନଙ୍କୁ ହେଲମେଟ ପ୍ରଦାନ କରାଯାଇଥିଲା।

ଓଡ଼ିଆ ବିଭାଗର କବିସମ୍ରାଟ ଉପେନ୍ଦ୍ରଭଞ୍ଜ ସାହିତ୍ୟ ସମାରୋହ

ବ୍ରହ୍ମପୁର ଅଫିସ,୧୭।୧

ବ୍ରହ୍ମପୁର ବିଶ୍ୱବିଦ୍ୟାଳୟ ସ୍ନାତକୋତ୍ତର ଓଡିଆ ବିଭାଗ ଓ ଓଡ଼ିଆ ସାହିତ୍ୟ ଏକାଡ଼େମୀର ମିଳିତ ଆନୁକୂଲ୍ୟରେ ମଙ୍ଗଳବାର ବିଶ୍ୱବିଦ୍ୟାଳୟ ନୂତନ ସମ୍ମିଳନୀ କକ୍ଷରେ 'କବିସମ୍ରାଟ ଉପେନ୍ଦ୍ର ଭଞ୍ଜ ସାହିତ୍ୟ ସମାରୋହ' ପାଳିତ ହୋଇଯାଇଛି। ଏଥିରେ ସ୍ନାତକୋତ୍ତର ଓଡ଼ିଆ ବିଭାଗ ମୁଖ୍ୟ ପ୍ରଫେସର ପ୍ରସନ୍ନ କୁମାର ସ୍ୱାଇଁ ଅଧକ୍ଷତା କରିଥିଲେ। ମୁଖ୍ୟ ଅତିଥି ଭାବେ କୁଳପତି ପ୍ରଫେସର ଗୀତାଞ୍ଜଳି ଦାସ ଯୋଗଦେଇ ପାଠଚକ୍ରକୁ ଉଦ୍‌ଘାଟନ କରିଥିଲେ। ସମ୍ମାନନୀୟ ଅତିଥି ତଥା ଓଡିଶା ସାହିତ୍ୟ ଏକାଡେମୀର ଗଞ୍ଜାମ ଜିଲା ପ୍ରତିନିଧି ସୁସାହିତ୍ୟିକ ଡ. ସିଦ୍ଧାର୍ଥ ଶଙ୍କର ପାଢ଼ୀ ଓ ଅନ୍ୟତମ ଅତିଥି ଭାବେ ପିଜି କାଉନସିଲ ଅଧକ୍ଷ ପ୍ରଫେସର ପ୍ରତାପ କୁମାର ମହାନ୍ତି ଉପସ୍ଥିତ ଥିଲେ।

କାର୍ଯ୍ୟକ୍ରମରେ ମଞ୍ଚାସୀନ ଅତିଥି ଓ ଅଧ୍ୟାପକ ।

ପାଠଚକ୍ରରେ କୁଳପତି ପ୍ରଫେସର ଦାଶ କବି ସମଗ୍ର ଓଡିଆ ସାହିତ୍ୟ ଓ ସଂସ୍କୃତିକୁ କାଳଜୟୀ କବି ଉପେନ୍ଦ୍ର ଭଞ୍ଜଙ୍କ ଚଉତିଶା ଓ କାବ୍ୟ କବିତା କିପରି ରଦ୍ଧିମନ୍ତ କରିଛି ତାହା ବର୍ଣ୍ଣନାକରି ଏ ଦିଗରେ ଗବେଷକମାନେ ଅଧିକ ଗବେଷଣା କରିବା ଆବଶ୍ୟକ ବୋଲି ଅହ୍ୱାନ ଦେଇଥିଲେ। ସମ୍ମାନିତ ଅତିଥି ଡ଼.ପାଢ଼ୀ ଉତ୍ସବରେ ଯୋଗଦେଇ ସମଗ୍ର ଓଡିଆ ସାହିତ୍ୟକୁ ଗଞ୍ଜାମର ଅବଦାନ ଅତୁଳନୀୟ ବୋଲି କହିଥିଲେ ।

ବ୍ରହ୍ମପୁର ବିଶ୍ୱବିଦ୍ୟାଳୟ

ଏହ ଅବସରରେ 'କବିସମ୍ରାଟ ଉପେନ୍ଦ୍ର ଭଞ୍ଜ: ଜୀବନୀ ଓ ପ୍ରତିଭା' ଶୀର୍ଷକ ବୈଷୟିକ ଅଧିବେଶନରେ ଇତିହାସ ବିଭାଗର ପ୍ରଫେସର ସଦାନନ୍ଦ ନାୟକ, ଅବସରପ୍ରାପ୍ତ ଅଧ୍ୟାପକ ଡ. ଲମ୍ବୋଦର ପାଣିଗ୍ରାହୀ ଓ ଡ. ଅନନ୍ତରାମ କର କୌଣ୍ଡିନ୍ୟ ଆଲୋଚକ ଭାବେ ଯୋଗ ଦେଇଥିଲେ। ଏଥିରେ ସାହିତ୍ୟିକ ମେଜର ରମାରମଣ ପାଢ଼ୀ, ଡ. କୁଳମଣି ଓଝା, ଡ. ହୃଷୀକେଶ ପଣ୍ଡା, ଡ. କୃଷ୍ଣପ୍ରସାଦ ମହାପାତ୍ର, ଡ. ସୁରେନ୍ଦ୍ର ନାଥ ସାହୁ, ଡ. ଧରଣୀଧର ପଣ୍ଡା, ଡ. ବସନ୍ତ କୁମାର ସେଠୀ ଓ କପିଳଚନ୍ଦ୍ର ମହାନ୍ତିଙ୍କ ସମେତ ବିଶ୍ୱବିଦ୍ୟାଳୟର ବହୁ ଭଞ୍ଜ ସାହିତ୍ୟ ପ୍ରେମୀ, ଶିକ୍ଷକ, କର୍ମଚାରୀ, ଗବେଷକ ଏବଂ ଛାତ୍ର ଯୋଗ ଦେଇଥିଲେ।

ଅଭିଯୁକ୍ତଙ୍କୁ ୧୦ ବର୍ଷ ଜେଲ

ବ୍ରହ୍ମପୁର ଅଫିସ,୧୭।୧

ନାବାଳିକା ବଳାତ୍କାର ମାମଲା

ସ୍ୱତନ୍ତ୍ର ପୋକ୍‌ସୋ ଫାଷ୍ଟ ଟ୍ରାକ୍ କୋର୍ଟ ଜଜ୍ ଗଣେଶ୍ୱର ପତି ମଙ୍ଗଳବାର ଜନୈକା ନାବାଳିକା ବଳାତ୍କାର ମାମଲାର ଶୁଣାଣି କରିଥିଲେ। ଅଭିଯୁକ୍ତ ନାଲୁ ବିଶ୍ୱାଳଙ୍କୁ ଉପଯୁକ୍ତ ସାକ୍ଷ୍ୟ ପ୍ରମାଣ ଥିବା ଦର୍ଶାଇ ସେ ୧୦ ବର୍ଷ ସଶ୍ରମ ଜେଲ ଦଣ୍ଡିତ କରିଛନ୍ତି। ଏହା ସହ ୩୦ ହଜାର ଟଙ୍କାର ଜରିମାନା ଦେବାକୁ ସେ ନିର୍ଦ୍ଦେଶ ଦେଇଛନ୍ତି। ଜରିମାନା ଅନାଦାୟ ଅତିରିକ୍ତ ୩ ବର୍ଷ ଅଧିକ ଜେଲ ଦଣ୍ଡ ରହିଛି। ସେହିପରି ପୀଡିତାଙ୍କୁ ୪ ଲକ୍ଷ ଟଙ୍କା ଆର୍ଥିକ ସହାୟତା ଦେବା ପାଇଁ ଜଜ ଡିଏଲଏସ୍‌ଙ୍କୁ ନିର୍ଦ୍ଦେଶ ଦେଇଛନ୍ତି।

ପ୍ରକାଶଯେ, ୨୦୨୨ ନଭେମ୍ବର ୧୧ରେ ସ୍ୱତନ୍ତ୍ର ପୋକ୍‌ସୋ କୋର୍ଟରେ ଉପରୋକ୍ତ ମାମଲାର ରାୟ ପ୍ରକାଶ ପାଇବାର ଥିଲା। ହେଲେ ଉକ୍ତ ଦିନ ନାଲୁ କୋର୍ଟରେ ହାଜର ନ ହେବାରୁ ଜଜ୍ ରାୟକୁ ପ୍ରକାଶ ନ କରି ତାଙ୍କ ନାମରେ ଜାମିନ ବିହୀନ ଗିରଫ ପରୱାନା (ଏନବିଡବ୍ଲ୍ୟୁ)ଜାରି ହୋଇଥିଲା। ମଙ୍ଗଳବାର ସେ ତାଙ୍କ ଓକିଲଙ୍କ ଜରିଆରେ ପୋକ୍‌ସୋ କୋର୍ଟରେ ଆତ୍ମସମର୍ପଣ କରିବା ପରେ ଉପରୋକ୍ତ ରାୟ ପ୍ରକାଶ ପାଇଥିଲା। ପ୍ରକାଶଯେ, ୨୦୧୬ ଜୁନ ୨୪ ରେ ଛତ୍ରପୁର ଥାନା ଅନ୍ତର୍ଗତ ବରଙ୍ଗ ଅଞ୍ଚଳର ନାଲୁ ବିଶ୍ୱାଳ ନିକଟସ୍ଥ ଅଞ୍ଚଳର ଜଣେ ନାବାଳିକାଙ୍କୁ ଅପହରଣ କରି ନେବା ସହ ବଳାତ୍କାର କରିଥିଲେ। ଏ ନେଇ ପୀଡ଼ିତାଙ୍କ ବାପା ଥାନାରେ ଏତଲା ଦେଇଥିଲେ। ପୋଲିସ ଘଟଣାର ଅନୁସନ୍ଧାନ କରି ୨୦୧୬ ଜୁନ୍ ୨୭ରେ ପୀଡ଼ିତାଙ୍କୁ ଉଦ୍ଧାର କରିବା ସହ ଅଭିଯୁକ୍ତଙ୍କୁ ଗିରଫ କରିଥିଲା।

ରେଳଷ୍ଟେଶନରୁ ଗଞ୍ଜେଇ ସହ ୨ ଗିରଫ

ବ୍ରହ୍ମପୁର ଅଫିସ,୧୭।୧

ରେଳବାଇ ପୋଲିସ ମଙ୍ଗଳବାର ସକାଳେ ବ୍ରହ୍ମପୁର ରେଳଷ୍ଟେଶନରୁ ଗଞ୍ଜେଇ ସହ ଜଣେ ଯୁବକ ସମେତ ୨ ଜଣଙ୍କୁ ଗିରଫ କରିଛି। ଉଭୟ ଅଭିଯୁକ୍ତଙ୍କଠାରୁ ପୃଥକ୍ ଭାବେ ୧୩ କେଜି ୭୦୦ଗ୍ରାମ ଗଞ୍ଜେଇ ଜବତ ହୋଇଛି। ଅଭିଯୁକ୍ତ ଦ୍ୱୟ ହେଲେ ଦିଲ୍ଲୀର ରାମନାଥ ମୋହତୋ(୩୭) ଓ ବିହାରର ମହେଶ(୫୨)। ଉଭୟ ଅଭିଯୁକ୍ତ ପେସାଦାର ଗଞ୍ଜେଇ ଚାଲାଣକାରୀ ବୋଲି ପୋଲିସ କହିଛି। ସେମାନଙ୍କୁ ସୋମବାର ରାତିରେ ଜଣେ ବ୍ୟକ୍ତି କାରରେ ଆସି ବ୍ରହ୍ମପୁରରେ ଉକ୍ତ ଗଞ୍ଜେଇ ଦେଇଥିଲା। ଟ୍ରେନରେ ବିଶାଖାପାଟଣା ନେଇ ସେଠାରେ ନିର୍ଦ୍ଧାରିତ ସ୍ଥାନରେ ପହଞ୍ଚାଇଲେ ଜଣେ ପିଛା ୧୦ ହଜାର ଟଙ୍କା ପାଇବ ବୋଲି କହିଥିଲେ। ଏଣୁ ଆମେ ଉକ୍ତ ଗଞ୍ଜେଇ ନେଇ ବିଶାଖାପାଟଣା ଯାଇଥାନ୍ତୁ ବୋଲି ଅଭିଯୁକ୍ତମାନେ ଏନେଇ ପୋଲିସକୁ ଜେରା ବେଳେ କହିଛନ୍ତି। ପରେ ବିଶାଖାପାଟଣାରୁ ଉକ୍ତ ଗଞ୍ଜେଇ ଗୋଆ ଯାଇଥାନ୍ତା ବୋଲି ମଧ୍ୟ ପୋଲିସ ସେମାନଙ୍କ ଜେରା ବେଳେ ଜାଣିବାକୁ ପାଇଛି। ବୁଧବାର ଉଭୟ ଅଭିଯୁକ୍ତଙ୍କୁ କୋର୍ଟ ଚାଲାଣ କରାଯିବ ବୋଲି ପୋଲିସ କହିଛି।

ପ୍ରକାଶ ଯେ, ମଙ୍ଗଳବାର ସକାଳେ ପ୍ଲାଟଫର୍ମ ୪ରେ ଦୁଇଜଣ ଯୁବକ ଟ୍ରେନକୁ ଅପେକ୍ଷା କରି ସନ୍ଦେହଜନକ ଅବସ୍ଥାରେ ଏକ ଚେୟାରରେ ବସିଥିଲେ। ପୋଲିସ ସେମାନଙ୍କୁ ପଚରାଉଚରା କରିବା ସହ ସେମାନେ ଧରିଥିବା ଏୟାର ବ୍ୟାଗ ଯାଞ୍ଚ କରିଥିଲା। ରାମନାଥ ମୋହତୋ ଧରିଥିବା ବ୍ୟାଗରୁ ୬ କେଜି ୫୦୦ ଗ୍ରାମ ଗଞ୍ଜେଇ ମିଳିଥିଲା। ସେହିପରି ମହେଶଙ୍କ ବ୍ୟାଗରୁ ୭ କେଜି ୨୦୦ ଗ୍ରାମ ଗଞ୍ଜେଇ ପୋଲିସ ଜବତ କରିଛି।

ବିଜେଡି ପ୍ରତିଷ୍ଠା ଦିବସ

ବେଗୁନିଆପଡ଼ା,୧୭।୧

କୋଦଳା ଠାରେ ମଙ୍ଗଳବାର କବିସୂର୍ଯ୍ୟନଗର ନିର୍ବାଚନ ମଣ୍ଡଳୀସ୍ତରୀୟ ବିଜେଡି ପ୍ରତିଷ୍ଠା ଦିବସ ପାଳିତ ହୋଇଛି। ଶ୍ରମମନ୍ତ୍ରୀ ଶ୍ରୀକାନ୍ତ ସାହୁ, ବିଧାୟିକା ଲତିକା ପ୍ରଧାନ, ବ୍ରହ୍ମପୁର ମେୟର ସଂଘମିତ୍ରା ଦଳେଇ, ଛତ୍ରପୁର ବିଧାୟକ ସୁବାସ ବେହେରା, ସୁବାସ ମହାରଣା, ପ୍ରମୋଦ ପଣ୍ଡା, ନିର୍ମଳ ସାହୁ, ପ୍ରଶାନ୍ତ କୁମାର ପଣ୍ଡା, ଭବାନୀ ସାହୁ ପ୍ରମୁଖଙ୍କ ସମେତ ପଞ୍ଚାୟତସ୍ତରରୁ ନେତା ଓ କର୍ମୀ ଏଥିରେ ଯୋଗଦେଇଥିଲେ। ସେହିପରି ବିଧାୟିକା ଲତିକା ପ୍ରଧାନ ବିଜେଡି ପ୍ରତି ଲୋକଙ୍କ ସମର୍ଥନ ବଜାୟ ରହିବ ବୋଲି କହିଛନ୍ତି ।

ଆବାସ ତାଲିକାରେ ଅଯୋଗ୍ୟ ହିତାଧିକାରୀ

ବୁଗୁଡ଼ା,୧୭।୧(ଡି.ଏନ.ଏ.)

ଫନି ବାତ୍ୟା ପରେ କ୍ଷତିଗ୍ରସ୍ତ ଲୋକଙ୍କୁ ଆବାସ ଯୋଗାଇ ଦେବା ପାଇଁ ୩ ବର୍ଷ ତଳେ ପ୍ରଶାସନିକ କର୍ମଚାରୀଙ୍କ ଦ୍ୱାରା ସର୍ଭେ କରାଯାଇ ହିତାଧିକାରୀ ଚୟନ କରାଯିବା ପରେ କିଛି ଦିନ ତଳେ ଅଧିକାରୀମାନେ ଘର ଘର ବୁଲି ଜିଓ ଟ୍ୟାଗ କରିବା ପରେ ସେମାନଙ୍କର ତାଲିକା ପ୍ରକାଶ ପାଇଛି। ସୋମବାର ହିତାଧିକାରୀଙ୍କ ତାଲିକା ସମ୍ପୃକ୍ତ ପଞ୍ଚାୟତ କାର୍ଯ୍ୟାଳୟ ସମେତ ଅଙ୍ଗନୱାଡି କେନ୍ଦ୍ରମାନଙ୍କରେ ଟଙ୍ଗାଯାଇଛି। ବୁଗୁଡ଼ା ବ୍ଲକର ସମୁଦାୟ ୨୧ଟି ପଞ୍ଚାୟତର ମୋଟ ୨ ହଜାର ୬୪ ଜଣ ହିତାଧିକାରୀଙ୍କ ତାଲିକାରେ ନାମ ଥିବା ବେଳେ ମାଣିତରା ପଞ୍ଚାୟତର ସର୍ବାଧିକ ୧୯୩ ଓ ବି.କରଡ଼ାବାଡ଼ି ପଞ୍ଚାୟତର ସର୍ବନିମ୍ନ ୧୨ ଜଣ ହିତାଧିକାରୀଙ୍କ ନାମ ତାଲିକାରେ ସ୍ଥାନ ପାଇଛି। ତେବେ ଏହି ତାଲିକାରୁ ବହୁ ଯୋଗ୍ୟ ହିତାଧିକାରୀ ବାଦ ପଡ଼ିଥିବା ଅଭିଯୋଗ ହୋଇଛି। ସବୁଠାରୁ ଆଶ୍ଚର୍ଯ୍ୟର ବିଷୟ ହେଲା ଭଗବାନପୁର ପଞ୍ଚାୟତର ନୂଆଁ ପାଣିକେଶର ଓ ମହୁଲପଲ୍ଲୀ ଗ୍ରାମ ଏଥିରୁ ବାଦ ପଡ଼ିଥିବା ପଞ୍ଚାୟତ ପ୍ରତିନିଧିମାନେ ଅଭିଯୋଗ ଆଣିଛନ୍ତି।

ସଡ଼କ ସୁରକ୍ଷା ଜୀବନ ରକ୍ଷାର ବାର୍ତ୍ତା

ଜାତୀୟ ସଡ଼କ ସୁରକ୍ଷା ସପ୍ତାହ ଉଦ୍‌ଯାପିତ

ବ୍ରହ୍ମପୁର ଅଫିସ,୧୭।୧

ବ୍ରହ୍ମପୁରରେ ଅନୁଷ୍ଠିତ ୩୪ତମ ଜାତୀୟ ସଡକ ସୁରକ୍ଷା ସପ୍ତାହ ଉଦ୍‌ଯାପନୀ କାର୍ଯ୍ୟକ୍ରମରେ ବ୍ରହ୍ମପୁର ଏସ୍‌ପି ଡା. ଶ୍ରବଣା ବିବେକ ଏମ୍. ମୁଖ୍ୟଅତିଥି ଭାବେ ମଙ୍ଗଳବାର ଯୋଗଦେଇଥିଲେ। ଖଲ୍ଲିକୋଟ କଲେଜ ଏନ୍‌ସିସି କ୍ୟାଡେଟଙ୍କ ସହାୟତାରେ ଟ୍ରାଫିକ ପୋଲିସ ଥାନା ସମ୍ମୁଖରେ ଏହା ଅନୁଷ୍ଠିତ ହୋଇଥିଲା। ଏହି ଅବସରରେ ଟ୍ରାଫିକ ପୋଲିସ ପକ୍ଷରୁ ଆୟୋଜିତ ବାଇକ୍ ରାଲିକୁ ଏସ୍‌ପି ପତାକା ଦେଖାଇ ଶୁଭାରମ୍ଭ କରିଥିଲେ। ସହର ପରିକ୍ରମା ବେଳେ ରାସ୍ତାରେ ଯାତାୟାତ କରୁଥିବା ଗାଡ଼ି ଚାଳକ ଓ ଜନସାଧାରଣଙ୍କୁ ପୋଲିସ ସଡକ ସୁରକ୍ଷା ଓ ଜୀବନ ରକ୍ଷା ଦିଗରେ ସଚେତନ କରିଥିଲା। ପ୍ରତ୍ୟେକ ଗାଡ଼ି ଚାଳକ ଯେପରି ସୁରକ୍ଷିତ ରହିବେ ତା'ର ବାର୍ତ୍ତା ଦେଇଛନ୍ତି। ଯେଉଁ ବାଇକ୍ ଚାଳକମାନେ ହେଲ୍‌ମେଟ ପିନ୍ଧି ନାହାନ୍ତି ସେମାନଙ୍କୁ ଗୋଲାପ ଫୁଲ, ଚକୋଲେଟ ଓ ପ୍ରଚାରପତ୍ର ଦେଇ ସଚେତନ କରିଛନ୍ତି। ବିନା ହେଲ୍‌ମେଟରେ ଯେପରି ଦୁର୍ଘଟଣାରେ ବାଇକ୍ ଚାଳକଙ୍କ ଜୀବନ ନଷ୍ଟ ନ ହେବ ସେ ନେଇ ଏହି ସଚେତନ କାର୍ଯ୍ୟକ୍ରମ କରାଯାଉଛି ବୋଲି ଟ୍ରାଫିକ ଡିଏସ୍‌ପି ଅକ୍ଷୟ ନାୟକ ଜନସାଧାରଣଙ୍କ ଉଦ୍ଦେଶ୍ୟରେ ବାର୍ତ୍ତା ଦେଇଛନ୍ତି। ବାଇକ ଚଳାଇବା ବେଳେ ହେଲ୍‌ମେଟ ପିନ୍ଧିବା, ୩ ଜଣ ବସି ନ ଚଳାଇବା, ମୋବାଇଲରେ କଥାବାର୍ତ୍ତା ଓ ମଦ୍ୟପାନ କରି ଗାଡି ନ ଚଳାଇବାକୁ ସେ ପରାମର୍ଶ ଦେଇଛନ୍ତି। ଆଗାମୀ ଦିନରେ ବାଇକ୍ ଚାଳକମାନେ ଏ ଦିଗରେ ସଚେତନ ହୋଇପାରିବେ ବୋଲି ସେ ଆଶା ରଖିଛନ୍ତି। ଏଥିରେ ଅନ୍ୟମାନଙ୍କ ମଧ୍ୟରେ ବ୍ରହ୍ମପୁର ଏସ୍‌ଡିପିଓ ରାଜୀବ ଲୋଚନ ପ

ଜନ୍ମଦିନର ଶୁଭେଚ୍ଛା

ନାମ: .....
ବୟସ:.....
ଜନ୍ମ ତାରିଖ: .....

ଅନ୍ତର୍ଯ୍ୟାମୀ
ପରିବାରବର୍ଗ

ପିହୁ
ପରିବାରବର୍ଗ

ଏଠାରେ ୨ X ୨ ସେ.ମି. ଫଟୋ ଲଗାନ୍ତୁ

ସର୍ତ୍ତାବଳୀ: ଏହି କୁପନ ବ୍ୟବହାର କରି ସମ୍ପୂର୍ଣ୍ଣ ମାଗଣାରେ ଜନ୍ମଦିନର ଶୁଭେଚ୍ଛା ଜଣାନ୍ତୁ। ଫଟୋଗ୍ରାଫ ସହିତ କୁପନଟି ପ୍ରକାଶନ ତାରିଖର ୭ ଦିନ ପୂର୍ବରୁ ଜନ୍ମଦିନ ଶୁଭେଚ୍ଛା, ଧରିତ୍ରୀ, ବି-୨୬, ରସୁଲଗଡ ଶିଳ୍ପାଞ୍ଚଳ, ଭୁବନେଶ୍ୱର-୧୦ ଠିକଣାରେ ପହଞ୍ଚିବା ଆବଶ୍ୟକ।

ଆଗ୍ରହ ଆଗରେ ହାର୍ ମାନିଛି ସମସ୍ୟା

ଲକ୍ଷ୍ନୌ: ବୁଢ଼ାପିନ୍ଧା ମହିଳା କାନ୍ଧରେ ସ୍ୱିଗୀ ବ୍ୟାଗ୍ ପକେଇ ଚାଲିଚାଲି ଯାଉଥିବାର ଫଟୋ ସୋସିଆଲ ମିଡିଆରେ ଖୁବ୍ ଭାଇରାଲ ହେବାରେ ଲାଗିଛି। ଫଟୋଟିକୁ ଦେଖିଲେ ଯେ କେହି ବି ଭାବିବେ ଯେ, ବୋଧହୁଏ ମହିଳା ଜଣକ ସ୍ୱିଗୀର ଜଣେ ଡେଲିଭରି ଏଜେଣ୍ଟ। କିନ୍ତୁ ମହିଳାଜଣକ ପ୍ରକୃତରେ ଜଣେ ଗୃହସହାୟିକା। ଘର ଘର ବୁଲି ୪୦ ବର୍ଷୀୟା ରିଜୱାନା କାମ କରନ୍ତି। ସ୍ୱାମୀ ଘରଛାଡ଼ି ଚାଲିଯିବା ପରେ ପିଲାଙ୍କ ଦାୟିତ୍ୱ ରିଜୱାନାଙ୍କ କାନ୍ଧକୁ ଆସିଥିଲା। ତାଙ୍କ ୪ ପିଲାଙ୍କ ଦାୟିତ୍ୱ ରିଜୱାନା ନେଇଛନ୍ତି।

ସକାଳ ସଞ୍ଜେ ଘରଘର ବୁଲି କାମ କରି ମାସକୁ ତାଙ୍କର ୧,୫୦୦ ଟଙ୍କା ରୋଜଗାର ହୋଇଯାଉଥିବାବେଳେ ବଜାରରେ ଏକ ଛୋଟ ଷ୍ଟଲ ଖୋଲି ସେଥିରେ ଡିସ୍‌ପୋଜେବୁଲ ଗ୍ଲାସ୍ ସାଙ୍ଗକୁ ପୋଷାକ

ବିକ୍ରି କରନ୍ତି, ଯେଉଁଥିରୁ ତାଙ୍କର ୫୦୦୦ରୁ ୬୦୦୦ ଆୟ ହେଉଛି ବୋଲି ସେ କୁହନ୍ତି। ଜନତା ନଗର କଲୋନୀରେ ରହୁଥିବା ରିଜୱାନା ଦୈନିକ ୨୦ରୁ ୨୫ କି.ମି. ବାଟ ଚାଲିଚାଲି କାମ କରିବାକୁ ଯାଉଥିବା କୁହନ୍ତି। ରିଜୱାନାଙ୍କ ଫଟୋ ସୋସିଆଲ ମିଡିଆରେ ଭାଇରାଲ ହେବା କଥା ତାଙ୍କୁ ଜଣେ ଦୋକାନୀ କହିଥିଲେ। ଏହାପରେ କେତେଜଣ ତାଙ୍କୁ ଭେଟିବା ପାଇଁ ଆସିଥିଲେ, ଯାହାଙ୍କୁ ସେ ସ୍ୱିଗୀ ବ୍ୟାଗ୍ କାନ୍ଧରେ ପକାଇବାର କାରଣ କହିଥିଲେ। ଡିସ୍‌ପୋଜେବୁଲ ଗ୍ଲାସ୍ ଓ ଦୋକାନ ଜିନିଷ ରଖିବା ଲାଗି ତାଙ୍କୁ ଏକ

ପରିବାର ପାଇଁ ଦୈନିକ ୨୫ କି.ମି. ଚାଲୁଛନ୍ତି ମହିଳା

ମଜଭୁତ ବ୍ୟାଗ୍‌ର ଆବଶ୍ୟକ ହେଉଥିଲା। ଦିନେ କାମରୁ ଫେରିବା ବାଟରେ ଜଣେ ଲୋକ ଏହି ବ୍ୟାଗ୍‌କୁ ୫୦ ଟଙ୍କାରେ ତାଙ୍କୁ ବିକିଥିବା ସେ କହିଛନ୍ତି। ସ୍ୱିଗୀ ବ୍ୟାଗ୍‌ରେ ଜିନିଷ ସୁରକ୍ଷିତ ଭାବେ ରହୁଥିବା ଯୋଗୁ ସେ ଏହାକୁ ବ୍ୟବହାର କରୁଥିବା କହନ୍ତି। ତେବେ ରିଜୱାନାଙ୍କ ଅସୁବିଧା ବିଷୟରେ ଜାଣିବା ପରେ ଅନେକେ ଏବେ ତାଙ୍କୁ ସାହାଯ୍ୟର ହାତ ବଢ଼ାଇଛନ୍ତି। ରିଜୱାନାଙ୍କ ବୟସ ବଢୁଥିଲେ ବି କାମ କରିବାର ଆଗ୍ରହ ତାଙ୍କର ରହିଛି। ପାଖରେ ଗାଡ଼ି ଥିଲେ ସେ ସ୍ୱିଗୀରେ କାମ କରନ୍ତେ ବୋଲି କହିଛନ୍ତି।

ବିବାହ ବିଚ୍ଛେଦ ଖୁସିରେ ପାର୍ଟି

ଲଣ୍ଡନ: ବିବାହ ସମସ୍ତଙ୍କ ଜୀବନରେ ଖୁସି ଆଣିଥାଏ। ବିବାହର ବିଚ୍ଛେଦ ଦୁଃଖ ଦିଏ। ହେଲେ ଇଂଲଣ୍ଡରେ ଏକ ଅଜବ ଘଟଣା ସାମ୍ନାକୁ ଆସିଛି। ଜଣେ ମହିଳା ରବେକା ତାଙ୍କ ବିବାହ ବିଚ୍ଛେଦରେ ଖୁସି ହୋଇଥିବା ଦେଖିବାକୁ ମିଳିଛି। ରବେକାଙ୍କ ୬ ବର୍ଷ ପୂର୍ବେ ବିବାହ ହୋଇଥିଲା। କୌଣସି କାରଣରୁ ଦୁହିଁଙ୍କ ମଧ୍ୟରେ ବିଚ୍ଛେଦ ହୋଇଯାଇଛି। ହେଲେ ରବେକା ଏଥିରେ ଖୁସି ହୋଇ ତାଙ୍କ ୧୪ ସାଙ୍ଗଙ୍କ ସହ ଟ୍ରିପରେ ଯାଇଥିଲେ। ସେ ସେଠାରେ ପାର୍ଟିର ମଜା ଉଠାଉଥିବା ସୋସିଆଲ ମିଡିଆରେ ଶେୟାର କରିଛନ୍ତି। ଏଥିସହ ସେ ସ୍ୱା ସହ

ଏକ ସଙ୍ଗୀତ ସମାରୋହରେ ସାମିଲ ହୋଇଥିଲେ। ରବେକା ଜଣେ ଲେଖିକା ହୋଇଥିବାବେଳେ ସେ ବିବାହରୁ ମୁକ୍ତ ହୋଇ ଖୁସି ଥିବା କହିଛନ୍ତି।

ମନେ ପଡ଼ନ୍ତି

ଦଶାହ ଉପଲକ୍ଷେ ଶ୍ରଦ୍ଧାଞ୍ଜଳି

✓ସୁଷମା ମିଶ୍ର
ପୁରୀ
ଆବିର୍ଭାବ : ୨୩.୦୧.୧୯୫୦
ତିରୋଧାନ : ୦୯.୦୧.୨୦୨୩

ତୁମେ ଥିଲ ଆମ ସଂସାରର କେନ୍ଦ୍ର। ଆମ ହସ, ଲୁହ, ଆଶା, ଭରସାର ମଧ୍ୟ ବିନ୍ଦୁ। ତୁମ ଚାରୁଣ ବିୟୋଗ ଆମ ଜୀବନରେ ଯେଉଁ ଶୂନ୍ୟତା ସୃଷ୍ଟି କରିଛି ତାହା ଅପୂରଣୀୟ। ଆଜି ତୁମ ଅନ୍ତିମ ବିଦାୟ ପରବର୍ତ୍ତୀ ଦଶାହ ତିଥିରେ ତୁମର ଅବିନଶ୍ୱର ଆତ୍ମା ପ୍ରତି ଗଭୀର ଶ୍ରଦ୍ଧାଞ୍ଜଳି ଅର୍ପଣ କରୁଛୁ। ତୁମର ଅମର ଆତ୍ମାର ସଦ୍‌ଗତି ନିମନ୍ତେ ପ୍ରଭୁ ଶ୍ରୀଜଗନ୍ନାଥଙ୍କ ନିକଟରେ ବିନମ୍ର ପ୍ରାର୍ଥନା।

ଶୋକସନ୍ତପ୍ତ :
ଡାକ୍ତର ଦେବଦତ୍ତ ମିଶ୍ର, ମାମା, କାକା, ବିଭୁ, ଶିବୁ, ସରିତା, ମିନଲ ଓ ନୟନା

ଧ-୨୫୧୩

ପ୍ରଥମ ଶ୍ରାଦ୍ଧବାର୍ଷିକୀ ଉପଲକ୍ଷେ

ସ୍ୱର୍ଗତ ଗନ୍ଧର୍ବ ସ୍ୱାଇଁ
ରେଘାଂଳୋ, ନିମାପଡ଼ା (ପୁରୀ)

ବର୍ଷେ ହେଲା ବାବା କେଉଁଠି ରହିଲେ
ଘରକୁ ଆସନ୍ତୁ ଫେରି,
ଆପଣଙ୍କ ବିନା ସବୁ ଶୂନ୍ୟ ଶୂନ୍ୟ
ଘରୁ ତୁଟିଲାଣି ଶିରୀ।
ବିଳବାଡ଼ି ଆଦି ଲାଗଇ ଶ୍ରୀହୀନ
ଝୁରୁଛନ୍ତି ଗଛପତ୍ର
ଗାଁ ଗଣ୍ଡା ଲୋକେ କାନ୍ଦି ବାହୁନନ୍ତି
ଗୁଣ, କର୍ମ, କାର୍ଯ୍ୟ ସର୍ବତ୍ର ।
ନ ଆସିବେ ଯଦି ମାମାଙ୍କ ସହିତ
ଶାନ୍ତିରେ ଖୁସିରେ ରୁହନ୍ତୁ,
ପ୍ରଭୁ ଆଶୀର୍ବାଦେ କୁଶଳରେ ରହି
ସର୍ବ କଲ୍ୟାଣ କରନ୍ତୁ।

ଶୋକାକୁଳ ବନ୍ଧୁ ଓ ପରିବାରବର୍ଗ ।

ଧ-୨୫୧୪

ଏକାଦଶାହ ଉପଲକ୍ଷେ ଅଶ୍ରୁଳ ଶ୍ରଦ୍ଧାଞ୍ଜଳି

✓ଅଚ୍ୟୁତାନନ୍ଦ ମଣ୍ଡଳ
ଆବିର୍ଭାବ : ୦୧.୦୫.୧୯୩୫ | ତିରୋଧାନ : ୦୮.୦୧.୨୦୨୩
ବୁଢ଼ୀ ଖମାରୀ, ବାରିପଦା, ମୟୂରଭଞ୍ଜ

ବାପା, ଆଜି ଆପଣଙ୍କର ଏକାଦଶାହରେ ଅମର ଆତ୍ମାର ଶାନ୍ତି ଓ ସଦ୍‌ଗତି ନିମନ୍ତେ ଜଗତର ନାଥ ଶ୍ରୀଜଗନ୍ନାଥଙ୍କ ନିକଟରେ ବିନମ୍ର ପ୍ରାର୍ଥନା ଜଣାଉଛୁ ।

ଶୋକସନ୍ତପ୍ତ ପରିବାରବର୍ଗ

ଧ-୭୪୫୧୦

ଦ୍ୱାଦଶାହ ଉପଲକ୍ଷେ ଅଶ୍ରୁଳ ଶ୍ରଦ୍ଧାଞ୍ଜଳି

✓ ଲକ୍ଷ୍ମୀ ଦାଗ
ଶିବ ନଗର,ଟଙ୍କପାଣି ରୋଡ଼
ଭୁବନେଶ୍ୱର

ଆବିର୍ଭାବ : ୨୧.୧୨.୧୯୬୪
ତିରୋଧାନ : ୦୭.୦୧.୨୦୨୩

ଆପଣଙ୍କ ଆଦର୍ଶ , ତ୍ୟାଗ , ନିଷ୍ଠା , ଶ୍ରଦ୍ଧା ଓ ସମୟାନୁବର୍ତ୍ତିତା ଆମ ମାନଙ୍କ ପାଇଁ ଚିରଦିନ ଉଦାହରଣ ହୋଇ ରହିବ । ଆପଣଙ୍କ ଅମର ଆତ୍ମା ର ସଦ୍‌ଗତି ନିମନ୍ତେ ମହାପ୍ରଭୁ ଶ୍ରୀ ଜଗନ୍ନାଥ ଙ୍କ ଠାରେ ବିନମ୍ର ପ୍ରାର୍ଥନା କରୁଛୁ ।

- ଶୋକସନ୍ତପ୍ତ -
ସାନୁ , ମୋନୁ ଓ ପରିବାରବର୍ଗ

ଧ-୨୫୦୭

CLASSIFIED DISPLAY
ALL EDITION - B/W (Everyday)
MORE SPACE • SAME PRICE
For Booking Contact: 0674-2580105, 8637208016, 9338228255, 7008447167

ନବବର୍ଷ ଧମାକା
ଭାରତର ନଂ.1 କମ୍ପାନୀ Govt. Regd କୁବେର ଫାଇନାନ୍ସ
ସମସ୍ତ ସରକାରୀ ଯୋଜନା ଅଧୀନରେ ଆଧାରକାର୍ଡ ସବୁ ଋଣ
2% ସୁଧ 40% ଛାଡ଼
(ମହିଳାଙ୍କ ପାଇଁ ବିଶେଷ ଛାଡ଼)
ଏଜେଣ୍ଟ ଆମନ୍ତ୍ରିତ -
9485529274

ପାଠକଙ୍କ ପାଇଁ ସୂଚନା: ଏହି ପୃଷ୍ଠାରେ ପ୍ରକାଶିତ କେତେକ ବିଜ୍ଞାପନକୁ ଭିତ୍ତିକରି କିଛି ପାଠକ ଠକାମିର ଶିକାର ହେଉଥିବା ଆମର ଦୃଷ୍ଟିଗୋଚର ହେଉଛି। ବିଜ୍ଞାପନ ଦେଇଥିବା ସଂସ୍ଥାମାନଙ୍କ ସହ କାରବାର କରିବା ପୂର୍ବରୁ ସବିଶେଷ ତଥ୍ୟ ଓ ନିଜର ବିବେକ ଖଟାଇ କାରବାର କରନ୍ତୁ। ଏଥିପାଇଁ ଧରିତ୍ରୀ କର୍ତ୍ତୃପକ୍ଷ ଦାୟୀ ରହିବେ ନାହିଁ।

ଦ୍ୱିତୀୟ ଥର ପାଇଁ ମା' ହେବେ ଏଭଲିନ

ମୁମ୍ବାଇ: ବଲିଉଡ୍ ଅଭିନେତ୍ରୀ ଏଭଲିନ ଶର୍ମା ଦ୍ୱିତୀୟ ଥର ପାଇଁ ମା' ହେବାକୁ ଯାଉଛନ୍ତି। ଏନେଇ ସେ ତାଙ୍କ ସୋସିଆଲ ମିଡିଆ ଆକାଉଣ୍ଟରେ ବେବି ବମ୍ପର ଫଟୋ ଶେୟାର କରି ଏହି ଖୁସି ଖବର ଜଣାଇଛନ୍ତି। ଲେଖିଛନ୍ତି, 'ତୁମକୁ କୋଳରେ ଧରିବାକୁ ଆଉ ଅପେକ୍ଷା କରିପାରିବିନି।' ତେବେ ଏଭଲିନ ୨୦୨୧ ମେ'ରେ ଇଣ୍ଡୋ-ଅଷ୍ଟ୍ରେଲିଆ ବ୍ୟବସାୟୀ ତୁଶାନ୍ ଭିଣ୍ଡିଙ୍କୁ ବିବାହ କରିଥିଲେ। ତା' ପରେ ସେ ବଲିଉଡ୍ ଇଣ୍ଡଷ୍ଟ୍ରିରୁ ବିଦାୟ ନେଇଥିଲେ। ସେହି ବର୍ଷ ନଭେମ୍ବରରେ ଏକ ଶିଶୁକନ୍ୟାଙ୍କୁ ଜନ୍ମ ଦେଇଥିଲେ। ଏବେ ସେ ତାଙ୍କ ଦ୍ୱିତୀୟ ସନ୍ତାନକୁ ଜନ୍ମ ଦେବାକୁ ଯାଉଛନ୍ତି। ତେବେ ସେ ୨୦୦୬ରେ ହଲିଉଡ ଫିଲ୍ମ 'ଟର୍ଣ୍ଣ ଲେଫ୍ଟ'ରୁ ଅଭିନୟ ଜୀବନ ଆରମ୍ଭ କରିଥିଲେ। ୨୦୧୨ରେ ବଲିଉଡ୍‌ରେ 'ଫର୍ମ ସିଡ୍‌ନୀ ଉଇଥ୍ ଲଭ୍' ଜରିଆରେ ଡେବ୍ୟୁ କରିଥିଲେ। ପରେ ପରେ ସେ ଅନେକ ହିନ୍ଦୀ ଫିଲ୍ମରେ କାମ କରିଛନ୍ତି। ତାଙ୍କୁ ଶେଷ ଥର ପାଇଁ ଏକ୍ସରେ: ଦି ଇନର୍ ଇମେଜ୍‌ରେ ଦେଖିବାକୁ ମିଳିଥିଲା।

Classified Everyday
0674-2580101, 2549949

MATRIMONIAL

BRIDE WANTED

Wanted bride for 46 Brahmin highly qualified with good income Bhubaneswar groom 8917227438. D-2487

GROOM WANTED

୫୦ ବୟସ୍କା Staff- Nurse ଥିବା ବିଧବା ଖଣ୍ଡାୟତ ମହିଳାଙ୍କ ପାଇଁ ଯେ କୌଣସି ଜାତିର ଯୋଗ୍ୟ ବରପାତ୍ର ଆବଶ୍ୟକ। 7606067313. D-2485

REAL ESTATE

SALE

ଭୁବନେଶ୍ୱର ରସୁଲଗଡ଼, ନଖରା, ମଞ୍ଚେଶ୍ୱର, ହଂସପାଳ, ପାତ୍ରପଡ଼ା, ବାଳକାଟୀ, ମନ୍ଦାରବସ୍ତୁ, ବାରଙ୍ଗ ନିକଟରେ **flat, duplex, simplex plot** ଘରବାଡ଼ି) ସୁଲଭ ମୂଲ୍ୟରେ (ମିଳୁଛି। **7978671232 Whatsapp - 8908710655.** D-74189

କଳାରାହାଙ୍ଗ **(New Railway Station)** ପାଖରେ **SC, General plot** ମିଳୁଛି। **7008492511.** D-2509

ଭୁବନେଶ୍ୱର ହଂସପାଳଛକରୁ **5 K.M.** ମଧ୍ୟରେ ବେଣୁପୁରରେ **30'** ରାସ୍ତାକୁ ଲାଗି ଘରବାରି, ପାଚେରି, ଇଲେକ୍ଟ୍ରିସିଟି, ନାମ ଫଳକ ସହ ପ୍ଲଟ୍ ବିକ୍ରିହେବା **6371364640, 9776366322.** D-74184

ଭୁବନେଶ୍ୱର ନଖରା ଘରବାରି SC plot Sqft - 150/-, General - 350/-. 9439660381. D-74178

ଭୁବନେଶ୍ୱର ରସୁଲଗଡ଼ **3BHK flat,** ନଖରା ଛକ, ହଂସପାଳ ଛକ, **3BHK Duplex,** ଘରବାରି ପ୍ଲଟ୍ ସାଇ ମନ୍ଦିର, ରଙ୍ଗବଜାର, ବାଳକାଟୀ ନିକଟରେ ମିଳୁଛି। **8327785834, 9658122456.** D-74188

ଭୁବନେଶ୍ୱର ପିତାପଲ୍ଲୀ ଛକରୁ 200mtr ଦୂରରେ BDA yellowzone ପ୍ଲଟ୍ boundary ସହ ମିଳୁଅଛି। 8338932027, 7978676652. D-74192

କଟକ-ଭୁବନେଶ୍ୱର (Twincity)ର ମଧ୍ୟଭାଗରେ ନିର୍ମିତ Grandbazar NH-16 ରୁ ଅଳ୍ପ ଦୂରତାରେ ବାସୋପଯୋଗୀ ଘରବାରି plot ଶସ୍ତାରେ କିଣନ୍ତୁ। ଗୃହନିର୍ମାଣ କରନ୍ତୁ। 8249422604. D-74191

Email ମାଧ୍ୟମରେ କ୍ଲାସିଫାଏଡକୁ ବିଜ୍ଞାପନ ପଠାଇବାର ଠିକଣା:- classifieddharitri@gmail.com

ଭୁବନେଶ୍ୱର ଖଣ୍ଡଗିରି **AMRI Hospital** ପାଖରେ ପ୍ଲଟ୍ କିଣି ଘର କରନ୍ତୁ ଓ Madanpur, Gita/Gandhi College ପାଖରେ Sqft. 650/-ରେ ମିଳୁଛି - **9348767829.** D-74173

ଭୁବନେଶ୍ୱର ପଟିଆ ଷ୍ଟେସନ **2 K.M., New Rly Station 400mtr.** ଦୂରତାରେ **yellowzone plot** ମିଳୁଛି **sqft.-650/-. 8249081980.** D-74187

Residential gharabari plot with boundary wall inside 7 Family Complex, Safety, Secured, Brahmin Culture Family Stayed, 6 K.M. from Nakhara, Cuttack. 7809525452. D-74630

NH side plot (gharabari, boundarywall), Nakhara to Niali road, Cuttack. 8249851363. D-74628

Plot Sale at Nearby Sum Hospital, Mendhasala Bhubaneswar. 30ft Road, Plantation, Electricity, NH-16 Side, Price Rs-1050/-, Rs-1250/-. 7749892855, 8144855184, 9556392667. D-2449

କଟକ-ଭୁବନେଶ୍ୱର ରୋଡ୍‌ରୁ **2.5.K.M.,** ନଖରା ଓ ପାହାଳରୁ **2.5.K.M.** ଘରବାରି **25'** ରୋଡ୍, ବାଉଣ୍ଡରୀ, ଇଲେକ୍ଟ୍ରିସିଟି ସୁବିଧା ଥାଇ ପ୍ଲଟ୍ ମିଳୁଛି। **9348152874, 9337317665.** D-74179

ଭୁବନେଶ୍ୱର ବାଲିଅନ୍ତା ପୋଲିସ ଷ୍ଟେସନ ପାଖରେ ଘରବାରି ପ୍ଲଟ୍ 30'Road, Electricity ଥାଇ ମିଳୁଛି। (Boundary, registration free). 9337922588. D-74190

ଗଙ୍ଗପଡ଼ା NHରୁ 700mtr. distance (per sqft-500/-), 200mtr. ଦୂରତାରେ (per sqft-1000/-) ଘର କଲାଭଳି boundary ସହ ପ୍ଲଟ୍ ମିଳୁଅଛି। 6372555493. D-2502

Fullbody massage relax body mind by traind lady therapist. 7008773793. D-73671

Asriba da Panchakarma herbal SPA Kesarimall, Bhubaneswar. Contact: 8926173473. D-74627

Newly open SPA positively health benefits with expert therapist. 7849011931. D-73674

Full body massage in homely Atmosphere all therapy. Mob: 8114881641. D-73419

Revitalize your-self with our ayurvedic massage and refreshment. Contact: 8984068198. D-74509

AFFIDAVIT

By the virtue of an affidavit No.-64AA197814 dt 17.01.23 before the Court of Executive Magistrate, Bhubaneswar I, Sasmita Patra, At/P.O- Kaladahi, P.S.- Kaptipada, Dist.- Mayurbhanj have changed my name from Sasmita Patra to Sasmita Parida according to husband's surname i.e. Mrutyunjay Parida for all future purpose. D-2508

ନିଜର ପ୍ରିୟଜନମାନଙ୍କୁ ଜନ୍ମଦିନର ଓ ବିବାହ ଶୁଭେଚ୍ଛା ଜଣାନ୍ତୁ କେବଳ ଟ୍ୟ୧୦/- ରେ। ରଙ୍ଗୀନ ଟ୪୨୦/- ରେ। (ଫଟୋ ସହ) ବି.ଦ୍ର.: ଶୁଭେଚ୍ଛା ୬ସେମି. (H) X ୪ସେମି. (W) ହେବା ଆବଶ୍ୟକ।

ପଞ୍ଚମ ଜନ୍ମଦିନ ଶୁଭେଚ୍ଛା

ଇପ୍ସିତା ସାହୁ (ପିହୁ)
ଶାସ୍ତ୍ରୀ ନଗର, ଭୁବନେଶ୍ୱର
ମହାପ୍ରଭୁ ଶ୍ରୀଜଗନ୍ନାଥ ତୋର ଚଲାପଥ କୁସୁମିତ କରନ୍ତୁ ଓ ତୋତେ ଦୀର୍ଘାୟୁ କରନ୍ତୁ।
-:ଶୁଭେଚ୍ଛା ସହ:-
ଜେଜେମା', ଜେଜେବାପା, ଅକା, ଆଇ, ବାବା, ମାମା, ବନ୍ଧୁ ଓ ପରିବାରବର୍ଗ ।

ଧ-୨୫୧୫

ଧରିତ୍ରୀ DHARITRI
Scan & Pay
ଧରିତ୍ରୀ କ୍ଲାସିଫାଏଡ୍ ବିଜ୍ଞାପନ ବାବଦୀୟ ଦେୟକୁ ନିମ୍ନପ୍ରଦତ୍ତ QR Code ସ୍କାନ୍ କରି ଯେକୌଣସି UPI App ମାଧ୍ୟମରେ ସହଜରେ ପୈଠ କରନ୍ତୁ ।
BHIM UPI
ଦେୟ ପୈଠ ହେଲାପରେ ରସିଦ୍‌ର Screenshotକୁ classifieddharitri@gmail.com ରେ ଇମେଲ୍ କରନ୍ତୁ ।

ପାଠକଙ୍କ ପାଇଁ ସୂଚନା

କ୍ଲାସିଫାଏଡରେ ପ୍ରକାଶିତ କେତେକ ବିଜ୍ଞାପନକୁ ଭିତ୍ତିକରି କିଛି ପାଠକ ଠକାମିର ଶିକାର ହେଉଥିବା ଆମର ଦୃଷ୍ଟିଗୋଚର ହେଉଛି। ବିଜ୍ଞାପନ ଦେଉଥିବା ସଂସ୍ଥାମାନଙ୍କ ସହ କାରବାର କରିବା ପୂର୍ବରୁ ସବିଶେଷ ତଥ୍ୟ ଓ ନିଜର ବିବେକ ଖଟାଇ କାରବାର କରନ୍ତୁ। ଏଥିପାଇଁ ଧରିତ୍ରୀ କର୍ତ୍ତୃପକ୍ଷ ଦାୟୀ ରହିବେ ନାହିଁ।

LEGAL NOTICE

ମାନ୍ୟବର ସଭ୍ୟ ରାଜସ୍ୱ ପର୍ଷଦ ଓଡ଼ିଶା ମହୋଦୟ ଇଜିଲାସ (କ୍ୟାମ୍ପ ଅଫିସ, ଭୁବନେଶ୍ୱର), ଆର.ପି.କେସ୍ ନଂ.- ୧୫୩୭/୨୦୧୪

ଡ. ସୂର୍ଯ୍ୟକାନ୍ତ ସ୍ୱାଇଁ ...ବାଦୀ

ବନାମ

ଶଶୀ କୁମାର ସାହୁ ଓ ଅନ୍ୟମାନେ .....ପ୍ରତିବାଦୀ

ନୋଟିସ ସି.ପି.ସି. ଅର୍ଡର-୫ ରୁଲ-୨୦ ମୁତାବକ

ଶ୍ରୀ ଜାନକୀ ବଲ୍ଲଭ ସାମନ୍ତରାୟ ପ୍ରତିବାଦୀ ନଂ.-୨, ଶ୍ରୀ ଦୁର୍ଗା ବଲ୍ଲଭ ସାମନ୍ତରାୟ, ପ୍ରତିବାଦୀ ନଂ.-୩, ପ୍ରଣୟ ବଲ୍ଲଭ ସାମନ୍ତରାୟ, ପ୍ରତିବାଦୀ ନଂ.-୪, ପ୍ରଶାନ୍ତ କୁମାର ସାମନ୍ତରାୟ, ପ୍ରତିବାଦୀ ନଂ.-୫, ଶ୍ରୀ ମନୋଜ କୁମାର ସାମନ୍ତରାୟ, ପ୍ରତିବାଦୀ ନଂ.-୬, ପ୍ରତିବାଦୀ ନଂ.-୨ ଠାରୁ ପ୍ରତିବାଦୀ ନଂ.-୬ ମାନଙ୍କର ପିତା ସ୍ୱର୍ଗତ ବ୍ରଜବନ୍ଧୁ ସାମନ୍ତରାୟ, ସମସ୍ତ ପ୍ରତିବାଦୀମାନଙ୍କର ବାସସ୍ଥାନ ଗ୍ରାମ/ପୋଷ୍ଟ- ମଦନପୁର, ଥାନା- ଜଟଣୀ, ଜିଲ୍ଲା- ଖୋର୍ଦ୍ଧା।

ଉପରୋକ୍ତ ରିଭିଜନ୍ କେସ୍ ବାଦୀ ଓଡ଼ିଶା ସର୍ଭେ ଓ ସେଟେଲ୍‌ମେଣ୍ଟ ଆଇନର ଧାରା ୧୫ (ଖ) ଅନୁଯାୟୀ ମାନ୍ୟବର ସଦସ୍ୟ ରାଜସ୍ୱ ପର୍ଷଦଙ୍କ ଇଜିଲାସରେ ଦାଖଲ କରିଅଛନ୍ତି। ଯେହେତୁ ପ୍ରତିବାଦୀ ନଂ.-୨,୩,୪,୫ ଏବଂ ୬ଙ୍କୁ ନୋଟିସ ଜାରି ହୋଇ ବିଭିନ୍ନ କାରଣରୁ ଫେରସ୍ତ ଆସିଅଛି ସେଥିପାଇଁ ଉକ୍ତ ବିଜ୍ଞାପନ ମାଧ୍ୟମରେ ସେମାନେ କିମ୍ବା ତାଙ୍କର ଯଦି କେହି ଉତ୍ତରାଧିକାରୀ ଥାଆନ୍ତି, ତେବେ ସେମାନଙ୍କର ଅବଗତି ନିମନ୍ତେ ଜଣାଇ ଦିଆଯାଉଅଛି ଯେ ଉପରୋକ୍ତ ମାମଲାରେ ଶୁଣାଣି ମାନ୍ୟବର ରାଜସ୍ୱ ପର୍ଷଦ ସଭ୍ୟଙ୍କ ଭୁବନେଶ୍ୱରସ୍ଥିତ କ୍ୟାମ୍ପକୋର୍ଟ (ୟୁନିଟ୍-୫ କେଶରୀ ନଗର, ରାଜୀବ ଭବନ ପଛପାର୍ଶ୍ୱ ଅବସ୍ଥିତ) କାର୍ଯ୍ୟାଳୟଠାରେ ଆସନ୍ତା ୦୭।୦୨।୨୦୨୩ ଦିବା ୧୧.୩୦ ଘଟିକା ସମୟରେ ଶୁଣାଣି କରାଯିବା ନିମନ୍ତେ ସ୍ଥିର କରାଯାଇଅଛି। ବାଦୀଙ୍କ ଦ୍ୱାରା ଦାଖଲ ହୋଇଥିବା ଉକ୍ତ ମାମଲାର ତଫସିଲଭୁକ୍ତ ଜମିର ବିବରଣୀ ନିମ୍ନରେ ପ୍ରଦାନ କରାଗଲା।

ତଫସିଲ ସମ୍ପତ୍ତିର ବିବରଣୀ

ମୌଜା- ହରପୁର, ତହସିଲ- ଜଟଣୀ, ଥାନା- ଜଟଣୀ, ଜିଲ୍ଲା- ଖୋର୍ଦ୍ଧା।

ସାବକ ଖାତା ନଂ.-୨୨, ସାବକ ପ୍ଲଟ୍ ନଂ.-୧୦୨/୧୭୭, ଏରିଆ- ଏ୦.୦୭୬୬ଡି, ହାଲ ଖାତା ନଂ.-୬୮, ହାଲ୍ ପ୍ଲଟ୍ ନଂ.-୭୦, ଏରିଆ- ଏ୦.୦୭୬୬ଡି ।

ଏଣୁ ଉପରୋକ୍ତ ମାମଲାର ଉପର ଲିଖିତ ପ୍ରତିବାଦୀମାନେ କିମ୍ବା ତାଙ୍କର କେହି ଉତ୍ତରାଧିକାରୀ ଥାଆନ୍ତି, ତେବେ ସେମାନେ ନିଜେ କିମ୍ବା ସେମାନଙ୍କର କ୍ଷମତାପ୍ରାପ୍ତ ପ୍ରତିନିଧିଙ୍କ ଜରିଆରେ ଉପର ନିର୍ଦ୍ଧାରିତ ତାରିଖ ଓ ସମୟରେ ଉକ୍ତ ଇଜିଲାସରେ ଉପସ୍ଥିତ ହୋଇ ଉପରୋକ୍ତ ମାମଲାରେ ପକ୍ଷଭୁକ୍ତ ହେବା ନିମନ୍ତେ ଆପତ୍ତି କରିପାରିବେ, ଅନ୍ୟଥା ଆଇନ ଅନୁଯାୟୀ ଉକ୍ତ ମକଦ୍ଦମା ଫଇସଲା କରାଯିବ।

ରାଜସ୍ୱ ପର୍ଷଦ ସଭ୍ୟଙ୍କ ଆଦେଶ କ୍ରମେ
ସ୍ୱା./-ଅନୁ ସଚିବ ରାଜସ୍ୱ ପର୍ଷଦ, ଓଡ଼ିଶା, କଟକ

ଧ-୨୫୧୬

୭୦% ବଢିବ ୫ଜି ଫୋନ୍ ବଜାର

ନୂଆଦିଲ୍ଲୀ: ଚଳିତ ବର୍ଷ ଶେଷ ସୁଦ୍ଧା ଦେଶରେ ୫ଜି ଫୋନ୍ ବଜାରରେ ୭୦ ପ୍ରତିଶତ ବୃଦ୍ଧି ପାଇବ ବୋଲି ଏକ ରିପୋର୍ଟରେ ଉଲ୍ଲେଖ କରାଯାଇଛି। ଉଲ୍ଲେଖଯୋଗ୍ୟ, ଗତବର୍ଷ ତୁଳନାରେ ୫ଜି ସ୍ମାର୍ଟଫୋନ୍ ବଜାରରେ ୧୩ ପ୍ରତିଶତ ଅଧିକ ଅଭିବୃଦ୍ଧି ହୋଇଛି। ଏ ନେଇ ସାଇବର ମିଡ଼ିଆ ରିସର୍ଚ୍ଚ(ସିଏମ୍ ଆର୍) ବିଶେଷଜ୍ଞ ମେନକା କୁମାରୀ କହିଛନ୍ତି, ୨୦୨୦ରେ ଦେଶରେ ମାତ୍ର ୪ ପ୍ରତିଶତ ୫ଜି ସ୍ମାର୍ଟଫୋନ୍ ବଜାର ରହିଥିବା ବେଳେ ଏବେ ୪୫ ପ୍ରତିଶତରୁ ଅଧିକ ହେଉଛି ୫ଜି ସ୍ମାର୍ଟଫୋନ୍ ବଜାର। ତେବେ ଗତବର୍ଷ ଦେଶରେ ୧୦୦ଟି ପାଖାପାଖି ୫ଜି ସ୍ମାର୍ଟଫୋନ୍ ବଜାରରେ ଲଞ୍ଚ କରାଯାଇଥିଲା।

ଅନ୍ତଃରାଷ୍ଟ୍ରୀୟ ଅଳଙ୍କାର ବ୍ରାଣ୍ଡ୍ ମାଲାବାର ଗୋଲ୍ଡ ଆଣ୍ଡ ଡାଇମଣ୍ଡର ୩୦୦ତମ ଷ୍ଟୋର ନିକଟରେ ୟୁଏସ୍‌ଏର ଡଲାସ୍ ସହରରେ ଶୁଭାରମ୍ଭ କରାଯାଇଛି। ଏହି ପରିପ୍ରେକ୍ଷୀରେ ବ୍ରାଣ୍ଡର ବରିଷ୍ଠ ଅଧିକାରୀଙ୍କ ସମେତ ୟୁଏସ୍‌ର ଜଣାଶୁଣା ତଥା ବହୁ ବିଶିଷ୍ଟ ବ୍ୟକ୍ତି ବିଶେଷ ଏହାର ଉଦ୍‌ଘାଟନ କରୁଛନ୍ତି।

ଆଇଟିଆର୍ ସ୍ଲାବ୍‌ରେ ହୋଇପାରେ ପରିବର୍ତ୍ତନ

ନୂଆଦିଲ୍ଲୀ,୧୭।୧:

ଇନ୍‌କମ୍ ଟ୍ୟାକ୍ସ ରିଟର୍ନ (ଆଇଟିଆର୍) ସ୍ଲାବ୍‌ରେ ପରିବର୍ତ୍ତନ ହୋଇପାରେ ବୋଲି ଜାତୀୟ ଗଣମାଧ୍ୟମରେ ଚର୍ଚ୍ଚା ହେଉଛି। ଏପରିକି ୨୦୨୩ ସାଧାରଣ ବଜେଟ ଅଭିଭାଷଣରେ ଏ ନେଇ ଘୋଷଣା ହୋଇପାରେ ବୋଲି ଆକଳନ କରାଯାଉଛି। ଫଳରେ ଦେଶର କରଦାତାଙ୍କୁ କିଛି ପରିମାଣରେ ଆଶ୍ୱସ୍ତି ମିଳିବ ବୋଲି ବଜାର ବିଶେଷଜ୍ଞମାନେ ମତପ୍ରକାଶ କରିଛନ୍ତି। ସରକାର ୨୦୨୩-୨୪ ସାଧାରଣ ବଜେଟରେ ଆୟକର ଛାଡ଼ ସୀମା ୨.୫ ଲକ୍ଷରୁ ବଢ଼ି ୫ ଲକ୍ଷ କରିପାରନ୍ତି ବୋଲି କୁହାଯାଉଛି। ଉଲ୍ଲେଖଯୋଗ୍ୟ , ବର୍ତ୍ତମାନ ସମୟରେ ୨.୫ ଲକ୍ଷ ଟଙ୍କା ଆୟ ପର୍ଯ୍ୟନ୍ତ କୌଣସି ଟିକସ ଦେବାକୁ ପଡ଼ି ନ ଥାଏ। ଏପରିକି ୬୦ରୁ ୮୦ ବର୍ଷର ବ୍ୟକ୍ତିଙ୍କୁ ୩ ଲକ୍ଷ ଟଙ୍କା ଏବଂ ୮୦ ବର୍ଷରୁ ଅଧିକ ବୟସର ବରିଷ୍ଠ ନାଗରିକଙ୍କୁ ୫ ଲକ୍ଷ ଟଙ୍କା ପର୍ଯ୍ୟନ୍ତ ଆୟକର ଛାଡ଼ ରହିଛି।

ଏଫ୍‌ଏମ୍‌ଏଫ୍‌ର ଆର୍ଥିକ ସାକ୍ଷରତା ଅଭିଯାନ

ନୂଆଦିଲ୍ଲୀ,୧୭।୧:

ଦେଶର ପ୍ରମୁଖ ଏନ୍‌ବିଏଫ୍‌ସି-ଏମ୍‌ଏଫ୍‌ଆଇ ଫ୍ୟୁଜନ ମାଇକ୍ରୋ ଫାଇନାନ୍ସ (ଏଫ୍‌ଏମ୍‌ଏଫ୍) ପକ୍ଷରୁ ଏକ ସ୍ୱତନ୍ତ୍ର ଆର୍ଥିକ ସାକ୍ଷରତା ଅଭିଯାନ ଆରମ୍ଭ କରାଯାଇଛି। ବିଶେଷକରି ଦେଶର ଅବହେଳିତ ମହିଳାମାନଙ୍କୁ ଅର୍ଥନୈତିକ ସୁଯୋଗ ପ୍ରଦାନ କରିବା ଉକ୍ତ ଅଭିଯାନର ମୂଳଲକ୍ଷ୍ୟ ବୋଲି ଏଫ୍‌ଏମ୍‌ଏଫ୍ ପକ୍ଷରୁ କୁହାଯାଉଛି। ଏପରିକି ନିକଟରେ କମ୍ପାନୀ ଓଡ଼ିଶାର ଭବାନୀପାଟଣାଠାରେ ଏକ ଆର୍ଥିକ ସାକ୍ଷରତା ଅଭିଯାନ କାର୍ଯ୍ୟକ୍ରମର ଆୟୋଜନ କରିଥିଲା। ଉକ୍ତ କାର୍ଯ୍ୟକ୍ରମ ଅବସରରେ ସ୍ଥାନୀୟ ମହିଳାମାନଙ୍କୁ ଆର୍ଥିକ ସାକ୍ଷରତାର ଗୁରୁତ୍ୱ ବିଷୟରେ ବିସ୍ତୃତ ବର୍ଣ୍ଣନା କରାଯାଇଥିଲା। ଏପରିକି ଭବାନୀପାଟଣା ଗାଁର ପ୍ରାୟ ୧୬୦ ମହିଳା ଉକ୍ତ ସଚେତନତା କାର୍ଯ୍ୟକ୍ରମରେ ଅଂଶଗ୍ରହଣ କରିଥିଲେ। ଏ ସମ୍ପର୍କରେ ଫ୍ୟୁଜନ୍ ମାଇକ୍ରୋ ଫାଇନାନ୍ସର ବରିଷ୍ଠ ଅଧିକାରୀ ପ୍ରଶାନ୍ତ ସୁବୁଦ୍ଧି କହିଛନ୍ତି, ମହିଳାମାନେ ସ୍ୱାଧୀନ ହେବା ଏବଂ ସେମାନଙ୍କ ଆୟରୁ ଟଙ୍କା ସଞ୍ଚୟ କରିବାର ସ୍ମାର୍ଟ ପଦ୍ଧତି ସୃଷ୍ଟି କରିବା ପାଇଁ ଏହି ଆର୍ଥିକ ସାକ୍ଷରତା ଅଭିଯାନ ଅତ୍ୟନ୍ତ ଗୁରୁତ୍ୱପୂର୍ଣ୍ଣ । ଉଲ୍ଲେଖଯୋଗ୍ୟ, ଆର୍ଥିକ ସାକ୍ଷରତା କାର୍ଯ୍ୟକ୍ରମ ପ୍ରମୋଦ ତାଣ୍ଡି, ଏଫ୍‌ଏଲ୍‌ପି ପ୍ରଶିକ୍ଷକ ଏବଂ ଫ୍ୟୁଜନ୍ ମାଇକ୍ରୋ ଫାଇନାନ୍ସ ଦ୍ୱାରା ପରିଚାଳିତ ହୋଇଥିଲା। କର୍ପୋରେଟ୍ ସାମାଜିକ ଦାୟିତ୍ୱ (ସିଏସ୍‌ଆର୍) କାର୍ଯ୍ୟକଳାପ ମାଧ୍ୟମରେ ସମାଜରେ ଯୋଗଦାନ କରିବା ଏବଂ ସାମାଜିକ ଅନଗ୍ରସର ବର୍ଗର ମହିଳାମାନଙ୍କ ପାଇଁ ଆର୍ଥିକ ଏବଂ ଡିଜିଟାଲ ବ୍ୟବଧାନ ଦୂରକରିବା ପାଇଁ ଫ୍ୟୁଜନ୍ ମାଇକ୍ରୋ ଫାଇନାନ୍ସର ପ୍ରୟାସର ଏକ ଅଂଶ ଥିଲା ବୋଲି କୁହାଯାଉଛି। ଏହି ସ୍କେଲରେ ତୃଣମୂଳ ସ୍ତରରେ ମହିଳାମାନଙ୍କୁ ଶିକ୍ଷିତ କରିବା ପାଇଁ ଫ୍ୟୁଜନ୍ ମାଇକ୍ରୋ ଫାଇନାନ୍ସର ପ୍ରୟାସକୁ ଭବାନୀପାଟଣାର ପୌରପାଳିକା ଅଧକ୍ଷା ସଂଯୁକ୍ତା ବେହେରା ଅତ୍ୟନ୍ତ ପ୍ରଶଂସା କରିଥିଲେ। ଉକ୍ତ କାର୍ଯ୍ୟକ୍ରମରେ ଫ୍ୟୁଜନ୍ ସଦସ୍ୟ ପ୍ରଶାନ୍ତ ସୁବୁଦ୍ଧି, ସମୀର ମୋହନୀ, ଲୋକନାଥ ସାହୁଙ୍କ ସମେତ ଅନ୍ୟମାନେ ମଧ୍ୟ ଉପସ୍ଥିତ ଥିଲେ।

ବିଓଏମ୍‌ର ୩ୟ ତ୍ରୈମାସିକ ଫଳାଫଳ

ନୂଆଦିଲ୍ଲୀ,୧୭।୧:

ବ୍ୟାଙ୍କ ଅଫ୍ ମହାରାଷ୍ଟ୍ର (ବିଓଏମ୍)ର ୩ୟ ତ୍ରୈମାସିକ ଫଳାଫଳ ସମ୍ପର୍କରେ ଘୋଷଣା କରାଯାଇଛି। ଏପରିକି ୨୦୨୨ ଡିସେମ୍ବର ଶେଷ ସୁଦ୍ଧା ବିଓଏମ୍‌ର ନେଟ୍ ସୁଧ ଆୟରେ ବୃଦ୍ଧି ଘଟି ୧୩୮.୭୬% ଅଭିବୃଦ୍ଧି ହାରରେ ୭୭୫ କୋଟି ଟଙ୍କାର ନେଟ୍ ଲାଭ ହାସଲ କରିଛି। ବିଶେଷକରି ଜମା କ୍ଷେତ୍ରରେ ବ୍ୟାଙ୍କ ଡିସେମ୍ବର ଶେଷ ସୁଦ୍ଧା ୧୨% ଅଭିବୃଦ୍ଧି ହାରରେ ୧,୫୬,୯୬୨ କୋଟି ଟଙ୍କାରେ ପହଞ୍ଚିଛି। ସେହିଭଳି ବ୍ୟାଙ୍କର ପରିଚାଳନାଗତ ଲାଭରେ ୩୫.୯୪% ବୃଦ୍ଧି ଘଟି ୧,୫୮୦ କୋଟି ଟଙ୍କାରେ ପହଞ୍ଚିଛି, ଯାହା ପୂର୍ବ ବର୍ଷ ଏହି ସମୟ ମଧ୍ୟରେ ୧,୧୬୨କୋଟି ଟଙ୍କା ଥିଲା। ବ୍ୟାଙ୍କର ପୁଞ୍ଜି ସ୍ୱଚ୍ଛଳତା ହାର ୧୭.୫୩% ରହିଛି। ବ୍ୟାଙ୍କର ନେଟ୍ ସୁଧ ଆୟ ୨୯.୬୫% ଅଭିବୃଦ୍ଧି ହାର ହାସଲକରି ୧,୯୮୦ କୋଟି ଟଙ୍କାରେ ପହଞ୍ଚିପାରିଛି,ଯାହା ପୂର୍ବ ବର୍ଷ ଏହି ସମୟ ମଧ୍ୟରେ ୧,୫୨୭ କୋଟି ଟଙ୍କା ଥିଲା। ବ୍ୟାଙ୍କର ସମୁଦାୟ ଆୟ ଡିସେମ୍ବର ଶେଷ ସୁଦ୍ଧା ୪,୭୭୦ କୋଟି ଟଙ୍କା ରହିଛି, ଯାହା ପୂର୍ବ ବର୍ଷ ଏହି ସମୟ ମଧ୍ୟରେ ୩,୮୯୩ କୋଟି ଟଙ୍କା ରହିଥିଲା। ସେହିପରି ବ୍ୟାଙ୍କର ଗ୍ରସ୍ ଏନ୍‌ପିଏ ୪.୭୩% ରୁ ହ୍ରାସ ପାଇ ୨.୯୪% ରେ ପହଞ୍ଚିଛି। ବ୍ୟାଙ୍କର ନେଟ୍ ଏନ୍‌ପିଏ କିମ୍ବା ଅନାଦେୟ ଋଣ ୧.୨୪ % ରୁ ହ୍ରାସ ପାଇ ୦.୪୭% ରେ ପହଞ୍ଚିଛି।

ଶେୟାର ବଜାରରେ ଉତ୍ସାହ

ନୂଆଦିଲ୍ଲୀ,୧୭।୧:

ଦିନକ ପରେ ଶେୟାର ବଜାର କାରବାରରେ ପରିବର୍ତ୍ତନ ଘଟିଛି। ଏପରିକି ଚଳିତ ସପ୍ତାହର ୨ୟ କାର୍ଯ୍ୟଦିବସ (ଷ୍ଟକ୍‌ବଜାର)ର ଫଳାଫଳ ଅନୁଯାୟୀ ଶେୟାର ବଜାରରେ ଉତ୍ସାହ ପରିଲକ୍ଷିତ ହୋଇଛି। ବିଶେଷକରି ଷ୍ଟକ୍ ବଜାରର ନିବେଶକମାନେ ଆଶା ଓ ଆଶଙ୍କା ମଧ୍ୟରେ ଥିଲାବେଳେ କାରବାର ପୂର୍ବଦିନଠାରୁ ବେଶ୍ ଭଲ ରହିଥିଲା। ମଙ୍ଗଳବାର ଶେୟାର ବଜାର କାରବାର ଶେଷ ସୁଦ୍ଧା ବମ୍ବେ ଷ୍ଟକ୍ ଏକ୍ସଚେଞ୍ଜ (ବିଏସ୍‌ଇ)ର ସେନ୍‌ସେକ୍ସ ୫୬୩ (୫୬୨.୭୫) ପଏଣ୍ଟ ବଢ଼ି ୬୦,୬୫୬ (୬୦,୬୫୫.୭୨) ଅଙ୍କରେ ବନ୍ଦ କରିଥିଲା। ସେହିଭଳି ନ୍ୟାଶନାଲ ଷ୍ଟକ୍ ଏକ୍ସଚେଞ୍ଜ (ଏନ୍‌ଏସ୍‌ଇ) ର ନିଫ୍ଟି-୫୦ରେ ମଧ୍ୟ ୧୫୮ (୧୫୮.୪୫) ପଏଣ୍ଟ ବୃଦ୍ଧି ଘଟି ୧୮,୦୫୩ (୧୮,୦୫୩.୩୦) ଅଙ୍କରେ ବଜାର ବନ୍ଦ ହୋଇଥିବା ଜଣାପଡ଼ିଛି।

ଟିଙ୍କରସ୍ ପ୍ରଦର୍ଶନୀରେ ଅଭିନବ ଉତ୍ପାଦ ପ୍ରଦର୍ଶନ

ନୂଆଦିଲ୍ଲୀ,୧୭।୧:

ଅଟଳ ଇନ୍‌କୁବେସନ ସେଣ୍ଟର ତଥା ନାଳନ୍ଦା ଇନ୍‌ଷ୍ଟିଚ୍ୟୁଟ୍ ଅଫ୍ ଟେକ୍ନୋଲୋଜି ଫାଉଣ୍ଡେଶନ (ଏଆଇସି-ନାଳନ୍ଦା) ପକ୍ଷରୁ ଜାତୀୟ ଷ୍ଟାର୍ଟଅପ୍ ଦିବସ ପାଳିତ ହୋଇଯାଇଛି। ଏହି ପରିପ୍ରେକ୍ଷୀରେ ଏଆଇସି-ନାଳନ୍ଦା ପକ୍ଷରୁ ଭୁବନେଶ୍ୱର ଠାରେ ଏକ ଷ୍ଟାର୍ଟଅପ୍ ଫେଷ୍ଟ ୨୦୨୩ ଆୟୋଜନ କରାଯାଇଥିଲା। ଯେଉଁଥିରେ ୧୫୦୦ ରୁ ଅଧିକ ଛାତ୍ରୀଛାତ୍ର ଅଂଶଗ୍ରହଣ କରିଛନ୍ତି। ଏପରିକି ଟିଙ୍କରସ୍ ପ୍ରଦର୍ଶନୀରେ ଭୁବନେଶ୍ୱରର ୫ଟି ଅଟଳ ଟିଙ୍କରସ୍ ଲାବ୍ ଯଥା ୟୁନିଟ୍-୮ ଡିଏଭି ପବ୍ଲିକ୍ ସ୍କୁଲ, କଳିଙ୍ଗନଗର ଡିଏଭି ପବ୍ଲିକ୍ ସ୍କୁଲ, ବିଜେଇଏମ୍ ସ୍କୁଲ, ସରକାରୀ ହାଇସ୍କୁଲ, ଆଇଆର୍‌ସି ଭିଲେଜ୍ ଏବଂ ସୟଦ ମମତାଜ୍ ଅଲ୍ଲୀ ସରକାରୀ ହାଇସ୍କୁଲର ୩୦ରୁ ଅଧିକ ଛାତ୍ରୀଛାତ୍ର ସେମାନଙ୍କ ଅଭିନବ ଚିନ୍ତାଧାରାର ନମୁନା ପ୍ରଦର୍ଶନ କରିଥିଲେ। ବିଶେଷ କରି ଦେଶର ଉଦ୍ୟମିତା ଭାବକୁ ପାଳନକରିବା ସହ ଉକ୍ତ କାର୍ଯ୍ୟକ୍ରମ ଅଧୀନରେ ୫ ପ୍ରମୁଖ କାର୍ଯ୍ୟକ୍ରମ ସାମିଲ ଥିଲା। ସେଗୁଡ଼ିକ ହେଲା ନବସୃଜନ ଓ ଉଦ୍ୟମିତା ଉପରେ କର୍ମଶାଳା, ବିଜ୍‌ନେସ୍ କୁଇଜ୍, ସ୍କୁଲ ଛାତ୍ରୀଛାତ୍ରଙ୍କ ପାଇଁ ଟିଙ୍କରସ୍ ପ୍ରଦର୍ଶନୀ, ଆର୍ଟ ଅଫ୍ ଷ୍ଟାର୍ଟିଂ ଅପ୍ ଉପରେ ସେମିନାର ଏବଂ ଆଇଡିଆଥନ୍ ଚ୍ୟାଲେଞ୍ଜ ଇତ୍ୟାଦି। ସେହିଭଳି ହେଡ୍‌ଷ୍ଟାର୍ଟ ସଂସ୍ଥାର ନିବେଶକ ଓ ବିଶେଷଜ୍ଞମାନେ ଷ୍ଟାର୍ଟଅପ୍ ଓ ନବସୃଜନକାରୀମାନଙ୍କ ସହ ଭାବ ବିନିମୟ କରିଥିଲେ। ଅପରପକ୍ଷରେ ଏଆଇସି-ନାଳନ୍ଦାର କଫି ଟେବୁଲ୍ ବୁକ୍ 'ଉଦ୍‌ଘୋଷ'କୁ ଉନ୍ମୋଚନ କରାଯାଇଥିଲା। ଏଥିସହ ବଡିଂ ଇନୋଭେଟର ଅଫ୍ ଦି ଇୟର, ବେଷ୍ଟ ଆଇଡିଆ ଅନଲକରର୍ସ, ଟିଙ୍କର ଚାମ୍ପ୍ ପୁରସ୍କାର ଆଦି ପ୍ରଦାନ କରାଯାଇଥିଲା ।

୩ୟ ତ୍ରୈମାସରେ ବିଓଆଇର ୧୧୫୧ କୋଟି ଲାଭ

ନୂଆଦିଲ୍ଲୀ,୧୭।୧:

ବ୍ୟାଙ୍କ ଅଫ୍ ଇଣ୍ଡିଆ(ବିଓଆଇ)ର ୩ୟ ତ୍ରୈମାସିକ ଫଳାଫଳ ସମ୍ପର୍କରେ ଘୋଷଣା କରାଯାଇଛି। ଏପରିକି ଚଳିତ ଆର୍ଥିକ ବର୍ଷର ଡିସେମ୍ବର ଶେଷ ସୁଦ୍ଧା ବ୍ୟାଙ୍କର କାରବାର ୨୦% ବୃଦ୍ଧି ଘଟି କ୍ରମାଗତ ଲାଭରେ ୧୧୫୧ କୋଟି ଟଙ୍କାରେ ପହଞ୍ଚିଛି। ବ୍ୟାଙ୍କର ଅପରେଟିଂ ମାର୍ଜିନ୍‌ରେ ୮% ବୃଦ୍ଧି ଘଟିଛି। ବ୍ୟାଙ୍କ ୩ୟ ତ୍ରୈମାସରେ ବିଭିନ୍ନ ଗୁରୁତ୍ୱପୂର୍ଣ୍ଣ ଦିଗରେ ଉଲ୍ଲେଖନୀୟ ଉନ୍ନତି ପ୍ରଦର୍ଶନ କରିଛି। ବ୍ୟାଙ୍କର ପରିଚାଳନାଗତ ଲାଭ କ୍ରମାଗତ ଭାବେ ଶତକଡ଼ା ୭୪%କୁ ବୃଦ୍ଧି ପାଇ ୩,୬୫୨ କୋଟିରେ ପହଞ୍ଚିଛି। ରିଟର୍ନ ଅନ୍ ଆସେଟ୍ସ (ଆର୍‌ଓଏ) ୫୫ ବିପିଏସ୍‌ରେ ପହଞ୍ଚିଛି। ବ୍ୟାଙ୍କର ନେଟ୍ ଇଣ୍ଟରେଷ୍ଟ ମାର୍ଜିନ୍ ୧୦୧ ବିପିଏସ୍‌କୁ ବୃଦ୍ଧି ପାଇ ୩.୨୮% ରେ ପହଞ୍ଚିଥିବା ସହ ଘରୋଇ ନେଟ୍ ଇଣ୍ଟରେଷ୍ଟ ମାର୍ଜିନ୍‌ରେ ୩.୭୨% ବୃଦ୍ଧି ଘଟିଛି। ବ୍ୟାଙ୍କର ମୋଟ୍ ସୁଧ ଆୟ ଶତକଡ଼ା ୬୪% ଅଭିବୃଦ୍ଧି ହାରରେ ୫,୫୯୬ କୋଟିରେ ପହଞ୍ଚିଛି। ବ୍ୟାଙ୍କର ଅଗ୍ରିମରେ ୭.୬୭% ବୃଦ୍ଧିପାଇ ୪୬ ବିପିଏସ୍‌କୁ ବୃଦ୍ଧିପାଇଛି। ସେହିଭଳି ରାମ୍ ଅଗ୍ରିମରେ ୧୩.୨୪% ବୃଦ୍ଧି ଘଟିଛି। ବ୍ୟାଙ୍କର କାସା ଡିପେଜିଟ୍‌ରେ ୩.୭୦% ବୃଦ୍ଧି ଘଟିଛି ଏବଂ ଘରୋଇ କାସା ଡିପେଜିଟ୍‌ରେ ୪୪.୫୬% ବୃଦ୍ଧି ଘଟିଛି। ବ୍ୟାଙ୍କର ଗ୍ରସ୍ ଏନ୍‌ପିଏ ୭.୬୬% ଓ ନେଟ୍ ଏନ୍‌ପିଏ ୧.୬୧ % କୁ ହ୍ରାସ ପାଇଛି। ବ୍ୟାଙ୍କର ସ୍ଲିପେଜ୍ ଅନୁପାତ ୨୦ ବିପିଏସ୍ ହ୍ରାସ ପାଇ ୦.୨୭% ରେ ପହଞ୍ଚିଛି। ଆୟ ଅନୁପାତ କ୍ରମାଗତ ଭାବେ ୪୮.୦୩%କୁ ବୃଦ୍ଧିପାଇଛି।

ରୟାଲ ଏନ୍‌ଫିଲ୍ଡର ନୂଆ ସୁପର ମିଟିଅର ୬୫୦ ଉନ୍ମୋଚିତ

ନୂଆଦିଲ୍ଲୀ,୧୭।୧:

ଦେଶର ପ୍ରମୁଖ ପ୍ରିମିୟମ ବାଇକ୍ ବ୍ରାଣ୍ଡ୍ ରୟାଲ ଏନ୍‌ଫିଲ୍ଡର ନୂଆ ସୁପର ମିଟିଅର ୬୫୦ ନିକଟରେ ସର୍ବଭାରତୀୟ ଉନ୍ମୋଚନ ହୋଇଯାଇଛି। ଏ ସମ୍ପର୍କରେ ରୟାଲ ଏନ୍‌ଫିଲ୍ଡର ସିଇଓ ବି. ଗୋବିନ୍ଦରାଜନ୍ କହିଛନ୍ତି,ଆମ ପୋର୍ଟଫୋଲିଓରେ ଥଣ୍ଡର ବାର୍ଡକୁ ରିଫ୍ରେସ୍ କରିଥିବା ରୟାଲ ଏନ୍‌ଫିଲ୍ଡ ମିଟିଅର୍ ୩୫୦ ବିଶ୍ୱବ୍ୟାପୀ ଚାଲକଙ୍କ ପାଇଁ କ୍ରୁଜିଙ୍ଗକୁ ସହଜ କରିଛି ଏବଂ ୟୁରୋପ ଓ ବିଶ୍ୱର ଅନ୍ୟ ଭାଗରେ ଆମର ସର୍ବାଧିକ ବିକ୍ରି ହେଉଥିବା ମୋଟରସାଇକେଲରେ ପରିଣତ ହୋଇଛି। ସୁପର ମିଟିଅର ୬୫୦କ୍ରୁଜିଙ୍ଗ୍ ସେଗ୍‌ମେଣ୍ଟରେ ନୂଆ ଜୀବନ ପାଇବା ସହ ଏକ ପ୍ରାମାଣିକ, ପହଞ୍ଚଯୋଗ୍ୟ, ମିଡ୍-ସେଗ୍‌ମେଣ୍ଟ କ୍ରୁଜର ଭାବେ ନିଜର ପରିଚୟ ସୃଷ୍ଟି କରିଛି। ସେହିଭଳି ଏଇଚର୍ ମୋଟର୍ସ ଲିମିଟେଡ୍‌ର ପରିଚାଳନା ନିର୍ଦ୍ଦେଶକ

ସିଦ୍ଧାର୍ଥ ଲାଲ୍ କହିଛନ୍ତି, ସୁପର ମିଟିଅର ୬୫୦ର ଡିଜାଇନ ଭାଷା, ଜିଓମେଟ୍ରି, ଫର୍ମ-ଫ୍ୟାକ୍ଟର ଓ ଚମତ୍କାର ୬୫୦ ସିସି ଟ୍ୱିନ୍ ଇଞ୍ଜିନ୍ ଏହାକୁ ନିଜ ବର୍ଗରେ ସବୁଠାରୁ ଆକର୍ଷଣୀୟ, ପହଞ୍ଚଯୋଗ୍ୟ ଓ ସକ୍ଷମ କ୍ରୁଜରରେ ପରିଣତ କରୁଛି। ଆମେ ବିଶ୍ୱାସ କରୁଛୁ ଯେ, ଏହି ସୁପର ମିଟିଅର ବିଶ୍ୱବ୍ୟାପୀ କ୍ରୁଜର ପାଇଁ ବଜାରକୁ ବିସ୍ତାର କରିବ ଏବଂ ରୟାଲ ଏନ୍‌ଫିଲ୍ଡର ଟ୍ୱିନ୍ ପ୍ଲାଟ୍‌ଫର୍ମକୁ ଆଉ ଏକ ସ୍ତର ଉପରକୁ ନେବ। ଅପରପକ୍ଷରେ ବ୍ରାଣ୍ଡ୍‌ତା'ର ରିଟେଲ ଉପଲବ୍ଧତା ଓ ମୂଲ୍ୟ ସମ୍ପର୍କରେ ମଧ୍ୟ ଘୋଷଣା କରିଛି। ସୁପର ମିଟିଅର ୬୫୦ ୭ଟି କଲରରେ ନିର୍ମିତ ହୋଇଥିବା ବେଳେ ଏହାର ମୂଲ୍ୟ ୩,୪୮,୯୦୦ (ଏକ୍ସ ଶୋ'ରୁମ୍ ଭାରତ) ରହିଛି। ଭାରତ ବଜାରରେ ଏହାର ଡିସ୍‌ପ୍ଲେ ଓ ବୁକିଂ ଆରମ୍ଭ ହୋଇଯାଇଛି ଏବଂ ଏହାର ଡେଲିଭରି ଆସନ୍ତା ଫେବୃୟାରୀରୁ ଆରମ୍ଭ ହେବ।

ସ୍ମାଇସ୍‌ମନିର ଉଦ୍ୟମ ସେବା

ନୂଆଦିଲ୍ଲୀ,୧୭।୧:

ଦେଶର ପ୍ରମୁଖ ଘରୋଇ ଆଇଟି ସଂସ୍ଥା ଡିଜିସ୍ପେସ୍ ଟେକ୍ନୋଲୋଜିସ୍‌ର ସହାୟକ କମ୍ପାନୀ ସ୍ମାଇସ୍‌ମନିର ଉଦ୍ୟମ ସେବାର ଶୁଭାରମ୍ଭ କରାଯାଇଛି। ଏହା ଜରିଆରେ ଗ୍ରାମୀଣ ଭାରତରେ ବାସ କରୁଥିବା ଲୋକମାନଙ୍କ ପାଖରେ ସରକାରୀ ସେବାଗୁଡ଼ିକୁ ପହଞ୍ଚାଇବାର ଉଦ୍ୟମ ଜାରି ରଖାଯାଇଛି। ଏପରିକି ୨ ଲକ୍ଷରୁ ଅଧିକ ଗ୍ରାମରେ ୧୯ ଲକ୍ଷ ପାନ୍ କାର୍ଡ ଏବଂ ୧.୫ ଲକ୍ଷ ଉଦ୍ୟମ ଆଧାର କାର୍ଡ ଜାରି କରାଯାଇଛି। ବିଶେଷକରି କ୍ଷୁଦ୍ର ଓ ମଧ୍ୟମ ଉଦ୍ୟୋଗୀଙ୍କୁ ସଶକ୍ତ କରିବା ଲାଗି ସରକାରଙ୍କ ପକ୍ଷରୁ ଉଦ୍ୟମ ଅଭିଯାନର ଆରମ୍ଭ କରାଯାଇଛି। ଏପରିକି ସରକାରଙ୍କ ପକ୍ଷରୁ ଜାରି କରାଯାଇଥିବା ସଦ୍ୟତମ ତଥ୍ୟ ଅନୁସାରେ ଉଦ୍ୟମ ପ୍ଲାଟ୍‌ଫର୍ମରେ ୧କୋଟିରୁ ଅଧିକ ଏମ୍‌ଏସ୍‌ଏମ୍‌ଇ ପଞ୍ଜୀକୃତ ହୋଇଛନ୍ତି ଏବଂ ୭.୬ କୋଟି ଲୋକଙ୍କୁ ନିଯୁକ୍ତି ଦିଆଯାଇଛି। ସେଥିମଧ୍ୟରୁ ୧.୭ କୋଟି ମହିଳା ଥିବା ଜଣାପଡ଼ିଛି। ୨୦୨୨ ଅଗଷ୍ଟରୁ ଡିସେମ୍ବର ମଧ୍ୟରେ ସ୍ମାଇସ୍‌ମନି ୧.୫ ଲକ୍ଷ ଉଦ୍ୟମ ଆଧାର କାର୍ଡ ଜାରି କରିଛି। ଭାରତରେ ୧୩୯ କୋଟିରୁ ଅଧିକ ଲୋକ ଥିବା ବେଳେ ଆଧାର ସହିତ ୪୩.୩୪ କୋଟି ପାନ୍ କାର୍ଡ ଲିଙ୍କ୍ ହୋଇଥିବା ଅର୍ଥ ମନ୍ତ୍ରଣାଳୟ ତଥ୍ୟରୁ ଜଣାପଡ଼ିଛି

** କେନ୍ଦ୍ରୀୟ ପଣ୍ୟାଗାର ନିଗମ**
(ଭାରତ ସରକାରଙ୍କ ଏକ ଉଦ୍ୟୋଗ)
ଆଞ୍ଚଳିକ କାର୍ଯ୍ୟାଳୟ, ମୌର୍ଯ୍ୟ ଲୋକ କମ୍ପ୍ଲେକ୍ସ, ବ୍ଲକ୍-ଏ, ୨ୟ ମହଲା, ଡାକବଙ୍ଗଳା ରୋଡ୍, ପାଟନା-୮୦୦୦୦୧
ଫୋନ୍ ନଂ.- ୦୬୧୨-୨୨୨୫୯୪୯ ଇ-ମେଲ୍: rmpat@cewacor.nic.in
ଇଓଆଇ ନଂ.: ସିଡବ୍ଲ୍ୟୁସି/ଆର୍‌ଓ-ପିଏଟିଂବିଜ୍ଞାପନ/୧୬/୨୦୨୩-ବିଜ୍‌ନେସ୍ ପିଏଟି ତାରିଖ: ୧୬।୦୧।୨୦୨୩

ଆଗ୍ରହର ଅଭିବ୍ୟକ୍ତି

ପଣ୍ୟାଗାର ଜାଗାର ଲାଭଜନକ ଉପଯୋଗକୁ ସକ୍ଷମ କରିବା ଲାଗି ବିହାର, ଝାଡ଼ଖଣ୍ଡ ଏବଂ ଓଡ଼ିଶା ରାଜ୍ୟରେ ଏକ୍ସକ୍ଲୁସିଭ୍ ଭାବେ ପାର୍ଟି ଦ୍ୱାରା କିମ୍ବା ରାଜସ୍ୱ ଭାଗ ଆଧାର ଅଧୀନରେ ପିପିପି ପଦ୍ଧତିରେ, କିମ୍ବା ପ୍ରସ୍ତାବିତ ହୋଇଥିବା ଅନୁଯାୟୀ ସିଡବ୍ଲ୍ୟୁସିର ବିଭିନ୍ନ ଅବସ୍ଥିତି/ପଣ୍ୟାଗାର/ସୁବିଧାଠାରେ ପରିଚାଳନା କରିବା ଏବଂ ପଣ୍ୟାଗାର ପରିଚାଳନାରେ ସିଡବ୍ଲ୍ୟୁସି ଦ୍ୱାରା ପ୍ରଦତ୍ତ ବିଭିନ୍ନ ମୂଲ୍ୟ ସମ୍ବର୍ଦ୍ଧିତ ସେବା ଯୋଗାଇବା ପାଇଁ ଆଗ୍ରହୀ ପାର୍ଟିମାନଙ୍କଠାରୁ ପ୍ରସ୍ତାବ ଆହ୍ୱାନ କରାଯାଉଛି ।
ମୂଲ୍ୟ ସମ୍ବର୍ଦ୍ଧିତ ସେବା (ଭିଏଏସ୍) ନିମନ୍ତେ ଇଓଆଇ ଅନ୍‌ଲାଇନ୍ ଦାଖଲ ଲାଗି **ତା୧୬।୦୧।୨୦୨୩ରିଖ ୧୦.୦୦ ଘଟିକାରୁ ତା୦୬।୦୨।୨୦୨୩ରିଖ ୨୩.୫୯ ଘଟିକା** ପର୍ଯ୍ୟନ୍ତ ଉପଲବ୍ଧ ହେବ । ବିବରଣୀ ସିଡବ୍ଲ୍ୟୁସି ୱେବ୍‌ସାଇଟ୍ **www.cewacor.nic.in** ଏବଂ **www.cwceprocure.com**ରେ ଦେଖାଯାଇପାରିବ ଓ ଡା

ମହାନଦୀ ଗର୍ଭରେ ଥିବା ମା' ଲଙ୍କେଶ୍ୱରୀଙ୍କ ମନ୍ଦିର ।

ଟେରାକୋଟା ହନୁମାନ ।

ନୂତନ ଉତ୍ସାହ ଭରି ଦେଇଛି ଲୋକ ଉତ୍ସବ

କରୋନା ମହାମାରୀ ପାଇଁ ଦୁଇ ବର୍ଷ ଧରି ଉତ୍ସବ ଆୟୋଜନ ବନ୍ଦ ଥିଲା । ପାରମ୍ପରିକ ଲୋକ କଳାକାର ଓ ମଞ୍ଚ କଳାକାରମାନେ ଦୁର୍ଦ୍ଦିନରେ ଥିଲେ । ସ୍ଥିତି ସ୍ୱାଭାବିକ ହେବା ପରେ ସହର ଓ ଗ୍ରାମାଞ୍ଚଳରେ ପୁଣି ଉତ୍ସବ ଆୟୋଜନ ହେଉଛି । ସୁବର୍ଣ୍ଣ ଲୋକ ମହୋତ୍ସବ ନୂତନ ଉତ୍ସାହ ଭରି ଦେଇଛି ବୋଲି ସୁବର୍ଣ୍ଣପୁର ଜିଲା କଳା ସଂସ୍କୃତି ସଂଘର ଉପାଧ୍ୟକ୍ଷ ମାନଭଞ୍ଜନ ମିଶ୍ର କହିଛନ୍ତି ।

ସୁବର୍ଣ୍ଣପୁର ଓଡ଼ିଆ ଭାଷା, ଲିପିର ଅନ୍ତୁଡ଼ିଶାଳ

ସୁବର୍ଣ୍ଣପୁରର ଅଧିଷ୍ଠାତ୍ରୀ ଦେବୀ ମା' ସୁରେଶ୍ୱରୀ ।

ଓଡ଼ିଆ ଭାଷା ଓ ସଂସ୍କୃତିକୁ ସୁବର୍ଣ୍ଣପୁର ରାଜ ଦରବାରର ବହୁତ ବଡ ଅବଦାନ ରହିଛି । ଏହି ମାଟିର ଶାସକ ମହାରାଜା ବୀର ମିତ୍ରୋଦୟ ସିଂହଦେଓ ସଂସ୍କୃତ, ଓଡ଼ିଆ, ବଙ୍ଗଳା ଓ ଇଂଲିଶ ଭାଷାରେ ଲିଖିତ ଶତାଧିକ ପୁସ୍ତକ ପ୍ରକାଶନ କରି ଭାଷା ସାହିତ୍ୟକୁ ସମୃଦ୍ଧ କରିଯାଇଛନ୍ତି । ତାଙ୍କ ପୃଷ୍ଠପୋଷକତାରେ ପ୍ରଥମ କରି ୧୯୧୯ରେ କଲିକତା ବିଶ୍ୱ ବିଦ୍ୟାଳୟରେ ଓଡିଆ ଏମ.ଏ ଶ୍ରେଣୀ ଖୋଲିଥିଲା । ଓଡ଼ିଆ ଭାଷାକୁ ସେ ସର୍ବଭାରତୀୟ ସ୍ତରରେ ପରିଚିତ କରାଇ ଥିଲେ । ସେହିଭଳି ରେଭେନ୍ସା କଲେଜରେ ଇଂଲିଶ ଏମ.ଏ ଶ୍ରେଣୀ ଖୋଲି ଓଡିଶାରେ ଇଂଲିଶ ଉଚ୍ଚ ଶିକ୍ଷାର ପ୍ରସାର କରାଇପାରିଛନ୍ତି । ତେଣୁ ସୁବର୍ଣ୍ଣପୁରକୁ ଓଡ଼ିଆ ଭାଷା ଓ ଲିପିର ଅନ୍ତୁଡିଶାଳ ବୋଲି କୁହାଯାଇଥାଏ ।

୨୯ ବର୍ଷର ମହୋତ୍ସବ

ସୁବର୍ଣ୍ଣପୁର ହେଉଛି କଳା, ସାହିତ୍ୟ ଓ ସଂସ୍କୃତିର ପ୍ରାଣକେନ୍ଦ୍ର । ଏହା ଏକ ପ୍ରାଚୀନ ଗୌରବଜ୍ଜ୍ୱଳ ସଭ୍ୟତା, ସଂସ୍କୃତିର ବାହକ । ଆଜିବି ତାର ସ୍ୱାକ୍ଷର ରହିଛି ବିନିକା ପାପକ୍ଷୟ ଘାଟ ନିକଟବର୍ତ୍ତୀ ତାରାପୁରଗଡ, ଚନ୍ଦଲିପାଟସ୍ଥ ପୂଜାଡୁଙ୍ଗୁରିର ପ୍ରସିଦ୍ଧ ଶିଳାଚିତ୍ର, ଯଉଁରାଭଉଁରା ନିକଟବର୍ତ୍ତୀ ଗୁମ୍ଫାରେ ଦୃଷ୍ଟିଗୋଚର ପ୍ରାଚୀନ ଶିଳାଖଣ୍ଡ ମଧ୍ୟରେ । ଅତୀତରେ ଏହା ସୋମବଂଶୀ, ତେଲଗୁଚୋଡ, କଳଚୁରୀ, ଗଙ୍ଗ, ଭଞ୍ଜ ଓ ଚୌହାଣ ବଂଶୀୟ ରାଜାମାନଙ୍କ ରାଜଧାନୀ ଭାବରେ ପ୍ରସିଦ୍ଧି ଅର୍ଜନ କରିଥିଲା । ଅଷ୍ଟମ ଶତାବ୍ଦୀରେ ଏହି ମାଟିର ରାଜବଧୂ ଭଗବତୀ ଲକ୍ଷ୍ମୀଙ୍କରାଙ୍କର ପ୍ରବର୍ତ୍ତିତ ସହଜଯାନ ତିବ୍ଦତ, ନେପାଳ, ସିକିମ ଓ ମଙ୍ଗୋଲିଆ ପ୍ରଭୃତି ସ୍ଥାନକୁ ସମ୍ପ୍ରସାରିତ ହୋଇ ଲାମାଧର୍ମରେ ରୂପାନ୍ତରିତ ହୋଇଥିଲା । ସ୍ୱତନ୍ତ୍ର ଜିଲା ଗଠନ ପରେ ଏଠାରେ ଲୋକ ମହୋତ୍ସବ ପାଳିଛି ଲୋକକଳା, ସାହିତ୍ୟ ଓ ସଂସ୍କୃତିର ମିଳନ କ୍ଷେତ୍ର । ଏହି ମହୋତ୍ସବ ଚଳିତ ଥର ୨୯ ବର୍ଷରେ ପଦାର୍ପଣ କରିଛି । ଅତୀତକୁ ମନେ ପକାଇବା ସହିତ ଐତିହ୍ୟକୁ ସାଉଁଟି ଆଣିବାରେ ପ୍ରଶାସନ, ଜିଲା ସଂସ୍କୃତି ପରିଷଦ ଓ ଜନସାଧାରଣ ଉଦ୍ୟମ କରି ଆସୁଛନ୍ତି । ବହୁରଙ୍ଗ ସଂସ୍କୃତିରେ ନଦୀ, ନାଳ ପରିବେଷ୍ଟିତ ଏହି ଜିଲା ଯେତିକି ସମୃଦ୍ଧ ଏହାର ଇତିହାସ ମଧ୍ୟ ସେତିକି ସ୍ୱର୍ଣ୍ଣିମ । ଏଠାରେ ମନ୍ତ୍ର, ଯନ୍ତ୍ର ଓ ତନ୍ତ୍ର ଖ୍ୟାତ । ଜିଲାର ଅଧିଷ୍ଠାତ୍ରୀ ଦେବୀ ମା' ସୁରେଶ୍ୱରୀ । ମହର୍ଷି ଜାମଦଗ୍ନି ଏଠାରେ ଯଜ୍ଞ କରିଥିବାରୁ ସ୍ଥାନଟିକୁ ପର୍ଶୁରାମଙ୍କ ଭୂମି ବୋଲି କୁହାଯାଏ । ସେହିପରି ଇଷ୍ଟଦେବତା ସୁବର୍ଣ୍ଣମେରୁଙ୍କ ଆବିର୍ଭାବ ସମୟରେ ଏଠାରେ ଅଢେଇ ଦଣ୍ଡ ସୁବର୍ଣ୍ଣ ବୃଷ୍ଟି ହୋଇଥିବା ଜନଶ୍ରୁତି ରହିଛି । ବୌଦ୍ଧ ଧର୍ମର ବଜ୍ରଯାନ ଓ ସହଜଯାନର ପ୍ରତିଷ୍ଠାତା ଇନ୍ଦ୍ରଭୂତି ଓ ଲକ୍ଷ୍ମୀଙ୍କରାଙ୍କ ସାଧନାସ୍ଥଳ ହେଉଛି ସୁବର୍ଣ୍ଣପୁର । ଏଗୁଡିକର ବିକାଶ ହୋଇପାରିଲେ ଜିଲା ପର୍ଯ୍ୟଟନ ମାନଚିତ୍ରରେ ଏକ ପ୍ରମୁଖ ସ୍ଥାନ ହାସଲ କରିପାରନ୍ତା ।

ପାରମ୍ପରିକ ଲୋକକଳାକୁ ମିଳୁଛି ପ୍ରୋତ୍ସାହନ

ଓଡ଼ିଶାର ପ୍ରାଚୀନ ପର୍ଯ୍ୟଟନ କ୍ଷେତ୍ରଗୁଡିକ ମଧ୍ୟରେ ସୁବର୍ଣ୍ଣପୁର ଏକ ପ୍ରସିଦ୍ଧ ତୀର୍ଥଭୂମି । ଆଲ୍ଲାହାବାଦସ୍ଥ ପ୍ରୟାଗ ତୀର୍ଥରେ ଗଙ୍ଗା-ଯମୁନା-ସରସ୍ୱତୀଙ୍କ ଭଳି ଏଠାରେ ମଧ୍ୟ ମହାନଦୀ-ତେଲନଦୀ ଓ କର୍ପୂର ନଦୀର ତ୍ରିବେଣୀ ସଙ୍ଗମ ଘଟିଛି । ଏହା ଏକ ଆଧ୍ୟାତ୍ମିକ ପୀଠସ୍ଥଳୀ । ବହୁ ପୂର୍ବରୁ ଏଠାରେ ବୌଦ୍ଧ, ଶୈବ, ଶାକ୍ତ, ବୈଷ୍ଣବ ଓ ମହିମା ସଂସ୍କୃତିର ବିକାଶ ଘଟିଥିଲା । ଏଥିପାଇଁ ଏହାକୁ ଦ୍ୱିତୀୟ ବାରାଣସୀ, ଭାରତର ଦ୍ୱିତୀୟ ପ୍ରୟାଗ କ୍ଷେତ୍ର ଭାବରେ ଅଭିହିତ କରାଯାଏ । ସୁବର୍ଣ୍ଣପୁର ଏକ ପ୍ରାକୃତିକ ଗଡ ତଥା ଦୁର୍ଗ ହୋଇଥିବାରୁ ଏଠାରେ କୋସଲର ରାଜଧାନୀ ପ୍ରତିଷ୍ଠିତ ହେବା ସହିତ ଭଞ୍ଜ ଓ ଚୌହାଣ ଶାସନକୁ ସମୃଦ୍ଧ କରି ପାରିଥିଲା । ସେହିପରି ଏହା ଅଷ୍ଟମକାର ସହର ଭାବେ ପ୍ରସିଦ୍ଧ ହେବା ସହିତ ଅଷ୍ଟଶମ୍ଭୁ, ଅଷ୍ଟବିଷ୍ଣୁ, ଅଷ୍ଟଚଣ୍ଡୀ ତଥା ଅଷ୍ଟ ହନୁମାନଙ୍କ ଉପାସନା କେନ୍ଦ୍ର ଭାବରେ ପରିଗଣିତ । ଏଠାକାର ଭାଦ୍ରବ ଅମାବାସ୍ୟାର ଲଙ୍କାପୋଡି ପର୍ବ, ଆଶ୍ୱିନ ମାସର ବଳି ଯାତ୍ରା, ପଟ୍ଟଚିତ୍ର, ଗଞ୍ଜାପା ଓ ପାଟଶାଢ଼ି ବିଶ୍ୱବିଦିତ ।

ସୋନପୁର ବ୍ଲକର ଖଲିଆପାଲିଠାରେ ଥିବା ଭୀମଭୋଇଙ୍କ ସିଦ୍ଧି ଓ ସାଧନା ପୀଠ ।

ମୃତ୍ତିକା ହସ୍ତଶିଳ୍ପ ।

ଏହି ମାଟିରେ ୧୪୪ ବର୍ଷ ପାତାଳି ହୋଇଥିଲେ ଶ୍ରୀଜଗନ୍ନାଥ

ଏହି ମାଟିରେ ପ୍ରଭୁ ଶ୍ରୀଜଗନ୍ନାଥ ୧୪୪ ବର୍ଷ ଧରି ପାତାଳି ହୋଇଥିଲେ । କୋଟସମଲାଇର ତ୍ରିକୂଟ ପାହାଡ ଜଗତର ନାଥ ଜଗନ୍ନାଥଙ୍କ ଗୁପ୍ତ ଲୀଳାକ୍ଷେତ୍ର ପାଲଟିଥିଲା । ସନ୍ଥ କବି ଭୀମ ଭୋଇ ଓ ବୈଷ୍ଣବ କବି ଚନ୍ଦ୍ରମଣି ଦାସ ଏ ମାଟିର ଦୁଇ ଜଣ ବରପୁତ୍ର । ଶୀତଳ ଷଷ୍ଠୀରେ ପୂଜା ପାଉଥିବା ୧୦୮ ଭରି ବିଶିଷ୍ଟ ସ୍ୱର୍ଣ୍ଣରେ ନିର୍ମିତ ସୁବର୍ଣ୍ଣ ନାଗ ହିଁ ସୁବର୍ଣ୍ଣପୁରକୁ ସୁବର୍ଣ୍ଣର ସହର ଭାବରେ ପ୍ରତିପାଦିତ କରିଥାଏ । ଜିଲାର କୁଶଳୀ ବୁଣାକାରମାନଙ୍କ ଦ୍ୱାରା ପ୍ରସ୍ତୁତ ସୂକ୍ଷ୍ମ କାରୁକାର୍ଯ୍ୟ ଭରା ପାଟଶାଢ଼ି ଓ ଅନ୍ୟାନ୍ୟ ସାମଗ୍ରୀ ବିଶ୍ୱରେ ପରିଚିତ । ଏହି ପରମ୍ପରାଗତ ବୁଣା ଶୈଳୀ କେଉଁ ପୁରାତନ ଯୁଗରୁ ଚାଲି ଆସୁଛି । ପିଢ଼ି ପରେ ପଢ଼ି ଏହି କଳାକୁ ଏ ପର୍ଯ୍ୟନ୍ତ ବୁଣାକାରମାନେ ବଞ୍ଚାଇ ରଖିଛନ୍ତି । ଯାହା ଏହି ଜିଲା ପାଇଁ ଗୌରବର ବିଷୟ । କଳା ମୁଗ ଓ ଧାନ ଚାଷରେ ଏହି ଜିଲା ସାରା ଦେଶରେ ନାଁ କରିଛି । ଜିଲାର ଦୁଇ ଜଣ ମହିଳା ଚାଷୀ କୃଷି କର୍ମଣ ପୁରସ୍କାର ପାଇଛନ୍ତି । ସେହିପରି ରୁପା ତାରକସୀ ଅଳଙ୍କାର ସବୁର ନିର୍ମାଣ ସ୍ଥଳୀ ଥିଲା ଜିଲାର ତରଭା ଅଞ୍ଚଳ । ଜିଲାର ଗ୍ରାମ୍ୟ ବୈଭବ ମୁଖ୍ୟତଃ ପାଟଶାଢ଼ି, ଟେରାକୋଟା, ପିତ୍ତଳରେ ନିର୍ମିତ କାରୁକାର୍ଯ୍ୟ, ବାଉଁଶ, ମାଟିରେ ନିର୍ମିତ କାରୁକାର୍ଯ୍ୟ ଓ କୁଟୀର ଶିଳ୍ପ ଜନସାଧାରଣଙ୍କ ନିମନ୍ତେ ମୁଖ୍ୟ ଆକର୍ଷଣ ହୋଇଥାଏ । ମହୋତ୍ସବ ଅବସରରେ ଆୟୋଜିତ ପଲ୍ଲିଶ୍ରୀ ମେଳା, ଜିଲା ଉନ୍ନୟନ ପ୍ରଦର୍ଶନୀ, ସାନ୍ଧ୍ୟକାଳୀନ ସାଂସ୍କୃତିକ ସଭା ଓ ନୃତ୍ୟ କଳା ପ୍ରଦର୍ଶନ ଜନସାଧାରଣଙ୍କୁ ଆକୃଷ୍ଟ କରେ । ଏହି ପାଞ୍ଚଦିନିଆ ମହୋତ୍ସବ ଦ୍ୱାରା ଲୁପ୍ତପ୍ରାୟ ଲୋକକଳା, ଲୋକଗୀତ ଓ ସଂସ୍କୃତିର ପୁନର୍ବିନ୍ୟାସ ହୋଇପାରୁଛି । ପାରମ୍ପରିକ ଲୋକକଳାକୁ ବିଶ୍ୱ ଦରବାରରେ ପ୍ରତିଷ୍ଠିତ କରିବାରେ ମହୋତ୍ସବ ଏକ ମାଧ୍ୟମ ହୋଇଛି ।

ଉପସ୍ଥାପନା: ମୃତ୍ୟୁଞ୍ଜୟ ଶତପଥୀ, ସୋନପୁର

ସୁବର୍ଣ୍ଣ ଲୋକ ମହୋତ୍ସବ -୨୦୨୩

COLLECTORATE, SUBARNAPUR
(DISTRICT CHILD PROTECTION UNIT)

ଆପଣ କୌଣସି ଏକ ଶିଶୁକୁ ପୋଷ୍ୟ ସନ୍ତାନ କରିବାକୁ ଚାହୁଁଛନ୍ତି କି କିମ୍ବା ସ୍ୱଳ୍ପ ସମୟ ପାଇଁ ଶିଶୁକୁ ପୋଷ୍ୟ ଯତ୍ନ ଦେବାକୁ ଚାହୁଁଛନ୍ତି କି ?

ପ୍ରତ୍ୟେକ ଶିଶୁ ପରିବାର ଚାହାନ୍ତି, ଆପଣ ସେହି ପରିବାର ମଧ୍ୟରୁ ଜଣେ ହେବେ କି?

"ଆସନ୍ତୁ, ସାହାଯ୍ୟର ହାତ ବଢ଼ାନ୍ତୁ- ଫୋଷ୍ଟର କେୟାର / ପ୍ରତିପାଳନ ଯତ୍ନରେ ସାମିଲ ହୁଅନ୍ତୁ ।"

ଫୋଷ୍ଟର କେୟାର କ'ଣ?

- ଫୋଷ୍ଟର କେୟାର କହିଲେ ଶିଶୁର ଜନ୍ମିତ ପରିବାର ବ୍ୟତୀତ ଅନ୍ୟ ପରିବାରରେ ଶିଶୁ ଯତ୍ନର ବିକଳ୍ପ ବ୍ୟବସ୍ଥା ଯାହା ଶିଶୁ ମଙ୍ଗଳ କମିଟି ଦ୍ୱାରା ମନୋନୀତ ଏବଂ ଯୋଗ୍ୟ ହୋଇଥିବ ।

କେଉଁମାନେ ଫୋଷ୍ଟର କେୟାରରେ ରହିପାରିବେ ?

- ୬ରୁ ୮ ବର୍ଷର ଶିଶୁମାନେ, ଯେଉଁମାନେ ଶିଶୁ ମଙ୍ଗଳ କମିଟି ଦ୍ୱାରା ଆଇନଗତ ମୁକ୍ତ ଘୋଷିତ ହୋଇ ୨ ବର୍ଷ ପର୍ଯ୍ୟନ୍ତ ପୋଷ୍ୟ ସନ୍ତାନ ଭାବରେ ଯାଇନାହାନ୍ତି ।
- ଯାହାର ବାପା, ମା' କିମ୍ବା କୌଣସି ଜଣେ ଜେଲରେ ଅଛନ୍ତି ।

ପ୍ରତିପାଳନ ଯତ୍ନ ପାଇଁ ପିତା-ମାତାଙ୍କ ଯୋଗ୍ୟତା

- ଉଭୟ ପତି-ପତ୍ନୀ ସମାନ ସନ୍ତାନକୁ ପ୍ରତିପୋଷଣ କରିବାକୁ ଇଚ୍ଛୁକ ଥିବେ । ଉଭୟ ପତି-ପତ୍ନୀଙ୍କୁ ୩୫ ବର୍ଷରୁ ଅଧିକ ହୋଇଥିବ ଏବଂ ଭଲ ଶାରୀରିକ, ମାନସିକ ସ୍ୱାସ୍ଥ୍ୟ ଥିବ ।
- ପରିବାରର ଆୟ ନିଜେ ଚଳିବା ସହିତ ଶିଶୁର ଆବଶ୍ୟକତା ପୂରଣ କରିପାରୁଥିବ ।

'ଶିଶୁ ସୁରକ୍ଷା ଭବିଷ୍ୟତ ରକ୍ଷା'

ଶ୍ରୀ ଚତୁର୍ଭୁଜ ଦାଶ, ଜିଲା ଶିଶୁ ସୁରକ୍ଷା ଅଧିକାରୀ, ସୁବର୍ଣ୍ଣପୁର
ଶ୍ରୀମତୀ ଅବୋଳି ସୁନିଲ ନରଓ୍ୱଣେ, ଜିଲାପାଳ ତଥା ଅଧ୍ୟକ୍ଷା, ଜିଲା ଶିଶୁ ସୁରକ୍ଷା ୟୁନିଟ୍, ସୁବର୍ଣ୍ଣପୁର

ଶୁଭେଚ୍ଛା ବାର୍ତ୍ତା

"ସୁବର୍ଣ୍ଣଲୋକ" ଲୋକ ମହୋତ୍ସବ ୨୦୨୩

ଉପଲକ୍ଷେ ଜିଲ୍ଲାର ସମସ୍ତ ଛାତ୍ର/ଛାତ୍ରୀ, ଅଭିଭାବକ/ ଅଭିଭାବିକା, ବୁଦ୍ଧିଜୀବୀ, ଶିକ୍ଷାବିତ୍, ଶିକ୍ଷକ/ଶିକ୍ଷୟିତ୍ରୀ ଓ ବିଭାଗୀୟ ଅଧିକାରୀ/ କର୍ମକର୍ତ୍ତାମାନଙ୍କୁ ହାର୍ଦ୍ଦିକ ଅଭିନନ୍ଦନ ଜଣାଉଛି । ବିଦ୍ୟାଳୟ ଭିତ୍ତିଭୂମି ସୁଦୃଢୀକରଣ ଓ ଛାତ୍ରଛାତ୍ରୀମାନଙ୍କ ଶୈକ୍ଷିକ ଅଭିବୃଦ୍ଧି ନିମନ୍ତେ ସରକାରଙ୍କ ଦ୍ୱାରା ନିଆଯାଇଥିବା ପଦକ୍ଷେପ ଯଥା- ଉଚ୍ଚବିଦ୍ୟାଳୟ ରୂପାନ୍ତରୀକରଣ, ଶିଶୁ କୈନ୍ଦ୍ରିକ ଶିକ୍ଷାର ସଫଳ ରୂପାୟନ, ମହାମାରୀ କୋଭିଡ ଦ୍ୱାରା କ୍ଷତିଗ୍ରସ୍ତ ସମସ୍ତ ପିଲାଙ୍କ ପାଇଁ "ଶିକ୍ଷଣ ପରିପୂରଣ କାର୍ଯ୍ୟକ୍ରମ" ଓ ଗୋଷ୍ଠୀ ସମ୍ପୃକ୍ତି ଓ ସଫଳ ରୂପାୟନ ପାଇଁ ଆପଣମାନଙ୍କ ସହଯୋଗ ଏକାନ୍ତ କାମ୍ୟ । ଏହାକୁ ଜିଲ୍ଲାର ପ୍ରତି ପିଲାଙ୍କ ପାଖକୁ ପହଞ୍ଚାଇବାରେ ମା' ସୁରେଶ୍ୱରୀ ସହାୟକ ହୁଅନ୍ତୁ ।

ସ୍ୱା./-ଜିଲ୍ଲା ଶିକ୍ଷା ଅଧିକାରୀ ତଥା ପ୍ରକଳ୍ପ ସଂଯୋଜକ, ସମଗ୍ର ଶିକ୍ଷା, ସୁବର୍ଣ୍ଣପୁର

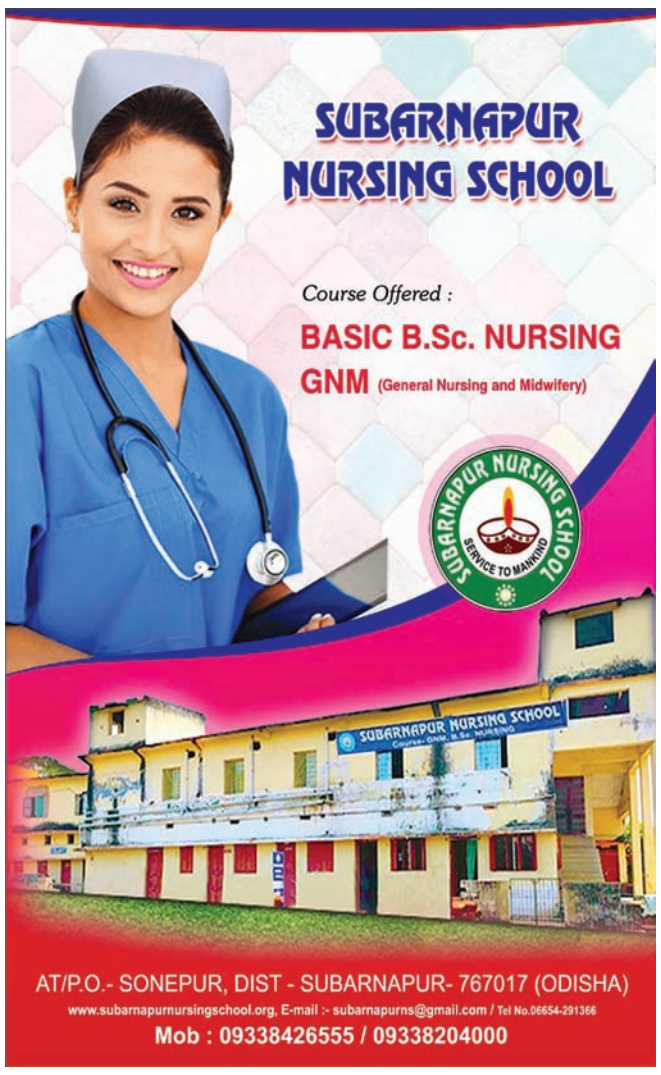

ପ୍ରଗତି ପଥେ

ନିୟନ୍ତ୍ରିତ ବଜାର କମିଟି, ଡୁଙ୍ଗୁରିପାଲି
ଜି.- ସୁବର୍ଣ୍ଣପୁର, ପିନ୍-୭୬୭୦୨୩

ସୁବର୍ଣ୍ଣ ଲୋକ ମହୋତ୍ସବ-୨୦୨୩ ଅବସରରେ ଉପଖଣ୍ଡସ୍ଥ ସମସ୍ତ ଚାଷୀ ଭାଇଭଉଣୀମାନଙ୍କୁ ଅନେକ ଶୁଭେଚ୍ଛା ଓ ଶୁଭକାମନା ।

ସୁବର୍ଣ୍ଣପୁର ଜିଲ୍ଲାର ୪ ଗୋଟି ବ୍ଲକ୍‌କୁ ନେଇ ନିୟନ୍ତ୍ରିତ ବଜାର କମିଟି, ଡୁଙ୍ଗୁରିପାଲି ତା'ର ପୂର୍ଣ୍ଣାଙ୍ଗ କ୍ଷମତା ସ୍ନ ୧୯୭୭ଠାରୁ ସୁଚାରୁରୂପେ ପାଳନ କରିଆସୁଅଛି । ହୀରାକୁଦ ଅବହାହିକାର ସୋନପୁର ଜିଲ୍ଲାର ୨ ଗୋଟି ବ୍ଲକ୍ ଯଥା ଡୁଙ୍ଗୁରିପାଲି ଓ ବିନିକା ବ୍ଲକ୍‌ରେ ଧାନ ଏକ ମୁଖ୍ୟ ଚାଷ । ଏଣୁ ପ୍ରତ୍ୟେକ ଚାଷୀ ତାଙ୍କର ଉତ୍ପାଦିତ ଧାନ ଓ ଅନ୍ୟାନ୍ୟ ଫସଲ ସୁଚାରୁରୂପେ ବିକ୍ରିବଟା କରି ଉଚିତ ମୂଲ୍ୟ ପାଇବା ପାଇଁ ନିୟନ୍ତ୍ରିତ ବଜାର କମିଟି, ଡୁଙ୍ଗୁରିପାଲି ସବୁବେଳେ ଚେଷ୍ଟିତ ଯେ ଏପରିକି ଚାଷୀ ହସିଲେ-ଦୁନିଆ ହସିବ ହିସାବରେ ନିୟନ୍ତ୍ରିତ ବଜାର କମିଟି, ଡୁଙ୍ଗୁରିପାଲି ଏକ ମୁଖ୍ୟ ବଜାର ଓ ୧୦ ଗୋଟି ଉପବଜାର ପ୍ରାଙ୍ଗଣରେ ସମସ୍ତ ଆନୁଷଙ୍ଗିକ ସୁବିଧା ସମସ୍ତ ବର୍ଗର ଚାଷୀମାନଙ୍କୁ ଯୋଗାଇଦେଇ ଆସୁଛି । ଚାଷୀଙ୍କ ସିଧାସଳଖ ବିକ୍ରିବଟା ନିମନ୍ତେ ଗରାମହୁଲଠାରେ ଇ-ନାମ୍ ମାର୍କେଟ୍ ତଥା ବଜାର ପ୍ରାଙ୍ଗଣ ସୁଚାରୁରୂପେ ପରିଚାଳିତ ହୋଇଆସୁଅଛି ।

ଉଦିତ କୁମାର ବାବୁ, ସମ୍ପାଦକ, ନିୟନ୍ତ୍ରିତ ବଜାର କମିଟି, ଡୁଙ୍ଗୁରିପାଲି
ଅବୋଳି ସୁନିଲ ନରଓ୍ୱଣେ, ଅଧ୍ୟକ୍ଷା, ନିୟନ୍ତ୍ରିତ ବଜାର କମିଟି, ଡୁଙ୍ଗୁରିପାଲି

ପ୍ରଭାଗୀୟ ଶ୍ରମ ଆୟୁକ୍ତଙ୍କ କାର୍ଯ୍ୟାଳୟ, ସୁବର୍ଣ୍ଣପୁର

ନିର୍ମାଣ ଶ୍ରମିକ ନିଜ ନାମକୁ ପଞ୍ଜୀକୃତ କରାନ୍ତୁ ଏବଂ ଜନ୍ମ ଠାରୁ ମୃତ୍ୟୁ ପର୍ଯ୍ୟନ୍ତ ସହାୟତା ନିଅନ୍ତୁ ।

ପଞ୍ଜୀକରଣ ନିମନ୍ତେ ନିର୍ମାଣ ଶ୍ରମିକ ଜିଲ୍ଲା ଶ୍ରମ କାର୍ଯ୍ୟାଳୟରେ ଆବଶ୍ୟକୀୟ ଦରଖାସ୍ତ ସହ ନିମ୍ନ ଦସ୍ତାବିଜ ଦାଖଲ କରିବା ବିଧେୟ ଅଟେ ।

(୧) ଭୋଟର ପରିଚୟ ପତ୍ର (୨) ଚାରିଗୋଟି ପାସପୋର୍ଟ ସାଇଜ ଫଟୋ (୩) ନିଯୁକ୍ତିଦାତାଙ୍କ ପ୍ରମାଣପତ୍ର (୪) ବ୍ୟାଙ୍କ ପାସବୁକ (୫) ଜବକାର୍ଡରେ ଏମ.ଜି.ଏନ.ଆର.ଇ.ଜି.ଏ. କାର୍ଯ୍ୟ କରିଥିବା ପ୍ରମାଣପତ୍ର (୬) ମନୋନୀତ ବ୍ୟକ୍ତିଙ୍କର ଆଧାର ପରିଚୟ ପତ୍ର ଏବଂ ବ୍ୟାଙ୍କ ପାସବହିର ନକଲ ସଂଲଗ୍ନ କରି ଆବେଦନ ପତ୍ର ସହ ଟ.୨୦/-ଙ୍କା ନେଇ ନିଜ ବ୍ଲକରେ ଥିବା ମୋ ସେବା କେନ୍ଦ୍ରକୁ ଯାଇ ନିଜ ନାମକୁ ନିର୍ମାଣ ଶ୍ରମିକ ଭାବରେ ପଞ୍ଜୀକୃତ ହୋଇପାରିବେ । ପଞ୍ଜୀକୃତ ଶ୍ରମିକଙ୍କୁ ପରିଚୟ ପତ୍ର ପ୍ରଦାନ କରାଯିବ ।

ପଞ୍ଜୀକୃତ ନିର୍ମାଣ ଶ୍ରମିକଙ୍କୁ ଓଡିଶା ସରକାରଙ୍କ ଓଡ଼ିଶା କୋଠାବାଡି ଓ ଅନ୍ୟାନ୍ୟ ନିର୍ମାଣ ଶ୍ରମିକ କଲ୍ୟାଣ ବୋର୍ଡ ତରଫରୁ ମିଳୁଥିବା ସୁବିଧା ସମ୍ବନ୍ଧୀୟ ସୂଚନା

କ୍ର.ସଂ.	ସହାୟତାର ନାମ	ସହାୟତା ରାଶି
୧.	ପ୍ରସୂତିକାଳୀନ ସହାୟତା	ଟ.୧୦୦୦୦/-
୨.	ହିତାଧିକାରୀଙ୍କ ପିଲା ପାଠ ପଢିବା ପାଇଁ ସହାୟତା	
	୧. ଯୁକ୍ତ ଦୁଇ	ଟ.୫୦୦୦/-
	୨. ଯୁକ୍ତ ତିନି/ ଆଇ.ଟି.ଆଇ	ଟ.୭୦୦୦/-
	୩. ଡିପ୍ଲୋମା	ଟ.୧୦୦୦୦/-
	୪.ଉଚ୍ଚ ଶିକ୍ଷା	ଟ.୪୦୦୦୦/-
୩.	ବିବାହ ସହାୟତା	ଟ.୫୦୦୦୦/-
୪.	ସ୍ୱାଭାବିକ ମୃତ୍ୟୁ କ୍ଷେତ୍ରରେ ସହାୟତା	ଟ.୨୦୦୦୦୦/-
୫.	ଦୁର୍ଘଟଣାଜନିତ ମୃତ୍ୟୁ ସହାୟତା	ଟ.୪୦୦୦୦୦/-
୬.	ଅନ୍ତ୍ୟେଷ୍ଟି କ୍ରିୟା ସହାୟତା	ଟ.୫୦୦୦/-

ସ୍ୱା./- ଜିଲ୍ଲା ଶ୍ରମ ଅଧିକାରୀ, ସୁବର୍ଣ୍ଣପୁର

ସୌଜନ୍ୟ- ଜିଲ୍ଲା ଶ୍ରମ ବିଭାଗ ଏବଂ ଜିଲ୍ଲା ପ୍ରଶାସନ, ସୁବର୍ଣ୍ଣପୁର

OFFICE OF THE CHIEF DISTRICT AGRICULTURE OFFICER, SUBARNAPUR

Letter No.119 Date: 12.01.2023

ଚାଷୀଙ୍କ ନିମନ୍ତେ କୃଷି ବିଭାଗର ବିଭିନ୍ନ ଯୋଜନା

- କୃଷକ ଓଡ଼ିଶା ଡାଟା ବେସ୍‌ରେ ନୂତନ ପଞ୍ଜୀକରଣ ଓ ସଂଶୋଧନ ମୋ ସେବା କେନ୍ଦ୍ରଗୁଡ଼ିକରେ ଜାନୁଆରୀ ୩୧, ୨୦୨୩ ଯାଏ ସମ୍ପୂର୍ଣ୍ଣ ମାଗଣା । ଯେ କୌଣସି ସରକାରୀ ସୁବିଧା ପାଇବାକୁ ହେଲେ କୃଷକ ଓଡ଼ିଶାରେ ପଞ୍ଜୀକୃତ ହେବା ଆବଶ୍ୟକ ।
- ଯେଉଁ ଚାଷୀମାନେ PM-KISAN ଯୋଜନାରେ ଅନ୍ତର୍ଭୁକ୍ତ ସେମାନେ କୃଷକ ଓଡ଼ିଶାରେ ପଞ୍ଜୀକରଣ ନକଲେ ଆଗାମୀ କିସ୍ତି ପାଇବେ ନାହିଁ ।
- PM-KISAN ଚାଷ

ସୁବର୍ଣ୍ଣ ଲୋକ ମହୋତ୍ସବର ସାଂସ୍କୃତିକ ସନ୍ଧ୍ୟାରେ ଉପସ୍ଥିତ ଅତିଥି ବୃନ୍ଦ ।

ସୋନପୁର ଟ୍ରେଣ୍ଡି ଏକାଡେମୀର କଳାକାରମାନେ ଚୁଟ୍‌କୁଚୁଟା ନୃତ୍ୟ ପରିବେଷଣ କରୁଛନ୍ତି ।

ସୁବର୍ଣ୍ଣ ଲୋକ ମହୋତ୍ସବର ଚତୁର୍ଥ ସନ୍ଧ୍ୟା

ଲୋକନୃତ୍ୟ ଦର୍ଶକଙ୍କ ମନମୋହିଲା

ସୋନପୁର,୧୭।୧(ନି.ପ୍ର.)

ସୁବର୍ଣ୍ଣପୁର ଜିଲା ସଂସ୍କୃତି ପରିଷଦ ଆନୁକୂଲ୍ୟରେ ସୋନପୁର ରାମେଶ୍ୱର ଷ୍ଟାଡିୟମରେ ଚାଲିଥିବା ୨୯ତମ ସୁବର୍ଣ୍ଣ ଲୋକ ମହୋତ୍ସବର ମଙ୍ଗଳବାର ଥିଲା ଚତୁର୍ଥ ସନ୍ଧ୍ୟା । ଷ୍ଟାଡିୟମସ୍ଥିତ ଫକୀର ପଟ୍ଟନାୟକ ମୁକ୍ତମଞ୍ଚରେ ଜିଲାର କଣ୍ଠଶିଳ୍ପୀମାନଙ୍କ ଦ୍ୱାରା ପରିବେଷିତ ସଙ୍ଗୀତରୁ ଆରମ୍ଭ ହୋଇଥିଲା ସାଂସ୍କୃତିକ ସନ୍ଧ୍ୟା । ପରେ ସୋନପୁର ଟ୍ରେଣ୍ଡି ଏକାଡେମୀ କଳାକାରଙ୍କ ସମ୍ବଲପୁରୀ ଚୁଟ୍‌କୁଚୁଟା ନୃତ୍ୟ, କଟକ ଶ୍ରୀବିଦ୍ୟା ଡ୍ୟାନ୍ସ ଏକାଡେମୀ କଳାକାରଙ୍କ ଓଡିଶୀ ନୃତ୍ୟ, ଗଞ୍ଜାମ କଳାକାରଙ୍କ ଯୋଡି ଶଙ୍ଖ, ରଣପା ନୃତ୍ୟ, ବିନିକା ଝୁମ୍‌ଝୁମାନା ଅନୁଷ୍ଠାନର ରସରକେଲି, ମହାରାଷ୍ଟ୍ର କଳାକାରଙ୍କ ଲଉଡି ନୃତ୍ୟ, ପଦ୍ମପୁର ସଙ୍ଗୀତ ସମିତି ଅନୁଷ୍ଠାର ସମ୍ବଲପୁରୀ, କଟକ ମାହାଙ୍ଗା କଳାକାରଙ୍କ ଘୋଡା ନାଚ, ବଲାଙ୍ଗୀର କଳାକାରଙ୍କ ସମ୍ବଲପୁରୀ ନୃତ୍ୟ ଓ ବୀରମହାରାଜପୁର ବ୍ଲକର କଳାକାର ଦଣ୍ଡନୃତ୍ୟ ପରିବେଷଣ କରିଥିଲେ । ଏହି ଲୋକନୃତ୍ୟ ଦର୍ଶକଙ୍କ ମନ ମୋହିଥିଲା । ପଶ୍ଚିମ ଓଡ଼ିଶାର ଜଣାଶୁଣା କମେଡିଆନ ଜଗବନ୍ଧୁ ମଲ୍ଲିକ(ବିନ୍ଦୁ) ସଂଳାପ ମାଧ୍ୟମରେ ଦର୍ଶକଙ୍କ ଭରପୂର ମନୋରଞ୍ଜନ କରିଥିଲେ । ଲୋକନୃତ୍ୟ, ସଙ୍ଗୀତ ଓ ବାଦ୍ୟର ତାଳେ ତାଳେ ଦର୍ଶକ ବିଳମ୍ବିତ ରାତି ପର୍ଯ୍ୟନ୍ତ ଝୁମିଥିଲେ । ମାନଭଞ୍ଜନ ମିଶ୍ର, କୁନୁ ଖାନ, ଦେବାଶିଷ ପଟ୍ଟନାୟକ, ସମ୍ବିତା ପରମଗୁରୁ ଓ ଭାଗିରଥୀ ମିଶ୍ର ସାଂସ୍କୃତିକ କାର୍ଯ୍ୟକ୍ରମ ସଂଯୋଜନା କରିଥିଲେ ।

ସନ୍ଧ୍ୟାରେ ଅନୁଷ୍ଠିତ ସାଂସ୍କୃତିକ କାର୍ଯ୍ୟକ୍ରମରେ ଜିଲାପାଳ ଅବୋଲି ସୁନିଲ ନରଓ୍ୱଣେ ଅଧ୍ୟକ୍ଷତା କରିଥିଲେ । ଅତିଥି ଭାବେ ଯୋଗ ଦେଇଥିଲେ ତରଭା ପଞ୍ଚାୟତ ସମିତି ଅଧ୍ୟକ୍ଷ ସରୋଜ କମ୍ପ, ଡୁଙ୍ଗୁରିପାଲି ପଞ୍ଚାୟତ ସମିତି ଅଧ୍ୟକ୍ଷା ଅହଲ୍ୟା ସାହୁ, ବିନିକା ପଞ୍ଚାୟତ ସମିତି ଅଧ୍ୟକ୍ଷା ଦିପ୍ତିରେଖା ନନ୍ଦ, ସୋନପୁର ପଞ୍ଚାୟତ ସମିତି ଅଧ୍ୟକ୍ଷ ପ୍ରହ୍ଲାଦ ନାୟକ, ଉଲୁଣ୍ଡା ପଞ୍ଚାୟତ ସମିତି ଅଧ୍ୟକ୍ଷା ଶାନ୍ତିଲତା ମିଶ୍ର ଓ ବୀରମହାରାଜପୁର ପଞ୍ଚାୟତ ସମିତି ଅଧ୍ୟକ୍ଷା ଶାନ୍ତି ଲୁହା । ଅତିଥିବୃନ୍ଦ ତାଙ୍କ ବକ୍ତବ୍ୟରେ ସୁବର୍ଣ୍ଣ ଲୋକ ମହୋତ୍ସବ ଜିଲାର ସର୍ବବୃହତ୍ ସାଂସ୍କୃତିକ ମହୋତ୍ସବ ବୋଲି କହିବା ସହ ଜିଲାର କଳା, ସଂସ୍କୃତି ଓ ପରମ୍ପରାର ଉଚ୍ଚ ପ୍ରଶଂସା କରିଥିଲେ । ମୁଖ୍ୟମନ୍ତ୍ରୀ ନବୀନ ପଟ୍ଟନାୟକ ଭିତ୍ତିଭୂମିର ବିକାଶ ସହିତ କ୍ରୀଡା ଓ ଅଞ୍ଚଳର ପାରମ୍ପରିକ ଲୋକକଳାର ବିକାଶ ପ୍ରତି ବିଶେଷ ଧ୍ୟାନ ଦେଉଛନ୍ତି । ପୁରୁଷ ହକି ବିଶ୍ୱକପ୍ ଅବସରରେ ସମଗ୍ର ରାଜ୍ୟରେ ମହୋତ୍ସବ ଆୟୋଜନ କରାଯାଉଛି । ଏବେ ସମଗ୍ର ରାଜ୍ୟ ଉତ୍ସବମୁଖର ବୋଲି ଲୋକ ପ୍ରତିନିଧିମାନେ କହିଥିଲେ । ଶିକ୍ଷକ ହୃଷୀକେଶ ଚାନ୍ଦ ସଭାକୁ ସଂଯୋଜନା କରିଥିଲେ । ପ୍ରାରମ୍ଭରେ ଭୀମଭୋଇ କଳା ପରିଷଦ ପକ୍ଷରୁ ସ୍ୱାଗତ ସଙ୍ଗୀତ ପରିବେଷଣ କରାଯାଇଥିଲା ।

ଲୋକ ମହୋତ୍ସବ ସମ୍ପର୍କରେ କଳାକାରଙ୍କ ମୁହଁରୁ...

ସୁବର୍ଣ୍ଣ ଲୋକ ମହୋତ୍ସବର ଫକୀର ପଟ୍ଟନାୟକ ମଞ୍ଚ ସବୁଠୁ ନିଆରା । ଦର୍ଶକଙ୍କ ମନୋରଞ୍ଜନ ପାଇଁ ଏହି ମଞ୍ଚକୁ ତିନି ଥର ଆସିଛି । ଏଠାରେ ଦର୍ଶକଙ୍କ ଭଲପାଇବା, ଆୟୋଜକଙ୍କ ଆତିଥ୍ୟତାକୁ ନେଇ ବହୁତ ଖୁସି ଲାଗେ । ଏହି ଜିଲା କଳା, ସଂସ୍କୃତି ଓ ସାହିତ୍ୟର ମାଟି । କଳା ଓ କଳାକାରଙ୍କୁ ଉଚଚ୍ ସମ୍ମାନ ମିଳେ । ଭବିଷ୍ୟତରେ ସୁଯୋଗ ମିଳିଲେ ପୁଣି ମଞ୍ଚରେ ଅଭିନୟ କରିବା ପାଇଁ ଆସିବି ।

ଜଗବନ୍ଧୁ ମଲ୍ଲିକ(ବିନ୍ଦୁ), କମେଡିଆନ, ବରଗଡ ।

ମଞ୍ଚରେ ଘୋଡା ନାଚ ପ୍ରଦର୍ଶନ କଲୁ । ମହୋତ୍ସବ ଆୟୋଜନ ଓ ମଞ୍ଚ ସଜ୍ଜା ବହୁତ ସୁନ୍ଦର ହୋଇଛି । ଭରପୁର ଦର୍ଶକଙ୍କ ସମର୍ଥନ ମିଳିଲା । ଏହା କଳାକାରଙ୍କ ପାଇଁ ସବୁଠୁ ବଡ କଥା । କରୋନା ପରେ ରାଜ୍ୟରେ ହକି ବିଶ୍ୱକପ୍ ଆୟୋଜନ ହେଉଛି । ସବୁଠି ଉତ୍ସବର ମାହୋଲ । ରାଜ୍ୟ ସଂସ୍କୃତି ବିଭାଗ ପକ୍ଷରୁ ନୃତ୍ୟ ପ୍ରଦର୍ଶନ ପାଇଁ ଆମକୁ ସୁଯୋଗ ମିଳିଥିଲା ।

ଅଜୟ ମଲ୍ଲିକ, ନୃତ୍ୟଶିଳ୍ପୀ, କଟକ ।

ସୁବର୍ଣ୍ଣ ଲୋକ ଉତ୍ସବ ଆୟୋଜନ ବହୁତ ଭଲ ହୋଇଛି । ହଜାର ହଜାର ଦର୍ଶକ ନୃତ୍ୟ ଓ ସଙ୍ଗୀତକୁ ଉପଭୋଗ କରୁଛନ୍ତି । ଏହାଦ୍ୱାରା ଭାଇଚାରା ସୃଷ୍ଟି ହେଉଛି । ଲୋକେ ଆନନ୍ଦ ପାଉଛନ୍ତି । କଳାକାରମାନେ ଓଡିଶାର ପାରମ୍ପରିକ ଲୋକକଳା, ନୃତ୍ୟ ଓ ସଙ୍ଗୀତକୁ ବଞ୍ଚାଇ ରଖିବା ପାଇଁ ଉଦ୍ୟମ ଜାରି ରଖିଛନ୍ତି । ଏଭଳି ଉତ୍ସବ ଆୟୋଜନ ଦ୍ୱାରା କଳାକାରଙ୍କୁ ପ୍ରୋତ୍ସାହନ ମିଳୁଛି ।

ତାନିଶା ମହାନ୍ତି, ଓଡିଶୀ ନୃତ୍ୟ ଶିଳ୍ପୀ,କଟକ ।

ସୁବର୍ଣ୍ଣ ଲୋକ ମହୋତ୍ସବ ୨୦୨୩
ସୁବର୍ଣ୍ଣ ଲୋକ ମହୋତ୍ସବ ତଥା ଇଂରାଜୀ ନବବର୍ଷ ଅବସରରେ ସୁବର୍ଣ୍ଣପୁର ଜିଲ୍ଲାର ସମସ୍ତ ଜନସାଧାରଣଙ୍କୁ ହାର୍ଦ୍ଦିକ ଶୁଭେଚ୍ଛା ଓ ଅଭିନନ୍ଦନ ।
IDEAL PUBLIC SCHOOL
ଆଇଡିଆଲ ପବ୍ଲିକ୍ ସ୍କୁଲ୍, ସୋନପୁର

Admission Open
Playgroup, Nursery, LKG, UKG & STD 1
2023 - 24
Millennium Kids Global School
Block chowk, Press Colony, Sonepur Town, Odisha
+917750894564

ସୁବର୍ଣ୍ଣ ଲୋକ ମହୋତ୍ସବ ୨୦୨୩
ସୁବର୍ଣ୍ଣ ଲୋକ ମହୋତ୍ସବ ଅବସରରେ ସୋନପୁର ବ୍ଲକ ଜନମୁରା ପଞ୍ଚାୟତର ସମସ୍ତ ଜନସାଧାରଣଙ୍କୁ ହାର୍ଦ୍ଦିକ ଶୁଭେଚ୍ଛା ତଥା ଅଭିନନ୍ଦନ ।
ଦମୟନ୍ତୀ ବାରିକ
ସରପଞ୍ଚ, ଜନମୁରା ପଞ୍ଚାୟତ

Chandra's TUTORIAL
Hostel facility
TRANSPORTING Facilities Available
CONTACT US : 9861808323
Class 6th to 10th (CBSE/CHSE)
+2 science coaching (NEET / IIT-JEE / OUAT / NISER / IISER)
AT - AMBEDKAR CHOWK, SONEPUR

ସୁବର୍ଣ୍ଣ ଲୋକ ମହୋତ୍ସବ ୨୦୨୩
ସୁବର୍ଣ୍ଣ ଲୋକ ମହୋତ୍ସବ ତଥା ଇଂରାଜୀ ନବବର୍ଷ ୨୦୨୩ ଅବସରରେ ସୁବର୍ଣ୍ଣପୁର ଜିଲ୍ଲାର ସମସ୍ତ ଜନସାଧାରଣଙ୍କୁ ହାର୍ଦ୍ଦିକ ଶୁଭେଚ୍ଛା ଅଭିନନ୍ଦନ ।
ସରୋଜ କୁମାର କମ୍ପ
ବିଜେଡି ଜିଲ୍ଲା ସଭାପତି, ସୁବର୍ଣ୍ଣପୁର

ସୁବର୍ଣ୍ଣ ଲୋକ ମହୋତ୍ସବ ୨୦୨୩
ସୁବର୍ଣ୍ଣ ଲୋକ ମହୋତ୍ସବ ଅବସରରେ ସୋନପୁର ବ୍ଲକ କଳାପଥର ପଞ୍ଚାୟତର ସମସ୍ତ ଜନସାଧାରଣଙ୍କୁ ହାର୍ଦ୍ଦିକ ଶୁଭେଚ୍ଛା ତଥା ଅଭିନନ୍ଦନ ।
ଅରବିନ୍ଦ ବାରିକ
ସମିତି ସଭ୍ୟ, କଳାପଥର ପଞ୍ଚାୟତ ତଥା କଳାପଥର ପ୍ୟାକ୍ସ ସଭାପତି

ସୁବର୍ଣ୍ଣ ଲୋକ ମହୋତ୍ସବ ୨୦୨୩
ସୁବର୍ଣ୍ଣ ଲୋକ ମହୋତ୍ସବ ୨୦୨୩ ଅବସରରେ ସୁବର୍ଣ୍ଣପୁର ଜିଲ୍ଲାର ସମସ୍ତ ଜନସାଧାରଣଙ୍କୁ ହାର୍ଦ୍ଦିକ ଶୁଭେଚ୍ଛା ତଥା ଅଭିନନ୍ଦନ ।
ଶ୍ରୀବତ୍ସ ମଲ୍ଲିକ
ସମାଜସେବୀ, ସୋନପୁର

ପ୍ରଜ୍ଞା ଭାରତୀ ଆବାସିକ ବିଦ୍ୟାଳୟ
ପେଲେସ୍ ଗାର୍ଡେନ୍, ସୋନପୁର
ମୋ. ନଂ.- ୯୪୩୭୧୫୧୮୨୧, ୯୯୩୮୪୧୭୬୬୨, ୮୪୮୦୦୪୪୦୦୮
Email Id: prajnabharatee2010@gmail.com
ଶୁଭେଚ୍ଛା
ତା୧୪।୦୧।୨୦୨୩ରୁ ୧୮।୦୧।୨୦୨୩ ରିଖ ପର୍ଯ୍ୟନ୍ତ ସୁବର୍ଣ୍ଣ ଲୋକ ମହୋତ୍ସବ ପାଳନ ଅବସରରେ ପ୍ରଜ୍ଞା ଭାରତୀ ଆବାସିକ ବିଦ୍ୟାଳୟର ପରିଚାଳନା ନିର୍ଦ୍ଦେଶକ ତଥା ପ୍ରଜ୍ଞା ଭାରତୀ ପରିବାରବର୍ଗ, ସୁବର୍ଣ୍ଣପୁର ଜିଲ୍ଲାବାସୀଙ୍କ ମଙ୍ଗଳ କାମନା ପୂର୍ବକ ମାଁ ଇଷ୍ଟଦେବୀ ସୁରେଶ୍ୱରୀଙ୍କ ନିକଟରେ ସମସ୍ତଙ୍କ ଚଲାପଥ କୁସୁମିତ ହେବା ପାଇଁ ପ୍ରାର୍ଥନା କରୁଅଛୁ । ଏହା ସହିତ ନର୍ସରିରୁ ଅଷ୍ଟମ ଶ୍ରେଣୀ ପର୍ଯ୍ୟନ୍ତ ଛାତ୍ରଛାତ୍ରୀମାନଙ୍କର ନାମ ଲେଖାଇବା ପାଇଁ ଦରଖାସ୍ତ ଆହ୍ୱାନ କରୁଅଛୁ ।
ରମେଶ ପ୍ରସାଦ ନାୟକ, ପ୍ରଧାନ ଶିକ୍ଷକ
ସନ୍ତୋଷ କୁମାର ପୂଜାହାରୀ, ପରିଚାଳନା ନିର୍ଦ୍ଦେଶକ

ସୁବର୍ଣ୍ଣ ଲୋକ ମହୋତ୍ସବ ୨୦୨୩
ସୁବର୍ଣ୍ଣ ଲୋକ ମହୋତ୍ସବ ଅବସରରେ ସୁବର୍ଣ୍ଣପୁର ଜିଲ୍ଲାର ସମସ୍ତ ଜନସାଧାରଣଙ୍କୁ ହାର୍ଦ୍ଦିକ ଶୁଭେଚ୍ଛା ଓ ଅଭିନନ୍ଦନ ।
ଚମୁରୁଲାଲ ଅଗ୍ରୱାଲ
ରାଣୀସତୀ ଆଗ୍ରୋ ରାଇସ ମିଲ୍ ଫୁଡ୍ ପ୍ରୋସେସିଂ ୟୁନିଟ

ବିଶ୍ୱଭାରତୀ ଚିନ୍ତନ ଶିକ୍ଷା ନିକେତନ
ବିଦ୍ୟାଶ୍ରୀ ବିହାର ପିପିଲିପାଲି,ସୁବର୍ଣ୍ଣପୁର
ମୋ.ନଂ.-୯୪୩୭୭୦୫୪୬୮
ଶୁଭେଚ୍ଛା
ଜାନୁଆରୀ ୧୪ତାରିଖରୁ ୧୮ତାରିଖ ପର୍ଯ୍ୟନ୍ତ ସୁବର୍ଣ୍ଣ ଲୋକ ମହୋତ୍ସବ ପାଳନ ଅବସରରେ ବିଶ୍ୱଭାରତୀ ଚିନ୍ତନ ଶିକ୍ଷା ନିକେତନର ପ୍ରଧାନ ଶିକ୍ଷକ ତଥା ବିଶ୍ୱଭାରତୀ ପରିବାରବର୍ଗ ସୁବର୍ଣ୍ଣପୁର ଜିଲ୍ଲାବାସୀଙ୍କ ମଙ୍ଗଳ କାମନା ସକାଶେ ମାଁ ଇଷ୍ଟଦେବୀ ସୁରେଶ୍ୱରୀଙ୍କ ନିକଟରେ ପ୍ରାର୍ଥନା କରୁଅଛୁ । ଏହା ସହିତ ଷଷ୍ଠରୁ ନବମ ଶ୍ରେଣୀ ପର୍ଯ୍ୟନ୍ତ ଶିକ୍ଷାବର୍ଷ: ୨୦୨୩-୨୪ର ଛାତ୍ରଛାତ୍ରୀମାନଙ୍କର ନାମଲେଖା ପାଇଁ ଦରଖାସ୍ତ ଆହ୍ୱାନ କରୁଅଛୁ ।
ଫର୍ମ ବିକ୍ରୟ ଆରମ୍ଭ : ତା୨୬।୦୧।୨୦୨୩ (ଗୁରୁବାର)
ଫର୍ମ ଆବେଦନ ଶେଷ : ତା୩୦।୦୪।୨୦୨୩ (ରବିବାର)
ନାମଲେଖା ଆରମ୍ଭ : ତା୦୬।୦୪।୨୦୨୩ (ଗୁରୁବାର)
ପ୍ରଧାନ ଶିକ୍ଷକ ଅକ୍ଷୟ କୁମାର ସାହୁ

ସୁବର୍ଣ୍ଣ ଲୋକ ମହୋତ୍ସବ ୨୦୨୩
ସୁବର୍ଣ୍ଣ ଲୋକ ମହୋତ୍ସବ ତଥା ଇଂରାଜୀ ନବବର୍ଷ ଅବସରରେ ତରଭା ସହରର ସମସ୍ତ ଜନସାଧାରଣଙ୍କୁ ହାର୍ଦ୍ଦିକ ଶୁଭେଚ୍ଛା ଓ ଅଭିନନ୍ଦନ ।
ଗଗନ ଅଗ୍ରୱାଲ
ତରଭା ଏନ୍‌ଏସି ଉପାଧ୍ୟକ୍ଷ ତଥା ଟାଉନ ବିଜେଡି ସଭାପତି

ଶୁଭେଚ୍ଛା ବାର୍ତ୍ତା
ସୁବର୍ଣ୍ଣପୁର ମହୋତ୍ସବ-୨୦୨୩ ଜାନୁୟାରୀ ୧୪ ତାରିଖରୁ ୧୮ ତାରିଖ ପର୍ଯ୍ୟନ୍ତ ୫ ଦିନ ବ୍ୟାପୀ ଜିଲ୍ଲା ସଦର ମହକୁମାରେ ଅନୁଷ୍ଠିତ ହେଉଅଛି । ଏହି ଅବସରରେ ଲୋକମହୋତ୍ସବରେ ଜଡିତ ଜିଲ୍ଲା ସାଂସ୍କୃତିକ ପରିଷଦର ସମସ୍ତ କର୍ମକର୍ତ୍ତା, କଳାକାର ତଥା କଳାର ପୃଷ୍ଠପୋଷକ ଏବଂ ସର୍ବୋପରି ସୁବର୍ଣ୍ଣପୁର ଜିଲ୍ଲାର ସମସ୍ତ ଜନସାଧାରଣଙ୍କ ଉତ୍ତରୋତ୍ତର ମଙ୍ଗଳ କାମନା ନିମନ୍ତେ ଇଷ୍ଟଦେବୀ ମାଁ ସୁରେଶ୍ୱରୀଙ୍କ ନିକଟରେ ପ୍ରାର୍ଥନା କରୁଛି ।
ଅମରେଶ ପଣ୍ଡା
ଆରକ୍ଷୀ ଅଧୀକ୍ଷକ, ସୁବର୍ଣ୍ଣପୁର

କୋବିଜାତୀୟ ଫସଲରେ ରୋଗପୋକ ନିୟନ୍ତ୍ରଣ

ପ୍ରତ୍ୟୁଷ ପଣ୍ଡା

ଆମ ରାଜ୍ୟରେ କୋବି ଏକ ମୁଖ୍ୟ ପରିବା ହିସାବରେ ଚାଷ କରାଯାଏ। କୋବିଜାତୀୟ ପରିବା କହିଲେ ଆମେ ସାଧାରଣତଃ ବନ୍ଧାକୋବି, ଫୁଲକୋବି, ଗଣ୍ଠିକୋବି, ବ୍ରକୋଲି, ବ୍ରସେଲସ୍ ସ୍ପାଉଟ୍ ଓ ମୂଳ ଇତ୍ୟାଦିକୁ ବୁଝାଉ। ଏହିସବୁ ପରିବା ଶୀତଦିନେ ଚାଷ କରାଯାଏ। ମାତ୍ର କେତେକ ମୁଖ୍ୟ ପୋକ ଓ ରୋଗ ଆକ୍ରମଣ ଯୋଗୁ ଏହି ଫସଲଗୁଡ଼ିକୁ ଆମ ଚାଷୀଭାଇମାନେ ଆଶାନୁରୂପ ଅମଳ ପାଇପାରନ୍ତି ନାହିଁ। ପୋକ ଓ ରୋଗ ଆକ୍ରମଣଜନିତ କ୍ଷତି ଯୋଗୁ କୋବିଜାତୀୟ ଫସଲ ଉତ୍ପାଦନ ଶତକଡ଼ା ୪୦-୪୫ ଭାଗ ଓ ସମୟ ସମୟରେ ୭୦-୮୦ ଭାଗ ପର୍ଯ୍ୟନ୍ତ ହ୍ରାସ ପାଇଥାଏ। ଏଠାରେ ଆମେ କୋବିଜାତୀୟ ଫସଲରେ ଲାଗୁଥିବା ମୁଖ୍ୟ ରୋଗ ଓ ପୋକ ବିଷୟରେ ତାହାର ପରିଚାଳନା ବିଷୟରେ ଆଲୋଚନା କରିବା।

ମୁଖ୍ୟ ପୋକ : କୋବିଜାତୀୟ ଫସଲ ଲାଗୁଥିବା କିଛି ମୁଖ୍ୟ ପୋକଗୁଡ଼ିକ ହେଉଛି-ଠିକିରିପିଠିଆ ବା ହିରଲ ପୃଷ୍ଠପୋକ, ଧୂଆଁପତ୍ର ଗୋଟି ପୋକ, କୋବି ମୁଣ୍ଡ ବିନ୍ଧା ପୋକ ଏବଂ କୋବି ପୋଡ଼ା ପୋକ।

ଠିକିରିପିଠିଆ ପୋକ : କୋବିଜାତୀୟ ପରିବାଗୁଡ଼ିକ ମଧ୍ୟରେ ମୁଖ୍ୟତଃ ବନ୍ଧାକୋବି, ଫୁଲକୋବି, ବ୍ରକୋଲି ଓ ମୂଳାରେ ଏହା ଏକ ମୁଖ୍ୟ ପୋକ। ଏହି ପୋକର ରଙ୍ଗ ବାଦାମୀ କିମ୍ବା ଧୂସର। ଏମାନଙ୍କ ଆଗ ଡେଣାରେ ଧଳାଦାଗ ଥାଏ। ଏମାନେ ୮-୧୨ ମି.ମି. ଲମ୍ବା। ସେମାନେ ମଧ୍ୟ ଡେଣାକୁ ଯୋଡ଼ି

ବସିଗଲେ ତିନୋଟି ଠିକିରି ଆକୃତିର ଚିହ୍ନ ପିଠି ଉପରେ ଦେଖାଯାଏ। ତେଣୁ ଏହାକୁ ଠିକିରିପିଠିଆ ବା ହୀରକ ପୃଷ୍ଠପୋକ କୁହାଯାଏ। ମାଈ ମଥ୍ ପତ୍ରର ତଳଭାଗରେ ଖୁବ୍ ଛୋଟ ହଳଦିଆରୁ ଧଳା ରଙ୍ଗର ଅଣ୍ଡା ଗୋଟି ଗୋଟିଏ କିମ୍ବା ୨-୪୦ଟି ପୁଞ୍ଜିରେ ଦେଇଥାଏ। ଗୋଟିଏ ମଥ୍ ୨୦୦-୩୦୦ ଅଣ୍ଡା ଦିଏ। ଅଣ୍ଡା ୩-୧୦ଦିନରେ ଫୁଟେ। ସଦ୍ୟଜନ୍ମିତ ଶୂକ ପତ୍ରର ତଳ ଭାଗକୁ ଯାଇ ପତ୍ର ମଧ୍ୟକୁ ସୁଡ଼ଙ୍ଗ କରି ପ୍ରବେଶ କରେ। ଏଗୁଡ଼ିକ ପତ୍ର ମଧ୍ୟରେ କୋରି ଖାଆନ୍ତି ଓ ଗୋଲାକାର କଣା କରନ୍ତି। ପୂର୍ଣ୍ଣାଙ୍ଗପ୍ରାପ୍ତ ଶୂକଗୁଡିକ ଫିକା ହଳଦିଆରୁ ସବୁଜ ଓ ଏହାର ଶରୀରରେ କଳାରଙ୍ଗର ସୂକ୍ଷ୍ମ ବା ଉଦଗତ ଅଂଶ ଥାଏ। ଏହା ପ୍ରାୟ ୮ ମି.ମି. ଲମ୍ବା ଓ ଶୂକ ୯-୧୬ ଦିନ ମଧ୍ୟରେ ପ୍ୟୁପା ହୁଏ। ପ୍ୟୁପା ଫିମ୍ପି ଆକାରର ଓ ପତ୍ରର ତଳେ ଝୁଲୁଥାଏ। ଶୂକ କୋବି ପ୍ରତ ତଳ ପଟେ କୋରି ଖାଇବାରୁ ପତ୍ର ପରଦା ପରି ଧଳା ହୋଇଯାଏ ଏବଂ ପରେ ଶୁଖିଯାଏ।

ପରିଚାଳନା : କୋବି କ୍ଷେତରୁ ଅଣ୍ଡା ପୁଞ୍ଜି, ପ୍ରଥମ ପିଢ଼ି ଶୂକ ସଂଗ୍ରହ କରି ନଷ୍ଟକରି ଦେବା ଫଳରେ କୀଟ ସଂଖ୍ୟା ଯଥେଷ୍ଟ କମିଯାଏ। ଖେତ ମଧ୍ୟରେ ଆଲୋକ ଯନ୍ତା (ଏକର ପିଛା ୪-୫) ଅଠାଳିଆ ଯନ୍ତା କିମ୍ବା ସଙ୍ଗ ଆକର୍ଷଣ ଯନ୍ତା ୨୦-୨୫ଟି ବସାଇ କୀଟମାନଙ୍କୁ ଆକୃଷ୍ଟ କରି ନଷ୍ଟ କରିଦେବା ଉଚିତ।

ଜୈବିକ ପ୍ରଣାଳୀ : ପ୍ରତି ଗଛରେ ଗୋଟିଏ ଠିକିରିପିଠିଆ ପୋକର ଶୂକ ଦେଖିଲେ ପ୍ରତି ଲିଟର ପାଣିରେ ୩ ଗ୍ରାମ୍ ବି.ଟି. ମିଶାଇ ସିଞ୍ଚନ କରନ୍ତୁ। ନିମ୍ବଜାତୀୟ କୀଟନାଶକ ପ୍ରତି ଲିଟର ପାଣିରେ ୪-୫ ମି.ଲି. ମିଶାଇ ସିଞ୍ଚନ କରନ୍ତୁ। ଏକର ପ୍ରତି ୨୫୦ ଏଲ୍.ଇ. ୨-୩ ଥର ପ୍ରୟୋଗ କରନ୍ତୁ।

ରାସାୟନିକ ପ୍ରଣାଳୀ : ଏହି କୀଟ ଅଧିକାଂଶ କୀଟନାଶକ ଉପରେ ପ୍ରତିରୋଧ ଅକ୍ଷମତା ସୃଷ୍ଟି କରିସାରିଲାଣି। ତେଣୁ ପିଢ଼ିର କୀଟନାଶକ ଯଥା-ନୋଭାଲ୍ୟୁରନ୍ ୧୦ ପ୍ରତିଶତ ଇ.ସି. ୩୦ରୁ ୪୦ ମି.ଲି .ପ୍ରତ ଟ୍ୟାକ୍ କିମ୍ବା ଲୁଫେନ୍ୟୁରନ୍ ୫.୪ ପ୍ରତିଶତ ଇ.ସି. ୨୫ ମି.ଲି. ପ୍ରତି ଟ୍ୟାକ୍ କିମ୍ବା ଏମାମେକ୍ଟିନ୍ ବେଞ୍ଜାଏଟ୍ ୫ ପ୍ରତିଶତ ଏସ୍.ଜି. ୧୦ ଗ୍ରାମ୍ ପ୍ରତି ଟ୍ୟାକ୍ କିମ୍ବା ଫ୍ଲୁଜେଣ୍ଡିଆମାଇଡ୍ ୨୦ ପ୍ରତିଶତ ଡବ୍ଲ୍ୟୁ.ଜି. ୫୦ ଗ୍ରାମ ପ୍ରତି ଟ୍ୟାକ୍ କିମ୍ବା ସ୍ପିନୋସାଡ୍ ୨.୫ ପ୍ରତିଶତ ଏସ୍.ପି. ୩୦ ମି.ଲି. ପ୍ରତି ଟ୍ୟାକ୍ କିମ୍ବା ଜୋଭାଲ୍ୟୁରନ୍ ୫.୨୫ ପ୍ରତିଶତ ପ୍ରତି ଟ୍ୟାକ୍, ଏମାମେକ୍ଟିନ୍ ବେଞ୍ଜୋଏଟ୍ ୦.୯ ପ୍ରତିଶତ ଏସ୍.ପି. ୪୦ ମି.ଲି. କିମ୍ବା ପାଇରିଡାଇଲ ୧୦ ପ୍ରତିଶତ ଇ.ସି. ୩୦ ମି.ଲି. ପ୍ରତି ଟ୍ୟାକ୍‌ରେ ମିଶାଇ ସିଞ୍ଚନ କରନ୍ତୁ। ପ୍ରତି ଟ୍ୟାକ୍ ୧୫ ଲିଟର ଏବଂ ୧୦-୧୨ ଟ୍ୟାକ୍ ବାଟାଙ୍କି (ଏକର ପ୍ରତି) ସିଞ୍ଚନ କରାଯାଏ।

ଧୂଆଁପତ୍ର ଗୋଟିପୋକ : ଏହା ଏକ ବହୁଭକ୍ଷୀ କୀଟ। ଏହାର ଶୂକ ବଳିଷ୍ଠ, ଲମ୍ବାଳିଆ, ଚିକ୍କଣ, କଳା, ୩୦-୪୦ ମିମି ଲମ୍ବା। ଏମାନଙ୍କ ଶରୀର ଉପରେ ସିଧାହୋଇ ହଳଦିଆ ସବୁଜ ରଙ୍ଗର ଚିହ୍ନ

ଥାଏ। ଶରୀରର ଦୁଇ ପାଖରେ ଧଳାଦାଗ ଥାଏ। ପଛ ଡେଣା ଧଳା ରଙ୍ଗର ଓ ସେଥିରେ ବାଦାମୀ ରଙ୍ଗର ଦାଗ ଥାଏ। ଡେଣା ମେଲାଇ ବସିଲେ ଏହା ୨୨ ମିମି ଦୈର୍ଘ୍ୟ ହୁଏ।

ପରିଚାଳନା : ଏହାର ପରିଚାଳନା ଠିକ୍ ଠିକିରିପିଠିଆ ପୋକର ପରିଚାଳନା ସହ ସମାନ। କିନ୍ତୁ ରାସାୟନିକ ପ୍ରଣାଳୀରେ କିଛି ନୂତନ କୀଟନାଶକ ପ୍ରୟୋଗ କରାଯାଇପାରିବ। ସେଗୁଡ଼ିକ ହେଲା-ଇମିଡା କ୍ଲୋପ୍ରିଡ୍ ୪୦ ପ୍ରତିଶତ ପ୍ରତି ଟ୍ୟାକ୍, ଫିପ୍ରୋନିଲ୍ ୪୦ ପ୍ରତିଶତ, ଡବ୍ଲ୍ୟୁଜି ୮ ଗ୍ରାମ ପ୍ରତି ଟ୍ୟାକ୍ କିମ୍ବା ଫ୍ଲୁବେଣ୍ଡିଆମାଇଡ୍ ୧୯.୯୨ ପ୍ରତିଶତ ଏସ୍.ପି. ପ୍ରତି ଟ୍ୟାକ୍, ଥାୟାକ୍ଲୋପ୍ରିଓ ୧୯.୯୨ ପ୍ରତିଶତ ଏସ୍.ପି. ୧୦ ମିଲି ପ୍ରତି ଟ୍ୟାକ୍ (ଏକର ପ୍ରତି) ୧୦-୧୨ ଟ୍ୟାକ୍ ପ୍ରୟୋଗ କରିପାରିବେ।

କୋବି ମୁଣ୍ଡବିନ୍ଧା ପୋକ : ଏହା କୋବିଜାତୀୟ ଫସଲର ଏକ ମୁଖ୍ୟ ପୋକ। ଏହାର ପୂର୍ଣ୍ଣାଙ୍ଗ ଶୂକ ଲହୁଣି ପରି ହଳଦିଆ ରଙ୍ଗର, ମୁହଁ ଈଷତ ନାଲି ରଙ୍ଗ ଓ ଶରୀରରେ ସାତଟି ହାଲୁକା ବାଇଗଣି ରଙ୍ଗର ଦାଗ ଥାଏ। ଏହା ୧୨-୧୫ ମି.ମି. ଲମ୍ବା। ପୂର୍ଣ୍ଣାଙ୍ଗ ମଥ୍ ସରୁ ଓ ଧୂସର ରଙ୍ଗର, ମାଈ ମଥ୍ ବାଇଗଣି, ଗୋଲାକାର। ଏମାନଙ୍କର ଅଣ୍ଡା ପତ୍ର ତଳେ ଗୋଟି ଗୋଟି କିମ୍ବା ମେଞ୍ଚା ମେଞ୍ଚା ହୋଇ ରହିଥାଏ। ଅଣ୍ଡା ୨-୩ ଦିନ ମଧ୍ୟରେ ଫୁଟେ ଓ ଶୂକ କୋବି ମଧ୍ୟରେ ପ୍ରବେଶ କରି ଖାଏ ଓ ୭-୧୨ ଦିନ ମଧ୍ୟରେ କୋକନ ତିଆରି କରେ। ମଥ୍ ୬ ଦିନରେ ବାହାରେ। ଏହାର ସମ୍ପୂର୍ଣ୍ଣ ଜୀବନଚକ୍ର ହେଉଛି ୧୫-୨୦ ଦିନ।

ପରିଚାଳନା : କୋବି ମୁଣ୍ଡବିନ୍ଧା ପୋକର ପରିଚାଳନା ଠିକ୍ ଠିକିରିପିଠିଆ ପୋକ ପରି କରିବାକୁ ପଡ଼ିଥାଏ।

କୋବି ଘୋଡ଼ାପୋକ : କୋବି ଘୋଡ଼ାପୋକ ଏକ ସର୍ବଭକ୍ଷୀ ପୋକ। ଏହାର ଶୂକ ଫିକା ସବୁଜ ରଙ୍ଗର, ମାଂସଳ ଓ ଗତି କରିବା ସମୟରେ ଅର୍ଦ୍ଧକାର ହୋଇ ଶରୀରକୁ ଉଠାଇ ଚାଲେ। ଏହାର

ଏପରି ଗତି ପାଇଁ ଏହାକୁ ଘୋଡ଼ାପୋକ ମଧ୍ୟ କୁହାଯାଏ। ଏହି ପୋକର ମାଈ ମଥ୍ ପୋଷକ ଗଛ ପତ୍ର ଉପରେ ଅଣ୍ଡା ଦିଏ ଓ ଅଣ୍ଡାରୁ ଶୂକ ବାହାରି ଗୋଟିକିଆ ବିଭିନ୍ନ ଆକାରର କଣା କରେ। ମାଟିରେ ପଡ଼ିଥିବା ବିଭିନ୍ନ ଅଳିଆରେ ପ୍ୟୁପା ହୁଏ। ଏମାନଙ୍କର ଜୀବନଚକ୍ର ୨୪-୩୫ ଦିନ ମଧ୍ୟରେ ଶେଷ ହୁଏ।

ପରିଚାଳନା : କୋବି ଘୋଡ଼ାପୋକର ପରିଚାଳନା ଠିକ୍ ଠିକିରିପିଠିଆ ପୋକ ପରି କରିବାକୁ ପଡ଼େ। (କ୍ରମଶଃ..)

-ଏମ୍ଏସ୍‌ସି, କୀଟତତ୍ତ୍ୱ ବିଜ୍ଞାନ (ପ୍ରଥମ ବର୍ଷ), ବନାରସ ହିନ୍ଦୁ ବିଶ୍ୱବିଦ୍ୟାଳୟ
ମୋ : ୭୮୭୩୮୨୭୮୩୦

କଦଳୀ ଚାଷ:କେତୋଟି ଜାଣିବା କଥା

କଦଳୀଗଛରେ କବକଜନିତ ଝାଉଁଳା ରୋଗ ହୋଇଥିଲେ ଏହାର ଦମନ ଲାଗି ଆକ୍ରାନ୍ତ ଗଛକୁ ଉପାଡ଼ି ପୋଡ଼ିଦିଅନ୍ତୁ। ଆଉ ମୂଳରେ ପ୍ରତି ଲିଟର ପାଣିରେ ୨ ଗ୍ରାମ୍ ହିସାବରେ କାର୍ବେଣ୍ଡାଜିମ୍ ମିଶାଇ ସିଞ୍ଚନ କରନ୍ତୁ କିମ୍ବା ପ୍ରତି ଗଛମୂଳରେ ୫ଗ୍ରାମ୍ କାର୍ବେଣ୍ଡାଜିମ୍ ପୁଡ଼ିଆ କରି ରଖି ଦିଅନ୍ତୁ। ପତ୍ରଦାଗ ରୋଗର ଦମନ ଲାଗି ପ୍ରତି ଲିଟର ପାଣିରେ ୧ ମି.ଲି. ହିସାବରେ ପ୍ରୋପିକୋନାଜୋଲ୍ ମିଶାଇ ସିଞ୍ଚନ କରନ୍ତୁ। କଦଳୀରେ ଜଉପୋକ ଦେଖାଗଲେ ପ୍ରତି ଲିଟର ପାଣିରେ ୨ ମି.ଲି. ହିସାବରେ ଡାଇମେଥୋଏଟ୍ ପତ୍ରକୋଣକୁ ଦେଖାଇ ସିଞ୍ଚନ କରନ୍ତୁ। ସୂତ୍ରଜୀବ ଦ୍ୱାରା ଆକ୍ରାନ୍ତ କଦଳୀଗଛ ଛୋଟ ହେବା ସହିତ ପତ୍ର ସଂଖ୍ୟା ବିକମି ଯାଇଥାଏ। ଏହାର ଦମନ ପାଇଁ ପ୍ରତି ଗଛ ମୂଳରେ ୩୦ଗ୍ରାମ କାର୍ବୋଫୁରାନ୍ କିମ୍ବା ୫୦୦ଗ୍ରାମ୍ ନିମ୍ବ ପିଡ଼ିଆ ପ୍ରୟୋଗ କରନ୍ତୁ।

ଆଖୁରେ କୋଡ଼ାଖୁସା

ଆଗରୁ ଲଗାଯାଇଥିବା ଆଖୁ ୪୫ଦିନର ହୋଇଯାଇଥିଲେ କୋଡ଼ା ଖୁସା କରି ଏକର ପ୍ରତି ୪୦କି.ଗ୍ରା. ଯବକ୍ଷାରଜାନ ସାରକୁ ଧାଡ଼ିରେ ପ୍ରୟୋଗକରି ହୁଡ଼ା ଟେକିଦିଅନ୍ତୁ। ମୂଳି ଆଖୁ ୩୦ରୁ ୪୫ଦିନର ହୋଇଯାଇଥିଲେ ଏକର ପ୍ରତି ୪୦କି.ଗ୍ରା. ଯବକ୍ଷାରଜାନ ସାର ପ୍ରୟୋଗ କରନ୍ତୁ। ମନ୍ଦା ପ୍ରଣାଳୀରେ ଲଗାଯାଇଥିବା ଆଖୁ ୩୦ରୁ ୪୫ଦିନର ହୋଇଯାଇଥିଲେ ମନ୍ଦା ପିଛା ୧୫ଗ୍ରାମ୍ ୟୁରିଆ ଓ ୧୦ଗ୍ରାମ୍ ପଟାସ୍ ସାର ପ୍ରୟୋଗ କରନ୍ତୁ। ଯବକ୍ଷାରଜାନ

ସାରକୁ ୟୁରିଆ ସାର ହିସାବରେ ବ୍ୟବହାର କଲେ ୟୁରିଆ ସହିତ ନିମ୍ବ ପିଡ଼ିଆ ମିଶାଇ ପ୍ରୟୋଗ କରନ୍ତୁ। ୧୦୦କି.ଗ୍ରା. ୟୁରିଆ ସହ ୨୦କି.ଗ୍ରା. ନିମ୍ବ ପିଡ଼ିଆ ମିଶାଇବାକୁ ପଡ଼ିଥାଏ। ରାସାୟନିକ ଜୈବିକ ସାରକୁ ୫୦୦କି.ଗ୍ରା. ଗୁଣ୍ଡ ଗୋବର ଖତ ସହ ମିଶାଇ ଆଖୁ ଲଗାଇବାର ୩୦ଦିନରେ ଥରେ ଏବଂ ୬୦ଦିନରେ ଆଉ ଥରେ ଆଖୁ ଗଛମୂଳରେ ଦିଅନ୍ତୁ।

ଗେଣ୍ଡୁଫୁଲ ତଳି ପ୍ରସ୍ତୁତି

ଗେଣ୍ଡୁଫୁଲ ତଳି ପକାଇ ନ ଥିଲେ ଏବେ ତଳି ପକାନ୍ତୁ। ଅଧିକ ଅମଳକ୍ଷମ କମଳା ରଙ୍ଗ ସିରାକୋଲା କିସମ ବ୍ୟବହାର କରନ୍ତୁ। ତଳିଘରାରେ ଧାଡ଼ିକୁ ଧାଡ଼ି ୫ ସେ.ମି. ବ୍ୟବଧାନରେ ବିହନକୁ ୧ ସେ.ମି. ଗଭୀରରେ ବୁଣନ୍ତୁ। ଅତ୍ୟଧିକ ତାପମାତ୍ରାରୁ ରକ୍ଷାପାଇବା ପାଇଁ ତଳିଘରାରେ ନଡ଼ା ଘୋଡ଼ାଇ ଦିଅନ୍ତୁ। ଏକରକୁ ୩୫୦ରୁ ୪୦୦ ଗ୍ରାମ୍ ମଞ୍ଜି ଆବଶ୍ୟକ ହୋଇଥାଏ। ଆଗରୁ ତଳି ପକାଇଥିଲେ ଏବଂ ୩ରୁ ୪ ପତ୍ରର ହୋଇଗଲେ ମୁଖ୍ୟ କିଆରିରେ ଲଗାନ୍ତୁ। ଜମିକୁ ଭଲଭାବେ ଗୁଣ୍ଡକରି ଏକର ପ୍ରତି ୧୦ ଟନ୍ ଶଢ଼ା ଗୋବରଖତ ମିଶାଇ ଦିଅନ୍ତୁ। ଗଛ ଲଗାଇବା ପୂର୍ବରୁ ଏକର ପ୍ରତି ୧୬ କିଗ୍ରା ଯବକ୍ଷାରଜାନ, ୮୦ କି.ଗ୍ରା. ଫସ୍‌ଫରସ୍ ଓ ୮୦ କି.ଗ୍ରା. ପଟାସ୍ ସାର ପ୍ରୟୋଗ କରନ୍ତୁ ଏବଂ ୧୬ କି.ଗ୍ରା. ଯବକ୍ଷାରଜାନ ୧ମାସ ପରେ କୋଡ଼ାଖୁସା କରି ଘାସ ବାଛି ପ୍ରୟୋଗ କରନ୍ତୁ। ତଳି ବଦଳରେ ଏକର ପ୍ରତି ୪୦,୦୦୦ କଟିଙ୍ଗ୍‌ସ ଦରକାର ହୋଇଥାଏ। ଧାଡ଼ିକୁ ଧାଡ଼ି ୩୦ ଓ ଗଛକୁ ଗଛ ୨୦-୨୦ ସେ.ମି. ବ୍ୟବଧାନରେ ରୁଅନ୍ତୁ। ତଳି ରୋଇବାର ୪୦ ଦିନ ପରେ ଅଗ ଡାଳଗୁଡ଼ିକୁ ଭାଙ୍ଗି ଦିଅନ୍ତୁ।

ରଜନୀଗନ୍ଧା ଲଗାଇବା ପୂର୍ବରୁ...

ରଜନୀଗନ୍ଧା ଲଗାଇବା ପୂର୍ବରୁ କେତୋଟି ଦିଗ ପ୍ରତି ଦୃଷ୍ଟିଦେବାକୁ ପଡ଼ିଥାଏ। ଏହାର ଉନ୍ନତ କିସମ ମଧ୍ୟରେ ରହିଛି କୋଲକାତା ସିଙ୍ଗଲ, ଶ୍ରୀଙ୍ଗାର, କୋଏମ୍ବାଟୁର, ସିଙ୍ଗଲ ଓ ସୁହାସିନୀ (ଡବଲ)ଆଦି କିସମ। ବୁଣିବା ପୂର୍ବରୁ ଅନୁମୋଦିତ ସାରର (ଏକର ପ୍ରତି ୮୦କି.ଗ୍ରା. ଯବକ୍ଷାରଜାନ,୮୦କି.ଗ୍ରା. ଫସ୍‌ଫରସ୍ ଓ ୮୦କି.ଗ୍ରା. ପଟାସ ସାର)ର ଏକତୃତୀୟାଂଶ ଯବକ୍ଷାରଜାନ ଓ ସବୁତକ ଫସ୍‌ଫରସ୍ ଓ ପଟାସ ସାର ପ୍ରାୟୋଗ କରନ୍ତୁ। ଏକର ପ୍ରତି ପ୍ରାୟ ୪୦,୦୦୦କନ୍ଦା ଆବଶ୍ୟକ ହୋଇଥାଏ। କନ୍ଦାଗୁଡ଼ିକୁ ୨.୫ସେ.ମି ବ୍ୟାସ ବିଶିଷ୍ଟ ହୋଇଥିବା ଦରକାର। ଶୀତଳ ଭଣ୍ଡାରରେ ୪-୫ଡିଗ୍ରୀ ସେଲ୍‌ସିଅସ୍‌ରେ ରହିଥିବା କନ୍ଦାଗୁଡ଼ିକ ଭଲ ଗଜା ହୋଇଥାଏ। ସୂତ୍ରଜୀବପ୍ରବଣ ଅଞ୍ଚଳରେ ଲଗାଇବା ପୂର୍ବରୁ ଏକ ପ୍ରତି ୧୬୦କେ.ଜି. ନିମ୍ବପିଡ଼ିଆ ପ୍ରୟୋଗ କରନ୍ତୁ। କନ୍ଦାଗୁଡିକୁ ଲଗାଇବା ପୂର୍ବରୁ ଚେରଗୁଡ଼ିକୁ କାଟିଦିଅନ୍ତୁ। ଧାଡ଼ିକୁ ଧାଡ଼ି ୩୦ସେ.ମି. ଓ କନ୍ଦାକୁ କନ୍ଦା ୩୦ସେ.ମି. ବ୍ୟବଧାନରେ ଲଗାନ୍ତୁ।

ପ୍ରାଣୀଙ୍କୁ ଫାଟୁଆ ରୋଗ ହେଲେ...

ଗୋରୁଙ୍କର ସାହାଣ, ବଜବଜିଆ ଓ ଫାଟୁଆ ରୋଗ ପାଇଁ ରକ୍ଷା ଏଫ୍‌ଏମ୍‌ଡି ଭାକ୍ସିନ ଓ ଛେଳିମାନଙ୍କର ପିପିଆର୍ ରୋଗ ଲାଗି ପିପିଆର୍ ପ୍ରତିଷେଧକ ଟିକା ବ୍ୟବସ୍ଥା ଗ୍ରହଣ କରନ୍ତୁ। କୁକୁଡ଼ାଙ୍କର ନାଲି ଝାଡ଼ା ହେଉଥିଲେ ଅଧା ଗ୍ରାମ ଫ୍ୟୁରାସଲକୁ ୧ ଲିଟର ପାଣିରେ ମିଶାଇ ୩ଦିନ ପର୍ଯ୍ୟନ୍ତ ଦିଅନ୍ତୁ। କୁକୁଡ଼ାର ଘୁମାରୋଗ ନିୟନ୍ତ୍ରଣ ପାଇଁ ୭ଦିନରେ ଲାସୋଟା ପ୍ରତିଷେଧକ ଟିକା ଓ ୧୩-୧୫ଦିନ ଭିତରେ ଆଇବିଡି ଟିକା ଆଖିରେ ପକାଇବାର ବ୍ୟବସ୍ଥା କରନ୍ତୁ। ବନରାଜା ଓ ଗ୍ରାମପ୍ରିୟ କୁକୁଡ଼ା ପାଳନ ପ୍ରତି ଲୋକଙ୍କ ଆଗ୍ରହ ବଢୁଥିବା ଯୋଗୁ ଚିଆଁ ପାଇଁ ଆଞ୍ଚଳିକ ସରକାରୀ କୁକୁଡ଼ା ଫାର୍ମ ସହ ଯୋଗାଯୋଗ କରନ୍ତୁ। ଗୃହପାଳିତ ପ୍ରାଣୀଙ୍କୁ ଶୀତରୁ ରକ୍ଷାକରିବା ପାଇଁ ଗୁହାଳରେ ଫାଙ୍କଥିବା ଜାଗାକୁ ଅଖାରେ ବନ୍ଦ କରନ୍ତୁ ଏବଂ ସୁବିଧା ଥିଲେ ଗୋରୁଙ୍କୁ ମଧ୍ୟ ଅଖାରେ ଘୋଡ଼ାଇ ଦିଅନ୍ତୁ। ଗୋରୁଙ୍କର ଫାଟୁଆ ରୋଗ, ଛେଳିଙ୍କର ପିପିଆର୍ ରୋଗ ପାଇଁ ପ୍ରତିଷେଧକ ବ୍ୟବସ୍ଥା ଗ୍ରହଣ କରନ୍ତୁ।

ମଇଁଷି ପାଳନ

(ଶେଷ ଭାଗ)

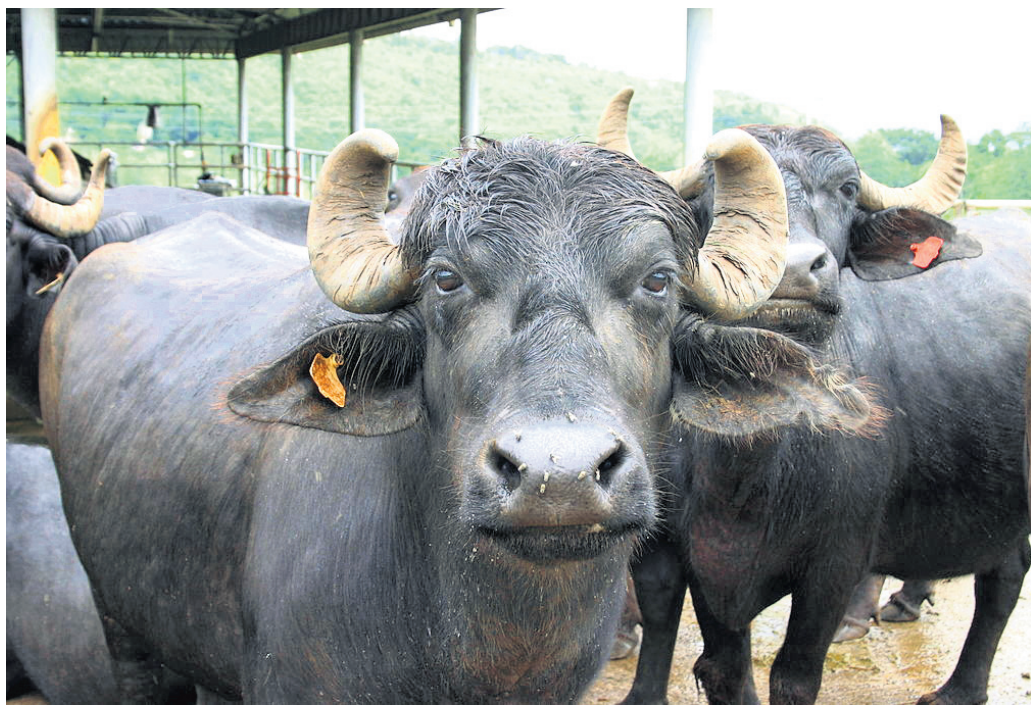

ଦୁଗ୍ଧ ଉତ୍ପାଦନ:

ସମୁଦାୟ ଦୁଗ୍ଧ ଉତ୍ପାଦନରେ ମଇଁଷି ଦୁଗ୍ଧ ୪୫ ପ୍ରତିଶତ। ଆମ ଦେଶରେ ହରିୟାଣାରେ ସବୁଠାରୁ ଅଧିକ ମଇଁଷି ଦୁଗ୍ଧ ଉତ୍ପାଦନ ହେଉଛି। ମଇଁଷି ଦୁଗ୍ଧରେ ଜଳ ୯୨୦ (ଗ୍ରା/ଲି), ସମୁଦାୟ ସଲିଡ୍ ୧୭୨ (ଗ୍ରା/ଲି), ଦୁଗ୍ଧ ସର୍କରା (ଲାକ୍ଟୋଜ) ୫-୫.୫.୫ ପ୍ରତିଶତ, ପୁଷ୍ଟିସାର ୪.୧ ପ୍ରତିଶତ, ସ୍ନେହସାର ୬.୯-୫ ପ୍ରତିଶତ, କୋଲେଷ୍ଟରଲ (ମି.ଗ୍ରା.) ୦.୬୫ ପ୍ରତିଶତ ଏବଂ ନିନୋଲୋକ୍ (ମି.ଗ୍ରା.) ୬.୧ ପ୍ରତିଶତ ଥିବା ବେଳେ ଗାଈ କ୍ଷୀରରେ ଜଳ (ଗ୍ରା/ଲି) ୮୭୦, ସମୁଦାୟ ସଲିଡ୍ (ଗ୍ରା/ଲି) ୧୨୫, ଦୁଗ୍ଧ ସର୍କରା (ଲାକ୍ଟୋଜ) ୪.୮ ପ୍ରତିଶତ, ପୁଷ୍ଟିସାର ୩.୩ ପ୍ରତିଶତ, ସ୍ନେହସାର ୩.୬ରୁ ୪ ପ୍ରତିଶତ, କୋଲେଷ୍ଟରଲ (ମି.ଗ୍ରା.) ୩.୧୪ ପ୍ରତିଶତ ଏବଂ ଲିନୋଲୋଇକ୍ (ମି.ଗ୍ରା.) ୫.୫ ପ୍ରତିଶତ ରହିଛି।

ମଇଁଷିର ସ୍ୱତନ୍ତ୍ରତା

➤ଗାଈମାନଙ୍କ ତୁଳନାରେ ମଇଁଷିମାନେ ଭଲ ଘାସ ଚରିଥାଆନ୍ତି। ବିଭିନ୍ନ କିସମର ଘାସ ବା ଚାରା ମଧ୍ୟରେ କୌଣସି ବାଛବିଚାର ନ କରି ଏମାନେ ଖାଇଥାଆନ୍ତି।

➤ଅନୁନ୍ନତ ମାନର ଘାସ ବା ଚାରାକୁ ଭଲ ଭାବରେ ହଜମ କରିପାରନ୍ତି ଏବଂ ଏହି ଚାରାରୁ ପୌଷ୍ଟିକ ମାନ ବାହାର କରିବାରେ ସକ୍ଷମ ଅଛନ୍ତି।

➤ଗାଈମାନଙ୍କ ତୁଳନାରେ ମଇଁଷିଙ୍କ ପାକସ୍ଥଳୀ ବଡ଼। ସେହି ଅନୁସାରେ କ୍ଷେତ୍ରଫଳ ଓ ଆୟତନ ଅଧିକ ହୋଇଥିବା କାରଣରୁ ମଇଁଷିମାନଙ୍କ ପାକସ୍ଥଳୀରେ ଅଧିକ ଆବଶ୍ୟକ ଥିବା ବୀଜାଣୁ ବାସ କରନ୍ତି। ଏହି ବୀଜାଣୁ ଠିକ୍ ହଜମ ପ୍ରକ୍ରିୟାରେ ସାହାଯ୍ୟ କରିଥାଏ।

➤ଗାଈଙ୍କ ତୁଳନାରେ ମଇଁଷି ପ୍ରଜାତି ବିଷମ ପରିସ୍ଥିତିରେ ମଧ୍ୟ ନିଜକୁ ଭଲ ଭାବରେ ଖାପ୍ ଖୁଆଇ ନେଇଥାଆନ୍ତି। ଖାଦ୍ୟପେୟ ଏବଂ ଠିକ୍ ପରିଚାଳନା ଅଭାବରେ ମଧ୍ୟ ମଇଁଷିମାନଙ୍କର ଉତ୍ପାଦନ ସୁଚାରୁ ରୂପେ ହୋଇଥାଏ।

➤ଉତ୍ପାଦନ କରିବାର କ୍ଷମତା ଅନ୍ୟ ପଶୁଙ୍କ ତୁଳନାରେ ମଧ୍ୟ ଅଧିକ । ନିଜ ଜୀବନକାଳ ମଧ୍ୟରେ ମଧ୍ୟ ଅଧିକ ଉତ୍ପାଦନ କରିଥାଆନ୍ତି।

➤ଠିକ୍ ଖାଦ୍ୟପେୟ ଓ ପରିଚାଳନା ଦ୍ୱାରା ଏବଂ ଉପଯୁକ୍ତ ପ୍ରାଣୀ ଚିକିତ୍ସକଙ୍କ ପରାମର୍ଶକ୍ରମେ ମଇଁଷି ପ୍ରଜାତି ବର୍ଷସାରା ଏକ ସଫଳ ପ୍ରଜନନ ପ୍ରାଣୀ ଭାବରେ ଗଣା ହୋଇଥାଏ। ମଇଁଷିମାନେ ପ୍ରାୟତଃ ଗ୍ର

ଏସୀୟ ଲଢ଼େଇରେ କୋରିଆର ବାଜିମାତ୍

ଭୁବନେଶ୍ୱର, ୧୭।୧
(କ୍ରୀଡ଼ା ପ୍ରତିନିଧି)

କଳିଙ୍ଗ ଷ୍ଟାଡିୟମରେ ଚାଲିଥିବା ହକି ବିଶ୍ୱକପ୍‌ର ମଙ୍ଗଳବାର ଅନୁଷ୍ଠିତ ଏସୀୟ ଲଢ଼େଇରେ ଦକ୍ଷିଣ କୋରିଆ ୨-୧ ଗୋଲରେ ଜାପାନକୁ ପରାସ୍ତ କରିଛି। ଏଥିସହ ୨ ମ୍ୟାଚରୁ ପ୍ରଥମ ବିଜୟ ସ୍ୱାଦ ଚାଖିଛି କୋରିଆ। କୋରିଆ ପକ୍ଷରୁ ଡବଲ ଗୋଲ ସ୍କୋରର ଲୀ ଜୁଙ୍ଗଜୁନ୍ ପ୍ଲେୟର ଅଫ୍ ଦି ମ୍ୟାଚ ବିବେଚିତ ହୋଇଛନ୍ତି। ଏଠାରେ ବିଜୟ ଫଳରେ କୋରିଆର କ୍ରସ୍ ଓଭର ଖେଳିବା ଆଶା ଉଜ୍ଜୀବିତ ହୋଇଛି। ପ୍ରଥମ ମ୍ୟାଚରେ ଏହି ଦଳ ଡିଫେଣ୍ଡିଂ ଚାମ୍ପିୟନ ବେଲଜିୟମଠାରୁ ୦-୫ ଗୋଲରେ ହାରି ଯାଇଥିଲା। ଅନ୍ୟପକ୍ଷରେ ନିଜର ପ୍ରଥମ ମ୍ୟାଚରେ ଜର୍ମାନୀଠାରୁ ୦-୩ ଗୋଲରେ ହାରିଥିବା ଜାପାନ କ୍ରମାଗତ ୨ୟ ପରାଜୟ ବରଣ କରିବାରୁ ଗ୍ରୁପ୍ ପର୍ଯ୍ୟାୟରୁ ବିଦାୟ ହେବା ପରିସ୍ଥିତି ସୃଷ୍ଟି ହୋଇଛି। କୋରିଆ ଆସନ୍ତା ୨୦ ତାରିଖରେ ଏହାର ଶେଷ ଗ୍ରୁପ୍ ମ୍ୟାଚ ଜର୍ମାନୀ ବିପକ୍ଷରେ ଖେଳିବ। ସେହିଦିନ ଜାପାନ ଓ ବେଲଜିୟମ ମଧ୍ୟରେ ମୁକାବିଲା ହେବ। ୨ଟି ଯାକ ମ୍ୟାଚ ରାଉରକେଲାର ବିର୍ସା ମୁଣ୍ଡା ଷ୍ଟାଡିୟମରେ ଅନୁଷ୍ଠିତ ହେବ।

ଏସିଆ କପ୍ ଚାମ୍ପିୟନ କୋରିଆ ଓ ଏସିଆନ ଗେମ୍ସ ଚାମ୍ପିୟନ ଜାପାନ ମଧ୍ୟରେ ଲଢ଼େଇ ସଂଘର୍ଷପୂର୍ଣ୍ଣ ହେବ ବୋଲି ପୂର୍ବାନୁମାନ କରାଯାଉଥିଲା। ମ୍ୟାଚରେ ତାହା ହିଁ ହୋଇଥିଲା। ଜାପାନ ଆରମ୍ଭରୁ ଆକ୍ରମଣାତ୍ମକ ଖେଳି ୧ମ ମିନିଟରେ ହିଁ ପେନାଲ୍ଟି କର୍ନର ସୁଯୋଗ ସୃଷ୍ଟି କରିଥିଲା। ଦଳର ୧୫ ନମ୍ବର ଖେଳାଳି କେନ୍ ନାଗାୟୋଶି ଏହାକୁ ଗୋଲରେ ପରିଣତ କରି ୨ୟ ମିନିଟରେ ହିଁ ଜାପାନକୁ ଅଗ୍ରଣୀ କରାଇଥିଲେ। ଉଭୟ ପଟରୁ ଆକ୍ରମଣ ଜାରି ରଖି ଜାପାନ କୋରିଆ ଉପରେ ଚାପ ପକାଇଥିଲା। ମାତ୍ର ମୋମେଣ୍ଟମକୁ ଦଳ ବେଶି ସମୟ ଧରି ରଖିପାରି ନ ଥିଲା। ୮ମ ମିନିଟରେ ଜାପାନ ଡି' ଏରିଆରେ ବଲ୍ ପାଇଁ ସଂଘର୍ଷ ସମୟରେ କୋରିଆର ୧୧ ନମ୍ବର ଖେଳାଳି ଲୀ ଜୁଙ୍ଗଜୁନ୍ ଏକ ଚମତ୍କାର ଫିଲ୍ଡ ଗୋଲ ମାଧ୍ୟମରେ ମ୍ୟାଚକୁ ୧-୧ ସ୍ଥିତିକୁ ନେଇ ଆସିଥିଲେ। ୧୫ତମ ମିନିଟରେ କୋରିଆ କ୍ରମାଗତ ୩ଟି ପେନାଲ୍ଟି କର୍ନର ପାଇଥିଲେ ହେଁ ଏହାର ସଦୁପଯୋଗ କରିପାରି ନ ଥିଲା। ଦ୍ୱିତୀୟ କ୍ୱାର୍ଟର ଆରମ୍ଭରୁ ଉଭୟ ଦଳ ଅଗ୍ରଣୀ ନେବାପାଇଁ ଜୋରଦାର ଉଦ୍ୟମ କରିଥିଲେ। ଜାପାନ ଅନେକ ସୁଯୋଗ ସୃଷ୍ଟି କରିଥିଲେ ହେଁ ଫିନିଶିଂ ଅଭାବରୁ ଗୋଲ ପାଇ ନ ଥିଲା। କୋରିଆ ଗୋଲକିପର କିମ୍ ଝେୟୁନଙ୍କ ପ୍ରଦର୍ଶନ ମଧ୍ୟ ଚମତ୍କାର ରହିଥିଲା। ୨୩ତମ ମିନିଟରେ ଜୁଙ୍ଗଜୁନ୍ ବ୍ୟକ୍ତିଗତ ଏବଂ ଦଳ ପକ୍ଷରୁ ୨ୟ ଗୋଲ ସ୍କୋର କରି କୋରିଆକୁ ଅଗ୍ରଣୀ କରାଇଥିଲେ। ବିପଜ୍ଜନକ ପ୍ରଦର୍ଶନ ପାଇଁ ଏହି ଦଳର ଜୁଙ୍ଗ୍ ମାନ୍‌ଜେଙ୍କୁ ଗ୍ରୀନ୍ କାର୍ଡ ପାଇ ପଡ଼ିଆ ଛାଡ଼ିବାକୁ ପଡ଼ିଥିଲା।

ତୃତୀୟ କ୍ୱାର୍ଟର ଆରମ୍ଭରେ ଅର୍ଥାତ୍ ୩୨ତମ ମିନିଟରେ ଜାପାନ ଗୋଲ ପରିଶୋଧ କରିବାକୁ ଭଲ ସୁଯୋଗ ପାଇଥିଲା। ମାତ୍ର ପେନାଲ୍ଟି କର୍ନରକୁ ଗୋଲରେ ପରିଣତ କରିପାରି ନ ଥିଲା। ୪୩ତମ ମିନିଟରେ କୋରିଆ ମଧ୍ୟ ସମାନ ସୁଯୋଗ ହରାଇଥିଲା। ଚତୁର୍ଥ କ୍ୱାର୍ଟର ଆରମ୍ଭରୁ ଭିନ୍ନ ରଣନୀତିରେ ଖେଳିଥିଲା କୋରିଆ। ପ୍ରଥମ କ୍ୱାର୍ଟରରେ ଜାପାନ ଯାହା କରିଥିଲା ଚତୁର୍ଥ କ୍ୱାର୍ଟରରେ କୋରିଆ ସେହି ରଣନୀତି ଅବଲମ୍ବନ କରିଥିଲା। ଆକ୍ରମଣକୁ ଜୋରଦାର କରି ଦଳ ୪୭ତମ ମିନିଟରେ କ୍ରମାଗତ ୪ଟି ପେନାଲ୍ଟି କର୍ନର ପାଇଥିଲା। ମାତ୍ର ଜାପାନ ଗୋଲକିପର ତାକାଶି ୟୋଶିକାୱା ଓ ରକ୍ଷଣଭାଗ ସଫଳତାର ସହ ତା'ର ପ୍ରତିହତ କରିଥିଲେ। ୫୨ତମ ମିନିଟରେ କୋରିଆର କିମ୍ ହ୍ୟୁଙ୍ଗଜିନ୍‌ଙ୍କୁ ରେଫରି ଗ୍ରୀନ୍‌କାର୍ଡ ଦେଇ ପଡ଼ିଆରୁ ବିଦା କରିଥିଲେ। ମ୍ୟାଚର ଶେଷ ପର୍ଯ୍ୟାୟ ନାଟକୀୟ ରହିଥିଲା। ଜାପାନ ୫୦, ୫୩, ୫୯ ତମ ମିନିଟ ଏବଂ ୬୦ତମ ମିନିଟରେ ଲଗାତର ୨ଟି ପେନାଲ୍ଟି କର୍ନର ପାଇଥିଲେ ମଧ୍ୟ ତା'ର ସଦୁପଯୋଗ କରିପାରି ନ ଥିଲା। ଫଳରେ ଜାପାନ ବିପକ୍ଷରେ କୋରିଆର ଉନ୍ନତ ରେକର୍ଡ ଅପରିବର୍ତ୍ତିତ ରହିଥିଲା। ୨୦୨୨ରେ ଜାପାନ ଓ କୋରିଆ ମଧ୍ୟରେ ୩ଟି ମ୍ୟାଚ ଅନୁଷ୍ଠିତ ହୋଇଥିଲା। ୩ଟି ଯାକ ମ୍ୟାଚରେ କୋରିଆ ବିଜୟୀ ହୋଇଥିଲା। ୨୦୨୨ ମେ'ରେ ଅନୁଷ୍ଠିତ ଏସିଆ କପ୍‌ରେ ୩-୧, ନଭେମ୍ବରରେ ଅନୁଷ୍ଠିତ ସୁଲତାନ ଆଜଲାନଶାହା କପ୍‌ରେ ୧-୦ ଏବଂ ସେହିମାସରେ ଅନୁଷ୍ଠିତ ନେଶନ୍ସ କପ୍‌ରେ କୋରିଆ ୩-୧ ଗୋଲରେ ଜାପାନକୁ ପରାସ୍ତ କରିଥିଲା। ଏହି ମ୍ୟାଚ ପରେ ବିଶ୍ୱର ୧୫ ନମ୍ବର ର୍ୟାଙ୍କପ୍ରାପ୍ତ ଜାପାନ ବିପକ୍ଷରେ କୋରିଆର ବିଜୟ ସଂଖ୍ୟା ୧୬ରେ ପହଞ୍ଚିଛି। ଜାପାନ ମାତ୍ର ୨ଟିରେ ବିଜୟୀ ହୋଇଥିବାବେଳେ ଅନ୍ୟ ୨ଟି ମ୍ୟାଚ ଡ୍ର ରହିଛି। ୨୦୧୮ରେ ଭୁବନେଶ୍ୱରରେ ଅନୁଷ୍ଠିତ ବିଶ୍ୱକପ୍ ପାଇଁ କୋରିଆ ଯୋଗ୍ୟତା ହାସଲ କରିପାରି ନ ଥିଲା। ତେଣୁ ଏଥର ଦଳ ପାଇଁ ଆଗକୁ ବଢ଼ିବାର ସୁଯୋଗ ସୃଷ୍ଟି ହୋଇଛି।

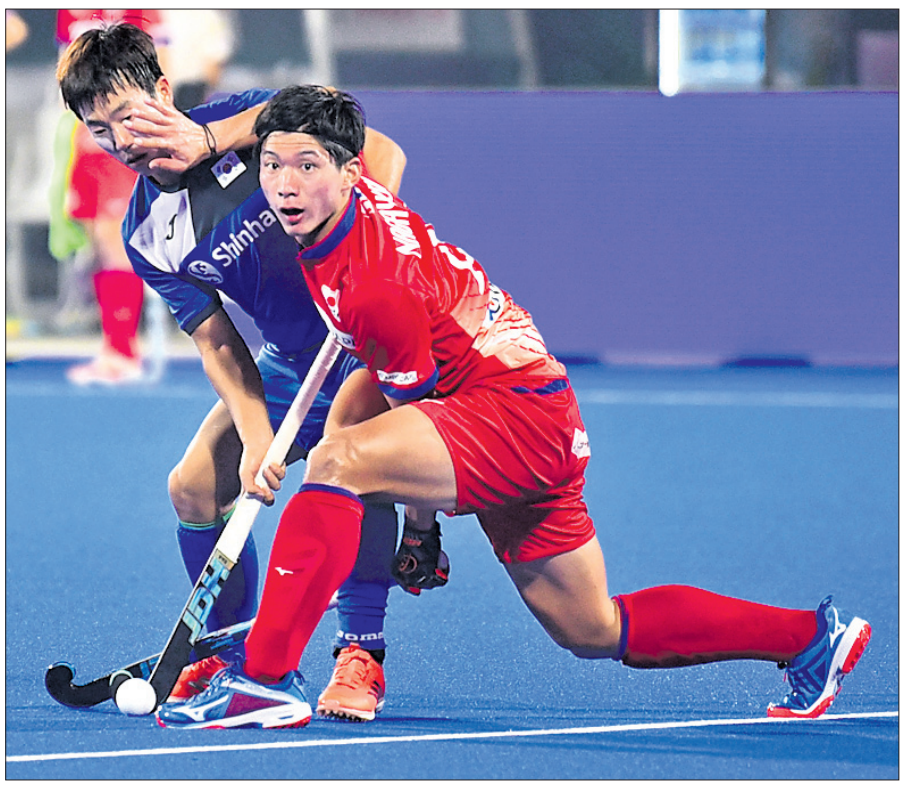

ବଲ୍ ପାଇଁ ସଂଘର୍ଷ କରୁଛନ୍ତି ଦକ୍ଷିଣ କୋରିଆ ଓ ଜାପାନ ଖେଳାଳି।

ମ୍ୟାଚ୍ ଦେଖିବାକୁ ଆସିଥିବା ଜଣେ କୁନିପିଲାଙ୍କ ଗାଲରେ ତ୍ରିରଙ୍ଗା ଅଙ୍କାଯାଉଛି।

ହକି ବିଶ୍ୱକପ ପଏଣ୍ଟ ଟେବୁଲ

ଦଳ	ଖେଳିଛି	ବିଜୟ	ଡ୍ର	ପରାଜୟ	ସ.ଗୋଲ	ବି.ଗୋଲ	ଗୋ.ବ୍ୟବଧାନ	ପଏଣ୍ଟ
ପୁଲ୍ 'ଏ'								
ଅଷ୍ଟ୍ରେଲିଆ	୨	୧	୧	୦	୧୧	୩	+୮	୪
ଆର୍ଜେଣ୍ଟିନା	୨	୧	୧	୦	୪	୩	+୧	୪
ଫ୍ରାନ୍ସ	୨	୧	୦	୧	୨	୯	-୭	୩
ଦକ୍ଷିଣ ଆଫ୍ରିକା	୨	୦	୦	୨	୧	୩	-୨	୦
ପୁଲ୍ 'ବି'								
ବେଲଜିୟମ	୨	୧	୧	୦	୭	୨	+୫	୪
ଜର୍ମାନୀ	୨	୧	୧	୦	୫	୨	+୩	୪
ଦକ୍ଷିଣ କୋରିଆ	୨	୧	୦	୧	୨	୬	-୪	୩
ଜାପାନ	୨	୦	୦	୨	୧	୫	-୪	୦
ପୁଲ୍ 'ସି'								
ନେଦରଲାଣ୍ଡସ	୨	୨	୦	୦	୮	୦	+୮	୬
ନ୍ୟୁଜିଲାଣ୍ଡ	୨	୧	୦	୧	୩	୫	-୨	୩
ମାଲେସିଆ	୨	୧	୦	୧	୩	୬	-୩	୩
ଚିଲି	୨	୦	୦	୨	୩	୬	-୩	୦
ପୁଲ୍ 'ଡି'								
ଇଂଲଣ୍ଡ	୨	୧	୧	୦	୫	୦	+୫	୪
ଭାରତ	୨	୧	୧	୦	୨	୦	+୨	୪
ସ୍ପେନ୍	୨	୧	୦	୧	୫	୩	+୨	୩
ୱେଲ୍ସ	୨	୦	୦	୨	୧	୧୦	-୯	୦

ହକି ବିଶ୍ୱକପ୍ ମ୍ୟାଚ୍ ଦେଖିବାକୁ ଆସିଥିବା ଉତ୍ସାହୀ ସ୍କୁଲ ଛାତ୍ରୀଛାତ୍ର।

କଳିଙ୍ଗ କର୍ନର

ଜାପାନ ସମର୍ଥକ ନିରାଶ

ଚଳିତ ହକି ବିଶ୍ୱକପ୍‌ର କଳିଙ୍ଗ ଷ୍ଟାଡିୟମରେ ମଙ୍ଗଳବାର ଅନୁଷ୍ଠିତ ଦକ୍ଷିଣ କୋରିଆ ବିପକ୍ଷ ମ୍ୟାଚରେ ଜାପାନର ଅନେକ ସମର୍ଥକ ରହିଥିଲେ। ଜାପାନରୁ ଆସିଥିବା ଏକ ଗ୍ରୁପ୍ ମୁହଁକୁ ପତାକା ରଙ୍ଗରେ ଚିତ୍ରିତ କରି, ଜାତୀୟ ପତାକା ସହ ବ୍ୟାନର ଧରି ୱେଷ୍ଟ ଷ୍ଟାଣ୍ଡରେ ମ୍ୟାଚ ଉପଭୋଗ କରିଥିଲେ। ଆରମ୍ଭରୁ ଜାପାନ ଗୋଟିଏ ଗୋଲ କରି ଅଗ୍ରଣୀ ନେଇଥିବାରୁ ସେମାନେ ଉତ୍ସାହିତ ମଧ୍ୟ ହୋଇ ପଡ଼ିଥିଲେ। ମାତ୍ର ତାଙ୍କ ଜାତୀୟ ଦଳ ଅନେକ ସୁଯୋଗ ହାତଛଡ଼ା କରି ମ୍ୟାଚ ହାରିଯିବାରୁ ସେମାନେ ଶେଷରେ ନିରାଶ ମନରେ ଷ୍ଟାଡିୟମ ଛାଡ଼ିଥିଲେ। ତେବେ ଷ୍ଟାଡିୟମର ପରିବେଶ ଏବଂ ଉପଲବ୍ଧ ଭିତ୍ତିଭୂମି ଦେଖି ସେମାନେ ଖୁସିବ୍ୟକ୍ତ କରିଥିଲେ।

ହକି ପ୍ରତି ଦର୍ଶକଙ୍କ ସମର୍ଥନ ଅବ୍ୟାହତ

ଓଡ଼ିଶା ଦର୍ଶକ ପାଖାପାଖି ଏକ ଦଶନ୍ଧି ଧରି କଳିଙ୍ଗ ଷ୍ଟାଡିୟମରେ ହକିକୁ ସମର୍ଥନ ଜଣାଇ ଆସୁଛନ୍ତି। ଚାମ୍ପିୟନ୍ସ ଟ୍ରଫିଠାରୁ ଆରମ୍ଭ ହୋଇଥିବା ଏହି ପ୍ରକ୍ରିୟା ଏବେ ଦ୍ୱିତୀୟ ଥର ପାଇଁ ଆୟୋଜିତ ହେଉଥିବା ହକି ବିଶ୍ୱକପ୍‌ରେ ମଧ୍ୟ ଅବ୍ୟାହତ ରହିଛି। ଦର୍ଶକମାନେ ଭରପୂର ସଂଖ୍ୟାରେ ଷ୍ଟାଡିୟମକୁ ଆସି ସେମାନଙ୍କ ପ୍ରିୟ ଦଳ ଓ ତାରକାଙ୍କୁ ସମର୍ଥନ ଜଣାଉଛନ୍ତି। ସବୁଠାରୁ ବଡ଼କଥା ହେଲା ଚଳିତ ବିଶ୍ୱକପ୍‌ରେ କଳିଙ୍ଗ ଷ୍ଟାଡିୟମରେ ଭାରତ ଏ ପର୍ଯ୍ୟନ୍ତ ମ୍ୟାଚ ଖେଳି ନ ଥିଲେ ହେଁ ବହୁ ସଂଖ୍ୟାରେ ଦର୍ଶକ ଷ୍ଟାଡିୟମକୁ ଆସି ହକି ପ୍ରତି ସେମାନଙ୍କ ଭଲପାଇବାକୁ ଦର୍ଶାଇଛନ୍ତି। ଏଠାରେ ଭାରତୀୟ ଦଳ ଆସନ୍ତା ୧୯ ତାରିଖରେ ୱେଲ୍ସ ବିପକ୍ଷରେ ମ୍ୟାଚ ଖେଳିବ। ପ୍ରଥମ ୨ଟି ମ୍ୟାଚ ଘରୋଇ ଦଳ ରାଉରକେଲାର ବିର୍ସା ମୁଣ୍ଡା ଷ୍ଟାଡିୟମରେ ଖେଳିଥିଲା।

କଳିଙ୍ଗ ଷ୍ଟାଡିୟମ୍‌ରେ ହକି ବିଶ୍ୱକପ୍ ଖେଳର ମଜା ନେଉଛନ୍ତି ଦର୍ଶକ।

ବେଲ୍‌ଜିୟମ-ଜର୍ମାନୀ ମ୍ୟାଚ ଡ୍ର

ଭୁବନେଶ୍ୱର
(କ୍ରୀଡ଼ା ପ୍ରତିନିଧି), ୧୭।୧

ଚଳିତ ହକି ବିଶ୍ୱକପରେ ମଙ୍ଗଳବାର କଳିଙ୍ଗ ଷ୍ଟାଡିୟମରେ ଅନୁଷ୍ଠିତ ବେଲଜିୟମ-ଜର୍ମାନୀ ପୁଲ୍ ''ବି' ମ୍ୟାଚ ୨-୨ ଗୋଲରେ ଡ୍ର ରହିଛି। ୟୁରୋପର ଦୁଇ ଶକ୍ତିଶାଳୀ ଦଳ ମଧ୍ୟରେ ମ୍ୟାଚ ତୀବ୍ର ସଂଘର୍ଷପୂର୍ଣ୍ଣ ହେଁ ଏଥିରୁ ଫଳାଫଳ ମିଳି ନ ଥିଲା। ମ୍ୟାଚ ଡ୍ର ରହିବାଦ୍ୱାରା ଉଭୟ ଦଳ ଗୋଟିଏ ଲେଖାଏ ପଏଣ୍ଟ ଭାଗ କରିଛନ୍ତି। ପୂରା ମ୍ୟାଚରେ ଆକର୍ଷଣୀୟ ପ୍ରଦର୍ଶନ ପାଇଁ ଜର୍ମାନୀର ୯ ନମ୍ବର ଖେଳାଳି ନିକ୍ଲାସ ୱେଲେନ ପ୍ଲେୟର ଅଫ୍ ଦି ମ୍ୟାଚ ବିବେଚିତ ହୋଇଛନ୍ତି। ୨ ମ୍ୟାଚରୁ ଉଭୟ ଦଳ ୪ ପଏଣ୍ଟ ଲେଖାଏ ପାଇଛନ୍ତି। ତେବେ ଗୋଲ ବ୍ୟବଧାନରେ ବେଲଜିୟମ ପଏଣ୍ଟ ଟେବୁଲର ଶୀର୍ଷରେ ରହିଛି। +୫ ଗୋଲ ବ୍ୟବଧାନ ସହ ବେଲଜିୟମ ଶୀର୍ଷସ୍ଥାନ ଅଧିକାର କରିଥିବାବେଳେ +୩ ଗୋଲ ସହ ଜର୍ମାନୀ ଦ୍ୱିତୀୟରେ ରହିଛି। ତେଣୁ ଏହି ଗ୍ରୁପ୍‌ରୁ କେଉଁ ଦଳ ସିଧାସଳଖ କ୍ୱାର୍ଟର ଫାଇନାଲ ଯିବ ଏବଂ କେଉଁ ୨ ଦଳ କ୍ରସ୍ ଓଭରକୁ ଯିବେ ତାହା ଅନ୍ତିମ ଲିଗ୍ ମ୍ୟାଚପରେ ସ୍ପଷ୍ଟ ହେବ। ବେଲଜିୟମ ଏହାର ଶେଷ ଲିଗ୍ ମ୍ୟାଚ ୨୦ ତାରିଖରେ ଜାପାନ ସହିତ ଖେଳିବ। ସେହିଦିନ ଜର୍ମାନୀ ଓ ଦକ୍ଷିଣ କୋରିଆ ମଧ୍ୟରେ ମୁକାବିଲା ହେବ। ୨ଟି ଯାକ ମ୍ୟାଚ ରାଉରକେଲାର ବିର୍ସାମୁଣ୍ଡା ଷ୍ଟାଡିୟମରେ ଅନୁଷ୍ଠିତ ହେବ।

ବେଲଜିୟମ ଓ ଜର୍ମାନୀ ମଧ୍ୟରେ ଅନୁଷ୍ଠିତ ମ୍ୟାଚ୍‌ର ଏକ ଉତ୍କଣ୍ଠାପୂର୍ଣ୍ଣ ମୁହୂର୍ତ୍ତ।

ୟୁରୋପର ଦୁଇ ହକି ପାୱାର ହାଉସ ବେଲଜିୟମ ଓ ଜର୍ମାନୀ ମଧ୍ୟରେ ମୁକାବିଲା ସ୍ୱାଭାବିକଭାବେ ଚ୍ୟାଲେଞ୍ଜପୂର୍ଣ୍ଣ ରହିଥିଲା। ସ୍ୱିଡ୍, ଷ୍ଟାମିନା ସହ ଉଭୟ ଦଳ ଆକ୍ରମଣାତ୍ମକ ହକି ଖେଳି ଅଗ୍ରଣୀ ନେବାକୁ ଉଦ୍ୟମ କରିଥିଲେ। ଗତଥରର ଚାମ୍ପିୟନ ବେଲଜିୟମ ଏଥିରେ ସାମାନ୍ୟ ଆଗୁଆ ହୋଇ ୫ମ ମିନିଟରେ ଏକ ପେନାଲ୍ଟି କର୍ନର ହାସଲ କରି ନେଇଥିଲା। ମାତ୍ର ଜର୍ମାନୀ ଡିଫେଣ୍ଡର ଓ ଗୋଲକିପର ଆଲେକଜାଣ୍ଡର ଷ୍ଟାଡଲେର ସହଜରେ ବାଟ ଛାଡ଼ିବାକୁ ପ୍ରସ୍ତୁତ ନ ଥିଲେ। ତେବେ ଏହାର ୪ ମିନିଟ ପରେ ଅର୍ଥାତ୍ ମ୍ୟାଚର ୯ମ ମିନିଟରେ ସେଡ୍ରିକ ଚାର୍ଲେର ଏକ ଫିଲ୍ଡ ଗୋଲ ଦେଇ ବେଲଜିୟମକୁ ଅଗ୍ରଣୀ କରାଇଥିଲେ। ଜର୍ମାନୀ ରକ୍ଷଣଭାଗରେ ଥିବା ଗ୍ୟାପ୍‌ରୁ ସେଡ୍ରିକ ଫାଇଦା ନେଇଥିଲେ। ପ୍ରଥମ କ୍ୱାର୍ଟର ଶେଷ ବେଳକୁ ବେଲଜିୟମ ୧-୦ ଗୋଲରେ ଅଗ୍ରଣୀ ରହିଥିଲା। ଦ୍ୱିତୀୟ କ୍ୱାର୍ଟରରେ ଜର୍ମାନୀ ଦମ୍ଦାର ପ୍ରଦର୍ଶନ କରିଥିଲା। ଆକ୍ରମଣକୁ ଜୋରଦାର କରି ବେଲଜିୟମକୁ କଡ଼ା ଟକ୍କର ଦେଇଥିଲା। ୨୨ତମ ମିନିଟରେ ବେଲଜିୟମ ଡି'' ଏରିଆର ବାମପଟ କର୍ନରରୁ ଗୋଲ ସ୍କୋର କରିଥିଲେ ଜର୍ମାନୀର ୯ ନମ୍ବର ଖେଳାଳି ନିକ୍ଲାସ ୱେଲେନ। ବେଲଜିୟମ ଗୋଲକପର ଭିନସେଣ୍ଟ ଭାନାଶ୍ଚଙ୍କ ଗୁରୁତର ତ୍ରୁଟି ଯୋଗୁ ଏତେ ଦୂରରୁ ନିକ୍ଲାସ ଗୋଲ କରିବାରେ ସକ୍ଷମ ହୋଇଥିଲେ। ବେଲଜିୟମର ରକ୍ଷଣଭାଗ ମଧ୍ୟ କିଛି ସମୟ ପାଇଁ ଢିଲା ହୋଇ ଯାଇଥିଲା। ଏହା ଦଳପାଇଁ ମହଙ୍ଗା ପଡ଼ିଥିଲା। ଉଭୟ ଦଳର ଖେଳାଳିଙ୍କ ସତର୍କତା ଅବଲମ୍ବନ ଯୋଗୁ ଅଧିକ ପେନାଲ୍ଟି କର୍ନର ସୁଯୋଯାଗ ସୃଷ୍ଟି ହୋଇ ନ ଥିଲା। ତୃତୀୟ କ୍ୱାର୍ଟର ଶେଷ ପର୍ଯ୍ୟନ୍ତ ଜର୍ମାନୀ ଗୋଟିଏ ହେଲେ ପେନାଲ୍ଟି କର୍ନର ପାଇ ନ ଥିଲା। ୩୯ତମ ମିନିଟରେ ବେଲଜିୟମ ଦ୍ୱିତୀୟ ପେନାଲ୍ଟି କର୍ନର ପାଇଥିଲେ ହେଁ ଜର୍ମାନୀ ଗୋଲକିପର ଷ୍ଟାଡଲେର ଚମତ୍କାର ଭାବେ ଏହାକୁ ସେଭ୍ କରି ଦେଇଥିଲେ। ଅନ୍ତିମ କ୍ୱାର୍ଟର ସ୍ୱାଭାବିକଭାବେ ଉତ୍ତେଜନାପୂର୍ଣ୍ଣ ରହିଥିଲା। ୫୩ତମ ମିନିଟରେ ଡି' ଏରିଆ ମଧ୍ୟରେ ବେଲଜିୟମ ଖେଳାଳିଙ୍କ ବିପଜ୍ଜନକ ଚ୍ୟାଲେଞ୍ଜ ଯୋଗୁ ଜର୍ମାନୀକୁ ଅମ୍ପାୟର ପେନାଲ୍ଟି ଷ୍ଟ୍ରୋକ୍ ସୁଯୋଗ ଦେଇଥିଲେ। ବେଲଜିୟମ ଖେଳାଳି ଏହାକୁ ବିରୋଧ କରି ରେଫରାଲ ମାଗିଥିଲେ ହେଁ ତାହା ନାକଚ ହୋଇ ଯାଇଥିଲା। ଜର୍ମାନୀ ଦଳର ୧୫ ନମ୍ବର ଖେଳାଳି ଟମ୍ ଗ୍ରାମବୁଶ୍ଚ କୌଣସି ତ୍ରୁଟି ନ କରି ଗୋଲ ସ୍କୋର କରିଥିଲେ। ଫଳରେ ଜର୍ମାନୀ ଅଗ୍ରଣୀ ହୋଇ ଯାଇଥିଲା। ତେବେ ଦଳର ଏହି ଖୁସି ବେଶୀ ସମୟ ତିଷ୍ଠି ନ ଥିଲା। ୨ ମିନିଟ ପରେ ଅର୍ଥାତ୍ ୫୫ତମ ମିନିଟରେ ତିନି ଜଣିଆ ପାସ୍ ମଧ୍ୟରେ ବେଲଜିୟମର ମିଚ୍ଚର ୱେଗନେଜ ଶକ୍ତିଶାଳୀ ଶଟ୍ ମାଧ୍ୟମରେ ଗୋଲ ପରିଶୋଧ କରି ଦେଇଥିଲେ। ଜର୍ମାନୀ ଗୋଲକିପର ଡାଇଭ୍ ମାରିଥିଲେ ହେଁ ବଲ୍ ନିକଟରେ ପହଞ୍ଚି ପାରି ନ ଥିଲେ। ଅନ୍ତିମ କିଛି ମିନିଟ ବେଲଜିୟମ ଘନଘନ ଆକ୍ରମଣ କରିଥିଲେ ହେଁ ଗୋଲ ହୋଇପାରି ନ ଥିଲା।

ପ୍ରକାଶ ଯୋଗ୍ୟ ଯେ, ଟୁର୍ନାମେଣ୍ଟ ଇତିହାସରେ ଜର୍ମାନୀ ଅନ୍ୟତମ ସଫଳ ଦଳ। ଏହି ଦଳ ୨୦୦୨ ଓ ୨୦୦୬ରେ ଚାମ୍ପିୟନ ହୋଇଥିବାବେଳେ ୧୯୮୨ ଓ ୨୦୧୦ରେ ରନରଅପ୍ ଏବଂ ୧୯୭୩, ୧୯୭୫, ୧୯୮୬ ଓ ୧୯୯୮ରେ ୪ଥର ବ୍ରୋଞ୍ଜ ପଦକ ହାସଲ କରିଛି। କେବଳ ସେତିକି ନୁହେଁ ୧୯୭୮, ୧୯୯୦ ଓ ୧୯୯୪ରେ ୩ ଥର ୪ର୍ଥ ସ୍ଥାନ ମଧ୍ୟ ହାସଲ କରିଛି। ଅନ୍ୟପକ୍ଷରେ ବେଲଜିୟମ ୨୦୧୮ରେ ଏହି କଳିଙ୍ଗ ଷ୍ଟାଡିୟମରେ ଚାମ୍ପିୟନ ହେବାର ଅନୁଭୂତି ବହନ କରୁଛି।

ଧରିତ୍ରୀ
DHARITRI
www.orissakhabar.com/ www.dharitri.com ପୃଷ୍ଠା ୧୬ Press Regd. No. R.N. 21326/74 Postal Regd. No. BN/42/21-23. ଭୁବନେଶ୍ୱର, ବୁଧବାର, ଜାନୁୟାରୀ ୧୮/୨୦୨୩ Bhubaneswar, Wednesday, January 18/ 2023

ମିଡଲ ଅର୍ଡରରେ ଖେଳିପାରନ୍ତି କିଶନ

ହାଇଦ୍ରାବାଦ,୧୭।୧(ପି.ଟି.)

ଶ୍ରୀଲଙ୍କା ବିପକ୍ଷ ସୀମିତ ଓଭର ସିରିଜ୍‌ରେ ବିଜୟ ହାସଲ କରିବା ପରେ ବୁଧବାରଠାରୁ ନ୍ୟୁଜିଲାଣ୍ଡ ବିପକ୍ଷ ସିରିଜ ଖେଳିବାକୁ ଯାଉଛି ଭାରତ। ହାଇଦ୍ରାବାଦର ରାଜୀବ ଗାନ୍ଧୀ ଇଣ୍ଟରନ୍ୟାଶନାଲ କ୍ରିକେଟ ଷ୍ଟାଡିୟମରେ ଖେଳାଯିବାକୁ ଥିବା ସିରିଜ୍‌ର ପ୍ରଥମ ମ୍ୟାଚ ପାଇଁ ଇଶାନ କିଶନ ଭାରତୀୟ

ଆଜି ନ୍ୟୁଜିଲାଣ୍ଡ ବିପକ୍ଷ ପ୍ରଥମ ଦିନିକିଆ

ଦଳକୁ ପୁନର୍ବାର ଫେରିପାରନ୍ତି। ତେବେ ଓପନର ଭାବରେ ନୁହେଁ ବରଂ ମିଡ୍‌ଲ ଅର୍ଡରରେ କିଶାନଙ୍କୁ ସୁଯୋଗ ମିଳିବ। ବାଂଲାଦେଶ ବିପକ୍ଷ ସିରିଜରେ ଦିନିକିଆରେ ଦ୍ରୁତତମ ଦ୍ୱିଶତକ ହାସଲ କରିଥିବା କିଶନଙ୍କୁ ଶ୍ରୀଲଙ୍କା ସିରିଜରେ ଗୋଟିଏ ବି ମ୍ୟାଚ ଖେଳିବାର ସୁଯୋଗ ମିଳି ନ ଥିଲା। ନ୍ୟୁଜିଲାଣ୍ଡ ସିରିଜରୁ ଲୋକେଶ ରାହୁଲ ବ୍ୟକ୍ତିଗତ କାରଣ ଦର୍ଶାଇ ଓହରି ଯାଇଥିବା ବେଳେ କିଶନଙ୍କୁ ସୁଯୋଗ ମିଳିବା ସ୍ପଷ୍ଟ ହୋଇଛି। ମାତ୍ର ତାଙ୍କୁ ମଧ୍ୟ କ୍ରମରେ ବ୍ୟାଟିଂ କରବାକୁ ପଡିପାରେ। ଶୁବମାନ୍ ଗିଲ୍ ଓ ରୋହିତ ଶର୍ମା ବ୍ୟାଟିଂ ଓପନ୍ କରୁଥିବା ବେଳେ ଶ୍ରୀଲଙ୍କା ବିପକ୍ଷରେ ବଢିଆ ଆରମ୍ଭ ପ୍ରଦାନ କରିଛନ୍ତି। ଏପରି ସ୍ଥିତିରେ ଓପନିଂ ଯୋଡିରେ ପରିବର୍ତ୍ତନ କରିବାକୁ ଚାହିଁବ ନାହିଁ ଭାରତ। ରୋହିତ ଶର୍ମା ଫର୍ମକୁ ଫେରିଥିବା ବେଳେ ଶୁବମାନ ଗିଲ୍ ୩ ମ୍ୟାଚରେ ଯଥାକ୍ରମେ ୭୦, ୨୧ ଓ ୧୧୬ ରନ୍ କରିଥିଲେ। କିଶନ ଖେଳିଥିବା ୧୦ ମାଚରୁ ୩ଟିରେ ମିଡଲ ଅର୍ଡରରେ ବ୍ୟାଟିଂ କରିଛନ୍ତି। ତେଣୁ ଏହା ତାଙ୍କ ପାଇଁ ବଡ ସମସ୍ୟା ହେବ ନାହିଁ। ଦ୍ୱିତୀୟ ଉଇକେଟ କିପର ଭାବରେ ରହିଥିବା କେ.ଏସ୍. ଭରତଙ୍କୁ ସୁଯୋଗ ମିଳିବା ସମ୍ଭାବନା କମ୍। ମିଡ୍‌ଲ ଅର୍ଡର ବ୍ୟାଟର ଶ୍ରେୟାସ୍ ଆୟର ଆହତ ହୋଇ ସମ୍ପୂର୍ଣ୍ଣ ସିରିଜରୁ ବାଦ୍ ପଡିଥିବା ବେଳେ ତାଙ୍କ ସ୍ଥାନରେ ସୂର୍ଯକୁମାର ଯାଦବଙ୍କୁ ସୁଯୋଗ ମିଳିବ। ଟପ୍-୩ରେ ରୋହିତ, ଗିଲ୍, କୋହଲି ଖେଳିବା ସ୍ପଷ୍ଟ ଥିବା ବେଳେ ୪ ନମ୍ବରରେ ସୂର୍ଯ୍ୟକୁମାର ଓ ୫ ନମ୍ବରରେ କିଶନ ଖେଳିପାରନ୍ତି। ଅଲରାଉଣ୍ଡର ଭାବରେ ହାର୍ଦ୍ଦିକ୍ ପାଣ୍ଡ୍ୟା, ଅକ୍ଷର ପଟେଲଙ୍କୁ ପ୍ରାଥମିକତା ଦିଆଯିବ। ନୂଆ ବଲରେ ମହମ୍ମଦ ସିରାଜ ନିଜ ଉଇକେଟ ହାସଲ ଦକ୍ଷତା ବଳରେ ସମସ୍ତଙ୍କୁ ପ୍ରଭାବିତ କରିଥିବା ବେଳେ ଉମରାନ ମଲିକ ଓ ମହମ୍ମଦ ଶାମିଙ୍କୁ ମଧ୍ୟ ଆହ୍ୱାନରେ ଦେଖିବାକୁ ମିଳିବ। ଦ୍ୱିତୀୟ ସ୍ପିନର ଭାବରେ ଭାରତ କୁଲଦୀପ ଯାଦବଙ୍କୁ ପ୍ରାଥମିକତା ଦେଇପାରେ । ତେବେ ଯଦି କୁଲଦୀପ ଓ ଚହଲ ଏକତ୍ର ଖେଳନ୍ତି ତେବେ ଅକ୍ଷର ପଟେଲ ବାଦ୍ ପଡିବେ। ଅନ୍ୟପକ୍ଷରେ ନ୍ୟୁଜିଲାଣ୍ଡ ଦଳର ସଫଳତା କେନ୍ ୱିଲିୟମସନ୍ ଓ ଗ୍ଲେନ୍ ଫିଲିପ୍ସଙ୍କ ଉପରେ ନିର୍ଭରଶୀଳ ରହିବ।

ଶୁବମନ ଗିଲ୍ ଓ ଇଶାନ କିଶନ।

ଆୟର ବାଦ୍, ପଟିଦାର ସାମିଲ

ବୁଧବାରଠାରୁ ନ୍ୟୁଜିଲାଣ୍ଡ ବିପକ୍ଷ ସିରିଜ ଆରମ୍ଭ ହେବାକୁ ଥିବାବେଳେ ଭାରତକୁ ମିଳିଛି ବଡ ଝଟକା। ମିଡ୍‌ଲ ଅର୍ଡର ବ୍ୟାଟର ଶ୍ରେୟାସ ଆୟର ଆହତ ହୋଇ ସିରିଜରୁ ବାଦ୍ ପଡିଥିବା ବେଳେ ରଜତ ପଟିଦାରଙ୍କୁ ଭାରତୀୟ ଦଳରେ ସାମିଲ କରାଯାଇଛି। ମଧ୍ୟପ୍ରଦେଶ ଦଳ ପକ୍ଷରୁ ଖେଳୁଥିବା ତଥା ଆଇପିଏଲ୍‌ରେ ରୟାଲ ଚ୍ୟାଲେଞ୍ଜର୍ସ ବେଙ୍ଗାଲୁରୁ ପକ୍ଷରୁ ଖେଳୁଥିବା ପଟିଦାର ଏହା ପୂର୍ବରୁ ବାଂଲାଦେଶ ଗସ୍ତ ପାଇଁ ଭାରତୀୟ ଦଳରେ ସ୍ଥାନ ପାଇଥିଲେ।

ପ୍ୟାଚ୍ ଆରମ୍ଭ: ଅପରାହ୍ନ ୧.୩୦
ପ୍ରସାରଣ: ଷ୍ଟାର ସ୍ପୋର୍ଟ୍ସ

ଫଲୋଅନ୍ ପରେ ଓଡ଼ିଶା ୩୪/୧

ସମ୍ବଲପୁର,୧୭।୧(ଷ୍ଟାରୋ): ସମ୍ବଲପୁର ବୀରସୁରେନ୍ଦ୍ରସାଏ ଷ୍ଟାଡିୟମରେ ୨୫ ବର୍ଷରୁ କମ ସର୍ବଭାରତୀୟ କର୍ନେଲ ସିକେ ନାଇଡୁ ଟ୍ରଫିରେ ଓଡ଼ିଶାକୁ ଫଲୋଅନ୍ ଦେଇଛି ହିମାଚଳ ପ୍ରଦେଶ। ହିମାଚଳର ପ୍ରଥମ ଇନିଂସ ସ୍କୋର ୫୦୬ ରନ୍ ଜବାବରେ ଓଡ଼ିଶା ୩୧୩ ରନରେ ଅଲଆଉଟ ହୋଇଥିଲା। ଦଳ ପକ୍ଷରୁ ଓମ୍ ଟି ମୁଣ୍ଡେ ସର୍ବାଧିକ ୭୬ ଓ ରଘୁନାଥ ମଲ୍ଲ ୭୨ ରନ୍ ସଂଗ୍ରହ କରିଥିଲେ। ହିମାଚଳ ପକ୍ଷରୁ ଦିଭେଶ ଶର୍ମା ୭୨ ରନରେ ୫ ଉଇକେଟ ନେଇ ଓଡ଼ିଶାର ବିପର୍ଯ୍ୟୟ ଘଟାଇଥିଲେ। ଅନ୍ୟମାନଙ୍କ ମଧ୍ୟରେ ତ୍ରିଶତକ ହାସଲକାରୀ ମୁକୁଲ ନେଗୀ ମଧ୍ୟ ୩ ଉଇକେଟ ଅକ୍ତିଆର କରିଥିଲେ। ଫଲୋଅନ୍ ଡାକରା ପରେ ଓଡ଼ିଶା ଦଳ ବ୍ୟାଟିଂ ଆରମ୍ଭ କରିଥିଲା। ତୃତୀୟ ଦିନର ଖେଳ ଶେଷ ହେବା ସୁଦ୍ଧା ଦଳ ୧ ଉଇକେଟ ହରାଇ ୩୪ ରନ୍ କରିଛି। ଗୌରବ ଚୌଧୁରୀ ୪ ରନ କରି ଆଉଟ ହୋଇଥିବା ବେଳେ ଓମ୍ ଟି ମୁଣ୍ଡେ ଓ ରଘୁନାଥ ମଲ୍ଲ ୧୪ ରନରେ ବ୍ୟାଟିଂ କରୁଛନ୍ତି। ଜିଲା କ୍ରୀଡା ସଂଘ ଉପସଭାପତି ଦୁଲାଲଚନ୍ଦ୍ର,ସାଧାରଣ ସମ୍ପାଦକ ସୁନୀଲ କୁମାର ସାହୁ, କ୍ରିକେଟ ସମ୍ପାଦକ ଅଭିନାଶ ନନ୍ଦ,ଜିଲା କ୍ରୀଡା ସଂଘର କର୍ମକର୍ତ୍ତା ମାନେ ଉପସ୍ଥିତ ରହିଥିଲେ।

ଶାନ୍ତନୁ ମିଶ୍ରଙ୍କ ଅପରାଜିତ ଶତକ

ଭୁବନେଶ୍ୱର,୧୭।୧ (ସ୍ପୋର୍ଟ୍ସ ବ୍ୟୁରୋ)

ମିରଟର ଭିକ୍ଟୋରିଆ ପାର୍କରେ ଉତ୍ତରପ୍ରଦେଶ ବିପକ୍ଷ ରଣଜୀ ଟ୍ରଫି ମ୍ୟାଚରେ ଶତକ ହାସଲ କରିଛନ୍ତି ଓଡ଼ିଶା ଓପନର ଶାନ୍ତନୁ ମିଶ୍ର। ଶାନ୍ତନୁଙ୍କ ଅପରାଜିତ ଶତକ ବଳରେ ଓଡ଼ିଶା ଷ୍ଟମ୍ପ ଅପସାରଣ ବେଳକୁ ଓଡ଼ିଶା ୫ ଉଇକେଟ ହରାଇ ୨୨୨ ରନ୍

ରଣଜୀ ଟ୍ରଫି

ସଂଗ୍ରହ କରିଛି। ଶାନ୍ତନୁ ୧୦୭ ଓ ଅଭିଷେକ ରାଉତ ୪୩ ରନରେ ବ୍ୟାଟିଂ କରୁଛନ୍ତି। ଟସ୍ ଜିତି ପ୍ରଥମେ ବ୍ୟାଟିଂ ନିଷ୍ପତ୍ତି ନେଇଥିବା ଓଡ଼ିଶା ଆରମ୍ଭରୁ ବିପର୍ଯ୍ୟୟର ସମ୍ମୁଖୀନ ହୋଇଥିଲା। କୁନାଲ ଯାଦବ ଓ କାର୍ତ୍ତିକେୟ ଜୟସ୍ୱାଲ ୨ଟି ଲେଖାଏ ଉଇକେଟ ନେବାରୁ ଓଡ଼ିଶା ମାତ୍ର ୨୦ ରନ୍‌ରେ ଟପ୍ ୪ ବ୍ୟାଟରଙ୍କୁ ହରାଇଥିଲା। ଗୋବିନ୍ଦ ପୋଦ୍ଦାର ଓ ଶୁଭ୍ରାଂଶୁ ସେନାପତି ଖାତା ଖୋଲିବାରେ ସମର୍ଥ ହୋଇ ନ ଥିବା ବେଳେ ଅନୁରାଗ ଷଡଙ୍ଗୀ ୩ ଓ କାର୍ତ୍ତିକ ବିଶ୍ୱାଳ ୪ ରନ୍ କରିଥିଲେ। ଓଡ଼ିଶା ସଙ୍କଟରେ ରହିଥିବା ବେଳେ ଶତକୀୟ ଭାଗୀଦାରି ସହିତ ସଙ୍କଟରୁ ଉଦ୍ଧାର କରିଥିଲେ ଶାନ୍ତନୁ ଓ ଉଇକେଟ କିପର ରାଜେଶ ଧୂପର(୬୨)। ଉଭୟ ୫ମ ଉଇକେଟରେ ୧୨୬ ରନ୍ ଯୋଗ କରିଥିଲେ। ଶାନ୍ତନୁ ୨୧୮ ବଲ୍ ଖେଳି ୧୪ ଚୌକା ସହିତ ଏକ ଧୈର୍ଯ୍ୟପୂର୍ଣ୍ଣ ଶତକ ହାସଲ କରିଥିଲେ। ୨୯ ତମ ପ୍ରଥମ ଶ୍ରେଣୀ ମ୍ୟାଚ ଖେଳୁଥିବା ଶାନ୍ତନୁଙ୍କ ଏହା ଚତୁର୍ଥ ଶତକ। ଅନ୍ୟପକ୍ଷରେ ଉଇକେଟ କିପର ରାଜେଶ ଧୂପର ୧୬୫ ବଲ୍ ଖେଳି ୯ ଚୌକା ମାରିଥିଲେ। ଦଳୀୟ ସ୍କୋର ୧୪୬ରେ ସୌରଭ କୁମାରଙ୍କ ବଲରେ ରାଜେଶ ପ୍ୟାଭିଲିୟନ ଫେରିବା ପରେ ଯୋଗ ଦେଇଥିଲେ ଅଭିଷେକ ରାଉତ। ଖେଳ ଶେଷ ଯାଏ ଅଭିଷେକ ୪୩ ରନରେ ଅପରାଜିତ ରହିଥିବା ବେଳେ ଶାନ୍ତନୁଙ୍କ ସହିତ ଯୋଡିଥିଲେ ଅବିଭାଜିତ ୭୬ ରନ୍। ଉତ୍ତରପ୍ରଦେଶ ପକ୍ଷରୁ କୁନାଲ ଯାଦବ ଓ କାର୍ତ୍ତିକେୟ ଜୟସ୍ୱାଲ ପ୍ରତ୍ୟେକ ଦୁଇଟି ଏବଂ ସୌରଭ କୁମାର ଗୋଟିଏ ଉଇକେଟ ନେଇଥିଲେ।

ଶାନ୍ତନୁ ମିଶ୍ର

ବରେଟିନିଙ୍କୁ ୫ ସେଟ୍‌ରେ ହରାଇଲେ ମୁରେ

ମେଲବୋର୍ନ, ୧୭।୧ (ଏପି)

ଆଣ୍ଡି ମୁରେ ଏକ ସଂଘର୍ଷପୂର୍ଣ୍ଣ ବିଜୟ ସହ ଅଷ୍ଟ୍ରେଲିଆନ ଓପନ ପୁରୁଷ ସିଙ୍ଗଲ୍ସ ଦ୍ୱିତୀୟ ରାଉଣ୍ଡରେ ପ୍ରବେଶ କରିଛନ୍ତି। ମଙ୍ଗଳବାର ପୁରୁଷ ସିଙ୍ଗଲ୍ସର ଏକ ପ୍ରଥମ ରାଉଣ୍ଡ ମ୍ୟାଚରେ ସେ ତାଙ୍କଠାରୁ ପାଖାପାଖି ୧୦ ବର୍ଷ ସାନ ଏବଂ ୫୦ ସ୍ଥାନ ଉଚ୍ଚ ର୍ୟାଙ୍କିଙ୍ଗପ୍ରାପ୍ତ ଇଟାଲୀର ମାଟେଓ ବରେଟିନିଙ୍କୁ ୬-୩, ୬-୩, ୪-୬, ୬-୭ (୭), ୭-୬ (୧୦-୬)ରେ ପରାସ୍ତ କରିଛନ୍ତି। ଏହି ମ୍ୟାଚ ଦୀର୍ଘ ସାଢେ ଚାରି ଘଣ୍ଟାରୁ ଅଧିକ ସମୟ ଧରି ଚାଲିଥିଲା। ସୂଚନାଯୋଗ୍ୟ, ମୁରେ ମେଲବୋର୍ନ ପାର୍କରେ ୫ଥର ରନର ଅପ୍ ହୋଇଛନ୍ତି। ସେ ଫାଇନାଲରେ ନୋଭାକ୍ ଜୋକୋଭିଚ୍‌ଙ୍କଠାରୁ ୪ ଥର ଏବଂ ଥରେ ରୋଜର ଫେଡରରଙ୍କଠାରୁ ପରାଜିତ ହୋଇଛନ୍ତି। ୧୩ତମ ସିଡ୍ ତଥା ୨୦୨୧ ୱିମ୍ବେଲଡନ ରନରଅପ୍ ବରେଟିନିଙ୍କୁ ପରାସ୍ତ କରିବା ଦ୍ୱାରା ଓପନ ଯୁଗରେ ଅଷ୍ଟ୍ରେଲିଆନ ଓପନରେ ୫୦ ମ୍ୟାଚ ଜିତିବାରେ ଜୋକୋଭିଚ୍, ଫେଡରର, ରାଫାଲ ନାଡାଲ ଓ ଷ୍ଟିଫାନ ଏଡ୍‌ବର୍ଗଙ୍କ ପଛକୁ ମୁରେ ୫ମ ପୁରୁଷ ଟେନିସ ଖେଳାଳି। ମଙ୍ଗଳବାର ପରବର୍ତ୍ତୀ ରାଉଣ୍ଡକୁ ଉନ୍ନୀତ ହୋଇଥିବା

ଅଷ୍ଟ୍ରେଲିଆନ ଓପନ

ଅନ୍ୟ ଖେଳାଳିମାନଙ୍କ ମଧ୍ୟରେ ରହିଛନ୍ତି ୫ ନମ୍ବର ଖେଳାଳି ଆଣ୍ଡ୍ରେ ରୁବ୍ଲେଭ, ୮ ନମ୍ବର ଟେଲର ଫ୍ରିଜ୍, ୯ ନମ୍ବର ହୋଲ୍‌ଗର ରୁନେ, ୧୨ ନମ୍ବର ଆଲେକ୍ସ ଜେଭରେଭ ଓ ୨୭ ନମ୍ବର ଗ୍ରିଗୋର୍ ଦିମିତ୍ରୋଭ୍। ମହିଳା ସିଙ୍ଗଲ୍ସରେ କାରୋଲିନ୍ ଗାର୍ସିଆ, ଆରିନା ସାବାଲେଙ୍କା, ଭେରୋନିକା କୁଦରମେଟୋଭା ଏବଂ ଆନେଟ୍ କୋଣ୍ଟାଭିଟ୍ ପ୍ରମୁଖ ବିଜୟୀ ହୋଇଛନ୍ତି।

ନିଜ ଆଖିକୁ ଦିଅନ୍ତୁ ପ୍ରାକୃତିକ ଆଇ ମନ୍ତ୍ରା
Helpline: 8196822222
ସମ୍ପୂର୍ଣ୍ଣ ସ୍ୱଦେଶୀ
ସମ୍ପୂର୍ଣ୍ଣ ଆୟୁର୍ବେଦିକ
#VocalforLocal
12 ଗୁଣକାରୀ ଆୟୁର୍ବେଦିକ ଔଷଧି ଯେପରି ଗୋଲାପ, ତୁଳସୀ, ଅଁଳା, ନିମ, ପୁଦିନା, ମହୁ ଇତ୍ୟାଦିର ଯୋଗରେ ପ୍ରସ୍ତୁତ 'ଆଇ ମନ୍ତ୍ରା' ଆୟୁର୍ବେଦିକ ଆଇ ଡ୍ରପ୍ ଆଖିରେ ଦେଖାଦେଉଥିବା ସମସ୍ୟା ଯେପରି ଆଖିର କ୍ଲାନ୍ତି, ଆଖିର ଶୁଷ୍କତା, ଆଖି ଉପରୁ ଚାପ ହ୍ରାସକରି ତାହାକୁ ସୁସ୍ଥ ଓ ଶୀତଳ କରିବାରେ ସହାୟକ ଅଟେ। ଆୟୁର୍ବେଦିକ ହୋଇଥିବା କାରଣରୁ ଏହା ସୁରକ୍ଷିତ ହୋଇଥାଏ ଏବଂ ଆଖି ଉପରେ ଏହାର କୌଣସି କୁପ୍ରଭାବ ମଧ୍ୟ ପଡ଼ି ନ ଥାଏ।
Orissa S.S. : Orissa Drug Distributor (Cuttack) : 2308926, 2308090, Mahendra Pharma : 06712308204, Angul : 9861121114, 9439138737, Aska : 9437424001, 272476, Balasore : 9040605196, 266871, 9437754792, 9437296785, 260025, 263459, Bamra : 229249, 229266, Barbil : 277283, 9437141103, Bargarh : 9437344300, 9777189794, 233089, Baripada : 9861138256, 9437188717, 9437320602, Begunia (Khurda) : 9437429268, Berhampur : 9437438256, 9438430070, 2250508, 2250732, 2250789, 9437114236, 2250815, 2250741, Bhadrak : 9437215761,Bhawanipatna : 233203, Bhubaneswar : 2530442, 9437353502, 9437359374, 9040057896, 9437307031, 2507586, Bolangir : 9437093264, 235303, Boudh : 9437154867, Cuttack : 9437247237, 6548643, 2530531, 9438480599, Dhenkanal : 223261, 224856, Jagatsingpur : 9437541060, Jajpur Town : 224690, Jaraka : 273230, 9437073032, Jatni : 9437162097, Jeypore : 9437215425, 231405, 232864, 241824, Jharsuguda : 9040747137, 8763776324, 9438641888, 9437050322, 9437250042, Kendrapada : 9668286960, Keonjhar : 256465, 9437136317, 253202, Keshinga : 222059, 9583251313, 9437327273, Khandapada : 7873439046, Khelar : 9437884540, Khurda : 9437230385, Malkangiri : 9437435213, 230906, Nayagarh : 9853101011, Padampur : 9938550551, Panikoili : 9437086941, Paralakhemundi : 222746, Phulbani : 9853525181, Puri : 9937071720, 225819, Rayagada : 9437643418, 222791, 9937060531, Rourkela : 2522187, 9438143234, 2511093, 2501092, 6532369, 2510913, 2509104, Sambalpur : 2540227, 2522075, 2521445, 9937065848, 9437256336, Talcher : 9937060364, Tirtol : 9776355057, Titlagarh : 9437151725, 222385

1-Printed and published by Tathagata Satpathy on behalf of Navajat Printers & Media Pvt. Ltd. and printed at Navajat Printers, B-15, Industrial Estate, Rasulgarh, Bhubaneswar, Editor - Tathagata Satpathy, ସମ୍ପାଦକ– ତଥାଗତ ସତପଥୀ