ଧରିତ୍ରୀ
DHARITRI

ଭୁବନେଶ୍ୱର, ବୁଧବାର, ଫେବୃୟାରୀ ୧୫/୨୦୨୩ (୧୬ ପୃଷ୍ଠା) | Bhubaneswar, Wednesday, February 15/2023 | Page 16 | ₹ 7.00 | RAYAGADA

୪୯ଶ ଭାଗ ୮୩ ସଂଖ୍ୟା | www.orissakhabar.com/www.dharitri.com | Printed at Rayagada, Bhubaneswar, Sambalpur & Angul | VOLUME 49 ISSUE 83 | ମୂଲ୍ୟ ₹୭/-

INVEST PUNJAB
BUSINESS FIRST

ମୁଖ୍ୟମନ୍ତ୍ରୀ ଭଗୱନ୍ତ ମାନ୍‌ଙ୍କ ନେତୃତ୍ୱରେ

ପଞ୍ଜାବରେ ବଢ଼ିଚାଲିଛି ନିବେଶ

- ଦଶ ମାସରେ ପାଖାପାଖି 40 ହଜାର କୋଟିର ନିବେଶ
- ପାଖାପାଖି 2.5 ଲକ୍ଷ ଚାକିରି

ପରବର୍ତ୍ତୀ ଇନ୍‌ଭେଷ୍ଟମେଣ୍ଟ ସମ୍ମିଟ୍ 23 ରୁ 24 ଫେବୃୟାରୀ, ମୋହାଲି (ପଞ୍ଜାବ)

ଉଦ୍ୟୋଗ ଏବଂ ବାଣିଜ୍ୟ ବିଭାଗ, ପଞ୍ଜାବ ସରକାର

ଭଗୱନ୍ତ ମାନ୍
ମୁଖ୍ୟମନ୍ତ୍ରୀ, ପଞ୍ଜାବ

କପିଳାସ ଜୁ' ଦେଖିବ କଲରାପତରିଆ

ବଦଳିବ କପିଳାସ ପ୍ରାଣୀ ଉଦ୍ୟାନର କଳେବର। ମାନ୍ୟତା ମିଳିବାର ଦୀର୍ଘ ୨୫ବର୍ଷ ପରେ ଜୁ'କୁ ଅଣାଯିବ କଲରାପତରିଆ। ଗୁରାଣ୍ଡି, କୃଷ୍ଣସାର ମୃଗ, ଗୟଳ, କୋକିଶିଆଳି ଭଳି ଅନ୍ୟ ୧୦ ପ୍ରଜାତିର ବନ୍ୟପ୍ରାଣୀ ଏହାର ବାତାବରଣକୁ ସମୃଦ୍ଧ କରିବେ। ଏମାନଙ୍କ ରହିବା ପାଇଁ ନିର୍ମାଣ କରାଯାଉଛି ସ୍ୱତନ୍ତ୍ର ଏନ୍‌କ୍ଲୋଜର। ସୌନ୍ଦର୍ଯ୍ୟକରଣ କାମ ମଧ୍ୟ ଜୋର୍‌ସୋର୍‌ରେ ଆଗେଇ ଚାଲିଛି। ଯଦି ସବୁକିଛି ଠିକ୍‌ଠାକ୍ ରୁହେ, ତେବେ ବର୍ଷ ଶେଷସୁଦ୍ଧା କପିଳାସ ଚିଡ଼ିଆଖାନାରେ ପର୍ଯ୍ୟଟକ ସାଉଁଟିବେ ନୂଆ ଅନୁଭୂତି।

- ପ୍ରାଣୀ ଉଦ୍ୟାନକୁ ଆସିବେ ୧୦ ନୂଆ ପ୍ରଜାତି
- ଏନ୍‌କ୍ଲୋଜର, ସୌନ୍ଦର୍ଯ୍ୟକରଣ କାମ ଆରମ୍ଭ
- ବର୍ଷ ଶେଷ ସୁଦ୍ଧା ବଦଳିବ ସମ୍ପୂର୍ଣ୍ଣ କଳେବର

ରିପୋର୍ଟ: ରତନ ନାୟାର, ଢେଙ୍କାନାଳ

ଶ୍ରୀ ଚନ୍ଦ୍ରଶେଖରଜୀଉଙ୍କ ଆସ୍ଥାନ କପିଳାସ, ପ୍ରାକୃତିକ ସୌନ୍ଦର୍ଯ୍ୟର ଗନ୍ତାଘର ସପ୍ତଶଯ୍ୟା, ଓଡ଼ିଶାର ଏକମାତ୍ର ନିଜସ୍ୱ ଧର୍ମର ପ୍ରମୁଖ ପୀଠ ମହିମାଗାଦି ଯୋରନ୍ଦା, ସରାଙ୍ଗ ଅନନ୍ତଶୟନ ପରେ କପିଳାସ ପ୍ରାଣୀ ଉଦ୍ୟାନ ଢେଙ୍କାନାଳକୁ କରିଛି ଗୌରବାନ୍ୱିତ। ତେବେ ଜୁ' ମାନ୍ୟତା ମିଳିବାର ଦୀର୍ଘ ୨୭ ବର୍ଷ ବିତିଯାଇଥିଲେ ସୁଦ୍ଧା ଏହାର ବିକାଶ ଆଶାନୁରୂପକ ହୋଇପାରିନାହିଁ। ସୀମିତ ପ୍ରଜାତିର ପ୍ରାଣୀ ଅବ୍ୟବସ୍ଥିତ ଢଙ୍ଗରେ ରହୁଛନ୍ତି। ହେଲେ ଏଲିଫ୍ୟାଣ୍ଟ ରେସ୍‌କ୍ୟୁ ସେଣ୍ଟର କାର୍ଯ୍ୟକ୍ଷମ ହେବା ଏବଂ ଏହାକୁ ନୂଆରୂପ ଦେବା ଲାଗି ଜୋର୍‌ଦାର ଦାବି ଉଠିବାପରେ ଏଥିଲାଗି ଦୃଷ୍ଟି ଆବଦ୍ଧ କରିଛନ୍ତି ରାଜ୍ୟ ସରକାର। ପ୍ରାୟ ୯୦ ଲକ୍ଷ ଟଙ୍କା ବ୍ୟୟରେ ହେବାକୁଥିବା ଉନ୍ନୟନମୂଳକ କାର୍ଯ୍ୟ ଜୋର୍‌ସୋର୍‌ରେ ଆଗେଇ ଚାଲିଛି। ପ୍ରାଣୀ ଉଦ୍ୟାନକୁ ନୂଆ ପ୍ରଜାତିର ପ୍ରାଣୀ ଆସିଲେ ପର୍ଯ୍ୟଟକଙ୍କ ସଂଖ୍ୟା ଆହୁରି ବଢ଼ିବ, ଯାହା ରାଜସ୍ୱ ଆଦାୟର ମାଧ୍ୟମ ପାଲଟିବ ବୋଲି ମତପ୍ରକାଶ ପାଇଛି।

ସୂଚନାଯୋଗ୍ୟ, ୧୯୭୯ ଜାନୁୟାରୀ ୨୬ରେ ୫ ହେକ୍ଟର ପରିଧିରେ କପିଳାସ ପାଦଦେଶରେ ଡିୟରପାର୍କରୁ ଆରମ୍ଭ ହୋଇଥିବା କପିଳାସ ଜୁ'ର ଐତିହାସିକ ଯାତ୍ରା। ପରବର୍ତ୍ତୀ ସମୟରେ ୨୪.୬୪ ହେକ୍ଟର ଜମିରେ ଏକ ମିନି ଜୁ' ନିର୍ମାଣ କରାଯାଇଥିଲା। ୧୯୯୫ ଏପ୍ରିଲ ୧ରେ ସେଣ୍ଟ୍ରାଲ ଜୁ' ଅଥରିଟି ଅଫ୍ ଇଣ୍ଡିଆ ଏହାକୁ ପୂର୍ଣ୍ଣାଙ୍ଗ ପ୍ରାଣୀ ଉଦ୍ୟାନର ମାନ୍ୟତା ଦେଇଥିଲା। ଏବେ ଏଠାରେ କାର୍ଯ୍ୟକ୍ଷମ ଏଲିଫ୍ୟାଣ୍ଟ ରେସ୍‌କ୍ୟୁ ସେଣ୍ଟରରେ ୮ଟି ହାତୀ ଅଛନ୍ତି। ତନ୍ମଧ୍ୟରୁ ଢେଙ୍କାନାଳ-ଅନୁଗୋଳ ସୀମାନ୍ତରେ ମଣିଷ ମାରି ଆତଙ୍କ ସୃଷ୍ଟି କରିଥିବା ଦନ୍ତାହାତୀ 'ରାକେଶ' ମୁକ୍ତ ପରିବେଶରେ ଛଡ଼ାଯାଇଛି। ବନ ବିଭାଗର ଯତ୍ନରେ ଏହାର ସ୍ୱଭାବ ପରିବର୍ତ୍ତନ ହୋଇଛି। ଧୀରେ ଧୀରେ ସେ ବୋଲ ମାନିବା ଆରମ୍ଭ କରିଛି। ହାତୀଙ୍କୁ ବାଦ୍‌ଦେଲେ ମୋଟ୍ ୨୪୭ ଜୀବଜନ୍ତୁ ଅଛନ୍ତି। ସେଥିରୁ ୧୨୪ଟି ହରିଣ, ସମ୍ବର, ମିଥୁନ ଗାଈ, ଭାଲୁ, କୁମ୍ଭୀର, ଅଜଗର, ଠେକୁଆ, ମୟୂର ସମେତ ବିଭିନ୍ନ ପ୍ରଜାତିର ପକ୍ଷୀ ଅଛନ୍ତି।

ଚଳିତବର୍ଷ ପ୍ରାଣୀ ଉଦ୍ୟାନକୁ କଲରାପତରିଆ ବାଘ ଅଣାଯିବାକୁ ବନ ବିଭାଗ ଯୋଜନା କରିଛି। ଏହାବାଦ୍ ଗୁରାଣ୍ଡ, କୃଷ୍ଣସାର ମୃଗ, ଗୟଳ, କୋକିଶିଆଳି ସମେତ ୧୦ ନୂତନ ପ୍ରଜାତିର ପ୍ରାଣୀ ଅଣାଯିବ। ସେମାନେ ସ୍ୱତନ୍ତ୍ର ଏନ୍‌କ୍ଲୋଜରରେ ରହିବେ। ସ୍ୱତନ୍ତ୍ର ଏନକ୍ଲୋଜର ମଧ୍ୟରେ ପ୍ରାଣୀଙ୍କ ପାଇଁ କ୍ରଲ୍ ମଧ୍ୟ କରାଯିବ। ବୋଟିଂ ବ୍ୟବସ୍ଥାକୁ ଆକର୍ଷଣୀୟ କରାଯିବ। ଫୁଲ ବଗିଚାକୁ ଅଧିକ ସୌନ୍ଦର୍ଯ୍ୟକରଣ କରାଯିବ। ଏସବୁ କାର୍ଯ୍ୟ ଜୋର୍‌ସୋର୍‌ରେ ଆଗେଇ ଚାଲିଥିବାବେଳେ ବର୍ଷ ଶେଷଆଡ଼କୁ ଏହା ପୂର୍ଣ୍ଣାଙ୍ଗ ରୂପ ନେବାର ଯଥେଷ୍ଟ ସମ୍ଭାବନା ରହିଛି।

ଏ ସଂକ୍ରାନ୍ତରେ ଜିଲା ବନଖଣ୍ଡ ଅଧିକାରୀ ଡ. ପ୍ରକାଶଚାନ୍ଦ ଗୋଗିନେନି କୁହନ୍ତି, ୨୦୨୩ରେ କପିଳାସ ପ୍ରାଣୀ ଉଦ୍ୟାନର ଚିତ୍ର ସମ୍ପୂର୍ଣ୍ଣ ବଦଳିଯିବ। ଏଠାରେ କଲରାପତରଆ ବାଘ ସମେତ ୧୦ ପ୍ରଜାତିର ବନ୍ୟପ୍ରାଣୀଙ୍କୁ ରଖିବା ପାଇଁ ସ୍ୱତନ୍ତ୍ର ଏନ୍‌କ୍ଲୋଜର ନିର୍ମାଣ ହେଉଛି। ସେହିପରି କପିଳାସ ରେଞ୍ଜ୍ କାର୍ଯ୍ୟାଳୟ ନିକଟରୁ ଜଙ୍ଗଲ ସଫାରି ଆରମ୍ଭ ହୋଇଛି। ଏହା ପର୍ଯ୍ୟଟକଙ୍କ ମଧ୍ୟରେ ନୂଆ ଉତ୍ସାହ ସୃଷ୍ଟି କରିଛି।

ରିପୋର୍ଟ: ରତନ ନାୟାର, ଢେଙ୍କାନାଳ

ଆଗନ୍ତୁକଙ୍କୁ କରୁଛି ଆନମନା

ପର୍ଯ୍ୟଟନ ଋତୁରେ ପ୍ରକୃତି ସହ କିଛି ସମୟ ବିତାଇବାକୁ କିଏ ବା ନ ଚାହେଁ! ସେଥିପାଇଁ ପର୍ଯ୍ୟଟକଙ୍କ ପ୍ରଥମ ପସନ୍ଦ ପାଲଟେ ଜଳପ୍ରପାତ। ସବୁଜ ବନାନୀ ପରିବେଷ୍ଟିତ ପାହାଡ଼ ଶିଖରରୁ ଝରିପଡୁଥିବା ଶୁଦ୍ଧ ଶୀତଳ ଜଳର ଆକର୍ଷଣ ଆଗନ୍ତୁକଙ୍କୁ କରିଥାଏ ଆନମନା। ଅନୁଗୋଳ ଜିଲା ଆଠମଲ୍ଲିକ ବ୍ଲକ ସାପଘରା ପଞ୍ଚାୟତଠାରେ ଥିବା ବନଘରା ଜଳପ୍ରପାତ ସେଥିମଧ୍ୟରୁ ଅନ୍ୟତମ।

ବନଘରା ଜଳପ୍ରପାତ

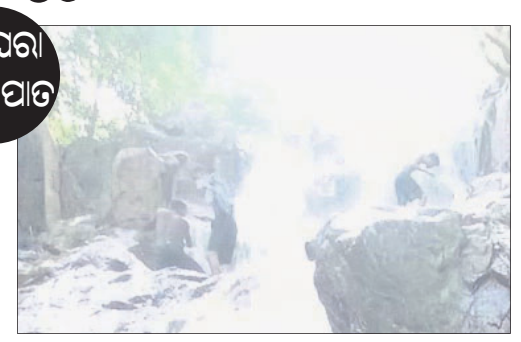

ରିପୋର୍ଟ: ପରିକ୍ଷିତ ସାହୁ, ବଇଣ୍ଡା

ଅନୁଗୋଳ ଜିଲା ଆଠମଲ୍ଲିକ ବ୍ଲକରେ ଥିବା ବନଘରା ଜଳପ୍ରପାତ ବେଶ୍ ଜଣାଶୁଣା। ସେଥିପାଇଁ ବର୍ଷର ଅନେକ ସମୟରେ ଏଠାରେ ପର୍ଯ୍ୟଟକଙ୍କୁ ଦେଖିବାକୁ ମିଳିଥାଏ। ବିଶେଷକରି ସେପ୍ଟେମ୍ବରରୁ ମାର୍ଚ୍ଚ ଯାଏ ପର୍ଯ୍ୟଟନ ଋତୁରେ ଏହି ପର୍ଯ୍ୟଟନସ୍ଥଳୀରେ ପ୍ରବଳ ଗହଳି ହୁଏ। ଆଖପାଖ ଜିଲାର ଲୋକେ ଏହି ଜଳପ୍ରପାତର ମଜା ନେବାକୁ ଧାଇଁ ଆସନ୍ତି। ସେହିପରି ବଣଭୋଜି ପାଇଁ ଏଠାକାର ପରିବେଶ ମନଛୁଆଁ ହୋଇଥିବାରୁ ସ୍କୁଲ, କଲେଜ ପିଲା ଏଠାକୁ ପିକ୍‌ନିକ୍ ପାଇ ଆସନ୍ତି। ଘଞ୍ଚ ଜଙ୍ଗଲ ସାଙ୍ଗକୁ ବଡ଼ ବଡ଼ ପାହାଡ଼ ଥିବା ବନଘରା ଜଳପ୍ରପାତ ଅଞ୍ଚଳର ସୌନ୍ଦର୍ଯ୍ୟ ପର୍ଯ୍ୟଟକଙ୍କୁ ଏକ ନିଆରା ଅନୁଭୂତି ଦେଇଥାଏ। ବିଭିନ୍ନ ଔଷଧୀୟ ବୃକ୍ଷ ସହ ବହୁ ବନ୍ୟ ଜନ୍ତୁଙ୍କୁ ଏଠାରେ ଦେଖିବାକୁ ମିଳିଥାଏ। ଏଥିସହ ନିକଟରେ ମା ବନଘରା ଠାକୁରାଣୀ ଥିବା ଯୋଗୁ ବହୁ ଶ୍ରଦ୍ଧାଳୁ ଏଠାକୁ ପୂଜାର୍ଚ୍ଚନା ପାଇଁ ଆସିଥାନ୍ତି। ମା' ବନଘରାଙ୍କ ନିକଟରେ ମାନସିକ କଲେ ଭକ୍ତଙ୍କ ମନସ୍କାମନା ପୂରଣ ହୋଇଥାଏ ବୋଲି ବିଶ୍ୱାସ ଥିବାରୁ ଦୂର ଦୂରାନ୍ତରୁ ଲୋକେ ଆସୁଥିବା ସ୍ଥାନୀୟ ବାତ୍ରାଖୋଳ ଗ୍ରାମବାସୀ ପ୍ରକାଶ କରିଛନ୍ତି। ଅପରୂପ ସୌନ୍ଦର୍ଯ୍ୟର ସମାହାର ସତ୍ତ୍ୱେ ଏହି ବନଘରା ଜଳପ୍ରପାତକୁ ଭଲ ରାସ୍ତାଟିଏ ଆଜିଯାଏ ନିର୍ମାଣ ହୋଇପାରି ନାହିଁ। ସେଥିପାଇଁ ଏଠାକୁ ଆସୁଥିବା ପର୍ଯ୍ୟଟକଙ୍କୁ ନାନା ଅସୁବିଧାର ସମ୍ମୁଖୀନ ହେବାକୁ ପଡ଼ିଥାଏ। ପର୍ଯ୍ୟଟକମାନେ ଅନୁଗୋଳ ଜିଲା ଆଠମଲ୍ଲିକ ଉପଖଣ୍ଡର ବଇଣ୍ଡା ଅଞ୍ଚଳରେ ପହଞ୍ଚିବା ପରେ ସେଠାରୁ ବଇଣ୍ଡା-ପାଇକସାହ ପୂର ବିଭାଗ ରାସ୍ତାର ବନ୍ଧୁଲ ଛକ ଦେଇ ସାପଘରା ପଞ୍ଚାୟତରେ ପହଞ୍ଚିପାରିବେ। ସେଠାରୁ ରାଇନାଳୀ ରାସ୍ତାରେ ଗଲେ ପ୍ରଥମେ ପଡ଼ିବ ବାତ୍ରାଖୋଳ ଗ୍ରାମ। ଗ୍ରାମରୁ ୩ କି.ମି. ଦୂରରେ ରହିଛି ପ୍ରାକୃତିକ ଶୋଭାରେ ପରିପୂର୍ଣ୍ଣ ବନଘରା ଜଳ ପ୍ରପାତ।

ପର୍ଯ୍ୟଟନ ଭିତ୍ତିଭୂମିକୁ ବଳ ଦେଇପାରିବ

ବନଘରା ଜଳ ପ୍ରପାତର ବିକାଶ ପାଇଁ ସରକାର ଦୃଷ୍ଟି ଦେବା ଆବଶ୍ୟକ। ଏହା ହୋଇପାରିଲେ ଆଗାମୀ ଦିନରେ ଏହା ଏକ ପର୍ଯ୍ୟଟନସ୍ଥଳୀର ପରିଚିତି ପାଇପାରନ୍ତା। ଏ ଦିଗରେ ତ୍ୱରିତ ପଦକ୍ଷେପ ପର୍ଯ୍ୟଟନ ଭିତ୍ତଭୂମିକୁ ଅଧିକ ବଳ ଦେଇପାରିବ।

–ସ୍ମିତାଞ୍ଜଳି ସାହୁ, ପୂର୍ବତନ ବ୍ଲକ ଅଧ୍ୟକ୍ଷା

ବିକାଶ ହେଲେ ପ୍ରସିଦ୍ଧି ଅର୍ଜନ କରନ୍ତା

ଆଠମଲ୍ଲିକ ବ୍ଲକରେ ଅନେକ ପର୍ଯ୍ୟଟନ ସ୍ଥାନ ରହିଛି। ସେଗୁଡିକର ବିକାଶ ହେଲେ ଆଠମଲ୍ଲିକ ରାଜ୍ୟରେ ଆହୁରି ପ୍ରସିଦ୍ଧି ଅର୍ଜନ କରିପାରନ୍ତା। ଏହି ଜଳ ପ୍ରପାତକୁ ଗମନା ଗମନ ପାଇଁ ସରକାର ପିଚୁ ରାସ୍ତା ନିର୍ମାଣ କରିବା ସହ ପିଇବା ପାଣି, ବିଦ୍ୟୁତ୍ ବ୍ୟବସ୍ଥା କରିବାର ଆବଶ୍ୟକତା ରହିଛି।

–ଅର୍ଜୁନ ସାହୁ, ସାମାଜିକ କର୍ମୀ

ବଣଭୋଜି ପାଇଁ ପ୍ରକୃଷ୍ଟ ସ୍ଥାନ

ବନଘରା ଜଳପ୍ରପାତର ସୌନ୍ଦର୍ଯ୍ୟ ପର୍ଯ୍ୟଟକଙ୍କୁ ଏଠାକୁ ବାରମ୍ବାର ଆସିବାକୁ ଆକର୍ଷିତ କରେ। ବଣଭୋଜି ପାଇଁ ଏହା ଏକ ପ୍ରକୃଷ୍ଟ ସ୍ଥାନ। ହେଲେ ଭଲ ରାସ୍ତା ନ ଥିବାରୁ ପିକ୍‌ନିକ୍ ପାଇ ଆସୁଥିବା ପର୍ଯ୍ୟଟକମାନେ ହଇରାଣ ହେଉଛନ୍ତି। ତୁରନ୍ତ ରାସ୍ତା ନିର୍ମାଣ କରାଯିବା ଆବଶ୍ୟକ।

–ରତିରଞ୍ଜନ ରାଉତ, ପାଇକସାହି

ନୂଆ ରୂପ ପାଇବ ଡେରଜାଙ୍ଗ ପ୍ରୋଜେକ୍ଟ

ସନ୍ଧ୍ୟା ହେଲେ ଜମେ ସହରୀଙ୍କ ଭିଡ଼। ଶାନ୍ତ ପରିବେଶକୁ ଶୀତଳ ପବନର ସ୍ପର୍ଶରେ ହାଲ୍‌କା ହୋଇଯାଏ ସେମାନଙ୍କ ମନ। ପ୍ରକୃତିକୁ ଉପଭୋଗ କରିବାର ଅଭିଳାଷା ମଧ୍ୟ ପୂରଣ ହୁଏ ପର୍ଯ୍ୟଟକଙ୍କର। ଅନୁଗୋଳ ସହରର ଅନତି ଦୂରରେ ଥିବା ପ୍ରାକୃତିକ ସୌନ୍ଦର୍ଯ୍ୟରେ ଭରପୂର ଡେରଜାଙ୍ଗ ଡ୍ୟାମ୍‌କୁ ଆହୁରି ଆକର୍ଷଣୀୟ କରିବାକୁ ପ୍ରସ୍ତୁତ ହେଉଛି ବୁ ପ୍ରିଣ୍ଟ। ଏହା ଶେଷ ହେଲେ ନୂଆ ରୂପ ପାଇବ ଏହି ଜଳସେଚନ ପ୍ରକଳ୍ପ।

ଅନୁଗୋଳ ସହର ଠାରୁ ମାତ୍ର ୧୦ କିଲୋମିଟର ଦୂରରେ ରହିଛି ଡେରଜାଙ୍ଗ ପ୍ରୋଜେକ୍ଟ। ଜଳଭଣ୍ଡାରର ନୀଳ ଜଳରାଶି ସାଙ୍ଗକୁ ପର୍ଯ୍ୟଟକଙ୍କୁ ଆକୃଷ୍ଟ କଲା ଭଳି ସମସ୍ତ ବ୍ୟବସ୍ଥା ଏଠାରେ ରହିଛି। ସୁନ୍ଦର ପାର୍କ ସହିତ ଆମୋଦ ପ୍ରମୋଦର ସୁବିଧା କରାଯାଇଛି। ଭୋଜିଭାତ ପାଇଁ ପିଣ୍ଡି ନିର୍ମାଣ ହୋଇଛି। ପାନୀୟ ଜଳ ସମସ୍ୟା ମଧ୍ୟ ଦୂର ହୋଇସାରିଛି। ଏହି ପ୍ରକଳ୍ପର ଅଧିକ ସୌନ୍ଦର୍ଯ୍ୟକରଣ ନିମନ୍ତେ ରାଜ୍ୟ ପର୍ଯ୍ୟଟନ ବିଭାଗ ପକ୍ଷରୁ ୧ କୋଟି ଟଙ୍କା ଖର୍ଚ୍ଚ ହୋଇଛି। ବିଶେଷକରି ଛୋଟ ପିଲାମାନଙ୍କ ଖେଳକୁଦ ପ୍ରତି ସ୍ୱତନ୍ତ୍ର ଧ୍ୟାନ ଦିଆଯାଇଛି। ପାଦ ଚଲା ରାସ୍ତା ପାଇଁ ସ୍ୱତନ୍ତ୍ର ଟ୍ରାକ୍ ସହ ଜଳଭଣ୍ଡାର ଶୋଭା ବସି ଦେଖିବା ନିମନ୍ତେ ଚେୟାର ବ୍ୟବସ୍ଥା କରାଯାଇଛି। ଭୋଜି ପାଇଁ ଆସୁଥିବା ପର୍ଯ୍ୟଟକଙ୍କ ସୁବିଧାକୁ ଦୃଷ୍ଟିରେ ରଖି ସମସ୍ତ ସହଯୋଗ ଯୋଗାଇ ଦିଆଯାଉଛି। ତଥାପି ଏହାର ଅଧିକ ଉନ୍ନତୀକରଣ ପାଇଁ ଜିଲା ପ୍ରଶାସନ, ପର୍ଯ୍ୟଟନ ବିଭାଗ ଓ ଜଳସେଚନ ବିଭାଗ ପକ୍ଷରୁ ସ୍ୱତନ୍ତ୍ର ଯୋଜନା ପ୍ରସ୍ତୁତ ହୋଇଛି। ବିଶେଷକରି ପର୍ଯ୍ୟଟକମାନେ ଏଠାରେ କିପରି ଜଳ କ୍ରୀଡ଼ା କରିପାରିବେ ତାହା ଉପରେ ନଜର ଦିଆଯାଉଛି। ତେବେ ପ୍ରୋଜେକ୍ଟର କେତେକ ସ୍ଥାନରେ ଜଙ୍ଗଲ ଜମି ରହିଥିବାରୁ ଏହାକୁ ପରିବର୍ତ୍ତନ କରାଯିବା ପରେ ଯୋଜନାକୁ ବାସ୍ତବ ରୂପ ଦିଆଯିବର ଲକ୍ଷ୍ୟ ରଖାଯାଇଛି।

ଡେରଜାଙ୍ଗ ଆକର୍ଷଣର କେନ୍ଦ୍ରବିନ୍ଦୁ ହେବ

ଡେରଜାଙ୍ଗ ଜଳଭଣ୍ଡାରକୁ ସମ୍ପୂର୍ଣ୍ଣ ଭାବେ ନୂଆ ରୂପ ଦିଆଯିବ। ଏ ନେଇ ସ୍ୱତନ୍ତ୍ର ଯୋଜନା ପ୍ରସ୍ତୁତ କରାଯାଉଛି। ରାଜ୍ୟ ସରକାର ମଧ୍ୟ ଅର୍ଥ ପ୍ରଦାନ କରିସାରିଛନ୍ତି। ଉକ୍ତ ଯୋଜନା କାର୍ଯ୍ୟକାରୀ ହେବା ପରେ ଡେରଜାଙ୍ଗ ପ୍ରକଳ୍ପ ପର୍ଯ୍ୟଟକଙ୍କ ଆକର୍ଷଣର ଅନ୍ୟତମ କେନ୍ଦ୍ରବିନ୍ଦୁ ହେବ।

–ସିଦ୍ଧାର୍ଥ ଶଙ୍କର ସ୍ୱାଇଁ, ଜିଲାପାଳ, ଅନୁଗୋଳ

ଯୋଜନା ଅନୁଯାୟୀ କାର୍ଯ୍ୟ ହେବ

ଡେରଜାଙ୍ଗ ପ୍ରତି ପର୍ଯ୍ୟଟକଙ୍କୁ ଆକୃଷ୍ଟ କରିବାକୁ ବିଭିନ୍ନ ଯୋଜନା ଜିଲା ପ୍ରଶାସନ ଓ ପର୍ଯ୍ୟଟନ ବିଭାଗ ପକ୍ଷରୁ ହାତକୁ ନିଆଯାଉଛି। ପର୍ଯ୍ୟଟନ ବିଭାଗ ପକ୍ଷରୁ ୧ କୋଟି ଟଙ୍କା ବ୍ୟୟରେ ପାର୍କ ନିର୍ମାଣ କରାଯାଇଛି। ଯୋଜନା ଅନୁଯାୟୀ କାର୍ଯ୍ୟ ଶେଷ ହେଲେ ଏହାର ରକ୍ଷଣାବେକ୍ଷଣା ପାଇଁ ଜଳସେଚନ ବିଭାଗକୁ ଦାୟିତ୍ୱ ଦିଆଯିବ।

–ଜଗଦୀଶ ରାୟ, ଜିଲା ପର୍ଯ୍ୟଟନ ଅଧିକାରୀ, ଅନୁଗୋଳ

ବଣଭୋଜି ପାଇଁ ଉତ୍ତମ ସ୍ଥାନ

ବଣଭୋଜି ପାଇଁ ଡେରଜାଙ୍ଗ ଏକ ଉତ୍ତମ ସ୍ଥାନ। ସହର ନିକଟବର୍ତ୍ତୀ ଅଞ୍ଚଳ ହୋଇଥିବାରୁ ସ୍ଥାନୀୟ ଲୋକମାନେ ଆମୋଦ ପ୍ରମୋଦ ପାଇଁ ଏଠାକୁ ଆସିଥାନ୍ତି। ଦୂରଦୂରାନ୍ତରୁ ଲୋକମାନେ ମଧ୍ୟ ବଣଭୋଜି କରିବାକୁ ଆସୁଛନ୍ତି। ରକ୍ଷଣବେକ୍ଷଣା ଓ ସୁରକ୍ଷା ବ୍ୟବସ୍ଥା ପ୍ରତି ପ୍ରଶାସନ ଦୃଷ୍ଟି ଦେଲେ ଲୋକମାନେ ନିଜକୁ ଅଧିକ ସୁରକ୍ଷିତ ମଣନ୍ତେ।

–ଶେଫାଳି ରଥ, ଗୃହିଣୀ, ଅନୁଗୋଳ

ଅବ୍ୟବସ୍ଥା ସୁଧାରିବା ଦିଗରେ ଦୃଷ୍ଟି ଦିଆଯାଉ

ଡେରଜାଙ୍ଗ ପ୍ରୋଜେକ୍ଟରେ ଏବେ ବି ଅନେକ ଅବ୍ୟବସ୍ଥା ରହିଛି। ଏହାକୁ ସୁଧାରିବା ସହିତ ପାର୍କର ଅଧିକ ସୌନ୍ଦର୍ଯ୍ୟକରଣ ଓ ରକ୍ଷଣାବେକ୍ଷଣା ଆବଶ୍ୟକ। ଏଥିସହ ପ୍ରୋଜେକ୍ଟ ଉପର ରାସ୍ତା ମରାମତି କରାଗଲେ ଯାତାୟାତରେ ଅଧିକ ସୁବିଧା ହୋଇପାରିବ।

–ଅନିଲ କୁମାର ସାହୁ, ସଚେତନ ଯୁବକ, ଅନୁଗୋଳ

ରିପୋର୍ଟ– ଅମିତ କୁମାର ସାମଲ, ଅନୁଗୋଳ

ଧରିତ୍ରୀ
DHARITRI
ବୁଧବାର, ଫେବୃୟାରୀ ୧୫/୨୦୨୩ Wednesday, February 15/2023

ବିବିସି ଅଫିସରେ ଆୟକର ଟିମ୍

- ଦିଲ୍ଲୀ, ମୁମ୍ବାଇ କାର୍ଯ୍ୟାଳୟରେ ଚଢ଼ାଉ
- ଫୋନ୍, ଲାପ୍‌ଟପ୍, ଆକାଉଣ୍ଟ ଯାଞ୍ଚ
- ବିନାଶ କାଳେ ବିପରୀତ ବୁଦ୍ଧି: କଂଗ୍ରେସ

ନୂଆଦିଲ୍ଲୀ/ମୁମ୍ବାଇ,୧୪।୨

୨୦୦୨ ଗୁଜରାଟ ଦଙ୍ଗା ପାଇଁ ତତ୍କାଳୀନ ମୁଖ୍ୟମନ୍ତ୍ରୀ ନରେନ୍ଦ୍ର ମୋଦିଙ୍କୁ ଦାୟୀ କରି ଡକ୍ୟୁମେଣ୍ଟାରି ପ୍ରସାରଣ କରିଥିବା ବ୍ରିଟେନ୍‌ର ଜାତୀୟ ଟିଭି ଚ୍ୟାନେଲ ବ୍ରିଟିଶ୍ ବ୍ରଡ୍‌କାଷ୍ଟିଂ କର୍ପୋରେଶନ୍ (ବିବିସି)କୁ ଭାରତର ଆୟକର (ଆଇଟି) ବିଭାଗ ଟାର୍ଗେଟ କରିଛି। ବିବିସିର ନୂଆଦିଲ୍ଲୀ ଓ ମୁମ୍ବାଇସ୍ଥିତ କାର୍ଯ୍ୟାଳୟରେ ମଙ୍ଗଳବାର ଆଇଟି ଟିମ୍ ତନାଘନା କରିଛି। ଟିକସ ଠକେଇ ଅଭିଯୋଗରେ ଚାଲିଥିବା ଏହି କାର୍ଯ୍ୟାନୁଷ୍ଠାନ ଚଢ଼ାଉ କିମ୍ବା ତଲାସି ନୁହେଁ, ବରଂ ସର୍ଭେ ବୋଲି ଆଇଟି ଅଧିକାରୀମାନେ ସଫେଇ ଦେଇଛନ୍ତି। ଅନ୍ୟପକ୍ଷେ ପ୍ରଧାନମନ୍ତ୍ରୀ ମୋଦିଙ୍କ ଉପରେ ଡକ୍ୟୁମେଣ୍ଟାରି ପ୍ରସାରଣ ଯୋଗୁ ଉଦ୍ଦେଶ୍ୟମୂଳକ ଭାବେ କାର୍ଯ୍ୟାନୁଷ୍ଠାନ ନିଆଯାଇଥିବା ଦର୍ଶାଇ ବିରୋଧୀ ଦଳଗୁଡ଼ିକ କେନ୍ଦ୍ର ସରକାରଙ୍କୁ ସମାଲୋଚନା କରିଛନ୍ତି।

ଜାନୁୟାରୀ ୧୭ରେ ବିବିସି ପକ୍ଷରୁ 'ଇଣ୍ଡିଆ: ଦି ମୋଦି କ୍ୱେଶ୍ଚେନ୍' ଟାଇଟଲରେ ଏକ ବୃତ୍ତଚିତ୍ର ପ୍ରସାରଣ କରାଯାଇଥିଲା। ୨୪ ତାରିଖରେ ପ୍ରସାରିତ ଡକ୍ୟୁମେଣ୍ଟାରିର ଦ୍ୱିତୀୟ ଭାଗରେ ପ୍ରଧାନମନ୍ତ୍ରୀ ମୋଦି ୨୦୧୯ରେ ପୁନଃ ନିର୍ବାଚିତ ହେବା ପରେ ତାଙ୍କ ବିବାଦୀୟ ନୀତି ଓ ଦ୍ୱିତୀୟ ପାଳିର ଟ୍ରାକ୍ ରେକର୍ଡକୁ ସମୀକ୍ଷା କରାଯାଇଥିଲା। ଡକ୍ୟୁମେଣ୍ଟାରି ପ୍ରସାରଣକୁ ମାସେ ନ ପୂରୁଣୁ ଆଇଟି ବିଭାଗ ସମସ୍ତଙ୍କୁ ଚକିତ କରିଦେବା ଭଳି କାର୍ଯ୍ୟାନୁଷ୍ଠାନ ନେଇଛି। ମୁମ୍ବାଇସ୍ଥିତ ଆୟକର ବିଭାଗ ମହାନିର୍ଦ୍ଦେଶକଙ୍କ ନିର୍ଦ୍ଦେଶକ୍ରମେ ଅଧିକାରୀମାନେ ମଙ୍ଗଳବାର ପୂର୍ବାହ୍ନ ୧୧ଟାରେ ☞ପୃଷ୍ଠା–୮

ଆଜିର ସମ୍ପାଦକୀୟ ୧ ଲକ୍ଷ ୧୨ ହଜାର

ଲକ୍ଷ୍ୟ ହାସଲ ପାଇଁ ପ୍ରତିଯୋଗିତା କର

ଭୁବନେଶ୍ୱର,୧୪।୨(ବ୍ୟୁରୋ)

ରାଜ୍ୟ ସରକାରଙ୍କ ସମସ୍ତ ବିକାଶମୂଳକ କାର୍ଯ୍ୟ ଯଥାସମ୍ଭବ କମ୍ ସମୟରେ କାର୍ଯ୍ୟକାରୀ କରିବା ସହିତ ଜନକଲ୍ୟାଣ ଯୋଜନାର ଲାଭ ପ୍ରତ୍ୟେକ ଉପଯୁକ୍ତ ହିତାଧିକାରୀଙ୍କ ପାଖରେ ପହଞ୍ଚିବା ଦରକାର। ଏହି ଲକ୍ଷ୍ୟ ହାସଲ ସହିତ ଅନ୍ୟମାନଙ୍କ ପାଇଁ ଉଦାହରଣ ପାଲଟିବା ସକାଶେ ଜିଲାଗୁଡ଼ିକ ମଧ୍ୟରେ ପ୍ରତିଯୋଗିତା ହେବା ଉଚିତ। ମଙ୍ଗଳବାର ଲୋକସେବା ଭବନଠାରେ ଆରମ୍ଭ ହୋଇଥିବା ଦୁଇଦିନିଆ ବରିଷ୍ଠ ଅଧିକାରୀ ସମ୍ମିଳନୀକୁ ଉଦ୍‌ଘାଟନ କରି ମୁଖ୍ୟମନ୍ତ୍ରୀ ନବୀନ ପଟ୍ଟନାୟକ ଜିଲାପାଳ ଓ ରାଜ୍ୟର ବରିଷ୍ଠ ଅଧିକାରୀମାନଙ୍କୁ ଏହି ପରାମର୍ଶ ଦେଇଛନ୍ତି। ନୂଆ ଏବଂ ସଶକ୍ତ ଓଡ଼ିଶା ଗଠନ ଦିଗରେ ମିଳିମିଶି କାମ କରିବାକୁ ମୁଖ୍ୟମନ୍ତ୍ରୀ ଆହ୍ୱାନ ଦେଇଛନ୍ତି।

ମୁଖ୍ୟମନ୍ତ୍ରୀ କହିଛନ୍ତି ଯେ କ୍ରୀଡ଼ା, ସ୍ୱାସ୍ଥ୍ୟସେବା, ସ୍କୁଲ ଉନ୍ନତୀକରଣ, ମହିଳା ସଶକ୍ତୀକରଣ, ଦକ୍ଷତା ବିକାଶ, ଶସ୍ୟ ଉତ୍ପାଦନ, କୋଭିଡ୍ ପରିଚାଳନା ଆଦି କ୍ଷେତ୍ରରେ ହୋଇଥିବା ରୂପାନ୍ତରଣ କ୍ଷେତ୍ରରେ ଓଡ଼ିଶା ଅନେକ ରାଜ୍ୟ ପାଇଁ ଏକ ଆଗୁଆ ରାଜ୍ୟରେ ପରିଣତ ହୋଇଛି। ଜିଲାପାଳ ଓ ଜିଲା ପ୍ରଶାସନ ଅଧିକରୁ ଅଧିକ ଲୋକଙ୍କ ପାଖରେ ପହଞ୍ଚି ଉନ୍ନତ ଜ୍ଞାନକୌଶଳ ଉପଯୋଗ କରି ସେମାନଙ୍କର ସମସ୍ୟାକୁ ଶୀଘ୍ର ସମାଧାନ କରିବାକୁ ମୁଖ୍ୟମନ୍ତ୍ରୀ ପରାମର୍ଶ ଦେଇଛନ୍ତି। ଓଡ଼ିଶା ଦେଶରେ ଶସ୍ୟ ଉତ୍ପାଦନରେ ବଳକା ରାଜ୍ୟ ହେବା ସହ ଜାତୀୟ ସାଧାରଣ ବଣ୍ଟନ ବ୍ୟବସ୍ଥା ପାଇଁ ଅବଦାନ ଦେଉଛି। ଗ୍ରାମାଞ୍ଚଳରେ କୃଷି ଓ ଆନୁଷଙ୍ଗିକ କ୍ଷେତ୍ରରେ ଅଧିକ ନିଯୁକ୍ତି ☞ପୃଷ୍ଠା–୮

ଜିଲାପାଳଙ୍କୁ ମୁଖ୍ୟମନ୍ତ୍ରୀଙ୍କ ପରାମର୍ଶ

୨ ଦିନିଆ ବରିଷ୍ଠ ଅଧିକାରୀ ସମ୍ମିଳନୀ ଉଦ୍‌ଘାଟିତ

କୃଷି, ମିଶନ ଶକ୍ତି, ଷ୍ଟାର୍ଟଅପ, ଦକ୍ଷତା ବିକାଶ ଉପରେ ଗୁରୁତ୍ୱ

ଲୋକସେବା ଭବନଠାରେ ମଙ୍ଗଳବାର ଅନୁଷ୍ଠିତ ବରିଷ୍ଠ ଅଧିକାରୀ ସମ୍ମିଳନୀରେ ମୁଖ୍ୟମନ୍ତ୍ରୀ ନବୀନ ପଟ୍ଟନାୟକ ଉଦ୍‌ବୋଧନ ଦେଉଛନ୍ତି।

୫୦ ହଜାର ଏସ୍‌ଏଚ୍‌ଜି ହେବେ ଏସ୍‌ଏମ୍‌ଇ

ଭୁବନେଶ୍ୱର,୧୪।୨(ବ୍ୟୁରୋ)

ଓଡ଼ିଶାରେ ଏବେ ମିଶନ ଶକ୍ତି ସ୍ୱୟଂ ସହାୟକ ଗୋଷ୍ଠୀଗୁଡ଼ିକୁ କ୍ଷୁଦ୍ର ଓ ମଧ୍ୟମ ଉଦ୍ୟୋଗୀ (ଏସ୍‌ଏମ୍‌ଇ)ରେ ପରିଣତ କରିବା ନିମନ୍ତେ ଏକ ରୂପାନ୍ତରଣ କାର୍ଯ୍ୟ ଆରମ୍ଭ ହୋଇଛି। ଆସନ୍ତା ୩ ବର୍ଷରେ ୫୦ ହଜାର ଏସ୍‌ଏଚ୍‌ଜିକୁ ଏସ୍‌ଏମ୍‌ଇରେ ପରିଣତ କରାଯିବ। ମଙ୍ଗଳବାର ଲୋକସେବା ଭବନଠାରେ ଅନୁଷ୍ଠିତ ୨ ଦିନିଆ ବରିଷ୍ଠ ଅଧିକାରୀ ସମ୍ମିଳନୀରେ ଯୋଗଦେଇ ମିଶନ ଶକ୍ତି ସଚିବ ସୁଜାତା ଆର. କାର୍ତ୍ତିକେୟନ ସୂଚନା ଦେଇଛନ୍ତି। ଏବେ ସୁଦ୍ଧା ୭୦ଲକ୍ଷ ମହିଳାଙ୍କ ଦ୍ୱାରା ୬ ଲକ୍ଷ ମିଶନ ଶକ୍ତି ଗୋଷ୍ଠୀ ଗଠନ ହୋଇସାରିଛି। ଆସନ୍ତା ୩ ବର୍ଷ ଭିତରେ ପ୍ରତି ଜିଲାରେ ମହିଳା ସ୍ୱୟଂ ସହାୟକ ଗୋଷ୍ଠୀଙ୍କ ପାଇଁ ଶିଳ୍ପ(ଇଣ୍ଡଷ୍ଟ୍ରିଆଲ୍) ପାର୍କ ହେବ। ଚଳିତ ଆର୍ଥିକ ବର୍ଷରେ ଗୋଟିଏ ଦୁଇଟି ଜିଲାରେ ପାର୍କ ପାଇଁ ଜମି ଚିହ୍ନଟ କରାଯିବ। ରାଜ୍ୟସ୍ତରରେ ମହିଳାଙ୍କୁ ନେଇ ଇଣ୍ଡଷ୍ଟ୍ରିଆଲ୍ ପାର୍କ କରିଥିବା ବୈଷୟିକ ଅଂଶୀଦାରମାନଙ୍କୁ ଏଥିରେ ନିୟୋଜିତ କରାଯିବ। ଫ୍ଲାଏ ଆଶ୍ ଇଟା ପ୍ରସ୍ତୁତ କରୁଥିବା କୋରାପୁଟ ବୋରିଗୁମ୍ମାର ଏସ୍‌ଏଚ୍‌ଜିକୁ ମିଶନ ଶକ୍ତି ସଚିବ ପ୍ରଶଂସା କରିଛନ୍ତି।

ଯେଉଁ ମିଶନ ଶକ୍ତି ଗୋଷ୍ଠୀର ବାର୍ଷିକ ଟର୍ନ ଓଭର ୫ କୋଟିରୁ ଅଧିକ ହୋଇଛି ସେଠାରେ ଇଣ୍ଡଷ୍ଟ୍ରିଆଲ୍ ପାର୍କ ନିର୍ମାଣ ହେବ। ସମସ୍ତ ୫-ଟି ସ୍କୁଲର ତଦାରଖ, ରକ୍ଷଣାବେକ୍ଷଣ ଦାୟିତ୍ୱ ଏସ୍‌ଏଚ୍‌ଜିଗୁଡ଼ିକୁ ହସ୍ତାନ୍ତର କରାଯାଉଛି। ଜଙ୍ଗଲ ବିଭାଗରେ ☞ପୃଷ୍ଠା–୮

- ରୂପାନ୍ତରୀକରଣ ହେବ ୧୪୭ ଡାକ୍ତରଖାନା
- ଝାରସୁଗୁଡା ଓ ଭଦ୍ରକରେ ସ୍ପେଶିଆଲିଟି ହସ୍ପିଟାଲ
- ୩ ହଜାର ଡାକ୍ତର ପଦବୀ ସୃଷ୍ଟି କରାଯିବ

ପ୍ରତିଷ୍ଠା ହେବ ଆଉ ୪ ମେଡିକାଲ କଲେଜ

ଭୁବନେଶ୍ୱର, ୧୪।୨(ବ୍ୟୁରୋ)

'ଆମ ହସ୍ପିଟାଲ' ଯୋଜନା ଅଧୀନରେ ରାଜ୍ୟର ୧୪୭ଟି ହସ୍ପିଟାଲକୁ ରୂପାନ୍ତରୀକରଣ କରାଯିବ। ଏଥିପାଇଁ ୭୫୦ କୋଟି ଟଙ୍କାର ବ୍ୟୟ ଅଟକଳ କରାଯାଇଛି। ବିଗତ କିଛିବର୍ଷ ମଧ୍ୟରେ ରାଜ୍ୟରେ ୭ଟି ମେଡିକାଲ କଲେଜ କାର୍ଯ୍ୟକ୍ଷମ ହୋଇଛି। କଳାହାଣ୍ଡି, ତାଳଚେର, ଯାଜପୁର ଓ କନ୍ଧମାଳରେ ଆଉ ୪ଟି ମେଡିକାଲ କଲେଜ ପ୍ରତିଷ୍ଠା ପାଇଁ ପଦକ୍ଷେପ ନିଆଯାଉଛି। ଏ ନେଇ ମଙ୍ଗଳବାର ରାଜ୍ୟ ସରକାରଙ୍କ ସ୍ୱାସ୍ଥ୍ୟ ଓ ପରିବାର କଲ୍ୟାଣ ବିଭାଗ ଶାସନ ସଚିବ ଶାଳିନୀ ପଣ୍ଡିତ ସୂଚନା ଦେଇଛନ୍ତି। ଲୋକସେବା ଭବନରେ ବରିଷ୍ଠ ଅଧିକାରୀ ସମ୍ମିଳନୀର ପୂର୍ବାହ୍ନ ଅଧିବେଶନରେ ସ୍ୱାସ୍ଥ୍ୟ ଓ ପରିବାର କଲ୍ୟାଣ ସମ୍ବନ୍ଧିତ ଆଲୋଚନାଚକ୍ର ଅନୁଷ୍ଠିତ ହୋଇଥିଲା। ସାର୍ବଜନୀନ ଗୁଣାତ୍ମକ ସ୍ୱାସ୍ଥ୍ୟସେବା 'ଆମ ହସ୍ପିଟାଲ୍' ଏବଂ ବିଜୁ ସ୍ୱାସ୍ଥ୍ୟ କଲ୍ୟାଣ ଯୋଜନା ☞ପୃଷ୍ଠା–୮

KISS
KALINGA INSTITUTE OF SOCIAL SCIENCES
Kalinga Institute of Social Sciences (KISS)
(Established U/S 3 of UGC Act, 1956), Bhubaneswar-751024, Odisha, India

କିସ୍ ବିଶ୍ୱବିଦ୍ୟାଳୟର ୭ୟ କ୍ୟାମ୍ପସ୍
(କିସ୍-ଭୁବନେଶ୍ୱରର ୪ର୍ଥ କ୍ୟାମ୍ପସ୍)
ଓଡ଼ିଶାର ମାନ୍ୟବର ମୁଖ୍ୟମନ୍ତ୍ରୀ
ଶ୍ରୀ ନବୀନ ପଟ୍ଟନାୟକଙ୍କ ଦ୍ୱାରା
ଶୁଭ ଉଦ୍‌ଘାଟନ
୧୭ ଫେବୃଆରୀ ୨୦୨୩

- A fully free & fully residential institute from Kindergarten to Masters' Programme and Doctoral Programme.
- Inclusive education to 70000 indigenous students (30000 in campus, 30000 Alumni and 10000 in satellite centres).
- Zero dropout rates among the children. ▪ 60% of students are girl children.
- Huge Social Impact ▪ Fulfilled all the SDGs of UN (1 & 4), i.e. Eradicating Poverty
- hunger and illiteracy through inclusive education.
- Green campus with huge infrastructure facilities in Bhubaneswar.
- Nourished 5000 sports talents.

- Guinness World Records and Limca Book of Records.
- First exclusive tribal Deemed to be University status given by Ministry of HRD, Government of India.
- Recipient of UNESCO International Literacy prize 2022.
- Tied up with UN Agencies.
- KISS partner with FIFA for promotion of Football in schools.
- KISS partner with FIVB for promotion of Volleyball in schools.
- Its satellite campuses running in 5 districts and another in 10 districts are in pipeline.
- Recipient of President's Award for outstanding performance in Tribal Child development and Welfare 2017 Recipient of Energy Globe Award 2018.

ଢଗଢମାଳି

(କ୍ରମେ ଲୋକମୁଖରୁ ଓ ଜନମାନସରୁ ବିସ୍ମୃତ ହେଉଥିବା ଢଗଢମାଳିକୁ ପାଠିକା-ପାଠକଙ୍କ ନିକଟରେ ପହଞ୍ଚାଇବା ସକାଶେ ଧରିତ୍ରୀର ପ୍ରୟାସ)

ଆହାଲୋ ଜଗତଜିତା,
ହଲେଇ ଦଉଛୁ କାନ ମଲିକଢ଼
ଦେଖାଉଛୁ ବାହାଚିତା?

ସାଧାରଣତଃ ଅଳଙ୍କାର ପ୍ରତି ମହିଳାମାନଙ୍କ ମନରେ ଅନେକ ଦୁର୍ବଳତା ଭାବ ରହିଥାଏ। ସୁନ୍ଦର ଗହଣାଗାଣ୍ଠି ପିନ୍ଧି ନିଜକୁ ସଜ୍ଜିତ କରାଇ ଅନ୍ୟ ଆଗରେ ନିଜ ରୂପ ଲାବଣ୍ୟକୁ ନେଇ ଦେଖେଇ ହେବାରେ ସେମାନେ ଖୁସି ଅନୁଭବ କରିଥାନ୍ତି। ଏପରିସ୍ଥଳେ ସାମାନ୍ୟ ଅଳଙ୍କାର ଟିକେ ପିନ୍ଧି ଅନ୍ୟ ଆଗରେ ନିଜର ଛଇଛଟକି ଭାବ ଦେଖେଇ ହେଉଥିବା ମହିଳା ପ୍ରତି ଏଭଳି ବ୍ୟଙ୍ଗୋକ୍ତି ପ୍ରକାଶ କରାଯାଇଛି।

ଆରେ ଭାଇ,
ଅର୍ଜି ପାରିଲେ ଗର୍ଜି ଖାଇ।

ନିଜେ ରୋଜଗାର କରି ଖାଇଲେ ସେଥିରେ ଆତ୍ମସନ୍ତୋଷ ମିଳିଥାଏ। ପର ଉପରେ ନିର୍ଭର କରି ଚଳିଲେ ଅପନିନ୍ଦା ଶୁଣିବା ହିଁ ସାର ହୋଇଥାଏ। ନିଜ ପେଟ ପାଟଣାର କଥା ନିଜେ ଚିନ୍ତା କରିବା ଶ୍ରେୟସ୍କର ଅର୍ଥରେ ଏଭଳି ଉକ୍ତି ଉଲ୍ଲେଖ କରାଯାଇଛି।

ନିର୍ବାଚିତ ଢଗଢମାଳି, ପ୍ରବାଦ, ପ୍ରବଚନ ଓ ଅନ୍ୟାନ୍ୟ – ପ୍ରାଚୀ ସାହିତ୍ୟ ପ୍ରତିଷ୍ଠାନ

ମୁଖ୍ୟ ଶାସନ ସଚିବଙ୍କୁ ଏନ୍‌ଏଚ୍‌ଆର୍‌ସିଙ୍କ ନୋଟିସ

ସ୍ତ୍ରୀ ମୃତଦେହକୁ କାନ୍ଧରେ ବୋହିବା ଘଟଣା

ଭୁବନେଶ୍ୱର,୧୪।୨(ବ୍ୟୁରୋ)

କୋରାପୁଟ ଜିଲାର ଜଣେ ବ୍ୟକ୍ତି ଆନ୍ଧ୍ରରୁ ନିଜ ଗାଁ ଅଭିମୁଖେ ସ୍ତ୍ରୀଙ୍କ ମୃତଦେହକୁ କାନ୍ଧରେ ବୋହିବା ଘଟଣାକୁ ଜାତୀୟ ମାନବାଧିକାର କମିଶନ (ଏନ୍‌ଏଚ୍‌ଆର୍‌ସି) ଗୁରୁତ୍ୱର ସହ ନେଇ ଉଦ୍‌ବେଗ ପ୍ରକାଶ କରିଛନ୍ତି। ଏଥିସହ ଓଡ଼ିଶାର ମୁଖ୍ୟ ଶାସନ ସଚିବଙ୍କୁ ନୋଟିସ୍ କରିଛନ୍ତି। ଏହି ଘଟଣାରେ ନିଆଯାଇଥିବା କାର୍ଯ୍ୟାନୁଷ୍ଠାନ ସଂକ୍ରାନ୍ତରେ ୪ ସପ୍ତାହ ମଧ୍ୟରେ ଜଣାଇବାକୁ କମିଶନ କହିଛନ୍ତି। ଏଭଳି ଘଟଣାକୁ ରୋକିବା ପାଇଁ ରାଜ୍ୟ ସରକାରଙ୍କ ପକ୍ଷରୁ କେଉଁ ପଦକ୍ଷେପ ନିଆଯାଉଛି, ସେ ସମ୍ପର୍କରେ ଜଣାଇବାକୁ ମଧ୍ୟ ନୋଟିସ୍‌ରେ ଏନ୍‌ଏଚ୍‌ଆର୍‌ସି ଉଲ୍ଲେଖ କରିଛନ୍ତି।

ସୂଚନାଯୋଗ୍ୟ, କୋରାପୁଟ ଜିଲା ପଜାଙ୍ଗିର ଅମ୍ପାବାଲି ନିକଟସ୍ଥ ସୋରଡା ଗ୍ରାମର ଏଡେ ସମୁଲୁ ଓ ସ୍ତ୍ରୀ ଏଡେ ଗୁରୁ ବିଶାଖାପାଟଣାରେ ଶ୍ରମିକ ଭାବେ କାର୍ଯ୍ୟ କରୁଥିଲେ। କିଛିଦିନ ତଳେ ସ୍ତ୍ରୀଙ୍କ ସ୍ୱାସ୍ଥ୍ୟାବସ୍ଥା ଗୁରୁତର ହେବାରୁ ସମୁଲୁ ସେଠାରେ ଏକ ଘରୋଇ ହସ୍ପିଟାଲରେ ଭର୍ତ୍ତି କରିଥିଲେ। ହେଲେ ଗତ ବୁଧବାର ଏଡେଙ୍କ ମୃତ୍ୟୁ ହେବା ପରେ ମୃତଦେହକୁ ଗାଁକୁ ଆଣିବା ପାଇଁ ଅର୍ଥ ବାଧକ ସାଜିଥିଲା। ତେଣୁ ସମୁଲୁ ସ୍ତ୍ରୀ ଏଡେଙ୍କ ମୃତଦେହକୁ କାନ୍ଧରେ ବୋହି କୋରାପୁଟ ଜିଲା ପଜାଙ୍ଗି ବ୍ଲକର ଅମ୍ପାବାଲି ଗ୍ରାମକୁ ଆଣୁଥିଲେ। ପ୍ରାୟ ୩୩ କିଲୋମିଟର ଅତିକ୍ରମ କରି ବିଜୟନଗର ପହଞ୍ଚିଥିବାବେଳେ ସ୍ଥାନୀୟ ଲୋକେ ଏହାଦେଖି ସ୍ଥାନୀୟ ଥାନାକୁ ଖବର ଦେଇଥିଲେ। ଆନ୍ଧ୍ରପ୍ରଦେଶ ପୋଲିସ ଏକ ଆମ୍ବୁଲାନ୍ସ ବ୍ୟବସ୍ଥା କରି ମୃତଦେହକୁ ଗ୍ରାମକୁ ପଠାଇଥିଲା। ତବେ ସମୁଲୁ କାନ୍ଧରେ ସ୍ତ୍ରୀଙ୍କ ମୃତଦେହକୁ ବୋହି ଆଣୁଥିବା ଖବର ପ୍ରକାଶ ପାଇବା ପରେ ଚାରିଆଡ଼େ ଚର୍ଚ୍ଚା ହୋଇଥିଲା। ଏନେଇ ସୁପ୍ରିମ କୋର୍ଟ ଓକିଲ ତଥା ମାନବାଧିକାର କର୍ମୀ ରାଧାକାନ୍ତ ତ୍ରିପାଠୀ ଏନ୍‌ଏଚ୍‌ଆର୍‌ସିଙ୍କ ନିକଟରେ ଅଭିଯୋଗ କରିଥିଲେ।

ଆତଙ୍କବାଦୀ ଅବଦୁରଙ୍କୁ ୭ବର୍ଷ ୫ମାସ ଜେଲ

- **ଜଗତପୁର ପଶ୍ଚିମକଚ୍ଛରୁ ୨୦୧୬ ଡିସେମ୍ବରରେ ଦିଲ୍ଲୀ ପୋଲିସ ଗିରଫ କରିଥିଲା**
- **୭ବର୍ଷ ୧ମାସରୁ ଊର୍ଦ୍ଧ୍ୱ ଜେଲରେ ବନ୍ଦୀ ଜୀବନ କାଟି ସାରିଲେଣି**

ନୂଆଦିଲ୍ଲୀ,୧୪।୨

ପାକିସ୍ତାନୀ ଆତଙ୍କବାଦୀ ସଂଗଠନ ଅଲ୍‌କାଏଦା ସହ ସମ୍ପୃକ୍ତ ଏବଂ ବେଆଇନ କାର୍ଯ୍ୟକଳାପ ଅଭିଯୋଗରେ ଦୋଷୀ ସାବ୍ୟସ୍ତ ହୋଇଥିବା ଅବଦୁର ରହମନଙ୍କୁ ମଙ୍ଗଳବାର ଦିଲ୍ଲୀ ପଟିଆଲା ହାଉସସ୍ଥିତ ସ୍ୱତନ୍ତ୍ର କୋର୍ଟ ୭ବର୍ଷ ୫ମାସ ଜେଲ୍ ଦଣ୍ଡାଦେଶ ଶୁଣାଇଛନ୍ତି। ଏଥିସହିତ ୨୫ହଜାର ଟଙ୍କା ଅର୍ଥ ଦଣ୍ଡରେ ଦଣ୍ଡିତ କରିଛନ୍ତି। ଅବ୍‌ଦୁରଙ୍କ ବ୍ୟତୀତ ଅନ୍ୟ ୩ଅଭିଯୁକ୍ତଙ୍କୁ ମଧ୍ୟ ସମାନ ଦଣ୍ଡାଦେଶ କୋର୍ଟ ଶୁଣାଇଛନ୍ତି। ସେମାନେ ହେଲେ ମହମ୍ମଦ ଆସିଫ, ଜାଫର ମାସୁଦ ଏବଂ ଅବଦୁଲ ସାମି। ଭାରତରେ ଆତଙ୍କ ସୃଷ୍ଟି ପାଇଁ ଷଡ଼ଯନ୍ତ୍ର ଏବଂ ଆତଙ୍କବାଦୀ ସଂଗଠନ ନିମନ୍ତେ ସଦସ୍ୟ ନିଯୁକ୍ତି କରିବା ମାମଲାରେ ପଟିଆଲା ହାଉସ୍ କୋର୍ଟର ସ୍ୱତନ୍ତ୍ର ବିଚାରପତି ସଞ୍ଜୟ ଖନଗୱାଲ୍ ବେଆଇନ କାର୍ଯ୍ୟକଳାପ ପ୍ରତିକାର ଆଇନ (ୟୁଏପିଏ)ର ଧାରା ୧୮ (ଆତଙ୍କବାଦ ପାଇଁ ଷଡ଼ଯନ୍ତ୍ର) ଏବଂ ୧୮ବି (ଆତଙ୍କବାଦୀ କାର୍ଯ୍ୟ ଲାଗି ନିଯୁକ୍ତି ପ୍ରଦାନ) ଅଭିଯୋଗରେ ଗତ ୧୦ତାରିଖରେ ୪ଅଭିଯୁକ୍ତଙ୍କୁ ଦୋଷୀସାବ୍ୟସ୍ତ କରିବା ସହ ଦଣ୍ଡାଦେଶକୁ ସଂରକ୍ଷିତ ରଖିଥିଲେ। ଇତିମଧ୍ୟରେ ଅଭିଯୁକ୍ତ ଅବଦୁର୍ ଜେଲରେ ୭ବର୍ଷ ଏକ ମାସରୁ ଊର୍ଦ୍ଧ୍ୱ ରହିସାରିଛନ୍ତି। ତେଣୁ ଆଉ ମାତ୍ର ୪ମାସ ପରେ ସେ ଜେଲରୁ ମୁକୁଳିପାରିବେ ବୋଲି କୁହାଯାଉଛି।

ଅଲ୍‌କାଏଦା ଇନ୍ ଇଣ୍ଡିଆନ ସବ୍ କଣ୍ଟିନେଣ୍ଟ (ଏକ୍ୟୁଆଇଏସ୍) ନାମରେ ଭାରତରେ ଅଲ୍‌କାଏଦାର ଶାଖା ସ୍ଥାପନ ଲାଗି ଉଦ୍ୟମ ହେଉଥିବା ସମ୍ପର୍କରେ ଦିଲ୍ଲୀ ପୋଲିସର ସ୍ପେଶାଲ ସେଲ୍ ୨୦୧୫ ଡିସେମ୍ବରରେ ସୂଚନା ପାଇଥିଲା। ଅସିମ ଉମରଙ୍କୁ ଏହାର ଅମିର୍ (ମୁଖ୍ୟ ବା କମାଣ୍ଡର) ଘୋଷଣା କରାଯାଇଥିଲା। ପଶ୍ଚିମ ଉତ୍ତରପ୍ରଦେଶରୁ କେତେଜଣ ଯୁବକ ଦେଶ ଛାଡ଼ି ପାକିସ୍ତାନରେ ଏହାର କ୍ୟାଡରମାନଙ୍କ ସହ ଯୋଗଦେଇଥିଲେ। ୟୁପିର ସମ୍ଭାଲ ଜିଲାରେ ଏହାର ଏକ ମଡ୍ୟୁଲ ସକ୍ରିୟ ରହିଥିଲା। ସେଠାକାର ବାସିନ୍ଦା ମହମ୍ମଦ ଅସିଫ୍ ପୂର୍ବରୁ ଇରାନ, ତୁର୍କୀ ଓ ଅନ୍ୟାନ୍ୟ ଦେଶକୁ ଯାଇ ସନ୍ଦିଗ୍ଧ କାର୍ଯ୍ୟକଳାପରେ ଲିପ୍ତଥିବା ତଦନ୍ତରୁ ଜଣାପଡ଼ିଥିଲା। ୨୦୧୫ ଡିସେମ୍ବର ୧୪ରେ ସ୍ପେଶାଲ ସେଲ୍‌ର ଏକ ଟିମ୍ ଏକ୍ୟୁଆଇଏସ୍‌ର ଭାରତ ମୁଖ୍ୟ କୁହାଯାଉଥିବା ମହମ୍ମଦ ଆସିଫ୍‌ଙ୍କୁ ଗିରଫ କରିଥିଲା। ତାଙ୍କଠାରୁ ମିଳିଥିବା ସୂଚନା ଆଧାରରେ ଅଭିଯୁକ୍ତ ଜାଫର ମାସୁଦ ଓରଫ ଗୁଡ୍ଡୁଙ୍କୁ ତା' ପରଦିନ ସମ୍ଭାଲରୁ ଏବଂ ଅବଦୁର ରହମନଙ୍କୁ ଡିସେମ୍ବର ୧୬ ତାରିଖରେ କଟକ ଜିଲା ଜଗତପୁର ପଶ୍ଚିମକଚ୍ଛରୁ ଗିରଫ କରାଯାଇଥିଲା। ରହମନ ବେଆଇନ ଭାବେ ପାକିସ୍ତାନ ଯାଇ ସେଠାରେ ୨୬/୧୧ ମୁମ୍ବାଇ ଆକ୍ରମଣର ମାଷ୍ଟରମାଇଣ୍ଡ ଜାକିଉର-ରେହମାନ ଲଖ୍‌ଭି ଏବଂ ସାଜିଦଙ୍କୁ ଭେଟିଥିବା ଜଣାପଡ଼ିଥିଲା। ଏହାପରେ ୨୦୧୬ ଜାନୁୟାରୀ ୧୭ରେ ହରିୟାଣାର ମେୱାତ୍‌ରୁ ଅଭିଯୁକ୍ତ ଅବଦୁଲ ସାମିଙ୍କୁ ଗିରଫ କରାଯାଇଥିଲା। ଝାଡ଼ଖଣ୍ଡ ଜାମସେଦପୁରର ଏହି ଅଭିଯୁକ୍ତ ପାକିସ୍ତାନରୁ ଆତଙ୍କବାଦ ତାଲିମ ନେଇଥିଲେ। ଅଭିଯୁକ୍ତ ସୟେଦ ମହମ୍ମଦ ଜିଶନ ଅଲି ଏବଂ ଡ. ସବିଲ ଅହମଦ ଷଡ଼ଯନ୍ତ୍ରରେ ସାମିଲ ଥିବା ଏବଂ ଏକ୍ୟୁଆଇଏସ୍‌କ୍ୟାଡରମାନଙ୍କୁ ଅର୍ଥ ଏବଂ ଲଜିଷ୍ଟିକ୍ ସହାୟତା ଦେଉଥିବା ତଦନ୍ତରୁ ଜଣାପଡ଼ିଥିଲା। ଜିଶନ ଅଲିଙ୍କୁ ୨୦୧୭ରେ ୟୁଏଇରୁ ଅଣାଯାଇ ଗିରଫ କରାଯାଇଥିବାବେଳେ ୨୦୨୦ରେ ସବିଲ ଅହମଦଙ୍କୁ ଗିରଫ କରାଯାଇଥିଲା। ତେବେ ଆବଶ୍ୟକ ତଥ୍ୟ ପ୍ରମାଣ ଅଭାବରୁ ଅନ୍ୟ ଦୁଇ ଅଭିଯୁକ୍ତ ସୟଦ ମହମ୍ମଦ ଜିଶନ ଅଲି ଏବଂ ଡ. ସବିଲ ଅହମଦଙ୍କୁ କୋର୍ଟ ଦୋଷମୁକ୍ତ କରିଛନ୍ତି। ସେମାନଙ୍କ ତରଫରୁ ଏମ୍‌ଏସ୍. ଖାନ୍ ଏବଂ କୌସର ଖାନ୍ ମାମଲା ଲଢ଼ୁଥିଲେ।

ମହମ୍ମଦ ଅବଦୁର ରହମନ

ଶ୍ରେଷ୍ଠ ଟେଲି ଚଳଚ୍ଚିତ୍ର 'କାଳିଆ କରୁଛି ଲୀଳା', ଧାରାବାହିକ 'ସର୍‌ଗମ୍'

ଶ୍ରେଷ୍ଠ ଅଭିନେତା ଦେବାଶିଷ ଓ ଅଭିନେତ୍ରୀ ଲିପ୍ସା

ଭୁବନେଶ୍ୱର,୧୪।୨(ବ୍ୟୁରୋ)

ଓଡ଼ିଆ ଭାଷା, ସାହିତ୍ୟ ଓ ସଂସ୍କୃତି ବିଭାଗ ପକ୍ଷରୁ ଓଡ଼ିଶା ଚଳଚ୍ଚିତ୍ର ଉନ୍ନୟନ ନିଗମ(ଓଏଫ୍‌ଡିସି) ସହଯୋଗରେ ଉତ୍କଳ ମଣ୍ଡପଠାରେ ଚାଲିଥିବା ୩୧ତମ ରାଜ୍ୟ ଓଡ଼ିଆ ଚଳଚ୍ଚିତ୍ର ପୁରସ୍କାର ଓ ୮ମ ରାଜ୍ୟ ଓଡ଼ିଆ ଟେଲି ପୁରସ୍କାର ବିତରଣ ଉତ୍ସବ ଶେଷ ହୋଇଛି। ସୋମବାର ଚଳଚ୍ଚିତ୍ର ପୁରସ୍କାର ଦିଆଯାଇଥିବାବେଳେ ମଙ୍ଗଳବାର ଟେଲି ପୁରସ୍କାର ପ୍ରଦାନ କରାଯାଇଛି। ଶ୍ରେଷ୍ଠ ଟେଲି ଚଳଚ୍ଚିତ୍ର ଭାବେ 'କାଳିଆ କରୁଛି ଲୀଳା'କୁ ପୁରସ୍କୃତ କରାଯାଇଛି। ଚଳଚ୍ଚିତ୍ରର ପ୍ରଯୋଜକ ଦେବାଶିଷ ପାତ୍ର ଓ ନିର୍ଦ୍ଦେଶକ ଅଶ୍ୱିନୀ ଗଡ଼ନାୟକଙ୍କୁ ସମ୍ମାନିତ କରାଯାଇଛି। ସେହିପରି ଶ୍ରେଷ୍ଠ ଟେଲି ଧାରାବାହିକ ଭାବେ 'ସର୍‌ଗମ୍'କୁ ପୁରସ୍କୃତ କରାଯାଇଛି। ଏହାର ପ୍ରଯୋଜକ ଅକ୍ଷୟ ପରିଜା ଓ ନିର୍ଦ୍ଦେଶକ ଚଣ୍ଡୀ ପରିଜାଙ୍କୁ ସମ୍ମାନିତ କରାଯାଇଛି। ଶ୍ରେଷ୍ଠ ଟେଲି ଅଭିନେତା ଭାବେ 'କାଳିଆ କରୁଛି ଲୀଳା'ର ଦେବାଶିଷ ପାତ୍ର ଓ ଶ୍ରେଷ୍ଠ ଅଭିନେତ୍ରୀ ଭାବେ 'ରଙ୍ଗିଲା ବୋହୂ' ପାଇଁ ଲିପ୍ସା ମିଶ୍ରଙ୍କୁ ପୁରସ୍କୃତ କରାଯାଇଛି। ମୋଟ ୨୦ଟି ବର୍ଗ ମଧ୍ୟରୁ ୧୯ଟିକୁ ଟେଲି ଚଳଚ୍ଚିତ୍ର ଓ ଧାରାବାହିକ ପୁରସ୍କାର ଦିଆଯାଇଛି। କେବଳ ଆଦିବାସୀ ଭାଷାରେ ଶ୍ରେଷ୍ଠ ଟେଲି ଚଳଚ୍ଚିତ୍ର ପାଇଁ କାହାକୁ ମନୋନୀତ କରାଯାଇନାହିଁ। ତେବେ ବିବାଦ ପାଇଁ ପୁନଃ ଚୟନ ପରେ ଶ୍ରେଷ୍ଠ ଟେଲି ଚଳଚ୍ଚିତ୍ର(ପ୍ରଯୋଜକ/ନିର୍ଦ୍ଦେଶକ)କୁ ୨ଟି ବର୍ଗ କରାଯିବା ସହ ପୂର୍ବରୁ ଓଡ଼ିଆ ଚଳଚ୍ଚିତ୍ର 'ନିମ୍‌କୀ' ପାଇଁ ଶ୍ରେଷ୍ଠ ଚିତ୍ରନାଟ୍ୟ ପୁରସ୍କାର ପାଇବାକୁ ମନୋନୀତ ହୋଇଥିବା ସୁଶାନ୍ତ ମଣିଙ୍କୁ ପୁରସ୍କାରରୁ ବାଦ୍ ଦିଆଯାଇଛି। ୫ ଜଣିଆ ଜୁରି କମିଟିରେ ଜୁରି ଅଧ୍ୟକ୍ଷ ଭାବେ ଅବସରପ୍ରାପ୍ତ ପ୍ରଶାସନିକ ଅଧିକାରୀ ରବିନାରାୟଣ ସେନାପତି, ଜୁରି ସଦସ୍ୟ ଭାବେ ପ୍ରଯୋଜକ ଓ ନିର୍ଦ୍ଦେଶକ ଗଦାଧର ପୁଙ୍ଗୀ, ସଙ୍ଗୀତକାର ପ୍ରସନ୍ନ କୁମାର ମିଶ୍ର, ଲେଖିକା ବିୟତପ୍ରଜ୍ଞା ତ୍ରିପାଠୀ ଓ ସାମ୍ବାଦିକ ରମାକାନ୍ତ ଦାସ ରହିଥିଲେ। ସମସ୍ତଙ୍କୁ ଏହି ଅବସରରେ ମଞ୍ଚରେ ସମ୍ବର୍ଦ୍ଧିତ କରାଯାଇଛି।

ଉଦ୍‌ଯାପନୀ ସନ୍ଧ୍ୟାରେ ମୁଖ୍ୟ ଅତିଥି ଭାବେ ଓଡ଼ିଆ ଭାଷା, ସାହିତ୍ୟ ଓ ସଂସ୍କୃତି ମନ୍ତ୍ରୀ ଅଶ୍ୱିନୀ ପାତ୍ର ଯୋଗଦେଇ କଳାକାରଙ୍କୁ ପୁରସ୍କୃତ କରିଥିଲେ। ଉତ୍ସବରେ ଅତିଥି ଭାବେ ବିଧାୟକ ଅନନ୍ତ ନାରାୟଣ ଜେନା, ବିଧାୟକ ସୁଶାନ୍ତ ରାଉତ, ଓଏଫ୍‌ଡିସି ଅଧ୍ୟକ୍ଷ କୁନା ତ୍ରିପାଠୀ, ସଂସ୍କୃତି ବିଭାଗ ନିର୍ଦ୍ଦେଶକ ରଞ୍ଜନ କୁମାର ଦାସ ଯୋଗଦେଇଥିଲେ। ସନ୍ଧ୍ୟାରେ ଟେଲି ଆସୋସିଏଶନ୍ ପକ୍ଷରୁ ସାଂସ୍କୃତିକ କାର୍ଯ୍ୟକ୍ରମ ପରିବେଷଣ ହୋଇଥିଲା।

ଶ୍ରେଷ୍ଠ ଟେଲି ଚଳଚ୍ଚିତ୍ର ପ୍ରଯୋଜକ ତଥା ଅଭିନେତା ଦେବାଶିଷ ପାତ୍ର | ଶ୍ରେଷ୍ଠ ଅଭିନେତ୍ରୀ ଲିପ୍ସା ମିଶ୍ର | ଶ୍ରେଷ୍ଠ ଟେଲି ଧାରାବାହିକ ନିର୍ଦ୍ଦେଶକ ଚଣ୍ଡୀ ପରିଜା। | ଟେଲି ଚଳଚ୍ଚିତ୍ର ନିର୍ଦ୍ଦେଶକ ଅଶ୍ୱିନୀ ଗଡ଼ନାୟକ

୧୯ଜଣଙ୍କୁ ରାଜ୍ୟ ଟେଲି ପୁରସ୍କାର

୧. ଶ୍ରେଷ୍ଠ ଟେଲି ଚଳଚ୍ଚିତ୍ର ପ୍ରଯୋଜକ – ଦେବାଶିଷ ପାତ୍ର (କାଳିଆ କରୁଛି ଲୀଳା)
୨. ଶ୍ରେଷ୍ଠ ଟେଲି ଚଳଚ୍ଚିତ୍ର ନିର୍ଦ୍ଦେଶକ – ଅଶ୍ୱିନୀ ଗଡ଼ନାୟକ (କାଳିଆ କରୁଛି ଲୀଳା)
୩. ଶ୍ରେଷ୍ଠ ଟେଲି ଧାରାବାହିକ ପ୍ରଯୋଜକ –ଅକ୍ଷୟ ପରିଜା(ସର୍‌ଗମ୍)
୪. ଶ୍ରେଷ୍ଠ ଟେଲି ଧାରାବାହିକ ନିର୍ଦ୍ଦେଶକ– ଚଣ୍ଡୀ ପରିଜା(ସର୍‌ଗମ୍)
୫. ଶ୍ରେଷ୍ଠ ଅଭିନେତା – ଦେବାଶିଷ ପାତ୍ର(କାଳିଆ କରୁଛି ଲୀଳା)
୬. ଶ୍ରେଷ୍ଠ ଅଭିନେତ୍ରୀ – ଲିପ୍ସା ମିଶ୍ର(ରଙ୍ଗିଲା ବୋହୂ)
୭. ଶ୍ରେଷ୍ଠ ପାର୍ଶ୍ୱ ଅଭିନେତା – ଜୀବନ ପଣ୍ଡା(କାଳିଆ କରୁଛି ଲୀଳା)
୮. ଶ୍ରେଷ୍ଠ ପାର୍ଶ୍ୱ ଅଭିନେତ୍ରୀ – ମଧୁସ୍ମିତା ପ୍ରଧାନ(ରଙ୍ଗିଲା ବୋହୂ)
୯. ଶ୍ରେଷ୍ଠ ଖଳନାୟକ – ସୁରେଶ ମିଶ୍ର(ସର୍‌ଗମ୍)
୧୦. ଶ୍ରେଷ୍ଠ ଖଳନାୟିକା – ଉଷସୀ ମିଶ୍ର(ରଙ୍ଗିଲା ବୋହୂ)
୧୧. ଶ୍ରେଷ୍ଠ ହାସ୍ୟ ଅଭିନେତା – ଶଙ୍କର୍ଷଣ ପ୍ରଧାନ(ରଙ୍ଗିଲା ବୋହୂ)
୧୨. ଶ୍ରେଷ୍ଠ ଶିଶୁ କଳାକାର – ପ୍ରସିଦ୍ଧ ନାୟକ(ରଙ୍ଗିଲା ବୋହୂ)
୧୩. ଶ୍ରେଷ୍ଠ କାହାଣୀକାର – ପ୍ରସନ୍ନ ପୃଷ୍ଟି(କସ୍ତୁରୀ)
୧୪. ଶ୍ରେଷ୍ଠ ସଂଳାପ ଲେଖକ – ବିଜୟ ମଲ୍ଲ(ସର୍‌ଗମ୍)
୧୫. ଶ୍ରେଷ୍ଠ ସମ୍ପାଦନା – ଚନ୍ଦ୍ରଶେଖର ମିଶ୍ର(କାଳିଆ କରୁଛି ଲୀଳା)
୧୬. ଶ୍ରେଷ୍ଠ ଚିତ୍ରଗ୍ରହଣ – ନିରଞ୍ଜନ ଦାଶ(ଝିଅଟା ଅଲଗା ପ୍ରକାର)
୧୭. ଶ୍ରେଷ୍ଠ ଶବ୍ଦଗ୍ରହଣ – ଅଭିମନ୍ୟୁ ବେହେରା(ସର୍‌ଗମ୍)
୧୮. ସ୍ୱତନ୍ତ୍ର ଜୁରି ପୁରସ୍କାର –ପି. ବିଶାଲ ପଟ୍ଟନାୟକ(ମହାନାଟକ)
୧୯. ଶ୍ରେଷ୍ଠ ଟେଲି ଚଳଚ୍ଚିତ୍ର(ଶିକ୍ଷା ଓ ଶିଶୁଭିତ୍ତିକ) ପ୍ରଯୋଜକ – ଶିବଶଙ୍କର ଦାସ (କଲମ)

କନ୍ୟାଶ୍ରମ ଅନ୍ତେବାସୀଙ୍କ ହାତ ଧରିଲେ ଶିବା | ପ୍ରେମ ଦିବସରେ ୨ ମନ ମିଶିଲା

ସମ୍ବଲପୁର,୧୪।୨(ବ୍ୟୁରୋ)– ଫେବୃୟାରୀ ୧୪ କୁ ଭାଲେଣ୍ଟାଇନ୍ସ ଡେ ଅର୍ଥାତ୍ ପ୍ରେମ ଦିବସ ଭାବେ ପାଳନ କରାଯାଉଛି। ଏଭଳି ଏକ ଦିନରେ ସାମୂହିକ ସହଯୋଗରେ ଜଣେ ଅନାଥ ଝିଅଙ୍କ ବିବାହ ସମ୍ପନ୍ନ ହୋଇଛି। ସମ୍ବଲପୁର ଜିଲା ଧନକଉଡାଠାରେ ଥିବା କନ୍ୟାଶ୍ରମ ଅନ୍ତେବାସୀ କସ୍ତୁରୀ ମୁଣ୍ଡାଙ୍କ ହାତ ଧରିଛନ୍ତି ଚିପିଲିମା ବନ୍ଦପାଲି ନିବାସୀ ଶିବା ବିଭାର। ରୀତିନୀତି ଅନୁସାରେ ସ୍ଥାନୀୟ ଗୁଡେଶ୍ୱର ମନ୍ଦିରରେ ବିବାହ କାର୍ଯ୍ୟ ହୋଇଥିଲା। ପରେ ପ୍ରଶାସନିକ ଅଧିକାରୀ, କର୍ମଚାରୀ ଓ ସ୍ଥାନୀୟ ସାମାଜିକ କର୍ମୀମାନେ ବରକନ୍ୟାଙ୍କୁ ବିଦାୟ ଦେଇଥିଲେ। ମିଳିଥିବା ରିପୋର୍ଟ ଅନୁସାରେ ସାଢେ ୩ବର୍ଷ ବୟସରୁ କସ୍ତୁରୀ ମା'ବାପା ଛେଉଣ୍ଡ ହୋଇ କନ୍ୟାଶ୍ରମରେ ରହୁଥିଲେ। ଦୁଇଦିନ ପୂର୍ବରୁ ଶିବା କୌଣସି ସୂତ୍ରରୁ ଖବର ପାଇ କସ୍ତୁରୀଙ୍କୁ ଦେଖିବା ପାଇଁ ଆଶ୍ରମକୁ ଯାଇଥିଲେ। ଶିବାଙ୍କ ପରିବାର ମଧ୍ୟ କସ୍ତୁରୀଙ୍କୁ ଦେଖି ବିବାହ ପାଇଁ ରାଜି ହୋଇଥିଲେ। ଶିବାଙ୍କ ପରିବାର ଓ ରୋଜଗାରକୁ ନେଇ ଯାଞ୍ଚ କରିବା ପରେ ଉଭୟ ପକ୍ଷ ସହମତି ଜଣାଇଥିଲେ। ପରେ କନ୍ୟାଦାନ କରିବା ପାଇଁ କ୍ଷେତରାଜପୁର ନିବାସୀ ଶମ୍ଭୁ ବରେଲିଆଙ୍କୁ ଯୋଗାଯୋଗ କରାଯାଇଥଲା। ସେ ମଧ୍ୟ ପ୍ରସ୍ତାବରେ ରାଜି ହୋଇଯାଇଥିଲେ। କସ୍ତୁରୀଙ୍କୁ କନ୍ୟାଦାନ ସମୟରେ ଦେବା ପାଇଁ ଅତ୍ୟାବଶ୍ୟକ ସାମଗ୍ରୀ କିଣିଥିଲେ। ଏହି ଖବର ପ୍ରଚାର ହେବା ପରେ ଅନେକ ବଦାନ୍ୟ ବ୍ୟକ୍ତି ବିବାହରେ ସହଯୋଗ କରିବା ପାଇଁ ହାତ ବଢାଇଥିଲେ। ସମସ୍ତଙ୍କ ସହଯୋଗରେ ଘରକରଣା ସାମଗ୍ରୀ ଯଥା ଆଲମିରା, ପ୍ରେସରକୁକର, କୁଲର, ଖଟ ଆଦି କିଣାଯାଇଥିଲା। ଗୁଡେଶ୍ୱର ମନ୍ଦିରରେ ଶମ୍ଭୁ ବରେଲିଆ ସହଧର୍ମିଣୀ ସରିତା କନ୍ୟାଦାନ କରିଥିଲେ। ଡିସିପିଓ ଶୁଚିସ୍ମିତା ପଟ୍ଟନାୟକ, ସରିତା କର, ବ୍ୟୋମକେଶ ପାଣିଗ୍ରାହୀ, ଆଶ୍ରମର ବବିତା କର, ସିଡବ୍ଲ୍ୟୁସି ଅଧ୍ୟକ୍ଷ ପ୍ରଶାନ୍ତ ପାଢୀ, ଯଦୁମଣି କୁମ୍ଭାର, ସଦସ୍ୟ ଶିବ ଶଙ୍କର ନନ୍ଦ, କବିତା ପଣ୍ଡାଙ୍କ ସମେତ ସଞ୍ଜୟ ଷଡ଼ଙ୍ଗୀ, ମୁନା ଡିୱାରୀ, ପ୍ରମୋଦ ରାଠି, ଶ୍ୟାମସୁନ୍ଦର ଗୁପ୍ତା ପ୍ରମୁଖ ଉପସ୍ଥିତ ଥିଲେ।

ବିବାହ ପରେ ବରକନ୍ୟାଙ୍କ ସହ ଅନ୍ୟମାନେ ।

ଆଜିର ରାଶିଫଳ

ଜ୍ୟୋତିର୍ବିଦ୍ୟା ବିଶାରଦ ପ୍ରସନ୍ନ କୁମାର ମହାପାତ୍ର
ମଙ୍ଗରାଜପୁର ଶାସନ, କାଦୁଆ, ଗଞ୍ଜାମ
Email-pkmahapatro@gmail.com

ମେଷ
ଆଜି ଶନି ଦୃଷ୍ଟ ଅଷ୍ଟମ ଚନ୍ଦ୍ରଙ୍କ ଯୋଗୁ ପ୍ରତ୍ୟେକ ଘଟଣାକୁ ସନ୍ଦେହ ଦୃଷ୍ଟିରେ ଦେଖିପାରନ୍ତି। ବିବାଦୀୟ ସ୍ଥିତିକୁ ଆଲୋଚନା ମାଧ୍ୟମରେ ହାଲ୍‌କା କରିବାରେ ସମର୍ଥ ହେବେ। ଶିଳ୍ପ, ବ୍ୟବସାୟ ବାଣିଜ୍ୟରେ ପୂର୍ବରୁ ଲାଗିରହିଥିବା ସମସ୍ୟା ସକାଶେ ଚିନ୍ତା କରିପାରନ

ଧରିତ୍ରୀ
DHARITRI
ବୁଧବାର, ଫେବୃୟାରୀ ୧୫/୨୦୨୩ | Wednesday, February 15/2023 | ପୃଷ୍ଠା-୧

ହାଜତ ମୃତ୍ୟୁରେ ଗୁଜରାଟ ନଂ.୧

■ ମହାରାଷ୍ଟ୍ର ଦ୍ୱିତୀୟ, ୟୁପି ତୃତୀୟ ■ ଓଡ଼ିଶାରେ ବର୍ଷକୁ ହାରାହାରି ୪

ନୂଆଦିଲ୍ଲୀ,୧୪।୨

ହାଜତ ମୃତ୍ୟୁରେ ଭାଜପା ଶାସିତ ଗୁଜରାଟ ପୁଣି ଥରେ ୧ ନମ୍ବର ସ୍ଥାନ ଅଧିକାର କରିଛି। ଗତ ୫ ବର୍ଷ ମଧ୍ୟରେ ରାଜ୍ୟରେ ୮୦ ଜଣ ବନ୍ଦୀଙ୍କ ହାଜତ ମୃତ୍ୟୁ ଘଟିଥିବା ନେଇ କେନ୍ଦ୍ର ସରକାରଙ୍କ ପକ୍ଷରୁ ପାର୍ଲାମେଣ୍ଟକୁ ଅବଗତ କରାଯାଇଛି। ରାଜ୍ୟ ସଭାରେ ସ୍ୱରାଷ୍ଟ୍ର ମନ୍ତ୍ରଣାଳୟ ଦେଇଥିବା ସୂଚନାନୁସାରେ ୫ ବର୍ଷରେ ଗୁଜରାଟରେ ୮୦ ଜଣଙ୍କ ହାଜତ ମୃତ୍ୟୁ ଘଟିଥିବାବେଳେ ମହାରାଷ୍ଟ୍ର ୭୬, ଉତ୍ତର ପ୍ରଦେଶ ୪୧, ତାମିଲନାଡୁ ୪୦ ଓ ବିହାରରେ ୩୮ କଏଦୀ ପୋଲିସ କିମ୍ବା ବିଚାରବିଭାଗୀୟ କଷ୍ଟଡିରେ ପ୍ରାଣ ହରାଇଛନ୍ତି। ସ୍ୱରାଷ୍ଟ୍ର ରାଷ୍ଟ୍ରମନ୍ତ୍ରୀ ନିତ୍ୟାନନ୍ଦ ରାଏ ସୋମବାର ରାଜ୍ୟ ସଭାରେ ୨୦୧୭ ଏପ୍ରିଲ ୧ରୁ ୨୦୨୨ ମାର୍ଚ୍ଚ୩୧ ମଧ୍ୟରେ ସମସ୍ତ ରାଜ୍ୟ ଓ କେନ୍ଦ୍ରଶାସିତ ଅଞ୍ଚଳରେ ଘଟିଥିବା ହାଜତ ମୃତ୍ୟୁ ସମ୍ପର୍କିତ ତଥ୍ୟ ରଖିଥିଲେ। ତଦନୁଯାୟୀ ୨୦୧୭-୧୮ରେ ୧୪୬, ୨୦୧୮-୧୯ରେ ୧୩୬, ୨୦୧୯-୨୦ରେ ୧୧୨, ୨୦୨୦-୨୧ରେ ୧୦୦ ଓ ୨୦୨୧-୨୨ରେ ୧୭୫ ଜଣଙ୍କ ହାଜତ ଭିତରେ ମୃତ୍ୟୁ ଘଟିଛି। ମୃତକଙ୍କ ମଧ୍ୟରୁ ସର୍ବାଧିକ ହେଉଛନ୍ତି ଗୁଜରାଟୀ। ଗୁଜରାଟରେ ୨୦୧୭-୧୮ରେ ୧୪, ୨୦୧୮-୧୯ରେ ୧୩, ୨୦୧୯-୨୦ରେ ୧୨, ୨୦୨୦-୨୧ରେ ୧୭ ଓ ୨୦୨୧-୨୨ରେ ୨୪ ଜଣ କଏଦୀ ହାଜତ ଭିତରେ ପ୍ରାଣ ହରାଇଥିଲେ। ସେହିପରି ୯ କେନ୍ଦ୍ରଶାସିତ ଅଞ୍ଚଳ ମଧ୍ୟରୁ ସର୍ବାଧିକ ୨୯ ହାଜତ ମୃତ୍ୟୁ ଦିଲ୍ଲୀରେ ଘଟିଥିବାବେଳେ ଜମ୍ମୁ-କଶ୍ମୀରରେ ଏହି ସଂଖ୍ୟା ହେଉଛି ୪। ଜାତୀୟ ମାନବ ଅଧିକାର ଆୟୋଗ (ଏନ୍‌ସିଆର୍‌ବି) ପ୍ରଦତ୍ତ ତଥ୍ୟ ଆଧାରରେ ☞ପୃଷ୍ଠା-୮

ଭାଜପାକୁ ମିଳିଛି ୬୧୪ କୋଟି ଚାନ୍ଦା

ନୂଆଦିଲ୍ଲୀ,୧୪।୨

ଏଡିଆର୍ ରିପୋର୍ଟ

ADR
Association for Democratic Reforms

କଂଗ୍ରେସ ପାଇଛି ୯୫ କୋଟି

ଗତ ଆର୍ଥିକ ବର୍ଷରେ ଭାଜପାକୁ ୬୧୪.୬ କୋଟି ଟଙ୍କା ଚାନ୍ଦା ମିଳିଥିବାବେଳେ କଂଗ୍ରେସ ପାଇଛି ୯୫.୪ କୋଟି। ନିର୍ବାଚନ ଉପରେ ନଜର ରଖୁଥିବା ଆସୋସିଏଶନ ଅଫ୍ ଡେମୋକ୍ରାଟିକ୍ ରିଫର୍ମସ୍ (ଏଡିଆର୍) ରିପୋର୍ଟରୁ ଏହା ଜଣାପଡ଼ିଛି। ୨୦,୦୦୦ ଟଙ୍କାରୁ ଅଧିକ ଚାନ୍ଦାକୁ ରାଜନୈତିକ ଦଳଗୁଡ଼ିକ ଘୋଷଣା କରିଥାନ୍ତି। ଗତ ଆର୍ଥିକ ବର୍ଷରେ ଜାତୀୟ ଦଳଗୁଡ଼ିକ ମୋଟ ୭,୧୪୧ଟି ଚାନ୍ଦାରୁ ୭୮୦.୭୭ କୋଟି ଟଙ୍କା ପାଇଥିବା ଘୋଷଣା କରିଛନ୍ତି। ସେଥିରୁ ଭାଜପା ୪,୯୫୭ଟି ଚାନ୍ଦାରୁ ୬୧୪.୬୨୬ କୋଟି ପାଇଥିବାବେଳେ କଂଗ୍ରେସ ୧,୨୫୫ଟି ଚାନ୍ଦାରୁ ୯୫.୪୫ କୋଟି ଟଙ୍କା ପାଇଥିବା ଘୋଷଣା କରିଛି। ଭାଜପା ପାଇଥିବା ଚାନ୍ଦା କଂଗ୍ରେସ, ଏନ୍‌ସିପି, ସିପିଆଇ, ସିପିଆଇ-ଏମ୍, ନ୍ୟାଶନାଲ ପିପୁଲ୍‌ସ ପାର୍ଟି ଏବଂ ତୃଣମୂଳ କଂଗ୍ରେସ ପାଇଥିବା ମୋଟ ଚାନ୍ଦାର ୩ ଗୁଣରୁ ଅଧିକ। କ୍ରମାଗତ ୧୬ ବର୍ଷ ହେଲା ବହୁଜନ ସମାଜ ପାର୍ଟି (ବିଏସ୍‌ପି) ୨୦,୦୦୦ରୁ ଅଧିକ ଟଙ୍କାର କୌଣସି ଚାନ୍ଦା ପାଇ ନ ଥିବା ଘୋଷଣା କରିଛି।

ଜାତୀୟ ଦଳଗୁଡ଼ିକୁ ୨୦୨୦-୨୧ ବର୍ଷ ତୁଳନାରେ ୨୦୨୧-୨୨ରେ ୧୮୭.୦୨୬ କୋଟି ଟଙ୍କା ଅଧିକ ଚାନ୍ଦା ମିଳିଛି। ଏହା ପୂର୍ବବର୍ଷ ତୁଳନାରେ ୩୧.୫୦ ପ୍ରତିଶତ ଅଧିକ। ୨୦୨୦-୨୧ରେ ଭାଜପା ପାଇଥିବା ମୋଟ ଚାନ୍ଦା ପରିମାଣ ୪୭୭.୫୪୫ କୋଟି ଥିବାବେଳେ ଏହା ୨୮.୭୧ ପ୍ରତିଶତ ବୃଦ୍ଧି ପାଇ ଗତବର୍ଷ ୬୧୪.୬୨୬ କୋଟି ଟଙ୍କାରେ ପହଞ୍ଚିଛି। ସେହିପରି କଂଗ୍ରେସ ୨୦୨୦-୨୧ରେ ☞ପୃଷ୍ଠା-୮

ଆଜିଠୁ ସିବିଏସ୍‌ଇ ଦଶମ, ଦ୍ୱାଦଶ ପରୀକ୍ଷା

ଭୁବନେଶ୍ୱର,୧୪।୨(ବ୍ୟୁରୋ)

କେନ୍ଦ୍ରୀୟ ମାଧ୍ୟମିକ ଶିକ୍ଷା ବୋର୍ଡ (ସିବିଏସ୍‌ଇ) ଦ୍ୱାରା ପରିଚାଳିତ ଦଶମ ଓ ଦ୍ୱାଦଶ ପରୀକ୍ଷା ବୁଧବାରଠାରୁ ଆରମ୍ଭ ହେବ। ଦଶମ ପରୀକ୍ଷା ମାର୍ଚ୍ଚ ୨୧ରେ ଶେଷ ହେବାକୁ ଥିବାବେଳେ ଦ୍ୱାଦଶ ବୋର୍ଡ ପରୀକ୍ଷା ଏପ୍ରିଲ ୫ରେ ସରିବ। ଉଭୟ ଶ୍ରେଣୀର ପରୀକ୍ଷା ସକାଳ ସାଢ଼େ ୧୦ଟାରେ ଆରମ୍ଭ ହେବ। ତେବେ କିଛି ବିଷୟର ପରୀକ୍ଷା ଅପରାହ୍ନ ସାଢ଼େ ୧୨ଟାରେ ଓ ଆଉ କିଛି ପରୀକ୍ଷା ଅପରାହ୍ନ ସାଢ଼େ ୧ଟା ପର୍ଯ୍ୟନ୍ତ ଚାଲିବ। ସକାଳ ୯ଟାରୁ ଛାତ୍ରୀଛାତ୍ର ପରୀକ୍ଷା କେନ୍ଦ୍ରକୁ ପ୍ରବେଶ କରିବେ। ପରୀକ୍ଷା ଆରମ୍ଭ ହେବାର ୪୫ ମିନିଟ୍ ପୂର୍ବରୁ ଅର୍ଥାତ୍ ୯ଟା ୪୫ରେ ସମସ୍ତ ପରୀକ୍ଷା ହଲ୍ ଖୋଲିବ। ଛାତ୍ରୀଛାତ୍ରଙ୍କୁ ୧୦ଟା ପୂର୍ବରୁ ନିଜ ନିଜ ସିଟ୍‌ରେ ବସିବାକୁ ପଡ଼ିବ। ୧୦ଟା ପରେ ଛାତ୍ରୀଛାତ୍ରଙ୍କୁ ପରୀକ୍ଷା କେନ୍ଦ୍ରକୁ ପ୍ରବେଶ ପାଇଁ ଅନୁମତି ଦିଆଯିବ ନାହିଁ।

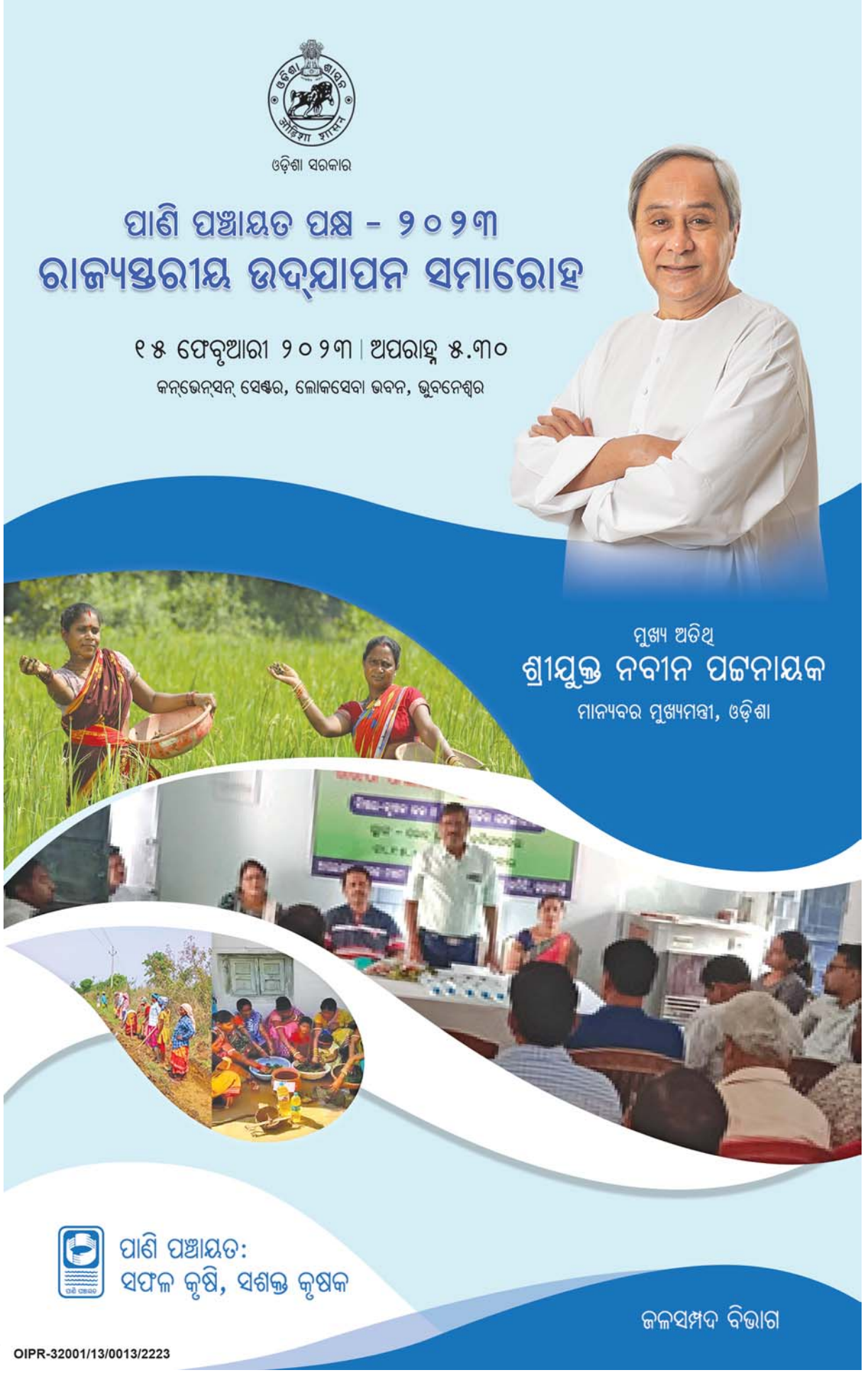

DSPL - 454

ତୁମେ ଯଦି ପୃଥିବୀରେ ଶାନ୍ତି ପ୍ରତିଷ୍ଠିତ ହେଉ ବୋଲି ଚାହୁଁଥାଅ– ତେବେ ଆଗ ନିଜ ହୃଦୟରେ ଶାନ୍ତି ସ୍ଥାପନ କର। ... ଜଣେ ତା'ର ପ୍ରଗାଢ଼ ନିଦ୍ରାରୁ ଜାଗି ଉଠିପାରେ। କିନ୍ତୁ ଥରେ ପ୍ରଗାଢ଼ ଶାନ୍ତି ତୁମ ଭିତରେ ସ୍ଥାପିତ ହେଲେ– ତାହା ଆଉ ଭାଙ୍ଗେ ନାହିଁ। –ଶ୍ରୀମା

୧ ଲକ୍ଷ ୧୨ ହଜାର

ଭାରତରେ ୨୦୧୯ରୁ ୨୦୨୧ ମଧ୍ୟରେ ୧ ଲକ୍ଷ ୧୨ ହଜାର ଦିନମଜୁରିଆ ଆତ୍ମହତ୍ୟା କରିଥିବା ବିଷୟ କେନ୍ଦ୍ର ଶ୍ରମମନ୍ତ୍ରୀ ଭୂପେନ୍ଦ୍ର ଯାଦବ ୧୩ ଫେବୃୟାରୀରେ ଲୋକ ସଭାରେ ତଥ୍ୟ ଦେଇଛନ୍ତି। ଏହା ସରକାରୀ ତଥ୍ୟ। ସାଧାରଣରେ ଭାରତ ସରକାର ଏହିଭଳି ସମ୍ବେଦନଶୀଳ ତଥ୍ୟକୁ କେବେହେଲେ ସଚ୍ଚୋଟ ଭାବେ ପ୍ରକାଶ କରନ୍ତି ନାହିଁ। ସେଥିପାଇଁ ଲୋକ ସଭାରେ କହିଦିଆଯିବାର ଅର୍ଥ ନୁହେଁ ଯେ, ତାହା ସମ୍ପୂର୍ଣ୍ଣ ସତ୍ୟ। ସରକାରୀ ବ୍ୟବସ୍ଥାରେ ଆତ୍ମହତ୍ୟା ସଂଖ୍ୟା କମାଇବାର ଅନେକ ପନ୍ଥା ରହିଛି। ସର୍ବଦା କୁହାଯାଉଛି ସରକାର ଗରିବ, ଅସହାୟ ଓ ଦିନଦରିଦ୍ରଙ୍କ କଲ୍ୟାଣ ନିମନ୍ତେ ବିଭିନ୍ନ ଯୋଜନା କରୁଛନ୍ତି। ତେବେ ଏଠାରେ ଯେଉଁ ଅବଧି ବିଷୟରେ ଉଲ୍ଲେଖ କରାଯାଇଛି, ସେଥିମଧ୍ୟରେ କୋଭିଡ୍–୧୯ ମହାମାରୀ ସମୟ ବିଶେଷଭାବେ ଅନ୍ତର୍ଭୁକ୍ତ ବୋଲି ବୁଝିବାକୁ ହେବ। ସରକାରୀ ତଥ୍ୟକୁ ହିସାବକୁ ନେଲେ ୧.୧୨ ଲକ୍ଷ ଦିନମଜୁରିଆ ଆତ୍ମହତ୍ୟା କରିବା ଅର୍ଥ ସର୍ବନିମ୍ନ ସେହି ସଂଖ୍ୟକ ପରିବାର ଘୋର ଆର୍ଥିକ ସମସ୍ୟାର ସମ୍ମୁଖୀନ ହୋଇଥିବେ। କାରଣ ଜଣେ ଦିନମଜୁରିଆ ଉପରେ ଅତି କମ୍‌ରେ ୪ରୁ ୫ ଜଣ ନିର୍ଭରଶୀଳ ଥାଆନ୍ତି। ପୁନଶ୍ଚ ଜାତୀୟ ଆପରାଧିକ ରେକର୍ଡ ବ୍ୟୁରୋ(ଏନ୍‌ସିଆର୍‌ବି) ରିପୋର୍ଟ ଯେ ଆତ୍ମହତ୍ୟା କରିଥିବା ସବୁ ଦିନମଜୁରିଆଙ୍କୁ ହିସାବକୁ ନେଇଥିବ ତାହାର ସତ୍ୟାସତ୍ୟ ଜାଣିବା କଷ୍ଟକର।

କରୋନା ଯୋଗୁ ଲୋକେ କିଭଳି ଅସ୍ୱାଭାବିକ ସ୍ଥିତିର ସମ୍ମୁଖୀନ ହୋଇଥିଲେ ବଞ୍ଚିଥିବା ଲୋକଙ୍କୁ ବେଶି ବୁଝାଇବା ଦରକାର ନାହିଁ। ଅଚାନକ ଲକ୍‌ଡାଉନ୍ ଓ ଶଟ୍‌ଡାଉନ କରାଯିବା ଦ୍ୱାରା ପ୍ରବାସୀ ଶ୍ରମିକମାନେ ଖାଇବାକୁ ନ ପାଇ ତହଲବିକଳ ହୋଇପଡ଼ିଥିଲେ। ଅନେକ ହଜାର ଶ୍ରମିକ ଚାଲି ଚାଲି ଘରକୁ ଫେରିଥିଲେ। ଘରେ ପହଞ୍ଚିବା ପରେ ନିଜର ଦକ୍ଷତା ଅନୁଯାୟୀ କୌଣସି ରୋଜଗାର ପନ୍ଥା ଅଧିକାଂଶଙ୍କୁ ମିଳି ନ ଥିଲା। ଫଳରେ ସମ୍ପୃକ୍ତ ପରିବାରର ଆର୍ଥିକ ଅବସ୍ଥା ଆହୁରି ଦୁର୍ବଳ ହୋଇଯାଇଥିଲା। ତେବେ କେନ୍ଦ୍ର ସରକାର ୨୦ ମାର୍ଚ୍ଚ ୨୦୨୦ରେ ପ୍ରାୟ ୮୦ କୋଟି ହିତାଧିକାରୀଙ୍କ ପାଇଁ ଖାଦ୍ୟ ନିରାପତ୍ତା ଯୋଜନା ଘୋଷଣା କରି ବାହାବା ନେବାକୁ ଚାହିଁଲେ। ଏହାର ଅନ୍ୟ ଅର୍ଥ ହେଲା ଯେ, ଦେଶର ୧୫୦ କୋଟି ମୋଟ ଲୋକସଂଖ୍ୟା ମଧ୍ୟରୁ ୮୦ କୋଟି ଅତ୍ୟନ୍ତ ଦରିଦ୍ର ଭାବେ ଜୀବନଯାପନ କରୁଛନ୍ତି। ଯଦି ଲକ୍‌ଡାଉନ/ଶଟ୍‌ଡାଉନ୍ ସମୟରେ ପ୍ରବାସୀମାନଙ୍କୁ ଯିଏ ଯେଉଁଠାରେ ଥିଲେ ସେହିଠାରେ ରହି କାର୍ଯ୍ୟ କରିବାର ସୁଯୋଗ ସରକାର ଦେଇଥାଆନ୍ତେ ; ତେବେ ଏତେ ମାତ୍ରାରେ ସଂକ୍ରମଣ ବଢ଼ି ନ ଥାଆନ୍ତା ଏବଂ ତତ୍‌ସହିତ ଅନେକ କଳକାରଖାନା ଚାଲୁ ରହିବା ସହ ପରବର୍ତ୍ତୀ ସମୟରେ କର୍ମଯୋଗାଣର ଏସବୁ କ୍ଷେତ୍ର ହୋଇପାରିଥାଆନ୍ତା।

ଭାରତୀୟ ଅର୍ଥନୀତି ବିଶ୍ୱର ପଞ୍ଚମ ବୃହତ୍ ବୋଲି କୁହାଯାଉଛି। ଜି୨୦ ଅଧ୍ୟକ୍ଷ ପଦ ଭାରତ ନିକଟରେ ଥିବାରୁ ନେତାମାନେ ତାହାକୁ ନେଇ ଉତ୍ସବ ମନାଉଛନ୍ତି। ୨୦୧୬ ନଭେମ୍ବର ୮ ବିମୁଦ୍ରୀକରଣ ବେଳୁ ଧିମେଇ ଯାଇଥିବା ଅର୍ଥନୀତି କୋଭିଡ୍–୧୯ ପରେ ସମ୍ପୂର୍ଣ୍ଣ ଭାବେ ଭାଙ୍ଗିପଡ଼ିଥିଲା। ସେହି ଧାରା ଆହୁରି କ୍ଷୀଣ ହୋଇଚାଲିଛି। ମୁଦ୍ରାସ୍ଫୀତି ନିୟନ୍ତ୍ରଣ ମଧ୍ୟକୁ ଆସିପାରୁ ନ ଥିବାରୁ ଭାରତୀୟ ରିଜର୍ଭ ବ୍ୟାଙ୍କ (ଆର୍‌ବିଆଇ) ବାରମ୍ବାର ରେପୋ ରେଟ୍ ବଢ଼ାଇଚାଲିଛି। ବିମୁଦ୍ରୀକରଣ ବେଳେ କ୍ଷୁଦ୍ର ଓ ମଧ୍ୟମ ଶିଳ୍ପସଂସ୍ଥା ଧୂଳିସାତ୍ ହୋଇଥିଲା। ପରବର୍ତ୍ତୀ ସମୟରେ ବ୍ୟାଙ୍କ ଋଣ ନେଇ ଯେଉଁ କେତେଗୁଡ଼ିଏ ଉଧେଇବାକୁ ଚାହୁଁଥିଲେ, ଆର୍‌ବିଆଇର ସୁଧ ମାଡ଼ ସେମାନଙ୍କୁ ଆହୁରି ଦୁର୍ବଳ କରିଦେଇଛି। ଅର୍ଥାତ୍ ଯେଉଁ କେତେକ ସଂସ୍ଥା ବଞ୍ଚିଛନ୍ତି ସେଗୁଡ଼ିକ ମଧ୍ୟ ଧ୍ୱଂସ ପାଇଯିବା ସମ୍ଭବ ଲାଗୁଛି। ଏମିତି ଦେଖିଲେ ଦେଶରେ ବେକାରଙ୍କ ସଂଖ୍ୟା ବୃଦ୍ଧି ବଡ଼ ସମସ୍ୟା ଭାବେ ଉଭା ହୋଇଥିବା ବେଳେ ନିଯୁକ୍ତି ଦେଉଥିବା ଛୋଟିଆ ସଂସ୍ଥା ବୁଡ଼ିଗଲେ ସ୍ଥିତି ଅଣାୟତ୍ତ ହୋଇଯିବ। ଯାହା ଦେଖାଯାଏ ଛୋଟିଆ ଉଦ୍ୟୋଗରେ ବହୁ ଦିନମଜୁରିଆ, ସ୍ୱଳ୍ପ ଆୟକାରୀ ବର୍ଗ କାମଧନ୍ଦା ପାଇଥାଆନ୍ତି। ଆଗକୁ ଆର୍ଥିକ ସଙ୍କଟ ଉତ୍କଟ ହେଲେ ବେକାରିଙ୍କ ସଂଖ୍ୟା ବହୁମାତ୍ରାରେ ବଢ଼ିଯିବ। ପୁଣି ଏତିକି ବେଳକୁ ୧୩ ଫେବୃୟାରୀରେ ଖୁଚୁରା ମୁଦ୍ରାସ୍ଫୀତି ହାର ୬.୨୫ ପ୍ରତିଶତକୁ ବୃଦ୍ଧି ପାଇ ପୁନଶ୍ଚ ନିୟନ୍ତ୍ରଣ ବାହାରକୁ ଚାଲିଯାଇଛି। ଅର୍ଥାତ୍ ଉଚ୍ଚଦରରେ ଖାଦ୍ୟସାମଗ୍ରୀ କିଣିବାକୁ ଅସମର୍ଥ ବର୍ଗ ମଧ୍ୟ ଭୋକବିକଳରେ ମୃତ୍ୟୁମୁଖରେ ପଡ଼ିବା ଥୟ। ସରକାରଙ୍କ ନୀତିରେ ତୁରନ୍ତ ପରିବର୍ତ୍ତନ ନ ଆସିଲେ ଭାରତ ଚଳିତବର୍ଷ ବିଶ୍ୱର ସର୍ବାଧିକ ଜନସଂଖ୍ୟା ବହୁଳ ଦେଶ ହେବା ସହିତ ଏହି ଭୂଖଣ୍ଡ ସର୍ବାଧିକ ଦରିଦ୍ରଙ୍କ ପାଇଁ ପରିଚିତି ହାସଲ କରିବ।

ଜାତିଭିତ୍ତିକ ଜନଗଣନା

ସୁଧିରାଜ ରାଉତ

ଇଂରେଜମାନେ ଯେବେ ଆମ ଦେଶର ଶାସକ ହେଲେ, ସେମାନେ ଏହା ଦେଖି ଆଶ୍ଚର୍ଯ୍ୟ ହେଲେ ସୃଷ୍ଟିର ସବୁଠୁ ଅସଭ୍ୟ, ବର୍ବର, ଧର୍ମାନ୍ଧଙ୍କ ଦ୍ୱାରା କେଇ ଶତାବ୍ଦୀ ଶାସିତ ହୋଇ ମଧ୍ୟ ଏଠି ନବେଭାଗ ସନାତନୀ କିଭଳି ଅଛନ୍ତି? ସନାତନୀଙ୍କ ଭାଷା, ବେଶ ଓ ଭୋଜନରେ ବହୁ ଅସମାନତା ଥିଲେ ବି ସେମାନେ ଏକ ଅଦୃଶ୍ୟ କୁହୁକ ଶକ୍ତିରେ ହିମାଳୟରୁ କନ୍ୟାକୁମାରୀ ଏକ ହୋଇ ଅଛନ୍ତି। ପୂର୍ବ ଶାସକଙ୍କ ଭଳି ଇଂରେଜମାନେ ପଶୁବଳର ଅଧିକାରୀ ନ ଥିଲେ, ଛଳ ଓ ଭେଦ ନୀତିରେ ନିପୁଣ ଥିଲେ। ସେମାନେ ନିଜ ଶାସନର ସ୍ଥାୟିତ୍ୱ ଓ ସୁବିଧା ପାଇଁ ମୂଳ ଅଧିବାସୀଙ୍କୁ ଭାଗ ଭାଗ କରିବାକୁ ଚାହୁଁଥିଲେ। ବିବିଧତାକୁ ବିଭେଦର ରୂପ ଦେବାକୁ ଚାହୁଁଥିଲେ। ଏଇ ଅବଧିରେ ବିଦେଶୀ ବେଦ ପଣ୍ଡିତ ମେକ୍ସ ମୁଲର ବେଦରୁ ଦୁଇଟି ଶବ୍ଦ 'ଆର୍ଯ୍ୟ ଓ ଅନାସ' ସମ୍ପର୍କରେ କିଛି ଲେଖା ଲେଖିଲେ। ଏଇ ଲେଖାକୁ ଆଧାର କରି ଆର୍ଯ୍ୟ ଓ ଅନାସ ଶବ୍ଦକୁ ମୂଳକରି ଉଚ୍ଚ ଇଂରେଜ ଅଧିକାରୀ ସାର୍ ହରନ ହୋପ୍ ରିସ୍ଲେ ୧୯୧୦ରେ ଭାରତବର୍ଷକୁ ବିଭିନ୍ନ ସମୂହରେ ବାଣ୍ଟିଦେଲେ। ଏହା ହେଉଛି ଜାତିଭିତ୍ତିକ ଜନଗଣନାର ଜନ୍ମ କାହାଣୀ।

ଆଦ୍ୟକାଳରୁ ସଭ୍ୟତା ପ୍ରାରମ୍ଭରୁ ଏ ଭୂଖଣ୍ଡରେ ଗ୍ରାମ ଓ ନଗର ସବୁଠି ପଞ୍ଚଙ୍କ ଅର୍ଥାତ୍ ବ୍ରାହ୍ମଣ, କ୍ଷତ୍ରିୟ, ବୈଶ୍ୟ, ଶୂଦ୍ର ଓ ବନବାସୀଙ୍କ ଉପସ୍ଥିତିରେ ସଭା ବସୁଥିଲା। ଚତୁଃବର୍ଣ୍ଣ ଓ ବନବାସୀ ଏଇ ପାଞ୍ଚ ପ୍ରତିନିଧିଙ୍କୁ ନେଇ ସକଳ ନିଷ୍ପତ୍ତି ନିର୍ଦ୍ଧାରଣ ହେଉଥିଲା। ତାହାର ପ୍ରତିଧ୍ୱନି ଏବେର ପଞ୍ଚାୟତ ନାମ। ଦିନେ ଯାହାକୁ ପଶୁବଳ, ଧର୍ମାନ୍ଧ, ଜିଜିଆ କର କରିପାରି ନ ଥିଲା ଧୂର୍ତ୍ତ ଇଂରେଜଙ୍କ ଭେଦନୀତି– 'ବିଭାଜନ କର ଶାସନ କର' କୌଶଳ ତାହା କରିପାରିଲା। ଭାରତରେ ବିଭେଦ ଚିରସ୍ଥାୟୀ ରହିବା ପାଇଁ ତନ୍ତ୍ରସବୁ ଲେଖାଗଲା। ସମୟ ପ୍ରବାହରେ ଦେଶ ସ୍ୱାଧୀନ ହେଲା, ଇଂରେଜମାନେ ଦେଶରୁ ଗଲେ ସତ କିନ୍ତୁ ସେମାନଙ୍କ ନୀତିନିୟମ ଏଠି ସାଇତା ରହିଲା। ଆମେ ଆମକୁ ଶାସନ କଲୁ କିନ୍ତୁ ଗୋରାଙ୍କ ତନ୍ତ୍ର ଆମର ମାର୍ଗଦର୍ଶନ କଲା। ବିଭାଜନ ଓ ବିଭେଦ ବଞ୍ଚିରହିଲା ଏବଂ ବଢ଼ିଚାଲିଲା। ଏଇ ବିଭାଜନ ଓ ବିଭେଦ ଏ ଦେଶର ସାର୍ବଭୌମ୍ୟତା ଓ ଅଖଣ୍ଡତା ଉପରେ, ପ୍ରଗତି ପଥରେ କେବଳ ମୁଖ୍ୟ ବାଧକ ହୋଇ ଠିଆହୋଇନି ବରଂ ଏଇ ଭେଦ ଏବେ ସଭିଙ୍କ ଅକ୍ତିଆର ବାହାରେ ମହାବ୍ୟାଧି ହୋଇ ଆମକୁ ଗ୍ରାସ କରିବାକୁ ଅନାଇଛି।

ବେଦର ଦୁଇ ଶବ୍ଦ 'ଆର୍ଯ୍ୟ ଓ ଅନାସ'କୁ ନେଇ ନୂଆ ସିଦ୍ଧାନ୍ତ ଏବଂ ଇତିହାସ ଲେଖାଗଲା। ଆର୍ଯ୍ୟ ଶବ୍ଦକୁ ଆଧାରକରି ଲେଖାହେଲା– ଆର୍ଯ୍ୟମାନେ ବାହାରୁ ଆସି ମୂଳ ନିବାସୀଙ୍କୁ ଦକ୍ଷିଣକୁ ଠେଲିଦେଲେ। ଏଇ ଭାବେ ଭାରତର ପ୍ରଥମ ସଭ୍ୟତାକୁ ଆର୍ଯ୍ୟ ଓ ଦ୍ରାବିଡ଼ ଦୁଇ ଭାଗରେ କେବଳ ବାଣ୍ଟିଲେ ନାହିଁ, କହିଲେ– ଦ୍ରାବିଡ଼ମାନେ ସନାତନୀ ନୁହନ୍ତି, ହିନ୍ଦୁ ନୁହନ୍ତି। ଅନାସ ଶବ୍ଦକୁ ନେଇ ନୂଆ ସିଦ୍ଧାନ୍ତ ଲେଖାଗଲା। ଅନାସ ଅର୍ଥ ନାକବିହୀନ ବା କମ୍ ଉଚ୍ଚା ନାକ ମଣିଷ। ତେଣୁ ଉଚ୍ଚା ନାକ, ଚେପ୍‌ଟା ନାକ, ଛୋଟ ନାକ ... ଏଇ ଭାବେ ଶୂଦ୍ର ଓ ବନବାସୀ (ଆଜିର ନୂଆ ନାମ ଆଦିବାସୀ) ଚିହ୍ନଟ ହେଲା ଏବଂ ଜାତି, ଉପଜାତି ଗଢ଼ାଗଲା। ଶୂଦ୍ର ଓ ଆଦିବାସୀ ହିନ୍ଦୁ ନୁହନ୍ତି ଚତୁରତା ସହ ଇତିହାସ ଲେଖି ପଢ଼ାଗଲା। ବିଶ୍ୱାସ ନ ହେଲେ ବି ଏଇ ନାକ ଓ ଖପୁରିର ଆକାରକୁ ଆଧାରକରି ଭାରତବର୍ଷକୁ ୪୩ଟି ବର୍ଣ୍ଣ ଓ ୨୩୭୮ଟି ଜାତି, ଉପଜାତିରେ ବାଣ୍ଟି ଦିଆଗଲା। ଏଇ କାର୍ଯ୍ୟ ରିସ୍ଲେ ସମ୍ପନ୍ନ କରିଥିବାରୁ ତାଙ୍କୁ ଇଂଲଣ୍ଡର ସର୍ବୋଚ୍ଚ ସମ୍ମାନ 'ନାଇଟ୍' ଉପାଧି ମିଳିଲା। କିନ୍ତୁ ତାଙ୍କ ସମକାଳୀନ କ୍ରୁକ୍ ଯୁକ୍ତି ରଖିଲେ 'ବ୍ରାହ୍ମଣ ଓ ଦଳିତ ବା ଶୂଦ୍ର ମଧ୍ୟରେ କୌଣସି ନାସିକା ସମ୍ପର୍କିତ ପ୍ରଭେଦ ସେ ପାଇନାହାନ୍ତି।'ଏହା ମଧ୍ୟ କ୍ରୁକ୍ କହିଲେ, 'କର୍ମଭିତ୍ତିକ କୌଶଳ ଏବଂ ଆର୍ଥିକ ସ୍ଥିତି ଏଇ ଆଧାରରେ ବର୍ଗୀକରଣ ହେବା ଆବଶ୍ୟକ'। ସେ ଏଭଳି ସତ୍ୟ କହି ଧୃଷ୍ଟତା କରିଥିବାରୁ ତାଙ୍କ ପଦୋନ୍ନତି ରଦ୍ଦକରି ସ୍ୱଦେଶ ଫେରାଇ ନିଆଗଲା। ମେକ୍ସ ମୁଲର ପରବର୍ତ୍ତୀ ସମୟରେ ତାଙ୍କ ଆଲେଖ୍ୟ ଆଧାରରେ ଏଭଳି ଭୟଙ୍କର ପରିଣାମ ଦେଖି ଦୁଃଖୀ ହୋଇଥିଲେ ଏବଂ ଭାଷାକୁ ଆଧାରକରି ଏଭଳି ଶ୍ରେଣୀ ବିଭାଗ ଉଚିତ୍ ନୁହେଁ ବୋଲି କହିଥିଲେ। ମୁଲରଙ୍କ ଏ କଥାକୁ ରୋନାଲ୍ଡ ଇଣ୍ଡେନ୍ ପ୍ରତିବାଦ କରି କହିଲେ 'ଭାଷା ଓ ନସଲ (ଜେନେଟିକ୍ ଦ୍ୱାରା ବିଭକ୍ତ ବିଭିନ୍ନ ଜାତି) ମଧ୍ୟରେ ସମ୍ପର୍କ ନାହିଁ, ଏଭଳି ଚେତାବନୀ ମୁଲରଙ୍କ ମୂର୍ଖତା'।

ଆଜି ବହୁ ଗବେଷଣା ଓ ପରୀକ୍ଷା, ବହୁ ସିଦ୍ଧାନ୍ତ ଓ ନାକ ଏବଂ ଖପୁରି ଆଧାରରେ ମଣିଷଙ୍କୁ ବର୍ଗୀକରଣ କରିବାକୁ ମୂର୍ଖତା କହୁଛନ୍ତି, ବୈଜ୍ଞାନିକ ଆଧାରବିହୀନ କହୁଛନ୍ତି, ମନଗଢ଼ା କାହାଣୀ ଦ୍ୱାରା ସମାଜରେ ମିଛ ପ୍ରଭେଦ ସୃଷ୍ଟି କରିବା କାରଣ କହୁଛନ୍ତି। ଏସବୁ ସତ୍ତ୍ୱେ ସ୍ୱାଧୀନ ଭାରତରେ ରିସ୍ଲେଙ୍କ ବିଭେଦସର୍ବସ୍ୱ ଜାତି ଆଧାରକୁ ବଳବତ୍ତର ରଖିବା ଏବଂ ରାଜନୈତିକ ସ୍ୱାର୍ଥ ପାଇଁ ସେହି ଆଧାରରେ ପୁନଃ ଜାତିକୁ ଆଧାର କରି ଗଣନା କରିବା, ନୂଆ ପିଢ଼ିକୁ ସେଇ ଘୃଣ୍ୟ, ମିଥ୍ୟା, ବିଭେଦ ମଧ୍ୟକୁ ଠେଲିଦେବା ଭାରତକୁ ହତ୍ୟା କରିବା ସହ ସମାନ। ଆଜି ଆମ ଦେଶର ସର୍ବସାଧାରଣ ଏଇ ମିଥ୍ୟା ଗଣନାକୁ, କ୍ଷମତା ଅନ୍ଧ ରାଜନେତାଙ୍କ କୁତକ୍ରକୁ ସମ୍ପୂର୍ଣ୍ଣ ବିରୋଧ କରିବା ଉଚିତ୍ ଏବଂ ଜାତି ଆଧାର ଗଣନାରେ ଭାଗ ନ ନେବା ଉଚିତ୍।

କେବେ ବି ଟିଭିରେ ଦେଖିନାହିଁ 'ଆମେ ସବୁ ଏକ'। ଏଭଳି ବିଷୟବସ୍ତୁକୁ ନେଇ ଆଲୋଚନା ହେବା। କେବେ ବି ଖବରକାଗଜରେ ପଢ଼ିନାହିଁ ଏ ବିଭେଦସବୁ ମିଛ। ଏ ସମ୍ପର୍କରେ ଦୁଇପଦ ଲେଖି ଏ ଲେଖା ଶେଷ କରିବି। କଶ୍ୟପ, ଭରଦ୍ୱାଜ, ନାଗସ୍ୟ .. ପ୍ରତି ଗୋତ୍ରରେ ଚାରିବର୍ଣ୍ଣର ଲୋକ ଅଛନ୍ତି। ଜଣେ ବ୍ରାହ୍ମଣର କଶ୍ୟପ ଗୋତ୍ର ହେବା ସହ କ୍ଷତ୍ରିୟ, ବୈଶ୍ୟ, ଶୂଦ୍ର ମଧ୍ୟ କଶ୍ୟପ ଗୋତ୍ରଧାରୀ ଅଛନ୍ତି। ସେଇଭାବେ ଅନ୍ୟାନ୍ୟ ଗୋତ୍ର ମଧ୍ୟ ଚତୁଃବର୍ଣ୍ଣକୁ ଧାରଣ କରି ରହିଛି। ଏଇ କଥା ଏହା କହୁଛି ବଂଶ ଆଧାରରେ ନୁହେଁ, ଗୁଣ ବା ସ୍ୱଧର୍ମ ଆଧାରରେ ବର୍ଣ୍ଣ ବ୍ୟବସ୍ଥା ଓ ଜାତି ଗଢ଼ି ହୋଇଥିଲା ଏବଂ କେହି ବଡ଼ ଅବା ଛୋଟ ନ ଥିଲେ। ଏଇଭଳି ବହୁ ବଳିଷ୍ଠ ପ୍ରମାଣସବୁ ଆଜି ବି ରହିଛି, ଯାହା ଆମକୁ ଏକତ୍ୱର କଥା କହେ। ହଁ ଏହା ସତ୍ୟ ମହାଭାରତ ଯୁଗ ପରେ ଏଇ ବ୍ୟବସ୍ଥାର ପତନ ଘଟିଲା ଏବଂ ଏହା ବଂଶବାଦର ରୂପ ନେଲା। ସମୟଚକ୍ରରେ ଦେଶ ବହୁ ବିପତ୍ତି ଦେଇ ଗତିକଲା ଏବଂ ଶେଷରେ ଇଂରେଜଙ୍କ ଭେଦନୀତିର ଶିକାର ହେଲା। ଚତୁଃବର୍ଣ୍ଣକୁ ଚାରୋଟି ଠେଙ୍ଗା ଏବଂ ବନବାସୀକୁ ଆଉ ଏକ ଠେଙ୍ଗା କରି ଆମକୁ ପରସ୍ପର ସହ ଲଢ଼ିବାକୁ ଆମ ଇତିହାସରେ କୁହାଗଲା।

ଚତୁଃବର୍ଣ୍ଣ ଚାରୋଟି ଠେଙ୍ଗା ନୁହେଁ। ଚତୁଃବର୍ଣ୍ଣ ଆମ ସମାଜ ରଥର ଚାରି ଚକ ଏବଂ ବନବାସୀଙ୍କ କାଠଦିଅଁ ସେଇ ରଥରେ ଜଗନ୍ନାଥ ହୋଇ ଆସୀନ ହୋଇଛନ୍ତି। ଆସ ଭାରତ ବର୍ଷକୁ, ସଭ୍ୟତାକୁ ଏଇ ଭାବେ ଦେଖିବା। କାରଣ ଏହା ହିଁ ସତ୍ୟ, ଏହା ହିଁ ଭାରତ।

ଇନ୍ଦ୍ରାବତୀ, ମୋ:୯୮୬୧୯୬୯୬୭୮

ବିବାହର ବିଚିତ୍ର ମାନସିକତା

ଡ.ମୌସୁମୀ ପରିଡ଼ା

ଆଜିକାଲି 'କମ୍ବଳ ସହ ବାହାଘର, ଏକୁଟିଆପଣ ଦୂର ହେବ' ଶୀର୍ଷକ ଏକ ଖବରକୁ ନେଇ ଖୁବ୍ ଚର୍ଚ୍ଚା। ଏକୁଟିଆପଣ ଦୂର କରିବାକୁ ଏଭଳି ଉଦ୍ଭଟ ଉପାୟର ସାହାରା ନେବା ମାନସିକ ବିକୃତି ନା ପରମ୍ପରାର ନବୀକରଣ ବିଚାର କରାଯିବା ଉଚିତ୍। ଜୀବନଶୈଳୀର ଏଭଳି ବିଚିତ୍ର ଆଧାର ମନକୁ ଆନ୍ଦୋଳିତ କରୁଛି। ବିବାହର ଆବଶ୍ୟକତାକୁ ନେଇ ବିଭିନ୍ନ ଧର୍ମରେ ପ୍ରଚଳିତ ପରମ୍ପରାଚ୍ୟୁତ ଘଟଣାବଳୀ ସାମାଜିକ ବିବର୍ତ୍ତନର ସତର୍କ ଘଣ୍ଟି ନା ଶୁଭାରମ୍ଭ ? ଅତୀତରେ ବିବାହକୁ ନେଇ ବହୁ ପରୀକ୍ଷାନିରୀକ୍ଷା ହୋଇଆସିଛି। ବିଶ୍ୱାସ ବା ଅନ୍ଧବିଶ୍ୱାସର ବଶବର୍ତ୍ତୀ ହୋଇ ମଣିଷ ଗଛ ବା କୌଣସି ପଶୁକୁ ବିବାହ କରୁଛି। କିନ୍ତୁ ମଣିଷ ସହିତ ଗୋଟେ ନିର୍ଜୀବ ବସ୍ତୁର ବିବାହ ସମ୍ପୂର୍ଣ୍ଣ ଭିନ୍ନ।

ଇଂଲଣ୍ଡର ଏକ୍ସଟର୍‌ରେ ବାସ କରୁଥିବା ପାସ୍କେଲ୍ ସେଲିକ୍ ନାମ୍ନୀ ଜଣେ ମହିଳାଙ୍କର ନିଜ କମ୍ବଳ ସହ ବିବାହକୁ ତାଙ୍କ ପୁରୁଷବନ୍ଧୁ ବି ସମର୍ଥନ କରିଛନ୍ତି। ପାସ୍କେଲ୍ ନିଜ ବିବାହକୁ ପ୍ରିୟଜନଙ୍କ ସହିତ ଖୁବ୍ ଉପଭୋଗ କରିଥିଲେ। ଲୋକମାନଙ୍କ ନିଃସଙ୍ଗତା ଦୂର କରି ମନୋବଳ ବୃଦ୍ଧି କରିବାକୁ ସେ ଏପରି କରିଛନ୍ତି ବୋଲି ସଫେଇ ଦେଉଥିଲେ ମଧ୍ୟ ଘଟଣାଟି ଉଦ୍ଭଟ ମନେହୁଏ। ଗତବର୍ଷ ମଧ୍ୟ ଆମେରିକାର ଜଣେ ମହିଳା ନିଜ ପସନ୍ଦର ଗୋଲାପି ରଙ୍ଗକୁ ବିବାହ କରିଥିଲେ। ଗୁଜରାଟର ଝିଅ ଶମା ବିନ୍ଦୁ ୨୦୨୨ରେ ନିଜକୁ ବିବାହ କରି ଚର୍ଚ୍ଚିତା ହୋଇଥିଲେ।

ଏସବୁ ଘଟଣାରୁ ଅନୁମେୟ ଯେ, ବିବାହକୁ ନେଇ ମନୋଭାବ ବଦଳିବାରେ ଲାଗିଛି। ଏଥିପାଇଁ ମନଲାଖି ଜୀବନଶୈଳୀ, ମହତ୍ତ୍ୱାକାଂକ୍ଷା, ସ୍ୱେଚ୍ଛାଚାରିତା, ବସ୍ତୁସର୍ବସ୍ୱ ମାନସିକତା, ଚର୍ଚ୍ଚିତ ହେବାର ଲୋଭ ଦାୟୀ ନା ବିଶ୍ୱାସଘାତ, ପ୍ରତାରଣା, ଅଳ୍ପରେ ଅଧିକ ରୋଜଗାର କରିବାର ଲକ୍ଷ୍ୟ, ମାଦକଦ୍ରବ୍ୟ ସେବନ, ଅତ୍ୟାଧୁନିକ ଜୀବନ ଶୈଳୀ ଦାୟୀ?

ଅବଶ୍ୟ ଏ କୋଡ଼ିଏ ବର୍ଷ ଭିତରେ ବହୁତ କିଛି ବଦଳିଛି। କେତେ ଯୁଦ୍ଧ, ବାଦବିବାଦ, ରାଜନୀତିକ ପେଞ୍ଚ, ବୈଶ୍ୱିକ ପାଣିପାଗ, ଖାଦ୍ୟପେୟରେ ଅନିୟମିତତା, ଇଣ୍ଟରନେଟ୍‌ର ଦିଗନ୍ତବିସ୍ତାରି ସେବା, ପାଶ୍ଚାତ୍ୟ ଜୀବନାଭିମୁଖିତା, ସାମାଜିକ ଗଣମାଧ୍ୟମର ପ୍ରଭାବ ସମସ୍ତଙ୍କ ଜୀବନଶୈଳୀ ଓ ମନୋଭାବକୁ ପ୍ରଭାବିତ କରିଛି। ଯେତେଶୀଘ୍ର ମଣିଷ ଭାବପ୍ରବଣତାର ଶିକାର ହେଉଛି ସେତିକି ଶୀଘ୍ର ସେ ସମ୍ପର୍କ ଭାଙ୍ଗିଯାଉଛି। ବିଶ୍ୱାସହୀନତା ଓ ନିଃସଙ୍ଗତା ମଣିଷର ମାନସିକ ସ୍ଥିତିକୁ ଏତେ ଦୋହଲାଇଦେଇଛି ଯେ ବିବାହ କରିବାକୁ ଅନେକ ଯୁବତୀଯୁବକ ଆଗ୍ରହ ପ୍ରକାଶ କରୁନାହାନ୍ତି। ସେମାନଙ୍କ ରୁଚି ବଦଳିଛି। ଦାୟିତ୍ୱ ନେବାକୁ ସେମାନେ ଅମଙ୍ଗ। ଏଥିପାଇଁ ଚାକିରିର କମ୍ ଭୂମିକା ନାହିଁ!

ଆଜିକାଲି ଅଫିସ୍ ହେଉ ବା ଯେକୌଣସି କାର୍ଯ୍ୟସ୍ଥଳୀରେ ପୂର୍ବାପେକ୍ଷା ଅଧିକ ଚାପ। ଘର ଅପେକ୍ଷା ଅଫିସ୍‌ରେ, ବସ୍ ଓ ସହକର୍ମୀଙ୍କ ସହିତ ଅଧିକ ସମୟ ବିତୁଛି। ଫଳରେ ଘରୋଇ ସମ୍ପର୍କର ମୂଳ ଜିନିଷ ବିଶ୍ୱାସର ଖମ୍ବଟି ଦୋହଲିଯାଉଛି ପାରିବାରିକ ଦ୍ୱନ୍ଦ୍ୱରେ। ପିଲାମାନେ ମା'ବାପାଙ୍କ ଭିତରର ମତଭେଦକୁ ଦେଖୁଛନ୍ତି, ପରଖୁଛନ୍ତି। ଏଭଳି ସମସ୍ୟା ସେମାନଙ୍କ ଜୀବନରେ ଭିନ୍ନ ପ୍ରଭାବ ପକାଉଛି। ଘରଠାରୁ ଦୂରରେ ରହି ପାଠ ପଢୁଥିବା ଧନୀ ପିଲାମାନେ ସମ୍ପର୍କର ଗୁରୁତ୍ୱକ

ସଂକ୍ଷେପରେ

ଆଜିଠୁ ମାଟ୍ରିକ୍ ପ୍ରାକ୍ଟିକାଲ ପରୀକ୍ଷା

କଟକ ଅଫିସ,୧୪।୨: ଓଡ଼ିଶା ମାଧ୍ୟମିକ ଶିକ୍ଷା ପରିଷଦ (ବୋର୍ଡ) ଦ୍ୱାରା ପରିଚାଳିତ ଦଶମ ଶ୍ରେଣୀ ଧନ୍ଦାମୂଳକ ଶିକ୍ଷାର ଦ୍ୱିତୀୟ ସମ୍ପୋଟିଭ ଆସେସ୍‌ମେଣ୍ଟ (ଏସ୍‌ଏ-୨) ପ୍ରାକ୍ଟିକାଲ ପରୀକ୍ଷା ବୁଧବାରଠାରୁ ଆରମ୍ଭ ହେବ। ଛାତ୍ରୀଛାତ୍ରମାନେ ନିଜ ସ୍କୁଲରେ ପରୀକ୍ଷା ଦେବେ। ଏହି ପରୀକ୍ଷା ଆସନ୍ତା ୨୮ ତାରିଖ ପର୍ଯ୍ୟନ୍ତ ଚାଲିବ ବୋଲି ବୋର୍ଡ ପକ୍ଷରୁ ବିଜ୍ଞପ୍ତି ପ୍ରକାଶ ପାଇଛି। ଓଡ଼ିଶା ସ୍କୁଲ ଏଜୁକେଶନ ପ୍ରୋଗ୍ରାମ ଅଥୋରିଟି (ଓସେପା)ର ପ୍ରତ୍ୟକ୍ଷ ତତ୍ତ୍ୱାବଧାନରେ ପରୀକ୍ଷା ପରିଚାଳିତ ହେବ। ପ୍ରାକ୍ଟିକାଲ ପରୀକ୍ଷା ଶେଷ ହେବା ପରେ ଛାତ୍ରୀଛାତ୍ରମାନଙ୍କର ମାର୍କ ଅନ୍‌ଲାଇନ୍‌ରେ ଅପ୍‌ଲୋଡ୍ କରାଯିବ। ବାହ୍ୟ ପରୀକ୍ଷକଙ୍କ ଦ୍ୱାରା ମାର୍କ ଅପ୍‌ଲୋଡ୍ ହେବ ଏବଂ ଏଥିରେ ସମ୍ପୃକ୍ତ ସ୍କୁଲର ପ୍ରଧାନ ଶିକ୍ଷୟିତ୍ରୀ ଏବଂ ପ୍ରଧାନ ଶିକ୍ଷକ ସହଯୋଗ କରିବେ। ମାର୍କ ଅପ୍‌ଲୋଡ୍ କରିବା ପାଇଁ ବୋର୍ଡ ୱେବ୍‌ସାଇଟ୍‌ରେ ୧୫ ତାରିଖଠାରୁ ଲିଙ୍କ୍ ଉପଲବ୍ଧ ହେବ ବୋଲି ସୂଚନା ମିଳିଛି।

ସତ୍ୟପାଠ ଦାଖଲ କଲେ ମୁଖ୍ୟ ଶାସନ ସଚିବ

ବ୍ରାହ୍ମଣୀ ନଦୀ ପ୍ରଦୂଷଣ ମାମଲା

କଟକ ଅଫିସ,୧୪।୨: ବ୍ରାହ୍ମଣୀ ନଦୀ ପ୍ରଦୂଷଣ ମାମଲାରେ ରାଜ୍ୟ ସରକାରଙ୍କ ପକ୍ଷରୁ ମୁଖ୍ୟ ଶାସନ ସଚିବ ହାଇକୋର୍ଟରେ ମଙ୍ଗଳବାର ସତ୍ୟପାଠ ଦାଖଲ କରିଛନ୍ତି। ହାଇକୋର୍ଟ ମୁଖ୍ୟ ବିଚାରପତି ଏସ୍. ମୁରଲୀଧର ଓ ବିଚାରପତି ଏମ୍.ଏସ୍. ରମଣଙ୍କ ଖଣ୍ଡପୀଠ ଉକ୍ତ ମାମଲାର ଶୁଣାଣି କରିଥିଲେ। ଆସନ୍ତା ଏପ୍ରିଲ ୪ରେ ମାମଲାର ପରବର୍ତ୍ତୀ ଶୁଣାଣି ହେବ। ବ୍ରାହ୍ମଣୀ ନଦୀ ପ୍ରଦୂଷଣ ନେଇ ଓଡ଼ିଶା ହାଇକୋର୍ଟ ୨୦୧୪ରେ ନିଜ ଆଡୁ ଏକ ମାମଲା ରୁଜୁ କରିଥିଲେ। ପରେ କେନ୍ଦ୍ରୀୟ ପ୍ରଦୂଷଣ ନିୟନ୍ତ୍ରଣ ବୋର୍ଡ ଓ ରାଜ୍ୟ ପ୍ରଦୂଷଣ ବୋର୍ଡକୁ ଏନେଇ ସତ୍ୟପାଠ ଦାଖଲ କରିବାକୁ ଅଦାଲତ ନିର୍ଦ୍ଦେଶ ଦେଇଥିଲେ। ନଦୀଜଳ ପ୍ରଦୂଷଣଜନିତ ସମସ୍ୟା ଓ ଏହାର ପ୍ରତିକାର ପାଇଁ ରାଜ୍ୟ ସରକାର ନେଇଥିବା ପ୍ରତିକାର ସମ୍ପର୍କରେ ହାଇକୋର୍ଟ ଜାଣିବାକୁ ଚାହିଁଥିଲେ। ଏନେଇ ସତ୍ୟପାଠ ଦାଖଲ କରିବା ନିମନ୍ତେ ରାଜ୍ୟ ସରକାରଙ୍କୁ ହାଇକୋର୍ଟ ନିର୍ଦ୍ଦେଶ ଦେଇଥିଲେ।

ଅସହିଷ୍ଣୁତାର ସମାଜ ଗଢୁଛେ

ବ୍ରିଟେନ୍ ଟିଭି ଚ୍ୟାନେଲ ବ୍ରିଟିଶ୍ ବ୍ରଡ୍‌କାଷ୍ଟିଂ କର୍ପୋରେଶନ୍ (ବିବିସି) ୨୦୦୨ ଗୁଜରାଟ ଦଙ୍ଗା ପାଇଁ ତତ୍କାଳୀନ ମୁଖ୍ୟମନ୍ତ୍ରୀ ନରେନ୍ଦ୍ର ମୋଦିଙ୍କୁ ଦାୟୀ କରି ଗତ ମାସ ୧୭ତାରିଖରେ 'ଇଣ୍ଡିଆ: ଦି ମୋଦି କ୍ୱେଶ୍ଚେନ୍' ନାମରେ ଏକ ଡକ୍ୟୁମେଣ୍ଟାରି ପ୍ରସାରଣ କରିଥିଲା। ପରେ ଜାନୁୟାରୀ ୨୪ରେ ଏହାର ୨ୟ ଭାଗରେ ପ୍ରଧାନମନ୍ତ୍ରୀ ନରେନ୍ଦ୍ର ମୋଦିଙ୍କ ବିବାଦୀୟ ନୀତି ଏବଂ ଶାସନର ଦ୍ୱିତୀୟ ପାଳିର କାର୍ଯ୍ୟଧାରା ସଂକ୍ରାନ୍ତରେ ପ୍ରସାରଣ କରାଯାଇଥିଲା, ଯାହାକୁ ନେଇ ଭାରତରେ ତୀବ୍ର ପ୍ରତିକ୍ରିୟା ଦେଖିବାକୁ ମିଳିଥିଲା। ବିଭିନ୍ନ ଗଣମାଧ୍ୟମରେ ଆଲୋଚନା ପର୍ଯ୍ୟାଲୋଚନା ଏବେ ମଧ୍ୟ ଜାରି ରହିଛି। ଏହି ସନ୍ଧିକ୍ଷଣରେ ଆୟକର ବିଭାଗ ଦିଲ୍ଲୀ ଏବଂ ମୁମ୍ବାଇରେ ଥିବା ବିବିସି କାର୍ଯ୍ୟାଳୟରେ ସର୍ଭେ କରିଛି ବୋଲି କୁହାଯାଉଛି। ଆୟକର ବିଭାଗର ଏହି ପଦକ୍ଷେପ ଗଣମାଧ୍ୟମର କଣ୍ଠରୋଧ କରାଯିବାର ପ୍ରୟାସ ବୋଲି ବୁଦ୍ଧୀଜୀବୀ ମହଲରେ କୁହାଯାଉଛି। ଏହି ପ୍ରସଙ୍ଗରେ ଓଡ଼ିଶା ଗଣମାଧ୍ୟମର କିଛି ବରିଷ୍ଠ ସାମ୍ବାଦିକଙ୍କ ମତକୁ ନେଇ ପ୍ରସ୍ତୁତ ସ୍ୱତନ୍ତ୍ର ଉପସ୍ଥାପନା।

(ରିପୋର୍ଟ: ସୁନୀତ୍ ମିଶ୍ର, ଭୁବନେଶ୍ୱର)

"ଏହା ଗଣମାଧ୍ୟମକୁ ଗାଗିଙ୍ଗ କରାଯାଇଛି। ଏହା ଏକ ଭେଣ୍ଟେଟା ବୋଲି କୁହାଯିବ। ବିବିସି ହେଉଛି ଏକ ନୋ-ପ୍ରଫିଟ୍ ସଂସ୍ଥା। ଏହା ଏକ କମ୍ପାନୀ ନୁହେଁ ଯେ, ଏଥିରୁ କେହି ଜଣେ ବହୁ ଲାଭ ନେଇଯିବ। ବିବିସିର ଅଧିକାଂଶ ଟଙ୍କା ବ୍ରିଟିଶ ସରକାର ଦିଅନ୍ତି। ଆଉ କିଛି ସେମାନଙ୍କ ଲାଇସେନ୍ସରୁ ଆସେ। ଏଠି ଯଦି କମର୍ସିଆଲରୁ କିଛି ସଂଗ୍ରହ ହୁଏ ତାହା ବହୁତ କମ୍। ମୋଦିଙ୍କ ଉପରେ ବିବିସି କରିଥିବା ଡକ୍ୟୁମେଣ୍ଟାରିର ଏହା ହେଉଛି କ୍ରୋଧ। ଯେଉଁ କଥା ନେଇ ସେମାନେ ଆଇଟି ରେଡ୍ କରୁଛନ୍ତି, ସେହି କଥାଟି ଆଦାନୀ ଏବଂ ବଡ଼ ବଡ଼ କମ୍ପାନୀ କ୍ଷେତ୍ରରେ କରୁଛନ୍ତି କି? ବହୁ କମ୍ପାନୀ ଏପରିକି ଆଇଟି କମ୍ପାନୀଗୁଡ଼ିକ ଦେଶରେ ବହୁତ କଥା କରୁଛନ୍ତି, ତାକୁ ଏମାନେ ଦେଖୁନାହାନ୍ତି। ବିବିସିକୁ କେବଳ ଭୟଭୀତ କରିବା ଲାଗି ଏଭଳି କରାଯାଇଛି। ହେଲେ ବିଦେଶୀ ଗଣମାଧ୍ୟମ ସଂସ୍ଥାଗୁଡିକ ଏହାକୁ ବହୁ ମାତ୍ରାରେ ବିରୋଧ କରିଛନ୍ତି। ଯେତେବେଳେ ଭାରତ ଜି-୨୦ର ଅଧ୍ୟକ୍ଷ ହୋଇଛି, ସେତିକିବେଳେ ଏକ ବିଦେଶୀ ଗଣମାଧ୍ୟମ ବିରୋଧରେ ଏଭଳି ପଦକ୍ଷେପ ନିଆଯାଉଛି। ଏହାଦ୍ୱାରା ଆମେ ଏକ ଅସହିଷ୍ଣୁ ସୋସାଇଟି ଭାବେ ନିଜକୁ ପ୍ରୋଜେକ୍ଟ କରୁଛେ।

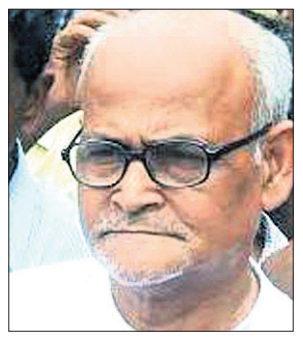

– ରବି ଦାସ, ବରିଷ୍ଠ ସାମ୍ବାଦିକ

"କୌଣସି ଗଣମାଧ୍ୟମ ସଂସ୍ଥା ଉପରେ ଯେତେବେଳେ କାର୍ଯ୍ୟାନୁଷ୍ଠାନ ସରକାରଙ୍କ ପକ୍ଷରୁ ନିଆଯାଏ, ଅନେକ ସମୟରେ ଆମେ ଏହାକୁ ମିଡିଆ ଉପରେ ଆକ୍ରମଣ ବୋଲି ଅନୁଭବ କରୁ। କିନ୍ତୁ ନିୟମ ଦୃଷ୍ଟିରୁ ଦେଖିବାକୁ ଗଲେ କୌଣସି ଗଣମାଧ୍ୟମ ସଂସ୍ଥା ମଧ୍ୟ ଆଇନରୁ ଉର୍ଦ୍ଧ୍ୱରେ ନୁହନ୍ତି। ବିବିସି ଉପରେ ହୋଇଥିବା କାର୍ଯ୍ୟାନୁଷ୍ଠାନ ଏବଂ ଭାରତର କୌଣସି ଗଣମାଧ୍ୟମ ସଂସ୍ଥା ଉପରେ ଯେତେବେଳେ କିଛି କାର୍ଯ୍ୟାନୁଷ୍ଠାନ ହୋଇଛି ତାହାକୁ ଗୋଟିଏ ଦୃଷ୍ଟିରେ ଦେଖିବା ଅନ୍ତତଃ ଉଚିତ୍ ନୁହେଁ। ଏହାର କାରଣ ହେଉଛି, ଭାରତର ଅନେକ ମିଡିଆ ସଂସ୍ଥା ଉପରେ କେନ୍ଦ୍ର ସରକାର ହୁଅନ୍ତୁ ବା ରାଜ୍ୟ ସରକାରଗୁଡ଼ିକ ପରୋକ୍ଷରେ ହେଉ ପ୍ରତ୍ୟକ୍ଷରେ ନାନା ପ୍ରକାର କଟକଣା ସୃଷ୍ଟି କରିଥାଆନ୍ତି। ତାକୁ ଅନେକ ସମୟରେ ମିଡିଆ ଉପରେ ଅଂଙ୍କୁଶ ବୋଲି କୁହାଯାଏ। ବିବିସିର ଅତୀତର କାର୍ଯ୍ୟାକଳାପକୁ ଦେଖିଲେ ଏହି ସଂସ୍ଥା ସବୁବେଳେ ଭାରତକୁ ବଦନାମ୍ କରିବା ଲାଗି ରିପୋର୍ଟ ଛପାନ୍ତି। ଅତୀତରେ ଇନ୍ଦିରା ଗାନ୍ଧୀ ବିବିସିକୁ ଭାରତରେ ବ୍ୟାନ୍ କରିଥିଲେ। ଏପରି କି ବିବିସିର ଅର୍ଥନୈତିକ କାର୍ଯ୍ୟକଳାପ ନେଇ ତାଙ୍କ ନିଜ ସରକାର ତଦନ୍ତ କରି ଦୋଷୀ ସାବ୍ୟସ୍ତ କରିଛନ୍ତି। ବିବିସି ନିକଟରେ ଗୁଜରାଟ ଉପରେ ଯେଉଁ ଡକ୍ୟୁମେଣ୍ଟାରି କରିଥିଲା, ସେମାନଙ୍କ ଦେଶର ଏମ୍‌ପି ଏହାକୁ ନିନ୍ଦା କରିବା ସହିତ ସମାଲୋଚନା କରିବା ସହ ଉଦ୍ଦେଶ୍ୟ ପ୍ରଣୋଦିତ ବୋଲି କହିଛନ୍ତି। ପ୍ରଧାନମନ୍ତ୍ରୀ ନରେନ୍ଦ୍ର ମୋଦିଙ୍କୁ ଟାର୍ଗେଟ କରି କରାଯାଇଛି। ନରେନ୍ଦ୍ର ମୋଦି କାହା ପାଇଁ ବ୍ୟକ୍ତି ହୋଇପାରନ୍ତି, ହେଲେ ସେ ଦେଶର ପ୍ରଧାନମନ୍ତ୍ରୀ। ତେଣୁ ତାଙ୍କ ପ୍ରତି ଏଭଳି ଭିତ୍ତିହୀନ ଭାବେ ଅଭିଯୋଗ କରାଯିବା, ଭାରତକୁ ଟାର୍ଗେଟ କରିବା ସହିତ ସମାନ। ଅନେକ ସମୟରେ ବିଦେଶୀ ମିଡିଆ ସଂସ୍ଥା ଭାରତ ବାବଦରେ ଏଜେଣ୍ଡା ରଖି କାମ କରନ୍ତି ବୋଲି କୁହାଯାଏ, ସେହି କଥାରେ ମଧ୍ୟ ସତ୍ୟତା ରହିଛି।

– ରାଜାରାମ ଶତପଥୀ, ବରିଷ୍ଠ ସାମ୍ବାଦିକ

"ବର୍ତ୍ତମାନ ତ ଗୋଟେ ଭେଣ୍ଟେଟା ବେସ୍‌ଡ ଆକ୍ସନ୍ ଚାଲିଛି। ବିବିସି କାର୍ଯ୍ୟାଳୟ ଉପରେ ସର୍ଭେ ମଧ୍ୟ ସେମିତି ଗୋଟେ କୁହାଯାଇପାରେ। ଯଦି କୌଣସି ଗଣମାଧ୍ୟମ ସଂସ୍ଥା ବିରୋଧରେ ସେମିତି ଦୋଷାବହ ଅଭିଯୋଗ ନ ଆସିଛି, ତେବେ ତାହା ଉପରେ ଏହିଭଳି କାର୍ଯ୍ୟାନୁଷ୍ଠାନ ହେବା ଉଚିତ୍ ନୁହେଁ। ଏହା ଜମାବି ଠିକ୍ ନୁହେଁ। ଏହା ଗଣମାଧ୍ୟମର ସ୍ୱାଧୀନତା ଏବଂ ମତ ଉପରେ ବଡ଼ ଆଘାତ। ଏଥିସହିତ ଗଣମାଧ୍ୟମ ନିଜ ସୀମା ଅତିକ୍ରମ କରିବା ଉଚିତ୍ ନୁହେଁ କି ନିଜ ସୀମାମଧ୍ୟକୁ କାହାକୁ ପୂରାଇ ନିଜ ସ୍ୱାଧୀନତାକୁ କ୍ଷତବିକ୍ଷତ କରିବାର ଅଧିକାର ଦେବା ଠିକ୍ ନୁହେଁ। ଗଣମାଧ୍ୟମ ମଧ୍ୟ ବିଭିନ୍ନ କାରଣ ଯୋଗୁ ନିଜ ନିୟମକାନୁନ ଭିତରେ ରହିପାରୁ ନାହିଁ, ଯାହାଦ୍ୱାରା ନିଜ ଅଧିକାର ମଧ୍ୟ ହରାଉଛି। ତେଣୁ ଗଣମାଧ୍ୟମ ନିଜ ସୀମାରେ ରହି ନିଜ ଅଧିକାର ଲାଗି ଲଢେଇ କରିବା ଆବଶ୍ୟକ।

– ଗୋପାଳକୃଷ୍ଣ ମହାପାତ୍ର , ବରିଷ୍ଠ ସାମ୍ବାଦିକ

ଚୌଦ୍ୱାର ଜେଲରେ ଗୋପାଳ ଦାସ

କଟକ ଅଫିସ/ଚୌଦ୍ୱାର/ବ୍ରଜରାଜନଗର,୧୪।୨(ଡି.ଏନ୍.ଏ.)

ପୂର୍ବତନ ସ୍ୱାସ୍ଥ୍ୟମନ୍ତ୍ରୀ ନବ ଦାସଙ୍କ ହତ୍ୟା ମାମଲାର ଅଭିଯୁକ୍ତ ଗୋପାଳ ଦାସଙ୍କୁ କଡ଼ା ସୁରକ୍ଷା ମଧ୍ୟରେ ଝାରସୁଗୁଡ଼ାରୁ ଚୌଦ୍ୱାର ମଣ୍ଡଳ କାରାଗାରକୁ ମଙ୍ଗଳବାର ସ୍ଥାନାନ୍ତର କରାଯାଇଛି। ଗୋପାଳଙ୍କ ଠିକଣା ଏବେ ଚୌଦ୍ୱାର ଜେଲର ୩ ନମ୍ବର ସେଲ୍ ପାଲଟିଛି। ଉକ୍ତ ସେଲ୍‌ରେ ୨୪ ଘଣ୍ଟିଆ ପ୍ରହରା ସହିତ ସିସିଟିଭି କ୍ୟାମେରା ଲେନ୍‌ସରେ ଗୋପାଳଙ୍କୁ ରଖାଯାଇଥିବା ସୂଚନା ମିଳିଛି। ପ୍ରକାଶ ଯେ, ହାଇପ୍ରୋଫାଇଲ ନବ ଦାସ ହତ୍ୟା ଘଟଣାର ଅଭିଯୁକ୍ତ ଗୋପାଳ ଦାସଙ୍କୁ ସୁରକ୍ଷା ଦୃଷ୍ଟିରୁ ଝାରସୁଗୁଡ଼ା ଜେଲରୁ ଅନ୍ୟତ୍ର ସ୍ଥାନାନ୍ତର ପାଇଁ ଜେଲ୍ କର୍ତ୍ତୃପକ୍ଷ ମଙ୍ଗଳବାର ଝାରସୁଗୁଡ଼ା ଏସ୍‌ଡିଜେଏମ୍ କୋର୍ଟରେ ଆବେଦନ କରିଥିଲେ। କୋର୍ଟ ଏହାକୁ ମଞ୍ଜୁର କରିବା ସହ ଗୋପାଳଙ୍କୁ ଚୌଦ୍ୱାର ଜେଲ୍‌କୁ ସ୍ଥାନାନ୍ତର ପାଇଁ ନିଷ୍ପତ୍ତି ହୋଇଥିଲା। ପରେ ଅପରାହ୍ନ ପ୍ରାୟ ସାଢ଼େ ୧ଟାରେ ଗୋପାଳଙ୍କୁ ଝାରସୁଗୁଡ଼ା ସବ୍‌ଜେଲରୁ କଡ଼ା ସୁରକ୍ଷା ବ୍ୟବସ୍ଥା ମଧ୍ୟରେ ଏକ ସ୍ୱତନ୍ତ୍ର ଟିମ୍ ଚୌଦ୍ୱାର ଆଣିଥିଲେ। ଏଠାରେ ରାତି ପ୍ରାୟ ୮.୨୦ ମିନିଟ ସମୟରେ ପହଞ୍ଚିଥିଲେ। ଗୋଟିଏ ବୋଲେରୋ, ଗୋଟିଏ ଟାଭେରା ଓ ଗୋଟିଏ ଟାଟା ସୁମୋ ଗାଡ଼ିରେ ପୋଲିସ ଟିମ୍ କଡ଼ା ସୁରକ୍ଷା ଭିତରେ ଝାରସୁଗୁଡ଼ାରୁ ଚୌଦ୍ୱାର ଆସି ସ୍ଥାନୀୟ ପୋଲିସ ଉପସ୍ଥିତିରେ ଗୋପାଳଙ୍କୁ ମଣ୍ଡଳ ଜେଲରେ ଛାଡ଼ିଥିଲେ। ଏଥିପାଇଁ ଚୌଦ୍ୱାର ଜେଲ କର୍ତ୍ତୃପକ୍ଷଙ୍କ ପକ୍ଷରୁ ବ୍ୟାପକ ବନ୍ଦୋବସ୍ତ କରାଯାଇଥିଲା। ଜେଲରେ ପ୍ରଥମେ ତାଙ୍କର ସ୍ୱାସ୍ଥ୍ୟ ପରୀକ୍ଷା କରାଯାଇଥିଲା। ତା'ପରେ ତାଙ୍କୁ ଜେଲର ହାଇ ସିକ୍ୟୁରିଟିଯୁକ୍ତ ୩ ନମ୍ବର ସେଲ୍‌କୁ ନିଆଯାଇଥିଲା। ଉକ୍ତ ସେଲ୍‌ରେ ଲାଗିଥିବା ସିସିଟିଭି କ୍ୟାମେରା ମାଧ୍ୟମରେ ଗୋପାଳଙ୍କ ଗତିବିଧି ଅନୁଧ୍ୟାନ କରିବାକୁ ଏକ ସ୍ୱତନ୍ତ୍ର ଟିମ୍ ରହିଛି। ଏଥିସହିତ ଉକ୍ତ ସେଲରେ ୩ଟି ସିଫ୍ଟରେ ୨୪ ଘଣ୍ଟିଆ ପ୍ରହରା ବ୍ୟବସ୍ଥା ରହିଛି। ଝାରସୁଗୁଡ଼ାରେ ମାମଲା ରୁଜୁ ହୋଇ ଥିବାରୁ କଟକରୁ ଭିଡିଓ କନଫରେନ୍ସିଂ ମାଧ୍ୟମରେ ମାମଲାର ଶୁଣାଣି ହେବ। ଗୋପାଳଙ୍କ ସ୍ୱାସ୍ଥ୍ୟର ଚିକିତ୍ସା ପାଇଁ ଜେଲ ମାନୁଆଲ ଅନୁଯାୟୀ ସ୍ୱାସ୍ଥ୍ୟ ପରୀକ୍ଷା କରାଯିବ। କେହି ଚାହିଁଲେ ଜେଲ ନିୟମ ଅନୁଯାୟୀ ଗୋପାଳଙ୍କୁ ଦେଖା କରିପାରିବେ ବୋଲି ଜଣାଯାଇଛି।

ନବ ଦାସ ହତ୍ୟା ମାମଲା

ସୂଚନାଯୋଗ୍ୟ, ଗୋପାଳଙ୍କୁ ଝାରସୁଗୁଡ଼ା ସବ୍‌ଜେଲରେ ରଖାଯାଇଥିବା ବେଳେ ସେଠାରେ ତାଙ୍କର ସୁରକ୍ଷା ପ୍ରତି ବିପଦ ଥିବାରୁ ଗୋପାଳ ଚୌଦ୍ୱାର ଜେଲକୁ ସ୍ଥାନାନ୍ତର ପାଇଁ ନିଜେ ଇଚ୍ଛା ପ୍ରକାଶ କରିଥିଲେ। ଏନେଇ ଜେଲ ବିଭାଗ ତରଫରୁ ଝାରସୁଗୁଡ଼ା ଜେଏମ୍‌ଏଫ୍‌ସି କୋର୍ଟରେ ଗୋପାଳଙ୍କୁ ଅନ୍ୟ କୌଣସି ଜେଲକୁ ସ୍ଥାନାନ୍ତର କରିବା ପାଇଁ ମାଜିଷ୍ଟ୍ରେଟଙ୍କୁ ନିବେଦନ କରାଯାଇଥିଲା। କୋର୍ଟରେ ଗୋପାଳଙ୍କ ବୟାନ ରେକର୍ଡ ପରେ ତାଙ୍କୁ ଅନ୍ୟ ଜେଲକୁ ସ୍ଥାନାନ୍ତର କରିବା ପାଇଁ କୋର୍ଟ ନିର୍ଦ୍ଦେଶ ଦେଇଥିଲେ।

ଆଣ୍ଟେଇକି ଜେଲ ଚଟାଣକୁ ମୁଣ୍ଡିଆ ମାରିଲେ

ମଙ୍ଗୁଳି-ଜଗତପୁର,୧୪।୨(ଡି.ଏନ୍.ଏ.): ନବ ଦାସ ହତ୍ୟା ମାମଲାର ଅଭିଯୁକ୍ତ ଗୋପାଳ ଦାସଙ୍କୁ ଚୌଦ୍ୱାର ଜେଲର ମୁଖ୍ୟ ଫାଟକ ମଧ୍ୟକୁ ପ୍ରବେଶ କରାଇବା ବେଳେ ଗଣମାଧ୍ୟମ ଗୋପାଳଠୁ ପ୍ରତିକ୍ରିୟା ନେବା ପାଇଁ ଚେଷ୍ଟା କରିଥିଲେ। ହେଲେ ସେ କୌଣସି ପ୍ରତିକ୍ରିୟା ଦେଇ ନ ଥିଲେ। ଗୋପାଳ ମୁଖ୍ୟ ଫାଟକ ପ୍ରବେଶ କରିବା କ୍ଷଣି ପ୍ରଥମେ ଆଣ୍ଟେଇକି ଜେଲର ଚଟାଣକୁ ମୁଣ୍ଡିଆ ମାରିଥିଲେ। ତାପରେ ସେ ୩ ନମ୍ବର ସେଲ୍‌କୁ ଯାଇଥିଲେ। ଅପରପକ୍ଷରେ ଗୋପାଳଙ୍କ ତଦାରଖ ପାଇଁ ଜେଲ ସୁପରିଣ୍ଟେଣ୍ଡେଣ୍ଟଙ୍କ ଅଧ୍ୟକ୍ଷତାରେ ଏକ କମିଟି ଗଠନ କରାଯାଇଥିବା ଜେଲ ବିଭାଗ ସୂଚନା ଦେଇଛି।

ଦୁର୍ଘଟଣାସ୍ଥଳରେ ୨ ବାଇକ୍ ଆରୋହୀ ଜଳିଗଲେ

କଟକ ସଦର/ରାହାମା, ୧୪।୨(ଡି.ଏନ.ଏ.)

କଟକ-ପାରାଦୀପ ରାସ୍ତାର କନ୍ଦରପୁର ଟୋଲ୍‌ଗେଟ୍‌ରେ ସୋମବାର ବିଳମ୍ବିତ ରାତିରେ ମର୍ମନ୍ତୁଦ ସଡ଼କ ଦୁର୍ଘଟଣା ଘଟିଛି। ଟୋଲ୍‌ଗେଟ୍‌ରେ ଅଟକି ଥିବା ମିକ୍ସର ମେଶିନ୍‌ରେ ଧକ୍କା ହେବା ଫଳରେ ଏକ ବାଇକ୍ ଜଳିଯାଇଛି। ଏଥିସହ ୨ ଜଣ ବାଇକ୍ ଆରୋହୀ ଜୀବନ୍ତ ଦଗ୍ଧ ହୋଇଯାଇଛନ୍ତି। ସେମାନେ ହେଲେ ଜଗତ୍‌ସିଂହପୁର ଜିଲା ତିର୍ତ୍ତୋଲ ଥାନା ଅନ୍ତର୍ଗତ ତାଳପଦା ପଞ୍ଚାୟତ ବାଲିଢି ଗ୍ରାମର ଇଶାନ କୁମାର ସାହୁ(୨୪) ଓ ରାଜେଶ ଦାସ(୨୮)। ଖବରପାଇ କନ୍ଦରପୁର ପୋଲିସ ଦୁର୍ଘଟଣାସ୍ଥଳରେ ପହଞ୍ଚି ସେମାନଙ୍କୁ କଟକ ବଡ଼ ଡାକ୍ତରଖାନା ପଠାଇଥିଲା। ସେଠାରେ ଡାକ୍ତର ଉଭୟଙ୍କୁ ମୃତ ଘୋଷଣା କରିଥିଲେ।

ଟୋଲ୍‌ଗେଟ୍ କର୍ମଚାରୀଙ୍କ ସୂଚନାନୁଯାୟୀ, ଏକ ପିକ୍‌ଅପ୍ ଭ୍ୟାନ୍(ନଂ.ଓଡ଼ି୦୨ଏକେ- ୪୬୦୮) ମିକ୍ସର ମେଶିନ ନେଇ କଟକ ଅଭିମୁଖେ ଯାଉଥିଲା। ଗାଡ଼ିଟି ଟୋଲ୍‌ଗେଟ୍ ନିକଟରେ ଅଟକି ଥିବାବେଳେ ପଛରୁ ଆସୁଥିବା ବାଇକ୍(ନଂ. ଓଡ଼ି୨୧ଏଫ୍-୬୬୭୯) ଭାରସାମ୍ୟ ହରାଇ ସେଥିରେ ପିଟି ହୋଇଯାଇଥିଲା। ହଠାତ୍ ବାଇକ୍‌ରେ ନିଆଁ ଲାଗିଯିବାରୁ ଇଶାନ ଓ ରାଜେଶ ଜଳି ଯାଇଥିଲେ। ଏସ୍‌ସିବି ମେଡିକାଲରେ ମୃତଦେହ ବ୍ୟବଚ୍ଛେଦ କରାଯାଇ ସେମାନଙ୍କ ପରିବାର ଲୋକଙ୍କୁ ହସ୍ତାନ୍ତର କରାଯାଇଛି। ଉକ୍ତ ଟୋଲ୍‌ଗେଟ୍‌ରେ ଉଜ୍ଜ୍ୱଳ ଆଲୋକ ବ୍ୟବସ୍ଥା ନ ଥିବାରୁ ଏପରି ଦୁର୍ଘଟଣା ଘଟିଲା ବୋଲି ସ୍ଥାନୀୟ ଲୋକେ ଅଭିଯୋଗ କରିଛନ୍ତି। ଏ ନେଇ କନ୍ଦରପୁର ଥାନାରେ ଏକ ମାମଲା(ନଂ.୨୯/୨୩) ରୁଜୁ ହୋଇଛି।

ଦୁର୍ଘଟଣା ପରେ ପ୍ରଶାସନର ଚେତା ପଶିଲା

କନ୍ଦରପୁର ଟୋଲ୍‌ଗେଟ୍‌ରେ ଦୁଇଟିଣାରେ ୨ ବାଇକ୍ ଆରୋହୀଙ୍କ ମୃତ୍ୟୁ ଘଟିବା ପରେ ପୋଲିସ ଓ ପରିବହନ ବିଭାଗର ଚେତା ପଶିଛି। ମଙ୍ଗଳବାର ସକାଳେ କଟକ ଆଞ୍ଚଳିକ ପରିବହନ ଅଧିକାରୀ ସଞ୍ଜୟ ବେହେରା, ଜଗତ୍‌ସିଂହପୁର ପୂର୍ବ ଡିଭିଜନର ଅଧୀକ୍ଷଣ ଯନ୍ତ୍ରୀ ଅନନ୍ତ ଗୋପାଳ ଶତପଥୀ, କଟକ ଜୋନ୍-୫ ଏସିପି କୃଷ୍ଣଚନ୍ଦ୍ର ସେଠୀ ଦୁର୍ଘଟଣା ସ୍ଥଳରେ ପହଞ୍ଚି ସ୍ଥିତି ଅନୁଧ୍ୟାନ କରିଥିଲେ। ସେଠାରେ ସୋଲାର ଲାଇଟ ଲାଗିଥିବା, ସିସିଟିଭି ଲାଗି ନ ଥିବା ଆଦି ଦେଖିବା ପରେ ଟୋଲ୍‌ଗେଟ୍ ନିଲାମଧାରୀଙ୍କୁ ଡାକି ସ୍ଥାନୀୟ ଥାନାରେ ଏକ ବୈଠକ କରିଥିଲେ। ପୂର୍ତ୍ତ ବିଭାଗ ପକ୍ଷରୁ ଶୁଳ୍କମୁକ୍ତ ଗାଡ଼ି ଯିବା ପାଇଁ ରାସ୍ତା ବ୍ୟବସ୍ଥା କରିବାକୁ ବୈଠକରେ ଥିବା ପରିବହନ ଓ ପୋଲିସ ଅଧିକାରୀ ନିର୍ଦ୍ଦେଶ ଦେଇଥିଲେ। କାରଣ ଏହି ବାଟରେ ପ୍ରତିଦିନ ଭିଭିଆଇପିଙ୍କ ସମେତ କେନ୍ଦ୍ର ଓ ରାଜ୍ୟ ସରକାରଙ୍କ ପଦସ୍ଥ ଅଧିକାରୀମାନେ ଯାତାୟାତ କରୁଛନ୍ତି। ଶୀଘ୍ର ଏହି ବ୍ୟବସ୍ଥା ନ କଲେ ଜନତାଙ୍କ ହିତ ପାଇଁ ଟୋଲ୍‌ଗେଟ୍‌କୁ ସାମୟିକ ବନ୍ଦ କରାଯିବ ବୋଲି ସତର୍କ କରାଇ ଦିଆଯାଇଛି। ଏହି ବୈଠକରେ ଥାନା ଅଧିକାରୀ ବପନ ବିହାରୀ ହୋତା,ଏସ୍‌ଆଇ ଅସିତ୍ କୁମାର ସାହୁ ଉପସ୍ଥିତ ଥିଲେ।

ପୁଞ୍ଜିନିବେଶକାରୀଙ୍କ ପାଇଁ ସବୁ ଜିଲାରେ କାର୍ଯ୍ୟକାରୀ ହେବ ୧୨ ମାସିଆ କାର୍ଯ୍ୟ ସାରଣୀ

ଭୁବନେଶ୍ୱର,୧୪।୨(ବ୍ୟୁରୋ)

ଜିଲାରେ ପୁଞ୍ଜିନିବେଶ ପ୍ରୋତ୍ସାହନ କାର୍ଯ୍ୟକ୍ରମ ଆୟୋଜନ, ନୂତନ ପ୍ରକଳ୍ପ ପାଇଁ ନିବେଶକାରୀଙ୍କୁ ଆକୃଷ୍ଟ କରିବା ଆଦି କାର୍ଯ୍ୟ ପାଇଁ ଜିଲାପାଳମାନେ ପଦକ୍ଷେପ ନେବେ। ପ୍ରକଳ୍ପ ତାଲିକା ପ୍ରସ୍ତୁତ, ସିଙ୍ଗଲ୍‌ୱିଣ୍ଡୋ ବ୍ୟବସ୍ଥା, ନିର୍ଦ୍ଧାରିତ ସମୟରେ ଜମି ଯୋଗାଣ ଆଦି କ୍ଷେତ୍ରରେ ଯତ୍ନବାନ ହେବାକୁ ମଙ୍ଗଳବାର ଲୋକସେବା ଭବନଠ

ନ୍ୟୁୟର୍କ ଫ୍ୟାଶନ ୱିକ୍‌ର ୱିଣ୍ଟର ୨୦୨୩ କଲେକ୍ସନ ପ୍ରଦର୍ଶନ ବେଳେ ମେକ୍‌ଅପ୍ ନେଇଥିବା ଜଣେ ମଡେଲ ମଞ୍ଚ ପଛରେ ବସିଛନ୍ତି।

ହିଜାବ ନ ପିନ୍ଧିବାରୁ ନିର୍ବାସିତ ଜୀବନ

ଇରାନ୍ ଚେସ୍ ଖେଳାଳି ସାରା ଖାଦେମ ପରିବାର ସହ ସାଉଥର୍ନ ସ୍ପେନ୍‌ରେ ନିର୍ବାସିତ ଜୀବନ କାଟୁଛନ୍ତି। ତାଙ୍କ ଜୀବନ ପ୍ରତି ବିପଦ ଆଶଙ୍କା କରି ସେ ରହୁଥିବା ଜାଗାର ଠିକଣା ବା ଲୋକେଶନ୍ ବାହାରେ ପ୍ରଘଟ ନ କରିବା ଲାଗି ସାରା ଗଣମାଧ୍ୟମକୁ କହିଛନ୍ତି। ଏକାଧିକ ଅନ୍ତର୍ଜାତୀୟ ଗଣମାଧ୍ୟମିରେ ପ୍ରକାଶିତ ଖବର ଅନୁସାରେ ସାରାଙ୍କୁ ଗିରଫ କରିବା ପାଇଁ ଇରାନ୍ ସରକାର ଚାହିଁ ବସିଛନ୍ତି। ଏହାଛଡ଼ା ସାରାଙ୍କୁ ବହୁ ଧମକପୂର୍ଣ୍ଣ ଫୋନ୍ କଲ୍ ଆସୁଥିବା କୁହାଯାଉଛି। ତାଙ୍କ ଅଭିଭାବକ ଏବଂ ସମ୍ପର୍କୀୟ ଇରାନ୍‌ରେ ଥିବାବେଳେ ସେମାନଙ୍କ ମଧ୍ୟ ଧମକାଚମକା କରାଯାଉଥିବା ଖବର ପ୍ରକାଶ ପାଇଛି। ଆନ୍ତର୍ଜାତୀୟ ଚେସ୍ ଫେଡେରେଶନ୍ ୱେବ୍‌ସାଇଟ୍ ତଥ୍ୟ ଅନୁସାରେ ବିଶ୍ୱର ଚେସ୍ ଖେଳାଳିଙ୍କ ମଧ୍ୟରେ ୨୫ ବର୍ଷୀୟା ସାରା ୮୦୪ତମ ସ୍ଥାନରେ ରହିଛନ୍ତି।

ସାରା ଖାଦେମ

ସଂକ୍ଷେପରେ

କାର୍ ମାଡ଼ିଯିବାରୁ ୫ ମହିଳା ମୃତ

ପୁଣେ,୧୪।୨: ମହାରାଷ୍ଟ୍ର ପୁଣେ ଜିଲାରେ ୧୭ ଜଣ ମହିଳାଙ୍କ ଏକ ଗ୍ରୁପ୍ ନାଶିକ-ପୁଣେ ଜାତୀୟ ରାଜପଥ ପାର୍ ହେଉଥିବାବେଳେ ଦ୍ରୁତବେଗରେ ଆସୁଥିବା ଏସ୍‌ୟୁଭି ସେମାନଙ୍କୁ ଧକ୍କା ଦେଇଥିଲା। ଏହି ଦୁର୍ଘଟଣାରେ ୫ ମହିଳା ପ୍ରାଣ ହରାଇଥିବାବେଳେ ଅନ୍ୟ ୩ ଜଣ ଆହତ ହୋଇଛନ୍ତି। ସୋମବାର ରାତି ୧୦ଟା ୪୫ରେ ଶିରୋଲି ଗ୍ରାମ ନିକଟରେ ଏହି ଦୁର୍ଘଟଣା ଘଟିଛି। ମହିଳାମାନେ ଏକ ବିବାହ ଉତ୍ସବ କ୍ୟାଟରିଂ କାର୍ଯ୍ୟରେ ଯୋଗଦେବା ଲାଗି ରାସ୍ତା ପାର୍ ହେଉଥିବାବେଳେ ଦୁର୍ଘଟଣା ଘଟିଥିଲା।

ଇଞ୍ଜିନିୟରିଂ ଛାତ୍ରୀଙ୍କୁ ନିଶା ଦେଇ କାର୍‌ରେ ବଳାତ୍କାର

ଗୁରୁଗ୍ରାମ,୧୪।୨: ଗୁରୁଗ୍ରାମର ଏକ ମଲ୍ ପାର୍କିଂ ସ୍ଥଳରେ ଜଣେ ୨୭ ବର୍ଷୀୟା ଇଞ୍ଜିନିୟରିଂ ଛାତ୍ରୀଙ୍କୁ ନିଶା ଦେଇ କାର୍ ଭିତରେ ବଳାତ୍କାର କରାଯାଇଛି। ଅଭିଯୁକ୍ତ ଜଣକ ନିଯୁକ୍ତି ଦେବା ନାଁରେ ସାକ୍ଷାତ୍‌କାର ପାଇଁ ଛାତ୍ରୀଙ୍କୁ ଡକାଇଥିଲେ। ସେ ପୀଡ଼ିତାଙ୍କୁ ନିଶାଦ୍ରବ୍ୟ ମିଶା ପାଣି ପିଇବାକୁ ଦେବା ପରେ ବଳାତ୍କାର କରିଥିଲେ ବୋଲି ପୋଲିସ କହିଛି। ଡିଏଲ୍‌ଏଫ୍ ଅଞ୍ଚଳରେ ରହୁଥିବା ପୀଡ଼ିତାଙ୍କ ଅଭିଯୋଗ ଅନୁଯାୟୀ ସେ ଅନ୍‌ଲାଇନରେ ଚାକିରି ଖୋଜୁଥିବାବେଳେ ଅଭିଯୁକ୍ତଙ୍କ ଯୋଗାଯୋଗ ନମ୍ବର ପାଇଥିଲେ। ଅଭିଯୁକ୍ତ ନିଯୁକ୍ତି ପ୍ରତିଶ୍ରୁତି ଦେଇ ସାହାରା ମଲ୍‌କୁ ଡକାଇଥିଲେ। ଛାତ୍ରୀ ଜଣକ ସେଠାରେ ପହଞ୍ଚିବା ପରେ ତୁଷାର ତାଙ୍କୁ ମଲ୍ ପାର୍କିଂ ସ୍ଥଳକୁ ନେଇଯାଇ ନିଶାଦ୍ରବ୍ୟ ମିଶ୍ରିତ ପାଣି ପିଇବାକୁ ଦେଇଥିଲେ। ଛାତ୍ରୀ ଜଣକ ଅଚେତ ହୋଇଯିବା ପରେ ସେ ତାଙ୍କୁ କାର୍ ଭିତରକୁ ଠେଲିଦେଇ ବଳାତ୍କାର କରିଥିଲେ ବୋଲି ଅଭିଯୋଗ ହୋଇଛି।

ଅଭିନେତା ଜାଭେଦଙ୍କ ପରଲୋକ

ମୁମ୍ବାଇ, ୧୪।୨: ଜଣାଶୁଣା ଫିଲ୍ମ ଅଭିନେତା ଜାଭେଦ ଖାନ୍ ଆମରୋହିଙ୍କ ମଙ୍ଗଳବାର ପରଲୋକ ଘଟିଛି। ତାଙ୍କୁ ୬୦ ବର୍ଷ ହୋଇଥିଲା। ଶ୍ୱାସକ୍ରିୟାରେ ସମସ୍ୟା କାରଣରୁ ତାଙ୍କୁ ମୁମ୍ବାଇ ସାନ୍ତାକ୍ରୁଜ୍‌ସ୍ଥିତ ସୂର୍ଯ୍ୟ ନର୍ସିଂହୋମ୍‌ରେ ଭର୍ତ୍ତି କରାଯାଇଥିଲା। ଚିକିତ୍ସାଧୀନ ଅବସ୍ଥାରେ ମଙ୍ଗଳବାର ଭୋର ୬ଟା ୩୦ରେ ତାଙ୍କ ମୃତ୍ୟୁ ଘଟିଥିଲା। ହିନ୍ଦୀ ଫିଲ୍ମ ହାମ୍ ହେଁ ରାହି ପ୍ୟାର୍ କେ, ଅନ୍ଦାଜ ଆପନା ଆପନା, ଇଶ୍‌କ, ଲଗାନ୍, ଚକ୍ ଦେ ଇଣ୍ଡିଆରେ ସେ ଅଭିନୟ କରିଥିଲେ।

ମିଶିଗାନ୍ ୟୁନିଭର୍ସିଟିରେ ଗୁଳି: ୩ ମୃତ

ୱାଶିଂଟନ୍, ୧୪।୨: ସୋମବାର ରାତିରେ ମିଶିଗାନ୍ ଷ୍ଟେଟ୍ ୟୁନିଭର୍ସିଟି (ଏମ୍‌ଏସ୍‌ୟୁ)ରେ ଗୁଳିକାଣ୍ଡ ଘଟି ୩ ଛାତ୍ର ପ୍ରାଣ ହରାଇଛନ୍ତି। ଘଟଣାରେ ୫ ଗୁରୁତର ଆହତ ହୋଇଥିବାବେଳେ ସେମାନଙ୍କୁ ଡାକ୍ତରଖାନାରେ ଭର୍ତ୍ତି କରାଯାଇଛି। ସ୍ଥାନୀୟ ସମୟ ରାତି ୮ଟାବେଳେ ଜଣେ କୃଷ୍ଣକାୟ ଅଭିଯୁକ୍ତ ୟୁନିଭର୍ସିଟିର ଏକ ବିଲ୍ଡିଂରେ ରହି ଗୁଳିଚାଳନା କରିଥିଲେ। ଅଭିଯୁକ୍ତଙ୍କର ଏକ ଫଟୋ ପୋଲିସ ଜାରି କରିଛି।

କଂଗ୍ରେସର ପ୍ରଶ୍ନ

ଜେପିସି ତଦନ୍ତକୁ ଡର କାହିଁକି

ଆଦାନୀ ମାମଲାରେ କିଛି ଲୁଚାଇବାର ନାହିଁ: ଶାହା

ନୂଆଦିଲ୍ଲୀ,୧୪।୨

ବିଶିଷ୍ଟ ଶିଳ୍ପପତି ଗୌତମ ଆଦାନୀଙ୍କ କମ୍ପାନୀଗୁଡ଼ିକ ବିରୋଧରେ ଜାନୁୟାରୀ ୨୪ରେ ଆମେରିକୀୟ ଶର୍ଟ ସେଲର ହିଣ୍ଡେନ୍‌ବର୍ଗ ପକ୍ଷରୁ କରାଯାଇଥିବା ପ୍ରଘଟକୁ ନେଇ ଜାତୀୟ ରାଜନୀତି ସରଗରମ ହୋଇଛି। ଏହି ପ୍ରସଙ୍ଗରେ କଂଗ୍ରେସ ସଦସ୍ୟମାନେ ହୋହଲ୍ଲା କରିବାରୁ ପାର୍ଲାମେଣ୍ଟର ବଜେଟ ଅଧିବେଶନ ପ୍ରଥମ ପର୍ଯ୍ୟାୟରେ ଗୃହକାର୍ଯ୍ୟ ହୋଇପାରି ନ ଥିଲା। ଆଦାନୀ ଗ୍ରୁପ୍‌ର ଷ୍ଟକ୍ସ ଓ ଆକାଉଣ୍ଟସ୍ ଜାଲିଆତି ସମ୍ପର୍କିତ ରିପୋର୍ଟକୁ ନେଇ ଶାସକ–ବିରୋଧୀ ମୁହାଁମୁହିଁ ଅବସ୍ଥାରେ ଥିବାବେଳେ ମଙ୍ଗଳବାର ସ୍ୱରାଷ୍ଟ୍ରମନ୍ତ୍ରୀ ଅମିତ୍ ଶାହା ପ୍ରଥମ ଥର ପାଇଁ ମୁହଁ ଖୋଲିଛନ୍ତି। ଆଦାନୀ ପ୍ରସଙ୍ଗରେ ଭାଜପା କିଛି ଲୁଚାଇବାର କିମ୍ବା ଭୟଭୀତ ହେବାର ନାହିଁ ବୋଲି ଶାହା ଏକ ନ୍ୟୁଜ୍ ଏଜେନ୍ସିକୁ ସାକ୍ଷାତ୍‌କାର ଦେବାବେଳେ କହିଛନ୍ତି। ଯଦି କିଛି ଲୁଚାଇବାର ନାହିଁ ତେବେ କେନ୍ଦ୍ର ସରକାର ଯୁଗ୍ମ ସଂସଦୀୟ କମିଟି (ଜେପିସି) ଦ୍ୱାରା ଏହାର ତଦନ୍ତ କରାଇବାକୁ କାହିଁକି ଭୟ କରୁଛନ୍ତି ବୋଲି କଂଗ୍ରେସ ପ୍ରଶ୍ନ କରିଛି।

ଜୟରାମ ରମେଶ

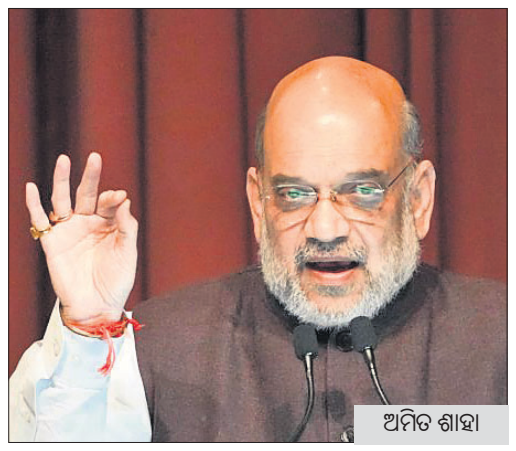

ଅମିତ ଶାହା

> ଆଦାନୀ ଗ୍ରୁପ୍ ବିରୋଧରେ ଆସିଥିବା ଅଭିଯୋଗଗୁଡ଼ିକ କେନ୍ଦ୍ରର ଭାଜପା ସରକାର ଆଡ଼କୁ ଅଙ୍ଗୁଳି ନିର୍ଦ୍ଦେଶ କରୁଛି। ତେଣୁ ଏହି ପ୍ରସଙ୍ଗରେ ପାର୍ଲାମେଣ୍ଟରେ ବିତର୍କ ଜରୁରୀ। ସରକାର ମଧ୍ୟ ଏହାର ଜେପିସି ତଦନ୍ତ ନିର୍ଦ୍ଦେଶ ପୂର୍ବକ ନିଜ ସ୍ୱଚ୍ଛତାର ପ୍ରମାଣ ଦିଅନ୍ତୁ। ପ୍ରଧାନମନ୍ତ୍ରୀ ନରେନ୍ଦ୍ର ମୋଦି ପାର୍ଲାମେଣ୍ଟରେ କଂଗ୍ରେସ ନେତା ରାହୁଲ ଗାନ୍ଧୀଙ୍କ ପ୍ରଶ୍ନର ଗୋଟିଏ ବିଉତ୍ତର ନ ଦେବା ଦୁର୍ଭାଗ୍ୟଜନକ।
>
> **–ଏମ୍.କେ. ଷ୍ଟାଲିନ୍, ତାମିଲନାଡୁ ମୁଖ୍ୟମନ୍ତ୍ରୀ**

ପ୍ରଧାନମନ୍ତ୍ରୀ ନରେନ୍ଦ୍ର ମୋଦିଙ୍କ ନେତୃତ୍ୱାଧୀନ ଭାଜପା ସରକାର ଆଦାନୀ ସମୂହକୁ ଅହେତୁକ ଅନୁକମ୍ପା ଦେଖାଇ ଲାଭାନ୍ୱିତ କରାଇଥିବା କଂଗ୍ରେସ ଏମ୍‌ପି ରାହୁଲ ଗାନ୍ଧୀ ଅଭିଯୋଗ ଆଣିବା ପରେ ସଂସଦ ଅଚଳ ହୋଇଯାଇଥିଲା। ରାଷ୍ଟ୍ରପତିଙ୍କ ଅଭିଭାଷଣ ଉପରେ ଧନ୍ୟବାଦ ପ୍ରସ୍ତାବ ନେଇ ଆଲୋଚନା ବେଳେ ୱାୟନାଡ୍ ଏମ୍‌ପି ରାହୁଲ ପ୍ରଧାନମନ୍ତ୍ରୀଙ୍କୁ ଅନେକ ପ୍ରଶ୍ନ କରିଥିଲେ। ଆଦାନୀଙ୍କ ଧନ ବୃଦ୍ଧି ପଛରେ ମୋଦିଙ୍କ ହାତ ଥିବା କହି ସେ କେନ୍ଦ୍ର ସରକାରଙ୍କୁ ପ୍ରଶ୍ନ ଓ ସନ୍ଦେହର କାଠଗଡ଼ାରେ ଛିଡ଼ା କରାଇଥିଲେ। ରାହୁଲଙ୍କ ପ୍ରଶ୍ନବାଣ ଓ ସମାଲୋଚନା ଏତେ ଶାଣିତ ଥିଲା ଯେ, ସେସବୁକୁ ପାର୍ଲାମେଣ୍ଟ ରେକର୍ଡରୁ ବାଦ୍ ଦିଆଯାଇଛି। କେବଳ କଂଗ୍ରେସ ନୁହେଁ, ଅନ୍ୟ ବିରୋଧୀ ଦଳଗୁଡ଼ିକ ମଧ୍ୟ ଜେପିସି ତଦନ୍ତ ଦାବିରେ ଅଟଳ ଅଛନ୍ତି। ପ୍ରଧାନମନ୍ତ୍ରୀ ଉଭୟ ଗୃହରେ ବିବୃତି ରଖୁଥିବାବେଳେ ବିରୋଧୀ ସଦସ୍ୟ 'ଆଦାନୀ–ମୋଦି ଭାଇ ଭାଇ' ସ୍ଲୋଗାନ ଦେଇଥିଲେ। ଫଳରେ ପ୍ରଧାନମନ୍ତ୍ରୀଙ୍କୁ ଅଭିଭାଷଣ ମଝିରେ ଅନେକ ଥର ଅଟକିବାକୁ ପଡ଼ିଥିଲା। ବିରୋଧୀଙ୍କ ଅଭିଯୋଗକୁ ଭିତ୍ତିହୀନ ଦର୍ଶାଇ ପ୍ରଧାନମନ୍ତ୍ରୀ କହିଥିଲେ, ୧୪୦ କୋଟି ଭାରତୀୟଙ୍କ ଆଶୀର୍ବାଦ ଥିବା ଯାଏ କିଛି ହେବ ନାହିଁ। ସଂସଦୀୟ ବ୍ୟାପାର ମନ୍ତ୍ରୀ ପ୍ରହ୍ଲାଦ ଜୋଷୀ ଏବଂ ଭାଜପା ଏମ୍‌ପି ନିଶିକାନ୍ତ ଦୁବେ ରାହୁଲଙ୍କ ବିରୋଧରେ ସ୍ୱାଧିକାର ଭଙ୍ଗ ପ୍ରସ୍ତାବ ଆଣିବା ପାଇଁ ନୋଟିସ ଦେଇଛନ୍ତି। ରାହୁଲଙ୍କୁ ବୁଧବାର ସୁଦ୍ଧା ଏହାର ଉତ୍ତର ରଖିବାକୁ ଲୋକ ସଭା ସେକ୍ରେଟାରିଏଟ୍ କହିଛି। ଇତିମଧ୍ୟରେ ଆଦାନୀ ନିଜ କମ୍ପାନୀଗୁଡ଼ିକର ନିରପେକ୍ଷ ଅଡିଟ୍ ପାଇଁ ଗ୍ରୁପ୍ ଆମେରିକୀୟ ଆକାଉଣ୍ଟାନ୍ସି ଫାର୍ମ ଗ୍ରାଣ୍ଟ ଥ୍ରୋଣ୍ଟନକୁ ଦାୟିତ୍ୱ ଦେଇଛି। ଶାହାଙ୍କ 'କିଛି ଲୁଚାଇବାର ନାହିଁ' ମନ୍ତବ୍ୟ ଉପରେ ଏଆଇସିସି ମୁଖ୍ୟାଳୟରେ କଂଗ୍ରେସ ସାଧାରଣ ସମ୍ପାଦକ ଜୟରାମ ରମେଶ ନିଜ ପ୍ରତିକ୍ରିୟା ରଖିଛନ୍ତି। ଜୟରାମ କହିଛନ୍ତି, ଆଦାନୀ ଗ୍ରୁପ୍ ବିରୋଧରେ ଆସିଥିବା ଅଭିଯୋଗୁଡ଼ିକର ନିରପେକ୍ଷ ତଦନ୍ତ ପାଇଁ ଭାରତୀୟ ରିଜର୍ଭ ବ୍ୟାଙ୍କ (ଆର୍‌ବିଆଇ) ଗଭର୍ନର ଶକ୍ତିକାନ୍ତ ଦାସ ଏବଂ ଭାରତୀୟ ପ୍ରତିଭୂତି ଓ ବିନିମୟ ବୋର୍ଡ (ସେବି) ମୁଖ୍ୟ ମାଧବୀ ପୁରୀଙ୍କୁ ପତ୍ର ଲେଖାଯିବ। ସେମାନେ ଯଦି କିଛି ଲୁଚାଉନାହାନ୍ତି ତେବେ ଜେପିସି ତଦନ୍ତ କରାଇ ଦେଉନାହାନ୍ତି କାହିଁକି। ଏଆଇସିସି ଅଧ୍ୟକ୍ଷ ମଲ୍ଲିକାର୍ଜୁନ ଖାର୍ଗେ ଜେପିସି ତଦନ୍ତ ଦାବି କରିଥିବାବେଳେ ତାଙ୍କ ମନ୍ତବ୍ୟକୁ ରେକର୍ଡରୁ କାହିଁକି ବାଦ୍ ଦିଆଗଲା ବୋଲି ଜୟରାମ ପ୍ରଶ୍ନ କରିଛନ୍ତି।

ଶାହାବୁଦ୍ଦିନ ଚୁପ୍ପୁ ବାଂଲାଦେଶ ରାଷ୍ଟ୍ରପତି ନିର୍ବାଚିତ

ଢାକା,୧୪।୨

ପୂର୍ବତନ ବିଚାରପତି ତଥା ସ୍ୱାଧୀନତା ସଂଗ୍ରାମୀ ମହମ୍ମଦ ଶାହାବୁଦ୍ଦିନ ଚୁପ୍ପୁ ନିର୍ଦ୍ୱନ୍ଦ୍ୱରେ ବାଂଲାଦେଶର ୨୨ତମ ରାଷ୍ଟ୍ରପତି ନିର୍ବାଚିତ ହୋଇଥିବା ମୁଖ୍ୟ ନିର୍ବାଚନ କମିଶନର କାଜି ହବିବୁଲ ଅଓ୍ୱଲ ଘୋଷଣା କରିଛନ୍ତି। ୭୪ ବର୍ଷୀୟ ଚୁପ୍ପୁ ବର୍ତ୍ତମାନର ରାଷ୍ଟ୍ରପତି ମହମ୍ମଦ ଅବଦୁଲ ହମିଦ୍‌ଙ୍କ ସ୍ଥାନ ନେବେ। ଆୱାମୀ ଲିଗ୍ ଉପଦେଷ୍ଟା ପରିଷଦ ସଦସ୍ୟ ଚୁପ୍ପୁ ରବିବାର ରାଷ୍ଟ୍ରପତି ପଦ ଲାଗି ନାମାଙ୍କନପତ୍ର ଦାଖଲ କରିଥିଲେ। ଅନ୍ୟ କୌଣସି ପ୍ରାର୍ଥୀ ନିର୍ବାଚନ ଦୌଡ଼ରେ ନ ଥିବାରୁ ପ୍ରାର୍ଥୀପତ୍ର ଯାଞ୍ଚ ପରେ ଚୁପ୍ପୁଙ୍କୁ ନିର୍ବାଚିତ ଘୋଷଣା କରାଯାଇଛି। ବିଦାୟୀ ରାଷ୍ଟ୍ରପତି ହମିଦଙ୍କ କାର୍ଯ୍ୟକାଳ ଏପ୍ରିଲ ୨୩ରେ ଶେଷ ହେବ।

କାମିଲାଙ୍କୁ କରୋନା

ଲଣ୍ଡନ,୧୪।୨

ବ୍ରିଟେନ୍‌ର କୁଇନ୍ କନ୍‌ସର୍ଟ କାମିଲା କୋଭିଡ୍ ପଜିଟିଭ୍ ଚିହ୍ନଟ ହୋଇଛନ୍ତି। ତାଙ୍କଠାରେ ଥଣ୍ଡା ଲକ୍ଷଣ ଦେଖାଯାଇଥିଲା। ସେ ଦ୍ୱିତୀୟ ଥର ପାଇଁ କରୋନା ଭୂତାଣୁ ଦ୍ୱାରା ସଂକ୍ରମିତ ହୋଇଥିବା ବଙ୍କିଙ୍ଗହାମ୍ ପ୍ୟାଲେସ୍ ପକ୍ଷରୁ କୁହାଯାଇଛି। ଫଳରେ କିଙ୍ଗ୍ ଚାର୍ଲ୍ସ ତୃତୀୟଙ୍କ ୭୫ ବର୍ଷୀୟ ପତ୍ନୀଙ୍କ ସପ୍ତାହେ ପର୍ଯ୍ୟନ୍ତ ସମସ୍ତ କାର୍ଯ୍ୟକ୍ରମକୁ ବାତିଲ କରାଯାଇଛି।

ମାର୍‌ବର୍ଗ ଭୂତାଣୁ ସଂକ୍ରମଣରେ ୯ ମୃତ

ଜେନେଭା,୧୪।୨: କେନ୍ଦ୍ରୀୟ ଆଫ୍ରିକୀୟ ଦେଶ ଇକ୍ୱେଟୋରିଆଲ ଗିନିରେ ମାର୍‌ବର୍ଗ ଭୂତାଣୁ ସଂକ୍ରମଣରେ ୯ ଜଣଙ୍କ ମୃତ୍ୟୁ ଘଟିଲାଣି। ମାର୍‌ବର୍ଗ ଭୂତାଣୁ ଏବୋଲା ଭଳି ଏବଂ ଅତ୍ୟଧିକ ସଂକ୍ରାମକ ବୋଲି ବିଶ୍ୱ ସ୍ୱାସ୍ଥ୍ୟ ସଂଗଠନ (ଡବ୍ଲ୍ୟୁଏଚ୍‌ଓ) ସୋମବାର ସ୍ପଷ୍ଟ କରିଛି। ଏଥିରେ ମୃତ୍ୟୁହାର ୮୮ ପ୍ରତିଶତ ପର୍ଯ୍ୟନ୍ତ ହୋଇପାରେ ବୋଲି କୁହାଯାଇଛି।

୧୯ ଆତଙ୍କବାଦୀରୁ ୮ ନିହତ ହେଲେଣି

ପୁଲୱାମା ଆକ୍ରମଣକୁ ୪ ବର୍ଷ

■ ଶହୀଦଙ୍କୁ ଶ୍ରଦ୍ଧାଞ୍ଜଳି ଜଣାଇଲେ ପ୍ରଧାନମନ୍ତ୍ରୀ

ନୂଆଦିଲ୍ଲୀ/ଶ୍ରୀନଗର,୧୪।୨

ଜମ୍ମୁ–କଶ୍ମୀରର ପୁଲୱାମାରେ ଆତଙ୍କବାଦୀ ଆକ୍ରମଣକୁ ମଙ୍ଗଳବାର ୪ ବର୍ଷ ପୂରିଛି। ୨୦୧୯ ଫେବୃୟାରୀ ୧୪ରେ ଆତଙ୍କବାଦୀଙ୍କ ବିସ୍ଫୋରଣରେ ସିଆର୍‌ପିଏଫ୍‌ର ଏକ ଗାଡ଼ି ଧ୍ୱଂସ ହେବା ସହ ୪୦ ଯବାନ ଶହୀଦ ହୋଇଥିଲେ। ମଙ୍ଗଳବାର ପ୍ରଧାନମନ୍ତ୍ରୀ ନରେନ୍ଦ୍ର ମୋଦି, ସିଆର୍‌ପିଏଫ୍ ଏବଂ ସେନା ଅଧିକାରୀମାନେ ଶହୀଦ ଯବାନମାନଙ୍କୁ ଶ୍ରଦ୍ଧାଞ୍ଜଳି ଜଣାଇଛନ୍ତି। ବୀର ଯବାନମାନଙ୍କ ବଳିଦାନକୁ ଦେଶ କେବେ ଭୁଲିବ ନାହିଁ। ସେମାନଙ୍କ ସାହସ ଆମକୁ ସଶକ୍ତ ଓ ବିକଶିତ ଭାରତ ଗଠନ ଲାଗି ପ୍ରେରଣା ଯୋଗାଇବ ବୋଲି ପ୍ରଧାନମନ୍ତ୍ରୀ ଟୁଇଟ୍ କରିଛନ୍ତି।

ସ୍ୱତନ୍ତ୍ର ନିର୍ଦ୍ଦେଶକ ଜେନେରାଲ ଦଲ୍‌ଜିତ ସିଂ ଚୌଧାରୀଙ୍କ ନେତୃତ୍ୱରେ ସିଆର୍‌ପିଏଫ୍ ଅଫିସର, ଜମ୍ମୁ–କଶ୍ମୀର ପୋଲିସ ଏବଂ ଭାରତୀୟ ସେନା ପୁଲୱାମା ଶହୀଦମାନଙ୍କ ସ୍ମାରକୀରେ ଶ୍ରଦ୍ଧାଞ୍ଜଳି ଅର୍ପଣ କରିଥିଲେ। ପୁଲୱାମା ବିସ୍ଫୋରଣରେ ୧୯ ଆତଙ୍କବାଦୀ ସମ୍ପୃକ୍ତ ଥିଲେ। ସେମାନଙ୍କ ମଧ୍ୟରୁ ଇତିମଧ୍ୟରେ ୮ ଜଣ ନିହତ ହେବା ସହ ଅନ୍ୟ ୭ ଜଣଙ୍କୁ ଗିରଫ କରାଯାଇଥିବା ଜମ୍ମୁ–କଶ୍ମୀର ପୋଲିସ କହିଛି। ଏହି ଆକ୍ରମଣରେ ସମ୍ପୃକ୍ତ ୩ ପାକିସ୍ତାନୀଙ୍କ ସମେତ ୪ ଜଣ ଜୀବିତ ରହିଥିବା କଶ୍ମୀର ପୋଲିସ ଏଡିଜି ବିଜୟ କୁମାର କହିଛନ୍ତି।

ଫ୍ରିଜରରୁ ମିଳିଲା ଯୁବତୀଙ୍କ ମୃତଦେହ

ନୂଆଦିଲ୍ଲୀ, ୧୪।୨

ରାଜଧାନୀ ଦିଲ୍ଲୀର ନାଜାଫଗଡ଼ସ୍ଥିତ ଏକ ଢାବା ଫ୍ରିଜର ଭିତରୁ ମଙ୍ଗଳବାର ଜଣେ ଯୁବତୀଙ୍କ ମୃତଦେହ ମିଳିଛି। ଘଟଣାରେ ସମ୍ପୃକ୍ତି ନେଇ ପୋଲିସ ଉକ୍ତ ଢାବା ମାଲିକ ସାହିଲ ଗହଲୋତଙ୍କୁ ଗିରଫ କରିଛି। ୨–୩ ଦିନ ପୂର୍ବରୁ ଯୁବତୀଙ୍କୁ ହତ୍ୟା କରାଯାଇଥିବା ଜଣାପଡ଼ିଛି। ମୃତା ଯୁବତୀଙ୍କ ଘର ଦିଲ୍ଲୀର ଉତ୍ତମ ନଗରରେ। ସେ ସାହିଲଙ୍କ ସହ ପ୍ରେମ ସମ୍ପର୍କରେ ଥିଲେ। ସାହିଲ ତାଙ୍କୁ ନ ଜଣାଇ ଅନ୍ୟଜଣଙ୍କୁ ବାହାହୋଇଯାଇଥିଲେ। ଏ କଥା ଜାଣିପାରି ଯୁବତୀଜଣକ ସାହିଲଙ୍କ ନିକଟକୁ ଆସି ତାଙ୍କୁ ବାହାହେବା ଲାଗି ଜିଦ୍ କରିଥିଲେ। ଏହାକୁ ନେଇ ଯୁକ୍ତିତର୍କ ହୋଇଥିଲା। ସାହିଲ ନିଜ ପ୍ରେମିକାଙ୍କୁ ହତ୍ୟା କରି ଫ୍ରିଜର ଭିତରେ ଲୁଚାଇ ରଖିଥିବା ପୋଲିସ ଅଧିକାରୀ ବିକ୍ରମ ସିଂ କହିଛନ୍ତି।

ବାରାଣସୀରେ ରାହୁଲ ଗାନ୍ଧୀଙ୍କ ବିମାନ ଓହ୍ଲାଇବାକୁ ଦେଲେନି

ଅଭିଯୋଗକୁ ବିମାନବନ୍ଦର କର୍ତ୍ତୃପକ୍ଷଙ୍କ ଖଣ୍ଡନ

ବାରାଣସୀ,୧୪।୨

କଂଗ୍ରେସ ନେତା ରାହୁଲ ଗାନ୍ଧୀଙ୍କ ବିମାନକୁ ସୋମବାର ରାତିରେ ବାରାଣସୀ ବିମାନବନ୍ଦରରେ ଅବତରଣ ଲାଗି ଅନୁମତି ମିଳି ନ ଥିଲା ବୋଲି ଦଳ ପକ୍ଷରୁ ଅଭିଯୋଗ ହୋଇଛି। ତେବେ ବିମାନବନ୍ଦର କର୍ତ୍ତୃପକ୍ଷ ଅଭିଯୋଗକୁ ଖଣ୍ଡନ କରିଛନ୍ତି। କେରଳର ୱାୟନାଡ୍‌ରୁ ଫେରୁଥିବା ରାହୁଲଙ୍କ ବିମାନ ବାବଟ ଏୟାରପୋର୍ଟରେ ଅବତରଣ କରିବାର ଥିଲା ବୋଲି ବରିଷ୍ଠ କଂଗ୍ରେସ ନେତା ଅଜୟ ରାୟ କହିଛନ୍ତି। ରାହୁଲଙ୍କୁ ସ୍ୱାଗତ କରିବାକୁ ବିମାନବନ୍ଦରରେ ଅଜୟଙ୍କ ସମେତ ଅନ୍ୟ ନେତାମାନେ ଅପେକ୍ଷା କରିଥିଲେ। ତେବେ ଶେଷ ମୁହୂର୍ତ୍ତରେ ବିମାନକୁ ଅବତରଣ ଲାଗି ଅନୁମତି ଦିଆ ନ ଯିବାରୁ ଏହା ଦିଲ୍ଲୀ ଫେରିଯାଇଥିଲା ବୋଲି ଅଜୟ ମଙ୍ଗଳବାର କହିଛନ୍ତି। ତେବେ ରାହୁଲଙ୍କ ବିମାନ ଅବତରଣ ସମ୍ପର୍କରେ କୌଣସି ପୂର୍ବ ସୂଚନା ନ ଥିଲା ବୋଲି ଏହାର ନିର୍ଦ୍ଦେଶକ ଆର୍ଯ୍ୟାମା ସାନ୍ୟାଲ କହିଛନ୍ତି। ଅନୁମତି ଦିଆ ନ ଯିବା ଅଭିଯୋଗକୁ ସେ ଖଣ୍ଡନ କରିଛନ୍ତି। ବିମାନବନ୍ଦରରେ ରାହୁଲଙ୍କ ବିମାନ ଅବତରଣ ଯୋଜନା ବାତିଲ ହୋଇଗଲା ବୋଲି ଏୟାର ଟ୍ରାଫିକ୍ କଣ୍ଟ୍ରୋଲରଙ୍କୁ କୁହାଯାଇଥିଲା ବୋଲି ସାନ୍ୟାଲ କହିଛନ୍ତି।

ଭୂକମ୍ପରେ ୭୦ ଲକ୍ଷ ଶିଶୁ ପ୍ରଭାବିତ

ଡେନ୍‌ମାର୍କ/ ଜେନେଭା, ୧୪।୨

ତୁର୍କୀ, ସିରିଆରେ ଭୟଙ୍କର ଭୂମିକମ୍ପକୁ ମଙ୍ଗଳବାର ଆଠ ଦିନ ବିତିଯାଇଛି। ଭଗ୍ନାବଶେଷ ତଳେ ଫସିଥିବା ଲୋକଙ୍କୁ ଉଦ୍ଧାର କାର୍ଯ୍ୟ ଜାରି ରଖିଛି ରେସ୍କ୍ୟୁ ଟିମ୍। ପାଖାପାଖି ୨୦୦ ଘଣ୍ଟାର ଅପରେଶନ୍ ପରେ ମଙ୍ଗଳବାର ୪ ଜଣଙ୍କୁ ସୁରକ୍ଷିତ ଭାବେ ଉଦ୍ଧାର କରାଯାଇଛି। ଭୂକମ୍ପରେ ବର୍ତ୍ତମାନ ସୁଦ୍ଧା ୩୮,୦୦୦ ଲୋକଙ୍କ ମୃତ୍ୟୁ ଘଟିଥିବାବେଳେ ତୁର୍କୀରେ ୩୧,୯୭୪ ଏବଂ ସିରିଆରେ ୫,୭୧୪ ଜଣଙ୍କ ମୃତ୍ୟୁ ଘଟିଛି। ସେହିପରି ମଙ୍ଗଳବାର ତୁର୍କୀର ସାଉଥର୍ନ ସିଟି ହ

ବଢୁଛି ଜଙ୍ଗଲ ନିଆଁ, ନଷ୍ଟ ହେଉଛି ପରିବେଶ

ନବରଙ୍ଗପୁର,୧୪।୨(ବି.ପ୍ର.)

ଜଙ୍ଗଲରେ ଲାଗୁଛି ନିଆଁ। ପରିବେଶ ପ୍ରଦୂଷଣ ସହ ମୂଲ୍ୟବାନ୍ ଔଷଧୀୟ ଗଛ ସବୁ ନଷ୍ଟ ହୋଇ ଜଙ୍ଗଲ କ୍ଷୟ ହେଉଛି। ବିଭିନ୍ନ କାରଣରୁ ଲୋକେ ନିଆଁ ଲଗାଉଛନ୍ତି। ତାହା ବ୍ୟାପି ଜଙ୍ଗଲ ଭିତରେ ପଶୁଛି। ପରିବେଶକୁ ନେଇ ସଚେତନ ଅଭାବ ସହ ରାଜନୈତିକ ବ୍ୟକ୍ତି ବିଶେଷଙ୍କ ସମ୍ପୃକ୍ତି ଓ ଭୋଟ ବ୍ୟାଙ୍କ ପାଇଁ ଜଙ୍ଗଲ ଜମିରେ ମକାଚାଷ କରାଯାଉଛି। ଚାଷ ପରେ ସେଠାରେ ନିଆଁ ଲଗାଯାଉଛି, ଯାହାକି ଏବେ ଜିଲା ପାଇଁ ଚିନ୍ତାର କାରଣ ପାଲଟିଛି। ଜଙ୍ଗଲରେ ନିଆଁ ଲିଭାଇବା ପାଇଁ ସରକାର ସଚେତନତା କରାଇବା ସହ ଅନୁଦାନ ମଧ୍ୟ ଯୋଗାଉଛନ୍ତି। ତଥାପି ଜଙ୍ଗଲ ନିଆଁ ଦିନକୁ ଦିନ ବଢ଼ିବାରେ ଲାଗିଛି।

ମକାଚାଷ ପାଇଁ ନବରଙ୍ଗପୁର ଭାରତରେ ପ୍ରସିଦ୍ଧ। କୃଷି ବିଭାଗର ଆକଳନ ଅନୁଯାୟୀ ଜିଲାରେ ୬୦ ହଜାର ହେକ୍ଟର ଜମିରେ ମକାଚାଷ ହେଉଛି। ସେଥିରୁ ଜଙ୍ଗଲ ଜମିରେ ମକାଚାଷ ୧୭ ହଜାର ହେକ୍ଟରରୁ ଊର୍ଦ୍ଧ୍ୱ। ତେବେ ଜିଲାର ଝରିଗାଁ, ଉମରକୋଟ ଓ ରାଇଘରରେ ଜଙ୍ଗଲରେ ଅଧିକ ନିଆଁ ଲାଗିଛି। ନିଆଁ ଲଗାଇବା ଘଟଣାରେ କାହାରିକୁ ଗିରଫ କରାଗଲେ ରାଜନୈତିକ ବ୍ୟକ୍ତିବିଶେଷମାନେ ଗିରଫ ନ କରିବା ପାଇଁ ବନ ବିଭାଗ କର୍ମଚାରୀଙ୍କୁ ଚାପ ପକାଉଥିବା ଅଭିଯୋଗ ହେଉଛି। ନବରଙ୍ଗପୁର ଜିଲାରେ ୭ଟି ରେଞ୍ଜରେ ୧୫୬ଟି ବନ ସୁରକ୍ଷା ସମିତି ରହିଛି। ଜଙ୍ଗଲରେ ନିଆଁ ଲାଗିରେ ଲିଭାଇବା ପାଇଁ ୭ଟି ସ୍କ୍ୱାଡ୍ ଗଠନ କରାଯାଇଛି। ଗୋଟିଏ ସ୍କ୍ୱାଡ୍‌ରେ ୧୦ ଜଣ ଅଛନ୍ତି। ଆବଶ୍ୟକ ଉପକରଣ ସହ ଜଙ୍ଗଲରେ ନିଆଁ ଲାଗିଲେ ତାହାକୁ ଲିଭାଇବାକୁ ନେଇ ତାଲିମ ଦିଆଯାଇଛି। ବନ ସୁରକ୍ଷା ସମିତି ସହ ମିଶି ନିଆଲିଭାଇବା ଓ ସଚେତନ କରିବାକୁ ଝରିଗାଁ ରେଞ୍ଜରେ ୩୦୩, ରାଇଘରରେ ୧୭୨, ଉମରକୋଟରେ ୧୪୫, ଡାବୁଗାଁରେ ୨୦, ନବରଙ୍ଗପୁରରେ ୬ ଓ କୋଡିଙ୍ଗା ରେଞ୍ଜରେ ଗୋଟିଏ ସ୍ଥାନରେ ନିଆଁ ଲାଗିଛି। ଜିଲାର ୬୪୭ ସ୍ଥାନରେ ଜଙ୍ଗଲରେ ନିଆଁ ଲାଗିଥିବାବେଳେ ସେଥିମଧ୍ୟରୁ ଜଙ୍ଗଲ ଅଞ୍ଚଳ ୧୧, ଗ୍ରାମୀଣ ଜଙ୍ଗଲ ୩, ଜଙ୍ଗଲ ଜମିରେ ମକାଚାଷ ପରେ ୬୨୫ ସ୍ଥାନରେ ଓ ୮ଟି ଅନ୍ୟ କୃଷି ଅଞ୍ଚଳ ସ୍ଥାନରେ ନିଆଁ ଲାଗିଛି। ଜିଲାର ୭ଟି ରେଞ୍ଜ ଅଧୀରେ ୭୮ଟି ସ୍ଥାନରେ ଅଣଜଙ୍ଗଲ ଜମି ଅଞ୍ଚଳରେ ନିଆଁ ଲାଗିଥିବା ନବରଙ୍ଗପୁର ବନଖଣ୍ଡ ଅଧିକାରୀଙ୍କ କାର୍ଯ୍ୟାଳୟରୁ ସୂଚନା ମିଳିଛି। ଜିଲାରେ ୭୨୫ ସ୍ଥାନରେ ସ୍କ୍ୱାଡ୍ ନିଆଁ ଲିଭାଇଛନ୍ତି।

- **ସର୍ବାଧିକ ଝରିଗାଁ ରେଞ୍ଜରେ ଲାଗିଛି ନିଆଁ**
- **ନିଆଁ ଲିଭାଇବା ପାଇଁ ଅଛନ୍ତି ୭ ସ୍କ୍ୱାଡ୍**

ଜାନୁୟାରୀରୁ ଜଙ୍ଗଲ ଜମିରେ ନିଆଁ ଲାଗିବା ଆରମ୍ଭ ହୋଇ ଫେବୃୟାରୀରେ ବଢ଼ି ମାର୍ଚ୍ଚ ମାସ ଆଡ଼କୁ କମିଯାଏ। ଏହାର ମୁଖ୍ୟ କାରଣ ନଭେମ୍ବର ମାସରୁ ମକାଚାଷ ଆରମ୍ଭ ହୋଇଥାଏ। ମକା ଗଛ ଶୁଖିବା ପାଇଁ ସମୟ ଲାଗେ। ଅମଳର ୨ମାସ ଅପେକ୍ଷା ପରେ ମକା କ୍ଷେତରେ ନିଆଁ ଲଗାଇଦେଇଥାନ୍ତି ଚାଷୀ। ଜଙ୍ଗଲ ପରିସୀମାକୁ ଲାଗି ରହିଥିବା ମକା କ୍ଷେତର ନିଆଁ ଜଙ୍ଗଲ ଆଡ଼କୁ ଗତିକରୁଛି। ୨୦୨୦ରେ ୨୭୦.୨୫ ହେକ୍ଟର, ୨୦୨୧ରେ ୫୨୮.୮୮ ହେକ୍ଟରରେ ନିଆଁ ଲାଗିଥିଲା। ୨୦୨୨ ବର୍ଷରେ ନିଆଁ ଲାଗିଥିବା ଅଞ୍ଚଳର ଆକଳନ ଚାଲିଛି। ଜଙ୍ଗଲରେ ନିଆଁ ଲାଗିବା ଘଟଣାକୁ ନେଇ କ'ଣ ପଦକ୍ଷେପ ନିଆଯାଇଛି ବୋଲି ସହକାରୀ ବନ ସଂରକ୍ଷକ ଧନୁର୍ଜୟ ମହାପାତ୍ରଙ୍କୁ ପଚାରିବାରୁ ନିଆଁ ଲାଗିବା ଖବର ମିଳିବା ପରେ ସ୍କ୍ୱାଡ୍ ପହଞ୍ଚି ନିଆଁ ଲିଭାଉଛନ୍ତି। ଏଥିସହ ବନ ସୁରକ୍ଷା ସମିତି ଓ ଏସ୍‌ଏଚ୍‌ଜି ପକ୍ଷରୁ ସଚେତନ କରାଯାଉଛି। ଜଙ୍ଗଲ ଜମିରେ ନିଆଁ ଲଗାଇବା ଘଟଣାରେ ୧୨ ଜଣଙ୍କୁ ଗିରଫ କରାଯାଇଛି। କାର୍ଯ୍ୟରେ ଅବହେଳା ଯୋଗୁ ୨୦ ଜଣ ଫରେଷ୍ଟର ଓ ଗାର୍ଡଙ୍କ ଦରମା ବନ୍ଦ କରାଯାଇଛି ବୋଲି ସେ କହିଛନ୍ତି।

ଜଙ୍ଗଲରେ ନିଆଁ, ଲିଭାଇବାକୁ ଚେଷ୍ଟା ଚଳାଇଛି ବନ ବିଭାଗ

କୁକୁଡ଼ାବାଇ ଗ୍ରାମ୍ୟ ଜଙ୍ଗଲରେ ଲାଗିଥିବା ନିଆଁକୁ ବନ ସୁରକ୍ଷା ସମିତି ଓ ଫରେଷ୍ଟ ଗାର୍ଡ ଲିଭାଉଛନ୍ତି।

ନବରଙ୍ଗପୁର,୧୪।୨(ବି.ପ୍ର.)

ନବରଙ୍ଗପୁର ବନାଞ୍ଚଳ ଅଧୀନ କୁକୁଡ଼ାବାଇ ନିକଟରେ ଥିବା ୬୦ ଏକରରୁ ଊର୍ଦ୍ଧ୍ୱ ଜଙ୍ଗଲରେ ନିଆଁ ଲାଗିଛି। ଏହାକୁ ଲିଭାଇବା ପାଇଁ ନବରଙ୍ଗପୁର ବନ ବିଭାଗ ଉଦ୍ୟମ କରୁଛି। ନିଆଁ ମାତ୍ରା ପ୍ରଖର ଥିବାରୁ ତାହା ଚାରିଆଡ଼େ ବ୍ୟାପୁଛି। ଉକ୍ତ ଜଙ୍ଗଲକୁ ଲାଗିରିଜର୍ଭ ଜଙ୍ଗଲ ଓ ଗାଁ ରହିଛି। ଯଦି ସେହି ଜଙ୍ଗଲରେ ନିଆଁ ବ୍ୟାପିଯାଏ ତା'ହେଲେ ଧନଜୀବନ ଓ ବନ୍ୟପ୍ରାଣୀଙ୍କ ଜୀବନ ନଷ୍ଟ ହେବାର ଆଶଙ୍କା ରହିଛି। ଲୋକେ ସଚେତନତା ଅଭାବରୁ ଏଭଳି ନିଆଁ ଲଗାଉଥିବା ଅଭିଯୋଗ ହେଉଛି। ଉକ୍ତ ଜଙ୍ଗଲଟି ଗ୍ରାମ୍ୟ ଜଙ୍ଗଲ କିସମର ହୋଇଥିବା ବେଳେ ତାହା ରେଭେନ୍ୟୁ ବିଭାଗ ଅଧୀନରେ ରହିଥିବା ଅତିରିକ୍ତ ବନଖଣ୍ଡ ଅଧିକାରୀ ଧନୁର୍ଜୟ ମହାପାତ୍ର କହିଛନ୍ତି। କିନ୍ତୁ ଏତେ ସଂଖ୍ୟକ ଗଛ କାଟିବାକୁ ନବରଙ୍ଗପୁର ବନ ବିଭାଗ ଅନୁମତି ଦେଇ ନ ଥିବା ବେଳେ କିଭଳି ଗଛଗୁଡ଼ିକ କଟାଯାଇଛି, ତାହାର ତଦନ୍ତ କରାଯାଇ କାର୍ଯ୍ୟାନୁଷ୍ଠାନ ନିଆଯିବ ବୋଲି କହିଛନ୍ତି।

ସ୍କୁଲରେ ମାତୃପିତୃ ପୂଜନ ଦିବସ

ପିଲାମାନେ ମା' ବାପାଙ୍କୁ ପୂଜା କରୁଛନ୍ତି।

ଉମରକୋଟ ୧୪।୨(ସ୍ୱ.ପ୍ର.)

ନବରଙ୍ଗପୁର ଜିଲା ଉମରକୋଟ ବ୍ଲକ ଅଧୀନ ଚିକଲପଦରସ୍ଥିତ ଦଣ୍ଡକାରଣ୍ୟ ଆଦର୍ଶ ବିଦ୍ୟାଳୟରେ ମାତୃପିତୃ ପୂଜନ ଦିବସ ପାଳନ କରାଯାଇଛି। ସ୍କୁଲର ସମସ୍ତ ଛାତ୍ରୀଛାତ୍ର ନିଜ ମା' ବାପାଙ୍କ ସହ ବିଦ୍ୟାଳୟରେ ଉପସ୍ଥିତ ଥିଲେ। ସମ୍ପାଦକା ଦୀପିକା ଅଧିକାରୀ ସ୍ୱାଗତ ଭାଷଣଦେଇ କାର୍ଯ୍ୟକ୍ରମ ଆରମ୍ଭ କରିଥିଲେ। ପ୍ରଧାନ ଶିକ୍ଷକ ସନସାଇ ସାନ୍ତା ବାର୍ଷିକ ବିବରଣୀ ପାଠ କରିଥିଲେ। ନବରଙ୍ଗପୁର ଏମ୍‌ପି ରମେଶ ଚନ୍ଦ୍ର ମାଝି ମୁଖ୍ୟ ଅତିଥି, ଅତିରିକ୍ତ ଜିଲାପାଳ ଭାସ୍କର ରଇତ ଓ ଡିଇଓ ପ୍ରଦୀପ କୁମାର ନାଗ ବରେଣ୍ୟ ଅତିଥିଭାବେ ଯୋଗ ଦେଇଥିଲେ। ଅନ୍ୟମାନଙ୍କ ମଧ୍ୟରେ ଏସ୍‌ଡିପିଓ ଶୁଭେନ୍ଦୁ ଶବର, ଉମରକୋଟ ବିଇଓ ବିକାଶ ଚନ୍ଦ୍ର ସରକାର, ଭାଜପା କାର୍ଯ୍ୟକାରିଣୀ ସଦସ୍ୟ ରମେଶ ସାହୁ, ବରିଷ୍ଠ ଅବସରପ୍ରାପ୍ତ ଶିକ୍ଷକ ଦଣ୍ଡପାଣି ଖାଡ଼େଙ୍ଗା ସମ୍ମାନିତ ଅତିଥି ଓ ମୁଖ୍ୟବକ୍ତାଭାବେ ପ୍ରଦୀପ ମିଶ୍ର ଯୋଗ ଦେଇଥିଲେ। ଏହା ଏକ ସୁନ୍ଦର ପରମ୍ପରା। ମା' ବାପାଙ୍କୁ ପୂଜା କରିବା ପରମ୍ପରା ବହୁତ ପୁରୁଣା। ଏହା ଭାରତୀୟ ସଂସ୍କୃତିକୁ ମନେପକାଇ ଦେଉଛି ବୋଲି ମୁଖ୍ୟ ଅତିଥି କହିଥିଲେ। ପିଲାମାନେ ମା' ବାପାଙ୍କୁ ଫୁଲଚନ୍ଦନ ପୁଷ୍ପମାଲ୍ୟ ଦେଇ ପୂଜାର୍ଚ୍ଚନା କରିବା ସହ ସେମାନଙ୍କ ପାଦ ଛୁଇଁ ପ୍ରଣାମ କରିଥିଲେ। ଛାତ୍ରୀଛାତ୍ର ସାଂସ୍କୃତିକ କାର୍ଯ୍ୟକ୍ରମ ପରିବେଷଣ କରିଥିଲେ। କାର୍ଯ୍ୟକ୍ରମରେ ବିଦ୍ୟାଳୟ ପ୍ରତିଷ୍ଠାତା କାର୍ତ୍ତିକ ମଲ୍ଲିକ କୋଷାଧ୍ୟକ୍ଷ ରମେନ ବିଶ୍ୱାସ ଉପସ୍ଥିତ ଥିଲେ।

କଲେଜ ମୁଖ୍ୟଙ୍କୁ ନୋଟିସ ଦେଇ ଛାଡିଲା ପୋଲିସ

ଉମରକୋଟ,୧୪।୨(ସ୍ୱ.ପ୍ର.)

ନବରଙ୍ଗପୁର ଜିଲା ଝରିଗାଁ ବ୍ଲକ ଅଧୀନ ଧୋଡ୍ରାସ୍ଥିତ ଏକ ଘରୋଇ ନର୍ସିଂ କଲେଜରେ ଜଣେ ଛାତ୍ରୀଙ୍କୁ ଶାରୀରିକ ଓ ମାନସିକ ନିର୍ଯ୍ୟାତନା ଓ ଛାତ୍ରୀଙ୍କ ଆତ୍ମହତ୍ୟା ଉଦ୍ୟମ ଘଟଣାରେ କଲେଜ ଏମ୍‌ଡି ପ୍ରସାଦ ବସି ଛାଟୋଇକୁ ଉମରକୋଟ ପୋଲିସ କଲେଜରୁ ଉଠାଇ ଆଣିଥିଲା। କୋର୍ଟ ଚାଲାଣ କରିବା ପୂର୍ବରୁ ଡାକ୍ତରୀ ପରୀକ୍ଷାକୁ ନେବା ପରେ ଉଚ୍ଚ ରକ୍ତଚାପ ଥିବାରୁ ପ୍ରାଥମିକ ଚିକିତ୍ସା କରି ନବରଙ୍ଗପୁରକୁ ଅଧିକ ଚିକିତ୍ସା ପାଇଁ ଡାକ୍ତର ପଠାଇଥିଲେ। ଏହାପରେ ପୋଲିସ ନୋଟିସ ଦେଇ ତାଙ୍କୁ ଛାଡିଛି। ଏମ୍.ଡିଙ୍କୁ ପୋଲିସ ଥାନାକୁ ଆଣିବାବେଳେ ସେ ଖସିଯିବାକୁ ଉଦ୍ୟମ କରୁଥିଲେ। ଏହି ସମୟରେ ତାଙ୍କୁ ପୋଲିସ କାବୁ କରିଥିଲା ବୋଲି ଜଣାପଡିଛି। ଏସ୍‌ଆଇ ନିଲିମା ପାଣିଗ୍ରାହୀ ଘଟଣାର ତଦନ୍ତ କରୁଛନ୍ତି।

କଲେଜରେ ଛାତ୍ରୀ ନିର୍ଯ୍ୟାତନା, ଛାତ୍ରୀଙ୍କ ଆତ୍ମହତ୍ୟା ଉଦ୍ୟମ ଘଟଣା

ନିଆଁ ଲାଗି ଜଳିଗଲା ଜଳଖିଆ ଦୋକାନ

ପାପଡ଼ାହାଣ୍ଡି,୧୪।୨(ଡି.ଏନ୍.ଏ.)

ନବରଙ୍ଗପୁର ଜିଲା ପାପଡ଼ାହାଣ୍ଡି ବ୍ଲକ ଜଟାବାଲ ପଞ୍ଚାୟତ ଅଧୀନ ଟିଙ୍ଗୁଡ଼ିଶର ଛକରେ ଥିବା ଏକ ଜଳଖିଆ ଦୋକାନରେ ସୋମବାର ବିଳମ୍ବିତ ରାତିରେ ନିଆଁ ଲାଗି ତାହା ସମ୍ପୂର୍ଣ୍ଣ ପୋଡ଼ିଯାଇଛି। ନିଆଁ ଲାଗିବାର ପ୍ରକୃତ କାରଣ ଜଣାପଡ଼ି ନ ଥିବା ବେଳେ କେହି ଦୁର୍ବୃତ୍ତ ନିଆଁ ଲଗାଇଦେଇଥିବା ଦୋକାନ ମାଲିକ ଫୁଲଧର ଗୌଡ଼ ଅଭିଯୋଗ କରିଛନ୍ତି। ସୂଚନା ମୁତାବକ ବହୁ ଦିନରୁ ଫୁଲଧର ଟିଙ୍ଗୁଡ଼ିଶର ଛକରେ ଜଳଖିଆ ଦୋକାନ କରିଥିଲେ। ତେବେ ସୋମବାର ବିଳମ୍ବିତ ରାତି ପ୍ରାୟ ୨ଟାରେ ହଠାତ୍ ନିଆଁ ଲାଗିବା ଜଣାପଡ଼ିଥିଲା। ଫୁଲଧର ପଡ଼ୋଶୀଙ୍କ ସହଯୋଗରେ ନିଆଁ ଲିଭାଇଥିଲେ। ଏଥିରେ ତାଙ୍କ ଦୋକାନର ଛାତ ସମ୍ପୂର୍ଣ୍ଣ ଜଳିଯାଇଛି। ପ୍ରଶାସନ ସହାୟତା ଦିଅନ୍ତୁ ବୋଲି ସେ ନିବେଦନ କରିଛନ୍ତି।

ଅସହାୟ ନାବାଳିକାଙ୍କ ମୃତଦେହ ସତ୍କାର କଲେ ଝାଡେଶ

ପାପଡାହାଣ୍ଡି,୧୪।୨(ଡି.ଏନ୍.ଏ.)

ଦୀର୍ଘ ଦିନ ଧରି ଶ୍ୱାସ ରୋଗରେ ପୀଡିତ ହୋଇ ଅସୁସ୍ଥ ଥିବା ଜଣେ ନାବାଳିକାଙ୍କୁ ଚିକିତ୍ସା ସହାୟତା ଯୋଗାଇ ଥିଲେ ସମାଜିକ କର୍ମୀ। ଚିକିତ୍ସାଧୀନ ଅବସ୍ଥାରେ ନାବାଳିକାଙ୍କ ମୃତ୍ୟୁ ହେବାପରେ ସେ ତାଙ୍କୁ ନିଜେ ସତ୍କାର କରାଇଛନ୍ତି। ଏପରି ଘଟଣା ଦେଖିବାକୁ ମିଳିଛି ପାପଡାହାଣ୍ଡି ବ୍ଲକ ଖୁଟୁବାଇ ପଞ୍ଚାୟତ ଦାମାପାଲା ଗ୍ରାମରେ। ସମାଜିକ କର୍ମୀ ଝାଡେଶ ନାୟକ ମଙ୍ଗଳବାର ଜଣେ ଅସହାୟ ନାବାଳିକାଙ୍କ ମୃତଦେହ ସତ୍କାର କରାଇଛନ୍ତି। ଗ୍ରାମର ରାମସିଂ ଯାନୀଙ୍କ ଝିଅ ହାରାବତୀ କିଛିଦିନ ହେବ ଶ୍ୱାସ ରୋଗରେ ଆକ୍ରାନ୍ତ ହୋଇଥିଲେ। ଘରର ଆର୍ଥିକ ପରିସ୍ଥିତି ଠିକ ନ ଥିବାରୁ ରାମସିଂ ହାରାବତୀଙ୍କ ଚିକିତ୍ସା ନ କରାଇ ପାରି ଘରେ ରଖିଥିଲେ। ସାମାଜିକ କର୍ମୀ ଝାଡେଶ ନାୟକ ହାରାବତୀଙ୍କୁ ସୋମବାର ନିଜସ୍ୱ ଖର୍ଚ୍ଚରେ ନବରଙ୍ଗପୁର ଡାକ୍ତରଖାନାକୁ ନେଇଥିଲେ। ମଙ୍ଗଳବାର ଚିକିତ୍ସାଧୀନ ଅବସ୍ଥାରେ ତାଙ୍କର ମୃତ୍ୟୁ ହୋଇଥିଲା। ଝାଡେଶ ହାରାବତୀଙ୍କ ମୃତଦେହ ଦାମାପାଲା ଆଣିବା ବ୍ୟବସ୍ଥା କରାଇବା ସହ ସତ୍କାରର ସମସ୍ତ ଖର୍ଚ୍ଚ ତୁଲାଇଥିଲେ। ତାଙ୍କର ଏପରି କାର୍ଯ୍ୟକୁ ପ୍ରଶଂସା କରାଯାଉଛି।

ପୂର୍ବରୁ ଦେଇଥିଲେ ଚିକିତ୍ସା ସହାୟତା

ଡାବୁଗାଁରେ ଖାଦ୍ୟ ସୁରକ୍ଷା ମେଳା

ବ୍ୟବସାୟୀଙ୍କ ନାମ ପଞ୍ଜୀକରଣ କରାଯାଉଛି ।

ଡାବୁଗାଁ, ୧୪।୨ (ଡି.ଏନ୍.ଏ.)

ନବରଙ୍ଗପୁର ଜିଲା ଡାବୁଗାଁ ବ୍ଲକ ଗୋଷ୍ଠୀ ସ୍ୱାସ୍ଥ୍ୟକେନ୍ଦ୍ରରେ ଭୁବନେଶ୍ୱର ଖାଦ୍ୟ ସୁରକ୍ଷା ମନ୍ତ୍ରଣାଳୟ ନିର୍ଦ୍ଦେଶକ୍ରମେ ସିଡିଏମ୍‌ଓଙ୍କ ମାଧ୍ୟମରେ ମଙ୍ଗଳବାର ଖାଦ୍ୟ ସୁରକ୍ଷା ମେଳା ଅନୁଷ୍ଠିତ ହୋଇଯାଇଛି। ଏଥିରେ ଡାବୁଗାଁ ବ୍ଲକ ସଦର ମହକୁମା ଓ ବିଭିନ୍ନ ଗ୍ରାମରୁ ଖାଦ୍ୟ ବ୍ୟବସାୟୀ ଯଥା ଗ୍ରୁପ୍‌ଚୁପ୍ ଓ ଚାର୍ଟ ଦୋକାନୀ, ଫଳଦୋକାନୀ, ମିଠା ଦୋକାନୀ, ଜଳଖିଆ ଦୋକାନୀ, ହୋଟେଲ, ବେକେରୀ, ପାନଦୋକାନୀ ଓ କିରାଣା ଦୋକାନୀ ନାମ ପଞ୍ଜୀକରଣ କରିଥିଲେ। ୮୫ ଜଣ ବ୍ୟବସାୟୀ ଫୁଡ୍ ଲାଇସେନ୍ସ ପାଇଥିଲେ। ଏଥିରେ ଖାଦ୍ୟ ସୁରକ୍ଷା ଅଧିକାରୀ ଅରୁଣ କୁମାର ମହାରଣାଙ୍କ ସମେତ ସହକର୍ମୀ ଇଶୋବଲ ଗଣ୍ଡ ଓ ବିଶୋୟୀ ଗରଡ଼ା ପ୍ରମୁଖ ସହଯୋଗ କରିଥିଲେ।

ଛତିଶଗଡ଼କୁ ହରାଇ ଉଦ୍‌ଘାଟନୀ ମ୍ୟାଚ ଜିତିଲା ରାଇଘର

ଝରିଗା, ୧୪।୨(ସ୍ୱ.ପ୍ର.)

ନବରଙ୍ଗପୁର ଜିଲା ଝରିଗାଁ ବ୍ଲକ ସଦର ମହକୁମାସ୍ଥିତ ମିନି ଷ୍ଟାଡିୟମରେ ମା' ଠାକୁରାଣୀ କ୍ରିକେଟ ଟୁର୍ଣ୍ଣାମେଣ୍ଟ ଉଦ୍‌ଘାଟିତ ହୋଇଯାଇଛି। ନବରଙ୍ଗପୁର ଏମ୍‌ପିଙ୍କ ପ୍ରତିନିଧି ପ୍ରିୟରଞ୍ଜନ ଦାସଙ୍କ ଅଧ୍ୟକ୍ଷତାରେ ଆୟୋଜିତ ଉଦ୍‌ଘାଟନୀ ଉତ୍ସବରେ ଝରିଗାଁ ବିଧାୟକ ପ୍ରକାଶ ଚନ୍ଦ୍ର ମାଝି ମୁଖ୍ୟ ଅତିଥି ଭାବେ ଯୋଗଦେଇଥିଲେ। ସେ ମା' ଠାକୁରାଣୀ ମନ୍ଦିରରେ ପୂଜାର୍ଚ୍ଚନା ପରେ ଷ୍ଟାଡିୟମରେ ପହଞ୍ଚି ଟୁର୍ଣ୍ଣାମେଣ୍ଟ ଉଦ୍‌ଘାଟନ କରିଥିଲେ। ଅନ୍ୟତମ ଅତିଥିଭାବେ ରାଜ୍ୟ ସରକାରଙ୍କ ଉଠା ଜଳସେଚନ ନିଗମ ପରାମର୍ଶଦାତା ପ୍ରମୋଦ ପାଢ଼ୀ, ଝରିଗାଁ ବ୍ଲକ ଅଧ୍ୟକ୍ଷ ଦୁର୍ଗାପ୍ରସାଦ ମାଝି, ଉପଧ୍ୟକ୍ଷା ମନଦେଇ ମାଝି, ଜିଲା ପରିଷଦ ସଭ୍ୟ ଶ୍ୟାମସୁନ୍ଦର ନାୟକ, ଯମୁନା ଗଣ୍ଡ, ଡ୍ରମିଳା ପୂଜାରୀ, ବିଧାୟକ ପ୍ରତିନିଧି ରାମଧର ମାଝି, ବ୍ଲକ ବିଜେଡି ସଭାପତିଚିକଚାନ୍ଦ ମାଝି, ବିଡିଓ ସତ୍ୟନାରାୟଣ ମେହେର, ସରପଞ୍ଚ ମୋହନ ନାୟକ ପ୍ରମୁଖ ଯୋଗଦେଇଥିଲେ। ଏହି ଟୁର୍ଣ୍ଣାମେଣ୍ଟରେ ରାଜ୍ୟ ତଥା ରାଜ୍ୟ ବାହାରୁ ୧୬ଟି ଦଳ ଭାଗ ନେଇଛନ୍ତି। ରାଇଘର ଓ ଛତିଶଗଡ଼ ମଧ୍ୟରେ ଉଦ୍‌ଘାଟନୀ ମ୍ୟାଚ ଅନୁଷ୍ଠିତ ହୋଇଥିଲା। ରାଇଘର ଦଳ ବିଜୟୀ ହୋଇଛି। ସୁନୀଲ ବେହେରା, ମନୋଜ କାହାଳିଆ ଅମ୍ପାୟର ଦାୟିତ୍ୱ ତୁଲାଇଥିଲେ। ଆସନ୍ତା ୨୨ରେ ଫାଇନାଲ ମ୍ୟାଚ୍ ଅନୁଷ୍ଠିତ ହେବ ବୋଲି କମିଟି ପକ୍ଷରୁ କୁହାଯାଇଛି। ଝରିଗାଁର ଯୁବ ଖେଳାଳି ପି. ରୋଶନ କୁମାର, ପିଙ୍କୁ କାହାଳିଆ, ସୁଶାନ୍ତ ରାଓ, ତାରିଣୀ ପାଣ୍ଡେ, ସନ୍ତୋଷ ସାହୁ, ରାଜକିଶୋର ଦାସ, ଅମିତ ପଟ୍ଟନାୟକ, ଆଶିଷ ଲେଙ୍କା ପ୍ରମୁଖ ଟୁର୍ଣ୍ଣାମେଣ୍ଟ ପରିଚାଳନା କରୁଛନ୍ତି।

ମା' ଠାକୁରାଣୀ କ୍ରିକେଟ ଟୁର୍ଣ୍ଣାମେଣ୍ଟ ଆରମ୍ଭ

ଅତିଥିମାନେ ଖେଳାଳିଙ୍କ ସହ କରମର୍ଦ୍ଦନ କରୁଛନ୍ତି।

ADVERTISEMENT

Balasore Law College, Balasore invites applications from the potential candidates with Leadership qualities and academic acumen for the post of **"PRINCIPAL"** to manage the organisation effectively with a high motivated team.
Qualification: LL.M. with 55% marks LLD/Ph.D./D.Lit.
Age Limit: 50 years and above.
The incumbents should have at least 20 years experience in Teaching, Research and Administration.
Salary: Rs.50,000/- and above experienced and potential candidates. Send your C.V. and self attested documents along with a handwritten application and latest photograph. Your application should reach to the undersigned by Speed Post within 15 days from the date of advertisement.
Secretary, Balasore Law College
Balasore, O.T. Road, Balasore - 756001
Mob.: 9437973438

DISTRICT AUDIT OFFICE
LOCAL FUND AUDIT, KORAPUT AT JEYPORE
Ph. No.: 06854230617, Email: daokoraput@gmail.com
Letter No. 475/Estt. Date: 14.02.2023
ADVERTISEMENT
Applications are invited from the intending retired Govt. Employees under age 65 Yrs. having computer skill and establishment knowledge to be engaged as OSD against one vacant post of ministerial cadre in the Office of the undersigned on contractual basis for a period of one year or till posting of regular ministerial cadre whichever is earlier with monthly remuneration of Rs.20000/- only. Detailed procedure for selection of OSD is to be governed as per GA Dept. Resolution No. 23750 Dt.27.08.2014 and Finance Dept. OM No. 24533 Dt.29.09.2022.
Duly filled in applications should reach this office by Regd. Post/by Hand/ by Mail on or before 28.02.2023. Application form is available in website **www.koraput.nic.in**. Applications should reach this office by Post/by Hand/Mail on or before 28.02.2023. For details, please contact the office.
Sd./- District Audit Officer
Local Fund Audit, Koraput

ଝାରଖଣ୍ଡ ଷ୍ଟେଟ ଫରେଷ୍ଟ ଡେଭଲପମେଣ୍ଟ କର୍ପୋରେଶନ ଲିମିଟେଡ
(ଝାରଖଣ୍ଡ ସରକାର କା ଉପକ୍ରମ) କା0: ଅପର ପ୍ରଧାନ ମୁଖ୍ୟ ବନ ସଂରକ୍ଷକ–ସହ–ପ୍ରବନ୍ଧ ନିଦେଶକ, ଝାରଖଣ୍ଡ ରାଜ୍ୟ ବନ ବିକାସ ନିଗମ ଲି0,455/A, ରୋଡ ନଂ0–5, ଅଶୋକ ନଗର, ରାଁଚୀ।
E-mail – md_jsfdc@yahoo.co.in / mdjsfdc@gmail.com
Mob. No. – 7033594477 / 9304727852
ई–निविदा सूचना संख्या ल0 व0 प0 प0 (के0 प0)–03/2023
वर्ष 2023 मौसम में झारखण्ड राज्य में संग्रहित होनेवाली केन्दू पत्ती की अग्रिम बिक्री हेतु ई–निविदा
अतिअल्पकालीन ई–निविदा सूचना
विगत वर्ष की भांति वर्ष 2023 मौसम में झारखण्ड में संग्रहित होने वाली केन्दू पत्ती की प्रचयवार "शुद्ध एक मुश्त राशि" के आधार पर अग्रिम बिक्री हेतु ऑनलाईन ई–निविदायें आमंत्रित की जाती हैं। निविदायें वेब पोर्टल www.jharkhandtenders.gov.in पर ऑनलाईन निम्न विवरण के अनुसार प्राप्त की जायेंगी।

निविदा चक्र (निविदा रेफरेन्स सं0)	समय	निविदा अभिलेख डाउनलोड एवं समर्पण की तिथि	निविदा खोलने की तिथि
सातवाँ चक्र (KL/7/2023)	प्रारम्भ 11.00 बजे पूर्वा0 अन्त 5.00 बजे अप0	21.02.2023 28.02.2023	02.03.2023
आठवाँ चक्र (KL/8/2023)	प्रारम्भ 11.00 बजे पूर्वा0 अन्त 5.00 बजे अप0	03.03.2023 10.03.2023	13.03.2023
नवाँ चक्र (KL/9/2023)	प्रारम्भ 11.00 बजे पूर्वा0 अन्त 5.00 बजे अप0	15.03.2023 22.03.2023	24.03.2023

क्रेता पंजीकरण पत्र, निविदा शुल्क, सत्यंकर राशि, निविदाकार का करारनामा, आयकर विभाग द्वारा निर्गत PAN की अभिप्रमाणित प्रति, पिछले तीन लेखा वर्षों के आयकर रिटर्न की अभिप्रमाणित प्रतियाँ, GST निबंधन संख्या के प्रमाण–पत्र की अभिप्रमाणित प्रति, विगत् लेखा वर्ष के GST रिटर्न की प्रति तथा अपलोड किये गये अन्य दस्तावेजों की एक–एक प्रति निविदादाता निविदा खुलने की तिथि के एक दिन पूर्व (11.00 बजे पूर्वाहन्) तक प्रमण्डलीय प्रबन्धक के कार्यालय में जमा करेंगे। समस्त इच्छुक निविदाकारों को ऑनलाईन निविदा भरने हेतु Digital Signature Certificate प्राप्त करना अनिवार्य है।
विस्तृत जानकारी यथा निविदा प्रपत्र, लॉट सू

ସଂକ୍ଷେପରେ

ପିତୃମାତୃ ପୂଜନ ଦିବସ

ଗୁଣପୁର,୧୪।୨(ଡି.ଏନ୍.ଏ.)- ଗୁଣପୁର ସରସ୍ୱତୀ ଶିଶୁ ବିଦ୍ୟା ମନ୍ଦିର ରେ ପିତୃମାତୃ ପୂଜନ ଦିବସ ପାଳିତ ହୋଇଯାଇଛି। ପ୍ରଧାନ ଆଚାର୍ଯ୍ୟ ପ୍ରଫୁଲ୍ଲ କୁମାର ଶତପଥୀ ଏହି ଦିବସ ପାଳନର ଉଦ୍ଦେଶ୍ୟ ଜ୍ଞାପନ କରିଥିବାବେଳେ ସମ୍ପାଦକ ସୋମନାଥ ଗୌଡ଼, ସଦସ୍ୟା ପ୍ରତିଭା ରଥ ଉପସ୍ଥିତ ରହି ଭାରତୀୟ ସଂସ୍କୃତିର ମହାନତା ବିଷୟରେ ମାର୍ଗଦର୍ଶନ କରିଥିଲେ। ପୂର୍ବତନ ସଦସ୍ୟା ଅମ୍ବିକା ରାଣୀ ମହାପାତ୍ର ଉପସ୍ଥିତ ରହି କାର୍ଯ୍ୟକ୍ରମ ତଦାରଖ କରିଥିଲେ। ସନ୍ତୋଷୀ ବାହାଦୁର ସୁନାର କାର୍ଯ୍ୟକ୍ରମକୁ ସଂଯୋଜନା କରିଥିଲେ। ତ୍ପରେ ଶିଶୁ ମାନଙ୍କ ଦ୍ୱାରା ନିଜ ନିଜର ପିତା ମାତାଙ୍କ ପୂଜନ କାର୍ଯ୍ୟ କରିଥିଲେ।

'ମହିଳାଙ୍କ ପ୍ରଗତିରେ ସମାଜର ପ୍ରଗତି' ବକ୍ତୃତା ପ୍ରତିଯୋଗିତା

ରାୟଗଡ଼ା ଅଫିସ,୧୪।୨- ରାୟଗଡ଼ା ସରକାରୀ ବାଳିକା ଉଚ୍ଚ ବିଦ୍ୟାଳୟରେ ସୋମବାର ମହିଳା ୱାକର୍ସ କ୍ଲବ ପକ୍ଷରୁ ଜାତୀୟ ମହିଳା ଦିବସ ପାଳିତ ହୋଇଯାଇଛି। ଏଥିସହ ମହିଳା 'ମାନଙ୍କ ପ୍ରଗତିରେ ସମାଜର ପ୍ରଗତି' ବିଷୟକୁ ନେଇ ଏକ ବକ୍ତୃତା ପ୍ରତିଯୋଗିତାର ଆୟୋଜନ କରାଯାଇଥିଲା। ଏଥିରେ ୧୭ ଛାତ୍ରୀ ଭାଗ ନେଇଥିଲେ। ସଭାପତି କେ.ଶୋଭାରାଣୀ, ଉପ ସଭାପତି ସୁଜାତା ପାଳ, ୱାଇ. ଶୈଳଜା, ଏ ବାଣୀ, କେ. ରତ୍ନା କୁମାରୀ ପ୍ରମୁଖ ଉପସ୍ଥିତ ଥିଲେ। ବକ୍ତୃତା ପ୍ରତିଯୋଗିତାରେ ତନୁଶ୍ରୀ ଶତପଥୀ ପ୍ରଥମ, କେ. ମଧୁଲତା ଦ୍ୱିତୀୟ, ପ୍ରଜ୍ଞା ପରିମିତା ମାର୍ଥା ତୃତୀୟ ହୋଇଛନ୍ତି।

ମୀନାଝୋଲା ତ୍ରିବେଣୀ ଯାତ୍ରା, ଜାଗର ପାଇଁ ପ୍ରସ୍ତୁତି

ଚନ୍ଦ୍ରପୁର,୧୪।୨(ଡି.ଏନ୍.ଏ.)- ଚନ୍ଦ୍ରପୁର ବ୍ଲକ ମୀନାଝୋଲା ଶୈବପୀଠର ଜନକଲ୍ୟାଣ ଆଶ୍ରମ ପରିସରରେ ସୋମବାର ମୀନାଝୋଲା ଯାତ୍ରା ନିମନ୍ତେ ପ୍ରସ୍ତୁତି ବୈଠକ ଅନୁଷ୍ଠିତ ହୋଇଯାଇଛି। ଫେବୃୟାରୀ ୧୭ ଏବଂ ୧୮ରେ ଏହି ପୀଠରେ ହେବାକୁ ଥିବା ତ୍ରିବେଣୀ ମହୋତ୍ସବ, ଜାଗର ଯାତ୍ରାରେ ଲକ୍ଷାଧିକ ଶ୍ରଦ୍ଧାଳୁଙ୍କ ସମାଗମ ହେବା ତେଣୁ ଶାନ୍ତିଶୃଙ୍ଖଳାରେ କିପରି କାର୍ଯ୍ୟକ୍ରମର ଆୟୋଜନ କରାଯାଇପାରିବ ସେ ନେଇ ଆଲୋଚନା କରାଯାଇଥିଲା। ଶ୍ରଦ୍ଧାଳୁ ଯେପରି ସୁବିଧାରେ ଠାକୁର ଦର୍ଶନ କରିପାରିବେ, ଦିବ୍ୟାଙ୍ଗ, ବୟସ୍କ, ଗର୍ଭବତୀ, ଶିଶୁଙ୍କ ପାଇଁ ଆବଶ୍ୟକ ପଡ଼ିଲେ ସ୍ୱତନ୍ତ୍ର ଗାଡ଼ିର ବ୍ୟବସ୍ଥା, ବିଷମକଟକ ଏସ୍‌ଡିପିଓ ଆକାଶ ସାହୁଙ୍କ ନିର୍ଦ୍ଦେଶରେ ରାଇବିଜି, ଟାପୁରକୁପୁଡ଼ା, ଡାବେରିବନ୍ଧ, ମୀନାଝୋଲା ପ୍ରବେଶ ପଥରେ

ପୋଲିସ ପ୍ରଶାସନ ପକ୍ଷରୁ ସ୍ୱତନ୍ତ୍ର ଟ୍ରାଫିକ୍ ନିୟନ୍ତ୍ରଣ, ପାର୍କିଂ ବ୍ୟବସ୍ଥା କରାଯିବା ଏଥିରେ ସିଆର୍‌ପିଏଫ୍ ଯବାନ ଏବଂ ଭଲ୍ୟୁଣ୍ଟିୟର୍ସଙ୍କୁ ମଧ୍ୟ ସାମିଲ କରାଯିବ ବୋଲି ନିଷ୍ପତ୍ତି ହୋଇଛି। ସେହିପରି ମୁଣ୍ଡନର ବ୍ୟବସ୍ଥା ମଧ୍ୟ କରାଯାଇଥିବାବେଳେ ଏଥିପାଇଁ ୧୦୦ ଟଙ୍କା ଧାର୍ଯ୍ୟ କରାଯାଇଛି। ଲୋକଙ୍କ ସୁବିଧା ପାଇଁ ପାଣିର ସୁବିଧା ସହ ଦୁର୍ଘଟଣାକୁ ଦୃଷ୍ଟିରେ ରଖି ଡାକ୍ତରୀ ଟିମ୍, ଅଗ୍ନିଶମ ବାହିନୀ, ଅମ୍ବୁଲାନ୍ସ ନିୟୋଜିତ କରିବା ପାଇଁ ନିଷ୍ପତ୍ତି ନିଆଯାଇଛି। ଟ୍ରାଫିକ୍ ନିୟମ ନ ମାନିଲେ ୨ ହଜାର ଟଙ୍କା ଜରିମାନା ଦେବେ ବୋଲି ଏସ୍‌ଡିପିଓ କହିଛନ୍ତି। ସେହିପରି ଗ୍ରାମବାସୀଙ୍କ ସହଯୋଗରେ ମୀନାଝୋଲା ନଦୀ ପାର୍ଶ୍ୱରେ ୧୭ ତାରିଖ ରାତିରେ ଭାରତଲୀଳା ନାଟକ ପରିବେଷଣ କରାଯିବ। କାର୍ଯ୍ୟକ୍ରମରେ ସମ୍ମାନିତ ଅତିଥି ରୂପେ ଚନ୍ଦ୍ରପୁର ବ୍ଲକ ଅଧ୍ୟକ୍ଷ କଇନ କିମ୍ୟାକା, ଜିଲା ପରିଷଦ ସଭ୍ୟ ସୁଜିତ କୁମାର ବ୍ରେଡେକା, ତହସିଲଦାର ଅଶୋକ କୁମାର ତ୍ରିପାଠୀ, ଜନକଲ୍ୟାଣ ଆଶ୍ରମର ପରିଚାଳକ ଜନକାନନ୍ଦ ଗିରି, ଥାନା ଅଧିକାରୀ ଆଶ୍ରିତା ଖାଲ୍‌କୋ, ମୁନିଗୁଡ଼ା ଆଇଆଇସି ସୁଙ୍କାନୀ ସାହୁ, ଅମ୍ବାଦଳା ଆଇଆଇସି, ହନୁମନ୍ତପୁର ଆର୍‌ଆଇ, ସରପଞ୍ଚ ଭୀମ ଗଗେରଙ୍ଗା, ପ୍ରେସକ୍ଲବ ସଭାପତି ପ୍ରମୋଦ ସାହୁକାର, ସମ୍ପାଦକ ବିଜୟ ପ୍ରସାଦ ଉଲାକା ପ୍ରମୁଖ ଉପସ୍ଥିତ ଥିଲେ।

ପରିମଳ କର୍ମଚାରୀଙ୍କ ଅଧିକାର ସଂଯୋଗ ଶିବିର

ଜୟପୁର, ୧୪।୨ (ନି.ପ୍ର.)- ପରିମଳ କର୍ମଚାରୀଙ୍କ ଅଧିକାର ସଂଯୋଗ ଶିବିର ମଙ୍ଗଳବାର ଅନୁଷ୍ଠିତ ହୋଇଯାଇଛି। ସ୍ଥାନୀୟ ଟାଉନ ହଲଠାରେ ହୋଇଥିବା ଏହି ଶିବିରରେ କର୍ମଚାରୀଙ୍କ ତଥ୍ୟ ଆଧାରରେ ସେମାନଙ୍କ ପରିଚୟ ପତ୍ର ପ୍ରସ୍ତୁତି ଆରମ୍ଭ ହୋଇଛି। ପୌରପାଳିକାର ୧୦୧ କର୍ମଚାରୀଙ୍କୁ ପରିଚୟ ପତ୍ର ପ୍ରଦାନ କରାଯିବା ଏହି ଯୋଜନାରେ ସାମିଲ ହେଲେ ପରିମଳ କର୍ମଚାରୀଙ୍କ ପିରବାର ବିଶେଷ ଉପକୃତ ହେବେ। ଭୁବନେଶ୍ୱରରୁ ଏକ ଟିମ୍ ଆସି ଶିବିରରେ କର୍ମଚାରୀଙ୍କ ତଥ୍ୟ ସଂଗ୍ରହ କରୁଛନ୍ତି।

ବିବାଦ ଯୋଗୁ ଲାଗିପାରୁନି ନୂତନ ସିସି କ୍ୟାମେରା

- ରାୟଗଡ଼ା ସହରରେ ଅଚଳ ପଡ଼ିଛି କ୍ୟାମେରା
- ବଢ଼ୁଛି ଆପରାଧିକ କାର୍ଯ୍ୟକଳାପ

ରାୟଗଡ଼ା,୧୪।୨(ସ୍ୱ.ପ୍ର.)

ରାୟଗଡ଼ା ଜିଲା ସଦର ମହକୁମାରେ ଚୋରି, ଲୁଟ ଏବଂ ଡକାୟତି ବଢୁଛି। ଏହାକୁ ନିୟନ୍ତ୍ରଣ କରିବା ଏବଂ ଲୋକଙ୍କୁ ସୁରକ୍ଷା ଯୋଗାଇବା ଏବେ ପୋଲିସ ପାଇଁ ମଧ୍ୟ କାଠିକର ପାଠ ହେଇଛି। ସହରରେ ଦିନକୁ ଦିନ ଅପରାଧିକ କାର୍ଯ୍ୟକଳାପ ବୃଦ୍ଧି ପାଉଥିବା ବେଳେ ସହରରେ ଅପରାଧିଙ୍କୁ ଜଗିବାକୁ ସିସି କ୍ୟାମେରାର ଆବଶକତା ରହିଛି। ପୂର୍ବରୁ ଲାଗିଥିବା ସିସିଟିଭି କ୍ୟାମେରା ଗୁଡ଼ିକ ସମ୍ପୂର୍ଣ୍ଣ ଭାବେ ଅଚଳ ପଡ଼ିଥିଲେ ମଧ୍ୟ ପ୍ରଶାସନିକ ଇଚ୍ଛାଶକ୍ତିର ଅଭାବ ଯୋଗୁ ନୂତନ ସିସି କ୍ୟାମେରା ଲାଗିପାରୁନି। ଏଥିପାଇଁ ଟେଣ୍ଡର ପ୍ରକ୍ରିୟା ସରି ୩ ମାସ ବିତିଯାଇଥିଲେ ମଧ୍ୟ କୌଣସି ସ୍ଥାନରେ ନୂତନ କ୍ୟାମେରା ଲାଗିନାହିଁ। ସହରର ୩ ପ୍ରବେଶ ପଥ ସମେତ ସମସ୍ତ ୱାର୍ଡକୁ ସର୍ସଟଭ ନଜରରେ ରଖିବା ପାଇଁ ଜିଲା ପୋଲିସ ମୁଖ୍ୟାଳୟ ପକ୍ଷରୁ ନୂଆ ଯୋଜନା ହୋଇଛି। ଏ ନେଇ ଦ୍ୱିତୀୟ ଥର ଏସ୍‌ପି ବିବେକାନନ୍ଦ ଶର୍ମା କ୍ୟାମେରା ସ୍ଥାନ ନିରୂପଣ ପାଇଁ ସର୍ଭେ କରିବା ପରେ ଏକ ବେସରକାରୀ ସଂସ୍ଥାକୁ ସହରର ଜନଗହଳିପୂର୍ଣ୍ଣ ସ୍ଥାନ, ବଜାର, ରାଜପଥ, ବାଇପାସ୍ ରୋଡ଼ ଏବଂ ସମସ୍ତ ୱାର୍ଡକୁ ଦୁଇ ଭାଗରେ ବିଭକ୍ତ କରି ୩୧ ଟି ସ୍ଥାନରେ ୧୨୦ କ୍ୟାମେରା ଖଞ୍ଜିବା ପାଇଁ ଟେଣ୍ଡର ଦିଆଯାଇଛି। ତେବେ ଏ ନେଇ ପୁଲିସ ବିଭାଗ ଓ ପୌର ପରିଷଦ ମଧ୍ୟରେ ବିବାଦ ଲାଗି ରହିଛି। ୧୨୦ଟି ସ୍ଥାନରେ ସିସି କ୍ୟାମେରା ଲଗାଇବାକୁ ପୋଲିସ ପକ୍ଷରୁ ଦାବି ହେଉଥିବାବେଳେ ପୌର ପରିଷଦ ୮୯ ଟି ସ୍ଥାନରେ କ୍ୟାମେରା ଲଗାଇବା ପାଇଁ କହୁଛି। ଫଳରେ ଏହି କାମ ଆଗେଇ ପାରିନି।

ଅପରାଧିକ କାର୍ଯ୍ୟକଳାପ ରୋକିବାକୁ ସହରରେ ୫ଟି ପାୱାର କ୍ୟାମେରା ଲଗାଇବା ପାଇଁ ମଧ୍ୟ ଯୋଜନା ରହିଛି। ସିରିଗୁଡ଼ାରୁ ଓଏମ୍‌ପି, ନୂଆସାହି, ଗଜପତି ଛକ, ରେଳ ଷ୍ଟେଶନ, ବୁନ୍ଦାୱାଲସା ଛକ, ହୋଟେଲ ସାଇ ଇଣ୍ଟରନ୍ୟାଶନାଲ ଓ ସାରଳା ଛକ, ରୟତ କଲୋନୀ, ଏସ୍‌ବିଆଇ ମୁଖ୍ୟ ଶାଖା, ମଝିଘରିଆଣୀ ମନ୍ଦିର, ବାମସୀ କ୍ରିଷ୍ଣା କଲ୍ୟାଣ ମଣ୍ଡପ, ଜ୍ୟୋତି ମହଲ, ପିଏସ୍‌ଆର ସିନେମା ହଲ, ଗାନ୍ଧୀ ନଗର, ସିଆରପିଏଫ୍ କ୍ୟାମ୍ପ ଓ କଟୁରୁ ଆଦି ଛକଗୁଡ଼ିକରେ ସିସି କ୍ୟାମେରା ଲଗାଇବା ପାଇଁ ସର୍ଭେ ହୋଇଛି। ପ୍ରକାଶଯୋଗ୍ୟ, ୨୦୧୪ରେ ରାୟଗଡ଼ା ସହରର ପ୍ରମୁଖ ସ୍ଥାନରେ ସିସି କ୍ୟାମେରା ଲଗାଇବା ପାଇଁ ଜିଲା ଯୋଜନା ବୋର୍ଡ ବୈଠକରେ ନିଷ୍ପତ୍ତି ହୋଇଥିଲା। ୨୦୧୭ ପର୍ଯ୍ୟନ୍ତ ପୌରପାଳିକା ଏ ନେଇ କୌଣସି ପଦକ୍ଷେପ ନ ନେବାରୁ ୨୦୧୭ ମେରେ ଆଇଟିଡିଏ ଟେଣ୍ଡର ଡାକି ମୁମ୍ବାଇର ସ୍ୱାତୀ ନାମକ ଏକ କମ୍ପାନିକୁ ସର୍ଭେ ଦାୟିତ୍ୱ ଦେଇଥିଲା। ସର୍ଭେ ପରେ ଉକ୍ତ କମ୍ପାନି ୧ କୋଟି ୯୦ ଲକ୍ଷ ଟଙ୍କାର ପ୍ରସ୍ତାବ ଦେବା ପରେ ୩ ଟି ପର୍ଯ୍ୟାୟରେ କ୍ୟାମେରା ଖଞ୍ଜିବା ପାଇଁ ନିଷ୍ପତ୍ତି ହୋଇଥିଲା। ପ୍ରଥମ ପର୍ଯ୍ୟାୟରେ ୩୫ ଲକ୍ଷ ଟଙ୍କା ବ୍ୟୟ ଅଟକଳରେ ସହରର ତିନି ପ୍ରବେଶ ପଥ, କୋରାପୁଟ ରାସ୍ତାରେ ଦୁଇଟି, ଫରେଷ୍ଟ ଚେକ୍‌ଗେଟରେ ଗୋଟିଏ, ଟାଉନ ଥାନା ନିକଟରେ ୨ଟି, ଶାସ୍ତ୍ରୀ ନଗରରେ ୨ଟି, ମଝିଘରିଆଣୀ ମନ୍ଦିର ନିକଟରେ ୨ଟି, ପିତାମହଲରେ ୨ଟି, ସିରିଗୁଡ଼ାରେ ୨ଟି, କୋତାପେଟାରେ ଗୋଟିଏ ଏବଂ ରଥ ଛକ ରୋଡ଼ରେ ୨ଟି କ୍ୟାମେରା ଲଗାଯିବା ସହ ୩ ଟି ୱାଚ ଟାୱାର ନିର୍ମାଣ ହୋଇଥିଲା। ୨୦୧୮ ମେ ୯ରେ ସିସି କ୍ୟାମେରା କାର୍ଯ୍ୟକ୍ଷମ ହେବା ସହ ଏହାର ନିୟନ୍ତ୍ରଣ ବ୍ୟବସ୍ଥା ରାୟଗଡ଼ା ଟାଉନ ଥାନାରେ ରହିଥିଲା। ତେବେ ୨୦୧୮ରେ ହୋଇଥିବା ତିତ୍‌ଲି ବାତ୍ୟାରେ ସମସ୍ତ ସିସି କ୍ୟାମେରା ସମ୍ପୂର୍ଣ୍ଣ କ୍ଷତିଗ୍ରସ୍ତ ହେବା ପରେ ମରାମତି ନ ହୋଇ ଅଚଳ ଅବସ୍ଥାରେ ପଡ଼ିରହିଛି। ପରିତାପର ବିଷୟ ହେଲା ଶିଳ୍ପ ସମୃଦ୍ଧ ରାୟଗଡ଼ା ସହରରେ ଅନୁଦାନର ଅଭାବ ବୋଲି ଅଧିକାରୀମାନେ କହିଛନ୍ତି। ଜିଲା ଖଣିଜ ପାଣ୍ଠିକୁ କୋଟି କୋଟି ଟଙ୍କା ରାଜସ୍ୱ ଆସୁଥିଲେ ମଧ୍ୟ ସଦର ମହକୁମାରେ ସୁରକ୍ଷା ବ୍ୟବସ୍ଥା ପାଇଁ ସିସିଟିଭି କ୍ୟାମେରା ଲାଗିପାରୁନାହିଁ। ଏ ନେଇ ପୌର ନିର୍ବାହୀ ଅଧିକାରୀ ୟାଶର୍ ବଲାଲ ଅହମ୍ମଦଙ୍କୁ ପଚାରିବାରୁ ଥାନାରେ କଣ୍ଟ୍ରୋଲ ରୁମ ମରାମତି ଚାଲିଥିବା କହିଛନ୍ତି। ଏହା ସମ୍ପୂର୍ଣ୍ଣ ହେବା ପରେ ସିସି କ୍ୟାମେରା କାର୍ଯ୍ୟକ୍ଷମ ହେବ ବୋଲି କହିଛନ୍ତି। ତେବେ ସହରର ସୁରକ୍ଷା ବ୍ୟବସ୍ଥା କଥା କିଏ ବୁଝିବ ବୋଲି ସାଧାରଣରେ ପ୍ରଶ୍ନବାଚୀ ସୃଷ୍ଟି ହୋଇଛି।

ଟ୍ରାକ୍ଟର ଓଲଟି ୫ ଶ୍ରମିକ ଆହତ

ଦୁର୍ଘଟଣାଗ୍ରସ୍ତ ଟ୍ରାକ୍ଟର ।

ରାୟଗଡ଼ା ଅଫିସ,୧୪।୨

ରାୟଗଡ଼ା ଜିଲା ବାଇସିଂ ପଞ୍ଚାୟତ ଧୂମାଗୁଡ଼ା ଗ୍ରାମରୁ ଅଡପତିଗୁଡ଼ା ପଞ୍ଚାୟତର ଧୂମାଗୁଡ଼ା ଅଭିମୁଖେ ଯାଉଥିବା ଏକ ଚସୁ ବୋଝେଇ ଟ୍ରାକ୍ଟର ଓଲଟି ପଡ଼ିବା ଫଳରେ ସେଥିରେ ବସିଥିବା ୫ ଶ୍ରମିକ ଆହତ ହୋଇଛନ୍ତି। ସମସ୍ତ ଆହତଙ୍କୁ ଜିଲା ମୁଖ୍ୟ ଚିକିତ୍ସାଳୟକୁ ପଠାଯାଇଥିବାବେଳେ ଜଣଙ୍କୁ କୋରାପୁଟ ମେଡିକାଲକୁ ସ୍ଥାନାନ୍ତର କରାଯାଇଛି। ସକାଳେ ଶ୍ରମିକମାନେ ଟ୍ରାକ୍ଟରରେ ବସି ଧୂମାଗୁଡ଼ାରୁ ଅଡପତିଗୁଡ଼ା ଗ୍ରାମ ଅଭିମୁଖେ ଯାଉଥିବାବେଳେ ବୁଲାଣି ନିକଟରେ ଗାଡ଼ି ଭାରସାମ୍ୟ ହରାଇ ଓଲଟି ପଡ଼ିଥିଲା। ଗୋଟିଏ ପାର୍ଶ୍ୱକୁ ଟ୍ରାକ୍ଟରର ଇଞ୍ଜିନ ଏବଂ ଅନ୍ୟପାର୍ଶ୍ୱକୁ ଡାଲା ଓଲଟି ପଡ଼ିଥିଲା। ଡ୍ରାଇଭର ଚତୁରତାର ସହ ନିଜକୁ ବଞ୍ଚାଇ ପେରାର ହୋଇଥିବାବେଳେ ଗାଡ଼ିରେ ବସିଥିବା ଚେକାଗୁଡ଼ାର ବୁଗୁଲି ଡାଡିଙ୍ଗି, ମାରୀଗୁଡ଼ାର ଡବଲି ମଣ୍ଡାଙ୍ଗୀ ଓ ଯାମି ମଣ୍ଡାଙ୍ଗୀଙ୍କ ସମେତ ଅନ୍ୟ ୨ ଶ୍ରମିକ ରାସ୍ତାପାର୍ଶ୍ୱରେ ପଡ଼ିଯାଇଥିଲେ। ତେବେ ଡାଲାରେ ଚସୁ ଭର ରହିଥିବାରୁ କେଜେଣ ଶ୍ରମିକ ଅଳ୍ପକେ ବର୍ତ୍ତିଯାଇଛନ୍ତି।

ସୁସ୍ଥ ଶରୀର, ମନ ପାଇଁ କ୍ରୀଡ଼ା ଅପରିହାର୍ଯ୍ୟ

ରାୟଗଡ଼ା ଅଫିସ,୧୪।୨

ରାୟଗଡ଼ା ସହର ଉପଖଣ୍ଡ ପିତାମହଲ ସ୍ଥିତ ଆର୍‌ଆଇଟିଏମ୍ ବୈଷୟିକ ମହାବିଦ୍ୟାଳୟରେ ବାର୍ଷିକ କ୍ରୀଡା ଉତ୍ସବ ଅନୁଷ୍ଠିତ ହୋଇଯାଇଛି। ଏଥିରେ ମୁଖ୍ୟ ଅତିଥି ରୂପେ ମହାବିଦ୍ୟାଳୟ ସଭାପତି କେ. ମୋହନ ରାଓ ଯୋଗ ଦେଇଥିଲେ। ସମ୍ମାନିତ ଅତିଥି ରୂପେ ମହାବିଦ୍ୟାଳୟର ଅଧ୍ୟକ୍ଷ ଏଲ୍. କିଶନ କୁମାର ଓ ପ୍ରଫେସର ସନତ କୁମାର ପଣ୍ଡା ମଞ୍ଚାସୀନ ଥିଲେ। କ୍ରୀଡ଼ା ଶରୀର ଏବଂ ମନକୁ ସୁସ୍ଥ ରଖେ। ସୁସ୍ଥ ମନୁଷ୍ୟ ଏକଗ୍ରତା ସହ ଯେ କୌଣସି କାର୍ଯ୍ୟ କଲେ ଜୀବନରେ ସଫଳ ହୋଇଥାଏ। ଶିକ୍ଷାର୍ଥୀ ଜୀବନରେ ଶୃଙ୍ଖଳା ମହତ ଉପାଦାନ। ତେଣୁ ଶୃଙ୍ଖଳିତ ଛାତ୍ର ଜୀବନ ଦେଶର ଭବିଷ୍ୟତ ଗଠନରେ ଗୁରୁତ୍ୱପୂର୍ଣ୍ଣ ଭୂମିକା ନିର୍ବାହ କରିଥାଏ। ଛାତ୍ରୀଛାତ୍ରଙ୍କ ଜୀବନରେ କ୍ରୀଡ଼ା ଏକ ଅଭିନ୍ନ ଅଙ୍ଗ। ତେଣୁ ସୁସ୍ଥ ମନ ସହ ସୁସ୍ଥ ଶରୀର ପାଇଁ କ୍ରୀଡ଼ାର ଭୂମିକା ଅପରିହାର୍ଯ୍ୟ ବୋଲି ସଭାପତି ରାଓ

ଆରଆଇଟିଏମ୍ ଇଞ୍ଜିନିୟରିଂ କଲେଜରେ ବାର୍ଷିକ କ୍ରୀଡ଼ା

ଛାତ୍ରୀଛାତ୍ରଙ୍କ ଉଦ୍ଦେଶ୍ୟରେ ମନ୍ତବ୍ୟ ଦେଇଛନ୍ତି। ଅନୁରୂପ ଭାବେ ମଞ୍ଚାସୀନ ଅତିଥି ମଧ୍ୟ ଛାତ୍ରୀଛାତ୍ରଙ୍କ ଜୀବନରେ କ୍ରୀଡ଼ାର ଉପକାରିତା ବିଷୟରେ କହିଥିଲେ। ଏହି ଅବସରରେ ରାୟଗଡ଼ାର ଅଧିଷ୍ଠାତ୍ରୀ ଦେବୀ ମାଁ ମଝିଘରିଆଣୀଙ୍କ ମନ୍ଦିର ପରିସରରୁ ପୂଜାର୍ଚ୍ଚନା କରାଯାଇ କ୍ରୀଡ଼ା ମଶାଲ ମହାବିଦ୍ୟାଳୟ ଅଧ୍ୟାପିକା ଏବଂ ଅଧ୍ୟାପକଙ୍କ ସମେତ ଛାତ୍ରୀଛାତ୍ରଙ୍କ ଦ୍ୱାରା ଶୋଭାଯାତ୍ରାରେ ନେଇ ମହାବିଦ୍ୟାଳୟ ଖେଳ ପଡ଼ିଆରେ ସ୍ଥାପନ କରାଯାଇଥିଲା। ୪ଦିନ ହେବାକୁ ଥିବା ଏହି ପ୍ରତିଯୋଗିତାରେ ବିଭିନ୍ନ କ୍ରୀଡ଼ା ଯଥା, ଦୌଡ଼, ହାଇଜମ୍ପ, ଲଙ୍ଗଜମ୍ପ, ଭଲିବଲ, ଡିସ୍‌କସ ଥ୍ରୋ, କ୍ରିକେଟ ଆଦି ଖେଳରେ ମହାବିଦ୍ୟାଳୟର ୩୦୦ରୁ ଊର୍ଦ୍ଧ୍ୱ ଛାତ୍ରୀଛାତ୍ର ଅଂଶଗ୍ରହଣ କରିଥିଲେ।

ଜଙ୍ଗଲ ନିଆଁ ପ୍ରତିରୋଧ ନେଇ ସଚେତନତା

ବନ ବିଭାଗ ପକ୍ଷରୁ ଜନସାଧାରଣଙ୍କୁ ସଚେତନ କରାଯାଉଛି।

ଚନ୍ଦ୍ରପୁର,୧୪।୨(ଡି.ଏନ୍.ଏ.)

ରାୟଗଡ଼ା ଜିଲା ଚନ୍ଦ୍ରପୁର ବ୍ଲକ ବୁଢ଼ିବାଲି ପଞ୍ଚାୟତ ଆମଲିମା ଗ୍ରାମରେ ସେକ୍ସନ ସ୍ତରୀୟ ଜଙ୍ଗଲ ନିଆଁ ପ୍ରତିରୋଧ ଓ ପ୍ରତିକାର ନେଇ ସଚେତନତା କାର୍ଯ୍ୟକ୍ରମ ଅନୁଷ୍ଠିତ ହୋଇଯାଇଛି। ଏଥିରେ ମୁଖ୍ୟ ଅତିଥି ଭାବେ ଜିଲା ଅବୈତନିକ ବନ୍ୟପ୍ରାଣୀ ତତ୍ତ୍ୱାବଧାରକ ଗୌରାଙ୍ଗ ଚରଣ ରାଉତ ଯୋଗଦେଇ ଏହାର ଶୁଭାରମ୍ଭ କରିଥିଲେ। ଏଥିରେ ଜଙ୍ଗଲକୁ ନିଆଁ ଦାଉରୁ କେମିତି ରକ୍ଷା କରିବା, ବନ୍ୟପ୍ରାଣୀର ସୁରକ୍ଷା ଏବଂ ଜଙ୍ଗଲ ସୁରକ୍ଷା ବିଷୟରେ ଆଲୋଚନା କରାଯାଇଥିଲା। ସମ୍ମାନିତ ଅତିଥି ରୂପେ ବୁଢ଼ିବାଲି ସରପଞ୍ଚ ଭୀମ ଗଗେରଙ୍ଗା, ବନପାଳ ଅଶ୍ୱିନୀ କରକରିଆ, ସୁରେଶ ଚନ୍ଦ୍ର ପାତ୍ର, ବନରକ୍ଷୀ ଗୀତାଞ୍ଜଳି ବଡ଼ଜେନା, ଲକ୍ଷ୍ମୀକାନ୍ତ ପାଇଟାଳ, ପ୍ରଭାତ ବେହେରାଙ୍କ ସମେତ ୧୦୦ରୁ ଊର୍ଦ୍ଧ୍ୱ ଅଞ୍ଚଳବାସୀ ଉପସ୍ଥିତ ଥିଲେ। କାର୍ଯ୍ୟକ୍ରମକୁ ଚନ୍ଦ୍ରପୁର ବନପାଳ ପରିଚାଳନା କରିଥିଲେ।

ଟାଇଟନିକ୍ ପୋଜ୍‌ରେ ଫଟୋ ପୋଷ୍ଟକଲେ ତାରା ବାହିନୀପତି

କୋରାପୁଟ,୧୪।୨(ସ୍ୱ.ପ୍ର.)

ଭାଲେଣ୍ଟାଇନ୍ସ ଡେ'ରେ ଟୁଇଟ୍ କରି ମନର କଥା ପ୍ରକାଶ କଲେ ଜୟପୁର ବିଧାୟକ ତାରା ପ୍ରସାଦ ବାହିନୀପତି। ସ୍ତ୍ରୀ ମୀନାକ୍ଷୀଙ୍କ ଉଦ୍ଦେଶ୍ୟରେ ଲେଖିଲେ– 'ତୁମେ ବିନା ମୋ ଜୀବନ ଅନ୍ଧାର ଓ ଶୂନ୍ୟ। ତୁମ ବିନା ମୋ ଜୀବନ ଯେପରି ତାରାହୀନ ଆକାଶ' ବୋଲି ସେ ନିଜ ଟୁଇଟ୍‌ରେ

ପ୍ରକାଶ କରିଛନ୍ତି। ଏଥିସହ ସ୍ତ୍ରୀଙ୍କ ସହ ଟାଇଟନିକ୍ ପୋଜରେ ଏକ ଫଟୋ ପୋଷ୍ଟ କରି 'ଥାଙ୍କ୍ସ ଫର ବିଙ୍ଗ ମାଇଁ ଭାଲେଣ୍ଟାଇନ୍' ବୋଲି ଲେଖିଛନ୍ତି।

୩ ଦିନିଆ ଯୁବ ନେତୃତ୍ୱ ପ୍ରଶିକ୍ଷଣ ଶିବିର ଉଦ୍‌ଯାପିତ

ବିଷମକଟକ,୧୪।୨(ଡି.ଏନ୍.ଏ.)

ମାଁ ମାର୍କମା ଯୁକ୍ତୀ ମହାବିଦ୍ୟାଳୟ ପରିସରରେ ଜାତୀୟ ସେବା ଯୋଜନା (ଏନ୍‌ଏସ୍‌ଏସ୍) ଆନୁକୂଲ୍ୟରେ ଜିଲା ସଂଯୋଜକ ଶଶୀଭୂଷଣ ମହାନ୍ତିଙ୍କ ନେତୃତ୍ୱରେ ୩ ଦିନ ଧରି ଚାଲିଥିବା ଜିଲା ସ୍ତରୀୟ ଯୁବ ନେତୃତ୍ୱ ପ୍ରଶିକ୍ଷଣ ଶିବିର ମଙ୍ଗଳବାର ଉଦ୍‌ଯାପିତ ହୋଇଯାଇଛି। କାର୍ଯ୍ୟକ୍ରମରେ ମହାବିଦ୍ୟାଳୟର ଅଧ୍ୟକ୍ଷ କ୍ୟାପ୍‌ଟେନ ବି. ରବିଶଙ୍କର ପୌରହିତ୍ୟ କରିଥିଲେ। ଉଦ୍‌ଯାପନି ଉତ୍ସବରେ ବିଷମକଟକ ବିଡିଓ ସଦାଶିବ ନାୟକ ମୁଖ୍ୟ ଅତିଥି ରୂପେ ଯୋଗଦେଇ ସ୍ୱେଚ୍ଛାସେବୀଙ୍କୁ ସେବାକୁ ପାଥେୟ କରି ଭାରତ ମାତାର ଯୋଗ୍ୟ ସନ୍ତାନ ହେବା ପାଇଁ ପରାମର୍ଶ ଦେଇଥିଲେ। ଶେଷ ଦିବସରେ ସାଧନକର୍ମୀ ମାନେ ବିଭିନ୍ନ ବିଷୟ ଯଥା କ୍ୟାରିୟର କାଉନସେଲିଂ,

କୃତୀ ପ୍ରଶିକ୍ଷାର୍ଥୀ ଓ ଅତିଥ

ଦାୟିତ୍ୱ ନେଲେ ନୂତନ ଉପଜିଲାପାଳ

କୋରାପୁଟ,(ସ୍ୱ.ପ୍ର.)- କୋରାପୁଟର ନୂତନ ଉପଜିଲାପାଳଭାବେ ବେଣୁଧର ଶବର ମଙ୍ଗଳବାର ଦାୟିତ୍ୱ ଗ୍ରହଣ କରିଛନ୍ତି। ସ୍ୱଚ୍ଛ ନିର୍ମଳ ପ୍ରଶାସନିକ କାର୍ଯ୍ୟ ତୁଲାଇବେ। ଏଥିପାଇଁ ସମସ୍ତଙ୍କର ସହଯୋଗ ଆବଶ୍ୟକ ରହିଛି ବୋଲି ସେ କହିଛନ୍ତି। ପୂର୍ବରୁ ସେ ନବରଙ୍ଗପୁର ଜିଲାର ସମନ୍ୱିତ ଆଦିବାସୀ ଉନ୍ନୟନ ସଂସ୍ଥାର ପ୍ରକଳ୍ପ ପ୍ରଶାସକ ଭାବେ କାର୍ଯ୍ୟ ତୁଲାଉଥିଲେ। ସୂଚନାନୁଯାୟୀ, କୋରାପୁଟ ଉପଜିଲାପାଳ ଥିବା ଭକ୍ତବନ୍ଧୁ ଜନାର୍ଦ୍ଦନ ଦଳେଇ ଦୀର୍ଘଦିନ ଧରି ଛୁଟିରେ ରହିବା ପରେ କୋରାପୁଟ ବିଡିଓ ନରେନ୍ଦ୍ର ନାୟକ ଭାରପ୍ରାପ୍ତ ଉପଜିଲାପାଳ ଭାବେ କାର୍ଯ୍ୟ ତୁଲାଉଥିଲେ।

ସଂକ୍ଷେପରେ

ମହିଳା ଥାନାରେ ୨ ନିର୍ଯାତନା ମାମଲା

ଜୟପୁର, ୧୪।୨ (ନି.ପ୍ର.)- ଜଣେ ବ୍ୟକ୍ତି ତାଙ୍କ ସ୍ତ୍ରୀଙ୍କୁ ନିର୍ଯାତନା ଦେଉଥିବା ନେଇ ମହିଳା ଥାନାରେ ଅଭିଯୋଗ ହୋଇଛି। କୋରାପୁଟ ସଦର ଥାନା ଅନ୍ତର୍ଗତ ଭେଜିପୁଟର ଯୋଶମତୀ ଖୋସଲା ଗତ ୨୦୧୭ରେ କୃତିବାସ ଟାକରିଙ୍କୁ ବିବାହ କରିଥିଲେ। ବିବାହର କିଛି ବର୍ଷ ଠିକ ରୂପେ କଟିବା ପରେ କିଛି ଦିନ ତଳେ ସ୍ୱାମୀ ଦ୍ୱିତୀୟ ସ୍ତ୍ରୀ ଗ୍ରହଣ କରିଥିଲେ। ଏନେଇ ଯୋଶମତୀ ମହିଳା ଥାନାରେ ଅଭିଯୋଗ କରିଥିଲେ। ଅଭିଯୋଗକୁ ଆଧାର କରି ପୋଲିସ ମାମଲା ରୁଜୁ କରି ତଦନ୍ତ ଆରମ୍ଭ କରିଥିଲା। ସେହିପରି ଜୟପୁର ଖ୍ରୀଷ୍ଟିଆନପେଟାର ଅହଲ୍ୟା ଖରା ଗତ ୨ ବର୍ଷ ତଳେ ମୋହନ ହରିଜନଙ୍କୁ ବିବାହ କରିଥିଲେ। ତାଙ୍କୁ ତାଙ୍କ ସ୍ୱାମୀ ମୋହନ ମାରପିଟ କରି ଘରୁ ବାହାର କରି ଦେଇଥିବା ଅହଲ୍ୟା ମହିଳା ଥାନାରେ ଅଭିଯୋଗ କରିଥିଲେ। ଅଭିଯୋଗକୁ ଭିତ୍ତି କରି ପୋଲିସ ମାମଲା ରୁଜୁ କରି ତଦନ୍ତ ଚଳାଇଥିବା ଥାନା ଅଧିକାରୀ ମମତା ପାଣିଗ୍ରାହୀ କହିଛନ୍ତି।

ସରକାରୀ ବାଳିକା ଏସ୍‌ଏସ୍‌ଡି ବିଦ୍ୟାଳୟର ବାର୍ଷିକ ଉତ୍ସବ

ଚିତ୍ରକୋଣ୍ଡା,୧୪।୨(ଡି.ଏନ୍.ଏ.)-ମାଲକାନଗିରି ଜିଲା ଚିତ୍ରକୋଣ୍ଡା ସ୍ୱାଭିମାନ ଅଞ୍ଚଳର ବଡ଼ପଡ଼ା ସରକାରୀ ବାଳିକା ଏସ୍‌ଏସ୍‌ଡି ବିଦ୍ୟାଳୟର ତୃତୀୟ ବାର୍ଷିକ ଉତ୍ସବ ଅନୁଷ୍ଠିତ ହୋଇଯାଇଛି। ପ୍ରଧାନ ଶିକ୍ଷକ ଶତ୍ରୁଘନ ସ୍ୱାଇଁଙ୍କ ତତ୍ତ୍ୱାବଧାନରେ ହୋଇଥିବା ଏହି ଉତ୍ସବରେ ମୁଖ୍ୟ ଅତିଥି ଭାବେ ମାଲକାନଗିରି ଜିଲା ପରିଷଦ ଅଧ୍ୟକ୍ଷା ସମାରି ତାଙ୍ଗୁଲ ଯୋଗଦେଇଥିଲେ। ସମ୍ମାନିତ ଅତିଥି ରୂପେ ବ୍ଲକ ମଙ୍ଗଳ ସମ୍ପ୍ରସାରଣ ଅଧିକାରୀ ପ୍ରଶାନ୍ତ ବାଉରା, ବଡ଼ପଡ଼ା ସରପଞ୍ଚ ନିଲୁ ଖିଲ, ସରପଞ୍ଚ ସଂଘ ସଭାପତି କମଳୁ ହନ୍ତାଳ, ସମିତିସଭ୍ୟ ଚକ୍ର ଖିଲ, ଚିତ୍ରକୋଣ୍ଡା ଏସ୍‌ଏସ୍‌ଡି ବାଳିକା ଉଚ୍ଚ ବିଦ୍ୟାଳୟ ପ୍ରଧାନ ଶିକ୍ଷକ ପ୍ରଫୁଲ୍ଲ ଚନ୍ଦ୍ର ତ୍ରିପାଠୀ, ସ୍ଥାନୀୟ ବିଜ୍ଞାନ ମହାବିଦ୍ୟାଳୟ ଅଧ୍ୟକ୍ଷ ସୌମ୍ୟରଞ୍ଜନ ଦାସ, ଓଡ଼ିଶା ଆଦର୍ଶ ବିଦ୍ୟାଳୟ ଅଧ୍ୟକ୍ଷ, ପାପରମେଟେଲା ଥାନା ଅଧିକାରୀ ମାନସ ରଞ୍ଜନ ସ୍ୱାଇଁ, ଡାକ୍ତର ହରିପ୍ରସାଦ ନାଥଶର୍ମା ଯୋଗଦେଇଥିଲେ। ଏହି ଅବସରରେ ପୂର୍ବରୁ ଅନୁଷ୍ଠିତ ବିଭିନ୍ନ କ୍ରୀଡ଼ା ପ୍ରତିଯୋଗିତାର କୃତୀ ପ୍ରତିଯୋଗୀଙ୍କୁ ପୁରସ୍କୃତ କରାଯାଇଥିଲା। ପ୍ରଧାନ ଶିକ୍ଷକ ସ୍ୱାଇଁ ବିବରଣୀ ପାଠକରି ବିଦ୍ୟାଳୟର ବିଭିନ୍ନ ସମସ୍ୟା ସମ୍ପର୍କରେ ଅତିଥିମାନଙ୍କ ଦୃଷ୍ଟି ଆକର୍ଷଣ କରିଥିଲେ। ସହକାରୀ ଶିକ୍ଷକ ଅଜୟ ରାଉତ ଧନ୍ୟବାଦ ଦେଇଥିଲେ।

ବିଲ୍ ବକେୟା ଥିବାରୁ ବିଦ୍ୟୁତ୍ କାଟି ଦେଲେ କନିଷ୍ଠଯନ୍ତ୍ରୀ

ସୁନାବେଡା/ସେମିଲିଗୁଡା, ୧୪।୨ (ସ୍ୱ.ପ୍ର.)- ସୁନାବେଡା ବିଦ୍ୟୁତ୍ ବିଭାଗ କନିଷ୍ଠ ଯନ୍ତ୍ରୀ ଅରବିନ୍ଦ କିରଣ ପଣ୍ଡାଙ୍କ ନେତୃତ୍ୱରେ ଏକ ୬ ଜଣିଆ ଟିମ୍ ସ୍ଥାନୀୟ ଏଇଏଫ୍, ଡ଼ିପି କ୍ୟାମ୍ପ, ଗଞ୍ଜାମ କଲୋନୀ ସମେତ ସେମିଲିଗୁଡା ଅଞ୍ଚଳର ପ୍ରାୟ ୧୫ରୁ ଉର୍ଦ୍ଧ୍ୱ ଉପଭୋକ୍ତାଙ୍କ ବିଦ୍ୟୁତ୍ ବିଲ୍ ବକେୟା ଥିବରୁ ସେମାନଙ୍କ ବିଦ୍ୟୁତ୍ କଟି ଦେଇଛନ୍ତି। ଏହାକୁ ନେଇ ସମ୍ପୃକ୍ତ ଅଞ୍ଚଳରେ ଲୋକଭ୍ଭ ମଧ୍ୟରେ କିଛି ସମୟ ପାଇଁ ଅସନ୍ତୋଷ ପ୍ରକାଶ ପାଇଥିଲା। ବିଦ୍ୟୁତ୍ ବିଭାଗର ମନୋମୁଖୀ କାର୍ଯ୍ୟ ହେତୁ ଲୋକେ ବହୁ ଅସୁବିଧାର ସମ୍ମୁଖୀନ ହେଉଛନ୍ତି। ଏନେଇ ଅନେକ ଥର ବିଭାଗୀୟ ଅଧିକାରୀଙ୍କ ଦୃଷ୍ଟି ଆକର୍ଷଣ କରି ମଧ୍ୟ କିଛି ସୁଫଳ ମିଳି ନ ଥିବା ଅଭିଯୋଗ କରି କୌଣସି ଆଗୁଆ ସୂଚନା ନଦେଇ ହଠାତ୍ ବିଦ୍ୟୁତ୍ ସଂଯୋଗ ବିଚ୍ଛିନ୍ନ କରିବାକୁ ଉପଭୋକ୍ତା ନାପସନ୍ଦ କରିଛନ୍ତି। ଏନେଇ କନିଷ୍ଠଯନ୍ତ୍ରୀଙ୍କୁ ଯୋଗାଯୋଗ କରିବାରୁ ସେ କହିଲେ ଉପଭୋକ୍ତାଙ୍କ ବିଦ୍ୟୁତ୍ ସଂଯୋଗ ବିଚ୍ଛିନ୍ନ ପୂର୍ବରୁ ମାଇକ ଯୋଗେ ପ୍ରଚାର କରାଯାଇଛି ।

ଦୋକାନରୁ ସୁନା, ଟଙ୍କା ଚୋରି

ଦଶମନ୍ତପୁର,୧୪।୨ (ଡି.ଏନ.ଏ.)- ଦଶମନ୍ତପୁର ବ୍ଲକ ଡୁମୱାଗୁଡ଼ା ପଞ୍ଚାୟତର ବଡବାଗ୍ରୀ ଗ୍ରାମରେ ଏକ ଦୋକାନରୁ ସୁନା, ଟଙ୍କା ଚୋରି ହୋଇଛି। ଏନେଇ ଦୋକାନ ମାଲିକ ଥାନାରେ ଅଭିଯୋଗ କରିଛନ୍ତି। ଗ୍ରାମର ରବି ସାଗରଙ୍କ ଝିଅ ଅମିତାଙ୍କ କହିବାନୁସାରେ ସୋମବାର ସନ୍ଧ୍ୟାରେ ତାଙ୍କ ଦୋକାନକୁ ଗ୍ରାମର ଅଙ୍ଗା ପରଜା ଜିନିଷ କିଣିବା ବାହାନାରେ ଆସିଥିଲେ। ସେ କୌଣସି ଜିନିଷ ନ କିଣି ଦୋକାନ ପାଖରେ ଛପି ରହିଥିଲେ। ପରେ ଦୋକାନରେ ପଶି ୫ ଅଣି ସୁନା ଓ ୬୫୦୦ ଟଙ୍କା ଚୋରି କରି ନେଇଯାଇଥିଲେ। ଅଙ୍ଗା ଚୋରି କରିଥିବା ଜାଣି ଅମିତା ତାଙ୍କୁ ପିଛା କରି ଧରିଥିଲେ। ଚୋରି ସମ୍ପର୍କରେ ତାଙ୍କୁ ପଚାରିବାରୁ ସେ ଏହାକୁ ସ୍ୱୀକାର କରି ଚୋରି ସାମଗ୍ରୀ ସେ ତାଙ୍କ ଶାଳୀଙ୍କୁ ଦେଇଥିବା କହିଥିଲେ। ଏନେଇ ତାଙ୍କ ଶାଳୀଙ୍କୁ ପଚାରିବାରୁ ମୋ ଜ୍ୱାଇଁ ମୋତେ କୌଣସି ସୁନା ଜିନିଷ ଦେଇ ନାହାନ୍ତି ବୋଲି କହିଥିଲେ। ଶେଷରେ ତାଙ୍କ ବାପା ଥାନାରେ ଏତଲା ଦେଇଥିବା ଅମିତା କହିଛନ୍ତି। ଏତଲାକୁ ଭିତ୍ତି କରି ମାମଲା ରୁଜୁ ହୋଇଛି। ଘଟଣାର ତଦନ୍ତ ଚାଲିଥିବା ଥାନା ଅଧିକାରୀ ଚନ୍ଦ୍ରଭାନୁ ମହାନ୍ତି କହିଛନ୍ତି।

ଆଦିବାସୀ ମାନ୍ୟତା ଦାବିନେଇ ଦୋରା ସମ୍ପ୍ରଦାୟର ଶୋଭାଯାତ୍ରା

ପଟ୍ଟାଙ୍ଗି,୧୪।୨(ଡି.ଏନ.ଏ)

ଦୋରା ସମ୍ପ୍ରଦାୟ ପକ୍ଷରୁ ଗାଙ୍ଗମା ମନ୍ଦିର ନିକଟରୁ ବାହରିଥିବା ଶୋଭାଯାତ୍ର ।

କୋରାପୁଟ ଜିଲାର ଦୋରା ସମ୍ପ୍ରଦାୟ ଆଦିବାସୀ ମାନ୍ୟତା ଦାବି ଉଠାଇ ପୁଣି ଆନ୍ଦୋଳନ ଆରମ୍ଭ କରିଛନ୍ତି। ଏନେଇ ମଙ୍ଗଳବର ଏକ ଶୋଭାଯାତ୍ରା ଅନୁଷ୍ଠିତ ହୋଇଛି। ଜିଲାର ବିଭିନ୍ନ ବ୍ଲକରେ ବସବାସ କରୁଥିବା ଦୋରା ସମ୍ପ୍ରଦାୟ ବିଭିନ୍ନ ସରକାରୀ ଯୋଜନାରୁ ବଞ୍ଚିତ ହେଉଥିବା, ସରକାରୀ ଅଧିକାରୀମାନେ ସେମାନଙ୍କୁ କ୍ରମାଗତ ଭାବେ ଅଣଦେଖା କରୁଥିବା ଅଭିଯୋଗ କରି ସ୍ଥାନୀୟ ତହସିଲ କାର୍ଯ୍ୟାଳୟ ସମୁଖରେ ୩ଦିନ ହେଲା ଧାରଣା ଦେଇ ପ୍ରତିବାଦ ଜଣାଇଛନ୍ତି । ଜିଲା ସଂଘ ଆବାହକ ତାଉଡୁ ଦୋରାଙ୍କ ଆହ୍ୱାନରେ ଜିଲାର ପଟ୍ଟାଙ୍ଗି ବ୍ଲକର ସମ୍ୟାଇ, ମାଳିପୁଟ, ପୁକାଲି, ଚନ୍ଦକା, ତଳଗଲୁର, ଅମ୍ପାବାଲି, ସୁଙ୍କି, ରାଲେଗଡା ଅଦି ପଞ୍ଚାୟତରେ ବାସ କରୁଥିବା ଦୋରା ସମ୍ପ୍ରଦାୟର ସଦସ୍ୟମାନେ ପ୍ରଥମେ ଗାଙ୍ଗମା ମନ୍ଦିର ନିକଟରେ ଏକାଠି ହୋଇ ସେଠାରୁ ଏକ ଶୋଭାଯାତ୍ରାରେ ବାହାରି ତହସିଲ କାର୍ଯ୍ୟାଳୟରେ ପହଞ୍ଚିଥିଲେ। ସରକାର ନିର୍ବାଚନ ସମୟରେ ଭୋଟ ନେଇ ପରେ ଦୋରା ସମ୍ପ୍ରଦାୟ ପ୍ରତି ଛଳନା କରିଥିବା ଅଭିଯୋଗ କରିଥିଲେ। ଏହାର ପ୍ରତିବାଦରେ ଆଗାମୀ ତିନି ଦିନ ଧରି ଧାରଣା ଦେବାକୁ ସଂଘ ପକ୍ଷରୁ ନିଷ୍ପତ୍ତି ନିଆଯାଇଛି। ଏଥିରେ ଦୋର ସମ୍ପ୍ରଦାୟର ସଦସ୍ୟମାନେ ସହଯୋଗ କରିବାକୁ ଜିଲା ସଭାପତି ବୈଦ୍ୟନାଥ ଗେମେଲ ପରାମର୍ଶ ଦେଇଥିଲେ। ସୂଚନା ଯୋଗ୍ୟ, ଦୋରା ସମ୍ପ୍ରଦାୟ ୧୯୭୮ରୁ କେନ୍ଦ୍ର ଓ ରାଜ୍ୟ ସରକାର ସେମାନଙ୍କୁ ଆଦିବାସୀ ମାନ୍ୟତା ଦେବାକୁ ବାରମ୍ବାର ବିଭିନ୍ନ ସମୟରେ ସେମାନେ ଦାବି କରି ଆସୁଛନ୍ତି। ମାତ୍ର ଉଭୟ ସରକାର ସେମାନଙ୍କୁ ଅଣଦେଖା କରି ଆସୁଥିବା ସଂଘ ଜିଲା ସମ୍ପାଦକ ଶଙ୍କର ପାଙ୍ଗି କହିଛନ୍ତି । ଦୋରା ସମ୍ପ୍ରଦାୟର ଏପରି ପଦକ୍ଷେପକୁ ଜିଲା ପରିଷଦ ସଭ୍ୟା ଟିକାଇ ଗେମେଲ, କମ୍ବାର ସମ୍ପ୍ରଦାୟର ସଦସ୍ୟ ଭଗବାନ ଗୋଲରି, ଦୋରା ସଂଘର ନନ୍ଦପୁର ବ୍ଲକ ସଭାପତି ନିରଞ୍ଜନ ଖରା, ପୂର୍ବତନ ଉପଦେଷ୍ଟା ଟି. ଗୋପାଳ ରାଓ ପ୍ରମୁଖ ସମର୍ଥନ କରିଛନ୍ତି ।

ଫିନାଇଲ୍ ପିଇଲେ ଆବାସିକ ବିଦ୍ୟାଳୟ ଛାତ୍ରୀ

ଚିତ୍ରକୋଣ୍ଡା,୧୪।୨(ଡି.ଏନ.ଏ.)

ଘରକୁ ଛାଡିଲେନି ମାଟ୍ରନ

ମାଲକାନଗିରି ଜିଲା ଚିତ୍ରକୋଣ୍ଡା ଜାତି ଓ ଜନଜାତି ଆବାସିକ ବିଦ୍ୟାଳୟରେ ରହି ନବମ ଶ୍ରେଣୀରେ ପଢୁଥିବା ଜଣେ ଛାତ୍ରୀ ଫିନାଇଲ ପିଇ ଗୁରୁତର ହୋଇଛନ୍ତି। ସେ ହେଲେ ସୁଜାତା ଖରା। ତାଙ୍କୁ ଚିକିତ୍ସା ଲାଗି ଡାକ୍ତରଖାନାରେ ଭର୍ତ୍ତି କରାଯାଇଛି। ପେଟ ବ୍ୟଥା ଯୋଗୁ ବାପାଙ୍କ ସହ ଘରକୁ ଯିବାକୁ ସୋମବାର ସୁଜାତା ବିଦ୍ୟାଳୟ କର୍ତ୍ତୃପକ୍ଷଙ୍କୁ ଅନୁମତି ମାଗିଥିଲେ । ପ୍ରଧାନ ଶିକ୍ଷକ ପ୍ରଫୁଲ୍ଲ ଚନ୍ଦ୍ର ତ୍ରିପାଠୀ ତାଙ୍କୁ ଘରକୁ ଯିବାକୁ ଅନୁମତି ଦେଇଥିବା ବେଳେ ଆଗକୁ ବାର୍ଷିକ ପରୀକ୍ଷା ଆଉ କମ୍ ଦିନ ଥିବାରୁ ମାଟ୍ରନ ସୁଚିତ୍ରା ଚର୍ଚ୍ଚି ଯିବାକୁ ଦେଇ ନ ଥିଲେ। ସେ ତାଙ୍କ ବାପାଙ୍କୁ ମନା କରି ଦୁର୍ବ୍ୟବହାର କରିବା ସହ ଗାଳିଗୁଲଜ କରିଥିଲେ। ଏଥିରେ ସୁଜାତା ଦୁଃଖରେ ଭାଙ୍ଗିପଡି ରାତିରେ ଗାଧୁଆ ଘରେ ଥିବା ଫିନାଇଲ ପିଇ ଦେଇଥିଲେ। ଏହା ଜାଣିବା ପରେ ପ୍ରଧାନ ଶିକ୍ଷକ ଏବଂ ମାଟ୍ରନ ତାଙ୍କୁ ତୁରନ୍ତ ଚିତ୍ରକୋଣ୍ଡା ଉପଖଣ୍ଡ ମେଡିକାଲରେ ଭର୍ତ୍ତି କରିଥିଲେ। ବିଦ୍ୟାଳୟ ମାଟ୍ରନ ତାଙ୍କୁ ଦେଶିଆ କହି ତାଙ୍କ ଜାତିକୁ ଆକ୍ଷେପ କରିଥିଲେ ବୋଲି ସୁଜାତାଙ୍କ ବାପା ଅଭିଯୋଗ କରିଛନ୍ତି।

ଏନେଇ ସୂଚନା ପାଇ ବ୍ଲକ ଅଧ୍ୟକ୍ଷା ରାଜେଶ୍ୱରୀ ଖିଲ ମେଡିକାଲ ଯାଇ ଛାତ୍ରୀଙ୍କ ଅବସ୍ଥା ସମ୍ପର୍କରେ ଡାକ୍ତରଙ୍କୁ ପଚାରି ବୁଝିଥିଲେ। ସୋମବାର ରାତିରେ ତାଙ୍କ ଅବସ୍ଥା ଗୁରୁତର ଥିଲା, ଚିକିତ୍ସା ପରେ ଏବେ ଠିକ୍ ଥିବା ଡାକ୍ତର ଜ୍ୟୋତି ପ୍ରକାଶ କହିଛନ୍ତି। ଏ ସମ୍ପର୍କରେ ପ୍ରଧାନ ଶିକ୍ଷକ ତ୍ରିପାଠୀଙ୍କୁ ପଚାରିବାରୁ, ଛାତ୍ରୀଙ୍କ ଆଗକୁ ପରୀକ୍ଷା ଥିବାରୁ ମାଟ୍ରନ ତାଙ୍କୁ ଘରକୁ ଯିବାକୁ ବାରଣ କରିଥିଲେ। ଏହାକୁ ନେଇ ଛାତ୍ରୀ ସୁଜାତା ଅଳ୍ପ ଫିନାଇଲ ପିଇ ଦେଇଥିଲେ। ତାଙ୍କୁ ସଙ୍ଗେ ସଙ୍ଗେ ମେଡିକାଲ ଆଣି ଚିକିତ୍ସା ବ୍ୟବସ୍ଥା କରିଛୁ। ବର୍ତ୍ତମାନ ସେ ସୁସ୍ଥ ଥିବା ତ୍ରିପାଠୀ କହିଛନ୍ତି ।

ଭାଜପା ପକ୍ଷରୁ ବ୍ଲକ କାର୍ଯ୍ୟାଳୟ ଘେରାଉ

ଆବାସ ବଣ୍ଟନରେ ଅନିୟମିତତା

ପଟ୍ଟାଙ୍ଗି,୧୪।୨(ଡି.ଏନ.ଏ.)

ଭାଜପା କର୍ମକର୍ତ୍ତାମାନେ ବ୍ଲକ କାର୍ଯ୍ୟଳୟ ଘେରାଉ କରିଛନ୍ତି ।

କୋରାପୁଟ ଜିଲା ପଟ୍ଟାଙ୍ଗି ବ୍ଲକ ଭାଜପା ପକ୍ଷରୁ ମଙ୍ଗଳବାର ବ୍ଲକ କାର୍ଯ୍ୟାଳୟ ଘେରାଉ କରାଯାଇଥିଲା। ଯୋଗ୍ୟ ହିତାଧିକାରୀଙ୍କୁ ପ୍ରଧାନମନ୍ତ୍ରୀ ଆବାସ ଯୋଜନାରେ ଗୃହ ମିଳୁ ନ ଥିବା ଅଭିଯୋଗ କରି ଭାଜପା କର୍ମକର୍ତ୍ତା ଓ କର୍ମୀ ସ୍ଥାନୀୟ ମିନି ଷ୍ଟାଡିୟମଠାରୁ ଏକ ଶୋଭାଯାତ୍ରାରେ ବାହାରି ବ୍ଲକ କାର୍ଯ୍ୟାଳୟ ମୁଖ୍ୟଫାଟକଠାରେ ପହଞ୍ଚି ବିକ୍ଷୋଭ ପ୍ରଦର୍ଶନ କରିଥିଲେ। ମୁଖ୍ୟମନ୍ତ୍ରୀଙ୍କ ଉଦ୍ଦେଶ୍ୟରେ ବିଡ଼ିଓ ସୌମ୍ୟ ସାର୍ଥକ ମିଶ୍ରାଙ୍କୁ ଏକ ଦାବିପତ୍ର ଦେଇଥିଲେ। ଆବାସ ବଣ୍ଟନରେ ହେଉଥିବା ଦୁର୍ନୀତି ବନ୍ଦ କରିବା, କର୍ମଚାରୀଙ୍କ ନିର୍ଦ୍ଦେଶରେ ଗୃହ ବଣ୍ଟନ ହେଉଥିବା ଅଭିଯୋଗ କରି ତୁରନ୍ତ ଅଯୋଗ୍ୟ ହିତାଧିକାରୀଙ୍କୁ ତାଲିକାରୁ ବାଦ ଦେଇ ଯୋଗ୍ୟ ହିତାଧିକାରୀଙ୍କୁ ସାମିଲ ପାଇଁ ଦାବି କରିଥିଲେ। ଏଥିରେ କୋରାପୁଟ ଜିଲା ପ୍ରଭାରୀ କାଳିରାମ ମାଝୀ, ପଟ୍ଟାଙ୍ଗି ମଣ୍ଡଳ ପ୍ରଭାରୀ ଟି.ଗୋପାଳ ରାଓ, ସରୋଜ ମିଶ୍ର , ନନ୍ଦପୁର ମଣ୍ଡଳ ସଭାପତି ଜୟରାମ ଭୋଇ, ପଟ୍ଟାଙ୍ଗି ମଣ୍ଡଳ ଜୋନ-୧ର ନରସିଂହ ବାଙ୍କା, ପଟ୍ଟାଙ୍ଗି ମଣ୍ଡଳ ଜୋନ-୨ ସଭାପତି ମୋହନରାଇ ଖିନବୁଡି, ଜିଲା ଉପସଭାପତି ଚୈତନ ହନ୍ତାଳ, ହରିଜନ ମୋର୍ଚ୍ଚା ରାଜ୍ୟ ସମ୍ପାଦକ ଜଳନ୍ଧର ଖିଲ, ଜିଲା ସଭାପତି ପୂର୍ଣ୍ଣ ବାଙ୍କା ପ୍ରମୁଖ ସାମିଲ ହୋଇଥିଲେ।

ଆଜିଠାରୁ ବିଜେଡିର ୨ ଦିନିଆ ଧାରଣା, ବିକ୍ଷୋଭ

କୋରାପୁଟ,୧୪।୨(ସ୍ୱ.ପ୍ର.)

ଗରୀବ ହିତାଧିକାରୀଙ୍କୁ ୫ କେଜି ଲେଖାଏ ଚାଉଳ କାଟିବା ପ୍ରତିବାଦରେ ବୁଧବାର ଓ ଗୁରୁବାର ବିଜେଡି ପକ୍ଷରୁ ଜିଲାର ସମସ୍ତ ପଞ୍ଚାୟତ, ବ୍ଲକ ଓ ଜିଲାସ୍ତରରେ ଧାରଣା ଓ ବିକ୍ଷୋଭ ପ୍ରଦର୍ଶନ କରାଯିବ। ଏ ନେଇ ବିଜେଡି ପକ୍ଷରୁ ସ୍ଥାନୀୟ ବିଜୁ ପାଠାଗାରଠାରେ ଆୟୋଜିତ ଏକ ବୈଠକରେ କୋରାପୁଟ ବିଧାୟକ ତଥା ଜିଲା ଯୋଜନା ବୋର୍ଡ ଅଧ୍ୟକ୍ଷ ରଘୁରାମ ପଡାଲ ସୂଚନା ଦେଇଛନ୍ତି। କୋରାପୁଟ ବ୍ଲକ ସଭାପତି ସଂଜୟ ମହାନ୍ତିଙ୍କ ଅଧ୍ୟକ୍ଷତାରେ ଏକ ବୈଠକ କରାଯାଇଛି। ୧୫ ତାରିଖରେ ସମସ୍ତ ପଞ୍ଚାୟତସ୍ତରରେ ଧାରଣା ଓ ବିକ୍ଷୋଭ ପ୍ରଦର୍ଶନ କରାଯିବାକୁ ଥିବାବେଳେ ୧୬ ତାରିଖରେ ବ୍ଲକ ଓ ଜିଲା ସଦର ମହକୁମାରେ ବିକ୍ଷୋଭ ପ୍ରଦର୍ଶନ କରାଯିବ। ଗରୀବ ଲୋକଙ୍କ ହକ ପାଇଁ ବିଜେଡି ଏହି ଲଢେଇ କରିବ ବୋଲି ପଡାଲ ସୂଚନା ଦେଇଛନ୍ତି। ଏହି ବୈଠକରେ ସ୍ୱତନ୍ତ୍ର ଉନ୍ନୟନ ପରିଷଦର ଅଧ୍ୟକ୍ଷ ଚନ୍ଦ୍ରଶେଖର ମାଝି, ମହିଳା ସଭାନେତ୍ରୀ ପାର୍ବତୀ ମଝି, ଆଇନଜୀବୀ କମଳାକାନ୍ତ ଦାସ, ବ୍ଲକ ଯୁବ ବିଜେଡି ସଭାପତି ମଣ୍ଟୁ ବେନିଆଙ୍କ ସହ ପଞ୍ଚାୟତର ସମସ୍ତ ସଭାପତି ଉପସ୍ଥିତ ଥିଲେ।

ଛାତ୍ରୀଛାତ୍ର ରାଜ୍ୟସ୍ତରକୁ ମନୋନୀତ

ଜିଲାସ୍ତରୀୟ ହାକାଥନ୍ ପ୍ରକଳ୍ପ ପ୍ରତିଯୋଗିତା

ମାଲକାନଗିରି,୧୪।୨(ଡି.ଏନ୍.ଏ.)

ରାଜ୍ୟସ୍ତରକୁ ମନୋନୀତ ହୋଇଥିବା ଛାତ୍ରୀଛାତ୍ରମାନେ।

ମାଲକାନଗିରି ଜିଲା ସଦର ମହକୁମାସ୍ଥିତ ସରକାରୀ ବିଜ୍ଞାନ ମହାବିଦ୍ୟାଳୟରେ ହାକାଥନ୍ ପ୍ରକଳ୍ପ ପ୍ରତିଯୋଗିତା ଅନୁଷ୍ଠିତ ହୋଇଯାଇଛି। ଏଥିରେ ମୁଖ୍ୟ ଅତଥି ଭାବେ ଜିଲା ଶିକ୍ଷା ଅଧିକାରୀ ମାନସ ଜେନା, ଅନ୍ୟତମ ଅତିଥି ରୂପେ ଅତିରିକ୍ତ ଜିଲା ଶିକ୍ଷା ଅଧିକାରୀ ଚିତ୍ତରଞ୍ଜନ ପାଣ୍ଡେ, ଓଡ଼ିଶା ଆଦର୍ଶ ବିଦ୍ୟାଳୟ ଅଧ୍ୟକ୍ଷ ଲକ୍ଷ୍ମୀକାନ୍ତ ଆଚାର୍ଯ୍ୟ, ବିଜ୍ଞାନ ମହାବିଦ୍ୟାଳୟ ଅଧ୍ୟକ୍ଷ କ୍ଷୀରୋଦ ନାୟକ, ଶରତ ରାଉତ ଉପସ୍ଥିତ ଥିଲେ। କାର୍ଯ୍ୟକ୍ରମରେ ଜିଲାର ୭ଟି ବ୍ଲକରୁ ୧୫୦ରୁ ଉର୍ଦ୍ଧ୍ୱ ଛାତ୍ରୀଛାତ୍ର, ଶିକ୍ଷୟିତ୍ରୀ ଶିକ୍ଷକ ଯୋଗଦେଇଥିଲେ। ଛାତ୍ରୀଛାତ୍ରଙ୍କ ଦ୍ୱାରା ଉପସ୍ଥାପିତ ହାକାଥନ୍ ପ୍ରକଳ୍ପଗୁଡ଼ିକୁ ଭୁବନେଶ୍ୱରରୁ ଆସିଥିବା ପ୍ରଫେସର ଭି. ଶ୍ରୀଧର ଅନୁଧ୍ୟାନ କରି କୃତୀ ଛାତ୍ରୀଛାତ୍ରଙ୍କ ପ୍ରକଳ୍ପକୁ ରାଜ୍ୟସ୍ତରକୁ ମନୋନୀତ କରିଥିଲେ। ପ୍ରକଳ୍ପରେ ମାଲକାନଗିରି ଓଡ଼ିଶା ଆଦର୍ଶ ବିଦ୍ୟାଳୟ ଛାତ୍ର ସିମନ ବିଶ୍ୱାସ, ସ୍ନେହା ବିଶ୍ୱାସ, ଅନାଖି ଭାରତୀ ପ୍ରଥମ ସ୍ଥାନ ଅଧିକାର କରିଥିବା ବେଳେ ଇଂରାଜୀ ପ୍ରବନ୍ଧରେ ମାଲକାନଗିରି ଆଦର୍ଶ ବିଦ୍ୟାଳୟ ଛାତ୍ରୀ ଲୋପାମୁଦ୍ରା ମହାନ୍ତି, ଓଡ଼ିଆ ପ୍ରବନ୍ଧରେ ମହିଳା ମହାବିଦ୍ୟାଳୟ ଛାତ୍ରୀ ଡାଲମିଆ ଖରା, ଇଂରାଜୀ ବକ୍ତୃତାରେ ବିଜ୍ଞାନ ମହାବିଦ୍ୟାଳୟ ଛାତ୍ରୀ ରବି ଶ୍ରୀୟା, ଓଡ଼ିଆ ବକ୍ତୃତାରେ ବିଜ୍ଞାନ ମହାବିଦ୍ୟାଳୟ ଛାତ୍ର ପପୁନି ମାଣ୍ଡି, ବିଜ୍ଞାନ କୁଇଜରେ ସେହି ମହାବିଦ୍ୟାଳୟର ନରେଶ ମାଢ଼ି ପ୍ରଥମ ସ୍ଥାନ ଅଧିକାର କରି ରାଜ୍ୟସ୍ତରକୁ ମନୋନୀତ ହୋଇଛନ୍ତି। କାର୍ଯ୍ୟକ୍ରମକୁ ଶିକ୍ଷକ ସନ୍ଦିପ ଦାସ ପରିଚାଳନା କରିଥିଲେ।

ଶହୀଦ୍ ଲକ୍ଷ୍ମଣ ନାୟକ ଉଚ୍ଚ ମାଧ୍ୟମିକ ବିଦ୍ୟାଳୟର ବାର୍ଷିକ ଉତ୍ସବ

ବୈପାରିଗୁଡ଼ା,୧୪।୨ (ଡି.ଏନ୍.ଏ.)

ଜଣେ କୃତୀ ଛାତ୍ରଙ୍କୁ ଅତିଥିମାନେ ପୁରସ୍କୃତ କରୁଛନ୍ତି ।

ସ୍ଥାନୀୟ ଶହୀଦ ଲକ୍ଷ୍ମଣ ନାୟକ ଉଚ୍ଚ ମାଧ୍ୟମିକ ବିଦ୍ୟାଳୟର ବାର୍ଷିକ ଉତ୍ସବ ମଙ୍ଗଳବାର ପାଳିତ ହୋଇଯାଇଛି। ଏଥିରେ ମୁ

ପୂର୍ବ ଭଳି ଧାନ ଉଠାଇବା ଦାବି

କେନ୍ଦ୍ର ଉପରେ ବର୍ଷିଲା ବିଜେଡି

ରାଜଭବନ ଆଗରେ ଶାସକ ଦଳ ନେତାଙ୍କ ବିକ୍ଷୋଭ

ଭୁବନେଶ୍ୱର, ୧୪।୨(ବ୍ୟୁରୋ)

ଚାଷୀର ଆୟ ୨ ଗୁଣ କରିବାକୁ ଆହ୍ୱାନ ଦେଉଥିବା ଭାଜପା ସରକାର ପ୍ରକୃତରେ ଚାଷୀମାରଣ ନୀତି ଅବଲମ୍ବନ କରୁଛି। କେନ୍ଦ୍ର ସରକାର ହିତାଧିକାରୀଙ୍କ ମୁଣ୍ଡ ପିଛା ୫ କେଜି ମାଗଣା ଚାଉଳ କାଟି ଦେଇଥିବା ବେଳେ ଧାନ କ୍ରୟ କ୍ଷେତ୍ରରେ ବଜେଟରେ ୨୦ ହଜାର କୋଟି କମ୍ ବ୍ୟୟବରାଦ କରିଛନ୍ତି। ପୂର୍ବରୁ ରାଜ୍ୟରୁ ଯେଉଁ ପରିମାଣର ଧାନ ଉଠାଉଥିଲ ବର୍ତ୍ତମାନ ବି ସେହି ପରିମାଣର ଧାନ ଉଠାଅ, ନଚେତ୍ ଆନ୍ଦୋଳନ ତୀବ୍ରତର ହେବ ବୋଲି ବିଜେଡି ପକ୍ଷରୁ ଚେତାବନୀ ଦିଆଯାଇଛି। ବିଜେଡି ନେତାମାନେ ମଙ୍ଗଳବାର ଏହା ପ୍ରତିବାଦରେ ରାଜରାସ୍ତାକୁ ଓହ୍ଲାଇଛନ୍ତି। ଆଇନ ଶୃଙ୍ଖଳା ପରିସ୍ଥିତି ବିପର୍ଯ୍ୟସ୍ତ ହୋଇଯାଇଥିବା ନେଇ ଭୁବନେଶ୍ୱରର ବିଭିନ୍ନ ସ୍ଥାନରେ ଭାଜପା ବିକ୍ଷୋଭ କରୁଥିବା ବେଳେ କେନ୍ଦ୍ର ସରକାରଙ୍କ ଚାଷୀମାରଣ ନୀତି ବିରୋଧରେ ବିଜେଡି ଆନ୍ଦୋଳନ କରିଛି। ଫଳରେ ରାଜଧାନୀର ରାଜରାସ୍ତାରେ ଉଭୟ ଭାଜପା-ବିଜେଡିର ହଲ୍ଲାବୋଲ ଦେଖିବାକୁ ମିଳିଛି। ବିଜେଡିର ବିଧାୟକ, ବରିଷ୍ଠ ନେତାଙ୍କଠାରୁ ଆରମ୍ଭକରି ଯୁବ ଓ ଛାତ୍ରନେତାଙ୍କ ସମେତ ଶତାଧିକ କର୍ମୀ ରାଜଭବନ ସମ୍ମୁଖରେ ବିକ୍ଷୋଭ ପ୍ରଦର୍ଶନ କରିଛନ୍ତି। ଏହାସହ ଦଳୀୟ ନେତାମାନେ କେନ୍ଦ୍ର ବିରୋଧରେ ପ୍ରବଳ ଗର୍ଜିଛନ୍ତି। ଏହାପରେ ବିଜେଡିର ଏକ ପ୍ରତିନିଧି ମଣ୍ଡଳୀ ରାଜଭବନ ଯାଇ ରାଷ୍ଟ୍ରପତିଙ୍କ ଉଦ୍ଦେଶ୍ୟରେ ରାଜ୍ୟପାଳଙ୍କୁ ଏକ ଦାବିପତ୍ର ପ୍ରଦାନ କରିଛନ୍ତି।

ରାଜଭବନ ଆଗରେ ଧାରଣା ପରେ ବୁଧବାର ରାଜ୍ୟର ସବୁ ପଞ୍ଚାୟତ ଅଫିସ୍ ଓ ୧୬ରେ ବ୍ଲକ ଓ ଜିଲାପାଳଙ୍କ ଅଫିସ୍ ଆଗରେ ଦଳ ପକ୍ଷରୁ ବିକ୍ଷୋଭ କରାଯିବ। ୧୫ ଦିନରେ ସମସ୍ୟାର ସମାଧାନ ନ ହେଲେ ଆନ୍ଦୋଳନକୁ ବ୍ୟାପକ କରାଯିବ ବୋଲି ଶାସକ ଦଳ ପକ୍ଷରୁ ଚେତାବନୀ ଦିଆଯାଇଛି। ଏଥର ରାଜ୍ୟରୁ ଚାଉଳ ସଂଗ୍ରହ କମ୍ କରିବାକୁ କେନ୍ଦ୍ର ନିଷ୍ପତ୍ତି ନେଇଥିବା ବେଳେ ଏହାକୁ ଶାସକ ବିଜେଡି ତୀବ୍ର ବିରୋଧ କରିଛି। ବିଜେଡି ନେତାମାନେ ଅଭିଯୋଗ କରିଛନ୍ତି, ପୂର୍ବରୁ କେନ୍ଦ୍ର ସରକାର ୧୮ ଲକ୍ଷ ଟନ୍ ଚାଉଳ ସଂଗ୍ରହ କରୁଥିବା ବେଳେ ଏବେ ୪ ଲକ୍ଷ ଟନ୍ ସଂଗ୍ରହ କରିବାକୁ ନିଷ୍ପତ୍ତି ନେଇଛନ୍ତି। ତେବେ ବଳକା ୧୪ ଲକ୍ଷ ଟନ୍ ଚାଉଳ ଚାଷୀ କାହାକୁ ଦେବେ ବୋଲି ବିଜେଡି ନେତାମାନେ ଧାରଣାସ୍ଥଳରୁ ପ୍ରଶ୍ନ କରିବା ସହ କେନ୍ଦ୍ର ଉପରେ ବର୍ଷିଛନ୍ତି। ଧାନ ଉଠାଣ ପାଇଁ କେନ୍ଦ୍ର ୨୦ ହଜାର କୋଟି ଟଙ୍କା କମ୍ ବ୍ୟୟବରାଦ କରିଛନ୍ତି।

ଏନେଇ ବିଜେଡି ନେତା ସଞ୍ଜୟ ଦାସବର୍ମା କହିଛନ୍ତି, ଚାଷୀ ସମସ୍ୟାକୁ ନେଇ ଆମେ ନିୟମିତ ଭାବେ ରାଜରାସ୍ତାକୁ ଓହ୍ଲାଉଛୁ। ଓଡ଼ିଶାର ଚାଷୀକୁଳର ଦାବି ହାସଲ ନ ହେବା ପର୍ଯ୍ୟନ୍ତ ବିଜେଡି ନିଜ ଲଢ଼େଇ ଜାରି ରଖିବ ବୋଲି ସେ କହିଛନ୍ତି। ବିଜେଡି ସାଙ୍ଗଠନିକ ସମ୍ପାଦକ ପ୍ରଣବ ପ୍ରକାଶ ଦାସ କହିଛନ୍ତି, ଏବେ ମଧ୍ୟ କୋଭିଡ୍‌ର ମାଡ଼ରେ ବହୁ ଲୋକ କ୍ଷତିଗ୍ରସ୍ତ ହୋଇଛନ୍ତି। ସେମାନଙ୍କ ଅର୍ଥନୀତି ଏପର୍ଯ୍ୟନ୍ତ ସୁଦୃଢ଼ ହୋଇପାରିନାହିଁ। ମଣ୍ଡିରୁ କେନ୍ଦ୍ର ସରକାର ଉଷୁନା ଚାଉଳ ଉଠାଉନାହାନ୍ତି। ପ୍ରଧାନମନ୍ତ୍ରୀ ଗରିବ ଅନ୍ନ କଲ୍ୟାଣ ଯୋଜନାରେ କଟାଯାଇଥିବା ମୁଣ୍ଡ ପିଛା ୫ କେଜି ଚାଉଳକୁ ପୁଣି ଥରେ କେନ୍ଦ୍ର ସରକାର ହିତାଧିକାରୀଙ୍କୁ ଦିଅନ୍ତୁ। କେନ୍ଦ୍ର ସରକାର ଏଥିଲାଗି ଖର୍ଚ୍ଚ ହେଉଥିବା ଅନୁଦାନରୁ ୨୦ ହଜାର କୋଟି ଟଙ୍କା କାଟୁଥିବାରୁ ଏହାଦ୍ୱାରା ଚାଷ କାର୍ଯ୍ୟ ବାଧାପ୍ରାପ୍ତ ହେବ ବୋଲି ସେ କହିଛନ୍ତି।

ତ୍ରିପୁରା ନିର୍ବାଚନ ପାଇଁ ପ୍ରଚାର ଶେଷ

ଗୁରୁବାର ଭୋଟ

ଅଗରତଲା,୧୪।୨

ତ୍ରିପୁରା ବିଧାନସଭା ନିର୍ବାଚନ ଲାଗି ଗୁରୁବାର ଭୋଟ ଗ୍ରହଣ କରାଯିବ। ଏଥିପାଇଁ ମଙ୍ଗଳବାର ସନ୍ଧ୍ୟାରେ ପ୍ରଚାର ଶେଷ ହୋଇଛି। ଭୋଟରମାନଙ୍କୁ ମନାଇବା ଲାଗି ସମସ୍ତ ଦଳ ଓ ପ୍ରାର୍ଥୀମାନେ ମଙ୍ଗଳବାର ଶେଷ ଉଦ୍ୟମ କରିଥିଲେ। ୬୦ ଆସନ ବିଶିଷ୍ଟ ବିଧାନସଭା ନିର୍ବାଚନ ଲାଗି ମୋଟ ୨୫୯ ପ୍ରାର୍ଥୀ ପ୍ରତିଦ୍ୱନ୍ଦ୍ୱିତାରେ ଅବତୀର୍ଣ୍ଣ ହୋଇଛନ୍ତି। ୨୮ ଲକ୍ଷରୁ ଊର୍ଦ୍ଧ୍ୱ ଭୋଟର ସେମାନଙ୍କ ଭାଗ୍ୟ ନିର୍ଦ୍ଧାରଣ କରିବେ। ମତଦାନକୁ ଶାନ୍ତିପୂର୍ଣ୍ଣ କରାଇବା ଲାଗି ସମସ୍ତ ଆବଶ୍ୟକ ପ୍ରସ୍ତୁତି ଶେଷ ହୋଇଥିବା ରାଜ୍ୟ ପୋଲିସ ନୋଡାଲ ଅଫିସର ଜି.ଏସ୍. ରାଓ କହିଛନ୍ତି। ଆଇନ ଶୃଙ୍ଖଳା ବଜାୟ ରଖିବା ପାଇଁ ୪୦୦ କମ୍ପାନୀ କେନ୍ଦ୍ରୀୟ ସୁରକ୍ଷା ବଳ ନିୟୋଜିତ ହୋଇଛନ୍ତି। ଭୋଟ ଦିନ ବୁଥ୍‌ଗୁଡ଼ିକରେ ସଶସ୍ତ୍ର ପୋଲିସ ଫୋର୍ସ ମୁତୟନ ହେବେ ବୋଲି ରାଓ କହିଛନ୍ତି।

ତ୍ରିପୁରା ଭୋଟରମାନଙ୍କୁ ମନାଇବା ପାଇଁ ଦଳଗୁଡ଼ିକ ବିଶାଳ ରାଲି, ରୋଡ୍ ଶୋ' ସାଙ୍ଗକୁ ଘରକୁ ଘର ବୁଲି ପ୍ରଚାର କରିଥିଲେ।

GOVERNMENT OF ODISHA
OFFICE OF THE
BLOCK DEVELOPMENT OFFICER, LAKHANPUR
No. 642 Date: 13.02.2023
CORRIGENDUM NOTICE
No. i-430: Tender Call Notice has been published vide Letter No. 589 Dt.09.02.2023 for 4 Nos. of Projects. In this notice at Sl. No. 8 (A) Bid Security declaration should be furnished instead of EMD has been mentioned inadvertently this may be read as No. 8 (A) EMD should be furnished dully pledged in favour of Block Development Officer, Lakhanpur
The other term & condition of tender remains unchanged.
Sd./- Block Development Officer, Lakhanpur
OIPR-19143/11/0008/2223

ଆଇନଶୃଙ୍ଖଳା ପରିସ୍ଥିତି

ରାସ୍ତାରେ ଭାଜପାର ପ୍ରତିବାଦ

ଭାଜପା ଏମ୍‌ପି ବସନ୍ତ ପଣ୍ଡାଙ୍କୁ ପୋଲିସ ବିକ୍ଷୋଭସ୍ଥଳରୁ ଉଠାଇ ନେଉଛି।

ଭୁବନେଶ୍ୱର, ୧୪।୨(ବ୍ୟୁରୋ)

ସାଧାରଣ ନିର୍ବାଚନ ପୂର୍ବରୁ ରାଜ୍ୟ ରାଜନୀତି ସରଗରମ ହୋଇଛି। ଭିନ୍ନ ଭିନ୍ନ ଦାବି ନେଇ ମଙ୍ଗଳବାର ଉଭୟ ଶାସକ ଓ ବିରୋଧୀ ଦଳ ରାଜରାସ୍ତାକୁ ଓହ୍ଲାଇଛନ୍ତି। ରାଜ୍ୟରେ ଆଇନଶୃଙ୍ଖଳା ବିପର୍ଯ୍ୟସ୍ତ ପରିସ୍ଥିତି ନେଇ ବିରୋଧୀ ଭାଜପା ରାଜରାସ୍ତାକୁ ଓହ୍ଲାଇଥିବା ବେଳେ ବିଭିନ୍ନ ସ୍ଥାନରେ ଚକାଜାମ୍ ଆନ୍ଦୋଳନ କରିଛି। ରାଜ୍ୟରେ ଆଇନଶୃଙ୍ଖଳା ସ୍ଥିତିକୁ ନେଇ ଭାଜପା ପକ୍ଷରୁ ଭୁବନେଶ୍ୱରର ବିଭିନ୍ନ ସ୍ଥାନରେ ବିକ୍ଷୋଭ କରାଯାଇଛି। ଭାଜପା ନେତାମାନେ ମଙ୍ଗଳବାର ଏଜି ଛକ, ଜୟଦେବ ବିହାର, ପଳାଶୁଣୀ, ଖଣ୍ଡଗିରି ଓ ସମାନ୍ତରାପୁର ଛକ ସହିତ ଅନ୍ୟାନ୍ୟ ସ୍ଥାନରେ ଧାରଣା ଦେବା ସହିତ ରାସ୍ତାରେ ଟାୟାର ଜାଳି ପ୍ରତିବାଦ କରିଛନ୍ତି। ଜୟଦେବ ଭବନଠାରୁ ଏକ ରାଲିରେ ଆସି ଭାଜପା ନେତା ଓ କର୍ମୀମାନେ ଏଜି ଛକ ଉପରେ ଧାରଣା ଦେବା ସହ ସବୁ ଆଡୁ ସଂଯୋଗ କରୁଥିବା ରାସ୍ତା ଅବରୋଧ କରିଥିଲେ। ସେହିପରି ସାମନ୍ତରାପୁର ଛକଠାରେ ଟାୟାର ଜାଳି ପ୍ରତିବାଦ କରିଥିଲେ। କିଛି ସମୟ ପାଇଁ ଏନ୍‌ଏଚ୍‌କୁ ମଧ୍ୟ ଦଳୀୟ କର୍ମୀମାନେ ବନ୍ଦ ରଖିଥିଲେ। ତେବେ ଏଭଳି ସ୍ଥିତିରେ କେତେଜଣ ଭାଜପା ନେତା ଓ କର୍ମୀଙ୍କୁ ପୋଲିସ ଉଠାଇନେଇ ପରବର୍ତ୍ତୀ ସମୟରେ ଛାଡି ଦେଇଥିବା ଜଣାପଡିଛି।

ଆଜି ଜିଲାପାଳଙ୍କ ଅଫିସ୍ ଆଗରେ ଆନ୍ଦୋଳନ, ୧୬ରେ ରାଜଭବନ ଘେରାଉ

ଭାଜପା ଅଭିଯୋଗ କରିଛି ଯେ, ରାଜ୍ୟରେ ଆଇନ ଶୃଙ୍ଖଳା ସ୍ଥିତି ବଜାୟ ରଖିବାରେ ସରକାର ବିଫଳ ହୋଇଛନ୍ତି। ମନ୍ତ୍ରୀ ନବ ଦାସ ହତ୍ୟା ମାମଲାରେ ମଧ୍ୟ ରାଜ୍ୟ ସରକାରଙ୍କ ଅପାରଗତାକୁ ଦଳ ପକ୍ଷରୁ ଦାୟୀ କରାଯାଇ ମୁଖ୍ୟମନ୍ତ୍ରୀଙ୍କ ଇସ୍ତଫା ଦାବି କରିଛି। ଭାଜପା ପକ୍ଷରୁ କେବଳ ରାଜଧାନୀରେ ଆନ୍ଦୋଳନ କରାଯାଇଥିବା ବେଳେ ବୁଧବାର ରାଜ୍ୟର ସବୁ ଜିଲାପାଳଙ୍କ ଅଫିସ ଆଗରେ ଦଳ ଆନ୍ଦୋଳନ କରିବ। ୧୬ରେ ଦଳ ପକ୍ଷରୁ ରାଜଭବନ ସାମ୍ନାରେ ଧାରଣା ଦେଇ ରାଷ୍ଟ୍ରପତିଙ୍କ ଉଦ୍ଦେଶ୍ୟରେ ସ୍ମାରକପତ୍ର ପ୍ରଦାନ କରାଯିବ।

ଭାଜପାର ବରିଷ୍ଠ ନେତା ତଥା ବିରୋଧୀ ଦଳ ମୁଖ୍ୟ ସଚେତକ ମୋହନ ଚରଣ ମାଝି କହିଛନ୍ତି, ଆଇନଶୃଙ୍ଖଳା ପରିସ୍ଥିତି ଏବେ ବିପର୍ଯ୍ୟସ୍ତ ହୋଇଛି। ଗୃହ ବିଭାଗ ଦାୟିତ୍ୱରେ ଗଲା ୨୩ ବର୍ଷ ହେଲା ଖୋଦ୍ ମୁଖ୍ୟମନ୍ତ୍ରୀ ଦାୟିତ୍ୱରେ ଥାଇ ରାଜ୍ୟରେ ଏଭଳି ପରିସ୍ଥିତି। ତେଣୁ ସେ ତୁରନ୍ତ ଦାୟିତ୍ୱ ଛାଡନ୍ତୁ। ନଚେତ୍ ଆଗକୁ ଆନ୍ଦୋଳନ ଦୁର୍ବାର ହେବ ବୋଲି ସେ ଚେତାବନୀ ଦେଇଛନ୍ତି।

ଦିଲ୍ଲୀରେ ପ୍ରତାପଙ୍କ ଚାଳ ଛପର ଘର

ଜୀବନଶୈଳୀକୁ ନେଇ ପୁଣି ଚର୍ଚ୍ଚାରେ ବାଲେଶ୍ୱର ଏମ୍‌ପି

ନୀଳଗିରି, ୧୪।୨(ସ୍ୱ.ପ୍ର.)

ବାଲେଶ୍ୱର ଜିଲା ନୀଳଗିରିରେ ଜନ୍ମିତ ପୂର୍ବତନ କେନ୍ଦ୍ରମନ୍ତ୍ରୀ ତଥା ବାଲେଶ୍ୱର ଏମ୍‌ପି ପ୍ରତାପ ଚନ୍ଦ୍ର ଷଡଙ୍ଗୀ ତାଙ୍କର ନିରାଡମ୍ବର ଜୀବନଶୈଳୀକୁ ନେଇ ବାରମ୍ବାର ଚର୍ଚ୍ଚାର ପରିସରକୁ ଆସିଛନ୍ତି।

ଚାଳ ଛପର ଘର ସମ୍ମୁଖରେ ଏମ୍‌ପି ପ୍ରତାପ ଷଡଙ୍ଗୀ ଓ ଅନ୍ୟମାନେ।

ଏବେ ଦିଲ୍ଲୀସ୍ଥିତ ସରକାରୀ ବାସଭବନ ପରିସରରେ ଚାଳ ଛପର ଘର ନିର୍ମାଣ କରି ସୋସିଆଲ ମିଡିଆରେ ଆକର୍ଷଣର କେନ୍ଦ୍ରବିନ୍ଦୁ ପାଲଟିଛନ୍ତି।

ନୀଳଗିରିର ଧୋବାଶିଳା ପଞ୍ଚାୟତ ଗୋପୀନାଥପୁର ଗ୍ରାମରେ ସେ ପିଲାଦିନୁ ରହିଆସୁଛନ୍ତି। ପିଲାଟି ଦିନରୁ ଧାର୍ମିକ ଭାବନା ନେଇ ସେ ବିଶ୍ୱହିନ୍ଦୁ ପରିଷଦ, ବଜରଙ୍ଗ ଦଳ, ଆରଏସ୍‌ଏସ୍ ସଂଘ ପରିବାର ସହିତ ଜଡ଼ିତ। ୨୦୦୪ରେ ପ୍ରଥମଥର ପାଇଁ ଭାଜପାରୁ ଟିକେଟ ପାଇ ପ୍ରତାପ ନୀଳଗିରି ନିର୍ବାଚନମଣ୍ଡଳୀର ବିଧାୟକ ଭାବେ ନିର୍ବାଚିତ ହୋଇଥିଲେ। ୨୦୦୯ରେ ପୁଣି ସ୍ୱାଧୀନ ଭାବେ ବିଧାନସଭାକୁ ନିର୍ବାଚିତ ହୋଇଥିଲେ। ଏଭଳି ବଳିଷ୍ଠ ବ୍ୟକ୍ତିତ୍ୱ ପାଇଁ ୨୦୧୯ରେ ବାଲେଶ୍ୱର ଲୋକସଭା ଆସନରେ ପ୍ରଥମ ଥର ପାଇଁ ଏମ୍‌ପି ହୋଇଥିଲେ। ତାଙ୍କୁ ପ୍ରଧାନମନ୍ତ୍ରୀ ନରେନ୍ଦ୍ର ମୋଦି ରାଷ୍ଟ୍ରମନ୍ତ୍ରୀ ଭାବେ କ୍ୟାବିନେଟ୍‌ରେ ସ୍ଥାନ ଦେଇଥିଲେ। ତେବେ ପ୍ରତାପଙ୍କ ଏହି ଘର ଦେଖିବା ପାଇଁ ବହୁ ନେତା ଆସୁଛନ୍ତି।

GOVERNMENT OF ODISHA
DEPARTMENT OF WATER RESOURCES
OFFICE OF THE SUPERINTENDING ENGINEER
JARAKA IRRIGATION DIVISION, JARAKA
1st Corrigendum Notice to
BID IDENTIFICATION No. JKID-06/2022-23 (Online)
CANCELLATION OF TENDER
No.A-1167:The Tender Call Notice No.JKID-06/2022-23 (Online) is hereby Cancelled due to unavoidable Circumstance.
Sd./- Superintending Engineer
Jaraka Irrigation Division, Jaraka
OIPR-32098/11/0013/2223

idco Your power to grow ISO 9001 & 14001
ODISHA INDUSTRIAL INFRASTRUCTURE DEVELOPMENT CORPORATION
(A Government of Odisha Undertaking)
NOTICE INVITING 'TENDER CALL NOTICE'
No. IDCO/HO-MIS/A-10002/01/2019/V-3/4466 Date: 13.02.2023
No. CAD-4811: The General Manager (MIS), IDCO, IDCO Towers, Janpath, Bhubaneswar invites sealed tenders from authorized dealers/distributers of Canon/HP/Epson having local office at Bhubaneswar, Odisha for Supply and Installation of 08 (Eight) Nos. Color MFP as per specification mentioned in Bid Document on buyback arrangement of existing Eight (8) Nos. Canon MFP Model No. iR-2520. The bidder should have valid PAN Firm Registration, GST Registration, Dealership/Distributorship Certificate of OEM product. The tender documents can be downloaded from IDCO website (www.idco.in (http://www.idco.in)) from dated 15.02.2023 to 22.02.2023 upto 5.00 P.M. The last date of receipt of tender (By Registered Post/Speed Post only) is on or before 01.03.2023 upto 5.00 P.M. and the same will be opened on 02.03.2023 at 11.00 A.M. For further details, please visit our website or contact Shri K.S. Singh, Telephone No. 9658506450 during office hours.
IDCO reserves the right to accept/reject/cancel any or all the bids without assigning any reason thereof.
Sd./- General Manager (MIS)
OIPR-14003/11/0292/2223

ODISHA CONSTRUCTION CORPORATION LIMITED
BHUBANESWAR, ODISHA,
PIN-751012, Tel.No.(0674) 2562020,
e-Mail:theoccltd@odishaconstruction.com
GSTIN-21AAACO2571K2ZM
No.CAD-4836: "e"-Procurement Notice No.55/OCCL/2022-23 (online)
Online tender is invited for the following work on EPC-Turn Key Basis;

Sl. No.	Name of Work	Bid Identification No.	Approx value of work (Rs. in Crores) (excluding GST)	Bid Security (through on-line transfer) (in Rs.)	Period of Completion	Availability of Tender (online)	Submission of tender (online)
01	Construction of weir across river Budhabalanga near village Madhapanda of Badasahi Block in the district of Mayurbhanj.	OCCL-SCP/02/2022-23	Rs.86.85 Crores	Rs.86,85,000/-	24 (Twenty four) Calendar Months	From 17.02.2023, 03.30 PM to 03.04.2023, 5.30 PM	From 17.02.2023, 03.30 PM to 03.04.2023, 5.30 PM

Procurement Officer
Date of Opening of the Technical Bid
Further details can be seen from the
Managing Director, OCCL
04.04.2023, 12.00 Noon
e-Procurement portal:https://www.tendersodisha.gov.in.
OIPR-34120/11/0050/2223
Sd./- Managing Director

ଓଡ଼ିଶା କୃଷି ଶିଳ୍ପ ନିଗମ
The Odisha Agro Industries Corporation Ltd.
(A Govt. of Odisha Undertaking)
Regd.H.O.:95, Satyanagar, Bhubaneswar-751007
Tel:(0674) 2570687, EPBX:2570654, Fax:2570313, Email:oailcho@orissaagro.com
TENDER CALL NOTICE FOR 2023-24
Bid Identification No.M.D./OAIC-01 (A.I.)/ 2023-24
No.CAD-4812:The Odisha Agro Industries Coporation Limited, Bhubaneswar invites e-Tender in the prescribed form from the reputed manufacturers for the year 2023-24 for fixation of price for supply of Insecticides, Herbicides, Fungicides, Bio-Insecticides, Bio-Fungicides Plant Growth Regulators, Micronutrients, Bio-Fertilizers, Organic Fertilizers, Trap & Lures.
Schedule

Cost of Tender Schedule	Availability of Tender Documents on the e-Tendering portal https://tendersodisha.gov.in/www.odishaagro.nic.in	Last Date for submission of Tender Through Online	Date of Opening of Offers.
Rs.5,900/- inclusive of GST	17.02.2023 at 11.00 A.M.	09.03.2023 upto 5.30 P.M.	10.03.2023 at 11.00 A.M.

The authority reserves the right to reject/cancel the tender(s) in full or part at any moment/during process or after approval of offer in full or part without assigning any reason thereof. Any amended, corrigendum, cancellation, retender please refer to the website https://tendersodisha.gov.in/www.odishaagro.nic.in.
Sd./- Director, A & FP-cum-Managing Director
Odisha Agro Industries Corporation Limited, Bhubaneswar
OIPR-01047/11/0047/2223

GOVERNMENT OF ODISHA
OFFICE OF THE SUPERINTENDING ENGINEER,RURAL WORKS DIVISION, BHUBANESWAR
Ph. No.0674-2301787,Fax No.0674-2300965, Email ID:eerw_bbsr@yahoo.co.in
No.Tender-Online-BBSR Divn.-55 Date:13.02.2023
e-Procurement Notice
No.O-1826:1. Name of the Work: Road Work. 2. Total No. of Road: 2 Nos. 3. Class of Contractor: (As per Works Deptt. Office memorandum No.12586, dt.09.09.2022. (a) Above Rs.20 lakh and upto 3 Crore: 'B' Class (of Odisha PWD) or equivalent class of other licensing authorities. (b) Upto Rs.40.00 Lakh: 'C' Class (of Odisha PWD) or equivalent class of other licensing authorities. (c) Upto Rs.20.00 Lakh: 'D' Class (of Odisha PWD) or equivalent class of other licensing authorities. 4. Estimate cost of Individual project: Rs.63.00 lakh to 68.00 Lakh.5. Time for completion: 3 (Three) Calendar Months. 6. Other details:

Procurement Officer	Bid Identification No.	Availability of Tender online for bidding		Date & Time of opening of tender	
		From	To	Technical Bid	Financial Bid
1	2	3	4	5	6
Superintending Engineer, Rural Works Division, Bhubaneswar	Tender Online BBSR Divn.-55	17.02.2023 at 11.00 A.M.	23.02.2023 upto 5.00 P.M.	24.02.2023 at 11.00 A.M.	28.02.2023 at 11.00 A.M.

7. Further details can be seen from the website www.tendersorissa.gov.in. 8. Corrigendum if any/ shall only be published in the above website.
OIPR-25189/11/0011/2223 Sd./- Superintending Engineer, Rural Works Division, BBSR

ବିଦ୍ୟାଳୟ ଓ ଗଣଶିକ୍ଷା ବିଭାଗ
ଓଡ଼ିଶା ସରକାର
ବେସରକାରୀ ବିଦ୍ୟାଳୟଗୁଡ଼ିକରେ ନିଃଶୁଳ୍କ ନାମଲେଖା ବିଜ୍ଞାପନ
No. n-101: ଏତଦ୍ୱାରା ଓଡ଼ିଶାର ସର୍ବସାଧାରଣଙ୍କ ଅବଗତି ନିମନ୍ତେ ଜଣାଇ ଦିଆଯାଉଛି ଯେ, ଚଳିତ ବର୍ଷ (୨୦୨୩-୨୪) ଶିକ୍ଷା ଅଧିକାର ୧୨-(୧)-(C) ୨୦୦୯ ଆଇନ ଅନୁଯାୟୀ ପ୍ରଥମ ପର୍ଯ୍ୟାୟ ଚୟନ ନିମନ୍ତେ ଓଡ଼ିଆ/ଇଂରାଜୀ ମାଧ୍ୟମ ବେସରକାରୀ ବିଦ୍ୟାଳୟଗୁଡ଼ିକରେ ନାମଲେଖା ପାଇଁ www.rteparadarshi.odisha.gov.in ପୋର୍ଟାଲରେ ଆବେଦନ ଗ୍ରହଣ କରାଯାଉଛି। ସାମାଜିକ ଓ ଆର୍ଥିକ ଅନଗ୍ରସର ଶ୍ରେଣୀର ପିଲାମାନଙ୍କ ପାଇଁ ପ୍ରତ୍ୟେକ ବେସରକାରୀ ବିଦ୍ୟାଳୟରେ ନର୍ସରୀ/ଏଲ୍.କେ.ଜି./କ୍ଲାସ୍-୧ ପାଇଁ ୨୫% ସ୍ଥାନ ସଂରକ୍ଷିତ ରହିଛି। ଅନୁସୂଚିତ ଜାତି, ଜନଜାତି, ସାମାଜିକ ଓ ଶିକ୍ଷାଗତ ଅନଗ୍ରସର, ଭିନ୍ନକ୍ଷମ, H.I.V. ଆକ୍ରାନ୍ତ ମାତାପିତାଙ୍କ ଶିଶୁ, ଶିଶୁ ଶ୍ରମିକ, ପଥପ୍ରାନ୍ତ ଶିଶୁ ତଥା ନିର୍ମାଣ ଶ୍ରମିକଙ୍କ ଶିଶୁମାନଙ୍କର ବେସରକାରୀ ବିଦ୍ୟାଳୟଗୁଡ଼ିକରେ ନିଃଶୁଳ୍କ ନାମଲେଖା ପାଇଁ ଆବଶ୍ୟକୀୟ ଦସ୍ତାବିଜ ସହିତ ଆବେଦନ କରିବା ପାଇଁ www.rteparadarshi.odisha.gov.in ପୋର୍ଟାଲକୁ ଲଗ୍‌ଇନ୍ କରନ୍ତୁ। ଆବେଦନ କରିବାର ସମୟ ସୀମା ୧୩।୦୨।୨୦୨୩ରୁ ୧୬।୦୩।୨୦୨୩ ଏବଂ ଆବେଦନପତ୍ର ଯାଞ୍ଚ କରିବା ଶେଷ ତାରିଖ ୨୦।୦୩।୨୦୨୩ ରଖାଯାଇଅଛି। ପ୍ରଥମ ପର୍ଯ୍ୟାୟର ନାମଲେଖା ସମ୍ପୂର୍ଣ୍ଣ ହେବା ପରେ ଖାଲିଥିବା ସିଟ୍‌ରେ ଦ୍ୱିତୀୟ ପର୍ଯ୍ୟାୟ ଚୟନ ନିମନ୍ତେ ଆବେଦନ କରିବା ସମୟ ସୀମା ୧୦।୦୪।୨୦୨୩ରୁ ୨୪।୦୪।୨୦୨୩ ଏବଂ ଆବେଦନପତ୍ର ଯାଞ୍ଚ କରିବା ଶେଷ ତାରିଖ ୨୬।୦୪।୨୦୨୩ ରଖାଯାଇଅଛି। ଆବେଦନ କରିସାରିବା ପରେ ଯଥାଶୀଘ୍ର ଆବେଦନପତ୍ର ଓ ପରିଚୟପତ୍ରଗୁଡ଼ିକୁ ବ୍ଲକ ଶିକ୍ଷା କାର୍ଯ୍ୟାଳୟରେ ଦାଖଲ କରନ୍ତୁ।
ହେଲ୍ପଲାଇନ୍ ନମ୍ବର: ୧୮୦୦୩୪୫୬୭୨୨
ସ୍ୱା./- ନିର୍ଦ୍ଦେଶକ
ପ୍ରାଥମିକ ଶିକ୍ଷା, ଓଡ଼ିଶା, ଭୁବନେଶ୍ୱର
OIPR-27068/11/0030/2223

ODISHA CONSTRUCTION CORPORATION LIMITED
BHUBANESWAR, ODISHA,
PIN-751012, Tel.No.(0674) 2562020,
e-Mail:theoccltd@odishaconstruction.com
GSTIN-21AAACO2571K2ZM
No.CAD-4807: "e"-Procurement Notice No.54/OCCL/2022-23 (online)
Online percentage rate tenders are invited for the following works.

Sl. No.	Name of Work	Bid Identification No.	Approx value of work (Rs. in Crores)	Bid Security (through online transfer) (in Rs.)	Period of Completion	Availability of Tender (online)	Submission of tender (online)
01	Improvement of Service Road with black topping of lift main canal under lift canal division, Kusumkhunti	OCCL-TSP/21/2022-23	Rs.23.07 Crores	Rs.23,07,000/-	09 (Nine) Calendar Months	From 15.02.2023 03.30 PM to 01.03.2023 5.30 PM	From 15.02.2023 03.30 PM to 01.03.2023 5.30 P.M.

Procurement Officer
Date of Opening of the Technical Bid
Further details can be seen from the
Managing Director, OCCL
02.03.2023, 12.00 Noon
e-Procurement portal:https://www.tendersodisha.gov.in.
OIPR-34120/11/0048/2223
Sd./- Managing Director

No. C-2446
GOVERNMENT OF ODISHA
OFFICE OF THE SUPERINTENDING ENGINEER
P.H. DIVISION, CUTTACK
e-mail ID: eephctcii@gmail.com, sephdctc521@gmail.com
e-Procurement Notice for Bid Identification No. SEPH-DIVISION, CTC-71 of 2022-23
1. Name of the Work : 1 No. of P.H. Work
2. Estimated Cost : Rs.45.42 lakhs
3. Period of Completion : 1 Year
4. Date & time of availability of bid document in the portal : From 11.00 A.M. of 20.02.2023 to 5.00 P.M. of 02.03.2023
5. Last date/time of receipt of bids in the portal : 5.00 P.M. of 02.03.2023
6. Date & time of opening of bids : 11.00 A.M. of 03.03.2023
7. Name and address of the Officer Inviting Bid : The Superintending Engineer, P.H. Division, Cuttack - 753004, Odisha, Ph. (0671) 2979063
e-mail : eephctcii@gmail.com sephdctc521@gmail.com
Further details can be seen from e-procurement portal https://www.tendersodisha.gov.in.
Sd./- Superintending Engineer
P.H. Division, Cuttack
OIPR-13225/11/0007/2223

NATIONAL HEALTH MISSION
ZILLA SWASTHYA SAMITI, KANDHAMAL
OFFICE OF THE
CDM & PHO-CUM-DIST. MISSION DIRECTOR, KANDHAMLA
Letter No. 2070/NHM/HR-Out House/2022/20 Date: 10.02.2023
NOTICE
No. E-906: With reference to this office Advt. No. 10608, Dt.02.09.2022, the Provisional Database for Written test of the Candidates applied for the post of Pharmacist & ANM under MHT & MHU under NHM, Kandhamal is web hoisted in the district website https://kandhamal.nic.in. The candidates are requested to verify their name in the database and attend

ଜନ୍ମଦିନର ଶୁଭେଚ୍ଛା

ସୋନିଆ
ପରିବାରବର୍ଗ

ନାମ: .....
ବୟସ:.....
ଜନ୍ମ ତାରିଖ: .....

ଏଠାରେ ୨ X ୨ ସେ.ମି. ଫଟୋ ଲଗାନ୍ତୁ

ସର୍ତ୍ତାବଳୀ: ଏହି କୁପନ ବ୍ୟବହାର କରି ସମ୍ପୂର୍ଣ୍ଣ ମାଗଣାରେ ଜନ୍ମଦିନର ଶୁଭେଚ୍ଛା ଜଣାନ୍ତୁ । ଫଟୋଗ୍ରାଫ ସହିତ କୁପନଟି ପ୍ରକାଶନ ତାରିଖର ୭ ଦିନ ପୂର୍ବରୁ ଜନ୍ମଦିନ ଶୁଭେଚ୍ଛା, ଧରିତ୍ରୀ, ବି-୨୬, ରସୁଲଗଡ ଶିଳ୍ପାଞ୍ଚଳ, ଭୁବନେଶ୍ୱର-୧୦ ଠିକଣାରେ ପହଞ୍ଚିବା ଆବଶ୍ୟକ ।

SMILE JAYADURGA CHEMICALS
(AN ISO 9001-2015 Certified)
Deals Raw Materials of:
• White Phenyle
• Black Phenyle
• Green Phenyle
• Liquid detergent
• Detergent Powder
• Packaging Materials
• Hand Wash
• Dish Wash
• Toilet Cleaner
• Glass Cleaner
• Sanitizer
• Agarbati
Free Training on all products
Other Chemicals
• Bleaching Powder • Alum
• Castic Soda • Acetic Acid
• HCL Acid • Dolomite Powder
• Sulphuric Acid • French chalk powder
Plot No.843, Palasuni, Bhubaneswar-751010
Mob.No.-9938069796, 9861049796

CLASSIFIED DISPLAY
ALL EDITION - B/W (Everyday)
MORE SPACE • SAME PRICE
TARIFF
GST 5%
for Booking Contact: 0674-2580385, 9178722970, 8018240892, 7894447167, 9338226625

For Single Day		For 7 Days		For 15 Days		For 30 days	
6 x 4	12 x 4	6 x 4	12 x 4	6 x 4	12 x 4	6 x 4	12 x 4
1,500.00	2,000.00	6,000.00	12,000.00	12,000.00	25,000.00	20,000.00	40,000.00

10th +2 (Sci. | Arts. | Comm.)
ITI | Diploma in ENGG | B.Tech All Stream | BBA
MBA | BCA | MCA | BA
B.Sc. | B.Com. | MA | M.Sc.
M.Com. | MAJMC | MSW
All Courses are Recognised by UGC-AICTE-AIU-DEC & Undertaking by HRD, Govt. of India
105 (2nd Floor), Saheed Nagar, BBSR-751007
PH: 9040050515

ଫାଇନାନ୍ସ
ପର୍ସନାଲ, ବ୍ୟବସାୟ, କୃଷି, ଶିକ୍ଷା, ଗୃହ, ପ୍ରପର୍ଟି, ମାଛଚାଷ, କୁକୁଡ଼ା ପାଳନ, ଗାଈ ପାଳନ ଇତ୍ୟାଦି ସମସ୍ତ ପ୍ରକାର LOAN 10 ଦିନ ମଧ୍ୟରେ ମିଳିବ, ସୁଧ=4% ଅନ୍‌ଲାଇନ୍ ସୁବିଧା
Mob:7653803952
WP-7656825035

ପାଠକଙ୍କ ପାଇଁ ସୂଚନା: ଏହି ପୃଷ୍ଠାରେ ପ୍ରକାଶିତ କେତେକ ବିଜ୍ଞାପନକୁ ଭିତ୍ତିକରି କିଛି ପାଠକ ଠକାମିର ଶିକାର ହେଉଥିବା ଆମର ଦୃଷ୍ଟିଗୋଚର ହେଉଛି । ବିଜ୍ଞାପନ ଦେଇଥିବା ସଂସ୍ଥାମାନଙ୍କ ସହ କାରବାର କରିବା ପୂର୍ବରୁ ସବିଶେଷ ତଥ୍ୟ ଓ ନିଜର ବିବେକ ଖଟାଇ କାରବାର କରନ୍ତୁ । ଏଥିପାଇଁ ଧରିତ୍ରୀ କର୍ତ୍ତୃପକ୍ଷ ଦାୟୀ ରହିବେ ନାହିଁ ।

ପ୍ରଥମ ପୃଷ୍ଠାରୁ...

ବିବିସି ଅଫିସରେ...

ଚଢ଼ାଉ କରିଛନ୍ତି। ସେମାନେ ଦିଲ୍ଲୀର କସ୍ତୁରବା ଗାନ୍ଧୀ ମାର୍ଗ ଓ ମୁମ୍ବାଇର ସାଣ୍ଟାକ୍ରୁଜ୍‌ରେ ଥିବା ବିବିସି ଅଫିସରେ ତଲାସି କରିଛନ୍ତି। ବିବିସି ଷ୍ଟାଫ୍‌ଙ୍କୁ କାର୍ଯ୍ୟାଳୟ ପରିସରସ୍ଥିତ ଏକ ନିର୍ଦ୍ଦିଷ୍ଟ ସ୍ଥାନରେ ସେମାନଙ୍କ ଫୋନ୍ ରଖିବାକୁ କୁହାଯାଇଥିଲା। ଲଣ୍ଡନ ମୁଖ୍ୟାଳୟ ଓ ଭାରତୀୟ ଅଫିସରେ ବିବିସିର ବ୍ୟବସାୟିକ କାରବାର ସମ୍ପର୍କିତ ଦସ୍ତାବିଜଗୁଡ଼ିକୁ ଅଧିକାରୀମାନେ ଅନୁଧ୍ୟାନ କରିଥିଲେ। 'ସର୍ଭେ' ବେଳେ ଦୁଇ ଅଫିସକୁ ସିଲ୍ କରି କର୍ମଚାରୀଙ୍କ ଫୋନ୍ ଏବଂ କାର୍ଯ୍ୟାଳୟର ଲାପ୍‌ଟପ୍ ଓ ଆକାଉଣ୍ଟ ଭଳି ଅନ୍ୟ ଗୁରୁତ୍ୱପୂର୍ଣ୍ଣ ଦସ୍ତାବିଜଗୁଡ଼ିକୁ ଜବତ କରିଥିବା ଜଣାପଡ଼ିଛି। ଚଢ଼ାଉ ବେଳେ ଉଭୟ ଅଫିସ ବାହାରେ ଦେଖଣାହାରୀ ଓ ଗଣମାଧ୍ୟମ କର୍ମୀଙ୍କ ଭିଡ଼ ଦେଖିବାକୁ ମିଳିଥିଲା। ତେବେ କମ୍ପାନୀର ଅନ୍ୟ କୌଣସି ସ୍ଥାନ କିମ୍ବା ପ୍ରମୋଟର/ଡାଇରେକ୍ଟରଙ୍କ ବାସଭବନରେ ଏପରି ସର୍ଭେ କରାଯାଇ ନ ଥିବା ଆଇଟି ଡିପାର୍ଟମେଣ୍ଟ ପକ୍ଷରୁ କୁହାଯାଇଛି। ବିବିସି ପକ୍ଷରୁ ଟୁଇଟ୍ କରାଯାଇଛି ଯେ, ଚ୍ୟାନେଲର ଷ୍ଟାଫ୍ ଆଇଟି ଅଧିକାରୀମାନଙ୍କୁ ପୂର୍ଣ୍ଣ ସହଯୋଗ କରୁଛନ୍ତି। ଯଥାଶୀଘ୍ର ସମ୍ଭବ ସ୍ଥିତିର ସମାଧାନ ହୋଇଯିବ। କାର୍ଯ୍ୟରତ ଖବରଦାତାମାନେ ଭୟଭୀତ ହେବା ଅନାବଶ୍ୟକ।

ୟୁଟ୍ୟୁବ୍ ଏବଂ ଅନ୍ୟ ସୋସିଆଲ ମିଡିଆ ପ୍ଲାଟ୍‌ଫର୍ମରେ ବିବିସି ଡକ୍ୟୁମେଣ୍ଟାରିର ପ୍ରସାରଣ ଉପରେ ସୂଚନା ଓ ପ୍ରସାରଣ ମନ୍ତ୍ରଣାଳୟ ପକ୍ଷରୁ ବ୍ୟାନ୍ ଲଗାଯିବା ପରେ ଏହା ହେଉଛି କେନ୍ଦ୍ରର ଦ୍ୱିତୀୟ କାର୍ଯ୍ୟାନୁଷ୍ଠାନ। ପୂର୍ବରୁ ମୋଦିଙ୍କ ଉପରେ ଡକ୍ୟୁମେଣ୍ଟାରି ପ୍ରଦର୍ଶନ ନେଇ ଦିଲ୍ଲୀ, ବେଙ୍ଗାଲୁରୁ, କୋଲକାତା ସମେତ ଦେଶର ବିଭିନ୍ନ ଭାଗରେ ଉଚ୍ଚଶିକ୍ଷାନୁଷ୍ଠାନ ଛାତ୍ରୀଛାତ୍ରଙ୍କ ବିରୋଧରେ କାର୍ଯ୍ୟାନୁଷ୍ଠାନ ନିଆଯାଇଥିଲା। ସଦ୍ୟ କାର୍ଯ୍ୟାନୁଷ୍ଠାନକୁ ନେଇ ବିରୋଧୀ ଦଳଗୁଡ଼ିକ ଆପତ୍ତି ଉଠାଇଛନ୍ତି। କଂଗ୍ରେସ ନେତା ଜୟରାମ ରମେଶ କହିଛନ୍ତି, ଆଦାନୀ-ହିଣ୍ଡେନ୍‌ବର୍ଗ ବିବାଦ ଉପରେ ଯୁଗ୍ମ ସଂସଦୀୟ କମିଟି (ଜେପିସି) ତଦନ୍ତ ପାଇଁ ଆମେ ଦାବି କରୁଥିବାବେଳେ କେନ୍ଦ୍ର ସରକାର ବିବିସିକୁ ଘେରିବାରେ ଲାଗିଛନ୍ତି। ଏହା ହେଉଛି ବିନାଶ କାଳେ ବିପରୀତ ବୁଦ୍ଧି।

ଲକ୍ଷ୍ୟ ହାସଲ...

ସୁଯୋଗ ସୃଷ୍ଟି ହୋଇଛି। ଫାର୍ମ ମେକାନିଜମ୍, ଶସ୍ୟ ବିବିଧୀକରଣ, ଉଦ୍ୟାନ କୃଷି, ଫୁଲଚାଷ, ଦୁଗ୍ଧ ଉତ୍ପାଦନ, ମତ୍ସ୍ୟ ଚାଷ ଉପରେ ଅଧିକ ଗୁରୁତ୍ୱ ଦେବାକୁ ମୁଖ୍ୟମନ୍ତ୍ରୀ ପରାମର୍ଶ ଦେଇଛନ୍ତି। ମିଲେଟ୍ ମିଶନ ଦେଶରେ ଉଦାହରଣ ସୃଷ୍ଟି କରିବା ସହ ପୁଷ୍ଟିକର ଖାଦ୍ୟର ଚାହିଦାକୁ ପୂରଣ କରିଛି। ଗ୍ରାମାଞ୍ଚଳ ଅର୍ଥ ବ୍ୟବସ୍ଥାକୁ ଏହା ସୁଦୃଢ଼ କରିଛି। ଏହି କ୍ଷେତ୍ରକୁ ଆହୁରି ବିକଶିତ କରିବାକୁ ମୁଖ୍ୟମନ୍ତ୍ରୀ ଗୁରୁତ୍ୱ ଦେଇଛନ୍ତି। ଷ୍ଟାର୍ଟଅପ୍ ରାଜ୍ୟ ଅର୍ଥନୀତିବିକାଶରେ ଗୁରୁତ୍ୱପୂର୍ଣ୍ଣ ଭୂମିକା ତୁଲାଇଛି। ଦେଶର ସର୍ବୋଚ୍ଚ ୩ଟି ଷ୍ଟାର୍ଟଅପ୍ ଡେଷ୍ଟିନେଶନରେ ଓଡ଼ିଶାକୁ ସାମିଲ କରିବାକୁ ପ୍ରୟାସ ଜାରି ରହିଛି। ମହିଳା ସଶକ୍ତୀକରଣ ରାଜ୍ୟର ସବୁଠୁ ବଡ଼ ପ୍ରସଙ୍ଗ। ମିଶନଶକ୍ତି ଗୋଷ୍ଠୀଗୁଡିକୁ କ୍ଷୁଦ୍ର ଓ ମଧ୍ୟମ ଉଦ୍ୟୋଗରେ ପରିଣତ କରିବା ଉଦ୍ୟମ ଜାରି ରହିଛି। ଏଥିପାଇଁ ଏସ୍‌ଏଚ୍‌ଜିଗୁଡ଼ିକୁ ବିନା ସୁଧରେ ୫ଲକ୍ଷ ଟଙ୍କା ପର୍ଯ୍ୟନ୍ତ ଋଣ ଦିଆଯାଉଛି। ଆଗାମୀ ୫ ବର୍ଷରେ ମିଶନ ଶକ୍ତି ଗୋଷ୍ଠୀଙ୍କୁ ୫୦ ହଜାର କୋଟି ଟଙ୍କା ଋଣ ସହାୟତା ଦେବାକୁ ରାଜ୍ୟ ସରକାର ଲକ୍ଷ୍ୟ ରଖିଛନ୍ତି । ମିଶନ ଶକ୍ତି ଗୋଷ୍ଠୀଙ୍କୁ ସେମାନଙ୍କର ଲକ୍ଷ୍ୟ ହାସଲ ପାଇଁ ଜିଲାପାଳମାନେ ସମସ୍ତ ପ୍ରକାର ସହାୟତା ଯୋଗାଇଦେବାକୁ ମୁଖ୍ୟମନ୍ତ୍ରୀ ନିର୍ଦ୍ଦେଶ ଦେଇଛନ୍ତି।

କୋରାପୁଟର ମିଶନ ଶକ୍ତି ଇଣ୍ଟଷ୍ଟ୍ରିଆଲ ପାର୍କକୁ ମୁଖ୍ୟମନ୍ତ୍ରୀ ପ୍ରଶଂସା କରିଛନ୍ତି। ବିଜୁ ସ୍ୱାସ୍ଥ୍ୟ କଲ୍ୟାଣ ଯୋଜନା, ସ୍କୁଲ ରୂପାନ୍ତରଣ, ପର୍ଯ୍ୟଟନର ପ୍ରଚାର, ଖେଳ କ୍ଷେତ୍ରକୁ ମଧ୍ୟ ସ୍ୱତନ୍ତ୍ର ଦୃଷ୍ଟି ଦେବାକୁ ମୁଖ୍ୟମନ୍ତ୍ରୀ ନିର୍ଦ୍ଦେଶ ଦେଇଛନ୍ତି। ୫-ଟି ଓ ମୋ ସରକାର ଆଧାରରେ କିପରି ପ୍ରଶାସନକୁ ଅଧିକ ଲୋକାଭିମୁଖୀ କରାଯିବ ସେନେଇ ଭବିଷ୍ୟତ ରୋଡ୍‌ମ୍ୟାପ୍ ପ୍ରସ୍ତୁତ ହେଉଛି ବୋଲି ମୁଖ୍ୟ ଶାସନ ସଚିବ ସୁରେଶ ଚନ୍ଦ୍ର ମହାପାତ୍ର କହିଛନ୍ତି। ସମ୍ମିଳନୀରେ ୧୭ଟି ବିଷୟ ଉପରେ ଆଲୋକପାତ କରାଯାଇଛି। ପଞ୍ଚାୟତିରାଜ ମନ୍ତ୍ରୀ ପ୍ରଦୀପ ଅମାତ, ଅର୍ଥମନ୍ତ୍ରୀ ନିରଞ୍ଜନ ପୂଜାରୀ, କୃଷି ମନ୍ତ୍ରୀ ରଣେନ୍ଦ୍ର ପ୍ରତାପ ସ୍ୱାଇଁ, ବାଣିଜ୍ୟ ଓ ପରିବହନ ମନ୍ତ୍ରୀ ଟୁକୁନି ସାହୁ ପ୍ରମୁଖ ସମ୍ମିଳନୀରେ ଯୋଗଦେଇଥିଲେ।

ପ୍ରତିଷ୍ଠା ହେବ...

(ବିଏସ୍‌କେଓ୍ୱାଇ) ଆଲୋଚନାର ମୁଖ୍ୟ ବିଷୟବସ୍ତୁଥିଲା। ସ୍ୱାସ୍ଥ୍ୟ ସଚିବ କହିଲେ, ଅନୁଗୋଳ, ବଡ଼ବିଲ, ଝାରସୁଗୁଡା ଏବଂ ଭଦ୍ରକରେ ମେଡିକାଲ କଲେଜ ବଦଳରେ ପିପିପି ମୋଡ୍‌ରେ ସ୍ପେଶିଆଲିଟି ହସ୍ପିଟାଲ ଖୋଲିବାକୁ ନିଷ୍ପତ୍ତି ହୋଇଛି। ଓଡ଼ିଶା ସ୍ୱାସ୍ଥ୍ୟ ବିଜ୍ଞାନ ବିଶ୍ୱବିଦ୍ୟାଳୟ କାର୍ଯ୍ୟ ୨୦୨୩ ସୁଦ୍ଧା ସାରିବାକୁ ଲକ୍ଷ୍ୟ ରଖାଯାଇଛି। ତେବେ ଝାରସୁଗୁଡ଼ାଠାରେ ସ୍ୱତନ୍ତ୍ର କ୍ୟାନ୍‌ସର ଓ ହୃଦରୋଗ ହସ୍ପିଟାଲ ପିପିପି ମୋଡ୍‌ରେ ଆରମ୍ଭ କରାଯିବ ବୋଲି ସଚିବ କହିଛନ୍ତି। ରାଜ୍ୟରେ ଖାଲି ପଡ଼ିଥିବା ଡାକ୍ତରୀ ପଦବୀକୁ ନେଇ ସ୍ୱାସ୍ଥ୍ୟ ସଚିବ ଶାଳିନୀ ପଣ୍ଡିତ କହିଲେ, ୩ ହଜାର ଡାକ୍ତର ପଦବୀ ପାଇଁ ଓପିଏସ୍‌ସି ଅଧୀନରେ ଚୟନ କରାଯାଇଛି। ସେପ୍ଟେମ୍ବର ସୁଦ୍ଧା ନିଯୁକ୍ତି ପତ୍ର ଦିଆଯିବ। ଏହାପରେ ଆଉ ୫ ହଜାର ପଦବୀ ପାଇଁ ଓପିଏସ୍‌ସି ଅଧୀନରେ ଚୟନ କରାଯାଇ ନିଯୁକ୍ତି ଦିଆଯିବାକୁ ଯୋଜନା କରାଯାଇଛି। ସେହିପରି ବିଏସ୍‌କେଓ୍ୱାଇକୁ ସମ୍ପ୍ରସାରଣ କରାଯାଉଛି। ରାଜ୍ୟ ବାହାରେ ୫୦୦ ହସ୍ପିଟାଲକୁ ବିଏସ୍‌କେଓ୍ୱାଇରେ ସାମିଲ କରାଯାଇଛି। ପ୍ରତ୍ୟେକ ଦିନ ନୂଆ ନୂଆ ହସ୍ପିଟାଲକୁ ସାମିଲ କରିବାକୁ କାର୍ଯ୍ୟ ଜାରି ରହିଛି। ବିଏସ୍‌କେଓ୍ୱାଇରେ ଏବେଯାଏ ରାଜ୍ୟରେ ୯୬.୫ ଲକ୍ଷ ପରିବାରରୁ ୯୭ ପ୍ରତିଶତ ଲୋକେ ଉପକୃତ ହେଉଛନ୍ତି ବୋଲି ସେ କହିଥିଲେ।

୫୦ ହଜାର ଏସ୍‌ଏଚ୍‌ଜି...

ଏସ୍‌ଏଚ୍‌ଜିର ସହଭାଗିତାକୁ ଫୋକସ୍ କରାଯାଉଛି। ବିଶେଷକରି କୋରାପୁଟ, କେନ୍ଦ୍ରାପଡ଼ାରେ ବହୁତ ଭଲ କାମ ହୋଇଛି। ୭୦ ଲକ୍ଷ ମହିଳା କେମିତି ପରିଚୟ ପାଇବେ ସେନେଇ ଗୁରୁତ୍ୱ ଦିଆଯାଉଥିବା ମିଶନ ଶକ୍ତି ସଚିବ କହିଛନ୍ତି। ମହିଳାମାନଙ୍କୁ ବୃହତ୍ ବ୍ୟବସାୟ ପ୍ରତିଷ୍ଠା ଏବଂ ଏହାର ବ୍ୟାପକ ପରିଚାଳନାରେ ସାହାଯ୍ୟ କରିବା ପାଇଁ ମୁଖ୍ୟମନ୍ତ୍ରୀ ଅନେକ ପଦକ୍ଷେପ ଘୋଷଣା କରିଛନ୍ତି। ଶୂନ ପ୍ରତିଶତ ସୁଧରେ ମିଶନ ଶକ୍ତିକୁ ୫ ଲକ୍ଷ ଟଙ୍କା ପର୍ଯ୍ୟନ୍ତ ଋଣ ଯୋଗାଇ ଦିଆଯାଉଛି। ଚଳିତ ବର୍ଷ ପ୍ରାୟ ୩ ଲକ୍ଷରୁ ଅଧିକ ଗୋଷ୍ଠୀକୁ ୧୦ ହଜାର କୋଟି ଟଙ୍କାର ଋଣ ପ୍ରଦାନ କରାଯିବ। ୨୦୦ କୋଟି ସୁଧ ଛାଡ଼ ରାଶି ସିଧାସଳଖ ଏସ୍‌ଏଚ୍‌ଜି ଆକାଉଣ୍ଟକୁ ପ୍ରଦାନ କରାଯାଉଛି। ଆସନ୍ତା ୫ ବର୍ଷ ମଧ୍ୟରେ ସ୍ୱୟଂ ସହାୟକ ଗୋଷ୍ଠୀଗୁଡ଼ିକୁ ୫୦,୦୦୦ କୋଟି ଟଙ୍କାର ଋଣ ପ୍ରଦାନ କରିବାକୁ ଲକ୍ଷ୍ୟ ରଖାଯାଇଥିବାବେଳେ ଏସ୍‌ଏଚ୍‌ଜିଗୁଡ଼ିକୁ ସୁଧ ଫେରସ୍ତ ବାବଦକୁ ୧୨୦୦ କୋଟି ଟଙ୍କା ପ୍ରଦାନ ପାଇଁ ବ୍ୟବସ୍ଥା କରାଯାଇଛି। ଓଡ଼ିଶା ସରକାର ଆଗାମୀ ୫ ବର୍ଷ ମଧ୍ୟରେ ପ୍ରାୟ ୫ ହଜାର କୋଟି ଟଙ୍କାର ସରକାରୀ ସେବା ଏବଂ ସାମଗ୍ରୀ ଯୋଗାଣ ଆଦି ସେବାର ଏକ ନିଆରା ମଡେଲ୍ ସୃଷ୍ଟି କରିଛନ୍ତି। ଡାକ୍ତରଖାନା ଖାଦ୍ୟ ପରିଚାଳନା, ବିଦ୍ୟୁତ୍ ମିଟର ରିଡିଂ, ମତ୍ସ୍ୟଚାଷ, ସହରାଞ୍ଚଳ କାର୍ଯ୍ୟ, ଜଙ୍ଗଲରେ ନର୍ସରୀ ବୃଦ୍ଧି ଆଦି କ୍ଷେତ୍ରର ୧୫ଟି ସରକାରୀ ବିଭାଗରେ ମିଶନ ଶକ୍ତି ଏସ୍‌ଏଚ୍‌ଜିଗୁଡ଼ିକୁ ନିୟୋଜିତ କରାଯାଇଛି। ମିଶନ ଶକ୍ତି ବଜାର, ସ୍ୱୟଂ ସହାୟକ ଗୋଷ୍ଠୀ ଉତ୍ପାଦ ପାଇଁ ଖୁଚୁରା ଷ୍ଟୋର ରାଜ୍ୟର ୫୦୦ଟି ସ୍ଥାନରେ ସ୍ଥାପନ କରାଯିବ। ଖୁବ୍‌ଶୀଘ୍ର ଭୁବନେଶ୍ୱରରେ ଏକ ଅତ୍ୟାଧୁନିକ ବୁଟିକ୍ ଷ୍ଟୋର ଖୋଲିବା ଫ୍ଲିପ୍‌କାର୍ଟରେ ବିକ୍ରୟ ପାଇଁ ୩୦୦ ସ୍ୱୟଂ ସହାୟକ ଗୋଷ୍ଠୀ ଏବଂ ଉତ୍ପାଦକଗୋଷ୍ଠୀଙ୍କୁ ଚିହ୍ନଟ କରାଯାଇଛି। କୋରାପୁଟ ଜିଲାର ବୋରିଗୁମ୍ମାର ୧୨ଟି ପଞ୍ଚାୟତରେ ୩୧୦ ଏକର ଜମିରେ ମହିଳାଙ୍କ ପାଇଁ କ୍ଷୁଦ୍ର ଇଣ୍ଡଷ୍ଟ୍ରିଆଲ ପାର୍କ ନିର୍ମାଣ କରାଯାଇଛି। ମିଶନ ଶକ୍ତି ସ୍ୱୟଂ ସହାୟକ ଗୋଷ୍ଠୀଠାରୁ ଦୁଗ୍ଧ ସଂଗ୍ରହ ଓ ବିକ୍ରୟ ପାଇଁ କେନ୍ଦ୍ରାପଡ଼ା ଜିଲାରେ ମିଲ୍‌କ ଶକ୍ତି କାର୍ଯ୍ୟକ୍ରମ ଆରମ୍ଭ କରାଯାଇଥିବା ସମ୍ମିଳନୀରେ ସୂଚନା ଦିଆଯାଇଛି।

ହାଜତ ମୃତ୍ୟୁରେ...

କେନ୍ଦ୍ରମନ୍ତ୍ରୀ ରାଏ ଆହୁରି କହିଥିଲେ, ପୋଲିସ ହାଜତରେ ମୃତ୍ୟୁ କ୍ଷେତ୍ରରେ କମିଶନ ୨୦୧ ମାମଲାରେ ମୃତକଙ୍କ ପରିବାରକୁ ମୋଟ ୫,୮୦,୭୪,୯୯୮ ଟଙ୍କାର ସହାୟତା ପାଇଁ ସୁପାରିସ କରିଛନ୍ତି। କେବଳ ଗୋଟିଏ ମାମଲାରେ ଶୃଙ୍ଖଳାଗତ କାର୍ଯ୍ୟାନୁଷ୍ଠାନ ଲାଗି ନିର୍ଦ୍ଦେଶ ଦିଆଯାଇଛି। ଏହି କ୍ଷେତ୍ରରେ ମହାରାଷ୍ଟ୍ର ଦ୍ୱିତୀୟ ସ୍ଥାନରେ ରହିଛି, ଯେଉଁଠି ୨୦୧୭-୧୮ରେ ୧୯ ହାଜତ ମୃତ୍ୟୁ ଘଟିଥିଲା। ୨୦୧୮-୧୯ରେ ୧୧, ୨୦୧୯-୨୦ରେ ୩, ୨୦୨୦-୨୧ରେ ୧୩, ୨୦୨୧-୨୨ରେ ୩୦ ଜଣ କଏଦୀଙ୍କ ଜୀବନ ହାଜତରେ ଯାଇଥିଲା। ଉତ୍ତର ପ୍ରଦେଶ କଥା ଦେଖିଲେ ୨୦୧୭-୧୮ରେ ୧୦, ୨୦୧୮-୧୯ରେ ୧୨, ୨୦୧୯-୨୦ରେ ୩, ୨୦୨୦-୨୧ରେ ୮, ୨୦୨୧-୨୨ରେ ୮ ଜଣଙ୍କ ହାଜତ ମୃତ୍ୟୁ ଘଟିଥିଲା। ଚତୁର୍ଥ ସ୍ଥାନରେ ଥିବା ତାମିଲନାଡୁରେ ୨୦୧୭-୧୮ରେ ୧୧ ଜଣଙ୍କ ହାଜତ ମୃତ୍ୟୁ ଘଟିଥିଲା। ୨୦୧୮-୧୯ରେ ୧୧, ୨୦୧୯-୨୦ରେ ୧୨, ୨୦୨୦-୨୧ରେ ୨, ୨୦୨୧-୨୨ରେ ୪ ହାଜତ ମୃତ୍ୟୁ ଘଟିଥିବା ନେଇ ଅଭିଯୋଗ ଆସିଥିଲା। ସେହିପରି ବିହାରରେ ୨୦୧୭-୧୮ରେ ୭, ୨୦୧୮-୧୯ ଏବଂ ୨୦୧୯-୨୦ରେ ୫ ଜଣ ଲେଖାଏ, ୨୦୨୦-୨୧ରେ ୩ ଓ ୨୦୨୧-୨୨ରେ ୧୮ କଏଦୀ ହାଜତରେ ପ୍ରାଣ ହରାଇଥିଲେ। ହାଜତ ମୃତ୍ୟୁ କ୍ଷେତ୍ରରେ ଓଡ଼ିଶା ଚତୁର୍ଦ୍ଦଶ ସ୍ଥାନରେ ରହିଛି। ଓଡ଼ିଶାର ଥାନା ଓ ଜେଲ ହାଜତରେ ଗତ ୫ ବର୍ଷ ମଧ୍ୟରେ ୧୯ ଜଣଙ୍କ ମୃତ୍ୟୁ ଘଟିଥିଲା। ୨୦୧୭-୧୮ ଏବଂ ୨୦୧୮-୧୯ରେ ଏହି ସଂଖ୍ୟା ୪ ଲେଖାଏ ଥିବାବେଳେ ୨୦୧୯-୨୦ରେ ୫, ୨୦୨୦-୨୧ରେ ୪, ୨୦୨୧-୨୨ରେ ୨ ରହିଥିଲା ବୋଲି ନିତ୍ୟାନନ୍ଦ ସୂଚନା ଦେଇଥିଲେ। ସିକିମ ଓ ଗୋଆରେ ୨୦୧୭ରୁ ୨୦୨୦ ମଧ୍ୟରେ ଗୋଟିଏ ହେଲେ ହାଜତ ମୃତ୍ୟୁ ଘଟି ନ ଥିବାବେଳେ ୨୦୨୧-୨୨ରେ ଜଣେ ପ୍ରାଣ ହରାଇଥିବା ରେକର୍ଡ କରାଯାଇଛି। ସମ୍ବିଧାନର ସପ୍ତମ ପରିଚ୍ଛେଦ ଅନୁସାରେ ପୋଲିସ ଓ ଆଇନଶୃଙ୍ଖଳା ରାଜ୍ୟଗୁଡ଼ିକର ବିଷୟ। ମାନବାଧିକାର ସୁନିଶ୍ଚିତ କରିବା ରାଜ୍ୟ ସରକାରଙ୍କ ପ୍ରାଥମିକ ଦାୟିତ୍ୱ। ତେବେ କେନ୍ଦ୍ର ସରକାର ସମୟାନୁଯାୟୀ ନିର୍ଦ୍ଦେଶନାମା ଜାରି କରିଥାଆନ୍ତି। ମାନବ ଅଧିକାର ସୁରକ୍ଷା (ପିଏଚ୍‌ଆର୍) ଆଇନ, ୧୯୯୩ ମଧ୍ୟ ପ୍ରଣୟନ ଦ୍ୱାରା ଏନ୍‌ଏଚ୍‌ଆର୍‌ସି ଏବଂ ରାଜ୍ୟ ମାନବ ଅଧିକାର ଆୟୋଗ (ଏସ୍‌ଏଚ୍‌ଆର୍‌ସି) ମଧ୍ୟ ପ୍ରତିଷ୍ଠା କରାଯାଇଛି। ସରକାରୀ କର୍ମଚାରୀମାନେ ମାନବାଧିକାର ଉଲ୍ଲଂଘନ କଲେ ଏନ୍‌ଏଚ୍‌ଆର୍‌ସି ଏବଂ ଏସ୍‌ଏଚ୍‌ଆର୍‌ସି ତା'ର ତଦନ୍ତ କରାଇଥାଆନ୍ତି।

ଭାଜପାକୁ ମିଳିଛି...

୭୪.୫୨୪ କୋଟି ଟଙ୍କା ପାଇଥିବାବେଳେ ଗତବର୍ଷ ୨୮ ପ୍ରତିଶତ ବୃଦ୍ଧି ପାଇ ୯୫.୪୫୯ କୋଟି ଟଙ୍କା ହୋଇଛି। ଅନ୍ୟପକ୍ଷରେ ସିପିଆଇଏମ୍ ଏବଂ ଏନ୍‌ପିଇପି ଚାନ୍ଦା ପୂର୍ବବର୍ଷ ତୁଳନାରେ ହ୍ରାସ ପାଇଛି। ସିପିଆଇଏମ୍ ଚାନ୍ଦା ୨୨.୦୬ ପ୍ରତିଶତ ହ୍ରାସ ପାଇ ୨.୮୪୬ କୋଟି ହୋଇଥିବାବେଳେ ଏନ୍‌ପିଇପି ଚାନ୍ଦା ୪୦.୫୦ ପ୍ରତିଶତ ହ୍ରାସ ପାଇ ୨୪.୧୦ ଲକ୍ଷ ଟଙ୍କାରେ ପହଞ୍ଚିଛି। କର୍ପୋରେଟର/ବ୍ୟବସାୟ ସେକ୍ଟରରୁ ମୋଟ ୨,୫୫୧ଟି ଚାନ୍ଦାରୁ ୬୨୫.୮୮୩ କୋଟି ଟଙ୍କା ଚାନ୍ଦା ମିଳିଛି; ଯାହାକି ମୋଟ ଚାନ୍ଦାର ୮୦.୧୬ ପ୍ରତିଶତ। ଏହା ବ୍ୟତୀତ ୪,୫୦୬ ବ୍ୟକ୍ତିଗତ ଚାନ୍ଦାରୁ ୧୫୩.୩୨୮ କୋଟି ଟଙ୍କା ମିଳିଛି। ଏହା ମୋଟ ଚାନ୍ଦାର ୧୯.୬୩୭ ପ୍ରତିଶତ। କର୍ପୋରେଟ ଚାନ୍ଦାରୁ ୫୪୮.୮୦୮ କୋଟି ଭାଜପାକୁ ଯାଇଥିବାବେଳେ ବ୍ୟକ୍ତିଗତ ଚାନ୍ଦା ୬୫.୭୭୪ କୋଟି ଏହି ଦଳକୁ ମିଳିଛି। ସେହିପରି କଂଗ୍ରେସ କର୍ପୋରେଟ/ବ୍ୟବସାୟ ସେକ୍ଟରରୁ ଚାନ୍ଦା ବାବଦରେ ୫୪.୫୬୭ କୋଟି ଏବଂ ବ୍ୟକ୍ତିଗତ ଚାନ୍ଦାରୁ ୪୦.୮୯୨ କୋଟି ଟଙ୍କା ପାଇଛି। ଏଡିଆର୍ ରିପୋର୍ଟ ଅନୁଯାୟୀ ଅନ୍ୟ ଜାତୀୟ ଦଳଗୁଡ଼ିକ ପାଇଥିବା ମୋଟ କର୍ପୋରେଟ ଚାନ୍ଦା ତୁଳନାରେ ଭାଜପା ଏକାକୀ ୭ ଗୁଣରୁ ଅଧିକ ପାଇଛି। ଭାଜପାକୁ ୫୪୮.୮୦୮ କୋଟି କର୍ପୋରେଟ ଚାନ୍ଦା ମିଳିଥିବାବେଳେ ଅନ୍ୟ ଦଳଗୁଡ଼ିକର ମୋଟ ୭୭.୦୭୫ କୋଟି ଟଙ୍କା କର୍ପୋରେଟ ଚାନ୍ଦା ପାଇଛନ୍ତି।

SOUTH gate AVENUE
Limited Duplex Available
At Kantilo, Sundarpada
5 Km. from Pokhariput
Land : 1,500 Sqft.
Building : 1,600 Sqft.
For Site Visit :
93373 93374
90788 73737
Actual Project View
Construction going on
Reg. No- RP/19/2021/00607
Website -www.rera.odisha.gov.in

Classified Everyday
0674-2580101, 2549949

MATRIMONIAL

BRIDE WANTED

Ashirbad Weeding:- 32, 36, 52, 45 ବର୍ଷ ପୁରୁଷଙ୍କ ପାଇଁ ଉପଯୁକ୍ତ ମହିଳା ଆବଶ୍ୟକ। ସବୁଜାତି ଗ୍ରହଣୀୟ। ଯୋଗାଯୋଗ- 9178392294. D-2736

ଓଡ଼ିଆ ବ୍ରାହ୍ମଣ ପୁଅ ପାଇଁ ଯୋଗ୍ୟ ପାତ୍ରୀ ଆବଶ୍ୟକ। ଯୋଗାଯୋଗ Mobile: 7978409094. D-73746

GROOM WANTED

ଆଧାତ୍ମିକ ନିରାମିଷ ତେଲି କନ୍ୟା 1988 B.C.A., M.A ସବୁ ଜାତିର ବର ଆବଶ୍ୟକ।

ଗେଣ୍ଡୁଫୁଲ ତଳି

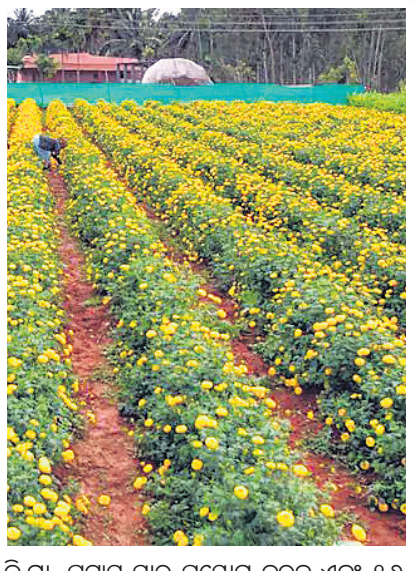

ଆଗରୁ ଖରାଟିଆ ଗେଣ୍ଡୁଫୁଲ ତଳି ପକାଇ ନ ଥିଲେ ଏବେ ତଳି ପକାନ୍ତୁ। ଅଧିକ ଅମଳକ୍ଷମ କମଳା ରଙ୍ଗ ସିରାକୋଲା କିସମ ବ୍ୟବହାର କରନ୍ତୁ। ତଳିଘରାରେ ଧାଡ଼ିକୁ ଧାଡ଼ି ୫ ସେ.ମି. ବ୍ୟବଧାନରେ ବିହନକୁ ୧ ସେ.ମି. ଗଭୀରରେ ବୁଣନ୍ତୁ। ଅତ୍ୟଧିକ ତାପମାତ୍ରାରୁ ରକ୍ଷା ପାଇବା ପାଇଁ ତଳିଘରାରେ ନଡ଼ା ଘୋଡ଼ାଇ ଦିଅନ୍ତୁ। ଏକରକୁ ୩୫୦ରୁ ୪୦୦ ଗ୍ରାମ୍ ମଞ୍ଜି ଆବଶ୍ୟକ ହୋଇଥାଏ। ଆଗରୁ ତଳି ପକାଇଥିଲେ ଏବଂ ୩ରୁ ୪ ପତ୍ରର ହୋଇଗଲେ ମୁଖ୍ୟ କିଆରିରେ ଲଗାନ୍ତୁ। ଜମିକୁ ଭଲଭାବେ ଗୁଣ୍ଡକରି ଏକର ପ୍ରତି ୧୦ ଟନ୍ ଶଢ଼ା ଗୋବରଖତ ମିଶାଇ ଦିଅନ୍ତୁ। ଗଛ ଲଗାଇବା ପୂର୍ବରୁ ଏକର ପ୍ରତି ୧୬ କି.ଗ୍ରା. ଯବକ୍ଷାରଜାନ, ୮୦ କି.ଗ୍ରା. ଫସ୍‌ଫରସ୍ ଓ ୮୦ କି.ଗ୍ରା. ପଟାସ୍ ସାର ପ୍ରୟୋଗ କରନ୍ତୁ ଏବଂ ୧୬ କି.ଗ୍ରା. ଯବକ୍ଷାରଜାନ ୧ମାସ ପରେ କୋଡ଼ାଖୁସା କରି ଘାସ ବାଛି ପ୍ରୟୋଗ କରନ୍ତୁ। ତଳି ବଦଳରେ ଏକର ପ୍ରତି ୪୦,୦୦୦ କଟିଂସ ଦରକାର ହୋଇଥାଏ। ଧାଡ଼ିକୁ ଧାଡ଼ି ୩୦ ଓ ଗଛକୁ ଗଛ ୨୦-୨୦ ସେ.ମି. ବ୍ୟବଧାନରେ ରୁଅନ୍ତୁ। ତଳି ରୋଇବାର ୪୦ ଦିନ ପରେ ଅଗ ଡାଳଗୁଡ଼ିକୁ ଭାଙ୍ଗି ଦିଅନ୍ତୁ।

ରଜନୀଗନ୍ଧାର ଉନ୍ନତ କିସମ

ରଜନୀଗନ୍ଧା ଏବେଠାରୁ ମେ' ମାସ ପର୍ଯ୍ୟନ୍ତ ଲଗାଇପାରିବେ। କୋଲକାତା ସିଙ୍ଗଲ, ଶ୍ରୀଙ୍ଗାର, କୋଏମ୍ବାଟୋର, ସିଙ୍ଗଲ ଓ ସୁହାସିନୀ(ଡବଲ)ଆଦି କିସମ ଲଗାନ୍ତୁ। ବୁଣିବା ପୂର୍ବରୁ ଅନୁମୋଦିତ ସାରର (ଏକର ପ୍ରତି ୮୦କି.ଗ୍ରା. ଯବକ୍ଷାରଜାନ,୮୦କି.ଗ୍ରା. ଫସ୍‌ଫରସ ଓ ୮୦କି.ଗ୍ରା. ପଟାସ ସାର) ର ଏକ ତୃତୀୟାଂଶ ଯବକ୍ଷାରଜାନ ଓ ସବୁତକ ଫସ୍‌ଫରସ ଓ ପଟାସ ସାର ପ୍ରାୟୋଗ କରନ୍ତୁ। ଏକର ପ୍ରତି ପ୍ରାୟ ୪୦,୦୦୦କନ୍ଦା ଆବଶ୍ୟକ ହୋଇଥାଏ। କନ୍ଦାଗୁଡ଼ିକୁ ୨.୫ସେ.ମି. ବ୍ୟାସ ବିଶିଷ୍ଟ ହୋଇଥିବା ଦରକାର। ଶୀତଳ ଭଣ୍ଡାରରେ ୪-୫ଡିଗ୍ରୀ ସେଲ୍‌ସିଅସ୍‌ରେ ରହିଥିବା କନ୍ଦାଗୁଡ଼ିକ ଭଲ ଗଜା ହୋଇଥାଏ। ସୂତ୍ରଜୀବପ୍ରବଣ ଅଞ୍ଚଳରେ ଲଗାଇବା ପୂର୍ବରୁ ଏକ ପ୍ରତି ୧୬୦କେ.ଜି ନିମ୍ବପିଡ଼ିଆ ପ୍ରୟୋଗ କରନ୍ତୁ। କନ୍ଦାଗୁଡ଼ିକୁ ଲଗାଇବା ପୂର୍ବରୁ ଚେରଗୁଡ଼ିକୁ କାଟିଦିଅନ୍ତୁ। ଧାଡ଼ିକୁ ଧାଡ଼ି ୩୦ସେ.ମି ଓ କନ୍ଦାକୁ କନ୍ଦା ୩୦ସେ.ମି. ବ୍ୟବଧାନରେ ଲଗାନ୍ତୁ।

ପୋଟଳ

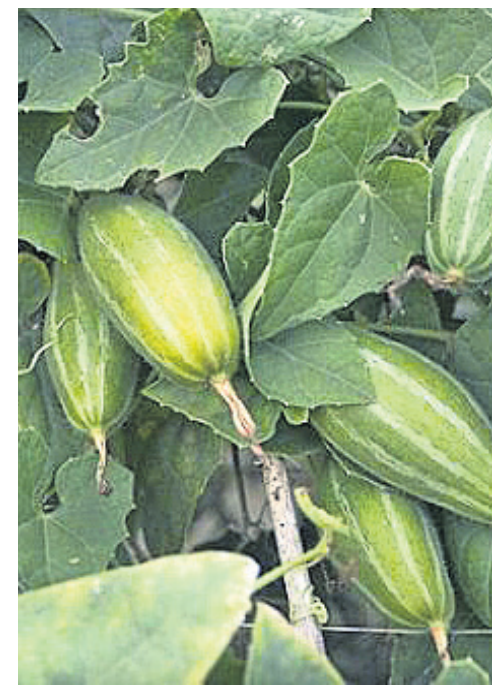

ପୋଟଳ ଫୁଲଫଳ ଧରିବା ଅବସ୍ଥାକୁ ଆସିବା ବେଳକୁ ଜମିକୁ ଘାସୁଆ ରଖାଯିବା ଦରକାର। କାରଣ ଘାସ ଜମିର ଆର୍ଦ୍ରତା ବଜାୟ ରଖିବାରେ ସାହାଯ୍ୟ କରେ ଓ ମାଟି ଉପରେ ମାଡୁଥିବା ଲତାର ଫଳକୁ ନିରାପଦରେ ଧରିରଖେ। ଏହାଦ୍ୱାରା ଫଳଗୁଡ଼ିକ ମାଟି ସଂସ୍ପର୍ଶରେ ଆସି ନଷ୍ଟ ହୁଏନାହିଁ। ଡେରିରେ ଲଗାଯାଇଥିବା ପୋଟଳରେ ଫୁଲ ଆସିବା ପୂର୍ବରୁ କୋଡ଼ାଖୁସା କରି ଅନୁମୋଦିତ ପ୍ରଣାଳୀରେ ସାର ପ୍ରୟୋଗକରି ଜଳସେଚନ କରନ୍ତୁ। ପୋଟଳରେ କବକଜନିତ ଝାଉଁଳା ରୋଗ ଲାଗିବା ଆଶଙ୍କା ରହିଛି। ଏହାର ଦମନ ପାଇଁ ପ୍ରତି ଲିଟର ପାଣିରେ ୧.୫ଗ୍ରାମ ହିସାବରେ କାର୍ବେଣ୍ଡାଜିମ୍ ମିଶାଇ ମୂଳ ମାଟି ଭିଜାଇ ରଖନ୍ତୁ।

ଲାଭଜନକ କାକୁଡ଼ି ଚାଷ

ଡ. ପରେଶ କୁମାର ପଣ୍ଡା

> 'ଆମ ରାଜ୍ୟର ଉଷ୍ମ ଓ ଆର୍ଦ୍ର ଜଳବାୟୁ କାକୁଡ଼ି ଚାଷ ପାଇଁ ଅନୁକୂଳ। ସବୁ ଜିଲାର ସମସ୍ତ ଅଞ୍ଚଳରେ ଏହାକୁ ଚାଷ କରାଯାଇପାରିବ। ପ୍ରଚୁର ସୂର୍ଯ୍ୟାଲୋକ ଆବଶ୍ୟକ କରୁଥିବା କାକୁଡ଼ି ଚାଷ ପାଇଁ ଉର୍ବରିଆ ନିଗିଡ଼ା, ଦୋରସା ମାଟି ହିଁ ଉପଯୁକ୍ତ।'

କାକୁଡ଼ିର ବଜାର ଚାହିଦା ବର୍ଷସାରା ସବୁ ସ୍ଥାନରେ ରହିଥାଏ। ପିଲାଠୁ ବୟସ୍କ କଷି କାକୁଡ଼ିଟିଏ ଦେଖିଲେ ଖାଇବାକୁ ବା କାହାର ମନ ନ ହୁଏ। ଏହା ଏକ ଉନ୍ନତ ପୁଷ୍ଟିକାରୀ ଖାଦ୍ୟ ରୂପେ ପରିଗଣିତ ହୋଇଥାଏ। ଏଥିରେ ୯୬ ପ୍ରତିଶତ ଜଳୀୟ ଅଂଶ ଥିବାରୁ ଏହାକୁ ଖାଇବା ଦ୍ୱାରା ଶରୀରର ଶୁଷ୍କତା ଦୂର ହୋଇଥାଏ। ଏହା ଫ୍ଲାଭୋନୋଏଡ୍ସ, ଟ୍ରାଇଟରଫିନ୍ସ ଓ ଲିଗ୍‌ନାନ୍ସ ପରି ଆଣ୍ଟିଅକ୍ସିଡାଣ୍ଟ ଧାରଣ କରିବା ସହ ଏଥିରେ ଶରୀର ଜଳାପୋଡ଼ା, ଯନ୍ତ୍ରଣାଲାଘବକାରୀ ଏପରିକି କ୍ୟାନ୍‌ସର ସହ ଲଢ଼ିବାର କ୍ଷମତା ରହିଥାଏ। ପ୍ରାୟ ୫୨ ଗ୍ରାମ କାକୁଡ଼ିରେ କେବଳ ୮ କ୍ୟାଲୋରି ଶକ୍ତି ମିଳୁଥିବା ବେଳେ ଆଦୌ ସ୍ନେହସାର ନ ଥାଏ। ଏହାକୁ ଖାଇବା ଦ୍ୱାରା ଶରୀରରେ କୋଲେଷ୍ଟରଲ ମାତ୍ରାରେ ବୃଦ୍ଧି ଘଟି ନ ଥାଏ। ଏଥିରେ ଶର୍କରା ଅଂଶ ମଧ୍ୟ କମ୍। ତେଣୁ ଏହାକୁ ଡାଇବେଟିସ୍ ରୋଗୀ ଖାଇପାରିବେ। କାକୁଡ଼ିରେ ଯଥେଷ୍ଟ ତନ୍ତୁ, ଅଧିକ ପରିମାଣର ମ୍ୟାଗ୍ନେସିୟମ, ପୋଟାସିୟମ, ମାଙ୍ଗାନିଜ, ଭିଟାମିନ୍-କେ ରହିଥାଏ। ଶରୀରରେ ରୋଗ ପ୍ରତିରୋଧକ ଶକ୍ତି ବଢ଼ାଇବାରେ ଏହା ମଧ୍ୟ ସହାୟକ ହୋଇଥାଏ।

କାକୁଡ଼ିର ଅନ୍ୟ ଉପକାରୀ ଗୁଣଗୁଡ଼ିକ ମଧ୍ୟରେ ଏହାକୁ ଖାଇଲେ କୋଷ୍ଠକାଠିନ୍ୟ ହୋଇ ନ ଥାଏ। ହାଡ଼, କେଶ, ଯକୃତ, ଚର୍ମ, ଦାନ୍ତ ମଜଭୁତ ହେବାରେ ଏହା ମଧ୍ୟ ସାହାଯ୍ୟ କରିଥାଏ। କାକୁଡ଼ିରେ ୧.୬ ପ୍ରତିଶତ ପୁଷ୍ଟିସାର, ଅଧିକ ପରିମାଣର ଭିଟାମିନ୍ ଓ ଧାତବ ଲବଣ ଥିବାରୁ ଏହା ଆମ ଶରୀର ପାଇଁ ଉପଯୋଗୀ ସାବ୍ୟସ୍ତ ହୋଇଆସିଛି।

ଆମ ରାଜ୍ୟର ଉଷ୍ମ ଓ ଆର୍ଦ୍ର ଜଳବାୟୁ କାକୁଡ଼ି ଚାଷ ପାଇଁ ଅନୁକୂଳ। ସବୁ ଜିଲାର ସମସ୍ତ ଅଞ୍ଚଳରେ ଏହାକୁ ଚାଷ କରାଯାଇପାରିବ। କାକୁଡ଼ିଚାଷ ପାଇଁ ପ୍ରଚୁର ସୂର୍ଯ୍ୟାଲୋକ ଆବଶ୍ୟକ ପଡ଼ିଥାଏ। ଉର୍ବରିଆ, ନିଗିଡ଼ା, ଦୋରସା ମାଟି ଏହି ଚାଷ ପାଇଁ ଉପଯୁକ୍ତ।

ଉନ୍ନତ କିସମ : କାକୁଡ଼ିର ଉନ୍ନତ କିସମଗୁଡିକ ମଧ୍ୟରେ ରହିଛି ସୁପ୍ରିୟା, ପୁଟି, ଲଙ୍ଗ୍ ଗ୍ରୀନ୍, ହିମାଙ୍ଗୀ, ପୁଷା ସଂଯୋଗ, ଚଇତାଳି, ପୋଏନ୍‌ସେଟ୍, ନିର୍ମାଲ୍ୟ, ଜାପାନିଜ୍, ଲଙ୍ଗ୍‌ଗ୍ରୀନ୍, ପୁଷା ବରଖା, ପୁଷା ଉଦୟ, ଲକ୍ଷ୍ମୀ, ପୁଷା ସିଡଲେସ କୁକୁମ୍ବର-୬, ପୁନାକ୍ଷୀରା, ରେନି ସ୍ପେଶାଲ ଲୋକପ୍ରିୟ। ସଙ୍କରଜାତୀୟ କାକୁଡ଼ିର ଉନ୍ନତ କିସମ ମଧ୍ୟରେ ରହିଛି-ପୁଷା ସଂଯୋଗ, ଚେଷ୍ଟି, ସିମରନ୍, ରାନି, ତୃପ୍ତି ଏବଂ ଆଜାକସ୍। ଖରାଦିନେ ଆମ ରାଜ୍ୟରେ ପୁଟି, ସୁପ୍ରିୟା, ଚଇତାଳି କିସମ, ପ୍ରିୟ ୧୫୩୧, ଏମ୍‌କେୟୁଏଚ୍-୧,୨,୩, ୧୦୧, ୪୦୧, ରିଗାଲ୍ ଆଦି ଚାଷ କରାଯାଉଛି।

ବିହନ ଲଗାଇବା ଉପାୟ

ଏକର ପ୍ରତି ୧.୫ କି.ଗ୍ରା. ମଞ୍ଜିକୁ ବିଶୋଧନ କରିବା ପରେ ମୁଖ୍ୟ ଜମିରେ ମନ୍ଦାରେ ଲଗାଯାଏ। ଏହାକୁ ଲଗାଇବା ପୂର୍ବରୁ ମଞ୍ଜିକୁ ୬-୧୨ ଘଣ୍ଟା ପାଣିରେ ଭିଜାଇ ଲଗାଇଲେ ଶୀଘ୍ର ଗଜା ବାହାରେ। ସାଧାରଣତଃ କାକୁଡ଼ି ଜାନୁୟାରୀ-ମାର୍ଚ୍ଚ ଏବଂ ଜୁନ୍-ଜୁଲାଇ ମଧ୍ୟରେ ଲଗାଯାଏ। ଧାଡ଼ିକୁ ଧାଡ଼ି ୧୫୦ ସେ.ମି. ଓ ଗଛକୁ ଗଛ ୬୦-୧୦୦ ସେ.ମି. ଦୂରତାରେ ୩୦ ସେ.ମି. ଓସାରିଆ ନାଳିରେ ବା ମନ୍ଦା ପ୍ରଣାଳୀରେ ୬୦ସେ.ମି. ଲମ୍ବ, ଓସାର ଓ ଗଭୀର ଗାତ ଖୋଳି ଖତ ସାର ମାଟିରେ ମିଶାଇ ମଞ୍ଜି ଲଗାଇବାର ୧-୨ ଦିନ ପୂର୍ବରୁ ଜଳସେଚନ କରନ୍ତୁ। ମନ୍ଦା ପ୍ରତି ୪-୫ଟି ମଞ୍ଜି ଲଗାଇ ହାଲୁକା ଜଳସେଚନ ଦିଆଯାଏ। ମୂଳସାର ଭାବରେ ୬୦ କୁଇଣ୍ଟାଲ ଖତ ସହ ୧୦ କି.ଗ୍ରା. ଯବକ୍ଷାରଜାନ, ୧୨ କି.ଗ୍ରା. ଫସ୍‌ଫରସ ଓ ୧୫ କି.ଗ୍ରା. ପଟାସ (ସାର ରୂପେ....)ଏକର ପ୍ରତି ଦିଆଯାଏ। ତାହାର ୨୦ ଦିନ ପରେ ପୁନର୍ବାର ଯବକ୍ଷାରଜାନ ୧୦ କି.ଗ୍ରା. ଓ ପଟାସ୍ ସାର ୧୫ କି.ଗ୍ରା. (ଅର୍ଥାତ୍ ୟୁରିଆ ୨୨ କି.ଗ୍ରା. ଓ ପଟାସ୍ ସାର ୨୫ କି.ଗ୍ରା.) ଫସଲରେ ପ୍ରୟୋଗ କରାଯାଏ। କାକୁଡ଼ି ଲଗାଇବାର ମାସକ ବେଳକୁ ଅଣୁସାର ପ୍ରୟୋଗକଲେ ଅଧିକ ଅମଳ ମିଳିଥାଏ।

ପରିଚାଳନା

କାକୁଡ଼ି ଲଗାଇବାର ୨୦ ଏବଂ ୪୦ ଦିନ ବେଳକୁ ଦୁଇ ଥର କୋଡ଼ାଖୁସା କରି ଘାସ ବାଛି ଓ ସାର ଦେଇ ମୂଳକୁ ମାଟି ଘୋଡ଼ାଇ ଦିଆଯାଏ। ପାଗ ଓ ବତର ଦେଖି ୩-୭ ଦିନ ଅନ୍ତରରେ ଜଳସେଚନ କରାଯାଏ। କୌଣସି ଅବସ୍ଥାରେ ଗଛ ମୂଳରେ ପାଣି ଜମି ନ ରହୁଥିବା ଦରକାର। ଅତ୍ୟଧିକ ଉତ୍ତାପରେ ଅଣ୍ଡିରା ଫୁଲ ଅଧିକ ଆସିଥାଏ। ଗଛ ଦୁଇ-ପତ୍ରିଆ ଥିବା ବେଳେ ଇଥେଫେନ୍ ୧ ଗ୍ରାମ ୧୦ ଲିଟର (ଏକର ପ୍ରତି) ସିଞ୍ଚନ କଲେ ମାଈ ଫୁଲ ଅଧିକ ଆସିଥାଏ। କାକୁଡ଼ି ରଞ୍ଜା ଦେଇ ଅଥବା ମଡ଼େଇ ଚାଷ କରାଯାଏ।

ରୋଗପୋକ ନିୟନ୍ତ୍ରଣ

କାକୁଡ଼ି ଚାଷରେ ପାଉଁଶିଆ ରୋଗ ହେଲେ ତାହାର ପ୍ରତିକାର ପାଇଁ ଆଜୋକ୍ସିଷ୍ଟ୍ରୋବିନ୍ ୨୩ ପ୍ରତିଶତ, ଏମ୍‌ସିର ୧ ମିଲି/କାର୍ବେଣ୍ଡାଜିମ ୫୦ ପ୍ରତିଶତ, ଡବ୍ଲ୍ୟୁପିର ୧.୫ ଗ୍ରାମ ଲିଟର ପ୍ରତି ପ୍ରୟୋଗ କରନ୍ତୁ। ଆଣ୍ଟ୍ରୋକ୍ନୋଜ, ପତ୍ରଚିତା ଓ ନିମ୍ନମୁଖୀ ପାଉଁଶିଆ ପାଇଁ ମାନ୍‌କୋଜେବ/ଜିନେବ ୭୫ ପ୍ରତିଶତ ଡବ୍ଲ୍ୟୁପିର ୨.୫ ଗ୍ରାମ ଲିଟର ପ୍ରତି ପ୍ରୟୋଗ କରନ୍ତୁ। କାକୁଡ଼ିରେ ମୋଜାଇକ୍ ଭୂତାଣୁ ରୋଗ ହେଲେ ଡାଇମିଥୋଏଟ୍ ୨ ମିଲିଲିଟର ଏକର ପ୍ରତି ସିଞ୍ଚନ କରାଯାଏ। ସେହିପରି ନାଲି କଖାରୁ ଓ କାକେଡ଼ିଆ ପୋକର ନିୟନ୍ତ୍ରଣ ଲାଗି କାର୍ବାରିଲ୍ ୨ ଗ୍ରାମ/କ୍ଲୋରୋପାଇରିଫସ୍ ବା କ୍ୟୁନାଲଫସ୍ ୨ ମିଲି ଏକର ପ୍ରତି ପ୍ରୟୋଗ କରନ୍ତୁ। ଜଉ ଓ ପତ୍ରଡିଆଁ ପୋକ ଦମନ ଲାଗି ଇମିଡାକ୍ଲୋପ୍ରିଡ୍ ୭୦ ପ୍ରତିଶତ, ଡବ୍ଲ୍ୟୁଜିର ୦.୦୭ ଗ୍ରାମ ଏକର ପ୍ରତି ପ୍ରୟୋଗ କରନ୍ତୁ। ଫଳମାଛିର ପ୍ରତିକାର ଲାଗି ବିଷ ଥୋପ ରଥିବା ବା ମାଲାଥିଅନ ୫୦ ଇ.ସି.ର ୨ ମିଲି ଏକର ପ୍ରତି ସିଞ୍ଚନ କରାଯାଏ।

କାକୁଡ଼ି ଲଗାଇବାର ୪୫-୫୦ ଦିନ ବେଳକୁ କାକୁଡ଼ି ଅମଳ ଆରମ୍ଭ ହୋଇଥାଏ। କାକୁଡ଼ିର ଫସଲ ଅବଧି ହେଉଛି ୯୦-୧୨୦ ଦିନ। ଏହାକୁ କଅଁଳ ଅବସ୍ଥାରେ ୨-୪ ଦିନ ଅନ୍ତରରେ ତୋଳିଲେ ଅଧିକ ଫଳିଥାଏ। କାକୁଡ଼ିକୁ ବଜାରକୁ ପଠାଇବା ପୂର୍ବରୁ ସମ୍ପୂର୍ଣ୍ଣ ସବୁଜ ରଙ୍ଗର କାକୁଡ଼ିକୁ ବାଛିଦେଇ ଧୋଇ ପଠାଇଲେ ଭଲ ବଜାର ଦର ଆଣିଥାଏ।

- ବ୍ଲକ୍ କୃଷି ଅଧିକାରୀ, ଯାଜପୁର
ମୋ : ୯୪୩୭୧୧୨୭୦୪

ଡାଲିଜାତୀୟ ବିହନ ବିଶୋଧନ

ଡାଲିଜାତୀୟ ବିହନକୁ ବିଶୋଧନ କରିବା ସମୟରେ ଏକ କି.ଗ୍ରା. ବିହନ ପିଛା କାର୍ବୋକ୍ସିନ୍ ୩୭.୫% ଣ୍ଟ ଥିରାମ୍ ୩୭.୫% ମିଶ୍ରିତ ଡି.ଏସ୍. ଫିମ୍ପିନାଶକ ୨ ଗ୍ରାମ୍ ଗୋଳାଇ ବିହନ ବୁଣନ୍ତୁ । ହେକ୍ଟର ପ୍ରତି ୨୫ କି.ଗ୍ରା. ବିହନରେ ୫୦୦ ଗ୍ରାମ୍ ରାଇଜୋବିୟମ୍ ବୀଜାଣୁ କଲ୍‌ଚର ପ୍ରୟୋଗ କରନ୍ତୁ । ବିହନକୁ ଧାଡ଼ିରେ ବୁଣନ୍ତୁ । ଧାଡ଼ିକୁ ଧାଡ଼ି ୩୦ ସେ.ମି. ବ୍ୟବଧାନ ରଖନ୍ତୁ। ଜମିକୁ ଭଲ ଭାବରେ ଚାଷ କରି ହେକ୍ଟର ପିଛା ୧୦/୧୨ ଶଗଡ଼ ଶଢ଼ା ଗୋବର ଖତ ବା କମ୍ପୋଷ୍ଟ ପ୍ରୟୋଗ କରନ୍ତୁ। ମୁଗ, ବିରି ପାଇଁ ହେକ୍ଟର ପ୍ରତି ୨୦ କି.ଗ୍ରା. ଯବକ୍ଷାରଜାନ, ୪୦ କି.ଗ୍ରା. ଫସ୍‌ଫେଟ୍ ଓ ୨୦ କି.ଗ୍ରା. ପଟାସ୍ ଏବଂ ମଟର ପାଇଁ ୨୫ କି.ଗ୍ରା. ଯବକ୍ଷାରଜାନ, ୫୦ କି.ଗ୍ରା. ଫସ୍‌ଫେଟ୍ ଓ ୨୫ କି.ଗ୍ରା. ପଟାସ୍ ସାର ପ୍ରୟୋଗ କରନ୍ତୁ । ଜଉପୋକ ଲାଗିଲେ ହେକ୍ଟର ପିଛା ରୋଗର ୧ ଲିଟର କିମ୍ବା ଇମିଡାକ୍ଲୋପ୍ରିଡ୍ ୧୭.୮ ଏସ୍.ଏଲ୍. ୧୨୦ ମି.ଲି.କୁ ୫୦୦ ଲିଟର ପାଣିରେ ମିଶାଇ ସିଞ୍ଚନ କରନ୍ତୁ । ପାଉଁଶିଆ ରୋଗ ଦେଖାଦେଲେ ହେକ୍ଟର ପିଛା ୨ କି.ଗ୍ରା. ସେଚିତ ଗନ୍ଧକ ବା ସଲ୍‌ଫେକ୍ସ ସିଞ୍ଚନ କରନ୍ତୁ ।

ଡାଲୁଅ ଧାନ ରୋଇବା ପରେ...

ଡାଲୁଅ ଧାନ ରୋଇବାର ୧୫-୨୦ ଦିନ ଜମିରେ ନଖବୁଡ଼ା ପାଣି ରଖି ୧୨୦ରୁ କମ୍ ଦିନିଆ ଧାନରେ ହେକ୍ଟର ପ୍ରତି ୩୦ କିଲୋଗ୍ରାମ୍ ଓ ୧୨୦ ଦିନରୁ ଅଧିକ ଦିନିଆ ତଥା ସଙ୍କର କିସମ ଧାନରେ ୪୦ କି.ଗ୍ରା. ଯବକ୍ଷାରଜାନ ସାର ପିଲସାର ହିସାବରେ ପ୍ରୟୋଗ କରନ୍ତୁ । ପିଲ ଅବସ୍ଥାରେ ୨.୫ ସେ.ମି. ପର୍ଯ୍ୟନ୍ତ ପାଣି ରଖନ୍ତୁ । କାଣ୍ଡବିନ୍ଧା ପୋକ ଦମନ ପାଇଁ ହେକ୍ଟର ପ୍ରତି ୧ ଲିଟର କ୍ଲୋରପାଇରିଫସ୍ କିମ୍ବା ପ୍ରୋଫେନୋଫସ୍ ୫୦୦ ଲିଟର ପାଣିରେ ଗୋଳାଇ ପତ୍ର ସିଞ୍ଚନ କରନ୍ତୁ ।

ଜାଣି ରଖନ୍ତୁ...

- ଖରାଦିନିଆ ଗୋଖାଦ୍ୟ ପାଇଁ ଶସ୍ୟଜାତୀୟ ଫସଲ ଯଥା ମକା ଓ ବାଜରା ଏବଂ ଡାଲିଜାତୀୟ ଫସଲ ବରଗୁଡ଼ି ଓ ଡଙ୍ଗର ରାଣୀ ଚାଷ କରନ୍ତୁ। ସବୁଦିନିଆ ଗୋଖାଦ୍ୟ ଫସଲ ଯଥା ସଙ୍କର ନେପିଅର ବାଜରା ଓ ଗିନି ଘାସରେ ଏକର ପ୍ରତି ୧୬ କି.ଗ୍ରା . ଯବକ୍ଷାରଜାନ ପ୍ରୟୋଗକରି ଜଳସେଚନ କରନ୍ତୁ।
- ଗୋରୁଙ୍କ ସାହାଣ, ବଜବଜିଆ ଓ ଫାଟୁଆ ରୋଗ ପାଇଁ ଏଫ୍‌ଏମ୍‌ଡି ଭାକ୍ସିନ୍ ଓ ଛେଳିଙ୍କ ପିପିଆର୍ ରୋଗ ଲାଗି ପ୍ରତିଷେଧକ ଟିକା ବ୍ୟବସ୍ଥା ଗ୍ରହଣ କରନ୍ତୁ।
- କୁକୁଡ଼ାଙ୍କର ନାଲିଝାଡ଼ା ହେଉଥିଲେ ଅଧଗ୍ରାମ ଫ୍ୟୁରାସଲକୁ ୧ ଲିଟର ପାଣିରେ ମିଶାଇ ୩ ଦିନ ପର୍ଯ୍ୟନ୍ତ ଦିଅନ୍ତୁ।
- କୁକୁଡ଼ାଙ୍କ ଘୁମାରୋଗର ନିୟନ୍ତ୍ରଣ ପାଇଁ ପ୍ରଥମ ୭ ଦିନ ଭିତରେ ଲାସୋଟା ପ୍ରତିଷେଧକ ଟିକା ଏବଂ ୧୩-୧୫ ଦିନ ଭିତରେ ଆଇବିଟି ଟିକା ଆଖିରେ ପକାଇବାର ବ୍ୟବସ୍ଥା କରନ୍ତୁ।
- ବନରାଜ ଓ ଗ୍ରାମପ୍ରିୟ କୁକୁଡ଼ା ପାଳନ ପ୍ରତି ଲୋକଙ୍କ ଆଗ୍ରହ ବଢୁଥିବା ଯୋଗୁ ଚିଆଁ ପାଇଁ ଆଞ୍ଚଳିକ ସରକାରୀ କୁକୁଡ଼ା ଫାର୍ମ ସହ ଯୋଗାଯୋଗ କରିପାରିବେ।

ଷ୍ଟ୍ରବେରି ଦେଇଛି ପରିଚୟ

ସଫଳ ଚାଷୀ

ଜିତେନ୍ଦ୍ର ବର୍ମା

ସମ୍ବଲପୁର ଜିଲା ଜୁଜୁମୁରା ବ୍ଲକ ଅଧୀନ ପଡ଼ିଆବାହାଲ ଗ୍ରାମର ଷ୍ଟ୍ରବେରି ଚାଷ କରି ସ୍ଥାନୀୟ ଅଞ୍ଚଳରେ ପ୍ରଶଂସା ସାଉଁଟି ଚାଲିଛନ୍ତି ଜିତେନ୍ଦ୍ର ବର୍ମା ଏବଂ ତାଙ୍କର ସ୍ତ୍ରୀ ରୀନା ବର୍ମା। ଅନୁକୂଳ ପାଣିପାଗ ନ ଥିବା ସତ୍ତ୍ୱେ ନିଜର ଇଚ୍ଛାଶକ୍ତି ବଳରେ ସେ ଏହି ଚାଷକରି ସଫଳତା ହାସଲ କରିଛନ୍ତି। ପଡ଼ିଆବାହାଲ ନିବାସୀ ମୋହନ ଚନ୍ଦ୍ର ସାହୁଙ୍କ ପାଟୁଆବାହାଲସ୍ଥିତ ଫାର୍ମ ହାଉସରେ ଏଭଳି ଚାଷ କରି ନିଜେ କିଛି ଆୟ କରିବା ସହ ଅନ୍ୟମାନଙ୍କ ପାଇଁ ପ୍ରେରଣା ପାଲଟିଛନ୍ତି ସେ। ବିହାରର ଔରଙ୍ଗାବାଦ ନିକଟସ୍ଥ ଚିଲକିଭିଗା ଗ୍ରାମରେ ଜିତେନ୍ଦ୍ରଙ୍କ ଜନ୍ମ। ୨୦୨୧ରେ ମୋହନ ଚନ୍ଦ୍ର ସାହୁଙ୍କଠାରୁ ୧ଏକର ଜମି ୨୦୨୪ ଯାଏ ଲିଜ୍‌ରେ ନେଇଛନ୍ତି। ସେହି ଜମିରେ ଷ୍ଟ୍ରବେରି ଚାଷ କରୁଛନ୍ତି। ଏସମ୍ପର୍କରେ ଜିତେନ୍ଦ୍ର କହନ୍ତି, ''ଗତ ୨ବର୍ଷ ଧରି ଏଠାରେ ଏହି ଚାଷ କରିଆସୁଛି। ଯଦିଓ ପାଣିପାଗ ଅନୁକୂଳ ରହୁନି, ତଥାପି ମନୋବଳକୁ ଆଗେଇ ଚାଲିଛି। ପ୍ରାଥମିକ ସ୍ତରରେ ମୋତେ ସଫଳତା ମିଳିବା ପରେ ଏହି ଚାଷକୁ କିପରି ଆହୁରି ଉନ୍ନତ ଧରଣର କରାଯାଇପାରିବ ସେ ନେଇ ଚେଷ୍ଟା ଜାରି ରଖିଛି। ଖାସ୍ କଥା ହେଲା, ଷ୍ଟ୍ରବେରି ଚାଷ ପାଇଁ ମୁଁ ଟ୍ରେନିଂ ନେଇଛି। ଓଡ଼ିଶାରେ ଏହି ଚାଷକୁ ପ୍ରସାର କରାଇବା ମଧ୍ୟ ମୋର ଲକ୍ଷ୍ୟ। ସାଧାରଣତଃ ନଭେମ୍ବରରୁ ଫେବୃୟାରୀ ଭିତରେ ଏହି ଚାଷରୁ ଭଲ ଅମଳ ମିଳିଥାଏ। ଏଠାରେ ଦିନକୁ ପ୍ରାୟ ଏକ କୁଇଣ୍ଟାଲ ଷ୍ଟ୍ରବେରି ଅମଳ କରୁଛି।'' ବିଶେଷ ଭାବରେ ଶୀତଦିନ ଏହି ଚାଷ ପାଇଁ ବେଶ୍ ଉପଯୋଗୀ। ଷ୍ଟ୍ରବେରି ଚାଷ ପାଇଁ ଉର୍ବର ମାଟି ଉପଯୋଗୀ ହୋଇଥାଏ। ଏହି ଚାଷ କରିବା ସମୟରେ ଆବଶ୍ୟକ ସାର ପ୍ରୟୋଗ କରିବା ଦରକାର। ସରକାରୀ ସାହାଯ୍ୟ ମିଳିଲେ ଏ କ୍ଷେତ୍ରରେ ଆହୁରି ଆଗେଇ ହେବ ବୋଲି କହନ୍ତି ଜିତେନ୍ଦ୍ର।

-ରାଧାମୋହନ ଷଡ଼ଙ୍ଗୀ

ମାଣ୍ଡିଆରେ ସାର ପ୍ରୟୋଗ...

ମାଣ୍ଡିଆ ତଳି ୩ ସପ୍ତାହର ହୋଇଗଲେ ତଳିକୁ ଧାଡ଼ିକୁ ଧାଡ଼ି ୨୦ସେ.ମି. ଓ ଗଛକୁ ଗଛ ୧୦ସେ.ମି. ବ୍ୟବଧାନରେ ରୁଅନ୍ତୁ। ମାଟି ପରୀକ୍ଷା ପରେ ଅନୁମୋଦିତ ସାର ପ୍ରୟୋଗ କରନ୍ତୁ। ମାଟି ପରୀକ୍ଷା ହୋଇ ନ ଥିଲେ ଏକର ପ୍ରତି ୨୪:୧୬:୧୨ଅନୁପାତରେ ଯବକ୍ଷାରଜାନ,ଫସ୍‌ଫରସ ଓ ପଟାସ ସାର ପ୍ରୟୋଗ କରନ୍ତୁ। ରୋଇବା ସମୟରେ ଅଧା ଯବକ୍ଷାରଜାନ ସାର ସହିତ ସମସ୍ତ ଫସ୍‌ଫରସ ଓ ପଟାସ ପ୍ରୟୋଗ କରନ୍ତୁ। ସଅଳ ରୁଆଯାଇଥିବା ମାଣ୍ଡିଆ ଲଗାଇବାର ୩-୪ସପ୍ତାହ ହୋଇଯାଇଥିଲେ ଏକର

'ଆଲୁମିନିୟମର ରାଜଧାନୀ ହେବ ଭାରତ'

୨ ଦିନିଆ ଅନ୍ତର୍ଜାତୀୟ ଆଲୁମିନିୟମ ସମ୍ମିଳନୀ ଉଦ୍‌ଯାପିତ

ଭୁବନେଶ୍ୱର,୧୪।୨

ବେଦାନ୍ତ ଆଲୁମିନିୟମର ଓଡ଼ିଶା ୟୁନିଟ୍ ଝାରସୁଗୁଡ଼ାଠାରେ ଏକ ୨ଦିନିଆ ଅନ୍ତର୍ଜାତୀୟ ଆଲୁମିନିୟମ୍ ସମ୍ମିଳନୀ–୨୩ ନିକଟରେ ଅନୁଷ୍ଠିତ ହୋଇଯାଇଛି। ବିଶେଷକରି ଓଡ଼ିଶାରେ ପ୍ରଥମଥର ପାଇଁ ଅନ୍ତର୍ଜାତୀୟ ଆଲୁମିନିୟମ ସମ୍ମିଳନୀର ଆୟୋଜନ କରାଯାଇଥିଲା। ଏପରିକି ଆଲୁମିନିୟମ୍ ଆସୋସିଏସନ ଅଫ୍ ଇଣ୍ଡିଆର ସହଭାଗିତାରେ ଏହି ଉଦ୍‌ଘାଟନୀ ସଂସ୍କରଣ ସଫଳତାର ସହ ଶେଷ ହୋଇଥିଲା। ଉକ୍ତ କାର୍ଯ୍ୟକ୍ରମରେ ବିଶ୍ୱରୁ ୧୩ ଦେଶର ଆଲୁମିନିୟମ ଇଣ୍ଡଷ୍ଟ୍ରି ଏବଂ ସହଯୋଗୀ କ୍ଷେତ୍ରର ପ୍ରାୟ ୪୦୦ ଶିଳ୍ପପତି ଏବଂ ଗ୍ରାହକ ପ୍ରମୁଖ ଉପସ୍ଥିତ ଥିଲେ। ଏହି ପରିପ୍ରେକ୍ଷୀରେ 'ଭାରତକୁ ଆଲୁମନିୟମ ରାଜଧାନୀ ତଥାର କରିବା' ଶୀର୍ଷକ ବିଷୟବସ୍ତୁ ଉପରେ ବିସ୍ତୃତ ଆଲୋଚନା କରାଯାଇଥିଲା।

ଏ ସମ୍ପର୍କରେ ବେଦାନ୍ତ ଲିମିଟେଡ୍‌ର ସିଇଓ (ଆଲୁମିନିୟମ୍ ବିଜ୍‌ନେସ୍) ରାହୁଲ ଶର୍ମା କହିଛନ୍ତି, ଦୁନିଆର କେତେକ ଅଭିନବ କୌଶଳ ସହ ଧାତୁ ଏବଂ ଉତ୍ପାଦନ କ୍ଷେତ୍ରର ବିଶେଷଜ୍ଞ ଏବଂ ଆଲୁମିନିୟମ୍ ଉତ୍ପାଦନରେ ପ୍ରମୁଖ ଖେଳାଳି ରହିଥିବାରୁ ଆମେ ବେଶ୍ ଆନନ୍ଦିତ। ଏପରିକି ଝାରସୁଗୁଡ଼ାଠାରେ ଆମର ମେଗା ଆଲୁମିନିୟମ୍ ସ୍ମେଲଟରରେ ମୂଲ୍ୟ–ଶୃଙ୍ଖଳା ଚିନ୍ତାଧାରା ତଥା ଶିଳ୍ପ ଷ୍ଟାଲ୍‌ୱାର୍ଟର ଏହି ମହାମିଳନ ଅନ୍ତର୍ଜାତୀୟ ସହଯୋଗରେ ନୂତନ ସୁଯୋଗ ଏବଂ ଆଲୁମିନିୟମ ଶିଳ୍ପର ଉତ୍ପାଦନର ଉତ୍କର୍ଷ ଏବଂ ସ୍ଥାୟିତ୍ୱରେ ଏକ ପଦକ୍ଷେପ ପରିବର୍ତ୍ତନ ଆଣିବା ପାଇଁ ଅନ୍ତନିହିତ ଚିନ୍ତାଧାରା ଏବଂ ସର୍ବୋତ୍ତମ ଅଭ୍ୟାସ ଆଦାନ ପ୍ରଦାନ ପାଇଁ ଏକ ପଥ ପରିଷ୍କାର କରିଛି। ଅନ୍ତର୍ଜାତୀୟ ଆଲୁମିନିୟମ୍ ସମ୍ମିଳନୀର ପ୍ରଥମ ସଂସ୍କରଣରୁ ଅନ୍ତର୍ନିହିତ ପଦକ୍ଷେପ ସହ ଆମେ ଆମର ଗ୍ରାହକ,ଭାଗୀଦାରି ଏବଂ ହିତାଧିକାରୀମାନଙ୍କ ସହ ମିଶି ଭାରତକୁ ଆଲୁମିନିୟମ୍ ରାଜଧାନୀ କରିବା ପାଇଁ ଆମର ପ୍ରୟାସ ଜାରି ରଖିଛୁ ବୋଲି ସେ ବିସ୍ତୃତ ଆଲୋକପାତ କରିଥିଲେ।

୨୫୦ ଏୟାରବସ୍, ୨୨୦ ବୋଇଂ ବିମାନ କିଣିବ ଏୟାର ଇଣ୍ଡିଆ

ନୂଆଦିଲ୍ଲୀ,୧୪।୨

ଟାଟା ଗ୍ରୁପ୍ ମାଲିକାନାରେ ଥିବା ଏୟାର ଇଣ୍ଡିଆ ଏୟାରବସ୍ କମ୍ପାନୀଠାରୁ ୨୫୦ ବିମାନ ଏବଂ ବୋଇଂ କମ୍ପାନୀରୁ ୨୨୦ ବିମାନ କିଣିବ। ଦୀର୍ଘ ୧୭ ବର୍ଷରୁ ଊର୍ଦ୍ଧ୍ୱ ସମୟ ପରେ ପ୍ରଥମ ଥର ପାଇଁ ଏୟାର ଇଣ୍ଡିଆ ବିମାନ କିଣିବା ପାଇଁ ଅର୍ଡର କରିଛି। ଟାଟା ଗ୍ରୁପ୍ ମାଲିକାନାରେ ଏହା ପ୍ରଥମ ଅର୍ଡର। ଏୟାରବସ୍‌ଠାରୁ ୨୫୦ ବିମାନ କିଣିବା ଲାଗି ମଙ୍ଗଳବାର ଚୁକ୍ତି ସ୍ୱାକ୍ଷର ହୋଇଥିବା ଟାଟା ସନ୍ସ ଅଧ୍ୟକ୍ଷ ଏନ୍. ଚନ୍ଦ୍ରଶେଖରନ କହିଛନ୍ତି। ସେଥିରେ ୪୦ ୱାଇଡ୍ ବଡି ଏୟାଏ୫୦ ବିମାନ ରହିଛି। ଏଥିପାଇଁ ଅନୁଷ୍ଠିତ ଭର୍ଚୁଆଲ କାର୍ଯ୍ୟକ୍ରମରେ ପ୍ରଧାନମନ୍ତ୍ରୀ ନରେନ୍ଦ୍ର ମୋଦି ଏବଂ ଫ୍ରାନ୍ସ ରାଷ୍ଟ୍ରପତି ଏମାନୁୟେଲ୍ ମାକରଁ ଓ ଅନ୍ୟମାନେ ଯୋଗଦେଇଥିଲେ। ଟାଟା ଗ୍ରୁପ୍ ଏବଂ ଏୟାରବସ୍‌କୁ ଅଭିନନ୍ଦନ ଜଣାଇ ମୋଦି କହିଥିଲେ ଏହି ଡିଲ୍ ଭାରତ ଓ ଫ୍ରାନ୍ସ ମଧ୍ୟରେ ସୁଦୃଢ଼ ସମ୍ପର୍କର ପ୍ରତିଫଳନ କରୁଛି। ଏଥିସହିତ ଭାରତର ବେସାମରିକ ବିମାନ ଚଳାଚଳ ସେକ୍ଟରର ସଫଳତା ଓ ଆକାଂକ୍ଷାକୁ ପ୍ରତିପାଦନ କରୁଛି ବୋଲି ପ୍ରଧାନମନ୍ତ୍ରୀ କହିଥିଲେ। ଏୟାରବସ୍ ସହ ଚୁକ୍ତିନାମା ସ୍ୱାକ୍ଷରର କିଛି ସମୟ ପରେ ବୋଇଂରୁ ଏୟାର ଇଣ୍ଡିଆ ୨୨୦ ବିମାନ କିଣିବ ବୋଲି ହ୍ୱାଇଟ୍ ହାଉସ୍ ମଙ୍ଗଳବାର ଘୋଷଣା କରିଛି।

ଭୁବନେଶ୍ୱର ଏମ୍ସକୁ ୨୦ ଏମ୍‌ସିଏସ୍ ଦେଲା ବିଓଆଇ

ଭୁବନେଶ୍ୱର,୧୪।୨

ବ୍ୟାଙ୍କ ଅଫ୍ ଇଣ୍ଡିଆ (ବିଓଆଇ)ର ଭୁବନେଶ୍ୱର ଅଞ୍ଚଳ ପକ୍ଷରୁ ୨୦ଟି ମୋବାଇଲ୍ ଚାର୍ଜିଂ ଷ୍ଟେଶନ (ଏମ୍‌ସିଏସ୍) ଭୁବନେଶ୍ୱର ଏମ୍ସ ହସ୍ପିଟାଲକୁ ପ୍ରଦାନ କରାଯାଇଛି। ବିଶେଷକରି ବିଓବିର କର୍ପୋରେଟ ସାମାଜିକ ଦାୟିତ୍ୱବୋଧ (ସିଏସ୍‌ଆର୍) କାର୍ଯ୍ୟକ୍ରମ ଅଧୀନରେ ଏହି ଏମ୍‌ସିଏସ୍‌ଗୁଡିକ ହସ୍ପିଟାଲ କର୍ତ୍ତୃପକ୍ଷକୁ ଦିଆଯାଇଛି। ଏହି ପରିପ୍ରେକ୍ଷୀରେ ବିଓବିର ଭୁବନେଶ୍ୱର ଅଞ୍ଚଳର ଆଞ୍ଚଳିକ ପ୍ରବନ୍ଧକ ଏସ୍.ମଳୟ ଦାସ ଏମ୍ସର ସୁପରିଣ୍ଟେଣ୍ଡେଣ୍ଟ ଦିଲୀପ ପରିଡ଼ାଙ୍କୁ ଉକ୍ତ ଏମ୍‌ସିଏସ୍‌ଗୁଡିକୁ ପ୍ରଦାନ କରିଥିଲେ। ଏପରିକି ମେଡିକାଲ ପରିସରରେ ରହୁଥିବା ସବୁ ବର୍ଗଙ୍କ ସୁବିଧା ନିମନ୍ତେ ଏହି ଚାର୍ଜିଂ ୟୁନିଟ୍‌ଗୁଡ଼ିକ ଏମ୍ସ ଭୁବନେଶ୍ୱର ପରିସରରେ ସ୍ଥାପନ କରାଯିବ ବୋଲି ଡା. ପରିଡ଼ା ମତପ୍ରକାଶ କରିଥିଲେ। ସେହିଭଳି ବିଓଆଇର ଏଭଳି ମହତ୍ କାର୍ଯ୍ୟକୁ ପରିଡ଼ା ଉଚ୍ଚ ପ୍ରଶଂସା କରିଛନ୍ତି।

ହିରୋର ପ୍ରିମିୟମ ମଡେଲ 'ଜୁମ୍'ର ବଜାର ପ୍ରବେଶ

ଭଦ୍ରକ ଅଫିସ, ୧୪।୨

ଦେଶର ପ୍ରମୁଖ ମୋଟରସାଇକେଲ ଏବଂ ସ୍କୁଟର ନିର୍ମାତା ହିରୋ ମୋଟୋକର୍ପର ପ୍ରିମିୟମ ମଡେଲ 'ଜୁମ୍'ର ସର୍ବଭାରତୀୟ ଉନ୍ମୋଚନ ନିକଟରେ ହୋଇଯାଇଛି। ଏପରିକି ସ୍କୁଟର ବର୍ଗରେ ପରବର୍ତ୍ତୀ ଜ୍ଞାନକୌଶଳକୁ ପରିବର୍ଦ୍ଧିତ କରିବା ଲାଗି କମ୍ପାନୀ ତା'ର ନୂଆ ୧୧୦ ସିସି ଜୁମ୍ ସ୍କୁଟରର ବଜାର ପ୍ରବେଶ କରାଇଛି। ଏହି ପରିପ୍ରେକ୍ଷୀରେ ହିରୋର ସ୍ୱୀକୃତିପ୍ରାପ୍ତ ଡିଲର ସଞ୍ଜୀବ ହିରୋ ପକ୍ଷରୁ ମଙ୍ଗଳବାର ଏହାର ଅନାବରଣ କରାଯାଇଛି। ଏହି ଅବସରରେ କମ୍ପାନୀର ଜୋନାଲ ମ୍ୟାନେଜର ବି. ସ୍ୱାମୀନାଥନ, ଏରିଆ ମ୍ୟାନେଜର ହର୍ଷବର୍ଦ୍ଧନ ସିଂ ଏବଂ ସଞ୍ଜୀବ ହିରୋର ପ୍ରୋପ୍ରାଇଟର ପ୍ରୀତିରଞ୍ଜନ ଜେନା ପ୍ରମୁଖ ଉପସ୍ଥିତ ଥିଲେ। ସେହିଭଳି ସ୍କୁଟର ଇଣ୍ଡଷ୍ଟ୍ରିରେ ପ୍ରଥମ ଥର ପାଇଁ କର୍ନର ବେଣ୍ଡ ଲାଇଟ୍ ସହ ଇଣ୍ଟେଲଜେଣ୍ଟ କର୍ନରିଂ ଲାଇଟକୁ ଏଥିରେ ଅନ୍ତର୍ଭୁକ୍ତ କରାଯାଇଛି। ଏହା ବିଶେଷକରି ୩ଟି ଭାରିଆଣ୍ଟ ଏବଂ ୫ଟି ସ୍ପୋର୍ଟିଂ ରଙ୍ଗରେ ଉପଲବ୍ଧ ବୋଲି ସଞ୍ଜୀବ ହିରୋର ଜେନେରାଲ ମ୍ୟାନେଜର ସୁଶାନ୍ତ କୁମାର ସାହୁ ମତପ୍ରକାଶ କରିଛନ୍ତି। ସୂଚନାଯୋଗ୍ୟ ଏହି ଅବସରରେ ୭ଜଣ ସ୍ଥାନୀୟ ଗ୍ରାହକଙ୍କୁ ଉକ୍ତ ମଡେଲ୍ ପ୍ରଦାନ କରାଯାଇଥିଲା।

ଭଦ୍ରକ ଚରମ୍ପାସ୍ଥିତ ସଞ୍ଜୀବ ହିରୋ ପରିସରରେ ହିରୋ ଜୁମ୍‌ର ଅନାବରଣ ଅବସରରେ ଅତିଥି ଓ ଗ୍ରାହକ।

ଫୁରସତ

ଜାହ୍ନବୀଙ୍କ ଟଲିଉଡ୍ ଡେବ୍ୟୁ

ମୁମ୍ବାଇ: ବଲିଉଡ୍ ଅଭିନେତ୍ରୀ ଜାହ୍ନବୀ କପୁର ତାଙ୍କ ଏକାଧିକ ପ୍ରୋଜେକ୍ଟ ନେଇ ବ୍ୟସ୍ତ ଅଛନ୍ତି। ଏହା ମଧ୍ୟରେ ସେ ଅନ୍ୟ ଏକ ଦୁନିଆରେ ପାଦ ଦେବାକୁ ଯାଉଛନ୍ତି। ସେ ତାଙ୍କ ଆଗାମୀ ଫିଲ୍ମ ପାଇଁ ଟଲିଉଡ୍‌ରେ ଡେବ୍ୟୁ କରୁଛନ୍ତି। ଏଥିରେ ସେ ସାଉଥ୍ ସୁପରଷ୍ଟାର ଜୁନିୟର ଏନ୍‌ଟିଆର୍‌ଙ୍କ ସହ ନଜର ଆସିବେ। ଫିଲ୍ମର ଟାଇଟେଲ୍ ରହିଛି 'ଏନ୍‌ଟିଆର୍ ୩୦' ଯାହାର ନିର୍ଦ୍ଦେଶନା ଦେଉଛନ୍ତି କୋରତାଲା ଶିବା। ଖୁବ୍‌ଶୀଘ୍ର ଏହି ଫିଲ୍ମର ଶୁଟିଂ ଆରମ୍ଭ ହେବ ବୋଲି ନିର୍ଦ୍ଦେଶକ ସୂଚନା ଦେଇଛନ୍ତି। ଫିଲ୍ମ 'ଆର୍‌ଆର୍‌ଆର୍' ପରେ ଏହି ସିନେମା ଜୁନିୟର ଏନ୍‌ଟିଆର୍‌ଙ୍କ ପାଇଁ ବିଗ୍ ବଜେଟ୍‌ର ମୁଭି। ଏଥିପାଇଁ ଜାହ୍ନବୀ ସାଇନ୍ କରିଥିବାବେଳେ ଟିମ୍ ସହ ଫଟୋଶୁଟ୍‌ରେ ସାମିଲ ହେବେ ବୋଲି ଜଣାପଡ଼ିଛି। ଏହା ପୂର୍ବରୁ ଜାହ୍ନବୀ ମାଲାୟଲମ୍ ଥ୍ରିଲର ଫିଲ୍ମ 'ହେଲେନ୍'ର ରିମେକ୍ ଫିଲ୍ମ 'ମିଲି'ରେ ନଜର ଆସିଥିଲେ। ଏଥିସହ ଚଳିତ ବର୍ଷ ଅଗଷ୍ଟ ୩ରେ ରିଲିଜ୍ ହେବାକୁ ଥିବା ତେଲୁଗୁ ଫିଲ୍ମ 'ଜନ ଗଣ ମନ'ରେ ନଜରକୁ ଆସିବେ। ଆଉ ମଧ୍ୟ ବରୁଣ ଧାୱନ୍‌ଙ୍କ ସହ 'ବୱାଲ୍' ଏବଂ ସ୍ପୋର୍ଟ୍ସ ଡ୍ରାମା ଫିଲ୍ମ 'ମିଷ୍ଟର୍ ଆଣ୍ଡ ମିସେସ୍ ମାହି'ରେ ନଜରକୁ ଆସିବେ।

ହାର୍ଟ ଆକୃତି ଦ୍ୱୀପ ବିକ୍ରି ପାଇଁ ଆଡ୍

ଜାଗ୍‌ରେବ୍

କ୍ରୋଏସିଆରେ ଥିବା ଏକ ହାର୍ଟ ଆକୃତିର ଦ୍ୱୀପ ଲଭର୍ସ ଦ୍ୱୀପ ଭାବେ ପରିଚିତ। ଆଡ୍ରିଆଟିକ୍ ସମୁଦ୍ରରେ ଥିବା ଗଲେସେନଜେକ୍ ଦ୍ୱୀପ ପାସମାନ୍ କେନାରେ ଅବସ୍ଥିତ। ତେବେ ଏହି ଲଭର୍ସ ଦ୍ୱୀପର ବିକ୍ରି ପାଇଁ ଆଡ୍ ବାହାରିଛି। ୧୪୨ ହଜାର ବର୍ଗମିଟର ଅଞ୍ଚଳରେ ଥିବା ଏହି ଦ୍ୱୀପର ୩୦ ହଜାର ବର୍ଗମିଟର ଜାଗା ବିକ୍ରି ପାଇଁ ଆଡ୍ ବାହାରିଛି, ଯାହାର ମୂଲ୍ୟ ରହିଛି ୧୩ ମିଲିୟନ୍ ୟୁରୋ ଅର୍ଥାତ୍ ଭାରତୀୟ ମୁଦ୍ରାରେ ୧୧୫ କୋଟି। ତେବେ ସେହି ଦ୍ୱୀପରେ ହୋଟେଲ, ଭିଲ୍ଲା ଏବଂ ରେଷ୍ଟୁରାଣ୍ଟ ମଧ୍ୟ ନ ଥିବା ଜଣାପଡ଼ିଛି। ୭ ହଜାରରୁ ଊର୍ଦ୍ଧ୍ୱ ବର୍ଷ ପୂର୍ବରୁ ଏହି ଦ୍ୱୀପରେ ଲୋକେ ବାସ କରୁଥିବା କ୍ରୋଏସିଆର ଡିପାର୍ଟମେଣ୍ଟ ଅଫ୍ ଆର୍କିଓଲୋଜି ଅଫ୍ ଦି ୟୁନିଭର୍ସିଟି, ଜାଦର କହିଛି।

ଭିନ୍ନକ୍ଷମ ହୋଇ ମଧ୍ୟ ଅନ୍ୟକୁ ଖୁସି ଦେଉଛନ୍ତି

ନୂଆଦିଲ୍ଲୀ: ଲୋକେ ନିଜ ପେଟପାଟଣା ପାଇଁ ଅନେକ କିଛି କରୁଥିବା ନଜରକୁ ଆସୁଛନ୍ତି। ତେବେ ଏଠାରେ ଜଣେ ଭିନ୍ନକ୍ଷମ ନିଜକୁ ସକ୍ଷମ କରିବାକୁ ଯାହା କରୁଛନ୍ତି, ସେଥିରେ ସେ ଖୁସିଥିବା କହିଛନ୍ତି। ସେହି ଯୁବକ ଜଣକ ଏକ ଭିନ୍ନ ବ୍ୟାଟେରିଚାଳିତ ହୁଇଲ୍ ଚେୟାରରେ ବସି ଡେଲିଭରି ବୟ୍ ଭାବେ ଅନ୍ୟମାନଙ୍କୁ ଖାଦ୍ୟ ଯୋଗାଉଛନ୍ତି। ଏପରି ଏକ ଭିଡିଓ ବେଶ୍ ଭାଇରାଲ ହେବାରେ ଲାଗିଛି। ସେଥିରେ ଯୁବକ ଜୋମାଟୋର ଏକ ଶାର୍ଟ ପିନ୍ଧିଥିବା ସହ ଜୋମାଟୋ ଖାଇବା ବକ୍ସ ରଖି ତାଙ୍କ ହୁଇଲ୍ ଚେୟାରରେ ଯାଉଥିବାବେଳେ ଜଣେ ବ୍ୟକ୍ତି ତାଙ୍କର ଏହି ଭିଡିଓ କରିଛନ୍ତି। ସେ ତାଙ୍କର ଏହି କାର୍ଯ୍ୟରେ ବହୁତ ଖୁସିଥିବା ଜଣାପଡୁଛନ୍ତି। ତାଙ୍କୁ ଦେଖି ଲୋକେ ଖୁସି ହେଉଥିବା ମଧ୍ୟ ସେ କହିଛନ୍ତି। ତେବେ ଏହି ଭିଡିଓ କେଉଁଠାର ତାହା ଜଣାପଡ଼ିନାହିଁ।

ବିବାହ ଲାଗି ପୂରା ଉଡ଼ାଜାହଜ ବୁକ୍

ନୂଆଦିଲ୍ଲୀ

ନିକଟରେ ଏକ ନିଆରା ବିବାହ ଦେଖିବାକୁ ମିଳିଛି, ଯାହାର ଭିଡିଓ ଏବେ ସୋସିଆଲ ମିଡିଆରେ ବେଶ୍ ଭାଇରାଲ ହେବାରେ ଲାଗିଛି। ଭୁବନ ସରାଓଗି ନାମକ ଜଣେ ଯୁବକ ନେପାଳର ଜଣେ ଯୁବତୀଙ୍କୁ ବିବାହ କରିଛନ୍ତି। ସେଥିପାଇଁ ତାଙ୍କର ସମସ୍ତ ପରିବାର ସଦସ୍ୟ ନେପାଳ ଯିବାକୁ ବାହାରିଲେ। ଭୁବନ ସମ୍ପର୍କୀୟଙ୍କ ପାଇଁ ମୁମ୍ବାଇରୁ ନେପାଳ କାଠମାଣ୍ଡୁ ଯାଉଥିବା ଏକ ଉଡ଼ାଜାହାଜ ବୁକ୍ କରିଥିବା ଜଣାପଡ଼ିଛି। ଉଡ଼ାଜାହାଜରେ ଭୁବନଙ୍କ ସମ୍ପର୍କୀୟ ବହୁତ ଖୁସିଥିବା ସହ ନାଚୁଥିବା ନଜର ଆସିଛନ୍ତି। ଏପରି ଭିଡିଓ ଭାଇରାଲ ହେବା ପରେ ତାଙ୍କୁ ଅନେକ ମଜାଳିଆ କମେଣ୍ଟ ଆସିଛି।

CAREER APPOINTMENT
ON EVERY WEDNESDAY & SATURDAY
B/W : ₹. 350 per sq.cm
Colour : ₹. 400 per sq.cm
PAY FOR 1, GET 1 FREE
For Bookings
Call : 0674-2580385
Email : advt@dharitri.com

ଭୁବନେଶ୍ୱରରେ ଘର କାମ ପାଇଁ ଝିଅପିଲା ଦରକାର। ରହିବା, ଖାଇବା ମାଗଣା। ଦରମା କାମ ଦେଖି ଦିଆଯିବ।
ଏବେ ହିଁ ଯୋଗାଯୋଗ କରନ୍ତୁ:
9825495448

ମୁମ୍ବାଇରେ ପିଲାଙ୍କୁ ସମ୍ଭାଳିବା, ରୋଗୀଙ୍କ ଯତ୍ନ ନେବା, ଘର କାମ କରିବା ପାଇଁ ଝିଅ/ମହିଳା ଆବଶ୍ୟକ । ରହିବା ଓ ଖାଇବା ମାଗଣା । ବେତନ ୧୫-୨୦ ହଜାର ।
ଫୋନ୍: 08822900900

ସିକ୍ୟୁରିଟି ଗାର୍ଡ ଆବଶ୍ୟକ
ସିକ୍ୟୁରିଟି ଗାର୍ଡ ଆବଶ୍ୟକ ଅଛି। ଦରମା– 16,500/– ରୁ 20,000/– । ଏହା ସହିତ ରହିବା ମାଗଣା। ତତ୍‌ସହିତ ESI, PFO ରହିବ।
Contact: Bhikari-8342859664, 9746352276
ଯୋଗାଯୋଗ କରନ୍ତୁ।

APPOINTMENT
Urgently required Diploma / B.Tech. (Civil) experienced / fresher for Rourkela & Talcher. Salary is not a constraints.
Contact:
8249414800
9853615053

See Career Appointment on every Wednesday & Saturday

JOB VACANCY
ନିଜ ଅଫିସ Vacancy Fillup ପାଇଁ
Contact 6371005076, 9668330225
ODISHA MAIN POWER SERVICE
Khandagiri, Bhubaneswar
(Telecalling, Back Office & Reception, Salesman, Office Boy, Supervisor, Technical Post & any other

GURU NANAK ENGLISH MEDIUM PUBLIC SCHOOL
Branch I-UNIT-III, KHARAVEL NAGAR, BHUBANESWAR
Branch II - Gudiapokhari, Near Uttara Chhak, AFFILIATED TO CBSE
REQUIRES
PGT, TGT in English, Hindi, Maths, Science, S.St., Odia, Computer, P.E.T., Music & Dance, Art , Special Educator, NTT & Primary Teachers, Librarian and Computer Teacher.
Send resume with photo within 7 days to:
The Principal, GNEMPS, Unit-III, KHARAVEL NAGAR, BHUBANESWAR, Email: gnps2bbsr@gmail.com
Ph.- 0674-2395854, 2959509, 9439611697, 9938832399

URGENTLY REQUIRED
Urgently required PRINCIPAL for a reputed English Medium School at Puri. Minimum qualification B.A. B.Ed. or B.Sc. B.Ed. with experienced in managing any educational institution. Salary is not constraint for right candidates. Apply within 15 days from the date of publication.
Secretary General, Usthi Foundation India
N4-1/1, IRC Village, Nayapalli, Bhubaneswar-751015
Phone: 0674-2550213, 9437056711
E-Mail: rbarik_usthi@rediffmail.com, usthiindia@gmail.com

WANTED
ଧରିତ୍ରୀ Oriya daily
is looking for
CIRCULATION MANAGERS
ଭୂମିକା ଏବଂ ଦାୟିତ୍ୱ:-
• ବିତରକ ତଥା ଏଜେଣ୍ଟଙ୍କ ସହିତ ସମନ୍ୱୟ ରକ୍ଷା କରି କମ୍ପାନୀର ବଜାର ସମ୍ବନ୍ଧୀୟ ଆବଶ୍ୟକତାର ନେତୃତ୍ୱ ନେବା ।
• ବିକ୍ରୟ ଲକ୍ଷ୍ୟକୁ ଚିହ୍ନଟ କରିବା ଓ ତାହାକୁ ହାସଲ କରିବା ପାଇଁ ପ୍ରତିଯୋଗିତାମୂଳକ ଟ୍ରାକିଂ ଓ ବିଶ୍ଳେଷଣ କରିବା ।
• ପ୍ରସାରଣକୁ ବିସ୍ତାରିତ କରିବା ପାଇଁ ବିକ୍ରୟ ଲକ୍ଷ୍ୟକୁ ହାସଲ କରିବା ।
ପ୍ରାର୍ଥୀଙ୍କ ଯୋଗ୍ୟତା:-
• ଛପା ଗଣମାଧ୍ୟମରେ ୩ ବର୍ଷର ଫ୍ରଣ୍ଟଲାଇନ୍ ବିକ୍ରୟ ଅଭିଜ୍ଞତା ।
Apply immediately to :
recruitment@dharitri.com
Attractive salary commensurate with experience

STEWART SCHOOL BHUBANESWAR
UNIT-8, CRP SQUARE, BHUBANESWAR-751012
APPOINTMENT
Applications are invited from candidates with requisite qualification and training to fill the following post of Assistant Teachers in Stewart School, Bhubaneswar.
SL. SUBJECT
1. English– ICSE/CBSE background candidate having qualification of M.A./B.A. with B.Ed. and must have cleared CTET
2. Hindi – M.A./B.A. with B.Ed. and must have cleared CTET
3. Odia – M.A./B.A. with B.Ed. and must have cleared CTET
4. Primary Teacher – ICSE/CBSE background candidate having qualification of B.A. with B.Ed. and must have cleared CTET
5. Art – Master in Fine Arts in Art Education / Bachelor in Fine Arts in Art Education.
6. Spoken English Facilitator – Candidate from Anglo-Indian community or ICSE background having M.A./B.A. qualification will be preferred
7. Para Teacher-cum-Child Care Giver - +2 with Diploma in Early Childhood Care and Education from recognized institution (1 year course), must have undergone Certificate Course in Counselling and must have basic knowledge of Smart class teaching, computer and mobile phone communication.
Interested candidates may send their applications with complete Bio-data and Photocopy of Certificates/Testimonials to the undersigned within seven days from the publication of this advertisement.
Fluency in spoken English and experienced candidates will be preferred.
SECRETARY

DAYA FOUNDATION is a fast growing home and personal cleaning products' manufacturer and sales marketing MSME, promoting ranges of RealHygiene brands of internationally qualitated cleaning products across India.
We are expanding our sales operations to all towns/districts of Odisha and will be recruiting efficient sales staffs for following positions.
WALK-IN-INTERVIEW
(Mon-Sun 9 AM - 6 PM)
SALES OFFICER (SO):
Qualifications - Graduate in any stream having 1 to 3 years of experience in FMCG Sales.
SALES REPRESENTATIVE:
Qualifications- Intermediate or above in any stream, having 6 months to 1 years of FMCG Sales experiences.
Salary and Travel Reimbursement - Best in industry standard.
Please WhatsApp resume @ 8847843055/ 7855033153
Real hygiene
SUPER STOCKIST/DISTRIBUTORS required for all locations in Odisha.
RO:206, RANASINGHPUR SARKANTARA, DUMDUMA, BHUBANESWAR-19

ମିନ୍ନୁଙ୍କୁ ମିଳିଲା ତ୍ୟାଗର ଫଳ

ଆଦିବାସୀ ଝିଅଙ୍କୁ ଡବ୍ଲ୍ୟୁପିଏଲ୍ କଣ୍ଟ୍ରାକ୍ଟ

କୋଚି,୧୪।୨

କେରଳର ଏକ ଆଦିବାସୀ ଅଧ୍ୟୁଷିତ ଇଲାକାରୁ ଆସିଥିବା ମିନ୍ନୁ ମଣିଙ୍କ ସ୍ୱପ୍ନ ପୂରଣ କରିଛି ଓମେନ୍ସ ପ୍ରିମିୟର ଲିଗ୍(ଡବ୍ଲ୍ୟୁପିଏଲ୍)। ୧୦ ବର୍ଷ ତଳେ ୱାୟାନାଡ ଜିଲାର ମନନ୍ତାବାଡିର ପାର୍ବତ୍ୟାଞ୍ଚଳରୁ ଆସିଥିବା ଏହି ଖେଳାଳି ଜଣଙ୍କୁ ୩୦ ଲକ୍ଷ ଟଙ୍କାରେ କିଣିଛି ଦିଲ୍ଲୀ କ୍ୟାପିଟାଲ୍ସ। ୧୦ ବର୍ଷ ତଳେ କ୍ରିକେଟକୁ ନିଶା ଓ ପେସା ଭାବରେ ବାଛିଥିଲେ ମିନ୍ନୁ। ଏଥିପାଇଁ ଅନେକ କିଛି ତ୍ୟାଗ ମଧ୍ୟ କରିଛନ୍ତି। ଏହି ତ୍ୟାଗର ଫଳ ଡବ୍ଲ୍ୟୁପିଏଲ୍ ନିଲାମିରେ ଦେଖିବାକୁ ମିଳିଥିଲା। ୨୩ ବର୍ଷୀୟ ମିନ୍ନୁଙ୍କ ବେସ୍ ପ୍ରାଇସ୍ ୧୦ ଲକ୍ଷ ଟଙ୍କା ରହିଥିବା ବେଳେ ଦିଲ୍ଲୀ କ୍ୟାପିଟାଲ୍ସ ତାଙ୍କୁ ୩୦ ଲକ୍ଷ ଟଙ୍କାରେ କିଣିଥିଲା। ହାଇଦ୍ରାବାଦରେ ସାଉଥ୍ ଜୋନ୍‌ର ଆନ୍ତଃଜୋନାଲ ଖେଳୁଥିବା ମିନ୍ନୁ କହିଛନ୍ତି ମୋ ଜୀବନରେ ମୁଁ ୩୦ ଲକ୍ଷ ଟଙ୍କା କେବେ ବି ଦେଖି ନାହିଁ। ମୋ ପରିଶ୍ରମ ସଫଳ ହୋଇଥିବାରୁ ମୋ ଖୁସି ବ୍ୟକ୍ତ କରିବାରେ ମୁଁ ଅସମର୍ଥ ବୋଲି ସେ କହିଛନ୍ତି। ଚୋଇମୁଲା ଗ୍ରାମର କୁରିଚିୟା ଆଦିବାସୀ ସମ୍ପ୍ରଦାୟରୁ ଆସିଥିବା ମିନ୍ନୁଙ୍କ ପିତା ମଣି ସି.କେ. ଜଣେ ଦିନମଜୁରିଆ ଓ ମା' ଜଣେ ଗୃହିଣୀ। ୧୦ ବର୍ଷ ବୟସରେ ନିଜ ସମ୍ପର୍କୀୟ ଭାଇମାନଙ୍କ ସହିତ ଧାନ କ୍ଷେତରେ କ୍ରିକେଟ ଖେଳିବା ଆରମ୍ଭ କରିଥିଲେ ମିନ୍ନୁ। ତେବେ ଅଷ୍ଟମ ଶ୍ରେଣୀରେ ପଢୁଥିବା ସମୟରେ ପିଇଟି ଶିକ୍ଷୟିତ୍ରୀ ଏଲେସମ୍ମା ବେବି ତାଙ୍କୁ ୧୩ ବର୍ଷରୁ କମ୍ ବାଳିକା ଦଳର ଟ୍ରାଏଲ୍ସକୁ ନେଇଥିଲେ। ପ୍ରଥମରୁ ଦିନମଜୁରିଆ ପିତା କ୍ରିକେଟ ଖେଳକୁ ବିରୋଧ କରୁଥିଲେ। ମାତ୍ର ମିନ୍ନୁ ଜୁନିୟର କ୍ୟାମ୍ପ ପାଇଁ ମନୋନୀତ ହେବା ପରେ ପରିବାରରେ ବିରୋଧାଭାସ ଶେଷହୋଇ ଯାଇଥିଲା। କ୍ୟାମ୍ପକୁ ମନୋନୀତ ହେବା ପରେ ମିନ୍ନୁଙ୍କ ସଂଘର୍ଷ ଆହୁରି ବଢିଯାଇଥିଲା। କିଶାନଗିରିରେ ଥିବା କ୍ୟାମ୍ପ ଘରଠାରୁ ୨ଘଣ୍ଟାର ରାସ୍ତାଥିଲା। ଏପରିକି ଯିବା ପାଇଁ ଏକାଧିକ ବସ୍ ବଦଳାଇବାକୁ ମଧ୍ୟ ପଡିଥାଏ। ଭୋର ୪ଟାରୁ ସେ ଉଠିବା ସହିତ ସକାଳ ୯ଟା ସୁଦ୍ଧା ଅଭ୍ୟାସ ପାଇଁ ପହଞ୍ଚିଥାନ୍ତି। ଅପରାହ୍ନ ୫ଟା ସୁଦ୍ଧା ଅଭ୍ୟାସ ଶେଷ କରିବା ପରେ ସନ୍ଧ୍ୟା ୭ଟାରେ ସେ ଘରେ ପହଞ୍ଚିଥାନ୍ତି।

ମିନ୍ନୁ ମଣି

ଏପରିକି ଖେଳିବା ପାଇଁ ପଇସା ନ ଥିବାରୁ ପିତା ପଇସା ଉଧାର କରି ତାଙ୍କ ଖେଳକୁ ସମର୍ଥନ ଦେଇଥିଲେ ବୋଲି କହିଛନ୍ତି ମିନ୍ନୁ। ଖେଳରୁ ଅର୍ଥ ଉପାର୍ଜନ ଆରମ୍ଭ କରିବା ପରେ ସେ ଉଧାର ଶୁଝିବା ସହିତ ନିଜ ପାଇଁ ଏକ ଘର ନିର୍ମାଣ କରିଥିଲେ। ବନ୍ୟାରେ ଘରଟି ଅଧା ନଷ୍ଟ ହୋଇଥିଲେ ମଧ୍ୟ ସେ ପୁନର୍ବାର ଏହାର ନିର୍ମାଣ କରିବାରେ ସମର୍ଥ ହୋଇଥିବା କହିଛନ୍ତି। ମିନ୍ନୁ କେରଳ ମହିଳା ଦଳ ବ୍ୟତୀତ ଭାରତ ଏ' ଓ ଭାରତ ବି' ପାଇଁ ମଧ୍ୟ ଖେଳିଛନ୍ତି। ଜଣେ ଡାହାଣହାତୀ ଅଫ୍ ବ୍ରେକ୍ ବୋଲର ଓ ବାମହାତୀ ବ୍ୟାଟର ଭାବରେ ସେ ଜଣାଶୁଣା। ନିକଟରେ ମହିଳା ଦିନିକିଆ ଟ୍ରଫିରେ ସେ ୨୪୬ ରନ୍ କରିବା ସହିତ ୧୨ ଉଇକେଟ ନେଇ ସମସ୍ତଙ୍କ ଦୃଷ୍ଟି ଆକର୍ଷଣ କରିଥିଲେ। ଦିଲ୍ଲୀ କ୍ୟାପିଟାଲ୍ସରେ ମେଗ୍ ଲାନିଙ୍ଗ, ଶେଫାଳି ବର୍ମା, ଜେମିମା ରୋଡ୍ରିଗୁଏଜଙ୍କ ପରି ଖେଳାଳି ରହିଥିବା ବେଳେ ଭଲ ପ୍ରଦର୍ଶନ ଭାରତୀୟ ଦଳ ପାଇଁ ରାସ୍ତା ଖୋଲିବ ବୋଲି ମିନ୍ନୁ ଆଶା କରିଛନ୍ତି। ଆଇପିଏଲ୍ କଣ୍ଟ୍ରାକ୍ଟ ମିଳିବା ପରେ ଅନ୍ୟ ଖେଳାଳିମାନେ ଘର ଓ ଦାମୀ ଗାଡି କିଣିବାର ସ୍ୱପ୍ନ ଦେଖୁଥିବା ବେଳେ ମିନ୍ନୁ କିନ୍ତୁ ଏକ ସ୍କୁଟର କିଣିବାକୁ ଇଚ୍ଛା କରିଛନ୍ତି। ଅଭ୍ୟାସ ପାଇଁ ଯିବାକୁ ୪ଟି ବସ୍ ପରିବର୍ତ୍ତନ କରିବାକୁ ପଡୁଛି, ସ୍କୁଟର କିଣିବା ଦ୍ୱାରା ଅନେକ ସମୟ ବଞ୍ଚିବ ବୋଲି ସେ କହିଛନ୍ତି।

ବିଜୟ ସହ ଦକ୍ଷିଣ ଆଫ୍ରିକାର ସେମି ଆଶା ଉଜ୍ଜୀବିତ

ପାର୍ଲ,୧୪।୨(ପି.ଟି): ନ୍ୟୁଜିଲାଣ୍ଡ ବିପକ୍ଷରେ ବୃହତ୍ ବିଜୟ ସହିତ ଟି୨୦ କ୍ରିକେଟ ବିଶ୍ୱକପ୍‌ରେ ସେମିଫାଇନାଲ ଆଶା ଉଜ୍ଜୀବିତ ରଖିଛି ଆୟୋଜକ ଦକ୍ଷିଣ ଆଫ୍ରିକା। କ୍ଲୋଏ ଟ୍ରାୟନଙ୍କ ଅଲରାଉଣ୍ଡ ପ୍ରଦର୍ଶନ ଦଳର ବିଜୟରେ ମୁଖ୍ୟ ଭୂମିକା ଗ୍ରହଣ କରିଥିଲା। ପ୍ରଥମ ମ୍ୟାଚରେ ଶ୍ରୀଲଙ୍କା ନିକଟରୁ ପରାଜିତ ହୋଇଥିବା ଦକ୍ଷିଣ ଆଫ୍ରିକା ୬୫ ରନରେ ମ୍ୟାଚକୁ ଜିତିବା ସହିତ ନିଜ ନେଟ୍ ରନ ରେଟ୍‌ରେ ବୃଦ୍ଧି ଘଟାଇଛି। କ୍ରମାଗତ ୨ ମ୍ୟାଚରେ ପରାଜୟ ସହିତ ନ୍ୟୁଜିଲାଣ୍ଡ ସେମି ରେସ୍‌ରୁ ବାଦ୍ ପଡିଛି। ବୋଲାଣ୍ଡ ପାର୍କରେ ସୋମବାର ଖେଳା ଯାଇଥିବା ମ୍ୟାଚରେ ଟସ୍ ଅର୍ଡର ବିପର୍ଯ୍ୟୟ ପରେ ଦକ୍ଷିଣ ଆଫ୍ରିକା ୬ ଉଇକେଟରେ ୧୩୨ ରନ୍ ସଂଗ୍ରହ କରିଥିଲା। ଅଲରାଉଣ୍ଡର କ୍ଲୋଏ ଟ୍ରାୟନ ୩୪ ବଲରୁ ୪୦ ରନ୍ କରିଥିଲେ। ଅନ୍ୟମାନଙ୍କ ମଧ୍ୟରେ ନାଡିନ୍ ଡି କ୍ଲାର୍କ ୨୮ ଓ ସୁନ୍ ଲୁସ୍ ୨୨ ରନ୍ କରିଥିଲେ। ନ୍ୟୁଜିଲାଣ୍ଡ ପକ୍ଷରୁ ଏଡନ୍ କାର୍ସନ ଓ ଲି ଟାହୁହୁ ଦୁଇଟି ଲେଖାଏ ଉଇକେଟ ନେଇଥିଲେ। ଜବାବରେ ଏନ୍ ମାଲବା, କ୍ଲୋଏ ଟ୍ରାୟନ ଓ ମାରିଜେନ୍ କାପଙ୍କ ଘାତକ ବୋଲିଂ ବଳରେ ନ୍ୟୁଜିଲାଣ୍ଡ ମାତ୍ର ୬୭ ରନରେ ଅଲଆଉଟ ହୋଇଥିଲା। ମାଲବା ୧୦ ରନରେ ୩ ଉଇକେଟ ନେଇଥିବା ବେଳେ ଟ୍ରାୟନ୍ ଓ କାପ୍ ଦୁଇଟି ଲେଖାଏ ଉଇକେଟ ନେଇଥିଲେ। ନ୍ୟୁଜିଲାଣ୍ଡ ପକ୍ଷରୁ ସୋଫି ଡିଭାଇନ୍ ସର୍ବାଧିକ ୧୬ ରନ୍ କରିଥିବା ବେଳେ ୮ ଜଣ ବ୍ୟାଟର ଦୁଇଅଙ୍କ ଛୁଇଁପାରି ନ ଥିଲେ। **ସଂକ୍ଷିପ୍ତ ସ୍କୋର:** ଦକ୍ଷିଣ ଆଫ୍ରିକା ୨୦ ଓଭରରେ ୧୩୨/୬ (କ୍ଲୋଏ ଟ୍ରାୟନ-୪୦, ନାଡିନ୍ ଡି କ୍ଲାର୍କ-୨୮*, ସୁନ୍ ଲୁସ୍-୨୨, ଏଡନ୍ କାର୍ସନ୍-୨/୨୩, ଲି ଟାହୁହୁ-୨/୨୭)। ନ୍ୟୁଜିଲାଣ୍ଡ-୧୮.୧ ଓଭରରେ ୬୭/୧୦ (ସୋଫି ଡିଭାଇନ୍-୧୬, ଏନ୍ ମାଲବା-୩/୧୦, କ୍ଲୋଏ ଟ୍ରାୟନ-୨/୧୨, ମାରିଜେନ୍ କାପ୍-୨/୧୩)।

ସ୍କୁଲ ଟେନିସ୍ ଲିଗ୍‌ର ଲୋଗୋ ଉନ୍ମୋଚିତ

ଲୋଗୋ ଉନ୍ମୋଚନ ଅବସରରେ ଅଭିଜିତ ଡାଙ୍ଗଟ, କେନ୍ଦ୍ର ଶିକ୍ଷା ଓ ଦକ୍ଷତା ବିକାଶ ମନ୍ତ୍ରୀ ଧର୍ମେନ୍ଦ୍ର ପ୍ରଧାନ ଓ ଦିଲୀପ ମହାନ୍ତି।

ଭୁବନେଶ୍ୱର, ୧୪।୨ (ସ୍ପୋର୍ଟ୍ସ ବ୍ୟୁରୋ)

କେନ୍ଦ୍ର ଶିକ୍ଷା ଦକ୍ଷତା ବିକାଶ ମନ୍ତ୍ରୀ ଧର୍ମେନ୍ଦ୍ର ପ୍ରଧାନ ନୂଆଦିଲ୍ଲୀ ସ୍ଥିତ କାର୍ଯ୍ୟାଳୟରେ ସ୍କୁଲ ଟେନିସ୍ ଲିଗ(ଏସ୍‌ଟିଏଲ୍)ର ଲୋଗୋ ଉନ୍ମୋଚନ କରିଛନ୍ତି। ଏହି ଲିଗ୍ ଦ୍ୱାରା ତୃଣମୂଳ ସ୍ତରରେ ଟେନିସର ପ୍ରଚାର ହେବା ସହିତ ଭବିଷ୍ୟତର ଟେନିସ ତାରକା ମାନଙ୍କ ସୃଷ୍ଟିରେ ସହାୟକ ହେବ ବୋଲି କହିଛନ୍ତି ଧର୍ମେନ୍ଦ୍ର ପ୍ରଧାନ। ନୀଳାଚଳ ସ୍ପୋର୍ଟ୍ସ ଫାଉଣ୍ଡେସନ୍ ଏବଂ କୋର୍ ତଥା ଖେଳାଳି ଦିଲ୍ଲୀପ ମହାନ୍ତିଙ୍କ ଦ୍ୱାରା ଏହା ଆରମ୍ଭ ହୋଇଛି। ଏସ୍‌ଟିଏଲ୍ ଛାତ୍ରୀ ଛାତ୍ରଙ୍କୁ ତୃଣମୂଳ ସ୍ତରରୁ ଟେନିସ ସହିତ ଜଡିତ ରହିବାର ସୁଯୋଗ ଦେଉଛି ବୋଲି ଖବରଦାତା ସମ୍ମିଳନୀରେ ପ୍ରକାଶ କରିଥିଲେ ଦିଲ୍ଲୀପ ମହାନ୍ତି। ଦିଲ୍ଲୀରେ ମେ ମାସରେ ଏହାର ପଦାର୍ପଣ ସିଜନ ଆରମ୍ଭ ହେବ। ଦେଶର ସମସ୍ତ ଟପ୍ ସ୍କୁଲକୁ ଆକର୍ଷିତ କରିବା ପାଇଁ ଏହାର ଫର୍ମାଟକୁ ସାମାନ୍ୟ ସରଳୀକରଣ ମଧ୍ୟ କରାଯାଇଛି। ପ୍ରତି ଟାଇରେ ୬ଟି ମ୍ୟାଚ ଖେଳାଯିବ। ଏହା ମଧ୍ୟରେ ୪ ଡବଲ୍ସ ଓ ଦୁଇଟି ସିଙ୍ଗଲ୍ସ ମ୍ୟାଚ ରହିବ।

ବୋଲିଂ ପ୍ରଦର୍ଶନ ସୁଧାରିବା ଲକ୍ଷ୍ୟରେ ଭାରତ

ଆଇସିସି ମହିଳା ଟି୨୦ ବିଶ୍ୱକପ୍
ମ୍ୟାଚ୍ ସ୍ଥାନ: କେପ୍ ଟାଉନ୍, ନ୍ୟୁ ଲାଣ୍ଡ୍ସ
ସମୟ: ସନ୍ଧ୍ୟା ୬.୩୦
ପ୍ରସାରଣ: ଷ୍ଟାର ସ୍ପୋର୍ଟ୍ସ

କେପ୍‌ଟାଉନ୍,୧୪।୨(ପି.ଟି)

ଦକ୍ଷିଣ ଆଫ୍ରିକାରେ ଅନୁଷ୍ଠିତ ମହିଳା ଟି୨୦ କ୍ରିକେଟ ବିଶ୍ୱକପ୍‌ରେ ପ୍ରଥମ ମ୍ୟାଚରେ ପାକିସ୍ତାନ ବିପକ୍ଷରେ ସଂଘର୍ଷପୂର୍ଣ୍ଣ ବିଜୟ ହାସଲ କରିଥିଲା ଭାରତ। ଭାରତର ବ୍ୟାଟିଂ ଠିକ୍ ରହିଥିଲେ ହେଁ ଡେଥ୍ ଓଭର ବୋଲିଂ ବେଶ୍ ଚିନ୍ତାଜନକ ଥିଲା। ବୁଧବାର ୱେଷ୍ଟଇଣ୍ଡିଜ ବିପକ୍ଷ ମ୍ୟାଚ ଖେଳିବା ପୂର୍ବରୁ ଭାରତ ନିଜ ବୋଲିଂ ପ୍ରଦର୍ଶନ ସୁଧାରିବା ଲକ୍ଷ୍ୟରେ ରହିଛି। ଉପଅଧିନାୟିକା ସ୍ମୃତି ମନ୍ଧାନାଙ୍କ ଅନୁପସ୍ଥିତିରେ ଭାରତ ପାରମ୍ପରିକ ପ୍ରତିଦ୍ୱନ୍ଦ୍ୱୀ ପାକିସ୍ତାନ ବିପକ୍ଷରେ ଟି୨୦ ବିଶ୍ୱକପ୍‌ରେ ସର୍ବାଧିକ ରନ୍ ଚେଜ୍ କରିଥିଲା। ଆଙ୍ଗୁଠି ଆଘାତ କାରଣରୁ ମନ୍ଧାନା ପାକିସ୍ତାନ ବିପକ୍ଷ ମ୍ୟାଚ ଖେଳି ନ ଥିବା ବେଳେ ୱେଷ୍ଟଇଣ୍ଡିଜ୍ ବିପକ୍ଷରେ ସେ ଦଳକୁ ଫେରିବେ। ଅନ୍ୟପକ୍ଷରେ ଇଂଲଣ୍ଡ ବିପକ୍ଷରେ ୱେଷ୍ଟଇଣ୍ଡିଜ୍ ପରାଜିତ ହୋଇଥିଲା। ପାକିସ୍ତାନ ବିପକ୍ଷ ମ୍ୟାଚରେ ଭାରତୀୟ ବୋଲରଙ୍କ ପ୍ରଦର୍ଶନ ହାରାହାରି ରହିଥିଲା। ପ୍ରଥମ ୧୦ ଓଭରରେ ପାକିସ୍ତାନ ମାତ୍ର ୬୭ ରନ୍ କରିଥିବା ବେଳେ ଅନ୍ତିମ ୧୦ ଓଭରରେ ଦଳ ୯୧ ରନ୍ ସଂଗ୍ରହ କରିଥିଲା। କେବଳ ରାଧା ଯାଦବଙ୍କୁ ବାଦ୍ ଦେଲେ ଅନ୍ୟ ସମସ୍ତେ ଧାରହୀନ ମନେ ହୋଇଥିଲେ। ୱେଷ୍ଟଇଣ୍ଡିଜ ବିପକ୍ଷରେ ସମାନ ଭୁଲ ନ କରିବାକୁ ପ୍ରୟାସ କରିବ ଭାରତୀୟ ବୋଲର। ରିଚା ଘୋଷ ଏବଂ ଜେମିମା ରୋଡ୍ରିଗୁଏଜଙ୍କ ଦ୍ରୁତ ବ୍ୟାଟିଂ ବଳରେ ଭାରତ ୬ ବଲ ବାକି ଥାଇ ବିଜୟୀ ହୋଇଥିଲା। ଶେଫାଳି ବର୍ମା ପାକିସ୍ତାନ ବିପକ୍ଷରେ ବଡ ଶଟ୍ ଖେଳିବାରେ ବିଫଳ ହୋଇଥିଲେ। ନିକଟରେ ୧୯ ବର୍ଷରୁ କମ୍ ଟି୨୦ ବିଜୟୀ ଦଳର ଅଧିନାୟିକା ରହିଥିବା ଶେଫାଳି ୱେଷ୍ଟଇଣ୍ଡିଜ୍ ବିପକ୍ଷରେ ଫର୍ମକୁ ଫେରିବାକୁ ପ୍ରୟାସ କରିବେ। ମନ୍ଧାନାଙ୍କ ଅନୁପସ୍ଥିତିରେ ଦଳରେ ସ୍ଥାନ ପାଇଥିବା ୟସ୍ତିକା ଭାଟିଆ ଏହି ମ୍ୟାଚରେ ଖେଳି ନ ପାରନ୍ତି। ହେଲି ମାଥ୍ୟୁସଙ୍କ ୱେଷ୍ଟଇଣ୍ଡିଜ୍ କ୍ରମାଗତ ୧୪ ମ୍ୟାଚରେ ପରାଜିତ ହୋଇଛି। ମାଥ୍ୟୁସଙ୍କ ଅଭିଜ୍ଞତା ବଳରେ ୱେଷ୍ଟଇଣ୍ଡିଜ ପରାଜୟ ଧାରା ଶେଷ କରିବାକୁ ପ୍ରୟାସ କରିବ।

ଜମ୍ମୁ କଶ୍ମୀରକୁ ଗର୍ବିତ କଲେ ଜେସିଆ ଅଖତର

ନୂଆଦିଲ୍ଲୀ,୧୪।୨

ଜମ୍ମୁ କଶ୍ମୀରର ଏକାଧିକ ପୁରୁଷ କ୍ରିକେଟର ଆଇପିଏଲ ତଥା ଜାତୀୟ ଦଳ ପାଇଁ ଖେଳି ସୁନାମ ଅର୍ଜନ କରିଥିବା ବେଳେ ପ୍ରଥମ ଥର ପାଇଁ ମହିଳା କ୍ରିକେଟର ମାନଚିତ୍ରରେ ଜମ୍ମୁ କାଶ୍ମୀରକୁ ସ୍ଥାନ ଦେଇଛନ୍ତି ଜେସିଆ ଅଖତର। ସୋମବାର ଓମେନ୍ସ ପ୍ରିମିୟର ଲିଗ୍‌ର ପ୍ରଥମ ସଂସ୍କରଣ ନିଲାମିରେ ସୋପିଆଁ ଜିଲ୍ଲାର ଜେସିଆ ଅଖତରଙ୍କୁ କିଣିଥିଲା ଦିଲ୍ଲୀ କ୍ୟାପିଟାଲ୍ସ। ସୋପିଆଁର ପ୍ରଥମ ମହିଳା ଖେଳାଳି ଭାବରେ ଓମେନ୍ସ ପ୍ରିମିୟର ଲିଗ୍ ଖେଳିବାକୁ ମନୋନୀତ ହୋଇଥିବାରୁ ସ୍ଥାନୀୟ ଅଞ୍ଚଳରେ ଉତ୍ସବର ମାହୋଲ ଖେଳି ଯାଇଥିଲା। ୩୪ ବର୍ଷୀୟା ଟପ୍ ଅର୍ଡର ବ୍ୟାଟର ଅଖତରଙ୍କ ବେସ୍ ପ୍ରାଇସ୍ ୨୦ ଲକ୍ଷ ଟଙ୍କା ରହିଥିବା ବେଳେ ସମାନ ମୂଲ୍ୟରେ କିଣିଥିଲା ଫ୍ରାଞ୍ଚାଇଜି। ୫ ଭାଇ ଭଉଣୀଙ୍କ ମଧ୍ୟରେ ଜେସିଆଙ୍କ ନମ୍ବର ଦୁଇ। ଛୋଟ ବେଳରୁ କ୍ରିକେଟ ପ୍ରତି ଅହେତୁକ ଦୁର୍ବଳତା ରହିଥିଲା। ଅନ୍ୟମାନେ ପାଠ ପଢୁଥିବା ବେଳେ ଜେସିଆ ଖେଳରେ ମନୋନିବେଶ କରୁଥିଲେ। ଜମ୍ମୁ କାଶ୍ମୀରରେ ଉପଯୁକ୍ତ ସୁବିଧା ଅଭାବାରୁ ସେ ରାଜସ୍ଥାନ ଦଳର ପ୍ରତିନିଧିତ୍ୱ କରନ୍ତି। ପ୍ରଶାସନ ପକ୍ଷରୁ ଉପଯୁକ୍ତ ସୁବିଧା ମିଳିଲେ ଆହୁରି ଅନେକ ପରଭେଜ ରସୁଲ, ଅବଦୁଲ ସମଦ, ଉମ୍ରାନ ମଲିକ ଓ ଜେସିଆ ଅଖତର ସୃଷ୍ଟି ହୋଇ ପାରିବେ ବୋଲି ଜେସିଆଙ୍କ କୋଚ୍ ମୁର୍ତ୍ତୁଜା ବଶିର୍ କହିଛନ୍ତି। ଜେସିଆଙ୍କ ଦକ୍ଷତା ଉପରେ କ୍ୟାପିଟାଲ୍ସ ମ୍ୟାନେଜମେଣ୍ଟ ଭରସା ଦେଖାଇବା ଉଚିତ୍ ବୋଲି ବଶିର କହିଛନ୍ତି।

ଜେସିଆ ଅଖତର

ଆକାଶଦୀପ, ପ୍ରିୟଙ୍କାଙ୍କୁ ବିଶ୍ୱଚାମ୍ପିୟନଶିପ୍, ଅଲିମ୍ପିକ୍ସ ଯୋଗ୍ୟତା

ରାଞ୍ଚି, ୧୪।୨ (ପି.ଟି.): ନ୍ୟାଶନାଲ ଓପନ ରେସ୍ ୱାକିଙ୍ଗ ଚାମ୍ପିୟନଶିପ୍‌ର ପ୍ରଥମ ଦିବସରେ ଆକାଶଦୀପ ସିଂ ଜାତୀୟ ରେକର୍ଡ ସହ ପୁରୁଷ ୨୦ କି.ମି ଇଭେଣ୍ଟରେ ସ୍ୱର୍ଣ୍ଣ ପଦକ ହାସଲ କରିଛନ୍ତି। ଏଥିସହ ସେ ଚଳିତବର୍ଷର ବିଶ୍ୱ ଚାମ୍ପିୟନଶିପ୍ ସହିତ ୨୦୨୪ ପ୍ୟାରିସ ଅଲିମ୍ପିକ୍ସ ପାଇଁ ଯୋଗ୍ୟତା ଅର୍ଜନ କରିଛନ୍ତି। ଜାତୀୟ ରେକର୍ଡ ଅଧିକାରିଣୀ ପ୍ରିୟଙ୍କା ଗୋସ୍ୱାମୀ ମହିଳା ୨୦ କି.ମି ଇଭେଣ୍ଟରେ ସ୍ୱର୍ଣ୍ଣ ପଦକ ହାସଲ କରିଥିବା ବେଳେ ସେ ମଧ୍ୟ ଉଭୟ ବିଶ୍ୱ ଚାମ୍ପିୟନଶିପ୍ ଓ ୨୦୨୪ ଅଲିମ୍ପିକ୍ସ ପାଇଁ ଯୋଗ୍ୟତା ଅର୍ଜନ କରିଛନ୍ତି। ପଞ୍ଜାବ ରାଜ୍ୟ ବର୍ନାଲା ଜିଲା ବାସିନ୍ଦା ୨୩ ବର୍ଷୀୟ ଆକାଶଦୀପ ୧ ଘଣ୍ଟା ୧୯ ମିନିଟ ୫୫ ସେକେଣ୍ଡ ଟାଇମିଂରେ ପୂର୍ବରୁ ହରିୟାଣାର ସନ୍ଦୀପ କୁମାର (୧:୨୦:୧୬)ଙ୍କ ନାମରେ ଥିବା ଜାତୀୟ ରେକର୍ଡକୁ ଭଙ୍ଗ କରିଦେଇଥିଲେ। ସନ୍ଦୀପ ଏଠାରେ ୧:୨୩.୨୮ ଟାଇମିଂ ସହ ୭ମ ସ୍ଥାନରେ ରହିଥିଲେ। ଉତ୍ତରାଖଣ୍ଡର ସୁରଜ ପନୱାର ୧:୨୦.୧୧ ଟାଇମିଂ ସହ ଦ୍ୱିତୀୟ ହୋଇ ଅଳ୍ପକେ ବିଶ୍ୱ ଚାମ୍ପିୟନଶିପ୍ ଓ ଅଲିମ୍ପିକ କ୍ୱାଲିଫାଇଂରୁ ବଞ୍ଚିତ ହୋଇଥିଲେ।

ଓଡ଼ିଶାରୁ ଭାଗ ନେବେ ୩୦ ପ୍ରତିଯୋଗୀ

ଭୁବନେଶ୍ୱର, ୧୪।୨ (ସ୍ପୋର୍ଟ୍ସ ବ୍ୟୁରୋ)

ଜାତୀୟ ସିନିୟର, ୨୧ବର୍ଷରୁ କମ୍ କରାଟେ

ଉତ୍ତରାଖଣ୍ଡର ଡେରାଡୁନ୍‌ଠାରେ ଚଳିତ ମାସ ୧୭ରୁ ୨୯ ପର୍ଯ୍ୟନ୍ତ ଜାତୀୟ ସିନିୟର ଓ ୨୧ବର୍ଷରୁ କମ୍ କରାଟେ ପ୍ରତିଯୋଗିତା ହେବ। ଏଥିରେ ଭାଗ ନେବାପାଇଁ ଓଡ଼ିଶା ରାଜ୍ୟ କରାଟେ ସଂଘ ତରଫରୁ ମନୋନୀତ ୩୦ ପ୍ରତିଯୋଗୀ ୪ ଅଫିସିଆଲ ବୁଧବାର ଡେରାଡୁନ୍ ଅଭିମୁଖେ ଯାତ୍ରା କରିବେ। ମନୋନୀତ କରାଟେକାମାନେ ହେଲେ ଭାଲେନା ଭାଲେଣ୍ଟିନା, ଅନୁପମା ସ୍ୱାଇଁ, ଚିନ୍ମୟୀ ଭୂୟାଁ ସୁସମିନୀ ପାଲଟାସିଂ, ମୋନାଲି ସାହୁ, ଲୋମା ସ୍ୱାଇଁ, ସାଲୋନୀ ଲେଙ୍କା, ମାଉ ମିନାଲ, ବିଦ୍ୟା କିରଣ ସାହୁ, ସୁରୋମିତା ସିହ୍ନା, ନ୍ୟାଶା କୁମାରୀ, ସୋମ୍ୟା ଥାପା, ସୁମନ ଷଡ଼ଙ୍ଗୀ, ରାଜେଶ ମହାପାତ୍ର, ରଜନୀ ବିଶି, ଅଭିଷେକ ପଟ୍ଟନାୟକ, କୃଷ୍ଣଚନ୍ଦ୍ର ନାୟକ, ମହେଶ ଡୋରା, କୃଷ୍ଣଚନ୍ଦ୍ର ମହାରଣା, କ୍ରିଷ୍ଣା ଶିକାରୀ, ଯୋଗେଶ ବରିହା, ଭଗବାନ ରେଡ୍ଡୀ, ସୁମନ ଶେଖର ଦାସ, ଉଦୟ କିରଣ, ତ୍ରିନାଥ ରଣା, ଆଶୁତୋଷ ପଟ୍ଟନାୟକ, ସାହିଲ କୁମାର, ଜ୍ୟୋତିରଞ୍ଜନ ରାଉତ, ସଚିନ ବିଶ୍ୱକର୍ମା ଓ ରିତେଶ ରୟ। ଦଳ ସହିତ ଅଫିସିଆଲ ଭାବେ ଅବିନାଶ ପୁନ୍ଦିର (ପ୍ରବନ୍ଧକ), ଖାରବେଳ ମଲିକ ଓ ଦୀପକ ସାମନ୍ତରା (କୋଚ୍) ଏବଂ ରାଜୀବ କୁମାର ସିଂ (ରେଫରି) ଡେରାଡୁନ ଯିବେ। ଓଡ଼ିଶା ଦଳର ଗସ୍ତ ଖର୍ଚ୍ଚ ରାଜ୍ୟ କ୍ରୀଡ଼ା ଓ ଯୁବସେବା ବିଭାଗ ବହନ କରିଥିବାରୁ ରାଜ୍ୟ ସଂଘ ପକ୍ଷରୁ କୃତଜ୍ଞତା ଜ୍ଞାପନ କରାଯାଇଛି। ଏହି ଅବସରରେ ଆୟୋଜିତ ଏକ କାର୍ଯ୍ୟକ୍ରମରେ ରାଜ୍ୟ କରାଟେ ସଂଘ ସଭାପତି ଡ. ହରିପ୍ରସାଦ ପଟ୍ଟାନାୟକ, ସମ୍ପାଦକ ଡ. ଗୌରି ମହାନ୍ତିଙ୍କ ସମେତ ଅନ୍ୟ ସଦସ୍ୟଗଣ ଉପସ୍ଥିତ ରହି ଦଳର ଶୁଭକାମନା କରିଥିଲେ।

ଜାତୀୟ କରାଟେ ପାଇଁ ମନୋନୀତ ଓଡ଼ିଶା ଦଳ କର୍ମକର୍ତ୍ତାଙ୍କ ସହ।

MGM
OPENING CEREMONY OF
MGM SCHOOL OF SPORTS
&
CENTRE OF EXCELLENCE FOR CRICKET
··· Inauguration by ···
Shri Suresh Raina
Former International Cricketer
··· In the presence of Chief Guest ···
Shri Ranendra Pratap Swain
Hon'ble Minister of Agriculture & Farmers' Empowerment, Fisheries & Animal Resources Development
and
··· Guests of Honour ···
Shri Tusharkanti Behera
Hon'ble Minister of State (Home)
Electronics & Information Technology, Sports & Youth Services (Independent Charge)
Shri Pranab Prakash Das
Hon'ble MLA & President, Odisha Cricket Association
Shri Pragyan Ojha
Former International Cricketer & IPL Governing Council Member
Shri Asirbad Behera
Secretary, Football Association of Odisha & Odisha Athletic Association
and
Shri Sanjay Behera
Secretary, Odisha Cricket Association
15th February 2023, 2.30 P.M.
Kapursingh, Gurudijhatia, Cuttack-754295

www.mgmmin.in | info@mgmmin.in

ଧରିତ୍ରୀ
DHARITRI
www.orissakhabar.com/ www.dharitri.com ପୃଷ୍ଠା ୧୨ Press Regd. No. R.N. 21326/74 Postal Regd. No. BN/42/21-23. ଭୁବନେଶ୍ୱର, ବୁଧବାର, ଫେବୃୟାରୀ ୧୫/୨୦୨୩ Bhubaneswar, Wednesday, February 15/ 2023

କଳିଙ୍ଗ ଷ୍ଟାଡିୟମରେ ମଙ୍ଗଳବାର କେରଳ ଓ ମହାରାଷ୍ଟ୍ର ମଧ୍ୟରେ ଅନୁଷ୍ଠିତ ସନ୍ତୋଷ ଟ୍ରଫି ଫୁଟବଲ ମ୍ୟାଚର ଏକ ସଂଘର୍ଷପୂର୍ଣ୍ଣ ମୁହୂର୍ତ୍ତ।

ପଞ୍ଜାବଠାରୁ ଓଡ଼ିଶା ପରାସ୍ତ

ଭୁବନେଶ୍ୱର, ୧୪।୨
(କ୍ରୀଡ଼ା ପ୍ରତିନିଧି)

ଏଠାରେ ଚାଲିଥିବା ସନ୍ତୋଷ ଟ୍ରଫି ଫୁଟବଲ ଟୁର୍ନାମେଣ୍ଟର ଅନ୍ତିମ ରାଉଣ୍ଡରେ ଓଡ଼ିଶା ପ୍ରଥମ ପରାଜୟ ସ୍ୱାଦ ଚାଖିଛି। କ୍ୟାପିଟାଲ ଫୁଟବଲ ଆରେନାରେ ମଙ୍ଗଳବାର ଅନୁଷ୍ଠିତ ମ୍ୟାଚରେ ଘରୋଇ ଦଳ ୧-୨ ଗୋଲରେ ପଞ୍ଜାବ ନିକଟରୁ ହାରିଯାଇଛି। ଓଡ଼ିଶା ଦଳ ଲଢ଼େଇ କରିଥିଲେ ହେଁ ମ୍ୟାଚର ଶେଷ ଭାଗରେ ପ୍ରଭାବୀ ରହିଥିଲା ପଞ୍ଜାବ। ୭୪ ମିନିଟ ପର୍ଯ୍ୟନ୍ତ ମ୍ୟାଚ ଗୋଲଶୂନ୍ୟ ରହିଥିଲା। ଜଙ୍ଗ ବାହାଦୁର ସିଂ ୭୫ତମ ମିନିଟରେ ଗୋଲ ଦେଇ ପଞ୍ଜାବକୁ ଅଗ୍ରଣୀ କରିଥିଲେ। କମଲଦୀପ ୮୨ତମ ମିନିଟରେ ଏହାକୁ ୨-୦ରେ ପରିଣତ କରିଥିଲେ। ଇଞ୍ଜୁରି ଟାଇମ୍‌ରେ ଅର୍ଥାତ୍ ୯୦+୩ ମିନିଟରେ ଓଡ଼ିଶା ପକ୍ଷରୁ ବଦଳ ଖେଳାଳି ଆନନ୍ଦ ଓରାମ ଗୋଟିଏ ଗୋଲ ପରିଶୋଧ କରିବାରେ ସକ୍ଷମ ହୋଇଥିଲେ। ମହାରାଷ୍ଟ୍ର ବିପକ୍ଷରେ ୧-୧ ଗୋଲରେ ମ୍ୟାଚ ଡ୍ର ରଖି ଅଭିଯାନ ଆରମ୍ଭ କରିଥିବା ଓଡ଼ିଶା ପରବର୍ତ୍ତୀ ମ୍ୟାଚରେ ଗୋଆକୁ ୪-୧ରେ ପରାସ୍ତ କରିଥିଲା। ମାତ୍ର ପଞ୍ଜାବ ବିପକ୍ଷରେ ଦଳ ସେହି ପ୍ରଦର୍ଶନ ଦୋହରାଇପାରି ନ ଥିଲା। ୩ ମ୍ୟାଚରୁ ଗୋଟିଏ ଲେଖାଏ ବିଜୟ, ପରାଜୟ ଓ ଡ୍ର ସହିତ ଓଡ଼ିଶା ୪ ପଏଣ୍ଟ ପାଇ ଗ୍ରୁପ୍ 'ଏ' ଟେବୁଲର ତୃତୀୟ ସ୍ଥାନରେ ରହିଛି। କର୍ନାଟକ ଓ ପଞ୍ଜାବ ୭ ପଏଣ୍ଟ ଲେଖାଏ ପାଇ ପ୍ରଥମ ଦୁଇସ୍ଥାନ ଅଧିକାର କରିଛନ୍ତି। ଗ୍ରୁପ୍‌ର ଶୀର୍ଷ ୨ ଦଳ ସେମିଫାଇନାଲରେ ପ୍ରବେଶ କରିବେ। ଓଡ଼ିଶା ଏହାର ପରବର୍ତ୍ତୀ ମ୍ୟାଚ ୧୭ ତାରିଖରେ କେରଳ ସହିତ ଖେଳିବ।

ଓଡ଼ିଶା ଓ ପଞ୍ଜାବ ମଧ୍ୟରେ ଅନୁଷ୍ଠିତ ମ୍ୟାଚ।

ସନ୍ତୋଷ ଟ୍ରଫି ଫୁଟ୍‌ବଲ ଅନ୍ତିମ ରାଉଣ୍ଡ

କର୍ନାଟକର ଦ୍ୱିତୀୟ ବିଜୟ

କ୍ୟାପିଟାଲ ଫୁଟବଲ ଆରେନାରେ ଅନୁଷ୍ଠିତ ଅନ୍ୟ ଏକ ମ୍ୟାଚରେ କର୍ନାଟକ ୨-୦ ଗୋଲରେ ଗୋଆକୁ ହରାଇ ଦେଇଛି। ବିଜୟୀ ଦଳ ପକ୍ଷରୁ ଜ୍ୟାକବ ଜନ୍ କାଟୋକାରେନ ୩୩ ଓ ଅଭିଷେକ ଶଙ୍କର ପାୱାର ୫୦ତମ ମିନିଟରେ ଗୋଟିଏ ଲେଖାଏ ଗୋଲ ଦେଇଥିଲେ। ପ୍ରତିଯୋଗିତାର ଅନ୍ତିମ ରାଉଣ୍ଡରେ କର୍ନାଟକର ଏହାଥିଲା ଦ୍ୱିତୀୟ ବିଜୟ। ପଞ୍ଜାବ ବିପକ୍ଷରେ ୨-୨ ଗୋଲରେ ମ୍ୟାଚ ଡ୍ର ରଖି ଅଭିଯାନ ଆରମ୍ଭ କରିଥିଲା କର୍ନାଟକ। ପରବର୍ତ୍ତୀ ମ୍ୟାଚରେ କେରଳକୁ ୧-୦ ଗୋଲରେ ହରାଇଥିବାବେଳେ ଏଠାରେ ବିଜୟ ଦଳକୁ ପଏଣ୍ଟ ଟେବୁଲର ଶୀର୍ଷରେ ପହଞ୍ଚାଇଛି। କର୍ନାଟକ ପରବର୍ତ୍ତୀ ମ୍ୟାଚ ମହାରାଷ୍ଟ୍ର ସହିତ ଖେଳିବ।

କେରଳ ୪, ମହାରାଷ୍ଟ୍ର ୪

କଳିଙ୍ଗ ଷ୍ଟାଡିୟମରେ କେରଳ ଓ ମହାରାଷ୍ଟ୍ର ମଧ୍ୟରେ ଅନୁଷ୍ଠିତ ସଂଘର୍ଷପୂର୍ଣ୍ଣ ମ୍ୟାଚଟି ଶେଷରେ ୪-୪ ଗୋଲରେ ଡ୍ର ରହିଛି। ମହାରାଷ୍ଟ୍ର ଖେଳାଳିଙ୍କ ମଧ୍ୟରେ ସୁଫିୟାନ ଶେଖ୍ ୧୭, ଅଧିନାୟକ ହିମାଂଶୁ ପାଲିଟ ୨୦, ସୁମିତ ରାଜେନ୍ଦ୍ର ସିଂ ୩୪ ଓ ତେଜାସ ରାଉତ ୪୨ତମ ମିନିଟରେ ଗୋଟିଏ ଲେଖାଏ ଗୋଲ ଦେଇଥିଲେ। ବିଳମ୍ବରେ ପ୍ରଭାବୀ ପ୍ରଦର୍ଶନ କରିଥିବା କେରଳ ପକ୍ଷରୁ ଭିଶାକ ମୋହନନ ୩୮, ନିଜୋ ଗିଲବର୍ଟ ୬୬ (ପେନାଲ୍ଟି), ବଦଳ ଖେଳାଳି ଅର୍ଜୁନ ଭି. ୭୦ ଓ ଜନ୍ ପଲ୍ ଜୋସ ୭୭ତମ ମିନିଟରେ ଗୋଟିଏ ଲେଖାଏ ଗୋଲ ପରିଶୋଧ କରିଥିଲେ। ଓଡ଼ିଶା ସମକକ୍ଷ ୪ ପଏଣ୍ଟରେ ପହଞ୍ଚିଥିଲେ ହେଁ କେରଳ ଗୋଲ ବ୍ୟବଧାନରେ ୪ର୍ଥ ସ୍ଥାନରେ ରହିଛି। କେରଳ ମାତ୍ର ୨ ପଏଣ୍ଟ ପାଇ ୫ମ ସ୍ଥାନ ପାଇଛି। ବୁଧବାର ଗ୍ରୁପ୍ 'ବି'ର ୩ଟି ମ୍ୟାଚ ଅନୁଷ୍ଠିତ ହେବ। ୭ମ ବାଟାଲିୟନ ଗ୍ରାଉଣ୍ଡରେ ପୂର୍ବାହ୍ନ ୯ଟାରେ ଦିଲ୍ଲୀ-ସର୍ଭିସେସ, ଅପରାହ୍ନ ୩ଟାରେ ରେଲୱେ-ମେଘାଳୟ ଏବଂ କଳିଙ୍ଗ ଷ୍ଟାଡିୟମରେ ଅପରାହ୍ନ ୩ଟାରେ ପଶ୍ଚିମବଙ୍ଗ ଓ ମଣିପୁର ମଧ୍ୟରେ ମ୍ୟାଚ ଖେଳାଯିବ।

ଦ୍ୱିତୀୟ ଟେଷ୍ଟ ପାଇଁ ଆୟର ଫିଟ୍

ଶ୍ରେୟସ ଆୟାର

ନୂଆଦିଲ୍ଲୀ, ୧୪।୨ (ପି.ଟି): ଅଷ୍ଟ୍ରେଲିଆ ବିପକ୍ଷ ଦ୍ୱିତୀୟ ଟେଷ୍ଟ ପୂର୍ବରୁ ଭାରତୀୟ ମିଡିଲ ଅର୍ଡର ବ୍ୟାଟର ଶ୍ରେୟସ ଆୟାରଙ୍କୁ ଫିଟ୍ ଘୋଷଣା କରିଛି ନ୍ୟାଶନାଲ କ୍ରିକେଟ ଏକାଡେମୀ(ଏନ୍‌ସିଏ)। ବାଂଲଦେଶ ବିପକ୍ଷ ସିରିଜରେ ଆୟରଙ୍କ ପ୍ରଦର୍ଶନ ବେଶ ବଢିଆ ଥିଲେ ମଧ୍ୟ ଲୋୟର ବ୍ୟାକ୍ ସମସ୍ୟା କାରଣରୁ ସେ ଶ୍ରୀଲଙ୍କା ଓ ନ୍ୟୁଜିଲାଣ୍ଡ ବିପକ୍ଷ ସୀମିତ ଓଭର ସିରିଜରୁ ବାଦ ପଡିଥିଲେ। ଏନ୍‌ସିଏରେ ରିହାବିଲିଟେସନ କାରଣରୁ ନାଗପୁରରେ ଖେଳା ଯାଇଥିବା ଅଷ୍ଟ୍ରେଲିଆ ବିପକ୍ଷ ପ୍ରଥମ ଟେଷ୍ଟରୁ ବାଦ ପଡିଥିଲେ। ମଙ୍ଗଳବାର ବିସିସିଆଇ ପକ୍ଷରୁ କରାଯାଇଥିବା ଘୋଷଣା ଅନୁଯାୟୀ ଆୟର ବର୍ତ୍ତମାନ ଫିଟ ଅଛନ୍ତି ଏବଂ ଦିଲ୍ଲୀ ଟେଷ୍ଟ ମ୍ୟାଚ ପୂର୍ବରୁ ସେ ଭାରତୀୟ ଦଳରେ ଯୋଗ ଦେଇ ପାରିବେ। ଏନ୍‌ସିଏରେ ଆୟର ନିଜ ରିହାବ୍ ପୂରଣ କରିବା ସହିତ ବିସିସିଆଇ ମେଡିକାଲ ଟିମ୍ ପକ୍ଷରୁ କ୍ଲିଅରାନ୍ସ ମିଳିଥିବା ନେଇ ବିସିସିଆଇ ସମ୍ପାଦକ ଜୟ ଶାହା ଟୁଇଟ୍ କରି ସୂଚନା ଦେଇଛନ୍ତି।

ଗୁଜରାଟ-ମୁମ୍ବାଇ ଉଦ୍‌ଘାଟନୀ ମ୍ୟାଚ୍

ମୁମ୍ବାଇ, ୧୪।୨

ଓମେନ୍ସ ପ୍ରିମିୟର ଲିଗ୍‌ର ନିଲାମି ଶେଷ ହେବାର ଗୋଟିଏ ଦିନ ପରେ କାର୍ଯ୍ୟସୂଚୀ ପ୍ରକାଶ ପାଇଛି। ସମୁଦାୟ ୨୨ଟି ମ୍ୟାଚ୍ ଖେଳାଯିବାକୁ ଥିବା ବେଳେ ଉଦ୍‌ଘାଟନୀ ମ୍ୟାଚରେ ସାମ୍ନାସାମ୍ନି ହେବେ ଗୁଜରାଟ ଜାଏଣ୍ଟ୍ସ ଓ ମୁମ୍ବାଇ ଇଣ୍ଡିଆନ୍ସ। ମାର୍ଚ୍ଚ ୪ ତାରିଖରେ ନଭି ମୁମ୍ବାଇର ଡି ୱାଇ ପାଟିଲ ଷ୍ଟାଡିୟମରେ ଉଭୟ ଦଳ ପରସ୍ପରକୁ ସାମ୍ନା କରିବେ। ମାର୍ଚ୍ଚ ୪ରୁ ୨୬ ତାରିଖ ଯାଏ ଏହି ଟୁର୍ନାମେଣ୍ଟ ଖେଳାଯିବ। ଡି ୱାଇ ପାଟିଲ ଷ୍ଟାଡିୟମ ଓ ବ୍ରାବୋର୍ନ ଷ୍ଟାଡିୟମରେ ଏହି ମୁକାବିଲା ଗୁଡିକ ଖେଳାଯିବ। ବ୍ରାବୋର୍ନରେ ଫାଇନାଲ ଖେଳାଯିବାକୁ ଥିବା ବେଳେ ଉଭୟ ଷ୍ଟାଡିୟମରେ ୧୧ଟି ଲେଖାଏ ମ୍ୟାଚ ଖେଳାଯିବ। ଦିନରେ ଖେଳାଯିବାକୁ ଥିବା ମ୍ୟାଚ ଅପରାହ୍ନ ୩.୩୦ ଏବଂ ସନ୍ଧ୍ୟାରେ ଖେଳାଯିବାକୁ ଥିବା ମ୍ୟାଚ୍ ସନ୍ଧ୍ୟା ୭.୩୦ରେ ଆରମ୍ଭ ହେବ। ଏହା ସହିତ ଟୁର୍ନାମେଣ୍ଟରେ ସମୁଦାୟ ୫ ଦିନ ଡବଲ ହେଡର ବା ଗୋଟିଏ ଦିନରେ ଦୁଇଟି ମ୍ୟାଚ ଖେଳାଯିବ।

ଓପେନ୍ସ ପ୍ରିମିୟର ଲିଗ୍ କାର୍ଯ୍ୟସୂଚୀ

ତାରିଖ	ମ୍ୟାଚ୍	ସ୍ଥାନ	ସମୟ
୪ ମାର୍ଚ୍ଚ	ଗୁଜରାଟ ଜାଏଣ୍ଟ୍ସ ବନାମ ମୁମ୍ବାଇ ଇଣ୍ଡିଆନ୍ସ	ଡି ୱାଇ ପାଟିଲ	ସନ୍ଧ୍ୟା ୭.୩୦
୫ ମାର୍ଚ୍ଚ	ଆରସିବି ବନାମ ଦିଲ୍ଲୀ କ୍ୟାପିଟାଲ୍ସ	ବ୍ରାବୋର୍ନ	ଅପରାହ୍ନ ୩.୩୦
୫ ମାର୍ଚ୍ଚ	ୟୁପି ୱାରିୟର୍ଜ ବନାମ ଗୁଜରାଟ ଜାଏଣ୍ଟ୍ସ	ଡି ୱାଇ ପାଟିଲ	ସନ୍ଧ୍ୟା ୭.୩୦
୬ ମାର୍ଚ୍ଚ	ଆରସିବି ବନାମ ମୁମ୍ବାଇ ଇଣ୍ଡିଆନ୍ସ	ବ୍ରାବୋର୍ନ	ସନ୍ଧ୍ୟା ୭.୩୦
୭ ମାର୍ଚ୍ଚ	ଦିଲ୍ଲୀ କ୍ୟାପିଟାଲ୍ସ ବନାମ ୟୁପି ୱାରିୟର୍ଜ	ଡି ୱାଇ ପାଟିଲ	ସନ୍ଧ୍ୟା ୭.୩୦
୮ ମାର୍ଚ୍ଚ	ଗୁଜରାଟ ଜାଏଣ୍ଟ୍ସ ବନାମ ଆରସିବି	ବ୍ରାବୋର୍ନ	ସନ୍ଧ୍ୟା ୭.୩୦
୯ ମାର୍ଚ୍ଚ	ଦିଲ୍ଲୀ କ୍ୟାପିଟାଲ୍ସ ବନାମ ମୁମ୍ବାଇ ଇଣ୍ଡିଆନ୍ସ	ଡି ୱାଇ ପାଟିଲ	ସନ୍ଧ୍ୟା ୭.୩୦
୧୦ ମାର୍ଚ୍ଚ	ଆରସିବି ବନାମ ୟୁପି ୱାରିୟର୍ଜ	ବ୍ରାବୋର୍ନ	ସନ୍ଧ୍ୟା ୭.୩୦
୧୧ ମାର୍ଚ୍ଚ	ଗୁଜରାଟ ଜାଏଣ୍ଟ୍ସ ବନାମ ଦିଲ୍ଲୀ କ୍ୟାପିଟାଲ୍ସ	ଡି ୱାଇ ପାଟିଲ	ସନ୍ଧ୍ୟା ୭.୩୦
୧୨ ମାର୍ଚ୍ଚ	ୟୁପି ୱାରିୟର୍ଜ ବନାମ ମୁମ୍ବାଇ ଇଣ୍ଡିଆନ୍ସ	ବ୍ରାବୋର୍ନ	ସନ୍ଧ୍ୟା ୭.୩୦
୧୩ ମାର୍ଚ୍ଚ	ଦିଲ୍ଲୀ କ୍ୟାପିଟାଲ୍ସ ବନାମ ଆରସିବି	ଡି ୱାଇ ପାଟିଲ	ସନ୍ଧ୍ୟା ୭.୩୦
୧୪ ମାର୍ଚ୍ଚ	ମୁମ୍ବାଇ ଇଣ୍ଡିଆନ୍ସ ବନାମ ଗୁଜରାଟ ଜାଏଣ୍ଟ୍ସ	ବ୍ରାବୋର୍ନ	ସନ୍ଧ୍ୟା ୭.୩୦
୧୫ ମାର୍ଚ୍ଚ	ୟୁପି ୱାରିୟର୍ଜ ବନାମ ଆରସିବି	ଡି ୱାଇ ପାଟିଲ	ସନ୍ଧ୍ୟା ୭.୩୦
୧୬ ମାର୍ଚ୍ଚ	ଦିଲ୍ଲୀ କ୍ୟାପିଟାଲ୍ସ ବନାମ ଗୁଜରାଟ ଜାଏଣ୍ଟ୍ସ	ବ୍ରାବୋର୍ନ	ସନ୍ଧ୍ୟା ୭.୩୦
୧୭ ମାର୍ଚ୍ଚ	ବିଶ୍ରାମ ଦିବସ		
୧୮ ମାର୍ଚ୍ଚ	ମୁମ୍ବାଇ ଇଣ୍ଡିଆନ୍ସ ବନାମ ୟୁପି ୱାରିୟର୍ଜ	ଡି ୱାଇ ପାଟିଲ	ଅପରାହ୍ନ ୩.୩୦
୧୮ ମାର୍ଚ୍ଚ	ଆରସିବି ବନାମ ଗୁଜରାଟ ଜାଏଣ୍ଟ୍ସ	ବ୍ରାବୋର୍ନ	ସନ୍ଧ୍ୟା ୭.୩୦
୧୯ ମାର୍ଚ୍ଚ	ବିଶ୍ରାମ ଦିବସ		
୨୦ ମାର୍ଚ୍ଚ	ଗୁଜରାଟ ଜାଏଣ୍ଟ୍ସ ବନାମ ୟୁପି ୱାରିୟର୍ଜ	ବ୍ରାବୋର୍ନ	ଅପରାହ୍ନ ୩.୩୦
୨୦ ମାର୍ଚ୍ଚ	ମୁମ୍ବାଇ ଇଣ୍ଡିଆନ୍ସ ବନାମ ଦିଲ୍ଲୀ କ୍ୟାପିଟାଲ୍ସ	ଡି ୱାଇ ପାଟିଲ	ସନ୍ଧ୍ୟା ୭.୩୦
୨୧ ମାର୍ଚ୍ଚ	ଆରସିବି ବନାମ ମୁମ୍ବାଇ ଇଣ୍ଡିଆନ୍ସ	ଡି ୱାଇ ପାଟିଲ	ଅପରାହ୍ନ ୩.୩୦
୨୧ ମାର୍ଚ୍ଚ	ୟୁପି ୱାରିୟର୍ଜ ବନାମ ଦିଲ୍ଲୀ କ୍ୟାପିଟାଲ୍ସ	ବ୍ରାବୋର୍ନ	ସନ୍ଧ୍ୟା ୭.୩୦
୨୪ ମାର୍ଚ୍ଚ	ଏଲିମିନେଟର	ଡି ୱାଇ ପାଟିଲ	ସନ୍ଧ୍ୟା ୭.୩୦
୨୬ ମାର୍ଚ୍ଚ	ଫାଇନାଲ	ବ୍ରାବୋର୍ନ	ସନ୍ଧ୍ୟା ୭.୩୦

ଡୋପିଙ୍ଗ ମାମଲା: ସାମ୍ପଲ ମେଳ ନ ଖାଇବାରୁ ସସ୍‌ପେଣ୍ଡ ଆଦେଶ ଉଠିଲା

ସିଡ୍‌ନୀ, ୧୪।୨ (ଏପି): ଡୋପିଙ୍ଗ ମାମଲାରେ ଅଲିମ୍ପିକ ୮୦୦ ମିଟର ଫାଇନାଲିଷ୍ଟ ପିଟର ବୋଲ୍‌ଙ୍କ 'ଏ' ଓ 'ବି' ସାମ୍ପଲ ମ୍ୟାଚ ନ କରିବାରୁ ସ୍ପୋର୍ଟ୍ସ ଇଣ୍ଟିଗ୍ରିଟି ଅଷ୍ଟ୍ରେଲିଆ ଦ୍ୱାରା ତାଙ୍କ ଉପରୁ ସାମୟିକ ସସ୍‌ପେଣ୍ଡ ଆଦେଶ ପ୍ରତ୍ୟାହାର କରିନେଇଛି। ସାଧାରଣତଃ 'ଏ' ସାମ୍ପୁଲ ଫଳାଫଳରେ ଯଦି ତ୍ରୁଟି ଥାଏ ବି' ସାମ୍ପଲରେ ତାହା ଧରାପଡ଼ିଯାଇଥାଏ। ପିଟରଙ୍କ ବି' ସାମ୍ପଲ ୱାର୍ଲ୍ଡ ଆଣ୍ଟି-ଡୋପିଙ୍ଗ ଏଜେନ୍ସି (ୱାଡା)ର ସ୍ୱୀକୃତିପ୍ରାପ୍ତ ଏକ ଲାବୋରେଟୋରୀରେ ହୋଇଥିଲା। ତେବେ କୌଣସି ଡୋପିଙ୍ଗ ନିରୋଧୀ ନିୟମ ଉଲ୍ଲଂଘନ କରାଯାଇଛି କି ନା ତାହାର ତଦନ୍ତ ଚାଲିଛି। ସ୍ପୋର୍ଟ୍ସ ଇଣ୍ଟିଗ୍ରିଟି ଅଷ୍ଟ୍ରେଲିଆ ଏହାର ଏକ ଅଂଶବିଶେଷ ରହିଛି। ତଦନ୍ତର ସମୟସୀମା ଧାର୍ଯ୍ୟ କରାଯାଇ ନାହିଁ। ପିଟର ମଙ୍ଗଳବାର ପୁଣି ଦୋହରାଇ କହିଛନ୍ତି ଯେ, ସେ ଆଦୌ ଶକ୍ତିବର୍ଦ୍ଧକ ଔଷଧ ବ୍ୟବହାର କରିନାହାନ୍ତି।

ଆଜି କଟକ ଆସିବେ ରାଇନା ଓ ପ୍ରଜ୍ଞାନ

କଟକ ଅଫିସ, ୧୪।୨

ସୁରେଶ ରାଇନା

ପ୍ରଜ୍ଞାନ ଓଝା

ପୂର୍ବତନ ଅନ୍ତର୍ଜାତୀୟ କ୍ରିକେଟର ସୁରେଶ ରାଇନା ଏବଂ ପ୍ରଜ୍ଞାନ ଓଝା ବୁଧବାର କଟକ ଆସିବେ। ଗୁରୁଡିଖାଟିଆର କପୁରସିଂହ ଖେଳ ପଡ଼ିଆରେ ଏମଜିଏମ ସ୍କୁଲ ଅଫ ସ୍ପୋର୍ଟ୍ସ ଆଣ୍ଡ ସେର ଅଫ ଏକ୍ସିଲେନ୍ସ ଫର କ୍ରିକେଟ ଏକାଡେମୀ ଉଦ୍‌ଘାଟିତ ହେବ। ରାଇନା ସ୍ୱତନ୍ତ୍ର ଅତିଥି ଭାବେ ଯୋଗ ଦେଇ ଉକ୍ତ ଏକାଡେମୀକୁ ଉଦ୍‌ଘାଟନ କରିବେ। ପ୍ରଜ୍ଞାନ ଅନ୍ୟତମ ଅତିଥି ଭାବେ ଯୋଗଦେବେକ। ଉଦ୍‌ଘାଟନୀ ଉତ୍ସବରେ ମନ୍ତ୍ରୀ ରଣେନ୍ଦ୍ର ପ୍ରତାପ ସ୍ୱାଇଁ, କ୍ରୀଡ଼ା ମନ୍ତ୍ରୀ ତୁଷାରକାନ୍ତି ବେହେରା, ଓଡ଼ିଶା କ୍ରିକେଟ ଆସୋସିଏଶନ ସଭାପତି ପ୍ରଣବ ପ୍ରକାଶ ଦାସ, ସମ୍ପାଦକ ସଞ୍ଜୟ ବେହେରା ଓ ବରିଷ୍ଠ କ୍ରୀଡ଼ା ସଙ୍ଗଠକ ଆଶୀର୍ବାଦ ବେହେରା ଯୋଗଦେବାର କାର୍ଯ୍ୟକ୍ରମ ରହିଛି। ପ୍ରକାଶ ଯୋଗ୍ୟ, କଟକରେ ପ୍ରଥମଥର ନିମନ୍ତେ ଏଭଳି ଏକ କ୍ରିକେଟ ଏକାଡେମୀ ଆରମ୍ଭ ହେବାକୁ ଯାଉଛି। ଏହି ଏକାଡେମୀର ଅଧ୍ୟକ୍ଷ ହେଉଛନ୍ତି ଓସିଏର ଉପସଭାପତି ପଙ୍କଜ ଲୋଚନ ମହାନ୍ତି।

ଜାତୀୟ ସ୍କି ଓ ସ୍ନୋବୋର୍ଡ ଚାମ୍ପିୟନଶିପ୍ ଉପରେ ନଜର

ଭୁବନେଶ୍ୱର, ୧୪।୨
(କ୍ରୀଡ଼ା ପ୍ରତିନିଧି)

ଜମ୍ମୁ-କଶ୍ମୀରର ଗୁଲ୍‌ମାର୍ଗରେ ଅନୁଷ୍ଠିତ ଖେଲୋ ଇଣ୍ଡିଆ ଶୀତକାଳୀନ କ୍ରୀଡ଼ାରେ ପ୍ରଭାବୀ ପ୍ରଦର୍ଶନ କରି ସମସ୍ତଙ୍କ ମନ ଜିତିଥିବା ଓଡ଼ିଶାର ସ୍ନୋ ଗର୍ଲ ରଞ୍ଜିତା ବେହେରା ଏବେ ଜାତୀୟ ଚାମ୍ପିୟନଶିପ୍ ଉପରେ ନଜର କେନ୍ଦ୍ରୀଭୂତ କରିଛନ୍ତି। ଉତ୍ତରାଖଣ୍ଡର ଅଉଲିଠାରେ ଜାତୀୟ ସ୍କି ଓ ସ୍ନୋ