ଧରିତ୍ରୀ
DHARITRI

ଭୁବନେଶ୍ୱର, ମଙ୍ଗଳବାର, ଫେବୃୟାରୀ ୨୮/୨୦୨୩ (୧୬ ପୃଷ୍ଠା) | Bhubaneswar, Tuesday, February 28/2023 | Page 16 | ₹ 7.00 | RAYAGADA

୪୯ଶ ଭାଗ ୯୬ ସଂଖ୍ୟା | www.orissakhabar.com/www.dharitri.com | Printed at Rayagada, Bhubaneswar, Sambalpur & Angul | VOLUME 49 ISSUE 96 | ମୂଲ୍ୟ ₹୭/-

ଶ୍ରେଷ୍ଠ ଅଭିନେତ୍ରୀ ଆଲିଆ

ଚଳିତବର୍ଷ ଆୟୋଜିତ ଜୀ ସିନେ ଆୱାର୍ଡ-୨୦୨୩ରେ ଆଲିଆ ଭଟ୍ଟ ଶ୍ରେଷ୍ଠ ଅଭିନେତ୍ରୀ ଭାବେ ପୁରସ୍କୃତ ହୋଇଛନ୍ତି।

୧୨ ୧୬

ଶତକ ସହ ୱିଲିୟମସନଙ୍କ ରେକର୍ଡ

ଇଂଲଣ୍ଡ ବିପକ୍ଷ ଦ୍ୱିତୀୟ କ୍ରିକେଟ ଟେଷ୍ଟରେ ଶତକ ହାସଲ ସହ ରେକର୍ଡର ଅଧିକାରୀ ହୋଇଛନ୍ତି ନ୍ୟୁଜିଲାଣ୍ଡର ପୂର୍ବତନ ଅଧିନାୟକ କେନ୍ ୱିଲିୟମସନ।

'ସ୍ପୋର୍ଟ୍ସ ଷ୍ଟାର୍ ଏଏସ୍-୨୦୨୩ ଆୱାର୍ଡ' କାର୍ଯ୍ୟକ୍ରମରେ ସୋମବାର ମୁଖ୍ୟମନ୍ତ୍ରୀ ନବୀନ ପଟ୍ଟନାୟକଙ୍କୁ ପ୍ରଖ୍ୟାତ କ୍ରିକେଟର ସୁନୀଲ ଗାଭାସ୍କର 'ବେଷ୍ଟ ଷ୍ଟେଟ୍ ଫର୍ ପ୍ରମୋଶନ ଅଫ୍ ସ୍ପୋର୍ଟ୍ସ' ସମ୍ମାନରେ ସମ୍ମାନିତ କରୁଛନ୍ତି। ନିକଟରେ ଅଛନ୍ତି 'ଦି ହିନ୍ଦୁ'ର ସମ୍ପାଦକ ସୁରେଶ ନମ୍ବଥ।

ଓଡ଼ିଶାର ୩ ଜିଲାରେ ସୁନା ଖଣି

ଭୁବନେଶ୍ୱର,୨୭।୨(ବ୍ୟୁରୋ)

ଓଡ଼ିଶାର ୩ ଜିଲାର ମାଟି ତଳେ ସୁନା ଗଚ୍ଛିତ ରହିଛି। ସୋମବାର ବିଧାନସଭାରେ ବିଜେଡି ସଭ୍ୟ ସୁଧୀର ସାମଲଙ୍କ ଏକ ଲିଖିତ ପ୍ରଶ୍ନର ଉତ୍ତରରେ ଖଣି ଓ ଇସ୍ପାତ ମନ୍ତ୍ରୀ ପ୍ରଫୁଲ ମଲ୍ଲିକ ଏହି ସୂଚନା ଦେଇଛନ୍ତି। ମନ୍ତ୍ରୀ କହିଛନ୍ତି, ରାଜ୍ୟ ଖଣି ଓ ଭୂତତ୍ତ୍ୱ ନିର୍ଦ୍ଦେଶାଳୟ ଏବଂ ଭାରତୀୟ ସର୍ବେକ୍ଷଣ ସଂସ୍ଥା (ଜିଆଇଏସ୍) ମାଧ୍ୟମରେ ପ୍ରାରମ୍ଭିକ ଅନୁସନ୍ଧାନ କରାଯାଇ ୩ ଜିଲା ଦେବଗଡ଼, କେନ୍ଦୁଝର ଓ ମୟୂରଭଞ୍ଜର ମାଟି ତଳେ ସୁନା ପଥର ଗଚ୍ଛିତ ରହିଥିବା ଜଣାପଡ଼ିଛି।

ଦେବଗଡ଼ ଜିଲାର ଅଡ଼ାଶ ଅଞ୍ଚଳରେ ତମ୍ବାପଥର ଜି-୨ ସ୍ତରର ଜିଆଇଏସ୍ ଦ୍ୱାରା ଅଟକଳ କରାଯାଇଛି। ଏଥିସହିତ ସମ୍ପୃକ୍ତ ଅଞ୍ଚଳରେ ୧୬୮୫ କେଜି ସୁନା ଗଚ୍ଛିତ ରହିଛି। ସୁନା ସହିତ ୬.୬୭ ନିୟୁତ ଟନ୍‌ର ତମ୍ବା, ୦.୬୩୮ ନିୟୁତ ଟନ୍‌ର ରୁପା ଓ ୦.୧୦ ନିୟୁତ ଟନ୍‌ର ନିକେଲ ରହିଛି। ସେହିପରି କେନ୍ଦୁଝରର ଗୋପୁର, ଗାଜିପୁର, ଅଡାଳ, ତେଲକୋଇ ନିକଟ ସଲେଇକନା, ତିମିରିମୁଣ୍ଡା ଓ କରଡଙ୍ଗା କୁଶକଳା ଅଞ୍ଚଳରେ ମଧ୍ୟ ସୁନାପଥର ଥିବା ସନ୍ଧାନ ମିଳିଛି। ୧୯୭୭ରୁ ୧୯୮୩ ଏବଂ ୧୯୮୯-୯୬ ମଧ୍ୟରେ ରାଜ୍ୟ ଖଣି ଓ ଭୂତତ୍ତ୍ୱ ନିର୍ଦ୍ଦେଶାଳୟ ତେଲକୋଇ ତହସିଲରେ ସୁନାର ସନ୍ଧାନ କରିଥିଲେ। ସେହି ଅଞ୍ଚଳରେ ୩ଟି ସୁନାବାହୀ କ୍ୱାର୍ଜ ଭେନ୍‌ର ଅବସ୍ଥିତି ଜଣାପଡ଼ିଥିଲା, ଯେଉଁଥିରେ ୧ଟନ୍ ପଥରରେ ୧ ଗ୍ରାମ୍ ସୁନା ଥିବା ବିଶ୍ଳେଷଣରୁ ଜଣାପଡ଼ିଛି। ସେଥିରୁ ଗୋପୁର ନିକଟସ୍ଥ ଦକ୍ଷିଣ ପାର୍ଶ୍ୱରେ ୬୦ ମିଟର ଲମ୍ବ ଓ ୧ ମିଟର ଓସାର ଅଞ୍ଚଳରେ ଥିବା କ୍ୱାର୍ଜଭେନର ୨.୫ରୁ ୧୦ ଗ୍ରାମ୍ ଯାଏ ସୁନା ଥିବା ପ୍ରାରମ୍ଭିକ ଆକଳନ କରାଯାଇଛି। ଏହା ୩୦ ମିଟରରୁ ୬୦ ମିଟର ତଳେ ଥିବାରୁ ସେତେବେଳେ ଅର୍ଥନୈତିକ ଦୃଷ୍ଟିକୋଣରୁ ଆକଳନ ପାଇଁ କୌଣସି କାର୍ଯ୍ୟପନ୍ଥା ଗ୍ରହଣ କରାଯାଇ ନ ଥିବା ମନ୍ତ୍ରୀ କହିଛନ୍ତି। ସେହିପରି ନିର୍ଦ୍ଦେଶାଳୟ ପକ୍ଷରୁ ୧୯୭୦-୭୧ରେ ତେଲକୋଇ ନିକଟସ୍ଥ ସଲେଇକନା ପରିପାର୍ଶ୍ୱ ନାଳ ଅବବାହିକା ଓ ଶଯ୍ୟା ଅଞ୍ଚଳରେ ୧ ଟନ୍ ମାଟିରେ ୧ ଗ୍ରାମ୍ ସୁନା ଥିବା ଆକଳନ କରାଯାଇଛି। ସେହିପରି ମୟୂରଭଞ୍ଜ ☞ପୃଷ୍ଠା-୪

ଆଇଟିଆର୍ ତଥ୍ୟ ଲିକ୍: ଅନ୍ତର୍ଜାତୀୟ ଲିଙ୍କ୍ ସନ୍ଦେହ

ଆନ୍ଧ୍ର ଗୋଇନ୍ଦା ବିଭାଗ, ବାୟୁସେନା ଟିମ୍‌ର ତଦନ୍ତ ଆରମ୍ଭ

ବାଲେଶ୍ୱର ଅଫିସ, ୨୭।୨: ବାଲେଶ୍ୱର ଚାନ୍ଦିପୁରସ୍ଥିତ ସମନ୍ୱିତ ପରୀକ୍ଷଣ କେନ୍ଦ୍ର(ଆଇଟିଆର୍)ରୁ ତଥ୍ୟ ଲିକ୍ ଘଟଣାରେ ଅନ୍ତର୍ଜାତୀୟ ଲିଙ୍କ୍ ନେଇ ସନ୍ଦେହ ପ୍ରକାଶ ପାଇବା ପରେ ପୋଲିସ ତଦନ୍ତ ପ୍ରକ୍ରିୟାକୁ ଜୋରଦାର କରିଛି। ଏଥିରେ ଏବେ ସାମିଲ ହୋଇଛନ୍ତି ଆନ୍ଧ୍ରପ୍ରଦେଶ ଗୋଇନ୍ଦା ବିଭାଗ ଓ ଭାରତୀୟ ବାୟୁସେନାର ଟିମ୍। ଗିରଫ ଅଧିକାରୀ ବାବୁରାମ ଦେଙ୍କ ୪ଦିନିଆ ରିମାଣ୍ଡ ୨୮ ତାରିଖରେ ଶେଷ ହେଉଥିବାରୁ ତଦନ୍ତକାରୀ ଦଳ ଜେରା ମାଧ୍ୟମରେ ଅଧିକ ତଥ୍ୟ ସଂଗ୍ରହ ପାଇଁ ଉଦ୍ୟମ ଜାରି ରଖିଥିବା ଆୟୋଜିତ ଖବରଦାତା ସମ୍ମିଳନୀରେ ଜିଲା ଆରକ୍ଷୀ ଅଧୀକ୍ଷକ ସାଗରିକା ନାଥ ସୂଚନା ଦେଇଛନ୍ତି। ବାବୁରାମଙ୍କୁ ରିମାଣ୍ଡରେ ଆଣିବା ପରେ ପୋଲିସ ମାରାଥନ ଜେରା କରି ବହୁ ଗୁରୁତ୍ୱପୂର୍ଣ୍ଣ ତଥ୍ୟ ହାସଲ କରିଛି। ଅଭିଯୁକ୍ତଙ୍କଠାରୁ ମିଳିଥିବା ତଥ୍ୟକୁ ପୂର୍ବରୁ ଜବତ ହୋଇଥିବା ମୋବାଇଲର ଡାଟା ସହିତ ମେଳ କରାଯାଉଛି। ଏହାସହିତ ଅଭିଯୁକ୍ତଙ୍କ ନିକଟରୁ ଅନ୍ୟ ମୋବାଇଲ ଫୋନ ☞ପୃଷ୍ଠା-୪

ଆଜିର ସମ୍ପାଦକୀୟ

କାର୍ଯ୍ୟାଳୟରେ ହେଲ୍‌ମେଟ

ଓଡ଼ିଶା ଶ୍ରେଷ୍ଠ କ୍ରୀଡ଼ା ପ୍ରୋତ୍ସାହନକାରୀ ରାଜ୍ୟ

ଭୁବନେଶ୍ୱର, ୨୭।୨(ବ୍ୟୁରୋ)

ମୁଖ୍ୟମନ୍ତ୍ରୀ ଗ୍ରହଣ କଲେ ସ୍ପୋର୍ଟ୍ସ ଷ୍ଟାର୍ ଆୱାର୍ଡ

- ୪ର୍ଥ ଥର ଲାଗି ରାଜ୍ୟକୁ ମିଳିଛି ଏହି ପୁରସ୍କାର
- ରାଜ୍ୟବାସୀଙ୍କୁ ପୁରସ୍କାର ଉତ୍ସର୍ଗ କଲେ ନବୀନ

କ୍ରୀଡ଼ା ପ୍ରୋତ୍ସାହନ କ୍ଷେତ୍ରରେ ଓଡ଼ିଶାକୁ ଶ୍ରେଷ୍ଠ ରାଜ୍ୟ ଭାବେ ପୁରସ୍କାର ମିଳିଛି। ପ୍ରସିଦ୍ଧ କ୍ରୀଡ଼ା ପତ୍ରିକା ସ୍ପୋର୍ଟ୍ସ ଷ୍ଟାର୍ ପକ୍ଷରୁ ଏହି ପୁରସ୍କାର ଦିଆଯାଇଛି। ମୁମ୍ବାଇଠାରେ ସୋମବାର ଆୟୋଜିତ 'ସ୍ପୋର୍ଟ୍ସ ଷ୍ଟାର୍ ଏଏସ୍-୨୦୨୩ ଆୱାର୍ଡ' କାର୍ଯ୍ୟକ୍ରମରେ ମୁଖ୍ୟମନ୍ତ୍ରୀ ନବୀନ ପଟ୍ଟନାୟକ ଏହି ପୁରସ୍କାର 'ବେଷ୍ଟ ଷ୍ଟେଟ୍ ଫର୍ ପ୍ରମୋଶନ ଅଫ୍ ସ୍ପୋର୍ଟ୍ସ' ଗ୍ରହଣ କରିଛନ୍ତି। ୪ର୍ଥ ଥର ପାଇଁ ଓଡ଼ିଶା ଏହି ମର୍ଯ୍ୟାଦାଜନକ ପୁରସ୍କାର ପାଇଛି। କ୍ରୀଡ଼ା କ୍ଷେତ୍ରରେ ଅନନ୍ୟ କାର୍ଯ୍ୟକ୍ରମ ପାଇଁ ଏହି ପୁରସ୍କାର ମିଳିଛି। ମୁମ୍ବାଇଠାରେ ହିନ୍ଦୁ ଗ୍ରୁପ୍ ଦ୍ୱାରା ଆୟୋଜିତ କାର୍ଯ୍ୟକ୍ରମରେ 'ଦି ହିନ୍ଦୁ'ର ସମ୍ପାଦକ ସୁରେଶ ନମ୍ବଥ ଓ ପ୍ରସିଦ୍ଧ କ୍ରିକେଟ ଖେଳାଳି ସୁନୀଲ ଗାଭାସ୍କରଙ୍କଠାରୁ ମୁଖ୍ୟମନ୍ତ୍ରୀ ଏହି ପୁରସ୍କାର ଗ୍ରହଣ କରିଛନ୍ତି।

କ୍ରୀଡ଼ା କ୍ଷେତ୍ରରେ ଉତ୍କୃଷ୍ଟ ପ୍ରଦର୍ଶନ, ପ୍ରତିଯୋଗିତା, କୋଚିଂ, ଭିତ୍ତିଭୂମି ଓ ପ୍ରତିଭାଧର କ୍ରୀଡ଼ାବିତ୍‌ଙ୍କ ପାଇଁ କଲ୍ୟାଣ ଯୋଜନାର ମିଳିତ ଭୂମିକାରେ ପ୍ରତିଷ୍ଠା ପାଇଥିବା ଓଡ଼ିଶାର 'ସ୍ପୋର୍ଟ୍ସ ମଡେଲ' ସ୍ୱତନ୍ତ୍ର ସ୍ଥାନ ହାସଲ କରିଛି। ପୁରସ୍କାର ପାଇଁ ବିଚାରକମଣ୍ଡଳୀରେ ପୂର୍ବତନ ଭାରତୀୟ କ୍ରିକେଟ କ୍ୟାପଟେନ ସୁନୀଲ ଗାଭାସ୍କରଙ୍କ ନେତୃତ୍ୱରେ ବିଶିଷ୍ଟ କ୍ରୀଡ଼ାବିତ୍ ଅଭିନବ ବିନ୍ଦ୍ରା, ଅପର୍ଣ୍ଣା ପୋପଟ, ଅଞ୍ଜଳି ଭଗବତ, ବାଇଚୁଙ୍ଗ ଭୂଟିଆ, ଏମ.ଏମ୍. ସୌମ୍ୟା ଓ ବିଶ୍ୱନାଥନ ଆନନ୍ଦ ପ୍ରମୁଖ ସଦସ୍ୟ ରହିଥିଲେ। ମୁଖ୍ୟମନ୍ତ୍ରୀ ଏହି ପୁରସ୍କାରକୁ ଓଡ଼ିଶାର ☞ପୃଷ୍ଠା-୪

ଗୋପାଳ ଭଲ

୯ଥର ପୁରସ୍କାର, ୧୮ଥର ମିଳିଛି ପ୍ରଶଂସାପତ୍ର

ଭୁବନେଶ୍ୱର,୨୭।୨(ବ୍ୟୁରୋ)

ପୂର୍ବତନ ସ୍ୱାସ୍ଥ୍ୟମନ୍ତ୍ରୀ ନବ କିଶୋର ଦାସଙ୍କ ହତ୍ୟା ଅଭିଯୁକ୍ତ ପୋଲିସ ଏଏସ୍‌ଆଇ ଗୋପାଳକୃଷ୍ଣ ଦାସ ନିଜର କାର୍ଯ୍ୟଦକ୍ଷତା ଯୋଗୁ ଚାକିରି କାଳ ମଧ୍ୟରେ ବହୁବାର ପୁରସ୍କୃତ ହେବା ସହ ପ୍ରଶଂସାପତ୍ର ପାଇଛନ୍ତି। ୧୯୯୩ରୁ ୨୦୨୦ ମଧ୍ୟରେ ଗୋପାଳ ଜିଏସ୍ ମାର୍କ ୧୮ଥର ପାଇଥିବା ବେଳେ ୯ଥର ଆର୍ଥିକ ପୁରସ୍କାର ଏବଂ ୧୮ ଥର ପ୍ରଶଂସାପତ୍ର ୧୮ଥର ପାଇଛନ୍ତି। ତେବେ ତାଙ୍କ ମାନସିକ ସ୍ଥିତି ଭଲ ନ ଥିବା କୁହାଯାଉଛି। ତେଣୁ ମାନସିକ ସ୍ଥିତି କ'ଣ ରହିଛି ସେନେଇ ରାଜ୍ୟ କ୍ରାଇମବ୍ରାଞ୍ଚ ପକ୍ଷରୁ ଆମେରିକାର ଗୋଇନ୍ଦା ସଂସ୍ଥା ଫେଡେରାଲ୍ ବ୍ୟୁରୋ ଅଫ୍ ଇନ୍‌ଭେଷ୍ଟିଗେଶନ(ଏଫ୍‌ବିଆଇ)ର ସହାୟତା ଲୋଡ଼ାଯାଇଛି ବୋଲି ଗୃହ ରାଷ୍ଟ୍ରମନ୍ତ୍ରୀ ତୁଷାରକାନ୍ତି ବେହେରା ସୋମବାର ବିଧାନସଭାରେ ଉତ୍ତର ରଖିଛନ୍ତି।

ଭାଜପା ସଭ୍ୟ କୁସୁମ ଟେଟେଙ୍କ ଏକ ଲିଖିତ ପ୍ରଶ୍ନର ଉତ୍ତରରେ ମନ୍ତ୍ରୀ ବେହେରା ଦେଇଥିବା ତଥ୍ୟ ଅନୁସାରେ ନବ ଦାସଙ୍କ ହତ୍ୟା ଅଭିଯୁକ୍ତ ଗୋପାଳକୃଷ୍ଣ ଦାସ ୧୯୯୨ ଜୁଲାଇ ୮ରେ ବ୍ରହ୍ମପୁର ପୋଲିସ ଜିଲାରେ ପ୍ରଥମେ କନଷ୍ଟେବଲ ଭାବେ ନିଯୁକ୍ତି ପାଇଥିଲେ। ୨୦୦୯ରେ ସେ ଏଏସ୍‌ଆଇ ପଦବୀକୁ ପଦୋନ୍ନତି ପାଇ ଝାରସୁଗୁଡ଼ା ଜିଲାକୁ ବଦଳି ହେବା ସହ ଜିଲାର ବିଭିନ୍ନ ଥାନା ଓ ଫାଣ୍ଡିରେ ୧୩ବର୍ଷ ଧରି କାର୍ଯ୍ୟ କରିଛନ୍ତି। ଗୋପାଳ ବଡ଼ମାଳ ଥାନାରେ ୨୦୦୯ରୁ ୨୦୧୩ , କୋଲାବିରା ଥାନାରେ ୨୦୧୩ରୁ ୨୦୧୬, ବନହରପାଲି ଥାନାରେ ୨୦୧୬ରୁ ୨୦୧୮, ବେଲପାହାଡ଼ ଥାନାରେ ୨୦୧୮ରୁ ୨୦୨୦ ଏବଂ ଗାନ୍ଧୀଛକ ଫାଣ୍ଡିରେ ୨୦୨୦ ନଭେମ୍ବର ୨୭ରୁ ୨୦୨୩ ଜାନୁୟାରୀ ୨୯ ପର୍ଯ୍ୟନ୍ତ କାର୍ଯ୍ୟରତ ଥିଲେ। ମନ୍ତ୍ରୀ ବେହେର ଦେଇଥିବା ତଥ୍ୟ ଅନୁସାରେ ଗୋପାଳ ଭଲ ବୋଲି ଜଣାପଡ଼ିଛି। ନବ ଦାସଙ୍କୁ ହତ୍ୟା କରିବାର କିଛି ସମୟ ପରେ ଗୋପାଳଙ୍କ ପରିବାର ଲୋକେ ପ୍ରଥମେ ତାଙ୍କ ମାନସିକ ଅବସ୍ଥା ଭଲ ନ ଥିବା କହିଥିଲେ। ପରେ ଗୋପାଳଙ୍କ ମାନସିକ ସ୍ଥିତି ଜାଣିବା ପାଇଁ ଏକ ମେଡିକାଲ୍ ଟିମ୍ ଗଠନ ☞ପୃଷ୍ଠା-୪

ନାଗାଲାଣ୍ଡ-ତ୍ରିପୁରାରେ ଭାଜପା, ମେଘାଳୟରେ ଝୁଲା

ନୂଆଦିଲ୍ଲୀ, ୨୭।୨

ଏକ୍‌ଜିଟ ପୋଲ୍ ସର୍ଭେ

ତିନି ଉତ୍ତର ପୂର୍ବାଞ୍ଚଳ ରାଜ୍ୟ ତ୍ରିପୁରା, ମେଘାଳୟ ଓ ନାଗାଲାଣ୍ଡ ବିଧାନସଭା ନିର୍ବାଚନ ଲାଗି ମତଦାନ ଶେଷ ହେବା ସହ ବିଭିନ୍ନ ଗଣମାଧ୍ୟମ ସଂସ୍ଥା ପକ୍ଷରୁ ଏକ୍‌ଜିଟ୍ ପୋଲ୍ (ବୁଥ୍‌ଫେରନ୍ତା ଜନମତ ସର୍ଭେ) ରିପୋର୍ଟ ସୋମବାର ସନ୍ଧ୍ୟାରେ ପ୍ରକାଶ ପାଇଛି। ଏଥିରେ କରାଯାଇଥିବା ଅନୁମାନ ଅନୁଯାୟୀ ତ୍ରିପୁରାରେ ଭାଜପା ସଂଖ୍ୟାଗରିଷ୍ଠତା ହାସଲ କରି ଦ୍ୱିତୀୟ ଥର ସରକାର ଗଢ଼ିବାକୁ ଯାଉଥିବାବେଳେ ନାଗାଲାଣ୍ଡରେ ଏହାର ମେଣ୍ଟ ସରକାର କ୍ଷମତାକୁ ଆସିବ। ତେବେ ମେଘାଳୟ ବିଧାନସଭା ଦଖଲ ପାଇଁ ଲଢ଼େଇ ଜୋର୍‌ଦାର ହୋଇଛି। ଏଠାରେ ଝୁଲା ବିଧାନସଭା ହୋଇପାରେ ବୋଲି ଅନୁମାନ କରାଯାଇଛି। କନ୍‌ରାଡ ସାଙ୍ଗ୍‌ମାଙ୍କ ନ୍ୟାଶନାଲ ପିପୁଲ୍ସ ପାର୍ଟି (ଏନ୍‌ପିପି) ଏକକ ସଂଖ୍ୟାଗରିଷ୍ଠ ଦଳ ହେବାକୁ ଥିବାବେଳେ ଭାଜପା ତୃତୀୟ ସ୍ଥାନରେ ରହିପାରେ ବୋଲି ଆକଳନ କରାଯାଇଛି।

ଇଣ୍ଡିଆ ଟୁଡେ-ଆକ୍ସିସ୍ ମାଇ ଇଣ୍ଡିଆର ଏକ୍‌ଜିଟ୍ ପୋଲ୍ ସର୍ଭେ ଅନୁଯାୟୀ ୬୦ ଆସନ ବିଶିଷ୍ଟ ତ୍ରିପୁରା ବିଧାନସଭା ନିର୍ବାଚନରେ ଭାଜପା ଏବଂ ଏହାର ସହଯୋଗୀଙ୍କୁ ୩୬ରୁ ୪୫ ଆସନ ମିଳିବାକୁ ଥିବାବେଳେ ବାମ ମେଣ୍ଟକୁ ୬ରୁ ୧୧ ଆସନ ମିଳିପାରେ। ସେହିପରି ଜାନ୍ କୀ ବାତ୍ ପକ୍ଷରୁ କରାଯାଇଥିବା ସର୍ଭେରେ ଭାଜପା ମେଣ୍ଟ ୨୯ରୁ ୪୦ ଆସନ ☞ପୃଷ୍ଠା-୪

ଦେବ୍ରିଗଡ଼, ଘଟଗାଁରେ ବୁଲୁଛି ମହାବଳ

ଭୁବନେଶ୍ୱର, ୨୭।୨(ବ୍ୟୁରୋ)

ଅଧିକ ସିସି କ୍ୟାମେରା ଲଗାଇବାକୁ ପିସିସିଏଫ୍‌ଙ୍କ ନିର୍ଦ୍ଦେଶ

ଓଡ଼ିଶାର ଦୁଇଟି ସ୍ଥାନରେ ଏବେ ମହାବଳ ବାଘ ବୁଲୁଥିବା ଦେଖାଯାଇଛି। ଛତିଶଗଡ଼ର ଏକ ମହାବଳ ବାଘ ସମ୍ବଲପୁରର ଦେବ୍ରିଗଡ଼କୁ ନିୟମିତ ଆସୁଛି। ବର୍ତ୍ତମାନ ଏହି ବାଘ ଦେବ୍ରିଗଡ଼ ଜଙ୍ଗଲରେ ରହିଛି। ତାହାର ଫଟୋ କ୍ୟାମେରାରେ କଏଦ ହୋଇଛି। ଏଥିସହ ବାଘଟି ବରଗଡ଼ର ୨ଟି ଜଙ୍ଗଲରେ ମଧ୍ୟ ବୁଲାବୁଲି କରୁଛି। ଏନେଇ ପିସିସିଏଫ(ବନ୍ୟପ୍ରାଣୀ) ସୁଶୀଲ କୁମାର ପୋପଲି ସୂଚନା ଦେଇଛନ୍ତି। ସେ କହିଛନ୍ତି, ନିକଟରେ ଦେବ୍ରିଗଡ଼କୁ ବ୍ୟାଘ୍ର ଅଭୟାରଣ୍ୟ ଘୋଷଣା କରିବାକୁ ଏନ୍‌ଟିସିଏ ସୁପାରିଶ କରିଛି। ଏବେ ରାଜ୍ୟ ସରକାରଙ୍କୁ ଏନେଇ ବିଜ୍ଞପ୍ତି ଜାରି କରିବାକୁ ପଡ଼ିବ। ଏହାପରେ ଦେବ୍ରିଗଡ଼ ବ୍ୟାଘ୍ର ଅଭୟାରଣ୍ୟ ହୋଇପାରିବ। ଇତିମଧ୍ୟରେ ଦେବ୍ରିଗଡ଼କୁ ବ୍ୟାଘ୍ର ଅଭୟାରଣ୍ୟ ଘୋଷଣା ପାଇଁ ପ୍ରସ୍ତୁତି ଆରମ୍ଭ କରିଦେଇଛି ବନ ବିଭାଗ। ଦେବ୍ରିଗଡ଼ରେ କ୍ୟାମେରା ଟ୍ରାପ୍ ସଂଖ୍ୟା ବଢ଼ାଯାଇଛି। ବାଘ ପରିଚାଳନା ଲାଗି ଏକ ଅତିରିକ୍ତ ସ୍କ୍ୱାଡ୍ ମଧ୍ୟ ମଞ୍ଜୁର କରାଯାଇଛି। ଏପରିକି ସେଠାରେ ବାଘର ପାଦଚିହ୍ନ ଡାଟା ଆନାଲିସିସ୍ ସହାୟତା କରିବାକୁ ଜଣେ ବାୟୋଲଜିଷ୍ଟଙ୍କୁ ପ୍ରତି ମାସରେ ୧୦ ଦିନ ଲାଗି ସେଠାକୁ ପଠାଯାଉଛି। ସେପଟେ କେନ୍ଦୁଝର ଘଟଗାଁରେ ମଧ୍ୟ ଏକ ମହାବଳ ବାଘ ବୁଲାବୁଲି କରୁଥିବା ସୂଚନା ମିଳିଛି। ଏହାର ବୟସ ୩ରୁ ୪ବର୍ଷ ବୋଲି ଅନୁମାନ କରାଯାଉଛି। ତେଣୁ ସେହି ବାଘର ଗତିବିଧି ଉପରେ ନଜର ରଖିବା ପାଇଁ ପିସିସିଏଫ୍ ସେଠାରେ ଅଧିକ ସିସିଟିଭି କ୍ୟାମେରା ଲଗାଇବା ପାଇଁ ନିର୍ଦ୍ଦେଶ ଦେଇଛନ୍ତି। ଘଟଗାଁବାସୀ ଭୟଭୀତ ନ ହେବାକୁ ପିସିସିଏଫ୍ କହିଛନ୍ତି।

ଅଭିନେତ୍ରୀରୁ ରାଜନେତା ପାଲଟିଥିବା ଭାଜପାର ଖୁସ୍‌ବୁ ସୁନ୍ଦରଙ୍କୁ ଜାତୀୟ ମହିଳା ଆୟୋଗ (ଏନ୍‌ସିଡବ୍ଲ୍ୟୁ) ସଦସ୍ୟ ମନୋନୀତ କରାଯାଇଛି। ଏଭଳି ଗୁରୁତ୍ୱପୂର୍ଣ୍ଣ ଦାୟିତ୍ୱ ମିଳିବା ନେଇ ସେ କେନ୍ଦ୍ର ସରକାର ଓ ପ୍ରଧାନମନ୍ତ୍ରୀ ନରେନ୍ଦ୍ର ମୋଦିଙ୍କୁ ଧନ୍ୟବାଦ ଜଣାଇଛନ୍ତି। ସେ ନିଷ୍ଠାପର ଭାବେ ନିଜ କାର୍ଯ୍ୟ ନିର୍ବାହ କରିବେ ବୋଲି ପୋଷ୍ଟରେ କହିଛନ୍ତି।

ୟୁପି ପୋଲିସ ଏନ୍‌କାଉଣ୍ଟରରେ ଅଭିଯୁକ୍ତ ନିହତ

ଉମେଶ ପାଲ୍ ହତ୍ୟା ମାମଲା

ପ୍ରୟାଗରାଜ, ୨୭।୨(ପି.ଟି.)

ବିଏସ୍‌ପି ବିଧାୟକ ରାଜୁ ପାଲ୍ ହତ୍ୟା ମାମଲାର ମୁଖ୍ୟ ସାକ୍ଷୀ ଉମେଶ ପାଲ୍‌ଙ୍କୁ ଗତ ୨୪ ତାରିଖରେ ଉତ୍ତରପ୍ରଦେଶର ପ୍ରୟାଗରାଜରେ ହତ୍ୟା କରାଯାଇଥିଲା। ଏହି ହତ୍ୟାକାଣ୍ଡର ଅନ୍ୟତମ ଅଭିଯୁକ୍ତଙ୍କୁ ସୋମବାର ୟୁପି ପୋଲିସ ଏନ୍‌କାଉଣ୍ଟର କରିଛି। ସାକ୍ଷୀ ଉମେଶ ପାଲ୍ ହତ୍ୟାକାଣ୍ଡରେ ବ୍ୟବହୃତ ଏସ୍‌ୟୁଭିକୁ ଅର୍ବାଜ ଚଳାଉଥିଲେ। ଗୋଇନ୍ଦା ସୂଚନା ପାଇ ପୋଲିସ ଟିମ୍ ତାଙ୍କୁ ଧରିବା ପାଇଁ ପହଞ୍ଚିଥିଲା। ଅପରାହ୍ନ ୩ଟାରେ ଧୁମାନଗଞ୍ଜ ଥାନା ଅନ୍ତର୍ଗତ ନେହେରୁ ପାର୍କ ନିକଟରେ ପୋଲିସ ଟିମ୍‌କୁ ଦେଖି ସେ ଗୁଳି ଚଳାଇଥିଲା। ଫଳରେ ପୋଲିସ ଏହାର ଏନ୍‌କାଉଣ୍ଟର କରିଥିଲା। ପୋଲିସ ଗୁଳିରେ ଗୁରୁତର ଅର୍ବାଜଙ୍କୁ ହସ୍ପିଟାଲ ନିଆଯାଇଥିବାବେଳେ ଡାକ୍ତର ତାଙ୍କୁ ମୃତ ଘୋଷଣା କରିଥିଲେ। ଅର୍ବାଜଙ୍କ ସହ ଥିବା ଅନ୍ୟ ୨/୩ ଜଣ ଘଟଣାସ୍ଥଳରୁ ଖସି ପଳାଇଥିଲେ ବୋଲି ଡିସିପି ନଭେନ୍ଦୁ କୁମାର କହିଛନ୍ତି।

ପୋଲିସ ଏନ୍‌କାଉଣ୍ଟର ପରେ ଆହତ ଅଭିଯୁକ୍ତ ଅର୍ବାଜଙ୍କୁ ହସ୍ପିଟାଲ ନିଆଯାଉଛି।

ସୂଚନାଯୋଗ୍ୟ, ଗତ ଶୁକ୍ରବାର ଉମେଶ ଓ ତାଙ୍କ ପୋଲିସ ସୁରକ୍ଷା ଗାର୍ଡ ସନ୍ଦୀପ ନିଶାଦଙ୍କୁ ପ୍ରୟାଗରାଜର ଧୁମାନଗଞ୍ଜ ଘର ନିକଟରେ ହତ୍ୟା କରାଯାଇଥିଲା। ଅନ୍ୟତମ ସୁରକ୍ଷା ଗାର୍ଡ ରାଘବେନ୍ଦ୍ର ସିଂ ଗୁଳିମାଡ଼ରେ ଆହତ ହୋଇଥିଲେ। ତାଙ୍କୁ ଲକ୍ଷ୍ନୌ ହସ୍ପିଟାଲକୁ ସ୍ଥାନାନ୍ତର କରାଯାଇଛି। ଉମେଶଙ୍କ ସ୍ତ୍ରୀ ଜୟା ପାଲ୍‌ଙ୍କ ଅଭିଯୋଗକ୍ରମେ ଧୁମାନଗଞ୍ଜ ଥାନା ପକ୍ଷରୁ ଗ୍ୟାଙ୍ଗଷ୍ଟରରୁ ରାଜନେତା ହୋଇଥିବା ଅତିକ ଅହମଦ, ତାଙ୍କ ଭାଇ ଅଶ୍ରଫ, ସ୍ତ୍ରୀ ଶାଇସ୍ତା ପର୍‌ବିନ ଓ ସହଯୋଗୀ ଗୁଡ୍ଡୁ ମୁସଲିମ ଏବଂ ଗୁଲାମ ଓ ଅନ୍ୟ ୯ ଜଣଙ୍କ ବିରୋଧରେ ମାମଲା ରୁଜୁ ହୋଇଥିଲା। ଏହି ହତ୍ୟାକାଣ୍ଡକୁ ନେଇ ରାଜ୍ୟର ଆଇନ ଶୃଙ୍ଖଳା ଉପରେ ସମାଜବାଦୀ ପାର୍ଟି ପ୍ରଶ୍ନ ଉଠାଇବାରୁ ମାଫିଆମାନଙ୍କୁ ଧ୍ୱଂସ କରାଯିବ ବୋଲି ମୁଖ୍ୟମନ୍ତ୍ରୀ ଯୋଗୀ ଆଦିତ୍ୟନାଥ କହିଥିଲେ।

ଏନ୍‌ଇଇଟି-ପିଜି ସ୍ଥଗିତ ହେବନି

ନୂଆଦିଲ୍ଲୀ, ୨୭।୨(ପି.ଟି.)

ହସ୍ତକ୍ଷେପ କରିବାକୁ ମନା କଲେ ସୁପ୍ରିମକୋର୍ଟ

ଆସନ୍ତା ମାସ ୫ରେ ହେବାକୁ ଥିବା ଜାତୀୟ ଯୋଗ୍ୟତା ତଥା ପ୍ରବେଶିକ ପରୀକ୍ଷା(ଏନ୍‌ଇଇଟି)-ପିଜି ୨୦୨୩ ସ୍ଥଗିତ ରହିବ ନାହିଁ। ସ୍ଥଗିତାଦେଶ ଲାଗି ହୋଇଥିବା ଆବେଦନ ଉପରେ ହସ୍ତକ୍ଷେପ ନ କରିବାକୁ ସୁପ୍ରିମକୋର୍ଟ ସୋମବାର କହିଛନ୍ତି। ଉକ୍ତ ପ୍ରବେଶିକା ପରୀକ୍ଷା ପାଇଁ ସୋମବାର ଆଡମିଟ୍ କାର୍ଡ ଇସ୍ୟୁ ହୋଇସାରିଛି ଏବଂ ଧାର୍ଯ୍ୟ କାର୍ଯ୍ୟସୂଚୀ ଅନୁଯାୟୀ ଜୁଲାଇ ୧୫ରୁ କାଉନ୍‌ସେଲିଂ ଆରମ୍ଭ ହୋଇପାରେ ବୋଲି ଜାତୀୟ ପରୀକ୍ଷା ବୋର୍ଡ (ଏନ୍‌ବିଇ) ତରଫରୁ ଅତିରିକ୍ତ ସଲିସିଟର ଜେନେରାଲ ଐଶ୍ୱର୍ଯ୍ୟା ଭଟି କୋର୍ଟଙ୍କୁ କହିଥିଲେ। ଜଷ୍ଟିସ୍ ଏସ୍.ଆର୍. ଭଟ ଏବଂ ଦୀପଙ୍କର ଦତ୍ତଙ୍କ ଖଣ୍ଡପୀଠଙ୍କୁ ଐଶ୍ୱର୍ଯ୍ୟା କହିଥିଲେ, ପରୀକ୍ଷା ପରିଚାଳନା ଲାଗି ଆମ ବୈଷୟିକ ସହଯୋଗୀଙ୍କୁ ନିକଟ ଭବିଷ୍ୟତରେ ସମୟ ମିଳିବ ନାହିଁ। ଅନ୍ୟ ପକ୍ଷରେ ଇଣ୍ଟର୍ନଶିପ୍ ପାଇଁ କଟ୍-ଅଫ୍ ତାରିଖକୁ ଅଗଷ୍ଟ ୧୧ ଯାଏ ବଢ଼ାଯାଇଥିବାରୁ ପରୀକ୍ଷା ସ୍ଥଗିତ ରଖିବା ସହ ଉକ୍ତ ତାରିଖ ପରେ କାଉନସେଲିଂ କରାଇବାକୁ ପିଟିଶନର ଖଣ୍ଡପୀଠଙ୍କୁ ନିବେଦନ କରିଥିଲେ। ପ୍ରାୟ ୨.୦୯ ଲକ୍ଷ ପିଲା ପରୀକ୍ଷା ପାଇଁ ପଞ୍ଜୀକୃତ ହୋଇଥିବାରୁ ଏହାକୁ ସ୍ଥଗିତ ରଖାଗଲେ ନିକଟ ଭବିଷ୍ୟତରେ ବିକଳ୍ପ ତାରିଖ ଧାର୍ଯ୍ୟ ହୋଇପାରିବ ନାହିଁ ବୋଲି ଗତ ୨୪ ତାରିଖରେ ଏନ୍‌ବିଇ କୋର୍ଟଙ୍କୁ ଜଣାଇଥିଲେ। ଉଭୟ ପକ୍ଷଙ୍କୁ ଶୁଣିବା ପରେ ଖଣ୍ଡପୀଠ ହସ୍ତକ୍ଷେପ କରିବାକୁ ମନା କରିଦେଇଛନ୍ତି।

ସଂକ୍ଷେପରେ

ଓଆର୍‌ଓପିକୁ ନେଇ କେନ୍ଦ୍ରକୁ ସୁପ୍ରିମକୋର୍ଟଙ୍କ ତାଗିଦା

ବିଜ୍ଞପ୍ତି ପ୍ରତ୍ୟାହାର ନ କଲେ ଅବମାନନା ନୋଟିସ ପଠାଯିବ

ନୂଆଦିଲ୍ଲୀ, ୨୭।୨: ଗୋଟିଏ ପାହ୍ୟା, ଗୋଟିଏ ପେନ୍‌ସନ (ଓଆର୍‌ଓପି)ରେ ସେନାବାହିନୀର ଯୋଗ୍ୟ ପେନସନ୍‌ଭୋଗୀଙ୍କୁ ୪ କିସ୍ତିରେ ବକେୟା ପୈଠ କରିବା ପାଇଁ ଏକ ବିଜ୍ଞପ୍ତି ଉପରେ ସୁପ୍ରିମକୋର୍ଟ ସୋମବାର ପ୍ରତିରକ୍ଷା ମନ୍ତ୍ରଣାଳୟକୁ ଭର୍ତ୍ସନା କରିଛନ୍ତି। ବିଭାଗକୁ ସଜାଡ଼ିବା ସହ ଯଦି ବିଜ୍ଞପ୍ତି ପ୍ରତ୍ୟାହାର କରା ନ ଯାଏ, ତେବେ ଅଦାଲତ ଅବମାନନା ନୋଟିସ ପଠାଯିବ ବୋଲି ପ୍ରଧାନ ବିଚାରପତି (ସିଜେଆଇ) ଡି.ୱାଇ. ଚନ୍ଦ୍ରଚୂଡ଼ଙ୍କ ଅଧ୍ୟକ୍ଷତାରେ ଗଠିତ ଖଣ୍ଡପୀଠ ମନ୍ତ୍ରଣାଳୟକୁ ଚେତାବନୀ ଦେଇଛନ୍ତି। ଓଆର୍‌ଓପିକୁ ନେଇ ସର୍ବୋଚ୍ଚ ଅଦାଲତ ଦେଇଥିବା ରାୟକୁ କାର୍ଯ୍ୟକାରୀ କରାଯିବା ଆବଶ୍ୟକ। କୋର୍ଟଙ୍କ ନିର୍ଦ୍ଦେଶ ସତ୍ତ୍ୱେ କିସ୍ତିରେ ବକେୟା ପୈଠ କରିବାକୁ ନିଷ୍ପତ୍ତି ନିଆଗଲା କାହିଁକି ବୋଲି ଖଣ୍ଡପୀଠ ପ୍ରଶ୍ନ କରିଥିଲେ। ୪ଟି ବଦଳରେ ଗୋଟିଏ କିସ୍ତିରେ ବକେୟା ପେନ୍‌ସନ ପୈଠ କରିବାକୁ ନିର୍ଦ୍ଦେଶ ଦେବା ନିମନ୍ତେ ପୂର୍ବତନ ସେନା କର୍ମଚାରୀମାନଙ୍କ ଏକ ସଂଗଠନ ସୁପ୍ରିମକୋର୍ଟରେ ଆବେଦନ କରିଥିଲେ। ମାର୍ଚ୍ଚ ୧୫ ସୁଦ୍ଧା ସମସ୍ତ ବକେୟା ପେନ୍‌ସନ ପୈଠ କରିବାକୁ ଗତ ଜାନୁୟାରୀ ୯ରେ ସୁପ୍ରିମକୋର୍ଟ କେନ୍ଦ୍ରକୁ ନିର୍ଦ୍ଦେଶ ଦେଇଥିଲେ। ଏହି ବକେୟାକୁ ୪ଟି କିସ୍ତିରେ ଦେବା ଲାଗି ଜାନୁୟାରୀ ୨୦ରେ ପ୍ରତିରକ୍ଷା ସଚିବାଳୟ ବିଜ୍ଞପ୍ତି ଜାରି କରିଥିଲା।

ଇରାନ୍‌ରେ ସ୍କୁଲ ନ ଯିବା ପାଇଁ ଝିଅଙ୍କୁ ଅସୁସ୍ଥ କରାଯାଉଛି

ତେହରାନ୍, ୨୭।୨: ଝିଅମାନଙ୍କୁ ପାଠ ପଢ଼ିବାକୁ ନ ଦେବା ଲାଗି ସେମାନଙ୍କୁ ସ୍ଲୋ ପଏଜନ ଦେଇ ଅସୁସ୍ଥ କରାଯାଉଥିବା ରବିବାର ଇରାନ୍‌ର ଡେପୁଟି ମନ୍ତ୍ରୀ ସୂଚନା ଦେଇଛନ୍ତି। କ୍ୟୁଓମ ସହରରେ ଏଭଳି ଘଟଣା ଅଧିକମାତ୍ରାରେ ଘଟୁଛି। କ୍ୟୁଓମର କିଛି ସ୍କୁଲ ଛାତ୍ରୀଙ୍କୁ ବିଷ ଦିଆଯିବା ପରେ ସ୍ଥାନୀୟ ଲୋକେ ବାଳିକା ସ୍କୁଲ ବନ୍ଦ କରିବା ନେଇ ଦାବି କରିଥିବା ଇରାନ୍ ଉପସ୍ୱାସ୍ଥ୍ୟମନ୍ତ୍ରୀ ୟୋନେସ ପାନାହି କହିଛନ୍ତି । ଏ ନେଇ ଶିକ୍ଷା ମନ୍ତ୍ରଣାଳୟ ପକ୍ଷରୁ ଯାଞ୍ଚ ଆରମ୍ଭ ହୋଇଛି।

ଡ୍ୟୁଟିରେ ଥିବା ୨ ଯବାନଙ୍କୁ ମାଡ଼

ନୂଆଦିଲ୍ଲୀ, ୨୭।୨: ଦୁଇ ସୀମା ସୁରକ୍ଷା ବଳ (ବିଏସ୍‌ଏଫ୍) ଯବାନଙ୍କୁ ଡ୍ୟୁଟି ସମୟରେ ବାଂଲାଦେଶୀ ଗ୍ରାମବାସୀ ଓ କେତେଜଣ ଅପରାଧ ପ୍ରବୃତ୍ତିର ଲୋକେ ମାଡ଼ ମାରିବା ଘଟଣା ସାମ୍ନାକୁ ଆସିଛି। ଏ ନେଇ ବର୍ଡର ଗାର୍ଡସ୍ ବାଂଲାଦେଶ (ବିଜିବି) ଏବଂ ବିଏସ୍‌ଏଫ୍ ମଧ୍ୟରେ ଫ୍ଲାଗ୍ ମିଟିଂ ବସିଥିଲା। ଭାରତୀୟ କୃଷକଙ୍କ ଅଭିଯୋଗ କ୍ରମେ, ବାଂଲାଦେଶର କେତେଜଣ କୃଷକ ସୀମା ପାର୍ କରି ସେମାନଙ୍କ ଜମିରେ ଗାଈ ଚରାଇବା ସହ ଫସଲ ନଷ୍ଟ ଅଭିଯୋଗ କରିଥିଲା। ଏ ନେଇ ବିଏସ୍‌ଏଫ୍ ପକ୍ଷରୁ ସୀମା ନିକଟରେ ଏକ ଅସ୍ଥାୟୀ ପୋଷ୍ଟ ନିର୍ମାଣ କରାଯାଇଥିଲା। ରବିବାର ଡ୍ୟୁଟିରେ ଥିବା ଯବାନ ବାଂଲାଦେଶ କୃଷକଙ୍କୁ ସୀମା ପାର୍ କରାଇ ନ ଦେବାରୁ ଶତାଧିକ ଲୋକ ଏକାଠି ହୋଇ ଯବାନଙ୍କୁ ମାଡ ମାରି ସେମାନଙ୍କଠାରୁ ଅସ୍ତ୍ରଶସ୍ତ୍ର ଛଡ଼ାଇ ନେଇଥିଲେ।

୫ ଦିନ ସିବିଆଇ ହାଜତକୁ ଗଲେ ସିସୋଡିଆ

ମନୀଷ ସିସୋଡିଆ

ନୂଆଦିଲ୍ଲୀ, ୨୭।୨

ଅବକାରୀ ନୀତି ଅନିୟମିତତା ମାମଲାରେ ଦିଲ୍ଲୀ ଉପମୁଖ୍ୟମନ୍ତ୍ରୀ ମନୀଷ ସିସୋଡିଆ ରବିବାର ଗିରଫ ହୋଇଥିବାବେଳେ ସ୍ଥାନୀୟ ଅଦାଲତ ସୋମବାର ତାଙ୍କୁ ୫ ଦିନ ପାଇଁ ସିବିଆଇ ହାଜତକୁ ପଠାଇଦେଇଛନ୍ତି। ଯୋଜନାବଦ୍ଧ ଏବଂ ଗୋପନ ଢଙ୍ଗରେ ଷଡ଼ଯନ୍ତ୍ର ହୋଇଥିବାରୁ ଅଧିକ ଜେରା ଲାଗି ସିସୋଡିଆଙ୍କୁ ୫ ଦିନ ରିମାଣ୍ଡରେ ନେବା ଲାଗି ସିବିଆଇ ଅଦାଲତଙ୍କୁ ଅନୁରୋଧ କରିଥିଲା। ଅନ୍ୟ ପକ୍ଷରେ ଯଦି ଜଣେ କିଛି କହିବାକୁ ନ ଚାହୁଁଛି, ଏହି କାରଣ ପାଇଁ ତାଙ୍କୁ ଗିରଫ କରାଯାଇପାରିବ ନାହିଁ କହି ସିସୋଡିଆଙ୍କ ଓକିଲ ରିମାଣ୍ଡ ଆବେଦନକୁ ବିରୋଧ କରିଥିଲେ।

ଓକିଲ କହିଥିଲେ, ମନ୍ତ୍ରୀ ପୁରୁଣା ଫୋନ୍ ବଦଳାଇ କ'ଣ କରିବେ। ସେ ଏହାକୁ ସେକେଣ୍ଡ ହ୍ୟାଣ୍ଡ ଦୋକାନକୁ ପଠାଇପାରିବେ ନାହିଁ। ଏଥିରେ ଗୁରୁତ୍ୱପୂର୍ଣ୍ଣ ତଥ୍ୟ ଥିଲା। ଏହାକୁ ନେଇ ସିବିଆଇ ପ୍ରଶ୍ନ କରିଥିଲେ ମଧ୍ୟ ସିସୋଡିଆ ସ୍ୱୀକାର କରି ନ ଥିଲେ ବୋଲି ତାଙ୍କ ଓକିଲ କହିଛନ୍ତି। ୨୦୨୧-୨୨ ଦିଲ୍ଲୀ ଅବକାରୀ ନୀତି ଅନିୟମିତତା ଅଭିଯୋଗରେ ସିସୋଡିଆଙ୍କୁ ସିବିଆଇ ରବିବାର ୮ ଘଣ୍ଟା ଜେରା କରିବା ପରେ ଗିରଫ କରିଥିଲା। ଏହାକୁ ବିରୋଧ କରି ଆମ୍ ଆଦ୍‌ମୀ ପାର୍ଟି (ଏଏପି) କର୍ମୀମାନେ ରାସ୍ତାକୁ ଓହ୍ଲାଇଥିଲେ। ସୋମବାର ଦଳ କଳା ଦିବସ ପାଳନ କରିଛି। ବିଭିନ୍ନ ରାଜ୍ୟରେ ଏଏପି କର୍ମୀମାନେ ସିସୋଡିଆଙ୍କ ଗିରଫଦାରି ବିରୋଧରେ ବିକ୍ଷୋଭ ପ୍ରଦର୍ଶନ କରିଛନ୍ତି। ଚଣ୍ଡିଗଡ଼, ଦିଲ୍ଲୀ, ଭୋପାଲ ଓ ଅନ୍ୟ ସହରରେ କଡ଼ା ସୁରକ୍ଷା ବ୍ୟବସ୍ଥା ମଧ୍ୟରେ ବିକ୍ଷୋଭ ପ୍ରଦର୍ଶନ କରାଯାଇଥିଲା। ସୋମବାର ଦିଲ୍ଲୀରେ ଏଏପିର ବଡ଼ ବିକ୍ଷୋଭ ଆହ୍ୱାନ ପରେ ଭାଜପା ମୁଖ୍ୟାଳୟ ଚାରିପଟେ ସୁରକ୍ଷା ବଢ଼ାଇଦିଆଯାଇଥିଲା। ଭାଜପା ଏବଂ ଏଏପି କାର୍ଯ୍ୟାଳୟ ଥିବା ଡିଡିୟୁ ମାର୍ଗକୁ ଯାଇଥିବା ବିଭିନ୍ନ ରାସ୍ତାରେ ପୋଲିସ ବ୍ୟାରିକେଡ୍ ଲଗାଇଥିଲା। ଆଇନଶୃଙ୍ଖଳା ରକ୍ଷା ଲାଗି ଅର୍ଦ୍ଧସାମରିକ ବଳକୁ ନିୟୋଜିତ କରାଯାଇଥିଲା। ଦଳର ୮୦ ପ୍ରତିଶତ ନେତାଙ୍କୁ ପୋଲିସ ଗିରଫ କରିଥିବା ଏଏପି ଅଭିଯୋଗ କରିଛି। ଅନ୍ୟପକ୍ଷରେ ରବିବାର ପୋଲିସ ଅଟକ ରଖିଥିବା ନେତାମାନଙ୍କୁ ସୋମବାର ଛାଡ଼ିଦେଇଥିବା କହିଛି।

ରବିବାର ଏଏପି ଏମ୍‌ପି ସଞ୍ଜୟ ସିଂ, ମନ୍ତ୍ରୀ ଗୋପାଳ ରାୟଙ୍କ ନେତୃତ୍ୱରେ ଏଏପି ନେତାମାନେ ସିବିଆଇ କାର୍ଯ୍ୟାଳୟ ବାହାରେ ବିକ୍ଷୋଭ କରୁଥିବାବେଳେ ପୋଲିସ ୫୦ ଜଣଙ୍କୁ ଅଟକ ରଖିଥିଲା। ସେହିପରି ତ୍ରିଲୋକପୁରୀ ବିଧାୟକ ରୋହିତ କୁମାର ମେହରୋଲିଆ ଏବଂ ସଙ୍ଗମବିହାର ବିଧାୟକ ଦିନେଶ ମୋହନିୟାଙ୍କୁ ମଧ୍ୟ ଅଟକ ରଖାଯାଇଥିଲା। ଦିଲ୍ଲୀ ମୁଖ୍ୟମନ୍ତ୍ରୀ ଅରବିନ୍ଦ କେଜ୍‌ରିୱାଲ ସୋମବାର କହିଛନ୍ତି, ସିସୋଡିଆଙ୍କ ଗିରଫଦାରିକୁ ଅଧିକାଂଶ ସିବିଆଇ ଅଫିସର ବିରୋଧ କରିଥିଲେ। ତେବେ ରାଜନୈତିକ ଚାପ ଯୋଗୁ ତାଙ୍କୁ ଗିରଫ କରାଯାଇଛି। ଅଫିସରମାନଙ୍କର ସିସୋଡିଆଙ୍କ ପ୍ରତି ସମ୍ମାନ ରହିଛି। ତାଙ୍କ ବିରୋଧରେ କୌଣସି ତଥ୍ୟପ୍ରମାଣ ନ ଥିଲା ବୋଲି କେଜ୍‌ରିୱାଲ କହିଛନ୍ତି। ଅନ୍ୟପକ୍ଷରେ ସିସୋଡିଆଙ୍କ ଗିରଫଦାରି ପଛର ତଥ୍ୟ ଲୁଚାଇବା ଲାଗି ମୁଖ୍ୟମନ୍ତ୍ରୀ ମିଛ ତଥା ମନଗଢ଼ା କଥା କହୁଥିବା ଭାଜପା ଏମ୍‌ପି ମନୋଜ ତିୱାରୀ ଅଭିଯୋଗ କରିଛନ୍ତି।

ମନୀଷ ସିସୋଡିଆଙ୍କ ଗିରଫଦାରି ପ୍ରତିବାଦରେ ଜୟପୁରରେ ଏଏପି କର୍ମୀ ବିକ୍ଷୋଭ ପ୍ରଦର୍ଶନ କରୁଛନ୍ତି।

କଳା ଦିବସ ପାଳିଲା ଏଏପି ବିଭିନ୍ନ ରାଜ୍ୟରେ ବିକ୍ଷୋଭ

'କେସିଆର୍‌ଙ୍କ ଝିଅ ଗିରଫ ହେବେ'

କେ. କବିତା

ତିରୁପତି, ୨୭।୨: ଦିଲ୍ଲୀ ଅବକାରୀ ନୀତି ଅନିୟମିତତା ମାମଲାରେ ତେଲଙ୍ଗାନା ମୁଖ୍ୟମନ୍ତ୍ରୀ କେ. ଚନ୍ଦ୍ରଶେଖର ରାଓ (କେସିଆର୍)ଙ୍କ ଝିଅ କେ. କବିତା ଖୁବ୍‌ଶୀଘ୍ର ସିବିଆଇ ଦ୍ୱାରା ଗିରଫ ହେବେ ବୋଲି ଜଣେ ଭାଜପା ନେତା ସୋମବାର କହିଛନ୍ତି। ଏହି ମାମଲାରେ ସିବିଆଇ ରବିବାର ଦିଲ୍ଲୀ ଉପମୁଖ୍ୟମନ୍ତ୍ରୀ ମନୀଷ ସିସୋଡିଆଙ୍କୁ ଗିରଫ କରିଥିବାବେଳେ ଏଥିରେ ସମ୍ପୃକ୍ତ ଅନ୍ୟ କେତେଜଣଙ୍କୁ ଗିରଫ କରାଯିବା ସମ୍ଭାବନା ରହିଥିବା ତେଲଙ୍ଗାନା ଭାଜପା ନେତା ବିବେକ କହିଛନ୍ତି। ପଞ୍ଜାବ ଓ ଗୁଜରାଟ ବିଧାନସଭା ନିର୍ବାଚନ ବେଳେ ବିଆର୍‌ଏସ୍ ନେତ୍ରୀ କବିତା ଆମ୍ ଆଦ୍‌ମୀ ପାର୍ଟିକୁ ୧୫୦ କୋଟି ଟଙ୍କା ଦେଇଥିବା ଅଭିଯୋଗ ହୋଇଥିଲା। ପୂର୍ବରୁ ପ୍ରବର୍ତ୍ତନ ନିର୍ଦ୍ଦେଶାଳୟ (ଇଡି) ଅବକାରୀ ଦୁର୍ନୀତି ମାମଲାରେ ଦାଖଲ କରିଥିବା ଚାର୍ଜଶିଟ୍‌ରେ କବିତାଙ୍କ ନାଁ ରହିଛି। ଏକ ମଦ କମ୍ପାନୀରେ ବିଆର୍‌ଏସ୍ ନେତ୍ରୀଙ୍କର ୬୫ ପ୍ରତିଶତ ଅଂଶଧନ ରହିଥିବା ଅଭିଯୋଗ ହୋଇଛି।

ପାଖ ଲୋକ ପୁଟିନ୍‌ଙ୍କୁ ହତ୍ୟା କରିବେ: ଜେଲେନ୍‌ସ୍କି

କିଭ୍, ୨୭।୨

ରୁଷିଆ ରାଷ୍ଟ୍ରପତି ଭ୍ଲାଡିମିର ପୁଟିନ୍ ତାଙ୍କ ପାଖ ଲୋକଙ୍କ ଦ୍ୱାରା ହତ୍ୟାର ଶିକାର ହେବେ ବୋଲି ୟୁକ୍ରେନ୍ ରାଷ୍ଟ୍ରପତି ଭୋଲୋଡିମିର ଜେଲେନ୍‌ସ୍କି ଦାବି କରିଛନ୍ତି। ରୁଷିଆ ଆକ୍ରମଣକୁ ବର୍ଷେ ପୂରିବା ନେଇ ୟୁକ୍ରେନ୍ ପକ୍ଷରୁ ଏକ ବୃତ୍ତଚିତ୍ର ନିର୍ମାଣ କରାଯାଇଛି, ଯେଉଁଥିରେ ଜେଲେନ୍‌ସ୍କି ଏପରି କହିଥିବା ଜଣାପଡ଼ିଛି। ତେବେ ଏହି ବୃତ୍ତଚିତ୍ରର ନାଁ 'ଇୟର୍' ରହିଛି। ଆସନ୍ତା ଶୁକ୍ରବାର ଏହି ଡକ୍ୟୁମେଣ୍ଟାରି ରିଲିଜ୍ କରାଯିବାର ଯୋଜନା ରହିଛି। ପୁଟିନ୍‌ଙ୍କ କାର୍ଯ୍ୟପ୍ରଣାଳୀରେ ଅତିଷ୍ଠ ହୋଇ ଅତି ନିକଟ ସହଯୋଗୀ ତାଙ୍କ ବିରୋଧରେ ଯିବେ। ଏହାପରେ ସେମାନଙ୍କୁ ପୁଟିନ୍‌ଙ୍କ ଭଳି ଜଣେ ହତ୍ୟାକାରୀଙ୍କୁ ଜୀବନରୁ ମାରିବା ପାଇଁ କାରଣ ମିଳିଯିବ। ଏହା ସୁନିଶ୍ଚିତ ହେବ। କିନ୍ତୁ କେବେ ହେବ ତାହା କହିପାରିବି ନାହିଁ ବୋଲି ଜେଲେନ୍‌ସ୍କି କହିଛନ୍ତି। ଯୁଦ୍ଧକ୍ଷେତ୍ରରେ ରୁଷୀୟ ସୈନ୍ୟ ଅଭିଯୋଗ କରୁଥିବା ଏବଂ କାନ୍ଦୁ ଥିବାର ଭିଡିଓ ବହୁଳ ପ୍ରସାର ହେବାରେ ଲାଗିଛି। ଏହାକୁ ନେଇ 'ଦ ୱାଶିଂଟନ୍ ପୋଷ୍ଟ' ପକ୍ଷରୁ କୁହାଯାଇଥିଲା ଯେ, ପୁଟିନ୍‌ଙ୍କ କେତେଜଣ ଖାସ୍ ସହଯୋଗୀ ତାଙ୍କ ଉପରେ ନିରାଶ ହୋଇଛନ୍ତି। ଶେଷରେ ୟୁକ୍ରେନ୍‌ର ବିଜୟ ହେବ ଏବଂ ଜାତୀୟ ପତାକା ଦେଶର ପ୍ରତି କୋଣଅନୁକୋଣରେ ଉଡ଼ିବ ବୋଲି ଜେଲେନ୍‌ସ୍କି କହିଛନ୍ତି।

ପିଏମ୍-କିଷାନ ଯୋଜନା ୮ କୋଟି ଚାଷୀଙ୍କ ଆକାଉଣ୍ଟକୁ ପଠାଗଲା ୧୬ ହଜାର କୋଟି

ବେଲାଗାଭି, ୨୭।୨

ପ୍ରଧାନମନ୍ତ୍ରୀ କିଷାନ ସମ୍ମାନ ନିଧି (ପିଏମ୍-କିଷାନ) ଯୋଜନାର ତ୍ରୟୋଦଶ କିସ୍ତି ସ୍ୱରୂପ ପ୍ରଧାନମନ୍ତ୍ରୀ ନରେନ୍ଦ୍ର ମୋଦି ସୋମବାର ୧୬,୦୦୦ କୋଟିରୁ ଊର୍ଦ୍ଧ୍ୱ ଟଙ୍କା ହିତାଧିକାରୀ ଚାଷୀମାନଙ୍କ ବ୍ୟାଙ୍କ ଆକାଉଣ୍ଟକୁ ପଠାଇଛନ୍ତି। ଏହାଦ୍ୱାରା ୮ କୋଟିରୁ ଊର୍ଦ୍ଧ୍ୱ ହିତାଧିକାରୀ ଉପକୃତ ହେବେ। ଏହି ଯୋଜନାରେ ଯୋଗ୍ୟ ହିତାଧିକାରୀମାନଙ୍କୁ ୨,୦୦୦ ଟଙ୍କା ଲେଖାଏ ୩ଟି କିସ୍ତିରେ ବର୍ଷକୁ ୬,୦୦୦ ଟଙ୍କା ଯୋଗାଇ ଦିଆଯାଉଛି। ପ୍ରଧାନମନ୍ତ୍ରୀ କର୍ନାଟକର ବେଲାଗାଭିରେ ଥାଇ ଉକ୍ତ କିସ୍ତି ଅର୍ଥ ଛାଡ଼ିବା ସହ ବେଲାଗାଭି ରେଳଷ୍ଟେଶନ ବିଲ୍ଡିଂକୁ ରାଷ୍ଟ୍ରକୁ ଉତ୍ସର୍ଗ କରିଥିଲେ।

ତୁର୍କୀରେ ୫.୬ ତୀବ୍ରତାର ଭୂକମ୍ପ

ଇସ୍ତାନବୁଲ, ୨୭।୨

ସୋମବାର ତୁର୍କୀର ପୂର୍ବାଞ୍ଚଳରେ ୫.୬ ତୀବ୍ରତା ବିଶିଷ୍ଟ ଭୂକମ୍ପ ଅନୁଭୂତ ହୋଇଛି । ଏଥିରେ ଜଣଙ୍କର ମୃତ୍ୟୁ ଘଟିଥିବାବେଳେ ୬୯ ଜଣ ଆହତ ହୋଇଛନ୍ତି। ମାଲାଟ୍ୟାର ୟେସିଲ୍ୟୁର୍ଟ ଜିଲାରେ ଭୂକମ୍ପର ଅଧିକ ପ୍ରଭାବ ଦେଖିବାକୁ ମିଳିଛି। ଗତ ୬ ତାରିଖରେ ଭୟାବହ ଭୂକମ୍ପରେ ଭାଙ୍ଗିଯାଇଥିବା ବିଲ୍ଡିଂର ଆଉକିଛି ଅଂଶ ସଦ୍ୟ ଭୂକମ୍ପ ପ୍ରଭାବରେ ଭୂଶୁଡ଼ିପଡ଼ିଛି। କିଛି ଅଞ୍ଚଳରେ ରେସ୍କ୍ୟୁ ଅପରେଶନ୍ ଚାଲିଥିବାବେଳେ ଭୂକମ୍ପ ଅନୁଭୂତ ହେବାପରେ ଉଦ୍ଧାରକାରୀ ଦଳ ସ୍ଥାନ ଛାଡ଼ି ସୁରକ୍ଷିତ ଜାଗ

ଦୁଇଦିନିଆ ମୁମ୍ବାଇଗସ୍ତରେ ଥିବା ମୁଖ୍ୟମନ୍ତ୍ରୀ ନବୀନ ପଟ୍ଟନାୟକ ସୋମବାର ରିଲାଏନ୍ସ ଇଣ୍ଡଷ୍ଟ୍ରିଜ୍ ଲିମିଟେଡ୍ ମୁଖ୍ୟ ମୁକେଶ ଅମ୍ବାନୀଙ୍କୁ ସାକ୍ଷାତ୍ କରିଛନ୍ତି। ନିକଟରେ ଅଛନ୍ତି ୫-ଟି ସଚିବ ଭି.କେ. ପାଣ୍ଡିଆନ। ଏହି ଅବସରରେ ଓଡ଼ିଶାରେ ରିଲାଏନ୍ସ ଗ୍ରୁପ୍‌ର ପୁଞ୍ଜିନିବେଶ ସମ୍ପର୍କିତ ଯୋଜନା ନେଇ ଆଲୋଚନା କରାଯାଇଥିବା ଜଣାପଡ଼ିଛି।

୧କୁ ଘୁଞ୍ଚିଲା ଗୋପାଳଙ୍କ ମାନସିକ ସ୍ଥିତି ଯାଞ୍ଚ ଶୁଣାଣି

ବ୍ରଜରାଜନଗର,୨୭।୨(ଡି.ଏନ.ଏ.)

ପୂର୍ବତନ ସ୍ୱାସ୍ଥ୍ୟମନ୍ତ୍ରୀ ନବ କିଶୋର ଦାସ ହତ୍ୟା ମାମଲାର ମୁଖ୍ୟ ଅଭିଯୁକ୍ତ ଗୋପାଳ କୃଷ୍ଣ ଦାସଙ୍କ ମାନସିକ ସ୍ଥିତି ଯାଞ୍ଚ ନେଇ ଝାରସୁଗୁଡା ଜିଲା କୋର୍ଟରେ ହୋଇଥିବା ଆବେଦନର ଶୁଣାଣି ମାର୍ଚ୍ଚ ୧ତାରିଖକୁ ଘୁଞ୍ଚାଇ ଦିଆଯାଇଛି। ସୂଚନାଯୋଗ୍ୟ ଜାନୁୟାରୀ ୨୯ତାରିଖରେ ପୂର୍ବତନ ସ୍ୱାସ୍ଥ୍ୟମନ୍ତ୍ରୀ ଦାସଙ୍କୁ ହତ୍ୟା କରାଯାଇଥିବା ବେଳେ ସେହିଦିନ ହିଁ ଏହାର ତଦନ୍ତ ଭାର କ୍ରାଇମବ୍ରାଞ୍ଚକୁ ହସ୍ତାନ୍ତର କରାଯାଇଥିଲା। ଏହା ପରେ କ୍ରାଇମବ୍ରାଞ୍ଚ ତିନିଥର ୧୩ଦିନ ଧରି ଅଭିଯୁକ୍ତ ଗୋପାଳଙ୍କୁ ରିମାଣ୍ଡରେ ନେଇ ଜେରା କରିଥିଲା। ହେଲେ ବର୍ତ୍ତମାନ ସୁଦ୍ଧା ଗୋପାଳ କାହିଁକି ହତ୍ୟା କରିଥିଲେ ତାହା ସ୍ପଷ୍ଟ ହୋଇପାରି ନାହିଁ। ଅଭିଯୁକ୍ତଙ୍କ ମାନସିକ ସ୍ଥିତି ବେଙ୍ଗାଲୁରୁର ରାଷ୍ଟ୍ରୀୟ ମାନସିକ ସ୍ୱାସ୍ଥ୍ୟ ଓ ସ୍ନାୟୁ ବିଜ୍ଞାନ ସଂସ୍ଥାନ (ନିମହାନ୍ସ)ରେ ଯାଞ୍ଚ ସକାଶେ କ୍ରାଇମବ୍ରାଞ୍ଚ ପକ୍ଷରୁ ହୋଇଥିବା ଆବେଦନକୁ ଝାରସୁଗୁଡ଼ା ଜେଏମ୍‌ଏଫ୍‌ସି କୋର୍ଟ ଗତ ୨୦ତାରିଖରେ ଖାରଜ କରିଦେଇଥିଲେ। ଏହାପରେ ଗତ ୨୧ ତାରିଖରେ କ୍ରାଇମବ୍ରାଞ୍ଚ ଜିଲା ଅଦାଲତରେ ଆବେଦନ କରିଥିଲା। ଆସନ୍ତା ୧ତାରିଖରେ ଅଦାଲତ କ'ଣ ନିର୍ଦ୍ଦେଶ ଦେଉଛନ୍ତି ତାହା ଉପରେ ସମସ୍ତଙ୍କ ନଜର ରହିଛି।

ପରିବାର ସିଧା ଆବେଦନ କରିପାରିବେ

ଗୋପାଳ ଦାସଙ୍କ ପରିବାରକୁ ସୁରକ୍ଷା ଦେବା ମାମଲା

କଟକ ଅଫିସ,୨୭।୨: ପୂର୍ବତନ ସ୍ୱାସ୍ଥ୍ୟମନ୍ତ୍ରୀ ନବ କିଶୋର ଦାସଙ୍କ ହତ୍ୟା ମାମଲାର ଅଭିଯୁକ୍ତ ଗୋପାଳ ଦାସ ଓ ତାଙ୍କ ପରିବାରକୁ ସୁରକ୍ଷା ଯୋଗାଇଦେବା ନେଇ ହାଇକୋର୍ଟରେ ରୁଜୁ ମାମଲାର ଶୁଣାଣି ସୋମବାର ହୋଇଥିଲା। ଗୋପାଳଙ୍କ ପରିବାର ସଦସ୍ୟ ସୁରକ୍ଷା ଆବଶ୍ୟକ କଲେ ସିଧାସଳଖ ଆବେଦନ କରିପାରିବେ। ତତ୍‌ପରେ ସୁରକ୍ଷା ମିଳିବା ଆବଶ୍ୟକ କି ନାହିଁ ବିଚାର କରାଯିବ ବୋଲି ଅଦାଲତ କହିବା ସହ ମାମଲାର ଶୁଣାଣିକୁ ସ୍ଥଗିତ ରଖିଛନ୍ତି।

ଆବେଦନକାରୀ ଆଇନଜୀବୀ ସୁମନ୍ତ କୁମାର ସ୍ୱାଇଁଙ୍କ ପକ୍ଷରୁ ରୁଜୁ ଏହି ମାମଲାର ବିବରଣୀ ଅନୁଯାୟୀ, ପୂର୍ବତନ ସ୍ୱାସ୍ଥ୍ୟମନ୍ତ୍ରୀ ନବ ଦାସଙ୍କ ହତ୍ୟା ମାମଲାରେ ଚୌଦ୍ୱାର ଜେଲରେ ଥିବା ଗୋପାଳ ଦାସଙ୍କୁ ତ୍ରିସ୍ତରୀୟ ସୁରକ୍ଷା ବ୍ୟବସ୍ଥା ମଧ୍ୟରେ ୨୪ ଘଣ୍ଟିଆ ସିସିଟିଭି କ୍ୟାମେରା ନଜରରେ ରଖାଯାଇଛି। ଜେଲ ପକ୍ଷରୁ ତାଙ୍କର ଗତିବିଧି, କାର୍ଯ୍ୟକଳାପ ଉପରେ କଡ଼ା ନଜର ରଖାଯାଇଛି। ଏପରିସ୍ଥଳେ ତାଙ୍କ ପରିବାରକୁ ଉପଯୁକ୍ତ ସୁରକ୍ଷା ପ୍ରଦାନ କରିବାର ଆବଶ୍ୟକତା ଥିବା ଦର୍ଶାଇ ଗତ ୨୦ ତାରିଖରେ ହାଇକୋର୍ଟରେ ମାମଲା ରୁଜୁ କରାଯାଇଛି। ଏଥିରେ ପୋଲିସ ଡିଜି, ଚୌଦ୍ୱାର ଜେଲ ଅଧୀକ୍ଷକ, ଜେଲ ବିଭାଗ ଆଇଜି ଏବଂ ଆଇଟି ସେଲ୍ ଡିଜିଙ୍କୁ ପକ୍ଷଭୁକ୍ତ କରାଯାଇଛି।

ସହକାରୀ ପୋଷ୍ଟମାଷ୍ଟର, ପୋଷ୍ଟାଲ ଏଜେଣ୍ଟଙ୍କୁ ବାନ୍ଧିଲା ସିବିଆଇ

ଫିକ୍ସଡ ଡିପୋଜିଟ୍ ଟଙ୍କା ଉଠାଣ ପାଇଁ ୨ଲକ୍ଷ ଲାଞ୍ଚ

ରାଉରକେଲା ଅଫିସ,୨୭।୨

ଫିକ୍ସଡ ଡିପୋଜିଟ୍ ଟଙ୍କା ଉଠାଣ ପାଇଁ ଜଣେ ବିଧବା ମହିଳାଙ୍କଠାରୁ ୨ଲକ୍ଷ ଟଙ୍କା ଲାଞ୍ଚ ନେବା ମହଙ୍ଗା ପଡିଛି। ଏହି ଘଟଣାରେ ସୋମବାର ରାଉରକେଲା ମୁଖ୍ୟ ଡାକଘରର ସହକାରୀ ପୋଷ୍ଟମାଷ୍ଟର ବିଶ୍ୱରଞ୍ଜନ ବେହେରା ଓ ପୋଷ୍ଟାଲ ଏଜେଣ୍ଟ ବିମଳ କୁମାର ମୁଦୁଲିଙ୍କୁ ସିବିଆଇ ଗିରଫ କରିଛି। ସେମାନଙ୍କଠାରୁ ଦେଢଲକ୍ଷ ଟଙ୍କାର ଚେକ୍ ଓ ୫୦ ହଜାର ଟଙ୍କା ଜବତ ହୋଇଛି। ଉଭୟଙ୍କୁ ସେକ୍ଟର-୪ ସ୍ଥିତ ସିବିଆଇ କାର୍ଯ୍ୟାଳୟକୁ ନେଇ ଅଧିକ ପଚରାଉଚୁରା କରାଯାଉଛି।

ସୂଚନା ଅନୁସାରେ, ଛେଣ୍ଡ କଲୋନୀର ଶ୍ରୀଧର ସୁତାର ନିଜ ନାମରେ ଗତ ତା ୯.୪.୨୦୧୫ରିଖରେ ରାଉରକେଲା ମୁଖ୍ୟ ଡାକଘରେ ୨୦ ବର୍ଷିଆ ଫିକ୍ସଡ ଡିପୋଜିଟ୍ ଯୋଜନାରେ ୫ଲକ୍ଷ ୩୦ ହଜାର ଟଙ୍କା ଜମା ରଖିଥିଲେ। ଗତ ଦୁଇବର୍ଷ ତଳେ ଶ୍ରୀଧରଙ୍କ ଦେହାନ୍ତ ହୋଇଥିଲା। ଫଳରେ ଫିକ୍ସଡ ଡିପୋଜିଟ୍ ଟଙ୍କାର ମୂଳ ଓ ସୁଧ ସହ ୮ ଲକ୍ଷ ଟଙ୍କାକୁ ମୃତକଙ୍କ ସ୍ତ୍ରୀ ପ୍ରଭାସିନୀ ସୁତାର ଉଠାଇବାକୁ ଚାହିଁଥିଲେ। ଏଥିପାଇଁ ସେ ମୁଖ୍ୟ ଡାକଘର ସହକାରୀ ପୋଷ୍ଟମାଷ୍ଟର ବେହେରାଙ୍କୁ ସାକ୍ଷାତ କରି ଲିଗାଲ ହେୟାର ସହ ଆବଶ୍ୟକ କାଗଜପତ୍ର ପୈଠ କରିଥିଲେ। ସେହିପରି କଳିଙ୍ଗ ବିହାରରେ ରହୁଥିବା ପୋଷ୍ଟାଲ ଏଜେଣ୍ଟ ମୁଦୁଲିଙ୍କୁ ସମୁଦାୟ ଜମା ଟଙ୍କା ଉଠାଇଦେବାକୁ ସେ ଅନୁରୋଧ କରିଥିଲେ। ତେବେ ସବୁ ଟଙ୍କା ଉଠାଇବା ପାଇଁ ସହକାରୀ ପୋଷ୍ଟମାଷ୍ଟର ବେହେରା ଓ ପୋଷ୍ଟାଲ ଏଜେଣ୍ଟ ମୁଦୁଲି ୨ଲକ୍ଷ ୫୦ ହଜାର ଟଙ୍କା ଲାଞ୍ଚ ଦାବି କରିଥିଲେ। ଶେଷରେ ଏହା ୨ଲକ୍ଷ ଟଙ୍କାରେ ଫାଇନାଲ ହେବା ପରେ ପ୍ରଭାସିନୀ ଅଭିଯୁକ୍ତଙ୍କୁ ଅଗ୍ରୀମ ଦେଢଲକ୍ଷ ଟଙ୍କା ଚେକ୍ ଆକାରରେ ପ୍ରଦାନ କରିଥିଲେ ଏବଂ ପରେ ଅବଶିଷ୍ଟ ୫୦ ହଜାର ଟଙ୍କା ଦେବାକୁ କହିଥିଲେ। ଏହାପରେ ପ୍ରଭାସିନୀ ଭୁବନେଶ୍ୱର ସ୍ଥିତ ସିବିଆଇ ଅଫିସ ସହ ଯୋଗାଯୋଗ କରି ସହାୟତା ଲୋଡିଥିଲେ। ପୂର୍ବ ଯୋଜନା ମୁତାବକ, ସୋମବାର ପ୍ରଭାସିନୀ ପ୍ରଥମେ ରାଉରକେଲା ମୁଖ୍ୟ ଡାକଘରେ ସହକାରୀ ପୋଷ୍ଟମାଷ୍ଟର ବେହେରାଙ୍କ ସହ ଟଙ୍କା ଦେଣନେଣ ବାବଦରେ କଥାବାର୍ତ୍ତା ହୋଇଥିଲେ। ଏହାପରେ ପୋଷ୍ଟାଲ ଏଜେଣ୍ଟ ମୁଦୁଲି ପ୍ରଭାସିନୀଙ୍କଠାରୁ ୫୦ ହଜାର ଟଙ୍କା ଲାଞ୍ଚ ନେଉଥିବା ବେଳେ ସେଠାରେ ପୂର୍ବରୁ ଛପି ରହିଥିବା ସିବିଆଇ ଅଧିକାରୀମାନେ ତାଙ୍କୁ ଧରିଥିଲେ। ପୋଷ୍ଟ ଅଫିସରେ ଉଭୟ ଅଭିଯୁକ୍ତଙ୍କୁ ୩ଘଣ୍ଟା ଧରି ଜେରା କରାଯିବା ପରେ ସିବିଆଇ ଅଫିସକୁ ନିଆଯାଇଥିଲା। ସେହିପରି ଅଭିଯୁକ୍ତଙ୍କ ବାସଭବନରେ ମଧ୍ୟ ଚଢାଉ କରାଯାଇଥିବା ସୂଚନା ମିଳିଛି। ଏହି ଚଢାଉରେ ଭୁବନେଶ୍ୱର ସିବିଆଇ ଶାଖାର ଡିଏସ୍‌ପି ଦିବାକର ମିଶ୍ର, ଇନସ୍ପେକ୍ଟର ଏ. କେ. ନନ୍ଦଙ୍କ ସମେତ ୧୦ଜଣିଆ ଟିମ୍ ସାମିଲ ହୋଇଥିଲେ।

ସିବିଆଇ ଅଧିକାରୀ ଅଭିଯୁକ୍ତ ଦ୍ୱୟଙ୍କୁ ଗିରଫ କରିଛନ୍ତି।

ସରକାରୀ ନିୟମ ଉଲ୍ଲଂଘନ କରି ଆପାର୍ଟମେଣ୍ଟ ନିର୍ମାଣ

କଟକ ଅଫିସ,୨୭।୨

ଦୈତ ନଗରୀ କଟକ- ଭୁବନେଶ୍ୱର ମଧ୍ୟବର୍ତ୍ତୀ ଅଞ୍ଚଳରେ ନିର୍ମାଣାଧୀନ ନିର୍ଦ୍ଦିଷ୍ଟ ଆପାର୍ଟମେଣ୍ଟ ଏକାଧିକ ନିୟମକୁ ଅଣଦେଖା କରି ଲୋକଙ୍କୁ ଘର ବିକିବା ଆରମ୍ଭ କରିଛନ୍ତି। ଏଥିରେ ଫାୟାର ସେଫ୍‌ଟି, ରେରା, ସିଡିଏ ଏବଂ ମହାନଗର ନିଗମ ଅନୁମତି ଆଦିକୁ ଅଣଦେଖା କରାଯାଇଛି। ହାଇକୋର୍ଟର ଆଇନଜୀବୀ ସିଦ୍ଧାର୍ଥ ଦାଶ ଏନେଇ ରାଜ୍ୟ ଗୃହ ନିର୍ମାଣ ବିଭାଗ, କଟକ ମହାନଗର ନିଗମ, ସିଡିଏ ଏବଂ ରାଜ୍ୟ ଅଗ୍ନିଶମ ବିଭାଗକୁ ଚିଠି ଲେଖି ଜଣାଇଛନ୍ତି। ଏ ସଂକ୍ରାନ୍ତରେ କୌଣସି ପଦକ୍ଷେପ ନିଆ ନ ଗଲେ ସେ ପରବର୍ତ୍ତୀ ସମୟରେ ହାଇକୋର୍ଟଙ୍କ ଦ୍ୱାରସ୍ଥ ହେବେ ବୋଲି କହିଛନ୍ତି।

ପୂର୍ବତନ ପିଇଓ, ସରପଞ୍ଚଙ୍କୁ ଜେଲ

ସରକାରୀ ଅର୍ଥ ଆତ୍ମସାତ୍ ମାମଲା

ଫୁଲବାଣୀ ଅଫିସ, ୨୭।୨: ଏକ ସରକାରୀ ଅର୍ଥ ଆତ୍ମସାତ୍ ମାମଲାର ବିଚାର କରି ସୋମବାର କନ୍ଧମାଳ ଜିଲା ଫୁଲବାଣୀ ସ୍ୱତନ୍ତ୍ର ଭିଜିଲାନ୍ସ ଜଜ୍ ଘଟଣାରେ ସମ୍ପୃକ୍ତ ଥିବା ପୂର୍ବତନ ପଞ୍ଚାୟତ ନିର୍ବାହୀ ଅଧିକାରୀ(ପିଇଓ)ଙ୍କୁ ୪ ବର୍ଷ ଏବଂ ସରପଞ୍ଚଙ୍କୁ ୨ ବର୍ଷ ଜେଲଦଣ୍ଡରେ ଦଣ୍ଡିତ କରିଛନ୍ତି। ଅଭିଯୁକ୍ତ ଦ୍ୱୟ ହେଲେ ବୌଦ୍ଧ ଜିଲା ଖୁଣ୍ଟବନ୍ଧ ପଞ୍ଚାୟତର ପୂର୍ବତନ ନିର୍ବାହୀ ଅଧିକାରୀ ଗୌରହରି ସାହୁ ଓ ସରପଞ୍ଚ ସୌମିତ୍ରୀ ମିଶ୍ର। ଉଭୟଙ୍କୁ ୧୦ ହଜାର ଲେଖାଏ ଜରିମାନା ଦେବାକୁ ନିର୍ଦ୍ଦେଶ ରହିଛି। ଏହା ଅନାଦାୟ ଅଧିକ ୬ ମାସ ଲେଖାଏ ଜେଲ ଭୋଗିବାକୁ ରାୟରେ ଉଲ୍ଲେଖ କରିଛନ୍ତି। ଉପଯୁକ୍ତ ସାକ୍ଷ୍ୟ ପ୍ରମାଣକୁ ଆଧାର କରି ବିଚାରପତି ଏହି ଦଣ୍ଡାଦେଶ ଶୁଣାଇଛନ୍ତି। ସରକାରଙ୍କ ପକ୍ଷରୁ ସ୍ୱତନ୍ତ୍ର ପିପି ଭି.ଭି. ରାମଦାସ ମାମଲା ପରିଚାଳନା କରୁଥିଲେ।

ଚାକୁଣ୍ଡାରେ ଝାଡ଼ାବାନ୍ତି, ୪୦ରୁ ଊର୍ଦ୍ଧ୍ୱ ଆକ୍ରାନ୍ତ

ଗୁଡାରୀ/ପଦ୍ମପୁର(ରାୟଗଡ଼ା), ୨୭।୨(ଡି.ଏନ୍.ଏ.)

ରାୟଗଡ଼ା ଜିଲା ଗୁଡ଼ାରୀ ବ୍ଲକ କଦମା ପଞ୍ଚାୟତ ଚାକୁଣ୍ଡା ଗ୍ରାମରେ ଝାଡ଼ାବାନ୍ତି ବ୍ୟାପିଛି। ଏଥିରେ ୪୦ରୁ ଊର୍ଦ୍ଧ୍ୱ ଲୋକ ଆକ୍ରାନ୍ତ ହୋଇଛନ୍ତି। ୧୦ ଜଣଙ୍କ ସ୍ୱାସ୍ଥ୍ୟାବସ୍ଥା ଗୁରୁତର ଥିବାରୁ ପଦ୍ମପୁର ଗୋଷ୍ଠୀ ସ୍ୱାସ୍ଥ୍ୟ କେନ୍ଦ୍ରରେ ଭର୍ତ୍ତି ହୋଇଛନ୍ତି। ଗାଁକୁ ମେଡିକାଲ ଟିମ୍ ଯାଇ ସ୍ଥିତି ଅନୁଧ୍ୟାନ କରିଛନ୍ତି।

ଚାକୁଣ୍ଡା ଗ୍ରାମରେ ରବିବାର ଏକ ଭୋଜି ଆୟୋଜନ କରାଯାଇଥିଲା। ଭୋଜିଖାଇ ସାରିବା ପରେ ଗାଁର ୪୦ରୁ ଊର୍ଦ୍ଧ୍ୱ ଅସୁସ୍ଥ ହୋଇପଡିଥିଲେ। ଗୁଡ଼ାରି ମେଡ଼ିକାଲର ଏକ ଟିମ୍ ଡାକ୍ତର ସୁକାନ୍ତ କୁମାର ନାୟକଙ୍କ ନେତୃତ୍ୱରେ ଦୁଇଦିନ ହେଲା ଗାଁକୁ ଯାଇ ସ୍ଥିତି ଉପରେ ନଜର ରଖିଛନ୍ତି। ଗ୍ରାମର ଫୋଲକାଇ ଜାଗରଙ୍ଗା, ସବିତା ଜାଗରଙ୍ଗା, କ୍ରାସକାଇ ଜାଗାରଙ୍ଗା, ପ୍ରମୋଦ ଜଗାରଙ୍ଗା, ନନ୍ଦ ଜାଗାରଙ୍ଗା, ଖିଲାପାଇ ଜାଗରଙ୍ଗା, ପବତୀ ଜଗାରଙ୍ଗା, ଜାଗର ତାଇ, ସୁନୀ ଜାଗାରଙ୍ଗା, କୁମାରୀ ଜାଗାରଙ୍ଗାଙ୍କ ଅଧିକ ଚିକିତ୍ସା ଲାଗି ପଦ୍ମପୁର ମେଡିକାଲରେ ଭର୍ତ୍ତି କରାଯାଇଛି। ଡାକ୍ତର ଅମରେଶ ଜେନା ସେମାନଙ୍କ ଚିକିତ୍ସା କରୁଛନ୍ତି। ଆକ୍ରାନ୍ତମାନଙ୍କ ମଳ ପରୀକ୍ଷା କରାଯିବ ବୋଲି ପଦ୍ମପୁର ମେଡିକାଲ ଇନଚାର୍ଜ ସୌମ୍ୟରଞ୍ଜନ ତ୍ରିପାଠୀ ସୂଚନା ଦେଇଛନ୍ତି। ମେଡିକାଲ ଟିମ ସହ ଆଶା ଓ ସ୍ୱାସ୍ଥ୍ୟକର୍ମୀମାନେ ଗ୍ରାମବାସୀଙ୍କୁ ସଚେତନ କରୁଛନ୍ତି। ଗାଁରେ ସ୍ଥିତି ନିୟନ୍ତ୍ରଣାଧୀନ ରହିଥିବା ଗୁଡ଼ାରି ସ୍ୱାସ୍ଥ୍ୟକେନ୍ଦ୍ରର ମୁଖ୍ୟ ଚିକିତ୍ସାଅଧିକାରୀ ଅରୁପା ବେହେରା କହିଛନ୍ତି।

ମେଡିକାଲରେ ଆକ୍ରାନ୍ତଙ୍କ ଚିକିତ୍ସା ଚାଲିଛି।

ବିଷମକଟକ ତହସିଲଦାର ନିଲମ୍ବିତ

କୋଟିଏରୁ ଊର୍ଦ୍ଧ୍ୱ ଟଙ୍କା ହେରଫେର

ଶୁଭେନ୍ଦୁ ଜେନା

ରାୟଗଡ଼ା/ବିଷମକଟକ, ୨୭।୨(ସ୍ୱ.ପ୍ର./ଡି.ଏନ.ଏ.)

ରାୟଗଡା ଜିଲା ବିଷମକଟକ ସବ-ରେଜିଷ୍ଟ୍ରାର ଅଫିସରେ କୋଟିଏରୁ ଊର୍ଦ୍ଧ୍ୱ ଟଙ୍କା ହେରଫେର ହୋଇଥିଲା। ଏହି ଦୁର୍ନୀତିରେ ସମ୍ପୃକ୍ତ ଅଭିଯୋଗରେ ତହସିଲଦାର ତଥା ସବ ରେଜିଷ୍ଟ୍ରାର ଦାୟିତ୍ୱରେ ଥିବା ଶୁଭେନ୍ଦୁ ଜେନାଙ୍କୁ ରାଜ୍ୟ ସରକାର ଚାକିରିରୁ ନିଲମ୍ବନ କରିଛନ୍ତି। ତାଙ୍କୁ ଜିଲାପାଳଙ୍କ କାର୍ଯ୍ୟାଳୟରେ ରହିବା ପାଇଁ ନିର୍ଦ୍ଦେଶ ଦିଆଯିବା ସହ ଜିଲାପାଳଙ୍କ ବିନା ଅନୁମତିରେ ହେଡକ୍ୱାର୍ଟର୍ସ ଛାଡି ପାରିବେ ନାହିଁ ବୋଲି କଡା ନିର୍ଦ୍ଦେଶ ରହିଛି।

ପ୍ରକାଶ ଯେ, ବିଷମକଟକ ସବରେଜିଷ୍ଟ୍ରାର ଅଫିସରେ ହୋଇଥିବା ଦୁର୍ନୀତିରେ ପୂର୍ବରୁ କିରାଣି ବନମାଳି କର ନିଲମ୍ବିତ ହୋଇଥିଲେ। ବନମାଳି ଚତୁର୍ଥ ଶ୍ରେଣୀ କର୍ମଚାରୀରୁ ପଦୋନ୍ନତି ପାଇ ଦୀର୍ଘ ୧୨ବର୍ଷ ହେଲା ସବରେଜଷ୍ଟ୍ରାର ଅଫିସରେ କାମ କରି ଆସୁଥିଲେ। ଉକ୍ତ ଅଫିସରେ ହେଉଥିବା ପଞ୍ଜୀକରଣ ଫି' ବ୍ୟାଙ୍କରେ ଜମା ନ କରି କୋଟିଏରୁ ଊର୍ଦ୍ଧ୍ୱ ଟଙ୍କା ହଡ଼ପ କରାଯାଇଥିଲା। ଏଥିସହିତ ଜାଲ୍ ଭାଉଚର ମାଧ୍ୟମରେ ତହସିଲଦାରଙ୍କ ଦସ୍ତଖତ ନିଆଯାଇ ଜମା କରିବା ଭଳି ନଥିପତ୍ର ମଧ୍ୟ ପ୍ରସ୍ତୁତ ହୋଇଥିଲା। କିନ୍ତୁ ଉକ୍ତ ଟଙ୍କା ବ୍ୟାଙ୍କରେ ଜମା ହୋଇ ନ ଥିଲା। ଏଥିରେ ସବରେଜଷ୍ଟ୍ରାର ଦାୟିତ୍ୱରେ ଥିବା ତହସିଲଦାର ଜେନାଙ୍କ ସମ୍ପୃକ୍ତି ମଧ୍ୟ ତଦନ୍ତ ପରିସରଭୁକ୍ତ ହୋଇଥିଲା। ଟଙ୍କା ହେରଫେରରେ ତହସିଲଦାରଙ୍କ ସମ୍ପୃକ୍ତି ଜଣାପଡ଼ିବା ପରେ ରାଜ୍ୟ ସରକାର ତାଙ୍କୁ କାର୍ଯ୍ୟରୁ ନିଲମ୍ବିତ କରିଛନ୍ତି।

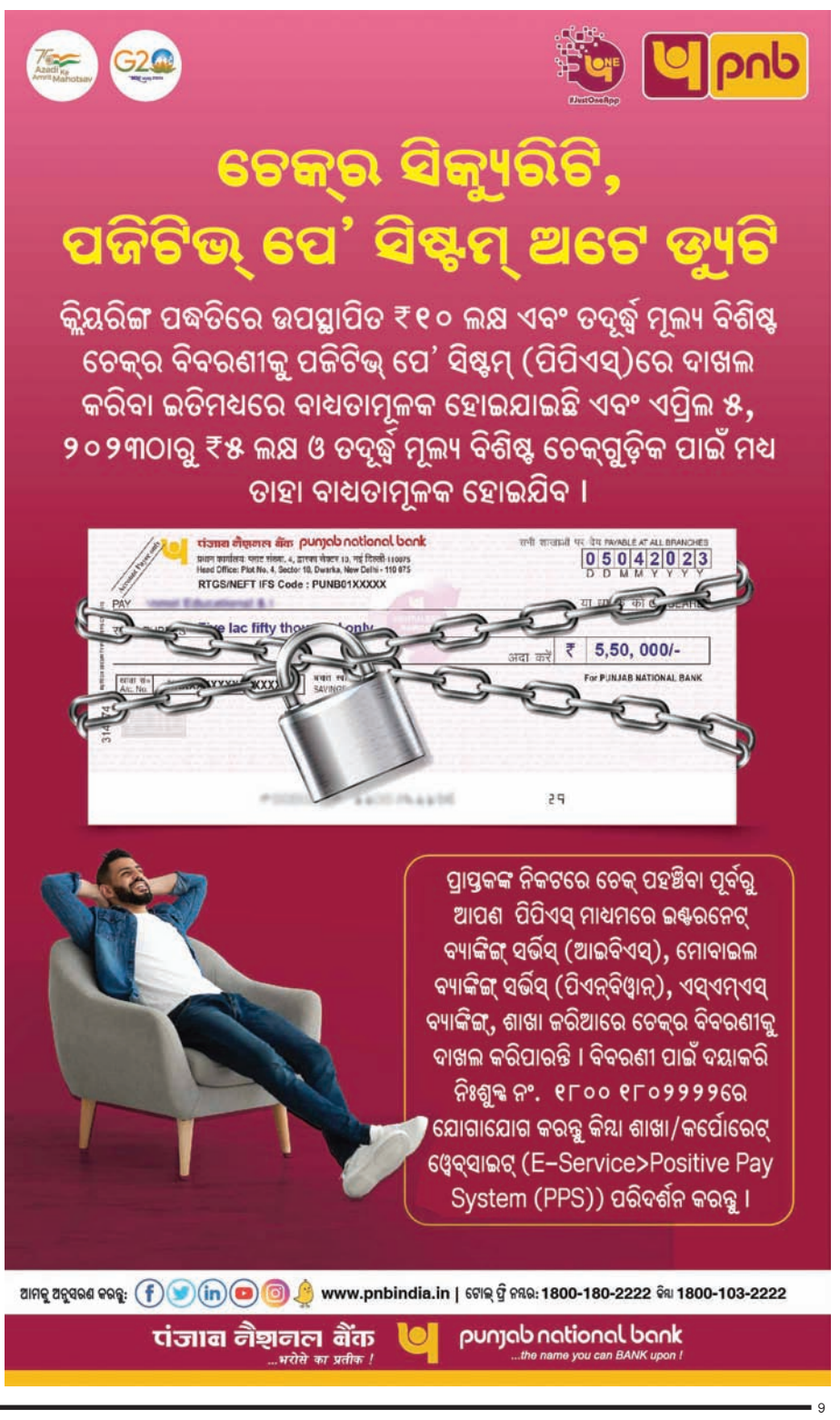

ମହାପ୍ରଭୁଙ୍କୁ ଦର୍ଶନ କଲେ ଦିବ୍ୟଶଙ୍କର, ପ୍ରିୟଙ୍କା

ପୁରୀ ଅଫିସ, ୨୭।୨

ଦ୍ୱିତୀୟ ବିବାହ କରିବା ପରେ କଳାହାଣ୍ଡି ଜିଲାର ଜୁନାଗଡ଼ ବିଧାୟକ କ୍ୟାପ୍‌ଟେନ୍ ଦିବ୍ୟଶଙ୍କର ମିଶ୍ର ତାଙ୍କର ନୂତନ ସହଧର୍ମିଣୀ ପ୍ରିୟଙ୍କା ଅଗସ୍ତିଙ୍କ ସହ ସୋମବାର ପୁରୀ ଆସି ଶ୍ରୀମନ୍ଦିରରେ ମହାପ୍ରଭୁଙ୍କୁ ଦର୍ଶନ କରିଛନ୍ତି। ନୂତନ ବୈବାହିକ ଜୀବନ ସୁଖମୟ ହେବା ପାଇଁ ଉଭୟେ ମହାପ୍ରଭୁଙ୍କ ନିକଟରେ ପ୍ରାର୍ଥନା କରି ଆଶିଷ ଭିକ୍ଷା କରିଛନ୍ତି। ପୂର୍ବାହ୍ନ ପ୍ରାୟ ୧୧ଟାରେ ଏହି ଦମ୍ପତି ନିଜର କେତେଜଣ ସମ୍ପର୍କୀୟଙ୍କ ସହ ଆସି ଶ୍ରୀମନ୍ଦିର ନିକଟରେ ପହଞ୍ଚିଥିଲେ। ସେଠାରେ ତାଙ୍କୁ କେତେଜଣ ଦଳୀୟ ନେତା ପାଛୋଟି ନେଇଥିଲେ। ସେମାନେ ବାଇଶିପାହାଚ ଦେଇ ଶ୍ରୀମନ୍ଦିରକୁ ଯାଇ ଭିତରକାଠ ନିକଟରେ ଚତୁର୍ଦ୍ଧାବିଗ୍ରହଙ୍କୁ ଦର୍ଶନ କରିଥିଲେ। ପରେ ଭିତରବେଢ଼ା ପରିସର ବୁଲି ପାର୍ଶ୍ୱ ଦେବଦେବୀଙ୍କୁ ଦର୍ଶନ କରିଥିଲେ। ଏହାପରେ ଆନନ୍ଦ ବଜାରକୁ ଯାଇ ମହାପ୍ରସାଦ ସେବନ କରି ଫେରିଥିଲେ। ଦଳୀୟ କର୍ମୀ ଓ ନେତାଙ୍କ ପକ୍ଷରୁ ତାଙ୍କୁ ମହାପ୍ରଭୁଙ୍କ ପତିତପାବନ ବାନା ପ୍ରଦାନ କରାଯାଇଥିଲା। ବିବାହ ପରେ ମହାପ୍ରଭୁଙ୍କ ଦର୍ଶନ କରି ଆଶୀର୍ବାଦ ନେବାକୁ ଆସିଥିବା ବିଧାୟକ ମିଶ୍ର କହିଥିଲେ। ସୂଚନାଯୋଗ୍ୟ, ବିଧାୟକ ମିଶ୍ର ନିଜ ନିର୍ବାଚନମଣ୍ଡଳୀର ଗୋଲାମୁଣ୍ଡା ବ୍ଲକ ଅନ୍ତର୍ଗତ ଦେକୋଟ ଗ୍ରାମର ଭବାନୀ ଅଗସ୍ତିଙ୍କ ଝିଅ ପ୍ରିୟଙ୍କାଙ୍କୁ ରବିବାର ବୈଦିକ ରୀତିରେ ବିବାହ କରିଥିଲେ। ପୁରୀ ଜିଲା ପିପିଲି ନିକଟସ୍ଥ 'ଦି ଆଡଭେନ୍ଚର କନଭେନସନ ରିସର୍ଟ'ରେ ଏହି ବିବାହ ଉତ୍ସବ ଅନୁଷ୍ଠିତ ହୋଇଥିଲା। ଏଥିରେ ଉଭୟ ପରିବାରର ସଦସ୍ୟ ଓ ସମ୍ପର୍କୀୟମାନେ ଉପସ୍ଥିତ ଥିଲେ।

ମହାପ୍ରଭୁଙ୍କ ଦର୍ଶନ ସାରି ବିଧାୟକ ଦିବ୍ୟଶଙ୍କର ମିଶ୍ର ଓ

ଢଗଢମାଳି

(କ୍ରମେ ଲୋକମୁଖରୁ ଓ ଜନମାନସରୁ ବିସ୍ମୃତ ହେଉଥିବା ଢଗଢମାଳିକୁ ପାଠିକା-ପାଠକଙ୍କ ନିକଟରେ ପହଞ୍ଚାଇବା ସକାଶେ ଧରିତ୍ରୀର ପ୍ରୟାସ)

ଓଲେଇ ନାନୀ;
ମୂଷା କାଟିନେଲା ପଣତ କାନି ।

କିଛି ବ୍ୟକ୍ତି ନିହାତି ଓଲୁ ପ୍ରକୃତିର ହୋଇଥାନ୍ତି । ତାଙ୍କ ଆଗରେ ଘଟୁଥିବା ଘଟଣା ବିଷୟରେ କିଛି ବି ସୁରାକ ବା ଟେର୍ ପାଇ ପାରି ନଥାନ୍ତି । ଅତି ଓଲି, ଏପରି ଓଲି ଯେ ନିଜ ପିନ୍ଧା ଲୁଗାର ପଣତକାନି କିଏ କାଟି ନେଲା ତାହା ସେ ନ ଜାଣି ପାରିବା ଅର୍ଥରେ ଏଭଳି ବ୍ୟଙ୍ଗୋକ୍ତି ପ୍ରକାଶ କରାଯାଇଛି ।

ଓସ୍ତ ପତର ଫର୍ ଫର୍
ଟିକିଏ କଥାରେ ଗର୍ ଗର୍ ।

କିଛି ବ୍ୟକ୍ତି ଅଛନ୍ତି ଯେଉଁମାନେ ଟିକେଟିକେ କଥାରେ ରାଗିକି ଥରି ଯାଉଥିବାର ଦେଖିବାକୁ ମିଳିଥାଏ । ଏପରିକି କାହାର ଟିକିଏ ଭୁଲ ହେବାର ଦେଖିଲେ ତାକୁ ସହ୍ୟ କରି ନ ପାରି ମନକୁ ଯାହା ଆସେ ତାହା କହି ଦେଇଥାନ୍ତି । ଏପରି ବ୍ୟକ୍ତିଙ୍କ ଠାରେ ଧୈର୍ଯ୍ୟ ଶକ୍ତି ଖୁବ୍ କମ୍ ରହୁଥିବାର ଜଣାଯାଇଥାଏ । କ୍ରୋଧୀ ସ୍ୱଭାବ ବ୍ୟକ୍ତିଙ୍କର ଏପରି ଚରିତ୍ର ହୋଇଥିବା ଅର୍ଥରେ ଏଭଳି ଉକ୍ତି ଉଲ୍ଲେଖ କରାଯାଇଛି ।

ନିର୍ବାଚିତ ଢଗଢମାଳି, ପ୍ରବାଦ, ପ୍ରବଚନ ଓ ଅନ୍ୟାନ୍ୟ – ପ୍ରାଚୀ ସାହିତ୍ୟ ପ୍ରତିଷ୍ଠାନ

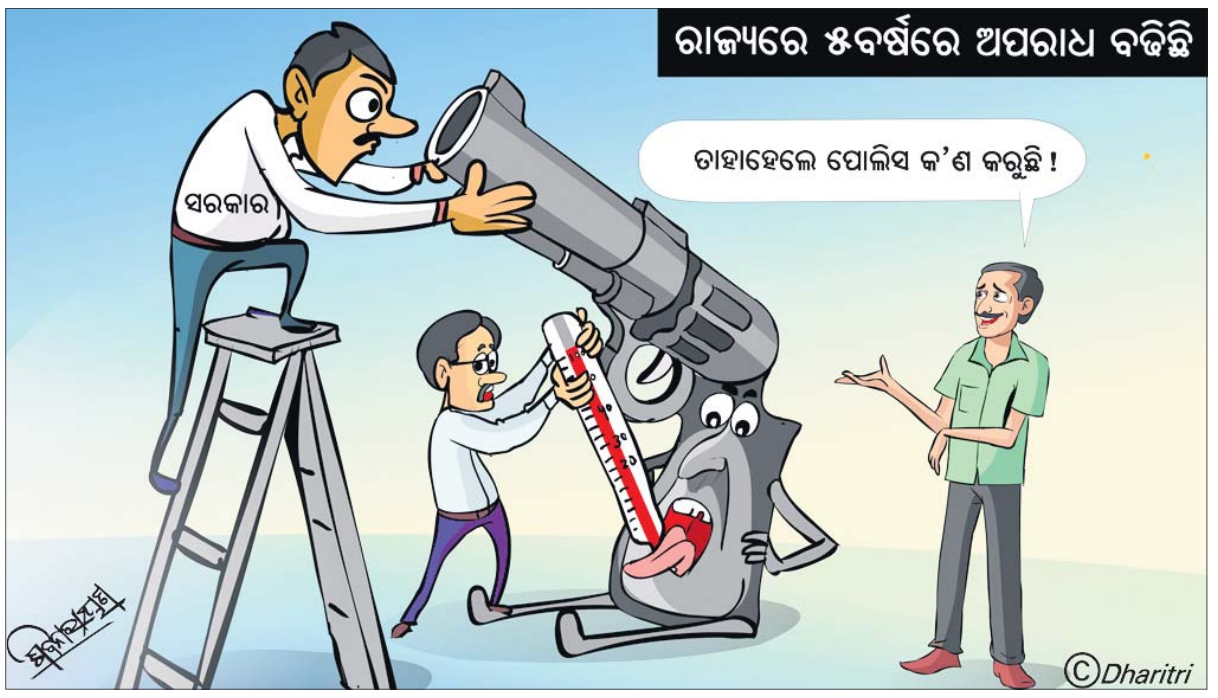

ଏମ୍‌ବିବିଏସ୍ ପିଜି ସିଟ୍ ୨୫୦କୁ ବୃଦ୍ଧି

ବ୍ରହ୍ମପୁର ଅଫିସ,୨୭।୨

ବ୍ରହ୍ମପୁର ବଡ଼ ମେଡିକାଲ କଲେଜ ଓ ହସ୍ପିଟାଲକୁ ନ୍ୟାଶନାଲ ମେଡିକାଲ କମିଶନ(ଏନ୍‌ଏମ୍‌ସି)ର ଏକ ୭ ଜଣିଆ ଟିମ୍ ସୋମବାର ପହଞ୍ଚି ପିଜି ସିଟ୍ ବୃଦ୍ଧି ନେଇ ବିଭିନ୍ନ ଦିଗ ଉପରେ ଯାଞ୍ଚ କରିଛନ୍ତି । ପୂର୍ବରୁ ୧୫୦ସିଟ୍ ଥିଲା, ଏହାର ସ୍ଥିତି ବିଭିନ୍ନ ସମୟରେ ଟିମ୍ ଯାଞ୍ଚ କରିଥିଲା । ପରେ ଏହାକୁ ୨୫୦ ସିଟ୍ କରିବା ପାଇଁ ଏହି ଦଳ ବୃତ୍ତାନ୍ତ ପର୍ଯ୍ୟାୟ ସମୀକ୍ଷା କରିଛନ୍ତି । ସେହିପରି ନୂତନ ଭାବେ ୟୁରୋଲୋଜି ବିଭାଗରେ ପିଜି ପାଠ୍ୟକ୍ରମ ଖୋଲିବା ନେଇ ବିଭାଗୀୟ ପ୍ରଫେସରଙ୍କ ସହିତ ଆଲୋଚନା କରିଛନ୍ତି । ଏହି ବିଭାଗରେ ୩ ସିଟ୍‌ରେ ପିଜି ନାମଲେଖା ଆରମ୍ଭ କରିବା ପାଇଁ ଏମ୍‌କେସିଜି କର୍ତ୍ତୃପକ୍ଷ ଏନ୍‌ଏମ୍‌ସିକୁ ପ୍ରସ୍ତାବ ଦେଇଥିଲେ । ସେହି ଅନୁସାରେ ଟିମ୍ ବିଭିନ୍ନ ଦିଗ ଉପରେ ଅନୁଧ୍ୟାନ କରି ସିଟ୍ ବୃଦ୍ଧି ଲାଗି ବୃତ୍ତାନ୍ତ କରିଛନ୍ତି । ସେହିଭଳି ଆନାଟୋମି ଏବଂ ମାନସିକ ରୋଗ ବିଭାଗରେ ଆରମ୍ଭ ହୋଇଥିବା ପିଜି ନାମଲେଖାକୁ ଚଳିତ ଶିକ୍ଷାବର୍ଷରେ ପୁନଃ ଅନୁମତି ପ୍ରଦାନ ଦିଗରେ ମଧ୍ୟ ଟିମ୍ ଆଲୋଚନା କରିଛନ୍ତି ।

ଟିମ୍‌ରେ ତେଲଙ୍ଗାନା ସରକାରୀ ମେଡିକାଲ କଲେଜ ଆନାଟୋମି ବିଭାଗ ପ୍ରଫେସର ଡା. ଅନୀଲ ଶିବଶଙ୍କର ରାହୁଲ, ହାଇଦ୍ରାବାଦ ଏଆଇଆଇଏମ୍‌ସି ଫିଜିଓଲୋଜି ବିଭାଗ ପ୍ରଫେସର ଡା. ନୀତିନ ଜୋନ୍, ସିକନ୍ଦରାବାଦ ଗାନ୍ଧୀ ମେଡିକାଲ କଲେଜ ପାଥୋଲୋଜି ବିଭାଗ ପ୍ରଫେସର ଡା. ଦେବୋଜୀ ଏବଂ ହାଇଦ୍ରାବାଦ ନିଜାମ୍ ଇନ୍‌ଷ୍ଟିଚ୍ୟୁଟ୍ ଅଫ୍ ମେଡିକାଲ ସାଇନ୍ସ ନେଫ୍ରୋଲୋଜି ବିଭାଗ ପ୍ରଫେସର ଡା. ଡି. ଶ୍ରୀଭୂଷଣ ରାଜୁ ରହିଛନ୍ତି । ଉକ୍ତ ଟିମ୍‌ସହ ଏମ୍‌କେସିଜି ମେଡିକାଲ କଲେଜ ଅଧୀକ୍ଷକ ପ୍ରଫେସର ଡା. ସନ୍ତୋଷ କୁମାର ମିଶ୍ର ଓ ଅଧକ୍ଷ ଅବନୀକାନ୍ତ ମିଶ୍ର ଓ ବିଭାଗୀୟ ଅଧିକାରୀମାନେ ସାମିଲ ରହିଥିଲେ ।

ଏମ୍‌କେସିଜିରେ ଏନ୍‌ଏମ୍‌ସି ଟିମ୍

ଏମ୍‌କେସିଜି ଗସ୍ତରେ ଏନ୍‌ଏମ୍‌ସି ଟିମ୍ ।

ୟୁରୋଲୋଜି ବିଭାଗରେ ପିଜି ଖୋଲିବା ନେଇ ଆଲୋଚନା

ବିଗତ ବର୍ଷରେ ଏମ୍‌କେସିଜିର ଏମ୍‌ବିବିଏସ୍ ସିଟ୍ ସଂଖ୍ୟା ବୃଦ୍ଧି କରାଯାଇଥିଲା । ୨୫୦ ପିଲାଙ୍କ ପାଠପଢ଼ା ପାଇଁ କ୍ଲାସ୍‌ରୁମ୍, ଲାବରେଟୋରି, ଲାଇବ୍ରେରି ରହିଛି କି ନାହିଁ ତାହା ତଦାରଖ କରିଥିଲେ । ସେହିପରି ଆବଶ୍ୟକ ଅନୁସାରେ ଅଧ୍ୟାପକ ଅଛନ୍ତି କିନାହାନ୍ତି ସେ ନେଇ ମଧ୍ୟ ଅନୁଧ୍ୟାନ କରାଯାଇଥିଲା । ଏହା ସହିତ ପିଲାଙ୍କ ରହିବା ପାଇଁ ହଷ୍ଟେଲ୍, ୨୫୦ ପିଲାଙ୍କ ପାଇଁ ଥିବା ପାଠପଢ଼ା ସହିତ ଅନ୍ୟାନ୍ୟ ସୁବିଧାରେ ଏନ୍‌ଏମ୍‌ସି ଟିମ୍ ସନ୍ତୋଷ ପ୍ରକାଶ କରି ବିଗତ ଦିନରେ ଫେରିଥିଲା ।

ସୂଚନାଯୋଗ୍ୟ, ପୂର୍ବରୁ ଆନାଟୋମି ଏବଂ ମାନସିକ ରୋଗ ବିଭାଗରେ ପିଜି ପାଠ୍ୟକ୍ରମ ଆରମ୍ଭ ହୋଇଛି । ଚଳିତ ଶିକ୍ଷାବର୍ଷରେ ମଧ୍ୟ ଏହି ବିଭାଗରେ ପିଜିରେ ନାମଲେଖା ପାଇଁ ଅନୁମତି ଦେବାକୁ ଏନ୍‌ଏମ୍‌ସି ଟିମ୍ ଭିତ୍ତିଭୂମି ଯାଞ୍ଚ କରିଛନ୍ତି । ଏହା ସହିତ ୟୁରୋଲୋଜି ବିଭାଗରେ ପିଜି ପାଠ୍ୟକ୍ରମ ଆରମ୍ଭ କରିବା ପାଇଁ ପୂର୍ବରୁ ଏମ୍‌କେସିଜି କର୍ତ୍ତୃପକ୍ଷ ଆବେଦନ କରିଥିଲେ । ତେବେ ୟୁରୋଲୋଜି ବିଭାଗରେ ପିଜି ନାମଲେଖା ଆରମ୍ଭ କରିବା ପାଇଁ ଥିବା ଭିତ୍ତିଭୂମି ମଧ୍ୟ ଯାଞ୍ଚ କରାଯାଇଛି । ଏନ୍‌ଏମ୍‌ସିର ଏହି ଟିମ୍‌ରେ ବେଙ୍ଗାଲୁରୁର ଇନ୍‌ଷ୍ଟିଚ୍ୟୁଟ୍ ଅଫ୍ ନେଫ୍ରୋ-ୟୁରୋଲୋଜି ବିଭାଗ ପ୍ରଫେସର ଡା. ଶିବାଲିଙ୍ଗ ଏମ୍., ଅହମଦାବାଦ ମ୍ୟୁନିସିପାଲ କର୍ପୋରେଶନ ମେଡିକାଲ ଏଜୁକେସନ୍ ଟ୍ରଷ୍ଟ ଓ କଲେଜ ଆନାଟୋମି ବିଭାଗ ପ୍ରଫେସର ଡା. ଦୀପା ଗୁପ୍ତା ଓ ତିରୁପତି ସ୍ଥିତ ଶ୍ରୀ ଭେଙ୍କଟେଶ୍ୱର ମେଡିକାଲ କଲେଜ ମାନସିକ ରୋଗ ବିଭାଗ ପ୍ରଫେସର ଡା. ଏନ୍. ନାଗେଶ୍ୱର ରାଓ ରହିଛନ୍ତି ।

କୁଲଡ଼ିହାରେ ପୁଣି ଏକ ମାଈ ହାତୀ ମୃତ

ଘଟଣା ଚପାଇବାକୁ ବନ ବିଭାଗର ଉଦ୍ୟମ ଅଭିଯୋଗ

ନୀଳଗିରି,୨୭।୨(ସ୍ୱ.ପ୍ର.)

ବାଲେଶ୍ୱର ଜିଲା ନୀଳଗିରି ଉପଖଣ୍ଡ କୁଲଡ଼ିହା ଅଭୟାରଣ୍ୟର ପଞ୍ଚଲିଙ୍ଗେଶ୍ୱର ବିଟ୍ ନିକଟ ବଡ଼ମ୍ବା ଠାକୁରାଣୀ ନିକଟ ଜଙ୍ଗଲ ଭିତରେ ପୁଣି ମାଈ ହାତୀର ମୃତଦେହ ଠାବ ହୋଇଛି । ଏହାର ବୟସ ୪ବର୍ଷ ହେବ । ହାତୀ ମୃତ୍ୟୁର କାରଣ ଜଣାପଡ଼ି ନାହିଁ । ତେବେ ଗତ ୧୪ ମାସ ମଧ୍ୟରେ ୬ ହାତୀର ମୃତ୍ୟୁ ହେବା ଘଟଣା ବନବିଭାଗର ନିଦ ହଜାଇ ଦେଇଛି ।

ସୋମବାର ବାଲେଶ୍ୱର ଭାରପ୍ରାପ୍ତ ଡିଏଫ୍‌ଓ ସୁମିତ କର, କୁଲଡ଼ିହା ରେଞ୍ଜର ଅନନ୍ତ କୁମାର ଜେନା, ପ୍ରାଣୀ ଚିକିତ୍ସକ ମୁକ୍ତିକାନ୍ତ ସେଠୀ ଓ ସ୍ଥାନୀୟ ଫରେଷ୍ଟର ଘଟଣାସ୍ଥଳରେ ପହଞ୍ଚି ହାତୀ ମୃତ୍ୟୁର ପ୍ରାଥମିକ ତଦନ୍ତ କରିଥିଲେ । ଏହାପରେ ବ୍ୟବଚ୍ଛେଦ କରି ପୋଡ଼ି ଦେଇଥିବା ଜଣାପଡ଼ିଛି । ପ୍ରାଥମିକ ତଦନ୍ତରୁ ମୃତ୍ୟୁର କାରଣ ଅସ୍ପଷ୍ଟ ଥିବା ବେଳେ ପେଟରେ କୃମିଜନିତ ରୋଗ ବୋଲି ଡିଏଫ୍‌ଓ କହିଛନ୍ତି । ଘଟଣା ଚପାଇବାକୁ ବନ ବିଭାଗ ଉଦ୍ୟମ କରୁଥିବା ଅଭିଯୋଗ ହେଉଛି । ଜଙ୍ଗଲ ମଧ୍ୟକୁ ଗଣମାଧ୍ୟମ ପ୍ରତିନିଧିଙ୍କୁ ପ୍ରବେଶ କରାଇ ଦିଆଯାଉ ନ ଥିବା ବେଳେ ବନବିଭାଗ ତରବରିଆ ଭାବେ ମୃତ ହାତୀକୁ ପୋଡ଼ିଦେଇଥିବା ଅଭିଯୋଗ ହୋଇଛି । ଶବ ବ୍ୟବଚ୍ଛେଦ ରିପୋର୍ଟ ଆସିଲେ ମୃତ୍ୟୁର କାରଣ ଜଣାପଡ଼ିବ ବୋଲି ବନ ବିଭାଗ ସୂଚନା ଦେଇଛି ।

ଦନ୍ତା ଆକ୍ରମଣରେ ସ୍ୱାମୀଙ୍କ ମୃତ୍ୟୁ, ସ୍ତ୍ରୀ ଓ ଝିଅ ଗୁରୁତର

ବଡ଼ବିଲ,୨୭।୨(ସ୍ୱ.ପ୍ର.)

କେନ୍ଦୁଝର ଜିଲା ବଡ଼ବିଲ ବନାଞ୍ଚଳ ରୋଇଡ଼ାରେ ଦନ୍ତାହାତୀ ଆକ୍ରମଣରେ ସ୍ୱାମୀଙ୍କ ମୃତ୍ୟୁ ହୋଇଥିବା ବେଳେ ସ୍ତ୍ରୀ ଓ ଝିଅ ଗୁରୁତର ହୋଇଛନ୍ତି । ମୃତକ ହେଲେ ରୋଇଡ଼ା ପଣସଗୁଡ଼ା ଅଞ୍ଚଳର ସମରା ମୁଣ୍ଡା । ଗୁରୁତରଙ୍କୁ ବଡ଼ବିଲ ଗୋଷ୍ଠୀ ସ୍ୱାସ୍ଥ୍ୟକେନ୍ଦ୍ରରେ ଭର୍ତ୍ତି କରାଯାଇଛି । ସୂଚନା ଅନୁଯାୟୀ, ସୋମବାର ପୂର୍ବାହ୍ନ ୧୧ ସମୟରେ ସମରା ତାଙ୍କ ସ୍ତ୍ରୀ ସରସ୍ୱତୀ ଓ ଝିଅ ପୁତୁଲିଙ୍କ ସହିତ ଜାଳେଣି କାଠ ସଂଗ୍ରହ ନିମନ୍ତେ ନିକଟସ୍ଥ ଜଙ୍ଗଲକୁ ଯାଇଥିଲେ । ଜଙ୍ଗଲରେ ସେମାନେ ଦନ୍ତାହାତୀ ହାବୁଡ଼ରେ ପଡ଼ିଯାଇଥିଲେ । ହାତୀ ସମରାଙ୍କୁ ଟେକି କଚାଡ଼ିଦେବାରୁ ତାଙ୍କର ଘଟଣାସ୍ଥଳରେ ମୃତ୍ୟୁ ହୋଇଥିଲା । ସରସ୍ୱତୀ ଓ ପୁତୁଲି ପ୍ରାଣ ବିକଳରେ ଦୌଡ଼ି ପଳାଇ ଆସୁଥିବା ବେଳେ ପଡ଼ି ଗୁରୁତର ହୋଇଥିଲେ । ବନ ବିଭାଗ ଓ ରୁଗୁଡି ପୋଲିସ ମୃତଦେହକୁ ଜବତ କରି ବ୍ୟବଚ୍ଛେଦ ନିମନ୍ତେ ପଠାଇ ତଦନ୍ତ କରୁଛି ।

ଓଡ଼ିଶାର ୩ ଜିଲାରେ...

ପ୍ରଥମ ପୃଷ୍ଠାରୁ...

ଜିଲାର ଯଶୀପୁର, ସୁରିଆଗୁଡ଼ା, ରୁଆଁସି, ଇଡ଼େଲକୁଟା, ମାରେଡ଼ିହି ଓ ସୁଲେଇପାଟ (ଧୁସୁରା ପାହାଡ଼) ଏବଂ ବାଦାମ ପାହାଡ଼ ଅଞ୍ଚଳରେ ସୁନାପଥରର ସନ୍ଧାନ ମିଳିଥିବା ମନ୍ତ୍ରୀ କହିଛନ୍ତି । ରାଜ୍ୟ ଖଣି ଓ ଭୂତତ୍ତ୍ୱ ନିର୍ଦ୍ଦେଶାଳୟ ଏବଂ ଭାରତୀୟ ସର୍ବେକ୍ଷଣ ସଂସ୍ଥା ଦ୍ୱାରା ପ୍ରାରମ୍ଭିକ ଅନୁସନ୍ଧାନ କରାଯାଇ ଇଡ଼େଲକୁଟା, ମାରେଡ଼ିହି ଏବଂ ବାଦାମ ପାହାଡ଼ ଅଞ୍ଚଳରେ ଥିବା ୧ ଟନ୍ ପଥରରେ ୦.୧ରୁ ୨.୬ ଗ୍ରାମ୍ ଯାଏ ସୁନା ଥିବା ଆକଳନ କରାଯାଇଛି । ସେହିପରି ସୁଲେଇପାଟ ଅଞ୍ଚଳରେ ୧୯୭୦ରୁ ୭୧ ମଧ୍ୟରେ ନିର୍ଦ୍ଦେଶାଳୟ ତରଫରୁ ଅନୁସନ୍ଧାନ କରାଯାଇ ଧୁସୁରା ପାହାଡ଼ର ୨.୩କିମି ବ୍ୟାପୀ ଅଞ୍ଚଳରେ ପ୍ରତି ଟନ୍ ପଥରରେ ୦.୧ରୁ ୦.୮ ଗ୍ରାମ୍ ଯାଏ ସୁନା ଥିବା ଆକଳନ କରାଯାଇଛି ।

ଆଇଟିଆର୍ ତଥ୍ୟ...

ଓ ଲାପଟପ୍ ଭଳି ୬ଟି ଇଲେକ୍ଟ୍ରୋନିକ୍ ଉପକରଣ ଜବତ କରାଯାଇଛି । ଏସବୁ ଉପକରଣର ଡାଟା ଆନାଲିସିସ୍ ତଥା ଫୋରେନସିକ୍ ଯାଞ୍ଚ ପାଇଁ ନୂଆଦିଲ୍ଲୀ ଓ କୋଲକାତାର ଲାବ୍‌କୁ ପଠାଯାଇଥିବା ସେ ପ୍ରକାଶ କରିଛନ୍ତି । ଅଭିଯୁକ୍ତଙ୍କ ଆର୍ଥିକ କାରବାର ସମ୍ପର୍କରେ ଯାଞ୍ଚ ଆରମ୍ଭ ହୋଇଥିବା ବେଳେ ଏନେଇ ବିଭିନ୍ନ ବ୍ୟାଙ୍କ ସହ ଯୋଗାଯୋଗ କରାଯାଇଛି । ଏହାବ୍ୟତୀତ ଅନ୍ୟ ବୈଷୟିକ ତଥ୍ୟ ବାବଦରେ ରିମାଣ୍ଡ ଅବଧି ଶେଷ ହେବା ପୂର୍ବରୁ ଖୋଳତାଡ଼ କରାଯିବ । ଏହାସତ୍ତ୍ୱେ ଆବଶ୍ୟକ ପଡ଼ିଲେ ଅଭିଯୁକ୍ତଙ୍କ ରିମାଣ୍ଡ ବଢାଇବାକୁ କୋର୍ଟଙ୍କ ନିକଟରେ ଆବେଦନ କରାଯିବ । ହନିଟ୍ରାପ୍ ମାଧ୍ୟମରେ ପାକିସ୍ତାନୀ ଏଜେଣ୍ଟଙ୍କୁ ପ୍ରତିରକ୍ଷା ବିଭାଗର ଗୁପ୍ତତଥ୍ୟ ଲିକ୍ ଘଟଣାରେ ଅଭିଯୁକ୍ତଙ୍କ ସହ ଅନ୍ୟ କେଉଁମାନେ ଯୋଗାଯୋଗରେ ଥିଲେ ସେ ସମ୍ପର୍କରେ ତଥ୍ୟ ସଂଗ୍ରହ ପାଇଁ ଆନ୍ଧ୍ରର ଗୋଇନ୍ଦା ଟିମ୍ ବାଲେଶ୍ୱରରେ ପହଞ୍ଚିଛନ୍ତି । ବର୍ତ୍ତମାନ ପର୍ଯ୍ୟନ୍ତ ମିଳିଥିବା ତଥ୍ୟ ଅନୁଯାୟୀ ଏହି ଘଟଣାର ଚେର କେତେ ଯାଏ ଲମ୍ବିଛି, କେଉଁ ଅଞ୍ଚଳରୁ ବ୍ୟକ୍ତିମାନେ ଏହି ଘଟଣାରେ ସମ୍ପୃକ୍ତ ଅଛନ୍ତି, ଦେଶ ମଧ୍ୟରେ ଏହାର ଲିଙ୍କ୍ କେଉଁଠି ରହିଛି ଅଥବା ବିଦେଶୀ ଲିଙ୍କ୍‌ରେ କିଏ କିଏ ରହିଛନ୍ତି, ସମସ୍ତ ତଥ୍ୟକୁ ଆଧାରଭୁକ୍ତ କରିବା ପାଇଁ ତଦନ୍ତକାରୀ ଦଳ ମିଳିତ ଭାବେ କାର୍ଯ୍ୟ କରୁଛନ୍ତି । ଆବଶ୍ୟକ ଅନୁଯାୟୀ ରାଜ୍ୟ ପୋଲିସର କ୍ରାଇମବ୍ରାଞ୍ଚ ଅଥବା ଏନ୍‌ଆଇଏ ଭଳି କେନ୍ଦ୍ରୀୟ ଅନୁସନ୍ଧାନ ବିଭାଗକୁ ମଧ୍ୟ ଏଥିରେ ସାମିଲ ହେବା ପାଇଁ ଚିଠି ଲେଖାଯିବ ବୋଲି ଏସ୍‌ପି ସୂଚନା ଦେଇଛନ୍ତି । ବାବୁରାମ କେବଳ ଅଶ୍ଳୀଳ ଫଟୋ ଓ ଭିଡିଓ ପାଇଁ ପ୍ରତିରକ୍ଷା ବିଭାଗର ଗୁପ୍ତ ତଥ୍ୟ ପାକିସ୍ତାନୀ ଯୁବତୀଙ୍କୁ ହସ୍ତାନ୍ତର କରିଛନ୍ତି ନା ଏ ବାବଦରେ ଅନ୍ୟ କିଛି ଉଦ୍ଦେଶ୍ୟ ଥିଲା ସେନେଇ ପୋଲିସ ଓ ଅନ୍ୟାନ୍ୟ ଗୋଇନ୍ଦା ସଂସ୍ଥା ତଥ୍ୟ ସଂଗ୍ରହ ପାଇଁ ଉଦ୍ୟମ ଜାରି ରଖିଛନ୍ତି ।

ଓଡ଼ିଶା ଶ୍ରେଷ୍ଠ କ୍ରୀଡ଼ା...

ଜନସାଧାରଣଙ୍କୁ ଉତ୍ସର୍ଗ କରିବା ସହ ହିନ୍ଦୁ ଗ୍ରୁପ୍ ତଥା ସ୍ପୋର୍ଟ୍ସ ଷ୍ଟାର୍‌କୁ ଧନ୍ୟବାଦ ଦେଇଛନ୍ତି । ଏହି ଅବସରରେ ମୁଖ୍ୟମନ୍ତ୍ରୀ କହିଛନ୍ତି, ବିଶ୍ୱ କ୍ରୀଡ଼ା କ୍ଷେତ୍ରରେ କ୍ରୀଡ଼ାବିତ୍‌ମାନଙ୍କ ଅବଦାନକୁ ମର୍ଯ୍ୟାଦା ପ୍ରଦାନ କରିବା କ୍ଷେତ୍ରରେ ଏହି କାର୍ଯ୍ୟକ୍ରମ ଏକ ସୁନ୍ଦର ପ୍ଲାଟଫର୍ମ । ଏହା ଆମର ଆଗାମୀ ଦିନର ପ୍ରତିଭାବାନ କ୍ରୀଡ଼ାବିତ୍‌ଙ୍କୁ ମଧ୍ୟ ପ୍ରୋତ୍ସାହିତ କରିବ । କ୍ରୀଡ଼ା କ୍ଷେତ୍ରରେ ଆମେ ବିପୁଳ ସମ୍ବଳ ବିନିଯୋଗ କରୁଛୁ । କାରଣ ଯୁବସମାଜ ପାଇଁ ସମ୍ବଳ ବିନିଯୋଗ କରିବା ଅର୍ଥ ହେଉଛି, ଆମ ଭବିଷ୍ୟତ ପାଇଁ ସମ୍ବଳର ବିନିଯୋଗ । ଗତ ୫ ବର୍ଷ ମଧ୍ୟରେ ଆମ କ୍ରୀଡ଼ା ବଜେଟ ୧୦ ଗୁଣ ବଢ଼ିଛି । ଆସନ୍ତା ଆର୍ଥିକ ବର୍ଷରେ ଏହା ୧୨୦୦ କୋଟିରୁ ଅଧିକ ରହିଛି । ହକି ବିଶ୍ୱକପ୍ ସହିତ ଆମେ ଅନେକ ଆନ୍ତର୍ଜାତିକ ଟୁର୍ନାମେଣ୍ଟକୁ ସଫଳତାର ସହ ଆୟୋଜନ କରିଛୁ । ଖେଳାଳିମାନଙ୍କ ପାଇଁ ଆମେ ବିଶ୍ୱସ୍ତରୀୟ ଭିତ୍ତିଭୂମି ସୁବିଧା ନିର୍ମାଣ କରିବା ସହିତ ବିଭିନ୍ନ ହାଇ ପରଫରମାନ୍ସ ସେଣ୍ଟର ଓ ପ୍ରତିଯୋଗିତା ଜରିଆରେ ଖେଳାଳିଙ୍କ ପ୍ରତିଭାକୁ ବିକଶିତ କରିବା ପାଇଁ ଉଦ୍ୟମ କରୁଛୁ । କ୍ରୀଡ଼ା କ୍ଷେତ୍ରରେ ଓଡ଼ିଶାର ଜୟଯାତ୍ରାରେ ସାମିଲ ହେବାକୁ ସେ ସମସ୍ତଙ୍କୁ ନିବେଦନ କରିଛନ୍ତି । ଅଲିମ୍ପିକ୍ସରେ ଦେଶର ପତାକାକୁ ଉଚ୍ଚ ରଖିବା ହେଉଛି ସବୁ ଭାରତୀୟଙ୍କ ସାମୂହିକ ସ୍ୱପ୍ନ । ଏଥିପାଇଁ ଆମେ ସମସ୍ତେ ମିଶି ଉଦ୍ୟମ କରି ଏହାକୁ ବାସ୍ତବତାରେ ପରିଣତ କରିବା ଆବଶ୍ୟକ ବୋଲି ମୁଖ୍ୟମନ୍ତ୍ରୀ କହିଛନ୍ତି । ୨୦୨୨ରେ ଓଡ଼ିଶାର କ୍ରୀଡ଼ାବିତ୍‌ମାନେ ଜାତୀୟ ଓ ଅନ୍ତର୍ଜାତୀୟ ପ୍ରତିଯୋଗିତାରେ ମେଡାଲ ଜିତି ଗୌରବ ଆଣିଥିଲେ ବୋଲି ମୁଖ୍ୟମନ୍ତ୍ରୀ କହିଛନ୍ତି । ଭୁବନେଶ୍ୱର ଓ ରାଉରକେଲାରେ ଏଫ୍‌ଆଇଏଚ୍ ପୁରୁଷ ବିଶ୍ୱକପ୍ ହକି-୨୦୨୩ର ସଫଳ ଆୟୋଜନ ଯୋଗୁ କ୍ରୀଡ଼ା ଦୁନିଆରେ ଓଡ଼ିଶା ସମସ୍ତଙ୍କର ଆକର୍ଷଣର କେନ୍ଦ୍ର ହେବା ସହିତ ସମ୍ମାନର ପାତ୍ର ହୋଇପାରିଛି । ୨୦୨୨ରେ ଓଡ଼ିଶା ଅନେକ ଅନ୍ତର୍ଜାତୀୟ ପ୍ରତିଯୋଗିତା ଆୟୋଜନ କରିଛି ବୋଲି ମୁଖ୍ୟମନ୍ତ୍ରୀ କହିଛନ୍ତି ।

ପାରିବାରିକ କଳହର କୁପରିଣତି

ପୁଅ ଗୁଳିମାଡ଼ରେ ବାପା ମୃତ

ଗୁଣପୁର,୨୭।୨(ଡି.ଏନ୍.ଏ.)

ରାୟଗଡା ଜିଲା ଗୁଣପୁର ବ୍ଲକ କୁଲୁସିଂ ପଞ୍ଚାୟତ ଗୁଡି ଗ୍ରାମରେ ରବିବାର ପାରିବାରିକ କଳହର ଏକ କୁପରିଣତି ଦେଖିବାକୁ ମିଳିଛି । ପୁଅ ଗୁଳିମାଡ଼ରେ ବାପାଙ୍କ ମୃତ୍ୟୁ ଘଟିଛି । ମୃତକ ହେଲେ କାନ୍ତିନ ଦଳବେହେରା (୬୦) । ଅଭିଯୁକ୍ତ ପୁଅ ମେଜନ ଦଳବେହେରା(୩୨)ଙ୍କୁ ପୋଲିସ ଅଟକ ରଖି ପଚରାଉଚରା ଚଳାଇଛି । ହତ୍ୟାକାଣ୍ଡରେ ବ୍ୟବହୃତ ଦେଶୀ ବନ୍ଧୁକକୁ ଜବତ କରାଯାଇଛି ।

ପ୍ରକାଶ ଯେ, କୌଣସି ଏକ କଥାକୁ ନେଇ ରବିବାର ବାପ-ପୁଅଙ୍କ ମଧ୍ୟରେ ଯୁକ୍ତିତର୍କ ହୋଇଥିଲା । ପରେ ପୁଅ ମେଜନ ଉତ୍ତ୍ୟକ୍ତ ହୋଇ ଘରୁ ଦେଶୀ ବନ୍ଧୁକ ଆଣି ବାପାଙ୍କ ଉପରକୁ ଗୁଳି ଚଳାଇଥିଲେ । ଫଳରେ ଘଟଣାସ୍ଥଳରେ କାନ୍ତିନଙ୍କ ମୃତ୍ୟୁ ଘଟିଥିଲା । ହତ୍ୟାକାଣ୍ଡ ସମ୍ପର୍କରେ ପୁଟାସିଂ ପୋଲିସ ଖବରପାଇ ସେଠାରେ ପହଞ୍ଚି ମୃତଦେହକୁ ଜବତ କରି ବ୍ୟବଚ୍ଛେଦ ପାଇଁ ପଠାଇଥିଲା । ପୋଲିସ ଏ ନେଇ ଥାନାରେ ନଂ.୩/୨୦୨୩ରେ ଦଫା ୩୦୨,୨୫/୨୭ ଆର୍ମସ ଆକ୍ଟରେ ମାମଲା ରୁଜୁ କରିଥିଲା । ମେଜନଙ୍କୁ ଥାନାକୁ ଆଣି ପଚରାଉଚରା ଚାଲିଥିବା ବିଷମକଟକ ଏସ୍‌ଡିପିଓ ତଥା ଗୁଣପୁର ଭାରପ୍ରାପ୍ତ ଏସ୍‌ଡିପିଓ ଆକାଶ ସାହୁ ସୂଚନା ଦେଇଛନ୍ତି । ଡିଏସ୍‌ପି ଅସିତ ମହାନ୍ତି ଘଟଣାର ତଦନ୍ତ ଭାର ନେଇଛନ୍ତି । ଗୁଣପୁର ଉପଖଣ୍ଡ ସ୍ୱାସ୍ଥ୍ୟ କେନ୍ଦ୍ରରେ ମୃତଦେହ ବ୍ୟବଚ୍ଛେଦ କରାଯାଇଛି ।

ନାଗାଲାଣ୍ଡ-ତ୍ରିପୁରାରେ...

ପାଇବାକୁ ଥିବାବେଳେ ବାମଦଳକୁ ୯ରୁ ୧୬ ଆସନରେ ସୀମିତ ରହିବାକୁ ପଡ଼ିବ । ଟାଇମ୍ସ ନାଓ-ଇଟିଜି ରିସର୍ଚ୍ଚ ଅନୁଯାୟୀ, ଭାଜପା ୨୧ରୁ ୨୭ ଆସନ ପାଇବାକୁ ଥିବାବେଳେ ବାମଦଳ ୧୮ରୁ ୨୪ ଆସନ ପାଇବ । ଜି ନ୍ୟୁଜ-ମାଟ୍ରିଜ୍ ସର୍ଭେ ଅନୁଯାୟୀ, ଭାଜପା ୨୯ରୁ ୩୬, ବାମଦଳ ୧୩ରୁ ୨୧ ଆସନ ପାଇବ । କଂଗ୍ରେସ ଗୋଟିଏ ହେଲେ ଆସନ ଜିତିବ ନାହିଁ ବୋଲି ସମସ୍ତ ସଂସ୍ଥା ଆକଳନ କରିଛନ୍ତି । ମୋଟାମୋଟି ଭାବେ ଏହି ବିଧାନସଭାରେ ଭାଜପା ୩୨ ଏବଂ ବାମଦଳ ମେଣ୍ଟକୁ ୧୫ ଆସନ ମିଳିବ ବୋଲି ପୋଲ୍ ଅଫ୍ ଏକ୍‌ଜିଟ୍ ପୋଲ୍‌ସରେ କୁହାଯାଇଛି ।

୬୦ ଆସନ ବିଶିଷ୍ଟ ନାଗାଲାଣ୍ଡ ବିଧାନସଭାରେ ଭାଜପା-ଏନ୍‌ଡିପିପି (ନ୍ୟାଶନାଲିଷ୍ଟ ଡେମୋକ୍ରାଟିକ୍ ପ୍ରୋଗ୍ରେସିଭ୍ ପାର୍ଟି) ମେଣ୍ଟକୁ ୩୮ରୁ ୪୮ ଆସନ ମିଳିବ ବୋଲି ଇଣ୍ଡିଆ ଟୁଡେ-ଆକ୍ସିସ୍ ମାଇ ଇଣ୍ଡିଆ କହିଥିବାବେଳେ ଏହି ମେଣ୍ଟକ

ଗ୍ରାହକସେବାକୁ ଗୁରୁତ୍ୱ

ଗାଡ଼ି ସର୍ଭିସ୍ ସେଣ୍ଟରରୁ ଶୋ ରୁମ୍ ମାଲିକ ପର୍ଯ୍ୟନ୍ତ ଯାତ୍ରା ଯେତିକି କଷ୍ଟ ଥିଲା, ତାହା ବର୍ଣ୍ଣନା କରିବା ସହଜ ନୁହେଁ। ହେଲେ ବହୁ ଘାତପ୍ରତିଘାତ ପରେ ଅନେକ ସଫଳତା ମଧ୍ୟ ମିଳିଛି। ବିଶେଷ କରି ଗାଡି ସର୍ଭିସ ସେଣ୍ଟର ପରେ ୩ଚକିଆ ଯାନର ଡିଲରଶିପ୍ ମିଳିଲା। ଏହାପରେ ୨ଚକିଆ ଓ ୪ଚକିଆ ଯାନର ଡିଲରଶିପ୍‌ରେ ପାଦ ଥାପିଛୁ। ଏପରିକି ଗ୍ରାହକ ସେବାକୁ ସର୍ବଦା ଗୁରୁତ୍ୱ ଦେଇ ଲକ୍ଷ୍ୟ ପଥରେ ଅଗ୍ରସର ହେଉଥିବା ସଫଳ ଯୁବଦ୍ୟୋଗୀ ତଥା ସିଦ୍ଧିଲକ୍ଷ୍ମୀ ମହିନ୍ଦ୍ରାର ଡାଇରେକ୍ଟର ରାଜ୍ କୁମାର ଅଗ୍ରୱାଲଙ୍କ ସହ ଧରିତ୍ରୀର ସ୍ୱତନ୍ତ୍ର ସାକ୍ଷାତକାର...

ରାଜ୍ କୁମାର ଅଗ୍ରୱାଲ

୧–ପ୍ର: କୋଭିଡ ପରବର୍ତ୍ତୀ ମାନ୍ଦାବସ୍ଥାକୁ କିଭଳି ଭାବେ ସାମ୍ନା କରୁଛନ୍ତି?

ଉ– କୋଭିଡ୍ ସମୟ ବେଶ୍ କଷ୍ଟସାଧ୍ୟ ଥିଲା। ମହାମାରୀ ସମୟରେ ପ୍ରଥମେ ନିଜକୁ ରକ୍ଷା କରି ଏତେବଡ଼ ପରିବାର(କର୍ମଚାରୀ)ଙ୍କ କଥା ଚିନ୍ତା କରିବା କଷ୍ଟକର ଥିଲା। ବିଶେଷ କରି ସେମାନଙ୍କ ସୁବିଧା ଅସୁବିଧା ବୁଝିବା ସହ କିଭଳି ଭାବେ ସେମାନେ ସ୍ୱାଭାବିକ୍‌ଜୀବନ ବଞ୍ଚିବେ ସେନେଇ ମଧ୍ୟ ଭାବିବାକୁ ପଡୁଥିଲା। ଆଉ ଏହାପରେ ବ୍ୟବସାୟ ଦୟନୀୟ ଅବସ୍ଥାରେ ଚାଲିଛି। ଏଭଳି କି ଗାଡ଼ି ଶୋ ରୁମ୍‌ରେ ମହଜୁଦ୍ ରହୁଥିଲା କିନ୍ତୁ ବ୍ୟାଙ୍କ ଋଣ ଛାଡୁନ ଥିଲା। ଏହାପରେ କମ୍ପାନୀର ସମ୍ପୂର୍ଣ୍ଣ ସହଯୋଗ ମିଳିଲା। ଏଥିସହ ଗାଡ଼ିର ବିଭିନ୍ନ ଉପକରଣ ଉପରେ ମଧ୍ୟ କମ୍ପାନୀର ସହାୟତା ରହିଲା।

୨–ପ୍ର: ଅଟୋମୋବାଇଲ ଇଣ୍ଡଷ୍ଟ୍ରିର କେଉଁ ସବୁ ପ୍ରମୁଖ ସମସ୍ୟା ରହିଛି?

ଉ– ଦେଶରେ ପ୍ରଥମେ ଗାଡ଼ିର ମୁଖ୍ୟ ସାମଗ୍ରୀ କୁହାଯାଉଥିବା ଚିପ୍ ଓ କଣ୍ଡକ୍ଟର ବିଦେଶରୁ ଆସୁଥିଲା। ବର୍ତ୍ତମାନ ଏହା ମେକ୍ ଇନ୍ ଇଣ୍ଡିଆ ଜରିଆରେ ଭାରତରେ ନିର୍ମାଣ କରାଯାଉଛି ଆଉ ସମ୍ପୂର୍ଣ୍ଣ ଭାବେ ଏହାର ନିର୍ମାଣ ହେଉନଥିଲେ ମଧ୍ୟ ଧୀରେ ଧୀରେ ବ୍ୟବସ୍ଥା କରାଯାଉଛି ଆଗାମୀ ଦିନରେ ଆଉ ବିଦେଶ ଉପରେ ନିର୍ଭର କରିବାକୁ ପଡ଼ିବ ନାହିଁ। ଯାହା ଅଟୋମୋବାଇଲ ଇଣ୍ଡଷ୍ଟ୍ରି ପାଇଁ ଏକ ଶୁଭ ସଙ୍କେତ ବୋଲି କୁହାଯାଉଛି।

୩–ପ୍ର: ଅଟୋ ଇଣ୍ଡଷ୍ଟ୍ରିରେ ବିକ୍ରି କିମ୍ବା ସେବାରେ କେମିତି ଉନ୍ନତି କରିପାରିବା?

ଉ– ଗ୍ରାହକଙ୍କୁ ପ୍ରଥମେ ଉତ୍ତମ ସେବା ଯୋଗାଇ ଦେବାକୁ ପ୍ରାଧାନ୍ୟ ଦେବା, ଏଭଳି କି ଲୋକଙ୍କୁ ସଚେତନ କରିବା ହେଉଛି ପ୍ରଥମ ଦାୟିତ୍ୱ। କିଭଳି ସେମାନଙ୍କୁ ସେବା ଯୋଗାଇ ହେବ। ଗାଡ଼ି ଯେଉଁଭଳି ବାଟରେ ଅଟକିବ ନାହିଁ। ଆଉ ଯଦି ଗାଡ଼ି ରାସ୍ତାରେ ଛିଡ଼ା ହେଲା, ତେବେ ତାଙ୍କୁ କିଭଳି ତୁରନ୍ତ ସୁବିଧା ଯୋଗାଇ ହେବ ଏଥିପ୍ରତି ଧ୍ୟାନ ଦେବା ହିଁ ପ୍ରଥମ ଦାୟିତ୍ୱ। ଏଥି ସହ ଏବେ ଡିଜିଟାଲ ସମୟ ଆସିଲାଣି ସେଥିରେ ମଧ୍ୟ ଲୋକଙ୍କୁ ସଚେତନ କରିବା ସହ କିଭଳି ସୁବିଧା ଓ ସେବା ଯୋଗାଇ ହେବ ସେ ସମ୍ପର୍କରେ ଗ୍ରାହକଙ୍କୁ ଅବଗତ କରିବା। ଏହା ହେଲେ ବିକ୍ରି ଓ ସେବା ସମ୍ପର୍କରେ ସେମାନେ ତଥ୍ୟ ଘରେ ବସି ପାଇପାରିବେ। ଏହା ହେଲେ ହିଁ ବିକ୍ରି ଓ ସେବାରେ ଉନ୍ନତି ଆସିବ।

୪–ପ୍ର: ବର୍ତ୍ତମାନ ସୁଦ୍ଧା ସିଦ୍ଧିଲକ୍ଷ୍ମୀ ମହିନ୍ଦ୍ରାର ଯାତ୍ରା କିଭଳି ରହିଛି?

ଉ– ମା ବାପାଙ୍କ ଆଶୀର୍ବାଦ ସହ ସମସ୍ତ ଭାଇଙ୍କ ସହଯୋଗ ଓ ଗ୍ରାହକମାନଙ୍କ ଭଲ ପାଇବା ସଫଳତା ଦେଇଛି। ପରିବାରର ମିଳିତ ଉଦ୍ୟମରେ ସଫଳତା ଆସୁଛି। ମାନସିକ ସ୍ତରରେ ସମସ୍ତଙ୍କର ସହଯୋଗ ମଧ୍ୟ ରହିଛି, ଯେଉଁ ସମୟରେ ଆମେ ଅଟୋମୋବାଇଲ ଇଣ୍ଡଷ୍ଟ୍ରିରେ ପାଦ ଥାପିଥିଲୁ, ସେତେବେଳେ ୩ଚକିଆ ଯାନ ବିକ୍ରି କରିଥିଲୁ। ପରେ ଦୁଇ ଚକିଆ ଯାନର ଡିଲରଶିପ୍ ମିଳିଲା, ହେଲେ ତାହା ମଧ୍ୟ ସେ ସମୟରେ ଏତେ ପରିମାଣରେ ବଜାରରେ ଚାଲିନଥିଲା। ପରେ ୨୦୧୫ରେ ମହିନ୍ଦ୍ରାର ଡିଲରସିପ୍ ନେଇଥିଲୁ ପରେ ଧୀରେ ଧୀରେ ବିଭିନ୍ନ ପ୍ରଡକ୍ଟ ବଜାରକୁ ଆସିଥିଲା ଆଉ ମାର୍କେଟ୍‌ରେ ଏବେ ବୋଲେରୋ ନିଓ, ଏକ୍ସୟୁଭି ୩୦୦–୭୦୦, ସ୍କର୍ପିଓ ଏବଂ ଥାର୍ ଭଳି ପ୍ରଡକ୍ଟ ଗ୍ରାହକଙ୍କୁ ଆକୃଷ୍ଟ କରୁଛି।

୫–ପ୍ର: ଇଭି ମାର୍କେଟ ଉପରେ ଆପଣଙ୍କ ମତ କଣ?

ଉ– ସରକାର ଯେଉଁ ଯୋଜନା କରିଛନ୍ତି ତାହା ସ୍ୱାଗତଯୋଗ୍ୟ। ଡିଜେଲ ଓ ପେଟ୍ରୋଲ ଗାଡ଼ିରେ ପ୍ରଦୂଷଣ ବଢୁଛି ଏଭଳି କି ବାୟୁମଣ୍ଡଳ ମଧ୍ୟ ଦୂଷିତ ହେଉଛି, ବୈଦ୍ୟୁତିକ ଯାନ ଆସିଲେ ଏଥିରେ ହ୍ରାସ ପାଇବ। ଏଭଳି କି ତୈଳ ପାଇଁ ବିଦେଶ ଉପରେ ମଧ୍ୟ ନିର୍ଭର କରିବାକୁ ପଡ଼ିବ ନାହିଁ। ଏ ନେଇ ପ୍ରତ୍ୟେକ ଲୋକ ସଚେତନ ହେବା କଥା। ସରକାରଙ୍କ ପକ୍ଷରୁ ମଧ୍ୟ ବିଭିନ୍ନ ପ୍ରୋତ୍ସାହନ ଯୋଗାଇ ଦିଆଯାଉଛି।

୬–ପ୍ର: ପରିବାର ଓ ବ୍ୟବସାୟକୁ କିଭଳି ଭାବେ ପରିଚାଳନା କରିଥାନ୍ତି?

ଉ– ବର୍ତ୍ତମାନର ବ୍ୟସ୍ତବହୁଳ ଜୀବନ ମଧ୍ୟରେ ସମୟ ଏକ ବଡ଼ ସମସ୍ୟା ଥିଲାବେଳେ ଉଭୟ ପରିବାର ଓ ବ୍ୟବସାୟକୁ ସମୟ ଦେବା କଷ୍ଟକର। ହେଲେ ଉଭୟ ପରିବାର ଓ ବ୍ୟବସାୟରେ ସହଯୋଗ ଓ ସହକର୍ମୀଙ୍କର ସଦିଚ୍ଛା ଯୋଗୁ ସବୁ କିଛି ଠିକ୍‌ଠାକ୍‌ରେ ପରିଚାଳିତ ହୋଇଯାଇଥାଏ। ପ୍ରତିଯୋଗିତାମୂଳକ ବ୍ୟବସାୟରେ ସମୟ ମିଳିଲେ ପରିବାର ଓ ପରଜନଙ୍କ ସହ ସମୟ ଅତିବାହିତ କରିବାକୁ ଭଲଲାଗେ।

'କ୍ରୀଡ଼ା କ୍ଷେତ୍ରରେ ରାଜ୍ୟର ଦକ୍ଷତା ବିକାଶ ହୋଇପାରିବ'

ରାଜ୍ୟସ୍ତରୀୟ ଆଇଟିଆଇ ଓ ପଲିଫେଷ୍ଟ ଉଦ୍‌ଘାଟିତ

ଭୁବନେଶ୍ୱର, ୨୭।୨(ବ୍ୟୁରୋ)

ସ୍ୱାସ୍ଥ୍ୟ ହିଁ ସମ୍ପଦ। ଆଜି ଓଡ଼ିଶା ସମଗ୍ର ପୃଥିବୀରେ ସ୍ପୋର୍ଟ୍ସ ହବ୍ ଭାବେ ସୁପରିଚିତ। ରାଜ୍ୟ ସରକାର କ୍ରୀଡ଼ାକୁ ପ୍ରୋତ୍ସାହନ ଦେଉଛନ୍ତି। କ୍ରୀଡ଼ା କ୍ଷେତ୍ରରେ ରାଜ୍ୟର ଦକ୍ଷତା ବିକାଶ ହୋଇପାରିବ ବୋଲି ଦକ୍ଷତା ବିକାଶ ଓ ବୈଷୟିକ ଶିକ୍ଷାମନ୍ତ୍ରୀ ପ୍ରୀତିରଞ୍ଜନ ଘଡ଼େଇ କହିଛନ୍ତି। କଳିଙ୍ଗ ଷ୍ଟାଡିୟମ୍‌ଠାରେ ତୃତୀୟ ରାଜ୍ୟସ୍ତରୀୟ ସରକାରୀ ଆଇଟିଆଇ ଓ ପଲି ଫେଷ୍ଟକୁ ସୋମବାର ମନ୍ତ୍ରୀ ଉଦ୍‌ଘାଟନ କରି ଏହା କହିଛନ୍ତି। ଓଡ଼ିଶା ମାଟିର ଖଣିଜ ସମ୍ପଦକୁ ନେଇ ରାଜ୍ୟର ଅର୍ଥନୈତିକ ଓ କର୍ମନିଯୁକ୍ତି ବ୍ୟବସ୍ଥାକୁ ସୁଦୃଢ଼ କରିବା ସହ ବିକାଶଧାରାକୁ ଆଗେଇ ନେବା ପାଇଁ ରାଜ୍ୟର ସମସ୍ତ ପଲିଟେକ୍‌ନିକ୍ (ଆଇଟିଆଇ) ଇଞ୍ଜିନିୟରିଂ କଲେଜ ଛାତ୍ରୀଛାତ୍ରଙ୍କୁ ମନ୍ତ୍ରୀ ଆହ୍ୱାନ ଦେଇଥିଲେ। ବିଭାଗୀୟ ପ୍ରମୁଖ ଶାସନ ସଚିବ ଉଷା ପାଢ଼ୀ କହିଲେ, ଦେଶରେ କ୍ରୀଡ଼ା ନାମ ଉଠିଲେ କେବେ ପଞ୍ଜାବ, ହରିୟାଣା ରାଜ୍ୟର ନାମ ରହୁଥିଲା। କିନ୍ତୁ ଏବେ କ୍ରୀଡ଼ା କଥା ପଡ଼ିଲେ ଓଡ଼ିଶାର ନାମ ଆସୁଛି। ଛାତ୍ରୀଛାତ୍ରଙ୍କର ସ୍ପୋର୍ଟ୍ସରେ ଉତ୍ସାହ ରହିଲେ ସେମାନଙ୍କର ପ୍ରତ୍ୟେକ କ୍ଷେତ୍ରରେ ଆଗ୍ରହ ସୃଷ୍ଟି ହୋଇଥାଏ। କୌଣସି କୁଶଳୀ କାରିଗର ହେବାକୁ ହେଲେ ପ୍ରଥମେ ସୁନ୍ଦର ସ୍ୱାସ୍ଥ୍ୟର ଆବଶ୍ୟକତା ରହିଛି ବୋଲି ଉଷା ପାଢ଼ୀ ମତବ୍ୟକ୍ତ କରିଛନ୍ତି। ଦକ୍ଷତା ବିକାଶ ଓ ବୈଷୟିକ ଶିକ୍ଷା ବିଭାଗର ନିର୍ଦ୍ଦେଶକ ରେଘୁ ଜୀଙ୍କ ସମେତ ବିଭାଗୀୟ ବରିଷ୍ଠ ପଦାଧିକାରୀ ଉପସ୍ଥିତ ଥିଲେ। ମଣ୍ଡଳସ୍ତରୀୟ ପ୍ରତିଯୋଗିତାରେ ପ୍ରଥମ ହୋଇଥିବା ଡିପ୍ଲୋମା ଇଞ୍ଜିନିୟରିଂ ଏବଂ ଆଇଟିଆଇ ଛାତ୍ରୀଛାତ୍ରଙ୍କୁ ନେଇ ଏହି ରାଜ୍ୟସ୍ତରୀୟ ପ୍ରତିଯୋଗିତା ଅନୁଷ୍ଠିତ ହେଉଛି। ଚାରିଦିନ ବ୍ୟାପୀ ମାର୍ଚ୍ଚ ୨ ପର୍ଯ୍ୟନ୍ତ ଏହା ଚାଲିବ।

ଖେଳୁଥିବା ବେଳେ ଧସିଲା ବାଲିକୁଦ

ପୋତିହୋଇଗଲେ ୩ ଶିଶୁ, ଜଣେ ମୃତ

ପାରଳାଖେମୁଣ୍ଡି/ଆର୍.ଉଦୟଗିରି, ୨୭।୨(ଡି.ଏନ୍.ଏ.)

ଗଜପତି ଜିଲା ଆର.ଉଦୟଗିରି ବ୍ଲକ ଅନ୍ତର୍ଗତ ଛେଳିଗଡ଼ ଗ୍ରାମପଞ୍ଚାୟତର ପାଟପାଣୀ ଗ୍ରାମରେ ସୋମବାର ଏକ ଅଭାବନୀୟ ଘଟଣା ଘଟିଛି। ନଦୀ ବାଲିରେ ଖେଳୁଥିବା ସମୟରେ ପାଖରେ ଥିବା ବାଲିକୁଦ ଧସିପଡ଼ିବାରୁ ୩ଜଣ ଶିଶୁ ପୋତି ହୋଇଯାଇଛନ୍ତି। ଏଥିରେ ଜଣଙ୍କର ମୃତ୍ୟୁ ଘଟିଥିବା ବେଳେ ୨ ଜଣ ଆହତ ଅଛନ୍ତି। ମୃତକ ହେଲେ ରାମ ରଇତଙ୍କ ପୁଅ କିଶୋର (୮)। ଆହତମାନେ ହେଲେ ଭୀମ ଶବର, ଗୌତମ ରଇତ।

ପ୍ରକାଶ ଯେ, ପାଟପାଣୀର ୭ ଜଣ ଶିଶୁ ଗାଁ ନିକଟ ନଦୀକୁ ଗାଧୋଇବା ପାଇଁ ଯାଇଥିଲେ। ୩ ଜଣ ଗାଧୋଇବା ପରେ ଘରକୁ ଫେରିଆସିଥିବା ବେଳେ ଅନ୍ୟମାନେ ନଦୀରେ ଗଦା ହୋଇଥିବା ଏକ ବାଲିକୁଦ ତଳେ ଗାତ କରି ଖେଳୁଥିଲେ। ଏହି ସମୟରେ ହଠାତ୍ ସେମାନଙ୍କ ଉପରେ ବାଲିକୁଦ ଧସି ପଡ଼ିଥିଲା। ଫଳରେ କିଶୋର, ଭୀମ, ଗୌତମ ବାଲିରେ ପୋତି ହୋଇଯାଇଥିଲେ। ଏହା ଦେଖି ନିକଟରେ ଥିବା ଆଉ ଜଣେ ଶିଶୁ ଗ୍ରାମବାସୀଙ୍କୁ ଜଣାଇଥିଲେ। ସେମାନେ ଆସି ବାଲିକୁଦକୁ ଖୋଳି ଶିଶୁମାନଙ୍କୁ ଉଦ୍ଧାର କରିଥିବା ବେଳେ ଘଟଣାସ୍ଥଳରେ କିଶୋରଙ୍କ ମୃତ୍ୟୁ ଘଟିଥିଲା। ଆହତ ଭୀମ ଓ ଗୌତମଙ୍କୁ ଚନ୍ଦ୍ରଗିରି ମେଡିକାଲରେ ଭର୍ତ୍ତି କରାଯାଇଥିଲା। ସେମାନଙ୍କ ସ୍ୱାସ୍ଥ୍ୟାବସ୍ଥା ସ୍ଥିର ଥିବା ତାଙ୍କ ସମ୍ପର୍କୀୟମାନେ କହିଛନ୍ତି। ଏ ନେଇ ଆର.ଉଦୟଗିରି ଥାନାରେ ନଂ. ୩/୨୩ରେ ଅପମୃତ୍ୟୁ ମାମଲା ରୁଜୁ ହୋଇଛି।

ଟ୍ରକ୍-ବାଇକ୍ ଧକ୍କା: ଯୁବକ ମୃତ

କଣିହାଁ, ୨୭।୨(ଡି.ଏନ୍.ଏ.)

କଣିହାଁ ବ୍ଲକ ସମଲ ଥାନା ଅନ୍ତର୍ଗତ ୧୪୯ ନଂ. ଜାତୀୟ ରାଜପଥ ନାଇକାନାଳି ନିକଟରେ ସୋମବାର ମଧ୍ୟାହ୍ନରେ ଏକ ଟ୍ରକ ଧକ୍କାରେ ଜଣେ ବାଇକ ଚାଳକଙ୍କ ମୃତ୍ୟୁ ହୋଇଛି। ମୃତକ ହେଲେ ବୁରୁକୁନା ଗ୍ରାମର ଅର୍ଜୁନ କୁମାର ନାଏକ(୨୮)। ପୋଲିସ କହିଛି, ଅର୍ଜୁନ ବାଇକରେ ଯାଉଥିବାବେଳେ ବିପରୀତ ଦିଗରୁ ଆସୁଥିବା ଏକ ତାଙ୍କୁ ଟ୍ରକ ଧକ୍କା ଦେଇଥିଲା। ଘଟଣାସ୍ଥଳରେ ତାଙ୍କର ମୃତ୍ୟୁ ଘଟିଥିଲା। ମୃତ ବ୍ୟକ୍ତିଙ୍କ ପରିବାରକୁ କ୍ଷତିପୂରଣ ଦାବିରେ ଉତ୍ତେଜନା ଦେଖାଦେଇଥିଲା। ଖବରପାଇ ସମଲ ପୋଲିସ ପହଞ୍ଚି ଦୁର୍ଘଟଣାଗ୍ରସ୍ତ ଗାଡିକୁ ଜବତ କରିବା ସହ ଉତ୍ତେଜିତ ଲୋକଙ୍କୁ ବୁଝାଶୁଝା କରିଥିଲେ। ଅପରାହ୍ନ ୫ଟାବେଳେ ମୃତଦେହ ବ୍ୟବଚ୍ଛେଦ ନିମନ୍ତେ ତାଳଚେର ଉପଖଣ୍ଡ ଚିକିତ୍ସାଳୟ ପଠାଯାଇଛି।

ରାଜ୍ୟ ସୂଚନା ଆୟୁକ୍ତ ଭାବେ ସୁଶାନ୍ତ କୁମାର ମହାନ୍ତିଙ୍କ ଶପଥଗ୍ରହଣ

ଭୁବନେଶ୍ୱର, ୨୭।୨(ବ୍ୟୁରୋ)

ରାଜ୍ୟର ନୂତନ ସୂଚନା ଆୟୁକ୍ତ ଭାବେ ସୁଶାନ୍ତ କୁମାର ମହାନ୍ତି ସୋମବାର ଶପଥ ଗ୍ରହଣ କରିଛନ୍ତି। ଏହି ଉପଲକ୍ଷେ ରାଜଭବନର ଅଭିଷେକ ହଲ୍‌ରେ ଶପଥ ପାଠ ଉତ୍ସବ ଅନୁଷ୍ଠିତ ହୋଇଥିଲା। ରାଜ୍ୟପାଳ ପ୍ରଫେସର ଗଣେଶୀ ଲାଲ ନବନିଯୁକ୍ତ ସୂଚନା ଆୟୁକ୍ତ ମହାନ୍ତିଙ୍କୁ ଶପଥ ପାଠ କରାଇଥିଲେ। ପ୍ରାରମ୍ଭରେ ସୂଚନା ଓ ଲୋକସମ୍ପର୍କ ବିଭାଗ ପ୍ରମୁଖ ଶାସନ ସଚିବ ସଞ୍ଜୟ କୁମାର ସିଂ ରାଜ୍ୟପାଳଙ୍କ ଅନୁମତିକ୍ରମେ ରାଜ୍ୟ ସୂଚନା ଆୟୁକ୍ତ ଭାବେ ସୁଶାନ୍ତ ମହାନ୍ତିଙ୍କ ନିଯୁକ୍ତିପତ୍ର ପାଠ କରିଥିଲେ। ସୂଚନା ଓ ଲୋକ ସମ୍ପର୍କ ବିଭାଗର ମନ୍ତ୍ରୀ ପ୍ରଦୀପ କୁମାର ଅମାତ, ଶକ୍ତି ମନ୍ତ୍ରୀ ପ୍ରତାପ କେଶରୀ ଦେବ, ଉନ୍ନୟନ କମିଶନର ପ୍ରଦୀପ କୁମାର ଜେନା, ରାଜ୍ୟପାଳଙ୍କ ପ୍ରମୁଖ ଶାସନ ସଚିବ ଶାଶ୍ୱତ ମିଶ୍ର, ଆରକ୍ଷୀ ମହାନିର୍ଦ୍ଦେଶକ ସୁନୀଲ କୁମାର ବଂଶଲ, ରାଜ୍ୟ ସୂଚନା ଆୟୁକ୍ତ ଦିଲୀପ କୁମାର ବିଶୋୟୀ, ସଞ୍ଜୟ କୁମାର ସ୍ୱାଇଁ, ବାଳକୃଷ୍ଣ ମହାପାତ୍ର, ସୂଚନା ଓ ଲୋକସମ୍ପର୍କ ବିଭାଗ ନିର୍ଦ୍ଦେଶକ ଇନ୍ଦ୍ରମଣି ତ୍ରିପାଠୀ, ନିର୍ଦ୍ଦେଶକ(ବୈଷୟିକ) ସୁରେନ୍ଦ୍ରନାଥ ପରିଡ଼ା, ଉତ୍କଳ ପ୍ରସଙ୍ଗର ସମ୍ପାଦିକା କସ୍ତୁରୀ ମହାପାତ୍ର ପ୍ରମୁଖ ଉପସ୍ଥିତ ଥିଲେ।

ଅଗ୍ନିକାଣ୍ଡ ଘଟି ୨ ଶ୍ରମିକଙ୍କ ମୃତ୍ୟୁ

ସୁନ୍ଦରଗଡ଼, ୨୭।୨(ଡି.ଏନ୍.ଏ.)

ସୁନ୍ଦରଗଡ଼ ଟାଉନ ଥାନା ଅନ୍ତର୍ଗତ ଲୁହୁରାଡ଼ିପାରେ ଠିକାଦାରଙ୍କ ଗୋଦାମ ଘରେ ରବିବାର ରାତିରେ ଅଗ୍ନିକାଣ୍ଡ ଘଟି ୨ ଶ୍ରମିକଙ୍କ ମୃତ୍ୟୁ ଘଟିଛି। ସେମାନେ ହେଲେ ସୁନ୍ଦରଗଡ଼ ସଦର ବ୍ଲକ ବାଉରୀମୁଣ୍ଡାର ମିଠୁ ଓରାମ (୩୬) ଓ ଦିଲୀପ ସାଏ (୩୨)। ସୋମବାର ସକାଳ ପ୍ରାୟ ୯ଟାବେଳେ ସ୍ଥାନୀୟ ଲୋକଙ୍କଠାରୁ ଖବରପାଇ ପୋଲିସ ସେଠାରେ ପହଞ୍ଚିଥିଲା। ପୋଲିସ ପ୍ରାଥମିକ ତଦନ୍ତ ଅନୁସାରେ ସେଠାରେ ଆଜବେଷ୍ଟସ ଛାଉଣୀ ଥିବା ଆବଦ୍ଧ ଘରେ ଶ୍ରମିକ ୨ଜଣ ରାତିରେ ଶୋଇଥିଲେ। ନିଆଁ ଯୋଗୁ ଶ୍ୱାସରୁଦ୍ଧ ହୋଇ ଏହି ଦୁଇ ଶ୍ରମିକଙ୍କ ମୃତ୍ୟ ଘଟିଥିବା ଜଣାପଡିଛି। ମଶାଧୂପରୁ ପାଖରେ ଥିବା ପ୍ଲାଷ୍ଟିକ୍ ସାମଗ୍ରୀରେ ନିଆଁ ଲାଗିଥିବା ଅନୁମାନ କରାଯାଉଛି। ତେବେ ଏଭଳି ଘଟଣାର ପୋଲିସ ଅଧିକ ତଦନ୍ତ ଚଳାଇଛି। ଘଟଣା ସ୍ଥଳରେ ଟାଉନ ଥାନା ପୋଲିସ ଓ ସଦର ଏସ୍‌ଡିପିଓ ପହଞ୍ଚି ପ୍ରାଥମିକ ତଦନ୍ତ ଆରମ୍ଭ କରିଛନ୍ତି।

ଅଷ୍ଟମ ଶ୍ରେଣୀ ଛାତ୍ରୀ ଗର୍ଭବତୀ, ଜଣେ ଅଟକ

ବଲାଙ୍ଗୀର ଅଫିସ, ୨୭।୨

ବଲାଙ୍ଗୀର ଜିଲା ଅନୁସୂଚିତ ବିଭାଗ ଅଧିନ ଏକ ସ୍କୁଲ ହଷ୍ଟେଲରେ ରହୁଥିବା ଜଣେ ଅଷ୍ଟମ ଶ୍ରେଣୀ ଛାତ୍ରୀ ଗର୍ଭବତୀ ଥିବା ଜଣାପଡିଛି। ସୋମବାର ଏହି ଘଟଣା ଜଣାପଡିବା ପରେ ତାଙ୍କୁ ଭୀମ ଭୋଇ ମେଡିକାଲ କଲେଜ ହସ୍ପିଟାଲ ନିଆଯାଇ ସ୍ୱାସ୍ଥ୍ୟ ପରୀକ୍ଷା କରାଯାଇଛି। ସ୍ୱାସ୍ଥ୍ୟ ପରୀକ୍ଷା ପରେ ଛାତ୍ରୀ ଜଣକ ୩ ମାସର ଗର୍ଭବତୀ ଥିବା ସୂଚନା ମିଳିଛି। ଏହି ଘଟଣା ସଂକ୍ରାନ୍ତରେ ବିଭାଗୀୟ କୌଣସି ଅଧିକାରୀ ମୁହଁ ଖୋଲୁ ନ ଥିବାବେଳେ ସଦର ଥାନାରେ କିନ୍ତୁ ଏନେଇ ରିପୋର୍ଟ ହୋଇଛି। ଅଭିଯୋଗ ପରେ ପୋଲିସ ପୀଡିତା ଛାତ୍ରୀଙ୍କ ଗାଁର ଜଣେ ଯୁବକଙ୍କୁ ଅଟକ ରଖି ପଚରାଉଚରା କରୁଛି। ଜିଲା ମଙ୍ଗଳ ଅଧିକାରୀ ଅଲେଖ ବିଶ୍ୱାଳଙ୍କୁ ପଚାରିବାରୁ ଘଟଣା ସମ୍ପର୍କରେ ତାଙ୍କ ପାଖରେ କୌଣସି ସୂଚନା ନାହିଁ ବୋଲି କହିଛନ୍ତି। କିଭଳି ପରିସ୍ଥିତିରେ ଛାତ୍ରୀ ଜଣକ ଗର୍ଭବତୀ ହେଲେ ତାହା ସ୍ପଷ୍ଟ ହୋଇନାହିଁ। ତେବେ ମିଳିଥିବା ସୂଚନା ମୁତାବକ କିଛି ମାସ ତଳେ ଛାତ୍ରୀ ଜଣକ ଛୁଟିରେ ତାଙ୍କ ଘରକୁ ଯାଇଥିଲେ। ସେଠାରେ ଏଭଳି ଘଟଣା ଘଟିଥିବା ଚର୍ଚ୍ଚାର ବିଷୟ ହୋଇଛି।

ପ୍ରଚଣ୍ଡ ଶବ୍ଦ, ଲୋକେ ଆତଙ୍କିତ

ବାରିପଦା ଅଫିସ/ବାଲେଶ୍ୱର ଅଫିସ/ପାଟଣା, ୨୭।୨(ସ୍ୱ.ପ୍ର.)

ମୟୂରଭଞ୍ଜ ଓ ବାଲେଶ୍ୱର ଜିଲାରେ ସୋମବାର ପୂର୍ବାହ୍ନ ୧୧ଟା ୧୦ମିନିଟ ସମୟରେ ଆକାଶରେ ପ୍ରଚଣ୍ଡ ଶବ୍ଦକୁ ନେଇ ଆତଙ୍କ ଖେଳିଯାଇଥିଲା। ପ୍ରଚଣ୍ଡ ଶବ୍ଦରେ ଘରଦ୍ୱାର ଥରିବା ସହ ଲୋକେ ଭୟଭୀତ ହୋଇପଡ଼ିଥିଲେ। ଶବ୍ଦ ଶୁଣି ଲୋକେ ଘର ବାହାରକୁ ପଳାଇ ଆସିଥିଲେ। ଲୋକେ ଏହାକୁ ଭୂକମ୍ପ କହୁଥିବା ବେଳେ ଆଉ କେତେଜଣ ପଥର ବ୍ଲାଷ୍ଟିଙ୍ଗ୍ ବୋଲି କହୁଛନ୍ତି। ଅନ୍ୟକେହି ଏହା କ୍ଷେପଣାସ୍ତ୍ର ପରୀକ୍ଷଣ ସମୟର ଶବ୍ଦ ବୋଲି ଆଲୋଚନା କରୁଛନ୍ତି। ତେବେ ଶବ୍ଦର କାରଣ ସନ୍ଧ୍ୟା ପର୍ଯ୍ୟନ୍ତ ସ୍ପଷ୍ଟ ଭାବେ ଜଣାପଡ଼ି ନ ଥିବାରୁ ଲୋକେ ଦ୍ୱନ୍ଦ୍ୱ ରହିଛନ୍ତି। ଏ ସମ୍ପର୍କରେ ମୟୂରଭଞ୍ଜ ଜିଲା ଜରୁରୀକାଳୀନ ଅଧିକାରୀ ସୁଜୟ ପତିଙ୍କୁ ପଚାରିବାରୁ ଏହି ଶବ୍ଦ ପଛରେ କୌଣସି ବୈଜ୍ଞାନିକ କାରଣ ହସ୍ତଗତ ହୋଇନାହିଁ ବୋଲି କହିଛନ୍ତି। ସେହିପରି କେନ୍ଦୁଝର ଜିଲା ପାଟଣା ଓ ସାହାରପଡ଼ା ବ୍ଲକ୍ ଅଞ୍ଚଳରେ ୨ ଥର ପ୍ରଚଣ୍ଡ ଶବ୍ଦ ହୋଇଥିଲା। ଘର କାନ୍ଥ, ଝରକା, କବାଟ ଥରିଥିବା ବେଳେ ଲୋକେ ଭୟଭୀତ ହୋଇଯାଇଥିଲେ। ଏହା ଭୂକମ୍ପର ଝଟକା ହୋଇଥିବା ଲୋକେ କହୁଥିବା ବେଳେ ପ୍ରକୃତ ଘଟଣା ସ୍ପଷ୍ଟ ହୋଇନାହିଁ। ଏନେଇ କେନ୍ଦୁଝର ଜିଲାପାଳ ଆଶିଷ ଠାକରେ କହିଛନ୍ତି, ଘଟଣା ସମ୍ପର୍କରେ ଶୁଣାଯାଇଛି। କିନ୍ତୁ କେଉଁ କାରଣରୁ ହୋଇଛି ଠିକ୍ ଖବର ମିଳିନାହିଁ। ଅଧିକରୀମାନେ ତଦନ୍ତ କରୁଛନ୍ତି।

ନିଶ୍ଚିତ ଥାଅ– ଦିବ୍ୟଜନନୀ ତୁମ ସହିତ ସର୍ବଦା ରହିଛନ୍ତି। ସେ ତୁମକୁ ଜୀବନ–ଯାତ୍ରାରେ ପଥ ଦେଖାଇ ନେଇଯିବେ। ବହୁ ବାଧାବିଘ୍ନ ଆସିବ ଓ ଯିବ। କିନ୍ତୁ ଯେହେତୁ ସେ ତୁମ ପାଖେ ପାଖେ ଅଛନ୍ତି– ବିଜୟ ସୁନିଶ୍ଚିତ। –ଶ୍ରୀଅରବିନ୍ଦ

କାର୍ଯ୍ୟାଳୟରେ ହେଲ୍‌ମେଟ

ଉତ୍ତରପ୍ରଦେଶର ଅଯୋଧ୍ୟାରେ ରାମ ମନ୍ଦିର ନିର୍ମାଣ କାର୍ଯ୍ୟ ଜୋରସୋରରେ ଚାଲିଛି। ଡିସେମ୍ବର ୨୦୨୩ ସୁଦ୍ଧା ଏହା ଶେଷ ହୋଇ ଶ୍ରଦ୍ଧାଳୁଙ୍କ ସକାଶେ ଖୋଲାଯିବ ବୋଲି ଉତ୍ତରପ୍ରଦେଶର ଯୋଗୀ ଆଦିତ୍ୟନାଥ ସରକାର ସମୟ ଦେଇସାରିଲେଣି। ଅନ୍ୟପକ୍ଷରେ ସେହି ରାଜ୍ୟର ବାଘପତ୍ ଜିଲାର ବାରାଉତ ସହରରେ ଥିବା ବ୍ରିଟିଶ ଅମଳରେ ନିର୍ମିତ ଉତ୍ତରପ୍ରଦେଶ ପାୱାର କର୍ପୋରେଶନ ଲିମିଟେଡ୍ (ୟୁପିସିଏଲ୍)ର ଏକ କୋଠା ଭିତରେ ଇଞ୍ଜିନିୟର, କିରାଣି ଓ ସାମୟିକ କର୍ମଚାରୀଙ୍କୁ ମିଶାଇ ୪୦ ଜଣରୁ ଅଧିକ ବ୍ୟକ୍ତି ମୁଣ୍ଡରେ ହେଲ୍‌ମେଟ ଦେଇ କାମ କରୁଥିବାର ଭିଡିଓ ଏବେ ସୋସିଆଲ ମିଡିଆରେ ବହୁଳ ପ୍ରସାରିତ ହେଉଥିବା ଦେଖିବାକୁ ମିଳିଛି। କାର୍ଯ୍ୟାଳୟ କୋଠାର ଭଗ୍ନାବସ୍ଥା ଯୋଗୁ ଛାତ ଉପରୁ ନିୟମିତ ବ୍ୟବଧାନରେ ପ୍ଲାଷ୍ଟର ଖସୁଛି। କର୍ମଚାରୀମାନେ ଜୀବନ ପ୍ରତି ବିପଦ ଥିବାରୁ ଏଭଳି ପଦକ୍ଷେପ ନେଇଥିବା ଦେଖାଯାଇଛି। ଜଣେ କର୍ମଚାରୀ କହିଛନ୍ତି, ସେ ୭ ବର୍ଷ ତଳେ କାର୍ଯ୍ୟରେ ଯୋଗ ଦେଇଥିଲେ। ସେବେଠାରୁ କୋଠାର ଅବସ୍ଥା ଏଭଳି ଥିବାରୁ ବାରମ୍ବାର ଉପରିସ୍ଥ କର୍ତ୍ତୃପକ୍ଷଙ୍କୁ ଜଣାଇ ଦିଆଯାଇଥିଲେ

ସଡ଼କରେ ଅନେକ ସମୟରେ ଦେଖାଯାଇଥାଏ ଅମାନିଆ ଲୋକ ଦୁଇଚକିଆ ଯାନ ଚଳାଉଥିବା ବେଳେ ହେଲ୍‌ମେଟ ବା ଶିରସ୍ତ୍ରାଣ ପିନ୍ଧି ନ ଥାଆନ୍ତି। ହେଲେ ଉତ୍ତରପ୍ରଦେଶର ସମ୍ପୃକ୍ତ କାର୍ଯ୍ୟାଳୟ ଭିତରେ କର୍ମଚାରୀମାନେ ହେଲ୍‌ମେଟ ପିନ୍ଧି କାମ କରୁଥିବାର ଦୃଶ୍ୟ କେତେକଙ୍କୁ ଦେଖିବାରେ କୌତୂହଳ ଲାଗିପାରେ। କିନ୍ତୁ ସ୍ଥିତିର ଗମ୍ଭୀରତାକୁ ଦେଖିଲେ ଚାକିରି କରିଥିବା ବ୍ୟକ୍ତିମାନେ ଯେ କେତେ ଅସହାୟ ତାହା ବୁଝାପଡ଼ିଯାଉଛି।

ମଧ୍ୟ କୌଣସି ସୁଫଳ ମିଳିପାରୁ ନାହିଁ। ଥରେ କେବଳ ଉପରିସ୍ଥ ଅଧିକାରୀଙ୍କ ଦ୍ୱାରା ଯାଞ୍ଚ କରାଯାଇଥିଲା। ହେଲେ ମରାମତି ହୋଇପାରି ନାହିଁ। ନିକଟ ଅତୀତରେ କେତେ ଜଣ କର୍ମଚାରୀଙ୍କ ଉପରେ ପ୍ଲାଷ୍ଟର ଖସି ପଡ଼ିବାରୁ ସେମାନେ ଆହତ ହୋଇଥିଲେ। ତେଣୁ ଅଘଟଣ ଦ୍ୱାରା ହେବାକୁ ଥିବା କ୍ଷତିକୁ ରୋକିବା ସକାଶେ କାର୍ଯ୍ୟାଳୟ ଭିତରେ ହେଲ୍‌ମେଟ ପିନ୍ଧି କାର୍ଯ୍ୟ କରିବାକୁ ପଡୁଛି ବୋଲି କର୍ମଚାରୀମାନେ କହିଛନ୍ତି। ଏ ସଂକ୍ରାନ୍ତ ଭିଡିଓ ଦେଖି ବାଘପତ୍ ଜିଲାପାଳ ରାଜକମଲ ଯାଦବ ସମ୍ପୃକ୍ତ ବିଭାଗକୁ ଚିଠି ଲେଖାଯାଇଛି ବୋଲି ଗଣମାଧ୍ୟମକୁ କହିଛନ୍ତି।

ସଡ଼କରେ ଅନେକ ସମୟରେ ଦେଖାଯାଇଥାଏ ଅମାନିଆ ଲୋକ ଦୁଇଚକିଆ ଯାନ ଚଳାଉଥିବା ବେଳେ ହେଲ୍‌ମେଟ ବା ଶିରସ୍ତ୍ରାଣ ପିନ୍ଧି ନ ଥାଆନ୍ତି। ହେଲେ ଉତ୍ତରପ୍ରଦେଶର ସମ୍ପୃକ୍ତ କାର୍ଯ୍ୟାଳୟ ଭିତରେ କର୍ମଚାରୀମାନେ ହେଲ୍‌ମେଟ ପିନ୍ଧି କାମ କରୁଥିବାର ଦୃଶ୍ୟ କେତେକଙ୍କୁ ଦେଖିବାରେ କୌତୂହଳ ଲାଗିପାରେ। କିନ୍ତୁ ସ୍ଥିତିର ଗମ୍ଭୀରତାକୁ ଦେଖିଲେ ଚାକିରି କରିଥିବା ବ୍ୟକ୍ତିମାନେ ଯେ କେତେ ଅସହାୟ ତାହା ବୁଝାପଡ଼ିଯାଉଛି। ୪୦ ଜଣ କର୍ମଚାରୀ କାମ କରୁଥିବା ଏକ କୋଠାକୁ ମରାମତି କରିବା ପାଇଁ ହୁଏତ ଅଧିକ ଅର୍ଥ ଖର୍ଚ୍ଚ ହୋଇପାରେ। କାରଣ ଦୀର୍ଘ ସମୟ ଧରି ଅବହେଳା କରାଯାଇଆସିଥିବା କୋଠାକୁ ଯଦି ତତ୍‌କ୍ଷଣାତ୍ ମରାମତି କରାଯାଇଥାଆନ୍ତା, ତେବେ କରଦାତାଙ୍କ ଅର୍ଥ ରକ୍ଷା କରାଯିବା ସହିତ ସରକାରୀ କର୍ମଚାରୀଙ୍କ ଜୀବନ ମଧ୍ୟ ସୁରକ୍ଷିତ ରହିଥାଆନ୍ତା। ଅନ୍ୟପଟେ ଉତ୍ତରପ୍ରଦେଶରେ ମାଫିଆ ଉପଦ୍ରବ ବୃଦ୍ଧି ପାଇଥିବା ଭଳି ମନେହେଉଛି। ମୁଖ୍ୟମନ୍ତ୍ରୀ ଯୋଗୀ ଆଦିତ୍ୟନାଥ କହୁଛନ୍ତି ଯେ, ବିରୋଧୀ ସମାଜବାଦୀ ପାର୍ଟିର ବାହୁଛାୟା ତଳେ ଏହି ମାଫିଆ ଏବଂ ଦୁର୍ଦ୍ଦାନ୍ତ ଅପରାଧୀମାନେ ପୃଷ୍ଠପୋଷକତା ପାଇଆସୁଛନ୍ତି। ଅବଶ୍ୟ ପାଲଟା ପ୍ରଶ୍ନ ଉଠିପାରେ ଯେ, ଦୀର୍ଘ ଦୁଇ ପାଳିର ଭାଜପା ସରକାରର ମୁଖ୍ୟ ଭାବରେ ଯୋଗୀ ଆଦିତ୍ୟନାଥ ରହିଥିବା ସତ୍ତ୍ୱେ ସମାଜବାଦୀ ପାର୍ଟିର ପ୍ରଭାବକୁ ସରକାରୀ କଳ ବ୍ୟବହାର କରି ନିଶ୍ଚିତ ଭାବେ ଦମନ କରିପାରିଥାଆନ୍ତା। ତାହା ନ ହୋଇଲା କାହିଁକି ବୋଲି ସେ ବିଷୟରେ ଜନସାଧାରଣଙ୍କୁ ବୁଝାଇବା ଆବଶ୍ୟକ ହୋଇପଡ଼ିଲାଣି।

ଆଇନଶୃଙ୍ଖଳା ପରିସ୍ଥିତି ବିପର୍ଯ୍ୟସ୍ତ ହୋଇଥିବା ବେଳେ ସରକାରୀ କର୍ମଚାରୀ ହେଲ୍‌ମେଟ ପିନ୍ଧି କାର୍ଯ୍ୟାଳୟରେ କାମ କରୁଥିବା ଚିତ୍ର ଉଭୟ ଦର୍ଶାଉଛି ଯେ ଉତ୍ତରପ୍ରଦେଶ ପ୍ରଶାସନ, ଭାରତର ଅନ୍ୟସବୁ ରାଜ୍ୟ ଭଳି, ଅତ୍ୟନ୍ତ ଦୁର୍ବଳ ଏବଂ ଦୁର୍ନୀତିଗ୍ରସ୍ତ।

su | do | ku
Puzzles by Srikant Ghosh

ସୁ–ଡୋ–କୁ

			8					
				5		4		
				3			2	6
4		5				8	9	
9					2	5	1	
		1					7	
		8		7			6	
			6		1	9		
7						3		8

ଏହାର ଉତ୍ତର ଆସନ୍ତାକାଲି ପ୍ରକାଶ ପାଇବ

ଉପରେ ପ୍ରଦତ୍ତ ସୁଡୋକୁର ଏପରି ସମାଧାନ କରିବାକୁ ହେବ, ଯେପରି ପ୍ରତ୍ୟେକ ଧାଡି, ସ୍ତମ୍ଭ ଓ ଆୟତାକାର ବାକ୍ସ ଭିତରେ ୧ରୁ ୯ ପର୍ଯ୍ୟନ୍ତ ଅଙ୍କ ରହିବ।

6	1	9	7	3	4	5	2	8
8	4	3	5	2	6	9	1	7
5	7	2	8	1	9	3	6	4
9	6	5	4	8	7	2	3	1
2	8	1	9	6	3	4	7	5
4	3	7	1	5	2	8	9	6
7	2	8	6	9	5	1	4	3
3	5	6	2	4	1	7	8	9
1	9	4	3	7	8	6	5	2

ଗତକାଲିର ଉତ୍ତର

କାଳର କଷଟିରେ ଆଗୁସାର ରମଣ

ଡ. ଗୌରୀଶଙ୍କର ସାହୁ

୧୯୮୬ ମସିହାରେ ଜାତୀୟ ବିଜ୍ଞାନ ଓ ପ୍ରାଦ୍ୟୋଗିକ ସମ୍ପ୍ରେକ୍ଷଣ ପରିଷଦ (ଏନ୍‌ସିଏସ୍‌ଟିଏସ୍)ର ପ୍ରସ୍ତାବ ମୁତାବକ ତତ୍କାଳନୀ ରାଜୀବ ଗାନ୍ଧୀ ସରକାର ୨୮ ଫେବୃୟାରୀକୁ ଜାତୀୟ ବିଜ୍ଞାନ ଦିବସ ରୂପେ ପାଳନ କରିବା ପାଇଁ ନିର୍ଦ୍ଦେଶନାମା ଜାରି କରିଥିଲେ। ଭାରତୀୟ ପଦାର୍ଥ ବିଜ୍ଞାନୀ ଭାରତରତ୍ନ ଚନ୍ଦ୍ରଶେଖର ଭେଙ୍କଟରମଣଙ୍କ ଦ୍ୱାରା 'ରମଣ ପ୍ରଭାବ' ଆବିଷ୍କାର ସ୍ମୃତିର ସ୍ୱାକ୍ଷର ବହନକରେ ଏହିଦିନ।

ରମଣଙ୍କ ଦ୍ୱାରା ଆବିଷ୍କୃତ 'ରମଣ ପ୍ରଭାବ' ଆଲୋକ ବିଜ୍ଞାନରେ ବୈପ୍ଳବିକ ପରିବର୍ତ୍ତନ ଆଣିପାରିଛି। ଏହି କାଳଜୟୀ ଆବିଷ୍କାର ପାଇଁ ଏସିଆ ମହାଦେଶର ପ୍ରଥମ ବୈଜ୍ଞାନିକ ଭାବେ ବିଜ୍ଞାନର ଏକ ବିଭାଗରେ ନୋବେଲ ସମ୍ମାନରେ ସମ୍ମାନିତ ହୋଇଛନ୍ତି ରମଣ ୧୦ ଡିସେମ୍ବର ୧୯୩୦ରେ। ଏହା ସତ୍ୟ ଯେ ନୋବେଲ୍ ସମିତିର ବୈଠକଗୁଡ଼ିକ ବଡ଼ ଗୋପନୀୟ ହୋଇଥାଏ ଓ ପୁରସ୍କାର ଘୋଷଣାର ଗୋଟିଏ ସେକେଣ୍ଡ ପୂର୍ବରୁ ମଧ୍ୟ ଖବରଟି ଜଣାପଡ଼ି ନ ଥାଏ। ପ୍ରତିବର୍ଷ ୧୦ ଡିସେମ୍ବରରେ ପୁରସ୍କାର ଦିଆଯାଏ ସ୍ୱିଡେନ୍‌ରେ ଓ ମାତ୍ର ମାସେ ଆଗରୁ ବିଜେତାଙ୍କ ନାମ ଘୋଷଣା କରେ ଚୟନ ସମିତି। ମାସେ ଭିତରେ ଟିକେଟକରି କଲିକତାରୁ ସୁଇଡେନ୍ ଜଳପଥରେ ପହଞ୍ଚିବା ସମ୍ପୂର୍ଣ୍ଣ ଅସମ୍ଭବ ଥିଲା କହିଲେ ଅତ୍ୟୁକ୍ତି ହେବ ନାହିଁ। ଆପଣ ଜାଣି ଆଶ୍ଚର୍ଯ୍ୟ ହେବେ ପୁରସ୍କାର ଘୋଷଣାର ଯଥେଷ୍ଟ ପୂର୍ବରୁ ୧୯୩୦ରେ ଚନ୍ଦ୍ରଶେଖର ଭେଙ୍କଟରମଣ ସୁଇଡେନ୍‌କୁ ଦୁଇଟି ଟିକେଟ ଷ୍ଟିମରରେ ବୁକ୍ କରିଥିଲେ। ଗୋଟିଏ ନିଜ ପାଇଁ ଆରଟି ଧର୍ମପତ୍ନୀ ଲୋକ ସୁନ୍ଦରୀଙ୍କ ପାଇଁ। ସଶରୀରେ ସପତ୍ନୀକ ନୋବେଲ ପୁରସ୍କାର ଗ୍ରହଣ କଲେ ସୁଇଡେନ୍ ମାଟିରେ। ନିଜ ବକ୍ତୃତା ରଖିଲେ ସମବେତ ସୁଧିଜନଙ୍କ ସମ୍ମୁଖରେ। ତା'ହେଲେ ସେ କ'ଣ କାଳକୁ କରାୟତ୍ତ କରି ରଖିଥିଲେ?

ମୂଳରୁ ସମୟ ତାଙ୍କୁ ବାଟ ଛାଡ଼ିଦେଉଥିଲା ସବୁବେଳେ। ୭ ନଭେମ୍ବର ୧୮୮୮ରେ ବିଶାଖାପାଟଣାର ମିସେସ୍ ଏ.ଭି.ଏନ୍. କଲେଜର ଅଧ୍ୟାପକ ଚନ୍ଦ୍ରଶେଖର ଆୟାର ଓ ପାର୍ବତୀ ଆମ୍ମାଲଙ୍କ ଔରସରୁ ଜନ୍ମ ଗ୍ରହଣ କରିଥିଲେ। ଚନ୍ଦ୍ରଶେଖର ଭେଙ୍କଟରମଣ ମାତ୍ର ୧୩ ବର୍ଷ ବୟସରେ ୱାଲ୍‌ଟିଅର ସହରର ହିନ୍ଦୁ କଲେଜରୁ ଇଣ୍ଟରମିଡିଏଟ ପାସ୍ କରିଥିଲେ ପ୍ରଥମ ଶ୍ରେଣୀରେ ପ୍ରଥମ ହୋଇଥିଲେ। ୧୬ ବର୍ଷ ବୟସରେ ପଦାର୍ଥ ବିଜ୍ଞାନରେ ସ୍ୱର୍ଣ୍ଣପଦକ ସହିତ ସ୍ନାତକ ଡିଗ୍ରୀ କଲେ। ମାତ୍ର ୧୯ ବର୍ଷ ବୟସରେ ପ୍ରେସିଡେନ୍ସି କଲେଜରୁ ରେକର୍ଡ ନମ୍ବର ରଖି ପ୍ରଥମ ଶ୍ରେଣୀରେ ପ୍ରଥମ ହୋଇ ସ୍ନାତକୋତ୍ତର ଡିଗ୍ରୀ ହାସଲ କଲେ। ଏ ତ ଗଲା ଶିକ୍ଷା କଥା। ସ୍ନାତକୋତ୍ତର ଶିକ୍ଷା ବେଳେ ଥରେ ଦଳେ ପିଲାଙ୍କର ପଦାର୍ଥ ବିଜ୍ଞାନର ଏକ ବିଷୟ ଉପରେ ସନ୍ଦେହ ଉପୁଜିବାରୁ ସେମାନେ ଅଧ୍ୟାପକଙ୍କ ପାଖକୁ ଗଲେ। ସେ ବହୁ ଚେଷ୍ଟାକରି ଏହାର ଉତ୍ତର ଖୋଜି ପାଇଲେ ନାହିଁ। ରମଣ ସମସ୍ୟାଟିକୁ ଦେଖିଲେ, ସମ୍ୟକ୍ ଉତ୍ତର ଦେଇଦେଲେ। ହେଲେ ଉତ୍ତରଟି ଠିକ୍ କି ଭୁଲ୍ ଜାଣିବା ପାଇଁ ବିଲାତରେ ଜଣେ ପଦାର୍ଥ ବିଜ୍ଞାନ ଅଧ୍ୟାପକଙ୍କୁ ପତ୍ର ଲେଖିଲେ। ଅଧ୍ୟାପକ ପତ୍ର ପଢ଼ି ଏହାକୁ ବୈଜ୍ଞାନିକ ଜର୍ନାଲରେ ପ୍ରକାଶ କରିବା ପାଇଁ କହିଲେ। ରମଣ ସନ୍ଦର୍ଭଟି ନିଜେ ଲେଖି ଇଂଲଣ୍ଡରୁ ପ୍ରକାଶିତ ପ୍ରତିଷ୍ଠିତ ଫିଲୋସୋଫିକାଲ୍ ମାଗାଜିନକୁ ପଠାଇଲେ ଓ ମାତ୍ର ଅଳ୍ପଦିନ ମଧ୍ୟରେ ୧୯୦୬ ରେ ଆୟତାକାର କଣାଦେଇ ଅସାମ୍ୟ ପ୍ରକୀର୍ଣ୍ଣନ ପଟ୍ଟି ବିଷୟକ ଏହି ସନ୍ଦର୍ଭଟି ଫିଲୋସୋଫିକାଲ୍ ମାଗାଜିନରେ ପ୍ରକାଶିତ ହେଲା ଓ ରମଣ ଥିଲେ ଏହାର ଏକମାତ୍ର ଲେଖକ(ସିଙ୍ଗଲ ଅଥର)। ପରବର୍ଷ ତାଙ୍କ ଦ୍ୱାରା ଲିଖିତ ଅନ୍ୟ ଏକ ଗବେଷଣାତ୍ମକ ନିବନ୍ଧ ସର୍ବଶ୍ରେଷ୍ଠ ଜର୍ନାଲ 'ନେଚର'ରେ ପ୍ରକାଶିତ ହେଲା। ନିଜ ସମୟଠାରୁ ଢେର ଆଗରେ ଥିଲେ ସେ।

ସ୍ନାତକୋତ୍ତର ପଢ଼ା ସରୁ ସରୁ ଭାରତୀୟ ବିତ୍ତସେବା ପରୀକ୍ଷାରେ ଉତ୍ତୀର୍ଣ୍ଣ ହୋଇ ୧୯୦୭ରେ କଲିକତାରେ ଆସିଷ୍ଟାଣ୍ଟ ଆକାଉଣ୍ଟାଣ୍ଟ ଜେନେରାଲ ଭାବେ ଚାକିରି ଜୀବନ ଆରମ୍ଭ କରିଥିଲେ ରମଣ। ମନ କିନ୍ତୁ ଗବେଷଣାରେ। ମହେନ୍ଦ୍ର ଲାଲ୍ ସରକାରଙ୍କ ଦ୍ୱାରା ୧୮୭୬ରେ ପ୍ରତିଷ୍ଠିତ ଇଣ୍ଡିଆନ୍ ଆସୋସିଏସନ ଅଫ୍ କଲ୍‌ଟିଭେସନ୍ ଅଫ୍ ସାଇନ୍ସର କୋଠା ତାଙ୍କ କାର୍ଯ୍ୟାଳୟ ଯିବା ବାଟରେ ପ୍ରତିଦିନ ତାଙ୍କୁ ଅନ୍ୟ ମନସ୍କ, ଆନ୍ଦୋଳିତ କରୁଥାଏ। ସେ ଟାଣି ହୋଇଗଲେ ଏହି କୋଠାର ଗବେଷଣା କୋଠରିକୁ। କାର୍ଯ୍ୟ ସମୟ ଉପରାନ୍ତେ ସେଠାରେ ଗବେଷଣାରେ ନିମଗ୍ନ ରହିଲେ। ରାଶି ରାଶି ସୂତ୍ର ଓ ତତ୍ତ୍ୱ ସନ୍ଦର୍ଭ, ନିବନ୍ଧ ରୂପେ ବିଶ୍ୱର ପ୍ରତିଷ୍ଠିତ ପତ୍ରିକା, ଜର୍ନାଲରେ ପ୍ରକାଶିତ ହେଲା। ଯୁଗ ପୁରୁଷ ଆଶୁତୋଷ ମୁଖାର୍ଜୀଙ୍କ ଧ୍ୟାନ ଆକର୍ଷଣ କଲେ ଏ ସବୁ ଚିତ୍ର ଓ ଏହି ବିସ୍ମୟ ଚରିତ୍ର।

ଦ୍ୱିଧା ଓ ଦ୍ୱନ୍ଦ୍ୱ ମଧ୍ୟରେ ୧୯୧୭ରେ ଆଶୁତୋଷ ତାଙ୍କୁ କଲିକତା ବିଶ୍ୱବିଦ୍ୟାଳୟରେ ପାଲିତ ଚେୟାର ପ୍ରଫେସର ଅଫ୍ ଫିଜିକ୍ସ ଭାବେ ଯୋଗଦେବା ପାଇଁ ଅନୁରୋଧ କରିବା ମାତ୍ରେ ସେ ରାଜିହୋଇ ପ୍ରଶାସନିକ ପଦବୀ ପରିତ୍ୟାଗ କରି, ଶ୍ରେଣୀକୋଠରିକୁ ପ୍ରବେଶ କରିଗଲେ। ଆଶୁତୋଷ, କୁଳପତି, କଲିକତା ବିଶ୍ୱବିଦ୍ୟାଳୟଙ୍କ ଭାଷାରେ, ''ଏହି ଗୋଟିଏ ଘଟଣା ମୋତେ ଆଶା ଓ ଆଶ୍ୱାସନା ଦେଲା ଯେ ସତ୍ୟର ସନ୍ଧାନୀଙ୍କର ଅଭାବ ନାହିଁ ଏ ମାଟିରେ। ତେଣୁ ଆମ ସ୍ୱପ୍ନର 'ଶିକ୍ଷାମନ୍ଦିର' ଠିଆ କରିବା ଅସମ୍ଭବ ନୁହେଁ।'' ଲୋଭନୀୟ ଥାଟବାଟ, ମୋଟା ଦରମାକୁ ତୁଚ୍ଛକରି ମନର ମହକ ସହ ବଞ୍ଚିହେବ, ଏକଥା ରମଣ ତାଙ୍କ ନିଷ୍ପତ୍ତି ଦ୍ୱାରା ଦେଖେଇଦେଲେ। ଏହାର ମାତ୍ର ୧୩ ବର୍ଷ ମଧ୍ୟରେ ତାଙ୍କୁ ଓ ତାଙ୍କ ଦେଶବାସୀଙ୍କୁ ସ୍ୱିଡେନ୍ ମାଟିରୁ ଭେଟି ମିଳିଲା ବିଶ୍ୱର ସର୍ବଶ୍ରେଷ୍ଠ ସମ୍ମାନ 'ନୋବେଲ୍' ରୂପରେ।

ଯେଉଁ ରମଣ ରଶ୍ମି ଆବିଷ୍କାର ପାଇଁ ସେ ଏହି ସର୍ବୋଚ୍ଚ ସମ୍ମାନ ପାଇଲେ ସେହି ଏକା ସମୟରେ ରୁଷିଆର ବୈଜ୍ଞାନିକ ମେଣ୍ଡେଲ ବର୍ଗ ଓ ମେଣ୍ଡଲଷ୍ଟାମ୍ ସ୍ଫଟିକ ଦଣ୍ଡ ଉପରେ ଆଲୋକ ରଶ୍ମି ପକାଇ ଏହି ନୂତନ ରଶ୍ମିର ସନ୍ଧାନ ପାଇଥିଲେ। ମାତ୍ର ପ୍ରଥମେ ପ୍ରକାଶିତ ହେଲା ରମଣଙ୍କ ସନ୍ଦର୍ଭ 'ଏ ନ୍ୟୁ ରେଡିଏସନ' ଭାରତରୁ ପ୍ରକାଶିତ ବୈଜ୍ଞାନିକ ଜର୍ନାଲ ଇଣ୍ଡିଆନ ଜର୍ନାଲ ଅଫ୍ ଫିଜିକ୍ସର ସଂଖ୍ୟା ୨(୩୮୭)ରେ ୧୯୨୮ରେ ଓ ସୁଯୋଗ, ଐଶ୍ୱର୍ଯ୍ୟର ଅଧିକାରୀ ହୋଇଥିଲେ ରମଣ। ଆମେ ବିଦେଶୀ ଯନ୍ତ୍ରାଂଶରେ ଗବେଷଣା କରିବା, ବିଦେଶୀ ଜର୍ନାଲରେ ପ୍ରକାଶିତ କରିବା ପାଇଁ ଶତତ ଚେଷ୍ଟିତ। ମାତ୍ର ୨୦୦ ଟଙ୍କାରେ ସ୍ୱଦେଶରେ ନିର୍ମିତ ବୈଜ୍ଞାନିକ ଉପକରଣରେ ସେ ସମ୍ପାଦିତ କରିଥିଲେ ଏହି କାଳଜୟୀ ପରୀକ୍ଷଣ ଓ ଫଳାଫଳ ଥିଲା ଅବିସ୍ମରଣୀୟ। ଏ ବର୍ଷ ଜାତୀୟ ବିଜ୍ଞାନ ଦିବସରେ ଧେୟ ବାକ୍ୟ ରହିଛି, 'ବିଶ୍ୱହିତରେ ବୈଶ୍ୱିକ ବିଜ୍ଞାନ'। ରମଣ ସ୍କାନର ଆଜି ଲକ୍ଷାଧିକ କୋଟି ଟଙ୍କାର ବେପାରର ସୁଯୋଗ ସୃଷ୍ଟିକରି ଅସଂଖ୍ୟ ନିଯୁକ୍ତି ପ୍ରଦାନ କରୁଛି। ଭାରତ ମୂଳରୁ ସଙ୍ଗୀତ ଓ ବାଦ୍ୟଯନ୍ତ୍ରର ଦେଶ। ସେ ବାଦ୍ୟଯନ୍ତ୍ରରୁ ନିର୍ଗତ ଶବ୍ଦର ଗହନତତ୍ତ୍ୱ ଖୋଜିଥିଲେ ଓ ତାଙ୍କ ଦ୍ୱାରା ପ୍ରକାଶିତ ବୈଜ୍ଞାନିକ ନିବନ୍ଧଗୁଡ଼ିକ ମଧ୍ୟରୁ ଅର୍ଦ୍ଧାଧିକ ମୃଦଙ୍ଗ, ତବଲା ପ୍ରଭୃତି ବାଦ୍ୟଯନ୍ତ୍ର ବିଷୟରେ। ଉତ୍ତର ଜୀବନରେ ସେ ରହୁଥିବା ଦାକ୍ଷିଣାତ୍ୟ ଭୂଖଣ୍ଡର କୃଷ୍ଣା ଉପତ୍ୟକାର ପ୍ରାୟ ୬୦,୦୦୦ ପରିବାର ହୀରାଖଣିରୁ ଜୀବିକା ନିର୍ବାହ କରିଥାନ୍ତି ଦେଖି 'ହୀରା' ଉପରେ ଗବେଷଣା କରିଥିଲେ ଓ ରଞ୍ଜନ ରଶ୍ମି ହୀରାର ପୃଷ୍ଠତଳ ଉପରେ ପଡ଼ି ପ୍ରତିଫଳିତ ହେବାବେଳେ ଯେଉଁ ବିଶେଷ ପ୍ରକାର ବର୍ଣ୍ଣାଳୀ ଦିଶେ ତାକୁ ଗାଣିତିକ ତତ୍ତ୍ୱ ମାଧ୍ୟମରେ ପ୍ରକାଶିତ କରି ଏହି ଶିଳ୍ପକୁ ଶକ୍ତି ଓ ସାମର୍ଥ୍ୟ ଦେଇଥିଲେ। ଲୋକଙ୍କ ସହିତ ସମାଜ ସହ ଥିଲା ତାଙ୍କ ସମସ୍ତ ଗବେଷଣା।

ପ୍ରାଧ୍ୟାପକ, କେନ୍ଦ୍ରୀୟ ବିଶ୍ୱବିଦ୍ୟାଳୟ, ହିମାଚଳପ୍ରଦେଶ
ମୋ: ୭୯୭୮୪୨୧୮୩୫

ଭଲ ମଣିଷ ହେବା ଦରକାର

ଡ. ମନୋରଞ୍ଜନ ପ୍ରଧାନ

କଲେଜରୁ ଘରେ ପହଞ୍ଚି ଦେଖିଲି ପୁଅ ମନ ଦୁଃଖ କରିଛି। କାରଣ ଜାଣିବାକୁ ପାଇଲି, ପରୀକ୍ଷାରେ ତା'ର ସ୍ଥାନରେ ଅବନତି ଘଟିଛି, ତେଣୁ ମାଆ ଅସନ୍ତୋଷ ପ୍ରକାଶ କରିଛନ୍ତି। ଗତ ପରୀକ୍ଷାରେ ସେ ଶ୍ରେଣୀରେ ପ୍ରଥମ ହେଇଥିଲା, ଏଥର କିନ୍ତୁ ଦ୍ୱିତୀୟ ସ୍ଥାନକୁ ଖସି ଆସିଛି। ମୁଁ ମନ ଦୁଃଖର କାରଣ ପଚାରିଲି। ପୁଅ କହିଲା– କୁହ ବାବା, ଚୋରି କରିଥା'ନ୍ତି କି? ପଚାରିଲି– ମାନେ? ପୁଅ କହିଲା– ମୁଁ ପାଞ୍ଚ ଛଅ ନମ୍ବର ପାଇଁ ଦ୍ୱିତୀୟ ସ୍ଥାନରେ ରହିଲି। କିନ୍ତୁ ଯେଉଁ ଦୁଇଜଣ ସହପାଠୀ ଯୁଗ୍ମ ପ୍ରଥମ ହୋଇଛନ୍ତି, ସେମାନଙ୍କୁ ମିସ୍ ପରୀକ୍ଷାରେ କହିଦେଲେ; କାରଣ ସେମାନେ ତାଙ୍କ ଟ୍ୟୁଶନ ପିଲା। ସାଙ୍ଗମାନେ ମୋତେ ଦେଖି ଲେଖିବାକୁ କହିଲେ, ହେଲେ ମୁଁ ଲେଖିଲି ନାହିଁ। ଖୁସି ବ୍ୟକ୍ତକଲି କି ପୁଅ ମୋର ନମ୍ବରରେ ଯେତେ ତଳକୁ ରହୁ ପଛେ ସେ ମଣିଷ ଭଳି ମଣିଷଟିଏ ହେଉ। ତେବେ ଏଠାରେ ଶିକ୍ଷା, ଶିକ୍ଷକ, ଶିକ୍ଷାଦାନ ଓ ଶିକ୍ଷାୟତନକୁ ନେଇ କେତୋଟି ବିନ୍ଦୁ ଆଲୋଚନା କରିବା, ଯାହା ଆଜିର ସାମାଜିକ ସ୍ଥିତି ଓ ପରିସ୍ଥିତି ପାଇଁ ପ୍ରାସଙ୍ଗିକ ମନେହୁଏ।

ପ୍ରଥମତଃ, ଶିଶୁ ନିର୍ବୋଧ ନୁହେଁ; ସେ ଜଣେ ଶ୍ରେଷ୍ଠ ବିଚାରକ। ସେ ପରିବାର, ବିଦ୍ୟାଳୟ ଓ ସମାଜର ପ୍ରତିଟି ସଦସ୍ୟଙ୍କ ଆଚରଣ, କାର୍ଯ୍ୟକଳାପକୁ ପର୍ଯ୍ୟବେକ୍ଷଣ ଓ ମୂଲ୍ୟାୟନ କରିପାରେ। ହଁ ସାମାଜିକ କଟକଣା, ବଡ଼ମାନଙ୍କ ନାଲିଆଖି କିମ୍ବା ସ୍ୱତନ୍ତ୍ରତାର ଅଭାବରୁ ସେ ଘଟୁଥିବା ଭୁଲଗୁଡିକ ବିରୋଧରେ ସ୍ୱର ଉତ୍ତୋଳନ କରିପାରେ ନାହିଁ। ତେଣୁ ସେ ନୀରବ ରହେ। କିନ୍ତୁ ମନ ଓ ହୃଦୟରେ ଅସାମାଜିକ ତଥା ବେଆଇନ କାର୍ଯ୍ୟରେ ଲିପ୍ତ ବ୍ୟକ୍ତିଙ୍କୁ ଘୃଣା କରେ। ତେଣୁ ମାତାପିତା, ଶିକ୍ଷକ ଶିକ୍ଷୟିତ୍ରୀ ତଥା ଶିଶୁର ତତ୍ତ୍ୱାବଧାନରେ ଥିବା ବ୍ୟକ୍ତିବିଶେଷଙ୍କ ଆଚରଣ ଉଚ୍ଚାରଣ ମାର୍ଜିତ ଓ ଶିକ୍ଷଣୀୟ ହ

ଆଇନଜୀବୀଙ୍କ ବିୟୋଗରେ ସ୍ମୃତିସଭା

କୋରାପୁଟ, (ସ୍ୱ.ପ୍ର.)- ବରିଷ୍ଠ ଆଇନଜୀବୀ ଏମ୍. ଉପେନ୍ଦ୍ର ରାଓଙ୍କ ବିଶାଖାପାଟଣାସ୍ଥିତ ଏକ ଘରୋଇ ଡାକ୍ତରଖାନାରେ ପରଲୋକ ହୋଇଯାଇଛି। ତାଙ୍କ ବିୟୋଗରେ ବିଭିନ୍ନ ମହଲରେ ଶୋକ ପ୍ରକାଶ ପାଇଛି। ଏନେଇ ସୋମବାର କୋରାପୁଟ ଓକିଲ ସଂଘ ସଭାଗୃହରେ ଏକ ସ୍ମୃତିସଭା ହୋଇଥିଲା। ସ୍ୱର୍ଗତ ରାଓଙ୍କ ଆତ୍ମାର ସଦଗତି ପାଇଁ ଦୁଇ ମିନିଟ ନୀରବ ପ୍ରାର୍ଥନା କରାଯାଇଥିବା ସମ୍ପାଦକ ମନୋରଞ୍ଜନ ରାଉତରାୟ କହିଛନ୍ତି। ଅନ୍ୟମାନଙ୍କ ମଧ୍ୟରେ ଶରତ ଆଚାର୍ଯ୍ୟ, ସୁଜାତା ନାୟକ, ଭୁବନ ପଟ୍ଟନାୟକ, ଏନ. ଗୋବିନ୍ଦ, ଅଶୋକ ଷଡ଼ଙ୍ଗୀ, କୁଳମଣି ଦାସ, ବିଶ୍ୱରଞ୍ଜନ ପଟ୍ଟନାୟକ, ତୁଷାର ବେନିଆ, ସୁଦର୍ଶନ ଗୌଡ଼, କମଳ ଖୁରାଙ୍କ ସହ ସଂଘର ବହୁ ସଦସ୍ୟ ଉପସ୍ଥିତ ଥିଲେ।

ତାଡକାରେଉରେ ତିନିଠାକୁରଙ୍କ ସ୍ନାନ ଯାତ୍ରା

ବଡଯାତ୍ରାରେ ଠାକୁରଙ୍କ ସହ ସମବେତ ଶ୍ରଦ୍ଧାଳୁମାନେ ।

କାଲିମେଳା/ମାଲକାନଗିରି, ୨୭।୨(ଡି.ଏନ.ଏ.)

ଆରମ୍ଭ ହୋଇଯାଇଛି ମାଲକାନଗିରି ଜିଲାର ପ୍ରସିଦ୍ଧ ଗଣପର୍ବ ମାନ୍ୟମକୋଣ୍ଡା ବଡଯାତ୍ରା। ସୋମବାର ପାରମ୍ପରିକ ରୀତିନୀତି ଅନୁଯାୟୀ ଆନ୍ଧ୍ର ପ୍ରଦେଶର ପୋଲେରୁ ଅନ୍ତର୍ଗତ ତାଡକାରେଉର ପବିତ୍ର କୁଣ୍ଡରେ ତିନି ଠାକୁର ବାଲରାଜୁ, ପୋତରାଜୁ ଓ କାନାମରାଜୁ ସ୍ନାନକରିଛନ୍ତି । ଠାକୁରଙ୍କ ସ୍ନାନ ଦେଖିବାକୁ ଓଡିଶା ସମେତ ଆନ୍ଧ୍ର,ତେଲେଙ୍ଗାଣା, ଛତିଶଗଡ଼ ରାଜ୍ୟରୁ ୨୦ ହଜାର ଭକ୍ତଙ୍କ ସମାଗମ ହୋଇଥିଲା। ଏଥିପାଇଁ ଆନ୍ଧ୍ର ଏବଂ ଓଡ଼ିଶା ପକ୍ଷରୁ ସ୍ଥାନୀୟ ଜିଲା ପ୍ରଶାସନ ପକ୍ଷରୁ ବ୍ୟାପକ ପ୍ରସ୍ତୁତି କରାଯାଇଥିଲା। ସୋମବାର ସକାଳୁ ଠାକୁରଙ୍କ ମୂଳ ଆସ୍ଥାନ ମାନ୍ୟମକୋଣ୍ଡା ପାହାଡ଼ ଗୁମ୍ଫାରୁ ୩ ଠାକୁରଙ୍କୁ ସୁସଜ୍ଜିତ ବିମାନରେ ତାଡକାରେଉ ନିଆଯାଇଥିଲା। ପରେ ପୋଲୁରଠାରେ ଥିବା ସିଲେରୁ ନଦୀରେ ୩ ଠାକୁରଙ୍କୁ ପାର କରାଯିବା ପରେ ଆନ୍ଧ୍ରର ପୋଲୁର ନିଆଯାଇଥିଲା। ଏହି ତିନି ଠାକୁରଙ୍କୁ ପୋଛୋଟି ଆଣିବାକୁ ପୋଲେରୁଠାରୁ ତାଡକାରେଉ ସ୍ନାନକୁଣ୍ଡ ପର୍ଯ୍ୟନ୍ତ ପ୍ରାୟ ୫ କି.ମି. ରାସ୍ତା ପର୍ଯ୍ୟନ୍ତ ଶ୍ରଦ୍ଧାଳୁଙ୍କ ପ୍ରବଳ ସମାଗମ ହୋଇଥିଲା। ୩ ଠାକୁର ତାଡକାରେଉରେ ପହଞ୍ଚିବା ପରେ ସେଠାରେ ପୂଜାରିମାନେ ଠାକୁରଙ୍କ ସ୍ୱତନ୍ତ୍ର ପୂଜାପାଠ କରିଥିଲେ। ଝରଣା କୂଳରେ ଥିବା ପବିତ୍ର କୁଣ୍ଡରେ ଠାକୁମାନେ ସ୍ନାନ କରିଥିଲେ। ପରେ ହଜାର ହଜାର ଶ୍ରଦ୍ଧାଳୁ ସେହି କୁଣ୍ଡରେ ବୁଡ ପକାଇଥିଲେ।

କିମ୍ବଦନ୍ତୀ ଅନୁଯାୟୀ ପୁରାଣ ଯୁଗରେ ରାମଚନ୍ଦ୍ର ତାଡକା ଅସୁରକୁ ବଧ କରି ସେହି ସ୍ଥାନରେ **ସଦନାନ** କରିଥିଲେ। ଏଥିପାଇଁ ଉକ୍ତ ସ୍ଥାନ ତାଡକାରେଉ ବା ତାଡକା ପୁଷ୍କରିଣୀ ଭାବେ ପରିଚିତ। ସେଠାରେ ସ୍ନାନ କଲେ କୋଟି ଜନ୍ମର ପୁଣ୍ୟ ମିଳେ ବୋଲି ବିଶ୍ୱାସ ରହିଛି। ଠାକୁରମାନେ ସ୍ନାନ

- **ମାନ୍ୟମକୋଣ୍ଡା ବଡଯାତ୍ରା ଆରମ୍ଭ**
- **ଜମିଲା ଶ୍ରଦ୍ଧାଳୁଙ୍କ ଭିଡ଼**

ସମୟରେ ଉକ୍ତ ସ୍ଥାନ ମହିଳାଙ୍କ ହୁଳହୁଳି ଏବଂ ଘଣ୍ଟ ବାଦ୍ୟରେ ଉକ୍ତ ପରିବେଶ କମ୍ପି ଉଠିଥିଲା। ପରେ ଠାକୁରମାନେ ବିମାନରେ ବସିବା ପରେ ଠାକୁରଙ୍କ ପାଖରେ ପ୍ରଥମ ଭୋଗ ଲାଗି ହୋଇଥିଲା। ଶ୍ରଦ୍ଧାଳୁମାନେ ମଧ୍ୟ ନଡିଆ କଦଳୀ ଭୋଗ ଲଗାଇଥିଲେ। ମାଲକାନଗିରି ଜିଲାପାଳ ବିଶାଲ ସିଂ, ଏସ୍‌ପି ଉପସ୍ଥିତ ରହି ସମସ୍ତ କାର୍ଯ୍ୟ ଅନୁଧ୍ୟାନ କରଥିଲେ। ଉପ ଜିଲାପାଳ ଅକ୍ଷୟ ଖେମଣ୍ଡୁ, ଏସ୍‌ଡିପିଓ, କାଲିମେଳା ବିଡିଓ ଉମାଶଙ୍କର ଦଳାଇ, ତହସିଲଦାର ଚାଇନୁ ଗଣ୍ଡଙ୍କ ସମେତ ଅନ୍ୟ ବରିଷ୍ଠ ଅଧିକାରୀମାନେ ଉପସ୍ଥିତ ଥିଲେ। ଆନ୍ଧ୍ର ସରକାରଙ୍କ ପକ୍ଷରୁ ମଧ୍ୟ ସୁରକ୍ଷା ସହ ଅନ୍ୟାନ୍ୟ ବ୍ୟବସ୍ଥା କରାଯାଇଥିଲା। ଜିଲା ପୂଜା କମିଟି ଓ ବ୍ଲକ ପ୍ରଶାସନ ପକ୍ଷରୁ ଶ୍ରଦ୍ଧାଳୁମାନଙ୍କର ଯେପରି କୌଣସି ଅସୁବିଧା ନହୁଏ ସେଥିପ୍ରତି ନଜର ରଖାଯାଇଥିଲା। କୌଣସି ଜରୁରୀ ପରିସ୍ଥିତି ଲାଗି ଅଗ୍ନିଶମ ଓ ଓଡ୍ରାଫ ଟିମ ଉପସ୍ଥିତ ଥିଲେ। ବ୍ଲକର ସମସ୍ତ ବିଭାଗର ଅଧିକାରୀ ଓ କର୍ମଚାରୀମାନେ ବଣ୍ଟା ଯାଇଥିବା ନିଜ ଦାୟିତ୍ୱ ତୁଲାଇଥିଲେ। ପରେ ଠାକୁରମାନେ ଅପରାହ୍ନ ୫ଟାରେ ବିମାନ ଯୋଗେ ପୋଲୁର ନଦୀଘାଟରେ ପହଞ୍ଚିବା ପରେ ସେଠାରୁ ସ୍ୱତନ୍ତ୍ର ଡଙ୍ଗାରେ ଓଡ଼ିଶା ପୋଲୁର ନଦୀଘାଟକୁ ନିଆଯାଇଥିଲା। ସେଠାରୁ ମାନ୍ୟମନକୋଣ୍ଡା ଅଭିମୁଖେ ଠାକୁରମାନେ ଆଗମନ କରିଛନ୍ତି। ଅନ୍ୟପକ୍ଷରେ ଠାକୁରମାନଙ୍କ ନିକଟରେ ବୋଦା, ଛେଳି ଏବଂ କୁକୁଡା ବଳି ପକାଯାଇ ଭୋଗ ହୋଇଥିଲା। ଠାକୁରଙ୍କ ବିମାନ ଉପରେ ପାରା ବସିଥିବା ଦେଖିବାକୁ ମିଳିଥିଲା।

ଫୁଟବଲ ପ୍ରତିଯୋଗିତାରେ ରେଫରି ହେବେ ସହଦେବ

ଜୟପୁର,୨୭।୨(ନି.ପ୍ର.)

କୋରାପୁଟ ଜିଲାର ନାମକୁ ବିଶ୍ୱସ୍ତରରେ ପହଞ୍ଚାଇ ଗୌରବ ଆଣିଛନ୍ତି ଲମଟାପୁଟ ଅଞ୍ଚଳର ସହଦେବ ମୁଚେମ। ଫୁଟବଲ ଖେଳ ପ୍ରତିଯୋଗିତାରେ ସେ ବିଶ୍ୱସ୍ତରରେ ମନୋନିତ ହୋଇଛନ୍ତି। ମଧ୍ୟପ୍ରଦେଶର ଗୋୱାଲିୟର ଠାରେ ଥିବା ଲକ୍ଷ୍ମୀବାଇ ନ୍ୟାଶନାଲ ଇନଷ୍ଟିଚ୍ୟୁଟ ଅଫ ଫିଜିକାଲ ଏଜୁକେଶନରେ ଫେବ୍ରୁଆରୀ ୧୪ରୁ ୧୬ ତାରିଖ ପର୍ଯ୍ୟନ୍ତ ଏହି ପରୀକ୍ଷାର ଆୟୋଜନ ହୋଇଥିଲା। ସେଥିରେ ମୁଚେମ ଉତ୍ତୀର୍ଣ୍ଣ ହୋଇ ସଫଳତାର ପାହାଚ ଅତିକ୍ରମ କରିଛନ୍ତି । ମୁଚେମ ଏହି ପରୀକ୍ଷାରେ ଉତ୍ତୀର୍ଣ୍ଣ ହେବା ପରେ ଜାତୀୟ ସ୍ତରରେ ଆୟୋଜନ ହେବାକୁ ଥିବା ଫୁଟବଲ ପ୍ରତିଯୋଗିତାରେ ରେଫରି ଭାବେ ଭାଗ ନେଇପାରିବେ । ତାଙ୍କ ଏହି ସଫଳତାକୁ କୋରାପୁଟ ଜିଲାର ଖେଳ ପ୍ରେମୀମାନେ ସ୍ୱାଗତ ଜଣାଇଛନ୍ତି । ଉପଖଣ୍ଡ କ୍ରୀଡା ସମ୍ପାଦକ ରବି ନାୟକ, ଉପ ସଭାପତି ଅନୁପ ପାତ୍ର, ବାଲା ରାୟ, ଜିଲା କ୍ରଡ଼ା ଅଧିକାରୀ ଜ୍ଞାନଜିତ ତ୍ରିପାଠୀ, ଭବାନୀ ପଣ୍ଡା, ବାପୁଜୀ ପାତ୍ର ପ୍ରମୁଖ ଶୁଭେଚ୍ଛା ଜଣାଇଛନ୍ତି ।

ଜିଲାସ୍ତରୀୟ ଜୁନିୟର ରେଡକ୍ରସ ଶିକ୍ଷା, ତାଲିମ ଶିବିର

ଦାମନଯୋଡି,୨୭।୨(ଡି.ଏନ.ଏ.)–

ମାଥାଲପୁରସ୍ଥିତ ମାଲୁ ସାଉନ୍ତା ସରକାରୀ ନୋଡାଲ ଉଚ୍ଚ ବିଦ୍ୟାଳୟରେ ସୋମବାର ତିନିଦିନିଆ ଜିଲାସ୍ତରୀୟ ଜୁନିୟର ରେଡକ୍ରସ ଶିକ୍ଷା ଓ ତାଲିମ ଶିବିର ଉଦ୍‌ଘାଟିତ ହୋଇଯାଇଛି। ଅତିରିକ୍ତ ଜିଲା ଶିକ୍ଷାଧିକାରୀ ଅର୍ପିତା ପ୍ରଧାନଙ୍କ ଅଧ୍ୟକ୍ଷତାରେ ଅନୁଷ୍ଠିତ କାର୍ଯ୍ୟକ୍ରମରେ ଅତିରିକ୍ତ ଜିଲାପାଳ ରାମେଶ୍ୱର ପ୍ରଧାନ ମୁଖ୍ୟ ଅତିଥି, ସମ୍ମାନିତ ଅତିଥି ରୂପେ ତହସିଲଦାର ପ୍ରଥମେଶ ଅରବିନ୍ଦ ରାଜସିର୍କେ ଓ ନାଲକୋ ସମୂହ ମହାପ୍ରବନ୍ଧକ ପ୍ରମୋଦ ବେହେରା ଯୋଗ ଦେଇଥିଲେ। ଅତିଥି ଓ ଅଧିକାରୀ ଛାତ୍ରୀଛାତ୍ରଙ୍କୁ ସ୍ୱାସ୍ଥ୍ୟ, ସେବା,ତ୍ୟାଗ ଓ ବନ୍ଧୁତା ବିଷୟରେ ମାର୍ଗଦର୍ଶନ କରାଇଥିଲେ। ପ୍ରାରମ୍ଭରେ ଶ୍ରୀଜଗନ୍ନାଥ ଓ ହେନେରୀ ଡୁନାଣ୍ଟଙ୍କ ଫଟୋରେ ମାଲ୍ୟାର୍ପଣକରାଥିଲା। ପ୍ରଧାନଶିକ୍ଷକ ରଶ୍ମି ରଞ୍ଜନ ସେଠୀ ଅତିଥି ପରିଚୟ ଓ ଜିଲା ଜୁନିୟର ରେଡକ୍ରସ ଅଧିକାରୀ ଯଜ୍ଞେଶର ପଣ୍ଡା ସ୍ୱାଗତ ସୂଚନା ଦେଇଥିଲେ। ସମ୍ପାଦକ ଭୀମ ବେହେରା ବିବରଣୀ ପ୍ରଦାନ କରିଥିଲେ। ଜିଲା ସାଧନ କର୍ମୀ ଜ୍ୟୋତିରଂଜନ ନନ୍ଦ ସଂଯୋଜନା କରିଥିଲେ। ଶିକ୍ଷୟିତ୍ରୀ ପୂର୍ଣ୍ଣିମା ପତି ଧନ୍ୟବାଦ ଦେଇଥିଲେ। ଜିଲାର ବିଭିନ୍ନ ବ୍ଲକରୁ ୬୫୦ ଛାତ୍ରୀଛାତ୍ରୀ ଓ କାଉନସେଲର ଯୋଗ ଦେଇଥିଲେ।

ଦ.ପୂ. ରେଳପଥ - ଟେଣ୍ଡର

ଇ-ଟେଣ୍ଡର ବିଜ୍ଞପ୍ତି ନଂ.: ଆର୍‌ଏସ୍‌ଓ-ସିକେପି-ଏଚ୍‌ଭି-ଜେଏସ୍‌ଜି-୧୨, ତାରିଖ: ୨୪।୦୨।୨୦୨୩। ଭାରତର ରାଷ୍ଟ୍ରପତିଙ୍କ ପାଇଁ ଏବଂ ତରଫରୁ ଡିଭିଜନାଲ ରେଲୱେ ମ୍ୟାନେଜର (ଇଲେକ୍ଟ୍ରିକାଲ), ଚକ୍ରଧରପୁର, ଦ.ପୂ. ରେଳପଥଙ୍କ ଦ୍ୱାରା ନିମ୍ନଲିଖିତ କାର୍ଯ୍ୟ ପାଇଁ ଇ-ଟେଣ୍ଡର ଆହ୍ୱାନ କରାଯାଉଛି । ଏହି ଟେଣ୍ଡର ପାଇଁ ମାନୁଆଲ ଅଫର ଅନୁମତିଯୋଗ୍ୟ ନୁହେଁ ଏବଂ ପ୍ରାପ୍ତ ହୋଇଥିବା ଏପରି କୌଣସି ମାନୁଆଲ ଅଫରକୁ ଅଣଦେଖା କରିଦିଆଯିବ । **କାର୍ଯ୍ୟର ନାମ:** ଦୁଇ ବର୍ଷ ଅବଧି ପାଇଁ ଯେକୌଣସି ସମୟରେ କ୍ରିଜ ଏବଂ ଗାର୍ଡଙ୍କୁ ସେମାନଙ୍କ ଜିନିଷପତ୍ର ସହିତ ଝାରସୁଗୁଡ଼ା କ୍ରିଜ ଲଜିଷ୍ଟିକ ଏମ୍‌ଆଇଡିଏଚ୍, ଝାରସୁଗୁଡ଼ା ରିଲିଫ୍ ୟାର୍ଡ, ଧୁଡ଼ା, ବାଗଡିହି, ଧରୁଆଡିହି ଏବଂ ବାମରା ପର୍ଯ୍ୟନ୍ତ ନେବା ଆଣିବା ଲାଗି ତିନି (୦୩) ଗୋଟି ଅଣ-ଏସି ସଡ଼କ ବାହନ (ଟାଟା ସୁମୋ/ବୋଲେରୋ କିୟା ସମାନ ଧରଣର ଗାଡ଼ି) ଭଡ଼ା ସୂତ୍ରରେ ନେବା । **ଟେଣ୍ଡର ମୂଲ୍ୟ:** ₹୧,୫୨,୫୧,୫୬୦.୮୦ । **ବିଡ୍ ଅମାନତ:** ₹୨,୨୬,୩୦୦ । **ଟେଣ୍ଡର ଫର୍ମ ମୂଲ୍ୟ:** ଶୂନ୍ୟ । **ଟେଣ୍ଡର ଖୋଲାଯିବାର ସ୍ଥାନ:** ସିନିୟର ଡିଭିଜନାଲ ଇଲେକ୍ଟ୍ରିକାଲ ଇଞ୍ଜିନିୟର (ଓପି)/ଚକ୍ରଧରପୁର, ଦ.ପୂ. ରେଳପଥଙ୍କ କାର୍ଯ୍ୟାଳୟ । **ଟେଣ୍ଡର ବନ୍ଦ ହେବାର ତାରିଖ ଓ ସମୟ:** ତା୧୭।୦୩।୨୦୨୩ରିଖ ୧୫.୦୦ ଘଣ୍ଟିକା । **ଟେଣ୍ଡର ଖୋଲାଯିବାର ତାରିଖ ଓ ସମୟ:** ତା୧୭।୦୩।୨୦୨୩ରିଖ ୧୫.୩୦ ଘଣ୍ଟିକା । ଟେଣ୍ଡର ୱେବ୍‌ସାଇଟ୍ http://www.ireps.gov.inରେ ଦେଖାଯାଇପାରିବା ଟେଣ୍ଡରଦାତା/ବିଡ଼ରଙ୍କ ନିକଟରେ କ୍ଲାସ୍-III ଡିଜିଟାଲ ସିଗ୍‌ନେଚର୍ ସାର୍ଟିଫିକେଟ୍ ରହିଥିବା ଏବଂ ସେ ଆଇଆର୍‌ଇସିଏସ୍ ପୋର୍ଟାଲ୍ ଅଧୀନରେ ପଞ୍ଜୀକୃତ ହୋଇଥିବା ଜରୁରୀ । କେବଳ ପଞ୍ଜୀକୃତ ଟେଣ୍ଡରଦାତା/ବିଡ଼ରମାନେ ଇ-ଟେଣ୍ଡରିଂରେ ଅଂଶଗ୍ରହଣ କରିପାରିବେ । (PR-1160)

ପୂର୍ବ ତଟ ରେଳପଥ

ଟେଣ୍ଡର ସଂ.: 72-KUR-TRD-OT-2022-23

କାର୍ଯ୍ୟର ନାମ : ଖୋର୍ଦ୍ଧା ରୋଡ୍ (KUR) ମଣ୍ଡଳରେ ପାରାବ୍ୟାପ ଯାର୍ଡ଼ର ବିଦ୍ୟୁତ୍ ଯୋଗାଣ ବ୍ୟବସ୍ଥାର ଉନ୍ନୟନ ସମନ୍ୱୟ ପାରାବ୍ୟାପ (PRDP) ଯାର୍ଡ଼ରେ ଫିଡ଼ର ଖାୟର ବ୍ୟବସ୍ଥା ।

ବିଜ୍ଞାପିତ ମୂଲ୍ୟ (ଟଙ୍କାରେ): 1,02,07,086.39, EMD (ଟଙ୍କାରେ): 2,01,000/-, ଶେଷ ହେବା ଅବଧି : 365 ଦିନ, ପ୍ରସ୍ତାବର ବୈଧତା : 60 ଦିନ ।

ବିଡ୍ ଆରମ୍ଭ ହେବା ତାରିଖ : ତା.06.03.2023ରିଖ ଟେଣ୍ଡର ବନ୍ଦ ହେବା ତାରିଖ ଓ ସମୟ : ତା.20.03.2023ରିଖ 1300 ଘଡିକାରେ ।

ଏହି ଟେଣ୍ଡର ସମ୍ବନ୍ଧରେ ମାନୁଆଲ ଅଫରଗୁଡ଼ିକୁ ଅନୁମତି ଦିଆଯିବ ନାହିଁ ଏବଂ ସେହିଭଳି ପ୍ରାପ୍ତ ଯେକୌଣସି ମାନୁଆଲ ପ୍ରସ୍ତାବକୁ ଗ୍ରହଣ କରାଯିବ ନାହିଁ ।

ଟେଣ୍ଡର ନଥିପତ୍ର ସହିତ ସଂପୂର୍ଣ୍ଣ ବିସ୍ତୃତ ବିବରଣୀ ୱେବ୍‌ସାଇଟ୍ http://www.ireps.gov.in ରେ ଉପଲବ୍ଧ ଅଛେ ।

ବରିଷ୍ଠ ମଣ୍ଡଳ ବିଦ୍ୟୁତ ଯନ୍ତ୍ରୀ (TRD), ଖୋର୍ଦ୍ଧା ରୋଡ୍

PR-1038/N/22-23

ପୂର୍ବ ତଟ ରେଳପଥ

ଟେଣ୍ଡର ବିଜ୍ଞପ୍ତି ସଂ. ETCECONIIIBBS2023004

ତା.10.02.2023ରିଖ ପାଇଁ ଶୁଦ୍ଧିପତ୍ର ସଂ.1

ଉପରୋକ୍ତ ଟେଣ୍ଡର ବିଜ୍ଞପ୍ତିର ଟେଣ୍ଡର ନଥିପତ୍ର/ଟେଣ୍ଡର ଆମନ୍ତ୍ରଣ ସୂଚନାରେ ନିମ୍ନବର୍ଣ୍ଣିତ ରୂପାନ୍ତରର ସହିତ ଅନୁସୂଚୀ-C ରେ 06 ଗୋଟି ନୂଆ ସାମଗ୍ରୀଗୁଡ଼ିକର ସଂଯୋଜନ କରାଯାଇଛି, ଯାହାକୁ ଦୟାକରି ନୋଟ୍ କରାଯିବା ଆବଶ୍ୟକ ।

କ୍ରମ ସଂ. 1: କାର୍ଯ୍ୟର ଆନୁମାନିକ ମୂଲ୍ୟ : ପ୍ରକାଶିତ ଅନୁଯାୟୀ (ଟଙ୍କାରେ): 2223.44 ଲକ୍ଷ ସଂଶୋଧିତ ଅନୁଯାୟୀ (ଟଙ୍କାରେ): 2690.76 ଲକ୍ଷ

କ୍ରମ ସଂ. 2: EMD: ପ୍ରକାଶିତ ଅନୁଯାୟୀ (ଟଙ୍କାରେ): 12,61,700/- ସଂଶୋଧିତ ଅନୁଯାୟୀ (ଟଙ୍କାରେ) : 14,95,400/-

ଅନ୍ୟ ସମସ୍ତ ନିୟମ ଏବଂ ସର୍ତ୍ତାବଳୀ ଅପରିବର୍ତ୍ତିତ ରହିବ ।

ଶୁଦ୍ଧିପତ୍ର ସମ୍ବନ୍ଧରେ ସମ୍ପୂର୍ଣ୍ଣ ବିବରଣୀ ନିମନ୍ତେ ଇଚ୍ଛୁକ ଟେଣ୍ଡରଦାତାମାନଙ୍କୁ ୱେବ୍‌ସାଇଟ୍ www.ireps.gov.in ଅବଲୋକନ କରିବାକୁ ପରାମର୍ଶ କରାଯାଉଛି ।

ମୁଖ୍ୟ ପ୍ରଶାସନିକ ଅଧିକାରୀ (ନିର୍ମାଣ)/ ଭୁବନେଶ୍ୱର

PR-175/CF/22-23

MCL ମହାନଦୀ କୋଲ୍‌ଫିଲ୍‌ଡସ୍ ଲିମିଟେଡ୍
(କୋଲ୍ ଇଣ୍ଡିଆ ଲିମିଟେଡ୍‌ର ଏକ ସହାୟକ କମ୍ପାନୀ)
ଜାଗୃତି ବିହାର, ବୁର୍ଲା- ୭୬୮୦୨୦, ଜିଲ୍ଲା- ସମ୍ବଲପୁର, ଓଡ଼ିଶା
ଫୋନ୍ ନଂ- (ଇପିବିକ୍ସ)- ୦୬୬୩-୨୫୪୨୪୬୧ ଲୁ ୪୬୯,
ୱେବ୍‌ସାଇଟ୍ : www.mahanadicoal.in

ବିଜ୍ଞପ୍ତି

"ସାମଗ୍ରୀଗୁଡ଼ିକର କ୍ରୟ, କାର୍ଯ୍ୟ ଏବଂ ସେବା ନିମନ୍ତେ ସିଆଇଏଲ୍ ଏବଂ ଏହାର ସହାୟକ କମ୍ପାନୀଗୁଡ଼ିକ ଦ୍ୱାରା ଜାରି ସମସ୍ତ ଟେଣ୍ଡରଗୁଡ଼ିକ କୋଲ୍ ଇଣ୍ଡିଆ ଲିମିଟେଡ୍‌ର ୱେବ୍‌ସାଇଟ୍ www.coalindia.in/ ସମ୍ପୃକ୍ତ ସହାୟକ କମ୍ପାନୀ (MCL, www.mahanadicoal.in), ସିଆଇଏଲ୍ ଇ-କ୍ରୟ ପୋର୍ଟାଲ https://coalindiatenders.nic.in ଏବଂ କେନ୍ଦ୍ରୀୟ ସାର୍ବଜନିକ କ୍ରୟ ପୋର୍ଟାଲ https://eprocure.gov.in ରେ ଉପଲବ୍ଧ ତଥା ଏହା ବ୍ୟତୀତ, GeM portal https://gem.gov.in ଜରିଆରେ ମଧ୍ୟ କ୍ରୟ ସମ୍ପାଦନ କରାଯାଏ ।"

R-5141

ଜିଲା କୋୟା ସମାଜ ସଙ୍ଗଠକ ଗଙ୍ଗାସିନ୍ଧୁଙ୍କ ପ୍ରତିମୂର୍ତ୍ତି ଉନ୍ମୋଚନ

ମାଲକାନଗିରି, ୨୭।୨(ଡି.ଏନ୍.ଏ.)

ଉନ୍ମୋଚିତ ହୋଇଥିବା ଗଙ୍ଗାସିନ୍ଧୁଙ୍କ ପ୍ରତିମୂର୍ତ୍ତି।

ମାଲକାନଗିରି ଜିଲାର କୋୟା ସମାଜ ସଙ୍ଗଠକ ତଥା କବି ଗଙ୍ଗାସିନ୍ଧୁ ପଡିଆମିଙ୍କ ଗତ ୧୪ ତାରିଖରେ ପରଲୋକ ହୋଇଥିଲା। ତାଙ୍କ ସ୍ମୃତି ଉଦ୍ଦେଶ୍ୟରେ ନିଜ ଗ୍ରାମ କୋରୁକୋଣ୍ଡା ବ୍ଲକ କାମବାଡାଠାରେ ସୋମବାର ତାଙ୍କ ପ୍ରତିମୂର୍ତ୍ତି ଉନ୍ମୋଚନ ହୋଇଯାଇଛି। ପୂର୍ବତନ ଜିଲା ପରିଷଦ ସଦସ୍ୟ ଗଙ୍ଗାଧର ବୁରୁଦା ପ୍ରତିମୂର୍ତ୍ତି ଉନ୍ମୋଚନ କରିଥିଲେ। ସ୍ୱର୍ଗତ ଗଙ୍ଗାସିନ୍ଧୁ ଜଣେ ସମାଜିକ କର୍ମୀ, କବି ଭାବେ ଜିଲା ଓ ଜିଲା ବାହାରେ ବେଶ୍ ପରିଚିତ । ସେ ମଧ୍ୟ ଜିଲାର ଶିକ୍ଷାର ବିକାଶ ପାଇଁ ଛାତ୍ରୀଛାତ୍ରମାନଙ୍କୁ ସର୍ବଦା ପ୍ରେରଣା ଦେଇ ଆସୁଥିଲେ। କାର୍ଯ୍ୟକ୍ରମରେ ଭିମା ବାର୍ସେ, ସୋନୁ ଅନୁଗୁ, ଘେନୁ ମୁଦୁଲି, ସୁବାଷ ପଡିଆମି, କୁମୁଦୁ ଚରଣ ମଣ୍ଡଳ, କୃଷ୍ଣ ବୁରୁଦାଙ୍କ ସମେତ ଅନ୍ୟମାନେ ଉପସ୍ଥିତ ଥିଲେ।

୨୫୪ ପରିବାରକୁ ଜଙ୍ଗଲ ଜମି ପଟ୍ଟା

ଚିତ୍ରକୋଣ୍ଡା,୨୭।୨(ଡି.ଏନ.ଏ.)

ଆଦିବାସୀ ଅଧ୍ୟୁଷିତ ଉପାନ୍ତ ମାଲକାନଗିରି ଜିଲା ଚିତ୍ରକୋଣ୍ଡା ବ୍ଲକ ଅନ୍ତର୍ଭୁକ୍ତ ନୂଆଗୁଡା ପଞ୍ଚାୟତରେ ସୋମବାର ଚିତ୍ରକୋଣ୍ଡା ବିଧାୟକ ପୂର୍ଣ୍ଣଚନ୍ଦ୍ର ବାକା ଓ ବ୍ଲକ ଅଧ୍ୟକ୍ଷା ରାଜେଶ୍ୱରୀ ଖିଲ ୨୫୪ ପରିବାରକୁ ଜଙ୍ଗଲ ଜମିପଟ୍ଟା ବଣ୍ଟନ କରିଛନ୍ତି। ଜୋନ-୧ର ଜିଲା ପରିଷଦ ସଭ୍ୟା ମିନତୀ ଖିଲ, ନୂଆଗୁଡା ସରପଞ୍ଚ ଶଶୀ ଖିଲ, ଚିତ୍ରକୋଣ୍ଡା ତହସିଲଦାର ଟି. ପଦ୍ମନାଭ ଦୋରା, ବିଧାୟକ ପ୍ରତିନିଧି ଅମିତ ଅଗ୍ରୱାଲ ସାମାଜିକ କର୍ମୀ ଦୁର୍ଲଭ ଖିଲ, ଗୁଣ୍ଡାୱାଡା ସରପଞ୍ଚ ତ୍ରିନାଥ କ୍ରିସାନିଙ୍କ ସହ ଅନ୍ୟମାନେ ଉପସ୍ଥିତ ଥିଲେ। ଏହି ଅବସରରେ ବିଧାୟକ ବାକା ଓ ଅଧ୍ୟକ୍ଷା ଖିଲ ନୂଆଗୁଡା ୫-ଟି ସ୍କୁଲ ଓ ଆରଏସସି ୬ ନମ୍ବର ବିଦ୍ୟାଳୟ ପରିଦର୍ଶନ କରି ବିଦ୍ୟାଳୟ ସମସ୍ୟା ସୁବିଧା ଅସୁବିଧା ସମ୍ପର୍କରେ ଶିକ୍ଷକ, ଅଭିଭାବକଙ୍କ ସହ ଆଲୋଚନା କରିଥିଲେ।

ଓଡ଼ିଶା ରାଜସ୍ୱ ଅମଲା ସଂଘ ଜିଲା ଶାଖାର ନୂତନ କର୍ମକର୍ତ୍ତା

ମାଲକାନଗିରି, ୨୭।୨(ଡି.ଏନ୍.ଏ.)

ଓଡ଼ିଶା ରାଜସ୍ୱ ଅମଲା ସଂଘ ମାଲକାନଗିରି ଜିଲା ଶାଖାର ନୂତନ କର୍ମକର୍ତ୍ତା ଚୟନ ଜିଲା ପରିଷଦ ସମ୍ମିଳନୀ କକ୍ଷରେ ସୋମବାର ଅନୁଷ୍ଠିତ ହୋଇଯାଇଛି। ଉପସ୍ଥିତ ଶତାଧିକ ଅମଲାଙ୍କ ସହମତିକ୍ରମେ ନୂତନ କର୍ମକର୍ତ୍ତାଙ୍କୁ ଚୟନ କରାଯାଇଥିଲା। ସଭାପତି ଭାବେ ସିଏଚ୍. ପି. କ୍ରିଷ୍ଣା ରାଓ, କାର୍ଯ୍ୟକାରୀ ସଭାପତି ନିଳକଣ୍ଠ ଭୁମିଆ, ଉପ ସଭାପତି ଏମ୍.ଡି. ଗୌସ ମହିଦ୍ଦିନ୍, ହୃଷିକେଶ ମାଣ୍ଡାଙ୍ଗି, ସାଧାରଣ ସମ୍ପାଦକ ଦିଲିପ ନାୟକ, ସମ୍ପାଦକ ସନ୍ତୋଷ ସେନାପତି, ଯୁଗ୍ମ ସମ୍ପାଦକ ଅଜିତ ପାତ୍ର, ସୌଦାମିନୀ ପ୍ରଧାନ, ସଙ୍ଗଠନ ସମ୍ପାଦକ ଟୁକୁନା ପଡିଆରି, କୋଷାଧ୍ୟକ୍ଷ ପ୍ରଶାନ୍ତ ପୃଷ୍ଟି ମନୋନୀତ ହୋଇଛନ୍ତି। ଉପଦେଷ୍ଟା ରୂପେ ଅଶୋକ ସାମଲ, ପ୍ରତାପ ଚନ୍ଦ୍ର ମିଶ୍ର, ଦେବା ପଡିଆମି, ସଏଚ୍ ରମେଶଙ୍କୁ ଚୟନ କରାଯାଇଛି। ନିର୍ବାଚନ ଅଧିକାରୀ ରୂପେ ଦାୟିତ୍ୱ ତୁଲାଇଥିବା ଉପଦେଷ୍ଟା ସାମଲ ନୂତନ କର୍ମକର୍ତ୍ତାଙ୍କୁ ଶପଥ ପ

ସଂକ୍ଷେପରେ

ଲାମ୍ପି ଗ୍ରାମରେ ଅଗ୍ନିକାଣ୍ଡ

ନନ୍ଦପୁର, ୨୭।୨- ନନ୍ଦପୁର ବ୍ଲକ କୁଲାରସିଂ ପଞ୍ଚାୟତ ଲାମ୍ପି ଗ୍ରାମରେ ସୋମବାର ସକାଳୁ ଜଗୁ ବଣ୍ଡାଙ୍କ ଘରେ ଅଗ୍ନିକାଣ୍ଡ ଘଟିଛି। ଫଳରେ ତାଙ୍କର ସମସ୍ତ ଆସବାବପତ୍ର, ଲକ୍ଷାଧିକ ଟଙ୍କା, ଧାନଚଉଳ ଆଦି ପୋଡ଼ି ପାଉଁଶ ହୋଇଯାଇଛି। ଖବରପାଇ ନନ୍ଦପୁର ଅଗ୍ନିଶମ ବାହିନୀ କର୍ମଚାରୀ ଏସସି ବାରିକଙ୍କ ନେତୃତ୍ୱରେ ଗ୍ରାମରେ ପହଞ୍ଚି ନିଆଁକୁ ଆୟତ୍ତ କରିଥିଲେ। ଅଗ୍ନିକାଣ୍ଡର କାରଣ ଜଣାପଡିନାହିଁ। ଜୁଲାଇସିଂ ସରପଞ୍ଚ ଭଗବତୀ କିର୍ସାନି କ୍ଷତିଗ୍ରସ୍ତ ପରିବାରକୁ ଭେଟିଛନ୍ତି। ଜଗୁଙ୍କ ପରିବାରକୁ ସହାୟତା ଯୋଗାଇ ଦେବାକୁ ନନ୍ଦପୁର ବିଡିଓ ଓ ତହସିଲ ପ୍ରଶାସନକୁ ସେ ଅନୁରୋଧ କରିଛନ୍ତି।

ଆଇନଜୀବୀଙ୍କ ବିୟୋଗରେ ଶୋକସଭା

ଜୟପୁର,୨୭।୨(ନି.ପ୍ର.)- ଜୟପୁର ନେହେରୁ ନଗରର ଆଇନଜୀବୀ ଏମ. ଉପେନ୍ଦ୍ର ରାଓଙ୍କ ପରଲୋକରେ ଏକ ଶୋକସଭା ଅନୁଷ୍ଠିତ ହୋଇଯାଇଛି। ଜିଲା ଓକିଲ ସଂଘ କାର୍ଯ୍ୟାଳୟରେ ଅନୁଷ୍ଠିତ ଏହି ସଭାରେ ଦିବଙ୍ଗତ ଉପେନ୍ଦ୍ରଙ୍କୁ ଶ୍ରଦ୍ଧାଞ୍ଜଳି ଅର୍ପଣ ସହ ଅମର ଆତ୍ମାର ସଦ୍‌ଗତି କାମନା କରାଯାଇଥିଲା। ଶୋକ ସଭାରେ ଜିଲା ସଭାପତି ସରୋଜ ଦାସ, ଉପସଭାପତି ଗିରିଧର ଖରା, ସମ୍ପାଦକ ଆନନ୍ଦ ରଥ, ବରିଷ୍ଠ ଆଇନଜୀବୀ ବିରେଣ ପଟ୍ଟନାୟକ, ତେଜେଶ୍ୱର ପଣ୍ଡାଙ୍କ ସମେତ ସଂଘର ସଦସ୍ୟମାନେ ଉପସ୍ଥିତ ଥିଲେ।

୪ ଅବସରପ୍ରାପ୍ତ ଶିକ୍ଷକଙ୍କୁ ବିଦାୟକାଳୀନ ସମ୍ବର୍ଦ୍ଧନା

ବୈପାରିଗୁଡା,୨୭।୨ (ଡି.ଏନ୍.ଏ.)- ଗତବର୍ଷ ଚାକିରିରୁ ଅବସର ନେଇଥିବା ୪ ଜଣ ଶିକ୍ଷକଙ୍କ ପାଇଁ ବୈପାରିଗୁଡା ବ୍ଲକ ଦୋରାଗୁଡା ସାଧନକେନ୍ଦ୍ର ପକ୍ଷରୁ ବିଦାୟକାଳୀନ ସମ୍ବର୍ଦ୍ଧନା ତୋଲାଠାରେ ଆୟୋଜିତ ହୋଇଥିଲା। ଏହି ଅବସରରେ ଅବସରପ୍ରାପ୍ତ ଶିକ୍ଷକ ଧରଣୀଧର ପ୍ରଧାନ, ସଦାଶିବ ଆଚାର୍ଯ୍ୟ, ଦେବେନ୍ଦ୍ର ପରିଡା ଓ ବାମନ ପାତ୍ରଙ୍କୁ ଉପସ୍ଥିତ ଅତିଥିମାନେ ମାନପତ୍ର ଦେଇ ସମ୍ବର୍ଦ୍ଧିତ କରିଥିଲେ। ଶିକ୍ଷକ ସଂଘ ସଭାପତି ଚିତାରାମ ବାରିକଙ୍କ ଅଧ୍ୟକ୍ଷତାରେ ଅନୁଷ୍ଠିତ ସଭାରେ ମୁଖ୍ୟଅତିଥି ଭାବେ ସହକାରୀ ଗୋଷ୍ଠୀ ଶିକ୍ଷାଧିକାରୀ କନକ ମଞ୍ଜରୀ ଭତ୍ରା , ସମ୍ମାନିତ ଅତିଥି ନୃପେ ସୁଦର୍ଶନ ସାହୁ ଯୋଗ ଦେଇଥିଲେ । ଆବାହକ ଦେବୀ ପ୍ରସାଦ ମହାନ୍ତି ପରିଚାଳନା କରିଥିଲେ।

ଆମ ପୋଲିସ ସମିତି ବୈଠକ

ନାବାଳକଙ୍କ ବାଇକ୍ ଚାଳନା,ବାଲ୍ୟ ବିବାହ ରୋକିବା ନେଇ ଗୁରୁତ୍ୱ

ଦଶମନ୍ତପୁର, ୨୭।୨ (ଡି.ଏନ.ଏ.)-କୋରାପୁଟ ଜିଲା ଦଶମନ୍ତପୁର ବ୍ଲକ ସଦରସ୍ଥିତ ଥାନା ସଭାଗୃହରେ ସୋମବାର ଆମ ପୋଲିସ ସମିତି ବୈଠକ ଅନୁଷ୍ଠିତ ହୋଇଯାଇଛି। ଥାନା ଅଧିକାରୀ ଚନ୍ଦ୍ରଭାନୁ ମହାନ୍ତିଙ୍କ ତତ୍ତ୍ୱାବଧାନରେ ହୋଇଥିବା ଏହି ବୈଠକରେ ଏଏସଆଇ ଦୀପିକା ହାରା, ବ୍ଲକ କଂଗ୍ରେସ ସଭାପତି ବେଣୁଧର ପାତ୍ର, ରମାକାନ୍ତ ଦଳାଇ, ଦଶମନ୍ତପୁର ସରପଞ୍ଚ ସବାଇ ମୁଦୁଲି, ଚିକାମ୍ବ ସରପଞ୍ଚ ସାଇବେଣି ଜାନି, ସୂର୍ଯ୍ୟଚନ୍ଦ୍ର ବାଘ, ଗଦା ମୁଦୁଲିଙ୍କ ସମେତ ଅଞ୍ଚଳବାସୀ ଯୋଗ ଦେଇଥିଲେ। ବ୍ଲକରେ କିପରି ଶାନ୍ତି ଶୃଙ୍ଖଳା ରକ୍ଷା କରିବା, ନାବାଳକଙ୍କ ବାଇକ୍ ଚାଳନାକୁ ରୋକିବା, ବାଲ୍ୟବିବାହ ଦୃଷ୍ଟିକୁ ଆସିଲେ ଏହାକୁ ରୋକିବା ଲାଗି ଟୋଲ ଫ୍ରି ନଂ. ୧୦୯୮ରେ ଜଣାଇବା, ସାପ୍ତାହିକ ହାଟରେ ହେଉଥିବା ଟ୍ରାଫିକ ସମସ୍ୟା ନିୟନ୍ତ୍ରଣ ନେଇ ବୈଠକରେ ଆଲୋଚନା ହୋଇଥିଲା।

ପଞ୍ଚାୟତ,ବ୍ଲକ କାର୍ଯ୍ୟାଳୟ ଘେରିଲେ ଏସ୍‌ଏଚ୍‌ଜି

ପଟ୍ଟାଙ୍ଗି, ୨୭।୨(ଡି.ଏନ.ଏ.)

ପଞ୍ଚାୟତ ନିର୍ବାଚନ ସରିବା ବର୍ଷେ ବିତିଗଲାଣି। ମାତ୍ର ପଞ୍ଚାୟତର ବିଭିନ୍ନ ଗ୍ରାମ ଓ ସାହିରେ କୌଣସି ଉନ୍ନୟନମୂଳକ କାର୍ଯ୍ୟରେ ସ୍ୱୟଂ ସହାୟକ ଗୋଷ୍ଠୀ(ଏସ୍‌ଏଚ୍‌ଜି)କୁ ସାମିଲ କରାଯାଉନାହିଁ। ପଞ୍ଚାୟତର ୧୧ ନଂ. ୱାର୍ଡରେ ଏଯାଏ କୌଣସି ଉନ୍ନୟନମୂଳକ କାର୍ଯ୍ୟ ହୋଇନାହିଁ। ଏହାର ପ୍ରତିବାଦରେ କେତେକ ଏସ୍‌ଏଚଜିର ସଦସ୍ୟା ସୋମବାର ପଞ୍ଚାୟତ କାର୍ଯ୍ୟାଳୟ ଓ ବ୍ଲକ କାର୍ଯ୍ୟାଳୟ ଘେରିଛନ୍ତି। ଫଳରେ କିଛି ସମୟ ପାଇଁ ସେଠାରେ ଅପ୍ରୀତିକର ପରିସ୍ଥିତି ସୃଷ୍ଟି ହୋଇଥିଲା। ଏପରି ଦେଖିବାକୁ ମିଳିଛି କୋରାପୁଟ ଜିଲା ପଟ୍ଟାଙ୍ଗି ବ୍ଲକ କାର୍ଯ୍ୟାଳୟ ଓ ପଞ୍ଚାୟତ କାର୍ଯ୍ୟାଳୟ ପରିସରରେ।

ଖବରରୁ ଜଣାପଡିଛି, ବ୍ଲକ ଅଧୀନ ସଦର ପଞ୍ଚାୟତର ଏହି ୧୧ନଂ. ୱାର୍ଡରେ କୌଣସି ଉନ୍ନୟନମୂଳକ କାର୍ଯ୍ୟ ହେଉନି। ଏସ୍‌ଏଚ୍‌ଜି ପକ୍ଷରୁ କାର୍ଯ୍ୟ ନେଇ ପଞ୍ଚାୟତ ଓ ବ୍ଲକ ପ୍ରଶାସନକୁ କୌଣସି ପ୍ରସ୍ତାବ ଦେଲେ ମଧ୍ୟ ତାହା କାର୍ଯ୍ୟକାରୀ କରାଯାଉନାହିଁ। ଏହି ୱାର୍ଡ ଅଧୀନରେ ରହିଥିବା ବଡଦେବତା ପାହାଡ଼ ଉପରେ ଏକ ପାଣି କୁଣ୍ଡ ନିର୍ମାଣ ଓ ପାନୀୟ ଜଳ ଯୋଗାଣ ସମ୍ପର୍କରେ ଜେସିକା, ନଡ଼ିଆରାଣୀ, ମାଁ କଣ୍ଟାବାଉଁଶୁଣୀ ଓ ମା' ତାରିଣୀ ସ୍ୱୟଂ ସହାୟକ ଗୋଷ୍ଠୀ ସଦସ୍ୟମାନେ ବିଡିଓ ଏବଂ ସରପଞ୍ଚଙ୍କୁ ସାକ୍ଷାତ କରି ଲିଖିତ ରୂପେ ଜଣାଇଥିଲେ। ବିଡିଓ ସୌମ୍ୟ ସାର୍ଥକ ମିଶ୍ର ଖୁବ୍ ଶୀଘ୍ର ଏ ଦିଗରେ ପଦକ୍ଷେପ ନେବେ ବୋଲି ପ୍ରତିଶ୍ରୁତି ଦେଇଥିଲେ। ଘଟଣାସ୍ଥଳକୁ ଯନ୍ତ୍ରୀଙ୍କୁ ପଠାଇ ସ୍ଥିତି ଅନୁଧ୍ୟାନ କରି ପ୍ରକଳ୍ପ ପ୍ରସ୍ତୁତ କରିଥିଲେ। ପରବର୍ତ୍ତୀ ସମୟରେ ପ୍ରସ୍ତୁତ ପ୍ରକଳ୍ପକୁ କାର୍ଯ୍ୟକାରୀ କରାଗଲା ନାହିଁ। କେଉଁ କାରଣରୁ ପ୍ରକଳ୍ପକୁ କାର୍ଯ୍ୟକାରୀ କରାଗଲା ନାହିଁ ବୋଲି ଏବେ ସମ୍ପୃକ୍ତ ସ୍ୱୟଂ ସହାୟକ ଗୋଷ୍ଠୀ ସଦସ୍ୟାମାନେ ପ୍ରଶ୍ନ ଉଠାଇଛନ୍ତି। କୋଟିଆ ପଞ୍ଚାୟତରେ କୋଟି କୋଟି ଟଙ୍କାର ପ୍ରକଳ୍ପ ପ୍ରସ୍ତୁତ କରି କାର୍ଯ୍ୟକାରୀ କରାଯାଉଥିବା ବେଳେ ଆମମାନଙ୍କୁ ଉପେକ୍ଷା କରାଯାଉଥିବା ସେମାନେ ଅଭିଯୋଗ କରିଛନ୍ତି। ଏ ସମ୍ପର୍କରେ କୋଟିଆ ସରପଞ୍ଚ ଆଲମେ ଫୁଲଙ୍କୁ ପଚାରିବାରୁ ସେ କହିଲେ, ଏସ୍‌ଏଚଜିଙ୍କ ସମସ୍ୟା ନେଇ ବ୍ଲକ କାର୍ଯ୍ୟାଳୟକୁ ଅବଗତ କରାଯାଇଛି। ସେହିପରି ବ୍ଲକ ଅଧ୍ୟକ୍ଷା କଳ୍ପନା ପାଙ୍ଗିଙ୍କୁ ପଚାରିବାରୁ ମୁଁଏ ସମ୍ପର୍କରେ ବିଡିଓଙ୍କ ସହ ଆଲୋଚନା କରିଛି। ବିଡିଓ ଏବେ ଛୁଟିରେ ଅଛନ୍ତି, ସେ ଫେରିବା ପରେ ସମସ୍ୟା କିପରି ସମାଧାନ ହେବ ସେନେଇ ପଦକ୍ଷେପ ନେବେ ବୋଲି କହିଥିଲେ। ୱାର୍ଡ ସଦସ୍ୟ ଅର୍ପଣ ହିମିରିକାଙ୍କୁ ପଚାରିବାରୁ ମୋର ୱାର୍ଡରେ ରହିଥିବା ସମସ୍ୟା ନେଇ ବିଡିଓ ଏବଂ ସରପଞ୍ଚଙ୍କୁ ଅନେକ ଥର ଦୃଷ୍ଟି ଆକର୍ଷଣ କରିଥିଲେ ମଧ୍ୟ କେହି ତତ୍‌ପରତା ପ୍ରକାଶ କରୁନାହାନ୍ତି ବୋଲି କହିଥିଲେ। ଅନ୍ୟପକ୍ଷରେ ଆମ ସମସ୍ୟା ନ ବୁଝିଲେ ଆଗାମୀ ଦିନରେ ଆମେ ବ୍ଲକ ଓ ପଞ୍ଚାୟତ କାର୍ଯ୍ୟାଳୟରେ ତାଲା ପକାଇବୁ ବୋଲି ସଦସ୍ୟାମାନେ ଚେତାବନୀ ଦେଇଛନ୍ତି।

କାର୍ଯ୍ୟାଳୟ ଘେରିଥିବା ଏସ୍‌ଏଚ୍‌ଜି ସଦସ୍ୟାମାନେ ।

ଉନ୍ନୟନମୂଳକ କାର୍ଯ୍ୟ ହେଉନି

- ଏସ୍‌ଏଚ୍‌ଜିଙ୍କ ସମସ୍ୟା ବ୍ଲକ କାର୍ଯ୍ୟାଳୟକୁ ଜଣାଇଛି: ସରପଞ୍ଚ
- ଏ ସମ୍ପର୍କରେ ବିଡିଓଙ୍କ ସହ ଆଲୋଚନା କରିଛି:ବ୍ଲକ ଅଧ୍ୟକ୍ଷା
- ଦାବି ନ ଶୁଣିଲେ ପଞ୍ଚାୟତ, ବ୍ଲକରେ ତାଲା ପଡ଼ିବ

ବୀମା ଟଙ୍କା ପାଇଲେ ୨ ଉତ୍ତରାଧିକାରୀ

ସେମିଲିଗୁଡା/ସୁନାବେଡା ୨୭।୨(ସ୍ୱ.ପ୍ର.)

ଜୀବନ ଜ୍ୟୋତି ବୀମାଧାରୀଙ୍କ ହୋଇଥିଲା ମୃତ୍ୟୁ

ପ୍ରଧାନମନ୍ତ୍ରୀ ଜୀବନ ଜ୍ୟୋତି ବୀମା ଯୋଜନାରେ ସାମିଲ ଥିବା ଦୁଇ ପରିବାରକୁ ବୀମା କମ୍ପାନୀ ପକ୍ଷରୁ ୨ଲକ୍ଷ ଟଙ୍କାର ବୀମାରାଶି ସହାୟତା ରୂପେ ପ୍ରଦାନ କରାଯାଇଛି। ସେମିଲିଗୁଡା ବ୍ଲକ ଦଳେଇଗୁଡ଼ା ପଞ୍ଚାୟତ ଅନ୍ତର୍ଗତ କୁଡୁଗାଁର ରାଧା ଜାନି ଓ ଡୋଳିଆମ୍ବର ବିଷମ ହନ୍ତାଳଙ୍କ ସ୍ୱାସ୍ଥ୍ୟଗତ ସମସ୍ୟା କାରଣରୁ କିଛି ଦିନ ପୂର୍ବରୁ ମୃତ୍ୟୁ ଘଟିଥିଲା । ତେବେ ଉଭୟେ କେନ୍ଦ୍ର ସରକାରଙ୍କ ଜୀବନ ଜ୍ୟୋତି ବୀମା ଯୋଜନାରେ ମାସିକ କିସ୍ତି ଜମା କରୁଥିଲେ। ଫଳରେ ସେମାନଙ୍କ ମୃତ୍ୟୁ ପରେ ସେମିଲିଗୁଡା ଷ୍ଟେଟବ୍ୟାଙ୍କ ପରିଚାଳକ ଅନିରୁଦ୍ଧ ସେଠୀ ଉଭୟ ମୃତକଙ୍କ ଉତ୍ତରାଧିକାରୀ ଜଗନ୍ନାଥ ଜାନି ଓ କୃଷ୍ଣ ହନ୍ତାଳଙ୍କୁ ବୀମାରାଶି ବାବଦ ଚେକ ପ୍ରଦାନ କରିଥିଲେ। ସମସ୍ତେ ଏଭଳି ବୀମା କରି ନିଜ ପରିବାରକୁ ସୁରକ୍ଷା ଦେବାକୁ ସେ ମତ ଦେଇଛନ୍ତି। ଚେକ ପ୍ରଦାନ ସମୟରେ ଧାନ ଫାଉଣ୍ଡେଶନର ସଂଯୋଜକ ରତ୍ନରାଜ ଶର୍ମା, ସହଯୋଗୀ କମଲ ଲୋଚନ ଗୋଲରି ଓ ବିଜେନ୍ଦ୍ର ହନ୍ତାଳ ଉପସ୍ଥିତ ଥିଲେ।

ରାୟପୁର,ହରିୟାଣାରୁ ୨ ଅଭିଯୁକ୍ତ ଗିରଫ

ଏସ୍‌ପି ଗିରଫ ଅଭିଯୁକ୍ତଙ୍କ ସମ୍ପର୍କରେ ସୂଚନା ଦେଉଛନ୍ତି ।

କୋରାପୁଟ, ୨୭।୨(ସ୍ୱ.ପ୍ର.)

ବାଲଡା ଏଟିଏମରୁ ୩୦ ଲକ୍ଷ ଲୁଟ୍ ଘଟଣା

କୋରାପୁଟ ଜିଲାର ବାଲଡା ଷ୍ଟେଟବ୍ୟାଙ୍କ ଏଟିଏମ୍‌ରୁ ହୋଇଥିବା ଟଙ୍କା ଲୁଟ୍‌ଘଟଣାର ପର୍ଦ୍ଦାଫାସ କରିଛି କୋରାପୁଟ ପୋଲିସ। ଏହି ଘଟଣାରେ ୨ ଜଣ ଲୁଟେରାଙ୍କୁ ଗିରଫ କରାଯାଇଥିବା ଏସ୍‌ପି ଅଭିନବ ସୋନକାର ସୋମବାର ଆୟୋଜିତ ଏକ ଖବରଦାତା ସମ୍ମିଳନୀରେ କହିଛନ୍ତି। ଗିରଫ ଦୁଇ ଲୁଟେରା ହେଲେ ଘଟଣାର ମାଷ୍ଟର ମାଇଣ୍ଡ କୁହାଯାଉଥିବା ଛତିଶଗଡ଼ ରାୟପୁର ଅଞ୍ଚଳର ନିଖିଲ କୁମାର ସିଂ ଏବଂ ହରିୟାଣା ରାଜ୍ୟର ଫାଜାଲ ଖାଁ। ସେମାନଙ୍କୁ ଗିରଫ କରି ଲାଗି ପୋଲିସର ଏକ ଟିମ୍ ରାୟପୁର ଓ ହରିୟାଣା ଯାଇଥିଲା। ସେଠାରେ ଖୋଳତାଡ କରିବା ପରେ ଉପରୋକ୍ତ ୨ ଅଭିଯୁକ୍ତ ଧରାପଡିଥିଲେ। ଲୁଟ୍‌ରେ ବ୍ୟବହୃତ ୨ଟି ଦାମୀ କାର ସହ ଗୋଟିଏ ଲାପ୍‌ଟପ, ଗୋଟିଏ କମ୍ପ୍ୟୁଟର, ମୋବାଇଲ ଫୋନ ଓ ୩ ହଜାର ୮ ଶହ ଟଙ୍କା ପୋଲିସ ଜବତ କରିଛି । ଘଟଣାରେ ଜଡିତ ସାଜିଦ ଖାନ, ଆଜାଦ ଖାନ ଓ ମୁନା ଖାନ ୩ ଅଭିଯୁକ୍ତଙ୍କୁ ଖୁବ ଶୀଘ୍ର ଗିରଫ କରାଯିବ ବୋଲି ଏସ୍‌ପି କହିଛନ୍ତି। ସୂଚନାଯୋଗ, ଗତ ୧୧ ତାରିଖରେ ବାଲଡା ଷ୍ଟେଟ୍‌ବ୍ୟାଙ୍କ ଏଟିଏମରୁ ଲୁଟେରାମାନେ ୩୦ ଲକ୍ଷ ଟଙ୍କା ଲୁଟି ନେଇଥିଲେ। ପ୍ରମାଣ ନଷ୍ଟ କରିବାକୁ ସେମାନେ ଏଟିଏମ ମେଶିନକୁ ପୋଡିଦେଇ ମେଶିନର କ୍ୟାସ ବାକ୍ସକୁ ପାଡୁଆ ନିକଟରେ ଫୋପାଡି ଦେଇଥିଲେ । ଖବରଦାତା ସମ୍ମିଳନୀରେ ନନ୍ଦପୁର ଏସଡିପିଓ ସଞ୍ଜୟ ମହାପାତ୍ର ଉପସ୍ଥିତ ଥିଲେ ।

କୋରାପୁଟ ସରକାରୀ ମହାବିଦ୍ୟାଳୟରେ ୧୦୪୦ ଛାତ୍ରୀଛାତ୍ର ପରୀକ୍ଷା ଦେବେ

କୋରାପୁଟ, ୨୭।୨(ସ୍ୱ.ପ୍ର.)

ଯୁକ୍ତ୨ ପରୀକ୍ଷା

ଆସନ୍ତା ମାର୍ଚ୍ଚ ପହିଲାରୁ ଆରମ୍ଭ ହେବାକୁ ଯାଉଛି ଯୁକ୍ତ୨ କଳା, ବାଣିଜ୍ୟ ଓ ବିଜ୍ଞାନ ପରୀକ୍ଷା । କୋରାପୁଟ ସରକାରୀ ମହାବିଦ୍ୟାଳୟରୁ ୧୦୪୦ ଜଣ ଛାତ୍ରୀଛାତ୍ର ଏହି ଯୁକ୍ତ ଦୁଇ ପରୀକ୍ଷା ଦେବେ ବୋଲି ଅଧ୍ୟକ୍ଷ ଦୀପକ ପଟ୍ଟନାୟକ ସୋମବାର କହିଛନ୍ତି। କୋରାପୁଟ ବିଜ୍ଞାନ ଇଣ୍ଟର ନ୍ୟାଶନାଲ କଲେଜ ଓ ଟାଲେଣ୍ଟ କଲେଜର ଛାତ୍ରୀଛାତ୍ର କୋରାପୁଟ ସରକାରୀ କଲେଜ କେନ୍ଦ୍ରରେ ପରୀକ୍ଷା ଦେବେ । ଏଠାରେ କଡା ସୁରକ୍ଷା ମଧ୍ୟରେ ପ୍ରଶ୍ନପତ୍ର ରଖାଯାଇଛି । ଏହିଠାରୁ କୋରାପୁଟ ମହିଳା ଉଚ୍ଚ ମାଧ୍ୟମିକ ବିଦ୍ୟାଳୟ, କୋରାପୁଟ ବି.ଆର. ଆମ୍ବେଡକର କଲେଜ, ଦଶମନ୍ତପୁର ରାଧାକୃଷ୍ଣ ଆଦିବାସୀ ମହାବିଦ୍ୟାଳୟ ଓ ଏସ୍‌ଏସ୍‌ଡି ଉଚ୍ଚ ମାଧ୍ୟମିକ ବିଦ୍ୟାଳୟକୁ ପ୍ରତିଦିନ ବିଷୟ ଅନୁଯାୟୀ ପ୍ରଶ୍ନପତ୍ର ପଠାଯିବ ବୋଲି ହବ ସୁପରଭାଇଜର କେଶବ ଭୁଏ କହିଛନ୍ତି। କୋରାପୁଟ ସରକାରୀ କଲେଜ କେନ୍ଦ୍ରରେ ସମୁଦାୟ ୧୦୪୦ ଛାତ୍ରୀଛାତ୍ରୀ ପରୀକ୍ଷା ହେବାକୁ ଥିବା ବେଳେ ବିଜ୍ଞାନରେ ୬୨୩ ଜଣ, କଳାରେ ୨୫୫ , ଭୋକେଶନାଲରେ ୭ ଓ ବାଣିଜ୍ୟରେ ୧୫୫ ଜଣ ପରୀକ୍ଷା ଦେବେ ବୋଲି ପରୀକ୍ଷା ଅଧୀକ୍ଷକ ତଥା ମହାବିଦ୍ୟାଳୟ ଅଧ୍ୟକ୍ଷକ ପଟ୍ଟନାୟକ ପ୍ରକାଶ କରିଛନ୍ତି। ପରୀକ୍ଷା ସୁପରିଚାଳନା ଲାଗି କୋରାପୁଟ ଜିଲା ପ୍ରଶାସନ ଓ ପୋଲିସ ସହଯୋଗ କରିବେ। ଏହି ଯୁକ୍ତ ୨ ପରୀକ୍ଷା ଆସନ୍ତା ଏପ୍ରିଲ ୫ ତାରିଖରେ ଶେଷ ହେବ।

ବିଶ୍ୱହିନ୍ଦୁ ପରିଷଦର ସାଙ୍ଗଠନିକ ବୈଠକ

ଜୟପୁର,୨୭।୨ (ନି.ପ୍ର.)

ବିଶ୍ୱହିନ୍ଦୁ ପରିଷଦ ଜୟପୁର ସଙ୍ଗଠନିକ ଜିଲାର ଏକ ବୈଠକ ଗୀତାଭବନରେ ସୋମବାର ଅନୁଷ୍ଠିତ ହୋଇଯାଇଛି। ଜିଲା ସଭାପତି ବାବୁ ଭାଇ ବଜରଙ୍ଗୀ ସଭାପତିତ୍ୱ କରିଥିଲେ। ବୈଠକରେ ଜୟପୁର ଅନ୍ତର୍ଗତ ସମସ୍ତ ପ୍ରଖଣ୍ଡର କାର୍ଯ୍ୟକର୍ତା ଓ ଜିଲା ଦାୟିତ୍ୱରେ ଥିବା ପଦାଧିକାରୀମାନେ ଉପସ୍ଥିତ ଥିଲେ। ପ୍ରାନ୍ତ ସଙ୍ଗଠନ ମହାମନ୍ତ୍ରୀ ସତ୍ୟନାରାୟଣ ଥନପତି ଆଗାମୀ ଦିନରେ ସଙ୍ଗଠନର ହେବାକୁ ଥିବା କାର୍ଯ୍ୟକ୍ରମ ସମ୍ପର୍କରେ ସୂଚନା ଦେଇଥିଲେ। ଦେଶର ବର୍ତ୍ତମାନ ବଦଳୁଥିବା ସ୍ଥିତି, ନାରୀଶକ୍ତି, ଗୋଚାଲାଣ ରୋକିବା ଓ ହିନ୍ଦୁତ୍ୱ ଉପରେ ବୈଠକରେ ଆଲୋଚନା କରାଯାଇଥିଲା। ଗ୍ରାମାଞ୍ଚଳ ଠାରୁ ଆରମ୍ଭ କରି ସହରାଞ୍ଚଳ ପର୍ଯ୍ୟନ୍ତ ହିନ୍ଦୁ ସଂସ୍କାର ଓ ସଂସ୍କୃତି ନେଇ କର୍ମଶାଳା କରାଯିବାକୁ ମତ ପ୍ରକାଶ ପାଇଥିଲା। ବୈଠକରେ ଜିଲା କାର୍ଯ୍ୟକାରୀ ସଭାପତି ତେଜେଶ୍ୱର ପଣ୍ଡା, ଉପ ସଭାପତି ନବକୃଷ୍ଣ ରଥ, ଜିଲା ସମ୍ପାଦକ କମଳକାନ୍ତ ବିଶ୍ୱାଳ, ଜିଲା ପ୍ରଚାର ପ୍ରସାର ପ୍ରମୁଖ ସାଧୁ ଚରଣ ଦାଶ ଚୌଧୁରୀ, ବିଭାଗ ସମ୍ପାଦକ ଅଜିତ ନାୟକ, ବିଭାଗ ଧର୍ମ ପ୍ରସାର ପ୍ରମୁଖ ଦୁର୍ଯ୍ୟୋଧନ ମାଳି, ଜିଲା ଗୋସେବା ପ୍ରମୁଖ ରଜନୀକାନ୍ତ ନାୟକ, ଜିଲା ସତସଙ୍ଗ ପ୍ରମୁଖ କମଳ ଲୋଚନ ସମରଥ, ଜୟପୁର ପ୍ରଖଣ୍ଡ ଧର୍ମ ରକ୍ଷକ ଭଗତ ରାମ, ବୈପାରିଗୁଡା ପ୍ରଖଣ୍ଡ ସଭାପତି ନିରଞ୍ଜନ ସାହୁ, କୁନ୍ଦୁରା ପ୍ରଖଣ୍ଡ ସଭାପତି ଧନୁର୍ଜୟ, କୁନ୍ଦୁରା ପ୍ରଖଣ୍ଡ ସମ୍ପାଦକ ସଭାପତି ସୁକାନ୍ତ ସାହୁ, ବୋରିଗୁମା ପ୍ରଖଣ୍ଡ ସଭାପତି ମୁରଲୀଧର ଦୋରା, ବୋରିଗୁମା ପ୍ରଖଣ୍ଡ ସମ୍ପାଦକ ସୁଜିତ ପଣ୍ଡା ଉପସ୍ଥିତ ଥିଲେ। ବୈଠକରେ ନୂତନ ଭାବେ ଜୟପୁର ଜିଲା ସଙ୍ଗଠନରେ ୩ ଜଣଯୁବକଙ୍କୁ ନୂତନ ଦାୟିତ୍ୱ ପ୍ରଦାନ କରାଯାଇଛି। ସେମାନେ ହେଲେ ସନ୍ତୋଷ ମିଶ୍ର, ବିନୋଦ ଚର୍ତୁବେଦୀ ଓ ଚନ୍ଦରେଶ ରାଠୋର।

ବିଦ୍ୟାଳୟକୁ ଶିକ୍ଷକ ଡେରିରେ ଆସିବାରୁ ତାଲା ପକାଇଲେ ଗ୍ରାମବାସୀ

କୁନ୍ଦୁରା,୨୭।୨ (ଡି.ଏନ.ଏ.)

କୋରାପୁଟ ଜିଲା କୁନ୍ଦୁରା ବ୍ଲକ ଆସନା ପଞ୍ଚାୟତର ଆମ୍ବଗୁଡା ପ୍ରାଥମିକ ବିଦ୍ୟାଳୟରେ ସୋମବାର ଗ୍ରାମବାସୀ ତାଲା ପକାଇଛନ୍ତ। ପୂର୍ବାହ୍ନ ୧୧ଟା ସୁଦ୍ଧା ବିଦ୍ୟାଳୟ ଖୋଲି ନ ଥିଲା। ବିଦ୍ୟାଳୟ ପରିସରରେ ୫୦ରୁ ଉର୍ଦ୍ଧ୍ୱ ଛାତ୍ରୀଛାତ୍ର ବୁଲୁଥିଲେ। ୧୧ଟା ସୁଦ୍ଧା ବିଦ୍ୟାଳୟ ଖୋଲି ନ ଥିବା ଦେଖି ଅଭିଭାବକ ଓ ଗ୍ରାମବାସୀ ଛାତ୍ରୀଛାତ୍ରଙ୍କୁ ନିଜ ନିଜ ଘରକୁ ପଠାଇ ଦେଇଥିଲେ । ପରେ ଶିକ୍ଷକ ସତ୍ୟ ନାରାୟଣ ବିଶୋୟୀ ଆସିଥିଲେ। ଘରକୁ ଫେରି ଯାଇଥିବା ପିଲାଙ୍କୁ ଡାକି ସ୍କୁଲ ଖୋଲିବାକୁ ଗ୍ରାମବାସୀ ଓ ଅଭିଭାବକଙ୍କ ସହ ଆଲୋଚନା କରିଥିଲେ। ମାତ୍ର ଏହା ପ୍ରଥମ ଥର ନୁହେଁ ଏପରି ବହୁବାର ହେଲାଣି। ବାରମ୍ବାର କହିବା ପରେ ମଧ୍ୟ ଠିକ୍ ସମୟରେ ସ୍କୁଲ ନ ଖୋଲିବା, ସମସ୍ତ ଶିକ୍ଷକ ଠିକ୍ ସମୟରେ ନ ଆସିବା ନେଇ ଅଭିଯୋଗ କରି ଗ୍ରାମବାସୀ ତାଲା ଖୋଲି ନଥିଲେ। ପ୍ରଧାନ ଶିକ୍ଷକ ଜୟନ୍ତ ତ୍ରିପାଠୀଙ୍କୁ ପଚାରିବାରୁ ସେ କହିଥିଲେ, ବିଦ୍ୟାଳୟରେ ପ୍ରଥମ ରୁ ପଞ୍ଚମ ଶ୍ରେଣୀ ପର୍ଯ୍ୟନ୍ତ ୭୦ ଜଣ ଛାତ୍ରଛାତ୍ରୀ ପଢୁଛନ୍ତି । ସେ ସାମର୍ଥ୍ୟ ତାଲିମ୍ ନେଉଛନ୍ତି ଏବଂ ଅନ୍ୟ ଜଣେ ସହଶିକ୍ଷକ ଛୁଟିରେ ଥିବା ବେଳେ ସୋମବାର ଜଣେ ଶିକ୍ଷକ କାର୍ଯ୍ୟରତ ଥିଲେ। ସେ ଏକ ଘଣ୍ଟା ବିଳମ୍ବରେ ସ୍କୁଲକୁ ଯାଇଥିବାରୁ ଏହି ସମସ୍ୟା ଦେଖା ଦେଇଛି ବୋଲି କହିଛନ୍ତି। ଅନ୍ୟପକ୍ଷରେ ବିଦ୍ୟାଳୟର ଏହି ସମସ୍ୟା ନେଇ ଗ୍ରାମବାସୀ ଗୋଷ୍ଠୀ ଶିକ୍ଷା ଅଧିକାରୀ ତିଳୋତ୍ତମା ଗରଡ଼ାଙ୍କୁ ଭେଟି ଅଭିଯୋଗ ପତ୍ର ଦେଇଛନ୍ତି। ଏ ନେଇ ଗୋଷ୍ଠୀ ଶିକ୍ଷା ଅଧିକାରୀ ଗରଡ଼ାଙ୍କୁ ପଚାରିବାରୁ ଗ୍ରାମବାସୀ ଦେଇଥିବା ଅଭିଯୋଗ ଗ୍ରହଣ କରିଛନ୍ତି। ଅଭିଯୋଗର ତଦନ୍ତ ପାଇଁ ଅତିରିକ୍ତ ଗୋଷ୍ଠୀ ଶିକ୍ଷା ଅଧିକାରୀଙ୍କୁ ନିର୍

ସଂକ୍ଷେପରେ

ଯୁବ ସଂସ୍କାର କାର୍ଯ୍ୟକ୍ରମ

ରାୟଗଡା ଅଫିସ,୨୭।୨- ରାୟଗଡା ସ୍ୱୟଂଶାସିତ ମହାବିଦ୍ୟାଳୟରେ ଚଳିତ ମାସର ତଥା ୧୦ମ ଯୁବ ସଂସ୍କାର କାର୍ଯ୍ୟକ୍ରମ ସଂଯୋଜିକା ଡ଼ ବବିଲତା ସରାଫଙ୍କ ସଭାପତିତ୍ୱରେ ଅନୁଷ୍ଠିତ ହୋଇଯାଇଛି। ଏଥିରେ ମୁଖ୍ୟବକ୍ତା ଭାବେ ଅବସରପ୍ରାପ୍ତ ଜିଏମ ଡି ଆଇ ସି ଗନ୍ତାୟତ ତଥା ନାଗାବଳି ଲ୍ୟାନ୍ସ କ୍ଲବର ସଭାପତି ବାବୁ ଲାଲ ଗନ୍ତାୟତ, ମହାବିଦ୍ୟାଳୟ ଅଧ୍ୟକ୍ଷ ଡ଼ ପ୍ରସନ କୁମାର ଗନ୍ତାୟତ, ଅରୁଣ କୁମାର ଖାଡ଼ଙ୍ଗା,ଡା ସରସ୍ୱତୀ ରାୟ, ମାନସୀ ମହାନ୍ତି, ମୋନାଲିସା ପାଣିଗ୍ରାହୀ ମଞ୍ଚାସୀନ ଥିଲେ। ବକ୍ତାମାନେ ଜୀବନର ସମୟ ଓ ମୂଲ୍ୟ ବୋଧ ସଂସ୍କାରର ଅର୍ଥ ଓ ଆବଶ୍ୟକତା ଆଦି ବିଷୟରେ ଉଦବୋଧନ ଦେଇଥିଲେ। ମୁଖ୍ୟବକ୍ତା ନିଯୁକ୍ତି ସୁଯୋଗ ଓ ଦରିଦ୍ୟ ଦୂରୀକରଣ ବିଷୟରେ ଛାତ୍ରୀଛାତ୍ରଙ୍କୁ ଦିଗ ଦର୍ଶନ ଦେଇଥିଲେ । ଶେଷରେ ବାବୁ ଲାଲ ଗନ୍ତାୟତଙ୍କୁ ମହା ବିଦ୍ୟାଳୟର ଅଧ୍ୟକ୍ଷ ଉପଢ଼ୌକନ ଦେଇ ସମ୍ମାନିତ କରିଥିଲେ। ଶେଷରେ ମୋନାଲିସା ପାଣିଗ୍ରାହୀ ଧନ୍ୟବାଦ ଅର୍ପଣ କରିଥିଲେ ।

ପଠାଣି ସାମନ୍ତ ଗଣିତ ମେଧାବୃତ୍ତି ପରୀକ୍ଷା

ଡାବୁଗାଁ, ୨୭।୨ (ଡି.ଏନ୍.ଏ.)-ନବରଙ୍ଗପୁର ଜିଲା ଡାବୁଗାଁ ବ୍ଲକ ସଦରମହକୁମାସ୍ଥିତ ସରକାରୀ ପଞ୍ଚାୟତ ଉଚ୍ଚ ମାଧ୍ୟମିକ ବିଦ୍ୟାଳୟରେ ପଠାଣି ସାମନ୍ତ ଗଣିତ ମେଧାବୃତ୍ତି ପରୀକ୍ଷା ସୋମବାର ଅନୁଷ୍ଠିତ ହୋଇଯାଇଛି। ଏଥିରେ ବ୍ଲକ ଅଧୀନ ବିଭିନ୍ନ ବିଦ୍ୟାଳୟରୁ ମୋଟ ୯୪ ଛାତ୍ରୀଛାତ୍ର ପରୀକ୍ଷା ପାଇଁ ନାମ ପଞ୍ଜୀକରଣ କରିଥିଲେ। ସେମାନଙ୍କ ମଧ୍ୟରୁ ୭୪ ଛାତ୍ରୀଛାତ୍ର ପରୀକ୍ଷା ଦେଇଥିବା ବେଳେ ୨୦ଜଣ ଅନୁପସ୍ଥିତ ଥିଲେ। ବିଦ୍ୟାଳୟ ପ୍ରଧାନଶିକ୍ଷକ ପ୍ରଭାସ ରାୟ କେନ୍ଦ୍ର ସୁପରିଣ୍ଟେଣ୍ଡେଣ୍ଟଭାବେ ଉପସ୍ଥିତ ଥିଲେ। ଏଥିସହ ୫ ଜଣ ଇନିଭିଜିଲେଟର ପରୀକ୍ଷା ଦାୟିତ୍ୱରେ ରହିଥିଲେ।

ଖୁଡ଼ୁଖୁଡ଼ି ଖେଳ ଉପରେ ଚଢ଼ାଉ, ୪ ଗିରଫ

ଡାବୁଗାଁ, ୨୭।୨ (ଡି.ଏନ୍.ଏ.)-ନବରଙ୍ଗପୁର ଜିଲା ଡାବୁଗାଁ ଥାନା ଅଧୀନ ଟିକିଲି ଗ୍ରାମ ନିକଟ ଆମ୍ବତୋଟାରେ ଚାଲିଥିବା ଖୁଡ଼ୁଖୁଡ଼ି ଖେଳ ଉପରେ ସୋମବାର ରାତି ପ୍ରାୟ ୮ଟାରେ ପୋଲିସ ଚଢ଼ାଉ କରି ୪ ଜଣଙ୍କୁ ଗିରଫ କରିଛି। ସେମାନେ ହେଲେ ଡାବୁଗାଁ ବ୍ଲକ ଅଧୀନ ଟିକିଲି ଗ୍ରାମର ରାଇସିଂ ଗାଣ୍ଡା (୩୭), ଧରମସିଂ ହରିଜନ (୪୫), ଦାଢ଼ିଆଗୁଡା ଗ୍ରାମର କମଳ ତନ୍ତୀ (୩୫), ମେଦନା ଗ୍ରାମର ଅମରସିଂ (୨୪)। ଡାବୁଗାଁ ଥାନା ଟିକିଲି ଗ୍ରାମ ନିକଟ ଆମ୍ବତୋଟାରେ ଖେଳ ଚାଲିଥିବା ଖବରପାଇ ଡାବୁଗାଁ ଥାନା ପୋଲିସ ସେଠାରେ ଚଢ଼ାଉ କରିଥିଲା। ପୋଲିସ ଘଟଣାସ୍ଥଳରୁ ଅଭିଯୁକ୍ତମାନଙ୍କୁ ଗିରଫ କରିଥିଲା। ଏଥିସହ ଖେଳରେ ବ୍ୟବହୃତ ଗୋଟିଏ ପାଲି, ୬ଟି ଗୋଟି ଏବଂ ୫୧୮୦ ଟଙ୍କା ଜବତ କରିଛି। ଏହି ଚଢ଼ାଉରେ ଡାବୁଗାଁ ଥାନା ସବଇନ୍ସପେକ୍ଟର ଚନ୍ଦନ ସାହୁ, ଏଏସ୍ଆଇ ବିଜୟ ସାହୁ ଓ ପୋଲିସ କର୍ମଚାରୀ ସାମିଲ ଥିଲେ। ଏ ନେଇ ଥାନା କେସ୍. ନଂ ୪୨/୨୩ରେ ଏକ ମାମଲା ରୁଜୁ କରାଯାଇଛି।

ଗରିବଙ୍କ ପାଇଁ ୧୦ଟଙ୍କିଆ ମିଲ୍

ନବରଙ୍ଗପୁର,୨୭।୨(ବି.ପ୍ର.)- ସଫେଇ କର୍ମଚାରୀ ଏବଂ ବସ୍ତି ବାସିନ୍ଦାଙ୍କ ଗରିବ ପିଲାଙ୍କୁ ନିଜ ପସନ୍ଦର ଭଲି କି ଭଲି ରେଷ୍ଟୁରାଣ୍ଟର ଖାଦ୍ୟ ଖୁଆଇ କୁନି ପିଲାଙ୍କ ମୁହଁରେ ହସ ଫୁଟାନ୍ତି ତ କେତେବେଳେ, ସ୍ୱାଧୀନତା ଦିବସ ଗଣତନ୍ତ୍ର ଦିବସରେ ସଫେଇ କର୍ମଚାରୀ ଏବଂ ଦିନ ମଜୁରିଆ ଶ୍ରେଣୀର ଲୋକଙ୍କୁ ମାଗଣାରେ ପେଟ ପୁରା ଖାଇବାକୁ ଦେଇ ସମସ୍ତଙ୍କ ମନ କିଣନ୍ତି। ଏବେ ମାତ୍ର ୧୦ ଟଙ୍କାରେ ଗରିବଙ୍କୁ ଖାଇବାକୁ ଦେବାକୁ ଲକ୍ଷ୍ୟ ରଖି ଚର୍ଚ୍ଚାରେ ଅଛନ୍ତି ନବରଙ୍ଗପୁର ସହରସ୍ଥିତ ହୋଟେଲ ପୂଜାର ମାଲିକ ବିଭୁତି ଭୂଷଣ ଲେଙ୍କା। ୧୦ଟଙ୍କାରେ ସେ ନିଜ ହୋଟେଲରେ ଭାତ, ଡାଲି, ଭଜା ଓ ଆଚାର ଆଦି ପରଷିବେ। ରୋଗୀ, ରୋଗୀଙ୍କ ସମ୍ପର୍କୀୟ, ଗାଁ ଗହଳିରୁ କେଲେଜ ପଢ଼ିବାକୁ ଆସୁଥିବା ଗରିବ ଛାତ୍ରୀଛାତ୍ରଙ୍କ ପାଇଁ ଏହା ଉର୍ଦ୍ଧିଷ୍ଟ। ପ୍ରଥମ ପର୍ଯ୍ୟାୟରେ ଦୈନିକ ୨୦ ଜଣ ଲୋକଙ୍କ ପାଇଁ ଏହି ଖାଦ୍ୟ ବ୍ୟବସ୍ଥା କରାଯାଇଛି। ପରବର୍ତ୍ତୀ ସମୟରେ ଏହାକୁ ବଢ଼ାଇବାର ଲକ୍ଷ୍ୟ ରଖାଯାଇଛି ବୋଲି ବିଭୁତି କହିଛନ୍ତି। ସମସ୍ତଙ୍କୁ ୧୦ ଟଙ୍କିଆ ମିଲ ବିଷୟରେ ଅବଗତ କରାଇବାକୁ ସେ କହିଛନ୍ତି।

ରେଳ ଡିଭିଜନ ନିର୍ମାଣ ପ୍ରସଙ୍ଗ: ୧ ସୁଦ୍ଧା ହଟିବ ବେଆଇନ ବସ୍ତି

ରାୟଗଡ଼ା,୨୭।୨(ସ୍ୱ.ପ୍ର.)

ଅଭିଯୋଗ କରିବାକୁ ଆସିଥିବା ଗ୍ରାମବାସୀ ।

ରାୟଗଡ଼ାକୁ ସ୍ୱତନ୍ତ୍ର ରେଳ ଡିଭିଜନ ଘୋଷଣାକୁ ୪ବର୍ଷ ପୂରିଥିଲେ ମଧ୍ୟ କାର୍ଯ୍ୟରେ ବିଶେଷ ଅଗ୍ରଗତି ହୋଇପାରୁ ନ ଥିଲା। ମୁଖ୍ୟତଃ ରାୟଗଡ଼ାର ବିଭିନ୍ନ ସ୍ଥାନରେ ଥିବା ରେଳ ବିଭାଗ ଜମିରେ ବେଆଇନ ଭାବେ ଗଢ଼ି ଉଠିଥିବା ବସ୍ତିବାସିନ୍ଦାଙ୍କ ଯୋଗୁ କାମ ମନ୍ଥର ଗତିରେ ଚାଲିଥିଲା । ତେବେ ନିର୍ମାଣ କାର୍ଯ୍ୟ ପାଇଁ ସ୍ଥାନ ନିରୂପଣ ଶେଷ ହୋଇଯାଇଛି। ରାୟଗଡ଼ାଠାରେ ରେଳ ବିଭାଗର ଥିବା ବହୁ ଜମି ମଧ୍ୟରୁ ଯେ କୌଣସି ସ୍ଥାନରେ ଡିଭିଜନ କାର୍ଯ୍ୟାଳୟ ନିର୍ମାଣ କରିବାକୁ ବିଭାଗ ପକ୍ଷରୁ ବ୍ୟୟବରାଦ ଆରମ୍ଭ ହୋଇଛି । ମାର୍ଚ୍ଚ ପହିଲାରୁ ଡିଭିଜନ ନିର୍ମାଣ କାର୍ଯ୍ୟ ଆରମ୍ଭ ହେବ ବୋଲି ସୂଚନା ମିଳିଛି। ତେଣୁ ବସ୍ତିବାସିନ୍ଦା ହଟିଯିବାକୁ ରେଳ ବିଭାଗ ପକ୍ଷରୁ ନୋଟିସ ଜାରି କରାଯାଇଛି। ମଙ୍ଗଳବାର ସୁଦ୍ଧା ବସ୍ତି ଖାଲି କରିବା ପାଇଁ ନିର୍ଦ୍ଦେଶ ଦିଆଯାଇଛି । ନଚେତ୍ ମାର୍ଚ୍ଚ ୧ରୁ ରେଳ ବିଭାଗ ପକ୍ଷରୁ ଜବରଦଖଲ ଉଚ୍ଛେଦ କାର୍ଯ୍ୟ ଆରମ୍ଭ ହେବ। ପ୍ରଥମ ପର୍ଯ୍ୟାୟରେ ୧୧୦୫ଟି ଘରକୁ ଚିହ୍ନଟ କରାଯାଇ ନୋଟିସ ଦିଆଯାଇଛି । ସେଥିରୁ କୋଇଲାପଡ଼ା ବସ୍ତିରେ ସର୍ବାଧିକ ଘର ରହିଛି। ରାୟଗଡ଼ା ସହର ଠାରୁ ଆରମ୍ଭ କରି ସିଙ୍ଗାପୁର ରୋଡ଼ ରେଳ ଷ୍ଟେଶନ ପର୍ଯ୍ୟନ୍ତ ରେଳ ବିଭାଗର ଯେତେ ଜମି ଜବରଦଖଲରେ ରହିଛି ସବୁକୁ ଖାଲି କରାଯିବ । ପୂର୍ବରୁ ରେଳ ଷ୍ଟେଶନ ନିକଟସ୍ଥ ବସ୍ତିଗୁଡ଼ିକୁ ଖାଲି କରାଯାଇଛି । ବର୍ତମାନ କୋଇଲାପଡ଼ା, ଭୀମାସାହି, ବନ ବିଭାଗ କାର୍ଯ୍ୟାଳୟ ଅଞ୍ଚଳ, ରୟତ କଲୋନୀ କୋରାପୁଟ ଛକ ଆଦି ନିକଟସ୍ଥ ଓ ଡେଲି ମାର୍କେଟ ଭିତରେ ରହିଥିବା ବସ୍ତିଗୁଡ଼ିକ ଉଚ୍ଛେଦ କରାଯିବ ବୋଲି ଜଣାପଡ଼ିଛି।

ଅନ୍ୟପକ୍ଷରେ ଦୀର୍ଘ ୩୦ବର୍ଷ ଧରି ବସବାସ କରୁଥିବା ବସ୍ତିବାସିନ୍ଦା କୁଆଡ଼େ ଯିବେ ସେ ନେଇ ସେମାନଙ୍କ ଚିନ୍ତା ବଢ଼ିଯାଇଛି । ବସ୍ତିରେ ରାଜ୍ୟ ସରକାରଙ୍କ ପକ୍ଷରୁ ପାନୀୟଜଳ, ବିଦ୍ୟୁତୀକରଣ, ଜାଗା ମିଶନ ଯୋଜନାରେ ପ୍ରମାଣପତ୍ର ମଧ୍ୟ ବଣ୍ଟାଯାଇଛି। ପଞ୍ଚାୟତିରାଜ ଓ ପୌର ପରିଷଦ ପକ୍ଷରୁ ବିଭିନ୍ନ ଯୋଜନା କାର୍ଯ୍ୟକାରୀ କରାଯାଇଛି । ରେଳଷ୍ଟେଶନ ନିକଟସ୍ଥ ବସ୍ତି, ଜଗନ୍ନାଥ ମନ୍ଦିର ପାର୍ଶ୍ୱ ବସ୍ତି, ଉପଜିଲାପାଳଙ୍କ କାର୍ଯ୍ୟାଳୟ ରୋଡ଼ ନିକଟସ୍ଥ ବସ୍ତି, ସାଇପ୍ରିୟାନଗନର ସ୍ଥିତ ରୟଲସୀମା ବସ୍ତିର ଲୋକଙ୍କୁ ଉଷା ସର୍ଭେରେ ପୂର୍ବରୁ ସାମିଲ କରାଯାଇଛି। ଓଡ଼ିଶା ବସ୍ତି ବାସିନ୍ଦାଙ୍କ ଭୂମି ଅଧିକାର ଅଧିନିୟମ-୨୦୧୭ ଅନୁଯାୟୀ ସେମାନଙ୍କୁ ପ୍ରମାଣ ପତ୍ର ଦଇଛି। ତେବେ ରେଳ ବିଭାଗ ଜମିରେ ବସ୍ତି ନିର୍ମାଣ କରି ରହୁଥିବା ପାଖାପାଖି ୧୦ ରୁ ୧୨ ହଜାର ଲୋକ ଜାଗା ମିଶନରେ ସାମିଲ ହୋଇନାହାଁନ୍ତି । ଏପଟେ ରେଳ ବିଭାଗ ଉଚ୍ଛେଦ ପାଇଁ ବାରମ୍ବାର ଅବଗତ କରାଉଛି। ଉଚ୍ଛେଦ ପରେ ବସ୍ତିବାସିନ୍ଦା କେଉଁଠି ରହିବେ ସେହି ଚିନ୍ତାରେ ଦିନ କାଟୁଛନ୍ତି । ବସ୍ତି ଉଚ୍ଛେଦ ପରେ ସେହି ଜମିରେ ନୂତନ ଡିଭିଜନ କାର୍ଯ୍ୟାଳୟ ସ୍ଥାପନ କରାଯିବ । ସେହିଭଳି ବିଜୟନଗରମ-ଟିଟିଲାଗଡ ନୂତନ ରେଳଲାଇନ ମଧ୍ୟ ନିର୍ମାଣ କରାଯିବ। ହଜାର ହଜାର ଲୋକ ବିଭିନ୍ନ ବସ୍ତିରେ ରହୁଥିବା ବେଳେ ସେମାନଙ୍କ ଥଇଥାନ ନେଇ କେହି ଚିନ୍ତା କରୁନାହାନ୍ତି। ଉଚ୍ଛେଦ ପୂର୍ବରୁ ଥଇଥାନ କରିବା ପାଇଁ ଦାବି କରିଛନ୍ତି ବସ୍ତି ବାସିନ୍ଦା।

ବସ୍ତିବାସିନ୍ଦାଙ୍କ ଥଇଥାନ ଦାବି

ସୋମବାର କୋଇଲାପଡ଼ା ବସ୍ତିର ଶତାଧିକ ମହିଳା ଓ ପୁରୁଷ ଜିଲାପାଳଙ୍କ କାର୍ଯ୍ୟାଳୟକୁ ଆସି ଅଭିଯୋଗ ଦାଖଲ କରିବା ସହ ତୁରନ୍ତ ଥଇଥାନ ଦାବି କରିଥିଲେ । କୋଇଲାପଡ଼ା ବସ୍ତିରେ ୧୫୦ରୁ ଅଧିକ ଘର ରହିଥିବା ବେଳେ ପ୍ରାୟ ୧୦୦୦ ଲୋକ ବସବାସ କରୁଛନ୍ତି। ଦିନ ମଜୁରିଆ ଶ୍ରେଣୀର ଏହି ଲୋକମାନେ ୪୦ ବର୍ଷ ହେବ ଏଠାରେ ରହୁଥିବା ବେଳେ ଉଚ୍ଛେଦ କରାଗଲେ କେଉଁଠି ରହିବେ ବୋଲି ପ୍ରଶ୍ନ କରିଛନ୍ତି । ତୁରନ୍ତ ରାଜ୍ୟ ସରକାର ସମସ୍ତ ବସ୍ତିର ଲୋକଙ୍କୁ ଭୂମି ପ୍ରଦାନ କରିବା ସହ ପ୍ରଧାନମନ୍ତ୍ରୀ ଆବାସ ଯୋଜନାରେ ଗୃହ ଦେବାକୁ ଦାବି ହୋଇଛି। ଅଭିଯୋଗକୁ ଅତିରିକ୍ତ ଜିଲାପାଳ ସୋମନାଥ ପ୍ରଧାନ ଗ୍ରହଣ କରି ସରକାର ସେମାନଙ୍କ ଥଇଥାନ ପାଇଁ ବ୍ୟବସ୍ଥା କରିବେ ବୋଲି ପ୍ରତିଶ୍ରୁତି ଦେଇଥିଲେ । ସମସ୍ତ ବସ୍ତିବାସିନ୍ଦାଙ୍କୁ ଥଇଥାନ କରିବା ପାଇଁ ପିତାମହଲ ପଞ୍ଚାୟତ ଅନ୍ତର୍ଗତ କୁଡେସୁ ଗାଁ ନିକଟରେ ୫୪ ଏକର ଜମି ଚିହ୍ନଟ ହୋଇଛି। ସେଠାରେ ଯୋଗ୍ୟ ଲୋକଙ୍କୁ ଥଇଥାନ କରାଯିବା ସହ ସମସ୍ତ ସୁବିଧା ଯୋଗାଇ ଦେବାକୁ ତହସିଲ ପକ୍ଷରୁ କାର୍ଯ୍ୟ ହାତକୁ ନିଆଯାଇଛି।

୩ ଗଞ୍ଜେଇ ଚାଲାଣକାରୀଙ୍କୁ ୧୦ବର୍ଷ କାରାଦଣ୍ଡାଦେଶ

ରାୟଗଡ଼ା,୨୭।୨(ସ୍ୱ.ପ୍ର.)

ରାୟଗଡା ଜିଲା ଓ ଦୌରାଜଜ ବିକ୍ରମ କେଶରୀ ପଟ୍ଟନାୟକ ଏକ ଗଞ୍ଜେଇ ଚାଲାଣ ମାମଲାର ବିଚାର କରି ୩ଜଣଙ୍କୁ ୧୦ବର୍ଷ କାରାଦଣ୍ଡାଦେଶ ଶୁଣାଇଛନ୍ତି। ଏଥିସହ ୧ ଲକ୍ଷ ଟଙ୍କା ଲେଖାଏ ଜରିମାନା ଦେବାକୁ ନିର୍ଦ୍ଦେଶ ରହିଛି। ଜରିମାନା ଅନାଦାୟ ଅଧିକ ଦୁଇ ବର୍ଷ ଜେଲ ଭୋଗିବାକୁ ରାୟରେ ଉଲ୍ଲେଖ କରାଯାଇଛି। ଦଣ୍ଡାଦେଶ ପାଇଥିବା ୩ ଅଭିଯୁକ୍ତ ହେଲେ ଉତ୍ତରପ୍ରଦେଶର ଇଜାଜ ମହମ୍ମଦ, ମହିନ୍ଦ୍ରା କୁମାର ଓ ଝାରସଗୁଡାର ବ୍ରିଜ ମୋହନ ଗୁପ୍ତା।

ପ୍ରକାଶ ଯେ, ୩ ଅଭିଯୁକ୍ତ ଗୋଟିଏ ଟ୍ରକରେ ୧ ଟନ୍ ଗଞ୍ଜେଇ ଚାଲାଣ କରୁଥିଲେ। କୌଣସି ସୂତ୍ରରୁ ଖବରପାଇ ନାର୍କୋଟିକ କଂଟ୍ରୋଲ ବ୍ୟୁରୋ(ଏନସିବି) ଟିମ୍, ବିଏସଏଫ ସହାୟତାରେ ସେମାନଙ୍କୁ ଧରିଥିଲେ। ପରେ ସମସ୍ତ ଗଞ୍ଜେଇ ସହ ଟ୍ରକ ଜବତ କରାଯାଇଥିଲା। ଘଟଣାରେ ସମ୍ପୃକ୍ତ ୩ ଅଭିଯୁକ୍ତଙ୍କୁ ଗିରଫ ପରେ କୋର୍ଟଚାଲାଣ କରାଯାଇଥିଲା। ଟି.ଆର. ୨୧/୧୯ ମାମଲାର ବିଚାର କରି ଅଦାଲତ ଦଣ୍ଡାଦେଶ ଶୁଣାଇଛନ୍ତି। ଏନସିବି ପକ୍ଷରୁ ବରିଷ୍ଠ ଆଇନଜୀବୀ ମଙ୍ଗଳମୂର୍ତ୍ତି ବେଉରିଆ ମାମଲା ପରିଚାଳନା କରୁଥିଲେ।

ଜିଲାପାଳଙ୍କ ଯୁଗ୍ମ ଅଭିଯୋଗ ଶୁଣାଣି

ବିଷମକଟକ,୨୭।୨(ଡି.ଏନ୍.ଏ.)

ରାୟଗଡା ଜିଲା ପ୍ରଶାସନ ତରଫରୁ ବିଷମ କଟକ ବ୍ଲକଠାରେ ସୋମବାର ଯୁଗ୍ମ ଅଭିଯୋଗ ଶୁଣାଣି ଅନୁଷ୍ଠିତ ହୋଇଛି । ଜିଲାପାଳ ସ୍ୱଧା ଦେବ ସିଂଙ୍କ ଅଧ୍ୟକ୍ଷତାରେ ଅନୁଷ୍ଠିତ ଏହି କାର୍ଯ୍ୟକ୍ରମରେ ଆରକ୍ଷୀ ଅଧିକ୍ଷକ ବିବେକାନନ୍ଦ ଶର୍ମା, ଡିଆର୍‌ଡିଏ ପିଡି ରବିନାରାୟଣ ତ୍ରିପାଠୀ, ଜିଲା ମୁଖ୍ୟ ଚିକିତ୍ସା ଅଧିକାରୀ ଲାଲମୋହନ ରାଉତରାୟ, ଗୁଣପୁର ଉପଜିଲାପାଳ ଲଳିତ କୁମାର କଂହର, ଗୁଣପୁର ପିଏ ଆଇଟିଡିଏ ଶାନ୍ତିପ୍ରଭା ପ୍ରଧାନ ପ୍ରମୁଖ ଉପସ୍ଥିତ ରହି ଅଭିଯୋଗ ଶୁଣାଣି କରିଥିଲେ। ମୋଟ ୨୭୦ଟି ଅଭିଯୋଗ ଆସିଥିବା ବେଳେ ସେଥିମଧ୍ୟରୁ ୨୫୬ଟି ବ୍ୟକ୍ତିଗତ ଅଭିଯୋଗ ଥିଲା। ବଳକା ୧୪ଟି ଗ୍ରାମବାସୀଙ୍କର ସାମୂହିକ ଅଭିଯୋଗ ଥିଲା। ଅଭିଯୋଗ ଶୁଣାଣି ଶିବିରରେ ଜଣଙ୍କୁ ମୁଖ୍ୟମନ୍ତ୍ରୀ ରିଲିଫ ପାଣ୍ଠିରୁ ୫ହଜାର ଟଙ୍କା, ୨ ଜଣଙ୍କୁ ୫ହଜାର ଟଙ୍କା ଲେଖାଏ ଓ ଅନ୍ୟ ଜଣଙ୍କୁ ୨ହଜାର ଟଙ୍କା ଜିଲା ରେଡ଼କ୍ରସ ସଂସ୍ଥାରୁ ଜିଲାପାଳ ପ୍ରଦାନ କରିଥିଲେ। ଶିବିରରେ ଅନ୍ୟ ଅଧିକାରୀମାନଙ୍କ ମଧ୍ୟରେ ଜିଲା ଶିକ୍ଷା ଅଧିକାରୀ ପୂର୍ଣ୍ଣଚନ୍ଦ୍ର ବରିହା, ଜିଲା ମଙ୍ଗଳ ଅଧିକାରୀ ଅଶୋକ କୁମାର ଶତପଥୀ, ପ୍ରକଳ୍ପ ନିର୍ଦ୍ଦେଶକ ଜଳଛାୟା ମିଶନ ଦୟାନିଧି ବାଗ, ଉଦ୍ୟାନ କୃଷି ଉପନିର୍ଦ୍ଦେଶକ ପତିତପାବନ ସାମନ୍ତରାୟ, ଜିଲା ଯୋଗାଣ ଅଧିକାରୀ, ଜିଲା ଶିଶୁ ସୁରକ୍ଷା ଅଧିକାରୀ ରମେଶ ଚନ୍ଦ୍ର ନାୟକ, ବ୍ଲକ ଅଧ୍ୟକ୍ଷା ଜସଦା ହୁଇକ, ଜିଲା ପରିଷଦ ସଭ୍ୟା ସୁଜାତା କାଦ୍ରାକା, ବିଡ଼ିଓ ସଦାଶିବ ନାୟକ, ତହସିଲଦାର ଶୁଭେନ୍ଦୁ ଜେନା, ବ୍ଲକର ଓ ଅନ୍ୟାନ୍ୟ ଅଧିକାରୀ ଉପସ୍ଥିତ ରହି ଅଭିଯୋଗ ଗୁଡିକର ଶୁଣାଣି କରିଥିଲେ । ଜିଲାପାଳ ସ୍ୱଧା ଦେବ ସିଂ ଉକ୍ତ ଅଭିଯୋଗ ଗୁଡିକୁ ପାଇଲା ପରେ ବିଭାଗୀୟ ଅଧିକାରୀ ମାନଙ୍କୁ ତୁରନ୍ତ ସମାଧାନ କରିବା ପାଇଁ ନିର୍ଦ୍ଦେଶ ଦେଇଥିଲେ । ଶିବିରକୁ ଗୋପୀନାଥ ମହାଙ୍କୁଡ ପରିଚାଳନା କରିଥିଲେ ।

ଜିଲାପାଳ ଅଭିଯୋଗ ଶୁଣୁଛନ୍ତି ।

ମୁକ୍ତ କରିବାକୁ ସ୍ମାରକପତ୍ର ପ୍ରଦାନ

ଦାବିପତ୍ର ପ୍ରଦାନ ପାଇଁ ଯାଇଥିବା ସଂଗଠନ କର୍ମକର୍ତ୍ତା ।

ଗୁଣପୁର,୨୭।୨(ଡି.ଏନ.ଏ)

ଅଖିଳ ଭାରତ ଭ୍ରାଷ୍ଟାଚର ବିରୋଧୀ ସଙ୍ଗଠନର ଏକ ରାଜ୍ୟସ୍ତରୀୟ ପ୍ରତିନିଧି ଦଳ ରବିବାର ରାୟଗଡା ଜିଲା ରାମନାଗୁଡା ବ୍ଲକର ଲାଉଗୁଡା ଅଞ୍ଚଳ ପରିଦର୍ଶନ କରିଥିଲେ। ଉକ୍ତ ଅଞ୍ଚଳରେ ଆନ୍ଧ୍ର ସରକାରଙ୍କ ପକ୍ଷରୁ ଓଡିଶାର ୧୩୦ ଏକର ଜମି ଜବରଦଖଲ କରାଯାଇ ନିର୍ମାଣ କାର୍ଯ୍ୟ କରାଯାଉଛି। ପ୍ରଶାସନିକ ଅବହେଳା ଯୋଗୁ ଓଡିଶା ମଧ୍ୟରେ ଆନ୍ଧ୍ର ପ୍ରବେଶ କରି ଜାଗା ଉପରେ ନିଜର ଅଧିକାର ସାବ୍ୟସ୍ତ କରୁଛି। ଏହାର ପ୍ରତିବାଦରେ ଅଖିଳ ଭାରତ ଭ୍ରଷ୍ଟାଚାର ବିରୋଧି ସଂଗଠନ ପକ୍ଷରୁ ଏକ ସ୍ମାରକପତ୍ର ଗୁଣପୁର ଉପଜିଲାପାଳଙ୍କ ଅନୁପସ୍ଥିତିରେ ସହକାରୀ ଜିଲାପାଳ ସୂଜାତା ପାଢୀଙ୍କୁ ସୋମବାର ପ୍ରଦାନ କରିଥିଲେ । ୧୫ ଦିନ ଭିତରେ ଏହି ଘଟଣାରେ କାର୍ଯ୍ୟାନୁଷ୍ଠାନ ଗ୍ରହଣ କରାଯାଉ। ହାଇକୋର୍ଟରେ ଏ ନେଇ ଜନସ୍ୱାର୍ଥ ମାମଲା ଦାଏର କରାଯିବ। ପ୍ରଶାସନ ଯଦି ଜବରଦଖଲ ମୁକ୍ତ କରିବା ପାଇଁ ପଦକ୍ଷେପ ଗ୍ରହଣ ନ କରେ ତେବେ ଜନସ୍ୱାର୍ଥ ମାମଲା ଦାଖଲ ପୂର୍ବରୁ ଏହାକୁ ନୋଟିସ ଭାବେ ବିଚାର କରିବା ପାଇଁ ସଙ୍ଗଠନ ପକ୍ଷରୁ ଚେତାଇ ଦିଆଯାଇଛି। ଦାବିପତ୍ର ପ୍ରଦାନ ସମୟରେ ସଂଗଠନର ରାଜ୍ୟ ଆବାହକ ସୁବ୍ରତ କୁମାର ନନ୍ଦ, ପୂର୍ବତନ ବିଧାୟକ ରାମମୂର୍ତ୍ତି ଗମାଙ୍ଗ, ରାଜ୍ୟ ସଂପାଦକ ଶ୍ୟାମ ପ୍ରସାଦ ପଣ୍ଡା, ସଂଯୋଜକ ସୁବାସ ଚନ୍ଦ୍ର ପଣ୍ଡା, ଗୁଣପୁର ଶାଖାର ସଭାପତି ଲକ୍ଷ୍ମୀ ଚାନ୍ଦ ସାହୁ, ଦୁର୍ଗା ପ୍ରସାଦ ମହାପାତ୍ର ଏବଂ ଗଦାଧର ସାହୁ ପ୍ରମୁଖ ଉପସ୍ଥିତ ଥିଲେ।

ଆନ୍ଧ୍ର ଦଖଲରେ ଓଡିଶାର ୧୩୦ ଏକର ଜାଗା

ଜଳକଷ୍ଟ ଦୂର ନ ହେଲେ ଅନଶନ ଚେତାବନୀ

ମୁନିଗୁଡା,୨୭।୨(ଡି.ଏନ୍.ଏ.)

ରାୟଗଡା ଜିଲା ମୁନିଗୁଡା ସଦର ମହକୁମାର ସାହିବସ୍ତି ଗୁଡିକରେ ଏବେଠୁ ଜଳ ସମସ୍ୟା ଦେଖାଦେଲାଣି। ମାର୍ଚ୍ଚ ୫ତାରିଖ ସୁଦ୍ଧା ଏହି ସମସ୍ୟା ସମାଧାନ ନ ହେଲେ ବିଭାଗୀୟ ଉପଖଣ୍ଡ ଯନ୍ତ୍ରୀଙ୍କ କାର୍ଯ୍ୟାଳୟ ସମ୍ମୁଖରେ ସ୍ଥାନୀୟ ଖବରଦାତା ରାଧେଶ୍ୟାମ ଅଗ୍ରୱାଲ ଅର୍ନିଦିଷ୍ଟ କାଳ ପର୍ଯ୍ୟନ୍ତ ଧାରଣାରେ ବସିବେ ବୋଲି ପତ୍ର ମାଧ୍ୟମରେ ବିଭାଗୀୟ ଅଧିକାରୀଙ୍କୁ ଜଣାଇଛନ୍ତି। ଏହାର ନ କଲ ଜିଲାପାଳ, ଏସପି, ମୁନିଗୁଡା ବିଡ଼ିଓ, ବିଷମକଟକ ତହସିଲଦାର, ଏସ୍‌ଡିପିଓ, ଆଇଆଇସି, ମୁନିଗୁଡା ପ୍ରେସକ୍ଲବ ଓ ମୁନିଗୁଡା ପଞ୍ଚାୟତକୁ ପଠାଇଛନ୍ତି।

ସୂଚନା ଅନୁଯାୟୀ ଫେବୃୟରୀ ଆରମ୍ଭରୁ ମୁନିଗୁଡା ବ୍ଲକର ଅଧିକାଂଶ କୂଅ ଶୁଖିଯିବାକୁ ବସିଲାଣି। ମୁନିଗୁଡା ସଦର ମହକୁମାର ବିଭିନ୍ନ ସାହିବସ୍ତିକୁ ପାନୀୟ ଜଳ ଯୋଗାଣ ବନ୍ଦ ହୋଇଯାଇଛି। ନଳକୂଅ ଜଳସ୍ତର ନିମ୍ନଗାମୀ ହୋଇଯାଉଛି। ଏସବୁ ବିଷୟକୁ ନେଇ ବିଭିନ୍ନ ଗଣମାଧ୍ୟମରେ ବିଭାଗକୁ ଅବଗତ କରାଯାଇଥିଲେହେଁ କୌଣସି ଏ ଯାଏ କୌଣସି ପଦକ୍ଷେପ

ସଂକ୍ଷେପରେ

ପଠାଣି ସାମନ୍ତ ଗଣିତ ମେଧାବୃତ୍ତି ପରୀକ୍ଷା

ଡାବୁଗାଁ, ୨୭।୨ (ଡି.ଏନ୍.ଏ.)- ନବରଙ୍ଗପୁର ଜିଲା ଡାବୁଗାଁ ବ୍ଲକ ସଦରମହକୁମାସ୍ଥିତ ସରକାରୀ ପଞ୍ଚାୟତ ଉଚ୍ଚ ମାଧ୍ୟମିକ ବିଦ୍ୟାଳୟରେ ପଠାଣି ସାମନ୍ତ ଗଣିତ ମେଧାବୃତ୍ତି ପରୀକ୍ଷା ସୋମବାର ଅନୁଷ୍ଠିତ ହୋଇଯାଇଛି। ଏଥିରେ ବ୍ଲକ ଅଧୀନ ବିଭିନ୍ନ ବିଦ୍ୟାଳୟରୁ ମୋଟ ୯୪ ଛାତ୍ରୀଛାତ୍ର ପରୀକ୍ଷା ପାଇଁ ନାମ ପଞ୍ଜୀକରଣ କରିଥିଲେ। ସେମାନଙ୍କ ମଧ୍ୟରୁ ୭୪ ଛାତ୍ରୀଛାତ୍ର ପରୀକ୍ଷା ଦେଇଥିବା ବେଳେ ୨୦ଜଣ ଅନୁପସ୍ଥିତ ଥିଲେ। ବିଦ୍ୟାଳୟ ପ୍ରଧାନଶିକ୍ଷକ ପ୍ରଭାସ ରାୟ କେନ୍ଦ୍ର ସୁପରିଣ୍ଟେଣ୍ଡେଣ୍ଟଭାବେ ଉପସ୍ଥିତ ଥିଲେ। ଏଥିସହ ୫ ଜଣ ଇନିଭିଜିଲେଟର ପରୀକ୍ଷା ଦାୟିତ୍ୱରେ ରହିଥିଲେ।

ଖୁଡୁଖୁଡି ଖେଳ ଉପରେ ଚଢ଼ାଉ, ୪ ଗିରଫ

ଡାବୁଗାଁ, ୨୭।୨ (ଡି.ଏନ୍.ଏ.)-ନବରଙ୍ଗପୁର ଜିଲା ଡାବୁଗାଁ ଥାନା ଅଧୀନ ଟିକିଲି ଗ୍ରାମ ନିକଟ ଆମ୍ବତୋଟାରେ ଚାଲିଥିବା ଖୁଡୁଖୁଡି ଖେଳ ଉପରେ ସୋମବାର ରାତି ପ୍ରାୟ ୮ଟାରେ ପୋଲିସ ଚଢ଼ାଉ କରି ୪ ଜଣଙ୍କୁ ଗିରଫ କରିଛି। ସେମାନେ ହେଲେ ଡାବୁଗାଁ ବ୍ଲକ ଅଧୀନ ଟିକିଲି ଗ୍ରାମର ରାଇସିଂ ଗାଣ୍ଡା (୩୭), ଧରମସିଂ ହରିଜନ (୪୫), ଦାଢ଼ିଆଗୁଡା ଗ୍ରାମର କମଳ ତନ୍ତୀ (୩୫), ମେଦନା ଗ୍ରାମର ଅମରସିଂ (୨୪)। ଡାବୁଗାଁ ଥାନା ଟିକିଲି ଗ୍ରାମ ନିକଟ ଆମ୍ବତୋଟାରେ ଖେଳ ଚାଲିଥିବା ଖବରପାଇ ଡାବୁଗାଁ ଥାନା ପୋଲିସ ସେଠାରେ ଚଢ଼ାଉ କରିଥିଲା। ପୋଲିସ ଘଟଣାସ୍ଥଳରୁ ଅଭିଯୁକ୍ତମାନଙ୍କୁ ଗିରଫ କରିଥିଲା। ଏଥିସହ ଖେଳରେ ବ୍ୟବହୃତ ଗୋଟିଏ ପାଲି, ୬ଟି ଗୋଟି ଏବଂ ୫୧୮୦ ଟଙ୍କା ଜବତ କରିଛି। ଏହି ଚଢ଼ାଉରେ ଡାବୁଗାଁ ଥାନା ସବଇନ୍ସପେକ୍ଟର ଚନ୍ଦନ ସାହୁ, ଏଏସ୍ଆଇ ବିଜୟ ସାହୁ ଓ ପୋଲିସ କର୍ମଚାରୀ ସାମିଲ ଥିଲେ। ଏ ନେଇ ଥାନା କେସ୍. ନଂ ୪୨/୨୩ରେ ଏକ ମାମଲା ରୁଜୁ କରାଯାଇଛି।

ଆନ୍ଧ୍ର ଦଖଲରେ ଓଡିଶାର ୧୩୦ ଏକର ଜାଗା ମୁକ୍ତ କରିବାକୁ ସ୍ମାରକପତ୍ର ପ୍ରଦାନ

ଗୁଣପୁର,୨୭।୨(ଡି.ଏନ.ଏ)-ଅଖିଳ ଭାରତ ଭ୍ରାଷ୍ଟାଚର ବିରୋଧୀ ସଙ୍ଗଠନର ଏକ ରାଜ୍ୟସ୍ତରୀୟ ପ୍ରତିନିଧି ଦଳ ରବିବାର ରାୟଗଡା ଜିଲା ରାମନାଗୁଡା ବ୍ଲକର ଲାଉଗୁଡା ଅଞ୍ଚଳ ପରିଦର୍ଶନ କରିଥିଲେ। ଉକ୍ତ ଅଞ୍ଚଳରେ ଆନ୍ଧ୍ର ସରକାରଙ୍କ ପକ୍ଷରୁ ଓଡିଶାର ୧୩୦ ଏକର ଜମି ଜବରଦଖଲ କରାଯାଇ ନିର୍ମାଣ କାର୍ଯ୍ୟ କରାଯାଉଛି। ପ୍ରଶାସନିକ ଅବହେଳା ଯୋଗୁ ଓଡିଶା ମଧ୍ୟରେ ଆନ୍ଧ୍ର ପ୍ରବେଶ କରି ଜାଗା ଉପରେ ନିଜର ଅଧିକାର ସାବ୍ୟସ୍ତ କରୁଛି। ଏହାର ପ୍ରତିବାଦରେ ଅଖିଳ ଭାରତ ଭ୍ରଷ୍ଟାଚାର ବିରୋଧି ସଂଗଠନ ପକ୍ଷରୁ ଏକ ସ୍ମାରକପତ୍ର ଗୁଣପୁର ଉପଜିଲାପାଳଙ୍କ ଅନୁପସ୍ଥିତିରେ ସହକାରୀ ଜିଲାପାଳ ସୃଜାତା ପାଢ଼ୀଙ୍କୁ ସୋମବାର ପ୍ରଦାନ କରିଥିଲେ। ୧୫ ଦିନ ଭିତରେ ଏହି ଘଟଣାରେ କାର୍ଯ୍ୟାନୁଷ୍ଠାନ ଗ୍ରହଣ କରାଯାଉ। ହାଇକୋର୍ଟରେ ଏ ନେଇ ଜନସ୍ୱାର୍ଥ ମାମଲା ଦାଏର କରାଯିବ। ପ୍ରଶାସନ ଯଦି ଜବରଦଖଲ ମୁକ୍ତ କରିବା ପାଇଁ ପଦକ୍ଷେପ ଗ୍ରହଣ ନ କରେ ତେବେ ଜନସ୍ୱାର୍ଥ ମାମଲା ଦାଖଲ ପୂର୍ବରୁ ଏହାକୁ ନୋଟିସ ଭାବେ ବିଚାର କରିବା ପାଇଁ ସଙ୍ଗଠନ ପକ୍ଷରୁ ଚେତାଇ ଦିଆଯାଇଛି। ଦାବିପତ୍ର ପ୍ରଦାନ ସମୟରେ ସଂଗଠନର ରାଜ୍ୟ ଆବାହକ ସୁବ୍ରତ କୁମାର ନନ୍ଦ, ପୂର୍ବତନ ବିଧାୟକ ରାମମୂର୍ତ୍ତି ଗମାଙ୍ଗ, ରାଜ୍ୟ ସଂପାଦକ ଶ୍ୟାମ ପ୍ରସାଦ ପଣ୍ଡା, ସଂଯୋଜକ ସୁବାସ ଚନ୍ଦ୍ର ପଣ୍ଡା, ଗୁଣପୁର ଶାଖାର ସଭାପତି ଲକ୍ଷ୍ମୀ ଚାନ୍ଦ ସାହୁ, ଦୁର୍ଗା ପ୍ରସାଦ ମହାପାତ୍ର ଏବଂ ଗଦାଧର ସାହୁ ପ୍ରମୁଖ ଉପସ୍ଥିତ ଥିଲେ।

୪ କି.ମି ଗାଁ ରାସ୍ତା ତିଆରି କଲେ ୭ ବ୍ୟକ୍ତି

ଟିକିରି,୨୭।୨(ଡି.ଏନ୍.ଏ.)-ରାୟଗଡା ଜିଲା କାଶୀପୁର ବ୍ଲକ ମାଣ୍ଡିବିଶି ପଞ୍ଚାୟତର ରସୁଗୁଡା ଗ୍ରାମକୁ ରାସ୍ତାଟିଏ ନାହିଁ। ଚାରିଆଡେ ପାହାଡ଼ ମଝିରେ ପଡିଥିବା ଅଙ୍କାବଙ୍କା ରାସ୍ତାରେ ଗାଁକୁ ଯିବାକୁ ପଡ଼େ। ଏହି ଗ୍ରାମପତି କାହାରି ଦୃଷ୍ଟି ପଡୁ ନ ଥିବା ବେଳେ କୌଣସି ସରକାରୀ ଅନୁଦାନକୁ ନ ଅନାଇ ନିଜ ଗ୍ରାମର ରାସ୍ତା ତିଆରି ପାଇଁ ଗ୍ରାମର ୭ ଜଣ ବ୍ୟକ୍ତି ଅଣ୍ଟାଭିଡ଼ିଥିଲେ। ସେମାନେ କୋଡ଼ି, ଶାବଳ ଧରି ଖାଲଖମାରେ ପଥର ପକାଇ ରାସ୍ତା ମରାମତି କରିଛନ୍ତି। ପ୍ରାୟ ୪ କି.ମି ମାଟି ରାସ୍ତା ତିଆରି କରି ଏମାନେ ଅନ୍ୟମାନଙ୍କ ପାଇଁ ଉଦାହରଣ ପାଲଟିଛନ୍ତି। ସରକାର ଆଦିବାସୀଙ୍କ ବିକାଶ ପାଇଁ କୋଟି କୋଟି ଟଙ୍କା ବ୍ୟୟ କରୁଥିବା ବେଳେ ରସୁଗୁଡା ଗ୍ରାମକୁ କେବେ ରାସ୍ତା ନିର୍ମାଣ ହୋଇଛି, ତାହା ଦେଖିବାକୁ ବାକି ରହିଛି।

କଥା ରଖିଲାନି ପ୍ରଶାସନ, ପୁଣି ପାଣି ପାଇଁ ରାସ୍ତାରୋକୋ

- ରାତି ସୁଦ୍ଧା ଗାଁରେ ନଳକୂପ ଖୋଲିବା ନେଇ ପ୍ରତିଶ୍ରୁତି
- ଗତ ୨୦ ତାରିଖରେ ମଧ୍ୟ ରାସ୍ତାରୋକୋ କରିଥିଲେ ଗ୍ରାମବାସୀ

ନବରଙ୍ଗପୁର,୨୭।୨(ବି.ପ୍ର.)

ରାସ୍ତାରୋକୋ ଯୋଗୁ ଗାଡିମୋଟର ଅଟକି ରହିଛି।

ପ୍ରତିଶ୍ରୁତି ରଖିଲାନି ପ୍ରଶାସନ। ପାଣି ସମସ୍ୟା ଦୂର କରିବାକୁ କହି ଭୁଲିଗଲା। ଏହା ବିରୋଧରେ ସୋମବାର ନବରଙ୍ଗପୁର ଜିଲା ସଦର ବ୍ଲକ ଅଗ୍ନିପୁର ପଞ୍ଚାୟତ ବେହେରାଗୁଡ଼ା ଗ୍ରାମବାସୀ ହାଣ୍ଡି ଗରା ରଖି ରାସ୍ତାରୋକୋ କରିଥିଲେ। ଫଳରେ ନବରଙ୍ଗପୁର-କୋଷାଗୁମୁଡ଼ା ରାସ୍ତାରେ ଯାତାୟାତ ବାଧା ପାଇଥିଲା। ନବରଙ୍ଗପୁର ପୋଲିସ ଓ ପାନୀୟ ଜଳ ବିଭାଗ ନିର୍ବାହୀ ଯନ୍ତ୍ରୀ ହରିଶ୍ଚନ୍ଦ୍ର ପ୍ରଧାନ ଘଟଣାସ୍ଥଳରେ ପହଞ୍ଚି ଉକ୍ତ୍ୟକ୍ତ ଲୋକଙ୍କୁ ବୁଝାଶୁଝା କରିଥିଲେ। ସୋମବାର ସୁଦ୍ଧା ସେଠାରେ ଏକ ନୂତନ ନଳକୂପ ଖୋଲାଯିବା ନେଇ ପ୍ରତିଶ୍ରୁତି ଦେବାପରେ ରାସ୍ତାରୋକୋ ହଟିଥିଲା।

ବେହେରାଗୁଡ଼ା ଗ୍ରାମରେ ୧୫୦୦ ଲୋକ ବସବାସ କରୁଥିବା ବେଳେ ୩ଟି ନଳକୂପ ରହିଛି। ସେଥିମଧ୍ୟରୁ ଗୋଟିଏ ଅଚଳ ରହିଥିବାରୁ ୨ଟି ନଳକୂପର ପାଣି ଗ୍ରାମବାସୀଙ୍କ ଆବଶ୍ୟକତା ମେଣ୍ଟାଇ ପାରୁନାହିଁ। ଏ ନେଇ ଗ୍ରାମରେ ଅନେକ ସମୟରେ ପାଣି ପାଇଁ ଗଣ୍ଡଗୋଳ ହେଉଛି। ବାରମ୍ବାର ଜଣାଇବା ସତ୍ତ୍ୱେ ସମସ୍ୟାର ସମାଧାନ ନ ହେବାରୁ ଗତ ୨୦ ତାରିଖରେ ଗ୍ରାମବାସୀ ହାଣ୍ଡି ବାଲ୍ଟି ରଖି ରାସ୍ତାରୋକୋ କରିଥିଲେ। ଏହି ସମୟରେ ସ୍ଥାନୀୟ ସରପଞ୍ଚ ଓ ପାନୀୟ ଜଳ ଯୋଗାଣ ବିଭାଗ ନିର୍ବାହୀ ଯନ୍ତ୍ରୀ ଆସି ୨୪ ଘଣ୍ଟା ମଧ୍ୟରେ ଉକ୍ତ ଗ୍ରାମରେ ଆଉ ଏକ ନଳକୂପ ଖୋଲାଯିବ ବୋଲି ପ୍ରତିଶ୍ରୁତି ଦେଇଥିଲେ। ଏହାପରେ ଗ୍ରାମବାସୀ ରାସ୍ତାରୋକୋ ହଟାଇଥିଲେ। କିନ୍ତୁ ପ୍ରଶାସନର ପ୍ରତିଶ୍ରୁତିକୁ ୭ ଦିନ ବିତିଯାଇଥିଲେ ମଧ୍ୟ ନଳକୂପ ଖୋଲା ନ ଯିବାରୁ ଗ୍ରାମବାସୀ ପୁଣି ରାସ୍ତାରୋକୋ କରିଥିଲେ। ଫଳରେ ପ୍ରାୟ ଅଧଘଣ୍ଟା ଗାଡ଼ି ଚଳାଚଳ ବାଧା ପାଇଥିଲା। ବିଭାଗୀୟ ଯନ୍ତ୍ରୀ ସେଠାରେ ପହଞ୍ଚି ରାତିସୁଦ୍ଧା ଗାଁରେ ନଳକୂପ ଖୋଲାଯିବା ନେଇ ପ୍ରତିଶ୍ରୁତି ଦେବାପରେ ରାସ୍ତାରୋକୋ ହଟିଛି।

ଲୋକଙ୍କ ସମସ୍ୟା ସମାଧାନ କରିବାକୁ ଅଧିକାରୀଙ୍କୁ ନିର୍ଦ୍ଦେଶ

ଝରିଗାଁ,୨୭।୨(ସ୍ୱ.ପ୍ର.)

ଝରିଗାଁ ପଞ୍ଚାୟତ ସମିତି କାର୍ଯ୍ୟାଳୟରେ ସୋମବାର ବ୍ଲକସ୍ତରୀୟ ଯୁଗ୍ମ ଜନଶୁଣାଣୀ ଶିବିର ଅନୁଷ୍ଠିତ ହୋଇଯାଇଛି। ଏଥିରେ ବ୍ଲକର ବିଭିନ୍ନ ପ୍ରାନ୍ତରୁ ଆସିଥିବା ୫୪ ଜଣଙ୍କର ଆପତ୍ତି, ଅଭିଯୋଗ ପତ୍ର ପଞ୍ଜିକୃତ ହୋଇଥିଲା। ରାସ୍ତା, ବ୍ରିଜ, ପାନୀୟ ଜଳର ସୁବିଧା ପାଇଁ ଆବଶ୍ୟକ ନଳକୂପ ଖନନ, ବାର୍ଦ୍ଧକ୍ୟ ଭତ୍ତା, ପ୍ରଧାନମନ୍ତ୍ରୀ ଆବାସ, ଆର୍ଥିକ ସହାୟତା, ଚାଉଳ ଯୋଗାଣ ବ୍ୟବସ୍ଥା, ଜଙ୍ଗଲ ଜମି ପଟ୍ଟା, ସ୍କୁଲରେ ଅତିରିକ୍ତ ଶ୍ରେଣୀ ଗୃହ ନିର୍ମାଣ, ଅସମ୍ପୂର୍ଣ୍ଣ ଆବାସ ଗୃହ ତିଆରି, ନିଯୁକ୍ତି, ବିଦ୍ୟୁତ୍, ଜମିଜମା ସଂକ୍ରାନ୍ତୀୟ ଅଭିଯୋଗର ଜିଲାପାଳ ଡକ୍ଟର କମଳ ଲୋଚନ ମିଶ୍ର ଶୁଣାଣୀ କରିଥିଲେ। ଏହାର ତୁରନ୍ତ ସମାଧାନ ପାଇଁ ଆବଶ୍ୟକ

ଜିଲାପାଳ କମଳଲୋଚନ ମିଶ୍ର ଅଭିଯୋଗକାରୀଙ୍କ ସମସ୍ୟା ଶୁଣୁଛନ୍ତି।

୫୪ଅଭିଯୋଗ ଶୁଣିଲେ ଜିଲାପାଳ

ପଦକ୍ଷେପ ନେବାକୁ ସମ୍ପୃକ୍ତ ବିଭାଗୀୟ ଅଧିକାରୀଙ୍କୁ ଜିଲାପାଳ ଡକ୍ଟର ମିଶ୍ର ନିର୍ଦ୍ଦେଶ ଦେଇଥିଲେ। ୨୦ଜଣଙ୍କୁ ସାମାଜିକ ସୁରକ୍ଷା ସହାୟତା, ୨ଜଣଙ୍କୁ ଏଲବୋ କ୍ରେଚେସ୍, ୩ ଜଣଙ୍କୁ ଡିଆର୍ଆଇ ଲୋନ୍ ଏବଂ ୫ଜଣଙ୍କୁ ଯୁଡିଆଇଡି ପ୍ରମାଣପତ୍ର ବଣ୍ଟନ କରାଯାଇଥିଲା। ଏହି ଶିବିରରେ ପୂର୍ତ୍ତ ବିଭାଗ ଅଧିକ୍ଷଣ ଯନ୍ତ୍ରୀ ପ୍ରଫୁଲ୍ଲ ମିଶ୍ର, ଜିଲା ସମାଜ କଲ୍ୟାଣ ଅଧିକାରୀ ସ୍ୱର୍ଣ୍ଣଲତା ବିଶ୍ୱାସ, ଉଦ୍ୟାନ ବିଭାଗ ଉପନିର୍ଦ୍ଦେଶକ ଚନ୍ଦ୍ର ମୋହନ ସାହୁ, ଡିଆଇପିଆର୍ଓ ହଳଧର ନିଆଲ୍, ବିଦ୍ୟୁତ୍ ବିଭାଗ ନିର୍ବାହୀ ଯନ୍ତ୍ରୀ ଅଭିଜିତ ପାଢ଼ୀ, ବ୍ଲକ ଅଧକ୍ଷ ଦୁର୍ଗା ପ୍ରସାଦ ମାଝି, ଝରିଗାଁ ବିଡିଓ ସତ୍ୟନାରାୟଣ ମେହେର, ତହସିଲଦାର ମଧୁସୂଦନ ମାଝି, ଏବିଡିଓ, ବିଶ୍ୱନାଥ ରାଉତଙ୍କ ସମେତ ବିଭିନ୍ନ ବିଭାଗୀୟ ଜିଲାସ୍ତରୀୟ, ବ୍ଲକସ୍ତରୀୟ ଅଧିକାରୀମାନେ ଉପସ୍ଥିତ ଥିଲେ।

ଡଙ୍ଗାସିଲ-ବିଜାପଦର ରାସ୍ତା, ସଂଯୋଗକାରୀ ବ୍ରିଜ ଦାବି

ତେନ୍ତୁଳିଖୁଣ୍ଟି, ୨୭।୨(ଡି.ଏନ୍.ଏ.)

ତେନ୍ତୁଳିଖୁଣ୍ଟି ବ୍ଲକ ସଦର ପଞ୍ଚାୟତର ଡଙ୍ଗାସିଲ ଗ୍ରାମରୁ ବିଜାପଦର ପର୍ଯ୍ୟନ୍ତ ରାସ୍ତା ପାଦ ଚଲା ରହିଛି। ଗାଡି ଯିବା ଭଳି ରାସ୍ତା ସେଠାରେ ନାହିଁ। ଡଙ୍ଗାସିଲଠାରୁ ଅଳ୍ପ ଦୂରରେ ଏକ ନାଳ ରହିଯାଇଛି। ଉକ୍ତ ନାଳ ଉପରେ ବ୍ରିଜ ନ ଥିବାରୁ ଲୋକେ ରାସ୍ତା ପାରି ହୋଇପାରୁନାହାନ୍ତି। ଡଙ୍ଗାସିଲରୁ ବିଜାପଦରକୁ ପକ୍କା ରାସ୍ତା ସହ ନାଳ ଉପରେ ବ୍ରିଜ ତିଆରି କରିବାକୁ ଦାବି ହୋଇଛି।

ସରକାରଙ୍କ ଏମ୍‌ଜିଏନ୍‌ଆର୍‌ଇଜିଏସ୍‌ରେ କୋଟି କୋଟି ଟଙ୍କା ବ୍ୟୟରେ ବ୍ଲକ, ପଞ୍ଚାୟତରେ କାମ ହେଉଛି। ମାତ୍ର ବାରମ୍ବାର ଏହି ରାସ୍ତାକୁ ନେଇ ଡଙ୍ଗାସିଲ ଗ୍ରାମବାସୀଙ୍କ ପକ୍ଷରୁ ଗ୍ରାମସଭା ପଲ୍ଲିସଭାରେ ଦାବି ହେଉଥିଲେ ମଧ୍ୟ କୌଣସି ଅଧିକାରୀଙ୍କ ଦୃଷ୍ଟି ନ ପଡିବା ପରିତାପର ବିଷୟ ବୋଲି ସାମାଜିକ କର୍ମୀ ଭୀମ ପାଣିଗ୍ରାହୀ କହିଛନ୍ତି। ରାସ୍ତା ତିଆରି ହେଲେ ବିଜାପଦର, ଡଙ୍ଗାସିଲ ମାଲବନ୍ଦ ଗ୍ରାମବାସୀ ଉପକୃତ ହେବେ। ଏହି ଅଞ୍ଚଳର ପାନୀୟ ଜଳ ସ୍ୱାସ୍ଥ୍ୟସେବା ଭଳି ଅନେକ ସମସ୍ୟା ସମାଧାନ ହୋଇପାରିବ ବୋଲି ଗ୍ରାମବାସୀ କିଶୋର ନାୟକ, ଫୁଲମତି ଜାନୀ, ଶଙ୍କର ନାୟକ, ମକୁନ୍ଦ ଜାନୀ, ଡମ୍ବୁ ଜାନୀ, ଜାମୁଲି ଜାନୀ କହିଛନ୍ତି।

ଡଙ୍ଗାସିଲରୁ ବିଜାପଦର ଗାଁ ମଧ୍ୟରେ ଥିବା ନାଳ।

ଗରିବଙ୍କ ପାଇଁ ୧୦ଟଙ୍କିଆ ମିଲ୍

ନବରଙ୍ଗପୁର,୨୭।୨(ବି.ପ୍ର.)

ସଫେଇ କର୍ମଚାରୀ ଏବଂ ବସ୍ତି ବାସିନ୍ଦାଙ୍କ ଗରିବ ପିଲାଙ୍କୁ ନିଜ ପସନ୍ଦର ଭଳି କି ଭଳି ରେଷ୍ଟୁରାଣ୍ଟର ଖାଦ୍ୟ ଖୁଆଇ କୁନି ପିଲାଙ୍କ ମୁହଁରେ ହସ ଫୁଟାନ୍ତି ତ କେତେବେଳେ, ସ୍ୱାଧୀନତା ଦିବସ ଗଣତନ୍ତ୍ର ଦିବସରେ ସଫେଇ କର୍ମଚାରୀ ଏବଂ ଦିନ ମଜୁରିଆ ଶ୍ରେଣୀର ଲୋକଙ୍କୁ ମାଗଣାରେ ପେଟ ପୁରା ଖାଇବାକୁ ଦେଇ ସମସ୍ତଙ୍କ ମନ କିଣନ୍ତି। ଏବେ ମାତ୍ର ୧୦ ଟଙ୍କାରେ ଗରିବଙ୍କୁ ଖାଇବାକୁ ଦେବାକୁ ଲକ୍ଷ୍ୟ ରଖି ଚର୍ଚ୍ଚାରେ ଅଛନ୍ତି ନବରଙ୍ଗପୁର ସହରସ୍ଥିତ ହୋଟେଲ ପୂଜାର ମାଲିକ ବିଭୁତି ଭୂଷଣ ଲେଙ୍କା। ୧୦ଟଙ୍କାରେ ସେ ନିଜ ହୋଟେଲରେ ଭାତ, ଡାଲି, ଭଜା ଓ ଆଚାର ଆଦି ପରଷିବେ। ରୋଗୀ, ରୋଗୀଙ୍କ ସମ୍ପର୍କୀୟ, ଗାଁ ଗହଳିରୁ କେଲେଜ ପଢିବାକୁ ଆସୁଥିବା ଗରିବ ଛାତ୍ରୀଛାତ୍ରଙ୍କ ପାଇଁ ଏହା ଉର୍ଦ୍ଧିଷ୍ଟ। ପ୍ରଥମ ପର୍ଯ୍ୟାୟରେ ଦୈନିକ ୨୦ ଜଣ ଲୋକଙ୍କ ପାଇଁ ଏହି ଖାଦ୍ୟ ବ୍ୟବସ୍ଥା କରାଯାଇଛି। ପରବର୍ତ୍ତୀ ସମୟରେ ଏହାକୁ ବଢାଇବାର ଲକ୍ଷ୍ୟ ରଖାଯାଇଛି ବୋଲି ବିଭୁତି କହିଛନ୍ତି। ସମସ୍ତଙ୍କୁ ୧୦ ଟଙ୍କିଆ ମିଲ ବିଷୟରେ ଅବଗତ କରାଇବାକୁ ସେ କହିଛନ୍ତି।

ବିଭୁତି ଭୂଷଣ ଲେଙ୍କା

ଉମରକୋଟ ମହାବୀର ୧୧ ଚାମ୍ପିୟନ

କୋଡିଙ୍ଗା,୨୭।୨(ଡି.ଏନ୍.ଏ.)

ନବରଙ୍ଗପୁର ଜିଲା କୋଷାଗୁମୁଡା ବ୍ଲକ ସଦର କୋଡିଙ୍ଗା ପଞ୍ଚାୟତ ମନି ଷ୍ଟାଡିୟମରେ ଚାଲିଥିବା ରାଜା ଚାଉଁରିଆ ଆନ୍ତଃ ରାଜ୍ୟସ୍ତରୀୟ କ୍ରିକେଟ ଟୁର୍ନାମେଣ୍ଟ ସୋମବାର ଉଦ୍‌ଯାପିତ ହୋଇଯାଇଛି। ଫାଇନାଲ ମ୍ୟାଚରେ କେ. କଲ୍ୟାଣୀ ମୂଆକୋଟ ଓ ଉମରକୋଟ ମହାବୀର ୧୧ ମଧ୍ୟରେ ଅନୁଷ୍ଠିତ ହୋଇଥଲା। ସଂଘର୍ଷପୂର୍ଣ୍ଣ ରୋମାଞ୍ଚକର ମ୍ୟାଚରେ ଉମରକୋଟ ଦଳ କେ.କଲ୍ୟାଣୀ ମୂଆକୋଟ ଦଳକୁ ପରାସ୍ତ କରି ଚାମ୍ପିୟନ ହୋଇଛି। ଡାବୁଗାଁ ବିଧାୟକ ମନୋହର ରନ୍ଧାରୀ ମୁଖ୍ୟ ଅତିଥିଭାବେ ଯୋଗଦେଇ ବିଜେତା ଦଳକୁ ଟ୍ରଫି ସହ ୫୦ହଜାର ଏବଂ ଉପବିଜେତା ଦଳକୁ ଟ୍ରଫି ସହ ୩୦ହଜାର ଟଙ୍କା ପ୍ରଦାନ କରିଛନ୍ତି।

ଟ୍ରଫି ସହ ବିଜୟୀ ଟିମ୍‌ର ଖେଳାଳିମାନେ।

ଉମରକୋଟ ମହାବୀର ଏକାଦଶର ଖେଳାଳି ନାଗରାଜୁଙ୍କୁ ମ୍ୟାନ ଅଫ୍ ଦି ମ୍ୟାଚ ଓ ମ୍ୟାନ୍ ଓଫ ଦି ସିରିଜ ଭାବେ ପୁରସ୍କୃତ କରାଯାଇଛି। ଉଦଯାପନୀ ଉତ୍ସବରେ କୋଷାଗୁମୁଡା ବ୍ଲକ ଅଧକ୍ଷା ସର୍ବେଶ୍ୱରୀ ମାଝି, ସମିତି ସଭ୍ୟ କ୍ଷେମରାଜ ଦିଶାରି, ସୁରେଶ ମାଝି, ତ୍ରିଲୋଚନ ଧାକଡ, ବିଦ୍ୟାଧର ମଲ୍ଲିକ ପ୍ରମୁଖ ସମ୍ମାନିତ ଅତିଥିଭାବେ ଉପସ୍ଥିତ ଥିଲେ। ସଭାପତି ବଦ୍ରି ନାରାୟଣ ସିଂ, ସୌମ୍ୟ ପଟ୍ଟନାୟକ,

ରାଜା ଚାଉଁରିଆ ଆନ୍ତଃ ରାଜ୍ୟସ୍ତରୀୟ କ୍ରିକେଟ ଟୁର୍ନାମେଣ୍ଟ

ବାବୁଲା ପାତ୍ର, ବିକି ରାଓ, ଅଲି ଏହମ୍ମଦ, ଜାକି ଏହମ୍ମଦ, ବବୁଲୁ ରାଉତ, ଟିଙ୍କୁ ପ୍ରଧାନ, ନନ୍ଦ ଭତରା, ବାବୁଲି ଗାଣ୍ଡା ପ୍ରମୁଖ ଟୁର୍ନାମେଣ୍ଟ ପରଚାଳନାରେ ସହଯୋଗ କରିଥିଲେ। ସୂଚନାନୁଯାୟୀ, ଗତ ୧୭ ତାରିଖରୁ ଏହି ଟୁର୍ନାମେଣ୍ଟ ଆରମ୍ଭ ହୋଇଛି। ଏଥିରେ ୧୬ଟି ଦଳ ଭାଗ ନେଇଥିଲେ। ପ୍ରଥମ ସେମିଫାଇନାଲ ମ୍ୟାଚରେ କେ. କଲ୍ୟାଣୀ ମୂଆକୋଟ ଦଳ ବସ୍ତର ଏକାଦଶକୁ ହରାଇ ଫାଇନାଲରେ ପ୍ରବେଶ କରିଥିଲା। ସେହିଭଳି ଉମରକୋଟ ମହାବୀର ଏକାଦଶ କୋରାପୁଟ ଦଳକୁ ପରାସ୍ତ ଫାଇନାଲକୁ ଯାଇଥିଲା।

ଏକାଦଶୀରୁ ପୂର୍ଣ୍ଣିମା ଯାଏ ଗାଁ ବୁଲିବେ ଠାକୁର

ଡାବୁଗାଁ, ୨୭।୨ (ଡି.ଏନ୍.ଏ.)

ଦୋଳପୂର୍ଣ୍ଣିମା ପାଳନ ପ୍ରସ୍ତୁତି ବୈଠକ

ନବରଙ୍ଗପୁର ଜିଲା ଡାବୁଗାଁ ବ୍ଲକ ସଦରମହକୁମାସ୍ଥିତ ରାଧାକୃଷ୍ଣ ମନ୍ଦିର ପ୍ରାଙ୍ଗଣରେ ଦୋଳପୂର୍ଣ୍ଣିମା ପାଳନ ନିମନ୍ତେ ଏକ ପ୍ରସ୍ତୁତି ବୈଠକ ସୋମବାର ଅନୁଷ୍ଠିତ ହୋଇଯାଇଛି। ଏହି ବୈଠକରେ ମନ୍ଦିର କମିଟି ସଭାପତି ବଲ୍ଲଭ ନାରାୟଣ ପଣ୍ଡା ସଭାପତିତ୍ୱ କରିଥିଲେ। କିପରି ସୁରୁଖୁରୁରେ ଦୋଳପୂର୍ଣ୍ଣିମା ପାଳନ ହେବ ସେ ନେଇ ବୈଠକରେ ଆଲୋଚନା କରାଯାଇଥିଲା। ଦୋଳପୂର୍ଣ୍ଣିମା ଅବସରରେ ଠାକୁର ଶ୍ରୀରାଧାକୃଷ୍ଣ ଏକାଦଶୀ ତଥା ୩ ତାରିଖ ଶୁକ୍ରବାରରୁ ଦୋଳପୂର୍ଣ୍ଣିମା ମଙ୍ଗଳବାର ଯାଏ ପ୍ରତିଦିନ ସନ୍ଧ୍ୟାରେ ଗ୍ରାମ ପରିକ୍ରମା କରିବେ ବୋଲି ନିଷ୍ପତ୍ତି ନିଆଯାଇଛି। ତେଣୁ କିପରି ଏହି କାର୍ଯ୍ୟସବୁ ସୁରୁଖୁରୁରେ ପାଳନ କରାଯିବ ସେ ସମ୍ପର୍କରେ ଏହି ବୈଠକରେ ଆଲୋଚନା କରାଯାଇଥିଲା। ବୈଠକରେ ମନ୍ଦିର କମିଟି ସମ୍ପାଦକ ସୀମାଞ୍ଚଳ ଦାସ, ଦୀପକ ସ୍ୱାଇଁ, ଗଗନ ମହାନ୍ତି, ମନ୍ମଥ ପଣ୍ଡା, ପୂର୍ଣ୍ଣଚନ୍ଦ୍ର ବେହେରା, ଗଣେଶ ଖୁଣ୍ଟିଆ, ସୁଶାନ୍ତ ପଣ୍ଡା, ସୁଧୀର ପଟ୍ଟନାୟକ ପ୍ରମୁଖ ଉପସ୍ଥିତ ଥିଲେ।

ଶ୍ରୀ ଅରବିନ୍ଦ ପୂର୍ଣ୍ଣାଙ୍ଗ ଶିକ୍ଷାକେନ୍ଦ୍ରର ବାର୍ଷିକୋତ୍ସବ

ଜଣେ ଛାତ୍ରୀଙ୍କୁ ଅତିଥି ପୁରସ୍କୃତ କରୁଛନ୍ତି।

କୋଡ଼ିଙ୍ଗା,୨୭।୨(ଡି.ଏନ୍. ଏ.)

ନବରଙ୍ଗପୁର ଜିଲା କୋଷାଗୁମୁଡ଼ା ବ୍ଲକ ଅଧୀନ କୋଡ଼ିଙ୍ଗାସ୍ଥିତ ଶ୍ରୀଅରବିନ୍ଦ ପୂର୍ଣ୍ଣାଙ୍ଗ ଶିକ୍ଷାକେନ୍ଦ୍ରର ୨୪ତମ ବାର୍ଷିକ ଉତ୍ସବ ସୋମବାର ପାଳିତ ହୋଇଯାଇଛି। ଏହି ବାର୍ଷିକ ଉତ୍ସବରେ ଜିଲା ଯୋଜନା ବୋର୍ଡ ଅଧକ୍ଷ ତଥା ଡାବୁ

ଘର ପଟ୍ଟା, ପେନ୍‌ସନ ସମେତ ବିଭିନ୍ନ ଦାବି ନେଇ ଓଡ଼ିଶା ସବୁଜ ପତ୍ରିକା ମହିଳା ମହାସଂଘ ପକ୍ଷରୁ ସୋମବାର ବିଧାନସଭା ସମ୍ମୁଖ ଲୋୟର ପିଏମ୍‌ଜିରେ ବିକ୍ଷୋଭ।(ଫଟୋ: ମନୋରଞ୍ଜନ)

ବିରୋଧୀ ବର୍ଷିଲେ, ଶାସକ ସଦସ୍ୟ ପ୍ରଶଂସା କଲେ

ଭୁବନେଶ୍ୱର, ୨୭।୨(ବ୍ୟୁରୋ)

ବଜେଟ ଆଲୋଚନା

- ଚିରାଚରିତ ବଜେଟ: ଜୟନାରାୟଣ
- ଓଡ଼ିଶା ଆତ୍ମନିର୍ଭରଶୀଳ ରାଜ୍ୟ ହୋଇସାରିଛି: ଅମର
- ବିଜେଡି-ଭାଜପା ମିଛରେ ଏଠି ଅଭିନୟ କରୁଛନ୍ତି: ସୁର
- ଖଣି, ପାଣି ସବୁ ବିକି ଭାଙ୍ଗି ଖାଇସାରିଲେଣି: ତାରା

୨୦୨୩-୨୪ ଆର୍ଥିକ ବର୍ଷ ବଜେଟକୁ ନେଇ ସୋମବାର ଅପରାହ୍ନ ୪ଟାରେ ଗୃହରେ ଆଲୋଚନା ହୋଇଛି। ଏହି ଆଲୋଚନାରେ ଭାଗ ନେଇ ବିରୋଧୀ ସଦସ୍ୟମାନେ ବିଭିନ୍ନ ଦିଗ ଉପରେ ଆଲୋକପାତ କରି ରାଜ୍ୟ ସରକାରଙ୍କ ଉପରେ ବର୍ଷିଥିବା ବେଳେ ଶାସକ ଦଳ ସଦସ୍ୟମାନେ କିନ୍ତୁ ବଜେଟର ପ୍ରଶଂସା କରିଛନ୍ତି।

ପ୍ରଥମେ ବିରୋଧୀ ଦଳ ନେତା ଜୟନାରାୟଣ ମିଶ୍ର ଆଲୋଚନାରେ ଭାଗ ନେଇ କହିଛନ୍ତି, ଏହା ଏକ ଚିରାଚରିତ ବଜେଟ। ଶିକ୍ଷା, ସ୍ୱାସ୍ଥ୍ୟ କ୍ଷେତ୍ରରେ ବିକାଶ ହେଲା ଭଳି ମନେ ହେଉନି। ଲୋକଙ୍କ ଆୟ ବୃଦ୍ଧି ନେଇ ସରକାରଙ୍କ ଲକ୍ଷ୍ୟ ଥିଲାଭଳି ଲାଗୁନି। ସରକାର ୧ଲକ୍ଷ ୧୩ ହଜାର କୋଟି ଟଙ୍କାର ଋଣରେ ବୁଡିକି ଅଛନ୍ତି। ବଜେଟରେ ଋଣ ଶୁଝିବାକୁ କିଛି ବ୍ୟବସ୍ଥା ନାହିଁ। ବିଭାଗଗୁଡିକ ବ୍ୟୟବରାଦ ଅର୍ଥ ଖର୍ଚ୍ଚ କରିପାରୁ ନାହାନ୍ତି। ପୋଲିସ ସଂଖ୍ୟା ରାଜ୍ୟରେ ବହୁତ କମ୍। ପୋଲିସ ବ୍ୟବସ୍ଥାର ଆଧୁନିକୀକରଣ ଲାଗି ବ୍ୟୟବରାଦ ରଖାଯାଇନି। ଚାଷୀଙ୍କ ଆୟ ରାଜ୍ୟରେ ବୃଦ୍ଧି ପାଉନାହିଁ। ପ୍ରଧାନମନ୍ତ୍ରୀ କିଷାନ ସମ୍ମାନ ନିଧି ଯୋଜନାରେ ହିତାଧିକାରୀ ତାଲିକା ରାଜ୍ୟ ସରକାର ପ୍ରଦାନ କରୁନାହାନ୍ତି। ପ୍ରାଥମିକ ଶିକ୍ଷାରେ ଏ ସରକାର ଫେଲ। ରାଜ୍ୟରେ ୫ରୁ ୬ ପ୍ରକାର ଶିକ୍ଷକ ହୋଇଗଲେଣି। ସେମାନେ ଏକାଧିକ ସମୟ ଆନ୍ଦୋଳନରେ ହିଁ ଦେଉଛନ୍ତି। ରାଜ୍ୟରେ ଡ୍ରପ୍‌ଆଉଟ ହାର ମଧ୍ୟ ବୃଦ୍ଧି ପାଇବାରେ ଲାଗିଛି। କେନ୍ଦ୍ରୀୟ ଯୋଜନାକୁ ନିଜ ନାଁ ଦେଇ ରାଜ୍ୟ ସରକାର ହଡପ କରୁଥିବା ସେ ଅଭିଯୋଗ କରିଛନ୍ତି।

ସେହିପରି ଶାସକ ଦଳ ସଦସ୍ୟ ଅମର ପ୍ରସାଦ ଶତପଥୀ କହିଛନ୍ତି, ପ୍ରୋଗ୍ରାମ ଏକ୍ସପେଣ୍ଡିଚର ତୁଳନାରେ ପ୍ରଶାସନିକ ଖର୍ଚ୍ଚ କମ୍ ଅଛି। ଗତଥର ଅପେକ୍ଷା ପ୍ରୋଗ୍ରାମ ଏକ୍ସପେଣ୍ଡିଚର ଖର୍ଚ୍ଚ ୬୭ ପ୍ରତିଶତ ଅଧିକ ରଖାଯାଇଛି। ଓଡିଶା ଆତ୍ମନିର୍ଭରଶୀଳ ରାଜ୍ୟରେ ପରିଣତ ହୋଇସାରିଛି। ତାକୁ ଦେଖି ଭାରତକୁ ଆତ୍ମନିର୍ଭରଶୀଳ କରିବାକୁ କେନ୍ଦ୍ର ସରକାର ଚିନ୍ତା କରିଛନ୍ତି। କୋଭିଡ୍ ମହାମାରୀ ସତ୍ତ୍ୱେ ଓଡ଼ିଶାର ଅଭିବୃଦ୍ଧି ଉଲ୍ଲେଖନୀୟ ହୋଇଛି। ସ୍ୱାସ୍ଥ୍ୟ କ୍ଷେତ୍ରରେ ମଧ୍ୟ ସରକାର ଉଚ୍ଚପ୍ରଶଂସିତ କାର୍ଯ୍ୟ କରିଛନ୍ତି। ଜିରୋ କାଜୁଆଲଟି ରାଜ୍ୟ ସରକାରଙ୍କ ମୂଳ ଲକ୍ଷ୍ୟ ବୋଲି ଶତପଥୀ କହିଛନ୍ତି। ଏହାପରେ ସତ୍ୟନାରାୟଣ ପ୍ରଧାନ ନିଜର ବକ୍ତବ୍ୟ ରଖିଥିଲେ। ତତ୍‌ପରେ କଂଗ୍ରେସ ସଦସ୍ୟ ସୁରେଶ କୁମାର ରାଉତରାୟ କହିଛନ୍ତି ଯେ, ବିଜେଡି-ଭାଜପା ମିଛରେ ଏଠି ଅଭିନୟ କରୁଛନ୍ତି। କେନ୍ଦ୍ର ଉପରେ ଯେଉଁ ଟଙ୍କା ବାକି ଅଛି ରାଜ୍ୟ ସରକାର ତାକୁ ଆଦାୟ କରୁନାହାନ୍ତି। ଗରିବ ଲୋକମାନେ ଟଙ୍କା ବାକି ରଖିଲେ ସେମାନଙ୍କ ଲାଇନ, ପାଣି କାଟି ଦିଆଯାଉଛି। ହେଲେ ଶିଳ୍ପପତିମାନେ ହଜାର ହଜାର କୋଟି ଟଙ୍କା ବାକି ରଖିବା ସତ୍ତ୍ୱେ ସେମାନଙ୍କର କିଛି କରୁନି। ରାଜ୍ୟରେ ଆଇନଶୃଙ୍ଖଳା ପରିସ୍ଥିତି ଅତ୍ୟନ୍ତ କଦର୍ଯ୍ୟ। ରାଜଧାନୀରେ ପୋଲିସ୍ କ'ଣ କରୁଛନ୍ତି ବୋଲି ସେ ପ୍ରଶ୍ନ କରିଛନ୍ତି। ଏହାସହ କ୍ୟାପିଟାଲ ହସ୍ପିଟାଲ ଉପରେ ବହୁ ଲୋକ ନିର୍ଭରଶୀଳ ହେଉଛନ୍ତି। ତେଣୁ ରାଜଧାନୀରେ ଆଉ ଏକ ସରକାରୀ ହସ୍ପିଟାଲ ଖୋଲିବା ପାଁଇ ସେ ଦାବି କରିଛନ୍ତି। ଏହାପରେ ପ୍ରଫୁଲ୍ଲ ସାମଲ, ଗଣେଶ ରାମସିଂ ଖୁଣ୍ଟିଆଲ, ଲତିକା ପ୍ରଧାନ ତାଙ୍କ ବକ୍ତବ୍ୟ ରଖିଥିଲେ। କଂଗ୍ରେସ ସଦସ୍ୟ ତାରାପ୍ରସାଦ ବାହିନୀପତି କହିଥିଲେ, ବିଜେଡିର ବହୁ ନେତା ଏଠି ଅନେକ କଥା କହୁଛନ୍ତି। ସେମାନେ କଂଗ୍ରେସ ସରକାର ସମୟରେ ଦରମା ଦେବାକୁ ପଇସା ନ ଥିଲା ବୋଲି କହୁଥିଲେ। ହେଲେ ଯୋଗ୍ୟ ପୁଅ କେବେ ହେଲେ ବାପ ସମ୍ପତ୍ତି ବିକ୍ରି କରି ଖର୍ଚ୍ଚ କରେନି। ଓଡିଶା ସରକାର ରାଜ୍ୟର ଖଣି, ପାଣି ସବୁ ବିକି ଭାଙ୍ଗି ଖାଇସାରିଲେଣି। ଯୁଆଡେ ଦେଖିଲେ ମଦ ଦୋକାନ। ଆଦାନୀକୁ ଖଣି ବିକିସାରିଲେଣି। ଜୟପୁର ପାହାଡ ଖୋଳି ପରୀକ୍ଷା କରିବା ଆରମ୍ଭ କରିଦେଲେଣି। ତେଣୁ ୨ ଲକ୍ଷ ୩୦ ହଜାର କୋଟି ଟଙ୍କାର ବଜେଟ ସାମାନ୍ୟ କଥା। ଇଏ ହେଉଛି ଖଣି, ମଦ ବେପାରର ସରକାର। ରାଜ୍ୟରେ ୧ଲକ୍ଷ ୩୮ ହଜାର ସରକାରୀ ପଦବୀ ଖାଲି ପଡିଛି। ଓଡ଼ିଶାରେ କଂଗ୍ରେସ ସରକାର ଥିବାବେଳେ କେତେଜଣ ଦାଦନ ବାହାରକୁ ଯାଉଥିଲେ। ସରକାର ସେକଥା ଏଠି କୁହନ୍ତୁ। କୋରାପୁଟରେ ଦାଦନ ଯାଇଥିବା ଲୋକଙ୍କ ମଧ୍ୟରୁ ମାସକୁ ୨ରୁ ୩ ଜଣ ମରୁଛନ୍ତି। କୋରାପୁଟର ଖଣି, ପାଣି ସବୁ ନେବାପରେ ସ୍ଥାନୀୟ ଯୁବତୀ, ଯୁବକଙ୍କ ପାଇଁ ନିଯୁକ୍ତି ନାହିଁ। ବିଜେଡି-ଭାଜପା ଗୋଟିଏ ମୁଦ୍ରାର ଦୁଇ ପାର୍ଶ୍ୱ। ଟେଲିଫୋନ ଆସିବା କ୍ଷଣି ରାଜ୍ୟ ସଭା ଟିକେଟ ଦେଇଦଉଛ ବୋଲି ତାରା କହିଛନ୍ତି। ଏହାପରେ ସଦସ୍ୟ ମୁକେଶ କୁମାର ପାଲ ଏବଂ ସନାତନ ବିଜୁଲି କହିଥିଲେ। ସନାତନ ରାଜ୍ୟ ସରକାରଙ୍କ ବଜେଟ୍‌କୁ କଡା ଭାଷାରେ ସମାଲୋଚନା କରିବା ସହ ଏଠି ବସ୍ତ୍ରାନି ବଡ ପାଠ କମ୍ ବୋଲି କହିଥିଲେ। ଏହାପରେ ଭବାନୀ ଶଙ୍କର ଭୋଇ ବକ୍ତବ୍ୟ ରଖିଥିଲେ। ବଜେଟ ଆଲୋଚନା ଅସମ୍ପୂର୍ଣ୍ଣ ଥିବାବେଳେ ବାଚସ୍ପତି ଗୃହକୁ ମଙ୍ଗଳବାର ୧୦ଟା ୩୦ ପର୍ଯ୍ୟନ୍ତ ମୁଲତବି ରଖିଥିଲେ।

ସରକାରୀ ହସ୍ପିଟାଲରେ ହେବ ୨୧ ହଜାର ନୂଆ ବେଡ୍

ଭୁବନେଶ୍ୱର,୨୭।୨(ବ୍ୟୁରୋ)

୫ ହଜାର ଡାକ୍ତର ପଦବୀ ପୂରଣ ହେବ

ରାଜ୍ୟର ହସ୍ପିଟାଲଗୁଡ଼ିକରେ ଆଉ ୨୧ ହଜାର ୩୪୨ଟି ନୂଆ ବେଡ୍ ସୃଷ୍ଟି କରାଯିବ। ୨୦୧୭-୧୮ରୁ ୨୦୨୨-୨୩ ମଧ୍ୟରେ ବିଭିନ୍ନ ସରକାରୀ ହସ୍ପିଟାଲ୍‌ରେ ବେଡ୍‌ସଂଖ୍ୟା ୧୮,୧୩୦ରୁ ୨୫,୬୩୬କୁ ବୃଦ୍ଧି କରାଯାଇଛି। ସୋମବାର ପ୍ରଶ୍ନକାଳରେ ମୂଳ ପ୍ରଶ୍ନକର୍ତ୍ତା ଭାଜପା ସଭ୍ୟ ମୋହନ ଚରଣ ମାଝୀଙ୍କ ପ୍ରଶ୍ନର ଉତ୍ତରରେ ସ୍ୱାସ୍ଥ୍ୟ ଓ ପରିବାର କଲ୍ୟାଣ ମନ୍ତ୍ରୀ ନିରଞ୍ଜନ ପୂଜାରୀ ଏହା କହିଛନ୍ତି।

ମନ୍ତ୍ରୀ କହିଛନ୍ତି, ଉପଲବ୍ଧ ଥିବା ବେଡ୍‌ଠାରୁ ରୋଗୀସଂଖ୍ୟା ଅଧିକ ହେଲେ ଅସ୍ଥାୟୀ ବେଡ୍ କରାଯାଇ ସେବା ଯୋଗାଇ ଦିଆଯାଉଛି। ମୂଳ ପ୍ରଶ୍ନକର୍ତ୍ତା ପଚାରିଥିଲେ, ଗତ ୧୦ ବର୍ଷରେ କେତେ ବେଡ୍ ଡାକ୍ତରଖାନାରେ କରାଯାଇଛି। ୨୦୨୪ରେ କେତେ ବଢ଼ିବ। ବେଡ୍ ନ ଥିବାରୁ ରୋଗୀ ତଳେ ଶୋଉଛନ୍ତି। ରୋଗୀଙ୍କ ଦୁର୍ଦ୍ଦଶା ବଢୁଥିବା ସରକାର ଜାଣନ୍ତି କି?

ବିଜେଡି ସଭ୍ୟ ଭାଗୀରଥି ସେଠୀ, ଅନନ୍ତ ଦାସ, ପ୍ରମୋଦ ମଲ୍ଲିକ, ଦେବୀ ମିଶ୍ର, ଭାଜପା ସଭ୍ୟ ଗଣେଶରାମ ଖୁଣ୍ଟିଆ, ନବଚରଣ ମଝି, ଶଙ୍କର ଓରାମ ପ୍ରମୁଖ ଅତିରିକ୍ତ ପ୍ରଶ୍ନରେ ନିଜ ନିର୍ବାଚନମଣ୍ଡଳୀରେ ଥିବା ସରକାରୀ ହସ୍ପିଟାଲଗୁଡ଼ିକରେ ଡାକ୍ତର ଅଭାବ ସାଙ୍ଗକୁ ବେଡ୍ ନ ଥିବା ପ୍ରସଙ୍ଗ ଉଠାଇଥିଲେ। ମନ୍ତ୍ରୀ କହିଥିଲେ, ବେଡ୍ ସଂଖ୍ୟା ବଢ଼ାଇବାକୁ ସରକାର ନିଷ୍ପତ୍ତି ନେଇଥିବା ବେଳେ ଡାକ୍ତର ଅଭାବ ଦୂର କରିବାକୁ ଆଉ ୫ ହଜାର ଡାକ୍ତର ପଦବୀ ପୂରଣ କରିବାକୁ ନିଷ୍ପତ୍ତି ହୋଇଛି। ଏହା ଦୁଇଟି ପର୍ଯ୍ୟାୟରେ ପୂରଣ କରାଯିବ। ସ୍ୱାସ୍ଥ୍ୟ ବିଭାଗର ନୂଆ ଦାୟିତ୍ୱ ନେଇଥିବାରୁ ସଭ୍ୟମାନଙ୍କ ପ୍ରଶ୍ନର ଉତ୍ତର ପରେ ଯୋଗାଇଦେବେ ବୋଲି ମନ୍ତ୍ରୀ କହିଥିଲେ।

ତିଗିରିଆ ରାଣୀଙ୍କ ବିୟୋଗରେ ଶୋକ

ଭୁବନେଶ୍ୱର,୨୭।୨(ବ୍ୟୁରୋ)

ତିଗିରିଆର ରାଣୀ ତଥା ବିଧାନସଭାର ପୂର୍ବତନ ସଦସ୍ୟା ରାସମଞ୍ଜରୀ ଦେବୀଙ୍କ ବିୟୋଗରେ ବିଧାନସଭାରେ ଶୋକ କରାଯାଇଛି। ସୋମବାର ପୂର୍ବାହ୍ନ ୧୦ଟା ୩୯ ମିନିଟ୍‌ରେ ଗୃହକାର୍ଯ୍ୟ ଆରମ୍ଭ ହେବା ମାତ୍ରେ ବାଚସ୍ପତି ବିକ୍ରମ କେଶରୀ ଆରୁଖ ଶୋକ ପ୍ରସ୍ତାବ ଆଗତ କରିବାକୁ ଗୃହର ନେତା ତଥା ମୁଖ୍ୟମନ୍ତ୍ରୀ ନବୀନ ପଟ୍ଟନାୟକଙ୍କୁ କହିଥିଲେ। ମୁଖ୍ୟମନ୍ତ୍ରୀ ସ୍ୱର୍ଗତ ସଦସ୍ୟାଙ୍କ ଜୀବନୀ ବିଷୟରେ ସଂକ୍ଷିପ୍ତ ବିବରଣୀ ଦେବା ସହ ପରଲୋକଗତ ସଦସ୍ୟାଙ୍କ ଅମର ଆତ୍ମା ପ୍ରତି ଶ୍ରଦ୍ଧାଞ୍ଜଳି ଜଣାଇଥିଲେ। ମୁଖ୍ୟମନ୍ତ୍ରୀଙ୍କ ଦ୍ୱାରା ଆଗତ ଶୋକ ପ୍ରସ୍ତାବକୁ ବିରୋଧୀ ଦଳ ନେତା ଜୟନାରାୟଣ ମିଶ୍ର, କଂଗ୍ରେସ ସଭ୍ୟ ସନ୍ତୋଷ ସିଂ ସାଲୁଜା ସମର୍ଥନ କରିବା ସହ ସ୍ୱର୍ଗତ ସଦସ୍ୟାଙ୍କ ପ୍ରତି ଗଭୀର ଶ୍ରଦ୍ଧାଞ୍ଜଳି ଜଣାଇଥିଲେ। ଶୋକସନ୍ତପ୍ତ ପରିବାରବର୍ଗଙ୍କୁ ବାଚସ୍ପତିଙ୍କ ଜରିଆରେ ନିଜ ଦଳର ସମବେଦନା ଜଣାଇଥିଲେ। ଶେଷରେ ବାଚସ୍ପତି ପରଲୋକଗତ ସଦସ୍ୟାଙ୍କ ବିୟୋଗରେ ଶୋକ ପ୍ରକାଶ କରିବା ସହ ଗଭୀର ଶ୍ରଦ୍ଧାଞ୍ଜଳି ଜଣାଇଥିଲେ। ଅମର ଆତ୍ମାର ସଦ୍‌ଗତି ପାଇଁ ଗୃହରେ ୧ ମିନିଟ୍ ନୀରବ ପ୍ରାର୍ଥନା କରାଯାଇଥିଲା। ଶୋକ ପ୍ରସ୍ତାବ ଉପରେ ୭ ମିନିଟ୍ ଆଲୋଚନା ହୋଇଥିଲା। ଏହାପରେ ପ୍ରଶ୍ନ ଉତ୍ତର କାର୍ଯ୍ୟକ୍ରମ ଆରମ୍ଭ କରାଯାଇଥିଲା।

ଭଟଲି ବିଧାୟକଙ୍କୁ ତଦନ୍ତ ପରିସରଭୁକ୍ତ କରଯାଉ: ସାଲୁଜା

ଭୁବନେଶ୍ୱର,୨୭।୨(ବ୍ୟୁରୋ)

ନବ ଦାସ ହତ୍ୟା ଘଟଣା

ପୂର୍ବତନ ସ୍ୱାସ୍ଥ୍ୟମନ୍ତ୍ରୀ ନବ ଦାସ ହତ୍ୟା ମାମଲାରେ ବିଜେଡି ନେତା ତଥା ଭଟଲି ବିଧାୟକ ସୁଶାନ୍ତ ସିଂଙ୍କୁ ତଦନ୍ତ ପରିସରଭୁକ୍ତ କରିବାକୁ କଂଗ୍ରେସ ବିଧାୟକ ସନ୍ତୋଷ ସିଂ ସାଲୁଜା ଦାବି କରିଛନ୍ତି। ସୋମବାର ବିଧାନସଭାର ଶୂନ୍ୟକାଳରେ ସାଲୁଜା କହିଥିଲେ, ନବ ଦାସ ହତ୍ୟାକାଣ୍ଡକୁ ୩୦ ଦିନ ବିତିଗଲାଣି। ଆଜି ପର୍ଯ୍ୟନ୍ତ କ୍ରାଇମ୍‌ବ୍ରାଞ୍ଚ କିଛି ଟେର୍ ପାଉନି। କାହିଁକି ନବ ଦାସଙ୍କୁ ହତ୍ୟା କରାଗଲା ତାହା ମଧ୍ୟ ଜଣାପଡୁନି। ଏହାପଛରେ ରାଜନୈତିକ ନା ବ୍ୟବସାୟିକ ନା ବ୍ୟକ୍ତିଗତ ଉଦ୍ଦେଶ୍ୟ ରହିଛି, ତାହା ଜଣାପଡୁନି। ଆଉ କ୍ରାଇମ୍‌ବ୍ରାଞ୍ଚ ତଦନ୍ତ ଉପରେ ଭରସା ନାହିଁ। ଖାକିର ତଦନ୍ତ ଖାକି କିପରି କରିବ ବୋଲି ପ୍ରଶ୍ନ କରିଛନ୍ତି। ଏହି ଘଟଣାର ତଦନ୍ତ ହାଇକୋର୍ଟ ବିଚାରପତିଙ୍କ ତତ୍ତ୍ୱାବଧାନରେ ଏସ୍‌ଆଇଟି ଦ୍ୱାରା କରାଯାଉ ବୋଲି କହିଥିଲେ। ନବଙ୍କ ସାମ୍ରାଜ୍ୟ ଦଖଲ ପାଇଁ ବର୍ତ୍ତମାନ ସେଠି (ଝାରସୁଗୁଡ଼ାରେ) ୨ ଗୋଷ୍ଠୀ ମଧ୍ୟରେ ଗଣ୍ଡଗୋଳ ଚାଲିଛି। ତେଣୁ ଭଟଲି ବିଧାୟକଙ୍କୁ ତଦନ୍ତ ପରିସରଭୁକ୍ତ କରାଯାଉ ବୋଲି ସାଲୁଜା କହିଛନ୍ତି।

ରାଜ୍ୟରେ ଅଛି ୧୭ ବ୍ରିଟିଶ୍ ଅମଳର ପୋଲ

ଭୁବନେଶ୍ୱର,୨୭।୨(ବ୍ୟୁରୋ)

ମରାମତି ନେଇ ବିଧାନସଭାରେ ଉଦ୍‌ବେଗ

ରାଜ୍ୟର ୮ ଜିଲାରେ ରହିଛି ୧୭ଟି ବ୍ରିଟିଶ୍ ଅମଳର ପୋଲ। ବାଲେଶ୍ୱର ଜିଲାରେ ୨ଟି ଥିବା ବେଳେ କଳାହାଣ୍ଡିରେ ୫, ବଲାଙ୍ଗୀରରେ ୨, ଯାଜପୁରରେ ୧, ସମ୍ବଲପୁରରେ ୧, ନୟାଗଡ଼ରେ ୧ ଏବଂ ରାୟଗଡ଼ାରେ ୫ଟି ବ୍ରିଟିଶ ଅମଳର ପୋଲ ରହିଛି। ଅତି ପୁରାତନ ଓ ଦୁର୍ବଳ ପୋଲଗୁଡ଼ିକର ସ୍ଥିତି ନିରୂପଣ ତଥା ମରାମତି ଦିଗକୁ ଅନୁଧ୍ୟାନ କରିବା ପାଇଁ ନୂଆଦିଲ୍ଲୀସ୍ଥିତ କେନ୍ଦ୍ରୀୟ ଗବେଷଣା ପ୍ରତିଷ୍ଠାନର ସହଯୋଗ ନିଆଯାଉଛି। ବିଜେଡି ସଭ୍ୟ ଭୂପିନ୍ଦର ସିଂଙ୍କ ପ୍ରଶ୍ନର ଉତ୍ତରରେ ପୂର୍ତ୍ତ ମନ୍ତ୍ରୀ ପ୍ରଫୁଲ୍ଲ ମଲ୍ଲିକ ସୋମବାର ପ୍ରଶ୍ନକାଳରେ ଏହି ସୂଚନା ଦେଇଛନ୍ତି। ଭାଜପା ସଭ୍ୟ ଭାସ୍କର ମଡ଼େଇ, ସନାତନ ବିଜୁଲି, ସୁକାନ୍ତ ନାୟକ, ବିଜେଡି ସଭ୍ୟ ସତ୍ୟନାରାୟଣ ପ୍ରଧାନ, ଅଶୋକ ବଳ, କଂଗ୍ରେସ ସଭ୍ୟ ସନ୍ତୋଷ ସିଂ ସାଲୁଜା, ସୁରେଶ ରାଉତରାୟ ପ୍ରମୁଖ ପୁରୁଣା ପୋଲ ମରାମତି ହେଉ ନ ଥିବାରୁ ଉଦ୍‌ବେଗ ପ୍ରକାଶ କରିଥିଲେ। ପରେ ତୁରନ୍ତ ପୋଲଗୁଡ଼ିକର ମରାମତି କରିବାକୁ ଦାବି କରିଥିଲେ।

ରାଜ୍ୟ ଖବର

ମହାପ୍ରଭୁଙ୍କ ବେଣ୍ଟ ନୀତି ସମ୍ପନ୍ନ

ପୁରୀ ଅଫିସ, ୨୭।୨

ଫାଲ୍‌ଗୁନ ମାସ ଶୁକ୍ଳ ପକ୍ଷ ଅଷ୍ଟମୀ ତିଥି ସୋମବାର ଅବସରରେ ଶ୍ରୀଜଗନ୍ନାଥ ବଲ୍ଲଭ ପରିସରସ୍ଥ ବେଣ୍ଟ ପୋଖରୀରେ ଚଳିତ ବର୍ଷର ମହାପ୍ରଭୁଙ୍କ ତୃତୀୟ ବେଣ୍ଟ (ଶିକାର) ନୀତି ସମ୍ପନ୍ନ ହୋଇଛି। ଶ୍ରୀବିଗ୍ରହମାନଙ୍କର ମଙ୍ଗଳ ଆଳତି ସରିବା ପରେ ମହାଜନ ସେବକମାନେ ନୀତି ନିମନ୍ତେ ଦକ୍ଷିଣଘରୁ ଶ୍ରୀରାମଚନ୍ଦ୍ରଙ୍କ ବିଗ୍ରହକୁ ରତ୍ନସିଂହାସନ ନିକଟକୁ ନେଇଥିଲେ। ସେଠାରେ ପାଳିଆ ପୂଜାପଣ୍ଡା ସାମନ୍ତ ମହାପ୍ରଭୁଙ୍କଠାରୁ ଆଜ୍ଞାମାଳ ଆଣି ପ୍ରଭୁ ଶ୍ରୀରାମଚନ୍ଦ୍ରଙ୍କୁ ପ୍ରଦାନ କରିଥିଲେ। ଏହାପରେ ମହାଜନ ସେବକମାନେ ବେଣ୍ଟ ନୀତି ନିମନ୍ତେ ପ୍ରଭୁ ଶ୍ରୀରାମଚନ୍ଦ୍ରଙ୍କୁ ବିମାନରେ ବିଜେ କରାଇଥିଲେ। ପରେ ବିମାନବନ୍ଧୁ ସେବକମାନେ ବିମାନରେ ଠାକୁରଙ୍କୁ ନେଇ ଶ୍ରୀଜଗନ୍ନାଥ ବଲ୍ଲଭ ମଠକୁ ବିଜେ କରାଇଥିଲେ। ସେଠାରେ ମହାଜନ ସେବକ ଠାକୁରଙ୍କୁ ଖଟରେ ବିଜେ କରାଇଥିଲେ। ବନ୍ଦାପନା ପରେ ମହାଜନଙ୍କ ହସ୍ତରେ ବେଣ୍ଟ ନୀତି ନିମନ୍ତେ ବେଣ୍ଟ ପୋଖରୀକୁ ପ୍ରଭୁ ଶ୍ରୀରାମଚନ୍ଦ୍ର ବିଜେ ହୋଇଥିଲେ। ଶରଗୁଡ଼କୁ ମହାପ୍ରଭୁଙ୍କ ଶ୍ରୀହସ୍ତରେ ଲଗାଇ ପୂଜାପଣ୍ଡା ସାମନ୍ତ ଅଭିମନ୍ତ୍ରିତ କରି ଲେଙ୍କା ସେବକ ବା ଦଳବେହେରାଙ୍କୁ ଦେଇଥିଲେ। ଲେଙ୍କା ସେବକ ପଇଡ଼ଗୁଡିକୁ ମୃଗ ଭାବେ ବିବେଚନା କରି ଶରବିଦ୍ଧ କରିଥିଲେ। ଏହି ନୀତି ନିମନ୍ତେ ସେଠାରେ ପୂର୍ବରୁ ୬ଟି ପଇଡ଼ ରଖାଯାଇଥିଲା। ତନ୍ମଧ୍ୟରୁ ଲେଙ୍କା ସେବକ ୫ଟିରେ ତୀର ମାରିଥିଲେ। ଗୋଟିଏ ଅକ୍ଷତ ଅବସ୍ଥାରେ ସାଙ୍ଗରେ ନେଇଆସିଥିଲେ। ଏହାପରେ ଅବକାଶ, ମଇଲମ, ସ୍ନାନ, ଶୀତଳ ଭୋଗ, କର୍ପୂର ଆଳତି, ବନ୍ଦାପନା ଆଦି ନୀତି କରାଯାଇଥିଲା। ପରେ ଠାକୁର ବିମାନରେ ଶ୍ରୀମନ୍ଦିରକୁ ବାହୁଡ଼ା ବିଜେ କରିଥିଲେ।

ସ୍ଥାୟୀ ନିଯୁକ୍ତି ଦାବିରେ କଳା, କ୍ରୀଡ଼ା ଶିକ୍ଷକଙ୍କ ଧାରଣା

ଭୁବନେଶ୍ୱର,୨୭।୨(ବ୍ୟୁରୋ)

ରାଜ୍ୟ ବିଦ୍ୟାଳୟ ଓ ଗଣଶିକ୍ଷା ବିଭାଗ ଅଧୀନ ସର୍ବଶିକ୍ଷା ଅଭିଯାନ ଯୋଜନାରେ ଉଚ୍ଚ ପ୍ରାଥମିକ ବିଦ୍ୟାଳୟଗୁଡ଼ିକରେ ନିଯୁକ୍ତି ପାଇଥିବା ସମସ୍ତ ଚୁକ୍ତିଭିତ୍ତିକ କଳା ଓ କ୍ରୀଡ଼ା ଶିକ୍ଷକଙ୍କୁ ସ୍ଥାୟୀ ନିଯୁକ୍ତି ଦାବି ନେଇ ଓଡ଼ିଶା କଳା ଓ କ୍ରୀଡ଼ା ଶିକ୍ଷକ ମହାସଂଘ ପୁଣିଥରେ ରାଜରାସ୍ତାକୁ ଓହ୍ଲାଇଛି। ଡିସେମ୍ବର ୧୫ରୁ ଲୋୟର ପିଏମଜିରେ ମହାସଂଘ ପକ୍ଷରୁ ୩୭ଦିନ ଧରି ବିକ୍ଷୋଭ ପ୍ରଦର୍ଶନ କରାଯାଇଥିଲା। ତେବେ 'ହକି ଇଣ୍ଡିଆ'କୁ ସମ୍ମାନ ଜଣାଇ ଶିକ୍ଷକମାନେ ଆନ୍ଦୋଳନରୁ ଓହରିଯାଇଥିଲେ। ତେବେ ବର୍ତ୍ତମାନ ସୁଦ୍ଧା ରାଜ୍ୟ ସରକାରଙ୍କ ପକ୍ଷରୁ ଦାବି ପୂରଣ କରାଯାଇ ନ ଥିବାରୁ ପୁଣିଥରେ ଶିକ୍ଷକମାନେ ଗଣଧାରଣାକୁ ଓହ୍ଲାଇଥିବା ମହାସଂଘର ଆବାହକ ଦେବୁ ପଟ୍ଟନାୟକ କହିଛନ୍ତି। ମାତ୍ର ୫୪୫୨ ଟଙ୍କା ମାସିକ ବେତନରେ ପ୍ରାୟ ୫ ହଜାର ପ୍ରଶିକ୍ଷକ କାର୍ଯ୍ୟ କରୁଛନ୍ତି। ଚାକିରି ନିୟମିତ କରାଯିବା ସହ ବର୍ଦ୍ଧିତ ହାରରେ ଦରମା ପ୍ରଦାନ ଦାବି ରହିଥିବା ସଂଘର ଜୀବନଜଗନ ନାୟକ କ୍ଷୋଭର ସହ ପ୍ରକାଶ କରିଛନ୍ତି। ସର୍ବଶିକ୍ଷା ଅଭିଯାନରେ ଅନୁମୋଦନପ୍ରାପ୍ତ ୮୮୬୬ଟି ଉଚ୍ଚ ପ୍ରାଥମିକ ବିଦ୍ୟାଳୟରେ କଳା ଓ କ୍ରୀଡ଼ା ପ୍ରଶିକ୍ଷକଙ୍କୁ ସ୍ଥାୟୀ ନିଯୁକ୍ତି ପ୍ରଦାନ କରା ନ ଗଲେ ଆନ୍ଦୋଳନ ତୀବ୍ରତର ହେବ ବୋଲି ସଂଘର ଚନ୍ଦ୍ରଶେଖର ପାଢ଼ୀ ଚେତାବନୀ ଦେଇଛନ୍ତି।

୩ ପର୍ଯ୍ୟାୟରେ ହେବ ସେନା ନିଯୁକ୍ତି

କଟକ ଅଫିସ, ୨୭।୨

ମାର୍ଚ୍ଚ ୧୫ ପର୍ଯ୍ୟନ୍ତ ଅନ୍‌ଲାଇନ ଆବେଦନ

- ସେନା ୱେବସାଇଟ୍‌ରେ ଉପଲବ୍ଧ ହେବ ଆଡମିଟ୍ କାର୍ଡ
- କମ୍ପ୍ୟୁଟର ମାଧ୍ୟମରେ ସାଧାରଣ ପ୍ରବେଶିକା ପରୀକ୍ଷା

ଅଗ୍ନିବୀର ଯୋଜନାରେ ସେନା ନିଯୁକ୍ତି ପ୍ରକ୍ରିୟାରେ କେତେକ ପରିବର୍ତ୍ତନ କରାଯାଇଛି। ଏହି ନିଯୁକ୍ତି ପ୍ରକ୍ରିୟା ତିନୋଟି ପର୍ଯ୍ୟାୟରେ ଅନୁଷ୍ଠିତ ହେବ। ପ୍ରଥମ ପର୍ଯ୍ୟାୟରେ ପ୍ରାର୍ଥୀମାନେ କମ୍ପ୍ୟୁଟର ଆଧାରିତ ସାଧାରଣ ପ୍ରବେଶିକା ପରୀକ୍ଷା (ସିଇଇ) ଦେବେ। ଦ୍ୱିତୀୟ ପର୍ଯ୍ୟାୟରେ ସଂକ

ଆଜି ବିଧାନସଭା ଘେରିବ ଭାଜପା, ରାଜଭବନ ଆଗରେ ବିଜେଡିର ପ୍ରତିବାଦ

ଭୁବନେଶ୍ୱର, ୨୭।୨(ବ୍ୟୁରୋ)

ପୁଣି ରାସ୍ତାରେ ପରସ୍ପର ବିରୋଧରେ ଗୋହି ଖୋଳାଖୋଳି ହେବେ ଉଭୟ ବିଜେଡି ଏବଂ ଭାଜପା। ଗୋଟିଏ ପଟେ ନବ ଦାସ ହତ୍ୟାକାଣ୍ଡ ଏବଂ ରାଜ୍ୟର ବିପର୍ଯ୍ୟସ୍ତ ଆଇନଶୃଙ୍ଖଳା ପରିସ୍ଥିତି ନେଇ ଭାଜପା ଯୁବମୋର୍ଚ୍ଚା ବିଧାନସଭା ଘେରାଉ ଡାକରା ଦେଇଥିବା ବେଳେ ପ୍ରଧାନମନ୍ତ୍ରୀ ଆବାସ ଯୋଜନା ପ୍ରଦାନରେ କେନ୍ଦ୍ର ସରକାର ଓଡ଼ିଶା ପ୍ରତି ବୈମାତୃକ ମନୋଭାବ ଦେଖାଉଥିବା ବିଜେଡି ଅଭିଯୋଗ କରିଛି।

ଭାଜପା ରାଜ୍ୟ କାର୍ଯ୍ୟାଳୟଠାରେ ସୋମବାର ଆୟୋଜିତ ଖବରଦାତା ସମ୍ମିଳନୀରେ ସାଧାରଣ ସମ୍ପାଦକ ଗୋଲକ ମହାପାତ୍ର କହିଛନ୍ତି, ମଙ୍ଗଳବାର ଭାଜପା ଯୁବମୋର୍ଚ୍ଚା ପକ୍ଷରୁ ବିଧାନସଭା ଘେରାଉ କରାଯିବ। ନବ ଦାସ ହତ୍ୟା ମାମଲାରେ ସରକାରଙ୍କ ଜବାବ ଦାବି ନେଇ ଏହି ଘେରାଉ ହେବ। ରାଜ୍ୟର ପ୍ରତ୍ୟେକ ଜିଲାର ଯୁବତୀ, ଯୁବକମାନେ ଏକାଠି ହୋଇ ଏହି ଘେରାଉ କରିବେ। ଏ ପର୍ଯ୍ୟନ୍ତ ସରକାର ପୂର୍ବତନ ମନ୍ତ୍ରୀ ନବ ଦାସଙ୍କ ହତ୍ୟା ମାମଲାର କାରଣ ସ୍ପଷ୍ଟ କରିପାରିଲେ ନାହିଁ। ଦିନକୁ ଦିନ ରାଜ୍ୟର ଆଇନ ଶୃଙ୍ଖଳା ପରିସ୍ଥିତି ବିଗଡିବାରେ

- **ନବ ଦାସ ହତ୍ୟାର ଜବାବ ଦାବିରେ ଯୁବମୋର୍ଚ୍ଚା ଘେରିବ ବିଧାନସଭା**
- **ପିଏମ୍‌ଏୱାଇ ପ୍ରସଙ୍ଗରେ ପ୍ରତିବାଦ କରିବ ବିଜୁ ମହିଳା ଜନତା ଦଳ**

ଲାଗିଛି। ଏଭଳି ପରିସ୍ଥିତିରେ ବିଧାୟିକା କୁସୁମ ଟେଟେଙ୍କ ପ୍ରଶ୍ନର ଉତ୍ତରରେ ଗୃହ ରାଷ୍ଟ୍ରମନ୍ତ୍ରୀ ତୁଷାରକାନ୍ତି ବେହେରା ଯେଉଁ ତଥ୍ୟ ରଖିଛନ୍ତି ତାହା ସମସ୍ତଙ୍କୁ ଚକିତ କରୁଛି। ମନ୍ତ୍ରୀଙ୍କ ଉତ୍ତର ଅନୁସାରେ ଅଭିଯୁକ୍ତ ଗୋପାଳ ଦାସ ୧୩ ବର୍ଷ ଧରି ଖାରସୁଗୁଡାରେ ପୋଲିସ ଭାବେ କାର୍ଯ୍ୟରତ ଥିଲେ। ଏପରିକି ପ୍ରତ୍ୟେକ ବର୍ଷ ଗୋପାଳ ବିଭିନ୍ନ ଆର୍ଥିକ ପୁରସ୍କାର ସହ ବିଭାଗ ତରଫରୁ ପୁରସ୍କୃତ ହୋଇଛନ୍ତି। ଥରେ ପଦୋନ୍ନତି ମଧ୍ୟ ପାଇଛନ୍ତି। ଅର୍ଥାତ୍ ଏତେଦିନ ଧରି ପୋଲିସ ବିଭାଗ ଆଉ ଗୋଇନ୍ଦା କିଭଳି ଗୋପାଳ ସମ୍ପର୍କରେ ଜାଣିପାରିଲେ ନାହିଁ ବୋଲି ସେ ପ୍ରଶ୍ନ କରିଛନ୍ତି। ଅପରପକ୍ଷେ ମନ୍ତ୍ରୀଙ୍କ ଉତ୍ତର ଦର୍ଶାଉଛି ଗୋପାଳ ଦାସ ପାଗଳ ନୁହେଁ। ହତ୍ୟା କିଏ କରିଛି ଆଉ କ'ଣ ପାଇଁ କରିଛି, ତାହା ସରକାର ସ୍ପଷ୍ଟ କରୁନାହାନ୍ତି। ତେଣୁ ଏହାର ଜବାବ ଦାବି କରି ଭାଜପା ଯୁବ ମୋର୍ଚ୍ଚା ବିଧାନସଭା ଘେରିବ ବୋଲି ଗୋଲକ କହିଛନ୍ତି।

ସେହିପରି ବିଜୁ ମହିଳା ଜନତା ଦଳ ପକ୍ଷରୁ ମଙ୍ଗଳବାର ରାଜଭବନ ସମ୍ମୁଖରେ ପ୍ରତିବାଦ କରାଯିବ ବୋଲି ଦଳ ତରଫରୁ ସୂଚନା ଦିଆଯାଇଛି। କେନ୍ଦ୍ର ସରକାର ପ୍ରଧାନମନ୍ତ୍ରୀ ଆବାସ ଯୋଜନାରେ ଓଡ଼ିଶାକୁ ଯେତିକି ଘର ଦେବା କଥା ସେତିକି ଯୋଗାଇ ଦେଇନାହାନ୍ତି। ଅନ୍ୟ ରାଜ୍ୟ ତୁଳନାରେ ଓଡ଼ିଶାକୁ କମ୍ ଘର ପ୍ରଦାନ କରିଛନ୍ତି। ଗତ ୩ ବର୍ଷ ହେଲା କେନ୍ଦ୍ର ସରକାର ଜମା ବି ଘର ଦେଇ ନ ଥିବାବେଳେ ଏବେ ଯେତିକି ଘର ଆବଶ୍ୟକ ତାଠାରୁ କମ୍ ପ୍ରଦାନ କରିଛନ୍ତି। ତେଣୁ ଏହା ବିରୋଧରେ ବିଜୁ ମହିଳା ଜନତା ଦଳ ପକ୍ଷରୁ ରାଜଭବନ ସମ୍ମୁଖରେ ଧାରଣା ସହିତ ପ୍ରତିବାଦ କରିବାକୁ ଦଳ ତରଫରୁ ସୂଚୀତ କରାଯାଇଛି।

ଦିଲ୍ଲୀ ଉପମୁଖ୍ୟମନ୍ତ୍ରୀ ମନୀଷ ସିସୋଡିଆଙ୍କ ଗିରଫ ପ୍ରତିବାଦରେ ସୋମବାର ଭୁବନେଶ୍ୱର ରାମମନ୍ଦିର ଛକ ନିକଟରେ ଆମ୍ ଆଦ୍‌ମୀ ପାର୍ଟି ଓଡ଼ିଶା ଶାଖା ପକ୍ଷରୁ ବିକ୍ଷୋଭ ପ୍ରଦର୍ଶନ। (ଫଟୋ: ବିକାଶ ନାୟକ)

ଛତା ତଳେ ସୋନିଆ, ଖରାରେ ଖାର୍ଗେ

ନୂଆଦିଲ୍ଲୀ,୨୭।୨

କଂଗ୍ରେସର ୮୫ତମ ମହା ଅଧିବେଶନ ରାୟପୁରରେ ଅନୁଷ୍ଠିତ ହୋଇଯାଇଛି। ଏହି ସମୟରେ କଂଗ୍ରେସ ନେତ୍ରୀ ସୋନିଆ ଗାନ୍ଧୀ ଛତା ତଳେ ଛିଡା ହେବା ଏବଂ କଂଗ୍ରେସ ଅଧ୍ୟକ୍ଷ ମଲ୍ଲିକାର୍ଜୁନ ଖାର୍ଗେ ଖରାରେ ଛିଡା ହୋଇଥିବାର ଏକ ଫଟୋ ସୋସିଆଲ ମିଡିଆରେ ଭାଇରାଲ ହୋଇଛି। ଉକ୍ତ ଫଟୋ ସାମ୍ନାକୁ ଆସିବା

ମୋଦି କହିଲେ ଏହା ଲଜ୍ଜାଜନକ

ପରେ ପ୍ରଧାନମନ୍ତ୍ରୀ ନରେନ୍ଦ୍ର ମୋଦି ପ୍ରତିକ୍ରିୟା ରଖିଛନ୍ତି। ସୋମବାର କର୍ନାଟକରେ ଏକ ବିକାଶମୂଳକ କାର୍ଯ୍ୟର ଉଦ୍ଘାଟନ କରିବା ସହ ମୋଦି ଜନସାଧାରଣଙ୍କୁ ସମ୍ବୋଧିତ କରିଥିଲେ। ଏହି ସମୟରେ ମୋଦି କଂଗ୍ରେସକୁ ଟାର୍ଗେଟ କରି କହିଛନ୍ତି, ମୁଁ ମଲ୍ଲିକାର୍ଜୁନ ଖାର୍ଗେଙ୍କୁ ସମ୍ମାନ କରେ। କିନ୍ତୁ ମୁଁ ଏହା ଦେଖି ଦୁଃଖିତ ଯେ କଂଗ୍ରେସ ଅଧିବେଶନରେ ଖାର୍ଗେଙ୍କ ଭଳି ଜଣେ ବରିଷ୍ଠ ନେତା ଖରାରେ ଠିଆ ହୋଇଥିଲେ, ସେଇଠି ଅନ୍ୟ କାହାକୁ ଛତା ଛାଇ ମିଳିଲା ହେଲେ ଅଧ୍ୟକ୍ଷଙ୍କୁ ଛତା ମିଳିନଥିଲା। ଯାହା ଅତ୍ୟନ୍ତ ଲଜ୍ଜାଜନକ। ଖାର୍ଗେ କେବଳ ନାମକୁ ମାତ୍ର ଅଧ୍ୟକ୍ଷ ହୋଇଛନ୍ତି, ହେଲେ ରିମୋଟ କଣ୍ଟ୍ରୋଲ ଆଉ କାହା ହାତରେ ଅଛି।

ଭାଜପାର ସମସ୍ତେ ସାଧୁ:ସଞ୍ଜୟ ରାଉତ

ମୁମ୍ବାଇ,୨୭।୨

ଶିବସେନା ଉଦ୍ଧବ ବାଲାସାହେବ ଠାକରେ ନେତା ସଞ୍ଜୟ ରାଉତ କେନ୍ଦ୍ର ସରକାରଙ୍କୁ ଟାର୍ଗେଟ କରିଛନ୍ତି। ସେ କହିଛନ୍ତି କେନ୍ଦ୍ର ଭାଜପା ସରକାର ଏହାର ଏଜେନ୍ସି ମାଧ୍ୟମରେ ବିରୋଧୀଙ୍କ ସ୍ୱରକୁ ଦମନ କରିବାକୁ ଚେଷ୍ଟା କରୁଛି। ଦିଲ୍ଲୀର ଉପମୁଖ୍ୟମନ୍ତ୍ରୀ ମନୀଷ ସିସୋଡିଆଙ୍କ ଗିରଫଦାରୀ ସମ୍ପର୍କରେ ସେ କହିଛନ୍ତି, ଦେଶର ଅବସ୍ଥା ଏଭଳି ହୋଇଛି ଯେ, କେନ୍ଦ୍ର ସରକାରଙ୍କ ପକ୍ଷରୁ ଜବରଦସ୍ତ ବିରୋଧୀଙ୍କୁ ନୀରବ କରିବାକୁ ଚେଷ୍ଟା ଚାଲିଛି। ସିସୋଡିଆଙ୍କ ବିରୋଧରେ କାର୍ଯ୍ୟାନୁଷ୍ଠାନ ଦର୍ଶାଉଛି ଯେ ବିରୋଧୀଙ୍କ କଣ୍ଠରୋଧ କରିବାକୁ କେନ୍ଦ୍ର ଉଦ୍ୟମ କରିଆସିଛି। ଆମେ ସିସୋଡିଆଙ୍କ ସହିତ ଛିଡା ହୋଇଛୁ। ମହାରାଷ୍ଟ୍ର, ଝାଡଖଣ୍ଡ କିମ୍ବା ଦିଲ୍ଲୀ ହେଉ, ମୋଦି ସରକାର ବିରୋଧୀଦଳର ନେତାମାନଙ୍କୁ ଜେଲକୁ ପଠାଇବା ଲାଗି ଇଡି ଏବଂ ସିବିଆଇର ଅପବ୍ୟବହାର କରୁଛି। ସିସୋଡିଆ, ନବାବ ମଲିକ, ଅନିଲ ଦେଶମୁଖ ହୁଅନ୍ତୁ କିମ୍ବା ମୁଁ ସମସ୍ତଙ୍କ ଉପରେ ଚଢ଼ାଉ ହୋଇଛି। କିନ୍ତୁ ଭାଜପାର ସମସ୍ତେ ସାଧୁ-ସନ୍ଥ। ତେଣୁ ସେମାନଙ୍କ ବିରୋଧରେ କୌଣସି ଦୁର୍ନୀତି ମାମଲା ନାହିଁ ବୋଲି ତାଚ୍ଛଲ୍ୟ କରି କହିଛନ୍ତି।

ପିଡିଏସ୍ ଚାଉଳରେ ଅପମିଶ୍ରଣ ଖବରର ତଦନ୍ତ କରାନ୍ତୁ

ପୀୟୂଷ ଗୋଏଲଙ୍କୁ ଚିଠି ଲେଖିଲେ ଧର୍ମେନ୍ଦ୍ର

ଭୁବନେଶ୍ୱର, ୨୭।୨(ବ୍ୟୁରୋ)

ରାଜ୍ୟରେ ବଣ୍ଟନ ହେଉଥିବା ପିଡିଏସ୍ ଚାଉଳ ଅପମିଶ୍ରିତ ହେବା ଖବରର ତୁରନ୍ତ ତଦନ୍ତ କରିବା ଆବଶ୍ୟକତା ଅଛି। ଏହାସହ ପୁଷ୍ଟିଯୁକ୍ତ ଚାଉଳର ବଣ୍ଟନ ବିଷୟରେ ଜନସାଧାରଣଙ୍କୁ ଅବଗତ କରିବା ପାଇଁ ଯଥାଶୀଘ୍ର ପଦକ୍ଷେପ ନେବାକୁ କେନ୍ଦ୍ରମନ୍ତ୍ରୀ ପୀୟୂଷ ଗୋଏଲଙ୍କୁ ଚିଠି ଲେଖି ସୋମବାର କେନ୍ଦ୍ରମନ୍ତ୍ରୀ ଧର୍ମେନ୍ଦ୍ର ପ୍ରଧାନ ଅନୁରୋଧ କରିଛନ୍ତି।

ଧର୍ମେନ୍ଦ୍ର ତାଙ୍କ ଚିଠିରେ ଉଲ୍ଲେଖ କରିଛନ୍ତି, କେନ୍ଦ୍ର ଖାଉଟି ବ୍ୟାପାର ଏବଂ ଖାଦ୍ୟ ଓ ସାଧାରଣ ଯୋଗାଣ ମନ୍ତ୍ରଣାଳୟ ପ୍ରଧାନମନ୍ତ୍ରୀ ଗରିବ କଲ୍ୟାଣ ଅନ୍ନ ଯୋଜନାରେ ଭାରତବର୍ଷର କୋଟି କୋଟି ଲୋକଙ୍କ ଖାଦ୍ୟ ସୁରକ୍ଷା ସୁନିଶ୍ଚିତ କରୁଛି। ଏହି ଯୋଜନାର ପ୍ରମୁଖ ଲାଭାର୍ଥୀ ଓଡ଼ିଶା ହୋଇଛି। ପ୍ରାୟ ୩.୨୫ କୋଟି ହିତାଧିକାରୀଙ୍କୁ ଏହି ଯୋଜନାରେ ଚାଉଳ ପ୍ରଦାନ କରାଯାଉଛି। ମାତ୍ର ନିକଟରେ କୋରାପୁଟ ଜିଲାର ଲମତାପୁଟ, ବାଲେଶ୍ୱରର ସଦର ବ୍ଲକ ତଥା ସୁନ୍ଦରଗଡ଼ ଜିଲା ବଡବାହାଲଠାରେ ପିଡିଏସରେ ଦିଆଯାଉଥିବା ଚାଉଳ ନେଇ ଜନସାଧାରଣଙ୍କ ମଧ୍ୟରେ ସନ୍ଦେହ ସୃଷ୍ଟି ହୋଇଥିବା ଜଣାପଡିଛି। ପୂର୍ବରୁ ମିଳୁଥିବା ଚାଉଳ ଏବଂ ବର୍ତ୍ତମାନ ମିଳୁଥିବା ଚାଉଳରେ ପାର୍ଥକ୍ୟ ରହିଥିବା କୁହାଯାଉଛି। ବର୍ତ୍ତମାନ ମିଳୁଥିବା ଚାଉଳ ପାଣିରେ ଭିଜିବା ପରେ ତଳେ ରହିବା ପରିବର୍ତ୍ତେ ଉପରେ ଭାସମାନ ଅବସ୍ଥାରେ ରହୁଛି ଏବଂ ରନ୍ଧାଶୈଳୀ ଓ ସ୍ୱାଦ ମଧ୍ୟ ଭିନ୍ନଥିବା ଜଣାପଡିଛି। ଏହି କାରଣରୁ ପିଡିଏସ ମାଧ୍ୟମରେ ପ୍ଲାଷ୍ଟିକ ଚାଉଳ ବଣ୍ଟନ କରାଯାଉଥିବା ନେଇ ଗୁଜବ ସୃଷ୍ଟି କରାଯାଉଛି। ଏହାଦ୍ୱାରା ସମ୍ପୃକ୍ତ ଅଞ୍ଚଳରେ ଭୟର ବାତାବରଣ ସୃଷ୍ଟି ହୋଇଛି। ଏହି ବିଷୟରେ ତଦନ୍ତ କରିବା ପାଇଁ ମନ୍ତ୍ରଣାଳୟର ଅଧିକାରୀଙ୍କୁ ନିର୍ଦ୍ଦେଶ ଦେବା ଲାଗି କେନ୍ଦ୍ରମନ୍ତ୍ରୀ ପୀୟୂଷଙ୍କୁ ଧର୍ମେନ୍ଦ୍ର ଅନୁରୋଧ କରିଛନ୍ତି।

DISTRICT MINERAL FOUNDATION
Angul, Odisha
Tele: 06764-230745/E-mail: dmfangul@gmail.com
RFP No. 151 Date: 27.02.2023
REQUEST FOR PROPOSAL (RFP)
No. CAD-4943: District Mineral Foundation Trust (DMFT), Angul invites RFP from intended bidders for **"Selection of Agency for the Development of Circular Economy Roadmap of Infrastructure & Allied Sectors in Angul District"** with certain terms and conditions. The details of the Request for Proposal/Bid Documents are available in the district website, i.e. **www.angul.nic.in** and can be downloaded from 27.02.2023. The last date for receipt of the bid documents is 31.03.2023 (5.00 P.M.) through Speed/Registered Post only.
Sd./- CDO, ZP-cum-Chief Executive DMFT, Angul
OIPR-30027/11/0011/2223

ODISHA PUBLIC SERVICE COMMISSION CUTTACK
NOTICE
No.2138/P.S.C., Dt.27.02.2023
PF-1E-11-2021/22 (DR-III)
No.D-331: It is for information of all concerned that, the Interview for recruitment to the post of Post Graduate Teachers in Commerce, pursuant to Advt.No.24 of 2021-22 vide Notice No.1290/PSC, dt.06.02.2023, scheduled to be held from 28.02.2023 to 04.03.2023, has been postponed due to unavoidable circumstances. Further dates will be intimated shortly. The candidates are advised to visit the website of the Commission regularly for further updates regarding the Programme Notice.
Sd./-Secretary
OIPR-12002/11/0280/2223

ODISHA JOINT ENTRANCE EXAMINATION-2022 (OJEE - 2022)
No. OJEE/103 DATE: 27.02.2023
Notice for 2nd Round Spot Counselling for BAMS/BHMS Courses
No. h-26:- In view of vacancies still existing in some Ayurvedic and Homoeopathic Colleges, a **2nd Round of Spot Counselling** for admission to BAMS / BHMS courses for the academic session 2022-23 is scheduled to be held **at OJEE CELL, Gandamunda, Bhubaneswar on 02.03.2023.**
NEET(UG) 2022 All India Rank holders satisfying the qualifying marks criterion (as per relevant notifications of AYUSH), are eligible to participate. However, candidates, who have taken admission in any Institute through All India Counselling by AACCC or through OJEE Counselling at the end of 1st Round of Spot Counselling, are not eligible to participate in the 2nd Spot Counselling.
Eligible candidates, who are interested to take part in this 2nd Spot Round Counselling, are advised to see the detailed "**Schedule**", "**Vacant Seat Matrix**" and the "**Guidelines and Instructions for Spot Counselling**", available in OJEE website (**ojee.nic.in**) and to come prepared accordingly.
OIPR-14020/11/0034/2223 **Sd./- CHAIRMAN, OJEE**

BHUBANESWAR DEVELOPMENT AUTHORITY
Akash Shova Building, Sachivalaya Marg, Bhubaneswsar - 751001, Visit us at: http://www.bdabbsr.in
No. CAD-4946
INVITATIONS FOR BIDS (IFB)
Bid Identification No. 203 Dated: 24.02.2023
1. Executive Engineer, Division-IV, BDA, Bhubaneswar on behalf of Bhubaneswar Development Authority invites percentage rate bids in Double Cover System conforming to the Detailed Tender Call Notice (DTCN) from Electrical Contractors having valid H.T. Licence registered under Government of Odisha, having PAN and valid EPF & ESI registration No., GST Certificate for the item of works as indicated in the table below.

Sl. No.	Name of Work	Estimated Cost (In Rs.)	EMD (In Rs.)	Cost of Tender Paper (In Rs.)	Period of Completion
(1)	(2)	(3)	(4)	(5)	(6)
1.	E.I. to Cafe Buidling at Buddha Jayanti Jungle Trail Park, Bhubaneswar	6,68,745.00	6,700.00	4000.00 + 18% GST	15 (Fifteen) Days

2. The Bid documents will be available in the website: **https://tendersodisha.gov.in** from **03.03.2023 at 10.30 hours**. Any addendum/corrigednum/cancellation of tender can also be seen in the said website.
3. Bids shall be received only "Online" on or before **18.03.2023 upto 17.00 hours.** The bidder must possess compatible Digital Signature Certificate (DSC) of Class-II or Class-III.
4. Other details can be seen in the bidding documents.
5. The authority reserves the right to cancel any or all bids without assigning any reason.
6. Any addendum/corrigendum/cancellation shall only be uploaded in the website: **https://tendersodisha.gov.in**.
OIPR-13033/11/0514/2223 Sd./- Executive Engineer, Division-IV, BDA, BBSR

PANCHAYAT SAMITI OFFICE, NUAGADA
ANNEXURE - I
At/P.O.: Nuagada, Dist.: Gajapati, PIN - 761214
TENDER CALL NOTICE No. 252/2021-22
No. 252 Date: 16.02.2023
No. i-464: The Block Development Officer, Nuagada invites sealed percentage rate bid on behalf of Government of Odisha from registered and eligible Civil Contractors of the State PWD (R&B)/Water Resource/ Rural Works/M.I./C.P.W.D. conformity with the DTCN are invited from the "B" Class contractors for execution of works under Panchayat Samiti, Nuagada as detailed in Annexure - I. The tender document (DTCN & BOQ) can be obtained from district NIC Website **(www.gajapati.nic.in)** from Dt.20.02.2023 to 03.03.2023 till 1.00 P.M. The tender document (DTCN & BOQ) duly signed by the contractors should be accompanied with the self attested photo copy of valid GST Clearance Certificate, PAN Card, Registration Certificate and requisite EMD in shape of Demand Draft drawn in favour of BDO, Nuagada payable at "Nuagada" from any Nationalized Bank and NSC/KVP/Time Deposit duly pledged. The tender document (DTCN & BOQ) should accompanied with requisite tender paper cost in shape of Demand Draft drawn in favour of BDO, Nuagada, payable at "Nuagada" from any Nationalized Bank. The tenders will be received upto Dt.03.03.2023 till 5.00 P.M. and addressed to O/o. Block Development Officer, Nuagada, Gajapati - 761214 through Registered/Speed Post only. The tender to be opened on Dt.04.03.2023 at 11.00 A.M. at Block Conference Hall, O/o. the Block Development Officer, Nuagada, Gajapati, in presence of the tenderers or their authorized representatives. All bidders shall have to submit an affidavit in support of authenticity of documents/ credentials. The detail terms and conditions can be seen at NIC website **(www.gajapati.nic.in)**. The name of the work should be written on the top of the envelope. The undersigned reserves the right to cancel the tender without assigning any reason thereof.
Sd./- Block Development Officer, Nuagada
OIPR-19317/11/0001/2223

GOVT. OF ODISHA
OFFICE OF THE EXECUTIVE ENGINEER (AGRIL.), KORAPUT DIVISION, JEYPORE
E-maii.ID:-eeagril.koraput@gmail.com
No. 318/Agril Date-23.02.2023
INVITATIONS FOR BIDS THROUGH e-Procurement
e-Procurement Notice
Bid Identification No:-03/2022-23 Date - 23.02.2023
No.L-140: The Executive Engineer (Agril,), Koraput Division, Jeypore, Odisha on behalf of the Governor of Odisha, invites percentage rate bids in single cover system from the eligible class of contractors through e-procurement in ONLINE MODE only in the website "www.tendersodisha.gov.In", for drilling, installation of solar panel, electrification / energization {and commissioning of Cluster Bore well /Solar Bore well) projects in the district of Nabrangpur & Koraput District along with other development works as detailed below:

Sl. No.	Name of the Work	Tender Value (Excluding GST) (in Rs.)	Cost of Bid Documents (in Rs.)	EMD (in Rs.)	Class of Contractor	Period of Completion
1	2	3	4	5	6	7
1	Cluster Bore Well (Solar), At -Bagnaguda,GP-Anchlaguma,Block-Tentulikhunti Dist;-Nabrangpur.	Rs.1683372/-	6000	Rs.16834/-	C&D with HT-Electrical License / OREDA & Joint Venture Agreement / MOU with Electrical Contractor having HT-License / OREDA with Work experience of CBW-Solar.	120 Days
2	Installation of Community Cluster Borewell (CBW), At Sonpur.GP-Kurabeda, Block-Raighar, Dist;Nabrangpur	Rs.1338066/-	6000	Rs.13381/-	C&D with HT-Electrical License or Joint Venture Agreement / MOU with Electrical Contractor having HT-License with work experience for CBW	120 Days
3	Cluster River Lift Project, At -Chantahandi,GP-Chantahandi, Block-Nabrangpur, Dist- Nabrangpur	Rs.1189889/-	6000	Rs.11899/-	C&D with HT-Electrical License or Joint Venture Agreement / MOU with Electrical Contractor having HT-License With work experience for CRL/CBW	120 Days

1. Date & Time of availability of bid document in the portal: 27.02.2023 at 10.00 AM to 13.03.2023,5.30 PM. 2. Last date / Time for receipt of bids In the portal :13.03.2023 upto 5.30 PM. 3. Date & time of opening of Online bids: 16.03.2023 at 11:00 PM onwards. 4. Date of original bid documents (Hard Copy) will be submitted in the Tender Box of O/o. EE(Agril), Koraput Division from 27.02.2023 at 10 AM to 15.03.2023 at 5:30 PM. 5. The Tender Paper Cost will be deposited in shape of Bank Draft in favour of Executive Engineer (Agril), Koraput Division, Jeypore payble at Jeypore. 6. The EMD cost will be submitted in shape of TDR with hard copy of tender document pledged in favour of Executive Engineer (Agril), Koraput Division, Jeypore. The Bidders have to participate in ONLINE bidding only in the e-Procurement website: https;//tendersodisha.gov.in with matching class DSC. Any addendum / corrigendum / cancellation of tender /other details of the DTCN can also be seen in the said website. Authority reserve the right to reject/accept any or all of the tenders, increase/decrease the quantities of works without assigning any reasons thereof.
Sd./- Executive Engineer (Agril.), Koraput Division, Jeypore
OIPR-01472/11/0004/2223

Odisha State Health & Family Welfare Society
Deptt. of Health & Family Welfare, Govt. of Odisha
Annex Building of SIH&FW, Nayapalli, Unit-8, Bhubaneswar-751012,
District-Khordha (Odisha), Phone/Fax: 0674- 2392480/79, E-mail Id-hrdnrhm1@gmail.com
Advt. No.: - 03/23 **CONTRACTUAL APPOINTMENT** Date:- 28.02.2023
No.E-939: Applications are invited from eligible candidates for filling up of the following positions under National Health Mission, Odisha on contractual basis with monthly remuneration as noted against each and subject to renewal as per the terms and conditions of OSH&FW Society. These positions are purely temporary and co-terminus with the scheme. Lower age limit for all the positions are 21 years as on dtd. 01.02.2023.

Sl. No.	Name of the Position	No. of Vacancy/ies	Remuneration (in Rs.), Performance Incentive & other allowances as admissible
01	Consultant, Nutrition	01	Rs.57,281/-+PI
02	Deputy Manager, RCH	03	Rs.45,043/-+PI

Interested candidates can log on to www.nhmodisha.gov.in for details of vacancy, eligibility criteria, age, ToR & selection procedure etc. Online application form will be available from 28.02.2023 to 14.03.2023 by 11.59 P.M. Last date for receipt of the System Generated Application duly signed by the candidate along with self attested copies of all supportive documents is 21.03.2023 (by 5.30 P.M.).
The authority reserves the right to cancel this advertisement or modify the terms and conditions of this advertisement and the recruitment criteria at any stage of recruitment process without assigning any reason thereof.
Sd/-Mission Director, NHM, Member Secretary, OSH&FWS, Odisha
OIPR-10084/11/0032/2223

ODISHA HYDRO POWER CORPORATION LTD.
(A Gold Rated State PSU)
O/o. Sr.General Manager, Rengali Hydro Electric Project
P.O. Rengali Dam Site, Pin-759105,Dist-Angul (Odisha),
Tel:06760-266031, e-mail:sgmel500@gmail.com
No.RHEP/TW/PUR-III-WKS-III-20/ 1339 Date:27.02.2023
ଚିଠି କ୍ର.ନଂ.-୧୩୩୯ ତା.୨୭.୦୨.୨୦୨୩
ବିଜ୍ଞପ୍ତି
No.CAD-4956: ଏତଦ୍ୱାରା ରେଙ୍ଗାଳି ଡ୍ୟାମ୍ ସାଇଟ୍, ଅନୁଗୋଳର ସମସ୍ତ Non-OHPC ବିଦ୍ୟୁତ ଉପଭୋକ୍ତାମାନଙ୍କ ଅବଗତି ନିମନ୍ତେ ଜଣାଇ ଦିଆଯାଉଛି ଯେ, ସ୍ଥାନୀୟ ବିଦ୍ୟୁତ ବଣ୍ଟନ କ୍ଷମତା ବିଦ୍ୟୁତ ବିତରଣ company Tata Power (TPCODL) କୁ ହସ୍ତାନ୍ତର ପ୍ରକ୍ରିୟା ଚାଲୁ ରହିଛି, ଯାହାକି ଆସନ୍ତା ତା.୦୨.୦୩.୨୦୨୩ ସୁଦ୍ଧା ସମ୍ପୂର୍ଣ୍ଣ ହେବ । ତେଣୁ ଆପଣମାନଙ୍କୁ ସବିଶେଷ ଅନୁରୋଧ ଯେ, ଆପଣମାନେ ଯଥାଶୀଘ୍ର ବିଶ୍ୱକର୍ମା ପୂଜା ମଣ୍ଡପଠାରେ ଅସ୍ଥାୟୀ CAMP ଏବଂ ରେଙ୍ଗାଳି ସ୍ଥିତ ଟି.ପି.ସି.ଓ.ଡି.ଏଲ. ଅଫିସରେ ଯୋଗାଯୋଗ କରି ଉପଭୋକ୍ତା ହେବା ପାଇଁ ଆବଶ୍ୟକୀୟ ନଥିପତ୍ର (Document) ଦେଇ ଆବେଦନ କରନ୍ତୁ । ନଚେତ୍ ପରବର୍ତ୍ତୀ ସମୟରେ ବିଦ୍ୟୁତ ବିଚ୍ଛିନ୍ନ ପାଇଁ ରେଙ୍ଗାଳି ଜଳ ବିଦ୍ୟୁତ ପ୍ରକଳ୍ପ, ରେଙ୍ଗାଳି ଡ୍ୟାମ୍ ସାଇଟ୍, ଅନୁଗୋଳ କର୍ତ୍ତୃପକ୍ଷ ଦାୟୀ ରହିବେ ନାହିଁ ।
ସ୍ୱା./-ବରିଷ୍ଠ ସାଧାରଣ ପରିଚାଳକ
ରେଙ୍ଗାଳି ଜଳ ବିଦ୍ୟୁତ୍ ପ୍ରକଳ୍ପ
OIPR-04022/11/0117/2223

OFFICE OF THE EXECUTIVE ENGINEER, RWS&S DIVISION, KENDRAPARA
At: Ichhapur, Post: Shree Baladevjew, Email: eerwsskendrapara@gmail.com
Identification No.RWS/ 73 /2022-23
Letter No. 921 /Dated 23.02.2023
2nd Corrigendum
No.O-1914: This corrigendum has been made for the NIT-73 invited online vide this office letter No. 639 / Dated. 06.02.2023 with date for selling, closing, clarification and opening which was on dt. 24.02.2023 (selling date), 27.02.2023 (closing date), 04.03.2023 (clarification date) and 06.03.2023 (opening date) has as per 1st corrigendum has been modified and to be read as 28.02.2023, 09.03.2023, 02.03.2023 and 10.03.2023 respectively due to unavoidable circumstances. All the terms and condition remain unaltered.

Sl. No.	Name of Work	Estimated Cost (Appx.) Rs. In Lakhs	Cost of Tender Paper (Online)	Cost of EMD @1% (Online)	Period of completion
1	Sinking of 200 mm dia Production well through mud rotary rig for RPWS to Jajhanga under Kendrapara Block in Kendrapara District out of B ASUDH A O & M fund.	7.14	4000	7200	45 days
2	Sinking of 200 mm dia Production well through mud rotary rig for RPWS to Arjunpur under Garadpur Block in Kendrapara District out of BASUDHA O & M fund.	7.14	4000	7200	45 days
3	Sinking of 200 mm dia Production well through mud rotary rig for RPWS to Syamasunderpur Zone Two under Derabish Block in Kendrapara District out of JJM fund.	5.61	4000	5700	45 days
4	Sinking of 200 mm dia Production well through mud rotary rig for RPWS to Raghudeipur Zone Three under Derabish Block in Kendrapara District out of JJM fund.	6.07	4000	6100	45 days
5	Sinking of 200 mm dia Production well through mud rotary rig for RPWS to Tunga under Aul Block in Kendrapara District out of GP Deposit fund.	6.69	4000	6700	45 days

Sd./- (Er.B.K.Nayak)
Executive Engineer, RWS&S Division, Kendrapara
OIPR-25004/11/0079/2223

୭ ଦିନରେ ୧୦.୪୩ ଲକ୍ଷ କୋଟି ହରାଇଛନ୍ତି ନିବେଶକ

ନୂଆଦିଲ୍ଲୀ,୨୭।୨

କ୍ରମାଗତ ୭ ଦିନ ଲାଗି ଭାରତୀୟ ଶେୟାର ବଜାର କାରବାରରେ ହ୍ରାସ ଘଟିଛି। ଫଳରେ ଶେୟାର ବଜାରର ନିବେଶକମାନେ ପ୍ରାୟ ୧୦.୪୩ ଲକ୍ଷ କୋଟି ଟଙ୍କା ହରାଇଥିବା ଜଣାପଡିଛି। ବିଶେଷ କରି ଫେବୃୟାରୀ ୧୬ରୁ ୨୭ ମଧ୍ୟରେ ସେନସେକ୍ସ ପ୍ରାୟ ୨,୦୩୧ ପଏଣ୍ଟ ହ୍ରାସ ହୋଇଛି। ଏହି ସମୟ ମଧ୍ୟରେ ବମ୍ବେ ଷ୍ଟକ ଏକ୍ସଚେଞ୍ଜ (ବିଏସଇ)ରେ ତାଲିକାଭୁକ୍ତ କମ୍ପାନିଗୁଡିକର ବଜାର ପୁଞ୍ଜି ୧୦,୪୨,୭୯୦.୩୦ କୋଟି ଟଙ୍କା ହ୍ରାସ ହୋଇ ୨,୫୭,୮୮,୧୯୫.୫୭ କୋଟି ଟଙ୍କାରେ ପହଞ୍ଚିଛି। ଅପରପକ୍ଷରେ ବିକଶିତ ଦେଶ ଗୁଡିକର କେନ୍ଦ୍ରୀୟ ବ୍ୟାଙ୍କଙ୍କ ପକ୍ଷରୁ ସୁଧ ହାର ବୃଦ୍ଧି ଏବଂ ଭୌଗୋଳିକ କାରଣରୁ ଚାପରେ ଥିବା ବିଶ୍ୱ ବଜାର ସହ ବିଦେଶୀ ନିବେଶକଙ୍କ ଶେୟାର ବିକ୍ରି ଯୋଗୁ ଘରୋଇ ପୁଞ୍ଜି ବଜାର ମଧ୍ୟ ଚାପରେ ରହିଛି ବୋଲି ବଜାର ବିଶେଷଜ୍ଞମାନେ ଆକଳନ କରିଛନ୍ତି।

ଉଲ୍ଲେଖଯୋଗ୍ୟ ଚଳିତ ସପ୍ତାହ ପ୍ରଥମ କାର୍ଯ୍ୟରେ ବିଏସଇର ୩୦ଶେୟାର ବିଶିଷ୍ଟ ସୂଚକାଙ୍କ ସେନସେକ୍ସ ୧୭୫.୫୮ ପଏଣ୍ଟ ହ୍ରାସ ସହ ୫୯,୨୮୮.୩୫ ଅଙ୍କରେ ବନ୍ଦ ହୋଇଛି। ସେହିଭଳି ନ୍ୟାଶନାଲ ଷ୍ଟକ ଏକ୍ସଚେଞ୍ଜ ନିଫ୍ଟି ୫୦ରେ ମଧ୍ୟ ୭୩. ୧୦ ପଏଣ୍ଟ ହ୍ରାସ ପାଇ ୧୭,୩୯୨.୭୦ ଅଙ୍କରେ ବଜାର ବନ୍ଦ ବନ୍ଦ ହୋଇଥିବା ଜଣାପଡିଛି।

ସୂଚନାଯୋଗ୍ୟ ସୋମବାର ବଜାର କାରବାର ସମୟରେ ସେନସେକ୍ସର ଶେୟାର ମଧ୍ୟରେ ଟାଟା ଷ୍ଟିଲ, ଇନଫୋସିସ୍, ଟାଟା ମୋଟର୍ସ, ଟାଟା କନସଲଟାନ୍ସି ସର୍ଭିସେସ୍, ମହିନ୍ଦ୍ରା ଆଣ୍ଡ ମହିନ୍ଦ୍ରା, ଏଚସିଏଲ ଟେକ୍ନୋଲଜିସ୍, ଏନ ଆଣ୍ଡ ଟି, ଭାରତୀ ଏୟାରଟେଲ୍, ୱିପ୍ରୋ ଏବଂ ବଜାଜ ଫାଇନାନ୍ସରେ ସବୁଠୁ ଅଧିକ ହ୍ରାସ ଦେଖିବାକୁ ମିଳିଛି। ଅନ୍ୟପଟେ ପାୱର ଗ୍ରୀଡ, ଆଇସିଆଇସିଆଇ ବ୍ୟାଙ୍କ, କୋଟାକ ମହିନ୍ଦ୍ରା ବ୍ୟାଙ୍କ ଏବଂ ଏସବିଆଇ ବ୍ୟାଙ୍କ ଲାଭ ସହ ବନ୍ଦ ହୋଇଛି। ସେହିପରି ସେକ୍ଟୋରଲ ସୂଚକାଙ୍କରେ ଟେକ୍ ୨%, ଆଇଟିରେ ୧.୯୬%, କମୋଡିଟିରେ ୧.୭୫%, ମେଟାଲରେ ୧.୩୯%, କ୍ୟାପିଟଲ ଗୁଡସରେ ୦.୯୫% ହ୍ରାସ ଘଟିଛି।

ଟିଏସ୍‌ଏମ୍‌ଏଲ୍‌କୁ ପ୍ରଡକ୍ଟିଭିଟି ଏକ୍ସଲେନ୍ସ ଆୱାର୍ଡ

ନୂଆଦିଲ୍ଲୀ,୨୭।୨

ଟାଟା ଷ୍ଟିଲ୍ ମାଇନିଂ ଲିମିଟେଡ୍ (ଟିଏସ୍‌ଏମ୍‌ଏଲ୍)କୁ ନିକଟରେ ଆଉ ଏକ ସମ୍ମାନ ମିଳିଥିବା ଜଣାପଡିଛି। ବିଶେଷକରି ଓଡ଼ିଶା ରାଜ୍ୟ ଉତ୍ପାଦକତା ପରିଷଦଙ୍କ ପକ୍ଷରୁ ଆୟୋଜନ କରାଯାଇଥିବା ପ୍ରଡକ୍ଟିଭିଟି ଏକ୍ସଲେନ୍ସ ଆୱାର୍ଡ ସମାରୋହରେ ଟିଏସ୍‌ଏମ୍‌ଏଲ୍‌କୁ ୩ଟି ସମ୍ମାନଜନକ ପୁରସ୍କାର ପ୍ରଦାନ କରାଯାଇଛି। ଟିଏସ୍‌ଏମ୍‌ଏଲ ପରିବେଶ ଟିମ୍‌କୁ ୫-ଷ୍ଟାର୍ ରେଟିଂ ପ୍ରଦାନ କରାଯାଇଥିବା ବେଳେ ଫେରୋ ଆଲଏଜ୍ ଟିମ୍-ଗୋପାଳପୁର ଏବଂ ପ୍ରୋକ୍ୟୁର୍‌ମେଣ୍ଟ୍ ଟିମ୍‌କୁ ୪-ଷ୍ଟାର ରେଟିଂ ପ୍ରଦାନ କରାଯାଇଛି। ଓଡ଼ିଶା ରାଜ୍ୟ ଉତ୍ପାଦକତା ପରିଷଦଙ୍କ ପକ୍ଷରୁ ଆୟୋଜିତ ସ୍ୱତନ୍ତ୍ର କାର୍ଯ୍ୟକ୍ରମ ଅବସରରେ ଟାଟା ଷ୍ଟିଲ୍ ମାଇନିଂର ବରିଷ୍ଠ ମହାପ୍ରବନ୍ଧକ ବିଭୁଦତ୍ତ ମହାନ୍ତି ଓ ଅନ୍ୟ ଅଧିକାରୀମାନଙ୍କୁ ଖଣ୍ଡପଡ଼ାର ବିଧାୟକ ସୌମ୍ୟରଞ୍ଜନ ପଟ୍ଟନାୟକ ଉକ୍ତ ପୁରସ୍କାର ପ୍ରଦାନ କରିଥିଲେ।

ଜେଏସ୍‌ପିକୁ ସିଏସ୍‌ଆର୍ ଜର୍ନାଲ୍ ଆୱାର୍ଡ

ନୂଆଦିଲ୍ଲୀ,୨୭।୨

ଦେଶର ପ୍ରମୁଖ ଶିଳ୍ପ ପ୍ରତିଷ୍ଠାନ ତଥା ଇସ୍ପାତ ନିର୍ମାତା 'ଜିନ୍ଦଲ ଷ୍ଟିଲ ଆଣ୍ଡ ପାୱାର' (ଜେଏସପି)କୁ ନିକଟରେ ଆଉ ଏକ ସମ୍ମାନଜନକ ପୁରସ୍କାର ପ୍ରଦାନ କରାଯାଇଛି। ବିଶେଷ କରି ଶିକ୍ଷା ଏବଂ ଦକ୍ଷତା ବିକାଶ କ୍ଷେତ୍ରରେ ଉଲ୍ଲେଖନୀୟ ଅବଦାନ ନିମନ୍ତେ ଜେଏସପିକୁ ସମ୍ମାନଜନକ ସିଏସ୍‌ଆର୍ ଜର୍ନାଲ୍ ଆୱାର୍ଡ ଦିଆଯାଇଛି। ଏପରିକି ମୁମ୍ବାଇ ସ୍ଥିତ ଜାତୀୟ ଷ୍ଟକ୍ ଏକ୍ସଚେଞ୍ଜଠାରେ ଆୟୋଜିତ ଏକ ସ୍ୱତନ୍ତ୍ର କାର୍ଯ୍ୟକ୍ରମରେ ଯୋଗ ଦେଇ ଜେଏସପିର ସଭାପତି ତଥା ଗ୍ରୁପ ମୁଖ୍ୟ (ସିଏସଆର) ପ୍ରଶାନ୍ତ ହୋତା ମହାରାଷ୍ଟ୍ରର ପୂର୍ବତନ ମୁଖ୍ୟ ଶାସନ ସଚିବ ତଥା ପୂର୍ବତନ ନିର୍ବାଚନ କମିଶନର ଜେଏସ୍ ସାହାରିଆଙ୍କଠାରୁ ସିଏସ୍‌ଆର୍ ଜର୍ନାଲ ଉତ୍କର୍ଷ ପୁରସ୍କାର ୨୦୨୨ ଗ୍ରହଣ କରିଥିଲେ। ଅନ୍ୟମାନଙ୍କ ମଧ୍ୟରେ ମହାରାଷ୍ଟ୍ରର ମୁଖ୍ୟମନ୍ତ୍ରୀ ଏକନାଥ ଶିନ୍ଦେ ଉକ୍ତ କାର୍ଯ୍ୟକ୍ରମରେ ଉପସ୍ଥିତ ରହିବା ସହ ସିଏସଆର କାର୍ଯ୍ୟକ୍ରମ ପାଇଁ କମ୍ପାନୀମାନଙ୍କୁ ପ୍ରଶଂସା କରିଥିଲେ।ଅପରପକ୍ଷରେ ଦିବ୍ୟାଙ୍ଗ ପିଲାମାନଙ୍କ ପାଇଁ ଜେଏସପି ଦ୍ୱାରା କାର୍ଯ୍ୟକାରୀ କରାଯାଉଥିବା 'ଆଶା-ଦ ହୋପ'ର ବିଭିନ୍ନ ପଦକ୍ଷେପ ନିମନ୍ତେ ଜେଏସପିକୁ ଉକ୍ତ ପୁରସ୍କାର ପାଇଁ ମନୋନୀତ କରାଯାଇଛି।

ଲିଓ ୱାନ୍ ନୂତନ ସେବାର ଶୁଭାରମ୍ଭ

ଭୁବନେଶ୍ୱର,୨୭।୨

ଦେଶର ପ୍ରମୁଖ ଫିନ୍‌ଟେକ କମ୍ପାନୀ ତଥା ଶୁଳ୍କ ପେମେଣ୍ଟ ସଲ୍ୟୁଶନ୍ ପ୍ରଦାନକାରୀ ପ୍ଲାଟଫର୍ମ ଲିଓ ୱାନ୍ ପକ୍ଷରୁ ଏକ ନୂତନ ସେବାର ଶୁଭାରମ୍ଭ କରାଯାଇଛି। ବିଶେଷ କରି ବିନା ସୁଧ ଇଏମ୍‌ଆଇରେ ଏକ ଅଭିନବ ଶୁଳ୍କ ପେମେଣ୍ଟ ମଡେଲ ସର୍ବଭାରତୀୟସ୍ତରରେ ଶୁଭାରମ୍ଭ ହୋଇଯାଇଛି। ବର୍ତ୍ତମାନ ସମୟରେ ଅଭିଭାବକମାନଙ୍କ ପାଇଁ ଶିକ୍ଷା ଶୁଳ୍କ ପ୍ରଦାନ ଏକ ଆହ୍ୱାନ ହୋଇଥିବା ବେଳେ ଶିକ୍ଷାର ସମଗ୍ର ମୂଲ୍ୟ ଶୃଙ୍ଖଳାକୁ ବିଚଳିତ କରିଛି। ସେହିଭଳି ପାଣ୍ଠିର ଅଭାବ ଉଭୟ ମାତାପିତା ଏବଂ ଅନୁଷ୍ଠାନ ପାଇଁ ଏକ ପ୍ରମୁଖ ପ୍ରତିବନ୍ଧକ ହୋଇଥାଏ। ଏପରିକି ଲିଓ ୱାନର ଉକ୍ତ ସୁବିଧାକୁ ଅଭିଭାବକମାନେ ବିନା ମୂଲ୍ୟର କିସ୍ତିରେ ସେମାନଙ୍କର ପିଲାମାନଙ୍କର ଶିକ୍ଷା ଶୁଳ୍କ ଦେଇପାରିବେ। ଏହା ମଧ୍ୟ ଶିକ୍ଷାନୁଷ୍ଠାନ ଅଧିବେଶନ ଆରମ୍ଭରେ ୧୦୦% ଶୁଳ୍କ ଗ୍ରହଣ କରିବାକୁ ଅନୁମତି ଦେଇଥାଏ ଏବଂ ମାତାପିତାମାନଙ୍କ ପାଇଁ କୌଣସି ମୂଲ୍ୟ ଏବଂ ଶୂନ୍ୟ ସୁଧ ଇଏମ୍‌ଆଇକୁ ସୁଗମ କରିଥାଏ। ଏହା ବ୍ୟତୀତ ଲିଓ ୱାନ ଛାତ୍ରମାନଙ୍କୁ ସେମାନଙ୍କର ଶିକ୍ଷା ଜାରି ରଖିବା ପାଇଁ ସେମାନଙ୍କର ନିରାପତ୍ତା ନିଶ୍ଚିତ କରିବାକୁ ମାଗଣା ବୀମା ମଧ୍ୟ ଯୋଗାଇଥାଏ। ଏ ସମ୍ପର୍କରେ ଲିଓ ୱାନର ପରିଚାଳନା ନିର୍ଦ୍ଦେଶକ ତଥା ପ୍ରତିଷ୍ଠାତା ରୋହିତ ଗଜଭିୟେ କହିଛନ୍ତି, ଗୁଣାତ୍ମକ ଶିକ୍ଷାକୁ ଜନସାଧାରଣଙ୍କ ନିକଟରେ ପହଞ୍ଚାଇବା ଆମର ମୂଳ ଲକ୍ଷ୍ୟ। ବିଶେଷ କରି ଆମେ ଶିକ୍ଷା ଅନୁଷ୍ଠାନ ଏବଂ ଓଡ଼ିଶାର ମାତାପିତାଙ୍କଠାରୁ ଉତ୍ସାହଜନକ ପ୍ରତିକ୍ରିୟା ଗ୍ରହଣ କରୁଛୁ, ଯାହା ଆମର ଯୋଜନାକୁ ଅଧିକ ବିସ୍ତାର କରିବାରେ ପ୍ରମାଣିତ କରିଥାଏ। ଏପରିକି ଆମେ ରାଜ୍ୟର ପ୍ରମୁଖ ସହରଗୁଡିକରେ ଥିବା ଅନେକ ଅନୁଷ୍ଠାନ ସହ ସହବନ୍ଧିତ ହୋଇସାରିଛୁ ଏବଂ ଅନ୍ୟ ସହରକୁ ମଧ୍ୟ ବିସ୍ତାର କରୁଛୁ। ଏହି ସୁବିଧା ଶିକ୍ଷା ଅନୁଷ୍ଠାନଗୁଡ଼ିକୁ ପ୍ରାରମ୍ଭରେ ସମ୍ପୂର୍ଣ୍ଣ ଶୁଳ୍କ ପାଇବାରେ ସାହାଯ୍ୟ କରେ ଏବଂ କାର୍ଯ୍ୟ କରିବା ପାଇଁ ସେମାନଙ୍କର ଅର୍ଥର ଅଭାବ ରହିବ ନାହିଁ।

'ଗ୍ରାମୀଣ ସ୍ୱାସ୍ଥ୍ୟସେବାକୁ ଗୁରୁତ୍ୱାରୋପ'

ଭୁବନେଶ୍ୱର,୨୭।୨

ଆର୍ସେଲର ମିତ୍ତଲ-ନିପ୍ପନ୍ ଷ୍ଟିଲ୍ ଇଣ୍ଡିଆ (ଏଏମ୍-ଏନ୍‌ଏସ୍ ଇଣ୍ଡିଆ) ପକ୍ଷରୁ ବିଶ୍ୱ କଲ୍ୟାଣ ସେବା ଟ୍ରଷ୍ଟକୁ ଆଡଭାନ୍ସଡ୍ ଲାଇଫ୍ ସପୋର୍ଟ (ଏଏଲ୍‌ଏସ୍) ଆମ୍ବୁଲାନ୍ସ ପ୍ରଦାନ କରାଯାଇଛି। ବିଶେଷ କରି ଗ୍ରାମୀଣ ସ୍ୱାସ୍ଥ୍ୟସେବା ବ୍ୟବସ୍ଥାକୁ ସୁଦୃଢ କରିବା ନିମନ୍ତେ ଟ୍ରଷ୍ଟକୁ ଉକ୍ତ ଆମ୍ବୁଲାନ୍ସ ଦିଆଯାଇଥିବା କମ୍ପାନୀ ପକ୍ଷରୁ କୁହାଯାଇଛି। ଏପରିକି ଏଏମ୍-ଏନ୍‌ଏସ୍ ଇଣ୍ଡିଆର କର୍ପୋରେଟ ସାମାଜିକ ଦାୟିତ୍ୱବୋଧତା (ସିଏସଆର) କାର୍ଯ୍ୟକ୍ରମ ଜରିଆରେ ଓଡ଼ିଶା ଏବଂ ଝାଡଖଣ୍ଡଠାରେ ସମାଜର ଉନ୍ନତି ନିମନ୍ତେ କାର୍ଯ୍ୟ କରୁଥିବା ଉକ୍ତ ଟ୍ରଷ୍ଟ (ଏନ୍‌ଜିଓ)କୁ ଏଭଳି ଏକ ଏଏଲ୍‌ଏସ୍ ଆମ୍ବୁଲାନ୍ସ ପ୍ରଦାନ କରାଯାଇଛି। ଉକ୍ତ ଆମ୍ବୁଲାନ୍ସଗୁଡିକ ଟ୍ରଷ୍ଟ ଦ୍ୱାରା ପରିଚାଳିତ ହେବ ଏବଂ ଏହା ଦ୍ୱାରା ଓଡ଼ିଶା ଓ ଝାଡଖଣ୍ଡର ପ୍ରାୟ ୫୦ଟି ଗ୍ରାମରେ ବସବାସ କରୁଥିବା ବାସିନ୍ଦାଙ୍କୁ ନିଃଶୁଳ୍କ ସେବା ଯୋଗାଇ ଦିଆଯିବ। ସେହିଭଳି ଡାକ୍ତର ଏବଂ ପାରାମେଡିକାଲ୍ କର୍ମଚାରୀଙ୍କ ଏକ ଟିମ୍ ମଧ୍ୟ ନିୟମିତ ବ୍ୟବଧାନରେ ଉପରୋକ୍ତ ରାଜ୍ୟର ବିଭିନ୍ନ ଗ୍ରାମକୁ ଯାଇ ରୋଗୀମାନଙ୍କର ସ୍ୱାସ୍ଥ୍ୟାବସ୍ଥା ସମ୍ପର୍କରେ ଅବଗତ ହେବା ସହ ଉନ୍ନତ ଚିକିତ୍ସା ସୁନିଶ୍ଚିତ କରିବେ। ଏହି ଅତ୍ୟାଧୁନିକ ଆଡଭାନ୍ସଡ୍ ଲାଇଫ୍ ସପୋର୍ଟ ଆମ୍ବୁଲାନ୍ସରେ ଆବଶ୍ୟକ ସମସ୍ତ ପ୍ରକାର ଉପକରଣ ଯେପରିକି ଡିଫାଇବ୍ରିଲେଟର, ଭେଣ୍ଟିଲେଟର, ସକ୍ସନ୍ ମେଶିନ୍, ନେବୁଲାଇଜର, ଅଟୋମେଟିକ୍ ବିପି ଆପାରାଟସ୍, ହେଡ୍ ଇମୋବିଲିଜର, ସର୍ଭିକାଲ କୋଲାର, ଅକ୍ସିଜେନ୍ ସିଲିଣ୍ଡର, ପୋର୍ଟେବଲ୍ ଏକ୍ସ-ରେ, ଇସିଜି, ପାଥୋଲୋଜି ସେଟଅପ୍ ଏବଂ ଅନ୍ୟାନ୍ୟ ଉପକରଣ ରହିଛି। ଉଲ୍ଲେଖଯୋଗ୍ୟ ଏଏମ୍-ଏନ୍‌ଏସ୍ ଇଣ୍ଡିଆର ମାଇନିଂ-ଅପରେଶନ୍ ମୁଖ୍ୟ ଶରଣାପ୍ପା କାମ୍ବଲି, ସିଏସ୍‌ଆର ମୁଖ୍ୟ ଡ. ବିକାଶ ୟାଦଭେନ୍ଦୁ ବଡବିଲଠାରେ ଆୟୋଜିତ ଏକ ସ୍ୱତନ୍ତ୍ର ସମାରୋହରେ ବିଶ୍ୱ କଲ୍ୟାଣ ସେବା ଟ୍ରଷ୍ଟର ପ୍ରତିଷ୍ଠାତା ରୁପ୍ କୁମାର ସ୍ୱାମୀଙ୍କୁ ଉକ୍ତ ଆମ୍ବୁଲାନ୍ସ ହସ୍ତାନ୍ତର କରିଥିଲେ।

'ସ୍ୱତନ୍ତ୍ର ୫ଜି ୟୁଜର୍ସ ୧୦ ନିୟୁତରୁ ଅଧିକ'

ନୂଆଦିଲ୍ଲୀ,୨୭।୨

ଦେଶର ପ୍ରମୁଖ ଟେଲିକମ କମ୍ପାନୀ ଭାରତୀ ଏୟାରଟେଲ୍ ନିକଟରେ ଆଉ ଏକ ବିଶେଷ ସଫଳତା ହାସଲ କରିଥିବା ଜଣାପଡିଛି। ଏପରିକି ଏୟାରଟେଲ ନେଟ୍‌ୱର୍କରେ ସ୍ୱତନ୍ତ୍ର ୫ଜି ୟୁଜର୍ସଙ୍କ ସଂଖ୍ୟା ୧୦ ନିୟୁତରୁ ଅଧିକ ବୋଲି କମ୍ପାନୀ ପକ୍ଷରୁ କୁହାଯାଇଛି।

ଏ ସମ୍ପର୍କରେ ଭାରତୀ ଏୟାରଟେଲ୍‌ର ସିଟିଓ ରଣଦୀପ ସେଖନ କହିଛନ୍ତି, ଏହା ପ୍ରାରମ୍ଭିକ ଦିନ ହୋଇଥିଲେ ମଧ୍ୟ ଗ୍ରାହକମାନଙ୍କଠାରୁ ମିଳିଥିବା ପ୍ରତିକ୍ରିୟାକୁ ନେଇ ଆମେ ବେଶ୍ ଉତ୍ସାହିତ ରହିଛୁ। ଏକ ଅଧିକ ଯୋଗାଯୋଗ ଭିତ୍ତିକ, ସମାନତା ଏବଂ ନିରନ୍ତର ନେଟୱର୍କ ଗଠନ କରିବା ପାଇଁ ରହିଥିବା ପ୍ରତିବଦ୍ଧତାକୁ ଏୟାରଟେଲ୍ ଜାରି ରଖିବ। ଏୟାରଟେଲ୍ ୫ଜି ପ୍ଲସ୍‌ର ଗ୍ରାହକମାନଙ୍କ ପାଇଁ ତିନି ପ୍ରକାର ଲାଭ ରହିଛି। ପ୍ରଥମଟି ହେଉଛି ଏହା ଏକ ପ୍ରଯୁକ୍ତି ଦ୍ୱାରା ପରିଚାଳିତ ହେଉଛି, ଯାହା ବେଶ୍ ଉନ୍ନତ ବ୍ୟବସ୍ଥା ସହ ବିଶ୍ୱବ୍ୟାପୀ ଗ୍ରହଣୀୟତା ହାସଲ କରିଛି। ଏହା ନିଶ୍ଚିତ କରୁଛି ଯେ ସମସ୍ତ ୫ଜି ସ୍ମାର୍ଟଫୋନ୍ ନିରବଚ୍ଛିନ୍ନ ଭାବେ ଏୟାରଟେଲ୍ ନେଟ୍‌ୱର୍କରେ କାର୍ଯ୍ୟ କରିବ। ଦ୍ୱିତୀୟଟି ହେଉଛି କମ୍ପାନୀ ଶ୍ରେଷ୍ଠ ଅନୁଭୂତି ପ୍ରଦାନ କରିବାର ପ୍ରତିଶ୍ରୁତି ଦେଇଛି-ସୁପର-ଫାଷ୍ଟ କଲ୍ ସଂଯୋଗ, ଚମତ୍କାର ଭଏସ ଅନୁଭୂତି ସହିତ ଆଜିର ଦିନ ତୁଳନାରେ ୨୦ରୁ ୩୦ ଗୁଣା ଅଧିକ ଡାଟା ସ୍ପିଡ୍। ତୃତୀୟରେ ସ୍ୱତନ୍ତ୍ର ଶକ୍ତି ହ୍ରାସ ସମାଧାନ ସହିତ ପରିବେଶ ପାଇଁ ମଧ୍ୟ ଏୟାରଟେଲ୍ ୫ଜି ପ୍ଲସ୍ ନେଟ୍‌ୱର୍କ ଅନୁକୂଳ ରହିବ। ଦେଶର ସମସ୍ତ ରିଟେଲ ଷ୍ଟୋର୍‌ରେ ଏୟାରଟେଲ୍ ପକ୍ଷରୁ ୫ଜି ଏକ୍ସପେରିଏନ୍ସ ଜୋନ୍ ସୃଷ୍ଟି କରାଯାଇଛି। ଅଲଟ୍ରାଫାଷ୍ଟ ଏୟାରଟେଲ୍ ୫ଜି ପ୍ଲସ୍‌ର ଅନୁଭବ ହାସଲ କରିବା ଲାଗି ଗ୍ରାହକମାନେ ଷ୍ଟୋର ପରିଦର୍ଶନ କରିପାରିବେ।

ଫୁରସତ୍

ଦୂରରେ ଥାଇ ପ୍ରେମୀଯୁଗଳ କରିପାରିବେ କିସ୍

ବେଜିଂ

ପ୍ରେମୀଯୁଗଳ ସବୁବେଳେ ଏକାଠି ସମୟ ଅତିବାହିତ କରିବାକୁ ପସନ୍ଦ କରିଥାନ୍ତି। ତେବେ ଯଦି କୌଣସି ପ୍ରେମୀଯୁଗଳ ପରସ୍ପରଠାରୁ ବହୁ ଦୂରରେ ରହୁଥାନ୍ତି, ତେବେ ସେମାନେ ସବୁବେଳେ ପରସ୍ପରକୁ ଦେଖାହେବା ସମ୍ଭବ ହୋଇ ନ ଥାଏ। ଏପରି କ୍ଷେତ୍ରରେ ଚାଇନା ଏପରି ଏକ ଯନ୍ତ୍ର ପ୍ରସ୍ତୁତ କରିଛି, ଯାହାଦ୍ୱାରା କି ପ୍ରେମୀ ଯୁଗଳ ଦୂରରେ ରହୁଥିଲେ ମଧ୍ୟ ସେମାନେ ଉକ୍ତ ଯନ୍ତ୍ର ସାହାଯ୍ୟରେ ପରସ୍ପରକୁ କିସ୍ କରିପାରିବେ। ଏହି ଯନ୍ତ୍ରକୁ କିସିଂ ଡିଭାଇସ୍ ବୋଲି କୁହାଯାଉଛି। ରିପୋର୍ଟ ମୁତାବକ, ଏହି ଡିଭାଇସ୍‌ରେ ଏକ ସିଲିକନ୍ ଓଠ ଲାଗିଛି। ସେଥିରେ କିସ୍ କଲେ ତାହା ପ୍ରକୃତ କିସ୍ ଭଳି ଲାଗିବ। ତାହା ଆମ ଶରୀରର ଚାପ, ତାପ ଅନୁସାରେ କାମ କରିବ। ସେଥିପାଇଁ ସେହି ଡିଭାଇସ୍‌କୁ ଫୋନ ସହ ସଂଯୋଗ କରିବାକୁ ପଡ଼ିବ ଏବଂ ଫୋନ୍‌ରେ ଏକ ଆପ୍ ଡାଉନ୍‌ଲୋଡ୍ କରିବାକୁ ପଡ଼ିବ। ନିଜ ପ୍ରେମିକା କିମ୍ବା ପ୍ରେମିକ ସହ ଭିଡିଓ କଲ୍‌ରେ କଥା ହେବା ସମୟରେ ସେମାନେ କିସ୍ କରିପାରିବେ ବୋଲି ପ୍ରସ୍ତୁତକାରୀ ଜିଆଙ୍ଗ ଖୋଙ୍ଗ୍‌ଲି କହିଛନ୍ତି। ଏହା ପୂର୍ବରୁ ମାଲେସିଆ ୨୦୧୬ରେ ଏଭଳି ଏକ ଡିଭାଇସ୍ ପ୍ରସ୍ତୁତ କରିଥିବା ଜଣାପଡ଼ିଛି।

ଶ୍ରେଷ୍ଠ ଅଭିନେତ୍ରୀ ଆଲିଆ

ମୁମ୍ବାଇ

ଆଲିଆ ଭଟ୍ଟ

ପ୍ରତିବର୍ଷ ପରି ଚଳିତବର୍ଷ ଜୀ ସିନେ ଆୱାର୍ଡ-୨୦୨୩ ରବିବାର ମୁମ୍ବାଇଠାରେ ଆୟୋଜିତ ହୋଇଯାଇଛି। ଏଥିରେ ରଶ୍ମିକା ମନ୍ଦାନା, କାର୍ତ୍ତିକ ଆର୍ଯ୍ୟନ, କିଆରା ଆଡ୍‌ଭାନୀ, ବରୁଣ ଧାୱନ, ଆଲିଆ ଭଟ୍ଟ, ଅନୁପମ ଖେର୍ ଏବଂ ଅନିଲ କପୁରଙ୍କ ସମେତ ଅନେକ କଳାକାର ଉପସ୍ଥିତ ଥିଲେ। ଏଥିରେ ବର୍ଷର ଶ୍ରେଷ୍ଠ ଅଭିନେତ୍ରୀ ଭାବେ ଆଲିଆ ପୁରସ୍କୃତ ହୋଇଛନ୍ତି। ଫିଲ୍ମ 'ଗଙ୍ଗୁବାଈ କାଠିଆୱାଡି'ରେ ତାଙ୍କର ଚମତ୍କାର ଅଭିନୟ ପାଇଁ ସେ ଏହି ପୁରସ୍କାରର ଅଧିକାରିଣୀ ହୋଇପାରିଛନ୍ତି। ସେହିପରି ଶ୍ରେଷ୍ଠ ଅଭିନେତା ଭାବେ କାର୍ତ୍ତିକ ଆର୍ଯ୍ୟନଙ୍କୁ ପୁରସ୍କୃତ କରାଯାଇଛି। ଫିଲ୍ମ 'ଭୁଲ୍‌ଭୁଲେୟା-୨'ରେ ଦମ୍‌ଦାର ଅଭିନୟ ପାଇଁ ତାଙ୍କୁ ଏହି ପୁରସ୍କାର ପ୍ରଦାନ କରାଯାଇଛି। ତେବେ ଆଲିଆ ମା' ହେବା ପରେ ପ୍ରଥମଥର ପାଇଁ ରେଡ୍ କାର୍ପେଟ୍‌ରେ ଯୋଗଦେଇଥିଲେ। ଏଥିସହ ଡାର୍ଲିଂ ଫିଲ୍ମରେ ଅଭିନୟ କରି ଆଲିଆ ଦର୍ଶକଙ୍କ ପସନ୍ଦର ଶ୍ରେଷ୍ଠ ଅଭିନେତ୍ରୀ ଭାବେ ମଧ୍ୟ ପୁରସ୍କୃତ ହୋଇଛନ୍ତି। ଏହା ପୂର୍ବରୁ ଆଲିଆ ଦାଦାସାହେବ ଫାଲ୍‌କେ ଅନ୍ତର୍ଜାତୀୟ ଫିଲ୍ମ ମହୋତ୍ସବରେ ଶ୍ରେଷ୍ଠ ଅଭିନେତ୍ରୀ ଭାବେ ମଧ୍ୟ ପୁରସ୍କୃତ ହୋଇସାରିଛନ୍ତି। ଜୀ ସିନେ ଆୱାର୍ଡ ସହ ଆଲିଆ ରାତି ୨ଟାରେ ଇନ୍‌ଷ୍ଟାଗ୍ରାମ୍‌ରେ ଏକ ଫଟୋ ଶେୟାର କରି ସ୍ୱାମୀ ରଣବୀର କପୁରଙ୍କୁ ଧନ୍ୟବାଦ ଜଣାଇଛନ୍ତି। ଏହି ପୁରସ୍କାର ପାଇଁ ସେ ଭଂସାଲି ପ୍ରଡକ୍ସନକୁ ମଧ୍ୟ ଧନ୍ୟବାଦ ଜଣାଇଛନ୍ତି। ତେବେ ଆଲିଆଙ୍କୁ ନିକଟରେ 'ବ୍ରହ୍ମାସ୍ତ୍ର', 'ଡାର୍ଲିଂ', 'ଆର୍‌ଆର୍‌ଆର୍'ରେ ଦେଖିବାକୁ ମିଳିଥିଲା।

ଦେଶର ପ୍ରଥମ ଡିଜିଟାଲ ନାଗରିକ

ଥିମ୍ଫୁ: ଭୁଟାନର ରାଜକୁମାର ୭ ବର୍ଷୀୟ ଜିଗ୍‌ମେ ନାମ୍‌ଜୟେଲ୍ ୱାଙ୍ଗଚୁକ୍ ଭୁଟାନ ନ୍ୟାଶନାଲ ଡିଜିଟାଲ ପରିଚୟ(ଏନ୍‌ଡିଏ) ମୋବାଇଲ ୱାଲେଟ୍ ଉପରେ ଦେଶର ପ୍ରଥମ ଡିଜିଟାଲ ନାଗରିକତ୍ୱ ହାସଲ କରିଛନ୍ତି। ଏନେଇ ଭୁଟାନ ଲାଇଭ୍ ରିପୋର୍ଟ କରିଛି। ରିପୋର୍ଟ ମୁତାବକ, ଭୁଟାନ ଏନ୍‌ଡିଏ ଅତ୍ୟାଧୁନିକ ଜ୍ଞାନକୌଶଳ ବ୍ୟବହାର କରି ନାଗରିକଙ୍କୁ ସୁରକ୍ଷିତ ତଥା ଯାଞ୍ଚଯୋଗ୍ୟ ପରିଚୟ ପ୍ରମାଣପତ୍ର ପ୍ରଦାନ କରିଥାଏ। ସେମାନଙ୍କ ଗୋପନୀୟତାକୁ ମଧ୍ୟ ସୁରକ୍ଷିତ ରଖେ। ଭୁଟାନର କାର୍ଯ୍ୟନିର୍ବାହୀ ସଚିବ ଜିଗ୍‌ମେ ଟେନ୍‌ଜିଂ କହିଛନ୍ତି, ଦେଶର ପ୍ରଥମ ଡିଜିଟାଲ ନାଗରିକ ଭାବେ ସେ ତାଙ୍କ ରାଜକୁମାର ପାଇଥିବାରୁ ସେମାନେ ଗୌରବାନ୍ୱିତ। ଏହି ଫ୍ଲାଗ୍‌ଶିପ୍ ପଦକ୍ଷେପ ନାଗରିକମାନଙ୍କୁ ସୁରକ୍ଷିତ ଓ ଯାଞ୍ଚଯୋଗ୍ୟ ଡିଜିଟାଲ ପ୍ରମାଣପତ୍ର ପ୍ରଦାନ କରିବ ଏବଂ ତାଙ୍କ ଡିଜିଟାଲ ଭବିଷ୍ୟତ ପାଇଁ ଏକ ମୂଳଦୁଆ ପକାଇବ ବୋଲି ସେ କହିଛନ୍ତି। ଟେକ୍ନୋଲୋଜି ବି

ବିଶ୍ୱ ହିତରେ ବୈଶ୍ୱିକ ବିଜ୍ଞାନ

ଆମ ଦେଶରେ ଜାତୀୟ ବିଜ୍ଞାନ ଦିବସ ୧୯୮୭ ପରଠାରୁ ପାଳନ ହୋଇଆସୁଅଛି। ଏହା ପାଳିତ ହୋଇଥାଏ ପ୍ରତିବର୍ଷ ଫେବୃୟାରୀ ୨୮ ତାରିଖରେ। କାରଣ ୧୯୨୮ ମସିହା ଏହି ଦିନରେ ଭାରତୀୟ ବିଜ୍ଞାନୀ ସାର୍ ଚନ୍ଦ୍ରଶେଖର ଭେଙ୍କଟ ରମଣ (ସି.ଭି. ରମଣ) ଆବିଷ୍କାର କରିଥିଲେ 'ରମଣ ଇଫେକ୍ଟ' ବା ରମଣ ସିଦ୍ଧାନ୍ତ। ଏହି ଅସାଧାରଣ ସଫଳତା ପାଇଁ ଆବିଷ୍କାରର ମାତ୍ର ୨ ବର୍ଷ ପରେ ଅର୍ଥାତ୍ ୧୯୩୦ ମସିହାରେ ତାଙ୍କୁ ପଦାର୍ଥ ବିଜ୍ଞାନ ପାଇଁ ପ୍ରଦାନ କରାଯାଇଥିଲା ବିଶ୍ୱର ସର୍ବୋଚ୍ଚ ସମ୍ମାନଜନକ ନୋବେଲ ପୁରସ୍କାର।

ଚଳିତ ବର୍ଷର ଜାତୀୟ ବିଜ୍ଞାନ ଦିବସ ଲାଗି ବାର୍ତ୍ତା ରହିଛି 'ବିଶ୍ୱ ହିତରେ ବୈଶ୍ୱିକ ବିଜ୍ଞାନ (ଗ୍ଲୋବାଲ ସାଇନ୍ସ ଫର୍ ଗ୍ଲୋବାଲ୍ ୱେଲ୍‌ବିଇଙ୍ଗ୍)। ବିଶ୍ୱର ହିତ ସାଧନ ଉଦ୍ଦେଶ୍ୟରେ ବିଶ୍ୱର ସମଗ୍ର ବିଜ୍ଞାନୀ ସମ୍ପ୍ରଦାୟକୁ ଏହି ବାର୍ତ୍ତାରେ ଆହ୍ୱାନ ପ୍ରଦାନ କରାଯାଇଛି। ବାସ୍ତବରେ ଏହା ଏକ ସାମୂହିକ ବୈଜ୍ଞାନିକ ଦାୟିତ୍ୱ। ସୁତରାଂ ଜନସାଧାରଣଙ୍କ ମଙ୍ଗଳ ପାଇଁ ଆମେ ସମସ୍ତେ ଅଙ୍ଗୀକାର ହେବା ବାଞ୍ଛନୀୟ। ମାତ୍ର ଏହାର ସଫଳ ରୂପାୟନ ଲାଗି ବିଜ୍ଞାନ ହିଁ ହେବ ପ୍ରଧାନ ଅବଲମ୍ବନ।

ଉଲ୍ଲେଖଯୋଗ୍ୟ, ଭାରତୀୟ ବୈଜ୍ଞାନିକ ସାଫଲ୍ୟ ଏବେ କେବଳ ଗବେଷଣାଗାରର ପ୍ରକୋଷ୍ଠ ମଧ୍ୟରେ ସୀମିତ ହୋଇ ରହିନାହିଁ। ଏହାର ସୁଫଳ ସମଗ୍ର ଭାରତବାସୀ ଉପଭୋଗ କରିଚାଲିଛନ୍ତି। ଜନସାଧାରଣଙ୍କ ପାଇଁ ଏବେ ଏହା ସୃଷ୍ଟି କରିଛି ଏକ ନୂତନ ସୁଯୋଗ। ଭାରତୀୟ ବୈଜ୍ଞାନିକମାନଙ୍କର ସାମୂହିକ ଗବେଷଣା, ସାମୂହିକ ବୈଜ୍ଞାନିକ ସଫଳତା ଜନସାଧାରଣଙ୍କ ହିତାର୍ଥେ ବିନିଯୋଗ କରିବା ତଥା ସମଗ୍ର ମାନବ ଜାତିକୁ ଏହାର ଉପଭୋକ୍ତା କରିବାର ଆବଶ୍ୟକତା ରହିଛି।

ବିଜ୍ଞାନ ଓ ପ୍ରଯୁକ୍ତି ବିଦ୍ୟା କ୍ଷେତ୍ରରେ ବିଶ୍ୱରେ ଭାରତ ଏକ ଅଗ୍ରଣୀ ରାଷ୍ଟ୍ର। କୋଭିଡ୍-୧୯ ମହାମାରୀ ସମୟରେ ମାତ୍ର ଅଳ୍ପ କେତୋଟି ମାସ ଭିତରେ କୋଭିଡ୍ ପ୍ରତିଷେଧକ ଟିକା ଉଦ୍ଭାବନ କରି ଭାରତ ଏହାର ପ୍ରତ୍ୟକ୍ଷ ପ୍ରମାଣ ଉପସ୍ଥାପିତ କରିପାରିଛି।

ବିଜ୍ଞାନ କାହାର ଏକଚାଟିଆ ଅଧିକାରଭୁକ୍ତ ନୁହେଁ। ସମଗ୍ର ବିଶ୍ୱବାସୀ ବୈଜ୍ଞାନିକ ଆବିଷ୍କାର ଓ ଉଦ୍ଭାବନର ଉପଭୋକ୍ତା। ସେଥିପାଇଁ ଫରାସୀ ଶରୀର ବିଜ୍ଞାନୀ କ୍ଲିଡେ ବର୍ଣ୍ଣାଡ୍ ଯଥାର୍ଥରେ କହିଥିଲେ, 'ମୋତେ ନେଇ କଳା, ଆମକୁ ନେଇ ବିଜ୍ଞାନ।' ବାସ୍ତବରେ ବିଜ୍ଞାନ ହେଉଛି 'ସମସ୍ତଙ୍କର, ସମସ୍ତଙ୍କ ଦ୍ୱାରା ଏବଂ ସମସ୍ତଙ୍କ ପାଇଁ'। ସେଥିପାଇଁ ଫରାସୀ ଅଣୁଜୀବ ବିଜ୍ଞାନୀ ଲୁଇ ପାଶ୍ଚର କହିଥିଲେ, 'ବିଜ୍ଞାନ କୌଣସି ଏକ ନିର୍ଦ୍ଦିଷ୍ଟ ରାଷ୍ଟ୍ରର ସମ୍ପତ୍ତି ନୁହେଁ। କାରଣ ବିଜ୍ଞାନ ଜ୍ଞାନର ଅଧିକାରୀ ହେଉଛନ୍ତି ସମଗ୍ର ମାନବ ଜାତି। ବିଜ୍ଞାନ ଜ୍ଞାନ ଆଲୋକିତ କରିଥାଏ ସମଗ୍ର ଜଗତକୁ।

ସୁତରାଂ, ବିଜ୍ଞାନ ସମ୍ପ୍ରତି ଏକ ସାଂସ୍କୃତିକ ଆବଶ୍ୟକତା। ସେଥିପାଇଁ 'କଳକାରଖାନାର ଶ୍ରମିକ, କୃଷିକ୍ଷେତ୍ରର କୃଷକ ଏବଂ ପ୍ରତ୍ୟେକ ସଦସ୍ୟଙ୍କ ନିକଟରେ ବିଜ୍ଞାନର ସୁଫଳକୁ ପହଞ୍ଚେଇବାକୁ ପଡ଼ିବ। ଫଳରେ ସାଧାରଣ ଜନତା ବିଜ୍ଞାନର ଲାଭ ଉଠାଇପାରିବେ ବୋଲି ଭାରତୀୟ ପ୍ରଯୁକ୍ତି ବିଜ୍ଞାନୀ ଡ. ଆତ୍ମାରାମ ଯାହା କହିଛନ୍ତି ତାହା ସମ୍ପୂର୍ଣ୍ଣ ସତ୍ୟ। ଏହା ସ୍ୱୀକାର୍ଯ୍ୟ ଯେ, ବିଜ୍ଞାନ ବିଷୟରେ ସଚେତନତା ସୃଷ୍ଟି ନ ହେଲେ ସମଗ୍ର ବିଶ୍ୱରେ ଅଭାବ ଅନଟନ ଲାଗି ରହିବ। ଦୁଃଖଦୁର୍ଦ୍ଦଶାର ଅବସାନ ଘଟିବନାହିଁ କି ଜୀବନଯାପନର ମାନଦଣ୍ଡରେ ଉନ୍ନତି ସାଧନ ହୋଇପାରିବନାହିଁ।

ଥରେ ଜଣେ ଛାତ୍ର ରଦର ଫୋର୍ଡଙ୍କ ନିକଟରେ ପହଞ୍ଚି ନିଉକ୍ଲିୟର ଫିଜିକ୍ସ ଶାଖାରେ ତାଙ୍କ ତତ୍ତ୍ୱାବଧାନରେ ଗବେଷଣା କରିବା ନିମିତ୍ତ ଅଭିପ୍ରାୟ ବ୍ୟକ୍ତ କଲା। ଏହାର ଉତ୍ତରରେ ରଦର ଫୋର୍ଡ ପରାମର୍ଶ ଦେଲେ, 'ବାବୁ, ଗବେଷଣା କରିବା ନିମନ୍ତେ ବରଂ ବିଜ୍ଞାନର ଅନ୍ୟ ଏକ ଶାଖା ନିର୍ବାଚନ କର। କାରଣ ନିଉକ୍ଲିୟର ଫିଜିକ୍ସ କ୍ଷେତ୍ରରେ ଗବେଷଣା ପ୍ରାୟତଃ ସମାପ୍ତ। ଅନ୍ୟ କୌଣସି ବାଟ ରହିଯାଇଛି ବୋଲି ମୁଁ ଭାବିପାରୁନାହିଁ।' କିନ୍ତୁ ରଦର ଫୋର୍ଡଙ୍କ ଧାରଣା ଭ୍ରାନ୍ତ ପ୍ରମାଣିତ ହୋଇଛି। ସେ ଯେଉଁ ନିଉକ୍ଲିୟସ ବା ନାଭିକକୁ ଆବିଷ୍କାର କରିଥିଲେ ତାହା ଏବେ ବହୁ କଣିକାରେ ବିଭକ୍ତ। କେବଳ ନିଉକ୍ଲିୟର ଫିଜିକ୍ସ କାହିଁକି, ବିଜ୍ଞାନର ଯେକୌଣସି ଶାଖାରେ ବି ବିଜ୍ଞାନ ତାହାର ଶେଷ ସୀମାନ୍ତରେ ପହଞ୍ଚିପାରି ନାହିଁ କି ପହଞ୍ଚିପାରିବ ନାହିଁ ମଧ୍ୟ। ସେଥିପାଇଁ ହୁଏତ ଇଂରେଜ ଆଣବିକ ଅନୁବଂଶ ବିଜ୍ଞାନୀ ସିଡ୍‌ନୀ ବ୍ରେନର କହିଥିଲେ, 'ଆମେ ଯେତେବେଳେ ଗୋଟିଏ ଦରଜା ଉନ୍ମୁକ୍ତ କରିଦେଉ, ସେତେବେଳେ ଆମ ସମ୍ମୁଖରେ ଦୃଷ୍ଟିଗୋଚର ହୁଏ ଏକ ଦୀର୍ଘ ଅଳିନ୍ଦ। ଅଳିନ୍ଦର କିଛି ଦୂରରେ ପଥରୋଧ କରିଥାଏ ଅନ୍ୟ ଏକ ଦ୍ୱାର। ଉକ୍ତ ଦ୍ୱାର ଦେଇ ପ୍ରବେଶ କଲା ପରେ ଆହୁରି ଏକ ଅଳିନ୍ଦ ଓ ଆହୁରି ଏକ ଦ୍ୱାର ଅତିକ୍ରମ କରିବା ପାଇଁ ପଡ଼େ ଏବଂ ସେହି ପ୍ରକ୍ରିୟା ସଂଘଟିତ ହେଉଥାଏ ପୌନଃପୁନିକ ଭାବରେ। ଏହା ହିଁ ହେଉଛି ବିଜ୍ଞାନର ଚାରିତ୍ରିକ ବୈଶିଷ୍ଟ୍ୟ।

ଅଧୁନା ଜୀବନର ପ୍ରାୟତଃ ସମସ୍ତ ବିଭାଗ ବିଜ୍ଞାନ ଦ୍ୱାରା ପ୍ରଭାବିତ। ପୁଣି ମଣିଷର ଦୀର୍ଘ ଭବିଷ୍ୟତ ତା' ପାଇଁ ଏକ ଆହ୍ୱାନ। ଏହି ଆହ୍ୱାନର ସଫଳ ମୁକାବିଲା ମଧ୍ୟ ସେହି ବିଜ୍ଞାନ ଉପରେ ନ୍ୟସ୍ତ। ଫଳରେ ବିଜ୍ଞାନର ପରିସର, ଯାହା ଏକଦା ଥିଲା ସୀମିତ ତାହା କ୍ରମେ କ୍ରମେ ଅଧିକରୁ ଅଧିକ ସ୍ଫୀତ ହେବାରେ ଲାଗିଛି। ଶିକ୍ଷାର ପ୍ରସାର ହେଉଛି। ଶିକ୍ଷିତ ବ୍ୟକ୍ତିମାନଙ୍କର ସଂଖ୍ୟା ବୃଦ୍ଧି ପାଉଛି। ଜନସଚେତନତା କ୍ଷେତ୍ରରେ ପ୍ରତିଭାର ଉନ୍ମେଷ ଘଟୁଛି। ତେଣୁ ସତ୍ୟ ସନ୍ଧାନୀ ରୂପେ ସ୍ୱୀକୃତ ବିଜ୍ଞାନୀ ସମ୍ପ୍ରଦାୟ ମଣିଷର ସାର୍ବଜନୀନ ହିତ ପାଇଁ ଅନୁକୂଳ ତଥା ସୁଦୂରପ୍ରସାରୀ ଅବଦାନ ଦେଇପାରିବେ ବୋଲି ଆଶା।

ବିଜ୍ଞାନ ହେଉଛି ପ୍ରଗତିର ସ୍ଥପତି। ପ୍ରଗତିରୂପକ ନନ୍ଦିଘୋଷ ସମ୍ପ୍ରତି ଦ୍ରୁତ ବେଗରେ ଧାବିତ। ବିଜ୍ଞାନ ଆମ ଜୀବନଧାରଣର ମାନକୁ ସମ୍ପୂର୍ଣ୍ଣ ରୂପାନ୍ତରିତ କରିଚାଲିଛି। ବିଗତ ଶହେ ବର୍ଷ ଭିତରେ ଆମ ଜୀବନଧାରା ଯେଉଁ ପ୍ରକାରେ ବିବର୍ତ୍ତିତ ହୋଇପାରିଛି, ବିଗତ ହଜାର ହଜାର ବର୍ଷ ଧରି ତାହା ସେପରି ଭାବରେ ପରିବର୍ତ୍ତିତ ହୋଇପାରି ନ ଥିଲା।

ସେ ଯାହାହେଉ, ବିଦାୟ ନେଇଛି ବିଂଶ ଶତାବ୍ଦୀ। ଏକବିଂଶ ଶତାବ୍ଦୀର ଏକ ଚତୁର୍ଥାଂଶ ସମାପ୍ତ ହେବାକୁ ବସିଲାଣି। ପ୍ରତ୍ୟେକ ବ୍ୟକ୍ତିକୁ ବିଜ୍ଞାନ ସାକ୍ଷର କରାଇବାର ଆହ୍ୱାନକୁ ସାକାର କରିବା ନିମିତ୍ତ ଏକ ସମ୍ମିଳିତ କାର୍ଯ୍ୟାନୁଷ୍ଠାନ ଗ୍ରହଣ ସମୟ ସମ୍ପ୍ରତି ସମାଗତ। ତେବେ ବିଜ୍ଞାନର ଉତ୍ତରୋତ୍ତର ଉନ୍ନତିରେ ନୈତିକତାକୁ ଉପେକ୍ଷା କରିବା ବାଞ୍ଛନୀୟ ନୁହେଁ କି ନିରାପଦ ବି ନୁହେଁ।

-ଡା. ନିତ୍ୟାନନ୍ଦ ସ୍ୱାଇଁ
ମୋ : ୯୪୩୭୭୬୬୧୧୭

ଜାତୀୟ ବିଜ୍ଞାନ ଦିବସ ଅବସରରେ ଚଳିତ ବର୍ଷ ବାର୍ତ୍ତା ରହିଛି 'ବିଶ୍ୱ ହିତରେ ବୈଶ୍ୱିକ ବିଜ୍ଞାନ (ଗ୍ଲୋବାଲ ସାଇନ୍ସ ଫର୍ ଗ୍ଲୋବାଲ୍ ୱେଲ୍‌ବିଇଙ୍ଗ୍)। ବିଶ୍ୱର ହିତ ସାଧନ ଉଦ୍ଦେଶ୍ୟରେ ବିଶ୍ୱର ସମଗ୍ର ବିଜ୍ଞାନୀ ସମ୍ପ୍ରଦାୟକୁ ଏହି ବାର୍ତ୍ତାରେ ଆହ୍ୱାନ ପ୍ରଦାନ କରାଯାଇଛି। ବାସ୍ତବରେ ଏହା ଏକ ସାମୂହିକ ବୈଜ୍ଞାନିକ ଦାୟିତ୍ୱ। ସୁତରାଂ ଜନସାଧାରଣଙ୍କ ମଙ୍ଗଳ ପାଇଁ ଆମେ ସମସ୍ତେ ଅଙ୍ଗୀକାର ହେବା ବାଞ୍ଛନୀୟ। ମାତ୍ର ଏହାର ସଫଳ ରୂପାୟନ ଲାଗି ବିଜ୍ଞାନ ହିଁ ହେବ ପ୍ରଧାନ ଅବଲମ୍ବନ।

ଏମାନଙ୍କ ମତରେ

ଜାତୀୟ ବିଜ୍ଞାନ ଦିବସ

ବୈଜ୍ଞାନିକ ଚେତନାର ପ୍ରସାର ହେବା ଆବଶ୍ୟକ

-ପ୍ର. ରମେଶ ଚନ୍ଦ୍ର ପରିଡ଼ା, ବରିଷ୍ଠ ରସାୟନବିତ୍

ଆମ ଜାତୀୟ ବିଜ୍ଞାନ ଓ ପ୍ରଯୁକ୍ତି ବିଦ୍ୟା ପ୍ରସାରଣ ପରିଷଦ ୧୯୮୬ ମସିହାରେ ଭାରତ ସରକାରଙ୍କୁ ପ୍ରସ୍ତାବ ଦେଇଥିଲେ ଫେବୃୟାରୀ ୨୮କୁ 'ଜାତୀୟ ବିଜ୍ଞାନ ଦିବସ' ରୂପେ ପାଳନ କରିବାକୁ। ଏହି ଦିବସ ଏବେ ମଧ୍ୟ ପାଳିତ ହେଉଅଛି । ଏହା ସମଗ୍ର ଦେଶର ସମସ୍ତ ଶିକ୍ଷାନୁଷ୍ଠାନ, ବିଜ୍ଞାନ ଗବେଷଣା ସଂସ୍ଥା, ଛାତ୍ରୀଛାତ୍ର ତଥା ଜନସାଧାରଣଙ୍କ ମଧ୍ୟରେ ବୈଜ୍ଞାନିକ ଚେତନାର ପ୍ରସାର ଘଟାଇ ଚାଲିଛି। ଫଳରେ ଆମ ଦେଶ ଆଜି ବିଜ୍ଞାନୋନ୍ନତ ବୋଲାଉଥିବା ପାଶ୍ଚାତ୍ୟ ଦେଶ ଆମେରିକା ଓ ଚାଇନା ସହ ପାଦ ମିଳାଇ ଚାଲିବାକୁ ସମର୍ଥ ହୋଇଛି। ପ୍ରତିବର୍ଷ ଏହି ଦିବସ ପାଳନ ଅବସରରେ ବିଜ୍ଞାନର ବିଭିନ୍ନ କ୍ଷେତ୍ରରେ ତଥା ତାହାକୁ ଜନପ୍ରିୟ କରିବାରେ କୃତିତ୍ୱ ଅର୍ଜନ କରିଥିବା ବ୍ୟକ୍ତିବିଶେଷ ଏବଂ ଅନୁଷ୍ଠାନଙ୍କୁ ପୁରସ୍କୃତ କରାଯାଉଛି। ତାହା ଆମ ସାମାଜିକ ଜୀବନ ସହିତ ବିଜ୍ଞାନ ଓ ବୈଜ୍ଞାନିକ ଚିନ୍ତାଧାରାକୁ ଜଡ଼ିତ କରିବା ପ୍ରକ୍ରିୟାକୁ ତ୍ୱରାନ୍ୱିତ କରୁଛି। ପୁନଶ୍ଚ ଏହା ଜନସାଧାରଣଙ୍କ ସମ୍ମୁଖରେ ଉପସ୍ଥାପିତ କରୁଛି ବିଜ୍ଞାନର ନୂତନ ବାର୍ତ୍ତା।ଆମ ବିଜ୍ଞାନ ଓ ପ୍ରଯୁକ୍ତି ବିଦ୍ୟା ଏବେ ଆଉ କେବଳ ଦେଶ ପାଇଁ ନୁହେଁ, ସମଗ୍ର ବିଶ୍ୱ ଲାଗି ଉଦ୍ଦିଷ୍ଟ ହେଲାଣି।

ବିଜ୍ଞାନ ଗବେଷଣା ଲାଗି ଦେଶରେ ଭିତ୍ତିଭୂମି ଅଧିକ ଦୃଢ଼ ହେବା ଆବଶ୍ୟକ

-ଡ.ବିଜୟକେତନ ପଟ୍ଟନାୟକ, ପ୍ରାକ୍ତନ ପିସିସିଏଫ୍

ବିଜ୍ଞାନ କ୍ଷେତ୍ରରେ ମୌଳିକ ତଥା ସୃଜନାତ୍ମକ ଆବିଷ୍କାର ଏବଂ ଉଦ୍ଭାବନ କ୍ଷେତ୍ରରେ ନୋବେଲ ପୁରସ୍କାର ଯେ ସର୍ବଶ୍ରେଷ୍ଠ ସ୍ୱୀକୃତି ଏବଂ ସମ୍ମାନ, ଏକଥା ଅନସ୍ୱୀକାର୍ଯ୍ୟ। ଏହାର ବିଜେତାଙ୍କ ବିଷୟରେ ବିଚାର କଲେ ବିଜ୍ଞାନରେ ୧୯୦୧ରୁ ୨୦୨୨ ମଧ୍ୟରେ ପଦାର୍ଥ ବିଜ୍ଞାନରେ ୨୨୨ ଜଣ, ରସାୟନ ବିଜ୍ଞାନରେ ୧୮୯ ଏବଂ ଭେଷଜ ବିଜ୍ଞାନରେ ୨୨୫ ଜଣଙ୍କୁ ପ୍ରଦାନ କରାଯାଇଛି। ଏହି ତାଲିକାରେ ଭାରତୀୟଙ୍କ ସଂଖ୍ୟା ହାତଗଣତି। ଏ ପର୍ଯ୍ୟନ୍ତ ଭାରତୀୟ ଏବଂ ଭାରତୀୟ ବଂଶୋଦ୍ଭବଙ୍କୁ ମିଶାଇ ଅଦ୍ୟାବଧି ମାତ୍ର ୪ ଜଣ - ସି.ଭି. ରମଣ (୧୯୩୦), ଭାରତୀୟ ବଂଶୋଦ୍ଭବ ଆମେରିକୀୟ ବୈଜ୍ଞାନିକ ହରଗୋବିନ୍ଦ ଖୁରାନା(୧୯୬୮), ଭାରତରେ ଜନ୍ମିତ ତଥା ଆମେରିକୀୟ ବୈଜ୍ଞାନିକ ସୁବ୍ରମଣ୍ୟମ ଚନ୍ଦ୍ରଶେଖର(୧୯୮୩) ଏବଂ ଭାରତରେ ଜନ୍ମିତ ଏବଂ ବ୍ରିଟିଶ-ଆମେରିକୀୟ ବୈଜ୍ଞାନିକ ଭେଙ୍କଟରମଣ ରାମକ୍ରିଷ୍ଣନ (୨୦୦୯) ଏହି ପୁରସ୍କାର ପାଇଛନ୍ତି। ଏଠି ସ୍ୱାଭାବିକ ଭାବରେ ପ୍ରଶ୍ନ ଉଠେ ଆମ ଦେଶରେ ବିଜ୍ଞାନ ଗବେଷଣା ପାଇଁ ଉପଯୁକ୍ତ ତଥା ଉନ୍ନତମାନର ଭିତ୍ତିଭୂମି ଅଛି ତ ? ଏହାର ଅଭାବ ଯୋଗୁ ଭାରତୀୟ ବୈଜ୍ଞାନିକମାନେ ବିଦେଶର ବିଶ୍ୱବିଦ୍ୟାଳୟରେ ନିଜକୁ ଗବେଷଣାରେ ନିୟୋଜିତ ରଖୁଛନ୍ତି। ବିଜ୍ଞାନ ଶିକ୍ଷା ଓ ଗବେଷଣା କ୍ଷେତ୍ରରେ କାର୍ଯ୍ୟରତ ବିଶ୍ୱର ପ୍ରମୁଖ ୨୦୦ଟି ବିଶ୍ୱବିଦ୍ୟାଳୟ ସ୍ଥାନ ପାଇଥିଲେ ମଧ୍ୟ ସେଥିରେ ଭାରତର ଗୋଟିଏ ହେଲେ ସ୍ଥାନ ପାଇପାରି ନାହିଁ। ଚଳିତ ବର୍ଷ ଭାରତ ଜି-୨୦ ବିଶ୍ୱ ସମ୍ମିଳନୀରେ ଅଧ୍ୟକ୍ଷତା କରିବାକୁ ଯାଉଛି। ଆମେ ସ୍ୱୀକାର କରୁଛେ, ଉଭୟ ସାମାଜିକ, ଅର୍ଥନୈତିକ ଓ ପାରିପାର୍ଶ୍ୱିକ କ୍ଷେତ୍ରରେ ବିଜ୍ଞାନ ଓ ବୈଷୟିକ ଜ୍ଞାନର ପ୍ରୟୋଗ ବିନା ଦେଶର ପ୍ରଗତି ଆଦୌ ଉଜ୍ଜ୍ୱଳମୟ ବା ସମ୍ଭାବନାମୟ ନୁହେଁ।

ଦୁର୍ଭାଗ୍ୟ ଆଗୁଛି ବିରଳବ୍ୟାଧି

ଶରୀରରେ ରୋଗ ପଶିଲେ ଲୋଡ଼ାହୁଏ ଚିକିତ୍ସା। ସାଧାରଣ ବ୍ୟାଧି କ୍ଷେତ୍ରରେ କିଛିଦିନ ଔଷଧ ସେବନ ପରେ ମିଳିଥାଏ ଉପଶମ। ରୋଗୀ ପୁନର୍ବାର ସ୍ୱାଭାବିକ ଜୀବନ ଜିଏ। ହେଲେ ଏମିତି ଅନେକ ବିରଳ ରୋଗ ଅଛି, ଯେଉଁଥିରେ ଥରେ ଆକ୍ରାନ୍ତ ହେଲେ ସମ୍ପୂର୍ଣ୍ଣ ଜୀବନଶୈଳୀ ବଦଳିଯାଏ। ବିନା ପଥ୍ୟ, ଡାକ୍ତରୀ ପରାମର୍ଶରେ କଷ୍ଟକର ହୋଇପଡ଼େ ବଞ୍ଚିବା। ଏଭଳି ଜଟିଳ ରୋଗର ନିଦାନ ଖର୍ଚ୍ଚ ବି କିଛି କମ୍ ନୁହେଁ। ତା' ସହିତ ରୋଗୀ ପାଏ ଅକଥନୀୟ ଯନ୍ତ୍ରଣା। କେବଳ ରୋଗୀ ନୁହନ୍ତି, ଏଥିରେ ପ୍ରଭାବିତ ହୁଅନ୍ତି ପରିବାର ଏବଂ ଆତ୍ମୀୟ। ଦୁର୍ଭାଗ୍ୟକୁ ଡାକିଆଣୁଥିବା ଏପରି ଜଟିଳ ବା ବିରଳ ବ୍ୟାଧି ବିଷୟରେ ଜନସଚେତନତା ସୃଷ୍ଟି କରିବା ଉଦ୍ଦେଶ୍ୟରେ ପ୍ରତିବର୍ଷ ଫେବୃୟାରୀ ମାସ ଶେଷ ଦିନକୁ (ସାଧାରଣ ବର୍ଷରେ ୨୮ ତାରିଖ, ଅଧିବର୍ଷରେ ୨୯ ତାରିଖ) ବିରଳ ରୋଗ ଦିବସ ବା ରେୟାର ଡିଜିଜ୍ ଡେ' ଭାବେ ପାଳନ କରାଯାଉଛି। ଏ ସଂକ୍ରାନ୍ତରେ 'ଧରିତ୍ରୀ'ର ସ୍ୱତନ୍ତ୍ର ଉପସ୍ଥାପନା...

ଏକ ସର୍ବେକ୍ଷଣ ଅନୁଯାୟୀ ସାରା ପୃଥିବୀରେ ପ୍ରାୟ ୩୦ କୋଟି ଜନସାଧାରଣ ବିରଳ ତଥା ଜଟିଳ ରୋଗରେ ପୀଡ଼ିତ। ଏଭଳି ଦୁରାରୋଗ୍ୟ ବ୍ୟାଧିର ନିଦାନ ଅଦ୍ୟାବଧି ବାହାରିନାହିଁ। ବିଶେଷଜ୍ଞମାନେ ରୋଗୀଙ୍କ ସ୍ଥିତିକୁ ଦେଖି ଚିକିତ୍ସା କରିଥାଆନ୍ତି କିମ୍ବା ପରାମର୍ଶ ଦେଇଥାଆନ୍ତି। ତେଣୁ ଶେଷନିଃଶ୍ୱାସ ଥିବା ଯାଏ ପୀଡ଼ିତଙ୍କୁ ରୋଗ ସହିତ ଜିଇବାକୁ ପଡ଼େ।

ବିଭିନ୍ନ ନୈଦାନିକ ପରୀକ୍ଷଣରୁ ୭,୦୦୦ରୁ ଊର୍ଦ୍ଧ୍ୱ ବ୍ୟାଧିକୁ ବିରଳ ରୋଗ ଶ୍ରେଣୀଭୁକ୍ତ କରାଯାଇଛି। ଏଭଳି ରୋଗର ପ୍ରାୟ ୭୨% ଆନୁବଂଶିକ ହୋଇଥିବାବେଳେ ତନ୍ମଧ୍ୟରୁ ୭୦% ଶୈଶବରୁ ହିଁ ଆରମ୍ଭ ହୋଇଥାଏ। ଦି ୟୁରୋପିଆନ ଅର୍ଗାନାଇଜେଶନ ଫର୍ ରେୟାର ଡିଜିଜ୍ (ଇୟୁଆର୍‌ଓଆର୍‌ଡିଆଇଏସ୍) ପକ୍ଷରୁ ପ୍ରକାଶିତ ତଥ୍ୟ ଅନୁଯାୟୀ ବିଶ୍ୱ ଜନସଂଖ୍ୟାର ୩.୫%ରୁ ୫.୯% ଏଭଳି ଜଟିଳ ରୋଗରେ ପୀଡ଼ିତ। ଏଥିରେ ଆକ୍ରାନ୍ତ ହେଲେ ବ୍ୟକ୍ତିର ଶାରୀରିକ, ମାନସିକ ସ୍ୱାସ୍ଥ୍ୟ ପ୍ରଭାବିତ ହୁଏ। ଅନ୍ୟମାନଙ୍କ ଭଳି ସ୍ୱାଭାବିକ ଜୀବନ ବଞ୍ଚିବା, ଇଚ୍ଛା ଅନୁଯାୟୀ ଖାଦ୍ୟ ଗ୍ରହଣ କରିବା ସମ୍ଭବପର ହୁଏନାହିଁ। ଦୈନନ୍ଦିନ ଜୀବନରେ ଏକାଧିକ କଟକଣା ଜୀବନକୁ ସଙ୍କୁଚିତ କରିପକାଏ।

ଅଧିକାଂଶ ବିରଳ ରୋଗ ଆନୁବଂଶିକ। ଜିନ୍‌ଗତ ତ୍ରୁଟି, ହର୍‌ମୋନ ପ୍ରବାହରେ ବାଧକକୁ ଏହାର ପ୍ରମୁଖ କାରଣ ବୋଲି ବିଚାର କରାଯାଏ। ଅନ୍ୟ କେତେକ କ୍ଷେତ୍ରରେ ବ୍ୟାକ୍ଟେରିଆ, ଭାଇରସ୍, ସଂକ୍ରମଣ, ଆଲର୍ଜି ମଧ୍ୟ ଏଭଳି ବ୍ୟାଧିକୁ ଆମନ୍ତ୍ରଣ କରିଥିବାର ନଜିର ରହିଛି। ପ୍ରାରମ୍ଭିକ ଅବସ୍ଥାରେ ଲକ୍ଷଣ ନ ଥିବାରୁ ଏଭଳି ରୋଗ ଚିହ୍ନଟ ହୋଇପାରି ନ ଥାଏ। ବୟସ ବଢ଼ିବା ସହ ଏହା ଜଣାପଡ଼େ। ସେତେବେଳକୁ ବହୁ ବିଳମ୍ବ ହୋଇସାରିଥାଏ ଏବଂ ଏହାର ଚିକିତ୍ସା କରିବା କଷ୍ଟକର ହୋଇପଡ଼େ। ବିରଳ ରୋଗ ପୀଡ଼ିତଙ୍କ କ୍ଷମତାର ଅନ୍ତ କରିଦିଏ। ବେଳେ ବେଳେ ଏହା ଏତେ ବିପଜ୍ଜନକ ହୋଇପଡ଼େ ଯେ, ରୋଗୀ ନିଶ୍ଚିତ ମୃତ୍ୟୁମୁଖରେ ପଡ଼େ। ଏଭଳି ରୋଗରେ ଆକ୍ରାନ୍ତଙ୍କୁ ବିଶେଷ ଯତ୍ନର ଆବଶ୍ୟକତା ଲୋଡ଼ାପଡ଼େ। ଯଦିଓ ରୋଗ ସମ୍ପୂର୍ଣ୍ଣ ଉପଶମ ହେବା ସମ୍ଭାବନା ନ ଥାଏ, ତଥାପି ପରିବାର ସଦସ୍ୟଙ୍କ ସହଯୋଗ, ସେବା ଦ୍ୱାରା ରୋଗୀଙ୍କ ଯନ୍ତ୍ରଣା କିଛି ମାତ୍ରାରେ ଲାଘବ ହୋଇଥାଏ ଏବଂ ମନରେ ସକାରାତ୍ମକ ଭାବନା ସୃଷ୍ଟି ହେବାରେ ସହାୟକ ହୁଏ।

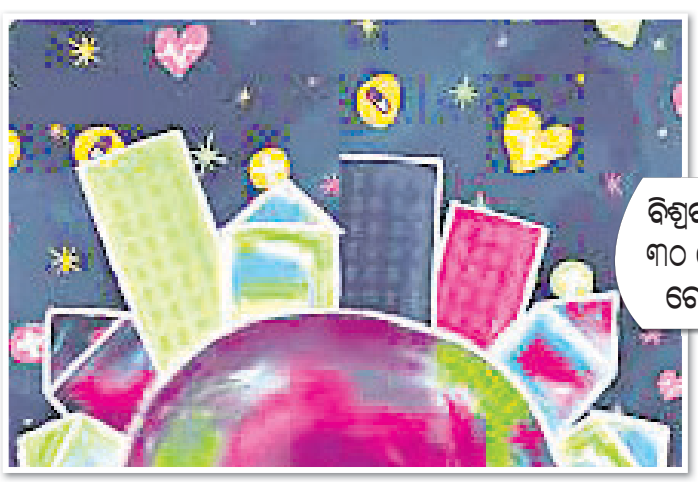

ବିଶ୍ୱବ୍ୟାପୀ ୩୦ କୋଟି ରୋଗୀ

ଭାରତର ସ୍ଥିତି ଜଟିଳ

ଭାରତ ଭଳି ବିଶାଳ ଦେଶରେ ବିରଳ ରୋଗରେ ଆକ୍ରାନ୍ତଙ୍କ ନିର୍ଦ୍ଦିଷ୍ଟ ସଂଖ୍ୟା ନିରୂପଣ କରିବା କେବଳ କଷ୍ଟସାଧ୍ୟ ନୁହେଁ, ଏକପ୍ରକାର ଅସମ୍ଭବ ମଧ୍ୟ। ତେବେ ଦେଶରେ ୭ କୋଟିରୁ ଊର୍ଦ୍ଧ୍ୱ ଏଭଳି ଜଟିଳ ରୋଗର ଶିକାର ହୋଇଥିବା ବିଭିନ୍ନ ସୂତ୍ରରୁ ମିଳିଥିବା ତଥ୍ୟ ଆଧାରରେ ଅନୁମାନ କରାଯାଇଛି। ଦେଶର ଆଦିବାସୀ ଅଧୁଷିତ ଅଞ୍ଚଳରେ ଅନ୍ଧବିଶ୍ୱାସ ଏବଂ ସଚେତନତା ଅଭାବରୁ ଏବେ ବି ଲୋକେ ଔଷଧ ଅପେକ୍ଷା ଝଡ଼ାଫୁଙ୍କା ଉପରେ ବେଶି ବିଶ୍ୱାସ କରୁଛନ୍ତି। ମେଡିକାଲ ଯିବା ବଦଳରେ ଦେଶୀୟ ଚିକିତ୍ସା ଆପଣାଉଛନ୍ତି। ତେଣୁ ବିରଳ ରୋଗରେ ଆକ୍ରାନ୍ତ ହେଲେ ରୋଗୀ ନିଜେ ମଧ୍ୟ ଏ ସମ୍ପର୍କରେ ଜାଣିପାରି ନ ଥାନ୍ତି। ସେମାନେ ଏହାକୁ ସାଧାରଣ ରୋଗ ଭାବି ଶସ୍ତା ଚିକିତ୍ସା ଉପରେ ଭରସା କରୁଛନ୍ତି। ତେଣୁ ଆକ୍ରାନ୍ତଙ୍କ ସମ୍ପର୍କରେ ସ୍ପଷ୍ଟ ତଥ୍

ଜନ୍ମଦିନର ଶୁଭେଚ୍ଛା

ନାମ: .....
ବୟସ:.....
ଜନ୍ମ ତାରିଖ: .....

ବସନ୍ତ
ପରିବାରବର୍ଗ

ସୁର୍‌ବି
ପରିବାରବର୍ଗ

ଏଠାରେ ୨ X ୨ ସେ.ମି. ଫଟୋ ଲଗାନ୍ତୁ

ସର୍ତ୍ତାବଳୀ: ଏହି କୁପନ ବ୍ୟବହାର କରି ସମ୍ପୂର୍ଣ୍ଣ ମାଗଣାରେ ଜନ୍ମଦିନର ଶୁଭେଚ୍ଛା ଜଣାନ୍ତୁ। ଫଟୋଗ୍ରାଫ ସହିତ କୁପନଟି ପ୍ରକାଶନ ତାରିଖର ୭ ଦିନ ପୂର୍ବରୁ ଜନ୍ମଦିନ ଶୁଭେଚ୍ଛା, ଧରିତ୍ରୀ, ବି-୨୬, ରସୁଲଗଡ ଶିଳ୍ପାଞ୍ଚଳ, ଭୁବନେଶ୍ୱର-୧୦ ଠିକଣାରେ ପହଞ୍ଚିବା ଆବଶ୍ୟକ।

ଭୁବନେଶ୍ୱର ଟିମ୍ ଚାମ୍ପିୟନ

ଧର୍ମଶାଳା,୨୭।୨(ଡି.ଏନ୍.ଏ.)

ଯାଜପୁର ଜିଲା ଧର୍ମଶାଳା ଫୁଟବାଲ ଆସୋସିଏଶନ (ଡିଫା) ଅନୁକୂଳରେ ବାଣୀପୀଠ ଖେଳ ପଡ଼ିଆରେ ୨୫ତମ ଡିଫା କପ୍ ଓ ୫ମ ରଞ୍ଜିତ ସ୍ୱାଇଁ ଫୁଟବଲ ଟୁର୍ନାମେଣ୍ଟ ସୋମବାର ଉଦ୍‌ଯାପିତ ହୋଇଯାଇଛି। ଫାଇନାଲ ମ୍ୟାଚ୍‌ରେ ପ୍ରତାପ କ୍ଲବ ଭୁବନେଶ୍ୱର

ଡିଫାକପ୍ ଫୁଟବଲ ଟୁର୍ନାମେଣ୍ଟ ଉଦ୍‌ଯାପିତ

ଟାଇବ୍ରେକର ଜରିଆରେ ୪-୧ ଗୋଲରେ କଟକ ଗାଲାଣ୍ଟ କ୍ଲବକୁ ପରାସ୍ତ କରି ଚଳିତ ବର୍ଷ ଚାମ୍ପିୟନ ହୋଇଛି। ମ୍ୟାର ପ୍ରଥମାର୍ଦ୍ଧରେ କେହି କାହାକୁ ଗୋଲ ଦେଇ ପାରି ନ ଥିଲେ। ମ୍ୟାଚ୍‌ର ଦ୍ୱିତୀୟାର୍ଦ୍ଧରେ ପ୍ରତାପ କ୍ଲବର ବବୁଲ ରାଉତ

ଚାମ୍ପିୟନ ଭୁବନେଶ୍ୱରର ପ୍ରତାପ କ୍ଲବ ଦଳ ଅତିଥିଙ୍କ ସହ।

ଗୋଟିଏ ଗୋଲ ଦେଇଥିଲେ। ମାତ୍ର ଖେଳ ସରିବାର ୨ ମିନିଟ ପୂର୍ବରୁ ଗାଲାଣ୍ଟ କ୍ଲବର ଶିବୁ ନାୟକ ଗୋଟିଏ ଗୋଲ ଦେଇ ମ୍ୟାଚ୍‌କୁ ଡ୍ର କରିଥିଲେ। ପରେ ଟ୍ରାଇବ୍ରେକର ସହାୟତା ନିଆଯାଇଥିଲା। ଏଥିରେ ଭୁବନେଶ୍ୱର ପ୍ରତାପ କ୍ଲବ ୪-୧ ଗୋଲରେ ଗାଲାଣ୍ଟ କ୍ଲବକୁ ପରାସ୍ତ କରି ଚାମ୍ପିୟନ ହୋଇଥିଲା। ଭୁବନେଶ୍ୱରର ଟିମର ବବୁଲ ରାଉତ ଓ କଟକ ଟିମର ପ୍ରକାଶ ନାୟକଙ୍କୁ ମ୍ୟାନ୍ ଅଫ୍ ଦି ଟୁର୍ନାମେଣ୍ଟ ଘୋଷଣା କରାଯାଇଥିଲା। ମ୍ୟାଚ୍‌ର ଶ୍ରେଷ୍ଠ ଖେଳାଳୀ ଭାବେ ଭୁବନେଶ୍ୱର କ୍ଲବର ଗୋଲ କିପର ସ୍ମୃତି ରଞ୍ଜନ ରାଉତଙ୍କ ନାମ ଘୋଷଣା କରାଯାଇଥିଲା। ଫାଇନାଲ୍‌କୁ ଚିତ୍ତରଞ୍ଜନ ଓଝା ଓ ଶୈଳେଶ ପାଣି ପରିଚାଳନା କରିଥିବା ବେଳେ ପ୍ରଶାନ୍ତ ସେଠୀ ଓ ସତ୍ୟପ୍ରକାଶ ବିଶ୍ୱାଳ ଲାଇନରେ ସହାୟତା କରିଥିଲେ। ଡିଫା ସଭାପତି ପ୍ରମୋଦ ଦାସଙ୍କ ସଭାପତିତ୍ୱରେ ଆୟୋଜିତ ଉଦ୍‌ଯାପନୀ ଉତ୍ସବରେ ଅତିଥିଭାବେ ଜିଲାପରିଷଦ ସଭ୍ୟ ଜଳଧର ମହାନ୍ତି, ବୌଦ୍ଧ ଜିଲା ସିଭିଲ ଜଜ୍ ଦୁର୍ଗାପ୍ରସାଦ ପଣ୍ଡା,ଚହଟା ସରପଞ୍ଚ ସୁମିତ୍ରା ସ୍ୱାଇଁ, ସମିତି ସଭ୍ୟା ସସ୍ମିତା ନାୟକ ପ୍ରମୁଖ ଯୋଗଦେଇ ପ୍ରତାପ କ୍ଲବକୁ ଚାମ୍ପିୟନ ଟ୍ରଫି ଓ ଗାଲାଣ୍ଟ କ୍ଲବକୁ ରନର୍ସ ଅପ୍ ଟ୍ରଫି ପ୍ରଦାନ କରିଥିଲେ। କ୍ଲବର ସମ୍ପାଦକ ପ୍ରବୋଧ କୁମାର ପାତ୍ର ସୂଚନା ପ୍ରଦାନ କରିଥିବା ବେଳେ କାଶୀନାଥ ଜେନା ଅତିଥି ପରିଚୟ ଓ ନବ କିଶୋର ନାୟକ ଅତିଥିଙ୍କୁ ସ୍ୱାଗତ ଜଣାଇଥିଲେ।

ରାହୁଲ୍ ବନାମ ଗିଲ୍

ଇନ୍ଦୋର,୨୭।୨(ପି.ଟି.)

ବର୍ଡର-ଗାଭାସ୍କର ଟ୍ରଫିରେ ଭାରତ ୨-୦ରେ ଆଗୁଆ ରହିଥିବା ବେଳେ ମାର୍ଚ୍ଚ ୧ରୁ ଆରମ୍ଭ ହେବାକୁ ଯାଉଛି ତୃତୀୟ ଟେଷ୍ଟ। ପୂର୍ବରୁ ଧର୍ମଶାଳାରେ ଏହି ମ୍ୟାଚ୍ ଖେଳାଯିବାର କାର୍ଯ୍ୟକ୍ରମ ରହିଥିବା ବେଳେ ଅନ୍ତିମ ମୁହୂର୍ତ୍ତରେ ଏହାକୁ ଇନ୍ଦୋର ସ୍ଥାନାନ୍ତର କରାଯାଇଥିଲା। ଇନ୍ଦୋର ଟେଷ୍ଟ ମ୍ୟାଚ୍ ପୂର୍ବରୁ ଓପ୍‌ନିଂ ସ୍ଲଟ୍‌କୁ ନେଇ ଚିନ୍ତାରେ ଭାରତୀୟ ମ୍ୟାନେଜ୍‌ମେଣ୍ଟ। ଲୋକେଶ ରାହୁଲ ଖରାପ ଫର୍ମ ଦେଇ ଗତି କରୁଥିବା ବେଳେ ଶୁବମନ୍ ଗିଲ୍‌କୁ ସାମିଲ କରିବାକୁ ନେଇ ଅନେକ ପୂର୍ବତନ ଖେଳାଳି ଯୁକ୍ତି ବାଢିଛନ୍ତି। ଏପରି କି ଦ୍ୱିତୀୟ ଟେଷ୍ଟ ପରେ ରାହୁଲଙ୍କୁ ଉପଅଧିନାୟକ ପଦରୁ ମଧ୍ୟ କାଢ଼ିଦେଇଥିଲା ବିସିସିଆଇ। ୪୭ ଟେଷ୍ଟ ଖେଳିବା ପରେ ମଧ୍ୟ ରାହୁଲଙ୍କ ଆଭରେଜ୍ ୩୩.୪୪ ରହିଛି। ଅନ୍ୟପକ୍ଷରେ ଗିଲ୍‌କୁ ଭାରତୀୟ କ୍ରିକେଟ୍‌ର ଭବିଷ୍ୟତ ରୂପେ ବିବେଚନା କରାଯାଉଛି। ସୋମବାର ଭାରତୀୟ ଦଳର ମୁଖ୍ୟ କୋଚ୍ ରାହୁଲ ଡ୍ରାଭିଡଙ୍କ ପ୍ରତ୍ୟକ୍ଷ ତତ୍ତ୍ୱାବଧାନରେ ଉଭୟ ଖେଳାଳିଙ୍କୁ କଡ଼ା ଅଭ୍ୟାସ କରୁଥିବାର ଦେଖିବାକୁ ମିଳିଥିଲା। ପାଖାପାଖି ୨ଟି ନେଟ୍ସରେ ଉଭୟ ପ୍ରାୟ ୩୦ ମିନିଟ୍ ଧରି ବ୍ୟାଟିଂ ଅଭ୍ୟାସ କରିଥିଲେ। ଉଭୟ ଖେଳାଳି ଦୀର୍ଘସମୟ ଧରି ନେଟ୍‌ରେ ଝାଳ ବୁହାଇବା ସହିତ ମୁଖ୍ୟ କୋଚ୍‌ଙ୍କ ନିକଟରୁ ପରାମର୍ଶ ନେଇଥିଲେ। ରାହୁଲ ପ୍ରଥମ ୧୮ ବଲ୍ ପେସ୍ ବୋଲରଙ୍କୁ ଏବଂ ପରବର୍ତ୍ତୀ ସମୟରେ ସ୍ପିନ୍ ବୋଲରଙ୍କ ବିପକ୍ଷରେ ଖେଳିଥିଲେ। ରାହୁଲ

ତୃତୀୟ ଟେଷ୍ଟ: ଓପନିଂ ସ୍ଲଟ ଚୟନ ଦ୍ୱନ୍ଦ୍ୱ

ସ୍ପିନରଙ୍କ ବିପକ୍ଷରେ ବଡ ଶଟ୍ ଅଭ୍ୟାସ କରୁଥିବା ବେଳେ ଗିଲ୍ ଅଶ୍ୱିନଙ୍କ ବିପକ୍ଷରେ ଡିଫେଣ୍ଡ କରୁଥିବାର ନଜର ଆସିଥିଲେ। ଏହାପରେ ଉଭୟ ଖେଳାଳି ଥ୍ରୋ ଡାଉନ ଏବଂ ଫିଲ୍ଡିଂ ଅଭ୍ୟାସ କରିଥିଲେ। ରାହୁଲଙ୍କ ବ୍ୟାଟ୍‌ରୁ ଦୀର୍ଘଦିନ ହେବ ବଡ଼ ଇନିଂସ୍ ଆସି ନ ଥିବା ବେଳେ ସେ ଅନେକ ପୂର୍ବତନ ଖେଳାଳିଙ୍କ ସମାଲୋଚନାର ଶରବ୍ୟ ହୋଇଛନ୍ତି। ରାହୁଲ ଓ ଗିଲ୍‌ଙ୍କ ବ୍ୟତୀତ ଅଧିନାୟକ ରୋହିତ୍ ଶର୍ମା ଓ ବିରାଟ କୋହଲି ମଧ୍ୟ ବ୍ୟାଟିଂ ଅଭ୍ୟାସ କରିଥିଲେ।

ମାତୃତ୍ୱ ପରେ ଦୀପ୍ତିଙ୍କୁ ଦ୍ୱିତୀୟ ସୁଯୋଗ

ଓମେନ୍ସ ପ୍ରିମିୟର ଲିଗ୍

ମୁମ୍ବାଇ,୨୭।୨(ପି.ଟି.)

ସ୍ମୃତି ମନ୍ଧାନାଙ୍କ ସହିତ ନିଜର ଅନ୍ତର୍ଜାତୀୟ କ୍ୟାରିୟର ଆରମ୍ଭ କରିଥିଲେ ମଧ୍ୟ ପରବର୍ତ୍ତୀ ସମୟରେ ଭାରତୀୟ ଦଳରୁ ବାଦ ପଡିଥିଲେ। ବିବାହ କରି ଗୋଟିଏ ସନ୍ତାନର ମା' ହୋଇ ସାରିଥିବା ବେଳେ ସ୍ନେହା ଦୀପ୍ତିଙ୍କୁ ମିଳିଛି କ୍ୟାରିୟରରେ ଦ୍ୱିତୀୟ ସୁଯୋଗ। ଓମେନ୍ସ ପ୍ରିମିୟର ଲିଗ୍‌ରେ ଦୀପ୍ତିଙ୍କୁ ୩୦ ଲକ୍ଷ ଟଙ୍କାରେ କିଣିଛି ଦିଲ୍ଲୀ କ୍ୟାପିଟାଲ୍ସ। କ୍ୟାରିୟର ସଜାଡିବାକୁ ମଉକା ମିଳିଥିବା ବେଳେ ଭାରତୀୟ ଦଳରେ ସ୍ଥାନ ପାଇବା ପାଇଁ ଦୀପ୍ତିଙ୍କ ପାଖରେ ରହିଛି ସୁବର୍ଣ୍ଣ ସୁଯୋଗ। ଆନ୍ଧ୍ରପ୍ରଦେଶର ଦୀପ୍ତି ୨୦୧୩ରେ ଭାରତ ପାଇଁ ପଦାର୍ପଣ କରିଥିଲେ। ଭାରତୀୟ ଦଳରେ ନିଜ ସ୍ଥାନ ପକ୍କା କରିବା ପୂର୍ବରୁ ମାତ୍ର ଦୁଇଟି ଟି୨୦ ଓ ଗୋଟିଏ ଦିନିକିଆରେ ତାଙ୍କୁ ସୁଯୋଗ ମିଳିଥିଲା। ଟିମ୍ ଇଣ୍ଡିଆରୁ ବାଦ ପଡିବା ପରେ ସେ ନିୟମିତ ଭାବେ ଆନ୍ଧ୍ର ପକ୍ଷରୁ ଖେଳୁଥିଲେ। ଓମେନ୍ସ ପ୍ରିମିୟର ଲିଗ୍‌ରେ ୨୬ ବର୍ଷୀୟା ଦୀପ୍ତିଙ୍କ ପାଇଁ ଆଣି ଦେଇଛି ବଡ ସୁଯୋଗ। ନଭେମ୍ବର ୨୦୨୧ରେ ଶେଷ ଥର ପାଇଁ କ୍ରିକେଟ ଖେଳିଥିବା ବେଳେ ମାତୃତ୍ୱ କାରଣରୁ କ୍ରିକେଟରୁ ଦୂରେଇ ରହିଛନ୍ତି। ତେବେ ମହିଳା ଆଇପିଏଲରେ ଏକ ପ୍ରୟାସ କରିବାକୁ ଦୀପ୍ତି ଇଚ୍ଛା ଜାହିର କରିଥିଲେ।

ଦୁଇ ବର୍ଷର ଝିଅ କ୍ରିଭାକୁ ଛାଡି ଆସିବା ମୋ ପାଇଁ ଅତ୍ୟନ୍ତ କଷ୍ଟସାଧ୍ୟ ରହିଥିଲା। ଟିମ୍ ହୋଟେଲକୁ ଆସିବା ପୂର୍ବରୁ ଝିଅ କାନ୍ଦୁଥିଲା ଏବଂ ଆସିବା ପାଇଁ ମୋର ଇଚ୍ଛା ମଧ୍ୟ ନଥିଲା। ଉଭୟ କ୍ରିକେଟ ଏବଂ ପରିବାର ମୋ ପାଇଁ ସମାନ ଭାବରେ ଗୁରୁତ୍ୱପୂର୍ଣ୍ଣ। ଦିଲ୍ଲୀ କ୍ୟାପିଟାଲ୍ସ ପକ୍ଷରୁ ଜାରି କରାଯାଇଥିବା ଏକ ଭିଡିଓରେ ଏଭଳି କହିଛନ୍ତି ଦୀପ୍ତି। ତେବେ ଝିଅର ଯତ୍ନ ନେବା ପାଇଁ ସ୍ୱାମୀଙ୍କ ଆଶ୍ୱାସନା ମତେ ପ୍ରେରଣା ଦେଇଥିଲା। ଯଦି ମୁଁ ଓମେନ୍ସ ପ୍ରିମିୟର ଲିଗ୍‌ରେ ଭଲ ପ୍ରଦର୍ଶନ କରୁଛି ତାହେଲେ ଲକ୍ଷ ଲକ୍ଷ ମହିଳାଙ୍କ ପାଇଁ ପ୍ରେରଣା ହୋଇ ପାରିବି ବୋଲି ସେ କହିଛନ୍ତି। ପୂର୍ବତନ ସାଥୀ ଖେଳାଳି ସ୍ମୃତି ମନ୍ଧାନାଙ୍କ ପରି କୋଟି କୋଟି ଟଙ୍କାରେ ପ୍ୟାକେଜ ମିଳିନଥିଲେ ମଧ୍ୟ କ୍ରିକେଟ ପଡିଆକୁ ଫେରିବା ନେଇ ମୁଁ ଖୁସି ବୋଲି କହିଛନ୍ତି ସ୍ନେହା ଦୀପ୍ତି।

ସ୍ନେହା ଦୀପ୍ତି

୧୦ ରନ୍‌ରେ ଅଲ୍‌ଆଉଟ୍ ହେଲା ଆୟଲ୍ ଅଫ୍ ମ୍ୟାନ୍

କାର୍ଟାଜେନା,୨୭।୨

ସ୍ପେନ୍‌ର କାର୍ଟାଜେନାରେ ଖେଳାଯାଇଥିବା ଏକ ଅନ୍ତର୍ଜାତୀୟ ଟି୨୦ ମ୍ୟାଚ୍‌ରେ ସର୍ବନିମ୍ନ ସ୍କୋର ରେକର୍ଡ କରାଯାଇଛି। ଆୟଲ୍ ଅଫ୍ ମ୍ୟାନ୍ କ୍ରିକେଟ ଦଳ ମାତ୍ର ୧୦ ରନ୍‌ରେ ଅଲଆଉଟ ହେବା ସହ ଟି୨୦ରେ ନିଜର ସର୍ବନିମ୍ନ ସ୍କୋର ରେକର୍ଡ କରିଛି। ରବିବାର ସ୍ପେନ୍ ବିପକ୍ଷ ମ୍ୟାଚ୍‌ରେ ଦଳର ୭ ଜଣ ବ୍ୟାଟର ଖାତା ଖୋଲିବାରେ ସମର୍ଥ ହୋଇ ନ ଥିବା ବେଳେ ଦଳ ୧୦ ରନ୍‌ରେ ଅଲଆଉଟ ହୋଇଥିଲା। ସ୍ପେନ୍ ଦଳର ଦୁଇ ବାମହାତୀ ବୋଲର ଆତିଫ୍ ମେହମୁଦ୍ ଓ ମହମ୍ମଦ କମ୍ରାନ ୪ଟି ଲେଖାଏ ଉଇକେଟ ନେଇଥିଲେ। ମ୍ୟାଚ୍‌ର ତୃତୀୟ ଓଭରରେ ଲଗାତାର ବଲ୍‌ରେ ଲୁକ୍ ୱାର୍ଡ, କାର୍ଲ ହାର୍ଟମ୍ୟାନ୍ ଓ ଏଡ୍‌ୱାର୍ଡ ବେର୍ଡଙ୍କୁ ଆଉଟ କରି କମ୍ରାନ୍ ନିଜର ହାଟ୍ରିକ୍ ପୂରଣ କରିଥିଲେ। ଆୟଲ୍ ଅଫ୍ ମ୍ୟାନ୍ ପକ୍ଷରୁ ଯୋଶେଫ୍ ବୁରୋସ ସର୍ବାଧିକ ୪ ରନ୍ କରିଥିଲେ। ଜବାବରେ ମାତ୍ର ଦୁଇଟି ବଲରେ ଏହି ବିଜୟ ଲକ୍ଷ୍ୟ ହାସଲ କରିବା ସହିତ ବିଶ୍ୱ ରେକର୍ଡ ନିଜ ନାମରେ କରିଥିଲା ସ୍ପେନ୍। ଓପ୍‌ନର ଆଓ୍ୱେସ୍ ଅହମଦ୍ ଦୁଇଟି ଛକାରେ ଏହି ରନ୍ ସଂଗ୍ରହ କରିବା ସହିତ ୧୧୮ ବଲ୍ ବାକି ଥାଇ ମ୍ୟାଚ୍ ଜିତି ନେଇଥିଲା। ପୂର୍ବରୁ ଏହି ରେକର୍ଡ କେନିଆ ନାମରେ ରହିଥିଲା। ୧୦୫ ବଲ୍ ବାକିଥାଇ ଦଳ ମାଲି ବିପକ୍ଷରେ ମ୍ୟାଚ୍ ଜିତିଥିଲା। ଟି୨୦ରେ ବିଗ୍‌ବାସ୍ ଲିଗ୍‌ରେ ସିଡ୍‌ନୀ ଥଣ୍ଡର୍ସ ୧୫ ରନ୍‌ରେ ଅଲ୍‌ଆଉଟ ହୋଇଥିଲେ। ତେବେ ଅନ୍ତର୍ଜାତୀୟ ଟି୨୦ରେ ସର୍ବନିମ୍ନ ସ୍କୋରରେ ଅଲ୍‌ଆଉଟ ହେବାର ରେକର୍ଡ ନିଜ ନାମରେ କରିଛି ଆୟଲ୍ ଅଫ୍ ମ୍ୟାନ୍। ଗ୍ରେଟ୍ ବ୍ରିଟେନ୍ ଓ ଆୟର୍ଲାଣ୍ଡ ମଝିରେ ରହିଥିବା ଏହି କ୍ଷୁଦ୍ର ଦେଶକୁ ୨୦୧୭ରେ ଆଇସିସିର ସହଯୋଗୀ ରାଷ୍ଟ୍ର ଭାବେ ସାମିଲ କରାଯାଇଥିଲା। ଏହା ୨୦୧୬ ଏବଂ ୨୦୧୮ରେ ବିଶ୍ୱକପ୍ ଯୋଗ୍ୟତା ପର୍ଯ୍ୟାୟରେ ମଧ୍ୟ ସାମିଲ ହୋଇଥିଲା।

ପ୍ରଥମ ଜନ୍ମଦିନ ଶୁଭେଚ୍ଛା

ଶୁଭସ୍ମିତା (ସୁର୍‌ବି)
ସ୍ଥାନ: ସମେଇଗାଡ଼ିଆ, ମଞ୍ଜନାଥ ଉଚ୍ଚ ବିଦ୍ୟାଳୟ ଛକ, ଭୁବନେଶ୍ୱର
ଆଜି ତୋର ଜନ୍ମଦିନରେ ଶ୍ରୀଜଗନ୍ନାଥ ତୋତେ ଦୀର୍ଘାୟୁ କରିବା ସହ ତୋର ଚଲାପଥ କୁସୁମିତ କରନ୍ତୁ।
ଶୁଭେଚ୍ଛା ସହ: ବର୍ଷା, ଗୁଡ଼ି, ସନିଆ, ବନ୍ଧୁ ଓ ପରିବାରବର୍ଗ।
ଧ-୨୮୮୮

Classified Everyday
0674-2580101, 2549949

REAL ESTATE

SALE

Bhubaneswar Gita/ Gandhi College/ Cultural University ପାଖରେ ଥିବା **BDA Housing project** କୁ ଲାଗି **sqft.-650/- plot** କିଣନ୍ତୁ। **9348767829, 9040317195.** D-74814

Morning Sun Villa Balianta 4k.m. from Hanspal Duplex, price- 55,00,000/- only. 9938137503. D-74818

ORERA Approved 2BHK Luxurious simplex at Balianta, Bhubaneswar @ 30 lakhs. Construction in full-swing. 9437005434. D-74824

କଟକ-ଭୁବନେଶ୍ୱର Twincityର ମଧ୍ୟଭାଗରେ ନିର୍ମିତ Grandbazar NH-16 ସମ୍ମୁଖରୁ ଅଳ୍ପ ଦୂରତାରେ ଘରବାରି, ବାସୋପଯୋଗୀ plot ସୁଲଭ ମୂଲ୍ୟରେ କିଣନ୍ତୁ। ଗୃହ ନିର୍ମାଣ କରନ୍ତୁ। 8249422604. D-74822

ଭୁବନେଶ୍ୱର ଜଟଣୀ ଗେଟ୍ 1200 sqft.- 3,60,000/-, ଛତାବର 1200 sqft. - 5,40,000/-, ନଖରା 300/-. 6371569855. D-74821

Residential gharabari plot at Brahmanjharilo Cuttack with boundary wall, Electripole inside Temple on Bank Loan facilities near English Medium High School. 6 k.m. from Phulnakhara, 11 k.m. from Bhubaneswar. 7809525452. D-74649

Plot Sale at Nearby Sum Hospital Mendhasala, Bhubaneswar. 30ft Road, Plantation, Electricity, NH-16 Side Price Rs-1050/-, Rs-1250/- 7749892855, 8144855184, 9556392667. D-2628

Asriba da Panchakarma herbal SPA Kesharimall, Bhubaneswar. Contact: 8926173473. D-74647

Full Body massage by experience therapist @999 only- 9078484455 (Bhubaneswar). D-2791

Newly opened Capital Ayurvedic SPA, professional trading therapy. Contact me: 9556924059, 7077933109. D-2851

Newly open full body massage, ladies and gents. 9040171280. D-74645

Newly open health benefits SPA special Offer @ 999 Naya-palli. 7846814019. D-73687

Newly open full body massage ladies and gents. 9861883292. D-74650

Newly open SPA positively health benefit with expert. Contact: 8984068198. D-74517

BUSINESS

Contact for Development, Renovation, Maintenance of Ornamental Garden and also for Outdoor, Indoor, Fruit, Flower plants. 7978668914. D-2848

କାରଖାନାରୁ ସିମେଣ୍ଟ ପରିବହନ ନିମନ୍ତେ ୧୦, ୧୨, ୧୪+ ଚକିଆ ଗାଡ଼ି/ ଟ୍ରକ୍ ଆବଶ୍ୟକ। ଯଥାଶୀଘ୍ର ଯୋଗାଯୋଗ କରନ୍ତୁ। 9338375318, 9692679472, 8763436231. D-60975

LOST

I, Abhipsa Sahu, D/o: Late Ramakanta Sahu, Bonth, Bhadrak, that during my scooty journey from Bhadrak to Bonth, I have lost the original Sale Deed Vide No.881, Dtd.28.07.1999 for Plot No. 1799, executed in favour of my father, Late Ramakanta Sahu, somewhere on 22.02.2023. If found by anyone please contact 8093107252. D-2893

I Rakesh Chandra Sahoo, S/o- Kailash Chandra Sahoo, Jayabada, Jagatsinghpur had lost one sale deed & ROR of Prabhasini Nayak sale deed No.- 551/1995 & Khata No.-48/59 while traveling from Jagatsinghpur to Cuttack on 24.02.2023 FIR has been lodged in Jagatsinghpur Police Station vide S.L No.-012. Please inform about the said document within 7 days in the below mentioned Mobile Number- Dipak Kumar Sahoo, 9937058785. D-2892

Email ମାଧ୍ୟମରେ କ୍ଲାସିଫାଏଡକୁ ବିଜ୍ଞାପନ ପଠାଇବାର ଠିକଣା:- classifieddharitri@gmail.com

AFFIDAVIT

I, Srikanta Kumar Sahoo, S/o- Gangadhar Sahoo, At/PO.- Rajsunakhala (Gopinathpur Sahi), P.S.- Ranapur, Dist.- Nayagarh declare by this affidavit No.-50 dated 25.02.2023 that now onwards I am the one and same person on our locality possesses double alphabetical name that is Shrikant Sahoo and Srikanta Kumar Sahoo, S/o- Gangadhar Sahoo for all future purposes. D-73689

ଧରିତ୍ରୀ DHARITRI
Scan & Pay
ଧରିତ୍ରୀ କ୍ଲାସିଫାଏଡ୍ ବିଜ୍ଞାପନ ବାବଦୀୟ ଦେୟକୁ ନିମ୍ନପ୍ରଦତ୍ତ QR Code ସ୍କାନ୍ କରି ଯେକୌଣସି UPI App ମାଧ୍ୟମରେ ସହଜରେ ପେଠ କରନ୍ତୁ।
BHIM UPI
ଦେୟ ପେଠ ହେଲାପରେ ରସିଦ୍‌ର Screenshotକୁ classifieddharitri@gmail.com ରେ ଇମେଲ୍ କରନ୍ତୁ।

ନିଜର ପ୍ରିୟଜନମାନଙ୍କୁ ଜନ୍ମଦିନର ଓ ବିବାହ ଶୁଭେଚ୍ଛା ଜଣାନ୍ତୁ କେବଳ ଟ୨୧୦/- ରୋ। ରଙ୍ଗୀନ ଟ୪୨୦/- ରୋ। (ଫଟୋ ସହ) ବି.ଦ୍ର.: ଶୁଭେଚ୍ଛା ୬ସେମି. (H) X ୪ସେମି. (W) ହେବା ଆବଶ୍ୟକ।

LEGAL NOTICE

Before the Judge, Family Court, Berhampur, Ganjam
Cr.P. No.318/2021
Smt. Jhumuri Pujari and another, ...Petitioners
-Versus-
Sri Papu Palo, ...Opposite Party
COURT NOTICE
To
Sri Papu Palo, S/o. Late Harihar Palo, Business by Occupation, resident of Panigrahi Street, P.O./P.S.- Gosaninuagaon, Berhampur, Dist.- Ganjam.
WHEREAS,
It is to inform you that the Petitioner Smt. Jhumuri Pujari being your wife have filed the above proceeding against you with a prayer for enforcement of maintenance U/S. 125(3) of Cr.P.C. You are directed to appear before this Hon'ble Court in person or through your duly authorized Advocate on 16th day of March 2023 and to answer the material questions to the above proceeding. In default of your appearance on the date fixed, the Proceeding will be heard and determined in your absence.
Given under my hand and seal of the Court this day of 16. 02. 2023.
Sd./- Judge, Family Court At./P.O. Berhampur, Dist.- Ganjam. D-2887

୨୩ତମ ଶ୍ରାଦ୍ଧବାର୍ଷିକୀ ଉପଲକ୍ଷେ

✓କବି ବଂଶୀଧର ମିଶ୍ର
ସନ୍ତରା, କୁଜଙ୍ଗ, ଜଗତ୍‌ସିଂହପୁର
ଆବିର୍ଭାବ: ୨୦।୦୬।୧୯୩୧
ତିରୋଧାନ: ୧୪।୦୩।୨୦୦୦ (ବୋଜ ନବମୀ)
ଆପଣଙ୍କ ଅମର ଆତ୍ମାର ଶାନ୍ତି ଓ ସଦ୍‌ଗତି ନିମନ୍ତେ ମହାପ୍ରଭୁ ଶ୍ରୀଜଗନ୍ନାଥଙ୍କ ନିକଟରେ ଆମର ବିନମ୍ର ପ୍ରାର୍ଥନା।
ଶୋକସନ୍ତପ୍ତ: ପତ୍ନୀ: ପ୍ରମିଳା ମିଶ୍ର, ପୁତ୍ର ଓ ପୁତ୍ରବଧୂ: ବାବୁନି, ଗୀତା, ଟିଙ୍କୁ, ମୁନା, ସଂତ୍ତୁ, କୁନା, ମିନି, ନାତି ଓ ନାତୁଣୀବୋହୂ: ବାପି, କୁନି, ଏନ୍ଟୁ, ମାମି, ନାତୁଣୀ ଓ ନାତୁଣୀଜ୍ୱାଇଁ: ଗୁଗୁ, ଚଗୁଲ୍ଲୁ, ଲିପି, ବବୁଲ୍ଲୁ, ସେଲି, ଚଳ୍ଲୁ, ସୁମି, ଅଣନାତି, ଅଣନାତୁଣୀ: ଧନ, ଗୌରବ, ଆବ୍‌ଲିନ୍।
ଧ-୨୮୯୧

ପଞ୍ଚମ ଶ୍ରାଦ୍ଧବାର୍ଷିକୀ

✓ଗୋପୀନାଥ ନନ୍ଦ
ଆବିର୍ଭାବ: ୨୯।୧୧।୧୯୨୮ (ଖଣ୍ଡସାହି)
ତିରୋଧାନ: ୨୪।୦୨।୨୦୧୮ (ଭୁବନେଶ୍ୱର)
ପୂର୍ବତନ ଯୁଗ୍ମ ଶାସନ ସଚିବ, ଅର୍ଥ ବିଭାଗ
ସଭାପତି ସଚିବାଳୟ ସେବା ସଂଘ,
ସଂପାଦକ ବୁଦ୍ଧେଶ୍ୱରୀ କଲୋନୀ ଉନ୍ନୟନ କମିଟି
ଆପଣଙ୍କ କର୍ତ୍ତବ୍ୟନିଷ୍ଠା, ଆଦର୍ଶ ଓ ପରୋପକାର ଆତ୍ମମାନଙ୍କ ପ୍ରେରଣାର ଉତ୍ସ। ଏହି ଅମର ଆତ୍ମାର ସଦ୍‌ଗତି ନିମନ୍ତେ ପ୍ରଭୁଙ୍କୁ ପ୍ରାର୍ଥନା।
ବିନମ୍ର ଶ୍ରଦ୍ଧାଞ୍ଜଳି ସହ: ଦାମୋଦର, କମଳଲକ୍ଷ୍ମୀ, ପଙ୍କଜିନୀ, ଡ. ଦେବାଶିଷ, ଡା. ଦେବବ୍ରତ, ଦେବସ୍ମିତା, ମଧୁସ୍ମିତା, ସୁସ୍ମିତା, ଅଭିଳାଷ, ପ୍ରିୟମ୍ବଦା, ଜ୍ଞାନଦେବ, ବନ୍ଧୁ ଓ ପରିବାରବର୍ଗ।
ଧ-୨୮୯୪

୩୫ତମ ଶ୍ରାଦ୍ଧବାର୍ଷିକୀ
ଉପଲକ୍ଷେ ଅଶ୍ରୁଳ ଶ୍ରଦ୍ଧାଞ୍ଜଳି

✓ ସୁହାସିନୀ ତ୍ରିପାଠୀ
ଆବିର୍ଭାବ- ୧୯୬୧ (ରାମ ନବମୀ)
ତିରୋଧାନ- ୧୯୯୮ (ଫଗୁ ନବମୀ)
ମା, ତମର ସ୍ନେହ, ଶ୍ରଦ୍ଧା ଓ ଅନାବିଳ ବ୍ୟକ୍ତିତ୍ୱ ଆମପାଇଁ ପ୍ରେରଣାର ଏକ ମହାନ ଉତ୍ସ। ତମର ଆଦର୍ଶରେ ଆମେମାନେ ସବୁବେଳେ ଅନୁପ୍ରାଣିତ। ଆଜିର ଏହି ୩୫ ତମ ପୁଣ୍ୟ ତିଥିରେ ତମ ଅମର ଆତ୍ମାର ଶାନ୍ତି ଓ ସଦ୍‌ଗତି ପାଇଁ ଶ୍

ଗ୍ରୀଷ୍ମ ଓ ଗର୍ଭବତୀ

ବର୍ତ୍ତମାନ ଖରା ବଢ଼ିଗଲାଣି। ତେଣୁ ଏ ସମୟରେ ସୁରକ୍ଷା ଦୃଷ୍ଟିରୁ ଗର୍ଭବତୀଙ୍କ ବିଶେଷ ଯତ୍ନ ନେବା ଆବଶ୍ୟକ...

➤ଖରା ସମୟରେ ଆଦୌ ବାହାରକୁ ବାହାରନ୍ତୁ ନାହିଁ। ନିହାତି କାମ ଥିଲେ ସକାଳେ କିମ୍ବା ସନ୍ଧ୍ୟାବେଳେ ବାହାରକୁ ଯାଆନ୍ତୁ।

➤ଖରାରେ ଶୀଘ୍ର ହଜମ ହେଉ ନ ଥିବାରୁ ତରଭୁଜ, କାକୁଡ଼ି, ସାଲାଡ୍ ଫଳ ଖାଆନ୍ତୁ। ଚା, କଫି ଆଦି ବଦଳରେ ଦହିଲସି, ଲେମ୍ବୁ, ଲୁଣ, ଚିନି ସରବତ, ଫ୍ରୁଟ୍ ଜୁସ୍ ପିଇଲେ ଶରୀର ପାଇଁ ଭଲ। ହେଲେ ମନେରଖନ୍ତୁ ଜୁସ୍, ଲସି ଆଦିରେ ବରଫ କିମ୍ବା ଫ୍ରିଜ୍ ପାଣି ମିଶାନ୍ତୁ ନାହିଁ।

➤ଗର୍ଭାବସ୍ଥାରେ ଅନେକଙ୍କର ଗୋଡ଼ ଫୁଲିଥାଏ। ତେଣୁ ଗରମ ଗୁଳୁଗୁଳିରେ ସିନ୍ଥେଟିକ୍ ଏବଂ ଟାଇଟ୍ ପୋଷାକ ପିନ୍ଧିବା ଦ୍ୱାରା ଅସୁବିଧା ହୋଇଥାଏ। ଯଥାସମ୍ଭବ ଆରାମଦାୟକ ଢିଲା କଟନ ପୋଷାକ ପିନ୍ଧନ୍ତୁ।

➤ଏମିତିରେ ଗର୍ଭାବସ୍ଥାରେ ଚର୍ମରେ ଡାର୍କ ପ୍ୟାଚ୍, ପିଗ୍‌ମେଣ୍ଟେସନ, ଚର୍ମରେ ଫଳିବା (ର୍ୟାସେସ୍) ଆଦି ଭଳି ଅନେକ ପରିବର୍ତ୍ତନ ଦେଖାଦିଏ, ଯାହାକି ଗରମରେ ବଢ଼ିଯିବାର ଆଶଙ୍କା ଥାଏ। ତେଣୁ ଗାଧୋଇ ସାରି ଚର୍ମରେ ଭଲଭାବେ ମଏଶ୍ଚରାଇଜିଂ ଲୋସନ ବା କ୍ରିମ୍ ଲଗାଇବା ଭଲ।

➤ଅଧିକ ଗରମ, ଗୁଳୁଗୁଳି ଲାଗିଲେ ଥଣ୍ଡା ଘରେ ୮-୧୦ ଘଣ୍ଟା ବିଶ୍ରାମ ନିଅନ୍ତୁ। ପ୍ରଚୁର ଝାଳ ବୋହିଲେ ଶରୀରର ଇଲେକ୍ଟ୍ରୋଲାଇଟସ୍ ଯଥା ସୋଡିୟମ ଓ ପଟାସିୟମ ଅସନ୍ତୁଳନ ହୁଏ ଏବଂ ଗୋଡ଼ହାତ ବିନ୍ଧିବା ସହ କ୍ଳାନ୍ତି ଲାଗେ। ଏହାକୁ ହିଟ୍ କ୍ରାମ୍ପସ୍ କୁହାଯାଏ। ଏପରି ଲାଗିଲେ କଦଳୀ ଖାଇବା ସହ ଲେମ୍ବୁ ଲୁଣ ପାଣି ପିଇବା ନିହାତି ଆବଶ୍ୟକ।

ଘରେ ପିମ୍ପୁଡ଼ି ହେଉଥିଲେ

ଆରମ୍ଭ ହୋଇଯାଇଛି ଖରାଦିନ। ଏହିଦିନେ ଖାଦ୍ୟ ସାମଗ୍ରୀରୁ ଆରମ୍ଭକରି ଲୁଗାପଟା ଏବଂ ଘରର ଅନ୍ୟାନ୍ୟ ସାମଗ୍ରୀରେ ପିମ୍ପୁଡ଼ି ପଶି ତାକୁ ନଷ୍ଟ କରିଦିଅନ୍ତି। ଯଦି ଆପଣ କିପରି ପିମ୍ପୁଡ଼ି ସମସ୍ୟାରୁ ମୁକ୍ତିପାଇବେ ଚିନ୍ତାରେ ଅଛନ୍ତି ତେବେ ଆପଣାନ୍ତୁ ଏହିସବୁ ଉପାୟ...

➤ପିମ୍ପୁଡ଼ି ହେଉଥିବା ସ୍ଥାନରେ ଡାଲଚିନି ଖଣ୍ଡ ରଖନ୍ତୁ। ଏହାର ଗନ୍ଧ ପିମ୍ପୁଡ଼ିଙ୍କୁ ଆଦୌ ପସନ୍ଦ ନୁହେଁ। ପାଣିରେ ଡାଲଚିନି ତେଲ ମିଶାଇ ସ୍ପ୍ରେ କଲେ ମଧ୍ୟ ଉପକୃତ ହେବେ।

➤ଚକ୍‌ରେ କ୍ୟାଲ୍ସିଅମ୍ କାର୍ବୋନେଟ୍ ରହିଛି ଯାହାକି ପିମ୍ପୁଡ଼ି ଦୂର କରିବାରେ ବେଶ୍ ସାହାଯ୍ୟ କରିଥାଏ। ଖଣ୍ଡେ ଚକ୍‌କୁ ଗୁଣ୍ଡକରି ଏହାକୁ ସ୍ପ୍ରେ ବୋତଲରେ ପୂରାଇ ପିମ୍ପୁଡ଼ି ହେଉଥିବା ସ୍ଥାନରେ ସ୍ପ୍ରେ କରନ୍ତୁ। ମାର୍କେଟ୍‌ରେ ମିଳୁଥିବା ପିମ୍ପୁଡ଼ି ମରା ଚକ୍(ଲକ୍ଷ୍ମଣରେଖା) ଲଗାଇଲେ ବି ଏହି ସମସ୍ୟା ଦୂର ହୋଇପାରିବ।

➤ଲେମ୍ବୁଚୋପା ମଧ୍ୟ ପିମ୍ପୁଡ଼ି ଦୂରକରିବାରେ ସାହାଯ୍ୟ କରିଥାଏ। ପିମ୍ପୁଡ଼ି ଆସୁଥିବା ସ୍ଥାନରେ ଲେମ୍ବୁଚୋପା ରଖନ୍ତୁ କିମ୍ବା ପାଣିରେ ଲେମ୍ବୁରସ ମିଶାଇ ଘରକୁ ଭଲଭାବେ ପୋଛିଦିଅନ୍ତୁ।

➤ସେହିପରି ଅଳ୍ପ ଗରମପାଣିରେ କମଳା ଚୋପା ପକାଇ ବାଟିଦିଅନ୍ତୁ। ଏହି ପେଷ୍ଟକୁ କିଚେନ ସ୍ଲାବ୍ ଏବଂ ଘରକୁ ପିମ୍ପୁଡ଼ି ଆସୁଥିବା ସ୍ଥାନରେ ଲଗାଇ କିଛି ସମୟ ରଖିବା ପରେ ପୋଛି ଦିଅନ୍ତୁ ପିମ୍ପୁଡ଼ି ଆସିବେ ନାହିଁ।

➤ଗୋଲମରିଚ ଗୁଣ୍ଡ ପକାଇଲେ ମଧ୍ୟ ପିମ୍ପୁଡ଼ି ଆସିବା ବନ୍ଦ କରିଦେବେ। ଏହାକୁ ପାଣି ସହ ମିଶାଇ ପିମ୍ପୁଡ଼ି ଆସୁଥିବା କଣା ନିକଟରେ ସ୍ପ୍ରେ କଲେ ଉପକୃତ ହେବେ।

➤ଭିନେଗାରର ଗନ୍ଧ ପିମ୍ପୁଡ଼ିଙ୍କୁ ପସନ୍ଦ ନୁହେଁ। ତେଣୁ ପିମ୍ପୁଡ଼ି ହେଉଥିବା ସ୍ଥାନରେ ଭିନେଗାର ପକାଇଲେ ପିମ୍ପୁଡ଼ି ଆସିବେ ନାହିଁ।

କୁନି ମନରେ ବଡ଼ ସ୍ୱପ୍ନ

କିଏ କହେ ବଡ଼ ହେଲେ ଡାକ୍ତର ହେବି ତ କିଏ ଇଞ୍ଜିନିୟର ଆଉ ପୁଣି କାହାର ଇଚ୍ଛା ଥାଏ ସିଙ୍ଗର କିମ୍ବା ଆକ୍ଟର ହେବାକୁ। କୁନି କୁନି ମନରେ ଥାଏ ଅନେକ ବଡ଼ ସ୍ୱପ୍ନ। ହେଲେ କେବେ କେବେ ଅଭିଭାବକମାନଙ୍କର ପିଲାକୁ ଅନ୍ୟ କ୍ଷେତ୍ରରେ ଭର୍ତ୍ତି କରାଇବାର ନିଶା ପିଲାର କ୍ୟାରିୟର ଉପରେ ନକାରାତ୍ମକ ପ୍ରଭାବ ପକାଇଥାଏ। ତେଣୁ ପିଲାକୁ ସଫଳତାର ଶୀଷରେ ପହଞ୍ଚାଇବାକୁ ହେଲେ ତା'ରୁଚିକୁ ନେଇ କ୍ୟାରିୟର ଗଢ଼ିବା ପାଇଁ ଠିକ୍ ମାର୍ଗଦର୍ଶନ ଓ ପ୍ରୋତ୍ସାହନ ଯୋଗାଇଦେବା ଅଭିଭାବକଙ୍କ କର୍ତ୍ତବ୍ୟ ....

ପ୍ରତ୍ୟେକ ଅଭିଭାବକ ନିଜ ପିଲାର ଉଜ୍ଜ୍ୱଳ ଭବିଷ୍ୟତ ଚାହାନ୍ତି। ହେଲେ କେବେ କେବେ ଏକ ନିର୍ଦ୍ଦିଷ୍ଟ କ୍ଷେତ୍ରରେ ଭର୍ତ୍ତି କରାଇବାକୁ ନେଇ ସେମାନେ ଜିଦ୍ ଧରନ୍ତି ଏବଂ ଏହାଦ୍ୱାରା ଯେ ପିଲାଙ୍କ ଆଗ୍ରହ ଦବିଯାଉଛି ତାହା ସେମାନେ ଦେଖିପାରନ୍ତି ନାହିଁ। ଏମିତିରେ ଅନେକ ପିଲା ମାତାପିତାଙ୍କୁ ସମ୍ମାନ ଦେବା ଲାଗି ହେଉ ଅବା ବାଧ୍ୟତାମୂଳକ ଭାବେ ନିଜ ସ୍ୱପ୍ନ ବଦଳରେ ମାତାପିତାଙ୍କ ସ୍ୱପ୍ନ ସାକାର କରିବାକୁ ଆଗେଇ ଆସନ୍ତି। ଫଳରେ ପିଲାର କ୍ୟାରିୟର ଉପରେ ନକାରାତ୍ମକ ପ୍ରଭାବ ପଡ଼ିଥାଏ। ତେଣୁ ପିଲାର ଆଗ୍ରହ ଥିବା ଦିଗକୁ ସମ୍ମାନ ଜଣାଇବା ସହ ଆବଶ୍ୟକ ପ୍ରୋତ୍ସାହନ ଯୋଗାଇଦେଲେ ତା'ର କ୍ୟାରିୟର ଗଢ଼ିବାର ସ୍ୱପ୍ନ ସାକାର ହୋଇପାରିବ ସେଥିରେ ସନ୍ଦେହ ନାହିଁ....

ଲଦି ଦିଅନ୍ତୁ ନାହିଁ ନିଜ ଇଚ୍ଛା: କେତେକ କ୍ଷେତ୍ରରେ ପାରିବାରିକ ଆଭିଜାତ୍ୟ, ସମାଜରେ ଷ୍ଟାଟସ୍ ଆଦିକୁ ଗୁରୁତ୍ୱ ଦେଇ ହେଉ କିମ୍ବା ଅପୂରଣୀୟ ରହିଯାଇଥିବା ନିଜ ଲକ୍ଷ୍ୟକୁ ପିଲା ଦ୍ୱାରା ପୂରଣ କରିବା ଲାଗି ଅଭିଭାବକମାନେ ପିଲାଙ୍କୁ ଏକ ନିର୍ଦ୍ଦିଷ୍ଟ କ୍ଷେତ୍ରରେ କ୍ୟାରିୟର ଗଢ଼ିବାକୁ ନେଇ ବାଧ୍ୟ କରନ୍ତି। ହେଲେ ଏହାଦ୍ୱାରା ଯେ, ସବୁବେଳେ ପିଲାର ଉନ୍ନତି ହେବ ତା' ଭାବିବା ସମ୍ପୂର୍ଣ୍ଣ ଠିକ୍ ନୁହେଁ। ତେଣୁ ପିଲା ଉପରେ ନିଜ ଇଚ୍ଛା ଲଦିଦିଅନ୍ତୁ ନାହିଁ କିମ୍ବା ବାଧ୍ୟ କରନ୍ତୁ ନାହିଁ। ତାଙ୍କ ଇଚ୍ଛାକୁ ସମ୍ମାନ ଦେବାର ଅର୍ଥ ନୁହେଁ, ଭୁଲ୍ ଦିଗରେ ବି ସହଯୋଗ କରିବା। ଯଦି ପିଲା କ୍ୟାରିୟରକୁ ନେଇ ନିହାତି ଭୁଲ୍ ପଦକ୍ଷେପ ନେଉଛି ତେବେ ସେହି କ୍ଷେତ୍ରରେ ହିଁ ତାକୁ ବାରଣ କରିବା ଏବଂ ଉଚିତ ପରାମର୍ଶ ଦେବା ଆପଣଙ୍କ କର୍ତ୍ତବ୍ୟ।

ରୁଚିକୁ ସମ୍ମାନ ଦିଅନ୍ତୁ: କେବଳ ଭଲ ପାଠ ପଢ଼ି ଅଧିକ ଦରମାଯୁକ୍ତ ସରକାରୀ ଚାକିରିଟିଏ ହିଁ ପିଲାର ଉତ୍ତମ ଭବିଷ୍ୟତର ମାପକାଠି ନ ଭାବି ତା'ର କେଉଁ ଦିଗରେ ଦକ୍ଷତା ରହିଛି ଦେଖନ୍ତୁ। ବର୍ତ୍ତମାନ ପାଠ ସହିତ ଖେଳକୁଦ, ନାଚ, ଗୀତ, ଅଭିନୟଠୁ ଆରମ୍ଭକରି ବିଭିନ୍ନ କ୍ଷେତ୍ରରେ କ୍ୟାରିୟର ଗଢ଼ିବାର ସୁଯୋଗ ରହିଛି। ତେଣୁ ଆପଣଙ୍କ ପିଲା କେଉଁ ଦିଗରେ କ୍ୟାରିୟର ଗଢ଼ିବାକୁ ଚାହୁଁଛି ଜାଣିବାକୁ ଚେଷ୍ଟା କରନ୍ତୁ। ତା'ର ସ୍ୱପ୍ନକୁ ସମ୍ମାନ ଦେଇ ଆଗକୁ ବଢ଼ିବାର ସୁଯୋଗ ଦିଅନ୍ତୁ।

ଅନ୍ୟ ସହ ତୁଳନା ଭାଙ୍ଗିପାରେ ମନୋବଳ: ଅନେକ ଅଭିଭାବକ ନିଜ ପିଲାଙ୍କୁ ବାରମ୍ବାର ଅନ୍ୟର ଉଦାହରଣ ଦେବା ସହ ଅନ୍ୟ ସହ ତୁଳନା କରିଥାନ୍ତି। ଅନ୍ୟ କାହାର ପିଲା କେଉଁ କ୍ଷେତ୍ରରେ ଉଚ୍ଚକୁ ବଢୁଥିବାର ଦେଖିଲେ ନିଜ ପିଲାଙ୍କୁ ମଧ୍ୟ ସେହି କ୍ଷେତ୍ରରେ ଦେଖିବାକୁ ଚାହାନ୍ତି। ଏମିତିରେ ସେମାନେ ପିଲାର ରୁଚି ଏବଂ ସ୍ୱପ୍ନକୁ ଗୁରୁତ୍ୱ ନ ଦେଇ ବାରମ୍ବାର ଅନ୍ୟ ସହ ତୁଳନା କରିବା ଦ୍ୱାରା ପିଲା ଉପରେ ନକାରାତ୍ମକ ପ୍ରଭାବ ପଡ଼ିଥାଏ। ଫଳରେ ପିଲାର ମନୋବଳ ଭାଙ୍ଗିଯାଏ ଏବଂ ସେ କୌଣସି କ୍ଷେତ୍ରରେ ଭଲ ପ୍ରଦର୍ଶନ କରିବାରୁ ବଞ୍ଚିତ ହୋଇଥାଏ। ତେଣୁ ଏପରି ନ କରି ପିଲାର ଇଚ୍ଛା ଜାଣି ଆଗକୁ ବଢ଼ିବାରେ ସହଯୋଗ କରିବା ହିଁ ବୁଦ୍ଧିମତ୍ତାର କାର୍ଯ୍ୟ।

ପ୍ରୋତ୍ସାହିତ କରନ୍ତୁ: ବର୍ତ୍ତମାନ ରୋଜଗାର ଲାଗି ଅନେକ ମାର୍ଗ ରହିଛି। ତେଣୁ ଆପଣଙ୍କ ପିଲା କେଉଁ କ୍ଷେତ୍ରରେ ଦକ୍ଷ ଏବଂ ପାରଙ୍ଗମ ଏବଂ ଯଦି ସେ ତାକୁ ନେଇ କ୍ୟାରିୟର ଗଢ଼ିବାର ସ୍ୱପ୍ନ ଦେଖୁଛି, ତେବେ ଆବଶ୍ୟକ ପ୍ରୋତ୍ସାହନ ଯୋଗାଇ ଦିଅନ୍ତୁ। ଦେଖିବେ ସେ ନିଶ୍ଚୟ ସଫଳତାର ଶୀର୍ଷକୁ ଯାଇ ଆପଣଙ୍କ ପାଇଁ ଗୌରବ ଆଣିଦେବ।

ଏମାନେ କ'ଣ କରନ୍ତି

ଶୀଲାରାଣୀ ପାଣି (ଶିକ୍ଷୟିତ୍ରୀ, ଫୁଲନଖରା, କଟକ)- ପ୍ରତ୍ୟେକ ପିଲା ଯେ ଭଲ ପାଠ ପଢ଼ି ସରକାରୀ ଚାକିରି କରିବେ ତାହା ତ ସମ୍ଭବ ନୁହେଁ। ତେଣୁ ପିଲା ବାସ୍ତବରେ କେଉଁ କ୍ଷେତ୍ରରେ ରୁଚି ରଖୁଛି ଏବଂ କେଉଁଥିରେ କ୍ୟାରିୟର ଗଢ଼ିବାକୁ ଚାହୁଁଛି ଜାଣିବା ଏବଂ ଠିକ୍ ମାର୍ଗଦର୍ଶନ କରିବା ଅଭିଭାବକଙ୍କ କର୍ତ୍ତବ୍ୟ ବୋଲି ମୁଁ ଭାବିଥାଏ। ମୋ ଝିଅ ଦଶମରେ ପଢୁଛି। ଭଲ ପାଠ ପଢ଼ିବା ସହ ନୃତ୍ୟରେ ତା'ର ବିଶେଷ ରୁଚି ରହିଛି। ଭବିଷ୍ୟତରେ ପୋଲିସ ବିଭାଗରେ ଚାକିରି କରିବା ସହ ଜଣେ ପରିଚିତ ନୃତ୍ୟଶିଳ୍ପୀ ହେବାକୁ ଇଚ୍ଛା ରଖୁଛି। ତେଣୁ ଆମେ ଯଥା ସମ୍ଭବ ତା'ର ଇଚ୍ଛାକୁ ସମ୍ମାନ ଦେଇ ପ୍ରୋତ୍ସାହନ ଯୋଗାଇଦେଉଛୁ।

ତାପସୀ ଜେନା(ଗୃହିଣୀ, କୋଲକାତା) ପିଲାଙ୍କ ଭବିଷ୍ୟତ ବିଷୟରେ ଅଭିଭାବକ ଚିନ୍ତା କରିବା ଭୁଲ୍ ନୁହେଁ। କିନ୍ତୁ ସେମାନେ ତାଙ୍କ କ୍ୟାରିୟରକୁ ନେଇ କିଛି କରିବାକୁ ଚାହୁଁଥିଲେ ତାଙ୍କୁ ସୁଯୋଗ ଦିଅନ୍ତୁ। ମୋର ଇଚ୍ଛା ଥିଲା ପୁଅ ଓକିଲ ପେସାକୁ ବାଛୁ, ହେଲେ ତା'ର ଇଚ୍ଛା ଥିଲା ଅଲଗା। ତେଣୁ ନିଜ ବିଚାରାଧାରା ତା' ଉପରେ ଲଦିଲି ନାହିଁ। ସେ କ'ଣ ପଢୁଛି ଏବଂ ସେଥିପାଇଁ କ'ଣ କରିବାକୁ ଚାହୁଁଛି ସେ ବିଷୟରେ ଆଲୋଚନା କଲି। ପୁଅ ଉପରେ ମୋର ଭରସା ଅଛି। ତା'ର କଠିନ ପରିଶ୍ରମ ଯୋଗୁ ଭବିଷ୍ୟତରେ ସେ ନିଶ୍ଚିତ ସଫଳତା ହାସଲ କରିବ।

ସୌନ୍ଦର୍ଯ୍ୟ

ଖରାରେ ବି ରହିବ ମେକ୍‌ଅପ୍

ବସନ୍ତଋତୁରେ ଗ୍ରୀଷ୍ମ ଭଳି ଖରା ହେଲାଣି। ଏମିତିରେ ଝାଳରେ ମେକ୍‌ଅପ୍ ଖରାପ ହୋଇଯିବାକୁ ନେଇ ଅନେକ ମହିଳାଙ୍କର ଚିନ୍ତା ବଢ଼ିଲାଣି। ତେଣୁ ଏଭଳି ଗରମରେ ବି ମେକ୍‌ଅପ୍‌କୁ କିପରି ଦୀର୍ଘ ସମୟ ରଖିପାରିବେ ଜାଣିରଖନ୍ତୁ ଟିପ୍ସ...

❖ମେକଅପ୍ ନେବା ପୂର୍ବରୁ ମାଇଲ୍ଡ କ୍ଲିଞ୍ଜରରେ ମୁହଁକୁ ସଫାକରି ଟୋନିଂ କରନ୍ତୁ। ଅଏଲି ସ୍କିନ୍ ହୋଇଥିଲେ ଅଏଲ ଆବ୍‌ଜର୍ବିଂ ଟୋନର ବ୍ୟବହାର କରନ୍ତୁ। ନଚେତ୍ ଅମୃତଭଣ୍ଡା, କାକୁଡ଼ି, ଟମାଟୋ ରସକୁ ପ୍ରାକୃତିକ ଟୋନର ଭାବେ ବ୍ୟବହାର କରିପାରିବେ।

❖ ସ୍କିନ୍ ଡ୍ରାଏ ହୋଇଥିଲେ ଏସ୍‌ପିଏଫ୍ ୧୫ ଯୁକ୍ତ ମଶ୍ଚରାଇଜର ବ୍ୟବହାର କରନ୍ତୁ।

❖ ଖରାରେ ମେକ୍‌ଅପ୍ ଅଧିକ ସମୟ ରହିବା ଲାଗି ହାଇଲି ପିଗ୍‌ମେଣ୍ଟେଡ୍ ନଚେତ୍ ୱାଟରପ୍ରୁଫ୍ ଫାଉଣ୍ଡେଶନ ସବୁଠୁ ଭଲ ଅପ୍ସନ। କ୍ରିମ୍ ଫାଉଣ୍ଡେଶନ ନ ଲଗାଇ ଜେଲ୍ ବେସ୍ ଫାଉଣ୍ଡେଶନ ଲଗାନ୍ତୁ। ମନେରଖନ୍ତୁ ଏହିଦିନେ ଫାଉଣ୍ଡେଶନ ମୋଟା ଲେୟାରରେ ଆଦୌ ନ ଲଗାଇ ପତଳା କରି ଲଗାନ୍ତୁ ଏବଂ ୩ ମିନିଟ୍ ଶୁଖିବାକୁ ଛାଡ଼ି ଦିଅନ୍ତୁ।

❖ ୱାଟରପ୍ରୁଫ୍ କାଜଲ୍, ଲାଇନର ଏବଂ ମସ୍କରା ବ୍ୟବହାର କରି ଲାଇଟ୍ ଆଇ ମେକ୍‌ଅପ୍ ନିଅନ୍ତୁ। ଲାଭେଣ୍ଡର, କୋରାଲ ପିଙ୍କ୍ ଭଳି ଆଇସ୍ୟାଡୋ ବ୍ୟବହାର କରନ୍ତୁ। ଏହା ଝାଳ ଲାଗି ବୋଳି ହେଲେ ବି ମେକ୍‌ଅପ୍ ଖରାପ ଲାଗି ନ ଥାଏ।

❖ସେହିପରି ଲଙ୍ଗ୍ ଲାଷ୍ଟିଂ ମେଲ୍ଟ ପ୍ରୁଫ୍ ଲିପ୍‌ଷ୍ଟିକ୍ ଲଗାନ୍ତୁ।

ଖାଦ୍ୟରୁଚି

ବିଟ୍ ଗଙ୍ଗୋଫଲି

ଆବଶ୍ୟକ ସାମଗ୍ରୀ : ଓଟ୍‌ସ ଓ ବାଦାମ – ୧ପ୍ୟାକେଟ୍, ବିଟ୍ – ୬ଟି, ଆଳୁ –୨ଟି, ପିଆଜ – ୩ଟି, ଚଣାଡାଲି – ୭୫ ଗ୍ରାମ, କର୍ନଫ୍ଲୋର୍ – ୩ ଚାମଚ, ଧନିଆ ଚଟଣି – ୨ ଚାମଚ, କଟା କଞ୍ଚାଲଙ୍କା – ୧ ଚାମଚ, ହଳଦିଆ ଲଙ୍କାଗୁଣ୍ଡ – ୧ ଚାମଚ, ଗରମ ମସଲା – ୧ଚାମଚ, ଅଦା ପେଷ୍ଟ – ୧ ଚାମଚ, ଘିଅ – ୧ କପ୍, ପୋଦିନା ଚଟଣି – ୬୦ ମି.ଲି., ଲୁଣ – ସ୍ୱାଦ ଅନୁସାରେ।

ପ୍ରସ୍ତୁତି ପ୍ରଣାଳୀ: ପ୍ରଥମେ ଚଣାଡାଲିକୁ ୧ଘଣ୍ଟା ପାଇଁ ପାଣିରେ ଭିଜାଇ ରଖନ୍ତୁ। ପରେ ଏହାକୁ ଭଲ ଭାବେ ସିଝାଇ, ଗ୍ରାଇଣ୍ଡିଂ କରନ୍ତୁ। ଚୁଲାରେ ଏକ ପ୍ୟାନ୍ ବସାଇ ଏହି ପେଷ୍ଟକୁ ବାମ୍ବା ଆସିବା ପର୍ଯ୍ୟନ୍ତ ଭାଜନ୍ତୁ। ସେହିପରି ଆଳୁକୁ ମଧ୍ୟ କାଟି ଭାଜି ରଖନ୍ତୁ। ବିଟ୍‌ଗୁଡ଼ିକରୁ ଭଲ ଭାବେ ଚୋପା ଛଡ଼ାଇ ଛୋଟ ଛୋଟ କାଟି ସିଝାଇ ଦିଅନ୍ତୁ। ପରେ ସେଥିରେ ଅଦା, କଞ୍ଚାଲଙ୍କା ଓ ଧନିଆପତ୍ର ପକାଇ ଗ୍ରାଇଣ୍ଡିଂ କରନ୍ତୁ। ସେଗୁଡ଼ିକୁ ନେଇ ଭଜାହୋଇ ପୂର୍ବରୁ ରଖାଯାଇଥିବା ଆଳୁରେ ମିଶାଇ ପୁଣି ଗ୍ରାଇଣ୍ଡିଂ କରନ୍ତୁ। ଏବେ ଏକ ପ୍ୟାନ୍‌ରେ କିଛି ଘିଅ ନିଅନ୍ତୁ। ଘିଅ ଗରମ ହେବା ପରେ ପୂର୍ବ ପ୍ରସ୍ତୁତ ବିଟ୍‌ରୁଟ୍‌ର ମିଶ୍ରଣକୁ ପକାଇ ପାଣି କମିବା ପର୍ଯ୍ୟନ୍ତ ଘାଣ୍ଟନ୍ତୁ। ମିଶ୍ରଣ ଭଲ ଭାବେ ବହଳିଆ ହୋଇଯିବା ପରେ ଚୁଲା ବନ୍ଦ କରି ଥଣ୍ଡା ହେବାକୁ ଛାଡ଼ି ଦିଅନ୍ତୁ। ଏବେ ସେଥିରେ ଓଟ୍‌ସ, ବାଦାମ, ପୂର୍ବରୁ ପ୍ରସ୍ତୁତ ହୋଇଥିବା ଚଣାପେଷ୍ଟ, ଗରମ ମସଲା, ହଳଦିଆ ଲଙ୍କାଗୁଣ୍ଡ, କର୍ନଫ୍ଲୋର୍ ଓ ଆବଶ୍ୟକ ଅନୁସାରେ ଲୁଣ ପକାଇ ଭଲ ଭାବେ ଗୋଳାନ୍ତୁ। ଏବେ ଏହାକୁ ଗୋଲ ଗୋଲ ଆକାର କରି ଏଥିରେ ପପ୍‌ସିକଲ୍ କାଠି ଲଗାନ୍ତୁ। ପରେ ଏହାକୁ ଅଳ୍ପ ଘିଅରେ ସାମାନ୍ୟ ଗରମ କରନ୍ତୁ। ଶେଷରେ ପିଆଜ ଓ ପୋଦିନା ଚଟଣି ଦେଇ ଖାଇବାକୁ ପରଷି ଦିଅନ୍ତୁ।

ଧରିତ୍ରୀ
DHARITRI
www.orissakhabar.com/ www.dharitri.com ପୃଷ୍ଠା ୧୬ Press Regd. No. R.N. 21326/74 Postal Regd. No. BN/42/21-23. ଭୁବନେଶ୍ୱର, ମଙ୍ଗଳବାର, ଫେବୃୟାରୀ ୨୮/୨୦୨୩ Bhubaneswar, Tuesday, February 28/ 2023

ହରମନପ୍ରୀତ ଅଧିନାୟକ, ନିଲମ ସାମିଲ

ଭୁବନେଶ୍ୱର, ୨୭।୨ (କ୍ରୀଡ଼ା ପ୍ରତିନିଧି)

ମାର୍ଚ୍ଚ ୧୦ରୁ ୧୫ ପର୍ଯ୍ୟନ୍ତ ରାଉରକେଲାର ବିର୍ସାମୁଣ୍ଡା ଷ୍ଟାଡିୟମରେ ହେବାକୁଥିବା ଏଫ୍‌ଆଇଏଚ୍ ପ୍ରୋ ଲିଗ୍ ମ୍ୟାଚ ଗୁଡ଼ିକ ପାଇଁ ସୋମବାର ୨୦ ଜଣିଆ ଭାରତୀୟ ଦଳ ଘୋଷିତ ହୋଇଛି। ଗତ ହକି ବିଶ୍ୱକପରେ ଭାରତୀୟ ଦଳର ନେତୃତ୍ୱ ନେଇଥିବା ହରମନପ୍ରୀତ ସିଂ ଅଧିନାୟକଭାବେ ଅପରିବର୍ତ୍ତିତ ରହିଥିବାବେଳେ ହାର୍ଦ୍ଦିକ ସିଂଙ୍କୁ ଉପ-ଅଧିନାୟକ ମନୋନୀତ କରାଯାଇଛି। ଏଥିରେ ଓଡ଼ିଶାରୁ ଏକମାତ୍ର ନିଲମ ସଞ୍ଜିପ ଖେସ ସାମିଲ ହୋଇଛନ୍ତି। ବିର୍ସାମୁଣ୍ଡା ଷ୍ଟାଡିୟମରେ ଘରୋଇ ଭାରତ ସମେତ ବିଶ୍ୱ ଚାମ୍ପିୟନ ଜର୍ମାନୀ ଓ ବିଶ୍ୱର ୪ ନମ୍ବର ଦଳ ଅଷ୍ଟ୍ରେଲିଆ ମଧ୍ୟରେ ମୁକାବିଲା ହେବ।

ଗତବର୍ଷ ଅକ୍ଟୋବର ଓ ନଭେମ୍ବରରେ ଅନୁଷ୍ଠିତ ସ୍ପେନ୍ ଓ ନ୍ୟୁଜିଲାଣ୍ଡ ବିପକ୍ଷ ମ୍ୟାଚରେ ହରମନପ୍ରୀତ ଭାରତୀୟ ଦଳର ନେତୃତ୍ୱ ନେଇଥିଲେ। ଏଥିରେ ଭାରତ ଭଲ ପ୍ରଦର୍ଶନ କରିଥିଲା। ଘୋଷିତ ୨୦ ଜଣିଆ ଦଳରେ ଅଭିଜ୍ଞ ଗୋଲକିପର ପି.ଆର. ଶ୍ରୀଜେଶ ନିଜ ସ୍ଥାନ ବଜାୟ ରଖିଥିବାବେଳେ କ୍ରିଷ୍ଣନ ବାହାଦୂର ପାଠକଙ୍କ ସ୍ଥାନରେ ଯୁବ ପ୍ରତିଭା ସମ୍ପନ୍ନ ପଓ୍ୱନଙ୍କୁ ସାମିଲ କରାଯାଇଛି। ନିଜ ବାହାଘର ପାଇଁ ପାଠକ ଏବେ ଛୁଟିରେ ଅଛନ୍ତି। ହରମନପ୍ରୀତ ଙ୍କ ବ୍ୟତୀତ ଯୁଗରାଜ ସିଂ, ନିଲମ ସଞ୍ଜିପ୍ ଖେସ, ଜରମନପ୍ରୀତ ସିଂ, ସୁମିତ, ମନଜିତ ଓ ମନପ୍ରୀତ ସିଂ ଭାରତୀୟ ଦଳର ରକ୍ଷଣଭାଗ ଚ୍ୟାଲେଞ୍ଜ ସମ୍ଭାଳିବେ। ହାର୍ଦ୍ଦିକ ସିଂ, ବିବେକ ସାଗର ପ୍ରସାଦ, ମୋଇରାଙ୍ଗଥେମ୍ ରବିଚନ୍ଦ୍ର ସିଂ, ବିଷ୍ଣୁକାନ୍ତ ସିଂ, ଦିଲପ୍ରୀତ ସିଂ, ଶମଶେର ସିଂ ଓ ରାଜକୁମାର ପାଲ୍ ମିଡ୍‌ଫିଲ୍ଡରେ ଖେଳିବେ। ଏସ. କାର୍ଥୀ, ସୁଖଜିତ ସିଂ, ଅଭିଷେକ ଓ ଗୁରଜାନ୍ତ ଫରୱାର୍ଡ ଲାଇନ୍‌ରେ ରହିବେ। ଡେଭିଡ ଜନ୍, ବି.ଜେ. କାରିଆପ୍ପାଙ୍କ ସହ ଶିବେନ୍ଦ୍ର ସିଂଙ୍କୁ ଭାରତୀୟ ଦଳର ଅନ୍ତରିଣ କୋଚ୍ ନିଯୁକ୍ତ କରାଯାଇଛି। ଯେଉଁ ଖେଳାଳିମାନେ ଦଳରେ ସାମିଲ ହୋଇ ନାହାନ୍ତି ସେମାନଙ୍କୁ ସିନିୟର ଆନ୍ତଃ ବିଭାଗୀୟ ଜାତୀୟ ଚାମ୍ପିୟନଶିପ୍ ଖେଳିବା ପାଇଁ ନିର୍ଦ୍ଦେଶ ଦିଆ ଯାଇଛି। ଏହି ପ୍ରତିଯୋଗିତା ବେଙ୍ଗାଲୁରୁଠାରେ ଚଳିତ ମାସ ୨୬ରୁ ଆରମ୍ଭ ହୋଇସାରିଛି। ତେବେ ମନୋନୀତ ୨୦ ଖେଳାଳି ବେଙ୍ଗାଲୁରୁସ୍ଥିତ ସାଇ କ୍ୟାମ୍ପରେ ମାର୍ଚ୍ଚ ୬ ପର୍ଯ୍ୟନ୍ତ ଟ୍ରେନିଂ ନେଇ ରାଉରକେଲା ଯିବେ।

''ଅନ୍ତର୍ଜାତୀୟ ସ୍ତରରେ କ୍ରମେ ଭଲ ପ୍ରଦର୍ଶନ କରି ଆସୁଥିବା ଯୁବ ଖେଳାଳିମାନଙ୍କୁ ଜାତୀୟ ଚୟନକର୍ତ୍ତାମାନେ ପ୍ରୋ-ଲିଗ୍ ପାଇଁ ଦଳରେ ସାମିଲ କରିଛନ୍ତି। ସିନିୟର ଖେଳାଳିଙ୍କ ଉପସ୍ଥିତିରେ ସେମାନେ ଉପଯୁକ୍ତ ମାର୍ଗଦର୍ଶନ ପାଇ ପାରିବେ। ନୂଆ ମୁଖ୍ୟ କୋଚ୍ ନିଯୁକ୍ତ ନ ହେବା ପର୍ଯ୍ୟନ୍ତ ଭାରତୀୟ ଦଳ ଅନ୍ତରିଣ କୋଚ୍‌ଙ୍କ ଅଧିନରେ ଖେଳିବ'' ବୋଲି ହକି ଇଣ୍ଡିଆ ସଭାପତି ଦିଲୀପ ତିର୍କୀ ପ୍ରକାଶ କରିଛନ୍ତି। ମାର୍ଚ୍ଚ ୧୦ରେ ଭାରତ ଏହାର ପ୍ରଥମ ମ୍ୟାଚରେ ଜର୍ମାନୀକୁ ଭେଟିବ।

ଭାରତୀୟ ଦଳ

ଗୋଲକିପର୍ସ: ପି.ଆର. ଶ୍ରୀଜେଶ, ପଓ୍ୱନ। ଡିଫେଣ୍ଡର୍ସ: ହରମନପ୍ରୀତ ସିଂ (ଅଧିନାୟକ), ଯୁଗରାଜ ସିଂ, ନିଲମ ସଞ୍ଜିପ ଖେସ୍, ଜରମନପ୍ରୀତ ସିଂ, ସୁମିତ, ମନଜିତ ସିଂ, ମନପ୍ରୀତ ସିଂ। ମିଡ୍‌ଫିଲ୍ଡର୍ସ: ହାର୍ଦ୍ଦିକ ସିଂ (ଉପ-ଅଧିନାୟକ), ବିବେକ ସାଗର ପ୍ରସାଦ, ମୋଇରାଙ୍ଗଥେମ୍ ରବିଚନ୍ଦ୍ର ସିଂ, ବିଷ୍ଣୁକାନ୍ତ ସିଂ, ଦିଲପ୍ରୀତ ସିଂ, ଶମଶେର ସିଂ, ରାଜ କୁମାର ପାଲ। ଫରୱାର୍ଡ୍ସ: ଏସ. କାର୍ଥୀ, ସୁଖଜିତ ସିଂ, ଅଭିଷେକ, ଗୁରଜାନ୍ତ ସିଂ।

ଏଫ୍‌ଆଇଏଚ୍ ପ୍ରୋ ଲିଗ୍ ପାଇଁ ମନୋନୀତ ଭାରତୀୟ ହକି ଦଳ।

ଏଫ୍‌ଆଇଏଚ୍ ପ୍ରୋ ଲିଗ୍ ପାଇଁ ଭାରତୀୟ ଦଳ ଘୋଷିତ

- ହାର୍ଦ୍ଦିକ ସିଂ ଉପ-ଅଧିନାୟକ
- ଡେଭିଡ ଜନ୍, ବି.ଜେ. କାରିଆପ୍ପା, ଶିବେନ୍ଦ୍ର ସିଂ ଅନ୍ତରୀଣ କୋଚ୍

ଅନ୍‌ଲାଇନ୍ ଚେସ୍: କର୍ତ୍ତବ୍ୟ ଚାମ୍ପିୟନ

ଭୁବନେଶ୍ୱର, ୨୭।୨ (କ୍ରୀଡ଼ା ପ୍ରତିନିଧି)

ଓଡ଼ିଶା ରାଜ୍ୟ ଚେସ୍ ଆସୋସିଏଶନ ଆନୁକୂଲ୍ୟରେ ଆୟୋଜିତ ଦ୍ୱିତୀୟ ନଳିନୀ ରାଜଗୁରୁ ସ୍ମାରକୀ ଅନ୍‌ଲାଇନ୍ ଓପନ ଚେସ୍‌ରେ ଗୁଜରାଟର କର୍ତ୍ତବ୍ୟ ଅନାଡକଟ୍ ଚାମ୍ପିୟନ ହୋଇଛନ୍ତି। ନିର୍ଦ୍ଧାରିତ ସମୟ ମଧ୍ୟରେ କର୍ତ୍ତବ୍ୟ ୩୧ଟି ମ୍ୟାଚ୍ ଖେଳି ୧୯ଟି ଜିତିଥିବାବେଳେ ୭ଟି ଡ୍ର ରଖିଥିଲେ ଏବଂ ୫ଟିରେ ପରାଜିତ ହୋଇଥିଲେ। ରାଜସ୍ଥାନର ଭ୍ରଶାଙ୍କ ଚୌହାନ ଓ କଟକର ହର୍ଷିତ ରଞ୍ଜନ ସାହୁ ପରବର୍ତ୍ତୀ ୨ ସ୍ଥାନ ଅଧିକାର କରିଥିଲେ। ଅନ୍ୟମାନଙ୍କ ମଧ୍ୟରେ ରବୀନ୍ଦ୍ର କୁମାର ଓଝା, ଆଦିତ୍ୟ ଜେନା, ଅମିତାଂଶୁ ପ୍ରିୟଦର୍ଶନ, ଗତିକୃଷ୍ଣ ଭୂୟାଁ, ପି. ନନ୍ଦିନୀ, ସତ୍ୟେନ୍ଦୁ ଶେଖର ଖୁଣ୍ଟିଆ ଓ ଅରିଜିତ ସାହୁ ଟପ୍-୧୦ ଫିନିଶ୍ କରିଥିଲେ। ଏଜ୍ ଗ୍ରୁପ୍‌ରେ ୭, ୯, ୧୧ ଓ ୧୩ ବର୍ଷରୁ କମ୍ ଏବଂ ବାଳିକା ବର୍ଗରେ ଶ୍ରେଷ୍ଠ ୨ ଜଣ ଲେଖାଏ ଖେଳାଳିଙ୍କୁ ପୁରସ୍କୃତ କରାଯାଇଥିଲା। ଭୁବନେଶ୍ୱରର ଭୀମସେନ ପ୍ରଧାନ (୬୭ବର୍ଷ) ଶ୍ରେଷ୍ଠ ଭେଟେରାନ ଖେଳାଳି ବିବେଚିତ ହୋଇଥିଲେ। ପ୍ରତିଯୋଗିତା ଗୁଗୁଲ ମିଟ୍ ମାଧ୍ୟମରେ ଆରମ୍ଭ ହୋଇଥିଲା। ଟାଟା କଫିର ନିର୍ଦ୍ଦେଶକ ସୁଧାଂଶୁ ଶେଖର ମିଶ୍ର ମୁଖ୍ୟ ଅତିଥି ଏବଂ ଗୋଦ୍‌ରେଜ୍‌ର ଜେନେରାଲ ମ୍ୟାନେଜର ଦିବ୍ୟେନ୍ଦୁ ରାଜଗୁରୁ ସମ୍ମାନିତ ଅତିଥିଭାବେ ଯୋଗଦେଇଥିଲେ। ଅନ୍ୟମାନଙ୍କ ମଧ୍ୟରେ ଆୟୋଜକ ଆସୋସିଏଶନ ନିର୍ଦ୍ଦେଶକ ଦେବାଶିଷ ପାଣିଗ୍ରାହୀ, ନଳିନୀ ରାଜଗୁରୁଙ୍କ ପୁତ୍ର ସୀତେନ୍ଦୁ ରାଜଗୁରୁ ଓ ଝିଅ ପ୍ରିୟମ୍ବଦା ରାଜଗୁରୁ ପ୍ରମୁଖ ଉପସ୍ଥିତ ଥିଲେ।

କର୍ତ୍ତବ୍ୟ ଅନାଡକଟ୍

'ଡିଫେନ୍ସ ଉପରେ ଅଧିକ ଭରସା ଆବଶ୍ୟକ'

ଇନ୍ଦୋର,୨୭।୨(ପି.ଟି.): ବର୍ଡର-ଗାଭାସ୍କର ଟ୍ରଫିରେ ପିଚ୍‌କୁ ନେଇ ଆଲୋଚନା ହେଉଥିବା ବେଳେ ଏହାକୁ ଖଣ୍ଡନ କରିଛନ୍ତି ଭାରତୀୟ ଉଇକେଟ୍‌କିପର ବ୍ୟାଟ୍ସମ୍ୟାନ ଶ୍ରୀକର ଭରତ। ଦୀର୍ଘ ବର୍ଷେ ଧରି ଭାରତୀୟ ଟେଷ୍ଟ ଦଳର ସଦସ୍ୟ ରହିଥିବା ଭରତ ପନ୍ତଙ୍କ ଅନୁପସ୍ଥିତି କାରଣରୁ ଭାରତୀୟ ଦଳରେ ପଦାର୍ପଣର ସୁଯୋଗ ପାଇଥିଲେ। ଦୁଇଟି ଟେଷ୍ଟରେ ଷ୍ଟମ୍ପ ପଛରେ ତାଙ୍କର ପ୍ରଦର୍ଶନ ଚମତ୍କାର ରହିଥିବା ବେଳେ ବ୍ୟାଟିଂ ସାମାନ୍ୟ ଦୁର୍ବଳ ରହିଛି। ତେବେ ଦିଲ୍ଲୀରେ ଭାରତ ୧୧୫ ରନ୍‌ର ପିଛା କରୁଥିବା ବେଳେ ଭରତ ଅପରାଜିତ ୨୩ ରନ୍‌ର ଇନିଂସ ଖେଳିଥିଲେ। ଏହାସହିତ ଦୁଇଟିଯାକ ମ୍ୟାଚ୍‌ରେ ପିଚ୍ ଖରାପ ନ ଥିଲା। ତେବେ ଡିଫେନ୍ସ ଉପରେ ଭରସା ରଖିଲେ ଏପରି ପିଚ୍‌ରେ ରନ୍ ସ୍କୋର କରିବା ସମ୍ଭବ ବୋଲି ସେ କହିଥିଲେ। ଦିଲ୍ଲୀ ଟେଷ୍ଟରେ ଭରତଙ୍କୁ ଜାଡେଜାଙ୍କ ପୂର୍ବରୁ ବ୍ୟାଟିଂ ଅର୍ଡରରେ ପଠାଯାଇଥିଲା। ତେବେ କେବଳ ଡିଫେନ୍ସରେ ସଫଳତା ମିଳିବା ଅସମ୍ଭବ, ଡିଫେନ୍ସ ସହିତ ସ୍କୋର କରିବା ନିହାତି ଆବଶ୍ୟକ ବୋଲି ଭରତ ଯୁକ୍ତି କରିଥିଲେ। ଭାରତ ଏ' ପାଇଁ ଦୀର୍ଘଦିନ ଧରି ଖେଳିବା ପରେ ଜାତୀୟ ଦଳରେ ଖେଳିବାକୁ ସୁଯୋଗ ମିଳିବା ମୋ ଲାଗି ଅତ୍ୟନ୍ତ ଗର୍ବର ବିଷୟ ବୋଲି ଭରତ କହିଛନ୍ତି।

ମୁନୀ ଜାଏଣ୍ଟ୍ସ ଅଧିନାୟିକା

ମୁମ୍ବାଇ, ୨୭।୨

ମାର୍ଚ୍ଚ ୪ରୁ ଆରମ୍ଭ ହେବାକୁ ଯାଉଥିବା ଓମେନ୍ସ ପ୍ରିମିୟର ଲିଗ୍ ପାଇଁ ଗୁଜରାଟ ଜାଏଣ୍ଟ୍ସ ଦଳର ପ୍ରସ୍ତୁତି ଅନ୍ତିମ ପର୍ଯ୍ୟାୟରେ ପହଞ୍ଚିଛି। ନିକଟ ଅତୀତରେ ସ୍ଥିର ପ୍ରଦର୍ଶନ ଦେଇ ଆସିଥିବା ଅଷ୍ଟ୍ରେଲିଆର ବେଥ୍ ମୁନୀଙ୍କୁ ଦଳର ଅଧିନାୟିକା ଘୋଷଣା କରାଯାଇଛି। ଭାରତୀୟ ଅଫ୍ ସ୍ପିନର ତଥା ଅଲ୍‌ରାଉଣ୍ଡର ସ୍ନେହ ରାଣା ଉପ-ଅଧିନାୟିକା ମନୋନୀତ ହୋଇଛନ୍ତି। ମହିଳା କ୍ରିକେଟରେ କ୍ରିକେଟ ବିଶ୍ୱକପ୍ ଫାଇନାଲରେ ସେ ୭୪ ରନ୍‌ରେ ଅପରାଜିତ ରହିଥିଲେ ଏବଂ ପ୍ଲେୟର ଅଫ୍ ଦି ମ୍ୟାଚ୍ ପୁରସ୍କାର ପାଇଥିଲେ। ''ଐତିହାସିକ ମହିଳା ପ୍ରିମିୟର ଲିଗ୍‌ରେ ମୋତେ ଗୁଜରାଟ ଜାଏଣ୍ଟ୍ସ ଦଳର ଅଧିନାୟିକା କରାଯାଇଥିବାରୁ ମୁଁ ଅତ୍ୟନ୍ତ ଆନନ୍ଦିତ। ପ୍ରଥମ ସିଜନରେ ପ୍ରଭାବୀ ପ୍ରଦର୍ଶନ କରି ଟ୍ରଫି ଜିତିବା ଆମର ମୁଖ୍ୟ ଲକ୍ଷ୍ୟ ହେବ'' ବୋଲି ମୁନୀ ନିଜ ପ୍ରତିକ୍ରିୟାରେ ପ୍ରକାଶ କରିଛନ୍ତି।

ଉପ-ଅଧିନାୟିକା ସ୍ନେହ ରାଣା

ବେଥ୍ ମୁନୀ

ସ୍ନେହ ରାଣା

ଓମେନ୍ସ ପ୍ରିମିୟର ଲିଗ୍

ମୁନୀ ଜଣେ ପ୍ରଭାବୀ ଉଇକେଟ ବ୍ୟାଟରଭାବେ ବେଶ୍ ପରିଚିତ। ତାଙ୍କ ଉପସ୍ଥିତିରେ ଅଷ୍ଟ୍ରେଲିଆ ୨୦୧୮, ୨୦୨୦ ଓ ୨୦୨୩ ମହିଳା ଟି୨୦ କ୍ରିକେଟ ବିଶ୍ୱକପ୍ ଏବଂ ୨୦୨୨ ମହିଳା ଦିନିକିଆ ବିଶ୍ୱକପ୍ ବିଜୟୀ ହୋଇଛି। ବର୍ମିଂହାମ୍ ରାଜ୍ୟଗୋଷ୍ଠୀ କ୍ରୀଡ଼ାରେ ସ୍ୱର୍ଣ୍ଣ ପଦକ ବିଜୟୀ ଅଷ୍ଟ୍ରେଲିଆ ଦଳର ମଧ୍ୟ ସେ ସଦସ୍ୟା ଥିଲେ। ଏହା ବ୍ୟତୀତ ସେ ୩ ଥର ମହିଳା ବିଗ୍ ବାଶ୍ ଲିଗ୍ ଟାଇଟଲ ମଧ୍ୟ ଜିତିଛନ୍ତି। ଟି୨୦ରେ ଏକାଧିକ (୨ଟି) ଶତକ ସହ ୧୭ ଅର୍ଦ୍ଧଶତକ ହାସଲ କରିଥିବା ଅଳ୍ପ କେତେଜଣ ମହିଳା ବ୍ୟାଟରଙ୍କ ମଧ୍ୟରୁ ସେ ଅନ୍ୟତମ। ଅଷ୍ଟ୍ରେଲିଆ ଦଳର ନିର୍ଭରଯୋଗ୍ୟ ଖେଳାଳି ଭାବେ ସେ ୮୩ରୁ ଊର୍ଦ୍ଧ୍ୱ ଗେମ୍ ଖେଳି ୨,୩୫୦ ରନ୍ ସ୍କୋର କରିଛନ୍ତି। ୨୦୨୩ ମହିଳା ଟି୨୦ ବର୍ତ୍ତମାନ ଭାରତୀୟ ଦଳର ଅନ୍ୟତମ ପ୍ରମୁଖ ଖେଳାଳି। ଦୃଢ଼ ମନୋବଳ ପାଇଁ ବିଶେଷ ଜଣାଶୁଣା ଏହି ଅଫ୍ ସ୍ପିନର ଆବଶ୍ୟକ ସମୟରେ ଦଳକୁ ଉଇକେଟ ଦେବାର ଦକ୍ଷତା ରଖିଛନ୍ତି। ଟାଇଟ୍ ବୋଲିଂ କରି ପ୍ରତିପକ୍ଷ ବ୍ୟାଟରଙ୍କୁ ମଧ୍ୟ ସେ ନିରାଶ କରିଥାନ୍ତି। ଡେରାଡୁନ୍‌ରେ ଜନ୍ମିତ ସ୍ନେହ ପୂର୍ବରୁ ମହିଳା ଟି୨୦ ଚ୍ୟାଲେଞ୍ଜରେ ଭେଲୋସିଟି ପକ୍ଷରୁ ଖେଳିଛନ୍ତି। ଟି୨୦ରେ ସେ ୨୫ଟି ମ୍ୟାଚ୍ ଖେଳି ୬.୨୧ ଇକୋନୋମିରେ ୨୪ଟି ଉଇକେଟ ହାସଲ କରିଛନ୍ତି। ଆଗାମୀ ଲିଗ୍‌ରେ ଗୁଜରାଟ ଜାଏଣ୍ଟ୍ସ ଏହାର ପ୍ରଥମ ମ୍ୟାଚ୍ ମାର୍ଚ୍ଚ ୪ରେ ମୁମ୍ବାଇ ଇଣ୍ଡିଆନ୍ସ ବିପକ୍ଷରେ ଖେଳିବ।

ଇନ୍ଦୋରରେ ସୋମବାର ନେଟ୍ସ ସେସନରେ କ୍ୟାଚ ଅଭ୍ୟାସ କରୁଛନ୍ତି ଭାରତର ବିରାଟ କୋହଲି।

ତୃତୀୟ ଟେଷ୍ଟରେ ଫେରିବେ ଷ୍ଟାର୍କ

ଇନ୍ଦୋର,୨୭।୨(ପି.ଟି.): ପ୍ରଥମ ଦୁଇ ଟେଷ୍ଟରୁ ବାଦ୍ ପଡ଼ିବା ପରେ ତୃତୀୟ ଟେଷ୍ଟକୁ ଫେରିପାରନ୍ତି ଅଷ୍ଟ୍ରେଲିଆର ମିଚେଲ ଷ୍ଟାର୍କ। ଶତପ୍ରତିଶତ ଫିଟ୍ ନ ଥିଲେ ମଧ୍ୟ ସେ ତୃତୀୟ ଟେଷ୍ଟ ଖେଳିବାକୁ ପ୍ରସ୍ତୁତ ବୋଲି କହିଛନ୍ତି ଷ୍ଟାର୍କ। ମା'ଙ୍କ ସ୍ୱାସ୍ଥ୍ୟାବସ୍ଥା କାରଣରୁ ପ୍ୟାଟ୍ କୁମିନ୍ସ ଘରକୁ ପ୍ରତ୍ୟାବର୍ତ୍ତନ କରିଥିବାରୁ ଷ୍ଟାର୍କ ଏହି ଟେଷ୍ଟରେ ପେସ୍ ବୋଲିଂର ନେତୃତ୍ୱ ନେବେ। ଭାରତୀୟ ସ୍ପିନର ଚଳିତ ସିରିଜରେ ଚମତ୍କାର ବୋଲିଂ କରିଥିବା ବେଳେ ପେସ୍ ବୋଲର ମଧ୍ୟ ବ୍ରେକ୍ ଥ୍ରୁ ଦେବାରେ ସଫଳ ହେଉଛନ୍ତି। ମହମ୍ମଦ ଶାମି ଓ ମହମ୍ମଦ ସିରାଜ ଚମତ୍କାର ବୋଲିଂ କରିଥିବା ବେଳେ ଦିଲ୍ଲୀ ମ୍ୟାଚ୍‌ର ପ୍ରଥମ ଇନିଂସରେ ଶାମି ଘାତକ ସାବ୍ୟସ୍ତ ହୋଇଥିଲେ। ତେବେ ଅଷ୍ଟ୍ରେଲିଆର ପେସ୍ ବୋଲରମାନେ ଏଯାଏ ଆଖିଦୃଶିଆ ପ୍ରଦର୍ଶନ ଦେବାରେ ସଫଳ ହୋଇନାହାନ୍ତି। ତେବେ ଶତପ୍ରତିଶତ ଫିଟ୍ ନ ଥିଲେ ମଧ୍ୟ ଏହି ମ୍ୟାଚ୍ ଖେଳିବା ନେଇ ଷ୍ଟାର୍କ ଘୋଷଣା କରିଛନ୍ତି। ଆହତ ସମସ୍ୟା ମାତ୍ର ୮-୧୦ ଦିନର ଥିଲା। ଏହା ପରଠାରୁ ମୁଁ ବୋଲିଂ କରୁଥିଲେ ମଧ୍ୟ ମ୍ୟାଚ୍ ଲାଗି ଫିଟ୍ ନ ଥିଲା। ତେବେ ବର୍ତ୍ତମାନ ମୁଁ ଫିଟ୍ ଅନୁଭବ କରୁଥିବାରୁ ତୃତୀୟ ଟେଷ୍ଟ ଖେଳିବା ନେଇ ଷ୍ଟାର୍କ ଦୃଢ଼ୋକ୍ତି ପ୍ରକାଶ କରିଛନ୍ତି। ଉଲ୍ଲେଖଯୋଗ୍ୟ, ଏହା ପୂର୍ବରୁ ଆକିଲିସ୍ ଇଞ୍ଜୁରି କାରଣରୁ ଜୋଶ୍ ହାଜେଲଉଡ୍ ନିଜ ଦେଶକୁ ପ୍ରତ୍ୟାବର୍ତ୍ତନ କରିଛନ୍ତି।

ବିଜୟ ପାଇଁ ଇଂଲଣ୍ଡକୁ ୨୧୦ ରନ୍

ୱେଲିଂଟନ୍,୨୭।୨(ପି.ଟି.)

ୱେଲିଂଟନ୍‌ରେ ଅନୁଷ୍ଠିତ ଦ୍ୱିତୀୟ ଟେଷ୍ଟରେ ବିଜୟୀ ହେବାକୁ ଇଂଲଣ୍ଡକୁ ୨୧୦ ରନ୍ ଆବଶ୍ୟକ। ପ୍ରଥମ ଇନିଂସରେ ଫଲୋଅନ୍ ପରେ ନ୍ୟୁଜିଲାଣ୍ଡ ୪୮୩ ରନ୍‌ର ବିଶାଳ ସ୍କୋର କରିଥିଲା। ପୂର୍ବତନ ଅଧିନାୟକ କେନ୍ ୱିଲିୟମସନ୍ ୧୩୨ ରନ୍‌ର ଇନିଂସ ଖେଳିଥିଲେ। ବିଜୟ ପାଇଁ ୨୫୮ ରନ୍ ଆବଶ୍ୟକ ରହିଥିବା ବେଳେ ଚତୁର୍ଥ ଦିନର ଖେଳ ଶେଷ ସୁଦ୍ଧା ଇଂଲଣ୍ଡ ଗୋଟିଏ ଉଇକେଟ ହରାଇ ୪୮ ରନ୍ ସଂଗ୍ରହ କରିଛି। ତୃତୀୟ ଦିନର ଅସମାପ୍ତ ସ୍କୋର ୨୦୨/୩ରୁ ଖେଳ ଆରମ୍ଭ କରି ଆଉ ୨୮୧ ରନ୍ ଯୋଗକରି ୭ ଉଇକେଟ ହରାଇଥିଲା। ୱିଲିୟମସନ୍ ୧୩୨ ରନ୍ କରି ଫର୍ମକୁ ଫେରିଥିଲେ। ପୂର୍ବଦିନ ୨୩ ରନ୍ କରି ବ୍ୟାଟିଂ କରୁଥିବା ହେନ୍‌ରୀ ନିକୋଲ୍ସ ଆଉ ୬ ରନ୍ ଯୋଡ଼ି ପାଭିଲିୟନ୍ ଫେରିଥିଲେ।

ଦ୍ୱିତୀୟ ଟେଷ୍ଟ

ତେବେ ଡାରିଲ ମିଚେଲ୍(୫୪) ଓ ଟମ୍ ବ୍ଲଣ୍ଡେଲ (୯୦)ଙ୍କୁ ସାଥିକରି ୱିଲିୟମସନ୍ ସ୍କୋର ଆଗକୁ ବଢ଼ାଇଥିଲେ। ମିଚେଲ୍ ୫୪ ବଲ୍ ଖେଳି ୫ ଚୌକା ଓ ଗୋଟିଏ ଛକା ମାରିଥିଲେ। ସେହିପରି ବ୍ଲଣ୍ଡେଲ ୧୬୬ ବଲ୍ ଖେଳି ୯ ଚୌକା ମାରି ଶେଷ ବ୍ୟାଟ୍ସମ୍ୟାନ୍ ଭାବେ ପାଭିଲିୟନ୍ ଫେରିଥିଲେ। ଟପ୍ ସ୍କୋରର ରହିଥିବା ୱିଲିୟମସନ୍ ୨୮୨ ବଲ୍ ଖେଳି ୧୨ ଚୌକା ମାରିଥିଲେ। ଏହାସହିତ ଟେଷ୍ଟ କ୍ୟାରିୟରରେ ଏହା ଥିଲା ୱିଲିୟମ୍‌ସନଙ୍କ ୨୬ତମ ଶତକ। ଇଂଲଣ୍ଡ ପକ୍ଷରୁ ସ୍ପିନର ଜ୍ୟାକ୍ ଲିଚ୍ ୫ ଉଇକେଟ ଅକ୍ତିଆର କରିଥିଲେ। ଅନ୍ୟମାନଙ୍କ ମଧ୍ୟରେ ଜୋ ରୁଟ୍, ଓଲି ରବିନ୍‌ସନ୍, ଷ୍ଟୁଆର୍ଟ ବ୍ରଡ୍ ଓ ହ୍ୟାରୀ ବ୍ରୁକ୍ ଗୋଟିଏ ଲେଖାଏ ଉଇକେଟ ନେଇଥିଲେ।

୨୫୮ ରନ୍ ବିଜୟ ଲକ୍ଷ୍ୟ ନେଇ ଖେଳ ଆରମ୍ଭ କରି ଇଂଲଣ୍ଡ ୧୧ ଓଭର ବ୍ୟାଟିଂ କରିଥିଲା। ଦୁଇ ଓପ୍‌ନର ଜ୍ୟାକ୍ କ୍ରଲି ଓ ବେନ୍ ଡକେଟ୍ ଦଳକୁ ଆଉ ଏକ ଭଲ ଆରମ୍ଭ ଦେଇଥିଲେ। ପ୍ରଥମ ଉଇକେଟରେ ୩୯ ରନ୍ ଯୋଡ଼ିବା ପରେ ଜ୍ୟାକ୍ କ୍ରଲି ୨୪ ରନ୍ କରି ଟିମ୍ ସଉଦିଙ୍କ ବଲରେ ବୋଲ୍ଡ ହୋଇଥିଲେ। ଚତୁର୍ଥ ଦିନର ଷ୍ଟମ୍ପ ଅପସାରଣ ବେଳକୁ ବେନ୍ ଡକେଟ୍ ୨୩ ଓ ନାଇଟ୍ ୱାଚମ୍ୟାନ୍ ଓଲି ରବିନ୍‌ସନ୍ ୧ ରନରେ ବ୍ୟାଟିଂ କରୁଛନ୍ତି। ନ୍ୟୁଜିଲାଣ୍ଡ ପକ୍ଷରୁ ଟିମ୍ ସଉଦି ଏକମାତ୍ର ଉଇକେଟ ନେଇଛନ୍ତି।

ସଂକ୍ଷିପ୍ତ ସ୍କୋର: ଇଂଲଣ୍ଡ ପ୍ରଥମ ଇନିଂସ- ୪୩୫/୮(ଘୋଷଣା)। ନ୍ୟୁଜିଲାଣ୍ଡ ପ୍ରଥମ ଇନିଂସ- ୨୦୯/୧୦। ନ୍ୟୁଜିଲାଣ୍ଡ ଦ୍ୱିତୀୟ ଇନିଂସ- ୧୬୨.୩ ଓଭରରେ ୪୮୩/୧୦ (କେନ୍ ୱିଲିୟମସନ୍-୧୩୨, ଟମ୍ ଲଥାମ-୮୩, ଡେଭନ୍ କନ୍‌ୱେ-୬୧, ଜ୍ୟାକ୍ ଲିଚ୍-୫/୧୫୭, ଜୋ ରୁଟ୍-୧/୩୯, ହ୍ୟାରୀ ବ୍ରୁକ୍-୧/୨୫)। ଇଂଲଣ୍ଡ ଦ୍ୱିତୀୟ ଇନିଂସ-୧୧ ଓଭରରେ ୪୮/୧ (ଜ୍ୟାକ୍ କ୍ରଲି-୨୪, ବେନ୍ ଡକେଟ୍-୨୩*, ଟିମ୍ ସଉଦି-୧/୧୯)।

ଶଟ୍ ଖେଳିବା ଅବସରରେ ଶତକ ହାସଲକାରୀ କେନ୍ ୱିଲିୟମସନ।

ୱିଲିୟମସନ୍‌ଙ୍କ ରେକର୍ଡ

ୱେଲିଂଟନ୍,୨୭।୨: ନ୍ୟୁଜିଲାଣ୍ଡର ପୂର୍ବତନ ଅଧିନାୟକ କେନ୍ ୱିଲିୟମସନ୍ ଟେଷ୍ଟ କ୍ରିକେଟରେ କିୱି ଦଳର ସର୍ବାଧିକ ରନ୍ ହାସଲକାରୀ ବ୍ୟାଟର ପାଲଟିଛନ୍ତି। ଦ୍ୱିତୀୟ ଟେଷ୍ଟରେ ଶତକ ହାସଲ କରିବା ସହିତ ୱିଲିୟମସନ୍ ଟେଷ୍ଟ କ୍ରିକେଟରେ ୧୬୧ ଇନିଂସ୍‌ରୁ ୭୭୮୭ ରନ୍ ସଂଗ୍ରହ କରିଛନ୍ତି। ଫଳରେ ୧୯୬ ଇନିଂସ୍‌ରୁ ୭୬୮୩ ରନ୍ କରିଥିବା ରସ୍ ଟେଲରଙ୍କୁ ସେ ପଛରେ ପକାଇଛନ୍ତି। ଷ୍ଟିଫେନ୍ ଫ୍ଲେମିଂ(୭୧୭୨ ରନ୍), ବ୍ରେଣ୍ଡନ ମ୍ୟାକ୍‌କୁଲମ(୬୪୫୩ ର