ଧରିତ୍ରୀ
DHARITRI

ଭୁବନେଶ୍ୱର, ସୋମବାର, ମାର୍ଚ୍ଚ ୬/୨୦୨୩ (୨୦ ପୃଷ୍ଠା) Bhubaneswar, Monday, March 6/2023 Page 20 ₹ 7.00

୪୯ଶ ଭାଗ ୧୦୨ ସଂଖ୍ୟା www.orissakhabar.com/www.dharitri.com | Printed at Bhubaneswar, Sambalpur, Rayagada & Angul VOLUME 49 ISSUE 102 ମୂଲ୍ୟ ₹୭/-

ନୋରିସଙ୍କୁ ୫ଉଇକେଟ ସଫଳତା

ରୟାଲ ଚ୍ୟାଲେଞ୍ଜର୍ସ ବାଙ୍ଗାଲୋର ବିପକ୍ଷ ଡବ୍ଲ୍ୟୁପିଏଲ୍ ମ୍ୟାଚରେ ଦିଲ୍ଲୀ କ୍ୟାପିଟାଲ୍ସର ଟାରା ନୋରିସ୍ ୫ଉଇକେଟ ସଫଳତା ହାସଲ କରିଛନ୍ତି।

୨୦ ୦୨

ବ୍ରେକ୍‌ଅପକୁ ନେଇ ମୁହଁ ଖୋଲିଲେ ସାରା

୨୦୨୦ ତାଙ୍କ ପାଇଁ ସବୁଠାରୁ ଖରାପ ବର୍ଷ ଥିଲା ବୋଲି ବଲିଉଡ୍ ଅଭିନେତ୍ରୀ ସାରା ଅଲି ଖାନ୍ ପ୍ରଥମ ଥର ପାଇଁ ବ୍ରେକଅପ୍‌କୁ ନେଇ ଏହା କହିଛନ୍ତି।

ବିଜୁ ସ୍ମୃତି ଉଜ୍ଜୀବିତ

ଲୋକାର୍ପିତ ହେଲା ଡାକୋଟା

ବିଜୁ ପଟ୍ଟନାୟକ ବିମାନବନ୍ଦରଠାରେ ଜନସାଧାରଣଙ୍କ ଉଦ୍ଦେଶ୍ୟରେ ଡାକୋଟା ବିମାନକୁ ରବିବାର ମୁଖ୍ୟମନ୍ତ୍ରୀ ନବୀନ ପଟ୍ଟନାୟକ ଲୋକାର୍ପଣ କରିବା ଅବସରରେ।

ଭୁବନେଶ୍ୱର, ୫।୩(ବ୍ୟୁରୋ)

ସ୍ୱାଧୀନତା ସଂଗ୍ରାମୀ, ଆଧୁନିକ ଓଡ଼ିଶାର ନିର୍ମାତା, ଦୁଃସାହସୀ ପାଇଲଟ୍ ପ୍ରବାଦ ପୁରୁଷ ବିଜୁ ପଟ୍ଟନାୟକଙ୍କ ଐତିହାସିକ ଡାକୋଟା ବିମାନକୁ ମୁଖ୍ୟମନ୍ତ୍ରୀ ନବୀନ ପଟ୍ଟନାୟକ

ଓଡ଼ିଆଙ୍କୁ ଦେଶ ପାଇଁ ସମର୍ପଣ ଭାବର ବାର୍ତ୍ତା ଦେବ: ମୁଖ୍ୟମନ୍ତ୍ରୀ

ଜାତି ଉଦ୍ଦେଶ୍ୟରେ ସମର୍ପଣ କରିଛନ୍ତି। ବିଜୁ ପଟ୍ଟନାୟକଙ୍କ ଜୟନ୍ତୀ ଅବସରରେ ରବିବାର ବିଜୁ ପଟ୍ଟନାୟକ ଅନ୍ତର୍ଜାତୀୟ ବିମାନବନ୍ଦରରେ ନୂଆ ରୂପ ପାଇଥିବା ଏହି ବିମାନ 'ଡାକୋଟା ଡିସି-୩(ଭିଟି-ଏୟୁଆଇ)'କୁ ମୁଖ୍ୟମନ୍ତ୍ରୀ ଓଡ଼ିଶା ତଥା ସାରା ଦେଶବାସୀଙ୍କ ପାଇଁ ଉତ୍ସର୍ଗୀକୃତ କରିଛନ୍ତି। ଏଥିସହ ସର୍ବସାଧାରଣଙ୍କ ☞ପୃଷ୍ଠା-୪

ରଙ୍ଗେଇଲୁଣ୍ଡାକୁ ଉଡ଼ିଲା ବିମାନ

ଭୁବନେଶ୍ୱର, (ବ୍ୟୁରୋ)/ ଗୋପାଳପୁର, ୫।୩(ଡି.ଏନ.ଏ.)

ବିଜୁ ବାବୁଙ୍କ ସ୍ୱପ୍ନ ଓ ଗଞ୍ଜାମ ଜିଲାବାସୀଙ୍କ ଦୀର୍ଘଦିନର ଦାବି ପୂରଣ ହୋଇଛି। ରେଶମ ସହର ବ୍ରହ୍ମପୁର ଓ ମନ୍ଦିରମାଳିନୀ ସହର ଭୁବନେଶ୍ୱର ମଧ୍ୟରେ ବିମାନ ଚଳାଚଳ ଆରମ୍ଭ କରିଛି। ରବିବାର ବିଜୁ ଜୟନ୍ତୀ ଅବସରରେ ମୁଖ୍ୟମନ୍ତ୍ରୀ ନବୀନ ପଟ୍ଟନାୟକ ବିଜୁ ପଟ୍ଟନାୟକ ଅନ୍ତର୍ଜାତୀୟ ବିମାନ ବନ୍ଦରରେ ପତାକା ଦେଖାଇ ଭୁବନେଶ୍ୱର-ରଙ୍ଗେଇଲୁଣ୍ଡା-ଭୁବନେଶ୍ୱର ବିମାନ ସେବାର ଶୁଭାରମ୍ଭ କରିଛନ୍ତି। ସେପଟେ ରଙ୍ଗେଇଲୁଣ୍ଡା ଟର୍ମିନାଲର ପ୍ରବେଶ ଦ୍ୱାରକୁ ଶ୍ରମ ମନ୍ତ୍ରୀ ଶ୍ରୀକାନ୍ତ ସାହୁ ଓ ପ୍ରସ୍ଥାନ ଦ୍ୱାରକୁ ନଗର ଉନ୍ନୟନ ମନ୍ତ୍ରୀ ଉଷା ଦେବୀ ଉଦ୍‌ଘାଟନ କରିଛନ୍ତି। ସକାଳ ୯ଟା ୩୩ରେ ଭୁବନେଶ୍ୱରସ୍ଥିତ ବିଜୁ ପଟ୍ଟନାୟକ ଅନ୍ତର୍ଜାତୀୟ ବିମାନ ବନ୍ଦରରୁ ଇଣ୍ଡିଆ ୱାନ୍ ଏୟାରର ୯ ସିଟ୍ ବିଶିଷ୍ଟ ବିମାନଟି ୬ଜଣ ଯାତ୍ରୀଙ୍କୁ ନେଇ ପୂର୍ବାହ୍ନ ୧୦ଟା ୪୪ରେ ରଙ୍ଗେଇଲୁଣ୍ଡା ବିମାନ ବନ୍ଦରରେ ଅବତରଣ କରିଥିଲା। ପ୍ରଥମ ଉଡ଼ାଣର ☞ପୃଷ୍ଠା-୪

କ୍ଷମତାର ଗାତ

ତଥାଗତ ସତପଥୀ

ଗଣତନ୍ତ୍ରର ମୂଳଦୁଆ ମୁକ୍ତ ଓ ଅବାଧ ନିର୍ବାଚନ ଉପରେ ପର୍ଯ୍ୟବସିତ। କିନ୍ତୁ ୫ ବର୍ଷରେ ଥରେ ହେଉଥିବା ନିର୍ବାଚନରେ ଭୋଟ ଦେଇଦେବା ପରେ ନାଗରିକର ଦାୟିତ୍ୱ ଶେଷ ହୁଏ ନାହିଁ। ଦୁର୍ଭାଗ୍ୟର ବିଷୟ, ସାଧାରଣ ଭାରତୀୟ ଭୋଟଦାତା ଦିନଟିଏ ଭୋଟ ଦେଇ ଚିନ୍ତା କରେ ଯେ ଆସନ୍ତା ୫ ବର୍ଷ କାଳ ଜିତିଥିବା ପ୍ରାର୍ଥୀ ତାଙ୍କ ସେବାରେ ଲାଗିରହିବେ। ସେଥିପାଇଁ ଅଧିକାଂଶ ନିର୍ବାଚିତ ପ୍ରତିନିଧିଙ୍କ ଉପରେ ଅବାଞ୍ଛିତ ଦାବି କରାଯାଇ ସେମାନଙ୍କୁ ଲୋକଲୋଚନରେ ଘୃଣିତ କରାଯିବାର ଉଦ୍ୟମ ହୋଇଥାଏ। ତେବେ ଏହିଭଳି ମନୋଭାବ ଯୋଗୁ ନିର୍ବାଚନ କମିଶନ (ଇସି)ଙ୍କ ଭୂମିକା ସର୍ବାଧିକ ଗୁରୁତ୍ୱ ବହନ କରିଥାଏ। ଭାରତୀୟ ସମ୍ବିଧାନର ଅନୁଚ୍ଛେଦ ୩୨୪ ଅନୁଯାୟୀ କେନ୍ଦ୍ର ସରକାରଙ୍କ ସୁପାରିସ କ୍ରମେ ରାଷ୍ଟ୍ରପତି ମୁଖ୍ୟ ନିର୍ବାଚନ କମିଶନର (ସିଇସି) ଓ ନିର୍ବାଚନ କମିଶନରଙ୍କୁ ନିଯୁକ୍ତି ଦେଇ ଆସୁଛନ୍ତି। ତେବେ ୨ ମାର୍ଚ୍ଚରେ ସୁପ୍ରିମକୋର୍ଟ ଏକ ଐତିହାସିକ ରାୟ ଦେଇ କହିଛନ୍ତି, ନିର୍ବାଚନ କମିଶନ୍‌ର ଏହି ପଦବୀ ଲାଗି ଦେଶର ରାଷ୍ଟ୍ରପତି ଏକ କମିଟିର ସୁପାରିସ ଅନୁଯାୟୀ ନିଯୁକ୍ତି ଦେବେ। ପ୍ରଧାନମନ୍ତ୍ରୀ, ଲୋକ ସଭାର ବିରୋଧୀ ଦଳ ନେତା (ଯଦି ବିରୋଧୀ ଦଳ ନେତା ନ ଥାନ୍ତି, ତେବେ ଏକକ ସର୍ବବୃହତ୍ ବିରୋଧୀ ଦଳ ନେତା) ଏବଂ ଭାରତର ପ୍ରଧାନ ବିଚାରପତି (ସିଜେଆଇ)ଙ୍କୁ ନେଇ ଉକ୍ତ କମିଟି ଗଠନ କରାଯିବ। ପୂର୍ବରୁ ଯେଉଁଭଳି ଭାବେ ମୁଖ୍ୟ ନିର୍ବାଚନ କମିଶନର ଓ ତାଙ୍କ ସହଯୋଗୀମାନେ ନିଯୁକ୍ତି ପାଇଆସୁଥିଲେ, ସେଥିରେ ସ୍ୱଚ୍ଛତା ରହୁ ନ ଥିବା ନେଇ ଅଭିଯୋଗ ହୋଇଥାଏ। କେନ୍ଦ୍ରରେ ଶାସନ କରୁଥିବା ସରକାରଙ୍କ ସୁପାରିସ ଆଧାରରେ ଏସବୁ ପଦବୀ ପୂରଣ ହେଉଥିବାରୁ ଏବେ ସୁପ୍ରିମକୋର୍ଟ ଯେଉଁ ରାୟ ଶୁଣାଇଛନ୍ତି, ତାହା ଦ୍ୱାରା ଇସି ନିରପେକ୍ଷ ହେବ ବୋଲି ଆଶା କରାଯାଉଛି। କାରଣ ସିଜେଆଇ ଓ ବିରୋଧୀ ଦଳ ନେତାଙ୍କ ସମ୍ପୃକ୍ତି ଯୋଗ୍ୟ ଓ ନିରପେକ୍ଷ ବ୍ୟକ୍ତିଙ୍କୁ ବାଛିବାରେ ସକ୍ଷମ ହେବେ ବୋଲି ନିଶ୍ଚିତତା ରହୁଛି। ଏହିଭଳି ପ୍ରୟୋଜନ ଭାରତରେ ବିଶେଷକରି ସାମ୍ପ୍ରତିକ ପରିସ୍ଥିତିରୁ ଉପୁଜିଥିବା ଭଳି ମନେହେଉଛି। ପ୍ରଥମେ ସର୍ବବୃହତ୍ (ଜନସଂଖ୍ୟାରେ) ଗଣତାନ୍ତ୍ରିକ ଦେଶ ଭାବେ ପରିଚିତ ଭାରତ ଏବେ ବିଶ୍ୱବ୍ୟାପୀ ଭାବମୂର୍ତ୍ତି ସଙ୍କଟରେ ପଡ଼ିଥିଲା ଭଳି ଜଣାପଡୁଛି। ଏହି ମନ୍ତବ୍ୟକୁ ବିରୋଧ କରୁଥିବା କେତେକ ଲୋକ କହିପାରନ୍ତି ଯେ ବିଦେଶୀଙ୍କ ମତ ଉପରେ ଆମ ଦେଶର ଭାଗ୍ୟ ନିର୍ଦ୍ଧାରିତ ହେବା ଉଚିତ ନୁହେଁ। ସେମାନଙ୍କ କଥାକୁ କାଟି ହେବ ନାହିଁ। ଅନ୍ୟପଟେ ବିଶ୍ୱର ଅନ୍ୟତମ ବୃହତ୍ ଅର୍ଥନୈତିକ ଶକ୍ତି ଭାବେ ଆବିର୍ଭାବ ହେବାକୁ ଇଚ୍ଛୁକ ଭାରତୀୟ ବ୍ୟବସ୍ଥାକୁ ତାହାର ବିଶ୍ୱ ଭାବମୂର୍ତ୍ତି ପ୍ରତି ବାଧ୍ୟବାଧକତାମୂଳକ ସଜାଗ ରହିବାକୁ ପଡ଼ିବ। ଦୁଇ ହାତରେ ତାଳି ବାଜେ। ପ୍ରଶଂସା ନେଲା ବେଳକୁ ଗୋରା ଲୋକ ଭଲ ଲାଗନ୍ତି, ନିନ୍ଦା ସହିବାକୁ ପଡ଼ିଲେ ସେହିମାନେ ଶତ୍ରୁ ବିବେଚିତ ହେଉଛନ୍ତି। ଏଭଳି କୂପମଣ୍ଡୁକ ନୀତି ଧରିବସିଲେ ବିଶ୍ୱଶକ୍ତି ହେବା ସମ୍ଭବପର ହେବ ନାହିଁ।

ଏବେ ନିର୍ବାଚନ କମିଶନ୍‌ର ମୁଖ୍ୟ ଓ ତାଙ୍କ ସହଯୋଗୀମାନଙ୍କ ନିଯୁକ୍ତି ସଂକ୍ରାନ୍ତ ସର୍ବୋଚ୍ଚ ଅଦାଲତଙ୍କ ରାୟ ଆସିବା ପରେ ସମାଜର କେତେକ ବର୍ଗ ଏହାକୁ ସ୍ୱାଗତ କରିଛନ୍ତି। ତେବେ କମ୍ପ୍ଟ୍ରୋଲର ଆଣ୍ଡ୍ ଅଡିଟର ଜେନେରାଲ (ସିଏଜି), ରିଜର୍ଭ ବ୍ୟାଙ୍କ ଅଫ୍ ଇଣ୍ଡିଆ (ଆର୍‌ବିଆଇ) ଏବଂ କେନ୍ଦ୍ରୀୟ ଲୋକ ସେବା ଆୟୋଗ (ୟୁପିଏସ୍‌ସି) ଭଳି ସାମ୍ବିଧାନିକ ଓ ବୈଧାନିକ ସଂସ୍ଥାରେ ହେଉଥିବା ମୁଖ୍ୟଙ୍କ ନିଯୁକ୍ତି ପ୍ରକ୍ରିୟାକୁ ନେଇ ଅନେକ ସମୟରେ ପ୍ରଶ୍ନ ଉଠିଥାଏ। ସିଏଜି, ଆର୍‌ବିଆଇ ଗଭର୍ନର ଏବଂ ୟୁପିଏସ୍‌ସି ଅଧ୍ୟକ୍ଷ ଓ ଏହାର ସଦସ୍ୟମାନେ ସରକାରୀ ସୁପାରିସ ଅନୁଯାୟୀ ନିଯୁକ୍ତି ପାଇଥାଆନ୍ତି। ତେଣୁ ଏ ଦିଗରେ ତୁରନ୍ତ ସଂସ୍କାର ଅଣାଯିବାର ଆବଶ୍ୟକତା ରହିଛି। ଏଥିସହିତ ରାଜ୍ୟପାଳମାନେ ମଧ୍ୟ ସେହି ପଦ୍ଧତିରେ ବଛାଯିବା ଦରକାର। ଦେଖାଯାଉଛି ଅବସରପ୍ରାପ୍ତ ଅମଲାତନ୍ତ୍ରୀ ଓ ବିଚାରପତି, ଯେଉଁମାନେ ଚାକିରି କାଳରେ ନିର୍ଦ୍ଦିଷ୍ଟ ଦଳ ବା ସରକାରଙ୍କ ସ୍ୱାର୍ଥ ରକ୍ଷା ଦିଗରେ କାର୍ଯ୍ୟ କରିଥାଆନ୍ତି ସେମାନଙ୍କୁ ରାଜ୍ୟପାଳ, ସିଏଜି, ରିଜର୍ଭ ବ୍ୟାଙ୍କ ଗଭର୍ନର ପଦବୀରେ ବସେଇ ଦିଆଯାଉଛି। ସେମାନେ ପାଦଚଟା ହେବା ପରିବର୍ତ୍ତେ ଭିନ୍ନ କିଛି ଭାବି ପାରୁନାହାନ୍ତି। ଏଠାରେ ମନେପଡ଼େ ୨୦୧୬ ନଭେମ୍ବର ୮ର ବିମୁଦ୍ରୀକରଣ ଘଟଣା, ଯେଉଁଥିରେ ଏକ ଏକ୍‌ଜିକ୍ୟୁଟିଭ୍ ନିଷ୍ପତ୍ତି ବଳରେ ଭାରତର ଅର୍ଥ ବ୍ୟବସ୍ଥାକୁ ଛାରଖାର କରିଦିଆଯାଇଥିଲା। ଆର୍‌ବିଆଇ ଭଳି ଏକ ସ୍ୱାଧୀନ ଆର୍ଥିକ ସଂସ୍ଥାର କାର୍ଯ୍ୟଧାରା ସେହି ସମୟରେ ସମ୍ପୂର୍ଣ୍ଣ ସ୍ଥାଣୁ ହୋଇଯାଇଥିଲା। ପରବର୍ତ୍ତୀ ସମୟରେ ତତ୍କାଳୀନ ଗଭର୍ନର ତାଙ୍କ ପଦବୀ ତ୍ୟାଗ କରିଥିଲେ ମଧ୍ୟ ତାହା ଭାରତୀୟ ଅର୍ଥନୀତିକୁ କ୍ଷତି ପହଞ୍ଚାଇ ସାରିଥିଲା, ଯାହାର ପରିଣାମ ଦେଶ ଆଜି ମଧ୍ୟ ଭୋଗୁଛି। ଯେହେତୁ ଏହିସବୁ ସଂସ୍ଥାର ମୁଖ୍ୟ ଓ ସଦସ୍ୟମାନେ ସରକାରଙ୍କ ସୁପାରିସ ଅନୁଯାୟୀ ନିଯୁକ୍ତ ହୋଇଥାଆନ୍ତି, ସେହିମାନେ ସରକାରୀ ନିଷ୍ପତ୍ତିକୁ ପ୍ରଶ୍ନ କରିପାରି ନ ଥାନ୍ତି। ଲୌକିକ ଦୃଷ୍ଟିରୁ ଉକ୍ତ ପଦବୀଗୁଡ଼ିକ ସାମ୍ବିଧାନିକ ହୋଇଥିବାରୁ ସ୍ୱାଧୀନ ବୋଲି ବିବେଚିତ ହୋଇଥାଆନ୍ତି। ହେଲେ ଏହି ଧାରଣା ସମ୍ପୂର୍ଣ୍ଣ ଭିତ୍ତିହୀନ।

ସିଇସି ଓ ତାଙ୍କ ସହଯୋଗୀଙ୍କ ନିଯୁକ୍ତି ନେଇ ସୁପ୍ରିମକୋର୍ଟଙ୍କ ରାୟ ପ୍ରକାଶ ପାଇବା ପରେ କେତେକେ ଅଦାଲତି ଭୂମିକାକୁ ନେଇ ପ୍ରଶ୍ନ ଉଠାଉଛନ୍ତି। ସବୁ କ୍ଷେତ୍ରରେ କୋର୍ଟ ହସ୍ତକ୍ଷେପକୁ ନାପସନ୍ଦ କରାଯାଉଛି। ଦେଖିବାକୁ ଗଲେ ଅନେକାଂଶରେ କୋର୍ଟଙ୍କ ଦ୍ୱାରା ଦିଆଯାଉଥିବା ମତ ଦେଶର ମଙ୍ଗଳରେ ଆସୁଛି। ଅନ୍ୟପକ୍ଷରେ କୋର୍ଟରେ ପଡ଼ି ରହୁଥିବା ଅସଂଖ୍ୟ ମାମଲା ପାଇଁ କେବଳ ବ୍ୟବସ୍ଥାକୁ ଦୋଷ ଦେଲେ ହେବ ନାହିଁ। ଏହା ସମସ୍ତେ ଜାଣିଛନ୍ତି ଯେ, ବହୁ ମାମଲାକୁ ଗଡ଼େଇ ନେବାରେ ଉଭୟ ଅଭିଯୋଗକାରୀ ଓ ଅଭିଯୁକ୍ତ ମହକିଲମାନେ ନିଜ ଓକିଲଙ୍କ ଉପରେ ଚାପ ପକାଇଥାଆନ୍ତି। ସମ୍ଭବତଃ ସେଥିପାଇଁ ଦେଶର ନିମ୍ନରୁ ଶୀର୍ଷ ଅଦାଲତଗୁଡ଼ିକରେ ବକେୟା ମାମଲା ସଂଖ୍ୟା ବଢ଼ିଚାଲିଛି। ୫ ବର୍ଷ ତଳେ କୁହାଯାଉଥିଲା ଦେଶର ସମସ୍ତ କୋର୍ଟରେ ୨ କୋଟିରୁ ଅଧିକ ମାମଲା ପଡ଼ି ରହିଥିଲା। ଏବେ ଦେଶର ଆଇନମନ୍ତ୍ରୀ କିରେନ୍ ରିଜିଜୁ କହିଛନ୍ତି, ଦେଶର ବିଭିନ୍ନ କୋର୍ଟରେ ୪ କୋଟି ୯୦ ଲକ୍ଷ ମାମଲା ପଡ଼ିରହିଛି। ତୁରନ୍ତ ମାମଲାର ସମାଧାନ ନ ହେଲେ ସଂଖ୍ୟା ୫ କୋଟି ଅତିକ୍ରମ କରିଯିବ। ଏହି ପରିପ୍ରେକ୍ଷୀରେ କୁହାଯାଇପାରିବ ଯେ, ଅଦାଲତ ବ୍ୟତୀତ ଦେଶରେ ଆହୁରି ଅନେକ ସରକାରୀ ବ୍ୟବସ୍ଥା ରହିଛି, ଯେଉଁଥିରେ ନ୍ୟାୟ ମିଳିବାର ଭିନ୍ନ ଉପାୟ ମଧ୍ୟ ସୃଷ୍ଟି କରାଯାଇଛି। ଜମିଜମା ସଂକ୍ରାନ୍ତ ରାଜସ୍ୱ ବିଭାଗ, ଆଇନ ଶୃଙ୍ଖଳା ପ୍ରତି ନିୟୋଜିତ ପୋଲିସ, ଆୟକର ବିଭାଗ, ଅବକାରୀ ଭଳି ଅନେକ ସରକାରୀ ସ୍ତର ରହିଛି, ଯେଉଁଠାରେ ସାଧାରଣ ନାଗରିକଙ୍କୁ ଯଥାସମ୍ଭବ ନ୍ୟାୟ ମିଳିପାରନ୍ତା। କିନ୍ତୁ ସେହିସବୁ ସଂସ୍ଥା ସମ୍ପୂର୍ଣ୍ଣ ଅପାରଗ ଓ ଦୁର୍ନୀତିଗ୍ରସ୍ତ ହୋଇପଡ଼ିଥିବାରୁ ନ୍ୟାୟ ଦେଇପାରୁନାହାନ୍ତି। କୌତୂହଳର ବିଷୟ ହେଉଛି ଯେ, ବିରୋଧୀ ଦଳରେ ଥିବା ବେଳେ ସରକାରଙ୍କ ବିରୋଧରେ ସ୍ୱର ଉତ୍ତୋଳନ କରୁଥିବା ରାଜନେତା ଯେତେବେଳେ କ୍ଷମତାରେ ବସନ୍ତି ସେତେବେଳେ ସେମାନେ ମଧ୍ୟ ସମାନ ପ୍ରକାର ଗାତରେ ପଡ଼ନ୍ତି। ବଡ଼କଥା କହିବା ସହଜ, ବ୍ୟବସ୍ଥାରେ ପରିବର୍ତ୍ତନ ଆଣିବା ପାଇଁ ସଚ୍ଚୋଟତାର ଅଭାବ ଏମାନଙ୍କ ମଧ୍ୟରେ ଦେଖାଦିଏ। ମୋଟାମୋଟି କହିଲେ ଅଦାଲତି ବ୍ୟବସ୍ଥାକୁ ସବୁଆଡୁ ସହଯୋଗ ନ ମିଳିଲେ ସମାଧାନ ପନ୍ଥା ବାହାରିବା କଷ୍ଟକର। କେବଳ ସମାଲୋଚନା ଦ୍ୱାରା ବ୍ୟବସ୍ଥାରେ ଉନ୍ନତି ଅଣାଯାଇପାରିବ ନାହିଁ।

ସୂଚନା: ଅନିବାର୍ଯ୍ୟ କାରଣବଶତଃ ଏ ସପ୍ତାହର ସ୍ୱାସ୍ଥ୍ୟ ବିଜ୍ଞାନ ପୃଷ୍ଠା ପ୍ରକାଶ ପାଇପାରୁନାହିଁ।

ଭାରତର ୩ ଗୁଣା ଚାଇନା ପ୍ରତିରକ୍ଷା ବଜେଟ

ବେଜିଂ,୫।୩

ବିଶ୍ୱର ଦ୍ୱିତୀୟ ଶକ୍ତିଶାଳୀ ରାଷ୍ଟ୍ର ଚାଇନା ପ୍ରତିରକ୍ଷା ବଜେଟରେ ୭.୨% ବୃଦ୍ଧି ଘଟାଇଛି, ଯାହାକି ଗତବର୍ଷ ତୁଳନାରେ ସାମାନ୍ୟ ଅଧିକ। ଏଥର ଏହାର ପ୍ରତିରକ୍ଷା ବଜେଟ ୧.୫୫ ଟ୍ରିଲିୟନ୍ ୟୁଆନ୍ (ପ୍ରାୟ ୨୨୫ ବିଲିୟନ୍ ଆମେରିକୀୟ ଡଲାର) ରହିଛି। ଜଳ, ସ୍ଥଳ ଓ ଆକାଶ ପଥରେ ସାମରିକ ଶକ୍ତି ବଢ଼ାଉଥିବା ବେଜିଂର ଏହା ହେଉଛି ପ୍ରତିରକ୍ଷା ବଜେଟରେ କ୍ରମାଗତ ଅଷ୍ଟମ ବର୍ଷ ବୃଦ୍ଧି।

୨୦୨୩ରେ ଆମେରିକାର ପ୍ରତିରକ୍ଷା ବଜେଟ ପାଇଁ ୮୧୬ ବିଲିୟନ୍ ଡଲାର ଆବଣ୍ଟନ କରିଛି। ଏହା ପରେ ଚାଇନା ହେଉଛି ପ୍ରତିରକ୍ଷା କ୍ଷେତ୍ରରେ ସର୍ବାଧିକ ୨୨୫ ବିଲିୟନ୍ ଡଲାର ଖର୍ଚ୍ଚ କରୁଥିବା ରାଷ୍ଟ୍ର। ଭାରତ ତୁଳନାରେ ଚାଇନାର ପ୍ରତିରକ୍ଷା ବଜେଟ ତିନିଗୁଣା ଅଧିକ। ୨୦୨୩-୨୪ ଆର୍ଥିକବର୍ଷରେ ଭାରତର ପ୍ରତିରକ୍ଷା ବଜେଟ ୫.୯୪ ଲକ୍ଷ କୋଟି ଟଙ୍କା (ପ୍ରାୟ ୭୨.୬ ବିଲିୟନ୍ ଡଲାର)। ଗତବର୍ଷ ୭.୧% ବୃଦ୍ଧି ସହ ଚାଇନାର ପ୍ରତିରକ୍ଷା ବଜେଟ ୧.୪୫ ଟ୍ରିଲିୟନ୍ ୟୁଆନ୍ ରହିଥିଲା। ନ୍ୟାଶନାଲ ପିପୁଲ୍ସ କଂଗ୍ରେସ (ଏନ୍‌ପିସି)ର ଉଦ୍‌ଘାଟନୀ ଅଧିବେଶନରେ ଦେଶର ରବରଷ୍ଟାମ୍ପ୍ ପାର୍ଲାମେଣ୍ଟରେ ବିଦାୟୀ ପ୍ରଧାନମନ୍ତ୍ରୀ ଲି କେକିଆଙ୍ଗ୍ ପୂର୍ବ ଲଦାଖରେ ଭାରତୀୟ ସେନା ସହ ପିପୁଲ୍ସ ଲିବରେଶନ୍ ଆର୍ମି (ପିଏଲ୍‌ଏ) ମୁହାଁମୁହିଁ ହେବା ବିଷୟର ଅବତାରଣା ନ କରି ସଶସ୍ତ୍ର ବଳର ସଫଳତା ସମ୍ପର୍କରେ ଉଚ୍ଚ ପ୍ରଶଂସା କରିଥିଲେ। ପିଏଲ୍‌ଏ ଦୃଢ଼ ଭାବେ ଓ ପ୍ରଭାବଶାଳୀ ଢଙ୍ଗରେ ଅନେକ ଅପରେଶନ୍ ତଥା ବଡ଼ ବଡ଼ ମିଶନକୁ ସୀମାରେ ସଫଳ କରିଛି। ଫଳରେ ଚାଇନାର ସାର୍ବଭୌମତ୍ୱ, ନିରାପତ୍ତା ଓ ☞ପୃଷ୍ଠା-୪

୩ ବର୍ଷରେ ୧୩୫ ଦେଶ ବୁଲିବ କ୍ରୁଜ୍

ଆଙ୍କାରା,୫।୩

ଯାତ୍ରା ଯେତେ ରୋମାଞ୍ଚକର ହେବ, ତାହା ଚିରଦିନ ପର୍ଯ୍ୟନ୍ତ ସ୍ମରଣୀୟ ହୋଇ ରହିବ। ତେବେ ଜଳଯାତ୍ରାକୁ ଅଧିକ କୌତୂହଳଯୁକ୍ତ କରିବା ପାଇଁ ମିରେ କ୍ରୁଜେସ୍ କମ୍ପାନୀ ଏକ ନିଆରା କ୍ରୁଜ୍ ଯାତ୍ରର ଆରମ୍ଭ କରିବାକୁ ଯାଉଛି। ଯେଉଁ ବ୍ୟକ୍ତିବିଶେଷମାନଙ୍କୁ

ବାର୍ଷିକ ଭଡ଼ା ୩୦,୦୦୦ ଡଲାର

ଜଳଯାତ୍ରା କରିବା ପସନ୍ଦ ସେମାନେ ଏଣିକି ଗୋଟିଏ ସପ୍ତାହ କି ଦୁଇ ସପ୍ତହ ନୁହେଁ ବରଂ ଏକାଧିକ ବର୍ଷ ଜଳଯାତ୍ରା କରିପାରିବେ। ଜଳଯାତ୍ରା କରିବାକୁ ପସନ୍ଦ କରୁଥିବା ଲୋକ ୩ ବର୍ଷ ଜାହାଜରେ ରହିବା ସହ ୭ଟି ମହାଦେଶର ପ୍ରାୟ ୧୩୫ ଦେଶ ବୁଲିବାର ସୁଯୋଗ ପାଇପାରିବେ। ☞ପୃଷ୍ଠା-୪

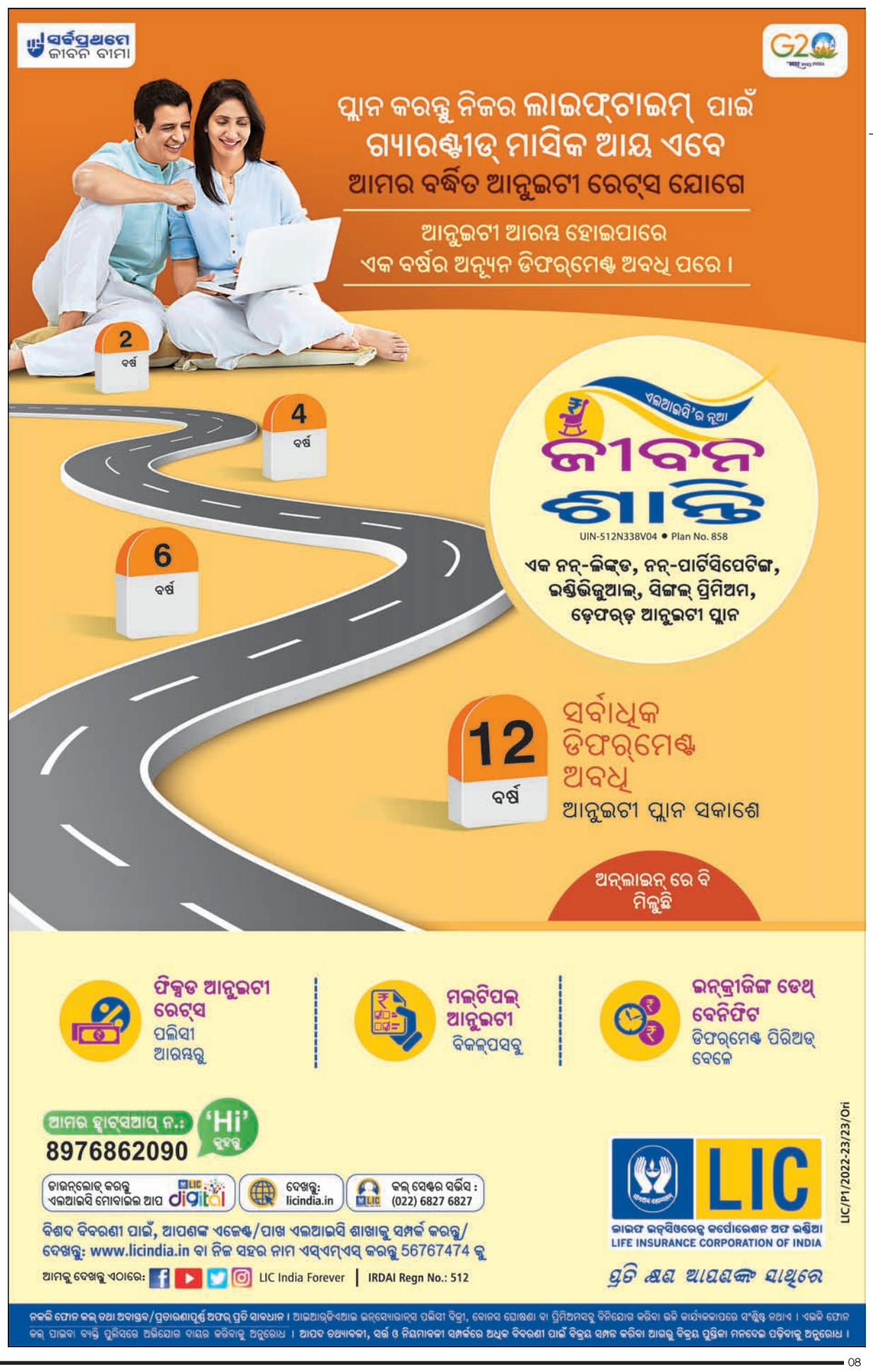
ସର୍ବପ୍ରଥମେ ଜୀବନ ବୀମା
G20
ପ୍ଲାନ କରନ୍ତୁ ନିଜର ଲାଇଫ୍‌ଟାଇମ୍ ପାଇଁ
ଗ୍ୟାରଣ୍ଟୀଡ୍ ମାସିକ ଆୟ ଏବେ
ଆମର ବର୍ଦ୍ଧିତ ଆନୁଇଟୀ ରେଟ୍‌ସ ଯୋଗେ
ଆନୁଇଟୀ ଆରମ୍ଭ ହୋଇପାରେ
ଏକ ବର୍ଷର ଅନ୍ୟୂନ ଡିଫରମେଣ୍ଟ ଅବଧି ପରେ ।
2 ବର୍ଷ
4 ବର୍ଷ
6 ବର୍ଷ
12 ବର୍ଷ
ଏଲଆଇସି'ର ନୂଆ
ଜୀବନ ଶାନ୍ତି
UIN-512N338V04 • Plan No. 858
ଏକ ନନ୍-ଲିଙ୍କ୍‌ଡ, ନନ୍-ପାର୍ଟିସିପେଟିଙ୍ଗ, ଇଣ୍ଡିଭିଜୁଆଲ୍, ସିଙ୍ଗଲ୍ ପ୍ରିମିଅମ, ଡ଼େଫରଡ଼ ଆନୁଇଟୀ ପ୍ଲାନ
ସର୍ବାଧିକ ଡିଫରମେଣ୍ଟ ଅବଧି
ଆନୁଇଟୀ ପ୍ଲାନ ସକାଶେ
ଅନ୍‌ଲାଇନ୍ ରେ ବି ମିଳୁଛି
ଫିକ୍ସଡ ଆନୁଇଟୀ ରେଟ୍‌ସ ପଲିସୀ ଆରମ୍ଭରୁ
ମଲ୍‌ଟିପଲ୍ ଆନୁଇଟୀ ବିକଲ୍‌ପସବୁ
ଲନ୍‌ଗ୍ରୀଜିଙ୍ଗ ଡେଥ୍ ବେନିଫିଟ ଡିଫରମେଣ୍ଟ ପିରିଅଡ୍ ବେଳେ
ଆମର ହ୍ୱାଟ୍‌ସଆପ୍ ନ.: 8976862090
'Hi' କୁହନ୍ତୁ
ଡାଉନ୍‌ଲୋଡ୍ କରନ୍ତୁ ଏଲଆଇସି ମୋବାଇଲ ଆପ LIC digital
ଦେଖନ୍ତୁ: licindia.in
କଲ୍ ସେଣ୍ଟର ସର୍ଭିସ : (022) 6827 6827
ବିଶଦ ବିବରଣୀ ପାଇଁ, ଆପଣଙ୍କ ଏଜେଣ୍ଟ/ପାଖ ଏଲଆଇସି ଶାଖାକୁ ସମ୍ପର୍କ କରନ୍ତୁ/ ଦେଖନ୍ତୁ: www.licindia.in ବା ନିଜ ସହର ନାମ ଏସ୍‌ଏମ୍‌ଏସ୍ କରନ୍ତୁ 56767474 କୁ
ଆମକୁ ଦେଖନ୍ତୁ ଏଠାରେ: LIC India Forever | IRDAI Regn No.: 512
LIC
ଲାଇଫ ଇନ୍‌ସିଓରେନ୍ସ କର୍ପୋରେଶନ ଅଫ ଇଣ୍ଡିଆ
LIFE INSURANCE CORPORATION OF INDIA
ପ୍ରତି କ୍ଷଣ ଆପଣଙ୍କ ସାଥିରେ
LIC/P1/2022-23/23/Ori
ନକଲି ଫୋନ କଲ୍ ତଥା ଅବାସ୍ତବ/ପ୍ରତାରଣାପୂର୍ଣ୍ଣ ଅଫର୍ ପ୍ରତି ସାବଧାନ । ଆଇଆର୍‌ଡିଏଆଇ ଇନ୍‌ସ୍ୟୋରାନ୍‌ସ ପଲିସୀ ବିକ୍ରୀ, ବୋନସ ଘୋଷଣା ବା ପ୍ରିମିଅମସବୁ ବିନିଯୋଗ କରିବା ଭଳି କାର୍ଯ୍ୟକଳାପରେ ସଂଶ୍ଳିଷ୍ଟ ନଥାଏ । ଏଭଳି ଫୋନ କଲ୍ ପାଇବା ବ୍ୟକ୍ତି ପୁଲିସରେ ଅଭିଯୋଗ ଦାୟର କରିବାକୁ ଅନୁରୋଧ । ଆପଦ ତଥ୍ୟାବଳୀ, ସର

ଛାତ୍ରୀଙ୍କୁ ଅସଦାଚରଣ: ପ୍ରିନ୍ସିପାଲ, ଶିକ୍ଷକଙ୍କ ନାଁରେ ମାମଲା

ମଧ୍ୟପ୍ରଦେଶର ଡିଣ୍ଡୋରି ଜିଲାରେ ଥିବା ଏକ ସ୍କୁଲ୍‌ରେ ଛାତ୍ରୀମାନଙ୍କୁ ମାଡ଼ ଦିଆଯିବା ସହ ଅସଦାଚରଣ କରାଯାଉଥିବା ଅଭିଯୋଗକ୍ରମେ ସ୍କୁଲ୍ ପ୍ରିନ୍ସିପାଲ, ଶିକ୍ଷକ, ପାଦ୍ରୀ ଓ ନନ୍‌ଙ୍କ ବିରୋଧରେ ପୋଲିସ ମାମଲା ରୁଜୁ କରିଛି। ସେମାନଙ୍କ ବିରୋଧରେ ଆଇପିସିର ଧାରା ୩୫୪ ସମେତ ପୋକ୍ସୋ ଆଇନ ଏବଂ ଜୁଭେନାଇଲ୍ ଜଷ୍ଟିସ୍ ଆକ୍ଟର ବିଭିନ୍ନ ଧାରାରେ ମାମଲା ରୁଜୁ ହୋଇଛି। ପାଦ୍ରୀ ଜଣକ ସ୍କୁଲ୍‌ର କେୟାର ଟେକର ଥିଲେ।

ସଂକ୍ଷେପରେ

ଠାଣେର ୫ ବିଲ୍ଡିଂରେ ଫାଟ

୨୫୦ ପରିବାରକୁ ଖାଲି କରାଗଲା

ଠାଣେ, ୫।୩: ମହାରାଷ୍ଟ୍ର ଠାଣେ ଜିଲାର ଡୋମ୍ବିଭାଲିରେ ଥିବା ୫ ବିଲ୍ଡିଂ ବିଶିଷ୍ଟ ଆବାସିକ କମ୍ପ୍ଲେକ୍ସର ପିଲାରଗୁଡ଼ିକରେ ଫାଟ ସୃଷ୍ଟି ହେବା ସହ ସ୍ଲାବ୍ ଦବିବାରୁ ସେଥିରେ ରହୁଥିବା ୨୫୦ ପରିବାରକୁ ସମ୍ପୂର୍ଣ୍ଣ ଖାଲିକରିଦିଆଯାଇଛି। ଶନିବାର ରାତି ୧୧ଟାରେ ଏହି ଫାଟ ନଜରକୁ ଆସିବା ପରେ ଅଗ୍ନିଶମ, ପୋଲିସ ଓ ପ୍ରଶାସନିକ ଅଧିକାରୀମାନେ ଘଟଣାସ୍ଥଳରେ ପହଞ୍ଚି ପରିବାରଗୁଡ଼ିକୁ ଅନ୍ୟତ୍ର ସ୍ଥାନାନ୍ତର କରିଥିଲେ। ୧୯୯୮ରେ ନିର୍ମିତ ଏହି ବିଲ୍ଡିଂଗୁଡ଼ିକ ବିପଦପୂର୍ଣ୍ଣ ଅଟ୍ଟାଳିକା ତାଲିକାରେ ନ ଥିଲା। ଏହାର ଭିତ୍ତି ଯାଞ୍ଚ ପରେ ପରବର୍ତ୍ତୀ ନିଷ୍ପତ୍ତି ନିଆଯିବ ବୋଲି ଅଗ୍ନିଶମ ଅଧିକାରୀ କହିଛନ୍ତି।

ବିମାନ ପାଇଖାନାରୁ ୨ କୋଟିର ସୁନା ଜବତ

ନୂଆଦିଲ୍ଲୀ, ୫।୩: ଦିଲ୍ଲୀର ଇନ୍ଦିରା ଗାନ୍ଧୀ ଅନ୍ତର୍ଜାତୀୟ ବିମାନବନ୍ଦର (ଆଇଜିଆଇ)ରେ ସୀମାଶୁଳ୍କ ଅଧିକାରୀମାନେ ରବିବାର ଏକ ବିଦେଶୀ ବିମାନ ଟଏଲେଟ୍‌ରୁ ୨ କୋଟି ଟଙ୍କା ମୂଲ୍ୟର ସୁନା ବାର୍ ଜବତ କରିଛନ୍ତି। ଆଇଜିଆଇର ୨ ନମ୍ବର ଟର୍ମିନାଲରେ ବିମାନଟି ଅନ୍ତର୍ଜାତୀୟ ଉଡ଼ାଣ ପାଇଁ ପ୍ରସ୍ତୁତ ହେଉଥିବାବେଳେ ନିର୍ଦ୍ଦିଷ୍ଟ ସୂତ୍ରରୁ ସୂଚନା ପାଇ ଅଫିସରମାନେ ଏହାକୁ ଯାଞ୍ଚ କରିଥିଲେ। ଏହି ସମୟରେ ବିମାନ ୱାଶରୁମ୍‌ରେ ଲାଗିଥିବା ସିଙ୍କ୍ ତଳେ ଅଠାଯୁକ୍ତ ଟେପ୍‌ରେ ଏକ ପୁଡ଼ିଆ ଲାଗିଥିବା ଦେଖିବାକୁ ମିଳିଥିଲା। ଉକ୍ତ ପୁଡ଼ିଆରେ ୪ଟି ସୁନା ବାର୍ ଥିଲା, ଯାହାର ମୋଟ ଓଜନ ୩୯୬୯ ଗ୍ରାମ। ଏହାର ମୂଲ୍ୟ ୧,୯୫,୭୨,୪୦୦ ଟଙ୍କା ହେବ ବୋଲି ଆକଳନ କରାଯାଇଛି।

ହାଜତରେ ସିସୋଡିଆଙ୍କୁ ମାନସିକ ନିର୍ଯାତନା ଦିଆଯାଉଛି: ଏଏପି

ନୂଆଦିଲ୍ଲୀ, ୫।୩: ଦିଲ୍ଲୀ ଅବକାରୀ ଦୁର୍ନୀତି ମାମଲାରେ ଗିରଫ ହୋଇ ସିବିଆଇ ହାଜତରେ ଥିବା ପୂର୍ବତନ ଉପମୁଖ୍ୟମନ୍ତ୍ରୀ ମନୀଷ ସିସୋଡିଆଙ୍କୁ ମାନସିକ ନିର୍ଯାତନା ଦିଆଯାଉଥିବା ଏଏପି ଅଭିଯୋଗ କରିଛି। ମିଥ୍ୟା ସ୍ୱୀକାରୋକ୍ତିରେ ଦସ୍ତଖତ କରିବାକୁ ସିବିଆଇ ଅଧିକାରୀମାନେ ସିସୋଡିଆଙ୍କୁ ବାଧ୍ୟ କରୁଥିବା ବରିଷ୍ଠ ଏଏପି ନେତା ସଞ୍ଜୟ ସିଂ ରବିବାର ଏକ ଖବରଦାତା ସମ୍ମିଳନୀରେ କହିଛନ୍ତି। ପ୍ରକୃତ କଥା ହେଲା, ସିସୋଡିଆଙ୍କୁ ଦୁର୍ନୀତିଗ୍ରସ୍ତ ଦର୍ଶାଇବା ପାଇଁ ସିବିଆଇ ପାଖରେ କୌଣସି ପ୍ରମାଣ ନାହିଁ। ସେ ଯେପରି ଭୁଲ୍ ସ୍ୱୀକାର କରିବେ ସେଥିପାଇଁ ସିବିଆଇ ଅଧିକାରୀମାନେ ନିର୍ଯାତନା ଜରିଆରେ ତାଙ୍କ ଉପରେ ଚାପ ପକାଇ ଆସୁଛନ୍ତି ବୋଲି ସଞ୍ଜୟ କହିଛନ୍ତି।

ପ୍ରୀତ୍ କୌର ଗିଲ୍‌ଙ୍କୁ ଧମକପୂର୍ଣ୍ଣ ଇ-ମେଲ୍

ଲଣ୍ଡନ, ୫।୩: ବ୍ରିଟେନ୍‌ର ପ୍ରଥମ ଶିଖ୍ ମହିଳା ଏମ୍‌ପି ପ୍ରୀତ୍ କୌର ଗିଲ୍‌ଙ୍କୁ ଧମକ ପୂର୍ଣ୍ଣ ମେଲ୍ ମିଳିବା ପରେ ସେ ତାଙ୍କ ସୁରକ୍ଷା ବ୍ୟବସ୍ଥାକୁ ବଢ଼ାଇ ଦେଇଥିବା କହିଛନ୍ତି। 'ତୁମ ପଛକୁ ଚାହଁ' ବୋଲି ଏକ ଧମକ ପ୍ରୀତଙ୍କୁ ଇ-ମେଲ୍ ଜରିଆରେ ମିଳିଥିବା ସେ ସୂଚନା ଦେଇଛନ୍ତି। ଅପୋଜିଶନ୍ ଲେବର ଏମ୍‌ପି ବର୍ତ୍ତମାନ ନିଜ ପରିବାର ସୁରକ୍ଷାକୁ ନେଇ ଚିନ୍ତିତ ଥିବା ଶନିବାର ଏକ ସାକ୍ଷାତ୍‌କାର୍‌ରେ କହିଛନ୍ତି। ଧମକ ସମ୍ପର୍କରେ ପ୍ରୀତ୍ ୱେଷ୍ଟ ମିଡଲାଣ୍ଡ ଥାନାରେ ଅଭିଯୋଗ କରିଥିବାବେଳେ ସୁରକ୍ଷା ଦୃଷ୍ଟିରୁ ସେ ଏବେ ଦେହରକ୍ଷୀଙ୍କୁ ନିୟୋଜିତ କରିଛନ୍ତି।

ତାଇୱାନ୍‌କୁ ମିଶ୍ରଣ ପ୍ରସ୍ତାବ ଦେଲା ଚାଇନା

ବେଜିଂ/ତାଇପେଇ,୫।୩

ଲି କେକିଆଙ୍ଗ୍

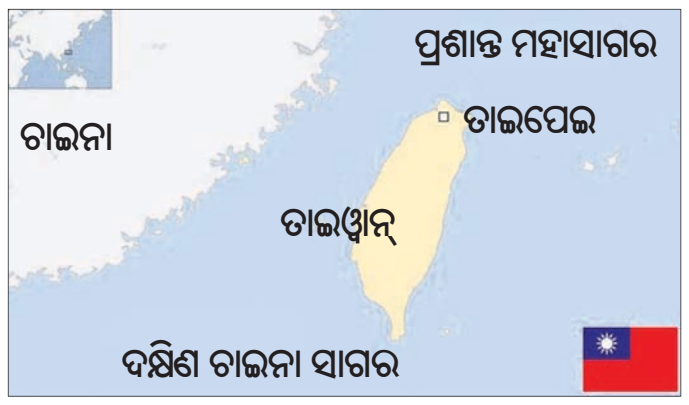

ଚାଇନା ପ୍ରଧାନମନ୍ତ୍ରୀ ଲି କେକିଆଙ୍ଗ୍ ରବିବାର ତାଇୱାନ୍‌କୁ 'ଶାନ୍ତିପୂର୍ଣ୍ଣ ପୁନଃ ଏକତ୍ରୀକରଣ' ପ୍ରସ୍ତାବ ଦେଇଛନ୍ତି। ଏଥିସହ ତାଇୱାନ୍‌ର ସ୍ୱାଧୀନତାକୁ ବିରୋଧ କରିବା ପାଇଁ ଦୃଢ଼ ପଦକ୍ଷେପ ନେବା ଉପରେ ମତ ରଖିଛନ୍ତି। ଅନ୍ୟପକ୍ଷେ ଗଣତନ୍ତ୍ର ଓ ସ୍ୱାଧୀନତା ପ୍ରତି ତାଇୱାନ୍‌ବାସୀଙ୍କ ପ୍ରତିଶ୍ରୁତିବଦ୍ଧତାକୁ ବେଜିଂ ସମ୍ମାନ ଦେବା ଉଚିତ ବୋଲି ତାଇପେଇ ଜବାବ ଦେଇଛି।

ତାଇୱାନ୍‌କୁ ନିଜ ଭୂଖଣ୍ଡ ବୋଲି ଦାବି କରୁଥିବା ଚାଇନା ୩ ବର୍ଷ ହେଲା ଗଣତାନ୍ତ୍ରିକ ଦ୍ୱୀପରାଷ୍ଟ୍ର ନିକଟରେ ନିଜ ସାମରିକ କାର୍ଯ୍ୟକଳାପ ବଢ଼ାଇଚାଲିଛି। ତାଇୱାନ୍ ସପକ୍ଷରେ ଆମେରିକାର ହସ୍ତକ୍ଷେପକୁ ନେଇ ବେଜିଂ କ୍ଷୁବ୍ଧ ହୋଇଛି। ଗତ ଅଗଷ୍ଟରେ ତାଇୱାନ୍ ବିରୋଧରେ ଚାଇନା 'ୱାର୍ ଗେମ୍' ଆରମ୍ଭ କରିଥିବାବେଳେ ଆମେରିକାର ତତ୍କାଳୀନ ହାଉସ୍ ସ୍ପିକର ନାନ୍ସି ପେଲୋସିଙ୍କ ତାଇପେଇ ଗସ୍ତ ସମ୍ପୃକ୍ତ ଅଞ୍ଚଳରେ ଉତ୍ତେଜନା ବୃଦ୍ଧିର କାରଣ ପାଲଟିଥିଲା। ଚାଇନା ପାର୍ଲାମେଣ୍ଟର ବାର୍ଷିକ ବୈଠକ ଆରମ୍ଭରେ ବିଦାୟୀ ପ୍ରଧାନମନ୍ତ୍ରୀ ଲି କେକିଆଙ୍ଗ୍ କହିଛନ୍ତି, ବେଜିଂ ନିଜର 'ୱାନ୍ ଚାଇନା' ସିଦ୍ଧାନ୍ତକୁ ବଜାୟ ରଖିଛି। ୱାନ୍ ଚାଇନା ପ୍ରିନ୍ସିପୁଲ୍ ଅନୁସାରେ ତାଇୱାନ୍ ହେଉଛି ଚାଇନାର ଏକ ଅଂଶ। ପ୍ରଣାଳୀପାର ସମ୍ପର୍କରେ ଶାନ୍ତିପୂର୍ଣ୍ଣ ବିକାଶ ଏବଂ ଚାଇନାର ଶାନ୍ତିପୂର୍ଣ୍ଣ ଏକତ୍ରୀକରଣ ପ୍ରକ୍ରିୟାକୁ ଆମେ ପ୍ରୋତ୍ସାହନ ଦେବା ଉଚିତ ବୋଲି ଗ୍ରେଟ୍ ହଲ୍ ଅଫ୍ ଦି ପିପୁଲରେ ପ୍ରାୟ ୩,୦୦୦ ପ୍ରତିନିଧିଙ୍କୁ ସମ୍ବୋଧିତ କରି ଲି କହିଛନ୍ତି।

ତାଇୱାନ୍‌ର ଅଧିକାଂଶ ଲୋକ ଏକଚ୍ଛତ୍ରବାଦ ଶାସନ ଚାଲିଥିବା ଚାଇନାରେ ମିଶ୍ରଣ ଚାହୁଁ ନାହାନ୍ତି। କାରଣ ଚାଇନା ବଳପୂର୍ବକ ତାଇୱାନ୍‌କୁ ନିଜ ନିୟନ୍ତ୍ରଣକୁ ନେବା ପାଇଁ ଉଦ୍ୟମ କରିଆସିଛି। ତାଇୱାନ୍ ରାଷ୍ଟ୍ରପତି ସାଇ ଇଙ୍ଗ୍-ୱେନ୍ ଚାଇନାକୁ ବାରମ୍ବାର ଆଲୋଚନା ପାଇଁ ପ୍ରସ୍ତାବ ଦେଇଥିଲେ ହେଁ ବେଜିଂ ତାଙ୍କୁ ଜଣେ ବିଚ୍ଛିନ୍ନତାବାଦୀ କହି ଅଗ୍ରାହ୍ୟ କରିଚାଲିଛି। ତେଣୁ ଏହି ଦ୍ୱୀପରାଷ୍ଟ୍ରର ୨୩ ନିୟୁତ ଲୋକ ହିଁ ନିଜ ଭବିଷ୍ୟତ ନିଷ୍ପତ୍ତି ନେଇପାରିବେ ବୋଲି ତାଇୱାନ୍ ସରକାର କହିଛନ୍ତି। ୨୦୨୪ ଆରମ୍ଭରେ ତାଇୱାନ୍‌ରେ ହେବାକୁ ଥିବା ରାଷ୍ଟ୍ରପତି ଓ ସଂସଦୀୟ ନିର୍ବାଚନ ବେଳେ ଚାଇନା ବିଭ୍ରାଟ ସୃଷ୍ଟି କରିପାରେ ବୋଲି ଆଶଙ୍କା କରାଯାଉଛି।

ମହିଳାଙ୍କ ଅନ୍ତଃବସ୍ତ୍ର ପିନ୍ଧିଲେ ପୁରୁଷ ମଡେଲ୍

ବେଜିଂ, ୫।୩

ଚାଇନାରେ ମହିଳା ଅନ୍ତଃବସ୍ତ୍ର ପିନ୍ଧି ଅନ୍‌ଲାଇନ୍‌ରେ ମଡେଲିଂ କରିବା ନିଷିଦ୍ଧ ହେବା ପରେ ଚାଇନାର ଏକ ଲାଇଭ୍‌ଷ୍ଟ୍ରିମ୍ ଫ୍ୟାଶନ୍ କମ୍ପାନୀ ଏ କାମରେ ଏବେ ପୁରୁଷଙ୍କୁ ନିୟୋଜିତ କରିଛି। ମହିଳାଙ୍କ ପାଇଁ 'ଉପଲବ୍ଧ ପୁସ୍-ଅପ ବ୍ରା' ଠାରୁ ଆରମ୍ଭ କରି ଲେସ୍-ଟ୍ରିମ୍‌ଡ ନାଇଟ୍ ଗାଉନ୍‌ସ ଓ ସ୍ୱଗ୍ କୋର୍‌ସେଟ୍ ପୁରୁଷ ମଡେଲ୍‌ମାନେ ପିନ୍ଧିଥିବାର ଭିଡିଓ ଏବେ ସୋସିଆଲ ମିଡିଆରେ ବହୁଳ ପ୍ରସାର ହେବାରେ ଲାଗିଛି। ଲାଇଭ୍‌ଷ୍ଟ୍ରିମ୍ ବିଜ୍‌ନେସର ମାଲିକ ଜୁ ଏହାର ଭିଡିଓ ଅନ୍‌ଲାଇନ୍ ପ୍ଲାଟଫର୍ମରେ ଅପ୍‌ଲୋଡ୍ କରିଛନ୍ତି। ଭିଡିଓ ଶେୟାର ହେବା ପରେ ଏହାକୁ ୨,୦୦୦ ଲାଇକ୍ ମିଳିଛି। ତେବେ ମହିଳାମାନଙ୍କୁ ଅନ୍ତଃବସ୍ତ୍ରରେ ମଡେଲିଂ କରିବାକୁ ନ ଦେବା ଏବଂ ପୁରୁଷଙ୍କୁ ମହିଳାଙ୍କ ଅନ୍ତଃବସ୍ତ୍ର ପିନ୍ଧାଇ ମଡେଲିଂ କରେଇବାକୁ ନେଇ ସୋସିଆଲ ମିଡିଆ ୟୁଜର୍ସ କମେଣ୍ଟ ମାଧ୍ୟମରେ ସେମାନଙ୍କ ମତ ଦେଇଛନ୍ତି।

ଜାକର୍ତ୍ତାର ଇନ୍ଧନ ଡିପୋ ନିଆଁରେ ଘରଦ୍ୱାର ହରାଇ କାନ୍ଦୁଥିବା ଜଣେ ମହିଳାଙ୍କୁ ତାଙ୍କ ସମ୍ପର୍କୀୟ ସାନ୍ତ୍ୱନା ଦେଉଛନ୍ତି।

ଇନ୍ଧନ ଡିପୋରେ ନିଆଁ: ୧୯ ମୃତ

ଜାକର୍ତ୍ତା, ୫।୩

ଇଣ୍ଡୋନେସିଆର ଏକ ଇନ୍ଧନ ଡିପୋରେ ଶୁକ୍ରବାର ରାତିରେ ନିଆଁ ଲାଗିଯିବାରୁ ୧୯ ଜଣଙ୍କ ମୃତ୍ୟୁ ଘଟିବା ସହ ୩ ଜଣଙ୍କ ପତ୍ତା ମିଳୁନାହିଁ। ନିଖୋଜଙ୍କୁ ଖୋଜି ବାହାର କରିବା ଲାଗି ଉଦ୍ଧାରକାରୀ ଟିମ୍ ଓ ଅଗ୍ନିଶମ କର୍ମଚାରୀମାନେ ଉଦ୍ୟମ ଚଳାଇଛନ୍ତି। ରାଜଧାନୀ ଜାକର୍ତ୍ତା ନିକଟରେ ଥିବା ରାଷ୍ଟ୍ରାୟତ୍ତ ତୈଳ ଓ ଗ୍ୟାସ୍ କମ୍ପାନୀ ପେର୍ଗମିନାର ପ୍ରମ୍ପାଙ୍ଗ୍ ଇନ୍ଧନ ଡିପୋରେ ନିଆଁ ଲାଗିଯାଇଥିଲା। ଫଳରେ ନିକଟବର୍ତ୍ତୀ ଘରଗୁଡ଼ିକ ସମ୍ପୂର୍ଣ୍ଣ ଜଳିଯାଇଛି। ଉକ୍ତ ଡିପୋ ଇଣ୍ଡୋନେସିଆର ୨୫ ପ୍ରତିଶତ ଇନ୍ଧନ ଆବଶ୍ୟକତା ପୂରଣ କରୁଥିଲା। ନିଆଁଲିଭା କାର୍ଯ୍ୟରେ ୫୨ ଦଳକଳ ଗାଡ଼ି ଓ ୨୬୦ କର୍ମଚାରୀ ନିୟୋଜିତ ହୋଇଥିଲେ।

ଇମ୍ରାନ୍‌ଙ୍କୁ ଗିରଫ କରିପାରିଲାନି ପୋଲିସ

ଲାହୋର, ୫।୩

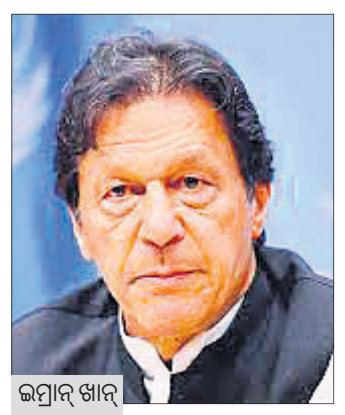

ଇମ୍ରାନ୍ ଖାନ୍

ତୋଶଖାନା ଦୁର୍ନୀତି ମାମଲାରେ ପାକିସ୍ତାନର ପୂର୍ବତନ ପ୍ରଧାନମନ୍ତ୍ରୀ ଇମ୍ରାନ୍ ଖାନ୍‌ଙ୍କୁ ଗିରଫ୍ କରିବା ପାଇଁ ଇସ୍‌ଲାମାବାଦ୍ ପୋଲିସ ରବିବାର ତାଙ୍କ ଲାହୋର ବାସଭବନରେ ପହଞ୍ଚିଥିଲା। ପାକିସ୍ତାନ ତେହରିକ୍-ଇ-ଇନ୍‌ସାଫ୍ (ପିଟିଆଇ) ଅଧ୍ୟକ୍ଷଙ୍କୁ ପୋଲିସ ଟିମ୍ ବହୁ ଖୋଜାଖୋଜି ପରେ ମଧ୍ୟ ପାଇ ନ ଥିଲା। ଇତି ମଧ୍ୟରେ ଇମ୍ରାନ୍ ଆସନ୍ତା ୭ ତାରିଖରେ କୋର୍ଟରେ ହାଜର ହେବେ ବୋଲି ତାଙ୍କ ଲିଗାଲ୍ ଟିମ୍ ପ୍ରତିଶ୍ରୁତି ଦେବା ପରେ ପୋଲିସ ଫେରିଥିଲା। ପିଟିଆଇ ସମର୍ଥକମାନେ ସମ୍ଭାବ୍ୟ ଗିରଫଦାରି ବିରୋଧରେ ବିକ୍ଷୋଭ କରିଥିଲେ। ଫେବୃୟାରୀ ୨୮ରେ ଇମ୍ରାନ୍ କୋର୍ଟରେ ହାଜର ହୋଇ ନ ଥିବାରୁ ଗତ ସପ୍ତାହରେ ତାଙ୍କ ବିରୋଧରେ ଜାମିନ୍ ବିହୀନ ଗିରଫ୍ ପରୱାନା ଜାରି କରାଯାଇଥିଲା। ଇମ୍ରାନ୍ କହିଛନ୍ତି, ସେ କୋର୍ଟରେ ହାଜର ହେବା ପାଇଁ ଯିବାବେଳେ ପ୍ରଧାନମନ୍ତ୍ରୀ ଶେହବାଜ ଶରିଫ୍ ତାଙ୍କୁ ହତ୍ୟା କରାଇପାରନ୍ତି। ତାଙ୍କ ବିରୋଧରେ ୭୪ଟି ମିଥ୍ୟା ମାମଲା ରୁଜୁ କରାଯାଇଥିବାରୁ ସେ ପାକିସ୍ତାନର ପ୍ରଧାନ ବିଚାରପତିଙ୍କ ନିକଟକୁ ପତ୍ର ଲେଖିବେ।

ବେଆଇନ ପ୍ରବାସୀଙ୍କୁ ବ୍ରିଟେନ୍ ମନା

ଲଣ୍ଡନ, ୫।୩

ପ୍ରବାସୀଙ୍କୁ ବ୍ରିଟେନ୍‌ରେ ବେଆଇନ ଢଙ୍ଗରେ ରହିବାକୁ ଅନୁମତି ଦିଆଯିବ ନାହିଁ ବୋଲି ପ୍ରଧାନମନ୍ତ୍ରୀ ଋଷି ସୁନକ ରବିବାର ଗଣମାଧ୍ୟମକୁ ଦେଇଥିବା ଏକ ସାକ୍ଷାତ୍‌କାରରେ କହିଛନ୍ତି। ଏ ନେଇ ଆସନ୍ତା ସପ୍ତାହରେ ନୂଆ ନିୟମ ଲାଗୁ କରାଯିବ। ଆଇନ ପ୍ରଣେତାଙ୍କ ଦ୍ୱାରା ପ୍ରସ୍ତୁତ ହୋଇଥିବା ନୂଆ ନିୟମ ଅନୁସାରେ ୟୁରୋପ୍ ଦେଇ ବ୍ରିଟେନ୍ ଆସୁଥିବା ଛୋଟ ଜାହାଜଗୁଡ଼ିକ ଉପରେ କଡ଼ା ନଜର ରଖାଯିବ। ଗତବର୍ଷ ୪୫,୦୦୦ ପ୍ରବାସୀ ବ୍ରିଟେନରେ ଆଶ୍ରୟ ନେଇଥିବା ରିପୋର୍ଟ ପ୍ରକାଶ ପାଇଛି। ୨୦୨୨ରେ ପୂର୍ବତନ ପ୍ରଧାନମନ୍ତ୍ରୀ ବୋରିସ୍ ଜନ୍‌ସନ୍ ୧୦ ହଜାର ପ୍ରବାସୀଙ୍କୁ ଦେଶରୁ ବାହାର କରିବା ନେଇ ଏକ ଚୁକ୍ତି ସ୍ୱାକ୍ଷର କରିଥିଲେ। ଚଳିତବର୍ଷ ସୀମା ପାର୍ କରି ୨,୯୫୦ ଜଣ ପ୍ରବାସୀ ବ୍ରିଟେନରେ ଆଶ୍ରୟ ନେଇଥିବା ସରକାରଙ୍କ ପକ୍ଷରୁ କୁହାଯାଇଛି।

ବିମାନରେ ସହଯାତ୍ରୀଙ୍କ ଉପରେ ପରିସ୍ରା

ଭାରତୀୟ ଛାତ୍ରଙ୍କୁ ବ୍ୟାନ୍ କଲା ଆମେରିକା ଏୟାରଲାଇନ୍ସ

ନୂଆଦିଲ୍ଲୀ, ୫।୩

ନ୍ୟୁୟର୍କରୁ ନୂଆଦିଲ୍ଲୀ ଆସୁଥିବା ଆମେରିକାନ୍ ଏୟାରଲାଇନ୍ସର ଏକ ବିମାନରେ ଜଣେ ଭାରତୀୟ ଛାତ୍ର ନିଶାଗ୍ରସ୍ତ ଅବସ୍ଥାରେ ସହଯାତ୍ରୀଙ୍କ ଉପରେ ପରିସ୍ରା କରିଛନ୍ତି। ଘଟଣା ଜଣାପଡ଼ିବା ପରେ ଉକ୍ତ ଏୟାରଲାଇନ୍ସ ଆମେରିକା ବିଶ୍ୱବିଦ୍ୟାଳୟରେ ପଢୁଥିବା ଆର୍ଯ୍ୟ ବୋହ୍‌ରା(୨୧)ଙ୍କୁ ବ୍ୟାନ୍ କରିଛି। ସେ ଭବିଷ୍ୟତରେ ଆଉ ଆମେରିକା ବିମାନରେ ଯାତ୍ରା କରିପାରିବେ ନାହିଁ। ଆମେରିକାନ୍ ଏୟାରଲାଇନ୍ସର ସୂଚନା ଅନୁଯାୟୀ ଏଏ୨୯୨ ବିମାନଟି ନ୍ୟୁୟର୍କର କେନେଡି ଇଣ୍ଟରନ୍ୟାଶନାଲ ଏୟାରପୋର୍ଟରୁ ଦିଲ୍ଲୀର ଇନ୍ଦିରା ଗାନ୍ଧୀ ଅନ୍ତର୍ଜାତୀୟ ବିମାନବନ୍ଦରରେ ପହଞ୍ଚିବା ପରେ ପରିସ୍ରା କରିଥିବା ଛାତ୍ରଙ୍କ ବିରୋଧରେ ଥାନାରେ ଏତଲା ଦିଆଯାଇଥିଲା। ଛାତ୍ର ଜଣକ ପ୍ରବଳ ମାତ୍ରାରେ ନିଶାଗ୍ରସ୍ତ ଥିବାରୁ କ୍ରିଉ ସଦସ୍ୟମାନଙ୍କ ପରାମର୍ଶ ନ ଶୁଣି ସେମାନଙ୍କ ସହ ବାରମ୍ବାର ଯୁକ୍ତି କରିଥିଲେ ଓ ବିମାନରେ ବସିବାକୁ ଚାହିଁ ନ ଥିଲେ। ସେ ବିମାନ ଓ କ୍ରିଉମାନଙ୍କ ସୁରକ୍ଷା ପ୍ରତି ବିପଦ ଆଣିଥିଲେ ବୋଲି ଅଭିଯୋଗ ହୋଇଛି। ଶେଷରେ ସେ ପାଖ ସିଟ୍‌ରେ ବସିଥିବା ଜଣେ ଯାତ୍ରୀଙ୍କ ଉପରେ ପରିସ୍ରା କରିଥିଲେ।

ସୂଚନାଯୋଗ୍ୟ, ଗତବର୍ଷ ନଭେମ୍ବର ୨୬ରେ ନ୍ୟୁୟର୍କରୁ ନୂଆଦିଲ୍ଲୀ ଆସୁଥିବା ଏୟାର ଇଣ୍ଡିଆ ବିମାନରେ ଶଙ୍କର ମିଶ୍ରା ନାମକ ବ୍ୟକ୍ତି ଜଣେ ୭୦ ବର୍ଷୀୟା ସହଯାତ୍ରୀଙ୍କ ଉପରେ ପରିସ୍ରା କରି ଏୟାରଲାଇନ୍ସ ଦ୍ୱାରା ବ୍ୟାନ୍ ହୋଇଥିଲେ। ଏହାର ୧୦ ଦିନ ପରେ ଡିସେମ୍ବର ୬ରେ ପ୍ୟାରିସ୍‌ରୁ ଦିଲ୍ଲୀ ଆସୁଥିବା ଏୟାର ଇଣ୍ଡିଆ ବିମାନରେ ଜଣେ ଯାତ୍ରୀ ପାଖ ସିଟ୍‌ରେ ଥିବା ମହିଳା ସହଯାତ୍ରୀଙ୍କ ବ୍ଲାଙ୍କେଟ୍‌ରେ ପରିସ୍ରା କରିଥିଲେ।

ମା' ହେଲେ ଜେନିଫର୍ ଗେଟ୍ସ

ୱାଶିଂଟନ୍, ୫।୩

ମାଇକ୍ରୋସଫ୍ଟ କମ୍ପାନୀର ସହ-ସଂସ୍ଥାପକ ବିଲ୍ ଗେଟ୍ସଙ୍କ ଝିଅ ଜେନିଫର ଗେଟ୍ସ ମା' ହୋଇଛନ୍ତି। ଜେନିଫର ସ୍ୱାମୀ ନୟେଲ ନାସରଙ୍କ ସହ ନବଜାତକର ଫଟୋ ସୋସିଆଲ ମିଡିଆରେ ଶେୟାର କରି ଏହି ସୂଚନା ଦେଇଛନ୍ତି। ଦମ୍ପତି ନବଜାତକକୁ ଧରିଥିବାର ଫଟୋରେ ଦେଖିବାକୁ ମିଳିଛି। ବିଲ୍ ଗେଟ୍ସ ଏହି ଫଟୋକୁ ନିଜ ଇନ୍‌ଷ୍ଟାଗ୍ରାମ୍ ଷ୍ଟୋରିରେ ଶେୟାର କରିଥିବାବେଳେ ମିଲିଣ୍ଡା ଫ୍ରେଞ୍ଚ ଗେଟ୍ସ କମେଣ୍ଟ ଜରିଆରେ ଜେନିଫରଙ୍କୁ ଶୁଭକାମନା ଜଣାଇଛନ୍ତି। ୨୦୨୧ ଅକ୍ଟୋବରରେ ଜେନିଫର ନୟେଲଙ୍କୁ ବିବାହ କରିଥିଲେ।

ଆତ୍ମହତ୍ୟା ଅନୁମତି ମାଗିଲେ ୩ ପୁଲ୍‌ୱାମା ଶହୀଦଙ୍କ ସ୍ତ୍ରୀ

ଜୟପୁର, ୫।୩

ପ୍ରତିଶ୍ରୁତି ରଖିଲେନି ରାଜସ୍ଥାନ ସରକାର

୨୦୧୯ ପୁଲ୍‌ୱାମା ଆତଙ୍କବାଦୀ ଆକ୍ରମଣରେ ଶହୀଦ ହୋଇଥିବା ସିଆର୍‌ପିଏଫ୍ ଯବାନମାନଙ୍କ ପରିବାରକୁ ସେହି ସମୟରେ ବିଭିନ୍ନ ସହାୟତାର ପ୍ରତିଶ୍ରୁତି ଦିଆଯାଇଥିଲା। ତେବେ ରାଜସ୍ଥାନ ସରକାର ଦେଇଥିବା ପ୍ରତିଶ୍ରୁତି ପୂରଣ କରି ନ ଥିବା ୩ ଶହୀଦଙ୍କ ବିଧବା ସ୍ତ୍ରୀମାନେ ଅଭିଯୋଗ କରିଛନ୍ତି। ସେଥିପାଇଁ ସେମାନଙ୍କୁ ଆତ୍ମହତ୍ୟା ପାଇଁ ଅନୁମତି ଦେବାକୁ ରାଜ୍ୟପାଳ କଲରାଜ ମିଶ୍ରଙ୍କ ଅନୁମତି ଲୋଡ଼ିଛନ୍ତି। ଉକ୍ତ ମହିଳାମାନଙ୍କ ସହ ଭାଜପା ରାଜ୍ୟ ସଭା ସଦସ୍ୟ କିରୋଡିଲାଲ୍ ମୀନା କିଛିଦିନ ହେଲା ଧାରଣାରେ ବସିଥିଲେ। ସେ ମହିଳାମାନଙ୍କ ସହ ରାଜଭବନ ଯାଇ ରାଜ୍ୟପାଳଙ୍କୁ ଆବେଦନପତ୍ର ଦେଇଛନ୍ତି। ସେଠାରୁ ଫେରି ସେମାନେ ମୁଖ୍ୟମନ୍ତ୍ରୀଙ୍କ କାର୍ଯ୍ୟାଳୟକୁ ଯାଉଥିବାବେଳେ ପୋଲିସ ଅଟକାଇବା ସହ ସେମାନଙ୍କୁ ଠେଲିଦେଇଥିଲା। ଫଳରେ ରୋହିତାଶଭ ଲାମ୍ବାଙ୍କ ବିଧବା ସ୍ତ୍ରୀ ମଞ୍ଜୁ ଜାଟ୍ ଆହତ ହୋଇ ହସ୍ପିଟାଲରେ ଭର୍ତ୍ତି ହୋଇଛନ୍ତି। ସରକାର ପ୍ରତିଶ୍ରୁତି ପାଳନ କରିବା ପରିବର୍ତ୍ତେ ଏକଚ୍ଛତ୍ରବାଦ ନୀତି ଗ୍ରହଣ କରୁଥିବା ଭାଜପା ନେତା ଅଭିଯୋଗ କରିଛନ୍ତି।

ବ୍ରେକ୍‌ଅପ୍‌କୁ ନେଇ ମୁହଁ ଖୋଲିଲେ ସାରା

ମୁମ୍ବାଇ: ବଲିଉଡ୍ ଅଭିନେତ୍ରୀ ସାରା ଅଲି ଖାନ୍ ଏବି ଅଭିନେତା କାର୍ତ୍ତିକ ଆର୍ଯ୍ୟନ୍‌ଙ୍କ ସମ୍ପର୍କକୁ ନେଇ ବି-ଟାଉନରେ ସର୍ବଦା ଚର୍ଚ୍ଚା ଲାଗିରହୁଥିଲା। ସେମାନଙ୍କ ବ୍ରେକ୍‌ଅପ୍‌କୁ ନେ

'ବିଜୁ ଏକ୍ସପ୍ରେସ ୱେ' ଜୀବନରେଖା

ବରଗଡ଼ ଅଫିସ୍/ନୂଆପଡ଼ା ଅଫିସ/ ଭବାନୀପାଟଣା (ସ୍ୱ.ପ୍ର.),୫।୩

ବିଜୁ ଏକ୍ସପ୍ରେସ ୱେ କେବଳ ଏକ ରାସ୍ତା ନୁହେଁ, ଅଞ୍ଚଳବାସୀଙ୍କ ପାଇଁ ଏହା ଏକ ଜୀବନରେଖା। ଏହି ରାସ୍ତା ବିକାଶର ନୂଆ ଇତିହାସ ଲେଖିବ। ମୁଖ୍ୟମନ୍ତ୍ରୀ ନବୀନ ପଟ୍ଟନାୟକ ରବିବାର ପଶ୍ଚିମ ଓଡ଼ିଶାର ବରଗଡ଼, ନୂଆପଡ଼ା ଓ କଳାହାଣ୍ଡି ଜିଲା ଗସ୍ତରେ ଆସି ମୁଖ୍ୟମନ୍ତ୍ରୀ ବିଜୁ ଏକ୍ସପ୍ରେସ ୱେ ସମେତ ଅନ୍ୟ ପ୍ରକଳ୍ପର ଲୋକାର୍ପଣ କରି ଏହା କହିଛନ୍ତି। ଏହି ଅବସରରେ ସେ କହିଛନ୍ତି ଯେ ପ୍ରବାଦ ପୁରୁଷ ବିଜୁ ପଟ୍ଟନାୟକ ଥିଲେ ଓଡ଼ିଶାବାସୀଙ୍କ ସବୁଠାରୁ ବଡ଼ ଭରସା। ଏହି ମାଟି ଏବଂ ଏହି ମାଟିର ମଣିଷର ସ୍ୱପ୍ନ ସହିତ ସେ ସବୁବେଳେ ଯୋଡ଼ି ହୋଇଥିଲେ। ଓଡ଼ିଆ ଭାବେ ବିଜୁବାବୁ ଗର୍ବ କରୁଥିଲେ ଏବଂ ତାଙ୍କ ପାଇଁ ଆଜି ଓଡ଼ିଆ ଜାତି ଗର୍ବିତ। ୧୯୯୩ରେ ବିଜୁବାବୁ ସମ୍ବଲପୁର-ରାଉରକେଲା ଏଲ୍‌ଆଣ୍ଟିଟି ରୋଡ୍‌ର ଶୁଭାରମ୍ଭ କରିଥିଲେ। ଆଜି ତାଙ୍କ ଜନ୍ମଦିନରେ ଓଡ଼ିଶାବାସୀଙ୍କ ସେବାରେ ବିଜୁ ଏକ୍ସପ୍ରେସ ୱେକୁ ଉତ୍ସର୍ଗ କରି ବହୁତ ଖୁସି ବୋଲି ମୁଖ୍ୟମନ୍ତ୍ରୀ କହିଛନ୍ତି।

ବିଜୁ ଏକ୍ସପ୍ରେସ ୱେ ଯୋଗୁ ଚାଷୀ, ସାଧାରଣ ଲୋକ, ଛାତ୍ରୀଛାତ୍ର ସୁବିଧା ପାଇପାରିବେ। ସ୍ୱାସ୍ଥ୍ୟସେବାରେ ଉନ୍ନତି ଆସିବ। ନୂଆ ଶିଳ୍ପ ହୋଇ ଅଞ୍ଚଳର ଅର୍ଥନୈତିକ ଅଭିବୃଦ୍ଧି ଗଢ଼ିଉଠିବ। ପଶ୍ଚିମ ଏବଂ ଦକ୍ଷିଣ ଓଡ଼ିଶାର ୧୦ ଜିଲା ଏଭଳି ସୁବିଧା ପାଇପାରିବେ। ବିଜୁ ଏକ୍ସପ୍ରେସ ୱେର ଉଭୟ ପାର୍ଶ୍ୱକୁ ବିଜୁ ଇକୋନୋମିକ କରିଡ଼ର ଭାବେ ନିଆଯାଇଛି ଏବଂ ଏଠାରେ ପୁଞ୍ଜି ବିନିଯୋଗ ପାଇଁ ଅଧିକ ଗୁରୁତ୍ୱ ଦିଆଯାଉଛି। ଏହାଦ୍ୱାରା ବିଜୁ ଏକ୍ସପ୍ରେସ ୱେ ବିକାଶର ଆଉ ଏକ ମାଇଲ ଖୁଣ୍ଟ ହେବ ବୋଲି ମୁଖ୍ୟମନ୍ତ୍ରୀ କହିଛନ୍ତି।

ରବିବାର ପୂର୍ବାହ୍ନ ୧୧ଟା ୧୫ ମିନିଟ୍‌ରେ ମୁଖ୍ୟମନ୍ତ୍ରୀ ବରଗଡ଼ ଜିଲା ସତୀଭଟା ଏୟାରଷ୍ଟ୍ରିପ୍‌ରେ ପହଞ୍ଚି ସେଠାରୁ ହେଲିକପ୍ଟର ଯୋଗେ ଯାଇ ୧୧ଟା ୧୫ମିନିଟ୍‌ରେ ସୋହେଲା ବ୍ଲକ ହଳଦୀପାଲି ପଡ଼ିଆ ସଭାମଞ୍ଚରେ ପହଞ୍ଚିଥିଲେ। ସେଠାରେ ସେ ୨୧୭କୋଟି ୩ଲକ୍ଷ ୬୪ହଜାର ଟଙ୍କାର ୨୩୫ଟି ପ୍ରକଳ୍ପର ଉଦ୍‌ଘାଟନ ଏବଂ ଶିଳାନ୍ୟାସ କରିଥିଲେ। ପରେ ମୁଖ୍ୟମନ୍ତ୍ରୀ ଏକ ରୋଡ୍ ଶୋରେ ସଂଗ୍ରାମୀ ପୀଠ ଘେଁସ ପର୍ଯ୍ୟନ୍ତ ଯାଇଥିଲେ। ସେଠାରୁ ସେ ହେଲିକପ୍ଟର ଯୋଗେ ନୂଆପଡ଼ା ଜିଲା କୋମନା ବ୍ଲକ ସିଲେଟପାଣି ଯାଇଥିଲେ। ସେଠାରେ ଆୟୋଜିତ ଜନସଭାରେ ମୁଖ୍ୟମନ୍ତ୍ରୀ ଉଦ୍‌ବୋଧନ ଦେବା ସହ ୭୬୬ କୋଟି ଟଙ୍କା ବ୍ୟୟରେ ୧୮୩ଟି ପ୍ରକଳ୍ପର ଉଦ୍‌ଘାଟନ ଓ ଭିତ୍ତିପ୍ରସ୍ତର ସ୍ଥାପନ କରିଥିଲେ। ମୁଖ୍ୟମନ୍ତ୍ରୀ ନୂଆପଡ଼ା ଗସ୍ତ ସାରି ଅପରାହ୍ନ ୩ଟା ୨୫ରେ କଳାହାଣ୍ଡି ଜିଲା ଗୋଲାମୁଣ୍ଡା ବ୍ଲକ ବୃନ୍ଦାବାହାଲ ହାଇସ୍କୁଲ ଖେଳପଡ଼ିଆ ନିକଟ ଅସ୍ଥାୟୀ ହେଲିପ୍ୟାଡ୍‌ରେ ପହଞ୍ଚିଥିଲେ। ସେଠାରେ ଅନୁଷ୍ଠିତ ସାଧାରଣ ସଭାରେ ସେ ଯୋଗଦେଇ ୫୨୭.୪ କୋଟି ଟଙ୍କା ବ୍ୟୟ ଅଟକଳରେ ନିର୍ମିତ ଜିଲାର ୯୩ଟି ପ୍ରକଳ୍ପର ଉଦ୍‌ଘାଟନ ଓ ୧୫୭୩.୪୨ କୋଟି ଟଙ୍କାର ୧୧୩ଟି ପ୍ରକଳ୍ପର ଶିଳାନ୍ୟାସ କରିଥିଲେ। ମୁଖ୍ୟମନ୍ତ୍ରୀ ଅପରାହ୍ନ ୪ଟା ୧୦ମିନିଟ୍‌ରେ ବସ୍ ଯୋଗେ ବିଜୁ ଏକ୍ସପ୍ରେସ ୱେ ରାସ୍ତାରେ ୧୫ କିମି ଦୂର ଗୋଡ଼ଭଞ୍ଜା ଗୋଲେଇ ଛକ ପର୍ଯ୍ୟନ୍ତ ରୋଡ୍ ଶୋ କରିଥିଲେ। ପରେ ସେଠାରୁ ଧର୍ମଗଡ଼ ସ୍ମାର୍ଟପାର୍କ ନିକଟ ଅସ୍ଥାୟୀ ହେଲିପ୍ୟାଡ୍‌ରୁ ହେଲିକପ୍ଟରରେ ଆମପାଣି ଯାଇଥିଲେ। ସେଠାରୁ ସେ ଉଚ୍ଛେଲା ଉଡ଼ାଜାହାଜ ପଡ଼ିଆକୁ ଯାଇ ସ୍ୱତନ୍ତ୍ର ବିମାନ ଯୋଗେ ଭୁବନେଶ୍ୱର ଫେରିଯାଇଥିଲେ।

ମୁଖ୍ୟମନ୍ତ୍ରୀଙ୍କ ବରଗଡ଼ ସଭାରେ ହସ୍ତତନ୍ତ ଓ ବୟନ ଶିଳ୍ପ ମନ୍ତ୍ରୀ ରୀତା ସାହୁ, ବରଗଡ଼ ବିଧାୟକ ଦେବେଶ ଆଚାର୍ଯ୍ୟ, ଭଟଲି ବିଧାୟକ ସୁଶାନ୍ତ ସିଂ, ଅତାବିରା ବିଧାୟିକା ସ୍ନେହାଙ୍ଗିନୀ ଛୁରିଆ, ୫-ଟି ସଚିବ ଭି. କେ. ପାଣ୍ଡିଆନ ଉପସ୍ଥିତ ରହିଥିଲେ। ସେହିପରି ନୂଆପଡ଼ା ସଭାରେ ଅର୍ଥ ଓ ସ୍ୱାସ୍ଥ୍ୟମନ୍ତ୍ରୀ ନିରଞ୍ଜନ ପୂଜାରୀ, ଯୋଜନା ଓ ସଂଯୋଜନ ମନ୍ତ୍ରୀ ରାଜେନ୍ଦ୍ର ଢୋଲକିଆ, ଖଡିଆଳ ବିଧାୟକ ଅଧିରାଜ ମୋହନ ପାଣିଗ୍ରାହୀ ଏବଂ କଳାହାଣ୍ଡି ସଭାରେ ଶକ୍ତି ମନ୍ତ୍ରୀ ପ୍ରତାପ ଦେବଙ୍କ ସମେତ ବହୁ ଏମ୍‌ପି ଓ ବିଧାୟକ ଯୋଗ ଦେଇଥିଲେ।

ବରଗଡ଼ ଜିଲା ସୋହେଲା ବ୍ଲକ ହଳଦୀପାଲି ସଭାମଞ୍ଚରେ ମୁଖ୍ୟମନ୍ତ୍ରୀ ଉଦ୍‌ବୋଧନ ଦେଉଛନ୍ତି । ନିକଟରେ ଅଛନ୍ତି ୫-ଟି ସଚିବ ଭି.କେ. ପାଣ୍ଡିଆନ।

ମୁଖ୍ୟମନ୍ତ୍ରୀଙ୍କ ପଶ୍ଚିମ ଓଡ଼ିଶା ଗସ୍ତ

ବରଗଡ଼ରେ ୨୧୭, ନୂଆପଡାରେ ୭୬୬ ଓ କଳାହାଣ୍ଡିରେ ୨୧୦୦ କୋଟି ଟଙ୍କା ପ୍ରକଳ୍ପର ଉଦ୍‌ଘାଟନ, ଶିଳାନ୍ୟାସ

ପ୍ରତିଷ୍ଠା ହେବ ଓଡ଼ିଶା ସ୍ୱାସ୍ଥ୍ୟ ବିଜ୍ଞାନ ବିଶ୍ୱବିଦ୍ୟାଳୟ

ଘୋଷଣା କଲେ ମୁଖ୍ୟମନ୍ତ୍ରୀ

ଭୁବନେଶ୍ୱର, ୫।୩(ବ୍ୟୁରୋ)

ରାଜ୍ୟରେ ଓଡ଼ିଶା ସ୍ୱାସ୍ଥ୍ୟ ବିଜ୍ଞାନ ବିଶ୍ୱବିଦ୍ୟାଳୟ ସ୍ଥାପନ ପାଇଁ ରବିବାର ମୁଖ୍ୟମନ୍ତ୍ରୀ ନବୀନ ପଟ୍ଟନାୟକ ଘୋଷଣା କରିଛନ୍ତି। ଏ ନେଇ ସ୍ୱାସ୍ଥ୍ୟ ବିଭାଗ ପକ୍ଷରୁ ବିଜ୍ଞପ୍ତି ପ୍ରକାଶ ପାଇଛି। ଏହା ରାଜ୍ୟରେ ମେଡିକାଲ ଶିକ୍ଷାର ମାନ ଓ ଢାଞ୍ଚାକୁ ଆହୁରି ସୁଦୃଢ଼ କରିବା ସହ ଲୋକଙ୍କୁ ଉନ୍ନତମାନର ଚିକିତ୍ସା ଯୋଗାଇ ଦେବାରେ ସହାୟକ ହେବ। ଏହି ବିଶ୍ୱବିଦ୍ୟାଳୟ ପାଇଁ କ୍ୟାପିଟାଲ ହସ୍ପିଟାଲ ନିକଟରେ କୋଠା ନିର୍ମାଣ ଚାଲିଛି। ପ୍ରଥମ ମହଲା କାର୍ଯ୍ୟ ଶେଷ ହୋଇଥିବାବେଳେ ଆସନ୍ତା ୩ମାସ ମଧ୍ୟରେ ଦ୍ୱିତୀୟ ମହଲା କାମ ସରିବ। ଏହାପରେ ସେଠାରେ ବିଶ୍ୱବିଦ୍ୟାଳୟ ବିଧିବଦ୍ଧ ଭାବେ କାର୍ଯ୍ୟ କରିବ। ୨୦୨୩-୨୪ ଶିକ୍ଷାବର୍ଷଠାରୁ ରାଜ୍ୟର ସମସ୍ତ ଚିକିତ୍ସା ଓ ଆନୁଷଙ୍ଗିକ ବିଜ୍ଞାନ ମହାବିଦ୍ୟାଳୟ/ଅନୁଷ୍ଠାନଗୁଡ଼ିକ ଓଡ଼ିଶା ସ୍ୱାସ୍ଥ୍ୟ ବିଜ୍ଞାନ ବିଶ୍ୱବିଦ୍ୟାଳୟ ସହିତ ସହବଦ୍ଧ ହୋଇରହିବେ। ଏଥିସହ ଆଧୁନିକ ଚିକିତ୍ସା, ଦାନ୍ତ ରୋଗ ଚିକିତ୍ସା ବିଜ୍ଞାନ, ଏଲୋପାଥିକ, ଆୟୁର୍ବେଦିକ ଓ ହୋମିଓପାଥିକ ପାଠ୍ୟକ୍ରମର ସ୍ନାତକ ଏବଂ ସ୍ନାତକୋତ୍ତର ଶିକ୍ଷା, ନର୍ସିଂ, ଫାର୍ମାସୀ, ଫିଜିଓଥେରାପି, ଲାବୋରେଟୋରି ବିଜ୍ଞାନ ଓ ସ୍ୱାସ୍ଥ୍ୟ ସମ୍ବନ୍ଧୀୟ ଅନ୍ୟାନ୍ୟ ବିଜ୍ଞାନ ପାଠ୍ୟକ୍ରମ ଏହି ବିଶ୍ୱବିଦ୍ୟାଳୟର ବିଷୟ ପରିସରଭୁକ୍ତ ହେବ।

ରାଜ୍ୟରେ ବହୁ ସଂଖ୍ୟକ ଚିକିତ୍ସା ଶିକ୍ଷାନୁଷ୍ଠାନ ଗଢ଼ି ଉଠୁଥିବା ଦୃଷ୍ଟିରୁ ଚିକିତ୍ସା ଶିକ୍ଷା ବିଜ୍ଞାନ ପ୍ରଣାଳୀକୁ ଅଧିକ ସରଳ, ଦକ୍ଷ ଓ ସୁସଙ୍ଗଠିତ କରିବା ଉଦ୍ଦେଶ୍ୟରେ ଏକ ସ୍ୱାସ୍ଥ୍ୟ ବିଜ୍ଞାନ ବିଶ୍ୱବିଦ୍ୟାଳୟ ଗଠନ କରିବାକୁ ରାଜ୍ୟ ସରକାର ନିଷ୍ପତ୍ତି ନେଇଥିଲେ। ୨୦୨୧ ଅକ୍ଟୋବରରେ ଓଡ଼ିଶା ସ୍ୱାସ୍ଥ୍ୟ ବିଜ୍ଞାନ ବିଶ୍ୱବିଦ୍ୟାଳୟ ଭୁବନେଶ୍ୱର ଆଇନ ବିଧାନସଭାରେ ପାରିତ ହୋଇଥିଲା। ୨୦୨୨ ଅଗଷ୍ଟ ୧୪ରେ ଓଡ଼ିଶା ସରକାରଙ୍କ ସ୍ୱାସ୍ଥ୍ୟ ଓ ପରିବାର କଲ୍ୟାଣ ବିଭାଗ ଦ୍ୱାରା ଅଧିସୂଚିତ ହୋଇଥିଲା। ସ୍ୱାସ୍ଥ୍ୟ ବିଶ୍ୱବିଦ୍ୟାଳୟ ପ୍ରତିଷ୍ଠା ଫଳରେ ଓଡ଼ିଶାରେ ଚିକିତ୍ସା ଶିକ୍ଷା, ରୋଗୀଙ୍କ ଯତ୍ନ ଓ ଗବେଷଣା ଅଧିକ ଗୁଣାତ୍ମକ ମୂଲ୍ୟବୋଧଭିତ୍ତିକ ହୋଇପାରିବ ବୋଲି ଆଶା କରାଯାଉଛି।

ବାହା କରାଇ ନ ଦେବାରୁ ମା'ଙ୍କୁ ହତ୍ୟା

ଯାଜପୁର ଅଫିସ/ବିଞ୍ଝାରପୁର/ପ୍ରୀତିପୁର(ଡି.ଏନ.ଏ.),୫।୩

ବାହା କରାଇ ନ ଦେବାରୁ ଗୋପାଳ ଓଝା ନାମକ ଜଣେ ଯୁବକ ତାଙ୍କ ମା' ପ୍ରେମଲତାଙ୍କୁ କଟୁରିରେ ହାଣି ହତ୍ୟା କରିଛନ୍ତି। ଏଭଳି ଚାଞ୍ଚଲ୍ୟକର ଘଟଣା ଯାଜପୁର ଜିଲା ବିଞ୍ଝାରପୁର ବିନ୍ଧାଣିସାହିରେ ଶନିବାର ରାତି ପ୍ରାୟ ୧୧ଟାରେ ଘଟିଛି। ଘଟଣା ପରେ ଫେରାର ହୋଇଯାଇଥିବା ଅଭିଯୁକ୍ତ ଗୋପାଳଙ୍କୁ ବିଞ୍ଝାରପୁର ଥାନା ପୋଲିସ ରବିବାର ସକାଳେ ନିକଟସ୍ଥ ବରପଦାଠାରୁ ଗିରଫ କରିଛି। ତାଙ୍କୁ ଥାନାରେ ଅଟକ ରଖାଯାଇ ପଚରାଉଚରା କରାଯାଉଥିବା ଥାନାଧିକାରୀ ରଞ୍ଜିତ ମହାନ୍ତି ସୂଚନା ଦେଇଛନ୍ତି।

୩୭ ବର୍ଷୀୟ ଗୋପାଳ ତାଙ୍କ ବିବାହ ବୟସ ଗଡ଼ିଯାଉଥିବାରୁ ଚିନ୍ତାରେ ଥିଲେ। ତାଙ୍କୁ ବିବାହ କରାଇ ଦେବା ପାଇଁ ସେ ବାପା ଶୁକଦେବ ଓଝା ଏବଂ ମା' ପ୍ରେମଲତାଙ୍କୁ କହି ଆସୁଥିଲେ। ତେବେ ଗୋପାଳ କୌଣସି ରୋଜଗାର କରୁ ନଥିବାବେଳେ ପ୍ରାୟ ସବୁ ସମୟରେ ନିଶାସେବନ କରି ଗଣ୍ଡଗୋଳ କରୁଥିଲେ। ତେଣୁ ତାଙ୍କୁ ଝିଅ ଦେବାକୁ କେହି ରାଜି ହେଉ ନ ଥିଲେ ବୋଲି ଗ୍ରାମବାସୀ କହିଛନ୍ତି। ଘଟଣାଦିନ ବିବାହ ପ୍ରସଙ୍ଗକୁ ନେଇ ଗୋପାଳ ଘରେ ଗଣ୍ଡଗୋଳ କରିଥିଲେ ଏବଂ ନ ଖାଇ ଶୋଇ ପଡ଼ିଥିଲେ। ପ୍ରଥମେ ତାଙ୍କ ବାପା ଓ ପରେ ମା' ତାଙ୍କୁ ଖାଇବା ପାଇଁ ଡାକିବାକୁ ଯାଇଥିଲେ। ତେବେ ମା' ଡାକିବାକୁ ଯିବାରୁ ସେ ହଠାତ୍ କବାଟ ଖୋଲି କଟୁରିରେ ଆକ୍ରମଣ କରି ତାଙ୍କ ମୁଣ୍ଡ ଗଣ୍ଡି ଅଲଗା କରି ଦେଇଥିଲେ ବୋଲି ଜଣାପଡ଼ିଛି। ବିଞ୍ଝାରପୁର ପୋଲିସ ମୃତଦେହକୁ ଜବତ କରିବା ସହିତ ଆଇପିସି ଦଫା ୩୦୨ ଅନୁଯାୟୀ ଏକ ମାମଲା (୭୬/୨୩) ରୁଜୁ କରିଛି।

ପ୍ଲାଷ୍ଟିକ ବିପଦରୁ ରକ୍ଷା କରିବ ଜୈବପ୍ଲାଷ୍ଟିକ

ଭୁବନେଶ୍ୱର, ୫।୩ (ବ୍ୟୁରୋ)

ଆଧୁନିକ ଜୀବନଶୈଳୀର ଦୈନନ୍ଦିନ କାର୍ଯ୍ୟରେ ପ୍ଲାଷ୍ଟିକ ପଦାର୍ଥର ବହୁଳ ବ୍ୟବହାର ହେଉଛି। ମାତ୍ର ଏସବୁ ପଦାର୍ଥର ନକାରାତ୍ମକ ଦିଗ ପ୍ରତି ସାଧାରଣ ଲୋକେ ବିଶେଷ ଅବଗତ ନ ଥିବାରୁ ସଚେତନତା ବୃଦ୍ଧିର ଯଥେଷ୍ଟ ଆବଶ୍ୟକତା ରହିଛି। ଅଶୋଧିତ ତୈଳ, ପ୍ରାକୃତିକ ଗ୍ୟାସ କିମ୍ବା କୋଇଲା ପରି ଜୀବାଶ୍ମ ଇନ୍ଧନରୁ ସଂଶ୍ଳେଷିତ ପ୍ଲାଷ୍ଟିକ ଉତ୍ପାଦିତ ହେଉଥିବାରୁ ଏହାର ପ୍ରସ୍ତୁତି ଓ ବିଘଟନରେ ଅଙ୍ଗାରକାମ୍ଳ ଏବଂ ମିଥେନ ପରି ସବୁଜଗୃହ ବାଷ୍ପ ନିର୍ଗମନ ହୋଇ ବିଶ୍ୱ ତାପମାତ୍ରା ବୃଦ୍ଧିର କାରଣ ହେଉଛି। ସେହିପରି ବ୍ୟବହାର ପରେ ପରିବେଶକୁ ବର୍ଜ୍ୟ ରୂପେ ନିଷ୍କାସିତ ହେଉଥିବାରୁ ଏହା ପ୍ରଦୂଷଣ ଘଟାଇ ବିଭିନ୍ନ ସମସ୍ୟା ସୃଷ୍ଟି କରୁଛି। ତେଣୁ ଏଥିରୁ ଦୂରେଇ ରହିବା ଆବଶ୍ୟକ। ତେଣୁ ଏହି ପ୍ଲାଷ୍ଟିକ ବିପଦରୁ ରକ୍ଷା କରିବା ଜୈବ ପ୍ଲାଷ୍ଟିକର ଗୁରୁତ୍ୱ ବଢ଼ିଛି। ଜୈବିକ ଉତ୍ସରୁ ସୃଷ୍ଟ ପ୍ଲାଷ୍ଟିକ ନବୀକରଣ ଯୋଗ୍ୟ ପଦାର୍ଥରୁ ଆସିଥାଏ, ଯାହା ମୁଖ୍ୟତଃ ଉଦ୍ଭିଦଜାତ। ଏସବୁ ଅବକ୍ଷୟଯୋଗ୍ୟ ହୋଇଥିବାରୁ ବୀଜାଣୁଙ୍କ ଦ୍ୱାରା ବିଘଟନରେ ମାଟିରେ ମିଶିଯିବ ଓ ଏଥିରୁ ପ୍ରଦୂଷଣ ସୃଷ୍ଟି ହେବ ନାହିଁ। ତେଣୁ ସଂଶ୍ଳେଷିତ ପ୍ଲାଷ୍ଟିକର ବିକଳ୍ପ ଭାବେ ଜୈବପ୍ଲାଷ୍ଟିକ ନୂତନ ସମ୍ଭାବନା ସୃଷ୍ଟି କରିଛି ବୋଲି ପରିବେଶ ବିଶେଷଜ୍ଞମାନେ ମତପୋଷଣ କରିଛନ୍ତି।

ରବିବାର ଓଡ଼ିଶା ପରିବେଶ ସମିତି (ଓଇଏସ) ପକ୍ଷରୁ 'ସବୁଜ କମ୍ପୋଜିଟ-ପ୍ଲାଷ୍ଟିକ ବିପଦର ସମାଧାନ' ଶୀର୍ଷକ ଆଲୋଚନାଚକ୍ର ଅନୁଷ୍ଠିତ ହୋଇଥିଲା। ଉତ୍କଳ ବିଶ୍ୱବିଦ୍ୟାଳୟ ଉଦ୍ଭିଦ ବିଜ୍ଞାନ ବିଭାଗ ମୁଖ୍ୟ ଡ. ଚିନ୍ମୟ ପ୍ରଧାନ ମୁଖ୍ୟବକ୍ତା ଭାବେ ଯୋଗଦେଇ, ଉଦ୍ଭିଦରୁ ଉପଲବ୍ଧ ସବୁଜ କମ୍ପୋଜିଟ୍‌ଗୁଡ଼ିକ ଜୈବପ୍ଲାଷ୍ଟିକ ପ୍ରସ୍ତୁତିରେ କିପରି ବ୍ୟବହାର କରାଯାଉଛି ତାହା ବର୍ଣ୍ଣନା କରିଥିଲେ। ଏଥିସହ ସେ ପିତା ତରଡ଼ା ଫଳରୁ ପ୍ରସ୍ତୁତ ସେଲୁଲୋଜ୍ ତନ୍ତୁ ଉପରେ କରୁଥିବା ଗବେଷଣାରେ ଜୈବପ୍ଲାଷ୍ଟିକ ତିଆରି ବିଷୟରେ ବିବରଣୀ ପ୍ରଦାନ କରିଥିଲେ। ଶିଳ୍ପ ପଦାର୍ଥ, କୃଷି ଓ ଖାଦ୍ୟ ପଦାର୍ଥ, କ୍ୟାଟରିଂ, ଔଷଧ ଓ ଚିକିତ୍ସା ଉପକରଣ ଏବଂ ମନୋରଞ୍ଜନ ପଦାର୍ଥ ସବୁର ବାହ୍ୟ ଆବରଣ ବା ପ୍ୟାକେଜିଂ ଏବେ ଜୈବପ୍ଲାଷ୍ଟିକରୁ ପ୍ରସ୍ତୁତ ହେବା ସମ୍ଭବ ହେଲାଣି। ତେଣୁ ସଂଶ୍ଳେଷିତ ପ୍ଲାଷ୍ଟିକ୍ ବ୍ୟବହାରରୁ ଦୂରେଇ ରହିବା ଆବଶ୍ୟକ ବୋଲି ଡ. ପ୍ରଧାନ ପରାମର୍ଶ ଦେଇଥିଲେ। ପୂର୍ବତନ ପିସିସିଏଫ ଡ. ବିଜୟ କେତନ ପଟ୍ଟନାୟକ ପୌରୋହିତ୍ୟ କରି କହିଲେ, ପ୍ରାକୃତିକ ଉତ୍ସରୁ ଜୈବପ୍ଲାଷ୍ଟିକ ପ୍ରସ୍ତୁତି ନିମନ୍ତେ ଅନୁସନ୍ଧାନ କରାଯିବା ସହ ପ୍ଲାଷ୍ଟିକର ଅପବ୍ୟବହାରକୁ ରୋକିବା ପାଇଁ ଅଧିକ ସଚେତନତା ସୃଷ୍ଟି କରାଯିବା ଆବଶ୍ୟକ। ସମିତି ସମ୍ପାଦକ ଡ. ଜୟକୃଷ୍ଣ ପାଣିଗ୍ରାହୀ ସ୍ୱାଗତ ଭାଷଣ ଦେଇ, ପ୍ଲାଷ୍ଟିକ୍‌ର ବିନାଶକାରୀ ପ୍ରଭାବରୁ ବର୍ତ୍ତିବା ପାଇଁ ଆମ ମାନସିକତାରେ ପରିବର୍ତ୍ତନ କରିବା ଆବଶ୍ୟକ ବୋଲି କହିଥିଲେ। ଉପସଭାପତି ଡ. ଲାଲା ଏକେ ସିଂହ ଅତିଥି ପରିଚୟ ପ୍ରଦାନ କରିଥିବାବେଳେ ସଦସ୍ୟ ଇଂ. ବିମଳ ପ୍ରସାଦ ମିଶ୍ର ଧନ୍ୟବାଦ ଅର୍ପଣ କରିଥିଲେ।

ଆଲୋଚନାଚକ୍ରରେ ଯୋଗ ଦେଇଥିବା ଅତିଥିମାନେ।

ଗ୍ୟାସ୍ ସିଲିଣ୍ଡର ଫାଟି ୪ ଗୁରୁତର

ରାଉରକେଲା ଅଫିସ,୫।୩

ରାଉରକେଲା ପ୍ଲାଣ୍ଟସାଇଟ୍ ଥାନା ଅନ୍ତର୍ଗତ ରେଲୱେ କଲୋନୀ ଅଞ୍ଚଳରେ ରବିବାର ପୂର୍ବାହ୍ନ ସାଢେ ୧୧ଟାରେ ଗ୍ୟାସ ସିଲିଣ୍ଡର ଫାଟିଯିବାରୁ ୪ଜଣ ଗୁରୁତର ହୋଇଛନ୍ତି। ସେମାନେ ହେଲେ ଶଙ୍କର ମିସ୍ତ୍ରୀ, ଶ୍ୟାମ ଶର୍ମା, ଆନନ୍ଦ ମୁସିଦ ଏବଂ ଶଙ୍କର ଅଲି। ଗୁରୁତରଙ୍କୁ ଚିକିତ୍ସା ଲାଗି ରାଉରକେଲା ସରକାରୀ ଡାକ୍ତରଖାନାରେ ଭର୍ତ୍ତି କରାଯାଇଛି। ଖବର ପାଇ ପୋଲିସ ଘଟଣାସ୍ଥଳରେ ପହଞ୍ଚି ତଦନ୍ତ ଚଳାଇଛି।

ସୂଚନା ଅନୁସାରେ, ରେଲୱେ କଲୋନୀ ଛୋଟ ପାର୍କ ନିକଟରେ ଶଙ୍କର ମିସ୍ତ୍ରୀ ସପରିବାର ରୁହନ୍ତି। ରବିବାର ସେ ତାଙ୍କ ଘରେ ଗ୍ୟାସ୍ ରିଫିଲିଂ କରୁଥିଲେ। ଏହି ସମୟରେ କୌଣସି କାରଣରୁ ଟାଙ୍କିଟି ହଠାତ୍ ଫାଟିଯାଇଥିଲା। ଫଳରେ ଗ୍ୟାସ୍ ନିଆଁ ଖେଳାଇ ଯିବାରୁ ଶଙ୍କରଙ୍କ ପଡୋଶୀ ଘରକୁ ବ୍ୟାପିଯାଇଥିଲା। ଫଳରେ ଶଙ୍କରଙ୍କ ସମେତ ଅନ୍ୟ ୩ଜଣଙ୍କ ଶରୀର ପୋଡି ଯାଇଥିଲା। ସ୍ଥାନୀୟ ଲୋକେ ସମସ୍ତ ଗୁରୁତରଙ୍କୁ ଉଦ୍ଧାର କରି ଆର୍‌ଜିଏର୍‌ରେ ଭର୍ତ୍ତି କରିଥିଲେ।

SMILE+ JAYADURGA CHEMICALS
(AN ISO 9001-2015 Certified)
Deals Raw Materials of:
• White Phenyle
• Black Phenyle
• Green Phenyle
• Liquid detergent
• Detergent Powder
• Packaging Materials
• Hand Wash
• Dish Wash
• Toilet Cleaner
• Glass Cleaner
• Sanitizer
• Agarbati
Free Training on all products
Other Chemicals
• Bleaching Powder
• Castic Soda
• HCL Acid
• Sulphuric Acid
• Alum
• Acetic Acid
• Dolomite Powder
• French chalk powder
Plot No.843, Palasuni, Bhubaneswar-751010
Mob.No.-9938069796, 9861049796

ରେବତୀ ମହାନ୍ତି 'ମିସ୍ ଗ୍ଲୋବାଲ ଏସିଆ ପାସିଫିକ୍'

ଭୁବନେଶ୍ୱର,୫।୩ (ବ୍ୟୁରୋ)

'ମିସ୍ ଗ୍ଲୋବାଲ ଏସିଆ ପାସିଫିକ୍ ୨୦୨୩' ମୁକୁଟ ପିନ୍ଧିଲେ ରେବତୀ ମହାନ୍ତି। ସେ ହେଉଛନ୍ତି କିଟ୍ ବିଶ୍ୱବିଦ୍ୟାଳୟର ଫ୍ୟାଶନ ଡିଜାଇନିଂ ବିଭାଗର ଛାତ୍ରୀ। ମାଲେସିଆର ମେଲ୍‌କାଠାରେ ଫେବୃୟାରୀ ୨୧ରୁ ୨୫ପର୍ଯ୍ୟନ୍ତ ଏହି ଅନ୍ତର୍ଜାତୀୟ ପ୍ରତିଯୋଗିତା ଚାଲିଥିଲା। ଏଥିରେ ୮ଟି ଦେଶରୁ ୧୮ଜଣ ପ୍ରତିଯୋଗୀ ଯୋଗଦେଇଥିଲେ। ଏହି ଇଭେଣ୍ଟ ମିସ୍ ଗ୍ଲୋବାଲ ଏସିଆନ୍, ମିଷ୍ଟ୍ରେସ୍ ଗ୍ଲୋବାଲ ଏସିଆନ୍ ଏବଂ ମିସେସ୍ ପିଟି ଗ୍ଲୋବାଲ ଏସିଆନ୍ ଭଳି ୩ଟି ବର୍ଗରେ ଅନୁଷ୍ଠିତ ହୋଇଥିଲା। ତେବେ ଏହି ସଫଳତା ପାଇଁ ରେବତୀ ତାଙ୍କ ପରିବାର, ସାଙ୍ଗସାଥୀ ଓ ଶିକ୍ଷକଙ୍କୁ ଧନ୍ୟବାଦ ଜଣାଇଛନ୍ତି।

୩୮.୮ ଡିଗ୍ରୀରେ ତାଳଚେର

ଭୁବନେଶ୍ୱର, ୫।୩(ବ୍ୟୁରୋ)

ରାଜ୍ୟରେ ପ୍ରଚଣ୍ଡ ରୌଦ୍ରତାପ ଜାରି ରହିଛି। ରବିବାର ମଧ୍ୟ ରାଜ୍ୟର ବିଭିନ୍ନ ସହରରେ ପାରଦ ୩୮ ଡିଗ୍ରୀ ଟପିଥିଲା। ତାଳଚେରରେ ସର୍ବାଧିକ ୩୮.୮ ଡିଗ୍ରୀ ତାପମାତ୍ରା ରେକର୍ଡ କରାଯାଇଥିବାବେଳେ ଭୁବନେଶ୍ୱରରେ ୩୮.୪, ଅନୁଗୋଳ ୩୮.୧, ଝାରସୁଗୁଡ଼ା ୩୮ ଓ ଭଦ୍ରକ ୩୮ ଡିଗ୍ରୀ ରହିଥିଲା। ସେହିଭଳି ବାଲେଶ୍ୱରରେ ୩୭.୪, କଟକ ୩୭, ବାରିପଦା ୩୭.୮, ସମ୍ବଲପୁର ୩୭.୯, ସୁନ୍ଦରଗଡ଼ ୩୭, ବଲାଙ୍ଗୀର ୩୭.୫, ଟିଟିଲାଗଡ଼ ୩୭.୫, ମାଲକାନଗି

ଆଜିର ମନ୍ତବ୍ୟ

ଭାଜପା ସରକାର ଅମଳରେ ସାମ୍ବିଧାନିକ ସଂସ୍ଥାଗୁଡ଼ିକୁ ଟାର୍ଗେଟ୍ କରାଯାଉଛି। ଏଥିଯୋଗୁ ଦେଶର ଗଣତନ୍ତ୍ର ପ୍ରତି ବିପଦ ସୃଷ୍ଟି ହୋଇଛି। **-ରାହୁଲ ଗାନ୍ଧୀ, କଂଗ୍ରେସ ନେତା**

ଢଗଢମାଳି

(କ୍ରମେ ଲୋକମୁଖରୁ ଓ ଜନମାନସରୁ ବିସ୍ମୃତ ହେଉଥିବା ଢଗଢମାଳିକୁ ପାଠିକା-ପାଠକଙ୍କ ନିକଟରେ ପହଞ୍ଚାଇବା ସକାଶେ ଧରିତ୍ରୀର ପ୍ରୟାସ)

ଅଇଲେ ନାରଦ ଋଷି
କଳି ଧୋକଡ଼ିକି କାଖରେ ଖୋଷି ।

ଦେବର୍ଷି ନାରଦ କଳହ ଲଗାଇବାରେ ସିଦ୍ଧହସ୍ତ ବୋଲି ଆମେ ପୁରାଣରୁ ଜାଣିବାକୁ ପାଇଥାଉ। ଅଭ୍ୟାସଗତ କଳହପ୍ରିୟ ଲୋକଙ୍କୁ ଲକ୍ଷ୍ୟ କରି ଏଭଳି ବ୍ୟଙ୍ଗୋକ୍ତି ପ୍ରକାଶ କରାଯାଇଛି।

ଅକାଳେ ଗୋଦରୀ କଲା ବେଉସା
ଲାଭ ଖାଇଗଲେ ଚୁଟିଆ ମୂଷା ।

ଗୋଦର ବାତ ରୋଗର ଗୋଟିଏ ଅବସ୍ଥା। ଏହି ରୋଗରେ ଗୋଡ଼ ପାଦ ପେଣ୍ଡା ଫୁଲିଯାଏ। ଗୋଦରା ବା ଗୋଦରୀ ବେଶି ଦୂରକୁ ଯାଇପାରେ ନାହିଁ। ବ୍ୟବସାୟ କ୍ଷେତ୍ରରେ ବିଭିନ୍ନ ଆଡ଼କୁ ଯିବା ଆସିବା କରିବା ଦରକାର ପଡୁଥିବା ବେଳେ ଏପରି ଅବସ୍ଥା ସେଥିରେ ପ୍ରତିବନ୍ଧକ ସାଜିଥାଏ। ଅନ୍ୟ ଅର୍ଥରେ ଜୀବନର ଠିକ୍ ସମୟରେ ବ୍ୟବସାୟ ଆରମ୍ଭ ନ କରି ଡେରିରେ ଆରମ୍ଭ କଲେ ବ୍ୟବସାୟର ଗୁମର ଜାଣିହୁଏ ନାହିଁ। ସହଜେ ଗୋଦରୀ ପୁଣି ବହୁ ଡେରିରେ ବା ବର୍ଷ ପରେ ବ୍ୟବସାୟ ଆରମ୍ଭ। ଏପରିସ୍ଥଳେ ଅନେକ ଲୋକଙ୍କ ଉପରେ ବିଶ୍ୱାସ ଓ ନିର୍ଭର କରି ବ୍ୟବସାୟରେ କ୍ଷତି ଘଟିବା ଅର୍ଥରେ ଏଭଳି ଉକ୍ତି ଉଲ୍ଲେଖ କରାଯାଇଛି।

ଓଡ଼ିଆ ଢଗଢମାଳି ଓ ଲୋକଗୀତ – ଫ୍ରେଣ୍ଡସ୍ ପବ୍ଲିଶର୍ସ

ବିଜୁ ଜୟନ୍ତୀ ଅବସରରେ ରବିବାର ବିଧାନସଭା ପରିସରରେ ଥିବା ବିଜୁ ପଟ୍ଟନାୟକଙ୍କ ପ୍ରତିମୂର୍ତ୍ତି ନିକଟରେ ମୁଖ୍ୟମନ୍ତ୍ରୀ ନବୀନ ପଟ୍ଟନାୟକ ଶ୍ରଦ୍ଧାସୁମନ ଜ୍ଞାପନ କରୁଛନ୍ତି।

'ସରକାର ବିଜୁ ବାବୁଙ୍କ ଅସ୍ଥିକଳସ ନେଇ ସ୍ମୃତିପୀଠ କରନ୍ତୁ'

ଶ୍ରୀଜଗନ୍ନାଥ ସେନା ପକ୍ଷରୁ ପୁରୀ ଅର୍ବାନ ହାଟରେ ବିଜୁ ବାବୁଙ୍କ ଅସ୍ଥିକଳସ ପୂଜା କରାଯାଉଛି।

ପୁରୀ ଅଫିସ, ୫।୩

ପ୍ରବାଦ ପୁରୁଷ ବିଜୁ ପଟ୍ଟନାୟକଙ୍କ ଜୟନ୍ତୀ ଅବସରରେ ରବିବାର ଶ୍ରୀଜଗନ୍ନାଥ ସେନା ପକ୍ଷରୁ ପୁରୀ ଅର୍ବାନ ହାଟରେ ବିଜୁ ବାବୁଙ୍କ ଅସ୍ଥିକଳସ ପୂଜା କରାଯାଇଛି। ଅସ୍ଥି କଳସକୁ ରାଜ୍ୟ ସରକାର ନେଇ ବିଜୁ ବାବୁଙ୍କ ନାମରେ ସ୍ମୃତିପୀଠ ପ୍ରତିଷ୍ଠା କରିବାକୁ ଶ୍ରୀଜଗନ୍ନାଥ ସେନାର ଆବାହକ ଆଇନଜୀବୀ ପ୍ରିୟଦର୍ଶନ ପଟ୍ଟନାୟକ ଦାବି କରିଛନ୍ତି। ସେ କହିଛନ୍ତି, ସ୍ୱର୍ଗଦ୍ୱାରସ୍ଥିତ ବିଜୁ ବାବୁଙ୍କ ସ୍ମୃତିସ୍ତମ୍ଭ ଭଙ୍ଗାଯିବା ପରେ ସେଠାରୁ ତାଙ୍କ ଶେଷ ସନ୍ତକକୁ ଉଦ୍ଧାର କରି ଶ୍ରୀଜଗନ୍ନାଥ ସେନା ଅର୍ବାନ ହାଟ ପରିସରରେ ଦୀର୍ଘବର୍ଷ ଧରି ସାଇତି ରଖିଛି। ମୁଖ୍ୟମନ୍ତ୍ରୀ ନବୀନ ପଟ୍ଟନାୟକ ତାଙ୍କ ବାପାଙ୍କ ଶେଷସନ୍ତକକୁ ନେଇ ସ୍ମୃତିପୀଠ ପ୍ରତିଷ୍ଠା କରନ୍ତୁ। ନଚେତ ଶ୍ରୀଜଗନ୍ନାଥ ସେନା ପକ୍ଷରୁ ନବୀନ ନିବାସ ପର୍ଯ୍ୟନ୍ତ ଶୋଭାଯାତ୍ରା ଆୟୋଜନ କରାଯିବା ସହ ଅସ୍ଥି କଳସକୁ ଇଣ୍ଡୋନେସିଆକୁ ଦାନ କରି ଦିଆଯିବ। ସମ୍ପ୍ରତି ରାଜ୍ୟ ସରକାରଙ୍କ ପକ୍ଷରୁ ଶ୍ରୀମନ୍ଦିର ପରିକ୍ରମା ମାର୍ଗ ନିର୍ମାଣ ଚାଲିଛି। ଏଥିରେ ବିଜୁବାବୁଙ୍କ ସ୍ମୃତିକୁ ସ୍ୱତନ୍ତ୍ର ସ୍ଥାନ ଦିଆଯାଉ। ସେହିପରି ବିଜୁ ବାବୁଙ୍କୁ ଭାରତ ରତ୍ନ ପ୍ରଦାନ ପାଇଁ ମୁଖ୍ୟମନ୍ତ୍ରୀ କେନ୍ଦ୍ର ସରକାରଙ୍କ ନିକଟରେ ଦାବି ଉପସ୍ଥାପନ କରନ୍ତୁ ବୋଲି ପଟ୍ଟନାୟକ କହିଛନ୍ତି।

ଟ୍ରକ୍ ଧକ୍କାରେ ବାଇକ୍ ଆରୋହୀ ମୃତ

ଚଣ୍ଡିଖୋଲ,୫।୩(ଡି.ଏନ୍.ଏ.)

ଯାଜପୁର ଜିଲା ବାଲିଚନ୍ଦ୍ରପୁର ଥାନା ଅନ୍ତର୍ଗତ ୫୩ନଂ. ଜାତୀୟ ରାଜପଥରେ ରବିବାର ସକାଳେ ଏକ ଟ୍ରକ୍ ଧକ୍କାରେ ଜଣେ ଯୁବକଙ୍କ ମୃତ୍ୟୁ ହୋଇଛି। ମୃତକ ହେଲେ କେନ୍ଦ୍ରାପଡ଼ା ଜିଲା ନିକିରାଇ ଥାନା ଅନ୍ତର୍ଗତ ହାଜିପୁର ଗାଁର ସେକ୍ ଅବ୍ରଉଲ ଅମିନ(୩୫)। ସେ ବାଇକ୍ ଯୋଗେ ଚଣ୍ଡିଖୋଲ ଆଡୁ କେନ୍ଦ୍ରାପଡ଼ା ଯାଉଥିବାବେଳେ ପଛପଟୁ ଆସୁଥିବା ଲୁହା ପଥର ବୋଝେଇ ଟ୍ରକ୍ ନଂ.ଓଆର୍-୨୧-ବି-୩୧୭୯ ତାଙ୍କୁ ଧକ୍କା ଦେଇଥିଲା। ଫଳରେ ସେ ଘଟଣାସ୍ଥଳରେ ଗୁରୁତର ହୋଇଥିଲେ। ପୋଲିସ ତାଙ୍କୁ ଉଦ୍ଧାର କରି ବଡ଼ଚଣା ଗୋଷ୍ଠୀ ସ୍ୱାସ୍ଥ୍ୟକେନ୍ଦ୍ରରେ ଭର୍ତ୍ତି କରିଥିଲା। ସେଠାରେ ଡାକ୍ତର ତାଙ୍କୁ ମୃତ ଘୋଷଣା କରିଥିଲେ। ପରେ ଦୁର୍ଘଟଣା ଘଟାଇଥିବା ଟ୍ରକ୍‌କୁ ପୋଲିସ ଜବତ କରି ତଦନ୍ତ ଆରମ୍ଭ କରିଛି।

'ମାଟିର ମଣିଷଙ୍କ ସ୍ୱପ୍ନ ସହ ନିଜକୁ ଯୋଡୁଥିଲେ ବିଜୁ ବାବୁ'

ଭୁବନେଶ୍ୱର,୫।୩ (ବ୍ୟୁରୋ)

ବିଜୁ ପଟ୍ଟନାୟକଙ୍କ ରାଜ୍ୟସ୍ତରୀୟ ଜୟନ୍ତୀ ଓ ଲୋକସେବା ଦିବସ

ବିଜୁ ବାବୁ ସମୟଠାରୁ ବହୁ ଆଗରେ ଥିଲେ। ତାଙ୍କ ଦୂରଦୃଷ୍ଟିର ସୁଫଳ ଆଜି ଆମେ ଅନୁଭବ କରୁଛୁ। କଳିଙ୍ଗନଗର ହେଉ ବା ୩୦ ଜିଲା ଗଠନ, ମହିଳା ସଶକ୍ତୀକରଣଠାରୁ ସଶକ୍ତ ପଞ୍ଚାୟତିରାଜ ବ୍ୟବସ୍ଥା, ସବୁ କ୍ଷେତ୍ରରେ ସେ ଇତିହାସ ସୃଷ୍ଟି କରିଯାଇଛନ୍ତି। ତାଙ୍କର ବ୍ୟକ୍ତିତ୍ୱ ଥିଲା ସାହସ ଓ ମାନବିକତାର ସୁନ୍ଦର ସୁଯୋଗ। ସେ ଆକାଶରେ ଉଡୁଥିଲେ। କିନ୍ତୁ ମାଟିର ମଣିଷର ସ୍ୱପ୍ନ ସହ ନିଜକୁ ଯୋଡି ପାରିଥିଲେ। ସେ ଥିଲେ ଗରିବ ଲୋକର ସବୁଠାରୁ ବଡ ଭରସା। ସେଥିପାଇଁ ମୃତ୍ୟୁର ୨୫ ବର୍ଷ ପରେ ମଧ୍ୟ ସେ ପ୍ରଭାବଶାଳୀ ରହିଛନ୍ତି ଓ ରହିବେ। ପ୍ରତି ଓଡିଆଙ୍କ ହୃଦୟରେ ସେ ବଞ୍ଚି ରହିଛନ୍ତି ଓ ଆମକୁ ଆଗକୁ ବଢିବା ପାଇଁ ପ୍ରେରଣା ଦେଇଚାଲିଛନ୍ତି ବୋଲି ମୁଖ୍ୟମନ୍ତ୍ରୀ ନବୀନ ପଟ୍ଟନାୟକ ପ୍ରକାଶ କରିଛନ୍ତି। ରବିବାର ସୂଚନା ଭବନଠାରେ ସୂଚନା ଓ ଲୋକ ସମ୍ପର୍କ ବିଭାଗ ଏବଂ ପଞ୍ଚାୟତିରାଜ ଓ ପାନୀୟ ଜଳ ବିଭାଗ ପକ୍ଷରୁ ପ୍ରବାଦପୁରୁଷ ବିଜୁ ପଟ୍ଟନାୟକଙ୍କ ରାଜ୍ୟସ୍ତରୀୟ ଜୟନ୍ତୀ ଏବଂ ଲୋକସେବା ଦିବସ ଉତ୍ସବରେ ଭର୍ଚୁଆଲରେ ମୁଖ୍ୟ ଅତିଥି ଭାବେ ଯୋଗଦେଇ ମୁଖ୍ୟମନ୍ତ୍ରୀ ଏହା କହିଛନ୍ତି। ମନ୍ତ୍ରୀ ପ୍ରଦୀପ କୁମାର ଅମାତ ସଭାପତିତ୍ୱ କରି କହିଲେ, ଦେଶ ବିଦେଶରେ ଓଡ଼ିଶାର ମାନବୃଦ୍ଧି ପାଇଁ ବିଜୁବାବୁଙ୍କ ଭୂମିକା ବର୍ଣ୍ଣନା କଲେ ଦୀର୍ଘ ଇତିହାସ ହେବ। ସାମାଜିକ ସୁରକ୍ଷା ଓ ଭିନ୍ନକ୍ଷମ ସଶକ୍ତୀକରଣ ମନ୍ତ୍ରୀ ଅଶୋକ ଚନ୍ଦ୍ର ପଣ୍ଡା କହିଲେ, ବିଜୁବାବୁ ଜାତି, ବର୍ଣ୍ଣ ଭେଦଭାବଠାରୁ ବହୁ ଊର୍ଦ୍ଧ୍ୱରେ ଥିଲେ। କଳିଙ୍ଗକୁ ସେ ପ୍ରାଣଠାରୁ ଅଧିକ ଭଲ ପାଉଥିଲେ। ତେଣୁ ଯେତେ ସବୁ ସଂସ୍ଥା ଗଢ଼ିଥିଲେ ସବୁଥିରେ କଳିଙ୍ଗ ନାମ ସଂଯୋଗ କରିଥିଲେ। ବିଧାୟକ ଅନନ୍ତ ନାରାୟଣ ଜେନା, ଭୁବନେଶ୍ୱର ମହାନଗର ନିଗମ ମେୟର ସୁଲୋଚନା ଦାସ ଅତିଥି ଭାବେ ଯୋଗଦେଇଥିଲେ। ପଞ୍ଚାୟତିରାଜ ଓ ପାନୀୟ ଜଳ ବିଭାଗର ପ୍ରମୁଖ ଶାସନ ସଚିବ ସୁଶୀଲ କୁମାର ଲୋହାନୀ କହିଲେ, ପଞ୍ଚାୟତିରାଜ ଅନୁଷ୍ଠାନଗୁଡ଼ିକ କିପରି ସ୍ୱୟଂ ଶାସିତ ଅନୁଷ୍ଠାନ ଭାବେ କାର୍ଯ୍ୟକ୍ଷମ ହେବେ ସେଦିଗରେ ବିଜୁବାବୁଙ୍କ ଅବଦାନ ଅବିସ୍ମରଣୀୟ । ଏହି ଅବସରରେ ଅତିଥିମାନେ 'ଇ-ପଞ୍ଚାୟତ ସଭା' ଅନ୍‌ଲାଇନ୍ ଆପ୍‌ର ଶୁଭାରମ୍ଭ କରିଥିଲେ। ଉଲ୍ଲେଖନୀୟ ଅବଦାନ ପାଇଁ ବିଭିନ୍ନ ଗ୍ରାମପଞ୍ଚାୟତ, ପଞ୍ଚାୟତ ସମିତି ଓ ଜିଲା ପରିଷଦକୁ 'ବିଜୁ ପଟ୍ଟନାୟକ ପଞ୍ଚାୟତ ସଶକ୍ତୀକରଣ ପୁରସ୍କାର' ପ୍ରଦାନ କରାଯାଇଥିଲା । ସୂଚନା ଓ ଲୋକ ସମ୍ପର୍କ ବିଭାଗର ପ୍ରମୁଖ ଶାସନ ସଚିବ ସଞ୍ଜୟ କୁମାର ସିଂ ଧନ୍ୟବାଦ ଅର୍ପଣ କରିଥିଲେ। ସଭା ପୂର୍ବରୁ ବିଜୁବାବୁଙ୍କ ଜୀବନୀ ଉପରେ ଆଧାରିତ ଫଟୋଚିତ୍ର ପ୍ରଦର୍ଶନୀକୁ ମନ୍ତ୍ରୀ ଅମାତ ଉଦ୍‌ଘାଟନ କରିଥିଲେ। ସହକାରୀ ନିର୍ଦ୍ଦେଶକ (କ୍ଷେତ୍ର) ସୁଚେତା ପ୍ରିୟଦର୍ଶନୀ କାର୍ଯ୍ୟକ୍ରମ ସଂଚାଳନ କରିଥିଲେ ।

ମାଲବାହୀ ଟ୍ରେନ ଲାଇନଚ୍ୟୁତ

ରାୟଗଡ଼ା,୫।୩ (ସ୍ୱ.ପ୍ର.) – ରାୟଗଡ଼ା ଜିଲା କେଉଟଗୁଡା ରେଲୱେ ଷ୍ଟେଶନ ନିକଟରେ ଏକ ମାଲବାହୀ ଟ୍ରେନ ଲାଇନଚ୍ୟୁତ ହୋଇଛି। ଏହି ଟ୍ରେନଟି ରାୟଗଡ଼ାଠାରୁ ଦାମନଯୋଡି ନାଲକୋ କାରଖାନାକୁ ଯାଉଥିବା ବେଳେ ଦୁଇଟି ବଗି ଲାଇନଚ୍ୟୁତ ହୋଇଥିଲା। ୨ଟି ବଗିର ୮ ଚକ ରେଲ ଧାରଣାରୁ ତଳକୁ ଖସି ପଡ଼ିଛି। ଏହା ସିଙ୍ଗଲ ଲାଇନ ହୋଇଥିବା କାରଣରୁ କୋରାପୁଟ -ରାୟଗଡ଼ା ରେଳପଥରେ ଟ୍ରେନ୍ ଚଳାଚଳ ପ୍ରଭାବିତ ହୋଇଛି। ବିଭିନ୍ନ ଷ୍ଟେଶନରେ ଟ୍ରେନ ଗୁଡ଼ିକ ଅଟକି ରହିଛି। ମୁଖ୍ୟତଃ ଯାତ୍ରୀବାହୀ ଟ୍ରେନ୍‌ଗୁଡ଼ିକ ଅଟକି ରହିବାରୁ ଯାତ୍ରୀମାନେ ଅସୁବିଧାର ଭୋଗୁଛନ୍ତି। ରାୟଗଡ଼ାଠାରୁ ବୈଷୟିକ ଟିମ ଘଟଣାସ୍ଥଳକୁ ଯାଇଛନ୍ତି।

ବିଜୁ ସ୍ମୃତି ...

ଉଦ୍ଦେଶ୍ୟରେ ଏହାର ପ୍ରଦର୍ଶନ ଶୁଭାରମ୍ଭ ହୋଇଛି। ଏହି ବିମାନରେ ବିଜୁ ବାବୁଙ୍କ ଭଳି ଜଣେ ଅଦମ୍ୟ ସାହସୀ ଓଡ଼ିଆ ଯୁବକଙ୍କ ବୀରତ୍ୱ ଓ ପରାକାଷ୍ଠାର କାହାଣୀ ରହିଛି। ବିଜୁ ବାବୁ ତାଙ୍କ ପତ୍ନୀ ଜ୍ଞାନ ପଟ୍ଟନାୟକଙ୍କ ସହିତ ଇଣ୍ଡୋନେସିଆ ଯାଇ ସେଠାକାର ସ୍ୱାଧୀନତା ସଂଗ୍ରାମୀମାନଙ୍କୁ ଡଚ୍‌ମାନଙ୍କ କବଳରୁ ମୁକ୍ତ କରି ଭାରତ ଆଣିଥିଲେ। ସେହି କାହାଣୀ ସମସ୍ତେ ଜାଣନ୍ତି। କିନ୍ତୁ ଏବେଠାରୁ ସେହି ଐତିହାସିକ ଘଟଣାର ଜୀବନ୍ତ ସାକ୍ଷୀକୁ ଓଡ଼ିଶାବାସୀ ତଥା ଦେଶବାସୀ ଦେଖିବାର ସୁଯୋଗ ପାଇବେ। ଏହି ବିମାନ ବିଜୁବାବୁଙ୍କ ସ୍ମୃତିକୁ ଉଜ୍ଜୀବିତ କରିବା ସହ ଯୁଗ ଯୁଗ ଧରି ଓଡ଼ିଆମାନଙ୍କୁ ସାହସ, ବୀରତ୍ୱ ଓ ଦେଶ ପାଇଁ ସମର୍ପଣ ଭାବର ବାର୍ତ୍ତା ଦେଇ ଚାଲିବ। ବିଶ୍ୱବାସୀଙ୍କ ସମ୍ମୁଖରେ ଓଡ଼ିଶାର ମର୍ଯ୍ୟାଦାକୁ ପ୍ରତିଷ୍ଠିତ କରିବ ବୋଲି ମୁଖ୍ୟମନ୍ତ୍ରୀ ପଟ୍ଟନାୟକ କହିଛନ୍ତି। ସୂଚନାଯୋଗ୍ୟ, ଡାକୋଟା ବିମାନ କୋଲକାତା ବିମାନବନ୍ଦରରେ ବର୍ଷ ବର୍ଷ ଧରି ପରିତ୍ୟକ୍ତ ଅବସ୍ଥାରେ ଥିଲା। ରାଜ୍ୟ ସରକାରଙ୍କ ଉଦ୍ୟମରେ ଏହାକୁ ଗତ ଜାନୁୟାରୀ ୧୮ରେ ଭୁବନେଶ୍ୱର ବିମାନବନ୍ଦରକୁ ଅଣାଯାଇଥିଲା। ଜାନୁୟାରୀ ୨୦ରୁ ଏହାର ମରାମତି ଆରମ୍ଭ କରାଯାଇଥିବାବେଳେ ଏହି କାର୍ଯ୍ୟରେ ୧୫୦ଜଣ ଇଞ୍ଜିନିୟର ଲାଗିଥିଲେ। ବର୍ତ୍ତମାନ ଏହାକୁ ମରାମତି କରାଯାଇ ସମ୍ପୂର୍ଣ୍ଣ ନୂଆ ରୂପରେ ପ୍ରଦର୍ଶନ କରାଯାଇଛି। କଳିଙ୍ଗର ସୁପୁତ୍ର ବିଜୁ ବାବୁଙ୍କ ସାହସ, ସଂଗ୍ରାମ ଓ ନେତୃତ୍ୱର ସନ୍ତକ ସାଜିଥିବା ଏହି ଡାକୋଟା ବିମାନର ନାଁ ରଖାଯାଇଛି 'କଳିଙ୍ଗ ଏୟାର ଲାଇନ୍ସ ଭିଟି-ଏୟୁଆଇ'। ଏହାର ଲୋକାର୍ପଣ ଅବସରରେ ମନ୍ତ୍ରୀ ଚୁକୁନି ସାହୁ, ୫-ଟି ସଚିବ ଭି.କେ. ପାଣ୍ଡିଆନ ପ୍ରମୁଖ ଉପସ୍ଥିତ ଥିଲେ।

୩ ବର୍ଷରେ ୧୩୫ ଦେଶ ...

ନଭେମ୍ବର ୧ରେ ଏମ୍.ଭି. ଜେମିନି ଶିପ୍ ତୁର୍କୀର ଇସ୍ତାନବୁଲରୁ ଏହି ଦୀର୍ଘତମ ଯାତ୍ରା ଆରମ୍ଭ କରିବ। ବିଶ୍ୱରେ ଥିବା ୧୪ ବିସ୍ମୟ ମଧ୍ୟରୁ ଏହି କ୍ରୁଜ୍‌ରେ ଯାତ୍ରା କରୁଥିବା ବ୍ୟକ୍ତି ୧୩ ବିସ୍ମୟକୁ ଦେଖିବାର ସୁଯୋଗ ପାଇବେ। କ୍ରୁଜ୍ ଯାତ୍ରା ପାଇଁ ଆଗ୍ରହୀଥିବା ବ୍ୟକ୍ତିଙ୍କୁ ଭଡ଼ା ବାବଦକୁ ୨୪,୫୧,୩୦୦୦ରୁ ୮୯,୮୮,୩୨୦ ପର୍ଯ୍ୟନ୍ତ ଟଙ୍କା ଦେବାକୁ ପଡ଼ିବ। ଗୋଟିଏ ବର୍ଷର କ୍ରୁଜ୍‌ଯାତ୍ରା ପାଇଁ ଯାତ୍ରୀଙ୍କୁ ପାଖାପାଖି ୩୦,୦୦ ଡଲାର (୨୪,୨୫,୯୧୭ ଟଙ୍କା) ପଇଠ କରିବାକୁ ପଡ଼ିବ। ଏମ୍.ଭି. ଜେମିନିରେ ୧୦୭୪ ଯାତ୍ରୀଙ୍କ ପାଇଁ ୪୦୦ କ୍ୟାବିନ୍ ରୁମ୍, ୨୬୦ ସ୍କୋୟାର୍ ଫୁଟ୍‌ର ବାଲ୍‌କୋନି, ୧୪ ଅଫିସ, ଲାଇବ୍ରେରି, ଲନ୍, ସୁଇମିଂ ପୁଲ୍, ସନ୍ ଡେକ୍, ଫିଟ୍‌ନେଶ୍ ସେଣ୍ଟର, ମିଟିଂ ରୁମ୍ ଏବଂ ମେଡିକାଲ ସୁବିଧା ରହିଛି। କ୍ରୁଜ୍ ଯାତ୍ରା ପାଇଁ ପଇଠ କରାଯାଇଥିବା ଟଙ୍କା ବାଦ୍ ଖାଦ୍ୟ, ପାନୀୟ, ୱାଇ-ଫାଇ ଇତ୍ୟାଦି ସେବା ସକାଶେ ଟଙ୍କା ଦେବାକୁ ପଡ଼ିବ ନାହିଁ। ୧୯୯୨ରେ ନିର୍ମାଣ ନିର୍ମାଣ ହୋଇଥିବା ଏମ୍.ଭି. ଜେମିନି ଶିପ୍‌ର ନବୀକରଣ ଗତ ଅକ୍ଟୋବରରେ କରାଯାଇଥିବା ଲାଇଫ୍ ଆଟ୍ ସି କ୍ରୁଜ୍‌ର ମ୍ୟାନେଜିଂ ଡାଇରେକ୍ଟର ମାଇକେଲ ପିଟରସନ୍ କହିଛନ୍ତି। ୩ ବର୍ଷ ମଧ୍ୟରେ କ୍ରୁଜ୍ ୪୦୦ ବନ୍ଦର ଭ୍ରମଣ କରିବ। ପ୍ରତି ବନ୍ଦରରେ ଏହା ଏକାଧିକ ଦିନ ରହିବ, ଯାହାଦ୍ୱାରା ଯାତ୍ରୀମାନେ ଉକ୍ତ ସ୍ଥାନକୁ ମନଭରି ଉପଭୋଗ କରିପାରିବେ। ଏମ୍.ଭି. ଜେମିନି ଦକ୍ଷିଣ ଆମେରିକା ଓ ଆଣ୍ଟାର୍କଟିକାରେ ୯୮ ଦିନ ରହିବ ବୋଲି କମ୍ପାନୀ ପକ୍ଷରୁ କୁହାଯାଇଛି।

ପ୍ରଥମ ପୃଷ୍ଠାରୁ...

ରଙ୍ଗେଇଲୁଣ୍ଡାକୁ ଉଡ଼ିଲା ...

ଯାତ୍ରୀ ଥିଲେ ଭୁବନେଶ୍ୱର ସରକାରୀ ଆଇଟିଆଇର ୪ ଛାତ୍ରୀ ଗୀତା ସାହୁ, ମନସ୍ମିନ ନାୟକ, ବିଦୁସ୍ମିତା ନାୟକ ଓ ତନ୍ମୟୀ ପାଟଶାଣୀ ଏବଂ ଅନ୍ୟ ଦୁଇଜଣ ରାଜୀବ ଲୋଚନ ମହାପାତ୍ର ଓ ଧୀରେନ୍ଦ୍ର କୁମାର ହେନ୍ତଳିଆ। ସେମାନଙ୍କୁ ମନ୍ତ୍ରୀ ଉଷା ଦେବୀ, ଜିଲା ପ୍ରଶାସନ ଓ ଜନ ପ୍ରତିନିଧିମାନେ ପୁଷ୍ପଗୁଚ୍ଛ ଓ ଉପଢ଼ୌକନ ଦେଇ ସ୍ୱାଗତ କରିଥିଲେ। ପରେ ପୂର୍ବାହ୍ନ ୧୧ଟା ୮ରେ ବିମାନଟି ରଙ୍ଗେଇଲୁଣ୍ଡାରୁ ଭୁବନେଶ୍ୱର ଅଭିମୁଖେ ଯାତ୍ରାରମ୍ଭ କରିଥିଲା। ବ୍ରହ୍ମପୁର ମେୟର ସଂଘମିତ୍ରା ଦଳେଇ, ଡେପୁଟି ମେୟର ଇ.ବିବେକ ରେଡ୍ଡୀ, ଡିଆର୍‌ଡିଏ ଜିଲା ପରିଷଦ ଅଧ୍ୟକ୍ଷା ଅଞ୍ଜଳି ସ୍ୱାଇଁ ଓ ରଙ୍ଗେଇଲୁଣ୍ଡା ବ୍ଲକ ଅଧ୍ୟକ୍ଷା ଚିନି.ଉଷାରାଣୀ ଏଥିରେ ଭୁବନେଶ୍ୱରକୁ ଯାତ୍ରା କରିଥିଲେ। ସପ୍ତାହକୁ ୨ଦିନ ବିମାନ ଚଳାଚଳ କରିବ। ଭୁବନେଶ୍ୱରରୁ ସକାଳ ୯ଟାରେ ବାହାରି ୧୦ଟାରେ ରଙ୍ଗେଇଲୁଣ୍ଡାରେ ପହଞ୍ଚିବ। ସେଠାରୁ ୧୦ଟା ୨୦ରେ ଉଡ଼ାଣ ଭରି ଭୁବନେଶ୍ୱର ବିମାନ ବନ୍ଦରରେ ୧୧ଟା ୨୦ରେ ଅବତରଣ କରିବ। ମନ୍ତ୍ରୀ ଉଷା ଦେବୀ କହିଲେ, ପ୍ରଥମ କରି ବିଜୁ ବାବୁ ଡାକୋଟା ବିମାନ ଯୋଗେ ଏଠାକୁ ଆସିଥିଲେ। ସେତେବେଳେ ଏଠାରେ ବିମାନ ବନ୍ଦର କରିବା ପାଇଁ ବହୁ ଚେଷ୍ଟା କରିଥିଲେ। ମୁଖ୍ୟମନ୍ତ୍ରୀ ନବୀନ ପଟ୍ଟନାୟକ ତାଙ୍କ ସ୍ୱପ୍ନକୁ ପୂରା କରିଛନ୍ତି। ମନ୍ତ୍ରୀ ଶ୍ରୀକାନ୍ତ ସାହୁ କହିଲେ, ଲୋକଙ୍କ ଆଶାକୁ ମୁଖ୍ୟମନ୍ତ୍ରୀ ନବୀନ ପଟ୍ଟନାୟକ ପୂରଣ କରିଛନ୍ତି। ପ୍ରତିଦିନ ବିମାନ ଉଡ଼ାଣ ହେଲେ କମ୍ ସମୟରେ ଲୋକେ ଜରୁରୀ ସେବା ପାଇପାରିବେ। ଜିଲାପାଳ ଦିବ୍ୟଜ୍ୟୋତି ପରିଡ଼ା ମୁଖ୍ୟମନ୍ତ୍ରୀଙ୍କୁ ଧନ୍ୟବାଦ ଜଣାଇଥିଲେ। କାର୍ଯ୍ୟକ୍ରମରେ ଦକ୍ଷିଣାଞ୍ଚଳ ଆରଡିସି ଟି. ଆପଙ୍ଗ ଆଓ, ବ୍ରହ୍ମପୁର ଏସ୍‌ପି ଡ. ଶ୍ରବଣ ବିବେକ ଏମ, ଜିଲା ପରିଷଦ ମୁଖ୍ୟ ଉନ୍ନୟନ ଅଧିକାରୀ ତଥା କାର୍ଯ୍ୟନିର୍ବାହୀ ଅଧିକାରୀ ଭି. କୀର୍ତ୍ତିଭାସନ୍, ବିଇଏମ୍‌ସି କମିଶନର ଜେ.ସୋନାଲ, ଆସ୍କା ଏମ୍‌ପି ପ୍ରମିଳା ବିଷୋୟୀ, ବ୍ରହ୍ମପୁର ଏମ୍‌ପି ଚନ୍ଦ୍ରଶେଖର ସାହୁ, ବିଧାୟକ ବିକ୍ରମ କୁମାର ପଣ୍ଡା, ସୁବାସ ବେହେରା, ବିଧାୟିକା ଲତିକା ପ୍ରଧାନ, ରାଜ୍ୟ ଯୋଜନା ବୋର୍ଡ ସଦସ୍ୟ ଡ. ରମେଶ ଚନ୍ଦ୍ର ଚ୍ୟାଉପଟ୍ଟନାୟକ, ସୁବାସ ମହାରଣା, ମୁଖ୍ୟମନ୍ତ୍ରୀଙ୍କ ରାଜନୈତିକ ସଚିବ ଡ. ଗୋପବନ୍ଧୁ ଦାଶ, ବ୍ରହ୍ମପୁର ଉପଜିଲାପାଳ ଆଶୁତୋଷ କୁଲକର୍ଣ୍ଣୀ, ରଙ୍ଗେଇଲୁଣ୍ଡା ବିଡିଓ ବିଶ୍ୱଜିତ୍ ରାୟ, କନିଷି ତହସିଲଦାର ପ୍ରଳୟାନନ୍ଦ ଶତପଥୀ, ସଦର ଏସ୍‌ଡିପିଓ ଶିବ ଶଙ୍କର ମହାପାତ୍ର, ଗୋପାଳପୁର ଥାନାଧିକାରୀ ଶାରଦା ପ୍ରସନ୍ନ ଦାଶ, ଜେଇ ଲକ୍ଷଣ କୁମାର ମାରାଣ୍ଡି, ବିଜେଡି ରାଜ୍ୟ ସାଧାରଣ ସମ୍ପାଦିକା ଏମ. ସୁଜାତା ପ୍ରମୁଖ ଉପସ୍ଥିତ ଥିଲେ।

ଭାରତର ୩ ଗୁଣା ଚାଇନା ...

ବିକାଶ ସ୍ୱାର୍ଥ ସୁରକ୍ଷିତ ରହିଥିବା ଲି କହିଥିଲେ। ୨୦୨୭ରେ ପିଏଲ୍‌ଏ ପ୍ରତିଷ୍ଠାର ଶତବାର୍ଷିକୀ ପାଳନ କରାଯିବାକୁ ଥିବାବେଳେ ସଶସ୍ତ୍ର ବଳର ଆଧୁନିକୀକରଣ ଉପରେ ବିଦାୟୀ ପ୍ରଧାନମନ୍ତ୍ରୀ ଲି ଗୁରୁତ୍ୱାରୋପ କରିଛନ୍ତି। ପ୍ରକାଶ ଯେ, ୨୦୨୦ ମେ'ରେ ପୂର୍ବ ଲଦାଖର ପ୍ରକୃତ ନିୟନ୍ତ୍ରରେଖା (ଏଲ୍‌ଏସି)ରେ ପିଏଲ୍‌ଏ ଭାରତର ଅଞ୍ଚଳକୁ ଦଖଲ ଉଦ୍ୟମ ବେଳେ ଭାରତୀୟ ଯବାନଙ୍କ ସହ ରକ୍ତାକ୍ତ ସଂଘର୍ଷ ଘଟିଥିଲା। ଏଥିରେ ଉଭୟ ପକ୍ଷର ସୈନ୍ୟ ମୃତାହତ ହୋଇଥିଲେ।

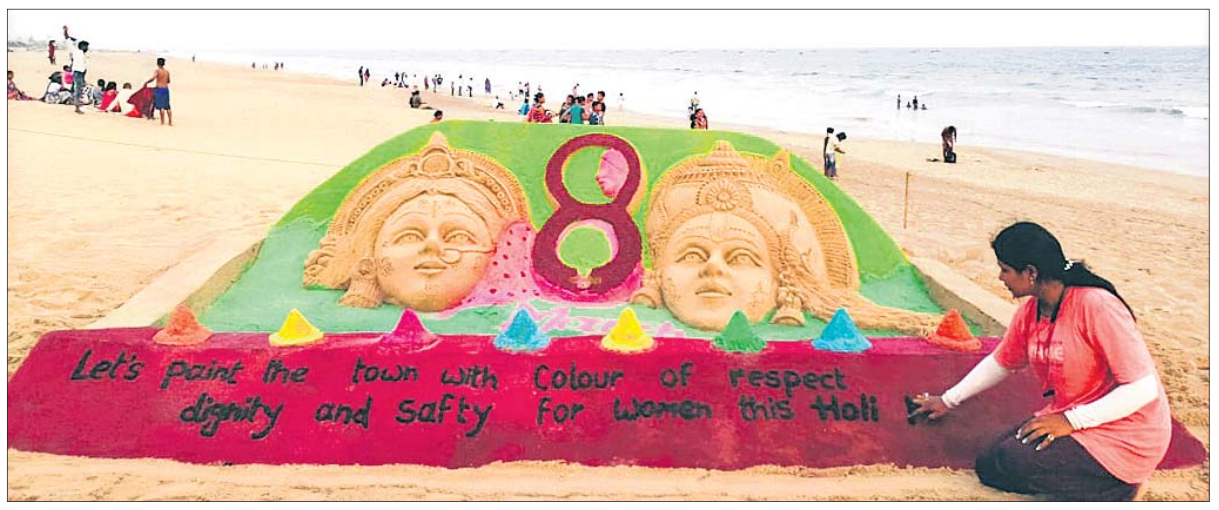

ହୋଲି ପର୍ବକୁ ସୁରକ୍ଷିତ ଭାବେ ତଥା ପ୍ରାକୃତିକ ରଙ୍ଗରେ ଖେଳିବା ପାଇଁ ରବିବାର କୋଣାର୍କର ଚନ୍ଦ୍ରଭାଗା ସମୁଦ୍ରକୂଳରେ ଶିଳ୍ପୀ ସରିତା ଗୋଛାୟତ ବାଲୁକା କଳା ମାଧ୍ୟମରେ ସଚେତନତା ବାର୍ତ୍ତା ଦେଉଛନ୍ତି ।

ଟିକା ପରିବହନ ପାଇଁ ୧୦ ତାପ ସଂରକ୍ଷିତ ଯାନ

ଆଉ ୫ ଭ୍ରାମ୍ୟମାଣ ରକ୍ତ ସଂଗ୍ରହ ଯାନ ଆସିଲା

ଭୁବନେଶ୍ୱର, ୫।୩(ବ୍ୟୁରୋ)

ଓଡ଼ିଶା ରାଜ୍ୟ ଔଷଧ ନିଗମ ପକ୍ଷରୁ ଟିକାର ନିରାପଦ ପରିବହନ ପାଇଁ ୧୦ଟି ତାପ ସଂରକ୍ଷିତ ଯାନ ଓ ଆଉ ୫ଟି ଭ୍ରାମ୍ୟମାଣ ଯାନ କିଣାଯାଇଛି। ଏ ନେଇ ରବିବାର ସ୍ୱାସ୍ଥ୍ୟ ବିଭାଗ ପକ୍ଷରୁ ସୂଚନା ଦିଆଯାଇଛି। ରାଜ୍ୟରେ ଗୋଟିଏ ରାଜ୍ୟସ୍ତରୀୟ ଟିକା ସଂରକ୍ଷଣ ଭଣ୍ଡାର ରହିଥିବାବେଳେ ୩୦ ଜିଲାରେ ଟିକା ଗଚ୍ଛିତ କେନ୍ଦ୍ର ଓ ୧,୯୯୦ଟି ନିରାପଦ ଶୀତଳୀକରଣ କେନ୍ଦ୍ର ରହିଛି। ଏ ସମସ୍ତ ଟିକା ଭଣ୍ଡାର ଓ ଟିକାକରଣ କେନ୍ଦ୍ରକୁ ଏସବୁ ତାପ ସଂରକ୍ଷିତ ଯାନ ମାଧ୍ୟମରେ ଟିକା ପରିବହନ ହେବ। ଏହି ଯାନଗୁଡ଼ିକ ରାଜ୍ୟରେ ସହଜ ଟିକା ଯୋଗାଣର ସୁନିଶ୍ଚିତ କରିବା ପାଇଁ ରାଜ୍ୟ ଟିକା ସଂରକ୍ଷଣ ଭଣ୍ଡାର ଏବଂ ୯ଟି ଆଞ୍ଚଳିକ ଟିକା ସଂରକ୍ଷଣ କେନ୍ଦ୍ର ଯଥା ବାଲେଶ୍ୱର, ବଲାଙ୍ଗୀର, ବ୍ରହ୍ମପୁର, ଭୁବନେଶ୍ୱର, କଟକ, କୋରାପୁଟ, ଫୁଲବାଣୀ, ସମ୍ବଲପୁର ଏବଂ ସୁନ୍ଦରଗଡ଼ରେ ଅବସ୍ଥାପିତ କରାଯିବ।

ସେହିପରି ସୁଦୂର ଗ୍ରାମାଞ୍ଚଳରେ ସ୍ୱେଚ୍ଛାକୃତ ରକ୍ତଦାନକୁ ପ୍ରୋତ୍ସାହିତ କରିବା ଓ ରକ୍ତ ସଂଗ୍ରହ ପାଇଁ ରକ୍ତ ସଂରକ୍ଷଣ ଯାନ ବିଭିନ୍ନ ସ୍ୱାସ୍ଥ୍ୟ ସୁବିଧା କେନ୍ଦ୍ରଗୁଡ଼ିକୁ ଯୋଗାଇ ଦିଆଯାଇଛି। ୨୦୧୯ରେ ୯ଟି ଭ୍ରାମ୍ୟମାଣ ରକ୍ତ ସଂଗ୍ରହ ଯାନ ଏସ୍‌ସିବି ମେଡିକାଲ କଲେଜ, ଏମ୍‌କେସିଜି ମେଡିକାଲ କଲେଜ, ଭିମ୍‌ସାର ବୁର୍ଲା, ବଲାଙ୍ଗୀର, ବାରିପଦା ବାଲେଶ୍ୱର ଓ ବରଗଡ଼ ଜିଲା ମୁଖ୍ୟ ଚିକିତ୍ସାଳୟ ଏବଂ ରାଉରକେଲା ଆର୍‌ଜିଏଚ୍‌କୁ ଯୋଗାଇ ଦିଆଯାଇଥିଲା। ଫଳରେ ୨୦୨୦ରେ ରକ୍ତ ସଂଗ୍ରହ ଅନୁପାତ ୮୯.୯୧୭ ୟୁନିଟ୍‌ରୁ ବୃଦ୍ଧି ପାଇ ୨୦୨୨ରେ ୧,୭୬.୭୪୭ ୟୁନିଟ୍‌ରେ ପହଞ୍ଚିପାରିଛି। ଏହି କାର୍ଯ୍ୟକ୍ରମକୁ ତ୍ୱରାନ୍ୱିତ କରିବା ପାଇଁ ଆଉ ୫ଟି ସମ୍ପୂର୍ଣ୍ଣ ରୂପେ ବିକଶିତ ହୋଇଥିବା ଭ୍ରାମ୍ୟମାଣ ରକ୍ତ ସଂଗ୍ରହ ଯାନ ନିଗମ ପକ୍ଷରୁ କିଣାଯାଇଛି। ଏଥିରେ ସମସ୍ତ ପ୍ରକାରର ନୂତନ ଜ୍ଞାନକୌଶଳ ସଜ୍ଜିତ ଅତ୍ୟାଧୁନିକ ବ୍ୟବସ୍ଥା ରହିଛି।

ରାଜନଗର ହାଇସ୍କୁଲରେ ଅଗ୍ନିକାଣ୍ଡ, ଜଳିଗଲା ରାଶନ

ପାଟଣା,୫।୩(ସ୍ୱ.ପ୍ର.)

କେନ୍ଦୁଝର ଜିଲା ପାଟଣା ବ୍ଲକ୍ ରାଜନଗରସ୍ଥିତ ସରକାରୀ ଉଚ୍ଚ ବିଦ୍ୟାଳୟରେ ଶନିବାର ବିଳମ୍ବିତ ରାତିରେ ଅଗ୍ନିକାଣ୍ଡ ଘଟିଛି। ଏଥିରେ କାଠବେଞ୍ଚ ପୋଡ଼ି ନଷ୍ଟ ହୋଇଯାଇଛି। ଏଥିସହ ଷ୍ଟୋରରେ ଥିବା ରୋଷେଇ ସାମଗ୍ରୀ ଓ ମାସକର ଏମ୍‌ଡିଏମ୍ ରାଶନ ପୋଡ଼ି ପାଉଁଶ ହୋଇଯାଇଛି।

ସ୍କୁଲ କମିଟି ସଭାପତି ତୃପ୍ତି ରଞ୍ଜନ ସିଂଙ୍କ କହିବା ଅନୁଯାୟୀ, ଉକ୍ତ ଲଙ୍ଗ ହଲକୁ ଷ୍ଟୋର ରୁମ୍ ସହ ମଧ୍ୟାହ୍ନ ଭୋଜନ ରୋଷେଇ ଘର ଭାବେ ବ୍ୟବହୃତ ହେଉଥିଲା। ଶନିବାର ରୋଷେଇ

ପରେ ଚୁଲି ଉପରେ କାଠ ଶୁଖା ଯାଇଥିଲା। ରାତିରେ ଚୁଲି ନିଆଁ କାଠରେ ସଂଯୋଗ ହୋଇ ଜଳିବାକୁ ଲାଗିଥିଲା। ନିଆଁର ପ୍ରକୋପ ଏତେ ମାତ୍ରାରେ ଥିଲା ୩୦ ଫୁଟ୍ ଉଚ୍ଚରେ ଝୁଲ ଉପରକୁ ଉଠିଥିଲା। ସ୍ଥାନୀୟ ଲୋକେ ଅଗ୍ନିଶମ ବିଭାଗକୁ ଖବର ଦେଇଥିଲେ। ପାଟଣା ଅଗ୍ନିଶମ କର୍ମଚାରୀ ପହଞ୍ଚିବା ନିଆଁକୁ ଆୟତ୍ତ କଲାବେଳକୁ ବିଦ୍ୟାଳୟର ଷ୍ଟୋର ରୁମ୍‌ରେ ଥିବା ସମସ୍ତ ବେଞ୍ଚ, ବିଦ୍ୟାଳୟ ପରିସରରୁ କଟାଯାଇ ରଖା ଯାଇଥିବା ଗଛ ଗଣ୍ଡି, ରୋଷେଇ ପାଇଁ ମହଜୁଦ ମାସକର ସାମଗ୍ରୀ ଜଳି ଧ୍ୱଂସ ହୋଇଯାଇଥିଲା। ତେବେ ଅନ୍ୟ ରୁମ୍‌କୁ ନିଆଁ ଡେଇଁବା ପୂର୍ବରୁ ଅଗ୍ନିଶମ ବାହିନୀ ନିଆଁକୁ ଆୟତ୍ତ କରିବାକୁ ସଫଳ ହୋଇଥିଲେ।

ସହଯୋଗୀରୁ ସଫଳ ବ୍ୟବସାୟୀ

ପିଲାଟିଦିନରୁ ପାଠପଢ଼ା ସହ ଅନେକ କ୍ଷେତ୍ରରେ ବେଶ୍ ଉଚ୍ଚକୋଟୀର ପ୍ରଦର୍ଶନ କରୁଥିବା ଜଣେ ମେଧାବୀ ଛାତ୍ରୀ ଉଚ୍ଚ ଶିକ୍ଷା ପରେ ହାତକୁ ଦୁଇହାତ ହୋଇଯାଆନ୍ତି। ବିଶେଷକରି ଛାତ୍ରୀଙ୍କ ମନରେ ରହିଥିବା ଅସୁମାରି ସ୍ୱପ୍ନକୁ ସ୍ୱାମୀ ଭଲ ଭାବେ ବୁଝି ପାରିଥାଆନ୍ତି। ପରବର୍ତ୍ତୀ ସମୟରେ ସ୍ୱାମୀଙ୍କ ବ୍ୟବସାୟରେ ସହଭାଗୀ ହୋଇ ବ୍ୟବସାୟର ସମସ୍ତ ଅଭିଜ୍ଞତା ହାସଲ ସହ ହ୍ୟୁଣ୍ଡାଇ ମୋଟର୍ସର ଏକ ସୁଯୋଗକୁ ସେ ସଫଳ ବ୍ୟବସାୟରେ ପରିଣତ କରାଇପାରିଥିଲେ। ସେହି ସଫଳ ମହିଳା ଉଦ୍ୟୋଗୀ ତଥା କୋଶଳ ଅଟୋମୋବାଇଲର ନିର୍ଦ୍ଦେଶିକା ପଦ୍ମିନୀ ପାଣିଗ୍ରାହୀଙ୍କ ସହ ଧରିତ୍ରୀର ସ୍ୱତନ୍ତ୍ର ଆଲୋଚନା...

ପଦ୍ମିନୀ ପାଣିଗ୍ରାହୀ

ପ୍ର–୧: ଅଟୋ ଇଣ୍ଡଷ୍ଟ୍ରିରେ ବର୍ତ୍ତମାନ ସମ୍ମୁଖୀନ ହେଉଥିବା ସମସ୍ୟାଗୁଡ଼ିକ କ'ଣ?

ଉ: ଦେଶର ସମସ୍ତ ଅଟୋ ନିର୍ମାତାମାନେ ଆବଶ୍ୟକ ପରିମାଣର ସାମଗ୍ରୀ ଠିକ୍ ସମୟରେ ପାଇପାରୁନାହାନ୍ତି। ବିଶେଷକରି ସେମିକଣ୍ଡକ୍ଟରର ଅଭାବୀ ଯୋଗୁ ସବୁଠାରୁ ଅଧିକ ସମସ୍ୟା ସୃଷ୍ଟି ହେଉଛି। ଏପରିକି କମ୍ପାନୀ ମୂଲ୍ୟ ବୃଦ୍ଧି କରାଇବା ସହ ସରକାରଙ୍କ ନିୟମାବଳୀ ଏବଂ ଅତିରିକ୍ତ ଦରବୃଦ୍ଧି ଯୋଗୁ ମଧ୍ୟ ସମସ୍ୟା ଦେଖାଦେଉଛି। ଅପରପକ୍ଷରେ ମୂଲ୍ୟବୃଦ୍ଧି ଓ ମାନ୍ଦାବସ୍ଥା ଯୋଗୁ ନିକଟରେ ୪ଟି ଅଟୋମୋବାଇଲ କମ୍ପାନୀ ଭାରତରୁ ଉତ୍ପାଦନ ବନ୍ଦ କରି ଦେଇଛନ୍ତି। ସେହିଭଳି ତୈଳ ଦର ବ୍ୟବସାୟ ପାଇଁ ଅନ୍ୟ ଏକ ପ୍ରମୁଖ ସମସ୍ୟା ପାଲଟିଛି। ଏପରିକି ଗ୍ରାହକ ମଧ୍ୟ ସରକାରଙ୍କ ନୀତିନିୟମ ଓ ଦରବୃଦ୍ଧି ପାଇଁ ଅଧିକ ଚିନ୍ତିତ ଅଛନ୍ତି।

ପ୍ର–୨: କୋଶଳ ଅଟୋମୋବାଇଲର ଯାତ୍ରା କିଭଳି ରହିଛି?

ଉ– ବିଂଶ ଶତାବ୍ଦୀରେ ବିଭିନ୍ନ ଗାଡ଼ି କମ୍ପାନୀ ଓଡ଼ିଶା ବଜାରରେ କାରବାର କରିବାକୁ ବିଜ୍ଞାପନ ଦେଉଥିଲେ। ଏପରିକି ୨୦୦୪ରେ ରାଉରକେଲା ସହର ପାଇଁ ହ୍ୟୁଣ୍ଡାଇର ବିଜ୍ଞାପନ ଆମ ପାଇଁ ଏକ ସୁଯୋଗ ପ୍ରଦାନ କରିଥିଲା। ଫଳରେ ୨୦୦୪ରୁ କୋଶଳ ଅଟୋମୋଟାବାଲ ନାମରେ କମ୍ପାନୀର ସ୍ୱୀକୃତିପ୍ରାପ୍ତ ଡିଲରର ଅୟମାରମ୍ଭ ହୋଇଥିଲା। ବିଶେଷକରି ବହୁ ଘାତପ୍ରତିଘାତ ଏବଂ ଅପ ଆଣ୍ଡ ଡାଉନ ମଧ୍ୟ ଦେଇ କୋଶଳର ଯାତ୍ରା ଜାରି ରହିଛି। ଏପରିକି ସବୁସ୍ତରର ସହଯୋଗ ଓ କର୍ମଚାରୀଙ୍କ କଠିନ ପରିଶ୍ରମ ଓ ଉତ୍ତମ ଗ୍ରାହକ ସେବା ଯୋଗୁ ବ୍ୟବସାୟ ବଞ୍ଚିରହିଛି। ସବୁଠାରୁ ବଡକଥା ଗ୍ରାହକ ଓ କର୍ମଚାରୀଙ୍କ ମଧ୍ୟରେ ଏକ ଉତ୍ତମ ସମ୍ପର୍କ ବ୍ୟବସାୟ ବୃଦ୍ଧିରେ ସହାୟକ ହୋଇପାରିଛି।

ପ୍ର–୩ : ଅଟୋମୋବାଇଲ ବ୍ୟବସାୟରେ ବିକ୍ରି–ବିକ୍ରି ପରବର୍ତ୍ତୀ ସେବାକୁ କିଭଳି ବୃଦ୍ଧି କରିହେବ?

ଉ– ବିକ୍ରି ଓ ବିକ୍ରି ପରବର୍ତ୍ତୀ ସେବା ଯେତିକି ଗୁରୁତ୍ୱ ତା'ଠାରୁ ବେଶି ଗ୍ରାହକଙ୍କ ବିଶ୍ୱାସ ଏବଂ ଭରସା ହାସଲ କରିବା। ଏପରିକି ବର୍ତ୍ତମାନର ଆଧୁନିକ ସମୟରେ ବ୍ୟବସାୟର ପ୍ରତିଟି ସୂଚନାକୁ ବିଭିନ୍ନ ସୋସିଆଲ ମିଡିଆ ପ୍ଲାଟଫର୍ମରେ ଭିନ୍ନଧରଣର ଉପସ୍ଥାପନ କରିବାକୁ ହେବ। ଫଳରେ ଉଭୟ ପୁରୁଣା ଓ ନୂଆ ଗ୍ରାହକଙ୍କୁ ଆକୃଷ୍ଟ କରିବା ସହ ସେମାନଙ୍କର ଆବଶ୍ୟକତା ମଧ୍ୟ ପୂରଣ କରିହେବ। ସେହିଭଳି ଗାଡି ସମ୍ପର୍କିତ ସମସ୍ତ ସୂଚନା ଓ ନୂତନ ଉତ୍ପାଦ ଏବଂ ଅଫର ଭଳି ସୂଚନା ମଧ୍ୟ ଠିକ୍ ଭାବେ ଗ୍ରାହକଙ୍କୁ ଅବଗତ କରାଇବାକୁ ପଡିବ। ଏପରିକି ବିଭିନ୍ନ ସମୟରେ ଗ୍ରାହକ ସମ୍ମିଳନୀ କରି ଉଭୟ କ୍ରେତା ଓ ବିକ୍ରେତାଙ୍କ ମଧ୍ୟରେ ଭାବ ବିନିମୟ ଆବଶ୍ୟକ ହୋଇଥାଏ। ଉପରୋକ୍ତ ବିଷୟକୁ ଭଲ ଭାବେ ଧ୍ୟାନଦେଲେ ସବୁକିଛି ଠିକ୍ ହୋଇପାରିବ।

ପ୍ର–୪: ବ୍ୟବସାୟରେ ବ୍ରାଣ୍ଡ୍ ଭୂମିକା କିଭଳି ରହିଥାଏ?

ଉ– ସବୁ ବ୍ୟବସାୟରେ ବ୍ରାଣ୍ଡର ଭୂମିକା ରହିଥାଏ। ହେଲେ ଅଟୋମୋବାଇଲ କ୍ଷେତ୍ରରେ ବେଶି ରହିଥାଏ। କାରଣ ଉପଭୋକ୍ତା ତା'ର ବହୁ ଦିନର ସମ୍ବଳକୁ ବିନିଯୋଗ କରି ଏକ ଗାଡି ନେବାକୁ ଇଚ୍ଛା କରିଥାଏ। ଗ୍ରାହକଙ୍କୁ ଗାଡିର ଠିକ୍ ସୂଚନା ଓ ବିକ୍ରି ପରବର୍ତ୍ତୀ ସେବା ସାଙ୍ଗକୁ ଗ୍ରାହକ ସମ୍ପର୍କ ମଧ୍ୟ ବ୍ୟବସାୟରେ ଭଲ ପ୍ରଭାବ ପକାଇଥାଏ। ଯେଉଁ ବ୍ରାଣ୍ଡର ଉତ୍ପାଦକୁ ନେଇ କାରବାର କରିବା ପ୍ରଥମେ ସେହି ବ୍ରାଣ୍ଡର ସମସ୍ତ ସୂଚନା ଠିକ୍ ଭାବେ ଗ୍ରାହକଙ୍କୁ ପ୍ରଦାନ କରିବା ଆବଶ୍ୟକ। ବିଶେଷକରି ଗାଡି ବୁକିଂଠାରୁ ବିକ୍ରି ପରବର୍ତ୍ତୀ ସେବା ପାଇଁ ସାମଗ୍ରୀର ସୂଚନା ବ୍ରାଣ୍ଡକୁ ଅଧିକ ଲୋକାଭିମୁଖୀ କରାଇଥାଏ।

ପ୍ର–୫: ଅବସର ସମୟରେ କ'ଣ କରିବାକୁ ଭଲପାଆନ୍ତି?

ଉ– ବ୍ୟବସାୟରେ ଆନୁଷ୍ଠାନିକ ଭାବେ ଯୋଗଦେବା ପରଠାରୁ ଅବସର ସମୟର ସଂଜ୍ଞା ବଦଳିଯାଇଛି। ବିଶେଷକରି ପ୍ରତିଯୋଗିତାମୂଳକ ବ୍ୟବସାୟରେ ଆବଶ୍ୟକତାଠାରୁ ଅଧିକ ସମୟ ଦେବାକୁ ପଡ଼ିଥାଏ। ତଥାପି ବଳକା ସମୟରେ ନୃତ୍ୟ, ସଙ୍ଗୀତ ଓ ଲେଖାପଢ଼ା ସହ ବଗିଚାରେ ସମୟ ଅତିବାହିତ କରିଥାଏ। ବିଶେଷ ସମୟରେ ପରିବାର ଓ ପରିଜନଙ୍କ ସହ ମିଶିବାକୁ ଭଲଲାଗେ।

ପ୍ର–୬: କୋଶଳ ବ୍ରାଣ୍ଡ୍ ପଛର ରହସ୍ୟ କ'ଣ ରହିଛି?

ଉ– କୋଶଳ ବ୍ରାଣ୍ଡ୍ ପଛରେ କିଛି ରହସ୍ୟ ନାହିଁ କିନ୍ତୁ ସ୍ଥାନୀୟ କଳା, ସଂସ୍କୃତି ଓ ଐତିହ୍ୟକୁ ସ୍ମୃତି କରିବା ଉଦ୍ଦେଶ୍ୟରେ ଏହାର ଅୟମାରମ୍ଭ ହୋଇଥିଲା। ବିଶେଷକରି ଇତିହାସରେ କୋଶଳ ସାମ୍ରାଜ୍ୟର ଅନେକ କାହାଣୀ ରହିଛି, ଉକ୍ତ କାହାଣୀର ଅଂଶ ଓ ଭାବନାକୁ ବ୍ୟବହାର କରାଯାଇଛି। ଏପରିକି ସମଗ୍ର ପଶ୍ଚିମ ଓଡ଼ିଶାବାସୀଙ୍କ ପାଇଁ କୋଶଳ ଶବ୍ଦ ବେଶ୍ ପାରିବାରିକ ଭାବନା ସୃଷ୍ଟି କରିଥାଏ।

ପ୍ରବାଦ ପୁରୁଷ ବିଜୁ ପଟ୍ଟନାୟକଙ୍କ ଜୟନ୍ତୀ ଅବସରରେ ଭେଟେରାନ୍ ସ୍ପୋର୍ଟ୍ସ ପର୍ସନ୍ସ ଆସୋସିଏଶନ ପକ୍ଷରୁ ରବିବାର କଟକ ଆନନ୍ଦ ଭବନ ନିକଟରୁ ବାହାରିଥିବା ଗଣଦୌଡ଼ରେ ଭାଗ ନେଇଥିବା ପିଲାମାନେ ।

ଟିମନପୁର ଅଞ୍ଚଳରେ ମାଓବାଦୀ ଲିଫ୍‌ଲେଟ୍

ରାଇଘର,୫।୩(ଡି.ଏନ୍.ଏ.)

ନବରଙ୍ଗପୁର ଜିଲା ରାଇଘର ବ୍ଲକରେ କିଛିଦିନର ବ୍ୟବଧାନ ପରେ ମାଓବାଦୀମାନେ ପୁଣି ଉପସ୍ଥିତି ଜାହିର କରିଛନ୍ତି। ବ୍ଲକର ଟିମନପୁର ଅଞ୍ଚଳରେ ମାଓବାଦୀ ଲିଫ୍‌ଲେଟ୍ ପଡିଥିବା ଦେଖିବାକୁ ମିଳିଛି। ଉଦନ୍ତୀ ଏରିଆ ମାଓବାଦୀ କମିଟି ଲେଖାଥିବା ଏହି ଲିଫ୍‌ଲେଟ୍‌ରେ ବର୍ତ୍ତମାନ ଆଦିବାସୀମାନଙ୍କ ଜମିକୁ ବଙ୍ଗାଳିମାନଙ୍କୁ ଦେବା ବନ୍ଦ କରିବା ପାଇଁ ଉଲ୍ଲେଖ କରାଯାଇଛି। ବଙ୍ଗାଳୀମାନଙ୍କୁ ଭାରତ ସରକାରଙ୍କ ତରଫରୁ ପଟ୍ଟା ଜମି ଦିଆଯାଇଛି। ହେଲେ ୨୦୦୬ରୁ ଆଦିବାସୀମାନଙ୍କୁ ଜଙ୍ଗଲ ଜମି ପଟ୍ଟା ଦେବା ନିୟମ ରହିଥିଲେ ମଧ୍ୟ ଏ ପର୍ଯ୍ୟନ୍ତ ପ୍ରଦାନ କରାଯାଇନାହିଁ। ବଙ୍ଗାଳୀମାନେ ଆଦିବାସୀମାନଙ୍କ ଜମିକୁ ଦଖଲ କରିବା ସହ ସ୍ତ୍ରୀ, ଝିଅମାନଙ୍କୁ ଅପହରଣ

ମାଓବାଦୀମାନେ ପକାଇଥିବା ଲିଫ୍‌ଲେଟ୍ ।

କରୁଛନ୍ତି। ହଳଦୀ, ହାତୀଗାଁ, କୁରାବେଡା, ନକଟିସିମୋଡ଼ା, ଟିମାନପୁର ମୁଣ୍ଡିବେଡ଼ା, ଗୋନା ଓ କୁନ୍ଦେଇ ପଞ୍ଚାୟତ ମଧ୍ୟରେ ଆଦିବାସୀମାନଙ୍କ ଜମିକୁ ବଙ୍ଗାଳୀ ଦଖଲ କରିଛନ୍ତି। ତେଣୁ ତୁରନ୍ତ ଏହି ଜମି ଛାଡିବା ପାଇଁ ମାଓବାଦୀ ଉଦନ୍ତୀ ଏରିଆ କମିଟି ପକ୍ଷରୁ ଲିଫ୍‌ଲେଟ୍‌ରେ ଚେତାବନୀ ଦିଆଯାଇଛି। ସୂଚନାଯୋଗ୍ୟ, ରାଇଘର ବ୍ଲକ ଏକ ସୀମାନ୍ତ ତଥା ମାଓବାଦୀ ପ୍ରବଣ ଅଞ୍ଚଳ ହୋଇଥିବାରୁ ମାଓବାଦୀଙ୍କ ପକ୍ଷରୁ ବିଭିନ୍ନ ସମୟରେ ପୋଷ୍ଟର ଓ ବ୍ୟାନର ମରାଯାଉଛି।

୬ ଜଣଙ୍କୁ ଅପହରଣ କରି ଜଣଙ୍କୁ ହତ୍ୟା କଲେ ମାଓବାଦୀ

ମାଲକାନଗିରି, ୫।୩(ଡି.ଏନ.ଏ.)

ମାଲକାନଗିରି ଜିଲା ସୀମାନ୍ତ ଛତିଶଗଡ଼ରେ ଶନିବାର ରାତିରେ ମାଓବାଦୀମାନେ ୬ ଜଣଙ୍କୁ ଅପହରଣ କରି ନେଇ ସେମାନଙ୍କ ମଧ୍ୟରୁ ଜଣଙ୍କୁ ହତ୍ୟା କରିଛନ୍ତି। ମୃତ ବ୍ୟକ୍ତିଙ୍କ ନାମ ବାରହା ମାସି ବୋଲି ଜଣାପଡ଼ିଛି। ଛତିଶଗଡ଼ର କୋଣ୍ଡାଗାଓଁ ଜିଲାର ପୁଗରପାଲ ଥାନା ତୁମସିପାରା ଖସପାରା ଗ୍ରାମର ୬ ଜଣ ଗ୍ରାମବାସୀଙ୍କୁ ମାଓବାଦୀ ଜଙ୍ଗଲକୁ ନେଇଯାଇଥିଲେ। ସେଠାରେ ପଚରାଉଚରା ପରେ ସେମାନେ ୪ଜଣଙ୍କୁ ଛାଡି ଦେଇଥିଲେ। ଜଣେ ଗ୍ରାମବାସୀ ନିଜ ଜୀବନ ବଞ୍ଚାଇବାକୁ କୌଶଳ କରି ସେଠାରୁ ଖସି ଆସିଥିଲେ। ସେମାନଙ୍କ କବଳରେ ରହିଯାଇଥିବା ମାସିଙ୍କୁ ମାଓବାଦୀମାନେ ରବିବାର ପୋଲିସ ସୂଚନାଦାତା ସନ୍ଦେହରେ ପିଟି ହତ୍ୟା କରିଥିଲେ। ପରେ ଘଟଣାସ୍ଥଳରେ କିଛି ପୋଷ୍ଟର ଛାଡ଼ି ଚାଲିଯାଇଥିଲେ। ପୋଲିସ ପହଞ୍ଚି ଘଟଣାର ତଦନ୍ତ ଆରମ୍ଭ କରିଛି।

ମାତାଗାଡୁ ଜଙ୍ଗଲରେ ଚଢ଼ାଉ

୨୦ କୁଇଣ୍ଟାଲରୁ ଊର୍ଦ୍ଧ୍ୱ ଗଞ୍ଜେଇ ଜବତ

ବୌଦ୍ଧ,୫।୩(ସ୍ୱ.ପ୍ର.)

ବୌଦ୍ଧ ବ୍ଲକ ବଘିଆପଡା ଫାଣ୍ଡି ଅଧୀନ ମାତାଗାଡୁ ଜଙ୍ଗଲରୁ ୨୦ କୁଇଣ୍ଟାଲ ୪୦ କେଜି ଗଞ୍ଜେଇ ଜବତ ହୋଇଛି। ଏହି ଗଞ୍ଜେଇ ଚୋରା ଚାଲାଣ ପାଇଁ ରଖା ଯାଇଥିବା କୌଣସି ବିଶ୍ୱସ୍ତ ସୂତ୍ରରୁ ଖବର ପାଇ ବୌଦ୍ଧ ପୋଲିସ ଶନିବାର ଉକ୍ତ ଜଙ୍ଗଲରେ ଚଢାଉ କରିଥିଲା। ଚଢ଼ାଉ ବେଳେ ଗଞ୍ଜେଇ ଭର୍ତ୍ତି ୯୭ଗୋଟି ଜରିବସ୍ତା ଜବତ ହୋଇଥିଲା। ଜବତ ଗଞ୍ଜେଇ ବୌଦ୍ଧ ଥାନାରେ ରଖାଯାଇଛି। ଏନେଇ ବୌଦ୍ଧ ଥାନାରେ ନଂ. ୧୨୫/୨୩ ରେ ଏକ ମାମଲା ରୁଜୁ କରି ପୋଲିସ ତଦନ୍ତ ଆରମ୍ଭ କରିଥିବା ଥାନା ଅଧିକାରୀ ମାଧବାନନ୍ଦ ନାଏକ ସୂଚନା ଦେଇଛନ୍ତି। ଘଟଣାର ୨୪ ଘଣ୍ଟା ବିତିଥିଲେ ହେଁ ଏହି ମାମଲାରେ ପୋଲିସ କାହାରିକୁ ଗିରଫ କରିନାହିଁ।

ସୂଚନାଯୋଗ୍ୟ, ବୌଦ୍ଧ ଜିଲା ଗଞ୍ଜେଇ ଚାଷ ଓ କାରବାରର ପେଣ୍ଠସ୍ଥଳୀ ପାଲଟିଛି। ଜିଲା ପ୍ରଶାସନ ପକ୍ଷରୁ ପ୍ରତିବର୍ଷ ଗଞ୍ଜେଇ ଚାଷ ନଷ୍ଟ କରାଯାଉଥିବା ସତ୍ତ୍ୱେ ଜିଲାରୁ ପ୍ରତିଦିନ ବିପୁଳ ପରିମାଣର ଗଞ୍ଜେଇ ବାହରକୁ ଚାଲାଣ ହେଉଛି। ପୋଲିସ ଓ ଅବକାରୀ ବିଭାଗ ପକ୍ଷରୁ ଗଞ୍ଜେଇ କାରବାର ନେଇ ପ୍ରତିଦିନ ମାମଲା ରୁଜୁ ହୋଇ ଆସୁଥିଲେ ହେଁ ଏହା ଥମିବାର ନା ନେଉନି।

ଗାଁରେ ବ୍ରାଇଡାଲ ମେକ୍‌ଅପ୍ ଦେବେ ଏସ୍‌ଏଚ୍‌ଜି ସଦସ୍ୟା

ତାଲିମ ନେଇ ଫେରିଲେ ୨ ଯୁବତୀ

ଭଦ୍ରକ ଅଫିସ,୫।୩

ଏବେ ଗାଁରେ ମିଳିବ ମେକ୍‌ଅପ୍ ସୁବିଧା। ବ୍ରାଇଡାଲ ମେକ୍‌ଅପ୍‌ଠାରୁ ଆରମ୍ଭ କରି ସମସ୍ତ ପ୍ରକାର ପାର୍ଲର ସେବା ଗାଁର ଯୁବତୀ ଓ ମହିଳାମାନେ ପାଇପାରିବେ। ସ୍ୱୟଂସହାୟକ ଗୋଷ୍ଠୀ (ଏସ୍‌ଏଚ୍‌ଜି) ସଦସ୍ୟାମାନଙ୍କ ଦ୍ୱାରା ଏହି ସୁବିଧା ପାଇଁ ମିଶନ ଶକ୍ତି ବିଭାଗ ପକ୍ଷରୁ ତାଲିମ ଦିଆଯାଇଛି। ଭଦ୍ରକ ଜିଲା ବନ୍ତ ବ୍ଲକ କାଦବରାଙ୍ଗ ପଞ୍ଚାୟତ ବାବା ଧବଳେଶ୍ୱର ମହିଳା ମହାସଂଘ ଅଧୀନ ମା' ତାରିଣୀ ଗୋଷ୍ଠୀର ସଦସ୍ୟା ଧରିତ୍ରୀ ଜେନା ଓ ବଜରଙ୍ଗବାଲି ଗୋଷ୍ଠୀର ସରସ୍ୱତୀ ଜେନା ପ୍ରଥମ ପର୍ଯ୍ୟାୟରେ ତାଲିମ ଗ୍ରହଣ କରିଛନ୍ତି। ସେମାନେ ଭୁବନେଶ୍ୱରସ୍ଥିତ ବିଶ୍ୱ ଦକ୍ଷତା କେନ୍ଦ୍ରରେ ମାସେ ତାଲିମ ନେଇ ଫେରିଛନ୍ତି।

ତାଲିମପ୍ରାପ୍ତ ଦୁଇଯୁବତୀ ଏବେ

ତାଲିମ୍ ପ୍ରମାଣପତ୍ର ସହ ଧରିତ୍ରୀ ଜେନା ଓ ସରସ୍ୱତୀ ଜେନା ।

ନିଜ ସଂଘ ମାଧ୍ୟମରେ ଗାଁରେ ସେବା ଯୋଗାଇବା ସହ ରୋଜଗାର କରି ସ୍ୱାବଲମ୍ବୀ ହୋଇପାରିବେ। ଗାଁରେ ଏହି ସୁବିଧା ଉପଲବ୍ଧ ହେବା ସହ ସେମାନେ ନିଜେ ମଧ୍ୟ ଅନ୍ୟମାନଙ୍କୁ ତାଲିମ ଦେଇପାରିବେ। ତେବେ ଏ ବିଷୟରେ ଅଧିକ ପାରଙ୍ଗମ ହେବା ପ

ମାନବୀୟ ପ୍ରଗତିର ପୂର୍ଣ୍ଣାଙ୍ଗ ପରିଣତି ପାଇଁ ମନୁଷ୍ୟ ପକ୍ଷରେ ୟୁରୋପୀୟ ସଭ୍ୟତାର ମାନସିକ, ପ୍ରାଣିକ ଓ ଶାରୀରିକ ଉତ୍କର୍ଷର ଗୁରୁତ୍ୱ ଏବଂ ଭାରତୀୟ ସଭ୍ୟତାର ଆଧ୍ୟାତ୍ମିକ ଓ ଚୈତ୍ତିକ ବିକାଶର ପ୍ରେରଣା– ଉଭୟବିଧ ପ୍ରବୃତ୍ତିର ସମ୍ୟକ ଆବଶ୍ୟକତା ରହିଅଛି। –ଶ୍ରୀଅରବିନ୍ଦ

ଆମେ କେବେ ବୁଝିବା

ବୈକୁଣ୍ଠନାଥ ମିଶ୍ର

ସମ୍ପ୍ରତି ଏକ ଉତ୍କଟ ପରିସ୍ଥିତି ଦେଇ ମାନବ ସମାଜ ଗତିକରୁଛି। ସ୍ନେହ, ସହାନୁଭୂତି, ଦୟା, କ୍ଷମା, ପରୋପକାର ଇତ୍ୟାଦି ସ୍ୱପ୍ନ ହୋଇଗଲାଣି। ଯଦିବା କେହି ଦୟା ବା ସହାନୁଭୂତି ପ୍ରଦର୍ଶନ କରୁଛି ତାହା କେବଳ ପ୍ରଚାର ସର୍ବସ୍ୱ। ସାମାଜିକ ଗଣମାଧ୍ୟମରେ ଦାତାକୁ ଏଭଳି ପ୍ରଚାର କରାଯାଉଛି, ମନେହେଉଛି ଦାନ ନୁହେଁ କେବଳ ଆତ୍ମପ୍ରଚାର ହିଁ ଗୁରୁତ୍ୱପୂର୍ଣ୍ଣ। ପ୍ରଚାର ମାଧ୍ୟମରେ ଆତ୍ମବଡ଼ିମା ପ୍ରଦର୍ଶନ ମୂଳଲକ୍ଷ୍ୟ। ଅବଶ୍ୟ ପ୍ରଚାରର ଯେ କିଛି ଆଲୋକିତ ପାର୍ଶ୍ୱ ନାହିଁ ଏ କଥା ନୁହେଁ, ପ୍ରଚାର ଅନ୍ୟକୁ ଅନୁପ୍ରେରିତ କରିବାରେ ଏକ ବଳିଷ୍ଠ ଭୂମିକା ଗ୍ରହଣ କରେ। ଏ ସଂସାରରେ ଏମିତି କିଛି ଲୋକ ଅଛନ୍ତି ଯେଉଁମାନେ ନିଜେ ନାନା ଅସୁବିଧାରେ ବଞ୍ଚୁଥିଲେ ମଧ୍ୟ ଅନ୍ୟର ଦୁଃଖ ମୋଚନ ପାଇଁ 'ପରୋପକାରାୟ ସ୍ୱର୍ଗାୟ'କୁ ମୂଳମନ୍ତ୍ର କରି ଦେବଦୂତ ପରି ଆଗେଇ ଆସନ୍ତି। ନ ଥାଏ ମନରେ ଆତ୍ମବଡ଼ିମା କିମ୍ବା ନୁହନ୍ତି ସେମାନେ ପ୍ରଚାର ସର୍ବସ୍ୱ। ସେମାନଙ୍କ ନିଃସ୍ୱାର୍ଥପର ସେବା ମନୋଭାବ ଅନ୍ୟ ପାଇଁ ପ୍ରେରଣାର ଉତ୍ସ ହୋଇଉଠେ।

ଦିବ୍ୟଜନନୀ ଶ୍ରୀମା କହନ୍ତି –'ଯେଉଁ ବ୍ୟକ୍ତି ନିଜ ଚେତନା ଭିତରେ ସର୍ବଦା ସମସ୍ତଙ୍କ ଲାଗି ଶୁଭେଚ୍ଛା ପୋଷଣ କରିଥାଏ, ସେ ହିଁ କେବଳ ସବୁ ଜିନିଷରେ ଲୁଚିରହିଥିବା ଶୁଭେଚ୍ଛାକୁ ଦେଖିପାରେ। ତା' ଅନ୍ତର୍ଦୃଷ୍ଟିରେ ଇ ଶୁଭେଚ୍ଛା ପ୍ରତିଭାତ ହୁଏ। 'ଏଠାରେ କତିପୟ ବିରଳ ନାରୀ ଚରିତ୍ର ଆଲୋଚନା ସାପେକ୍ଷ, ଯେଉଁମାନେ ନିଜର ସଂକୀର୍ଣ୍ଣ ସ୍ୱାର୍ଥର ଊର୍ଦ୍ଧ୍ୱକୁ ଉଠି ପର ଉପକାର ସାଧନକୁ ଜୀବନର ବ୍ରତ ଭାବରେ ଗ୍ରହଣକରି ନେଇଛନ୍ତି। ଓଡ଼ିଶାର ଉପାନ୍ତ ଜିଲା ନୂଆପଡ଼ାର ପଦ୍ମିନୀ ମାଝିଙ୍କ କଥା ଓ ଗାଥା ବିଚାରକୁ ନେଲେ ଆମେ ତାଙ୍କର ବଳିଷ୍ଠ ତ୍ୟାଗ, ସେବା ମନୋଭାବ ଓ ସମାଜ ଲାଗି ଶୁଭେଚ୍ଛାର ଏକ ଶୁଦ୍ଧ ନମୁନା ପ୍ରାପ୍ତ ହୋଇପାରିବା। ତାଙ୍କ ତ୍ୟାଗ ଓ ସେବାକୁ ଯେତେ ପ୍ରଶଂସା କଲେ ଊଣାହେବ। ୬୫ ବର୍ଷୀୟା ଏହି ମହିଳା ଜଣକ ଆଜକୁ ପ୍ରାୟ ୩୦ ବର୍ଷ ହେଲା ଅବିଶ୍ରାନ୍ତ ଭାବେ ଗ୍ରାମ ନିକଟସ୍ଥ ଜଙ୍ଗଲ ସୁରକ୍ଷାର ଦାୟିତ୍ୱ ନିଜ ମୁଣ୍ଡକୁ ନେଇଛନ୍ତି। ରାତି ପାହିଲେ ପଖାଳ ତୋରାଣି ମୁନ୍ଦେ ପିଇ କାନ୍ଧରେ ଟାଙ୍ଗିଆ ଧରି ବାହାରି ଯା'ନ୍ତି ଜଙ୍ଗଲ ଅଭିମୁଖେ। ପ୍ରାୟ ୨୦୦ ଏକର ପରିମିତ ଜଙ୍ଗଲର ସୁରକ୍ଷା ଦାୟିତ୍ୱ ସେ ସ୍ୱତଃ ନିର୍ବାହ କରି ଆସୁଛନ୍ତି। ନାହିଁ ଜଙ୍ଗଲ ଦସ୍ୟୁ ଅବା ହିଂସ୍ର ଜନ୍ତୁ ଓ ବିଷଧର ସରୀସୃପଙ୍କୁ ଭୟ। ଅର୍ଥ ଓ ପୁରସ୍କାର ପ୍ରତି ସମ୍ପୂର୍ଣ୍ଣ ଉଦାସୀନ ପଦ୍ମିନୀ ଅନେକ ଆହ୍ୱାନର ସମ୍ମୁଖୀନ ହୋଇ ସାରିଲେଣି। ଅନେକ ଥର ଦୁର୍ବୃତ୍ତଙ୍କଠାରୁ ଧମକ ମିଳିଥିଲେ ମଧ୍ୟ ତାକୁ ସେ ଭ୍ରୂକ୍ଷେପ କରିନାହାନ୍ତି। ଜଙ୍ଗଲଟି ଶାଳ, ପିଆଶାଳ, ଶାଗୁଆନ ଓ ଶିଶୁ ପ୍ରଭୃତି ମୂଲ୍ୟବାନ୍ ବୃକ୍ଷରାଜିରେ ଯେତିକି ସମୃଦ୍ଧ, ସମପରିମାଣରେ ସମୃଦ୍ଧ ବିରଳ ଔଷଧୀୟ ବୃକ୍ଷମାନଙ୍କର ସମାବେଶରେ। ବୃକ୍ଷମାନଙ୍କର ବୈଜ୍ଞାନିକ ଉପକାରିତା ସମ୍ବନ୍ଧରେ ସେ ଯଥେଷ୍ଟ ଅଜ୍ଞ ଥିଲେ ମଧ୍ୟ ଜଙ୍ଗଲ ତାଙ୍କ ପରି ଅଧିବାସୀଙ୍କ ପାଇଁ ଯେ ଜୀବିକାର୍ଜନର ଏକ ଉତ୍ସ ଏକଥା ସେ ମର୍ମେ ମର୍ମେ ଅନୁଭବ କରିଛନ୍ତି। ଜଙ୍ଗଲ ମଧ୍ୟକୁ ପ୍ରବେଶ ପାଇଁ ପଦ୍ମିନୀଙ୍କର ଯେ ଅନୁମତି ଲୋଡ଼ା ଏହା ସମସ୍ତେ ବୁଝିଯାଇଛନ୍ତି। ଗଛର ଶୁଖିଲା ଡାଳ କିମ୍ବା ଝଡ଼ିଯାଇଥିବା ପତ୍ର ସାଉଁଟିବା ବ୍ୟତୀତ ଜୀବିତ ବୃକ୍ଷରେ ହାତ ନ ଦେବା ସତେ ଯେପରି ଏକ ଅଘୋଷିତ ନିୟମ। ପ୍ରକୃତିର ଏହି ଅନନ୍ୟ ସମ୍ପଦ ଯେ ମନୁଷ୍ୟର ସ୍ଥିତି ପାଇଁ ଏକା 'ଉପାଦେୟ – ଏ କଥାକୁ ସେ ମର୍ମେ ମର୍ମେ ଅନୁଭବ କରନ୍ତି। ପଦ୍ମିନୀଙ୍କ ପରି ବିରଳ ବ୍ୟକ୍ତିତ୍ୱମାନେ ଦେଶର ପ୍ରକୃତ ବନ୍ଧୁ।

ଆଉ ଜଣେ ବନ ସଂରକ୍ଷିକା ମହୀୟସୀ ମହିଳା ହେଲେ ନୟାଗଡ଼ ଜିଲା ରଣପୁର ଅଞ୍ଚଳର ଝରିବନ୍ଧ ଗ୍ରାମର ୬୮ ବର୍ଷୀୟା ଶ୍ରୀମତୀ ଶଶୀ ପ୍ରଧାନ। ଗ୍ରାମ ସନ୍ନିକଟ ଜଙ୍ଗଲଟି ମୂଲ୍ୟବାନ୍ ବୃକ୍ଷରାଜି ଯୋଗୁ ଯେତିକି ପରିଚିତ ଔଷଧୀୟ ବୃକ୍ଷମାନଙ୍କର ନିବିଡ଼ ସମାବେଶ ଜଙ୍ଗଲଟିକୁ କରିଛି ତତୋଽଧିକ ଶ୍ରୀସମୃଦ୍ଧମୟ। କାଠମାଫିଆ ଓ ବନ୍ୟଜନ୍ତୁ ଶିକାରୀଙ୍କ ଅବାଧ ପ୍ରବେଶ ଜଙ୍ଗଲକୁ ଲୋପକରି ଦେବାର ଭୟ ଗ୍ରାମବାସୀଙ୍କ ମନୋରାଜ୍ୟକୁ ବେଶ୍ ଆନ୍ଦୋଳିତ କଲା। ଏମିତି ଦିନେ ଘଟିଲା ଯେ କେତେଜଣ ଜଙ୍ଗଲ ଦସ୍ୟୁ କେତୋଟି ଶଗଡ଼ ଓ ମାରଣାସ୍ତ୍ରରେ ସୁସଜ୍ଜିତ ହୋଇ ଜଙ୍ଗଲ ଲୁଟ କରିବାକୁ ଆସିଲେ। ଗ୍ରାମର ସରଳ ନିରୀହ ଲୋକେ ସେମାନଙ୍କର ସମ୍ମୁଖୀନ ହେବାକୁ ସାହସ ଜୁଟାଇପାରିଲେ ନାହିଁ। ଗାଁରେ ରହନ୍ତି ପ୍ରାୟ ୪୦ ପରିବାର। ସେମାନେ ଆଶଙ୍କା କଲେ ଯଦି ପୁରୁଷମାନେ ଦସ୍ୟୁଦଳଙ୍କୁ ମୁକାବିଲା କରିବାକୁ ଯା'ନ୍ତୁ , ତେବେ ଯୁଦ୍ଧ ଅବଶ୍ୟମ୍ଭାବୀ। ଧନଜୀବନ ମଧ୍ୟ ହାନି ଘଟିବାର ସମସ୍ତ ସମ୍ଭାବନା ଥିଲା। ତେଣୁ ସେମାନେ ପ୍ରତି ପରିବାରର ନାରୀମାନଙ୍କର ସହାୟତା ଲୋଡ଼ିଲେ। ସେମାନେ ଭାବିଲେ ନାରୀମାନଙ୍କୁ ପୁରୋଭାଗରେ ଦେଖି ସେମାନେ ଯୁଦ୍ଧ ନ କରି ପଳାୟନ କରିବେ। ସେମାନଙ୍କର ଭାବନା ଫଳବତୀ ହେଲା। ନାରୀମାନଙ୍କର ଅଦମ୍ୟ ସାହସ ଓ ଉତ୍ସାହ ଦେଖି ଦସ୍ୟୁମାନେ ଛତ୍ରଭଙ୍ଗ ଦେଲେ। ନାରୀବାହିନୀର ପୁରୋଭାଗରେ ଥିଲେ ଅମିତ ପରାକ୍ରମୀ ଶଶୀମାଉସୀ। ସେବେଠାରୁ ପ୍ରତ୍ୟହ ସକାଳ ହେଲେ ଶଶୀମାଉସୀ ବ୍ୟକ୍ତିଗତ ସ୍ୱାର୍ଥକୁ ଜଳାଞ୍ଜଳି ଦେଇ କାନ୍ଧରେ ଟାଙ୍ଗିଆ ଧରି ବୀରାନାରୀ ଯୁଦ୍ଧକ୍ଷେତ୍ରକୁ ଗଲା ପରି ଜଙ୍ଗଲ ଅଭିମୁଖେ ବାହାରି ଯା'ନ୍ତି। ରାତିରେ ପୁରୁଷମାନେ ପାଳିକରି ଜଙ୍ଗଲ ସୁରକ୍ଷାର ଦାୟିତ୍ୱ ନିଅନ୍ତି। କିଛି ବିପଦ ଆଶଙ୍କା ଥିଲେ ଶଶୀମାଉସୀଙ୍କୁ ଡକାଯାଏ ଓ ଶଶୀମାଉସୀଙ୍କ ନାଁ ଶୁଣିଲେ ବିପଦ ଛାଏଁ ଚଳିଯାଏ। ଜଙ୍ଗଲଟି ଚିରହରିତ୍ ବର୍ଣ୍ଣରେ ସଦା ସୁଶୋଭିତ। ଶଶୀମାଉସୀ ଅନ୍ୟମାନଙ୍କ ପାଇଁ ପ୍ରେରଣାର ଉତ୍ସ।

ଆଜି ଜଙ୍ଗଲ ନିଆଁରେ ଓଡ଼ିଶା ଭାରତରେ ପ୍ରଥମ ସ୍ଥାନ ଅଧିକାର କରିଛି। ସେପରି ସ୍ଥଳେ ପଦ୍ମିନୀ ମାଝି ଓ ଶଶୀ ପ୍ରଧାନଙ୍କ ପ୍ରଚେଷ୍ଟା ପ୍ରଶଂସନୀୟ। ସେମାନେ ଜଙ୍ଗଲ ଦସ୍ୟୁଙ୍କୁ ପରାହତ କରିବା ସହ ମାନବକୃତ ବନାଗ୍ନିକୁ ମଧ୍ୟ ଏଡ଼ାଇ ପାରିଛନ୍ତି। ଫେବୃୟାରୀ ପ୍ରଥମ ସପ୍ତାହରେ ଓଡ଼ିଶାର ୧୦୦ରୁ ଊର୍ଦ୍ଧ୍ୱ ଜଙ୍ଗଲ ଦାବାଗ୍ନିର କ୍ରୂର କବଳିତ ହୋଇଛି। ଫେବୃୟାରୀ ଶେଷ ସପ୍ତାହ ସୁଦ୍ଧା ୪୦୦ରୁ ଊର୍ଦ୍ଧ୍ୱ ଜଙ୍ଗଲ ଦାବାଗ୍ନି କବଳିତ ହୋଇସାରିଲାଣି। ବନ ବିଭାଗର ଆକଳନ ଅନୁଯାୟୀ ଏବର୍ଷ ଗ୍ରୀଷ୍ମଋତୁରେ ଛୋଟବଡ଼ ପ୍ରାୟ ୧୦୦୦ ଜଙ୍ଗଲ ଅଗ୍ନି ଭକ୍ଷିତ ହୋଇ ପାଉଁଶଗଦାରେ ପରିଣତ ହେବ। ଅକ୍ଟୋବର ପ୍ରଥମାର୍ଦ୍ଧ ପରଠାରୁ ସାଢ଼େ ୪ମାସ ହେଲା ବୃଷ୍ଟିପାତର ଅଭାବ ବନାଗ୍ନିରେ ଘୃତ ସିଞ୍ଚନ ସଦୃଶ ହୋଇଛି। ଶୁଷ୍କପତ୍ରରେ ସଂଯୁକ୍ତ ଅଗ୍ନି କ୍ରମେ ଭୀଷଣ ସଞ୍ଚାରିତ ହୋଇ ବନର ଜୀବନ୍ତ ବୃକ୍ଷ ଓ ଜଙ୍ଗଲରେ ବାସ କରୁଥିବା ସକଳ ପ୍ରାଣୀଙ୍କୁ ଦଗ୍ଧ କରୁଛି। ଜଙ୍ଗଲ ପରି ସୁରକ୍ଷିତ ସ୍ଥାନ ଯେତେବେଳେ ଅସୁରକ୍ଷିତ ବନ୍ୟପ୍ରାଣୀ ଜୀବନ ବିକଳରେ ଜନପଦ ମୁହାଁ ହେଉଛନ୍ତି। ଜଙ୍ଗଲର ବିଶାଳ ମୂଲ୍ୟବାନ୍ ବୃକ୍ଷ ସମ୍ପଦ ସହ ନାନା ଔଷଧୀୟ ବୃକ୍ଷ ବିଲୟକୁ ସାମ୍ନା କରୁଛନ୍ତି। ପରିବେଶବିତ୍‌ଙ୍କ କହିବା ଅନୁସାରେ ଓଡ଼ିଶାରେ ୯୦ ଭାଗ ଦାବାଗ୍ନି ମନୁଷ୍ୟକୃତ। ଜଙ୍ଗଲରେ ଧୂମପାନ ପରେ ଅବଶେଷାଂଶକୁ ନିକ୍ଷେପ କରିବା ଯୋଗୁ ଶୁଷ୍କପତ୍ରଗୁଡ଼ିକ ସହଜରେ ଅଗ୍ନିଧାରଣ କରି ସମଗ୍ର ବନାଞ୍ଚଳକୁ ବ୍ୟାପିଯାଉଛି। କେତେକ ହୀନ ସ୍ୱାର୍ଥ ବ୍ୟକ୍ତି ଶିକାର ଲୋଭରେ ଜାଣି ଜାଣି ବନରେ ଅଗ୍ନି ସଂଯୋଗ କରୁଛନ୍ତି। ତିନିପଟ ଅଗ୍ନିର ଲେଲିହାନ ଶିଖାକୁ ଭୟକରି ନିରାପଦ ପଟରେ ପଳାୟନ କରିବା ସମୟରେ ଶିକାରୀର କ୍ରୂର କବଳିତ ହେଉଛନ୍ତି। ଯଦି ବନାଗ୍ନି ମନୁଷ୍ୟକୃତ ହୋଇ ନ ଥା'ନ୍ତା ତେବେ ମା' ପଦ୍ମିନୀ ମାଝି ଓ ମା' ଶଶୀ ପ୍ରଧାନଙ୍କ ତତ୍ତ୍ୱାବଧାନରେ ଥିବା ବନାଞ୍ଚଳ ଏପରି ଅଗ୍ନିରହିତ କିପରି ? ହେ ସ୍ୱାର୍ଥାନ୍ଧ ମଣିଷ ! ଅନ୍ତରରୁ ସମସ୍ତ ହୀନ ପ୍ରବୃତ୍ତିକୁ ଦୂରକରି ଏଇ ଦୁଇ ମହୀୟସୀ ନାରୀଙ୍କଠାରୁ ନିଃସ୍ୱାର୍ଥ ସେବା ନୈପୁଣ୍ୟ ଶିକ୍ଷାକର। ବିଖ୍ୟାତ ପରିବେଶ ବିଜ୍ଞାନୀ ରୁଷି ଇନିଅର ତ କହିଲେ, ଗୋଟିଏ ଗଛ କାଟିବା ପୂର୍ବରୁ ଅନ୍ତତଃ ପାଞ୍ଚଟି ବୃକ୍ଷକୁ ସମୃଦ୍ଧ କର। ଏ କଥାର ମହତ୍ତ୍ୱକୁ ସାଧାରଣ ଗ୍ରାମୀଣ ନାରୀ ଦୁହେଁ ବୁଝି ସାରିଥିବା ବେଳେ ଆମେ କେବେ ବୁଝିବା ?

ସିଦ୍ଧଳ, ଜଗତ୍‌ସିଂହପୁର
ମୋ–୯୯୩୭୪୫୦୫୦୪

ସଂସ୍କୃତିର ସୁରକ୍ଷା ଦାୟିତ୍ୱ ଆମର

ଡ. ମନୋରଞ୍ଜନ ବିଷୋୟୀ

ସଂସ୍କୃତି ହେଉଛି ଏକ ପ୍ରେରଣା–ବ୍ୟକ୍ତିଗତ ଓ ସାମୂହିକ ଆତ୍ମ ଆବିଷ୍କାରର ପ୍ରେରଣା। ସଂସ୍କୃତି ହେଉଛି ଏକ ଗୁଣାତ୍ମକ ଆସ୍ଥହା। ପ୍ରକୃତପକ୍ଷେ କହିବାକୁ ଗଲେ ସଂସ୍କୃତି ଏକ ଅନ୍ୱେଷଣ, ଏକ ସତତ ଉଦ୍ୟମ, ସତତ ଆହ୍ୱାନଗୁଡ଼ିକୁ ଆବିଷ୍କାର କରି ସେଗୁଡ଼ିକର ସମ୍ମୁଖୀନ ହେବାର ଏକ ଉଦ୍ୟମ। ଜନ୍ମ ସହ ସାଂସ୍କୃତିକ ବିଚାର ବା ଅବବୋଧ ଯୋଡ଼ି ହୁଏନାହିଁ। ବ୍ୟକ୍ତିର ସାମର୍ଥ୍ୟ ଉପରେ ଏହା ନିର୍ଭରଶୀଳ। ପୁରୁଷାନୁକ୍ରମେ ଧାରାବାହିକ ଭାବରେ ମାନବ ଗୋଟିଏ ଗୋଷ୍ଠୀର ଅଂଶ ଭାବରେ ସାଉଁଟି ନେଇଥିବା ଅନୁଭୂତି ଓ ଅଭିଜ୍ଞତାର ପୁଞ୍ଜିକୁ ଆଧାର କରି ପରମ୍ପରା 'ସଂସ୍କୃତି' ଭାବରେ ପରିଚିତ ହୁଏ। ପ୍ରତ୍ୟେକ ମାନବ ଗୋଷ୍ଠୀର ଏକ ନିର୍ଦ୍ଦିଷ୍ଟ ଆଚରଣବିଧି ରହିଥାଏ। ଜନ୍ମ ପରବର୍ତ୍ତୀ ସମୟରେ ମାନବ ଏହାକୁ ଅନୁକରଣ କରିବା ନିମନ୍ତେ ବାଧ୍ୟ ହୁଏ। ଏହାର ପରିସର ମଧ୍ୟ ପରିବ୍ୟାପ୍ତ। ସଂକ୍ଷେପରେ କହିଲେ ମାନବୀୟ ଉତ୍କର୍ଷ କାର୍ଯ୍ୟାବଳୀକୁ ସଂସ୍କୃତି କୁହାଯାଏ।

ମହାଭାରତୀୟ ସଂସ୍କୃତି ବିବିଧତା ମଧ୍ୟରେ ଏକତ୍ୱର ଦୃଷ୍ଟିଭଙ୍ଗୀକୁ ନେଇ ବିଶ୍ୱକୁ ଦେଇଛି ଅଭିନବ ପରିଚିତି। ବହୁ ଚିନ୍ତା, ବହୁ ବିଶ୍ୱାସ ଏବଂ ବହୁ ଆଚରଣର ସମନ୍ୱୟ ଭିତରେ ଭାରତୀୟ ସଂସ୍କୃତିର ମହାନତାକୁ ଅନୁଭବ କରିହୁଏ। ନୈତିକ ସଂହତି ଓ ମୂଲ୍ୟବୋଧ ପ୍ରତି ଆନୁଗତ୍ୟ ଭାରତୀୟ ବ୍ୟକ୍ତିମାନସରେ ସାମାଜିକ ଆବଶ୍ୟକତା ଏବଂ ବ୍ୟକ୍ତିଗତ ଆକାଂକ୍ଷା ଭିତରେ ସମନ୍ୱୟ ରକ୍ଷା କରିଥାଏ। ଇତିହାସକୁ ଲକ୍ଷ୍ୟକଲେ ଦେଖାଯାଏ ଯେ, ଭାରତୀୟ ଜୀବନଧାରା ପ୍ରାଣସତ୍ତାର ବିକାଶ ଉପରେ ଗୁରୁତ୍ୱ ପ୍ରଦାନ କରିଥାଏ। ମାନବକୁ ମାଧବରେ ରୂପାନ୍ତରିତ କରିବା ଲକ୍ଷ୍ୟରେ ଅନ୍ଧାରରୁ ଆଲୋକ ଦିଗକୁ ଯାତ୍ରା ଥାଏ ଜୀବନର ଲକ୍ଷ୍ୟ। ତେଣୁ ସଂଭ୍ରାନ୍ତ ବଣିକ କିମ୍ବା ପ୍ରତାପୀ ରାଜା ମହାରାଜା ଅପେକ୍ଷା ଏଇ ସଂସ୍କୃତିର ମୂଳ ଆଧାର ମୁନି ଋଷିଙ୍କ ଦ୍ୱାରା ନିର୍ଦ୍ଧାରିତ ହୋଇଥିବା ଲକ୍ଷ୍ୟ କରିହୁଏ।

ପ୍ରକୃତପକ୍ଷେ କହିବାକୁ ଗଲେ ଭାରତୀୟ ସଂସ୍କୃତିର ଆଧାର ହେଉଛି ଆଲୋକର ସନ୍ଧାନ। ଏହା କୌଣସି ଧର୍ମର ପ୍ରଚାର କରେନାହିଁ। ଭାରତୀୟତା ହେଉଛି ଏହାର ମୂଳମନ୍ତ୍ର। ଜୀବନକୁ ଶୃଙ୍ଖଳିତ କରି ଏକ ମହତ୍ତର ପଥରେ ଅବସ୍ଥାପିତ କରିବା ଏଠାରେ ବେଶ୍ ଲକ୍ଷଣୀୟ। କାରଣ ବିଶ୍ୱକଲ୍ୟାଣ ହିଁ ହେଉଛି ଏହାର ମୂଳମନ୍ତ୍ର। 'ସର୍ବଜନ ହିତାୟ, ସର୍ବଜନ ସୁଖାୟ' ସତ୍ୟରେ ଏ ସଂସ୍କୃତି ବିଶ୍ୱାସ ରଖେ। ଆଜି କିନ୍ତୁ ସମୟର ବିକାଶ ଧାରାରେ ବଦଳିଯାଇଛି ଦୃଷ୍ଟିଭଙ୍ଗୀ। ଗତାନୁଗତିକ ଧାରାରୁ ନିଜକୁ ମୁକୁଳାଇ ଏକ ନୂଆଧାରାରେ ଆପଣାକୁ ପ୍ରକାଶ କରିବା ନିମନ୍ତେ ଚାଲିଛି ପ୍ରଚେଷ୍ଟା। ଅବଶ୍ୟ ଏହାରି ଅନ୍ତରାଳରେ ମାନବର ବୌଦ୍ଧିକ ସଫଳତାକୁ ସ୍ୱୀକାର କରାଯାଇପାରେ। ଏପରିକି ପ୍ରବୃତ୍ତି ଦୃଷ୍ଟିରୁ ମଧ୍ୟ ରୂପାନ୍ତରଣ ପ୍ରକ୍ରିୟା ହେଉଛି ମାନବର ସହଜାତ। ତେଣୁ ମାନବ ସଦାସର୍ବଦା ରୂପାନ୍ତରିତ ହେବା ନିମନ୍ତେ ଉଦ୍ୟମ କରିଆସିଛି। କିନ୍ତୁ ଏ ରୂପାନ୍ତରଣ ସଂସ୍କୃତି ସହ ନିବିଡ଼ ସମ୍ପୃକ୍ତି ମଧ୍ୟଦେଇ ହେବା ଆବଶ୍ୟକ। କାରଣ ମାନବୀୟ ଉତ୍କର୍ଷ କାର୍ଯ୍ୟାବଳୀକୁ ସଂସ୍କୃତି କୁହାଯାଏ। ତେଣୁ ସଂସ୍କୃତିର ପ୍ରତିକୂଳ ନୁହେଁ ବରଂ ସଂସ୍କୃତିର ସମ୍ମୋହନ ଆକର୍ଷଣ ପ୍ରଗତିର ପଥକୁ ପ୍ରସାରିତ କରିଥାଏ। କାରଣ ଆଜିର ମାନବ ହେଉଛି ଆତ୍ମ ସଚେତନ, ସମୟ ସଚେତନ ତଥା ଐତିହ୍ୟ ସଚେତନ। ତା'ପାଇଁ ପରମ୍ପରା ଓ ସଂସ୍କୃତି ; ଅତୀତ ପ୍ରତି ଏକ ବିହ୍ୱଳ ସମ୍ପୃକ୍ତି କେବଳ ନୁହେଁ। ଏହା ହେଉଛି ମାନବ ଜୀବନର ସାରତତ୍ତ୍ୱ। ତେଣୁ ସମସ୍ତ ପ୍ରକାର ପରିବର୍ତ୍ତନ ଓ ପ୍ରଗତି ସତ୍ତ୍ୱେ ପରମ୍ପରାର ଅନୁରଣନ ସମସ୍ତ ପ୍ରକାର ପ୍ରଗତି ଅନ୍ତରାଳରେ ସୁସ୍ପଷ୍ଟ।

ବାସ୍ତବିକ କହିବାକୁ ଗଲେ ସଂସ୍କୃତିରୂପକ ଏକ ସାମୂହିକ ଚେତନାକୁ ସ୍ୱୀକାର କରି ଅନାୟାସରେ କାଳାତିପାତ କରୁଥିଲା ମାନବ। ଆଜି କିନ୍ତୁ ସମୟର ଧାରାରେ ମାନବ ଏପରି ଏକ ଉପତ୍ୟକାର ଅଧିବାସୀ ସାଜିଛି ; ଯେଉଁଠାରେ ଆପଣାର ଅନିଚ୍ଛା ସତ୍ତ୍ୱେ ମଧ୍ୟ ସେ ଦୁଃଖ ଓ ଦୁର୍ବିପାକର ଅଂଶୀଦାର ହେବା ପାଇଁ ବାଧ୍ୟ। ଆଜି କେଉଁଠାରେ ପରମାଣୁ ପରୀକ୍ଷଣ ଘଟିଲେ ବଦଳିଯାଏ ସମଗ୍ର ବିଶ୍ୱର ଜଳବାୟୁ। କେଉଁଠାରେ ଯୁଦ୍ଧର ଆୟୋଜନ ହେଲେ ଛାତିରେ ପଶେ ଛନକା। ଆଜି ସମଗ୍ର ବିଶ୍ୱ ଏପରି ଏକ ସୂତ୍ରରେ ବନ୍ଧା, ଯାହା କ୍ଷଣିକ ମଧ୍ୟରେ ସର୍ବତ୍ର ଆଣିପାରେ ପରିବର୍ତ୍ତନ। ବିଶ୍ୱକୁ ଧ୍ୱଂସ କରିବାର ସାମର୍ଥ୍ୟ ନେଇ ଆମେ ଭସ୍ମାସୁରରେ ରୂପାନ୍ତରିତ ହୋଇସାରିଲେଣି। ତେଣୁ ତ ଆମ ସ୍ୱପ୍ନରେ– ସମ୍ଭାବନାରେ– ସାମର୍ଥ୍ୟରେ ; ବିପର୍ଯ୍ୟୟ ଭଳି ଏକ ସତ୍ୟକୁ ଅଣଦେଖା କରିହେବ ନାହିଁ।

ସ୍ନାତକୋତ୍ତର ଓଡ଼ିଆ ବିଭାଗ,
ବ୍ରହ୍ମପୁର ବିଶ୍ୱବିଦ୍ୟାଳୟ
ମୋ: ୮୮୯୫୧୪୧୭୨୭

ଏଇ ଭାରତରେ

ଅଭାବ ଭିତରେ ଶିକ୍ଷା ଦେବାର ଦୃଢ଼ ଇଚ୍ଛାଶକ୍ତି ଆସାମର ଉତ୍ତମ ଟେରୋନଙ୍କୁ ସ୍ୱତନ୍ତ୍ର ପରିଚୟ ଦେଇଛି। ବିଜ୍ଞାନରେ ସ୍ନାତକ ଡିଗ୍ରୀ ହାସଲ କରିଥିବା ଉତ୍ତମ ତାଙ୍କ ଗୁହାଳକୁ କ୍ଲାସ୍‌ରୁମରେ ପରିଣତ କରି ଅସହାୟ ପିଲାଙ୍କୁ ମାଗଣାରେ ପଢ଼ାଇବା ଆରମ୍ଭ କରିଥିଲେ ୨୦୦୩ରେ। ସେତେବେଳେ ତାଙ୍କ ପାଖରେ ମାତ୍ର ୮୦୦ ଟଙ୍କା ଥିଲା। ତେବେ ଏହି କଥା ପ୍ରଚାର ହୋଇଯିବା ଦ୍ୱାରା ଆଖପାଖ ଗାଁରୁ ଅଭିଭାବକମାନେ ସେମାନଙ୍କ ପିଲାଙ୍କୁ ପଠାଇଲେ। ପିଲାସଂଖ୍ୟା ବଢ଼ିଚାଲିଲା। ତାଙ୍କର ସେହି ପ୍ରୟାସ ଏବେ ସଫଳ ହୋଇଛି ଓ ତାଙ୍କର ସେହି ଗୁହାଳ ଏକ ସ୍କୁଲ ପାଲଟିଯାଇଛି। ବର୍ତ୍ତମାନ ତାଙ୍କ ପାଖରେ ୪୦୦ରୁ ଅଧିକ ପିଲା ମାଗଣାରେ ପଢୁଛନ୍ତି। ୨୦ଟି ଗାଁରୁ ଏହି ପିଲାମାନେ ଆସିଛନ୍ତି। ଉତ୍ତମ ସ୍କୁଲର ନାମ ଦେଇଛନ୍ତି ପାରିଜାତ ଏକାଡେମୀ ଓ ଏଥିରେ ୨୨ ଜଣ ଶିକ୍ଷକଙ୍କୁ ନିଯୁକ୍ତ କରିଛନ୍ତି। ନର୍ସରିଠାରୁ ୧୦ ଶ୍ରେଣୀଯାଏ ପିଲା ପଢୁଛନ୍ତି। ଦୁର୍ଗମ ଅଞ୍ଚଳର ପିଲାମାନଙ୍କ ପାଇଁ ସେ ହଷ୍ଟେଲ ସୁବିଧା କରିଛନ୍ତି। ଶିକ୍ଷା ସହ ପିଲାମାନଙ୍କୁ ଖେଳ, ସିଲେଇ, ହସ୍ତତନ୍ତ, ନୃତ୍ୟ ଆଦି ଶିକ୍ଷା ଦିଆଯାଉଛି। ବ୍ୟକ୍ତିଗତ ତଥା ବିଭିନ୍ନ ଅନୁଷ୍ଠାନର ସହଯୋଗରେ ଏହି ସ୍କୁଲ ଚାଲୁଛି। ପିଲାମାନଙ୍କ ପାଇଁ ଉତ୍ତମ ପେନ୍‌ସିଲ, ପୁରୁଣା ସ୍କୁଲ୍ ବ୍ୟାଗ, ପୁରୁଣା ବହି ଯୋଗାଡ଼ କରୁଛନ୍ତି। ଏହା ବ୍ୟତୀତ ସେ ପିଲାଙ୍କ ଖାଦ୍ୟ ପାଇଁ ପରିବା, ଚାଉଳ ଲୋକଙ୍କଠାରୁ ସଂଗ୍ରହ କରୁଛନ୍ତି।

୨୫ ବର୍ଷ ତଳର ଧରିତ୍ରୀ

୬ ମାର୍ଚ୍ଚ ୧୯୯୮

- କୁଲୁ ଜିଲାରେ ପ୍ରବଳ ବର୍ଷା ହେବା ଫଳରେ ମାଟି ଅତଡ଼ା ଧସି ୧୬ ମୃତ।
- ନାଗାଲାଣ୍

ଓଡ଼ିଶା ସରକାର
ରାଜସ୍ୱ ଓ ବିପର୍ଯ୍ୟୟ ପରିଚାଳନା ବିଭାଗ
ଘୋଷଣା

RDM-LAC-BOL-0003-2022-42720 ତା: 16.12.2022

No. VIII-12: ସର୍ବସାଧାରଣଙ୍କ ଅବଗତି ନିମନ୍ତେ, ନ୍ୟାୟୋଚିତ କ୍ଷତିପୂରଣ ଅଧିକାର ଏବଂ ଭୂ-ଅର୍ଜନ, ପୁନର୍ବାସ ଓ ଥଇଥାନ କ୍ଷେତ୍ରରେ ସ୍ୱଚ୍ଛତା ଆଇନ, ୨୦୧୩ର ଧାରା ୧୯ର ଅଧିନିୟମ ୧ ଅନୁଯାୟୀ ଏହି ଘୋଷଣାନାମା ଦିଆଯାଉଅଛି ଯେ ଉକ୍ତ ଆଇନର ଧାରା ୧୫(୨) ଅନୁସାରେ ଜିଲ୍ଲାପାଳ, ବଲାଙ୍ଗିରଙ୍କ ପ୍ରଦତ୍ତ ରିପୋର୍ଟକୁ ବିବେଚନା କରି ମୌଜା: କୁମିଆପାଲି, ଥାନା: ବଲାଙ୍ଗିର ନଂ. ୫୧, ତହସିଲ: ଲୋଇସିଂହା, ଜିଲ୍ଲା: ବଲାଙ୍ଗିରରେ ନିମ୍ନ ସୂଚୀତ 'କ' ତଫସିଲ ଜମି ଏହି ଆଇନର ଧାରା ୨(୧) ପ୍ରକାରେ ଓଡ଼ିଶା ସରକାରଙ୍କୁ ପ୍ରତୀତ ହେଉଅଛି କି ଏକ ସାର୍ବଜନୀନ ଉଦ୍ଦେଶ୍ୟରେ ଯଥା ବଲାଙ୍ଗିର ଜିଲ୍ଲାରେ ଲୋୟର ସୁକତେଲ ଜଳସେଚନ ପ୍ରକଳ୍ପର ଜଳ ଭଣ୍ଡାର ନିର୍ମାଣ ନିମନ୍ତେ ଅଧୀକ୍ଷଣ ଯନ୍ତ୍ରୀ, ଲୋୟର ସୁକତେଲ ଜଳସେଚନ ଯୋଜନାର ଥଇଥାନ ଓ ପୁନର୍ବସତି ଶିବିର ଏବଂ ନିର୍ମାଣ ଖଣ୍ଡ, ବଲାଙ୍ଗିରଙ୍କ ଦ୍ୱାରା ଭୂମି ଅଧିଗ୍ରହଣ ଆବଶ୍ୟକ ହେଉଅଛି ।

ଏହି ଭୂମି ଅଧିଗ୍ରହଣ ସମ୍ବନ୍ଧୀୟ ପ୍ରାରମ୍ଭିକ ବିଜ୍ଞପ୍ତି ନ୍ୟାୟୋଚିତ କ୍ଷତିପୂରଣ ଅଧିକାର ଏବଂ ଭୂ-ଅର୍ଜନ ପୁନର୍ବାସ ଓ ଥଇଥାନ କ୍ଷେତ୍ରରେ ସ୍ୱଚ୍ଛତା ଆଇନ, ୨୦୧୩ର ଧାରା ୧୧(୧) ଅନୁଯାୟୀ ବିଜ୍ଞପ୍ତି ସଂଖ୍ୟା ୨୧୦୪୯ ତା୨୯।୦୬।୨୦୨୨ରିଖରେ ପ୍ରକାଶିତ ହୋଇଅଛି ।

ପୁନଶ୍ଚ ଏହା ଘୋଷଣା କରାଯାଉଅଛି ଯେ ମୌଜା: କୁମିଆପାଲି, ଥାନା: ବଲାଙ୍ଗିର ନଂ. ୫୧, ତହସିଲ: ଲୋଇସିଂହା, ଜିଲ୍ଲା: ବଲାଙ୍ଗିରରେ ବିସ୍ଥାପିତ ଓ ପ୍ରଭାବିତ ପରିବାର ଥିବାରୁ କମିଶନର ପୁନର୍ବାସ ଓ ଥଇଥାନ ଦ୍ୱାରା ଧାରା ୧୭(୨) ଅନୁସାରେ ଅନୁମୋଦିତ ପୁନର୍ବାସ ଓ ଥଇଥାନ ଯୋଜନା ରୂପରେଖର ସାରମର୍ମ ଏଥି ସହିତ ସଂଲଗ୍ନ କରାଗଲା ।

ଅନୁମୋଦିତ ପୁନର୍ବାସ ଓ ଥଇଥାନ ଯୋଜନା ଜିଲ୍ଲାପାଳ ଏବଂ ପୁନର୍ବାସ ଓ ଥଇଥାନ ପ୍ରଶାସନ କାର୍ଯ୍ୟାଳୟରେ ଉପଲବ୍ଧ ଅଟେ । ଏହା ମଧ୍ୟ ଜିଲ୍ଲା ୱେବସାଇଟ୍ **www.balangir.nic.in**ରେ ଏବଂ ରାଜ୍ୟ ସରକାରଙ୍କ ୱେବ୍‌ସାଇଟ୍ **www.odisha.gov.in/revenue**ରେ ସର୍ବସାଧାରଣଙ୍କ ଅବଲୋକନ ପାଇଁ ଅପଲୋଡ୍ କରାଗଲା । ସ୍ୱତନ୍ତ୍ର ଭୂ-ଅର୍ଜନ, ପୁନର୍ବାସ ଓ ଥଇଥାନ ଅଧିକାରୀ, ଲୋୟର ସୁକତେଲ ଜଳସେଚନ ପ୍ରକଳ୍ପ, ବଲାଙ୍ଗିରଙ୍କ କାର୍ଯ୍ୟାଳୟରେ କାର୍ଯ୍ୟ ଦିବସମାନଙ୍କରେ ଦେଖିବାକୁ ମିଳିପାରିବ ।

ତଫସିଲ – କ
(ପ୍ରସ୍ତାବିତ ଭୂମି ଅଧିଗ୍ରହଣ ଅନୁସୂଚୀ)

ଜିଲ୍ଲା: ବଲାଙ୍ଗିର ତହସିଲ: ଲୋଇସିଂହା

ଗ୍ରାମର ନାମ	ଗ୍ରାମାଞ୍ଚଳ/ ସହରାଞ୍ଚଳ	ଖାତା ନଂ.	ପ୍ଲଟ ନଂ.	କିସମ	ପ୍ଲଟର ମୋଟ ରକବା	ଅଧିଗ୍ରହଣ ହେବାକୁ ଥିବା ଜମିର ରକବା	ରୟତଙ୍କ ନାମ
୧	୨	୩	୪	୫	୬	୭	୮
କୁମିଆପାଲି	ଗ୍ରାମାଞ୍ଚଳ	ଏଥି ସହ ସଂଲଗ୍ନ କରାଗଲା	ଏଥି ସହ ସଂଲଗ୍ନ କରାଗଲା	ଏଥି ସହ ସଂଲଗ୍ନ କରାଗଲା	ଏଥି ସହ ସଂଲଗ୍ନ କରାଗଲା	ଏ. ୭୦୬.୧୨	ଏଥି ସହ ସଂଲଗ୍ନ କରାଗଲା

ତଫସିଲ – ଖ
(ପୁନର୍ବାସ ନିମିତ୍ତ ଚିହ୍ନଟ ଭୂମି ଅନୁସୂଚୀ)

ଜିଲ୍ଲା: ବଲାଙ୍ଗିର ତହସିଲ: ଲୋଇସିଂହା

ଗ୍ରାମର ନାମ	ଗ୍ରାମାଞ୍ଚଳ/ ସହରାଞ୍ଚଳ	ଖାତା ନଂ.	ପ୍ଲଟ ନଂ.	କିସମ	ପ୍ଲଟର ମୋଟ ରକବା	ପୁନର୍ବାସ ନିମିତ୍ତ ଚିହ୍ନଟ ଜମିର ରକବା	ରୟତଙ୍କ ନାମ
୧	୨	୩	୪	୫	୬	୭	୮
ପ୍ରଯୁଜ୍ୟ ଅଟେ, ଅନୁମୋଦିତ ପୁନର୍ବାସ ଓ ଥଇଥାନ ଯୋଜନା ରୂପରେଖର ସାରମର୍ମ ଏଥି ସହିତ ସଂଲଗ୍ନ କରାଗଲା							

- ଅଧିସୂଚନା ବୈଧ ତାରିଖ: ୦୫।୦୮।୨୦୨୨ ।

ଭୂମି ଅନୁସୂଚୀ (ଜମି ରୟତି)
ମୌଜା: କୁମିଆପାଲି, ତହସିଲ: ଲୋଇସିଂହ, ଥାନା: ବଲାଙ୍ଗିର ନମ୍ବର – ୫୧, ଜିଲ୍ଲା: ବଲାଙ୍ଗିର, ଲୋୟର ସୁକତେଲ ଜଳ ସେଚନ ପ୍ରକଳ୍ପ, ବଲାଙ୍ଗିର

କ୍ର. ନମ୍ବର	ଖତିୟାନ ନମ୍ବର	ପ୍ଲଟ ନମ୍ବର	ମୋଟ ରକବା	ଅଧି ଗ୍ରହଣ ରକବା	ଭୂ-ଅର୍ଜନ ସୀମା	କିସମ	ରୟତଙ୍କ ନାମ ଓ ଠିକଣା
1	2	3	4	5	6	7	8
1	1	251	1.94	1.94		ଆଟ ମାମୁଲି	ଅମର ଥନାପତି, ପି: ଶାଖା ଥନାପତି, ଜା: ରଜପୁତ, ବା: ନିଜଗାଁ
2		253	1.51	1.51		ଆଟ ମାମୁଲି	
3		254	0.10	0.10		ମାଳ ମାମୁଲି	
4		255	0.09	0.09		ଅନ୍ୟାନ୍ୟ	
5		268	1.13	1.13		ଆଟ ମାମୁଲି	
6		269	0.36	0.36		ମାଳ ମାମୁଲି	
7		270	0.36	0.36		ଆଟ ମାମୁଲି	
8		275	0.23	0.23		ମାଳ ମାମୁଲି	
9		277	0.42	0.42		ଆଟ ମାମୁଲି	
10		353	0.36	0.36		ଘରବାରି	
11		913	1.22	1.22		ଆଟ ମାମୁଲି	
12		914	0.19	0.19		ଅନ୍ୟାନ୍ୟ	
13		916	6.00	6.00		ଆଟ ମାମୁଲି	
14		919	1.95	1.95		ବାହାଲ ପାଣି ଦୁଇ	
15		921	1.35	1.35		ବେର୍ଣ୍ଣା ମାମୁଲି	
16		922	0.66	0.66		ବେର୍ଣ୍ଣା ମାମୁଲି	
17		932	1.34	1.34		ବାହାଲ ମାମୁଲି/୨	
18		935	0.57	0.57		ଆଟ ମାମୁଲି	
19		949	1.67	1.67		ଆଟ ମାମୁଲି	
20	2	380	0.13	0.13		ଘରବାରି	ଅଲେଖ ବାଗ, ପି.: ଧୁବା ବାଗ ଜା: ଗଉଡ଼, ବା: ନିଜଗାଁ
21		381	0.04	0.04		ଘରବାରି	
22		603	1.02	1.02		ଆଟ ମାମୁଲି	
23	2	604	4.07	4.07		ବାହାଲ ପାଣି ଦୁଇ/୨	
24		605	0.25	0.25		ବାହାଲ ପାଣି ଦୁଇ	
25		606	2.90	2.90		ଆଟ ମାମୁଲି	
26		618	0.23	0.23		ଅନ୍ୟାନ୍ୟ	
27		619	2.02	2.02		ବାହାଲ ପାଣି ଦୁଇ	
28		624	0.39	0.39		ମାଳ ମାମୁଲି/2	
29		629	0.04	0.04		ଅନ୍ୟାନ୍ୟ	
30	3	378	0.03	0.03		ଘରବାରି	ଆଦିତ୍ୟ ପୁଟେଲ, ପି.: ଯୋଗୀ ପୁଟେଲ, ଜା: ମାଳି, ବା: ନିଜଗାଁ
31		379	0.09	0.09		ଘରବାରି	
32		696	0.43	0.43		ଘରବାରି	
33		708/1045	0.27	0.27		ଆଟ ମାମୁଲି	
34		217/1049	0.42	0.42		ବାହାଲ ମାମୁଲି	
35		227/1050	0.14	0.14		ଆଟ ମାମୁଲି	
36		228/1051	0.16	0.16		ମାଳ ମାମୁଲି	
37		229/1052	0.20	0.20		ବେର୍ଣ୍ଣା ମାମୁଲି	
38	4	411	0.01	0.01		ଘରବାରି	ଉଜଳ ଖମାରି, ପି.: ବାଜି ଖମାରି, ଜା: ରଜପୁତ, ବା: ନିଜଗାଁ
39		779	0.48	0.48		ଆଟ ମାମୁଲି	
40		787	0.03	0.03		ଘରବାରି	
41		788	0.14	0.14		ଘରବାରି	
42		789	0.19	0.19		ମାଳ ମାମୁଲି	
43		840	0.33	0.33		ଆଟ ମାମୁଲି	
44		844	0.25	0.25		ଆଟ ମାମୁଲି	
45		845	1.03	1.03		ଅନ୍ୟାନ୍ୟ	
46		858	0.30	0.30		ଆଟ ମାମୁଲି	
47		867	0.29	0.29		ମାଳ ମାମୁଲି	
48		868	0.43	0.43		ମାଳ ମାମୁଲି	
49	5	796	0.90	0.90		ଆଟ ମାମୁଲି	ଉର୍ମିଲା ସାହୁ, ପି.: ସପନ ଭୋଏ, ସର୍ଦ୍ଦାପାଲି, ଜା: କୁଲତା, ବା: ନିଜଗାଁ
50		799	0.02	0.02		ଘରବାରି	
51		800	1.16	1.16		ଆଟ ମାମୁଲି	
52	5	801	0.13	0.13		ଆଟ ମାମୁଲି	
53		803	0.47	0.47		ବାହାଲ ପାଣି ଦୁଇ	
54		806	2.39	2.39		ବାହାଲ ପାଣି ଦୁଇ	
55	6	471	0.01	0.01		ଘରବାରି	ଉର ପୁଟେଲ, ସ୍ୱା.: ପଞ୍ଚୁ ପୁଟେଲ, ଜା: ମାଳି, ବା: ନିଜଗାଁ
56	7	319	0.15	0.15		ଅନ୍ୟାନ୍ୟ	କଳାକାହ୍ନୁ ବରିହା, ପି.: ରବି ବରିହା, ନୁଆଦେଇ ବରିହା, ପରଧାନି ବରିହା, କୁମାରି ବରିହା, ପିତରୁ ବରିହା, ସୁନ୍ଦର ବରିହା, ଭଇଁରା ବରିହା, କାହ୍ନୁ ବରିହା, ବେନୁ ବରିହା, ପି: ନିଲାମ୍ବର ବରିହା, ଦିଗାମ୍ବର ବରିହା, ପରମେଶ୍ୱର ବରିହା, ପି: ଯଦୁ ବରିହା, ବିଶ୍ୱନାଥ ବରିହା, ପି.: କେରମେଲୁ ବରିହା, ଦାମୋଦର ବରିହା, ନିଳ ବରିହା, ପି.: ସେଲୁ ବରିହା, ମେନା ବରିହା, କାର୍ତ୍ତିକ ବରିହା, ପି.: ପଦୁଁ ବରିହା, ସଂକୀର୍ତ୍ତନ ବରିହା, ପି.: ଖର୍ସେଲ ବରିହା, ସୁନାଧର ବରିହା, ନିରାକାର ବରିହା, ସପ୍ନେଶ୍ୱର ବରିହା, ପି.: ବିଶି ବରିହା, ଫୁଲମତି ବରିହା, ସ୍ୱା.: ମନଧର ବରିହା, ଜା: ବିଂଝାଲ, ବା: ନିଜଗାଁ
57		320	1.20	1.20		ବେର୍ଣ୍ଣା ମାମୁଲି/2	
58		321	0.33	0.33		ବେର୍ଣ୍ଣା ମାମୁଲି	
59		322	0.21	0.21		ବେର୍ଣ୍ଣା ମାମୁଲି	
60		323	0.23	0.23		ଅନ୍ୟାନ୍ୟ	
61		324	3.37	3.37		ବାହାଲ ପାଣି ଦୁଇ/7	
62		325	0.72	0.72		ବାହାଲ ପାଣି ଦୁଇ	
63		326	2.89	2.89		ବାହାଲ ପାଣି ଦୁଇ	
64		327	0.67	0.67		ବାହାଲ ମାମୁଲି/2	
65		328	0.21	0.21		ବେର୍ଣ୍ଣା ମାମୁଲି	
66		329	0.62	0.62		ବେର୍ଣ୍ଣା ମାମୁଲି/7	
67		330	0.11	0.11		ଅନ୍ୟାନ୍ୟ	
68		331	0.82	0.82		ବେର୍ଣ୍ଣା ପାଣି ଦୁଇ/5	
69		332	0.09	0.09		ଅନ୍ୟାନ୍ୟ	
70		333	1.67	1.67		ବାହାଲ ପାଣି ଦୁଇ/3	
71		334	1.30	1.30		ବାହାଲ ପାଣି ଦୁଇ/3	
72		335	1.74	1.74		ବାହାଲ ପାଣି ଦୁଇ/2	
73		336	0.29	0.29		ବେର୍ଣ୍ଣା ପାଣି ଦୁଇ	
74		337	0.08	0.08		ବାହାଲ ପାଣି ଦୁଇ	
75		338	0.31	0.31		ବେର୍ଣ୍ଣା ମାମୁଲି	
76		339	0.58	0.58		ବେର୍ଣ୍ଣା ମାମୁଲି	
77		340	0.29	0.29		ମାଳ ମାମୁଲି	
78		341	0.23	0.23		ବାହାଲ ପାଣି ଦୁଇ	
79		342	0.38	0.38		ମାଳ ମାମୁଲି	
80	7	343	0.18	0.18		ମାଳ ମାମୁଲି	
81		344	0.26	0.26		ଘରବାରି	
82		347	0.29	0.29		ବେର୍ଣ୍ଣା ମାମୁଲି	
83		415	0.03	0.03		ଘରବାରି	
84		476	0.10	0.10		ଘରବାରି	
85		484	0.02	0.02		ଘରବାରି	
86		485	0.02	0.02		ଘରବାରି	
87		810	0.22	0.22		ଅନ୍ୟାନ୍ୟ	
88		811	2.38	2.38		ବାହାଲ ପାଣି ଦୁଇ	
89		812	0.78	0.78		ବେର୍ଣ୍ଣା ମାମୁଲି/2	
90		813	0.13	0.13		ଅନ୍ୟାନ୍ୟ	
91		814	0.68	0.68		ବାହାଲ ପାଣି ଦୁଇ	
92		815	1.63	1.63		ମାଳ ମାମୁଲି/7	
93		816	0.46	0.46		ଆଟ ମାମୁଲି	
94		821	1.13	1.13		ଆଟ ମାମୁଲି	
95		415/974	0.01	0.01		ଘରବାରି	
96		322/982	1.34	1.34		ବେର୍ଣ୍ଣା ମାମୁଲି	
97		477/995	0.03	0.03		ଘରବାରି	
98	8	306/1011	0.53	0.53		ବାହାଲ ପାଣି ଦୁଇ	କଲାର ବରିହା, ପି.: ଗୋପ ବରିହା, ଗଏଁଠୁ ବରିହା, ସାଲକ ବରିହା, ମୁଟି ବରିହା, ଝୁଲୁଙ୍ଗୁ ବରିହା, ପି.: ଖୁଇ ବିଂଝାଲ, ଜା: ବରିହା, ବା: ନିଜଗାଁ
99		821/1017	1.33	1.33		ଆଟ ମାମୁଲି	
100		821/1018	0.53	0.53		ଆଟ ମାମୁଲି	
101		585	1.50	1.50		ଆଟ ମାମୁଲି	
102		586	0.53	0.53		ମାଳ ମାମୁଲି/6	
103		588	1.04	1.04		ମାଳ ମାମୁଲି/7	
104	9	252	1.41	1.41		ଆଟ ମାମୁଲି	କୁମର ଥନାପତି, ପି.: ଶାଖା ଥନାପତି, ଜା: ରଜପୁତ, ବା: ନିଜଗାଁ
105		257	0.13	0.13		ମାଳ ମାମୁଲି	
106		258	0.20	0.20		ମାଳ ମାମୁଲି/2	
107		272	0.25	0.25		ମାଳ ମାମୁଲି	
108		274	0.25	0.25		ମାଳ ମାମୁଲି	
109	9	464	0.02	0.02		ଘରବାରି	
110		882	0.30	0.30		ମାଳ ମାମୁଲି	
111		920	1.47	1.47		ବାହାଲ ପାଣି ଦୁଇ	
112		923	1.40	1.40		ବେର୍ଣ୍ଣା ମାମୁଲି	
113		924	0.77	0.77		ଆଟ ମାମୁଲି	
114		927	0.14	0.14		ଅନ୍ୟାନ୍ୟ	
115		929	1.38	1.38		ବାହାଲ ମାମୁଲି/10	
116		931	0.11	0.11		ଅନ୍ୟାନ୍ୟ	
117		952	0.56	0.56		ବାହାଲ ମାମୁଲି	
118		954	4.00	4.00		ଆଟ ମାମୁଲି	
119	10	453	0.12	0.12		ଘରବାରି	କୁଳଧର ବୁଡ଼େକ, ପି.: ଦେହେରି ବୁଡ଼େକ, ଜା: ରାଜପୁତ, ବା: ନିଜଗାଁ
120		454	0.04	0.04		ଘରବାରି	
121		791	0.19	0.19		ଆଟ ମାମୁଲି	
122		792	0.29	0.29		ମାଳ ମାମୁଲି	
123		793	0.67	0.67		ବେର୍ଣ୍ଣା ମାମୁଲି	
124		794	0.47	0.47		ମାଳ ମାମୁଲି/2	
125		795	0.65	0.65		ମାଳ ମାମୁଲି	
126		797	0.25	0.25		ଅନ୍ୟାନ୍ୟ	
127		798	0.53	0.53		ଆଟ ମାମୁଲି	
128		804	1.16	1.16		ବାହାଲ ପାଣି ଦୁଇ	
129		805	3.76	3.76		ବାହାଲ ପାଣି ଦୁଇ	
130		832	0.55	0.55		ଆଟ ମାମୁଲି	
131		833	0.64	0.64		ମାଳ ମାମୁଲି	
132		834	0.40	0.40		ଅନ୍ୟାନ୍ୟ	
133		835	0.28	0.28		ଅନ୍ୟାନ୍ୟ	
134		837	0.09	0.09		ଅନ୍ୟାନ୍ୟ	
135	11	505	0.03	0.03		ଘରବାରି	ଗଙ୍ଗା ବରିହା, ପି.: ଡମ୍ବରୁ ବରିହା, ଜା: ବିଂଝାଲ, ବା: ନିଜଗାଁ
136	12	278	0.40	0.40		ଆଟ ମାମୁଲି	
137	12	291	0.52	0.52		ଅନ୍ୟାନ୍ୟ	ଗଣେଶରାମ ପୁରୋହିତ, ଗଦାଧର ପୁରୋହିତ, ପି.: ସାଧୁରାମ ପୁରୋହିତ, ଜା: ବ୍ରାହ୍ମଣ, ବା: ନିଜଗାଁ
138		297	0.28	0.28		ଆଟ ମାମୁଲି	
139		298	3.30	3.30		ବାହାଲ ପାଣି ଦୁଇ	
140		299	0.56	0.56		ମାଳ ମାମୁଲି	
141		300	0.34	0.34		ବେର୍ଣ୍ଣା ମାମୁଲି	
142		301	4.16	4.16		ଆଟ ମାମୁଲି	
143		302	0.46	0.46		ବାହାଲ ପାଣି ଦୁଇ	
144		303	0.27	0.27		ବାହାଲ ପାଣି ଦୁଇ	
145		304	3.43	3.43		ବାହାଲ ପାଣି ଦୁଇ	
146		305	0.27	0.27		ଅନ୍ୟାନ୍ୟ	
147		308	1.66	1.66		ବେର୍ଣ୍ଣା ମାମୁଲି/10	
148		309	0.95	0.95		ମାଳ ମାମୁଲି/2	
149		310	0.96	0.96		ବେର୍ଣ୍ଣା ପାଣି ଦୁଇ/5	
150		311	0.75	0.75		ବେର୍ଣ୍ଣା ମାମୁଲି/2	
151		312	0.23	0.23		ମାଳ ମାମୁଲି	
152		313	0.31	0.31		ମାଳ ମାମୁଲି	
153		314	0.80	0.80		ମାଳ ମାମୁଲି/3 ଜଳ ଭଣ୍ଡାର	
154		315	2.25	2.25		ଆଟ ମାମୁଲି	
155		316	0.65	0.65		ମାଳ ମାମୁଲି	
156		317	0.07	0.07		ଅନ୍ୟାନ୍ୟ	
157		318	3.97	3.97		ଆଟ ମାମୁଲି	
158		817	0.23	0.23		ବାହାଲ ମାମୁଲି	
159		818	2.58	2.58		ଆଟ ମାମୁଲି	
160		314/981	0.79	0.79		ମାଳ ମାମୁଲି	
161	13	434	0.02	0.02		ଘରବାରି	ଗୁଞ୍ଜୁରୁ ରାଉତ, ପି.: ମନସି ରାଉତ, ଜାତି: ରଜପୁତ, ବାସସ୍ଥାନ: ବର ପଦର, ଥାନା: ପାଟଣାଗଡ଼ ଜବର ଦଖଲ ଅମର ଥନାପତି, ପିତା: ଶାଖା ଥନାପତି, ଜାତି: ରଜପୁତ, ବାସସ୍ଥାନ: ନିଜଗାଁ, ସ୍ୱ 1962, ବା:
162	14	387	0.05	0.05		ଘରବାରି	ଗୁଭା ସା, ସ୍ୱା.: ଦେବାର୍ଚ୍ଚନ ସା, ଜା: କେଉଟ, ବା: ନିଜଗାଁ
163		392	0.02	0.02		ଘରବାରି	
164	15	483	0.02	0.02		ଘରବାରି	ଚେର ନାଏକ, ସ୍ୱା.: ହରି ନାଏକ, ଜା: କେଉଟ, ବା: ନିଜଗାଁ
165	16	290	0.49	0.49		ଅନ୍ୟାନ୍ୟ	ଚୈତନ୍ୟ ରଣା, ପି.: କାଲିଆ ରଣା, ଜା: କୁମ୍ଭାର, ବା: ନିଜଗାଁ
166		292	0.79	0.79		ଆଟ ମାମୁଲି	
167		293	0.42	0.42		ଆଟ ମାମୁଲି	
168		294	1.59	1.59		ମାଳ ମାମୁଲି	
169	17	34	0.88	0.88		ଆଟ ମାମୁଲି	ଜୟସିଂ ପୁଟେଲ, ପି.: ଗଙ୍ଗାଧର ପୁଟେଲ, ଜା: ମାଳି, ବା: ନିଜଗାଁ
170		37	0.08	0.08		ଅନ୍ୟାନ୍ୟ	
171		38	0.54	0.54		ଆଟ ମାମୁଲି	
172		39	0.20	0.20		ଘରବାରି	
173		40	0.08	0.08		ଅନ୍ୟାନ୍ୟ	
174		41	0.12	0.12		ଅନ୍ୟାନ୍ୟ	
175		42	0.28	0.28		ବାହାଲ ପାଣି ଦୁଇ	
176		43	8.10	8.10		ବାହାଲ ପାଣି ଦୁଇ/14	
177		433	0.01	0.01		ଘରବାରି	
178		513	0.07	0.07		ଘରବାରି	
179	18	388	0.03	0.03		ଘରବାରି	ଜଗନ୍ନାଥ ସାହୁ, ପି.: ଲବ ସାହୁ, ଜା: କୁଲତା, ବା: ନିଜଗାଁ
180		389	0.03	0.03		ଘରବାରି	
181		390	0.03	0.03		ଘରବାରି	
182	19	726	1.14	1.14		ଆଟ ମାମୁଲି	ଯୁଗଳ କିଶୋର ବେହେରା, ପି.: ରାଧା ବଲ୍ଲଭ ବେହେରା, ଜା: ବ୍ରାହ୍ମଣ, ବା: ନିଜଗାଁ
183		728	0.54	0.54		ମାଳ ମାମୁଲି/6	
184		729	0.13	0.13		ବେର୍ଣ୍ଣା ମାମୁଲି/3	
185		732	1.51	1.51		ବାହାଲ ପାଣି ଦୁଇ	
186		733	0.17	0.17		ବେର୍ଣ୍ଣା ମାମୁଲି	
187		735	2.36	2.36		ବାହାଲ ମାମୁଲି/6	
188		736	0.06	0.06		ଅନ୍ୟାନ୍ୟ	
189		737	0.92	0.92		ବାହାଲ ପାଣି ଦୁଇ	
190	19	738	2.49	2.49		ଆଟ ମାମୁଲି	
191		741	6.40	6.40		ଆଟ ମାମୁଲି	
192		742	4.87	4.87		ବାହାଲ ପାଣି ଦୁଇ/10	
193		940	0.11	0.11		ବେର୍ଣ୍ଣା ମାମୁଲି	
194		941	0.66	0.66		ବାହାଲ ପାଣି ଦୁଇ	
195		942	2.44	2.44		ଆଟ ମାମୁଲି	
196		943	1.13	1.13		ଆଟ ମାମୁଲି	
197		944	0.20	0.20		ଅନ୍ୟାନ୍ୟ	
198		945	1.50	1.50		ଅନ୍ୟାନ୍ୟ	
199		946	0.51	0.51		ମାଳ ମାମୁଲି	
200		942/984	0.71	0.71		ପତିତ	
201	21	33	1.36	1.36		ବଗାୟତ ଦୁଇ	ଯୁଧିଷ୍ଠିର ପୁଟେଲ, ପି.: ପଦୁଁ ପୁଟେଲ, ଜା: ମାଳି, ବା: ନିଜଗାଁ
202		429	0.03	0.03		ଘରବାରି	
203		430	0.02	0.02		ଘରବାରି	
204		713	1.50	1.50		ଆଟ ମାମୁଲି	
205		744	0.29	0.29		ବେର୍ଣ୍ଣା ମାମୁଲି	
206		745	1.01	1.01		ବାହାଲ ପାଣି ଦୁଇ	
207		749	0.90	0.90		ଆଟ ମାମୁଲି	
208		751	4.14	4.14		ବାହାଲ ପାଣି ଦୁଇ	
209		752	1.87	1.87		ବେର୍ଣ୍ଣା ପାଣି ଦୁଇ	
210		759	0.28	0.28		ମାଳ ମାମୁଲି/4	
211		872	0.50	0.50		ମାଳ ମାମୁଲି/7	
212		873	1.37	1.37		ବାହାଲ ପାଣି ଦୁଇ/5	
213		874	0.41	0.41		ବାହାଲ ପାଣି ଦୁଇ	
214	22	403	0.02	0.02		ଘରବାରି	ଝୁଟି ମାହାର, ସ୍ୱାମୀ: ଗୋବର୍ଦ୍ଧନ ମାହାର, ଜାତି: ମାହାର, ବାସସ୍ଥାନ: ନିଜଗାଁ, ନିରଂଶ ପକ୍ଷେ ଜବର ଦଖଲ ନବଘନ

କ୍ର. ନମ୍ବର	ଖତିୟାନ ନମ୍ବର	ପ୍ଲଟ ନମ୍ବର	ମୋଟ ରକବା	ଅଧି ଗ୍ରହଣ ରକବା	ଭୂ-ଅର୍ଜନ ସୀମା	କିସମ	ରୟତଙ୍କ ନାମ ଓ ଠିକଣା
1	2	3	4	5	6	7	8
219	24	361	0.01	0.01		ଘରବାରି	ତାରା ପୁଟେଲ, ମାଳ ପୁଟେଲ, ପିର ପୁଟେଲ, ଚାନ୍ଦ ପୁଟେଲ, ପିତା: ମାର୍କଣ୍ଡ ପୁଟେଲ, ଜାତି: ମାଳି, ବାସସ୍ଥାନ: ନିଜଗାଁ, ଜବର ଦଖଲ ଦଳ ପୁଟେଲ, ପିତା: ବୁଢିଆ ପୁଟେଲ, ଜାତି: ମାଳି, ବାସସ୍ଥାନ: ନିଜଗାଁ, ସ୍ନ 1963
220	25	355	0.17	0.17		ଘରବାରି	ତିଲୋତ୍ତମା ପୁଟେଲ, ପି.: ସତ୍ୟା ପୁଟେଲ, ଜା: ମାଳି, ବା: ନିଜଗାଁ
221	26	362	0.02	0.02		ଘରବାରି	ତ୍ରିଲୋଚନ ଥନାପତି, ପି.: ବିଶ୍ୱମ୍ଭର ଥନାପତି, ଜା: ରଜପୁତ, ବା: ନିଜଗାଁ
222		363	0.01	0.01		ଘରବାରି	
223		500	0.08	0.08		ଘରବାରି	
224		501	0.02	0.02		ଘରବାରି	
225		673	0.51	0.51		ମାଳ ମାମୁଲି	
226		674	0.23	0.23		ଆଟ ମାମୁଲି	
227		675	0.61	0.61		ବେର୍ଣ୍ଣା ମାମୁଲି/4	
228		676	1.49	1.49		ଆଟ ମାମୁଲି	
229		677	1.63	1.63		ବାହାଲ ପାଣି ଦୁଇ	
230		679	0.71	0.71		ଆଟ ମାମୁଲି	
231		685	0.34	0.34		ବାହାଲ ପାଣି ଦୁଇ	
232		690	0.32	0.32		ଘରବାରି	
233		693	0.10	0.10		ଘରବାରି	
234		694	0.29	0.29		ଘରବାରି	
235		763	0.08	0.08		ଆଟ ମାମୁଲି	
236		934	1.80	1.80		ଆଟ ମାମୁଲି	
237		472/993	0.01	0.01		ଘରବାରି	
238		934/1022	0.75	0.75		ଆଟ ମାମୁଲି	
239	27	445	0.02	0.02		ଘରବାରି	ତ୍ରିଲୋଚନ ଥନାପତି, ପି.: ବିଶ୍ୱମ୍ଭର ଥନାପତି, କୁମର ଥନାପତି, ଅମର ଥନାପତି, ପି.: ସାଖା ଥନାପତି, ମଦନାବତୀ ଥନାପତି, ପି.: ରାଜାରାମ ଥନାପତି, ଜା: ରଜପୁତ, ବା: ନିଜଗାଁ
240		463	0.11	0.11		ଘରବାରି	
241		465	0.12	0.12		ଘରବାରି	
242		705	0.52	0.52		ବାହାଲ ପାଣି ଦୁଇ	
243		708	0.27	0.27		ଆଟ ମାମୁଲି	
244		764	1.17	1.17		ଆଟ ମାମୁଲି	
245		766	0.63	0.63		ବାହାଲ ପାଣି ଦୁଇ	
246		888	0.19	0.19		ଅନ୍ୟାନ୍ୟ	
247		894	0.78	0.78		ଆଟ ମାମୁଲି	
248		907	0.17	0.17		ଆଟ ମାମୁଲି	
249		908	0.21	0.21		ଅନ୍ୟାନ୍ୟ	
250		912	1.34	1.34		ଆଟ ମାମୁଲି	
251	28	897	0.32	0.32		ବାହାଲ ମାମୁଲି	ତେଜୁ ରାମ ଥନାପତି, ପି.: ଶଶିଭୂଷଣ ଥନାପତି, ଜା: ରଜପୁତ, ବା: ନିଜଗାଁ
252		898	1.52	1.52		ବାହାଲ ପାଣି ଦୁଇ	
253		899	0.47	0.47		ଆଟ ମାମୁଲି	
254		904	0.10	0.10		ମାଳ ମାମୁଲି	
255	29	148	0.08	0.08		ଆଟ ମାମୁଲି	ଦଳ ପୁଟେଲ, ପି.: ଦୁତୀୟା ପୁଟେଲ, କିର୍ତ୍ତିଚନ୍ଦ୍ର ପୁଟେଲ, ନିରଞ୍ଜନ ପୁଟେଲ, ତ୍ରିଲୋଚନ ପୁଟେଲ, ପି.: ବିଶ୍ୱନାଥ ପୁଟେଲ, ଜା: ମାଳି, ବା: ନିଜଗାଁ
256		149	3.12	3.12		ଆଟ ମାମୁଲି	
257		150	5.60	5.60		ବାହାଲ ପାଣି ଦୁଇ	
258		154	0.36	0.36		ବେର୍ଣ୍ଣା ପାଣି ଦୁଇ/6	
259		155	0.24	0.24		ମାଳ ମାମୁଲି	
260		156	0.25	0.25		ବେର୍ଣ୍ଣା ପାଣି ଦୁଇ	
261		157	0.11	0.11		ମାଳ ମାମୁଲି	
262		158	1.70	1.70		ବେର୍ଣ୍ଣା ପାଣି ଦୁଇ/6	
263		159	1.82	1.82		ଆଟ ମାମୁଲି	
264		160	1.72	1.72		ମାଳ ମାମୁଲି/13	
265		161	0.52	0.52		ଆଟ ମାମୁଲି	
266		162	1.44	1.44		ଅନ୍ୟାନ୍ୟ	
267		164	0.68	0.68		ଆଟ ମାମୁଲି	
268		165	0.15	0.15		ମାଳ ମାମୁଲି	
269		166	1.81	1.81		ବେର୍ଣ୍ଣା ପାଣି ଦୁଇ/3	
270	29	167	0.07	0.07		ଅନ୍ୟାନ୍ୟ	
271		168	0.06	0.06		ବେର୍ଣ୍ଣ ପାଣି ଦୁଇ	
272		169	0.13	0.13		ଆଟ ମାମୁଲି	
273		170	0.15	0.15		ବେର୍ଣ୍ଣା ପାଣି ଦୁଇ	
274		171	0.11	0.11		ବେର୍ଣ୍ଣା ପାଣି ଦୁଇ	
275		172	0.26	0.26		ଘରବାରି	
276		173	0.97	0.97		ବେର୍ଣ୍ଣା ପାଣି ଦୁଇ	
277		174	0.09	0.09		ଅନ୍ୟାନ୍ୟ	
278		175	0.14	0.14		ମାଳ ମାମୁଲି	
279		176	0.62	0.62		ଅନ୍ୟାନ୍ୟ	
280		177	0.46	0.46		ବେର୍ଣ୍ଣା ମାମୁଲି	
281		178	0.51	0.51		ମାଳ ମାମୁଲି/3 ଜଳ ଭଣ୍ଡାର	
282		179	0.70	0.70		ଅନ୍ୟାନ୍ୟ	
283		358	0.04	0.04		ଘରବାରି	
284		359	0.06	0.06		ଘରବାରି	
285		162/980	0.22	0.22		ଅନ୍ୟାନ୍ୟ	
286	30	432	0.02	0.02		ଘରବାରି	ଦୁର୍ଜନ ପୁଟେଲ, ପି.: ସାରଥି ପୁଟେଲ, ଜା: ମାଳି, ବା: ନିଜଗାଁ
287		435	0.03	0.03		ଘରବାରି	
288		436	0.02	0.02		ଘରବାରି	
289		691	0.02	0.02		ଘରବାରି	
290		692	0.42	0.42		ଘରବାରି	
291		720	0.09	0.09		ଆଟ ମାମୁଲି	
292		721	0.27	0.27		ବାହାଲ ପାଣି ଦୁଇ	
293		722	2.74	2.74		ବାହାଲ ପାଣି ଦୁଇ/8	
294		724	0.29	0.29		ବେର୍ଣ୍ଣା ମାମୁଲି	
295		743	0.92	0.92		ବେର୍ଣ୍ଣା ମାମୁଲି	
296		746	0.11	0.11		ଅନ୍ୟାନ୍ୟ	
297		937	0.29	0.29		ଅନ୍ୟାନ୍ୟ	
298		938	1.00	1.00		ବାହାଲ ମାମୁଲି	
299	30	939	0.26	0.26		ଅନ୍ୟାନ୍ୟ	
300		713/977	0.34	0.34		ଆଟ ମାମୁଲି	
301	32	139	0.26	0.26		ମାଳ ମାମୁଲି	ଦେବରାଜ ବାରିକ, ଧନରାଜ ବାରିକ, ପି.: ବାହାଦୁର ବାରିକ, ଜା: ଗଣ୍ଡା, ଖ୍ରୀଷ୍ଟିଆନ ବାତାଲ ଯୁରୀ:
302		140	0.61	0.61		ବେର୍ଣ୍ଣା ମାମୁଲି/2	
303		141	0.08	0.08		ଅନ୍ୟାନ୍ୟ	
304		142	2.40	2.40		ବାହାଲ ପାଣି ଦୁଇ	
305		143	0.15	0.15		ଅନ୍ୟାନ୍ୟ	
306		144	0.40	0.40		ଅନ୍ୟାନ୍ୟ	
307		145	0.02	0.02		ଅନ୍ୟାନ୍ୟ	
308		146	0.01	0.01		ଘରବାରି	
309		147	7.25	7.25		ଆଟ ମାମୁଲି	
310	34	418	0.03	0.03		ଘରବାରି	ଦୈମତି ସାହୁ, ସ୍ୱା.: ଲୋଚନ ସାହୁ, ଦୁର୍ଯ୍ୟୋଧନ ସାହୁ, ଶୋଭାବନ ସାହୁ, ସୁଦର୍ଶନ ସାହୁ, ପି.: ଲୋଚନ ସାହୁ, ଜା: ଥୋରିଆ, ବା: ନିଜଗାଁ
311		420	0.05	0.05		ଘରବାରି	
312		634	3.02	3.02		ବାହାଲ ପାଣି ଦୁଇ	
313		640	0.15	0.15		ଘରବାରି	
314		641	1.19	1.19		ମାଳ ମାମୁଲି/9	
315		416/975	0.01	0.01		ଘରବାରି	
316		419/976	0.01	0.01		ଘରବାରି	
317	35	829	0.13	0.13		ବାହାଲ ପାଣି ଦୁଇ	ଧନସିଂହ ବରିହା, ପି.: କମଳ ବରିହା, ଜା: ବିଂଝାଲ, ବା: ନିଜଗାଁ
318		830	0.05	0.05		ଅନ୍ୟାନ୍ୟ	
319		831	0.24	0.24		ଆଟ ମାମୁଲି	
320	36	225	2.23	2.23		ଆଟ ମାମୁଲି	ଧନସିଂହ ବରିହା, ପି.: କମଳ ବରିହା, ପାଲକ ବରିହା, ପି.: ମଗୁଶିର ବରିହା, ଜା: ବିଂଝାଲ, ବା: ନିଜଗାଁ
321		346	0.99	0.99		ବେର୍ଣ୍ଣା ମାମୁଲି/3	
322		481	0.18	0.18		ଘରବାରି	
323		482	0.04	0.04		ଘରବାରି	
324		808	6.40	6.40		ବାହାଲ ପାଣି ଦୁଇ	
325		809	0.02	0.02		ଅନ୍ୟାନ୍ୟ	
326		823	0.27	0.27		ଆଟ ମାମୁଲି	
327		824	2.71	2.71		ଆଟ ମାମୁଲି	
328	36	825	0.08	0.08		ଅନ୍ୟାନ୍ୟ	
329	37	393	0.01	0.01		ଘରବାରି	ଧନସିଂ ପୁଟେଲ, ପି.: ଶୁକୁ ପୁଟେଲ, ଜା: ମାଳି, ବା: ନିଜଗାଁ
330	38	398	0.05	0.05		ଘରବାରି	ଧୁବଣୀ ବାରିକ, ପି.: ଖାଡ଼ିଆ ବାରିକ, ଜା: ମାହାର, ବା: ନିଜଗାଁ
331		399	0.03	0.03		ଘରବାରି	
332	39	197	0.78	0.78		ବେର୍ଣ୍ଣା ମାମୁଲି	ଧୁବେଲ ବାରିକ, ପି.: ଲକ୍ଷ୍ମଣ ବାରିକ, ଜା: ମାହାର, ବା: ନିଜଗାଁ
333		198	0.41	0.41		ଆଟ ମାମୁଲି	
334		199	0.12	0.12		ଆଟ ମାମୁଲି	
335		200	2.24	2.24		ବାହାଲ ମାମୁଲି/2	
336		201	0.33	0.33		ବେର୍ଣ୍ଣା ମାମୁଲି/3	
337		526	0.39	0.39		ଆଟ ମାମୁଲି	
338		527	0.84	0.84		ବେର୍ଣ୍ଣା ମାମୁଲି	
339		528	0.26	0.26		ଆଟ ମାମୁଲି	

କ୍ର. ନମ୍ବର	ଖତିୟାନ ନମ୍ବର	ପ୍ଲଟ ନମ୍ବର	ମୋଟ ରକବା	ଅଧି ଗ୍ରହଣ ରକବା	ଭୂ-ଅର୍ଜନ ସୀମା	କିସମ	ରୟତଙ୍କ ନାମ ଓ ଠିକଣା
1	2	3	4	5	6	7	8
340	40	107	0.81	0.81		ବେର୍ଣ୍ଣା ମାମୁଲି/8	ନବଘନ ପୋଡ଼, ପି.: ଈଶ୍ୱର ପୋଡ଼, ଜା: ଗଉଡ଼, ବା: ନିଜଗାଁ
341		108	0.49	0.49		ବେର୍ଣ୍ଣା ମାମୁଲି/3	
342		109	2.35	2.35		ବାହାଲ ପାଣି ଦୁଇ/5	
343		110	0.42	0.42		ବେର୍ଣ୍ଣା ମାମୁଲି	
344		111	0.79	0.79		ଆଟ ମାମୁଲି	
345		112	0.14	0.14		ଅନ୍ୟାନ୍ୟ	
346		119	0.57	0.57		ଆଟ ମାମୁଲି	
347		120	0.06	0.06		ବେର୍ଣ୍ଣା ମାମୁଲି	
348		121	0.36	0.36		ମାଳ ମାମୁଲି	
349		122	1.46	1.46		ମାଳ ମାମୁଲି/22	
350		123	0.43	0.43		ମାଳ ମାମୁଲି	
351		124	0.49	0.49		ଆଟ ମାମୁଲି	
352		405	0.44	0.44		ଘରବାରି	
353		406	0.07	0.07		ଘରବାରି	
354		622	4.52	4.52		ବାହାଲ ପାଣି ଦୁଇ/7	
355		627	1.26	1.26		ଆଟ ମାମୁଲି	
356	40	628	0.51	0.51		ମାଳ ମାମୁଲି/9	
357		630	0.09	0.09		ବେର୍ଣ୍ଣା ମାମୁଲି	
358	41	360	0.03	0.03		ଘରବାରି	ନାରାୟଣ ବୁଢ଼େକ, ପି.: କାର୍ତ୍ତିକ ବୁଢ଼େକ, ଜା: ରଜପୁତ, ବା: ନିଜଗାଁ
359	42	273	1.57	1.57		ଆଟ ମାମୁଲି	ନାରାୟଣ ନାଏକ, ପି.: ରତ୍ନାକର ନାଏକ, ଜା: ରଜପୁର, ବା: ଗର୍ଜନ
360		878	0.20	0.20		ମାଳ ମାମୁଲି	
361		917	1.75	1.75		ଆଟ ମାମୁଲି	
362		918	1.26	1.26		ବାହାଲ ପାଣି ଦୁଇ	
363		273/1008	0.75	0.75		ଆଟ ମାମୁଲି	
364	43	350	1.16	1.16		ଆଟ ମାମୁଲି	ନିରଞ୍ଜନ ଥନାପତି, ପି.: ଅମର ଥନାପତି, ଜା: ରଜପୁତ, ବା: ନିଜଗାଁ
365		703	0.14	0.14		ଆଟ ମାମୁଲି	
366		889	0.96	0.96		ବାହାଲ ପାଣି ଦୁଇ	
367		703/1000	0.84	0.84		ବାହାଲ ପାଣି ଦୁଇ	
368	44	364	0.01	0.01		ଘରବାରି	ନିରଞ୍ଜନ ଥନାପତି, ପରମେଶ୍ୱର ଥନାପତି, ପି.: ଅମର ଥନାପତି, ଜା: ରଜପୁତ, ବା: ନିଜଗାଁ
369	45	244	0.86	0.86		ଆଟ ମାମୁଲି	ନିଲା ବରିହା, ସ୍ୱାମୀ: ତେଲୁ ବରିହା, ଅଞ୍ଜନା ବରିହା, ପିତା: ତେଲୁ ବରିହା, ଦଣ୍ଡୁଆ ବରିହା, ପିତା: ସାଧ ବରିହା, ଯାଦବ ବରିହା, ପିତା: ଛତକି ବରିହା, କଚୋ ବରିହା, ଓରଫ ଉଦେ ବରିହା, ମୁଣା ବରହି, ପିତା: ସୁଦନ ବରିହା, ଜାତି: ବିଂଝାଲ, ବାସସ୍ଥାନ: ନିଜଗାଁ
370		245	1.11	1.11		ମାଳ ମାମୁଲି/5	
371		246	0.28	0.28		ଆଟ ମାମୁଲି	
372		247	0.96	0.96		ଆଟ ମାମୁଲି	
373		248	0.56	0.56		ଆଟ ମାମୁଲି	
374		249	0.53	0.53		ଆଟ ମାମୁଲି	
375		416	0.02	0.02		ଘରବାରି	
376		502	0.04	0.04		ଘରବାରି	
377		503	0.26	0.26		ଘରବାରି	
378		647	2.97	2.97		ବାହାଲ ପାଣି ଦୁଇ/9	
379		648	0.66	0.66		ଆଟ ମାମୁଲି	
380		649	0.30	0.30		ଘରବାରି	
382	46	6	0.20	0.20		ମାଳ ମାମୁଲି	ନୁଆ ଦେଇ ବରିହା, ବାସସ୍ଥାନ: ପଣ୍ଡରି ପାଣି, ପରଧାନି ବରିହା, ବାସସ୍ଥାନ: ଛିନ୍ଦ୍ରା ପାଲି, ଟିକେଟା ବରିହା ଉରଫ କୁମାରି ବରିହା, ପିତା: ତନୁ ବରିହା, ଜାତି: ବିଂଝାଲ, ବାସସ୍ଥାନ: ନିଜଗାଁ
383		30	2.31	2.31		ବାହାଲ ମାମୁଲି	
384	47	498	0.05	0.05		ଘରବାରି	ପଦ୍ମତୋଲା ନାଏକ, ପି.: ଖେଡୁ ଝାଙ୍କର, ଜା: ରଜପୁତ, ବା: ନିଜଗାଁ
385	48	348	3.35	3.35		ବେର୍ଣ୍ଣା ମାମୁଲି/11	ଶ୍ରୀ ଧବଳେଶ୍ୱର ମହାଦେବ ବିଜେ ନିଜଗାଁ ସେବାୟତ, ପର୍ଶୁରାମ ଥନାପତି, ଦୈତାରି ଥନାପତି, ଶାଳଗ୍ରାମ ଥନାପତି, ପିତା: ଚନ୍ଦ୍ରଶେଖର ଥନାପତି, କୁମାରି ଥନାପତି, ପିତା: ଗଙ୍ଗାଧର ଥନାପତି, ହରିହର ଥନାପତି, ପିତା: ଗିରିଧାରି ଥନାପତି, ନିରାକର ଥନାପତି, ଯୁଧିଷ୍ଠିର ଥନାପତି, ପିତା: ଗର ଥନାପତି, ଗୋବର୍ଦ୍ଧନ ଥନାପତି, ପିତା: କେଶବ ଥନାପତି, ଜାତି: ରାଜପୁତ, ବାସସ୍ଥାନ: ନିଜଗାଁ
386		349	0.15	0.15		ବେର୍ଣ୍ଣା ମାମୁଲି	
387		450	0.22	0.22		ଘରବାରି	
388		451	0.04	0.04		ଘରବାରି	
389		807	2.24	2.24		ବାହାଲ ପାଣି ଦୁଇ	
390	49	448	0.10	0.10		ଘରବାରି	ପର୍ଶୁରାମ ଥନାପତି, ଦୈତାରି ଥନାପତି, ଶାଳଗ୍ରାମ ଥନାପତି, ପି.: ଚନ୍ଦ୍ରଶେଖର ଥନାପତି, କୁମାରି ଥନାପତି, ପି.: ଗଙ୍ଗାଧର ଥନାପତି, ହରିହର ଥନାପତି, ପି.: ଗିରିଧାରି ଥନାପତି, ନିରାକାର ଥନାପତି, ଯୁଧିଷ୍ଠିର ଥନାପତି, ପି.: ଗୌର ଥନାପତି, ଗୋବର୍ଦ୍ଧନ ଥନାପତି, ପି.: କେଶବ ଥନାପତି, ଜା: ରଜପୁତ, ବା: ନିଜଗାଁ
391		846	0.33	0.33		ଅନ୍ୟାନ୍ୟ	
392		847	0.18	0.18		ଆଟ ମାମୁଲି	
393		848	1.84	1.84		ଆଟ ମାମୁଲି	
394		856	0.20	0.20		ଅନ୍ୟାନ୍ୟ	
395		857	1.17	1.17		ମାଳ ମାମୁଲି	
396		861	2.36	2.36		ମାଳ ମାମୁଲି/9	
397		862	3.66	3.66		ବାହାଲ ପାଣି ଦୁଇ/7	
398		901	0.05	0.05		ବାହାଲ ପାଣି ଦୁଇ	
399		902	0.29	0.29		ମାଳ ମାମୁଲି	
400	50	236	0.22	0.22		ଆଟ ମାମୁଲି	
401	50	237	0.33	0.33		ଘରବାରି	ପ୍ରତିମା ସାହୁ, ସ୍ୱା.: ପଦ୍ମଲାଭ ସାହୁ, ଜା: ଥୁଡ଼ିଆ, ବା: ନିଜଗାଁ
402		238	0.35	0.35		ଘରବାରି	
403		239	0.34	0.34		ଆଟ ମାମୁଲି	
404		240	3.95	3.95		ବାହାଲ ମାମୁଲି	
405		241	0.58	0.58		ବେର୍ଣ୍ଣା ମାମୁଲି	
406		242	2.63	2.63		ମାଳ ମାମୁଲି/4	
407		243	3.25	3.25		ଆଟ ମାମୁଲି	
408		357	0.43	0.43		ଘରବାରି	
409		368	0.05	0.05		ଘରବାରି	
410		375	0.05	0.05		ଘରବାରି	
411		440	0.08	0.08		ଘରବାରି	
412		441	0.15	0.15		ଘରବାରି	
413	51	408	0.15	0.15		ଘରବାରି	ପିର ପୁଟେଲ, ସ୍ୱା.: ସତ୍ୟା ପୁଟେଲ, ଲକ୍ଷ୍ମଣ ପୁଟେଲ, ପି.: ସତ୍ୟା ପୁଟେଲ, ଜା: ମାଳି, ବା: ନିଜଗାଁ
414	52	468	0.02	0.02		ଘରବାରି	ପିର ପୁଟେଲ, ସ୍ୱା.: ସତ୍ୟା ପୁଟେଲ, ତିଲୋତ୍ତମା ପୁଟେଲ, ପି.: ସତ୍ୟା ପୁଟେଲ, ନିତ୍ୟା ପୁଟେଲ, ଅର୍ଜୁ ପୁଟେଲ, ପି.: ମାଳି ପୁଟେଲ, ଜା: କୁର୍ତ୍ତି, ବା: ନିଜଗାଁ
415	53	802	0.57	0.57		ବାହାଲ ପାଣି ଦୁଇ	ପୁରନ୍ଦର ବୁଢ଼େକ, ପି.: ପଙ୍କଜ ବୁଢ଼େକ, ଜା: ରଜପୁତ, ବା: ନିଜଗାଁ
416	54	475	0.03	0.03		ଘରବାରି	ବଣ୍ଡକୁ ବରିହା, ମହରଗୁ ବରିହା, ପି.: କରୁଣାକର ବରିହା, ଦୀନ ବରିହା, ପି.: ବାଘ ବରିହା, ଟେପରା ବରିହା, ପି.: ଏକା ବରିହା, ଜା: ବିଂଝାଲ, ବା: ନିଜଗାଁ
417		487	0.02	0.02		ଘରବାରି	
418		491	0.01	0.01		ଘରବାରି	
419	55	504	0.11	0.11		ଘରବାରି	ବତୀ ବରିହା, ସ୍ୱା.: ପଦୁ ବରିହା, ଦୁଲ୍ଲଭ ବରିହା, ଦୁଖି ବରିହା, ପି.: ପଦୁ ବରିହା, ଜା: ବିଂଝାଲ, ବା: ନିଜଗାଁ
420	56	424	0.01	0.01		ଘରବାରି	
421	56	425	0.03	0.03		ଘରବାରି	ବରଜ ଦେହୁରୀ, ପି.: ଗୋବିନ୍ଦ ଦେହୁରୀ, ଉଦିଆ ଠାକୁର, ସିଙ୍କୁନ ନାଏକ, ଡାଲମ ଠାକୁର, ପି.: ଦିର୍ଯ୍ୟୋ ଦେହୁରୀ, ଜା.: ରଜପୁତ, ବା: ନିଜଗାଁ
422		426	0.04	0.04		ଘରବାରି	
423		427	0.02	0.02		ଘରବାରି	
424		717	0.10	0.10		ମାଳ ମାମୁଲି/3 ଜଳ ଭଣ୍ଡାର	
425		719	0.12	0.12		ଆଟ ମାମୁଲି	
426		748	0.13	0.13		ଆଟ ମାମୁଲି	
427		423/991	0.01	0.01		ଘରବାରି	
428		425/992	0.01	0.01		ଘରବାରି	
429		747/1014	1.96	1.96		ବାହାଲ ପାଣି ଦୁଇ/8	
430	57	470	0.01	0.01		ଘରବାରି	ବସନ୍ତ ବୁଢ଼େକ, ପିତା: ହରିଶଙ୍କର ବୁଢ଼େକ, ଜାତି: ରଜପୁତ, ବାସସ୍ଥାନ: ନିଜଗାଁ ଜବର ଦଖଲ, ସାନନ୍ଦ ଦଣ୍ଡସେନା, ପିତା: ଦୁର୍ଯ୍ୟୋଧନ ଦଣ୍ଡସେନା, ଜାତି: କେଉଟ, ବାସସ୍ଥାନ: ନିଜଗାଁ ସ୍ନ 1965 ବା:
431	58	413	0.01	0.01		ଘରବାରି	ବସୁଦେବ ପାଣ୍ଡେ, ଆଶାରାମ ପାଣ୍ଡେ, ପି.: କୃପାସିନ୍ଧୁ ପାଣ୍ଡେ, ଜା: କେଉଟ, ବା: ନିଜଗାଁ
432	59	395	0.02	0.02		ଘରବାରି	ବିଜୁଳି ନାଏକ, ପି.: ଇନ୍ଦ୍ର ବାଗ, ଜା: ମାହାର, ବା: ନିଜଗାଁ
433		396	0.03	0.03		ଘରବାରି	
434		397	0.04	0.04		ଘରବାରି	
435	60	369	0.02	0.02		ଘରବାରି	ବିଦୁଆ ପୁଟେଲ, ପି.: ଉଦ୍ଧବ ପୁଟେଲ, ଜା: ମାଳି, ବା: ନିଜଗାଁ
436		370	0.01	0.01		ଘରବାରି	
437		372	0.01	0.01		ଘରବାରି	
438		373	0.01	0.01		ଘରବାରି	
439		374	0.03	0.03		ଘରବାରି	
440	61	753	0.17	0.17		ଆଟ ମାମୁଲି	ଭଗବାନ ବେହେରା, ଲିଙ୍ଗରାଜ ବେହେରା, ନୀରବତୀ ବେହେରା, ପି.: ଯୋଗେଶ୍ୱର ବେହେରା, ଜା: ଶୁଣ୍ଡି, ବା: କଅଖାଲ
441		754	1.08	1.08		ବାହାଲ ପାଣି ଦୁଇ	
442		771	0.33	0.33		ଆଟ ମାମୁଲି	
443		772	0.62	0.62		ମାଳ ମାମୁଲି/2	
444	61	775	0.11	0.11		ଅନ୍ୟାନ୍ୟ	
445		778	0.59	0.59		ଆଟ ମାମୁଲି	
446		780	0.99	0.99		ଆଟ ମାମୁଲି	
447		786	1.18	1.18		ବେର୍ଣ୍ଣା ମାମୁଲି	
448		790	0.37	0.37		ଆଟ ମାମୁଲି	
449		859	0.24	0.24		ଆଟ ମାମୁଲି	
450		845/1003	0.84	0.84		ଆଟ ମାମୁଲି	

କ୍ର. ନମ୍ବର	ଖତିୟାନ ନମ୍ବର	ପ୍ଲଟ ନମ୍ବର	ମୋଟ ରକବା	ଅଧି ଗ୍ରହଣ ରକବା	ଭୂ-ଅର୍ଜନ ସୀମା	କିସମ	ରୟତଙ୍କ ନାମ ଓ ଠିକଣା
1	2	3	4	5	6	7	8
451	62	443	0.05	0.05		ଘରବାରି	ଭବାନି ବୁଢ଼େକ, ପି.: ସାଧୁ ବୁଢ଼େକ, ଜା: ରଜପୁତ, ବା: ନିଜଗାଁ
452		444	0.01	0.01		ପତିତ	
453		447	0.01	0.01		ଘରବାରି	
454		449	0.25	0.25		ଘରବାରି	
455		849	0.02	0.02		ଆଟ ମାମୁଲି	
456		850	0.02	0.02		ଆଟ ମାମୁଲି	
457		851	0.07	0.07		ଆଟ ମାମୁଲି	
458		852	0.15	0.15		ଆଟ ମାମୁଲି	
459		853	0.10	0.10		ଆଟ ମାମୁଲି	
460		855	0.11	0.11		ଆଟ ମାମୁଲି	
461		863	2.19	2.19		ବାହାଲ ପାଣି ଦୁଇ	
462		865	0.24	0.24		ବାହାଲ ପାଣି ଦୁଇ	
463		892	1.30	1.30		ମାଳ ମାମୁଲି	
464		896	0.38	0.38		ବେର୍ଣ୍ଣା ମାମୁଲି	
465		903	0.48	0.48		ମାଳ ମାମୁଲି	
466		905	0.78	0.78		ଆଟ ମାମୁଲି	
467		910	0.11	0.11		ଆଟ ମାମୁଲି	
468		911	0.12	0.12		ଆଟ ମାମୁଲି	
469		105/1021	0.44	0.44		ଆଟ ମାମୁଲି	
470	63	457	0.15	0.15		ଘରବାରି	
471	63	458	0.01	0.01		ଘରବାରି	ଭାଗିରଥି ବରିହା, ଏକାଦଶିଆ ବରିହା, ଦାଶରଥି ବରିହା, ପିର୍ଲେ୍ଲ ବରିହା, ବାଘ ବରିହା, ମଙ୍ଗଲୁ ବରିହା, ପି.: ଚିଙ୍ଗୁରୁ ବରିହା, ଗୋବର୍ଦ୍ଧନ ବରିହା, ବିମ୍ବାଧର ବରିହା, ବରଫଭୀମା ବରିହା, ପି.: ବେଣ୍ଟକାର ବରିହା, କଣା ବରିହା, ପିଫପୋ ବରିହା, ଛୋଟା ବରିହା, ବରଫଜଳଧର ବରିହା, ପି.: ଉଷା ବରିହା, ଜା: ବିଂଝାଲ, ବା: ନିଜଗାଁ
471		461	0.08	0.08		ଘରବାରି	
472	64	437	0.02	0.02		ଘରବାରି	ଭାନୁମତି ପୁଟେଲ, ସ୍ୱା.: ଚକ୍ରଧର ପୁଟେଲ, ଧନେଶ୍ୱର ପୁଟେଲ, ପି.: ସହଦବେ ପୁଟେଲ, ଜା: ମାଳି, ବା: ନିଜଗାଁ
473		438	0.02	0.02		ଘରବାରି	
474	65	228	0.17	0.17		ମାଳ ମାମୁଲି	ଭାନୁ ବାଗ, ସ୍ୱା.: ଡମ୍ବରୁ ବାଗ, ବିଷ୍ଣୁ ବାଗ, ଉଲ୍ଲାସ ବାଗ, କଂସ ବାଗ, ପି.: ଡମ୍ବରୁ ବାଗ, ଜା: ଗଉଡ଼, ବା: ନିଜଗାଁ
475		229	0.14	0.14		ବେର୍ଣ୍ଣା ମାମୁଲି	
476		385	0.03	0.03		ଘରବାରି	
477		391	0.04	0.04		ଘରବାରି	
478		391/1013	0.04	0.04		ଘରବାରି	
479	66	15	0.68	0.68		ବେର୍ଣ୍ଣା ମାମୁଲି	ଭିକାରି ପଟେଲ, ପି.: ଭରତ ପଟେଲ, ଜା: ଅଘରିଆ, ବା: କପିଳ ବାହାଲ
480	67	579	0.64	0.64		ଆଟ ମାମୁଲି	ଭୂଗୋଳ ବରିହା, ଲୋକନାଥ ବରିହା, ଶୁକଳ ବରିହା, ପି.: ଅଶିରାମ ବରିହା, ଜା: ବିଂଝାଲ, ବା: ନିଜଗାଁ
481		579/998	0.04	0.04		ଅନ୍ୟାନ୍ୟ	
482	68	71	0.56	0.56		ମାଳ ମାମୁଲି/3 ଜଳ ଭଣ୍ଡାର	
483		72	0.69	0.69		ମାଳ ମାମୁଲି/3 ଜଳ ଭଣ୍ଡାର	
484		73	0.50	0.50		ଆଟ ମାମୁଲି	
485		74	0.34	0.34		ଆଟ ମାମୁଲି	
486		75	1.75	1.75		ଆଟ ମାମୁଲି	
487		76	0.34	0.34		ଘରବାରି	
488	68	77	0.13	0.13		ଅନ୍ୟାନ୍ୟ	ଭୂଗୋଳ ବରିହା, ଲୋକନାଥ ବରିହା, ଶୁକଳ ବରିହା, ପି.: ଅଶିରାମ ବରିହା, ସତ୍ୟା ବରିହା, ନିତ୍ୟା ବରିହା, ପିଟୁନୁ ବରିହା, କଲାର ବରିହା, ପି.: ଗୁପ ବରିହା, ଗଏଠୁ ବରିହା, ସାଲକ ବରିହା, ମୁଟି ବରିହା, ଝୁନୁଗୁ ବରିହା, ପି.: ଖୁଇ ବରିହା, ଜା: ବିଂଝାଲ, ବା: ନିଜଗାଁ
489		78	0.29	0.29		ମାଳ ମାମୁଲି/2	
490		79	0.12	0.12		ମାଳ ମାମୁଲି	
491		80	0.13	0.13		ମାଳ ମାମୁଲି	
492		81	0.16	0.16		ମାଳ ମାମୁଲି	
493		82	0.12	0.12		ମାଳ ମାମୁଲି	
494		83	0.10	0.10		ମାଳ ମାମୁଲି	
495		84	0.14	0.14		ମାଳ ମାମୁଲି	
496		85	3.69	3.69		ବାହାଲ ପାଣି ଦୁଇ/2	
497		86	0.06	0.06		ଅନ୍ୟାନ୍ୟ	
498		87	0.69	0.69		ବାହାଲ ପାଣି ଦୁଇ	
499		88	0.07	0.07		ବାହାଲ ପାଣି ଦୁଇ	
500		89	0.07	0.07		ବାହାଲ ପାଣି ଦୁଇ	
501		90	0.10	0.10		ବାହାଲ ପାଣି ଦୁଇ	
502		91	0.67	0.67		ବାହାଲ ପାଣି ଦୁଇ	
503		92	0.14	0.14		ବାହାଲ ପାଣି ଦୁଇ	
504		93	0.25	0.25		ବାହାଲ ପାଣି ଦୁଇ	
505		94	0.07	0.07		ବାହାଲ ପାଣି ଦୁଇ	
506		95	0.08	0.08		ବାହାଲ ପାଣି ଦୁଇ	
507		96	0.10	0.10		ବାହାଲ ପାଣି ଦୁଇ	
508		97	0.17	0.17		ବାହାଲ ପାଣି ଦୁଇ	
509		98	0.19	0.19		ବାହାଲ ପାଣି ଦୁଇ	
510		99	0.24	0.24		ବାହାଲ ପାଣି ଦୁଇ	
511		128	0.48	0.48		ମାଳ ମାମୁଲି/2	
512		129	0.15	0.15		ମାଳ ମାମୁଲି	
513		130	0.15	0.15		ମାଳ ମାମୁଲି/2	
514		131	0.08	0.08		ମାଳ ମାମୁଲି	
515		132	0.08	0.08		ମାଳ ମାମୁଲି	
516		136	0.15	0.15		ମାଳ ମାମୁଲି	
517	68	137	0.30	0.30		ମାଳ ମାମୁଲି	
518		138	0.16	0.16		ମାଳ ମାମୁଲି	
519		409	0.11	0.11		ଘରବାରି	
520		507	0.07	0.07		ଅନ୍ୟାନ୍ୟ	
521		509	0.10	0.10		ଘରବାରି	
522		511	0.06	0.06		ଘରବାରି	
523		512	0.23	0.23		ଘରବାରି	
524		551	1.61	1.61		ଆଟ ମାମୁଲି	
525		552	3.64	3.64		ଆଟ ମାମୁଲି	
526		553	1.50	1.50		ବାହାଲ ପାଣି ଦୁଇ/6	
527		554	0.06	0.06		ଅନ୍ୟାନ୍ୟ	
528		555	0.02	0.02		ଅନ୍ୟାନ୍ୟ	
529		556	1.10	1.10		ବାହାଲ ପାଣି ଦୁଇ/3	
530		557	3.10	3.10		ଆଟ ମାମୁଲି	
531		558	4.73	4.73		ଆଟ ମାମୁଲି	
532		560	1.63	1.63		ବାହାଲ ପାଣି ଦୁଇ	
533		561	0.15	0.15		ଅନ୍ୟାନ୍ୟ	
534		562	2.79	2.79		ବାହାଲ ପାଣି ଦୁଇ	
535		563	0.18	0.18		ଅନ୍ୟାନ୍ୟ	
536		564	0.51	0.51		ଆଟ ମାମୁଲି	
537		565	1.72	1.72		ମାଳ ମାମୁଲି	
538		566	1.58	1.58		ଆଟ ମାମୁଲି	
539		567	0.85	0.85		ବେର୍ଣ୍ଣା ମାମୁଲି	
540		569	0.65	0.65		ଆଟ ମାମୁଲି	
541		572	0.58	0.58		ବାହାଲ ପାଣି ଦୁଇ/2	
542		573	0.12	0.12		ଆଟ ମାମୁଲି	
543		581	0.75	0.75		ଆଟ ମାମୁଲି	
544		582	2.86	2.86		ଆଟ ମାମୁଲି	
545		584	1.94	1.94		ଆଟ ମାମୁଲି	
546	68	591	1.40	1.40		ଆଟ ମାମୁଲି	
547		599	3.12	3.12		ଆଟ ମାମୁଲି	
548		556/997	0.60	0.60		ବାହାଲ ପାଣି ଦୁଇ	
549	69	412	0.03	0.03		ଘରବାରି	ଭେଣ୍ଡି ବରିହା, ଧ୍ୱଜା ବରିହା, ପି.: ଜୁମର ବରିହା, ଗଣପତି ବରିହା, ପି.: ପଦୁ ବରିହା, ଜା: ବିଂଝାଲ, ବା: ନିଜଗାଁ
550		414	0.03	0.03		ଘରବାରି	
551	70	477	0.04	0.04		ଘରବାରି	ମଙ୍ଗଳବାରି ବରିହା, ପି.: ଦିବାକର ବରିହା, ଗୋବର୍ଦ୍ଧନ ବରିହା, ପି.: ମୂଷା ବରିହା, ଜା: ବିଂଝାଲ, ଜା: ନିଜଗାଁ
552		479	0.08	0.08		ଘରବାରି	
553		480	0.03	0.03		ଘରବାରି	
554		644	0.72	0.72		ବେର୍ଣ୍ଣା ପାଣି ଦୁଇ	
555		645	0.06	0.06		ଅନ୍ୟାନ୍ୟ	
556		646	2.51	2.51		ବାହାଲ ପାଣି ଦୁଇ/5	
557		650	1.16	1.16		ବାହାଲ ପାଣି ଦୁଇ	
558		651	0.11	0.11		ଅନ୍ୟାନ୍ୟ	
559		652	0.19	0.19		ଅନ୍ୟାନ୍ୟ	
560		654	0.09	0.09		ବାହାଲ ପାଣି ଦୁଇ	
561		655	0.05	0.05		ଅନ୍ୟାନ୍ୟ	
562		656	1.51	1.51		ମାଳ ମାମୁଲି	
563		657	0.28	0.28		ଅନ୍ୟାନ୍ୟ	
564		658	1.54	1.54		ବାହାଲ ପାଣି ଦୁଇ	
565		659	0.13	0.13		ଅନ୍ୟାନ୍ୟ	
566		660	0.30	0.30		ବାହାଲ ପାଣି ଦୁଇ	
567		661	3.91	3.91		ବାହାଲ ପାଣି ଦୁଇ	
568		664	0.10	0.10		ମାଳ ମାମୁଲି	
569		666	3.60	3.60		ଆଟ ମାମୁଲି	
570		668	3.64	3.64		ଆଟ ମାମୁଲି	
571		670	0.09	0.09		ଅନ୍ୟାନ୍ୟ	
572		739	0.04	0.04		ଆଟ ମାମୁଲି	

କ୍ର. ନମ୍ବର	ଖତିୟାନ ନମ୍ବର	ପ୍ଲଟ ନମ୍ବର	ମୋଟ ରକବା	ଅଧି ଗ୍ରହଣ ରକବା	ଭୂ-ଅର୍ଜନ ସୀମା	କିସମ	ରୟତଙ୍କ ନାମ ଓ ଠିକଣା
1	2	3	4	5	6	7	8
573	71	256	0.56	0.56		ମାଳ ମାମୁଲି	
574	71	265	0.35	0.35		ଆଟ ମାମୁଲି	ମଦନାବତୀ ଥନାପତି, ପି: ରାଜରାମ ଥନାପତି, ଜା: ରଜପୁତ, ବା: ନିଜଗାଁ
575		266	0.30	0.30		ମାଳ ମାମୁଲି/2	
576		267	0.83	0.83		ଆଟ ମାମୁଲି	
577		352	0.26	0.26		ଘରବାରି	
578		877	1.08	1.08		ଆଟ ମାମୁଲି	
579		885	0.83	0.83		ବାହାଲ ପାଣି ଦୁଇ	
580		886	0.57	0.57		ବାହାଲ ପାଣି ଦୁଇ	
581		887	0.72	0.72		ବାହାଲ ପାଣି ଦୁଇ	
582	72	44	0.54	0.54		ମାଳ ମାମୁଲି	ମହାଦେବ ବରିହା, ଅଚ୍ୟୁତ ବରିହା, ପି.: ସୁବର୍ଣ୍ଣ ବରିହା, ଜା: ବିଂଝାଲ, ବା: ନିଜଗାଁ
583		45	0.22	0.22		ଆଟ ମାମୁଲି	
584		46	0.36	0.36		ଆଟ ମାମୁଲି	
585		47	1.13	1.13		ଆଟ ମାମୁଲି	
586		48	2.04	2.04		ବାହାଲ ପାଣି ଦୁଇ/14	
587		49	0.26	0.26		ବେର୍ଣ୍ଣା ମାମୁଲି	
588		50	0.13	0.13		ମାଳ ମାମୁଲି	
589		51	0.97	0.97		ବାହାଲ ପାଣି ଦୁଇ/3	
590		52	0.37	0.37		ମାଳ ମାମୁଲି/2	
591		53	1.25	1.25		ଆଟ ମାମୁଲି	
592		410	0.11	0.11		ଘରବାରି	
593		421	0.05	0.05		ଘରବାରି	
594	73	67	0.87	0.87		ମାଳ ମାମୁଲି/4	ରତନ ଗଣ୍ଡା, ଖଗେ ଗଣ୍ଡା, ପି.: ଶୁବେ ଗଣ୍ଡା, ଜା: ଗଣ୍ଡା, ବା: ନିଜଗାଁ
595		68	1.17	1.17		ଆଟ ମାମୁଲି	
596		69	0.80	0.80		ମାଳ ମାମୁଲି/3 ଜଳ ଭଣ୍ଡାର	
597		125	0.60	0.60		ଆଟ ମାମୁଲି	
598		514	0.15	0.15		ଘରବାରି	
599		515	0.04	0.04		ଘରବାରି	
600		516	0.02	0.02		ଘରବାରି	
601		517	0.03	0.03		ଘରବାରି	
602		519	0.02	0.02		ଘରବାରି	
603	73	520	0.04	0.04		ଘରବାରି	
604		522	0.01	0.01		ଘରବାରି	
605		523	0.03	0.03		ଘରବାରି	
606	74	499	0.02	0.02		ଘରବାରି	ରାତ୍ର ବରିହା, ରଥ ବରିହା, ପି.: ଉଦେ ବରିହା, ଜା: ବିଂଝାଲ, ବା: ନିଜଗାଁ
607	75	384	0.03	0.03		ଘରବାରି	ରାଧ ବଲ୍ଲଭ ବେହେରା, ପି.: ନିରଞ୍ଜନ ବେହେରା, ଜା: ବ୍ରାହ୍ମଣ, ବା: ନିଜଗାଁ
608	76	529	0.92	0.92		ବେର୍ଣ୍ଣା ମାମୁଲି/7	ରାହାସ ସାହୁ, ଶତ୍ରୁଘ୍ନ ସାହୁ, ଠାକୁର ସାହୁ, ପି.: ଜଗନ୍ନାଥ ସାହୁ, ଜା: କୁଲତା, ବା: ନିଜଗାଁ
609		530	0.11	0.11		ଅନ୍ୟାନ୍ୟ	
610		531	0.27	0.27		ବେର୍ଣ୍ଣା ମାମୁଲି	
611		532	1.08	1.08		ଆଟ ମାମୁଲି	
612		533	0.46	0.46		ବେର୍ଣ୍ଣା ମାମୁଲି	
613		534	0.08	0.08		ଅନ୍ୟାନ୍ୟ	
614		535	3.13	3.13		ବାହାଲ ମାମୁଲି	
615		536	0.24	0.24		ମାଳ ମାମୁଲି	
616		537	0.15	0.15		ଅନ୍ୟାନ୍ୟ	
617		538	0.45	0.45		ମାଳ ମାମୁଲି/2	
618		539	4.21	4.21		ଆଟ ମାମୁଲି	
619		541	1.35	1.35		ମାଳ ମାମୁଲି/5	
620		542	0.48	0.48		ବେର୍ଣ୍ଣା ମାମୁଲି/2	
621		543	0.04	0.04		ଅନ୍ୟାନ୍ୟ	
622		544	1.20	1.20		ବେର୍ଣ୍ଣା ମାମୁଲି/5	
623		545	1.68	1.68		ଆଟ ମାମୁଲି	
624		548	13.50	13.50		ଆଟ ମାମୁଲି	
625		549	0.10	0.10		ପତିତ	
626		550	1.16	1.16		ପତିତ	
627	77	202	0.47	0.47		ମାଳ ମାମୁଲି	ରାହାସ ସାହୁ, ପି.: ଜଗନ୍ନାଥ ସାହୁ, ପରିକ୍ଷିତ ସାହୁ, କଂସାରି ସାହୁ, ଭିକାରୀ ସାହୁ, ପି.: ରାହାସ ସାହୁ, ଜା: କୁଲତା, ବା: ନିଜଗାଁ
628		203	0.42	0.42		ବେର୍ଣ୍ଣା ମାମୁଲି	
629		206	0.33	0.33		ବାହାଲ ମାମୁଲି/2	
630		207	0.99	0.99		ଆଟ ମାମୁଲି	
632	77	208	0.22	0.22		ଆଟ ମାମୁଲି	
633		209	0.72	0.72		ମାଳ ମାମୁଲି/2	
634		200/988	1.08	1.08		ବାହାଲ ମାମୁଲି	
635	78	188	1.85	1.85		ଆଟ ମାମୁଲି	ରୁଷିକେଶନ ବାଗ, ସୁରୁ ବାଗ, ଚିକୁନ ବାଗ, ପି.: କୀର୍ତ୍ତନ ବାଗ, ଜା: ଗଉଡ଼, ବା: ନିଜଗାଁ
636		190	0.64	0.64		ମାଳ ମାମୁଲି/6	
637		193	0.53	0.53		ମାଳ ମାମୁଲି/3 ଜଳ ଭଣ୍ଡାର	
638		194	0.46	0.46		ବେର୍ଣ୍ଣା ମାମୁଲି/2	
639		195	1.97	1.97		ବାହାଲ ମାମୁଲି/2	
640		196	0.21	0.21		ମାଳ ମାମୁଲି	
641		210	0.11	0.11		ଆଟ ମାମୁଲି	
642		211	0.65	0.65		ଘରବାରି	
643		212	1.29	1.29		ଆଟ ମାମୁଲି	
644		213	0.14	0.14		ମାଳ ମାମୁଲି	
645		214	0.82	0.82		ମାଳ ମାମୁଲି	
646		219	0.23	0.23		ମାଳ ମାମୁଲି	
647		220	0.34	0.34		ଆଟ ମାମୁଲି	
648		221	0.17	0.17		ଆଟ ମାମୁଲି	
649		222	0.26	0.26		ଆଟ ମାମୁଲି	
650		224	1.38	1.38		ଅନ୍ୟାନ୍ୟ	
651		226	0.60	0.60		ଆଟ ମାମୁଲି	
652		230	0.98	0.98		ବେର୍ଣ୍ଣା ମାମୁଲି	
653		231	0.36	0.36		ବେର୍ଣ୍ଣା ମାମୁଲି	
654		233	0.25	0.25		ଆଟ ମାମୁଲି	
655		234	1.07	1.07		ଆଟ ମାମୁଲି	
656		382	0.06	0.06		ଘରବାରି	
657		383	0.25	0.25		ଘରବାରି	
658		214/973	0.19	0.19		ଆଟ ମାମୁଲି	
659	79	486	0.07	0.07		ଘରବାରି	ରୋଦନା ବରିହା, ସ୍ୱା. ପଦ୍ମଲୋଚନ ବରିହା, ଜା: ବିଂଝାଲ, ବା: ନିଜଗାଁ
660	80	488	0.01	0.01		ଘରବାରି	ରୋଦନା ବରିହା, ପି.: କାହ୍ନୁ ବରିହା, କଣାବୁଢ଼ା ବରିହା, ପି.: ଜଳକ୍ଷର ବରିହା, ଜା: ବିଂଝାଲ, ବା: ନିଜଗାଁ
661		492	0.14	0.14		ଘରବାରି	
662	81	218	1.47	1.47		ବାହାଲ ମାମୁଲି/3	ଲଳିତା ପୁଟେଲ, ସ୍ୱା.: ରଘୁନାଥ ପୁଟେଲ, ନନ୍ଦଲାଲ ପୁଟେଲ, ପି. ରଘୁନାଥ ପୁଟେଲ, ଅନ୍ତରାମ ପୁଟେଲ, ପି.: ଶୁଦର୍ଶନ ପୁଟେଲ, ଜା: ମାଳି, ବା: ନିଜଗାଁ
663		232	1.82	1.82		ବାହାଲ ମାମୁଲି	
664		235	0.49	0.49		ଘରବାରି	
665		371	0.01	0.01		ଘରବାରି	
666		376	0.16	0.16		ଘରବାରି	
667		377	0.06	0.06		ଘରବାରି	
668		714	0.73	0.73		ଆଟ ମାମୁଲି	
669		761	0.04	0.04		ଅନ୍ୟାନ୍ୟ	
670		762	2.27	2.27		ମାଳ ମାମୁଲି/7	
671	82	455	0.08	0.08		ଘରବାରି	ଲିଙ୍ଗରାଜ ଦେହେରୀ, ପି.: ସିଙ୍ଗା ଦେହେରୀ, ରେହେଣୀ ଦେହେରୀ, ସ୍ୱା.: ଗୁରୁବାବୁ ଦେହରୀ, ଜାମିନି ଦେହେରୀ, ପିର ଦେହେରୀ, କ୍ଷୀର ଦେହେରୀ, ପି.: ଗୁରୁବାବୁ ଦେହେରୀ, ରକ୍ଷା ଦେହେରୀ, କାଳିଆ ଦେହେରୀ, ରକ୍ଷା ଦେହେରୀ, କାଳି ଦେହେରୀ, ଛିନୁ ଦେହେରୀ, ପି.: ଇନ୍ଦ୍ର ଦେହେରୀ, ଜମା ଦେହେରୀ, ସ୍ୱା.: ଇନ୍ଦ୍ର ଦେହେରୀ, ବସୁଦେବ ଦେହେରୀ, ପି.: କାର୍ତ୍ତିକ ଦେହେରୀ, ଉପାସି ଦେହେରୀ, ସ୍ୱା: କାର୍ତ୍ତିକ ଦେହେରୀ, ମାଳତୀ ଦେହେରୀ, ସ୍ୱା.: ରଘୁନାଥ ଦେହେରୀ, ଲଳିତା ଦେହେରୀ, ପି.: ରଘୁନାଥ ଦେହେରୀ, ଡିଙ୍ଗର ଦେହେରୀ, ଢୁଗୁରୁ ଦେହେରୀ, ଯୁଗୁର ଦେହେରୀ, ଯୁଗି ଦେହେରୀ, ପି.: ବିଶିକେଶନ ଦେହେରୀ, ଧନମତୀ ଦେହେରୀ, ସ୍ୱା.: ବିଶିକେଶନ ଦେହେରୀ, ଜା: ରଜପୁତ, ବା: ନିଜଗାଁ
672		456	0.20	0.20		ଘରବାରି	
673		960	0.63	0.63		ଆଟ ମାମୁଲି	
674		961	0.51	0.51		ମାଳ ମାମୁଲି/2	
675		962	0.18	0.18		ବାହାଲ ମାମୁଲି	
676		963	2.73	2.73		ବାହାଲ ମାମୁଲି/5	
677		964	0.67	0.67		ଆଟ ମାମୁଲି	
678		965	0.29	0.29		ମାଳ ମାମୁଲି	
679		966	0.55	0.55		ଆଟ ମାମୁଲି	
680		967	0.83	0.83		ବାହାଲ ମାମୁଲି	
681		968	1.08	1.08		ବେର୍ଣ୍ଣା ମାମୁଲି/7	
682		970	2.23	2.23		ଆଟ ମାମୁଲି	
683		971	1.45	1.45		ଆଟ ମାମୁଲି	
684		108/989	0.24	0.24		ଆଟ ମାମୁଲି	
685	82	963/1004	0.86	0.86		ଆଟ ମାମୁଲି	
686	83	574	0.43	0.43		ବାହାଲ ପାଣି ଦୁଇ	ସତ୍ୟା ବରିହା, ନିତ୍ୟା ବରିହା, ପି.: ଟୁନୁ ବରିହା, ଜା: ବିଂଝାଲ, ବା: ନିଜଗାଁ
687	84	400	0.07	0.07		ଘରବାରି	ଶ୍ରଦାକର ବାଗ, କରୁଣାକର ବାଗ, ପି.: ଗଣ୍ଡା ବାଗ, ରାଧା ବାଗ, ସ୍ୱା.: ଗଣ୍ଡା ବାଗ, ଜା: ମାହାର, ବା: ନିଜଗାଁ
688	85	459	0.16	0.16		ଘରବାରି	ଶାଖା ବରିହା, ପି.: ପଦମନ ବରିହା, ଜା: ବିଂଝାଲ, ବା: ନିଜଗାଁ
689		460	0.01	0.01		ଘରବାରି	
690		462	0.08	0.08		ଘରବାରି	

କ୍ର. ନମ୍ବର	ଖତିୟାନ ନମ୍ବର	ପ୍ଲଟ ନମ୍ବର	ମୋଟ ରକବା	ଅଧି ଗ୍ରହଣ ରକବା	ଭୂ-ଅର୍ଜନ ସୀମା	କିସମ	ରୟତଙ୍କ ନାମ ଓ ଠିକଣା
1	2	3	4	5	6	7	8
691	86	470/994	0.01	0.01		ଘରବାରି	ସାନନ୍ଦ ଦଣ୍ଡସେନା, ପି.: ଦୁର୍ଯ୍ୟୋଧନ ଦଣ୍ଡସେନା, ଜା: କେଉଟ, ବା: ନିଜଗାଁ
692	87	21	0.56	0.56		ବାହାଲ ମାମୁଲି/2	ସାନନ୍ଦ ଦଣ୍ଡସେନା, ପି.: ଦୁର୍ଯ୍ୟୋଧନ ଦଣ୍ଡସେନା, ଉଦେ ଦଣ୍ଡସେନା, ପି.: ନେତ୍ର ଦଣ୍ଡସେନା, ଜା: କେଉଟ, ବା: ନିଜଗାଁ
693		22	0.18	0.18		ଅନ୍ୟାନ୍ୟ	
694		23	0.21	0.21		ଆଟ ମାମୁଲି	
695		24	0.71	0.71		ବେର୍ଣ୍ଣା ମାମୁଲି	
696		25	0.45	0.45		ବାହାଲ ମାମୁଲି	
697		26	0.19	0.19		ଆଟ ମାମୁଲି	
698		27	0.08	0.08		ଅନ୍ୟାନ୍ୟ	
699		28	1.62	1.62		ବାହାଲ ମାମୁଲି/4	
700		29	0.10	0.10		ଅନ୍ୟାନ୍ୟ	
701		31	0.61	0.61		ବେର୍ଣ୍ଣା ମାମୁଲି	
702		32	2.30	2.30		ଆଟ ମାମୁଲି	
703		417	0.04	0.04		ଘରବାରି	
704		469	0.02	0.02		ଘରବାରି	
705	88	58	0.23	0.23		ବେର୍ଣ୍ଣା ମାମୁଲି/3	ସୁଆଁଲୋ ବରିହା, ସ୍ୱା.: ଅଇବନ ବରିହା, ଚୈତନ୍ୟ ବରିହା, ଯୁଗିନ୍ଦ୍ର ବରିହା, ପି.: ଭୁତୁଲୁ ବରିହା, ଜା: ବିଂଝାଲ, ବା: ନିଜଗାଁ
706		61	0.62	0.62		ବାହାଲ ପାଣି ଦୁଇ	
707		62	0.25	0.25		ମାଳ ମାମୁଲି	
708		63	0.13	0.13		ଅନ୍ୟାନ୍ୟ	
709		64	1.40	1.40		ମାଳ ମାମୁଲି	
710		65	1.07	1.07		ମାଳ ମାମୁଲି	
711	88	66	0.49	0.49		ମାଳ ମାମୁଲି	ହିରାଜନ ବରିହା, ମଗଶିର ବରିହା, ପି.: ଚକ୍ର ବରିହା, ଜା: ବିଂଝାଲ, ବା: ନିଜଗାଁ
712		493	0.02	0.02		ଘରବାରି	
713		494	0.05	0.05		ଘରବାରି	
714		495	0.03	0.03		ଘରବାରି	
715		64/978	1.01	1.01		ମାଳ ମାମୁଲି	
716		69/979	0.71	0.71		ମାଳ ମାମୁଲି	
717	89	496	0.09	0.09		ଘରବାରି	
718		497	0.22	0.22		ଘରବାରି	
719		609	1.27	1.27		ମାଳ ମାମୁଲି/9	
720		610	0.32	0.32		ମାଳ ମାମୁଲି	
721		611	5.19	5.19		ଆଟ ମାମୁଲି	
722		612	0.29	0.29		ମାଳ ମାମୁଲି	
723		613	0.03	0.03		ଅନ୍ୟାନ୍ୟ	
724		614	0.28	0.28		ମାଳ ମାମୁଲି	
725		615	0.19	0.19		ଘରବାରି	
726		616	0.27	0.27		ଅନ୍ୟାନ୍ୟ	
727		617	0.50	0.50		ମାଳ ମାମୁଲି/2	
728		620	0.11	0.11		ବାହାଲ ପାଣି ଦୁଇ	
729		621	3.65	3.65		ବାହାଲ ମାମୁଲି/5	
730		697	1.10	1.10		ଘରବାରି	
731		698	0.15	0.15		ଅନ୍ୟାନ୍ୟ	
732		699	0.29	0.29		ବେର୍ଣ୍ଣା ମାମୁଲି/2	
733		700	4.46	4.46		ବାହାଲ ପାଣି ଦୁଇ	
734		702	0.30	0.30		ଅନ୍ୟାନ୍ୟ	
735		710	0.17	0.17		ଅନ୍ୟାନ୍ୟ	
736		711	0.25	0.25		ମାଳ ମାମୁଲି	
737		712	1.19	1.19		ଆଟ ମାମୁଲି	
738	97	765	0.12	0.12		ଅନ୍ୟାନ୍ୟ	ଭାଗିରଥି ସାହୁ, ପି.: ଠାକୁର ସାହୁ, ଜା: କୁଲତା, ବା: ନିଜଗାଁ
739		764/1015	0.28	0.28		ଆଟ ମାମୁଲି	
740	97	766/1016	0.19	0.19		ବାହାଲ ପାଣି ଦୁଇ	
741	98	662	1.82	1.82		ବାହାଲ ପାଣି ଦୁଇ	ସ୍ୱପ୍ନ ଭୁଏ, ପି.: କୁଞ୍ଜ ଭୁଏ, ଜା: କୁଲତା, ବା: ନିଜଗାଁ
742		663	0.38	0.38		ବେର୍ଣ୍ଣା ମାମୁଲି	
743		686	0.11	0.11		ଅନ୍ୟାନ୍ୟ	
744		677/1024	0.07	0.07		ବାହାଲ ପାଣି ଦୁଇ	
745	99	866	1.89	1.89		ବାହାଲ ପାଣି ଦୁଇ	ଜଗଦିଶ ବରିହା, ଧରଣିଧର ବରିହା, ପି.: ଶାଖାରାମ ବରିହା, ଜା: ବିଂଝାଲ, ବା: ନିଜଗାଁ
746		870/1020	0.18	0.18		ଆଟ ମାମୁଲି	
747		1003/1023	1.51	1.51		ଆଟ ମାମୁଲି	
748	100	688	0.40	0.40		ଘରବାରି	ଶାଠାରାମ ବରିହା, ପି.: ପଦମନ ବରିହା, ଜା: ବିଂଝାଲ, ବା: ନିଜଗାଁ
749	101	781	0.15	0.15		ଅନ୍ୟାନ୍ୟ	ହରିବନ୍ଧୁ ବାରିକ, ପି.: ଧୋବେଇ ବାରିକ, ଜା: ମାହାର, ବା: ନିଜଗାଁ
750		782	0.91	0.91		ବାହାଲ ମାମୁଲି	
751		783	0.20	0.20		ବେର୍ଣ୍ଣା ମାମୁଲି	
752	102	769	1.13	1.13		ବେର୍ଣ୍ଣା ମାମୁଲି	ହରିବନ୍ଧୁ ବାରିକ, ପି.: ଧୋବେଇ ବାରିକ, ଜା: ମାହାର, ବା: ନିଜଗାଁ
753		773	0.23	0.23		ମାଳ ମାମୁଲି	
754		774	1.28	1.28		ଆଟ ମାମୁଲି	
755		776	0.54	0.54		ମାଳ ମାମୁଲି	
756		777	0.20	0.20		ଆଟ ମାମୁଲି	
757		784	0.43	0.43		ବେର୍ଣ୍ଣା ମାମୁଲି	
758		785	1.42	1.42		ବାହାଲ ମାମୁଲି	
759	103	747	2.39	2.39		ବାହାଲ ପାଣି ଦୁଇ	ଲକ୍ଷ୍ମଣ ପୁଟେଲ, ପି.: ସତ୍ୟା ପୁଟେଲ, ଜା: ମାଳି, ବା: ନିଜଗାଁ
760	104	259	0.43	0.43		ମାଳ ମାମୁଲି	ଲକ୍ଷ୍ମଣ ପୁଟେଲ, ପି.: ସତ୍ୟା ପୁଟେଲ, ଜା: ମାଳି, ବା: ନିଜଗାଁ
761		260	1.51	1.51		ଆଟ ମାମୁଲି	
762	105	862/1025	0.60	0.60		ବାହାଲ ପାଣି ଦୁଇ	ରିଜନ ଥନାପତି, ପି.: ପର୍ଶୁରାମ ଥନାପତି, ଜା: ଗନ୍ଧମାଳି, ବା: ନିଜଗାଁ
763		901/1026	0.45	0.45		ବାହାଲ ପାଣି ଦୁଇ	
764	106	685/999	0.64	0.64		ବାହାଲ ମାମୁଲି	କିଶୋର କୁମାର ସାହୁ, ପି.: କରୁଣାକର ସାହୁ, ଜା: ତେଲି, ବା: ନିଜଗାଁ
765	106/1	689	0.27	0.27		ବେର୍ଣ୍ଣା ପାଣି ଦୁଇ	ଉର୍ମିଲା ସାହୁ, ସ୍ୱା.: ଠାକୁର ସାହୁ
766	106/1	690/1027	0.08	0.08		ଘରବାରି	ଭଗବତୀ ସାହୁ, ସତବତୀ ସାହୁ, ଗୁରୁବାରି ସାହୁ, ପି.: ଠାକୁର ସାହୁ, ଜା: କୁଲତା, ବା: ନିଜଗାଁ
767		695	1.00	1.00		ବାହାଲ ପାଣି ଦୁଇ	
768		685/1028	0.48	0.48		ବାହାଲ ପାଣି ଦୁଇ	
769	106/2	676/1029	0.16	0.16		ଆଟ ମାମୁଲି	ଭାଗିରଥି ସାହୁ, ସାରଥି ସାହୁ, ପି.: ଠାକୁର ସାହୁ, ଜା: କୁଲୁତା, ବା: ନିଜଗାଁ
770		677/1030	0.01	0.01		ବାହାଲ ପାଣି ଦୁଇ	
771		685/1031	1.85	1.85		ବାହାଲ ପାଣି ଦୁଇ	
772		687	0.35	0.35		ବେର୍ଣ୍ଣା ପାଣି ଦୁଇ	
773	106/3	742/1032	1.93	1.93		ବାହାଲ ପାଣି ଦୁଇ	ଶୁବର୍ଣ୍ଣ ପଧାନ, ସ୍ୱା.: ରାମଚନ୍ଦ୍ର ପଧାନ, ଜା: ବ୍ରାହ୍ମଣ, ବା: ଚନ୍ଦନଭାଟି
774		940/1033	0.30	0.30		ବେର୍ଣ୍ଣା ମାମୁଲି	
775		842/1034	0.77	0.77		ଆଟ ମାମୁଲି	
776	106/5	685/1035	0.66	0.66		ବାହାଲ ପାଣି ଦୁଇ	ଭାଗିରଥି ସାହୁ, ସାରଥି ସାହୁ, ଦାଶରଥି ସାହୁ, ପି.: ଠାକୁର ସାହୁ, ଉର୍ମିଲା ସାହୁ, ସ୍ୱା.: ଠାକୁର ସାହୁ, ଜା: କୁଲତା, ବା: ନିଜଗାଁ
777	106/6	351	0.23	0.23		ଘରବାରି	କ୍ଷେତ୍ର ପୁଟେଲ, ପି.: କପୁରଚନ ପୁଟେଲ, ଜା: ମାଳି, ବା: ନିଜଗାଁ
778		1012/1036	0.09	0.09		ଘରବାରି	
779		429/1047	0.01	0.01		ଘରବାରି	
780		745/1037	0.37	0.37		ବାହାଲ ପାଣି ଦୁଇ	
781	106/7	100	0.23	0.23		ବାହାଲ ପାଣି ଦୁଇ	ଜଗବନ୍ଧୁ ବାରିକ, ଯୁଗେଶ୍ୱର ବାରିକ, ପି.: ଧୁବେଇ ବାରିକ, ଜା: ମାହାର, ବା: ନିଜଗାଁ
782		101	1.65	1.65		ବାହାଲ ପାଣି ଦୁଇ	
783		102	0.23	0.23		ମାଳ ମାମୁଲି	
784		134	0.26	0.26		ଆଟ ମାମୁଲି	
785		135	1.10	1.10		ଆଟ ମାମୁଲି	
786	106/8	472	0.02	0.02		ଘରବାରି	ଢୁଗୁରୁ ସ୍ୱାଇଁ, ପି.: ଶଙ୍କର ସ୍ୱାଇଁ, ଜା: ଥୁଡ଼ିଆ, ବା: ନିଜଗାଁ
787		993/1038	0.04	0.04		ଘରବାରି	
788	106/9	764/1039	0.28	0.28		ଆଟ ମାମୁଲି	ଅନ୍ତରାମ ପୁଟେଲ, ନନ୍ଦଲାଲ ପୁଟେଲ, ପି.: ସୁଦର୍ଶନ ପୁଟେଲ, ଜା: ମାଳି, ବା: ନିଜଗାଁ
789	106/10	705/1040	0.70	0.70		ବାହାଲ ପାଣି ଦୁଇ	ଲିଙ୍ଗରାଜ ବୁଢ଼େକ, ପି.: ପୁରନ୍ଦର ବୁଢ଼େକ, ଜା: ରଜପୁତ, ବା: ନିଜଗାଁ
789	106/10	766/1041	0.03	0.03		ବାହାଲ ପାଣି ଦୁଇ	
790	106/11	58/1042	0.55	0.55		ବେର୍ଣ୍ଣା ମାମୁଲି	ପରମେ ବରିହା, ପି. ଜବତୁ ବରିହା, ଜା: ବିଂଝାଲ, ବା: ନିଜଗାଁ
791		61/1043	0.38	0.38		ବାହାଲ ପାଣି ଦୁଇ	
792		64/1044	1.47	1.47		ମାଳ ମାମୁଲି	
793		64/1048	0.32	0.32		ମାଳ ମାମୁଲି	
794	106/12	979/1053	0.82	0.82		ମାଳ ମାମୁଲି	ତେଜ ବରିହା, ପି.: ମକାରୁ ବରିହା, ଜା: ବିଝାଲ, ବା: ନିଜଗାଁ
795		183	0.52	0.52		ଆଟ ମାମୁଲି	
796		184	2.63	2.63		ଆଟ ମାମୁଲି	
797		185	0.13	0.13		ଅନ୍ୟାନ୍ୟ	
798	106/13	722/1054	0.65	0.65		ବାହାଲ ପାଣି ଦୁଇ	ଲକ୍ଷ୍ମଣ ପୁଟେଲ, ପି.: ସତ୍ୟା ପୁଟେଲ, ଜା: ମାଳି, ବା: ନିଜଗାଁ
799		746/1055	0.08	0.08		ଅନ୍ୟାନ୍ୟ	
800		354/1056	0.17	0.17		ଘରବାରି	
801	106/14(1)	841	0.09	0.09		ଆଟ ମାମୁଲି	ଲିଙ୍ଗରାଜ ବୁଢ଼େକ, ପି.: କୁଳଧର ବୁଢ଼େକ, ଜା: ରଜପୁତ, ବା: ନିଜଗାଁ
802		842	2.22	2.22		ଆଟ ମାମୁଲି	
803	106/14(2)	354	0.16	0.16		ଘରବାରି	ତ୍ରିଲୋଚନ ପୁଟେଲ, ପି.: ବିଶ୍ୱନାଥ ପୁଟେଲ, ଜା: ମାଳି, ବା: ନିଜଗାଁ
804	106/15	875	1.48	1.48		ବାହାଲ ପାଣି ଦୁଇ	ସନାତନ ଥନାପତୀ, ପି.: ଅମର ଥନାପତୀ, ଜା: ରଜପୁତ, ବା: ନିଜଗାଁ
805		881	0.54	0.54		ମାଳ ମାମୁଲି	
806		883	0.35	0.35		ବେର୍ଣ୍ଣା ମାମୁଲି	
807		891	0.33	0.33		ମାଳ ମାମୁଲି	
808		877/1066	0.70	0.70		ଆଟ ମାମୁଲି	
809		885/1067	0.40	0.40		ବାହାଲ ପାଣି ଦୁଇ	
810		886/1068	0.65	0.65		ବାହାଲ ପାଣି ଦୁଇ	
811		887/1069	0.95	0.95		ବାହାଲ ପାଣି ଦୁଇ	
812		933	1.30	1.30		ବାହାଲ ମାମୁଲି	

କ୍ର. ନମ୍ବର	ଖତିୟାନ ନମ୍ବର	ପ୍ଲଟ ନମ୍ବର	ମୋଟ ରକବା	ଅଧି ଗ୍ରହଣ ରକବା	ଭୂ-ଅର୍ଜନ ସୀମା	କିସମ	ରୟତଙ୍କ ନାମ ଓ ଠିକଣା
1	2	3	4	5	6	7	8
813	106/16	705/1057	0.90	0.90		ବାହାଲ ପାଣି ଦୁଇ	ଗୋଲାପ ଥନାପତୀ, ପି.: ଦୈତାରୀ ଥନାପତୀ, ଜା: ରଜପୁତ, ବା: ନିଜଗାଁ
814		706	0.26	0.26		ମାଳ ମାମୁଲି	
815		707	0.06	0.06		ଅନ୍ୟାନ୍ୟ	
816		708/1058	0.26	0.26		ଆଟ ମାମୁଲି	
817	106/16	445/1060	0.01	0.01		ଘରବାରି	
818	106/17	898/1059	1.13	1.13		ବାହାଲ ପାଣି ଦୁଇ	ହରି ସାହୁ, ପି.: ଗଣେଶ ସାହୁ, ଜା: କୁଲତା, ବା: କଅଖାଲ
819	106/18	54	0.14	0.14		ଅନ୍ୟାନ୍ୟ	ଉରତ ଧରୁଆ, ପି.: ଧରମ ଧରୁଆ, ଜା: ଗଣ୍ଡ, ବା: କପିଳ ବାହାଲ
820		55	0.76	0.76		ଆଟ ମାମୁଲି	
821		56	0.21	0.21		ମାଳ ମାମୁଲି	
822		57	1.79	1.79		ବେର୍ଣ୍ଣା ମାମୁଲି	
823		59	2.34	2.34		ବାହାଲ ପାଣି ଦୁଇ	
824		60	0.18	0.18		ବାହାଲ ପାଣି ଦୁଇ	
825		52/985	0.03	0.03		ଅନ୍ୟାନ୍ୟ	
826		58/986	0.26	0.26		ଆଟ ମାମୁଲି	
827		16/987	0.09	0.09		ବାହାଲ ପାଣି ଦୁଇ	
828	106/19	351/1012	0.11	0.11		ଘରବାରି	ତ୍ରିଲୋଚନ ପୁଟେଲ, ପି.: ବିଶ୍ୱନାଥ ପୁଟେଲ, ଜା: ମାଳି, ବା: ନିଜଗାଁ
829	106/20	276	0.15	0.15		ଅନ୍ୟାନ୍ୟ	ନିଲାଞ୍ଚଳ ରଣା, ପି.: ଶୁକ୍ର ରଣା, ଭୂଜ ରଣା, ପି.: ଚୈତନ୍ୟ ରଣା, ଜା: କୁମ୍ଭାର, ବା: ନିଜଗାଁ
830		279	1.23	1.23		ବେର୍ଣ୍ଣା ମାମୁଲି	
831		283/1061	0.31	0.31		ବାହାଲ ମାମୁଲି	
832	106/21	115	0.67	0.67		ଆଟ ମାମୁଲି	ଲଳିତା ଦେହେରୀ, ପି.: ରଘୁନାଥ ଦେହେରୀ, ଜାମିନୀ ଦେହେରୀ, ଖୁର ଦେହେରୀ, ପି.: ପରମା ଦେହେରୀ, ଜା: ରଜପୁତ, ବା: ନିଜଗାଁ
833		287	0.19	0.19		ଅନ୍ୟାନ୍ୟ	
834		288	1.15	1.15		ଆଟ ମାମୁଲି	
835		289	0.30	0.30		ଅନ୍ୟାନ୍ୟ	
836	106/22	280	0.11	0.11		ମାଳ ମାମୁଲି	ଲଳିତା ଦେହେରୀ, ପି.: ରଘୁନାଥ ଦେହେରୀ, ଜାମିନୀ ଦେହେରୀ, ଖୁର ଦେହେରୀ, ପି.: ପରମା ଦେହେରୀ, ଜା: ରଜପୁତ, ବା: ନିଜଗାଁ
837		281	1.08	1.08		ଆଟ ମାମୁଲି	
838		282	1.67	1.67		ବେର୍ଣ୍ଣା ମାମୁଲି	
839		283	0.66	0.66		ବାହାଲ ମାମୁଲି	
840		284	0.35	0.35		ଆଟ ମାମୁଲି	
841		281/1009	0.28	0.28		ଆଟ ମାମୁଲି	
842		281/1010	0.36	0.36		ବେର୍ଣ୍ଣା ମାମୁଲି	
843	106/23	250	1.63	1.63		ଆଟ ମାମୁଲି	ଜୟରାମ ପୁଟେଲ, ପି.: ଦେବାର୍ଚ୍ଚନ ପୁଟେଲ, ଜା: ମାଳି, ବା: ନିଜଗାଁ
844	106/24	216/1062	0.02	0.02		ଆଟ ମାମୁଲି	ରାଧେଶ୍ୟାମ ପୁଟେଲ, ପି.: ନନ୍ଦଲାଲ ପୁଟେଲ, ଜା: ମାଳି, ବା: ନିଜଗାଁ
845		217/1063	0.15	0.15		ବାହାଲ ମାମୁଲି	
846	106/25	262	0.97	0.97		ଆଟ ମାମୁଲି	ତରଣୀ ପୁଟେଲ, ପୂର୍ଣ୍ଣଚନ୍ଦ୍ର ପୁଟେଲ, ପି.: ବିରଞ୍ଚି ପୁଟେଲ, ଜା: ମାଳି, ବା: ନିଜଗାଁ
847		263	0.39	0.39		ମାଳ ମାମୁଲି	
848		264	0.11	0.11		ଆଟ ମାମୁଲି	
849	106/26	961/1064	0.32	0.32		ମାଳ ମାମୁଲି	ଯୋଗିନ୍ଦ୍ର ଦେହେରୀ, ପି.: ବିଶିକେଶନ ଦେହେରୀ, ଜା: କ୍ଷତ୍ରିୟ, ବା: ନିଜଗାଁ
850		963/1065	0.13	0.13		ବାହାଲ ମାମୁଲି	
851		961/1099	0.16	0.16		ମାଳ ମାମୁଲି/2	
852		963/1101	0.16	0.16		ବାହାଲ ମାମୁଲି/5	
853		968/1102	0.22	0.22		ବେର୍ଣ୍ଣା ମାମୁଲି/7	
854		966/1104	0.46	0.46		ଆଟ ମାମୁଲି	
855		970/1105	0.42	0.42		ଆଟ ମାମୁଲି	
856		456/1106	0.06	0.06		ଘରବାରି	
857		961/1100	0.17	0.17		ମାଳ ମାମୁଲି/2	
858		968/1103	0.10	0.10		ବେର୍ଣ୍ଣା ମାମୁଲି/7	
859	106/27	204	0.43	0.43		ବେର୍ଣ୍ଣା ମାମୁଲି	ବ୍ୟାସଦେବ ସାହୁ, ବିଶ୍ୱାମିତ୍ର ସାହୁ, ପି.: କଂସାରି ସାହୁ, ଜା: କୁଲତା, ବା: ନିଜଗାଁ
860		205	1.00	1.00		ବାହାଲ ମାମୁଲି	
861		223	2.58	2.58		ଆଟ ମାମୁଲି	
862	106/28	870	0.52	0.52		ଆଟ ମାମୁଲି	ଉମ୍ବରୁଧର ସାହୁ, ପ୍ରେମାନନ୍ଦ ସାହୁ, ପି.: ଭିକାରୀ ସାହୁ, ଜା: କୁଲତା, ବା: ନିଜଗାଁ
863		866/1019	1.24	1.24		ବାହାଲ ପାଣି ଦୁଇ	
864	106/29	216	0.51	0.51		ଆଟ ମାମୁଲି	କୁଶୋର କୁମାର ସାହୁ, ପି.: କରୁଣାକର ସାହୁ, ଜା: ତେଲି ବା: ନିଜଗାଁ
865		215/1070	0.30	0.30		ଆଟ ମାମୁଲି	
866		383/1071	0.11	0.11		ଘରବାରି	
867		391/1072	0.09	0.09		ଘରବାରି	
868	106/30	103	0.16	0.16		ବେର୍ଣ୍ଣା ମାମୁଲି	ରତନ ଗଣ୍ଡା, ପି.: ସୁବେ ଗଣ୍ଡା, ଜା: ଗଣ୍ଡା, ବା: ନିଜଗାଁ
869		104	1.30	1.30		ବାହାଲ ପାଣି ଦୁଇ	
870		126	1.63	1.63		ଆଟ ମାମୁଲି	
871		127	0.92	0.92		ମାଳ ମାମୁଲି	
872	106/31	133	0.07	0.07		ମାଳ ମାମୁଲି	
873	106/31	151	0.26	0.26		ବେର୍ଣ୍ଣା ମାମୁଲି	ଜଗଦିଶ ଗଣ୍ଡା, ଛବି ଗଣ୍ଡା, ନବିନ ଗଣ୍ଡା, ପି.: ଖଗେ ଗଣ୍ଡା, ଜା: ଗଣ୍ଡା, ବା: ନିଜଗାଁ
874		152	1.39	1.39		ବାହାଲ ପାଣି ଦୁଇ	
875		153	0.23	0.23		ଆଟ ମାମୁଲି	
876		126/1073	0.34	0.34		ଆଟ ମାମୁଲି	
877		126/1074	0.71	0.71		ଆଟ ମାମୁଲି	
878	106/32	104/1075	0.10	0.10		ବାହାଲ ପାଣି ଦୁଇ	ଗ୍ରାମପଞ୍ଚାୟତ ରେଙ୍ଗାଲି
879		105	0.39	0.39		ବେର୍ଣ୍ଣା ମାମୁଲି	
880		106	0.04	0.04		ଆଟ ମାମୁଲି	
881	106/33	684/1076	0.29	0.29		ବାହାଲ ପାଣି ଦୁଇ	ଦଶମି ବେହେରା, ପି.: ଚେରୁ ବେହେରା, ଜା: ବିଂଝାଲ, ବା: ନିଜଗାଁ
882		681/1077	0.21	0.21		ଆଟ ମାମୁଲି	
883	106/34	684/1078	0.29	0.29		ବାହାଲ ପାଣି ଦୁଇ	ମହାଦେବ ନାଗ, ପି.: ଅର୍ଜୁନ ନାଗ, ଜା: ଗଣ୍ଡା, ବା: ନିଜଗାଁ
884		681/1079	0.21	0.21		ଆଟ ମାମୁଲି	
885	106/35	684/1080	0.30	0.30		ବାହାଲ ପାଣି ଦୁଇ	ଦୁଲ୍ଲଭ ବରିହା, ପି.: ପଦୁଁ ବରିହା, ଜା: ବିଂଝାଲ, ବା: ନିଜଗାଁ
886		681/1081	0.21	0.21		ଆଟ ମାମୁଲି	
887	106/36	684/1082	0.30	0.30		ବାହାଲ ପାଣି ଦୁଇ	ବାମନ ନନ୍ଦ, ପି.: ଭଜ ନନ୍ଦ, ଜା: ଗଣ୍ଡା, ବା: ନିଜଗାଁ
888		681/1083	0.21	0.21		ଆଟ ମାମୁଲି	
889	106/37	684/1084	0.30	0.30		ବାହାଲ ପାଣି ଦୁଇ	ସହଦେବ ବରିହା, ପି.: ସଂକୀର୍ତ୍ତନ ବରିହା, ଜା.: ବିଂଝାଲ, ବା: ନିଜଗାଁ
890		681/1085	0.21	0.21		ଆଟ ମାମୁଲି	
891	106/38	684/1086	0.30	0.30		ବାହାଲ ପାଣି ଦୁଇ	ସୁବାସିଂ ବରିହା, ପି.: କୁମର ବରିହା, ଜା: ବିଂଝାଲ, ବା: ନିଜଗାଁ
892		681/1087	0.22	0.22		ଆଟ ମାମୁଲି	
893	106/39	684/1088	0.30	0.30		ବାହାଲ ପାଣି ଦୁଇ	ମହରଗୁ ବରିହା, ପି.: କର୍ଣ୍ଣ ବରିହା, ଜା: ବାବିଞ୍ଚା, ବା: ନିଜଗାଁ
894		681/1089	0.22	0.22		ଆଟ ମାମୁଲି	
895	106/40	684	0.30	0.30		ବାହାଲ ପାଣି ଦୁଇ	ବେଶୁଧର ବରିହା, ପି.: ଗଣ୍ଡା ବରିହା, ଜା: ବିଂଝାଲ, ବା: ନିଜଗାଁ
896		681/1090	0.22	0.22		ଆଟ ମାମୁଲି	
897	106/41	683/1091	0.24	0.24		ବାହାଲ ପାଣି ଦୁଇ	ବନମାଳି ବରିହା, ପି.: ଏକା ବରିହା, ଜା: ବିଞ୍ଚାଲ, ବା: ନିଜଗାଁ
898		681/1092	0.28	0.28		ଆଟ ମାମୁଲି	
899	106/42	683	0.12	0.12		ବାହାଲ ପାଣି ଦୁଇ	ଦାଶରଥି ବରିହା, ପି.: ଛରଲୁ ବରିହା, ଜା: ବିଞ୍ଚାଲ, ବା: ନିଜଗାଁ
900		681	0.53	0.53		ଆଟ ମାମୁଲି	
901	106/43	271	0.29	0.29		ଆଟ ମାମୁଲି	
902	106/43	272/1006	0.02	0.02		ମାଳ ମାମୁଲି	ବଳରାମ ସାହୁ, ପି.: ଅମର ସାହୁ, ଜା: ତେଲି, ବା: ନିଜଗାଁ
903		272/1007	0.15	0.15		ମାଳ ମାମୁଲି	
904	106/44	849/1094	1.10	1.10		ଆଟ ମାମୁଲି	ରମେଶ ରଞ୍ଜନ ମିଶ୍ର, ପ୍ରକାଶ ରଞ୍ଜନ ମିଶ୍ର, ପି.: କୃଷ୍ଣଚନ୍ଦ୍ର ମିଶ୍ର, ଜା: ବ୍ରାହ୍ମଣ, ବା: ନିଜଗାଁ
905		850/1095	0.30	0.30		ଆଟ ମାମୁଲି	
906	106/45	215/1096	0.07	0.07		ଆଟ ମାମୁଲି	କରୁଣାକର ସାହୁ, ପି.: ନାରଦ ସାହୁ, ଜା: ତେଲି, ବା: ନିଜଗାଁ
907		391/1097	0.02	0.02		ଘରବାରି	
908		385/1098	0.01	0.01		ଘରବାରି	
909		386	0.01	0.01		ଘରବାରି	
910	106/46	963/1107	0.20	0.20		ବାହାଲ ମାମୁଲି/5	ଯୁଗୁରୁ ଦେହେରୀ, ପି:ବିଶିକେଶନ ଦେହେରୀ, ଜା: ରଜପୁତ, ବା:କୁମିଆପା

କ୍ର. ନମ୍ବର	ଖତିୟାନ ନମ୍ବର	ପ୍ଲଟ ନମ୍ବର	ମୋଟ ରକବା	ଅଧି ଗ୍ରହଣ ରକବା	ଭୂ-ଅର୍ଜନ ସୀମା	କିସମ	ରୟତଙ୍କ ନାମ ଓ ଠିକଣା
1	2	3	4	5	6	7	8
936	106/53	849/1117	0.10	0.10		ଆଟ ମାମୁଲି	ଶିବନାରାୟଣ ମିଶ୍ର, ପି:ହରମୋହନ ମିଶ୍ର, ଜା: ବ୍ରାହ୍ମଣ, ଥା: କୋମନା, ଜି:ନୂଆପଡା
937	106/54	849/1118	0.10	0.10		ଆଟ ମାମୁଲି	କୃଷ୍ଣସଦାଶିବ ମିଶ୍ର, ପି:ଗଦାଧର ମିଶ୍ର, ଜା: ବ୍ରାହ୍ମଣ, ଥା:କୋମନା, ଜି:ନୂଆପଡା
938	106/55	849/1119	0.10	0.10		ଆଟ ମାମୁଲି	ପ୍ରମୋଦ କୁମାର ଠାକୁର, ନବୀନ କୁମାର ଠାକୁର, ପି:ରାଧାକୃଷ୍ଣ ଠାକୁର, ଜା:ବ୍ରାହ୍ମଣ, ବା.କୁରେଶ୍ୱର, ଥା.କୋମନା, ଜି.ନୂଆପଡା
939	106/56	850/1120	0.05	0.05		ଆଟ ମାମୁଲି	ସଚ୍ଚିନ୍ଦ୍ରନାଥ ପଣ୍ଡା, ପି.ସଂକର୍ଷଣ ପଣ୍ଡା, ଜା: ବ୍ରାହ୍ମଣ, ନି.ଜାମପାଣି, ଥା.ସିନାପାଲି, ଜି.ନୂଆପଡା
940	106/57	849/1121	0.05	0.05		ଆଟ ମାମୁଲି	ପ୍ରଶାନ୍ତ କୁମାର ନାୟକ, ପି.ଗୋକୁଳ ନାୟକ, ଜା: ବ୍ରାହ୍ମଣ, ବା: ଚାନ୍ଦୁତରା, ଥା:ସିନ୍ଧେକେଲା, ଜି.ବଲାଙ୍ଗିର
941	106/59	849/1127	0.55	0.55		ଆଟ ମାମୁଲି	ଆକୁଳ ଚନ୍ଦ୍ର ସାହୁ, ପି.ଇନ୍ଦ୍ରମଣି ସାହୁ, ଜା: ତେଲି, ବା:ଏ.ଏସ.ଏସ.ବି. ରୋଡ, ବଲାଙ୍ଗିର
942		910/1128	0.30	0.30		ଆଟ ମାମୁଲି	
943		911/1129	0.45	0.45		ଆଟ ମାମୁଲି	
944		787/1123	0.02	0.02		ଘରବାରି	
945	106/60	787/1124	0.02	0.02		ଘରବାରି	ଥବିର ସାହୁ, ପି:ଯୁଗ ସାହୁ, ଜା: ତେଲି, ବା:ନିଜଗାଁ
946	106/61	787/1125	0.03	0.03		ଘରବାରି	ଜୟଦେବ ସାହୁ, ପି:ବିରୋଦ୍ର ସାହୁ, ଜା: ଶୁଣ୍ଡି ବା:ନିଜଗାଁ
947	106/62	787/1126	0.02	0.02		ଘରବାରି	ମକରନ୍ଦ ସାହୁ, ପି:ରାମେଶ୍ୱର ସାହୁ, ଜା:ତେଲି ବା:ନିଜଗାଁ
948	106/63	788/1131	0.04	0.04		ଘରବାରି	ଅନୁସୟା ସେଠ, ସ୍ୱା:ଶାନ୍ତିଲାଲ ସେଠ, ସୁଦର୍ଶନ ସେଠ, ପି:ହରି ସେଠ, ଜା:ଧୋବା, ବା: ନିଜଗାଁ
949		849/1130	0.80	0.80		ଆଟ ମାମୁଲି	
950		850.	0.05	0.05		ଆଟ ମାମୁଲି	
951		851/1131	0.05	0.05		ଆଟ ମାମୁଲି	
952		852/1132	0.15	0.15		ଆଟ ମାମୁଲି	
953		853/1133	0.20	0.20		ଆଟ ମାମୁଲି	
954		910/1134	0.05	0.05		ଆଟ ମାମୁଲି	
955	106/64	39/1136	0.01	0.01		ଘରବାରି	କେଶବ ଚନ୍ଦ୍ର ହୋତା, ପି:ମାର୍କଣ୍ଡ ହୋତା, ଜା:ବ୍ରାହ୍ମଣ, ବା:ନିଜଗାଁ
956	106/65	215/1137	0.55	0.55		ଆଟ ମାମୁଲି	କରୁଣାକର ହୋତା, ପ୍ରମୋଦ କୁମାର ହୋତା, ପ୍ରଫୁଲ୍ଲ କୁମାର ହୋତା, ଗିରିଧାରୀ ହୋତା, ଅତୁଲ କୁମାର ହୋତା, କୁମୁଦ କୁମାର ହୋତା, ପି:ଯୁଗଲ କିଶୋର ହୋତା, ଜା:ବ୍ରାହ୍ମଣ, ବା:ନିଜଗାଁ
957		217	0.77	0.77		ବାହାଲ ମାମୁଲି	
958		391/1013/ 1138	0.08	0.08		ଘରବାରି	
959	106/66	215	0.10	0.10		ଆଟ ମାମୁଲି	ବିନୟ କୁମାର ଯୋଷୀ, ପି:ବିଶ୍ୱମ୍ଭର ଯୋଷୀ, ଜା:ବ୍ରାହ୍ମଣ, ବା:ନିଜଗାଁ
960	106/68	924/1140	1.05	1.05		ଆଟ ମାମୁଲି	ଅରୁଣ ରଣା, ପି: ନିଧି ରଣା, ଜା:କୁମ୍ଭାର, ବା:କୁଟୁମଡୋଲା
961	106/69	890	0.52	0.52		ଆଟ ମାମୁଲି	ରଘୁରାଜ ରଣା, ପି:ଧନେଶ୍ୱର ରଣା, ଜା:କୁମ୍ଭାର, ବା:ମନହୀରା
962		899/1141	0.55	0.55		ଆଟ ମାମୁଲି	
963		906	0.99	0.99		ଆଟ ମାମୁଲି	
964	106/70	513/1144	0.04	0.04		ଘରବାରି	ଗୋବିନ୍ଦ ନିଆଲ, ପି:ଶୁକୁ ନିଆଲ, ଜା:ଗଉଡ, ବା:ନିଜଗାଁ
965	106/71	513/1143	0.02	0.02		ଘରବାରି	ସୁରେନ୍ଦ୍ର କୁମାର ନାଥ, ପି:ପର୍ଶୁରାମ ନାଥ, ଜା:ବ୍ରାହ୍ମଣ, ବା:ନିଜଗାଁ
966	106/72	513/1144	0.04	0.04		ଘରବାରି	ଗୋବିନ୍ଦ ନିଆଲ, ପି:ଶୁକୁ ନିଆଲ, ଜା:ଗଉଡ, ବା:ନିଜଗାଁ
967	106/73	513/1145	0.04	0.04		ଘରବାରି	ଶମ୍ଭୁ ପ୍ରସାଦ ପରମଗୁରୁ, ପି:ଗୋକୁଳ କିଶୋର ପରମଗୁରୁ, ଅଶୋକ କୁମାର ପରମଗୁରୁ, ପି:ଶମ୍ଭୁ ପ୍ରସାଦ ପରମଗୁରୁ, ଜା:ବ୍ରାହ୍ମଣ, ବା:ନିଜଗାଁ
968	106/74	513/1146	0.04	0.04		ଘରବାରି	ସଚ୍ଚି ରଞ୍ଜନ ତ୍ରିପାଠୀ, ପି:ଲୋକନାଥ ତ୍ରିପାଠୀ, ହିମାଂଶୁ ତ୍ରିପାଠୀ, ପି:ସଚ୍ଚି ରଞ୍ଜନ ତ୍ରିପାଠୀ, ଜା:ବ୍ରାହ୍ମଣ, ବା:ନିଜଗାଁ
969	106/75	513/1147	0.02	0.02		ଘରବାରି	ଲବାର ସାହୁ, ପି:ଅନ୍ତର୍ଯାମୀ ସାହୁ, ଜା:କୁଲତା, ବା:ନିଜଗାଁ
970	106/76	764/1039/1148	0.02	0.02		ଆଟ ମାମୁଲି	ଜ୍ୟୋତି ରଞ୍ଜନ ବେଦବାକ, ପି:ନିଳାଞ୍ଚଳ ବେଦବାକ, ଜା:ବ୍ରାହ୍ମଣ, ବା:ନିଜଗାଁ
971	106/77	429/1149	0.02	0.02		ଘରବାରି	ଦାଶରଥି ସାହୁ, ପି:ଠାକୁର ସାହୁ, ଜା:କୁଲିତା, ବା:ନିଜଗାଁ
972	106/78	591/1150	2.46	2.46		ଆଟ ମାମୁଲି	ମହଲୁ ବରିହା, ପି:ରାମକୃଷ୍ଣ ବରିହା, ଜା:ବିଂଝାଲ, ବା:ମନହିରା
973	106/79	188/1151	0.05	0.05		ଆଟ ମାମୁଲି	ଶୁକୁ ଖମାରି, ପି:ଋଷି ଖମାରି, ଜା:ବାକୁଲ, ବା:ନିଜଗାଁ
974	106/80	188/1152	0.05	0.05		ଆଟ ମାମୁଲି	ନରେନ୍ଦ୍ର କୁମାର ପଟେଲ, ପି:ନରେଶ କୁମାର ପଟେଲ, ଜା:ମାଳି, ବା:ନିଜଗାଁ
975	106/81	188/1153	0.05	0.05		ଆଟ ମାମୁଲି	ଅତୁଲ କୁମାର ତାଣ୍ଡି, ପି:ଗଜିନ୍ଦ୍ର ତାଣ୍ଡି, ଜା:ଗଣ୍ଡା, ବା:ନିଜଗାଁ
976	106/82	188/1154	0.05	0.05		ଆଟ ମାମୁଲି	ଗୋବିନ୍ଦରାମ ପଟେଲ, ପି:ଇନ୍ଦଲରାମ ପଟେଲ, ଜା:ମାଳି,ବା:ନିଜଗାଁ
977	106/83	188/1155	0.05	0.05		ଆଟ ମାମୁଲି	ଜ୍ୟୋତି ପ୍ରକାଶ ଜଗତ, ପି:ସୁବନ ଜଗତ, ଜା:ଗଣ୍ଡା, ବା:ନିଜଗାଁ
978	106/84	188/1156	0.05	0.05		ଆଟ ମାମୁଲି	ଦେବେନ୍ଦ୍ର କୁମାର ଦେବାଙ୍ଗନ, ପି:ପିଲାବାବୁ ଦେବାଙ୍ଗନ, ଜା:କାୟସ୍ଥ, ବା:ନିଜଗାଁ
979	106/85	188/1157	0.05	0.05		ଆଟ ମାମୁଲି	ମହେନ୍ଦ୍ର ମହାନନ୍ଦ, ପି:ନାରାୟଣ ମହାନନ୍ଦ, ଜା:ଗଣ୍ଡା, ବା:ନିଜଗାଁ
980	106/86	219/1158	0.06	0.06		ମାଳ ମାମୁଲି	ଶ୍ରୀ କୃଷ୍ଣ ରଣା ଓରଫ ମହାରଣା, ସୁରଜ ରଣା ଓରଫ ମହାରଣା, ପି:ସୁନ୍ଦରମଣି ରଣା ଓରଫ ମହାରଣା, ଲଳିତ ମୋହନ ରଣା, ପି:ଜଳଧର ରଣା, କର୍ଣ୍ଣ ରଣା, ପି:ଗରୁଡ ରଣା, ଜା:କୁମ୍ଭାର, ବା:ନିଜଗାଁ
981	106/87	219/1159	0.05	0.05		ମାଳ ମାମୁଲି	ନରେନ୍ଦ୍ର ମଛଖଣ୍ଡ, ପି:ନକୁଳ ମଛଖଣ୍ଡ, ଜା:ଘାସି, ବା:ନିଜଗାଁ
982	106/88	219/1160	0.05	0.05		ମାଳ ମାମୁଲି	ବିକ୍ରମ ଆଡବଙ୍ଗ, ପି:ନିରଞ୍ଜନ ଆଡବଙ୍ଗ, ଜା:ଗଣ୍ଡା,ବା:ନିଜଗାଁ
983	106/89	219/1161	0.05	0.05		ମାଳ ମାମୁଲି	ଭୋଳାନାଥ ଆଡବଙ୍ଗ, ପି:ନିରଞ୍ଜନ ଆଡବଙ୍ଗ, ଜା:ଗଣ୍ଡା, ବା:ନିଜଗାଁ
984	106/90	188/1162	0.02	0.02		ଆଟ ମାମୁଲି	ବାହିଦ ଖାନ, ପି:ରଶିଦ ଖାନ, ଜା:ମୁସଲମାନ, ବା:ନିଜଗାଁ
985	106/91	188/1163	0.06	0.06		ଆଟ ମାମୁଲି	ଭୀଷ୍ମ ମେହେର, ପି:ଚନ୍ଦ୍ରମଣି ମେହେର, ଜା:ଭୁଲିଆ, ବା:ନିଜଗାଁ
986	106/92	188/1164	0.10	0.10		ଆଟ ମାମୁଲି	ଗୋପାଳ ପଧାନ, ପି:ରାଜ ପଧାନ, ଜା:କୁଲତା, ବା:ନିଜଗାଁ
987	106/93	188/1165	0.05	0.05		ଆଟ ମାମୁଲି	ମଧୁସୁଦନ ପଟେଲ, ପି:ଚଳାନ ପଟେଲ, ଜା:ମାଳି, ବା:ନିଜଗାଁ
988	106/94	188/1166	0.05	0.05		ଆଟ ମାମୁଲି	କୋଶଲେନ୍ଦୁ ଭାଇ ଗଙ୍ଗାକାନ୍ତ ପଟେଲ, ପି:ମସ୍ତରାମ ପଟେଲ, ଜା:ମାଳି, ବା:ନିଜଗାଁ
989	106/95	188/1167	0.05	0.05		ଆଟ ମାମୁଲି	ଟିଙ୍କୁ ମହାନନ୍ଦ, ପି:ନନ୍ଦକିଶୋର ମହାନନ୍ଦ, ଜା:ଗଣ୍ଡା, ବା:ନିଜଗାଁ
990	106/96	188/1168	0.05	0.05		ଆଟ ମାମୁଲି	ଝନକ ଶବର, ପି:ଦୟାରାମ ଶବର, ଜା:ଶବର, ବା:ନିଜଗାଁ
991	106/97	188/1169	0.05	0.05		ଆଟ ମାମୁଲି	କାର୍ତ୍ତିକ ଆଡବଙ୍ଗ, ପି:ବଳଭଦ୍ର ଆଡବଙ୍ଗ, ଶୋଭାରାମ ଆଡବଙ୍ଗ, ହେମସାଗର ଆଡବଙ୍ଗ, ଲକ୍ଷ୍ମୀକାନ୍ତ ଆଡବଙ୍ଗ, ପି:ଜଗବନ୍ଧୁ ଆଡବଙ୍ଗ, ଜା:ଗଣ୍ଡା, ବା:ନିଜଗାଁ
992	106/98	220/1170	0.05	0.05		ଆଟ ମାମୁଲି	ମୋହନ ଲାଲ ମିଶ୍ର, ପି:ଗୟା ପ୍ରସାଦ ମିଶ୍ର, ଜା:ବ୍ରାହ୍ମଣ, ବା:ନିଜଗାଁ
993	106/99	220/1171	0.30	0.30		ଆଟ ମାମୁଲି	ସକୁଲ ସୁନା, ଶଙ୍କର ସୁନା, ଶତ୍ରୁଘନ ସୁନା, ପି:ତ୍ରିଲୋଚନ ସୁନା, ଜା:ଘାସି, ବା:ନିଜଗାଁ
994	106/100	220/1172	0.05	0.05		ଆଟ ମାମୁଲି	ଭଜ ସୁନା, ପି:ତ୍ରିଲୋଚନ ସୁନା, ସୁନିଲ ସୁନା, ପି:ଭଜ ସୁନା, ଜା:ଘାସି, ବା:ନିଜଗାଁ
995	106/101	220/1173	0.05	0.05		ଆଟ ମାମୁଲି	ହରିଶ କୁମାର ପଟେଲ, ପି:ସଚ୍ଚିଦାନନ୍ଦ ପଟେଲ, ଜା:ମାଳି, ବା:ନିଜଗାଁ
996	106/102	220/1174	0.05	0.05		ଆଟ ମାମୁଲି	ଯାବେଦ ଖାଁ, ପି:ବାହିଦ ଖାଁ, ଜା:ମୁସଲମାନ, ବା:ନିଜଗାଁ
997	106/103	220/1175	0.10	0.10		ଆଟ ମାମୁଲି	ହରେନ୍ଦ୍ର ସାଗର ଦୁରିଆ, ପି:ମୋହନ ଚରଣ ଦୁରିଆ, ଜା:ଗଣ୍ଡା, ବା:ନିଜଗାଁ
998	106/104	220/1175	0.05	0.05		ଆଟ ମାମୁଲି	ଘନଶ୍ୟାମ ଭିତିରିଆ, ପି:ଲାଲଧର ଭିତିରିଆ, ଜା:ଗଣ୍ଡା, ବା:ନିଜଗାଁ
999	106/105	220/1176	0.05	0.05		ଆଟ ମାମୁଲି	ସୁଧିର କୁମାର ନାଏକ, ପି:କାଳିଚରଣ ନାଏକ, ଜା:ଘାସି, ବା:ନିଜଗାଁ
1000	106/106	219/1177	0.05	0.05		ମାଳ ମାମୁଲି	ଜୟଧନ ଆଡବଙ୍ଗ, ପି:ଜଗବନ୍ଧୁ ଆଡବଙ୍ଗ, ଡଗନେଶ ଆଡବଙ୍ଗ, ପି:ଲଭବାନ ଆଡବଙ୍ଗ, ଜା:ଗଣ୍ଡ, ବା:ନିଜଗାଁ
1001	106/107	219/1178	0.05	0.05		ମାଳ ମାମୁଲି	ବାସୁଦେବ ଆଡବଙ୍ଗ, ପି:ନିରଞ୍ଜନ ଆଡବଙ୍ଗ, ଜା:ଗଣ୍ଡା, ବା:ନିଜଗାଁ
1002	106/108	111/1180	0.05	0.05		ଆଟ ମାମୁଲି	ଧନୁ ସାହୁ, ବାବୁଲାଲ ସାହୁ, ଗୁଣନିଧି ସାହୁ, ପି:ବାଳମୁକୁନ୍ଦ ସାହୁ, ଜା:କୁଲିତା, ବା:ନିଜଗାଁ
1003	106/109	111/1181	0.05	0.05		ଆଟ ମାମୁଲି	ସୁଲତା ସାହୁ, ସ୍ୱା:ସନ୍ତୋଷ କୁମାର ସାହୁ, ଜା:ତେଲି, ବା:ଖରିଆଳ, ଥା.ଖରିଆଳ, ଜି.ନୂଆପଡା
1004	106/111	111/1183	0.05	0.05		ଆଟ ମାମୁଲି	କିଶୋର ଚନ୍ଦ୍ର ମାଝୀ, ପି:ସିଙ୍ଗଲ ସାଏ ମାଝୀ, ଜା:ଗଣ୍ଡା, ବା:ନିଜଗାଁ
1005	106/113	111/1185	0.10	0.10		ଆଟ ମାମୁଲି	ସତ୍ୟପ୍ରିୟ ମୁଣ୍ଡ, ପି:ଉପେନ୍ଦ୍ର ନାଥ ମୁଣ୍ଡ, ଜା:ବ୍ରାହ୍ମଣ, ବା:ବିବାରଗାଁ, ଥାନା:ଖରିଆଳ, ଜିଲ୍ଲା:ନୂଆପଡା
1006	106/115	111/1187	0.05	0.05		ଆଟ ମାମୁଲି	ଜୟବାଲ ବିଶ୍ୱାଳ, ପି:ଗୋବିନ୍ଦ ବିଶ୍ୱାଳ, ଜା:କୁଲିତା, ବା:ଲଛୁପୁର, ଥାନା:କୋମନା, ଜି:ନୂଆପଡା
1007	106/116	111/1188	0.05	0.05		ଆଟ ମାମୁଲି	ପୁରନ ସାହୁ, ଗୌରାଙ୍ଗ ସାହୁ, ବିଦ୍ୟାଧର ସାହୁ, ପି:ମଙ୍ଗଳ ସାହୁ, ଜା:କୁଲିତା, ବା:ନିଜଗାଁ
1008	106/118	845/1003/1190	0.10	0.10		ଆଟ ମାମୁଲି	ବିଭୁତି କୁମାର ପାଢୀ, ପି:ଉମେଶ ଚନ୍ଦ୍ର ପାଢୀ, ଜା:ବ୍ରାହ୍ମଣ, ବା:ନିଜଗାଁ
1009	106/119	845/1003/1191	0.10	0.10		ଆଟ ମାମୁଲି	ସପ୍ନା ମଞ୍ଜରୀ ମିଶ୍ର, ସ୍ୱା:ଗୋପାଳ ଭକ୍ତ ମିଶ୍ର, ଜା:ବ୍ରାହ୍ମଣ, ବା:ସଇଁତଲା, ଥା:ବଡମାଳ
1010	106/120	845/1003/1192	0.10	0.10		ଆଟ ମାମୁଲି	ନବୀନ କୁମାର ପାଢୀ, ପି:ଉମେଶ ଚନ୍ଦ୍ର ପାଢୀ, ଜା:ବ୍ରାହ୍ମଣ, ବା:ନିଜଗାଁ
1011	106/121	845/1003/1193	0.10	0.10		ଆଟ ମାମୁଲି	ସୁଶୀଲ କୁମାର ପାଢୀ, ପି:ଉମେଶ ଚନ୍ଦ୍ର ପାଢୀ, ଜା:ବ୍ରାହ୍ମଣ, ବା:ନିଜଗାଁ
1012	106/122	845/1003/1194	0.10	0.10		ଆଟ ମାମୁଲି	ପ୍ରବୋଧ କୁମାର ନାୟକ, ପି:ଗୌର ଚରଣ ନାୟକ, ଜା:ବ୍ରାହ୍ମଣ, ବା:ନିଜଗାଁ
1013	106/123	845/1003/1195	0.10	0.10		ଆଟ ମାମୁଲି	ଅଶୋକ କୁମାର ପାଢୀ, ପି:ଉମେଶ ଚନ୍ଦ୍ର ପାଢୀ, ଜା:ବ୍ରାହ୍ମଣ, ବା:କୋମନା, ଜି:ନୂଆପଡା
1014	106/124	845/1003/1196	0.10	0.10		ଆଟ ମାମୁଲି	ହିମାଂଶୁ କୁମାର ପାଢୀ, ପି:ଉମେଶ ଚନ୍ଦ୍ର ପାଢୀ, ଜା:ବ୍ରାହ୍ମଣ, ବା:କୋମନା, ଜି:ନୂଆପଡା
1015	106/125	845/1003/1197	0.05	0.05		ଆଟ ମାମୁଲି	ବିଶ୍ୱମ୍ଭର ପଣ୍ଡା, ପି:ହରପ୍ରସାଦ ପଣ୍ଡା, ଜା:ବ୍ରାହ୍ମଣ, ବା:ବରଗାଁ, ଜି:ନୂଆପଡା
1016	106/126	845/1003/1198	0.05	0.05		ଆଟ ମାମୁଲି	କାଳେନ୍ଦ୍ରୀ ମହାପାତ୍ର, ସ୍ୱା:କୃଷ୍ଣ ରାଜ ମହାପାତ୍ର, ଜା:ବ୍ରାହ୍ମଣ, ବା:କୋମନା, ଜି-ନୂଆପଡା
1017	106/127	227	1.92	1.92		ଆଟ ମାମୁଲି	କୁଳମଣି ମିଶ୍ର, ପି:ଉଦୟନାଥ ମିଶ୍ର, ଜା:ବ୍ରାହ୍ମଣ, ବା:ନିଜଗାଁ
1018		227/1139	0.50	0.50		ଆଟ ମାମୁଲି	
1019		227/1122	0.10	0.10		ଆଟ ମାମୁଲି	
1020	106/128	235/1199	0.01	0.01		ଘରବାରି	ଜ୍ୟୋସ୍ନାମୟୀ ଘଡେଇ, ସ୍ୱା:ଶ୍ୟାମ ସୁନ୍ଦର ଘଡେଇ, ଜା:ତନ୍ତି, ବା:ରାଜେନ୍ଦ୍ରପଡା

କ୍ର. ନମ୍ବର	ଖତିୟାନ ନମ୍ବର	ପ୍ଲଟ ନମ୍ବର	ମୋଟ ରକବା	ଅଧି ଗ୍ରହଣ ରକବା	ଭୂ-ଅର୍ଜନ ସୀମା	କିସମ	ରୟତଙ୍କ ନାମ ଓ ଠିକଣା
1	2	3	4	5	6	7	8
1021	106/129	235/1200	0.01	0.01		ଘରବାରି	ଗଦାଧର ପୁରୋହିତ, ପି:ପୂର୍ଣ୍ଣଚନ୍ଦ୍ର ପୁରୋହିତ, ଜା:ବ୍ରାହ୍ମଣ, ବା:ନିଜଗାଁ
1022	106/130	238/1201	0.01	0.01		ଘରବାରି	ମନୋରମା ନାୟକ, ପି:ଅଧିର ନାୟକ, ଜା:ବ୍ରାହ୍ମଣ, ବା:ନିଜଗାଁ
1023	106/131	442	0.01	0.01		ଘରବାରି	ଗୁଲାପି ବେହେରା, ପି:ରାଧେଶ୍ୟାମ ବେହେରା,ଜା:ଶୁଣ୍ଡି, ବା:ନିଜଗାଁ
1024	106/132	39/1202	0.01	0.01		ଘରବାରି	ଚତୁର୍ଭୁଜ ପଧାନ, ପି:ନାଥ ପଧାନ, ଜା:କୁଲତା, ବା:ନିଜଗାଁ
1025	106/133	39/1203	0.02	0.02		ଘରବାରି	ଡୋଳା ଭୋଇ, ପି:ଗୋଧନ ଭୋଇ, ଜା:କନ୍ଧ, ବା:ନିଜଗାଁ
1026	106/134	39/1204	0.01	0.01		ଘରବାରି	ଦୁର୍ବାଦଳ ବେହେରା, ପି:ଭୈରବ ବେହେରା, ଜା:ଶୁଣ୍ଡି, ବା:ନିଜଗାଁ
1027	106/135	39/1205	0.01	0.01		ଘରବାରି	ବୁଢାରାମ ଦଳ, ପି.ଜଗଲ ଦଳ, ଜା:ଦଳ, ବା:ନିଜଗାଁ
1028	106/136	39/1206	0.01	0.01		ଘରବାରି	ନୃସିଂହ ଚରଣ ବେହେରା, ପି:ଅର୍ଜୁନ ବେହେରା,ଜା:ଶୁଣ୍ଡି,ବା:ନିଜଗାଁ
1029	106/137	39/1207	0.05	0.05		ଘରବାରି	ଅନିରୁଦ୍ଧ ବେହେରା, ପି:ଉମା ବେହେରା, ଜା:ଶୁଣ୍ଡି, ବା:ନିଜଗାଁ
1030	106/138	843/1208	0.05	0.05		ଆଟ ମାମୁଲି	ଗିରେନ୍ଦ୍ର କୁମାର ପାଣିଗ୍ରାହୀ, ପି:କୈଳାସ ଚନ୍ଦ୍ର ପାଣିଗ୍ରାହୀ, ଜା:ବ୍ରାହ୍ମଣ, ବା:ନିଜଗାଁ
1031	106/139	843/1209	0.05	0.05		ଆଟ ମାମୁଲି	ଜଗସନ ବେହେରା, ପି:କମଳ ବେହେରା, ଜା:ଶୁଣ୍ଡି, ବା:ନିଜଗାଁ
1032	106/140	843/1210	0.05	0.05		ଆଟ ମାମୁଲି	ମନୋରମା ବେହେରା, ସ୍ୱା:ନିମାଇଁ ବେହେରା, ଜା:ଶୁଣ୍ଡି, ବା:ନିଜଗାଁ
1033	106/141	843/1211	0.05	0.05		ଆଟ ମାମୁଲି	ଭୋଳାମଣି ବେହେରା, ପି:ଡମନ ବେହେରା, ଜା:ଶୁଣ୍ଡି, ବା:ନିଜଗାଁ
1034	106/142	843/1212	0.05	0.05		ଆଟ ମାମୁଲି	ସେବତୀ ପୁଟେଲ, ସ୍ୱା:ଅଜୟ ପୁଟେଲ, ଜା:ମାଳି, ବା:ନିଜଗାଁ
1035	106/143	843/1213	0.05	0.05		ଆଟ ମାମୁଲି	ଯୋଗିନ୍ଦ୍ର ବେହେରା, ପି:ତ୍ରିବନ ବେହେରା, ଜା:ଶୁଣ୍ଡି, ବା:ନିଜଗାଁ
1036	106/144	843/1214	0.05	0.05		ଆଟ ମାମୁଲି	ରାଜଲକ୍ଷ୍ମୀ କଦମ, ସ୍ୱା:ନିରଞ୍ଜନ କଦମ, ଜା:ମରହଟ୍ଟା, ବା:ନିଜଗାଁ
1037	106/145	843/1215	0.10	0.10		ଆଟ ମାମୁଲି	ତ୍ରିବିକ୍ରମ ମୁଣ୍ଡ, ପି:ଶିବନାରାୟଣ ମୁଣ୍ଡ, ଜା:ବ୍ରାହ୍ମଣ, ବା:ନିଜଗାଁ
1038	106/146	844/1216	0.05	0.05		ଆଟ ମାମୁଲି	ଗଣ୍ଡରାମ ବେହେରା, ପି:କଟି ବେହେରା, ଜା:ଶୁଣ୍ଡି, ବା:ନିଜଗାଁ
1039	106/147	844/1217	0.05	0.05		ଆଟ ମାମୁଲି	ହୃଷୀକେଶ ପାତ୍ର, ପି:ଦିବାକର ପାତ୍ର, ଜା:ଗଣ୍ଡା,ବା:ନିଜଗାଁ
1040	106/148	844/1218	0.05	0.05		ଆଟ ମାମୁଲି	କାଲି ଦାଶ ସୁନାନି, ପି:ଯଦୁମଣି ସୁନାନି, ଜା:ଗଣ୍ଡା,ବା:ନିଜଗାଁ
1041	106/149	844/1219	0.05	0.05		ଆଟ ମାମୁଲି	ଶମ୍ଭୁ ଶବର, ପି:ସୁନ୍ଦର ଶବର, ଜା:ଶବର, ବା:ନିଜଗାଁ
1042	106/150	844/1220	0.10	0.10		ଆଟ ମାମୁଲି	ଚିତ୍ରସେନ ବେହେରା, ପି:ଧନିରାମ ବେହେରା, ଜା:ଶୁଣ୍ଡି, ବା:ନିଜଗାଁ
1043	106/151	713/977/1221	0.05	0.05		ଆଟ ମାମୁଲି	ମିତ୍ରଭାନୁ ବେହେରା, ପି:ଭୁବନେଶ୍ୱର ବେହେରା, ଜା:ଶୁଣ୍ଡି, ବା:ନିଜଗାଁ
1044	106/152	713/977/ 1222	0.05	0.05		ଆଟ ମାମୁଲି	ବଳରାମ ବେହେରା, ପି:ଟିକେମଣି ବେହେରା, ଜା:ଶୁଣ୍ଡି, ବା:ନିଜଗାଁ
1045	106/153	713/977/ 1223	0.05	0.05		ଆଟ ମାମୁଲି	ପାନିବୁଢା ସଗରିଆ, ପି:ଠକଧର ସଗରିଆ, ଜା:ଗଉଡ, ବା:ନିଜଗାଁ
1046	106/154	713/977/1224	0.05	0.05		ଆଟ ମାମୁଲି	କ୍ଷିରସିନ୍ଧୁ ବେହେରା, ପି:ଲୋକନାଥ ବେହେରା, ଜା:ଶୁଣ୍ଡି, ବା:ନିଜଗାଁ
1047	106/155	228/1225	0.05	0.05		ମାଳ ମାମୁଲି	ଇନ୍ଦ୍ର କୁମାର ରାଉତ, ପି:ଶ୍ରୀ ଲାଲ ରାଉତ, ଜା:ଗଉଡ, ବା:ନିଜଗାଁ
1048	106/156	228/1226	0.05	0.05		ମାଳ ମାମୁଲି	ରାମଜୀ ଶବର, ପି:ବାବୁଲାଲ ଶବର, ଜମୁନାଲାଲ ଶବର, ପି:ରାମଜୀ ଶବର, ଶତ୍ରୁଘନ ଶବର, ପି:କାର୍ତ୍ତିକ ଶବର, ଜା:ଶବର, ବା:ନିଜଗାଁ
1049	106/157	228/1227	0.05	0.05		ମାଳ ମାମୁଲି	ପବନ କୁମାର ପଟେଲ, ପି:ସଚ୍ଚିଦାନନ୍ଦ ପଟେଲ, ଜା:ମାଳି,ବା:ନିଜଗାଁ
1050	106/158	228/1228	0.05	0.05		ମାଳ ମାମୁଲି	ଟିକେଲାଲ ବାଗ, ପି:ହଲଧର ବାଗ, ଜା:ଗଣ୍ଡା, ବା:ନିଜଗାଁ
1051	106/159	188/1229	0.04	0.04		ଆଟ ମାମୁଲି	ପ୍ରଦୀପ କୁମାର ପାଣ୍ଡେ, ପି:ବ୍ରଜ ମୋହନ ପାଣ୍ଡେ, ଜା:କୁମ୍ଭାର, ବା:ନିଜଗାଁ
1052	106/160	764/1046	0.54	0.54		ଆଟ ମାମୁଲି	ସୀତା ମିଶ୍ର, ନିରୁପମା ମିଶ୍ର, ପି:ଶେଷଦେବ ମିଶ

କ୍ର. ନମ୍ବର	ଖତିୟାନ ନମ୍ବର	ପ୍ଲଟ ନମ୍ବର	ମୋଟ ରକବା	ଅଧି ଗ୍ରହଣ ରକବା	ଭୂ-ଅର୍ଜନ ସୀମା	କିସମ	ରୟତଙ୍କ ନାମ ଓ ଠିକଣା
1	2	3	4	5	6	7	8
1116	106/224	238/1293	0.01	0.01		ଘରବାରି	ଶ୍ରୀପତି ଧଡ଼ୁଆ, ପି:ବାଲସିଂ ଧଡ଼ୁଆ,ଜା: ଗଣ୍ଡ, ବା:ନିଜଗାଁ
1117	106/225	238/1294	0.01	0.01		ଘରବାରି	ପ୍ରବୀଣ କୁମାର ହୋତା, ପି:ବନମାଳୀ ହୋତା, ଜା:ବ୍ରାହ୍ମଣ,ବା:ନିଜଗାଁ
1118	106/226	238/1295	0.01	0.01		ଘରବାରି	ପ୍ରମୋଦ ହୋତା,ପି:ସଚ୍ଚିଦା ହୋତା,ଜା:ବ୍ରାହ୍ମଣ, ବା:ନିଜଗାଁ
1119	106/227	238/1296	0.01	0.01		ଘରବାରି	ରଘୁନାଥ ପଟେଲ, ପି:ବିଶ୍ୱମ୍ଭର ପଟେଲ,ଜା:ଅଘରିଆ, ବା:ନିଜଗାଁ
1120	106/228	238/1297	0.01	0.01		ଘରବାରି	ମଧୁସୁଦନ ରାଉତ, ପି:ସୀତାରାମ ରାଉତ, ଜା:ଅଘରିଆ,ବା:ନିଜଗାଁ
1121	106/229	238/1298	0.01	0.01		ଘରବାରି	ବିଜୟକୁମାର ରାଉତ,ପି:ଶ୍ରୀୟାକାନ୍ତ ରାଉତ,ଜା:ଅଘରିଆ,ବା:ନିଜଗାଁ
1122	106/230	238/1299	0.01	0.01		ଘରବାରି	ହିରାବତୀ ପଟେଲ, ସ୍ୱା:ସାରଥୀ ପଟେଲ, ଜା:ଅଘରିଆ,ବା:ନିଜଗାଁ
1123	106/231	238/1300	0.01	0.01		ଘରବାରି	ବିଶ୍ୱଜିତ ନାଏକ, ପି:ଦିଗମ୍ବର ନାଏକ, ଜା:ଅଘରିଆ, ବା:ନିଜଗାଁ
1124	106/232	238/1301	0.01	0.01		ଘରବାରି	ସତ୍ୟବାନ ନାଗ, ପି:ନଟବର ନାଗ, ଜା:ସହରା, ବା:ନିଜଗାଁ
1125	106/233	238/1302	0.01	0.01		ଘରବାରି	ଲବଙ୍ଗଲତା ରାଉତ, ସ୍ୱା:ଶ୍ରୀୟାକାନ୍ତ ରାଉତ, ଜା:ଅଘରିଆ,ବା:ନିଜଗାଁ
1126	106/234	238/1303	0.01	0.01		ଘରବାରି	ସାଇଶଙ୍କର ପଟେଲ, ପି:ସାରଥୀ ପଟେଲ, ଜା:ଅଘରିଆ, ବା:ନିଜଗାଁ
1127	106/235	238/1304	0.01	0.01		ଘରବାରି	ଅକ୍ଷୟ କୁମାର ରାଉତ, ପି:ସୀତାରାମ ରାଉତ,ଜା:ଅଘରିଆ,ବା:ନିଜଗାଁ
1128	106/236	238/1305	0.05	0.05		ଆଟ ମାମୁଲି	ଖଗେଶ୍ୱର କଠାର, ପି: ଧନୁ କଠାର, ଜା:ଗଉଡ, ବା:ନିଜଗାଁ
1129	106/237	900	1.02	1.02		ଆଟମାମୁଲି	ନୃପରାଜ ରଣା, ପି:ଦୁର୍ଯୋଧନ ରଣା, ଜା:କୁମ୍ଭାର, ବା:ନିଜଗାଁ
1130	106/238	449/1306	0.02	0.02		ଘରବାରି	କସ୍ତୁରୀ ରଣା, ପି:ପରକ୍ଷିତ ରଣା, ଜା:କୁମ୍ଭାର, ବା:ନିଜଗାଁ
1131	106/239	842/1307	0.04	0.04		ଆଟ ମାମୁଲି	ଜଗଦୀଶ ଦୁରିଆ, ପି:ଦୟାନିଧି ଦୁରିଆ, ଜା:ଗଣ୍ଡା, ବା:ନିଜଗାଁ
1132	106/240	842/1308	0.04	0.04		ଆଟ ମାମୁଲି	ସୁରେନ୍ଦ୍ର ସୁନା, ପି:ବହରାଜ ସୁନା, ଜା:ଗଣ୍ଡା, ବା:ନିଜଗାଁ
1133	106/241	779/1309	0.05	0.05		ଆଟ ମାମୁଲି	ସୁନ୍ଦର ବେହେରା, ପି:ଗଙ୍ଗାଧର ବେହେରା, ଜା:ଶୁଣ୍ଡି,ବା:ନିଜଗାଁ
1134	106/242	779/1310	0.05	0.05		ଆଟ ମାମୁଲି	ରାଧାମଣି ବେହେରା, ସ୍ୱା:ମହେନ୍ଦ୍ର ବେହେରା, ଜା:ଶୁଣ୍ଡି,ବା:ନିଜଗାଁ
1135	106/243	779/1311	0.05	0.05		ଆଟ ମାମୁଲି	ବେଣୁଧର ସାହୁ, ପି:ଭୁବନ ସାହୁ, ଜା:ତେଲି, ବା:ନିଜଗାଁ
1136	106/244	779/1312	0.05	0.05		ଆଟ ମାମୁଲି	ହରିରାମ ସାହୁ, ପି:ଭୁବନ ସାହୁ, ଜା:ତେଲି, ବା:ନିଜଗାଁ
1137	106/245	779/1313	0.05	0.05		ଆଟ ମାମୁଲି	ପଙ୍କ ସାହୁ, ପି:ଚେତୁ ସାହୁ, ଜା:ତେଲି, ବା:ନିଜଗାଁ
1138	106/246	779/1314	0.05	0.05		ଆଟ ମାମୁଲି	ବଲ୍ଲଭ ବେହେରା, ପି:ବଇରିନ୍ଦ୍ର ବେହେରା, ଜା:ଶୁଣ୍ଡି,ବା:ନିଜଗାଁ
1139	106/247	843/1315	0.05	0.05		ଆଟ ମାମୁଲି	ଶ୍ୟାମକିଶୋର ବେହେରା, ପି:ଧୋବା ବେହେରା, ଜା:ଶୁଣ୍ଡି, ବା:ନିଜଗାଁ
1140	106/248	843/1316	0.05	0.05		ଆଟ ମାମୁଲି	ଜ୍ୟୋତ୍ସ୍ନା ରଥ, ସ୍ୱା:ବୈକୁଣ୍ଠ ରଥ, ଜା:ବ୍ରାହ୍ମଣ, ବା:ନିଜଗାଁ
1141	106/249	843/1317	0.05	0.05		ଆଟ ମାମୁଲି	ଲକ୍ଷ୍ୟଦେବ ବେହେରା, ପି:ଅରକ୍ଷିତ ବେହେରା, ଜା:ଶୁଣ୍ଡି, ବା:ନିଜଗାଁ
1142	106/250	844/1318	0.05	0.05		ଆଟ ମାମୁଲି	ସମ୍ପୂର୍ଣ୍ଣ ବେହେରା, ପି:ଧୋବା ବେହେରା, ଜା:ଶୁଣ୍ଡି, ବା:ନିଜଗାଁ
1143	106/251	844/1319	0.05	0.05		ଆଟ ମାମୁଲି	ପୀତ ଛତ୍ରିଆ, ପି:ଶସେଇ ଛତ୍ରିଆ, ଜା:ଗଉଡ, ବା:ନିଜଗାଁ
1144	106/252	844/1320	0.05	0.05		ଆଟ ମାମୁଲି	ନିରାଦେଇ ବେହେରା, ସ୍ୱା:ଯଜ୍ଞ ବେହେରା,ଜା:ଶୁଣ୍ଡି, ବା:ନିଜଗାଁ
1145	106/253	188/1321	0.05	0.05		ଆଟ ମାମୁଲି	ଚମରା ଡାଣ୍ଡି, ପି:ମେତନା ଡାଣ୍ଡି, ଜା:ଡମ, ବା:ନିଜଗାଁ
1146	106/254	188/1322	0.04	0.04		ଆଟ ମାମୁଲି	କିଶୋର ମେହେର, ପି:କମଲ ମେହେର, ଜା:କୁଲିସ, ବା:ନିଜଗାଁ
1147	106/255	843/1323	0.05	0.05		ଆଟ ମାମୁଲି	ଗୋରିଆ ମଣି ସଗରିଆ, ପି:ରଥ ସଗରିଆ, ଜା:ଡମ୍ବ, ବା:ନିଜଗାଁ
1148	106/256	843/1324	0.05	0.05		ଆଟ ମାମୁଲି	ଧନୁର୍ଜ ମହାରଥା, ପି:କେଶରୀ ମହାରଥା,ଜା:ପାଇକ, ବା:ନିଜଗାଁ
1149	106/257	844/1325	0.05	0.05		ଆଟ ମାମୁଲି	ବୁଦ୍ଧେଶ୍ୱର ବଞ୍ଚୋର, ପି:ସୁରେଶ ବଞ୍ଚୋର,ଜା:ଗଉଡ, ବା:ନିଜଗାଁ
1150	106/258	844/1326	0.10	0.10		ଆଟ ମାମୁଲି	ମୋତିରାମ କଠାର, ପି:ଧନୁ କଠାର, ଜା:ଗଉଡ, ବା:ନିଜଗାଁ
1151	106/259	926/1327	0.05	0.05		ଆଟ ମାମୁଲି	ହାତୀରାମ ଦୀପ, ପି:ସଦା କୁହର ଦୀପ, ଜା:ଗଣ୍ଡା,ବା:ମାମିଆ, ଥା:ସିନ୍ଧେକେଲା, ଜି:ବଲାଙ୍ଗିର
1152	106/260	926/1328	0.05	0.05		ଆଟ ମାମୁଲି	ଭୋଳାନାଥ ସୁନା, ପି:ବିଶ୍ୱମ୍ଭର ସୁନା, ଜା:ଗଣ୍ଡା, ବା:ଡଙ୍କର ମୂର୍ତ୍ତି, ଥା:କେସିଙ୍ଗା, ଜି:କଳାହାଣ୍ଡି
1153	106/261	39/1329	0.01	0.01		ଘରବାରି	ବିଜୟ ଗଜେନ୍ଦ୍ର, ପି:ଭାବ ଗଜେନ୍ଦ୍ର, ଜା:ଓଡିଆ, ବା:ନିଜଗାଁ
1154	106/262	676/1330	0.04	0.04		ଆଟ ମାମୁଲି	ସୁଶାନ୍ତ କୁମାର ବିଶି, ପି:ଯୁନେଶ୍ୱର ବିଶି, ଜା:ପାଇକ, ବା:ନିଜଗାଁ
1155	106/263	124/1331	0.05	0.05		ଆଟ ମାମୁଲି	ଜୟରାମ ଟାୟର, ପି:ରାମପ୍ରସାଦ ଟାୟର, ଜା:ବଣିଆ,ବା:ନିଜଗାଁ
1156	106/264	188/1332	0.05	0.05		ଆଟ ମାମୁଲି	ରାଜୀବ ମହାକୁଡ, ପି:ତିଉରଞ୍ଜନ ମହାକୁଡ,ଜା:ଗଉଡ,ବା:ନିଜଗାଁ
1157	106/265	188/1333	0.05	0.05		ଆଟ ମାମୁଲି	ଗଜାନନ୍ଦ ରାଉତ, ପି:ପିଲୁ ରାଉତ, ଜା:ଗଉଡ, ବା:ନିଜଗାଁ
1158	106/266	188/1334	0.05	0.05		ଆଟ ମାମୁଲି	ସରୋଜ କୁମାର ଖାଙ୍କର, ପି:ଯୋଗେଶ୍ୱର ଖାଙ୍କର, ଜା:ଗଣ୍ଡ,ବା:ନିଜଗାଁ
1159	106/267	188/1335	0.05	0.05		ଆଟ ମାମୁଲି	ବିଜୟ କୁମାର ନନ୍ଦ, ପି:ରଘୁନାଥ ନନ୍ଦ, ଜା:ବ୍ରାହ୍ମଣ, ବା:ନିଜଗାଁ
1160	106/268	779/1336	0.05	0.05		ଆଟ ମାମୁଲି	ରଘୁମଣି ବେହେରା, ପି:ବଳଭଦ୍ର ବେହେରା, ଜା:ଶୁଣ୍ଡି, ବା:ନିଜଗାଁ
1161	106/269	779/1337	0.05	0.05		ଆଟ ମାମୁଲି	କେତନ ବେହେରା, ପି:ଲୋକନାଥ ବେହେରା, ଜା:ଶୁଣ୍ଡି, ବା:ନିଜଗାଁ
1162	106/270	779/1338	0.05	0.05		ଆଟ ମାମୁଲି	ଆନନ୍ଦ ସାହୁ, ପି:ଦୟାସାଗର ସାହୁ,ଜା:ଶୁଣ୍ଡି, ବା:ନିଜଗାଁ
1163	106/271	779/1339	0.05	0.05		ଆଟ ମାମୁଲି	ଗୋପିନାଥ ସାହୁ, ପି:ଭୁବନ ସାହୁ,ଜା:ତେଲି, ବା:ନିଜଗାଁ
1164	106/272	845/1003/1341	0.10	0.10		ଆଟ ମାମୁଲି	ପ୍ରଦୀପ କୁମାର ପାଢୀ, ପି:ଉମେଶ ଚନ୍ଦ୍ର ପାଢୀ, ଜା:ବ୍ରାହ୍ମଣ, ଥା: କୋମନା, ଜି: ନୂଆପଡ଼ା
1165	106/272(A)	788/1441	0.02	0.02		ଘରବାରି	ନିରଞ୍ଜନ ବେହେରା, ପି:ଯୋଗେଶ୍ୱର ବେହେରା, ଜା:ଶୁଣ୍ଡୀ, ବା:ନିଜଗାଁ
1166	106/273	111/1342	0.05	0.05		ଆଟ ମାମୁଲି	ରାମଚନ୍ଦ୍ର ବାଗ, ପି:ମାଧବ ଚନ୍ଦ୍ର ବାଗ, ଜା:ଗଉଡ, ବା:ନିଜଗାଁ
1167	106/274	845/1003/1340	0.05	0.05		ଆଟ ମାମୁଲି	ନୀଳାଦ୍ରି ବିହାରୀ ସୁପକାର, ପି:ମାଧବଚନ୍ଦ୍ର ସୁପକାର, ଜା:ବ୍ରାହ୍ମଣ, ବା:ନିଜଗାଁ
1168	106/275	845/1003/1343	0.10	0.10		ଆଟ ମାମୁଲି	ଟିକେଲାଲ ମିଶ୍ର, ପି:ଭୁବନେଶ୍ୱର ମିଶ୍ର, ଜା:ବ୍ରାହ୍ମଣ, ଥା: ସିଥିରା, ମେଲଛାମୁଣ୍ଡା, ଜି: ବରଗଡ଼
1169	106/276	845/1003/1344	0.05	0.05		ଆଟ ମାମୁଲି	ଭରତ ନିଆଲ, ପି:ସଦନ ନିଆଲ, ଜା:ଗଉଡ, ବା:ନିଜଗାଁ
1170	106/277	845/1003/1345	0.05	0.05		ଆଟ ମାମୁଲି	ଅଶୋକ କୁମାର ସୁପକାର, ପି:ସୁଦାମ ପ୍ରସାଦ ସୁପକାର, ଜା:ବ୍ରାହ୍ମଣ, ବା:ନିଜଗାଁ
1171	106/278	111/1346	0.05	0.05		ଆଟ ମାମୁଲି	ବୀପାଞ୍ଜଳି ସାହୁ, ପି:ସୁଧୀର କୁମାର ସାହୁ, ଜା:ତେଲି, ଥା:କୋମନା, ଜିଲା:ନୂଆପଡା
1172	106/279	39/1347	0.01	0.01		ଘରବାରି	ଗୀତାଛନ୍ଦା ଶତପଥୀ, ସ୍ୱା:ସତ୍ୟଜିତ ଶତପଥୀ, ଜା:ବ୍ରାହ୍ମଣ,ବା:ନିଜଗାଁ
1173	106/280	39/1348	0.01	0.01		ଘରବାରି	ଦୟାନିଧି ଆଚାର୍ଯ୍ୟ, ପି:ରାମଚନ୍ଦ୍ର ଆଚାର୍ଯ୍ୟ, ଜା:ବ୍ରାହ୍ମଣ, ବା:ନିଜଗାଁ
1174	106/281	39/1349	0.02	0.02		ଘରବାରି	ଜଗଦିଶ ପ୍ରସାଦ ଅଗ୍ରବାଲ, ପି:ଦୁଲିଚନ ଅଗ୍ରବାଲ, ଜା:ବଣିଆ,ବା:ନିଜଗାଁ
1175	106/282	39/1350	0.01	0.01		ଘରବାରି	ନାୟିନ କିଶୋର ପାଣିଗ୍ରାହୀ, ପି:ଜଗନ୍ନାଥ ପାଣିଗ୍ରାହୀ, ଜା:ବ୍ରାହ୍ମଣ, ବା:ନିଜଗାଁ
1176	106/283	39/1351	0.02	0.02		ଘରବାରି	ସନାତନ ପଣ୍ଡା,ପି:ଦାମୋଦର ପଣ୍ଡା,ଜା:ବ୍ରାହ୍ମଣ, ବା:ନିଜଗାଁ
1177	106/284	39/1352	0.01	0.01		ଘରବାରି	ଗୋଲକ ଚନ୍ଦ୍ର ପଟ୍ଟନାୟକ, ପି:ରମାକାନ୍ତ ପଟ୍ଟନାୟକ, ଜା:କରଣ,ବା:ନିଜଗାଁ
1178	106/285	39/1353	0.01	0.01		ଘରବାରି	ପ୍ରଦୀପ୍ତ କିଶୋର ପତି,ପି:ସଦାନନ୍ଦ ପତି,ଜା:ବ୍ରାହ୍ମଣ, ବା:ନିଜଗାଁ
1179	106/286	39/1354	0.01	0.01		ଘରବାରି	ରମାକାନ୍ତ ପାଢୀ, ପି:ବ୍ରଜମୋହନ ପାଢୀ,ଜା:ବ୍ରାହ୍ମଣ, ବା:ନିଜଗାଁ
1180	106/287	39/1355	0.01	0.01		ଘରବାରି	ଅନ୍ତର୍ଯ୍ୟାମୀ ମିଶ୍ର, ପି:ବ୍ରଜମୋହନ ମିଶ୍ର, ଜା:ବ୍ରାହ୍ମଣ, ବା:ନିଜଗାଁ
1181	106/288	39/1356	0.01	0.01		ଘରବାରି	ଶମ୍ଭୁ ଭୂଷଣ ମିଶ୍ର, ପି:ସୁରେନ୍ଦ୍ର ମିଶ୍ର, ଜା:ବ୍ରାହ୍ମଣ, ବା:ନିଜଗାଁ
1182	106/289	39/1357	0.02	0.02		ଘରବାରି	ସଚ୍ଚିଦାନନ୍ଦ ଗୁରୁ, ପି:ଶ୍ରୀବତ୍ସ ଗୁରୁ, ଜା:ବ୍ରାହ୍ମଣ, ବା:ନିଜଗାଁ
1183	106/290	39/1358	0.01	0.01		ଘରବାରି	ଶାନ୍ତିଲତା ମିଶ୍ର, ସ୍ୱା:ଅକ୍ଷୟ କୁମାର ମିଶ୍ର, ଜା:ବ୍ରାହ୍ମଣ, ବା:ନିଜଗାଁ
1184	106/291	39/1359	0.01	0.01		ଘରବାରି	ସରୋଜ କୁମାର ମେହେର, ପି:ଦାମୋଦର ମେହେର, ଜା:ଭୁଲିଆ, ବା:ନିଜଗାଁ
1185	106/292	39/1360	0.01	0.01		ଘରବାରି	ବିନୟ ଭୂଷଣ ପୁରୋହିତ,ପି:ହଳଧର ପୁରୋହିତ,ଜା:ବ୍ରାହ୍ମଣ,ବା:ନିଜଗାଁ
1186	106/293	39/1361	0.01	0.01		ଘରବାରି	ଯତୀନ କୁମାର ପାତ୍ର,ପି:ଯୁଧିଷ୍ଠିର ପାତ୍ର,ଜା:କୁମୁଟି,ବା:ନିଜଗାଁ
1187	106/294	39/1362	0.01	0.01		ଘରବାରି	ଅଭୟ କୁମାର ମିଶ୍ର, ପି:ହରିଶ୍ଚନ୍ଦ୍ର ମିଶ୍ର, ଜା:ବ୍ରାହ୍ମଣ, ବା:ନିଜଗାଁ
1188	106/295	39/1363	0.01	0.01		ଘରବାରି	ଷଡାନନ ମେହେର, ପି:ଗୌରଚନ୍ଦ୍ର ମେହେର, ଜା:ଭୁଲିଆ,ବା:ନିଜଗାଁ
1189	106/296	39/1364	0.01	0.01		ଘରବାରି	ମୁକ୍ତାଦେବୀ ଚାନ୍ଦ, ସ୍ୱା:ବନମାଳୀ ଚାନ୍ଦ, ଜା:ବ୍ରାହ୍ମଣ, ବା:ନିଜଗାଁ
1190	106/297	39/1365	0.01	0.01		ଘରବାରି	ବସନ୍ତ କୁମାର ତ୍ରିପାଠୀ, ପି:ବୃନ୍ଦାବନ ତ୍ରିପାଠୀ, ଜା:ବ୍ରାହ୍ମଣ,ବା:ନିଜଗାଁ
1191	106/298	39/1366	0.01	0.01		ଘରବାରି	ଅଜିତ କୁମାର ମହାନ୍ତି, ପି:ବିମ୍ବାଧର ମହାନ୍ତି, ଜା:କରଣ, ବା:ନିଜଗାଁ
1192	106/299	39/1367	0.05	0.05		ଆଟ ମାମୁଲି	ଗୁପ୍ତେଶ୍ୱର ସାହୁ, ପି:ତ୍ରିଲୋଚନ ସାହୁ, ଜା:ତେଲି, ଥା:କେଗାଁ, ସାପସିଲେଟ, ଜି:କଳାହାଣ୍ଡି
1193	106/300	188/1368	0.04	0.04		ଆଟ ମାମୁଲି	ଅଜିତ କଟ୍ୟ, ପି:ମାଲଧର କଟା, ଜା:ଗଉଡ, ବା:ସାପସିଲେଟ, ଥା:କେଗାଁ, ଜି:କଳାହାଣ୍ଡି
1194	106/304	850/1372	0.10	0.10		ଆଟ ମାମୁଲି	ସାନନ୍ଦ କୁମାର ଦେବତା, ପି:ଅର୍ଜୁନ ଦେବତା,ଜା:ବ୍ରାହ୍ମଣ, ଥା:କୋମନା, ଜି:ନୂଆପଡା
1195	106/305	850/1373	0.10	0.10		ଆଟ ମାମୁଲି	ମୁରଲୀଧର ପାଢୀ, ପି:ତ୍ରିନାଥ ପାଢୀ, ଜା:ବ୍ରାହ୍ମଣ, ଥା:ଖରିଆଲ, ଜି:ନୂଆପଡା
1196	106/306	910/1374	0.10	0.10		ଆଟ ମାମୁଲି	ବ୍ରଜେଶ୍ୱରୀ ଖମାରି, ସ୍ୱା:ଭାବଗ୍ରାହୀ ମଣ୍ଡଳ, ଜା:ବ୍ରାହ୍ମଣ, ବା:ଖମାରି, ଥାବେଲପଡା, ଜି:ବଲାଙ୍ଗିର
1197	106/307	850/1375	0.10	0.10		ଆଟ ମାମୁଲି	ଆହ୍ଲାଦିନୀ ପାଣିଗ୍ରାହୀ, ପି:ବୃନ୍ଦାବନ ପାଣିଗ୍ରାହୀ, ଜା:ବ୍ରାହ୍ମଣ, ଥା:କୋମନା, ସଲଙ୍ଗିପଡା, ଜି:ନୂଆପଡା
1198	106/308	850/1376	0.10	0.10		ଆଟ ମାମୁଲି	ହେରମ୍ବ ପ୍ରସାଦ ଯୋଶୀ, ପି:ବିରୁପାକ୍ଷ ଯୋଶୀ, ଜା:ବ୍ରାହ୍ମଣ, ଥା:ସିନାପାଲି, ଜି:ନୂଆପଡା
1199	106/309	849/1377	0.05	0.05		ଆଟ ମାମୁଲି	ସମ୍ପଦ କୁମାର ପଣ୍ଡା, ପି:ଅର୍ଜୁନ ପଣ୍ଡା,ଜା:ବ୍ରାହ୍ମଣ, ଥା:ଖରିଆର, ଜି:ନୂଆପଡା
1200	106/310	910/1378	0.10	0.10		ଆଟ ମାମୁଲି	ଛବି ମୋହନ ଆଗସ୍ତି, ପି:ଅନ୍ତର୍ଯ୍ୟାମୀ ଆଗସ୍ତି, ଜା:ବ୍ରାହ୍ମଣ, ଥା:କୋମନା, ଡୁଙ୍ଗୁରିପାଲି,ଜି:ନୂଆପଡା
1201	106/311	849/1379	0.05	0.05		ଆଟ ମାମୁଲି	ସସ୍ମିତ ପଣ୍ଡା, ସ୍ୱା:ନିଶାକାନ୍ତ ପଣ୍ଡା, ଜା:ବ୍ରାହ୍ମଣ, ଥା:ସିନାପାଲି, ଯାମପାଣି, ଜି:ନୂଆପଡା
1202	106/312	849/1380	0.10	0.10		ଆଟ ମାମୁଲି	ବ୍ରଜବନ୍ଧୁ ମିଶ୍ର, ପି:ଲଡୁକେଶ୍ୱର ମିଶ୍ର, ଜା:ବ୍ରାହ୍ମଣ,ଥା:କୋମନା, ଜି:ନୂଆପଡା
1203	106/313	849/1381	0.03	0.03		ଆଟ ମାମୁଲି	କୀର୍ତନ ପଧାନୀ, ପି:ଚନ୍ଦ୍ର ପଧାନୀ, ଜା:ପାଇକ, ବା:ମହୁଲପଡା, ଥା:କୋମନା, ଜି:ନୂଆପଡା
1204	106/314	849/1382	0.04	0.04		ଆଟ ମାମୁଲି	ବିଦ୍ୟାଧର ମିର୍ଦ୍ଧା, ପି:ମାନସିଂହ ମିର୍ଦ୍ଧା, ଜା:ମିର୍ଦ୍ଧା, ବା:ଦିଆମୁଣ୍ଡା, ଥା:କୋମନା, ଜି:ନୂଆପଡା

କ୍ର. ନମ୍ବର	ଖତିୟାନ ନମ୍ବର	ପ୍ଲଟ ନମ୍ବର	ମୋଟ ରକବା	ଅଧି ଗ୍ରହଣ ରକବା	ଭୂ-ଅର୍ଜନ ସୀମା	କିସମ	ରୟତଙ୍କ ନାମ ଓ ଠିକଣା
1	2	3	4	5	6	7	8
1205	106/315	849/1383	0.03	0.03		ଆଟ ମାମୁଲି	ବୁଧୁ ଠାକୁର, ପି:ବୁଦ୍ଧିଏକା ଠାକୁର, ଜା:ବ୍ରାହ୍ମଣ, ଥା:କୋମନା, ଜି:ନୂଆପଡା
1206	106/316	357/1384	0.01	0.01		ଘରବାରି	ଚିନ୍ତାମଣି ରଥ, ପି:ଲୋକନାଥ ରଥ, ଜା:ବ୍ରାହ୍ମଣ, ବା:ନିଜଗାଁ
1207	106/317	357/1385	0.01	0.01		ଘରବାରି	ଦେବେନ୍ଦ୍ର ରଥ, ପି:ଚିନ୍ତାମଣି ରଥ, ଜା:ବ୍ରାହ୍ମଣ, ବା:ନିଜଗାଁ
1208	106/318	223/1386	0.04	0.04		ଆଟ ମାମୁଲି	ଶୁଭା ପୁଟେଲ, ପି:ଲଛି ପୁଟେଲ, ଜା:ମାଲି, ଥା:ସିନ୍ଧେକେଲା,
1209	106/319	292/1387	0.07	0.07		ଆଟ ମାମୁଲି	ଖଗେଶ୍ୱର ଜାନି, ପି:ସୋଭା ଚନ୍ଦ୍ର ଜାନି, ଜା:ବଳ, ବା:ନିଜଗାଁ
1210	106/320	292/1388	0.07	0.07		ଆଟ ମାମୁଲି	ଯୁଧିଷ୍ଠିର ପ୍ରଧାନ, ଦୁର୍ଯୋଧନ ପ୍ରଧାନ, ପି:କିର୍ତନ ପ୍ରଧାନ, ଜା:କୁଲତା, ବା:ନିଜଗାଁ
1211	106/321	292/1389	0.08	0.08		ଆଟ ମାମୁଲି	ମୀନକେତନ ପ୍ରଧାନ, ପି:ହ୍ରଦାନନ୍ଦ ପ୍ରଧାନ, ଜା:କୁଲତା, ବା:ନିଜଗାଁ
1212	106/322	292/1390	0.07	0.07		ଆଟ ମାମୁଲି	ରୁପଧାର ସାହୁ, ପି:ବିଷ୍ଣୁ ସାହୁ, ଜା:କୁଲତା, ବା:ନିଜଗାଁ
1213	106/323	292/1391	0.04	0.04		ଆଟ ମାମୁଲି	ଦେବେନ୍ଦ୍ର କୁମାର ପ୍ରଧାନ, ପି:ଭଲନ୍ଧର ପ୍ରଧାନ, ଜା:କୁଲତା,ବା:ନିଜଗାଁ
1214	106/324	292/1392	0.08	0.08		ଆଟ ମାମୁଲି	ଜୟାକୃଷ୍ଣ ମିଶ୍ର, ପି:ଜଗନ୍ନାଥ ମିଶ୍ର, ଜା:ବ୍ରାହ୍ମଣ, ବା:ନିଜଗାଁ
1215	106/325	292/1393	0.07	0.07		ଆଟ ମାମୁଲି	ଶିମ ଥନାପତି, ପି:ପୂର୍ଣ୍ଣ ଥନାପତି, ସୁମତି ବେୱା, ସ୍ୱା:ଅର୍ଜୁନ ଥନାପତି, ଜା:ବଳ, ବା:ନିଜଗାଁ
1216	106/326	292/1394	0.07	0.07		ଆଟ ମାମୁଲି	କୁମର ପ୍ରଧାନ, ପି:ପର୍ଶୁ ପ୍ରଧାନ, ଜା:କୁଲତା, ବା:ନିଜଗାଁ
1217	106/327	847/1395	0.05	0.05		ଆଟ ମାମୁଲି	ମଧୁସୁଦନ ମେହେର, ପି:ହୀରାଧର ମେହେର, ଜା:ଭୁଲିଆ,ବା:ନିଜଗାଁ
1218	106/328	848/1396	0.05	0.05		ଆଟ ମାମୁଲି	ଶୋଭାକର ବେହେରା, ପି:ନରସିଂହ ବେହେରା, ଜା:ଶୁଣ୍ଡି,ବା:ନିଜଗାଁ
1219	106/329	848/1397	0.04	0.04		ଆଟ ମାମୁଲି	ମିଳନ ପ୍ରଧାନ, ପି:ଭୋଳାନାଥ ପ୍ରଧାନ, ଜା:କୁଲିତା, ବା:ନିଜଗାଁ
1220	106/330	848/1398	0.05	0.05		ଆଟ ମାମୁଲି	ପ୍ରଧାନ କୁମାର ପି:ନିଶାମଣି କୁମାର, ଜା:ଗଣ୍ଡା, ଥା:କେସିଙ୍ଗା, ଟକର୍ଲା, ଜି:କଳାହାଣ୍ଡି
1221	106/331	226/1399	0.05	0.05		ଆଟ ମାମୁଲି	ସ୍ୱପନେଶ୍ୱର ଯୋଶୀ, ପି:ସନାତନ ପ୍ରସାଦ ଯୋଶୀ, ଜା:ବ୍ରାହ୍ମଣ, ବା:ନିଜଗାଁ
1222	106/332	226/1400	0.05	0.05		ଆଟ ମାମୁଲି	ନିୟତି ପଣ୍ଡା, ସ୍ୱା:ଉଦ୍ଧବ ଚରଣ ପ୍ରଧାନ, ଜା:ବ୍ରାହ୍ମଣ,ବା:ନିଜଗାଁ
1223	106/333	223/1401	0.04	0.04		ଆଟ ମାମୁଲି	ଫକିର ମୋହନ ବେହେରା, ପି:ଡମ୍ବରୁଧର ବେହେରା, ଜା:ଶୁଣ୍ଡି, ବା:ନିଜଗାଁ
1224	106/334	223/1402	0.07	0.07		ଆଟ ମାମୁଲି	ସରୋଜ କୁମାର ପୃଷ୍ଟି, ପି:ରାଜକିଶୋର ପୃଷ୍ଟି, ଜା:ତେଲି,ବା:ନିଜଗାଁ
1225	106/335	223/1403	0.02	0.02		ଆଟ ମାମୁଲି	ଇନ୍ଦ୍ରମଣି ସାହୁ, ପି:ଶିବ ସାହୁ, ଜା:କୁଲତା, ବା:ନିଜଗାଁ
1226	106/336	223/1404	0.03	0.03		ଆଟ ମାମୁଲି	ଗୌତମ ବାଗ, ପି:ଶଙ୍କର ବାଗ, ଜା:ଗଉଡ, ବା:ନିଜଗାଁ
1227	106/337	223/1405	0.07	0.07		ଆଟ ମାମୁଲି	ଧୀରେନ୍ଦ୍ର କୁମାର ପୃଷ୍ଟି, ପି:ରାଜକିଶୋର ପୃଷ୍ଟି, ଜା:ତେଲି, ବା:ନିଜଗାଁ

କ୍ର. ନମ୍ବର	ଖତିୟାନ ନମ୍ବର	ପ୍ଲଟ ନମ୍ବର	ମୋଟ ରକବା	ଅଧି ଗ୍ରହଣ ରକବା	ଭୂ-ଅର୍ଜନ ସୀମା	କିସମ	ରୟତଙ୍କ ନାମ ଓ ଠିକଣା
1	2	3	4	5	6	7	8
1296	106/406	32/1116/1473	0.02	0.02		ଆଟ ମାମୁଲି	ଚୁଡାମଣି ସାହୁ, ପି:ନାରଦ ସାହୁ, ଜା:କୁଲତା, ବା:ନିଜଗାଁ
1297	106/407	32/1116/1474	0.05	0.05		ଆଟ ମାମୁଲି	ଗୋପୀନାଥ ପାତ୍ର, ପି:ନକୁଳ ପାତ୍ର, ଜା:କୁଲତା, ବା:ନିଜଗାଁ
1298	106/408	32/1116/1475	0.05	0.05		ଆଟ ମାମୁଲି	ଗଗନେଶ୍ୱର ସାହୁ, ପି:ଲକ୍ଷ୍ମୀ ଚରଣ ସାହୁ,ଜା:ତେଲି,ବା:ନିଜଗାଁ
1299	106/409	32/1116/1476	0.07	0.07		ଆଟ ମାମୁଲି	ହରମୋହନ ପ୍ରଧାନ, ପି:ହୃଦମଣି ପ୍ରଧାନ, ଜା:କୁଲତା,ବା:ନିଜଗାଁ
1300	106/410	32/1116/1477	0.05	0.05		ଆଟ ମାମୁଲି	କୁମଦିନୀ ପ୍ରଧାନ, ସ୍ୱା:ଜଳନ୍ଧର ପ୍ରଧାନ, ଜା:କୁଲତା, ବା:ନିଜଗାଁ
1301	106/411	32/1116/1478	0.05	0.05		ଆଟ ମାମୁଲି	ସୁବାସ ମାଝି, ପି:କର୍ଣ୍ଣ ମାଝୀ, ଜା:ଗଣ୍ଡ, ବା:ନିଜଗାଁ
1302	106/412	32/1116/1479	0.05	0.05		ଆଟ ମାମୁଲି	ଦୁର୍ବାଦଳ ବୁଦ୍ଧିଆ, ପି:ନରସିଂହ ବୁଦ୍ଧିଆ, ଜା:କୁଲିତା, ବା:ନିଜଗାଁ
1303	106/413	32/1116/1480	0.04	0.04		ଆଟ ମାମୁଲି	ରାମପତି ସାହୁ, ପି:କୃପାସିନ୍ଧୁ ସାହୁ, ଜା:କୁଲିତା, ବା:ନିଜଗାଁ
1304	106/414	32/1116/1481	0.05	0.05		ଆଟ ମାମୁଲି	ଦୁର୍ଲଭ ମେହେର, ପି:ଲମ୍ବୋଧର ମେହେର,ଜା:ଭୁଲିଆ,ବା:ନିଜଗାଁ
1305	106/415	32/1116/1482	0.05	0.05		ଆଟ ମାମୁଲି	ବୈକୁଣ୍ଠ ମେହେର, ପି:ଚିତୁ ମେହେର, ଜା:ଭୁଲିଆ, ବା:ନିଜଗାଁ
1306	106/416	32/1116	0.01	0.01		ଆଟ ମାମୁଲି	ଦୀନବନ୍ଧୁ ବିଶ୍ୱାଳ, ପି:ଭାନୁ ସାଗର, ଜା:କୁଲିତା, ବା:ନିଜଗାଁ
1307	106/417	692/1483	0.01	0.01		ଘରବାରି	ସୁଦାମ ଚରଣ ମିଶ୍ର, ପି:ନେତ୍ରାନନ୍ଦ ମିଶ୍ର, ଜା:ବ୍ରାହ୍ମଣ, ବା:ନିଜଗାଁ
1308	106/418	692/1484	0.01	0.01		ଘରବାରି	ଜଗନ୍ନାଥ ମିଶ୍ର, ପି:ନେତ୍ରାନନ୍ଦ ମିଶ୍ର, ଜା:ବ୍ରାହ୍ମଣ, ବା:ନିଜଗାଁ
1309	106/419	845/1003/1485	0.05	0.05		ଆଟ ମାମୁଲି	ଅଶୋକ କୁମାର ବାଗ, ପି:ପଦ୍ମଲୋଚନ ବାଗ, ଜା:ଗଣ୍ଡା,ବା:ନିଜଗାଁ
1310	106/420	845/1003/1486	0.05	0.05		ଆଟ ମାମୁଲି	ବକ୍ରଧର ମଙ୍ଗରାଜ, ପି:ଗଜିମ ମଙ୍ଗରାଜ, ଜା:ଗଣ୍ଡା, ବା:ନିଜଗାଁ
1311	106/421	845/1003/1487	0.05	0.05		ଆଟ ମାମୁଲି	ସଞ୍ଜୟ ଜାଲ, ପି:ତୀର୍ଥ ଜାଲ, ଜା:ଗଣ୍ଡା, ବା:ସିନ୍ଧେକେଲା, ଥା:ଚିନ୍ଦା
1312	106/422	848	0.05	0.05		ଆଟ ମାମୁଲି	ଦିବାକର ସୁନା, ପି:ମାରବାଡି ସୁନା, ଜା:ଗଣ୍ଡା, ବା:ନିଜଗାଁ
1313	106/423	848/1489	0.05	0.05		ଆଟ ମାମୁଲି	ସଞ୍ଜୟ ବାଗ, ପି:ପଦ୍ମଲୋଚନ ବାଗ, ଜା:ଗଣ୍ଡା, ବା:ନିଜଗାଁ
1314	106/424	764/1039/1490	0.04	0.04		ଆଟ ମାମୁଲି	ବିଦ୍ୟାଧର ମନହିରା, ପି:ଶ୍ୟାମସୁନ୍ଦର ମନହିରା, ଜା:ଗଉଡ, ବା:ନିଜଗାଁ
1315	106/425	238/1491	0.01	0.01		ଘରବାରି	ଶୁକଦେବ ସାହୁ, ପି:ଉଗ୍ରସେନ ସାହୁ, ଜା:କଂସାରି, ବା:ନିଜଗାଁ
1316	106/426	843/1492	0.05	0.05		ଆଟ ମାମୁଲି	ଭାଷଣ ବାଗ, ପି:ଭିଜର ବାଗ, ଜା:ଡମ୍ବ, ବା:ନିଜଗାଁ
1317	106/427	843/1493	0.05	0.05		ଆଟ ମାମୁଲି	ନବକିଶୋର ପଣ୍ଡା, ପି:ବ୍ୟମକେଶ ପଣ୍ଡା, ଜା:ବ୍ରାହ୍ମଣ, ବା:ନିଜଗାଁ
1318	106/428	449/1494	0.02	0.02			ପ୍ରିତିରଞ୍ଜନ ପାଣିଗ୍ରାହୀ, ପି:କୃପାସିନ୍ଧୁ ପାଣିଗ୍ରାହୀ, ଜା:ବ୍ରାହ୍ମଣ, ବା:ଇଚ୍ଛାପଡା, ବଲାଙ୍ଗିର
1319	106/429	449/1495	0.02	0.02		ଘରବାରି	କନିଷ୍ଠ ସାହୁ, ପି:ହେମରାଜ ସାହୁ, ଜା:ତେଲି, ବା:ଖାସବାହାଲ, ଥା:ସଇଁତଲା, ବଲାଙ୍ଗିର
1320	106/430	188/1496	0.05	0.05		ଆଟ ମାମୁଲି	ଭରତ ଭୁଷଣ ଯୋଷୀ, ପି:ହରେରାମ ଯୋଷୀ, ଜା:ବ୍ରାହ୍ମଣ,ବା:ନିଜଗାଁ
1321	106/431	188/1497	0.04	0.04		ଆଟ ମାମୁଲି	ପ୍ରାଣବନ୍ଧୁ ନାଏକ, ପି:ଦିବାକର ନାଏକ, ଜା:ରାଜପୁତ, ବା:ନିଜଗାଁ
1322	106/432	188/1498	0.04	0.04		ଆଟ ମାମୁଲି	ଅମରନାଥ ନାଏକ, ପି:ସୁଦର୍ଶନ ନାଏକ, ଜା:ରାଜପୁତ, ବା:ନିଜଗାଁ
1323	106/465	39/1531	0.01	0.01		ଘରବାରି	ରମେଶ କୁମାର ଭୋଇ, ପି:ବିରଞ୍ଚି ଭୋଇ, ଜା:କୁଲତା, ବା:ନିଜଗାଁ
1324	106/466	235/1532	0.01	0.01		ଘରବାରି	ବୃନ୍ଦାବନ ମହାକୁର, ପି:ସୁବାବନ ମହାକୁର, ଜା:ଝୁମାଳ, ବା:ନିଜଗାଁ
1325	106/467	235/1533	0.01	0.01	ବାରି	ଘରବାରି	ଫକିର ଛନ୍ଦ, ପି:ଭିକାରୀ ଛନ୍ଦ, ଜା:ଝୁମାଳ, ବା:ନିଜଗାଁ
1326	106/468	848/1534	0.05	0.05		ଆଟ ମାମୁଲି	ବିଜୟ ସୁନା, ପି:ଦିଲଲାଲ ସୁନା, ଜା:ଗଣ୍ଡା, ବା:ଟିଟିଲାଗଡ
1327	106/469	235/1535	0.01	0.01		ଘରବାରି ଘର	ବଇଦାର ସାହୁ, ପି:ମେଞ୍ଚା ସାହୁ, ଜା:ତେଲି, ବା ପେଲେସ ଲାଇନ, ବଲାଙ୍ଗିର
1328		714/1536	0.05	0.05		ଆଟ ମାମୁଲି	
1329	106/470	963/1004/1537	0.05	0.05		ଆଟ ମାମୁଲି	ବିନୟ ସୁନା, ପି:ଦିଲଲାଲ ସୁନା, ଜା:ଗଣ୍ଡା, ବା:ଦେବନପଡା, ଟିଟିଲାଗଡ
1330	106/471	960/1539	0.22	0.22		ଆଟ ମାମୁଲି	ଲକ୍ଷ୍ମଣ କୁମାର ପୁରୋହିତ, ପି:ସଚ୍ଚିଦାନନ୍ଦ ପୁରୋହିତ, ଜା:ବ୍ରାହ୍ମଣ, ବା:ଗାନ୍ଧିନଗରପଡା, ବଲାଙ୍ଗିର
1331		958	0.71	0.71		ଆଟ ମାମୁଲି	
1332		957	0.24	0.24		ଅନ୍ୟାନ୍ୟ	
1333		955	2.85	2.85		ଆଟ ମାମୁଲି	
1334		954/1538	0.54	0.54		ଆଟ ମାମୁଲି	
1335		953	5.15	5.15		ଆଟ ମାମୁଲି	
1336		951	0.76	0.76		ଆଟ ମାମୁଲି	
1337	106/471	926	0.26	0.26		ଘରବାରି	
1338	106/472	238/1540	0.01	0.01	ବାରି	ଆଟ ମାମୁଲି	କୁଳମଣି ଦାଶ, ପି:ଗିରିଧାରୀ ଦାଶ, ଜା:ବ୍ରାହ୍ମଣ, ବା:ନିଜଗାଁ
1339	106/473	207/1541	0.02	0.02		ଘରବାରି	ସୁଧାଂଶୁ ଭୁଷଣ ସାହୁ, ପି:ବେଣୁଧର ସାହୁ, ଜା:ତେଲି,ବା:କୁମିଆପାଲି
1340	106/474	39//1542	0.01	0.01		ଆଟ ମାମୁଲି	ସୁଶାନ୍ତ କୁମାର ମିଶ୍ର, ପି:ନରୋତ୍ତମ ମିଶ୍ର, ଜା:ବ୍ରାହ୍ମଣ, ବା:କୁମିଆପାଲି
1341	106/475	223/1543	0.04	0.04		ଆଟ ମାମୁଲି	ଶାନ୍ତନୁ କୁମାର ଭୁଏ, ପି:ନବୀନ ଭୁଏ, ଜା:କୁଲତା, ବା:ସାଗରପଡା, ବଲାଙ୍ଗିର
1342	106/476	223/1544	0.04	0.04		ଆଟ ମାମୁଲି	ରମାବଲ୍ଲଭ ସାହୁ, ପି:ଭୀମ ସାହୁ, ଜା:ତେଲି, ବା:ମାଲପଡା,ବଲାଙ୍ଗିର
1343	106/477	223/1545	0.03	0.03		ଆଟ ମାମୁଲି	ପ୍ରମୋଦ କୁମାର ଠାକୁର, ପି:ଗୌରହରି ଠାକୁର, ଜା:କ୍ଷତ୍ରିୟ, ବା:ତୁଳସୀନଗର, ବଲାଙ୍ଗିର
1344	106/478	223/1546	0.10	0.10		ଆଟ ମାମୁଲି	ସୂର୍ଯ୍ୟ ନାରାୟଣ ଷଡଙ୍ଗୀ, ପି:ଲୋକନାଥ ଷଡଙ୍ଗୀ, ଜା:ବ୍ରାହ୍ମଣ, ବା:ସାଲେପାଲି
1345	106/479	223/1547	0.02	0.02		ଆଟ ମାମୁଲି	ବନବାସ ପୁଟେଲ, ପି:ଚେତନ ପୁଟେଲ, ଜା:ମାଲି, ବାଙ୍କେଲ, ଥା:ଟିଟିଲାଗଡ, ବଲାଙ୍ଗିର
1346	106/480	223/1548	0.02	0.02		ଆଟ ମାମୁଲି	ଦିଲୀପ କୁମାର ପୁଟେଲ, ପି:ସାରଙ୍ଗ ପାଣି ପୁଟେଲ, ଜା:ମାଲି, ବା:ନିଜଗାଁ
1347	106/481	223/1549	0.02	0.02		ଆଟ ମାମୁଲି	ରଥ ସାହୁ, ପି:ଜଗରାମ ସାହୁ, ଜା:ତେଲି, ବାଙ୍କେଲ, ଥା:ଟିଟିଲାଗଡ, ଜି:ବଲାଙ୍ଗିର
1348	106/482	223/1550	0.04	0.04		ଆଟ ମାମୁଲି	ଧିରା ପୁଟେଲ, ସ୍ୱା:ଋଷଭ ପୁଟେଲ, ଜା: ମାଲି, ବା: ବାଙ୍କେଲ, ଥା:ଟିଟିଲାଗଡ, ଜି:ବଲାଙ୍ଗିର
1349	106/483	223/1551	0.02	0.02		ଆଟ ମାମୁଲି	ତୀର୍ଥ ଚିନାଗୁନ, ପି:ବିପ୍ର ଚିନାଗୁନ, ଜା:ଗଉଡ, ବା:ନିଜଗାଁ
1350	106/484	223/1552	0.02	0.02		ଆଟ ମାମୁଲି	ଯୁବରାଜ ସାହୁ, ତରଣୀ ସାହୁ, ପି:ଖୁସିରାମ ସାହୁ, ଜା:ତେଲି, ବାଙ୍କେଲ, ଥା:ଟିଟିଲାଗଡ, ଜି:ବଲାଙ୍ଗିର
1351	106/485	223/1553	0.05	0.05		ଆଟ ମାମୁଲି	ଅର୍ଜୁନ ସାହୁ, ପି:ପ୍ରତୁଳ ସାହୁ, ଜା:କୁଲତା, ବା:ନିଜଗାଁ
1352	106/486	223/1554	0.02	0.02		ଆଟ ମାମୁଲି	ଖଗ ସାହୁ, ପି:ଶ୍ରୀପତି ସାହୁ, ଜା:ତେଲି, ବାଙ୍କେଲ, ଥା:ଟିଟିଲାଗଡ, ଜି:ବଲାଙ୍ଗିର
1353	106/487	223/1555	0.02	0.02		ଆଟ ମାମୁଲି	ନାରାୟଣ ସାହୁ, ପି:ଜଗରାମ ସାହୁ, ଜା:ତେଲି, ବା:କୁମିଆପାଲି
1354	106/488	223/1556	0.02	0.02		ଆଟ ମାମୁଲି	ଭୁକରଧନ ସାହୁ, ପି:ଧରମ ସିଂ ସାହୁ, ଜା:ତେଲି, ବା:ବାଙ୍କେଲ, ଥା:ଟିଟିଲାଗଡ, ଜି:ବଲାଙ୍ଗିର

କ୍ର. ନମ୍ବର	ଖତିୟାନ ନମ୍ବର	ପ୍ଲଟ ନମ୍ବର	ମୋଟ ରକବା	ଅଧି ଗ୍ରହଣ ରକବା	ଭୂ-ଅର୍ଜନ ସୀମା	କିସମ	ରୟତଙ୍କ ନାମ ଓ ଠିକଣା
1	2	3	4	5	6	7	8
1355	106/489	714/1557	0.03	0.03		ଆଟ ମାମୁଲି	ଚକ୍ରପାଣି ଭରାସାଗରିଆ, ପି:ଲମ୍ବୋଦର ଭରାସାଗରିଆ, ଜା:ଗଣ୍ଡା, ବା:କନାବିରା,ପୋଷ୍ଟ:ବଙ୍ଗୋମୁଣ୍ଡା, ତହ:ମୁଣ୍ଡପଦର, ଥାନା:କଣ୍ଟାବାଞ୍ଜି
1356	106/490	713/1558	0.05	0.05		ଆଟ ମାମୁଲି	ନିରଞ୍ଜନ ପୁଟେଲ, ପି:ଚୂଡାମଣି ପୁଟେଲ, ଜା:ମାଲି, ବା: ମୁହୁରା, ପୋଷ୍ଟ: ବାବି, ଥାନା:ଖରିଆର, ଜିଲ୍ଲା:ନୂଆପଡା
1357	106/491	207/1559	0.02	0.02		ଆଟ ମାମୁଲି	କୌତୁକ ସା, ପି:ଭୁବନେଶ୍ୱର ସା, ଜା:କେଉଁଟ, ବା:କୁମିଆପାଲି,
1358	106/492	845/1003/1560	0.05	0.05		ଆଟ ମାମୁଲି	ସୂର୍ଯ୍ୟନାରାୟଣ ମିଶ୍ର, ପି:ହରମୋହନ ମିଶ୍ର, ଜା:ବ୍ରାହ୍ମଣ, ବା:ନିଜଗାଁ
1359	106/493	845/1003/1561	0.05	0.05		ଆଟ ମାମୁଲି	ବିନୋଦ ବିହାରୀ ପତି, ପି:ଲକ୍ଷ୍ମଣ ପ୍ରସାଦ ପତି, ଜା:ବ୍ରାହ୍ମଣ, ବା:ନିଜଗାଁ
1360	106/494	405/1562	0.02	0.02		ଘରବାରି	କୁନୁ ବୁଡେକ, ପି:ଭିକ ବୁଡେକ, ଜା:କେଉଁଟ, ବା:କୁମିଆପାଲି
1361	106/495	223/1563	0.05	0.05		ଆଟ ମାମୁଲି	ମହିପାଲ ଛୁରା, ପି:ରୁପା ଛୁରା, ଜା:ଗଣ୍ଡା, ପୋଷ୍ଟ:ଡଙ୍ଗରପଡା, ବା:କୁଶକେଲା
1362	106/496	223/1564	0.02	0.02		ଆଟ ମାମୁଲି	ପଦ୍ମାବତୀ ପୁଟେଲ, ସ୍ୱା:ହରିବନ୍ଧୁ ପୁଟେଲ, ଦେବରାଜ ପୁଟେଲ, ଭଗତରାମ ପୁଟେଲ, ଯୁଗଲ କିଶୋର ପୁଟେଲ, ପରମେଶିଳା ପୁଟେଲ, ଚନ୍ଦ୍ରକଳା ପୁଟେଲ, ପି:ହରିବନ୍ଧୁ ପୁଟେଲ, ଜା:ମାଲି, ବା:କଣ୍ଟାବାଞ୍ଜି
1363	106/497	640/1565	0.07	0.07		ଘରବାରି	ଲଳିତ ମୋହନ ଗଡତ୍ୟା, ପି:ବିହାରୀ ଗଡତ୍ୟା, ଜା:କୁଲତା, ବା:ପରଧିଆପାଲି
1364		641/1566	0.34	0.34		ମାଳ ମାମୁଲି/୨	
1365		637	0.13	0.13		ଅନ୍ୟାନ୍ୟ	
1366		638	0.03	0.03		ଅନ୍ୟାନ୍ୟ	
1367		639	0.73	0.73		ଆଟ ମାମୁଲି	
1368	106/498	351/1567	0.01	0.01		ଘରବାରି	ସଙ୍ଗିତା ପଟେଲ, ସ୍ୱା:ମନୋରଞ୍ଜନ ପଟେଲ, ଜା:ଅଘରିଆ,ବା:କୁମିଆପାଲି
1369	106/499	207/1568	0.03	0.03		ଆଟ ମାମୁଲି	ଘରଯୁଗି ଭୁଏ, ସ୍ୱା:ବିବସ ପାଣ୍ଡେ, ବନବାସୀ ଭୁଏ, ସ୍ୱା:ଅଧିକାରୀ ଭୁଏ, ଜା: ସହରା, ବା: କୁମିଆପାଲି
1370	106/500	207/1569	0.02	0.02		ଆଟ ମାମୁଲି	ସରୋଜ କୁମାର ସାହୁ, ପି:ଭୋଜରାଜ ସାହୁ, ଜା:କୁଲତା,ବା:କୁମିଆପାଲି
1371	106/501	429/1570	0.02	0.02		ଘରବାରି	ଜଗନ୍ନାଥ ପୁଟେଲ, ପି:ଶ୍ରୀରାମ ପୁଟେଲ, ଜା:ମାଲି, ବା:କୁମିଆପାଲି, ପୋଷ୍ଟ:ରେଙ୍ଗାଳୀ
1374	106/502	446	0.02	0.02		ଘରବାରି	ପ୍ରହ୍ଲାଦ ପଟେଲ, ପି:ଦୁର୍ଯ୍ୟୋଧନ ପଟେଲ, ଜା:ଅଘରିଆ, ବା:କୁମିଆପାଲି, ପୋଷ୍ଟ:ରେଙ୍ଗାଳୀ
1375	106/503	673/1572	0.05	0.05		ମାଳ ମାମୁଲି	ପଦ୍ମିନୀ ମେହେର, ସ୍ୱା:ଭରତ ଚନ୍ଦ୍ର ମେହେର, ଜା:ଭୁଲିଆ, ବା:କୁମିଆପାଲି
1376	106/504	692/1573	0.01	0.01		ଘରବାରି	ବିନୋଦ କୁମାର ମିଶ୍ର, ପି:ଧୋବାଇ ଚରଣ ମିଶ୍ର, ଜା:ବ୍ରାହ୍ମଣ, ବା:ନିଜଗାଁ
1377	106/505	708/1574	0.04	0.04		ଆଟ ମାମୁଲି	ସୁଦର୍ଶନ ନାୟକ, ପି:ନୀଳକଣ୍ଠ ନାୟକ, ଜା:ବ୍ରାହ୍ମଣ, ଟିଟିଲାଗଡ, ବା:ଘଣ୍ଟେଶ୍ୱରୀପଡା, ପୋ:ଟିଟିଲାଗଡ
1378	106/506	950	1.92	1.92		ଆଟ ମାମୁଲି	ଦୟାନିଧି ଗଡତ୍ୟା, ପି:ସମାରୁ ଗଡତ୍ୟା, ଜା:କୁଲତା, ବା:ପୋଡମୁଣ୍ଡ, ପୋ:ଶ.ଗ.ଡୁଙ୍ଗୁରିପାଲି
1379	106/507	223/1575	0.02	0.02		ଆଟ ମାମୁଲି	ବାଳମୁକୁନ୍ଦ ପୁଟେଲ, ପି: ସାନନ୍ଦ ପୁଟେଲ, ବା:ଟିକ୍ରାପଡା, ଜା:ମାଲି,ବା:ବଲାଙ୍ଗିର
1380	106/508	223/1576	0.02	0.02		ଆଟ ମାମୁଲି	ଯଶୋବନ୍ତୀ ପୁଟେଲ, ସ୍ୱା:ନୃପାଧର ପୁଟେଲ, ଜା:ମାଲି, ବା:ଇଚ୍ଛାପଡ଼ା, ବଲାଙ୍ଗିର
1381	106/509	223/1577	0.02	0.02		ଆଟ ମାମୁଲି	ବିରାଜ ପୁଟେଲ, ପି:ସଦାଶିବ ପୁଟେଲ, ବା: ବାଙ୍କେଲ, ଜା:ମାଲି, ଜି: ବଲାଙ୍ଗିର
1382	106/510	223/1578	0.02	0.02		ଆଟ ମାମୁଲି	ମଧୁମିତା ପୁଟେଲ, ସ୍ୱା:ଯୁଗେଶ୍ୱର ପୁଟେଲ, ଜା:ମାଲି, ବା:ତୁମେରମୁଣ୍ଡା, ପୋ:ଶିତ୍ତୁଲ, ଜି:କଳାହାଣ୍ଡି
1383	106/511	238/1579	0.01	0.01		ଘରବାରି	ସୁରେନ୍ଦ୍ର ସ୍ୱାଇଁ, ପି:ଶିବ ପ୍ରସାଦ ସ୍ୱାଇଁ, ଜା:ଖଣ୍ଡାୟତ, ବା:କୁମିଆପାଲି, ପୋ:ରେଙ୍ଗାଳି
1384	106/512	771/1580	0.05	0.05		ଆଟ ମାମୁଲି	ବୈଦେହୀ ବେହେରା, ସ୍ୱା:ପ୍ରାଣକାନ୍ତ ବେହେରା, ଜା:ଶୁଣ୍ଡି, ବା:କୁଶଙ୍ଗ
1385	106/513	771/1581	0.05	0.05		ଆଟ ମାମୁଲି	ବୃନ୍ଦାବନ ସାହୁ, ପି:ଭୁବନେଶ୍ୱର ସାହୁ, ଜା:ଶୁଣ୍ଡି, ବା:ସରଗୁଲ, ଜି:ସୁବର୍ଣ୍ଣପୁର
1386	106/514	771/1582	0.05	0.05		ଆଟ ମାମୁଲି	ମଧୁସୂଦନ ବେହେରା, ପି:ମୀନକେତନ ବେହେରା, ବା:କନ୍ଦାଗାଡ, ଜା:ଶୁଣ୍ଡି, ପୋ:ଗାଇସିଲଟ, ଜି:ବରଗଡ
1387	106/515	905/583	0.05	0.05		ଆଟ ମାମୁଲି	ମୁରଲୀ ବାଗ, ପି: ଚନ୍ଦ୍ର ବାଗ, ଜା:ଗଉଡ, ବା:ଟିକ୍ରାପଡା,ଜି:ନୂଆପଡା
1388	106/516	207/1584	0.03	0.03		ଆଟ ମାମୁଲି	ଭୁବନ ମେହେର, ପି:ଉଜଳ ମେହେର, ଜା:ଭୁଲିଆ,ବା:କୁମିଆପାଲି
1389	106/517	223/1585	0.03	0.03		ଆଟ ମାମୁଲି	ଭାଗିରଥୀ ପୁଟେଲ, ପି:ଗୁପ୍ତେଶ୍ୱର ପୁଟେଲ, ଜା:ମାଳି,ବା:ନିଜଗାଁ
1390	106/518	223/1586	0.04	0.04		ଆଟ ମାମୁଲି	ବିଦା ଭୋଇ, ପି:ଘୁନସା ଭୋଇ, ଜା:କନ୍ଧ, ବା:ନିଜଗାଁ
1391	106/519	223/1587	0.03	0.03		ଆଟ ମାମୁଲି	କୁନ୍ତି ପ୍ରଧାନୀ, ସ୍ୱା:କପୁରୀ ପ୍ରଧାନୀ, ଜା:କନ୍ଧ, ବା:କୁମିଆପାଲି
1392	106/520	223/1588	0.03	0.03		ଆଟ ମାମୁଲି	ଟିକେରାମ ଭୋଇ, ପି:ଝୁମୁରା ଭୋଇ, ଜା:କନ୍ଧ, ବା:ବାଙ୍କେଲ, ଜି: ବଲାଙ୍ଗିର
1393	106/521	223/1589	0.02	0.02		ଆଟ ମାମୁଲି	ଭୀମ ଘିଭେଲା, ପି:ଝରି ଘିଭେଲା, ଜା:ଗଉଡ, ବା:ପାଙ୍କେଲ, ଜି:ବଲାଙ୍ଗିର
1394	106/522	223/1590	0.05	0.05		ଆଟ ମାମୁଲି	ହିରନ ଘିଭେଲା, ସ୍ୱା:କପୁର ଚନ୍ଦ ଘିଭେଲା, ଜା:ଗଉଡ, ବା:ପାଙ୍କେଲ, ଜି:ବଲାଙ୍ଗିର
1395	106/523	223/1591	0.03	0.03		ଆଟ ମାମୁଲି	ଡମବୁଡା ମାଝୀ, ପି:ଲକ୍ଷେଶ୍ୱର ମାଝୀ,ଜା:କନ୍ଧ, ବା:ଶିଶାକାନି, ପୋ:ବି.ଏମ.ପୁର, ଜି: ବଲାଙ୍ଗିର
1396	49/1	901	0.54	0.54		ବାହାଲପାଣି ବୁଲ	ପର୍ଶୁରାମ ଥନାପତି,ବୈଦାରି ଥନାପତି, ଶାଳଗ୍ରାମ ଥନାପତି, ପି: ଚନ୍ଦ୍ରଶେଖର ଥନାପତି, କୁମାରି ଥନାପତି, ପି:ଗଙ୍ଗାଧର ଥନାପତି, ହରିହର ଥନାପତି, ପି:ଗିରିଧାରୀ ଥନାପତି, ନିରାକାର ଥନାପତି, ଯୁଧିଷ୍ଠିର ଥନାପତି, ପି:ଗୌର ଥନାପତି, ଗୋବର୍ଦ୍ଧନ ଥନାପତି, ପି:କେଶବ ଥନାପତି, ଜା:ରଜପୁତ, ବା:ନିଜଗାଁ
1397	62/1	905	0.02	0.02		ଆଟ ମାମୁଲି	ଭବାନି ବୁଡେକ, ପି:ସାଧୁ ବୁଡେକ, ଜା:ରଜପୁତ, ବା:ନିଜଗାଁ
1398	78/1	220	0.27	0.27		ଆଟ ମାମୁଲି	ଋଷିକେଶନ ବାଗ, ସୁରୁ ବାଗ, ଟିକୁନ ବାଗ, ପି:କିର୍ତ୍ତନ ବାଗ, ଜା:ଗଉଡ,ବା:ନିଜଗାଁ
1399	89/1	712	0.80	0.80		ଆଟ ମାମୁଲି	ହିରାଜନ ବରିହା, ମଗଶିର ବରିହା, ପି:ଚକ୍ର ବରିହା, ଜା:ବିଂଝାଲ, ବା:ନିଜଗାଁ
		Grand Total	**706.12**	**706.12**			

Entitlement Matrix of Displaced Families of Village Kumiapali as per R&R Policy, 2006 (8th Biennial Revision)

Sl. No.	Name of DFs	Name of Father/ Husband		Age	Sex	Caste/ tribe	Marital Status	Khata No.	Voter ID/Voter List No.	Categories of DFs	Option for Rehabilitation Assistance (RA)							Total
											HS Land in Acre	Cash in lieu of HS land	HB Assistance	Cash in lieu of Agril. Land	Cash in lieu of free transportation	Temp. shed	Maintenance Allounce	
1	Janaki Thanapati	W/o	Sanatan Thanpati	72	Female	Gen	W	1	OR/16/110/314759	HHH	0.05	52077	312465	416620	4166	20831	49992	856151
2	Purender Thanapati	S/o-	Sanatan Thanpati	57	Male	Gen	M	1	OR/16/110/314760	Son 18+	0.05	52077	312465	416620	4166	20831	49992	856151
3	Dharmaraj Thanpati	S/o-	Purender Thanapati	23	Male	Gen	UM	1	SZZ1045848	G.Son 18+	0.05	52077	312465	416620	4166	20831	49992	856151
4	Taposwini Thanapatiti	D/o-	Purender Thanapati	20	Female	Gen	UM	1	BSE Roll No.209EG0060	G.Daughter 18+	0.05	52077	312465	416620	4166	20831	49992	856151
5	Gadadhar Thanapati	S/o-	Sanatan Thanpati	44	Male	Gen	M	1	OR/16/110/314761	Son 18+	0.05	52077	312465	416620	4166	20831	49992	856151
6	UttamThanapati	S/o-	Gadadhar Thanapati	20	Male	Gen	UM	1	SZZ1213826	G.Son 18+	0.05	52077	312465	416620	4166	20831	49992	856151
7	Puni Thanapati	W/o	Niranjan Thanapati	75	Female	Gen	M	1	OR/16/110/314748	HHH	0.05	52077	312465	416620	4166	20831	49992	856151
8	Prem Raj Thanapati	S/o-	Niranjan Thanapati	58	Male	Gen	M	1	OR/16/110/314749	Son 18+	0.05	52077	312465	416620	4166	20831	49992	856151
9	Dilip Thanapati	S/o-	Prem Raj Thanapati	31	Male	Gen	UM	1	SZZ0301457	G.Son 18+	0.05	52077	312465	416620	4166	20831	49992	856151
10	Chudamani Thanapati	S/o-	Niranjan Thanapati	55	Male	Gen	M	1	OR/16/110/315046	HHH	0.05	52077	312465	416620	4166	20831	49992	856151
11	Chabilal Thanapati	S/o-	Chudamani Thanapati	22	Male	Gen	UM	1	SZZ1018993	Son 18+	0.05	52077	312465	416620	4166	20831	49992	856151
12	Sunil Thanapati	S/o-	Chudamani Thanapati	21	Male	Gen	UM	1	SZZ1149508	Son 18+	0.05	52077	312465	416620	4166	20831	49992	856151
13	LokonathThanapati	S/

Sl. No.	Name of DFs		Name of Father/ Husband	Age	Sex	Caste/ tribe	Marital Status	Khata No.	Voter ID/Voter List No.	Categories of DFs	Option for Rehabilitation Assistance (RA)							Total
											HS Land in Acre	Cash in lieu of HS land	HB Assistance	Cash in lieu of Agril. Land	Cash in lieu of free transportation	Temp. shed	Maintenance Allounce	
65	Basanti Bariha	D/o-	Daya Nidhi Bariha	22	Female	ST	UM	7	BSE Roll No.035EG0012	Daughter 18+	0.05	52077	312465	520775	4166	20831	49992	960306
66	Jhili bariha	D/o-	Late Belar Bariha	12	Female	ST	UM	7	Adr-979473275912	Orphan	0.05	52077	312465	520775	4166	20831	49992	960306
67	Chandra Bariha	W/o	Sukru Bariha	77	Female	ST	W	7	OR/16/1108314823	HHH	0.05	52077	312465	520775	4166	20831	49992	960306
68	Dukhi shyam Bariha	S/o-	Sukru Bariha	40	Male	ST	M	7	LZM1400951	Son 18+	0.05	52077	312465	520775	4166	20831	49992	960306
69	Chuta Bariha	S/o-	Sukru Bariha	32	Male	ST	M	7	SZZ0112292	Son 18+	0.05	52077	312465	520775	4166	20831	49992	960306
70	Dai Mati Bariha	W/o	Jahaj Bariha	67	Female	ST	W	7	OR/16/110/314825	HHH	0.05	52077	312465	520775	4166	20831	49992	960306
71	Karuna Bariha	S/o-	Jahaj Bariha	47	Male	ST	M	7	OR/16/110/314830	Son 18+	0.05	52077	312465	520775	4166	20831	49992	960306
72	Kabir Bariha	S/o-	Jahaj Bariha	42	Male	ST	M	7	LZM1400936	Son 18+	0.05	52077	312465	520775	4166	20831	49992	960306
73	Dhubale Bariha	S/o-	Jahaj Bariha	40	Male	ST	M	7	LZM1655802	Son 18+	0.05	52077	312465	520775	4166	20831	49992	960306
74	Kumar Bariha	S/o-	Jahaj Bariha	38	Male	ST	M	7	LZM1766583	Son 18+	0.05	52077	312465	520775	4166	20831	49992	960306
75	Hari Bariha	S/o-	Nirakar Bariha	67	Male	ST	M	7	LZM1766112	HHH	0.05	52077	312465	520775	4166	20831	49992	960306
76	Rohit Bariha	S/o-	Hari Bariha	52	Male	ST	M	7	Adr-468512316806	Son 18+	0.05	52077	312465	520775	4166	20831	49992	960306
77	Brundaban Bariha	S/o-	Hari Bariha	39	Male	ST	M	7	SZZ0112748	Son 18+	0.05	52077	312465	520775	4166	20831	49992	960306
78	Bikram Bariha	S/o-	Hari Bariha	38	Male	ST	M	7	LZM1766104	Son 18+	0.05	52077	312465	520775	4166	20831	49992	960306
79	Bhaba Grahi Bariha	S/o-	Hari Bariha	29	Male	ST	M	7	SZZ0774539	Son 18+	0.05	52077	312465	520775	4166	20831	49992	960306
80	Amina Bariha	S/o-	Hari Bariha	24	Male	ST	UM	7	BSE Roll No.209EG603	Son 18+	0.05	52077	312465	520775	4166	20831	49992	960306
81	Siki Bariha	D/o-	Hari Bariha	27	Female	ST	M	7	BSE Roll No.EGG046066	Daughter 18+	0.05	52077	312465	520775	4166	20831	49992	960306
82	Gurubaru Thanapati	S/o-	Ganesh Thanapati	62	Male	Gen	M	9	OR/16/110/314742	HHH	0.05	52077	312465	416620	4166	20831	49992	856151
83	Bimal Thanapati	S/o-	Gurubaru Thanapati	24	Male	Gen	UM	9	SZZ0920728	Son 18+	0.05	52077	312465	416620	4166	20831	49992	856151
84	Mohini Thanapati	W/o	Baikuntha Thanapati	83	Female	OBC	W	9	OR/16/110/314966	HHH	0.05	52077	312465	416620	4166	20831	49992	856151
85	Megha Thanapati	S/o-	Baikuntha Thanapati	46	Male	OBC	M	9	Adr-415939506542	Son 18+	0.05	52077	312465	416620	4166	20831	49992	856151
86	Josobanti Thanapati	D/o-	Baikuntha Thanapati	32	Female	OBC	UM	9	SZZ0813279	Daughter 18+	0.05	52077	312465	416620	4166	20831	49992	856151
87	Hemanta Thanapati	S/o-	Baikuntha Thanapati	44	Male	OBC	M	9	SZZ0434118	Son 18+	0.05	52077	312465	416620	4166	20831	49992	856151
88	Lingaraj Budek	S/o-	Purandar Budek	66	Male	Gen	M	10	OR/16/110/314722	HHH	0.05	52077	312465	416620	4166	20831	49992	856151
89	Poshan Budek	S/o-	Lingaraj Budek	28	Male	Gen	UM	10	LZM1766955	Son 18+	0.05	52077	312465	416620	4166	20831	49992	856151
90	Josobanti Budek	D/o-	Lingaraj Budek	30	Female	Gen	UM	10	SZZ0434407	Daughter 18+	0.05	52077	312465	416620	4166	20831	49992	856151
91	Gopal Putel	S/o-	Alekh Putel	47	Male	OBC	M	17	OR/16/110/314621	HHH	0.05	52077	312465	416620	4166	20831	49992	856151
92	Nilamber Putel	S/o-	Gopal Putel	26	Male	OBC	M	17	SZZ0949651	Son 18+	0.05	52077	312465	416620	4166	20831	49992	856151
93	Umesh Putel	S/o-	Gopal Putel	20	Male	OBC	UM	17	SZZ1214071	Son 18+	0.05	52077	312465	416620	4166	20831	49992	856151
94	Sesa dev Putel	S/o-	Gopal Putel	18	Male	OBC	UM	17	SLC No.1443901	Son 18+	0.05	52077	312465	416620	4166	20831	49992	856151
95	Debaraj Putel	S/o-	Anadi Putel	57	Male	OBC	M	17	Adr-984537928609	HHH	0.05	52077	312465	416620	4166	20831	49992	856151
96	Ganesh Putel	S/o-	Debaraj Putel	26	Male	OBC	M	17	Adr-744601831445	Son 18+	0.05	52077	312465	416620	4166	20831	49992	856151
97	Hitesh Putel	S/o-	Debaraj Putel	22	Male	OBC	UM	17	Adr-929087298600	Son 18+	0.05	52077	312465	416620	4166	20831	49992	856151
98	Mina Ketan Putel	S/o-	Debaraj Putel	19	Male	OBC	UM	17	Adr-982654380776	Son 18+	0.05	52077	312465	416620	4166	20831	49992	856151
99	Khiran Putel	S/o-	Anadi Putel	42	Male	OBC	M	17	Adr-9481728779075	HHH	0.05	52077	312465	416620	4166	20831	49992	856151
100	Chaitanya Putel	S/o-	Jayasingh Putel	70	Male	OBC	M	17	LZM1766187	HHH	0.05	52077	312465	416620	4166	20831	49992	856151
101	Budhu Putel	S/o-	Chaitanya Putel	44	Male	OBC	M	17	LZM1766229	Son 18+	0.05	52077	312465	416620	4166	20831	49992	856151
102	Haris chandra Putel	S/o-	Jayasingh Putel	70	Male	OBC	M	17	Adr-494495121501	HHH	0.05	52077	312465	416620	4166	20831	49992	856151
103	Sudama Putel	S/o-	Haris chandra Putel	40	Male	OBC	M	17	Adr-232180477953	Son 18+	0.05	52077	312465	416620	4166	20831	49992	856151
104	Kuna Putel	S/o-	Sudama Putel	20	Male	OBC	UM	17	Adr-820258779403	G.Son 18+	0.05	52077	312465	416620	4166	20831	49992	856151
105	Aswini Putel	S/o-	Haris chandra Putel	37	Male	OBC	M	17	Adr-296364708191	Son 18+	0.05	52077	312465	416620	4166	20831	49992	856151
106	Saroj Putel	S/o-	Haris chandra Putel	32	Male	OBC	M	17	SZZ0229856	Son 18+	0.05	52077	312465	416620	4166	20831	49992	856151
107	Bhakta Putel	S/o-	Jayasingh Putel	50	Male	OBC	M	17	Adr-825485827742	HHH	0.05	52077	312465	416620	4166	20831	49992	856151
108	Siba Putel	S/o-	Bhakta Putel	35	Male	OBC	M	17	Adr-783701081037	Son 18+	0.05	52077	312465	416620	4166	20831	49992	856151
109	Jagyanswar Putel	S/o-	Bhakta Putel	30	Male	OBC	M	17	Adr-809254123344	Son 18+	0.05	52077	312465	416620	4166	20831	49992	856151
110	Jagadish Putel	S/o-	Bhakta Putel	24	Male	OBC	M	17	Adr-351774923073	Son 18+	0.05	52077	312465	416620	4166	20831	49992	856151
111	Sudhansu Behera	S/o-	Jugal Kishore Behera	60	Male	Gen	M	19	LZM1765973	HHH	0.05	52077	312465	416620	4166	20831	49992	856151
112	Suroj Behera	S/o-	Sudhansu Behera	35	Male	Gen	UM	19	Adr-491535870543	Son 18+	0.05	52077	312465	416620	4166	20831	49992	856151
113	Deepak Behera	S/o-	Sudhansu Behera	32	Male	Gen	M	19	Adr-544270469624	Son 18+	0.05	52077	312465	416620	4166	20831	49992	856151
114	Himanshu Behera	S/o-	Jugal Kishore Behera	52	Male	Gen	M	19	SZZ0453555	HHH	0.05	52077	312465	416620	4166	20831	49992	856151
115	Ramesh Putel	S/o-	Sadananda Putel	38	Male	OBC	M	21	LZM1404532	HHH	0.05	52077	312465	416620	4166	20831	49992	856151
116	Nimai Putel	S/o-	Judhustir Putel	72	Male	OBC	M	21	OR/16/110/314962	HHH	0.05	52077	312465	416620	4166	20831	49992	856151
117	Bighna Raj Putel	S/o-	Nimai Putel	52	Male	OBC	M	21	LZM1766757	Son 18+	0.05	52077	312465	416620	4166	20831	49992	856151
118	Banadhar Putel	S/o-	Nimai Putel	24	Male	OBC	UM	21	SZZ1045780	Son 18+	0.05	52077	312465	416620	4166	20831	49992	856151
119	Rekha Sahu	W/o	Karunakar Sahu	72	Female	OBC	M	23	OR/16/110/314579	HHH	0.05	52077	312465	416620	4166	20831	49992	856151
120	Kishor kumar Sahu	S/o-	Karunakar Sahu	49	Male	OBC	M	23	LZM1766245	Son 18+	0.05	52077	312465	416620	4166	20831	49992	856151
121	Lokonath Sahu	S/o-	Karunakar Sahu	46	Male	OBC	M	23	LZM1765908	Son 18+	0.05	52077	312465	416620	4166	20831	49992	856151
122	Drona Sahu	S/o-	Karunakar Sahu	35	Male	OBC	M	23	LZM1487172	Son 18+	0.05	52077	312465	416620	4166	20831	49992	856151
123	Kesaba Sahu	S/o-	Karunakar Sahu	34	Male	OBC	UM	23	SZZ0229633	Son 18+	0.05	52077	312465	416620	4166	20831	49992	856151
124	Debar Sahu	S/o-	Narad Sahu	66	Male	OBC	M	23	SZZ1164847	HHH	0.05	52077	312465	416620	4166	20831	49992	856151
125	Minakshi sahu	D/o-	Debar Sahu	30	Female	OBC	UM	23	SZZ0229691	Daughter 18+	0.05	52077	312465	416620	4166	20831	49992	856151
126	Ani Rudha Sahu	S/o-	Narad Sahu	52	Male	OBC	M	23	LZM1765882	HHH	0.05	52077	312465	416620	4166	20831	49992	856151
127	Amar Sahu	S/o-	Narad Sahu	60	Male	OBC	M	23	SZZ1164680	HHH	0.05	52077	312465	416620	4166	20831	49992	856151
128	Balaram Sahu	S/o-	Amar Sahu	31	Male	OBC	M	23	SZZ0229617	Son 18+	0.05	52077	312465	416620	4166	20831	49992	856151
129	Jaganath Sahu	S/o-	Amar Sahu	25	Male	OBC	M	23	SZZ07961568	Son 18+	0.05	52077	312465	416620	4166	20831	49992	856151
130	Baisampayana Thanapati	S/o-	Dayanidhi Thanapati	45	Male	OBC	M	26	OR/16/110/314779	HHH	0.05	52077	312465	416620	4166	20831	49992	856151
131	Ganapati Thanapati	S/o-	Dayanidhi Thanapati	42	Male	Gen	M	26	LZM14000027	HHH	0.05	52077	312465	416620	4166	20831	49992	856151
132	Rohit Thanapati	S/o-	Trilochan Thanapati	57	Male	Gen	M	26	OR/16/110/314739	HHH	0.05	52077	312465	416620	4166	20831	49992	856151
133	Rasmita Thanapati	D/o-	Rohit Thana pati	18	Female	Gen	UM	26	BSE Roll No.106EG0053	Daughter 18+	0.05	52077	312465	416620	4166	20831	49992	856151
134	Phul Gunjri Thana Pati	W/o-	Tejaram Thanapati	65	Female	Gen	M	28	SZZ1164805	HHH	0.05	52077	312465	416620	4166	20831	49992	856151
135	Tarani Thana Pati	S/o-	Tejaram Thanapati	50	Male	Gen	M	28	OR/16/110/314636	Son 18+	0.05	52077	312465	416620	4166	20831	49992	856151
136	Jaya Kishor Thana Pati	S/o-	Tarani Thana Pati	22	Male	Gen	UM	28	SZZ1150044	G.Son 18+	0.05	52077	312465	416620	4166	20831	49992	856151
137	Babita Thanapati	D/o-	Tareni Thanapati	19	Female	Gen	UM	28	BSE Rol No.106EG0006	G.Daughter 18+	0.05	52077	312465	416620	4166	20831	49992	856151
138	Padmaya Thana Pati	S/o-	Tejaram Thanapati	42	Male	Gen	M	28	OR/16/110/314987	Son 18+	0.05	52077	312465	416620	4166	20831	49992	856151
139	Dasaratha Thanapati	S/o-	Tejram Thanapati	42	Male	Gen	M	28	LZM1400589	Son 18+	0.05	52077	312465	416620	4166	20831	49992	856151
140	Mulabati putel	W/o-	Kaneru Putel	82	Female	OBC	W	29	Adr-636862736039	HHH	0.05	52077	312465	416620	4166	20831	49992	856151
141	Kunjabihari Putel	S/o-	Kaneru Putel	52	Male	OBC	M	29	Adr-205278676349	Son 18+	0.05	52077	312465	416620	4166	20831	49992	856151
142	Bala Ram Putel	S/o-	Kunjabihari Putel	24	Male	OBC	UM	29	Adr-652508398694	G.Son 18+	0.05	52077	312465	416620	4166	20831	49992	856151
143	Harischanda Putel	S/o-	Kunjabihari Putel	22	Male	OBC	UM	29	Adr-233063276230	G.Son 18+	0.05	52077	312465	416620	4166	20831	49992	856151
144	Dinabandhu Putel	S/o-	Narsingh Putel	57	Male	OBC	M	29	OR/16/110/314659	HHH	0.05	52077	312465	416620	4166	20831	49992	856151
145	Khageswar Putel	S/o-	Dinabandhu Putel	22	Male	OBC	UM	29	Adr-203056716548	Son 18+	0.05	52077	312465	416620	4166	20831	49992	856151
146	Trilochan Putel	S/o-	Biswanath Putel	70	Male	OBC	M	29	OR/16/110/314656	HHH	0.05	52077	312465	416620	4166	20831	49992	856151
147	Jaya Ram Putel	S/o-	Trilochan Putel	44	Male	OBC	M	29	LZM1655828	Son 18+	0.05	52077	312465	416620	4166	20831	49992	856151
148	Purna Ch Putel	S/o-	Trilochan Putel	34	Male	OBC	M	29	LZM1487206	Son 18+	0.05	52077	312465	416620	4166	20831	49992	856151
149	Puspanjali Putel	D/o-	Trilochan Putel	28	Female	OBC	UM	29	LZM1655836	Daughter 18+	0.05	52077	312465	416620	4166	20831	49992	856151
150	Lokeswar Putel	S/o-	Kirti Chandra Putel	44	Male	OBC	M	29	Adr-771030704976	HHH	0.05	52077	312465	416620	4166	20831	49992	856151
151	Krushna Chandra Putel	S/o-	Kirti Chandra Putel	63	Male	OBC	M	29	OR/16/110/314648	HHH	0.05	52077	312465	416620	4166	20831	49992	856151
152	Karuna Putel	S/o-	Krushna Chandra Putel	42	Male	OBC	M	29	LZM1400746	Son 18+	0.05	52077	312465	416620	4166	20831	49992	856151
153	Laxmi Putel	D/o-	Krushna Chandra Putel	38	Female	OBC	UM	29	LZM1404417	Daughter 18+	0.05	52077	312465	416620	4166	20831	49992	856151
154	Madhu Putel	S/o-	Kirti Chandra Putel	55	Male	OBC	M	29	Adr-315369739357	HHH	0.05	52077	312465	416620	4166	20831	49992	856151
155	Kesaba Putel	S/o-	Madhu Putel	30	Male	OBC	M	29	Adr-887658329328	Son 18+	0.05	52077	312465	416620	4166	20831	49992	856151
156	Karpura Putel	S/o-	Madhu Putel	29	Male	OBC	M	29	Adr-404485453595	Son 18+	0.05	52077	312465	416620	4166	20831	49992	856151
157	Parakhita Putel	S/o-	Kirti Chandra Putel	62	Male	OBC	M	29	Adr-523652573964	HHH	0.05	52077	312465	416620	4166	20831	49992	856151
158	Nehru Putel	S/o-	Parakhita Putel	34	Male	OBC	M	29	Adr-348252227805	Son 18+	0.05	52077	312465	416620	4166	20831	49992	856151
159	Chamaur Putel	S/o-	Nakula Putel	62	Male	OBC	M	30	Adr-799337851367	HHH	0.05	52077	312465	416620	4166	20831	49992	856151
160	Dipti Mayee Puteal	D/o-	Chamaur Putel	18	Female	OBC	UM	30	SLC No.510445	Daughter 18+	0.05	52077	312465	416620	4166	20831	49992	856151
161	Santosh Putel	S/o-	Nakula Putel	49	Male	OBC	M	30	Adr-578747497908	HHH	0.05	52077	312465	416620	4166	20831	49992	856151
162	Amrut Putel	W/o-	Kunja Bihari Putel	47	Female	OBC	M	30	Adr-989537079382	HHH	0.05	52077	312465	416620	4166	20831	49992	856151
163	Dwaru Putel	S/o-	Durjan Putel	67	Male	OBC	M	30	Adr-448307944400	HHH	0.05	52077	312465	416620	4166	20831	49992	856151
164	Heramba Putel	S/o-	Dwaru Putel	40	Male	OBC	M	30	Adr-419816126476	Son 18+	0.05	52077	312465	416620	4166	20831	49992	856151
165	Tapi Putel	S/o-	Dwaru Putel	32	Male	OBC	UM	30	Adr-689791277648	Son 18+	0.05	52077	312465	416620	4166	20831	49992	856151
166	Hari schandra Putel	S/o-	Dwaru Putel	26	Male	OBC	UM	30	Adr-718230697587	Son 18+	0.05	52077	312465	416620	4166	20831	49992	856151
167	Jagabandhu Putel	S/o-	Dwaru Putel	22	Male	OBC	UM	30	Adr-229117354170	Son 18+	0.05	52077	312465	416620	4166	20831	49992	856151
168	Ganesh Putel	S/o-	Dwaru Putel	20	Male	OBC	UM	30	Adr-653251389520	Son 18+	0.05	52077	312465	416620	4166	20831	49992	856151
169	Jugalal Sahu	S/o-	Duryadhan Sahu	82	Male	OBC	M	34	OR/16/1108314938	HHH	0.05	52077	312465	416620	4166	20831	49992	856151
170	Krushna Ch Sahu	S/o-	Jugalal Sahu	31	Male	OBC	M	34	LZM1766922	Son 18+	0.05	52077	312465	416620	4166	20831	49992	856151
171	Raghu Mani Sahu	S/o-	Jugalal Sahu	29	Male	OBC	M	34	SZZ0632257	Son 18+	0.05	52077	312465	416620	4166	20831	49992	856151
172	Upasi Sahu	D/o-	Jugalal Sahu	42	Female	OBC	UM	34	LZM1766088	Daughter 18+	0.05	52077	312465	416620	4166	20831	49992	856151
173	Kuntala Bariha	W/o-	Teja Bariha	62	Female	ST	M	35	OR/16/110/314834	HHH	0.05	52077	312465	520775	4166	20831	49992	960306
174	Chandra kanti Bariha	D/o-	Teja Bariha	47	Female	ST	UM	35	LZM1766880	Daughter 18+	0.05	52077	312465	520775	4166	20831	49992	960306
175	Balaram Bariha	S/o-	Teja Bariha	42	Male	ST	M	35	LZM1400985	Son 18+	0.05	52077	312465	520775	4166	20831	49992	960306
176	Parikhita Bariha	S/o-	Teja Bariha	42	Male	ST	M	35	LZM1400654	Son 18+	0.05	52077	312465	520775	4166	20831	49992	960306
177	Akshya Bariha	S/o-	Teja Bariha	26	Male	ST	M	35	SZZ0761205	Son 18+	0.05	52077	312465	520775	4166	20831	49992	960306
178	Hema Sagar Bariha	S/o-	Teja Bariha	52	Male	ST	M	35	LZM1401009	Son 18+	0.05	52077	312465	520775	4166	20831	49992	960306
179	Madhu Bariha	S/o-	Digasana Bariha	52	Male	ST	M	36	OR/16/110/314837	HHH	0.05	52077	312465	520775	4166	20831	49992	960306
180	Indra Bariha	S/o-	Madhu Bariha	29	Male	ST	UM	36	SZZ0632265	Son 18+	0.05	52077	312465	520775	4166	20831	49992	960306
181	Goura Chandra Barik	S/o-	Haribandhu Barik	50	Male	SC	M	38	OR/16/110/314548	HHH	0.05	52077	312465	416620	4166	20831	49992	856151
182	Kunal Barik	S/o-	Goura Chandra Barik	20	Male	SC	UM	38	BSE Roll No.209EG0024	Son 18+	0.05	52077	312465	416620	4166	20831	49992	856151
183	Ani Rudha Barik	S/o-	Haribandhu Barik	40	Male	SC	UM	38	LZM17655874	HHH	0.05	52077	312465	416620	4166	20831	49992	856151
184	Jugeswar Barik	S/o-	Dhubel Barik	50	Male	SC	M	38	OR/16/110/314552	HHH	0.05	52077	312465	416620	4166	20831	49992	856151
185	Sudam Barik	S/o-	Jugeswar Barik	42	Male	SC	M	38	LZM1404250	Son 18+	0.05	52077	312465	416620	4166	20831	49992	856151
186	Dolly Barik	D/o-	Sudam Barik	19	Female	SC	UM	38	SLC No.2126337	G.Daughter 18+	0.05	52077	312465	416620	4166	20831	49992	856151
187	Jibardhan Barik	S/o-	Jugeswar Barik	35	Male	SC	M	38	LZM1404516	Son 18+	0.05	52077	312465	416620	4166	20831	49992	856151
188	Jayanta Barik	S/o-	Jugeswar Barik	30	Male	SC	M	38	SZZ0229583	Son 18+	0.05	52077	312465	416620	4166	20831	49992	856151
189	Jagabandhu Barik	S/o-	Dhubel Barik	70	Male	SC	M	38	OR/16/110/314550	HHH	0.05	52077	312465	416620	4166	20831	49992	856151
190	Santosh Barik	S/o-	Jagabandhu Barik	40	Male	SC	M	38	LZM1400845	Son 18+	0.05	52077	312465	416620	4166	20831	49992	856151
191	Daman Podha	S/o-	Nabaghana Podha	73	Male	OBC	M	40	OR/16/110/314542	HHH	0.05	52077	312465	416620	4166	20831	49992	856151
192	Sishupal Podha	S/o-	Daman Podha	44	Male	OBC	M	40	LZM1404714	Son 18+	0.05	52077	312465	416620	4166	20831	49992	856151
193	Pradeep Podha	S/o-	Sishupal Podha	21	Male	OBC	UM	40	SLC No.409363	G.Son 18+	0.05	52077	312465	416620	4166	20831	49992	856151
194	Tanka Budek	S/o-	Narayan Budek	53	Male	Gen	M	41	OR/16/110/314639	HHH	0.05	52077	312465	416620	4166	20831	49992	856151
195	Bharati Budek	D/o-	Tanka Budek	19	Female	Gen	UM	41	Adr-293982059403	Daughter 18+	0.05	52077	312465	416620	4166	20831	49992	856151
196	Megharaj Budek	S/o-	Narayan Budek	45	Male	Gen	M	41	LZM1412354	Son 18+	0.05	52077	312465	416620	4166	20831	49992	856151
197	Nabin Budek	S/o-	Narayan Budek	40	Male	Gen	M	41	LZM1400886	Son 18+	0.05	52077	312465	416620	4166	20831	49992	856151
198	Jadha Bariha	S/o-	Dashua bariha	80	Male	ST	M	45	OR/16/110/314929	HHH	0.05	52077	312465	520775	4166	20831	49992	960306
199	Harischandra Bariha	S/o-	Jadha Bariha	51	Male	ST	M	45	OR/16/110/314931	Son 18+	0.05	52077	312465	520775	4166	20831	49992	960306
200	Niroj Bariha	S/o-	Harischandra Bariha	18	Male	ST	UM	45	BSE Roll No.045EG2220	G.Son 18+	0.05	52077	312465	520775	4166	20831	49992	960306
201	Prafulla Bariha	S/o-	Jadha Bariha	37	Male	ST	M	45	LZM14014466	Son 18+	0.05	52077	312465	520775	4166	20831	49992	960306
202	Guna Bariha	S/o-	Jadha Bariha	35	Male	ST	M	45	LZM1655869	Son 18+	0.05	52077	312465	520775	4166	20831	49992	960306
203	Arjun Bariha	S/o-	Jadha Bariha	33	Male	ST	M	45	SZZ0595678	Son 18+	0.05	52077	312465	520775	4166	20831	49992	960306
204	Rohit Bariha	S/o-	Jadha Bariha	27	Male	ST	M	45	SZZ0632174	Son 18+	0.05	52077	312465	520775	4166	20831	49992	960306
205	Raijan Thanapati	S/o-	Parsuram Thanapati	57	Male	Gen	M	48	OR/16/110/314700	HHH	0.05	52077	312465	416620	4166	20831	49992	856151
206	Chudamani Thanapati	S/o-	Raijan Thana pati	30	Male	Gen	M	48	LZM1400860	Son 18+	0.05	52077	312465	416620	4166	20831	49992	856151
207	Gulap Thanapati	S/o-	Daitari Thanapati	57	Male	Gen	M	48	OR/16/110/314687	HHH	0.05	52077	312465	416620	4166	20831	49992	856151
208	Dibya Thanapati	D/o-	Gulap Thanapati	19	Female	Gen	UM	48	Adr-874799037497	Daughter 18+	0.05	52077	312465	416620	4166	20831	49992	856151
209	Kabita Thanapati	D/o-	Gulap Thanapati	25	Female	Gen	UM	48	Adr-733822547698	Daughter 18+	0.05	52077	312465	416620	4166	20831	49992	856151
210	Suruchi Thanapati	D/o-	Daitari Thanapati	58	Female	Gen	UM	48	OR/16/110/314689	HHH	0.05	52077	312465	416620	4166	20831	49992	856151
211	Harihar Thanapati	S/o-	Giridhari Thanapati	78	Male	Gen	M	48	LZM1404847	HHH	0.05	52077	312465	416620	4166	20831	49992	856151
212	Chakradhar Thanapati	S/o-	Harihar Thanapati	45	Male	Gen	M	48	LZM1655935	Son 18+	0.05	52077	312465	416620	4166	20831	49992	856151
213	Jibardhan Thanapati	S/o-	Harihar Thanapati	30	Male	Gen	M	48	LZM1765890	Son 18+	0.05	52077	312465	416620	4166	20831	49992	856151
214	Mukta Thanapati	W/o-	Nirakar Thanapati	62	Female	Gen	W	48	OR/16/110/314684	HHH	0.05	52077	312465	416620	4166	20831	49992	856151
215	Bibhisan thanapati	S/o-	Nirakar Thanapati	27	Male	G

Sl. No.	Name of DFs		Name of Father/ Husband	Age	Sex	Caste/ tribe	Marital Status	Khata No.	Voter ID/Voter List No.	Categories of DFs	Option for Rehabilitation Assistance (RA)							Total
											HS Land in Acre	Cash in lieu of HS land	HB Assistance	Cash in lieu of Agril. Land	Cash in lieu of free transportation	Temp. shed	Maintenance Allounce	
253	Dukhi Bariha	W/o-	Dhanu Bariha	57	Female	ST	W	55	OR/16/110/314791	HHH	0.05	52077	312465	520775	4166	20831	49992	960306
254	Jaladhar Bariha	S/o-	Dhanu Bariha	38	Male	ST	M	55	LZM1404763	Son 18+	0.05	52077	312465	520775	4166	20831	49992	960306
255	Prema Bag	W/o-	Late Saradha Bag	60	Female	SC	W	59	LZM1793397	HHH	0.05	52077	312465	416620	4166	20831	49992	856151
256	Kunja Bihari Bag	S/o-	Late Saradha Bag	42	Male	SC	M	59	LZM1766278	Son 18+	0.05	52077	312465	416620	4166	20831	49992	856151
257	Jaladhar Budek	S/o-	Late Murali Budek	60	Male	Gen	M	62	Adr-369235878837	HHH	0.05	52077	312465	416620	4166	20831	49992	856151
258	Khyama Nala Budek	S/o-	Jaladhar Budek	36	Male	Gen	M	62	Adr-529465267830	Son 18+	0.05	52077	312465	416620	4166	20831	49992	856151
259	Sankiratna Budek	S/o-	Jaladhar Budek	34	Male	Gen	M	62	Adr-912853688268	Son 18+	0.05	52077	312465	416620	4166	20831	49992	856151
260	Hemanta Budek	S/o-	Late Murali Budek	43	Male	Gen	M	62	Adr-705576741194	HHH	0.05	52077	312465	416620	4166	20831	49992	856151
261	Naresh Budek	S/o-	Hemanta Budek	20	Male	Gen	UM	62	Adr-860046098221	Son 18+	0.05	52077	312465	416620	4166	20831	49992	856151
262	Labani Budek	S/o-	Late Bhubane Budek	68	Male	Gen	M	62	Adr-245550775813	HHH	0.05	52077	312465	416620	4166	20831	49992	856151
263	Arta Budek	S/o-	Labani Budek	48	Male	Gen	M	62	Adr-714304614597	HHH	0.05	52077	312465	416620	4166	20831	49992	856151
264	Lili Budek	D/o-	Arta Budek	20	Female	Gen	UM	62	BSE Roll No.209EG0026	Daughter 18+	0.05	52077	312465	416620	4166	20831	49992	856151
265	Chandra Mani Budek	S/o-	Labani Budek	45	Male	Gen	M	62	LZM1401017	Son 18+	0.05	52077	312465	416620	4166	20831	49992	856151
266	Susanta Budek	S/o-	Chandra Mani Budek	20	Male	Gen	M	62	SZZ1213883	G.Son 18+	0.05	52077	312465	416620	4166	20831	49992	856151
267	Jhili Budek	D/o-	Chandra Mani Budek	18	Female	Gen	UM	62	BSE Roll No.106EG0031	G.Daughter 18+	0.05	52077	312465	416620	4166	20831	49992	856151
268	Labeswar Budek	S/o-	Late Bhabani Budek	72	Male	Gen	M	62	Adr-525195190831	HHH	0.05	52077	312465	416620	4166	20831	49992	856151
269	Susikesh Budek	S/o-	Labeswar Budek	46	Male	Gen	M	62	LZM1400977	Son 18+	0.05	52077	312465	416620	4166	20831	49992	856151
270	Purna Ch Budek	S/o-	Labeswar Budek	34	Male	Gen	M	62	Adr-678511143131	Son 18+	0.05	52077	312465	416620	4166	20831	49992	856151
271	Anna Budek	W/o-	Late Bharat Budek	42	Female	Gen	W	62	Adr-978425767116	HHH	0.05	52077	312465	416620	4166	20831	49992	856151
272	Bedi Bag	W/o-	Late Bishnu Bag	68	Female	OBC	W	65	OR/16/110/314587	HHH	0.05	52077	312465	416620	4166	20831	49992	856151
273	Pancha Bag	W/o-	Late Bharat Bag	36	Female	OBC	W	65	LZM1766054	D-in-Law	0.05	52077	312465	416620	4166	20831	49992	856151
274	Tapaswini Bag	D/o-	Late Bharat Bag	26	Female	OBC	UM	65	BSE Roll No.185EG0110	G.Daughter 18+	0.05	52077	312465	416620	4166	20831	49992	856151
275	Thabir Bag	S/o-	Late Bishnu Bag	38	Male	OBC	M	65	LZM1650787	Son 18+	0.05	52077	312465	416620	4166	20831	49992	856151
276	Gulap Bag	S/o-	Late Bishnu Bag	34	Male	OBC	M	65	LZM1766120	Son 18+	0.05	52077	312465	416620	4166	20831	49992	856151
277	Belabati Bariha	D/o-	Late Bhugol Bariha	30	Female	ST	UM	68	SZZ0774570	HHH	0.05	52077	312465	520775	4166	20831	49992	960306
278	Manabanjan Bariha	S/o-	Late Bhugol Bariha	46	Male	ST	M	68	OR/16/110/314887	HHH	0.05	52077	312465	520775	4166	20831	49992	960306
279	Lokanath Bariha	S/o-	Late Asharam Bariha	72	Male	ST	M	68	OR/16/110/314888	HHH	0.05	52077	312465	520775	4166	20831	49992	960306
280	Sukal Bariha	S/o-	Late Asharam Bariha	65	Male	ST	M	68	OR/16/110/314890	HHH	0.05	52077	312465	520775	4166	20831	49992	960306
281	Padma Bariha	D/o-	Sukal Bariha	23	Female	ST	UM	68	SZZ0953935	Daughter 18+	0.05	52077	312465	520775	4166	20831	49992	960306
282	Umesh Bariha	S/o-	Late Parme Bariha	48	Male	ST	M	68	LZM1404490	HHH	0.05	52077	312465	520775	4166	20831	49992	960306
283	Mantu Bariha	S/o-	Umesh Bariha	19	Male	ST	UM	68	BSE Roll No.255EG0017	Son 18+	0.05	52077	312465	520775	4166	20831	49992	960306
284	Sukru Bariha	S/o-	Late Nitya Bariha	57	Male	ST	M	68	OR/16/110/314879	HHH	0.05	52077	312465	520775	4166	20831	49992	960306
285	Jhankar Bariha	S/o-	Sukru Bariha	37	Male	ST	M	68	SZZ0112458	Son 18+	0.05	52077	312465	520775	4166	20831	49992	960306
286	Kiran Bariha	S/o-	Sukru Bariha	32	Male	ST	M	68	SZZ0641472	Son 18+	0.05	52077	312465	520775	4166	20831	49992	960306
287	Giridhari Bariha	S/o-	Sukru Bariha	23	Male	ST	UM	68	SZZ1086461	Son 18+	0.05	52077	312465	520775	4166	20831	49992	960306
288	Danda Bariha	D/o-	Late Pingal Bariha	57	Female	ST	M	68	OR/16/110/314899	HHH	0.05	52077	312465	520775	4166	20831	49992	960306
289	Jhankar Bariha	S/o-	Late Pingal Bariha	54	Male	ST	M	68	SZZ0838037	HHH	0.05	52077	312465	520775	4166	20831	49992	960306
290	Kasi Bariha	S/o-	Late Pingal Bariha	45	Male	ST	M	68	OR/16/110/314901	HHH	0.05	52077	312465	520775	4166	20831	49992	960306
291	Kabi Bariha	S/o-	Kasi Bariha	24	Male	ST	UM	68	Adr-281216878211	Son 18+	0.05	52077	312465	520775	4166	20831	49992	960306
292	Suprava Bariha	D/o-	Kasi Bariha	24	Female	ST	UM	68	SZZ0953943	Daughter 18+	0.05	52077	312465	520775	4166	20831	49992	960306
293	Dukhulu Bariha	S/o-	Late Pingal Bariha	47	Male	ST	M	68	SZZ1164813	HHH	0.05	52077	312465	520775	4166	20831	49992	960306
294	Jhanketan Bariha	S/o-	Dukhulu Bariha	25	Male	ST	UM	68	Adr-306787810949	Son 18+	0.05	52077	312465	520775	4166	20831	49992	960306
295	Bharati Bariha	D/o-	Dukhulu Bariha	19	Female	ST	UM	68	Adr-671783287886	Daughter 18+	0.05	52077	312465	520775	4166	20831	49992	960306
296	Sukru Bariha	S/o-	Late Pingal Bariha	40	Male	ST	M	68	LZM1766666	HHH	0.05	52077	312465	520775	4166	20831	49992	960306
297	Uma Bariha	W/o-	Late Chandia Bariha	62	Female	ST	M	68	OR/16/110/314893	HHH	0.05	52077	312465	520775	4166	20831	49992	960306
298	Hadu Bariha	S/o-	Late Chandia Bariha	45	Male	ST	M	68	LZM1404854	Son 18+	0.05	52077	312465	520775	4166	20831	49992	960306
299	Sunil Bariha	S/o-	Hadu Bariha	22	Male	ST	UM	68	SZZ1314202	G.Son 18+	0.05	52077	312465	520775	4166	20831	49992	960306
300	Sushila Bariha	D/o-	Hadu Bariha	20	Female	ST	UM	68	Adr-839774408146	G.Daughter 18+	0.05	52077	312465	520775	4166	20831	49992	960306
301	Ghana Bariha	S/o-	Late Chandia Bariha	40	Male	ST	UM	68	LZM1408525	Son 18+	0.05	52077	312465	520775	4166	20831	49992	960306
302	Satrughna bariha	S/o-	Late Chandia Bariha	36	Male	st	M	68	Adr-969805948578	Son 18+	0.05	52077	312465	520775	4166	20831	49992	960306
303	Gurubaru Bariha	D/o-	Late Chandia Bariha	37	Female	ST	UM	68	SZZ0920744	Daughter 18+	0.05	52077	312465	520775	4166	20831	49992	960306
304	Budu Bariha	S/o-	Late Jhulungu Bariha	74	Male	ST	M	68	LZM1766781	HHH	0.05	52077	312465	520775	4166	20831	49992	960306
305	Mahula Bariha	D/o-	Late Chandia Bariha	58	Female	ST	UM	68	LZM1801174	Daughter 18+	0.05	52077	312465	520775	4166	20831	49992	960306
306	Kumudini Bariha	D/o-	Late Chandia Bariha	73	Female	ST	UM	68	LZM1766807	Daughter 18+	0.05	52077	312465	520775	4166	20831	49992	960306
307	Musuru Bariha	S/o-	Late Ghasi Bariha	57	Male	ST	M	69	OR/16/110/314904	HHH	0.05	52077	312465	520775	4166	20831	49992	960306
308	Dharma Bariha	S/o-	Musuru Bariha	27	Male	ST	M	69	SZZ0761452	Son 18+	0.05	52077	312465	520775	4166	20831	49992	960306
309	Bikala Bariha	S/o-	Late Subhasin Bariha	72	Male	ST	M	69	OR/16/110/314922	HHH	0.05	52077	312465	520775	4166	20831	49992	960306
310	Narahari Bariha	S/o-	Late Chhinu Bariha	57	Male	ST	M	69	OR/16/110/314924	HHH	0.05	52077	312465	520775	4166	20831	49992	960306
311	Minati Bariha	D/o-	Narahari Bariha	25	Female	ST	UM	69	SZZ0837997	Daughter 18+	0.05	52077	312465	520775	4166	20831	49992	960306
312	Dharmeswari Bariha	D/o-	Narahari Bariha	19	Female	ST	UM	69	BSE Roll No.214EG0035	Daughter 18+	0.05	52077	312465	520775	4166	20831	49992	960306
313	Bhakta Bariha	S/o-	Late Chhinu Bariha	44	Male	ST	M	69	LZM1400613	HHH	0.05	52077	312465	520775	4166	20831	49992	960306
314	Subhakeshi Bariha	W/o-	Late Samaru Bariha	75	Female	ST	W	69	OR/16/110/314915	HHH	0.05	52077	312465	520775	4166	20831	49992	960306
315	Bimala Bariha	W/o-	Late Kalakanhu Bariha	64	Female	ST	W	69	OR/16/110/314917	HHH	0.05	52077	312465	520775	4166	20831	49992	960306
316	Tunu Bariha	S/o-	Late Kalakanhu Bariha	45	Male	ST	M	69	LZM1766427	Son 18+	0.05	52077	312465	520775	4166	20831	49992	960306
317	Ranjan Bariha	S/o-	Tunu Bariha	21	Male	ST	UM	69	SLC No.1851260	G.Son 18+	0.05	52077	312465	520775	4166	20831	49992	960306
318	Manaki Bariha	D/o-	Late Karanja Bariha	34	Female	ST	UM	72	SZZ0761221	HHH	0.05	52077	312465	520775	4166	20831	49992	960306
319	Khiti Bariha	S/o-	Late Karanja Bariha	57	Male	ST	M	72	SZZ0112615	HHH	0.05	52077	312465	520775	4166	20831	49992	960306
320	Ritu Bariha	S/o-	Khiti Bariha	18	Male	ST	UM	72	SZZ1314137	Son 18+	0.05	52077	312465	520775	4166	20831	49992	960306
321	Ghana Bariha	S/o-	Late Biman Bariha	36	Male	ST	M	72	LZM1766997	HHH	0.05	52077	312465	520775	4166	20831	49992	960306
322	Kainru Bariha	S/o-	Late Biman Bariha	35	Male	ST	M	72	LZM1766948	HHH	0.05	52077	312465	520775	4166	20831	49992	960306
323	Khedu Bariha	S/o-	Late Mahadev Bariha	72	Male	ST	M	72	OR/16/110/314942	HHH	0.05	52077	312465	520775	4166	20831	49992	960306
324	Kuladhar Nanda	S/o-	Late Ratan Nanda	63	Male	SC	M	73	SZZ0632505	HHH	0.05	52077	312465	416620	4166	20831	49992	856151
325	Uddhaba Nanda	S/o-	Kuladhar Nanda	37	Male	SC	M	73	SZZ0632497	HHH	0.05	52077	312465	416620	4166	20831	49992	856151
326	Biranchi Nanda	S/o-	Late Tanka Nanda	51	Male	SC	M	73	SZZ1220227	HHH	0.05	52077	312465	416620	4166	20831	49992	856151
327	Manjula Nanda	D/o-	Biranchi Nanda	23	Female	SC	UM	73	SZZ1055557	Daughter 18+	0.05	52077	312465	416620	4166	20831	49992	856151
328	Hara Nanda	S/o-	Biranchi Nanda	27	Male	SC	UM	73	Adr-691705015685	Son 18+	0.05	52077	312465	416620	4166	20831	49992	856151
329	Chhabi Nanda	S/o-	Late Khage Nanda	56	Male	SC	M	73	OR/16/110/314980	HHH	0.05	52077	312465	416620	4166	20831	49992	856151
330	Jagdish Nanda	S/o-	Late Khage Nanda	58	Male	SC	M	73	OR/16/110/314978	HHH	0.05	52077	312465	416620	4166	20831	49992	856151
331	Dolamani Nanda	S/o-	Jagdish Nanda	36	Male	SC	M	73	LZM1767011	Son 18+	0.05	52077	312465	416620	4166	20831	49992	856151
332	Surendra Nanda	S/o-	Jagdish Nanda	26	Male	SC	M	73	SZZ0761577	Son 18+	0.05	52077	312465	416620	4166	20831	49992	856151
333	Nabin Nanda	S/o-	Late Khage Nanda	52	Male	SC	M	73	OR/16/110/314982	HHH	0.05	52077	312465	416620	4166	20831	49992	856151
334	Parama Nanda	S/o-	Late Ratan Nanda	68	Male	SC	M	73	LZM1767029	HHH	0.05	52077	312465	416620	4166	20831	49992	856151
335	Bidyadhar Nanda	S/o-	Parama Nanda	47	Male	SC	M	73	SZZ0434027	Son 18+	0.05	52077	312465	416620	4166	20831	49992	856151
336	Bikash Nanda	S/o-	Bidyadhar Nanda	22	Male	SC	UM	73	Adr-385873605236	G.Son 18+	0.05	52077	312465	416620	4166	20831	49992	856151
337	Sita Nanda	D/o-	Bidyadhar Nanda	21	Female	SC	UM	73	Adr-550747276378	G.Daughter 18+	0.05	52077	312465	416620	4166	20831	49992	856151
338	Rashmita Nanda	D/o-	Bidyadhar Nanda	19	Female	SC	UM	73	Adr-548536488672	G.Daughter 18+	0.05	52077	312465	416620	4166	20831	49992	856151
339	Judhister Nanda	S/o-	Parama Nanda	38	Male	SC	M	73	LZM1767003	Son 18+	0.05	52077	312465	416620	4166	20831	49992	856151
340	Subin Bariha	S/o-	Late Rath Bariha	48	Male	ST	M	74	SZZ1065838	HHH	0.05	52077	312465	520775	4166	20831	49992	960306
341	Balaram Bariha	S/o-	Subin Bariha	23	Male	ST	UM	74	SZZ1103415	Son 18+	0.05	52077	312465	520775	4166	20831	49992	960306
342	Puja Bariha	D/o-	Subin Bariha	21	Female	ST	UM	74	Adr-799975312984	Daughter 18+	0.05	52077	312465	520775	4166	20831	49992	960306
343	Kansari sahu	S/o-	Late Rahas Sahu	62	Male	OBC	M	76	OR/16/110/314573	HHH	0.05	52077	312465	416620	4166	20831	49992	856151
344	Byasadeb Sahu	S/o-	Kansari sahu	40	Male	OBC	M	76	SZZ0125487	Son 18+	0.05	52077	312465	416620	4166	20831	49992	856151
345	Biswamitra Sahu	S/o-	Kansari sahu	32	Male	OBC	M	76	SZZ0111658	Son 18+	0.05	52077	312465	416620	4166	20831	49992	856151
346	Hemraj Sahu	S/o-	Biswamitra Sahu	9	Male	OBC	UM	76	PH-OD241062013009409	PH-90%	0.05	52077	312465	416620	4166	20831	49992	856151
347	Bhikari Sahu	S/o-	Late Rahas Sahu	60	Male	OBC	M	76	OR/16/110/314576	HHH	0.05	52077	312465	416620	4166	20831	49992	856151
348	Damburudhar Sahu	S/o-	Bhikari Sahu	35	Male	OBC	M	76	LZM1487214	Son 18+	0.05	52077	312465	416620	4166	20831	49992	856151
349	Prema Nanda Sahu	S/o-	Bhikari Sahu	30	Male	OBC	M	76	SZZ0433987	Son 18+	0.05	52077	312465	416620	4166	20831	49992	856151
350	Thakur Sahu	S/o-	Late Jagannath Sahu	82	Male	OBC	UM	76	OR/16/110/314946	HHH	0.05	52077	312465	416620	4166	20831	49992	856151
351	Bhagabati Sahu	D/o-	Thakur Sahu	56	Female	OBC	UM	76	LZM1766864	Daughter 18+	0.05	52077	312465	416620	4166	20831	49992	856151
352	Bhagirathi Sahu	S/o-	Thakur Sahu	55	Male	OBC	M	76	OR/16/110/314948	Son 18+	0.05	52077	312465	416620	4166	20831	49992	856151
353	Manoj Kumar Sahu	S/o-	Bhagirathi Sahu	28	Male	OBC	M	76	SZZ0632430	G.Son 18+	0.05	52077	312465	416620	4166	20831	49992	856151
354	Arun Kumar Sahu	S/o-	Bhagirathi Sahu	23	Male	OBC	UM	76	SZZ1045798	G.Son 18+	0.05	52077	312465	416620	4166	20831	49992	856151
355	Balaram Sahu	S/o-	Bhagirathi Sahu	19	Male	OBC	UM	76	SZZ1266311	Son 18+	0.05	52077	312465	416620	4166	20831	49992	856151
356	Sarathi Sahu	S/o-	Thakur Sahu	47	Male	OBC	M	76	OR/16/110/314950	Son 18+	0.05	52077	312465	416620	4166	20831	49992	856151
357	Dasarathi Sahu	S/o-	Thakur Sahu	38	Male	OBC	M	76	LZM1766310	Son 18+	0.05	52077	312465	416620	4166	20831	49992	856151
358	Bhanumati Sahu	D/o-	Thakur Sahu	27	Female	OBC	UM	76	SZZ0632182	Daughter 18+	0.05	52077	312465	416620	4166	20831	49992	856151
359	Saroj Sahu	S/o-	Bhojaraj Sahu	52	Male	OBC	M	77	LZM1766302	HHH	0.05	52077	312465	416620	4166	20831	49992	856151
360	Dalimba Bag	W/o-	Late Basant Bag	58	Female	OBC	W	78	SZZ1184722	HHH	0.05	52077	312465	416620	4166	20831	49992	856151
361	Mohan Bag	S/o-	Late Basant Bag	31	Male	OBC	M	78	SZZ0433979	Son 18+	0.05	52077	312465	416620	4166	20831	49992	856151
362	Hemanta Bag	S/o-	Late Rushikeshan Bag	70	Male	OBC	M	78	OR/16/110/314590	HHH	0.05	52077	312465	416620	4166	20831	49992	856151
363	Sankar Bag	S/o-	Hemanta Bag	34	Male	OBC	M	78	LZM1655810	Son 18+	0.05	52077	312465	416620	4166	20831	49992	856151
364	Manoj Bag	S/o-	Hemanta Bag	32	Male	OBC	M	78	SZZ0229658	Son 18+	0.05	52077	312465	416620	4166	20831	49992	856151
365	Kasarat Bag	S/o-	Tukunu Bag	50	Male	OBC	M	78	OR/16/110/315048	HHH	0.05	52077	312465	416620	4166	20831	49992	856151
366	Satrughan Bag	S/o-	Kasarat Bag	37	Male	OBC	M	78	LZM1655729	Son 18+	0.05	52077	312465	416620	4166	20831	49992	856151
367	Ghana Shyam Bag	S/o-	Kasarat Bag	31	Male	OBC	M	78	SZZ0229609	Son 18+	0.05	52077	312465	416620	4166	20831	49992	856151
368	Kulamani	S/o-	Kasarat Bag	29	Male	OBC	UM	78	SZZ0632422	Son 18+	0.05	52077	312465	416620	4166	20831	49992	856151
369	Dhanmati Bag	W/o-	Late Dasaratha Bag	67	Female	OBC	W	78	OR/16/110/314598	HHH	0.05	52077	312465	416620	4166	20831	49992	856151
370	Kunja Bihari Bag	S/o-	Late Dasaratha Bag	44	Male	OBC	M	78	LZM1766930	Son 18+	0.05	52077	312465	416620	4166	20831	49992	856151
371	jyoshna Bag	W/o-	Sharada Bag	40	Female	OBC	W	78	LZM1766856	HHH	0.05	52077	312465	416620	4166	20831	49992	856151
372	Radha Shyam Putel	S/o-	Nandalal Putel	44	Male	OBC	M	81	LZM1404268	HHH	0.05	52077	312465	416620	4166	20831	49992	856151
373	Babita Putel	D/o-	Radha Shyam Putel	20	Female	OBC	UM	81	BSE Roll No.209EG003	Daughter 18+	0.05	52077	312465	416620	4166	20831	49992	856151
374	Babul Putel	S/o-	Radha Shyam Putel	18	Male	OBC	UM	81	Adr-720284743220	Son 18+	0.05	52077	312465	416620	4166	20831	49992	856151
375	Antaram Putel	S/o-	Sudarsan Patel	85	Male	OBC	M	81	OR/16/110/314609	HHH	0.05	52077	312465	416620	4166	20831	49992	856151
376	Purastam Putel	S/o-	Antaram Putel	60	Male	OBC	M	81	OR/16/110/314611	Son 18+	0.05	52077	312465	416620	4166	20831	49992	856151
377	Debarchan Putel	S/o-	Purastam Putel	34	Male	OBC	M	81	SZZ0229625	G.Son 18+	0.05	52077	312465	416620	4166	20831	49992	856151
378	Herambh Putel	S/o-	Purastam Putel	29	Male	OBC	UM	81	SZZ0632364	G.Son 18+	0.05	52077	312465	416620	4166	20831	49992	856151
379	Ghanshyam Putel	S/o-	Purastam Putel	26	Male	OBC	UM	81	Adr-517425414358	G.Son 18+	0.05	52077	312465	416620	4166	20831	49992	856151
380	Kumudini Putel	D/o-	Purastam Putel	22	Female	OBC	UM	81	BSE Roll No.209EG028	G.Daughter 18+	0.05	52077	312465	416620	4166	20831	49992	856151
381	Tejram Putel	S/o-	Anantram Putel	85	Male	OBC	M	81	OR/16/110/314613	Son 18+	0.05	52077	312465	416620	4166	20831	49992	856151
382	Dukhi shyam Putel	S/o-	Tejram Putel	32	Male	OBC	M	81	SZZ0301440	G.Son 18+	0.05	52077	312465	416620	4166	20831	49992	856151
383	Nara hari Putel	S/o-	Tejram Putel	29	Male	OBC	UM	81	SZZ0632489	G.Son 18+	0.05	52077	312465	416620	4166	20831	49992	856151
384	Purander Dehari	S/o-	Lingaraj Deheri	67	Male	Gen	M	82	OR/16/110/314725	HHH	0.05	52077	312465	416620	4166	20831	49992	856151
385	Minaketan Dehari	S/o-	Purander Dehari	27	Male	Gen	M	82	Adr-332610195517	Son 18+	0.05	52077	312465	416620	4166	20831	49992	856151
386	Ramachandra Dehari	S/o-	Purander Dehari	28	Male	Gen	M	82	Adr-669214984334	Son 18+	0.05	52077	312465	416620	4166	20831	49992	856151
387	Hemanta Dehari	S/o-	Lingaraj Deheri	48	Male	Gen	M	82	OR/16/110/314727	HHH	0.05	52077	312465	416620	4166	20831	49992	856151
388	Kamalini Dehari	D/o-	Hemanta Dehari	24	Female	Gen	UM	82	Adr-372797408407	Daughter 18+	0.05	52077	312465	416620	4166	20831	49992	856151
389	Teja Smita Dehari	D/o-	Hemanta Dehari	22	Female	Gen	UM	82	Adr-823422250514	Daughter 18+	0.05	52077	312465	416620	4166	20831	49992	856151
390	Sankha Chula Dehuri	S/o-	Lingaraj Deheri	42	Male	Gen	M	82	LZM1404219	HHH	0.05	52077	312465	416620	4166	20831	49992	856151
391	Sanatan Deheri	S/o-	Basudev Deheri	53	Male	Gen	M	82	SZZ1018280	HHH	0.05	52077	312465	416620	4166	20831	49992	856151
392	Rinki Deheri	D/o-	Sanatan Deheri	19	Female	Gen	UM	82	Adr-517033428256	Daughter 18+	0.05	52077	312465	416620	4166	20831	49992	856151
393	Rakhya Deheri	S/o-	Indra Deheri	57	Male	Gen	M	82	LZM1766633	HHH	0.05	52077	312465	416620	4166	20831	49992	856151
394	Siba Deheri	S/o-	Rakhya Deheri	34	Male	Gen	M	82	SZZ0434423	Son 18+	0.05	52077	312465	416620	4166	20831	49992	856151
395	Sankar Deheri	S/o-	Rakhya Deheri	22	Male	Gen	UM	82	SZZ1314269	Son 18+	0.05	52077	312465	416620	4166	20831	49992	856151
396	Kalia Deheri	S/o-	Indra Deheri	54	Male	Gen	M	82	LZM1766971	HHH	0.05	52077	312465	416620	4166	20831	49992	856151
397	Laxmi Priya Deheri	D/o-	Kalia Deheri	19	Female	Gen	UM	82	Adr-875499750952	Daughter 18+	0.05	52077	312465	416620	4166	20831	49992	856151
398	Mahima Deheri	W/o-	Jugar Deheri	62	Female	Gen	M	82	OR/16/110/314735	HHH	0.05	52077	312465	416620	4166	20831	49992	856151
399	Ghana Deheri	S/o-	Jugar Deheri	28	Male	Gen	UM	82	SZZ0766568	Son 18+	0.05	52077	312465	416620	4166	20831	49992	856151
400	Santi Deheri	D/o-	Jugar Deheri	22	Female	Gen	UM	82	Adr-580699294024	Daughter 18+	0.05	52077	312465	416620	4166	20831	49992	856151
401	Yugendra Deheri	S/o-	Bisikeshan Deheri	62	Male	Gen	M	82	Adr-873718999720	HHH	0.05	52077	312465	416620	4166	20831	49992	856151
402	Mahendra Deheri	S/o-	Yugendra Deheri	34	Male	Gen	M	82	SZZ0112144	Son 18+	0.05	52077	312465	416620	4166	20831	49992	856151
403	Sama

ଫେବୃୟାରୀରେ ୨.୪୭ ଲକ୍ଷ ୟୁନିଟ୍ ଗାଡ଼ି ବିକ୍ରି

ନୂଆଦିଲ୍ଲୀ,୫।୩

ଦେଶର ପ୍ରମୁଖ ଦୁଇ ଚକିଆ ଯାନ ନିର୍ମାତା ହୋଣ୍ଡା ମୋଟରସାଇକେଲ ଆଣ୍ଡ ସ୍କୁଟର ଇଣ୍ଡିଆ (ଏଚ୍‌ଏମ୍‌ଏସ୍‌ଆଇ) ପକ୍ଷରୁ ଚଳିତ ବର୍ଷ ଫେବୃୟାରୀର ଗାଡି ବିକ୍ରି ସମ୍ପର୍କରେ ଘୋଷଣା କରାଯାଇଛି । ବିଶେଷ କରି ୨୦୨୩ ଫେବୃୟାରୀରେ କମ୍ପାନି ମୋଟ ୨,୪୭,୧୭୫ ୟୁନିଟ ଯାନ ବିକ୍ରି କରିଛି। ଏପରିକି କମ୍ପାନୀ ମୋଟ ୨୦,୧୧୧ ୟୁନିଟ ଯାନ ରପ୍ତାନି କରିଥିବା ବେଳେ ୨,୨୭,୦୬୪ ୟୁନିଟ୍ ଗାଡି ଘରୋଇ ବଜାରରେ ବିକ୍ରି କରିଥିବା ଜଣାପଡିଛି। ସେହିଭଳି କମ୍ପାନୀ ବ୍ରାଣ୍ଡର ପ୍ରିମିୟମ ମୋଟରସାଇକେଲ ବିଜ୍‌ନେସର ସମ୍ପ୍ରସାରଣ ଦିଗରେ ଆବଶ୍ୟକ ପଦକ୍ଷେପ ଗ୍ରହଣ କରୁଛି । ବିଶେଷ କରି କେରଳର କନୌର, ପଶ୍ଚିମବଙ୍ଗର ରଘୁନାଥଗଞ୍ଜ ଏବଂ ବିହାରର ପାଟନାଠାରେ କମ୍ପାନୀ ତା'ର ବିଗ୍‌ୱିଙ୍ଗ ସୋ'ରୁମର ଶୁଭାରମ୍ଭ କରିଛି। କମ୍ପାନି ସଡ଼କ ସୁରକ୍ଷା କ୍ଷେତ୍ରରେ ରାଜସ୍ଥାନର ଜୟପୁରସ୍ଥିତ ଏହାର ଟ୍ରାଫିକ ଟ୍ରେନିଂ ପାର୍କର ୧୦ମ ପୂର୍ତ୍ତୀ ଉତ୍ସବ ପାଳନ କରିଛି।

ସାଗାସାହି ସୋଲାର ମଡେଲ ଗ୍ରାମରେ ପରିଣତ

ଭୁବନେଶ୍ୱର,୫।୩

ଆର୍ସେଲର ମିତ୍ତଲ ନିପ୍ପନ୍ ଷ୍ଟିଲ୍ ଇଣ୍ଡିଆ (ଏଏମ୍‌ଏନ୍‌ଏସ୍ ଇଣ୍ଡିଆ) ପକ୍ଷରୁ ସୁନ୍ଦରଗଡ଼ ଜିଲାର କୋଇଡା ବ୍ଲକର ସାଗାସାହି ଗ୍ରାମକୁ ଏକ ସୋଲାର ମଡେଲ ଗ୍ରାମରେ ପରିଣତ କରାଯାଇଛି। ବିଶେଷକରି କମ୍ପାନୀର କର୍ପୋରେଟ ସାମାଜିକ ଦାୟିତ୍ୱବୋଧ (ସିଏସ୍‌ଆର୍) ଅଭିଯାନ ଜରିଆରେ ସମ୍ପୃକ୍ତ ଗ୍ରାମକୁ ପୋଷ୍ୟ ଭାବେ ଗ୍ରହଣ କରିବା ସହ ପ୍ରଥମ ସୋଲାର ମଡେଲ ଗ୍ରାମ ଭାବେ ଉକ୍ତ ପ୍ରକଳ୍ପର ଉଦ୍‌ଘାଟନ ମଧ୍ୟ କରାଯାଇଛି। ଏହି ଅବସରରେ ବଣାଇ ଡିଭିଜନର ସବ୍‌କଲେକ୍ଟର ସୁରଞ୍ଜନ ସାହୁ ସମ୍ମାନିତ ଅତିଥି ଭାବେ ଯୋଗ ଦେଇ ଏହାର ଉଦଘାଟନ କରିଥିଲେ। ଅନ୍ୟମାନଙ୍କ ମଧ୍ୟରେ କୋଇଡା ବିଡିଓ ପଲ୍ଲବୀ ରାଜ, ତହସିଲଦାର ଡି.ଏସ.ଯୋଶୀ, ଜିଲା ପରିଷଦ ସଦସ୍ୟ ଅଶୋକ ନାୟକ, କାସିରା ସରପଞ୍ଚ ରାନୀ ଲୋହରଙ୍କ ସମେତ ଏଏମ୍‌ଏନ୍‌ଏସ୍ ଇଣ୍ଡିଆର ହେଡ୍ ଟେକ୍ନିକାଲ ସର୍ଭିସ ସତୀଶ ମହାନ୍ତି, ଏଏମଏନଏସ ଇଣ୍ଡିଆ ମାଇନ୍ସ ମ୍ୟାନେଜର ବାବୁ ଲିଙ୍ଗାମାଗୁଣ୍ଟା ଓ

କମ୍ପାନୀର ଅନ୍ୟ ବରିଷ୍ଠ ଅଧିକାରୀମାନେ ଉପସ୍ଥିତ ଥିଲେ। ଏ ସମ୍ପର୍କରେ ବଣାଇ ଡିଭିଜନ୍ ସବ୍‌କଲେକ୍ଟର ସୁରଞ୍ଜନ ସାହୁ କହିଛନ୍ତି, ଦାରିଦ୍ର୍ୟ ଦୂରୀକରଣ ତଥା ସ୍ୱଚ୍ଛ ଶକ୍ତିର ପ୍ରୋତ୍ସାହନ ପାଇଁ ସ୍ଥାୟୀ ବିକାଶ ଲକ୍ଷ୍ୟ ପୂରଣ କରିବାରେ ଓଡିଶା ସରକାରଙ୍କ ଉଦ୍ୟମକୁ ଏଏମ୍‌ଏନଏସ୍ ଇଣ୍ଡିଆର ଯୋଗଦାନ ବାହୁମାତ୍ରାରେ ସାହାଯ୍ୟ କରିଛି। ବିଶେଷ କରି ସାଗାସାହିରେ ସୌର ଶକ୍ତି ଭିତ୍ତିକ ପଦକ୍ଷେପ ଏଏମ୍‌ଏନଏସ୍ ଇଣ୍ଡିଆର ମଡେଲ ଗ୍ରାମ ବିକାଶ ଯୋଜନାର ଏକ ଅଂଶ ହୋଇଥିବା ବେଳେ ଉପାନ୍ତ ଅଞ୍ଚଳରେ ଗୋଷ୍ଠୀ ଉନ୍ନତି ନିମନ୍ତେ ସ୍ୱାସ୍ଥ୍ୟ, ଶିକ୍ଷା, ଜୀବିକା, ଦକ୍ଷତା ବିକାଶ, ଜଳ, ପରିମଳ, କ୍ରୀଡା ଏବଂ ସଂସ୍କୃତି କ୍ଷେତ୍ରରେ ନିଆଯାଇଥିବା ପଦକ୍ଷେପଗୁଡ଼ିକରେ ସୌର ଶକ୍ତିର ସୁବିଧା ଏକ ଅତିରିକ୍ତ ପଦକ୍ଷେପ ବୋଲି ସେ ମତପ୍ରକାଶ କରିଛନ୍ତି। ସେହିଭଳି ଏଏମ୍‌ଏନଏସ୍ ଇଣ୍ଡିଆର ସିଏସଆର ମୁଖ୍ୟ ଡ. ବିକାଶ ୟାଦଭେନ୍ଦୁ କହିଛନ୍ତି, ଆମେ ଜିଲା ପ୍ରଶାସନ ସହ ଆମର ସିଏସଆର ସହଭାଗିତା ଜାରି ରଖିବୁ। ବିଶେଷକରି ସ୍ଥାନୀୟ ଅଞ୍ଚଳର ଶିଶୁ, ମହିଳା, ଯୁବକ ଏବଂ କୃଷକମାନଙ୍କ ବିକାଶ ପାଇଁ ଅଧିକ ସୁଯୋଗ ଆଣିବୁ ବୋଲି ୟାଦଭେନ୍ଦୁ ମତବ୍ୟକ୍ତ କରିଛନ୍ତି।

ଆଜି ସରିବ ମେଗା ଟ୍ରେଡ୍ ଫେୟାର

ଭୁବନେଶ୍ୱର,୫।୩

ପ୍ରତିବର୍ଷ ପରି ଚଳିତବର୍ଷ ମଧ୍ୟ ସ୍ଥାନୀୟ ଜନତା ମଇଦାନଠାରେ କ୍ରେଡାଇ ଭୁବନେଶ୍ୱର ପକ୍ଷରୁ ହୋମ୍ ଆଣ୍ଡ ଡେକୋର-୨୦୨୩ ରିୟଲ ଇଷ୍ଟେଟ୍ ପ୍ରଦର୍ଶନୀର ଆୟୋଜନ କରାଯାଇଛି। ସେହିଭଳି ବେଙ୍ଗଲ ଚାମ୍ବର ଅଫ୍ କମର୍ସ ଆଣ୍ଡ ଇଣ୍ଡଷ୍ଟ୍ରି ସହ ଜି.ଏସ୍ ମାର୍କେଟିଙ୍ଗ୍ ଆସୋସିଏଟ୍ ମିଳିତ ଭାବେ ୧୮ତମ ଇଣ୍ଡିଆ ଇଣ୍ଟରନ୍ୟାଶନାଲ ମେଗା ଟ୍ରେଡ୍ ଫେୟାର ଆୟୋଜିତ ହୋଇଛି। ବିଶେଷକରି ଉକ୍ତ ମେଳାର ଉଦ୍‌ଯାପନୀ ସନ୍ଧ୍ୟା ସୋମବାର ମହାଆଡ଼ମ୍ବର ସହକାରେ ପାଳନ କରାଯିବ ବୋଲି ଆୟୋଜକଙ୍କ ପକ୍ଷରୁ କୁହାଯାଇଛି। ଏପରି କି ୧୦ଦିନିଆ ଉକ୍ତ ଫେୟାର ଏବଂ ପ୍ରଦର୍ଶନୀ ସୋମବାର ଶେଷ ହେଉଥିବା ଜଣାପଡ଼ିଛି। ଏଠାରେ ୯ଦେଶ ୧୬ରାଜ୍ୟର ବିଭିନ୍ନ ପ୍ରକାରର ଉତ୍ପାଦ ଉପଲବ୍ଧ ହେଉଥିବା ବେଳେ ଭଳିକି ଭଳି ଖାଦ୍ୟର ପସରା ସବୁ ବର୍ଗର ଲୋକଙ୍କୁ ଆକୃଷ୍ଟ କରୁଛି।

ବିଓଆଇ ପକ୍ଷରୁ ଋଣ ମେଳା

ଭୁବନେଶ୍ୱର,୫।୩: ବ୍ୟାଙ୍କ ଅଫ୍ ଇଣ୍ଡିଆ (ବିଓଆଇ)ର ଭୁବନେଶ୍ୱର ଅଞ୍ଚଳ ପକ୍ଷରୁ ନୂଆସନ୍ଧ ଶାଖାଠାରେ ସ୍ୱୟଂ ସହାୟିକା ଗୋଷ୍ଠୀ (ଏସ୍‌ଏଚ୍‌ଜି)ଙ୍କ ପାଇଁ ଏକ ଋଣ ମେଳାର ଅୟୋଜନ କରାଯାଇଥିଲା। ବିଓଆଇ ଆଞ୍ଚଳିକ କାର୍ଯ୍ୟାଳୟର ମୁଖ୍ୟ ପ୍ରବନ୍ଧକ (ଋଣ ବିଭାଗ) ଦୀପ୍ତି ହୋତା ୧୫ଟି ଏସ୍‌ଏଚ୍‌ଜିକୁ ଋଣ ମଞ୍ଜୁରୀ ପତ୍ର ପ୍ରଦାନ କରିଥିଲେ। ଶାଖା ପରିଚାଳିକା ସୁଜାତା ଦାସ ସଭାପତିତ୍ୱ କରିଥିଲେ ଓ କୃଷି ଅଧିକାରୀ ଅବିନାଶ ସାମନ୍ତରାୟ କାର୍ଯ୍ୟକ୍ରମ ପରିଚାଳନା କରିଥିଲେ।

OFFICE OF THE PROJECT DIRECTOR, WATERSHEDS, DHENKANAL
Directorate of Soil Conservation & Watershed Development, Odisha Department of Agriculture & Farmers' Empowerment, Government of Odisha
Kunjakanta, Dhenkanal-759001
email ID: pdws.dhenkanal@gmail.com

No.L-143:- Request for Proposal (RFP) towards Hiring of Consultancy Agencies for District level support Agency for capacity building and policy development under "Rejuvenating Watersheds for Agricultural Resilience through innovative Development" (REWARD) programme, Govt of Odisha, Project Director, Watersheds, Dhenkanal seeks to invite proposal from consultancy agencies for District level support Agency for capacity building and policy development assignments under Rejuvenating Watersheds for Agricultural Resilience through innovative Development (REWARD) programme, Govt of Odisha.

The bidder can access & download the complete RFP documents with other details from website- https://www.soilodisha.nic.in/. The RFP, complete in all respects must reach the undersigned through Registered post/speed post/courier only latest by 23/03/2023, 05.30pm in a sealed envelope with Technical Proposal and Financial Proposal separately clearly mentioning on the top of it "District level support Agency for capacity building and policy development for Rejuvenating Watershed for Agricultural Resilience through innovative Development (REWARD) Programme, Govt of Odisha".

To the Project Director, Watersheds, Dhenkanal
Kunjakanta, Dhenkanal, Odisha-759001

The proposal received beyond the last date & time will be rejected. The authority reserves the right to reject any/all proposals without assigning any reason thereof.

Sd./- Project Director, Watersheds, Dhenkanal
OIPR-01487/11/0001/2223

GOVERNMENT OF ODISHA
REVENUE AND DISASTER MANAGEMENT DEPARTMENT
WITHDRAWAL NOTIFICATION
No.RDM-LAA-MBJ-0019-2022/ 4347 R&DM, dated 04 Feb 2023

No.XXI-111:- In exercise of the powers conferred by Section 93 (1) of the Right to Fair Compensation and Transparency in Land Acquisition, Rehabilitation & Resettlement Act, 2013, the State Government do hereby withdraw an area of Ac. 1.31 out of the total notified area Ac. 8.94 dec. as per the land schedule attached herewith from acquisition of land in village- Badagopalpur, P.S.- Baisinga No. 232, Tahasil- Betnoti, District- Mayurbhanj covered by Revenue & DM Department Notification No. 22333 dated 07.07.2022 published in the extraordinary issue of the Odisha Gazette No. 2646 dated 09.09.2022 for construction of Tribhangapur Distributary under Subarnarekha Irrigation Project of which possession has not been taken.

By order of the Governor
Sd./- Avaya Kumar Nayak, Special Secretary to Government

ପ୍ରତ୍ୟାହାର ଭୂମି ଅନୁସୂଚୀ
ଭୂଅର୍ଜନ ମାମଲା ସଂଖ୍ୟା- ୨୪/୨୦୨୧, ଏ. ୦.୧.୩୧ ଡେ.ମି.
ସୁବର୍ଣ୍ଣରେଖା ଜଳସେଚନ ପ୍ରକଳ୍ପ ତ୍ରିଭଙ୍ଗାପୁର ଡିଷ୍ଟ୍ରିବ୍ୟୁଟାରୀ ନିମନ୍ତେ ମୌଜା ବଡଗୋପାଳପୁର, ଥାନା- ବଇସିଙ୍ଗା- ୨୩୨, ତହସିଲ- ବେତନଟୀ, ଜିଲା- ମୟୂରଭଞ୍ଜ

ଖାତା ନଂ. ଓ ସ୍ୱତ୍ୱ	ପ୍ଲଟ୍ ନଂ.	ମୋଟ ରକବା	ଆକ୍ୟୁଆର ରକବା	କିସମ	Notified Area	ପ୍ରତ୍ୟାହାର ରକବା	ଅବଶିଷ୍ଟ ରକବା	ରୟତଙ୍କ ନାମ, ପିତା, ଜାତି ଓ ବାସସ୍ଥାନ	ମନ୍ତବ୍ୟ
୧	୨	୩	୪	୫	୬	୭	୮	୯	୧୦
୪୭	୫୦୧	୦.୭୨	୦.୧୩	ଚକ ୨୫୨	୦.୧୩	୦.୧୩	୦	ଚିନ୍ତାମଣି ମାଝି, ନିମାଇଁ ମାଝି, ଦୁଖିଆ ମାଝି, ପି.- କୁଆର ମାଝି, ଜା. ସାନ୍ତାଳ, ବା. ପୁରୁଣିଆ	
୪୯	୫୦୨	୦.୪୫	୦.୩୬	ଚକ ୨୫୩	୦.୩୬.	୦.୩୬	୦	ଜଟିଆ ମାଝି, ପି. ଭୋଳା ମାଝି, ଜା. ସାନ୍ତାଳ, ବା. ନିଜଗାଁ	
୧୯୬	୫୦୪	୦.୫୦	୦.୩୬	ଚକ ୨୫୫	୦.୩୬	୦.୨୫	୦.୧୧	ସୁରେନ୍ଦ୍ର ମହାନ୍ତ, ପି.- ଜୟରାମ ମହାନ୍ତ, ଜା. କୁଡୁମୀ କ୍ଷତ୍ରିୟ, ବା. ନିଜଗାଁ	
୧୯୭	୫୦୦	୦.୯୭	୦.୩୮	ଚକ ୨୫୧	୦.୩୮	୦.୨୦	୦.୧୮	ସୁରେନ୍ଦ୍ର ମହାନ୍ତ, ରୁନୁରାମ ମହାନ୍ତ, ରାମଧନ ମହାନ୍ତ, ପି. କୃଷ୍ଣଚନ୍ଦ୍ର ମହାନ୍ତ, ଜା. କୁଡୁମୀ, ବା. ନଙ୍ଗଳକଟା, ଥା. ବେତନଟୀ	
୨୦୮	୫୦୩	୦.୩୭	୦.୩୦	ଚକ ୨୫୪	୦.୩୦	୦.୩୦	୦	ହାଡ଼ିଆ ମୁର୍ମୁ, ପି. ଖାଣ୍ଡ ମୁର୍ମୁ, ଜା. ସାନ୍ତାଳ, ବା. ପୁରୁଣିଆ	
୨୧୧	୫୦୫	୦.୫୦	୦.୦୮	ଚକ ୨୫୬	୦.୦୮	୦.୦୭	୦.୦୧	ହେମେନ୍ଦ୍ର ମହାନ୍ତ, ପି. ଜୟରାମ ମହାନ୍ତ, ଜା. କୁଡୁମୀ କ୍ଷତ୍ରିୟ, ବା. ନିଜଗାଁ	
ମୋଟ	୨	୩.୫୧	୧.୬୧		୧.୬୧	୧.୩୧	୦.୩୦		

OIPR-24001/14/0221/2223

ଓଡ଼ିଶା ସରକାର
ରାଜସ୍ୱ ଓ ବିପର୍ଯ୍ୟୟ ପରିଚାଳନା ବିଭାଗ
ଅଧିସୂଚନା
No.RDM-LAA-MBJ-0031-2022-44462 / R&DM, Dated 30.12.2022

No.XXI-106:- ଯେହେତୁ ଓଡ଼ିଶା ସରକାରଙ୍କୁ ପ୍ରତୀତ ହେଉଅଛି କି ଏକ ସାର୍ବଜନୀନ ଉଦ୍ଦେଶ୍ୟରେ ଅର୍ଥାତ୍ ମୟୂରଭଞ୍ଜ ଜିଲାର ସୁବର୍ଣ୍ଣରେଖା ଜଳସେଚନ ପ୍ରକଳ୍ପର ଟିକରବାଟୀ ସବ୍-ମାଇନର ନିର୍ମାଣ ନିମନ୍ତେ ସରକାର ସରକାରୀ ବ୍ୟୟରେ ମୌଜା- ସରବଣା (ଅତିରିକ୍ତ), ଥାନା- ବୈଶିଙ୍ଗା ନଂ.୦୪, ତହସିଲ- ବେତନଟୀ, ଜିଲା- ମୟୂରଭଞ୍ଜରେ ନିମ୍ନ ତଫସିଲ ମତେ ପ୍ରାୟ ଏ.୦୩୧ ଭୂମି ଅର୍ଜନ କରିବା ଆବଶ୍ୟକ ହେଉଅଛି।

ତେଣୁ ନ୍ୟାୟୋଚିତ କ୍ଷତିପୂରଣ ଅଧିକାର ଏବଂ ଭୂ-ଅର୍ଜନ, ପୁନର୍ବାସ ଓ ଥଇଥାନ କ୍ଷେତ୍ରରେ ସ୍ୱଚ୍ଛତା ଆଇନ, ୨୦୧୩ (RFCTLAR & R Act, 2013)ର ୧୧(୧) ଧାରାରେ ଭାରପ୍ରାପ୍ତ ହୋଇ ସରକାର ଏତଦ୍ୱାରା ନିମ୍ନ ଅନୁସୂଚୀରେ ପ୍ରଦତ୍ତ ଜମି ଅଧିଗ୍ରହଣ ପାଇଁ ପ୍ରାରମ୍ଭିକ ଅଧିସୂଚନା ଜାରି କରାଯାଉଛି।

ନ୍ୟାୟୋଚିତ କ୍ଷତିପୂରଣ ଅଧିକାର ଏବଂ ଭୂ-ଅର୍ଜନ, ପୁନର୍ବାସ ଓ ଥଇଥାନ କ୍ଷେତ୍ରରେ ସ୍ୱଚ୍ଛତା ଆଇନ, ୨୦୧୩ର ଧାରା ୧୧(୧)ର ବ୍ୟବସ୍ଥା ଅନୁଯାୟୀ ଘୋଷିତ ଏହି ପ୍ରାରମ୍ଭିକ ଅଧିସୂଚନାଟି ଏଥିସହିତ ସମ୍ପୃକ୍ତ ସମସ୍ତଙ୍କ ପାଇଁ ପ୍ରଯୁଜ୍ୟ ଅଟେ। ଯଦି ସମ୍ପୃକ୍ତ ଜମିର କୌଣସି ସ୍ୱତ୍ୱାଧିକାରୀ / ଜମି ମାଲିକ ଭୂମି ଅଧିଗ୍ରହଣ ଅଧିସୂଚନା ସମ୍ପର୍କିତ ଅଧିସୂଚିତ ଜମିର ଉପଯୋଗିତା, ରକବା ଏବଂ ସାର୍ବଜନୀନ ଉଦ୍ଦେଶ୍ୟର ଔଚିତ୍ୟ ବିଷୟରେ କୌଣସି ଆପତ୍ତି ଥାଏ, ସେ ଉକ୍ତ ପ୍ରାରମ୍ଭିକ ଅଧିସୂଚନା ପ୍ରକାଶନର ୬୦ ଦିନ ମଧ୍ୟରେ ସମ୍ପୃକ୍ତ ଜିଲାପାଳଙ୍କ ନିକଟରେ ଲିଖିତ ଆକାରରେ ଅଭିଯୋଗ କରିପାରିବେ।

ପ୍ରକଳ୍ପ ସମ୍ବନ୍ଧୀୟ ବିବରଣୀ

୧. ସାର୍ବଜନୀନ ଉଦ୍ଦେଶ୍ୟର ସ୍ୱରୂପ- ସୁବର୍ଣ୍ଣରେଖା ଜଳସେଚନ ପ୍ରକଳ୍ପର ଟିକରବାଟୀ ସବ୍-ମାଇନର ନିର୍ମାଣ ନିମନ୍ତେ।
୨. ଜମି ଆବଶ୍ୟକ କରୁଥିବା ସଂସ୍ଥାର ନାମ - ଅଧୀକ୍ଷଣ ଯନ୍ତ୍ରୀ, ଏସ୍.ଆଇ. ଡିଭିଜନ ନଂ.୨, ଦେଉଳି, ମୟୂରଭଞ୍ଜ।
୩. କ୍ଷତିଗ୍ରସ୍ତ ଲୋକଙ୍କ ବିଜ୍ଞାପନ ଆବଶ୍ୟକତାର କାରଣ- ସାର୍ବଜନୀନ ଉଦ୍ଦେଶ୍ୟରେ ଜଳସେଚନ ପ୍ରକଳ୍ପ କାର୍ଯ୍ୟକାରୀ କରିବା।
୪. ସାମାଜିକ ପ୍ରଭାବ ମୂଲ୍ୟାୟନର ସାରାଂଶ- ଉକ୍ତ ପ୍ରକଳ୍ପ ପାଇଁ ପ୍ରଯୁଜ୍ୟ ନୁହେଁ।
୫. ପୁନର୍ବାସ ଓ ଥଇଥାନ ପାଇଁ ନିଯୁକ୍ତ ପ୍ରଶାସକଙ୍କ ବିବରଣୀ - ଉପ ଜିଲାପାଳ, ବାରିପଦା, ମୟୂରଭଞ୍ଜ।
୬. ଜମିର ବିବରଣୀ-

ଜିଲା	ତହସିଲ	ଗ୍ରାମ	ଗ୍ରାମାଞ୍ଚଳ / ସହରାଞ୍ଚଳ	ଖାତା ନଂ.	ପ୍ଲଟ୍ ନଂ.	ପ୍ଲଟର ମୋଟ ରକବା	ଅଧିସୂଚିତ ଜମିର ରକବା	ରୟତଙ୍କ ନାମ
ମୟୂରଭଞ୍ଜ	ବେତନଟୀ	ସରବଣା (ଅତିରିକ୍ତ)	ଗ୍ରାମାଞ୍ଚଳ	ଏଥିସହିତ ସଂଲଗ୍ନ	ଏଥିସହିତ ସଂଲଗ୍ନ	ଏ.୫.୧୩	ଏ. ୦.୩୧	ଏଥିସହିତ ସଂଲଗ୍ନ

ଉକ୍ତ ଭୂମିର ଏକ ନକ୍ସା ଭୂ-ଅର୍ଜନ ମହାମଣ୍ଡଳ ଅଧିକାରୀ ନଂ.୨, ବହଳଦା, ସୁବର୍ଣ୍ଣରେଖା ଜଳସେଚନ ପ୍ରକଳ୍ପ, ବାରିପଦା ସ୍ଥିତ ମୟୂରଭଞ୍ଜଙ୍କ କାର୍ଯ୍ୟାଳୟରେ କାର୍ଯ୍ୟ ଦିବସମାନଙ୍କରେ ଦେଖିବାକୁ ମିଳିପାରିବ।

ଉକ୍ତ ଅଧିସୂଚନା ଅନ୍ତର୍ଭୁକ୍ତ କୌଣସି ଜମିର କ୍ରୟ ବିକ୍ରୟ, ହସ୍ତାନ୍ତର (ଦେଣ ନେଣ) କିମ୍ବା ଦାୟ ସୃଷ୍ଟି ମୟୂରଭଞ୍ଜ ଜିଲାପାଳଙ୍କ ପୂର୍ବାନୁମୋଦନ ବିନା କରାଯାଇପାରିବ ନାହିଁ।

ଭୂମି ଅନୁସୂଚୀ
ଭୂଅର୍ଜନ ମାମଲା ସଂଖ୍ୟା- ୧୦/୨୦୨୨, ଏ.୦.୩୧ ଡି.
ସୁବର୍ଣ୍ଣରେଖା ଜଳସେଚନ ପ୍ରକଳ୍ପ ଟିକରବାଟୀ ସବ୍-ମାଇନର ନିମନ୍ତେ ମୌଜା- ସରବଣା, ଥାନା- ବୈଶିଙ୍ଗା, ନଂ.- ୦୪, ତହସିଲ - ବେତନଟୀ, ଜିଲା- ମୟୂରଭଞ୍ଜ

ଖାତା ନଂ.	ପ୍ଲଟ ନଂ.	ମୋଟ ରକବା	ଆକ୍ୟୁଆର ରକବା	କିସମ	ରୟତଙ୍କ ନାମ, ପିତା, ଜାତି ଓ ବାସସ୍ଥାନ
୧	୨	୩	୪	୫	୬
56	776	1.67	0.11	ଚକ	ଗୟାରାମ ନାଥ, ପି. ମହେନ୍ଦ୍ର ନାଥ, ଜା. ମାଟିବଂଶ ଓଝା, ବା. ନିଜଗାଁ
337	774	1.91	0.16	ଚକ	ସତ୍ୟବାନ ଦାସ, ଲମ୍ବୋଦର ଦାସ, ଚନ୍ଦ୍ର ମୋହନ ଦାସ, ବାସନ୍ତି ଦାସ, ପି. ବାଲଧର ଦାସ, ମୋତିମଣି ଦାସ, ସ୍ୱା. ବାଲଧର ଦାସ, ବାବୁ ଦାସ, ମାୟାଧର ଦାସ, ଉପେନ୍ଦ୍ର ଦାସ, ପି. ଶମ୍ଭୁ ଦାସ, ଜା. ଅଶଣି ତନ୍ତୀ, ବା. ନୂଆଗାଁ
437/38	783	1.55	0.04	ଚକ	ହେମାନନ୍ଦ ବେହେରା ନାବାଳକ ଗାର୍ଜନ ପିତା ସିଦ୍ଧେଶ୍ୱର ବେହେରା, ପି.- ବାବାଜୀ ବେହେରା, ଜା. ରାଜୁ, ବା. ସଠିଲୋ
ମୋଟ	୩ ପ୍ଲଟ୍‌କୁ	ଏ୫.୧୩ ଡେ.ମି.	ଏ୦.୩୧ ଡେ.ମି.		

ରାଜ୍ୟପାଳଙ୍କ ଆଦେଶକ୍ରମେ
(ଅଭୟ କୁମାର ନାୟକ)
ସ୍ୱତନ୍ତ୍ର ଶାସନ ସଚିବ
OIPR-24001/14/0226/2223

Sl. No.	Name of DFs	Name of Father/ Husband		Age	Sex	Caste/ tribe	Marital Status	Khata No.	Voter ID/Voter List No.	Categories of DFs	Option for Rehabilitation Assistance (RA)							Total
											HS Land in Acre	Cash in lieu of HS land	HB Assistance	Cash in lieu of Agril. Land	Cash in lieu of free transportation	Temp. shed	Maintenance Allounce	
444	Ghan shyam Swain	S/o-	Dugur Swain	32	Male	OBC	M	106/8	LZM1487198	Son 18+	0.05	52077	312465	416620	4166	20831	49992	856151
445	Chandramani Swain	S/o-	Dugur Swain	29	Male	OBC	M	106/8	SZZ0632232	Son 18+	0.05	52077	312465	416620	4166	20831	49992	856151
446	Baman Nanda	S/o-	Bhaya Nanda	65	Male	SC	M	106/36	SZZ0112433	HHH	0.05	52077	312465	416620	4166	20831	49992	856151
447	Rameswar Nanda	S/o-	Baman Nanda	44	Male	SC	M	106/36	Adr-285517280189	Son 18+	0.05	52077	312465	416620	4166	20831	49992	856151
448	Ankit Nanda	S/o-	Rameswar Nanda	20	Male	SC	UM	106/36	CBSE Roll No.12133144	G.Son 18+	0.05	52077	312465	416620	4166	20831	49992	856151
449	Manas Nanda	S/o-	Rameswar Nanda	18	Male	SC	UM	106/36	BSE Roll No.193ED0278	G.Son 18+	0.05	52077	312465	416620	4166	20831	49992	856151
450	Ramesh ch Nanda	S/o-	Baman Nanda	38	Male	SC	M	106/36	SZZ0434043	Son 18+	0.05	52077	312465	416620	4166	20831	49992	856151
451	Kamala Bariha	W/o-	Kapil Bariha	82	Female	SC	W	106/38	OR/16/110/314921	HHH	0.05	52077	312465	416620	4166	20831	49992	856151
452	Shyama Sunder Bariha	S/o-	Kapil Bariha	38	Male	SC	M	106/38	LZM1404482	Son 18+	0.05	52077	312465	416620	4166	20831	49992	856151
453	Apurba Bariha	D/o-	Kare Bariha	36	Female	SC	UM	106/38	SZZ0761502	Daughter 18+	0.05	52077	312465	416620	4166	20831	49992	856151
454	Malati Bariha	D/o-	Kare Bariha	25	Female	SC	UM	106/38	SZZ0920686	Daughter 18+	0.05	52077	312465	416620	4166	20831	49992	856151
455	Benudhar Bariha	S/o-	Ganda Bariha	87	Male	ST	M	106/40	SZZ0761445	HHH	0.05	52077	312465	520775	4166	20831	49992	960306
456	Dhanu Seth	S/o-	Late Daman Seth	61	Male	SC	M	106/50	OR/16/110/314568	HHH	0.05	52077	312465	416620	4166	20831	49992	856151
457	Omkar Seth	S/o-	Dhanu Seth	26	Male	SC	UM	106/50	SZZ0813261	Son 18+	0.05	52077	312465	416620	4166	20831	49992	856151
458	Rijan Seth	S/o-	Dhanu Seth	23	Male	SC	UM	106/50	SZZ1045764	Son 18+	0.05	52077	312465	416620	4166	20831	49992	856151
459	Mohana Seth	S/o-	Late Daman Seth	63	Male	SC	M	106/50	OR/16/110/314566	HHH	0.05	52077	312465	416620	4166	20831	49992	856151
460	Lochan Seth	S/o-	Mohana Seth	28	Male	SC	M	106/50	SZZ0632463	Son 18+	0.05	52077	312465	416620	4166	20831	49992	856151
461	Tikalal Seth	S/o-	Mohana Seth	25	Male	SC	UM	106/50	SZZ0813337	Son 18+	0.05	52077	312465	416620	4166	20831	49992	856151
462	Rukmini Seth	D/o-	Mohana Seth	18	Female	SC	UM	106/50	SLC No.676728	Daughter 18+	0.05	52077	312465	416620	4166	20831	49992	856151
										Total	**23.10**	**24059574**	**144358830**	**207580915**	**1924692**	**9623922**	**23096304**	**410644237**

Rs.41,06,44,237/- (Rupees Forty-one crore Six lakh Forty-four thousand Two hundred Thirty-seven) only

Entitlement Matrix of Affected Families of Village Kumiapali (fully sub-merged) as per R&R Policy, 2006 (8th Biennial Revision)

Sl. No.	Name of DFs	Name of Father / Husband		Age	Sex	Caste / Tribe	Marital Status	Khata No.	Total Land holding in Ac	Acquired Land in Ac	Percentage	Voter ID / Voter list No.	Categories of DFs	Option for Rehabilitation Assistance(RA)			Total
														Cash in lieu of HS land	HB Assistance	Cash in lieu of Agril. Land	
1	Shuka Bariha	W/o-	Chandra Shekhar Bariha	64	Female	ST	M	7	30.57	30.57	100	OR/16/108/218733	HHH	104155	312465	520775	937395
2	Dileswar Bariha	S/o-	Chandra Shekhar Bariha	50	Male	ST	M	7	30.57	30.57	100	OR/16/108/218734	Son 18+	104155	312465

କେନ୍ଦ୍ରୀୟ ଏଜେନ୍ସିର ଦୁରୁପଯୋଗ ବନ୍ଦ କର

ନୂଆଦିଲ୍ଲୀ,୫।୩

ଦିଲ୍ଲୀର ପୂର୍ବତନ ଉପମୁଖ୍ୟମନ୍ତ୍ରୀ ମନୀଷ ସିସୋଡିଆଙ୍କୁ କେନ୍ଦ୍ରୀୟ ତଦନ୍ତ ବ୍ୟୁରୋ (ସିବିଆଇ) ଗିରଫ କରିବା ପ୍ରତିବାଦରେ ୮ ବିରୋଧୀ ଦଳ ପ୍ରଧାନମନ୍ତ୍ରୀଙ୍କୁ ପତ୍ର ଲେଖିଛନ୍ତି। ଭାରତୀୟ ଗଣତନ୍ତ୍ର ଏକ ସ୍ୱେଚ୍ଛାଚାରୀ ଶାସନରେ ପରିଣତ ହେଉଥିବା ଏହି ଗିରଫଦାରିରୁ ସଙ୍କେତ ମିଳୁଛି। ବିରୋଧୀଙ୍କ ମୁହଁ ବନ୍ଦ ପାଇଁ ସରକାର କେନ୍ଦ୍ରୀୟ ଏଜେନ୍ସିଗୁଡ଼ିକର ଦୁରୁପଯୋଗ ବନ୍ଦ କରନ୍ତୁ ବୋଲି ଏଥିରେ ଉଲ୍ଲେଖ କରାଯାଇଛି। ଦିଲ୍ଲୀ ଅବକାରୀ ନୀତି ଦୁର୍ନୀତି ମାମଲାରେ ବିନା କୌଣସି ପ୍ରମାଣରେ ୨୦୨୩ ଫେବୃୟାରୀ ୨୬ରେ ସିବିଆଇ ସିସୋଡିଆଙ୍କୁ ଗିରଫ କରିଥିଲା। ସିସୋଡିଆଙ୍କ ବିରୋଧରେ ଆଗତ ଅଭିଯୋଗ ଭିତ୍ତିହୀନ ଏବଂ ରାଜନୈତିକ ଷଡ଼ଯନ୍ତ୍ରର ଏକ ଅଂଶବିଶେଷ। ଏହି ଗିରଫଦାରି ବିଶ୍ୱବ୍ୟାପୀ ଏକ ପ୍ରତିଶୋଧମୂଳକ କାର୍ଯ୍ୟାନୁଷ୍ଠାନ ରୂପେ ପରିଗଣିତ ହେବ। ଭାଜପା ସରକାର ଅମଳରେ ଦେଶର ଗଣତାନ୍ତ୍ରିକ ମୂଲ୍ୟବୋଧ ପ୍ରତି ବିପଦ ସୃଷ୍ଟି ହୋଇଥିବା ସମସ୍ତେ

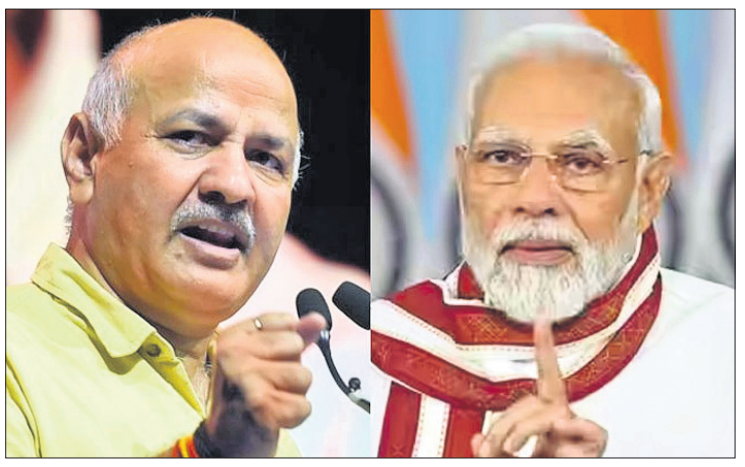

ମନୀଷ ସିସୋଡିଆ | ନରେନ୍ଦ୍ର ମୋଦି

ଜାଣିବେ ବୋଲି ଏହି ଚିଠିରେ ଦର୍ଶାଯାଇଛି। ଏପରି କି ଯେଉଁ ବିରୋଧୀ ନେତାମାନେ ଭାଜପାରେ ସାମିଲ ହେଉଛନ୍ତି ସେମାନଙ୍କ ପ୍ରତି ଭାଜପା ସରକାର କୋହଳ ନୀତି ଆପଣାଉଥିବା ଅଭିଯୋଗ ଅଣାଯାଇଛି।

ଉକ୍ତ ପତ୍ରରେ ଅରବିନ୍ଦ କେଜ୍‌ରିୱାଲଙ୍କ ଆମ୍ ଆଦ୍‌ମୀ ପାର୍ଟି (ଏଏପି), ଚନ୍ଦ୍ରଶେଖର ରାଓଙ୍କ ଭାରତ ରାଷ୍ଟ୍ର ସମିତି (ବିଆର୍‌ଏସ୍), ଫାରୁକ୍ ଅବ୍‌ଦୁଲ୍ଲାଙ୍କ ନ୍ୟାଶନାଲ କନ୍‌ଫରେନ୍ସ(ଏନ୍‌ସି), ମମତା ବାନାର୍ଜୀଙ୍କ ତୃଣମୂଳ କଂଗ୍ରେସ (ଟିଏମ୍‌ସି), ଶରଦ ପାୱାରଙ୍କ ଜାତୀୟତାବାଦୀ କଂଗ୍ରେସ ପାର୍ଟି (ଏନ୍‌ସିପି), ଅଖିଲେଶ ଯାଦବଙ୍କ ସମାଜବାଦୀ ପାର୍ଟି (ଏସ୍‌ପି), ଲାଲୁ ପ୍ରସାଦ

- **ପ୍ରଧାନମନ୍ତ୍ରୀଙ୍କୁ ପତ୍ର ଲେଖିଲେ ୮ ବିରୋଧୀ ଦଳ**
- **ସିସୋଡିଆଙ୍କ ଗିରଫଦାରି ରାଜନୈତିକ ଷଡ଼ଯନ୍ତ୍ର**

ଯାଦବଙ୍କ ନେତୃତ୍ୱାଧୀନ ରାଷ୍ଟ୍ରୀୟ ଜନତା ଦଳ (ଆର୍‌ଜେଡି) ଏବଂ ଉଦ୍ଧବ ଗୋଷ୍ଠୀର ଶିବସେନା ନେତାମାନେ ସ୍ୱାକ୍ଷର କରିଛନ୍ତି। ଏଏପି ଏବଂ ବିଆର୍‌ଏସ୍ ନେତୃତ୍ୱରେ ଏହି ଚିଠି ଲେଖାଯାଇଥିବା କୁହାଯାଉଛି।

ତେବେ ଚିଠିରେ କଂଗ୍ରେସ, ଦ୍ରାବିଡ ମୁନେତ୍ରା କାଜାଗାମ୍ (ଡିଏମ୍‌କେ), ସଂଯୁକ୍ତ ଜନତା ଦଳ (ଜେଡିୟୁ) ଏବଂ ବାମପନ୍ଥୀ ନେତାଙ୍କ ସ୍ୱାକ୍ଷର ନାହିଁ। ୨୦୨୪ ସାଧାରଣ ନିର୍ବାଚନରେ ଭାଜପାକୁ ହରାଇବା ପାଇଁ ବିରୋଧୀ ଏକତା ଉପରେ ଗୁରୁତ୍ୱ ଦିଆଯାଉଥିବାବେଳେ ଏହି ଦଳଗୁଡ଼ିକର ଅନୁପସ୍ଥିତି ଭିନ୍ନ ସମୀକରଣକୁ ସୂଚାଉଛି। କଂଗ୍ରେସ ଏବଂ ଡିଏମ୍‌କେ ଅଣକଂଗ୍ରେସ ତୃତୀୟ ସାମ୍ମୁଖ୍ୟକୁ ବିରୋଧ କରିଆସୁଛନ୍ତି।

ମୁଖ୍ୟମନ୍ତ୍ରୀଙ୍କ ଉପରେ ଆମର ଭରସା ଅଛି: ଦୀପାଳି

ବ୍ରଜରାଜନଗର,୫।୩ (ଡି.ଏନ.ଏ.)

ଦୀପାଳି ଦାସ

ମୋ ବାପାଙ୍କ ହତ୍ୟାକାରୀଙ୍କୁ ନିଶ୍ଚିତ ଦଣ୍ଡ ମିଳିବ। ମୁଖ୍ୟମନ୍ତ୍ରୀଙ୍କ ଉପରେ ଆମର ଯଥେଷ୍ଟ ଭରସା ଅଛି। ବିଳମ୍ବ ହେଲେ ବି ଦୋଷୀକୁ ନିଶ୍ଚୟ ଦଣ୍ଡ ମିଳିବ ବୋଲି କହିଛନ୍ତି ପୂର୍ବତନ ସ୍ୱାସ୍ଥ୍ୟମନ୍ତ୍ରୀ ନବ ଦାସଙ୍କ ଝିଅ ଦୀପାଳି ଦାସ। ବିଜୁ ବାବୁଙ୍କ ଜୟନ୍ତୀ ଅବସରରେ ରବିବାର ଝାରସୁଗୁଡ଼ା ବଡ଼ମାଳଠାରେ ସ୍ୱର୍ଗତ ବିଜୁ ପଟ୍ଟନାୟକଙ୍କ ପ୍ରତିମୂର୍ତ୍ତିରେ ମାଲ୍ୟାର୍ପଣ କରି ଦୀପାଳି କହିଥିଲେ, ଝାରସୁଗୁଡା ବାସୀଙ୍କ ଉନ୍ନତି ସହିତ ବିକାଶ କରିବା ବାପାଙ୍କ ସ୍ୱପ୍ନ ଥିଲା। ଲୋକଙ୍କ ସେବା କିପରି କରାଯାଏ ତାହା ବାପା ଶିଖାଇଛନ୍ତି। ସେଥିଲାଗି ବିଦେଶରେ ପାଠପଢା ସାରି ଦୀର୍ଘ ୪ବର୍ଷ ହେବ ବାପାଙ୍କ ଆଦର୍ଶରେ ଅନୁପ୍ରାଣିତ ହୋଇ ଲୋକଙ୍କ ସେବା କରୁଛି। ଆଗକୁ ଏହା ଜାରି ରହିବ। ଉପନିର୍ବାଚନରେ ନବୀନ ବାବୁ ଯାହାକୁ ଆଶୀର୍ବାଦ କରିବେ ମୁ ଓ ଭାଇ ବିଶାଳ ଦାସ ଏବଂ ମା' କାର୍ଯ୍ୟ କରିବୁ। ବାପାଙ୍କ ହତ୍ୟାକାରୀଙ୍କୁ ନିଶ୍ଚିତ ଦଣ୍ଡ ମିଳିବ, ଏକଥା ମୁଖ୍ୟମନ୍ତ୍ରୀ ବିଧାନସଭାରେ ମଧ୍ୟ ଉପସ୍ଥାପନ କରିଥିବା ଦୀପାଳି କହିଛନ୍ତି।

୩୧୪ ବ୍ଲକରେ ଭ୍ରଷ୍ଟାଚାର ଦିବସ ପାଳିଲା ଭାଜପା

ଭୁବନେଶ୍ୱର କଳ୍ପନା ଛକ ନିକଟ ମ୍ୟୁଜିୟମ୍ ସ୍କୋୟାର ନିକଟରେ ରବିବାର ଧାରଣାରେ ବସିଥିବା ଭାଜପା ନେତା ଓ କର୍ମକର୍ତ୍ତା।

ଭୁବନେଶ୍ୱର, ୫।୩(ବ୍ୟୁରୋ)

ରାଜ୍ୟ ପଞ୍ଚାୟତିରାଜ ଦିବସକୁ ଭ୍ରଷ୍ଟାଚାର ଦିବସ ରୂପେ ଭାଜପା ରାଜ୍ୟବ୍ୟାପୀ ପାଳନ କରିଛି। ରାଜ୍ୟର ୩୧୪ ବ୍ଲକରେ ହାତରେ କଳାପଟି ବାନ୍ଧି ଭାଜପା କର୍ମୀମାନେ ବିରୋଧ ପ୍ରଦର୍ଶନ କରିଥିବା ଦେଖିବାକୁ ମିଳିଛି। ଦଳ ପକ୍ଷରୁ କୁହାଯାଇଛି ଯେ, ପଞ୍ଚାୟତିରାଜ ବ୍ୟବସ୍ଥାକୁ ଭ୍ରଷ୍ଟାଚାର ଓ ଦୁର୍ନୀତିରେ ପରିଣତ କରିବାରେ ଓଡ଼ିଶା ସର୍ବଶ୍ରେଷ୍ଠ ସ୍ଥାନରେ ଅଛି। ଓଡ଼ିଶାରେ ପଞ୍ଚାୟତିରାଜ ବ୍ୟବସ୍ଥାକୁ ରାଜ୍ୟ ସରକାର ହତ୍ୟା କରିଛନ୍ତି। ବର୍ତ୍ତମାନ ଦୁର୍ନୀତି ଓ ଭ୍ରଷ୍ଟାଚାରର ବାରୁଦ ଗଦାରେ ଓଡ଼ିଶା ଛିଡ଼ାହୋଇଛି। ପ୍ରଧାନମନ୍ତ୍ରୀ ଆବାସ ଯୋଜନା, ଏମ୍‌ଜିଏନ୍‌ଆରଇଜିଏସ, ସିଏଫ୍‌ସି ଟଙ୍କା, ରାଶନ କାର୍ଡରେ ଦୁର୍ନୀତି ଯୋଗୁ ପଞ୍ଚାୟତିରାଜ ବ୍ୟବସ୍ଥା ସମ୍ପୂର୍ଣ୍ଣ ଭୁଶୁଡି ପଡିଛି। ପଞ୍ଚାୟତିରାଜ ବିଭାଗରେ ରାଜ୍ୟରେ ପ୍ରତିବର୍ଷ ୫ ହଜାର କୋଟିରୁ ଊର୍ଦ୍ଧ୍ୱ ଟଙ୍କାର ଦୁର୍ନୀତି ହେଉଛି। ଲୋକଙ୍କ ଟଙ୍କାକୁ ହରିଲୁଟ୍ କରିବାର ଶେଷ ସୀମାରେ ରାଜ୍ୟ ସରକାର ପହଞ୍ଚି ଯାଇଛନ୍ତି। ଦୁର୍ନୀତି ଓ ଭ୍ରଷ୍ଟାଚାରକୁ ରୋକିବା ପରିବର୍ତ୍ତେ ଅଧିକ ପ୍ରୋତ୍ସାହିତ କରୁଥିବା ବିଜେଡି ସରକାରଙ୍କ ପଞ୍ଚାୟତିରାଜ ଦିବସ ପାଳନ କରିବା ଅତ୍ୟନ୍ତ ହାସ୍ୟାସ୍ପଦ। ଭାଜପା ରାଜ୍ୟ ସଭାପତି ସମୀର ମହାନ୍ତି ରବିବାର କଟକ ଜିଲା ସାଲେପୁରଠାରେ ଅନୁଷ୍ଠିତ ଧାରଣା କାର୍ଯ୍ୟକ୍ରମରେ ଯୋଗଦେଇ ରାଜ୍ୟ ସରକାରଙ୍କ ଅପାରଗତା ଓ ଦୁର୍ନୀତିଖୋର ମନୋଭାବ ଯୋଗୁ ପଞ୍ଚାୟତିରାଜ ବିଭାଗ ବର୍ତ୍ତମାନ ଦୁର୍ନୀତିର ଗନ୍ତାଘର ପାଲଟିଛି ବୋଲି କହିଥିଲେ।

୧୩ରେ କଂଗ୍ରେସର ରାଜଭବନ ଘେରାଉ

ଭୁବନେଶ୍ୱର, ୫।୩(ବ୍ୟୁରୋ)

ପ୍ରଧାନମନ୍ତ୍ରୀ ନରେନ୍ଦ୍ର ମୋଦି ଏବଂ ଆଦାନୀଙ୍କ ସମ୍ପର୍କ ଯୋଗୁ ଭାରତବର୍ଷର ଅର୍ଥନୀତି ଏବଂ ଭାରତୀୟ ବ୍ୟାଙ୍କ ଓ ଏଲ୍‌ଆଇସିର ପ୍ରଚୁର କ୍ଷତି ହୋଇଛି। ଦେଶର କୋଟି କୋଟି ଜନସାଧାରଣଙ୍କ ଅର୍ଥ ପ୍ରଧାନମନ୍ତ୍ରୀ ତାଙ୍କ ବନ୍ଧୁ ଆଦାନୀଙ୍କ ହାତକୁ ଟେକି ଦେଇଛନ୍ତି। ସେସବୁ ଟଙ୍କା ଏବେ ବୁଡ଼ିଗଲାଣି। ତେଣୁ ଏହା ବିରୋଧରେ ଆସନ୍ତା ୧୩ ତାରିଖରେ ରାଜଭବନ ଘେରାଉ କରାଯିବ ବୋଲି ପ୍ରଦେଶ କଂଗ୍ରେସ କମିଟି(ପିସିସି) ସଭାପତି ଶରତ ପଟ୍ଟନାୟକ ନିଷ୍ପତ୍ତି ନେଇଥିବା ସୂଚନା ଦେଇଛନ୍ତି। କଂଗ୍ରେସ ଭବନଠାରେ ରବିବାର ଅନୁଷ୍ଠିତ ଏକ ପ୍ରସ୍ତୁତି ବୈଠକରେ ଏନେଇ ସମସ୍ତ ପ୍ରସଙ୍ଗରେ ଆଲୋଚନା ହୋଇଛି। ପିସିସି ସଭାପତି କହିଛନ୍ତି, ଦେଶର କୋଟି କୋଟି ଜନସାଧାରଣଙ୍କ ଏଲ୍‌ଆଇସିରେ ସଞ୍ଚିତ ଅର୍ଥ ଏବଂ ବ୍ୟାଙ୍କଗୁଡିକରେ ଜମାରାଶିକୁ ଚାପ ପ୍ରୟୋଗ କରି ଆଦାନୀ ଗ୍ରୁପ ଅଫ କମ୍ପାନୀରେ ବିନିଯୋଗ କରାଯାଇଛି। ହିଣ୍ଡେନବର୍ଗ ରିପୋର୍ଟ ପ୍ରକାଶ ପାଇବା ପରେ ଏବେ ଭାରତୀୟ ଷ୍ଟକ୍ ବଜାରରେ ଆଦାନୀ ଗ୍ରୁପ ଅଫ କମ୍ପାନିଜ୍‌ର ସମସ୍ତ ଶେୟାର ବହୁ କମ୍ ମୂଲ୍ୟରେ କାରବାର ହେଉଛି ବୋଲି ସେ ଅଭିଯୋଗ କରିଛନ୍ତି।

ମୁଖ୍ୟମନ୍ତ୍ରୀଙ୍କ ପଶ୍ଚିମ ଓଡ଼ିଶା ଗସ୍ତକୁ ବିରୋଧୀଙ୍କ ଟାର୍ଗେଟ୍

ଭୁବନେଶ୍ୱର, ୫।୩(ବ୍ୟୁରୋ)

ମୁଖ୍ୟମନ୍ତ୍ରୀ ନବୀନ ପଟ୍ଟନାୟକଙ୍କ ରବିବାର ପଶ୍ଚିମ ଓଡ଼ିଶା ଗସ୍ତ ଓ ବିଭିନ୍ନ ପ୍ରକଳ୍ପର ଶୁଭାରମ୍ଭ ପରେ ରାଜନୀତି ଆରମ୍ଭ ହୋଇଯାଇଛି। ଗୋଟିଏ ପଟେ ବିଜୁ ଏକ୍ସପ୍ରେସ ୱେ'କୁ ଶୁଭାରମ୍ଭ କରି ମୁଖ୍ୟମନ୍ତ୍ରୀ ଆତ୍ମପ୍ରଶଂସା କରି ସେ କଥାରେ ନୁହେଁ କାମରେ ବିଶ୍ୱାସ କରନ୍ତି ବୋଲି କହିଥିବା ବେଳେ ଭାଜପା ଓ କଂଗ୍ରେସ ଏହାକୁ ସମାଲୋଚନା କରିଛନ୍ତି। ଭାଜପା ନେତା ପ୍ରଦୀପ ପୁରୋହିତ କହିଛନ୍ତି, ଏ ଗସ୍ତରେ ପଶ୍ଚିମ ଓଡ଼ିଶାବାସୀ ନିରାଶ ହୋଇଛନ୍ତି। ପଶ୍ଚିମ ଓଡ଼ିଶାବାସୀଙ୍କୁ ନିର୍ବାଚନରେ ପ୍ରଭାବିତ କରିବା ପାଇଁ ବିଜେଡିର ଏ ବିଶାଳ ଆୟୋଜନ କରାଯାଇଛି। କିଛିବର୍ଷ ପୂର୍ବେ ପଶ୍ଚିମ ଓଡ଼ିଶାର ବିକାଶରେ ୩୫ ହଜାର କୋଟି ଖର୍ଚ୍ଚ କରିବେ ବୋଲି ମୁଖ୍ୟମନ୍ତ୍ରୀ କହିଥିଲେ। ୭ ବର୍ଷ ଭିତରେ ଏହି ଟଙ୍କା ଖର୍ଚ୍ଚ ହୋଇପାରିଲା ନାହିଁ। ବିଜୁ ଏକ୍ସପ୍ରେସ ୱେ'ରେ ଯେତେ ପୋଲ ନିର୍ମାଣ ହୋଇଛି ସେସବୁ କେନ୍ଦ୍ର ସରକାର କରିଛନ୍ତି। ୨୦୧୬ରେ ମୁଖ୍ୟମନ୍ତ୍ରୀ ଯାହା କହିଥିଲେ ବର୍ତ୍ତମାନ ମଧ୍ୟ ତାହା କହିଛନ୍ତି। ଜଳସେଚନ ପ୍ରକଳ୍ପ କିମ୍ବା ଦାଦନ ସମସ୍ୟା ନେଇ ପଦଟିଏ କହିଲେନି ବୋଲି ପୁରୋହିତ କହିଛନ୍ତି।

କଂଗ୍ରେସ ବିଧାୟକ ଦଳ ନେତା ନରସିଂହ ମିଶ୍ର କହିଛନ୍ତି, ବିକାଶ କଥା ନବୀନ ବାବୁ ନ କହିବା ଭଲ। କେଉଁଠି କିଛି ବିକାଶ ହୋଇନାହିଁ। ଓଡ଼ିଶାର ଅସଲ ବିକାଶ ଶିକ୍ଷାର ବିକାଶ ହେଲେ ହିଁ ସମ୍ଭବ ହେବ। ମାତ୍ର ସ୍କୁଲରେ ଶିକ୍ଷକ ନାହାନ୍ତି। ରଙ୍ଗ ବୋଳି କିଛି ସ୍କୁଲକୁ ଚକଚକ କରିଦେଇଛନ୍ତି, ହେଲେ ବାସ୍ତବ ସ୍ଥିତି ବଦଳିନାହିଁ। ମେଡିକାଲରେ ଡାକ୍ତର ନାହାନ୍ତି। ହେଲେ ମେଡିକାଲ କଲେଜ ଖୋଲି ସରକାର ବାହାବା ନେବାକୁ ଚେଷ୍ଟା କରୁଛନ୍ତି। ଚାଷୀଙ୍କ ଦୁଃଖ ନ କହିବା ଭଲ। ନୀତି ଆୟୋଗ ଅନୁସାରେ ଓଡ଼ିଶା ଚାଷୀଙ୍କ ଆୟ ମାସିକ ଆୟ ମାତ୍ର ୫, ୧୧୨ ଟଙ୍କା। ଅର୍ଥାତ୍ ଚାଷୀର ଦୈନିକ ଆୟ ମାତ୍ର ୧୭୪ ଟଙ୍କା। ମାତ୍ର ସରକାର କୃଷି ଓ କୃଷକଙ୍କ ବିକାଶ କରୁଥିବା ଲୋକ ଦେଖାଣିଆ ପ୍ରଚାର କରୁଛନ୍ତି। କେବିକେରେ ଦ୍ୱିତୀୟ କୃଷି ବିଶ୍ୱବିଦ୍ୟାଳୟ ଘୋଷଣା କୁଆଡ଼େ ଗଲା। କଟକ, ପୁରୀ, ସୁବର୍ଣ୍ଣପୁରରେ ଯେତିକି ଜମି ନାହିଁ ତାହାଠାରୁ ଅଧିକ ଜମି ଜଳସେଚିତ ବୋଲି ସରକାର ବିଧାନସଭାରେ କହୁଛନ୍ତି। ହାଇକୋର୍ଟ ସ୍ଥାୟୀ ବେଞ୍ଚ ନେଇ ମଧ୍ୟ ବିଭ୍ରାନ୍ତିକର କଥା କହୁଛନ୍ତି। ଲୋକଙ୍କୁ ଭୁଲ ତଥ୍ୟ ଦେଇ ନିର୍ବାଚନ ବୈତରଣୀ କିପରି ପାର ହେବାକୁ ହୁଏ ସେଥିପ୍ରତି ଅଧିକ ଧ୍ୟାନ ଦେଉଛନ୍ତି। ତାଙ୍କୁ ଏହି ପ୍ରତିଯୋଗିତାରେ କେହି ହରାଇ ପାରୁନାହାନ୍ତି। ଖଣି ମାଲିକମାନେ ଓଡ଼ିଶା ରାଜନୀତିକୁ ନିୟନ୍ତ୍ରଣ କରୁଛନ୍ତି ବୋଲି ସେ କହିଛନ୍ତି।

OFFICE OF THE MUNICIPAL COUNCIL, BALASORE
No.C-2592
Tel & Fax No. 06782-251222
e-mail:- balasoremunicipality@rediffmail.com
No.1603 Dt.03.03.2023
E-procurement Notice
Bid Identification No. BM_12_2022_23
Name of the work:- "FOR PRIVATISATION OF SANITATION WORKS Road sweeping, cleaning of drains, bush uprooting in ward No.01 to 31 and transportation of road sweeping waste to identified dumping yard or Welth Centers under Balasore Municipality & land filling".
1. Cost of Bid Document: Rs.11,800.00. 2. Date & Time of Bidding: Dt.04.03.2023 to Dt.18.03.2023. 3. Last Date & Time for Receipt of Bid Document: Dt.18.03.2023 up to 5.00 P.M. 4. Date & Time of Open on: Dt.20.03.2023 from 11.00 A.M. onwards. 5. Officer invited the Bid: The Executive Officer, Balasore Municipality. 6. Estimated Cost: Rs.11,32,89,421/-. 7. Period of Contract: 02 (Two) Years. 8. Earnest Money Deposit: Bid Security Declaration. 9. Security Deposit: @2% of the negotiated package value (excluding VAT) in terms of initial Security Deposit (ISD) at the time of execution of the agreement and shall be refunded to the second party after satisfactory completion of the contract period or after annual audit of accounts whichever is earlier.
Further details can be seen from the e-procurement portal i.e. https://tendersodisha.gov.in/nicgep/app.
Sd./- Executive Officer, Balasore Municipality
OIPR-13154/11/0046/2223

GOVERNMENT OF ODISHA
PLANNING & CONVERGENCE DEPARTMENT
TENDER CALL NOTICE FOR HIRING OF VEHICLE
Annexure-IV
No. X-27:- Sealed tenders are invited in the prescribed format (given in Annexure-II) from registered Travel Agencies/Tour Operators having valid GST Registration for providing one (01) number of BS-IV or above type of vehicle [Ciaz/ Honda City (Petrol)] alongwith Driver on monthly hiring basis for official use of Planning & Convergence Department for a period of three years, which shall conform to the Terms and conditions specified at Annexure-I & A vide Tender Call Notice No. **4502/P**, dated **03.03.2023**. **The last date for receipt of tender/ quotation is 27.03.2023 by 12.00 Noon.**
The detail of the Tender Call Notice is available in the official website of the Planning & Convergence Department i.e. https://pc.odisha.gov.in/. All future addendum/corrigendum, if any, shall be hosted on the above website only.
Sd./- Under Secretary to Government, P&C Department
OIPR-50001/11/0018/2223

"e" PROCUREMENT NOTICE
REFERENCE NO. E.E. (A), MAYURBHANJ DIVISION, BARIPADA - 04/2022-23
No.445 Date: 02.03.2023
No.L-149:- Bid documents consisting of work, estimate cost, cost of tender papers, EMD, time of completion, class of contractors and the set of term and conditions of contract and other necessary documents can be seen / downloaded from Govt. website i.e. https://tenderodisha.gov.in.

1	No. of work	:	28 Nos.
2	Estimate cost	:	Varies from Rs.38136.00 to Rs.1849146.00
3	Period of completion	:	2 calendar to 6 calendar months
4	Date & time of availability of the bid documents	:	From dt.09.03.2023 at 11.00 A.M. to dt.21.03.2023 at 5.30 P.M.
5	Date of original bid documents submission	:	Dt.10.03.2023 at 11.00 A.M. to Dt.22.03.2023 at 5.30 P.M.
6	Bids shall be opened	:	Dt.23.03.2023 at 11.00 A.M.
7	Name and address of the Officer inviting bids	:	Executive Engineer (Agril.), Mayurbhanj Division, Baripada

Further details can be seen / downloaded from the procurement portal i.e. https://tenderodisha.gov.in
Sd./- Executive Engineer (Agril.), Mayurbhanj Division, Baripada
OIPR-01474/11/0005/2223

OFFICE OF THE CHIEF CONSTRUCTION ENGINEER RURAL WORKS CIRCLE, BARIPADA
E-mail Id:serwcbaripada@gmail.com, Ph.No.06792-261343/261344,Gangraj, Baripada
Office Order No.951/Dt.02.03.2023
3rd Corrigendum to National Competitive Bidding
e_Procurement Notice No.330/Road Work Dt.02.02.2023
No.O-1947: Due to unavoidable circumstances the important dates of tendering process for road works are being changed as follows.

Procurement Officer	Bid Identification No.	Availability of tender online for bidding From		To		Last date & time of seeking tender clarification		Opening of Technical Bid		Opening of Financial Bid	
1	2	3	4	5	6	7	8	9	10	11	12
Chief Construction Engineer, Rural Works Circle, Baripada	Road Online N.C.B. No.262	Previously fixed on	Presently changed to	Previously fixed on	Presently changed to	Previously fixed on	Presently changed to	Previously fixed on	Presently changed to	Previously fixed on	Presently changed to
		27.02.2023 at 11.00 AM	09.03.2023 At 11.00 AM	15.03.2023 upto 5.00 PM	24.03.2023 upto 5.00 PM	14.03.2023 upto 5.00 PM	23.03.2023 upto 5.00 PM	16.03.2023 upto 11.00 AM	27.03.2023 upto 11.00 AM	Will be intimated later	Will be intimated later

All other terms and conditions remain unchanged.
OIPR-25130/11/0014/2223
Sd./- Er. N.V.H. Rao, Chief Construction Engineer, R.W.CIRCLE, BARIPADA

GOVERNMENT OF ODISHA
OFFICE OF THE CHIEF CONSTRUCTION ENGINEER, RURAL WORKS CIRCLE, SAMBALPUR
E-mail id- serwcirclesbp@yahoo.com
Bid Identification No. Road Tender Online-RWCSBP-31 No.: 454 Dated: 03.03.2023
No. O-1943:- The Chief Construction Engineer, Rural Works Circle, Sambalpur on behalf of Governor of Odisha invites online percentage rate Bid from experienced & eligible bidders for 01 (One) number of **Road work under CMRL for the year 2022-23.**
1. Name of work: Road works under CMRL for the year 2022-23. 2. No. of works: 01 (One) no. of Road work details as per DTCN. **3. Estimated Cost:** Approximately cost Rs.289.30 lakhs. **4. Class of Contractor:** 'B' & 'A' Class. **5. Cost of tender paper and mode of deposit:** Rs.10,000/- per set. (to be deposited online) in favour of concerned Executive Engineer. **6. Mode of submission of tender:** Tender should be submitted only Online in website **www.tendersorissa.gov.in**. (https//tendersodisha.gov.in). **7. EMD and mode of deposit: 1% of estimated cost** of the work to be remitted online as mentioned in DTCN.
8. Summary of key dates are provided below:

Procurement Officer	Bid Identification No.	Availability of Tender online for bidding From	To	Last date & time for seeking clarification	Date & Time of opening of tender Technical Bid	Financial Bid
1	2	3	4	5	6	7
Chief Construction Engineer, Rural Works Circle, Sambalpur	Road Tender Online-RWCSBP-31/ 2022-23	14.03.2023 at 11.00 AM	29.03.2023 upto 5.00 PM	24.03.2023 upto 5.00 PM	31.03.2023 at 11.00 AM	To be intimated later

● Further details can be seen from the e-procurement portal **www.tendersorissa.gov.in** (https//tendersodisha.gov.in). ● Subsequent modification/corrigendum/addendum if required shall appear in website only. ● The amount put to bid is exclusive of GST. ● Bidder should inspect the road before bidding and quote his rate accordingly.
Sd./- Chief Construction Engineer, Rural Works Circle, Sambalpur
OIPR-25091/11/0044/2223

BHUBANESWAR DEVELOPMENT AUTHORITY
AKASH SHOVA BUILDING
SACHIVALAYA MARG, BHUBANESWAR - 751001
Advertisement No. 7077/BDA **Dated: 03.03.2023**
OE-IV-03/15 (Pt)
ADVERTISEMENT FOR ENGAGEMENT OF ENFORCEMENT INSPECTORS AND ENFORCEMENT ASSISTANTS
No. CAD-5045:- Applications are invited from the eligible candidates for temporary engagement in the following posts at Bhubaneswar Development Authority, Bhubaneswar. The duly filled in application affixed with two passport size photographs attested on the front side and requisite self attested Xerox copies of the certificates in support of educational qualifications and experience should be sent in a sealed envelope superscribing the name of the post applied for, by Registered/Speed Post/Courier so as to reach the Secretary, Bhubaneswar Development Authority, Akash Sova Building, Sachivalaya Marg, Bhubaneswar-751001 on or before 14.03.2023.
Any application received beyond the stipulated date or incomplete in any respect is liable for rejection.

Sl. No.	Name of the Post	No. of Post	Remuneration	Maximum Age limit	Tenure of Contract	Work experience
1.	Enforcement Inspector	06	Rs.32,000/- per month (Consolidated)	63 years	One year	
2.	Enforcement Assistant	06	Rs.25,000/- per month (Consolidated)	63 years	One year	

Bio-data in prescribed format (Annexure-A) along with two recent passport size photograph, proof of residence, attested copies of educatio nal qualification, character certificate from a Gazetted Officer and copies of work experience should be sent to the Secretary, BDA. The detail guidelines indicating the terms and conditions, applications for last date of submission of application etc. can be downloaded from the Website of http://bda.gov.in.
Sd./- Secretary, Bhubaneswar Development Authority, Bhubaneswar
OIPR-13033/11/0524/2223

OFFICE OF THE CHIEF CONSTRUCTION ENGINEER RURAL WORKS CIRCLE, BARIPADA
E-mail Id:serwcbaripada@gmail.com, Ph.No.06792-261343/261344,Gangraj, Baripada
Office Order No.960/Dt.02.03.2023
2nd Corrigendum to National Competitive Bidding
e_Procurement Notice No.574/Road Work Dt.15.02.2023
No.O-1945: Due to unavoidable circumstances the important dates of tendering process for road works are being changed as follows.

Procurement Officer	Bid Identification No.	Availability of tender online for bidding From		To		Last date & time of seeking tender clarification		Opening of Technical Bid		Opening of Financial Bid	
1	2	3	4	5	6	7	8	9	10	11	12
Chief Construction Engineer, Rural Works Circle, Baripada	Road Online N.C.B. No.269	Previously fixed on	Presently changed to	Previously fixed on	Presently changed to	Previously fixed on	Presently changed to	Previously fixed on	Presently changed to	Previously fixed on	Presently changed to
		27.02.2023 at 11.00 AM	09.03.2023 At 11.00 AM	15.03.2023 upto 5.00 PM	24.03.2023 upto 5.00 PM	14.03.2023 upto 5.00 PM	23.03.2023 upto 5.00 PM	16.03.2023 upto 11.00 AM	27.03.2023 upto 11.00 AM	Will be intimated later	Will be intimated later

All other terms and conditions remain unchanged.
OIPR-25130/11/0012/2223
Sd./- Er. N.V.H. Rao, Chief Construction Engineer, R.W.CIRCLE, BARIPADA

ଉପ ଉଦ୍ୟାନ କୃଷି ନିର୍ଦ୍ଦେଶକଙ୍କ କାର୍ଯ୍ୟାଳୟ, ଢେଙ୍କାନାଳ
ନିଲାମ ବିଜ୍ଞାପନ ସଂଖ୍ୟା- ତା. (ସପ୍ତଶଯ୍ୟା ଫାର୍ମର ଫଳ ନିଲାମ ସମ୍ବନ୍ଧେ)
No.L-147:- ଏତଦ୍ଦ୍ୱାରା ସର୍ବସାଧାରଣଙ୍କ ଅବଗତି ନିମନ୍ତେ ଜଣାଇ ଦିଆଯାଉଅଛି ଯେ, ଉଦ୍ୟାନ କୃଷି ଫାର୍ମ, ସପ୍ତଶଯ୍ୟାର ଆମ୍ବ, ବେଲ ଓ ନଡ଼ିଆ ଗଛର ଫଳ ନିଲାମ ନିମନ୍ତେ ୨୦୨୩ ବର୍ଷ ପାଇଁ ନିମ୍ନ ସ୍ୱାକ୍ଷରକାରୀଙ୍କ କାର୍ଯ୍ୟାଳୟ ତରଫରୁ ଜଉମୁଦଦିଆ ନିଲାମ ଆବେଦନ ଆହ୍ୱାନ କରାଯାଉଅଛି। ନିଲାମ ସଂକ୍ରାନ୍ତୀୟ ନିର୍ଦ୍ଧାରିତ ଫର୍ମ ଓ ସମସ୍ତ ସର୍ତ୍ତାବଳୀ

ଜନ୍ମଦିନର ଶୁଭେଚ୍ଛା

ନାମ: .....
ବୟସ:.....
ଜନ୍ମ ତାରିଖ: .....

ସାଗର ପରିବାରବର୍ଗ

ଏଠାରେ ୨ X ୨ ସେ.ମି. ଫଟୋ ଲଗାନ୍ତୁ

ସର୍ତ୍ତାବଳୀ: ଏହି କୁପନ ବ୍ୟବହାର କରି ସମ୍ପୂର୍ଣ୍ଣ ମାଗଣାରେ ଜନ୍ମଦିନର ଶୁଭେଚ୍ଛା ଜଣାନ୍ତୁ। ଫଟୋଗ୍ରାଫ ସହିତ କୁପନଟି ପ୍ରକାଶନ ତାରିଖର ୭ ଦିନ ପୂର୍ବରୁ ଜନ୍ମଦିନ ଶୁଭେଚ୍ଛା, ଧରିତ୍ରୀ, ବି-୨୬, ରସୁଲଗଡ ଶିଳ୍ପାଞ୍ଚଳ, ଭୁବନେଶ୍ୱର-୧୦ ଠିକଣାରେ ପହଞ୍ଚିବା ଆବଶ୍ୟକ।

ଶିମିଳିପାଳ ନିଆଁ ଅଣାୟତ୍ତ

୩ ମାସରେ ୪୫୨ ପଏଣ୍ଟରେ ବନାଗ୍ନି

ବାରିପଦା ଅଫିସ,୫।୩

ଏସିଆ ମହଦେଶର ଦ୍ୱିତୀୟ ବୃହତ ଜୈବ ମଣ୍ଡଳ ଶିମିଳିପାଳରେ ନିଆଁ ଦିନକୁ ଦିନ ବ୍ୟାପିବାରେ ଲାଗିଛି। ଦମକଳ ବାହିନୀ, ବନକର୍ମଚାରୀ ଓ ସ୍ଥାନୀୟ ଲୋକେ କେତେକ ସ୍ଥାନରେ ନିଆଁକୁ ଆୟତ୍ତ କରୁଥିବା ବେଳେ ଅଭୟାରଣ୍ୟ ଆଭ୍ୟନ୍ତରୀଣ ଅଞ୍ଚଳରେ ନିଆଁ ବିସ୍ତାର କରିଚାଲିଛି। ୩ ମାସ ମଧ୍ୟରେ ଜିଲାର ବିଭିନ୍ନ ଜଙ୍ଗଲର ୪୫୨ ପଏଣ୍ଟରେ ବନାଗ୍ନି ଚିହ୍ନଟ ହୋଇଛି। ଆଗକୁ ଏହା ଆୟତ୍ତ କରିବା କଷ୍ଟକର ହୋଇପଡ଼ିବ ବୋଲି ପରିବେଶବିତ୍‌ମାନେ କହିଛନ୍ତି। ଏହାକୁ ରୋକା ନ ଗଲେ ଭଞ୍ଜସେନା ଜିଲାପାଳ ଅଫିସ ଘେରାଉ କରିବ ବୋଲି କଡ଼ା ଚେତବାନୀ ଦେଇଛି।

ପ୍ରକାଶ ଯେ, ଶିମିଳିପାଳ ଅଭୟାରଣ୍ୟ ସଂଲଗ୍ନ ବନଖଣ୍ଡ, ଅଭୟାରଣ୍ୟ ଓ ବାରିପଦା ସର୍କଲ ଅଧୀନରେ ଥିବା ବାରିପଦା, ରାଇରଙ୍ଗପୁର ଓ କରଞ୍ଜିଆ ବନଖଣ୍ଡ ଅଞ୍ଚଳର ସଂରକ୍ଷିତ ଜଙ୍ଗଲ ଗୁଡ଼ିକରେ ନିଆଁ ଲାଗିଛି। ରବିବାର ଫରେଷ୍ଟ ସର୍ଭେ ଅଫ୍ ଇଣ୍ଡିଆ ପକ୍ଷରୁ ମିଳିଥିବା ସାଟେଲାଇଟ ତଥ୍ୟ ଅନୁସାରେ ଶିମିଳିପାଳ ବ୍ୟାଘ୍ର ସଂରକ୍ଷଣ ପ୍ରକଳ୍ପ ଉତ୍ତର ଓ ଦକ୍ଷିଣ ଡିଭିଜନର ୯୭ଟି ସ୍ଥାନରେ ନିଆଁ ଲାଗିଛି। ଉତ୍ତର ଡିଭିଜନରେ ୭୨ ଓ ଦକ୍ଷିଣ ଡିଭିଜନର ୨୫ଟି ସ୍ଥାନରେ ନିଆଁ ମାଡ଼ି ଚାଲିଛି। ଏହା ଦ୍ୱାରା ଜିଲାରେ ତାପମାତ୍ରା ୪୦ଡିଗ୍ରୀ ପାର ହେବାକୁ ବସିଛି। ବ୍ଲୋୟାର ମେଶିନ ସାହାଯ୍ୟରେ ଫାୟାର ଲାଇନ କରାଯାଇ ନିଆଁକୁ ଆୟତ୍ତ କରିବା ପାଇଁ ବନବିଭାଗ ଲାଗି ପଡ଼ିଛି। ଶିମିଳିପାଳ ବ୍ୟାଘ୍ର ସଂରକ୍ଷଣ ପ୍ରକଳ୍ପ ଅଧୀନରେ ଥିବା ୫ଟି ଡିଭିଜନରେ ଜାନୁୟାରୀଠାରୁ ମାର୍ଚ୍ଚ ସୁଦ୍ଧା ଅଦ୍ୟାବଧି ୪୫୨ ପଏଣ୍ଟରେ ବନାଗ୍ନି ଚିହ୍ନଟ ହୋଇଛି। ଜାନୁୟାରୀରେ ୨, ଫେବୃୟାରୀରେ ୧୫୭ ଓ ମାର୍ଚ୍ଚ ୫ ସୁଦ୍ଧା ୨୯୩ଟି ସ୍ଥାନରେ ନିଆଁ ଲାଗିଛି। ନିଆଁକୁ ଆୟତ୍ତ ପାଇଁ ବାରିପଦା, କରଞ୍ଜିଆ ଓ ରାଇରଙ୍ଗପୁର ବନଖଣ୍ଡ ଏବଂ ବ୍ୟାଘ୍ର ସଂରକ୍ଷଣ ପ୍ରକଳ୍ପର ଉତ୍ତର ଓ ଦକ୍ଷିଣ ଅଞ୍ଚଳରେ ମୋଟ ୬୪୩୨କି.ମି. ଫାୟାର ଲାଇନ କରାଯାଇଛି। ଉକ୍ତ ଅଞ୍ଚଳରେ ୧୧୬୭ଟି ସ୍ଥାନରେ ସଚେତନତା କାର୍ଯ୍ୟକ୍ରମ କରାଯାଇଥିବା ବେଳେ ୮୮ଟି ଫାୟାର ସ୍କ୍ୱାଡ୍ ରହିଛନ୍ତି। ବିଭିନ୍ନ ରେଞ୍ଜରେ ୭୪୭ଟି ବ୍ଲୋୟାର ମେଶିନ ଗଚ୍ଛିତ ରହିଥିବା ବେଳେ ୧୪ହଜାର ୭୬୬ ମହୁଲ ଗଛ ମୂଳକୁ ସଫାସୁତୁରା କରାଯାଇଥିବା ନେଇ ବ୍ୟଘ୍ର ସଂରକ୍ଷଣ ପ୍ରକଳ୍ପର କ୍ଷେତ୍ର ନିର୍ଦ୍ଦେଶକ ଟି. ଅଶୋକ କୁମାର କହିଛନ୍ତି।

ଆଉଏକ ର୍ୟାକେଟର ୨ ଗିରଫ

ଭୁବନେଶ୍ୱର,୫।୩(ବ୍ୟୁରୋ)

ରାଜଧାନୀରେ ଏକାଧିକ ଜମି ଠକେଇ ର୍ୟାକେଟ ସକ୍ରିୟ ରହିଛନ୍ତି। ନକଲି ମାଲିକ ଓ ଜାଲ ଦସ୍ତାବିଜ୍‌ରେ ଜମି ବିକ୍ରି କରି ବିପୁଳ ଟଙ୍କା ଠକି ନେଉଛନ୍ତି। ନିକଟରେ କ୍ରାଇମବ୍ରାଞ୍ଚର ଅର୍ଥନୈତିକ ଅପରାଧ ଶାଖା (ଇଓଡବ୍ଲ୍ୟୁ) ଏହିପରି ଏକ ର୍ୟାକେଟକୁ ଠାବ କରିବା ସହ ୫ ସଦସ୍ୟଙ୍କୁ ଗିରଫ କରି କୋର୍ଟ ଚାଲାଣ କରିଥିଲା। ଏବେ ଆଉଏକ ର୍ୟାକେଟ ସଂକ୍ରାନ୍ତରେ ଇଓଡବ୍ଲ୍ୟୁ ସନ୍ଧାନ ପାଇଛି। ଏହି ର୍ୟାକେଟରେ ସମ୍ପୃକ୍ତ ଜଣେ ମହିଳାଙ୍କ ସମେତ ୨ ଜଣଙ୍କୁ ଇଓଡବ୍ଲ୍ୟୁ ଗିରଫ କରିଛି। ଅଭିଯୁକ୍ତଦ୍ୱୟ ହେଲେ ଭୁବନେଶ୍ୱରରେ ରହୁଥିବା କଟକ ଜିଲା ଆଠଗଡ଼ସ୍ଥିତ ମଞ୍ଜରୀପଡ଼ାର ଆଦିତ୍ୟ ସାହୁ ଓ କଟକ ଖାନନଗର ଥାନା ଅଞ୍ଚଳରେ ରହୁଥିବା ଜଗତ୍‌ସିଂହପୁର ଜିଲା ରାହାମା ଅଞ୍ଚଳର ସବିତା ଦାସ। ଅଭିଯୁକ୍ତଦ୍ୱୟଙ୍କୁ ରବିବାର କୋର୍ଟଚାଲାଣ କରାଯିବା ପରେ ଜେଲ ହାଜତକୁ ପଠାଇ ଦିଆଯାଇଛି।

ନକଲି ମାଲିକ, ଜାଲ ଦସ୍ତାବିଜ୍‌ରେ ଜମି ଠକେଇ

- ସମ୍ପୃକ୍ତ ଅନ୍ୟ ସଦସ୍ୟଙ୍କୁ ଖୋଜୁଛି ଇଓଡବ୍ଲ୍ୟୁ
- ଟୋଲ୍ ଫ୍ରି ନମ୍ବରରେ ଅଭିଯୋଗ କରିବାକୁ ଅପିଲ୍

ସୂଚନା ଅନୁଯାୟୀ, ବାରଙ୍ଗସ୍ଥିତ ବାଛପୁର ଅଞ୍ଚଳର ୭୫ ବର୍ଷୀୟା ବୃଦ୍ଧା ରଙ୍ଗଲତା ସ୍ୱାଇଁଙ୍କର ସ୍ଥାନୀୟ ଅଞ୍ଚଳରେ ଏକ ସାଢ଼େ ୪ ଏକର ଜମି ରହିଛି। ଅଭିଯୁକ୍ତମାନେ ଉକ୍ତ ଜମିକୁ ନକଲି ମାଲିକ ଓ ଜାଲ ଦସ୍ତାବିଜ୍‌ରେ ବିକି ୨୫ଲକ୍ଷ ଠକି ନେଇଛନ୍ତି। ସେମାନେ ଅଭିଯୁକ୍ତା ସବିତାଙ୍କୁ ରଙ୍ଗଲତା ବୋଲି ଦର୍ଶାଇ ଠକେଇ ଯୋଜନା କରିଥିଲେ। ରଙ୍ଗଲତାଙ୍କ ପାନ୍ କାର୍ଡ, ଆଧାର କାର୍ଡ ଓ ଜମି ପଟା ଆଦିକୁ ନକଲ କରିଥିଲେ। ୨୦୨୧ରେ ଶୈଳେଶ୍ରୀ ବିହାରର ସ୍ୱସ୍ତିରଞ୍ଜନ ପାଣିଗ୍ରାହୀଙ୍କୁ ଦେଖାକରି ସବିତାଙ୍କୁ ରଙ୍ଗଲତା ବୋଲି ପରିଚୟ କରାଇଥିଲେ। ୨ କୋଟି ଟଙ୍କାରେ ସ୍ୱସ୍ତିରଞ୍ଜନ ଉକ୍ତ କିଣିବାକୁ କଥା ଛିଡ଼ିଥିଲା। ଏଥିପାଇଁ ସେ ଅଭିଯୁକ୍ତଙ୍କୁ ୨୫ଲକ୍ଷ ଟଙ୍କା ଅଗ୍ରୀମ ଦେଇଥିଲେ। ଏହାପରେ ଅଭିଯୁକ୍ତମାନେ ତାଙ୍କୁ ଧରାଛୁଆଁ ଦେଇ ନ ଥିଲେ। ସ୍ୱସ୍ତୀରଞ୍ଜନ ଠକେଇର ଶିକାର ହୋଇଥିବା ଜାଣି ଅଭିଯୋଗ କରିବା ପରେ ଇଓଡବ୍ଲ୍ୟୁ ଶୁକ୍ରବାର ଏକ ମାମଲା (ନଂ.୮/୨୦୨୩) ରୁଜୁ କରି ତଦନ୍ତ ଆରମ୍ଭ କରିଥିଲା। ତେବେ ଏହି ର୍ୟାକେଟର ସଦସ୍ୟମାନେ ଏଭଳି ବିଭିନ୍ନ ଲୋକଙ୍କୁ ଠକିଥିବା ଇଓଡବ୍ଲ୍ୟୁ ପ୍ରମାଣ ପାଇଛି। ତେଣୁ ଠକେଇର ଶିକାର ହୋଇଥିବା ଲୋକେ ଟୋଲ ଫ୍ରି ନଂ. ୧୮୦୦୩୪୫୭୧୦୩ ଯୋଗେ ତଦନ୍ତକାରୀ ଅଧିକାରୀଙ୍କ ନିକଟରେ ଅଭିଯୋଗ କରିବା ପାଇଁ ଇଓଡବ୍ଲ୍ୟୁ ପକ୍ଷରୁ ଅପିଲ କରାଯାଇଛି।

ଡିଜେ ବଜାଇ ଶତାୟୁଙ୍କ ମୃତଦେହ ସତ୍କାର

ବରଗଡ଼ ଅଫିସ,୫।୩

ଜନ୍ମ ପରେ ମୃତ୍ୟୁ ନିଶ୍ଚିତ। କିନ୍ତୁ ଶତାୟୁ ସଭିଁଙ୍କ ଭାଗ୍ୟରେ ନ ଥାଏ। ମୃତ୍ୟୁ ପରେ ଗାଁ ଓ ପରିବାରରେ ଶୋକ ପ୍ରକାଶ ପାଇଥାଏ। ମାତ୍ର ବରଗଡ଼ ଜିଲା ତବଡ଼ା ପଞ୍ଚାୟତ କଲଙ୍ଗାପାଲ ଗ୍ରାମର ଜଣେ ଶତାୟୁଙ୍କ ଦେହାନ୍ତ ପରେ ଗାଁରେ ଶୋକ ପ୍ରକାଶ ପାଇଥିଲେ ମଧ୍ୟ ଲୋକେ ଡିଜେ ବାଜା ବଜାଇ ଶୋଭାଯାତ୍ରାରେ ମୃତଦେହ ନେଇ ଶ୍ମଶାନରେ ସତ୍କାର କରିଛନ୍ତି।

ସୂଚନା ଅନୁସାରେ, ଶନିବାର କୁଶ ମେହେର(୧୦୫)ଙ୍କ ମୃତ୍ୟୁ ହୋଇଥିଲା। ତାଙ୍କ ମୃତ୍ୟୁ ପରେ ଗ୍ରାମରେ ଶୋକ ପ୍ରକାଶ ପାଇଛି ସତ। ହେଲେ ଗ୍ରାମରେ ଜଣେ ଶତାୟୁଙ୍କୁ ପାଇ ଗ୍ରାମବାସୀ ଗର୍ବ ଅନୁଭବ କରିଥିଲେ। ଗ୍ରାମବାସୀ ତାଙ୍କୁ ନିଆରା ଭାବେ ବିଦାୟ ନେବା ପାଇଁ ନିଷ୍ପତ୍ତି ନେଇଥିଲେ ଏବଂ ଡିଜେ ବାଜା ସହିତ ନାଚି ନାଚି ମୃତଦେହକୁ ଗାଁ ମଶାଣି ପର୍ଯ୍ୟନ୍ତ ନେଇଥିଲେ। ସେଠାରେ ରୀତିନୀତି ଅନୁଯାୟୀ ସତ୍କାର କରାଯାଇଥିଲା। ବଡ଼ପୁଅ ଯୋଗେନ୍ଦ୍ର ମୁଖାଗ୍ନି ଦେଇଥିଲେ। ଘଟଣାଟି ଅଞ୍ଚଳରେ ଚର୍ଚ୍ଚାର ବିଷୟ ହୋଇଛି।

ଡିଜେ ବଜାଇ ଲୋକେ ମୃତଦେହକୁ ଶ୍ମଶାନ ନେଉଛନ୍ତି।

ବେଆଇନ ମାଙ୍କଡ଼ା ଖାଦାନରେ ୧୪୪ ଧାରା

ଚଣ୍ଡିଖୋଲ,୫।୩(ଡି.ଏନ.ଏ.)

ଦର୍ପଣ ତହସିଲ ଅନ୍ତର୍ଗତ ସମିଆଠାରେ ଥିବା ଏକ ବେଆଇନ ମାଙ୍କଡ଼ା ଖାଦାନରେ ପ୍ରଶାସନ ତରଫରୁ ୧୪୪ ଧାରା ଜାରି କରାଯିବା ସହ ନାଲି ପତାକା ମରାଯାଇଛି। ରବିବାର 'ଧରିତ୍ରୀ'ରେ 'ଚାଲିଛି ବେଆଇନ ମାଙ୍କଡ଼ା ଖାଦାନ' ଶୀର୍ଷକ ଖବର ପ୍ରସାରଣ ପରେ ପ୍ରଶାସନର ଚେତା ପଶିଛି। ଦର୍ପଣ ତହସିଲଦାର ଶୁଭଦର୍ଶନ ମିଶ୍ରଙ୍କ ନିର୍ଦ୍ଦେଶକ୍ରମେ ସମିଆ ଆର୍‌ଆଇ ମଧୁସୁଦନ ହାଇବୁ, ବୈରୀ ପୋଲିସ ସହାୟତାରେ ସମିଆ ମୌଜାର ଖାତା ନଂ.୧୦୦୨ ଓ ପ୍ଲଟ୍‌ନଂ.୭୬୯/୪୧୫୯ କିଶମ ଜମି ଉପରେ ନାଲି ପତାକା ମାରି ଖନନ କାମ ବନ୍ଦ କରିଛନ୍ତି।

ଦୁର୍ଘଟଣାରେ ଯୁବକ ମୃତ: ଜଣେ ଗୁରୁତର

କୋକସରା,୫।୩(ଡି.ଏନ.ଏ.)

୨୬ ନଂ ଜାତୀୟ ରାଜପଥର କଳାହାଣ୍ଡି ଜିଲା କୋକସରା ବ୍ଲକ ଆମପାଣି ଥାନା ମହାଜନଗୁଡ଼ା ସିଉନି ଗାଁ ମଝିରେ ରବିବାର ଏକ କାକୁଡି ବୋଝେଇ ପିକଅପ୍ (ନଂ. ଓଡି୧୭ ଏନ-୮୯୮୭) ଧକ୍କାରେ ଜଣେ ଯୁବକଙ୍କ ମୃତ୍ୟୁ ଘଟିଛି। ମୃତକ ହେଲେ ଦୁର୍ଯ୍ୟୋଧନ ଧଙ୍ଗଡ଼ା ମାଝି। କୋକସରା ଥାନା ବାଟିଗୁଡାର ଦୁର୍ଯ୍ୟୋଧନ ଓ ବିଷ୍ଣୁ ବାଗ ଏକ ବାଇକ୍(ଓଡି୦୮ଏମ୍-୯୪୯୩)ଯୋଗେ ଯାଉଥିବା ବେଳେ ସମ୍ମୁଖ ପଟୁ ଭ୍ୟାନ୍ ଧକ୍କା ଦେଇଥିଲା। ଏହି ସମୟରେ ମୁଖ୍ୟମନ୍ତ୍ରୀ କାର୍ଯ୍ୟକ୍ରମରୁ ଫେରୁଥିବା କୋକସରା ବିଡିଓ ଦେବବ୍ରତ କରାଟି, ବ୍ଲକ ଉପାଧ୍ୟକ୍ଷ ରାଜୀବ ଅଗ୍ରୱାଲ ଓ ସାମ୍ବାଦିକମାନେ ପହଞ୍ଚି ଗୁରୁତର ଯୁବକଙ୍କୁ କୋକସରା ଡାକ୍ତରଖାନାରେ ଭର୍ତ୍ତି କରିଥିଲେ। ପରେ ତାଙ୍କୁ ଭବାନୀପାଟଣା ସ୍ଥାନାନ୍ତର କରାଯାଇଛି। ମୃତଦେହ ଜବତ କରି ବ୍ୟବଚ୍ଛେଦ ପାଇଁ ପଠାଇଛି। ଦୁର୍ଘଟରା ଘଟାଇଥିବା ପିକଅପ୍ ଭ୍ୟାନ ଜବତ ହୋଇଛି। ଛତିଶଗଡର ଜଗଦଲପୁରରୁ କାକୁଡି ନେଇ ଭ୍ୟାନଟି କଟକ ଅଭିମୁଖେ ଯାଉଥିବା ବେଳେ ଏହି ଦୁର୍ଘଟଣା ଘଟିଛି। ଦୁର୍ଘଟଣା ଘଟାଇଥିବା ଡ୍ରାଇଭରଙ୍କୁ ପୋଲିସ ଅଟକ ରଖି ତଦନ୍ତ ଜାରି ରଖିଛି।

Classified Everyday
0674-2580101, 2549949

REAL ESTATE

SALE

Residential plot measuring 1200sqft. at Tankapaniroad, Ratnakarbag, Bhubaneswar for sale. Contact- 9437932367. D-73372

Bhubaneswar ସ୍ଥିତ ଜମି ବା ଘର କିଣାବିକା ପାଇଁ ଯୋଗାଯୋଗ କରନ୍ତୁ। 9090778800. D-74523

ORERA Approved 2BHK Luxurious simplex at Balianta, Bhubaneswar @ 30 lakhs. Construction in full-swing. 9437005434. D-74824

ଭୁବନେଶ୍ୱର ଜଟଣୀ ଗେଟ୍ 1200 sqft.- 3,60,000/-, ଛତାବର 1200 sqft. - 5,40,000/-, ନଖରା 300/-. 6371569855. D-74821

ପିପିଲି ଟୋଲ୍‌ଗେଟ୍ ପୂର୍ବରୁ NH ନିକଟରୁ ୫୦୦ମି. ଦୂରତାରେ ଘରବାରି ବାସୋପଯୋଗୀ ପ୍ଲଟ୍ 30ft. road, boundary ସହିତ sqft.-1250/- ରେ ଉପଲବ୍ଧ। 7749800648. D-2943

New Cancer Hospital ନାଇଜର, ଜଟଣୀରେ ବର୍ଗଫୁଟ ୩୦୦-୫୦୦ ଜାଗା ବିକ୍ରି ହେଉଛି। **9437621753.** D-73691

Email ମାଧ୍ୟମରେ କ୍ଲାସିଫାଏଡକୁ ବିଜ୍ଞାପନ ପଠାଇବାର ଠିକଣା:- classifieddharitri@gmail.com

Duplex sale at Bhubaneswar @ 50 lakhs only. Contact: 9777433701. D-74828

Gharabari boundary wall plot sale for Ragabazar (Tankapani road). 7008492511. D-2900

ଭୁବନେଶ୍ୱର ଟଙ୍କପାଣି ସାଇ ମନ୍ଦିର ପାଖରୁ 7K.M. ଦୂର ରଙ୍ଗବଜାର ପାଖରେ finance ସହିତ ପ୍ଲଟ୍ ମିଳୁଛି। 8093465134, 9668194157. D-74827

Bhubaneswar Gita/ Gandhi College/ Cultural University ପାଖରେ ଥିବା **BDA Housing project** କୁ ଲାଗି **sqft.-650/- plot** କିଣନ୍ତୁ। **9348767829, 9040317195.** D-74814

Newly open health benefits SPA special offer @ 999 Nayapalli. 7846814019. D-73693

Asribada Panchakarma herbal SPA Kesharimall, Bhubaneswar. Contact: 8926173473. D-74652

Relax, Refresh your Body, Mind at Saikrupa Spa with best therapies. 8984068077. D-2932

Full body massage, refresh, relaxed by expert lady therapist. 8480939300. D-2824

BUSINESS

ଘରେ ବସି Part time matter forwarding କାମ କରି 9000/- ରୁ 36000/- ରୋଜଗାର କରନ୍ତୁ। 8763722330. D-2825

ଘରେ ବାସ୍ତୁଦୋଷ ଥିବାପରି ମନେ ହେଉଛି କି? ବିଳମ୍ବ ନ କରି ତୁରନ୍ତ ଯୋଗାଯୋଗ ''ବାସ୍ତୁ ସମାଧାନ'' Odisha. 7978736177. D-74305

ଧରିତ୍ରୀ DHARITRI Scan & Pay

ଧରିତ୍ରୀ କ୍ଲାସିଫାଏଡ୍ ବିଜ୍ଞାପନ ବାବଦୀୟ ଦେୟକୁ ନିମ୍ନପ୍ରଦତ୍ତ **QR Code** ସ୍କାନ୍ କରି ଯେକୌଣସି **UPI App** ମାଧ୍ୟମରେ ସହଜରେ ପେଠ କରନ୍ତୁ।

BHIM | UPI

ଦେୟ ପେଠ ହେଲାପରେ ରସିଦ୍‌ର **Screenshot**କୁ **classifieddharitri@gmail.com** ରେ ଇମେଲ୍ କରନ୍ତୁ।

AFFIDAVIT

By virtue of an affidavit sworn before the Executive Magistrate, Pipili on 21.02.2023 I changed my name from SUMITRA DEO MAHAPATRA to PRIYADARSHINI DAS and henceforth I shall be known as Priyadarshini Das for all purposes. I in the name of Sumitra Deo Mahapatra and Priyadarshini Das am one and same person of Village- Siriapur (Near Khandiagiri Sidi), Pipili N.A.C., P.S.- Pipili, Dist.- Puri, Pin- 752104, Odisha. D-2937

I, Shrikant Sahoo, S/o- Gangadhar Sahoo, At- Gopinathpur Sahi, PO.- Rajsunakhala, P.S.- Ranpur, Dist.- Nayagarh, Pin: 752065 declare by this affidavit No.-65 dated 03.03.2023 that now onwards I shall be known as Srikanta Kumar Sahoo for all future purposes. D-73692

ପାଠକଙ୍କ ପାଇଁ ସୂଚନା

କ୍ଲାସିଫାଏଡରେ ପ୍ରକାଶିତ କେତେକ ବିଜ୍ଞାପନକୁ ଭିତ୍ତିକରି କିଛି ପାଠକ ଠକାମିର ଶିକାର ହେଉଥିବା ଆମର ଦୃଷ୍ଟିଗୋଚର ହେଉଛି। ବିଜ୍ଞାପନ ଦେଉଥିବା ସଂସ୍ଥାମାନଙ୍କ ସହ କାରବାର କରିବା ପୂର୍ବରୁ ସବିଶେଷ ତଥ୍ୟ ଓ ନିଜର ବିବେକ ଖଟାଇ କାରବାର କରନ୍ତୁ। ଏଥିପାଇଁ ଧରିତ୍ରୀ କର୍ତ୍ତୃପକ୍ଷ ଦାୟୀ ରହିବେ ନାହିଁ।

ଦ୍ୱାଦଶାହ ଉପଲକ୍ଷେ ଅଶ୍ରୁଳ ଶ୍ରଦ୍ଧାଞ୍ଜଳି

✓ପ୍ରଦୀପ କୁମାର ପଣ୍ଡା
(ଅବସରପ୍ରାପ୍ତ ଅଧକ୍ଷ)
କେଦାର ଗୌରୀ ବିହାର, ପୁରୁଣା ଭୁବନେଶ୍ୱର
ଆବିର୍ଭାବ-୦୭।୦୫।୧୯୫୫
ତିରୋଧାନ- ୨୩।୦୨।୨୦୨୩
ଆତ୍ମମାନଙ୍କୁ ଶୋକସାଗରରେ ଭସାଇ ଅକାଳରେ ଆରପାରିକୁ ଚାଲିଗଲା ତୁମର ତ୍ୟାଗ, ଆଦର୍ଶ, ସ୍ନେହ, ଶ୍ରଦ୍ଧା ଚିରସ୍ମରଣୀୟ । ଦ୍ୱାଦଶାହ ଅବସରରେ ଅଶ୍ରୁଳ ଶ୍ରଦ୍ଧାଞ୍ଜଳି ସହ ଅମର ଆତ୍ମାର ଶାନ୍ତି ଓ ସଦ୍‌ଗତି ନିମନ୍ତେ ଈଶ୍ୱରଙ୍କ ନିକଟରେ ବିନମ୍ର ପ୍ରାର୍ଥନା ।
ଶୋକସନ୍ତପ୍ତ: ଝିଅ (ପୁତୁରା)
ଭାଇ: ବିଳୀପ, ସନ୍ଦୀପ, ଭଉଣୀ: ଅଞ୍ଜଳୀ, ମିନାକ୍ଷୀ, ଅନୀତା, ଅମିତା, ଭିଣୋଇ: ହରନାରାୟଣ, ସୀତାକାନ୍ତ, ପ୍ରସନ୍ନ, ଭାତୃବଧୂ: ଚନ୍ଦ୍ରଜିତା, ଭାଣିଜୀ: ମାମୁନ୍, ଭାଣିଜୀ ଜ୍ୱାଇ: ନିଖିଲ୍ ।
ଧ-୨୯୪୨

ଅଶ୍ରୁଳ ଶ୍ରଦ୍ଧାଞ୍ଜଳି (ଦ୍ୱିତୀୟ ଶ୍ରାଦ୍ଧବାର୍ଷିକୀ)

✓ଇନ୍ଦୁବାଳା ମହାପାତ୍ର
ଆବିର୍ଭାବ : ୧୮/୧୧/୧୯୩୩
ତିରୋଧାନ : ୨୪/୦୩/୨୦୨୧
"କେହି ରହିନାହିଁ, ରହିବ ନାହିଁଟି, ଭବରଙ୍ଗ ଭୂମି ତଳେ, ସର୍ବେ ନିଜ ନିଜ ଅଭିନୟ ସାରି ବାହୁଡ଼ିବେ କାଳ ବଳେ।" ତୁ ଚାଲିଯିବାର ଦୁଇ ବର୍ଷ ହୋଇ ଗଲାଣି । କିନ୍ତୁ ତୋର ଅନାବିଳ ସ୍ନେହ, ମମତା, ଶ୍ରଦ୍ଧା ଓ ପରିବାର ଯୋଡିବାର କ୍ଷମତା ଆଜି ପର୍ଯ୍ୟନ୍ତ ସମସ୍ତଙ୍କ ହୃଦୟରେ ବିରାଜମାନ କରୁଛି ଓ କରୁଥିବ । ତୋର ଆତ୍ମା ପରମାତ୍ମାରେ ଲୀନ ହେଉ ଏହା ପଭୁ ଶ୍ରୀଜଗନ୍ନାଥଙ୍କ ନିକଟରେ ପ୍ରାର୍ଥନା ।
ଶୋକସନ୍ତପ୍ତ
ପରିବାରବର୍ଗ ଓ ଆତ୍ମୀୟ ସ୍ୱଜନ
ଧ-୭୧୬୭୩

ନବମ ଶ୍ରାଦ୍ଧବାର୍ଷିକୀ ଉପଲକ୍ଷେ ଅଶ୍ରୁଳ ଶ୍ରଦ୍ଧାଞ୍ଜଳି

✓ଶରତ ଚନ୍ଦ୍ର ପ୍ରଧାନ
ହନୁମାନ ମନ୍ଦିର ସୁଦ୍‌ପଡ଼ା
ଆବିର୍ଭାବ: ତା୦୯।୦୨।୧୯୫୨ (ଧନୁ ସଂକ୍ରାନ୍ତି)
ତିରୋଧାନ: ତା୧୪।୦୩।୨୦୧୪ (ମୀନ ସଂକ୍ରାନ୍ତି)
ବାପା, ଆଜି ତୁମେ ନାହିଁ, କିନ୍ତୁ ତୁମର ସ୍ମୃତି ଅବିସ୍ମରଣୀୟ । ତୁମର ଅମର ଆତ୍ମା ଚିରଶାନ୍ତି ଲାଭ କରୁ ଏହାହିଁ ପ୍ରଭୁ ଶ୍ରୀଜଗନ୍ନାଥଙ୍କ ପାଖରେ ଆମର ପ୍ରାର୍ଥନା ।
ଜୟ ଶ୍ରୀରାମ (ଇତି):ସ୍ତ୍ରୀ, ପୁତ୍ର, ପୁତ୍ରବଧୂ, ପରିବାରବର୍ଗ, ବନ୍ଧୁ ଓ ଆତ୍ମୀୟସ୍ୱଜନ ।
ଧ-୭୧୯୪

ଏଗାରତମ ଶ୍ରାଦ୍ଧବାର୍ଷିକୀ ଉପଲକ୍ଷେ

✓ହରେକୃଷ୍ଣ ମହାନ୍ତି
Qtrs No.IVR-PF-19, Unit-6, Bhubaneswar
ଆବିର୍ଭାବ: 14.04.1943
ତିରୋଧାନ: 07.03.2012
ଆପଣଙ୍କ ଅମର ଆତ୍ମାର ଶାନ୍ତି ଓ ସଦ୍‌ଗତି ନିମନ୍ତେ ପ୍ରଭୁ ଶ୍ରୀଶ୍ରୀଜଗନ୍ନାଥଙ୍କ ନିକଟରେ ବିନମ୍ର ପ୍ରାର୍ଥନା ।
-:ଶୋକସନ୍ତପ୍ତ:-
ପରିବାରବର୍ଗ, ବନ୍ଧୁ ଓ ଆତ୍ମୀୟସ୍ୱଜନ
ଧ-୨୯୩୮

୨୩ତମ ଶ୍ରାଦ୍ଧବାର୍ଷିକୀ

ସ୍ୱର୍ଗତ ଦୁର୍ଯ୍ୟୋଧନ ବେହେରା
ଲକ୍ଷ୍ମୀବଜାର, ଢେଙ୍କାନାଳ
ଭୂତପୂର୍ବ ଶାଖା ପରିଚାଳକ, ଏସବିଆଇ ବଲଣ୍ଡା ଶାଖା
ଆବିର୍ଭାବ: ୧୬।୦୪।୧୯୪୫
ତିରୋଧାନ: ୦୬।୦୩।୨୦୦୦
ଆପଣଙ୍କ ସ୍ନେହ, ଶ୍ରଦ୍ଧା, କର୍ତ୍ତବ୍ୟନିଷ୍ଠା ଓ ପ୍ରେରଣା ଆମମାନଙ୍କ ଚିର ପାଥେୟ ହେଉ। ଆପଣଙ୍କ ଅମର ଆତ୍ମାର ସଦ୍‌ଗତି ନିମନ୍ତେ ପ୍ରଭୁ ଶ୍ରୀଜଗନ୍ନାଥଙ୍କ ଚରଣାରବିନ୍ଦରେ ପ୍ରାର୍ଥନା ।
ଶୋକସନ୍ତପ୍ତ: ପତ୍ନୀ: ଇଳା, ପରିବାର ଓ ଆତ୍ମୀୟସ୍ୱଜନ ।
ଧ-୭୪୦୫୦

ପଞ୍ଚମ ଶ୍ରାଦ୍ଧବାର୍ଷିକୀ ଉପଲକ୍ଷେ ଅଶ୍ରୁଳ ଶ୍ରଦ୍ଧାଞ୍ଜଳି

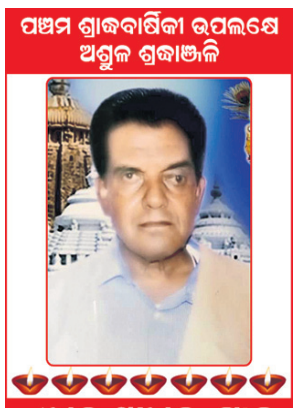

✓ଧରଣୀଧର ସାହୁ
ଆବିର

୭ରେ ଅମରାବତୀ ମଠ ମେଳଣ

ଛତିଆ,(ଡି.ଏନ୍.ଏ.): ବଡ଼ଚଣା ବ୍ଲକ୍ ଛତିଆ ନିକଟସ୍ଥ ଧନିଆ ପାହାଡ଼ ପାଦଦେଶରେ ଅବସ୍ଥିତ ମାଳିକା ପ୍ରସିଦ୍ଧ ଅମରାବତୀ କଟକ ମଠ ପରିସରରେ ଆସନ୍ତା ୭ ତାରିଖରେ ଅମରାବତୀ ମେଳଣ ଅନୁଷ୍ଠିତ ହେବ। ୨୦ରୁ ଊର୍ଦ୍ଧ୍ୱ ବିମାନ ମଠ ପୂଜା ମଣ୍ଡପରେ ପହଞ୍ଚିବ। ପୂଜାର୍ଚ୍ଚନା ଓ ଭୋଗ ଅର୍ପଣ ପରେ ବିଦାୟ ଶୋଭାଯାତ୍ରା ଅନୁଷ୍ଠିତ ହେବ। ଆୟୋଜକଙ୍କ ପକ୍ଷରୁ ସୋମବାର ସନ୍ଧ୍ୟାରେ କଣ୍ଟଶିଳ୍ପୀ ବସନ୍ତ ପାତ୍ର ଓ ତାଙ୍କ ସାଥୀଙ୍କ ଦ୍ୱାରା ଭଜନ ପରିବେଷଣ କରାଯିବ। ମଙ୍ଗଳବାର ସକାଳୁ ରାଧାମୋହନଙ୍କ ବିମାନ ଯାତ୍ରା ଆରମ୍ଭ ହେବ। ମଠ ଯାତ୍ରା ପଡ଼ିଆରେ ବିଭିନ୍ନ ଦୋକାନ ଓ ଦୋଳି ପଡ଼ିଥିବା ଦେଖିବାକୁ ମିଳିଛି। ଶାନ୍ତି ଶୃଙ୍ଖଳାର ସହ ମେଳଣ ସମାପନ ପାଇଁ ମଠ ପରିଚାଳନା କମିଟିର ସମସ୍ତ ସଭ୍ୟ ପ୍ରସ୍ତୁତ ଥିବା ବିପିନ ବିଶ୍ୱାଳ ସୂଚନା ଦେଇଛନ୍ତି।

ଘଡ଼େଇଙ୍କ ଭାଷଣକୁ ବିରୋଧ

ଜିଲାସ୍ତରୀୟ କୃଷି ସମ୍ମିଳନୀ

କୃଷି ସମ୍ମିଳନୀର ଉଦ୍‌ଯାପନୀ ସନ୍ଧ୍ୟାରେ ଉପସ୍ଥିତ ଅତିଥି ।

ସମ୍ମିଳନୀରେ ଭାଷଣକୁ ବିରୋଧ କରି ଲୋକେ ଆନ୍ଦୋଳନ କରୁଛନ୍ତି ।

ଯାଜପୁର ଅଫିସ,୫।୩

ଯାଜପୁର ଜିଲାରେ ଚଳିତ ଖରିଫ ଋତୁ ଧାନ ସଂଗ୍ରହରେ ମିଲ୍ ମାଲିକଙ୍କ ପ୍ରାଦୁର୍ଭାବ ସୀମା ଲଂଘିଛି। ମଣ୍ଡି ନାଁରେ ମିଲ୍ ମାଲିକମାନେ ସିଧାସଳଖ ଚାଷୀମାନଙ୍କଠାରୁ ଧାନ ସଂଗ୍ରହ କରିଛନ୍ତି। ମିଲ୍ ପରିସରରେ ଚାଷୀଙ୍କ ଧାନ ଗାଡ଼ି ଦିନ ଦିନ ଧରି ଅଟକି ରହିଛି। ଏଥିରେ ଚାଷୀମାନେ ଅଧିକ ଗାଡ଼ି ଭଡା ଦେଇ ସର୍ବସ୍ୱାନ୍ତ ହୋଇଥିବାବେଳେ କୁଇଣ୍ଟାଲ ପିଛା ୫ରୁ ୧୦ କେଜି ପର୍ଯ୍ୟନ୍ତ ଧାନ କାଟି ମିଲ୍ ମାଲିକମାନେ ମାଲାମାଲ ହୋଇଛନ୍ତି। ସ୍ଥାନୀୟ ଲୋକ ପ୍ରତିନିଧି ଏବଂ ପ୍ରଶାସନିକ ଅଧିକାରୀମାନେ ଅଜୁଣ୍ଟରେ ମିଲ୍ ମାଲିକମାନଙ୍କୁ ଏଥିରେ ସହଯୋଗ କରିଛନ୍ତି। ଏଭଳିସ୍ଥଳେ ଶନିବାର ରାତିରେ ଜିଲାସ୍ତରୀୟ କୃଷି ସମ୍ମିଳନୀର ଉଦ୍‌ଯାପନୀ କାର୍ଯ୍ୟକ୍ରମରେ ରାଜନୈତିକ ଭାଷଣକୁ ଚାଷୀ ଏବଂ ଯୁବକମାନେ ସହଜରେ ଗ୍ରହଣ କରିପାରିନାହାନ୍ତି। ମୁଖ୍ୟଅତିଥି ଭାବେ ଯୋଗଦେଇଥିବା ପୂର୍ବତନ ମନ୍ତ୍ରୀ ପ୍ରଫୁଲ୍ଲଚନ୍ଦ୍ର ଘଡେଇ ଉଦ୍‌ବୋଧନ ଦେଇ ବିଜେଡି ସରକାର ଅମଳରେ ହୋଇଥିବା ବିକାଶମୂଳକ କାର୍ଯ୍ୟ ସମ୍ପର୍କରେ କହିଥିଲେ। ସେହିପରି ସୁକିନ୍ଦା ଅଞ୍ଚଳର ଉନ୍ନୟନ କଥା କହିଥିଲେ। ଏହି ସମୟରେ କେତେଜଣ ସ୍ଥାନୀୟ ଚାଷୀ ଓ ଯୁବକ ଜୋରଦାର ବିରୋଧ କରିଥିଲେ। ଧାନମଣ୍ଡି କାହିଁକି ହେଉନି ଓ ସରକାରୀ କାର୍ଯ୍ୟକ୍ରମରେ ରାଜନୀତି କାହିଁକି ପୂରାଉଛ ବୋଲି ପ୍ରଶ୍ନ କରିଥିଲେ। ଏହାପରେ ଘଡେଇ ମଞ୍ଚରୁ ପଳାଇ ଯାଇଥିଲେ। ସେଠାରେ ପୋଲିସ ପହଞ୍ଚି ଉତ୍ତ୍ୟକ୍ତ ଚାଷୀ ଓ ଯୁବକମାନଙ୍କୁ ବୁଝାଶୁଝା କରି ପରିସ୍ଥିତିକୁ ଆୟତ୍ତ କରିଥିଲେ। ତେବେ ଚାଷୀ ଓ ଯୁବ ସମାଜର ଏଭଳି ବିରୋଧ ସୁକିନ୍ଦା ରାଜନୀତିକୁ ପ୍ରଭାବିତ କରିପାରେ ବୋଲି ଚର୍ଚ୍ଚା ହେଉଛି।

ଉଲ୍ଲେଖଯୋଗ୍ୟ ଯେ, ଜିଲା ପ୍ରଶାସନ ଓ ଟାଟା ଷ୍ଟିଲର ମିଳିତ ସହଯୋଗରେ ସୁକିନ୍ଦାଗଡ଼ ଷ୍ଟାଡିୟମ ପରିସରରେ ତିନିଦିନ ଧରି ଆୟୋଜିତ ହୋଇଥିବା ଚାଷୀ ସମ୍ମିଳନୀକୁ ପ୍ରଥମ ଦିନରେ ରାଜ୍ୟର କୃଷି ମନ୍ତ୍ରୀ ଉଦ୍‌ଘାଟନ କରିଥିବାବେଳେ ଗ୍ରାମ୍ୟ ଉନ୍ନୟନ, ଦକ୍ଷତା ବିକାଶ ଓ ବୈଷୟିକ ଶିକ୍ଷା ମନ୍ତ୍ରୀ ପ୍ରୀତିରଞ୍ଜନ ଘଡାଇ ମୁଖ୍ୟଅତିଥି ଭାବେ ଯୋଗଦେଇଥିଲେ। ଏହି କାର୍ଯ୍ୟକ୍ରମରେ କୃଷି, ଉଦ୍ୟାନ କୃଷି, ପ୍ରାଣୀସମ୍ପଦ, ମୃତ୍ତିକା ସଂରକ୍ଷଣ ବିଭାଗ ପକ୍ଷରୁ ବିଭିନ୍ନ ପ୍ରଦର୍ଶନୀ ଷ୍ଟଲ ଖୋଲାଯାଇ ସରକାରଙ୍କ ବିଭିନ୍ନ ଜନହିତକର କାର୍ଯ୍ୟକ୍ରମ ସମ୍ପର୍କରେ ଉପସ୍ଥିତ ଚାଷୀମାନଙ୍କୁ ଅବଗତ କରାଯାଇଥିଲା। ଏଥିସହିତ ପ୍ରତିଦିନ ପୂର୍ବାହ୍ନରେ ସୁକିନ୍ଦା ଓ ଦାନଗଦି ବ୍ଲକର ଶତାଧିକ ଚାଷୀଙ୍କୁ ଉପରୋକ୍ତ ବିଭାଗ ପକ୍ଷରୁ ନୂତନ ଜ୍ଞାନକୌଶଳ ପ୍ରଶିକ୍ଷଣ ଦିଆଯାଇଥିଲା। ଦ୍ୱିତୀୟ ଦିନ କାର୍ଯ୍ୟକ୍ରମରେ ଯାଜପୁର ଜିଲାପାଳ ଚକ୍ରବର୍ତ୍ତୀ ସିଂ ରାଠୋର ଓ ଆରକ୍ଷୀ ଅଧୀକ୍ଷକ ବିନିତ ଅଗ୍ରୱାଲ ଯୋଗଦେଇ ଚାଷୀମାନଙ୍କ ସହିତ ଉନ୍ନତ ଚାଷ କୌଶଳ ପ୍ରଶିକ୍ଷଣ ସମ୍ବନ୍ଧରେ ଆଲୋଚନା କରିଥିଲେ। ଉଦ୍‌ଯାପନୀ କାର୍ଯ୍ୟକ୍ରମରେ ପୂର୍ବତନ ଅର୍ଥମନ୍ତ୍ରୀ ଘଡେଇ, ସୁକିନ୍ଦାଗଡ଼ ରାଜା ଭୂଦେବ ଭୂପତି ହରିଚନ୍ଦନ ମହାପାତ୍ର, କଳିଙ୍ଗନଗର ଅତିରିକ୍ତ ଜିଲାପାଳ ସନ୍ତୋଷ କୁମାର ମିଶ୍ର, କଳିଙ୍ଗନଗର ଅତିରିକ୍ତ ଆରକ୍ଷୀ ଅଧୀକ୍ଷକ ସିଲଭରିୟସ ଟପ୍ପୋ, ସୁକିନ୍ଦା ବ୍ଲକ ଅଧକ୍ଷ ଦିବ୍ୟ ରଞ୍ଜନ ବରାଳ, ଉପାଧକ୍ଷା ଭାଗ୍ୟଲକ୍ଷ୍ମୀ ରାଉତ, ଜିଲାପରିଷଦ ସଭ୍ୟ ପ୍ରତାପ କୁମାର ପଟ୍ଟନାୟକ, ଟିନା ହାଇବୁ, ସ୍ମୃତିରେଖା ରାଉତ, ଜେମା ଚାଖି, ସୁକିନ୍ଦାଗଡ଼ ପଞ୍ଚାୟତ ସରପଞ୍ଚ ସ୍ୱାଧୀନ ଦାସ ଓ ସୁକିନ୍ଦା ଥାନାର ଭାରପ୍ରାପ୍ତ ଅଧିକାରୀ କାବୁଲି ବାରିକ ମଞ୍ଚାସୀନ ଥିଲେ।

ରାସ୍ତା, କଲ୍ୟାଣ ମଣ୍ଡପର ଭିତ୍ତିପ୍ରସ୍ତର

ବିଧାୟକ ବଳାଙ୍ଗିଆ ରାସ୍ତାର ଶିଳାନ୍ୟାସ କରୁଛନ୍ତି ।

ଧର୍ମଶାଳା,୫।୩(ଡି.ଏନ.ଏ.):

ପ୍ରବାଦ ପୁରୁଷ ବିଜୁ ବାବୁଙ୍କ ଜୟନ୍ତୀ ଅବସରରେ ଧର୍ମଶାଳା ବିଧାୟକ ପ୍ରଣବ କୁମାର ବଳବନ୍ତରାୟ ରବିବାର ଧର୍ମଶାଳା ବ୍ଲକ୍ ଅଧୀନ ଚକ୍ରଧରପୁର ପଞ୍ଚାୟତରେ ଏକ ରାସ୍ତା ଓ ଏକ କଲ୍ୟାଣ ମଣ୍ଡପର ଶିଳାନ୍ୟାସ କରିଛନ୍ତି। ଶିଳାନ୍ୟାସ ହୋଇଥିବା ରାସ୍ତାଟି ଏନ୍‌ଏଚ୍ ୫୩ଠାରୁ ବଳାଙ୍ଗିଆ ଭାୟା କୁସୁନପୁରକୁ ଯାଇଛି। ଏହି ରାସ୍ତା ପାଇଁ ୨ କୋଟି ୨୬ ଲକ୍ଷ ଟଙ୍କା ବ୍ୟୟ ଅଟକଳ କରାଯାଇଛି। ରାସ୍ତାଟି ଯାଜପୁର ଗ୍ରାମ୍ୟ ଉନ୍ନୟନ ବିଭାଗ ୨ ଜାରକା ପକ୍ଷରୁ ନିର୍ମାଣ କରାଯିବ। ସେହିପରି ବ୍ଲକ୍ ପକ୍ଷରୁ ଚକ୍ରଧରପୁର ପଞ୍ଚାୟତର ଚକ୍ରଧରପୁରଠାରେ ୩୫ ଲକ୍ଷ ଟଙ୍କା ବ୍ୟୟ ଅଟକଳରେ କଲ୍ୟାଣ ମଣ୍ଡପ ପାଇଁ ଶିଳାନ୍ୟାସ କରାଯାଇଛି। କାର୍ଯ୍ୟକ୍ରମରେ ବ୍ଲକ ଅଧକ୍ଷ ପ୍ରଭାତ କୁମାର ବଳବନ୍ତରାୟ, ଗ୍ରାମ୍ୟ ଉନ୍ନୟନ ବିଭାଗ ପକ୍ଷରୁ ଅଧୀକ୍ଷଣ ଯନ୍ତ୍ରୀ ପ୍ରଦ୍ୟୁମ୍ନ କୁମାର ସେଠୀ, ସହକାରୀ ନିର୍ବାହୀ ଯନ୍ତ୍ରୀ ଜଳଧର ବେହେରା, ସ୍ଥାନୀୟ ଜିଲାପରିଷଦ ସଭ୍ୟ, ସରପଞ୍ଚ ଓ ସମିତିସଭ୍ୟ ପ୍ରମୁଖ ଉପସ୍ଥିତ ଥିଲେ।

କଟକ ରାଇଜିଂ ଷ୍ଟୁଡେଣ୍ଟ୍ ଫାଇନାଲରେ

ଧର୍ମଶାଳା,୫।୩(ଡି.ଏନ.ଏ.):

ଧର୍ମଶାଳା ସ୍ପୋର୍ଟସ ଏକାଡେମୀ ଆନୁକୂଲ୍ୟରେ ଅନୁଷ୍ଠିତ ଅଷ୍ଟମ ଧର୍ମଶାଳା କପ୍ ଫୁଟ୍‌ବଲ୍ ଟୁର୍ନାମେଣ୍ଟର ରବିବାର ପ୍ରଥମ ସେମିଫାଇନାଲ ମ୍ୟାଚ୍‌ରେ ରାଇଜିଂ ଷ୍ଟୁଡେଣ୍ଟ୍ କଟକ ୪/୦ ଗୋଲରେ ପଶ୍ଚିମବଙ୍ଗର ଖଡ଼ଗପୁର ଏକାଦଶକୁ ପରାସ୍ତ କରି ଫାଇନାଲରେ ପ୍ରବେଶ କରିଛି। ମ୍ୟାଚ୍‌ର ପ୍ରଥମାର୍ଦ୍ଧରେ ରାଇଜିଂ ଷ୍ଟୁଡେଣ୍ଟ୍ କଟକର ଦିଗଲ ସିଂ ଓ ଗୁଡ୍ଡୁ ସାମଲ ଗୋଟିଏ ଲେଖାଏ ଗୋଲ ଦେଇଥିଲେ। ଦ୍ୱିତୀୟାର୍ଦ୍ଧରେ ଦିଗଲ ସିଂ ଓ ହେମନ୍ତ ମୁର୍ମୁ ଗୋଟିଏ ଲେଖାଏ ଗୋଲ କରି ଦଳକୁ ବିଜୟୀ କରାଇଥିଲେ। ପୂର୍ବତନ ସମିତିସଭ୍ୟ ସୁରେନ୍ଦ୍ର ମହାନ୍ତି ଅତିଥି ଭାବେ ଯୋଗଦେଇ ଖେଳାଳିଙ୍କ ସହିତ ପରିଚିତ ହୋଇଥିଲେ। ସୋମବାର ଦ୍ୱିତୀୟ ସେମିଫାଇନାଲ ମ୍ୟାଚ୍ ସବର ସ୍ପୋର୍ଟିଂ ଖୋର୍ଦ୍ଧା ଓ କଟକ ଗଣ୍ଡରପୁର ଏଫ୍‌ସି ମଧ୍ୟରେ ଅନୁଷ୍ଠିତ ହେବ।

ଗଣମାଧ୍ୟମ ନିସ୍ପକ୍ଷ ହେବା ଆବଶ୍ୟକ

ଯାଜପୁର ଟାଉନ,୫।୩ (ଡି.ଏନ.ଏ.):

'ଦିନଚର୍ଯ୍ୟା'ର ଦ୍ୱାଦଶ ସ୍ୱନକ୍ଷତ୍ର ଉତ୍ସବ

ଯାଜପୁର ସହରରୁ ପ୍ରକାଶିତ ଦୈନିକ ସମ୍ବାଦପତ୍ର 'ଦିନଚର୍ଯ୍ୟା'ର ଦ୍ୱାଦଶ ସ୍ୱନକ୍ଷତ୍ର ଦିବସ ଗୌତମ ବୁଦ୍ଧ ସଂସ୍କୃତି ଭବନଠାରେ ପାଳିତ ହୋଇଯାଇଛି। ଉତ୍ସବର ପ୍ରଥମ ଅଧିବେସନରେ ଦିନଚର୍ଯ୍ୟାର ସମ୍ପାଦକ ତପନମହାରଣ୍ୟ ଶର୍ମା ସଭାପତିତ୍ୱ କରିଥିବାବେଳେ ଉଦ୍‌ଘାଟକରୂପେ ଯାଜପୁର ପୂର୍ବତନ ପୌରପାଳ ଯଯାତି କେଶରୀ ଦାସ ଯୋଗଦେଇ ଗଣମାଧ୍ୟମ ନିରପେକ୍ଷ ସହ ନିସ୍ପକ୍ଷ ହେବା ଆବଶ୍ୟକ ବୋଲି ମତପ୍ରକାଶ କରିଥିଲେ। ମୁଖ୍ୟବକ୍ତା ଉତ୍କଳ ମେଲ୍‌ର ସମ୍ପାଦକ ପୀତବାସ ମିଶ୍ର, ସମ୍ମାନିତ ଅତିଥି ଖବରଦାତା ଭାଗବତ ପ୍ରସାଦ ତ୍ରିପାଠୀ, ସାରସ୍ୱତ ସାଧକ ଡ. ରୁଦ୍ରନାରାୟଣ ପୃଷ୍ଟି, ପଣ୍ଡିତ ଭୂପତିଭୂଷଣ ମିଶ୍ର, ଯାଜପୁର ପଞ୍ଚାୟତ ସମିତିର ଅଧକ୍ଷା ସ୍ୱର୍ଣ୍ଣଲତା ପରିଡ଼ା ଓ ସମ୍ବାଦପତ୍ର ବିଶ୍ୱବାଣୀର ସମ୍ପାଦକ ଅର୍ଜୁନ ମୁଦୁଲି ପ୍ରମୁଖ ଯୋଗଦେଇ ସମ୍ବାଦପତ୍ର ଓ ସାମ୍ବାଦିକତା ସମ୍ପର୍କରେ ବିଭିନ୍ନ ମତପୋଷଣ କରିଥିଲେ। ଏହି ଅବସରରେ ଦିନଚର୍ଯ୍ୟାର ଜନ୍ମ ସଂଖ୍ୟା ଉନ୍ମୋଚିତ ହୋଇଥିଲା। ସାନ୍ଧ୍ୟ ଅଧିବେସନରେ ମୁଖ୍ୟ ଅତିଥିଭାବେ ଶ୍ରମିକ ନେତା ମାୟାଧର ନାୟକ ଯୋଗଦେଇଥିବା ବେଳେ ସମ୍ମାନିତ ଅତିଥିରୂପେ ସାରସ୍ୱତ ସାଧକ ବ୍ରଜ ନାୟକ, ଡ. ରାଜକିଶୋର ପଣ୍ଡା, ନାଥସାହି ଆଞ୍ଚଳିକ ମହାବିଦ୍ୟାଳୟ ଅଧକ୍ଷ ଅଶୋକ ଦାଶ ଯୋଗଦେଇଥିଲେ। ଖବରଦାତା କାଶୀନାଥ ବାରିକ, ପ୍ରମିଳା ରାଉତ, ସମରଜିତ ମହାନ୍ତି, ଅଜୟ ରାଉଳ ଓ ଦିଲ୍ଲୀପ ଦାସ ପ୍ରମୁଖଙ୍କୁ ସମ୍ମାନିତ କରାଯାଇଥିଲା। ଶିକ୍ଷାବିତ କାମେଶ୍ୱର ପଣ୍ଡା ସଭାପତିତ୍ୱ କରିଥିବାବେଳେ ତରଣୀ ମହାରଣ୍ୟ ଶର୍ମା ଧନ୍ୟବାଦ ଦେଇଥିଲେ।

ଜଳିଗଲା ବାଉଁଶ ବୁଦା, ବଢ଼ିଲା ଶତାଧିକ ଟ୍ରକ୍

କାଳିଆପାଣି,୫।୩(ଡି.ଏନ.ଏ.):

ଯାଜପୁର ଜିଲା ସୁକିନ୍ଦା ବ୍ଲକ ଅନ୍ତର୍ଗତ କାଳିଆପାଣି ଗ୍ରାମ ନିକଟ ରାସ୍ତା କଡ଼ରେ ଥିବା ବାଉଁଶ ବୁଦାରେ ରବିବାର ସନ୍ଧ୍ୟାରେ ନିଆଁଲାଗି ଅନେକ ବାଉଁଶ ଜଳିଯାଇଛି। ମାତ୍ର ରାସ୍ତାକଡ଼ରେ ଥିବା ଶତାଧିକ ଟ୍ରକ୍ ବଡ଼ ଦୁର୍ଘଟଣାରୁ ବର୍ତ୍ତିଯାଇଛି। କାଳିଆପାଣି ପଞ୍ଚାୟତର ଇମ୍ପା ଖଣି ନିକଟ ଟମକା-ମଙ୍ଗଳପୁର ରାସ୍ତା ଉପରେ ଧାଡ଼ିରେ ଠିଆ ହୋଇଥିବା ଟ୍ରକଗୁଡ଼ିକ ନିକଟରେ ବାଉଁଶ ବୁଦା ଜଳିବାରୁ ଲୋକେ ଭୟଭିତ ହୋଇ ଯାଇଥିଲେ। ଖବର ପାଇ ଟାଟା ଷ୍ଟିଲ୍ ମାଇନିଙ୍ଗ କମ୍ପାନୀର ଦମକଳ ଗାଡ଼ି ପହଞ୍ଚି ନିଆଁକୁ ଆୟତ କରିଥିଲେ।

ନିଆଁ ଜଳିବା ଦେଖି ଡ୍ରାଇଭରମାନେ ଟ୍ରକ୍‌ଗୁଡ଼ିକୁ ସେଠାରୁ ହଟାଇ ଦେଇଥିଲେ।

ଶିଳ୍ପୋଦ୍ୟୋଗୀ ସପ୍ତାହ-୨୦୨୩ ଉଦ୍‌ଘାଟିତ

କଳିଙ୍ଗନଗର,୫।୩(ଡି.ଏନ.ଏ.):

ବ୍ୟାସଦେବ ସଂସ୍କୃତି ଭବନ ପରିସରରେ ରବିବାର ଜିଲାସ୍ତରୀୟ ଶିଳ୍ପଦ୍ୟୋଗୀ ସପ୍ତାହ-୨୦୨୩ ଉଦ୍‌ଘାଟିତ ହୋଇଯାଇଛି। କୋରେଇ ବିଧାୟକ ଅଶୋକ କୁମାର ବଳ ମୁଖ୍ୟଅତିଥିଭାବେ ଯୋଗଦେଇ କାର୍ଯ୍ୟକ୍ରମକୁ ଉଦ୍‌ଘାଟନ କରିଥିଲେ। ପ୍ରବାଦପୁରୁଷ ତଥା ପୂର୍ବତନ ମୁଖ୍ୟମନ୍ତ୍ରୀ ବିଜୁ ପଟ୍ଟନାୟକ ଓଡ଼ିଶାରେ ଶିଳ୍ପ ପ୍ରତିଷ୍ଠାର କର୍ଣ୍ଣଧାର ରହିଥିବାବେଳେ ତାଙ୍କ କାର୍ଯ୍ୟାବଳୀକୁ ସମ୍ମାନ ପୂର୍ବକ ତାଙ୍କ ଜନ୍ମ ଶତବାର୍ଷିକଠାରୁ ଶିଳ୍ପଦ୍ୟୋଗୀ ସପ୍ତାହ ପାଳନ ନିମନ୍ତେ ରାଜ୍ୟ ସରକାର ଘୋଷଣା କରିଛନ୍ତି। ୪ ଦିନ ଧରି ଅନୁଷ୍ଠିତ ହେବାକୁ ଥିବା ଏହି ଶିଳ୍ପଦ୍ୟୋଗୀ ସପ୍ତାହର ପ୍ରଥମ ଦିନ ଅଣୁ, କ୍ଷୁଦ୍ର ଏବଂ ମଧ୍ୟମ ଶିଳ୍ପ ଉଦ୍ୟୋଗୀଙ୍କ ନିମନ୍ତେ ଉତ୍ସର୍ଗ କରାଯାଇଥିଲା। କାର୍ଯ୍ୟକ୍ରମରେ କଳିଙ୍ଗନଗର ଅତିରିକ୍ତ ଜିଲାପାଳ ସନ୍ତୋଷ କୁମାର ମିଶ୍ର ଯୋଗଦେଇ ସରକାରଙ୍କ ବିଭିନ୍ନ ଶିଳ୍ପାଭିମୁଖୀ ଯୋଜନା ସମ୍ପର୍କରେ ବାଖ୍ୟା କରିଥିଲେ। ମହିଳା ସ୍ୱୟଂ ସହାୟକ ଗୋଷ୍ଠୀଗୁଡ଼ିକର ଉଦ୍ୟୋଗିକ ବିକାଶ ଦିଗରେ ରୂପାନ୍ତରଣ ହୋଇଥିବା ଜିଲା ଶିଳ୍ପ କେନ୍ଦ୍ର ଅଧିକାରୀ ଅଭୟ କୁମାର ନାୟକ ସୂଚନା ଦେଇଥିଲେ।

ବିଧାୟକ ଅଶୋକ ବଳ କାର୍ଯ୍ୟକ୍ରମକୁ ଉଦ୍‌ଘାଟନ କରୁଛନ୍ତି ।

ଜନପ୍ରତିନିଧିଙ୍କ ଭତ୍ତା ବୃଦ୍ଧି ଦାବି

ଭୋଟକା ପଞ୍ଚାୟତରେ ଅନୁଷ୍ଠିତ କାର୍ଯ୍ୟକ୍ରମରେ ଉପସ୍ଥିତ ଜନପ୍ରତିନିଧି ଓ ଅନ୍ୟମାନେ।

ରସୁଲପୁର,୫।୩(ଡି.ଏନ.ଏ.):

ରସୁଲପୁର ବ୍ଲକ ଭୋଟକା ପଞ୍ଚାୟତରେ ବିଜୁ ପଟ୍ଟନାୟକଙ୍କ ଜୟନ୍ତୀ ଓ ପଞ୍ଚାୟତିରାଜ ଦିବସ ରବିବାର ପାଳିତ ହୋଇଯାଇଛି। ତୃଣମୂଳସ୍ତରରେ ଜନସାଧାରଣଙ୍କ ସମସ୍ୟା ସହ ପଞ୍ଚାୟତସ୍ତରୀୟ ଜନପ୍ରତିନିଧିମାନେ ଜଡ଼ିତ ଅଛନ୍ତି। ପଞ୍ଚାୟତ କାର୍ଯ୍ୟାଳୟର ଦାୟିତ୍ୱ ବଢ଼ିବାରେ ଲାଗିଛି। ହେଲେ ଜନପ୍ରତିନିଧିଙ୍କ ଭତ୍ତା ବଢୁନାହିଁ। ସରପଞ୍ଚ/ସମିତିସଭ୍ୟମାନଙ୍କ ହାତପାଣ୍ଠି ବ୍ୟବସ୍ଥା ନ ଥିବାରୁ ସେମାନେ ଜନସାଧାରଣଙ୍କ ସମସ୍ୟା ସମାଧାନ କରିବାରେ ବିଫଳ ହେଉଛନ୍ତି। ତେଣୁ ସେମାନଙ୍କ ଲାଗି ଗସ୍ତ ଖର୍ଚ୍ଚ, ପେନସନ ଆଦି ଲାଗୁ କରିବାକୁ ଦାବି ହୋଇଛି। ଏ ଦିଗରେ ସରକାର ଦୃଷ୍ଟି ଦେଲେ ପଞ୍ଚାୟତସ୍ତରୀୟ ଜନପ୍ରତିନିଧିମାନେ ସଶକ୍ତ ହେବାସହ ପଞ୍ଚାୟତିରାଜ ବ୍ୟବସ୍ଥା ସୁଦୃଢ ହୋଇପାରିବ ବୋଲି କାର୍ଯ୍ୟକ୍ରମରେ ଯୋଗଦେଇଥିବା ପ୍ରତିନିଧିମାନେ ମତବ୍ୟକ୍ତ କରିଥିଲେ। ସରପଞ୍ଚ ସ୍ମୃତିରେଖା ରାଉତଙ୍କ ପୌରୋହିତ୍ୟରେ ଅନୁଷ୍ଠିତ ପଞ୍ଚାୟତିରାଜ ଦିବସ ପାଳନ ଉତ୍ସବରେ ସମିତିସଭ୍ୟ ରଞ୍ଜିତ କୁମାର ସାହୁ, ନାଏବ ସରପଞ୍ଚ କେଦାର ଦେଓ, ୱାର୍ଡସଭ୍ୟ ସଦାନନ୍ଦ ପଣ୍ଡା, ଶ୍ୟାମସୁନ୍ଦର ସାହୁ, ରଞ୍ଜିତା ମଲିକ, ଝିଲି ରାଏ, ଅଙ୍ଗନୱାଡି କର୍ମୀ ରଶ୍ମିତା ସାହୁ, ନିରୁପମା କର, ସିଆର୍‌ପି ଉମା ସେଠୀ, ବସୁମତି ସାହୁ ଓ ସୁବାସିନୀ ମଲିକ ପ୍ରମୁଖ ଯୋଗଦେଇ ବିଜୁ ପଟ୍ଟନାୟକଙ୍କ ଫଟୋଚିତ୍ରରେ ପୁଷ୍ପମାଲ୍ୟ ଅର୍ପଣ କରିବା ସହ ସେ ଜଣେ ଜନନାୟକ ଥିଲେ ବୋଲି ବକ୍ତବ୍ୟ ରଖିଥିଲେ।

ଏକଦିବସୀୟ କ୍ରିକେଟ୍: ଡସସ କ୍ଲବ୍ ଚାମ୍ପିୟନ

ବାଲିଚନ୍ଦ୍ରପୁର,୫।୩(ସ୍ୱ.ପ୍ର.):

ସ୍ଥାନୀୟ ଚାରିନଙ୍ଗଳ ଓ ନଳୀପୁର ଯୁବକଙ୍କୁ ନେଇ ଗଠିତ ଆରୟନ୍ କ୍ରିକେଟ୍ କ୍ଲବ ପକ୍ଷରୁ ନଳୀପୁର ପଞ୍ଚାୟତ ଟ୍ରେନ୍‌ଲାଇନ ନିକଟସ୍ଥ ପଡ଼ିଆରେ ଏକଦିବସୀୟ ଦିବାରାତ୍ର କ୍ରିକେଟ୍ ଟୁର୍ନାମେଣ୍ଟ ଅନୁଷ୍ଠିତ ହୋଇଯାଇଛି। ଏଥିରେ ଡିସିସି କ୍ରିକେଟ୍ କ୍ଲବ ସଙ୍କପୁରା କେନ୍ଦ୍ରାପଡ଼ା ଚାମ୍ପିୟନ ହୋଇଛି। ୧୦ ଓଭର ବିଶିଷ୍ଟ ଏହି ଟୁର୍ନାମେଣ୍ଟରେ ୮ଟି ଦଳ ଭାଗନେଇଥିବାବେଳେ ଡିସିସି କ୍ରିକେଟ୍ କ୍ଲବ ସଙ୍କପୁରା କେନ୍ଦ୍ରାପଡ଼ା ଓ ରୟାଲ ଇଲେଭେନ୍ ଭୁବନେଶ୍ୱର ମଧ୍ୟରେ ଫାଇନାଲ ମ୍ୟାଚ୍ ହୋଇଥିଲା। ସଙ୍କପୁରା କ୍ରିକେଟ୍ କ୍ଲବ ନିର୍ଦ୍ଧାରିତ ଓଭରରେ ୧୧୫ ରନ୍ ସଂଗ୍ରହ କରିଥିବାବେଳେ ଜବାବରେ ରୟାଲ ଇଲେଭେନ୍ ଭୁବନେଶ୍ୱର ଟିମ୍ ସମସ୍ତ ଉଇକେଟ୍ ହରାଇ ୧୦୧ ରନ୍‌ରେ ପରାଜିତ ହୋଇଥିଲା। ଫଳରେ ଡିସିସି କ୍ରିକେଟ୍ କ୍ଲବ ଚାମ୍ପିୟନ ହୋଇଥିଲା। ମ୍ୟାନ୍ ଅଫ ଦି ମ୍ୟାଚ୍ ଭାବେ ରୟାଲ ଇଲେଭେନ୍ ଭୁବନେଶ୍ୱରର ଦୀପୁନି ବିବେଚିତ ହୋଇଥିବାବେଳେ ଡିସିସି କ୍ରିକେଟ୍ କ୍ଲବ ସଙ୍କପୁରାର ଅନିରୁଦ୍ଧ ସ୍ୱାଇଁ ମ୍ୟାନ୍ ଅଫ୍ ଦି ସିରିଜ୍ ବିବେଚିତ ହୋଇଥିଲେ।

ଅତିଥି ଟୁର୍ନାମେଣ୍ଟକୁ ଉଦ୍‌ଘାଟନ କରୁଛନ୍ତି ।

ଅତିଥି ଭାବେ ସ୍ଥାନୀୟ ସରପଞ୍ଚ ସେକ୍ ଅବଦୁଲ୍ ଗନି, ପୂର୍ବତନ ସମିତି ସଭ୍ୟ ସେକ୍ ମୋଇନ ଅହେମଦ୍, ସାମାଜିକ କର୍ମୀ ସେକ୍ ସଲାଉଦ୍ଦିନ୍, ସାମ୍ବାଦିକ ଉତ୍କଳ କେଶରୀ ସାମଲ, ସେକ୍ ଇକ୍‌ବାଲ ହୁସେନ୍, ସେକ୍ ସୁଲତାନ ସଇଫୁଲ୍ଲା ଖାଁ ଓ ଖଗେଶ୍ୱର ବେହେରା ପ୍ରମୁଖ ଯୋଗଦେଇ କ୍ରୀଡ଼ାକୁ ଉଦ୍‌ଘାଟନ କରିବା ସହ ଖେଳାଳିଙ୍କୁ ଉତ୍ସାହିତ କରିଥିଲେ। ବିଜୟୀ ଦଳକୁ ସେକ୍ ମୁସ୍ତାଉଦ୍ଦିନ୍ ଖାଁ ଟ୍ରଫି ପ୍ରଦାନ କରିଥିବାବେଳେ ଉପବିଜେତା ଦଳକୁ ସେକ୍ ମୋବିନ୍ ଅହେମଦ୍ ଟ୍ରଫି ପ୍ରଦାନ କରିଥିଲେ। ଘୋଷକ ଭାବେ ନିଲୁ ଖାଁ ଓ ସେକ୍ ଆସିଫ୍ ଦାୟିତ୍ୱ ତୁଲାଇଥିବାବେଳେ ସେକ୍ ଇସ୍ରାଇଲ୍ ଓ ସେକ୍ ମୋବିନ୍ ଖେଳ

ସଂକ୍ଷେପରେ

ଟ୍ରକ୍ ଧକ୍କାରେ ବୃଦ୍ଧଙ୍କ ମୃତ୍ୟୁ

ମାର୍ଶାଘାଇ,୫।୩ (ଡି.ଏନ.ଏ.): ମାର୍ଶାଘାଇ ଥାନା ଅନ୍ତର୍ଗତ ୫୩ ନଂ. ଜାତୀୟ ରାଜପଥର ଯଦୁପୁର ଗଡାଠାରେ ଏକ ଟ୍ରକ୍ ଧକ୍କାରେ ଜଣେ ବୃଦ୍ଧଙ୍କ ରବିବାର ମୃତ୍ୟୁ ଘଟିଛି। ମୃତକ ହେଲେ ସ୍ଥାନୀୟ ଯଦୁପୁର ଗାଁର ବୀରକିଶୋର ସ୍ୱାଇଁ (୬୫)। ସ୍ୱାଇଁ ସକାଳେ ଯଦୁପୁର ହନୁମାନ ଛକକୁ ଜଳଖିଆ ଖାଇବାକୁ ଆସୁଥିବା ବେଳେ ଏକ ଟ୍ରକ୍ ତାଙ୍କୁ ଧକ୍କା ଦେଇ ପଳାଇଥିଲା। ଘଟଣାସ୍ଥଳରେ ତାଙ୍କ ମୃତ୍ୟୁ ହୋଇଥିଲା। ତାଙ୍କ ପୁଅ ସତ୍ୟନାରାୟଣ ଥାନାରେ ଅଭିଯୋଗ କରିବା ପରେ ପୋଲିସ ନଂ. ୧୦୭/୨୩ରେ ମାମଲା ରୁଜୁ କରି ତଦନ୍ତ ଜାରି ରଖିଛି।

ଜୁଆ ଆଡ୍ଡା ଉପରେ ଚଢ଼ାଉ, ୨ ଅଭିଯୁକ୍ତ ଗିରଫ

ବାଲିକୁଦା,୫।୩ (ସ୍ୱ.ପ୍ର.): ବାଲିକୁଦା ଥାନାଠାରୁ ୧କି.ମି ଦୂରତା ଭିତରେ ହାଟଗଡ଼ା ଛକ ନିକଟରେ ଦୀର୍ଘଦିନ ହେବ ଜୁଆଖେଳ ଚାଲିଥିଲା। ରବିବାର ଏ ସମ୍ପର୍କରେ ଖବରପାଇ ବାଲିକୁଦା ଆଇଆଇସି ସଲିଳ କୁମାର ପ୍ରଧାନଙ୍କ ନିର୍ଦ୍ଦେଶରେ ଏଏସ୍ଆଇ ଜ୍ଞାନରଞ୍ଜନ ଦାସଙ୍କ ସହ ଏକ ଟିମ୍ ଜୁଆ ଆଡ୍ଡା ଉପରେ ଚଢ଼ାଉ କରିଥିଲେ । ଏହି ଅଭିଯୋଗରେ ବାଲିସାହି ଗ୍ରାମର ଆଶିଷ ମହାନ୍ତିଙ୍କୁ ଗିରଫ କରାଯାଇଛି। ତାଙ୍କଠାରୁ ୫ ହଜାର ଟଙ୍କା ସମେତ ଗୋଟିଏ ମୋବାଇଲ ଫୋନ, ମୋଟର ସାଇକେଲ୍ ଓ କାର୍ଡବୋର୍ଡ ପେପର ଚିଟ୍ ଆଦି ଜବତ କରାଯାଇଛି।

ଚିକିତ୍ସାଧୀନ ଅବସ୍ଥାରେ ମାଲିକ ମୃତ

ବାଣ ଗୋଦାମରେ ବିସ୍ଫୋରଣ ଘଟଣା

ବାଲିକୁଦା,୫।୩ (ସ୍ୱ.ପ୍ର.): ଜଗତ୍‌ସିଂହପୁର ଜିଲା ବାଲିକୁଦା ଥାନା ଅନ୍ତର୍ଗତ ଇଚ୍ଛାପୁରସ୍ଥିତ ମାଧୁରୀବଜାରର ଏକ ବାଣ ଗୋଦାମରେ ୨୮ ଫେବୃୟାରୀରେ ବିସ୍ଫୋରଣ ହୋଇଥିଲା। ଏହି ଘଟଣାରେ ଗୁରୁତର ହୋଇଥିବା ମାଲିକ ସୁଶାନ୍ତ ପୃଷ୍ଟିଙ୍କ ରବିବାର ଚିକିତ୍ସାଧୀନ ଅବସ୍ଥାରେ ମୃତ୍ୟୁ ଘଟିଛି। ସେ ଭୁବନେଶ୍ୱରସ୍ଥିତ ଏକ ଘରୋଇ ହସ୍ପିଟାଲରେ ଚିକିତ୍ସିତ ହେଉଥିଲେ। ମୃତଦେହ ବ୍ୟବଚ୍ଛେଦ ପରେ ସନ୍ଧ୍ୟାରେ ପୁରୀ ସ୍ୱର୍ଗଦ୍ୱାରରେ ଶେଷକୃତ୍ୟ ସମ୍ପନ୍ନ ହୋଇଛି। ଏହି ବାଣ ବିସ୍ଫୋରଣ ଯୋଗୁ ଘଟଣାସ୍ଥଳରେ କାରଖାନର ୨ ଜଣ କାରିଗର୍ ଦିଲୀପ ମହାନ୍ତି ଓ ବୁଲୁ ଦାସଙ୍କ ମୃତ୍ୟୁ ଘଟିଛି । ମାଲିକ ପୃଷ୍ଟି ଓ ଅନ୍ୟ ଜଣେ କାରିଗର ଦୀନବନ୍ଧୁ ଦାସ ଗୁରୁତର ହୋଇଥିଲେ। ଦୁର୍ଘଟଣାରେ ମାଲିକ ପୃଷ୍ଟିଙ୍କ ଶରୀରର ୯୦ ଭାଗ ଜଳି ଯାଇଥିଲା। ତାଙ୍କୁ ସଙ୍ଗେ ସଙ୍ଗେ ଆମ୍ବୁଲାନ୍ସ ଯୋଗେ କଟକ ବଡ ମେଡିକାଲ ଓ ପରେ ଭୁବନେଶ୍ୱରସ୍ଥିତ ଏକ ଘରୋଇ ହସ୍ପିଟାଲକୁ ସ୍ଥାନାନ୍ତର କରାଯାଇଥିଲା। ଦୀନବନ୍ଧୁଙ୍କୁ କଟକ ବଡ଼ ଡାକ୍ତରଖାନାରେ ଭର୍ତ୍ତି କରାଯାଇଥିଲା। ୫ ଦିନ ଧରି ମୃତ୍ୟୁ ସହ ସଂଗ୍ରାମ କରିବା ପରେ ଶେଷରେ ପୁଷ୍ଟିଙ୍କ ମୃତ୍ୟୁ ଘଟିଛି। ଅପରପକ୍ଷେ ଦୀନବନ୍ଧୁ ଦାସ ଏବେ ସୁସ୍ଥ ଥିବା ସୂଚନା ମିଳିଛି।

ବ୍ଲକସ୍ତରୀୟ ଲୋକସେବା ଦିବସ

ରାଜନଗର, ୫।୩ (ଡି.ଏନ.ଏ.)

ରାଜନଗର ବ୍ଲକ ସମ୍ମିଳନୀ କକ୍ଷରେ ବ୍ଲକସ୍ତରୀୟ ଲୋକସେବା ଦିବସ ରବିବାର ଅନୁଷ୍ଠିତ ହୋଇଯାଇଛି। ବିଡିଓ ସମୀର କୁମାର ବେହେରାଙ୍କ ପୌରୋହିତ୍ୟରେ ଅନୁଷ୍ଠିତ କାର୍ଯ୍ୟକ୍ରମକୁ ମୁଖ୍ୟଅତିଥି ଭାବେ ରାଜନଗର ବିଧାୟକ ଧ୍ରୁବ ସାହୁ ଯୋଗଦେଇ ଲୋକସେବା ଦିବସର ତାତ୍ପର୍ଯ୍ୟ ଓ ଏହାର ସୁବିଧା ସୁଯୋଗ ସାଧାରଣ ଲୋକଙ୍କ ପାଖରେ କେମିତି ପହଞ୍ଚି ପାରିବ ଓ ମିଶନ ଶକ୍ତି ମାଧ୍ୟମରେ ମା'ମାନେ କିଭଳି ଅଧିକ ସ୍ୱାବଲମ୍ବୀ ହୋଇପାରିବେ ସେ ନେଇ ପରାମର୍ଶ ଦେଇଥିଲେ। ଏଥିରେ ପଞ୍ଚାୟତ ସମିତି ଅଧ୍ୟକ୍ଷା ପ୍ରତିଭା ପାତ୍ର, ଉପାଧ୍ୟକ୍ଷ ଗଣେଶ ଚନ୍ଦ୍ର ଗୁଡିଆ, ୩୨ନଂ. ଜିଲା ପରିଷଦ ସଭ୍ୟା ଖୁକୁମିନା କୁଅଁର, ବ୍ଲକର ସମସ୍ତ ପଞ୍ଚାୟତର ସରପଞ୍ଚ, ସମିତିସଭ୍ୟ, ପଞ୍ଚାୟତ କାର୍ଯ୍ୟନିର୍ବାହୀ ଅଧିକାରୀ ଓ ବ୍ଲକ କର୍ମଚାରୀମାନେ ଉପସ୍ଥିତ ଥିଲେ।

ବିଜୁ ଜୟନ୍ତୀ ପାଇଁ ସମାନ୍ତରାଳ ସଭା

ପାରାଦୀପ/କୁଜଙ୍ଗ, ୫।୩ (ସ୍ୱ.ପ୍ର.)

- ଦଳ, ଟ୍ରଷ୍ଟ ନାଁରେ ପୌରାଧ୍ୟକ୍ଷ, ବିଧାୟକଙ୍କ ଗୋଷ୍ଠୀ ଅଲଗା
- କୁଜଙ୍ଗରେ ପୂର୍ବତନ ଏମ୍‌ପି ବାସଭବନରେ ପାଳିଲେ ଜୟନ୍ତୀ

ପାରାଦୀପ ବନ୍ଦର ପ୍ରତିଷ୍ଠାତା ତଥା ପୂର୍ବତନ ମୁଖ୍ୟମନ୍ତ୍ରୀ ବିଜୁ ପଟ୍ଟନାୟକଙ୍କ ଜୟନ୍ତୀ ଉତ୍ସବ ରବିବାର ଅଲଗା ଭାବେ ଅନୁଷ୍ଠିତ ହୋଇଯାଇଛି। ପୂର୍ବାହ୍ନରେ ବିଜେଡି ପକ୍ଷରୁ ଏହି ଦିବସ ପାଳନ କରାଯାଇଥିବା ବେଳେ ସନ୍ଧ୍ୟାରେ ବିଜୁ ପଟ୍ଟନାୟକ ମେମୋରିଆଲ ଟ୍ରଷ୍ଟ ପକ୍ଷରୁ ଏହା କରାଯାଇଛି। ଏନେଇ ରାଜନୈତିକ ଚର୍ଚ୍ଚା ଜୋର ଧରିଛି। ପୂର୍ବାହ୍ନରେ ନଗର ବିଜେଡି ସଭାପତିତଥା ପୌରାଧ୍ୟକ୍ଷ ବସନ୍ତ ବିଶ୍ୱାଳଙ୍କ ଅଧ୍ୟକ୍ଷତାରେ ଏହି ଉତ୍ସବ ଆୟୋଜନ କରାଯାଇଥିଲା। ଏହି ଉପଲକ୍ଷେ ବିଜୁ ମୈଦାନ ସଫେଇ, ପ୍ରଭାତଫେରି ଓ ବିଜୁ ପଟ୍ଟନାୟକଙ୍କ ପ୍ରତିମୂର୍ତ୍ତିରେ ମାଲ୍ୟାର୍ପଣ ଓ ଅଠରବାଙ୍କସ୍ଥିତ ବିଜୁ ପ୍ରତିମୂର୍ତ୍ତି ସ୍ଥଳରେ ସ୍ମୃତିଚାରଣ ସଭା କରାଯାଇଥିଲା। ଏଥିରେ ଅତିଥିଭାବେ ବନ୍ଦର ଅଧ୍ୟକ୍ଷ ପି.ଏଲ. ହାରାନ୍ଧ, ବିଧାୟକ ସମିତ ରାଉତରାୟ, ଶ୍ରମିକନେତା ସନ୍ତୋଷ କୁମାର ପଟ୍ଟନାୟକ, ପୂର୍ବତନ ଏମ୍‌ପି ପ୍ରଭାତ ସାମନ୍ତରାୟ ପ୍ରମୁଖ ଉପସ୍ଥିତ ଥିଲେ। ସନ୍ଧ୍ୟାରେ ନୂଆବଜାର ବିଜୁ ପଟ୍ଟନାୟକ ମେମୋରିଆଲ ଟ୍ରଷ୍ଟ ପରିସରରେ ଅଲଗା ଭାବେ ଏହି ଜୟନ୍ତୀ ପାଳନ କରାଯାଇଥିଲା। ଏଥିରେ ଟ୍ରଷ୍ଟ ଅଧ୍ୟକ୍ଷ ଦାମୋଦର ରାଉତ, ପୂର୍ବତନ ମନ୍ତ୍ରୀ ପଞ୍ଚାନନ କାନୁନ୍‌ଗୋ, ବିଧାୟକ ସୌମ୍ୟରଞ୍ଜନ ପଟ୍ଟନାୟକ ପ୍ରମୁଖ ଯୋଗ ଦେଇଥିଲେ। ଦଳୀୟ ସ୍ତରରେ ହୋଇଥିବାରୁ ସେଥିରେ ବିଧାୟକ ରାଉତରାୟ ଯୋଗ ଦେଇଥିଲେ। ସନ୍ଧ୍ୟାରେ ଆୟୋଜିତ କାର୍ଯ୍ୟକ୍ରମ ବିଧାୟକଙ୍କ ଗୋଷ୍ଠୀ ପକ୍ଷରୁ କରାଯାଇଥିଲା। କିନ୍ତୁ ସେଥିରେ ଟ୍ରଷ୍ଟର ସମ୍ପାଦକ ତଥା ପୌରାଧ୍ୟକ୍ଷ ବିଶ୍ୱାଳ ଯୋଗଦେଇ ନ ଥିଲେ। ସେହିପରି କୁଜଙ୍ଗ ବ୍ଲକରେ ଦଳ ଓ ପୂର୍ବତନ ଏମ୍‌ପିଙ୍କ ପକ୍ଷରୁ ଅଲଗା ଭାବେ ବିଜୁ ଜୟନ୍ତୀ ପାଳନ କରାଯାଇଛି। ଏଠାରେ କୁଜଙ୍ଗ ବ୍ଲକ ବିଜେଡି ପକ୍ଷରୁ ସେବାଦିବସ ପାଳନ କରାଯାଇଛି। ପାରାଦୀପ ନିର୍ବାଚନମଣ୍ଡଳୀ ବିଜୁ ଯୁବ ଜନତା ଦଳର ସଭାପତି ମାନଭଞ୍ଜନ ମଲ୍ଲଙ୍କ ନେତୃତ୍ୱରେ ବିଜୁ ପଟ୍ଟନାୟକଙ୍କ ପ୍ରତିମୂର୍ତ୍ତିରେ ପୁଷ୍ପମାଲ୍ୟ କରାଯିବା ସହ କୁଜଙ୍ଗ ଗୋଷ୍ଠୀ ସ୍ୱାସ୍ଥ୍ୟକେନ୍ଦ୍ରରେ ରୋଗୀମାନଙ୍କୁ ଫଳ ବଣ୍ଟନ କରାଯାଇଛି। ଅପରପକ୍ଷେ ପୂର୍ବତନ ଏମ୍‌ପି ଡା. କୁଳମଣି ସାମଲ ଅଲଗା ଭାବେ ଅନୁଗତ ଓ କେତେଜଣ ଦଳ କର୍ମୀଙ୍କୁ ନେଇ ନିଜ ବାସଭବନରେ ଏହି ଜୟନ୍ତୀ ପାଳନ କରିଛନ୍ତି।

ଓଡ଼ିଶାର ବିକାଶ ବିଜୁ ବାବୁଙ୍କ ସ୍ୱପ୍ନ ଥିଲା

ବିଜୁବାବୁଙ୍କ ଜିଲାସ୍ତରୀୟ ଜୟନ୍ତୀ ଉତ୍ସବରେ ବିଧାୟକ ପ୍ରଶାନ୍ତ କୁମାର ମୁଦୁଲି ଓ ଅନ୍ୟମାନେ।

ଜଗତ୍‌ସିଂହପୁର ଅଫିସ, ୫।୩

ବିଜୁ ପଟ୍ଟନାୟକଙ୍କ ଜିଲାସ୍ତରୀୟ ଜୟନ୍ତୀ, ପଞ୍ଚାୟତିରାଜ ଦିବସ ଓ ଲୋକସେବା ଦିବସ

ଓଡ଼ିଶାକୁ ଏକ ବିକାଶଶୀଳ ରାଜ୍ୟ ଭାବେ ଗଢି ତୋଳିବା ଥିଲା ବିଜୁ ପଟ୍ଟନାୟକଙ୍କ ସ୍ୱପ୍ନ' ଏନେଇ ସେ ଅହରହ ପ୍ରଚେଷ୍ଟା ଜାରି ରଖିଥିଲେ। ରବିବାର ଜିଲାପାଳଙ୍କ କାର୍ଯ୍ୟାଳୟ ପରିସର ସଦ୍‌ଭାବନା ସଭାଗୃହରେ ଜିଲା ପ୍ରଶାସନ ପକ୍ଷରୁ ସ୍ୱର୍ଗତ ବିଜୁ ପଟ୍ଟନାୟକଙ୍କ ଜୟନ୍ତୀ, ପଞ୍ଚାୟତିରାଜ ଦିବସ ଓ ଲୋକସେବା ଦିବସ ପାଳନ ଅବସରରେ ମୁଖ୍ୟଅତିଥି ଭାବେ ସରକାରୀ ଦଳ ମୁଖ୍ୟ ସଚେତକ ତଥା ଜଗତ୍‌ସିଂହପୁର ବିଧାୟକ ପ୍ରଶାନ୍ତ କୁମାର ମୁଦୁଲି ଯୋଗଦେଇ ଏହା କହିଛନ୍ତି। ଅନ୍ୟମାନଙ୍କ ମଧ୍ୟରେ କାର୍ଯ୍ୟକ୍ରମରେ ଏମ୍‌ପି ରାଜଶ୍ରୀ ମଲ୍ଲିକ, ଜିଲା ପରିଷଦ ସଭାପତି ମନୋଜ କୁମାର ଭୋଇ ପ୍ରମୁଖ ଯୋଗଦେଇ ବିଜୁ ବାବୁଙ୍କ ରାଜ୍ୟ ପାଇଁ ଥିବା ଅବଦାନ ସମ୍ପର୍କରେ ବଖାଣିଥିଲେ। ଅତିରିକ୍ତ ଜିଲାପାଳ ସଚ୍ଚିଦାନନ୍ଦ ସାହୁ ଏଥିରେ ପୌରୋହିତ୍ୟ କରିଥିଲେ। ଏହି ଦିବସ ପାଳନ ଅବସରରେ ତିର୍ତ୍ତୋଲ ବ୍ଲକର ଜଗନ୍ନାଥପୁର ପଞ୍ଚାୟତକୁ ୧ ଲକ୍ଷ, ତିର୍ତ୍ତୋଲକୁ ୩ ଲକ୍ଷ ଓ କୁଜଙ୍ଗ ବ୍ଲକ ବଗଦିଆକୁ ୨ ଲକ୍ଷ ଟଙ୍କା ହିସାବରେ ଜିଲାସ୍ତରୀୟ ବିଜୁ ପଟ୍ଟନାୟକ ପଞ୍ଚାୟତ ସଶକ୍ତୀକରଣ ପୁରସ୍କାର ପ୍ରଦାନ କରାଯାଇଥିଲା। ସେହିପରି କୁଜଙ୍ଗ ବ୍ଲକର ବଗଦିଆକୁ ଦାରିଦ୍ର୍ୟମୁକ୍ତ ଓ ବର୍ଦ୍ଧିତ ଜୀବିକା ମିଶନ ସହ ସାମାଜିକ ସୁରକ୍ଷିତ ପଞ୍ଚାୟତ, ଭୁତମୁଣ୍ଡେଇକୁ ପର୍ଯ୍ୟାପ୍ତ ଜଳ ପଞ୍ଚାୟତ ଓ ଫତେପୁରକୁ ପର୍ଯ୍ୟାପ୍ତ ଭିତ୍ତିଭୂମି ଥିବା ପଞ୍ଚାୟତ ଭାବେ ଘୋଷଣା କରାଯାଇଥିଲା।

ଜଗତ୍‌ସିଂହପୁର ବ୍ଲକର କଣ୍ଟିଲୋକୁ ସ୍ୱାସ୍ଥ୍ୟକର, ସିଂହାରପୁରକୁ ଶିଶୁ ବନ୍ଧୁତାପୂର୍ଣ୍ଣ ପଞ୍ଚାୟତ, ବିରିଡ଼ି ବ୍ଲକ ଅଲାଣ୍ଡୋକୁ ପରିସ୍କୃତ ଓ ସବୁଜ, ତିର୍ତ୍ତୋଲ ବ୍ଲକ ବୋଧେଲକୁ ମହିଳା ବନ୍ଧୁତ୍ୱପୂର୍ଣ୍ଣ, ତିର୍ତ୍ତୋଲକୁ ଗୁଡ ଗଭର୍ନାନ୍ସ ପଞ୍ଚାୟତ ଭାବେ ଘୋଷଣା କରାଯାଇ ପ୍ରତି ପଞ୍ଚାୟତକୁ ୧ ଲକ୍ଷ ଟଙ୍କା ଲେଖାଏଁ ପୁରସ୍କାର ରାଶି ପ୍ରଦାନ କରାଯାଇଥିଲା। ଅନ୍ୟପଟେ ବିଜେଡି ଜଗତ୍‌ସିଂହପୁର ବିଧାନସଭା ନିର୍ବାଚନ ମଣ୍ଡଳୀ ପକ୍ଷରୁ ସ୍ଥାନୀୟ ଏକ ମଣ୍ଡପରେ ବିଜୁ ଜୟନ୍ତୀ ପାଳିତ ହୋଇଯାଇଛି । ଏଥିରେ ସରକାରୀ ମୁଖ୍ୟ ସଚେତକ ମୁଦୁଲିଙ୍କ ସମେତ ଜିଲା ପରିଷଦ ସଭାପତି ଭୋଇ, ପୂର୍ବତନ ବିଧାୟକ ଜ୍ୟୋତିଷ ଚନ୍ଦ୍ର ଦାସ, ଜିଲା ବିଜେଡି ଉପସଭାପତି ଦୀପ୍ତିରଞ୍ଜନ ଦାସ, ଜଗତ୍‌ସିଂହପୁର ନଗର ବିଜେଡି ସଭାପତି ପ୍ରିୟବ୍ରତ ମହାପାତ୍ର, ଜିଲା ବିଜେଡି କୃଷକ ସେଲ ଅଧ୍ୟକ୍ଷ ପ୍ରକାଶ ବସ୍ତିଆ, ଜଗତ୍‌ସିଂହପୁର ବ୍ଲକ ଉପାଧ୍ୟକ୍ଷ ରତି ରଞ୍ଜନ ବେହେରା, ବ୍ଲକ ମହିଳା ବିଜେଡି ସଭାନେତ୍ରୀ ପ୍ରଭାତୀ ମହାନ୍ତି ଓ ନାଉଗାଁ ବ୍ଲକ ଉପାଧ୍ୟକ୍ଷ ସୁଜିତ କୁମାର ପୁହାଣ ପ୍ରମୁଖ ଉପସ୍ଥିତ ଥିଲେ। ବିଜେଡିର ପୂର୍ବତନ ଜିଲା ସଭାପତି ଅମରେନ୍ଦ୍ର ଦାସଙ୍କ ନେତୃତ୍ୱରେ ଦଳୀୟ କର୍ମୀମାନେ ଜଗତ୍‌ସିଂହପୁର ପୌର ପରିଷଦ ସମ୍ମୁଖ ବିଜୁ ବାବୁଙ୍କ ପ୍ରତିମୂର୍ତ୍ତିରେ ମାଲ୍ୟାର୍ପଣ କରିଥିଲେ।

ଅଙ୍ଗନୱାଡି କର୍ମୀଙ୍କ ବୈଠକ

ମାର୍ଚ୍ଚ ୧୩ରୁ ଅନିର୍ଦ୍ଦିଷ୍ଟ କାଳ ଆନ୍ଦୋଳନ

ଏରସମା,୫।୩ (ସ୍ୱ.ପ୍ର.)

ଏରସମା ବ୍ଲକ ମୁଖ୍ୟାଳୟସ୍ଥିତ ସିହା ଗାଁରେ ନିଖିଳ ଓଡ଼ିଶା ଅଙ୍ଗନୱାଡି କର୍ମୀ ସଂଘ ପକ୍ଷରୁ ଜରୁରୀକାଳୀନ ବୈଠକ ଅନୁଷ୍ଠିତ ହୋଇଯାଇଛି। ସଂଘର ଏରସମା ବ୍ଲକ ସଭାନେତ୍ରୀ ରୀନା ଗଛାୟତଙ୍କ ସଭାପତିତ୍ୱରେ ଅନୁଷ୍ଠିତ ସଭାରେ ଅନୁଷ୍ଠାନର ସାଙ୍ଗଠନିକ ଦୃଢତା ଉପରେ ଅଲୋଚନା ହୋଇଥିଲା। ଏଥିରେ ଏରସମା ବ୍ଲକ ସଂଘର ସମ୍ପାଦିକା ନିର୍ଝରବାଳା ସାହୁ ଯୋଗଦେଇ କହିଥିଲେ, ୨୦୨୨ ଡିସେମ୍ବର ୯ରେ ସଂଘ ପକ୍ଷରୁ ଅଙ୍ଗନୱାଡି କର୍ମୀଙ୍କ ଭତ୍ତା ବୃଦ୍ଧି ପାଇଁ ରାଜଧାନୀରେ ଶୋଭାଯାତ୍ରା କରାଯିବା ସହ ରାଜ୍ୟ ସରକାରଙ୍କୁ ସ୍ମାରକପତ୍ର ଦିଆଯାଇଥିଲା। ୨ ମାସ ମଧ୍ୟରେ ଏହାକୁ କାର୍ଯ୍ୟକାରୀ କରାଯିବ ବୋଲି ସରକାରଙ୍କ ପକ୍ଷରୁ ସେତେବେଳେ ପ୍ରତିଶ୍ରୁତି ଦିଆଯାଇଥିଲା। ମାତ୍ର ଏ ପର୍ଯ୍ୟନ୍ତ ଦାବି ପୂରଣ ହୋଇନାହିଁ। ଏହାର ପ୍ରତିବାଦରେ ସଂଘ ପକ୍ଷରୁ ମାର୍ଚ୍ଚ ୧୩ରୁ ଅନିର୍ଦ୍ଧିଷ୍ଟକାଳ ପାଇଁ ଆନ୍ଦୋଳନ କରଯିବା ପାଇଁ ଘୋଷଣା କରାଯାଇଛି। ବୈଠକରେ କବିତା ଦାସ, ଉତ୍ତରା ବିଶ୍ୱାଳ, ସାରଥୀ କାଣ୍ଡି, ସଂଘମିତ୍ରା ସାମଲ, ସୁଦେଷ୍ଣା ସ୍ୱାଇଁ, ମମତା ରାଉତ ପ୍ରମୁଖ ଯୋଗ ଦେଇଥିଲେ।

ସର୍ବଭାରତୀୟ ଶ୍ରମିକନେତା ଘନଶ୍ୟାମଙ୍କ ପାରାଦୀପ ଗସ୍ତ

ପାରାଦୀପ,୫।୩ (ସ୍ୱ.ପ୍ର.)

ସର୍ବଭାରତୀୟ ଶ୍ରମିକ ନେତା ଘନଶ୍ୟାମ ଜେନା ରବିବାର ୩ ଦିନିଆ ପାରାଦୀପ ଗସ୍ତରେ ଆସିଛନ୍ତି। ତାଙ୍କୁ ହଜାରରୁ ଊର୍ଦ୍ଧ୍ୱ ଶ୍ରମିକ ଦୋଛକିରୁ ୧୪ କିମି ଶୋଭାଯାତ୍ରାରେ ବଡ଼ପଡିଆ ଡକ୍ ମଜଦୁର ୟୁନିୟନ କାର୍ଯ୍ୟାଳୟ ପର୍ଯ୍ୟନ୍ତ ପାଛୋଟି ଆଣିଥିଲେ। ଏହି ୩ ଦିନରେ ଜେନା କେନ୍ଦ୍ରୀୟ ଶ୍ରମ ପ୍ରବର୍ତ୍ତନ ଅଧିକାରୀ, ପାରାଦୀପ ବନ୍ଦର, ଇଫ୍‌କୋ, ଟେଲିବିଶୋଧନାଗାର, ପିପିଏଲ୍, ଏଏମ୍‌ଏନ୍‌ଏସ୍ କମ୍ପାନୀ କର୍ତ୍ତୃପକ୍ଷଙ୍କ ସହିତ ଆଲୋଚନା କରିବାର କାର୍ଯ୍ୟକ୍ରମ ରହିଛି ବୋଲି ୟୁନିୟନ ସମ୍ପାଦକ ସନାତନ ବେହେରା କହିଛନ୍ତି।

ଫେରାର ଅଭିଯୁକ୍ତ ଗିରଫ

ବାଲିକୁଦା,୫।୩ (ସ୍ୱ.ପ୍ର.)

ବାଲିକୁଦା ଥାନା ପୋଲିସ ଜଣେ ଫେରାର ଅଭିଯୁକ୍ତଙ୍କୁ ଗିରଫ କରି ରବିବାର କୋର୍ଟଚାଲାଣ କରିଛି। ସେ ହେଲେ ଥାନା ଅନ୍ତର୍ଗତ କଣିଆ ଗାଁର ମନୋଜ କୁମାର ଜେନା। ମନୋଜଙ୍କ ନାମରେ ଜଗତ୍‌ସିଂହପୁର ଥାନାରେ ନଂ. ୧୧୧/୧୯ରେ ମାମଲା ରହିଛି। କୋର୍ଟ ନିର୍ଦ୍ଦେଶ ସତ୍ତ୍ୱେ ସେ ହାଜିର ହୋଇ ନ ଥିଲେ। ଏ ନେଇ ତାଙ୍କ ବିରୋଧରେ ଗିରଫ ପରୱାନା ଜାରି କରାଯାଇଥିଲା।

ଜାଗୁଲାଇ କ୍ରିକେଟ ଟିମ୍ ଯାଜପୁର ଚାମ୍ପିୟନ

ଚାମ୍ପିୟନ ଦଳକୁ ଅତିଥିମାନେ ଟ୍ରଫି ପ୍ରଦାନ କରୁଛନ୍ତି।

ରାଜନଗର, ୫।୩ (ଡି.ଏନ.ଏ.)

ରାଜ୍ୟସ୍ତରୀୟ ନଳିନୀକାନ୍ତ ମହାନ୍ତି କ୍ରିକେଟ ଟୁର୍ନାମେଣ୍ଟ

ରାଜନଗର ବ୍ଲକ ଫିରିକିଦାଣ୍ଡି ଖେଳପଡିଆଠାରେ ଚାଲିଥିବା ରାଜ୍ୟସ୍ତରୀୟ ନଳିନୀକାନ୍ତ ମହାନ୍ତି କ୍ରିକେଟ୍ ଟୁର୍ନାମେଣ୍ଟର ଫାଇନାଲ ମ୍ୟାଚ ବାଲାବାବା କ୍ରିକେଟ ଟିମ୍ କେନ୍ଦ୍ରାପଡ଼ା, ଜାଗୁଲାଇ କ୍ରିକେଟ ଟିମ୍ ଯାଜପୁର ମଧ୍ୟରେ ଅନୁଷ୍ଠିତ ହୋଇଯାଇଛି। ବାଲାବାବା କ୍ରିକେଟ ଟିମ ପ୍ରଥମେ ବ୍ୟାଟିଂ କରି ନିର୍ଦ୍ଧାରିତ ୨୦ ଓଭରରେ ୧୮ ଓଭର ଖେଳି ସମସ୍ତ ଉଇକେଟ ହରାଇ ୧୩୬ ରନ ସଂଗ୍ରହ କରିଥିଲା। ଦଳ ପକ୍ଷରୁ ନନ୍ଦନ ସର୍ବାଧିକ ୫୨ ରନ୍ କରିଥିଲେ। ଜାଗୁଲାଇ କ୍ରିକେଟ ଟିମ୍‌ର ସତ୍ୟାନନ୍ଦା ୪ ଓଭର ବୋଲିଂ କରି ୧୫ ରନ ଦେଇ ୪ ଉଇକେଟ ନେଇଥିଲେ। ଜବାବରେ ଜାଗୁଲାଇ କ୍ରିକେଟ ଟିମ୍ ଯାଜପୁର ୧୬ ଓଭରରେ ୨ଟି ଉଇକେଟ ହରାଇ ୧୩୭ରନ୍ କରି ଚାମ୍ପିୟନ ହୋଇଥିଲା। ଦଳ ପକ୍ଷରୁ ସତ୍ୟାନନ୍ଦ ୩୫ ବଲରୁ ୬ ଛକା ଓ ୫ଟି ଚୌକା ସହାୟତାରେ ୬୦ ରନ୍ କରିଥିଲେ। ବାଲାବାବା କ୍ରିକେଟ ଟିମ୍‌ର ସୁଧାଂଶୁ ପତି ୨ ଉଇକେଟ ହାସଲ କରିଥିଲେ। ଜାଗୁଲାଇ କ୍ରିକେଟ ଟିମ୍‌ର ସତ୍ୟାନନ୍ଦଙ୍କୁ ମ୍ୟାନ ଅଫ୍ ଦି ମ୍ୟାଚ ଓ ମ୍ୟାନ୍ ଅଫ୍ ଦି ସିରିଜ ଟ୍ରଫି ପ୍ରଦାନ କରାଯାଇଥିଲା। ଗାଳ୍ପିକ ପ୍ରଦୀପ ନାୟକଙ୍କ ସଂଯୋଜନାରେ ଅନୁଷ୍ଠିତ ଉଦ୍‌ଯାପନୀ ଉତ୍ସବରେ ମୁଖ୍ୟଅତିଥି ଭାବେ ପୂର୍ବତନ ମନ୍ତ୍ରୀ ଗଣେଶ୍ୱର ବେହେରା, ମୁଖ୍ୟବକ୍ତା ଭାବେ ପୂର୍ବତନ ବିଧାୟକ ଅଂଶୁମାନ ମହାନ୍ତି, ସମ୍ମାନିତ ଅତିଥି ଭାବେ ଖବରଦାତା ଭାସ୍କର ରାଉତରାୟ, ରାଜନଗର ବ୍ଲକ କଂଗ୍ରେସ କମିଟି ସଭାପତି ଦେବେନ୍ଦ୍ର କୁମାର ଜେନା, କୈଳାସ ମହାନ୍ତି ପ୍ରମୁଖ ଅତିଥି ଭାବେ ଯୋଗଦେଇ ଟ୍ରଫି ପ୍ରଦାନ କରିଥିଲେ। ଖେଳକୁ ମ୍ୟାନେଜର ସଚ୍ଚିଦାନନ୍ଦ ପାତ୍ର, ସମ୍ପାଦକ ଗୁରୁଚରଣ ବରାଳ, ଅମ୍ପେୟାର ତନୁଜ କୁମାର ସାହୁ, ଅଞ୍ଜନ ବେହେରା, ମନ୍ମଥ ମଲିକ ପ୍ରମୁଖ ପରିଚାଳନା କରିଥିଲେ।

ଫଗୁଣର ଫଗୁ, ଭାଇଚାରାର ନିଦର୍ଶନ

କେନ୍ଦ୍ରାପଡା ଅଫିସ, ୫।୩

ରଥଦାଣ୍ଡରେ ଅନୁଷ୍ଠିତ ସଭାରେ ଅତିଥି ଓ ଅନ୍ୟମାନେ।

ଗୋକୁଳଚନ୍ଦ୍ର ସଙ୍ଗୀତ ସଦନର ଦୋଳ ମହୋତ୍ସବ

ଗୋକୁଳ ଚନ୍ଦ୍ର ସଙ୍ଗୀତ ସଦନ ପକ୍ଷରୁ ରବିବାର ପୂର୍ବାହ୍ନରେ ଦୋଳ ମହୋତ୍ସବ ଉପଲକ୍ଷେ ଏକ ସାଂସ୍କୃତିକ ଶୋଭାଯାତ୍ରା ଇଚ୍ଛାପୁରସ୍ଥ ଶ୍ରୀବଳଦେବଜୀଉ ମନ୍ଦିର ପର୍ଯ୍ୟନ୍ତ ଅନୁଷ୍ଠିତ ହୋଇଥିଲା। ରଥଦାଣ୍ଡରେ ସଙ୍ଗୀତ ନିର୍ଦ୍ଦେଶକ ତଥା ଗୁରୁ ଉମାକାନ୍ତ ଜେନାଙ୍କ ଅଧ୍ୟକ୍ଷତାରେ ଏକ ସଭା ଅନୁଷ୍ଠିତ ହୋଇଥିଲା। ଏଥିରେ ବୃନ୍ଦାବନବାସୀ ସଚ୍ଚ ନରହରି ଦାସବ୍ରହ୍ମଚାରୀ ମୁଖ୍ୟଅତିଥି, ମୁଖ୍ୟବକ୍ତା ଭାବେ ଇଂ. ମୁରଲୀଧର ସେଠୀ ଓ ସମ

ଔଦ୍ୟୋଗିକ ପ୍ରଦର୍ଶନୀ ଉଦ୍‌ଘାଟିତ

ନୟାଗଡ଼ ଅଫିସ: ନୟାଗଡ଼ ପୁରୁଣା ସହରର ମା' ଦକ୍ଷିଣକାଳୀ ପଡ଼ିଆରେ ଅଣୁ, କ୍ଷୁଦ୍ର ଓ ମଧ୍ୟମ ଉଦ୍ୟୋଗ ସମ୍ବନ୍ଧୀୟ ପ୍ରଦର୍ଶନୀ ରବିବାର ନୟାଗଡ଼ ବିଧାୟକ ଅରୁଣ ସାହୁ ଉଦ୍‌ଘାଟନ କରିଛନ୍ତି। ଅନ୍ୟମାନଙ୍କ ମଧ୍ୟରେ ନୟାଗଡ଼ ଜିଲା ପରିଷଦ ଅଧ୍ୟକ୍ଷ ଦେବାଶିଷ ପଟ୍ଟନାୟକ, ନୟାଗଡ଼ ମ୍ୟୁନିସିପାଲିଟି ଅଧ୍ୟକ୍ଷ ନିରୁପମା ଖଟେଇ, ଜିଲାପାଳ ରବୀନ୍ଦ୍ର ନାଥ ସାହୁ ଅତିଥି ରୂପେ ଯୋଗ ଦେଇଥିଲେ। ଜିଲା ଶିଳ୍ପ କେନ୍ଦ୍ର ସାଧାରଣ ପରିଚାଳକ ପ୍ରଣବ କୁମାର ନାୟକ ଅଧ୍ୟକ୍ଷତା କରିଥିଲେ। ନୟାଗଡ଼ ବିଧାୟକ ସାହୁ କହିଥିଲେ, ଓଡ଼ିଶାର ମୁଖ୍ୟମନ୍ତ୍ରୀ ସବୁ ବିଭାଗକୁ ପ୍ରାଧାନ୍ୟ ଦେଉଛନ୍ତି। ରାଜ୍ୟରେ ଏଣୁ ବିକାଶ ଚାଲିଛି। ମେଳା ମହୋତ୍ସବ ପ୍ରଗତିର ଲକ୍ଷଣ ବୋଲି ସେ କହିଥିଲେ।

ସଂକ୍ଷେପରେ

ଟ୍ରାଫିକ୍ ନିୟନ୍ତ୍ରଣରେ ପୋଲିସ ବିଫଳ

ନୟାଗଡ଼ ଅଫିସ,୫।୩: ନୟାଗଡ଼ ଜିଲାପାଳଙ୍କ କାର୍ଯ୍ୟାଳୟ ନିକଟସ୍ଥ ନୟାଗଡ଼ ଦୁର୍ଗାମଣ୍ଡପରେ ନୟାଗଡ଼ ନିର୍ବାଚନମଣ୍ଡଳୀ ସ୍ତରୀୟ ବିଜୁ ଜୟନ୍ତୀ ପାଳନ ହେଉଥିଲା। ଏ ଅବସରରେ ପୋଲିସ ୫୭ ନଂ. ଜାତୀୟ ରାଜପଥରେ ଜିଲାପାଳଙ୍କ କାର୍ଯ୍ୟାଳୟ ଦେଇ ଯାନବାହନ ଛାଡି ନ ଥିଲା। ଏଣୁ ନୟାଗଡ଼ ଷ୍ଟେଟ ବ୍ୟାଙ୍କ ଛକ ଦେଇ ଯାନବାହାନ ଯିବା ଆସିବା କରିବାରୁ ସନ୍ଧ୍ୟା ୬ଟାରୁ ପ୍ରାୟ ୧ ଘଣ୍ଟା ଧରି ଓଡ଼ଗାଁ ଛକ ରାସ୍ତାରେ ଟ୍ରାଫିକ ଜାମ ହୋଇଗଲା। ରାସ୍ତାରେ ଚାଲି କରି ଯିବା କାଠିକର ପାଠ ହୋଇ ପଡିଥିଲା। ଟ୍ରାଫିକ ଜାମ ପାଇଁ ଗାଡ଼ି ଚାଳକ ପୋଲିସକୁ ଦାୟୀ କରିବା ପରେ କେତେଜଣ ପୋଲିସ ବିଧାୟକଙ୍କୁ ପଚାର ବୋଲି କ୍ଷୋଭର ସହ କହିଥିଲେ।

ଆଦର୍ଶ ବିଦ୍ୟାଳୟ ପାଇଁ ୪ ସେଣ୍ଟରରେ ପ୍ରବେଶିକା ପରୀକ୍ଷା

ଖଣ୍ଡପଡ଼ା,୫।୩(ସ୍ୱ.ପ୍ର.): ରାଜ୍ୟ ସରକାରଙ୍କ ଶିକ୍ଷା ବିଭାଗ ପକ୍ଷରୁ ମେଧାବୀ ଛାତ୍ରୀଛାତ୍ରମାନଙ୍କୁ ଉଚ୍ଚ କୋଟିର ଶିକ୍ଷା ଦେବାକୁ ପଦକ୍ଷେପ ଗ୍ରହଣ କରାଯାଉଛି। ଏହି ପରିପ୍ରେକ୍ଷୀରେ ଖଣ୍ଡପଡ଼ା ବ୍ଲକ ଅଧୀନ ୪ଟି କେନ୍ଦ୍ରରେ ରବିବାର ୬ ଶହ ଛାତ୍ରୀଛାତ୍ର ପ୍ରବେଶିକା ପରୀକ୍ଷା ଦେଇଛନ୍ତି। ଖଣ୍ଡପଡ଼ା ଓଡ଼ିଶା ଆଦର୍ଶ ବିଦ୍ୟାଳୟ କେନ୍ଦ୍ରରେ ୧୯୫ ଜଣ ଛାତ୍ରୀଛାତ୍ର ପରୀକ୍ଷା ଦେଇଥିବା ବେଳେ ୫ଜଣ ଅନୁପସ୍ଥିତ ଥିଲେ। ଖଣ୍ଡପଡ଼ା ରାମଚନ୍ଦ୍ର ନୋଡାଲ ଉଚ୍ଚ ବିଦ୍ୟାଳୟରେ ୧୧୧ ଜଣ ପରୀକ୍ଷା ଦେଇଥିବା ବେଳେ ୪ଜଣ ଅନୁପସ୍ଥିତ ରହିଥିଲେ। ସେହିପରି କଣ୍ଟିଲୋ ନୀଳମାଧବ ନୋଡାଲ ବିଦ୍ୟାପୀଠରେ ୪ଜଣ ଅନୁପସ୍ଥିତ ଥିବା ବେଳେ ୧୪୬ ଜଣ ପରୀକ୍ଷା ଦେଇଥିଲେ। ବନମାଳୀପୁର ଉଚ୍ଚ ବିଦ୍ୟାଳୟ ପରୀକ୍ଷା କେନ୍ଦ୍ରରେ ୧୪୮ଜଣ ଛାତ୍ରୀଛାତ୍ର ପରୀକ୍ଷା ଦେଇଥିବା ବେଳେ ୨ଜଣ ଅନୁପସ୍ଥିତ ଥିବା ଖଣ୍ଡପଡ଼ା ବ୍ଲକ ଭାରପ୍ରାପ୍ତ ଶିକ୍ଷାଧିକାରିଣୀ ଜୟନ୍ତୀ ସାହୁ ସୂଚନା ଦେଇଛନ୍ତି।

ଗୁମୀ ଧାନମଣ୍ଡିରେ ଯୋଗାଣ ବିଭାଗର ଚଢ଼ାଉ

ନୂଆଗାଁ, ୫।୩ (ଡି.ଏନ.ଏ.)

ନୟାଗଡ଼ ଜିଲା ନୂଆଗାଁ ବ୍ଲକ ଗୁମୀ ଧାନ ମଣ୍ଡିରେ ଶନିବାର ଯୋଗାଣ ବିଭାଗ ପକ୍ଷରୁ ଚଢାଉ କରାଯାଇଥିଲା। ଧାନ ମଣ୍ଡିରେ ଅନିୟମିତତା ହୋଇଥିବା ନେଇ ଅଭିଯୋଗ ହୋଇଥିଲା। ମଣ୍ଡିଗୁଡ଼ିକରେ ପ୍ୟାକ୍ସ ସମ୍ପାଦକ, ସଭାପତି ହାତ କରି ଚାଷୀଙ୍କ ନାମରେ ବେପାରୀଙ୍କୁ ଧାନ ଦେବା ଫଳରେ ଚାଷୀମାନେ ହଇରାଣ ହେଉଛନ୍ତି। ଏ ନେଇ ବାରମ୍ବାର ଅଭିଯୋଗ ହୋଇ ଆସୁଥିବା ବେଳେ ଯୋଗାଣ ବିଭାଗ ପକ୍ଷରୁ ତଦନ୍ତ ମଧ୍ୟ ଜାରି ରହିଛି। ଗୁମୀ ମଣ୍ଡିରେ ଅନିୟମିତତା ଜାଣିପାରି ଜିଲା ଅତିରିକ୍ତ ଯୋଗାଣ ଅଧିକାରୀ ଶୁଭରାଜ ସାମନ୍ତରାୟ,

ଯୋଗାଣ ବିଭାଗ ପକ୍ଷରୁ ଗୁମୀ ମଣ୍ଡିରେ ତଦନ୍ତ ଚାଲିଛି।

ନୂଆଗାଁ ଯୋଗାଣ ନିରୀକ୍ଷକଙ୍କ ସହ ଅନ୍ୟ କେତେଜଣ ଅଧିକାରୀ ପ୍ୟାକ୍ସରେ ପହଞ୍ଚି ତଦନ୍ତ କରିଥିଲେ। ପ୍ରଥମେ ଦେଖିବାରେ ମଣ୍ଡିରେ କମ ଧାନ ଥିବାବେଳେ ସନ୍ଧ୍ୟା ସମୟରେ ପୁନର୍ବାର ମଣ୍ଡିକୁ ଅଧିକାରୀମାନେ ଯିବାରେ ମଣ୍ଡିରେ ଅନେକ ଧାନ ବସ୍ତା ଗଦା ହୋଇଥିବା ଦେଖି ଅଧିକାରୀମାନଙ୍କ ମନରେ ସନ୍ଦେହ ହୋଇଥିଲା। କାଗଜପତ୍ର ଯାଞ୍ଚ କରିବାରେ ମିଲର ରାତି ୧୧ ଟା ପରେ ଧାନ ନେଉଥିବା ପାସରେ ଲେଖାଯାଇଛି। ମିଲର ଧାନ ଉଠାଉଥିବା କାଗଜ ପତ୍ରରେ ମିଲର ଦସ୍ତଖତର ତାଳମେଳ ନାହିଁ। ଫଳରେ ପ୍ୟାକ୍ସ ସମ୍ପାଦକ ଜାଲିଆତି କରିଥିବା ଜଣାପଡଥିଲା। ତଦନ୍ତ ସମ୍ପର୍କରେ ନୂଆଗାଁ ଯୋଗାଣ ନିରୀକ୍ଷକ ଶ୍ରୀବିହର୍ଷଙ୍କୁ ପଚାରିବାରେ ଆମର ସନ୍ଦେହ ହେବାରୁ ଜିଲା ଅଧିକାରୀଙ୍କ ସହ ଚଢାଉ କରିଥିଲୁ। ଏପରି କି ଚାଷୀମାନଙ୍କୁ ଭେଟି ଘଟଣା ବାବଦରେ ପଚାରି ବୁଝିଥିଲୁ। ଗୁମୀ ମଣ୍ଡିରେ ବହୁତ ଅନିୟମିତତା ଥିବା ଜଣାପଡିଛି। ଆମେ ତଦନ୍ତ କରି ରିପୋର୍ଟ ଦେଇଛୁ ବୋଲି ସେ କହିଛନ୍ତି।

ଶାନ୍ତି ପ୍ରତିଷ୍ଠା ହେଲେ ପ୍ରଗତି ହେବ

ବିଜୁ ପଟ୍ଟନାୟକଙ୍କ ଜୟନ୍ତୀ

ନୟାଗଡ଼ ଅଫିସ,୫।୩

ପ୍ରବାଦ ପୁରୁଷ ବିଜୁ ପଟ୍ଟନାୟକଙ୍କ ଜୟନ୍ତୀ ନୟାଗଡ଼ ନିର୍ବାଚନ ମଣ୍ଡଳୀ ବିଜେଡି ପକ୍ଷରୁ ରବିବାର ସହର ଦୁର୍ଗାମଣ୍ଡପଠାରେ ଅନୁଷ୍ଠିତ ହୋଇଯାଇଛି। ନିର୍ବାଚନ ମଣ୍ଡଳୀ ସଭାପତି ଗଙ୍ଗାଧର ପଣ୍ଡାଙ୍କ ସଭାପତିତ୍ୱରେ ଅନୁଷ୍ଠିତ ସମାବେଶରେ ନୟାଗଡ଼ ବିଧାୟକ ଅରୁଣ କୁମାର ସାହୁ, ନୟାଗଡ଼ ବ୍ଲକ ଅଧ୍ୟକ୍ଷ କିଶୋର ଚନ୍ଦ୍ର ସାହୁ, ଓଡ଼ଗାଁ ବ୍ଲକ ଅଧ୍ୟକ୍ଷ ଲୋକନାଥ ସାହୁ ପ୍ରମୁଖ ଅତିଥି ଭାବେ ଯୋଗ ଦେଇଥିଲେ। ଓଡ଼ଗାଁ ବ୍ଲକ ବିଜେଡି ସଭାପତି ନିତ୍ୟାନନ୍ଦ ପ୍ରଧାନ ଶାନ୍ତି, ପ୍ରଗତୀ ଓ ଉନ୍ନତୀ ପାଇଁ ବିଜେଡିର ପ୍ରୟାସ ସମ୍ବନ୍ଧୀୟ ବକ୍ତବ୍ୟ ଦେଇଥିଲେ। ପୌର ପରିଷଦ ଅଧ୍ୟକ୍ଷା ନିରୁପମା ଖଟେଇ ବିଜୁ ବାବୁଙ୍କ ସାହାସ ଓ ଖାତି ଉପରେ ବକ୍ତବ୍ୟ ରଖିଥିଲେ। ନୟାଗଡ଼ ବିଧାୟକ ସାହୁ ବିଜୁ ପଟ୍ଟନାୟକଙ୍କ ଦ୍ୱାରା ପ୍ରଣୟନ ହୋଇଥିବା ତ୍ରିସ୍ତରୀୟ ପଞ୍ଚାୟତିରାଜ ବ୍ୟବସ୍ଥା ଓ

ବିଜୁବାବୁଙ୍କ ଜୟନ୍ତୀ ଉତ୍ସବରେ ବିଧାୟକ ଅରୁଣ ସାହୁ ଓ ଅନ୍ୟମାନେ।

ମହିଳାଙ୍କ ପାଇଁ ସ୍ଥାନ ସଂରକ୍ଷଣ ପ୍ରସଙ୍ଗ ଉପସ୍ଥାପନ କରିଥିଲେ। ବିଜୁବାବୁ ଯାହା ଆରମ୍ଭ କରିଥିଲେ, ତାଙ୍କ ପୁତ୍ର ନବୀନ ପଟ୍ଟନାୟକ ତାହାକୁ ସଫଳ କରିଛନ୍ତି। ଆଜି ମହିଳା ସଶକ୍ତିକରଣ ପାଇଁ ନିଆଯାଉଥିବା ପଦକ୍ଷେପ ମିଶନ ଶକ୍ତି ଏକ ବଳିଷ୍ଠ ମାଧ୍ୟମ ବୋଲି କହିଥିଲେ। ଶାନ୍ତି ପ୍ରତିଷ୍ଠା ହେଲେ ପ୍ରଗତୀ ଅଧିକରୁ ଅଧିକ ହେବ ବୋଲି କହିଥିଲେ। ଓଡ଼ିଶା ଦିନେ ଭୋକର ଭୂଗୋଳ ଥିବା ବେଳେ ଆଜି ବଳକା ରାଜ୍ୟରେ ପରିଣତ ହୋଇଛି। ରାଜ୍ୟ ଚାଉଳ, କ୍ଷୀର ଉତ୍ପାଦନରେ ଆଗରେ ରହିଥିବା ବେଳେ ବିଜୁବାବୁଙ୍କ ସ୍ୱପ୍ନ ପୂରଣ ହୋଇଛି ବୋଲି କହିଥିଲେ। ଅନ୍ୟମାନଙ୍କ ମଧ୍ୟରେ ବିଜୁ ଶ୍ରମିକ ସାମ୍ମୁଖ୍ୟ ରାଜ୍ୟ ସହସମ୍ପାଦକ ଶ୍ରୀକାନ୍ତ ପଟ୍ଟନାୟକ, ପୌର ପରିଷଦ ଉପାଧ୍ୟକ୍ଷ ଗୁରୁପ୍ରସାଦ ଜେନା, ମହିଳା ବିଜେଡି ଜିଲା ସଭାନେତ୍ରୀ ବିରଜାଲକ୍ଷ୍ମୀ ସାହୁ, ଜିଲା ପରିଷଦ ସଭ୍ୟ କ୍ଷୀରୋଦ ମହାପାତ୍ର, ସରୋଜ ରଣସିଂହ, ଆଶିଷ କୁମାର ଅଗ୍ରୱାଲ, ସୁବାସ ଚନ୍ଦ୍ର କହଁର, ସରପଞ୍ଚ ବିଜନ ପାଇକରାୟ, ବିଜେଡି ଛାତ୍ର ସଭାପତି ନୀଳମାଧବ ପଣ୍ଡା ପ୍ରମୁଖ ଉପସ୍ଥିତ ଥିଲେ।

ଆକ୍ରମଣ, କଙ୍ଗାରୁ କୋର୍ଟରେ ଦଣ୍ଡ ପରେ ପଦକ୍ଷେପ ନାହିଁ

ନୟାଗଡ଼ ଅଫିସ,୫।୩

ରଣପୁର ଥାନା ନାଟିମ ଗାଁର ଶୈବ ପୂଜକଙ୍କୁ ଆକ୍ରମଣ ଓ କଙ୍ଗାରୁ କୋର୍ଟ କରି ବାସନ୍ଦ କରାଯାଇଥିଲେ ମଧ୍ୟ ନ୍ୟାୟ ମିଳୁ ନ ଥିବାରୁ ସୋମବାର ଜିଲାପାଳଙ୍କ କାର୍ଯ୍ୟାଳୟ ସମ୍ମୁଖରେ ବିକ୍ଷୋଭ କରାଯିବ। ଶୈବ ପୂଜକମାନଙ୍କ ଅଭିଯୋଗ ଅନୁସାରେ, ବିନା କାରଣରେ ଫେବୃୟାରୀ ୧୮ରେ ପୂଜକମାନଙ୍କୁ ଆକ୍ରମଣ କରାଯାଇଥିଲା। ପୂଜକ ପିନ୍ଧିଥିବା ଶଙ୍କରାଚାର୍ଯ୍ୟଙ୍କ ପ୍ରତିଛବି ଥିବା ସାର୍ଟକୁ ପରେ ଚିରି ଦେଇଥିଲେ। ପରବର୍ତ୍ତୀ ପର୍ଯ୍ୟାୟରେ ଗାଁରେ କଙ୍ଗାରୁ କୋର୍ଟ କରି ଦୋଷୀ ସାବ୍ୟସ୍ତ କରାଇ ବାସନ୍ଦ କରାଇଥିଲେ। ଶୈବ ପୂଜକମାନେ ଏ ସମ୍ପର୍କରେ ରଣପୁର ଥାନାରେ ଅଭିଯୋଗ କରିଥିଲେ। ହେଲେ ପୋଲିସ ଅଣଦେଖା କରିଥିଲା। ପରେ ସେମାନଙ୍କ ନାଁରେ ମାମଲା କରାଯିବ ବୋଲି କୁହଯାଇଥିଲା। ସେବାୟତଙ୍କୁ ସୁରକ୍ଷା, ମାମଲା ରୁଜୁ କରି ଅଭିଯୁକ୍ତଙ୍କ ଉପରେ କାର୍ଯ୍ୟାନୁଷ୍ଠାନ, ମିଥ୍ୟା ମାମଲା ପ୍ରତ୍ୟାହାର ଦାବିରେ ପୂଜକମାନେ ସୋମବାର ବିକ୍ଷୋଭ କରିବେ ବୋଲି ରାଜ୍ୟ ଶୈବ ପୂଜକ ସଂଘର ସଭାପତି ଲଳିତ ମହାପାତ୍ର କହିଛନ୍ତି।

ସେଲ୍ଫି କର୍ନର ଧରିତ୍ରୀ DHARITRI
ଆମକୁ ପଠାନ୍ତୁ ଆପଣଙ୍କ ସେଲ୍‌ଫି
metroselfie@gmail.com

@ ଆକାଶ

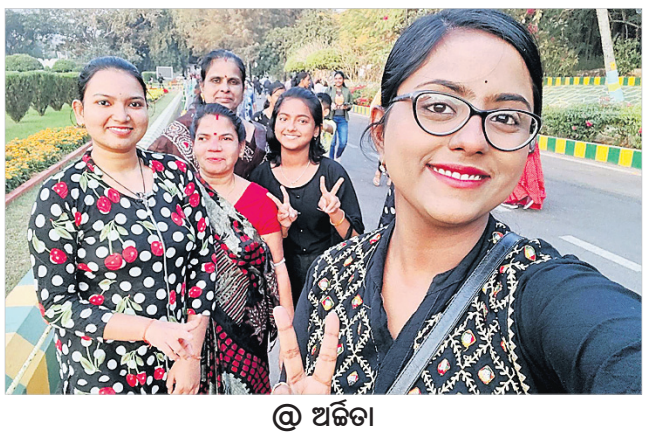

@ ଅର୍ଚ୍ଚିତା

@ ଚିରଞ୍ଜୀବୀ

ସେଲ୍‌ଫି ପଠାଇବା ସମୟରେ ନିଜର ନାମ ଏବଂ ମୋବାଇଲ ନମ୍ବର ଦେବାକୁ ଭୁଲନ୍ତୁ ନାହିଁ । ଯୋଗ୍ୟବିବେଚିତ ଫଟୋ ପ୍ରକାଶ ପାଇବ।

ଭଣ୍ଡାର ପାହାଡ଼ ୩ ଦିନ ହେଲା ଜଳୁଛି

ନୟାଗଡ଼ ଅଫିସ ୫।୩: ନୟାଗଡ଼ ପଞ୍ଚରିଡା ରେଞ୍ଜର ଶରଣକୁଳ ଭଣ୍ଡାର ପାହାଡ଼ର ବିଭିନ୍ନ ସ୍ଥାନରେ ୩ ଦିନ ହେଲା ନିଆଁ ଲାଗି ଜଙ୍ଗଲ ଜଳିଯାଉଛି। ଏଥିରେ ଥିବା ମୂଲ୍ୟବାନ ଗଛଲତା ସହ ଔଷଧୀୟ ଗୁଳ୍ମ ପୋଡି ନଷ୍ଟ ହୋଇଯାଇଛି। ଜଙ୍ଗଲ ଜଳିବା ଦ୍ୱାରା ବନ୍ୟଜନ୍ତୁ ନିଆଁ ପ୍ରକୋପରୁ ରକ୍ଷା ପାଇବା ପାଇଁ ଗାଁ ମୁହାଁ

ଗାଁମୁହାଁ ବନ୍ୟପ୍ରାଣୀ

ହୋଇଛନ୍ତି। ଶରଣକୁଳ ଆଖପାଖ ଗାଁରେ ପ୍ରାୟ ୨୦ ବାରହା ବୁଲୁଛନ୍ତ। ରେଞ୍ଜ ଅଫିସଠାରୁ ମାତ୍ର ୩ ଶହ ମିଟରରେ ଏହି ନିଆଁ ଲାଗିଥିବା ବେଳେ ବନ ବିଭାଗ ପକ୍ଷରୁ ଏହାକୁ ଆୟତ୍ତ କରିବାକୁ କୌଣସି ପଦକ୍ଷେପ ନିଆଯାଉନାହିଁ।

ରାସ୍ତା କାମ ଫଳକରେ ସୀମିତ: ଆନ୍ଦୋଳନ ଚେତାବନୀ

ନୟାଗଡ଼ ଅଫିସ,୫।୩

ନୟାଗଡ଼ ଜିଲା ଦେଇ ଯାଇଥିବା ୨୧ ନଂ. ରାଜ୍ୟ ରାଜପଥର ନୟାଗଡ଼ ଲେମ୍ବୁ ବିକ୍ରି ଛକଠାରୁ ଲେଙ୍କୁଡ଼ିପଡ଼ା ଛକ ପର୍ଯ୍ୟନ୍ତ ରାସ୍ତାରେ ଖଲଖମା ଯୋଗୁ ଦୁର୍ଘଟଣା ବଢୁଛି। ତେବେ ରାସ୍ତାର ପୁନରୁଧାର ନାଁରେ ଫଳକ ରାସ୍ତାକଡ଼ରେ ଝୁଲି ଅଯଥା ରାଜନୀତି କରାଯାଉଛି ବୋଲି କଂଗ୍ରେସ ଅଭିଯୋଗ ଆଣିଛି। ଏଣୁ ଫଳକରେ ରାସ୍ତା କାର୍ଯ୍ୟକୁ ସୀମିତ ନ ରଖି କାମ ତୁରନ୍ତ କରିବାକୁ କଂଗ୍ରେସ ପରାମର୍ଶ ଦେଇଛି। ନଚେତ ଆନ୍ଦୋଳନ କରାଯିବ ବୋଲି ଚେତାବନୀ ଦିଆଯାଇଛି। ଏ ନେଇ ଜିଲା କଂଗ୍ରେସ ସଭାପତି ରଣଜିତ ଦାଶ କୁହନ୍ତି, ମରଣଯନ୍ତା ପାଲଟିଥିବା ନୟାଗଡ଼ ସହରରୁ ଆରମ୍ଭ

ଜନଗହଳି ରାସ୍ତାର ମରାମତି ନାଁରେ ପୂର୍ତ୍ତ ବିଭାଗୀୟ ଯନ୍ତ୍ରୀ ମାଲେମାଲ ହୋଇ ଚାଲିଛନ୍ତି। ୨ କୋଟି ୮୦ ଲକ୍ଷ ଟଙ୍କା ବ୍ୟୟ ଅଟକଳରେ ଏହି ରାସ୍ତା ନିର୍ମାଣ ପାଇଁ ନୟାଗଡ଼ ବିଧାୟକ କିଛିଦିନ ପୂର୍ବେ ସ୍ଥାନୀୟ ତ୍ରିନାଥ ଛକରେ ଭିତ୍ତିପ୍ରସ୍ତର ସ୍ଥାପନା କରି ଫଳକ ମାରିଛନ୍ତି। ମାତ୍ର ଠିକାଦାର ଏଯାବତ କାର୍ଯ୍ୟ ଆରମ୍ଭ କରୁନାହାନ୍ତି। ସମ୍ପୃକ୍ତ ଠିକାଦାରଙ୍କ ବିରୋଧରେ ପୂର୍ତ୍ତ ବିଭାଗ ଅଧୀକ୍ଷଣ ଯନ୍ତ୍ରୀ କାରଣ ଦର୍ଶାଅ ନୋଟିସ ଜାରି ମଧ୍ୟ କରୁନାହାନ୍ତି। ଏହି ପରିପ୍ରେକ୍ଷୀରେ ଏହି ଅଢେଇ କିଲୋମିଟର ଜନଗହଳି ପୂର୍ଣ୍ଣ ରାସ୍ତାରେ ଦିନତମାମ ମାତ୍ରାଧିକ ଧୂଳି ଉଡ଼ି ଜନଜୀବନ ଅସ୍ତବ୍ୟସ୍ତ ହୋଇପଡୁଛି। ଯଦି ରାସ୍ତା କାର୍ଯ୍ୟ ସପ୍ତାହ ମଧ୍ୟରେ ଆରମ୍ଭ କରା ନ ଯାଏ ତେବେ ଭୁବନେଶ୍ୱରସ୍ଥିତ ପୂର୍ତ୍ତ ବିଭାଗୀୟ ମୁଖ୍ୟଯନ୍ତ୍ରୀଙ୍କ କାର୍ଯ୍ୟାଳୟ ସାମ୍ନାରେ ବିକ୍ଷୋଭ କରାଯିବ ବୋଲି ଦଳ ପକ୍ଷରୁ କୁହାଯାଇଛି।

ଓଡ଼ିଆ ପରମ୍ପରାରେ ଶ୍ରୀଜୀଉଙ୍କ ଦୋଳ ପରିକ୍ରମା

ଖଣ୍ଡପଡ଼ା,୫।୩(ସ୍ୱ.ପ୍ର.)

କଣ୍ଟିଲୋ ଶ୍ରୀନୀଳମାଧବ ଜୀଉଙ୍କ ଚଳନ୍ତି ପ୍ରତିମା ମଦନମୋହନ ଜୀଉ ରବିବାର ଲକ୍ଷ୍ମୀ, ସରସ୍ୱତୀଙ୍କୁ ସାଙ୍ଗରେ ଧରି ଗ୍ରାମକୁ ଦୋଳ ପରିକ୍ରମା କରି ଚାଚେରୀ ଭୋଗ ଖାଇ ମନ୍ଦିର ପ୍ରତ୍ୟାବର୍ତ୍ତନ କରିଥିଲେ। ପୁରୀ ଶ୍ରୀମନ୍ଦିର ପରି ଜଗନ୍ନାଥ ସଂସ୍କୃତିର ଆଦି ଦେବତା କଣ୍ଟିଲୋର ଶ୍ରୀନୀଳମାଧବଜୀଉଙ୍କ ମଧ୍ୟ ଫଗୁ ଦଶମୀଠାରୁ ଶ୍ରୀଜୀଉଙ୍କ ପବିତ୍ର ଦୋଳଯାତ୍ରା ୩ ଦିନ ପର୍ଯ୍ୟନ୍ତ ପାରମ୍ପରିକ ରୀତିରେ ପାଳିତ ହୋଇଛି। ଏହି ଅବସରରେ ଶ୍ରୀଜୀଉମାନେ ପ୍ରତ୍ୟେହ ସନ୍ଧ୍ୟାରେ ଦୟଣା ଚୋରି ବଗିଚାକୁ ଦୋଳ ପୂଜା ପାଇଁ ବିଜେ ହୋଇଥାନ୍ତି। ସନ୍ଧ୍ୟାରେ ନୀଳମାଧବ ଜୀଉଙ୍କ ଚଳନ୍ତି ପ୍ରତିମା ମଦନମୋହନଜୀଉ ଲକ୍ଷ୍ମୀ, ସରସ୍ୱତୀଙ୍କ ସହ ସନ୍ଧ୍ୟା ଆଳତୀ ପରେ ମନ୍ଦିରରୁ ବାହାରି ଏକ ସୁସଜ୍ଜିତ ବିମାନରେ ଦୟଣାଚୋରି ବଗିଚାକୁ ଯାଇ ଦୋଳ ନୀତି ସମ୍ପନ୍ନ ପରେ ରାତି ପ୍ରାୟ ୧୦ଟାରେ ଗ୍ରାମ ପରିକ୍ରମା କରିଥିଲେ। ଗ୍ରାମସ୍ଥିତ ଶ୍ରୀରଘୁନାଥଜୀଉ, ବଟେଶ୍ୱର ମହାଦେବ ଓ କୃଷ୍ଣେଶ୍ୱର ମହାଦେବଙ୍କ ନିକଟରେ ଚାଚେରି ଭୋଗ ଖାଇଥିଲେ। ପ୍ରତ୍ୟାବର୍ତ୍ତନ ସମୟରେ ଗୃହସ୍ଥମାନେ ନିଜ ନିଜ ଦୁଆରେ ଦୀପ, ଧୂପ ରଖି ଠାକୁରଙ୍କୁ ଚଣା, ଖଜା ଭୋଗ ଲଗାଇ ଥିଲେ।

ଜିଲାସ୍ତରୀୟ ଲୋକସେବା ଦିବସ: ୯ ପଞ୍ଚାୟତ ପୁରସ୍କୃତ

ନୟାଗଡ଼ ଅଫିସ,୫।୩

ଜିଲା ପରିଷଦ ସମ୍ମିଳନୀ କକ୍ଷରେ ରବିବାର ଜିଲାସ୍ତରୀୟ ପଞ୍ଚାୟତିରାଜ ଓ ଲୋକସେବା ଦିବସ ଅନୁଷ୍ଠିତ ହୋଇଯାଇଛି। ଜିଲାପାଳ ରବୀନ୍ଦ୍ର ନାଥ ସାହୁଙ୍କ ଅଧ୍ୟକ୍ଷତାରେ ଅନୁଷ୍ଠିତ ବୈଠକରେ ନୟାଗଡ଼ ବିଧାୟକ ଅରୁଣ କୁମାର ସାହୁ, ରଣପୁର ବିଧାୟକ ସତ୍ୟନାରାୟଣ ପ୍ରଧାନ, ଜିଲା ପରିଷଦ ଅଧ୍ୟକ୍ଷ ଦେବାଶିଷ ପଟ୍ଟନାୟକ, ନୟାଗଡ ବ୍ଲକ ଅଧ୍ୟକ୍ଷ କିଶୋର ଚନ୍ଦ୍ର ସାହୁ, ଜିଲା ପରିଷଦ କାର୍ଯ୍ୟ ନିର୍ବାହୀ ଅଧିକାରୀ ସୁବାସ ଚନ୍ଦ୍ର ରାୟ ଅତିଥି ରୂପେ ଯୋଗଦେଇଥିଲେ। ପଞ୍ଚାୟତିରାଜ ବ୍ୟବସ୍ଥାରେ ମହିଳା ସଶକ୍ତୀକରଣ, ରାଜନୈତିକ ଓ ସାମାଜିକ ସ୍ତରରେ ବିଜୁବାବୁଙ୍କ ବଳିଷ୍ଠ ପଦକ୍ଷେପ କିପରି ଓଡ଼ିଶାକୁ ଆଗକୁ ନେବାରେ ସହାୟକ ହୋଇଛି ସେ ନେଇ ଟିପ୍ପଣି ଦେଇଥିଲେ। ନୟାଗଡ଼ ବିଡିଓ ପଦ୍ମ ଚରଣ ସାହୁଙ୍କ ପରିଚାଳନାରେ ଅନୁଷ୍ଠିତ ବୈଠକରେ ଶିକ୍ଷାବିତ୍ ପବିତ୍ର କୁମାର ସୁବୁଦ୍ଧି ଯୋଗଦେଇ ଜନପ୍ରତିନିଧିମାନେ ସାମାଜିକ କ୍ଷେତ୍ରରେ କାମ କଲେ ବିଜୁବାବୁଙ୍କ ସ୍ୱପ୍ନ ପୂରଣ ହେବ ବୋଲି କହିଥିଲେ। ଏହି ଅବସରରେ ଜିଲାର ୯ଟି ପଞ୍ଚାୟତକୁ ପୁରସ୍କୃତ କରାଯାଇଛି। ସୁସ୍ଥ ପଞ୍ଚାୟତ ଭାବେ ଓଡ଼ଗାଁ ବ୍ଲକର କୁରାଳ ଓ ଦାରିଦ୍ର୍ୟ ମୁକ୍ତ ପଞ୍ଚାୟତ ଭାବେ ଖଣ୍ଡପଡ଼ା ବ୍ଲକର ଜଗନ୍ନାଥପ୍ରସାଦ ପଞ୍ଚାୟତ ପୁରସ୍କାର ପାଇଛି। ସେହିଭଳି ଶିଶୁ ଅନୁକୂଳ ପଞ୍ଚାୟତ ଭାବେ ନୟାଗଡ ବ୍ଲକର ନାଟୁଗାଁ, ସ୍ୱଚ୍ଛ ଓ ସବୁଜ ପଞ୍ଚାୟତ ଭାବେ ଓଡଗାଁ ବ୍ଲକର ଗୋଡିସାହି ପୁରସ୍କାର ହାତେଇଛି। ପ୍ରଜ୍ୟାପ୍ତ ଜଳ ଉପଲବ୍ଧ ପଞ୍ଚାୟତ ଭାବେ ଓଡ଼ଗାଁ ବ୍ଲକର ଶରଣକୁଳ, ଭିତ୍ତିଭୂମି କ୍ଷେତ୍ରରେ ଆତ୍ମ ନିର୍ଭରଶୀଳ ପାଇଁ କୁରାଳ ପଞ୍ଚାୟତ ଅନୁରୂପ ଭାବେ ପୁରସ୍କାର ପାଇଛି। ସୁଶାସନ ପଞ୍ଚାୟତ ଭାବେ ଗୋଡିସାହି, ମହିଳା ଅନୁକୂଳ ପଞ୍ଚାୟତ ଭାବେ ନୟାଗଡ଼ ବ୍ଲକର ବାଲୁଗାଁ, ସାମାଜିକ ସୁରକ୍ଷିତ ପଞ୍ଚାୟତ ଭାବେ ଖଣ୍ଡପଡ଼ା ବ୍ଲକର ଶିଖରପୁର ପୁରସ୍କାର ନେଇଛନ୍ତି। ସେହିଭଳି ନୟାଗଡ଼ ବ୍ଲକ ବିରୁଡା ପଞ୍ଚାୟତର ସରପଞ୍ଚ ବିଷ୍ଣୁପ୍ରିୟା ସ୍ୱାଇଁ, ସମିତି ସଭ୍

ଧରିତ୍ରୀ
DHARITRI
www.orissakhabar.com/ www.dharitri.com ପୃଷ୍ଠା ୨୦ Press Regd. No. R.N. 21326/74 Postal Regd. No. BN/42/21-23. ଭୁବନେଶ୍ୱର, ସୋମବାର, ମାର୍ଚ୍ଚ ୬/୨୦୨୩ Bhubaneswar, Monday, March 6/ 2023

ମହିଳା ପ୍ରିମିୟର ଲିଗ୍‌ରେ ରବିବାର ରୟାଲ ଚ୍ୟାଲେଞ୍ଜର୍ସ ବାଙ୍ଗାଲୋର ବିପକ୍ଷରେ ୫ ଉଇକେଟ ହାସଲକାରୀ ଦିଲ୍ଲୀ କ୍ୟାପିଟାଲ୍ସର ଟାରା ନୋରିସ ।

ଦିଲ୍ଲୀ କ୍ୟାପିଟାଲ୍ସ ବିଜୟୀ

ମହିଳା ପ୍ରିମିୟର ଲିଗ୍

ମୁମ୍ବାଇ, ୫।୩

ସ୍ଥାନୀୟ ବ୍ରାବୋର୍ନ ଷ୍ଟାଡିୟମରେ ରବିବାର ଅନୁଷ୍ଠିତ ମହିଳା ପ୍ରିମିୟର ଲିଗ୍ ମ୍ୟାଚରେ ଦିଲ୍ଲୀ କ୍ୟାପିଟାଲ୍ସ ୬୦ ରନରେ ରୟାଲ ଚ୍ୟାଲେଞ୍ଜର୍ସ ବାଙ୍ଗାଲୋର (ଆରସିବି)କୁ ପରାସ୍ତ କରିଛି। ଦିଲ୍ଲୀ କ୍ୟାପିଟାଲ୍ସ ୨୦ ଓଭରରେ ୨ ଉଇକେଟ ହରାଇ ୨୨୩ ରନ କରିଥିଲା। ଆରସିବି ପୂରା ଓଭର ଖେଳିଥିଲେ ହେଁ ୮ ଉଇକେଟ ହରାଇ ୧୬୩ ରନ କରିବାକୁ ସକ୍ଷମ ହୋଇଥିଲା। କ୍ୟାପିଟାଲ୍ସ ଟିମ୍ ପକ୍ଷରୁ ପ୍ରତିନିଧିତ୍ୱ କରୁଥିବା ଆମେରିକାର ଟାରା ନୋରିସ ୫ ଉଇକେଟ ସଫଳତା ପାଇଥିବାରୁ ପ୍ଲେୟର ଅଫ୍ ଦି ମ୍ୟାଚ ବିବେଚିତ ହୋଇଥିଲେ।

ଟାରାଙ୍କ ଘାତକ ବୋଲିଂ

ସ୍ମୃତି ମନ୍ଧାନାଙ୍କ ନେତୃତ୍ୱାଧୀନ ଆରସିବି ବିଜୟ ପାଇଁ ବଡ଼ ସ୍କୋର ଆବଶ୍ୟକ କରୁଥିବାବେଳେ ପ୍ରତିବନ୍ଧକ ସାଜିଥିଲେ ଟାରା ନୋରିସ। ସେ ଏଲିସ ପେରୀ, ଦିଶା କସତ, ରିଚା ଘୋଷ, ହିଥର ନାଇଟ ଓ କନିକା ଆହୁଜାଙ୍କୁ ଆଉଟ କରି ଆରସିବିର ବ୍ୟାଟିଂ ମେରୁଦଣ୍ଡ ଭାଙ୍ଗି ଦେଇଥିଲେ। ଏଥିସହ ଡବ୍ଲ୍ୟୁପିଏଲ୍‌ରେ ପ୍ରଥମ ୫ ଉଇକେଟ ନେବାର ଗୌରବ ଅର୍ଜନ କରିଥିଲେ ଟାରା।

ଲାନିଂ-ଶେଫାଳିଙ୍କ ଶତକୀୟ ଭାଗୀଦାରି

ଟସ୍ ହାରି ବ୍ୟାଟିଂ ଆମନ୍ତ୍ରଣ ପାଇଥିବା ଦିଲ୍ଲୀ କ୍ୟାପିଟାଲ୍ସ ପକ୍ଷରୁ ଓପନିଂ ଯୋଡ଼ିରେ ମାତ୍ର ୮୭ ବଲ୍‌ରୁ ୧୬୨ ରନର ଭାଗୀଦାରି ଗଢ଼ିଥିଲେ ମେଗ୍ ଲାନିଂ ଓ ଶେଫାଳି ବର୍ମା। ଲାନିଂ ୪୩ ବଲ୍‌ରୁ ୭୨ (୧୪ ଚୌକା) ଓ ଶେଫାଳି ୪୫ ବଲ୍‌ରୁ ସର୍ବାଧିକ ୮୪ (୧୦ ଚୌକା, ୪ ଛକା) ରନ କରି ଦଳର ବଡ଼ ସ୍କୋର ପାଇଁ ପ୍ଲାଟ୍‌ଫର୍ମ ପ୍ରସ୍ତୁତ କରିଥିଲେ। **ସଂକ୍ଷିପ୍ତ ସ୍କୋର:** ଦିଲ୍ଲୀ କ୍ୟାପିଟାଲ୍ସ ୨୦ ଓଭରରେ ୨୨୩/୨ (ଶେଫାଳି ବର୍ମା-୮୪, ମେଗ୍ ଲାନିଂ-୭୨, ମାରିଜାନେ କାପ୍-୩୯*, ଜେମିମା ରୋଡ୍ରିଗ୍ସେଜ-୨୨*, ହିଥର ନାଇଟ-୨/୪୦)। ରୟାଲ ଚ୍ୟାଲେଞ୍ଜର୍ସ ବାଙ୍ଗାଲୋର ୨୦ ଓଭରରେ ୧୬୩/୮ (ସ୍ମୃତି ମନ୍ଧାନା-୩୫, ହିଥର ନାଇଟ-୩୪, ଏଲିସ ପେରୀ-୩୧, ମେଗାନ ସ୍କୁଟ-୩୦*, ଟାରା ନୋରିସ-୫/୨୯, ଆଲିସେ କାପ୍‌ସେ-୨/୧୦, ଶିଖା ପାଣ୍ଡେ-୧/୩୫)।

ଗୁଜରାଟ ଜାଏଣ୍ଟସ୍‌ର ଦ୍ୱିତୀୟ ପରାଜୟ

ମୁମ୍ବାଇ,୫।୩: ମହିଳା ପ୍ରିମିୟର ଲିଗ୍‌ରେ ଗୁଜରାଟ ଜାଏଣ୍ଟସ୍ କ୍ରମାଗତ ଦ୍ୱିତୀୟ ପରାଜୟ ବରଣ କରିଛି। ମୁମ୍ବାଇ ଇଣ୍ଡିଆନ୍ସଠାରୁ ନିଜର ପ୍ରଥମ ମ୍ୟାଚରେ ହାରି ଯାଇଥିବା ଜାଏଣ୍ଟସ୍ ରବିବାର ୟୁପି ୱାରିୟର୍ଜ ନିକଟରୁ ୩ ଉଇକେଟରେ ପରାଜିତ ହୋଇଛି। ୟୁପି ଏକଦା ୧୦୫ ରନରେ ୭ମ ଉଇକେଟ ହରାଇଥିବାବେଳେ ଗ୍ରେସ ହାରିସ (୨୬ ବଲ, ୫୯ ରନ, ୭ ଚୌକା, ୩ ଛକା) ଓ ସୋଫି ଏକଲେଷ୍ଟୋନ (୧୨ ବଲ, ୨୨ ରନ, ୧ ଚୌକା, ୧ ଛକା) ଅସମାପ୍ତ ୮ମ ଉଇକେଟରେ ୨୬ ବଲ୍‌ରୁ ୭୦ ରନ ଯୋଗକରି ଦଳକୁ ରୋମାଞ୍ଚକ ବିଜୟ ଦେଇଥିଲେ। ଗୁଜରାଟ ପକ୍ଷରୁ ପ୍ରତିନିଧିତ୍ୱ କରୁଥିବା ଆୟର୍ଲାଣ୍ଡର କିମ୍ ଗାର୍ଥ ୫ ଉଇକେଟ ସଫଳତା ପାଇଥିଲେ। ସଂକ୍ଷିପ୍ତ ସ୍କୋର: ଗୁଜରାଟ ଜାଏଣ୍ଟସ୍ ୨୦ ଓଭରରେ ୧୬୯/୪ (ହର୍ଲିନ ଦେଓଲ-୪୬, ଆଶ୍‌ଲେ ଗାର୍ଡନର- ୨୫, ସାବିନେନି ମେଘନା-୨୪, ଦୟଲାନ ହେମଲତା-୨୧*, ଦୀପ୍ତି ଶର୍ମା-୨/୨୭, ସୋଫି ଏକଲେଷ୍ଟୋନ-୨/୨୫, ଅଞ୍ଜଳି ସାର୍ଭାନି-୧/୪୩, ତହଲିଆ ମ୍ୟାକଗ୍ରା-୧/୧୮)। ୟୁପି ୱାରିୟର୍ଜ ୧୫.୫ ଓଭରରେ ୧୭୫/୭ (ଗ୍ରେସ ହାରିସ-୫୯*, କରନ ନାଭଗିରେ-୫୩, ସୋଫି ଏକଲେଷ୍ଟୋନ-୨୨*, କିମ୍ ଗାର୍ଥ-୫/୩୬)।

ଇରାନୀ କପ୍ ଟ୍ରଫି ସହ ଅବଶିଷ୍ଟ ଭାରତ ଏକାଦଶ ଦଳ ।

ଅବଶିଷ୍ଟ ଭାରତ ଟାଇଟଲ ବଜାୟ ରଖିଲା

ଇରାନୀ କପ୍

ଗ୍ୱାଲିୟର, ୫।୩ (ପି.ଟି.)

ମଧ୍ୟ ପ୍ରଦେଶକୁ ୨୩୮ ରନରେ ପରାସ୍ତ କରି ଅବଶିଷ୍ଟ ଭାରତ ଦଳ ସମ୍ମାନଜନକ ଇରାନୀ କପ୍ ଟାଇଟଲ ବଜାୟ ରଖିଛି। ଅସମ୍ଭବ ମନେ ହେଉଥିବା ୪୩୭ ରନର ବିଜୟ ଲକ୍ଷ୍ୟକୁ ପିଛା କରି ମଧ୍ୟ ପ୍ରଦେଶ ୫୮. ୪ ଓଭରରେ ୧୯୮ ରନ କରି ଅଲଆଉଟ ହୋଇଯାଇଥିଲା। ମ୍ୟାଚ ୫ମ ଦିବସ ହଖେଳ ଓପନିଂ ସେସନରେ ଶେଷ ହୋଇଯାଇଥିଲା। ଚଳିତ ବର୍ଡର-ଗାଭାସ୍କର ଟ୍ରଫିର ତୃତୀୟ ଯେପରି ଭାବେ ଶେଷ ହେଲା ସେ ନେଇ ଇନ୍ଦୋର ପିଚ୍‌କୁ ଆଇସିସି ନିମ୍ନମାନର ବୋଲି ଦର୍ଶାଇବାର ସହ ୩ ଡିମେରିଟ୍ ପଏଣ୍ଟରେ ଦଣ୍ଡିତ କରିଥିଲା। ହେଲେ ଗ୍ୱାଲିୟର ଟ୍ରାକ୍ ଖେଳର ସମସ୍ତ ବିଭାଗକୁ ସହାୟକ ହୋଇଥିଲା। ମ୍ୟାଚରେ ୪ଟି ଶତକ ସ୍କୋର ହୋଇଥିଲା। ୪୦ଟି ଉଇକେଟ ପତନ ଘଟିଥିଲା ଏବଂ ଉଭୟ ପେସ୍ ଓ ସ୍ପିନ ବୋଲରଙ୍କୁ ସମାନ ଫାଇଦା ମଳିଥିଲା। ମଧ୍ୟ ପ୍ରଦେଶର ଦ୍ୱିତୀୟ ଇନିଂସରେ ପେସ୍ ଓ ସ୍ପିନ ବୋଲରମାନେ ୫ଟି ଲେଖାଏଁ ଉଇକେଟ ବାଣ୍ଟିକରି ନେଇଥିଲେ। ସିମ୍ ବୋଲର ମୁକେଶ କୁମାର (୨/୩୪), ଅଜିତ ଶେଠ୍ (୨/୩୭) ଓ ନବଦୀପ ସଇନି (୧/୩୪) ମଧ୍ୟ ପ୍ରଦେଶ ଟପ୍ ଅର୍ଡରରେ ବିପର୍ଯ୍ୟୟ ଘଟାଇଥିବା ବେଳେ ମିଡଲ ଓ ଲେଗ ଏଣ୍ଡରରେ ଅଫ୍ ସ୍ପିନର ପୁଲକିତ ନାରଙ୍ଗ (୨/୨୭) ଓ ବାମହାତୀ ସ୍ପିନର ସୌରଭ କୁମାର (୩/୬୦) କ୍ରମେ ଖରାପ ଅବସ୍ଥାକୁ ଚାଲି ଆସିଥିବା ପିଚ୍‌ରୁ ଫାଇଦା ଉଠାଇଥିଲେ। ସକାଳେ ଅଧିନାୟକ ହିମାଂଶୁ ମନ୍ତ୍ରୀ (୫୧) ଅମ୍ପାୟର ରୋହନ ପଣ୍ଡିତଙ୍କ ବିବାଦୀୟ ନିଷ୍ପତ୍ତିରେ କଟ୍ ବିହାଇଣ୍ଡ ହୋଇଥିଲେ। ପରେ ମଧ୍ୟପ୍ରଦେଶ ନିୟମିତ ଉଇକେଟମାନ ହରାଇବାରେ ଲାଗିଥିଲା। ମ୍ୟାଚ୍‌କୁ ଫେରିବା ଲାଗି କୌଣସି ସୁଯୋଗ ନ ଥିଲା। ଅବଶିଷ୍ଟ ଭାରତ ଦଳ ମୁଖ୍ୟତଃ ଭାରତ'ଏ' ଖେଳାଳିଙ୍କୁ ନେଇ ଗଠିତ। ଦୁଇଟି ଇନିଂସ (୨୧୩ ଓ ୧୪୪ରନ)ରେ ମୋଟ ୩୫୭ରନ ସଂଗ୍ରହ କରିଥିବା ଯଶସ୍ୱୀ ଜୈସ୍ୱାଲ ମ୍ୟାଚରେ ସବୁଠାରୁ ଅଧିକ ରନ ସଂଗ୍ରହ କରିଥିଲେ। ଜୈସ୍ୱାଲ ପ୍ଲେୟର ଅଫ୍ ଦି ମ୍ୟାଚ ପୁରସ୍କାର ପାଇଥିଲେ।

ସଂକ୍ଷିପ୍ତ ସ୍କୋର

ଅବଶିଷ୍ଟ ଭାରତ ପ୍ରଥମ ଇନିଂସ: ୪୮୪। ମଧ୍ୟପ୍ରଦେଶ ପ୍ରଥମ ଇନିଂସ: ୨୯୪। ଅବଶିଷ୍ଟ ଭାରତ ଦ୍ୱିତୀୟ ଇନିଂସ: ୨୪୬। ମଧ୍ୟ ପ୍ରଦେଶ ଦ୍ୱିତୀୟ ଇନିଂସ: ୫୮.୪ ଓଭରରେ ୧୯୮/ଅଲଆଉଟ (ହିମାଂଶୁ ମନ୍ତ୍ରୀ-୫୧, ହର୍ଶ ଗାଓଲି-୪୮; ସୌରଭ କୁମାର-୩/୬୦, ପୁଲକିତ ନାରଙ୍ଗ-୨/୨୭, ମୁକେଶ କୁମାର-୨/୩୪, ଅଜିତ ଶେଠ୍-୨/୩୭)।

ସୂର୍ଯ୍ୟାଂଶୁ ଚାମ୍ପିୟନ

ସ୍କୁଲ୍ସ ଓପନ ଚେସ୍

ଭୁବନେଶ୍ୱର, ୫।୩ (କ୍ରୀଡ଼ା ପ୍ରତିନିଧି)

ଓଡ଼ିଶା ରାଜ୍ୟ ଚେସ୍ ଆସୋସିଏଶନ ଆନୁକୂଲ୍ୟରେ ରବିବାର ଆୟୋଜିତ ଦ୍ୱିତୀୟ ଗୋଲାପ ଦେଇ ମେମୋରିଆଲ ସ୍କୁଲ୍ସ ଓପନ ଚେସ୍‌ରେ ସାଇ ଇଣ୍ଟରନ୍ୟାଶନାଲ ସ୍କୁଲର ସୂର୍ଯ୍ୟାଂଶୁ ମହାକୁଡ଼ ଚାମ୍ପିୟନ ହୋଇଛନ୍ତି। ସେ ୫ ରାଉଣ୍ଡ ବିଶିଷ୍ଟ ଟୁର୍ନାମେଣ୍ଟରେ ୪.୫ ପଏଣ୍ଟ ପାଇଛନ୍ତି। ଅନ୍ୟମାନଙ୍କ ମଧ୍ୟରେ ଲଳିତ ରଞ୍ଜନ ସାହୁ, ବିନିତ ନାୟକ, ଅଂଶୁମାନ ପତି, ରିଷିତ ଦେବନାଥ, ଅଞ୍ଜଳି ମିଶ୍ର, ଅର୍ନବ ମହାନ୍ତି, ଆରିହନ ମିଶ୍ର, ଓମ୍ କ୍ରିଷ୍ଣ ପ୍ରଧାନ ଓ ଜ୍ୟୋତିରାଦିତ୍ୟ ପାତ୍ର ଯଥାକ୍ରମେ ୨ୟରୁ ୧୦ମ ସ୍ଥାନ ଅଧିକାର କରିଛନ୍ତି। ଏହା ବ୍ୟତୀତ ୭, ୯, ୧୧ ଓ ୧୩ ବର୍ଷରୁ କମ୍ ଏବଂ ବାଳିକା ବର୍ଗରେ ଶ୍ରେଷ୍ଠ ୨ ଜଣ ଲେଖାଏ ପ୍ରତିଦ୍ୱନ୍ଦ୍ୱୀଙ୍କୁ ଏକ୍ ଗ୍ରୁପ୍ ପୁରସ୍କାର ଏବଂ ୬ ଖେଳାଳିଙ୍କୁ ସ୍ୱତନ୍ତ୍ର ପୁରସ୍କାରରେ ସମ୍ମାନିତ କରାଯାଇଥିଲା। ପ୍ରତିଯୋଗିତା ଟଙ୍କପାଣୀ ରୋଡସ୍ଥିତ ସାଇ ବୀଣାପାଣୀ ଜ୍ଞାନମନ୍ଦିରରେ ଅନୁଷ୍ଠିତ ହୋଇଥିଲା। ଅଜୟ ବିନୟ ଇନ୍‌ଷ୍ଟିଚ୍ୟୁଟ ଅଫ୍ ଟେକ୍ନୋଲୋଜିର ଏମସିଏ ବିଭାଗ ମୁଖ୍ୟ ଅମରେଶ ସାହୁ ମୁଖ୍ୟ ଅତିଥି ଏବଂ ଅବସରପ୍ରାପ୍ତ ଶିକ୍ଷୟିତ୍ରୀ ହରପ୍ରିୟା ମହାନ୍ତି ସମ୍ମାନିତ ଅତିଥିଭାବେ ଯୋଗ ଦେଇଥିଲେ। ମୁଖ୍ୟ ଆର୍ବିଟର ଦେବାଶିଷ ପାଣିଗ୍ରାହୀ, ଗୋଲାପ ଦେଇଙ୍କ ପୁତ୍ର ବିଶ୍ୱନାଥ ବେହେରା, ସାଇ ବିଣାପାଣୀ ଜ୍ଞାନମନ୍ଦିର ସମ୍ପାଦକ ଭବାନୀ ଶଙ୍କର ମହାପାତ୍ର ପ୍ରମୁଖ ଉପସ୍ଥିତ ଥିଲେ।

ଅତିଥିଙ୍କଠାରୁ ପୁରସ୍କାର ଗ୍ରହଣ ଅବସରରେ ନିମପୁର ସ୍ପୋର୍ଟ୍ସ କ୍ଲବର ଖେଳାଳିମାନେ ।

ନିମପୁର ଜିତିଲା ବରଦା କପ

ଭୁବନେଶ୍ୱର, ୫।୩ (ସ୍ପୋର୍ଟ୍ସ ବ୍ୟୁରୋ)

ଯାଜପୁର ଜିଲ୍ଲାର ବଡଚଣା ବ୍ଲକ ବରଦା ବେଲବଣ ଯଜ୍ଞ ପଡ଼ିଆରେ ସାର୍ଥକ କ୍ଲବ ଆନୁକୂଲ୍ୟରେ ଉନ୍ମେଷ ସାମଲଙ୍କ ସ୍ମୃତିରେ ଆୟୋଜିତ ୩୭ ତମ ବରଦା କପ କ୍ରିକେଟ ଟୁର୍ନାମେଣ୍ଟ ରବିବାର ଉଦ୍‌ଯାପିତ ହୋଇଛି। ଫାଇନାଲରେ କଟକର ରୋଭର୍ସ କ୍ରିକେଟ କ୍ଲବ୍‌କୁ ୧୧ ରନରେ ହରାଇ ଜଗତପୁରର ନିମପୁର ସ୍ପୋର୍ଟ୍ସ କ୍ଲବ ଚାମ୍ପିୟନ ହୋଇଛି।

ନିମପୁର କ୍ଲବ ପ୍ରଥମେ ବ୍ୟାଟିଂ କରି ୨୫ ଓଭରରେ ୨୩୦ ରନ କରିଥିଲା। ଜବାବରେ ରୋଭର୍ସ କ୍ଲବ୍ ୨୫ ଓଭରରେ ସମସ୍ତ ଉଇକେଟ ହରାଇ ୨୧୯ ରନ କରିବାକୁ ସକ୍ଷମ ହୋଇଥିଲା। ନିମପୁର ସ୍ପୋର୍ଟ୍ସର ବିକ୍ରମ୍ ସାମଲ ୬୬ ରନ କରି ମ୍ୟାନ ଅଫ୍ ଦି ମ୍ୟାଚ୍ ଏବଂ ଅଧିନାୟକ ସ୍ୱାଧୀନ ପାତ୍ର ଦୁଇଟି ଅର୍ଦ୍ଧ ଶତକ ଏବଂ ୪୯ ରନ କରି ମ୍ୟାନ ଅଫ୍ ଦି ସିରିଜ ପୁରସ୍କାର ଲାଭ କରିଥିଲେ। ଉଦଯାପନୀ ଉତ୍ସବରେ ଓଡ଼ିଶାର ପୂର୍ବତନ ରଣଜୀ ଖେଳାଳୀ ବସନ୍ତ ମହାନ୍ତି ମୁଖ୍ୟ ଅତିଥି ,ରୁଚି ଉଦ୍ୟୋଗର ବରିଷ୍ଠ ଲୋକ ସଂପର୍କ ଅଧିକାରୀ ଶୁଭେନ୍ଦୁ କୁମାର ଭୂୟାଁ , ବୌଦ୍ଧ ଗବେଷକ ହରିଶ୍ଚନ୍ଦ୍ର ପୃଷ୍ଟି ଏବଂ ପୂର୍ବତନ ପ୍ରଧାନ ଶିକ୍ଷକ ଉମାକାନ୍ତ ବଳ ଅନ୍ୟତମ ଅତିଥି ଭାବେ ଯୋଗ ଦେଇ ଚାମ୍ପିୟନ ଦଳକୁ ଟ୍ରଫି ସହ ୧୫,୦୦୦ ଏବଂ ରୋଭର୍ସ ଦଳକୁ ରୁଚି ପ୍ରତିଭା ଟ୍ରଫି ସହିତ ୧୦,୦୦୦ ଟଙ୍କାର ଅର୍ଥ ରାଶି ପୁରସ୍କାର ଆକାରରେ ପୁରସ୍କାର ପ୍ରଦାନ କରିଥିଲେ। ସାର୍ଥକ କ୍ରିକେଟ କ୍ଲବର ସଭାପତି ମନୋଜ କୁମାର ସାମଲ, ସମ୍ପାଦକ ସୋଲାଙ୍କି ସାମଲ, କମଳାକାନ୍ତ ସାମଲ, ବିଶ୍ୱଜିତ ସାମଲ, ରାକେଶ ସାମଲ, କିଶୋର ଓଝା, ଜ୍ୟୋତିସ୍ମାନ ସାମଲ, ଆୟୁଷ୍ମାନ ସାମଲ ପ୍ରମୁଖ କାର୍ଯ୍ୟକ୍ରମ ପରିଚାଳନା କରିଥିଲେ। ବିନୋଦ ରାଉତ, ଲିଟୁ ସାମନ୍ତରାୟ ମ୍ୟାଚ ପରିଚାଳନା କରିଥିଲା ବେଳେ ଦିଲ୍ଲୀପ ସାମଲ ଓ ଗୁରୁଗୋବିନ୍ଦ ସାମଲ ସ୍କୋରର ଥିଲେ। ମ୍ୟାଚର ଧାରାବିବରଣୀ ପ୍ରଦାନ କରିଥିଲେ ଦୀନବନ୍ଧୁ ବେହେରା, ପ୍ରତାପ ସାମଲ ଓ ଶେଖ୍ ଅସ୍ରଫୁଲ ହୋଦା।

ଡବ୍ଲ୍ୟୁପିଏଲ୍ ଅନେକଙ୍କ ପାଇଁ ପ୍ରେରଣା: ନୀତା ଅମ୍ବାନୀ

ଭୁବନେଶ୍ୱର, ୫।୩ (ସ୍ପୋର୍ଟ୍ସ ବ୍ୟୁରୋ): ମୁମ୍ବାଇସ୍ଥିତ ଡି.ୱାଇ ପାଟିଲ ଷ୍ଟାଡିୟମରେ ଶୁକ୍ରବାରଠାରୁ ଆରମ୍ଭ ହୋଇଛି ଓମେନ୍ସ ପ୍ରିମିୟର ଲିଗ୍ (ଡବ୍ଲ୍ୟୁପିଏଲ୍)। ଏହା ଅନେକ ବାଳିକାଙ୍କ ଲାଗି ପ୍ରେରଣାର ଉତ୍ସ ହେବ ବୋଲି ଇଭେଣ୍ଟର ଅନ୍ୟତମ ଅଂଶଗ୍ରହଣକାରୀ ଦଳ ମୁମ୍ବାଇ ଇଣ୍ଡିଆନ୍ସ ଦଳର ମାଲିକାଣୀ ନୀତା ଅମ୍ବାନୀ ପ୍ରକାଶ କରିଛନ୍ତି। ଉଦ୍‌ଘାଟନୀ ମ୍ୟାଚରେ ତାଙ୍କ ଦଳ ୧୪୩ ରନରେ ଗୁଜରାଟ ଜାଏଣ୍ଟସ୍‌କୁ ପରାସ୍ତ କରିଛି। ଷ୍ଟାଡିୟମରେ ଉପସ୍ଥିତ ମହିଳା କ୍ରିକେଟର ଉଭୟ ମହିଳା ଓ ପୁରୁଷ ସମର୍ଥକ ପ୍ରତିଟି ମୁହୂର୍ତ୍ତରେ ଖେଳାଳିଙ୍କୁ ଉତ୍ସାହିତ କରୁଥିଲେ। ନୀତା ଅମ୍ବାନୀ ନିଜେ ମଧ୍ୟ ମ୍ୟାଚ ଉପଭୋଗ କରୁଥିଲେ। ଡବ୍ଲ୍ୟୁପିଏଲ୍‌ର ଉଦ୍‌ଘାଟନୀ ଦିବସକୁ କେବେ ଭୁଲି ହେବ ନାହିଁ। କ୍ରୀଡ଼ାରେ ମହିଳାଙ୍କ ଲାଗି ଏହା ଏକ ଉଲ୍ଲେଖନୀୟ ଦିବସ ଓ ମୁହୂର୍ତ୍ତ। ଖେଳରେ ଏକ କ୍ୟାରିୟର ପାଇଁ ଡବ୍ଲ୍ୟୁପିଏଲ୍ ସହାୟକ ହେବ। ଦିନକୁ ଦିନ ଅଧିକରୁ ଅଧିକ ମହିଳା ଖେଳ ପ୍ରତି ଆକୃଷ୍ଟ ହେବେ ବୋଲି ନୀତା ଆଶାପ୍ରକାଶ କରିଛନ୍ତି। ମ୍ୟାଚବେଳେ ବଡ଼ ପାଟିରେ ଚିତ୍କାର କରି ଖେଳାଳିଙ୍କୁ ଉତ୍ସାହିତ କରି ସେ ତାଙ୍କ ଉପସ୍ଥିତି ଜାହିର କରିଥିଲେ। ଉଦ୍‌ଘାଟନୀ ଟୁର୍ନାମେଣ୍ଟରେ ଭାଗନେଇଥିବା ସମସ୍ତ ଦଳର ଭଲ ପ୍ରଦର୍ଶନ ନେଇ ଶୁଭକାମନା ମଧ୍ୟ କରିଥିଲେ।

ଅନ୍ତିମ ମ୍ୟାଚ ଖେଳିଲେ ସାନିଆ

ହାଇଦ୍ରାବାଦ, ୫।୩ (ପି.ଟି.)

ଭାରତୀୟ ଟେନିସ କିମ୍ବଦନ୍ତୀ ସାନିଆ ମିର୍ଜା ରବିବାର ତାଙ୍କ କ୍ୟାରିୟରର ଅନ୍ତିମ ମ୍ୟାଚ ରବିବାର ଖେଳିଛନ୍ତ, ଯେଉଁଠାରେ ସେ ଆରମ୍ଭ କରିଥିଲେ। ସ୍ଥାନୀୟ ଲାଲବାହାଦୁର ଷ୍ଟାଡିୟମରେ ସେ ରୋହନ ବୋପାନ୍ନା, ଯୁବରାଜ ସିଂ ଓ ତାଙ୍କ ବାନ୍ଧବୀ ବେଥାନି ମାଟେକ୍-ସାଣ୍ଡ, ଇଭାନ୍ ଡୋଗିଗ୍, କାରା ବ୍ଲାକ୍ ଓ ମାରିଅନ ବାର୍ତ୍ତୋଲିଙ୍କୁ ନେଇ ପ୍ରଦର୍ଶନୀ ମ୍ୟାଚ ଖେଳିଥିଲେ। ଏଥିସହ ସେ ତାଙ୍କ କ୍ୟାରିୟରକୁ ଗୁଡ୍‌ବାଏ କରିଥିଲେ। ପ୍ରାୟ ଦୁଇ ଦଶନ୍ଧି ପୂର୍ବେ ସେ ଏଠାରେ ଏକ ଐତିହାସିକ ଡବ୍ଲ୍ୟୁଟିଏ ଟାଇଟଲ ସଫଳତା ହାସଲ କରିଥିଲେ। ମ୍ୟାଚ ଖେଳିସାରିବା ପରେ ସାନିଆଙ୍କ ଆଖିରେ ଆନନ୍ଦାଶ୍ରୁ ଦେଖିବାକୁ ମିଳିଥିଲା। ପ୍ରଦର୍ଶନୀ ମ୍ୟାଚ ଦେଖିବା ଲାଗି ଆସିଥିବା ମାନ୍ୟଗଣ୍ୟ ବ୍ୟକ୍ତିବିଶେଷଙ୍କ ମଧ୍ୟରେ ରହିଥିଲେ, କେନ୍ଦ୍ର ଆଇନ ମନ୍ତ୍ରୀ କିରେନ ରିଜିଜୁ, ଭାରତ କ୍ରିକେଟ ଟିମ୍‌ର ପୂର୍ବତନ ଅଧିନାୟକ ମହମ୍ମଦ ଆଖାରୁଦ୍ଦିନ, ଯୁବରାଜ ସିଂ ରବିନ ଉଥାପ୍ପା, ଅନନ୍ୟା ବିର୍ଲା, ହୁମା କୁରେଶୀ ଦୁଲକେର ସଲମନ, ତାଙ୍କ ପ୍ରଶଂସକ, ବନ୍ଧୁ ପରିଜନ, କ୍ରୀଡ଼ା ବ୍ୟକ୍ତିତ୍ୱ ଏବଂ ସାନିଆ ମିର୍ଜା ଟେନିସ ଏକାଡେମୀର ଛାତ୍ରୀଛାତ୍ର। ଏହି ଅବସରରେ ୬ଥର ଗ୍ରାଣ୍ଡସ୍ଲାମ ବିଜେତା (୩ଥର ମହିଳା ଡବଲ୍ସ ଓ ୩ଥର ମିକ୍ସଡ ଡବଲ୍ସ) ତାଙ୍କ ବିଦାୟୀ ଭାଷଣ ଦେବାବେଳେ ଭାବ ପ୍ରବଣ ହୋଇ ପଡ଼ିଥିଲେ। ଦେଶ ପାଇଁ ଦୀର୍ଘ ୨୦ ବର୍ଷ ଧରି ଖେଳିବା ତାଙ୍କ ପାଇଁ ସବୁଠାରୁ ବଡ଼ ସମ୍ମାନ ବୋଲି କହିଥିଲେ।

ସାନିଆ ମିର୍ଜା ।

ଆଜିଠୁ ବକ୍ସ ଅଫିସରେ ଟିକେଟ ବିକ୍ରି

ଅନ୍‌ଲାଇନ୍ ଟିକେଟ ରିଡେମ୍ପଶନ ହେବ

ଭୁବନେଶ୍ୱର, ୫।୩ (କ୍ରୀଡ଼ା ପ୍ରତିନିଧି)

ରାଉରକେଲାର ବିର୍ସାମୁଣ୍ଡା ଷ୍ଟାଡିୟମରେ ଭାରତ, ଅଷ୍ଟ୍ରେଲିଆ ଓ ବିଶ୍ୱ ଚାମ୍ପିୟନ ଜର୍ମାନୀକୁ ନେଇ ଏଫ୍‌ଆଇଏଚ୍ ପ୍ରୋ ଲିଗ୍ ହକି ମ୍ୟାଚ ଚଳିତ ମାସ ୧୦ରୁ ୧୫ ତାରିଖ ପର୍ଯ୍ୟନ୍ତ ଅନୁଷ୍ଠିତ ହେବ। ଏଥିପାଇଁ ବକ୍ସ ଅଫିସ ଟିକେଟ ବିକ୍ରି ସୋମବାରଠାରୁ ଆରମ୍ଭ ହେବ। ଅନ୍‌ଲାଇନ୍‌ରେ ଟିକେଟ କ୍ରୟ କରିଥିବା କ୍ରୀଡ଼ାପ୍ରେମୀମାନେ ଏହି ସମୟରେ ରିଡେମ୍ପଶନ ମଧ୍ୟ କରିପାରିବେ। ବିର୍ସାମୁଣ୍ଡା ହକି ଷ୍ଟାଡିୟମ କାଉଣ୍ଟରରେ ଟିକେଟ ପୂର୍ବାହ୍ନ ୧୧ଟାରୁ ରାତି ୭ଟା ପର୍ଯ୍ୟନ୍ତ ଉପଲବ୍ଧ ହେବ। ହୋଲି ଉତ୍ସବ ପାଇଁ ୮ ତାରିଖ ଦିନ ଟିକେଟ କେବଳ ଅପରାହ୍ନ ୪ଟାରୁ ରାତି ୭ଟା ପର୍ଯ୍ୟନ୍ତ ମିଳିବ। ବିର୍ସାମୁଣ୍ଡା ହକି ଷ୍ଟାଡିୟମର ଗେଟ୍ ନମ୍ବର ୨ରେ ନର୍ଥ ଓ ଇଷ୍ଟ ଷ୍ଟାଣ୍ଡ ଏବଂ ଗେଟ୍ ନମ୍ବର ୬ରେ ସାଉଥ୍ ଓ ୱେଷ୍ଟ ଷ୍ଟାଣ୍ଡ ପାଇଁ ଟିକେଟ ମିଳିବ ଏବଂ ରିଡେମ୍ପଶନ ହୋଇପାରିବ। ଏଫ୍‌ଆଇଏଚ୍ ପ୍ରୋ ଲିଗ୍‌ରେ ଭାରତର ପୂର୍ବ ହୋମ୍ ଗେମ୍ ଗୁଡ଼ିକ ଗତବର୍ଷ ଅକ୍ଟୋବରରେ ଭୁବନେଶ୍ୱରର କଳିଙ୍ଗ ଷ୍ଟାଡିୟମରେ ଅନୁଷ୍ଠିତ ହୋଇଥିଲା। ଏଥିରେ ଭାରତୀୟ ଦଳ ନ୍ୟୁଜିଲାଣ୍ଡକୁ ୨ଟି ମ୍ୟାଚରେ ଯଥାକ୍ରମେ ୪-୩ ଓ ୭-୪ ଗୋଲରେ ହରାଇଥିବାବେଳେ ସ୍ପେନଠାରୁ ୨-୩ ଗୋଲରେ ହାରିଥିଲା ଏବଂ ୨-୨ ଗୋଲରେ ମ୍ୟାଚ ଡ୍ର ରଖିଥିଲା। ଏଥର କିନ୍ତୁ ନବନିର୍ମିତ ବିର୍ସାମୁଣ୍ଡା ଷ୍ଟାଡିୟମରେ ଭାରତର ହୋମ୍ ମ୍ୟାଚ ଅନୁଷ୍ଠିତ ହେବ। ଭାରତ ସାମିଲଥିବା ମ୍ୟାଚ ଗୁଡ଼ିକରେ ୱେଷ୍ଟ ଷ୍ଟାଣ୍ଡ ଟିକେଟ ମୂଲ୍ୟ ୫୦୦, ଇଷ୍ଟ ୪୦୦ ଏବଂ ନର୍ଥ ଓ