ଧରିତ୍ରୀ
DHARITRI

ଭୁବନେଶ୍ୱର, ଗୁରୁବାର, ମାର୍ଚ୍ଚ ୩୦/୨୦୨୩ (୧୬ ପୃଷ୍ଠା) | Bhubaneswar, Thursday, March 30/2023 | Page 16 | ₹ 7.00 | DHENKANAL

୪୯ଶ ଭାଗ ୧୨୪ ସଂଖ୍ୟା | www.orissakhabar.com/www.dharitri.com | Printed at Angul, Bhubaneswar, Sambalpur & Rayagada | VOLUME 49 ISSUE 124 | ମୂଲ୍ୟ ₹୭/-

ଯଶୋଦାଙ୍କ ୪ ଗୋଲ
ଜାତୀୟ ମହିଳା ଫୁଟବଲର ବୁଧବାର ଅନୁଷ୍ଠିତ ରାଜସ୍ଥାନ ବିପକ୍ଷ ମ୍ୟାଚରେ ୪ଟି ଗୋଲ ଦେଇଛନ୍ତି ଓଡ଼ିଶାର ଯଶୋଦା ମୁଣ୍ଡା।

୧୪

୧୩

ଅନନ୍ୟାଙ୍କ ଡେଟିଂକୁ ନେଇ ଚର୍ଚ୍ଚା
ବଲିଉଡ୍ ଅଭିନେତ୍ରୀ ଅନନ୍ୟା ପାଣ୍ଡେ ବର୍ତ୍ତମାନ ଅଭିନେତା ଆଦିତ୍ୟ ରୟ କପୁରଙ୍କୁ ଡେଟ୍ କରୁଥିବା ନେଇ ଚର୍ଚ୍ଚା ଜୋର ଧରିଛି।

ପବିତ୍ର ଅଶୋକାଷ୍ଟମୀରେ ବୁଧବାର ପ୍ରଭୁ ଶ୍ରୀଲିଙ୍ଗରାଜଙ୍କୁ ରୁକୁଣା ରଥରେ ଶ୍ରଦ୍ଧାଳୁମାନେ ଟାଣି ମାଉସୀମା ମନ୍ଦିରକୁ ନେଉଛନ୍ତି। (ଫଟୋ– ମୌସମ)

ପୂର୍ଣ୍ଣକାଳୀନ ମୁଖ୍ୟ ପ୍ରଶାସକ ନିଯୁକ୍ତି ହେଲାନି, ସୁପ୍ରିମକୋର୍ଟ କ୍ଷୁବ୍ଧ

କମିଟି ଷ୍ଟାଫ୍ ଓ ସେବାୟତଙ୍କ ପରିଚୟପତ୍ର ଜାରି କରିବାକୁ ନିର୍ଦ୍ଦେଶ

ପୁରୀ ଶ୍ରୀମନ୍ଦିରରେ ଭକ୍ତଙ୍କ ପାଇଁ ଶୃଙ୍ଖଳିତ ଦର୍ଶନ ଓ ଉତ୍ତମ ବ୍ୟବସ୍ଥା ନିମନ୍ତେ ସୁପ୍ରିମକୋର୍ଟ ୪ ନଭେମ୍ବର ୨୦୧୯ରେ ୨୨ଟି ନିର୍ଦ୍ଦେଶ ଦେଇଥିଲେ। ରାଜ୍ୟ ସରକାର ଓ ଶ୍ରୀମନ୍ଦିର ପ୍ରଶାସନ ଏହାକୁ କେତେ ଅନୁପାଳନ କରିଛନ୍ତି ସେନେଇ ସର୍ବୋଚ୍ଚ ଅଦାଲତଙ୍କୁ ଏବେ ଯାଏ ଅବଗତ କରାଯାଇନାହିଁ। ବିଶେଷକରି ପୂର୍ଣ୍ଣକାଳୀନ ମୁଖ୍ୟ ପ୍ରଶାସକ ନିଯୁକ୍ତି ପାଇଁ ଦେଇଥିବା ନିର୍ଦ୍ଦେଶ କାର୍ଯ୍ୟକାରୀ ହୋଇ ନ ଥିବାରୁ ସୁପ୍ରିମକୋର୍ଟ ବୁଧବାର ରାଜ୍ୟ ସରକାରଙ୍କ ଉପରେ ଅସନ୍ତୋଷ ବ୍ୟକ୍ତ କରିଛନ୍ତି। କେଉଁ ସବୁ ନିର୍ଦ୍ଦେଶ ପାଳନ ହୋଇଛି ଏବଂ କ'ଣ ହୋଇନାହିଁ ତାହାର ଷ୍ଟାଟସ୍ ରିପୋର୍ଟ ୪ ସପ୍ତାହ ମଧ୍ୟରେ ଦାଖଲ କରିବାକୁ କଷ୍ଟିସ୍ ଏମ୍.ଆର୍. ଶାହା ଏବଂ ସି.ଟି. ରବିକୁମାରଙ୍କୁ ନେଇ ଗଠିତ ଖଣ୍ଡପୀଠ ରାଜ୍ୟ ସରକାରଙ୍କୁ ନିର୍ଦ୍ଦେଶ ଦେଇଛନ୍ତି।

ନୂଆଦିଲ୍ଲୀ, ୨୯।୩

ଶ୍ରୀମନ୍ଦିର ସଂସ୍କାର ମାମଲାରେ ଦିଆଯାଇଥିବା ୨୨ଟି ନିର୍ଦ୍ଦେଶକୁ କିଭଳି ପାଳନ କରାଯାଇଛି ତାହାର ପ୍ରୋଗ୍ରେସ୍ ରିପୋର୍ଟ ରାଜ୍ୟ ସରକାରଙ୍କ ପକ୍ଷରୁ ଦାଖଲ କରାଯାଇ ନ ଥିବା ନେଇ ସୁପ୍ରିମକୋର୍ଟକୁ ଆମିକସ୍ କ୍ୟୁରି ଭାବେ ସହଯୋଗ କରୁଥିବା ବରିଷ୍ଠ ଆଇନଜୀବୀ ରଞ୍ଜିତ କୁମାର ଅବଗତ କରାଇଥିଲେ। ଏହାକୁ ଗମ୍ଭୀରତାର ସହ ନେଇ ଖଣ୍ଡପୀଠ ରାଜ୍ୟ ସରକାରଙ୍କୁ ୪ ସପ୍ତାହ ମଧ୍ୟରେ ଏକ ବିସ୍ତୃତ ଅନୁପାଳନ ରିପୋର୍ଟ ଦାଖଲ କରିବାକୁ ବୁଧବାର ନିର୍ଦ୍ଦେଶ ଦେଇଛନ୍ତି। ଉକ୍ତ ରିପୋର୍ଟର ଏକ ନକଲ ଆମିକସ୍ କ୍ୟୁରିଙ୍କୁ ଆଗୁଆ ପ୍ରଦାନ କରିବେ। ଏହି ପ୍ରସଙ୍ଗରେ ମେ' ୧ରେ ପରବର୍ତ୍ତୀ ଶୁଣାଣି କରିବାକୁ ଖଣ୍ଡପୀଠ ଧାର୍ଯ୍ୟ କରିଛନ୍ତି।

୨୦୧୯ରେ ସୁପ୍ରିମକୋର୍ଟ ଶ୍ରୀମନ୍ଦିର ବ୍ୟାପାର ପରିଚାଳନା ଲାଗି ଜଣେ ମୁଖ୍ୟ ପ୍ରଶାସକଙ୍କୁ ନିଯୁକ୍ତ କରିବାକୁ ଓଡ଼ିଶା ସରକାରଙ୍କୁ ନିର୍ଦ୍ଦେଶ ଦେଇଥିଲେ। ଏଥିସହ ଭକ୍ତମାନେ ଯେପରି ଶାନ୍ତିଶୃଙ୍ଖଳାର ସହ ଶ୍ରୀଜୀଉଙ୍କୁ ଦର୍ଶନ କରିପାରିବେ ତା'ର ବ୍ୟବସ୍ଥା ସହ ସେମାନଙ୍କୁ ସୁବିଧା ଯୋଗାଇଦେବାକୁ ମଧ୍ୟ ଶୀର୍ଷ ଅଦାଲତଙ୍କ ନିର୍ଦ୍ଦେଶ ରହିଥିଲା। ସେବାୟତମାନଙ୍କ ପିଲାଙ୍କ ପାଠପଢ଼ା ପାଇଁ ସ୍କୁଲ ପ୍ରତିଷ୍ଠା କରିବା ନିମନ୍ତେ ଏକ ଉପଯୁକ୍ତ ସ୍ଥାନ ଯୋଗାଇଦେବାକୁ ମଧ୍ୟ ମନ୍ଦିର ପରିଚାଳନା କମିଟିକୁ ନିର୍ଦ୍ଦେଶ ଦିଆଯାଇଥିଲା। ଶ୍ରଦ୍ଧାଳୁ ଓ ପର୍ଯ୍ୟଟକଙ୍କ ଦର୍ଶନ ସୁବିଧା ଲାଗି ବିଶେଷଜ୍ଞଙ୍କ ସହଯୋଗ ନେଇ ରୋଡ୍‌ମ୍ୟାପ୍ ପ୍ରସ୍ତୁତ କରିବାକୁ ଶ୍ରୀମନ୍ଦିର ପ୍ରଶାସନ ଓ ରାଜ୍ୟ ସରକାରଙ୍କୁ କୁହାଯାଇଥିଲା। ଭକ୍ତମାନେ ଜଗନ୍ନାଥ ମନ୍ଦିରରେ କିପରି ଅସୁବିଧା ଭୋଗୁଛନ୍ତି ଏବଂ ସେବାୟତମାନେ ସେମାନଙ୍କୁ କିଭଳି ଶୋଷଣ କରୁଛନ୍ତି ସେନେଇ ଆବେଦନକାରୀ ମୃଣାଳିନୀ ପାଢ଼ୀ ନିଜ ପିଟିଶନରେ ଉଲ୍ଲେଖ କରିଥିଲେ। ତାଙ୍କ ଆବେଦନର ଶୁଣାଣି କରି ସର୍ବୋଚ୍ଚ ଅଦାଲତ ☞ପୃଷ୍ଠା–୪

ମେ' ୧୦ରେ ଭୋଟ, ୧୩ରେ ଗଣତି

ଝାରସୁଗୁଡ଼ା ଉପନିର୍ବାଚନ

ଭୁବନେଶ୍ୱର, ୨୯।୩(ବ୍ୟୁରୋ)

ଝାରସୁଗୁଡ଼ା ବିଧାନସଭା ଆସନ ପାଇଁ ଉପନିର୍ବାଚନ ତାରିଖ ଘୋଷଣା କରାଯାଇଛି। ଆସନ୍ତା ମେ' ୧୦ତାରିଖରେ ମତଦାନ ହେବାକୁ ଥିବାବେଳେ ୧୩ତାରିଖରେ ଫଳାଫଳ ଘୋଷଣା କରାଯିବ ବୋଲି ମୁଖ୍ୟ ନିର୍ବାଚନ କମିଶନର ରାଜୀବ କୁମାର ବୁଧବାର ସୂଚନା ଦେଇଛନ୍ତି। ଉପନିର୍ବାଚନ ପାଇଁ ଏପ୍ରିଲ ୧୩ରେ ☞ପୃଷ୍ଠା–୪

କର୍ନାଟକ ବିଧାନସଭା

ନୂଆଦିଲ୍ଲୀ, ୨୯।୩

୨୨୪ ଆସନ ବିଶିଷ୍ଟ କର୍ନାଟକ ବିଧାନସଭାର ବହୁପ୍ରତୀକ୍ଷିତ ନିର୍ବାଚନ ଆସନ୍ତା ମେ' ୧୦ରେ ଅନୁଷ୍ଠିତ ହେବ। ୧୩ ତାରିଖରେ ଭୋଟ ଗଣତି କରାଯିବ ବୋଲି ବୁଧବାର ମୁଖ୍ୟ ନିର୍ବାଚନ କମିଶନର (ସିଇସି) ରାଜୀବ କୁମାର ଘୋଷଣା କରିଛନ୍ତି। ଏହି ଦକ୍ଷିଣ ଭାରତୀୟ ☞ପୃଷ୍ଠା–୪

ବଣିକ୍ କୋଚିଂ ସେଣ୍ଟରରେ ୧୮ ଘଣ୍ଟାର ଜିଏସ୍‌ଟି ଯାଞ୍ଚ

ଭୁବନେଶ୍ୱର, ୨୯।୩(ବ୍ୟୁରୋ)

ବଣିକ୍ କୋଚିଂ ସେଣ୍ଟରରେ ମଙ୍ଗଳବାର ଦ୍ରବ୍ୟ ଏବଂ ସେବା କର ଆସୂଚନା ନିର୍ଦ୍ଦେଶାଳୟ ବା 'ଡାଇରେକ୍ଟୋରେଟ୍ ଜେନେରାଲ ଅଫ୍ ଜିଏସ୍‌ଟି ଇଣ୍ଟେଲିଜେନ୍‌ସ' ପକ୍ଷରୁ ହୋଇଥିବା ଜିଏସ୍‌ଟି ଚଢ଼ାଉକୁ ନେଇ ଚର୍ଚ୍ଚା ଲାଗି ରହିଛି। ୧୮ ଘଣ୍ଟାର ଏହି ଯାଞ୍ଚ ପ୍ରକ୍ରିୟାରେ ଏଜେନ୍ସି ପକ୍ଷରୁ ବହୁ ଗୁରୁତ୍ୱପୂର୍ଣ୍ଣ କାଗଜପତ୍ର ଜବତ କରାଯାଇ ଅଧିକ ଅନୁସନ୍ଧାନ କରାଯାଉଛି। ତେବେ ପ୍ରାରମ୍ଭିକ ଅନୁସନ୍ଧାନରେ କୋଚିଂ ସଂସ୍ଥା ପକ୍ଷରୁ ପ୍ରାୟ ୨କୋଟି ଟଙ୍କାର ଟିକସ ହେର୍‌ଫେର୍ କରାଯାଇଥିବା ସୂଚନା ମିଳିଛି।

ମିଳିଥିବା ସୂଚନା ଅନୁଯାୟୀ, ଏହି କୋଚିଂ ସେଣ୍ଟର ପକ୍ଷରୁ ଛାତ୍ରୀଛାତ୍ରଙ୍କଠାରୁ କୋଚିଂ ଫି' ଓ କ୍ଷତି ମ୍ୟାଟେରିଆଲ୍ ଫି' ବାବଦକୁ ଟଙ୍କା ଆଦାୟ କରାଯାଉଛି। ତେବେ ମିଳିଥିବା କୋଚିଂ ଫି'ରୁ ୧୮ ପ୍ରତିଶତ ଜିଏସ୍‌ଟି ଦିଆଯାଉଥିବାବେଳେ କ୍ଷତି ମ୍ୟାଟେରିଆଲ୍ ସଂକ୍ରାନ୍ତରେ ଜିଏସ୍‌ଟି ହେରଫେର ହୋଇଥିବା ଏଜେନ୍ସି ପ୍ରମାଣ ପାଇଛି। ଏପରିକି ସଂସ୍ଥାର ବ୍ୟବସାୟ ତୁଳନାରେ କମ୍ ଦେଖାଯାଇ ଟିକସ ଦେବାରେ ହେରଫେର କରାଯାଇଥିବା ଅଭିଯୋଗ ହୋଇଛି। ☞ପୃଷ୍ଠା–୪

ବଣିକ୍ କୋଚିଂର ମାଲିକ ବିଜେଡି ନେତା: ସାଲୁଜା

- **ବିଧାନସଭାରେ ଉଠିବ ପ୍ରସଙ୍ଗ**
- **ଯିଏ ଦୋଷ କରିବ, ସିଏ ଦଣ୍ଡ ପାଇବ: ବିଜେଡି**

ଭୁବନେଶ୍ୱର, ୨୯।୩(ବ୍ୟୁରୋ)

ସୁବ୍ରତ ଛାଟୋଇଙ୍କ ମାଲିକାନାରେ ଥିବା କୋଚିଂ ସେଣ୍ଟର ବଣିକ୍ ଏଜୁକେଶନ ପ୍ରାଇଭେଟ୍ ଲିମିଟେଡ୍ ଏବଂ ବଣିକ୍ ପବ୍ଲିକେଶନ ପ୍ରାଇଭେଟ୍ ଲିମିଟେଡ୍‌ରେ ଜିଏସ୍‌ଟି ଚଢ଼ାଉ ହୋଇଛି। ବଣିକ୍ କୋଚିଂ ସେଣ୍ଟରେ ଛାତ୍ରୀଛାତ୍ରଙ୍କୁ ଆଇଏଏସ୍, ଓଏଏସ୍, ରେଲୱେ ଏବଂ ଅନ୍ୟ ସରକାରୀ ଚାକିରି ଯଥା ବ୍ୟାଙ୍କିଙ୍ଗ୍, ଏସ୍‌ଏସ୍‌ସି ପରୀକ୍ଷା ଲାଗି ଶିକ୍ଷା ଦିଆଯାଉଛି। ତେବେ ଛାଟୋଇଙ୍କ ଉକ୍ତ ୨ ସଂସ୍ଥା ଉପରେ ବହୁ କୋଟି ଟଙ୍କାର ଜିଏସ୍‌ଟି ଫାଙ୍କିବା ସନ୍ଦେହରେ ଏହି ଚଢ଼ାଉ ହୋଇଥିବା ଜଣାପଡ଼ିଛି। ଚଢ଼ାଉକୁ ନେଇ କଂଗ୍ରେସ ବିଧାୟକ ସନ୍ତୋଷ ସିଂ ସାଲୁଜା ସଙ୍ଗିନ ଅଭିଯୋଗ ଆଣିଛନ୍ତି। ସାଲୁଜା କହିଛନ୍ତି ଯେ, ବିଧାନସଭାରେ ତାଙ୍କ ଦଳ ଏହି କୋଚିଂ ସେଣ୍ଟରକୁ ତଦନ୍ତ ପରିସରଭୁକ୍ତ କରିବା କଥା ଉଠାଇବ। ☞ପୃଷ୍ଠା–୪

ମୟୂରଭଞ୍ଜର ବିଜାତଳା ବ୍ଲକ୍‌ର ବିଜେଡି କର୍ମୀ ସମ୍ମିଳନୀରେ ସୁବ୍ରତ ଛାଟୋଇ।

୫୦ଲକ୍ଷର ମୁଣ୍ଡଜାମିନ: ନାବାଳକଙ୍କୁ ହତ୍ୟା

ବ୍ରଜରାଜନଗର, ୨୯।୩(ଡି.ଏନ୍.ଏ.)

ଗତ ମାର୍ଚ୍ଚ ୨୭ରୁ ଅପହରଣ ହୋଇଥିବା ଝାରସୁଗୁଡ଼ାର ବ୍ୟବସାୟୀ ସୁନିତ ଅଗ୍ରୱାଲଙ୍କ ୧୫ ବର୍ଷୀୟ ପୁଅ ସମର୍ଥ ଅଗ୍ରୱାଲଙ୍କୁ ହତ୍ୟା କରାଯାଇଛି। ଦାବି ମୁତାବକ ୫୦ ଲକ୍ଷ ଟଙ୍କା ନ ମିଳିବା ଏବଂ ପୋଲିସ ସୂଚନା ପାଇଯିବା ଯୋଗୁ ଅପହରଣକାରୀମାନେ ନାବାଳକଙ୍କୁ ହତ୍ୟା କରିଛନ୍ତି। ପଡ଼ୋଶୀ ବରଗଡ଼ ଜିଲାରେ ନାବାଳକଙ୍କ ଅର୍ଦ୍ଧଦଗ୍ଧ ମୃତଦେହ ମିଳିଥିବାବେଳେ ଝାରସୁଗୁଡ଼ା ପୋଲିସ କେତେକ ସୂଚନାକୁ ଆଧାର କରି ୨ଜଣଙ୍କୁ ଗିରଫ କରିଛି। ସେମାନେ ହେଲେ ଝାରସୁଗୁଡ଼ା ସଦର ଥାନା ଅଧୀନ ବିଜୁ ନଗରର ଅମିତ କୁମାର ଶର୍ମା ଓ ବ୍ରଜରାଜନଗର ଥାନା ଅଧୀନ ଗାନ୍ଧୀ ଚକ ଅଞ୍ଚଳର ଦିନେଶ ଅଗ୍ରୱାଲ। ଏ ସମ୍ପର୍କରେ ବୁଧବାର ଏକ ଖବରଦାତା ସମ୍ମିଳନୀ କରି ଝାରସୁଗୁଡ଼ା ଏସ୍‌ପି ପରମାର ସ୍ମିଥ୍ ପୁରୁଷୋତ୍ତମ ଦାସ ସୂଚନା ଦେଇଛନ୍ତି।

ଏସ୍‌ପି ଦାସଙ୍କ ସୂଚନା ଅନୁଯାୟୀ ଝାରସୁଗୁଡ଼ା ଟାଉନ ଥାନା ଅନ୍ତର୍ଗତ ସରବାହଲରେ ରହୁଥିବା ବ୍ୟବସାୟୀ ସୁନିତ ଅଗ୍ରୱାଲଙ୍କ ପୁଅ ସମର୍ଥ ସବୁଦିନ ଭଳି ଗତ ସୋମବାର ଅପରାହ୍ନ ୪ଟା ସମୟରେ ସ୍କୁଟି ଧରି ଖେଳିବାକୁ ଯାଇଥିଲେ। ବାଟରେ ତାଙ୍କ ପରିବାରର ସମ୍ପର୍କୀୟ ଅମିତ୍ ତାଙ୍କ ସ୍କୁଟିରେ ବସି ଯାଇଥିଲେ। କିଛି ବାଟ ଯିବା ପରେ ଅମିତ୍ ସହଯୋଗୀ ଦିନେଶଙ୍କ ସହ ମିଶି ସମର୍ଥଙ୍କୁ ଅପହରଣ କରିଥିଲେ। ଏଣେ ସନ୍ଧ୍ୟା ପରେ ପୁଅ ଘରକୁ ନ ଫେରିବାରୁ ପରିବାର ଲୋକେ ଚିନ୍ତା ପ୍ରକଟ କରିଥିଲେ। ଫୋନ୍ କରିଥିଲେ ମଧ୍ୟ ସମର୍ଥଙ୍କ ମୋବାଇଲ ସୁଇଚ୍ ଅଫ୍ ରହିଥିବାରୁ ପରିବାରର ଚିନ୍ତା ବଢ଼ିଯାଇଥିଲା। ରାତି ୯ଟା ସମୟରେ ସମର୍ଥଙ୍କ ମୋବାଇଲରୁ ଫୋନ୍ ଆସିଥିଲା। ୫୦ଲକ୍ଷ ଟଙ୍କା ଦେଇ ପୁଅକୁ ନେଇଯାଅ ବୋଲି ଅଭିଯୁକ୍ତମାନେ ଫୋନ୍‌ରେ କହିଥିଲେ। ☞ପୃଷ୍ଠା–୪

୨ ଟଙ୍କା ବଢ଼ିଲା ଓମ୍‌ଫେଡ ଦୁଗ୍ଧ ଦର

(୫୦୦ ମି.ଲି.)	ଥିଲା (ଟଙ୍କା)	ହେଲା
ଟୋନ୍‌ଡ ମିଲ୍କ	୨୧	୨୩
ପ୍ରିମିୟମ	୨୪	୨୬
ଗୋଲ୍‌ଡ ମିଲ୍କ	୨୪	୨୬
ଟାଏ ସ୍ପେଶାଲ	୨୩	୨୫

ଭୁବନେଶ୍ୱର, ୨୯।୩(ବ୍ୟୁରୋ)

ରାଜ୍ୟ ସରକାର ଓମ୍‌ଫେଡ ଦୁଗ୍ଧ ମୂଲ୍ୟ ବୃଦ୍ଧି କରିଛନ୍ତି। ୫୦୦ ମିଲିଲିଟର ପ୍ୟାକେଟ ପିଛା ୨ ଟଙ୍କା ବୃଦ୍ଧି କରାଯାଇଛି। ଏ ନେଇ ଓମ୍‌ଫେଡ ପକ୍ଷରୁ ବୁଧବାର ବିଜ୍ଞପ୍ତି ପ୍ରକାଶ କରାଯାଇଛି। ପ୍ରକାଶିତ ବିଜ୍ଞପ୍ତି ଅନୁଯାୟୀ, ଟୋନ୍‌ଡ ପ୍ୟାକେଟ ପିଛା ୨୧ଟଙ୍କା ଥିବା ବେଳେ ତାହା ୨୩ ଟଙ୍କାକୁ ବୃଦ୍ଧି କରାଯାଇଛି। ସେହିପରି ପ୍ରିମିୟମ ୨୪ରୁ ୨୬ ଟଙ୍କା, ଗୋଲ୍‌ଡ ମିଲ୍କ ପ୍ୟାକେଟ ୨୪ରୁ ☞ପୃଷ୍ଠା–୪

ଆଜିର ସମ୍ପାଦକୀୟ

ଶ୍ରୀରାମଙ୍କ ଅପେକ୍ଷାରେ

ବିଡିଓ ଝିଅଙ୍କ ଏତଲାରେ ବାପା ଗିରଫ

ଆକ୍ରମଣରେ ବିଡିଓ, ସହକାରୀ ଯନ୍ତ୍ରୀ ଆହତ

ଟେନ୍‌ସା, ୨୯।୩(ଡି.ଏନ୍.ଏ.)

ଜଣେ ମହିଳା ପ୍ରଶାସନିକ ଅଧିକାରୀଙ୍କୁ ତାଙ୍କ ବାପା ଓ ଭାଇ ଟଙ୍କା ମାଗିଲେ। ଟଙ୍କା ନ ଦେବାରୁ ତାଙ୍କୁ ଆକ୍ରମଣ କଲେ। ଆକ୍ରମଣରେ ଆହତ ହୋଇ ସୁନ୍ଦରଗଡ଼ ଜିଲା କୋଇଡ଼ା ଗୋଷ୍ଠୀ ଉନ୍ନୟନ ଅଧିକାରୀ (ବିଡିଓ) ପଲ୍ଲବୀରାଣୀ ରାଜ ବାପା, ଭାଇଙ୍କ ବିରୋଧରେ ହତ୍ୟା ଉଦ୍ୟମ ଅଭିଯୋଗ ଆଣିଛନ୍ତି । ତଦୁନଯାୟୀ କୋଇଡ଼ା ଥାନା ପୋଲିସ ବିଡିଓ ରାଜଙ୍କ ବାପା ରମେଶ ଚନ୍ଦ୍ର ରାଜଙ୍କୁ ବୁଧବାର ଗିରଫ କରିଥିବାବେଳେ ଭାଇ ସଂଗ୍ରାମ ରାଜ ଫେରାର୍ ହୋଇଯାଇଛନ୍ତି।

ଟେନ୍‌ସା, ୨୯।୩(ଡି.ଏନ୍.ଏ.)

ସୁନ୍ଦରଗଡ଼ ଜିଲା କୋଇଡ଼ା ବିଡିଓ ପଲ୍ଲବୀରାଣୀ ରାଜ ଓ ସହକାରୀ ଯନ୍ତ୍ରୀ ଅଭିଷେକ ପାଣିଗ୍ରାହୀଙ୍କୁ ମଙ୍ଗଳବାର ରାତିରେ ମାଡ଼ ମାରିବା ସହ ହତ୍ୟା ଉଦ୍ୟମ କରାଯାଇଥିବା ଥାନାରେ ଅଭିଯୋଗ ହୋଇଛି। ବିଡିଓ ରାଜ ଏନେଇ କୋଇଡ଼ା ଥାନାରେ ବାପା ଓ ଭାଇଙ୍କ ନାଁରେ ଏତଲା ଦେବା ପରେ ପୋଲିସ ଅଭିଯୋଗକୁ ଆଧାର କରି ଏକ ହତ୍ୟା ଉଦ୍ୟମ ମାମଲା ରୁଜୁ କରିବା ସହ ବିଡିଓଙ୍କ ବାପା ରମେଶ ଚନ୍ଦ୍ର ରାଜଙ୍କୁ ବୁଧବାର ଗିରଫ କରିଛି। ଭାଇ ସଂଗ୍ରାମ ରାଜ ଫେରାର ହୋଇଯାଇଥିବାରୁ ପୋଲିସ ତାଙ୍କୁ ଖୋଜୁଛି।

ଅଭିଯୋଗରୁ ଜଣାଯାଇଛି ଯେ, ମଙ୍ଗଳବାର ରାତି ୧୦ଟାରେ ବିଡିଓ ନିଜ ସରକାରୀ ବାସଗୃହରେ ଥିଲେ। ହଠାତ୍ ତାଙ୍କ ବାପା ଓ ଭାଇ ଘର ଭିତରକୁ ପଶିଆସି ଟଙ୍କା ମାଗିଥିଲେ। ବିଡିଓ ରାଜ ମନା କରିବାରୁ ତାଙ୍କୁ ଉଭୟେ ମାଡ଼ ମାରିଥିଲେ। ପାଟିତୁଣ୍ଡ ଶୁଣି ବ୍ଲକ ସହକାରୀ ଯନ୍ତ୍ରୀ ଅଭିଷେକ ଆସି ଏହାକୁ ପ୍ରତିବାଦ କରିବାରୁ ତାଙ୍କୁ ମଧ୍ୟ ମାଡ଼ ମାରିଥିଲେ। ବିଡିଓ

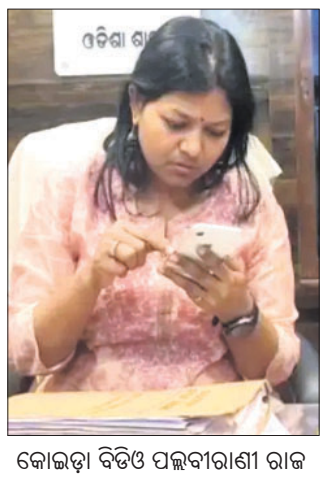

କୋଇଡ଼ା ବିଡିଓ ପଲ୍ଲବୀରାଣୀ ରାଜ

ଗୁରୁତର ଥିବାରୁ କୋଇଡ଼ା ଗୋଷ୍ଠୀ ସ୍ୱାସ୍ଥ୍ୟକେନ୍ଦ୍ରର ଏକ ଟିମ୍ ତାଙ୍କ ସରକାରୀ ବାସଭବନକୁ ଯାଇ ଚିକିତ୍ସା କରିଥିଲେ। ପରେ ତାଙ୍କୁ କଟକ ବଡ ମେଡିକାଲ ସ୍ଥାନାନ୍ତର କରାଯାଇଛି। ସହକାରୀ ଯନ୍ତ୍ରୀଙ୍କୁ କୋଇଡ଼ା ମେଡିକାଲରେ ପ୍ରାଥମିକ ଚିକିତ୍ସା ପରେ ରାଉରକେଲା ସ୍ଥାନାନ୍ତର କରାଯାଇଛି। ଏ ନେଇ କୋଇଡା ଥାନାରେ ଦଫା ୩୪୧, ୩୦୭, ୫୦୬, ୩୮୪, ୩୪ରେ ଏକ ମାମଲା (ନଂ.୩୪/୨୦୨୩) ରୁଜୁ ହୋଇଛି। ଘଟଣାର ତଦନ୍ତ ଚାଲିଛି ବୋଲି କୋଇଡ଼ା ଥାନା ଅଧିକାରୀ ଲୋକେଶ୍ୱର ସାହୁ ପ୍ରକାଶ କରିଛନ୍ତି।

ସୂଚନାଯୋଗ୍ୟ, ବିଡିଓ ପଲ୍ଲବୀରାଣୀ ପୂର୍ବରୁ ମଧ୍ୟ ଚର୍ଚ୍ଚାରେ ରହି ଆସିଛନ୍ତି। ଜନ ପ୍ରତିନିଧିଙ୍କୁ ଦୁର୍ବ୍ୟବହାର ଏବଂ ଦୁର୍ନୀତିରେ ସମ୍ପୃକ୍ତ ଅଭିଯୋଗ ଆଣି ତାଙ୍କ ବଦଳି ଦାବି କରାଯାଇ ଆସୁଛି। ଏପରି କି ଗତ ସପ୍ତାହରେ ସିପିଆଇଏମ୍ ପକ୍ଷରୁ ବିଡିଓଙ୍କ ବଦଳି ଦାବିରେ ୬ଘଣ୍ଟିଆ ଚକାଜାମ୍ ମଧ୍ୟ କରାଯାଇଥିଲା। ଏଥିସହ ଉକ୍ତ ପ୍ରସଙ୍ଗକୁ ନେଇ ସ୍ଥାନୀୟ ବିଧାୟକ ଲକ୍ଷ୍ମଣ ମୁଣ୍ଡା ବିଧାନସଭାରେ ମଧ୍ୟ ପ୍ରସଙ୍ଗ ଉଠାଇଥିଲେ।

ରମାଦେବୀ ଛାତ୍ରୀଙ୍କ ଆତ୍ମହତ୍ୟା

ଭୁବନେଶ୍ୱର, ୨୯।୩(ବ୍ୟୁରୋ)

ହଷ୍ଟେଲରେ ଛାତ୍ରୀ ମୃତ୍ୟୁ ଘଟଣା ପୁଣି ଘଟିଛି। ମଙ୍ଗଳବାର ଯାଜପୁର ସରକାରୀ ପଲିଟେକ୍‌ନିକ କଲେଜ ହଷ୍ଟେଲରେ ଛାତ୍ରୀ ରୋଜାଲିନ ପାତ୍ରଙ୍କ ଝୁଲନ୍ତା ମୃତଦେହ ଜବତ ହୋଇଥିଲା। ବୁଧବାର ଭୁବନେଶ୍ୱର ରମାଦେବୀ ଉଚ୍ଚ ମାଧ୍ୟମିକ ସ୍କୁଲର ଯୁକ୍ତ୨ ଦ୍ୱିତୀୟ ବର୍ଷ କଳା ଛାତ୍ରୀ ପ୍ରଜ୍ଞା ମହାନ୍ତିଙ୍କ ମୃତଦେହ ହଷ୍ଟେଲ ରୁମ୍‌ର ପଙ୍ଖାରେ ଝୁଲୁଥିବା ଅବସ୍ଥାରେ ଜବତ କରାଯାଇଛି। ଯୁକ୍ତ୨ ଶେଷ ବର୍ଷ ପରୀକ୍ଷା ଆସନ୍ତା ୫ ତାରିଖରେ ଶେଷ ହେବାକୁ ଥିବାବେଳେ ପ୍ରଜ୍ଞା ପାଠପଢ଼ା ଚାପ ଯୋଗୁ ଆତ୍ମହତ୍ୟା ଭଳି ଚରମ ପଦକ୍ଷେପ ନେଇଥିବା ଶହୀଦନଗର ଆଇଆଇସି ମନୋଜ ଶତପଥୀ ସୁଇସାଇଡ୍ ନୋଟ୍‌କୁ ଆଧାର କରି କହିଛନ୍ତି। ତେବେ କେବଳ ଛାତ୍ରୀ ନୁହଁନ୍ତି, ରାଜ୍ୟରେ ଯୁବପିଢ଼ିଙ୍କ ମଧ୍ୟରେ ଆତ୍ମହତ୍ୟା ପ୍ରବଣତା ବଢ଼ିଚାଲିଛି। ପାଠ ଚାପ, ପ୍ରେମରେ ବିଫଳତା, ପାରିବାରିକ ଅଶାନ୍ତି ଆଦି ବିଭିନ୍ନ କାରଣ ଯୋଗୁ ଜଣକ ପରେ ଜଣେ ଜୀବନ ହାରୁଛନ୍ତି। କିଛିଦିନ ଭିତରେ ଲୋକପ୍ରିୟ କଳାକାର ଡିଜେ ଆଜେକ୍ସ ଓ ଯୁବ ଇଂଜିନିୟର ଦୁର୍ଗାପ୍ରସାଦ ମିଶ୍ରଙ୍କ ଆତ୍ମହତ୍ୟା ଘଟଣା ମନରୁ ନ ଲିଭୁଣୁ ଆଉ ଏକ ଘଟଣା ବୁଧବାର ଘଟିଛି।

ରମାଦେବୀ ଉଚ୍ଚ ମାଧ୍ୟମିକ ବିଦ୍ୟାଳୟ ଛାତ୍ରୀ ପ୍ରଜ୍ଞା ମହାନ୍ତି (୧୭)ଙ୍କ ଘର ରାୟଗଡ଼ା ଜିଲା ଚିକିରି ଥାନା ଅଞ୍ଚଳରେ ହୋଇଥିବାବେଳେ ସେ ଏଠାରେ ହଷ୍ଟେଲରେ ରହି ପାଠ ପଢୁଥିଲେ। ଶହୀଦନଗର ☞ପୃଷ୍ଠା–୪

ପାଠ ଚାପରୁ ଚରମ ନିଷ୍ପତ୍ତି

ପ୍ରଜ୍ଞା ମହାନ୍ତି

ହୋଟେଲରେ ନିଆଁ: ୮ ଉଦ୍ଧାର

ମଧ୍ୟପ୍ରଦେଶ ଭୋପାଳର ୬ ମହଲା ବିଶିଷ୍ଟ ପପେୟା ଟ୍ରି ହୋଟେଲରେ ବୁଧବାର ଭୋରୁ ନିଆଁ ଲାଗିଥିଲା। ସୂଚନା ପାଇ ଅଗ୍ନିଶମ ବିଭାଗ ସେଠାରେ ପହଞ୍ଚି ନିଆଁକୁ ଆୟତ୍ତ କରିଥିଲା। ହୋଟେଲରୁ ମୋଟ ୩ ମହିଳାଙ୍କ ସମେତ ୮ ଜଣଙ୍କୁ ଉଦ୍ଧାର କରାଯାଇଛି। ଘଟଣାରେ କାହାରି ମୃତ୍ୟୁ ଘଟି ନ ଥିବା ପୋଲିସ କହିଛି। ତେବେ ହୋଟେଲରେ ନିଆଁ କିପରି ଲାଗିଲା ସେ ନେଇ ତଦନ୍ତ ଚାଲିଛି।

ନିର୍ଣ୍ଣାୟକ ହେବ କର୍ନାଟକ ଲଢ଼େଇ

ବିଧାନସଭା ନିର୍ବାଚନକୁ ୪୩ ଦିନ ବାକି

୨୦୧୯ ଲୋକସଭା ମୋଟ ଆସନ ୨୮	
ଭଜପା	୨୫
କଂଗ୍ରେସ	୧
ଜେଡିଏସ୍	୧
ଅନ୍ୟ	୧

୨୦୧୮ ବିଧାନସଭା ଭୋଟ ହାର	
ଭାଜପା	୩୬%
କଂଗ୍ରେସ	୩୮%
ଜେଡିଏସ୍	୧୮%
ଅନ୍ୟ	୮%

ବିଧାନସଭାରେ ବର୍ତ୍ତମାନ ସ୍ଥିତି	
ଭାଜପା	୧୧୯
କଂଗ୍ରେସ	୭୫
ଜେଡିଏସ୍	୨୮
ଖାଲି	୨

ବେଙ୍ଗାଲୁରୁ/ନୂଆଦିଲ୍ଲୀ, ୨୯।୩

କର୍ନାଟକ ବିଧାନସଭାର ୨୨୪ ଆସନ ପାଇଁ ମେ' ୧୦ରେ ଭୋଟ ଗ୍ରହଣ କରାଯିବ ବୋଲି ବୁଧବାର ମୁଖ୍ୟ ନିର୍ବାଚନ କମିଶନର (ସିଇସି) ରାଜୀବ କୁମାର ଘୋଷଣା କରିଛନ୍ତି। ଏକ ଖବରଦାତା ସମ୍ମିଳନୀରେ ସିଇସି କୁମାର କହିଛନ୍ତି, ଭୋଟରମାନେ ସପ୍ତାହାନ୍ତ ଛୁଟିରେ ସହର ଛାଡ଼ି ଗଲେ ମତଦାନ ହାର କମିଥାଏ। ଏହାକୁ ଦୃଷ୍ଟିରେ ରଖି ସୋମବାର କିମ୍ବା ଶୁକ୍ରବାର ପରିବର୍ତ୍ତେ ବୁଧବାର ଭୋଟ ଗ୍ରହଣ କରାଯିବ। ନିର୍ବାଚନ ପାଇଁ ଏପ୍ରିଲ ୧୩ରେ ବିଜ୍ଞପ୍ତି ଜାରି କରାଯିବ। ନାମାଙ୍କନପତ୍ର ଦାଖଲର ଶେଷ ତାରିଖ ଏପ୍ରିଲ ୨୦। ୨୧ରେ ସେଗୁଡ଼ିକୁ ଯାଞ୍ଚ କରାଯିବ। ଏପ୍ରିଲ ୨୪ ହେଉଛି ନାମାଙ୍କନପତ୍ର ପ୍ରତ୍ୟାହାରର ଶେଷ ଦିନ। ସିଇସିଙ୍କ ଏହି ଘୋଷଣା ସହ ରାଜ୍ୟରେ ଆଦର୍ଶ ଆଚରଣ ବିଧି ଲାଗୁ ହୋଇଛି। ନିର୍ବାଚନ କମିଶନଙ୍କ ସତର୍କ ଦୃଷ୍ଟି ଓ ତତ୍ପରତା ଯୋଗୁ କିଛି ନ ହେଉଣୁ ରାଜନୈତିକ ବ୍ୟକ୍ତିମାନଙ୍କଠାରୁ ୮୦ କୋଟି ଟଙ୍କା ଜବତ କରାଗଲାଣି। ଶତ ପ୍ରତିଶତ ମତଦାନ ସୁନିଶ୍ଚିତ କରିବା ପାଇଁ ଏଥର ଅନେକ ପଦକ୍ଷେପ ନିଆଯାଇଛି। ୫.୨୪ କୋଟି ଭୋଟର ମତଦାନ ପାଇଁ ଯୋଗ୍ୟ ବିବେଚିତ ହୋଇଛନ୍ତି। ସୁରୁଖୁରୁରେ ମତଦାନ ପାଇଁ ରାଜ୍ୟରେ ମୋଟ ୫୮,୨୮୨ ପୋଲିଂ ଷ୍ଟେଶନର ବ୍ୟବସ୍ଥା କରାଯିବ। ୧,୩୨୦ ପୋଲିଂ ଷ୍ଟେଶନର ପରିଚାଳନା ଦାୟିତ୍ୱ ମହିଳା ଅଧିକାରୀମାନଙ୍କୁ ନ୍ୟସ୍ତ କରାଯିବ। ୫୦% ମତଦାନ କେନ୍ଦ୍ରରେ ୱେବ୍‌କାଷ୍ଟିଂ ସୁବିଧା ରହିବ।

୨୦୧୮ ମେ'ରେ କର୍ନାଟକ ବିଧାନସଭାର ଶେଷ ନିର୍ବାଚନ ଅନୁଷ୍ଠିତ ହୋଇଥିଲା। କର୍ନାଟକ ଭୋଟର ଖଣ୍ଡିତ ଜନାଦେଶ ଦେବାରୁ ଝୁଲା ସ୍ଥିତି ଉପୁଜିଥିଲା। ଭାଜପା ୧୦୪ ଆସନ ଦଖଲ କରି ଏକକ ସଂଖ୍ୟାଗରିଷ୍ଠ ଦଳ ଭାବେ ଉଭା ହୋଇଥିଲା। କିନ୍ତୁ ମ୍ୟାଜିକ୍ ନମ୍ବର (୧୧୩) ହାସଲ କରିପାରି ନ ଥିଲା। ଫଳରେ କଂଗ୍ରେସ (୮୦) ଏବଂ ୩୭ ଆସନରେ ବିଜୟୀ ହୋଇଥିବା ଧର୍ମନିରପେକ୍ଷ ଜନତା ଦଳ (ଜେଡିଏସ୍) ମେଣ୍ଟ ସରକାର ଗଢ଼ିଥିଲେ। ଜେଡିଏସ୍ ମୁଖ୍ୟ ତଥା ପୂର୍ବତନ ପ୍ରଧାନମନ୍ତ୍ରୀ ଏଚ୍.ଡି. ଦେବେଗୌଡ଼ାଙ୍କ ପୁଅ ଏଚ୍.ଡି. କୁମାରସ୍ୱାମୀ ମୁଖ୍ୟମନ୍ତ୍ରୀ ହୋଇଥିଲେ। ତେବେ ଶାସକ ମେଣ୍ଟର ଅନେକ ବିଧାୟକ ଇସ୍ତଫା ଦେଇ ଭାଜପାରେ ସାମିଲ ହୋଇଥିବାରୁ ଏହି ମେଣ୍ଟ ଭାଙ୍ଗିଯାଇଥିଲା। କୁମାରସ୍ୱାମୀ ସରକାରଙ୍କ ପତନ ଘଟିଥିଲା। ଭାଜପା ଲିଙ୍ଗାୟତ ଷ୍ଟ୍ରଙ୍ଗ୍‌ମ୍ୟାନ୍ ବି.ଏସ୍. ୟେଦୁରପ୍ପାଙ୍କୁ ମୁଖ୍ୟମନ୍ତ୍ରୀ ଆସନରେ ବସାଇଥିଲା। ୨୦୨୧ରେ ସେ ଇସ୍ତଫା ଦେଇଥିଲେ। ତାଙ୍କ ସ୍ଥାନରେ ପୂର୍ବତନ ମୁଖ୍ୟମନ୍ତ୍ରୀ ଏସ୍. ଆର. ବୋମାଇଙ୍କ ପୁଅ ତଥା ଗୃହମନ୍ତ୍ରୀ ବାସବରାଜ ବୋମାଇଙ୍କୁ ଦଳ ମୁଖ୍ୟମନ୍ତ୍ରୀ କରିଥିଲା। ଇତିମଧ୍ୟରେ ୟେଦୁରପ୍ପା ସକ୍ରିୟ ରାଜନୀତିରୁ ଅବସର ଘୋଷଣା କରିସାରିଛନ୍ତି। କର୍ନାଟକ ବିଧାନସଭାରେ ଏବେ ଶାସକ ଭାଜପାର ୧୧୯ ବିଧାୟକ ଅଛନ୍ତି। କଂଗ୍ରେସ ଏମ୍‌ଏଲ୍‌ଏ ସଂଖ୍ୟା ୭୫ ଥିବାବେଳେ ଜେଡିଏସ୍ ୨୮ରେ ସୀମିତ ରହିଛି। ଅନ୍ୟ ୨ଟି ଆସନ ଖାଲି ପଡ଼ିଛି। ରାଜ୍ୟର ୪୦% ଜନସଂଖ୍ୟା (ସର୍ବାଧିକ ଭୋଟର) ଥିବା ଲିଙ୍ଗାୟତ ଓ ଭୋକାଲିଙ୍ଗା ସମ୍ପ୍ରଦାୟର ଭୋଟରଙ୍କୁ ନିଜ ଆଡ଼କୁ ଟାଣିବା ପାଇଁ ଗୈରିକ ଦଳ ପ୍ରାଣପଣେ ଉଦ୍ୟମ ଜାରି ରଖିଛି। ଏହିକ୍ରମରେ ନିକଟରେ ଭାଜପା ଦୁଇ ସମ୍ପ୍ରଦାୟ ପାଇଁ ଶିକ୍ଷା ଓ ସରକାରୀ ନିଯୁକ୍ତି କ୍ଷେତ୍ରରେ ସଂରକ୍ଷଣ ବୃଦ୍ଧି କରିଛି। ଏଥିସହ ପୂର୍ବର କଂଗ୍ରେସ ସରକାର ମୁସଲମାନ ସମ୍ପ୍ରଦାୟ ପାଇଁ କରିଥିବା ୪% ସଂରକ୍ଷଣକୁ ଭାଜପା ଉଚ୍ଛେଦ କରିଛି। ଇତିମଧ୍ୟରେ ପ୍ରଧାନମନ୍ତ୍ରୀ ନରେନ୍ଦ୍ର ମୋଦି ଓ ସ୍ୱରାଷ୍ଟ୍ରମନ୍ତ୍ରୀ ଅମିତ ଶାହା ଅନେକ ଥର କର୍ନାଟକ ଗସ୍ତ କରି ବହୁ କୋଟି ଟଙ୍କାର ବିକାଶମୂଳକ କାର୍ଯ୍ୟର ଭିତ୍ତିପ୍ରସ୍ତର ସ୍ଥାପନ ଓ ଉଦ୍‌ଘାଟନ କରିଛନ୍ତି। ତେଣୁ ମୋଦି–ଶାହା ଯୋଡ଼ି ପାଇଁ କର୍ନାଟକ ନିର୍ବାଚନ ଅଗ୍ନିପରୀକ୍ଷା ସଦୃଶ ହେବ। ଅନ୍ୟପକ୍ଷେ ଭାଜପା ସାମ୍ପ୍ରଦାୟିକ ରାଜନୀତି ଓ ଦୁର୍ନୀତିରେ ମଜ୍ଜି ରହିଥିବା କଂଗ୍ରେସ ଅଭିଯୋଗ ଆଣିଛି। ଦଳ କ୍ଷମତାକୁ ଆସିଲେ ବେକାର ଗ୍ରାଜୁଏଟ୍‌ମାନଙ୍କୁ ୨ ବର୍ଷ ପର୍ଯ୍ୟନ୍ତ ମାସିକ ୩,୦୦୦ ଟଙ୍କା ଲେଖାଏ ଭତ୍ତା ଦିଆଯିବ ବୋଲି ଘୋଷଣା କରିଛି। ସେହିପରି ପଛୁଆ ବର୍ଗ, ସଂଖ୍ୟାଲଘୁ ଓ ଦଳିତ ଭୋଟରଙ୍କୁ ଆକର୍ଷିତ କରିବା ପାଇଁ ମଧ୍ୟ କଂଗ୍ରେସର ଉଦ୍ୟମ ଜାରି ରହିଛି। ପୂର୍ବତନ ମୁଖ୍ୟମନ୍ତ୍ରୀ ସିଦ୍ଦାରାମାୟା ଇମୋଶନାଲ କାର୍ଡ ଖେଳି ଭୋଟରଙ୍କୁ ଆଶୀର୍ବାଦ ଭିକ୍ଷା କରିଛନ୍ତି। ବରିଷ୍ଠ କଂଗ୍ରେସ ନେତା ସିଦ୍ଦାରାମାୟା କହିଛନ୍ତି, ଏହା ହେଉଛି ତାଙ୍କର ଶେଷ ନିର୍ବାଚନ। ଏଥର ହାରିଲେ ସେ ଆଉ ରାଜନୀତି କରିବେ ନାହିଁ। 'ସବୁ ମୋଦି ଚୋର' ମନ୍ତବ୍ୟ ଦେଇ ୨ ବର୍ଷ ଜେଲ ଦଣ୍ଡାଦେଶ ପାଇବା ସହ ଲୋକ ସଭା ସଦସ୍ୟତା ହରାଇଥିବା କଂଗ୍ରେସ ନେତା ରାହୁଲ ଗାନ୍ଧୀ ଏଥର ମାରାଥନ ପ୍ରଚାର କରିବେ। ଦଳକୁ କ୍ଷମତାକୁ ଫେରାଇ ଆଣିବା ପାଇଁ ସେ ଧୂଆଁଧାର ପ୍ରଚାର କରିବେ ବୋଲି କଂଗ୍ରେସ ସୂତ୍ରରୁ ପ୍ରକାଶ। ଜେଡିଏସ୍ କର୍ନାଟକ ରାଜନୀତିରେ କିଙ୍ଗ୍‌ମେକର ଭୂମିକା ନେଇଥାଏ। ଦେବେଗୌଡ଼ାଙ୍କ ଦଳ ଉଭୟ ଭାଜପା ଏବଂ କଂଗ୍ରେସଠାରୁ ସମଦୂରତ୍ୱ ବଜାୟ ରଖିବା ସହ ନିର୍ବାଚନ ପରବର୍ତ୍ତୀ ମେଣ୍ଟ ପାଇଁ ବିକଳ୍ପ ଖୋଲା ରଖିଥାଏ। କୃଷକ କଲ୍ୟାଣ ଓ ଆଞ୍ଚଳିକ ବିକାଶ ଭଳି ଗୁରୁତ୍ୱପୂର୍ଣ୍ଣ ପ୍ରସଙ୍ଗଗୁଡ଼ିକ ଉପରେ ଜେଡିଏସ୍‌ର ଫୋକସ ରହିଥାଏ। ତେଣୁ ଏଥର ନିର୍ବାଚନ ବେଳେ କୁମାରସ୍ୱାମୀ କେଉଁ ରଣନୀତି ଆପଣାଉଛନ୍ତି ତା' ଉପରେ ସମସ୍ତଙ୍କ ନଜର ରହିବ।

ମୋଦି, ବୋମାଇଙ୍କ ପାଇଁ ଅଗ୍ନିପରୀକ୍ଷା

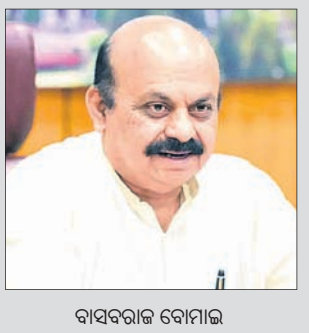

ବାସବରାଜ ବୋମାଇ

ରାହୁଲଙ୍କ ଅପମାନର ପ୍ରତିଶୋଧ ନେବ କଂଗ୍ରେସ

ସିଦ୍ଦାରାମାୟା

କ'ଣ ରହିବ କୁମାରସ୍ୱାମୀଙ୍କ ରଣନୀତି

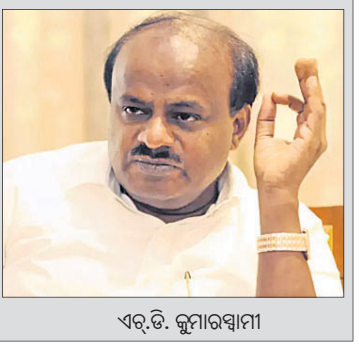

ଏଚ୍.ଡି. କୁମାରସ୍ୱାମୀ

ଦୈନିକ ୨,୧୫୧ ସଂକ୍ରମିତ ଚିହ୍ନଟ

ନୂଆଦିଲ୍ଲୀ, ୨୯।୩: ଗତ ୨୪ ଘଣ୍ଟା ମଧ୍ୟରେ ଦେଶରେ ମୋଟ ୨,୧୫୧ ମହାମାରୀ କରୋନା ସଂକ୍ରମିତ ଚିହ୍ନଟ ହୋଇଛନ୍ତି। ଗତ ୫ ମାସରେ ଏହା ସର୍ବାଧିକ ଦୈନିକ ସଂକ୍ରମଣ ବୋଲି କେନ୍ଦ୍ର ସ୍ୱାସ୍ଥ୍ୟ ମନ୍ତ୍ରଣାଳୟ ପକ୍ଷରୁ କୁହାଯାଇଛି। ଅଦ୍ୟାବଧି ଦେଶରେ କୋଭିଡ୍ ସକ୍ରିୟ ମାମଲା ୧୧,୯୦୩ରେ ପହଞ୍ଚିଛି। ବୁଧବାର ମହାରାଷ୍ଟ୍ରରେ ୩ ଜଣ ଏବଂ କର୍ନାଟକରେ ଜଣେ ଆକ୍ରାନ୍ତ ପ୍ରାଣ ହରାଇଥିବାବେଳେ କେରଳରେ ୩ ଜଣ ସୁସ୍ଥ ହୋଇଥିବା ମନ୍ତ୍ରଣାଳୟ ସୂଚନା ଦେଇଛି। ସେହିପରି ଦୈନିକ ପଜିଟିଭିଟି ହାର ୧.୫୧% ରହିଛି। ଅଦ୍ୟାବଧି ଦେଶରେ ମୋଟ ୪,୪୭,୦୯,୬୭୬ ଜଣ କରୋନାରେ ଆକ୍ରାନ୍ତ ହୋଇସାରିଥିବାବେଳେ ୫,୩୦,୮୪୮ ଜଣଙ୍କ ମୃତ୍ୟୁ ଘଟିଛି।

ଜୟପୁର ଆତ୍ମଘାତୀ ବିସ୍ଫୋରଣ: ସମସ୍ତ ଦୋଷୀ ଖଲାସ୍

ଜୟପୁର, ୨୯।୩: ରାଜସ୍ଥାନ ଜୟପୁରରେ ୨୦୦୮ରେ ଘଟିଥିବା ସିରିଏଲ୍ ବିସ୍ଫୋରଣ ମାମଲାରେ ବୁଧବାର ରାଜସ୍ଥାନ ହାଇକୋର୍ଟ ସମସ୍ତ ଦୋଷୀଙ୍କୁ ନିର୍ଦ୍ଦୋଷରେ ଖଲାସ କରିଛନ୍ତି। ପୂର୍ବରୁ ଟ୍ରାଏଲ୍ କୋର୍ଟ ସମସ୍ତ ଦୋଷୀଙ୍କୁ ମୃତ୍ୟୁଦଣ୍ଡାଦେଶ ଦେଇଥିଲେ। ଟ୍ରାଏଲ୍ କୋର୍ଟଙ୍କ ରାୟକୁ ଦୋଷୀମାନେ ହାଇକୋର୍ଟରେ ଚ୍ୟାଲେଞ୍ଜ କରିଥିଲେ। ବୁଧବାର ଜଷ୍ଟିସ୍ ପଙ୍କଜ ଭଣ୍ଡାରି ଏବଂ ସମୀର ଜୈନଙ୍କ ଗଠିତ ଖଣ୍ଡପୀଠ ମାମଲାର ଶୁଣାଣି କରିଥିଲେ। ୨୦୦୮ ମେ' ୧୩ ସନ୍ଧ୍ୟାରେ ଜୟପୁରର ମାନକ ଛକ ଖାଣ୍ଡା, ଚାନ୍ଦପୋଲେ ଗେଟ୍, ବଡି ଚୌପଦ, ଛୋଟି ଚୌପଦ, ଟ୍ରିପୋଲିଆ ଗେଟ୍ ଜେହରି ବଜାର ଏବଂ ସାଙ୍ଗନେରି ଗେଟ୍‌ରେ ସିରିଏଲ୍ ବୋମା ବିସ୍ଫୋରଣ ହୋଇଥିଲା। ଏଥିରେ ୭୧ଜଣଙ୍କ ମୃତ୍ୟୁ ଘଟିଥିବାବେଳେ ୧୮୫ ଆହତ ହୋଇଥିଲେ। ରାମଚନ୍ଦ୍ର ମନ୍ଦିର ନିକଟରୁ ଏକ ଅଫୁଟା ବୋମା ମିଳିଥିବାବେଳେ ବୋମା ନିଷ୍କ୍ରିୟକାରୀ ସ୍କ୍ୱାଡ୍ ତାହାକୁ ନିଷ୍କ୍ରିୟ କରିଥିଲେ।

ଲୋକ ସଭା ସଦସ୍ୟତା ଫେରିପାଇଲେ ମହମ୍ମଦ ଫୈଜଲ

ନୂଆଦିଲ୍ଲୀ, ୨୯।୩

- ହତ୍ୟା ଉଦ୍ୟମ ମାମଲାରେ ୧୦ ବର୍ଷ ଜେଲଦଣ୍ଡ ପାଇଛନ୍ତି
- ତଳ କୋର୍ଟ ରାୟ ଉପରେ କେରଳ ହାଇକୋର୍ଟଙ୍କ ସ୍ଥଗିତାଦେଶ

ଜାତୀୟତାବାଦୀ କଂଗ୍ରେସ ପାର୍ଟି (ଏନ୍‌ସିପି) ନେତା ମହମ୍ମଦ ଫୈଜଲ ବୁଧବାର ନିଜ ଲୋକ ସଭା ସଦସ୍ୟତା ଫେରିପାଇଛନ୍ତି। ସୁପ୍ରିମକୋର୍ଟରେ ଫୈଜଲଙ୍କ ଆବେଦନ ଶୁଣାଣିର କିଛି ଘଣ୍ଟା ପୂର୍ବରୁ ଲୋକ ସଭା ସେକ୍ରେଟାରି ଜେନେରାଲ ଉତ୍ପଳ କୁମାର ସିଂ ଏକ ବିଜ୍ଞପ୍ତି ଜାରି କରିଥିଲେ। ୧୦ ସପ୍ତାହ ପୂର୍ବେ ରଦ୍ଦ କରାଯାଇଥିବା ଫୈଜଲଙ୍କ ସଦସ୍ୟତାକୁ ପୁନଃ ଅବସ୍ଥାପିତ କରାଯାଇଥିବା ସେ ଏଥିରେ ଉଲ୍ଲେଖ କରିଛନ୍ତି। ଫୈଜଲ ପାର୍ଲାମେଣ୍ଟର ନିମ୍ନ ସଦନକୁ ଯାଇ ବାଚସ୍ପତି ଓମ୍ ବିର୍ଲାଙ୍କୁ ଭେଟିଛନ୍ତି। ସେକ୍ରେଟାରିଏଟ୍ ତାଙ୍କ ସଦସ୍ୟତା ରଦ୍ଦ କରିବା ଉଚିତ ନ ଥିଲା ବୋଲି ସେ ପ୍ରତିକ୍ରିୟାରେ କହିଛନ୍ତି।

ଲାକ୍ଷାଦ୍ୱୀପରୁପ୍ରତିନିଧିତ୍ୱ କରୁଥିବା ମହମ୍ମଦ ଫୈଜଲ ୨୦୧୯ ଲୋକ ସଭା ନିର୍ବାଚନ ବେଳେ ପୂର୍ବତନ କେନ୍ଦ୍ରମନ୍ତ୍ରୀ ପି.ଏମ୍. ସୟିଦଙ୍କ ଜ୍ୱାଇଁ ମହମ୍ମଦ ସାଲିହଙ୍କୁ ହତ୍ୟା ଉଦ୍ୟମ କରିଥିବା ଅଭିଯୋଗ ହୋଇଥିଲା। ଏହି ମାମଲାରେ କେରଳର କଭରତ୍ତି ସେସନ୍ସ କୋର୍ଟରେ ସେ ଦୋଷୀ ସାବ୍ୟସ୍ତ ହୋଇଥିଲେ। କୋର୍ଟ ଫୈଜଲଙ୍କ ସହ ଅନ୍ୟ ୩ ଜଣଙ୍କୁ ୧୦ ବର୍ଷ ସଶ୍ରମ ଜେଲ ଦଣ୍ଡାଦେଶ ଏବଂ ୧ ଲକ୍ଷ ଟଙ୍କା ଲେଖାଏ ଜରିମାନା ଆଦେଶ ଦେଇଥିଲେ। ଗତ ଜାନୁୟାରୀ ୧୩ରେ ଲୋକ ସଭା ସେକ୍ରେଟାରିଏଟ୍ ପକ୍ଷରୁ ତାଙ୍କୁ ଅଯୋଗ୍ୟ ଘୋଷଣା କରାଯାଇଥିଲା। ଫୈଜଲଙ୍କ ଦଣ୍ଡାଦେଶ ଉପରେ କେରଳ ହାଇକୋର୍ଟ ସ୍ଥଗିତାଦେଶ ଜାରି କରିବା ପରେ ତାଙ୍କ ସଦସ୍ୟତା ନିଲମ୍ବନକୁ ପ୍ରତ୍ୟାହାର ପାଇଁ ସେ ସୁପ୍ରିମକୋର୍ଟଙ୍କ ଦ୍ୱାରସ୍ଥ ହୋଇଥିଲେ। ଜଷ୍ଟିସ୍ କେ.ଏମ୍. ଖାନ୍‌ଉଲକର ଏବଂ ବି.ଭି. ନାଗରତ୍ନା ତାଙ୍କ ଆବେଦନକୁ ଗ୍ରହଣ କରିଛନ୍ତି। ଫଳରେ ସେକ୍ରେଟାରିଏଟ୍ ତାଙ୍କୁ ଲୋକ ସଭାରେ ପୁନଃ ଅବସ୍ଥାପିତ କରିଛି। ଏହାକୁ ଏନ୍‌ସିପି ପକ୍ଷରୁ ସ୍ୱାଗତ କରାଯାଇଛି। 'ସବୁ ମୋଦି ଚୋର' ମନ୍ତବ୍ୟ ମାମଲାରେ ଗୁଜରାଟର ସୁରଟ କୋର୍ଟରେ ଦୋଷୀ ସାବ୍ୟସ୍ତ ହୋଇ ୨ ବର୍ଷ ଜେଲ ଦଣ୍ଡାଦେଶ ପାଇଥିବା କଂଗ୍ରେସ ନେତା ରାହୁଲଙ୍କ ଗାନ୍ଧୀଙ୍କ ଲୋକ ସଭା ସଦସ୍ୟତା ରଦ୍ଦ ହୋଇଥିବାବେଳେ ଏହି ନିଷ୍ପତ୍ତି ନିଆଯାଇଛି। କିନ୍ତୁ ରାହୁଲ ଅଦ୍ୟାବଧି କୌଣସି ଉଚ୍ଚ ଅଦାଲତଙ୍କ ଦ୍ୱାରସ୍ଥ ହୋଇନାହାନ୍ତି।

ପୋଲିସକୁ ପୁଣି ଚକ୍‌ମା ଦେଖାଇଲେ ଅମ୍ରିତପାଲ୍

ହୋସିଆରପୁର, ୨୯।୩

ସହଯୋଗୀ ପପଲପ୍ରୀତ ସିଂଙ୍କ ସହ ଅମ୍ରିତପାଲ୍ ସିଂ।

ଫେରାର ଖଲିସ୍ତାନୀ ଅମ୍ରିତପାଲ୍ ସିଂଙ୍କ ଏକ ଭିଡିଓ ବୁଧବାର ଜାରି ହୋଇଛି। ଏଥିରେ ସେ ଫେରାର ଥିବା କହିଛନ୍ତି। ୨ ଦିନ ପୁରୁଣା ଏହି ଭିଡିଓକୁ ବ୍ରିଟେନ୍‌ର ହ୍ୟାଣ୍ଡେଲର ପ୍ରସାର କରିଥିବା ଜଣାପଡ଼ିଛି। ଅମ୍ରିତପାଲ୍ ଏବଂ ସହଯୋଗୀ ପପଲପ୍ରୀତ ସିଂ ପୁଣିଥରେ ପଞ୍ଜାବ ପୋଲିସ ହାତରୁ ଖସି ପଳାଇବାରେ ସଫଳ ହୋଇଛନ୍ତି। ଦୁହିଁଙ୍କୁ ଗିରଫ କରିବା ପାଇଁ ମଙ୍ଗଳବାର ବିଳମ୍ବିତ ରାତିରେ ପୋଲିସ ହୋସିଆରପୁରରେ ତଲାସି ଅଭିଯାନ ଚଳାଇଥିଲା। ଏକ ଧଳାରଙ୍ଗର ଇନୋଭା ଗାଡ଼ିରେ ଅମ୍ରିତପାଲ ଏବଂ ପପଲପ୍ରୀତ ଥିବା ସନ୍ଦେହ କରି ପୋଲିସ ଫଗୱାରାରୁ ପିଛା କରିଥିଲା। ମାରେୟାନ ଗ୍ରାମର ଗୁରୁଦ୍ୱାରାରୁ କାର୍ ପୋଲିସକୁ ଚକ୍‌ମା ଦେଖାଇ ଚାଲିଯାଇଥିଲା। ତେବେ ତାଙ୍କ ଅନ୍ୟ ୨ ସହଯୋଗୀଙ୍କୁ ପୋଲିସ କାବୁ କରିଛି। ହୋସିଆରପୁର ଆଖପାଖ ଚେକ୍‌ପୋଷ୍ଟଗୁଡ଼ିକରେ ପୋଲିସ ମୁତୟନ କରାଯାଇଛି। ୱାରିସ୍ ପଞ୍ଜାବ ଡେ' ମୁଖ୍ୟ ଅମ୍ରିତପାଲ୍ ପଞ୍ଜାବ ପୋଲିସ ନିକଟରେ ଆତ୍ମସମର୍ପଣ କରିବେ ବୋଲି ବିଶେଷ ସୂତ୍ରରୁ ପୋଲିସ ଜାଣିବାକୁ ପାଇଛି।

ଏମ୍‌ପି ଗିରୀଶ ବାପତଙ୍କ ପରଲୋକ

ପୁଣେ, ୨୯।୩: ପୁଣେର ଭାଜପା ଏମ୍‌ପି ଗିରୀଶ ବାପତ (୭୨)ଙ୍କ ବୁଧବାର ପରଲୋକ ହୋଇଛି। ସେ

ଦେଢ଼ ବର୍ଷ ଧରି ଅସୁସ୍ଥ ଥିବାରୁ ଦିନାନାଥ ମଙ୍ଗେଶକର ହସ୍ପିଟାଲରେ ଚିକିତ୍ସାଧୀନ ଥିଲେ। ପୁଣେର କଶବା ପେଥ ଆସନରୁ ସେ ୫ ଥର ବିଧାୟକ ଥିଲେ। ୨୦୧୯ରେ ଲୋକ ସଭାକୁ ନିର୍ବାଚିତ ହୋଇଥିଲେ।

କୁନୋରେ ୪ ଶାବକ ଜନ୍ମଦେଲା ସିୟାୟା

କିଡ୍‌ନୀ ରୋଗରେ ଆକ୍ରାନ୍ତ ହୋଇ ପ୍ରାଣ ହରାଇଥିଲା ସାଶା

ଭୋପାଳ, ୨୯।୩

ଗତବର୍ଷ ନାମିବ୍ୟାରୁ ଭାରତ ଅଣାଯାଇଥିବା ଚିତା ସିୟାୟା ୪ ଶାବକଙ୍କୁ ଜନ୍ମ ଦେଇଥିବା କେନ୍ଦ୍ର ପରିବେଶ ମନ୍ତ୍ରୀ ଭୂପେନ୍ଦର ଯାଦବ ବୁଧବାର ସୂଚନା ଦେଇଛନ୍ତି। ଦେଶରେ ବିଲୁପ୍ତ ଚିତା ସଂଖ୍ୟା ବୃଦ୍ଧି ସକାଶେ କେନ୍ଦ୍ର ସରକାରଙ୍କ ଦ୍ୱାରା ଆରମ୍ଭ କରାଯାଇଥିବା 'ପ୍ରୋଜେକ୍ଟ ଚିତା' ସଫଳ ହୋଇଥିବା କେନ୍ଦ୍ରମନ୍ତ୍ରୀ କହିଛନ୍ତି। ଏହି ପ୍ରୋଜେକ୍ଟରେ ସାମିଲ ହୋଇଥିବ ସମସ୍ତଙ୍କୁ ଭୂପେନ୍ଦର ଶୁଭେଚ୍ଛା ଜଣାଇଛନ୍ତି। ଗତବର୍ଷ ସେପ୍ଟେମ୍ବରରେ ୫ ମାଈ ଏବଂ ୩ ଅଣ୍ଡିରା ଚିତା ନାମିବ୍ୟାରୁ ଭାରତ ଅଣାଯାଇଥିଲା। ପ୍ରଧାନମନ୍ତ୍ରୀ ନରେନ୍ଦ୍ର ମୋଦି ତାଙ୍କ ୭୨ତମ ଜନ୍ମଦିବସ ଅବସରରେ ୮ ଚିତାଙ୍କୁ ମଧ୍ୟ ପ୍ରଦେଶ କୁନୋ ନ୍ୟାଶନାଲ ପାର୍କରେ ଛାଡ଼ିଥିଲେ। କିଡନୀ ରୋଗରେ ଆକ୍ରାନ୍ତ ହେବା ଯୋଗୁ ସୋମବାର ନାମିବ୍ୟାରୁ ଅଣାଯାଇଥିବା ବାଘୁଣୀ ସାଶାର ମୃତ୍ୟୁ ଘଟିଥିଲା।

ପାରିବାରିକ ବିବାଦରୁ ୨ ମହିଳାଙ୍କୁ ହତ୍ୟା

ବାଲେଶ୍ୱର ଅଫିସ/ଜଳେଶ୍ୱର/ସିମୁଳିଆ, ୨୯।୩(ଡି.ଏନ.ଏ.)

ବାଲେଶ୍ୱର ଜିଲାର ପୃଥକ ସ୍ଥାନରେ ପାରିବାରିକ ବିବାଦରୁ ୨ ମହିଳାଙ୍କ ଜୀବନ ଯାଇଛି। ଉଭୟ ସ୍ଥାନରେ ନିଶାସକ୍ତ ଅବସ୍ଥାରେ ସ୍ୱାମୀ ପିଟି ପିଟି ସେମାନଙ୍କ ସ୍ତ୍ରୀଙ୍କୁ ହତ୍ୟା କରିଛନ୍ତି। ପୋଲିସ ଉଭୟ ମହିଳାଙ୍କ ସ୍ୱାମୀମାନଙ୍କୁ ଗିରଫ କରିଛି। ଗୋଟିଏ ଘଟଣା ବାଲେଶ୍ୱର ଜିଲା ଜଳେଶ୍ୱର ବ୍ଲକ ରାଇବଣିଆ ଥାନା ଅଧୀନ ଗହୀରାବନ୍ଧ ଗ୍ରାମରେ ଘଟିଥିବା ବେଳେ ଅନ୍ୟଟି ସିମୁଳିଆ ଥାନା ଅଡ଼ା ପଞ୍ଚାୟତ ଅଧୀନ ଛତ୍ରପୁର ଅଞ୍ଚଳରେ ଘଟିଛି। ମଙ୍ଗଳବାର ରାତିରେ ଗହୀରାବନ୍ଧ ଗ୍ରାମର ଦୁର୍ଗା ମୁର୍ମୁ କୌଣସି କଥାକୁ ନେଇ ସ୍ତ୍ରୀ ମଞ୍ଜୁଲତାଙ୍କ ସହ ପାଟିତୁଣ୍ଡ କରିଥିଲେ। ଏହି ଗଣ୍ଡଗୋଳ ଉଗ୍ରରୂପ ଧାରଣ କରିଥିଲା। ଏଥିରେ ସ୍ୱାମୀ ଦୁର୍ଗା ଉତ୍ତ୍ୟକ୍ତ ହୋଇ ସ୍ତ୍ରୀ ମଞ୍ଜୁଲତାଙ୍କୁ ଠେଙ୍ଗାରେ ନିର୍ଯ୍ଯୁକ ପିଟିଥିଲେ। ଘଟଣାସ୍ଥଳରେ ହିଁ ମଞ୍ଜୁଲତାଙ୍କ ମୃତ୍ୟୁ ହୋଇଥିଲା। ଗ୍ରାମବାସୀ ପହଞ୍ଚି ସ୍ୱାମୀ ଦୁର୍ଗା ମୁର୍ମୁଙ୍କୁ କାବୁ କରି ପୋଲିସକୁ ଖବର ଦେଇଥିଲେ। ମାତ୍ର ରାଇବଣିଆ ପୋଲିସ ରାତିରେ ନ ପହଞ୍ଚି ବୁଧବାର ସକାଳେ ପହଞ୍ଚିଥିଲା। ଏହାକୁ ନେଇ ଗ୍ରାମବାସୀଙ୍କ ମଧ୍ୟରେ ଅସନ୍ତୋଷ ଦେଖିବାକୁ ମିଳିଥିଲା। ସେହିପରି ସିମୁଳିଆ ଥାନା ଅଡ଼ା ପଞ୍ଚାୟତ ଅଧୀନ ଛତ୍ରପୁର ଅଞ୍ଚଳର ବୀର ସିଂ ଓ ତାଙ୍କ ସ୍ତ୍ରୀ କୁନି ଉଭୟେ ସ୍ଥାନୀୟ କଳାଶୁଣୀ ଛକରେ ଥିବା ମଦ ଦୋକାନରୁ ମଦ ପିଇଥିଲେ। ପରେ ରାସ୍ତାରେ ଉଭୟଙ୍କ ମଧ୍ୟରେ ଝଗଡ଼ା ଲାଗିଥିଲା। ଏଥିରେ ଉତ୍ତ୍ୟକ୍ତ ହୋଇ ବୀର ଏକ ବାଡିରେ କୁନିଙ୍କୁ ପିଟିବା ସହିତ ତାଙ୍କ ପିନ୍ଧା ଲୁଗାରେ କୁନିଙ୍କ ଗୋଡ଼ ବାନ୍ଧି ବିଲରେ ପକାଇ ଘରକୁ ପଳାଇ ଆସିଥିଲେ। ସକାଳେ ସ୍ଥାନୀୟ ଲୋକେ କୁନିଙ୍କୁ ବିଲରେ ମୃତ ଅବସ୍ଥାରେ ପଡ଼ିଥିବା ଦେଖି ପୋଲିସକୁ ଖବର ଦେଇଥିଲେ। ବୀର ନିଜ ସ୍ତ୍ରୀଙ୍କୁ ହତ୍ୟା କରିଥିବା ସ୍ୱୀକାର କରିଥିଲେ। ପୋଲିସ ତାଙ୍କୁ ଗିରଫ କରି ଥାନାକୁ ଆଣିଥିଲା। ପରେ ସାଇଣ୍ଟିଫିକ ଟିମ ପହଞ୍ଚି ଘଟଣାର ତଦନ୍ତ କରୁଛି।

ବାସୁଦେବପୁରରେ ବଜ୍ରପାତ: ୫ ମୃତ

୩୦ ମିନିଟ୍‌ରେ ସର୍ବାଧିକ ୫୪୦୦ ଥର ବିଜୁଳି ମାରିଛି

ଭୁବନେଶ୍ୱର,୨୯।୩(ବ୍ୟୁରୋ)

- ୫ଦିନ ପର୍ଯ୍ୟନ୍ତ ଲାଗିରହିବ ବର୍ଷା
- ୨ରେ ଆଉ ଏକ ପଶ୍ଚିମା ଝଡ଼
- ୧୫ ଜିଲାକୁ ୟେଲୋ ୱାର୍ନିଂ

ଆସୁଛି ଆଉ ଏକ ପଶ୍ଚିମା ଝଡ଼। ଏପ୍ରିଲ ୨ତାରିଖ ବେଳକୁ ଭାରତର ଉତ୍ତର-ପଶ୍ଚିମ ଭାଗକୁ ଏକ ନୂଆ ପଶ୍ଚିମା ଝଡ଼ ପ୍ରଭାବିତ କରିବାର ସମ୍ଭାବନା ରହିଛି। ଏନେଇ ଆଞ୍ଚଳିକ ପାଣିପାଗ କେନ୍ଦ୍ର ସତର୍କ କରାଇଛି। ଅନ୍ୟପକ୍ଷରେ ବୁଧବାର ରାଜ୍ୟର ବିଭିନ୍ନ ସ୍ଥାନରେ ବିଜୁଳି ଘଡ଼ଘଡ଼ି ସହ ପ୍ରବଳ ବର୍ଷା ହୋଇଛି। ଭଦ୍ରକ ଜିଲାର ବାସୁଦେବପୁରରେ ମାତ୍ର ୩୦ ମିନିଟରେ ସର୍ବାଧିକ ୫୪୦୦ ଥର ବିଜୁଳି ମାରିଥିବାବେଳେ ଏଥିରେ ୫ ଜଣଙ୍କ ମୃତ୍ୟୁ ଘଟିଥିବା ଆଞ୍ଚଳିକ ପାଣିପାଗ କେନ୍ଦ୍ର ବିଶେଷଜ୍ଞ ଉମାଶଙ୍କର ଦାସ ସୂଚନା ଦେଇଛନ୍ତି।

ଭଦ୍ରକ ବ୍ୟତୀତ ଖୋର୍ଦ୍ଧା, ନୟାଗଡ଼, ବାଲେଶ୍ୱର, କଟକ, ଜଗତ୍‌ସିଂହପୁର, ପୁରୀ ସମେତ ଅନ୍ୟ ଉପକୂଳବର୍ତ୍ତୀ ଜିଲାରେ ବିଜୁଳି ଘଡ଼ଘଡ଼ି ସହ ବର୍ଷା ହୋଇଥିବା ସୂଚନା ମିଳିଛି। ଆଞ୍ଚଳିକ ପାଣିପାଗ କେନ୍ଦ୍ର ମୁଖ୍ୟ ଏର୍.ଆର୍. ବିଶ୍ୱାସଙ୍କ ସୂଚନା ଅନୁଯାୟୀ, ଆସନ୍ତା ୫ ଦିନ ଯାଏ ରାଜ୍ୟରେ ବର୍ଷା ସମ୍ଭାବନା ରହିଛି। ଗୁରୁବାର ପଶ୍ଚିମ ଓଡ଼ିଶା ଓ ସମସ୍ତ ଜିଲା ସମେତ କିଛି ଉପକୂଳବର୍ତ୍ତୀ ଜିଲାରେ ବର୍ଷା ସମ୍ଭାବନା ରହିଛି। ମୁଖ୍ୟତଃ ନୂଆପଡ଼ା, ବରଗଡ଼, ବଲାଙ୍ଗୀର, ସମ୍ବଲପୁର, ଝାରସୁଗୁଡ଼ା, ସୋନପୁର, ସୁନ୍ଦରଗଡ଼, ଦେବଗଡ଼, ଅନୁଗୋଳ, ଢେଙ୍କାନାଳ, କେନ୍ଦୁଝର, ମୟୂରଭଞ୍ଜ, ଯାଜପୁର, ଭଦ୍ରକ ଓ ବାଲେଶ୍ୱର ଆଦି ୧୫ଟି ଜିଲାକୁ ୟେଲୋ ୱାର୍ନିଂ ଜାରି ହୋଇଛି। ଏହି ଜିଲାଗୁଡ଼ିକରେ ବିଜୁଳି ଘଡ଼ଘଡ଼ି ସହ ବର୍ଷା ସାଙ୍ଗକୁ ୩୦ରୁ ୫୦କିମି ବେଗରେ ପବନ ବହିବ। ୩୧ ତାରିଖରୁ ରାଜ୍ୟରେ ବର୍ଷା ପରିମାଣ ବଢ଼ିବା ସହ ପଶ୍ଚିମା ଝଡ଼ର ସର୍ବାଧିକ ପ୍ରଭାବ ଅନୁଭୂତ ହେବ। ସେହିପରି ଶୁକ୍ରବାର ରାଜ୍ୟର ସମସ୍ତ ଜିଲାରେ ବର୍ଷା ସମ୍ଭାବନା ରହିଛି। ଏନେଇ ୧୧ ଜିଲାକୁ ଅରେଞ୍ଜ ୱାର୍ନିଂ ଜାରି ହୋଇଛି। ସେଗୁଡ଼ିକ ହେଲା ଝାରସୁଗୁଡ଼ା, ସୁନ୍ଦରଗଡ଼, କେନ୍ଦୁଝର, ମୟୂରଭଞ୍ଜ, ବାଲେଶ୍ୱର, ଯାଜପୁର, ଭଦ୍ରକ, ଅନୁଗୋଳ, ଢେଙ୍କାନାଳ, କଟକ ଏବଂ କେନ୍ଦ୍ରାପଡ଼ା। ଏହି ସବୁ ଜିଲାରେ ବର୍ଷା ପରିମାଣ ୭ରୁ ୧୧ସେଣ୍ଟିମିଟର ଯାଏ ରହିବ ବୋଲି ବିଶ୍ୱାସ କହିଛନ୍ତି। ସେହିପରି ଶୁକ୍ରବାର ବାକି ଜିଲାକୁ ୟେଲୋ ୱାର୍ନିଂ ଜାରି ହୋଇଛି। ଏଠାରେ ବର୍ଷା ସହ ପବନର ବେଗ ଘଣ୍ଟା ପ୍ରତି ୫୦ କିମି ଯାଏ ରହିବ। ଆସନ୍ତା ୨ ତାରିଖ ପର୍ଯ୍ୟନ୍ତ ରାଜ୍ୟରେ ବର୍ଷା ଲାଗି ରହିବ। ସକାଳୁ ଅପରାହ୍ନ ଯାଏ ପାଗ ଶୁଖିଲା ରହିବା ସହ ପାରଦ ସ୍ୱାଭାବିକରୁ ୩ଡିଗ୍ରୀ ଯାଏ ବଢ଼ିପାରେ। ଅପରାହ୍ନରୁ ପାଗ ବଦଳିବା ସହ ଏକାଧିକ ଜିଲାରେ କାଳବୈଶାଖୀ ବର୍ଷା ହେବ। ବର୍ତ୍ତମାନ ଉତ୍ତର ମଧ୍ୟପ୍ରଦେଶର ମଧ୍ୟଭାଗରୁ ଏକ ନିମ୍ନଚାପରେଖା ବାହାରି ଦକ୍ଷିଣ ତାମିଲନାଡୁ ଦେଇ ବିଦର୍ଭ, ତେଲଙ୍ଗାନା ଓ ରୟାଲସୀମା ଯାଏ ସମୁଦ୍ରପତ୍ତନରୁ ୦.୯ କିମି ଉଚ୍ଚରେ ଲମ୍ବିଛି। ସେହିପରି ଅନ୍ୟ ଏକ ନିମ୍ନଚାପରେଖା ସବ୍‌ହିମାଳୟନ୍‌ଠାରୁ ବାହାରି ପଶ୍ଚିମବଙ୍ଗ ହୋଇ ଉତ୍ତର ଦିଗ ଦେଇ ସମୁଦ୍ର ପତ୍ତନଠାରୁ ୦.୯ କିମି ଉଚ୍ଚରେ ଲମ୍ବିଛି। ଫଳରେ ରାଜ୍ୟରେ ବର୍ଷା ଅନୁଭୂତ ହେଉଥିବା ଆଞ୍ଚଳିକ ପାଣିପାଗ କେନ୍ଦ୍ର ସୂଚନା ଦେଇଛି। ବୁଧବାର ରାଜ୍ୟର ୨୦ ସହରରେ ପାରଦ ୩୫ ଡିଗ୍ରୀରୁ ଉପରେ ଥିବାବେଳେ ବୌଦ୍ଧରେ ସର୍ବାଧିକ ତାପମାତ୍ରା ୩୯ ଡିଗ୍ରୀ ରେକର୍ଡ ହୋଇଛି।

ବନ ବିଭାଗ ପାଟ୍ରୋଲିଂ ଗାଡ଼ିକୁ ଗୁଳିମାଡ଼

ଦୁଇ କର୍ମଚାରୀ ଆହତ, ବର୍ତ୍ତିଲେ ଏସିଏଫ୍

ବୌଦ୍ଧ/ବଘିଆପଡ଼ା, ୨୯।୩(ସ୍ୱ.ପ୍ର.)

ଆହତ ଦୁଇ ବନ କର୍ମଚାରୀ।

ବୌଦ୍ଧ ଜିଲା ବଘିଆପଡ଼ା ଫାଣ୍ଡି ଅନ୍ତର୍ଗତ ଖଲିଆପାଲି ଛକ ନିକଟରେ ମଙ୍ଗଳବାର ବିଳମ୍ବିତ ରାତିରେ ବନ ବିଭାଗର ଏକ ପାଟ୍ରୋଲିଂ ଗାଡ଼ି ଉପରକୁ ଗୁଳିମାଡ଼ ହୋଇଛି। ଏଥିରେ ଦୁଇ ବନ କର୍ମଚାରୀ ଆହତ ହୋଇଥିବାବେଳେ ଏସିଏଫ୍ ବର୍ତ୍ତିଯାଇଛନ୍ତି। ବଘିଆପଡ଼ା ଫରେଷ୍ଟ ସେକ୍‌ଶନ ପକ୍ଷରୁ ଏସିଏଫ୍ ଆଶିଷ କହଁର ଜଣେ ଫରେଷ୍ଟ ଗାର୍ଡ ଓ ଚାରି ଜଗୁଆଳିଙ୍କୁ ଧରି ସମ୍ପୃକ୍ତ ଅଞ୍ଚଳରେ ରାତ୍ରି ପାଟ୍ରୋଲିଂ କରୁଥିଲେ। ଖଲିଆପାଲି ଛକ ନିକଟରେ କେତେଜଣ ଦୁର୍ବୃତ୍ତ ବନ୍ଧୁକ ଧରି ସେମାନଙ୍କ ଗାଡ଼ିକୁ ଅଟକାଇଥିଲେ। ଗାଡ଼ି ନ ରଖି ସେଠାରୁ ଖସି ପଳାଉଥିବା ଦେଖି ଦୁର୍ବୃତ୍ତମାନେ ଗାଡ଼ି ପଛରୁ ଗୁଳିଚାଳନା କରିଥିଲେ। ଫଳରେ ଗାଡ଼ି ପଛରେ ବସିଥିବା ଜଗୁଆଳି ସରଣ୍ଡା ଗ୍ରାମର ନୀଳାଞ୍ଚଳ ପ୍ରଧାନଙ୍କ ହାତ, ବଡ଼ବାଗବର ଗ୍ରାମର ନବକିଶୋର ସାହୁଙ୍କ ପିଠିରେ ଗୁଳି ବାଜିଥିଲା। ଗୁଳିମାଡ଼ କରିବା ପରେ ମଧ୍ୟ ଦୁର୍ବୃତ୍ତମାନେ ପ୍ରାୟ ଏକ କିଲୋମିଟର ପର୍ଯ୍ୟନ୍ତ ସେମାନଙ୍କ ପିଛା କରିଥିଲେ। କୌଶଳକ୍ରମେ ବନ କର୍ମଚାରୀ ବାଉଁଶୁଣୀ ଦେଇ ବୌଦ୍ଧ ମୁଖ୍ୟ ଚିକିତ୍ସାଳୟରେ ପହଞ୍ଚିଥିଲେ। ଉଭୟ ଆହତଙ୍କୁ ସେଠାରେ ଭର୍ତ୍ତି କରାଯାଇଥିଲା। ନବକିଶୋରଙ୍କ ଅବସ୍ଥା ଗୁରୁତର ଥିବାରୁ ତାଙ୍କୁ ବୁର୍ଲା ଡାକ୍ତରଖାନା ପଠାଯାଇଛି। ଖବରପାଇ ଡିଏଫ୍‌ଓ ଦେବପ୍ରିୟ କମ୍ପ ବୌଦ୍ଧ ମୁଖ୍ୟ ଚିକିତ୍ସାଳୟରେ ପହଞ୍ଚି ଆହତଙ୍କ ଅବସ୍ଥା ପଚାରି ବୁଝିଥିଲେ। ଘଟଣାସ୍ଥଳକୁ ବୌଦ୍ଧ ଆରକ୍ଷୀ ଅଧୀକ୍ଷକ ରାଜ ପ୍ରସାଦ, ସାଇଣ୍ଟିଫିକ୍ ଟିମ୍ ପହଞ୍ଚି ଘଟଣାର ଅନୁଧ୍ୟାନ କରିଥିବା ଜଣାପଡ଼ିଛି। ଘଟଣା ସ୍ଥଳରୁ ପୋଲିସ ଦୁଇଟି ଖୋକା ଜବତ କରିଛି। ଏନେଇ ବୌଦ୍ଧ ଥାନାରେ ଏକ ମାମଲା ରୁଜୁ ହୋଇଛି। ଗୁଳିମାଡ଼ର କାରଣ ଏବେବି ଅସ୍ପଷ୍ଟ ରହିଛି।

ହାଇକୋର୍ଟଙ୍କ ରାୟ ଉପରେ ନିର୍ଭର କରିବ ନିଯୁକ୍ତି

କନଷ୍ଟେବଲ ନିଯୁକ୍ତି ମାମଲା

କଟକ ଅଫିସ,୨୯।୩

ରାଜ୍ୟରେ କନ୍‌ଷ୍ଟେବଲ ନିଯୁକ୍ତି ପ୍ରକ୍ରିୟାକୁ ଚ୍ୟାଲେଞ୍ଜ କରି ହାଇକୋର୍ଟରେ ଦାଏର ୫ଟି ମାମଲାର ଏକତ୍ର ଶୁଣାଣି ବୁଧବାର ହୋଇଛି। ବିଚାରପତି ଆଦିତ୍ୟ କୁମାର ମହାପାତ୍ରଙ୍କ ଖଣ୍ଡପୀଠ ମାମଲାଗୁଡ଼ିକର ଶୁଣାଣି କରି ହାଇକୋର୍ଟଙ୍କ ରାୟ ଉପରେ କନ୍‌ଷ୍ଟେବଲ ନିଯୁକ୍ତି ପ୍ରକ୍ରିୟା ବୃତ୍ତାନ୍ତ ହେବ ବୋଲି ନିର୍ଦ୍ଦେଶ ଦେଇଛନ୍ତି। ଆସନ୍ତା ୩ରେ ମାମଲାର ପରବର୍ତ୍ତୀ ଶୁଣାଣି ହେବ। ଆବେଦନକାରୀଙ୍କ ପକ୍ଷରୁ ଆଇନଜୀବୀ ରାଜୀବ ରଥ ମାମଲା ପରିଚାଳନା କରୁଥିଲେ।

ମାମଲାର ବିବରଣୀରୁ ପ୍ରକାଶ, ରାଜ୍ୟରେ ୪୭୯୦ କନ୍‌ଷ୍ଟେବଲ ପଦବୀରେ ନିଯୁକ୍ତି ପାଇଁ ଗୃହ ବିଭାଗ ପକ୍ଷରୁ ୨୦୨୨ ଡିସେମ୍ବର ୩୦ରେ ବିଜ୍ଞପ୍ତି ପ୍ରକାଶ ପାଇଥିଲା। ଆବେଦନକାରୀଙ୍କ ମଧ୍ୟରେ ଲିଖିତ ପରୀକ୍ଷା ଅନୁଷ୍ଠିତ ହୋଇଥିଲା। ପୁରୀ ସମେତ ୪ଟି ଜିଲାରେ ହୋମଗାର୍ଡ ଭାବେ କାର୍ଯ୍ୟରତ କେତେଜଣ ଆବେଦନକାରୀ ଏହି ଲିଖିତ ପରୀକ୍ଷା ଦେଇଥିଲେ। ସେମାନେ ୩ରୁ ୬ ବର୍ଷ ପର୍ଯ୍ୟନ୍ତ ହୋମଗାର୍ଡ ଭାବେ ଚାକିରି କରିଥିଲେ ବି ତାଙ୍କୁ କନ୍‌ଷ୍ଟେବଲ ପଦବୀରେ ନିଯୁକ୍ତି ପ୍ରକ୍ରିୟାରୁ ବାଦ୍ ଦିଆଯାଇଥିଲା। କନ୍‌ଷ୍ଟେବଲ ନିଯୁକ୍ତିରେ ହୋମଗାର୍ଡ ଓ ଗ୍ରୁପ୍-ଡି କର୍ମଚାରୀଙ୍କ ନିମନ୍ତେ ୧୦% ଲେଖାଏ ସଂରକ୍ଷଣ ରହିବା କଥା, ଯାହା ଏଠାରେ ହୋଇନାହିଁ। ୨୦୨୨ ଜାନୁୟାରୀ ୧ ତାରିଖ ସୁଦ୍ଧା ହୋମଗାର୍ଡମାନଙ୍କ ବୟସ ୨୮ ବର୍ଷରୁ ଅଧିକ ହୋଇ ନ ଥିବା ଏବଂ ଗ୍ରୁପ୍-ଡି କର୍ମଚାରୀଙ୍କ ବୟସ ୪୩ରୁ ଅଧିକ ହୋଇ ନ ଥିବା ନିୟମ ରହିଛି। ତେବେ ସାରା ରାଜ୍ୟରୁ ପୋଲିସ ବିଭାଗରେ କାର୍ଯ୍ୟରତ ଗ୍ରୁପ୍-ଡି କର୍ମଚାରୀମାନେ ଏଥି ନିମନ୍ତେ ଆବେଦନ କରିଥିଲେ। ହେଲେ ଲିଖିତ ପରୀକ୍ଷା ପରେ କଟ୍ ଅଫ୍ ମାର୍କ ରହିବା କଥା, ମାତ୍ର ଏଠାରେ କଟ୍ ଅଫ୍ ମାର୍କ ପରୀକ୍ଷା ପୂର୍ବରୁ ରଖାଯାଇଛି। ତେଣୁ ଏହି ନିଯୁକ୍ତି ପ୍ରକ୍ରିୟା ନିମନ୍ତେ ହୋଇଥିବା ଗାଇଡ୍ ଲାଇନ୍ ଓ ପଦ୍ଧତି ତ୍ରୁଟିପୂର୍ଣ୍ଣ ଥିବା ଦର୍ଶାଇ ସେମାନଙ୍କୁ କନ୍‌ଷ୍ଟେବଲ ନିଯୁକ୍ତି ପ୍ରକ୍ରିୟାରେ ସାମିଲ କରିବା ନିମନ୍ତେ ନିର୍ଦ୍ଦେଶ ଦେବାକୁ ନିବେଦନ କରି ସେମାନେ ହାଇକୋର୍ଟଙ୍କ ଦ୍ୱାରସ୍ଥ ହୋଇଥିଲେ। ରାଜ୍ୟ ସରକାରଙ୍କ ପ୍ରମୁଖ ଶାସନ ସଚିବ, ଡିଜିପି, ଆଇଜି ପୋଲିସ ଏବଂ ଓଡ଼ିଶା ଷ୍ଟେଟ୍ ସିଲେକସନ୍ ବୋର୍ଡର ଚେୟାରମ୍ୟାନ୍‌ଙ୍କୁ ମାମଲାରେ ପକ୍ଷଭୁକ୍ତ କରାଯାଇଛି।

ଦେଶୀ ବନ୍ଧୁକରୁ ଗୁଳି ଫୁଟି ମହିଳା ମୃତ

ପଟ୍ଟାଙ୍ଗି, ୨୯।୩(ଡି.ଏନ୍.ଏ.)

ଘରେ ରଖିଥିବା ଦେଶୀ ବନ୍ଧୁକ କାଢ଼ିବାବେଳେ ଅସାବଧାନତା ହେତୁ ଗୁଳି ଫୁଟି ପାଖରେ ଥିବା ଜଣେ ମହିଳାଙ୍କର ମୃତ୍ୟୁ ହୋଇଛି। ସେ ହେଲେ କୋରାପୁଟ ଜିଲା ପଟ୍ଟାଙ୍ଗି ଥାନା ଅଧୀନ ନୂଆଁଗା ପଞ୍ଚାୟତ ସଦର ଗ୍ରାମର ଜାନି ମାଙ୍ଗୁଡୁଙ୍କ ସ୍ତ୍ରୀ ମଞ୍ଜୁଳା। ପୋଲିସ ବନ୍ଧୁକ ସଫା କରୁଥିବା ବଇ କମଲୁଙ୍କୁ ଅଟକ ରଖି ପଚରାଉଚରା କରୁଛି। ଚୈତ୍ର ପର୍ବରେ ଶିକାର କରି ପୂଜା କରିବା ଉଦ୍ଦେଶ୍ୟରେ ଘରେ ଥିବା ଦେଶୀ ବନ୍ଧୁକକୁ ଜାନିଙ୍କ ସମ୍ପର୍କୀୟ ବଇ ମଙ୍ଗଳବାର ରାତିରେ ସଫା କରିବା ପାଇଁ ଘର ଆଟୁ ଉପରୁ କାଢ଼ିବାବେଳେ ତାହା ଖସି ପଡ଼ିଥିଲା। ବନ୍ଧୁକରେ ଗୁଳି ଭରି ରହିଥିବାରୁ ତାହା ଫୁଟିଯାଇ ତଳେ ଶୋଇଥିବା ମଞ୍ଜୁଳାଙ୍କ ଦେହରେ ବାଜିଥିଲା। ଗୁଳି ଫୁଟିବା ଶବ୍ଦ ଶୁଣି ଗ୍ରାମବାସୀ ମାଙ୍ଗୁଡୁଙ୍କ ଘରେ ପହଞ୍ଚିଥିଲେ। ଏହିସମୟରେ ମଞ୍ଜୁଳା ରକ୍ତ ଜୁଡୁବୁଡୁ ଅବସ୍ଥାରେ ପଡି ରହିଥିଲେ। ବିଳମ୍ବିତ ରାତି ହୋଇଯାଇଥିବାରୁ ସ୍ଥାନୀୟ ଡାକ୍ତରଖାନାକୁ ଆଣି ପାରି ନ ଥିଲେ। ବୁଧବାର ସ୍ୱାସ୍ଥ୍ୟକେନ୍ଦ୍ରକୁ ଆଣିବାବେଳେ ମଞ୍ଜୁଳାଙ୍କ ମୃତ୍ୟୁ ହୋଇଯାଇଥିଲା। ଡାକ୍ତରଖାନା କର୍ତ୍ତୃପକ୍ଷ ପୋଲିସକୁ ଖବର ଦେଇଥିଲେ। ସୁନାବେଡ଼ା ଏସ୍‌ଡିପିଓ ମନୋଜ କୁମାର ବେହେରା ଏବଂ ସ୍ଥାନୀୟ ପୋଲିସ ଘଟଣାସ୍ଥଳରେ ପହଞ୍ଚି ମୃତଦେହ ଜବତକରି କେସ୍ ନଂ. ୪୧/୨୩ରେ ଏକ ମାମଲା ରୁଜୁ କରିଛି। ପୋଲିସ ବଇଙ୍କୁ ଅଟକ ରଖି ପଚରାଉଚରା କରୁଛି। ପୋଲିସ ମୃତଦେହ ବ୍ୟବଚ୍ଛେଦ କରାଇ ପରିବାର ଲୋକଙ୍କୁ ହସ୍ତାନ୍ତର କରିଛି।

ଢଗଢମାଳି

(କ୍ରମେ ଲୋକମୁଖରୁ ଓ ଜନମାନସରୁ ବିସ୍ମୃତ ହେଉଥିବା ଢଗଢମାଳିକୁ ପାଠିକା-ପାଠକଙ୍କ ନିକଟରେ ପହଞ୍ଚାଇବା ସକାଶେ ଧରିତ୍ରୀର ପ୍ରୟାସ)

ଓଟ ଯାଏ ନାଳେ ନାଳେ
ଥାଳେ ପିଏ ପାଣି
ଥାଳକୁ ରସି ମୁଁ ଥାଳିକି ଛାଡ଼ିଲି
ବୁଲିଲି ପତର କିଣି ।

ସାଧାରଣତଃ ଖାଦ୍ୟ ଗ୍ରହଣ କରିସାରିଲା ପରେ ପାଣି ପିଆଯାଇଥାଏ । ତେବେ ପ୍ରଚୁର ପାଣି ପିଇସାରିବା ପରେ ଖାଦ୍ୟ ଅଛି ବୋଲି ଜାଣିବାକୁ ମିଳିଲେ ମନରେ ହତାଶାଭାବ ସୃଷ୍ଟି ହେବା ସ୍ୱାଭାବିକ । ପରୋକ୍ଷରେ ଭଲକୁ ଆଶା କରି ଭେଲ ପାଇ ମନ ଊଣା କରିବା ସାର ଅର୍ଥରେ ଏଭଳି ଉକ୍ତି ପ୍ରକାଶ କରାଯାଇଛି ।

ଓଢଣା ପଡିଚି ନାକ ସରିକି
ତୁଣ୍ଡ ଶୁଭୁଅଛି ଚଉପାଡ଼ିକି ।

ଲଜ୍ଜା ନାରୀର ଭୂଷଣ । ଶାଶୁଘରେ ନୂଆକରି ପାଦ ଥାପିଥିବା ବୋହୂ ମୁଣ୍ଡରେ ଓଢ଼ଣା ପକେଇ ରହିଥାଏ, ଯାହାକି ତା'ର ଲଜ୍ଜାଶିଳା ଗୁଣକୁ ସୂଚାଇଥାଏ । ତେବେ କିଛି ବୋହୂ ଅତି ଉଚ୍ଚ ସ୍ୱରରେ କଥା ହୋଇ ନିଜର ଔଦ୍ଧତ୍ୟ ଦେଖାଇଥାନ୍ତି । ଏପରିସ୍ଥଳେ ଉକ୍ତ ମୁଖୁରା ବୋହୂ ପ୍ରତି ଅନାଦର ଭାବ ପ୍ରକାଶ ପାଇବା ନେଇ ଏଭଳି ଉକ୍ତି ଉଲ୍ଲେଖ କରାଯାଇଛି ।

ଓଡ଼ିଆ ଢଗଢମାଳି ଓ ଲୋକଗୀତ – ଫ୍ରେଣ୍ଡସ୍ ପବ୍ଲିଶର୍ସ

ବିଧାନସଭାରେ ନକଲି ସାର୍ଟିଫିକେଟ୍ ପ୍ରସଙ୍ଗ

- ବଲାଙ୍ଗୀର ନୁହେଁ, ଚେର ରାଜ୍ୟ ବାହାରକୁ ଲମ୍ବିଛି: ନରସିଂହ
- ବିଧାୟକ ସୁଶାନ୍ତ ସିଂଙ୍କ ସମ୍ପୃକ୍ତି ଅଭିଯୋଗ ଆଣିଲେ ସାଲୁଜା
- ବିଜେଡି ନେତାଙ୍କୁ ଯୋଡ଼ିବା ବିରୋଧୀଙ୍କ ଅଭ୍ୟାସ: ଭାଗୀରଥି

ଭୁବନେଶ୍ୱର,୨୯।୩(ବ୍ୟୁରୋ)

ବଲାଙ୍ଗୀର ନକଲି ସାର୍ଟିଫିକେଟ୍ ଘଟଣା ସାରା ରାଜ୍ୟରେ ଚାଞ୍ଚଲ୍ୟ ସୃଷ୍ଟି କରିଛି । ଏହାର ଚେର କେବଳ ବଲାଙ୍ଗୀରରେ ସୀମିତ ହୋଇ ରହିନାହିଁ, ବରଂ ରାଜ୍ୟର ବିଭିନ୍ନ ସ୍ଥାନ ସମେତ ରାଜ୍ୟ ବାହାରକୁ ମଧ୍ୟ ଲମ୍ବିଛି । ବୁଧବାର ବିଧାନସଭା ଶୂନ୍ୟକାଳରେ ଏହି ପ୍ରସଙ୍ଗ ଉଠାଇଛନ୍ତି କଂଗ୍ରେସ ବିଧାୟକ ଦଳ ନେତା ନରସିଂହ ମିଶ୍ର । ସେ କହିଲେ, ଜାଲ ସାର୍ଟିଫିକେଟ ଅତ୍ୟନ୍ତ ଗୁରୁତ୍ୱପୂର୍ଣ୍ଣ ପ୍ରସଙ୍ଗ । ଏଥିରେ ଶାସକ ଦଳର ବହୁ ନେତା ସମ୍ପୃକ୍ତ ଅଛନ୍ତି । ବର୍ତ୍ତମାନ ସୁଦ୍ଧା ୧୯ ଜଣ ଗିରଫ ହେଲେଣି । ଆଉ କେତେଜଣ ଗିରଫ ହେବେ ତାହା ଆକଳନ ବାହାରେ । ଏହିଘଟଣାରେ ପୋଲିସ ଏବଂ ଗୋଇନ୍ଦା ବିଫଳ ହୋଇଛି । ବାହାର ଜିଲା ଓ ରାଜ୍ୟରେ ତଦନ୍ତ କରିବାକୁ ବଲାଙ୍ଗୀର ପୋଲିସର କ୍ଷମତା ଅଛି କି ନାହିଁ ଏ ସବୁ ବିଷୟରେ ଆଲୋଚନା କରାଯାଇ ନିର୍ଯାସ ବାହାର କରାଯାଉ । ନ ହେଲେ ଆଗକୁ ସ୍ଥିତି ଅଧିକ ସଙ୍ଗିନ ହେବ । ସେହିପରି କଂଗ୍ରେସ ସଦସ୍ୟ ସନ୍ତୋଷ ସିଂ ସାଲୁଜା ବିଜେଡି ନେତା ସୁଶାନ୍ତ ସିଂଙ୍କୁ ଟାର୍ଗେଟ କରିଛନ୍ତି । ଜାଲ୍ ସାର୍ଟିଫିକେଟ୍ କାରବାର ପଛରେ ଅଭିଯୁକ୍ତଙ୍କ ସହ ସୁଶାନ୍ତ ସିଂଙ୍କ ଲିଙ୍କ୍ ଥିବା ସେ ଅଭିଯୋଗ କରିଛନ୍ତି । ବର୍ଷ ବର୍ଷ ଧରି ଏହି ର୍ୟାକେଟ୍ ଚାଲିଛି ବୋଲି ସେ କହିଛନ୍ତି । ଏହି ପ୍ରସଙ୍ଗରେ ଗୃହରେ କଂଗ୍ରେସ ପ୍ରତିବାଦ କରିଥିଲା । ଅନୁରୂପ ଭାବେ ଭାଜପା ପକ୍ଷରୁ ମଧ୍ୟ ବିଧାନସଭା ବାହାରେ ପ୍ରତିବାଦ କରାଯାଇଛି । ଶାସକ ଦଳ ନେତା ସୁଶାନ୍ତ ସିଂଙ୍କ ସହ ଗିରଫ ଅଭିଯୁକ୍ତ ମନୋଜ ମିଶ୍ରଙ୍କ ଲିଙ୍କ୍ ଥିବା ଦର୍ଶାଇ ଭାଜପା ବିଧାୟକମାନେ ପ୍ରତିବାଦ କରିଥିଲେ । ସେମାନେ ସୁଶାନ୍ତ ସିଂଙ୍କ କେତେକ ଫଟୋ ମଧ୍ୟ ଦେଖାଇଥିଲେ । ଅପରପକ୍ଷେ ବିରୋଧୀଙ୍କ ଏଭଳି ଅଭିଯୋଗର ଜବାବ ଦେଇଛି ବିଜେଡି । ଦଳୀୟ ବିଧାୟକ ଭାଗୀରଥିସେଠୀ କହିଛନ୍ତି, ଘଟଣାର ତଦନ୍ତ ଚାଲିଛି । ଦୋଷୀଙ୍କୁ ଦଣ୍ଡବିଧାନ ହେବ । କେତେଜଣ ଗିରଫ ହେଲେଣି । ଦଳର ଏଥିରେ କୌଣସି ଲିଙ୍କ୍ ନାହିଁ । ବିରୋଧୀଙ୍କ ପାଖରେ କୌଣସି ପ୍ରସଙ୍ଗ ନାହିଁ । ଯାହା ହେଲା ସେଥିରେ ବିଜେଡି ନେତାଙ୍କୁ ଯୋଡ଼ାଯାଉଛି । ବିଜେଡି ନେତାଙ୍କ ବିରୋଧରେ କହିବା ସେମାନଙ୍କର ଏକ ଅଭ୍ୟାସରେ ପରିଣତ ହୋଇଗଲାଣି ବୋଲି ବିଧାୟକ ସେଠୀ ପ୍ରତିକ୍ରିୟାରେ କହିଛନ୍ତି ।

ଆଜି ଗଡ଼ିବ ଭଦ୍ରକ-ନୟାଗଡ଼ ମେମୁ

ଭଦ୍ରକ ଅଫିସ,୨୯।୩: ଭଦ୍ରକ-ନୟାଗଡ଼ ସ୍ୱତନ୍ତ୍ର ମେମୁ ଟ୍ରେନ୍ ଗୁରୁବାରି ଗଡ଼ିବ । ଅପରାହ୍ନରେ କଟକ ରେଳ ଷ୍ଟେଶନରେ ରେଳମନ୍ତ୍ରୀ ଅଶ୍ୱିନୀ ବୈଷ୍ଣବ, କେନ୍ଦ୍ର ଶିକ୍ଷା ଓ ଦକ୍ଷତା ବିକାଶ ମନ୍ତ୍ରୀ ଧର୍ମେନ୍ଦ୍ର ପ୍ରଧାନ ସବୁଜ ପତାକା ଦେଖାଇ ଶୁଭାରମ୍ଭ କରିବେ ବୋଲି ସୂଚନା ମିଳିଛି ।

ପ୍ରକାଶଥାଉ କି, ଭଦ୍ରକରୁ ଭୁବନେଶ୍ୱର ଗଡୁଥିବା ମେମୁକୁ ୨୦୨୨ ଜାନୁୟାରୀ ୬ରେ ବାଲେଶ୍ୱରକୁ ସମ୍ପ୍ରସାରଣ କରାଯାଇଥିଲା । ଫଳରେ ବାଲେଶ୍ୱରରୁ ଟ୍ରେନ୍‌ରେ ବାହାରି ଭଦ୍ରକରେ ପହଞ୍ଚିବା ବେଳକୁ ସିଟ୍ ଖାଲି ରହୁ ନ ଥିବାରୁ ଯାତ୍ରୀମାନେ ହଇରାଣ ହେଉଥିଲେ । ଏନେଇ ପୂର୍ବତନ ବିଧାୟକ ନରେନ ପଲେଇ ପ୍ରତି ମାସ ୬ ତାରିଖରେ ଭଦ୍ରକ ଷ୍ଟେଶନରେ ଘଣ୍ଟିକିଆ ରେଳରୋକୋ ଜାରି ରଖିଥିଲେ । ଭଦ୍ରକ-ପୁରୀ ଟ୍ରେନ୍ ଚଳାଚଳ ହେବାକୁ ଥିବାବେଳେ ୨୦୨୨ ଡିସେମ୍ବର ୨୭ରେ ରେଲୱେ ପକ୍ଷରୁ ଅନୁମୋଦିତ ଟ୍ରେନ୍‌କୁ ଜଳେଶ୍ୱର ସମ୍ପ୍ରସାରିତ କରାଗଲା । ଏହାକୁ ନେଇ ଭଦ୍ରକବାସୀଙ୍କ ମଧ୍ୟରେ ତୀବ୍ର ଅସନ୍ତୋଷ ପ୍ରକାଶ ପାଇଥିଲା । ଏମ୍‌ପି ମଞ୍ଜୁଲତା ମଣ୍ଡଳ ଟ୍ରେନ୍ ଚାଲିବା ନେଇ ରେଳମନ୍ତ୍ରୀଙ୍କୁ ଦାବି ଜଣାଇଥିଲେ ।

ମା' ତାରିଣୀଙ୍କ ହୁଣ୍ଡିରୁ ୧୭ ଲକ୍ଷ ୪୫ ହଜାର ମିଳିଲା

ଘଟଗାଁ,୨୯।୩(ଡି.ଏନ.ଏ.)

କେନ୍ଦୁଝର ଜିଲା ଘଟଗାଁସ୍ଥିତ ମା' ତାରିଣୀ ମନ୍ଦିର ହୁଣ୍ଡି ବୁଧବାର ଖୋଲାଯାଇଛି । ସମ୍ବଲପୁର ଡିଭିଜନାଲ ଇନ୍ସପେକ୍ଟର ଦକ୍ଷିଣ କୁମାର ମାରାଣ୍ଡି, ଦେବୋତ୍ତର ନିରୀକ୍ଷକ ତ୍ରିଲୋଚନ ନାୟକ, ମନ୍ଦିର କାର୍ଯ୍ୟନିର୍ବାହୀ ଅଧିକାରୀ ସଞ୍ଜୀବ କୁମାର ମହାପାତ୍ର, ପୋଲିସ କର୍ମଚାରୀଙ୍କ ଉପସ୍ଥିତିରେ ବେଢ଼ା ଭିତର ଓ ବାହାରେ ଥିବା ୧୩ ହୁଣ୍ଡି ଖୋଲାଯାଇ ଗଣତି କରାଯାଇଥିଲା । ମୋଟ ୧୭ ଲକ୍ଷ ୪୫ ହଜାର ୮୪୫ଟଙ୍କା, ୪୯ ଗ୍ରାମ ୮୧୦ ମିଲିଗ୍ରାମ ସୁନା ଓ ୧ କେଜି ୫୮୭ ଗ୍ରାମ ୪୭୦ ମିଲିଗ୍ରାମ ରୁପା ମିଳିଥିବା ସୂଚନା ମିଳିଛି । ଗଣତି କାର୍ଯ୍ୟରେ ମନ୍ଦିରର ବରିଷ୍ଠ ଆକାଉଣ୍ଟାଣ୍ଟ ଅକ୍ଷୟ ବେହେରା, ଅବନୀ ଜେନା, ତରଣୀସେନ ରାଉତ, ଶରତ ବେହେରା, ହରେକୃଷ୍ଣ ପଲେଇ, ମହେଶ୍ୱର ସାହୁ, ଶ୍ରୀକାନ୍ତ ଦେହୁରୀ, ଅରୁଣ ନାଏକ, ନବୀନ ମହାନ୍ତ, ପ୍ରଦୀପ ନାଏକ, ନାରାୟଣ ମୁଖୀ, ଚନ୍ଦ୍ରା ମୁଖୀ, ହରିହର ମହାନ୍ତ, ନକୁଳ ବେଜ, ବାବୁଲି ଶା, ପୋଲିସ କର୍ମଚାରୀ ମଦନ ମୋହନ ପୂର୍ତ୍ତି, ଷ୍ଟେଟ ବ୍ୟାଙ୍କ ଅଧିକାରୀ ପାୟଲ ମଲ୍ଲିକ ଓ ସିପୁନ ସାହୁ ପ୍ରମୁଖ ଉପସ୍ଥିତ ରହି ଗଣତି କରିଥିଲେ ।

୧୨୦୫ ମେଡିକାଲ ଅଫିସର ନିଯୁକ୍ତି ସୁପାରିସ

କଟକ ଅଫିସ/ଭୁବନେଶ୍ୱର,୨୯।୩(ବ୍ୟୁରୋ)

ଓଡ଼ିଶା ଲୋକସେବା ଆୟୋଗ ୧୨୦୫ଜଣ ମେଡିକାଲ ଅଫିସର (ଆସିଷ୍ଟାଣ୍ଟ ସର୍ଜନ)ଙ୍କୁ ନିଯୁକ୍ତି ଦେବା ପାଇଁ ରାଜ୍ୟ ସ୍ୱାସ୍ଥ୍ୟ ଓ ପରିବାର କଲ୍ୟାଣ ବିଭାଗକୁ ସୁପାରିସ କରିଛନ୍ତି । ଏଥିରେ ୪୨୯ଜଣ ମହିଳା ସାମିଲ ଅଛନ୍ତି । ଲୋକସେବା ଆୟୋଗଙ୍କ ଦ୍ୱାରା ମୋଟ ୩୪୮୧ଟି ମେଡିକାଲ ଅଫିସର (ଆସିଷ୍ଟାଣ୍ଟ ସର୍ଜନ)ପଦବୀ ଗ୍ରୁପ-ଏ ଜୁନିୟର ବର୍ଗରେ ପୂରଣ ନିମନ୍ତେ ପ୍ରସ୍ତାବ ଦିଆଯାଇଥିଲା । ସେଥିମଧ୍ୟରୁ ୧୧୬୦ଟି ପଦବୀ ମହିଳାଙ୍କ ପାଇଁ ଉଦ୍ଦିଷ୍ଟ ରହିଥିଲା । ଆୟୋଗଙ୍କ ଦ୍ୱାରା ଏହି ନିଯୁକ୍ତି ପ୍ରକ୍ରିୟା ଆରମ୍ଭ ହୋଇଥିଲା ଓ ୨୫୮୨ଜଣ ପ୍ରାର୍ଥୀ ଏହି ପଦବୀ ନିମନ୍ତେ ଅନ୍‌ଲାଇନରେ ଆବେଦନ କରିଥିଲେ । ଆବେଦନକାରୀଙ୍କ ମଧ୍ୟରେ ୯୪୫ ମହିଳା ଥିଲେ । ଗତ ଫେବୃୟାରୀ ୨୦ରେ ଏନେଇ ଲିଖିତ ପରୀକ୍ଷା ଆୟୋଗଙ୍କ ଦ୍ୱାରା ଅନୁଷ୍ଠିତ ହୋଇଥିଲା । ଏଥିରେ ୮୪୩ ମହିଳାଙ୍କ ସମେତ ମୋଟ ୨୨୮୧ ପ୍ରାର୍ଥୀ ପରୀକ୍ଷା ଦେଇଥିଲେ । ସେମାନଙ୍କ ମଧ୍ୟରୁ କୃତକାର୍ଯ୍ୟ ହୋଇଥିବା ୧୪୮୯ ଜଣଙ୍କୁ ଡକ୍ୟୁମେଣ୍ଟ ଯାଞ୍ଚ ପାଇଁ ମାର୍ଚ୍ଚ ୧୬ରୁ ୨୩ତାରିଖ ମଧ୍ୟରେ ଉପସ୍ଥିତ ହେବାକୁ ପରାମର୍ଶ ଦିଆଯାଇଥିଲା । ୫୩୨ ମହିଳାଙ୍କ ସମେତ ଡକ୍ୟୁମେଣ୍ଟ ଯାଞ୍ଚରେ ମୋଟ ୧୪୩୬ ଜଣ ସାମିଲ ହୋଇଥିଲେ । ସେମାନଙ୍କ ମଧ୍ୟରୁ ୪୨୯ ମହିଳାଙ୍କ ସମେତ ୧୨୦୫ ଜଣଙ୍କୁ ଏହି ମେଡିକାଲ ଅଫିସର ପଦବୀ ନିମନ୍ତେ ଯୋଗ୍ୟ ବିବେଚିତ କରି ନିଯୁକ୍ତି ଦେବା ପାଇଁ ରାଜ୍ୟ ସରକାରଙ୍କୁ ସୁପାରିସ କରାଯାଇଛି । ଏହି ୧୨୦୫ ଜଣଙ୍କ ମଧ୍ୟରେ ୪୨୯ ମହିଳା, ୩ ଦିବ୍ୟାଙ୍ଗ, ୭୪ ସାମାଜିକ ଓ ଅର୍ଥନୈତିକ ଶ୍ରେଣୀର ପଛୁଆ ବର୍ଗ, ୬୭ ଅନୁସୂଚିତ ଜାତି ଏବଂ ୬୪ ଜଣ ଅନୁସୂଚିତ ଜନଜାତିବର୍ଗର ପ୍ରାର୍ଥୀ ରହିଛନ୍ତି ।

କେନ୍ଦ୍ର ସାହିତ୍ୟ ଏକାଡେମୀର ଓଡ଼ିଆ ଉପଦେଷ୍ଟାମଣ୍ଡଳୀ ପୁନର୍ଗଠିତ

ଭୁବନେଶ୍ୱର,୨୯।୩(ବ୍ୟୁରୋ)

କେନ୍ଦ୍ର ସାହିତ୍ୟ ଏକାଡେମୀର ଉଚ୍ଚକ୍ଷମତା ସମ୍ପନ୍ନ ଅର୍ଥ କମିଟିକୁ ଓଡ଼ିଆ ଭାଷା ଉପଦେଷ୍ଟା ମଣ୍ଡଳୀର ଆବାହକ ଡ. ଗୌରହରି ଦାସ ମନୋନୀତ ହୋଇଛନ୍ତି । ନୂଆଦିଲ୍ଲୀସ୍ଥିତ ରବୀନ୍ଦ୍ର ଭବନରେ ବୁଧବାର ଅନୁଷ୍ଠିତ ନବଗଠିତ କାର୍ଯ୍ୟନିର୍ବାହୀ ସମିତିର ପ୍ରଥମ ବୈଠକରେ ଦାସ ସର୍ବସମ୍ମତି କ୍ରମେ ମନୋନୀତ ହୋଇଥିବା ଏକାଡେମୀର ସଚିବ କେ. ଶ୍ରୀନିବାସ ରାଓ ସୂଚନା ଦେଇଛନ୍ତି । ଏହି ଅବସରରେ ୨୦୨୩-୨୭ ପର୍ଯ୍ୟନ୍ତ ପାଞ୍ଚବର୍ଷ ପାଇଁ ବିଭିନ୍ନ ଭାଷାର ଉପଦେଷ୍ଟାମଣ୍ଡଳୀ ପୁନର୍ଗଠିତ ହୋଇଛି । ଉପଦେଷ୍ଟାମଣ୍ଡଳୀକୁ ସାଧାରଣ ପରିଷଦର ସଦସ୍ୟ ପଣ୍ଡିତ ଅନ୍ତର୍ଯ୍ୟାମୀ ମିଶ୍ର, ପ୍ରଫେସର ବିଜୟ କୁମାର ଶତପଥୀ ଏବଂ କାର୍ଯ୍ୟନିର୍ବାହୀ ସମିତି ସଭ୍ୟ ଗୌରହରି ଦାସଙ୍କ ବ୍ୟତୀତ ଆଉ ୭ଜଣ ଲେଖିକା ଲେଖକ ମନୋନୀତ ହୋଇଛନ୍ତି । ପ୍ରୀତିଧାରା ସାମଲ, ଡ. ଲକ୍ଷ୍ମୀକାନ୍ତ ତ୍ରିପାଠୀ, ଡ. ମନୋଜ କୁମାର ପଣ୍ଡା, ମହେନ୍ଦ୍ର ପ୍ରସାଦ, ଅରୁଣ କୁମାର ସାହୁ, ପବିତ୍ର ମୋହନ କର ଏବଂ ଯୁବ କଥାକାର ଚିତ୍ତରଞ୍ଜନ ଚିରଞ୍ଜିତ ପ୍ରମୁଖ ଉପଦେଷ୍ଟା କମିଟିର ସଦସ୍ୟ ଭାବେ କାର୍ଯ୍ୟ କରିବେ । ବୈଠକରେ ଏକାଡେମୀର ସଭାପତି ମାଧବ କୌଶିକ ଅଧ୍ୟକ୍ଷତା କରିଥିବାବେଳେ ଉପାଧ୍ୟକ୍ଷ ପ୍ରଫେସର କୁମୁଦ ଶର୍ମା ଏବଂ ସମସ୍ତ ଭାଷାର ଆବାହକମାନେ ଯୋଗଦେଇଥିଲେ । ସଚିବ ଡ. ଶ୍ରୀନିବାସ ରାଓ ବିବରଣୀ ପାଠ କରିବା ସହ ନୂତନ ସଭ୍ୟାସଭ୍ୟଙ୍କୁ ସ୍ୱାଗତ କରିଥିଲେ ।

କୋଟିଆବାସୀଙ୍କ ସହ ଓଡ଼ିଶା ଦିବସ ପାଳିବେ ଧର୍ମେନ୍ଦ୍ର

ଭୁବନେଶ୍ୱର, ୨୯।୩(ବ୍ୟୁରୋ)

କେନ୍ଦ୍ରମନ୍ତ୍ରୀ ଧର୍ମେନ୍ଦ୍ର ପ୍ରଧାନ ଗୁରୁବାରଠାରୁ ୩ଦିନିଆ ଓଡ଼ିଶା ଗସ୍ତରେ ଆସୁଛନ୍ତି । ଏହି ଗସ୍ତକାଳରେ ସେ ଭୁବନେଶ୍ୱର, କଟକ ଏବଂ କୋରାପୁଟ ଗସ୍ତ କରି ବିଭିନ୍ନ କାର୍ଯ୍ୟକ୍ରମରେ ଯୋଗଦେବେ । କୋଟିଆରେ ଆୟୋଜିତ 'ଓଡ଼ିଶା ଦିବସ' ସମାରୋହରେ ସାମିଲ ହେବେ ।

ଧର୍ମେନ୍ଦ୍ର ଗୁରୁବାର କଟକ ଷ୍ଟେଶନରେ ଭଦ୍ରକ-ନୟାଗଡ଼ ମେମୁ ଟ୍ରେନର ଶୁଭାରମ୍ଭ କାର୍ଯ୍ୟକ୍ରମରେ ଯୋଗଦେବେ । ଏହାପରେ ରେଭେନ୍‌ଶା ବିଶ୍ୱବିଦ୍ୟାଳୟରେ ଭାରତୀୟ ଡାକ ବିଭାଗ ପକ୍ଷରୁ ଆୟୋଜିତ 'ଓଡ଼ିଶାର କିମ୍ବଦନ୍ତୀଙ୍କ ଡାକ ଟିକଟ୍' ଉନ୍ମୋଚନ ସମାରୋହରେ ସାମିଲ ହେବେ । ୩୧ ତାରିଖରେ ସାମାଜିକ ସଙ୍ଗଠନ 'ଆମେ ଓଡ଼ିଆ' ପକ୍ଷରୁ ଆୟୋଜିତ 'ଓଡ଼ିଶା @୧୦୦ ବଡ଼ ଭାବିବା, ବଡ଼ ସ୍ୱପ୍ନ ଦେଖିବା'କାର୍ଯ୍ୟକ୍ରମରେ ଅଂଶଗ୍ରହଣ କରିବେ । ଶୁକ୍ରବାର ସନ୍ଧ୍ୟାରେ ଭୁବନେଶ୍ୱରରୁ ଟ୍ରେନ୍ ଯୋଗେ କୋରାପୁଟ ଜିଲା ଦାମନଯୋଡ଼ି ଗସ୍ତ କରିବେ । ସେଠାରୁ କୋଟିଆରେ ପହଞ୍ଚି ସ୍ଥାନୀୟ ବାସିନ୍ଦାଙ୍କୁ ଭେଟିବେ । କୋଟିଆ ଗ୍ରାମ ସମିତିଦ୍ୱାରା ଆୟୋଜିତ 'ଓଡ଼ିଶା ଦିବସ' କାର୍ଯ୍ୟକ୍ରମରେ ଯୋଗଦେବେ । ପରେ କୋରାପୁଟ କେନ୍ଦ୍ରୀୟ ବିଶ୍ୱବିଦ୍ୟାଳୟ ପରିଦର୍ଶନ ସହ ବିଭିନ୍ନ ଉନ୍ନୟନମୂଳକ କାର୍ଯ୍ୟର ଲୋକାର୍ପଣ କାର୍ଯ୍ୟକ୍ରମ ରହିଛି ।

ପୂର୍ଣ୍ଣକାଳୀନ ମୁଖ୍ୟ ପ୍ରଶାସକ ...

ପ୍ରଥମ ପୃଷ୍ଠାରୁ...

ଏହି ନିର୍ଦ୍ଦେଶ ଦେଇଛନ୍ତି । ଇତିମଧ୍ୟରେ ରାଜ୍ୟ ସରକାର ପୂର୍ଣ୍ଣକାଳୀନ ପ୍ରଶାସକ ନିଯୁକ୍ତି ପାଇଁ ଅଧିକ ସମୟ ଦେବାକୁ ଅଦାଲତଙ୍କୁ ନିବେଦନ କରିଛନ୍ତି । ରାଜ୍ୟ ସରକାରଙ୍କ ପକ୍ଷରୁ ମାମଲା ପରିଚାଳନା କରୁଥିବା ଆଇନଜୀବୀ ଖଣ୍ଡପୀଠଙ୍କୁ ଜଣାଇଥିଲେ ଯେ, ବର୍ତ୍ତମାନ ପୂର୍ତ୍ତ ବିଭାଗ ସଚିବ ପରିଚାଳନା ବ୍ୟାପାର ବୁଝୁଛନ୍ତି । ଖଣ୍ଡପୀଠ କହିଥିଲେ, ସରକାର ପୂର୍ତ୍ତ ସଚିବଙ୍କୁ ଜଣେ ପରାମର୍ଶଦାତା ଭାବେ ରଖିପାରିବେ କିମ୍ବା ତାଙ୍କୁ ପୂର୍ଣ୍ଣକାଳୀନ ପ୍ରଶାସକ ଭାବେ ନିଯୁକ୍ତ କରିବେ । ଶ୍ରୀମନ୍ଦିର କମିଟି ଷ୍ଟାଫ୍ ଓ ସେବାୟତମାନଙ୍କ ପାଇଁ ଆଇ-କାର୍ଡ (ପରିଚୟପତ୍ର) ଜାରି କରିବାକୁ ଖଣ୍ଡପୀଠ ନିର୍ଦ୍ଦେଶ ଦେଇଛନ୍ତି । ଭକ୍ତଙ୍କ ପାଇଁ ଏକ ଆଶ୍ରୟ ଗୃହ ନିର୍ମାଣ କରିବାକୁ ମଧ୍ୟ ଦୁଇଜଣିଆ ଖଣ୍ଡପୀଠଙ୍କ ନିର୍ଦ୍ଦେଶ ରହିଛି ।

୫୦ଲକ୍ଷର ମୁଣ୍ଡଜାମିନ...

ଫୋନ୍ କଲ୍ ପାଇବା ପରେ ପରିବାର ସଦସ୍ୟ ତୁରନ୍ତ ଝାରସୁଗୁଡ଼ା ଟାଉନ ଥାନାରେ ଅଭିଯୋଗ କରିଥିଲେ । ପୋଲିସ ଅଭିଯୁକ୍ତଙ୍କୁ ଧରିବା ପାଇଁ ୩ ଗୋଟି ଟିମ୍ କରି ପ୍ରଥମେ ପଡ଼ୋଶୀ ଜିଲାରେ ତଦନ୍ତ କରିଥିଲା । ଅଭିଯୁକ୍ତମାନେ ପୋଲିସର ଗତିବିଧି ଉପରେ ନଜର ରଖି ସମର୍ଥଙ୍କୁ ହତ୍ୟାକରି ବରଗଡ଼ ଜିଲାର ଭେଡେନ ଥାନା ଅଞ୍ଚଳରେ ପୋଡ଼ିଦେଇଥିଲେ । ତେବେ ପୋଲିସ କୌଣସି ସୂତ୍ରରୁ ଜାଣିପାରି ଅଭିଯୁକ୍ତ ଦ୍ୱୟଙ୍କୁ ଧରିବାରେ ସଫଳ ହୋଇଥିଲା । ତେବେ ହତ୍ୟାର କାରଣ ଟଙ୍କା ନା ପାରିବାରିକ ଶତ୍ରୁତା ତାହା ପୋଲିସ ପକ୍ଷରୁ ସ୍ପଷ୍ଟ ହୋଇନାହିଁ । ଏମାନଙ୍କ ସହିତ ଆଉ କେହି ସମ୍ପୃକ୍ତ ଥାଇପାରନ୍ତି ବୋଲି ପୋଲିସ ସନ୍ଦେହ କରୁଛି । ତେବେ ତଦନ୍ତ ପରେ ସବିଶେଷ ତଥ୍ୟ ଜଣାପଡ଼ିବ ବୋଲି ଏସ୍‌ପି ଦାସ ପ୍ରକାଶ କରିଛନ୍ତି । ଅଭିଯୁକ୍ତ ଦ୍ୱୟ ଦୋଷ ସ୍ୱୀକାର କରିବା ପରେ ଜେଲ ହାଜତକୁ ପଠାଇ ଦିଆଯାଇଛି ।

ରମାଦେବୀ ଛାତ୍ରୀଙ୍କ ...

ଥାନା ପୋଲିସ ତାଙ୍କ ମୃତଦେହକୁ ଜବତ କରି ବ୍ୟବଚ୍ଛେଦ ନିମନ୍ତେ କ୍ୟାପିଟାଲ ହସ୍ପିଟାଲକୁ ପଠାଇଛି । ତେବେ ପ୍ରଜ୍ଞାଙ୍କ ମୃତଦେହ ପାଖରୁ ଏକ ସୁଇସାଇଡ୍ ନୋଟ୍ ଜବତ ହୋଇଛି । ଏ ସଂକ୍ରାନ୍ତରେ ଥାନାଧିକାରୀ ମନୋଜ ଶତପଥୀ କହିଛନ୍ତି, ପାଠପଢ଼ା ଚାପ ସହ ପାଠ ମନେ ରହୁ ନ ଥିବାରୁ ଛାତ୍ରୀ ଜଣକ ଆତ୍ମହତ୍ୟା କରିଥିବା ଉକ୍ତ ସୁଇସାଇଡ୍ ନୋଟରେ ଉଲ୍ଲେଖ ରହିଛି । ଛାତ୍ରୀଙ୍କ ମୃତଦେହକୁ ଶବ ସଂରକ୍ଷଣ ଗୃହରେ ରଖାଯାଇଥିବାବେଳେ ଗୁରୁବାର ବ୍ୟବଚ୍ଛେଦ କରାଯିବ । ଏନେଇ ଏକ ଅପମୃତ୍ୟୁ ମାମଲା (ନଂ. ୧୯/୨୦୨୩) ରୁଜୁ କରାଯାଇ ତଦନ୍ତ ଚାଲିଥିବା ସେ କହିଛନ୍ତି । ସୂଚନା ଅନୁଯାୟୀ, ପ୍ରଜ୍ଞା ୨ ନଂ. ହଷ୍ଟେଲରେ ରହୁଥିଲେ । ମାର୍ଚ୍ଚ ୧ରୁ ଯୁକ୍ତ-୨ ଶେଷ ବର୍ଷର ପରୀକ୍ଷା ଚାଲୁଥିବାରୁ ସେ ନିୟମିତ ପାଠ ପଢ଼ିବା ସହ ପରୀକ୍ଷା ଦେଉଥିଲେ । ବୁଧବାର ତାଙ୍କର କୌଣସି ବିଷୟରେ ପରୀକ୍ଷା ନ ଥିବାରୁ ସେ ହଷ୍ଟେଲରେ ଥିଲେ । ତେବେ ପ୍ରଜ୍ଞା ଆତ୍ମହତ୍ୟା କରିଥିବା ଅପରାହ୍ନ ପ୍ରାୟ ୨ଟା ୨୦ ମିନିଟ୍‌ବେଳେ ସହପାଠିନୀମାନେ ଦେଖିବାକୁ ପାଇଥିଲେ । ଏନେଇ ସେମାନେ ହଷ୍ଟେଲ କର୍ତ୍ତୃପକ୍ଷ ଓ କଲେଜ କର୍ତ୍ତୃପକ୍ଷଙ୍କୁ ଜଣାଇବା ପରେ ପୋଲିସକୁ ଖବର ଦିଆଯାଇଥିଲା । ଏଥିସହ ଭୁବନେଶ୍ୱରରେ ରହୁଥିବା ପ୍ରଜ୍ଞାଙ୍କ ଦାଦାଙ୍କୁ ଅବଗତ କରାଯାଇଥିଲା । ପୋଲିସ ଟିମ୍ ପହଞ୍ଚି ମୃତଦେହ ଜବତ କରି କ୍ୟାପିଟାଲ ହସ୍ପିଟାଲକୁ ନେଇଥିଲା । ହେଲେ ସେଠାରେ ପ୍ରଜ୍ଞାଙ୍କୁ ଡାକ୍ତର ମୃତ ଘୋଷଣା କରିଥିଲେ । ପ୍ରଜ୍ଞା ବିଭିନ୍ନ ବିଷୟରେ ପୂର୍ବରୁ ପରୀକ୍ଷା ଦେଇଥିବାବେଳେ ୨ଟି ବିଷୟରେ ତାଙ୍କର ଖରାପ ହୋଇଥିଲା । ସେଥିପାଇଁ ସେ ଚିନ୍ତାରେ ରହୁଥିଲେ ବୋଲି ଶୁଣିବାକୁ ମିଳୁଛି ।

ଝାରସୁଗୁଡ଼ା ଉପନିର୍ବାଚନ...

ନିର୍ବାଚନ ବିଜ୍ଞପ୍ତି ପ୍ରକାଶ ପାଇବ । ଏପ୍ରିଲ ୨୦ ତାରିଖ ପର୍ଯ୍ୟନ୍ତ ପ୍ରାର୍ଥୀମାନେ ନାମାଙ୍କନ ପତ୍ର ଦାଖଲ କରିପାରିବେ । ୨୧ରେ ପ୍ରାର୍ଥୀପତ୍ର ଯାଞ୍ଚ ହେବ । ୨୪ତାରିଖ ପର୍ଯ୍ୟନ୍ତ ନାମାଙ୍କନ ପ୍ରତ୍ୟାହାର କରିବାର ଶେଷ ସମୟ ବୋଲି ମୁଖ୍ୟ ନିର

ବାଲିମେଦରେ ସନ୍ଦିଗ୍ଧ ପାରା

ଉଦ୍ଧାର ହୋଇଥିବା ପାରା ।

ପଦ୍ମପୁର, ୨୯।୩ (ଡି.ଏନ.ଏ.)

■ ଗୋଡ଼ରେ ଲାଗିଥିବା ପିତ୍ତଳ ରିଙ୍ଗ୍‌ରେ ଫୋନ୍ ନମ୍ବର

■ ବିଜୟୱାଡ଼ାରୁ ଆସି ଓଡ଼ିଶାରେ

ଭଦ୍ରକ ଜଲା ବାସୁଦେବପୁର ବ୍ଲକ ଅଧୀନ ବାଲିମେଦ ଗ୍ରାମରୁ ଏକ ସନ୍ଦିଗ୍ଧ ପାରା ଉଦ୍ଧାର ହୋଇଛି। ପାରା ଗୋଡ଼ରେ ଦୁଇଟି ପିତ୍ତଳ ରିଙ୍ଗ୍ ଲାଗିଥିବା ବେଳେ ସେଥିରେ ଏକ ଫୋନ୍ ନମ୍ବର ଲେଖାଥିବା ଦେଖିବାକୁ ମିଳିଛି।

ସୂଚନା ଅନୁଯାୟୀ, ମଙ୍ଗଳବାର ସନ୍ଧ୍ୟାରେ ଝଡ଼ବର୍ଷା ବେଳେ ବାଲିମେଦ ଗ୍ରାମର ସୁଶୀଲ ମହାନ୍ତି ଘର ପାଖରେ ଉକ୍ତ ପାରାଟିକୁ ଦେଖିଥିଲେ। ପାରା ଗୋଡ଼ରେ ୨ଟି ପିତ୍ତଳ ରିଙ୍ଗ୍ ସଦୃଶ ବନ୍ଧାଯାଇଥିବାବେଳେ ସେଥିରେ 'ୱାଇ ଯାଦବ' ନାମ ସହ ମୋବାଇଲ ନମ୍ବର ଲେଖା ରହିଛି। ସନ୍ଦିଗ୍ଧ ପାରାକୁ ଦେଖିବା ପାଇଁ ସେଠାରେ ଲୋକଙ୍କ ଭିଡ଼ ଜମିଥିଲା। ସୁଶୀଲ ପାରାକୁ ଉଦ୍ଧାର କରି ବାସୁଦେବପୁର ବନ ବିଭାଗକୁ ଖବର ଦେଇଥିଲେ। ରାତି ପ୍ରାୟ ୧୧ଟା ବେଳେ ଫରେଷ୍ଟର ପ୍ରଶାନ୍ତ କୁମାର ଦାସ କର୍ମଚାରୀଙ୍କ ସହ ଉକ୍ତ ଗ୍ରାମରେ ପହଞ୍ଚି ସୁଶୀଲଙ୍କଠାରୁ ପାରାକୁ ନେଇ ବାସୁଦେବପୁର ବନ ବିଭାଗ କାର୍ଯ୍ୟାଳୟରେ ରଖିଥିଲେ। ବୁଧବାର ପୂର୍ବାହ୍ନରେ ବନ ବିଭାଗ କର୍ମଚାରୀମାନେ ପାରାକୁ ନାୟକାଣିଡିହୀ ଥାନା ପୋଲିସକୁ ହସ୍ତାନ୍ତର କରିଥିଲେ। ପାରା ଗୋଡ଼ରେ ଲାଗିଥିବା ରିଙ୍ଗ୍‌ରେ ଲେଖାଥିବା ନମ୍ବରରୁ ତା'ର ଠିକଣା ସମ୍ପର୍କରେ ଜଣାପଡ଼ିଛି। ଏନେଇ ନାୟକାଣିଡିହୀ ଥାନା ଭାରପ୍ରାପ୍ତ ଅଧିକାରୀ ଶ୍ରୀକାନ୍ତ ପତି କହିଛନ୍ତି, ଉଦ୍ଧାର ହୋଇଥିବା ପାରା ବିଜୟୱାଡା ଅଞ୍ଚଳର ଜଣେ ବ୍ୟକ୍ତିଙ୍କର। ସେ ପାରାଗୁଡ଼ିକୁ ରଖି ଟ୍ରେନିଂ ଦେଉଥିବା ବେଳେ ଏହି ପାରା ପଶ୍ଚିମବଙ୍ଗରୁ ଝଡ଼ ସମୟରେ ବାଟ ଭୁଲି ଓଡ଼ିଶା ଭିତରକୁ ପଶିଆସିଥିବା ପ୍ରାଥମିକ ତଦନ୍ତରୁ ଜଣାପଡ଼ିଛି। ତେବେ ଅଧିକ ତଦନ୍ତ ଜାରି ରହିଛି। ପ୍ରକାଶଥାଉ କି, କିଛିଦିନ ତଳେ ପାରାଦୀପରେ ଏକ ସନ୍ଦିଗ୍ଧ ପାରା ଠାବ ହୋଇଥିଲା। ମତ୍ସ୍ୟଜୀବୀମାନେ ସମୁଦ୍ରରୁ ଉକ୍ତ ପାରାକୁ ଉଦ୍ଧାର କରିଥିଲେ।

ଲୋକଙ୍କ ସମସ୍ୟାର ତୁରନ୍ତ ସମାଧାନ ପ୍ରତିଶ୍ରୁତି ଦେଲେ ୫-ଟି ସଚିବ

■ ଦୁଇଦିନିଆ ମାଲକାନଗିରି ଜିଲା ଗସ୍ତ କାର୍ଯ୍ୟକ୍ରମ ସରିଲା

■ ୭୦ଟି ବିଭିନ୍ନ ସଙ୍ଗଠନ ସହ ଆଲୋଚନା କଲେ

ମାଲକାନଗିରି/ଚିତ୍ରକୋଣ୍ଡା/କାଲିମେଳା/ଏମ୍.ଭି.୭୯ (ଡି.ଏନ୍.ଏ.)୨୯।୩

୫-ଟି ସଚିବ ଭି.କେ. ପାଣ୍ଡିଆନଙ୍କ ଦୁଇଦିନିଆ ମାଲକାନଗିରି ଗସ୍ତ କାର୍ଯ୍ୟକ୍ରମ ବୁଧବାର ସରିଛି। ଦୁଇ ଦିନରେ ୫ଟି ବ୍ଲକ ଯଥା ମାଥିଲି, ଖଇରପୁଟ ଓ ଚିତ୍ରକୋଣ୍ଡା, ମାଲକାନଗିରି, କାଲିମେଳାକୁ ଯାଇ ବିଭିନ୍ନ ଉନ୍ନୟନମୂଳକ କାର୍ଯ୍ୟର ସମୀକ୍ଷା କରିବା ସହ ଲୋକଙ୍କ ସମସ୍ୟା ପଚାରି ବୁଝିଛନ୍ତି। ସମସ୍ୟା ଗୁଡିକର ତୁରନ୍ତ ସମାଧାନ କରାଯିବ ବୋଲି ପ୍ରତିଶ୍ରୁତି ଦେଇଛନ୍ତି। ସେହିପରି ୫-ଟି ସଚିବ ଜିଲା ପାଠାଗାରରେ ୭୦ଟି ବିଭିନ୍ନ ସଙ୍ଗଠନ ସହ ଆଲୋଚନା କର ସେମାନଙ୍କ ଦାବିପତ୍ର ଗ୍ରହଣ କରିଛନ୍ତି।

ମଙ୍ଗଳବାର ୫-ଟି ସଚିବ ମାଥିଲି, ଖଇରପୁଟ ଓ ଚିତ୍ରକୋଣ୍ଡା ବ୍ଲକରେ ସମୀକ୍ଷା ସାରିବା ପରେ ଗୁରୁପ୍ରିୟା ସେତୁ ପରିଦର୍ଶନରେ ଯାଇଥିଲେ। ସେଠାରୁ ଆସି ଚିତ୍ରକୋଣ୍ଡା ବ୍ଲକ ବଡ଼ପଡା ଛାତ୍ରୀ ନିବାସରେ ଛାତ୍ରୀମାନଙ୍କ ସହ ରାତ୍ରିଭୋଜନ କରିବା ସହ ସେମାନଙ୍କ ସୁବିଧା ଅସୁବିଧା ପଚାରି ବୁଝିଥିଲେ। ତାଙ୍କ ସମେତ କ୍ରୀଡ଼ା ଓ ଯୁବ ବ୍ୟାପାର ସଚିବ ଆର୍. ଭିନିଲ କ୍ରିଷ୍ଣା, ଉନ୍ନୟନ କମିଶନର ଅନୁ ଗର୍ଗ ରାତିରେ ଚିତ୍ରକୋଣ୍ଡା ବଡପଡା ବିଏସ୍‌ଏଫ୍ କ୍ୟାମ୍ପରେ ରହିଥିଲେ। ବୁଧବାର ପୂର୍ବାହ୍ନରେ ଚିତ୍ରକୋଣ୍ଡା ମିଶନ ଶକ୍ତି କାଫେଠାରେ ମାଣ୍ଡିଆରେ ପ୍ରସ୍ତୁତ ଖାଦ୍ୟ ଖାଇ ଖୁସିବ୍ୟକ୍ତ କରିଥିଲେ। ପରେ ୫-ଟି ଅଧୀନରେ ରୂପାନ୍ତରିତ ହୋଇଥିବା ବାଳକ ଉଚ୍ଚ ବିଦ୍ୟାଳୟର ସମସ୍ତ ଶ୍ରେଣୀକକ୍ଷ ବୁଲି ଛାତ୍ରମାନଙ୍କୁ ପାଠ୍ୟକ୍ରମ ସମ୍ବନ୍ଧୀୟ ପ୍ରଶ୍ନ ପଚାରିଥିଲେ। ସେଠାରୁ ଚିତ୍ରକୋଣ୍ଡା ମାଟିବନ୍ଧ ଡ୍ୟାମକୁ ଯାଇ ଅନୁଧ୍ୟାନ କରିଥିଲେ। ନିର୍ମାଣାଧୀନ ମାଲକାନଗିରି ଏୟାରଷ୍ଟ୍ରିପ ପରିଦର୍ଶନ କରି ନିର୍ଦ୍ଦିଷ୍ଟ ସମୟ ସୀମା ମଧ୍ୟରେ କାର୍ଯ୍ୟ ସାରିବା ପାଇଁ ବିଭାଗୀୟ କର୍ତ୍ତୃପକ୍ଷଙ୍କୁ ପରାମର୍ଶ ଦେଇଥିଲେ। ପାହାଡ଼ ଉପରେ ଥିବା ମଲ୍ଲିକେଶ୍ୱର ମନ୍ଦିରକୁ ଯାଇ ପୂଜାର୍ଚ୍ଚନା କରିବା ସହ ଏହାକୁ ପ୍ରାକୃତିକ ପର୍ଯ୍ୟଟନସ୍ଥଳରେ ପରିଣତ କରାଯିବ ବୋଲି ପରିଚାଳନା କମିଟିକୁ ପ୍ରତିଶ୍ରୁତି ଦେଇଥିଲେ। ସେହିପରି ସତୀଗୁଡା ଜଳଭଣ୍ଡାର ନିକଟ ପ୍ରାକୃତିକ ପର୍ଯ୍ୟଟନସ୍ଥଳ ବୁଲିବା ସହ ଏହାର ଉନ୍ନତୀକରଣ ପାଇଁ ରାଜ୍ୟ ସରକାର ତୁରନ୍ତ ଅର୍ଥ ଯୋଗାଇ ଦେବେ ବୋଲି କହିଥିଲେ। ସିନ୍ଧ୍ରିମାଳ ପଞ୍ଚାୟତର ବହୁ ମହିଳା ଓ ପୁରୁଷ ସଚିବଙ୍କୁ ସ୍ୱାଗତ କରିବା ସହ ପର୍ଯ୍ୟଟନସ୍ଥଳକୁ ପକ୍କାରାସ୍ତା, ଡ୍ୟାମକୁ ଯିବା ରାସ୍ତା ଆଲୋକୀକରଣ, ଡ୍ୟାମ ପୁନରୁଦ୍ଧାର ପାଇଁ ଦାବିପତ୍ର ଦେଇଥିଲେ। ପରେ ମାନ୍ୟମକୋଣ୍ଡାକୁ ଯାଇ ଏକ କି.ମି. ପାହାଡ଼ ଚଢ଼ି ଗୁମ୍ଫାରେ ଥିବା ଠାକୁରମାନଙ୍କୁ ଦର୍ଶନ କରିଥିଲେ। ଏଠାରେ ୩ ଠାକୁରଙ୍କ ମନ୍ଦିର ନିର୍ମାଣ ସହ ଅଞ୍ଚଳର ଉନ୍ନତୀ କରାଯିବ ବୋଲି ପ୍ରତିଶ୍ରୁତି ଦେଇଛନ୍ତି। ଜିଲା ସୀମାନ୍ତରେ ଥିବା ମୋଟୁ ମୁର୍ଗୀ ପଏଣ୍ଟଠାରେ ସ୍ଥାପିତ ମହାପୁରୁଷମାନଙ୍କ ପ୍ରତିମୂର୍ତ୍ତିରେ ୫-ଟି ସଚିବ ମାଲ୍ୟାର୍ପଣ କରିଥିଲେ। ମୁର୍ଗି ପଏଣ୍ଟର ଉନ୍ନତି ଲାଗି ସମସ୍ତ ପ୍ରକାର ପଦକ୍ଷେପ ନିଆଯିବ ବୋଲି ମଧ୍ୟ କହିଥିଲେ।

ମଧ୍ୟାହ୍ନରେ କାଲିମେଳା ତହସିଲ ନିକଟ ସାଥୀ କାର୍ଯ୍ୟାଳୟଠାରେ ଲୋକଙ୍କ ଅଭିଯୋଗ ଶୁଣିବା ସହ ତୁରନ୍ତ ସମସ୍ୟା ସମାଧାନ କରାଯିବ ବୋଲି କହିଥିଲେ। ଏହି ଅବସରରେ ସେ କହିଥିଲେ ଯେ, ମୁଖ୍ୟମନ୍ତ୍ରୀ ମାଲକାନଗିରି ଜିଲା ଉପରେ ଅଧିକ ଗୁରୁତ୍ୱ ଦେଉଛନ୍ତି। କାଲିମେଳାରେ ବୃହତ ଜଳ ଯୋଗାଣ ପ୍ରକଳ୍ପ କାର୍ଯ୍ୟକାରୀ ହେବା ସହ ସ୍ୱାସ୍ଥ୍ୟ ଭିତ୍ତିଭୂମିର ବିକାଶ ଏବଂ ଅନ୍ୟାନ୍ୟ ସମସ୍ୟାଗୁଡିକର ସମାଧାନ ନିଶ୍ଚିତ କରାଯିବ ବୋଲି କହିଥିଲେ ପରେ ରୂପାନ୍ତରିତ କାଲିମେଳା ଉଚ୍ଚ ବିଦ୍ୟାଳୟ ପରିଦର୍ଶନ କରିବା ସହ ଛାତ୍ରୀଛାତ୍ରଙ୍କ ସହିତ କଥା ହୋଇଥିଲେ। ବ୍ଲକ କାର୍ଯ୍ୟାଳୟ ସମ୍ମୁଖ ମିଶନ ଶକ୍ତି କାଫେରେ ଦିଆଯାଉଥିବା ଖାଦ୍ୟ ସମ୍ପର୍କରେ ମହିଳାମାନଙ୍କୁ ପଚାରି ବୁଝିଥିଲେ। ସେଠାରୁ ଯାଇ ହାଟପଦା ନିକଟ ତମାଦୋରା ଉଦ୍ୟାନ ବୁଲି ପେଟେରୁଗ୍ଲିତ ହରି ନାରାୟଣ ମନ୍ଦିରକୁ ଯାଇ ଭିତ୍ତିଭୂମି ସମ୍ପର୍କରେ ସମୀକ୍ଷା କରିଥିଲେ। ସେଠାରୁ ସଡକ ପଥରେ ମାଲକାନଗିରି ଯାଇ ଜିଲା ମୁଖ୍ୟ ଚିକିତ୍ସାଳୟ ପରିଦର୍ଶନ କରିଥିଲେ। ବିଭିନ୍ନ ୱାର୍ଡ ବୁଲି ରୋଗୀମାନଙ୍କ ସହ ଆଲୋଚନା କରିଥିଲେ। ସେଠାରେ ଥିବା ସମସ୍ୟାଗୁଡିକ ସମ୍ବନ୍ଧରେ ମୁଖ୍ୟ ଚିକିତ୍ସାଧିକାରୀ ପ୍ରଫୁଲ୍ଲ କୁମାର ନନ୍ଦ ଓ ଡାକ୍ତରମାନଙ୍କୁ ପଚାରିବା ସହ ତୁରନ୍ତ ସମାଧାନ କରାଯିବ ବୋଲି ପ୍ରତିଶ୍ରୁତି ଦେଇଛନ୍ତି। ପରେ ଜିଲା ପାଠାଗାରରେ ୭୦ରୁ ଉର୍ଦ୍ଧ୍ୱ ବିଭିନ୍ନ ସଂଗଠନର କର୍ମକର୍ତ୍ତାମାନଙ୍କ ସହ ସାକ୍ଷାତ ଆଲୋଚନା କରିଥିଲେ। ସଂଗଠନଗୁଡିକ ଦେଇଥିବା ଦାବିପତ୍ରକୁ ଗୁରୁତ୍ୱ ଦିଆଯିବ ବୋଲି କହିଥିଲେ। ଅପରାହ୍ନରେ ସଚିବମାନେ ସ୍ୱତନ୍ତ୍ର ହେଲିକପ୍ଟର ଯୋଗେ ଭୁବନେଶ୍ୱର ପ୍ରତ୍ୟାବର୍ତ୍ତନ କରିଛନ୍ତି। ସଚିବଙ୍କ ଗସ୍ତ କାର୍ଯ୍ୟକ୍ରମରେ ଜିଲାପାଳ ବିଶାଲ ସିଂ, ଆରକ୍ଷୀ ଅଧୀକ୍ଷକ ନିତେଶ ବାଧ୍ୱାନୀ ଏବଂ ବିଭିନ୍ନ ବିଭାଗର ପଦାଧିକାରୀ ଉପସ୍ଥିତ ଥିଲେ।

୫-ଟି ସଚିବ ଭି.କେ. ପାଣ୍ଡିଆନ ମଙ୍ଗଳବାର ଚିତ୍ରକୋଣ୍ଡା ବ୍ଲକ ବଡ଼ପଡା ଛାତ୍ରୀ ନିବାସରେ ଛାତ୍ରୀମାନଙ୍କ ସହ ରାତ୍ରିଭୋଜନ କରୁଛନ୍ତି।

ପିକଅପ୍ ଭ୍ୟାନ ଧକ୍କାରେ ୨ ଯୁବକ ମୃତ

ଦୁର୍ଘଟଣା ପରେ ଜଳିଗଲା ବାଇକ୍

ବାଲେଶ୍ୱର ଅଫିସ, ୨୯।୩

ବାଲେଶ୍ୱର ସହଦେବଖୁଣ୍ଟା ଥାନା ଅଧୀନ ଫୁଲାଡ଼ି ରାସ୍ତାର କଣ୍ଟାବଣିଆ ଛକରେ ବୁଧବାର ଏକ ମର୍ମନ୍ତୁଦ ସଡ଼କ ଦୁର୍ଘଟଣା ଘଟିଛି। ପିକଅପ୍ ଭ୍ୟାନ୍ ଧକ୍କାରେ ବାଇକ୍‌ରେ ଥିବା ୨ ଯୁବକଙ୍କ ମୃତ୍ୟୁ ହୋଇଛି। ଦୁର୍ଘଟଣା ପରେ ବାଇକ୍‌ଟି ସମ୍ପୂର୍ଣ୍ଣ ଜଳିଯାଇଥିବା ବେଳେ ପିକଅପ୍ ଭ୍ୟାନ୍ ଭାରସାମ୍ୟ ହରାଇ ନୟନଯୋରିକୁ ଓଲଟି ପଡ଼ିଥିଲା। ଏନେଇ ସହଦେବଖୁଣ୍ଟା ଥାନାରେ ଏକ ଦୁର୍ଘଟଣାଜନିତ ମାମଲା ରୁଜୁ କରାଯାଇ ପିକଅପ୍ ଭ୍ୟାନକୁ ଥାନାରେ ଅଟକ ରଖାଯାଇଛି। ମୃତ ଦୁଇ ଯୁବକ ହେଲେ ସିଂଲା ଥାନା ସିତଡ଼ିହା ଗ୍ରାମର ଉମାକାନ୍ତ ଜେନା (୩୦) ଓ ମିଥୁନ ପ୍ରଧାନ (୨୫)।

ଉଭୟେ ଏକ ବାଇକ୍‌ରେ ବାଲେଶ୍ୱର ସହରରୁ କାମ ସାରି ଘରକୁ ଫେରୁଥିଲେ। କଣ୍ଟାବଣିଆ ଛକ ନିକଟରେ ଫୁଲାଡ଼ିରୁ ବାଲେଶ୍ୱର ଆସୁଥିବା ଏକ ପିକଅପ୍ ଭ୍ୟାନ୍ (ନଂ. ଓଡ଼ି୦୧ୱାଇ-୨୨୪୨) ସେମାନଙ୍କୁ ସାମ୍ନାପଟୁ ଧକ୍କା ଦେଇଥିଲା। ବାଇକ୍‌ରେ ଥିବା ଜଣଙ୍କର ଘଟଣାସ୍ଥଳରେ ମୃତ୍ୟୁ ହୋଇଥିବା ବେଳେ ଅନ୍ୟ ଜଣେ ଗୁରୁତର ହୋଇଥିଲେ। ସହଦେବଖୁଣ୍ଟା ପୋଲିସ ପହଞ୍ଚି ଦୁଇଜଣଙ୍କୁ ଉଦ୍ଧାର କରି ଜିଲା ମୁଖ୍ୟ ଚିକିତ୍ସାଳୟକୁ ଆଣିଥିଲା। ଚିକିତ୍ସାଧୀନ ଅବସ୍ଥାରେ ଅନ୍ୟ ଜଣଙ୍କର ମୃତ୍ୟୁ ହୋଇଥିବା ଜଣାପଡ଼ିଛି। ପୂର୍ବତନ ବିଧାୟକ ସୁଦର୍ଶନ ଜେନା, ନାବରା ସରପଞ୍ଚ ରୁନୁ ସିଂ ଏବଂ କେତେଜଣ ସ୍ୱେଚ୍ଛାସେବୀ ଘଟଣାସ୍ଥଳରେ ପହଞ୍ଚି ମୃତକଙ୍କ ପରିବାର ଲୋକଙ୍କୁ ଖବର ଦେବା ସହ ଶବ ବ୍ୟବଚ୍ଛେଦ କିପରି ହେବ ଏବଂ ଦୁର୍ଘଟଣାଜନିତ କ୍ଷତିପୂରଣ କିପରି ପାଇବେ ସେନେଇ ଉଦ୍ୟମ କରିଛନ୍ତି।

ଦୁର୍ଘଟଣାଗ୍ରସ୍ତ ପିକଅପ୍ ଭ୍ୟାନ୍ ଓ ଜଳୁଥିବା ବାଇକ୍।

ଦାନଗଦି ଅପପୁଷ୍ଟି ଘଟଣାର ତଦନ୍ତ ଆରମ୍ଭ

ଅପପୁଷ୍ଟିର ଶିକାର ପରିବାରକୁ ଖାଦ୍ୟ ସୁରକ୍ଷା ସୁନିଶ୍ଚିତ କରିବାକୁ ପ୍ରତିଶ୍ରୁତି

କଳିଙ୍ଗନଗର, ୨୯।୩(ଡି.ଏନ୍.ଏ.)

ଯାଜପୁର ଜିଲା ଦାନଗଦି ବ୍ଲକ ଅଧୀନ ରାଣାଗୁଣ୍ଡି ପଞ୍ଚାୟତ ରଗଡ଼ା ଘାଟିସାହିର ବାବୁ ହେମ୍ବ୍ରମ୍‌ଙ୍କ ପରିବାର ଅପପୁଷ୍ଟିର ଶିକାର ଘଟଣାକୁ ନେଇ ଓଡ଼ିଶା ରାଜ୍ୟ ଖାଦ୍ୟ ଆୟୋଗ ଟିମ୍ ପକ୍ଷରୁ ତଦନ୍ତ ଆରମ୍ଭ ହୋଇଛି। ଗୁରୁବାର ଓଡ଼ିଶା ରାଜ୍ୟ ଖାଦ୍ୟ ସୁରକ୍ଷା ଆୟୋଗର ମେମ୍ବର ସେକ୍ରେଟାରି ଶିବାନୀ ମହାନ୍ତି ଓ ଦାନଗଦି ସିଡିପିଓ ଦେବକୀ ପାତ୍ରଙ୍କ ସହ ଏକ ଅନୁସନ୍ଧାନକାରୀ ଦଳ ଘାଟିସାହିରେ ପହଞ୍ଚି ଘଟଣା ସମ୍ପର୍କରେ ଲୋକଙ୍କ ସହ ଆଲୋଚନା କରିଥିଲେ। ବାବୁଙ୍କୁ ତୁରନ୍ତ ୧୦ ଜଣିଆ ସଦସ୍ୟବିଶିଷ୍ଟ ଏକ ରାଶନ କାର୍ଡ ପ୍ରଦାନ କରିବା ସହ ୫୦ କିଗ୍ରା ଚାଉଳ ଦେଇଥିଲେ। ମେମ୍ବର ସେକ୍ରେଟାରି ଓ ତାଙ୍କ ଟିମ୍ ତଦନ୍ତ କରି ଉକ୍ତ ପରିବାରକୁ ଖାଦ୍ୟ ସୁରକ୍ଷା ସୁନିଶ୍ଚିତ କରାଯିବ ବୋଲି ପ୍ରତିଶ୍ରୁତି ଦେଇ ଫେରିଯାଇଥିଲେ। ଏହି ତଦନ୍ତକାରୀ ଟିମ୍ ସହ ଜିଲା ସମାଜ ମଙ୍ଗଳ ଅଧିକାରୀ ମଞ୍ଜୁଲତା ନାୟକ, ଦାନଗଦି ବିଡିଓ ପ୍ରସନ୍ନ ପଣ୍ଡା ଓ ସ୍ଥାନୀୟ ସରପଞ୍ଚ ତୁଷାର ରଞ୍ଜନ ଜେନା ପ୍ରମୁଖ ଉପସ୍ଥିତ ଥିଲେ।

ସୂଚନାଯୋଗ୍ୟ, ଅପପୁଷ୍ଟିର ଶିକାର ହୋଇ ବାବୁଙ୍କର ଏକ ସନ୍ତାନର ପ୍ରାୟ ୨ ସପ୍ତାହ ତଳେ ମୃତ୍ୟୁ ହୋଇଥିଲା। ଏହାପରେ ତାଙ୍କ ୩ ଝିଅ ଅପପୁଷ୍ଟିରେ ଶିକାର ହୋଇଥିଲେ। ସେମାନଙ୍କ ମଧ୍ୟରୁ ୨ଜଣଙ୍କୁ ଜିଲା ଶିଶୁ ସୁରକ୍ଷା ୟୁନିଟ୍ ଉଦ୍ଧାର କରି କଟକ ଶିଶୁ ଭବନରେ ଭର୍ତ୍ତି କରିଥିଲା। ଏହି ଘଟଣାକୁ ନେଇ ଜାତୀୟସ୍ତରରେ ଚର୍ଚ୍ଚା ଜୋର୍ ଧରିଥିଲା। ପରେ ସାମାଜିକ କର୍ମୀ ମଣ୍ଟୁ ଦାସ ଏନେଇ ହାଇକୋର୍ଟରେ ଏକ ଜନସ୍ୱାର୍ଥ ମାମଲା ରୁଜୁ କରିଥିଲେ।

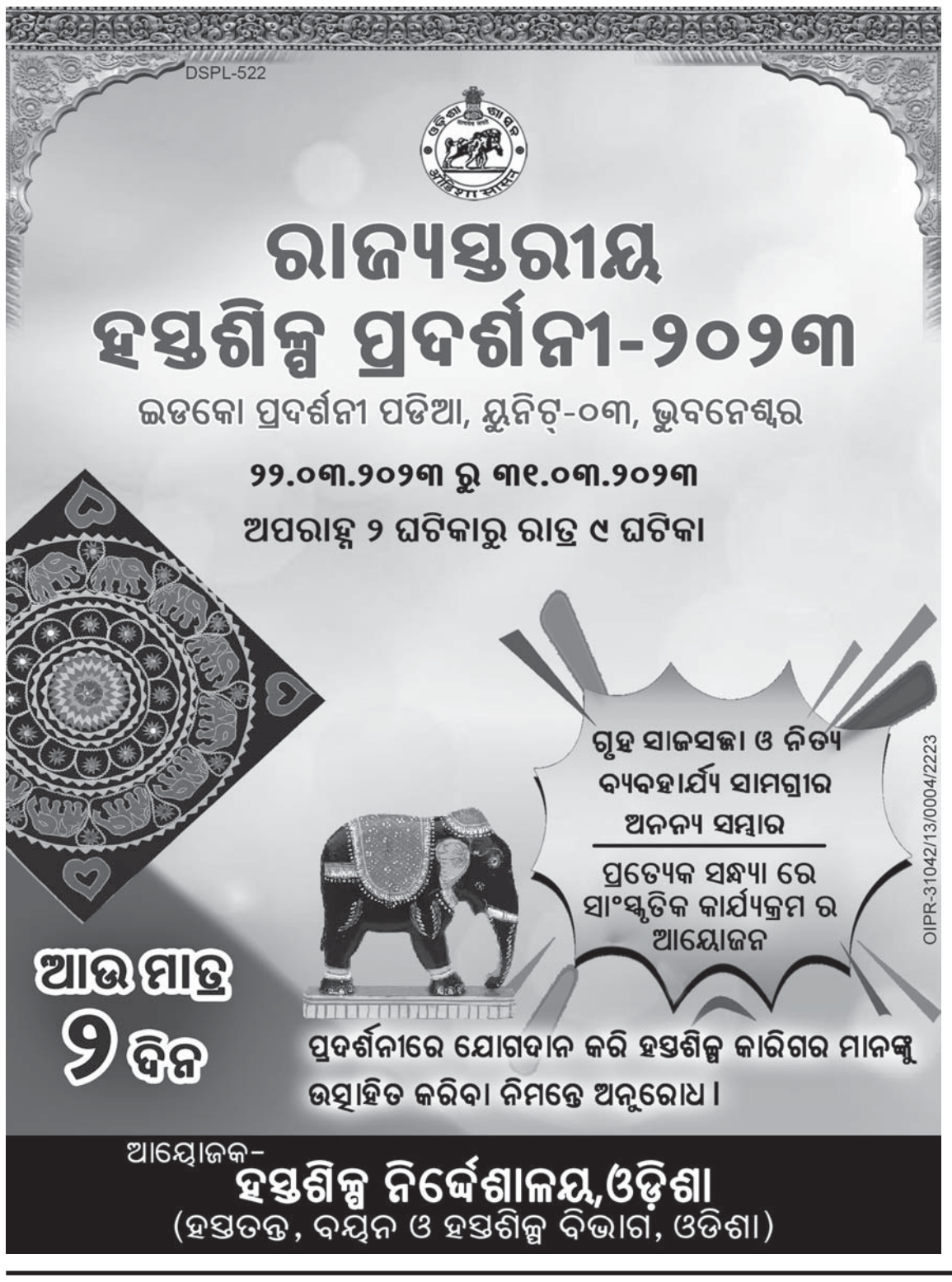

ବିଦାହେଲେ ଅଭିଯୁକ୍ତ ଡାକ୍ତର

ଶବ ବ୍ୟବଚ୍ଛେଦ ରିପୋର୍ଟ ପାଇଁ ଲାଞ୍ଚ ଘଟଣା

କେନ୍ଦୁଝର, ୨୯।୩ (ସ୍ୱ.ପ୍ର.)

ଶବ ବ୍ୟବଚ୍ଛେଦ ରିପୋର୍ଟ ଦେବା ପାଇଁ ଜଣେ ଡାକ୍ତର ଲାଞ୍ଚ ନେଉଥିବାର ଭିଡିଓ ଭାଇରାଲ ହୋଇଥିଲା। ଜିଲା ମୁଖ୍ୟ ଚିକିତ୍ସାଧିକାରୀ (ସିଡିଏମଓ) ଡା.କିଶୋର ଚନ୍ଦ୍ର ପୃଷ୍ଟି ସମ୍ପୃକ୍ତ ଅଭିଯୁକ୍ତ ସର୍ଜରି ବିଶେଷଜ୍ଞ ଡା. ଗଣପତି ପ୍ରଧାନଙ୍କୁ ମଙ୍ଗଳବାର କାର୍ଯ୍ୟରୁ ବହିଷ୍କୃତ କରିଛନ୍ତି। ଡାକ୍ତର ପ୍ରଧାନ କେନ୍ଦୁଝର ଜିଲା ତେଲକୋଇ ଗୋଷ୍ଠୀ ସ୍ୱାସ୍ଥ୍ୟକେନ୍ଦ୍ରରେ ଡିଏମ୍‌ଏଫ୍ ଅର୍ଥରେ ନିଯୁକ୍ତି ପାଇଥିଲେ।

ସୂଚନାଯୋଗ୍ୟ, ଗତ ଫେବୃୟାରୀ ୫ରେ ତେଲକୋଇ ଥାନା କରଦାଙ୍ଗୀ ଗ୍ରାମ ଖଜୁରିଆ ସାହିର କଳାବତୀ ବେହେରା ପାଣିରେ ବୁଡ଼ି ପ୍ରାଣ ହରାଇଥିଲେ। ତାଙ୍କର ଶବ ବ୍ୟବଚ୍ଛେଦ ତେଲକୋଇ ମେଡିକାଲରେ ହୋଇଥିଲା। ବ୍ୟବଚ୍ଛେଦ ରିପୋର୍ଟ ପାଇଁ ପରିବାର ଲୋକେ ବାରମ୍ବାର ସ୍ୱାସ୍ଥ୍ୟକେନ୍ଦ୍ରକୁ ଦୌଡ଼ିଥିଲେ। ରିପୋର୍ଟ ଦେବା ପାଇଁ ଡାକ୍ତର ତାଙ୍କୁ ୫ ହଜାର ଟଙ୍କା ମାଗିଥିବା ଅଭିଯୋଗ ହୋଇଥିଲା। ପରେ ଟଙ୍କା ନେବା ସମୟର ଭିଡିଓ ଭାଇରାଲ ହେବା ସହ ବିଭିନ୍ନ ଗଣମାଧ୍ୟମରେ ଖବର ପ୍ରକାଶ ପାଇଥିଲା। ଘଟଣାକୁ ନେଇ ଜିଲାପାଳ ଆଶିଷ ଠାକ୍‌ରେ ତଦନ୍ତ ନିର୍ଦ୍ଦେଶ ଦେଇଥିଲେ। ସିଡିଏମ୍‌ଓ ଡା. ପୃଷ୍ଟି ତାଙ୍କୁ କାରଣ ଦର୍ଶାଅ ନୋଟିସ କରି ୩ ଦିନ ମଧ୍ୟରେ ଉତ୍ତର ରଖିବା ପାଇଁ କହିଥିଲେ। ତେବେ ସେ ସନ୍ତୋଷଜନକ ଉତ୍ତର ନ ଦେବାରୁ ଚିଠି ନଂ. ୧୫୦୭/୨୮ମାର୍ଚ୍ଚ୨୦୨୩ରେ ତାଙ୍କୁ କାର୍ଯ୍ୟରୁ ବହିଷ୍କାର କରିଛନ୍ତି। ଡାକ୍ତର ପ୍ରଧାନଙ୍କୁ କାର୍ଯ୍ୟରୁ ବିଦା କରିଦିଆଯାଇଥିବା ଜିଲାପାଳ ସୂଚନା ଦେଇଛନ୍ତି। ବହିଷ୍କୃତ ଡାକ୍ତର ଡିଏମ୍‌ଏଫ୍‌ରେ ୩୦ଜୁଲାଇ ୨୦୧୯ରେ ସର୍ଜରି ବିଶେଷଜ୍ଞ ଭାବେ ନିଯୁକ୍ତି ପାଇ ମାସକୁ ୧ ଲକ୍ଷ ୬୫ ହଜାର ଟଙ୍କା ଦରମା ନେଉଥିଲେ। ଅନ୍ୟପକ୍ଷରେ ଉକ୍ତ ଡାକ୍ତରଙ୍କ ବିରୋଧରେ କାହିଁକି ଦୁର୍ନୀତି ନିବାରଣ ଆଇନ ଅନୁଯାୟୀ କାର୍ଯ୍ୟାନୁଷ୍ଠାନ ଗ୍ରହଣ କରାଯାଉନାହିଁ ଏବଂ ନେଇଥିବା ଅର୍ଥ ଫେରସ୍ତ ହେଉନାହିଁ ବୋଲି ସ୍ଥାନୀୟ ଲୋକେ ପ୍ରଶ୍ନ କରିଛନ୍ତି।

ସ୍କୁଲରେ ମହୁମାଛି ଆକ୍ରମଣ, ୬ ଆହତ

ଫୁଲବାଣୀ ଅଫିସ/ଫିରିଙ୍ଗିଆ, ୨୯।୩

ଫିରିଙ୍ଗିଆ ବ୍ଲକ ଫିରିଙ୍ଗିଆ ଉନ୍ନୀତ ଉଚ୍ଚ ପ୍ରାଥମିକ ବିଦ୍ୟାଳୟରେ ବୁଧବାର ମହୁମାଛି ଆକ୍ରମଣରେ ୬ଜଣ ଆହତ ହୋଇଛନ୍ତି। ସେମାନଙ୍କ ମଧ୍ୟରେ ୪ ଜଣ ଛାତ୍ରୀଛାତ୍ର, ଜଣେ ଶିକ୍ଷୟିତ୍ରୀ ଓ ଚତୁର୍ଥଶ୍ରେଣୀ କର୍ମଚାରୀ ଅଛନ୍ତି। ଶିକ୍ଷୟିତ୍ରୀ ଏବଂ ଜଣେ ଛାତ୍ରୀଙ୍କ ଅବସ୍ଥା ଗୁରୁତର ହେବାରୁ ତାଙ୍କୁ ଜିଲା ମୁଖ୍ୟ ଚିକିତ୍ସାଳୟରେ ଭର୍ତ୍ତି କରାଯାଇଛି। ସୂଚନା ଅନୁସାରେ, ବିଦ୍ୟାଳୟ ନିକଟରେ ଏକ ସିମିଳି ଗଛରେ ବହୁ ସଂଖ୍ୟାରେ ମହୁମାଛି ବସା ରହିଛି। ପୂର୍ବାହ୍ନରେ ସ୍କୁଲ ଖୋଲିବା ସମୟରେ ହଠାତ୍ ମହୁମାଛି ବସାରୁ ବାହାରି ଛାତ୍ରୀଛାତ୍ର ଓ ଶିକ୍ଷକମାନଙ୍କୁ ଆକ୍ରମଣ କରିଥିଲ

ଅମରତ୍ୱ ପ୍ରମାଣିତ କରୁଛି ଆପଣାକୁ ମୃତ୍ୟୁର ସହାୟତାରେ । କାଳର ପ୍ରବାହ ଭିତରେ ଦେଖାଯାଏ ଶାଶ୍ୱତର ମୁଖମଣ୍ଡଳ । ଜ୍ଞାନକୁ ପିନ୍ଧାଇଛନ୍ତି ସେ ଅଜ୍ଞାନର ଛଦ୍ମବେଶ । ଅସତ୍‌ର ବିକୃତ କ୍ଳେଦ ଭିତରେ ବପନ କରିଛନ୍ତି ସେ ସତ୍‌କୁ । ଭ୍ରାନ୍ତିକୁ କରିଛନ୍ତି ସେ ସତ୍ୟର ପ୍ରବେଶଦ୍ୱାର । –ଶ୍ରୀଅରବିନ୍ଦ

ଶ୍ରୀରାମଙ୍କ ଅପେକ୍ଷାରେ

ଦେବଦତ୍ତ ପଟ୍ଟନାୟକ

ଓଡ଼ିଶାରେ ଅଛି ମା' ବୈଷ୍ଣୋଦେବୀଙ୍କ ପୀଠ । ମା'ଙ୍କ ନିକଟରେ ଥିବା ତିନୋଟି ଶିଳା ମହାଲକ୍ଷ୍ମୀ, ମହାସରସ୍ୱତୀ ଓ ମହାକାଳୀ ଭାବେ ଦେବୀଙ୍କ ତିନି ସ୍ୱରୂପକୁ ପ୍ରତିପାଦିତ କରେ । ପୀଠରେ ଭକ୍ତମାନଙ୍କ 'ଜୟ ମାତା ଦି' ଧ୍ୱନିରେ ଗଗନ ପବନ ମୁଖରିତ ହୋଇପଡେ । ପଞ୍ଜାବୀମାନେ 'ଜୟ ମାତା କି' ବୋଲି କହିଥାନ୍ତି । ବୈଷ୍ଣୋଦେବୀ ଏବେ ଏକ ଜଣାଶୁଣା ତୀର୍ଥସ୍ଥଳ । ମା' ବାସ୍ତବରେ ପଞ୍ଜାବ ଓ ଜମ୍ମୁ ଅଞ୍ଚଳର ଅନେକ ପର୍ବତ ଦେବୀଙ୍କ ମଧ୍ୟରୁ ଜଣେ । କେତେକେ ତାଙ୍କୁ ଭାରତୀୟ ଲୋକକଥାରେ ଥିବା ସାତଭଉଣୀ କିମ୍ବା ସାତ କୁମାରୀଙ୍କର ଏକ ଅଂଶ ଭାବେ ସୂଚିତ କରିଥାନ୍ତି । କୁହାଯାଏ, ଏହି ରହସ୍ୟମୟ ମହିଳାମାନେ ପୁରୁଷଙ୍କଠାରୁ ଦୂରେଇ ରହି ଜଙ୍ଗଲରେ ବିଚରଣ କରିଥାନ୍ତି । ସେମାନଙ୍କୁ ଭୟ ଦେଖାଇଲେ ବିପଜ୍ଜନକ ହୋଇଥାନ୍ତି ଏବଂ ସନ୍ତୁଷ୍ଟ କଲେ କୃପାବୃଷ୍ଟି କରନ୍ତି । ଏହି ୭ କୁମାରୀଙ୍କ ଛବି ସିନ୍ଧୁ ସଭ୍ୟତାର ସହରଗୁଡ଼ିକରେ ବି ଦେଖିବାକୁ ମିଳିଛି । ତେବେ ଉକ୍ତ ୭ ଭଉଣୀ କିଏ ? ଏମାନେ କ'ଣ ଦେବତାଙ୍କ ନାରୀ ସ୍ୱରୂପ ବହନ କରୁଥିବା ମାତୃକାଗଣ, ଯଥା ଶିବରୁ ଶିବାନୀ, ବିଷ୍ଣୁରୁ ବୈଷ୍ଣବୀ, ବିନାୟକରୁ ବିନାୟକୀ, କୁମାରରୁ କୁମାରୀ, ଇନ୍ଦ୍ରରୁ ଇନ୍ଦ୍ରାଣୀ, ବରାହରୁ ବରାହୀ ଏବଂ ନରସୀମାରୁ ନରସୀମୀ । ଏମାନେ କ'ଣ ସାତ ଭଉଣୀ କୃତ୍ତିକାଙ୍କ ନକ୍ଷତ୍ରମଣ୍ଡଳୀ ଯାହାଙ୍କୁ ଶିବଙ୍କ ଯୋଦ୍ଧାପୁତ୍ର କାର୍ତ୍ତିକେୟଙ୍କ ମା'ଭାବେ ବିବେଚନା କରାଯାଏ ? ସେମାନେ କ'ଣ ସପ୍ତର୍ଷିଙ୍କ ସ୍ତ୍ରୀ ? ସେମାନେ କ'ଣ ଜଙ୍ଗଲ ଓ ନଦୀଗୁଡ଼ିକର ପୁରାତନ ଦେବୀ ଥିଲେ କି ? ସେମାନେ କ'ଣ ମହାରାଷ୍ଟ୍ରରେ ସେହି 'ସତୀ ଅସାର' ବା ଶପ୍ତ ଶିଳା, ଯାହାଙ୍କୁ ଗର୍ଭଧାରଣରେ ସମସ୍ୟା ଥିବା , ଗର୍ଭପାତ ଭୟ ଥିବା ମହିଳାମାନେ ଓ ଭୂତାଣୁ ଜ୍ୱର ସହ ଚର୍ମ ସମସ୍ୟା ଭୋଗୁଥିବା ପିଲାଙ୍କ ମା'ମାନେ ପୂଜା କରିଥାନ୍ତି ? ବାସ୍ତବରେ ଏହା ଉପରେ ଆମେ ନିଶ୍ଚିତ ହୋଇପାରିବା ନାହିଁ । କାରଣ ଏ ସମ୍ପର୍କିତ ଲୋକକଥା ରୂଢ଼ୀବାଦୀ ପରମ୍ପରାରୁ ଦୂରେଇଯିବାକୁ ଚାହିଁଛି କିମ୍ବା ତାହାକୁ ଦୂରେଇ ଦିଆଯାଇଛି ।

ବୈଷ୍ଣୋଦେବୀଙ୍କର ଏକ ନିଆରା ବିଶେଷତ୍ୱ ରହିଛି । ପଞ୍ଜାବ ଓ ଜମ୍ମୁ ଅଞ୍ଚଳର ବହୁ ଦେବୀଙ୍କ ଭଳି ସେ ଜଣେ ଶାକାହାରୀ ଦେବୀ । ବିଶେଷକରି ପୁରାଣ ଓ ତାନ୍ତ୍ରିକ ପରମ୍ପରାରେ ଦେବୀଙ୍କୁ ରକ୍ତ ଅର୍ପଣ କରି ଆରାଧନା କରାଯାଇଥାଏ । କିନ୍ତୁ ବୈଷ୍ଣୋଦେବୀଙ୍କ ନିକଟରେ ତାହା କରାଯାଇ ନ ଥାଏ । ଯେତେବେଳେ ବୈଦିକ ପରମ୍ପରା ପୌରାଣିକ ପରମ୍ପରାଗୁଡ଼ିକୁ ବାଟ ଛାଡ଼ିଦେଇଥିଲା ସେତେବେଳେ ଦୁଇ ଦେବତା ଶିବ ଓ ବିଷ୍ଣୁ ସେମାନଙ୍କ ପ୍ରଭୁତ୍ୱ ପାଇଁ ପ୍ରତିଦ୍ୱନ୍ଦ୍ୱିତା କରିବାକୁ ବାହାରି ପଡ଼ିଥିଲେ । ଶିବ ହିନ୍ଦୁଧର୍ମର ସନ୍ନ୍ୟାସ ପକ୍ଷର ପ୍ରତିନିଧିତ୍ୱ କରୁଥିବାବେଳେ ବିଷ୍ଣୁ ଗୃହସ୍ଥଙ୍କ ପ୍ରତିନିଧିତ୍ୱ କରୁଥିଲେ । ଶିବ ବୈଦିକ ରୂଢ଼ୀବାଦକୁ ପ୍ରତ୍ୟକ୍ଷରେ ଚ୍ୟାଲେଞ୍ଜ କରିଥିଲେ ଓ ସେ ବ୍ରହ୍ମାଙ୍କ ଶିର ଛେଦନ କରିଥିବା ଉଲ୍ଲେଖ ଅଛି । ବିଷ୍ଣୁ ରାଜା ରାମ ଓ ଗୋପାଳକ କୃଷ୍ଣଙ୍କ ଭଳି ମଧ୍ୟ ବୈଦିକ ରୂଢିବାଦକୁ ପରୋକ୍ଷରେ ଚ୍ୟାଲେଞ୍ଜ କରିଥିଲେ । ଶିବ ତାନ୍ତ୍ରିକ ପରମ୍ପରା ସହ ଅତ୍ୟଧିକ ଜଡ଼ିତ । ଏଥିରେ ମଦ, ମାଂସ ଓ ସମ୍ଭୋଗର ସମ୍ପର୍କ ଅଛି । କିନ୍ତୁ ବିଷ୍ଣୁ ଏଭଳି ପରମ୍ପରା ବା ପୂଜା ସହ ଜଡ଼ିତ ଯେଉଁଥିରେ କ୍ଷୀର, ଗାଈ, ଶାକାହାର ଓ ସଂଯମତା ଦେଖିବାକୁ ମିଳେ । ହେଲେ ବୈଷ୍ଣୋଦେବୀଙ୍କର ଏହି ଦୁଇ ଦେବତାଙ୍କ ସହ ସମ୍ପର୍କ ଅଛି । ଶକ୍ତି ରୂପରେ ଶିବଙ୍କ ସ୍ତ୍ରୀ ଭାବେ ସେ ଉଗ୍ର ସନ୍ନ୍ୟାସୀଙ୍କୁ ଉଦାରବାଦୀ ଗୃହସ୍ଥ କରନ୍ତି । ଲକ୍ଷ୍ମୀ ରୂପରେ ସେ ବିଷ୍ଣୁଙ୍କ ସ୍ତ୍ରୀ ଭାବେ ତାଙ୍କୁ ବୈକୁଣ୍ଠରୁ ମର୍ତ୍ତ୍ୟକୁ ଓହ୍ଲାଇ ରାମ ଓ କୃଷ୍ଣଙ୍କ ଅବତାର ଭାବେ ମାନବୀୟ ବ୍ୟାପାରରେ ଭାଗୀଦାରି ହେବାକୁ ବାଧ୍ୟ କରିଥାନ୍ତି । ଏହିସବୁ କାହାଣୀ ପ୍ରାୟ ଅନେକ ହଜାର ବର୍ଷ ପୂର୍ବେ ପ୍ରକାଶ ପାଇଥିଲା ଓ ଏହି ସାଂସ୍କୃତିକ ପରିବର୍ତ୍ତନଗୁଡ଼ିକ ବୈଷ୍ଣୋଦେବୀଙ୍କ ତୀର୍ଥସ୍ଥଳ ସମ୍ପର୍କରେ ଜାଣିବାକୁ ଆମକୁ ସାହାଯ୍ୟ କରେ ।

ବୈଷ୍ଣୋଦେବୀଙ୍କୁ ଦକ୍ଷିଣ ଭାରତର ଜଣେ ରାଜକୁମାରୀ ଭାବେ ଗ୍ରହଣ କରାଯାଏ । ସେ ରାମଙ୍କ ସାମ୍ନାସାମ୍ନି ହୋଇ ତାଙ୍କୁ ବିବାହ କରିବାକୁ ଚାହିଁଥିଲେ ବୋଲି କୁହାଯାଏ । କିନ୍ତୁ ରାମ ଏକ ପତ୍ନୀବ୍ରତ ଧାରଣ କରିଥିବାରୁ ତାଙ୍କର ଏକମାତ୍ର ସ୍ତ୍ରୀ ସୀତାଙ୍କ ନିକଟରେ ସେ ବିଶ୍ୱସ୍ତ । ଏଣୁ ରାମ ରୂପରେ ସେ ତାଙ୍କୁ ବିବାହ ନ କରି ପରଜନ୍ମରେ ତାଙ୍କର ସ୍ୱାମୀ ହେବେ ବୋଲି କହିଥିଲେ । ସେଥିପାଇଁ ସେହି ରାଜକୁମାରୀ ପର୍ବତକୁ ଯାଇ ଜଣେ ସନ୍ନ୍ୟାସୀ ହୋଇଛନ୍ତି । ଅନେକ ସମୟରେ ତାଙ୍କୁ ତ୍ରିକୂଟ କୁହାଯାଇଥିବାବେଳେ ଅନେକ ସମୟରେ ବେଦବତି ବି କୁହାଯାଏ । ଶିବଙ୍କ ଭକ୍ତ ରାବଣ ସେହି ରାଜକୁମାରୀଙ୍କୁ ସ୍ତ୍ରୀ ଭାବେ ପାଇବାକୁ ଚେଷ୍ଟା କରିଛନ୍ତି । ହେଲେ ସେ ଅଗ୍ନିରେ ପ୍ରବେଶ କରି ବୈଷ୍ଣୋ ଦେବୀ ରୂପରେ ପୁନର୍ଜନ୍ମ ଲାଭ କରିଛନ୍ତି ଏବଂ ଭବିଷ୍ୟତରେ ବିଷ୍ଣୁଙ୍କ ଅବତାର ଭାବେ ରାମଙ୍କ ଫେରିବା ବାଟକୁ ଚାହିଁ ରହିଛନ୍ତି । କିନ୍ତୁ ପର୍ବତରେ ସେ ଧ୍ୟାନସ୍ଥ ଥିବା ସମୟରେ ଭୈରବଙ୍କ ଦୃଷ୍ଟି ତାଙ୍କ ଉପରେ ପଡ଼ିଲା । ଭୈରବ ଥିଲେ ତାନ୍ତ୍ରିକ ଉପାସକ ଓ ତାଙ୍କୁ ଖାଦ୍ୟ ଦେବା ଲାଗି କହିଲେ । ସେ ମଧ୍ୟ ଭୈରବଙ୍କୁ ଖାଇବାକୁ ଦେଲେ । କିନ୍ତୁ ଭୈରବ ଯେଉଁ ଖାଦ୍ୟ ଚାହୁଁଥିଲେ ତାହା ତାଙ୍କ ମତରେ ଥିଲା ସମ୍ଭୋଗ । ଏଣୁ ଦେବୀ ଏହାକୁ ମନା କରିଦେବା ସହ ରାମଙ୍କୁ ଅପେକ୍ଷା କରିଥିବା କଥା ଭୈରବଙ୍କୁ ଜଣାଇଲେ ଓ ଏଭଳି ଇଚ୍ଛାକୁ ସମ୍ମାନ ଦେବା ଲାଗି କହିଥିଲେ । କିନ୍ତୁ ଭୈରବ ଏହାକୁ ଗ୍ରହଣ କଲା ନାହିଁ । ତା'ଇଚ୍ଛା ପୂରଣ କରିବାକୁ ବଳ ପ୍ରୟୋଗ କଲା । ଦେବୀ ଦୌଡ଼ିବାକୁ ଲାଗିଲେ । ଦେବୀଙ୍କ ପଛରେ ଭୈରବ ଦୌଡ଼ିଲା ଓ ଏହି ସମୟରେ ତାଙ୍କୁ ରୋକିବାକୁ ଚେଷ୍ଟା କରିଥିବା ବାନର ବୀରଙ୍କ ସହ ସେ ଯୁଦ୍ଧ କରିଥିଲା । ଅନେକେ ଏହି ବାନର ବୀରଙ୍କୁ ହନୁମାନ ଭାବେ ଗ୍ରହଣ କରିଥାନ୍ତି । ଭୈରବ ପିଛା କରି ହତାଶ ହେଲା । ଦେବୀ ବୁଲିପଡ଼ି ଉଗ୍ର ଚଣ୍ଡୀ ରୂପ ଧାରଣ କରି ଭୈରବର ଶିର ଛେଦନ କଲେ । ପର୍ବତରେ ତା'ଶରୀର ଏବେ ମଧ୍ୟ ଶିଳା ରୂପରେ ପଡ଼ି ଥିବା ଦେଖିବାକୁ ମିଳେ ଓ ମୁଣ୍ଡ ପର୍ବତର ପାଦଦେଶରେ ପଡ଼ିରହିଛି । ଭୈରବ ତା' ପାପ ପାଇଁ ପଶ୍ଚାତ୍ତାପ କରି କ୍ଷମା ମାଗିବା ସହ କହିଥିଲା– ଜଣେ ପୁତ୍ର ଖରାପ ପୁତ୍ର ହୋଇପାରେ, କିନ୍ତୁ ଜଣେ ମା' କେବେ ବି ଖରାପ ମା' ହୋଇପାରେ ନାହିଁ । ଏହାଶୁଣି ବୈଷ୍ଣୋଦେବୀ ଶାନ୍ତ ହୋଇଥିଲେ ତାଙ୍କୁ କ୍ଷମା କରିଦେଇଥିଲେ । ଏହାସହ ଦେବୀ କହିଥିଲେ ଯେ, ତାଙ୍କୁ ଦର୍ଶନ କରିବାକୁ ଆସୁଥିବା ଶ୍ରଦ୍ଧାଳୁମାନେ ପାହାଡ଼ ପାଦଦେଶରେ ପଡ଼ିଥିବା ଭୈରବ ମୁଣ୍ଡକୁ ପୂଜା କରିବେ । ଦେବୀଙ୍କ କଥା ଅନୁଯାୟୀ ଭକ୍ତମାନେ ଏହି ପରମ୍ପରା ପାଳନ କରିଆସୁଛନ୍ତି ।

ଏହିଭଳି ଭାବେ ଶାକ୍ତ, ଶୈବ ଓ ବୈଷ୍ଣବ ପୌରାଣିକ ବିଚାରର ତିନୋଟି ଧାରା ଜଡ଼ିତ ଥିବା ଏକ କାହାଣୀ ଆମେ ଦେଖିବାକୁ ପାଉ । ଏଠାରେ ଶାକ୍ତ ପରମ୍ପରାର ରାମଙ୍କ ବୈଷ୍ଣବ ପରମ୍ପରା ସହ ସମ୍ବନ୍ଧ ଥିବାବେଳେ ଭୈରବଙ୍କ ଶିବ ପରମ୍ପରାଠାରୁ ଦୂରେଇ ରହିଛି । କିନ୍ତୁ ଶେଷରେ ସବୁଗୁଡ଼ିକ ଏକାଠି ହୋଇଛନ୍ତି । ଭୈରବ ଦଣ୍ଡ ପାଇଛନ୍ତି , କିନ୍ତୁ ପରେ କ୍ଷମା ପାଇବା ସହ ଆଦରଣୀୟ ହୋଇଛନ୍ତି । ଭୈରବଙ୍କ ଏଭଳି ପରିବର୍ତ୍ତନ ହିନ୍ଦୁ ସଂସ୍କୃତିରେ ଏକ ନିଆରା ଘଟଣା , ଯେଉଁଠି ଦେବତାଙ୍କ ଦୃଷ୍ଟିରେ କେହି ଜେଣ ବି ଭିଲିଆନ ବା ଖଳ ବ୍ୟକ୍ତି ହୋଇ ନ ଥାନ୍ତି । ପ୍ରତ୍ୟେକଟିରେ ପରିବର୍ତ୍ତନ ଘଟିଥାଏ । ଏପରିକି ଯେଉଁମାନେ ଦେବୀଙ୍କୁ ଅସ୍ୱୀକାର କରନ୍ତି ସେମାନେ ପଶ୍ଚାତ୍ତାପ କରିବା ପରେ ସେମାନଙ୍କୁ ଦେବୀ କ୍ଷମା କରିବା ସହ ଚେତାବନୀ ବି ଦେଇଥାନ୍ତି ।

–devduttofficial@gmail.com

କିଏ କାହାଠାରୁ ବଡ଼

ଆଦିତ୍ୟ ନାରାୟଣ ପତି

ମଣିଷ ଏକ ସାମାଜିକ ପ୍ରାଣୀ । ସମାଜରେ ବଞ୍ଚିବା ପାଇଁ ହେଲେ ମଣିଷକୁ ସମସ୍ତଙ୍କ ସହ ମିଳିମିଶି ଚଳିବାକୁ ପଡ଼ିବ । କିନ୍ତୁ ମନୁଷ୍ୟ ସବୁବେଳେ ନିଜ ଭିତରେ ଥିବା ଅହଂ ଭାବକୁ ଜାହିର କରିବା ପାଇଁ ପଛାଏ ନାହିଁ । କିଛିଦିନ ତଳେ ଓଡ଼ିଶାର ଡ୍ରାଇଭରମାନେ ଆନ୍ଦୋଳନ ଡାକରା ଦେଇ ଯେମିତି ରାଜରାସ୍ତାକୁ ଅଚଳ କଲେ ତାହା ଦ୍ୱାରା ରାଜ୍ୟର ଗାଁରୁ ସହର ଯାଏ ଲୋକେ ଅସୁବିଧାରେ ପଡ଼ିଲେ । ଅବଶ୍ୟ ସମସ୍ତ ଡ୍ରାଇଭର ସେଥିରେ ସାମିଲ ହୋଇ ନ ଥିଲେ । କିନ୍ତୁ ଡ୍ରାଇଭରମାନଙ୍କର ଏକତା ରହିବା ନିହାତି ଜରୁରୀ । ଏକତା ରହିଲେ ସମସ୍ତଙ୍କ ଭିତରେ ବୁଝାମଣା ଠିକ୍ ରହିଲେ କାମଟି ସୁରୁଖୁରୁରେ ହୋଇପାରିବ । କିନ୍ତୁ ଯେଉଁ ଡ୍ରାଇଭରମାନେ ତାଙ୍କ ସହ ଆନ୍ଦୋଳନରେ ସାମିଲ ହେଲେ ନାହିଁ ସେମାନଙ୍କ ପ୍ରତି ଅଭଦ୍ରୋଚିତ ବ୍ୟବହାର କରାଗଲା । ଯାହା ସେମାନଙ୍କର ବ୍ୟକ୍ତିଗତ ମାନହାନି ହେଲାବୋଲି କେତେକ ସ୍ଥାନରେ କୁହାଗଲା ।

ପାଖାପାଖି ୬୦ ଘଣ୍ଟାର ଆନ୍ଦୋଳନ ଓ ସରକାରଙ୍କ ସହ ଆଲୋଚନା ପରେ ମହାସଂଘ ଆନ୍ଦୋଳନକୁ ତିନି ମାସ ସ୍ଥଗିତ ରଖିଲା । କିନ୍ତୁ ଚେତାବନୀ ଦେଲା ଯେ ଯଦି ଦାବି ପୂରଣ ନ ହୁଏ ତେବେ ଆଗାମୀ ଦିନରେ ଆନ୍ଦୋଳନକୁ ବ୍ୟାପକ କରାଯିବ । କିନ୍ତୁ ଏଠି ପ୍ରଶ୍ନ ଆସୁଛି ଗୋଟେ ଗାଡ଼ିର ଡ୍ରାଇଭରର କ'ଣ ସବୁ ଭୂମିକା ରହିଛି ? ଯଦି ଡ୍ରାଇଭର ଗାଡ଼ି ଚଲାଇଲେ ସବୁ ହୋଇଯାଆନ୍ତା ତେବେ ଗାଡ଼ିର ଅନ୍ୟାନ୍ୟ କର୍ମଚାରୀ ଦରକାର ପଡ଼ନ୍ତେ ନାହିଁ । ଅବଶ୍ୟ ଛୋଟ ଗାଡ଼ିଗୁଡ଼ିକରେ ଡ୍ରାଇଭର ହିଁ ସବୁ କିଛି କରୁଥିବାର ନଜିର ଆମର ଅଛି । କିନ୍ତୁ ଅନେକ କ୍ଷେତ୍ରରେ ଡ୍ରାଇଭର ହେଲ୍‌ପର ଖୋଜନ୍ତି । ତାହାର ମଧ୍ୟ କିଛି ଭୂମିକା ଅଛି । କଣ୍ଡକ୍ଟରର ମଧ୍ୟ କିଛି ଭୂମିକା ଅଛି । ସବୁପରେ ଯଦି ଆମେ ଦେଖିବା ସେମାନଙ୍କର ଦାବି ପୂରଣ କରିବା ସରକାରଙ୍କ ନିଷ୍ପତ୍ତି । କିନ୍ତୁ ଆମେ ଯଦି ଲକ୍ଷ୍ୟ କରିବା ଯେମିତି ଆମେ ପିଲାବେଳୁ ଏକ ଗପ ବହିରେ ପଢ଼ିଥିଲେ ଯେ ସମ୍ପୂର୍ଣ୍ଣ ଶରୀରର ଅଂଶକୁ ନେଇ । ହାତ କହିଲା ମୁଁ ଯଦି ନ ଦେବି ପାଟିକୁ ଯିବ କେମିତି, ଦାନ୍ତ କହିଲା ମୁଁ ଯଦି ନ ଚୋବେଇବି ତା'ହେଲେ ଖାଦ୍ୟ ପେଟକୁ ଯିବ କେମିତି । ଏମିତି ସମସ୍ତେ ସମସ୍ତଙ୍କ ଭାଗ କରିଲା ପରେ ସମସ୍ତଙ୍କ ଭିତରେ କଥା ପଡ଼ିଲା ଯେ ପେଟ କିଛି କରୁନି ଖାଲି ଖାଉଛି । ତେଣୁ ତାକୁ ଖାଇବାକୁ ଦେବା ନାହିଁ । ଏମିତି ଗୋଟେ ଦିନ ହେଲା ପରେ ସେମାନେ ନ ଖାଇ ନିଜ ନିଜ ଭିତରେ ହା ହାକାର ପଡ଼ିଲା । ସମସ୍ତେ ସମସ୍ତଙ୍କ ଭୁଲ୍ ବୁଝି ପାରି ଯେଝା କାମ କଲେ ।

ଆମେ କହିପାରିବା ଡ୍ରାଇଭରଙ୍କର ଏକ ବଡ଼ ଭୂମିକା ଅଛି ସମାଜରେ, ଯାହାକୁ ଆମେ ଅସ୍ୱୀକାର କରିପାରିବା ନାହିଁ । କିନ୍ତୁ ସମାଜରେ ଚାଷୀମାନଙ୍କର ମଧ୍ୟ ଭୂମିକା ଅଛି । ବାରିକର ମଧ୍ୟ କିଛି ଭୂମିକା ଅଛି, ରଜକର କିଛି ଭୂମିକା ଅଛି । ଏମାନେ ଯଦି ଏମାନଙ୍କ କାର୍ଯ୍ୟ ନ କରିବେ ତା'ହେଲେ ସମାଜରେ ବୃତ୍ତିକୁ ନେଇ ଏକ ତ୍ରୁଟି ବିଚ୍ୟୁତି ଦେଖାଦେବ । ସମାଜରେ ପ୍ରତ୍ୟେକ ବୃତ୍ତି ଅଛି । ଆମେ କହି ପାରିବା ଏସବୁ କୌଳିକ ବୃତ୍ତି । କିନ୍ତୁ ଡ୍ରାଇଭିଂ କୌଳିକ ବୃତ୍ତି ନୁହେଁ । ସେମିତି ଯଦି ଦେଖିବା କିଛି କୌଳିକ ବୃତ୍ତି ଏବଂ କିଛି ଅନ୍ୟମାନେ ସେ କାର୍ଯ୍ୟକୁ ଅଧିକ ଦିନ ଧରି କରିବା ଦ୍ୱାରା ସେମାନଙ୍କ ପାଇଁ ଏହା ଏକ ପ୍ରକାର ବୃତ୍ତିରେ ପରିଣତ ହେବାକୁ ଗଲାଣି । ଚାଷୀ ଯଦି ଚାଷ ନ କରିବ ତା'ହେଲେ ଡ୍ରାଇଭର ନେଇଯାଉଥିବା ଶହ ଶହ ପନିପରିବା ଗାଡ଼ି ପ୍ରତିଦିନ ସେମିତି ଠିଆହେବ । ତା'ହେଲେ ସେ ସ୍ଥାନରେ କାହାର ଭୂମିକା ବଡ଼ । ଯଦି ଦୁଗ୍ଧ ଚାଷୀଟି ଗାଈ ନ ପାଳି ଦୁଗ୍ଧ ଉତ୍ପାଦନ ନ କରେ ତେବେ ଗାଡ଼ିରେ ଯାଉଥିବା ହଜାର ହଜାର ଲିଟର କ୍ଷୀର କେମିତି ପାଇବେ ଗାଡ଼ି ମାଲିକମାନେ । ଆଉ ସେ ସ୍ଥାନରେ ଡ୍ରାଇଭରର କ'ଣ ଭୂମିକା ଦରକାର । ଏହା ଭାତହାଣ୍ଡିରୁ ଗୋଟିଏ ଚିପିଲା ପରି ଗୋଟିଏ ଗୋଟିଏ ଉଦାହରଣ । ତେଣୁ ଏକ ସମାଜ ଗଢ଼ିତୋଳିବାରେ ମେହେନ୍ତର ଠାରୁ ଅଫିସରଙ୍କ ଯାଏ ସମସ୍ତଙ୍କର ଭୂମିକା ଅଛି । ସମସ୍ତେ ସମସ୍ତଙ୍କ ପାଇଁ ଜରୁରୀ । ଜଣେ ଡାକ୍ତର ଯଦି ୧୬ ଘଣ୍ଟା ରୋଗୀ ଦେଖୁଛି, ତାହାର ସେଥିରେ ପଇସାର ଲୋଭ ଥାଇପାରେ କିନ୍ତୁ ଅପର ପକ୍ଷରେ ଗୋଟେ ଜୀବନ ବଞ୍ଚାଇବାରେ ମଧ୍ୟ ସେ ସହାୟକ ହୋଇପାରେ । ତେଣୁ ଆମେ ଏକ ସୁସ୍ଥ ବାତାବରଣ ତିଆରି କରିବା ଦରକାର । ସମାଜରେ ଆମେ ଜନ୍ମ ନେଇଛନ୍ତି ଆମର ମଧ୍ୟ କିଛି କର୍ତ୍ତବ୍ୟ ରହିବା ଦରକାର । ସମସ୍ତଙ୍କୁ ସମସ୍ତେ ସାହାଯ୍ୟର ହାତ ବଢ଼ାଇବା ଦରକାର । ତେବେ ନିଜର ଏକ ସୁସ୍ଥ ସମାଜ ଗଢ଼ି ତୋଳିବାରେ ସହାୟକ ହୋଇପାରିବା ।

ତାଳପଦା, ତିହିଡ଼ି, ଭଦ୍ରକ
ମୋ: ୮୮୪୭୮୫୬୦୨୬

ଏଇ ଭାରତରେ

ସହରରେ ଖେଳପଡ଼ିଆ ଅଭାବ ସମସ୍ୟା ଦୂର କରିବା ଲାଗି ନଭି ମୁମ୍ବାଇ ମ୍ୟୁନିସିପାଲ କର୍ପୋରେଶନ(ଏନ୍‌ଏମ୍‌ଏମ୍‌ସି)ର ପଦକ୍ଷେପ ଅନ୍ୟମାନଙ୍କ ପାଇଁ ଏକ ମଡେଲ ପାଲଟିଛି । ନଭି ମୁମ୍ବାଇର ସେକ୍ଟର ୧୫ ସ୍ଥିତ ସନ୍‌ପଦ ଫ୍ଲାଏଓଭର ତଳେ ଥିବା ଅବ୍ୟବହୃତ ଜାଗାକୁ ଖେଳପଡ଼ିଆ କରାଯାଇଛି । ପାଖାପାଖି ୨୭୫୦ ବର୍ଗମିଟର ଜାଗାରେ କରାଯାଇଥିବା ଉକ୍ତ ଖେଳପଡ଼ିଆରେ ପିଲାଏ କ୍ରିକେଟ, ବାସ୍କେଟବଲ ଓ ବ୍ୟାଡମିଣ୍ଟନ ଖେଳିପାରୁଛନ୍ତି । ବଲ୍ କିମ୍ବା ରାକେଟ୍ ବାହାରକୁ ନ ଯିବା ଲାଗି ପଡ଼ିଆ ଚାରିପାଖକୁ ନେଟ୍ ଯୋଗେ ଘେରାଯାଇଛି । ଏହା ବାଦ୍ ଫ୍ଲାଏଓଭର ତଳେ ଓପନ ଜିମ୍ କରାଯିବାର ଯୋଜନା ସହ ଯୋଗାଭ୍ୟାସର ସୁବିଧା ରହିଛି । ବରିଷ୍ଠ ନାଗରିକଙ୍କ ପାଇଁ ଜଗିଂ ଟ୍ରାକ୍ ମଧ୍ୟ କରାଯାଇଛି । ଏନ୍‌ଏମ୍‌ଏମ୍‌ସି ସନପଦ୍ ବ୍ୟତୀତ ନେରୁଲ ଫ୍ଲାଏଓଭର ତଳେ ବି ସମାନ ପ୍ରକାର ଖେଳପଡ଼ିଆ କରିବା ଲାଗି ଯୋଜନା ରଖିଛି । ଗୋଟିଏ ପଟରେ ଜବରଦଖଲ ହଟୁଛି ଓ ଅନ୍ୟପକ୍ଷେ ପିଲାଙ୍କ ଖେଳ ଲାଗି ବ୍ୟବସ୍ଥା କରାଯିବାରେ ଏନ୍‌ଏମ୍‌ଏମ୍‌ସିର ଉଦ୍ୟମକୁ ସବୁସ୍ତରରେ ପ୍ରଶଂସା କରାଯାଉଛି । ଏଭଳି ଏକ ନିଆରା ପ୍ରୟାସର ଭିଡିଓ ମଧ୍ୟ ଭାଇରାଲ ହେବା ସହ ଏହାର ପ୍ରଭାବ ବି ଦେଖିବାକୁ ମିଳିଛି । କମେଣ୍ଟରେ ଦେଶର କେତେକ ମ୍ୟୁନିସିପାଲିଟିର ଅଧିକାରୀମାନେ ଏଭଳି ଯୋଜନା ଆପଣାଇବା ଲାଗି ଆଗ୍ରହ ପ୍ରକାଶ କରିଛନ୍ତି ।

୨୫ ବର୍ଷ ତଳର ଧରିତ୍ରୀ

୩୦ ମାର୍ଚ୍ଚ ୧୯୯୮

- ବନ୍ୟା ବିପନ୍ନଙ୍କୁ ଉଦ୍ଧାର କାର୍ଯ୍ୟରେ ନିଯୁକ୍ତ ପେରୁର ଏକ ସାମରିକ ବିମାନ ଦୁର୍ଘଟଣାଗ୍ରସ୍ତ ହେବା ଫଳରେ ଏଥିରେ ଥିବା ୪୦ ଯାତ୍ରୀଙ୍କ ମୃତ୍ୟୁ ।
- ଦକ୍ଷିଣ ଆଲଜେରିଆରେ ମୌଳିକତାବାଦୀ ଇସ୍‌ଲାମୀୟ ଉଗ୍ରପନ୍ଥୀଙ୍କ ଫାର୍ସା ମାଡ଼ରେ ୩୨ ଜଣ ଦୁଇ ବର୍ଷରୁ କମ୍ ବୟସର ପିଲା ସମେତ ୫୨ ମୃତ ।
- କେନ୍ଦ୍ରରେ ଭାଜପା ମେଣ୍ଟ ସରକାରର ଆସ୍ଥା ପ୍ରସ୍ତାବ ସପକ୍ଷରେ ତେଲୁଗୁ ଦେଶମ ପାର୍ଟି (ଟିଜିପି) ସଦସ୍ୟମାନେ ଭୋଟ ଦେଇଥିବା ପ୍ରତିବାଦରେ ଆନ୍ଧ୍ରପ୍ରଦେଶର ପ୍ରମୁଖ ଶିଳ୍ପମନ୍ତ୍ରୀ ବଶୀରୁଦ୍ଦିନ ବାବୁଖାଁଙ୍କ ମନ୍ତ୍ରିମଣ୍ଡଳରୁ ଇସ୍ତଫା ।

su | do | ku — ସୁ–ଡୋ–କୁ

Puzzles by Srikant Ghosh

				9	4			
	1	3	5					
	8	4					2	
		1		8		9		
						4		
7		2	1			8		
	7		2			1		
				4			8	
			9	5	3			

ଏହାର ଉତ୍ତର ଆସନ୍ତାକାଲି ପ୍ରକାଶ ପାଇବ

ଉପରେ ପ୍ରଦତ୍ତ ସୁଡୋକୁର ଏପରି ସମାଧାନ କରିବାକୁ ହେବ, ଯେପରି ପ୍ରତ୍ୟେକ ଧାଡି, ସ୍ତମ୍ଭ ଓ ଆୟତାକାର ବାକ୍ସ ଭିତରେ ୧ରୁ ୯ ପର୍ଯ୍ୟନ୍ତ ଅଙ୍କ ରହିବ ।

4	8	5	2	6	7	9	3	1
9	3	6	8	4	1	2	5	7
2	7	1	5	9	3	6	4	8
6	9	7

ସଂକ୍ଷେପରେ

ଅଟୋ-ବାଇକ୍ ଧକ୍କା, ଜଣେ ମୃତ, ଜଣେ ଗୁରୁତର

କଣିହାଁ,୨୯।୩(ଡି.ଏନ.ଏ.): କଣିହାଁ ବ୍ଲକ ରେଙ୍ଗାଳି ପଞ୍ଚାୟତ ମାଧୁଆମୁଣ୍ଡା ରାସ୍ତାରେ ଏକ ତରଭୁଜ ବୋଝେଇ ଅଟୋକୁ ବାଇକ୍ ଧକ୍କା ଦେଇଛି। ଏଥିରେ ବାଇକ୍ ଚାଳକ ବାଲିପଶି ପଞ୍ଚାୟତ ବରପଦା ଗ୍ରାମର ନିତ୍ୟାନନ୍ଦ ନାୟକଙ୍କ ପୁଅ ସୁମନ୍ତ ନାୟକ (୨୩)ଙ୍କ ମୃତ୍ୟୁ ଘଟିଛି। ଏଥିସହିତ ବାଇକ୍ ପଛରେ ବସିଥିବା ଲକ୍ଷ୍ମୀଧର ଭୋଇଙ୍କ ପୁଅ ସନ୍ତୋଷ କୁମାର ଭୋଇ ଗୁରୁତର ହୋଇଛନ୍ତି। ସନ୍ତୋଷଙ୍କୁ ସ୍ଥାନୀୟ ଲୋକେ ଉଦ୍ଧାର କରି ଡାକ୍ତରଖାନାରେ ଭର୍ତ୍ତି କରିଛନ୍ତି। ପୋଲିସ କହିଛି, ରେଙ୍ଗାଳି-କୁଳୁମା ରାସ୍ତା ଦେଇ ଏକ ତରଭୁଜ ବୋଝେଇ ଅଟୋ କୁରେଙ୍ଗାଳିରୁ ଯାଉଥିବାବେଳେ ମାଧୁଆମୁଣ୍ଡା ନିକଟ ବୁଲାଣିଠାରେ ଏକ ବାଇକ୍ ଭାରସାମ୍ୟ ହରାଇ ଅଟୋକୁ ଧକ୍କା ଦେଇଥିଲା। ଘଟଣାସ୍ଥଳରେ ସୁମନ୍ତଙ୍କ ମୃତ୍ୟୁ ଘଟିଥିଲା। ରେଙ୍ଗାଳି ପୋଲିସ ପହଞ୍ଚି ତଦନ୍ତ କରିବା ସହ ମୃତଦେହ ଜବତ କରି ବ୍ୟବଚ୍ଛେଦ ପାଇଁ ପାଲଲହଡା ଡାକ୍ତରଖାନା ପଠାଇଛି। ଏ ସଂକ୍ରାନ୍ତରେ ଏକ ମାମଲା ରୁଜୁ କରାଯାଇଥିବା ଆଇଆଇସି ଓନାମ ଲାକ୍ରା ସୂଚନା ଦେଇଛନ୍ତି।

ଓଏଚ୍‌ପିସିର ଦାୟିତ୍ୱ ହସ୍ତାନ୍ତରକୁ ନାପସନ୍ଦ

- ■ଆଲୋକୀକରଣ, ରକ୍ଷଣାବେକ୍ଷଣରୁ ଓହରିଲା
- ■ରେଙ୍ଗାଳି ପ୍ରକଳ୍ପ ଅଞ୍ଚଳରେ ତୀବ୍ର ପ୍ରତିକ୍ରିୟା
- ■ବରିଷ୍ଠ ପରିଚାଳକ କହିଲେ ଏହା ସରକାରୀ ନିଷ୍ପତ୍ତି

କଣିହାଁ, ୨୯।୩ (ଡି.ଏନ.ଏ.)

ଅନୁଗୋଳ ଜିଲା କଣିହାଁ ବ୍ଲକସ୍ଥିତ ରେଙ୍ଗାଳିଡ୍ୟାମ୍ କଲୋନୀ ଅଞ୍ଚଳ ଓ ବଜାରର ଆଲୋକୀକରଣ ସହ ରକ୍ଷଣାବେକ୍ଷଣ ଦାୟିତ୍ୱ ତୁଲାଉଥିବା ଓଡ଼ିଶା ଜଳ ବିଦ୍ୟୁତ୍ ନିଗମ ବା ଓଏଚ୍‌ପିସି ଏହି ଦାୟିତ୍ୱକୁ ଏକ ବିଦ୍ୟୁତ୍ ବଣ୍ଟନକାରୀ କମ୍ପାନୀକୁ ହସ୍ତାନ୍ତର କରିସାରିଛି। କିନ୍ତୁ ଓଏଚ୍‌ପିସିର ଏପରି କାର୍ଯ୍ୟକୁ ପ୍ରକଳ୍ପ ଅଞ୍ଚଳବାସୀ ନାପସନ୍ଦ କରିବା ସହ ଏହାକୁ ନେଇ ତୀବ୍ର ପ୍ରତିକ୍ରିୟା ପ୍ରକାଶ କରିଛନ୍ତି। ଓଏଚ୍‌ପିସି ଉକ୍ତ ବ୍ୟବସ୍ଥା ପରିଚାଳନା ନ କଲେ ଡ୍ୟାମ୍ ଅଞ୍ଚଳ ରାତିରେ ଅନ୍ଧକାର ମଧ୍ୟରେ ରହିବ ବୋଲି ସ୍ଥାନୀୟ ଲୋକେ ଆଶଙ୍କା କରିଛନ୍ତି।

ପ୍ରକାଶ ଯେ, ୧୯୭୩ ମସିହାରେ ରେଙ୍ଗାଳି ବହୁମୁଖୀ ନଦୀବନ୍ଧ ଯୋଜନାର ଶୁଭ ଦିଆଯାଇଥିଲା। ୧୯୭୫ରେ ଡ୍ୟାମ୍ ନିର୍ମାଣ କାର୍ଯ୍ୟ ଆରମ୍ଭ ହୋଇ ୧୯୮୫ରେ ଶେଷ ହୋଇଥିଲା। ପ୍ରଥମେ ପ୍ରକଳ୍ପର ସମସ୍ତ କଲୋନୀ, ବଜାର, ମନ୍ଦିର, ବସ୍ତି ଅଞ୍ଚଳର ଆଲୋକୀକରଣ, ରକ୍ଷଣାବେକ୍ଷଣ ଓ ଜଳ ଯୋଗାଣ ବ୍ୟବସ୍ଥା ଡ୍ୟାମ୍ କର୍ତ୍ତୃପକ୍ଷଙ୍କ ଦ୍ୱାରା କରାଯାଉଥିଲା। ହେଲେ ୧୯୯୬ ଏପ୍ରିଲ ୨୧ରେ ଡ୍ୟାମ୍ ଡିଭିଜନରୁ ଅଲଗା ହୋଇ ଓଏଚ୍‌ପିସି ଗଠନ ପରଠାରୁ ସମଗ୍ର ପ୍ରକଳ୍ପ ଅଞ୍ଚଳର ଆଲୋକୀକରଣ ଓ ରକ୍ଷଣାବେକ୍ଷଣ ଦାୟିତ୍ୱ ଓଏଚ୍‌ପିସି କରିଆସୁଥିଲା। କିନ୍ତୁ ଏହି ଦାୟିତ୍ୱରୁ ଓହରିଯିବା ନେଇ ନିଷ୍ପତ୍ତି ହେବା ପରେ ଓଏଚ୍‌ପିସି ପକ୍ଷରୁ ରେଙ୍ଗାଳି ସରପଞ୍ଚ ପ୍ରଭାତୀ ସେଠୀଙ୍କୁ ଏକ ପତ୍ର ମାଧ୍ୟମରେ ଷ୍ଟ୍ରିଲ ଲାଇଟ୍‌ର ରକ୍ଷଣାବେକ୍ଷଣ ଓ ବିଲ୍ ପ୍ରଦାନ ଦାୟିତ୍ୱ ନେବା ପାଇଁ ଜଣାଇଥିଲା। କିନ୍ତୁ ଅର୍ଥର ଅଭାବ ଥିବାରୁ ସରପଞ୍ଚ ଓଏଚ୍‌ପିସି ପ୍ରସ୍ତାବରେ ରାଜି ହୋଇ ନ ଥିଲେ। ଇତିମଧ୍ୟରେ ଓଏଚ୍‌ପିସି ଏକ ବିଦ୍ୟୁତ୍ ବିତରଣ କମ୍ପାନୀକୁ ଉକ୍ତ ଦାୟିତ୍ୱ ହସ୍ତାନ୍ତର କରିସାରିଥିବାରୁ ଏବେ ପ୍ରକଳ୍ପ ଅଞ୍ଚଳରେ ଥିବା ଆଲୋକୀକରଣ ବ୍ୟବସ୍ଥାକୁ ନେଇ ସ୍ଥାନୀୟ ଲୋକେ ସନ୍ଦେହରେ ରହିଛନ୍ତି। ଆଗାମୀ ଦିନରେ ପ୍ରକଳ୍ପର କଲୋନୀ, ବଜାର ଆଦି ଅଞ୍ଚଳରେ ବିଦ୍ୟୁତ୍ ସେବା ଗଭୀର ଭାବେ ପ୍ରଭାବିତ ହେବ ବୋଲି ସେମାନେ ଆଶଙ୍କା ପ୍ରକାଶ କରିଛନ୍ତି। ଏପରି ହେଲେ ଡ୍ୟାମ୍ ଅଞ୍ଚଳରେ ରାତିରେ ଆପରାଧିକ କାର୍ଯ୍ୟକଳାପ ବୃଦ୍ଧି ପାଇବ ବୋଲି ଅଞ୍ଚଳବାସୀ କହିଛନ୍ତି।

ଦାବିପତ୍ର ପ୍ରଦାନ କରାଯାଇଛି

ଦୀର୍ଘବର୍ଷ ହେଲା ପ୍ରକଳ୍ପ ଅଞ୍ଚଳକୁ ଓଏଚ୍‌ପିସି ଆଲୋକୀକରଣ କରିଆସିଥିଲା। ହେଲେ ଅନ୍ୟ କମ୍ପାନୀ ଏହି ଦାୟିତ୍ୱ ନେଇଥିବାରୁ ବହୁ ଅସୁବିଧା ସୃଷ୍ଟି ହେବ। ଏ ଦିଗରେ ଦୃଷ୍ଟି ଦେବାକୁ ବଣିକ ସଂଘ ପକ୍ଷରୁ ଏକ ଦାବିପତ୍ର ଓଏଚ୍‌ପିସିକୁ ପ୍ରଦାନ କରାଯାଇଛି।

–ପବିତ୍ର ଘଡ଼ାଇ, ସଭାପତି, ରେଙ୍ଗାଳି ଲକ୍ଷ୍ମୀବଜାର ବଣିକ ସଂଘ

ପ୍ରକଳ୍ପ ଅଞ୍ଚଳ ଅନ୍ଧକାର ହେବନି

ରାଜ୍ୟ ସରକାରଙ୍କ ନିଷ୍ପତ୍ତି କ୍ରମେ ପ୍ରକଳ୍ପ ଅଞ୍ଚଳର ଦାୟିତ୍ୱ ଏକ ବିଦ୍ୟୁତ୍ ବିତରଣ କମ୍ପାନୀକୁ ହସ୍ତାନ୍ତର କରାଯାଇଛି। ଏ ନେଇ ସରପଞ୍ଚଙ୍କୁ ଜଣାଇଥିଲୁ। କିନ୍ତୁ ତାଙ୍କ ନିକଟରେ ଅର୍ଥ ନ ଥିବାରୁ ସେ ମନା କରିଦେଲେ। ଓଏଚ୍‌ପିସି ପକ୍ଷରୁ ଷ୍ଟ୍ରିଟ୍ ଲାଇଟ୍ ବାବଦ ବିଲ୍ ପ୍ରଦାନ କରାଯିବାକୁ ଥିବାରୁ ପ୍ରକଳ୍ପ ଅଞ୍ଚଳ ଅନ୍ଧକାର ହେବନାହିଁ।

–ରୁଦ୍ରମୋହନ ନାୟକ, ବରିଷ୍ଠ ପରିଚାଳକ, ଓଏଚ୍‌ପିସି

ପୋଖରୀରେ ବୁଡ଼ି ଯୁବକ ମୃତ

ଛେଣ୍ଡିପଦା,୨୯।୩(ସ୍ୱ.ପ୍ର)

ଅନୁଗୋଳ ଜିଲା ବାଗଡିଆ ଥାନା ପୁରୁଣାଗଡ ଗ୍ରାମ ପୋଖରୀରେ ବୁଡ଼ି ବୁଧବାର ଜଣେ ଯୁବକଙ୍କ ମୃତ୍ୟୁ ହୋଇଛି। ସେ ହେଲେ ସେହି ଗ୍ରାମର ମୂଳିଆ ବିଶ୍ୱାଳଙ୍କ ପୁଅ ଶ୍ରୀକାନ୍ତ ବିଶ୍ୱାଳ (୩୫)। ଶ୍ରୀକାନ୍ତ ସକାଳେ ଶୌଚ ପାଇଁ ପୋଖରୀକୁ ଯାଇଥିଲେ। ଗୋଡ ଖସି ଯିବାରୁ ଗଭୀର ପାଣିରେ ବୁଡ଼ି ଯାଇଥିଲେ। ଦୀର୍ଘସମୟ ଧରି ଘରକୁ ନ ଫେରିବାରୁ ପରିବାର ଲୋକ ଏବଂ ଗ୍ରାମବାସୀ ପୋଖରୀରେ ଖୋଜାଖୋଜି କରିବା ପରେ ଶ୍ରୀକାନ୍ତଙ୍କ ମୃତଦେହ ପାଇଥିଲେ। ଏ ନେଇ ଶ୍ରୀକାନ୍ତଙ୍କ ଭିଣୋଇ ଦୁର୍ଲଭ ଗଡ଼ନାୟକ ବାଗଡିଆ ଥାନାରେ ଲିଖିତ ଅଭିଯୋଗ କରିଥିଲେ। ପୋଲିସ ମୃତଦେହ ଜବତ କରି ବ୍ୟବଚ୍ଛେଦ ନିମନ୍ତେ ଛେଣ୍ଡିପଦା ଗୋଷ୍ଠୀ ସ୍ୱାସ୍ଥ୍ୟକେନ୍ଦ୍ର ପଠାଇଛି। ଏ ନେଇ ନଂ.୬/୨୩ରେ ଏକ ଅପମୃତ୍ୟୁ ମାମଲା ରୁଜୁ ହୋଇଛି। ବ୍ୟବଚ୍ଛେଦ ରିପୋର୍ଟ ଆସିବା ପରେ ମୃତ୍ୟୁର କାରଣ ଜଣାପଡିବ ବୋଲି ବାଗଡିଆ ଥାନା ଅଧିକାରୀ ମାନସ ମହାକୁଲ ପ୍ରକାଶ କରିଛନ୍ତି।

ବଡ଼ହୁଲାରେ ଦଣ୍ଡଯାତ୍ରା ଉଦ୍‌ଘାଟିତ

ଦଣ୍ଡଯାତ୍ରା ଦଳର ସଦସ୍ୟମାନେ।

ବଇଣ୍ଡା,୨୯।୩(ଡି.ଏନ.ଏ.)

କିଶୋରନଗର ବ୍ଲକ ବଡ଼ହୁଲା ଗ୍ରାମରେ ବୁଧବାର ମା' ଦକ୍ଷିଣକାଳୀ ଦଣ୍ଡଯାତ୍ରା ଉଦ୍‌ଘାଟିତ ହୋଇଯାଇଛି। ମଙ୍ଗଳବାର ମା' ଦକ୍ଷିଣ କାଳୀଙ୍କ ପୂଜା କରାଯିବା ପରେ ବୁଧବାର ପ୍ରଭୁ ଶିବଙ୍କୁ ପୂଜା କରାଯାଇଥିଲା। ମା'ଙ୍କ ମନ୍ଦିର ସମ୍ମୁଖରେ ରୀତିନୀତି ଅନୁସାରେ ପୂଜକ ଦିଲୀପ ଆଚାର୍ଯ୍ୟ ପୂଜା କରିଥିଲେ। ପରେ ଗ୍ରାମରେ ପାଣି ଦଣ୍ଡ କରାଯିବା ସହ ଗ୍ରାମ ପୋଖରୀରେ ବାଲୁକା ପୂଜା କରାଯାଇଥିଲା। ଏହି ଦଣ୍ଡଯାତ୍ରା ବିଭିନ୍ନ ଗ୍ରାମରେ ୧୫ ଦିନ ଧରି ଚାଲିବ। ଏଥିରେ ମା'ଙ୍କ ପୂଜକ ଚନ୍ଦ୍ରମଣି ଶଙ୍ଖାରି, ମନ୍ଦିର ପୂଜକ ସର୍ବେଶ୍ୱର ମହାପାତ୍ର, ଗ୍ରାମ ସଭାପତି ରମେଶ ପ୍ରଧାନ, ଗୋକୁଳା ଚନ୍ଦ୍ର ପ୍ରଧାନ, ମହେଶ୍ୱର ପ୍ରଧାନ, ଭୀଷ୍ମ ଦେହୁରୀ, ଅନିଲ ପ୍ରଧାନ, କୁଞ୍ଜବିହାରୀ ଦେହୁରୀ, ବେଣୁଧର ଦେହୁରୀ, ସୁଦାମ ଚରଣ ପ୍ରଧାନ ପ୍ରମୁଖ ସହଯୋଗ କରିଥିଲେ।

ବ୍ୟାଙ୍କ ସେବା, ଋଣ କର୍ମଶାଳା

କର୍ମଶାଳାରେ ମଞ୍ଚାସୀନ ଅଧିକାରୀମାନେ।

ଛେଣ୍ଡିପଦା,୨୯।୩(ସ୍ୱ.ପ୍ର)

ଛେଣ୍ଡିପଦା ବ୍ଲକ ଟାଙ୍ଗିର ପ୍ରାଥମିକ କୃଷି ସମବାୟ ସମିତି ପକ୍ଷରୁ ବ୍ୟାଙ୍କ ସେବା ଓ ଋଣ କର୍ମଶାଳା ଅନୁଷ୍ଠିତ ହୋଇଯାଇଛି। ସମିତି ସମ୍ପାଦକ କଳ୍ପତରୁ ସାହୁଙ୍କ ତତ୍ତ୍ୱାବଧାନରେ ଆୟୋଜିତ କାର୍ଯ୍ୟକ୍ରମରେ ମୁଖ୍ୟଅତିଥି ଭାବେ ଅନୁଗୋଳ ଏୟୁସିସି ବ୍ୟାଙ୍କ ନିର୍ଦ୍ଦେଶକ ନାରାୟଣ ସାହୁ, ଟାଙ୍ଗିର ସରପଞ୍ଚ ଅମରେଶ ନାଥ, ଦୁର୍ଗାପୁର ସମିତି ସଭାପତି ବିଜୟ ମାଝି, ତେବୁଡ ସମବାୟ ସମିତି ସଭାପତି ରାକେଶ ନାଥ, ଅନୁଗୋଳ ସଂଯୁକ୍ତ କେନ୍ଦ୍ର ସମବାୟ ବ୍ୟାଙ୍କ ଛେଣ୍ଡିପଦା ଶାଖା ପରିଚାଳକ ବସନ୍ତ ପ୍ରଧାନ, ପାଟକମୁଣ୍ଡା ସମବାୟ ସମିତି ସମ୍ପାଦକ ବିଶ୍ୱରଞ୍ଜନ ସ୍ୱାଇଁ, ଟାଙ୍ଗିର ସମବାୟ ସମିତି ସଭାପତି ବିଶ୍ୱନାଥ ବାରିକ ପ୍ରମୁଖ ମଞ୍ଚାସୀନ ଥିଲେ। ଉପସ୍ଥିତ ଥିବା ମଞ୍ଚାସୀନ ଅତିଥିଙ୍କୁ ସମିତି ପକ୍ଷରୁ ସମ୍ବର୍ଦ୍ଧିତ କରାଯାଇଥିଲା। ସମିତି ସମ୍ପାଦକ ସଭାକାର୍ଯ୍ୟ ପରିଚାଳନା କରିଥିଲେ। ସମବାୟ ସମିତିସ୍ତରରେ କିଭଳି ଭାବେ ସମସ୍ତ ସଭ୍ୟ, ଚାଷୀ, ମହିଳା ଚାଷୀମାନଙ୍କୁ ଉପଯୁକ୍ତ ବ୍ୟାଙ୍କ ସେବା ଯୋଗାଇ ଦିଆଯାଉଛି ସେ ନେଇ ଅତିଥିମାନେ ମତପ୍ରକାଶ କରିଥିଲେ। ଏଥିରେ ସମିତି ପରିଚାଳନା ପରିଷଦ ସଭ୍ୟାସଭ୍ୟ ତଥା ସଭ୍ୟ ଚାଷୀ ଓ ସମିତିର ନିର୍ଦ୍ଦେଶକମାନେ ଯୋଗ ଦେଇଥିଲେ।

୮ ସଦସ୍ୟଙ୍କୁ ଋଣ ପ୍ରଦାନ

ବଇଣ୍ଡା/ମାଧପୁର,୨୯।୩(ଡି.ଏନ.ଏ.)

କିଶୋରନଗର ବ୍ଲକ ହଣ୍ଡପା ସେବା ସମବାୟ ସମିତି ପରିସରରେ ବୁଧବାର ଋଣ କର୍ମଶାଳା ଅନୁଷ୍ଠିତ ହୋଇଯାଇଛି। ହଣ୍ଡପା ସରପଞ୍ଚ ରଶ୍ମିତା ପ୍ରଧାନଙ୍କ ସଭାପତିତ୍ୱରେ ଅନୁଷ୍ଠିତ କର୍ମଶାଳାରେ ଅତିଥି ଭାବେ ସୋସାଇଟି ସଭାପତି ସଞ୍ଜୀବ କୁମାର ପ୍ରଧାନ, ସମ୍ପାଦକ ସଂସାର ସ୍ୱାଇଁ, ବାନାମ୍ବର ପ୍ରଧାନ, ବିଶ୍ୱରଞ୍ଜନ ପ୍ରଧାନଙ୍କ ସମେତ ସୋସାଇଟିର କର୍ମଚାରୀମାନେ ଉପସ୍ଥିତ ଥିଲେ। ସୋସାଇଟିରୁ ନେଇଥିବା ଋଣ କିଭଳି ସହଜରେ ପରିଶୋଧ କରିହେବ ସେ ସମ୍ପର୍କରେ ଉପସ୍ଥିତ ଅତିଥିମାନେ ମତପ୍ରକାଶ କରିଥିଲେ। ସେହିପରି ଆଠମଲ୍ଲିକ ବ୍ଲକ ପୁରୁଣାମାଣଡ୍ରି ସେବା ସମବାୟ ସମିତି କାର୍ଯ୍ୟାଳୟ ପରିସରରେ ଋଣ କର୍ମଶାଳା ଅନୁଷ୍ଠିତ ହୋଇଯାଇଛି। ସମିତି ସଭାପତି ଉଦିତ୍ କୁମାର ପ୍ରଧାନଙ୍କ ସଭାପତିତ୍ୱରେ ଆୟୋଜିତ ଏହି କାର୍ଯ୍ୟକ୍ରମରେ ମୁଖ୍ୟଅତିଥି ଭାବେ ସମିତି ଉପସଭାପତି ପଦ୍ମାବତୀ ମହାଖୁଡ଼ ଯୋଗ ଦେଇଥିଲେ। ଏହି ପରିପ୍ରେକ୍ଷୀରେ ସମିତିର ୮ ଜଣ ସଦସ୍ୟଙ୍କୁ ଋଣ ପ୍ରଦାନ କରାଯାଇଥିଲା। ସମ୍ପାଦକ ସତ୍ୟଜିତ୍ ବେହେରା ମାଳିଙ୍କ ତତ୍ତ୍ୱାବଧାନରେ ସମସ୍ତ କାର୍ଯ୍ୟ ସମ୍ପାଦନ ହୋଇଥିଲା। ଏଥିରେ ସମିତିର ସମସ୍ତ ନିର୍ଦ୍ଦେଶକଙ୍କ ସମେତ ବହୁ ଚାଷୀ ଉପସ୍ଥିତ ଥିଲେ।

ହଣ୍ଡପା ସେବା ସମବାୟ ସମିତିରେ ଉପସ୍ଥିତ ଅତିଥିଙ୍କ ସମେତ ଅନ୍ୟମାନେ।

ପୁରୁଣାମାଣଡ୍ରି ସେବା ସମବାୟ ସମିତିରେ ଋଣ କର୍ମଶାଳା।

ଶିଶୁଙ୍କ ପ୍ରତି କର୍ତ୍ତବ୍ୟ ବୁଝିଲେ ଅଭିଭାବକ

କାର୍ଯ୍ୟକ୍ରମରେ ଉପସ୍ଥିତ ଅତିଥିମାନେ।

ଅନୁଗୋଳ ଅଫିସ, ୨୯।୩– ଅନୁଗୋଳ ଗାନ୍ଧୀମାର୍ଗସ୍ଥିତ ସରସ୍ୱତୀ ଶିଶୁ ବିଦ୍ୟା ମନ୍ଦିର ଶିଶୁ ବାଟିକା ବିଭାଗର ଘର ହିଁ ବିଦ୍ୟାଳୟ ପ୍ରକଳ୍ପ କାର୍ଯ୍ୟକ୍ରମ ରବିବାର ଅନୁଷ୍ଠିତ ହୋଇଯାଇଛି। ଶିଶୁ ବାଟିକା ବିଭାଗରେ ନୂତନ ଭାବେ ନାମ ଲେଖାଇଥିବା ଶିଶୁଙ୍କ ଅଭିଭାବକଙ୍କୁ ଶିଶୁ ଶିକ୍ଷା ବିଷୟରେ ଅବଗତ କରାଯାଇଥିଲା। ଶିଶୁ ବାଟିକାର ସ୍ୱରୂପ ତଥା ଔପଚାରିକ ଓ ଅନୌପଚାରିକ ଶିକ୍ଷା ପଦ୍ଧତି ବିଷୟରେ ମଧ୍ୟ ସମ୍ବାଗର ସଙ୍ଗୀତ ପ୍ରମୁଖ ତଥା ଆମ୍ରମୁଣ୍ଡା ସରସ୍ୱତୀ ଶିଶୁ ମନ୍ଦିରର ବରିଷ୍ଠ ଆଚାର୍ଯ୍ୟ ନିର୍ମଳ ପ୍ରଧାନ ମୁଖ୍ୟ ଅତିଥି ଭାବେ ଉପସ୍ଥିତ ରହି ଆଲୋଚନା କରିଥିଲେ। ଶିଶୁଙ୍କୁ କିଭଳି ଭାବେ ଆନନ୍ଦମୟ ପରିବେଶରେ ଶିକ୍ଷା ଦିଆଯାଇପାରିବ ସେ ବିଷୟରେ ପୁଙ୍ଖାନୁପୁଙ୍ଖ ଆଲୋଚନା କରିଥିଲେ। ପ୍ରଧାନ ଆଚାର୍ଯ୍ୟ ଆଲୋକ ଭୋଇ କାର୍ଯ୍ୟକ୍ରମର ଅଭିମୁଖ୍ୟ ପ୍ରଦାନ କରିଥିଲେ। ଶିଶୁ ବାଟିକା ପ୍ରମୁଖ ବୈଦ୍ୟନାଥ ସାମଲ ଅତିଥି ପରିଚୟ ଦେଇଥିଲେ। ବିଦ୍ୟାଳୟ ସମ୍ପାଦକ ଧନେଶ୍ୱର ନାଏକ ଶିଶୁମାନଙ୍କ ପ୍ରତି ଅଭିଭାବକଙ୍କ କ'ଣ କର୍ତ୍ତବ୍ୟ ରହିଛି ସେ ବିଷୟରେ ସଚେତନ କରିଥିଲେ। ବିଦ୍ୟାଳୟ କୋଷାଧ୍ୟକ୍ଷ ସନ୍ତୋଷ କୁମାର ଶତପଥୀ ଉପସ୍ଥିତ ରହିଥିବାବେଳେ ସ୍ୱାଗତିକା ପଟ୍ଟନାୟକ ଧନ୍ୟବାଦ ଅର୍ପଣ କରିଥିଲେ।

ପୂର୍ବ ତଟ ରେଳପଥ

ଟେଣ୍ଡର ବିଜ୍ଞପ୍ତି ସଂ. C-NIT-TS-KSNG-GMU-W-PF2/3, ତା.24.03.2023ରିଖ

କାର୍ଯ୍ୟର ନାମ : 05 (ପାଞ୍ଚ) ବର୍ଷ ପାଇଁ କେସିଙ୍ଗା (KSNG) ଷ୍ଟେସନ, ପ୍ଲାଟଫର୍ମ ସଂ. 2/3 ରେ ଚା (Tea) ଷ୍ଟଲ୍ ନିମନ୍ତେ ଟେଣ୍ଡର।

ପ୍ରତ୍ୟେକ ବର୍ଷ ପାଇଁ ଆରକ୍ଷଣ ମୂଲ୍ୟ : ₹ 90,000/- (ନବେ ହଜାର), EMD : ₹ 22,500/-, ଟେଣ୍ଡର ନଥିପତ୍ରର ମୂଲ୍ୟ: ₹ 2,500/- + @ 18% GST = ₹ 2,950/- (ଫେରସ୍ତ ଯୋଗ୍ୟ ନୁହେଁ), ସମୟ ଅବଧି: 5 ବର୍ଷ।

ଟେଣ୍ଡର ବନ୍ଦ ହେବା ତାରିଖ ଓ ସମୟ : ତା.17.04.2023 ରିଖ 1100 ଘଟିକାରେ।

ଟେଣ୍ଡର ଖୋଲାଯିବା ତାରିଖ ଓ ସମୟ : ତା.17.04.2023 ରିଖ 1130 ଘଟିକାରେ।

ସଂପୂର୍ଣ୍ଣ ବିବରଣୀ ୱେବସାଇଟ୍ www.ireps.gov.inରେ ଉପଲବ୍ଧ ଅଟେ।

ବରିଷ୍ଠ ମଣ୍ଡଳ ବାଣିଜ୍ୟ ପ୍ରବନ୍ଧକ / ସମ୍ବଲପୁର

PR-1115/N/22-23

୧୧୭ ଗୋରୁ ଉଦ୍ଧାର

କଣିହାଁ/ ଅନୁଗୋଳ ଅଫିସ,୨୯।୩

କଣିହାଁ ବ୍ଲକ ସମଲ ଥାନା ପୋଲିସ ବୁଧବାର ବେଆଇନ ଗୋ-ଚାଲାଣ ଉପରେ ଚଢ଼ାଉ କରି ୯୦ରୁ ଊର୍ଦ୍ଧ୍ୱ ଗୋରୁଙ୍କୁ ଉଦ୍ଧାର କରିଛି। ଏହି ଘଟଣାରେ ମୁଖ୍ୟ ଅଭିଯୁକ୍ତ କେନ୍ଦୁଝର ଜିଲା ତେଲକୋଇ ଥାନା ଛାମୁଣ୍ଡା ଗ୍ରାମର ଶରତ ପ୍ରଧାନ ଫେରାର ଥିବାବେଳେ ସେହି ଗ୍ରାମର ନରେନ୍ଦ୍ର ଗିରିଙ୍କୁ ପୋଲିସ ଗିରଫ କରିଛି। ଘଟଣାରେ ବ୍ୟବହୃତ ହୋଇଥିବା ବାଇକ ଜବତ କରାଯାଇଥିବା ଆଇଆଇସି ଯାଜ୍ଞସେନୀ ପ୍ରଧାନ ସୂଚନା ଦେଇଛନ୍ତି।

ପୋଲିସ କହିଛି, କର୍ଣ୍ଣପାଳ ଗ୍ରାମ ନିକଟସ୍ଥ ଜଙ୍ଗଲରେ ବେଆଇନ ଗୋ-ଚାଲାଣ ହେଉଥିବା ସମ୍ପର୍କରେ ପୋଲିସ ଖବର ପାଇଥିଲା। ଏହାପରେ ଆଇଆଇସି ପ୍ରଧାନ ଓ ଏସ୍‌ଆଇ କମଳାକ୍ଷ ପ୍ରସାଦ ନାୟକଙ୍କ ସମେତ ପୋଲିସ ଟିମ୍ ଚଢାଉ କରି ୯୦ରୁ ଊର୍ଦ୍ଧ୍ୱ ଗୋରୁଙ୍କୁ ଉଦ୍ଧାର କରିଥିଲେ। ଏହି ଗୋ-ଚାଲାଣରେ ଏକ ର୍ୟାକେଟ କାମ କରୁଥିବା ଜଣାପଡିଛି। ଏହି ର୍ୟାକେଟର ସଦସ୍ୟମାନେ ଛେଣ୍ଡିପଦା ଓ କଣିହାଁ ଅଞ୍ଚଳରୁ ଗୋରୁ ଏକାଠି କରି ଡଙ୍ଗା ଯୋଗେ ବ୍ରାହ୍ମଣୀ ନଦୀପାର କରି କର୍ଣ୍ଣପାଳ ଆଣି ବିଭିନ୍ନ ଅଞ୍ଚଳକୁ ନେଇଥାନ୍ତି। ସେହିପରି ଅନୁଗୋଳ ଜିଲା ତାଳଚେର ଥାନା ଅଞ୍ଚଳରେ ୨ଟି ଗୋରୁ ବୋଝେଇ ଗାଡ଼ିକୁ ପୋଲିସ ଜବତ କରିଛି। ଏ ନେଇ ତାଳଚେର ଥାନାରେ ଏସ୍‌ଆଇ ବିପ୍ଳବ ସାହୁ ଲିଖିତ ଅଭିଯୋଗ କରିବା ପରେ ପୋଲିସ ନଂ. ୧୯୦/୨୩ରେ ମାମଲା ରୁଜୁ କରି ଘଟଣାର ତଦନ୍ତ କରୁଥିବା ଜଣାପଡ଼ିଛି। ପ୍ରକାଶ ଯେ, ମଙ୍ଗଳବାର ରାତିରେ ତାଳଚେର ଅଞ୍ଚଳରେ ୨ଟି ଗାଡ଼ିରେ ଚୋରାରେ ଗୋ ଚାଲାଣ ହେଉଥିବା ପୋଲିସ ବିଶ୍ୱସ୍ତସୂତ୍ରରୁ ସୂଚନା ପାଇ ଚଢ଼ାଉ କରିଥିଲା। ତେବେ ପୋଲିସକୁ ଚକମା ଦେଇ ସନ୍ତପଡ଼ା ନିକଟ ଶିବ ମନ୍ଦିର ପଡ଼ିଆରେ ଗାଡ଼ି ଛାଡ଼ି ଚାଲାଣକାରୀ ଚମ୍ପଟ ମାରିଥିଲେ। ପୋଲିସ ୨ଟି ଗାଡ଼ିକୁ ଜବତ କରିବା ସହ ସେଥିରେ ଥିବା ୨୭ ଗୋରୁଙ୍କୁ ଉଦ୍ଧାର କରି ସ୍ଥାନୀୟ ଗୋଶାଳାରେ ଛାଡ଼ିଥିବା ଜଣାପଡ଼ିଛି। ଏହି ଘଟଣାର ଅଧିକ ତଦନ୍ତ ମନୋହର ପାତ୍ର କରୁଥିବା ଜଣାପଡ଼ିଛି।

ପଞ୍ଚାୟତ ସମିତି, ଚିତ୍ରକୋଣ୍ଡା

ବିଜ୍ଞାପନ ସଂଖ୍ୟା: ୯୫୦ ତାରିଖ: ୨୯।୦୩।୨୦୨୩

ଏତଦ୍ୱାରା ପଞ୍ଚାୟତ ସମିତି, ଚିତ୍ରକୋଣ୍ଡା ଅଧୀନସ୍ଥ ସମସ୍ତ ଗ୍ରାମପଞ୍ଚାୟତର ସର୍ବସାଧାରଣଙ୍କ ଅବଗତି ନିମନ୍ତେ ଜଣାଇ ଦିଆଯାଉଛି କି ଯେ, ମହାତ୍ମା ଗାନ୍ଧୀ ଜାତୀୟ ଗ୍ରାମୀଣ ନିଶ୍ଚିତ କର୍ମନିଯୁକ୍ତି ଯୋଜନା ୦୧ ଅକ୍ଟୋବରଠାରୁ ୩୧ମାର୍ଚ୍ଚ ୨୦୨୩ ଓ ୧୫ଦଶ ଅର୍ଥ କମିଶନ ଅଧୀନରେ ଆର୍ଥିକ ବର୍ଷ (୨୦୨୨-୨୩) କାର୍ଯ୍ୟକାରୀ କରାଯାଇଥିବା ପଞ୍ଚାୟତ ସମିତି କିମ୍ବା ଗ୍ରାମପଞ୍ଚାୟତସ୍ତରୀୟ କିମ୍ବା ଅନ୍ୟାନ୍ୟ କାର୍ଯ୍ୟକାରୀ ସଂସ୍ଥାମାନଙ୍କ ଦ୍ୱାରା କାର୍ଯ୍ୟକାରୀ କରାଯାଇଥିବା ସମସ୍ତ ଆବଶ୍ୟକୀୟ ନଥିପତ୍ରର

ଭାଜପାକୁ ହଟାଇବାକୁ ସବୁ ଦଳ ଏକାଠି ହୁଅନ୍ତୁ: ମମତା

କୋଲକାତା: ଭାଜପାକୁ ଗାଦିଚ୍ୟୁତ କରି ଦେଶର ଗଣତନ୍ତ୍ରକୁ ବଞ୍ଚାଇବା ପାଇଁ ଦେଶର ସମସ୍ତ ନାଗରିକ ଆଗେଇ ଆସନ୍ତୁ। ଏହାସହ ଭାଜପା ସରକାରକୁ ହଟାଇବା ପାଇଁ ସମସ୍ତ ଦଳ ଏକଜୁଟ ହେବା ଜରୁରୀ ବୋଲି ପଶ୍ଚିମବଙ୍ଗ ମୁଖ୍ୟମନ୍ତ୍ରୀ ମମତା ବାନାର୍ଜୀ ବୁଧବାର କୋଲକାତାଠାରେ କହିଛନ୍ତି।

ନୂଆଦିଲ୍ଲୀର ପାର୍ଲାମେଣ୍ଟ ପରିସରରେ ବୁଧବାର ତୃଣମୂଳ କଂଗ୍ରେସ ଏମ୍‌ପିମାନେ 'ସେଭ୍ କନ୍‌ଷ୍ଟିଚ୍ୟୁଶନ୍' ପ୍ଲାକାର୍ଡ ଧରି ବିକ୍ଷୋଭ ପ୍ରଦର୍ଶନ କରୁଛନ୍ତି।

ବାଚାଳାମି ଛାଡ଼ନ୍ତୁ ବିରୋଧୀଦଳ ନେତା: ଅରୁଣ

ନବ ଦାସ ହତ୍ୟା ପ୍ରସଙ୍ଗ

ଭୁବନେଶ୍ୱର,୨୯।୩(ବ୍ୟୁରୋ)

ନବ ଦାସଙ୍କ ହତ୍ୟାକାଣ୍ଡକୁ ନେଇ ବିଧାନସଭାରେ ବହୁବାର ଆଲୋଚନା ହୋଇ ସାରିଥିଲେ ମଧ୍ୟ ବିରୋଧୀ ଦଳ ନେତା ଜୟନାରାୟଣ ମିଶ୍ର ମନଗଢ଼ା କାହାଣୀ ଗପି ଚାଲିଛନ୍ତି। ଏଥିରୁ ରାଜନୈତିକ ଫାଇଦା ନେବାକୁ ବିଧାନସଭାକୁ ବନ୍ଦ କରୁଛନ୍ତି। ଫଳରେ ବିଧାନସଭାରେ ଓଡ଼ିଶାବାସୀଙ୍କ ବହୁ ଗୁରୁତ୍ୱପୂର୍ଣ୍ଣ ପ୍ରସଙ୍ଗ ଆଲୋଚନା ହୋଇ ପାରୁନାହିଁ। ତେଣୁ ଏଭଳି ବାଚାଳାମି ଓ ପାଗଳାମିରୁ ବିରୋଧୀ ଦଳ ନେତା କ୍ଷାନ୍ତ ରହିବା ଉଚିତ ବୋଲି ବିଜେଡିର ବରିଷ୍ଠ ନେତା ବିଧାୟକ ଅରୁଣ ସାହୁ କହିଛନ୍ତି। ସେ କହିଛନ୍ତି ଯେ, ବିଧାନସଭାରେ ନବ ଦାସଙ୍କ ହତ୍ୟାକାଣ୍ଡକୁ ନେଇ ବିରୋଧୀ ଦଳ ନେତା ଓ ଅନ୍ୟ ଭାଜପା ବିଧାୟକମାନେ ବହୁବାର ପ୍ରଶ୍ନ କରିଛନ୍ତି, ମୁଲତବୀ ପ୍ରସ୍ତାବ ଆଣିଛନ୍ତି, ଗୃହ ବିଭାଗର ଆଲୋଚନା ବେଳେ ଏହି ପ୍ରସଙ୍ଗରେ ସବିଶେଷ ଆଲୋଚନା ହୋଇଛି, ଯେକୌଣସି ବିଭାଗର ଆଲୋଚନାବେଳେ ମଧ୍ୟ ସେମାନେ ଟାଣିଓଟାରି ଏକଥା ପକାଇଛନ୍ତି। ଯେଉଁମାନଙ୍କର ଟିକେ ପାଗଳାମି ଥାଏ, ସେମାନେ ଗୋଟିଏ କଥାକୁ ବାରମ୍ବାର କହି ଚାଲିଥା'ନ୍ତି। ଠିକ୍ ସେମିତି ବିରୋଧୀ ଦଳ ନେତା ଅଭ୍ୟାସଗତ କାହାଣୀକାର ଭଳି ଏହି ଗୋଟିଏ ପ୍ରସଙ୍ଗରେ ମନଗଢ଼ା କାହାଣୀ ଗପି ଚାଲିଛନ୍ତି। ଏଥିରୁ ଜଣାପଡୁଛି ଯେ, ସେ ମାନସିକ ସ୍ତରରେ ଅସୁସ୍ଥ ହୋଇ ଯାଇଛନ୍ତି। କେତେବେଳେ କ'ଣ କହୁଛନ୍ତି ତାହା ନିଜେ ଜାଣିପାରୁନାହାନ୍ତି। କେନ୍ଦ୍ର ସରକାରଙ୍କ ମୁଖ୍ୟ ତଦନ୍ତକାରୀ ସଂସ୍ଥା ସିବିଆଇ କେତେଥର ଲୋଡ଼ିଛି, ବିରୋଧୀ ଦଳ ନେତା ତାହା ଯଦି ଜାଣନ୍ତି ନାହିଁ, ତେବେ ନିଜ ଦଳର କେନ୍ଦ୍ରୀୟ ନେତାମାନଙ୍କୁ ପଚାରନ୍ତୁ। ଏ ବିଷୟରେ କିଛି ମନ୍ତବ୍ୟ ଦେବା ପୂର୍ବରୁ ସେ ଆଗ ସେମାନଙ୍କଠାରୁ ବୁଝନ୍ତୁ। ଯଦି ସେ ଭାବୁଥା'ନ୍ତି ଯେ ବିଧାନସଭା କେବଳ ଗୋଟିଏ ଘଟଣାକୁ ନେଇ ଚାଲିବ, ଓଡ଼ିଶାବାସୀଙ୍କର ଆଉ ଅନ୍ୟାନ୍ୟ ପ୍ରସଙ୍ଗ ତାଙ୍କ ପାଇଁ ମୂଲ୍ୟହୀନ ବୋଲି ମନେ କରି ସେ ବିଧାନସଭାରେ ଆଲୋଚନା କରାଇଦେବାକୁ ଚାହୁଁ ନ ଥା'ନ୍ତି, ତାହେଲେ ଏହା ଅତ୍ୟନ୍ତ ରୁଗ୍ଣ ମାନସିକତାର ପରିଚୟ। ନବ ଦାସଙ୍କ ହତ୍ୟା ମାମଲାରୁ ରାଜନୈତିକ ଫାଇଦା ନେବା ଲାଗି ଜୟନାରାୟଣ ବାବୁ ଆପ୍ରାଣ ଚେଷ୍ଟା କରିଥିଲେ। ମୁଖ୍ୟମନ୍ତ୍ରୀ ଏ ପ୍ରସଙ୍ଗରେ ବିଧାନସଭାରେ ବିବୃତି ରଖି ସବୁ କଥା ସ୍ପଷ୍ଟ କଲା ପରେ ମଧ୍ୟ ସେ ହୀନ ରାଜନୀତି କରୁଛନ୍ତି ବୋଲି ଅରୁଣ କହିଛନ୍ତି।

ଭଲ ପ୍ରଦର୍ଶନ ନେଇ ସବୁ ଦଳର ଦୃଢ଼ୋକ୍ତି

ଭୁବନେଶ୍ୱର, ୨୯।୩(ବ୍ୟୁରୋ)

ଝାରସୁଗୁଡ଼ା ଉପନିର୍ବାଚନ ଆସନ୍ତା ମେ ୧୦ ତାରିଖରେ ହେବା ନେଇ ବୁଧବାର ଘୋଷଣା ହେବା କ୍ଷଣି ରାଜନୈତିକ ଚର୍ଚ୍ଚା ଆଲୋଚନା ଜୋର୍ ଧରିବାରେ ଲାଗିଛି। ସବୁ ଦଳ ଏବେ କାହାକୁ ପ୍ରାର୍ଥୀ କରିବେ କିପରି ରଣନୀତି ପ୍ରସ୍ତୁତି କରିବେ ବର୍ତ୍ତମାନ ଏହିଭଳି ଅନେକ କଥା ନେଇ ଆଲୋଚନା ଜୋର୍ ଧରିଲାଣି। ତେବେ ଏହା ଭିତରେ ବିଜେଡି ନବ ଦାସଙ୍କ ଝିଅକୁ ପ୍ରାର୍ଥୀ କରିପାରେ ବୋଲି ଅଧିକାଂଶ ସ୍ଥାନରେ ଚର୍ଚ୍ଚା ଚାଲିଛି। କାରଣ ନବ ଦାସଙ୍କ ସହ ଝିଅ ଦୀପାଳି ବିଭିନ୍ନ ରାଜନୈତିକ ସଭା ଏବଂ କାର୍ଯ୍ୟକ୍ରମରେ ଯୋଗଦେଉଥିଲେ। ନବଙ୍କ ମୃତ୍ୟୁ ପରେ ମଧ୍ୟ ତାଙ୍କ ଝିଅ ବିଭିନ୍ନ ସ୍ଥାନରେ ରାଜନୈତିକ ଏବଂ ସାମାଜିକ କାର୍ଯ୍ୟକ୍ରମରେ ଯୋଗଦେଉଛନ୍ତି। ଅନ୍ୟପଟେ ଭାଜପାର ପୂର୍ବତନ ଯୁବମୋର୍ଚ୍ଚା ସଭାପତି ଟଙ୍କଧର ତ୍ରିପାଠୀ ରାଜନୈତିକ କାର୍ଯ୍ୟକ୍ରମ ଜାରି ରଖିଛନ୍ତି। ହେଲେ କଂଗ୍ରେସ କାହାକୁ ପ୍ରାର୍ଥୀ କରିବ ସେନେଇ

ପ୍ରାର୍ଥୀ ଲାଗି କଂଗ୍ରେସ ଗଠନ କଲା କମିଟି

ସ୍ଥିର କରି ନ ଥିବାବେଳେ ବିଧାୟକ ସନ୍ତୋଷ ସିଂ ସାଲୁଜାଙ୍କ ଅଧ୍ୟକ୍ଷତାରେ ଏକ କମିଟି ଗଠନ କରିଛି। ତେବେ ନବ ଦାସଙ୍କ ହତ୍ୟା ଘଟଣା ପଛରେ ମୁଖ୍ୟ କାରଣ କ'ଣ ତାହା ବିରୋଧୀଙ୍କ ମୁଖ୍ୟ ପ୍ରସଙ୍ଗ ହେବ ବୋଲି ଆଲୋଚନା ହେଉଛି।

ବିଜେଡି ବିଧାୟକ ଦେବୀ ମିଶ୍ର କହିଛନ୍ତି, ଧାମନଗର ପରାଜୟ ପରେ ବିଜେଡି ବିରୋଧରେ ଅନେକ କଥା କୁହାଯାଉଥିଲା। ଏମିତି କୁହାଗଲା ଯେ ବିଜେଡି ଶେଷ ହୋଇଗଲା କିମ୍ବା ପଛକୁ ଚାଲିଗଲା। ହେଲେ ପଦ୍ମପୁର ଉପନିର୍ବାଚନରେ ବିରାଟ ବ୍ୟବଧାନରେ ବିଜେଡି ପ୍ରାର୍ଥୀ ବିଜୟ ଲାଭ କରିବାରେ ସବୁ କିଛି ପ୍ରମାଣିତ ହୋଇଗଲା। ଝାରସୁଗୁଡ଼ାରେ ମଧ୍ୟ ତାହା ପ୍ରମାଣିତ ହେବ ବୋଲି ଦେବୀ କହିଛନ୍ତି।

ବିରୋଧୀ ଦଳ ମୁଖ୍ୟ ସଚେତକ ମୋହନ ମାଝି କହିଛନ୍ତି, ଉପନିର୍ବାଚନ ଲାଗି ଭାଜପା ସମ୍ପୂର୍ଣ୍ଣ ପ୍ରସ୍ତୁତ ଅଛି। ଭାଜପା ଏହି ଉପନିର୍ବାଚନରେ ଜୋର୍‌ଦାର ଲଢ଼େଇ କରିବ। ଦଳ ଜିତିବା ଲାଗି ବୁଥ୍‌ସ୍ତରରୁ ସଙ୍ଗଠନକୁ ମଜଭୁତ କରାଯାଇଥିବା ମୋହନ କହିଛନ୍ତି।

ପ୍ରଦେଶ କଂଗ୍ରେସ କମିଟି(ପିସିସି) ସଭାପତି ଶରତ ପଟ୍ଟନାୟକ କହିଛନ୍ତି, ପିସିସି ପକ୍ଷରୁ ଏକ ସିଲେକ୍ସନ କମିଟି ଗଠନ କରାଯାଇଛି। ଏଥିରେ କେତେଜଣ ପର୍ଯ୍ୟବେକ୍ଷକଙ୍କୁ ରଖାଯାଇଛି। ସେହି କମିଟି ଝାରସୁଗୁଡ଼ା ଯାଇ ଲୋକମାନଙ୍କ ସହ କର୍ମୀଙ୍କ ସହ ଆଲୋଚନା କରିବା ପରେ ପ୍ରାର୍ଥୀ କାହାକୁ କରାଯିବ ସେନେଇ ସ୍ଥିର କରାଯିବ। କଂଗ୍ରେସ ଏହି ଉପନିର୍ବାଚନରେ ଭଲ ପ୍ରଦର୍ଶନ କରିବ ବୋଲି ଶରତ କହିଛନ୍ତି।

ଝାରସୁଗୁଡ଼ା ଉପନିର୍ବାଚନ ତାରିଖ ଘୋଷଣା ପରେ...

ହତ୍ୟାକାଣ୍ଡ ଦିନ ଉପନିର୍ବାଚନ ଘୋଷଣା

ବିଜେଡିର ଭରସା ନବ ପରିବାର, ଭାଜପାର ଟଙ୍କଧର

ସମ୍ବଲପୁର,୨୯।୩(ବ୍ୟୁରୋ)

ଜାନୁୟାରୀ ୨୯ରେ ଝାରସୁଗୁଡା ବିଧାୟକ ତଥା ରାଜ୍ୟ ସ୍ୱାସ୍ଥ୍ୟମନ୍ତ୍ରୀ ନବ କିଶୋର ଦାସଙ୍କୁ ହତ୍ୟା କରାଯାଇଥିଲା। ଘଟଣାକୁ ଠିକ୍ ଦୁଇମାସ ବିତିଥିବାବେଳେ ବୁଧବାର ଭାରତର ନିର୍ବାଚନ କମିଶନ ଉପନିର୍ବାଚନ ତାରିଖ ଘୋଷଣା କରିଛନ୍ତି। ଏହି ଘଟଣା ଏବେ ଚର୍ଚ୍ଚାର ବିଷୟ ହୋଇଛି। ଏପ୍ରିଲ ୨୦ରେ ନାମାଙ୍କନ ଦାଖଲ, ୨୩ ମଧ୍ୟରେ ପ୍ରାର୍ଥିପତ୍ର ପ୍ରତ୍ୟାହାର ସହ ମେ ୧୦ରେ ମତଦାନ ଓ ମେ ୧୩ରେ ଭୋଟ ଗଣତି ହେବ।

ତାରିଖ ଘୋଷଣା ହେବା ପରେ ଝାରସୁଗୁଡ଼ା ରାଜନୀତି ସରଗରମ ହୋଇଉଠିଛି। ତିନି ପ୍ରମୁଖ ଦଳ ସମ୍ମାନ ପାଇଁ ପ୍ରାର୍ଥୀ ଦେଇ ନିର୍ବାଚନ ମଇଦାନକୁ ଓହ୍ଲାଇବେ। ବିଜେଡି ପକ୍ଷରୁ ନବ ଦାସଙ୍କ ଝିଅ ଦୀପାଳି କିମ୍ବା ପୁଅ ବିଶାଳଙ୍କୁ ଟିକେଟ ଦେବା ଏକପ୍ରକାର ନିଶ୍ଚିତ ବୋଲି କୁହାଯାଉଛି। ଅନ୍ୟପଟେ ଭାଜପା ପକ୍ଷରୁ ରାଜ୍ୟ ସମ୍ପାଦକ ଥିବା ଟଙ୍କଧର ତ୍ରିପାଠୀଙ୍କ ନାମ ଚର୍ଚ୍ଚାରେ ରହିଥିବା ବେଳେ ଦିନେଶ ଜୈନ ଓ ବିଜେଡିରୁ ଆସିଥିବା ଦୀନଦୟାଲଙ୍କ ନାମ ମଧ୍ୟ ଚର୍ଚ୍ଚାରେ ରହିଛି। ଦିନେଶ ଗତ ନିର୍ବାଚନରେ ନବଙ୍କଠାରୁ ପରାଜିତ ହୋଇଥିଲେ। ଅନ୍ୟପଟେ କଂଗ୍ରେସରେ ମହେନ୍ଦ୍ର ନାଏକଙ୍କ ନାମ ଆଗରେ ରହିଛି। ଝାରସୁଗୁଡାରେ ସ୍ୱର୍ଗତ ନବ ଦାସଙ୍କ ଯେଭଳି ଲୋକପ୍ରିୟତା ହାସଲ କରିଥିଲେ ଓ ତାଙ୍କର ଯେପରି ସଂଗଠନ ଥିଲା ଅନ୍ୟ ଦଳର ନେତାମାନଙ୍କ ସେଭଳି ନ ଥିବା ଜଣାପଡୁଥିଲା। ନବଙ୍କୁ ଯେଉଁମାନେ ଭୟଭୀତ ହୋଇ ଦଳରେ ଥିଲେ ସେମାନେ ଏବେ ଦଳଛାଡି ଅନ୍ୟ ଦଳକୁ ସମର୍ଥନ କରିବେ ବୋଲି ଆଲୋଚନା ହେଉଛି। ଅନ୍ୟପଟେ ତାଙ୍କ ପରିବାର ସଦସ୍ୟଙ୍କୁ ବିଜେଡି ପ୍ରାର୍ଥୀ କଲେ ଝାରସୁଗୁଡାବାସୀ କିଭଳି ଗ୍ରହଣ କରିବେ ତାହା ନିର୍ବାଚନ ଫଳାଫଳ ପ୍ରକାଶ ପରେ ସ୍ପଷ୍ଟ ହୋଇଯିବ। ଅନ୍ୟପଟେ ଭାଜପାର ଆଶାୟୀ ପ୍ରାର୍ଥୀ ତ୍ରିପାଠୀ ଝାରସୁଗୁଡା ନିର୍ବାଚନ ମଣ୍ଡଳୀରେ ବିଭିନ୍ନ କାର୍ଯ୍ୟକ୍ରମରେ ଯୋଗଦେଇ ନିଜର ପରିଚୟ ସୃଷ୍ଟି ଲାଗି ଚେଷ୍ଟା କରିଛନ୍ତି। ହେଲେ ଭାଜପାର ଅନ୍ୟ ଏକ ଗୋଷ୍ଠୀ ଟଙ୍କଙ୍କୁ ବିରୋଧ କରିଥିବା ନଜିର ରହିଛି। ବିରୋଧ କରୁଥିବା ଗୋଷ୍ଠୀ ରାଜ୍ୟସ୍ତରୀୟ ନେତାମାନଙ୍କ ପାଖରେ ମଧ୍ୟ ଅଭିଯୋଗ କରିଛନ୍ତି। ହେଲେ ଟଙ୍କ ଜଣେ କେନ୍ଦ୍ରମନ୍ତ୍ରୀଙ୍କ ଅନୁଗତ ହୋଇଥିବାରୁ ଟିକେଟ ପାଇବାର ଅଧିକ ଆଶା ରହୁଛି ବୋଲି ଆଲୋଚନା ହେଉଛି।

ନବଙ୍କ ଝିଅ ଦୀପାଳି କହିଛନ୍ତି, ଆଜି ଦିନ ଆମ ପରିବାର ପାଇଁ ଦୁଃଖର ଦିନ। ବାପା ସବୁଦିନ ପାଇଁ ଆଖି ବୁଜିଥିଲେ। ସମାନ ତାରିଖରେ ଉପନିର୍ବାଚନ ଘୋଷଣା ହୋଇଛି। ଝାରସୁଗୁଡା ପାଇଁ ବାପାଙ୍କ ଅବଦାନ ଅତୁଳନୀୟ ଥିଲା। ସେ ସବୁବେଳେ ଝାରସୁଗୁଡାବାସୀଙ୍କ ସାଥିରେ ଥିଲେ। ତେଣୁ ଯିଏ ବି ବିଜେଡି ପ୍ରାର୍ଥୀ ହେବେ ତାଙ୍କ ସହ କାମ କରିବି। ଦଳର ସୁପ୍ରିମୋ ତଥା ମୁଖ୍ୟମନ୍ତ୍ରୀ ନବୀନ ପଟ୍ଟନାୟକ ଟିକେଟ ନିଷ୍ପତ୍ତି ନେବେ। ଆମେ ଲୋକଙ୍କ ସହ ଅଛୁ, ଲୋକଙ୍କ ପାଇଁ କାମ କରିବୁ। ଯିଏ ଟିକେଟ ପାଇବ ସେ ବିଜୟୀ ହେବା ନିଶ୍ଚିତ। ଝାରସୁଗୁଡାବାସୀଙ୍କ ଭଲପାଇବା, ମୁଖ୍ୟମନ୍ତ୍ରୀଙ୍କ ଆଶୀର୍ବାଦ ତାଙ୍କ ପରିବାର ଉପରେ ଥିବା ସେ କହିଥିଲେ। ଭାଜପା ରାଜ୍ୟ ସମ୍ପାଦକ ଟଙ୍କଧର କହିଛନ୍ତି, ଭାଜପା ଏକ ଗଣତାନ୍ତ୍ରିକ ଦଳ। ଦଳର ସଂସଦୀୟ ବୋର୍ଡ ପ୍ରାର୍ଥୀ ଚୟନ କରିଥାଏ। ଭାଜପାରେ ପରିବାର ବାଦ ନାହିଁ। ଦଳ ଯାହାକୁ ଟିକେଟ ଦେବ ସମସ୍ତେ ସମର୍ଥନ କରିବେ। କୌଣସି ବ୍ୟକ୍ତିର ସ୍ୱପ୍ନ ପୂରା କରିବା ପାଇଁ ଆମ ଦଳ ନିର୍ବାଚନ ଲଢିବ ନାହିଁ। ଝାରସୁଗୁଡାବାସୀଙ୍କ ସ୍ୱପ୍ନ ଓ ମୌଳିକ ଅଧିକାର ପାଇଁ ଦଳ ଲଢେଇ କରିବ ଓ ନିଶ୍ଚିତ ବିଜୟୀ ହେବ ବୋଲି କହିଥିଲେ।

ବିଧାନସଭା ସମାଚାର

ସିବିଆଇ ତଦନ୍ତ ଦାବିରେ ବିଧାନସଭା ଅଚଳ

ନବ ଦାସ ହତ୍ୟାକାଣ୍ଡ

- **୬୦ ଦିନ ପରେ ବି ହତ୍ୟାର କାରଣ ଅସ୍ପଷ୍ଟ**
- **ଚପାଇ ଦେବାକୁ ଷଡ଼ଯନ୍ତ୍ର ହେଉଛି: ଜୟନାରାୟଣ**
- **ସର୍ବଦଳୀୟ ବୈଠକ ଫେଲ୍**

ଭୁବନେଶ୍ୱର,୨୯।୩(ବ୍ୟୁରୋ)

ପୂର୍ବତନ ସ୍ୱାସ୍ଥ୍ୟମନ୍ତ୍ରୀ ନବ ଦାସଙ୍କ ହତ୍ୟା ପ୍ରସଙ୍ଗକୁ ନେଇ ବିଧାନସଭାରେ ବିରୋଧୀ ସରକାରଙ୍କୁ ଘେରିଛନ୍ତି। ନବ ଦାସ ହତ୍ୟାକାଣ୍ଡକୁ ଇତିମଧ୍ୟରେ ୨ ମାସ ପୂରିଗଲାଣି। ଏହା ପଛରେ କେଉଁମାନେ ସମ୍ପୃକ୍ତ ଅଛନ୍ତି ତାହା ଏ ପର୍ଯ୍ୟନ୍ତ ଜଣାପଡ଼ିଲା ନାହିଁ। ହତ୍ୟାକୁ ଚପାଇ ଦେବାକୁ ଓଡ଼ିଶା ପୋଲିସ ଉଦ୍ୟମ କରୁଛି। ଏହାର ସିବିଆଇ ତଦନ୍ତ ଦାବିରେ ବିରୋଧୀ ଦଳ ସଦସ୍ୟମାନେ ବିଧାନସଭାରେ ହଙ୍ଗାମା କରିଛନ୍ତି। ବୁଧବାର ଶୂନ୍ୟକାଳରେ ବିରୋଧୀ ଦଳ ନେତା ଜୟନାରାୟଣ ମିଶ୍ର ନବ ଦାସଙ୍କ ହତ୍ୟା ପ୍ରସଙ୍ଗ ଉଠାଇଥିଲେ। ସେ କହିଛନ୍ତି, ନବ ଦାସ ହତ୍ୟାକାଣ୍ଡ ଏକ ଷଡ଼ଯନ୍ତ୍ର। ଷାଠିଏ ଦିନ ବିତିଲାଣି। ହତ୍ୟାର ଉଦ୍ଦେଶ୍ୟ ଏବଂ ଏହା ପଛରେ କିଏ ତାହା ଜଣାପଡ଼ିଲା ନାହିଁ। ଏଥିରୁ ଓଡ଼ିଶା ପୋଲିସର ପାରିବାପଣିଆ ଜଣାପଡୁଛି। ଘଟଣାକୁ ଚପାଇ ଦେବାକୁ ଚେଷ୍ଟା କରାଯାଉଛି। ପ୍ରତ୍ୟେକ ହତ୍ୟାର ଉଦ୍ଦେଶ୍ୟ ଥାଏ। ଏହାକୁ ଆପରାଧିକ ଷଡ଼ଯନ୍ତ୍ର ବୋଲି ଗୃହ ରାଷ୍ଟ୍ରମନ୍ତ୍ରୀ କହିଲେ, କିନ୍ତୁ ମୁଖ୍ୟମନ୍ତ୍ରୀ କହିଲେ ନାହିଁ। ରାଜ୍ୟରେ ଏଫ୍‌ବିଆଇ ତଦନ୍ତର ନଜିର ନାହିଁ। ତେଣୁ ଏହା ଏକ ବିଶ୍ୱସ୍ତରୀୟ ହତ୍ୟା, ସେଥିପାଇଁ ବିଶ୍ୱସ୍ତରୀୟ ତଦନ୍ତର ଦାୟିତ୍ୱ ଦେଲେ।

ବିଧାନସଭା ସରିଗଲେ ଅନ୍ୟ ହତ୍ୟାକାଣ୍ଡ ଭଳି ଏହାକୁ ମଧ୍ୟ ଚପାଇ ଦିଆଯିବ। ଏହି ପ୍ରସଙ୍ଗ ଗୃହରେ ବାରମ୍ବାର ଉଠୁଛି। ପୋଲିସ ଗୋଟେ ନୂଆ ନୂଆ କାହାଣୀ କହୁଛି। ଏହାର ନିର୍ଯାସ କିଛି ବାହାରୁ ନାହିଁ, ଗୃହର ଆବଶ୍ୟକତା ବା କ'ଣ। ଆମେ କ'ଣ କରିବୁ। ଜନସାଧାରଣ କ'ଣ କରିବେ। ଯେହେତୁ ଏହି ହତ୍ୟାକାଣ୍ଡ ପଛରେ ବଡ଼ ବଡ଼ ଲୋକଙ୍କ ହାତ ଅଛି, ସେଥିପାଇଁ ସରକାର ଏହାକୁ ତଦନ୍ତ କରିବାକୁ ଚାହୁଁନାହାନ୍ତି। ଏତିକି ବେଳେ ଭାଜପା ସଦସ୍ୟମାନେ ଗୃହର ମଧ୍ୟଭାଗକୁ ଆସି ଘଟଣାର ସିବିଆଇ ତଦନ୍ତ ଦାବି କରି ହୋ ହଲ୍ଲା କଲେ। ଏହି ସମୟରେ ବିରୋଧୀ ଦଳ ନେତାଙ୍କ ସହ କଂଗ୍ରେସ ବିଧାୟକ ଦଳ ନେତା ନରସିଂହ ମିଶ୍ର ସ୍ୱର ମିଳାଇଲେ। ସେ କହିଲେ, ବିରୋଧୀ ଦଳ ନେତା ଯେଉଁ ପ୍ରସଙ୍ଗ ଉଠାଇ ଉଦ୍‌ବେଗ ପ୍ରକାଶ କରିଛନ୍ତି ସେଥିରେ ମୁଁ ସହମତ। ଗୃହରେ ବାରମ୍ବାର ଏହି ପ୍ରସଙ୍ଗ ଉଠାଯାଉଛି, ଆଜିକୁ ଷାଠିଏ ଦିନ ହୋଇଗଲା। ଏସ୍‌ସିବି ମେଡିକାଲ ଏକ୍ସପର୍ଟ କମିଟି ରିପୋର୍ଟ ଅନୁଯାୟୀ ଗୋପାଳ ପାଗଳ ନୁହେଁ। କିନ୍ତୁ ଗୋପାଳକୁ ପାଗଳ ବନେଇବା ପାଇଁ ସରକାର ପାଗଳ ହୋଇଛନ୍ତି। ଏଫ୍‌ବିଆଇ ତଦନ୍ତ ପାଇଁ ସରକାର ସୁପାରିସ କରିଥିବା କଥା କହୁଛନ୍ତି, ସେହି ତଦନ୍ତରେ ଗୋପାଳ ପାଗଳ କି ନୁହେଁ ତାହାର ତଦନ୍ତ ହେବ। ଷାଠିଏ ଦିନ ପରେ ହତ୍ୟା ଷଡ଼ଯନ୍ତ୍ରର ପ୍ରକୃତ ସତ୍ୟାସତ୍ୟ ଉନ୍ମୋଚନ ହୋଇପାରିଲା ନାହିଁ ବୋଲି କହି ନରସିଂହ ସରକାରଙ୍କ ଉପରେ ବର୍ଷିଛନ୍ତି। ଅନ୍ୟପଟେ ବିରୋଧୀଙ୍କୁ କାଉଣ୍ଟର କରିଛନ୍ତି ବିଜେଡି ସଭ୍ୟ ଅରୁଣ ସାହୁ। ସେ କହିଛନ୍ତି, ବିଧାନସଭାରେ ବିରୋଧୀଙ୍କ ଅଭିଯୋଗ ଅନୁସାରେ ନବ ଦାସଙ୍କ ହତ୍ୟାକାଣ୍ଡକୁ ନେଇ ସବୁ ଫୋରମରେ ସରକାର ଆଲୋଚନା କରିଛନ୍ତି। ଯେଉଁମାନଙ୍କ ପାଗଳାମି ଥାଏ, ସେମାନେ ଗୋଟେ କଥା ବାରମ୍ବାର କୁହନ୍ତି। ଯେତେବେଳେ ଜଣେ ପାଗଳ ହୋଇଯାଏ, ସବୁବେଳେ ଗୋଟିଏ କଥାକୁ ବାରମ୍ବାର କହେ। ଗୋଟିଏ କଥାକୁ ନେଇ ରାଜନୀତି କରେ। ସେମାନେ ଗୋପାଳକୁ ପାଗଳ କହି କହି ନିଜେ କେତେବେଳେ ପାଗଳ ହୋଇଯିବେ ବୋଲି ଅରୁଣ ସାହୁ କହିଛନ୍ତି। ସିବିଆଇ ତଦନ୍ତ ଦାବିକୁ ନେଇ ଭାଜପା ଓ କଂଗ୍ରେସ ସଦସ୍ୟମାନେ ଗୃହରେ ପ୍ରବଳ ହଙ୍ଗାମା କଲେ। ବାଚସ୍ପତି ବାଧ ହୋଇ ଗୃହରୁ ଚାଲିଯିବାକୁ ମୁଁ କହି ନାହିଁ। କଂଗ୍ରେସ ବିଧାୟକ ଦଳ ନେତା କହୁଥିବା ବେଳେ ହାଉସକୁ ଅର୍ଡରକୁ ଆଣିବାକୁ କହିଥିଲି। ଭାଜପା ଓ କଂଗ୍ରେସ ସଭ୍ୟମାନେ ଗୃହରେ ହଙ୍ଗାମା କରିଥିଲେ। ବାଚସ୍ପତି ଗୃହକୁ ୧୧ଟା ୫୬ରେ ମୁଲତବୀ ଘୋଷଣା କରି ସର୍ବଦଳୀୟ ବୈଠକ ଡାକିଥିଲେ। ବୈଠକରେ କୌଣସି ନିର୍ଯାସ ବାହାରି ପାରିଲା ନାହିଁ। ମାତ୍ର ବୈଠକ ଫେଲ୍ ମାରିବାରୁ ବାଚସ୍ପତି ଗୃହକୁ ଅପରାହ୍ନ ୪ଟାଯାଏ ମୁଲତବୀ ଘୋଷଣା କରି ଦେଇଥିଲେ। ଅପରାହ୍ନରେ ମଧ୍ୟ ଅନୁରୂପ ଅବସ୍ଥା ହୋଇଥିଲା। ଗୃହକୁ ୧୧ଟା ୪୪ରୁ ୧୦ ମିନିଟ ପର୍ଯ୍ୟନ୍ତ ମୁଲତବୀ ଘୋଷଣା କରିଥିଲେ। ୧୧ଟା ୫୩ରେ ଗୃହକାର୍ଯ୍ୟ ଆରମ୍ଭ ହେବାମାତ୍ରେ ବିରୋଧୀ ଦଳ ନେତା ଜୟ ନାରାୟଣ ମିଶ୍ର ସଂସଦୀୟ ବ୍ୟାପାର ମନ୍ତ୍ରୀ ଗୃହରୁ ଚାଲିଯିବା କହିବାକୁ ନେଇ କଡ଼ା ଆପତ୍ତି ଉଠାଇଥିଲେ। ସେ କହିଥିଲେ ଯେ, ଗୃହ ଚଳାଇବା ଯେଉଁ ମନ୍ତ୍ରୀଙ୍କର ଦାୟିତ୍ୱ ସେ କହୁଛନ୍ତି ଗୃହରୁ ଚାଲିଯିବୁ। ଗୃହକୁ ମନ୍ତ୍ରୀ ଧମକ ଦେଇ ପାରିବେ କି। ମନ୍ତ୍ରୀ କ୍ଷମାମାଗନ୍ତୁ ବୋଲି ସେ ଦାବି କରିଥିଲେ। ସଂସଦୀୟ ବ୍ୟାପାର ମନ୍ତ୍ରୀ କହିଥିଲେ,

ବିଧାନସଭାରେ ଉଦ୍‌ବେଗ

ରାଜ୍ୟରେ ୯୭ ଶୀତଳଭଣ୍ଡାର ଅଚଳ

ଭୁବନେଶ୍ୱର,୨୯।୩(ବ୍ୟୁରୋ)

- **ଅଚଳକୁ ପୁନଃ କାର୍ଯ୍ୟକ୍ଷମ କରି ହେବ ନାହିଁ: କୃଷିମନ୍ତ୍ରୀ**
- **ନିର୍ମାଣ ହେବ ୧ ହଜାର ମିନି କୋଲ୍ଡ ସେଣ୍ଟର**

ରାଜ୍ୟରେ ୯୭ ଶୀତଳ ଭଣ୍ଡାର ଅଚଳ ହୋଇପଡ଼ିଛି। ୩୬ଟି କାର୍ଯ୍ୟକ୍ଷମ ଅବସ୍ଥାରେ ରହିଛି। ଯେଉଁ ଶୀତଳ ଭଣ୍ଡାରଗୁଡ଼ିକ ଅଚଳ ରହିଛି, ସେଗୁଡ଼ିକୁ ସଚଳ କରିବା ସମ୍ଭବ ନୁହେଁ। ବିଧାନସଭା ପ୍ରଶ୍ନକାଳରେ କଂଗ୍ରେସ ସଭ୍ୟ ସୁରେଶ କୁମାର ରାଉତରାୟଙ୍କ ମୂଳ ପ୍ରଶ୍ନରେ କୃଷି ଓ କୃଷକ ସଶକ୍ତୀକରଣ ମନ୍ତ୍ରୀ ରଣେନ୍ଦ୍ର ପ୍ରତାପ ସ୍ୱାଇଁ ଏହା କହିଛନ୍ତି। ମୂଳ ପ୍ରଶ୍ନକର୍ତ୍ତା ପଚାରିଥିଲେ ରାଜ୍ୟର କେଉଁ ଜିଲାରେ କେତୋଟି ଶୀତଳ ଭଣ୍ଡାର କାର୍ଯ୍ୟକ୍ଷମ ହେଉନାହିଁ। କେତୋଟି ସଚଳ ଅବସ୍ଥାରେ ଅଛି। ଅଚଳଗୁଡ଼ିକୁ କାର୍ଯ୍ୟକ୍ଷମ କରାଇବାରେ କ'ଣ ସମସ୍ୟା ରହିଛି। ଚାଷୀଙ୍କ ସମସ୍ୟାକୁ ଦୂର କରିବାକୁ ସ୍ୱତନ୍ତ୍ର ପଦକ୍ଷେପ ନେବେ କି। ରାଜ୍ୟରେ ଆଳୁ, ପିଆଜ ଓ ପନିପରିବା ସଂରକ୍ଷଣରେ କିପରି ଅସୁବିଧା ହେଉଛି ସେନେଇ ସଦସ୍ୟମା

ସଂକ୍ଷେପରେ

ଦୁର୍ଘଟଣାରେ ଝୋଟକଳ କର୍ମଚାରୀ ମୃତ

ଢେଙ୍କାନାଳ ଅଫିସ, ୨୯।୩: ଢେଙ୍କାନାଳ ସଦର ଥାନା ଗୁଣ୍ଡିଚାପଡ଼ା ଶିଳ୍ପାଞ୍ଚଳ ନିକଟବର୍ତ୍ତୀ ୫୫ନଂ. ଜାତୀୟ ରାଜପଥରେ ବୁଧବାର ଭୋର୍ ସମୟରେ ଏକ ଟ୍ରେଲର ଧକ୍କାରେ ଜଣେ ବାଇକ୍ ଆରୋହୀଙ୍କ ମୃତ୍ୟୁ ଘଟିଛି। ମୃତକ ବଳରାମପୁର ଅଞ୍ଚଳର ବିଭୂତି ପତ୍ରୀ (୫୫) ହୋଇଥିବାବେଳେ ସେ ସହରସ୍ଥିତ ଝୋଟକଳର କର୍ମଚାରୀ ବୋଲି ଜଣାପଡ଼ିଛି। କାରଖାନାରୁ କାମ ସାରି ଘରକୁ ଫେରିବା ବେଳେ ଏହି ଦୁର୍ଘଟଣା ଘଟିଥିଲା। ଏହା ଜଣାପଡ଼ିବା ପରେ ଅଞ୍ଚଳବାସୀ କ୍ଷତିପୂରଣ ଦାବିରେ ୫୫ନଂ. ଜାତୀୟ ରାଜପଥକୁ ପ୍ରାୟ ଘଣ୍ଟାଏ ଧରି ଅବରୋଧ କରିଥିଲେ। ସଦର ଥାନା ପୋଲିସ ପହଞ୍ଚି ଉତ୍ତ୍ୟକ୍ତ ଲୋକଙ୍କୁ ବୁଝାଶୁଝା କରିବା ପରେ ସ୍ଥିତି ନିୟନ୍ତ୍ରଣାଧୀନ ହୋଇଥିଲା। ଏହାପରେ ମୃତଦେହ ବ୍ୟବଚ୍ଛେଦ ପାଇଁ ପଠାଯାଇଥିଲା। ପୋଲିସ ଦୁର୍ଘଟଣା ଘଟାଇଥିବା ଟ୍ରେଲର ଜବତ କରି ଘଟଣାର ତଦନ୍ତ ଚଳାଇଛି।

ବାଲ୍ୟବିବାହ ରୋକିବାକୁ ଶପଥ

ବାଲ୍ୟବିବାହ ନିରୋଧ ସମ୍ବନ୍ଧୀୟ ସମ୍ମିଳନୀରେ ମଞ୍ଚାସୀନ ଅଧିକାରୀମାନେ।

ଛେଣ୍ଡିପଦା,୨୯।୩(ସ୍ୱ.ପ୍ର)

ଅନୁଗୋଳ ଜିଲାର ଅଗ୍ରଣୀ ଅନୁଷ୍ଠାନ ବିଶ୍ୱ ଯୁବକେନ୍ଦ୍ର ପକ୍ଷରୁ ଛେଣ୍ଡିପଦା ବ୍ଲକ ସଭାଗୃହଠାରେ ବୁଧବାର ବାଲ୍ୟବିବାହ ନିରୋଧ ସମ୍ବନ୍ଧୀୟ ସମ୍ମିଳନୀ ଅନୁଷ୍ଠିତ ହୋଇଯାଇଛି। ମୁଖ୍ୟଅତିଥି ଭାବେ ଛେଣ୍ଡିପଦା ବ୍ଲକ ଅଧ୍ୟକ୍ଷା ସୁମିତ୍ରା ସାହୁ, ସମ୍ମାନିତ ଅତିଥି ଭାବେ ଜିଲା ଶିକ୍ଷା ପ୍ରଶିକ୍ଷଣ ଓ ପ୍ରତିଷ୍ଠାନର ଅଧ୍ୟାପକ ଲକ୍ଷ୍ମଣ ସାହୁ, ଛେଣ୍ଡିପଦା ସମନ୍ୱିତ ଶିଶୁ ବିକାଶ ଅଧିକାରିଣୀ ସୁଶୀଳା କମୋଳିନୀ ସରଙ୍ଗ, ଛେଣ୍ଡିପଦା ପଞ୍ଚାୟତ ସମ୍ପ୍ରସାରଣ ଅଧିକାରୀ ଏସ. ନୈବେଦ୍ୟ ଲଲାଟନ୍ଦୁ, ବ୍ଲକ ସାମାଜିକ ସୁରକ୍ଷା ଅଧିକାରୀ ଚିରୋଲିମା ପ୍ରିୟଦର୍ଶିନୀ, ଅତିରିକ୍ତ ସରକାରୀ ଓକିଲ ଲକ୍ଷ୍ମୀଧର ପ୍ରଧାନ ଓ ଜିଲା ବାଲ୍ୟବିବାହ ନିରୋଧ ଅଧିକାରୀ ସନ୍ତୋଷ ବେହେରା ଯୋଗଦେଇ ଏହାକୁ ଉଦ୍‌ଘାଟନ କରିଥିଲେ। ବାଲ୍ୟ ବିବାହକୁ କିପରି ରୋକାଯାଇପାରିବ ସେ ନେଇ ଅତିଥିମାନେ ଆଲୋଚନା କରିଥିଲେ। ଶେଷରେ ବାଲ୍ୟବିବାହ ରୋକିବା ନିମନ୍ତେ ଉପସ୍ଥିତ ଜନସାଧାରଣ, ବିଭିନ୍ନ ବିଭାଗ ଅଧିକାରୀ ଓ ଅଙ୍ଗନୱାଡ଼ି କର୍ମଚାରୀମାନେ ଶପଥ ନେଇଥିଲେ। ବଗଡ଼ିଆ ଥାନା ଅଧିକାରୀ ମାନସ ମହାକୁଲ, ଛେଣ୍ଡିପଦା ଥାନା ଏସ୍‌ଆଇ ରାଜେଶ ଶତପଥୀ, ଛେଣ୍ଡିପଦା ବ୍ଲକ ଅତିରିକ୍ତ ଶିକ୍ଷାଅଧିକାରୀ ପ୍ରକାଶ ଗଡ଼ନାୟକ, ଜିଲା ପରିଷଦ ସଭ୍ୟ ପ୍ରଦୀପ ସାହୁ, ଯଶୋବନ୍ତ ପ୍ରସାଦ ବେହେରା, ପଞ୍ଚାୟତର ସରପଞ୍ଚ, ଅଙ୍ଗନୱାଡ଼ି କର୍ମୀ ଏବଂ ଛାତ୍ରୀମାନେ ଉପସ୍ଥିତ ଥିଲେ।

ଶିକ୍ଷାର୍ଥୀଙ୍କ ବିକାଶରେ ଶିକ୍ଷକଙ୍କ ଭୂମିକା ଗୁରୁତ୍ୱପୂର୍ଣ୍ଣ

ଆଠମଲ୍ଲିକ, ୨୯।୩ (ଡି.ଏନ.ଏ.)

ଆଠମଲ୍ଲିକ ବଙ୍ଗଳାସାହିସ୍ଥିତ ଉଇଜଡମ ଇଣ୍ଟରନ୍ୟାଶନାଲ ସ୍କୁଲର ବାର୍ଷିକ ଉତ୍ସବ ଅନୁଷ୍ଠିତ ହୋଇଯାଇଛି। ଶିକ୍ଷୟିତ୍ରୀ ସମାପ୍ତିକା ପଣ୍ଡାଙ୍କ ଅଧ୍ୟକ୍ଷତାରେ ଅନୁଷ୍ଠିତ ଉକ୍ତ ବାର୍ଷିକ ଉତ୍ସବରେ ମୁଖ୍ୟ ଅତିଥି ଭାବେ ଉପଖଣ୍ଡ ଚିକିତ୍ସା ଅଧିକାରୀ ଡା. ସୁନୀଲ କୁମାର ପଣ୍ଡା, ମୁଖ୍ୟବକ୍ତା ଭାବେ ଶିକ୍ଷାବିତ୍ ସଚିନ୍ଦ୍ର ପଟ୍ଟନାୟକ, ସମ୍ମାନିତ ଅତିଥି ଭାବେ ସ୍କୁଲ ନିର୍ଦ୍ଦେଶକ ରାହୁଲ ଦେବ, ଅନ୍ୟତମ ଅତିଥି ଭାବେ ଉପଖଣ୍ଡ ମୁଖ୍ୟ ଡାକ୍ତରଖାନାର ଷ୍ଟାଫ ନର୍ସ ସ୍ନିଗ୍ଧାରାଣୀ ସିଂହ ପ୍ରମୁଖ ଯୋଗଦେଇ ଛାତ୍ରୀଛାତ୍ରଙ୍କ ବୌଦ୍ଧିକ ବିକାଶରେ ଶିକ୍ଷୟିତ୍ରୀ ଶିକ୍ଷକଙ୍କ ଭୂମିକା ଗୁରୁତ୍ୱପୂର୍ଣ୍ଣ ବୋଲି ଅଭିଭାଷଣ ରଖିଥିଲେ। ପରେ କୃତୀ ପ୍ରତିଯୋଗୀମାନଙ୍କୁ ଅତିଥିଙ୍କ ଦ୍ୱାରା ପୁରସ୍କୃତ କରାଯାଇଥିଲା। ସ୍କୁଲ ଅଧ୍ୟକ୍ଷ ନଳିନୀକାନ୍ତ ଖେତୀ ବାର୍ଷିକ ବିବରଣୀ ପାଠ କରିଥିଲେ। ସମସ୍ତ ଶିକ୍ଷୟିତ୍ରୀ ଶିକ୍ଷକ ସହଯୋଗ କରିଥିଲେ। ଅଧ୍ୟକ୍ଷ ଖେତୀ ଧନ୍ୟବାଦ ଅର୍ପଣ କରିଥିଲେ।

ବିଦ୍ୟୁତ୍ ଖୁଣ୍ଟରେ ପିଟି ହୋଇ ଜଳିଗଲା ଟ୍ରକ୍, ଚାଳକ ମୃତ

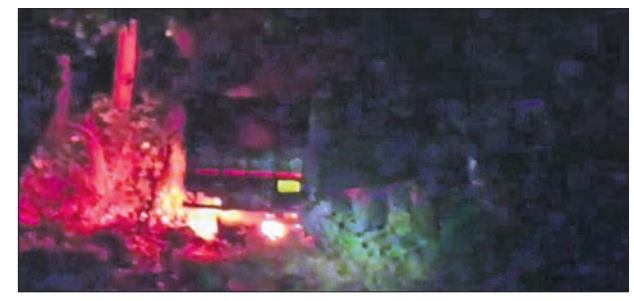
ଜଳିଯାଉଥିବା ଟ୍ରକ୍।

କାମାକ୍ଷାନଗର, ୨୯।୩(ଡି.ଏନ୍.ଏ.)

ଢେଙ୍କାନାଳ ଜିଲା କାମାକ୍ଷାନଗର ଥାନା ଲୋକନାଥପୁର ଶାସନ ବାଲିସାହି ରାସ୍ତା ନିକଟରେ ବୁଧବାର ରାତି ପ୍ରାୟ ସାଢ଼େ ୯ଟାରେ ଏକ ଦ୍ରୁତଗାମୀ ଟ୍ରକ୍ ବିଦ୍ୟୁତ୍ ଖୁଣ୍ଟରେ ପିଟି ହୋଇ ଜଳିଯାଇଛି। ଏହାର ଡ୍ରାଇଭର ଜୀବନ୍ତ ଦଗ୍ଧ ହୋଇଯାଇଛନ୍ତି। ତାଙ୍କ ପରିଚୟ ମିଳିପାରିନାହିଁ। କାମାକ୍ଷାନଗର ଅଗ୍ନିଶମ ବାହିନୀ ପହଞ୍ଚି ନିଆଁକୁ ଆୟତ୍ତ କରିଥିଲା। ପୋଲିସ ଘଟଣାସ୍ଥଳରେ ତଦନ୍ତ ଆରମ୍ଭ କରିଛି। ମୃତଦେହ ଜବତ କରି କାମାକ୍ଷାନଗର ଡାକ୍ତରଖାନାରେ ରଖାଯାଇଛି। ଟ୍ରକ୍‌ଟି ଭୁବନ ପଟୁ ଆସୁଥିବା ବେଳେ ଏହି ଅଘଟଣ ଘଟିଥିବା ଜଣାପଡ଼ିଛି।

ଫୁଡ୍‌ଷ୍ଟଲ, ସାଂସ୍କୃତିକ କାର୍ଯ୍ୟକ୍ରମ ମୁଖ୍ୟ ଆକର୍ଷଣ

ଅନୁଗୋଳ ଅଫିସ,୨୯।୩: ଅନୁଗୋଳ ଅମଲାପଡ଼ାସ୍ଥିତ ମା' ବାସନ୍ତୀ ଦୁର୍ଗାପୂଜା ପଡ଼ିଆରେ ମା' ବାସନ୍ତୀ ଦୁର୍ଗାଙ୍କ ମହାଷ୍ଟମୀ ପୂଜା ଅନୁଷ୍ଠିତ ହୋଇଯାଇଛି। ସକାଳେ ସୂର୍ଯ୍ୟପୂଜା, ଗୋ-ପୂଜା, ଚଣ୍ଡିପାଠ ହୋମଆଳତି ଆଦି ପୂଜା ଅନୁଷ୍ଠିତ ହୋଇଥିଲା। ସନ୍ଧ୍ୟାରେ ଶତାଧିକ ଶ୍ରଦ୍ଧାଳୁ ଦେବୀଙ୍କ ଦର୍ଶନ କରିବା ସହ ପଡିଆରେ ଥିବା ବିଭିନ୍ନ ଷ୍ଟଲ ବୁଲି ଦେଖିଥିଲେ। ମୀନା ବଜାରରେ ଦୋଳି, ଜମ୍ପିଙ୍ଗ ଷ୍ଟେଶନ ପିଲାମାନଙ୍କୁ ବେଶ୍ ଆକର୍ଷିତ କରିଥିଲା। ସେହିପରି ଫୁଡକୋର୍ଟର ଚାର୍ଟ, ଆଇସ୍‌କ୍ରିମ, ଗୁପଚୁପ ଷ୍ଟଲରେ ମହିଳା ଓ ପିଲାମାନଙ୍କ ଭିଡ଼ ଦେଖିବାକୁ ମିଳିଥିଲା। ମା' ବାସନ୍ତୀ ସାଂସ୍କୃତିକ ମଣ୍ଡପରେ ସନ୍ଧ୍ୟାରେ ପ୍ରଥମେ ଉଲୁଳ କରାଟେ ଓ ଯୋଗ ଅନୁଷ୍ଠାନ ପକ୍ଷରୁ ବିଭିନ୍ନ ପ୍ରକାର ଆତ୍ମରକ୍ଷା କୌଶଳ ପ୍ରଦର୍ଶନ କରାଯାଇଥିଲା। କୋର୍ ବାସୁଦେବ ସାହୁଙ୍କ ନେତୃତ୍ୱରେ ଏହି କାର୍ଯ୍ୟକ୍ରମ ଆୟୋଜିତ ହୋଇଥିଲା। ସ୍ଥାନୀୟ କଳାକାରମାନେ ବିଭିନ୍ନ ଲୋକନୃତ୍ୟ, ଓଡ଼ିଶୀ, ରକ୍‌ଡ୍ୟାନ୍ସ, ଫ୍ୟୁଜନ ଆଦି ପ୍ରଦର୍ଶନ କରିଥିଲେ। ମା' ବାସନ୍ତୀ ଦୁର୍ଗାପୂଜା କମିଟିର ସମସ୍ତ ସଦସ୍ୟ ଏଥିରେ ସହଯୋଗ କରିଥିଲେ।

ବାସନ୍ତୀ ଦୁର୍ଗାପୂଜା ପଡ଼ିଆରେ ସାଂସ୍କୃତିକ କାର୍ଯ୍ୟକ୍ରମ ପରିବେଷଣ କରାଯାଉଛି।

ନିର୍ଭୀକ ଖବର ପରିବେଷଣ ଦ୍ୱାରା ସମାଜର ଉନ୍ନତି ହେବ

ସାଧାରଣ ପରିଷଦ ବୈଠକରେ ମଞ୍ଚାସୀନ ଜନପ୍ରତିନିଧି ଓ କର୍ମକର୍ତ୍ତାମାନେ।

କଣିହାଁ,୨୯।୩(ଡି.ଏନ.ଏ.)

କଣିହାଁ ପ୍ରଜାମଣ୍ଡଳ ଭବନ ପରିସରରେ ବୁଧବାର ଉଲୁଳ ସାମ୍ବାଦିକ ସଂଘ ଅନୁଗୋଳ ଜିଲା ଶାଖା ପକ୍ଷରୁ ଜିଲା ସାଧାରଣ ପରିଷଦ ବୈଠକ ଅନୁଷ୍ଠିତ ହୋଇଯାଇଛି। ଜିଲା ସଭାପତି ପୂର୍ଣ୍ଣଚନ୍ଦ୍ର ସାହୁ ଏଥିରେ ଅଧ୍ୟକ୍ଷତା କରିଥିଲେ। ମୁଖ୍ୟଅତିଥି ଭାବେ ଢେଙ୍କାନାଳ ଏମ୍‌ପି ମହେଶ ସାହୁ, ସମ୍ମାନିତ ଅତିଥି ଭାବେ ପାଲଲହଡା ବିଧାୟକ ମୁକେଶ ପାଲ, ରାଜ୍ୟ ସମ୍ପାଦକ ବେଣୁଧର ପଣ୍ଡା, ଏନ୍‌ଟିପିସି ମାନବ ସମ୍ବଳ ବିଭାଗ ମହାପ୍ରବନ୍ଧକ ବି.କେ ପାଣ୍ଡେ, ଏମ୍‌ସିଏଲ୍ କଣିହାଁର ମହାପ୍ରବନ୍ଧକ କିଶୋର କୁମାର ରାଉଳ, ମୁଖ୍ୟବକ୍ତା ଭାବେ ଉଲୁଳ ସାମ୍ବାଦିକ ସଂଘ ରାଜ୍ୟ ସଭାପତି ବିଭୂତି ଭୂଷଣ କର ଯୋଗ ଦେଇଥିଲେ। ସମାଜରେ ଉନ୍ନତି ନିମନ୍ତେ ସାମ୍ବାଦିକଙ୍କ ଭୂମିକା ଗୁରୁତ୍ୱପୂର୍ଣ୍ଣ। ସାମ୍ବାଦିକମାନେ ନିଖୁଣ ଓ ସତ୍ୟ ଖବର ପରିବେଷଣ ପାଇଁ ଅତିଥିମାନେ ପରାମର୍ଶ ଦେଇଥିଲେ। ମୁଖ୍ୟବକ୍ତା କର ସାମ୍ବାଦିକଙ୍କ ଅବସରକାଳୀନ ଭତ୍ତା, ବୀମା ରାଶି ବୃଦ୍ଧି ଓ ସାମ୍ବାଦିକ ସୁରକ୍ଷା ଆଇନ ପ୍ରଣୟନ ନିମନ୍ତେ ଏମ୍‌ପି ଓ ବିଧାୟକଙ୍କ ଦୃଷ୍ଟି ଆକର୍ଷଣ କରିଥିଲେ। ସଂଘ ଉପଦେଷ୍ଟା ଦେବୀ ମିଶ୍ର ଅତିଥି ପରିଚୟ ପ୍ରଦାନ କରିଥିଲେ। ଜିଲା ସାମ୍ବାଦିକ ସଂଘ ସାଧାରଣ ସମ୍ପାଦକ ରଶ୍ମି ରଞ୍ଜନ ମିଶ୍ର ମଞ୍ଚ ପରିଚାଳନା କରିଥିଲେ। ସିଦ୍ଧି ପ୍ରସାଦ ସାହୁ ପରିଚାଳନା କରିଥିବା ବେଳେ କଣିହାଁ ଶାଖା ଉପ ସଭାପତି ଅଲେଖ ଭୂତିଆ ଧନ୍ୟବାଦ ଅର୍ପଣ କରିଥିଲେ। ଏହି ଅବସରରେ ସର୍ବସମ୍ମତିକ୍ରମେ ଜିଲା ସଭାପତି ଭାବେ ପୂର୍ଣ୍ଣଚନ୍ଦ୍ର ସାହୁ, ସାଧାରଣ ସମ୍ପାଦକ ଭାବେ ରଶ୍ମିରଞ୍ଜନ ମିଶ୍ର ଓ ଅନ୍ୟ କର୍ମକର୍ତ୍ତାଙ୍କ ନାମ ଘୋଷଣା କରାଯାଇଥିଲା। ୨୦ରୁ ଊର୍ଦ୍ଧ୍ୱ ବ୍ୟକ୍ତିବିଶେଷଙ୍କୁ ସମ୍ବର୍ଦ୍ଧିତ କରାଯାଇଥିଲା। କଣିହାଁ ଶାଖା ସଭାପତି କଷ୍ଟୁ ଚରଣ ସାମଲ, ସାଧାରଣ ସମ୍ପାଦକ ଜ୍ୟୋତିରଞ୍ଜନ ଧର, ଉପସଭାପତି ଗୁନା ସାହୁ, ସମ୍ପାଦକ ସଚ୍ଚିଦାନନ୍ଦ ପ୍ରଧାନ, କୋଷାଧ୍ୟକ୍ଷ ମହେଶ୍ୱର ନାଏକ, ନିରଜ ପ୍ରଧାନ, ଶିଶିର ସାମଲ, ଜଳଧର ବେହେରା, ଧନେଶ୍ୱର ମହାନ୍ତି ପ୍ରମୁଖ ସହଯୋଗ କରିଥିଲେ। ଜିଲାର ବିଭିନ୍ନ ଅଞ୍ଚଳରୁ ଶତାଧିକ ସାମ୍ବାଦିକ ଯୋଗ ଦେଇଥିଲେ।

ନୟାଗଡ଼ ଟାଉନ୍-ଭଦ୍ରକ ମଧ୍ୟରେ ନୂତନ ମେମୁ ଟ୍ରେନ୍‌ର ପ୍ରଚଳନ

ନୟାଗଡ଼ ଟାଉନ୍-ଭଦ୍ରକ-ନୟାଗଡ଼ ଟାଉନ୍ ମଧ୍ୟରେ ଏକ ନୂତନ ମେମୁ ପାସେଞ୍ଜର ଟ୍ରେନ୍‌ର ପ୍ରଚଳନ ପାଇଁ ରେଳ ମନ୍ତ୍ରାଳୟ ଦ୍ୱାରା ନିର୍ଦ୍ଧାରିତ କରାଯାଇଛି।

ନୟାଗଡ଼ ଟାଉନ୍‌ଠାରୁ **08556** ନୟାଗଡ଼ ଟାଉନ୍-ଭଦ୍ରକ ମେମୁ ଟ୍ରେନ୍ ତା.**31.03.2023**ରିଖ ଠାରୁ (ପ୍ରତିଦିନ) ଚଳାଚଳ କରିବ।

ଭଦ୍ରକଠାରୁ **08555** ଭଦ୍ରକ-ନୟାଗଡ଼ ଟାଉନ୍ ମେମୁ ଟ୍ରେନ୍ ତା.**31.03.2023**ରିଖ ଠାରୁ (ପ୍ରତିଦିନ) ଚଳାଚଳ କରିବ।

ବିସ୍ତୃତ ସମୟ

ଟ୍ରେନ୍ ନଂ. 08556 ନୟାଗଡ଼ ଟାଉନ୍-ଭଦ୍ରକ		ଷ୍ଟେସନ	ଟ୍ରେନ୍ ନଂ. 08555 ଭଦ୍ରକ-ନୟାଗଡ଼ ଟାଉନ୍	
ପହଞ୍ଚିବ	ଛାଡିବ		ପହଞ୍ଚିବ	ଛାଡିବ
-	1705	ନୟାଗଡ଼ ଟାଉନ୍	1155	-
1813	1818	ଖୋର୍ଦ୍ଧା ରୋଡ଼	1003	1008
1840	1845	ଭୁବନେଶ୍ୱର	0932	0937
1929	1934	କଟକ	0842	0847
2121	2126	ଯାଜପୁର କେନ୍ଦୁଝର ରୋଡ଼	0638	0643
2245	-	ଭଦ୍ରକ	-	0545

ସମାହ: ମୋଟର କାର୍ ତଥା ଦ୍ୱିତୀୟ ଶ୍ରେଣୀ-3, ଦ୍ୱିତୀୟ ଶ୍ରେଣୀ-9=12 ମେମୁ କାର୍ କୋଚେସ୍।

ଅନ୍ୟ ରହଣିସ୍ଥଳଗୁଡ଼ିକ: ବୋଲଗଡ ରୋଡ଼, ବୋଲଗଡ ଟାଉନ୍ ପି.ଏଚ୍., ରାଜସୁନାଖଳା, ବେଗୁନିଆ, ଖୋର୍ଦ୍ଧା ଟାଉନ୍, ରେଡଙ୍ଗ, ଲିଙ୍ଗରାଜ ଟେମ୍ପୁଲ୍ ରୋଡ଼ ପି.ଏଚ୍., ବାଣୀବିହାର ପି.ଏଚ୍., ମଞ୍ଚେଶ୍ୱର, ପଟିଆ ପି.ଏଚ୍, ଭୁବନେଶ୍ୱର ନୂଆ, ବାରଙ୍ଗ, ଗୋପାଳପୁର ବାଲିକୁଦା, କାଠଯୋଡି ପି.ଏଚ୍, କେନ୍ଦ୍ରାପଡା ରୋଡ଼, ମଙ୍ଗୁଳି ଚୌଦ୍ୱାର ପି.ଏଚ୍, ନିର୍ଗୁଣ୍ଡି, କପିଳାସ ରୋଡ଼, ଶ୍ରୀ ଝାଡେଶ୍ୱର ରୋଡ଼ ପି.ଏଚ୍, ବୈରୀ, ବରିଠେଙ୍ଗଡ, ଧାନମଣ୍ଡଳ, ହରିଦାସପୁର, ନୂଆ ଗଡମଧୁପୁର, ଜେନାପୁର, ବ୍ରାହ୍ମଣୀ ପି.ଏଚ୍, ଜଖପୁରା ଜଙ୍କ୍‌ସନ୍, କୋରେଇ, ବୈତରଣୀ ରୋଡ଼, ଦୁଲାଖା ପାଟଣା ପି.ଏଚ୍, ମଞ୍ଜୁରୀ ରୋଡ଼, କେନ୍ଦୁଆପଦା, କପାଳି ରୋଡ଼ ପି.ଏଚ୍, ବାଉଦପୁର।

ବି.ଦ୍ର: ଏହି ଟ୍ରେନ୍‌ର ପ୍ରାରମ୍ଭିକ ଚଳାଚଳରେ ଏହା ସ୍ୱତନ୍ତ୍ର ଟ୍ରେନ୍ ଭାବେ ଚଳାଚଳ କରିବ। କିନ୍ତୁ, ଏହି ଟ୍ରେନ୍‌ର ନିୟମିତ ଚଳାଚଳ ଉଭୟ ପାର୍ଶ୍ୱରୁ ତା.**୩୧.୦୩.୨୦୨୩ ରିଖ** ଠାରୁ ଚଳାଚଳ ହେବ।

ପୂର୍ବ ତଟ ରେଳପଥ

PR-1118/N/22-23

'ଶିକ୍ଷା ହିଁ ଶୃଙ୍ଖଳା ଆଣିପାରିବ'

ଢେଙ୍କାନାଳ ଅଫିସ,୨୯।୩

ଢେଙ୍କାନାଳ ସହର ଭାଗୀରଥି ସାଗରସ୍ଥିତ ଶ୍ରୀ ଅରବିନ୍ଦ ପୂର୍ଣ୍ଣାଙ୍ଗ ଶିକ୍ଷାକେନ୍ଦ୍ରର ୪୨ତମ ବାର୍ଷିକ ଉତ୍ସବ ଅନୁଷ୍ଠାନର ସଭାପତି ଗୋବର୍ଦ୍ଧନ ସାହୁ ସଭାପତିତ୍ୱରେ ମଙ୍ଗଳବାର ଅନୁଷ୍ଠିତ ହୋଇଯାଇଛି। ମୁଖ୍ୟ ଅତିଥି ଭାବେ ଉପଜିଲାପାଳ ସ୍ନିଗ୍ଧାରାଣୀ ଧଳ, ମୁଖ୍ୟବକ୍ତା ଏସ୍‌ଡିପିଓ ସୂର୍ଯ୍ୟମଣି ପ୍ରଧାନ ଯୋଗଦେଇ ଶିକ୍ଷା ମାଧ୍ୟମରେ ସମାଜର ପରିବର୍ତ୍ତନ ଏବଂ ଛାତ୍ରୀଛାତ୍ରଙ୍କ ମଧ୍ୟରେ ଶୃଙ୍ଖଳା ଆସିପାରିବ ବୋଲି କହିଥିଲେ।

ଶ୍ରୀଅରବିନ୍ଦ ପୂର୍ଣ୍ଣାଙ୍ଗ ଶିକ୍ଷାକେନ୍ଦ୍ରର ବାର୍ଷିକ ଉତ୍ସବ।

୨୦୨୧-୨୨ ଶିକ୍ଷାବର୍ଷରେ ୯୦%ରୁ ଊର୍ଦ୍ଧ୍ୱ ନମ୍ବର ରଖିଥିବା ଉତ୍ତୀର୍ଣ୍ଣ ହୋଇଥିବା ଛାତ୍ରୀ ଜ୍ୟୋତିର୍ମୟୀ ପ୍ରିୟଦର୍ଶିନୀ, ସୁନିତା ମିଶ୍ର, ରୁନିତା ମିଶ୍ରଙ୍କୁ ସମ୍ମାନିତ କରାଯାଇଥିଲା। ରାଜ୍ୟସ୍ତରୀୟ ବ୍ୟାଡ୍‌ମିଣ୍ଟନ ପ୍ରତିଯୋଗିତାରେ ସ୍ୱର୍ଣ୍ଣ ପଦକ ହାତେଇଥିବା ଛାତ୍ର ଶୁଭକେତନ ମଲ୍ଲିକ ସମ୍ବର୍ଦ୍ଧିତ ହୋଇଥିଲେ। ଶେଷରେ ଚିତ୍ତାକର୍ଷକ ସାଂସ୍କୃତିକ କାର୍ଯ୍ୟକ୍ରମ ଅନୁଷ୍ଠିତ ହୋଇଥିଲା।

'ସୁଧ ରହିତ ଋଣ ଯୋଜନାର ସୁଯୋଗ ନିଅ'

ଭୁବନ, ୨୯।୩(ଡି.ଏନ୍.ଏ.)

ଢେଙ୍କାନାଳ ଜିଲା ଭୁବନ ବ୍ଲକ ମହୁଲପାଳ ସେବା ସମବାୟ ସମିତି ପରିସରରେ ବୁଧବାର ସମିତିସ୍ତରୀୟ ସମବାୟ ବ୍ୟାଙ୍କିଙ୍ଗ୍ ସେବା ଓ ଋଣ କର୍ମଶାଳା କର୍ମଶାଳା ଅନୁଷ୍ଠିତ ହୋଇଯାଇଛି। ଅନୁଗୋଳ ବ୍ୟାଙ୍କ ଡାଇରେକ୍ଟର ଅଭିମନ୍ୟୁ ବେହେରା ମୁଖ୍ୟ ଅତିଥି ଭାବେ ଯୋଗଦେଇ ସୁଧ ରହିତ ଋଣ ଯୋଜନାର ସୁଯୋଗ ନେବାକୁ ଉପସ୍ଥିତ ଚାଷୀଙ୍କୁ ଆହ୍ୱାନ ଦେଇଥିଲେ। ସମ୍ମାନିତ ଅତିଥି ଭାବେ ବ୍ଲକ ଅଧ୍ୟକ୍ଷା ସିପ୍ରା ବରାଳ, କାମାକ୍ଷାନଗର ଏଆର୍‌ସିଏସ୍ ଅନିଲ କୁମାର ରଥ, ଅନୁଗୋଳ ସଂଯୁକ୍ତ କେନ୍ଦ୍ର ସମବାୟ ବ୍ୟାଙ୍କ ଶାଖା ପରିଚାଳକ ଗଣେଶ ଖଟୁଆ, ବ୍ୟାଙ୍କ ସୁପରଭାଇଜର କ୍ଷୀରୋଦ ଚନ୍ଦ୍ର ପାତ୍ର ପ୍ରମୁଖ ଅତିଥି ଭାବେ ଯୋଗଦେଇ ଚାଷୀ ଏବଂ ଏସ୍‌ଏଚ୍‌ଜିଙ୍କ ପାଇଁ ରହିଥିବା ବିନା ସୁଧରେ ଋଣ ବ୍ୟବସ୍ଥା ସମ୍ପର୍କରେ ଆଲୋକପାତ କରିଥିଲେ। ସବୁ ଋଣ ଟଙ୍କା ପରିଶୋଧ କରିଥିବାରୁ ଜଗନ୍ନାଥ ଏସ୍‌ଏଚ୍‌ଜିକୁ ସମ୍ବର୍ଦ୍ଧିତ କରାଯାଇଥିଲା। ଋଣ ପରିଶୋଧରେ ମୃଦଙ୍ଗା ମହୁଲପାଳ ସେବା ସମବାୟ ସମିତି ଆଦର୍ଶ ବୋଲି ଅତିଥିମାନେ ମତବ୍ୟକ୍ତ କରିଥିଲେ। ସଭାପତି ମାନସ କୁମାର ଦାସଙ୍କ ସଭାପତିତ୍ୱରେ ସମିତିର ସମସ୍ତ ଡାଇରେକ୍ଟର, କର୍ମଚାରୀଙ୍କୁ ସମ୍ବର୍ଦ୍ଧିତ କରାଯାଇଥିଲା। ଦିଲୀପ ରାଉତ ମଞ୍ଚ ପରିଚାଳନା କରିଥିବା ବେଳେ ଶତାଧିକ ଚାଷୀ ଉପସ୍ଥିତ ଥିଲେ।

କାର୍ଯ୍ୟକ୍ରମରେ ଉପସ୍ଥିତ ଅତିଥିବୃନ୍ଦ।

ସରକାରୀ ଯୋଜନାର ଲାଭ ନେବାକୁ ପରାମର୍ଶ

ପାଲଲହଡା, ୨୯।୩ (ଡି.ଏନ.ଏ.)

ପାଲଲହଡା ବ୍ଲକ ନିଜିଗଡ଼ ସେବା ସମବାୟ ସମିତି ପକ୍ଷରୁ ବ୍ୟାଙ୍କ ସେବା ଓ ଋଣ କର୍ମଶାଳା ଅନୁଷ୍ଠିତ ହୋଇଯାଇଛି। ସମିତି ସମ୍ପାଦକ ଦିଲେଶ୍ୱର ପ୍ରଧାନଙ୍କ ତତ୍ତ୍ୱାବଧାନରେ ଆୟୋଜିତ ଏହି କାର୍ଯ୍ୟକ୍ରମରେ ସମିତି ସଭାପତି ବିଷ୍ଣୁପ୍ରସାଦ ଦାସ, ତାଳଚେର ମଣ୍ଡଳ ନିବନ୍ଧକ ମୋହନ ଚନ୍ଦ୍ର ପ୍ରଧାନ, ଉପ ନିବନ୍ଧକ ପ୍ରଦୀପ କୁମାର ଦାଶ, ପାଲଲହଡ଼ା ପଞ୍ଚାୟତ ସମିତି ଅଧ୍ୟକ୍ଷା ରୀନାରାଣି ନାଏକ, ଅନୁଗୋଳ ସଂଯୁକ୍ତ କେନ୍ଦ୍ର ସମବାୟ ବ୍ୟାଙ୍କ ପାଲଲହଡା ଶାଖା ପରିଚାଳକ ପ୍ରମୋଦ କୁମାର ବିଶ୍ୱାଳ, ଜିଲାପରିଷଦ ସଦସ୍ୟା ସାବିତ୍ରୀ ମାଝି, ବିଧାୟକଙ୍କ ପ୍ରତିନିଧି ନରେନ୍ଦ୍ର ଭୁକ୍ତା, ନିଜିଗଡ଼ ସରପଞ୍ଚ ଶଶୀଭୂଷଣ ଆଚାର୍ଯ୍ୟ, ଗଙ୍ଗାଧର ଜୀତ ପ୍ରମୁଖ ଉପସ୍ଥିତ ଥିଲେ। ଚାଷୀ ଏବଂ ଚାଷର ଉନ୍ନତି ଦିଗରେ ସରକାର ନେଉଥିବା ପଦକ୍ଷେପର ଲାଭ ନେବାକୁ ବ୍ୟାଙ୍କ ଶାଖା ପରିଚାଳକ ପରାମର୍ଶ ଦେଇଥିଲେ। ସମିତି ପରିଚାଳନା ପରିଷଦ ସଭ୍ୟାସଭ୍ୟ ତଥା ଚାଷୀମାନେ ଯୋଗ ଦେଇଥିଲେ।

ମହୁଲ

ସଂକ୍ଷେପରେ

ଯାନବାହନ ଯାଞ୍ଚ: ୧.୫୮ ଲକ୍ଷ ଜରିମାନା ଆଦାୟ

ଢେଙ୍କାନାଳ ଅଫିସ, ୨୯।୩: ଢେଙ୍କାନାଳ ଜିଲା ଆଞ୍ଚଳିକ ପରିବହନ ବିଭାଗ ପକ୍ଷରୁ ବୁଧବାର ଯାନବାହନ ଯାଞ୍ଚ କଡ଼ାକଡ଼ି କରାଯାଇଛି। ଟ୍ରାଫିକ୍ ନିୟମ ଉଲ୍ଲଂଘନ ଅଭିଯୋଗରେ ୪, ଗାଡ଼ି ଫିଟ୍‌ନେସ ନ ଥିବାରୁ ୨, ହାଇସିକ୍ୟୁରିଟି ନମ୍ବର ପ୍ଲେଟ୍ ଲଗାଇ ନ ଥିବାରୁ ୮, ଡ୍ରାଇଭିଂ ଲାଇସେନ୍ସ ନବୀକରଣ କରି ନ ଥିବାରୁ ୧୪, ଦ୍ରୁତଗତିରେ ଗାଡ଼ିଚାଳନା କରି ୫, ନିଶାସେବନ କରି ଗାଡ଼ିଚାଳନା କରି ୧, ହେଲ୍‌ମେଟ୍ ପିନ୍ଧି ନ ଥିବାରୁ ୫ ଏବଂ ସିଟ୍‌ବେଲ୍ଟ ବାନ୍ଧି ନ ଥିବାରୁ ୩ ଜଣଙ୍କ ବିରୋଧରେ କାର୍ଯ୍ୟାନୁଷ୍ଠାନ ଗ୍ରହଣ କରାଯାଇଛି। ଜରିମାନା ବାବଦକୁ ସେମାନଙ୍କଠାରୁ ମୋଟ ୧ ଲକ୍ଷ ୫୮ ହଜାର ଟଙ୍କା ଆଦାୟ ହୋଇଛି। ୧୦ଜଣଙ୍କ ଲାଇସେନ୍ସ ରଦ୍ଦ କରାଯାଇଛି। ଜିଲାପାଳ ସରୋଜ କୁମାର ସେଠୀଙ୍କ ନିର୍ଦ୍ଦେଶରେ ସାରା ଜିଲାରେ ଯାନବାହନ ଯାଞ୍ଚ କଡ଼ାକଡ଼ି କରାଯାଇଛି। ଆଞ୍ଚଳିକ ପରିବହନ ଅଧିକାରୀ ପ୍ରଣୟ ମିଶ୍ର, ମୋଟରଯାନ ନିରୀକ୍ଷକ ଦେବାଶିଷ ସ୍ୱାଇଁଙ୍କ ପ୍ରତ୍ୟକ୍ଷ ତତ୍ତ୍ୱାବଧାନରେ ଟ୍ରାଫିକ୍ ଇନ୍ସପେକ୍ଟର ସିତାଂଶୁ ବେହେରା ବିଭାଗୀୟ ଅଧିକାରୀଙ୍କ ସହ ଯାଞ୍ଚରେ ସାମିଲ ହୋଇଥିଲେ।

ବନଦୁର୍ଗା ପୀଠରେ ମହାଷ୍ଟମୀ ପୂଜା

ଢେଙ୍କାନାଳ ଅଫିସ, ୨୯।୩: ଢେଙ୍କାନାଳ କୈବଲ୍ୟ ବଜାରସ୍ଥିତ ମା'ବନଦୁର୍ଗାଙ୍କ ପୀଠରେ ବାସନ୍ତିକ ଦୁର୍ଗାପୂଜା ମହାଆଡମ୍ବରରେ ପାଳିତ ହେଉଛି। ବୁଧବାର ମହାଷ୍ଟମୀ ଅବସରରେ ମା'ଙ୍କ ସ୍ୱତନ୍ତ୍ର ନୀତିକାନ୍ତି ଅନୁଷ୍ଠିତ ହୋଇଥିଲା। ପ୍ରାତଃରେ ମହାସ୍ନାନ, ମଙ୍ଗଳ ଆଳତି, ସୂର୍ଯ୍ୟପୂଜା ନୂତନ ବସ୍ତ୍ର ପରିଧାନ, ବେଶ, ଭୋଗ ଲାଗି କରାଯାଇଥିଲା। ମଧ୍ୟାହ୍ନରେ ମା'ଙ୍କ ଷୋଡ଼ଶ ଉପଚାର ପୂଜା, ଚଣ୍ଡୀପାଠ, ଅନ୍ନଧୂପ ଏବଂ ସନ୍ଧ୍ୟାରେ ଆଳତି କରାଯାଇଥିଲା। ପଣ୍ଡିତମାନଙ୍କ ଦ୍ୱାରା ସମସ୍ତ କାର୍ଯ୍ୟ ସମ୍ପନ୍ନ ହୋଇଥିବାବେଳେ ମନ୍ଦିର କମିଟି ସଦସ୍ୟ ପରିଚାଳନାରେ ସହଯୋଗ କରିଥିଲେ। ସନ୍ଧ୍ୟାରେ ଶ୍ରଦ୍ଧାଳୁଙ୍କ ପାଇଁ ଅନ୍ନପ୍ରସାଦର ବ୍ୟବସ୍ଥା କରାଯାଇଥିଲା।

ମା' ତାରିଣୀଙ୍କ ମହାଗୌରୀ ବେଶ

ଢେଙ୍କାନାଳ ଅଫିସ, ୨୯।୩: ଢେଙ୍କାନାଳ ଗାନ୍ଧୀମନ୍ଦିର ରୋଡ୍‌ସ୍ଥିତ ମା'ତାରିଣୀଙ୍କ ପୀଠରେ ବୁଧବାର ମହାଷ୍ଟମୀ ପୂଜା ପାଳିତ ହୋଇଯାଇଛି। ପ୍ରାତଃରୁ ମଙ୍ଗଳ ଆଳତି, ସୂର୍ଯ୍ୟପୂଜା, ମହାସ୍ନାନ, ନୂତନ ବସ୍ତ୍ର ପରିଧାନ, ଭୋଗଲାଗି ଯଥାବିଧି ଆୟୋଜନ କରାଯାଇଥିଲା। ମଧ୍ୟାହ୍ନରେ ମା' ତାରିଣୀ ମହାଗୌରୀ ବେଶରେ ଶ୍ରଦ୍ଧାଳୁଙ୍କୁ ଦର୍ଶନ ଦେଇଥିଲେ। ଏହାପରେ ଷୋଡ଼ଶ ଉପଚାର ପୂଜା, ୧୦୦୮ ବେଲପତ୍ର ସହ ଭୋଗ ଲାଗି କରାଯାଇଥିଲା। ପୂଜକ ଲିଙ୍ଗରାଜ ପତିଙ୍କ ତତ୍ତ୍ୱାବଧାନରେ ପୂଜାର୍ଚ୍ଚନା ଅନୁଷ୍ଠିତ ହୋଇଥିଲା। କମିଟିର ସମସ୍ତ ସଦସ୍ୟ ଏଥିରେ ସହଯୋଗ କରିଥିଲେ।

ବଢୁଛି ସ୍କେଟିଂ କ୍ରେଜ୍

ମୁଣ୍ଡରେ ହେଲ୍‌ମେଟ୍ । ଆଣ୍ଠୁ, କହୁଣି, କଚଟିରେ ସୁରକ୍ଷା ପ୍ୟାଡ୍ । ପାଦରେ ରଙ୍ଗବେରଙ୍ଗର ସ୍କେଟିଂ ସୁ'। ଏସବୁ ସୁରକ୍ଷା ଉପକରଣ ପିନ୍ଧି ସହର ରାସ୍ତାକୁ ଓହ୍ଲାଇ ଆସୁଛନ୍ତି ସ୍କେଟର। ରାସ୍ତାରେ ଦଳବଦ୍ଧ ହୋଇ ଦୌଡୁଛନ୍ତି। ଦୁଃସାହସିକ କଳାକୌଶଳ ପ୍ରଦର୍ଶନ ମଧ୍ୟ କରୁଛନ୍ତି। ଢେଙ୍କାନାଳର ଯୁବପିଢ଼ିଙ୍କ ମଧ୍ୟରେ 'ସ୍କେଟିଂ'କୁ ନେଇ ଏବେ ଦେଖିବାକୁ ମିଳିଛି ଏଭଳି କ୍ରେଜ୍ । ଅଲିମ୍ପିକ୍ସରେ ସାମିଲ ହୋଇଥିବା ଏହି କ୍ରୀଡ଼ା ପାଇଁ ଆବଶ୍ୟକ ଭିତ୍ତିଭୂମିର ବିକାଶ କରାଗଲେ ଜାତୀୟସ୍ତରୀୟ ପ୍ରତିଭା ବାହାରିବେ ବୋଲି ପ୍ରଶିକ୍ଷାର୍ଥୀ ଏବଂ ଅଭିଭାବକ କହିଛନ୍ତି।

ଢେଙ୍କାନାଳ ଅଫିସ, ୨୯।୩

- ■ରାସ୍ତାରେ କୌଶଳ ଦେଖାଉଛନ୍ତି ପ୍ରଶିକ୍ଷାର୍ଥୀ
- ■ଭିତ୍ତିଭୂମିର ବିକାଶ ହେଲେ ବାହାରିବେ ପ୍ରତିଭା

'ସ୍କେଟିଂ'ର ଇତିହାସ ପ୍ରାୟ ୫୦୦୦ ବର୍ଷ ପୁରୁଣା। ଏକଦା ବରଫାବୃତ୍ତ ଦେଶରେ ଏହାକୁ ମାଧ୍ୟମ କରି ଲୋକେ ସୁବିଧାରେ ଯାତାୟାତ କରୁଥିଲେ। ତେବେ ଆଧୁନିକ 'ସ୍କେଟିଂ' ଆରମ୍ଭ ହୋଇଥିଲା ସପ୍ତଦଶ ଶତାବ୍ଦୀର ଦ୍ୱିତୀୟାର୍ଦ୍ଧରେ। ସମୟ ସହିତ ଏଥିରେ ଅନେକ ପରିବର୍ତ୍ତନ ଆସିଛି। ଦୁଃସାହସିକ କ୍ରୀଡ଼ା କୌଶଳ ପ୍ରଦର୍ଶନରେ ଆଗ୍ରହୀ ଯୁବପିଢ଼ିଙ୍କ ପାଇଁ ଏହା ଏବେ ପାଲଟିଛି ସଉକ। ଓଜନ କମାଇବା, ମାନସିକ ସନ୍ତୁଳନ ଠିକ୍ ରଖିବା, ରକ୍ତବାହୀ ପ୍ରଣାଳୀକୁ ସୁସ୍ଥ ରଖିବା ଲାଗି ଏହା ଏକ ମହୌଷଧି ବୋଲି ବିଶେଷଜ୍ଞମାନେ କହୁଥିବାବେଳେ ଢେଙ୍କାନାଳ ସହରରେ ଯୁବପିଢ଼ିଙ୍କ ମଧ୍ୟରେ ଏହାକୁ ନେଇ ବଢୁଛି ଉତ୍ସାହ।

ଅଭିଭାବକଙ୍କ ପ୍ରୋତ୍ସାହନରେ ଢେଙ୍କାନାଳ ସହରର ବହୁ ସ୍କୁଲ, କଲେଜ ପଢୁଆ ଛାତ୍ରୀଛାତ୍ରମାନେ 'ସ୍କେଟିଂ' ଭଳି ଦୁଃସାହସିକ କ୍ରୀଡ଼ାରେ ମନୋନିବେଶ କରିଛନ୍ତି। ଯଦିଓ ଏଥିଲାଗି ଭିତ୍ତିଭୂମି ସେତେଟା ସୁଦୃଢ଼ ହୋଇପାରିନାହିଁ, ତଥାପି 'ଗୁରୁଦେବଜୀ ଗୁରୁକୁଳ ଏକାଡେମୀ' ପକ୍ଷରୁ ଦୀର୍ଘ ୧୬ ବର୍ଷ ହେଲା ଯୋଗ, ଟାଏକୋଣ୍ଡୋ ସହ ସ୍କେଟିଂ ପ୍ରଶିକ୍ଷଣ ଦିଆଯାଉଛି। ଅନୁଷ୍ଠାନରେ ୩ରୁ ୧୭ ବର୍ଷ ବୟସର ମୋଟ ୩୦ଜଣ ପ୍ରଶିକ୍ଷଣ ନେଉଛନ୍ତି। 'ସ୍କେଟିଂ' ବିଭିନ୍ନ ପ୍ରକାରର। କ୍ୱାଡ୍ ରୋଲର ସ୍କେଟ୍‌ସ, ଇନ୍‌ଲାଇନ୍ ସ୍କେଟ୍‌ସ୍, ଟ୍ରାଇ ସ୍କେଟ୍‌ସ ପ୍ରମୁଖ। ଏହାକୁ ବାଦ୍‌ଦେଲେ ଆଇସ୍ ସ୍କେଟିଂ, ୱାଟର ସ୍କେଟିଂ ମଧ୍ୟ ରହିଛି। ତେବେ ଢେଙ୍କାନାଳରେ ରୋଲର ସ୍କେଟିଂ ଲୋକପ୍ରିୟ ହେବାରେ ଲାଗିଛି।

ଅନୁଷ୍ଠାନ ପକ୍ଷରୁ ୩ ପ୍ରକାର ତାଲିମ ପ୍ରଦାନ କରାଯାଉଛି। ନୂଆ ନୂଆ ସ୍କେଟିଂ ଶିଖୁଥିବା ପ୍ରଶିକ୍ଷାର୍ଥୀଙ୍କୁ ବେସିକ୍, ଇଣ୍ଟରମିଡିଏଟ୍ ପାଇଁ ୧ରୁ ୨ ବର୍ଷ ଏବଂ ଇନଲାଇନ୍ ପାଇଁ ୩ ବର୍ଷରୁ ଊର୍ଦ୍ଧ୍ୱ ପ୍ରଶିକ୍ଷଣ ଦିଆଯାଉଛି। ସ୍ଥାନୀୟ ସ୍ପୋର୍ଟସ୍ କମ୍ପ୍ଲେକ୍ସରେ ଶନିବାର, ରବିବାର ତାଲିମ ଦିଆଯାଉଛି। ଏଥିସହ ସୋମବାର, ଗୁରୁବାର ଓ ଶୁକ୍ରବାର ସ୍ୱତନ୍ତ୍ର କ୍ଲାସ୍ ରହୁଛି। ଏହାକୁ ବାଦ୍‌ଦେଲେ ସମର କ୍ୟାମ୍ପ ମଧ୍ୟ ଆୟୋଜନ କରାଯାଉଛି। ୨୦୧୯ରେ ଅନୁଷ୍ଠାନର ୨ଜଣ ପ୍ରଶିକ୍ଷାର୍ଥୀ ଛତିଶଗଡ଼ ରାୟପୁରଠାରେ ଅନୁଷ୍ଠିତ ଜାତୀୟ ସ୍କେଟିଂ ପ୍ରତିଯୋଗିତାରେ ଭାଗନେଇ ସଫଳତା ହାସଲ କରିଥିଲେ। ସେହିପରି ଜାତୀୟ ଦିବସ ସମେତ ସ୍ୱତନ୍ତ୍ର ଦିନରେ କେତେଜଣ ପ୍ରଶିକ୍ଷାର୍ଥୀ ଢେଙ୍କାନାଳରୁ ସପ୍ତଶଯ୍ୟା ଏବଂ ସପ୍ତଶଯ୍ୟାରୁ ଢେଙ୍କାନାଳ ରାସ୍ତାରେ ଜାତୀୟ ପତାକା ଧରି 'ସ୍କେଟିଂ' କରୁଛନ୍ତି। ପ୍ରଶାସନ ପକ୍ଷରୁ ଆୟୋଜିତ ପଥୋତ୍ସବ ମଧ୍ୟ ପ୍ରତିଭା ପ୍ରଦର୍ଶନର ମାଧ୍ୟମ ପାଲଟିଛି। ହେଲେ ଏହା କେବଳ ଆଞ୍ଚଳିକସ୍ତରରେ ସୀମିତ ହୋଇ ରହିଯାଉଛି। ଜିଲା ପ୍ରଶାସନ, କ୍ରୀଡ଼ା ବିଭାଗ ପକ୍ଷରୁ ପ୍ରୋତ୍ସାହନ ମିଳିଲେ ଭୁବନେଶ୍ୱର, ରାଉରକେଲା ଭଳି ଢେଙ୍କାନାଳରେ ମଧ୍ୟ 'ସ୍କେଟିଂ'ର ଲୋକପ୍ରିୟତା ବୃଦ୍ଧି ପାଇପାରନ୍ତା ବୋଲି କ୍ରୀଡ଼ା ସଙ୍ଗଠକମାନେ ମତବ୍ୟକ୍ତ କରିଛନ୍ତି।

ଦୁର୍ବଳ ଭିତ୍ତିଭୂମି ଅଡୁଆ

ଢେଙ୍କାନାଳରେ 'ସ୍କେଟିଂ'କୁ ଲୋକପ୍ରିୟ କରାଇବା ପାଇଁ ସରକାରୀସ୍ତରରେ ହେଉଥିବା ଉଦ୍ୟମ ସମୁଦ୍ରଙ୍କୁ ଶଙ୍ଖେ। ଦୁର୍ବଳ ଭିତ୍ତିଭୂମି ହିଁ ଏଭଳି କ୍ରୀଡ଼ା ପ୍ରତି ବଢୁଥିବା ଉତ୍ସାହରେ ଭଙ୍ଗା ପକାଉଛି ବୋଲି ଅଭିଭାବକମାନେ ଅଭିଯୋଗ କରିଛନ୍ତି। ଜିଲାର କ୍ରୀଡ଼ା ଭିତ୍ତିଭୂମି ଏବଂ ଉତ୍ସାହୀ କ୍ରୀଡ଼ା ପ୍ରତିଭାଙ୍କୁ ପ୍ରୋତ୍ସାହିତ କରିବା ଲାଗି ୨୦୨୧ରେ ଢେଙ୍କାନାଳରେ ସ୍ପୋର୍ଟସ୍ କମ୍ପ୍ଲେକ୍ସର ଭିତ୍ତି ପଡ଼ିଥିଲା। ଇତିମଧ୍ୟରେ ଦୁଇବର୍ଷରୁ ଅଧିକ ସମୟ ଅତିକ୍ରାନ୍ତ ହୋଇଥିଲେ ମଧ୍ୟ ଏହା ପୂର୍ଣ୍ଣାଙ୍ଗ ରୂପ ନେଇପାରୁନାହିଁ। 'ସ୍କେଟିଂ' ପ୍ରଶିକ୍ଷଣ ପାଇଁ ନିର୍ମିତ ସ୍ଥାନ ଅଧାପନ୍ତରିଆ ହୋଇପଡ଼ିଥିବାରୁ ପ୍ରଶିକ୍ଷାର୍ଥୀମାନେ ସମସ୍ୟାର ସମ୍ମୁଖୀନ ହେଉଛନ୍ତି। 'ସ୍କେଟିଂ' ପ୍ରଶିକ୍ଷଣ ସ୍ଥାନକୁ ତୁରନ୍ତ କ୍ରୀଡ଼ା ଉପଯୋଗୀ କରିବାକୁ ପ୍ରଶିକ୍ଷାର୍ଥୀମାନେ ଦାବି କରିଛନ୍ତି।

'ଧୁମ୍-୨' ସିନେମା ଉତ୍ସାହିତ କରିଥିଲା

୨୦୦୬ରେ ମା,ବାପାଙ୍କ ସହ ଦିଲ୍ଲୀ ଯାଇଥିବାବେଳେ 'ଧୁମ୍-୨' ସିନେମା ଦେଖିବାର ସୁଯୋଗ ମିଳିଥିଲା। ଏଥିରେ ଅଭିନେତା ହ୍ରିତିକ୍ ରୋଶନଙ୍କ 'ସ୍କେଟିଂ' କରୁଥିବା ଦୃଶ୍ୟ ପ୍ରଭାବିତ କରିଥିଲା। ପ୍ରଥମେ ବ୍ୟକ୍ତିଗତସ୍ତରରେ ଏବଂ ପରେ କଳିଙ୍ଗ ଷ୍ଟାଡିୟମ୍‌ରେ 'ସ୍କେଟିଂ' ପ୍ରଶିକ୍ଷଣ ନେଇଥିଲି। ଏବେ ଆଗ୍ରହୀ ପିଲାଙ୍କୁ ତାଲିମ ଦିଆଯାଉଛି।

–ଇଂ. ସୌମ୍ୟବ୍ରତ ସାହୁ,
ଗୁରୁଦେବଜୀ ଗୁରୁକୁଳ ଏକାଡେମୀ ପ୍ରତିଷ୍ଠାତା

ଟ୍ରାକ୍ କରାଗଲେ ଉନ୍ନତ ପ୍ରଶିକ୍ଷଣ ମିଳିପାରିବ

ଭିତ୍ତିଭୂମି ନ ଥିବା ସତ୍ତ୍ୱେ ଗୁରୁକୁଳ ଗୁରୁଦେବଜୀ ଅନୁଷ୍ଠାନ ପକ୍ଷରୁ ଆଗ୍ରହୀ ପିଲାଙ୍କୁ 'ସ୍କେଟିଂ' ପ୍ରଶିକ୍ଷଣ ଦିଆଯାଉଛି। ଏଥିପାଇଁ ଆବଶ୍ୟକ ଟ୍ରାକ୍ ତିଆରି ହେଲେ ପିଲାଙ୍କୁ ଉନ୍ନତମାନର ପ୍ରଶିକ୍ଷଣ ମିଳିପାରିବ। ଏଥିସହ ନିୟମିତ ବ୍ୟବଧାନରେ ପ୍ରତିଯୋଗିତାର ଆୟୋଜନ କରାଗଲେ ଏଥିପ୍ରତି ପିଲାଙ୍କ ଆଗ୍ରହ ବଢ଼ିବ।

–ପ୍ରଦୀପ୍ତ କୁମାର ମହାନ୍ତି, ଜିଲା କ୍ରୀଡ଼ା ଅଧିକାରୀ

'ତାଲିମପ୍ରାପ୍ତ ଜ୍ଞାନକୁ ଶ୍ରେଣୀରେ ପ୍ରୟୋଗ କର'

ଶିବିରରେ ଯୋଗଦେଇଥିବା ଶିକ୍ଷୟିତ୍ରୀଶିକ୍ଷକମାନେ।

ଢେଙ୍କାନାଳ ଅଫିସ, ୨୯।୩

ଢେଙ୍କାନାଳ ସଦର ବ୍ଲକ କାଇମାଟି ହାଇସ୍କୁଲରେ ଲିଙ୍ଗଗତ ସମ୍ବେଦନଶୀଳତା ଏବଂ ପାଠ୍ୟକ୍ରମ ସହ ସଂଯୋଗୀକରଣ ସମ୍ପର୍କିତ ବ୍ଲକସ୍ତରୀୟ ୩ଦିନିଆ ଶିକ୍ଷକ ପ୍ରଶିକ୍ଷଣ ଶିବିର ଅନୁଷ୍ଠିତ ହୋଇଯାଇଛି। ଶିକ୍ଷାନୁଷ୍ଠାନରେ ଲିଙ୍ଗଗତ ବିଭେଦତା ଦୂର, ଲିଙ୍ଗଗତ ବୈଷମ୍ୟ ଦୂରୀକରଣରେ ଗଣମାଧ୍ୟମର ପ୍ରଭାବ, ମହିଳାଙ୍କ ସ୍ଥିତି, ବାଲ୍ୟବିବାହ ଓ ଯୌତୁକ ପ୍ରଥା ଭଳି ସାମାଜିକ ସମସ୍ୟା ଆଦି ବିଷୟରେ ପ୍ରଶିକ୍ଷଣ ଦିଆଯାଇଥିଲା। ତାଲିମ୍‌ପ୍ରାପ୍ତ ଜ୍ଞାନକୁ ଶ୍ରେଣୀ ପ୍ରକୋଷ୍ଠରେ ପ୍ରୟୋଗ କରିପାରିଲେ ଶିବିର ଆୟୋଜନ ସାର୍ଥକ ହୋଇପାରିବ ବୋଲି ବିଇଓ ବ୍ରହ୍ମାନନ୍ଦ ରାଉତ ମତବ୍ୟକ୍ତ କରିଛନ୍ତି। ଶିକ୍ଷକ ସୁଶାନ୍ତ ପାଢ଼ୀ, ଶିକ୍ଷୟିତ୍ରୀ ସୁସ୍ମିତା ସାହୁ ସାଧନ କର୍ମୀ ଭାବେ ଯୋଗଦେଇ ପ୍ରଶିକ୍ଷଣ ଦେଇଥିଲେ। ଶିବିରରେ ସଦର ବ୍ଲକ ଅଧୀନ ବିଭିନ୍ନ ବିଦ୍ୟାଳୟରୁ ୩୭ ଶିକ୍ଷୟିତ୍ରୀଶିକ୍ଷକ ଯୋଗ ଦେଇଥିଲେ।

ଅନୁରୂପ ଭାବେ ଏଲ୍.ଏମ୍. ହାଇସ୍କୁଲ୍‌ରେ ମଧ୍ୟ ଏକ ତାଲିମ ଶିବିର ଅନୁଷ୍ଠିତ ହୋଇଯାଇଛି। ଶିକ୍ଷକ ମନୋଜ ଶତପଥୀ, ଶିକ୍ଷୟିତ୍ରୀ ଗୀତାଞ୍ଜଳି ପ୍ରଧାନ ସାଧନ କର୍ମୀ ଭାବେ ଯୋଗଦେଇ ତାଲିମ ଦେଇଥିଲେ। ବିଇଓ ରାଉତ, ଏବିଇଓ ଦେବବ୍ରତ ନାଥ ଶିବିର ପରିଦର୍ଶନ କରି ବିଦ୍ୟାଳୟରେ ଲିଙ୍ଗଗତ ସମସ୍ୟା ସମ୍ପର୍କରେ ଶିବିରାର୍ଥୀଙ୍କ ସହ ବାର୍ତ୍ତାଳାପ କରିଥିଲେ। ପ୍ରଧାନ ଶିକ୍ଷକ ରୋହିତ ରାଉତ, ଶିକ୍ଷକ ପ୍ରଶାନ୍ତ ପଣ୍ଡା, ସିଆର୍‌ସିସି ରସାନନ୍ଦ ମହାରଣା ସହଯୋଗ କରିଥିଲେ।

ସାଇସାଗର ଧାମର ବାର୍ଷିକ ଉତ୍ସବ

କଳସ ଶୋଭାଯାତ୍ରାରେ ସାଇ ଅନୁଗାମୀମାନେ।

ଢେଙ୍କାନାଳ ଅଫିସ, ୨୯।୩: ଢେଙ୍କାନାଳ ଆନନ୍ଦବଜାର ହୀରାସାଗର ପୋଖରୀ ନିକଟ ଶନିମନ୍ଦିର ପରିସରରେ ଥିବା ସାଇସାଗର ଧାମର ପ୍ରଥମ ବାର୍ଷିକୋତ୍ସବ ଉପଲକ୍ଷେ ବୁଧବାର କଳସ ଯାତ୍ରା ଅନୁଷ୍ଠିତ ହୋଇଯାଇଅଛି। ସ୍ଥାନୀୟ ଭାଗୀରଥି ସାଗରରୁ ଏକ କଳସ ଶୋଭାଯାତ୍ରା ବାହାରି ନଗର ପରିକ୍ରମା କରିବା ପରେ ମନ୍ଦିରରେ ସ୍ଥାପନ କରାଯାଇଥିଲା। ଏଥିରେ ସଂକୀର୍ତ୍ତନମଣ୍ଡଳୀ ଏବଂ ସାଇପ୍ରେମୀ ସାମିଲ ହୋଇଥିଲେ। ଗୁରୁବାର ମନ୍ଦିରର ପ୍ରଥମ ବାର୍ଷିକୋତ୍ସବ ପାଳନ କରାଯିବ।

ଶକ୍ତି ସଙ୍କଟ ଉପରେ ଆଲୋଚନା

ସାତମାଇଲ, ୨୯।୩(ଡି.ଏନ୍.ଏ.)

ଢେଙ୍କାନାଳ ଜିଲା ହିନ୍ଦୋଳ ବ୍ଲକ ଖଜୁରିଆକଟାସ୍ଥିତ ହିନ୍ଦୋଳ ମହାବିଦ୍ୟାଳୟରେ 'ଶକ୍ତି ଓ ପରିବେଶର ସଙ୍କଟ ଓ ପରିପୋଷକ ସମାଧାନ' ଶୀର୍ଷକ ରସାୟନ ବିଜ୍ଞାନ ବିଭାଗ ବାର୍ଷିକ ପାଠଚକ୍ର-୨୦୨୩ ଅନୁଷ୍ଠିତ ହୋଇଯାଇଛି। ବିଭାଗୀୟ ମୁଖ୍ୟ ସୁକାନ୍ତ କୁମାର ପତିଙ୍କ ପୌରୋହିତ୍ୟରେ କଲେଜ ଅଧ୍ୟକ୍ଷ ପ୍ରାଧ୍ୟାପକ ଅଶୋକ କୁମାର ସାହୁ ମୁଖ୍ୟ ଅତିଥିଭାବେ ଯୋଗଦେଇ କହିଲେ, ସମ୍ପ୍ରତି ପରିବେଶ ଏବଂ ଶକ୍ତି ସଙ୍କଟ ଚିନ୍ତାଜନକ ବିଷୟ ପାଲଟିଛି। ଏହାର ସ୍ଥାୟୀ ସମାଧାନ ଲାଗି ବ୍ୟାପକ ବନୀକରଣ, ଜଙ୍ଗଲ ସୁରକ୍ଷା ଏବଂ ନୂତନ ଜ୍ଞାନକୌଶଳର ପ୍ରୟୋଗ ଉପରେ ଗୁରୁତ୍ୱ ଦେବା ଜରୁରୀ। ମୁଖ୍ୟବକ୍ତା ଭାବେ ସରାଙ୍ଗ ଆଇଜିଆଇଟିର ରସାୟନ ବିଜ୍ଞାନ ବିଭାଗ ମୁଖ୍ୟ ପ୍ରାଧ୍ୟାପକ ବିନୋଦ ବିହାରୀ ପଣ୍ଡା ଯୋଗଦେଇ ସୌରଶକ୍ତିର ସୁବିନିଯୋଗ ଉପରେ ବହୁମୂଲ୍ୟ ତଥ୍ୟ ଉପସ୍ଥାପନା କରିଥିଲେ। ପ୍ରାଧ୍ୟାପକ ବିପିନ ବିହାରୀ ପତି ସମ୍ମାନିତ ଅତିଥି ଭାବେ ଉପସ୍ଥିତ ରହି ତାଙ୍କ ବକ୍ତବ୍ୟରେ ବିଶ୍ୱତାପନର କାରଣ ଏବଂ ପ୍ରତିକାର ସମ୍ପର୍କରେ ଛାତ୍ରୀଛାତ୍ରଙ୍କ ମାର୍ଗଦର୍ଶନ କରାଇଥିଲେ। ଚନ୍ଦ୍ରକାନ୍ତ ସାହୁ, ନିବେଦିତା ଦାସ ବିଷୟଭିତ୍ତିକ ସନ୍ଦର୍ଭ ପାଠ କରିଥିଲେ। ଅଧ୍ୟାପକ ଜୟନ୍ତ ନାରାୟଣ ପତି, ଦିଲୀପ କୁମାର ଗଡ଼ନାୟକ, ଡେମୋନ୍‌ଷ୍ଟ୍ରେଟର ସରୋଜ ସାହୁ, ଶୁଧାଂଶୁ ଶେଖର ମିଶ୍ର, ସହାୟକ ତ୍ରିପୁରାରୀ ବେହେରା, କାର୍ଯ୍ୟାଳୟ ମୁଖ୍ୟ କର୍ମଚାରୀ ସନ୍ଦୀପ ଦେବତା ଉପସ୍ଥିତ ଥିଲେ। ଅଧ୍ୟାପକ ଡ. ଯଶୋବନ୍ତ ସାହୁ, ସୁବ୍ରତ ସ୍ମୃତିରଞ୍ଜନ ମିଶ୍ର ପରିଚାଳନାରେ ସହଯୋଗ କରିଥିଲେ।

କାର୍ଯ୍ୟକ୍ରମରେ ଅତିଥିବୃନ୍ଦ।

ତାଣ୍ଡବ ରଚିଲା କାଳବୈଶାଖୀ

ପଞ୍ଚାୟତିରାଜ ହାଇସ୍କୁଲ ପରିସରରେ ଥିବା ସାଇକେଲ ଷ୍ଟାଣ୍ଡର ଟିଣ ଛପର ଉଡ଼ିଯାଇଛି।

ଝଡ଼ବର୍ଷା ପରେ କୁଆପଥର ଜମା ହୋଇଛି।

ଭାଙ୍ଗି ପଡ଼ିଥିବା ଗଛକୁ ଅଗ୍ନିଶମ ବିଭାଗ କର୍ମଚାରୀ କାଟି ସଫା କରୁଛନ୍ତି।

କାମାକ୍ଷାନଗର, ୨୯।୩(ଡି.ଏନ୍.ଏ.)

- ■ଅଧଘଣ୍ଟାରେ ବଦଳିଲା କାମାକ୍ଷାନଗର ଅଞ୍ଚଳର ଚିତ୍ର
- ■ଭାଙ୍ଗିଲା ହାଇସ୍କୁଲ ରୋଷେଇ ଘର, ସାଇକେଲ ଷ୍ଟାଣ୍ଡ
- ■ଜିରିଡ଼ାମାଳି, କାନପୁରାରେ ବହୁ ଗଛ ଧରାଶାୟୀ
- ■ମୁଣ୍ଡିଦେଉଳି ବଜାରରେ ଘରେ ପଶିଲା ବର୍ଷାପାଣି

ଢେଙ୍କାନାଳ ଜିଲା କାମାକ୍ଷାନଗର ବ୍ଲକର ବିଭିନ୍ନ ସ୍ଥାନରେ ବୁଧବାର କାଳବୈଶାଖୀ ତାଣ୍ଡବ ରଚିଛି। ଝଡ଼ତୋଫାନ ସାଙ୍ଗକୁ ପ୍ରବଳ କୁଆପଥର ମାଡ଼ ମାତ୍ର ୩୦ ମିନିଟ୍‌ରେ ଅଞ୍ଚଳର ଚିତ୍ର ବଦଳାଇ ଦେଇଛି। କାନପୁରା ପଞ୍ଚାୟତିରାଜ ହାଇସ୍କୁଲର ରୋଷେଇ ଘର, ସାଇକେଲ ଷ୍ଟାଣ୍ଡ କ୍ଷତିଗ୍ରସ୍ତ ହୋଇଥିବାବେଳେ ଜିରିଡ଼ାମାଳି, କାନପୁରାରେ ବହୁ ଗଛ ଧରାଶାୟୀ ହୋଇପଡ଼ିଛି। ମୁଣ୍ଡିଦେଉଳି ବଜାରରେ ବର୍ଷାପାଣି ନିଷ୍କାସନ ହୋଇ ନ ପାରି ବ୍ୟବସାୟିକ ପ୍ରତିଷ୍ଠାନ ଏବଂ ଘରେ ପଶିଯାଇଛି।

ବୁଧବାର ସକାଳ ବେଳା ଅଞ୍ଚଳର ପାଗ ଶୁଖିଲା ଥିବାବେଳେ ଅପରାହ୍ନରେ ପାଣିପାଗ ବଦଳିଗଲା। ସାଢ଼େ ୪ଟା ବେଳେ ହଠାତ୍ କଳାହାଣ୍ଡିଆ ମେଘ ଘୋଟି ଆସିବା ସହ ଝଡ଼ବର୍ଷା ଆରମ୍ଭ ହୋଇଯାଇଥିଲା। ପ୍ରବଳମାତ୍ରାରେ କରକାପାତ ହୋଇ ରାସ୍ତାଘାଟରେ ବହଳିଆ ଆସ୍ତରଣ ସୃଷ୍ଟି କରିଥିଲା। ଅନ୍ୟପଟେ ଏଭଳି କୁଆପଥର ମାଡ଼ ଚାଷୀକୁଳ ପାଇଁ ଦାରୁଣ ଦୁଃଖ ଆଣିଦେଇଛି। କାନପୁରା, ମହୁଲପାଳ, ସାରୁଆଳି ପଞ୍ଚାୟତରେ ବ୍ୟାପକ ପରିବା ଫସଲ ନଷ୍ଟ

ଚଣ୍ଡିତାଳରୁ ୧୦୦୦ ବର୍ଷର କୂଅ ଠାବ

■ ସନ୍ଧାନ କଲା ଗବେଷଣା ସଂସ୍ଥା ଇନ୍‌ଟାକ
■ ସଂରକ୍ଷଣ ପାଇଁ ସଂସ୍କୃତି ବିଭାଗକୁ ଜଣାଇବ

ଭୁବନେଶ୍ୱର,୨୯।୩(ବ୍ୟୁରୋ)

ଯାଜପୁର ଜିଲା ବଡ଼ଚଣା ବ୍ଲକ ଅନ୍ତର୍ଗତ ଚଣ୍ଡିତାଳ ଗ୍ରାମରୁ ଠାବ ହୋଇଛି ଏକ ପ୍ରାଚୀନ କୂଅ। ଐତିହ୍ୟ ଓ ସଂସ୍କୃତି ଗବେଷଣା ସଂସ୍ଥା ଇଣ୍ଡିଆନ ନ୍ୟାଶନାଲ ଟ୍ରଷ୍ଟ ଫର୍ ଆର୍ଟ ଆଣ୍ଡ କଲଚର ହେରିଟେଜ (ଇନ୍‌ଟାକ୍)ର ସଦସ୍ୟମାନେ ଏହି ପ୍ରାଚୀନ କୂଅକୁ ସନ୍ଧାନ କରିଥିବା ବେଳେ ଏହା ପ୍ରାୟ ୧୦୦୦ ବର୍ଷ ତଳର ବୋଲି ଇନ୍‌ଟାକ ପ୍ରକଳ୍ପ ସଂଯୋଜକ ଅନିଲ ଧୀର ସୂଚନା ଦେଇଛନ୍ତି। ସ୍ଥାନୀୟ ଅଧିବାସୀଙ୍କ ସହାୟତାରେ ଇନ୍‌ଟାକ୍ ପ୍ରକଳ୍ପ ସଂଯୋଜକ ଧୀରଙ୍କ ସମେତ ଐତିହ୍ୟ ଗବେଷକ ଦୀପକ କୁମାର ନାୟକ ଓ ଐତିହ୍ୟପ୍ରେମୀ ସୁମନ ପ୍ରକାଶ ସ୍ୱାଇଁ ପହଞ୍ଚି କୂଅ ତଥା ଆଖପାଖ ଅଞ୍ଚଳର ପ୍ରାଥମିକ ପର୍ଯ୍ୟବେକ୍ଷଣ କରିଛନ୍ତି। ଏହି କୂଅ ସମ୍ପର୍କରେ ଐତିହ୍ୟ ଗବେଷକ ଦୀପକ କୁମାର ନାୟକ କହିଥିଲେ ଯେ, ଚଣ୍ଡିତାଳ ଗ୍ରାମର ଶିଖରଚଣ୍ଡୀ ମୁଣ୍ଡିଆ ପାଦଦେଶରେ ଏହି ପ୍ରାଚୀନ କୂଅଟି ପ୍ରାୟ ୧୨୦ ଫୁଟ ଦୈର୍ଘ୍ୟ ଓ ୩୫ ଫୁଟ ପ୍ରସ୍ଥ ଆୟତାକାର ଭୂମି ଉପରେ ଅବସ୍ଥିତ। ପୁରାତନ ନିର୍ମାଣ ଶୈଳୀରେ ମାଙ୍କଡା ପଥର ଦ୍ୱାରା ନିର୍ମିତ ଏହି କୂଅଟି ଏକ 'step well' ଅର୍ଥାତ ପାହାଚ ଆକାରରେ ରହିଛି। ଓଡ଼ିଶାର ଉଦୟଗିରି ବୌଦ୍ଧ ବିହାର, ଡାଳିଯୋଡ଼ା ଜଙ୍ଗଲ, ନୀଳଗିରି ରାଜପ୍ରାସାଦ, ବୈଦେଶ୍ୱର ମନ୍ଦିର ତଥା କୋଶଳେଶ୍ୱର ମନ୍ଦିର ପରିସରରେ ଏଭଳି ପ୍ରାଚୀନ କୂଅ ରହିଛି। କିନ୍ତୁ ଚଣ୍ଡିତାଳର ଏହି କୂଅଟି ଏ ସମସ୍ତ କୂଅଠାରୁ ବୃହତ୍ତର। ପ୍ରାୟ ୮୦ ଫୁଟ ତଳକୁ ପାହାଚରେ ଓହ୍ଲାଇ ଜଳ ସଂଗ୍ରହ କରିହୁଏ। ଆଜି ମଧ୍ୟ ଗ୍ରାମବାସୀ ଏହି କୂଅର ଜଳକୁ ବ୍ୟବହାର କରୁଛନ୍ତି। କୂଅଟିର ଖନନ ସମୟ ପାହାଡ଼ ଶିଖରରେ ପୂଜା ପାଉଥିବା ଦେବୀ ଶିଖରଚଣ୍ଡୀଙ୍କ ପୀଠରୁ ମିଳୁଥିବା ପ୍ରତ୍ନତାତ୍ତ୍ୱିକ ଅବଶେଷ ଓଡ଼ିଶାରେ ସୋମବଂଶୀ ରାଜୁତିର ଶେଷକାଳ ଓ ଗଙ୍ଗ ରାଜୁତିର ପ୍ରାରମ୍ଭ କାଳ ହୋଇଥିବ। ସେହି ଅନୁଯାୟୀ ଏହି କୂପର ଖନନ ପ୍ରାୟ ୯୦୦ରୁ ୧୦୦୦ ବର୍ଷ ତଳେ ହୋଇଥାଇପାରେ ବୋଲି ଗବେଷକ ନାୟକ କହିଛନ୍ତି। ସେହିପରି ଇନ୍‌ଟାକ ପ୍ରକଳ୍ପ ସଂଯୋଜକ ଅନିଲ ଧୀର କହିଛନ୍ତି, ଚଣ୍ଡିତାଳର ଏହି ପ୍ରାଚୀନ କୂଅ ହେଉଛି ଓଡ଼ିଶା ସ୍ଥାପତ୍ୟର ଏକ ଆଶ୍ଚର୍ଯ୍ୟ। ଶହ ଶହ ବର୍ଷ ଧରି ବିନା କୌଣସି ଯତ୍ନରେ ଏହି ପ୍ରାଚୀନ ଐତିହ୍ୟ ଦୃଢ଼ତାର ସହ ତିଷ୍ଠି ରହିଛି। ଏହା ଓଡ଼ିଶାର ବୃହତ୍ତମ step well ହୋଇପାରେ। କିନ୍ତୁ ଏଯାଏ ରାଜ୍ୟ ପ୍ରତ୍ନତତ୍ତ୍ୱ ବିଭାଗ ପକ୍ଷରୁ କୂପ ସମ୍ବନ୍ଧୀୟ କୌଣସି ସନ୍ଧାନ ନିଆଯାଇନାହିଁ। ଗ୍ରାମବାସୀଙ୍କ ମଧ୍ୟରେ ଏହା 'ଦେଢଶୁର-ଭାଇବୋହୂ' କୂଅ ନାମରେ ଜଣାଶୁଣା। କୂଅଟିର ରକ୍ଷଣାବେକ୍ଷଣ ପାଇଁ କେବଳ ଗୋଟିଏ ପଟ କାନ୍ଥରେ ଅଳ୍ପ ମରାମତି ଆବଶ୍ୟକ। ରାଜ୍ୟ ପ୍ରତ୍ନତତ୍ତ୍ୱ ବିଭାଗ ଓ ରାଜ୍ୟ ପର୍ଯ୍ୟଟନ ବିଭାଗର ଅଧିକାରୀମାନେ ସ୍ଥାନଟିର ପୁଙ୍ଖାନୁପୁଙ୍ଖ ଗବେଷଣା କରି ଏହି ପୁରାତନ ଐତିହ୍ୟର ସଂରକ୍ଷଣ ଓ ପ୍ରଚାର ପ୍ରସାର ଦିଗରେ ପଦକ୍ଷେପ ନେବା ଉଚିତ। ଏ ସମ୍ପର୍କରେ ରାଜ୍ୟ ସଂସ୍କୃତି ବିଭାଗକୁ ଇନ୍‌ଟାକ ତୁରନ୍ତ ଅବଗତ କରାଇବ ବୋଲି ଅନିଲ ଧୀର ପ୍ରକାଶ କରିଛନ୍ତି।

ଚିକିତ୍ସା ଅବହେଳାରୁ ମହିଳାଙ୍କ ମୃତ୍ୟୁ ଅଭିଯୋଗ

ଡାକ୍ତର, ନର୍ସଙ୍କ ବିରୋଧରେ ଏତଲା

ବାଲେଶ୍ୱର ଅଫିସ, ୨୯।୩

ବାଲେଶ୍ୱର ଜିଲା ମୁଖ୍ୟ ଚିକିତ୍ସାଳୟରେ ଚିକିତ୍ସା ଅବହେଳାରୁ ଜଣେ ମହିଳାଙ୍କ ମୃତ୍ୟୁ ହୋଇଥିବା ତାଙ୍କ ପରିବାର ଲୋକେ ଅଭିଯୋଗ କରିଛନ୍ତି। ଏହାର ପ୍ରତିବାଦ କରି ମେଡିକାଲ ପରିସରରେ କିଛି ସମୟ ପାଇଁ ଉତ୍ତେଜନା ପ୍ରକାଶ ପାଇଥିଲା। ପରିବାର ଲୋକେ ଅବହେଳା କରିଥିବା ଡାକ୍ତର ଏବଂ ନର୍ସଙ୍କ ବିରୋଧରେ ଟାଉନ ଥାନାରେ ଏତଲା ଦେଇଛନ୍ତି। ଭୋଗରାଇ ବ୍ଲକ ଅଲାଲବିନ୍ଧା ଗ୍ରାମର ତରୁଲତା ଦାସ(୬୫) ମଙ୍ଗଳବାର ଅସୁସ୍ଥ ହୋଇପଡିଥିଲେ। ପରିବାର ଲୋକେ ତାଙ୍କୁ ପ୍ରଥମେ ଜଳେଶ୍ୱର ପରେ ସନ୍ଧ୍ୟାରେ ଜିଲା ମୁଖ୍ୟ ଚିକିତ୍ସାଳୟରେ ଭର୍ତ୍ତି କରିଥିଲେ। ଜିଲା ମୁଖ୍ୟ ଚିକିତ୍ସାଳୟର ଜରୁରୀକାଳୀନ ବିଭାଗରେ ଦେଖାଇବା ପରେ ତାଙ୍କର ପ୍ରେସର ଲୋ ରହିଥିବା ଜଣାପଡ଼ିଥିଲା। ତାଙ୍କୁ ମେଡିସିନ ବିଭାଗ ମହିଳା ୱାର୍ଡ଼ରେ ଭର୍ତ୍ତି କରାଯାଇଥିଲା। ବୋହୂ ରାଧାରାଣୀ ପାତ୍ରଙ୍କ ଅଭିଯୋଗ ଅନୁସାରେ, ୱାର୍ଡ଼ରେ ଭର୍ତ୍ତି ହେବାଠାରୁ ତାଙ୍କ ଶାଶୁଙ୍କୁ କେବଳ ସାଲାଇନ ଦିଆଯାଇଥିଲେ ବି କୌଣସି ଡାକ୍ତର କିମ୍ବା ନର୍ସ ସେମାନଙ୍କୁ ଚିକିତ୍ସା କରି ନ ଥିଲେ। କେବଳ ୨ଟା ସାଲାଇନ ଦିଆଯାଇଥିଲା। ରାତିରେ ଶାଶୁ ବ୍ୟସ୍ତବିବ୍ରତ ହୋଇ ସାଲାଇନ ପାଇପ ଖୋଲି ପକାଇଥିଲେ। ଏହାଦେଖି ନର୍ସମାନଙ୍କୁ ଡାକିବାରୁ କେହି ଆସି ନ ଥିଲେ। ଯଦି ଡାକ୍ତରମାନେ ତାଙ୍କୁ ଠିକ୍ ଯାଞ୍ଚ କରି କିଛି କହିଥାନ୍ତେ ସେମାନେ ହୁଏତ ବାହାରକୁ ନେଇଯାଇପାରି ଥାଆନ୍ତେ ବୋଲି ରାଧାରାଣୀ କହିଛନ୍ତି। ବୁଧବାର ସକାଳେ ଡାକ୍ତର ଆସିବେ ବୋଲି ସେମାନେ ଅପେକ୍ଷା କରିଥିଲେ। ହେଲେ ପୂର୍ବାହ୍ନ ୧୦ଟାରୁ ଡାକ୍ତର ଆସି ଶାଶୁଙ୍କୁ ମୃତ ଘୋଷଣା କଲେ। ଶାଶୁଙ୍କୁ ଦିଆଯାଇଥିବା ୨ଟି ସାଲାଇନରୁ ପାର୍ଶ୍ୱ ପ୍ରତିକ୍ରିୟା ହେବା ସହ ଆବଶ୍ୟକ ଚିକିତ୍ସା ଅଭାବରୁ ଶାଶୁଙ୍କ ମୃତ୍ୟୁ ଘଟିଲା ବୋଲି ରାଧାରାଣୀ କହିଛନ୍ତି। ଏନେଇ ହସ୍ପିଟାଲ କର୍ତ୍ତୃପକ୍ଷଙ୍କ ମତାମତ ନେବାକୁ ଚେଷ୍ଟା କରାଯାଇଥିଲେ ମଧ୍ୟ କୌଣସି ପ୍ରତିକ୍ରିୟା ମିଳିପାରିନାହିଁ।

OFFICE OF THE SPECIAL PLANNING AUTHORITY, TALASARI

No. 32/SPA, Talsari — Dated the 28th March, 2023

QUOTATION CALL NOTICE

No. X-31: Sealed quotations in plain paper are invited from the eligible intending bidders having past experience for "Operation & Management of Parking Place and Toilet Block at Udaypur" for a period of One year starting from the date of Agreement. The eligible organization/individual having no criminal records interested to operate the parking place & toilet blcok may submit their quotations latest by 2 P.M. of Dtd.04.04.2023 to the Office of the Tourist Officer, Balasore-cum-Secretary, SPA, Police Line, Balasore, PIN - 756001 which will be taken up for evaluation on Dtd.04.04.2023 at 4.30 P.M. in presence of the quotationers/bidders or their authorized representatives. The upset price for the period has been fixed at Rs.5,00,000/- (Rupees five lakh) only. The successful bidder shall have to deposit the bid price in full in shape of Bank Draft in favour of the Collector, Balasore & Chairman, Special Planning Authority, Talasari on any Nationalized Bank before issue of Work Order. He/She shall have to execute an agreement prior to issue of the Work Order as per the terms & conditions. If the successful bidder fails to accept the award in his/her favour, his/her EMD shall be forfeited.
The tender document may be obtained from the office of the Tourist Officer, Balasore cum Secretary, SPA, Police Line, Balasore, PIN - 756001 from 29.03.2023 (11 A.M.) to 04.04.2023 (11 A.M.) on payment of Rs.500/- (Non-refundable) in favour of Collector, Balasore & Chairman, Special Planning Authority, Talasari in shape of Bank Draft, payable at Balasore. Applications received after due date & time will not be entertained. The authority reserves the right to reject any or all the quotations without assigning any reason thereof.

Sd./- Collector, Balasore & Chairman
Special Planning Authority, Talasari
OIPR-13233/11/0002/2223

ପୁରୀ ପୌରସଂସ୍ଥା କାର୍ଯ୍ୟାଳୟ, ପୁରୀ

ସର୍ବସାଧାରଣ ବିଜ୍ଞାପନ

ବିଜ୍ଞାପନ ନଂ. ୨୬୦୭ — ତାରିଖ: ୨୮।୦୩।୨୦୨୩

No. C-2769: ଏତଦ୍ୱାରା ପୁରୀ ପୌରାଞ୍ଚଳ ଅଧୀନରେ ବ୍ୟବସାୟ କରୁଥିବା ସମସ୍ତ ଅଣଖାଦ୍ୟ ସାମଗ୍ରୀ ବିକ୍ରୟ କରୁଥିବା ବ୍ୟବସାୟୀମାନଙ୍କୁ ଜଣାଇ ଦିଆଯାଉଛି ଯେ କଠିନ ଓ ବର୍ଜ୍ୟବସ୍ତୁ ପରିଚାଳନା ନିୟମ ୨୦୧୬ରେ ପ୍ରଦତ୍ତ ଧାରା ୪(୩) ଏବଂ ପୁରୀ ପୌରପାଳିକା ଦ୍ୱାରା ଗୃହୀତ ଉପବିଧି ଅନୁଚ୍ଛେଦ-୧୦ (୧୨-a) ଅନୁଯାୟୀ ପୂର୍ବରୁ ପ୍ରକାଶିତ ବିଜ୍ଞପ୍ତିକୁ ପରିବର୍ତ୍ତନ କରାଯାଇ ପୁରୀ ପୌରପରିଷଦ ତା୨୧।୦୩।୨୦୨୩ରିଖରେ ଅନୁଷ୍ଠିତ ବୈଠକରେ, ନିମ୍ନଲିଖିତ ବ୍ୟବହାରିକ ଦେୟ କରାଯାଇଅଛି।

କ୍ର.ନଂ.	ବର୍ଜ୍ୟବସ୍ତୁ ପରିମାଣ (ଦୈନିକ)	ମାସିକ ଦେୟ
୧	ଦିନକୁ ୧ କି.ଗ୍ରା. ପର୍ଯ୍ୟନ୍ତ	୩୦୦.୦୦
୨	ଦିନକୁ ୧ କି.ଗ୍ରା.ରୁ ଅଧିକ	ପୂର୍ବ ନିର୍ଦ୍ଧାରିତ ବ୍ୟବହାରିକ ଦେୟ ଲାଗୁ ହେବ (ପତ୍ର ସଂଖ୍ୟା: ୧୧୨୭, ତା୦୬।୦୨।୨୦୨୩)

ଏହା ତା୨୯।୦୩।୨୦୨୩ରିଖଠାରୁ ଲାଗୁ କରାଗଲା। ଅନ୍ୟ ବର୍ଗର ବ୍ୟବସାୟୀ ତଥା ହୋଟେଲ ମାଲିକ/ଲଜ୍/ଧର୍ମଶାଳା/ଛୋଟ ଓ ବଡ଼ ବ୍ୟବସାୟ ପ୍ରତିଷ୍ଠାନ/କଲ୍ୟାଣମଣ୍ଡପ ମାଲିକ/ଭୋଜି ଆୟୋଜନ କରୁଥିବା ସଂସ୍ଥାମାନଙ୍କ ପାଇଁ ପୂର୍ବ ନିର୍ଦ୍ଧାରିତ ବ୍ୟବହାରିକ ଦେୟ ଅପରିବର୍ତ୍ତିତ ରହିଲା (ପତ୍ର ସଂଖ୍ୟା ୧୧୨୭, ତା୦୬।୦୨।୨୦୨୩)। ଯଦି ଏଥିରେ କୌଣସି ବ୍ୟକ୍ତିଙ୍କ ଆପତ୍ତି ଅଭିଯୋଗ ଥାଏ ତାହା ଲିଖିତ ଆକାରରେ ଆସନ୍ତା ୭ଦିନ ମଧ୍ୟରେ ପୁରୀ ପୌରପାଳିକା କାର୍ଯ୍ୟାଳୟରେ ଦାଖଲ କରିପାରିବେ।

ସ୍ୱା./- କାର୍ଯ୍ୟନିର୍ବାହୀ ଅଧିକାରୀ
ପୁରୀ ପୌରସଂସ୍ଥା, ପୁରୀ
OIPR-13159/11/0064/2223

BHUBANESWAR MUNICIPAL CORPORATION No.C-2768

E- Procurement Notice

E-Mail Id- ae-elect@bmc.gov.in and sethyshyamsundar@gmail.com
1. Bid Reference No: BMC-EE (Elect.)09(El.)/2022-23 Dt.28.03.2023
2. Tender Call Notice No: 14585, dtd.28.3.2023
3. No of Work:-3 Nos
4. Name of the Work: Provision of Street light in different area of North Zone, South East Zone & South West Zone, BMC.
5. Bid Value : **Rs. 1,71,43,268.20 to Rs. 2,08,19,039.30**
6. Period of Completion: 120 days

Critical Dates:

Sl. No.	Description	Critical Dates
(i)	Period of availability of tenders online for bidding	From Dt.29.03.23 from 11.00 AM to Dt.18.04.23 upto 5.00 PM
(ii)	Last date & time of seeking clarifications (if any)	Dt.14.04.23 upto 5.00 P.M.
(iii)	Last date & time of bidding online	Dt.18.04.23 upto 5.00 PM
(iv)	Date & Time of opening of the Technical Bids received online	Dt.19.04.23 (11.30 AM onwards)
(v)	Date & Time of opening of Price Bid/Financial Bid/ DTCN Part-II	To be intimated later to the bidder (s) found qualified after checking and evaluation of Technical Bids received online

6. Tender details can be seen for the e-Procurement portal https://www.tendersodisha.gov.in & BMC Website https://www.bmc.gov.in.

Sd./- City Engineer
Bhubaneswar Municipal Corporation
OIPR-13002/11/0259/2223

Government of Odisha "e" Procurement Notice

WORKS DEPARTMENT

Bid Identification No. C.C.E.K.C., Keonjhar No. 42 / 2022-23
e-mail : ccekeonjharpwdcircle@gmail.com / sekcpwd_keonjhar@yahoo.com

No.B-1396: **Letter No. 1305 dt. 23.03.2023**

1. No. of the work :- 2 number Road Works.
2. Estimated cost :- Rs.365.37 Lakhs to Rs. 649.95 Lakhs
3. Class of Contractor :- "A" Class & "Special" Class
4. Period of completion :- 9 (Nine) Calendar Months to 11 (Eleven) Calendar Months
5. Date and Time of availability of Bid document in the portal :- From 11.30 Hours of 05.04.2023 to 16.00 Hours of 19.04.2023
6. Last date / Time for receipt of bids in the portal :- 16.00 Hours of 19.04.2023
7. Date of opening of Bid from Portal :- 11.30 Hours on 20.04.2023
8. Name and address of the Officer Inviting Bid :- Chief Construction Engineer, Keonjhar (R&B) Circle, Keonjhar-758001.

Further details can be seen from the e-procurement portal "http://tendersodisha.gov.in"

Sd/- Chief Construction Engineer
Keonjhar (R&B) Circle, Keonjhar
OIPR-34033/11/0054/2223

See Career Appointment on every **Wednesday & Saturday**

GOVERNMENT OF ODISHA No.A-1317
OFFICE OF THE SUPERINTENDING ENGINEER
NIMAPARA IRRIGATION DIVISION, NIMAPARA

Notice Invitation of Tenders
e-Procurement Notice No.-09/2022-23 on dated 14.03.2023
E-mail Id: eenidnimapara@gmail.com

1. Type of Works:- Canal, River Embankment and Building works. 2. Total No. of Works:- **40 (Forty) Nos.**
3. Estimated Cost:- **Varies from Rs. 1.66 to Rs.41.21 Lakhs.** 4. Period of Completion:- **90 to 120 days**

Procurement Officer	Bid Identification No.	Bid Amount in Lakh Rs.	Availability & Submission of Bids online
Superintending Engineer, Nimapara Irrigation Division, Nimapara	NID-198/2022-23 to NID-237/2022-23	Rs.1.66 to Rs.41.21	From **04.04.2023** 10.00 A.M. to **13.04.2023** 5.30 P.M.

Date of opening of the Bid:- **15.04.2023 at 11.00 A.M.**
Further details can be seen from the Govt. Website www.tendersodisha.gov.in.
Sd./- Superintending Engineer, Nimapara Irrigation Division, Nimapara
OIPR-32097/11/0014/2223

Government of Odisha

OFFICE OF THE PANCHAYAT SAMITI, KOTPAD

Bid Identification No. 05/22-23 of Panchayat Samiti Office, Kotpad
Tender Call Notification No. 1165/2022-23 & Date: 27.03.2023

No. i-558: The Block Development Officer, Kotpad on behlaf of Government of Odisha invites **Percentage Rate Bids in Double Cover for "Construction of Labour Room Building at S.B. Nuagaon PHC"** under Kotpad Block. The detailed tender papers, terms and conditions are available on both website **(http://www.koraput.nic.in)** and Block Office, Kotpad. Please visit website for more information. The sale of the Bid document shall start from Dt.27.03.2023 to 5 P.M. of Dt.11.04.2023 and the receipt of the Bid document ends on **12th of April 2023 upto 5.00 P.M.** in **Panchayat Samiti Office, Kotpad**.

Project Name	Estimated Cost	Tender Cost
1. Construction of Labour Room Building at S.B. Nuagaon PHC under Kotpad Block	Rs.31,00,000/-	Rs.23,71,342/-

Sd./- Block Development Officer, Kotpad
OIPR-19074/11/0004/2223

OFFICE OF THE SUPERINTENDING ENGINEER
BHUBANESWAR (R&B) DIVISION NO. I, BHUBANESWAR
E-mail- eebbsr1@yahoo.co.in

INVITATIONS FOR BIDS THROUGH e-Procurement

No- 2661 Date- 27/03/2023
Bid Identification No- C.C. (R&B) - 01 **e - Procurement Notice No. (100) of 2022-23**

No.B-1402: The Superintending Engineer, Bhubaneswar (R&B) Division No-I, Bhubaneswar on behalf of Governor of Odisha invites Item Rate Bids in Single Cover system (Online) for the works as detailed in table below.

Sl. No.	Name of the Work	Class of Contractor	Cost of Bid Documents (Rs.)	Period of Completion in calendar months	EMD
1	Conservation of Textile, Ivory, Natural History Objects, Illustrated Palm Leaf Manuscripts, Framing of paintings & Photographs, Preparation of Archival Box for Palm Leaf Manuscripts of Odisha State Museum, Bhubaneswar	Registered Agency should have taken up Creative agencies/ reputed interior decorators having experience in Museum Gallery reorganization/development Work	Rs.6,000.00 (To be paid Online)	06 (Six Calendar Months	30000.00

The bidders have to participate in ONLINE bidding only. The web-site for "ONLINE BIDDING" is http://tendersorissa.gov.in. Bid documents will be available in above Website from 12.00 Hours of 31/03/2023 to 17.00 Hours of 10/04/2023. Bids of the above work shall be opened at 01.00 hours on 11/04/2023. The bidder must possess matching class compatible Digital Signature Certificate (DSC).
Further details and other terms and conditions can be seen from DTCN in the e- Procurement website www.tendersorissa.gov.in
N.B: Subsequent corrigendum / addendum if required shall be available in the website as indicated above

Sd./- Superintending Engineer
Bhubaneswar (R&B) Division No.I, BBSR
OIPR-34076/11/0021/2223

DISTRICT OFFICE, JHARSUGUDA
(SOCIAL WELFARE SECTION)
No 657/SW dated: 27.03.2023

ADVERTISEMENT

No. g-125:- Applications are invited from interested retired Government employees, who have retired from Government service on attaining the age of superannuation and below the age of sixty five years having good service records and are physically fit for engagement on contractual basis to fill up 50% of the vacancies of the post of ICDS Supervisors and Junior Assistant (Statistics) for Jharsuguda District in the prescribed Format-A. The list of vacancies to be filled up for Jharsuguda district is enclosed in Annexure-I & II. The ink-signed application in Format-A duly filled in and signed alongwith requisite documents should be sent to the District Social Welfare Officer, Jharsuguda by **9th April, 2023** through Regd. Post only. Application(s) received thereafter shall not be entertained. The other criteria & terms and conditions are as follows:-

1) The contractual engagement shall be made for a period of 2 years or till regular posting of base level post, whichever is earlier.
2) The appointee has to discharge such duties and in such a manner, as has been prescribed by the Government for the said base level post.
3) The retired officer against whom a vigilance Case or Departmental proceeding or criminal prosecution is contemplated or pending or who has been penalized for misconduct during the period of preceding five years, his/her engagement will not be considered for re-engagement.
4) The selection will be governed by the procedure and rule laid down in GA Department Resolution No. 23750/ GAD, Dated 27.08.2014.
5) Consolidated remuneration of the contractual employee shall be fixed as per Finance Department Office Memorandum No. 24533/ F dated 29.09.2022.
6) For the post of ICDS Supervisors, retired personnel with past experience in W&CD Department, SSEPD Department, Health Department, School & Mass Education, SCSTM & BC Department, PR&DW Department will be considered. Preference will be given to women.
7) For the post of Statistic Assistant i.e. Junior Assistant (Statistics), any retired staff having experience of office work from any department will be considered. However, preference will be given to those who are skilled with computers.
8) The selected retired employees will be posted to the offices coming under the administrative control of the DSWO/ CDPO, as per the vacancy position to strengthen their working.
9) The retired person engaged against the post of ICDS Supervisor (Level 9 as per ORSP Rules, 2017) will be paid an amount of Rs. 20,000/- per month and for the post of Junior Assistant (Statistics) (Level 4 under ORSP Rules, 2017), an amount of Rs. 10,000/- will be paid.
10) Interested retired Gov. Servants fulfilling the criteria as envisaged above may apply with his/her full bio-data, one attested passport size photograph, history of services with an undertaking that no vigilance case/ departmental case or criminal case pending against him/her or he/she has not been penalized for misconduct during service by registered post so as to reach the District Social Welfare Officer, Jharsuguda by **9th April, 2023**.
11) The contractual engagement may be terminated at any time by the Appointing Authority for unsatisfactory performance, on notice of one month and in case of any misconduct including, but not limited to, misappropriation, negligence or causing loss to Government without any prior notice.
12) The Authority reserves the right to reject any/ all application with assigning any reason thereof.

OIPR-24022/11/0006/2223 **Sd./- Collector, Jharsuguda**

MUNICIPAL OFFICE, JHARSUGUDA

"E" Procurement Notice

Tender Call Notice No. 1985/JM, Dt.22.03.2023

No. C-2773: Bid Documents consisting of Work, Estimated Cost, Cost of Tender Paper, EMD, Time of Completion, Class of Contractors and the set of terms and conditions of contract and other necessary documents can be seen in Govt. Website i.e. **www.tenderodisha.gov.in**.

1. Tender Reference : EO/JMC/13/2022-23
2. Tender ID No. : 2023_ORULB_87292
3. Name of the Work : Civil Construction works as mentioned in website
4. No. of Works : 30 Nos.
5. Estimated Cost : As per DTCN
6. Date & Time of availability of Bid Document in the portal : 28.03.2023 at 06.00 P.M.
7. Last date & time for receipt of bids in the portal : 10.04.2023 at 06.00 P.M.
8. Bids received online shall be opened on : 15.04.2023 at 03.30 P.M.
9. Name and address of the Officer Inviting : Executive Officer, Jharsuguda Municipality
10. Further details can be seen from the procurement portal i.e. **www.tenderodisha.gov.in**.

Sd./- Executive Officer
Jharsuguda Municipality
OIPR-13165/11/0045/2223

ODISHA PVTG EMPOWERMENT & LIVELIHOODS IMPROVEMENT PROGRAMME
ST & SC DEVELOPMENT DEPARTMENT
2nd Floor, TDCCOL Building, Rupali Square, Bhubaneswar -751022
Notice No. 1147/Date: 28.03.23

ENGAGEMENT OF "PERSONAL ASSISTANT TO PROGRAMME DIRECTOR, OPELIP"

No.CAD-5314:- Programme Director, OPELIP invites applications from eligible candidates for engagement of "**Personal Assistant to Programme Director**" at PMU, OPELIP on Contractual basis to be positioned at PMU, OPELIP, 2nd floor, TDCCOL Building, Rupali Square, Bhubaneswar - 751022. Application form along with the detailed ToR can be downloaded from our official website i.e. www.opelip.org. Last date of receipt of applications by post/courier only **10th April, 2023 at 05.00 PM**. Application beyond the dateline will not be considered.

Only shortlisted candidates will be called for Interview for empanelment. Programme Director, OPELIP reserves the right of accepting or rejecting the applications without assigning any reason thereof.

OIPR-26024/11/0013/2223 **Sd./- Programme Director**

GOVERNMENT OF ODISHA No. A-1315
DEPARTMENT OF WATER RESOURCES
OFFICE OF THE SUPERINTENDING ENGINEER
MINOR IRRIGATION DIVISION, SAMBALPUR
Phone No.: (0663) 2412791 (Off.), E-mail: eemisbp@yahoo.co.in
No. 441 **Date: 13.03.2023**

e-PROCUREMENT NOTICE
BID REF No.: SE, MID, SBP/10/2022-23

Name of Work : Civil Construction Works
No. of Works : 06 (Six) Nos.
Estimated Cost : Varies from approximately Rs.30.00 lakh to Rs.37.00 lakh for 06 Nos. of works (Rs.188.38 lakh)
Tender Paper Cost : Referred to DTCN
Period of Completion : Referred to DTCN
Availability of Bid through online : From Dt.03.04.2023 10.00 A.M. to Dt.12.04.2023 upto 05.30 P.M. in website **(www.tendersorissa.gov.in)**
Period of receipt of bid through online : From Dt.03.04.2023 10.00 A.M. to Dt.12.04.2023 upto 05.30 P.M. through online
Date of opening of bid documents : On Dt.13.04.2023 at 11.00 A.M. onwards
Digital Signature Certificate of Bidder : The bidder must possess compatible digital singature certificate (DSC) of Class-II or Class-III
The details tender call notice can also be seen in the DOWR website: **http://dowrorissa.gov.in**.
Name and Address of the OIT : Superintending Engineer, M.I. Division, Sambalpur, At: Motijharan, P.O.: B.S.S. Nagar, Dist.: Sambalpur, PIN - 768001, Ph.: 0663-2412791
E-mail ID : **eemisbp@yahoo.co.in**
Further details can be seen from the e-Procurement market place : **http://tendersorissa.gov.in**

Sd./- 13.03.2023
Superintending Engineer
M.I. Division, Sambalpur
OIPR-32036/11/0009/2223

ODISHA CONSTRUCTION CORPORATION LIMITED
BHUBANESWAR, ODISHA,
PIN-751012, Tel.No.(0674) 2562020,
e-Mail:theoccltd@odishaconstruction.com
GSTIN-21AAACO2571K2ZM

No.CAD-5319:
"e"-Procurement Notice No.67/OCCL/2022-23 (online)
Online tender is invited for the following work on EPC-Turn Key Basis.

Sl. No.	Name of Work	Bid Identification No.	Approx value of work (Rs. in Crores) (excluding GST)	Bid Security (through online transfer/Bank Guarantee) (in Rs.)	Period of Completion	Availability of Tender (online)	Submission of tender (online)
01	Construction of Distribution System for 2448 Ha of CCA including Command Area Development (CAD) in 6 Nos. of MIP through UGPL System (Gravity Flow) in Angul, Cuttack, Dhenkanal, Mayurbhanj & Keonjhar district of Odisha on EPC- Turn-key basis including Operation & Maintenance of complete commissioned project for 5 (five) years (Package-III)	OCCL-UG-PL/MI. Pkg 3/ 2022-23	Rs.62.67 Crores	Rs.62,67,000/-	24 (Twenty Four) Calendar Months	From 31.03.2023, 03.30 PM to 15.05.2023, 5.30 PM	From 31.03.2023, 03.30 PM to 15.05.2023, 5.30 PM

Procurement Officer — Managing Director, OCCL
Date of Opening of the Technical Bid — 16.05.2023, 12.00 Noon
Further details can be seen from the — e-Procurement portal:https://www.tendersodisha.gov.in.

Sd./- Managing Director
OIPR-34120/11/0061/2223

ସଂକ୍ଷେପରେ

ଏପ୍ରିଲ ଦ୍ୱିତୀୟ ସପ୍ତାହରୁ ସକାଳୁଆ ଅଫିସ୍

ଅନୁଗୋଳ ଅଫିସ, ୨୯।୩: ଗ୍ରୀଷ୍ମ ପ୍ରବାହକୁ ଦୃଷ୍ଟିରେ ରଖି ରାଜ୍ୟ ସରକାର ଏପ୍ରିଲ ଦ୍ୱିତୀୟ ସପ୍ତାହରୁ ସରକାରୀ ଅଫିସ କାର୍ଯ୍ୟ ସକାଳୁଆ ଚାଲୁ କରିବାକୁ ସ୍ଥିର କରିଛନ୍ତି। ଏ ନେଇ ଅନୁଗୋଳ ଜିଲା ସୂଚନା ଓ ଲୋକ ସମ୍ପର୍କ ଅଧିକାରୀ କୌଳାସ ଚନ୍ଦ୍ର ବେହେରା ସୂଚନା ଦେଇଛନ୍ତି। ଗ୍ରୀଷ୍ମ ପ୍ରବାହ ପାଇଁ ସକାଳ ୧୦ଟା ପରିବର୍ତ୍ତେ ସରକାର ସକାଳ ୮ଟାରୁ ସରକାରୀ କାର୍ଯ୍ୟାଳୟ ଚାଲୁ କରିବାକୁ ଲକ୍ଷ୍ୟ ରଖିଛନ୍ତି। ଏ ନେଇ ଅନୁଗୋଳ ଜିଲାର ସମସ୍ତ ସରକାରୀ କାର୍ଯ୍ୟାଳୟ ଆସନ୍ତା ୧୦ ତାରିଖରୁ ସକାଳ ୮ଟାରୁ କାର୍ଯ୍ୟ କରିବ ବୋଲି କୁହାଯାଇଛି।

ଚୋରା କୋଇଲା ଜବତ, ୪ ଗିରଫ

ଅନୁଗୋଳ ଅଫିସ, ୨୯।୩: ଅନୁଗୋଳ ସଦର ଥାନା ଜାମୁନାଳି ଜଙ୍ଗଲରେ ଚୋରା କୋଇଲା ଗଚ୍ଛିତ ଏକ ଡିପୋକୁ ପୋଲିସ ଠାବ କରିଛି। ଏହି ଘଟଣାରେ ୪ ଜଣଙ୍କୁ ଗିରଫ କରାଯାଇ କୋର୍ଟ ଚାଲାଣ କରାଯାଇଥିବାବେଳେ ୨୦ ଟନ୍ ଚୋରା କୋଇଲା ଓ ୨ଟି ମୋଟର ସାଇକେଲ ଜବତ କରିଛି। ଗିରଫ ଅଭିଯୁକ୍ତମାନେ ହେଲେ କୋଲିୟରୀ ଥାନା ଡଅଁରା ଅଞ୍ଚଳର ଶୁଭ୍ରକାନ୍ତ ପାତ୍ର(୨୩), ସଦର ଥାନା ନତଡ଼ା ଅଞ୍ଚଳର ସୁନୀଲ ସାହୁ(୨୭), ଜାମୁନାଳି ଅଞ୍ଚଳର ସୁନଜ ପଟ୍ଟନାୟକ(୩୮) ଓ ସୁବର୍ଣ୍ଣପୁର ଅଞ୍ଚଳର ଦୁଃଶାସନ ନାଏକ(୪୭) ବୋଲି ଥାନା ଅଧିକାରୀ ସତ୍ୟବ୍ରତ ରାଉତ ସୂଚନା ଦେଇଛନ୍ତି।

ବିକାଶ କମ୍, ବିବାଦ ବେଶି

- ■ଅନୁଗୋଳ ପୌର ପରିଷଦ ଗଠନକୁ ବର୍ଷେ
- ■ମାତ୍ର ୬ ଥର ବସିଛି ବୈଠକ
- ■ହୋଇନି ଅଳିଆ ସମସ୍ୟାର ସମାଧାନ

ଅନୁଗୋଳ ଅଫିସ, ୨୯।୩

ଅନୁଗୋଳ ପୌରପରିଷଦ ଗଠନକୁ ବର୍ଷେ ପୂରିଗଲା। ହେଲେ ଅଳିଆ ସମସ୍ୟାର ଠିକଣା ଭାବେ ସମାଧାନ ହୋଇପାରିଲା ନାହିଁ। ୱାର୍ଡର ସୀମାକୁ ନେଇ ଉପୁଜିଥିବା ବିବାଦ ମଧ୍ୟ ତୁଟିଲା ନାହିଁ। ପ୍ଲାଷ୍ଟିକ୍‌ମୁକ୍ତ ଅନୁଗୋଳ ସହର ଲକ୍ଷ୍ୟ ପୂରଣ ହୋଇପାରି ନ ଥିବାବେଳେ ସହରରୁ ଜବରଦଖଲ ହଟାଇବା କାର୍ଯ୍ୟ ମଧ୍ୟ ଆଗେଇପାରି ନାହିଁ। ଏ ନେଇ ସହରବାସୀଙ୍କ ମଧ୍ୟରେ ଅସନ୍ତୋଷ ଦେଖାଦେଇଛି। ପୌର ପ୍ରଶାସନ ଓ ନଗରପାଳଙ୍କ ମଧ୍ୟରେ କଳି ଯୋଗୁ ବର୍ଷେ ମଧ୍ୟରେ ୬ ଥର ବୈଠକ ବସିଥିବା ବେଳେ ଏଥିରେ ବିକାଶ ଆଲୋଚନା କମ୍ ଓ ବିବାଦ ବେଶି ଦେଖିବାକୁ ମିଳିଥିବା ଚର୍ଚ୍ଚା ହେଉଛି।

ଅନୁଗୋଳ ପୌର ପରିଷଦ ଗଠନ ମାର୍ଚ୍ଚ ୨୦୨୨ରେ ହୋଇଥିଲା। ଦୀର୍ଘଦିନ ଧରି ପ୍ରଶାସନ ହାତରେ ଥିବା ଏହି ପରିଷଦକୁ ନୂଆ ପ୍ରତିନିଧି ମିଳିଥିଲା। ହେଲେ ଆରମ୍ଭରୁ ହିଁ ବିକାଶ ଆଲୋଚନା ପରିବର୍ତ୍ତେ ବିରୋଧ ଦେଖିବାକୁ ମିଳିଥିଲା। ଏହାର ପ୍ରଥମ ବୈଠକ ୨୦୨୨ ଏପ୍ରିଲ ୨୨ରେ ବସିବା ମାତ୍ରେ ନିର୍ବାଚନ ପୂର୍ବରୁ ଟେଣ୍ଡରକୁ ନେଇ ବିବାଦ ଦେଖାଦେଇଥିଲା। ଅନୁଗୋଳ ମହୋତ୍ସବରେ ନିମନ୍ତ୍ରଣ ନ କରିବା ଓ ପାସ୍ ଆବଣ୍ଟନକୁ ନେଇ ନିନ୍ଦା ପ୍ରସ୍ତାବ ଉପସ୍ଥାପନ କରାଯାଇଥିଲା। ସେହିପରି ଅନ୍ୟ ଯେଉଁ ୫ଟି ବୈଠକ ହୋଇଥିଲା, ସେଥିମଧ୍ୟରୁ ପ୍ରାୟ ୪ଟି ବୈଠକରେ ପ୍ରଶାସନ ଓ ନଗରପାଳଙ୍କ ଗୋଷ୍ଠୀ ମଧ୍ୟରେ ବିବାଦ ଦେଖିବାକୁ ମିଳିଥିଲା। ଏପରି କି ନଗରପାଳଙ୍କ ମନମୁଖି ବୈଠକ ତାରିଖ ନିର୍ଦ୍ଧାରଣରେ ଅସନ୍ତୋଷବ୍ୟକ୍ତ କରି ଗୋଟିଏ ବୈଠକକୁ କାଉନସିଲରମାନେ ବର୍ଜନ କରିଥିଲେ। ଅନୁଗୋଳ ବସ୍‌ଷ୍ଟାଣ୍ଡରେ ନିର୍ମାଣ କରାଯାଉଥିବା ଦୋକାନ ଘର ଆବଣ୍ଟନକୁ ନଗରପାଳଙ୍କ ସହ ତାଙ୍କ ଗୋଷ୍ଠୀ ବିରୋଧ କରିଥିଲେ। ଦୋକାନଘର ଗୁଡ଼ିକ ଟେଣ୍ଡର ପ୍ରକ୍ରିୟାରେ ଆବଣ୍ଟନ କରା ନ ଯାଇ ଲଟେରି ମାଧ୍ୟମରେ ବଣ୍ଟନ କରାଯିବାକୁ ଦାବି କରିଥିଲେ। କିନ୍ତୁ ଶେଷରେ ତାହା ଟେଣ୍ଡର ମାଧ୍ୟମରେ ଆବଣ୍ଟନ କରାଯାଇଥିଲା। ଏଥିସହ ଗାଡ଼ି ପାର୍କିଂ ପାଇଁ ହୋଇଥିବା ଜାଗା ଚିହ୍ନଟକୁ ମଧ୍ୟ ପୌରପରିଷଦ ବୈଠକରେ ବିରୋଧ କରାଯାଇଥିଲା। ସହରର ସ୍ୱାଗତ ଫାଟକ ହେମସୁରପଡ଼ା ଅଞ୍ଚଳରେ ଲାଗୁଥିବା ସମୟରେ ନଗରପାଳଙ୍କ ପୁଅ ଓ ନିର୍ବାହୀ ଅଧିକାରୀଙ୍କ ମଧ୍ୟରେ କଥା କଟାକଟି ହୋଇଥିଲା। ଏପରି କି ଏସ୍‌ଡିଏ (ସ୍ମଲ୍ ଡେଭେଲପମେଣ୍ଟ ଆସୋସିଏଶନ୍)କୁ ନିଜେ ନଗରପାଳ ମଧ୍ୟ ବିରୋଧ କରିଥିବା ଦେଖାଯାଇଥିଲା। ୯୯ଟି ଟେଣ୍ଡରରେ ନଗରପାଳ ଦସ୍ତଖତ ନ କରିବାରୁ ଜିଲା ପ୍ରଶାସନ ପକ୍ଷରୁ ତାଗିଦ୍ କରାଯାଇଥିଲା। ତେବେ ଏପରି କଳି, ବିବାଦ ଓ ବିରୋଧ ଭିତରେ ମଧ୍ୟ ଅନୁଗୋଳ ପୌରାଞ୍ଚଳରେ କିଛିଟା ଉନ୍ନୟନ କାର୍ଯ୍ୟ କରାଯାଇଛି। ଘର ଭଙ୍ଗା ପରେ ରାସ୍ତାରେ ପଡ଼ିରହୁଥିବା ବିଭିନ୍ନ ସାମଗ୍ରୀରୁ ଫେବର ପ୍ରସ୍ତୁତ କରିବାକୁ ପୌର ପ୍ରଶାସନ ଲକ୍ଷ୍ୟ ରଖିଛି। ଏ ନେଇ ସି ଆଣ୍ଡ ଡି ୱେଷ୍ଟ ଟ୍ରିଟ୍‌ମେଣ୍ଟ ପ୍ଲାଣ୍ଟ ପଞ୍ଚମହଲା ଠାରେ ନିର୍ମାଣ କରାଯିବାର ଯୋଜନା ହୋଇଛି। ଏଥିରେ ଇଟା, କଂକ୍ରିଟ୍ ଓ ସିମେଣ୍ଟରୁ ଫେବର ପ୍ରସ୍ତୁତ କରାଯାଇ ଠିକାଦାରଙ୍କୁ ବିକ୍ରି କରାଯିବ। ଏଥିସହ ଇଟା, ଗୋଡ଼ି, ବାଲି ଓ ସିମେଣ୍ଟରେ ମଧ୍ୟ ନୂଆ ଫେବର ପ୍ରସ୍ତୁତ କରାଯିବ। ଏହାକୁ ସ୍ୱୟଂ ସହାୟକ ଗୋଷ୍ଠୀ ନିର୍ମାଣ କରିବେ ବୋଲି ପୌରପ୍ରଶାସନ ପକ୍ଷରୁ ସୂଚନା ପ୍ରଦାନ କରାଯାଇଛି।

ସରକାରଙ୍କ ନିର୍ଦ୍ଦେଶକ୍ରମେ କାର୍ଯ୍ୟ ଚାଲିଛି

ମୁଖ୍ୟମନ୍ତ୍ରୀଙ୍କ ନିର୍ଦ୍ଦେଶ ଅନୁଯାୟୀ ଅନୁଗୋଳ ସହରର ବିକାଶ କାର୍ଯ୍ୟ ଚାଲିଛି। ଏ ନେଇ ଯେତେବେଳେ ଯାହା ନିର୍ଦ୍ଦେଶ ଆସୁଛି ସରକାରୀ ନିୟମକୁ ସମ୍ପୂର୍ଣ୍ଣ ଭାବେ ଅନୁଧ୍ୟାନ କରାଯାଇ ତାହା ପାଳନ କରାଯାଉଛି।

-ଗିରିଜା ଶଙ୍କର ମଲ୍ଲିକ, ନିର୍ବାହୀ ଅଧିକାରୀ

ବୈଠକ ହେଉ ନ ଥିବାରୁ ଉନ୍ନତିରେ ବାଧା

ପୌରପରିଷଦ ବୈଠକ ଠିକ୍ ସମୟରେ ହୋଇପାରୁ ନାହିଁ। ବର୍ଷକ ମଧ୍ୟରେ ମାତ୍ର ୬ଥର ବୈଠକ ହୋଇଛି। ତେଣୁ ସହରର ଉନ୍ନତି କାର୍ଯ୍ୟରେ ବାଧା ଉପୁଜୁଛି। ବିଭିନ୍ନ ବିଭାଗ ମଧ୍ୟରେ ସମନ୍ୱୟ ରହୁ ନ ଥିବାରୁ ଉନ୍ନୟନ କାର୍ଯ୍ୟ ଠିକ୍‌ରେ ହୋଇପାରୁ ନାହିଁ।

-ବଳରାମ ଜେନା, କାଉନସିଲର, ୧୯ନଂ. ୱାର୍ଡ

ଅନେକ ଥର ବିବାଦ ଦେଖାଦେଇଛି

ଗତ ଏକବର୍ଷ ମଧ୍ୟରେ ଅନେକ ଥର ପୌର ପ୍ରଶାସନ ଓ ନଗରପାଳଙ୍କ ମଧ୍ୟରେ ବିବାଦ ଦେଖାଦେଇଛି। ଏପରି କି ନଗରପାଳଙ୍କ ମନମୁଖି କାର୍ଯ୍ୟ ପାଇଁ ବିଭିନ୍ନ ବୈଠକରେ ବିରୋଧ କରାଯାଇଛି। ଆସୁଥିବା ଅର୍ଥରେ ସହରର କିଭଳି ବିକାଶ ହେବ ସେ ଦିଗରେ ସମସ୍ତେ ଧ୍ୟାନ ଦିଅନ୍ତୁ।

-ସରିତା ମିଶ୍ର, କାଉନସିଲର,୯ନଂ. ୱାର୍ଡ

କଳିରେ ବଳି ପଡ଼ିଗଲା ଉନ୍ନୟନ

ପୌରପରିଷଦ ଗଠନକୁ ବର୍ଷେ ବିତିଗଲା। ନୂଆ ପରିଷଦ ପରେ ସହରବାସୀଙ୍କ ଦୀର୍ଘଦିନର ସମସ୍ୟା ଦୂର ହେବ ବୋଲି ଲୋକମାନେ ଆଶା ବାନ୍ଧିଥିଲେ। ହେଲେ ପ୍ରଶାସନ ଓ ନଗରପାଳଙ୍କ କଳିରେ ଉନ୍ନୟନ କାର୍ଯ୍ୟ ବଳି ପଡ଼ିଗଲା। ପଛୁଆ ରହିଯାଇଥିବା ପ୍ରକଳ୍ପଗୁଡ଼ିକର କାର୍ଯ୍ୟ ତୁରନ୍ତ ଶେଷ କରାଯାଉ।

-ଭୂପେଶ ଚନ୍ଦ୍ର ପ୍ରଧାନ, ବୁଦ୍ଧିଜୀବୀ

କିଛି ବିବାଦ ନାହିଁ

ଆମ ମଧ୍ୟରେ ବାଦ ବିବାଦ ନାହିଁ। ପୌରପରିଷଦ କ'ଣ କରିଛି ଆମେ ଲେଖିକରି ଦେଇଦେବୁ। ତେବେ ବୈଠକ ୬ଥର କ'ଣ ୨ ଥର ହେଲେ ବି ଚଳିବ।

-ଅକ୍ଷୟ କୁମାର ସାମନ୍ତ, ନଗରପାଳ

ଶିକ୍ଷକ ନିଯୁକ୍ତ କରା ନ ଗଲେ ଧାରଣା

ଛେଣ୍ଡିପଦା,୨୯।୩(ସ୍ୱ.ପ୍ର.)

ଛେଣ୍ଡିପଦା ବ୍ଲକ ଜରପଡା କୁମୁରସିଂଠାରେ ଥିବା ସରକାରୀ ପ୍ରାଥମିକ ବିଦ୍ୟାଳୟରେ ଦୀର୍ଘଦିନ ହେବ ଶିକ୍ଷକ ଅଭାବ ଲାଗି ରହିଛି। ଏ ନେଇ ବୁଧବାର ପରିଚାଳନା କମିଟି ଓ ଅଭିବାବକମାନେ ଅସନ୍ତୋଷ ପ୍ରକାଶ କରିଛନ୍ତି।

ଘଟଣାରୁ ପ୍ରକାଶ, ଜରପଡା ପଞ୍ଚାୟତ କୁମୁରୁସିଂ ଗ୍ରାମରେ ଥିବା ସରକାରୀ ପ୍ରାଥମିକ ବିଦ୍ୟାଳୟରେ ପୂର୍ବରୁ ୪ ଜଣ ଶିକ୍ଷୟିତ୍ରୀଶିକ୍ଷକ ଶିକ୍ଷାଦାନ କରୁଥିଲେ। ଏବେ ୩ଜଣ ଶିକ୍ଷୟିତ୍ରୀଶିକ୍ଷକ ଥିବା ବେଳେ ଶିକ୍ଷକ ଦୀପକ ସାହୁଙ୍କୁ ସିଆରସିସି ଭାବେ ନିଯୁକ୍ତି ଦିଆଯାଇଛି। ଫଳରେ ୨ ଜଣ ଶିକ୍ଷୟିତ୍ରୀରେ ଶିକ୍ଷାଦାନରେ କରାଯାଉଛି। ବିଦ୍ୟାଳୟରେ ପ୍ରଥମରୁ ପଞ୍ଚମ ଶ୍ରେଣୀ ପର୍ଯ୍ୟନ୍ତ ୯୪ ଛାତ୍ରୀଛାତ୍ର ଅଧ୍ୟୟନ କରୁଥିବାରୁ ଶିକ୍ଷାଦାନ ବାଧାପ୍ରାପ୍ତ ହେଉଛି। ଗ୍ରାମବାସୀ, ଅଭିଭାବକଙ୍କ ନିର୍ଦ୍ଦେଶକ୍ରମେ ବୁଧବାର ବିଦ୍ୟାଳୟ ପରିସରରେ ପରିଚାଳନା କମିଟି ପକ୍ଷରୁ ବୈଠକ ଅନୁଷ୍ଠିତ ହୋଇଥିଲା। ସଭାପତି ଚିତ୍ତରଞ୍ଜନ ଦାସ ଅଧ୍ୟକ୍ଷତା କରିଥିଲେ। ଆଗାମୀ ଦିନରେ ୨ ଜଣ ଶିକ୍ଷକଙ୍କୁ ନିଯୁକ୍ତି କରା ନ ଗଲେ ଧାରଣା ଦିଆଯିବ ବୋଲି ବୈଠକରେ ନିଷ୍ପତ୍ତି ନିଆଯାଇଥିଲା। ଏ ନେଇ ପରିଚାଳନା କମିଟି ପକ୍ଷରୁ ବ୍ଲକ ଶିକ୍ଷା ଅଧିକାରୀ, ଜିଲା ଶିକ୍ଷା ଅଧିକାରୀ ଓ ଜିଲାପାଳଙ୍କୁ ଡାକ ଯୋଗେ ଅଭିଯୋଗପତ୍ର ପ୍ରେରଣ କରାଯାଇଛି। ଅନ୍ୟମାନଙ୍କ ମଧ୍ୟରେ ପରିଚାଳନା କମିଟି ଉପସଭାପତି ବବିତା ସାହୁ, ୱାର୍ଡମେମ୍ବର ମନ୍ଦାକିନୀ ରାଉତ, ଉପମା ବେହେରା, ସନ୍ଧ୍ୟାରାଣୀ ବେହେରା, ନେପାଳ ସାହୁ, ସସ୍ମିତା ସାହୁ, ସୁଜାତା ସାହୁ, ମାନସୀ ବେହେରା, ମମତା ବେହେରା, ସୁଜିତ ସାହୁ, ରଞ୍ଜିତ ସାହୁ ପ୍ରମୁଖ ଉପସ୍ଥିତ ଥିଲେ।

ଏପ୍ରିଲରେ ଜନଶୁଣାଣି କାର୍ଯ୍ୟକ୍ରମ

ଅନୁଗୋଳ ଅଫିସ, ୨୯।୩

ଅନୁଗୋଳ ଜିଲାପାଳ ସିଦ୍ଧାର୍ଥ ଶଙ୍କର ସ୍ୱାଇଁଙ୍କ ଏପ୍ରିଲ ମାସ ପାଇଁ ମିଳିତ ଜନ ଶୁଣାଣି କାର୍ଯ୍ୟକ୍ରମ ସ୍ଥିର କରାଯାଇଛି। ଏଥିରେ ଜିଲାପାଳଙ୍କ ସହ ଅନଗୋଳ ଏସ୍‌ପି ସୁଧାଂଶୁ ଶେଖର ମିଶ୍ରଙ୍କ ସମେତ ବିଭିନ୍ନ ବିଭାଗର ଅଧିକାରୀ ଯୋଗଦେବେ। ଏପ୍ରିଲ ୩ ତାରିଖ ସୋମବାର ପୂର୍ବାହ୍ନରେ ପାଲଲହଡ଼ା ବ୍ଲକ କାର୍ଯ୍ୟାଳୟ ଠାରେ ଜନଶୁଣାଣି ଅନୁଷ୍ଠିତ ହେବାକୁ ଥିବାବେଳେ ୧୦ ତାରିଖ ସକାଳ ୮ଟାରେ ଜିଲା କାର୍ଯ୍ୟାଳୟ, ୧୭ ତାରିଖରେ ବଅଁରପାଳ ବ୍ଲକ ଓ ୨୧ ତାରିଖରେ ଜିଲାପାଳଙ୍କ କାର୍ଯ୍ୟାଳୟରେ ଅନୁଷ୍ଠିତ ହେବ। ଏହି ସମସ୍ତ କାର୍ଯ୍ୟକ୍ରମରେ ସମ୍ପୃକ୍ତ ଅଞ୍ଚଳରେ ଜନସାଧାରଣ ଯୋଗଦେଇ ନିଜ ନିଜର ଆପତ୍ତି ଅଭିଯୋଗ ଉପସ୍ଥାପନ କରିବାକୁ ଜିଲା ପ୍ରଶାସନ ପକ୍ଷରୁ ସୂଚନା ଦିଆଯାଇଛି।

ସହର ପରିକ୍ରମା କଲା ଶୋଭାଯାତ୍ରା

ଅନୁଗୋଳ ଅଫିସ, ୨୯।୩

ଅନୁଗୋଳ ଓ ବଅଁରପାଳ ସ୍ୱୟଂ ସହାୟକ ଗୋଷ୍ଠୀ ସଦସ୍ୟାମାନଙ୍କ ଦ୍ୱାରା ଏକ ସଚେତନତା ଶୋଭାଯାତ୍ରା ସହର ପରିକ୍ରମା କରିଥିଲା। ଏହି ଶୋଭାଯାତ୍ରାକୁ ଅତିରିକ୍ତ ଜିଲାପାଳ (ସାଧାରଣ) ରଜନୀକାନ୍ତ ସ୍ୱାଇଁ ସବୁଜ ପତାକା ଦେଖାଇ ଶୁଭାରମ୍ଭ କରିଥିଲେ। ମିଲେଟ୍ ପୁଷ୍ଟିକୁ ପ୍ରାଧାନ୍ୟ ଦେବା, ସୁସ୍ଥ ବାଳିକା ବାଳକ, ସକ୍ଷମ ଅଙ୍ଗନୱାଡ଼ି କେନ୍ଦ୍ର ଓ କୁପୋଷଣ ଦୂରୀକରଣ ଉଦ୍ଦେଶ୍ୟରେ ଏହି ଶୋଭାଯାତ୍ରା କରାଯାଇଥିଲା। ଅନ୍ୟମାନଙ୍କ ମଧ୍ୟରେ ଅତିରିକ୍ତ ସମାଜ ମଙ୍ଗଳ ଅଧିକାରୀ ପ୍ରଶାନ୍ତ କୁମାର ବେହେରା, କାର୍ଯ୍ୟକ୍ରମ ଅଧିକାରୀ ତଥା ସୁରକ୍ଷା ଅଧିକାରୀ ପୂର୍ଣ୍ଣମାସୀ ରଥ, ଜିଲା ସଂଯୋଜକ (ମମତା) ତାପସ କୁମାର ପାଣି, ଜିଲା କାର୍ଯ୍ୟକ୍ରମ ସହାୟକ (ମିଶନ ଶକ୍ତି) ଟାର୍ଜନ ବେହେରା, ସ୍ୱାସ୍ଥ୍ୟ ଓ ପରିବାର କଲ୍ୟାଣ ଅଧିକାରୀ ଡାକ୍ତର ଦିଲୀପ କୁମାର ପଟ୍ଟନାୟକ, ଅତିରିକ୍ତ ଜିଲା ଶିକ୍ଷା ଅଧିକାରୀ ମେନା ଜେଠୱାଙ୍କ ସମେତ ଜିଲାସ୍ତରୀୟ ଅଧିକାରୀମାନେ ଉପସ୍ଥିତ ଥିଲେ। ଏହି ସମସ୍ତ କାର୍ଯ୍ୟକ୍ରମକୁ ଜିଲା ସମାଜ ମଙ୍ଗଳ ଅଧିକାରିଣୀ କର୍ଣ୍ଣା ମୁର୍ମୁ ସମ୍ପାଦନ କରିଥିଲେ।

ମନ୍ଦିର ନିର୍ମାଣ ନିମନ୍ତେ ଅର୍ଥଦାନ

ତାଳଚେର, ୨୯।୩ (ନି.ପ୍ର.)

ତାଳଚେରର ଅଧିଷ୍ଠାତ୍ରୀ ଦେବୀ ଅଗ୍ନିରୂପା ମା' ହିଙ୍ଗୁଳାଙ୍କ ପରିକଳ୍ପିତ ନୂତନ ଭବ୍ୟ ମନ୍ଦିର ନିର୍ମାଣ ନିମନ୍ତେ ଏନ୍‌ଟିପିସି କଣିହାଁର କର୍ମଚାରୀମାନଙ୍କ ପକ୍ଷରୁ ଅର୍ଥଦାନ କରାଯାଇଛି। ତାଳଚେର ଉପଜିଲାପାଳ ତଥା ମା' ହିଙ୍ଗୁଳା ଠାକୁରାଣୀ ଟ୍ରଷ୍ଟ ବୋର୍ଡର ମ୍ୟାନେଜିଂ ଟ୍ରଷ୍ଟି ବିଶ୍ୱରଞ୍ଜନ ରଥ, ସ୍ଥାନୀୟ ବିଧାୟକ ବ୍ରଜକିଶୋର ପ୍ରଧାନ, ଟ୍ରଷ୍ଟ ବୋର୍ଡ ସଦସ୍ୟ ସଞ୍ଜୟ କୁମାର ସାହୁ ଓ ହିଙ୍ଗୁଳା କୋଇଲା କ୍ଷେତ୍ରର ମହାପ୍ରବନ୍ଧକ ଏ.କେ. ସ୍ୱର୍ଣ୍ଣକର ପ୍ରମୁଖଙ୍କ ଉପସ୍ଥିତିରେ ସୌମ୍ୟରଞ୍ଜନ ସାହୁଙ୍କ ସମେତ ୧୬ଜଣ ଏନ୍‌ଟିପିସି କର୍ମଚାରୀ ୧ ଲକ୍ଷ ୭୮ ହଜାର ଟଙ୍କା ମନ୍ଦିର ପାଣ୍ଠିକୁ ଦାନ କରିଛନ୍ତି।

ଏନ୍‌ଟିପିସି କର୍ମଚାରୀଙ୍କ ପକ୍ଷରୁ ଅର୍ଥ ଦାନ କରାଯାଉଛି।

ଲୋକ ଅଦାଲତ ସମ୍ପର୍କରେ ଆଲୋଚନା

ଅନୁଗୋଳ ଅଫିସ, ୨୯।୩

ଅନୁଗୋଳ ଜିଲା ଆଇନସେବା ପ୍ରାଧିକରଣ ଦ୍ୱାରା ଫ୍ୟାମିଲି ଜଜ୍‌ଙ୍କ ତତ୍ତ୍ୱାବଧାନରେ ଏକ ଆଇନ ସଚେତନତା ଶିବିର ଅନୁଷ୍ଠିତ ହୋଇଯାଇଛି। ଏହି ଶିବିରରେ ସ୍ଥାୟୀ ଲୋକ ଅଦାଲତର ଗଠନ ଓ କାର୍ଯ୍ୟକାରିତା ଏବଂ ଆଇନସେବା ପ୍ରାଧିକରଣ ଅଧିନିୟମ ଉପକାରିତା ସମ୍ବନ୍ଧରେ ଆଲୋଚନା କରାଯାଇଥିଲା। ଏଥିସହିତ ଜିଲା ଆଇନସେବା ପ୍ରାଧିକରଣ ଅନୁଗୋଳ ପାଇଁ ନୂତନ କରି ୪୬ ଜଣ ପାରାଲିଗାଲ ସ୍ୱେଚ୍ଛାସେବୀଙ୍କୁ ଚୟନ କରାଯାଇ ସେମାନଙ୍କୁ ପାରାଲିଗାଲ ସ୍ୱେଚ୍ଛାସେବୀମାନଙ୍କ କାର୍ଯ୍ୟକାରିତା ବିଷୟରେ ବୁଝାଯାଇଥିଲା। ଏହି ଶିବିରରେ ଫ୍ୟାମିଲି ଜଜ୍ ସଦାଶିବ ଜେନା, ସିନିୟର ସିଭିଲ ଜଜ୍ ଇନ୍ଦିରା ପ୍ରିୟଦର୍ଶିନୀ, ସିନିୟର ସିଭିଲ ଜଜ୍ ଏଲ.ଆର. ଚନ୍ଦ୍ରହାସ ବେହେରା, ପ୍ରଥମ ଶ୍ରେଣୀ ବିଚାର ବିଭାଗୀୟ ମାଜିଷ୍ଟ୍ରେଟ ଐଶ୍ୱର୍ଯ୍ୟା କର, ଶୁଭଲକ୍ଷ୍ମୀ ପଟ୍ଟନାୟକ ଓ ସିଲଭାଷା ବଡ଼ଜେନା, ଜିଲା ଆଇନ ସେବା ପ୍ରାଧିକରଣ ସଦସ୍ୟ ପରମାନନ୍ଦ ମିଶ୍ର ଏବଂ ଦିଲୀପ କୁମାର ମହାନ୍ତି ଉପସ୍ଥିତ ଥିଲେ। ଏହି ଶିବିରକୁ ଜିଲା ଆଇନସେବା ପ୍ରାଧିକରଣର ସଚିବ ଏସ୍. ଶୁଭଲକ୍ଷ୍ମୀ ପରିଚାଳନା କରିଥିଲେ।

ସଚେତନତା ଶିବିରରେ ଉପସ୍ଥିତ ଅଧିକାରୀ ଓ ଅନ୍ୟମାନେ।

ଧନ୍ଦାମୂଳକ ଶିକ୍ଷା ଉପରେ କର୍ମଶାଳା

ବଇଣ୍ଡା,୨୯।୩(ଡି.ଏନ.ଏ.)

ଜାତୀୟ ଶିକ୍ଷା ନୀତି ୨୦୨୦ ଅନୁଯାୟୀ ଶିକ୍ଷା ବ୍ୟବସ୍ଥାକୁ ସୁଦୃଢ କରିବା ପାଇଁ ଧନ୍ଦାମୂଳକ ଶିକ୍ଷା ଉପରେ ଗୁରୁତ୍ୱ ଦିଆଯାଉଛି। ଏ ନେଇ ବୁଧବାର କିଶୋରନଗର ବ୍ଲକ ବିଲେଇନାଳି ହାଇସ୍କୁଲ ପରିସରରେ ଏକ କର୍ମଶାଳା ଅନୁଷ୍ଠିତ ହୋଇଯାଇଛି। ପ୍ରଧାନ ଶିକ୍ଷକ ଉପେନ୍ଦ୍ର କୁମାର ପ୍ରଧାନଙ୍କ ସଭାପତିତ୍ୱରେ ମୁଖ୍ୟଅତିଥି ଭାବେ ସରପଞ୍ଚ ବବିତା ପ୍ରଧାନ, ଅନ୍ୟତମ ଅତିଥି ଭାବେ ଅରୁଣ ପ୍ରଧାନ, ସୁଶାନ୍ତ ପ୍ରଧାନ, ପ୍ରିୟରଞ୍ଜନ ସାହୁ, ସୁନୀଲ ପ୍ରଧାନ, ଅଶୋକ ଜେନା, ରାଜେନ୍ଦ୍ର ଶବର, ସୁଜିତ ରଣା, ସନ୍ତୋଷ ନାୟକ, ଖଗେଶ୍ୱର ପ୍ରଧାନ ପ୍ରମୁଖ ଯୋଗଦେଇ ଧନ୍ଦାମୂଳକ ଶିକ୍ଷା ସମ୍ପର୍କରେ ଆଲୋକପାତ କରିଥିଲେ। ମଙ୍ଗଳବାର ଛାତ୍ରୀଛାତ୍ରମାନେ ସତ୍ୟନାରାୟଣ ଆଇଟିଆଇ, ହଣ୍ଡପା ଥାନା, ମେଡିକାଲ, ଗ୍ରାମ୍ୟବ୍ୟାଙ୍କ, ପୋଷ୍ଟ ଅଫିସ ଆଦି ପରିଦର୍ଶନ କରିଥିଲେ। ଶିକ୍ଷକ ବିଶ୍ୱଜିତ୍ ମିଶ୍ର, ବିଶ୍ୱରଞ୍ଜନ ନାୟକ, ଗୀତାଞ୍ଜଳି ପ୍ରଧାନ, ଦେବଶ୍ରୀ ସାହୁ ସହଯୋଗ କରିଥିଲେ।

କର୍ମଶାଳାରେ ସାମିଲ ହୋଇଥିବା ଛାତ୍ରୀଛାତ୍ରମାନେ।

ହକ୍ ପାଇଁ ଆନ୍ଦୋଳନ କରିବ ସଂଘ

ତାଳଚେର, ୨୯।୩ (ନି.ପ୍ର.)

ତାଳଚେର ସାଉଥ୍‌ବଲଣ୍ଡା ଅଫିସର୍ସ କ୍ଲବଠାରେ ହାଡ଼ି ହରିଜନ ସେବା ସଂଘର ଏକ ଗୁରୁତ୍ୱପୂର୍ଣ୍ଣ ବୈଠକ ସଭାପତି ଅଜୟ ଗୋଛାୟତଙ୍କ ଅଧ୍ୟକ୍ଷତାରେ ଅନୁଷ୍ଠିତ ହୋଇଯାଇଛି। ସଂଘ ବରିଷ୍ଠ କର୍ମକର୍ତ୍ତା ଓ ନେତୃମଣ୍ଡଳୀଙ୍କ ଉପସ୍ଥିତିରେ ଅନୁଷ୍ଠିତ ବୈଠକରେ କୁହାଯାଇଛି, ହାଡ଼ି ହରିଜନ ସମାଜର ଜନସାଧାରଣଙ୍କ ମୌଳିକ ସମସ୍ୟାର ସମାଧାନ ଏଯାଏ ହୋଇ ପାରିନାହିଁ। ସେମାନେ ସମାଜର ଶେଷ ଧାଡିରେ ଅଛନ୍ତି। ବିଭିନ୍ନ

ଶେୟାର ବଜାରରେ ଉତ୍ସାହ

ନୂଆଦିଲ୍ଲୀ: ଦିନକ ପରେ ପୁଣି ଥରେ ଶେୟାର ବଜାରରେ ଉତ୍ସାହ ଦେଖାଦେଇଛି। ଏପରିକି ଚଳିତ ସପ୍ତାହର ୩ୟ କାର୍ଯ୍ୟଦିବସ (ଷ୍ଟକ୍‌ବଜାର)ର ଫଳାଫଳ ଅନୁଯାୟୀ ଶେୟାର ବଜାରର ନିବେଶକମାନେ ଲକ୍ଷାଧିକ ଟଙ୍କାର ନିବେଶ ବଢାଇ ପାରିଛନ୍ତି। ଫଳରେ ବୁଧବାର ଷ୍ଟକ ମାର୍କେଟର କାରବାର ଶେଷ ସୁଦ୍ଧା ବମ୍ବେ ଷ୍ଟକ୍ ଏକ୍ସଚେଞ୍ଜ (ବିଏସ୍‌ଇ) ର ସେନ୍‌ସେକ୍ସ ୩୪୬ (୩୪୬.୩୭) ପଏଣ୍ଟ ବୃଦ୍ଧି ଘଟି ୫୭,୯୬୦ (୫୭,୯୬୦.୦୯) ଅଙ୍କରେ କାରବାର ବନ୍ଦ ହୋଇଥିଲା। ସେହିଭଳି ନ୍ୟାଶନାଲ ଷ୍ଟକ୍ ଏକ୍ସଚେଞ୍ଜ (ଏନ୍‌ଏସ୍‌ଇ)ର ନିଫ୍ଟି-୫୦ରେ ମଧ୍ୟ ୧୨୯ (୧୨୯.୦୦) ପଏଣ୍ଟ ବଢ଼ି ୧୭,୦୮୧ (୧୭,୦୮୦.୭୦) ଅଙ୍କରେ କାରବାର ବନ୍ଦ ହୋଇଥିବା ଜଣାପଡିଛି।

୩୦ଦିନରେ ୧୩୩୮ କୋଟି ଦେବ ଗୁଗଲ

ନୂଆଦିଲ୍ଲୀ,୨୯।୩

ବହୁ ରାଷ୍ଟ୍ରୀୟ ସର୍ଚ୍ଚ ଇଞ୍ଜିନ କମ୍ପାନୀ ଗୁଗଲର ମନମାନୀ ଓ ଆଇଟି କ୍ଷେତ୍ରରେ ବିଭିନ୍ନ ପ୍ରକାରର ଅପବ୍ୟବହାର ବିରୋଧରେ ଦୀର୍ଘ ବର୍ଷ ହେବ ଆଇନଗତ ଲଢେଇ ଜାରି ରହିଛି। ଏପରିକି ବୁଧବାର ନ୍ୟାସନାଲ କମ୍ପାନି ଲ ଅପିଲେଟ୍ ଟ୍ରିବ୍ୟୁନାଲ (ଏନସିଏଲଏଟି) ମଧ୍ୟ ଗୁଗଲର ଆବେଦନ ବିରୋଧ ଶୁଣାଣି କରି ପୂର୍ବ ନଷ୍ପତ୍ତି ଅନୁଯାୟୀ ଗୁଗୁଲ ଜରିମାନ ଦେବ ବୋଲି ଏନସିଏଲଏଟ ପକ୍ଷରୁ କୁହାଯାଇଛି। ବିଶେଷ କରି ଭାରତୀୟ ପ୍ରତିଦ୍ୱନ୍ଦ୍ୱୀତା ଆୟୋଗ (ସିସିଆଇ) ଆଣ୍ଡ୍ରଏଡର ଅପବ୍ୟବହାର ଓ ଆବଶ୍ୟକତାର ଦୁରୁପଯୋଗକୁ ନେଇ ଗୁଗଲ ଉପରେ ପ୍ରାୟ ୧୩୩୮ (୧୩୩୭.୭୬) କୋଟି ଟଙ୍କାର ଜରିମାନା ଲଗାଇଥିଲା। ସେହିଭଳି ଗୁଗଲ ପାଖରେ ବର୍ତ୍ତମାନ ବି ଉକ୍ତ ଆଦେଶ ବିରୋଧରେ ସୁପ୍ରିମକୋର୍ଟରେ ଅପିଲ୍ କରିବାର ସୁଯୋଗ ରହିଛି। ହେଲେ ସିସିଆଇ ପ୍ରକାର ପକ୍ଷପାତିତା କରିଥିବା ନେଇ ଗୁଗଲ ରଖିଥିବା ଯୁକ୍ତିକୁ ଟ୍ରିବ୍ୟୁନାଲର ଶୁଣାଣି ସମୟରେ ଖାରଜ କରାଯାଇଛି। ଏପରିକି ଗୁଗଲକୁ ଉକ୍ତ ପରିମାଣର ଜରିମାନା ରାଶି ପୈଠ କରିବା ପାଇଁ ୩୦ଦିନର ସମୟ ଦିଆଯାଇଛି।

ଏ ନେଇ ଏନସିଏଲଏଟି କହିଛି ଯେ ସ୍ମାର୍ଟଫୋନ କମ୍ପାନିଗୁଡିକୁ ଗୁଗଲର ମନମାନି ଓ ଆପ ବିରୋଧରେ ଅଭିଯୋଗ କରିଥିଲେ। ବିଶେଷ କରି ଗୁଗୁଲ ୧୧ ଆପକୁ ପୂର୍ବରୁ ଇନଷ୍ଟଲ କରିବା ପାଇଁ କମ୍ପାନୀ କହିଥାଏ, ଯାହା ବ୍ୟବସାୟର ଭୁଲ ବାଟ ଅଟେ। ଟ୍ରିବ୍ୟୁନାଲ ଏହା ମଧ୍ୟ କହିଛନ୍ତି ଯେ ଗୁଗଲ ପ୍ରକୃତରେ କମ୍ପାନିଗୁଡିକୁ ନିଜସ୍ୱ ଆଣ୍ଡ୍ରଏଡ ବିକଶିତ କରିବାରେ ପ୍ରତିବନ୍ଧକ ଲଗାଉଛି। ଏପରିକି କମ୍ପାନୀ ଏଥିପାଇଁ ଆଣ୍ଟି ଫ୍ରେଗମେଣ୍ଟେସନ ଏଗ୍ରମେଣ୍ଟ (ଏଏଫଏ)ର ବ୍ୟବହାର କରିଥାଏ। ଉଲ୍ଲେଖଯୋଗ୍ୟ ୨୦୧୮ ରେ ଆଣ୍ଡ୍ରଏଡ ଯୁଜର୍ସ ସିସିଆଇ ନିକଟରେ ଗୁଗଲ ବିରୋଧରେ ଫେରାଦ ହୋଇଥିଲେ। ଏପରିକି ଗୁଗଲ ମୋବାଇଲ୍ ଅପରେଟିଂ ସିଷ୍ଟମ ସହ ଜଡିତ ମାର୍କେଟରେ ନିଜର ଦବଦବା ଓ ଅପବ୍ୟବହାର କରୁଛି ବୋଲି ମୋବାଇଲ ନିର୍ମାତାମାନେ ଅଭିଯୋଗ କରିଥିଲେ। ଯାହା ପ୍ରତିଦ୍ୱନ୍ଦ୍ୱୀତା ଆକ୍ଟର ଉଲ୍ଲଂଘନ କରୁଛି, ଗୁଗଲର ଏମଏଡିଏ ନୀତିକୁ ମଧ୍ୟ ସେମାନେ ବିରୋଧ କରିଥିଲେ। ଉକ୍ତ ନୀତି ଅନୁସାରେ ଗୁଗଲ ସ୍ମାର୍ଟଫୋନ କମ୍ପାନିଗୁଡିକୁ ନିଜ ଫୋନରେ ଗୁଗଲ ମୋବାଇଲ ସର୍ଭିସେଜ୍ ସୁଇଚ ଅର୍ଥାତ ଏହା ଆପକୁ ପ୍ରି ଇନଷ୍ଟଲ କରିବାକୁ କହିଥାଏ। ଫଳରେ କମ୍ପାନୀଗୁଡିକ ବିଶେଷ ଭାବେ ପ୍ରଭାବିତ ହେଉଥିବାରୁ ଏହା ଉପରେ ତଦନ୍ତ କରି ସସଆଇ ୨୦୨୨ ଅକ୍ଟୋବର ୨୦ରେ ଗୁଗଲ ଉପରେ ପ୍ରାୟ ୧୩୩୮ କୋଟି ଟଙ୍କାର ଜରିମାନା ଲଗାଇଥିଲେ।

ଆଇପିକ୍ୟୁର ୫ମ ସଂସ୍କରଣର ଫଳାଫଳ

ନୂଆଦିଲ୍ଲୀ,୨୯।୩

ମ୍ୟାକ୍ସ ଲାଇଫ୍ ଇନ୍ସୁରାନ୍ସର ଫ୍ଲାଗଶିପ୍ ସର୍ଭେ ଇଣ୍ଡିଆ ପ୍ରୋଟେକ୍ସନ କ୍ୱୋଟେଣ୍ଟ ସର୍ଭେ (ଆଇପିକ୍ୟୁ)ର ୫ମ ସଂସ୍କରଣର ଫଳାଫଳ ସମ୍ପର୍କରେ ଘୋଷଣା କରାଯାଇଛି। ବିଶେଷକରି ଉକ୍ତ ସର୍ଭେ ଦେଶର ପୂର୍ବାଞ୍ଚଳରେ ବାସ କରୁଥିବା ସହରୀ ଭାରତୀୟମାନଙ୍କ ଆର୍ଥିକ ପ୍ରସ୍ତୁତୀକରଣର ଗଭୀର ତଥ୍ୟକୁ ପ୍ରକାଶ କରିଛି। ଏ ସମ୍ପର୍କରେ ମ୍ୟାକ୍ସ ଲାଇଫ୍‌ର ଉପ ପରିଚାଳନା ନିର୍ଦ୍ଦେଶକ ଭି. ବିଶ୍ୱାନନ୍ଦ କହିଛନ୍ତି, ଆମର ଫ୍ଲାଗ୍‌ଶିପ୍ 'ଇଣ୍ଡିଆ ପ୍ରୋଟେକ୍ସନ କ୍ୱୋଟେଣ୍ଟ' ସର୍ଭେର ୫ମ ସଂସ୍କରଣ ପୂର୍ବ ଭାରତର ସହରାଞ୍ଚଳର ଲୋକମାନେ ଆର୍ଥିକ ସୁସ୍ଥତା ପାଇଁ ସମ୍ମୁଖୀନ ହେଉଥିବା ପ୍ରମୁଖ ଆହ୍ୱାନଗୁଡିକୁ ଉନ୍ମୋଚନ କରିଛି। ବିଶେଷ କରି ସେମାନଙ୍କର ଆର୍ଥିକ ସୁରକ୍ଷାକୁ ଉନ୍ନତ କରିବା ଲାଗି ଉଦ୍ଦିଷ୍ଟ ପଦକ୍ଷେପଗୁଡିକର ଆବଶ୍ୟକତା ଉପରେ ଗୁରୁତ୍ୱ ଦେଇଛ। ଗତ ୫ ବର୍ଷ ମଧ୍ୟରେ ଏହି ଆଇପିକ୍ୟୁ ସର୍ଭେ ଆର୍ଥିକ ସ୍ୱାଧୀନତା ପ୍ରତି ଭାରତୀୟମାନଙ୍କ ଯାତ୍ରାକୁ ଦର୍ଶାଉଛି।

ନ୍ୟୁ ୟେକିଂ ପିଟି ଲିମିଟେଡ୍ ସହ ଜେଏସ୍‌ଏଲ୍ ରାଜିନାମା

ନୂଆଦିଲ୍ଲୀ,୨୯।୩

ଅଭ୍ୟୁଦୟ ଜିନ୍ଦଲ

ଦେଶର ସର୍ବବୃହତ୍ ଷ୍ଟେନ୍‌ଲେସ୍ ଷ୍ଟିଲ୍ ଉତ୍ପାଦନକାରୀ କମ୍ପାନୀ ଜିନ୍ଦଲ ଷ୍ଟେନ୍‌ଲେସ୍ ଲିମିଟେଡ୍ (ଜେଏସ୍‌ଏଲ୍) ନିକେଲର ଦୀର୍ଘକାଳୀନ ଉପଲବ୍ଧତାକୁ ସୁନିଶ୍ଚିତ କରିବା ପାଇଁ ଏକ ପ୍ରମୁଖ ରଣନୀତିକ ପଦକ୍ଷେପ ଗ୍ରହଣ କରିଛି। ବିଶେଷକରି କମ୍ପାନୀ ନ୍ୟୁ ୟେକିଂ ପିଟି ଲିମିଟେଡ୍ ସହ ଏକ ଦ୍ୱିପାକ୍ଷିକ ବାଣିଜ୍ୟିକ ଚୁକ୍ତି (ସହଭାଗିତ ରାଜିନାମା) ସ୍ୱାକ୍ଷର କରିଛି। ଏପରିକି ଇଣ୍ଡୋନେସିଆର ହାଲ୍‌ମେହେରା ଦ୍ୱୀପପୁଞ୍ଜର ଏକ ଇଣ୍ଡଷ୍ଟ୍ରିଆଲ ପାର୍କରେ ଅବସ୍ଥିତ ନିକେଲ୍ ପିଗ୍ ଆଇରନ୍ ଲିମିଟେଡ୍ (ଏନ୍‌ପିଆଇ) ସ୍ମେଲଟର ସୁବିଧା ବିନିଯୋଗ,ବିକାଶ, ନିର୍ମାଣ ଏବଂ କାର୍ଯ୍ୟ ପାଇଁ ସହଭାଗିତା କରିଥିବା ଜଣାପଡ଼ିଛି। ଉକ୍ତ ସହଭାଗିତା ଅନୁଯାୟୀ ଜେଏସ୍‌ଏଲ୍ ଏନ୍‌ପିଆଇର ୪୯% ଅଂଶଧନ ହାସଲ କରିବ। ସେହିଭଳି ବାର୍ଷିକ ନାମପ୍ଲେଟ୍ ଉତ୍ପାଦନ କ୍ଷମତା ୨,୦୦,୦୦୦ ମେଟ୍ରିକ୍ ଟନ୍ ଏନ୍‌ପିଆଇର ହାରାହାରି ୧୪% ଏନ୍‌ଆଇ ବିଷୟବସ୍ତୁ ସହ ୨ ବର୍ଷ ମଧ୍ୟରେ ଉପରୋକ୍ତ ସୁବିଧା କାର୍ଯ୍ୟକ୍ଷମ ହେବାକୁ କମ୍ପାନୀ ପକ୍ଷରୁ ଯୋଜନା କରାଯାଇଛି। ଏ ସମ୍ପର୍କରେ ଜିନ୍ଦଲ ଷ୍ଟେନ୍‌ଲେସ୍‌ର ଏମ୍‌ଡି ଅଭ୍ୟୁଦୟ ଜିନ୍ଦଲ କହିଛନ୍ତି, ଏହି ସହଯୋଗ ହିତାଧିକାରୀଙ୍କ ପାଇଁ ମୂଲ୍ୟ ବୃଦ୍ଧି କରିବ, ଯାହା ଜେଏସ୍‌ଏଲ୍ ସହ ନିକେଲ୍ ଯୋଗାଣରେ ଅଂଶଧନ ହାସଲ କରିବ ଏବଂ ଏହାର ଷ୍ଟେନ୍‌ଲେସ୍ ଷ୍ଟିଲ୍ କାର୍ଯ୍ୟ ପାଇ କଞ୍ଚାମାଲର ସୁରକ୍ଷା ସୃଷ୍ଟି କରିପାରିବ। ଏହି ଅଧିଗ୍ରହଣ ଭାରତୀୟ ତଥା ଅନ୍ତର୍ଜାତୀୟ ବଜାରରେ ଜେଏସ୍‌ଏଲ୍ ପାଇଁ ଏକ ତୀବ୍ର ପ୍ରତିଯୋଗିତା ଲାଭ କରିବ ବୋଲି ସେ ମତପ୍ରକାଶ କରିଛନ୍ତି।

ସୁଷମା ବୟନିକାର ଉପସଭାପତି

ଭୁବନେଶ୍ୱର,୨୯।୩

ସୁଷମା ପ୍ରଧାନ

ଓଡ଼ିଶା ସରକାରଙ୍କ ହସ୍ତତନ୍ତ୍ର, ବୟନ ଏବଂ ହସ୍ତଶିଳ୍ପ ବିଭାଗ ଅଧୀନରେ ଥିବା ବୟନିକା ପରିଚାଳନା ପରିଷଦର ନିର୍ବାଚନ ଫଳାଫଳ ନିକଟରେ ପ୍ରକାଶ ପାଇଛି। ବରିଷ୍ଠ ନାରୀନେତ୍ରୀ ସୁଷମା ପ୍ରଧାନ ବୟନିକାର ଉପସଭାପତି ଭାବେ ନିର୍ଦ୍ୱନ୍ଦ୍ୱରେ ନିର୍ବାଚିତ ହୋଇଛନ୍ତି। ଏହି ପରିପ୍ରେକ୍ଷୀରେ ସେ ମୁଖ୍ୟମନ୍ତ୍ରୀ ନବୀନ ପଟ୍ଟନାୟକ, ବିଭାଗୀୟ ମନ୍ତ୍ରୀ ରୀତା ସାହୁ, ସମବାୟ ମନ୍ତ୍ରୀ ଅତନୁ ସବ୍ୟସାଚୀ ନାୟକ ଏବଂ ବିଧାୟକ ଦେବୀପ୍ରସାଦ ମିଶ୍ର ଓ ବିଧାୟିକା ସ୍ନେହାଙ୍ଗିନୀ ଛୁରିଆଙ୍କୁ କୃତଜ୍ଞତା ଜଣାଇଛନ୍ତି। ସେ ଓଡ଼ିଶାର ବୁଣାକାରମାନଙ୍କର ଉନ୍ନତି ତଥା ବୟନିକାର ବିକାଶ ନିମନ୍ତେ ଆବଶ୍ୟକ ପଦକ୍ଷେପ ଓ କାର୍ଯ୍ୟ କରିବା ପାଇଁ ପ୍ରଧାନ ମତପ୍ରକାଶ କରିଛନ୍ତି। ଅପରପକ୍ଷରେ ଓଡ଼ିଶା ରାଜ୍ୟ ହସ୍ତତନ୍ତ ବୁଣାକାର ସମିତି ଲିମିଟେଡ୍ ପରିଚାଳନା ପରିଷଦର ଉପସଭାପତି ଭାବେ ୨୦୨୩ ମାର୍ଚ୍ଚ ୨୭ରେ ନାମାଙ୍କନପତ୍ର ଦାଖଲ କରିଥିଲେ। ଏପରିକି ସୁଷମା ପ୍ରଧାନ ଏକମାତ୍ର ପ୍ରାର୍ଥୀଭାବେ ନାମାଙ୍କନପତ୍ର ଦାଖଲ କରିଥିବାରୁ ନିର୍ଦ୍ୱନ୍ଦ୍ୱରେ ସେ ବୟନିକା ଉପସଭାପତି ଭାବେ ନିର୍ବାଚିତ ହୋଇଥିବା ସୂଚନା ମିଳିଛି।

ନବୀନ ଜିନ୍ଦଲଙ୍କୁ ଲାଇଫ୍ ଟାଇମ୍ ଆଚିଭମେଣ୍ଟ ଆୱାର୍ଡ

ନୂଆଦିଲ୍ଲୀ,୨୯।୩

ଦେଶର ପ୍ରମୁଖ ଘରୋଇ ଶିଳ୍ପତପ ପ୍ରତିଷ୍ଠାନ ଜିନ୍ଦଲ ଷ୍ଟିଲ ଆଣ୍ଡ ପାୱାର (ଜେଏସପି)ର ଚେୟାରମ୍ୟାନ ନବୀନ ଜିନ୍ଦଲଙ୍କୁ ନିକଟରେ 'ଲାଇଫ୍ ଟାଇମ୍ ଆଚିଭମେଣ୍ଟ ଆୱାର୍ଡ' ସମ୍ମାନ ସମ୍ମାନିତ କରାଯାଇଛି। ବିଶେଷ କରି ଶିଳ୍ପ, ରାଜନୀତି ଏବଂ ଶିକ୍ଷା କ୍ଷେତ୍ରରେ ଅତୁଳନୀୟ ଅବଦାନ ପାଇଁ ନବୀନ ଜିନ୍ଦଲଙ୍କୁ ଟେକ୍ସାସ ୟୁନିଭରସିଟି (ଡଲାସ) ପକ୍ଷରୁ ଆଜୀବନ ଆଚିଭମେଣ୍ଟ ଆୱାର୍ଡ ଦିଆଯାଇଛି। ଏପରିକି ୨୦୨୩ ମାର୍ଚ୍ଚ ୨୫ରେ ବିଶ୍ୱବିଦ୍ୟାଳୟ ଦ୍ୱାରା ଆୟୋଜିତ ଏକ ସ୍ୱତନ୍ତ୍ର ସମାରୋହରେ ନବୀନ ଜିନ୍ଦଲଙ୍କୁ ଉପରୋକ୍ତ ସମ୍ମାନ ପ୍ରଦାନ କରାଯାଇଥିଲା। ସେହିଭଳି ଉକ୍ତ ବିଶ୍ୱବିଦ୍ୟାଳୟ ୧୯୯୨ବ୍ୟାଚର ପୁରାତନ ଛାତ୍ର ନବୀନ ଜିନ୍ଦଲ ୨ୟ ବ୍ୟକ୍ତି ଭାବେ ସମ୍ମାନଜନକ ଲାଇଫ୍ ଟାଇମ୍ ଆଚିଭମେଣ୍ଟ ଆୱାର୍ଡ ହାସଲ କରିଛନ୍ତି। ଏହା ପୂର୍ବରୁ ନୋବେଲ ବିଜେତା ଅଜିଜ ସେଂକର ଉକ୍ତ ସମ୍ମାନଜନକ ପୁରସ୍କାର ପାଇଥିଲେ ବୋଲି ବିଶ୍ୱବିଦ୍ୟାଳୟ ପକ୍ଷରୁ କୁହାଯାଇଛି। ଅପରପକ୍ଷରେ ଟେକ୍ସାସ ୟୁନିଭରସିଟି (ଡଲାସ) ର ଛାତ୍ର ଭାବେ ନବୀନ ଜିନ୍ଦଲ ଷ୍ଟୁଡେଣ୍ଟ ଗଭର୍ଣ୍ଣମେଣ୍ଟର ଉଭୟ ଉପାଧକ୍ଷ ଏବଂ ଅଧକ୍ଷ ଭାବେ ମଧ୍ୟ କାର୍ଯ୍ୟ କରିଥିଲେ ଏବଂ ଷ୍ଟୁଡେଣ୍ଟ ଲିଡର ଅଫ୍ ଦି ଇୟର ପୁରସ୍କାର ମଧ୍ୟ ପାଇଥିଲେ। ଏପରିକି ୨୦୧୦ରେ ସେ ବିଶ୍ୱବିଦ୍ୟାଳୟର ବିଶିଷ୍ଟ ଆଲୁମିନି ପୁରସ୍କାର ସହ ସମ୍ମାନିତ ମଧ୍ୟ ହୋଇଥିଲେ। ଟେକ୍ସାସ ୟୁନିଭରସିଟି (ଡଲାସ)ର ସ୍କୁଲ୍ ଅଫ୍ ମ୍ୟାନେଜମେଣ୍ଟକୁ ୨୦୧୧ରେ ନବୀନ ଜିନ୍ଦଲ ସ୍କୁଲ୍ ଅଫ୍ ମ୍ୟାନେଜମେଣ୍ଟ ଭାବେ ପୁନଃ ନାମକରଣ କରି ନିଜର ଅତିବିଶିଷ୍ଟ ପୁରାତନ ଛାତ୍ରଙ୍କୁ ସମ୍ମାନିତ କରିଥିଲେ।

ସମ୍‌ରେ ଜଟିଳ କ୍ୟାନ୍‌ସର ଅସ୍ତ୍ରୋପଚାର

ଭୁବନେଶ୍ୱର,୨୯।୩

ରାଜ୍ୟର ପ୍ରମୁଖ ଘରୋଇ ଚିକିତ୍ସାଳୟ 'ସମ୍ ହସ୍ପିଟାଲ'ରେ ଆଉ ଏକ ବିରଳ ଅସ୍ତ୍ରୋପଚାର ସଫଳତାର ସହ ଶେଷ ହୋଇଛି। ଏପରିକି ଏକ ଜଟିଳ କ୍ୟାନ୍‌ସର ରୋଗୀଙ୍କର କଷ୍ଟ ଦୂର କରାଯାଇପାରିଛି ବୋଲି ହସ୍ପିଟାଲ ପକ୍ଷରୁ କୁହାଯାଇଛି। ବିଶେଷକରି ଇନ୍‌ଷ୍ଟିଚ୍ୟୁଟ୍ ଅଫ୍ ମେଡିକାଲ ସାଇନ୍‌ସେସ୍ ଆଣ୍ଡ ସମ୍ ହସ୍ପିଟାଲର ଯୁବ ସର୍ଜନମାନଙ୍କର ଏକ ମିଳିତ ଟିମ୍ ଦ୍ୱାରା ଅଗ୍ନ୍ୟାଶୟ (ପାନ୍‌କ୍ରିଆସ୍) କର୍କଟ ରୋଗରେ ପୀଡ଼ିତ ଥିବା ଜଣେ ୫୫ ବର୍ଷୀୟ କ୍ୟାନ୍‌ସର ରୋଗୀଙ୍କର ଜଟିଳ ଅସ୍ତ୍ରୋପଚାରକୁ ସମ୍ ହସ୍ପିଟାଲର ସର୍ଜିକାଲ ଟିମ୍ ଜରିଆରେ ସଫଳତାର ସହ ସମ୍ପନ୍ନ କରାଯାଇଛି। ସେହିଭଳି ରୋଗୀଙ୍କ ଶରୀରରେ ସୃଷ୍ଟି ହୋଇଥିବା ଟ୍ୟୁମରଟି ପ୍ରମୁଖ ରକ୍ତ ଧମନୀ ସିଲିଆକ୍ ଟ୍ରଙ୍କ୍‌କୁ ଆକ୍ରାନ୍ତ କରିଥିଲା, ଯାହାକି ଅନ୍ୟ ଗୁରୁତ୍ୱପୂର୍ଣ୍ଣ ଅଙ୍ଗ ସହ ମଧ୍ୟ ଜଡ଼ିତ ହୋଇ ରହିଥିଲା। ସର୍ଜିକାଲ ଗ୍ୟାଷ୍ଟ୍ରୋଏଣ୍ଟେରୋଲଜି ବିଭାଗର ଆସୋସିଏଟ୍ ପ୍ରଫେସର ଡା. ଜ୍ୟୋତିର୍ମୟ ଜେନାଙ୍କ ନେତୃତ୍ୱରେ ଏକ ମିଳିତ ଟିମ୍ ଉକ୍ତ ସମସ୍ୟାକୁ ନେଇ ଅନେକ ବିଚାରବିମର୍ଶ କରିବା ପରେ ଅସ୍ତ୍ରୋପଚାର ନିମନ୍ତେ ନିଷ୍ପତ୍ତି ନେଇଥିଲେ। ଉକ୍ତ ଟ୍ୟୁମରଟି ଶରୀରର ଗୁରୁତ୍ୱପୂର୍ଣ୍ଣ ଅଂଶ ଯେପରିକି ସିଲିଆକ୍ ଟ୍ରଙ୍କ୍, ଯକୃତକୁ ରକ୍ତବାହୀ ଧମନୀ, ପାକସ୍ଥଳୀ ଏବଂ ପ୍ଲିହାକୁ ପ୍ରଭାବିତ କରିଥିଲା। ସିଲିଆକ୍ ଟ୍ରଙ୍କ୍ (ସିଲିଆକ୍ ଧମନୀ) ଯାହାକି ୩ ଭାଗ ହୋଇ ପାକସ୍ଥଳୀ, ଯକୃତ ଏବଂ ପ୍ଲିହାକୁ ରକ୍ତ ଯୋଗାଇଥାଏ। ତାହାକୁ ବାହାର କରିବାର ଆବଶ୍ୟକତା ପଡ଼ିଥିଲା। ତେବେ ଏଭଳି କରିବା ଦ୍ୱାରା ଯକୃତକୁ ରକ୍ତ ସଞ୍ଚାଳନ ବନ୍ଦ ହୋଇ ରୋଗୀର ମୃତ୍ୟୁ ହେବାର ଯଥେଷ୍ଟ ସମ୍ଭାବନା ଥିଲା ବୋଲି ଜେନା ନିକଟରେ ଆୟୋଜିତ ଖବରଦାତା ସମ୍ମିଳନୀରେ ବିସ୍ତୃତ ଆଲୋକପାତ କରିଥିଲେ।

ଫୁଚର୍‌ସପ୍

ସବୁଠୁ ଓଜନିଆ ସାଇକେଲ

ବର୍ଲିନ୍: ପିଲାଙ୍କୁ ଛୋଟବେଳେ ସାଇକେଲ ଚଲାଇବା ଶିଖାଯାଇଥାଏ, ଯାହାକି ଅଧିକ ଓଜନ ହୋଇ ନ ଥାଏ ଏବଂ ସେମାନେ ଏହାକୁ ସହଜରେ ଶିଖିପାରନ୍ତି। ଯେପରି ଆଗକୁ ସେମାନଙ୍କୁ କୌଣସି ବି ଯାନବାହନ ଚଲାଇବାକୁ ଅସୁବିଧା ନ ହେବ। ନିକଟରେ 'କ୍ଲେଇନି ଜୋହାନା'ର ବହୁତ ଚର୍ଚ୍ଚା ହେଉଛି। ଏହା କୌଣସି ଝିଅର ନାମ ନୁହେଁ, ଏହା ଏକ ସାଇକେଲର ନାମ। ଯାହାକୁ ବିଶ୍ୱର ସବୁଠୁ ଓଜନଦାର ସାଇକେଲ ଭାବେ ଆଖ୍ୟା ମିଳିଛି। ରେକର୍ଡ ଇନ୍‌ଷ୍ଟିଚ୍ୟୁଟ୍ ଫର୍ ଜର୍ମାନୀ ଏହାକୁ ଏହି ଆଖ୍ୟା ପ୍ରଦାନ କରିଛି। ଏହି ସାଇକେଲର ଲମ୍ବ ୫ ମିଟର ଓ ଉଚ୍ଚତା ୨ ମିଟର । ସାଧାରଣତଃ କାର୍‌ର ଓଜନ ୭୦୦ରୁ ୧ହଜାର କିଲୋ ହୋଇଥିବାବେଳେ ଏହି ସାଇକେଲର ଓଜନ ୨୧୭୭ କିଲୋ । ଏହି ସାଇକେଲଟିକୁ ଜର୍ମାନୀର ସାକ୍ସୋନି ଏନ୍‌ହଲ୍ଟ ରାଜ୍ୟରେ ରହୁଥିବା ସେବାଷ୍ଟିଆନ୍ ବେଉଟଲର୍ ନାମକ ବ୍ୟକ୍ତି ତିଆରି କରିଛନ୍ତି। ସେ ଏଥିରେ ଟ୍ରକ୍ ଗିୟର ବକ୍ସ ଲଗାଇଛନ୍ତି। ଯେପରି କ୍ଲାସିକ ସାଇକେଲର ଗିୟର ସିଷ୍ଟମକୁ କପି କରିହେବ। ସାଇକେଲଟି ଆଗକୁ ଯିବାକୁ ୩୫ଟି ଗିୟର ଲାଗିଥିବାବେଳେ ପଛକୁ ଯିବାକୁ ୭ଟି ଗିୟର ଲଗାଯାଇଛି। ଏହାକୁ କେବଳ ଜଣେ ବ୍ୟକ୍ତି ହଁପେଡଲ ମାରିକି ଚଲାଇପାରିବ। ଏଥିସହ ଏଥିରେ ୧୫ ଟନ୍ ଓଜନ ଉଠାଯାଇପାରିବ। ତେବେ ଏହି ସାଇକେଲକୁ ତିଆରି କରିବାକୁ ତାଙ୍କୁ ୩ ବର୍ଷ ସମୟ ଲାଗିଥିଲା। ତାଙ୍କ ପରିବାର ଏହି ସାଇକେଲ ତିଆରି କରିବାକୁ ମନା କରୁଥିଲେ, ହେଲେ ସେ ତାଙ୍କ ଉଦ୍ୟମ ଜାରି ରଖି ସଫଳ ହେଲେ।

ଅନନ୍ୟାଙ୍କ ଡେଟିଂକୁ ନେଇ ଚର୍ଚ୍ଚା

ଅନନ୍ୟା ପାଣ୍ଡେ

ମୁମ୍ବାଇ

ବଲିଉଡ୍‌ର ଅଭିନେତ୍ରୀ ଅନନ୍ୟା ପାଣ୍ଡେ ଏବଂ ଅଭିନେତା ଆଦିତ୍ୟ ରୟ କପୁରଙ୍କ ବ୍ୟକ୍ତିଗତ ଜୀବନକୁ ନେଇ ବର୍ତ୍ତମାନ ଅଧିକ ଚର୍ଚ୍ଚା ହେଉଛି। ଉଭୟ ପରସ୍ପରକୁ ଡେଟ୍ କରୁଥିବା ଜଣାପଡିଛି। ସେମାନେ ଖୁବ୍‌ଶୀଘ୍ର ବିବାହ କରିବେ ବୋଲି ପ୍ରଶଂସକମାନେ ଚର୍ଚ୍ଚା କରୁଛନ୍ତି। ତେବେ ଦୁହିଁଙ୍କ ପ୍ରେମ ନେଇ ଦୀର୍ଘ ସମୟରୁ ବଲିଉଡ୍‌ରେ ଚର୍ଚ୍ଚା ଲାଗିରହିଛି। ଅତୀତରେ ଦୁହେଁ ଏକାଠି ରାମ୍ପ୍‌ରେ ଚାଲୁଥିବାର ମଧ୍ୟ ଦେଖାଯାଇଥିଲା। ଏହା ପରେ ଆଦିତ୍ୟ ଏବଂ ଅନନ୍ୟା ନିଜ ସମ୍ପର୍କକୁ ସାର୍ବଜନୀନ କରିବାକୁ ପ୍ରସ୍ତୁତ ହେଉଛନ୍ତି ବୋଲି କୁହାଯାଉଛି। ହେଲେ ବର୍ତ୍ତମାନ ଯାଏ ଦୁହେଁ ଏନେଇ କୌଣସି ପ୍ରତିକ୍ରିୟା ରଖିନାହାନ୍ତି। କିନ୍ତୁ ଉଭୟଙ୍କ ପରିବାର ମଧ୍ୟ ଏହି ସମ୍ପର୍କ ପାଇଁ ସବୁଜ ସଙ୍କେତ ଦେଇଥିବା ଜଣାପଡିଛି। ଏହା ପୂର୍ବରୁ ଆଦିତ୍ୟଙ୍କ ନାଁ ଅନେକ ଅଭିନେତ୍ରୀଙ୍କ ସହ ଜଡିତ ଥିଲା। ଏବେ ଆଦିତ୍ୟ ଏବଂ ଅନନ୍ୟା ଡେଟ୍ କରୁଥିବା କୁହାଯାଉଛି। ତେବେ ଉଭୟଙ୍କ ପ୍ରେମ ଏକ ପାର୍ଟିରୁ ଆରମ୍ଭ ହୋଇଥିଲା। ଏବେ ଅନେକ ସମୟରେ ଦୁହିଁଙ୍କୁ ଏକାଠି ଦେଖିବାକୁ ମିଳୁଛି। ସେମାନେ ତାଙ୍କ ବିବାହକୁ ନେଇ ଏତେ ତପ୍ତର ନୁହନ୍ତି। ବର୍ତ୍ତମାନ ସେମାନେ ପରସ୍ପରକୁ ସମୟ ଦେବାକୁ ଚାହାନ୍ତି। ଆଗକୁ ଦୁହେଁ ଏକତ୍ର ଛୁଟି ବିତେଇବାକୁ ଯାଇପାରନ୍ତି ବୋଲି ଜଣାପଡ଼ିଛି।

୩ ନବଜାତ ୨ ଗିନିଜ୍ ରେକର୍ଡ ଅଧିକାରୀ

ଲଣ୍ଡନ: ଗିନିଜ୍ ବୁକ୍ ଅଫ୍ ୱାର୍ଲ୍ଡ ରେକର୍ଡରେ ନାମ ଯୋଡ଼ିବାକୁ ଜଣେ ବ୍ୟକ୍ତିଙ୍କୁ ବହୁ ପରିଶ୍ରମ କରିବାକୁ ପଡିଥାଏ। ହେଲେ ଏଠାରେ ୩ ନବଜାତ କନ୍ୟା ଜନ୍ମ ହେବା ସହିତ ୨ଟି ୱାର୍ଲ୍ଡ ରେକର୍ଡର ଅଧିକାରୀ ହୋଇଛନ୍ତି। ପ୍ରିମାଚ୍ୟୁର୍ ଶିଶୁ ଭାବେ ସେମାନେ ପ୍ରଥମ ରେକର୍ଡ ଅଧିକାର କରିଛନ୍ତି। ୩ ଶିଶୁଙ୍କ ମୋଟ ଓଜନ ସବୁଠାରୁ କମ୍ ହୋଇଥିବାରୁ ସେଥିରେ ୨

ଜନ୍ମଦିନର ଶୁଭେଚ୍ଛା

ନାମ: .....
ବୟସ:.....
ଜନ୍ମ ତାରିଖ: .....

ଶ୍ରୀରାମ ପରିବାରବର୍ଗ

ଏଠାରେ ୨ X ୨ ସେ.ମି. ଫଟୋ ଲଗାନ୍ତୁ

ସର୍ତ୍ତାବଳୀ: ଏହି କୁପନ ବ୍ୟବହାର କରି ସମ୍ପୂର୍ଣ୍ଣ ମାଗଣାରେ ଜନ୍ମଦିନର ଶୁଭେଚ୍ଛା ଜଣାନ୍ତୁ । ଫଟୋଗ୍ରାଫ ସହିତ କୁପନଟି ପ୍ରକାଶନ ତାରିଖର ୭ ଦିନ ପୂର୍ବରୁ ଜନ୍ମଦିନ ଶୁଭେଚ୍ଛା, ଧରିତ୍ରୀ, ବି-୨୬, ରସୁଲଗଡ ଶିଳ୍ପାଞ୍ଚଳ, ଭୁବନେଶ୍ୱର-୧୦ ଠିକଣାରେ ପହଞ୍ଚିବା ଆବଶ୍ୟକ ।

କଳିଙ୍ଗ ଷ୍ଟାଡିୟମରେ ବୁଧବାର ଟେନିସ ସେଣ୍ଟର ଉଦ୍‌ଘାଟନ ଅବସରରେ ସମ୍ବର୍ଦ୍ଧିତ କୃତୀ ଖେଳାଳିଙ୍କ ଗହଣରେ ମୁଖ୍ୟମନ୍ତ୍ରୀ ନବୀନ ପଟ୍ଟନାୟକ ଓ ଅନ୍ୟ ଅତିଥିମାନେ । (ଫଟୋ: ବିକାଶ ନାୟକ)

ହକି ଇଣ୍ଡିଆ ୧୧,୦୦୦ ଷ୍ଟିକ୍, ୩,୩୦୦ ବଲ୍ ବାଣ୍ଟିବ

ନୂଆଦିଲ୍ଲୀ, ୨୯।୩

ହକି ଇଣ୍ଡିଆ ସଭାପତି ଦିଲୀପ ତିର୍କୀ ।

ଦେଶରେ ହକିର ଅଧିକ ପ୍ରଚାର ଓ ପ୍ରସାର ଉଦ୍ଦେଶ୍ୟରେ ହକି ଇଣ୍ଡିଆ ଏହାର ରାଜ୍ୟ ୟୁନିଟ ଏବଂ ନିର୍ଦ୍ଦିଷ୍ଟ କେତେକ ହକି ଏକାଡେମୀକୁ ୧୧,୦୦୦ ହକି ଷ୍ଟିକ୍, ୩,୩୦୦ ବଲ୍ ବାଣ୍ଟିବାକୁ ନିଷ୍ପତ୍ତି ନେଇଛି । ଏହା ବ୍ୟତୀତ ଖେଳ ସମୟରେ ସୁରକ୍ଷା ପାଇଁ ଆବଶ୍ୟକ ଅନ୍ୟ ସରଞ୍ଜାମ ମଧ୍ୟ ପ୍ରଦାନ କରାଯିବ ବୋଲି ବୁଧବାର ହକି ଇଣ୍ଡିଆ ପକ୍ଷରୁ ପ୍ରକାଶ କରାଯାଇଛି । ''ଦେଶର ସମସ୍ତ ପ୍ରତିଭା ସମ୍ପନ୍ନ ଖେଳାଳିମାନେ ଯେପରି କ୍ୟାରିୟର ଆରମ୍ଭରେ ଆବଶ୍ୟକ ହକି ସରଞ୍ଜାମ ପାଇପାରିବେ ତାହା ଆମର ମୁଖ୍ୟ ଲକ୍ଷ୍ୟ । ଏହି କାର୍ଯ୍ୟ ଦେଶରେ ଥିବା ରାଜ୍ୟ ୟୁନିଟ ଓ କେତେକ ହକି ଏକାଡେମୀ ମାଧ୍ୟମରେ ସମ୍ପନ୍ନ କରାଯିବ । ଭାରତରେ ହକିର ବିକାଶ ଆମର ମୁଖ୍ୟ ଲକ୍ଷ୍ୟ'' ବୋଲି ହକି ଇଣ୍ଡିଆ ସଭାପତି ଦିଲୀପ ତିର୍କୀ ପ୍ରକାଶ କରିଛନ୍ତି । ସମଗ୍ର ଦେଶରେ ଉଚ୍ଚ ମାନଯୁକ୍ତ ହକି ସରଞ୍ଜାମ ଯୋଗାଇଦେବା ଆମର ଲକ୍ଷ୍ୟ । ଏହାଦ୍ୱାରା ଯୁବ ହକି ଖେଳାଳିମାନେ ଉପକୃତ ହୋଇପାରିବେ ବୋଲି ହକି ଇଣ୍ଡିଆ ମହାସଚିବ ଭୋଳାନାଥ ସିଂ କହିଛନ୍ତି ।

ଯଶୋଦାଙ୍କ ୪ ଗୋଲ୍

ରାଜସ୍ଥାନକୁ ୧୨-୦ରେ ହରାଇଲା ଓଡ଼ିଶା

ଭୁବନେଶ୍ୱର, ୨୯।୩ (ସ୍ପୋର୍ଟ୍ସ ବ୍ୟୁରୋ): ଗୋଆରେ ଅନୁଷ୍ଠିତ ୨୭ ତମ ଜାତୀୟ ମହିଳା ଫୁଟବଲରେ ଏକପାଖିଆ ବିଜୟ ହାସଲ କରିଛି ଓଡ଼ିଶା । ବୁଧବାର ଫତୋର୍ଦାର ପଣ୍ଡିତ ଜବାହର ଲାଲ ନେହେରୁ ଷ୍ଟାଡିୟମରେ ଅନୁଷ୍ଠିତ ମ୍ୟାଚରେ ରାଜସ୍ଥାନକୁ ୧୨-୦ଗୋଲରେ ପରାସ୍ତ କରି ଓଡ଼ିଶା ଚଳିତ ଟୁର୍ନାମେଣ୍ଟରେ ଦ୍ୱିତୀୟ ବିଜୟ ହାସଲ କରିଛି । ଓଡ଼ିଶା ପକ୍ଷରୁ ଯଶୋଦା ମୁଣ୍ଡା (୧୧, ୫୮, ୯୦+୪ ଓ ୯୦+୬) ମିନିଟରେ ୪ଟି ଗୋଲ ସ୍କୋର କରିଥିଲେ । ବନ୍ୟା କବିରାଜ(୪୫+୩, ୭୨) ଓ ମାଳତୀ ମୁଣ୍ଡା(୨୩, ୩୩) ମିନିଟରେ ଦୁଇଟି ଲେଖାଏ ଗୋଲ ସ୍କୋର କରିଥିଲେ । ଅନ୍ୟ ମାନଙ୍କ ମଧ୍ୟରେ ନିକେତା ବିଶି(୫୨), ସୁମିତ୍ରା ହେମ୍ବ୍ରମ(୮୦), ଶ୍ରୀଜନା ତମାଙ୍ଗ(୭୧) ଓ ଭାରତୀ ଦାସ(୫୭) ଗୋଟିଏ ଲେଖାଏ ଗୋଲ ସ୍କୋର କରିଥିଲେ । ଓଡ଼ିଶା ଖେଳାଳି ପ୍ରଥମ ହାଫ୍‌ରେ ୪ ଗୋଲ୍ ଦେଇଥିବା ବେଳେ ଦ୍ୱିତୀୟ ହାଫ୍‌ରେ ୮ ଗୋଲ୍ ସ୍କୋର କରିଥିଲେ । ପ୍ରଥମାର୍ଦ୍ଧର ୧୧ ତମ ମିନିଟରେ ଯଶୋଦା ଓଡ଼ିଶା ପକ୍ଷରୁ ପ୍ରଥମ ଗୋଲ ସ୍କୋର କରିଥିଲେ । ମାଳତୀ ମୁଣ୍ଡା(୨୩, ୩୩) ମିନିଟ ପରବର୍ତ୍ତୀ ଦୁଇ ଗୋଲ ସ୍କୋର କରିଥିଲେ । ପ୍ରଥମାର୍ଦ୍ଧର ଅତିରିକ୍ତ ସମୟରେ ଗୋଲ୍ ଦେଇ ବନ୍ୟ ଅଗ୍ରଣୀକୁ ୪-୦ରେ ପହଞ୍ଚାଇଥିଲେ । ଦ୍ୱିତୀୟାର୍ଦ୍ଧରେ ଯଶୋଦା ୩ଟି ଗୋଲ ଦେଇଥିଲେ । ୩୧ ତାରିଖରେ ଓଡ଼ିଶା ନିଜର ପରବର୍ତ୍ତୀ ମ୍ୟାଚରେ ତ୍ରିପୁରାକୁ ଭେଟିବେ ।

କ୍ୟାପିଟାଲ୍ସ ଦଳରେ କିପିଂ ସମସ୍ୟା

ନୂଆଦିଲ୍ଲୀ, ୨୯।୩

ଅଭିଷେକ ପୋରେଲ

ତାରକା ଖେଳାଳି ରିଷଭ ପନ୍ତ ଦୁର୍ଘଟଣା ଜନିତ ଆହତ ସମସ୍ୟା ମଧ୍ୟ ଦେଇ ଗତି କରୁଥିବାରୁ ଆଗାମୀ ଇଣ୍ଡିଆନ ପ୍ରିମିୟର ଲିଗ୍ (ଆଇପିଏଲ୍) ପାଇଁ ଦିଲ୍ଲୀ କ୍ୟାପିଟାଲ୍ସ ଦଳରେ ଉଇକେଟ କିପରଙ୍କୁ ନେଇ ସମସ୍ୟା ଦେଖା ଦେଇଛି । ଏହି ସମସ୍ୟାର ସମାଧାନ ପାଇଁ ଦିଲ୍ଲୀ ଫ୍ରାଞ୍ଚାଇଜ୍ ଅନ୍‌କ୍ୟାପେଡ୍ ଭାରତୀୟ ଉଇକେଟ କିପର ଅଭିଷେକ ପୋରେଲଙ୍କ ସହ ଚୁକ୍ତି କରିବ ବୋଲି ଜଣାଯାଇଛି । ସେ ଗତ ସପ୍ତାହରେ ଅନ୍ୟ ଭାରତୀୟ ଉଇକେଟ କିପରଙ୍କ ସହ ଟ୍ରାଏଲ ଦେଇଥିଲେ । ପୋରେଲଙ୍କ ନାମ ଯଦିଓ ଆନୁଷ୍ଠାନିକଭାବେ ଘୋଷଣା କରାଯାଇନାହିଁ ତେବେ ଗତ ସପ୍ତାହେଧରି ପ୍ରାକ୍ଟିସ ଗେମ୍ ଗୁଡ଼ିକ ପରେ ଏହା ଏକପ୍ରକାର ନିଶ୍ଚିତ ହୋଇଛି । ଗତ କିଛି ସପ୍ତାହଧରି ପୋରେଲଙ୍କ ବ୍ୟତୀତ ଅନ୍ୟ ଭାରତୀୟ ଅନ୍‌କ୍ୟାପେଡ ଉଇକେଟ କିପର ଶେଲଡନ ଜ୍ୟାକଶନ, ଲୁଭନିଥ୍ ସିସୋଡିଆ ଓ ବିବେକ ସିଂ ଟ୍ରାଏଲ ଦେଇଥିଲେ । ଦିଲ୍ଲୀ କ୍ୟାପିଟାଲ୍ସ କ୍ରିକେଟ ଡାଇରେକ୍ଟର ସୌରଭ ଗାଙ୍ଗୁଲି, ମୁଖ୍ୟ କୋଚ୍ ରିକି ପଣ୍ଟିଙ୍କୁ ନେଇ ଗଠିତ କୋଚିଂ ଗ୍ରୁପ୍‌ର ପ୍ରତ୍ୟକ୍ଷ ତତ୍ତ୍ୱାବଧାନରେ ଏହି ଟ୍ରାଏଲ ଗୁଡ଼ିକ ଅନୁଷ୍ଠିତ ହୋଇଥିଲା । ପୋରେଲ ଘରୋଇ କ୍ରିକେଟରେ ବେଙ୍ଗଲ ପକ୍ଷରୁ ଉଇକେଟ କିପିଂ କରିଥାନ୍ତି । ସେ ଜଣେ ଭଲ ଉଇକେଟ କିପର, ତେବେ କୌଣସି ଫର୍ମାଟରେ ବଡ଼ ସ୍କୋର କରିପାରି ନାହାନ୍ତି । ସୟଦ ମୁସ୍ତାକ ଅଲୀ କ୍ରିକେଟ ଟୁର୍ନାମେଣ୍ଟର ୩ ମ୍ୟାଚରେ ସେ ମାତ୍ର ୨୨ ରନ କରିଥିଲେ । ଏହା ମଧ୍ୟରେ ଗୋଟିଏ ଇନିଂସ ୨୦* ଥିଲା ।

ପୋରେଲ ସାମିଲ ହେଲେ ଦିଲ୍ଲୀ ଦଳର ପ୍ରଥମ ପସନ୍ଦ ଉଇକେଟ କିପର ରହିବେ ସର୍ଫରାଜ ଖାଁ । ଘରୋଇ କ୍ରିକେଟରେ ଗତ ସିଜନଧରି ସର୍ଫରାଜ ଚମତ୍କାର ଫର୍ମରେ ଅଛନ୍ତି । କ୍ରମାଗତ ୨ ରଣଜୀ ସିଜନ (୨୦୧୯-୨୦ ଓ ୨୦୨୧-୨୨)ରେ ସେ ୯୦୦ରୁ ଊର୍ଦ୍ଧ୍ୱ ରନ ସ୍କୋର କରିଛନ୍ତି । ଗତ ସିଜନରେ ସେ ୬ ଇନିଂସରେ ୫୫୬ ରନ କରିଥିଲେ । ସୟଦ ମୁସ୍ତାକ ଅଲୀ ଟୁର୍ନାମେଣ୍ଟରେ ମୁମ୍ବାଇର ସଫଳତାରେ ସର୍ଫରାଜଙ୍କ ଭୂମିକା ଗୁରୁତ୍ୱପୂର୍ଣ୍ଣ ଥିଲା । ଗତ ସିଜନରେ ସେ ନିଜ ବେସ୍ ପ୍ରାଇସ୍ ୨୦ ଲକ୍ଷ ଟଙ୍କାରେ କିଣା ଯାଇଥିଲେ । ଲୋୟର ଅର୍ଡରରେ ବ୍ୟାଟିଂ ସୁଯୋଗ ପାଇଥିବା ସର୍ଫରାଜ ୬ ଗେମ୍‌ରେ ୯୧ ରନ ସ୍କୋର କରିଥିଲେ । ସୟଦ ମୁସ୍ତାକ ଅଲୀରେ ସର୍ଫରାଜ ମୁମ୍ବାଇ ପକ୍ଷରୁ ଉଇକେଟ କିପିଂ କରିଥାନ୍ତି । ତେଣୁ ପନ୍ତଙ୍କ ଅନୁପସ୍ଥିତିରେ ତାଙ୍କୁ ଏହି ଭୂମିକାଲାଗି ପ୍ରସ୍ତୁତ ରହିବାକୁ ଜାନୁୟାରୀରୁ ନିର୍ଦ୍ଦେଶ ଦିଆ ଯାଇଛି ।

କ୍ୟାପିଟାଲ୍ସ ଦଳର ଅନ୍ୟ ଉଇକେଟ କିପିଂ ବିକଳ୍ପ ହେଲେ ଇଂଲଣ୍ଡର ଫିଲ୍ ସଲ୍ଟ । ଚଳିତବର୍ଷ ହୋଇଥିବା ନିଲାମରେ ତାଙ୍କୁ ବେସ୍ ପ୍ରାଇସ୍ ୨ କୋଟି ଟଙ୍କାରେ ଦିଲ୍ଲୀ କିଣିଥିଲା । ନିକଟରେ ଇଂଲଣ୍ଡ ଦଳର ବାଂଲାଦେଶ ଗସ୍ତରେ ଯଦିଓ ସେ ନିରାଶ କରିଥିଲେ ତେବେ ଘରୋଇ କ୍ରିକେଟରେ ୧୮୦ ଟି୨୦ ମ୍ୟାଚ ଖେଳିବାର ଦକ୍ଷତା ରଖିଛନ୍ତି । ୧୪୯.୭୯ ଷ୍ଟ୍ରାଇକ୍ ହାରରେ ସେ ୪୧୧୮ ରନ ସ୍କୋର କରିଛନ୍ତି । ଦିଲ୍ଲୀ କ୍ୟାପିଟାଲ୍ସ ଦଳ ଏପ୍ରିଲ ୧ରେ ଏହାର ପ୍ରଥମ ମ୍ୟାଚ ଲକ୍ଷ୍ନୌ ସୁପରଜାଏଣ୍ଟ୍ସ ସହିତ ଖେଳିବ ।

ଇଣ୍ଡିଆନ ପ୍ରିମିୟର ଲିଗ୍

- ପୋରେଲଙ୍କୁ ଚୁକ୍ତିବଦ୍ଧ କରିବ ଦିଲ୍ଲୀ
- ସର୍ଫରାଜ ପ୍ରଥମ ପସନ୍ଦ ଉଇକେଟ କିପର
- ଫିଲ୍ ସଲ୍ଟ ଅନ୍ୟ ବିକଳ୍ପ

ଜନ୍ମଦିନ ଶୁଭେଚ୍ଛା

ଶ୍ରୀରାମ ଚନ୍ଦ୍ର ସାହୁ
ଗଁଦିଆ, ଢେଙ୍କାନାଳ
ତୋର ଚଳାପଥ କୁସୁମିତ ହେଉ, ଏତିକି ଭଗବାନଙ୍କ ନିକଟରେ ପ୍ରାର୍ଥନା ।
ବାପା, ମାମା, ଜେଜେବାପା, ଜେଜେମା, ଅଜା, ଆଈ, ମାମୁ, ମାଈ, ବଡବାପା, ବଡମା, ବାବା, ଖୁଡୀ, ମଉସା, ମାଉସୀ, ଭାଇ, ନାନା ଓ ପରିବାରବର୍ଗ।
ଧ-୭୪୦୫୫

୧୩ତମ ଜନ୍ମଦିନ ଶୁଭେଚ୍ଛା

(ଲିଟୁ)
ସ୍ୱରୂପ ସାଗର
ଜନ୍ମଦିନରେ ଅନେକ ଅନେକ ଶୁଭେଚ୍ଛା ଓ ଶୁଭକାମନା । ସଦାସର୍ବଦା ତୋର ଚଳାପଥ କୁସୁମିତ ହେଉ ।
ଇତି: ତୋର ଶୁଭାକାଂକ୍ଷୀ ମାମା, ଦାଦା, ମା, ବାପା, ଖୁଡ଼ୀ, କାକା, ପିଉସୀ, ପିଉସା, ଭଉଣୀ ଶ୍ରୀନିକା ଓ ସୃଷ୍ଟି ସ୍ୱରୂପା (ଲିସୁ) ।
ସୌଜନ୍ୟ: ଜୟ ପ୍ରକାଶ ମିଶ୍ର, ହାଟପଦାପଡ଼ା, ଟିଟିଲାଗଡ଼, ବଲାଙ୍ଗୀର, ଓଡ଼ିଶା
ଧ-୩୧୬୨

ଏନ୍‌ସିଏ କ୍ୟାମ୍ପରେ ଓଡ଼ିଶାର ୫ ଖେଳାଳି

ତନ୍ମୟୀ ବେହେରା ପ୍ରିୟଙ୍କରୀ ମୁଦୁଲି ଶୁଚିସ୍ମିତା ପଣ୍ଡା ଏସ.ବି. ଲରେନ୍ସ ଦିବ୍ୟା ରାଉତରାୟ

ଭୁବନେଶ୍ୱର, ୨୯।୩ (କ୍ରୀଡ଼ା ପ୍ରତିନିଧି)

୧୯ ବର୍ଷରୁ କମ୍ ମହିଳା କ୍ରିକେଟ

ନିକଟରେ ଶେଷ ହୋଇଥିବା ବିସିସିଆଇ ଘରୋଇ ସିଜନ ୨୦୨୨-୨୩ରେ ପ୍ରଭାବୀ ପ୍ରଦର୍ଶନ ପାଇଁ ଓଡ଼ିଶାର ୧୯ ବର୍ଷରୁ କମ୍ ୫ ମହିଳା ଖେଳାଳି ଜାତୀୟ କ୍ରିକେଟ ଏକାଡେମୀ (ଏନ୍‌ସିଏ) କ୍ୟାମ୍ପପାଇଁ ମନୋନୀତ ହୋଇଛନ୍ତି । ସେମାନେ ହେଲେ ପ୍ରିୟଙ୍କରି ମୁଦୁଲି, ଶୁଚିସ୍ମିତା ପଣ୍ଡା, ଏସ୍.ବି. ଲରେନ୍ସ, ଦିବ୍ୟା ରାଉତରାୟ ଓ ତନ୍ମୟୀ ବେହେରା । ଏନ୍‌ସିଏ କ୍ୟାମ୍ପ ବିଭିନ୍ନ ସ୍ଥାନରେ ଏପ୍ରିଲ ୧୭ରୁ ମେ ୧୧ ପର୍ଯ୍ୟନ୍ତ ଚାଲିବ । ଟିମ୍ 'ଏ' କ୍ୟାମ୍ପ୍‌ରେ ପ୍ରିୟଙ୍କରି ଓ ସୁଚିସ୍ମିତା ସୁଲତାନପୁରରେ ଟ୍ରେନିଂ ନେବେ । ଟିମ୍ 'ବି' କ୍ୟାମ୍ପ ରାଞ୍ଚିରେ ଅନୁଷ୍ଠିତ ହେବ । ସେଠାରେ ଲରେନ୍ସ ସାମିଲ ହେବେ । ଟିମ୍ 'ଡି' କ୍ୟାମ୍ପ ଭାଲସାଡରେ ହେବ ଏବଂ ସେଥିରେ ଦିବ୍ୟା ଓ ତନ୍ମୟୀ ସାମିଲ ରହିବେ । ମନୋନୀତ ହୋଇଥିବା ଖେଳାଳିଙ୍କୁ ଓଡ଼ିଶା କ୍ରିକେଟ ଆସୋସିଏଶନ (ଓସିଏ) ସଭାପତି ପ୍ରଣବ ପ୍ରକାଶ ଦାସ ଓ ସମ୍ପାଦକ ସଞ୍ଜୟ ବେହେରା ଅଭିନନ୍ଦନ ଜଣାଇଛନ୍ତି ।

ଟି୨୦ ସିରିଜ୍ ଜିତିଲା ୱେଷ୍ଟଇଣ୍ଡିଜ

ଜୋହାନ୍ସବର୍ଗ,୨୯।୩(ପି.ଟି.)

ଦ୍ରୁତ ବୋଲର ଆଲଜାରି ଯୋଶେଫ୍‌ଙ୍କ ୫ ଉଇକେଟ ସଫଳତା ବଳରେ ଦକ୍ଷିଣ ଆଫ୍ରିକା ବିପକ୍ଷ ଟି ୨୦ ସିରିଜ୍ ଜିତି ନେଇଛି ୱେଷ୍ଟଇଣ୍ଡିଜ୍ । ଅନ୍ତିମ ମ୍ୟାଚରେ ୱେଷ୍ଟଇଣ୍ଡିଜ୍ ୨୦ ଓଭରରେ ୮ ଉଇକେଟ ହରାଇ ୨୨୦ ରନ୍ କରିଥିବା ବେଳେ ଦକ୍ଷିଣ ଆଫ୍ରିକା ୬ ଉଇକେଟ ହରାଇ ୨୧୩ ରନ୍ କରିବାରେ ସମର୍ଥ ହୋଇଥିଲା । ଟସ୍ ଜିତି ଦକ୍ଷିଣ ଆଫ୍ରିକା ପ୍ରଥମେ ବୋଲିଂ ନିଷ୍ପତ୍ତି ନେଇଥିଲା । ୱେଷ୍ଟଇଣ୍ଡିଜ୍ ପକ୍ଷରୁ ଜଣେ ବି ବ୍ୟାଟର୍ ୫୦+ ସ୍କୋର କରି ନ ଥିଲେ ହେଁ ଦଳ ୨୨୦ ରନ୍ କରିଥିଲା । ରୋମାରିଓ ଶେଫର୍ଡ ସର୍ବାଧିକ ଅପରାଜିତ ୪୪ ରନ୍ କରିଥିଲେ । ଅନ୍ୟମାନଙ୍କ ମଧ୍ୟରେ ନିକୋଲାସ୍ ପୁରନ୍ ୪୧, ବ୍ରାଣ୍ଡନ୍ କିଙ୍ଗ ୩୬ ଓ ରେମନ୍ ରେଫର୍ ୨୭ ରନ୍ କରିଥିଲେ । ଦକ୍ଷିଣ ଆଫ୍ରିକା ପକ୍ଷରୁ ଆନ୍‌ରିଚ୍ ନର୍ଜେ, କାଗିସୋ ରାବାଡା ଓ ଲୁନ୍‌ଗି ଏନ୍‌ଗିଡି ଦୁଇଟି ଲେଖାଏ ଉଇକେଟ ନେଇଥିଲେ । ୨୨୧ ରନ୍‌ର ପିଛା କରୁଥିବା ଦକ୍ଷିଣ ଆଫ୍ରିକା ପକ୍ଷରୁ ରିଜା ହେଣ୍ଡ୍ରିକ୍ସ ସର୍ବାଧିକ ୮୩ ରନ୍ କରିଥିଲେ । ଅନ୍ୟମାନଙ୍କ ମଧ୍ୟରେ ରାଇଲି ରୁଷୋ ୪୨ ଓ ଅଧିନାୟକ ଏଡେନ୍ ମାରାକ୍ରମ ଅପରାଜିତ ୩୫ ରନ୍ କରିଥିଲେ । ଶେଷ ଦୁଇ ଓଭରରୁ ୩୫ ରନ୍ ଆବଶ୍ୟକ ଥିବା ବେଳେ ହେଣ୍ଡ୍ରିକ୍ସ ଓ ମାରାକ୍ରମ କ୍ରିଜ୍‌ରେ ଥିଲେ । ବିଜୟ ସମ୍ଭବ ମନେହେଉଥିବା ବେଳେ ୧୯ ତମ ଓଭରର ପ୍ରଥମ ବଲରେ ହେଣ୍ଡ୍ରିକ୍ସଙ୍କୁ ଆଉଟ କରିଥିଲେ ଯୋଶେଫ୍ । ଏହି ଓଭରରେ ମାତ୍ର ୯ ରନ୍ ଦେଇ ୩ ଉଇକେଟ ନେବାରୁ ଅନ୍ତିମ ଓଭରରେ ବିଜୟ ପାଇଁ ଆବଶ୍ୟକ ଥିଲା ୨୬ ରନ୍ । ମାରାକ୍ରମ ୧୮ ରନ୍ କରିବାରେ ସମର୍ଥ ହୋଇଥିବା ବେଳେ ଦକ୍ଷିଣ ଆଫ୍ରିକା ସିରିଜ୍ ହାରିଯାଇଥିଲା । ପୂର୍ବରୁ ୩ ମ୍ୟାଚ୍‌ବିଶିଷ୍ଟ ସିରିଜ୍‌ର ପ୍ରଥମ ମ୍ୟାଚ୍ ୱେଷ୍ଟଇଣ୍ଡିଜ୍ ଓ ଦ୍ୱିତୀୟ ମ୍ୟାଚ୍ ଦକ୍ଷିଣ ଆଫ୍ରିକା ଜିତିଥିଲା । ୱେଷ୍ଟଇଣ୍ଡିଜ୍‌ର ଆଲଜାରି ଯୋଶେଫଙ୍କୁ ପ୍ଲେୟର ଅଫ୍ ଦ ମ୍ୟାଚ୍ ଓ ଜନ୍‌ସନ୍ ଚାର୍ଲସଙ୍କୁ ପ୍ଲେୟର ଅଫ୍ ଦ ସିରିଜ୍ ଘୋଷଣା କରାଯାଇଥିଲା ।

ଆଲଜାରି ଯୋଶେଫ୍‌ଙ୍କୁ ୫ ଉଇକେଟ

ସଂକ୍ଷିପ୍ତ ସ୍କୋର: ୱେଷ୍ଟଇଣ୍ଡିଜ୍ ୨୦ ଓଭରରେ ୨୨୦/୮ (ରୋମାରିଓ ଶେଫର୍ଡ-୪୪*, ନିକୋଲାସ୍ ପୁରନ୍-୪୧, ବ୍ରାଣ୍ଡନ୍ କିଙ୍ଗ-୩୬, ଆନ୍‌ରିଚ୍ ନର୍ଜେ-୨/୩୬, କାଗିସୋ ରାବାଡା-୨/୪୫, ଲୁନ୍‌ଗି ଏନ୍‌ଗିଡି-୨/୫୦) । ଦକ୍ଷିଣ ଆଫ୍ରିକା ୨୦ ଓଭରରେ ୨୧୩/୬(ରିଜା ହେଣ୍ଡ୍ରିକ୍ସ-୮୩, ରାଇଲି ରୁଷୋ ୪୨, ଏଡେନ୍ ମାରାକ୍ରମ-୩୫*, ଆଲଜାରି ଯୋଶେଫ୍-୫/୪୦, ଜାସନ୍ ହୋଲ୍ଡର-୧/୪୨) ।

Classified Everyday
0674-2580101, 2549949

REAL ESTATE

SALE

Bhubaneswar ସ୍ଥିତ ଜମି ବା ଘର କିଣାବିକା ପାଇଁ ଯୋଗାଯୋଗ କରନ୍ତୁ : 9090778800. D-74528

ଭୁବନେଶ୍ୱର Retanga Railway Station ପାଖରେ 30ft. ରାସ୍ତା ଥାଇ ଘରବାରି ପ୍ଲଟ୍ କିଣନ୍ତୁ 650/-, 9348767829. D-74834

House for sale at GGP Colony 3Storied building (10nos of individual quarters). Contact: 7978141625. D-3080

Gharabari boundary plot for sale at Bhubaneswar Rangabazar Enderapal. Per sqft Rs-1200/-. Electricity & bank loan available. Ph-9040172828. D-3161

ଜଟଣୀ NISER (Tahasil Chhak) ସାମ୍ନାରେ ଘରବାରି, yellowzone, 30ft. road ଏବଂ boundarywall ସ୍ଥିତିବାନ୍ plot କିଣି ଘର କରନ୍ତୁ । Contact: 9938066403, 9438315973. D-2998

ପାଠକଙ୍କ ପାଇଁ ସୂଚନା- କ୍ଲାସିଫାଏଡରେ ପ୍ରକାଶିତ କେତେକ ବିଜ୍ଞାପନକୁ ଭିତ୍ତିକରି କିଛି ପାଠକ ଠକାମିର ଶିକାର ହେଉଥିବା ଆମର ଦୃଷ୍ଟିଗୋଚର ହେଉଛି । ବିଜ୍ଞାପନ ଦେଉଥିବା ସଂସ୍ଥାମାନଙ୍କ ସହ କାରବାର କରିବା ପୂର୍ବରୁ ସବିଶେଷ ତଥ୍ୟ ଓ ନିଜର ବିବେକ ଖଟାଇ କାରବାର କରନ୍ତୁ । ଏଥିପାଇଁ ଧରିତ୍ରୀ କର୍ତ୍ତୃପକ୍ଷ ଦାୟୀ ରହିବେ ନାହିଁ ।

FOR RENT

"3.5BHK @20000 PM. and 2BHK @15000 PM at Unit-8, Bhubaneswar. Contact- 9861043575". D-3159

HEALTH CARE

Newly open health benefits SPA Special Offer @ 999 Sahidnagar. 8118028440. D-73695

Relax, Refresh your Body, Mind at Saikrupa Spa with best therapies, 8984068077. D-3063

Asribada Panchakarma herbal SPA Kesharimall, Bhubaneswar. Contact: 8926173473. D-74668

All types of professional body massage by professional therapy. Contact: 9556924059, 7077933109. D-3163

Newly open health benefits Spa special offer @999, Nayapalli, 7846814019. D-73694

AFFIDAVIT

Affidavit before Executive Magistrate, Dhenkanal, I have changed my name from Doly Singh to Deepa Kotak. Doly Singh and Deepa Kotak is same and one person. Henceforth I shall be known as Deepa Kotak, W/o. Chandrakanta Kotak, At-Ratan Bazar, P O/P S-Dhenkanal Town, Dist-Dhenkanal for postal saving bank A/c No.-0923210715 & all purposes. D-74056

ମୋର ସ୍ୱାମୀଙ୍କର Title ଆନ୍ସ ପାସ୍‌ପୋର୍ଟରେ ସଂଶୋଧନ ନିମିତ୍ତ । ଆନ୍ସ ନାମରେ ପ୍ରସ୍ତୁତ ହୋଇଥିବା ପାସ୍‌ପୋର୍ଟ ଯାହାର ନଂ. W9339513 dt.17.3.23, File No. BH1065145558723 ରେ ଆନ୍ସ ସ୍ୱାମୀଙ୍କର Title 'SHAH' ପରିବର୍ତ୍ତେ 'SAHA' ହୋଇଛି । ଦୟାପୂର୍ବକ ସଂଶୋଧନ ଦରକାର । ଧ-୩୧୨୨

By virtue of affidavit before Public Notary, Puri, I, Rabindra Upadhyaya, S/o Ashok Mohanty, resident of Srikhetra Colony, Water Workers Road, Puri, 752002, P.S.- Seabeach, here by changed my name to Rabindra Mohanty. Henceforth, I will be known as Rabindra Mohanty for all purpose. D-3124

Your classified advertisement published in Dharitri will be listed free in Dharitri online edition: **dharitriepaper.in**

ମନେ ପଡ଼ନ୍ତି

ପ୍ରଥମ ଶ୍ରାଦ୍ଧବାର୍ଷିକୀ

ୱ ରଜନୀକାନ୍ତ ଜେନା
ଗ୍ରାମ: ଲୁଣିଗାଁ, କପାସି, ନିଆଳି, କଟକ
ଆବିର୍ଭାବ: ୨୦।୧୧।୧୯୬୨
ତିରୋଧାନ: ୧୦।୦୪।୨୦୨୨
ଜନନାୟକ, ପ୍ରଖ୍ୟାତ ସମାଜସେବୀ ଏବଂ ଜଲାରପୁର ଗ୍ରାମ ପଞ୍ଚାୟତର ପୂର୍ବତନ ସମିତି ସଭ୍ୟ ତଥା ପରୋପକାରୀ ମାନବ ବନ୍ଧୁ ୱ ରଜନୀକାନ୍ତ ଜେନାଙ୍କ ସ୍ମୃତି ସଂସଦ ପକ୍ଷରୁ ତାଙ୍କର ପ୍ରଥମ ପୁଣ୍ୟତିଥି ଉପଲକ୍ଷେ କୋଟି କୋଟି ନମନ ।
ଶୋକସନ୍ତପ୍ତ: ସ୍ତ୍ରୀ: ସୁରେଖା ଜେନା,ପୁତ୍ର: ସ୍ମୃତି ରଞ୍ଜନ ଏବଂ ଜ୍ୟୋତି ରଞ୍ଜନ, ନାତି/ନାତୁଣୀ: ସୂର୍ଯ୍ୟଦେବ ଏବଂ ଜାହ୍ନବି ଜାଗୃତି ।
ଧ-୩୧୬୮

ତୃତୀୟ ଶ୍ରାଦ୍ଧବାର୍ଷିକୀ

ୱ ପ୍ରଫୁଲ୍ଲ କୁମାର ରାଉତ
(ଭାରତୀୟ ଷ୍ଟେଟ ବ୍ୟାଙ୍କ) ଅବସରପ୍ରାପ୍ତ
ସନ୍ତୋଷୀ ବିହାର, ଲକ୍ଷ୍ମୀସାଗର
ଆବିର୍ଭାବ-୦୪।୦୧।୧୯୫୨
ତିରୋଧାନ- ୦୨।୦୪।୨୦୨୦ (ଶ୍ରୀରାମ ନବମୀ)
କଳା, ଏହାରି ଭିତରେ ତିନିବର୍ଷ ବିତିଗଲା। ଏପର୍ଯ୍ୟନ୍ତ ଆମ ଅନ୍ତରର କୋହ ଆଉ ଆଖିର ଲୁହ ଶୁଖିନି, ତୁମର ଅନୁପସ୍ଥିତିକୁ ପ୍ରତି ମୁହୂର୍ତ୍ତରେ ଅନୁଭବ କରୁଛୁ। ତୁମର ସ୍ନେହ, ଶ୍ରଦ୍ଧା, ତ୍ୟାଗ, କର୍ତ୍ତବ୍ୟପରାୟଣତା, କଠିନ

ପରଦାରେ..

ଭୋଲା

ବର୍ଷେ କି ଦୁଇବର୍ଷ ନୁହେଁ, ଦୀର୍ଘ ୧୦ ବର୍ଷ ଜେଲ ଭିତରେ ରହିବା ପରେ ବାହାରକୁ ଆସେ ଭୋଲା। ହେଲେ ସେ ଯିବ କୁଆଡ଼େ ? ଯା ଭିତରେ ଅନେକ କିଛି ପରିବର୍ତ୍ତନ ହୋଇଯାଇଛି। ଶେଷକୁ ସେ ଘରକୁ ଯାଇ ସାନଝିଅକୁ ଭେଟିବାକୁ ସ୍ଥିର କରିଛି। ହେଲେ ବାଟରେ ପୁଣି ଏକ ସମସ୍ୟା ସତେ ଯେମିତି ତାକୁ ଚାହିଁ ବସିଥିଲା। ଆଉ ସେଠାରେ କ'ଣ ଘଟିଲା, ଆଉ ଭୋଲା କାହିଁକି ଜେଲ ଯାଇଥିଲା ତାହାର ଉତ୍ତର ରହିଛି ସିନେମାରେ। 'ଭୋଲା' ଟାଇଟଲବିଶିଷ୍ଟ ଏହି ଫିଲ୍ମଟି ଆଜି ଅର୍ଥାତ୍ ମାର୍ଚ୍ଚ ୩୦ରେ ପରଦା ଉପରକୁ ଆସୁଛି। ଅଜୟ ଦେବଗନ ବ୍ୟାନରରେ ଏହାକୁ ନିର୍ମାଣ କରାଯାଇଛି। ଅଜୟ ଏହାର ପ୍ରଯୋଜନା ଏବଂ ନିର୍ଦ୍ଦେଶନା ଦାୟିତ୍ୱ ତୁଲାଇବା ସହ ଟାଇଟଲ ଭୂମିକାରେ ମଧ୍ୟ ଅଭିନୟ କରିଛନ୍ତି। ଲୋକେଶ କନଗରାଜଙ୍କ 'କାଇଥି'କୁ ଆଧାର କରି ଏହାକୁ ପ୍ରସ୍ତୁତ କରାଯାଇଛି। ଚିତ୍ରର ବିଭିନ୍ନ ଭୂମିକାରେ ଅଜୟ ଦେବଗନଙ୍କ ବ୍ୟତୀତ ତବୁ, ସଞ୍ଜୟ ମିଶ୍ର, ଦୀପକ ଡ୍ରୋବିୟାଲ, ଗଜରାଜ ରାଓ, ବିନୀତ କୁମାର ଅଭିନୟ କରିଛନ୍ତି। ରବି ବସରୁର୍ ସଙ୍ଗୀତ ନିର୍ଦ୍ଦେଶନା ଦେଇଛନ୍ତି। ୧୪୪ ମିନିଟ୍ ଅବଧିବିଶିଷ୍ଟ ଏହି ଫିଲ୍ମଟି କେବଳ ହିନ୍ଦୀ ଭାଷାରେ ହିଁ ନିର୍ମାଣ କରାଯାଇଛି। ତେବେ ଅଜୟଙ୍କ ଏହି ଫିଲ୍ମ ଦର୍ଶକଙ୍କୁ କେତେ ପ୍ରଭାବିତ କରୁଛି ତାହା ରିଲିଜ ପରେ ଜଣାପଡ଼ିବ।

'ଭୋଲା' ଫିଲ୍ମରେ ଅଜୟ ଦେବଗନ

ୟାମି

ଚେକମିଟି କାଚେ ଅବସର

ଯେତେବେଳେ କୌଣସି ଶୁଟିଂ ନ ଥାଏ ସେତେବେଳେ କଳାକାର ନିଜକୁ କେତେକ କାମରେ ନିୟୋଜିତ ରଖିଥାଆନ୍ତି। ଆଉ ସେଥିରୁ ବା ୟାମି ଗୌତମ ବାଦ୍ ପଡ଼ିବେ କିପରି ? କିଛି କାମ ନ ଥିଲେ ସେ ଘରେ ରହି ନିଜ ମନ ପସନ୍ଦର ଗୀତ ଶୁଣନ୍ତି। ତା'ସହ ଆଉ ଏକ କାମରେ ବ୍ୟସ୍ତ ମଧ୍ୟ ରହନ୍ତି। ଘରେ ଥିଲେ ସେ ଘରର ସାଜସଜ୍ଜା ପ୍ରତି ଧ୍ୟାନଦିଅନ୍ତି। ବିଶେଷଭାବରେ ଘରର ଇଣ୍ଟେରିୟର ଡିଜାଇନ୍‌କୁ ସେ ନିର୍ଦ୍ଦିଷ୍ଟ ସମୟ ଅନ୍ତରାଳରେ ପରିବର୍ତ୍ତନ କରିଥାଆନ୍ତି। ୟାମିଙ୍କ ଆକ୍ଟିଂ କ୍ୟାରିୟର ଆରମ୍ଭ ହୋଇଥିଲା କନ୍ନଡ ଫିଲ୍ମ 'ଉଲ୍ଲାସ ଉତ୍ସାହ'ରୁ। ତାଙ୍କ ଅଭିନୀତ ପ୍ରଥମ ହିନ୍ଦୀ ସିନେମା ଥିଲା 'ଭିକି ଡୋନର'। ପାଠ ପଢ଼ି ସେ ଜଣେ ପ୍ରଶାସନିକ ଅଧିକାରୀ ହେବାକୁ ଆଶା ରଖିଥିଲେ। ପରବର୍ତ୍ତୀ ସମୟରେ ସେ ଜଣେ ଓକିଲ ହେବାକୁ ଚାହିଁଥିଲେ। କିନ୍ତୁ ଅଭିନୟକୁ ଆପଣେଇ ନେବା ପରେ ନିଜ କ୍ୟାରିୟରକୁ ନେଇ ବେଶ୍ ସନ୍ତୁଷ୍ଟ ଅଛନ୍ତି ସେ। ଏ ସମ୍ପର୍କରେ ୟାମି କହନ୍ତି, 'ଇତି ମଧ୍ୟରେ ନଅ ବର୍ଷ ବିତିଗଲାଣି। ହିନ୍ଦୀ ସିନେମାରେ ଆଜି ମୁଁ ତିଷ୍ଠି ରହିଛି କେବଳ ଦର୍ଶକଙ୍କ ପାଇଁ। ସେମାନେ ମୋତେ ଯେଉଁ ଭଲ ପାଇବା ଦେଇଛନ୍ତି ତାହାକୁ ମୁଁ କଦାପି ଭୁଲିପାରିବି ନାହିଁ।'

ଅପେରା ହାଲ୍‌ଚାଲ୍

ସଫଳତା ପଥେ ଜିନୁ

ପ୍ରଥମେ ଥିଏଟର ତା'ପରେ ଧାରାବାହିକ। ବାସ୍, ସେଇଠୁ ହିଁ ସେ ଅଭିନୟକୁ ପେସା କରିବାକୁ ମନସ୍ଥ କରିନେଇଥିଲେ। ୨୦୦୮ରେ ସେ ପାଦ ଥାପିଥିଲେ ଜଲିଉଡ୍‌ରେ। ଏହି ଅଭିନେତା ଜଣକ ହେଉଛନ୍ତି ଜିନୁ। ବର୍ତ୍ତମାନ ଅପେରା ସ୍ୱର୍ଣ୍ଣମହଲରେ ନିଜ କ୍ୟାରିୟରକୁ ଆଗେଇ ନେଉଛନ୍ତି। ଆସନ୍ତା ଯାତ୍ରା ସିଜନ୍‌ରେ ତାଙ୍କୁ ଶିବାନୀ ଗଣନାଟ୍ୟରେ ଦେଖିବାକୁ ମିଳିବ। ଯାତ୍ରା ତ୍ରିରଙ୍ଗା ପରିବେଷିତ ନାଟକ 'ତୁ ମୋଦି ମୁଁ ଗାନ୍ଧୀ'ରେ ଗାନ୍ଧୀ ଭୂମିକା ତାଙ୍କୁ ବେଶ୍ ମାଇଲେଜ ଦେଇଥିଲା। ନିଜ ଅପେରା ଜୀବନ ବିଷୟରେ ସେ କହନ୍ତି, 'ଥିଏଟର, ଧାରାବାହିକ ଆଉ ତା'ପରେ ଓପନ ପେଣ୍ଡାଲ–ଏହି ତିନୋଟି ଫର୍ମାଟ୍‌ରେ ଅଭିନୟ କରିବା ପରେ ମୁଁ ଅନେକ କିଛି ଶିଖିପାରିଛି। ଭୁବନେଶ୍ୱରସ୍ଥ ଉତ୍କଳ ସଙ୍ଗୀତ ମହାବିଦ୍ୟାଳୟରୁ ଅଭିନୟରେ ଡିଗ୍ରୀ ହାସଲ କରିବା ପରେ ଆକ୍ଟିଂ ପ୍ରତି ଅଧିକ ଧ୍ୟାନ ଦେଇଥିଲି। ମୋ ମତରେ ଜଣେ ଅଭିନୟକୁ ଭଲ ପାଇଲେ ହିଁ ସେ ସେଥିରେ ସଫଳ ହେବ। ମନ, ପ୍ରାଣ ଦେଇ ଆକ୍ଟିଂ କଲେ ତାହା ଦର୍ଶକଙ୍କ ମନକୁ ଛୁଇଁ ପାରିବ। କାରଣ ସେମାନଙ୍କ ପାଇଁ ଆଜି ମୁଁ ସଫଳତା ପରେ ସଫଳତା ହାସଲ କରିଚାଲିଛି।' ଜଗତ୍‌ସିଂହପୁର ନାଉଗାଁ ବ୍ଲକ୍ ଅନ୍ତର୍ଗତ ଗାରୋଇ ଗ୍ରାମରେ ଜନ୍ମିତ ଜିନୁଙ୍କ ୧୫ବର୍ଷର ଅପେରା କ୍ୟାରିୟରର ସଫଳ ନାଟକ ମଧ୍ୟରେ ରହିଛି 'ତୁ ମୋଦି ମୁଁ ଗାନ୍ଧୀ', 'ବାଃ ବାଃରେ ଉପରବାଲା', 'ଅସତୀ ତୁଳସୀ ସତୀ ଚଉରା', 'ଆମ ଗାଁ ଜଗନ୍ନାଥ ତୁମ ଗାଁ ଆଲ୍ଲା', 'ହାଟ ବସେଇଛି ହଟ ନାଗରୀ', 'ସିନ୍ଦୂର ହାଟରେ ନାହିଁ ସିନ୍ଦୂର', 'ମୁଁ ରାତିର ରାଣୀ, 'କହି ହେଉନି କି ସହି ହେଉନି' ଏବଂ 'ବଣ ମଣିଷ' ପରି ଅନେକ ନାଟକ।

ଜିନୁ

ବିକିନି ପାଇଁ...

ଦିଶା ପଟାନି ଏବେ ମାଲେସିଆରେ ଡେରା ପକାଇଛନ୍ତି। ହେଲେ ସେଠାରେ ତାଙ୍କୁ ଟେନ୍‌ସନ ଛାଡିବାକୁ ନାରାଜ। କାରଣ କ'ଣ ଜାଣନ୍ତି ? ନିକଟରେ ଦିଶାଙ୍କର ବିକିନି ପିନ୍ଧା ଫଟୋ ବେଶ୍ ଭାଇରାଲ ହୋଇଛି। ଏ ନେଇ ଦିଶା କହନ୍ତି, 'ଯେହେତୁ ଏବେ ମୋତେ ଶୁଟିଂରୁ କିଛିଦିନ ବ୍ରେକ୍ ମିଳିଛି ତେଣୁ ମୁଁ ମାଇଣ୍ଡ ଫ୍ରେଶ୍ କରିବାକୁ ମାଲେସିଆ ଆସିଛି। ଏଠାରେ ବିକିନି ପିନ୍ଧା ଫଟୋ କିଛି ପୋଷ୍ଟ କରିଥିଲି। ମୋ ମତରେ ଏହାକୁ ନେଇ ଏତେ ଆଲୋଚନା କାହିଁକି ହେଉଛି ତାହା ମୁଁ ଜାଣିପାରୁ ନାହିଁ।' ଅନ୍ୟପକ୍ଷରେ ଦିଶା ଅଭିନୟ କରିଥିବା 'ଯୋଦ୍ଧା' ଚଳିତ ବର୍ଷ ଜୁଲାଇ ୭ରେ ରିଲିଜ୍ ହେବ। ଏଥିରେ ତାଙ୍କର ନାୟକ ସାଜିଛନ୍ତି ସିଦ୍ଧାର୍ଥ ମାଲହୋତ୍ରା।

ଦିଶା

ଯୋଗ ପ୍ରଶିକ୍ଷିକାରୁ ଅଭିନେତ୍ରୀ

ଦକ୍ଷିଣ ଭାରତୀୟ ସିନେମାର ଅନ୍ୟତମ ପରିଚିତ ଅଭିନେତ୍ରୀ ହେଉଛନ୍ତି ଅନୁଷ୍କା ସେଟ୍ଟୀ। ବ୍ଲକ୍ ବଷ୍ଟର 'ବାହୁବଲୀ' ସିନେମାରେ ଦେବସେନା ଚରିତ୍ରରେ ତାଙ୍କର ଅଭିନୟ ଦର୍ଶକଙ୍କୁ ବେଶ୍ ପ୍ରଭାବିତ କରିଥିଲା। ବିଶେଷଭାବରେ ଏହି ଫିଲ୍ମଟି ତାଙ୍କ ଆକ୍ଟିଂ କ୍ୟାରିୟରରେ ଅନ୍ୟତମ ସ୍ମରଣୀୟ ଚିତ୍ର ହୋଇ ରହିବ। ତେବେ ଅଭିନୟ ଜଗତକୁ ପ୍ରବେଶ କରିବା ପୂର୍ବରୁ ସେ କ'ଣ କରୁଥିଲେ ଜାଣନ୍ତି ? ପାଠ ପଢ଼ା ଶେଷ ହେବା ପରେ ସେ କିଛିଦିନ ଭରତ ଠାକୁରଙ୍କ ମେଡିଟେସନ ସେଣ୍ଟର 'ତପସ୍ୟା'ରେ ଯୋଗ ଶିଖିଥିଲେ। ଶେଷରେ ସେ ଏହାର ମାୟାରେ ଏପରି ପଡିଗଲେ ଯେ ପରବର୍ତ୍ତୀ ସମୟରେ ନିଜେ ଯୋଗ ଶିଖାଇବା ଆରମ୍ଭ କଲେ। ଏପରି କି ଏହାକୁ ନିଜ ଜୀବନର ଏକ ଅଙ୍ଗ ଭାବରେ ସେ ଗ୍ରହଣ କରିନେଇଥିଲେ। ଏକଦା ନିର୍ଦ୍ଦେଶକ ମେହେର ରମେଶ ତାଙ୍କୁ ଦେଖିବା ପରେ ଆକ୍ଟିଂ କରିବାକୁ ପରାମର୍ଶ ଦେଇଥିଲେ। କେବଳ ସେତିକି ନୁହେଁ ନାମୀ ନିର୍ଦ୍ଦେଶକ ପୁରୀ ଜଗନ୍ନାଥଙ୍କ ସିନେମା 'ସୁପର' (୨୦୦୫) ପାଇଁ ହେଉଥିବା ଅଡିଶନ୍‌ରେ ଯୋଗ ଦେବାକୁ ମଧ୍ୟ କହିଥିଲେ। ଆଉ ତା'ପରେ ଯାହା ଘଟିଲା ତାହା ପ୍ରାୟ ଅନେକେ ଜାଣନ୍ତି। ଅଡିଶନରେ ପାସ୍ କରିବା ପରେ ଅନୁଷ୍କା ଅଭିନୟକୁ ଆପଣେଇ ନେଇଥିଲେ।

ଅନୁଷ୍କା

ରିଲିଜ ଅପେକ୍ଷାରେ...

ପ୍ରିୟେ ତୁ ମୋ ସିଏ

'ପ୍ରିୟେ ତୁ ମୋ ସିଏ' ଫିଲ୍ମରେ (ବାମରୁ) ଅମ୍ଳାନ–ଏଲିନା–ବବି

ଓଡ଼ିଆ ସିନେମା 'ପ୍ରିୟେ ତୁ ମୋ ସିଏ' ଆସନ୍ତା ମାସରେ ପରଦା ଉପରକୁ ଆସିବ ବୋଲି ପ୍ରଯୋଜନା ସଂସ୍ଥା ପକ୍ଷରୁ ସୂଚନା ଦିଆଯାଇଛି। ଏହାର ଲିଡ୍ ରୋଲ୍‌ରେ ଅମ୍ଳାନ ଅଭିନୟ କରିଥିବା ବେଳେ ତାଙ୍କ ସହ ପ୍ରଥମ ଥର ପାଇଁ ଦେଖାଦେବେ ଏଲିନା ସାମନ୍ତରାୟ। ଏଥିରେ ବବି ମିଶ୍ରଙ୍କୁ ଏକ ଗୁରୁତ୍ୱପୂର୍ଣ୍ଣ ଭୂମିକାରେ ଦେଖିବାକୁ ମିଳିବ। ବେଳେବେଳେ ହଠାତ୍ ପ୍ରେମ ହେଇଯାଏ। ଝିଅଟିର ଜନ୍ମ ଜମିଦାର ପରିବାରରେ। ହେଲେ ଯେତେବେଳେ ସେ ପ୍ରେମ ରାସ୍ତାର ଯାତ୍ରୀ ହୋଇଛି ସେତେବେଳେ ଜଣେ ଗରିବ ତଥା ରାସ୍ତା କଡ଼ରେ ଜୀବନ ବିତାଉଥିବା ଜଣେ ଯୁବକକୁ ପ୍ରେମିକ ଭାବରେ ଗ୍ରହଣ କରିଛି। ତେବେ ଏହି ପ୍ରେମର ଶେଷ ପରିଣତି କ'ଣ ହେଉଛି ତାହା ଫିଲ୍ମଟି ଶେଷ ପର୍ଯ୍ୟନ୍ତ ଦେଖିଲେ ହିଁ ଜାଣିପାରିବେ। ଝିଲିକ୍ ମୋସନ ପିକ୍‌ଚର ବ୍ୟାନରରେ ଏହି ଫିଲ୍ମଟିକୁ ପ୍ରଯୋଜନା କରିଛନ୍ତି ଝିଲିକ୍ ଏବଂ ନିର୍ଦ୍ଦେଶନା ଦେଇଛନ୍ତି ସୁଧାଂଶୁ ମୋହନ ସାହୁ। ଗୀତଗୁଡିକୁ ସ୍ୱର ଦେଇଛନ୍ତି ବୈଦନାଥ ଦାଶ।

ସମ୍ମିତ କୁମାରଙ୍କ ଆକଳନ

ସମ୍ମିତ କୁମାର ନିଜ ଅଭିନୀତ ତଥା ନିକଟରେ ରିଲିଜ୍ ହୋଇ ସଫଳତା ହାସଲ କରିଥିବା ଓଡ଼ିଆ ଫିଲ୍ମ 'ନାରୀ ନୁହେଁ ତୁ ଅର୍ଦ୍ଧନାରୀ'କୁ ନେଇ ଯାହା ଆକଳନ କରିଥିଲେ ତାହା ସତ ହୋଇଛି। ଏ ନେଇ ସମ୍ମିତ କହନ୍ତି, 'ଏହି ସିନେମାର କାହାଣୀଟିକୁ ଯେତେବେଳେ ମୁଁ ସିଲେକ୍ଟ କଲି, ସେତେବେଳେ ମୋର ଦୃଢ଼ ବିଶ୍ୱାସ ଥିଲା ଯେ ଏହା ଦର୍ଶକଙ୍କ ମନକୁ ନିଶ୍ଚୟ ଛୁଇଁବ। ଏବେ ରିଲିଜ୍ ପରେ ଫିଲ୍ମଟିକୁ ମିଳିଥିବା ସଫଳତା ମୋ କ୍ୟାରିୟର ପାଇଁ ଶୁଭପ୍ରଦ ସାବ୍ୟସ୍ତ ହୋଇଛି। ନିକଟରେ ମୁଁ ଦୁଇଟି ନୂଆ ସିନେମା ସାଇନ୍ କରିଛି।' ଚନ୍ଦ୍ରାବତୀ ଭିଜନ ବ୍ୟାନରରେ ନିଜ କାହାଣୀକୁ ନେଇ ଏହାର ପ୍ରଯୋଜନା କରିବା ସହ ମୁଖ୍ୟ ଭୂମିକାରେ ମଧ୍ୟ ଅଭିନୟ କରିଛନ୍ତି ସମ୍ମିତ କୁମାର। ସହ ପ୍ରଯୋଜନା ଦାୟିତ୍ୱ ତୁଲାଇଛନ୍ତି ସଞ୍ଜୟ କୁମାର ସାହୁ। ଏଥିରେ ସମ୍ମିତଙ୍କ ସହ ସ୍କ୍ରିନ୍ ଶେୟାର କରିଛନ୍ତି ଲକ୍ଷ୍ମୀପ୍ରିୟା।

ସମ୍ମିତ କୁମାର

ଛୋଟ ପରଦା

'ଦିଦି ନଂ-୧'ରେ ସ୍ୱାମୀ-ସ୍ତ୍ରୀର ପରିଭାଷା

ଜୀ–ସାର୍ଥକର ବିବାହ ମହୋତ୍ସବ ଧାରାରେ ସାମିଲ ହୋଇଛି ଅନ୍ୟତମ ଲୋକାପ୍ରିୟ ରିଆଲିଟି ଶୋ' 'ଦିଦି ନଂ–୧' । ଏହି ସପ୍ତାହ ଦିଦି ନଂ–୧ରେ ଦିଦିମାନେ ସେମାନଙ୍କର ବୈବାହିକ ଜୀବନର ତିକ୍ତ–ମଧୁର ସମ୍ପର୍କ ବିଷୟରେ ଆଲୋଚନା କରୁଛନ୍ତି। ନିଜର ସ୍ୱତନ୍ତ୍ର ଦିନର ସ୍ମୃତି ଚାରଣ କରୁଛନ୍ତି । ଏହି ଶୋ'ରେ ଅଂଶଗ୍ରହଣ କରୁଥିବା ପ୍ରତିଯୋଗୀ ସେମାନଙ୍କ ସ୍ୱାମୀମାନଙ୍କ ସହ ଶିଖାଇବେ ସ୍ୱାମୀ–ସ୍ତ୍ରୀ ସମ୍ପର୍କର ଠିକ୍ ପରିଭାଷା। ସମ୍ପୂର୍ଣ୍ଣ ମନୋରଞ୍ଜନଭିତ୍ତିକ ଏବଂ ଲୋକପ୍ରିୟ ଏହି କାର୍ଯ୍ୟକ୍ରମକୁ ଉପସ୍ଥାପନା କରୁଛନ୍ତି ଅଭିନେତ୍ରୀ ଲିପି ମହାପାତ୍ର। ଲୋକପ୍ରିୟ ଓଡ଼ିଆ ଚାନେଲ ଜୀ–ସାର୍ଥକରେ ସୋମବାରରୁ ରବିବାର ସନ୍ଧ୍ୟା ୫ ଟାରେ ପ୍ରସାରିତ 'ଦିଦି ନଂ – ୧ର ସିଜନ୍ – ୨' କାର୍ଯ୍ୟକ୍ରମଟି ବେଶ୍ ଦର୍ଶକାଦୃତ ହେଉଛି।

'ଦିଦି ନଂ–୧ ସିଜନ–୨'ର ଏକ ଦୃଶ୍ୟ

ଧରିତ୍ରୀ
DHARITRI
www.orissakhabar.com/ www.dharitri.com ପୃଷ୍ଠା ୧୬ Press Regd. No. R.N. 21326/74 Postal Regd. No. BN/42/21-23. ଭୁବନେଶ୍ୱର, ଗୁରୁବାର, ମାର୍ଚ୍ଚ ୩୦/୨୦୨୩ Bhubaneswar, Thursday, March 30/ 2023

ବୁଧବାର ଟେନିସ ସେଣ୍ଟର ଉଦ୍‌ଘାଟନ ଅବସରରେ ମୁଖ୍ୟମନ୍ତ୍ରୀ ନବୀନ ପଟ୍ଟନାୟକ, କ୍ରୀଡ଼ାମନ୍ତ୍ରୀ ତୁଷାରକାନ୍ତି ବେହେରା, ମୁଖ୍ୟ ଶାସନ ସଚିବ ପ୍ରଦୀପ କୁମାର ଜେନା ଓ ଅନ୍ୟ ଅତିଥିମାନେ।

କଳିଙ୍ଗରେ ଟେନିସ ସେଣ୍ଟର ଉଦ୍‌ଘାଟିତ

ଆଇଟିଏଫ୍ ଏସିଆନ ଜୁନିୟର ଟେନିସ୍ ଲୋଗୋ ଓ ଜର୍ସି ଉନ୍ମୋଚିତ

ଜାତୀୟ ଓ ଅନ୍ତର୍ଜାତୀୟ ସ୍ତରର କୃତୀ ଖେଳାଳି ସମ୍ବର୍ଦ୍ଧିତ

ଭୁବନେଶ୍ୱର, ୨୯।୩
(କ୍ରୀଡ଼ା ପ୍ରତିନିଧି)

ଓଡ଼ିଶା କ୍ରୀଡ଼ା ଇତିହାସରେ ଯୋଡ଼ିହୋଇଛି ଆଉ ଏକ ନୂଆପର୍ଦ୍ଦ। କଳିଙ୍ଗ ଷ୍ଟାଡିୟମ ସ୍ପୋର୍ଟ୍ସ କମ୍ପ୍ଲେକ୍ସରେ ବୁଧବାର ଟେନିସ ସେଣ୍ଟର ଉଦ୍‌ଘାଟନ କରିଛନ୍ତି ମୁଖ୍ୟମନ୍ତ୍ରୀ ନବୀନ ପଟ୍ଟନାୟକ। ଆଇଟିଏଫ୍ (ଅନ୍ତର୍ଜାତୀୟ ଟେନିସ୍ ଫେଡେରେଶନ)ଏସିଆନ ଟେନିସ୍ ଚାମ୍ପିୟନଶିପ୍ (୧୪ ବର୍ଷରୁ କମ୍) ଏପ୍ରିଲ ୪ରୁ କଳିଙ୍ଗ ଷ୍ଟାଡିୟମରେ ଅନୁଷ୍ଠିତ ହେବ। ଏହାର ଲୋଗୋ ଏବଂ ଜର୍ସିକୁ ଏହି ଅବସରରେ ମୁଖ୍ୟମନ୍ତ୍ରୀ ଉନ୍ମୋଚନ କରିଛନ୍ତି। ଏହା ବ୍ୟତୀତ ଉକ୍ତ କାର୍ଯ୍ୟକ୍ରମରେ ଜାତୀୟ ଓ ଅନ୍ତର୍ଜାତୀୟ ସ୍ତରରେ କୃତିତ୍ୱ ହାସଲ କରିଥିବା ପ୍ରତିଯୋଗୀଙ୍କୁ ପୁରସ୍କାର ପ୍ରଦାନ କରାଯାଇଛି। ''କଳିଙ୍ଗ ଷ୍ଟାଡିୟମ ସ୍ପୋର୍ଟ୍ସ କମ୍ପ୍ଲେକ୍ସ ଏକ ହବ୍ ଭାବେ ସବୁଆଡ଼େ ପ୍ରଶଂସିତ ଏବଂ ଏହା ଭବିଷ୍ୟତର ଉଦୀୟମାନ ପ୍ରତିଭାଙ୍କ ଲାଗି ପ୍ରିମିୟର ଟେନିସ୍ ଗ୍ରାଉଣ୍ଡରେ ପରିଣତ ହୋଇଛି। ଆମ ଇକୋ ସିଷ୍ଟମରେ ଟେନିସ ସେଣ୍ଟରର ଉନ୍ନତୀକରଣ କରାଯାଇଛି। ଆମ ଟେନିସ ଖେଳାଳିଙ୍କୁ ଜାତୀୟ ଓ ଅନ୍ତର୍ଜାତୀୟ ସ୍ତରରେ ପ୍ରତିଦ୍ୱନ୍ଦ୍ୱିତା କରିବାକୁ ଏହା ସାହାଯ୍ୟ କରିବ। ଲୁକ୍କାୟିତ ପ୍ରତିଭାଙ୍କୁ ଖୋଜି ଏଠାରେ ଟ୍ରେନିଂ ଦିଆଯାଇ ପଦକ ଦାବିଦାର ବନାଯାଇ ପାରିବ'' ବୋଲି ମୁଖ୍ୟମନ୍ତ୍ରୀ ଏହି ଅବସରରେ ପ୍ରକାଶ କରିଛନ୍ତି। ଉଦ୍‌ଘାଟନୀ ସମାରୋହରେ ଅନ୍ୟମାନଙ୍କ ମଧ୍ୟରେ କ୍ରୀଡ଼ାମନ୍ତ୍ରୀ ତୁଷାରକାନ୍ତି ବେହେରା, ମୁଖ୍ୟ ଶାସନ ସଚିବ ପ୍ରଦୀପ କୁମାର ଜେନା, ଉନ୍ନୟନ କମିଶନର ଅନୁ ଗର୍ଗ, ମୁଖ୍ୟମନ୍ତ୍ରୀଙ୍କ ସଚିବ(୫-ଟି)ଭି.କେ. ପାଣ୍ଡିଆନ, କ୍ରୀଡ଼ା ଓ ଯୁବସେବା ସଚିବ ଆର. ଭିନିଲ କ୍ରିଷ୍ଣା, ଓଡ଼ିଶା ଟେନିସ ଆସୋସିଏଶନ ସଭାପତି ଅସିତ୍ ତ୍ରିପାଠୀ, ସମ୍ପାଦକ ସତ୍ୟଜିତ୍ ମହାନ୍ତି ଓ ଅନ୍ୟ ଅଧିକାରୀମାନେ ଉପସ୍ଥିତ ଥିଲେ।

କଳିଙ୍ଗରେ ଉଦ୍‌ଘାଟିତ ଟେନିସ୍ ସେଣ୍ଟର ଅନ୍ତର୍ଜାତୀୟ ଟେନିସ ଫେଡେରେଶନ ଦ୍ୱାରା ମାନ୍ୟତାପ୍ରାପ୍ତ। ଏଥିରେ ଏକ ସିନ୍ଥେଟିକ୍ ସେଣ୍ଟର କୋର୍ଟ ରହିଛି। ଗ୍ୟାଲେରିରେ ୧୪୦୦ ଦର୍ଶକ ବସି ଖେଳ ଦେଖିପାରିବେ। ଏହାବ୍ୟତୀତ ଜିମ୍ନାସିୟମ, ଖେଳାଳିଙ୍କ ଚେଞ୍ଜିଂ ରୁମ୍, ଅଡିଟୋରିୟମ, ଅଧିକାରୀଙ୍କ ପାଇଁ ରୁମ୍, ମିଡିଆ ରୁମ୍, ବ୍ରଡ୍‌କାଷ୍ଟ ପାଇଁ ରୁମ୍ ପ୍ରଭୃତି ରହିଛି। ୨୫ କୋଟି ଟଙ୍କା ବ୍ୟୟରେ ଏହି ସେଣ୍ଟରର ଉନ୍ନତୀକରଣ କରାଯାଇଛି। ଏହା ବ୍ୟତୀତ ୮ଟି ସିନ୍ଥେଟିକ୍ କୋର୍ଟବିଶିଷ୍ଟ କଳିଙ୍ଗ ଷ୍ଟାଡିୟମର ଟେନିସ କମ୍ପ୍ଲେକ୍ସ ଏବେ ଅନ୍ତର୍ଜାତୀୟ ଟେନିସ ଫେଡେରେଶନ ଏବଂ ଏସିଆନ ଟେନିସ ଫେଡେରେଶନ ସ୍ୱୀକୃତ ମ୍ୟାଚ୍ ଆୟୋଜନ ପାଇଁ ପ୍ରସ୍ତୁତ।

ପ୍ରକାଶଯୋଗ୍ୟ, କବିର ହଂସ, ଦେବାଶିଷ ସାହୁ, ସୋହିନୀ ସଞ୍ଜୟ ମହାନ୍ତି ଓ ଆରାଧ୍ୟା ବର୍ମାଙ୍କ ପରି ରାଜ୍ୟର ଟେନିସ୍ ଖେଳାଳି ଜାତୀୟ ଓ ଅନ୍ତର୍ଜାତୀୟସ୍ତରରେ ନିଜର ସ୍ୱତନ୍ତ୍ର ପରିଚୟ ସୃଷ୍ଟି କରିପାରିଛନ୍ତି। ରାଜ୍ୟର ଟେନିସ୍ ଖେଳାଳିଙ୍କ ପ୍ରଦର୍ଶନ କିପରି ଅଧିକ ଉନ୍ନତ ହୋଇପାରିବ ସେଥିପାଇଁ ଓଡ଼ିଶା ଟେନିସ୍ ଆସୋସିଏଶନ (ଓଟିଏ) ଓ କ୍ରୀଡ଼ା ବିଭାଗ ରୋଡ୍‌ମ୍ୟାପ ପ୍ରସ୍ତୁତ ଉପରେ ଫୋକସ କରୁଛନ୍ତି। ଉକ୍ତ କାର୍ଯ୍ୟକ୍ରମରେ ମୁଖ୍ୟମନ୍ତ୍ରୀ ବିଭିନ୍ନ କ୍ରୀଡ଼ାକ୍ଷେତ୍ରରେ ସଫଳତା ପାଇଁ ଖୋ ଖୋ ଖେଳାଳି ଅର୍ଚ୍ଚନା ମାଝି, ଆଥଲେଟ୍ ସ୍ୱାଧୀନ ମାଝି, ଟେନିସ ଖେଳାଳି ଦେବାଶିଷ ସାହୁ ଓ ପାରା ଆଥଲେଟ୍ ଜୟନ୍ତୀ ବେହେରାଙ୍କୁ ସମ୍ବର୍ଦ୍ଧିତ କରିଥିଲେ। ଉଦ୍‌ଘାଟନୀ ସମାରୋହ ପୂର୍ବରୁ କ୍ରୀଡ଼ାମନ୍ତ୍ରୀ ତୁଷାରକାନ୍ତି ୪୫ ଆଥଲେଟ୍‌ଙ୍କୁ ଆର୍ଥିକ ପୁରସ୍କାରରେ ସମ୍ମାନିତ କରିଥିଲେ।

Printed and published by Tathagata Satpathy on behalf of Navajat Printers & Media Pvt. Ltd. and printed at Navajat Printers, S-3/5, Industrial Estate, Angul. Editor- Tathagata Satpathy, ସମ୍ପାଦକ– ତଥାଗତ ସତପଥୀ