ଧରିତ୍ରୀ
DHARITRI

ଭୁବନେଶ୍ୱର, ଶୁକ୍ରବାର, ଏପ୍ରିଲ ୭/୨୦୨୩ (୧୬ ପୃଷ୍ଠା) | Bhubaneswar, Friday, April 7/2023 | Page 16 | ₹ 7.00 | BALASORE

୪୯ଶ ଭାଗ ୧୩୨ ସଂଖ୍ୟା | www.orissakhabar.com/www.dharitri.com | Printed at Bhubaneswar, Sambalpur, Rayagada & Angul | VOLUME 49 ISSUE 132 | ମୂଲ୍ୟ ₹୭/-

କଶ୍ମୀରରେ କିଆରା

ବଲିଉଡ୍ ଅଭିନେତ୍ରୀ କିଆରା ଆଡଭାନୀ ଏବଂ ସହଅଭିନେତା କାର୍ତ୍ତିକ ଆର୍ଯ୍ୟନ ସେମାନଙ୍କ ଆଗାମୀ ଫିଲ୍ମ ଶୁଟିଂ ପାଇଁ ବର୍ତ୍ତମାନ କଶ୍ମୀରରେ ଅଛନ୍ତି।

୧୩

୧୬

ରାଜାୱତ କ୍ୱାର୍ଟରଫାଇନାଲରେ

ଓଲିମ୍ପ ମାଷ୍ଟର୍ସ ସୁପର ୩୦୦ ବ୍ୟାଡ୍‌ମିଣ୍ଟନ ଟୁର୍ନାମେଣ୍ଟରେ ପ୍ରିୟାଂଶୁ ରାଜାୱତ କ୍ୱାର୍ଟରଫାଇନାଲରେ ପ୍ରବେଶ କରିଛନ୍ତି।

ପାର୍କିଂ, ଦୁର୍ଘଟଣାଗ୍ରସ୍ତ ଗାଡ଼ି ନେଉଛି ଜୀବନ

ରାଜ୍ୟରେ ସଡ଼କ ଦୁର୍ଘଟଣା ଚିନ୍ତାଜନକ। ଏହାକୁ ହ୍ରାସ କରିବା ସହ ସଚେତନତା ସୃଷ୍ଟି ପାଇଁ ରାଜ୍ୟ ସରକାର ଏପ୍ରିଲ ୧ରୁ ୭ ତାରିଖଯାଏ ଶୂନ୍ୟ ଦୁର୍ଘଟଣା ମୃତ୍ୟୁ ସପ୍ତାହ (ଜିରୋ ଫାଟାଲିଟି ୱିକ୍) ପାଳନ କରୁଛନ୍ତି। ହେଲେ ଏହି ସମୟରେ ଦୁର୍ଘଟଣା କମିବା ନାଁ ଧରୁନାହିଁ। ସଦ୍ୟ ଘଟଣାକ୍ରମେ ବୁଧବାର ଝାରସୁଗୁଡ଼ାରେ ଏକ ସିରିଜ୍ ଦୁର୍ଘଟଣାରେ ୩ ଟ୍ରକ ଡ୍ରାଇଭର ଜଳି ଯାଇଥିବା ବେଳେ ଯାଜପୁରରେ ମଧ୍ୟ ଜଣେ ଡ୍ରାଇଭର ଜୀବନ୍ତ ଦଗ୍ଧ ହୋଇଛନ୍ତି। ଗାଡ଼ି ମରାମତି ବେଳେ ଚକା ପଡ଼ିଯିବାରୁ ଆଉ ଜଣେ ଡ୍ରାଇଭରଙ୍କର ମୃତ୍ୟୁ ଘଟିଛି। ରାଜ୍ୟ ସରକାରଙ୍କ ପରିବହନ ବିଭାଗ ସଡ଼କ ଦୁର୍ଘଟଣା ଲାଗି ଭାରତୀୟ ଜାତୀୟ ରାଜପଥ ପ୍ରାଧିକରଣ କର୍ତ୍ତୃପକ୍ଷ (ଏନ୍‌ଏଚ୍‌ଏଆଇ)ଙ୍କ ଅବହେଳା ଅନେକାଂଶରେ ଦାୟୀ ବୋଲି କହି ନିଜ ଦାୟିତ୍ୱରୁ ହଟିଯାଉଛି। ଅନେକ ଗାଡ଼ିଚାଳକ ମଦ୍ୟପାନ କରିବା ସହ ସର୍ବନିମ୍ନ ସଡ଼କ ନିୟମ ଜାଣୁନାହାନ୍ତି। ଏ ଦିଗରେ ସରକାରୀ ସ୍ତରରେ ଯେଭଳି ସଚେତନତା ଓ କାର୍ଯ୍ୟାନୁଷ୍ଠାନ ହେବା କଥା ତାହା ଦେଖିବାକୁ ମିଳୁ ନାହିଁ।

ଭୁବନେଶ୍ୱର,୬।୪(ବ୍ୟୁରୋ)

ଜାତୀୟ ରାଜପଥ ଉପରେ ଖରାପ ହୋଇ ପଡ଼ିରହିଥିବା ଏବଂ ଦୁର୍ଘଟଣାର ସମ୍ମୁଖୀନ ହୋଇଥିବା ଗାଡିଗୁଡିକ ଦୀର୍ଘଦିନ ଧରି ପଡ଼ିରହୁଛି। ଏଥିଯୋଗୁ ଅନେକ ସମୟରେ ସଡ଼କ ଦୁର୍ଘଟଣା ଘଟୁଛି। ସେହି ଗାଡ଼ିଗୁଡିକୁ ଏନ୍‌ଏଚ୍‌ଏଆଇ ପକ୍ଷରୁ ହଟାଯାଉ ନାହିଁ। ଏହାକୁ ନେଇ ରାଜ୍ୟ ପରିବହନ ବିଭାଗ ଉଦ୍‌ବେଗ ପ୍ରକାଶ କରିଛି। ବିଭାଗୀୟ ସଚିବ ଉଷା ପାଢ଼ୀ ଏହି ମର୍ମରେ ବୁଧବାର ଏନ୍‌ଏଚ୍‌ଏଆଇ ଚିଫ୍ ଜେନେରାଲ ମ୍ୟାନେଜରଙ୍କୁ ଚିଠି ଲେଖିଛନ୍ତି। ସେଥିରେ ସେ ଉଲ୍ଲେଖ କରିଛନ୍ତି, ରାଜ୍ୟରେ ଗତ ୧ ତାରିଖରୁ ଶୂନ୍ୟ ମୃତ୍ୟୁ ସପ୍ତାହ ପାଳନ କରାଯାଉଛି। ଏହି ସପ୍ତାହର ଉଦ୍ଦେଶ୍ୟକୁ ସଫଳ କରିବା ପାଇଁ ଏବଂ ସଡ଼କ ଦୁର୍ଘଟଣାଜନିତ ମୃତ୍ୟୁସଂଖ୍ୟା କମାଇବା ଲାଗି ସମସ୍ତ କ୍ଷେତ୍ରସ୍ତରୀୟ ଅଧିକାରୀ ବିଭିନ୍ନ ଜରୁରିକାଳୀନ ପଦକ୍ଷେପ ନେଉଛନ୍ତି। ହେଲେ ଏନ୍‌ଏଚ୍‌ଏଆଇ ନିଜ ଦାୟିତ୍ୱରେ ଅବହେଳା ପ୍ରଦର୍ଶନ

■ ଏନଏଚଆଇକୁ ଉଦ୍‌ବେଗ ଜଣାଇଲା ରାଜ୍ୟ ପରିବହନ ବିଭାଗ

■ ଅବହେଳାକାରୀଙ୍କ ବିରୋଧରେ ଫୌଜଦାରୀ ମକଦ୍ଦମା କର

କରୁଥିବାରୁ ଦୁର୍ଘଟଣାକୁ ରୋକାଯାଇ ପାରୁ ନାହିଁ।

ବିଭିନ୍ନ ଆର୍‌ଟିଓଙ୍କ ରିପୋର୍ଟ ମୁତାବକ ରାଜ୍ୟରେ ଏହି ସମୟରେ ଯେତେସବୁ ଦୁର୍ଘଟଣାଜନିତ ମୃତ୍ୟୁ ଘଟିଛି ସେଥିଲାଗି ଜାତୀୟ ରାଜପଥ ଉପରେ ଯାନବାହନ ପାର୍କିଂ, ଦୁର୍ଘଟଣାଜନିତ ଏବଂ ଖରାପ ହୋଇ ପଡ଼ିରହିଥିବା ଗାଡ଼ି ଯୋଗୁ ଘଟୁଛି। କେନ୍ଦୁଝର ଆର୍‌ଟିଓଙ୍କ ସୂଚନା ଅନୁଯାୟୀ ଏପ୍ରିଲ ୧ ତାରିଖରେ ଜିଲାରେ ଘଟିଥିବା ୨ଟି ଦୁର୍ଘଟଣା ସଡ଼କ ଉପରେ ପଡ଼ି ରହିଥିବା ଗାଡ଼ି ଯୋଗୁ ଘଟିଛି। ଏଥିସହିତ କେନ୍ଦୁଝର ଆର୍‌ଟିଓ ପୁଣି ଜଣାଇଛନ୍ତି ଯେ, ☞ପୃଷ୍ଠା–୪

ସିରିଜ୍ ଦୁର୍ଘଟଣା: ୩ ଡ୍ରାଇଭର ଜୀବନ୍ତ ଦଗ୍ଧ

ଜଳିଯାଇଥିବା ଗାଡ଼ି।

ବ୍ରଜରାଜନଗର,୬।୪(ଡି.ଏନ.ଏ.)

ଝାରସୁଗୁଡ଼ା ଜିଲା ସଦର ଥାନା ସମ୍ମୁଖରେ ବୁଧବାର ବିଳମ୍ବିତ ରାତିରେ ସିରିଜ୍ ଦୁର୍ଘଟଣା ଘଟି ୩ ଭାରିଯାନ ଜଳିଯାଇଛି। ଫଳରେ ୩ ଗାଡିର ଡ୍ରାଇଭର ଜୀବନ୍ତ ଦଗ୍ଧ ହୋଇଯାଇଛନ୍ତି। ମୃତକମାନେ ହେଲେ ଅନୁଗୋଳ ଜିଲାର ସପନ ବରାହ, ମଧ୍ୟପ୍ରଦେଶର ବିକ୍ରମସିଂ ଯାଦବ ଓ ସ୍ଥାନୀୟ ଗାନ୍ଧୀ ଛକର ଗୁଡ୍ଡୁ ସା। ମିଳିଥିବା ସୂଚନା ଅନୁଯାୟୀ, ବୁଧବାର ରାତି ପ୍ରାୟ ୧ଟା ସମୟରେ ଏନ୍‌ଏଚ୍ ୪୯ରେ ବ୍ରଜରାଜନଗର ଗାନ୍ଧୀଛକ ପଟୁ ଏକ ଟ୍ରେଲର (ଏନ୍‌ଏଲ୍‌୦୧ଏବି–୧୭୩୧) ☞ପୃଷ୍ଠା–୪

ପାର୍ଲାମେଣ୍ଟ ଚଳାଇଦେଲେନି

ନୂଆଦିଲ୍ଲୀ,୬।୪

ପାର୍ଲାମେଣ୍ଟର ବଜେଟ ଅଧିବେଶନ ଗୁରୁବାର ଶେଷ ହେଲାଛି। ଏଥିସହ ଉଭୟ ଗୃହକୁ ଅନିର୍ଦ୍ଦିଷ୍ଟ କାଳ ପର୍ଯ୍ୟନ୍ତ ମୁଲତବୀ ଘୋଷଣା କରାଯାଇଛି। ମୋଟାମୋଟି ଭାବେ ଦେଖିଲେ ସଂସଦର ପ୍ରଦର୍ଶନ ଆଦୌ ଆଶାନୁରୂପ ହୋଇନାହିଁ। କାରଣ ଅଧିବେଶନ ବେଳେ ପୂର୍ବ ନିର୍ଦ୍ଧାରିତ ଅବଧି ତୁଳନାରେ ଲୋକ ସଭା ଓ ରାଜ୍ୟ ସଭା ଉଚିତ ଢଙ୍ଗରେ କାର୍ଯ୍ୟକ୍ଷମ ହୋଇପାରି ନାହିଁ। ଇତିମଧ୍ୟରେ ଲୋକ ସଭା ମୋଟ ୧୩୩.୬ ଘଣ୍ଟା ମଧ୍ୟରୁ ମାତ୍ର ୪୫ ଘଣ୍ଟା ଓ ରାଜ୍ୟ ସଭା ୧୩୦ ଘଣ୍ଟା ମଧ୍ୟରୁ ୩୧ ଘଣ୍ଟା ଚାଲିଥିଲା। ଆଦାନୀ ଗ୍ରୁପ୍ ଷ୍ଟକ୍ସ କେଲେଙ୍କାରୀର ଯୁଗ୍ମ ସଂଦଦୀୟ କମିଟି (ଜେପିସି) ତଦନ୍ତ ଦାବି, ଏହାର ମାଲିକ ତଥା ଶିଳ୍ପପତି ଗୌତମ ☞ପୃଷ୍ଠା–୪

ବଜେଟ ଅଧିବେଶନ ଶେଷ

■ ଲୋକ ସଭା ୪୫, ରାଜ୍ୟ ସଭା ୩୧ ଘଣ୍ଟା କାର୍ଯ୍ୟକ୍ଷମ

■ ୫୦ ଲକ୍ଷ କୋଟିର ବଜେଟ ୧୨ ମିନିଟରେ ଗୃହୀତ: ଖାର୍ଗେ

କଳାହାଣ୍ଡି ମେଡିକାଲ କଲେଜ ପାଇଁ ୧୦୦ ସିଟ୍‌କୁ ଏନ୍‌ଏମ୍‌ସିର ଅନୁମୋଦନ

ଭୁବନେଶ୍ୱର,୬।୪(ବ୍ୟୁରୋ)

ଚଳିତ ବର୍ଷରୁ କଳାହାଣ୍ଡି ଜିଲା ଭବାନୀପାଟଣାସ୍ଥିତ ସରକାରୀ ମେଡିକାଲ କଲେଜରେ ପାଠପଢ଼ା ଆରମ୍ଭ ହେବ। ଏଥିଲାଗି ନ୍ୟାଶନାଲ ମେଡିକାଲ କମିଶନ (ଏନ୍‌ଏମ୍‌ସି) ୧୦୦ଟି ଏମ୍‌ବିବିଏସ୍ ସିଟ୍‌କୁ ଅନୁମୋଦନ କରିଛି । ୨୦୨୩–୨୪ ଶିକ୍ଷାବର୍ଷରୁ କଳାହାଣ୍ଡି ମେଡିକାଲ କଲେଜରେ ପାଠପଢ଼ା ଆରମ୍ଭ ହେବ। ଏ ନେଇ ମୁଖ୍ୟମନ୍ତ୍ରୀଙ୍କ କାର୍ଯ୍ୟାଳୟ ପକ୍ଷରୁ ଟୁଇଟ୍ କରି ସୂଚନା ଦିଆଯାଇଛି। ଏ ସମ୍ପର୍କରେ ସୂଚନା ଦେଇ ସ୍ୱାସ୍ଥ୍ୟ ଓ ପରିବାର କଲ୍ୟାଣ ବିଭାଗ ସଚିବ ଶାଳିନୀ ପଣ୍ଡିତ କହିଛନ୍ତି, ମୁଖ୍ୟମନ୍ତ୍ରୀଙ୍କ ଦୂରଦର୍ଶୀ ନେତୃତ୍ୱ ଯୋଗୁ କଳାହାଣ୍ଡିରେ ମେଡିକାଲ କଲେଜ ସ୍ଥାପନ ହୋଇଛି। ଏହି ଅନୁଷ୍ଠାନ ଜିଲା ସହିତ ରାଜ୍ୟବାସୀଙ୍କର ବହୁଦିନର ଆଶା ଓ ଆକାଂକ୍ଷା ପୂରଣ କରିବ।

ଚଳିତ ବର୍ଷରୁ ହେବ ପାଠପଢ଼ା

ରେପୋ ରେଟ୍ ୬.୫%ରେ ଅପରିବର୍ତ୍ତିତ ରଖିଲା ଆର୍‌ବିଆଇ

୪

ଆଜିର ସମ୍ପାଦକୀୟ

ମାନବୀୟ ଶିକ୍ଷାର ଆଶା

ହିକିକୋମୋରି: ଏକାନ୍ତବାସରେ ୧୫ ଲକ୍ଷ

ଟୋକିଓ, ୬।୪

ମହାମାରୀ କରୋନା ସଂକ୍ରମଣ ରୋକିବା ସକାଶେ ବିଭିନ୍ନ ଦେଶ ସଙ୍ଗରୋଧ ବା ଆଇସୋଲେଶନ୍ ନିୟମ ଅବଲମ୍ବନ କରିଥିଲେ। ପାଖାପାଖି ୨ ବର୍ଷ ପରେ ଯେତେବେଳେ କୋଭିଡ୍–୧୯ ସଂକ୍ରମଣ ନିୟନ୍ତ୍ରଣକୁ ଆସିଲା, ସେ ସମୟରେ ଲୋକେ ଆଇସୋଲେଶନ୍‌ରେ ନ ରହି ବାହାରକୁ ଯା'ଆସ ଆରମ୍ଭ କରିଥିଲେ। ଫଳରେ ଲୋକେ ଆଉ ସଙ୍ଗରୋଧରେ ରହୁ ନାହାନ୍ତି। ସଂକ୍ରମଣ କମିଥିଲେ ସୁଦ୍ଧା ଜାପାନବାସୀ ଏବେ ମଧ୍ୟ ଆଇସୋଲେଶନ୍ ନୀତିକୁ ଆପଣେଇଛନ୍ତି। ଜାପାନ ଲୋକଙ୍କଠାରେ ଏକୁଟିଆପଣ ବଢ଼ିବାରେ ଲାଗିଛି। ବିଶେଷ ଭାବେ ଯୁବପିଢ଼ି ନିଜକୁ ସମାଜଠାରୁ ଦୂରରେ ରଖିବାରେ ଲାଗିଛନ୍ତି। ଦେଶରେ ପାଖାପାଖି ୧୫ ଲକ୍ଷ ଲୋକ ନିଜକୁ ଆଇସୋଲେଶନ୍‌ରେ ରଖିଥିବା ସରକାରଙ୍କ ପକ୍ଷରୁ କରାଯାଇଥିବା ସର୍ଭେରୁ ଜଣାପଡ଼ିଛି। ଏମାନଙ୍କ ମଧ୍ୟରୁ ୨୦% ଯୁବପିଢ଼ି କୋଭିଡ୍ ଭୟରେ ସଙ୍ଗରୋଧରେ ରହିବାକୁ ପସନ୍ଦ କରୁଛନ୍ତି। ଜାପାନ କ୍ୟାବିନେଟ୍ ଅଫିସ ପକ୍ଷରୁ ଗତବର୍ଷ ନଭେମ୍ବରରେ ୧୦ରୁ ୬୯ ବୟସ ବର୍ଗର ୩୦,୦୦୦ ଲୋକଙ୍କୁ ନେଇ ସର୍ଭେ କରାଯାଇଥିଲା। ଲୋକମାନେ ସେଲ୍ଫ ଆଇସୋଲେଶନ୍‌ରେ ରହିବାକୁ ବିଶେଷଜ୍ଞମାନେ ହିକିକୋମୋରି ନାମ ଦେଇଛନ୍ତି। ସର୍ଭେ ରିପୋର୍ଟ ଅନୁସାରେ ୧୫ରୁ ୬୨ ବୟସ ବର୍ଗର ୨% ଲୋକ ନିଜକୁ ଆଇସୋଲେଶନ୍‌ରେ ରଖିଥିବା ଜଣାପଡ଼ିଛି। ସମ୍ପର୍କରେ ଦେଖାଯାଉଥିବା ସମସ୍ୟା ଏବଂ ଚାକିରି ଛାଡ଼ିବା କିମ୍ବା ତଡ଼ା ହେବାପରେ ଲୋକେ ସମାଜରୁ ନିଜକୁ ଦୂରେଇ ଦେଇଥିବା ଲକ୍ଷ୍ୟ କରାଯାଇଛି। ସେହିପରି ୪୦ରୁ ୬୪ ବର୍ଷ ବୟସ ବର୍ଗର ☞ପୃଷ୍ଠା–୪

ଜାପାନରେ ଜନ୍ମହାର କମିବା ଆଶଙ୍କା

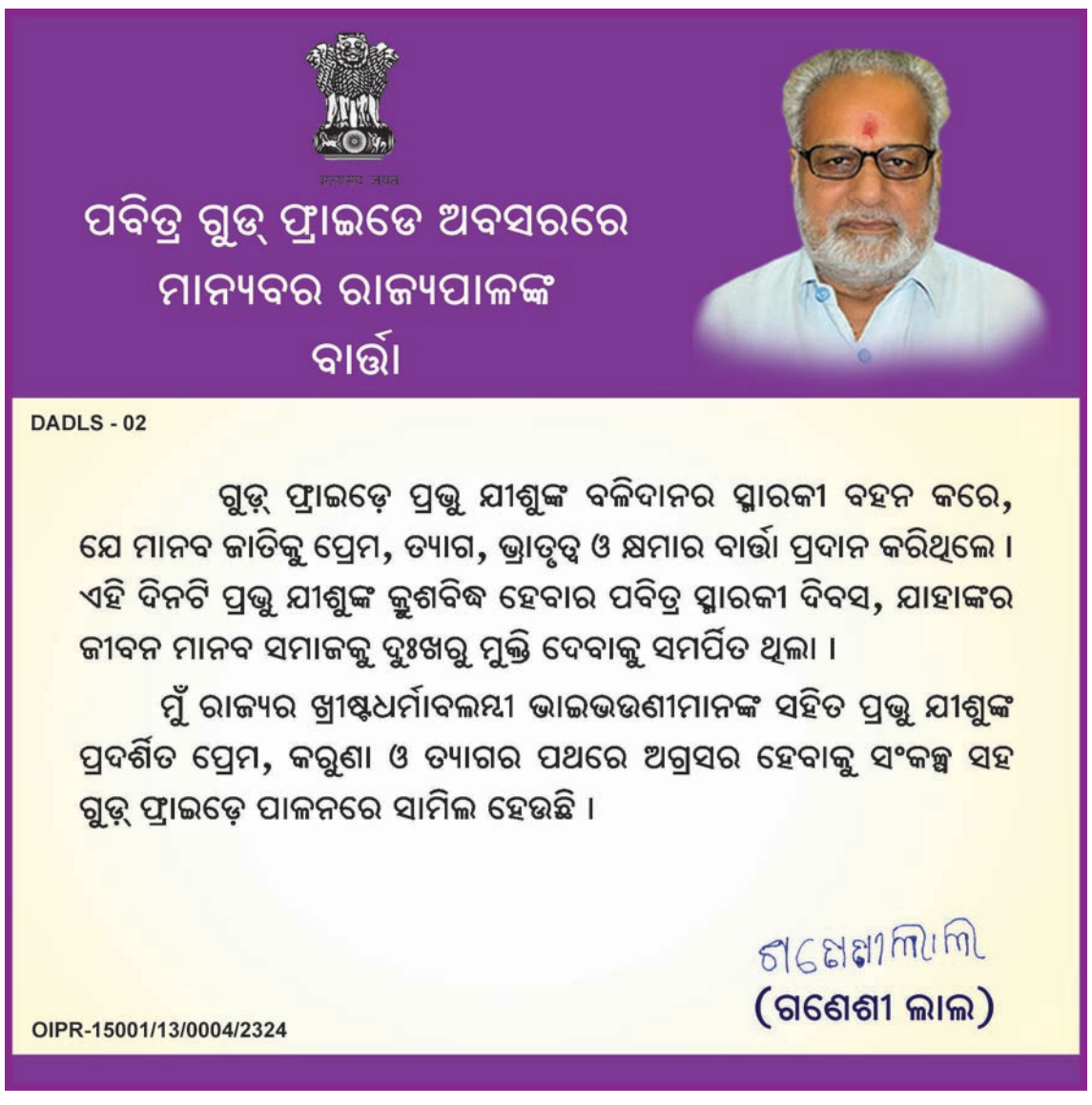

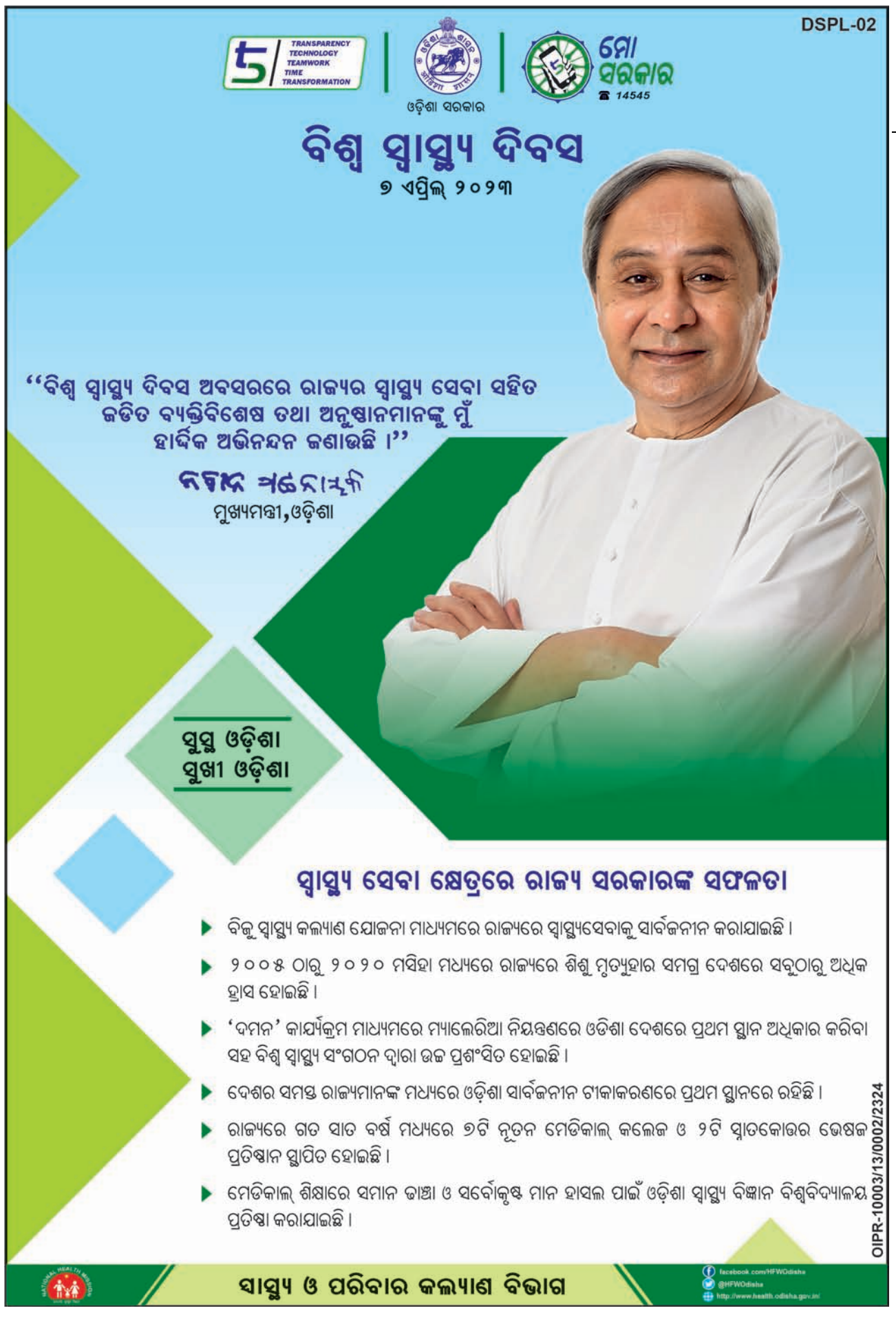

କାନାଡ଼ାରେ ହିନ୍ଦୁ ମନ୍ଦିର ଭଙ୍ଗାରୁଜା

କାନାଡ଼ାର ଓଣ୍ଟେରିଓ ପ୍ରଦେଶରେ ହିନ୍ଦୁ ବିରୋଧୀ ଓ ଭାରତ ବିରୋଧୀ ଦୁର୍ବୃତ୍ତମାନେ ଏକ ମନ୍ଦିରକୁ ଭାଙ୍ଗି ଦେଇଛନ୍ତି। ଘୃଣାର ପ୍ରସାର ପାଇଁ ଏଭଳି କରାଯାଇଥିବା ପୋଲିସ କହିଛି। ଓ୍ୱିଣ୍ଡସର ସିଟି ପୋଲିସ ଘଟଣାର ତଦନ୍ତ କରିବା ସହ ସମ୍ପୃକ୍ତ ୨ ଜଣଙ୍କୁ ଖୋଜୁଛି। ମନ୍ଦିର କାନ୍ଥରେ ଦୁର୍ବୃତ୍ତମାନେ କଳା ବୋଲି ସେଥିରେ ହିନ୍ଦୁ ବିରୋଧୀ ଏବଂ ଭାରତ ବିରୋଧୀ ଭିତ୍ତିଚିତ୍ର ଆଙ୍କିଛନ୍ତି।

ସଂକ୍ଷେପରେ

ଦୈନିକ ସଂକ୍ରମଣ ୫ ହଜାର ଟପିଲା

ନୂଆଦିଲ୍ଲୀ, ୬।୪: ଗତ ୨୪ ଘଣ୍ଟା ମଧ୍ୟରେ ଦେଶରେ ମୋଟ ୫,୩୩୫ କରୋନା ସଂକ୍ରମିତ ଚିହ୍ନଟ ହୋଇଛନ୍ତି। ବୁଧବାର ଚିହ୍ନଟ ସଂକ୍ରମିତଙ୍କ ତୁଳନାରେ ଗୁରୁବାର ୨୦% ଅଧିକ କୋଭିଡ୍ ଆକ୍ରାନ୍ତ ଚିହ୍ନଟ ହୋଇଥିବା କେନ୍ଦ୍ରୀୟ ସ୍ୱାସ୍ଥ୍ୟ ମନ୍ତ୍ରଣାଳୟ ପକ୍ଷରୁ କୁହାଯାଇଛି। ଗତବର୍ଷ ସେପ୍ଟେମ୍ବର ୨୩ ପରଠାରୁ ପ୍ରଥମ ଥର ଲାଗି ଦେଶରେ କୋଭିଡ୍-୧୯ ସଂକ୍ରମଣ ୫ ହଜାର ଟପିଛି। ଦେଶରେ କ୍ରମାଗତ ସଂକ୍ରମଣ ବୃଦ୍ଧି ଘଟୁଥିବାବେଳେ ଚିକିତ୍ସା ବ୍ୟବସ୍ଥାକୁ ଗୁରୁତ୍ୱ ଦିଆଯାଉଥିବା କେନ୍ଦ୍ର ସ୍ୱାସ୍ଥ୍ୟମନ୍ତ୍ରୀ ମନସୁଖ ମାଣ୍ଡଭିୟ କହିଛନ୍ତି। ସେହିପରି ଦିଲ୍ଲୀରେ କୋଭିଡ୍ ସଂକ୍ରମିତଙ୍କ ସଂଖ୍ୟା ବଢ଼ିଛି। ତେବେ ସରକାରଙ୍କ ପକ୍ଷରୁ ଚିକିତ୍ସା ପାଇଁ ଆବଶ୍ୟକୀୟ ସମସ୍ତ ସୁବିଧା ଯୋଗାଇ ଦିଆଯିବ ବୋଲି ଦିଲ୍ଲୀ ମୁଖ୍ୟମନ୍ତ୍ରୀ ଅରବିନ୍ଦ କେଜ୍‌ରିୱାଲ କହିଛନ୍ତି।

ଆଇସକ୍ରିମ୍ ଖାଇ ୫୫ ଅସୁସ୍ଥ

ଖାରଗାଁଓ, ୬।୪: ମଧ୍ୟପ୍ରଦେଶ ଖାରଗାଁଓ ଜିଲା ଛତଲ ଗ୍ରାମରେ ବୁଧବାର ଏକ ଧାର୍ମିକ କାର୍ଯ୍ୟକ୍ରମରେ ଆଇସକ୍ରିମ ଖାଇ ୨୫ ପିଲାଙ୍କ ସମେତ ୫୫ ଜଣ ଅସୁସ୍ଥ ହୋଇପଡ଼ିଛନ୍ତି। ଅସୁସ୍ଥଙ୍କ ମଧ୍ୟରୁ ୨ ଜଣଙ୍କ ଅବସ୍ଥା ଗୁରୁତର ଥିବାବେଳେ ସେମାନଙ୍କୁ ଡାକ୍ତରଖାନରେ ଭର୍ତ୍ତି କରାଯାଇଛି। ଆଇସକ୍ରିମର ନମୁନା ପରୀକ୍ଷା ପାଇଁ ପଠାଯାଇଛି। ପ୍ରାଥମିକ ଚିକିତ୍ସା ପରେ ୨୦ ଜଣ ପିଲାଙ୍କ ସମେତ ମୋଟ ୩ ଜଣ ସୁସ୍ଥ ହୋଇ ଘରକୁ ଫେରିଥିବା ମେଡିକାଲ ଅଫିସର ଡା. ଦିଲୀପ ସେପ୍‌ଟା ସୂଚନା ଦେଇଛନ୍ତି।

ଅବକାରୀ ଦୁର୍ନୀତି ମାମଲାରେ ଇଡିର ତୃତୀୟ ଚାର୍ଜଶିଟ୍

ସିସୋଡିଆ, କବିତାଙ୍କ ନାଁ ବାଦ୍

ନୂଆଦିଲ୍ଲୀ, ୬।୪: ଦିଲ୍ଲୀ ଅବକାରୀ ଦୁର୍ନୀତି ମାମଲାରେ ପ୍ରବର୍ତ୍ତନ ନିର୍ଦ୍ଦେଶାଳୟ (ଇଡି) ଗୁରୁବାର ତୃତୀୟ ଚାର୍ଜଶିଟ୍ ଦାଖଲ କରିଛି। ମଦ ଲବିରୁ ସଂଗୃହୀତ ଅର୍ଥ ବିଭିନ୍ନ ମଧ୍ୟସ୍ଥଙ୍କ ଜରିଆରେ ସରକାରୀ ଅଧିକାରୀ ଏବଂ ଏଏପି ନେତାଙ୍କ ପାଖକୁ ଯାଇଥିଲା। ତେବେ ଏହି ଦ୍ୱିତୀୟ ଅତିରିକ୍ତ ଅଭିଯୋଗ ଫର୍ଦ୍ଦରେ ଦିଲ୍ଲୀର ପୂର୍ବତନ ଉପମୁଖ୍ୟମନ୍ତ୍ରୀ ମନୀଷ ସିସୋଡିଆ ଏବଂ ବିଆର୍‌ଏସ୍ ନେତ୍ରୀ କେ. କବିତାଙ୍କ ନାଁ ନାହିଁ। ସ୍ୱତନ୍ତ୍ର ବିଚାରପତି ଏମ୍.କେ. ନାଗପାଲଙ୍କ କୋର୍ଟରେ ଦାଖଲ ହୋଇଥିବା ଚାର୍ଜଶିଟ୍‌ରେ ୱାଇଏସ୍‌ଆର୍ କଂଗ୍ରେସ ଏମ୍‌ପି ମଗୁନ୍ତା ଶ୍ରୀନିବାସୁଲୁ ରେଡ୍ଡୀଙ୍କ ପୁଅ ରାଘବ ମଗୁନ୍ତା, ଗୌତମ ମାଲହୋତ୍ରା ଏବଂ ରାଜେଶ ଜୋଷୀଙ୍କ ନାଁ ରହିଛି। ଏପ୍ରିଲ ୧୪ରେ ଅଦାଲତ ମାମଲାର ଶୁଣାଣି କରିବେ। ମାଲହୋତ୍ରା, ଜୋଷୀ ଏବଂ ମଗୁନ୍ତାଙ୍କୁ ଫେବୃୟାରୀ ମାସରେ ଗିରଫ କରାଯାଇଥିଲା।

୫୪ ଫୁଟର ହନୁମାନ ପ୍ରତିମୂର୍ତ୍ତି ଅନାବରଣ କଲେ ଶାହା

ବୋଟାଦ, ୬।୪: ଗୁଜରାଟର ବୋଟାଦସ୍ଥିତ ସାରଙ୍ଗପୁର ମନ୍ଦିରରେ ଗୁରୁବାର ସ୍ୱରାଷ୍ଟ୍ର ମନ୍ତ୍ରୀ ଅମିତ ଶାହା ୫୪ ଫୁଟ୍‌ର ହନୁମାନ ପ୍ରତିମୂର୍ତ୍ତି ଅନାବରଣ କରିଛନ୍ତି। ଭାଜପାର ୪୪ତମ ସ୍ଥାପନା ଦିବସ ଅବସରରେ ଅମିତ ଶାହା ଗୁଜରାଟରେ ଏକାଧିକ ପ୍ରକଳ୍ପ ଉଦ୍‌ଘାଟନ କରିଛନ୍ତି। ୧୯୮୦ରେ ଦଳ ଯେତେବେଳ ଗଢ଼ାଯାଇଥିଲା ସେ ସମୟରେ ଅନେକ ଏହାକୁ ବ୍ୟଙ୍ଗ କରିଥିଲେ। କିନ୍ତୁ ଏବେ ଅନେକ ରାଜ୍ୟରେ ଦଳ ବିଜୟ ହାସଲ କରିଛି ଏବଂ ୪୦୦ରୁ ଅଧିକ ଏମ୍‌ପି ବର୍ତ୍ତମାନ ଭାଜପାର ଅଛନ୍ତି। ଅନ୍ୟପକ୍ଷେ ଦଳକୁ ଦେଶବାସୀଙ୍କ ବିପୁଳ ସମର୍ଥନ ରହିଥିବା ଶାହା କହିଛନ୍ତି।

ଝାଡ଼ଖଣ୍ଡ ଶିକ୍ଷାମନ୍ତ୍ରୀ ଜଗର୍ନାଥଙ୍କ ପରଲୋକ

ଚେନ୍ନାଇ, ୬।୪: ଝାଡ଼ଖଣ୍ଡ ଶିକ୍ଷାମନ୍ତ୍ରୀ ଜଗର୍ନାଥ ମାହତୋଙ୍କ ଗୁରୁବାର ଚିକିତ୍ସାଧୀନ ଅବସ୍ଥାରେ ପରଲୋକ ଘଟିଛି। ଫୁସ୍‌ଫୁସ୍ ପ୍ରତିରୋପଣ ପାଇଁ ୫୬ ବର୍ଷୀୟ ଜଗର୍ନାଥଙ୍କୁ ଚନ୍ନାଇର ଏକ ହସ୍ପିଟାଲରେ ଭର୍ତ୍ତି କରାଯାଇଥିଲା।

୨୦୨୦ରେ କୋଭିଡ୍-୧୯ରେ ଆକ୍ରାନ୍ତ ହେବା ପରେ ତାଙ୍କ ଫୁସ୍‌ଫୁସ୍ ସଂକ୍ରମିତ ହେବା ପରେ ସେ ଅସୁସ୍ଥ ହୋଇପଡ଼ିଥିଲେ। ଜଗର୍ନାଥଙ୍କ ମୃତ୍ୟୁକୁ ନେଇ ଝାଡ଼ଖଣ୍ଡ ମୁଖ୍ୟମନ୍ତ୍ରୀ ହେମନ୍ତ ସୋରେନ୍ ଗଭୀର ଶୋକ ବ୍ୟକ୍ତ କରିଛନ୍ତି। ଝାଡ଼ଖଣ୍ଡ ମୁକ୍ତି ମୋର୍ଚ୍ଚା (ଜେଏମ୍‌ଏମ୍) ପାଇଁ ଏହା ଏକ ଅପୂରଣୀୟ କ୍ଷତି ବୋଲି ସେ କହିଛନ୍ତି। ଗିରିଡିହର ଦୁମାନି ନିର୍ବାଚନମଣ୍ଡଳୀରୁ ଜଗର୍ନାଥ ୪ ଥର ବିଧାୟକ ଭାବେ ନିର୍ବାଚିତ ହୋଇଛନ୍ତି।

ଫ୍ରାନ୍ସ ରାଷ୍ଟ୍ରପତି ଇମାନ୍ୱେଲ ମାକ୍‌ରଁ, ଚାଇନା ରାଷ୍ଟ୍ରପତି ଶି ଜିନ୍‌ପିଙ୍ଗଙ୍କ ସହ ୟୁରୋପିଆନ୍ କମିଶନ୍ ଅଧ୍ୟକ୍ଷା ଉର୍ସୁଲା ଭୋନ୍ ଡେ ଲେୟେନ୍।

ଫ୍ରାନ୍ସର ରେନେସ୍ ସହରରେ ଜଣେ କର୍ମଚାରୀ ବିକ୍ଷୋଭ ପ୍ରଦର୍ଶନ କରୁଛନ୍ତି।

ଫ୍ରାନ୍ସରେ ସରକାରୀ କର୍ମଚାରୀଙ୍କ ଅବସର ବୟସ ୬୪କୁ ବୃଦ୍ଧି କରାଯାଇଛି। ମାକ୍‌ରଁ ସରକାରଙ୍କ ପେନ୍‌ସନ୍ ସଂସ୍କାରକୁ ବିରୋଧକରି ଚାଲିଥିବା ଆନ୍ଦୋଳନ ଗୁରୁବାର ୧୧ ଦିନରେ ପହଞ୍ଚିଛି। ପାର୍ଲାମେଣ୍ଟରେ ପାରିତ ଏହି ବିବାଦୀୟ ଆଇନକୁ ବିରୋଧକରି ରାସ୍ତାକୁ ଓହ୍ଲାଇଥିବା କର୍ମଚାରୀଙ୍କ ଉପରେ ପୋଲିସ ଲୁହବୁହା ବାଷ୍ପ ଓ ବଳ ପ୍ରୟୋଗ କରୁଛି। ଦେଶର ବିଭିନ୍ନ ଭାଗକୁ ହିଂସାତ୍ମକ ଆନ୍ଦୋଳନର ନିଆଁ ବ୍ୟାପିଥିବାବେଳେ ରାଷ୍ଟ୍ରପତି ଇମାନ୍ୱେଲ ମାକ୍‌ରଁ ଚାଇନା ଗସ୍ତ କରିଛନ୍ତି।

ଚାଇନା ସ୍ୱାର୍ଥରେ, ମାକ୍‌ରଁ ନିରାଶ

ଭୂରାଜନୈତିକ ହଟଚମଟ

▶▶ ରୁଷିଆ ଉପରେ ଚାପ ସୃଷ୍ଟି ଲାଗି ଜିନ୍‌ପିଙ୍ଗଙ୍କୁ ମାକ୍‌ରଁଙ୍କ ପରାମର୍ଶ

▶▶ ଚାଇନା ରାଷ୍ଟ୍ରପତି କହିଲେ, ଶାନ୍ତି ଆଲୋଚନା ହେଉ

ବେଜିଂ/ପ୍ୟାରିସ୍/ୱାଶିଂଟନ୍,୬।୪

ଚାଇନା ରାଷ୍ଟ୍ରପତି ଶି ଜିନ୍‌ପିଙ୍ଗ ଗୁରୁବାର ୟୁକ୍ରେନ୍ ଶାନ୍ତି ଆଲୋଚନା ପାଇଁ ଆହ୍ୱାନ ଦେଇଛନ୍ତି। ବେଜିଂ ଗସ୍ତରେ ଥିବା ଫ୍ରାନ୍ସ ରାଷ୍ଟ୍ରପତି ଇମାନ୍ୱେଲ ମାକ୍‌ରଁଙ୍କ ସହ ଆଲୋଚନା ପରେ ସେ ଏହି ଶାନ୍ତି ପ୍ରସ୍ତାବ ଦେଇଛନ୍ତି। ଏହି ଅବସରରେ ରୁଷିଆକୁ ବୁଦ୍ଧି ଶିଖାଇ ମସ୍କୋ ଉପରେ ଚାପ ପକାଇବା ପାଇଁ ଜିନ୍‌ପିଙ୍ଗଙ୍କୁ ମାକ୍‌ରଁ କହିଥିଲେ। କିନ୍ତୁ ଚାଇନା ରାଷ୍ଟ୍ରପତି ସେଭଳି ସଙ୍କେତ ଦେଇ ନ ଥିଲେ। ରୁଷିଆର ୟୁକ୍ରେନ୍ ଆକ୍ରମଣ ପରିପ୍ରେକ୍ଷୀରେ ମସ୍କୋ ସହ ବେଜିଂର ସମ୍ପର୍କ ପୂର୍ବଭଳି ଅଟୁଟ ରହିଥିବା ଏଥିରୁ ମନେକରାଯାଉଛି। ଦୁଇନେତାଙ୍କ ମଧ୍ୟରେ ଆଲୋଚନା ପରେ ଜିନ୍‌ପିଙ୍ଗ୍ କହିଥିଲେ, ଯଥାଶୀଘ୍ର ସମ୍ଭବ ଶାନ୍ତି ଆଲୋଚନା ଆରମ୍ଭ ହେବା ଉଚିତ। ବୈଶ୍ୱିକ ବ୍ୟାପାରରେ ଆମେରିକାକୁ ଦମନ କରିବା ପାଇଁ ମସ୍କୋକୁ ନିଜ ପରମବନ୍ଧୁ ବିବେଚନା କରୁଥିବା ବେଜିଂ ୨୦୨୨ ଫେବୃୟାରୀ ୨୪ରେ ଯୁଦ୍ଧ ଆରମ୍ଭ ହେବା ପରଠୁ ନିରପେକ୍ଷ ରହିବାକୁ ଉଦ୍ୟମ କରିଆସିଥିଲା। କିନ୍ତୁ ରୁଷିଆ ରାଷ୍ଟ୍ରପତି ଭ୍ଲାଡିମିର ପୁଟିନ୍‌ଙ୍କୁ କୂଟନୈତିକ ସମର୍ଥନ ଦେଇଆସିଥିଲା। ଏଥିଲାଗି ଗତମାସରେ ଜିନ୍‌ପିଙ୍ଗଙ୍କ ରୁଷିଆ ଗସ୍ତ ବେଳେ ତାଙ୍କୁ ଭବ୍ୟ ସ୍ୱାଗତ କରାଯାଇଥିଲା। ଏହି ଗସ୍ତ ଏକଘରିକିଆ ହୋଇଯାଇଥିବା ରୁଷୀୟ ରାଷ୍ଟ୍ରପତିଙ୍କୁ ରାଜନୈତିକ ଉତ୍ସାହ ପ୍ରଦାନ କରିଥିଲା। ଜିନ୍‌ପିଙ୍ଗ୍ ଆହୁରି କହିଥିଲେ, ସବୁ ପକ୍ଷଙ୍କ ବୈଧ ସୁରକ୍ଷା ଚିନ୍ତାକୁ ବିଚାରକୁ ନିଆଯିବା ଉଚିତ। ୟୁରୋପୀୟ ସାମରିକ ମେଣ୍ଟ ନର୍ଥ ଆଟଲାଣ୍ଟିକ୍ ଟ୍ରିଟି ଅର୍ଗାନାଇଜେଶନ୍ (ନାଟୋ) ପୂର୍ବ ଆଡ଼କୁ ବିସ୍ତାର ଲାଭ କରୁଥିବାରୁ ୟୁକ୍ରେନ୍ ଉପରେ ଆକ୍ରମଣ ଯଥାର୍ଥ ବୋଲି ଯୁକ୍ତି ବାଢୁଥିବା ରୁଷିଆ ପ୍ରତି ଏହାକୁ ଚାଇନାର ନୀରବ ସମର୍ଥନ ରୂପେ ଧରାଯାଇପାରେ। ସରକାରମାନେ ଏପରି କାର୍ଯ୍ୟାନୁଷ୍ଠାନ ନେବାରୁ ନିବୃତ୍ତ ରହିବା ଉଚିତ, ଯାହାକି ଏହି ସଙ୍କଟକୁ ଆହୁରି ଗମ୍ଭୀର କରିପାରେ। ଏପରି କି ରୁଷିଆ-ୟୁକ୍ରେନ୍ ସ୍ଥିତି ନିୟନ୍ତ୍ରଣ ବାହାରକୁ ଚାଲିଯାଇପାରେ ବୋଲି ଜିନ୍‌ପିଙ୍ଗ୍ କହିଛନ୍ତି। ଏଥିସହ ବିକାଶଶୀଳ ରାଷ୍ଟ୍ରଗୁଡ଼ିକରେ ଖାଦ୍ୟ ଓ ଶକ୍ତି ଯୋଗାଣ ହ୍ରାସ ଏଡ଼ାଇବା ଲାଗି ପାରସ୍ପରିକ ସହଯୋଗ ଉପରେ ସେ ଗୁରୁତ୍ୱାରୋପ କରିଛନ୍ତି।

ଏହା ପୂର୍ବରୁ ସମସ୍ତଙ୍କୁ ଆଲୋଚନାର ଟେବୁଲକୁ ଆଣି ରୁଷିଆକୁ ଉଚିତ ଶିକ୍ଷା ଦେବା ପାଇଁ ଜିନ୍‌ପିଙ୍ଗଙ୍କୁ ମାକ୍‌ରଁ ଅନୁରୋଧ କରିଥିଲେ। ମାକ୍‌ରଁ ୟୁନାଇଟେଡ୍ ନେସନ୍ସ ଚାର୍ଟରକୁ ଚାଇନାର ସମର୍ଥନ ବିଷୟ ରେଖାଙ୍କିତ କରି କହିଥିଲେ, ଏକ ରାଷ୍ଟ୍ରର କ୍ଷେତ୍ରୀୟ ଅଖଣ୍ଡତାକୁ ସମ୍ମାନ ଦିଆଯିବା ଉଚିତ। ବେଲାରୁଷରେ ଆଣବିକ ଅସ୍ତ୍ର ମୁତୟନ କରିବା ନେଇ ପୁଟିନ୍‌ଙ୍କ ଘୋଷଣା ଅନ୍ତର୍ଜାତୀୟ ରାଜିନାମାକୁ ଉଲ୍ଲଂଘନ କରୁଛି ଏବଂ ଜିନ୍‌ପିଙ୍ଗ୍ ସରକାରଙ୍କ ପ୍ରତି ମସ୍କୋର ପ୍ରତିଶ୍ରୁତିବଦ୍ଧତାକୁ ପାଣିରେ ପକାଇଦେଇଛି। ତେଣୁ ସ୍ଥାୟୀ ଶାନ୍ତି ଖୋଜିବାକୁ ପଡ଼ିବ, ଯାହାକି ଚାଇନା, ଫ୍ରାନ୍ସ ଓ ୟୁରୋପ ପାଇଁ ଏକ ଗୁରୁତ୍ୱପୂର୍ଣ୍ଣ ପ୍ରସଙ୍ଗ ବୋଲି ମାକ୍‌ରଁ କହିଥିଲେ। ଚାଇନା ହେଉଛି ରୁଷୀୟ ତୈଳ, ଗ୍ୟାସ୍‌ର ସବୁଠୁ ବଡ଼ କ୍ରେତା। ଏଥିଯୋଗୁ ପାଶ୍ଚାତ୍ୟର ତମାମ କଟକଣା ସତ୍ତ୍ୱେ କ୍ରେମ୍‌ଲିନ୍ ୟୁକ୍ରେନ୍‌ରେ ଯୁଦ୍ଧ ପାଇଁ ଇନ୍ଧନ ପାଉଛି। ଏହା ବଦଳରେ ତାଇୱାନ୍‌କୁ ବଳପୂର୍ବକ ଦଖଲ ଉଦ୍ୟମ ଚଳାଇଥିବା ଚାଇନାକୁ ରୁଷିଆ ସମର୍ଥନ କରୁଛି। ତେଣୁ କିନ୍ତୁ ଜିନ୍‌ପିଙ୍ଗଙ୍କ ଚତୁର ମନ୍ତବ୍ୟ ମାକ୍‌ରଁଙ୍କୁ ନିରାଶ କରିଛି। ମାକ୍‌ରଁଙ୍କ ସହ ୟୁରୋପିଆନ୍ କମିଶନ୍ ଅଧ୍ୟକ୍ଷା ଉର୍ସୁଲା ଭୋନ୍ ଡେ ଲେୟେନ୍ ମଧ୍ୟ ଚାଇନା ଗସ୍ତ କରିଛନ୍ତି। ସେପଟେ ତାଇୱାନ୍ ଆକାଶରେ ଚାଇନା ଯୁଦ୍ଧବିମାନ ଉଡ଼ାଇ ଏହି ସ୍ୱାଧୀନ ଦ୍ୱୀପକୁ ଦଖଲ କରିବା ପାଇଁ ଉଦ୍ୟମ ଜାରି ରଖିଛି। ଏହି ପରିପ୍ରେକ୍ଷୀରେ ତାଇୱାନ୍ ପ୍ରଣାଳୀରେ ଚାଇନା ଏବଂ ଆମେରିକା ଯୁଦ୍ଧବିମାନ ଓ ଯୁଦ୍ଧଜାହାଜ ଚଳାଇ ନିଜ ନିଜ ଶକ୍ତି ପ୍ରଦର୍ଶନ କରିଛନ୍ତି। ଏହା ପୂର୍ବରୁ ଚାଇନାର କଡ଼ା ଚେତାବନୀକୁ ବେଖାତିର କରି ଆମେରିକା ହାଉସ୍ ଅଫ୍ ରିପ୍ରେଜେଣ୍ଟେଟିଭ୍ସ ସ୍ପିକର କେଭିନ୍ ମ୍ୟାକ୍‌କାର୍ଥି ବୁଧବାର କାଲିଫର୍ନିଆର ରୋନାଲ୍ଡ ରିଗାନ୍ ପ୍ରେସିଡେନ୍ସିଆଲ ଲିବର୍ଟିରେ ତାଇୱାନ୍ ରାଷ୍ଟ୍ରପତି ସାଇ ଇଙ୍ଗ୍-ୱେନ୍‌ଙ୍କୁ ଭେଟିଥିଲେ। ତାଇୱାନ୍ ରାଷ୍ଟ୍ରପତି କହିଥିଲେ, ବର୍ତ୍ତମାନ ଗଣତନ୍ତ୍ର ପ୍ରତି ସଙ୍କଟ ଦେଖାଦେଇଛି। ଆମେ ଶାନ୍ତି ଓ ଗଣତନ୍ତ୍ର ବଜାୟ ରଖିବା ଲାଗି ଯେଉଁ ଉଦ୍ୟମ କରିଛୁ, ତାହା ଅଭୂତପୂର୍ବ ଆହ୍ୱାନକୁ ସାମ୍ନା କରୁଛି। ତାଇୱାନ୍‌କୁ ନିଜ ଭୂଖଣ୍ଡ ବୋଲି ଦାବି କରୁଥିବା ଚାଇନା ଏହି ଗସ୍ତକୁ ସାର୍ବଭୌମତ୍ୱ ପ୍ରତି ବିପଦ ଦର୍ଶାଇ କଡ଼ା ବିରୋଧ କରିଛି।

ଗଣତନ୍ତ୍ର ପାଇଁ ସଙ୍କଟ ଦେଖାଦେଇଛି: ତାଇୱାନ୍ ରାଷ୍ଟ୍ରପତି

ଜାତିସଂଘ ପରିସଂଖ୍ୟାନ କମିଶନକୁ ଭାରତ ନିର୍ବାଚିତ

ଜାତିସଂଘ, ୬।୪

ଦୁଇ ଦଶନ୍ଧି ପରେ ଭାରତ ଜାତିସଂଘର ଶୀର୍ଷ ପରିସଂଖ୍ୟାନ ସଂସ୍ଥା ୟୁଏନ୍ ଷ୍ଟାଟିଷ୍ଟିକାଲ କମିଶନକୁ ନିର୍ବାଚିତ ହୋଇଛି। ଏହି ନିର୍ବାଚନ ଅତ୍ୟନ୍ତ ପ୍ରତିଦ୍ୱନ୍ଦ୍ୱିତାମୂଳକ ଥିଲା। ଏସିଆ ପ୍ରଶାନ୍ତ ମହାସାଗରୀୟ ରାଷ୍ଟ୍ର ବର୍ଗ ପାଇଁ ଉଦ୍ଦିଷ୍ଟ ଆଉ ଏକ ଆସନ ପାଇଁ ଚାଇନାକୁ ହରାଇ ଦକ୍ଷିଣ କୋରିଆ ବିଜୟୀ ହୋଇଛି। କମିଶନ ଅଫ୍ ନାର୍କୋଟିକ୍ ଡ୍ରଗ୍ସ ଏବଂ ଏଚ୍‌ଆଇଭି/ଏଡ୍ସ ଉପରେ ଯୁଗ୍ମ ଜାତିସଂଘ କାର୍ଯ୍ୟକ୍ରମ (ୟୁଏନ୍‌ଏଆଇଡିଏସ୍)ର ପ୍ରୋଗ୍ରାମ କୋଅର୍ଡିନେଟିଙ୍ଗ୍ ବୋର୍ଡକୁ ମଧ୍ୟ ଭାରତ ନିର୍ବାଚିତ ହୋଇଛି। ଷ୍ଟାଟିଷ୍ଟିକାଲ କମିଶନ ସଦସ୍ୟତା ପାଇଁ ଅନୁଷ୍ଠିତ ନିର୍ବାଚନରେ ଭାରତକୁ ୫୩ରୁ ୪୬ ଭୋଟ ମିଳିଥିଲା। ଏସିଆ-ପାସିଫିକ୍ ରାଷ୍ଟ୍ରବର୍ଗରୁ ଦୁଇଟି ଆସନ ପାଇଁ ଭାରତ ସହ ଦକ୍ଷିଣ କୋରିଆ, ୟୁଏଇ ଏବଂ ଚାଇନା ପ୍ରତିଦ୍ୱନ୍ଦ୍ୱିତା କରୁଥିଲେ।

ଭାଜପାରେ ଏ.କେ. ଆଣ୍ଟୋନିଙ୍କ ପୁଅ

ନୂଆଦିଲ୍ଲୀ, ୬।୪

ବରିଷ୍ଠ କଂଗ୍ରେସ ନେତା ତଥା ପୂର୍ବତନ କେନ୍ଦ୍ରମନ୍ତ୍ରୀ ଏ.କେ. ଆଣ୍ଟୋନିଙ୍କ ପୁଅ ଅନିଲ ଆଣ୍ଟୋନି ଗୁରୁବାର ଭାଜପାରେ ସାମିଲ ହୋଇଛନ୍ତି। ୨୦୦୨ ଗୁଜରାଟ ଦଙ୍ଗା ଓ ପ୍ରଧାନମନ୍ତ୍ରୀ ନରେନ୍ଦ୍ର ମୋଦିଙ୍କ ଉପରେ ବିବିସି ଡକ୍ୟୁମେଣ୍ଟାରି ବିବାଦ ପରେ ଗତ ଜାନୁୟାରୀରେ ଅନିଲ କଂଗ୍ରେସ ଛାଡ଼ିଥିଲେ। କେରଳର ଏହି ପୂର୍ବତନ କଂଗ୍ରେସ ନେତାଙ୍କୁ ଭାଜପା ନେତା ପୀୟୂଷ ଗୋୟଲ, ଭି. ମୁରଲୀଧରନ ଏବଂ କେରଳ ଭାଜପା ସଭାପତି କେ. ସୁରେନ୍ଦ୍ରନ୍ ଦଳରେ ସ୍ୱାଗତ କରିଛନ୍ତି। ପ୍ରତ୍ୟେକ କଂଗ୍ରେସ କର୍ମୀ ଗୋଟିଏ ପରିବାର ପାଇଁ କାର୍ଯ୍ୟ କରିବାରେ ବିଶ୍ୱାସ କରନ୍ତି। କିନ୍ତୁ ସେ ଦେଶ ପାଇଁ କାର୍ଯ୍ୟ କରିବାରେ ବିଶ୍ୱାସ କରୁଥିବା ଅନିଲ କହିଛନ୍ତି। ବହୁ ଧ୍ରୁବୀୟ ବିଶ୍ୱରେ ଭାରତକୁ ଅଗ୍ରଣୀ ସ୍ଥାନରେ ରଖିବା ଲାଗି ପ୍ରଧାନମନ୍ତ୍ରୀ ନରେନ୍ଦ୍ର ମୋଦିଙ୍କ ଦୂରଦୃଷ୍ଟି ସ୍ପଷ୍ଟ ବୋଲି ସେ ଖବରଦାତାମାନଙ୍କୁ କହିଛନ୍ତି। ପୁଅ ଭାଜପାରେ ଯୋଗଦେବା ତାଙ୍କୁ ମର୍ମାହତ କରିଛି ବୋଲି ପୂର୍ବତନ ପ୍ରତିରକ୍ଷା ମନ୍ତ୍ରୀ ଏ.କେ. ଆଣ୍ଟୋନି ପ୍ରତିକ୍ରିୟାରେ କହିଛନ୍ତି। ଦେଶକୁ ଭାଗ ଭାଗ କରିବା ସହ ଗଣତନ୍ତ୍ରର ମୂଳଦୁଆକୁ ଦୁର୍ବଳ କରିଦେବାକୁ ଉଦ୍ୟମ ଚଳାଇଥିବା ଭାଜପା ଏବଂ ଏହାର ଆଦର୍ଶଗତ ଗୁରୁ ରାଷ୍ଟ୍ରୀୟ ସ୍ୱୟଂସେବକ ସଂଘ (ଆର୍‌ଏସ୍‌ଏସ୍)କୁ ସେ କଦାପି ସମର୍ଥନ କରନ୍ତି ନାହିଁ ଏବଂ ଶେଷ ନିଃଶ୍ୱାସ ପର୍ଯ୍ୟନ୍ତ ସେ ଏହି ନିଷ୍ପତ୍ତିକୁ ବଜାୟ ରଖିବେ ବୋଲି ଆଣ୍ଟୋନି କହିଛନ୍ତି।

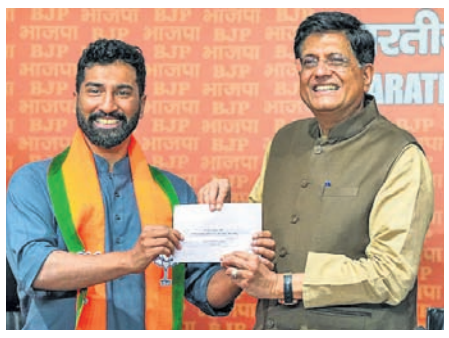

ଅନିଲ ଆଣ୍ଟୋନିଙ୍କୁ ଦଳରେ ସ୍ୱାଗତ କରୁଛନ୍ତି ପିୟୂଷ ଗୋୟଲ।

ଅକ୍ସଫାମ୍‌ରେ ସିବିଆଇ ତଦନ୍ତ ନିର୍ଦ୍ଦେଶ

ଏଫ୍‌ସିଆର୍‌ଏ ଉଲ୍ଲଂଘନ ଅଭିଯୋଗ

ନୂଆଦିଲ୍ଲୀ, ୬।୪

ଅକ୍ସଫାମ୍ ଦ୍ୱାରା ବିଦେଶୀ ପାଣ୍ଠି ଆଇନ ଉଲ୍ଲଂଘନ ହୋଇଥିବା ଅଭିଯୋଗ ପରେ ଏହାର ସିବିଆଇ ତଦନ୍ତ କରିବାକୁ କେନ୍ଦ୍ର ସରକାର ନିର୍ଦ୍ଦେଶ ଦେଇଛନ୍ତି। ଏପରିକି ବିଦେଶ ଅନୁଦାନ (ନିୟମାବଳୀ) ସଂଶୋଧନ ଆଇନ (ଏଫ୍‌ସିଆର୍‌ଏ) କାର୍ଯ୍ୟକାରୀ ହେବା ପରେ ମଧ୍ୟ ଅକ୍ସଫାମ୍ ଇଣ୍ଡିଆ ବିଦେଶୀ ମୁଦ୍ରାକୁ ବିଭିନ୍ନ ସଂସ୍ଥାକୁ ସ୍ଥାନାନ୍ତର କରିଥିବା ବିଭିନ୍ନ ସୂତ୍ରରୁ ଜଣାପଡ଼ିଛି। ଉକ୍ତ ଆଇନରେ ବିଦେଶୀ ଅନୁଦାନର ଏଭଳି ସ୍ଥାନାନ୍ତରକୁ ନିଷେଧ କରାଯାଇଛି। ଏଫ୍‌ସିଆର୍‌ଏର ବ୍ୟବସ୍ଥାର ଅକ୍ସଫାମ୍ ଇଣ୍ଡିଆ ଅନ୍ୟ ସହଯୋଗୀ କିମ୍ବା ଲାଭକାରୀ କନ୍‌ସଲ୍ଟାନ୍ସି ମାଧ୍ୟମ ଦେଇ ଖସିଯିବା ଲାଗି ଯୋଜନା କରିଥିବା ଆୟକର ବିଭାଗ ସର୍ଭେରୁ ସୂଚନା ମିଳିଛି। ବିଭିନ୍ନ ସମାଜ କଲ୍ୟାଣ କାର୍ଯ୍ୟଗୁଡ଼ିକ କାର୍ଯ୍ୟକାରୀ କରିବା ପାଇଁ ପଞ୍ଜୀକୃତ ଅକ୍ସଫାମ୍ ଇଣ୍ଡିଆ ସହଯୋଗୀ ଏବଂ କର୍ମଚାରୀଙ୍କ ଜରିଆରେ ପାଣ୍ଠିକୁ ସେଣ୍ଟର ଫର୍ ପଲିସି ରିସର୍ଚ୍ଚକୁ ପଠାଉଥିଲା।

କାଲିଫର୍ନିଆରେ ଭାରତୀୟ-ଆମେରିକୀୟଙ୍କ ରାଲି

ବ୍ୟବସାୟୀଙ୍କୁ ୪୦ଲକ୍ଷ ମୁଣ୍ଡଜାମିନ

ଷ୍ଟେଶନ ଛକରୁ ଉଦ୍ଧାର, ଅପହରଣକାରୀ ଗିରଫ

ବାଲେଶ୍ୱର ଅଫିସ, ୬।୪

ଖାରସୁଗୁଡ଼ାରେ ଟଙ୍କା ପାଇଁ ଜଣେ ନାବାଳକଙ୍କୁ ଅପହରଣ ପରେ ହତ୍ୟା ଘଟଣା ମନରୁ ନ ଲିଭୁଣୁ ଏବେ ବାଲେଶ୍ୱର ଜିଲା ଭୋଗରାଇ ବ୍ଲକ ଚନ୍ଦନେଶ୍ୱର ନିକଟରୁ ବୁଧବାର ଜଣେ ବ୍ୟବସାୟୀଙ୍କୁ ଦୁର୍ବୃତ୍ତମାନେ ଅପହରଣ କରି ୪୦ଲକ୍ଷ ଟଙ୍କା ମୁଣ୍ଡଜାମିନ ରଖିଥିଲେ। ଏଥିରେ ତାଙ୍କ ପରିବାର ଲୋକେ ଭୟଭୀତ ହୋଇପଡ଼ିଥିଲେ। ସ୍ୱାମୀଙ୍କ ଜୀବନ ବଞ୍ଚାଇବା ଲାଗି ତାଙ୍କ ସ୍ତ୍ରୀ ୫ଲକ୍ଷ ଟଙ୍କା ଓ ୩ଟି ଚେକ୍ ଦେଇଥିଲେ। ଏହାପରେ ମଧ୍ୟ ଅପହରଣକାରୀ ତାଙ୍କ ସ୍ୱାମୀଙ୍କୁ ନ ଛାଡ଼ିବାରୁ ସେ ତାଳସାରୀ ଥାନାର ଦ୍ୱାରସ୍ଥ ହୋଇଥିଲେ। ଘଟଣା ସମ୍ପର୍କରେ ଏସ୍‌ପି ସାଗରିକା ନାଥ ଜାଣିବା ପରେ ତୁରନ୍ତ ଅପହରଣକାରୀଙ୍କୁ ଗିରଫ ପାଇଁ ନିର୍ଦ୍ଦେଶ ଦେଇଥିଲେ। ବିଳମ୍ବିତ ରାତିରେ ସହଦେବଖୁଣ୍ଟା ପୋଲିସ ବାଲେଶ୍ୱର ଷ୍ଟେଶନ ଛକରୁ ଅପହୃତ ବ୍ୟବସାୟୀଙ୍କୁ ଉଦ୍ଧାର କରିବା ସହ ଅପହରଣକାରୀ ସୁମନ ଦେଙ୍କୁ ଗିରଫ କରିଛି। ତାଙ୍କଠାରୁ ସମସ୍ତ ଟଙ୍କା ଓ ଚେକ୍ ଉଦ୍ଧାର କରାଯାଇଛି। ଅପହୃତ ବ୍ୟବସାୟୀ ହେଲେ ବସ୍ତା ଅଞ୍ଚଳର ଶିବାନନ୍ଦ ପାତ୍ର। ଅପହରଣକାରୀ ସୁମନଙ୍କ ଘର ବାଲେଶ୍ୱର ଟାଉନଥାନା ଅଧୀନ ବାରବାଟୀ ଅଞ୍ଚଳରେ। ତାଙ୍କୁ ଗୁରୁବାର କୋର୍ଟ ଚାଲାଣ କରାଯାଇଥିବା ଏସ୍‌ପି ନାଥ ଖବରଦାତା ସମ୍ମିଳନୀରେ ସୂଚନା ଦେଇଛନ୍ତି। ପୋଲିସ ସୂଚନା ଅନୁଯାୟୀ, ବୁଧବାର ଶିବାନନ୍ଦଙ୍କୁ ଚନ୍ଦନେଶ୍ୱର ଅଞ୍ଚଳରୁ ଏକ କାର୍‌ରେ ଅପହରଣ କରାଯିବା ପରେ ୪୦ଲକ୍ଷ ଟଙ୍କା ଦେବା ପାଇଁ ତାଙ୍କ ସ୍ତ୍ରୀଙ୍କ ନିକଟକୁ ଫୋନ୍ କଲ୍ ଆସିଥିଲା। ୫ଲକ୍ଷ ଟଙ୍କା ଓ ଚେକ୍ ଦେବା ପରେ ଅପହରଣକାରୀ ଶିବାନନ୍ଦଙ୍କୁ ନ ଛାଡିବାରୁ ତାଙ୍କ ସ୍ତ୍ରୀ ତାଳସାରୀ ଥାନାରେ ଅଭିଯୋଗ କରିଥିଲେ। ଅଭିଯୋଗକୁ ଆଧାର କରି ତାଳସାରୀ ଥାନାରେ ମାମଲା (ନଂ. ୩୨/୨୩) ରୁଜୁ କରାଯାଇଥିଲା। ଏସ୍‌ପିଙ୍କ ନିର୍ଦ୍ଦେଶ ପରେ ତାଳସାରୀ ଥାନା ଅଧିକାରୀ ଚମ୍ପାବତୀ ସୋରେନ ଅଭିଯୁକ୍ତଙ୍କ ମୋବାଇଲ ନମ୍ବର ଟ୍ରାକ କରି ସହଦେବଖୁଣ୍ଟା ଥାନା ଅଧିକାରୀ ଶୁଭ୍ରାଂଶୁ ଶେଖର ନାୟକଙ୍କ ସହଯୋଗରେ ବୁଧବାର ବିଳମ୍ବିତ ରାତ୍ରିରେ ବାଲେଶ୍ୱର ଷ୍ଟେଶନ ଛକ ନିକଟରୁ ଅଭିଯୁକ୍ତଙ୍କୁ ଗିରଫ କରି ଅପହୃତ ବ୍ୟବସାୟୀଙ୍କୁ ଉଦ୍ଧାର କରିଥିଲେ। ବ୍ୟବସାୟୀଙ୍କୁ ସୁରକ୍ଷିତ ଅବସ୍ଥାରେ ଉଦ୍ଧାର ପରେ ଅଭିଯୁକ୍ତଙ୍କୁ ପଚରାଉଚରା କରାଯାଇଛି। ଘଟଣାରେ କେତେଜଣ ସମ୍ପୃକ୍ତ ଅଛନ୍ତି, କେଉଁଥିପାଇଁ ଅପହରଣ କରାଯାଇଛି, ଅପହରଣ ପଛରେ ପ୍ରକୃତ ରହସ୍ୟ କ'ଣ ରହିଛି ଭଳି ଦିଗକୁ ଲକ୍ଷ୍ୟ ରଖି ପୋଲିସ ତଦନ୍ତ ଜାରି ରଖିଥିବା ଏସ୍‌ପି ସାଗରିକା ନାଥ ଗୁରୁବାର ସୋର ଥାନା ପରିସରରେ ଆୟୋଜିତ ଏକ ଖବରଦାତା ସମ୍ମିଳନୀରେ ସୂଚନା ଦେଇଛନ୍ତି। ସେ କହିଛନ୍ତି, ଅପହରଣ ଘଟଣା ଜଣାପଡ଼ିବା ପରେ ସାଇବର ଥାନା ଓ ତାଳସାରୀ ଥାନାକୁ ନେଇ ଦୁଇଟି ଟିମ୍ ଗଠନ କରାଯାଇଥିଲା। ଗୋଟିଏ ଟିମ୍ ମୟୂରଭଞ୍ଜ ଓ ଅନ୍ୟଟି ବାଲେଶ୍ୱର ଅଞ୍ଚଳରେ ତଦନ୍ତ ଆରମ୍ଭ କରିଥିଲା।

ଏସ୍‌ବିଆଇ ଡେପୁଟି ମ୍ୟାନେଜର ଗିରଫ

ଭୁବନେଶ୍ୱର (ବ୍ୟୁରୋ)/ ଫୁଲବାଣୀ ଅଫିସ, ୬।୪

୮ କୋଟି ଋଣ ଠକେଇ

- ମୃତ ବାପା, ମା, ଶ୍ୱଶୁରଙ୍କ ନାଁରେ ମଧ୍ୟ ପେନ୍‌ସନ୍ ଲୋନ କରିଥିଲେ
- ଅଡିଟ୍‌ରୁ ଜଣାପଡ଼ିବା ପରେ ରିଜିଓନାଲ୍ ମ୍ୟାନେଜର ଏତଲା ଦେଇଥିଲେ
- ଋଣ ଟଙ୍କାରେ ବ୍ୟବସାୟ, ଅଭିଯୁକ୍ତଙ୍କୁ ରିମାଣ୍ଡରେ ନେଇପାରେ ଇଓଡବ୍ଲ୍ୟୁ

ଆଶୁତୋଷ ଆଚାର୍ଯ୍ୟ

ଜାଲ୍‌ଦସ୍ତାବିଜ୍‌ଜରିଆରେ ଷ୍ଟେଟ୍‌ବ୍ୟାଙ୍କ ଅଫ୍ ଇଣ୍ଡିଆ (ଏସ୍‌ବିଆଇ) ଫୁଲବାଣୀ ଶାଖାରୁ ୮ କୋଟି ୧ ଲକ୍ଷ ୮୭ ହଜାର ଟଙ୍କାର ଋଣ ଠକେଇ ମାମଲାରେ କ୍ରାଇମବ୍ରାଞ୍ଚର ଅର୍ଥନୈତିକ ଅପରାଧ ଶାଖା (ଇଓଡବ୍ଲ୍ୟୁ) ବୁଧବାର ସମ୍ପୃକ୍ତ ଅଭିଯୁକ୍ତଙ୍କୁ ଗିରଫ କରିଛି। ସେ ହେଲେ ଏହି ବ୍ରାଞ୍ଚର ଡେପୁଟି ମ୍ୟାନେଜର ତଥା ଫିଲ୍ଡ ଅଫିସର ଆଶୁତୋଷ ଆଚାର୍ଯ୍ୟ। ତାଙ୍କୁ ଗୁରୁବାର ଫୁଲବାଣୀ ଏସ୍‌ଡିଜେଏମ୍ କୋର୍ଟକୁ ଚାଲାଣ କରାଯାଇଥିଲା। ସେଠାରେ ଜାମିନ ନାମଞ୍ଜୁର ହେବାରୁ ତାଙ୍କୁ ବିଚାର ବିଭାଗୀୟ ହାଜତକୁ ପଠାଇ ଦିଆଯାଇଛି।

ସୂଚନା ଅନୁଯାୟୀ, ଅଭିଯୁକ୍ତ ଆଶୁତୋଷ ୨୦୨୧ରୁ ୨୦୨୨ ମଧ୍ୟରେ ବ୍ୟାଙ୍କ ନିୟମକୁ ଉଲ୍ଲଂଘନ କରି ଏହି ଠକେଇ କରିଥିଲେ। ସେ ଜାଲ୍ ଦସ୍ତାବିଜ ଜରିଆରେ ଚାକିରି କରି ନ ଥିବା ବିଭିନ୍ନ ଲୋକଙ୍କ ନାଁରେ ୫୯ଟି ଏକ୍ସପ୍ରେସ କ୍ରେଡିଟ୍ ଲୋନ କରିଥିଲେ, ଯାହାର ପରିମାଣ ୬ କୋଟି ୭୭ ଲକ୍ଷ ୩୦ ହଜାର ଟଙ୍କା ଥିଲା। ସେହିପରି ସେ ଜାଲ୍ କାଗଜପତ୍ର ଜରିଆରେ ପେନସନ୍ ପାଉ ନ ଥିବା ବିଭିନ୍ନ ଲୋକଙ୍କ ନାଁରେ ୨୬ଟି ପେନସନ୍ ଲୋନ୍ କରିଥିଲେ। ଏହି ଋଣଗୁଡ଼ିକର ପରିମାଣ ୯୯ ଲକ୍ଷ ୮୨ ହଜାର ୭୯୫ ଟଙ୍କା ଥିଲା। ଏପରିକି ଅଭିଯୁକ୍ତ ଆଶୁତୋଷ ତାଙ୍କ ମୃତ ବାପା, ମା' ଓ ଶ୍ୱଶୁରଙ୍କ ନାଁରେ ମଧ୍ୟ ପେନ୍‌ସନ୍ ଲୋନ କରିଥିଲେ। ଏହି ଲୋନଗୁଡ଼ିକ ପାଇଁ ପରବର୍ତ୍ତୀ ସମୟରେ ଆଶୁତୋଷ ନିଜେ ମଧ୍ୟ କିଛି ଇଏମ୍‌ଆଇ ଦେଇଥିଲେ। ତେବେ ଅଡିଟ୍ ବେଳେ ଏହି ବଡ଼ ଠକେଇ ସଂକ୍ରାନ୍ତରେ ଜଣାପଡ଼ିବା ପରେ ଏସ୍‌ବିଆଇ ରିଜିଓନାଲ ମ୍ୟାନେଜର ଇଓଡବ୍ଲ୍ୟୁ ନିକଟରେ ଅଭିଯୋଗ କରିଥିଲେ। ଇଓଡବ୍ଲ୍ୟୁ ଏ ନେଇ ମାର୍ଚ୍ଚ ୩ରେ ଏକ ମାମଲା (ନଂ.୧୪/୨୦୨୩) ରୁଜୁ କରି ତଦନ୍ତ ଆରମ୍ଭ କରିଥିଲା। ତଦନ୍ତ ବେଳେ ଜଣାପଡ଼ିଛି, ଆଶୁତୋଷ ନିଜେ ହିଁ ବିଭିନ୍ନ ଜାଲ୍ ଦସ୍ତାବିଜ ଜରିଆରେ ଲୋକଙ୍କ ନାଁରେ ଲୋନ କରାଇଥିଲେ। ପରବର୍ତ୍ତୀ ସମୟରେ ଲୋନ ଯାଇଥିବା ବ୍ୟାଙ୍କରୁ ଆଶୁତୋଷ ନିଜ ପରିବାର ସଦସ୍ୟଙ୍କ ଆକାଉଣ୍ଟକୁ ଟଙ୍କା ଟ୍ରାନ୍‌ସଫର୍ କରିଥିଲେ। ପରେ ଏହି ଟଙ୍କାକୁ ସେ ବ୍ୟବସାୟରେ ଲଗାଇଥିଲେ। ତେବେ ଆଶୁତୋଷଙ୍କ ସହ ଅନ୍ୟ କେତେଜଣ ବ୍ୟକ୍ତି ଏହି ଠକେଇ ମାମଲାରେ ସମ୍ପୃକ୍ତ ଥାଇପାରନ୍ତି ବୋଲି ସନ୍ଦେହ କରାଯାଉଛି। ତେଣୁ ତାଙ୍କୁ ରିମାଣ୍ଡରେ ଆଣି ଅଧିକ ପଚରାଉଚରା କରିବାକୁ ଇଓଡବ୍ଲ୍ୟୁ ପକ୍ଷରୁ ଯୋଜନା କରାଯାଉଥିବା ସୂଚନା ମିଳିଛି।

ବଦଳିଲେ ଝାରସୁଗୁଡ଼ା ଜିଲାପାଳ

ଆବୋଲି ସୁନୀଲ ନରୱଣେ

ଭୁବନେଶ୍ୱର,୬।୪(ବ୍ୟୁରୋ)

ଝାରସୁଗୁଡ଼ା ଉପନିର୍ବାଚନ ପୂର୍ବରୁ ଜିଲାପାଳଙ୍କୁ ବଦଳି କରାଯାଇଛି। ଝାରସୁଗୁଡ଼ାର ବର୍ତ୍ତମାନ ଜିଲାପାଳ ସରୋଜ କୁମାର ସାମଲଙ୍କୁ ଗୁରୁବାର ବଦଳି କରାଯାଇଛି। ତାଙ୍କ ସ୍ଥାନରେ ଆଇଏଏସ୍ ଅଫିସର ଆବୋଲି ସୁନୀଲ ନରୱଣେଙ୍କୁ ନୂଆ ଜିଲାପାଳ ଭାବେ ନିଯୁକ୍ତି ଦିଆଯାଇଛି। ଏ ନେଇ ସାଧାରଣ ପ୍ରଶାସନ ବିଭାଗ ପକ୍ଷରୁ ବିଜ୍ଞପ୍ତି ପ୍ରକାଶ କରାଯାଇଛି। ନରୱଣେ ଏବେ ସୁବର୍ଣ୍ଣପୁର ଜିଲାପାଳ ଭାବେ କାର୍ଯ୍ୟରତ ଅଛନ୍ତି। ତାଙ୍କୁ ତୁରନ୍ତ ଦାୟିତ୍ୱ ନେବାକୁ କୁହାଯାଇଛି।

ଖେଳୁଥିବା ବେଳେ ପିଇଦେଲେ କୀଟନାଶକ

ତିହିଡ଼ି, ୬।୪(ଡି.ଏନ.ଏ.)

ସାମାନ୍ୟ ଅବହେଳାରୁ ବିଲରେ ପଡ଼ିଥିବା କୀଟନାଶକ ପିଇ ୪ପିଲାଙ୍କ ଜୀବନ ଏବେ ସଙ୍କଟାପନ୍ନ। ଏଭଳି ଏକ ଘଟଣା ଘଟିଛି ଭଦ୍ରକ ଜିଲା ତିହିଡ଼ି ବ୍ଲକ ଝିଙ୍କିରିଆ ଗ୍ରାମରେ। ଜଣେ ଚାଷୀ ବିଲରେ କୀଟନାଶନ ବୋତଲ ଛାଡ଼ି ଦେବାପରେ ଏହାକୁ ନିକଟରେ ଖେଳୁଥିବା ୪ଜଣ ପିଲା ପିଇ ଗୁରୁତର ହୋଇଛନ୍ତି। ସେମାନଙ୍କୁ ଭଦ୍ରକ ମୁଖ୍ୟ ଚିକିତ୍ସାଳୟରେ ଭର୍ତ୍ତି କରାଯାଇଥିବାବେଳେ ସେମାନଙ୍କ ଅବସ୍ଥା ଗୁରୁତର ଥିବା ଡାକ୍ତରଖାନା ସୂତ୍ରରୁ ଜଣାପଡ଼ିଛି।

ମିଳିଥିବା ସୂଚନା ଅନୁସାରେ, ଗୁରୁବାର ମଧ୍ୟାହ୍ନରେ ତିହିଡ଼ି ଥାନା ଅନ୍ତର୍ଗତ ଝିଙ୍କିରିଆ ଗ୍ରାମର ଗଣେଶ ମହାଳିକଙ୍କ ପୁଅ ବଜରଙ୍ଗୀ(୪) ଓ ଝିଅ ଗୁଡି(୨), ମୃତ୍ୟୁଞ୍ଜୟ ବେହେରାଙ୍କ ପୁଅ ରୁଦ୍ରନାରାୟଣ(୪) ଓ ଚରମ୍ପାରୁ ଆସିଥିବା ତାଙ୍କ ସମ୍ପର୍କୀୟ ବ୍ରାହ୍ମୀସ୍ୱରୂପା ଦାସ(୨) ସାଙ୍ଗ ହୋଇ ଘର ପାଖ ବିଲରେ ଖେଳୁଥିଲେ। ବିଲରେ ଉକ୍ତ ଗ୍ରାମର ଜଣେ ଚାଷୀ କୀଟନାଶକ ଥିବା ଏକ ବୋତଲକୁ ଫିଙ୍ଗି ଦେଇଥିଲେ। ଖେଳୁଥିବା ସମୟରେ ଶିଶୁମାନେ ବିଲରେ ଉକ୍ତ ବୋତଲ ଆଣି ସମସ୍ତେ ପିଇ ଦେଇଥିଲେ। କିଛି ସମୟ ପରେ ସେମାନେ ଅସୁସ୍ଥ ଅନୁଭବ କରିବା ସହ ସେମାନଙ୍କ ପାଟିରୁ ବାସ୍ନା ଆସିବାରୁ ପରିବାର ଲୋକେ ପିଲାମାନଙ୍କୁ ପ୍ରଥମେ ତିହିଡ଼ି ଡାକ୍ତରଖାନାକୁ ନେଇଥିଲେ। ଅବସ୍ଥା ଗୁରୁତର ଥିବାରୁ ସେମାନଙ୍କୁ ଭଦ୍ରକ ଜିଲା ମୁଖ୍ୟ ଚିକିତ୍ସାଳୟକୁ ସ୍ଥାନାନ୍ତର କରାଯାଇଛି। ସେଠାରେ ପିଲାମାନେ ସାମାନ୍ୟ ସୁସ୍ଥ ହୋଇଥିବାବେଳେ ସେମାନଙ୍କୁ ନିରୀକ୍ଷଣରେ ରଖାଯାଇଛି। ଶୁକ୍ରବାର ସକାଳେ ପରୀକ୍ଷା କରାଯାଇ ଡିସ୍‌ଚାର୍ଜ କରାଯିବ ବୋଲି ଜିଲା ମୁଖ୍ୟ ଚିକିତ୍ସାଧିକାରୀ ଡା. ସନ୍ତୋଷ କୁମାର ପାତ୍ର କହିଛନ୍ତି।

ଗୁରୁତର ୪ ଶିଶୁ ଡାକ୍ତରଖାନାରେ ଭର୍ତ୍ତି

ଭଦ୍ରକ ଜିଲା ମୁଖ୍ୟ ଚିକିତ୍ସାଳୟରେ ଚିକିତ୍ସାଧୀନ ଶିଶୁ ଓ ସେମାନଙ୍କ ମା' ବାପା।

ବିଲ ମଝିରୁ ଚାଷୀଙ୍କ ମୃତଦେହ ଜବତ

ବାଲିଆପାଳ, ୬।୪(ସ୍ୱ.ପ୍ର.)-ବାଲେଶ୍ୱର ଜିଲା ବାଲିଆପାଳ ଥାନା ଅଧୀନ ସାରପଞ୍ଚା ଗ୍ରାମରେ ଗୁରୁବାର ଅପରାହ୍ନରେ ବିଲ ମଝିରୁ ଜଣେ ଚାଷୀଙ୍କ ମୃତଦେହ ଜବତ ହୋଇଛି। ମୃତକ ହେଲେ ବଡ଼ାଶ ପଞ୍ଚାୟତର ସାରପଞ୍ଚା ଗ୍ରାମର ଭାସ୍କର ମାଝି(୬୫)। ଭାସ୍କରଙ୍କ ପୁଅ ପ୍ରଶାନ୍ତଙ୍କ କହିବା ମୁତାବକ ପୂର୍ବାହ୍ନରେ ତାଙ୍କ ବାପା ଭାସ୍କର ବିଲକୁ କୀଟନାଶକ ଔଷଧ ସଞ୍ଚନ କରିବାକୁ ଯାଇଥିଲେ। ମାତ୍ର ସେ ମଧ୍ୟାହ୍ନ ପର୍ଯ୍ୟନ୍ତ ଘରକୁ ନ ଫେରିବାରୁ ପ୍ରଶାନ୍ତଙ୍କ ମା' ବ୍ୟସ୍ତ ହୋଇ ପୁଅକୁ ଖବର ଦେଇଥିଲେ। ପ୍ରଶାନ୍ତ କାମରୁ ଫେରି ସାଙ୍ଗମାନଙ୍କୁ ନେଇ ବାପାଙ୍କୁ ବହୁ ଖୋଜାଖୋଜି କରିବା ପରେ ବିଲ ମଝିରୁ କୀଟନାଶକ ସିଞ୍ଚନ ଯନ୍ତ୍ର ସହିତ ମୁହଁ ମାଡ଼ି ତଳେ ପଡ଼ିଥିବା ଅବସ୍ଥାରେ ଦେଖିବାକୁ ପାଇଥିଲେ। ସାଙ୍ଗମାନଙ୍କ ସହଯୋଗରେ ବାପାଙ୍କୁ ଉଦ୍ଧାର କରି ବାଲିଆପାଳ ଗୋଷ୍ଠୀ ସ୍ୱାସ୍ଥ୍ୟ କେନ୍ଦ୍ରକୁ ନେଇଥିଲେ। ମାତ୍ର ସେଠାରେ ଡାକ୍ତର ତାଙ୍କୁ ମୃତ ବୋଲି ଘୋଷଣା କରିଥିଲେ। ଭାସ୍କରଙ୍କ ହାତ ଓ ପିଠିରେ ଚର୍ମ ଉଠି ଯାଇ ବଡ଼ ବଡ଼ କ୍ଷତ ହୋଇଥିବା ଦେଖିବାକୁ ମିଳିଛି। ତେବେ ବ୍ୟବଚ୍ଛେଦ ପରେ ମୃତ୍ୟୁର କାରଣ ସ୍ପଷ୍ଟ ହେବ ବୋଲି ଜଣାପଡିଛି।

୫ ବର୍ଷୀୟା ଦିବ୍ୟାଙ୍ଗ ଶିଶୁକନ୍ୟାଙ୍କୁ ବଳାତ୍କାର

ଭୁବନ ଅଞ୍ଚଳରେ ଚାଞ୍ଚଲ୍ୟ, ଅଭିଯୁକ୍ତ ଫେରାର

ଭୁବନ, ୬।୪(ଡି.ଏନ୍.ଏ.)

ଢେଙ୍କାନାଳ ଜିଲା ଭୁବନ ଥାନା ସୁରପ୍ରତାପପୁର ଫାଣ୍ଡି ଅଞ୍ଚଳର ଜଣେ ୫ ବର୍ଷୀୟା ମାନସିକ ଅନଗ୍ରସର ଦିବ୍ୟାଙ୍ଗ ଶିଶୁକନ୍ୟାଙ୍କୁ ବଳାତ୍କାର କରାଯାଇଥିବା ଅଭିଯୋଗ ହୋଇଛି। ଏଭଳି ନୃଶଂସକାଣ୍ଡ ଘଟାଇଥିବା ଅଭିଯୁକ୍ତ ଜଣକ ପୀଡ଼ିତାଙ୍କ ମା' ଆଗରେ ଦୋଷ ସ୍ୱୀକାର କରିଛନ୍ତି। ତେବେ ପୋଲିସ ଗିରଫ କରିବା ପୂର୍ବରୁ ସେ ଫେରାର ହୋଇଯାଇଛନ୍ତି। ଏହି ଘଟଣା ଅଞ୍ଚଳରେ ଚାଞ୍ଚଲ୍ୟ ଖେଳାଇ ଦେଇଛି। ଏ ସଂକ୍ରାନ୍ତରେ ଭୁବନ ଥାନାରେ ନଂ. ୧୧୪/୨୩ ଅନୁଯାୟୀ ବିଭିନ୍ନ ଦଫାରେ ମାମଲା ରୁଜୁ କରାଯାଇଥିବା ବେଳେ ପୋଲିସ ତଦନ୍ତ ଚଳାଇଛି।

ଏତଲାରେ ଦର୍ଶାଯାଇଛି, ଗୁରୁବାର ସକାଳ ସାଢ଼େ ୬ଟାରେ ଶିଶୁକନ୍ୟାଙ୍କ ମା' ଘରଠାରୁ ଅଳ୍ପ ଦୂରରେ ଥିବା ନଳକୂପକୁ ପାଣି ଆଣିବାକୁ ଯାଇଥିଲେ। ଟିପିଲେଇ ଗ୍ରାମର ବାବୁଲା ବିନ୍ଧାଣି (୪୫) ରାସ୍ତାରେ ତାଙ୍କୁ ଭେଟିଥିଲେ। ପରିଚିତ ହୋଇଥିବାରୁ କାହିଁକି ଝିଅଙ୍କୁ ଏକୁଟିଆ ଘରେ ଛାଡ଼ିକରି ଆସିଛ ବୋଲି କହିଥିଲେ। କିଛି ସମୟ ପରେ ମହିଳା ଜଣକ ଘରକୁ ଆସିବା ବେଳକୁ ତାଙ୍କ ଝିଅକୁ ବାବୁଲା ବଳାତ୍କାର କରୁଥିବା ଦେଖିଥିଲେ। କାରନାମା ଧରାପଡ଼ିଯାଇଥିବାରୁ ବାବୁଲା ସବୁ ସତ ମାନିଯାଇଥିଲେ ଏବଂ ଘଟଣାସ୍ଥଳରୁ ପଳାଇଥିଲେ। ତେବେ ପୀଡ଼ିତାଙ୍କ ପରିବାର ସଦସ୍ୟ ଫାଣ୍ଡିରେ ଅଭିଯୋଗ କରିବାକୁ ଯାଉଥିବାବେଳେ ଅଭିଯୁକ୍ତ ସେମାନଙ୍କୁ ରାସ୍ତାରେ ଅଟକାଇ ଧମକଚମକ ଦେଇଛନ୍ତି। ଏଭଳି ଅମାନୁଷିକ କାର୍ଯ୍ୟ କରିଥିବା ଅଭିଯୁକ୍ତଙ୍କୁ ଦୃଷ୍ଟାନ୍ତମୂଳକ ଦଣ୍ଡ ଦେବାକୁ ଶିଶୁକନ୍ୟାଙ୍କ ମା' ଦାବି କରିଛନ୍ତି।

ମାନସିକ ଅନଗ୍ରସର ହୋଇଥିବାରୁ ପୀଡ଼ିତା ଜଣକ ପୋଲିସ ଆଗରେ କିଛି କହିପାରୁନାହାନ୍ତି। ସମ୍ପୃକ୍ତ ପରିବାର ଅନୁସୂଚିତ ଜାତି ବର୍ଗର ହୋଇଥିବାରୁ ଏହି ଘଟଣାକୁ ପୋଲିସ ଗୁରୁତ୍ୱର ସହ ନେଇଛି। କାମାକ୍ଷାନଗର ଏସ୍‌ଡିପିଓ ରଞ୍ଜନ କୁମାର ଦେଙ୍କ ନେତୃତ୍ୱରେ ଏହାର ତଦନ୍ତ ଆରମ୍ଭ ହୋଇଛି। ଏ ସମ୍ପର୍କରେ ଏସ୍‌ଡିପିଓ କୁହନ୍ତି, ଏହା ଏକ ସମ୍ବେଦନଶୀଳ ଘଟଣା। ଶିଶୁକନ୍ୟାର ଡାକ୍ତରୀମାଇନା କରାଯାଇଛି। ଖୁବ୍‌ଶୀଘ୍ର ଅଭିଯୁକ୍ତ ଧରାପଡ଼ିବେ।

ଗୁରୁବାର ଅପରାହ୍ନରେ କାଳବୈଶାଖୀ ପ୍ରଭାବରେ ବାଲିଯାତ୍ରା ଉପର ପଡ଼ିଆରେ ଚାଲିଥିବା ଅନ୍ତର୍ଜାତୀୟ କଟକ ବୈଶାଖୀ ବାଣିଜ୍ୟ ମେଳାର ମୁଖ୍ୟ ତୋରଣ ଭାଙ୍ଗିପଡ଼ିଛି।

ଚୌଦ୍ୱାରରୁ ଜର୍ମାନୀ ଯିବେ ସାଇମୀନାକ୍ଷୀ

କଟକ ଅଫିସ, ୬।୪

ପୋଷ୍ୟ ସନ୍ତାନ ଗ୍ରହଣ କଲେ ଥାଙ୍ଗାଭେଲ ଦମ୍ପତି

ଜିଲାପାଳଙ୍କ କାର୍ଯ୍ୟାଳୟରେ ଜିଲାପାଳ ଭବାନୀ ଶଙ୍କର ଚୟନୀଙ୍କ ଉପସ୍ଥିତିରେ ଥାଙ୍ଗାଭେଲ ଦମ୍ପତି ସାଇମୀନାକ୍ଷୀଙ୍କୁ ପୋଷ୍ୟ ସନ୍ତାନ ଭାବେ ଗ୍ରହଣ କରୁଛନ୍ତି।

କଟକ ଜିଲା ଚୌଦ୍ୱାରରୁ ଜର୍ମାନୀ ଯିବେ ସାଇମୀନାକ୍ଷୀ। ଜର୍ମାନୀର ଥାଙ୍ଗାଭେଲ ଦମ୍ପତି ଅନାଥ ଶିଶୁକନ୍ୟା ସାଇମୀନାକ୍ଷୀଙ୍କୁ ପୋଷ୍ୟ ସନ୍ତାନ ଭାବେ ଗ୍ରହଣ କରିଛନ୍ତି। ଫଳରେ ସାଇମୀନାକ୍ଷୀଙ୍କ ନୂଆ ଠିକଣା ହୋଇଛି ଜର୍ମାନୀର ଲଣ୍ଡୌଏର ଷ୍ଟ୍ରାବେ-୧୦୦। ଏଥିସହ ସାଇମୀନାକ୍ଷୀ ମାତାପିତା, ପରିବାର, ଆବାସ ପାଇବା ସହ ସବୁଠାରୁ ଗୁରୁତ୍ୱପୂର୍ଣ୍ଣ ପରିଚୟ ପାଇପାରିଛି ବୋଲି ଜିଲାପାଳ ଭବାନୀ ଶଙ୍କର ଚୟନୀ କହିଛନ୍ତି। ଜିଲାପାଳଙ୍କ କାର୍ଯ୍ୟାଳୟରେ ଶିଶୁକନ୍ୟା ହସ୍ତାନ୍ତର କାର୍ଯ୍ୟକ୍ରମ ଗୁରୁବାର ଅନୁଷ୍ଠିତ ହୋଇଥିଲା। ଏହି ସମୟରେ ଜିଲାପାଳ ଉପରୋକ୍ତ କଥା କହିଥିଲେ। ଉକ୍ତ କାର୍ଯ୍ୟକ୍ରମରେ ଜର୍ମାନୀର ଦମ୍ପତି ସର୍ଭାନନ ସର୍ଭାରନ ଥାଙ୍ଗାଭେଲ ଏବଂ ସୁଭାଷିନୀ ମୁନିଆସାମୀ ଯୋଗଦେଇ ସାଇମୀନାକ୍ଷୀଙ୍କୁ ପୋଷ୍ୟସନ୍ତାନ ଭାବେ ଗ୍ରହଣ କରିଥିଲେ। ଏହି ଅବସରରେ ଥାଙ୍ଗାଭେଲ ଦମ୍ପତି କହିଥିଲେ, ସାଇମୀନାକ୍ଷୀ ସେମାନଙ୍କୁ ଖୁବ୍ ଭଲପାଉଛି। ସେମାନେ ମଧ୍ୟ ତାଙ୍କୁ ଭଲ ପାଉଛନ୍ତି। ସାଇମୀନାକ୍ଷୀଙ୍କ ନୂତନ ଜୀବନ ଯାତ୍ରାରେ ଜିଲାପାଳ, ଜିଲା ଶିଶୁ ମଙ୍ଗଳ କମିଟି ଅଧ୍ୟକ୍ଷ, ଜିଲା ଶିଶୁ ସୁରକ୍ଷା ଅଧିକାରୀଙ୍କ ସହଯୋଗ ଓ ଆଶୀର୍ବାଦ ଏକ ନୂତନ ପ୍ରେରଣା ବୋଲିସେମାନେ କହିଛନ୍ତି।

ସୂଚନାଯୋଗ୍ୟ, ୨୦୨୨ ଜୁନ୍ ୨୮ରେ ସାଇମୀନାକ୍ଷୀ ଜନ୍ମଗ୍ରହଣ କରିଥିଲେ। ଏହାପରେ ଜିଲା ଶିଶୁ କଲ୍ୟାଣ ସମିତି ପକ୍ଷରୁ ଚୌଦ୍ୱାରସ୍ଥିତ ସର୍ଭାଣ୍ଟସ ଅଫ୍ ଇଣ୍ଡିଆ ସୋସାଇଟିକୁ ଜୁଲାଇ ୧୨ରେ ତାଙ୍କୁ ହସ୍ତାନ୍ତର କରାଯାଇଥିଲା। ଉକ୍ତ ଶିଶୁକନ୍ୟାଙ୍କୁ ଅକ୍ଟୋବର ୨୬ରେ ପୋଷ୍ୟସନ୍ତାନ ଭାବେ ଗ୍ରହଣ କରିବା ପାଇଁ ଜିଲା ଶିଶୁ କଲ୍ୟାଣ ସମିତି ଅନୁମତି ଦେଇଥିଲେ। ଏହାପରେ କେନ୍ଦ୍ରୀୟ ପୋଷ୍ୟସନ୍ତାନ ସଂସାଧନ ସଂସ୍ଥା ଚଳିତବର୍ଷ ଜାନୁୟାରୀ ୨ରେ ବିନା ଆପତ୍ତିରେ ଜର୍ମାନୀର ଦମ୍ପତିଙ୍କୁ ଶିଶୁକନ୍ୟାକୁ ପୋଷ୍ୟ ସନ୍ତାନ ରୂପେ ଗ୍ରହଣ କରିବା ନିମନ୍ତେ ଅନୁମତି ଦେଇଥିଲା।

ଢଗଢମାଳି

(କ୍ରମେ ଲୋକମୁଖରୁ ଓ ଜନମାନସରୁ ବିସ୍ମୃତ ହେଉଥିବା ଢଗଢମାଳିକୁ ପାଠିକା-ପାଠକଙ୍କ ନିକଟରେ ପହଞ୍ଚାଇବା ସକାଶେ ଧରିତ୍ରୀର ପ୍ରୟାସ)

କଟକ,
ଗଲେ ହୁଅନ୍ତି ଅଟକ।

କଟକ ସହର ସର୍ବପୁରାତନ, ଓଡ଼ିଶାବାସୀଙ୍କ ପାଇଁ ଏହା ଏକ ପ୍ରିୟ ସହର ବୋଲି ଜଣାଯାଇଥାଏ। ଏହି ସହର ପ୍ରତି ଆଗନ୍ତୁକଙ୍କ ଆକର୍ଷଣ ଚିରକାଳ ଅବ୍ୟାହତ ରହିଥିବା ନେଇ ଏଭଳି ଉକ୍ତି ପ୍ରକାଶ କରାଯାଇଛି।

କୋଶକେ ଫାଙ୍କେ
ନଈକେ ବାଙ୍କେ।

ଦେଶର ବିଭିନ୍ନ ପ୍ରାନ୍ତରେ ଭିନ୍ନ ଭିନ୍ନ ନିୟମ, ପରମ୍ପରା, ଚାଲିଚଳନ ପ୍ରଭୃତି ରହିଥିବାର ଦେଖିବାକୁ ମିଳିଥାଏ। ଯେଉଁଠି ଯେପରି ଚଳଣି ଥାଏ, ସେଠି ବାହାରୁ ଆସିଥିବା ବ୍ୟକ୍ତିଙ୍କୁ ସେଥିରେ ଅଭ୍ୟସ୍ତ ହେବାକୁ ହିଁ ପଡିଥାଏ। ଚଳଣିକୁ ବଦଳାଇ ଦେଇ ହେବ ନାହିଁ ଏବଂ ସ୍ଥାନ ଅନୁସାରେ ଏହାର ସୃଷ୍ଟି ବୋଲି ଏଠାରେ ଉଲ୍ଲେଖ କରାଯାଇଛି।

ଓଡ଼ିଆ ଢଗଢମାଳି ଓ ରୂଢ଼ି ପ୍ରୟୋଗ – ଏ.କେ. ମିଶ୍ର ପବ୍ଲିଶର୍ସ ପ୍ରା:ଲିଃ

ଆଇପିଏଲ୍ ବେଟିଂ ଅଭିଯୋଗ, ୬ ଗିରଫ

ରାଉରକେଲା ଅଫିସ,୬।୪

ଷ୍ଟିଲସିଟି ରାଉରକେଲାରେ ଆଇପିଏଲ୍ ମ୍ୟାଚ୍‌କୁ ନେଇ ବେଟିଂ ଚଳାଇଥିବା ଏକ ର୍ୟାକେଟର ୬ଜଣଙ୍କୁ ସୁନ୍ଦରଗଡ଼ ଜିଲା ରଘୁନାଥପାଲି ଥାନା ପୋଲିସ ଗିରଫ କରିଛି। ଗିରଫ ଅଭିଯୁକ୍ତମାନେ ହେଲେ ଉତ୍ତରପ୍ରଦେଶ ଗୋରଖପୁର ଅଞ୍ଚଳର ରବି ସିଂ(୨୨), ଛତିଶଗଡ ରାୟପୁର ଅଞ୍ଚଳର ଶେଖର ଭଦୱାନି(୨୩), ଅନୁରାଗ ଦେହେରିଆ(୨୧), ଦିନେଶ ପ୍ରିତୱାନି(୨୪), ଶଙ୍କର ଗଙ୍ଗୱାନି(୨୨) ଓ ମହାରାଷ୍ଟ୍ର ଦୟାଲନଗର ଅଞ୍ଚଳର ଧୀରଜ ଅଦୱାନି(୨୯)। ଅଭିଯୁକ୍ତମାନଙ୍କଠାରୁ ୨୦ଟି ସ୍ମାର୍ଟଫୋନ, ୩ଟି ଲାପ୍‌ଟପ୍, ୩ଟି ମୋବାଇଲ ଚାର୍ଜର, ୨ଟି ଏକ୍ସଟେନସନ୍ ବୋର୍ଡ ଓ ବିଭିନ୍ନ ବ୍ୟାଙ୍କର ୪ଟି ଏଟିଏମ କାର୍ଡ ଜବତ କରାଯାଇଛି। ଏ ନେଇ ପୋଲିସ ଏକ ମାମଲା (ନଂ.୧୦୦।୨୩) ରୁଜୁ କରି ସମସ୍ତ ଅଭିଯୁକ୍ତଙ୍କୁ ଗୁରୁବାର କୋର୍ଟଚାଲାଣ କରିଛି। ପୋଲିସ ସୂଚନା ଅନୁସାରେ, ଅଭିଯୁକ୍ତମାନେ ଦୁଇ ସପ୍ତାହ ତଳେ ରାଉରକେଲା ସିଭିଲଟାଉନଶିପ୍ ଅଞ୍ଚଳରେ ଏକ ଘର ଭଡ଼ା ନେଇଥିଲେ ଏବଂ ଗ୍ରାହକମାନଙ୍କ ପାଇଁ ରାଜବୀର ଏକ୍ସଚେଞ୍ଜ ଡଟକମ୍ ନାମରେ ଏକ ସାଇଟ ଖୋଲିଥିଲେ। ଏହି ସାଇଟ୍‌ରେ ଗ୍ରାହକମାନେ ୨ରୁ ୪ଗୁଣା ଅର୍ଥ ପାଇବା ଆଶାରେ ଆଇପିଏଲ

ଗିରଫ ଅଭିଯୁକ୍ତ ଏବଂ ଜବତ ସାମଗ୍ରୀ।

- **୩ ଲାପ୍‌ଟପ୍ ସହ ୨୦ ମୋବାଇଲ ଜବତ**
- **ମହାରାଷ୍ଟ୍ର ପର୍ଯ୍ୟନ୍ତ ଲମ୍ବିଛି ଚେର**

ମ୍ୟାଚ୍‌ରେ ନିଜ ମନପସନ୍ଦର ଖେଳାଳି ଓ ଦଳ ଉପରେ ମୂଲ୍ୟ ଲଗାଇ ଖେଳୁଥିଲେ। ଏ ନେଇ କୌଣସି ବିଶ୍ୱସ୍ତ ସୂତ୍ରରୁ ସୂଚନା ପାଇ ଗୁରୁବାର ଭୋର୍ ସମୟରେ ରଘୁନାଥପାଲି ପୋଲିସ ଉକ୍ତ ଘର ଉପରେ ହଠାତ ଚଢାଉ କରି ୬ ଅଭିଯୁକ୍ତଙ୍କୁ କାବୁ କରିଥିଲା। ପୋଲିସ ସେମାନଙ୍କଠାରୁ ବିଭିନ୍ନ ସାମଗ୍ରୀ ଜବତ କରିଥିଲା। ଏହାସହ ପ୍ରାୟ ଅଢେଇ ଲକ୍ଷ ଟଙ୍କା ଥିବା ୮ଟି ବ୍ୟାଙ୍କ ଆକାଉଣ୍ଟକୁ ଫ୍ରିଜ୍ କରିଥିବା ବେଳେ ପ୍ରାୟ ଦେଢ କୋଟି ଟଙ୍କା କାରବାର ହୋଇଥିବା ଜଣାପଡିଛି। ଏହାର ଚେର ଛତିଶଗଡ, ଉତ୍ତର ପ୍ରଦେଶ ଓ ମହାରାଷ୍ଟ୍ର ପର୍ଯ୍ୟନ୍ତ ଲମ୍ବିଥିବା ରଘୁନାଥପାଲି ଥାନାଧିକାରୀ ସୁବ୍ରତ ମେହେର ସୂଚନା ଦେଇଥିଲେ। ଏହି ର୍ୟାକେଟ ରାଉରକେଲା ସହରକୁ କିଭଳି ଆସିଲେ ଏବଂ ଏଥିରେ ଆଉ କିଏ ସମ୍ପୃକ୍ତ ଅଛନ୍ତି ତଦନ୍ତ ଜାରି ରହିଥିବା ଥାନାଧିକାରୀ ମେହେର ସୂଚନା ଦେଇଛନ୍ତି।

ରେପୋ ରେଟ୍ ୬.୫%ରେ ଅପରିବର୍ତ୍ତିତ ରଖିଲା ଆର୍‌ବିଆଇ

ନୂଆଦିଲ୍ଲୀ, ୬।୪

ଭାରତର ରିଜର୍ଭ ବ୍ୟାଙ୍କ (ଆର୍‌ବିଆଇ)ର ମୁଦ୍ରାନୀତି କମିଟି (ଏମ୍‌ପିସି) ଗୁରୁବାର ସମସ୍ତଙ୍କୁ ଆଶ୍ଚର୍ଯ୍ୟ କରି ରେପୋ ରେଟ୍ ୬.୫ ପ୍ରତିଶତରେ ଅପରିବର୍ତ୍ତିତ ରଖିବାକୁ ନିଷ୍ପତ୍ତି ନେଇଛି। ଆର୍‌ବିଆଇ ଗଭର୍ନର ଶକ୍ତିକାନ୍ତ ଦାସ ଏହା ଘୋଷଣା କରିଛନ୍ତି। ଫଳରେ ଋଣଗ୍ରହୀତାମାନେ କିଛିଟା ଆଶ୍ୱସ୍ତ ହୋଇଛନ୍ତି। କାରଣ ଗୃହ ଋଣ ଓ ଅନ୍ୟାନ୍ୟ ଲୋନ୍‌ର ଇଏମ୍‌ଆଇ ନିକଟ ଭବିଷ୍ୟତରେ ବଢ଼ିବ ନାହିଁ। ଗତବର୍ଷ ମେ'ରୁ ରିଜର୍ଭ ବ୍ୟାଙ୍କ କ୍ରମାଗତ ରେପୋ ରେଟ୍ ବଢ଼ାଇ ଚାଲିଥିଲା। ଇତିମଧ୍ୟରେ ଏହା ମୋଟ ୨୫୦ ବେସିସ୍ ପଏଣ୍ଟ ବୃଦ୍ଧି ପାଇଥିବାବେଳେ ଏଥର ମଧ୍ୟ ୨୫ ବେସିସ୍ ପଏଣ୍ଟ ବଢ଼ିବା ନେଇ ଅଧିକାଂଶ ବିଶ୍ଳେଷକ ଆଶାବ୍ୟକ୍ତ କରିଥିଲେ। ଆର୍‌ବିଆଇ ଅନ୍ୟ ବ୍ୟାଙ୍କଗୁଡ଼ିକୁ ରେପୋ ରେଟ ହାରରେ ଋଣ ପ୍ରଦାନ କରିଥାଏ। ଏମ୍‌ପିସି ବୈଠକରେ ଏହି ସୁଧ ହାର ଅପରିବର୍ତ୍ତିତ ରଖିବା ଲାଗି ସର୍ବସମ୍ମତ ନିଷ୍ପତ୍ତି ନିଆଯାଇଥିଲା। ଭବିଷ୍ୟତରେ ମୁଦ୍ରାସ୍ଫୀତି ନିୟନ୍ତ୍ରଣ ପାଇଁ ଆବଶ୍ୟକ ହେଲେ ରେପୋ ରେଟ୍ ପୁନର୍ବାର ବଢ଼ାଇବାକୁ ଏମ୍‌ପିସି କୁଣ୍ଠାବୋଧ କରିବ ନାହିଁ ବୋଲି ଶକ୍ତିକାନ୍ତ କହିଛନ୍ତି।

ତରଭୁଜ କିଆରିରେ ଟ୍ରାକ୍ଟର ମଡ଼ାଇଲେ

ବରଗଡ଼ ଅଫିସ୍/ପଦ୍ମପୁର, ୬।୪(ଡି.ଏନ.ଏ.)

ଅଦିନିଆଁ ବର୍ଷା ପରେ ଗୁଳୁଗୁଳି

ଅଦିନିଆଁ ବର୍ଷା ପରେ ଗୁଳୁଗୁଳି ଯୋଗୁ ବରଗଡ଼ ଜିଲାର ତରଭୁଜ ଫସଲ ପ୍ରଭାବିତ ହୋଇଛି। ଫସଲ ନଷ୍ଟ ହେବାରୁ ଜିଲାର ପଦ୍ମପୁର ଉପଖଣ୍ଡ ଜମଲା ପଞ୍ଚାୟତ ଅନ୍ତର୍ଗତ କୁଦୋପାଲି ଗ୍ରାମର ଚାଷୀ କ୍ଷୀରୋଦ୍ର ମୁନା ତାଙ୍କ ତରଭୁଜ କିଆରିରେ ଟ୍ରାକ୍ଟର ମଡ଼ାଇ ଦେଇଛନ୍ତି। ସୂଚନା ଅନୁସାରେ, କୁଦୋପାଲି ଗ୍ରାମର ଚାଷୀ କ୍ଷୀରୋଦ୍ରଙ୍କ ସମୁଦାୟ ୯ଏକର ଚାଷଜମି ରହିଥିବା ବେଳେ

ସବୁ ଅଣଜଳସେଚିତ। କେବଳ ବର୍ଷାଋତୁରେ ସେଥିରେ ଧାନ ଫସଲ କରାଯାଏ। ତେବେ ଚଳିତବର୍ଷ କ୍ଷୀରୋଦ୍ର ପ୍ରଥମଥର ପାଇଁ ୩ ଏକର ଜମିରେ ତରଭୁଜ ଏବଂ ୧ଏକରରେ ମୁଗ ଚାଷ କରିଥିଲେ। ଅବଶିଷ୍ଟ ଜମି ପଡ଼ିଆ ପଡ଼ିଥିଲା। ଗତ କିଛିଦିନ ତଳେ ଅଦିନିଆଁ ବର୍ଷା ଏବଂ ପରେ ଗୁଳଗୁଳି ଅନୁଭୂତ ହୋଇଥିଲା। ଫଳରେ ତାଙ୍କ ଜମିରେ ଫଳିଥିବା ତରଭୁଜ ସବୁ ନଷ୍ଟ ହୋଇଥିଲା। ଫସଲ ଭଲ ହୋଇଥିଲା ଏବଂ ତାଙ୍କୁ କିଛି ଲାଭ ମିଳିବ ବୋଲି ଆଶା ମଧ୍ୟ ରହିଥିଲା। ମାତ୍ର ବର୍ଷା ପରେ ଗୁଳୁଗୁଳି ଯୋଗୁ ମାଟି ସହ ଲାଗି ରହିଥିବା ତରଭୁଜର ତଳ ଅଂଶ ପଚିଯାଇଥିଲା। ନଷ୍ଟ ହୋଇଥିବା ତରଭୁଜ ବିକ୍ରି ଯୋଗ୍ୟ ନ ହେବା ଏବଂ ଆଗକୁ କଖାରୁ (ମାଖନ) ଚାଷ ପାଇଁ କ୍ଷୀରୋଦ୍ର ଉକ୍ତ ଜମିରେ ବୁଧବାର ଟ୍ରାକ୍ଟର ମଡ଼ାଇ ଦେଇଥିଲେ। ସେ ତରଭୁଜ ଚାଷରେ ପ୍ରାୟ ୯୫ ହଜାର ଟଙ୍କା ଧାରକରଜ କରି ଖର୍ଚ୍ଚ କରିଥିଲେ। ଫସଲ ଉଜୁଡ଼ି ଯିବାରୁ ତାଙ୍କୁ ବହୁ କ୍ଷତି ସହିବାକୁ ପଡ଼ିଛି ବୋଲି କ୍ଷୀରୋଦ୍ର କହିଛନ୍ତି ।

ପ୍ରଥମ ପୃଷ୍ଠାରୁ...

ହିକିକୋମୋରି: ଏକାନ୍ତବାସରେ ...

୪୪.୫% ଲୋକ ଚାକିରି ଛାଡ଼ିବା ପରେ ତାଙ୍କ ବ୍ୟବହାର ବଦଳିଯାଇଛି ଏବଂ ୨୦.୬% ଲୋକ କୋଭିଡ୍ ସକାଶେ ନିଜକୁ ସଙ୍ଗରୋଧରେ ରଖିଛନ୍ତି। ଅନ୍ୟପକ୍ଷେ ଲୋକଙ୍କ ମଧ୍ୟରେ ବଢୁଥିବା ମାନସିକ ଚାପ, ଅବସାଦ, ସୋସିଆଲ ଫୋବିଆ ସାଙ୍ଗକୁ ମର୍ଡନ୍ ସୋସାଇଟିର ଚାପ, ପ୍ରତିଯୋଗିତା, ହାଇ ଏକାଡେମିକ୍ ଏକ୍ସପେକ୍‌ଟେଶନ୍ ଯୋଗୁ ଯୁବପିଢ଼ି ସମାଜଠାରୁ ନିଜକୁ ଦୂରରେ ରଖିବା ପସନ୍ଦ କରୁଛନ୍ତି। ତେବେ ହିକିକୋମୋରିରୁ ଲୋକଙ୍କ ମଧ୍ୟରେ ମାନସିକ ରୋଗ ବଢ଼ିବା ଆଶଙ୍କା ରହିଛି। ଜାପାନରେ ଏହା ଏକ ସାମାଜିକ ଅସୁବିଧା ଭାବେ ପରିଲକ୍ଷିତ ହୋଇଛି। ହିକିକୋମୋରିରୁ ଲୋକଙ୍କୁ ବାହାର କରିବା ପାଇଁ ଟୋକିଓର ଇଡୋଗାୱା ୱାର୍ଡରେ ଜୁନ୍‌ରୁ ମେଟାଭର୍ସ ସୋସିଆଲାଇଜିଂ ଇଭେଣ୍ଟର ଆୟୋଜନ କରିବାକୁ ଯାଉଛି। ୱାର୍ଡରେ ପାଖାପାଖି ୯ ହଜାର ଲୋକ ବାସ କରୁଥିବାବେଳେ ପାଖାପାଖି ଛାତ୍ରୀଛାତ୍ର ସ୍କୁଲ ଯିବା ବନ୍ଦ କରିଦେଇଥିବା ସର୍ଭେରୁ ଜଣାପଡ଼ିଛି। ତେବେ ହିକିକୋମୋରି କେବଳ ଯୁବପିଢ଼ିଙ୍କୁ ମାନସିକ ରୋଗାକ୍ରାନ୍ତ କରିବ ତା' ନୁହେଁ, ଏଥିଯୋଗୁ ଦେଶରେ ଜନ୍ମହାର କମିବା ଆଶଙ୍କା ଥିବା ବିଶେଷଜ୍ଞମାନେ ଦାବି କରିଛନ୍ତି।

ସ୍ୱାଭିମାନ ଅଞ୍ଚଳର ପଣସପୁଟକୁ ବସ୍ ସେବା ଆରମ୍ଭ

ଅତିଥିମାନେ ପଣସପୁଟକୁ ବସ୍ ସେବାର ଶୁଭାରମ୍ଭ କରୁଛନ୍ତି।

ମାଲକାନଗିରି/ଚିତ୍ରକୋଣ୍ଡା, ୬।୪(ଡି.ଏନ.ଏ.)

ଦୀର୍ଘ ଦିନ ହେଲା ଆନ୍ଧ୍ର-ଓଡ଼ିଶା ସୀମାନ୍ତ ମାଲକାନଗିରି ଜିଲା ଚିତ୍ରକୋଣ୍ଡା ସ୍ୱାଭିମାନ ଅଞ୍ଚଳର ପଣସପୁଟ, ଯନ୍ତ୍ରୀ, ଗାଲୁଲୁମାମୁଡ଼ି, ଅଣ୍ଡିରାପାଲି ପଞ୍ଚାୟତକୁ ବସ୍ ଚଳାଚଳ ନେଇ ସ୍ଥାନୀୟ ଅଞ୍ଚଳବାସୀଙ୍କ ସହ ବ୍ଲକ ଅଧ୍ୟକ୍ଷା ରାଜେଶ୍ୱରୀ ଖିଲ ବିଭିନ୍ନ ସମୟରେ ଦାବି କରି ଆସୁଥିଲେ। ସେମାନେ ଦୁର୍ଗମ ପଣସପୁଟ ଅଞ୍ଚଳରୁ ମାଲକାନଗିରି ସଦର ମହକୁମା ପର୍ଯ୍ୟନ୍ତ ବସ୍‌ସେବା ଯୋଗାଇ ଦେବାକୁ ୫-ଟି ସଚିବ ଭି.କେ. ପାଣ୍ଡିଆନ, ଏମ୍‌ପି ରମେଶ ଚନ୍ଦ୍ର ମାଝି ଓ ବିଧାୟକ ପୂର୍ଣ୍ଣଚନ୍ଦ୍ର ବାକାଙ୍କ ଦୃଷ୍ଟି ଆକର୍ଷଣ କରିଥିଲେ। ଉକ୍ତ ଅଞ୍ଚଳକୁ ବସ୍ ସେବା ଯୋଗାଇଦେବାକୁ ୫-ଟି ସଚିବଙ୍କ ସମେତ ଏମ୍‌ପି ମାଝି ଓ ବିଧାୟକ ବାକା ମଧ୍ୟ ପ୍ରତିଶ୍ରୁତି ଦେଇଥିଲେ। ଗୁରୁବାର ସ୍ୱାଭିମାନ ଅଞ୍ଚଳବାସୀଙ୍କୁ ବସ୍ ସେବା ଯୋଗାଇ ଏହି ପ୍ରତିଶ୍ରୁତି ପୂରଣ କରିଛନ୍ତି। ଚିତ୍ରକୋଣ୍ଡା ଛକଠାରେ ନବରଙ୍ଗପୁର ଏମ୍‌ପି ମାଝି, ବିଧାୟକ ବାକା, ବ୍ଲକ ଅଧ୍ୟକ୍ଷା, ମାଲକାନଗିରି ପୂର୍ବତନ ବିଧାୟକ ମାନସ ମାଡ଼କାମି ଓ ଏମ୍‌ପି ପ୍ରତିନିଧି ଜଗନ୍ନାଥ ମାଝି ଉପସ୍ଥିତ ରହି ଚିତ୍ରକୋଣ୍ଡାରୁ ପଣସପୁଟକୁ ବସ୍ ସେବା ଶୁଭାରମ୍ଭ କରିଥିଲେ। ଏହାଦ୍ୱାରା ସ୍ୱାଭିମାନ ଅଞ୍ଚଳର ପଣସପୁଟ, ଯନ୍ତ୍ରୀ, ଅଣ୍ଡିରାପାଲି, ଗାଲୁଲୁମାମୁଡ଼ି ଓ ଯୋଡ଼ାମ୍ବ ପଞ୍ଚାୟତର ଜନସାଧାରଣ ଉପକୃତ ହେବେ। ଏହି ଅବସରରେ ଅଞ୍ଚଳବାସୀ ୫-ଟି ସଚିବ, ଏମ୍‌ପି ମାଝି, ବିଧାୟକ ବାକା ଓ ବ୍ଲକ ଅଧ୍ୟକ୍ଷାଙ୍କୁ କୃତଜ୍ଞତା ଜଣାଇଛନ୍ତି ।

ପ୍ରଥମ ପୃଷ୍ଠାରୁ...

ପାର୍ଲାମେଣ୍ଟ ଚଳାଇଦେଲେନି...

ଆଦାନୀଙ୍କ ସହ ପ୍ରଧାନମନ୍ତ୍ରୀ ନରେନ୍ଦ୍ର ମୋଦିଙ୍କ ସମ୍ପର୍କ ଏବଂ ଲଣ୍ଡନରେ କଂଗ୍ରେସ ନେତା ରାହୁଲ ଗାନ୍ଧୀଙ୍କ 'ସଙ୍କଟରେ ଭାରତୀୟ ଗଣତନ୍ତ୍ର' ମନ୍ତବ୍ୟକୁ ନେଇ ଅଧିକାଂଶ ସମୟରେ ଅଚଳାବସ୍ଥା ଦେଖିବାକୁ ମିଳିଥିଲା। ବିରୋଧୀଙ୍କ ବିକ୍ଷୋଭ ଓ ଶାସକଙ୍କ ହଙ୍ଗାମା ମଧ୍ୟରେ ଉଭୟ ଗୃହକୁ ବାରମ୍ବାର ମୁଲତବୀ କରିବାକୁ ପଡ଼ିଥିଲା। ପ୍ରଥମ ପର୍ଯ୍ୟାୟ ବଜେଟ ଅଧିବେଶନ ଜାନୁୟାରୀ ୩୧ରେ ଆରମ୍ଭ ହୋଇ ଫେବୃୟାରୀ ୧୩ ପର୍ଯ୍ୟନ୍ତ ଚାଲିଥିଲା। ମାର୍ଚ୍ଚ ୧୩ରେ ଆରମ୍ଭ ହୋଇଥିବା ଦ୍ୱିତୀୟ ପର୍ଯ୍ୟାୟ ଏପ୍ରିଲ ୬ରେ ଶେଷ ହୋଇଛି। ଏଥିରେ ୨୭ ସିଟିଂ ରହିଥିଲା। ଥିଙ୍କ୍ ଟ୍ୟାଙ୍କ୍ ପିଆର୍‌ଏସ୍ ଲେଜିସ୍‌ଲେଟିଭ୍ ରିସର୍ଚ୍ଚ ସୂତ୍ରରୁ ହସ୍ତଗତ ତଥ୍ୟାନୁସାରେ ଲୋକ ସଭା ନିର୍ଦ୍ଧାରିତ ସମୟର ମାତ୍ର ୩୪.୨୮% ଓ ରାଜ୍ୟ ସଭା ୨୪% କାର୍ଯ୍ୟକ୍ଷମ ହୋଇପାରିଛି। ନିମ୍ନ ସଦନରେ ପ୍ରଶ୍ନକାଳ ୪.୩୨ ଘଣ୍ଟା ଚାଲିଥିବାବେଳେ ଉଚ୍ଚ ସଦନରେ ୧.୮୫ ଘଣ୍ଟା ଚାଲିଥିଲା, ଯାହାକୁ ସଂସଦୀୟ ଇତିହାସରେ ସବୁଠୁ ନୈରାଶ୍ୟଜନକ ପ୍ରଦର୍ଶନ ବୋଲି କୁହାଯାଉଛି। ୪ ସପ୍ତାହ ଧରି ଚାଲିଥିବା ସମ୍ପୂର୍ଣ୍ଣ ବଜେଟ ଅଧିବେଶନରେ ପ୍ରଶ୍ନକାଳ ବେଳେ ବିଭିନ୍ନ ପ୍ରସଙ୍ଗରେ ସ୍ଲୋଗାନ, ବିକ୍ଷୋଭ, ଧାରଣା ଓ ପରସ୍ପରକୁ କାଦୁଅଫିଙ୍ଗା ଯୋଗୁ ଉଭୟ ସଦନର କାର୍ଯ୍ୟ ବାଧାପ୍ରାପ୍ତ ହୋଇଥିବାରୁ ଗୃହକୁ ବାରମ୍ବାର ମୁଲତବୀ କରାଯାଇଥିଲା। ଅନ୍ୟ ଦିନଗୁଡ଼ିକ ଭଳି ଶେଷ ଦିନରେ ମଧ୍ୟ ବିରୋଧୀ ସଦସ୍ୟମାନେ ଆଦାନୀ ପ୍ରସଙ୍ଗରେ ଜେପିସି ତଦନ୍ତ ଦାବିକରି ଗୃହର ମଧ୍ୟଭାଗରେ ବିକ୍ଷୋଭ ପ୍ରଦର୍ଶନ କରିଥିଲେ। ବିରୋଧୀ ସଦସ୍ୟମାନେ ଧରିଥିବା ପ୍ଲାକାର୍ଡରେ ସେମାନଙ୍କ ଦାବି ଉଲ୍ଲେଖ କରାଯାଇଥିଲା। ଲୋକ ସଭା ବାଚସ୍ପତି ଓମ୍ ବିର୍ଲା କହିଥିଲେ, ବିରୋଧୀ ସଦସ୍ୟଙ୍କ ଆଚରଣ ଗୃହର ମର୍ଯ୍ୟାଦାହାନୀ କରିଛି। ସେମାନେ ବ୍ୟବସ୍ଥିତ ଭାବେ ଗୃହକାର୍ଯ୍ୟରେ ବାଧା ସୃଷ୍ଟି କରିଛନ୍ତି। ଏପରି ବ୍ୟବହାର ସଂସଦୀୟ ବ୍ୟବସ୍ଥାର ପରିପନ୍ଥୀ, ଯାହାକି ଗୃହ କିମ୍ବା ଦେଶ ପାଇଁ ଆଦୌ ଶୁଭଙ୍କର ନୁହେଁ। ତେବେ ବାଚସ୍ପତିଙ୍କ ପରାମର୍ଶକୁ ବିରୋଧୀ ଅଣଦେଖା କରି ସ୍ଲୋଗାନ ଦେବା ସହ ବିକ୍ଷୋଭ ଜାରି ରଖିଥିଲେ। ଅଧିବେଶନର ଉଦ୍‌ଯାପନୀ ମନ୍ତବ୍ୟରେ ବାଚସ୍ପତି କହିଥିଲେ, ସାଧାରଣ ବଜେଟ ପାଇଁ ଗୃହରେ ୧୪.୪୫ ଘଣ୍ଟା ଧରି ବିତର୍କ ହୋଇଥିଲା। ଏଥିରେ ୧୪୫ ଏମ୍‌ପି ଭାଗନେଇଥିଲେ। ରାଷ୍ଟ୍ରପତିଙ୍କ ଅଭିଭାଷଣ ଉପରେ ଧନ୍ୟବାଦ ପ୍ରସ୍ତାବ ସମ୍ପର୍କିତ ଆଲୋଚନା ୧୩ ଘଣ୍ଟା ୪୪ ମିନିଟ ଚାଲିଥିବାବେଳେ ଏଥିରେ ୧୪୩ ସଦସ୍ୟ ସାମିଲ ହୋଇଥିଲେ। ଲୋକ ସଭାରେ ୮ଟି ବିଲ୍ ଆଗତ ହୋଇଥିବାବେଳେ ତହିଁରୁ ୬ଟି ଗୃହୀତ ହୋଇଥିଲା। ୨୯ ପ୍ରଶ୍ନର ମୌଖିକ ଉତ୍ତର ଦିଆଯାଇଥିଲା ବୋଲି ବିର୍ଲା ପ୍ରକାଶ କରିଛନ୍ତି। ରାଜ୍ୟ ସଭାରେ ମଧ୍ୟ ଅନୁରୂପ ସ୍ଥିତି ଦେଖିବାକୁ ମିଳିଥିଲା। ଗୃହକାର୍ଯ୍ୟ ଆରମ୍ଭ ହେବା ମାତ୍ରେ ବିରୋଧୀ ସଦସ୍ୟମାନେ ଆଦାନୀ ପ୍ରସଙ୍ଗ ଉଠାଇଥିଲେ। କଂଗ୍ରେସର ଦିଗ୍‌ବିଜୟ ସିଂ କହିଥିଲେ, ଆଦାନୀ ଦୁର୍ନୀତିର ଜେପିସି ତଦନ୍ତ ପାଇଁ କେନ୍ଦ୍ର ରାଜି ହେଉନାହିଁ। ଅଧକ୍ଷ ଜଗଦୀପ ଧନକର କହିଥିଲେ, ବିରୋଧୀ ସଦସ୍ୟମାନେ କେବଳ ଧଳା ପୋଷାକ ପିନ୍ଧିଥିବାବେଳେ ମୁଁ କଳାବସ୍ତ୍ର ପରିଧାନ କରି ଆସିଛି। ଆଦାନୀ ଗ୍ରୁପ୍ ବିରୋଧରେ ଆସିଥିବା ଗମ୍ଭୀର ଅଭିଯୋଗର ତଦନ୍ତ ଲାଗି ବିରୋଧୀ ଦଳ ନେତା ମଲ୍ଲିକାର୍ଜୁନ ଖାର୍ଗେ, କଂଗ୍ରେସର ପ୍ରମୋଦ ତିୱାରୀ ଏବଂ କେ.ସି. ବେଣୁଗୋପାଳଙ୍କଠାରୁ ରୁଲ୍ ୨୬୭ ଅଧୀନରେ ୬ଟି ନୋଟିସ୍ ମିଳିଛି। ଧନକର କଥା ଆଗକୁ ବଢ଼ାଉଥିବାବେଳେ ବିରୋଧୀ ପୁଣି ହଙ୍ଗାମା କରି ଅଚଳାବସ୍ଥା ସୃଷ୍ଟି କରିଥିଲେ। ଫଳରେ ରାଜ୍ୟ ସଭାକୁ ପ୍ରଥମେ ଅପରାହ୍ନ ୨ଟା ଓ ପରେ ଅନିର୍ଦ୍ଦିଷ୍ଟ କାଳ ପର୍ଯ୍ୟନ୍ତ ମୁଲତବୀ ଘୋଷଣା କରାଯାଇଥିଲା। ରାଜ୍ୟ ସଭାର ୨୫୯ତମ ଅଧିବେଶନର ଉଦ୍‌ଯାପନୀ ଅଭିଭାଷଣରେ ଧନକର କହିଥିଲେ, ବିତର୍କ, ଆଲୋଚନା ଓ ବିଚାରବିମର୍ଶ ବାଧା ଏବଂ ବ୍ୟାଘାତ ଯୋଗୁ ଫଳପ୍ରଦ ହୋଇନାହିଁ। ଏହା ଅତ୍ୟନ୍ତ ଚିନ୍ତାଜନକ। ଅଧିବେଶନ ଶେଷ ହେବା ପରେ ପାର୍ଲାମେଣ୍ଟରୁ ବିଜୟ ଚୌକ ପର୍ଯ୍ୟନ୍ତ ବିରୋଧୀ ନେତାମାନେ 'ତ୍ରିରଙ୍ଗା ମାର୍ଚ୍ଚ' କରିଥିଲେ। କନ୍‌ଷ୍ଟିଟ୍ୟୁଶନ୍ କ୍ଲବ୍‌କରେ ବିରୋଧୀଙ୍କ ପକ୍ଷରୁ ଆୟୋଜିତ ଏକ ମିଳିତ ଖବରଦାତା ସମ୍ମିଳନୀରେ ଖାର୍ଗେ କହିଥିଲେ, ମୋଦି ସରକାର ଆଲୋଚନାରୁ ପଳାୟନ କରିଛନ୍ତି। ମାତ୍ର ୧୨ ମିନିଟରେ ୫୦ ଲକ୍ଷ କୋଟି ଟଙ୍କାର ବଜେଟକୁ ଗୃହୀତ କରାଇନେଇଛନ୍ତି। ଏହା ଗଣତାନ୍ତ୍ରିକ ସିଦ୍ଧାନ୍ତଗୁଡ଼ିକର ବିରୋଧୀ। ନିଜ ୫୨ ବର୍ଷର ରାଜନୈତିକ କ୍ୟାରିୟରରେ ସେ କେବେ ଏଭଳି ଦେଖି ନ ଥିବା କଂଗ୍ରେସ ଅଧକ୍ଷ ଖାର୍ଗେ କେନ୍ଦ୍ରକୁ ଟାର୍ଗେଟ କରିଥିଲେ।

ପାର୍କିଂ,ଦୁର୍ଘଟଣାଗ୍ରସ୍ତ ...

ଗୁରୁବାର କାଞ୍ଜିଆପାଣି ଅଞ୍ଚଳରେ ମଧ୍ୟ ଖରାପ ହୋଇ ୫ଟି ଗାଡ଼ି ପଡ଼ିରହିଛି। ଏ ଦିଗରେ ଏନ୍‌ଏଚ୍‌ଏଆଇ ପକ୍ଷରୁ ପଇଁତରା ମାରୁଥିବା ଟିମ୍‌କୁ ଏ ସମ୍ପର୍କରେ ଯୋଗାଯୋଗ କରାଯାଇଥିଲେ ମଧ୍ୟ ଗାଡିଗୁଡିକୁ ହଟାଯାଇ ନାହିଁ । ଅନୁରୂପ ଭାବେ ଚଣ୍ଡିଖୋଲ ଆର୍‌ଟିଓ ମଧ୍ୟ ସମାନ କାରଣ ଦର୍ଶାଇଛନ୍ତି । ଜାରକା ଅଞ୍ଚଳର ଦେଉଳିଆପାଲି ନିକଟସ୍ଥ ଗୋକର୍ଣ୍ଣେଶ୍ୱର ମନ୍ଦିର ପାଖରେ ଖରାପ ହୋଇ ପଡ଼ି ରହିଥିବା ଗାଡିକୁ ଧକ୍କା ଦେବା ଫଳରେ ୨ ଜଣଙ୍କର ଜୀବନ ଯାଇଛି। ଜାତୀୟ ରାଜପଥରେ ପାଟ୍ରୋଲିଂ କରିବା ସହିତ ରାସ୍ତାରେ ପଡ଼ି ରହୁଥିବା ଦୁର୍ଘଟଣାଜନିତ ଗାଡ଼ି, ଖରାପ ହୋଇ ପଡ଼ିରହୁଥିବା ଗାଡ଼ି ଏବଂ ପଶୁପକ୍ଷୀଙ୍କ ଶବକୁ ହଟାଇବା ପାଇଁ ବିଭିନ୍ନ ଘରୋଇ ସଂସ୍ଥା ସହ ଏନ୍‌ଏଚ୍‌ଏଆଇ ଚୁକ୍ତି କରିଛି। କିନ୍ତୁ ବାସ୍ତବରେ ଏନ୍‌ଏଚ୍‌ଏଆଇ ନିଜ ଦାୟିତ୍ୱ ଠିକ ଭାବେ ତୁଲାଉନାହାନ୍ତି। ଫଳରେ ଦୁର୍ଘଟଣାଜ

ଗୁରୁବାର ଜାପାନ ଟୋକିଓସ୍ଥିତ ନିପନ୍ ଷ୍ଟିଲ୍ ପରିଦର୍ଶନରେ ଯାଇଥିବା ମୁଖ୍ୟମନ୍ତ୍ରୀ ନବୀନ ପଟ୍ଟନାୟକ।

ନିପନ୍ ଷ୍ଟିଲ୍ ପରିସରରେ ଅଧିକାରୀଙ୍କ ସହ ମୁଖ୍ୟମନ୍ତ୍ରୀ ନବୀନ ପଟ୍ଟନାୟକ।

ଓଡ଼ିଶାରେ ହେବାକୁ ଥିବା ଷ୍ଟିଲ୍ ପ୍ଲାଣ୍ଟରେ ଗ୍ରୀନ୍ ଟେକ୍ନୋଲୋଜି ସମ୍ପର୍କରେ ମୁଖ୍ୟମନ୍ତ୍ରୀ ଆଲୋଚନା କରୁଛନ୍ତି।

ନିପ୍ପନ ଇସ୍ପାତ ପ୍ରକଳ୍ପ ବୁଲି ଦେଖିଲେ ମୁଖ୍ୟମନ୍ତ୍ରୀ

କେନ୍ଦ୍ରାପଡ଼ା, ଜଗତ୍‌ସିଂହପୁରରେ ପ୍ରକଳ୍ପ ନେଇ ଆଶାବାଦୀ

ଭୁବନେଶ୍ୱର,୬।୪(ବ୍ୟୁରୋ)

ମୁଖ୍ୟମନ୍ତ୍ରୀ ନବୀନ ପଟ୍ଟନାୟକ ଗୁରୁବାର ଜାପାନର ନିପ୍ପନ ଷ୍ଟିଲ୍ କର୍ପୋରେଶନ ପରିଦର୍ଶନ କରିଛନ୍ତି। ଏହି ସଂସ୍ଥା ଗ୍ରୀନ୍ ଟେକ୍ନୋଲୋଜି ଉପଯୋଗରେ ଷ୍ଟିଲ୍ ଉତ୍ପାଦନରେ ଉଲ୍ଲେଖନୀୟ କାର୍ଯ୍ୟ କରୁଛି। ନିପ୍ପନର ସହଯୋଗରେ କେନ୍ଦ୍ରାପଡ଼ା ଓ ଜଗତ୍‌ସିଂହପୁରରେ ହେବାକୁ ଯାଉଥିବା ଷ୍ଟିଲ୍ ପ୍ଲାଣ୍ଟକୁ ନେଇ ମୁଖ୍ୟମନ୍ତ୍ରୀ ଆଶାବାଦୀ ଅଛନ୍ତି। ରାଜ୍ୟ ସରକାରଙ୍କ ଏକପ୍ରତିନିଧି ଦଳ ନିପ୍ପନ ଷ୍ଟିଲ୍‌କର୍ପୋରେଶନର କିମିସୁ ଷ୍ଟିଲ୍ ୱାର୍କସ ସେଣ୍ଟର ପରିଦର୍ଶନ କରିଛି।

ଏହି ଅବସରରେ ମୁଖ୍ୟମନ୍ତ୍ରୀ କେନ୍ଦ୍ରାପଡ଼ା ଓ ଜଗତ୍‌ସିଂହପୁରରେ ହେବାକୁ ଥିବା ଷ୍ଟିଲ୍ ପ୍ଲାଣ୍ଟରେ ଗ୍ରୀନ୍ ଟେକ୍ନୋଲୋଜି ଉପଯୋଗ କରିବା ନେଇ ଆଲୋଚନା କରିଛନ୍ତି। ଏହି ପ୍ରସ୍ତାବିତ ଇସ୍ପାତ ପ୍ରକଳ୍ପ ସହ ଡାଉନଷ୍ଟ୍ରିମ୍ ଇଣ୍ଡଷ୍ଟ୍ରି ସ୍ଥାପନ କରାଯିବ। ଓଡ଼ିଶା ଏବଂ ନିପ୍ପନ ଷ୍ଟିଲ୍ କର୍ପୋରେଶନ ସହଭାଗିତାରେ ରାଜ୍ୟର ପ୍ରାକୃତିକ ସମ୍ବଳ ବିନିଯୋଗ ସହ ଇସ୍ପାତ କ୍ଷେତ୍ରର ବିକାଶ ହୋଇପାରିବ ବୋଲି ମୁଖ୍ୟମନ୍ତ୍ରୀ ଆଶା ପ୍ରକଟ କରିଛନ୍ତି। ଏହି ପ୍ରକଳ୍ପ ଲୁହାପଥର ବ୍ୟବହାରକୁ ବୃଦ୍ଧି ସହ ରାଜ୍ୟରେ ଖଣିଜ ପଦାର୍ଥର ମୂଲ୍ୟଯୁକ୍ତ କରିପାରିବ। ନିପ୍ପନ ଷ୍ଟିଲ୍ ପକ୍ଷରୁ ଦିଆଯାଇଥିବା ଉତ୍ତମ ସମର୍ଥନାକୁ ନେଇ ମୁଖ୍ୟମନ୍ତ୍ରୀ ଖୁସି ବ୍ୟକ୍ତ କରିବା ସହ ନିପ୍ପନ ଏବଂ ଓଡ଼ିଶା ମଧ୍ୟରେ ଥିବା ସମ୍ପର୍କ ଆହୁରି ସୁଦୃଢ଼ ହୋଇପାରିବ ବୋଲି ମୁଖ୍ୟମନ୍ତ୍ରୀ ଆଶାପ୍ରକଟ କରିଛନ୍ତି।

ଏଥିସହ ମୁଖ୍ୟମନ୍ତ୍ରୀ ଓ ପ୍ରତିନିଧି ମଣ୍ଡଳୀ ମେଟାଲ, ଆଇଟି, ପର୍ଯ୍ୟଟନ, ଆଲୁମିନିୟମ, ଟେକ୍ସଟାଇଲ, ଖାଦ୍ୟ ପ୍ରକ୍ରିୟାକରଣ ଓ ଗ୍ରୀନ୍ ହାଇଡ୍ରୋଜେନ୍ କ୍ଷେତ୍ରର ହବ୍ ମଧ୍ୟ ବୁଲିଛନ୍ତି। ମୁଖ୍ୟମନ୍ତ୍ରୀଙ୍କ ସହ ଶିଳ୍ପମନ୍ତ୍ରୀ ପ୍ରତାପ ଦେବ, ମୁଖ୍ୟ ଶାସନ ସଚିବ ପ୍ରଦୀପ ଜେନା, ଶିଳ୍ପ ବିଭାଗର ପ୍ରମୁଖ ସଚିବ ହେମନ୍ତ ଶର୍ମା, ଇଲେକ୍ଟ୍ରୋନିକ୍ସ ଓ ଆଇଟି ସଚିବ ମନୋଜ ମିଶ୍ର, ୫-ଟି ସଚିବ ଭି.କେ. ପାଣ୍ଡିଆନ, କ୍ରୀଡ଼ା ଓ ଯୁବ ବ୍ୟାପାର ସଚିବ ଓ ଇପିକଲର ପରିଚାଳନା ନିର୍ଦ୍ଦେଶକ ପ୍ରମୁଖ ଜାପାନ ଗସ୍ତରେ ସାମିଲ ହୋଇଛନ୍ତି। କ୍ଷେତ୍ର ପରିଦର୍ଶନ ସମୟରେ ଜାପାନର ପୁଞ୍ଜିପତିଙ୍କ ସହ ମୁଖ୍ୟମନ୍ତ୍ରୀ ଓ ପ୍ରତିନିଧି ଦଳ ଆଲୋଚନା କରିଛନ୍ତି। ଜାପାନରୁ ୨୬ ହଜାର କୋଟି ଟଙ୍କାର ପୁଞ୍ଜିନିବେଶ ନେଇ ନିବେଶକମାନେ ଗୁରୁବାର ବିଜ୍‌ନେସ ମିଟ୍‌ରେ ପ୍ରସ୍ତାବ ଦେଇଛନ୍ତି। ଗ୍ରୀନ୍ ହାଇଡ୍ରୋଜେନ, ଗ୍ରୀନ୍ ଆମୋନିଆ, ଗ୍ରୀନ୍ ଏନର୍ଜି, ଆଇଟି କ୍ଷେତ୍ରରେ ନିବେଶ ପାଇଁ ଏହି ପ୍ରସ୍ତାବ ଆସିଛି।

ଲାଞ୍ଚ ନେଇ ଖଣ୍ଡଗିରି ଥାନା ଏସ୍‌ଆଇ ଗିରଫ

କମ୍ପ୍ୟୁଟର ଅପରେଟର୍ ମଧ୍ୟ ଧରାପଡ଼ିଲେ

ମାମଲା ରଫାଦଫା ପାଇଁ ୫୦ ହଜାର ଲାଞ୍ଚ ନେଉଥିଲେ

ଭୁବନେଶ୍ୱର,୬।୪ (ବ୍ୟୁରୋ)

ଏକ ଜମି ଠକେଇ ମାମଲାର ରଫାଦଫା କରିଦେବାକୁ ୫୦ ହଜାର ଟଙ୍କା ଲାଞ୍ଚ ନେବାବେଳେ କମିଶନରେଟ ପୋଲିସର ଖଣ୍ଡଗିରି ଥାନା ସବ୍‌ଇନ୍ସପେକ୍ଟର (ଏସ୍‌ଆଇ) ସୁଶାନ୍ତ କୁମାର ସ୍ୱାଇଁ ଏବଂ ଅସ୍ଥାୟୀ ଭାବେ କାର୍ଯ୍ୟରତ କମ୍ପ୍ୟୁଟର ଅପରେଟର ଚିରଞ୍ଜୀବ ବଳଙ୍କୁ ଗିରଫ କରାଯାଇଛି। ଏନେଇ ଭୁବନେଶ୍ୱର ଭିଜିଲାନ୍ସ ଥାନାରେ ଏକ ମାମଲା (ନଂ.୯/୨୦୨୩) ରୁଜୁ ହୋଇଛି। ତେବେ ପରେ ଆୟ ବହିର୍ଭୂତ ସମ୍ପତ୍ତି ଠୁଳ ଦିଗକୁ ନେଇ ଅଭିଯୁକ୍ତ ସୁଶାନ୍ତଙ୍କ ଭରତପୁର ଥାନା ଘାଟିଆକିଆସ୍ଥିତ ବାସଭବନ ଓ କଟକ ଜିଲା ଓଲଟପୁର ଥାନା ଅନ୍ତର୍ଗତ ପୈତୃକ ଗ୍ରାମ ଅନୁଜପୁରରେ ଭିଜିଲାନ୍ସ ପକ୍ଷରୁ ଚଢ଼ାଉ କରାଯାଉଛି। ଅଭିଯୁକ୍ତ ଏସ୍‌ଆଇ ସୁଶାନ୍ତ ଓ ଚିରଞ୍ଜୀବଙ୍କୁ ଏନେଇ ଅଧିକ ପଚରାଉଚରା କରାଯାଉଥିବା ବେଳେ ଶୁକ୍ରବାର ଉଭୟଙ୍କୁ ଭୁବନେଶ୍ୱର ସ୍ୱତନ୍ତ୍ର ଭିଜିଲାନ୍ସ କୋର୍ଟକୁ ଚାଲାଣ କରାଯିବ। ଏହି ମାମଲାକୁ ଆଧାର କରି କମିଶନରେଟ ପୋଲିସ ପକ୍ଷରୁ ଏସ୍‌ଆଇ ସୁଶାନ୍ତଙ୍କୁ ଦିନେ କିମ୍ବା ୨ଦିନ ମଧ୍ୟରେ ନିଲମ୍ବନ କରାଯିବ ବୋଲି ସୂଚନା ମିଳିଛି।

ସୂଚନା ଅନୁଯାୟୀ, ବ୍ୟବସାୟୀ ପ୍ରକାଶ ଚନ୍ଦ୍ର ନାୟକ ଚନ୍ଦକା ଶଙ୍କରପୁର

ଏସ୍‌ଆଇ ସୁଶାନ୍ତ କୁମାର ସ୍ୱାଇଁ ଏବଂ ଅସ୍ଥାୟୀ କମ୍ପ୍ୟୁଟର ଅପରେଟର ଚିରଞ୍ଜୀବ ବଳ।

ମୌଜାରେ ଏକ ଜମି ଦେବାକୁ କହି ଗଞ୍ଜାମର ଅମିୟ କୁମାର ଶତପଥୀଙ୍କଠାରୁ ୧୬ ଲକ୍ଷ ଟଙ୍କା ନେଇଥିଲେ। ୨୦୧୯ରେ ପ୍ରକାଶ ଏହି ଟଙ୍କା ନେବା ପରେ ଜମି ନ ଦେବାରୁ ଅମିୟ ଏନେଇ ଖଣ୍ଡଗିରି ଥାନାରେ ଅଭିଯୋଗ କରିଥିଲେ। ପୋଲିସ ୨୦୨୧ ଜାନୁୟାରୀ ୯ରେ ଏକ ମାମଲା (ନଂ.୨୨/୨୦୨୧) ରୁଜୁ କରି ତଦନ୍ତ ଆରମ୍ଭ କରିଥିଲା। ଏହି ମାମଲାର ତଦନ୍ତକାରୀ ଅଧିକାରୀ ଥିଲେ ଏସ୍‌ଆଇ ସୁଶାନ୍ତ। ତେବେ ଏହି ମାମଲାକୁ ରଫାଦଫା କରିଦେବାକୁ ଅଭିଯୁକ୍ତଙ୍କୁ ଏସ୍‌ଆଇ ସୁଶାନ୍ତ ଲାଞ୍ଚ ମାଗିଥିଲେ। ଏଥିପାଇଁ ପ୍ରକାଶଙ୍କଠାରୁ ସେ ପୂର୍ବରୁ ୪ଲକ୍ଷ ଟଙ୍କା ନେଇଥିବା ମଧ୍ୟ ସୂଚନା ମିଳିଛି। ତେବେ ଆଉ ୨ ଲକ୍ଷ ଟଙ୍କା ଦାବି କରିବାରୁ ଏଥିପାଇଁ ୫୦ ହଜାର ଦେବାକୁ କଥା ଛିଡ଼ିଥିଲା। ତେବେ ପ୍ରକାଶଙ୍କ ଓକିଲ ଭିଜିଲାନ୍ସ ନିକଟରେ ଅଭିଯୋଗ କରିଥିଲେ। ଭିଜିଲାନ୍ସ ଟିମ୍ ଏସ୍‌ଆଇ ସୁଶାନ୍ତଙ୍କୁ ଧରିବାକୁ ଯୋଜନା କରିଥିଲା। ଗୁରୁବାର ପ୍ରକାଶଙ୍କ ଓକିଲ ୫୦ ହଜାର ଟଙ୍କା ନେଇ ଥାନାକୁ ଯାଇଥିଲେ। ଏସ୍‌ଆଇ ସୁଶାନ୍ତ ନ ଥିବାରୁ ସେ କହିବା ଅନୁଯାୟୀ ଏହି ଟଙ୍କାକୁ ଚିରଞ୍ଜୀବ ରଖିଥିଲେ। ପରେ ଏହି ଟଙ୍କାକୁ ଚିରଞ୍ଜୀବ ଖଣ୍ଡଗିରିସ୍ଥିତ ନାକା ଗେଟ୍ ନିକଟରେ ଏସ୍‌ଆଇ ସୁଶାନ୍ତଙ୍କୁ ଦେଉଥିବାବେଳେ ଭିଜିଲାନ୍ସ ଟିମ୍ ଚଢ଼ାଉ କରି ଉଭୟଙ୍କୁ କାବୁ କରିଥିଲା। ଏହି ଲାଞ୍ଚ ଟଙ୍କାରୁ କିଛି ଭାଗ ଥାନାର ବରିଷ୍ଠ ଅଧିକାରୀଙ୍କ ପାଖକୁ ଯାଉଥିବା ସନ୍ଦେହ କରାଯାଉଛି।

ଓଡ଼ିଆରେ ନାମଫଳକ ଲେଖିବା ବାଧ୍ୟତାମୂଳକ

ଉଲ୍ଲଂଘନକାରୀଙ୍କ ବିରୋଧରେ ହେବ କାର୍ଯ୍ୟାନୁଷ୍ଠାନ

ଭୁବନେଶ୍ୱର,୬।୪(ବ୍ୟୁରୋ)

ଏଣିକି ରାଜ୍ୟର ସମସ୍ତ ଦୋକାନ ଓ ବ୍ୟବସାୟିକ ପ୍ରତିଷ୍ଠାନରେ ଓଡ଼ିଆରେ ନାମଫଳକ ଲେଖିବା ବାଧ୍ୟତାମୂଳକ। ଏହାର ଉଲ୍ଲଂଘନ କଲେ ପ୍ରଥମେ ସମ୍ପୃକ୍ତ ବ୍ୟକ୍ତିଙ୍କୁ ୭ଦିନିଆ ନୋଟିସ ପଠାଯିବ। ଏହାପରେ ଅନୁପାଳନ ନ କଲେ କଡ଼ା କାର୍ଯ୍ୟାନୁଷ୍ଠାନ ହେବ।

ଗୁରୁବାର ଓଡ଼ିଆ ଭାଷା, ସାହିତ୍ୟ ଓ ସଂସ୍କୃତି ବିଭାଗର ଅତିରିକ୍ତ ମୁଖ୍ୟ ଶାସନ ସଚିବ ସତ୍ୟବ୍ରତ ସାହୁଙ୍କ ଅଧ୍ୟକ୍ଷତାରେ ରାଜ୍ୟ କର୍ମଚାରୀ ବୀମା ବିଭାଗ, ଶ୍ରମ ଆୟୁକ୍ତ ଏବଂ ଜିଲା ଶ୍ରମ ଅଧିକାରୀମାନଙ୍କୁ ନେଇ ଏକ ବୈଠକ ଅନୁଷ୍ଠିତ ହୋଇଥିଲା। ଏହି ବୈଠକରେ ପରିବର୍ତ୍ତିତ ଅଧିନିୟମ କଡାକଡ଼ି ଅନୁପାଳନ କରାଯିବା ପାଇଁ ନିଷ୍ପତ୍ତି ନିଆଯାଇଛି। ଶ୍ରମ ଆୟୁକ୍ତ ଓ ସମସ୍ତ ଦୋକାନ ଓ ବାଣିଜ୍ୟିକ ପ୍ରତିଷ୍ଠାନରେ ଓଡ଼ିଆରେ ନାମଫଳକ ଲଗାଯିବା ନେଇ କଡ଼ା ନିରୀକ୍ଷଣ କରି କାର୍ଯ୍ୟାନୁଷ୍ଠାନ ନେବାକୁ ସମସ୍ତ ଜିଲା ଶ୍ରମ ଅଧିକାରୀ ଓ ପୌରାଞ୍ଚଳ କାର୍ଯ୍ୟନିର୍ବାହୀ ଅଧିକାରୀଙ୍କୁ ନିର୍ଦ୍ଦେଶ ଦିଆଯାଇଛି। ପୂର୍ବରୁ ରାଜ୍ୟ ସରକାରଙ୍କ ନିଷ୍ପତ୍ତି ଅନୁସାରେ ସମସ୍ତ ଦୋକାନ ଓ ବ୍ୟବସାୟିକ ପ୍ରତିଷ୍ଠାନରେ ଓଡ଼ିଆ ଭାଷାରେ ନାମଫଳକ ଲେଖିବା ବାଧ୍ୟତାମୂଳକ କରାଯାଇଥିଲା। ଏଥିନିମିତ୍ତ ଶ୍ରମ ଓ ରାଜ୍ୟ କର୍ମଚାରୀ ବୀମା ବିଭାଗ ଦ୍ୱାରା ଓଡ଼ିଶା ଦୋକାନ ଓ ବାଣିଜ୍ୟିକ ପ୍ରତିଷ୍ଠାନ ଅଧିନିୟମ ୧୯୫୬ରେ ଆବଶ୍ୟକ ସଂଶୋଧନ କରାଯାଇଛି। ଏଯାବତ ରାଜ୍ୟର ପୌରାଞ୍ଚଳରେ ମୋଟ ୫୨,୦୦୦ ପଞ୍ଜୀକୃତ ଦୋକାନ ଓ ବାଣିଜ୍ୟିକ ପ୍ରତିଷ୍ଠାନ ମଧ୍ୟରୁ ପ୍ରାୟତଃ ୪୭,୦୦୦ ପ୍ରତିଷ୍ଠାନରେ ଓଡ଼ିଆ ନାମଫଳକ ଲେଖାଯାଇଛି। କେତୋଟି ଖିଲାପକାରୀ ଦୋକାନ ଓ ବାଣିଜ୍ୟିକ ପ୍ରତିଷ୍ଠାନ ବିରୋଧରେ ମକଦ୍ଦମା ସହିତ ଜରିମାନା କରାଯାଇଛି। ଚଳିତ ମାସଠାରୁ ଖିଲାପକାରୀଙ୍କୁ ୭ଦିନିଆ ନୋଟିସ ଦିଆଯିବ। ଏହାପରେ ମଧ୍ୟ ଯଦି ଅଧିନିୟମର ଅନୁପାଳନ ନ ହୁଏ, ତେବେ ଦୃଢ଼ କାର୍ଯ୍ୟାନୁଷ୍ଠାନ ସହିତ ଜରିମାନା ଆଦାୟ ସହ ଲାଇସେନ୍ସ ରଦ୍ଦ କରାଯିବ। ପ୍ରଥମଥର ଖିଲାପକାରୀଙ୍କୁ ୫ହଜାର ଟଙ୍କା ଏବଂ ଦ୍ୱିତୀୟଥର ୨୫ହଜାର ଟଙ୍କା ଦଣ୍ଡ ଗଣିବାକୁ ପଡ଼ିବ। ଜିଲାସ୍ତରରେ ଅତିରିକ୍ତ ଜିଲାପାଳଙ୍କ ଅଧ୍ୟକ୍ଷତାରେ ଜିଲା ଶ୍ରମ ଅଧିକାରୀ, ପୌରାଞ୍ଚଳ କାର୍ଯ୍ୟନିର୍ବାହୀ ଅଧିକାରୀ, ବଜାର ଦୋକାନ ଓ ବାଣିଜ୍ୟ ସଂଘ ସହିତ ପ୍ରତି ମାସରେ ଏକ ବୈଠକ କରି ଏହାର ସମୀକ୍ଷା କରିବା ସହିତ ଏ ସଂକ୍ରାନ୍ତ ବିବରଣୀ ଶ୍ରମ ଆୟୁକ୍ତ ଏବଂ ଶ୍ରମ ଓ ରାଜ୍ୟ କର୍ମଚାରୀ ବୀମା ବିଭାଗଙ୍କୁ ପ୍ରଦାନ କରିବା ନିମିତ୍ତ ନିର୍ଦ୍ଦେଶ ଦିଆଯାଇଛି।

ଶ୍ରମିକଙ୍କ ମଜୁରି ୧୨ଟଙ୍କା ବଢ଼ିଲା

ଏପ୍ରିଲ ପହିଲାରୁ ଲାଗୁ

ଭୁବନେଶ୍ୱର,୬।୪(ବ୍ୟୁରୋ)

ରାଜ୍ୟ ସରକାର ସବୁବର୍ଗର ଶ୍ରମିକଙ୍କ ପାଇଁ ସର୍ବନିମ୍ନ ମଜୁରି ବୃଦ୍ଧି କରିଛନ୍ତି। ଅଣକୁଶଳୀ, ଅର୍ଦ୍ଧକୁଶଳୀ, କୁଶଳୀ ଓ ଉଚ୍ଚ କୁଶଳୀ ଶ୍ରମିକଙ୍କ ଦୈନିକ ମଜୁରିରେ ୧୨ଟଙ୍କା ବୃଦ୍ଧି କରାଯାଇଛି। ଏହି ବର୍ଦ୍ଧିତ ମଜୁରି ପିଛିଲା ଭାବେ ଏପ୍ରିଲ ପହିଲାରୁ କାର୍ଯ୍ୟକାରୀ ହେବ।

ରାଜ୍ୟ ଶ୍ରମ କମିଶନରଙ୍କ ପକ୍ଷରୁ ବୁଧବାର ଜାରି ବିଜ୍ଞପ୍ତି ଅନୁସାରେ, ଅଣକୁଶଳୀ ଶ୍ରମିକଙ୍କ ଦୈନିକ ସର୍ବନିମ୍ନ ମଜୁରି ୩୩୩ ଟଙ୍କାରୁ ୩୪୫ଟଙ୍କାକୁ ବୃଦ୍ଧି କରାଯାଇଥିବା ବେଳେ ଅର୍ଦ୍ଧକୁଶଳୀ ଶ୍ରମିକଙ୍କ ସର୍ବନିମ୍ନ ମଜୁରି ୩୭୩ରୁ ୩୮୫ ଟଙ୍କା, କୁଶଳୀ ଶ୍ରମିକଙ୍କ ସର୍ବନିମ୍ନ ମଜୁରି ୪୨୩ରୁ ୪୩୫ଟଙ୍କା ଓ ଉଚ୍ଚ କୁଶଳୀ ଶ୍ରମିକଙ୍କ ୪୮୩ରୁ ୪୯୫ ଟଙ୍କାକୁ ବୃଦ୍ଧି କରାଯାଇଛି। ରାଜ୍ୟ ସରକାର ଶେଷଥର ପାଇଁ ୨୦୨୨ ଅକ୍ଟୋବର ୧ରେ ଶ୍ରମିକମାନଙ୍କ ସର୍ବନିମ୍ନ ମଜୁରି ବୃଦ୍ଧି କରିଥିଲେ।

ରାଜ୍ୟ ସରକାର ଶ୍ରମିକମାନଙ୍କ ସ୍ୱାର୍ଥରେ ପ୍ରତି୬ ମାସରେ ପରିବର୍ତ୍ତନଶୀଳ ମହଙ୍ଗା ଭତ୍ତାକୁ ସଂଶୋଧନ କରିଥାନ୍ତି। ରାଜ୍ୟ ସର୍ବନିମ୍ନ ମଜୁରି ପରାମର୍ଶଦାତା ବୋର୍ଡର ପରାମର୍ଶରେ ସରକାର ଏହି ଦୈନିକ ସର୍ବନିମ୍ନ ମଜୁରି ବୃଦ୍ଧି କରିଛନ୍ତି।

ଗାଁରୁ ହରିଣ ଉଦ୍ଧାରକଲା ବନ ବିଭାଗ

ପାଟଣା,୬।୪(ସ୍ୱ.ପ୍ର.): କେନ୍ଦୁଝର ଜିଲା ପାଟଣା ରେଞ୍ଜ ସାହାରପଡ଼ା ସେକ୍ସନ ଆହାରପଡ଼ା ଜଙ୍ଗଲରୁ ଗୁରୁବାର ଆହାରପଡ଼ା ଗାଁକୁ ଏକ ହରିଣ ଚାଲିଆସିଥିଲା। ହରିଣକୁ କୁକୁର ଗୋଡ଼ାଇ ଆକ୍ରମଣ କରିଥିଲେ। ଫଳରେ ହରିଣ ବେକରେ କ୍ଷତ ହୋଇଥିଲା। ଖବର ପାଇ ସାହାରପଡ଼ା ବନପାଳ ଭୁପତି ସେଠୀ ପହଞ୍ଚି ହରିଣକୁ ଉଦ୍ଧାର କରିଥିଲେ। ବଡ଼ବିଲ ପ୍ରାଣୀ ଚିକିତ୍ସାଳୟରେ ପ୍ରାଥମିକ ଚିକିତ୍ସା ପରେ ବଣ ମହୁଲଡ଼ିହାସ୍ଥିତ ଅଟେଇ ସଂରକ୍ଷିତ ଜଙ୍ଗଲରେ ଛାଡ଼ି ଦିଆଯାଇଥିଲା। ଜଙ୍ଗଲ ନିଆଁ ଲାଗିବା ସହ ତାପମାତ୍ରା ବୃଦ୍ଧି ଯୋଗୁ ବନ୍ୟପ୍ରାଣୀ ଗାଁ ମୁହାଁ ହେଉଥିବା ବନପାଳ କହିଥିଲେ।

OMBADC
ODISHA MINERAL BEARING AREAS DEVELOPMENT CORPORATION
By E-mail.
ODISHA MINERAL BEARING AREAS DEVELOPMENT CORPORATION
(A SPV of Government of Odisha)
CIN-U75100OR2014NPL018478
E-mail-ombadc@gmail.com, Phone No.- (0674) 2300488
Regd. Off: Aranya Bhawan, GD-2/12, Chandrasekharpur, Bhubaneswar-23, Odisha
No.513 /OMBADC-09/2019 - Dated, Bhubaneswar the 06th April, 2023
INVITATION NOTICE FOR SELECTION OF COMPANY SECRETARY IN OMBADC
APPLICATION FOR SELECTION OF COMPANY SECRETARY IN OMBADC
Sealed application in plain paper with following information is solicited from qualified Company Secretaries for **Engagement as Company Secretary in OMBADC on Contractual basis**. The educational qualifications, post qualifications experience, period of engagement, remuneration and selection procedure and other terms and conditions can be downloaded from Govt. Website (www.odisha.gov.in) or can be availed from the office of OMBADC.
1. Name of the Applicant
2. Date of Birth
3. Educational Qualification
4. Work Experience.
Address of two references
1.
2.
Date **Signature**
Enclosed a copy of credentials with application. The last date of submission will be on or before 21.04.2023.
Sd./- Chief Executive Officer

SBI ଭାରତୀୟ ଷ୍ଟେଟ୍ ବ୍ୟାଙ୍କ
ଚାପଗ୍ରସ୍ତ ସମ୍ପତ୍ତି ଆଦାୟ ଶାଖା
ପ୍ଲଟ୍ ନଂ.: ୭୭୮, ପ୍ରଥମ ମହଲା, ସହୀଦ ନଗର, ଭୁବନେଶ୍ୱର ୭୫୧୦୦୭
ଡିମାଣ୍ଡ ନୋଟିସ୍
ସିକ୍ୟୁରିଟାଇଜେସନ୍ ଆଣ୍ଡ୍ ରିକନ୍‌ଷ୍ଟ୍ରକ୍ସନ୍ ଅଫ୍ ଫାଇନାନ୍‌ସିଆଲ୍ ଆସେଟ୍‌ସ୍ ଆଣ୍ଡ ଏନ୍‌ଫୋର୍ସମେଣ୍ଟ ଅଫ୍ ସିକ୍ୟୁରିଟୀ ଇଣ୍ଟରେଷ୍ଟ ଆକ୍ଟ ୨୦୦୨ ଧାରା ୧୩(୨) ଅନୁଯାୟୀ ଡିମାଣ୍ଡ ନୋଟିସ ।
ଏତଦ୍‌ଦ୍ୱାରା ନିମ୍ନଲିଖିତ ଋଣଗ୍ରହୀତା/ମୃତ ଋଣଗ୍ରହୀତାଙ୍କ ଆଇନ୍‌ଗତ ଉତ୍ତରାଧିକାରୀଙ୍କୁ ଏହି ନୋଟିସ୍ ମାଧ୍ୟମରେ ଜଣାଇଦିଆଯାଉଛି କି ବ୍ୟାଙ୍କରୁ ନେଇଥିବା ଋଣର ବକେୟା ମୂଳ ଏବଂ ସୁଧ ପରିଶୋଧ କରିବାରେ ବିଫଳ ହୋଇଥିବାରୁ ସେମାନଙ୍କର ଋଣକୁ ଅଣ କାର୍ଯ୍ୟକାରୀ ସମ୍ପତ୍ତି(ଏନପିଏ) ଶ୍ରେଣୀଭୁକ୍ତ କରାଯାଇଛି। ସିକ୍ୟୁରିଟାଇଜେସନ ଆଣ୍ଡ ରିକନ୍‌ଷ୍ଟ୍ରକ୍ସନ୍ ଅଫ୍ ଫାଇନାନ୍‌ସିଆଲ ଆସେଟ୍ସ ଆଣ୍ଡ ଏନଫୋର୍ସମେଣ୍ଟ ଅଫ ସିକ୍ୟୁରିଟି ଇଣ୍ଟରେଷ୍ଟ ଆକ୍ଟ ୨୦୦୨ର ଧାରା ୧୩(୨) ଅନୁଯାୟୀ ସେମାନଙ୍କୁ ସେମାନଙ୍କର ଶେଷ ଜ୍ଞାତ ଠିକଣାରେ ନୋଟିସ୍ ଜାରି କରାଯାଇଥିଲା। ତାହା ମଧ୍ୟରୁ **ମେସର୍ସ ମା ଗୁରୁବାଇ ଟ୍ରେଡର୍ସ** ଏକ ନୋଟିସ୍ ଏବଂ **ମେସର୍ସ ମା ଗୁରୁବାଇ ଡେକର** ର ତିନୋଟି ନୋଟିସ୍ ପ୍ରଦାନ କରାଯାଇନପାରି ଫେରସ୍ତ ଆସିଛି। ତେଣୁ ଏହି କାରଣରୁ ଉକ୍ତ ବିଷୟରେ ସର୍ବସାଧାରଣ ନୋଟିସ୍ ମାଧ୍ୟମରେ ସେମାନଙ୍କୁ ଅବଗତ କରାଗଲା।

ବାଲୁଗାଁ ଶାଖା/ ଋଣଗ୍ରହୀତା/ ଆଇନ୍‌ଗତ ଉତ୍ତରାଧିକାରୀ/ଗ୍ୟାରେଣ୍ଟିଦାତାମାନଙ୍କ ନାମ ଏବଂ ଠିକଣା	ସୁରକ୍ଷିତ ସମ୍ପତ୍ତିଗୁଡ଼ିକର ସବିଶେଷ ବିବରଣୀ	ଡିମାଣ୍ଡ ନୋଟିସ୍ ତାରିଖ/ଏନ୍‌ପିଏ ତାରିଖ	ବକେୟା ରାଶି
ଆକାଉଣ୍ଟ ନଂ.: ୩୧୮୭୭୨୨୭୨୭୫ (ସିସି),୩୯୪୪୩୦୨୯୬୯୭ (ଜିଇସିଏଲ) ଋଣଗ୍ରହୀତା: ମେସର୍ସ ମା ଗୁରୁବାଇ ଟ୍ରେଡର୍ସ, ସ୍ୱତ୍ତ୍ୱାଧିକାରୀ: ଜଗନ୍ନାଥ ପ୍ରଧାନ(ମୃତକ), ପିତା: ୪ ଖଲି ପ୍ରଧାନ /ଜଗନ୍ନାଥ ପ୍ରଧାନ(ମୃତକ ସ୍ୱତ୍ତ୍ୱାଧିକାରୀ)ଙ୍କ ଆଇନଗତ ଉତ୍ତରାଧିକାରୀମାନେ : ୧) ଶ୍ରୀମତୀ କାବୁଲି ପ୍ରଧାନ, ସ୍ୱାମୀ: ୪ ଜଗନ୍ନାଥ ପ୍ରଧାନ, ୨) ଶ୍ରୀ ସଞ୍ଜିବ କୁମାର ପ୍ରଧାନ, ପିତା: ୪ ଜଗନ୍ନାଥ ପ୍ରଧାନ, ୩) ଶ୍ରୀ ରଞ୍ଜିବ କୁମାର ପ୍ରଧାନ, ପିତା: ୪ ଜଗନ୍ନାଥ ପ୍ରଧାନ, ୪) ଶ୍ରୀ ବସନ୍ତ କୁମାର ପ୍ରଧାନ, ପିତା: ୪ ଜଗନ୍ନାଥ ପ୍ରଧାନ, ସମସ୍ତଙ୍କ ଠିକଣା-ସା: ଘୁମୁସରପଦର, ପୋ: ଗିଅଖଳା,ଜିଲ୍ଲା: ଖୋର୍ଦ୍ଧା - ୭୫୨୦୩୦ /ଗ୍ୟାରେଣ୍ଟିଦାତା: ଶ୍ରୀ ବିରଞ୍ଚି ନାରାୟଣ ପ୍ରଧାନ, ପିତା: ୪ଖଲି ପ୍ରଧାନ, ଠିକଣା: ସା: ଘୁମୁସରପଦର, ପୋ: ଗିଅଖଳା, ଥାନା: ବାଲୁଗାଁ, ଜିଲ୍ଲା: ଖୋର୍ଦ୍ଧା-୭୫୨୦୩୦	୪ ଜଗନ୍ନାଥ ପ୍ରଧାନ ଏବଂ ଶ୍ରୀ ବିରଞ୍ଚି ନାରାୟଣ ପ୍ରଧାନଙ୍କ ନାମରେ ଥିବା ବନ୍ଧକପ୍ରାପ୍ତ ସମ୍ପତ୍ତି ଯାହାର ଖାତା ନଂ.: ୫୯୪, ମୌଜା: ସାନ୍ତରାପୁର, ଥାନା: ବାଣପୁର, ଥାନା ନଂ.: ୨୯୮, ତହସିଲ: ଚିଲିକା, ଏସ୍‌ଆରଓ: ବାଣପୁର, ପ୍ଲଟ୍ ନଂ.: ୩୧୩, କ୍ଷେତ୍ର: ଏକର ୦.୦୩୦ ଡିସିମିଲି, ପ୍ଲଟ୍ ନଂ.: ୩୧୫/୧୮୮୮, କ୍ଷେତ୍ର: ଏକର ୦.୦୪୨ ଡିସିମିଲି, କିସମ: ଘରବାରୀ, ଏହାର ଚାରିପାର

ଧାର୍ମିକ ଚେତନାରେ ପରିହାର କର ସବୁପ୍ରକାର ନୀଚତା– ସଂକୀର୍ଣ୍ଣତା ଓ ସ୍ଥଳଦର୍ଶିତା । ବିସ୍ତୃତ ଦିଗ୍‌ବଳୟଠାରୁ ଆହୁରି ବିସ୍ତାରିତ କର ନିଜକୁ । ଉଚ୍ଚତମ କାଂଚନଜଙ୍ଘା ଶୃଙ୍ଗଠାରୁ ନିଜକୁ ଆହୁରି ଉଚ୍ଚକର ଏବଂ ଗଭୀରତମ ସମୁଦ୍ରଠାରୁ ଆହୁରି ଗଭୀର ହୁଅ । –ଶ୍ରୀଅରବିନ୍ଦ

ମାନବୀୟ ଶିକ୍ଷାର ଆଶା

ଆଭ୍‌ରାମ ଆଲପର୍ଟ

ନିକଟରେ ଜର୍ମାନୀ ଓ ଆମେରିକାର ବିଦ୍ୱାନ ସାହିତ୍ୟିକମାନଙ୍କର ଏକ ସମ୍ମିଳନୀ ଅନୁଷ୍ଠିତ ହୋଇଥିଲା । ସେଠାରେ ମୁଁ ପରାମର୍ଶ ଦେଇଥିଲି ଯେ, ଯଦି ଆମେ ଛାତ୍ରମାନଙ୍କ ଜୀବନରେ ପରିବର୍ତ୍ତନ ଆଣିବାରେ ସାହାଯ୍ୟ କରିବା ତେବେ ଆମର ଏହି ଉଚ୍ଚସ୍ତରୀୟ ଆଲୋଚନାର ମହତ୍ତ୍ୱ ରହିବ । ସାହିତ୍ୟ ପଢିବା ଦ୍ୱାରା କିପରି କୌଶଳ ବିକାଶ ହୁଏ ତାହା ଛାତ୍ରମାନଙ୍କୁ କହିବା ଯଥେଷ୍ଟ ହେବ ନାହିଁ, ବରଂ ତାହା କିଭଳି ସେମାନଙ୍କ ଜୀବନର ଅନ୍ୟ କ୍ଷେତ୍ରକୁ ପରିବର୍ତ୍ତନ ହୋଇପାରିବ ତାହା ବୁଝାଇବା ଆବଶ୍ୟକ । ଏହାବାଦ୍ ସେମାନେ ସମସ୍ତେ କିଭଳି ଉତ୍ତମ ବ୍ୟାଖ୍ୟାକାର ହୋଇପାରିବେ ସେଥିପାଇଁ ସାହାଯ୍ୟ କରିବା ଉଚିତ ଯାହାଦ୍ୱାରା ସେମାନେ ଭଲ ବନ୍ଧୁ, ପରିବାର ସଦସ୍ୟ ଏବଂ ନାଗରିକ ହୋଇପାରିବେ । ତେବେ ଶ୍ରେଷ୍ଠ ସାହିତ୍ୟ ପଢିବା ନିଜ ପାଇଁ ଗୁରୁତ୍ୱପୂର୍ଣ୍ଣ ବୋଲି ଯେଉଁ ସଂଶୟ ରହିଛି ତାହାକୁ ଏହି ଯୁକ୍ତି ଦୂର କରିପାରିବ ବୋଲି ମୁଁ ଆଶା କରିଥିଲି । କିନ୍ତୁ ଆଶ୍ଚର୍ଯ୍ୟର କଥା, ମୁଁ ଯାହା ଆଶା କରୁଥିଲି ତାହାଠାରୁ ଅଧିକ ପ୍ରତିକ୍ରିୟା ପ୍ରକାଶ ପାଇଲା । ଏପରିକି ମୁଁ ଏକଚ୍ଛତ୍ରବାଦକୁ ଉପେକ୍ଷା କରୁଥିବା ଅଭିଯୋଗ ଉଠିଲା । ଲୋକେ କେମିତି ଭଲରେ ବଞ୍ଚିବେ ତାହା ସେମାନଙ୍କୁ ଶିକ୍ଷା ଦେବା ଉଚିତ ବୋଲି ଯାହା ମୁଁ କହିଥିଲି ତାହାକୁ ଭୁଲ୍ ବୁଝାଗଲା । କୁହାଗଲା ଯେ, କେମିତି ଭଲରେ ରହିବାକୁ ହେବ ତାହା ଆମେ ନିଜେ ଜାଣିବା ଦରକାର ଏବଂ ଆମ ଦୃଷ୍ଟିକୋଣକୁ ଅନ୍ୟମାନଙ୍କ ଉପରେ ଲଦିଦେବାରେ ଆମର ଅଧିକାର ରହିଛି । ଏଭଳି ଚିନ୍ତାଧାରା ପଛରେ କିଛି ଯୁକ୍ତି ବି ଅଛି । କାରଣ, ଅନେକ ଦେଶରେ ଅତି ଦକ୍ଷିଣପନ୍ଥୀ ରାଜନେତାମାନେ ଏବେ ମଧ୍ୟ ସେମାନଙ୍କ ବିଚାରଧାରାଗୁଡ଼ିକୁ ଲାଗୁ କରିବାକୁ ଚେଷ୍ଟା କରୁଛନ୍ତି । କିଛି ନିର୍ଦ୍ଦିଷ୍ଟ ବିଷୟ ଓ ବହି ଉପରେ ପ୍ରତିବନ୍ଧକ ଲଗାଇ ସେମାନେ ଏହା କରୁଛନ୍ତି । ବାସ୍ତବରେ ଲୋକେ କେମିତି ଭଲରେ ରହିବେ ତାହା ସେମାନଙ୍କୁ କହିବା ପାଇଁ ମୁଁ ବିଶ୍ୱବିଦ୍ୟାଳୟ ଶିକ୍ଷକମାନଙ୍କ ସକାଶେ ଓକିଲାତି କରୁ ନ ଥିଲି । ବରଂ ମୋ ଲକ୍ଷ୍ୟ ଥିଲା ଭିନ୍ନ ଓ ସରଳ । ମୋ କହିବା କଥା ହେଲା,ମହତ୍ତ୍ୱପୂର୍ଣ୍ଣ ବିଷୟଗୁଡ଼ିକ ମାଧ୍ୟମରେ ଛାତ୍ରମାନଙ୍କ ଦୈନନ୍ଦିନ ଜୀବନ ସହ ଶ୍ରେଣୀଗୃହକୁ ଯୋଡ଼ିବାରେ ଆମେ ସାହାଯ୍ୟ କରିବା ଉଚିତ । କିନ୍ତୁ ମୁଁ ଜୀବନର ମୂଲ୍ୟ ପାଇବାରେ ଲୋକମାନଙ୍କୁ ସାହାଯ୍ୟ କରିବା ପାଇଁ କେତେକ ମାନବବାଦୀ କିଭଳି ସେମାନଙ୍କର ଐତିହାସିକ ଦାୟିତ୍ୱରୁ ଓହରିଯାଇଛନ୍ତି ସେ ସମ୍ପର୍କରେ ବହୁ ତଥ୍ୟ ପାଇଥିଲି ।

କେମିତି ଭଲରେ ରହିହେବ ସେ ସମ୍ପର୍କିତ ଗମ୍ଭୀର ଆଲୋଚନାରୁ ବର୍ତ୍ତମାନ ସଂଖ୍ୟାଧିକ ଶିକ୍ଷକ ବା ଅଧ୍ୟାପକ ଦୂରେଇ ରହୁଛନ୍ତି । ଭବିଷ୍ୟତରେ ମାନବତାର ବିସ୍ତୃତ ପ୍ରୟୋଗ ସନ୍ଦେହରେ ଥିବାବେଳେ ମାନବବାଦୀମାନେ ଏହା କରିବା ଏକ ବଡ଼ ତ୍ରୁଟି । ଆମେ ଦୀର୍ଘଦିନରୁ ଅନ୍ୱେଷଣ କରୁଥିବା ଏକ ମହତ୍ତ୍ୱପୂର୍ଣ୍ଣ ଜୀବନ ପାଇଁ ମାନବତାକୁ ତୁରନ୍ତ ଶିକ୍ଷା ସହ ଯୋଡ଼ିବା ଦରକାର । ବିଶ୍ୱବିଦ୍ୟାଳୟଗୁଡ଼ିକୁ ଜୀବନ ସମ୍ପର୍କିତ ଗଭୀର ଆଲୋଚନାଭିତ୍ତିକ କେନ୍ଦ୍ର କରାଯିବା ବାଟ ଧୀରେ ଧୀରେ ବନ୍ଦ ହୋଇଯାଇଥିବାରୁ ଲୋକେ ମାନବୀୟ କାର୍ଯ୍ୟକଳାପ ଲାଗି ନିଜର ଫୋରମ୍ ବା ମଞ୍ଚ ଗଢ଼ିଆସୁଛନ୍ତି । କାଥେରାଇନ ପ୍ରୋଜେକ୍ଟ, ନାଇଟ ସ୍କୁଲ ବାର୍ ଏବଂ ପ୍ରିମାଇସ୍ ଭଳି ଗୋଷ୍ଠୀ ଆଦି ଜୀବନ ଓ କଳା ଉପରେ ବ୍ୟାପକ ଆଲୋଚନା କରିବା ଲାଗି ବିଶ୍ୱବିଦ୍ୟାଳୟ ବାହାରେ ଲୋକମାନଙ୍କୁ ଏକାଠି କରୁଛନ୍ତି ।

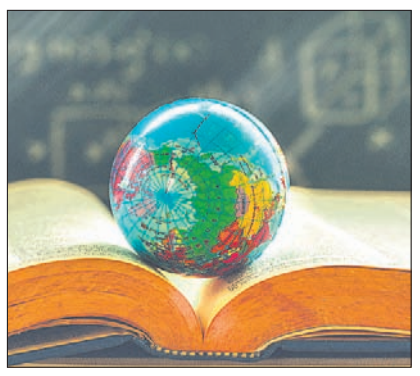

ନିଜେ ଜାଣିବା ଦରକାର ଏବଂ ଆମ ଦୃଷ୍ଟିକୋଣକୁ ଅନ୍ୟମାନଙ୍କ ଉପରେ ଲଦିଦେବାରେ ଆମର ଅଧିକାର ରହିଛି । ଏଭଳି ଚିନ୍ତାଧାରା ପଛରେ କିଛି ଯୁକ୍ତି ବି ଅଛି । କାରଣ, ଅନେକ ଦେଶରେ ଅତି ଦକ୍ଷିଣପନ୍ଥୀ ରାଜନେତାମାନେ ଏବେ ମଧ୍ୟ ସେମାନଙ୍କ ବିଚାରଧାରାଗୁଡ଼ିକୁ ଲାଗୁ କରିବାକୁ ଚେଷ୍ଟା କରୁଛନ୍ତି । କିଛି ନିର୍ଦ୍ଦିଷ୍ଟ ବିଷୟ ଓ ବହି ଉପରେ ପ୍ରତିବନ୍ଧକ ଲଗାଇ ସେମାନେ ଏହା କରୁଛନ୍ତି । ବାସ୍ତବରେ ଲୋକେ କେମିତି ଭଲରେ ରହିବେ ତାହା ସେମାନଙ୍କୁ କହିବା ପାଇଁ ମୁଁ ବିଶ୍ୱବିଦ୍ୟାଳୟ ଶିକ୍ଷକମାନଙ୍କ ସକାଶେ ଓକିଲାତି କରୁ ନ ଥିଲି । ବରଂ ମୋ ଲକ୍ଷ୍ୟ ଥିଲା ଭିନ୍ନ ଓ ସରଳ । ମୋ କହିବା କଥା ହେଲା,ମହତ୍ତ୍ୱପୂର୍ଣ୍ଣ ବିଷୟଗୁଡ଼ିକ ମାଧ୍ୟମରେ ଛାତ୍ରମାନଙ୍କ ଦୈନନ୍ଦିନ ଜୀବନ ସହ ଶ୍ରେଣୀଗୃହକୁ ଯୋଡ଼ିବାରେ ଆମେ ସାହାଯ୍ୟ କରିବା ଉଚିତ । କିନ୍ତୁ ମୁଁ ଜୀବନର ମୂଲ୍ୟ ପାଇବାରେ ଲୋକମାନଙ୍କୁ ସାହାଯ୍ୟ କରିବା ପାଇଁ କେତେକ ମାନବବାଦୀ କିଭଳି ସେମାନଙ୍କର ଐତିହାସିକ ଦାୟିତ୍ୱରୁ ଓହରିଯାଇଛନ୍ତି ସେ ସମ୍ପର୍କରେ ବହୁ ତଥ୍ୟ ପାଇଥିଲି ।

କେମିତି ଭଲରେ ରହିହେବ ସେ ସମ୍ପର୍କିତ ଗମ୍ଭୀର ଆଲୋଚନାରୁ ବର୍ତ୍ତମାନ ସଂଖ୍ୟାଧିକ ଶିକ୍ଷକ ବା ଅଧ୍ୟାପକ ଦୂରେଇ ରହୁଛନ୍ତି । ଭବିଷ୍ୟତରେ ମାନବତାର ବିସ୍ତୃତ ପ୍ରୟୋଗ ସନ୍ଦେହରେ ଥିବାବେଳେ ମାନବବାଦୀମାନେ ଏହା କରିବା ଏକ ବଡ଼ ତ୍ରୁଟି । ଆମେ ଦୀର୍ଘଦିନରୁ ଅନ୍ୱେଷଣ କରୁଥିବା ଏକ ମହତ୍ତ୍ୱପୂର୍ଣ୍ଣ ଜୀବନ ପାଇଁ ମାନବତାକୁ ତୁରନ୍ତ ଶିକ୍ଷା ସହ ଯୋଡ଼ିବା ଦରକାର । ବିଶ୍ୱବିଦ୍ୟାଳୟଗୁଡ଼ିକୁ ଜୀବନ ସମ୍ପର୍କିତ ଗଭୀର ଆଲୋଚନାଭିତ୍ତିକ କେନ୍ଦ୍ର କରାଯିବା ବାଟ ଧୀରେ ଧୀରେ ବନ୍ଦ ହୋଇଯାଇଥିବାରୁ ଲୋକେ ମାନବୀୟ କାର୍ଯ୍ୟକଳାପ ଲାଗି ନିଜର ଫୋରମ୍ ବା ମଞ୍ଚ ଗଢ଼ିଆସୁଛନ୍ତି । କାଥେରାଇନ ପ୍ରୋଜେକ୍ଟ, ନାଇଟ ସ୍କୁଲ ବାର୍ ଏବଂ ପ୍ରିମାଇସ୍ ଭଳି ଗୋଷ୍ଠୀ ଆଦି ଜୀବନ ଓ କଳା ଉପରେ ବ୍ୟାପକ ଆଲୋଚନା କରିବା ଲାଗି ବିଶ୍ୱବିଦ୍ୟାଳୟ ବାହାରେ ଲୋକମାନଙ୍କୁ ଏକାଠି କରୁଛନ୍ତି । ଦେଖାଯାଏ, ଯେତେବେଳେ ବିଶ୍ୱବିଦ୍ୟାଳୟଗୁଡ଼ିକ ଏହି ପ୍ରକାର କ୍ଲାସ୍ ରଖନ୍ତି ସେତେବେଳେ ଛାତ୍ରମାନେ ଏହାକୁ ଗ୍ରହଣ କରିଥାନ୍ତି । ଯେଉଁ ବିଶ୍ୱବିଦ୍ୟାଳୟର ସବୁଠୁ ଜଣାଶୁଣା ତିନୋଟି ବିଷୟ ସୁଖ, ମୃତ୍ୟୁ ଓ ମୂଲ୍ୟବୋଧଭିତ୍ତିକ ଜୀବନ ଜିଇବାର ତରିକା ଉପରେ ଆଧାରିତ । ଦୁଃଖରକଥା, ଏଭଳି ସମ୍ପୂର୍ଣ୍ଣ ନିଆରା ପ୍ରତ୍ୟାଶା ଯାହା ମାନବୀୟ ଆବଶ୍ୟକତାକୁ ପ୍ରମାଣିତ କରୁଛି, ତାହାକୁ ଅନ୍ୟ କ୍ଷେତ୍ରରେ ପ୍ରୟୋଗ କରାଯାଉନାହିଁ । ବିଚାରଶୀଳ ମାର୍ଗଦର୍ଶନ ଅଭାବ ଅଛି । ସାମାଜିକ ବିଜ୍ଞାନ ସମ୍ପର୍କିତ ଗବେଷଣା ଦର୍ଶାଇଛି, ମଣିଷ ଯେତେବେଳେ ଜୀବନର ମୂଲ୍ୟକୁ ଅନୁଭବ କରିବାରୁ ବଞ୍ଚିତ ହୁଏ ସେତେବେଳେ ସେ ଏକଚ୍ଛତ୍ରବାଦୀ ନେତାମାନଙ୍କ ପ୍ରତି ଅଧିକ ସମ୍ବେଦନଶୀଳ ହୋଇଯାଏ । ମୁକ୍ତ ଚିନ୍ତାଧାରା ସମ୍ପନ୍ନ ମାନବବାଦୀମାନେ ଏକଚ୍ଛତ୍ରବାଦକୁ ନେଇ ଚିନ୍ତାପ୍ରକଟ କରି ସେମାନେ ଜୀବନର ମୂଲ୍ୟ ହାସଲ ପାଇଁ ଲୋକଙ୍କୁ ସାହାଯ୍ୟ କରିବା ଦରକାର । ଏହାବାଦ୍ ମୂଲ୍ୟବୋଧଭିତ୍ତିକ ଜୀବନର ଅଭାବ ଏକଚ୍ଛତ୍ରବାଦ ଆଡ଼କୁ ବାଟ କଢ଼ାଇ ନେବାର ସମ୍ଭାବନା ଅଧିକ ବୋଲି ଲୋକମାନଙ୍କୁ ଅବଗତ କରାଯିବା ଆବଶ୍ୟକ ।

ଏସବୁକୁ ବିଚାର କଲେ ସାମ୍ପ୍ରତିକ ସମୟରେ ମାନବୀୟ ଶିକ୍ଷାର ଅତ୍ୟଧିକ ଆବଶ୍ୟକତା ଅଛି । ହେଲେ ଏଭଳି ଶିକ୍ଷାକୁ ବିଶ୍ୱବିଦ୍ୟାଳୟରେ ସୀମିତ କରି ରଖାଯିବାର କେତେକ କାରଣ ରହିଛି । ଗୋଟିଏ କାରଣ ହେଉଛି, ଏହାପ୍ରତି ବିଦ୍ୱାନମାନଙ୍କ ମଧ୍ୟରେ ଥିବା ଅନାଗ୍ରହ । ଆଧୁନିକ ବିଜ୍ଞାନଭିତ୍ତିକ ଅନୁଧ୍ୟାନଗୁଡ଼ିକ ଯାହା ବୁଝାଇବାକୁ ଚାହିଁଥିଲେ ତାହା ଏବେ ଗବେଷଣା ସାପେକ୍ଷ । ଅନ୍ୟପକ୍ଷରେ ମାନବବାଦକୁ ସମର୍ଥନ କରୁଥିବା ଗବେଷଣାଗୁଡ଼ିକ ମଧ୍ୟ ଏହି ପଥରୁ ବିଚ୍ୟୁତ ହୋଇଗଲେ । ଉଦାହରଣ ସ୍ୱରୂପ, କେମିତି ବଞ୍ଚିବାକୁ ହୁଏ ସେ ସମ୍ପର୍କରେ କିମ୍ବା ତା' ଆମକୁ କ'ଣ ଶିକ୍ଷା ଦେଇପାରେ, ତାହା ବୁଝାଇବା ଲାଗି ବହୁ ଗବେଷକ ସେମାନଙ୍କ ଚେଷ୍ଟାବନ୍ଦ କରି ଦେଲେ ।

ଭଲ ଖବର ହେଉଛି, ଅତୀତର ସମସ୍ୟାଗୁଡ଼ିକୁ ଉଜାଗର ନ କରି ଆମେ ଏହିସବୁ ଜୀବନର ମୂଲ୍ୟ ସମ୍ପର୍କିତ ପ୍ରଶ୍ନଗୁଡ଼ିକରେ ଆମକୁ ଜଡ଼ିତ କରିପାରିବା । ମାନବତା ସମ୍ପର୍କିତ ବଡ଼ ପ୍ରଶ୍ନଗୁଡ଼ିକ ଉପରେ ଶ୍ରେଣୀଗୃହରେ ଉପଦେୟ ଆଲୋଚନା କରାଗଲେ ତାହା ଶିକ୍ଷକ ଓ ଛାତ୍ରମାନଙ୍କୁ ଜୀବନର ମୂଲ୍ୟ ବୁଝିବାରେ ସାହାଯ୍ୟ କରିବ । ତେବେ ମାନବ ଅସ୍ତିତ୍ୱର ଆହ୍ୱାନଗୁଡ଼ିକୁ ସାମ୍ନାକୁ ଆଣିବାରେ ଛାତ୍ରମାନଙ୍କୁ ସାହାଯ୍ୟ କରିବା ଲାଗି ଆଗାମୀ ବର୍ଷଗୁଡ଼ିକରେ ଏକ ନୂତନ ତଥା ପ୍ରମୁଖ ସୁଯୋଗ ମାନବବାଦୀମାନେ ଯୋଗାଇଦେବାର ସମ୍ଭାବନା ଅଛି । ମହାମାରୀ ଆରମ୍ଭ ହେବାଠାରୁ ବିଶ୍ୱର ବହୁ ବିଶ୍ୱବିଦ୍ୟାଳୟ ମାନବୀୟ ଶିକ୍ଷାରେ ଆଗ୍ରହ ପ୍ରକାଶ କରିଥିବା ଦେଖିବାକୁ ମିଳିଛି । ତେବେ ଚଳିତ ଶିକ୍ଷା ବର୍ଷରେ କାଲିଫର୍ନିଆ,ବରକିଲେ ବିଶ୍ୱବିଦ୍ୟାଳୟରେ ମାନବୀୟ ଶିକ୍ଷାକୁ ନେଇ ଯାହା ଘୋଷଣା କରାଯାଇଛି ତାହା ଗତ ବର୍ଷ ତୁଳନାରେ ୧୨୧% ଅଧିକ ।

ଏସବୁ ହେଉଛି ପ୍ରାଥମିକ ତଥ୍ୟ । ଆମକୁ ନିଶ୍ଚିତ ହେବାକୁ ପଡ଼ିବ ଯେ ଯଦି ଏହି ଧାରା ଲାଗିରହେ ତେବେ ଆମେ ସଫଳତା ଦେଖିବାକୁ ପାଇବା । କିନ୍ତୁ ଏହି ଧାରାରେ ସାମାନ୍ୟ ଉନ୍ନତି ମାନବତା ପାଇଁ ଏକ ଗୁରୁତ୍ୱପୂର୍ଣ୍ଣ ସୁଯୋଗ ଆଣିଛି । । ଏକଚ୍ଛତ୍ରବାଦୀ ଭାବେ ଆମେ ନିଜର ବିଚାରଧାରାକୁ ଛାତ୍ରମାନଙ୍କ ଉପରେ ଲଦିଦେବାର ଢାଞ୍ଚାକୁ ଯେଭଳି ତ୍ୟାଗ କରୁଛେ ସେହିଭଳି ଛାତ୍ରମାନେ କେମିତି ଭଲ ଜୀବନ ଜିଇବେ ତାହା ସେମାନଙ୍କୁ ବୁଝାଇବାରେ ଆମେ ପ୍ରଦର୍ଶନ କରୁଥିବା ବିଫଳତା ଉପରେ ସମାନ ଭାବେ ଚିନ୍ତା ପ୍ରକଟ କରିବା ଉଚିତ । କେବଳ ମାନବୀୟ ଶିକ୍ଷା ତାହା କରିପାରିବ । ଏହା କେମିତି କରାଯାଇପାରିବ ତାହାର ଦାୟିତ୍ୱ ଅଧ୍ୟାପକଙ୍କର । ଆମର ଶ୍ରେଣୀଗୃହ ଏମିତି ହେବା ଦରକାର, ଯେଉଁଠି ଜୀବନର କଠିନ ସମସ୍ୟାଗୁଡ଼ିକ ଉପରେ ବିଚାର, ବିତର୍କ କରାଯାଇପାରିବ । ଏଠାରେ ଜୀବନର ମୂଲ୍ୟ ଓ ଉଦ୍ଦେଶ୍ୟକୁ ପ୍ରତିପାଦିତ କରାଯାଇ ତାହାକୁ ପାଳନ କରାଯାଇପାରିବ । ଏଭଳି ଏକ ଶ୍ରେଣୀଗୃହ ପ୍ରତିଷ୍ଠା କରିବା ଆବଶ୍ୟକ, ଯେଉଁଠି ଜୀବନର ସମ୍ପୂର୍ଣ୍ଣତାକୁ ଗ୍ରହଣ କରାଯିବା ସହ ତାହାକୁ ବୁଝିବା ଲାଗି ସମସ୍ତେ ଏକାଠି କାମ କରିବେ । ଏକ ନୂଆ ଶିକ୍ଷାର ଆଲୋକ ପ୍ରଜ୍ୱଳିତ କରିବା ଆମ ସମସ୍ତଙ୍କ ଉପରେ ନିର୍ଭର କରେ । ସେହିଠାରେ ହିଁ ଆମେ ସମସ୍ତଙ୍କ ପାଇଁ ଏକ ମହତ୍ତ୍ୱପୂର୍ଣ୍ଣ ବିଶ୍ୱ ଗଢିବା ଲାଗି ସମ୍ମିଳିତ ଭାବେ ଆମର ଶ୍ରେଷ୍ଠ ବୈଜ୍ଞାନିକ ବିଦ୍ୟା ସହ ଜ୍ଞାନକୁ ଯୋଡ଼ିପାରିବା ।

ରିସର୍ଚ୍ଚ ଫେଲୋ, ଦି ଇନ୍‌ଷ୍ଟିଚ୍ୟୁଟ, ହମବର୍ଗ ତଥା ଦି ଗୁଡ୍ ଏନଫ୍ ଲାଇଫ୍‌ର ଲେଖକ

ଏମାନଙ୍କୁ କ୍ଷମା କର

ହରିଶ୍ଚନ୍ଦ୍ର ଅରିଶଲ୍ୟ

ପ୍ରଭୁ ଯିଶୁଖ୍ରୀଷ୍ଟଙ୍କୁ ୩୨ ଖ୍ରୀଷ୍ଟ ପୂର୍ବ(ଏଡି)ରେ ରୋମୀୟ ସାମ୍ରାଜ୍ୟ ସମୟରେ ତାଙ୍କ ବିରୋଧରେ ରାଜଦ୍ରୋହ ଓ ଅନ୍ୟାନ୍ୟ ମିଥ୍ୟା ଅଭିଯୋଗ ଆଣି ଜଘନ୍ୟ ଅପରାଧୀଙ୍କ ପରି କ୍ରୁଶ ଉପରେ ବର୍ବରୋଚିତ ଭାବରେ ହତ୍ୟା କରାଯାଇଥିବା ଦିନକୁ ''କଳା(ବ୍ଲାକ୍) ଶୁକ୍ରବାର'' ବା ଅନ୍ଧକାର (Dark) ଶୁକ୍ରବାର'' ବୋଲି କହିବା ପରିବର୍ତ୍ତେ '' ଶୁଭ ଶୁକ୍ରବାର'' ରୂପେ ବିଶ୍ୱବ୍ୟାପୀ ପାଳନ କରାଯାଉଛି । ପ୍ରଭୁ ଯିଶୁଙ୍କ କ୍ରୁଶୀୟ ମୃତ୍ୟୁ ଅସାଧାରଣ ଥିଲା । ବିଚାରପତି କିମ୍ବା କୋର୍ଟରେ ଦୋଷ ପ୍ରମାଣିତ ହୋଇ ନ ଥିଲା । କାରଣ ତାଙ୍କର କିଛି ହେଲେ ଦୋଷ ନ ଥିଲା ।

ଏହି ବିଶେଷ ଦିନରେ ଯିଶୁ କ୍ରୁଶ ଉପରୁ ଏବଂ ଶାରୀରିକ ମୃତ୍ୟୁ ଭୋଗ କରିବା ପୂର୍ବରୁ ଉଚ୍ଚାରଣ କରିଥିବା ସପ୍ତବାଣୀ ପବିତ୍ର ବାଇବେଲରୁ ଆଲୋକପାତ କରାଯାଇଛି । ସପ୍ତବାଣୀ ହେଲା– ସେହି ଦାରୁଣ ପରିସ୍ଥିତିରେ ଉଚ୍ଚାରିତ ପ୍ରଭୁ ଯିଶୁଖ୍ରୀଷ୍ଟଙ୍କ ସପ୍ତବାଣୀ ଆଜି ମଧ୍ୟ ମାନବ ଜାତିକୁ ପ୍ରେରଣା ଓ ଉତ୍ସାହ ଦେଇଥାଏ । ପ୍ରଥମ ବାଣୀ– ହେ ପିତା, ଏମାନଙ୍କୁ କ୍ଷମାକର, କାରଣ ଏମାନେ କ'ଣ କରୁଛନ୍ତି ଜାଣନ୍ତି ନାହିଁ । ଦ୍ୱିତୀୟ ବାଣୀ– ମୁଁ ତୁମ୍ଭକୁ ସତ୍ୟ କରୁଛି ଆଜି ତୁମ୍ଭେ ମୋ ସହିତ ପାରଦୀଶରେ ଉପସ୍ଥିତ ହେବ । ତୃତୀୟ ବାଣୀ –ହେ ମୋର ଈଶ୍ୱର, ତୁମ୍ଭେ ମୋତେ କାହିଁକି ପରିତ୍ୟାଗ କଲ ? ଚତୁର୍ଥ ବାଣୀ– ହେ ପିତା, ତୁମ୍ଭ ହସ୍ତରେ ମୋର ଆତ୍ମା ସମର୍ପଣ କରୁଅଛି । ପଞ୍ଚମବାଣୀ– ଗୋ ନାରୀ, ଏଠାରେ ତୁମ୍ଭର ପୁତ୍ର, ଏଠାରେ ତୁମ୍ଭର ମା' । ଷଷ୍ଠବାଣୀ– ମୋତେ ତୃଷା ଲାଗୁଛି । ସପ୍ତମ ବାଣୀ – ଏହା ସମାପ୍ତ ହେଲା ।

ବାଇବେଲ ପ୍ରମାଣେ, ବଳିଦାନ ନିମନ୍ତେ 'ପ୍ରଭୁ ଯିଶୁ ସ୍ୱଇଚ୍ଛାରେ ନିଜ ଜୀବନକୁ ଉତ୍ସର୍ଗ କରିଥିଲେ । ଯିଶୁ ନିଜ ଜୀବନକୁ ବଳିଦାନ ପାଇଁ ଦେବାକୁ ଉତ୍ସର୍ଗ କରିବାକୁ ପୁଣି ନିଜ ଜୀବନକୁ ଫେରି ପାଇବା ଅଧିକାର ଓ ଆଜ୍ଞା ପରମେଶ୍ୱରଙ୍କଠାରୁ ପାଇଥିଲେ । ଯିଶୁ ପୃଥିବୀ ପାଇଁ ବଳିଦାନ ଦେଇ ପରମେଶ୍ୱରଙ୍କ କ୍ରୋଧରୁ ମାନବଜାତିକୁ

ଗୁଡ୍ ଫ୍ରାଇଡେ ଉପଲକ୍ଷେ

ରକ୍ଷା କରିଛନ୍ତି । ବାଇବେଲ ପ୍ରମାଣେ, ଏହି ଶୁଭ ଶୁକ୍ରବାର ଘଟଣା ପାଇଁ, ପରମେଶ୍ୱର ଯିଶୁଙ୍କୁ ଜଗତକୁ ପଠାଇଲେ, ଯାହାଦ୍ୱାରା ପରମେଶ୍ୱରଙ୍କ କ୍ରୋଧ ଓ ନ୍ୟାଯ୍ୟ ଆବଶ୍ୟକତା ପୂରଣ ହେଲା । ବାଇବେଲ ପ୍ରମାଣେ, 'ଈଶ୍ୱର ପୃଥିବୀକୁ ଏପରି ପ୍ରେମ କଲେ ଯେ, ଈଶ୍ୱର ଆପଣା ଅଦ୍ୱିତୀୟ ପୁତ୍ର ଯିଶୁଙ୍କୁ ପୃଥିବୀକୁ ଦାନ କଲେ, ଏଣୁ ଯେ କେହି ତାହାଙ୍କଠାରେ ବିଶ୍ୱାସ କରେ ସେ ବିନଷ୍ଟ ନ ହୋଇ ଅନନ୍ତ ଜୀବନ ପାଇବ' ।

ବାଇବେଲ ପ୍ରମାଣେ, (ମନୁଷ୍ୟ ପୁତ୍ର) ଯିଶୁ ସେବା ପାଇବାକୁ ଆସି ନ ଥିଲେ ବରଂ ସେବା କରିବାକୁ ଏବଂ ମାନବଜାତି ନିମନ୍ତେ ନିଜ ଜୀବନ ବଳିକୃତ କରିବାକୁ ଆସିଥିଲେ । ସେହି ସମୟରେ, ପ୍ରଧାନ ଧର୍ମଯାଜକମାନେ ଈର୍ଷାନ୍ୱିତ ହୋଇ ଯିଶୁଙ୍କୁ କ୍ରୁଶବିଦ୍ଧ କରିବା ପାଇଁ ସମର୍ପଣ କରିଥିଲେ । କ୍ରୁଶ ଉପରୁ ଯିଶୁଙ୍କ ପ୍ରଥମବାଣୀ ଆଜି ମାନବ ସମାଜ ପାଇଁ ଗଭୀର ସତ୍ୟ ପ୍ରତିପାଦିତ କରିଛି । କ୍ଷମା କରିବା ଏକ ସାଧାରଣ ବିଷୟ ନୁହେଁ । ସମସ୍ତେ କ୍ଷମା କରିପାରନ୍ତି ନାହିଁ । ସମସ୍ତେ କ୍ଷମା କରିପାରନ୍ତି ନାହିଁ, ବିଶେଷ କରି ଦୋଷ ନ ଥାଇ ମୃତ୍ୟୁଦଣ୍ଡ ପାଇବା ଏବଂ କ୍ଷମା ଦେବା କେବଳ ଈଶ୍ୱରୀୟ ପ୍ରକୃତି ଥିଲେ ବା ଈଶ୍ୱର ହିଁ ନିଜେ କରିପାରନ୍ତି । ଏହା 'ଶୁଭ ଶୁକ୍ରବାର'ର ବିଶେଷ ଅନୁଚିନ୍ତା ।

କ୍ଷମାଦେବା ପରେ ଯିଶୁଖ୍ରୀଷ୍ଟ ମାନବ ଓ ପୃଥିବୀ ଇତିହାସରେ ବିରଳ ବ୍ୟକ୍ତିତ୍ୱ ହୋଇ ଈଶ୍ୱରୀୟତ୍ୱ ପ୍ରକାଶ କଲେ । କ୍ଷମାର ସ୍ରଷ୍ଟା ଯିଶୁ ଆମର ଆଦର୍ଶ ଓ ଜୀବନ । କ୍ଷମାର ମହତ୍ତ୍ୱ ଅତୁଳନୀୟ ଓ ଅବର୍ଣ୍ଣନୀୟ । କ୍ଷମାର ମୂଲ୍ୟ ହେଉଛି ଆପଣାର ନିଜର କ୍ଷତିରେ ଅନ୍ୟକୁ ସାହାଯ୍ୟ କରିବା, କ୍ଷମା କରିବା ଏବଂ ରକ୍ଷାକରିବା । ଯିଶୁ ନିଜ ଜୀବନ କ୍ରୁଶ ଉପେର ଜଳାଞ୍ଜଳି ଦେଇ ମାନବ ଜାତିକୁ ପାପରୁ ରକ୍ଷା କଲେ ଏବଂ ପାପ କ୍ଷମାର ମାର୍ଗ ଖୋଲିଦେଲେ । ଈଶ୍ୱର ସେହି ବଳିଦାନରେ ସନ୍ତୁଷ୍ଟ ହେଲେ ଏବଂ କ୍ଷମା କରିଦେଲେ । ଏହା ଯିଶୁଙ୍କ ସାଧନା । ଯିଶୁ ହିଁ କ୍ଷମା ପାଇଁ ବଳିଦାନର ଉତ୍ସ ଓ କ୍ଷମାର ସ୍ରଷ୍ଟା । ଏହି ଶୁଭ ଶୁକ୍ରବାରରେ ପ୍ରଭୁ ଯିଶୁଖ୍ରୀଷ୍ଟ ସମସ୍ତଙ୍କୁ ଅନେକ ଦୟା, କୃପା ଓ ଆଶୀର୍ବାଦ କରି ରକ୍ଷା କରନ୍ତୁ ।

ମୋ–୯୪୯୪୭୮୨୭୭୭

ଏଇ ଭାରତରେ

ଏମିତି ବ୍ୟକ୍ତି ଦେଖିଛନ୍ତି ଯିଏ ତାଙ୍କ ସବୁ ସଞ୍ଚିତ ଧନ ଓ ସ୍ତ୍ରୀଙ୍କ ଗହଣା ବିକ୍ରି କରି ଗରିବଙ୍କୁ ଖାଦ୍ୟ ଯୋଗାଉଛନ୍ତି ? ହଁ, ଦିଲ୍ଲୀର ପ୍ରବୀଣ ଗୋୟଲ ଏହି କାର୍ଯ୍ୟ କରି ଅନ୍ୟମାନଙ୍କ ପାଇଁ ପ୍ରେରଣା ପାଲଟିଛନ୍ତି । ଶ୍ୟାମ ଗୋୟଲ ରୋଷେଇ ମାଧ୍ୟମରେ ଗରିବଙ୍କୁ ୪ ବର୍ଷ ହେଲା ୧ଟଙ୍କାରେ ଖାଦ୍ୟ ଦେଉଛନ୍ତି । ସେ ସବୁଦିନ ଗରିବ ଲୋକଙ୍କୁ ଭାତ, ଡାଲି, ତରକାରି ଏବଂ ରୁଟି ଦେଉଛନ୍ତି । କେବଳ ଗରିବ ନୁହନ୍ତି ବରଂ ସବୁ ଅସହାୟ ବ୍ୟକ୍ତି ବି ଏଠାରେ ଖାଉଛ

ପୁରୁଣା ବାରିପଦାରେ ଉଡ଼ାଯାତ୍ରା

ଗୋପବନ୍ଧୁ ନଗର,(ଡି.ଏନ.ଏ.)- ଚୈତ୍ର ପୂର୍ଣ୍ଣିମା ଅବସରରେ ପ୍ରତିବର୍ଷ ଭଳି ଗୋପବନ୍ଧୁ ନଗର ବ୍ଲକର ପୁରୁଣା ବାରିପଦାଠାରେ ଉଡ଼ାଯାତ୍ରା ଅନୁଷ୍ଠିତ ହୋଇଯାଇଛି। ବାସୁଳୀଙ୍କ ପୀଠରେ ଏହାର ଦୁଇ ଦିନ ପୂର୍ବରୁ କଣ୍ଟାପାଟ, ନିଆଁପାଟ ଓ ଝୁଲାପାଟ ଭଳି କାର୍ଯ୍ୟ ଭକ୍ତାମାନଙ୍କ ଦ୍ୱାରା ସମ୍ପନ୍ନ ହୋଇଛି। ମୋଟ ୧୨ ଜଣ ଭକ୍ତା ଥିବା ବେଳେ ମୁଖ୍ୟ ଭକ୍ତା ଭାବେ ଚୈତନ୍ୟ ଜେନା, ଜଟାଧାରୀ ଦେହୁରୀ, ମକରା ଦେହୁରୀ, ଅଜିତ ମଳିକ ପ୍ରମୁଖ ଉଡ଼ା କାର୍ଯ୍ୟ ତୁଲାଇଥିଲେ। କମିଟି ସଭାପତି ମାଧବ ଧଡିକ, ସମ୍ପାଦକ କୁଳମଣି ଚୌଧୁରୀ, ଅନାମ ମଳିକ ପ୍ରମୁଖ ସଦସ୍ୟ ପରିଚାଳନା କରିଥିଲେ।

ସଂକ୍ଷେପରେ

ଚିଟ୍‌ଫଣ୍ଡ ଠକେଇ ମାମଲା ଅଭିଯୁକ୍ତଙ୍କୁ ଗିରଫ କଲା କ୍ରାଇମବ୍ରାଞ୍ଚ

ବାଲେଶ୍ୱର ଅଫିସ, ୬।୪-ବାଲେଶ୍ୱର ସହଦେବଖୁଣ୍ଟା ଥାନା ଅଧୀନ ଅଙ୍ଗାରଗଡ଼ିଆ ଅଞ୍ଚଳର ନିଲେଶ କୁମାର କରଙ୍କୁ କ୍ରାଇମବ୍ରାଞ୍ଚ ଗିରଫ କରିଛି। ନିଲେଶ 'କ୍ଲାଉଡ୍ ଫଟ୍ ଅପ୍' ନାମକ ଏକ ଚିଟ୍‌ଫଣ୍ଡ ସଂସ୍ଥା ଖୋଲି ଲୋକଙ୍କ ନିକଟରୁ କୋଟିଏରୁ ଊର୍ଦ୍ଧ୍ୱ ଟଙ୍କାର ଠକେଇ କରିଥିବା ବେଳେ ମହାମାୟା ଜେନା ନାମକ ଜଣେ ବ୍ୟକ୍ତି ୨ଲକ୍ଷ ଟଙ୍କା ଡିପୋଜିଟ୍ କରିଥିବା କ୍ରାଇମବ୍ରାଞ୍ଚରେ ଅଭିଯୋଗ କରିଥିଲେ। ଏହାକୁ ନେଇ କ୍ରାଇମବ୍ରାଞ୍ଚ ତଦନ୍ତ ଆରମ୍ଭ କରିଥିଲା। ଠକେଇ ହୋଇଥିବା ନେଇ ପ୍ରମାଣ ମିଳିବା ପରେ କ୍ରାଇମବ୍ରାଞ୍ଚ ଗୁରୁବାର ଅପରାହ୍ନରେ ନିଲେଶଙ୍କୁ ଗିରଫ କରି ଓପିଆଇଡି କୋର୍ଟରେ ହାଜର କରିଥିବା ଜଣାପଡ଼ିଛି। ଏନେଇ ଅର୍ଥନୈତିକ ଅପରାଧ ଶାଖା (ଇଓଡବ୍ଲ୍ୟୁ)ରେ ମାମଲା (ନଂ. ୨୫/୨୦୨୩) ରୁଜୁ କରାଯାଇଛି। କ୍ରାଇମବ୍ରାଞ୍ଚ ୫ ଦିନିଆ ରିମାଣ୍ଡ ପାଇଁ କୋର୍ଟରେ ଆବେଦନ କରିଛି। ଆସନ୍ତା ୧୯ ତାରିଖ ଏହି ଆବେଦନର ଶୁଣାଣି କରାଯିବ ବୋଲି ଜଣାପଡ଼ିଛି।

ଦୁର୍ଘଟଣାରେ ବୃଦ୍ଧଙ୍କ ମୃତ୍ୟୁ

ଢେଙ୍କିକୋଟ,୬।୪(ଡି.ଏନ.ଏ): କେନ୍ଦୁଝର ଜିଲା ଢେଙ୍କିକୋଟ ପୋଲିସ ବିଟ ହାଉସ ଅନ୍ତର୍ଗତ ଜାତୀୟ ରାଜପଥ ୨୦ ନଂ. ଢେଙ୍କିକୋଟ ଦଳେଇ ସାହିଠାରେ ଅଜଣା ଗାଡ଼ି ଧକ୍କାରେ ଜଣେ ବୃଦ୍ଧଙ୍କ ମୃତ୍ୟୁ ହୋଇଛି। ମୃତକ ହେଲେ ଘଟଗାଁ ବ୍ଲକ୍ ଖଣ୍ଟଘର ପଞ୍ଚାୟତ ପାରାଭା ସାହିର ମଧୁସୂଦନ ନାୟକ(୫୫)। ସେ ବୁଧବାର ବିଳମ୍ବିତ ରାତିରେ ଜାତୀୟ ରାଜପଥରେ ଢେଙ୍କିକୋଟ ଅଭିମୁଖେ ଚାଲି ଚାଲି ଘରକୁ ଆସୁଥିଲେ। ଦଳେଇ ସାହିଠାରେ ଅଜଣା ଗାଡ଼ି ତାଙ୍କୁ ଧକ୍କା ଦେଇ ଉପରେ ମାଡ଼ି ଚାଲିଯାଇଥିଲା। ଖବର ପାଇ ଢେଙ୍କିକୋଟ ପୋଲିସ ବିଟ ହାଉସ ଅଧିକାରୀ ସବ୍‌ଇନ୍ସପେକ୍ଟର ତରଣୀସେନ ବାଗ ପହଞ୍ଚି ଘଟଗାଁ ଡାକ୍ତରଖାନାକୁ ନେଇଥିଲେ। ମାତ୍ର ଡାକ୍ତର ସେଠାରେ ତାଙ୍କୁ ମୃତ ଘୋଷଣା କରିଥିଲେ। ପୋଲିସ ମୃତଦେହ ବ୍ୟବଚ୍ଛେଦ କରାଇ ପରିବାର ଲୋକଙ୍କୁ ହସ୍ତାନ୍ତର କରିଛି। ଘଟଗାଁ ଥାନାରେ (ନଂ.୬୭/୨୩) ମାମଲା ରୁଜୁ ହୋଇ ତଦନ୍ତ ଚାଲିଥିବା ପୋଲିସ କହିଛି।

ଚଢ଼େଇଭୋଳରେ ୧୪୪ ଧାରା

କରଞ୍ଜିଆ,୬।୪- ମୟୂରଭଞ୍ଜ ଜିଲା କରଞ୍ଜିଆ ଥାନା ଅଧୀନ ଚଢ଼େଇଭୋଳ ଅଞ୍ଚଳରେ କିଛି ଦିନ ପୂର୍ବରୁ ଗୋଷ୍ଠୀ ସଂଘର୍ଷ ହେଇଥିଲା। ଚାପା ଉତ୍ତେଜନା ଲାଗି ରହିଥିବାରୁ ନିକଟସ୍ଥ କୁମ୍ଭାରସାହିରେ କରଞ୍ଜିଆ ଉପଜିଲାପାଳ ପ୍ରେମାଶୁ ଚାନ୍ଦ ୧୪୪ ଧାରା ଜାରି କରିଛନ୍ତି। ବିବାଦର ସମାଧାନ ପାଇଁ ବାରମ୍ବାର ବୈଠକ ହୋଇଥିଲା। କରଞ୍ଜିଆ ଥାନା ଅଧିକାରୀ ସୂଚନ୍ଦ୍ର ମହାଳିକ,ଏସ୍‌ଡିପିଓ ସୁଦର୍ଶନ ଗଙ୍ଗୋଇ,ଅତିରିକ୍ତ ପୋଲିସ ଆରକ୍ଷୀ ଅଧୀକ୍ଷକ ସ୍ଥାନୀୟ ଜନସାଧାରଣଙ୍କୁ ନେଇ ବୁଝାଶୁଝା କରିଥିଲେ। ତେବେ ପରିସ୍ଥିତି ଶାନ୍ତ ରଖିବା ପାଇଁ ଏକ ପ୍ଲାଟୁନ ପୋଲିସ ମୁତୟନ ଅଛନ୍ତି। ଏହି ୧୪୪ ଧାରା ୨ମାସ ପର୍ଯ୍ୟନ୍ତ ବଳବତ୍ତର ରହିବ ବୋଲି ଉପଜିଲାପାଳ ସୂଚନା ଦେଇଛନ୍ତି।

ସ୍ୱାସ୍ଥ୍ୟ ପାଇଁ ଯୋଗ, ପରିବେଶ ପାଇଁ ବୃକ୍ଷ

ସିମୁଳିଆ, ୬।୪(ଡି.ଏନ୍.ଏ.)

ସମଗ୍ର ଭାରତରେ ନିରୋଗ ସ୍ୱାସ୍ଥ୍ୟ ପାଇଁ ଯୋଗ ଓ ପରିବେଶ ପାଇଁ ବୃକ୍ଷ ନିତ୍ୟାନ୍ତ ଜରୁରୀ। ଏହି ସଚେତନତା ବାର୍ତ୍ତା ନେଇ ସୁଦୂର କର୍ନାଟକ ରାଜ୍ୟର ମହୀଶୂରରୁ ପଦଯାତ୍ରାରେ ବାହାରିଛନ୍ତି ୨୯ବର୍ଷୀୟ ଯୋଗଗୁରୁ କ୍ରିଷ୍ଣା ନାୟକା। ରାସ୍ତାରେ ବିଭିନ୍ନ ସ୍କୁଲ ଓ କଲେଜକୁ ଯାଇ ଛାତ୍ରୀଛାତ୍ରମାନଙ୍କୁ ଯୋଗ ଓ ବୃକ୍ଷରୋପଣ ସମ୍ପର୍କରେ ସେ ସଚେତନ କରୁଛନ୍ତି। ଜାତୀୟ ପତାକା ସହିତ ନିତ୍ୟ ବ୍ୟବହାର୍ଯ୍ୟ ବ୍ୟାଗ କାନ୍ଧରେ ବୋହି ୨୦୨୨ ଅକ୍ଟୋବର ୧୬ ତାରିଖରୁ ସେ ମହୀଶୂରରୁ ବାହାରି ଅଦ୍ୟାବଧି ୭ଟି ରାଜ୍ୟ କର୍ନାଟକ, କେରଳ, ତାମିଲନାଡୁ, ଆନ୍ଧ୍ର, ତେଲେଙ୍ଗାନା, ମହାରାଷ୍ଟ୍ର, ଛତିଶଗଡ ଅତିକ୍ରମ କରି ଓଡିଶାର ସିମୁଳିଆ ବ୍ଲକରେ ପହଞ୍ଚିଛନ୍ତି। ସିମୁଳିଆର ସଦରମହକୁମା ମାର୍କୋଣାରେ ଗୌରାଙ୍ଗ ଚନ୍ଦ୍ର ବେହେରା, ସୂର୍ଯ୍ୟମଣୀ ବୋଇତି, ନିରଞ୍ଜନ ନାୟକ, ଭଗବାନ ବାରିକ ପ୍ରମୁଖ ଶିକ୍ଷକ ଫୁଲତୋଡା ଦେଇ ତାଙ୍କୁ ସ୍ୱାଗତ ଜଣାଇଥିଲେ। ପରେ ବଣା ହରିହାଟରେ ଅନୁଷ୍ଠିତ ରାମନବମୀ ଉତ୍ସବରେ ସେ ଯୋଗଦେଇ ଯୋଗ ଓ ବୃକ୍ଷରୋପଣ ସଚେତନତା ସମ୍ପର୍କରେ ସୂଚନା ଦେଇଥିଲେ । ଅଦ୍ୟାବଧି ସେ ୪୫ଶହ କି.ମି. ଅତିକ୍ରମ କରିସାରିଲେଣି ।

କ୍ରିଷ୍ଣା କହନ୍ତି ମହୀଶୂରର ଉଦୟପୁର ଅଞ୍ଚଳରେ ତାଙ୍କ ଘର। ମା' ମହାଦେବୀ ଓ ବାପା ରାମା ନାୟକାଙ୍କ ସମେତ ଅନ୍ୟ ଦୁଇ ଭାଇଭଉଣୀର ଆକସ୍ମିକ ମୃତ୍ୟୁ ଘଟିଥିଲା। ପିଲାବେଳୁ ଶିକ୍ଷକମାନଙ୍କ ଦାୟିତ୍ୱରେ ସେ ବଢିଛନ୍ତି। ବିଜ୍ଞାନରେ ସ୍ନାତକ କରିବା ପରେ ସେ ମହୀଶୂର ୟୁନିଭରସିଟି ତରଫରୁ କ୍ରିକେଟ ଖେଳୁଥିଲେ । ପରେ ସେ ମେରୁଦଣ୍ଡ ରୋଗରେ ଆକ୍ରାନ୍ତ ହୋଇଥିଲେ। ଡାକ୍ତର ତାଙ୍କୁ ଅସ୍ତ୍ରୋପଚାର କରିବା ପାଇଁ ପରାମର୍ଶ ଦେଇଥିଲେ।

ସଚେତନତା ବାର୍ତ୍ତା ନେଇ ପଦଯାତ୍ରାରେ କର୍ନାଟକର କ୍ରିଷ୍ଣା

ମହୀଶୂର ଆସିଥିବା ଜଣେ ସାଧୁ ତାଙ୍କୁ ଯୋଗ ଦ୍ୱାରା ଆରୋଗ୍ୟ ଲାଭ କରିବା ପାଇଁ ପରାମର୍ଶ ଦେଇଥିଲେ । ଯୋଗଗୁରୁ କେ. କେଶବ ମୂର୍ତ୍ତିଙ୍କ ସଂସ୍ପର୍ଶରେ ଆସିବା ସହିତ ଲଗାତର ସେ ୩ବର୍ଷ ଯୋଗ, ପ୍ରାଣାୟାମ, ଧ୍ୟାନ କରି ଆରୋଗ୍ୟ ଲାଭ କରିଥିଲେ । ପରେ ନୂଆଦିଲ୍ଲୀ ଆନ୍ତର୍ଜାତିକ ଯୋଗ ଶିକ୍ଷାକେନ୍ଦ୍ରରୁ ପାସ୍ କରି ମହୀଶୂରରେ 'କ୍ରିଷ୍ଣମ୍ ୟୋଗା' ନାମରେ ଏକ ଯୋଗ ଶିକ୍ଷାକେନ୍ଦ୍ର ଖୋଲିଛନ୍ତି । ଏହି କେନ୍ଦ୍ରରେ ୫୦ଜଣ ତାଲିମ ମଧ୍ୟ ନେଉଛନ୍ତି । ପରିବେଶ ପାଇଁ ଲିମ୍ବ ଗଛର ଉପକାରିତା ସମ୍ପର୍କରେ ସେ ସୂଚନା ଦେଉଛନ୍ତି । ଓଡିଶାର ବିଭିନ୍ନ ଅଞ୍ଚଳରେ ଜୟ ଜଗନ୍ନାଥ ନାରା ତାଙ୍କୁ ଅଧିକ ପ୍ରେରଣା ଯୋଗାଉଥିବାର ସେ କହିଛନ୍ତି ।

ସେଲ୍ଫି କର୍ନର ଧରିତ୍ରୀ DHARITRI

ଆମକୁ ପଠାନ୍ତୁ ଆପଣଙ୍କ ସେଲ୍‌ଫି

balasoreselfie@gmail.com

@ରାଜୁ

@ବିନ୍ଦୁ

ସେଲ୍ଫି ସହ ନିଜର ନାମ ଓ ମୋବାଇଲ୍ ନମ୍ବର ଉଲ୍ଲେଖ କରନ୍ତୁ।

ଧାରଣାରେ ବସିଲେ ଔଷଧ ବ୍ୟବସାୟୀ ସଂଘ

ଆନନ୍ଦପୁର ଜିଲା ଦାବି

ଆନନ୍ଦପୁର,୬।୪(ସ୍ୱ.ପ୍ର.)

କେନ୍ଦୁଝର ଜିଲାର ଆନନ୍ଦପୁର ଉପଖଣ୍ଡକୁ ସ୍ୱତନ୍ତ୍ର ଜିଲା ଦାବିରେ ଉପଜିଲାପାଳଙ୍କ କାର୍ଯ୍ୟାଳୟ ସମ୍ମୁଖରେ ଚାଲିଥିବା ଧାରଣା ୧୧ ଦିନରେ ପହଞ୍ଚିଛି। ଆନନ୍ଦପୁର ବିକାଶ ପରିଷଦ ଆନୁକୂଲ୍ୟରେ ଅନୁଷ୍ଠିତ ଧାରଣାକୁ ବିଭିନ୍ନ ପର୍ଯ୍ୟାୟରେ ବିଭିନ୍ନ ସଂଗଠନ ସମର୍ଥନ ଜଣାଉଥିବା ବେଳେ ଗୁରୁବାର ଔଷଧ ବ୍ୟବସାୟୀ ସଂଘ ଧାରଣାରେ ବସିଥିଲା। ସଂଘର କର୍ମକର୍ତ୍ତା ଦିପ୍ତିକାନ୍ତ ମହାପାତ୍ରଙ୍କ ସଂଯୋଜନାରେ ହାଡ଼ିବନ୍ଧୁ ସାହୁ, ଚଞ୍ଚଳ ଗାଙ୍ଗୁଲୀ, ଦେବାଶିଷ ସାହୁ, ଦେବେନ୍ଦ୍ର ନାଥ ମିଶ୍ର, ଅରୁଣ ଦାସ, କେଦାରନାଥ ରଥ, ଗଗନ ମହାପାତ୍ର, ସଞ୍ଜୟ ମୁଦୁଲୀ, ରଘୁନାଥ ପାଢ଼ୀ, ସଚ୍ଚିଦାନନ୍ଦ ସାହୁ, ଜିତେନ୍ଦ୍ର ପଣ୍ଡାଙ୍କ ସମେତ ବହୁ ବ୍ୟବସାୟୀ ସାମିଲ ହୋଇ ଦାବି ରଖିଥିଲେ। ପରେ ମୁଖ୍ୟମନ୍ତ୍ରୀ ଏବଂ ମୁଖ୍ୟ ଶାସନ ସଚିବଙ୍କ ଉଦ୍ଦେଶ୍ୟରେ ଆନନ୍ଦପୁର ଉପଜିଲାପାଳଙ୍କ କାର୍ଯ୍ୟାଳୟରେ ଦାବିପତ୍ର ପ୍ରଦାନ କରାଯାଇଥିଲା। ସ୍ୱତନ୍ତ୍ର ଜିଲା ଘୋଷଣା ନ ହେବା ପର୍ଯ୍ୟନ୍ତ ଆନ୍ଦୋଳାନାତ୍ମକ ପନ୍ଥା ଗ୍ରହଣ କରାଯିବା ବୋଲି ବିକାଶ ପରିଷଦର ସଭାପତି ରମାକାନ୍ତ ନାୟକ, ସଦସ୍ୟ ଭାଗିରଥି ଦାଶ, ଜ୍ୟୋତିରଞ୍ଜନ ଜେନା, ଲଳିତ ଚାନ୍ଦ ପ୍ରମୁଖ ମତ ରଖିଛନ୍ତି। ପ୍ରକାଶଯୋଗ୍ୟ, ନବମ ଦିନରେ ଆନନ୍ଦପୁରର ଅବସରପ୍ରାପ୍ତ ସରକାରୀ କର୍ମଚାରୀ ଓ ଦଶମ ଦିନରେ କଳାକାର ସଂଘ ପକ୍ଷରୁ ଧାରଣା ସହିତ ଦାବିପତ୍ର ପ୍ରଦାନ କରାଯାଇଥିଲା।

ଗଣଧାରଣାରେ ଔଷଧ ବ୍ୟବସାୟୀ ସଂଘ ସଦସ୍ୟ।

ବାକି ଟଙ୍କା ମାଗିବାରୁ ହତ୍ୟା ଧମକ

କୁଳିଅଣା,୬।୪(ଡି.ଏନ.ଏ.): ବାକି ଟଙ୍କା ମାଗିବାରୁ ମୟୂରଭଞ୍ଜ ଜିଲା କୁଳିଅଣା ଥାନା ଅଧୀନ ଜିଆଣୀ ଗ୍ରାମରେ ଥିବା ଏକ ଇଟାଭାଟି ମ୍ୟାନେଜରଙ୍କୁ ହତ୍ୟା ଧମକ ଦିଆଯାଇଥିବା ଅଭିଯୋଗ ହୋଇଛି। ଏନେଇ ପୋଲିସ ଏକ ମାମଲା(ନଂ. ୫୫/୨୩) ରୁଜୁ କରି ଅଭିଯୁକ୍ତ ପଳାସବଣୀ ଗ୍ରାମର ହରେଶ ବେହେରାଙ୍କୁ ଥାନାରେ ଅଟକ ରଖିଛି।

ପୋଲିସ ସୂଚନା ଅନୁଯାୟୀ, ୨ ବର୍ଷ ପୂର୍ବେ ଅଭିଯୁକ୍ତ ହରେଶ ଇଟା ଭାଟି ମ୍ୟାନେଜର ରଞ୍ଜିତା ନାଏକଙ୍କଠାରୁ ୩୫,୦୦୦ ଟଙ୍କାର ଇଟା ବାକିରେ ନେଇଥିଲେ। ତେବେ ରଞ୍ଜିତା ବାକି ଟଙ୍କା ମାଗିବାରୁ ହରେଶ ଜାତିଆଣ ଅକ୍ଷେପ କରିବା ସହ ହତ୍ୟା ଧମକ ଦେଇଥିବା ଅଭିଯୋଗରେ ଦର୍ଶାଯାଇଛି।

ପରୀକ୍ଷାଫଳକୁ ନେଇ ଦ୍ୱନ୍ଦ୍ୱରେ ଛାତ୍ରୀଛାତ୍ର

ବାରିପଦା ଅଫିସ,୬।୪

୭ ଦିନ ମଧ୍ୟରେ ସମାଧାନ ନ ହେଲେ ଆନ୍ଦୋଳନ

ବାରିପଦା ତକତପୁରସ୍ଥିତ ମହାରାଜା ଶ୍ରୀରାମ ଚନ୍ଦ୍ର ଭଞ୍ଜଦେଓ ବିଶ୍ୱବିଦ୍ୟାଳୟର ସମ୍ବଳିତ ବି.ଇଡି. ଏମ.ଇଡି. ଛାତ୍ରୀଛାତ୍ରମାନଙ୍କ ପରୀକ୍ଷାଫଳକୁ ନେଇ ଲାଗିଥିବା ଦ୍ୱନ୍ଦ୍ୱର ସମାଧାନ ପାଇଁ ଦାବି କରିଛନ୍ତି। ବିଭାଗର ଶେଷ ବର୍ଷ ଛାତ୍ର ତଥା ମୟୂରଭଞ୍ଜ ଜିଲା ବିଜୁ ଛାତ୍ର ଜନତା ଦଳର ଜିଲା ଉପ ସଭାପତି ଶୁଭଜିତ ପାଣିଙ୍କ ନେତୃତ୍ୱରେ ପରୀକ୍ଷା ନିୟନ୍ତ୍ରକ ପ୍ରଫେସର ଲକ୍ଷ୍ମୀଧର ଗିରିଙ୍କୁ ଭେଟି ସମସ୍ୟା ସମ୍ପର୍କରେ ଅବଗତ କରିବା ସହ ଆସନ୍ତା ୭ ଦିନ ମଧ୍ୟରେ ସମାଧାନ ନ ହେଲେ ଆନ୍ଦୋଳନ କରିବା ନେଇ ଚେତାବନୀ ଦେଇଛନ୍ତି ।

ପ୍ରକାଶ ଯେ, ଉକ୍ତ ପାଠ୍ୟକ୍ରମରେ ଶିକ୍ଷାଗ୍ରହଣ କରୁଥିବା ଛାତ୍ରୀଛାତ୍ରମାନେ ଏକା ସହ ବି.ଇଡି. ଓ ଅନ୍ୟଟି ଏମ.ଇଡି. ଦୁଇଟି ଡିଗ୍ରୀ ହାସଲ କରିବେ। ତେବେ କେତେକ ଜାଗାରେ କେବଳ ବି.ଇଡି. କିମ୍ବା ଏମ.ଇଡି. ମାର୍କ ମାଗିଲେ ଛାତ୍ରୀଛାତ୍ରମାନେ ଦେବାରେ ବିଫଳ ହେଉଛନ୍ତି। ତେବେ ସେମାନେ ଗୋଟିଏ ମାର୍କସିଟ ଦୁଇଟି ଡ଼ିଗ୍ରୀ ପାଇଁ ଅଲଗା ଅଲଗା ମାର୍କ ଦର୍ଶାଇବା ପାଇଁ ନିବେଦନ କରିଛନ୍ତି । ଅନ୍ୟ ଛାତ୍ରୀଛାତ୍ରଙ୍କ ମଧ୍ୟରେ ସ୍ନେହାଶିଷ ମହାନ୍ତି, ସ୍ୱୟମ ପ୍ରଜ୍ଞା ପଲେଇ, ଦୀପକ କୁମାର ବେହେରା, ସୁମନ ସଙ୍ଗୀତା ଜେନା, ସ୍ମାରକୀ ପଣ୍ଡା, ନବଜ୍ୟୋତି ଶାଶ୍ୱତ ମହାନ୍ତ, ସରୋଜ କୁମାର ନାୟକ, ଗୁରୁପ୍ରସାଦ ସାହୁ, ପ୍ରବୀଣ କୁମାର ସାହୁ, ସନ୍ତୋଷ କୁମାର ଜେନା, ଦେବାହୋତି ସାଏନ୍ତ, ବର୍ଷା ବନିତା ଜେନା, ପ୍ରଣବକାନ୍ତି ଦତ୍ତ, ପରମେଶ୍ୱର ବାରିକ, ଅକ୍ରୁର ବୈରାଗୀ, ଦେବଦତ୍ତ ମିଶ୍ର, ଶିବାନୀ ପ୍ରିୟଦର୍ଶିନୀ ଓ ନମିତା ସୋରେନ ପ୍ରମୁଖ ଉପସ୍ଥିତ ଥିଲେ।

ପୂର୍ବ ତଟ ରେଳପଥ

ଇ-ଟେଣ୍ଡର ବିଜ୍ଞପ୍ତି ସଂ.ST-SBP-TENDER-2023-11, ତା.30.03.2023ରିଖ

କାର୍ଯ୍ୟର ନାମ : ଅମୃତ ଭାରତ କାର୍ଯ୍ୟ ସମ୍ବନ୍ଧୀୟ ଝାରସୁଗୁଡ଼ା ରୋଡ଼ (ପ୍ଲାଟଫର୍ମ-1ଏବଂ2), ରେଡ଼ାଖୋଲ (ପ୍ଲାଟଫର୍ମ-1,2 ଏବଂ 3), ମୁନିଗୁଡ଼ା (ପ୍ଲାଟଫର୍ମ- 1,2 ଏବଂ 3), ଖରିଆର ରୋଡ଼ (ପ୍ଲାଟଫର୍ମ-3), ହୀରାକୁଦ (ପ୍ଲାଟଫର୍ମ-1,2 ଏବଂ 3), ବରପାଲି (ପ୍ଲାଟଫର୍ମ- 1,2 ଏବଂ 3) ଏବଂ ହରିଶଙ୍କର ରୋଡ଼ (ପ୍ଲାଟଫର୍ମ-2 ଏବଂ 3) ଠାରେ CIB, ଝାରସୁଗୁଡ଼ା ରୋଡ଼ ଠାରେ TIB ଏବଂ ମୁନିଗୁଡ଼ା, ଖରିଆର ରୋଡ଼, ହୀରାକୁଦ, ବରପାଲି ଏବଂ ହରିଶଙ୍କର ରୋଡ଼ ଠାରେ GPS କୁଇକ ବ୍ୟବସ୍ଥା ।

ଟେଣ୍ଡର ମୂଲ୍ୟ (ଟଙ୍କାରେ) : 3,41,07,978.66, ଜିଏସ୍‌ଟି (ଟଙ୍କାରେ) : 3,20,500/- ।

ଟେଣ୍ଡର ବନ୍ଦ ହେବା ତାରିଖ ଓ ସମୟ: ତା.24.04.2023 ରିଖ 1100 ଘଣ୍ଟିକାରେ ।

ଏହି ଇ-ଟେଣ୍ଡରଗୁଡ଼ିକ କ୍ଷେତ୍ରରେ ଡାକ/କୋଲିୟର/ଫାକ୍ସ ମାଧ୍ୟମରେ କିମ୍ବା ବ୍ୟକ୍ତିଗତ ରୂପେ ପଠାଯାଇଥିବା କୌଣସି ପ୍ରକାର ମାନୁଆଲ ଅଫର ଗ୍ରହଣଯୋଗ୍ୟ ହେବ ନାହିଁ ।

ଉପରୋକ୍ତ ଇ-ଟେଣ୍ଡରର ସମସ୍ତ ବିବରଣୀ ଇ-ଟେଣ୍ଡର ନଥିପତ୍ର ସହିତ ୱେବ୍‌ସାଇଟ୍ http://www.ireps.gov.in ରେ ଉପଲବ୍ଧ ଅଛେ ।

ଦ୍ରଷ୍ଟବ୍ୟ : ଏହି ଇ-ଟେଣ୍ଡର ନିମନ୍ତେ ଜାରି କରାଯାଇଥିବା କୌଣସି ପରିବର୍ତ୍ତନ/ଶୁଦ୍ଧିପତ୍ରକୁ ଧ୍ୟାନ ଦେବା ନିମନ୍ତେ ଟେଣ୍ଡର ବନ୍ଦ ହେବା ତାରିଖର 15(ପନ୍ଦର) ଦିନ ପୂର୍ବରୁ ୱେବ୍‌ସାଇଟକୁ ପୁନଃ ପରିବର୍ତ୍ତନ କରିବା ପାଇଁ ଆଶାୟୀ ଟେଣ୍ଡରଦାତାମାନଙ୍କୁ ପରାମର୍ଶ ଦିଆଯାଉଅଛି ।

ମଣ୍ଡଳ ରେଳ ପ୍ରବନ୍ଧକ(ସଙ୍କେତ ଏବଂ ଦୂରସଞ୍ଚାର), ସମ୍ବଲପୁର

PR-23/O/23-24

MCL ମହାନଦୀ କୋଲଫିଲ୍ଡସ ଲିମିଟେଡ୍
(କୋଲ ଇଣ୍ଡିଆ ଲିମିଟେଡ୍ ର ଏକ ସହାୟକ କମ୍ପାନୀ)
କାନ୍ତି ବିହାର, ବୁର୍ଲା-୭୬୮୦୨୦, ଜିଲ୍ଲା-ସମ୍ବଲପୁର, ଓଡ଼ିଶା
ଟେଲିଫୋନ୍ (ଇପିବିଏକ୍ସ)-୦୬୬୩-୨୪୪୨୪୧ ରୁ ୪୬୮, ୱେବ୍‌ସାଇଟ୍ : www.mahanadicoal.in

Ref: - No. SBP/MCL/IA/2023/02 ତାରିଖ:04.04.2023

MCL ରେ ୨୦୨୩-୨୦୨୪ ବର୍ଷ ପାଇଁ ଅଡିଟର ଏବଂ ଲିଡ୍ ଅଡିଟର (କୋଇଲା ବିକ୍ରୟ ଏବଂ ସ୍ଥାୟୀ ସମ୍ପତ୍ତି ଅଡିଟ୍ ର ଫିଜିକାଲ ଭେରିଫିକେସନ) ନିଯୁକ୍ତି ଏବଂ ୨୦୨୪-୨୫ ଓ ୨୦୨୫-୨୬ ବର୍ଷ ପାଇଁ ପରବର୍ତ୍ତୀ ନବୀକରଣ ନିମନ୍ତେ ଆଗ୍ରହର ଅଭିବ୍ୟକ୍ତି (EOI) ସମ୍ବନ୍ଧୀୟ

MCLର ବିଭିନ୍ନ କ୍ଷେତ୍ର/ୟୁନିଟ/ହେଡକ୍ୱାର୍ଟର ଏବଂ ଭୁବନେଶ୍ୱର ଅଫିସରେ ୨୦୨୩-୨୪ ବର୍ଷ ଏବଂ କାର୍ଯ୍ୟ ସାଫଲ୍ୟତା ଆଧାରରେ ପରବର୍ତ୍ତୀ ଦୁଇବର୍ଷ ୨୦୨୪-୨୫ ଓ ୨୦୨୫-୨୬ ପାଇଁ ନବୀକରଣ ସୁଯୋଗ ଥିବା ୨ଟି ଲିଡ୍ ଅଡିଟ୍ ଫାର୍ମ ସମେତ ୨୧ (ଏକୋଇଶି) ଟି (କୋଲ ସେଲ୍ ଅଡିଟ୍ ପାଇଁ ୧୧ ଏବଂ ସ୍ଥାୟୀ ସମ୍ପତ୍ତି ଅଡିଟ୍‌ର ଫିଜିକାଲ ଭେରିଫିକେସନ ପାଇଁ ୧୦) ଅଡିଟ୍ ଫାର୍ମଙ୍କ ନିଯୁକ୍ତି ନିମନ୍ତେ ପ୍ରାର୍ଥୀସ୍ କରୁଥିବା ଚାର୍ଟାର୍ଡ ଆକାଉଣ୍ଟାଣ୍ଟ କିମ୍ବା କଷ୍ଟ ଆକାଉଣ୍ଟାଣ୍ଟ ଅଥବା ଇନଷ୍ଟିଚ୍ୟୁଟ ଅଫ ଚାର୍ଟାର୍ଡ ଆକାଉଣ୍ଟାଣ୍ଟସ୍ ଅଫ୍ ଇଣ୍ଡିଆ/ଇନଷ୍ଟିଚ୍ୟୁଟ ଅଫ୍ କଷ୍ଟ ଆକାଉଣ୍ଟାଣ୍ଟସ୍ ଅଫ୍ ଇଣ୍ଡିଆ ସହ ପଞ୍ଜୀକୃତ ହୋଇଥିବା ଚାର୍ଟାର୍ଡ ଆକାଉଣ୍ଟାଣ୍ଟସ୍/କଷ୍ଟ ଆକାଉଣ୍ଟାଣ୍ଟସ୍ ମାନଙ୍କର ଏକ ଫାର୍ମ/LLPଙ୍କ ଠାରୁ ଆଗ୍ରହର ଅଭିବ୍ୟକ୍ତି (EOI) ଆହ୍ୱାନ କରାଯାଉଛି ।

ଆଗ୍ରହୀ ଫାର୍ମମାନେ ସମ୍ପୂର୍ଣ୍ଣ ବିବରଣୀ ଜାଣିବା ପାଇଁ CILର ଇ-ପ୍ରକ୍ୟୁରମେଣ୍ଟ ପୋର୍ଟାଲ : https://coalindiatenders.nic.in ଅଥବା ମହାନଦୀ କୋଲଫିଲ୍ଡସ ଲିମିଟେଡର ୱେବସାଇଟ୍ ଦେଖିବାକୁ ପରାମର୍ଶ ଦିଆଯାଉଛି ।

ବୀଡ୍ ସବମିସନ ଆରମ୍ଭ ତାରିଖ	୧୧.୦୪.୨୦୨୩ ସକାଳ ୧୦:୦୦
ବୀଡ୍ ସବମିସନ ଶେଷ ତାରିଖ	୨୬.୦୪.୨୦୨୩ ସଂନ୍ଧ୍ୟା ୦୫:୦୦
ବୀଡ୍ ଖୋଲା ହେବା ତାରିଖ	୨୮.୦୪.୨୦୨୩ ସକାଳ ୧୧:୦୦

ନିଜ ନିଜ ବୀଡ୍ ସବ୍‌ମିଟ୍ କରିବା ପୂର୍ବରୁ କେବଳ ଏହିସବୁ ୱେବସାଇଟ୍‌ରେ କୌଣସି ସୂଚନା ପ୍ରଦତ୍ତ ହୋଇଛି କି ନାହିଁ ଜାଣିବା ପାଇଁ ନିୟମିତ ଉପରଲିଖିତ ୱେବସାଇଟ୍ ଗୁଡ଼ିକୁ ବ୍ରାଉଜ କରିବା ନିମନ୍ତେ ଇଚ୍ଛୁକ ବୀଡରମାନଙ୍କୁ ପରାମର୍ଶ ଦିଆଯାଉଛି ।

R-5149

ଖାଦ୍ୟ ନିରାପତ୍ତା ବିଭାଗର ଚଢ଼ାଉ

ଭଦ୍ରକ ଅଫିସ: ଭଦ୍ରକ ଜିଲା ଖାଦ୍ୟ ନିରାପତ୍ତା ବିଭାଗ ପକ୍ଷରୁ ଗୁରୁବାର ବାସୁଦେବପୁର ବଜାରର ବିଭିନ୍ନ ଦୋକାନରେ ଚଢ଼ାଉ କରାଯାଇଛି। ଅପମିଶ୍ରିତ, ବାସି ଓ କୃତ୍ରିମ ରଙ୍ଗଯୁକ୍ତ ଖାଦ୍ୟ ଜବତ କରି ୫,୯୦୦ଟଙ୍କା ଜରିମାନା ଆଦାୟ କରାଯାଇଛି। ଖାଦ୍ୟ ନିରାପତ୍ତା ବିଭାଗର ଡେଜିନେଟେଡ୍ ଅଧିକାରୀ ଡା. ଭାରତୀ ରାଉତ, ଖାଦ୍ୟ ନିରାପତ୍ତା ଅଧିକାରୀ ବିଭୁଦତ୍ତ ଦାସ, ବିଭାଗୀୟ ଅଧିକାରୀ ବସନ୍ତ ବେହେରା, ସୁଶାନ୍ତ ନନ୍ଦ ପ୍ରମୁଖ ଚଢ଼ାଉରେ ସାମିଲ ଥିଲେ।

ସଂକ୍ଷେପରେ

ଦାୟିତ୍ୱ ଗ୍ରହଣ କଲେ ଭାରପ୍ରାପ୍ତ ତହସିଲଦାର

ଧାମନଗର, ୬।୪(ସ୍ୱ.ପ୍ର.)-ଭଦ୍ରକ ଜିଲା ଧାମନଗର ତହସିଲ କାର୍ଯ୍ୟାଳୟରେ ନୂତନ ଭାବେ ଯୋଗ ଦେଇଥିବା ଭାରପ୍ରାପ୍ତ ତହସିଲଦାର ସୌମେନ୍ଦ୍ର ଭଙ୍ଗ ଗୁରୁବାର କାର୍ଯ୍ୟଭାର ଗ୍ରହଣ କରିଛନ୍ତି। ପୂର୍ବରୁ ଭଦ୍ରକ ତହସିଲରେ ସେ ଅତିରିକ୍ତ ତହସିଲଦାର ଭାବେ କାର୍ଯ୍ୟରତ ଥିଲେ। ଧାମନଗର ତହସିଲଦାର କ୍ଷୀରୋଦ କୁମାର ପଣ୍ଡା ଗତ ମାର୍ଚ୍ଚ ୩୧ ଅବସର ନେବା ପରେ ପଦବୀ ଖାଲି ପଡ଼ିଥିଲା। ଭାରପ୍ରାପ୍ତ ତହସିଲଦାର ଭଙ୍ଗଙ୍କୁ ଅତିରିକ୍ତ ତହସିଲଦାର ଅଙ୍କିତା ମହାନ୍ତିଙ୍କ ସମେତ ରାଜସ୍ୱ ପରିଦର୍ଶକ ଇନ୍ଦ୍ରମଣି ମଲ୍ଲିକ, ଧନେଶ୍ୱର ମାରାଣ୍ଡି, ବିଭାଗୀୟ ଅଧିକାରୀ ଖଗେନ୍ଦ୍ର ମଡ଼େଇ, ନିତ୍ୟାନନ୍ଦ ନାୟକ, ରାଜସ୍ୱ ନିରୀକ୍ଷକ ମନୋରମା ଧଳ ପ୍ରମୁଖ ପୁଷ୍ପଗୁଚ୍ଛ ଦେଇ ସ୍ୱାଗତ ଜଣାଇଥିଲେ।

ଟ୍ରାକ୍ଟର ପଛରେ ପିଟିହୋଇ ବାଇକ୍ ଚାଳକ ଗୁରୁତର

ଠାକୁରମୁଣ୍ଡା,୬।୪(ଡି.ଏନ.ଏ.)- ମୟୂରଭଞ୍ଜ ଜିଲା ଠାକୁରମୁଣ୍ଡା- ଆନନ୍ଦପୁର ରାସ୍ତାର ପତ୍ରତୋଳା ଛକ ନିକଟରେ ଗୁରବାର ଅପରାହ୍ନ ୪ଟାରେ ରାସ୍ତାରେ ଛିଡ଼ା ହୋଇଥିବା ଏକ ଟ୍ରାକ୍ଟର ପଛରେ ପିଟି ହୋଇ ଜଣେ ବାଇକ୍ ଚାଳକ ଗୁରୁତର ହୋଇଛନ୍ତି। ସେ ହେଲେ କରଞ୍ଜିଆ ଥାନା ଅଧୀନ କାଳାକାଦ ଗ୍ରାମର ଅଜୟ ନାଏକ। ଅଜୟ ବାଇକ ଯୋଗେ ଶ୍ୱଶୁର ଘର ଆନନ୍ଦପୁରକୁ ଯାଉଥିବା ବେଳେ ଭାରସାମ୍ୟ ହରାଇ ଟ୍ରାକ୍ଟର ପଛରେ ପିଟି ହୋଇଯାଇଥିଲେ। ସ୍ଥାନୀୟ ଲୋକେ ତାଙ୍କୁ ଗୁରୁତର ଅବସ୍ଥାରେ ଉଦ୍ଧାର କରି ଠାକୁରମୁଣ୍ଡା ଗୋଷ୍ଠୀ ସ୍ୱାସ୍ଥ୍ୟକେନ୍ଦ୍ରରେ ଭର୍ତ୍ତି କରିଥିଲେ। ଅବସ୍ଥା ସଙ୍କଟାପନ୍ନ ହେବାରୁ ତାଙ୍କୁ ଘଷିପୁରା ସ୍ୱାସ୍ଥ୍ୟକେନ୍ଦ୍ରକୁ ସ୍ଥାନାନ୍ତର କରାଯାଇଛି।

ରେଳଧାରଣାକୁ ଚଢ଼ିଗଲା ଟ୍ରକ୍

ରୂପସା, ୬।୪(ଡି.ଏନ.ଏ.)-ଦକ୍ଷିଣ-ପୂର୍ବ ରେଳପଥର ଖଡ଼ଗପୁର ଡିଭିଜନ ବାଲେଶ୍ୱର ଜିଲା ଅନ୍ତର୍ଗତ ରୂପସା ରେଳଷ୍ଟେଶନଠାରେ ଏକ ଅଭାବନୀୟ ଘଟଣା ଦେଖିବାକୁ ମିଳିଛି। ମାଲଗୋଦାମ ନିକଟରେ ଏକ ସିମେଣ୍ଟ ବୋଝଇ ଟ୍ରକ୍ ଭାରସାମ୍ୟ ହରାଇ ରେଳଧାରଣା ଉପରକୁ ଚଢ଼ିଯାଇଥିବା ଦେଖିବାକୁ ମିଳିଛି।ଡ୍ରାଇଭରଙ୍କ ଅସାବଧାନତା କାରଣରୁ ଏଭଳି ଘଟଣା ଘଟିଛି। କିନ୍ତୁ ଟ୍ରକରେ କାମ କରୁଥିବା ଶ୍ରମିକମାନେ ଅଳ୍ପକେ ବର୍ତ୍ତିଯାଇଥିଲେ। ରେଳଧାରଣା କିଛି ସମୟ ଧରି ଅବରୋଧ ହୋଇଥିଲା। ଆରପିଏଫ୍ ଥାନା ପୋଲିସ ପହଞ୍ଚି ଟ୍ରକକୁ ରେଳଧାରଣାରୁ ବାହାର କରାଇବାର ବ୍ୟବସ୍ଥା କରିଥିଲେ। ବିଭାଗ ପକ୍ଷରୁ ତଦନ୍ତ ଜାରି ରହିଛି।

ମାଙ୍କଡ଼ ଆକ୍ରମଣରେ ବୃଦ୍ଧା ଗୁରୁତର

ଲଙ୍ଗଲେଶ୍ୱର, ୬।୪(ଡି.ଏନ.ଏ.)- ବାଲେଶ୍ୱର ଜିଲା ବାଲିଆପାଳ ବ୍ଲକ ଲଙ୍ଗଲେଶ୍ୱର ଓ ଏହାର ଆଖପାଖ ଅଞ୍ଚଳରେ ମାଙ୍କଡ଼ମାନଙ୍କର ଉପଦ୍ରବ ବଢ଼ିବାରେ ଲାଗିଛି। ଗୁରୁବାର ସିଂଲା ଥାନା ଅଧୀନ ଲଙ୍ଗଲେଶ୍ୱର ଗ୍ରାମର ସ୍ୱର୍ଗତ ଭାନୁଚରଣ ମହାନ୍ତିଙ୍କ ସ୍ତ୍ରୀ ବାସନ୍ତୀଲତା ମହାନ୍ତିଙ୍କ ବାଡ଼ିରେ କିଛି ମାଙ୍କଡ଼ ପଶି ଉପଦ୍ରବ କରୁଥିଲେ। ବାସନ୍ତୀ ଘର ବାରଣ୍ଡାରେ ବସିଥିବା ବେଳେ ଏକ ମାଙ୍କଡ଼ ଆସି ତାଙ୍କୁ ଆକ୍ରମଣ କରି ଦେହସାରା କ୍ଷତବିକ୍ଷତ କରି ପକାଇଥିଲା। ଝିଅ କାବେରୀ ପାଟି କରିବାରୁ ପଡ଼ୋଶୀ ଦୌଡ଼ି ଆସିବାରୁ ମାଙ୍କଡ଼ ଛାଡ଼ି ପଳାଇଥିଲା। ତାଙ୍କୁ ପ୍ରଥମେ ବସ୍ତା ହସ୍ପିଟାଲ ଓ ପରେ ଜିଲା ମୁଖ୍ୟ ଚିକିତ୍ସାଳୟକୁ ସ୍ଥାନାନ୍ତର କରାଯାଇଛି।

ଗାଁମୁହାଁ ବନ୍ୟପ୍ରାଣୀ, ବଢୁଛି ଭୟ

ଯୋଡ଼ା/କେନ୍ଦୁଝର,୬।୪(ଡି.ଏନ୍.ଏ/ସ୍ୱ.ପ୍ର.)

ବନ କର୍ମଚାରୀ ବାର୍‌ହାକୁ କାବୁ କରୁଛନ୍ତି।

ବାର୍‌ହା ଆକ୍ରମଣରେ ୪ ଗୁରୁତର ଘଟଣା

- ଆକ୍ରମଣ ପରେ ଲୋକଙ୍କ ମାଡ଼ ଯୋଗୁ ମରିଛି: ବନ ବିଭାଗ
- ଟ୍ରାଙ୍କୁଲାଇଜ୍ ଓଭର ଡୋଜ୍ କାରଣରୁ ମୃତ୍ୟୁ ଆଶଙ୍କା

କେନ୍ଦୁଝର ଜିଲାରେ ହାତୀ-ମଣିଷ ଲଢ଼େଇ ପରେ ଏବେ ବାର୍‌ହା-ମଣିଷ ଲଢ଼େଇ ବନ ବିଭାଗ ପାଇଁ ଚିନ୍ତାର ବିଷୟ ହୋଇଛି। ଖାଦ୍ୟ ଅଭାବ ଓ ଜଙ୍ଗଲ ନିଆଁ କାରଣରୁ ବନ୍ୟପ୍ରାଣୀ ଗାଁମୁହାଁ ହେଉଥିବା ବେଳେ ବନ ବିଭାଗ ସେମାନଙ୍କୁ ସୁରକ୍ଷା ଦେବାରେ ବିଫଳ ହୋଇଥିବା ଅଭିଯୋଗ ହେଉଛି। ଲୋକଙ୍କ ଆକ୍ରୋଶର ଶିକାର ହୋଇ ବନ୍ୟପ୍ରାଣୀ ମୃତ୍ୟୁବରଣ କରୁଥିବା ବେଳେ ଲୋକେ ଭୟଭୀତ ଅବସ୍ଥାରେ ରହୁଛନ୍ତି। ବୁଧବାର ଚମ୍ପୁଆ ରେଞ୍ଜ ଅନ୍ତର୍ଗତ ଜଜାଙ୍ଗ ପାଚେରି ସାହିରେ ଘଟିଥିବା ଘଟଣା ପରେ ଲୋକେ ଅଧିକ ଆତଙ୍କିତ ହୋଇପଡ଼ିଛନ୍ତି।

ସୂଚନା ଅନୁଯାୟୀ, ବୁଧବାର ଚମ୍ପୁଆ ରେଞ୍ଜ ଅନ୍ତର୍ଗତ ଜଜାଙ୍ଗ ପାଚେରି ସାହିରେ ବଣୁଆ ବାର୍‌ହା ପଶି ୪ ଜଣଙ୍କୁ ଆକ୍ରମଣକରି ଲହୁଲୁହାଣ କରିଥିଲା। ଗ୍ରାମର ମାନସିଂହ ମୁଣ୍ଡା, ଭଙ୍ଗ ମାଝି, କବିତା ସେଠୀ ଓ ତାଙ୍କ ୪ ବର୍ଷର ଶିଶୁପୁତ୍ର ଗୁରୁତର ହୋଇଥିଲେ। ବନ ବିଭାଗ ପକ୍ଷରୁ ସମସ୍ତଙ୍କୁ ଗୁରୁତର ଅବସ୍ଥାରେ ଟିସ୍କୋ ହସ୍ପିଟାଲରେ ଭର୍ତ୍ତି କରାଯାଇଥିଲା। ୩ ଜଣ ସୁସ୍ଥ ହୋଇ ଘରକୁ ଫେରିଥିବା ବେଳେ ମାନସିଂହଙ୍କ ଚିକିତ୍ସା ଜାରି ରହିଥିବା ବନ ବିଭାଗ ପକ୍ଷରୁ ସୂଚନା ମିଳିଛି। ବନ ବିଭାଗ ଦୀର୍ଘ ସମୟ କସରତ ପରେ ବାର୍‌ହାକୁ ଟ୍ରାଙ୍କୁଲାଇଜ କରି ଉଦ୍ଧାର କରିଥିଲା। ହେପାଜତରେ ରଖି ଚିକିତ୍ସା ଆରମ୍ଭ କରିଥିବା ବେଳେ ବାର୍‌ହା ଦେହରେ ପୂର୍ବରୁ ତୀର ଲାଗିଥିବା ବୁଧବାର ଡିଏଫ୍‌ଓ ଏଚ୍.ଡି. ଧନରାଜ କହିଥିଲେ। ମାତ୍ର ଚିକିତ୍ସା ସମୟରେ ବାର୍‌ହାଟିର ମୃତ୍ୟୁ ଘଟିବା ପରେ ବିବାଦ ଦେଖାଦେଇଛି। ଅତ୍ୟଧିକ ଟ୍ରାଙ୍କୁଲାଇଜ କାରଣରୁ ବାର୍‌ହାର ମୃତ୍ୟୁ ହୋଇଥିବା ଅଭିଯୋଗ ହେଉଛି। ମାତ୍ର ବନ ବିଭାଗ ପକ୍ଷରୁ ଅଭିଯୋଗକୁ ଖଣ୍ଡନ କରାଯାଇଛି। ଆକ୍ରମଣରେ ଗ୍ରାମର ୪ଜଣ ଆହତ ହେବା ପରେ ଉତ୍ତ୍ୟକ୍ତ ଲୋକେ ବାର୍‌ହାକୁ ଗୋଡ଼ାଇ ପିଟିଥିଲେ। ପରେ ବନ ବିଭାଗ କର୍ମଚାରୀ ଟ୍ରାଙ୍କୁଲାଇଜ୍ କରି ତାହାକୁ କାବୁକରିଥିଲେ। ଲୋକଙ୍କ ଅତ୍ୟଧିକ ମାଡ଼ରେ ବାର୍‌ହାଟି ମୃତ୍ୟୁବରଣ କରିଛି। ବ୍ୟବଚ୍ଛେଦ ରିପୋର୍ଟ ମିଳିବା ପରେ ପ୍ରକୃତ କାରଣ ଜଣାପଡ଼ିବ ବୋଲି ଚମ୍ପୁଆ ରେଞ୍ଜ ଅଧିକାରୀ ଅକ୍ଷୟ ଛତ୍ରିଆ କହିଛନ୍ତି। ତେବେ ଯାହା ହେଉନା କାହିଁକି ବନ ବିଭାଗ ଉକ୍ତ ବାର୍‌ହାଟିକୁ ସୁରକ୍ଷା ଦେବାରେ ବିଫଳ ହୋଇଛି ବୋଲି ବନ୍ୟପ୍ରାଣୀ ପ୍ରେମୀ ହରେକୃଷ୍ଣ ମହାନ୍ତ କହିଛନ୍ତି। କେନ୍ଦୁଝର ଜିଲାର ତେଲକୋଇ, ପାଟଣା, ଚମ୍ପୁଆ ଆଦି ରେଞ୍ଜରେ ଅବାଧ ବାର୍‌ହା ଶିକାର ହେଉଛି। ନିକଟ ଅତୀତରେ ତେଲକୋଇ ଅଞ୍ଚଳରେ ଏକ ବାର୍‌ହାକୁ ମାରି ମାଂସ ବିକ୍ରି କରୁଥିବା ଅଭିଯୋଗରେ ବନ ବିଭାଗ ଜଣେ ବ୍ୟକ୍ତିଙ୍କୁ ଗିରଫ କରିଥିଲା। ବନ୍ୟପ୍ରାଣୀ ଓ ଲୋକଙ୍କ ସୁରକ୍ଷା ପ୍ରତି ବନ ବିଭାଗ ଅଧିକ ସଚେତନ ହେବାକୁ ବନ୍ୟପ୍ରାଣୀ ପ୍ରେମୀ ମହାନ୍ତ କହିଛନ୍ତି।

ଆଦର୍ଶ ବିଦ୍ୟାଳୟରୁ ଚୋରି, ୫ ଗିରଫ

ଗିରଫ ଅଭିଯୁକ୍ତ ଓ ଜବତ ସାମଗ୍ରୀ।

ବାଙ୍ଗିରିପୋଷି,୬।୪(ଡି.ଏନ.ଏ.)

ବାଙ୍ଗିରିପୋଷି ବ୍ଲକ ବଣକାଟୀ ପଞ୍ଚାୟତ ଅନ୍ତର୍ଗତ ଜାମଦାପାଳସ୍ଥିତ ଆଦର୍ଶ ବିଦ୍ୟାଳୟରୁ ଚୋରି ଘଟଣାରେ ପୋଲିସ ୫ଜଣଙ୍କୁ ଗିରଫ କରିଛି। ଗିରଫ ଅଭିଯୁକ୍ତମାନେ ହେଲେ ବାଙ୍ଗିରିପୋଷି ଥାନା ଅନ୍ତର୍ଗତ ମଣଦା ଗ୍ରାମର ମନୋଜ ପରିଡ଼ା, ଯାମଦାପାଳ ଗ୍ରାମର ଶିବ ସିଂ, ଦେବାଶିଷ ଗିରି, ଅଁଳାଗୁଞ୍ଜା ଗ୍ରାମର ବିନାଶ ବେହେରା। ଅନ୍ୟ ଜଣେ ଚୋରି ସାମଗ୍ରୀ କିଣିଥିବା କୁଳିଅଣା ଥାନା ଅଧୀନ ପାରିଆକଇଲି ଗ୍ରାମର ବୋଲି ଜଣାପଡ଼ିଛି। ସୂଚନା ଅନୁଯାୟୀ, ଗତ ମାର୍ଚ୍ଚ ୪ ତାରିଖ ରାତିରେ ଜାମଦାପାଳ ଆଦର୍ଶ ବିଦ୍ୟାଳୟରୁ ଦୁର୍ବୃତ୍ତମାନେ କମ୍ପ୍ୟୁଟର, ପ୍ରିଣ୍ଟର, ଚାଉଳ, ଗ୍ୟାସ ସିଲିଣ୍ଡର, ବାସନକୁସନ ଆଦି ଚୋରାଇ ନେଇଥିବା ବାଙ୍ଗିରିପୋଷି ଥାନାରେ ବିଦ୍ୟାଳୟର ଅଧ୍ୟକ୍ଷା ମୋନାଲିସା ନାଏକ ଅଭିଯୋଗ କରିଥିଲେ। ଏନେଇ ପୋଲିସ ଏକ ମାମଲା(ନଂ.୬୭/୨୩) ରୁଜୁ କରି ତଦନ୍ତ ଚଳାଇଥିଲା।

ମୋବାଇଲ ଚୋରି ଘଟଣା: ମାଷ୍ଟରମାଇଣ୍ଡ କୋଲକାତାରୁ ଗିରଫ

୧୧ ମୋବାଇଲ, ୧ ଟାବ୍‌ଲେଟ ଜବତ

ବାସୁଦେବପୁର, ୬।୪ (ଡି.ଏନ୍.ଏ.)

ଖବରଦାତା ସମ୍ମିଳନୀରେ ଗିରଫ ଅଭିଯୁକ୍ତ ଓ ଜବତ ଚୋରି ସାମଗ୍ରୀ ସମ୍ପର୍କରେ ପୋଲିସ ସୂଚନା ଦେଉଛି।

ଭଦ୍ରକ ଜିଲା ବାସୁଦେବପୁର ଥାନା ଅଧୀନ ବେତଡ଼ା ବଜାରର ଗଜେନ୍ଦ୍ର ମାର୍କେଟ କମ୍ପ୍ଲେକ୍ସରେ ଥିବା ବସନ୍ତ ଘଡ଼ିଆଙ୍କ ମୋବାଇଲ ଦୋକାନରୁ ଗତ ଜାନୁୟାରୀ ୧୩ରେ ଚୋରି ହୋଇଥିଲା। ଏହି ଘଟଣାରେ ମାଷ୍ଟରମାଇଣ୍ଡ ଦିଲୀପ ଦାସ(୩୭)ଙ୍କୁ କୋଲକାତାର ମେଦିନପୁର ଜିଲା ତାମଲୁକ ଅଞ୍ଚଳରୁ ଏକ ଭଡ଼ାଘରୁ ବାସୁଦେବପୁର ପୋଲିସ ଗିରଫ କରିଛି। ଦିଲୀପଙ୍କ ଘର ଚାନ୍ଦବାଲି ଥାନା ଅଧୀନ ସାନହରିପୁର ଗ୍ରାମରେ। ଚୋରି ହୋଇଥିବା ମୋବାଇଲ ମଧ୍ୟରୁ ୬ଟି ସ୍ମାର୍ଟଫୋନ, ୫ କିପ୍ୟାଡ୍ ଫୋନ ମୋଟ ୧୧ଟି ଓ ଗୋଟିଏ ଟାବଲେଟ ପୋଲିସ ଜବତ କରିଛି। ଚୋରିରେ ସମ୍ପୃକ୍ତ ଅନ୍ୟ ଜଣେ ସହଯୋଗୀ ଫେରାର ଥିବା ଗୁରୁବାର ବାସୁଦେବପୁର ଥାନାରେ ଏକ ଖବରଦାତା ସମ୍ମିଳନୀରେ ଭଦ୍ରକ ସଦର ଏସ୍‌ଡିପିଓ ସୌରଭ ଓତା ସୂଚନା ଦେଇଛନ୍ତି। ପୋଲିସ ଚାନ୍ଦବାଲି, ପୀରହାଟ, ପଦ୍ମପୁର, ଚରମ୍ପା, ଛତିଶଗଡ଼ର ରାଇପୁର, କୋଲକାତାର ମେଦିନପୁର ଆଦି ଅଞ୍ଚଳରେ ଚଢ଼ାଉ କରିଥିଲା। ପ୍ରକାଶଥାଉ କି, ଏହି ଘଟଣାରେ ଗତ ଫେବୃୟାରୀ ୮ରେ ଚାନ୍ଦବାଲି ଥାନା ଅଧୀନ ବଡ଼ହରିପୁର ଗ୍ରାମର ତାପସ ଦତ୍ତ(୨୩)ଙ୍କୁ ଗିରଫ କରାଯାଇଥିବା ବେଳେ ଜଣେ ନାବାଳକଙ୍କୁ ଜୁଭେନାଇଲ କୋର୍ଟରେ ଉପସ୍ଥାପନ କରାଯାଇଥିଲା। ଆଇଆଇସି ସାବିତ୍ରୀ ପଣ୍ଡା, ଘଟଣାର ତଦନ୍ତକାରୀ ଅଫିସର ଦୀପ୍ତି ବଡ଼ଜେନା ପ୍ରମୁଖ ଖବରଦାତା ସମ୍ମିଳନୀରେ ଉପସ୍ଥିତ ଥିଲେ।

ଭଲିବଲ ଟୁର୍ନାମେଣ୍ଟ ଯୋଡ଼ା ଟିମ୍ ଚାମ୍ପିୟନ

ଝୁମ୍ପୁରା,୬।୪(ଡି.ଏନ.ଏ)

କେନ୍ଦୁଝର ଜିଲା ଝୁମ୍ପୁରା ବ୍ଲକ୍ ଅନ୍ତର୍ଗତ ଖେଣ୍ଡରା ପଞ୍ଚାୟତର ପଡ଼ିଆରେ ରାତ୍ରକାଳିନ ଏକ ଦିବସୀୟ ଭଲିବଲ ଟୁର୍ନାମେଣ୍ଟ ଅନୁଷ୍ଠିତ ହୋଇଯାଇଛି। ଖେଣ୍ଡରା କ୍ଲବ୍ ଦ୍ୱାରା ଆୟୋଜିତ ୬ଷ୍ଠ ବାର୍ଷିକ ପ୍ରତିଯୋଗିତାରେ ସମୁଦାୟ ୮ ଟିମ ଭାଗ ନେଇଥିଲେ। ଫାଇନାଲରେ ଯୋଡ଼ା ଭଲିବଲ ଟିମ ସେରେଣ୍ଡା ଟିମ୍‌କୁ ହରାଇ ଚାମ୍ପିୟନ ହୋଇଥିଲା। ଝୁମ୍ପୁରା ବ୍ଲକ୍ ଭାଇସ୍ ଚେୟାରମ୍ୟାନ ମାନସ ରଞ୍ଜନ ବିଶ୍ୱାଳ, ସୁଶାନ୍ତ ବାରିକ, ବିନୋଦ ବିହାରୀ ମହାନ୍ତ ପ୍ରମୁଖ ଉପସ୍ଥିତ ରହି ବିଜେତା ଓ ଉପ ବିଜେତା ଦଳକୁ କପ୍ ଓ ପୁରସ୍କାର ରାଶି ପ୍ରଦାନ କରିଥିଲେ।

ସରସ୍ୱତୀ ଶିଶୁ ବିଦ୍ୟାମନ୍ଦିରର ବାର୍ଷିକ ଉତ୍ସବ

ଯୋଡ଼ା,୬।୪(ଡି.ଏନ.ଏ.)

କେନ୍ଦୁଝର ଜିଲା ଯୋଡ଼ା ସହରର କୁନ୍ଦୁରୁନାଳାସ୍ଥିତ ସରସ୍ୱତୀ ଶିଶୁ ବିଦ୍ୟାମନ୍ଦିରର ସପ୍ତବିଂଶତମ ବାର୍ଷିକ ଉତ୍ସବ ଅନୁଷ୍ଠିତ ହୋଇଯାଇଛି। ମୁଖ୍ୟ ଅତିଥିଭାବେ ଯୋଡ଼ା ପୌରଅଧ୍ୟକ୍ଷ ଡା. ଜଗଦୀଶ ପ୍ରସାଦ ସାହୁ, ସମ୍ମାନିତ ଅତିଥିଭାବେ ଯୋଡ଼ା ଟାଟା ଷ୍ଟିଲ ମୁଖ୍ୟ ସରୋଜ ବାନାର୍ଜୀ, ମୁଖ୍ୟ ବକ୍ତାଭାବେ ଗଣ୍ଡବରେଇ ଭାଗ୍ୟଲକ୍ଷ୍ମୀ ଉଚ୍ଚ ବିଦ୍ୟାଳୟର ପ୍ରଧାନ ଶିକ୍ଷକ ଖଗେଶ୍ୱର ମହାନ୍ତ ଯୋଗଦେଇଥିଲେ। ବିଦ୍ୟାଳୟ ପରିଚାଳନା ସମିତି ସମ୍ପାଦକ ଅଭିଜିତ ମୁଖାର୍ଜୀ ଅତିଥି ପରିଚୟ ପ୍ରଦାନ କରିଥିବା ବେଳେ ସଭାପତି ଅଜୟ ଗୋପାଳ ଦାସ ଅତିଥିମାନଙ୍କୁ ଉପଢ଼ୌକନ ପ୍ରଦାନ କରି ସମ୍ବର୍ଦ୍ଧିତ କରିଥିଲେ। ଉତ୍ସବରେ ବିଦ୍ୟାଳୟର ବିଭିନ୍ନ କ୍ଷେତ୍ରରେ କୃତୀତ୍ୱ ଅର୍ଜନ କରିଥିବା ଛାତ୍ରୀଛାତ୍ରମାନଙ୍କୁ ଅତିଥିମାନଙ୍କ ଦ୍ୱାରା ପୁରସ୍କୃତ କରାଯାଇଥିଲା। ବିଦ୍ୟାଳୟ ପରିଚାଳନା ସମିତି କୋଷାଧ୍ୟକ୍ଷ, ଉପସଭାପତି, ସହ ସମ୍ପାଦକ ଓ ସଦସ୍ୟା ଉପସ୍ଥିତ ଥିଲେ। ପ୍ରଧାନ ଶିକ୍ଷକ ସତ୍ୟଜିତ ପ୍ରଧାନ ଶେଷରେ ଧନ୍ୟବାଦ ଅର୍ପଣ କରିଥିଲେ। ଉତ୍ସବରେ ବିଦ୍ୟାଳୟର ଛାତ୍ରୀଛାତ୍ରମାନଙ୍କ ଦ୍ୱାରା ସାଂସ୍କୃତିକ କାର୍ଯ୍ୟକ୍ରମ ପରିବେଷଣ କରାଯାଇଥିଲା।

ମଞ୍ଚାସୀନ ଅତିଥିମାନେ।

ଦେଢ଼ କୋଟିରେ ନିର୍ମାଣ ହେବ ଗୋ-ଶାଳା

ବାରିପଦା ଅଫିସ,୬।୪

ନଗର ଉନ୍ନୟନ ବିଭାଗ ପକ୍ଷରୁ ଟଙ୍କା ମଞ୍ଜୁର

ବାରିପଦା ପୌରପରିଷଦ ପକ୍ଷରୁ ଏକ ଗୋ-ଶାଳା ନିର୍ମାଣ ପାଇଁ ରାଜ୍ୟ ଗୃହ ଓ ନଗର ଉନ୍ନୟନ ବିଭାଗ ପକ୍ଷରୁ ଦେଢ଼କୋଟି ଟଙ୍କା ମଞ୍ଜୁର ହୋଇଛି। ଏ ସଂକ୍ରାନ୍ତରେ ପୌରାଧ୍ୟକ୍ଷ କୃଷ୍ଣାନନ୍ଦ ମହାନ୍ତି ପ୍ରକାଶ କରିବା ପରେ ଅଞ୍ଚଳରେ ଖୁସି ଦେଖାଯାଇଛି। ରାଜ୍ୟର ସର୍ବବୃହତ ଜିଲା ମୟୂରଭଞ୍ଜର ରାଇରଙ୍ଗପୁରରେ ଏକମାତ୍ର ଗୋ-ଶାଳା ରହିଥିବା ବେଳେ ବାରିପଦା ଓ କପ୍ତିପଦା ଉପଖଣ୍ଡର ୧୪ଟି ବ୍ଲକ ପାଇଁ ଏକ ଗୋ-ଶାଳା ନିର୍ମାଣ ସକାଶେ ଦୀର୍ଘ ଦିନ ହେବ ଦାବି ହେଉଥିଲା । ଗୋ-ଶାଳା ଅଭାବରୁ ଉପରୋକ୍ତ ୧୪ଟି ବ୍ଲକର ପୋଲିସ ପ୍ରଶାସନ ଓ ଜନସାଧାରଣ ବାଲେଶ୍ୱର ଗୋ-ଶାଳା ଉପରେ ନିର୍ଭର କରୁଥିଲେ। ତେବେ ବାରିପଦା ପୌରପରିଷଦ ପକ୍ଷରୁ ରଖାଯାଇଥିବା ପ୍ରସ୍ତାବରେ ରାଜି ହୋଇ ରାଜ୍ୟ ଗୃହ ଓ ନଗର ଉନ୍ନୟନ ବିଭାଗ ଅର୍ଥ ମଞ୍ଜୁର କରିଛି। ପୌରପାଳିକାର ରଘୁନାଥପୁର ଅଞ୍ଚଳରେ ୪ ଏକର ଜମିରେ ଏହି ଗୋ- ଶାଳା ନିର୍ମାଣ ହେବ। ଏହାର ରୂପରେଖ ପ୍ରସ୍ତୁତ ପାଇଁ ପୌରପରିଷଦ ପକ୍ଷରୁ ପୌରାଧ୍ୟକ୍ଷ ମହାନ୍ତିଙ୍କ ନେତୃତ୍ୱରେ ଏକ ପ୍ରତିନିଧି ଦଳ ନିକଟରେ ଖୋର୍ଦ୍ଧାର ଜଟଣୀଠାରେ ଥିବା ଗୋ-ଶାଳା ପରିଦର୍ଶନ କରି ଫେରିଛନ୍ତି। ନିର୍ମାଣ ପରେ ଏହି ଗୋ-ଶାଳା ପୌରପରିଷଦ ଅଧୀନରେ ପରିଚାଳିତ ହେବ ବୋଲି ଜଣାପଡ଼ିଛି।

ପଥରପେଣ୍ଡରେ ବିଜେଡିର କର୍ମୀ ସମ୍ମିଳନୀ

ସମ୍ମିଳନୀରେ ଯୋଗ ଦେଇଥିବା କର୍ମୀ।

ବାହାନଗା, ୬।୪(ଡି.ଏନ.ଏ.): ବାଲେଶ୍ୱର ଜିଲା ନୀଳଗିରି ନିର୍ବାଚନମଣ୍ଡଳୀର ବାହାନଗା ବ୍ଲକ ପଥରପେଣ୍ଡ ପଞ୍ଚାୟତରେ ଆଗାମୀ ନିର୍ବାଚନକୁ ଆଖିରେ ରଖି ଏକ କର୍ମୀ ସମ୍ମିଳନୀ ଅନୁଷ୍ଠିତ ହୋଇଯାଇଛି। ପଞ୍ଚାୟତର ବିଜେଡି ସଭାପତି ପ୍ରଫୁଲ୍ଲ କୁମାର ସାମନ୍ତରାୟଙ୍କ ପୌରୋହିତ୍ୟରେ ସମ୍ମିଳନୀ ଅନୁଷ୍ଠିତ ହୋଇଥିଲା। ମୁଖ୍ୟଅତିଥି ଭାବେ ସରପଞ୍ଚ ଉର୍ମିଳା ପାଣ୍ଡିଆ ଯୋଗଦେଇ ଦଳକୁ କିପରି ତୃଣମୂଳ ସ୍ତରରେ ସୁଦୃଢ କରିବାକୁ ଆହ୍ୱାନ ଦେଇଥିଲେ। ଅନ୍ୟମାନଙ୍କ ମଧ୍ୟରେ ଶ୍ରୀଧର ମହାନ୍ତି, ଦାମୋଦର ବେହେରା, ସୂର୍ଯ୍ୟକାନ୍ତ ବିନ୍ଧାଣି ପ୍ରମୁଖ ନେତୃବୃନ୍ଦ ପ୍ରମୁଖ ଯୋଗଦେଇ ଦଳୀୟ ପ୍ରସ୍ତୁତି ବାବଦରେ ଆଲୋଚନା କରିଥିଲେ। ସଭାରେ ମନୋଜ ପାଣ୍ଡିଆ, ଘନଶ୍ୟାମ ମଲିକ, ସରୋଜ ମଲିକ, ଅନନ୍ତ ମଲିକ, ପ୍ରଶାନ୍ତ ସିଂ, ରାଜେଶ ମଲିକ, ଚନ୍ଦନ ରାଉତ, ନିଲୁ ପଣ୍ଡା, ଯୋଗେନ୍ଦ୍ର ମହାନ୍ତି, ମନ୍ମଥ ମଲିକ ପ୍ରମୁଖ ଶତାଧିକ ଦଳୀୟ କର୍ମୀ ଓ ଗ୍ରାମବାସୀ ଉପସ୍ଥିତ ଥିଲେ ।

ଗ୍ରାମବାସୀଙ୍କ ପକ୍ଷରୁ ଉପଜିଲାପାଳଙ୍କୁ ଦାବିପତ୍ର

ଆନନ୍ଦପୁର/କୋଡ଼ପଡ଼ା,୬।୪ (ସ୍ୱ.ପ୍ର./ଡି.ଏନ୍.ଏ)

କେନ୍ଦୁଝର ଜିଲା ଆନନ୍ଦପୁର ପୌରପରିଷଦ ଫକୀରପୁରଠାରେ ଥିବା ବାଲୁଙ୍କେଶ୍ୱର ମନ୍ଦିରର ନୂତନ ପରିଚା

ଟ୍ରେଲର ଚାପାରେ ଶିଶୁକନ୍ୟା ମୃତ

ଚମ୍ପୁଆ,(ଡି.ଏନ୍.ଏ): କେନ୍ଦୁଝର ଜିଲା ଚମ୍ପୁଆ ନିକଟବର୍ତ୍ତୀ ଜୟନ୍ତୀଗଡ଼ଠାରେ ଏକ ଅଭାବନୀୟ ଘଟଣା ଦେଖିବାକୁ ମିଳିଛି। ଓଡ଼ିଶା ଓ ଝାଡ଼ଖଣ୍ଡକୁ ସଂଯୋଗ କରୁଥିବା ବୈତରଣୀ ନଦୀର ପୋଲ ନିକଟରେ ମା' ସହ ଚାଲି ଚାଲି ଯାଉଥିବା ଶିଶୁ କନ୍ୟାକୁ ଏକ (ନଂ.ଏନ୍.ଏଲ୍ ୦୧ଜି ୮୭୬୩) ଟ୍ରେଲର ଧକ୍କା ଦେଇ ଉପରେ ଚଢ଼ି ଯାଇଥିଲା। ଫଳରେ ଘଟଣାସ୍ଥଳରେ ଶିଶୁ କନ୍ୟାଟିର ମୃତ୍ୟୁ ହୋଇଥିଲା। ମା' ଗୁରୁତର ହୋଇଥିବା ଜଣାପଡ଼ିଛି। ଫଳରେ ଉତ୍ତ୍ୟକ୍ତ ଲୋକେ ଟ୍ରେଲରରେ ନିଆଁ ଲଗାଇଦେଇଥିଲେ। ସ୍ଥାନୀୟ ପୋଲିସ ପହଞ୍ଚି ନିଆଁକୁ ଆୟତ କରିଥିଲା।

କମୁନି ଦୁର୍ଦ୍ଦଶା, ସରୁନି ଦୁଃଖ

ନରେଶ ପଟ୍ଟନାୟକ
କେନ୍ଦୁଝର,୬।୪

ସାବିତ୍ରୀଙ୍କ ସହ ଝିଅ।

- ପୁଣି ଚର୍ଚ୍ଚାରେ ସାବିତ୍ରୀଙ୍କ ପରିବାର
- ଋଣ ଟଙ୍କା ପାଇଁ ପିଲାଙ୍କୁ ବନ୍ଧକ ରଖିଥିଲେ
- ପାଠ ଛାଡ଼ି ମୂଲ ଲାଗୁଛନ୍ତି ୩ ପୁଅ

ସ୍ୱାମୀଙ୍କ ଶୁଦ୍ଧିକ୍ରିୟା ପାଇଁ ୫ ହଜାର ଟଙ୍କା ଧାର ଆଣି ଶୁଝି ନ ପାରିବା ଯୋଗୁ ୨ପୁଅଙ୍କୁ ବନ୍ଧକ ରଖି ୭ବର୍ଷ ତଳେ ଚର୍ଚ୍ଚାକୁ ଆସିଥିବା କେନ୍ଦୁଝର ଜିଲା ଚମ୍ପୁଆ ପୌରପାଳିକା ଅଧୀନ ୧ ନଂ. ୱାର୍ଡ ଗୋଧୂଳି ଗ୍ରାମର ସାବିତ୍ରୀ ନାଏକଙ୍କ ପରିବାରକୁ ନେଇ ପୁଣି ଆଲୋଚନା ଜୋର ଧରିଛି। କରୋନା ପୁଣି ଉକ୍ତ ପରିବାରକୁ ଅସହାୟ କରିଦେଇଛି।ସେତେବେଳେ ପ୍ରଶାସନର ଉଦାରପଣିଆ ଯୋଗୁ ରାହା ପାଇଥିବା ଉକ୍ତ ପରିବାର ଏବେ ପୁଣି ଦୁର୍ଦ୍ଦଶାରେ କାଳାତିପାତ କରୁଛନ୍ତି। ପେଟପାଟଣା ପାଇଁ ୩ପୁଅ ପାଠପଢ଼ା ଛାଡ଼ି ମୂଲମଜୁରି ଲାଗୁଛନ୍ତି। ଦୁଃଖ ଯେମିତି ସେମାନଙ୍କ ପିଛା ଛାଡୁନି।

ସୂଚନା ଅନୁଯାୟୀ, ୨୦୧୬ ଜାନୁୟାରୀ ୨୬ରେ ଦୀର୍ଘ ବର୍ଷ ଧରି ଅସୁସ୍ଥ ଥିବା ସାବିତ୍ରୀଙ୍କ ସ୍ୱାମୀ ଆଖି ବୁଜିଥିଲେ। ସ୍ୱାମୀଙ୍କ ଶୁଦ୍ଧିକ୍ରିୟା ପାଇଁ ଜଣେ ଲୋକ ପାଖରୁ ୫ ହଜାର ଟଙ୍କା ଧାର ଆଣିଥିଲେ। ଧାର ଅର୍ଥ ପରିଶୋଧ କରିବା ପାଇଁ ତାଙ୍କର ୨ପୁଅଙ୍କୁ ବଗାଳିଆ (ଗୋରୁ ଜଗାରଖା) କାମରେ ଲଗାଇଥିଲେ। ଯେଉଁ ବସୟରେ ଦୁଇ ଶିଶୁ ପାଠ ପଢ଼ିବା କଥା ସେହି ବୟସରେ ପର ଘରେ କାମ କରୁଥିଲେ। ଏନେଇ ଖବର ପ୍ରକାଶିତ ହେବା ପରେ ପ୍ରଶାସନ ପକ୍ଷରୁ ତତ୍ପରତା ପ୍ରକାଶ ପାଇଥିଲା। ଜାତୀୟ ମାନବାଧିକାର କମିଶନଙ୍କ ନିକଟରେ ଅଭିଯୋଗ ପରେ କମିଶନ ରାଜ୍ୟ ସରକାରଙ୍କୁ ଚିଠିକରି ଏଭଳି ଘଟଣା ଯେପରି ଆଗକୁ ନ ଘଟେ ସେଥିପ୍ରତି ଧ୍ୟାନଦେବାକୁ କହିଥିଲେ। ତତ୍କାଳୀନ ଜିଲାପାଳ ତିରୁମାଲା ନାୟକ ସାବିତ୍ରୀଙ୍କ ଘରେ ପହଞ୍ଚି ଘଟଣାର ଅନୁଧ୍ୟାନ କରିଥିଲେ। ସାବିତ୍ରୀଙ୍କୁ ଘରୋଇ କମ୍ପାନୀ ସହାୟତାରେ ଘର ଦେବା ସହ ପିଲାଙ୍କୁ ବିଦ୍ୟାଳୟରେ ପାଠ ପଢ଼ାଇବା ବ୍ୟବସ୍ଥା କରିଥିଲେ। ତେବେ ଏହା ମଧ୍ୟରେ ୭ ବର୍ଷ ବିତିଯାଇଛି। ସାବିତ୍ରୀଙ୍କ ପରିବାର ପୂର୍ବଭଳି ଆର୍ଥିକ ଅନଟନ ମଧ୍ୟରେ ରହିଛନ୍ତି। କୋଭିଡ୍ ପରେ ୩ ପୁଅ ପାଠ ଛାଡ଼ି ପେଟପାଟଣା ପାଇଁ କାମ କରୁଛନ୍ତି। ବଡ଼ ପୁଅ ବୁକେଶ ଦାଦନ ଖଟିବାକୁ ବାହାର ରାଜ୍ୟକୁ ଚାଲିଯାଇଛନ୍ତି। ସେ ଆଉ ଘରକୁ ଆସୁ ନ ଥିବା ବେଳେ କେଉଁଠି ଅଛନ୍ତି ମଧ୍ୟ ଖୋଜ ଖବର ନାହିଁ। ସାନଝିଅ ବର୍ଷା ଏବେ ଗାଁ ସ୍କୁଲରେ ପଞ୍ଚମ ଶ୍ରେଣୀରେ ପଢୁଛି। ଅନ୍ୟ ଦୁଇ ପୁଅ ପେଟପାଟଣା ପାଇଁ ମୂଲ ମଜୁରି ଲାଗୁଛନ୍ତି। ସେମାନେ କାମ କଲେ ଚୁଲି ଜଳୁଛି ବୋଲି ସାବିତ୍ରୀ କହିଛନ୍ତି। ଏ ନେଇ ୧ନଂ. ୱାର୍ଡର କାଉନ୍ସିଲର ଛତ୍ରପତି ନାୟକ କହିଛନ୍ତି, ସେ ସମୟରେ ପ୍ରଶାସନ ପକ୍ଷରୁ ସହାୟତା ମିଳିଥିଲା। ଏବେ ସେମାନେ ଚମ୍ପୁଆ ଏନ୍ଏସିରୁ ସହାୟତା ପାଉଛନ୍ତି।

ମହିଳାଙ୍କ ଅଶ୍ଳୀଳ ଭିଡିଓ, ଫଟୋ ଭାଇରାଲ: ଯୁବକ ଗିରଫ

ବାଲେଶ୍ୱର ଅଫିସ, ୬।୪

ଗିରଫ ଅଭିଯୁକ୍ତ।

ଫେସ୍‌ବୁକ୍‌ରୁ ବନ୍ଧୁତ୍ୱରୁ ପ୍ରେମସମ୍ପର୍କ, ତା'ପରେ ବ୍ଲାକମେଲ୍। ଏନେଇ ଜଣେ ମହିଳା ବାଲେଶ୍ୱର ସାଇବର ଥାନାରେ ଅଭିଯୋଗ କରିବା ପରେ ପୋଲିସ ଗୁରୁବାର ସମ୍ପୃକ୍ତ ଯୁବକଙ୍କୁ ଗିରଫ କରି କୋର୍ଟଚାଲାଣ କରିଛି।

ନୀଳଗିରି ବ୍ଲକ ବରହମପୁର ଥାନା ଅଞ୍ଚଳର ଜଣେ ମହିଳାଙ୍କ ସହ ଚୁକିପଦା ଅଞ୍ଚଳର ପ୍ରକାଶ ସିଂହ (୨୬)ଙ୍କ ସହ ପ୍ରଥମେ ଫେସ୍‌ବୁକ୍‌ରେ ସମ୍ପର୍କ ସ୍ଥାପନ ହୋଇଥିଲା। ପରବର୍ତ୍ତୀ ସମୟରେ ଏହା ପ୍ରେମର ରୂପ ନେଇଥିଲା। ମହିଳାଜଣକ ତାଙ୍କ ସ୍ୱାମୀଙ୍କ ଅନୁପସ୍ଥିତିର ସୁଯୋଗ ନେଇ ବିଭିନ୍ନ ସମୟରେ ଉକ୍ତ ଯୁବକଙ୍କ ସହ ଫୋନ୍ ଯୋଗେ ବାର୍ତ୍ତାଳାପ କରିଥିଲେ। ଯୁବକ ଜଣକ ତାଙ୍କର ଭିଡିଓ ରେକର୍ଡିଂ କରିଥିଲେ। ମହିଳାଙ୍କ ଅଶ୍ଳୀଳ ଭିଡ଼ିଓ ଏବଂ କିଛି ଫଟୋ ଭାଇରାଲ କରିଦେବାର ଧମକ ଦେଇ ପ୍ରକାଶ ବିଭିନ୍ନ ସମୟରେ ଟଙ୍କା ମାଗୁଥିଲେ। ମହିଳାଜଣକ ଟଙ୍କା ନ ଦେବାରୁ ଯୁବକଜଣକ ପରବର୍ତ୍ତୀ ସମୟରେ କିଛି ଭିଡିଓକୁ ଏକ ଫେକ୍ ଫେସବୁକ୍ ଆଇଡିରେ ଭିଡ଼ିଓ ଓ ଫଟୋ ପ୍ରଘଟ କରିଥିଲେ।

ଏହାକୁ ନେଇ ମହିଳାଜଣକ ବାଲେଶ୍ୱର ସାଇବର ଥାନାର ଦ୍ୱାରସ୍ଥ ହୋଇଥିଲେ। ସାଇବର ଥାନାରେ ମାମଲା ରୁଜୁ କରାଯାଇ ତଦନ୍ତ ଜାରି ରହିଥିଲା। ପୋଲିସ୍ ଗୁରୁବାର ଅଭିଯୁକ୍ତ ଯୁବକଙ୍କୁ ଗିରଫ କରି କୋର୍ଟଚାଲାଣ କରିଥିବା ସାଇବର ଥାନା ଅଧିକାରିଣୀ ମିନା ବିନ୍ଧାଣୀ ସୂଚନା ଦେଇଛନ୍ତି। ସେ କହିଛନ୍ତି, ମାର୍ଚ୍ଚ ୬ ତାରିଖ ମହିଳା ଜଣକ ସାଇବର ଥାନାକୁ ଆସି ଏକ ଫେକ୍ ଫେସବୁକ୍ ଆଇଡିରେ ତାଙ୍କ ଅଶ୍ଳୀଳ ଭିଡ଼ିଓ ଓ ଫଟୋ ପୋଷ୍ଟ କରାଯାଇଛି ବୋଲି ଅଭିଯୋଗ କରିଥିଲେ। ଏହାକୁ ନେଇ ତଦନ୍ତ ଆରମ୍ଭ ହୋଇଥିଲା। ଅଭିଯୋଗକାରିଣୀ ସନ୍ଦେହ କରି କହିଥିବା ଯୁବକଙ୍କଠାରୁ ପ୍ରମାଣ ମିଳିବା ପରେ ତାଙ୍କୁ ଗିରଫ କରାଯାଇଛି।

ଆଜି କ'ଣ କେଉଁଠି

ବାଲେଶ୍ୱର

- ସିଭିଲ ସୋସାଇଟିର ଖବରଦାତା ସମ୍ମିଳନୀ, ସ୍ଥାନ: ଷ୍ଟେସନ କ୍ଲବ ପରିସର, ସମୟ: ପୂର୍ବାହ୍ନ ୯ଟା।
- ବିଶ୍ୱ ସ୍ୱାସ୍ଥ୍ୟ ଦିବସ-୨୦୨୩, ସ୍ଥାନ: ସହଦେବଖୁଣ୍ଟା ସ୍ୱାସ୍ଥ୍ୟକେନ୍ଦ୍ର, ସମୟ: ପୂର୍ବାହ୍ନ ୧୧ଟା।

ଡକାୟତି ଘଟଣା: କୋରାପୁଟରୁ ଅଭିଯୁକ୍ତ ଗିରଫ

ଆରଡ଼ି, ୬।୪ (ଡି.ଏନ.ଏ.)-ଭଦ୍ରକ ଜିଲା ଧୃଷ୍ଣୁରୀ ଥାନା ଓ ଆରଡ଼ି ଫାଣ୍ଡି ପୋଲିସ ଏକ ଡକାୟତି ଘଟଣାରେ ଅଭିଯୁକ୍ତଙ୍କୁ ବୁଧବାର କୋରାପୁଟରୁ ଗିରଫ କରିଛି। ଅଭିଯୁକ୍ତ ଜଣକ ହେଲେ ଧୃଷ୍ଣୁରୀ ଥାନା ଆରଡ଼ି ଫାଣ୍ଡି ଅଧୀନ ଭୂଇଁପୁର ଗ୍ରାମର ପ୍ରଦୀପ ବିଶ୍ୱାଳ (ରଥିଆ)। ପ୍ରକାଶ ଯେ, ୫ମାସ ତଳେ କୋଇଲଖାର ଜଣେ ବ୍ୟକ୍ତିଙ୍କ ଘରେ ପଶି ପ୍ରଦୀପ ଛୁରୀ ଦେଖାଇ ଧମକ ଦେବା ସହ ସୁନାଗହଣା ଲୁଟି ନେଇଥିଲେ। ସେ ଫେରାର ଥିଲେ। ବିଭିନ୍ନ ତଥ୍ୟ ସଂଗ୍ରହ କରି ଧୃଷ୍ଣୁରୀ ଥାନାଧିକାରିଣୀ ସୁକାନ୍ତି କେରେଇଙ୍କ ତତ୍ତ୍ୱାବଧାନରେ ଆରଡ଼ି ଫାଣ୍ଡି ଅଧିକାରୀ ସୁରେନ୍ଦ୍ର ମଲ୍ଲ, ରମେଶ ରାଉତ, ଅଚ୍ୟୁତ ମହନ୍ତ, ପ୍ରଦୀପ ବେହେରା, ପ୍ରସନ୍ନ ଦେହୁରୀ ପ୍ରମୁଖ କୋରାପୁଟ ଯାଇ ମୋବାଇଲ ଟ୍ରାକିଂ କରି ଅଭିଯୁକ୍ତ ପ୍ରଦୀପଙ୍କୁ ଗିରଫ କରି ଥାନାକୁ ଆଣି ପଚରାଉଚରା ଜାରି ରଖିଛନ୍ତି। ସ୍ଥାନୀୟ ଅଞ୍ଚଳର ଅନ୍ୟାନ୍ୟ ଚୋରି ସହ ଅଭିଯୁକ୍ତ ଯୁବକଙ୍କ ହାତ ରହିଥିବା ପୋଲିସ କହିଛି।

ଅଗ୍ନିଶମ ବାହିନୀ ପକ୍ଷରୁ ଛାତ୍ରୀଛାତ୍ରଙ୍କୁ ପ୍ରଶିକ୍ଷଣ

ବନ୍ତ,୬।୪(ଡି.ଏନ୍.ଏ.): ଭଦ୍ରକ ଜିଲା ବନ୍ତ ବ୍ଲକ୍ ପଳାସଗଡ଼ିଆସ୍ଥିତ ଓଡ଼ିଶା ଆଦର୍ଶ ବିଦ୍ୟାଳୟର ଛାତ୍ରୀଛାତ୍ରଙ୍କ ସମେତ ଶିକ୍ଷୟିତ୍ରୀ, ଶିକ୍ଷକ ଓ କର୍ମଚାରୀମାନଙ୍କୁ ଆଗରପଡ଼ା ଅଗ୍ନିଶମ ବାହିନୀ ପକ୍ଷରୁ ପ୍ରଶିକ୍ଷଣ ପ୍ରଦାନ କରାଯାଇଛି। ବିପଦ ସମୟରେ ନିଆଁ ଲାଗିଲେ ଆହତ ଲୋକମାନଙ୍କୁ କିପରି ଉଦ୍ଧାର କରାଯାଇ ଡାକ୍ତରଖାନାରେ ପହଞ୍ଚାଇ ହେବ, ବିପଦ ସମୟରେ କେମିତି ପିଲାମାନେ ତୁରନ୍ତ କାର୍ଯ୍ୟ କରିବେ, ବିଭିନ୍ନ ପ୍ରକାର ଅଗ୍ନି ନିର୍ବାପକ ଯନ୍ତ୍ର କିପରି ବ୍ୟବହାର କରାଯିବ, ତୈଳ ଟ୍ୟାଙ୍କରରେ ନିଆଁ ଲାଗିଲେ କିପରି ଫୋମ୍ ଦ୍ୱାରା ଲିଭାଯାଇ ପାରିବ, ଘରେ ନିଆଁ ଲାଗିଥିଲେ କିପରି ସିଡି ଦ୍ୱାରା ତଳକୁ ଓହ୍ଲାଇବା ଆଦି ବିଷୟରେ ପ୍ରଶିକ୍ଷଣ ଦିଆଯାଇଥିଲା। ଅଗ୍ନିଶମ ଅଧିକାରୀ ସଞ୍ଜୀବ ପ୍ରଧାନ, ମୁଖ୍ୟ ଆଗ୍ନିକ ଭୀମସେନ ନାୟକ, ଆଗ୍ନିକ କୌଶିକ ରାଉତଙ୍କ ସମେତ ୭ ଜଣିଆ ଟିମ୍ ପ୍ରଶିକ୍ଷଣ ପ୍ରଦାନ କରିଥିଲେ। ଏଥିରେ ବିଦ୍ୟାଳୟର ଅଧ୍ୟକ୍ଷ ପାର୍ଥ ସୁନ୍ଦର ମହାକୁଡ଼ଙ୍କ ସମେତ ସମସ୍ତ ଶିକ୍ଷୟିତ୍ରୀ, ଶିକ୍ଷକ, କର୍ମଚାରୀ ଓ ଛାତ୍ରୀଛାତ୍ର ଭାଗ ନେଇଥିଲେ।

ଛାତ୍ରୀଛାତ୍ରଙ୍କୁ ପାଠ୍ୟପୁସ୍ତକ ବଣ୍ଟନ

ତେଲକୋଇ,୬।୪(ଡି.ଏନ.ଏ): କେନ୍ଦୁଝର ଜିଲା ତେଲକୋଇ ମୁଖ୍ୟାଳୟରେ ଥିବା ଶ୍ରୀ ଅରବିନ୍ଦ ପୂର୍ଣ୍ଣାଙ୍ଗ ଶିକ୍ଷାନୁଷ୍ଠାନରେ ଛାତ୍ରୀଛାତ୍ରଙ୍କୁ ମାଗଣା ପାଠ୍ୟପୁସ୍ତକ ବଣ୍ଟନ କରାଯାଇଛି। ଶିକ୍ଷାନୁଷ୍ଠାନରେ ଗରିବ ଅସହାୟ ଛାତ୍ରୀଛାତ୍ରମାନଙ୍କୁ ରାଜ୍ୟ ସାଧାରଣ ସମ୍ପାଦକ ଧନୁର୍ଜୟ ସିଣ୍ଢୁ ଅନୁଷ୍ଠାନର ମାଗଣା ପାଠ୍ୟପୁସ୍ତକ ବଣ୍ଟନ କରିଥିଲେ। ଅନୁଷ୍ଠିତ ସଭାରେ ସାଧାରଣ ସମ୍ପାଦକ ଦୁର୍ଗାପ୍ରସାଦ ପଟ୍ଟନାୟକ, ପ୍ରିନ୍ସିପାଲ ବନ୍ଦିତା ମହାନ୍ତି, ସମ୍ପାଦକ ଦୁର୍ଗାପ୍ରସାଦ ପଟ୍ଟନାୟକ ଯୋଗଦେଇ ଶିକ୍ଷାନୁଷ୍ଠାନରେ ମାଗଣା ଶିକ୍ଷାଦାନ ଯୋଗୁ ବହୁ ଛାତ୍ରୀଛାତ୍ର ଉପକୃତ ହେଉଥିବା କହିଥିଲେ।

ମୋରଡ଼ାରେ ୪୫ ଝାଡ଼ଖଣ୍ଡୀ ହାତୀ

ମୋରଡା,୬।୪(ଡି.ଏନ.ଏ)- ମୟୂରଭଞ୍ଜ ଜିଲା ମୋରଡ଼ା ବ୍ଲକ ଅଞ୍ଚଳକୁ ପ୍ରବେଶ କରିଛନ୍ତି ୪୫ରୁ ଊର୍ଦ୍ଧ୍ୱ ଝାଡ଼ଖଣ୍ଡୀ ହାତୀ। ବୁଧବାର ପୂର୍ବାହ୍ନରେ ହାତୀପଲ ରାସଗୋବିନ୍ଦପୁର ରେଞ୍ଜ ଅଧୀନ ଭାତଛତର ନିକଟରେ ପଡ଼ୋଶୀ ପଶ୍ଚିମବଙ୍ଗ ହୋଇ ପ୍ରବେଶ କରିଥିଲେ। ଗୁରୁବାର ହାତୀପଲ ଜମ୍ବୀରା ନଦୀ ଓ ୬୧ ନଂ. ରାଜ୍ୟ ରାଜପଥ ପାର୍ ହୋଇ ଶୁଖିଲାଖାଲି ଜଙ୍ଗଲରେ ପ୍ରବେଶ କରିଥିଲେ। ସନ୍ଧ୍ୟାରେ ହାତୀପଲ ଜଙ୍ଗଲରୁ ଦୁର୍ଗାପୁର ଜଙ୍ଗଲକୁ ଯାଇଥିବା ଜଣାପଡ଼ିଛି। ଉକ୍ତ ହାତୀପଲର ଗତିବିଧି ଉପରେ ବନବିଭାଗ ଅଧିକାରୀ ଏବଂ କର୍ମଚାରୀମାନେ ନଜର ରଖିଥିବା ବେଳେ ସେମାନଙ୍କୁ ଘଉଡ଼ାଇବା ପାଇଁ ଉଦ୍ୟମ ଆରମ୍ଭ କରିଥିବା ସୂଚନା ମିଳିଛି।

କଂଗ୍ରେସ ଛାଡ଼ି ବିଜେଡିରେ ମିଶିଲେ ବହୁ ନେତା, କର୍ମୀ

ବାଲେଶ୍ୱର ଅଫିସ, ୬।୪

ବିଜେଡିର ମିଶ୍ରଣ ପର୍ବ।

ବାଲେଶ୍ୱର ଜିଲା ଜଳେଶ୍ୱର ବ୍ଲକ ଖୁଦିଆ ମାଝିସାହି ପଞ୍ଚାୟତରେ ରାଜ୍ୟ ସରକାରଙ୍କର ଅବକାରୀ, ପର୍ଯ୍ୟଟନ ଓ ସଂସ୍କୃତି ମନ୍ତ୍ରୀ ଅଶ୍ୱିନୀ ପାତ୍ରଙ୍କ ଉପସ୍ଥିତିରେ ଗୁରୁବାର ଗଡ଼ସାହି ଶିବମନ୍ଦିର ପ୍ରାଙ୍ଗଣରେ ବିଜେଡିର ଏକ ମିଶ୍ରଣ ପର୍ବ ଓ କର୍ମୀ ସମ୍ମିଳନୀ ଅନୁଷ୍ଠିତ ହୋଇଯାଇଛି। ମିଶ୍ରଣ ପର୍ବରେ ଖୁଦିଆମାଝିସାହି ପଞ୍ଚାୟତର କଂଗ୍ରେସ ସରପଞ୍ଚ, ସମିତିସଭ୍ୟ, ପୂର୍ବତନ ସରପଞ୍ଚ କ୍ଷିତୀଶ ଦେଙ୍କ ସହିତ ସମସ୍ତ ୱାର୍ଡ଼ର୍ ୱାର୍ଡ଼ସଭ୍ୟ ଏବଂ ୧ ହଜାରରୁ ଅଧିକ କଂଗ୍ରେସ କର୍ମୀ ବିଜେଡିରେ ମିଶିଛନ୍ତି। ବିଜେଡି ରାଜ୍ୟ କାର୍ଯ୍ୟକାରିଣୀ ସଭ୍ୟା ନେତ୍ରୀ ବିନ୍ଦୁବାଳା ନନ୍ଦି, ବାଲେଶ୍ୱର ଜିଲା ପରିଷଦ ଉପାଧ୍ୟକ୍ଷା ଅନୁସୂୟା ପ୍ରଧାନ, ଜଳେଶ୍ୱର ବ୍ଲକ ଅଧ୍ୟକ୍ଷ ମାନସ କୁମାର ଜେନା, ଉପାଧ୍ୟକ୍ଷା ସଞ୍ଜିତା ସେନାପତି, ଜଳେଶ୍ୱର ପୌର ପରିଷଦ ନଗରପାଳ ପ୍ରତିପ କୁମାର ପ୍ରଧାନ, ଅନାଦି ଚରଣ ଦାସ, ଦିଲୀପ କୁମାର ସାମଲ, ଅଜୟ କୁମାର ମହାନ୍ତିଙ୍କ ସହିତ ବହୁ ନେତୃ ସ୍ଥାନୀୟ ବ୍ୟକ୍ତି ଏବଂ ବହୁ ପଞ୍ଚାୟତ ସରପଞ୍ଚ, ସମିତିସଭ୍ୟ ଉପସ୍ଥିତ ଥିଲେ।

ସେହିଭଳି ଖୁଦିଆମାଝିସାହି ପଞ୍ଚାୟତସ୍ଥିତ ବେହେରାସାହି ହାଟ ପଡ଼ିଆରେ ଅନୁରୂପ ଭାବେ ପୂର୍ବତନ ସରପଞ୍ଚଙ୍କ ପୁତ୍ର ସତ୍ୟ ଶୋଭନ ମିଶ୍ରଙ୍କ ନେତୃତ୍ୱରେ ଅନ୍ୟ ଏକ କର୍ମୀ ସମ୍ମିଳନୀ ଅନୁଷ୍ଠିତ ହୋଇଥିଲା। ସେଥିରେ ବରିଷ୍ଠ ବିଜେଡି ନେତା, ପୂର୍ବତନ ବ୍ଲକ ଉପାଧ୍ୟକ୍ଷ ତଥା ନଛିମପୁର ସମିତିସଭ୍ୟ ବ୍ରଜମୋହନ ପ୍ରଧାନଙ୍କ ପୌରୋହିତ୍ୟରେ ଯୁବ ବିଜେଡି ନେତା ରାସବିହାରୀ ରଣା, ଚନ୍ଦନ କୁମାର କର, କାଳିଚରଣ ଦାସ, ପୂର୍ବତନ ବ୍ଲକ ବିଜେଡି ସଭାପତି ଭୂପତି ଚରଣ ମିର୍ଦ୍ଧା ଓ ରହିମ ରଞ୍ଜନ ଦେ ପ୍ରମୁଖ ଯୋଗ ଦେଇଥିଲେ। ସରକାର ପ୍ରତି ବ୍ଲକରେ ୧ କୋଟି ଟଙ୍କାର ଷ୍ଟାଡ଼ିୟମ ନିର୍ମାଣ ପାଇଁ ଯୋଗାଇ ଦେଇଥିବା ବେଳେ ବାଇଗଣବାଡ଼ିଆଠାରୁ ଶ୍ୟାମନଗର, ଚୁଡ଼ାମଣିପୁର ପଞ୍ଚାୟତ ବହୁ ଦୂରତ୍ୱ ହୋଇଥିଲେ ମଧ୍ୟ ତାହା ବ୍ଲକର ମଧ୍ୟସ୍ଥଳୀ ଜଳେଶ୍ୱର କିମ୍ବା ଶିଖରପୁରରେ ନ କରି ମନ୍ତ୍ରୀ ପାତ୍ରଙ୍କ ନିଜ ପଞ୍ଚାୟତ ଖୁଆଡ଼ରେ କରିବା କେତେ ଦୂର ଠିକ୍ ବୋଲି ପ୍ରଶ୍ନ କରିଥିଲେ। ସେ ନିଜେ ଭାଜପା ଦଳରୁ ଆସି ଥିବାରୁ ସବୁବେଳେ ତାଙ୍କ ସହ ମିଶିଥିବା କର୍ମୀଙ୍କୁ ଅଗ୍ରାଧିକାର ଦେଇ ପ୍ରକୃତ ଜନତା ଦଳ ଓ ଏବେର ବିଜେଡି କର୍ମୀମାନଙ୍କୁ ଅଣଦେଖା କରୁଥିବାର ଅଭିଯୋଗ ହୋଇଛି।

ଭାଜପାର ପ୍ରତିଷ୍ଠା ଦିବସ

ପାଟଣା,୬।୪(ସ୍ୱ.ପ୍ର.): କେନ୍ଦୁଝର ଜିଲା ପାଟଣା ବିଧାନସଭା ନିର୍ବାଚନ ମଣ୍ଡଳୀ ମଲ୍ଲାପଶି ପଡ଼ିଆରେ ଗୁରୁବାର ଭାଜପା ମଣ୍ଡଳ ପକ୍ଷରୁ ୪୪ ତମ ପ୍ରତିଷ୍ଠା ଦିବସ ପାଳିତ ହୋଇଛି। ଆୟୋଜିତ ସଭାରେ ମଣ୍ଡଳ ସଭାପତି ରମେଶ ଚନ୍ଦ୍ର ମହାନ୍ତଙ୍କ ଅଧ୍ୟକ୍ଷତାରେ ପୂର୍ବତନ ଜିଲା ପରିଷଦ ଅଧ୍ୟକ୍ଷା ମମିତା ନାଏକ, ସାଧାରଣ ସମ୍ପାଦକ ଶଶିଭୂଷଣ ମହାନ୍ତ, ଜିଲା ମହିଳା ମୋର୍ଚ୍ଚା ଉପ ସଭାନେତ୍ରୀ ସମବାରୀ ମୁଣ୍ଡା, ମହିଳା ମୋର୍ଚ୍ଚା ମଣ୍ଡଳ ସଭାନେତ୍ରୀ ରତ୍ନମଣୀ ମହାନ୍ତ, ଯୁବ ମୋର୍ଚ୍ଚା ମଣ୍ଡଳ ସଭାପତି ନୀତେଶ ମହାନ୍ତଙ୍କ ସହ କର୍ମକର୍ତ୍ତା ଉପସ୍ଥିତ ରହିଥିଲେ। ଅନୁରୂପ ସାହାରପଡ଼ା ବ୍ଲକ୍ ବାଇକଳା ପଞ୍ଚାୟତ ବିଲ୍ଲା ତାରିଣୀ ମନ୍ଦିର ପ୍ରାଙ୍ଗଣରେ ଆୟୋଜିତ ସଭାରେ ଗଣ୍ଡବେଡ଼ା ସରପଞ୍ଚ ଚପଳ ଚାନ୍ଦ ରଣସିଂଙ୍କ ଅଧ୍ୟକ୍ଷତାରେ ମୁଖ୍ୟ ଅତିଥିଭାବେ ବରିଷ୍ଠ ନେତା ଅଖିଳ ଚନ୍ଦ୍ର ନାଏକ, ମୁଖ୍ୟ ବକ୍ତାଭାବେ ସାହାରପଡ଼ା ବ୍ଲକ୍‌ର ପୂର୍ବତନ ଅଧ୍ୟକ୍ଷ ଗୌତମ ନାଏକ, ସମ୍ମାନିତ ଅତିଥିଭାବେ ଲାଲମୋହନ ନାଏକ, ହିରାଲାଲ ମହାନ୍ତ, ସହଦେବ ମହାନ୍ତ, ଧନେଶ୍ୱର ମହାନ୍ତ, ରାଜେଶ ମହାନ୍ତ ଏବଂ ବାଇକଳା ସରପଞ୍ଚ ହରିହର ନାଏକଙ୍କ ସହ ଶତାଧିକ ଭାଜପା କର୍ମୀ ଯୋଗଦେଇଥିଲେ।

'ତୃଣମୂଳସ୍ତରରେ ଦଳକୁ ସୁଦୃଢ଼ କର'

ରାହାଞ୍ଚଠାରେ ଭାଜପାର ପ୍ରତିଷ୍ଠା ଦିବସ ପାଳନ କରାଯାଉଛି।

ଭଦ୍ରକ ଅଫିସ/ବାରିକପୁର (ସ୍ୱ.ପ୍ର.), ୬।୪

୬।୪-ଭଦ୍ରକ ଜିଲାର ବିଭିନ୍ନ ସ୍ଥାନରେ ଭାଜପାର ପ୍ରତିଷ୍ଠା ଦିବସ ଗୁରୁବାର ପାଳନ କରାଯାଇଛି। ଭଦ୍ରକ ରାଣୀତାଲଠାରେ ରାହାଞ୍ଚ, ଜଗଦଳପୁର ଓ ରସ୍ତିଳାର ଭାଜପା କର୍ମୀମାନେ ମିଳିତ ଭାବେ ପାଳନ କରିଥିଲେ। ଭାଜପା ନେତ୍ରୀ ମନସ୍ମିତା ଖୁଣ୍ଟିଆ ଯୋଗଦେଇ ଦଳୀୟ ପତାକା ଉତ୍ତୋଳନ କରିବା ସହ ଦଳକୁ ତୃଣମୂଳସ୍ତରରେ ସୁଦୃଢ଼ କରିବା ସହ ଲୋକାଭିମୁଖୀ କରିବା ପାଇଁ କର୍ମୀମାନଙ୍କୁ ପରାମର୍ଶ ଦେଇଥିଲେ। ଯୁବନେତା ଦିଲୀପ କୁମାର ସାହୁ, ଶଶିକାନ୍ତ ସାହୁ, ଅକ୍ଷୟ ମହାନ୍ତି ପ୍ରମୁଖ ଯୋଗ ଦେଇ ପ୍ରଧାନମନ୍ତ୍ରୀ ନରେନ୍ଦ୍ର ମୋଦିଙ୍କ ବଳିଷ୍ଠ ନେତୃତ୍ୱ ଓ ଲୋକପ୍ରିୟତାକୁ ଘରେ ଘରେ ପହଞ୍ଚାଇବା ପାଇଁ କର୍ମୀମାନଙ୍କୁ ଆହ୍ୱାନ ଦେଇଥିଲେ।

ସେହିପରି ଭଣ୍ଡାରିପୋଖରୀ ବ୍ଲକ ଜଳମଣ୍ଡୁଆ ପଞ୍ଚାୟତର ବିଭିନ୍ନ ବୁଥ୍‌ରେ ପ୍ରତିଷ୍ଠା ଦିବସ ପାଳନ କରାଯାଇଥିଲା। ବରିଷ୍ଠ ନେତା ମନମୋହନ ସାମଲ ରାଜ୍ୟ ସଭାପତି ଭାବେ ଦାୟିତ୍ୱ ନେବା ପରେ କର୍ମୀମାନଙ୍କର ମନୋବଳ ବଢ଼ିଯାଇଛି ବୋଲି ଜିଲା ଉପସଭାପତି ଜଗବନ୍ଧୁ ଦାସ କହିଥିଲେ। ଶକ୍ତି କେନ୍ଦ୍ର ପ୍ରମୁଖ ବଳରାମ ରାଉତ, ଜଳମଣ୍ଡୁଆ ସେବା ସମବାୟ ସମିତି ସଭ୍ୟ ପ୍ରଶାନ୍ତ ସାମଲ, ପର୍ଶୁରାମ ମଲ୍ଲିକ, ଗୋବିନ୍ଦ ନାୟକ, ଶ୍ରୀକାନ୍ତ ଦେ, କୈଳାସ ଦେ, ପ୍

କମ୍ପ୍ୟୁଟର ଲାବ୍‌ର ୩୩ତମ ପ୍ରତିଷ୍ଠା ଦିବସ

ଭୁବନେଶ୍ୱର,୬।୪

ରାଜ୍ୟର ପ୍ରମୁଖ ଘରୋଇ ଆଇଟି କମ୍ପାନୀ କମ୍ପ୍ୟୁଟର ଲାବ୍‌ର ୩୩ତମ ପ୍ରତିଷ୍ଠା ଦିବସ ନିକଟରେ ପାଳିତ ହୋଇଯାଇଛି। ଏପରିକି ସ୍ଥାନୀୟ ଚନ୍ଦ୍ରଶେଖରପୁରସ୍ଥିତ ଇନ୍‌ଫୋସିସ୍ କ୍ୟାମ୍ପସ ପରିସରରେ ଥିବା କମ୍ପାନୀର ମୁଖ୍ୟାଳୟଠାରେ ଏକ ସ୍ୱତନ୍ତ୍ର ସମାରୋହ ଉତ୍ସବର ଆୟୋଜନ କରାଯାଇଥିଲା। ଏହି ଅବସରରେ ଜଗତସିଂହପୁର ଏମ୍‌ପି ଡ. ରାଜଶ୍ରୀ ମଲ୍ଲିକ ମୁଖ୍ୟ ଅତିଥି ଭାବେ ଯୋଗଦେଇଥିବା ବେଳେ ପୂର୍ବତନ ବିଧାୟକ ପ୍ରଭାତ ରଞ୍ଜନ ବିଶ୍ୱାଳ, ରଘୁନାଥ ସାହୁ, ଓକାକ୍‌ର ଏମ୍‌ଡି ମାନସ ରଞ୍ଜନ ପଣ୍ଡା,ଡ. ପ୍ରଭାକର ପଣ୍ଡା, ଟି. ରାମଚନ୍ଦ୍ର ଏବଂ ବିପ୍ଳବ ପଟ୍ଟନାୟକ ପ୍ରମୁଖ ସମ୍ମାନିତ ଅତିଥି ଭାବେ ଯୋଗଦେଇଥିଲେ। ଏ ସମ୍ପର୍କରେ କମ୍ପାନୀର ସିଇଓ ସନ୍ତୋଷ କୁମାର ସାହୁ କହିଥିଲେ, ଦୀର୍ଘ ୩୦ ବର୍ଷରୁ ଅଧିକ ସମୟ ହେବ ରାଜ୍ୟବାସୀଙ୍କୁ ବିଭିନ୍ନ ପ୍ରକାର ସେବା ଯୋଗାଇ ଆସୁଛୁ। ଗ୍ରାହକଙ୍କ ସେବାକୁ ଗୁରୁତ୍ୱର ସହ ଗ୍ରହଣ କରିବା ସହିତ ଗୁଣାତ୍ମକ ସେବା ଯୋଗାଇବା ଆମର ମୂଳ ଲକ୍ଷ୍ୟ ବୋଲି ସେ ମତପ୍ରକାଶ କରିଥିଲେ। ଏହି ପରିପ୍ରେକ୍ଷୀରେ ରାଜ୍ୟର ବିଭିନ୍ନ କ୍ଷେତ୍ରରେ ବିଶେଷ ଅବଦାନ ଓ ସେବା ଯୋଗାଇଥିବା ୩ ବିଶିଷ୍ଟ ବ୍ୟକ୍ତି ବିଶେଷଙ୍କୁ ସମ୍ମାନିତ କରାଯାଇଥିଲା। ଏପରିକି ରୁଚିର ପରିଚାଳନା ନିର୍ଦ୍ଦେଶକ ଶରତ କୁମାର ସାହୁଙ୍କୁ ଜୀବନବ୍ୟାପୀ ସାଧନା ସମ୍ମାନ ଦିଆଯାଇଥିବା ବେଳେ ଡ. ଦୀନ୍‌ଦୟାଲ ସ୍ୱାଇଁ ଓ ବଳରାମ ତରାଇଙ୍କୁ ଲାଇଫ ଟାଇମ ଆଚିଭମେଣ୍ଟ ଆୱାର୍ଡ କମ୍ପାନୀ ପକ୍ଷରୁ ଦିଆଯାଇଥିଲା।

ଭୁବନେଶ୍ୱରରେ ଫିଜିକ୍ସ ୱାଲାର ଶାଖା ଉଦ୍‌ଘାଟିତ

ପିଡବ୍ଲ୍ୟୁର ନ୍ୟୁ ବିଦ୍ୟାପୀଠ ସେଣ୍ଟର

ଭୁବନେଶ୍ୱର,୬।୪

ଦେଶର ପ୍ରମୁଖ ଏଡ୍‌ଟେକ୍ ପ୍ଲାଟ୍‌ଫର୍ମ ଫିଜିକ୍ସ ୱାଲା (ପିଡବ୍ଲ୍ୟୁ)ର ନ୍ୟୁ ବିଦ୍ୟାପୀଠ ସେଣ୍ଟର ବୁଧବାର ଭୁବନେଶ୍ୱରସ୍ଥିତ ବୁଦ୍ଧେଶ୍ୱରୀ କଲୋନି ଖୁସି ଟାୱାରଠାରେ ଆନୁଷ୍ଠାନିକ ଭାବେ ଉଦ୍‌ଘାଟିତ ହୋଇଯାଇଛି। ଏହି ଅବସରରେ ଗଣଶିକ୍ଷା ମନ୍ତ୍ରୀ ସମୀର ରଞ୍ଜନ ଦାଶ ମୁଖ୍ୟ ଅତିଥି ଭାବେ ଯୋଗଦେଇ ଏହାର ଉଦ୍‌ଘାଟନ କରିଥିଲେ। ଅନ୍ୟମାନଙ୍କ ମଧ୍ୟରେ ପିଡବ୍ଲ୍ୟୁର ଆଞ୍ଚଳିକ ମୁଖ୍ୟ ସତାଫ୍ ଆଫ୍ରିନ ଖାନ୍, ସେଣ୍ଟର ହେଡ୍ ସୁହୁଜା ଅହମ୍ମଦ ଏବଂ ବାଣିଜ୍ୟିକ ମୁଖ୍ୟ ସିଦ୍ଧାର୍ଥ ଶଙ୍କର ଛୋଟରାୟଙ୍କ ସମେତ ଭୁବନେଶ୍ୱର ସେଣ୍ଟର ସମସ୍ତ ଅଧିକାରୀ ଓ କର୍ମଚାରୀ ଉପସ୍ଥିତ ଥିଲେ। ବିଶେଷ କରି ଏହି ସେଣ୍ଟର ଉଭୟ ମେଡିକାଲ ଓ ଇଞ୍ଜିନିୟରି ପାଠ୍ୟକ୍ରମର କୋଚିଂ ସାଙ୍ଗକୁ ଫାଉଣ୍ଡେଶନ କୋର୍ସ ଓ ଅନ୍ୟାନ୍ୟ କୋର୍ସରେ ମଧ୍ୟ ଆବଶ୍ୟକ ଶିକ୍ଷା ଅଭିଜ୍ଞ ଶିକ୍ଷାବିତ୍ ଓ ଦକ୍ଷ କର୍ମଚାରୀଙ୍କ ଦ୍ୱାରା ପ୍ରଦାନ କରାଯିବ ବୋଲି ସେଣ୍ଟର ପକ୍ଷରୁ କୁହାଯାଇଛି। ଉଲ୍ଲେଖଯୋଗ୍ୟ, ପିଡବ୍ଲ୍ୟୁ ସାରା ଦେଶରେ ତା'ର ଶାଖା ସମ୍ପ୍ରସାରଣ କରିବା ସହ ପିଲାଙ୍କୁ ଗୁଣାତ୍ମକ ଶିକ୍ଷା ଓ ପ୍ରବେଶିକା ପରୀକ୍ଷାରେ ଉତ୍ତୀର୍ଣ୍ଣ ହେବା ପାଇଁ ଆବଶ୍ୟକ କୌଶଳ ପ୍ରଦାନକୁ ଗୁରୁତ୍ୱାରୋପ କରାଯାଉଛି। ବର୍ତ୍ତମାନ ସମୟରେ ଦେଶରେ ୧୧ଟି ସେଣ୍ଟର ଉପଲବ୍ଧ ରହିଛି।

ଫିଜିକ୍ସ ୱାଲାର ଶାଖା ଉଦ୍‌ଘାଟନୀ ଉତ୍ସବରେ ଶିକ୍ଷାମନ୍ତ୍ରୀ ସମୀର ରଞ୍ଜନ ଦାଶ ଏବଂ ପିଡବ୍ଲ୍ୟୁର ବରିଷ୍ଠ ଅଧିକାରୀ ଉପସ୍ଥିତ ଅଛନ୍ତି।

ସବ୍ୟସାଚୀ, ଅର୍ଚ୍ଚିତା ଜିସିଏର ବ୍ରାଣ୍ଡ୍ ଆମ୍ବାସାଡର

ଭୁବନେଶ୍ୱର,୬।୪

ରାଜ୍ୟର ପ୍ରମୁଖ ଘରୋଇ ଉତ୍ପାଦନ ସଂସ୍ଥା ଗ୍ଲୋବ୍ କୁକ୍‌ୱେର ଆଣ୍ଡ ଆପ୍ଲିଆନ୍ସ (ଜିସିଏ) ପକ୍ଷରୁ ଆୟୋଜିତ ଏକ ସ୍ୱତନ୍ତ୍ର କାର୍ଯ୍ୟକ୍ରମରେ ଓଡ଼ିଆ ଅଭିନେତା ସବ୍ୟସାଚୀ ମିଶ୍ର ଏବଂ ଅଭିନେତ୍ରୀ ଅର୍ଚ୍ଚିତା ସାହୁଙ୍କୁ କମ୍ପାନୀର ବ୍ରାଣ୍ଡ୍ ଆମ୍ବାସାଡର ଭାବେ ନିଯୁକ୍ତ କରାଯାଇଛି। ଏହି ପରିପ୍ରେକ୍ଷୀରେ କମ୍ପାନୀ ପକ୍ଷରୁ ଆୟୋଜିତ ଏକ ଖବରଦାତା ସମ୍ମିଳନୀରେ ଯୋଗଦେଇ ଉଭୟ ସବ୍ୟସାଚୀ ଓ ଅର୍ଚ୍ଚିତା ସେମାନଙ୍କର ଆଭିମୁଖ୍ୟ ଓ କାର୍ଯ୍ୟକଳାପ ସମ୍ପର୍କରେ ବିସ୍ତୃତ ଆଲୋକପାତ କରିଥିଲେ।

ଏ ସମ୍ପର୍କରେ ଜିସିଏର ନିର୍ଦ୍ଦେଶକ ପ୍ରଶାନ୍ତ ଅଗ୍ରୱାଲ କହିଥିଲେ, ଆମେ ଦୀର୍ଘ ୫୦ ବର୍ଷ ହେବ ରାଜ୍ୟରେ କାରବାର କରୁଛୁ। ବିଶେଷକରି ଗୁଣାତ୍ମକ ସାମଗ୍ରୀ ଓ ସବୁ ବର୍ଗଙ୍କୁ ସୁହାଇଲା ଭଳି ଉତ୍ପାଦ ବଜାରରେ ଉପଲବ୍ଧ କରାଇ ଗ୍ରାହକଙ୍କର ପ୍ରିୟଭାଜନ ହୋଇପାରିଛୁ। ବର୍ତ୍ତମାନ କମ୍ପାନୀ ଓଡ଼ିଶା ସମେତ ଦେଶର ପ୍ରମୁଖ ବଜାରରେ କାରବାର କରିବା ପାଇଁ ଆଗ୍ରହୀ ଅଛୁ। ଏପରିକି ବ୍ରାଣ୍ଡର ପ୍ରଚାରପ୍ରସାର ପାଇଁ ଲୋକପ୍ରିୟ ଓଡ଼ିଆ ଅଭିନେତା ସବ୍ୟସାଚୀ ଏବଂ ଅଭିନେତ୍ରୀ ଅର୍ଚ୍ଚିତାଙ୍କୁ ବ୍ରାଣ୍ଡ୍ ଆମ୍ବାସାଡର ଭାବେ ନିଯୁକ୍ତ କରିଛୁ। ଉକ୍ତ ସମ୍ମିଳନୀରେ କମ୍ପାନୀର ବରିଷ୍ଠ ଅଧିକାରୀ ଅପୂର୍ବ ଅଗ୍ରୱାଲ ଓ ଅଂଶୁଲ ଅଗ୍ରୱାଲ ପ୍ରମୁଖ ଉପସ୍ଥିତ ଥିଲେ।

ଗ୍ଲୋବାଲ ଏନ୍‌ସିଏପି ପରୀକ୍ଷଣରେ ସ୍କୋଡାର ସଫଳତା

ନୂଆଦିଲ୍ଲୀ,୬।୪

ଦେଶର ପ୍ରମୁଖ ଅଟୋମୋବାଇଲ କମ୍ପାନୀ ସ୍କୋଡା ଅଟୋ ଇଣ୍ଡିଆକୁ ନିକଟରେ ଏକ ଅନ୍ତଃରାଷ୍ଟ୍ରୀୟ ସ୍ୱୀକୃତି ଓ ସଫଳତା ପ୍ରଦାନ କରାଯାଇଛି। ଏପରିକି ଭାରତ ବଜାରରେ ବ୍ରାଣ୍ଡ୍ ନିରାପତ୍ତା ଏବଂ କ୍ରାସ୍ ଯୋଗ୍ୟ ପ୍ରବୃତ୍ତି ସ୍ଥିତିରେ ବିକାଶ ଧାରା ଜାରି ରଖିଛି। ବିଶେଷକରି ସ୍କୋଡା ସ୍ଲାଭିଆ ସେଡାନ ଗ୍ଲୋବାଲ ନ୍ୟୁ କାର୍ ଆସେସ୍‌ମେଣ୍ଟ ପ୍ରୋଗ୍ରାମ (ଗ୍ଲୋବାଲ ଏନ୍‌ସିଏପି) କ୍ରାସ୍ ଟେଷ୍ଟରେ ୫ରୁ ୫ ରେଟିଂ ହାସଲ କରିଛି। ବିଶ୍ୱସ୍ତରୀୟ ଏନ୍‌ସିଏପି ଦ୍ୱାରା ପରୀକ୍ଷିତ ହୋଇ ସ୍ଲାଭିଆ ସୁରକ୍ଷିତ କାର୍‌ରେ ପରିଣତ ହୋଇଛି। ସ୍କୋଡା ଅଟୋ ଇଣ୍ଡିଆର ବ୍ରାଣ୍ଡ୍ ନିର୍ଦ୍ଦେଶକ ପିଟର ସୋଲ୍‌କ କହିଛନ୍ତି, ବ୍ରାଣ୍ଡ୍ ରଣନୀତିର ଏକ ଅଂଶ ଭାବେ ଆମେ ଆମର ଗ୍ରାହକଙ୍କ ସୁରକ୍ଷା ଉପରେ କୌଣସି ଆପୋସ ବୁଝାମଣା କରି ନ ଥାଉ। ଏପରିକି ଆମର ଦ୍ୱିତୀୟ ଇଣ୍ଡିଆ ୨.୦ କାର୍ ସ୍ଲାଭିଆ ଗ୍ଲୋବାଲ ଏନ୍‌ସିଏପି ସୁରକ୍ଷା ପରୀକ୍ଷଣରେ ୫ ଷ୍ଟାର ରେଟିଂ ହାସଲ କରିଛି। ବିଶେଷକରି ଆମେ ଆମର ଗ୍ରାହକମାନଙ୍କୁ ଆନ୍ତରିକତାର ସହ ପ୍ରଶଂସା କରୁଛୁ, ଯେଉଁମାନେ ସ୍କୋଡାର ଉତ୍ପାଦ କିଣିବାକୁ ସ୍ଥିର କରିଛନ୍ତି ଏବଂ ଆମେ ସେମାନଙ୍କୁ ବଜାରରେ ସୁରକ୍ଷିତ କାର୍ ପ୍ରଦାନ କରିପାରିଥିବାରୁ ଅତ୍ୟନ୍ତ ଆନନ୍ଦିତ।

ଗାଡ଼ି ବିକ୍ରିରେ ଅଭିବୃଦ୍ଧି

ନୂଆଦିଲ୍ଲୀ,୬।୪

କୋଭିଡ୍ ପରିବର୍ତ୍ତୀ ସମୟରେ ଦେଶର ଗାଡି ବିକ୍ରି କ୍ରମାଗତ ଭାବେ ବୃଦ୍ଧି ଘଟିଛି। ବିଶେଷ କରି ୨୦୨୨-୨୩ ଆର୍ଥିକ ବର୍ଷରେ ମୋଟ ୨,୨୧,୫୦,୨୨୨ ୟୁନିଟ ଗାଡି ସର୍ବଭାରତୀୟସ୍ତରରେ ବିକ୍ରି ହୋଇଥିଲା। ଏପରିକି ୨୦୨୧-୨୨ ଆର୍ଥିକ ବର୍ଷ ତୁଳନାରେ ୨୦୨୨-୨୩ ଆର୍ଥିକ ବର୍ଷରେ ପ୍ରାୟ ୨୧% (୨୦.୮୬) ଅଭିବୃଦ୍ଧି ଘଟିଛି। ଅପରପକ୍ଷରେ ୨୦୨୧-୨୨ ଆର୍ଥିକ ବର୍ଷରେ ମୋଟ ୧, ୮୩ , ୨୭, ୩୨୬ ୟୁନିଟ ଗାଡ଼ି ବିକ୍ରି ହୋଇଥିଲା।

ଏପରିକି ୨୦୨୨ ଏପ୍ରିଲ ୧ରୁ ୨୦୨୩ ମାର୍ଚ୍ଚ ୩୧ ମଧ୍ୟରେ ଉକ୍ତ ସଂଖ୍ୟାର ଗାଡି ବିକ୍ରି ହୋଇଥିବା ଫେଡରେଶନ ଅଫ ଅଟୋମୋବାଇଲ୍ ଡିଲର୍ ଆସୋସିଏଶନ (ଫାଡା) ପକ୍ଷରୁ ସୂଚନା ଦିଆଯାଇଛି।

ବିଶ୍ୱ ସ୍ୱାସ୍ଥ୍ୟ ଦିବସ

ସମସ୍ତଙ୍କ ପାଇଁ ସ୍ୱାସ୍ଥ୍ୟ

ସୁସ୍ଥ ମଣିଷ ହେଉଛି ଦେଶ ଓ ସମାଜର ସମ୍ବଳ। ଜଣେ ଅସୁସ୍ଥ ରହିଲେ ସେ କାର୍ଯ୍ୟକ୍ଷମ ହୋଇ ନ ଥାନ୍ତି। ପୁଣି ଅସୁସ୍ଥ ବ୍ୟକ୍ତିଙ୍କ ପାଇଁ ଅନ୍ୟମାନେ କାମ କରିଥାଆନ୍ତି ଏବଂ ତାଙ୍କର ଚିକିତ୍ସା ବି ଆବଶ୍ୟକ ହୋଇଥାଏ। ତେବେ ଜଣେଲୋକ ରୋଗରେ ପଡ଼ିଲେ ତାଙ୍କର ଦୁଇଗୁଣ କ୍ଷତି ହୋଇଥାଏ, ଅର୍ଥାତ୍ ସେ କାମ କରିପାରନ୍ତି ନାହିଁ ଏବଂ ତାଙ୍କ ପାଇଁ ଖର୍ଚ୍ଚ କରିବାକୁ ପଡ଼ିଥାଏ। ସ୍ୱାସ୍ଥ୍ୟ ଦୃଷ୍ଟିରୁ ବିଚାର କଲେ ଆମେ ନିମ୍ନ ଚାରି ପ୍ରକାର ଅବସ୍ଥା ପାଇବା। ପ୍ରଥମତଃ ଯେଉଁମାନେ ସମ୍ପୂର୍ଣ୍ଣ ସୁସ୍ଥ, ତାଙ୍କର କୌଣସି ଚିକିତ୍ସା ଆବଶ୍ୟକତା ନ ଥାଏ। ମାତ୍ର ସେମାନେ ରୋଗ ନ ହେବା ପାଇଁ ସତର୍କ ରହିବା ଦରକାର। ଦ୍ୱିତୀୟତଃ ଯେଉଁମାନେ ସାଧାରଣ ଅଣଗୁରୁତର ରୋଗରେ ପୀଡ଼ିତ, ଯାହାର କି ଚିକିତ୍ସା ସହଜ ଓ ଆରୋଗ୍ୟ ମଧ୍ୟ ହୋଇଥାଏ। ତୃତୀୟ ପ୍ରକାରର ରୋଗ ଦୀର୍ଘକାଳିକ ଓ ପ୍ରାୟ ଜୀବନ ସାରା ଚିକିତ୍ସା ଦରକାର କରୁଥିବା ରୋଗ ସମୂହ। ଯାହାକି ଆଜିକାଲି ବହୁଳ ପରିଲକ୍ଷିତ ହେଉଛି। ତେବେ ଏହି ରୋଗ ପାଇଁ ପ୍ରଥମରୁ ଯାଞ୍ଚ କରିବା ଆବଶ୍ୟକ। ରୋଗ ନିର୍ଣ୍ଣୟ ପରେ ନିୟମିତ ଭାବରେ ଔଷଧ ଖାଇବା ଓ ପୁଣି ଯାଞ୍ଚ କରିବା ଦରକାର। ସାଧାରଣତଃ ଉଚ୍ଚ ରକ୍ତଚାପ, ମଧୁମେହ-୨, ଥାଇରଏଡ ନ୍ୟୂନତା, ମାନସିକ ଅବସାଦ, ହୃଦ୍‌ରୋଗ ଓ କେତେଗୁଡିଏ ସ୍ନାୟୁଜନିତ ରୋଗ ତଥା କେତେକ କ୍ଷେତ୍ରରେ କ୍ୟାନ୍‌ସର ଓ ରକ୍ତରୋଗ ସାରା ଜୀବନ ଚିକିତ୍ସାର ଆବଶ୍ୟକ ହୋଇଥାଏ। ଏହି ରୋଗଗୁଡିକ ପାଇଁ ସାଧାରଣତଃ ଡାକ୍ତରଖାନାରେ ଆଡ୍‌ମିଶନ ହୋଇ ସେଭଳି ଚିକିତ୍ସାର ଦରକାର ପଡି ନ ଥାଏ। ମାତ୍ର ଚତୁର୍ଥ ଓ ଶେଷ ପ୍ରକାର ରୋଗ ପାଇଁ ଡାକ୍ତରଖାନାରେ ରହି ଚିକିତ୍ସା ହେବାକୁ ପଡିଥାଏ। ଦୁର୍ଘଟଣା, ହାର୍ଟଆଟାକ୍, ଷ୍ଟ୍ରୋକ୍, ରେନାଲ ଫେଲ୍ୟୁର, ମଧୁମେହ ଜଟିଳତା, ଇଲେକ୍ଟ୍ରୋଲାଇଟ୍ ଅସନ୍ତୁଳନ, ବିଭିନ୍ନ ପ୍ରକାରର ଅସ୍ତ୍ରୋପଚାର (ଅପରେଶନ) ଦ୍ୱାରା ହେଉଥିବା ଚିକିତ୍ସା ଓ ଆହୁରି ଅନେକ ରୋଗ ପାଇଁ ହସ୍ପିଟାଲରେ ଆଡମିଶନ ଦରକାର ପଡିଥାଏ। ସେହି ଅନୁସାରେ ହସ୍ପିଟାଲଗୁଡିକରେ ଆବଶ୍ୟକ ଶଯ୍ୟା ବ୍ୟବସ୍ଥା, ଆଇସିୟୁ, ଭେଣ୍ଟିଲେଟର ତଥା ଅନେକ ଅତ୍ୟାଧୁନିକ ଯନ୍ତ୍ରପାତିର ବ୍ୟବସ୍ଥା ଥାଏ। ତା' ସହ ଉଚ୍ଚ ଶିକ୍ଷା ଓ ତାମିଲପ୍ରାପ୍ତ ଡାକ୍ତର, ବିଶେଷଜ୍ଞ ଓ ସେବିକାମାନେ ଥାଆନ୍ତି।

ମଣିଷ ଅସୁସ୍ଥ ହେଲେ ସ୍ୱାସ୍ଥ୍ୟ କଥା ଚିନ୍ତା କରେ ଅର୍ଥାତ୍ 'Health is remembered when it is lost.' । ସବୁ ରୋଗର ଯେ ପ୍ରତିରୋଧ କରାଯାଇପାରିବ ତାହା ନୁହେଁ, ମାତ୍ର ସତର୍କ ରହି ପ୍ରଥମରୁ ଚିକିତ୍ସା କଲେ ସୁସ୍ଥ ଜୀବନ ଯାପନ ଲାଗି ପଥ ସହଜ ହୋଇଥାଏ।

ଏଥିପାଇଁ ବିଶ୍ୱ ସ୍ୱାସ୍ଥ୍ୟ ସଂଗଠନ ପକ୍ଷରୁ ପ୍ରତିବର୍ଷ ଏପ୍ରିଲ ୭ ତାରିଖରେ ପାଳିତ ହୋଇଥାଏ 'ବିଶ୍ୱ ସ୍ୱାସ୍ଥ୍ୟ ଦିବସ'। ଚଳିତ ବର୍ଷ ଏହି ଦିବସ ଅବସରରେ ଘୋଷିତ ସ୍ଲୋଗାନଟି ହେଲା 'ସମସ୍ତଙ୍କ ପାଇଁ ସ୍ୱାସ୍ଥ୍ୟ' (Health for all)। ଏଥିନିମନ୍ତେ ସାତ ଗୋଟି ଓ ଆଉ ପାଞ୍ଚ ଗୋଟି-ଏହିପରି ୧୨ଟି ପ୍ରସଙ୍ଗରେ ଅବତାରଣା କରାଯାଇଛି।

ଅନ୍ତିମ ଲକ୍ଷ୍ୟ-ସୁସ୍ଥ ରହିବା ମଣିଷର ଏକ ଆବଶ୍ୟକତା ଓ ଅଧିକାର। ଏଥିପାଇଁ ପ୍ରାୟତଃ ଯତ୍ନ ଜାରି ରହିବା ଆବଶ୍ୟକ। ପ୍ରକୃତରେ ଅନେକ ମାରାତ୍ମକ ରୋଗର ବିଲୋପ, ଶିଶୁ ମୃତ୍ୟୁ ଓ ମାତୃ ମୃତ୍ୟୁ ହାରରେ କ୍ରମଶଃ ହ୍ରାସ ଏବଂ ମଣିଷର ବଞ୍ଚି ରହିବାର ଆୟୁ ବୃଦ୍ଧି ଏହା ଦର୍ଶାଉଛି ଯେ ଚିକିତ୍ସା ବିଜ୍ଞାନର ଉପଯୋଗ ଦ୍ୱାରା ଏସବୁ ହାସଲ କରାଯାଇପାରିଛି।

ଭୟାନକ ରୋଗଗୁଡ଼ିକର ମୂଳୋତ୍ପାଟନ: ବସନ୍ତ, ପୋଲିଓ ରୋଗ ସମ୍ପୂର୍ଣ୍ଣ ଲୋପ ପାଇଥିବା ବେଳେ ଟିଟାନସ୍, ମିଳିମିଳା, ମମ୍ପସ ଏବଂ ହାଡଫୁଟି ଇତ୍ୟାଦି ମଧ୍ୟ ଆମ ଦେଶରେ ପ୍ରାୟ ନିଶ୍ଚିହ୍ନ ହେବା ସ୍ତରରେ ପହଞ୍ଚିଲାଣି। ମ୍ୟାଲେରିଆ ଓ ଯକ୍ଷ୍ମା (ଟିବି) ମଧ୍ୟ ଅଧିକ ମାତ୍ରାରେ ହ୍ରାସ ପାଇଛି।

ମହାମାରୀରୁ ସୁରକ୍ଷା: ଗତ ତିନିବର୍ଷ ପାଖାପାଖି ସାରା ବିଶ୍ୱ କରୋନା ଦ୍ୱାରା ପ୍ରଭାବିତ ହୋଇଥିଲା ଏବଂ ଅନେକ ବ୍ୟକ୍ତି ମୃତ୍ୟୁବରଣ କରିଥିଲେ। ମାତ୍ର ସତର୍କତା ଓ ନିରବଚ୍ଛିନ୍ନ କାର୍ଯ୍ୟଧାରା ମୃତ୍ୟୁର ପରିମାଣ ଓ ଭୟାବହତାକୁ ବହୁ ମାତ୍ରାରେ ହ୍ରାସ କରିପାରିଛି। ଟିକା ପ୍ରଦାନ ଏ ଦିଗରେ ଆଉ ଏକ ସଫଳତା।

ସ୍ୱାସ୍ଥ୍ୟ ପାଇଁ ଶାନ୍ତି, ଶାନ୍ତି ଲାଗି ସ୍ୱାସ୍ଥ୍ୟ: ଯୁଦ୍ଧ ସମାଜ ପାଇଁ ଏକ ଅଭିଶାପ। ଏହାର ବିଭୀଷିକା ମାନବକୃତ ଓ ସାଧାରଣ ଜନତା ଏହାର କାରଣ ନୁହନ୍ତି। ସେମାନେ ଏହାର ପୀଡ଼ିତ। ସବୁ ସ୍ତରରେ ଯୁଦ୍ଧ ବନ୍ଦ ଏବଂ ଶାନ୍ତି ପ୍ରତିଷ୍ଠା ବାଞ୍ଛନୀୟ।

ସ୍ୱାସ୍ଥ୍ୟ ନୀତି ଓ ମାନାଙ୍କ ନିମନ୍ତେ ଦିଗ୍‌ଦର୍ଶନ: ଅନେକ ବିଷୟ ଯଥା- ଫର୍ମୁଲା ଶିଶୁ ଖାଦ୍ୟ, ତମାଖୁ, ରକ୍ତହୀନତାର ପ୍ରତିକାର, କ୍ଷତିକାରକ ଫ୍ୟାଟ୍, ଉଚ୍ଚ ରକ୍ତଚାପ, ମଧୁମେହ-୨, ହେପାଟାଇଟିସ୍ ଇତ୍ୟାଦି ସମ୍ବନ୍ଧରେ ଅନେକ ନିର୍ଣ୍ଣାୟକ ପଦକ୍ଷେପ ନିଆଯାଇଛି। ଆମ ସରକାରଙ୍କର ଅଣ ସଂକ୍ରାମକ ରୋଗ ନିୟନ୍ତ୍ରଣ ଏକ ଗୁରୁତ୍ୱପୂର୍ଣ୍ଣ ପଦକ୍ଷେପ।

ଟିକା ପ୍ରଦାନ ଦ୍ୱାରା ରୋଗ ନିୟନ୍ତ୍ରଣ: ପ୍ରାୟ ୨୦ ପ୍ରକାରର ଜୀବନ ରକ୍ଷାକାରୀ ଟିକା ପ୍ରଚଳନ ଦ୍ୱାରା ଅନେକ ଜୀବନହାନିକାରୀ ରୋଗ କବଳରୁ ସୁରକ୍ଷା ପ୍ରଦାନ କରାଯାଇପାରୁଛି। ସେଥିମଧ୍ୟରୁ ଶିଶୁମାନଙ୍କ ପାଇଁ ଉଦ୍ଦିଷ୍ଟ ୬ଟି ରୋଗ ଅନ୍ୟତମ।

ଜଳବାୟୁ ସମ୍ପର୍କିତ ସ୍ୱାସ୍ଥ୍ୟ ସମସ୍ୟା: ଏହା ମାନବ ସମାଜ ଓ ସ୍ୱାସ୍ଥ୍ୟ ଦିଗରୁ ସର୍ବବୃହତ ସମସ୍ୟା ଭାବେ ପରିଗଣିତ। ବାୟୁର ମାନ, ନିରାପଦ ପିଇବା ପାଣି, ଉପଯୁକ୍ତ ଖାଦ୍ୟ, ସ୍ୱଚ୍ଛତା ଓ ବାସଗୃହ ସହିତ ଆହୁରି ଅନେକ ବିଷୟ ଏହାର ଅନ୍ତର୍ଭୁକ୍ତ।

ମା' ଓ ଶିଶୁଙ୍କ ଜୀବନ ରକ୍ଷା: ଆମ ରାଜ୍ୟ ତଥା ଦେଶରେ ମାତୃ ଓ ଶିଶୁ ମୃତ୍ୟୁ ହାର ଯଥେଷ୍ଟ ହ୍ରାସ ପାଇଛି।

ଯେଉଁମାନେ ଆମର ଯତ୍ନ ନେଉଛନ୍ତି ସେମାନଙ୍କର ଯତ୍ନ ନେବା: ଜଟିଳ ଓ ଭୟାବହ ସଂକ୍ରାମକ ରୋଗ ସହିତ ରୋଗୀମାନଙ୍କର ଯତ୍ନ ନେଉଥିବା ଡାକ୍ତର, ସେବିକା, ସ୍ୱାସ୍ଥ୍ୟକର୍ମୀଙ୍କ ପାଇଁ ସମସ୍ତେ ଯତ୍ନବାନ ହେବା ଆବଶ୍ୟକ। ଏ ସମ୍ପର୍କରେ ସରକାରୀ ସ୍ତରରେ ମଧ୍ୟ ଉଚିତ ପଦକ୍ଷେପ ନେବା ଜରୁରୀ। ସେମାନେ ଭଲରେ ରହିଲେ ଆମେ ଭଲରେ ରହିବା।

ଅତି ସଂକ୍ରାମକ ରୋଗ ଏବଂ ମାନସିକ ରୋଗ ଚିହ୍ନଟ ଓ ଚିକିତ୍ସା: ଏଥିପାଇଁ ସରକାରୀ ସ୍ତରରେ ବ୍ୟାପକ ବ୍ୟବସ୍ଥା ହୋଇଛି।

ଆଣ୍ଟିବାୟୋଟିକ୍‌ର ଅନିୟନ୍ତ୍ରିତ ବ୍ୟବହାର: ଏହାଯୋଗୁ ଜୀବାଣୁମାନଙ୍କର ପ୍ରତିରୋଧ ଶକ୍ତି ବୃଦ୍ଧି ଏକ ଗୁରୁତର ସମସ୍ୟା। ଏଥିପାଇଁ ସତର୍କତା ଓ ନିୟନ୍ତ୍ରଣର ଆବଶ୍ୟକତା ରହିଛି।

ବିଜ୍ଞାନ ଓ ପ୍ରଯୁକ୍ତି ବିଦ୍ୟା ତଥା ନୂତନ ଚିନ୍ତାଧାରାର ଉପଯୋଗ: ସମସ୍ତଙ୍କ ପାଇଁ ସ୍ୱାସ୍ଥ୍ୟ କେବଳ ସ୍ୱାସ୍ଥ୍ୟ ବିଭାଗ, ଡାକ୍ତର, ସେବିକା ଓ ସ୍ୱାସ୍ଥ୍ୟକର୍ମୀଙ୍କ ଦ୍ୱାରା କରାଯାଇ ପାରିବ ନାହିଁ। ଏଥିପାଇଁ ଅନ୍ୟ କ୍ଷେତ୍ରର ସହଯୋଗ ଲୋଡ଼ା। ଖାଦ୍ୟ, ବିଶୁଦ୍ଧ ପାନୀୟଜଳ, ଗମନାଗମନ ବ୍ୟବସ୍ଥା, ବାସଗୃହ, ସ୍ୱାସ୍ଥ୍ୟକର ପରିବେଶ, ଦୁର୍ଘଟଣା (ବିଶେଷ ଭାବରେ ଯାନବାହନ) ନିୟନ୍ତ୍ରଣ, ଟିକାକରଣ, ରୋଗ ଯାଞ୍ଚ, ଉପଯୁକ୍ତମାନର ଔଷଧ, ବିଶୁଦ୍ଧ ବାୟୁ ଓ ଆହୁରି ଅନେକ ଉପାଦାନ ଏଥିପାଇଁ ଗୁରୁତ୍ୱପୂର୍ଣ୍ଣ ।

-ଡା. ରାମଚନ୍ଦ୍ର ରାଉତ
ମୋ: ୯୪୩୭୭୪୨୪୯୯

ସକାରାତ୍ମକ ମାନସିକତା ଓ ସୁସ୍ଥ ଶରୀର

ଆଜିକାଲିର ବ୍ୟସ୍ତବହୁଳ ଜୀବନରେ ସୁସ୍ଥ ରହିବା ଉପରେ ଯଥେଷ୍ଟ ଗୁରୁତ୍ୱ ଦେବାର ସମୟ ଆସିଛି। କାରଣ ଗତ କିଛିବର୍ଷ ଧରି କରୋନା ମହାମାରୀ ଭୟାବହତା ଆମକୁ ଅନେକ ଶିକ୍ଷା ଦେଇଛି। ତେବେ ଜଣେ ସୁସ୍ଥ ରହିବା ପଛରେ ଏକ ସରଳ କଥାର ଆବଶ୍ୟକତା ରହିଛି। ତାହା ହେଲା ସକାରାତ୍ମକ ମାନସିକତା। ଯଦି ଆମର ମାନସିକତା ଖୁସି ରହେ ତେବେ ଆମେ ନିଜ କାମକୁ ସୁଚାରୁ ରୂପେ ସମ୍ପାଦନ କରିପାରିବା। କେବଳ ସେତିକି ନୁହେଁ, ନିଜକୁ ସୁସ୍ଥ ରଖିବା ଅନ୍ତରାଳରେ ସକାରାତ୍ମକ ମାନସିକତାର ଭୂମିକା ରହିଛି ବୋଲି ୟୁନିଭର୍ସିଟି ଅଫ୍ ଲଣ୍ଡନର

ଚୋରି ଅଭିଯୋଗରେ ୪ ଗିରଫ

ବୈଶିଙ୍ଗା,୬।୪(ଡି.ଏନ.ଏ.): ମୟୂରଭଞ୍ଜ ଜିଲା ବୈଶିଙ୍ଗା ଥାନା ଅଧୀନ ଅଙ୍ଗାରଗଡ଼ିଆସ୍ଥିତ ଦୀନବନ୍ଧୁ ଉଚ୍ଚ ବିଦ୍ୟାଳୟ ସମେତ ବିଭିନ୍ନ ସରକାରୀ ବିଦ୍ୟାଳୟରୁ ଚୋରି ଘଟଣାର ପର୍ଦ୍ଦାଫାଶ କରିଛି ବୈଶିଙ୍ଗା ପୋଲିସ। ତଦନ୍ତ ପରେ ୪ ଅଭିଯୁକ୍ତ ଗିରଫ ହୋଇଛନ୍ତି। ସେମାନଙ୍କଠାରୁ ୮ଟି ଏଲପିଜି ସିଲିଣ୍ଡର ସମେତ ବହୁ ମୂଲ୍ୟବାନ ବ୍ୟାଟେରି, ଇନଭର୍ଟର, ଫ୍ୟାନ, କଂସା ପିତ୍ତଳ ବାସନ,ଚାଉଳ,ଖେଳ ସାମଗ୍ରୀ, ୬ଟି ବାଇକ୍ ଆଦି ଜବତ ହୋଇଛି। ଗିରଫ ଅଭିଯୁକ୍ତମାନେ ହେଲେ ବୈଶିଙ୍ଗା ଥାନା ଅନ୍ତର୍ଗତ ବଡ଼ମିରିଗା ଗ୍ରାମର କମଳାକାନ୍ତ ଗୋଚ୍ଛାୟତ, ପଣସିଆ ଗ୍ରାମର ଅଶୋକ ସିଂ ଏବଂ ବଡ଼ସାହି ଥାନା ଅନ୍ତର୍ଗତ ତେନ୍ତୁଳିମୁଣ୍ଡା ଗ୍ରାମର ଜୟନ୍ତ ଦେହୁରୀ ଓ ଭିମଦା ଗ୍ରାମର ଶିବଶଙ୍କର ଗିରି। ଗୁରୁବାର ସମସ୍ତଙ୍କୁ କୋର୍ଟ ଚାଲାଣ କରାଯାଇଛି।

ସ୍ଥାପନ ହେବ ନବକୃଷ୍ଣଙ୍କ ଭବ୍ୟ ପ୍ରତିମୂର୍ତ୍ତି

- ■ ଅନୁଗୋଳରେ ସ୍ଥାନ ଦେଖିଲେ ଉଚ୍ଚସ୍ତରୀୟ ପ୍ରତିନିଧି ଦଳ
- ■ ଉନ୍ନତୀକରଣ ସହ ବାଜି ରାଉତ ଛାତ୍ରାବାସ ହେବ ଶିକ୍ଷଣୀୟ ସ୍ଥାନ

ଅନୁଗୋଳ ଅଫିସ, ୬।୪

ଅନୁଗୋଳ ସହରସ୍ଥିତ ଗୋପବନ୍ଧୁ ଉଦ୍ୟାନରେ ବିଶିଷ୍ଟ ଗାନ୍ଧିବାଦୀ ତଥା ପୂର୍ବତନ ମୁଖ୍ୟମନ୍ତ୍ରୀ ନବକୃଷ୍ଣ ଚୌଧୁରୀଙ୍କ ତ୍ରୁଟିପୂର୍ଣ୍ଣ ପ୍ରତିମୂର୍ତ୍ତି ସ୍ଥାପନକୁ ନେଇ ବିବାଦ ସୃଷ୍ଟି ହେବା ପରେ ରାଜ୍ୟ ସରକାରଙ୍କ ପକ୍ଷରୁ ଏକ ଉଚ୍ଚସ୍ତରୀୟ ପ୍ରତିନିଧି ଦଳ ଗୁରୁବାର ଅନୁଗୋଳ ଗସ୍ତରେ ଆସିଥିଲେ। ଉକ୍ତ ଟିମ୍ ଗୋପବନ୍ଧୁ ଉଦ୍ୟାନ ଓ ବାଜି ରାଉତ ଛାତ୍ରାବାସ ପରିଦର୍ଶନ କରିବା ସହ ବିବାଦ ନେଇ ନବକୃଷ୍ଣଙ୍କ ଝିଅ ତଥା ସର୍ବୋଦୟ ନେତ୍ରୀ କ୍ରିଷ୍ଣା ମହାନ୍ତି ଓ ଅନ୍ୟ ଗାନ୍ଧିବାଦୀଙ୍କ ସହିତ ଆଲୋଚନା କରିଥିଲେ। ବାଜି ରାଉତ ଛାତ୍ରାବାସର ବିଭିନ୍ନ ସମସ୍ୟା ଅନୁଧ୍ୟାନ କରିଥିଲେ। ସହରର ଏକ ଉପଯୁକ୍ତ ସ୍ଥାନରେ ନବକୃଷ୍ଣଙ୍କ ଭବ୍ୟ ପ୍ରତିମୂର୍ତ୍ତି ସ୍ଥାପନ କରାଯିବ। ଏଥିସହ ବାଜି ରାଉତ ଛାତ୍ରାବାସର ଉନ୍ନତୀକରଣ କରାଯାଇ ଏହାକୁ ଏକ ଶିକ୍ଷଣୀୟ ସ୍ଥାନର ରୂପ ଦିଆଯିବ ବୋଲି ଟିମ୍‌ର ନେତୃତ୍ୱ ନେଉଥିବା ସଂସ୍କୃତି ବିଭାଗ ନିର୍ଦ୍ଦେଶକ ରଞ୍ଜନ ଦାଶ ପ୍ରକାଶ କରିଛନ୍ତି।

ମୁଖ୍ୟମନ୍ତ୍ରୀ ନବୀନ ପଟ୍ଟନାୟକଙ୍କ ନିର୍ଦ୍ଦେଶରେ ଆସିଥିବା ଏହି ଉଚ୍ଚସ୍ତରୀୟ ପ୍ରତିନିଧି ଦଳ ଅନୁଗୋଳରେ ପହଞ୍ଚିବା ପରେ ଜିଲାପାଳ ସିଦ୍ଧାର୍ଥ ଶଙ୍କର ସ୍ୱାଇଁଙ୍କ ସହ ବିଭିନ୍ନ ସ୍ଥାନ ପରିଦର୍ଶନ କରିଥିଲେ। ସହରରେ ହୋଇଥିବା ବିଭିନ୍ନ ଉନ୍ନତୀକରଣ କାର୍ଯ୍ୟ, ବ୍ଲାକ ଡାଇମଣ୍ଡ, ଗୋପବନ୍ଧୁ ପାର୍କ ଓ ବାଜି ରାଉତ ଛାତ୍ରାବାସ ଯାଇ ସ୍ଥିତି ପରଖିଥିଲେ। କିଭଳି ଭାବେ ନବକୃଷ୍ଣ ଚୌଧୁରୀଙ୍କ ଭବ୍ୟ ପୂର୍ଣ୍ଣାବୟବ ପ୍ରତିମୂର୍ତ୍ତି ସ୍ଥାପନ ସହ ଛାତ୍ରାବାସର ପୁନରୁଦ୍ଧାର କରାଯାଇପାରିବ ସେ ବିଷୟରେ ଛାତ୍ରାବାସ ପରିଚାଳକ ସର୍ବୋଦୟ ନେତ୍ରୀ କ୍ରିଷ୍ଣା ମହାନ୍ତିଙ୍କ ସହ ସଂସ୍କୃତିବିଭାଗ ନିର୍ଦ୍ଦେଶକ, ସଂସ୍କୃତିବିଭାଗ ଓ ଓବିସିସିର ଯୁଗ୍ମନିର୍ଦ୍ଦେଶକ ସୁବୋଧ ଆଚାର୍ଯ୍ୟ, ଆର୍କିଟେକଚର ଅକ୍ଷୟ ଗେରୁଆ, ଶିଳ୍ପୀ ଜୟନ୍ତ ଦାସ ଆଲୋଚନା କରିଥିଲେ। ଏହି ଆଲୋଚନା ବେଳେ ବାଜି ରାଉତ ଛାତ୍ରାବାସ ସଭାପତି ଶୈଳେଜ ରବି, ସୂର୍ଯ୍ୟନାରାୟଣ ନାଥ, ମାନସ ପଟ୍ଟନାୟକ, ଆଦ୍ୟଶ୍ଳୋକ ମିଶ୍ର ପ୍ରମୁଖ ଉପସ୍ଥିତ ଥିଲେ। ଏ ସମ୍ପର୍କରେ ଛାତ୍ରାବାସ ପରିଚାଳକ କ୍ରିଷ୍ଣା ମହାନ୍ତି କହିଛନ୍ତି, ସମସ୍ତ ଅଭାବ ଅସୁବିଧା ସମ୍ପର୍କରେ ଉଚ୍ଚସ୍ତରୀୟ ପ୍ରତିନିଧି ଦଳକୁ ଅବଗତ କରାଯାଇଛି। ସବୁକିଛି ଧୀରେ ଧୀରେ ହେବ। ଏ ନେଇ ଆଶା ସଞ୍ଚାର ହୋଇଛି। ସଂସ୍କୃତି ବିଭାଗ ନିର୍ଦ୍ଦେଶକ ଦାଶ କହିଛନ୍ତି, ସହରର ଉନ୍ନୟନମୂଳକ କାର୍ଯ୍ୟ ସହ ଛାତ୍ରାବାସ, ପ୍ରତିମୂର୍ତ୍ତି ସ୍ଥାପନ ସ୍ଥଳ ବୁଲି ଦେଖିଲୁ। ଛାତ୍ରାବାସରେ ଥିବା ଅସୁବିଧା ସମ୍ପର୍କରେ ଅବଗତ ହେଲୁ। ଏହାର ଉନ୍ନତୀକରଣ ନେଇ ବିଭିନ୍ନ ପ୍ରସ୍ତାବ ଛାତ୍ରାବାସ ପକ୍ଷରୁ ପାଇଛୁ। ସେସବୁ ତର୍ଜମା କରିବା ପରେ ବିକାଶର ଏକ ନକ୍ସା ପ୍ରସ୍ତୁତ କରାଯାଇ ମୁଖ୍ୟମନ୍ତ୍ରୀଙ୍କ ଦ୍ୱାରା ଅନୁମୋଦନ କରାଯିବ। ତ୍ରୁଟିପୂର୍ଣ୍ଣ ପ୍ରତିମୂର୍ତ୍ତି ପରିବର୍ତ୍ତନ କରିଦିଆଯାଇଛି। ଯେଉଁମାନଙ୍କ ଅବହେଳା ଯୋଗୁ ଏସବୁ ହୋଇଛି, ସେମାନଙ୍କ ବାବଦରେ ମୁଖ୍ୟମନ୍ତ୍ରୀ ନିଷ୍ପତ୍ତି ନେବେ। ନବକୃଷ୍ଣଙ୍କ ଏକ ଭବ୍ୟ ପ୍ରତିମୂର୍ତ୍ତି ଉପଯୁକ୍ତ ସ୍ଥାନରେ ସ୍ଥାପନ କରାଯିବ। ବାଜି ରାଉତ ଛାତ୍ରାବାସର ଉନ୍ନତୀକରଣ ସହ ଏହାକୁ ଏକ ଶିକ୍ଷଣୀୟ ସ୍ଥାନ କରିବାକୁ ପଦକ୍ଷେପ ନିଆଯିବ।

ବନ୍ଧୁକ ଦେଖାଇ ବ୍ୟାଙ୍କ ଲୁଟ୍ ଉଦ୍ୟମ ପଣ୍ଡ

ବାରଙ୍ଗ,୬।୪(ଡି.ଏନ୍.ଏ.)

ବାରଙ୍ଗ ଥାନା ଅଧୀନ ତ୍ରିଶୂଳିଆ ଛକ ନିକଟ ଫକୀରପଡାଠାରେ ଥିବା ଆଇସିଆଇସିଆଇ ବ୍ୟାଙ୍କରେ ଗୁରୁବାର ବନ୍ଧୁକ ଦେଖାଇ କରାଯାଇଥିବା ଲୁଟ ଉଦ୍ୟମ ବିଫଳ ହୋଇଛି। ୩ଜଣ ଯୁବକ ମୁଣ୍ଡରେ ହେଲମେଟ୍ ଲଗାଇ ବ୍ୟାଙ୍କ ଭିତରେ ପଶି ବନ୍ଧୁକ ଓ ଛୁରି ଦେଖାଇ ଲୁଟ୍ ଉଦ୍ୟମ କରିଥିଲେ ମଧ୍ୟ ହଠାତ୍ ବ୍ୟାଙ୍କ ସାଇରନ ବାଜିବାରୁ ଭୟଭୀତ ହୋଇ ଲୁଟେରାମାନେ ଆଣିଥିବା ପଲସର ଗାଡ଼ିରେ ପଳାଇଯାଇଥିଲେ। ଏହି ସମୟରେ ଉତ୍ତୋଳନ ହୋଇଥିବା ଏକ ଭିଡିଓ ବ୍ୟାଙ୍କରେ ଲାଗିଥିବା ସିସିଟିଭିରେ କଏଦ ହୋଇଛି। ଯାହା ଏବେ ସୋସିଆଲ ମିଡିଆରେ ଭାଇରାଲ ହେବାରେ ଲାଗିଛି। ପ୍ରକାଶ ଯେ, ସବୁଦିନ ଭଳି ଗୁରୁବାର ସକାଳ ପାଖାପାଖି ସାଢ଼େ ୯ରେ ଆଇସିଆଇସିଆଇ ବ୍ୟାଙ୍କ କର୍ମଚାରୀମାନେ ବ୍ୟାଙ୍କରେ ପହଞ୍ଚି କାମ ଆରମ୍ଭ କରୁଥିଲେ। ହେଲେ ୯ଟା ୫୦ ପାଖାପାଖି ସମୟରେ ହଠାତ୍ ୩ଜଣ ଯୁବକ ମୁଣ୍ଡରେ ହେଲମେଟ୍ ପିନ୍ଧି ବ୍ୟାଙ୍କ ଭିତରକୁ ପଶିଆସିଥିଲେ। କେହି କିଛି ବୁଝିବା ପୂର୍ବରୁ ଅଚାନକ ୩ ଦୁର୍ବୃତ୍ତ ବନ୍ଧୁକ ଓ ଛୁରି ଦେଖାଇ ବ୍ୟାଙ୍କ କର୍ମଚାରୀମାନଙ୍କୁ ଭୟଭୀତ କରି ଗୋଟିଏ ସ୍ଥାନକୁ ନେଇଯାଇ ଟଙ୍କା କେଉଁଠି ଅଛି ବୋଲି ପଚାରିଥିଲେ। ହେଲେ ଏହି ସମୟରେ କୌଶଳକ୍ରମେ ବ୍ୟାଙ୍କର ଜଣେ କର୍ମଚାରୀ ସତର୍କ ଘଣ୍ଟି(ସାଇରନ) ବଜାଇଦେବାରୁ ହଡ଼ବଡ଼େଇ ହୋଇ ୩ ଲୁଟେରା ବ୍ୟାଙ୍କରୁ ପଳାଇଯାଇଥିଲେ। ଫଳରେ ଏକ ବଡ଼ଧରଣର ଅଘଟଣରୁ ବ୍ୟାଙ୍କ କର୍ତ୍ତୃପକ୍ଷ ବର୍ତ୍ତିଯାଇଛନ୍ତି। ଖବରପାଇ ବାରଙ୍ଗ ଥାନା ପୋଲିସ ଘଟଣାସ୍ଥଳରେ ପହଞ୍ଚି ସିସିଟିଭି ଯାଞ୍ଚ କରିବା ସହ ତଦନ୍ତ ଆରମ୍ଭ କରିଛି। ରିପୋର୍ଟ ଲେଖା ଯିବା ସୁଦ୍ଧା ଏ ନେଇ ବ୍ୟାଙ୍କ ପକ୍ଷରୁ ଥାନାରେ କୌଣସି ଅଭିଯୋଗ ହୋଇନାହିଁ।

ବ୍ୟାଙ୍କ ପରିସର ଭିତରେ ଅଭିଯୁକ୍ତଙ୍କ ଲୁଟ୍ ଉଦ୍ୟମ ଦୃଶ୍ୟ ସିସିଟିଭିରେ କଏଦ।

ସାଇରନ ବାଜିବାରୁ ଭୟରେ ପଳାଇଲେ ୩ ଲୁଟେରା

ରେଳ ଫାଟକ ଜଗୁଆଳି ନିଲମ୍ବିତ

ଗେଟ୍ ନ ପକାଇ ଶୋଇପଡ଼ିବା ଘଟଣା

ବୈଶିଙ୍ଗା, ୬।୪(ଡି.ଏନ.ଏ.)

ଦାୟିତ୍ୱହୀନ କାର୍ଯ୍ୟ ପାଇଁ ମୟୂରଭଞ୍ଜ ଜିଲା ବୈଶିଙ୍ଗା ଉପକଣ୍ଠ ଯୁଗପୁରା ଷ୍ଟେଶନ ନିକଟ ରେଳ ଫାଟକ ଜଗୁଆଳି ରତ୍ନାକର ମହାନ୍ତଙ୍କୁ ରେଲୱେ ପକ୍ଷରୁ ନିଲମ୍ବନ କରାଯାଇଛି। ଟ୍ରେନ୍ ଆସିବା ବେଳେ ଗେଟ୍ ନ ପକାଇ ସେ ନିଘୋଡ଼ ନିଦରେ ଶୋଇ ପଡ଼ିଥିଲେ। ଟ୍ରେନ୍ ଡ୍ରାଇଭରଙ୍କ ଅଭିଯୋଗକ୍ରମେ ବିଭାଗ ପକ୍ଷରୁ ଏହି କାର୍ଯ୍ୟାନୁଷ୍ଠାନ ଗ୍ରହଣ କରାଯାଇଛି।

ସୂଚନା ଅନୁଯାୟୀ, ଗତ ମଙ୍ଗଳବାର ପୂର୍ବାହ୍ନ ୯ଟା ବେଳେ ବାଙ୍ଗିରିପୋଷି-ରୂପସା ମେମୁ ଟ୍ରେନ୍ ଯୁଗପୁରା ଷ୍ଟେଶନ ଛାଡ଼ିବା ବେଳକୁ ଅନତି ଦୂରରେ ଥିବା ଫାଟକ ପଡ଼ି ନ ଥିଲା। ଉକ୍ତ ରାସ୍ତାରେ ଯାଉଥିବା ଶତାଧିକ ଲୋକ ଭୟଭୀତ ହୋଇପଡ଼ିବା ସହ ଦୁଇ ପାର୍ଶ୍ୱରେ ଅଟକି ରହିଥିଲେ। ତେବେ ଫାଟକ ନ ପଡ଼ିବା ଦେଖି ଡ୍ରାଇଭର ଟ୍ରେନ୍‌ର ଗତିକୁ ନିୟନ୍ତ୍ରଣ କରି ଫାଟକ ପୂର୍ବରୁ ଟ୍ରେନ୍‌କୁ ଛିଡ଼ା କରିଦେଇଥିଲେ। ଟ୍ରେନ୍‌ରୁ ଓହ୍ଲାଇ ଆସି ଫାଟକ ଦାୟିତ୍ୱରେ ଥିବା ଜଗୁଆଳି ଶୋଇପଡ଼ିଥିବା ସେ ଦେଖିବାକୁ ପାଇଥିଲେ। ପରେ ଲୋକୋ ପାଇଲଟ ଆସି ସିଗ୍‌ନାଲ ଦେଇ ସ୍ଥାନୀୟ ଲୋକଙ୍କ ସହାୟତାରେ ଗେଟ୍ ପକାଇବାରୁ ମେମୁ ଟ୍ରେନ୍ ଆଗକୁ ବଢ଼ିଥିଲା।

ମହିଳା ଖବରଦାତାଙ୍କ ବିରୋଧରେ ଅଭିଯୋଗ କଲେ ଏସ୍‌ଆଇଙ୍କ ଭଉଣୀ

ଯୌନ ନିର୍ଯାତନା ଦେଇ ଏସ୍‌ଆଇ ଗିରଫ ଘଟଣା

ଭଦ୍ରକ ଅଫିସ, ୬।୪

ଯୌନ ନିର୍ଯାତନା ମାମଲାରେ ଭଦ୍ରକ ଜିଲା ବୃଢ଼ାମଣି ମେରାଇନ ଥାନାର ସବ୍‌ଇନ୍ସପେକ୍ଟର ତପସ୍ୱିନୀ ମହାପାତ୍ର ଗତ ୨ ତାରିଖରେ କାର୍ଯ୍ୟରୁ ନିଲମ୍ବନ ସହ ଗିରଫ ହୋଇଥିଲେ। ତାଙ୍କ ବିରୋଧରେ ଅଭିଯୋଗ କରିଥିଲେ ଏକ ୱେବ୍ ଚ୍ୟାନେଲର ଜଣେ ମହିଳା ଖବରଦାତା। ଅନ୍ୟପକ୍ଷେ ଉକ୍ତ ମହିଳା ଖବରଦାତାଙ୍କ ବିରୋଧରେ ଏସ୍‌ଆଇଙ୍କ ବଡ଼ ଭଉଣୀ ମୀନାକ୍ଷୀ ମହାପାତ୍ର ଗୁରୁବାର ଭଦ୍ରକ ଟାଉନ ଥାନାରେ ଅଭିଯୋଗ କରିଛନ୍ତି। ସେ ଏତଲାରେ ଦର୍ଶାଇଛନ୍ତି ଯେ, ଏସ୍‌ଆଇ ତପସ୍ୱିନୀ ବାସୁଦେବପୁରରେ ରହୁଥିବା ଭଡ଼ାଘରୁ ମେଡିକାଲ ଓ ସରକାରୀ କାଗଜପତ୍ର ନେଇ ସେ ତାଙ୍କ ଘର ଯାଜପୁର ଯିବା ପାଇଁ ଭଦ୍ରକ ନୂଆ ବସ୍‌ଷ୍ଟାଣ୍ଡରେ ଅପେକ୍ଷା କରିଥିଲେ। ଏହି ସମୟରେ ଉକ୍ତ ମହିଳା ଖବରଦାତା ତାଙ୍କ ବାପାଙ୍କ ସହ ୩/୪ ଜଣ ଲୋକ ଆଣି ତାଙ୍କୁ ଗାଳିଗୁଲଜ କରିଥିଲେ। ଏଥିସହ ତାଙ୍କୁ ମାଡ଼ ମାରି ଭ୍ୟାନିଟ୍‌ରେ ଥିବା କାଗଜପତ୍ର ଓ ନଗଦ ୨୦ ହଜାର ଟଙ୍କା ଛଡ଼ାଇ ନେଇଛନ୍ତି। ଘଟଣାଟି ୩ ତାରିଖରେ ଘଟିଛି। ଆକ୍ରମଣ ଯୋଗୁ ଭୟଭୀତ ହୋଇପଡ଼ିଥିଲେ। ଏଣୁ ବିଳମ୍ବରେ ଅଭିଯୋଗ କରିଛନ୍ତି। ଏନେଇ ଥାନାରେ ମାମଲା (ନଂ.୧୯୯/୨୩) ରୁଜୁ ହୋଇଛି। ସୂଚନାଥାଉ କି, ଗିରଫ ହୋଇଥିବା ଏସ୍‌ଆଇ ମହାପାତ୍ର ଗତ ୩ ତାରିଖରେ ଜାମିନରେ ଆସିଛନ୍ତି।

ଚାକିରି ନାଁରେ ଠକେଇ ମାମଲା

ମୁଖ୍ୟ ଅଭିଯୁକ୍ତଙ୍କ ପ୍ରେମିକା ଗିରଫ

ବାଲେଶ୍ୱର ଅଫିସ, ୬।୪: ବାଲେଶ୍ୱର ସହଦେବଖୁଣ୍ଟା ଥାନା ପୋଲିସ ଚାକିରି କରାଇଦେବାକୁ କହି ଲକ୍ଷାଧିକ ଟଙ୍କା ଠକେଇ ମାମଲାରେ ମୁଖ୍ୟ ଅଭିଯୁକ୍ତଙ୍କ ପ୍ରେମିକା ମଲ୍ଲିକାଶପୁର ଅଞ୍ଚଳର ବର୍ଷା ବର୍ଣ୍ଣାଳି ଦାସ (୩୨)ଙ୍କୁ ଗୁରୁବାର ପୋଲିସ ଗିରଫ କରି କୋର୍ଟଚାଲାଣ କରିଛି। ବାଲେଶ୍ୱର ସଦର ଥାନା ଅଧୀନ ସୁନ୍ଦରୀ ଗ୍ରାମର ସଞ୍ଜୀବ ପଣ୍ଡା ଚାକିରି କରିଦେବା ଆଳରେ ବେକାର ଶିକ୍ଷିତ ଯୁବତୀଯୁବକଙ୍କୁ ଚାକିରି କରାଇଦେବା ଆଳରେ ଲକ୍ଷାଧିକ ଟଙ୍କା ଲୁଟିଥିବା ଅଭିଯୋଗ ହେବା ପରେ ଠକେଇ ଘଟଣାର ପର୍ଦ୍ଦାଫାଶ ହୋଇଥିଲା। ସହଦେବଖୁଣ୍ଟା ଥାନାରେ ମାମଲା (ନଂ. ୧୩୧/୨୩) ରୁଜୁ କରି ତଦନ୍ତ ଆରମ୍ଭ ହୋଇଥିଲା। ଏହି ମାମଲାରେ ଗତ ୪ ତାରିଖରେ ପୋଲିସ ୫ଜଣଙ୍କୁ ଗିରଫ କରି କୋର୍ଟଚାଲାଣ କରିଥିବା ବେଳେ ଏଯାବତ୍ ମୁଖ୍ୟ ଅଭିଯୁକ୍ତ ଫେରାର ରହିଛି।

boyanika
TENDER CALL NOTICE

No. 994 No. PP-01: Dt. 04.04.2023

Name of the work :- **Construction of stalls, gates, PH, electrification works & other allied services for proposed Special/State/District Level Handloom Expos & other events to be organized by Boyanika.** The last date and time of submission of tender :- **28.04.2023 at 2.00 P.M.** Refer website for details- **www.boyanika.com**. All the information on this tender notice will be available in the above website.
The authority reserves the right to accept or reject any or all the tenders without assigning any reason thereof

Sd/-
OIPR-31004/11/0002/2324 Managing Director, Boyanika

"e" Procurement Notice for Building Works
No.i-16:
Identification No. Online Tender/06/PSK/2022-23

1. Name of the Work : Construction of New Sub centre building at Aranga under Khordha Block in the District of Khordha.
2. Total Number of Works : 01 No.
3. Estimated Cost : Rs.33.18 Lakhs
4. Class of Contractor : C & Equivalent
5. Period of Completion : 06 Calendar Months
6. Availability of Tender Online for Bidding : Dt.06.04.2023 at 11.00 A.M. dt.13.04.2023 at 5.00 P.M.
7. Last Date & Time of seeking Tender Clarification : Dt.11.04.2023 at 5.00 PM
8. Date & Time of Opening of Tender : Dt.15.04.2023 at 11.00 A.M.

Further details can be seen from the website www.tenderodisha.gov.in.
Sd./- Block Development Officer
OIPR-19215/11/0001/2324 Khordha

Government of Odisha, e-Procurement Notice
INVITATION FOR BIDS (IFB)
Bid Identification No.C.C.E.Dkl (R&B)26/2022-23
E-mail Id:sedklpwd@gmail.com
Letter No.1084/Dt.31.03.2023

No.B-29: The Chief Construction Engineer, Dhenkanal (R&B) Circle, Dhenkanal on behalf of Governor of Odisha invites Percentage Rate Bids in double cover system to be received in ONLINE MODE from eligible contractors for construction of Road/ Bridge works as detailed below:

1. Name of the Work : Road/ Bridge Works
2. No. of Works : 04 (Four) Nos.
3. Estimated Cost : Rs.8,27,35,985/- to Rs.3,81,30,349/- (as given in column No.03 of table)
4. Cost of Tender Paper : Rs.10,000.00
5. Class of Contractor : 'A', & 'Special' Class (as given in column No.07 of table)
6. Period of Completion of Work : 07 (Seven) to 11 (eleven) Calendar Months (as given in column No.08 of table)
7. Date and time of availability of bid document in the website : From Dt.11.04.2023 to 5.30 P.M. of Dt.25.04.2023
8. Date of Opening of Bid : Dt.26.04.2023 at 11.30 hours

The bidders have to participate in ONLINE bidding only, further details can be seen from the e-Procurement Portal: www.tendersodisha.gov.in. Any addendum/ corrigendum/ cancellation of tender can also be seen in the said website.

Sd./- Chief Construction Engineer
OIPR-34132/11/0001/2324 Dhenkanal (R&B) Circle, Dhenkanal

Government of Odisha
OFFICE OF THE SUPERINTENDING ENGINEER
KANTABANJI (R&B) DIVISION
e-mail ID : eerbkbj@rediffmail.com Tel/FAX No. : 06657-220216
Bid Identification No.11 / KBJ / 2022-2023

No.B-25: The Superintending Engineer, Kantabanji (R&B) Division, Kantabanji on behalf of Governor of Odisha invites percentage rate composite bid in double cover system in ONLINE MODE for the construction of works detailed in the table below from B & A Class Contractors registered with the State Governments and Contractors of equivalent Grade/ Class registered with Central Government/ MES/ Railways for execution of civil works. The proof of registration from the appropriate authority shall be enclosed along with the bid.

1) No. of work : 02 Nos. (Double Cover Composite Bid)
2) Nature of work : Building work
3) Class of contractor : B & A
4) Approximate value of work : Between Rs.218.48 Lakh to Rs.273.94 Lakh
5) Tender cost : Rs.10,000/- (for Double Cover)
6) Date and time of vailability of Bid documents in online : From Dt. 08.04.2023, 10.00 A.M. to Dt.23.04.2023 upto 05.00 P.M.
7) Date of Opening of Technical Bid (Cover-I) in online :- Dt.24.04.2023 at 11.00 A.M.
8) Other details can be seen in the bidding documents from the e-procurement portal "www.tendersodisha.gov.in"
9) The bidders have to participate in ONLINE bidding only. Further details can be seen from the website: http://tendersorissa.gov.in. All future corrigendum will be available on ONLINE MODE only.

Sd/-ARJUNA BEHERA
Superintending Engineer,
OIPR-34099/11/0001/2324 Kantabanji (R&B) Division

The Odisha Small Industries Corporation Ltd.
(A Government of Odisha Undertaking)
(An ISO:9001:2008 certified Govt. Company)
Industrial Estate, Madhupatna, CUTTACK – 753 010. Odisha.
Tel No. : 0671-2341204 ,2342816 Fax : 0671-2341875/2342561
e-mail: osicltd@gmail.com, osicmd@gmail.com, website: osicltd.in
No. CAD-36: OSIC GST No. 21AAACO2101M1Z1

e-Procurement Notice for Building works
Tender Notice No.1937 Date: 04.04.2023
Identification No. Online Building OSIC/Constn./2023-2024/001

(A)1.Name of the work
i)Construction, repair & renovation of BVD Koida. at Sundergarh.
ii)Construction of boundary wall, road and drain at KMRS (Jharanaghati) Nilagiri,Balasore.
2.Total No of works : 02 Nos.
3. Estimated cost :
i) **Rs.68,50,754/-(approx)**, ii)**Rs.1,23,22,800/-(approx)**
4.Class of Contractor:
i) B & A Class as per illegibility criteria online.(ii) B & A Class as per illegibility criteria online.
5.Period of completion : i) Six calendar months ii) Three calendar months.

(B)Other details

Procurement online	Bid Identifi-cation No	Availability of tender online for bidding		Date & time of opening of Tender in O/O MD OSIC Ltd., Cuttack
		From	To	
MD OSIC Ltd., Cuttack.	001 of 2023-2024	06.04.23	20.04.23	21.04.23 11.00 A.M

Further details can be seen from the website **www.tendersodisha.gov.in** .Any amendment corrigendum, cancellation or re-tender may please be referred to the website.

Sd/-
GENERAL MANAGER(O)
OIPR-14073/11/0001/2324 OSIC Ltd., Cuttack.

GOVERNMENT OF ODISHA No. O-15
"e" PROCUREMENT NOTICE
Bid Identification No.
Online-AGL-01 of 2023-2024

1. Name of the Work : Building Work
2. Estimated Cost : Rs.230.00 Lakhs
3. Period of Completion : 06 (Six) Calendar Months
4. Date & time of availability of Bid Document in the Portal : From 06.04.2023 to 14.04.2023 upto 5.00 P.M.
5. Last date/time for receipt of Bids in the Portal : 14.04.2023 upto 5.00 P.M.
6. Name & Address of the OIT : Executive Engineer, Rural Works Division, Angul

Further details can be seen from the Govt. website **www.tendersorissa.gov.in**.

Sd./- Executive Engineer
OIPR-25096/11/0002/2324 R.W. Division, Angul

OFFICE OF THE ENGINEER-IN-CHIEF (CIVIL), ODISHA
NIRMAN SOUDHA, UNIT-V, BHUBANESWAR
E-mail ID: cebuildings_orissa@yahoo.co.in, cebuildings@rediffmail.com, Tel.: (0674) 2391523
INVITATIONS FOR BIDS (IFB)
File No. B-I-Tourism-04/2022 Lr. No. 13153 / Bhubaneswar 29th Mar., 2023
No. B-20
Invitation for Bids
Bid Identification No. OSD-C.E. (B) - 64/2022-23

1.	The OSD-Chief Engineer (Buildings) on behalf of Governor of Odisha invites bids from reputed Indian firms registered with the State Government and bidders of equivalent Grade/Class registered with Central Government/MES/Railways for the tourism infrastructure works detailed in the table below on turnkey basis (i.e. Architectural planning with detailed design, vetting & execution).		
2.	Nature of Work	:	Integrated Development of Bhitarakanika National Park in the District of Kendrapada in Turnkey Basis in the State of Odisha.
3.	No. of Work	:	01 No.
4.	Bid Cost	:	Rs.10,000/-
5.	Class of Contractor	:	Special/Super Class
6.	Availability of Bid documents in the website	:	From Dt.13.04.2023 to 5.30 P.M. of Dt.03.05.2023.
7.	Pre-bid Meeting	:	Dt.24.04.2023 at 11.00 A.M.
8.	Last date of Online Submission of Bid	:	Dt.03.05.2023 upto 5.30 P.M.
9.	Last Dt. of submission of hard copy (Cover - III).	:	Dt.11.05.2023 upto 5.30 P.M.
10.	Date of Opening of Bids	:	Dt.12.05.2023 at 11.30 A.M.
11.	The bidders have to participate in ONLINE bidding only. Further details can be seen from the website: **https://tendersodisha.gov.in**. Any addendum/corrigendum/ cancellation of tender can also be seen in the said website only.		

Sd./- OSD-Chief Engineer (Buildings)
OIPR-34117/11/0004/2324 Odisha, Bhubaneswar

Government of Odisha
Office of the Chief Construction Engineer, Rural Works Circle, Angul
E-Mail - sencrwangul@yahoo.co.in, Ph:06764- 236404
e-Procurement Notice for Bridge Works in Odisha
Bid Identification No. Bridge Online AGL- 01/2023-24
No. 965 // Dt.04.04.2023 //

No.O-17: 1.Name of the work : Bridge works. 2. Total No.of work :02 Nos. 3.Estimated cost : Rs.278.92 to Rs.366.63 Lakhs. 4. Class of contractor : 'B' & 'A' Class. 5. Period of completion: As per Annexure. 6. Other details.

Procurement Officer	Bid Identification No.	Availability of Tender online for bidding		Last Date & Time of seeking tender clarification	Date & Time of Opening of Tender	
		From	To		Technical Bid	Financial Bid
1	2	3	4	5	6	7
Chief Construction Engineer, Rural Works Circle, Angul	Bridge Online-AGL-01/ 2023-24	12.04.2023 at 10.00 A.M.	27.04.2023 upto 5.00 P.M.	25.04.2023 upto 1.00 P.M.	28.04.2023 at 09.00 A.M.	Will be intimated separately

(1) For detailed notice inviting Tenders, Please visit to the website www.tendersorissa.gov.in.
Sd./- S.C. Samantaray
OIPR-25180/11/0001/2324 Chief Construction Engineer, Rural Works Circle, Angul

No. D-03:
ନିରୁଦ୍ଦିଷ୍ଟ ବ୍ୟକ୍ତିଙ୍କ ସମ୍ବନ୍ଧରେ ସୂଚନା

ନାମ-ସଞ୍ଜୟ କୁମାର ସାହୁ,
ପିତା-ରବିନାରାୟଣ ସାହୁ,
ଗ୍ରାମ-ଅନନ୍ତପୁର,
ଥାନା-କାମାକ୍ଷ୍ୟାନଗର,
ଜିଲ୍ଲା-ଢେଙ୍କାନାଳ,
ହା.ସା-ଫ୍ଲାଟ ନଂ-୨୧୮, ବ୍ଲକ -ସି,
ଭେନୁସ ରୟାଲ ହାଇଡ, ରସୁଲଗଡ,
ଥାନା-ମଞ୍ଚେଶ୍ୱର, ଜିଲ୍ଲା-ଖୋର୍ଦ୍ଧା ।

ନିରୁଦ୍ଦିଷ୍ଟ ବ୍ୟକ୍ତିଙ୍କ ବୟସ-୫୬ , ଉ

କୌର କରିଶ୍ମା

ମୁମ୍ବାଇ ଡବ୍ଲ୍ୟୁପିଏଲ୍ ଚାମ୍ପିୟନ

ନିର୍ମଳ କୁମାର ମିଶ୍ର

ଇଣ୍ଡିଆନ ପ୍ରିମିୟର ଲିଗ୍ (ଆଇପିଏଲ୍)ର ୧୬ତମ ସଂସ୍କରଣ ଇତିମଧ୍ୟରେ ଆରମ୍ଭ ହୋଇଯାଇଛି। ଗତ ସଂସ୍କରଣରେ ପଏଣ୍ଟ ଟେବୁଲର ନିମ୍ନରେ ରହିଥିବା ଲିଗ୍‌ର ସବୁଠାରୁ ସଫଳ ଦଳ ମୁମ୍ବାଇ ଇଣ୍ଡିଆନ୍ସ ଏଥର ମଧ୍ୟ ପରାଜୟ ସହ ଅଭିଯାନ ଆରମ୍ଭ କରିଛି। ତେବେ ଏହାର ମହିଳା ଦଳ ନିକଟରେ ଅନୁଷ୍ଠିତ ସର୍ବପ୍ରଥମ ମହିଳା ପ୍ରିମିୟର ଲିଗ୍ (ଡବ୍ଲ୍ୟୁପିଏଲ୍)ରେ ଚାମ୍ପିୟନ ହୋଇ ଇତିହାସ ରଚିଛି। ଭାରତୀୟ ଦଳର ଅଧିନାୟିକା ହରମନପ୍ରୀତ କୌରଙ୍କ କରିଶ୍ମା ମୁମ୍ବାଇ ଇଣ୍ଡିଆନ୍ସ ଦଳରେ ମଧ୍ୟ ଦେଖିବାକୁ ମିଳିଛି। ବ୍ୟକ୍ତିଗତଭାବେ ଭଲ ଖେଳିବା ସହ ସେ ନିଜର ବଳିଷ୍ଠ ନେତୃତ୍ୱରେ ମୁମ୍ବାଇକୁ ଟାଇଟଲ ଜିତାଇଛନ୍ତି।

ଭାରତୀୟ କ୍ରିକେଟ କଣ୍ଟ୍ରୋଲ ବୋର୍ଡ (ବିସିସିଆଇ) ଆନୁକୂଲ୍ୟରେ ୫ଟି ଦଳକୁ ନେଇ ମାର୍ଚ୍ଚ ୪ରୁ ୨୬ ପର୍ଯ୍ୟନ୍ତ ମୁମ୍ବାଇଠାରେ ଅନୁଷ୍ଠିତ ହୋଇଥିଲା ସର୍ବପ୍ରଥମ ମହିଳା ପ୍ରିମିୟର ଲିଗ୍। ଫାଇନାଲରେ ଅନ୍ୟତମ ଶକ୍ତିଶାଳୀ ଦଳ ଦିଲ୍ଲୀ କ୍ୟାପିଟାଲ୍ସକୁ ହରାଇ ଚାମ୍ପିୟନ ଆଖ୍ୟା ଅର୍ଜନ କରିଥିଲା ହରମନପ୍ରୀତଙ୍କ ଦଳ। ବିଭିନ୍ନ ଦୃଷ୍ଟିକୋଣରୁ ଦେଖିଲେ ପ୍ରଥମ ସଂସ୍କରଣଟିର ସଫଳ ପରିସମାପ୍ତି ଘଟିଛି। ବିସିସିଆଇର ପୂର୍ବତନ ଅଧ୍ୟକ୍ଷ ସୌରଭ ଗାଙ୍ଗୁଲିଙ୍କ ମାନସ ପ୍ରସୂତ ଓମେନ୍ସ ପ୍ରିମିୟର ଲିଗ୍‌କୁ ବିପୁଳ ସମର୍ଥନ ମିଳିଛି। ଫ୍ରାଞ୍ଚାଇଜ, ଦର୍ଶକ, ବିଜ୍ଞାପନ, ଗ୍ଲାମର ପୁରସ୍କାର ରାଶି ଓ ବିଦେଶୀ ମହିଳା ଖେଳାଳିମାନଙ୍କ ଆଗ୍ରହ ଏହାକୁ ସ୍ୱତନ୍ତ୍ର କରିଛି। ବିସିସିଆଇର ଓମେନ୍ସ କ୍ରିକେଟକୁ ସୁଦୂରପ୍ରସାରୀ କରିବାର ଲକ୍ଷ୍ୟ ମଧ୍ୟ ପୂରଣ ହୋଇଛି। ଏଥିରେ ଅନେକ ପ୍ରତିଭାସମ୍ପନ୍ନ ମହିଳା କ୍ରିକେଟରମାନଙ୍କୁ ଦେଖିବାର ସୁଯୋଗ ମିଳିଛି। ୧୩ ଫେବୃୟାରୀରେ ୫ ଦଳର ଫ୍ରାଞ୍ଚାଇଜ ନିଲାମ ପ୍ରକ୍ରିୟାରେ ସେମାନଙ୍କର ମନପସନ୍ଦର ଖେଳାଳି ଚୟନ କରିଥିଲେ। ମହିଳା କ୍ରିକେଟ ଜଗତର ବଛାବଛା ନାମୀଦାମୀ ଖେଳାଳିମାନଙ୍କୁ ମୁମ୍ବାଇ ଇଣ୍ଡିଆନ୍ସ, ଦିଲ୍ଲୀ କ୍ୟାପିଟାଲ୍ସ, ୟୁପି ୱାରିୟର୍ଜ, ରୟାଲ ଚ୍ୟାଲେଞ୍ଜର୍ସ ବାଙ୍ଗାଲୋର (ଆର୍‌ସିବି) ଏବଂ ଗୁଜରାଟ ଜାଏଣ୍ଟ୍ସ ସେମାନଙ୍କ ଦଳରେ ସାମିଲ କରିଥିଲେ। ଡବଲ ରାଉଣ୍ଡ ରବିନ୍ ଲିଗ୍ ଏବଂ ପ୍ଲେ ଅଫ୍‌ରେ ଏଲିମିନେଟର ଏବଂ ଫାଇନାଲକୁ ମିଶାଇ ମୋଟ ୨୨ଟି ମ୍ୟାଚ ଖେଳାଯାଇଥିଲା। ଆର୍‌ସିବି ଦଳ ଲିଗ୍‌ର ଦାମୀ ଖେଳାଳି ସ୍ମୃତି ମନ୍ଧାନାଙ୍କୁ ଦଳର ଅଧିନାୟିକା କରିଥିଲା। ସେହିପରି ୟୁପି ୱାରିୟର୍ଜ ଅଷ୍ଟ୍ରେଲିଆର ଷ୍ଟାର ଉଇକେଟ କିପର ଓ ବ୍ୟାଟର ଆଲିସା ହିଲିଙ୍କୁ ନେତୃତ୍ୱଭାର ଦେଇଥିବାବେଳେ ଗୁଜରାଟ ଜାଏଣ୍ଟ୍ସ ଅଷ୍ଟ୍ରେଲୀୟ ଓପନର ବେଥ ମୁନିଙ୍କୁ ଦଳର ଅଧିନାୟିକା ମନୋନୀତ କରିଥିଲେ ମଧ୍ୟ ଆଘାତ ସମସ୍ୟା ଯୋଗୁ ସ୍ନେହ ରାଣା ମ୍ୟାଚଗୁଡିକରେ ନେତୃତ୍ୱ ନେଇଥିଲେ। ସେହିପରି ଭାରତୀୟ ଦଳର ବର୍ତ୍ତମାନ କ୍ୟାପଟେନ ହରମନପ୍ରୀତ କୌରଙ୍କୁ ମୁମ୍ବାଇ ଇଣ୍ଡିଆନ୍ସ ଓ ଅଷ୍ଟ୍ରେଲିଆକୁ ବିଶ୍ୱକପ ଚାମ୍ପିୟନ କରାଇଥିବା ମେଗ୍ ଲାନିଙ୍ଗଙ୍କୁ ଦିଲ୍ଲୀ କ୍ୟାପିଟାଲ୍ସ ଅଧିନାୟିକା ଦାୟିତ୍ୱ ଦେଇଥିଲା। ଦିଲ୍ଲୀ କ୍ୟାପିଟାଲ୍ସ ଦଳରେ ଭାରତୀୟ ଜାତୀୟ ଦଳର ଖେଳାଳି ଜେମିମା ରୋଡ୍ରିଗ୍ସେଜ, ଶେଫାଳୀ ବର୍ମା, ରାଧା ଯାଦବ, ଶିଖା ପାଣ୍ଡେ, ପୁନମ ଯାଦବ, ତାନିଆ ଭାଟିଆଙ୍କ ପରି ଖେଳାଳି ଥିବା ବେଳେ ଚାମ୍ପିୟନ ମୁମ୍ବାଇ ଇଣ୍ଡିଆନ୍ସ ନିକଟରେ ହରମନପ୍ରୀତ କୌର, ନିଲମ ବିସ୍ତ, ପୂଜା ବସ୍ତ୍ରକାର, ସୋନମ ଯାଦବ ରହିଥିଲେ। ଅନ୍ୟ ପକ୍ଷରେ ୟୁପି ୱାରିୟର୍ଜ ବେଶ୍ ଶକ୍ତିଶାଳୀ ଜଣାପଡୁଥିଲେ ମଧ୍ୟ ଗ୍ରୁପ ପର୍ଯ୍ୟାୟରେ ୮ଟି ମ୍ୟାଚରୁ ୪ ବିଜୟ ଏବଂ ୪ଟି ପରାଜୟ ସହ ୮ ପଏଣ୍ଟ ପାଇ ଏଲିମିନେଟର ଖେଳିଥିଲା ଏବଂ ସେଠାରେ ମ୍ୟାଚରେ ମୁମ୍ବାଇଠାରୁ ପରାସ୍ତ ହୋଇଥିଲା। ପଏଣ୍ଟ ଟେବୁଲେ ୨ଟି ଶ୍ରେଷ୍ଠ ଦଳ ଦିଲ୍ଲୀ କ୍ୟାପିଟାଲ୍ସ ୮ଟି ମ୍ୟାଚରୁ ୬ ବିଜୟ ଏବଂ ୨ଟି ପରାଜୟ ସହ ୧୨ ଏବଂ ମୁମ୍ବାଇ ଇଣ୍ଡିଆନ୍ସ ୮ଟି ମ୍ୟାଚରୁ ୬ଟି ବିଜୟ ଏବଂ ୨ଟି ପରାଜୟ ସହ ୧୨ ପଏଣ୍ଟ ପାଇଥିଲେ। ତେବେ ରନ ହାର ଦୃଷ୍ଟିରୁ ଦିଲ୍ଲୀ କ୍ୟାପିଟାଲ୍ସର ପଏଣ୍ଟ ଟେବୁଲ ଶୀର୍ଷରେ ରହି ସିଧାସଳଖ ଫାଇନାଲ ଖେଳିଥିଲା।

ଖେଳାଳି ନିଲାମ ସମୟରେ ଚାହିଦାରେ ରହିଥିଲେ ବିଭିନ୍ନ ଦେଶର ଅଲରାଉଣ୍ଡର। ମୋଟ ୧୫୦୦ ଖେଳାଳିଙ୍କ ନାମ ନିଲାମ ପ୍ରକ୍ରିୟାରେ ରହିଥିବା ବେଳେ ଶର୍ଟଲିଷ୍ଟେଡ୍ ହୋଇଥିଲେ ୪୦୯ ଖେଳାଳି। ସେମାନଙ୍କ ମଧ୍ୟରୁ ମୋଟ ବିକ୍ରି ହୋଇଥିଲେ ୮୭ ଖେଳାଳି। ମୋଟ ୯୦ଜଣ ଖେଳାଳି ବିକ୍ରି ହେବାକୁ ରହିଥିବା ବେଳେ ୟୁପି ୱାରିୟର୍ଜ ୨ଜଣ ଏବଂ ମୁମ୍ବାଇ ଜଣେ ଖେଳାଳି କମ କ୍ରୟ କରିଥିଲା। ନିୟମ ଅନୁସାରେ ପ୍ରତ୍ୟେକ ଦଳ ଅତିବେଶିରେ ୧୮ ଜଣ ଖେଳାଳି କ୍ରୟ କରିପାରିବେ ଏବଂ କୌଣସି ଦଳରେ ୬ରୁ ଅଧିକ ବିଦେଶୀ ଖେଳାଳି ରହିପାରିବେ ନାହିଁ। ସେଥିମଧ୍ୟରୁ ୫ଜଣ ଆଇସିସିର ପୂର୍ଣ୍ଣ ସଦସ୍ୟତା ଦେଶରୁ ଏବଂ ଜଣେ ଖେଳାଳି ଆସୋସିଏଟ୍ ମେମ୍ବର ଦେଶରୁ ରହିପାରିବେ। ପ୍ରତ୍ୟେକ ଫ୍ରାଞ୍ଚାଇଜ ଖେଳାଳି କ୍ରୟ ପାଇଁ ୧୨କୋଟି ଟଙ୍କା ଖର୍ଚ୍ଚ କରିବାର ନିୟମ ଥିଲା। ପ୍ରଥମ ସଂସ୍କରଣରେ ସ୍ମୃତି ମନ୍ଧାନା ସବୁଠୁ ମହଙ୍ଗା ଖେଳାଳି ରହିଥିଲେ। ତାଙ୍କୁ କିଣିବା ସମୟରେ ଫ୍ରାଞ୍ଚାଇଜମାନଙ୍କ ମଧ୍ୟରେ ପ୍ରବଳ ପ୍ରତିଯୋଗିତା ଆରମ୍ଭ ହୋଇଥିଲା। ଶେଷରେ ରୟାଲ ଚ୍ୟାଲେଞ୍ଜର୍ସ ବାଙ୍ଗାଲୋର ତାଙ୍କୁ ୩.୪ କୋଟି ଟଙ୍କାରେ କିଣିବା ଅନେକଙ୍କୁ ଆଶ୍ଚର୍ଯ୍ୟ କରିଥିଲା। ସେହିପରି ଆସ୍‌ଲେ ଗାର୍ଡନର ନାଟାଲି ବ୍ରଣ୍ଟ ୩ କୋଟିରୁ ଅଧିକ ମୂଲ୍ୟରେ କିଣା ଯାଇଥିବା ବେଳେ ଶେଫାଳୀ ବର୍ମା, ଦୀପ୍ତି ଶର୍ମା, ଜେମିମା ରୋଡ୍ରିଗ୍ସେଜ, ବେଥ ମୁନିଙ୍କୁ ୨ କୋଟିରୁ ଅଧିକ ଟଙ୍କାରେ କିଣିଥିଲେ। ଯାହାକି ପୁରୁଷ ଆଇପିଏଲ୍‌ଠାରୁ କୌଣସି ଗୁଣରେ କମ୍ ନ ଥିଲା। ଏହା ନିଶ୍ଚିତ ରୂପେ ଓମେନ୍ସ ପ୍ରିମିୟର ଲିଗ୍‌ର ଲୋକପ୍ରିୟତାକୁ ସୂଚାଇବା ସହିତ ଆଗାମୀ ସଂସ୍କରଣର ଗୁରୁତ୍ୱ ବଢ଼ାଇବ। ବେଥ୍ ମୁନିଙ୍କୁ କିଣିବା ପାଇଁ ବିଭିନ୍ନ ଫ୍ରାଞ୍ଚାଇଜଙ୍କ ମଧ୍ୟରେ ୨୩ ଥର ପ୍ରତିଯୋଗିତା ହୋଇଥିଲା। ହରମନପ୍ରୀତ କୌରଙ୍କ ଖରାପ ଫର୍ମ ବିଶ୍ୱକପରେ ଦେଖିବାକୁ ମିଳିଥିଲେ ମଧ୍ୟ ତାଙ୍କୁ ମୁମ୍ବାଇ ଇଣ୍ଡିଆନ୍ସ ୧.୮ କୋଟିରେ କିଣିଥିଲା। ମୋଟ ୮୭ ଖେଳାଳିଙ୍କୁ ୬୦ କୋଟିରେ ଫ୍ରାଞ୍ଚାଇଜମାନେ କିଣିଥିଲେ। ଏମାନଙ୍କ ମଧ୍ୟରେ ୪୬ ଜଣ ଅଲରାଉଣ୍ଡର ରହିଥିଲେ। ସର୍ବାଧିକ ୧୪ ଜଣ ଅଷ୍ଟ୍ରେଲିଆ ଖେଳାଳି କିଣା ହୋଇଥିବା ବେଳେ ଇଂଲଣ୍ଡରୁ ୭, ଦକ୍ଷିଣ ଆଫ୍ରିକାରୁ ୪, ୱେଷ୍ଟଇଣ୍ଡିଜରୁ ୨ ଏବଂ ୟୁଏଏସ୍‌ରୁ ଜଣେ ଖେଳାଳି ଥିଲେ। ୫୭ ଜଣ ଭାରତୀୟ ଖେଳାଳିଙ୍କୁ ଫ୍ରାଞ୍ଚାଇଜମାନେ ୩୨.୨କୋଟି ଟଙ୍କାରେ କିଣିଥିଲେ।

ଏକତରଫା ଫାଇନାଲରେ ମୁମ୍ବାଇ ଇଣ୍ଡିଆନ୍ସ, ଦିଲ୍ଲୀ କ୍ୟାପିଟାଲ୍ସକୁ ୭ ଉଇକେଟରେ ହରାଇ ଚାମ୍ପିୟନ ହୋଇଥିଲା। ଗୁରୁତ୍ୱପୂର୍ଣ୍ଣ କଥା ହେଲା ମୁମ୍ବାଇ ଅଧିନାୟିକା ହରମନପ୍ରୀତ କୌର ମୋଟ ୧୦ଟି ମ୍ୟାଚରୁ ୯ଟି ମ୍ୟାଚରେ ଟସ୍ ହାରିଥିବା ବେଳେ ଫାଇନାଲରେ ଦଳକୁ ଚାମ୍ପିୟନ କରାଇଥିଲେ। ଚାମ୍ପିୟନ ମୁମ୍ବାଇ ଇଣ୍ଡିଆନ୍ସକୁ ୬ କୋଟି ସହିତ ଟ୍ରଫି, ରନରଅପ ଦିଲ୍ଲୀକୁ ୩କୋଟି ଏବଂ ତୃତୀୟ ସ୍ଥାନ ଅଧିକାର ୟୁପିକୁ ୧କୋଟି ଟଙ୍କା ପ୍ରଦାନ କରାଯାଇଥିଲା। ଅରେଞ୍ଜ କ୍ୟାପ ମେଗ୍ ଲାନିଙ୍ଗ (୩୪୫ରନ୍) ପାଇଥିବା ବେଳେ ପର୍ପଲ କ୍ୟାପ ହାସଲ କରିଥିଲେ ହିଲି ମାଥ୍ୟୁସ (୧୬ ଉଇକେଟ)। ହରମନପ୍ରୀତଙ୍କ କ୍ୟାଚ ଶ୍ରେଷ୍ଠ ବିବେଚିତ ହୋଇଥିଲା। ଶ୍ରେଷ୍ଠ ଉଦୀୟମାନ ଖେଳାଳି ୟାସ୍ତିକା ଭାଟିଆ, ମୋଷ୍ଟ ଭାଲ୍ୟୁଏବଲ ପ୍ଲେୟର ପୁରସ୍କାର ହିଲି ମାଥ୍ୟୁସ ହାସଲ କରିଥିଲେ। ଶେଫାଳୀ ବର୍ମା ଏବଂ ସୋଫି ଡିଭାଇନ ଯୁଗ୍ମଭାବେ ସର୍ବାଧିକ ଛକା (ପ୍ରତ୍ୟେକ ୧୩ଟି) ମାରିଥିଲେ। ଲିଗ୍‌ରେ ସର୍ବୋଚ୍ଚ ବ୍ୟକ୍ତିଗତ ସ୍କୋର ସୋଫି ଡିଭାଇନ (୯୯ ରନ୍)ଙ୍କ ନାମରେ ରହିଥିଲା। ଶ୍ରେଷ୍ଠ ବୋଲିଂ ଫିଗର ହାସଲ କରିଥିଲେ ଦିଲ୍ଲୀ ଦଳରର ମାରିଜାନ କାପ (୫/୧୫)। ୟୁପି ୱାରିୟର୍ଜର ଟାହିଲିଆ ମାକଗ୍ରା ଟୁର୍ନାମେଣ୍ଟରେ ସର୍ବାଧିକ ୪ଟି ଅର୍ଦ୍ଧଶତକ ହାସଲ କରିଥିବା ବେଳେ ବ୍ରଣ୍ଟ ଏବଂ ହରମନପ୍ରୀତ ୩ଟି ଲେଖାଏ ଅର୍ଦ୍ଧଶତକ ସହ ମିଳିତଭାବେ ଦ୍ୱିତୀୟରେ ରହିଥିଲେ। ଦିଲ୍ଲୀ କ୍ୟାପିଟାଲ୍ସର ମେଗ୍ ଲାନିଂ ସର୍ବାଧିକ ୫୦ଟି ଚୌକା ମାରିଥିଲେ। ମୋଟାମୋଟି ଦେଖିବାକୁ ଗଲେ ଲିଗ୍‌ରେ ବିଦେଶୀ ଖେଳାଳିମାନେ ଭାରତୀୟଙ୍କ ଅପେକ୍ଷା ଭଲ ପ୍ରଦର୍ଶନ କରିଥିଲେ।

ଇମର୍ଜିଂ ପ୍ଲେୟର: ୟାସ୍ତିକା ଭାଟିଆ

ପର୍ପଲ କ୍ୟାପ: ହିଲି ମାଥ୍ୟୁସ

ଅରେଞ୍ଜ୍ କ୍ୟାପ: ମେଗ୍ ଲାନିଂ

ଟ୍ରଫି ସହ ହରମନପ୍ରୀତ କୌର

> ମୁମ୍ବାଇ ଇଣ୍ଡିଆନ୍ସର ମହିଳା ଦଳ ସର୍ବପ୍ରଥମ ମହିଳା ପ୍ରିମିୟର ଲିଗ୍‌ରେ ଚାମ୍ପିୟନ ହୋଇ ଇତିହାସ ରଚିଛି। ଭାରତୀୟ ଦଳର ଅଧିନାୟିକା ହରମନପ୍ରୀତ କୌରଙ୍କ କରିଶ୍ମା ମୁମ୍ବାଇ ଇଣ୍ଡିଆନ୍ସ ଦଳରେ ମଧ୍ୟ ଦେଖିବାକୁ ମିଳିଛି। ବ୍ୟକ୍ତିଗତଭାବେ ଭଲ ଖେଳିବା ସହ ସେ ନିଜର ବଳିଷ୍ଠ ନେତୃତ୍ୱରେ ମୁମ୍ବାଇକୁ ଟାଇଟଲ ଜିତାଇଛନ୍ତି...

ଜାଭେଲିନ୍ ଛାଡ଼ି କ୍ରିକେଟକୁ ପସନ୍ଦ କରିଥିଲେ ହାଜେଲଉଡ୍

ଜୋଶ୍ ହାଜେଲଉଡ୍ କ୍ରିକେଟ ଜଗତରେ ଏକ ପରିଚିତ ନାମ। ଅଷ୍ଟ୍ରେଲିଆର ଏହି ଦ୍ରୁତ ବୋଲର ଇତିମଧ୍ୟରେ ୫୯ ଟେଷ୍ଟ, ୬୯ ଦିନିକିଆ ଓ ୪୧ଟି ଟି୨୦ ଅନ୍ତର୍ଜାତୀୟ ମ୍ୟାଚ ଖେଳିସାରିଛନ୍ତି। ଟେଷ୍ଟରେ ୨୦୦, ଦିନିକିଆରେ ୧୦୦ ଓ ଟି୨୦ରେ ୫୦ ଉଇକେଟ ପୂରଣ କରିସାରିଥିବା ଏହି ତାରକା ବୋଲର ଆଗକୁ ଆହୁରି ଅନେକ ରେକର୍ଡ କରିବାର ସମ୍ଭାବନା ସୃଷ୍ଟି କରିଛନ୍ତି। ହେଲେ ଅନେକ ହୁଏତ ଜାଣି ନ ଥିବେ ଯେ ହାଜେଲ୍‌ଉଡ୍ ସ୍କୁଲ କ୍ୟାରିୟରରେ ଜଣେ କ୍ରିକେଟର ନୁହେଁ ବରଂ ଜଣେ ଜାଭେଲିନ୍ ଥ୍ରୋୟରଭାବେ ପରିଚିତ ଥିଲେ। ଆଥଲେଟିକ୍ସ କ୍ୟାରିୟରରେ ସେ ଫିଲ୍ଡ ଇଭେଣ୍ଟ ପ୍ରତି ବିଶେଷ ଆଗ୍ରହୀ ଥିଲେ। କ୍ରମେ ଜାଭେଲିନ୍ ଥ୍ରୋ ଉପରେ ସେ ଫୋକସ କରିଥିଲେ। ମାତ୍ର ପରେ କ୍ରିକେଟ ପ୍ରତି ଆକୃଷ୍ଟ ହୋଇଥିଲେ। ଏହାର କାରଣ ମଧ୍ୟ ସେ ସ୍ପଷ୍ଟ କରିଛନ୍ତି। କାରଣ କ୍ରିକେଟ ଏକ ଟିମ୍ ଗେମ୍। ଏଥିରେ ଜଣେ ଖେଳାଳି ଖରାପ ଖେଳିଲେ ମଧ୍ୟ ସଫଳତା ପାଇପାରିବ, କାରଣ ସାଥୀ ଖେଳାଳିଙ୍କ ସଫଳତାରେ ସେ ଭାଗୀଦାର ହୋଇପାରିବ।

ଚଳିତ ଇଣ୍ଡିଆନ ପ୍ରିମିୟର ଲିଗ୍‌ରେ ରୟାଲ ଚ୍ୟାଲେଞ୍ଜର୍ସ ବାଙ୍ଗାଲୋର (ଆର୍‌ସିବି) ପକ୍ଷରୁ ଖେଳିବାକୁ ଚୁକ୍ତିବଦ୍ଧ ହୋଇଛନ୍ତି ହାଜେଲଉଡ୍। ମାତ୍ର ଆହତ ସମସ୍ୟା ଯୋଗୁ ସେ ଏପର୍ଯ୍ୟନ୍ତ ଦଳସହ ଯୋଗ ଦେଇପାରି ନାହାନ୍ତି। ଚଳିତ ମାସ ଶେଷ ସପ୍ତାହରେ ସେ ଆର୍‌ସିବି ଦଳରେ ସାମିଲ ହେବା ସମ୍ଭାବନା ରହିଛି। ଗତ ସଂସ୍କରଣ (୨୦୨୨)ରେ ସେ ଆର୍‌ସିବିକୁ ପ୍ଲେ-ଅଫ୍‌କୁ ନେବାରେ ଗୁରୁତ୍ୱପୂର୍ଣ୍ଣ ଭୂମିକା ନିର୍ବାହ କରିଥିଲେ। ୨୦ଟି ଉଇକେଟ ହାସଲ କରିଥିଲେ ଏହି ୩୨ ବର୍ଷୀୟ ଖେଳାଳି। ନିଜ କ୍ୟାରିୟର ସମ୍ପର୍କରେ ହାଜେଲଉଡ୍ କହିଛନ୍ତି ଯେ, ''କ୍ରିକେଟ ହେଉଛି ମୋର ପ୍ରଥମ ପସନ୍ଦ। ମୋତେ ଯେତେବେଳେ ୧୫-୧୬ ବର୍ଷ ହୋଇଥିଲା ସେତେବେଳେ ଏକ ଦୃଢ଼ ନିଷ୍ପତ୍ତି ନେବାକୁ ପଡ଼ିବ ବୋଲି ଅନୁଭବ କରିଥିଲି। ଶୀତଦିନେ ମୁଁ ଆଥଲେଟିକ୍ସରେ ମନୋନିବେଶ କରି ନିଜକୁ ଫିଟ୍ ରଖିଥିଲି। ମୋ ମତରେ ଆଥଲେଟିକ୍ସ ପରି ବ୍ୟକ୍ତିଗତ କ୍ରୀଡ଼ାରେ ଭଲ ପ୍ରଦର୍ଶନର ଦିନ ଅପେକ୍ଷା ଖରାପ ପ୍ରଦର୍ଶନର ଦିନ ଅଧିକ ରହିଥାଏ। ଏହା ମୋ ମନକୁ ଆନ୍ଦୋଳିତ କରିଥିଲା ଏବଂ ମୁଁ କ୍ରିକେଟକୁ ଚୟନ କରିଥିଲି। କ୍ରିକେଟ ଏକ ଦଳଗତ ଖେଳ ହୋଇଥିବାରୁ ସାଥୀ ଖେଳାଳିଙ୍କ ସହ ମଜାମସ୍ତିରେ ଦିନ କଟିଥାଏ। ମାତ୍ର ଆଥଲେଟିକ୍ସରେ ଅଧିକାଂଶ ସମୟ ଏକୁଟିଆ କାଟିବାକୁ ହୋଇଥାଏ''। ସେ ଆହୁରି ମଧ୍ୟ କହିଛନ୍ତି ଯେ, ''ବ୍ୟକ୍ତିଗତ କ୍ରୀଡ଼ା ବହୁତ କଷ୍ଟସାଧ। ଏହାକୁ ମୁଁ କେବେହେଲେ ଦୀର୍ଘଦିନଧରି କ୍ୟାରିୟର କରିପାରି ନ ଥାନ୍ତି। ପ୍ରଦର୍ଶନ ଦୃଷ୍ଟିରୁ ଏଥିରେ ଭଲ ଅପେକ୍ଷ ମନ୍ଦ ଦିନ ଅଧିକ ରହିଥାଏ। ଜଣେ ଯଦି ଟିମ୍ ଇଭେଣ୍ଟକୁ କ୍ୟାରିୟର କରିବ ତେବେ ଭଲ ଓ ମନ୍ଦ ଦିନ ୫୦-୫୦ ରହିବ। ଏଥିରେ ବିଜୟ କିମ୍ବା ପରାଜୟରେ ମାନସିକତା ଦୃଷ୍ଟିରୁ ବିଶେଷ ପ୍ରଭାବ ନ ଥାଏ। ଏପରିକି ଜଣେ କୌଣସି ଦିନ କିମ୍ବା ସପ୍ତାହରେ ଖରାପ ଖେଳିଲେ ମଧ୍ୟ ସାଥୀ ଖେଳାଳିଙ୍କ ସଫଳତାକୁ ଉପଭୋଗ କରିପାରିବ। ମୁଁ ବିଭିନ୍ନ ଦଳରେ କେବଳ ନିଜର ନୁହେଁ ସାଥୀ ଖେଳାଳିଙ୍କ ସଫଳତାକୁ ମଧ୍ୟ ମନଭରି ଉପଭୋଗ କରି ଆସିଛି''।

> ସ୍କୁଲରେ ପଢ଼ିବା ଅବସରରେ ଆଥଲେଟିକ୍ସକୁ କ୍ୟାରିୟର କରିଥିଲେ ଜୋଶ୍ ହାଜେଲଉଡ୍। କ୍ରମେ ଜାଭେଲିନ୍ ଥ୍ରୋ ଉପରେ ଫୋକସ କରିଥିଲେ। ମାତ୍ର ପରେ କ୍ରିକେଟ ପ୍ରତି ଆକୃଷ୍ଟ ହୋଇଥିଲେ। କ୍ରିକେଟ ଏକ ଟିମ୍ ଗେମ୍ ହୋଇଥିବାରୁ ଜଣେ ଖେଳାଳି ଖରାପ ଖେଳିଲେ ମଧ୍ୟ ସାଥୀ ଖେଳାଳିଙ୍କ ସଫଳତାରେ ଭାଗୀଦାର ହୋଇପାରିବ ବୋଲି ତାଙ୍କ ମତ...

ଫେଭରିଟ୍

ଷାଠିଏ ଦଶକର ଲିଜେଣ୍ଡ କ୍ରିକେଟର
ସଲିମଙ୍କ ପରଲୋକ
ବାମହାତୀ ଅର୍ଥୋଡକ୍ସ ସ୍ପିନ୍‌ରେ
ଚୌସ୍ତରୀ ଉଇକେଟ ଲେଖ
କାବୁଲର ହୋଇ ଲୋକ
ଇଣ୍ଡିଆରେ ଖେଳି କ୍ରିକେଟ ହିଷ୍ଟ୍ରିରେ
ରଖିଛନ୍ତି ଦେଶ ଟେକ।

ତାଙ୍କ ସମୟରେ ୱାନ୍‌ଡେ ନ ଥିଲେ ବି
ବ୍ୟାଟିଂରେ ଥିଲେ ହିରୋ
ଗୁଡ୍ ଫିଲ୍ଡିଂ କମାଲ ବୋଲିଂ ସହିତ
ଥିଲେ ଅଲ୍‌ରାଉଣ୍ଡର
ଫେଭରିଟ କ୍ରିକେଟର
କ୍ରିକେଟ ଜଗତ ଝୁରୁଛି ତୁମକୁ
ଶ୍ରଦ୍ଧାଞ୍ଜଳି ଘେନାକର।

ବୟସ ନାଇଣ୍ଟି ଫାଇଭ୍ ଫେଭରିଟ
ଭଗୱାନୀ ଦେବୀ ମନ
ପୋଲାଣ୍ଡ ତୋରୁନ ଚାମ୍ପିୟନଶିପ୍‌ରେ
ତିନି ସ୍ୱର୍ଣ୍ଣ ଜିତି ଧନ୍ୟ
ଆମ ଗାଁ ବିକି ଗୁନ
ବ୍ୟାକ୍ ସପୋର୍ଟ, ରିଷ୍ଟ ବେଲ୍ଟ
ଭିଡ଼ିଲେଣି
ଚାଳିଶ ନ ଟପି ଧନ।

–ସୁବାସ ଚନ୍ଦ୍ର ପ୍ରଧାନ

କିଆରା ଆଡଭାନୀ

କଶ୍ମୀରରେ କିଆରା

ମୁମ୍ବାଇ: ବଲିଉଡ୍ ଅଭିନେତ୍ରୀ କିଆରା ଆଡଭାନୀ ଏବଂ ସହ-ଅଭିନେତା କାର୍ତ୍ତିକ ଆର୍ଯ୍ୟନ ସେମାନଙ୍କ ଆଗାମୀ ଫିଲ୍ମ ଶୁଟିଂ ପାଇଁ ବର୍ତ୍ତମାନ କଶ୍ମୀରରେ ଅଛନ୍ତି। କଶ୍ମୀରର ସୋନାମାର୍ଗ ସହରରେ ଦୁହିଁଙ୍କ ଫିଲ୍ମ 'ସତ୍ୟପ୍ରେମ କି କଥା'ର ଶୁଟିଂ ଚାଲିଛି। ଏହା ମଧ୍ୟରେ କିଆରା ତାଙ୍କର ଏକ ଫଟୋ ଶେୟାର କରିଛନ୍ତି, ଯେଉଁଥିରେ ସେ ବରଫ ଉପରେ ବସି ଫଟୋ ଉଠାଇ ସୋସିଆଲ ମିଡିଆରେ ଛାଡିଛନ୍ତି। ଫଟୋରେ ଅଭିନେତ୍ରୀ ରୂପେଲି ଜ୍ୟାକେଟ, କଳା ପ୍ୟାଣ୍ଟ, ବରଫ ବୁଟ୍ ଏବଂ ଗ୍ଲୋଭ୍ସରେ ନଜର ଆସିଛନ୍ତି। ସେଥିରେ ପ୍ରଶଂସକମାନେ ତାଙ୍କୁ ମଜାଳିଆ କମେଣ୍ଟ କରିଛନ୍ତି। ଏଥିରେ ପ୍ରଶଂସକ କିଆରାଙ୍କୁ ସିଦ୍ଧାର୍ଥଙ୍କ ବିଷୟରେ ପ୍ରଶ୍ନ କରିଛନ୍ତି। ସମୀର ଭିଦୱାନଙ୍କ ନିର୍ଦ୍ଦେଶିତ ଏହି ଫିଲ୍ମ ଚଳିତ ବର୍ଷ ୨୯ ଜୁନ୍‌ରେ ରିଲିଜ୍ ହେବାର ଯୋଜନା ରହିଛି। ତେବେ ଏହାପରେ କିଆରା ରାମଚରଣଙ୍କ ସହ ଏକ ତେଲୁଗୁ ଚଳଚ୍ଚିତ୍ରରେ ନଜରକୁ ଆସିବେ। ଏହା ପୂର୍ବରୁ ସେ ଦର୍ଶକଙ୍କୁ ମୁଭି 'ଗୋବିନ୍ଦ ନାମ ମେରା' ଦର୍ଶକଙ୍କୁ ଭେଟି ଦେଇଛନ୍ତି। ଏଥିରେ ସେ ଭିକି କୌଶଲ ଏବଂ ଭୂମି ପଡେନକରଙ୍କ ସହ ଏକାଠି ନଜର ଆସିଥିଲେ।

ସୈନିକଙ୍କ ଜୀବନ ବଞ୍ଚାଇବ 'ରୋବୋଡଗ୍'

ନୂଆଦିଲ୍ଲୀ: ସୈନିକ ହିଁ ସବୁବେଳେ ଦେଶର ସୁରକ୍ଷା କରିଥାନ୍ତି। ଦେଶକୁ ବଞ୍ଚାଇବାକୁ ଯାଇ ନିଜ ଜୀବନକୁ ବାଜି ଲଗାଇଥାନ୍ତି। ଶତ୍ରୁ ଦେଶର ଅଜଣା ଚାଲ୍ ଯୋଗୁ ଅନେକ ଥର ସୈନିକ ପ୍ରାଣ ହରାଉଛନ୍ତି। ହେଲେ ଏବେ ଆଉ ସେପରି ହେବନି। ସୈନିକଙ୍କ ଜୀବନ ରକ୍ଷା ପାଇଁ ତିଆରି ହେଉଛି 'ରୋବୋଡଗ୍'। ଏହି ରୋବୋଟିକ୍ କୁକୁର ଯେଉଁ ଅଞ୍ଚଳରେ ବୁଲିବ ସେହି ଅଞ୍ଚଳରେ ଥିବା କୌଣସି ବି ସନ୍ଦେହଜନକ କାର୍ଯ୍ୟକଳାପକୁ ଚିହ୍ନଟ କରିପାରିବ।

ଫଳରେ ସୈନିକମାନେ ଶତ୍ରୁର ଚାଲ୍‌ର ଆଭାସ ପାଇ ଆଗରୁ ସତର୍କ ହୋଇଯିବେ। ସବୁଠାରୁ ମୁଖ୍ୟ କଥା ହେଲା, ଏହି 'ରୋବୋଡଗ୍' ସମ୍ପୂର୍ଣ୍ଣ ରୂପେ ସୈନିକଙ୍କ କଣ୍ଟ୍ରୋଲରେ ରହିବେ। ଅର୍ଥାତ୍ ସୈନିକ କୌଣସି ବି ସୁରକ୍ଷିତ ସ୍ଥାନରେ ବସି 'ରୋବୋଡଗ୍'କୁ ସେହି ଅଞ୍ଚଳରେ ଥିବା ବିପଦକୁ ଚିହ୍ନଟ କରିପାରିବେ। ଏମାନେ ମିଲିଟାରି ଅପରେଶନ ଏବଂ ଏନ୍‌ଫୋର୍ସମେଣ୍ଟରେ ସାମିଲ ହେବେ। ଅଷ୍ଟ୍ରେଲିଆନ୍ ମିଲିଟାରି ଏହି ରୋବୋକୁ ତାଙ୍କ ମିଲିଟାରିରେ ସାମିଲ କରିବାକୁ ଅନୁମତି ଦେଇଛି। ୧.୨ ମିଲିୟନ୍ ଡଲାର ସାମରିକ ପୁଞ୍ଜି ବିନିଯୋଗ ଦ୍ୱାରା ଏହି ଟେକ୍ନୋଲୋଜି ଗତ ୩ ବର୍ଷ ମଧ୍ୟରେ ଟେକ୍ନୋଲୋଜି ସିଡ୍‌ନୀ ୟୁନିଭର୍ସିଟି ଏବଂ ସେନାର ରୋବୋଟିକ୍ ଏବଂ ସ୍ୱୟଂଶାସିତ ନିୟୋଜନ ଏବଂ ସମନ୍ୱୟ କାର୍ଯ୍ୟାଳୟର ମିଳିତ ସହଯୋଗରେ କାର୍ଯ୍ୟ କରିଆସୁଛି। ପ୍ରଫେସର ଚିନ୍-ଟେଙ୍ଗ ଲିନ୍‌ଙ୍କ ଅନୁଯାୟୀ, ଏପର୍ଯ୍ୟନ୍ତ ଘୋଷ୍ଟ ରୋବୋଟିକ୍ସ ଦ୍ୱାରା ନିର୍ମିତ ରୋବୋ ୯ଟି କମାଣ୍ଡ ଫଲୋ କରିବାରେ ସକ୍ଷମ। ପୂର୍ବରୁ ନ୍ୟୁୟର୍କ ସିଟି ପୋଲିସ ଡିପାର୍ଟମେଣ୍ଟ ଏପରି ରୋବୋର ବ୍ୟବହାର କରୁଥିଲା। ହେଲେ ପରେ ସେ ଏହାକୁ ବନ୍ଦ କରିଦେଇଥିଲା।

ଜୁଏଲେରି ଡିଜାଇନରଙ୍କ ସୁନାର ଆଉଟ୍‌ଫିଟ୍

ମୁମ୍ବାଇ: ନୀତା ମୁକେଶ ଅମ୍ବାନୀ କଲ୍ଚର ସେଣ୍ଟରର ଗାଲା ଇଭେଣ୍ଟ ୩ ଦିନ ଧରି ଚାଲୁଥିବାବେଳେ ତାହା ସମସ୍ତଙ୍କ ଦୃଷ୍ଟିଆକର୍ଷଣ କରିଛି। ଇଭେଣ୍ଟରେ ଅନେକ ବଲିଉଡ୍, ହଲିଉଡ୍ ଓ କଲ୍ଚରାଲ ଆର୍ଟିଷ୍ଟ ସାମିଲ ହୋଇଥିଲେ। ସମସ୍ତେ ସମସ୍ତଙ୍କଠାରୁ ଭଲକି ଭଲି ସୁନ୍ଦର ଡିଜାଇନ୍‌ର ଆଉଟଫିଟ୍ ପିନ୍ଧିଥିଲେ। ସେହି ଇଭେଣ୍ଟରେ ଫେମସ ଜୁଏଲେରି ଡିଜାଇନର ସୁହାନୀ ପାରେଖ ମଧ୍ୟ ପହଞ୍ଚିଥିଲେ। ତାଙ୍କର ଲୁକ୍ ସମସ୍ତଙ୍କଠାରୁ ଟିକେ ଭିନ୍ନ ଥିଲା। ସେ ତାଙ୍କ ଆଉଟ୍‌ଫିଟ୍‌କୁ ନିଜେ ଡିଜାଇନ କରିଥିଲେ। ଯାହା ତାଙ୍କୁ ସବୁଠୁ ନିଆରା ଲୁକ୍ ଦେଉଥିଲା। ସେ ବର୍ତ୍ତମାନ ଗର୍ଭବତୀ ଅଛନ୍ତି। ସେଥିପାଇଁ ସେ ତାଙ୍କ ଆଉଟ୍‌ଫିଟ୍‌କୁ ନୂଆ ରୂପ ଦେଇଥିଲେ। ସେ ଜଣେ ଜୁଏଲେରି ଡିଜାଇନର ହୋଇଥିବାରୁ ସବୁବେଳେ ଅଳଙ୍କାର ଦ୍ୱାରା ନିଜକୁ ସଜେଇଥାନ୍ତି। ସେ ଇଭେଣ୍ଟରେ ୨୪ କ୍ୟାରେଟ ସୁନାରେ ନିର୍ମିତ ଏକ ବ୍ରାଉଜ୍ ତାଙ୍କ ବେବିବମ୍ପକୁ ଆଚ୍ଛାଦିତ କରିଥିଲେ। ଏହା ତାଙ୍କୁ ଷ୍ଟାଇଲିସ୍ ଲୁକ୍ ଦେଉଥିଲା। ତେବେ ବେଲି ଆର୍ମର ଏବଂ ବ୍ରା ଷ୍ଟାଇଲ ଟ୍ୟୁବ୍ ବ୍ଲାଉଜକୁ ସେ ବକଳା ରଙ୍ଗର ଶାଢ଼ି ସହ ପିନ୍ଧିଥିଲେ। ଏହା ବ୍ୟତୀତ ସେ ସୁନାର କାନ, ନେକପିସ୍ ଏବଂ ରିଂ ପିନ୍ଧିଥିଲେ।

କର୍ମଚାରୀଙ୍କୁ ୮ ଲକ୍ଷ ଟଙ୍କାର ଥ୍ୟାଙ୍କ୍ ୟୁ ବୋନସ୍

ୱାଶିଂଟନ: ଅନେକ ଅନୁଷ୍ଠାନର ଲାଭ ହେଲେ ଅନୁଷ୍ଠାନ ପ୍ରତିଷ୍ଠାତା ଖୁସି ହୋଇ ତାଙ୍କ କର୍ମଚାରୀଙ୍କୁ ବୋନସ୍ ଦେଇଥାନ୍ତି। ହେଲେ ନିକଟରେ ଆମେରିକାର ଏକ କମ୍ପାନୀ ତାଙ୍କ କର୍ମଚାରୀଙ୍କ ଥ୍ୟାଙ୍କ୍ ୟୁ ବୋନସ୍ ଦେଇଛନ୍ତି। ଯେଉଁଥିପାଇଁ କର୍ମଚାରୀମାନେ ତାଙ୍କ ବସ୍‌ଙ୍କୁ ବିଶ୍ୱର ସବୁଠୁ ଭଲ ବସ୍ ବୋଲି କହିଛନ୍ତି। ଆମେରିକାରେ ସାରା ଗ୍ଲାକେଲିଙ୍କ ଏକ କମ୍ପାନୀ ରହିଛି। ସେ ନିକଟରେ ତାଙ୍କ କର୍ମଚାରୀଙ୍କ ପାଇଁ ଟଙ୍କାର ବର୍ଷା କରିଛନ୍ତି। କାରଣ ତାଙ୍କ କମ୍ପାନୀ ସ୍ପାନ୍‌ସ୍କ ନିକଟରେ ୯ କୋଟିରୁ ଊର୍ଦ୍ଧ୍ୱ ମୂଲ୍ୟର କମ୍ପାନୀ ହୋଇଛି। ସାରା ତାଙ୍କର ଏହି କମ୍ପାନୀକୁ ୪ ଲକ୍ଷ ଟଙ୍କାରେ ଆରମ୍ଭ କରିଥିଲେ। ନିକଟରେ ସେ କର୍ମଚାରୀଙ୍କୁ ଥ୍ୟାଙ୍କ୍ ୟୁ ବୋନସ୍ ଦେଇଛନ୍ତି। ସେ ଖୁସି ହୋଇ କର୍ମଚାରୀଙ୍କୁ ୮ ଲକ୍ଷ ଟଙ୍କା ସହିତ ୨ଟି ଫାଷ୍ଟ କ୍ଲାସ୍ ବିମାନ ଟିକେଟ କର୍ମଚାରୀଙ୍କୁ ପ୍ରଦାନ କରିଛନ୍ତି, ଯାହାଫଳରେ ସେମାନେ ବୁଲିବାକୁ କୌଣସି ବି ସ୍ଥାନକୁ ଯାଇପାରିବେ। ତେବେ ସାରାଙ୍କ କମ୍ପାନୀ ସ୍ପାନ୍‌ସ୍କ ପ୍ରାୟ ୫୦ଟି ଦେଶକୁ ତା' ପ୍ରଡକ୍ଟ ବିକ୍ରି କରୁଛି। ସେ ଆମେରିକାରେ ରହୁଥିବାବେଳେ ତାଙ୍କ ସ୍ୱାମୀ ଏକ ପ୍ରାଇଭେଟ୍ ଜେଟ୍‌ର ସହସମ୍ପାଦକ ଅଛନ୍ତି।

ବେବି ରେସର

ଅଙ୍କାରା: ଜଣେ ଗାଡ଼ି ଚଲାଇବାକୁ ହେଲେ ସେ ସାବାଳିକା/ସାବାଳକ ହୋଇଥିବ ଏବଂ ତାଙ୍କ ପାଖରେ ଡ୍ରାଇଭିଂ ଲାଇସେନ୍ସ ରହିବା ନିହାତି ଆବଶ୍ୟକ। କିନ୍ତୁ ବର୍ତ୍ତମାନ ସମୟରେ ଅନେକେ ଏହି ନିୟମକୁ ମାନୁନାହାନ୍ତି। ଛୋଟ ପିଲାମାନେ ମଧ୍ୟ ଗାଡ଼ି ଚଲାଉଥିବା ଦେଖିବାକୁ ମିଳୁଛି। ହେଲେ ଏକ ଭିଡିଓରେ ଜଣେ କୁନି ଚାଳକଙ୍କ ଗାଡ଼ି ଚଲାଇବା ସମସ୍ତଙ୍କୁ ଚକିତ କରିଛି। ତୁର୍କୀର ୩ ବର୍ଷୀୟ ଜାୟନ୍ ସୋଫଉଗ୍ଲୁ ଏକ ଫେରାରି ଚଲାଉଥିବା ଭିଡିଓରେ ନଜରକୁ ଆସିଛନ୍ତି। ୫୫୦ ହଜାର ଡଲାର(ଭାରତୀୟ ମୁଦ୍ରାରେ ୪ କୋଟି ୫୦ ଲକ୍ଷ ୮୩ ହଜାର ଟଙ୍କା)ର ଫେରାରିରେ ସେ ସମସ୍ତ ସୁରକ୍ଷା ବସ୍ତ୍ର ପରିଧାନ କରିଛନ୍ତି। ସେ କାର୍ ଚଲାଇବା ପୂର୍ବରୁ ତାଙ୍କ ବାପା ତାଙ୍କୁ ଏକ ହେଲମେଟ୍ ପିନ୍ଧାଉଥିବା ଦେଖିବାକୁ ମିଳିଛି। ପରେ ୧ହଜାର ହର୍ସପାୱାର ଥିବା ସେହି କାର୍‌କୁ ସେ ଏକ ରେସରଙ୍କ ପରି ଚଲାଉଛନ୍ତି। ଯାହାକି ସାଧାରଣରେ ଜଣେ ଛୋଟପିଲା ପକ୍ଷେ ସମ୍ଭବ ନୁହେଁ।

OFFICE OF THE CHIEF CONSTRUCTION ENGINEER
RURAL WORKS CIRCLE, BARIPADA
E-mail ID: serwcbaripada@gmail.com; Ph. No.: 06792-261343/261344, Gangraj, Baripada
No. O-20
"e"-Procurement Notice for Road Work | Identification No. Online Tender-Road N.C.B. No. 276 for 2022-23
Letter No. 2030/Date: 04.04.2023

1. Name of the work :- **Road Works in the District of Mayurbhanj for the year 2022-23.**
2. Total No. of works :- **02** Nos. (Two)
3. Estimated Cost :- **Rs.244.58 Lakhs to Rs.312.31 Lakhs** (approximately)
4. Eligible Class of Contractor :- As per annexure.
5. Period of Completion :- As per annexure.
6. Other Details :-

Procurement Officer	Bid Identification No.	Availability of Tender On-line for bidding		Last Date & Time of seeking tender clarification	Date & Time of Opening of Tender in O/o C.C.E.R.W. Circle, Baripada	
		From	To		Technical Bid	Financial Bid
1	2	3	4	5	6	7
Chief Constrction Engineer, Rural Works Circle, Baripada	Road On-line N.C.B. No.276	Dt.08.04.2023 at 11.00 A.M.	Dt.24.04.2023 up to 5.00 P.M.	Dt.21.04.2023 up to 5.00 P.M.	Dt.25.04.2023 at 11.00 A.M.	Will be intimated later

• Further details can be seen from the website: www.tendersodisha.gov.in
• Any Corrigendum / Addendum will be displayed in the above e_tender website only.
OIPR-25014/11/0002/2324 Sd./- Chief Construction Engineer, R.W. Circle, Baripada

BRAHMAPUR DEVELOPMENT AUTHORITY
Courtpeta, Brahmapur - 76004, Dist.: Ganjam (Odisha)
No. 452 Date: 03.04.2023
NOTICE INVITING REQUEST FOR PROPOSAL (RFP)
No. CAD-25: Sealed applications are invited for "Selection of Consulting Firm for Establishment of Project Management Unit (PMU) in Brahmapur Development Authority (BeDA)" in conformity with the Terms & Conditions of the detailed RFP notice in a two-cover system i.e. Technical and Financial proposal from intending applicants fulfilling the terms of eligibility **www.bdabrahmapur.in** for complete details and downloading the document. The document shall be available on the website from 05.04.2023 to 20.04.2023. The last date & time of submission of proposal is 24.04.2023 till 5.00 P.M. For any queries please contact Email ID: **bda.brahmapur311@gmail.com**.
Sd./- Authorized Signatory
Brahmapur Development Authority (BeDA)
OIPR-13086/11/0002/2324

ODISHA PUBLIC SERVICE COMMISSION, CUTTACK
No. 3209/PSC Dt.05.04.2023
1E-03-2022/23 (DR-III)
Addendum to Advertisement No. 21 of 2021-22 for Recruitment to the Post of Post Graduate Teachers under Science Streams under ST & SC Development Department
No. D-04: This is for information of all concerned that **"The Commission have decided minimum qualifying marks for written examination i.e. 50% for Unreserved Category/ SEBC and 45% for SC & ST Category Candidates"** in terms of **Para - 7 (iii)** of the Advertisement No. 21 of 2021-22 and Rule - 7 (3) of the Odisha Higher Secondary Education Service (Method of Recruitment of Post Graduate Teachers of ST & SC Development Department) Rules, 2016.
The other conditions of the advertisement remain unchanged.
OIPR-12002/11/0001/2324 **Sd./- Secretary**

CUTTACK MUNICIPAL CORPORATION
"e" Procurement Notice
No.C-28: Tender Id:2023_ORULB_87560
Bid Reference No.MC(CMC)CTC_Div-I_No.1/2023-24
Tender Call Notice No.1659 (PW) Date:05.04.2023
Name of Works : Civil Works
No. of Works : 39 Nos.
Bid Value : Rs.2.17 Lakh to Rs.39.51 Lakh
Period of Completion : One Calendar Month to Two Calendar Months
Date and Time Schedule:

Start	End	Opening
3.00 PM on dt.07.04.2023	5.00 PM on dt.18.04.2023	11.00 A.M. on dt.21.04.2023

Tender Details: can be seen from the procurement portal: www.tendersorissa.gov.in.
Sd./- Executive Engineer, City Div-I
OIPR-13031/11/0003/2324

DIRECTORATE OF FISHERIES ODISHA, CUTTACK
Phone No.0671-2414061, Fax:0671-2410521
e-mail:director.odifish@gmail.com
No.5601 Date:05.04.23
EXPRESSION OF INTEREST FOR EMPANELMENT OF AGENCIES FOR SUPPLY OF FISH FEED.
No.M-2: Director of Fisheries invites sealed bids from reputed, registered and experienced Suppliers/ Firms for Empanelment of Agencies for supply of Fish Feed. Bidders fulfilling the prescribed eligibility criteria of the EOI can access and download the complete EOI document and other details from www.odishafisheries.nic.in/ www.fishfedodisha.in.
The bid calendars under the end to end process are:

Sl.	List of Key Events	Critical Dates
1.	Date of Issue of Tender Call Notice	10th April 2023
2.	Last Date for Submission of Bid	20th April 2023 3 PM
3.	Date of Opening of Bid document	20th April 2023 4 PM

The bid complete in all respects must reach the undersigned by Speed Post/Registered Post/ Drop in the Tender Box at Directorate of Fisheries only latest by 20th April 2023 3 PM in a sealed envelope clearly mentioning on the top of it "Empanelment of Agencies for Supply of Fish Feed."
The Bid processing fee Rs.1000/- in shape of Banker's Cheque/ DD in favour of Director of Fisheries, Odisha, Cuttack drawn in any scheduled commercial bank payable at Cuttack.
The proposals received beyond the last date and time will be rejected. The authority reserves the right to reject any/ all proposals without assgining any reason thereof.
Sd./- Director of Fisheries
OIPR-06015/11/0002/2324

OFFICE OF THE PANCHAYAT SAMITI, CHANDBALI
AT-PO- CHANDBALI, DIST- BHADRAK, PIN-756133
e-Mail: ori-chandbali@nic.in | Phone/Fax No: 06786-220234
QUOTATION CALL NOTICE
No. i-20:- **Block Development Officer, Chandbali** invites sealed quotations/ bids for procurement of **20** inch IPS/LED **Desktop PC (make HP/ DELL/ LENOVO)** for **13 nos**. of **3rd Phase 5T Transformation of High Schools** under Chandbali Block. The rate should be furnished in each quotation paper including installation, demo & training. The vendor must produce **OEM** authorization with valid GST registration. The sealed quotation must reach to the undersigned on or before **10.04.2023** by **1.00 PM** through **Speed Post/ Regd.Post.** The quotation paper will be opened on **11.04.2023 at 11 AM** in presence of interested parties or their authorized agents. The authority reserves all the rights to reject any all quotation without assigning any reason thereof.
For detailed specification and other terms and conditions bidders can refer to www.bhadrak.nic.in or contact **Chandbali Panchayat Samiti** on mobile No. **9437228182**.

Specifications

SL NO	IT Equipment	Specification	Quantity	Brand	Remarks
1	Monitor	20inch	05	HP/DELL	
2	CPU	Core i5 12th Gen. 8GB RAM 512 SSD Windows 11 O.S.	01		
3	Key Board		05	HP/DELL	
4	Mouse		05	HP/DELL	
5	N Computing Device L 300		05		
6	Network Switch 16 port	DLink	1 pc		
7	D Link cable		Per meter		
8	D Link RJ 45 Connector		Per piece		
9	Headphone		05	HP	
10	Installation Charge				

OIPR-19183/11/0001/2324 **Sd./- Block Development Officer Chandbali**

OFFICE OF THE CHIEF ENGINEER QUALITY ASSURANCE H.P. ADMINISTRATIVE BUILDING
Delta Square, Unit - VIII, Odisha, Bhubaneswar
Notice inviting Expression of Interest for Engagement of Individuals as "State Quality Monitors (SQMs)" / "Third Party Quality Monitors (TPQMs)"
No. A-09: Expression of Interest (EOI) is invited from the interested Civil Engineering professionals worked in Government Organizations, PSUs, Government and private technical educational institutions of reputed and private companies of civil engineering professionals having experience and expertise in execution of irrigation, flood control, coastal erosion protection and river valley projects having exposure to Design, Quality Control (QC) and Quality Assuarance (QA) & Research activities.
For detailed notification, application form, eligibility requirements and general terms and conditions please visit the official website of Department of Water Resources (DoWR) i.e. **www.dowrodisha.gov.in**.

The date and time for publication of detailed notification in the website of DoWR	10.04.2023 (11.00)
The last date and time for submission of application	10.05.2023 (17.00)

Sd./- Chief Engineer
Quality Assurance, Bhubaneswar
OIPR-32503/11/0001/2324

ପଞ୍ଚାୟତ ସମିତି, ଘଟଗାଁ
ବିଜ୍ଞାପନ ସଂଖ୍ୟା:- 1441 **ତା:-** 04.04.2023
No.i-26:- ଏତଦ୍ୱାରା ସର୍ବସାଧାରଣଙ୍କ ଅବଗତି ନିମନ୍ତେ ଜଣାଇ ଦିଆଯାଉଅଛି ଯେ, ଘଟଗାଁ ପଞ୍ଚାୟତ ସମିତି ଅଧୀନରେ ଥିବା ଗ୍ରାମପଞ୍ଚାୟତରେ ବିଭିନ୍ନ କାର୍ଯ୍ୟକାରୀ ସଂସ୍ଥା ଦ୍ୱାରା ୨୦୨୩-୨୪ ଆର୍ଥିକ ବର୍ଷରେ ମହାତ୍ମା ଗାନ୍ଧୀ ଜାତୀୟ ଗ୍ରାମୀଣ ନିଶ୍ଚିତ କର୍ମନିଯୁକ୍ତି ଯୋଜନା (ଅକ୍ଟୋବର ୨୦୨୨ରୁ ମାର୍ଚ୍ଚ ୨୦୨୩) ଓ ପଞ୍ଚଦଶ ଅର୍ଥ କମିଶନ (ଏପ୍ରିଲ ୨୦୨୦ରୁ ମାର୍ଚ୍ଚ ୨୦୨୩) ଯୋଜନାରେ କାର୍ଯ୍ୟକାରୀ ହୋଇଥିବା ପ୍ରକଳ୍ପଗୁଡ଼ିକ ଓ ରେଜିଷ୍ଟରଗୁଡ଼ିକର ସାମାଜିକ ସମୀକ୍ଷା ଗ୍ରାମସଭାମାନଙ୍କରେ ନିମ୍ନ କାର୍ଯ୍ୟସୂଚୀ ଅନୁସାରେ ଅନୁଷ୍ଠିତ ହେବ । ଉକ୍ତ କାର୍ଯ୍ୟକ୍ରମରେ ମଷ୍ଟର ରୋଲ ଓ ତତ୍ ସମ୍ବନ୍ଧୀୟ ନଥିପତ୍ର ଯାଞ୍ଚ କରାଯିବା ସହ ଗ୍ରାମପଞ୍ଚାୟତ ଅଧୀନସ୍ଥ ବିଭିନ୍ନ ରାଜସ୍ୱ ଗ୍ରାମରେ ସମ୍ପାଦିତ ହୋଇଥିବା ବିଭିନ୍ନ କାର୍ଯ୍ୟଗୁଡ଼ିକର ସାମାଜିକ ସମୀକ୍ଷା ବିବରଣୀ ଉପସ୍ଥାପନ କରାଯିବ । ଏହି ସଭାରେ ଅଣକୁଶଳୀ ଓ କୁଶଳୀ ଶ୍ରମିକ, ଜନସାଧାରଣ, ନିର୍ବାଚିତ ପ୍ରତିନିଧି, ସ୍ୱୟଂ ସହାୟକ ଗୋଷ୍ଠୀ, ସେହି ଅଞ୍ଚଳରେ କାର୍ଯ୍ୟକ୍ଷମ ଥିବା ବେସରକାରୀ ଅନୁଷ୍ଠାନର ସଦସ୍ୟ ଯୋଗଦାନ ପୂର୍ବକ ଆଲୋଚନାରେ ଅଂଶଗ୍ରହଣ କରିବାକୁ ଅନୁରୋଧ । ସମସ୍ତ ପଞ୍ଚାୟତର ସରପଞ୍ଚ ଏହି ବିଜ୍ଞାପନକୁ ନୋଟିସ, ଡେଙ୍ଗୁରା, ଡାକବାଜି ଯନ୍ତ୍ର ମାଧ୍ୟମରେ ବହୁଳ ଭାବରେ ପ୍ରଚାର କରିବେ ।

କ୍ରମିକ ନଂ.	ପଞ୍ଚାୟତ ସ୍ତରୀୟ ଜନଶୁଣାଣି	ସମୟ	ଗ୍ରାମ ପଞ୍ଚାୟତର ନାମ
୦୧	୨୮.୦୪.୨୦୨୩	ପୂର୍ବାହ୍ନ ୧୧ ଘଟିକା	ପିପିଳିଆ, ତୋରାଣିପୋଖରୀ, ସରାଶପଶି, ମୁକ୍ତାପୁର, ଭୋଳବେଡ଼ା
୦୨	୦୨.୦୫.୨୦୨୩	ପୂର୍ବାହ୍ନ ୧୧ ଘଟିକା	ଢେଙ୍କିକୋଟ, ଖଣ୍ଡଘର, ସାନ୍ତରାପୁର, ମନୋହରପୁର, ବରାହାଟିପୁରା
୦୩	୧୧.୦୫.୨୦୨୩	ପୂର୍ବାହ୍ନ ୧୧ ଘଟିକା	ତରା, ବାଲିପୋଖରୀ, ପଇଦାପାଟଣା, ଗଦାଧରପୁର
୦୪	୨୩.୦୫.୨୦୨୩	ପୂର୍ବାହ୍ନ ୧୧ ଘଟିକା	ମୁକୁନ୍ଦପୁରପାଟଣା, ଉପରଡ଼ିହା, ବଡଜାମୁପଶି, ବଡମସିଣାବିଲା
୦୫	୩୧.୦୫.୨୦୨୩	ପୂର୍ବାହ୍ନ ୧୧ ଘଟିକା	ବିନିଦା, ପଟିଲୋ, ପୁରୁମୁଣ୍ଡା, ରୁଟିଶିଳା, ପଣ୍ଡାପଡା
୦୬	୧୨.୦୬.୨୦୨୩	ପୂର୍ବାହ୍ନ ୧୧ ଘଟିକା	ବଳଭଦ୍ରପୁର, ବସନ୍ତପୁର, ସୁନାଟାଙ୍ଗିରୀ, ବଡ଼ପିଣ୍ଡୁଳା

ପଞ୍ଚାୟତ ସମିତି ଦ୍ୱାରା ସ୍ୱୀକୃତିପ୍ରାପ୍ତ ଅଧିକାରୀ, ପଞ୍ଚାୟତ ନିର୍ବାହୀ ଅଧିକାରୀ, ଗ୍ରାମ ରୋଜଗାର ସେବକ, ସରକାରୀ କାର୍ଯ୍ୟକାରୀ ସଂସ୍ଥାର ଅଧିକାରୀ ନିର୍ଦ୍ଧାରିତ ତାରିଖ ଓ ସମୟରେ ଉପସ୍ଥିତ ରହିବେ ।
ସମସ୍ତ ପଞ୍ଚାୟତରେ ସାମାଜିକ ସମୀକ୍ଷା ସାରିବା ପରେ ବିଭିନ୍ନ ପଞ୍ଚାୟତରୁ ଆସିଥିବା ବିଷୟକୁ ନେଇ ବ୍ଲକ୍‌ସ୍ତରୀୟ ଜନଶୁଣାଣି ତା.୨୮.୦୬.୨୦୨୩ରିଖ ପଞ୍ଚାୟତ ସମିତି କାର୍ଯ୍ୟାଳୟ, ଘଟଗାଁରେ ଅନୁଷ୍ଠିତ ହେବ ।
ସ୍ୱା./- କାର୍ଯ୍ୟକ୍ରମ ଅଧିକାରୀ ତଥା ମଣ୍ଡଳ ଉନ୍ନୟନ ଅଧିକାରୀ, ଘଟଗାଁ
OIPR-19026/11/0001/2324

NOTICE INVITING TENDER
OFFICE OF DISTRICT MANAGER
ODISHA STATE CIVIL SUPPLIES CORPORATION LTD. (OSCSC), Jagatsinghpur
TENDER No.1373 **Dated.05.04.2023** No.CAD-42:
Cost of Tender Document - Rs.11800/- inclusive of GST.
Online Tenders are invited from eligible bidders for selection and appointment of Level-I Transport Contractor for transportation of wheat from Food Storage Depot (FSD), FCI to Rice Receiving Centres (RRC) in the district of the State of Odisha for the biennial year-2023-24 & 2024-25.

1	Availability of tender documents	From Date 06.04.2023 Downloadable from website: www.jagatsinghpur.nic.in, www.oscsc.in and www.tendersodisha.gov.in,
2	Date, time and venue for pre-bid conference	On dt 07.04.2023 At: 11 AM. Place: District Civil Supplies Office, Jagatsinghpur.
3	Last Date and time for online submission of completed Tender Documents with enclosures	Through e-Procurement Portal: www.Tendersodisha .gov .in up to 5.00 PM of dt.24.04.2023.
4	Date, time and venue for opening of Technical Bid by the Tender Committee	On dt. 25.04.2023 at 12 PM Place: In the Sadbhabana Sabhagruha, Collectorate, Jagatsinghpur.
5	Date, time and venue of submission of original documents in support of scanned copies uploaded in the portal for verification	On dt 25.04.2023 at 12.00 PM Place:In the Sadbhabana Sabhagruha, Collectorate, Jagatsinghpur.
6	Date & time of financial Bid opening by the Tender Committee (Only of Technically Qualified Tenderers)	On dt.27.04.2023 at 1 PM Place: In the Sadbhabana Sabhagruha, Collectorate, Jagatsinghpur.

NB:
- The District Tender Committee reserves the right to cancel any / all of the tenderers at any time without assigning any reason thereof.
- If the office happens to be close on the date of opening of the tender, tenders will be opened on the next working day in the same time.
- The bidders must deposit tender document fees and EMD at the time of submission of tender through online tender gateway service.
- Any amendment / cancellation / retender / corrigendum please refer to the website- www.tendersodisha.gov.in.

Sd./-CSO-Cum-District Manager
OSCSC Ltd., Jagatsinghpur
OIPR-07020/11/0001/2324

BHUBANESWAR DEVELOPMENT AUTHORITY BHUBANSWAR
TENDER CALL NOTICE
Bid Identification No. 251/EE/BDA/2023-24/Date: 04.04.2023
No. CAD-44: The Executive Engineer, Division No. 1, BDA on behalf of Bhubaneswar Development Authority, Bhubaneswar invites percentage rate bids in Single Cover from eligible contractors for Civil work as mentioned below.
The bidders may submit bids for the following work through 'e'-Tendering only in the website:https://www.tendersodisha.gov.in/
1. Name of work : Road Work
2. Total No. of works : 01 (One) No.
3. Estimated cost : Rs.53.13 Lakh
4. Class of Contractor : 'B' Class
5. Period of Completion : 30 (Thirty) Days
6. Cost of Bid documents for each work : Rs.10,000.00 + 18% GST
7. Earnest Money Deposit (EMD): 1% of Contract value
8. The Bid documents will be available in the website: **https://www.tendersodisha.gov.in** from **10.04.2023 to 5.00 P.M. of 19.04.2023**.
9. Receipt of Financial Instruments : Upto 5.00 P.M. Dt.21.04.2023
10. Date of

ଜନ୍ମଦିନର ଶୁଭେଚ୍ଛା

ସାହିଦ୍
ପରିବାରବର୍ଗ

ଏଠାରେ ୨ X ୨ ସେ.ମି. ଫଟୋ ଲଗାନ୍ତୁ

ନାମ: .....
ବୟସ:.....
ଜନ୍ମ ତାରିଖ: .....

ସର୍ତ୍ତାବଳୀ: ଏହି କୁପନ ବ୍ୟବହାର କରି ସମ୍ପୂର୍ଣ୍ଣ ମାଗଣାରେ ଜନ୍ମଦିନର ଶୁଭେଚ୍ଛା ଜଣାନ୍ତୁ। ଫଟୋଗ୍ରାଫ ସହିତ କୁପନଟି ପ୍ରକାଶନ ତାରିଖର ୭ ଦିନ ପୂର୍ବରୁ ଜନ୍ମଦିନ ଶୁଭେଚ୍ଛା, ଧରିତ୍ରୀ, ବି-୨୬, ରସୁଲଗଡ ଶିଳ୍ପାଞ୍ଚଳ, ଭୁବନେଶ୍ୱର-୧୦ ଠିକଣାରେ ପହଞ୍ଚିବା ଆବଶ୍ୟକ।

ପ୍ରତିଷ୍ଠା ଦିବସ ପାଳିଲା ଭାଜପା

ଭାଜପା ରାଜ୍ୟ କାର୍ଯ୍ୟାଳୟଠାରେ ପାଳିତ ୪୪ତମ ପ୍ରତିଷ୍ଠା ଦିବସରେ ଉପସ୍ଥିତ ଦଳୀୟ ନେତୃବୃନ୍ଦ।

ଭୁବନେଶ୍ୱର, ୬।୪(ବ୍ୟୁରୋ)

ଭାଜପା ରାଜ୍ୟ କାର୍ଯ୍ୟାଳୟଠାରେ ଗୁରୁବାର ଅନୁଷ୍ଠିତ ଦଳର ସ୍ଥାପନା ଦିବସ ପାଳନ ଅବସରରେ ପୂର୍ବତନ ରାଜ୍ୟ ସଭାପତି ସମୀର ମହାନ୍ତି ଓ କନକ ବର୍ଦ୍ଧନ ସିଂହଦେଓ ଦଳୀୟ ପତାକା ଉତ୍ତୋଳନ କରିଛନ୍ତି। ଏହା ସହିତ ଦଳର ପ୍ରତିଷ୍ଠାତା ସଭାପତି ଶ୍ୟାମାପ୍ରସାଦ ମୁଖାର୍ଜୀ ଏବଂ ସାଧାରଣ ସମ୍ପାଦକ ପଣ୍ଡିତ ଦୀନ୍‌ଦୟାଲ ଉପାଧ୍ୟାୟଙ୍କ ଫଟୋ ଚିତ୍ରରେ ମାଲ୍ୟାର୍ପଣକରି ଶ୍ରଦ୍ଧାଞ୍ଜଳି ଜ୍ଞାପନ କରିଛନ୍ତି। ଦୀର୍ଘ ୪୩ ବର୍ଷର ଯାତ୍ରା ପୂରଣ କରି ଭାଜପା ୪୪ ତମ ପ୍ରତିଷ୍ଠା ଦିବସ ଦେଶବ୍ୟାପୀ ପାଳନ କରିଛି । କୋଟି କୋଟି କାର୍ଯ୍ୟକର୍ତ୍ତା ଭାଜପାର ବିଚାରକୁ ପ୍ରତିଷ୍ଠା କରିବା ପାଇଁ ଦୀର୍ଘଦିନ ଧରି ସମୟ, ତ୍ୟାଗ, ସମର୍ପଣ ଓ ବଳିଦାନ ଦେଇଛନ୍ତି। ''ସଙ୍ଗଠନକୁ ମଜଭୁତ କରିଥିବା ଏବଂ ବିଶ୍ୱର ସର୍ବବୃହତ୍ ରାଜନୈତିକ ଦଳ ଭାବେ ଗଢ଼ି ତୋଳିଥିବା ସମସ୍ତ କାର୍ଯ୍ୟକର୍ତ୍ତା ଚିର ସ୍ମରଣୀୟ ହୋଇ ରହିବା ସହ ଆମ ସମସ୍ତଙ୍କୁ ସର୍ବଦା ପ୍ରେରଣା ଯୋଗାଇବ। 'ସେବା ହିଁ ସଙ୍ଗଠନ' କୁ ମୂଳମନ୍ତ୍ର କରି ଭାଜପାର ସମସ୍ତ କାର୍ଯ୍ୟକର୍ତ୍ତା ନିରନ୍ତର କାର୍ଯ୍ୟ କରିଚାଲିଛନ୍ତି। 'ସବ୍‌କା ସାଥ୍, ସବ୍‌କା ବିକାଶ, ସବ୍‌କା ବିଶ୍ୱାସ, ସବ୍‌କା ପ୍ରୟାସ'କୁ ମୂଳମନ୍ତ୍ର କରି ରାଷ୍ଟ୍ର ହିତ କାର୍ଯ୍ୟରେ ଭାଜପା ନିଜ କାର୍ଯ୍ୟଧାରାକୁ ଜାରି ରଖିଛି। ସଶକ୍ତ ଭାରତବର୍ଷ ଏବଂ ଆତ୍ମନିର୍ଭର ଭାରତ ଗଠନ କରିବା ପାଇଁ ଆମ ସମସ୍ତଙ୍କର ସାମୂହିକ ପ୍ରୟାସର ଆବଶ୍ୟକତା ରହିଛି ବୋଲି ସମୀର କହିଛନ୍ତି।'' ଏହି ଅବସରରେ ଦଳର ବହୁ ବରିଷ୍ଠ ନେତା ଏବଂ ବିଧାୟକମାନେ ଉପସ୍ଥିତ ଥିଲେ।

CLASSIFIED DISPLAY
ALL EDITION - B/W (Everyday)
MORE SPACE • SAME PRICE
For Booking Contact: 0674-2580085

SONY MOBILE NETWORK
ନିଜଛାତ,ଜମି,ଜଳିନ୍‌କୁ ରୋଜଗାର ପନ୍ଥା
ବନାନ୍ତୁ 5G Network Tower ଲଗାନ୍ତୁ.
ପ୍ରତିମାସ, 20 ବର୍ଷର ଚୁକ୍ତି, ଚୁକ୍ତି ଶୁଳ୍କ 650/-ମାତ୍ର
ADVANCE : 30 LAKH
ଭଡା : ୧୫,୦୦୦/- ମାସିକ,
ଚାକିରି-୧ଜଣ, ଦରମା : ୧୫,୦୦୦/- + PF + Bonos + ବୋଲେରୋ ଗାଡି
6390061477
7380925927

ପାଠକଙ୍କ ପାଇଁ ସୂଚନା: ଏହି ପୃଷ୍ଠାରେ ପ୍ରକାଶିତ କେତେକ ବିଜ୍ଞାପନକୁ ଭିତ୍ତିକରି କିଛି ପାଠକ ଠକାମିର ଶିକାର ହେଉଥିବା ଆମର ଦୃଷ୍ଟିଗୋଚର ହେଉଛି। ବିଜ୍ଞାପନ ଦେଇଥିବା ସଂସ୍ଥାମାନଙ୍କ ସହ କାରବାର କରିବା ପୂର୍ବରୁ ସବିଶେଷ ତଥ୍ୟ ଓ ନିଜର ବିବେକ ଖଟାଇ କାରବାର କରନ୍ତୁ। ଏଥିପାଇଁ ଧରିତ୍ରୀ କର୍ତ୍ତୃପକ୍ଷ ଦାୟୀ ରହିବେ ନାହିଁ।

ତ୍ରିରଙ୍ଗା ଶୋଭାଯାତ୍ରା

ବିରୋଧୀ ଏକତା ମଜଭୁତ କରିବାକୁ ସଂକଳ୍ପ

ନୂଆଦିଲ୍ଲୀ, ୬।୪

କଂଗ୍ରେସ, ଟିଏମ୍‌ସି, ବିଆର୍‌ଏସ୍ ଏବଂ ସମାଜବାଦୀ ପାର୍ଟି ସମେତ ବିରୋଧୀ ଦଳଗୁଡ଼ିକ 'ତ୍ରିରଙ୍ଗା ଶୋଭଯାତ୍ରା' ଅବସରରେ ଏକାଠି ସେମାନଙ୍କ ମିଳିତ ଶକ୍ତି ପ୍ରଦର୍ଶନ କରିଛନ୍ତି। କେନ୍ଦ୍ର ସରକାର ବଜେଟ ଅଧିବେଶନର ଦ୍ୱିତୀୟ ପର୍ଯ୍ୟାୟକୁ ସମ୍ପୂର୍ଣ୍ଣ ଧୋଇନେଲେ। କେନ୍ଦ୍ରର ଏଭଳି ମନୋଭାବ ଜାରି ରହିଲେ ଦେଶ ଏକଚ୍ଛତ୍ରବାଦ ଆଡକୁ ମୁହାଁଇବ ବୋଲି ବିରୋଧୀ ଅଭିଯୋଗ କରିଛନ୍ତ। ହାତରେ ତ୍ରିରଙ୍ଗା ଧରି ବିରୋଧୀ ଦଳ ଏମ୍‌ପିମାନେ ପାର୍ଲାମେଣ୍ଟରୁ ବିଜୟଚୌକ ଅଭିମୁଖେ ଶୋଭାଯାତ୍ରାରେ ଯାଇଥିଲେ। ପରେ କନ୍‌ଷ୍ଟିଚ୍ୟୁଶନ କ୍ଲବ୍‌ଠାରେ ୧୯ଟି ଦଳ ମିଳିତ ଖବରଦାତା ସମ୍ମିଳନୀକୁ ସମ୍ବୋଧିତ କରିଥିଲେ। ବିରୋଧୀ ଏକତାକୁ ଆଗେଇ ନେବା ଲାଗି ଏଥିରେ କଂଗ୍ରେସ ଅଧ୍ୟକ୍ଷ ମଲ୍ଲିକାର୍ଜୁନ ଖାର୍ଗେ ଓ ଅନ୍ୟ ନେତାମାନେ ସଂକଳ୍ପ ନେଇଥିଲେ। ସେମାନେ ଆଦାନୀ ପ୍ରସଙ୍ଗ ସମେତ ଦରଦାମ୍ ବୃଦ୍ଧି, ଗଣତନ୍ତ୍ର ଉପରେ ଆକ୍ରମଣ ଅଭିଯୋଗ ପ୍ରସଙ୍ଗ ଉଠାଇଥିଲେ। ରାହୁଲ ଗାନ୍ଧୀଙ୍କ ଭାରତ ଯୋଡ଼ୋ ଯାତ୍ରା ପରେ ଭାଜପା ଭୟଭୀତ। ସେଥିପାଇଁ ସରକାର ପାର୍ଲାମେଣ୍ଟକୁ ଚଳାଇ ଦେଲେ ନାହିଁ ବୋଲି ଡିଏମ୍‌କେ ନେତା ଟ.ଆର୍. ବାଲୁ କହିଥିଲେ। ଗୃହରେ ବିଭିନ୍ନ ଦଳର ସଦସ୍ୟ ପରସ୍ପରଠାରୁ ଦୂରତ୍ୱ ଓ ମତପାର୍ଥକ୍ୟ ରହିଥିଲା। ଏବେ ସମସ୍ତେ ଏକାଠି ହୋଇଥିବାରୁ କୌଣସି ଶକ୍ତି ଅଲଗା କରିପାରିବ ନାହିଁ ବୋଲି ବିଆର୍‌ଏସ୍ ଏମ୍‌ପି କେଶବ ରାଓ କହିଥିଲେ।

କଂଗ୍ରେସ ଅଧ୍ୟକ୍ଷ ତଥା ରାଜ୍ୟ ସଭାର ବିରୋଧୀ ଦଳ ନେତା ମଲ୍ଲିକାର୍ଜୁନ ଖାର୍ଗେଙ୍କ ସହ ବିରୋଧୀ ଦଳର ଏମ୍‌ପିମାନେ ବଜେଟ ଅଧିବେଶନର ଶେଷ ଦିବସରେ ଗୁରୁବାର ପାର୍ଲିଆମେଣ୍ଟରୁ ବିଜୟ ଚୌକକୁ 'ତ୍ରିରଙ୍ଗା ଯାତ୍ରା'ରେ ସାମିଲ ହୋଇଛନ୍ତି।

୧୨ ମିନିଟ୍‌ରେ ୫୦ ଲକ୍ଷ କୋଟିର ବଜେଟ ଗୃହୀତ କରାଇନେଲେ: ଖାର୍ଗେ

ନୂଆଦିଲ୍ଲୀ, ୬।୪

କେନ୍ଦ୍ରର ନରେନ୍ଦ୍ର ମୋଦି ସରକାର ଗଣତାନ୍ତ୍ରିକ ନିୟମାନୁଯାୟୀ ପାର୍ଲାମେଣ୍ଟରେ ଆଲୋଚନା କରିବାକୁ ସୁଯୋଗ ଦେଉ ନ ଥିବା କଂଗ୍ରେସ ଅଧ୍ୟକ୍ଷ ମଲ୍ଲିକାର୍ଜୁନ ଖାର୍ଗେ ଅଭିଯୋଗ କରିଛନ୍ତି। ଅନ୍ୟ ପକ୍ଷରେ ବିରୋଧୀ ଗୃହକୁ ଅଚଳ କରି ରଖିଥିବା ଭାଜପା ଅଭିଯୋଗ କରିଆସୁଛି। ଆଲୋଚନା ପାଇଁ ସୁଯୋଗ ନ ଦେଇ ସରକାର ମାତ୍ର ୧୨ ମିନିଟରେ ୫୦ ଲକ୍ଷ କୋଟି ଟଙ୍କାର ବଜେଟ ଗୃହୀତ କରାଇନେଲେ। ଆଦାନୀ ପ୍ରସଙ୍ଗରେ ଯୁଗ୍ମ ସଂସଦୀୟ କମିଟି (ଜେପିସି) ତଦନ୍ତ ଦାବିରେ ବିରୋଧୀ ଅଡ଼ିବସିଥିବାବେଳେ ଏଥିରୁ ଲୋକଙ୍କ ଦୃଷ୍ଟି ହଟାଇବା ଲାଗି ସରକାରୀ ଦଳ ପାର୍ଲାମେଣ୍ଟକୁ ଅଚଳ କରି ରଖିଥିଲେ ବୋଲି ଖାର୍ଗେ କହିଛନ୍ତି। ବଜେଟ ଅଧିବେଶନକୁ ସମ୍ପୂର୍ଣ୍ଣ ଅଚଳ କରି ରଖିବା ସରକାରଙ୍କ ଉଦ୍ଦେଶ୍ୟ ଥିଲା। ଏହାକୁ ବିରୋଧୀ ଦଳଗୁଡ଼ିକ ନିନ୍ଦା କରୁଛନ୍ତି ବୋଲି ପାର୍ଲାମେଣ୍ଟ ଭବନରୁ ବିଜୟଚୌକ ପର୍ଯ୍ୟନ୍ତ ତ୍ରିରଙ୍ଗା ଶୋଭାଯାତ୍ରା ପରେ କନ୍‌ଷ୍ଟିଚ୍ୟୁଶନ କ୍ଲବ୍‌ଠାରେ ମିଳିତ ଖବରଦାତା ସମ୍ମିଳନୀରେ ଖାର୍ଗେ କହିଛନ୍ତି। ସରକାର ଗଣତନ୍ତ୍ର ଉପରେ ବହୁତ କଥା କହୁଛନ୍ତି, କିନ୍ତୁ ଗଣତାନ୍ତ୍ରିକ ନିୟମାବଳୀ ପାଳନ କରୁନାହାନ୍ତି। ଗଣତନ୍ତ୍ର ଓ ସମ୍ବିଧାନ ପାଇଁ ବିରୋଧୀ ଦଳଗୁଡ଼ିକ ଏକାଠି ଲଢ଼ିବେ ବୋଲି କଂଗ୍ରେସ ଅଧ୍ୟକ୍ଷ କହିଛନ୍ତି।

ପଦାରେ ପଡ଼ିଲା ଗୋଷ୍ଠୀ କନ୍ଦଳ

ବ୍ରହ୍ମପୁର ଅଫିସ,୬।୪

- ବ୍ରହ୍ମପୁରରେ ଭାଜପା ଦୁଇ ଫାଳ
- ବିଧାୟକ, ମେୟର ପ୍ରାର୍ଥୀଙ୍କ ପୃଥକ୍ କାର୍ଯ୍ୟକ୍ରମ

ବ୍ରହ୍ମପୁରରେ ଭାଜପା ସଂଗଠନ ଦୁଇଫାଳ ହୋଇଛି। ଗୁରୁବାର ପାର୍ଟି ପ୍ରତିଷ୍ଠା ଦିବସ ଦୁଇଗୋଷ୍ଠୀ ପକ୍ଷରୁ ଭିନ୍ନ ଭିନ୍ନ ସ୍ଥାନରେ ପାଳିତ ହୋଇଥିବାରୁ ଗୋଷ୍ଠୀ କନ୍ଦଳ ପଦାକୁ ଆସିଛି। ପୂର୍ବରୁ ମଧ୍ୟ ଭୁବନେଶ୍ୱରଠାରେ ଯୁବମୋର୍ଚ୍ଚା ନେତା ଓ କର୍ମୀଙ୍କୁ ପୋଲିସର ନିର୍ମମ ମାଡ଼ ପ୍ରତିବାଦରେ ସବୁ ଥାନାରେ ଏତଲା ଦେବା ବେଳେ ଦୁଇ ଗୋଷ୍ଠୀ ପୃଥକ୍ ଭାବେ ଦାଖଲ କରିଥିଲେ। ଗୋଟିଏ ଗୋଷ୍ଠୀ ଗତ ନିର୍ବାଚନର ବିଧାୟକ ପ୍ରାର୍ଥୀ କାହ୍ନୁ ଚରଣ ପତିଙ୍କ ଇସାରାରେ ଏବଂ ଅନ୍ୟ ଗୋଷ୍ଠୀ ଗତ ପୌର ନିର୍ବାଚନର ଭାଜପା ମେୟର ପ୍ରାର୍ଥିନୀ ସବିତା ସୁଆରଙ୍କ ନେତୃତ୍ୱରେ ପରିଚାଳିତ ହେଉଛି।

ଗୁରୁବାର ଗାନ୍ଧୀନଗର ଛକରେ ଆୟୋଜିତ ଦଳର ପ୍ରତିଷ୍ଠା ଦିବସ ପାଳନରେ କାହ୍ନୁ ପତି ଦଳୀୟ ପତାକା ଉତ୍ତୋଳନ କରିଥିଲେ। କାର୍ଯ୍ୟକ୍ରମରେ ଜିଲା ସଂଗଠନର କର୍ମକର୍ତ୍ତା, ମହିଳା ମୋର୍ଚ୍ଚା, ଯୁବମୋର୍ଚ୍ଚା କର୍ମୀଙ୍କ ସମେତକ୍ରହ୍ମପୁର ମହାନଗରକୁ ନିର୍ବାଚିତ ୭ ଭାଜପା କର୍ପୋରେଟରଙ୍କ ମଧ୍ୟରୁ ଅର୍ଦ୍ଧେକ ଯୋଗ ଦେଇଥିଲେ। ସେହିପରି ସବିତାଙ୍କ ଗାନ୍ଧୀନଗରସ୍ଥିତ ନିଜସ୍ୱ କାର୍ଯ୍ୟାଳୟରେ ପ୍ରତିଷ୍ଠା ଦିବସ ପାଳନରେ ଦଳର କେତେକ ପୁରୁଖା ନେତା ଏବଂ ଆଉ କେତେକ କର୍ପୋରେଟର ଉପସ୍ଥିତ ଥିଲେ। ଅପରପକ୍ଷରେ ଓବିସି ମୋର୍ଚ୍ଚା ପକ୍ଷରୁ ଗଞ୍ଜାମ କଳା ପରିଷଦ ପରିସରରେ ସଭାପତି ମଦନ ମୋହନ ପାତ୍ରଙ୍କ ଅଧ୍ୟକ୍ଷତାରେ କାର୍ଯ୍ୟକ୍ରମ ହୋଇ ରାଜ୍ୟ ସଂଗଠନ ନିର୍ଦ୍ଦେଶରେ ଗୁରୁବାରଠାରୁ ଗାଁକୁ ଗାଁ ଏବଂ ଘରକୁ ଘର ଚାଲ ଅଭିଯାନର ଶୁଭାରମ୍ଭ ହୋଇଥିଲା। ଏଥିରେ ଗଞ୍ଜାମ ସାଙ୍ଗଠନିକ ଜିଲାର ସମସ୍ତ ମଣ୍ଡଳ କାର୍ଯ୍ୟକର୍ତ୍ତା ଯୋଗ ଦେଇଥିଲେ। ଜିଲା ମହିଳା ମୋର୍ଚ୍ଚା ସଭାନେତ୍ରୀ ରତ୍ନଗର୍ଭା ସରସ୍ୱତୀଙ୍କ ତତ୍ତ୍ୱାବଧାନରେ ଗିରିରୋଡର ଏକ ସ୍ଥାନରେ ସ୍ୱତନ୍ତ୍ର କାର୍ଯ୍ୟକ୍ରମ ଅନୁଷ୍ଠିତ ହୋଇ ମଣ୍ଡଳସ୍ତରୀୟ ନେତ୍ରୀଙ୍କୁ ପ୍ରତିଷ୍ଠା ଦିବସ ପାଳନ ଅବସରରେ ସମ୍ବର୍ଦ୍ଧିତ କରାଯାଇଥିଲା। ଏଥିରେ ଜିଲା ଭାଜପା ସଭାପତି ବିଭୂତି ଭୂଷଣ ଜେନା ଯୋଗ ଦେଇଥିଲେ।

ବରପୁତ୍ରଙ୍କୁ ସମ୍ମାନ ନ ଦିଆଯାଉ ପଛେ ଅସମ୍ମାନ କରା ନ ଯାଉ: ଧର୍ମେନ୍ଦ୍ର

ଭୁବନେଶ୍ୱର, ୬।୪(ବ୍ୟୁରୋ)

ଓଡ଼ିଶାର ବିଶିଷ୍ଟ ସ୍ୱାଧୀନତା ସଂଗ୍ରାମୀ ତଥା ପୂର୍ବତନ ମୁଖ୍ୟମନ୍ତ୍ରୀ ସ୍ୱର୍ଗତ ନବକୃଷ୍ଣ ଚୌଧୁରୀଙ୍କ ଅନୁଗୋଳର ଗୋପବନ୍ଧୁ ପାର୍କରେ ପୂର୍ଣ୍ଣାଙ୍ଗ ପ୍ରତିମୂର୍ତ୍ତି ସ୍ଥାପନା ନେଇ ଉପୁଜିଥିବା ବିବାଦରେ କେନ୍ଦ୍ରମନ୍ତ୍ରୀ ଧର୍ମେନ୍ଦ୍ର ପ୍ରଧାନ ଦୁଃଖ ପ୍ରକାଶ କରିଛନ୍ତି। ଓଡ଼ିଶା ପ୍ରଶାସନ ପୂର୍ବପୁରୁଷଙ୍କୁ ସମ୍ମାନ କରନ୍ତୁ କି ନ କରନ୍ତୁ କିନ୍ତୁ ଅସମ୍ମାନ କରନ୍ତୁ ନାହିଁ ବୋଲି ଧର୍ମେନ୍ଦ୍ର ଟୁଇଟ୍ କରି କହିଛନ୍ତି। ଧର୍ମେନ୍ଦ୍ର ତାଙ୍କ ଟୁଇଟ୍‌ରେ ଉଲ୍ଲେଖ କରିଛନ୍ତି, ଏହି ଘଟଣାକୁ ଦୁଃଖଦାୟକ କହିବା ସହ ଓଡ଼ିଶାର ମହାନ୍ ବିଭୂତିଙ୍କ ପ୍ରତିମୂର୍ତ୍ତି ସ୍ଥାପନା ବେଳେ ପ୍ରଶାସନ ଅଧିକ ସମ୍ବେଦନଶୀଳ ଓ ଯତ୍ନବାନ୍ ହେବା ଆବଶ୍ୟକ। ଅନୁଗୋଳ ପ୍ରଶାସନ ଦ୍ୱାରା ସ୍ୱର୍ଗତ ନବକୃଷ୍ଣ ଚୌଧୁରୀଙ୍କ ବାରମ୍ବାର ବିକୃତ ପ୍ରତିମୂର୍ତ୍ତି ସ୍ଥାପନ ଲୋକଙ୍କୁ ମାନସିକ ଭାବେ ଆଘାତ ଦେଇଛି। ପ୍ରଶାସନ ଯଥାଶୀଘ୍ର ଚୌଧୁରୀଙ୍କ ପରିବାର ଓ ବିଶେଷଜ୍ଞଙ୍କ ପରାମର୍ଶ ନେଇ ବରପୁତ୍ରଙ୍କ ଠିକ୍ ପ୍ରତିମୂର୍ତ୍ତି ନିର୍ମାଣ କରି ପୁନଃ ସ୍ଥାପନ କରିବା ସହ ଯଥୋଚିତ ସମ୍ମାନ ଦେବା ଉଚିତ ବୋଲି ସେ କହିଛନ୍ତି।

Classified Everyday
0674-2580101, 2549949

REAL ESTATE

SALE

Farmhouse having 5acre area sale near 9K.M. from Chaudwar. Contact: 9938205600. D-0041

ଜଟଣୀ NISER (Tahasil Chhak) ସାମ୍ନାରେ ଘରବାରି, yellowzone, 30ft. road ଏବଂ boundarywall ସ୍ଥିତିବାନ୍ plot କିଣି ଘର କରନ୍ତୁ। Contact: 9938066403, 9438315973. D-2998

ଭୁବନେଶ୍ୱର ଜଟଣୀଗେଟ୍ ପାଖରେ 1200sqft.- 3,60,000/-, ଛତାବର 1200sqft.- 3,00,000/-, ନଖରା 300/-, 6371569855. D-74837

Plot sale (yellowzone) near TATA Memorial Cancer Hospital (proposed), infront-of BSF Cantonment. Contact: 9937269125. D-74531

Bhubaneswar ସ୍ଥିତ ଜମି ବା ଘର କିଣାବିକା ପାଇଁ ଯୋଗାଯୋଗ କରନ୍ତୁ। 9090778800. D-74530

Land for sale at Pubasasan Mouza, infront of CIFA having area 2200sqft. with yellowzone (gharabari). Contact: 9938205600. D-0042

Duplex sale at Bhubaneswar @50 lakhs and apartment near Sum Hospital. 9777433701. D-74835

Xavier ୟୁନିଭରସିଟିରୁ ୪ କି.ମି. (ପିପିଲି-ଜଟଣୀ ରୋଡ୍‌ରେ) ବର୍ଗଫୁଟକୁ- 800/-, 550/-ରେ ପ୍ଲଟ୍ କିଣି ଘର କରନ୍ତୁ। 9938016295. D-74838

ନଖରା ହଂସପାଳ, ରଙ୍ଗବଜାର, ପିପିଲି, ଇଲେକ୍ଟ୍ରିଥାଇ ବାଉଣ୍ଡାରି ପ୍ଲଟ୍ ବିକ୍ରିହେବା **9438299931.** D-3128

ANTQUE Model bullet sale with valid documents. Contact. 9938205600. D-0043

ଧରିତ୍ରୀ DHARITRI Scan & Pay
ଧରିତ୍ରୀ କ୍ଲାସିଫାଏଡ୍ ବିଜ୍ଞାପନ ବାବଦୀୟ ଦେୟକୁ ନିମ୍ନପ୍ରଦତ୍ତ QR Code ସ୍କାନ୍ କରି ଯେକୌଣସି UPI App ମାଧ୍ୟମରେ ସହଜରେ ପୈଠ କରନ୍ତୁ।
BHIM UPI
ଦେୟ ପୈଠ ହେଲାପରେ ରସିଦ୍‌ର Screenshotକୁ classifieddharitri@gmail.com ରେ ଇମେଲ୍ କରନ୍ତୁ।

CONSTRUCTION

Construct your Dream Home/Building with compititive rate contact Besco Developers, Satyanagar, Bhubaneswar, 9778855101, 7735330028. D-2999

FOR RENT

3BHK, 3 toilet near Palasuni Market, Bhubaneswar. Contact: 9337892385. D-73375

ପାଠକଙ୍କ ପାଇଁ ସୂଚନା
କ୍ଲାସିଫାଏଡରେ ପ୍ରକାଶିତ କେତେକ ବିଜ୍ଞାପନକୁ ଭିତ୍ତିକରି କିଛି ପାଠକ ଠକାମିର ଶିକାର ହେଉଥିବା ଆମର ଦୃଷ୍ଟିଗୋଚର ହେଉଛି। ବିଜ୍ଞାପନ ଦେଉଥିବା ସଂସ୍ଥାମାନଙ୍କ ସହ କାରବାର କରିବା ପୂର୍ବରୁ ସବିଶେଷ ତଥ୍ୟ ଓ ନିଜର ବିବେକ ଖଟାଇ କାରବାର କରନ୍ତୁ। ଏଥିପାଇଁ ଧରିତ୍ରୀ କର୍ତ୍ତୃପକ୍ଷ ଦାୟୀ ରହିବେ ନାହିଁ।

Healthcare

Full body massage in homely atmosphere all therapy. Mob: 8114881641. D-73426

Full Body massage by Experience Therapist @999 only- 9078484455. (Bhubaneswar). D-3134

Asriba da Panchakarma Herbal SPA, Kesarimall, Bhubaneswar. Contact: 8926173473. D-74669

Newly open health benefits SPA special Offer @ 799, Jaydev Vihar. 8018429809. D-73697

Relax, Refresh your body, Mind at Saikrupa Spa with best therapies. 8984068077. D-0034

Fullbody massage, refresh, relaxed by expert Lady Therapist. Contact: 8480939300. D-0029

AFFIDAVIT

By virtue of an affidavit sworn before Executive Magistrate, Bhubaneswar dated 16th March 2023, I, Abhiram Prasad Satapathy, Bhagirathi Vihar, B/21, Dist.-Dhenkanal, Odisha have changed my Minor Son's name from Sai Subham Satapathy to Yunay Satapathy. Henceforth he shall be known as Yunay Satapathy for all purposes.
Abhiram Prasad Satapathy
D-0040

By virtue of an affidavit made before Notary Public, Pattamundai on 27.03.2023, I, Baijayanti Pani, W/o-Bishnu Charan Pani, resident of Kumbharatanka, PO.- Malapatana, PS-Aul, Dist.-Kendrapara have changed my name from Sabitri Pani to Baijayanti Pani. Henceforth I shall be known as Baijayanti Pani for all purposes.
BAIJAYANTI PANI
D-0037

Email ମାଧ୍ୟମରେ କ୍ଲାସିଫାଏଡକୁ ବିଜ୍ଞାପନ ପଠାଇବାର ଠିକଣା:-
classifieddharitri@gmail.com

ମନେ ପଡ଼ନ୍ତି

ଦ୍ୱିତୀୟ ଶ୍ରାଦ୍ଧବାର୍ଷିକୀ ଶ୍ରଦ୍ଧାଞ୍ଜଳି

✓ଲକ୍ଷ୍ମୀ ନାରାୟଣ ପଟ୍ଟନାୟକ
ପୂର୍ବତନ ରାଜ୍ୟ ସୂଚନା କମିଶନର
ପୋଖରୀପୁଟ, ଭୁବନେଶ୍ୱର
ଆପଣଙ୍କ ଅମର ଆତ୍ମାର ସଦ୍‌ଗତି ନିମନ୍ତେ ମହାପ୍ରଭୁ ଶ୍ରୀଜଗନ୍ନାଥଙ୍କ ଚରଣାରବିନ୍ଦରେ ଆମେ ସମସ୍ତେ ବିନମ୍ର ପ୍ରାର୍ଥନା କରୁଛୁ।
ଶ୍ରଦ୍ଧାଞ୍ଜଳି ସହ ଶୋକସନ୍ତପ୍ତ ପରିବାର, ଆତ୍ମୀୟସ୍ୱଜନ ଓ ବନ୍ଧୁବର୍ଗ
ଧ-୭୩୭୫୭

ଦ୍ୱିତୀୟ ଶ୍ରାଦ୍ଧବାର୍ଷିକୀ ଶ୍ରଦ୍ଧାଞ୍ଜଳି

✓ଇଂ ଲଳାଟେନ୍ଦୁ ପଟ୍ଟନାୟକ
ପୋଖରୀପୁଟ, ଭୁବନେଶ୍ୱର
ଆପଣଙ୍କ ଅମର ଆତ୍ମାର ସଦ୍‌ଗତି ନିମନ୍ତେ ଜଗତର ନାଥ ମହାପ୍ରଭୁ ଶ୍ରୀଜଗନ୍ନାଥଙ୍କ ନିକଟରେ ଆମେ ସମସ୍ତେ ବିନମ୍ର ପ୍ରାର୍ଥନା କରୁଛୁ।
ଶ୍ରଦ୍ଧାଞ୍ଜଳି ସହ ଶୋକସନ୍ତପ୍ତ ପରିବାର, ଆତ୍ମୀୟସ୍ୱଜନ ଓ ବନ୍ଧୁବର୍ଗ
ଧ-୭୩୭୫୮

ଏକାଦଶାହ କ୍ରିୟା ଅବସରରେ ଅଶ୍ରୁଳ ଶ୍ରଦ୍ଧାଞ୍ଜଳି

ସ୍ୱର୍ଗତା ବନ୍ଦନା ମିଶ୍ର
ଜଗନ୍ନାଥପୁର, ଭଦ୍ରକ
ଆବିର୍ଭାବ: ୧୦।୧୦।୧୯୬୫
ତିରୋଧାନ: ୨୮।୦୩।୨୦୨୩
ଆପଣଙ୍କର ଅମର ଆତ୍ମାର ଶାନ୍ତି ଓ ସଦ୍‌ଗତି ନିମନ୍ତେ ମହାପ୍ରଭୁ ଶ୍ରୀଜଗନ୍ନାଥଙ୍କ ନିକଟରେ ଆମର ବିନମ୍ର ପ୍ରାର୍ଥନା।
ହତଭାଗ୍ୟ: ଭଉଣୀ: ଜ୍ୟୋତ୍ସ୍ନା, ସ୍ୱପ୍ନା, କଳ୍ପନା, ସ୍ୱାତନା ଓ ଅଞ୍ଜନା, ଭାଇ: ଦୀପକ ଓ ଭାଭକ: ମିନାକ୍ଷୀ, ଭିଣୋଇ: ପଦ୍ମଲୋଚନ, ମନୋଜ, ଭିକ୍ଷାକାରୀ ଓ ବିଜୟ, ପୁତୁରା: କୌସ୍ତୁଭ ଓ ବନ୍ଧୁବାନ୍ଧବ, ଆତ୍ମୀୟସ୍ୱଜନ।
ଧ-୦୦୩୮

ଶ୍ରଦ୍ଧାଞ୍ଜଳି

✓ ବିମ୍ବାଧର ମିଶ୍ର
(ସଦାଶିବପୁର) ଢେଙ୍କାନାଳ
ଆବିର୍ଭାବ : 01 May 1948
ତିରୋଧାନ : 9 April 2001
ବାଇଶିତମ ଶ୍ରାଦ୍ଧ ବାର୍ଷିକୀ ଉପଲକ୍ଷେ ପରିବାର ଓ ବନ୍ଧୁ ବାନ୍ଧବଙ୍କ ବିନମ୍ର ପ୍ରାର୍ଥନା। ପ୍ରଭୁ ଶ୍ରୀଜଗନ୍ନାଥ ଆପଣଙ୍କ ଆତ୍ମାକୁ ଶାନ୍ତି ପ୍ରଦାନ କରନ୍ତୁ।
ସ୍ତ୍ରୀ-ଡ଼ଲି, ପୁଅ-ଶିବୁ, ବୁବୁ ବୋହୂ-ସୋନି, ସୋନାଲି ଝିଅ-ନିନା, କ୍ଲାଇଁ-ବିଦ୍ୟୁତ୍ ନାତି-ପିଟୁ,ଚୁଚୁଲ୍, ନାତୁଣୀ-ଗୁଗୁଲ୍, ନନ୍ଦୁ
ଧ-୭୧୬୭୭

ଗଞ୍ଜାମର ବହୁ ଲୋକ ଦାଦନ ଖଟିବାକୁ ବାହାର ରାଜ୍ୟକୁ ଯାଇଛନ୍ତି : ବିଜୟ

- କୁକୁଡାଖଣ୍ଡିରେ କଂଗ୍ରେସ ନେତାଙ୍କ ଉଦ୍‌ବେଗ
- କଂଗ୍ରେସରେ ମିଶିଲେ ବିଜେଡି କର୍ମୀ

କୁକୁଡାଖଣ୍ଡି,୬।୪

ଗଞ୍ଜାମ ଜିଲା କଂଗ୍ରେସ ପକ୍ଷରୁ ଗୁରୁବାର କୁକୁଡାଖଣ୍ଡି ଡାକ ବଙ୍ଗଳାଠାରେ ଏକ ଖବରଦାତା ସମ୍ମିଳନୀ ଜିଲା ସ

ଆଇପିଏଲ୍ କାର୍ଯ୍ୟସୂଚୀ

(ଆଜିର ମ୍ୟାଚ)

ଲକ୍ଷ୍ନୌ ବନାମ ହାଇଦ୍ରାବାଦ

ସ୍ଥାନ: ଲକ୍ଷ୍ନୌ,
ସମୟ: ରାତି ୭.୩୦

ପ୍ରସାରଣ: ଷ୍ଟାର ସ୍ପୋର୍ଟ୍ସ

ହେଡ୍ ଟୁ ହେଡ୍

ମୋଟ ମ୍ୟାଚ: ୧

ଲକ୍ଷ୍ନୌ ସୁପର ଜାଏଣ୍ଟ୍ସ ବିଜୟୀ-୧

ସନ୍‌ରାଇଜର୍ସ ହାଇଦ୍ରାବାଦ ବିଜୟୀ-୦

ପିଚ୍ କଣ୍ଡିସନ

ଲକ୍ଷ୍ନୌ ପିଚ୍‌ରେ ପ୍ରଥମେ ବ୍ୟାଟିଂ କରିଥିବା ଦଳ ସାମାନ୍ୟ ଫାଇଦାରେ ରହିଛି। ଏଠାରେ ମୋଟ ୩୧ଟି ଟି୨୦ ଖେଳାଯାଇଥିବାବେଳେ ପ୍ରଥମେ ବ୍ୟାଟିଂ କରିଥିବା ଦଳ ୧୭ଟି ମ୍ୟାଚ ଜିତିଛି ଏବଂ ୧୪ଟିରେ ପରାଜିତ ହୋଇଛି। ଏଠାରେ ଦ୍ରୁତ ବୋଲର (୭.୮୭ ଇକୋନୋମି)ଙ୍କ ଅପେକ୍ଷା ସ୍ପିନର (୬.୪୯) କମ୍ ରନ୍ ବ୍ୟୟ କରିଛନ୍ତି।

ଶାର୍ଦ୍ଦୂଳ, ଗୁରବାଜଙ୍କ ଅର୍ଦ୍ଧଶତକ

କୋଲକାତା,୬।୪

କୋଲକାତାର ଇଡେନ୍‌ଗାର୍ଡେନ୍ସରେ ଅନୁଷ୍ଠିତ ଇଣ୍ଡିଆନ୍ ପ୍ରିମିୟର ଲିଗ୍ (ଆଇପିଏଲ)ର ନବମ ମ୍ୟାଚରେ ରୟାଲ ଚ୍ୟାଲେଞ୍ଜର୍ସ ବାଙ୍ଗାଲୋର (ଆରସିବି) ବିପକ୍ଷରେ ଚମତ୍କାର ଅର୍ଦ୍ଧଶତକ ହାସଲ କରିଛନ୍ତି ଶାର୍ଦ୍ଦୂଳ ଠାକୁର ଓ ରହମାନଉଲ୍ଲା ଗୁରବାଜ। ଉଭୟ ଖେଳାଳିଙ୍କ ଅର୍ଦ୍ଧଶତକ ବଳରେ କୋଲକାତା ନାଇଟ ରାଇଡର୍ସ(କେକେଆର) ନିର୍ଦ୍ଧାରିତ ଓଭରରେ ୭ ଉଇକେଟ ହରାଇ ୨୦୪ ରନ୍ ସଂଗ୍ରହ କରିଛି। ଆରସିବି ଅଧିନାୟକ ଫାଫ୍ ଡୁ ପ୍ଲେସି ଟସ୍ ଜିତି ପ୍ରଥମେ ବୋଲିଂ ନିଷ୍ପତ୍ତି ନେଇଥିଲେ।

ୱିଲିଙ୍କ ଡବଲ୍ ବ୍ଲୋ

ଟସ୍ ହାରି ବ୍ୟାଟିଂ କରିଥିବା ଘରୋଇ କେକେଆରକୁ ଭଲ ଆରମ୍ଭ ଦେଇଥିଲେ ଗୁରବାଜ୍। ଭେଙ୍କଟେଶ ଆୟରଙ୍କ ସହିତ ୩ ଓଭରେ୨୬ ରନ୍ ଯୋଡିଥିଲେ। ଚତୁର୍ଥ ଓଭର ବୋଲିଂ କରୁଥିବା ଡେଭିଡ୍ ୱିଲି ମେଡେନ୍ ଦୁଇ ଉଇକେଟ ନେବା ସହିତ ରନ୍ ଗତିରେ ଅଙ୍କୁଶ ଲଗାଇଥିଲେ। ଲଗାତାର ବଲ୍‌ରେ ଭେଙ୍କଟେଶ ଆୟାର(୩) ଓ ମନ୍‌ଦୀପ୍ ସିଂ(୦)ଙ୍କୁ ସେ ଆଉଟ କରିଥିଲେ। ଚଳିତ ଆଇପିଏଲରେ ନିଜର ପ୍ରଥମ ଅର୍ଦ୍ଧଶତକ ହାସଲ କରିଥିବା ଗୁରବାଜ ୪୪ ବଲ୍ ଖେଳି ୬୩ ରନ୍ କରିଥିଲେ। ଅଧିନାୟକ ନୀତିଶ ରାଣା (୧) ରନ୍ କରି ମାଇକେଲ୍ ବ୍ରେସୱେଲଙ୍କ ବଲ୍‌ରେ ଆଉଟ ହୋଇଥିଲେ। ଦଳୀୟ ସ୍କୋର ୮୯ ରନ୍‌ରେ ପୁଣି ଥରେ ଡବଲ୍ ଝଟକା ଦେଇଥିଲେ କର୍ଣ ଶର୍ମା। ଲଗାତାର ବଲ୍‌ରେ ସେ ଗୁରବାଜ ଓ ଆନ୍ଦ୍ରେ ରସେଲ୍‌ଙ୍କୁ ଆଉଟ କରିଥିଲେ।

ବିସ୍ଫୋରକ ଇନିଂସ୍ ଅବସରରେ ଶାର୍ଦ୍ଦୂଳ ଠାକୁର।

ଶାର୍ଦ୍ଦୂଳ-ରିଙ୍କୁଙ୍କ କାଉଣ୍ଟର ଆଟାକ୍

୮୯ ରନ୍‌ରେ ୫ ଉଇକେଟ ହରାଇ କେକେଆର୍ ସଙ୍କଟରେ ଥିବା ବେଳେ ଶତକୀୟ ଭାଗୀଦାରି କରିଥିଲେ ଶାର୍ଦ୍ଦୂଳ ଠାକୁର(୬୮) ଓ ରିଙ୍କୁ ସିଂ(୪୬)। ଉଭୟ ଖେଳାଳି ୪୫ ବଲ୍ ଖେଳି ୧୦୩ ରନ୍ ଯୋଡିଥିଲେ। ଶାର୍ଦ୍ଦୂଳ ୨୯ ବଲ୍ ଖେଳି ୯ ଚୌକା ଓ ୩ ଛକା ମାରିଥିଲେ। ରିଙ୍କୁ ସିଂ ୩୩ ବଲ୍ ଖେଳି ୨ ଚୌକା ଓ ୩ ଛକା ମାରିଥିଲେ। ଆରସିବି ପକ୍ଷରୁ ଡେଭିଡ୍ ୱିଲି ଓ କର୍ଣ ଶର୍ମା ଦୁଇଟି ଲେଖାଏ ଉଇକେଟ ନେଇଥିଲେ। ଅନ୍ୟମାନଙ୍କ ମଧ୍ୟରେ ମାଇକେଲ ବ୍ରେସୱେଲ, ହର୍ଷଲ ପଟେଲ ଓ ମହମ୍ମଦ ସିରାଜ ଗୋଟିଏ ଲେଖାଏ ଉଇକେଟ ନେଇଥିଲେ। ଆରସିବି ବୋଲର ମାନେ ୨୩ ଅତିରିକ୍ତ ରନ୍ ପ୍ରଦାନ କରିଥିଲେ।

ସଂକ୍ଷିପ୍ତ ସ୍କୋର

କୋଲକାତା ନାଇଟ ରାଇଡର୍ସ ୨୦ ଓଭରରେ ୨୦୪/୭(ଶାର୍ଦ୍ଦୂଳ ଠାକୁର-୬୮, ରହମାନୁଲ୍ଲା ଗୁରବାଜ-୫୬, ରିଙ୍କୁ ସିଂ-୪୬, ଡେଭିଡ୍ ୱିଲି-୨/୧୬, କର୍ଣ ଶର୍ମା-୨/୨୬, ମାଇକେଲ ବ୍ରେସୱେଲ-୧/୩୪)।

ପ୍ରତ୍ୟାବର୍ତ୍ତନ ଲକ୍ଷ୍ୟରେ ସନ୍‌ରାଇଜର୍ସ

ଲକ୍ଷ୍ନୌ,୬।୪(ପି.ଟି.)

ଶୁକ୍ରବାର ଲକ୍ଷ୍ନୌ ସୁପର୍ ଜାଏଣ୍ଟ୍ସ (ଏଲଏସ୍‌ଜି)କୁ ଭେଟିବ ସନରାଇଜର୍ସ ହାଇଦ୍ରାବାଦ। ପ୍ରଥମ ମ୍ୟାଚରେ ରାଜସ୍ଥାନ ରୟାଲ୍ସ ନିକଟରୁ ହାରିବା ପରେ ଏହି ମ୍ୟାଚ୍‌ରେ ଦୃଢ ଭାବରେ ପ୍ରତ୍ୟାବର୍ତ୍ତନ ଲକ୍ଷ୍ୟରେ ରହିବ ହାଇଦ୍ରାବାଦ। ଅଧିନାୟକ ଏଡେନ୍ ମାରାକ୍ରମଙ୍କ ଅନୁପସ୍ଥିତିରେ ଭୁବନେଶ୍ୱର କୁମାର ପ୍ରଥମ ମ୍ୟାଚରେ ଅଧିନାୟକ ରହିଥିଲେ। କେବଳ ମାରାକ୍ରମ ନୁହନ୍ତି ହେନରିଚ୍ କ୍ଲାସେନ୍ ଓ ମାର୍କୋ ଜାନସେନ୍‌ଙ୍କ ପରି ଖେଳାଳି ଦଳକୁ ଫେରିଛନ୍ତି। ୨୦୨୧ରେ ଅନ୍ତିମ ଓ ବିଗତ ବର୍ଷରେ ୮ମ ସ୍ଥାନରେ ରହିଥିବା ସନରାଇଜର୍ସ ଚଳିତ ବର୍ଷ ମାରାକ୍ରମ ଓ ବ୍ରାଏନ୍ ଲାରାଙ୍କ ଉପରେ ଆସ୍ଥା ପ୍ରକଟ କରିଛି। ପ୍ରଥମ ମ୍ୟାଚ୍‌ରେ ବୃହତ୍ ପରାଜୟ ପରେ ସନରାଇଜର୍ସ ନିଜର ପାୱାର ପ୍ଲେ ଗେମ୍ ସୁଧାରିବା ନେଇ ଆଶା କରାଯାଉଛି। ଟୁର୍ନାମେଣ୍ଟର ଅନ୍ୟତମ ଶ୍ରେଷ୍ଠ ପେସ୍ ଆଟାକ୍ ଭାବେ ଗଣାଯାଉଥିଲେ ମଧ୍ୟ ପ୍ରଥମ ମ୍ୟାଚରେ ଏହା ବିଫଳ ହୋଇଥିଲା। ଟି. ନଟରାଜନ(୨/୨୩)ଙ୍କୁ ବାଦ୍ ଦେଲେ ଦଳର ଅନ୍ୟ କୌଣସି ବୋଲର ପ୍ରଭାବ ପକାଇବାରେ ସମର୍ଥ ହୋଇ ନ ଥିଲେ। ଅଭିଜ୍ଞ ଭୁବନେଶ୍ୱର ଉଇକେଟ ଶୂନ୍ୟ ରହିଥିବା ବେଳେ ଫଜଲ୍‌ହକ୍ ଫାରୁକି ଓ ଉମ୍ରାନ୍ ମଲିକ ମହଙ୍ଗା ସାବ୍ୟସ୍ତ ହୋଇଥିଲେ। ସ୍ପିନ୍ ବିଭାଗରେ ୱାଶିଂଟନ୍ ସୁନ୍ଦର ଓ ଆଦିଲ ରଶିଦଙ୍କ ବୋଲିଂ ଅତ୍ୟନ୍ତ ସାଧାରଣ ରହିଥିଲା। ରାହୁଲ ତ୍ରିପାଠୀ ଓ ଅଭିଷେକ ଶର୍ମା ଖାତା ଖୋଲିବାରେ ବିଫଳ ହେବା ଟପ୍ ଅର୍ଡର ପାଇଁ ଏହା ଚିନ୍ତାର କାରଣ। ଷ୍ଟାର ଖେଳାଳି ହ୍ୟାରୀ ବ୍ରୁକ୍ ବିଫଳ ହେବା ଦଳକୁ କ୍ଷତି ପହଞ୍ଚାଇଥିଲା। ଅନ୍ୟପକ୍ଷରେ ଲୋକେଶ ରାହୁଲଙ୍କ ଏଲ୍‌ଏସ୍‌ଜି ଉଭୟ ବ୍ୟାଟିଂ ଓ ବୋଲିଂରେ ଚମତ୍କାର ଫର୍ମରେ ରହିଛି। ପ୍ରଥମ ମ୍ୟାଚ୍‌ରେ ଦିଲ୍ଲୀ କ୍ୟାପିଟାଲ୍ସକୁ ପରାସ୍ତ କରିବା ପରେ ଦ୍ୱିତୀୟ ମ୍ୟାଚରେ ଚେନ୍ନାଇ ସୁପର କିଙ୍ଗ୍ସ ନିକଟରୁ ଅଳ୍ପକେ ପରାଜିତ ହୋଇଥିଲା। କାଇଲ୍ ମେୟର୍ସ ଉଲ୍ଲେଖନୀୟ ବ୍ୟାଟିଂ କରିଥିବା ବେଳେ ବୋଲିଂରେ ମାର୍କ ଉଡ୍ ଓ ରବି ବିଷ୍ଣୋଇ ସମସ୍ତଙ୍କୁ ପ୍ରଭାବିତ କରିଛନ୍ତି। ଉଡ୍ ୮ ଉଇକେଟ ସହିତ ପର୍ପଲ କ୍ୟାପ୍ ହୋଲ୍ଡର ରହିଥିବା ବେଳେ ବିଷ୍ଣୋଇ ୫ ଉଇକେଟ ନେଇଛନ୍ତି। ଚେନ୍ନାଇ ବିପକ୍ଷ ମ୍ୟାଚ୍‌ରେ ମେୟର୍ସଙ୍କ ବ୍ୟତୀତ ଅନ୍ୟ ଟପ୍ ଅର୍ଡର ଖେଳାଳି ବିଫଳ ହୋଇଥିବାରୁ ଏଥିରେ ସୁଧାର ଆଣିବାକୁ ପ୍ରୟାସ କରିବ ସୁପର ଜାଏଣ୍ଟ୍ସ।

ଆଇପିଏଲ୍ ପଏଣ୍ଟ ଟେବୁଲ

ଦଳ	ମ୍ୟାଚ	ବିଜୟ	ପରାଜୟ	ପଏଣ୍ଟ	ରନ ହାର
ଗୁଜରାଟ ଟାଇଟନ୍ସ	୨	୨	୦	୪	+୦.୭୦୦
ପଞ୍ଜାବ କିଙ୍ଗ୍ସ	୨	୨	୦	୪	+୦.୩୧୧
ରୟାଲ ଚ୍ୟାଲେଞ୍ଜର୍ସ ବାଙ୍ଗାଲୋର	୧	୧	୦	୨	+୧.୯୮୧
ରାଜସ୍ଥାନ ରୟାଲ୍ସ	୨	୧	୧	୨	+୧.୬୭୫
ଲକ୍ଷ୍ନୌ ସୁପର ଜାଏଣ୍ଟ୍ସ	୨	୧	୧	୨	+୦.୯୫୦
ଚେନ୍ନାଇ ସୁପର କିଙ୍ଗ୍ସ	୨	୧	୧	୨	+୦.୦୩୬
କୋଲକାତା ନାଇଟ ରାଇଡର୍ସ	୧	୦	୧	୦	-୦.୪୩୮
ଦିଲ୍ଲୀ କ୍ୟାପିଟାଲ୍ସ	୨	୦	୨	୦	-୧.୭୦୩
ମୁମ୍ବାଇ ଇଣ୍ଡିଆନ୍ସ	୧	୦	୧	୦	-୧.୯୮୧
ସନ୍‌ରାଇଜର୍ସ ହାଇଦ୍ରାବାଦ	୧	୦	୧	୦	-୩.୬୦୦

ଟପ୍‌ଲେ ଆଇପିଏଲ୍‌ରୁ ବାହାର

କୋଲକାତା, ୬।୪ (ପି.ଟି.): କାନ୍ଧରେ ସମସ୍ୟା ଯୋଗୁ ଇଂଲଣ୍ଡ ପେସ୍ ବୋଲର ରିସି ଟପ୍‌ଲେ ଇଣ୍ଡିଆନ ପ୍ରିମିୟର ଲିଗ୍‌ରୁ ବାଦ୍ ପଡିଛନ୍ତି। ଚିନ୍ନାସ୍ୱାମୀ ଷ୍ଟାଡିୟମରେ ରୟାଲ ଚ୍ୟାଲେଞ୍ଜର୍ସ ବାଙ୍ଗାଲୋର (ଆରସିବି)ର ମୁମ୍ବାଇ ଇଣ୍ଡିଆନ୍ସ ବିପକ୍ଷ ମ୍ୟାଚ ବେଳେ ଟପ୍‌ଲେ ଆଘାତପ୍ରାପ୍ତ ହୋଇଛନ୍ତି। ତାଙ୍କ ସ୍ଥାନରେ ବଦଳ ଖେଳାଳିଙ୍କ ନାମ ଶୀଘ୍ର ଘୋଷଣା କରାଯିବ ବୋଲି ଆରସିବିର ମୁଖ୍ୟ କୋଚ୍ ସଞ୍ଜୟ ବାଙ୍ଗର ପ୍ରକାଶ କରିଛନ୍ତି। ସେ ଆହୁରି ମଧ୍ୟ ସୂଚନା ଦେଇଛନ୍ତି ଷ୍ଟାର ସ୍ପିନର ୱାନିନ୍ଦୁ ହସରଙ୍ଗା ଏପ୍ରିଲ ୧୦ରେ ଦଳ ସହ ଯୋଗ ଦେବେ। ସେହିପରି ଇଞ୍ଜୁରି ଯୋଗୁ ଭାରତରେ ଟେଷ୍ଟ ସିରିଜ ଖେଳିପାରି ନ ଥିବା ଅଷ୍ଟ୍ରେଲୀୟ ପେସ୍ ବୋଲର ଜୋଶ ହାଜେଲଉଡ୍ ଏପ୍ରିଲ ୧୪ରେ ଦଳ ସହ ଯୋଗ ଦେବେ।

ମାଲିଙ୍ଗାଙ୍କୁ ପଛରେ ପକାଇଲେ ଚହଲ

ନୂଆଦିଲ୍ଲୀ,୬।୪: ରାଜସ୍ଥାନ ରୟାଲ୍ସ ପକ୍ଷରୁ ଆଇପିଏଲ୍ ଖେଳୁଥିବା ଭାରତୀୟ ଦଳର ଲେଗ୍ ସ୍ପିନର ୟୁଜବେନ୍ଦ୍ର ଚହଲ ନିଜ ନାମରେ ଆଉ ଏକ ରେକର୍ଡ କରିଛନ୍ତି। ରାଜସ୍ଥାନ ଦଳର ବୋଲିଂ କୋଚ୍ ରହିଥିବା ଲସିଥ୍ ମାଲିଙ୍ଗାଙ୍କୁ ସେ ପଛରେ ଛାଡିଛନ୍ତି। ଆଇପିଏଲ୍‌ରେ ସର୍ବାଧିକ ଉଇକେଟ ହାସଲକାରୀ ବୋଲରଙ୍କ ତାଲିକାରେ ସେ ମାଲିଙ୍ଗାଙ୍କୁ ପଛରେ ପକାଇ ଦ୍ୱିତୀୟ ସ୍ଥାନରେ ପହଞ୍ଚିଛନ୍ତି। ଗୁରୁବାର ପଞ୍ଜାବ କିଙ୍ଗ୍ସ ବିପକ୍ଷରେ ଗୋଟିଏ ଉଇକେଟ ନେବା ସହିତ ସେ ଏହି ସଫଳତା ହାସଲ କରିଥିଲେ। ଆଇପିଏଲ୍ କ୍ୟାରିୟରରେ ମାଲିଙ୍ଗା ୧୨୨ ମ୍ୟାଚ୍ ଖେଳି ୧୭୦ ଉଇକେଟ ନେଇଛନ୍ତି। ଅନ୍ୟ ପକ୍ଷରେ ଚହଲ ୧୩୩ ତମ ମ୍ୟାଚରେ ୧୭୧ ତମ ଆଇପିଏଲ ଉଇକେଟ ହାସଲ କରିଥିଲେ। ୧୬୧ ମ୍ୟାଚରୁ ୧୮୩ ଉଇକେଟ ନେଇ ଡ୍ୱେନ୍ ବ୍ରାଭୋ ଏହି ତାଲିକାର ପ୍ରଥମ ସ୍ଥାନରେ ରହିଛନ୍ତି। ଅମିତ୍ ମିଶ୍ର ୧୫୪ ମ୍ୟାଚରୁ ୧୬୬ ଉଇକେଟ ଓ ରବିଚନ୍ଦ୍ରନ ଅଶ୍ୱିନ ୧୮୬ ମ୍ୟାଚ୍‌ରୁ ୧୫୮ ଉଇକେଟ ସହିତ ଯଥାକ୍ରମେ ଚତୁର୍ଥ ଓ ପଞ୍ଚମ ସ୍ଥାନରେ ରହିଛନ୍ତି।

ଧରିତ୍ରୀ
DHARITRI
www.orissakhabar.com/ www.dharitri.com ପୃଷ୍ଠା ୧୬ Press Regd. No. R.N. 21326/74 Postal Regd. No. BN/42/21-23. ଭୁବନେଶ୍ୱର, ଶୁକ୍ରବାର, ଏପ୍ରିଲ ୭/୨୦୨୩ Bhubaneswar, Friday, April 7/ 2023

ଭାରତୀୟ ବାଳିକା ସେମିଫାଇନାଲରେ

ଆଇଟିଏଫ୍ ଏସିଆ ୧୪ ବର୍ଷରୁ କମ୍ ଡେଭଲପମେଣ୍ଟ ଚାମ୍ପିୟନଶିପ୍

ଭୁବନେଶ୍ୱର, ୬।୪ (ସ୍ପୋର୍ଟ୍ସ ବ୍ୟୁରୋ)

ସର୍ବଭାରତୀୟ ଟେନିସ ଆସୋସିଏଶନ (ଏଆଇଟିଏ), ଓଡ଼ିଶା ଟେନିସ ଆସୋସିଏଶନ (ଓଟିଏ) ଓ ରାଜ୍ୟ ସରକାରଙ୍କ କ୍ରୀଡ଼ା ବିଭାଗର ମିଳିତ ଆନୁକୂଲ୍ୟରେ ଆଇଟିଏଫ୍ ଏସିଆନ ୧୪ ବର୍ଷରୁ କମ୍ ଡେଭଲପମେଣ୍ଟ ଚାମ୍ପିୟନଶିପ୍ ଫାଇନାଲ୍ସରେ ଗୁରୁବାର ଭାରତୀୟ ବାଳିକା ସେମିରେ ପ୍ରବେଶ କରିଛନ୍ତି। ମାୟା ରାଜେଶ୍ୱରନ୍ ରେବତୀ ଓ ହରିଥା ଶ୍ରୀ ଭେଙ୍କଟେଶ ସେମି ଫାଇନାଲରେ ପ୍ରବେଶ କରିଛନ୍ତି। ଟପ୍ ସିଡ୍ ମାୟା ପ୍ରଥମ କ୍ୱାର୍ଟରରେ ହଂକଂର ନିତ୍ୟା ବାଲକ୍ରିଷ୍ଣା ମଦୁରୀଙ୍କୁ ୬-୧, ୬-୨ରେ ପରାସ୍ତ କରି ସେମିରେ ପ୍ରବେଶ କରିଥିଲେ। ଚତୁର୍ଥ ସିଡ୍ ହରିଥା ଇଣ୍ଡୋନେସିଆର ଗ୍ୱେନ୍ ଏମିଲି କୁର୍ନିଆୱାନଙ୍କୁ ୬-୧, ୬-୧ରେ ପରାସ୍ତ କରିଥିଲେ। ୬ ନମ୍ବର ସିଡ୍ ଥାଇଲାଣ୍ଡର ନଟ୍ରାଡା ସକୁଲ୍ଲୋଙ୍ଗଟାନା ୬-୪, ୬-୨ ସେଟ୍‌ରେ ତୃତୀୟ ସିଡ୍ କାଜାଖସ୍ତାନର ଏଭା କୋରିଶେଭାଙ୍କୁ ୬-୪, ୬-୨ ସେଟ୍‌ରେ ପରାସ୍ତ କରିଛନ୍ତି। କୋରିଆର ଦ୍ୱିତୀୟ ସିଡ୍ ଜିୟୁନ୍ ଓହ୍ ୬-୧, ୬-୩ ସେଟ୍‌ରେ ଥାଇଲାଣ୍ଡର ଟାରିଟା ହୋଙ୍ଗସିୟୋକ୍‌ଙ୍କୁ ପରାସ୍ତ କରିଥିଲେ।

ବାଳକ ସିଙ୍ଗଲ୍ସରେ ଶେଷ ହୋଇଛି ଭାରତୀୟ ଚ୍ୟାଲେଞ୍ଜ। ୪ ନମ୍ବର ସିଡ୍ ଭାରତୀୟ ଖେଳାଳି ପ୍ରକାଶ ସରନ୍ ୩ ସେଟ୍ ବିଶିଷ୍ଟ କଡା ସଂଘର୍ଷପୂର୍ଣ୍ଣ ସେଟ୍ ୬-୪, ୪-୬ ଓ ୬-୨ସେଟ୍‌ରେ ହଂକଂର ଆଲେକ୍ସ ଲାପ ହାଙ୍ଗ ହୁଇଙ୍କ ନିକଟରୁ ହାରି ଯାଇଥିଲେ। ଏକ ନମ୍ବର ସିଡ୍ ମିନ୍ ହ୍ୟୁକ୍ ଚୋ ୬-୨, ୬-୨ ସେଟ୍‌ରେ ଶ୍ରୀଲଙ୍କାର ମେଥିକା ନୁରାନ ୱିକ୍ରମାସିନ୍‌ଙ୍କୁ ପରାସ୍ତ କରି ସେମିରେ ପ୍ରବେଶ କରିଥିଲେ। ହଂକଂର ଆନ୍ଦ୍ରେ ଲାମ୍ ଜୁନ୍ ବାର୍ଟ ୬-୧, ୬-୨ ସେଟ୍‌ରେ କାଜାଖସ୍ତାନର ମିଖାଏଲ ମିଚେସ୍କାଙ୍କୁ ପରାସ୍ତ କରିଥିଲେ। ଅନ୍ତିମ କ୍ୱାର୍ଟର ଫାଇନାଲରେ କୋରିଆର ୱୋନମିନ୍ କିମ୍ ୬-୩, ୬-୦ ସେଟ୍‌ରେ ଇଣ୍ଡୋନେସିଆର ଜୋକିମ୍ ମିକା ଗୁନାୱାନଙ୍କୁ ପରାସ୍ତ କରିଥିଲେ।

ନିଶିମୋତୋଙ୍କୁ ହରାଇ ରାଜାୱତ କ୍ୱାର୍ଟରରେ

ଓର୍ଲିନ (ଫ୍ରାନ୍ସ), ୬।୪ (ପି.ଟି.): ଓର୍ଲିନ୍ସ ମାଷ୍ଟର୍ସ ସୁପର ୩୦୦ ବ୍ୟାଡ୍‌ମିଣ୍ଟନ ଟୁର୍ନାମେଣ୍ଟରେ ଭାରତର ପ୍ରିୟାଂଶୁ ରାଜାୱତ ପୁରୁଷ ସିଙ୍ଗଲ୍ସ କ୍ୱାର୍ଟରଫାଇନାଲରେ ପ୍ରବେଶ କରିଛନ୍ତି। ବିଶ୍ୱର ୫୮ ନମ୍ବର ର୍ୟାଙ୍କିଙ୍ଗପ୍ରାପ୍ତ ରାଜାୱତ ପ୍ରତିଯୋଗିତାର ଟପ୍ ସିଡ୍ ଜାପାନର କେଣ୍ଟା ନିଶିମୋତୋଙ୍କ ବିପକ୍ଷରେ ୨୧-୮, ୨୧-୧୬ରେ ବିଜୟ ହାସଲ କରି ବିପର୍ଯ୍ୟୟ ସୃଷ୍ଟି କରିଛନ୍ତି। ନିଶିମୋତୋ ଗତ ରବିବାର ମାଡ୍ରିଡ୍ ସ୍ପେନ୍ ମାଷ୍ଟର୍ସ ଟାଇଟଲ ଜିତିଥିଲେ। ରାଜାୱତ କ୍ୱାର୍ଟରଫାଇନାଲ୍‌ରେ ଜାତୀୟ ଚାମ୍ପିୟନ ମିଥୁନ ମଞ୍ଜୁନାଥ ଓ ଚାଇନିଜ ତାଇପେର ଚି ୟୁ ଜେନ୍ ମଧ୍ୟରେ ଖେଳାଯିବାକୁଥିବା ଅନ୍ୟ ମ୍ୟାଚର ବିଜେତାଙ୍କୁ ଭେଟିବେ। ମହିଳା ସିଙ୍ଗଲ୍ସରେ ଟାନ୍ୟା ହେମନ୍ତ ଜାପାନର ନାଟସୁକି ନିଦାଇରାଙ୍କ ସହ ମୁକାବିଲା କରିବେ। ଭାରତର ୩ ଡବଲ୍ସ ଯୋଡ଼ି ଏମ୍‌ଆର ଅର୍ଜୁନ-ଧ୍ରୁବ କାପିଲା, ତନିଶା କ୍ରାଷ୍ଟୋ ଓ ଅଶ୍ୱିନୀ ପୋନାପ୍ପା ଏବଂ ସାଇ ପ୍ରତୀକ କେ ଓ ତନିଶା ପ୍ରମୁଖ ମଧ୍ୟ ପ୍ରତିଯୋଗିତାରେ ଅବତୀର୍ଣ୍ଣ ହୋଇଛନ୍ତି।

ପ୍ରିୟାଂଶୁ ରାଜାୱତ

ଏସିଆନ ଗେମ୍ସରେ ଭାଗ ନେଇ ନ ପାରନ୍ତି ହମ୍ପି

ନୂଆଦିଲ୍ଲୀ, ୬।୪(ପି.ଟି.)

କୋଭିଡ୍ ଆଶଙ୍କାରେ ଦୁଇଥର ଏସିଆନ ଗେମ୍ସ ସ୍ୱର୍ଣ୍ଣ ବିଜେତା ମହିଳା ଗ୍ରାଣ୍ଡମାଷ୍ଟର କୋନେରୁ ହମ୍ପି ଚଳିତବର୍ଷ ପରବର୍ତ୍ତୀ ଭାଗରେ ହେବାକୁଥିବା ଏସିଆନ ଗେମ୍ସରେ ହୁଏତ ଭାଗ ନେଇ ନ ପାରନ୍ତି। ମାରାତ୍ମକ କୋଭିଡ୍-୧୯ ଭାଇରସ୍ ଚାଇନାରେ ସୃଷ୍ଟି ହୋଇଥିବା କୁହାଯାଉଛି। ଏହା ବିଶ୍ୱର ଅଧିକାଂଶ ଅଞ୍ଚଳକୁ ବ୍ୟାପିଛି। ବିଶ୍ୱ ସ୍ୱାସ୍ଥ୍ୟ ସଂଗଠନ (ହୁ)ର ରିପୋର୍ଟ ଅନୁସାରେ ୨୦୨୦ ଜାନୁୟାରୀ ୩ରୁ ଚଳିତବର୍ଷ ଏପ୍ରିଲ ୩ ମଧ୍ୟରେ ଚାଇନାରେ ୯୯, ୨୩୮, ୫୮୬ କୋଭିଡ୍ ସଂକ୍ରମିତ ହୋଇଛନ୍ତି ଏବଂ ୧,୨୦, ୮୯୬ ଜଣ ମୃତ୍ୟୁବରଣ କରିଛନ୍ତି। ଚାଇନା ପ୍ରକୃତରେ ୨୦୨୨ରେ ହାଙ୍ଗଝୋଠାରେ ଏସିଆନ ଗେମ୍ସ ଆୟୋଜନ କରିଥାନ୍ତା। ମାତ୍ର ମହାମାରୀ ଯୋଗୁ ଇଭେଣ୍ଟକୁ ବର୍ଷେ ଘୁଞ୍ଚାଇ ଦିଆଯାଇଥିଲା। ୧୩ ବର୍ଷ ପରେ ଏସିଆନ୍ ଗେମ୍ସକୁ ଚେସ୍ ଫେରିଛି। ଶେଷ ଥର ପାଇଁ ୨୦୧୦ ଗୁଆଙ୍ଗଝୋ ଗେମ୍ସରେ ଏହି ଖେଳ ଏକ ଅଂଶବିଶେଷ ଥିଲା। କୋଭିଡ୍ ଯୋଗୁ ଏସିଆନ ଗେମ୍ସ ଚାଇନାରେ ହେଉଥିବାରୁ ସେ ଏଥିରେ ଭାଗ ନେବେ କି ନା ସେ ନେଇ ନିଶ୍ଚିତ ନୁହନ୍ତି। ସମ୍ଭବତଃ ଜୁନ୍ କିମ୍ବା ଜୁଲାଇରେ ଏନେଇ ବୃତ୍ତାନ୍ତ ନିଷ୍ପତ୍ତି ନେବେ। ଏଠାରେ ଫିଡେ ମହିଳା ଗ୍ରାଁପ୍ରି ପାଇଁ ଆସିଥିବା ଅବସରରେ ଏକ ସାକ୍ଷାତକାରରେ ହମ୍ପି ଏକଥା ପ୍ରକାଶ କରିଛନ୍ତି।

କୋନେରୁ ହମ୍ପି

ତୃତୀୟ ପର୍ଯ୍ୟାୟ କାର୍ଯ୍ୟସୂଚୀ ଘୋଷିତ

ଆନ୍ତଃଜିଲା କଳାହାଣ୍ଡି କପ୍ କ୍ରିକେଟ

ଭୁବନେଶ୍ୱର, ୬।୪ (ସ୍ପୋର୍ଟ୍ସ ବ୍ୟୁରୋ)

ନୂତନ ଫର୍ମାଟରେ ଖେଳା ଯାଉଥିବା ଆନ୍ତଃଜିଲ୍ଲା କଳାହାଣ୍ଡି କପ୍ କ୍ରିକେଟ ଟୁର୍ନାମେଣ୍ଟର ତୃତୀୟ ପର୍ଯ୍ୟାୟ କାର୍ଯ୍ୟସୂଚୀ ଘୋଷିତ ହୋଇଛି। ଚଳିତ ବର୍ଷ ଦଳ ଗୁଡ଼ିକୁ ଡାଇମଣ୍ଡ, ଗୋଲ୍ଡ ଓ ସିଲ୍ଭରରେ ବିଭକ୍ତ କରାଯାଇଛି। ପ୍ରତି ବର୍ଗରେ ଏ ଓ ବି ଦୁଇଟି ଗ୍ରୁପ୍ ରହିଥିବା ବେଳେ ତୃତୀୟ ପର୍ଯ୍ୟାୟରେ ଡାଇମଣ୍ଡ ଏ ଓ ସିଲ୍ଭର ଏର ମ୍ୟାଚ୍ ଗୁଡିକ ଖେଳାଯିବ। ଡାଇମଣ୍ଡ ଏ ଗ୍ରୁପ୍‌ରେ ଭୁବନେଶ୍ୱର-ଏ, ଇକୋର୍ସା, କଟକ-ବି, ଖୋର୍ଦ୍ଧା, ସୁନ୍ଦରଗଡ ଓ ଭଦ୍ରକ ସ୍ଥାନ ପାଇଛନ୍ତି। ଅନ୍ୟ ପକ୍ଷରେ ସିଲ୍‌ଭର ଏ ଗ୍ରୁପ୍‌ରେ ଗଞ୍ଜାମ, କେନ୍ଦ୍ରାପଡା, ନୂଆପଡା, ପାରାଦୀପ, କନ୍ଧମାଳ, ଗଜପତି, ମାଲକାନଗିରି ରହିଛନ୍ତି। ୭ ତାରିଖରୁ ମ୍ୟାଚ୍ ଆରମ୍ଭ ହେବା ସହିତ ୧୪ ତାରିଖ ଯାଏଁ ତୃତୀୟ ପର୍ଯ୍ୟାୟ ମ୍ୟାଚ୍ ଖେଳାଯିବ। ଡାଏମଣ୍ଡ ଗ୍ରୁପ୍‌ର ଉଦ୍‌ଘାଟନୀ ମ୍ୟାଚ୍‌ରେ ଭୁବନେଶ୍ୱର-ଏ ବନାମ ଇକୋର୍ସା, କଟକ ବି ବନାମ ଖୋର୍ଦ୍ଧା ଓ ସୁନ୍ଦରଗଡ ବନାମ ଭଦ୍ରକ ପରସ୍ପରର ସମ୍ମୁଖୀନ ହେବେ। ୯ ତାରିଖରେ ଡାଇମଣ୍ଡ ଏର ବିଶ୍ରାମ ଦିବସ ରହିଥିବା ବେଳେ ୧୧ ତାରିଖରେ ସିଲ୍‌ଭର ଏର ବିଶ୍ରାମ ଦିବସ ରଖାଯାଇଛି।

ପ୍ରଦର୍ଶନ ଦୋହରାଇବା ଲକ୍ଷ୍ୟରେ ଭାରତ

ବିଶ୍କେକ୍, ୬।୪ (ପି.ଟି.): ଏଏଫ୍‌ସି ଅଲିମ୍ପିକ କ୍ୱାଲିଫାୟର୍ସ ରାଉଣ୍ଡ-୧ର ପ୍ରଥମ ଗେମ୍‌ରେ କିରଗିଜ୍ ରିପବ୍ଲିକ ବିପକ୍ଷରେ ୫-୦ରେ ବିଜୟ ହାସଲ କରିଥିବା ଭାରତ ମହିଳା ଫୁଟ୍‌ବଲ ଦଳ ଶୁକ୍ରବାର ପୁଣି ଏହି ଦଳକୁ ଆଉଥରେ ଭେଟିବ। ଏଥିରେ ବିଜୟ ହାସଲ କଲେ କିମ୍ବା ଡ୍ର' ରଖିପାରିଲେ ଭାରତ ଏଏଫ୍‌ସି ଅଲିମ୍ପିକ କ୍ୱାଲିଫାୟର୍ସର ଦ୍ୱିତୀୟ ରାଉଣ୍ଡକୁ ଉନ୍ନୀତ ହୋଇପାରିବ। ଭାରତ ପୂର୍ବରୁ ଟୋକିଓ ଅଲିମ୍ପିକ କ୍ୱାଲିଫାୟର୍ସରେ ପ୍ରତିଯୋଗିତାର ଏହି ପର୍ଯ୍ୟାୟରେ ଥରେ ପ୍ରବେଶ କରିପାରିଛି। ଦଳ ଗୋଲ୍ ବ୍ୟବଧାନ ଭିତ୍ତିରେ ମ୍ୟାନ୍‌ମାରକୁ ହରାଇ ଦେଇଥିଲା। ଦଳର ବହୁ ଖେଳାଳି ଏହି ମ୍ୟାଚରେ ଖେଳିଛନ୍ତି। ସେମାନେ ଏକଥା ଭୁଲି ନ ଥିବେ। ଏଥର ମଧ୍ୟ ସେମାନେ ଭଲ ପ୍ରଦର୍ଶନକରି ଏହି ସଫଳତା ଦୋହରାଇପାରିବେ ବୋଲି ଆଶା କରିଥିବେ। ମଙ୍ଗଳବାର ଡୋଲେନ୍ ଓମୁର୍ ଜାକୋଭ ଷ୍ଟାଡିୟମରେ କିରଗିଜ ରିପବ୍ଲିକ ବିପକ୍ଷ ପ୍ରଥମ ମ୍ୟାଚରେ ଭାରତ ୫-୦ ଗୋଲରେ ସହଜ ବିଜୟ ହାସଲ କରିଥିଲା।

ଏନ୍‌ଆର୍‌ଏଆଇ ସଭାପତି ଦାୟିତ୍ୱ ଗ୍ରହଣ କଲେ କଳିକେଶ

ଅନୁରାଗ ସିଂ ଠାକୁରଙ୍କୁ ପୁସ୍ତକ ଉପହାର ଦେଉଛନ୍ତି କଳିକେଶ ନାରାୟଣ ସିଂଦେଓ।

ନୂଆଦିଲ୍ଲୀ, ୬।୪ (ପି.ଟି.)

ଜାତୀୟ ରାଇଫଲ୍ ଆସୋସିଏଶନ (ଏନ୍‌ଆର୍‌ଏଆଇ)ର ସଭାପତି ଦାୟିତ୍ୱ ଗ୍ରହଣ କଲେ ଓଡ଼ିଶାର କଳିକେଶ ନାରାୟଣ ସିଂଦେଓ। ବରିଷ୍ଠ ଉପସଭାପତି ଥିବା କଳିକେଶ ବର୍ତ୍ତମାନର ସଭାପତି ରନିନ୍ଦର ସିଂଙ୍କ ସ୍ଥାନରେ ଦାୟିତ୍ୱ ଗ୍ରହଣ କରିଛନ୍ତି। ରନିନ୍ଦର ଦୀର୍ଘ ଦିନ ଧରି ଛୁଟିରେ ରହିବା ପରେ କଳିକେଶଙ୍କୁ ଏହି ଦାୟିତ୍ୱ ପ୍ରଦାନ କରାଯାଇଛି। କ୍ରୀଡା ମନ୍ତ୍ରଣାଳୟ ପକ୍ଷରୁ ପ୍ରକାଶିତ ନିୟମ ଅନୁସାରେ କୌଣସି ବ୍ୟକ୍ତି ୧୨ ବର୍ଷରୁ ଅଧିକ ସମୟ ଧରି କୌଣସି ଫେଡେରେଶନର ମୁଖ୍ୟ ଭାବେ କାର୍ଯ୍ୟ କରିପାରିବେ ନାହିଁ। ୨୦୨୧ରେ ପୁନର୍ବାର ନିର୍ବାଚିତ ହୋଇ ରନିନ୍ଦର ସଭାପତି ହୋଇଥିଲେ। ମାତ୍ର ଏହା ମଧ୍ୟରେ ୧୨ ବର୍ଷ ପୂରଣ ହେବାରୁ ତାଙ୍କୁ ଓହରିବା ପାଇଁ କ୍ରୀଡା ବିଭାଗ ପକ୍ଷରୁ କୁହାଯାଇଥିଲା। ଡିସେମ୍ବର ୨୯, ୨୦୧୦ରେ ରନିନ୍ଦର ଏନଆରଏଆଇର ସଭାପତି ହୋଇଥିଲେ। ଡିସେମ୍ବର ୨୯, ୨୦୨୨ରେ ରନିନ୍ଦର ଏନଆରଏଆଇର ସଭାପତି ଭାବରେ ୧୨ ବର୍ଷ ପୂରଣ କରିଥିଲେ। ଗୁରୁବାର ଏକ ଭର୍ଚୁଆଲ ବୈଠକରେ ସର୍ବସମ୍ମତିକ୍ରମେ କଳିକେଶ ନିର୍ବାଚିତ ହୋଇଥିଲେ। ଏନ୍‌ଆରଏଆଇର ସମର୍ଥନ ପାଇଁ କଳିକେଶ ସଭିଙ୍କୁ ଧନ୍ୟବାଦ ଜଣାଇଛନ୍ତି। ଏସିଆନ୍ ଗେମ୍ସ ଓ ବିଶ୍ୱକପ୍ ପୂର୍ବରୁ ଦଳକୁ ଶ୍ରେଷ୍ଠ ଅଭ୍ୟାସ ପ୍ରଦାନ କରିବା ପ୍ରଥମ ଲକ୍ଷ୍ୟ ବୋଲି କହିଛନ୍ତି କଳିକେଶ। ୪୦ ମିନିଟର ଏହି ଭର୍ଚୁଆଲ ବୈଠକରେ ୩୫ ଜଣ ସଦସ୍ୟଙ୍କ ମଧ୍ୟରୁ ୨୯ ଜଣ ଯୋଗ ଦେଇଥିଲେ।

ଏସିଆନ ଗେମ୍ସ, ବିଶ୍ୱ ଚାମ୍ପିୟନଶିପ୍ ଉପରେ ନଜର

''ଜାତୀୟରାଇଫଲ୍‌ଆସୋସିଏଶନ୍ (ଏନ୍‌ଆର୍‌ଏଆଇ)ର ସଭାପତି ଭାବେ ପରିଚାଳନା ସଂସ୍ଥା ମୋତେ ଯେଉଁ ଦାୟିତ୍ୱ ଦେଇଛନ୍ତି ତାକୁ ମୁଁ ବିନମ୍ରତାର ସହ ଗ୍ରହଣ କରୁଛି। ଆଗକୁ ଏସିଆନ ଗେମ୍ସ ଏବଂ ବିଶ୍ୱ ଚାମ୍ପିୟନଶିପ୍ ଭଳି ବଡ଼ ପ୍ରତିଯୋଗିତା ରହିଛି। ସେଥିରେ କିପରି ଆମ ଦଳ ଭଲ ପ୍ରଦର୍ଶନ କରିପାରିବ ତା' ଉପରେ ପ୍ରାଥମିକତା ଦିଆଯିବ। ଏନ୍‌ଆର୍‌ଏଆଇ ଟିମ୍ ସହିତ ମୁଁ ଭାରତ ସରକାରଙ୍କ କ୍ରୀଡ଼ା ମନ୍ତ୍ରଣାଳୟ, ଭାରତୀୟ କ୍ରୀଡ଼ା ପ୍ରାଧିକରଣ ଏବଂ ସମସ୍ତ ଅଂଶୀଦାରଙ୍କ ସହ ମିଶି କାର୍ଯ୍ୟ କରିବି। ଏହି କ୍ରୀଡ଼ାରେ ଦେଶର ପ୍ରତିଯୋଗୀମାନେ ଯେପରି ଅଧିକରୁ ଅଧିକ ସଫଳତା ପାଇବେ ତା' ଉପରେ ଧ୍ୟାନ ଦିଆଯିବ'' ବୋଲି ଦାୟିତ୍ୱ ଗ୍ରହଣ ପରେ କଳିକେଶ ସିଂ ଦେଓ ପ୍ରକାଶ କରିଛନ୍ତି।

ମ୍ୟାଚ୍ ପ୍ରସାରଣ ହେଉ ନ ଥିବାରୁ ଅସନ୍ତୋଷ

ନୂଆଦିଲ୍ଲୀ, ୬।୪ (ପି.ଟି.): କେରଳରେ ଅନୁଷ୍ଠିତ ସୁପର କପ୍ କ୍ୱାଲିଫାଇଂ ରାଉଣ୍ଡ ମ୍ୟାଚଗୁଡ଼ିକର ସିଧାପ୍ରସାରଣ କରାଯାଇ ନ ଥିବାରୁ ଆଇ-ଲିଗ୍‌ର ବହୁ କ୍ଲବ ଅସନ୍ତୋଷ ପ୍ରକାଶ କରିଛନ୍ତି। ପ୍ରସାରଣକାରୀ ସଂସ୍ଥା ସେମାନଙ୍କ ପ୍ରତି ବୈମାତୃକ ଭାବ ପୋଷଣ କରୁଥିବା ସେମାନେ କହିଛନ୍ତି ବୋଲି ଗୋକୁଲମ କେରଳର ମାଲିକ ଭିସି ପ୍ରବୀଣ ପ୍ରକାଶ କରିଛନ୍ତି। ସର୍ବଭାରତୀୟ ଫୁଟ୍‌ବଲ ମହାସଂଘ (ଏଆଇଏଫ୍‌ଏଫ୍)ର ମାର୍କେଟିଂ ପାର୍ଟନର ଏଫ୍‌ଏସ୍‌ଡିଏଲ୍, ଇଣ୍ଡିଆନ ସୁପର ଲିଗ୍‌ର ଆୟୋଜକଗଣ ସୁପର କପ୍ ମ୍ୟାଚର ପ୍ରସାରଣ ବ୍ୟାପାର ବୁଝାଶୁଝା କରିଥାନ୍ତି। ସୋନି ସ୍ପୋର୍ଟ୍ସ ନେଟୱର୍କ ଶନିବାରଠାରୁ ଆରମ୍ଭ ହେଉଥିବା ଟୁର୍ନାମେଣ୍ଟର ଗ୍ରୁପ୍ ପର୍ଯ୍ୟାୟ ମ୍ୟାଚଗୁଡ଼ିକର ସିଧା ପ୍ରସାରଣ କରିବ। ଫ୍ୟାନକୋଡ୍ ଅପ୍ ମଧ୍ୟ ଗେମ୍ ଗୁଡ଼ିକର ଲାଇଭ୍ ଷ୍ଟ୍ରିମ୍ ଦେଖାଇବ। ବୁଧବାର ସୁପର କପ୍ ଦୁଇ କ୍ୱାଲିଫାଇଂ ରାଉଣ୍ଡ ମ୍ୟାଚ ଆଇ-ଲିଗ୍ ଦଳ ଶ୍ରୀନିଡି ଡେକାନ ଓ ନେରୋକା ଏବଂ ଗୋକୁଲମ କେରଳ ବନାମ ମହମ୍ମଡାନ ସ୍ପୋର୍ଟିଂ ମଧ୍ୟରେ ହୋଇଥିଲା, ମାତ୍ର ଏହାର ସିଧାପ୍ରସାରଣ ବ୍ୟବସ୍ଥା କରାଯାଇ ନ ଥିଲା।

ଆୟର୍ଲାଣ୍ଡ ବ୍ୟାଟିଂ ସ୍ଥିତିରେ ସୁଧାର ଆଣିଲେ ଟକର

ମୀରପୁର, ୬।୪

ବାଂଲାଦେଶ ବିପକ୍ଷରେ ଖେଳାଯାଉଥିବା ଏକମାତ୍ର କ୍ରିକେଟ ଟେଷ୍ଟ ମ୍ୟାଚରେ ଲୋର୍କାନ ଟକରଙ୍କ ଶତକ ସହାୟତାରେ ଆୟର୍ଲାଣ୍ଡ ଇନିଂସ ପରାଜୟକୁ ଏଡାଇ ପାରିଛି। ପ୍ରଥମ ଇନିଂସରେ ୧୫୫ରନ ପଛୁଆ ଥିବା ଆୟର୍ଲାଣ୍ଡ ଏହାର ପୂର୍ବଦିନର ଅସାମାପ୍ତ ଦ୍ୱିତୀୟ ଇନିଂସ ସ୍କୋର ୨୭/୪ରୁ ବ୍ୟାଟିଂ ଆରମ୍ଭ କରିଥିଲା। ଗୁରୁବାର ତୃତୀୟ ଦିବସ ଖେଳ ଶେଷସୁଦ୍ଧା ଦଳ ୮ ଉଇକେଟ ବିନିମୟରେ ୨୮୬ରନ କରିଛି। ଏଥିସହିତ ଦଳ ୧୩୧ରନ ଅଗ୍ରଣୀ ଲାଭ କରିପାରିଛି। ଟକର ୧୦୮ରନ କରିଥିବା ବେଳେ ଆଣ୍ଡି ମ୍ୟାକବ୍ରିନ୍ ୭୧ ଏବଂ ଗ୍ରାହମ ହ୍ୟୁମ୍ ୯ ରନ କରି ଅପରାଜିତ ରହିଛନ୍ତି। ବାଂଲାଦେଶ ତରଫରୁ ତାଇଜୁଲ ଇସ୍‌ଲାମ ସବୁଠାରୁ ସଫଳ ବୋଲର ଭାବେ ୮୬ ରନ ବିନିମୟରେ ୪ ଉଇକେଟ ଅକ୍ତିଆର କରିଛନ୍ତି। ଅଧିନାୟକ ଶକିବ ଅଲ ହସନ ୨୬ ରନ ଦେଇ ୨ ଉଇକେଟ ନେଇଛନ୍ତି। ଏହି ମ୍ୟାଚରେ ଟସ୍ ଜିତି ପ୍ରଥମେ ବ୍ୟାଟିଂ କରିଥିବା ଆୟର୍ଲାଣ୍ଡ ପ୍ରଥମ ଇନିଂସରେ ୨୧୪ ରନ କରିଥିଲା। ଜବାବରେ ବାଂଲାଦେଶ ୩୬୯ ରନ କରିଥିଲା।

ସଂକ୍ଷିପ୍ତ ସ୍କୋର

ଆୟର୍ଲାଣ୍ଡ ପ୍ରଥମ ଇନିଂସ : ୨୧୪
ବାଂଲାଦେଶ ପ୍ରଥମ ଇନିଂସ: ୩୬୯
ଆୟଲାଣ୍ଡ ଦ୍ୱିତୀୟ ଇନିଂସ: ୨୮୬/୮ (ଲୋର୍କାନ ଟକର-୧୦୮, ଆଣ୍ଡି ମ୍ୟାକବ୍ରିନ୍-୭୧*, ହ୍ୟାରି ଟେକ୍ଟର-୫୬; ତାଇଜୁଲ ଇସ୍‌ଲାମ-୪/୮୬, ଶକିବ ଅଲ ହସନ-୨/୨୬)।

ଶଟ୍ ଖେଳିବା ଅବସରରେ ଲୋର୍କାନ ଟକର।

ଜିଏମ୍ ଆଲେକ୍‌ସାଣ୍ଡ୍ରା ଗୋରିଆଚ୍‌କିନା ଚାମ୍ପିୟନ

ଭୁବନେଶ୍ୱର, ୬।୪
(କ୍ରୀଡ଼ା ପ୍ରତିନିଧି)

ଭାରତରେ ପ୍ରଥମଥରପାଇଁ ଫିଡେ ଗ୍ରାଁ ପ୍ରି ଅନୁଷ୍ଠିତ ହୋଇଯାଇଛି। ନୂଆଦିଲ୍ଲୀରେ ପ୍ରତିଯୋଗିତାର ତୃତୀୟ ଷ୍ଟେଜ୍ ମାର୍ଚ୍ଚ ୨୫ରେ ଆରମ୍ଭ ହୋଇ ଗୁରୁବାର ଶେଷ ହୋଇଛି। ପ୍ରଥମ ଷ୍ଟେଜ୍ ୨୦୨୨ରେ ଅସ୍ତାନାରେ ଏବଂ ଦ୍ୱିତୀୟ ଷ୍ଟେଜ୍ ୨୦୨୩ ଫେବୃୟାରୀରେ ମ୍ୟୁନିଚ୍‌ଠାରେ ଅନୁଷ୍ଠିତ ହୋଇଥିଲା। ଦିଲ୍ଲୀରେ ଆୟୋଜିତ ତୃତୀୟ ଷ୍ଟେଜ୍‌ରେ ମୋଟ ୧୦ ମହିଳା ପ୍ରତିଯୋଗୀ ଅଂଶଗ୍ରହଣ କରିଥିଲେ। ଏମାନଙ୍କ ମଧ୍ୟରେ ୩ ଭାରତୀୟ କୋନେରୁ ହମ୍ପି, ଦ୍ରୋଣାଭାରି ହାରିକା ଓ ଆର. ବୈଶାଳୀ ସାମିଲ ଥିଲେ। ଶେଷରେ ରୁଷିଆ ଗ୍ରାଣ୍ଡମାଷ୍ଟର (ଜିଏମ୍) ଆଲେକ୍‌ସାଣ୍ଡ୍ରା ଗୋରିଆଚ୍‌କିନା ଚାମ୍ପିୟନ ହୋଇଥିଲେ। କାଜାଖସ୍ତାନର ଅନ୍ତର୍ଜାତୀୟ ମାଷ୍ଟର (ଆଇଏମ୍) ବିବିସାରା ଆସାଉବାୟେଭା ଦ୍ୱିତୀୟ ଓ ଚାଇନାର ମହିଳା ଗ୍ରାଣ୍ଡମାଷ୍ଟର ଝୁ ଜିନେର ତୃତୀୟ ସ୍ଥାନ ଅଧିକାର କରିଥିଲେ। ଉଦ୍‌ଯାପନୀ ଉତ୍ସବରେ କିଟ୍ ଓ କିସ୍‌ର ପ୍ରତିଷ୍ଠାତା ତଥା ଏମ୍‌ପି ଅଚ୍ୟୁତ ସାମନ୍ତ ଅତିଥିଭାବେ ଯୋଗଦେଇଥିଲେ।

ଅତିଥିଙ୍କ ସହ ଟ୍ରଫି ବିଜେତା।

ଭାରତରେ ପ୍ରଥମଥର ଫିଡେ ଗ୍ରାଁ ପ୍ରି

ସର୍ବଭାରତୀୟ ଚେସ୍ ଫେଡେରେଶନ (ଏଆଇସିଏଫ୍) ସଭାପତି ସଞ୍ଜୟ କପୁର, ଟେକ୍ ମହିନ୍ଦ୍ରାର ଚିଫ୍ ଷ୍ଟ୍ରାଟେଜିକ୍ ଅଫିସର ଜଗଦୀଶ ମିତ୍ର, ନୂଆଦିଲ୍ଲୀସ୍ଥିତ ତ୍ରିପୁରା ଭବନର ରେସିଡେଣ୍ଟ ଅଫିସର ସୋନାଲ ଗୋଏଲ, ଏଆଇସ