ଧରିତ୍ରୀ
DHARITRI

ଭୁବନେଶ୍ୱର, ବୁଧବାର, ଏପ୍ରିଲ ୨୬/୨୦୨୩ (୧୪ ପୃଷ୍ଠା) | Bhubaneswar, Wednesday, April 26/2023 | Page 14 | ₹ 7.00 | RAYAGADA

୪୯ଶ ଭାଗ ୧୫୧ ସଂଖ୍ୟା | www.orissakhabar.com/www.dharitri.com | Printed at Rayagada, Bhubaneswar, Sambalpur & Angul | VOLUME 49 ISSUE 151 | ମୂଲ୍ୟ ₹୭/-

ଟେଷ୍ଟ ଦଳକୁ ଫେରିଲେ ରାହାନେ

ଅଷ୍ଟ୍ରେଲିଆ ବିପକ୍ଷ ବିଶ୍ୱ ଟେଷ୍ଟ ଚାମ୍ପିୟନଶିପ୍‌ର ଫାଇନାଲ ପାଇଁ ଭାରତୀୟ ଦଳକୁ ପ୍ରତ୍ୟାବର୍ତ୍ତନ କରିଛନ୍ତି ବ୍ୟାଟର ଅଜିଙ୍କ୍ୟ ରାହାନେ।

୧୪ ୦୪

୨୦୨୪ ପାଇଁ ବାଇଡେନ୍‌ଙ୍କ ପ୍ରସ୍ତୁତି

ଆମେରିକା ରାଷ୍ଟ୍ରପତି ଜୋ ବାଇଡେନ୍ ୨୦୨୪ରେ ପୁନଃ ନିର୍ବାଚିତ ହେବା ପାଇଁ ମଙ୍ଗଳବାର ପ୍ରସ୍ତୁତି ଆରମ୍ଭ କରିଛନ୍ତି।

ମହିଳା ଆଥ୍‌ଲେଟ୍‌ଙ୍କୁ ଯୌନ ନିର୍ଯାତନାର କାର୍ଯ୍ୟାନୁଷ୍ଠାନରେ ବିଳମ୍ବ ପ୍ରତିବାଦରେ ନୂଆଦିଲ୍ଲୀସ୍ଥିତ ଯନ୍ତରମନ୍ତରଠାରେ ରବିବାରଠାରୁ ଧାରଣା ଦେଇଥିବା ରେସ୍‌ଲରମାନଙ୍କୁ ସମର୍ଥନ ଜଣାଉଛନ୍ତି ସିପିଆଇଏମ୍ ନେତ୍ରୀ ବ୍ରିନ୍ଦା କରାଟ୍ ଓ ଚାଷୀ ନେତାମାନେ। (ଫଟୋ: ଚମନ ଗୌତମ)।

ବ୍ରିଜ୍‌ଭୂଷଣଙ୍କ ନାଁରେ ଏଫ୍‌ଆଇଆର୍ ନିର୍ଦ୍ଦେଶ

- ■ ମହିଳା କୁସ୍ତିଯୋଦ୍ଧାଙ୍କୁ ଯୌନ ଉତ୍ପୀଡ଼ନ ଅଭିଯୋଗ
- ■ ଦିଲ୍ଲୀ ସରକାରଙ୍କୁ ସୁପ୍ରିମକୋର୍ଟ ନୋଟିସ

ନୂଆଦିଲ୍ଲୀ,୨୫।୪

ଭାରତୀୟ କୁସ୍ତି ମହାସଂଘ (ଡବ୍ଲ୍ୟୁଏଫ୍‌ଆଇ) ଅଧ୍ୟକ୍ଷ ତଥା ଭାଜପା ଏମ୍‌ପି ବ୍ରିଜ୍‌ଭୂଷଣ ଶରଣ ସିଂଙ୍କ ବିରୋଧରେ ମହିଳା କୁସ୍ତିଯୋଦ୍ଧାମାନେ ଆଣିଥିବା ଯୌନ ଉତ୍ପୀଡ଼ନ ମାମଲାରେ ଦିଲ୍ଲୀ ପୋଲିସର ଭୂମିକା ସନ୍ଦେହ ଘେରରେ। ଏହି ପ୍ରସଙ୍ଗରେ କନ୍ନଟପ୍ଲେସ୍ ଥାନାରେ ଅଭିଯୋଗ ସତ୍ତ୍ୱେ ପୋଲିସ ମାମଲା ରୁଜୁ କରୁ ନ ଥିବା ଦର୍ଶାଇ ୭ ମହିଳା ରେସ୍‌ଲର ସୁପ୍ରିମକୋର୍ଟଙ୍କ ଦ୍ୱାରସ୍ଥ ହୋଇଛନ୍ତି। ସର୍ବୋଚ୍ଚ ଅଦାଲତ ମଙ୍ଗଳବାର ଦିଲ୍ଲୀ ସରକାରଙ୍କୁ ନୋଟିସ କରିଛନ୍ତି। ଏଥିସହ ବ୍ରିଜ୍‌ଭୂଷଣଙ୍କ ନାମରେ ମାମଲା ରୁଜୁ କରିବାକୁ ଦିଲ୍ଲୀ ପୋଲିସକୁ ନିର୍ଦ୍ଦେଶ ଦେଇଛନ୍ତି। ଭିନେଶ ଫୋଗଟ, ସାକ୍ଷୀ ମଲିକଙ୍କ ସମେତ ☞ପୃଷ୍ଠା–୪

ବ୍ରିଜ୍‌ଭୂଷଣ ଶରଣ ସିଂ

ରାଜ୍ୟ ସରକାରଙ୍କୁ ରିପୋର୍ଟ ତଲବ

ଶ୍ରୀମନ୍ଦିର ରତ୍ନଭଣ୍ଡାର ଚାବି ହଜିବା ଘଟଣା

କମିଶନ ରିପୋର୍ଟ ସାର୍ବଜନୀନ କରାଯାଉ: ଆବେଦନକାରୀ

ଶ୍ରୀମନ୍ଦିର ରତ୍ନଭଣ୍ଡାର ଚାବି ହଜିବାକୁ ନେଇ ସୃଷ୍ଟ ବିବାଦ ଏବେ ଆଉ ଥରେ ମୁଣ୍ଡ ଟେକିଛି। ରତ୍ନଭଣ୍ଡାର ଚାବି ହଜିବା ଘଟଣାରେ ଗଠିତ କମିଶନ ରିପୋର୍ଟ ଦାଖଲକୁ ଇତିମଧ୍ୟରେ ୪ବର୍ଷରୁ ଊର୍ଦ୍ଧ୍ୱ ବିତିଥିଲେ ମଧ୍ୟ ଏହାକୁ ସାର୍ବଜନୀନ କରାଯାଉ ନାହିଁ। ତେଣୁ କମିଶନ ରିପୋର୍ଟକୁ ସାର୍ବଜନୀନ କରିବାକୁ ହାଇକୋର୍ଟରେ ହୋଇଥିବା ମାମଲାରେ ରାଜ୍ୟ ସରକାରଙ୍କୁ ଜବାବ ତଲବ କରାଯାଇଛି। ଏଥିରେ ମୁଖ୍ୟ ଶାସନ ସଚିବ ଏବଂ ଆଇନ ସଚିବଙ୍କୁ ଜବାବ ଦାଖଲ କରିବାକୁ ନିର୍ଦ୍ଦେଶ ହୋଇଥିବାବେଳେ ଜୁଲାଇ ୧୦ ତାରିଖରେ ମାମଲାର ପରବର୍ତ୍ତୀ ଶୁଣାଣି ହେବ।

କଟକ ଅଫିସ/ପୁରୀ ଅଫିସ,୨୫।୪

ଶ୍ରୀମନ୍ଦିର ରତ୍ନଭଣ୍ଡାର ଚାବି ହଜିବା ମାମଲାକୁ ନେଇ ହାଇକୋର୍ଟ ରାଜ୍ୟ ସରକାରଙ୍କୁ ମଙ୍ଗଳବାର ନୋଟିସ ଜାରି କରିଛନ୍ତି। ଜଷ୍ଟିସ ରଘୁବୀର ଦାସ କମିଶନଙ୍କ ତଦନ୍ତ ରିପୋର୍ଟକୁ ସତ୍ୟପାଠ ଆକାରରେ ଦାଖଲ କରିବାକୁ ହାଇକୋର୍ଟ ମୁଖ୍ୟ ବିଚାରପତି ଏସ୍. ମୁରଲୀଧର ଓ ବିଚାରପତି ଗୌରୀଶଙ୍କର ଶତପଥୀଙ୍କୁ ନେଇ ଗଠିତ ଖଣ୍ଡପୀଠ ନିର୍ଦ୍ଦେଶ ଦେଇଛନ୍ତି। ଜୁଲାଇ ୧୦ ତାରିଖରେ ମାମଲାର ପରବର୍ତ୍ତୀ ଶୁଣାଣି ହେବ। ତେଣୁ ଜୁଲାଇ ୧ତାରିଖ ସୁଦ୍ଧା ରିପୋର୍ଟ ଦାଖଲ କରିବାକୁ ନିର୍ଦ୍ଦେଶ ରହିଛି।

ଆବେଦନକାରୀ ଦିଲୀପ କୁମାର ବରାଳଙ୍କ ପକ୍ଷରୁ ଦାଏର କରାଯାଇଥିବା ମାମଲାର ବିବରଣୀ ଅନୁଯାୟୀ ପୁରୀ ଶ୍ରୀଜଗନ୍ନାଥ ମନ୍ଦିରର ରତ୍ନଭଣ୍ଡାର ଚାବି ହଜିବା ପ୍ରସଙ୍ଗରେ ଏକ ବିବାଦୀୟ ସ୍ଥିତି ସୃଷ୍ଟି ହୋଇଥିଲା। ୨୦୧୮ ଏପ୍ରିଲ୍ ୪ ତାରିଖରେ ହାଇକୋର୍ଟଙ୍କ ନିର୍ଦ୍ଦେଶ ଓ ରାଜ୍ୟ ସରକାରଙ୍କ ଅନୁମତି ପରେ ୧୭ ଜଣିଆ ପ୍ରାଧିକୃତ ସଦସ୍ୟ ରତ୍ନଭଣ୍ଡାର ଖୋଲିବା ପାଇଁ ମନ୍ଦିର ଭିତରକୁ ଯାଇଥିବାବେଳେ ଚାବି ହଜିବା ନାଟକ ରଚନା କରାଯାଇଥିଲା। ପରେ ଏହାକୁ ନେଇ ବିଭିନ୍ନ ବର୍ଗରୁ ଆନ୍ଦୋଳନ ତେଜିବା ପରେ ସରକାର ସେହିବର୍ଷ ଜୁନ୍ ୬ ତାରିଖରେ ଜଷ୍ଟିସ ରଘୁବୀର ଦାସ ତଦନ୍ତ କମିଶନ ବସାଇଥିଲେ। ୬ମାସ ଏହାର ସମୟ ଅବଧି ରହିଥିଲା। ରଘୁବୀର ଦାସ କମିଶନ ୨୦୧୮ ନଭେମ୍ବର ୨୯ରେ ୩୨୪ ପୃଷ୍ଠାର ଏକ ରିପୋର୍ଟ ପ୍ରସ୍ତୁତ କରି ରାଜ୍ୟ ଗୃହ ବିଭାଗକୁ ପ୍ରଦାନ କରିଥିଲେ। ତଦନ୍ତ ବାବଦକୁ ରାଜକୋଷରୁ ୨୨ ଲକ୍ଷ ୨୭ ହଜାର ୯୧୮ ଟଙ୍କା ଖର୍ଚ୍ଚ ହୋଇଥିଲା। କମିଶନ୍ ଅଫ୍ ଇନକ୍ୱାରି ଆକ୍ଟ ୧୯୫୨ ଅନୁଯାୟୀ ସରକାର ଉକ୍ତ ରିପୋର୍ଟକୁ ପରଖିବା ପରେ ବିଧାନସଭାରେ ଉପସ୍ଥାପନ କରିବା କଥା। ହେଲେ ରିପୋର୍ଟ ଦାଖଲକୁ ଇତିମଧ୍ୟରେ ୪ବର୍ଷରୁ ଊର୍ଦ୍ଧ୍ୱ ବିତିଯାଇଥିଲେ ସୁଦ୍ଧା ରିପୋର୍ଟ କିମ୍ବା ମେମୋରାଣ୍ଡମ୍ ଉପସ୍ଥାପନ ହୋଇପାରି ନାହିଁ। ତେଣୁ କମିଶନ ରିପୋର୍ଟରେ କ'ଣ ଅଛି ତାହା ଲୋକଲୋଚନକୁ ଆସି ପାରିଲା ନାହିଁ। ଏପରି କି ବିରୋଧୀ ଦଳ ମଧ୍ୟ ତଦନ୍ତ ରିପୋର୍ଟ ସାର୍ବଜନୀନ କରାଯିବା ନିମନ୍ତେ କିଛି ଦିନ ତଳେ ବିଧାନସଭାରେ ପ୍ରସଙ୍ଗ ଉଠାଇଥିଲେ। ହେଲେ ଉକ୍ତ ରିପୋର୍ଟକୁ ସରକାର ଚପାଇ ରଖିଛନ୍ତି। ରିପୋର୍ଟକୁ ବିଧାନସଭାରେ ଉପସ୍ଥାପନ ପୂର୍ବକ ସାର୍ବଜନୀନ କରିବାକୁ ଆବେଦନକାରୀ ପିଟିଶନ୍‌ରେ ଦର୍ଶାଇଛନ୍ତି। ଏଥିସହ ସେ ଆହୁରି ମଧ୍ୟ ପ୍ରାର୍ଥନା କରିଛନ୍ତି ଯେ, ରତ୍ନଭଣ୍ଡାରରେ କ'ଣସବୁ ଅଳଙ୍କାର ରହିଛି, ତା'ର ତାଲିକା ୧୯୭୮ ମସିହା ପରଠାରୁ ଏଯାବତ୍ ପ୍ରସ୍ତୁତ ହୋଇନାହିଁ। ଏହି ତାଲିକା ପ୍ରସ୍ତୁତ କରିବା ନିମନ୍ତେ ହାଇକୋର୍ଟ ନିର୍ଦ୍ଦେଶ ଦେବାକୁ ମଧ୍ୟ ଆବେଦନ କରାଯାଇଛି। ଏଥିସହ ରତ୍ନଭଣ୍ଡାର ଦୁର୍ବଳ ହୋଇପଡ଼ିବା କାରଣରୁ ତାହାର ମରାମତି ନିମନ୍ତେ ଏଏସ୍‌ଆଇକୁ ଦାୟିତ୍ୱ ଦିଆଯାଉ ବୋଲି ଆବେଦନ କରାଯାଇଛି। ☞ପୃଷ୍ଠା–୪

ପ୍ରକାଶ ସିଂ ବାଦଲଙ୍କ ପରଲୋକ

ଚଣ୍ଡିଗଡ଼,୨୫।୪: ପଞ୍ଜାବର ପୂର୍ବତନ ମୁଖ୍ୟମନ୍ତ୍ରୀ ତଥା ଶିରୋମଣି ଅକାଳୀ ଦଳ (ଏସ୍‌ଏଡି)ର ମୁଖ୍ୟ ପ୍ରକାଶ ସିଂ ବାଦଲଙ୍କର ମଙ୍ଗଳବାର ରାତି ୮ଟାରେ ମୋହାଲିର ଏକ ଘରୋଇ ହସ୍ପିଟାଲରେ ପରଲୋକ ହୋଇଯାଇଛି। ତାଙ୍କୁ ୯୫ ବର୍ଷ ହୋଇଥିଲା। ଶ୍ୱାସକ୍ରିୟାରେ ସମସ୍ୟା ଅନୁଭବ କରିବାରୁ ବାଦଲଙ୍କୁ କିଛିଦିନ ପୂର୍ବରୁ ମୋହାଲିର ଫୋର୍ଟିସ୍ ହସ୍ପିଟାଲରେ ଭର୍ତ୍ତି କରାଯାଇଥିଲା। ତାଙ୍କ ସହ ପୁଅ ତଥା ଏସ୍‌ଏଡି ଅଧ୍ୟକ୍ଷ ସୁଖବୀର ସିଂ ବାଦଲ ଏବଂ ☞ପୃଷ୍ଠା–୪

ଛାତ୍ରୀଛାତ୍ରଙ୍କ ସଫଳତା ଓଡ଼ିଶାର ସଫଳତା: ନବୀନ

୪ ଜିଲାର ୩୫୭ ରୂପାନ୍ତରିତ ସ୍କୁଲକୁ ଲୋକାର୍ପଣ କଲେ ମୁଖ୍ୟମନ୍ତ୍ରୀ

ଭୁବନେଶ୍ୱର, ୨୫।୪(ବ୍ୟୁରୋ)

ମୁଖ୍ୟମନ୍ତ୍ରୀ ନବୀନ ପଟ୍ଟନାୟକ ମଙ୍ଗଳବାର ୫-ଟି ସ୍କୁଲ ରୂପାନ୍ତରଣ ଅଭିଯାନର ୩ୟ ପର୍ଯ୍ୟାୟର ଶୁଭାରମ୍ଭ କରିଛନ୍ତି। ପ୍ରଥମ ଦିନରେ ୪ ଜିଲାର ୩୫୭ଟି ରୂପାନ୍ତରିତ ସ୍କୁଲକୁ ମୁଖ୍ୟମନ୍ତ୍ରୀ ଲୋକାର୍ପଣ କରିଛନ୍ତି। ଏଥିରେ ଗଞ୍ଜାମ ଜିଲାର ୧୦୬ଟି ହାଇସ୍କୁଲ, ଅନୁଗୋଳର ୮୭, କେନ୍ଦୁଝରର ୫୭ ଓ ଜଗତ୍‌ସିଂହପୁରର ୧୦୭ ହାଇସ୍କୁଲ ଅନ୍ତର୍ଭୁକ୍ତ ଅଛି। ୩ୟ ପର୍ଯ୍ୟାୟରେ ସମୁଦାୟ ୨,୧୫୧ ରୂପାନ୍ତରିତ ହାଇସ୍କୁଲ ଲୋକାର୍ପିତ ହେବ। ସୂଚନାଯୋଗ୍ୟ, ଗତ ୨ଟି ପର୍ଯ୍ୟାୟରେ ରାଜ୍ୟରେ ୩,୯୮୧ ସ୍କୁଲ ରୂପାନ୍ତରିତ ହୋଇଛି। ୩ଟି ପର୍ଯ୍ୟାୟ ସମ୍ପୂର୍ଣ୍ଣ ହେବା ପରେ ରାଜ୍ୟରେ ସମୁଦାୟ ୬,୧୩୨ ସ୍କୁଲ ରୂପାନ୍ତରିତ ହେବ। ଏହି ଅବସରରେ ଭିଡିଓ କନ୍‌ଫରେନ୍ସରେ ଯୋଡ଼ିହୋଇଥିବା ଛାତ୍ରୀଛାତ୍ରଙ୍କୁ ଉଦ୍‌ବୋଧନ ଦେଇ ମୁଖ୍ୟମନ୍ତ୍ରୀ କହିଛନ୍ତି, ଛାତ୍ରୀଛାତ୍ରଙ୍କ ସଫଳତା ହେଉଛି ଓଡ଼ିଶାର ସଫଳତା। ୫-ଟି ସ୍କୁଲଗୁଡ଼ିକରେ ପିଲାଙ୍କୁ ସବୁ ପ୍ରକାର ଆଧୁନିକ ସୁବିଧା ଦେବା ପାଇଁ ପ୍ରଚେଷ୍ଟା କରାଯାଇଛି। ପିଲାମାନେ ଏହାର ସୁଯୋଗ ନେଇ ନିଜ ପ୍ରତିଭାର ପରିଚୟ ପ୍ରଦାନ କରିପାରିଲେ ସେମାନଙ୍କ ନିଜର ଓ ପରିବାରର ଗୌରବ ବୃଦ୍ଧି ପାଇବ। ଏହା ସହ ଓଡ଼ିଶାର ଗୌରବ ବଢ଼ିବ। ପିଲାମାନେ ଯଦି ନିଜ ଜୀବନରେ ୫-ଟିର ଉପଯୋଗ କରିବେ, ତେବେ ସେମାନେ ଜୀବନର ସବୁ କ୍ଷେତ୍ରରେ ସଫଳ ହେବେ। ବର୍ତ୍ତମାନ ଟେକ୍ନୋଲୋଜିର ଯୁଗ। ତେଣୁ ପିଲାମାନେ ନୂଆ ନୂଆ ଟେକ୍ନୋଲୋଜି ବିଷୟରେ ଜାଣିବାକୁ ଚେଷ୍ଟା କରିବା ଆବଶ୍ୟକ। କ୍ରୀଡ଼ା କ୍ଷେତ୍ରରେ ଟିମ୍‌ୱାର୍କ ଅତି ଜରୁରୀ। ଜୀବନରେ ସାଧୁତା ନିତାନ୍ତ ଆବଶ୍ୟକ। ସାଧୁତା ଦ୍ୱାରା ମଣିଷର ବିଶ୍ୱସନୀୟତା ବୃଦ୍ଧି ପାଇଥାଏ ବୋଲି ମୁଖ୍ୟମନ୍ତ୍ରୀ କହିଛନ୍ତି।

କାର୍ଯ୍ୟକ୍ରମରେ ଉପସ୍ଥିତ ବିଧାୟକଗଣ, ପଞ୍ଚାୟତ ପ୍ରତିନିଧି, ସ୍କୁଲ ପରିଚାଳନା କମିଟିର ସଦସ୍ୟ, ଶିକ୍ଷକ ଶିକ୍ଷୟିତ୍ରୀ ଓ ଅଭିଭାବକମାନଙ୍କୁ ଅଭିନନ୍ଦନ ଜଣାଇ ମୁଖ୍ୟମନ୍ତ୍ରୀ ☞ପୃଷ୍ଠା–୪

ଆଜିର ସମ୍ପାଦକୀୟ

ଇ-ଯାନ ସମସ୍ୟା

ଶିଶୁଙ୍କ ବୋଧଶକ୍ତି କମାଇପାରେ ବାୟୁ ପ୍ରଦୂଷଣ

ନୂଆଦିଲ୍ଲୀ,୨୫।୪

ଭାରତରେ ଦୁଇ ବର୍ଷରୁ କମ୍ ବୟସର ଶିଶୁମାନଙ୍କଠାରେ ଦେଖାଦେଉଥିବା ବୋଧଶକ୍ତି ସମସ୍ୟା ସହ ନିମ୍ନମାନର ବାୟୁର ସମ୍ପର୍କ ରହିଥାଇପାରେ ବୋଲି ଏକ ଅଧ୍ୟୟନରେ କୁହାଯାଇଛି। ୨ ବର୍ଷ ବୟସ ମଧ୍ୟରେ ଶିଶୁମାନଙ୍କର ମସ୍ତିଷ୍କର ସର୍ବାଧିକ ଅଭିବୃଦ୍ଧି ହୋଇଥାଏ। ଏହି ସମୟରେ ଚିନ୍ତା କରିବା, ଅଭିଜ୍ଞତା ଏବଂ ଇନ୍ଦ୍ରୀୟାନୁଭୂତି ମାଧ୍ୟମରେ ଜ୍ଞାନ ଓ ବୁଦ୍ଧି ଆହରଣ କରିବା ପ୍ରକ୍ରିୟାକୁ ବୋଧଶକ୍ତି କୁହାଯାଏ। ନିଷ୍କ୍ରିୟତା ପିଲାମାନଙ୍କ ଦୀର୍ଘମିଆଦୀ ମସ୍ତିଷ୍କ ବିକାଶ ଉପରେ ନକାରାତ୍ମକ ପ୍ରଭାବ ପକାଇଥାଏ, ଯାହାର ପରିଣାମ ଜୀବନରେ ଅନୁଭୂତ ହୋଇପାରେ ବୋଲି ଗବେଷକମାନେ କହିଛନ୍ତି। ପିଲାଙ୍କଠାରେ ବୋଧଶକ୍ତି ଅଭାବ ସହ ନିମ୍ନମାନର ବାୟୁର ସମ୍ପର୍କ ରହିଥିବା ପ୍ରାରମ୍ଭିକ ଅଧ୍ୟୟନରୁ ଜଣାପଡ଼ିଛି। ଏହା ଭାବପ୍ରବଣତା ଏବଂ ଆଚରଣଗତ ସମସ୍ୟା ମଧ୍ୟ ସୃଷ୍ଟି କରିଥାଏ, ଯାହା ପରିବାର ଉପରେ ଗମ୍ଭୀର ପ୍ରଭାବ ପକାଇପାରେ ବୋଲି ମୁଖ୍ୟ ଗବେଷକ ବ୍ରିଟେନ ୟୁନିଭର୍ସିଟି ଅଫ୍ ଇଷ୍ଟ ଆଙ୍ଗ୍ଲିଆର ପ୍ରଫେସର ଜନ୍ ସ୍ନୋଡ୍‌ସର କହିଛନ୍ତି।

ତାଙ୍କ କହିବା ଅନୁଯାୟୀ ବାୟୁରେ ଥିବା ଅତି କ୍ଷୁଦ୍ର କଣିକା ଅତ୍ୟନ୍ତ ଚିନ୍ତାଜନକ। କାରଣ ସେଗୁଡ଼ିକ ଶ୍ୱାସନଳୀରେ ଯାଇ ମସ୍ତିଷ୍କରେ ଅଟକି ଯାଇଥାଏ। ତେବେ ନିମ୍ନମାନର ବାୟୁ ସହ ଶିଶୁଙ୍କ ବୋଧଶକ୍ତି ସମସ୍ୟା ମଧ୍ୟରେ ସମ୍ପର୍କ ଏବଂ ବିଷାକ୍ତ କଣିକା ସହ ମସ୍ତିଷ୍କ ନିର୍ଦ୍ଦିଷ୍ଟ ଭାବେ ସମ୍ବେଦନଶୀଳ କି ନୁହେଁ, ବର୍ତ୍ତମାନ ପର୍ଯ୍ୟନ୍ତ ଅଧ୍ୟୟନରୁ ସ୍ପଷ୍ଟ ଜଣାପଡ଼ିନାହିଁ। ଏହାକୁ ନେଇ ଭାରତର ଗ୍ରାମାଞ୍ଚଳରେ ରହୁଥିବା ପରିବାର ଉପରେ ଅଧିକ ଅଧ୍ୟୟନ ଜାରି ରହିଥିବା ସ୍ନୋଡ୍‌ସର କହିଛନ୍ତି। ଉକ୍ତ ଗବେଷକ ଟିମ୍ ସହ ଲକ୍ଷ୍ନୌର କମ୍ୟୁନିଟି ଏମ୍ପାୱାରମେଣ୍ଟ ଲାବ୍ କାର୍ଯ୍ୟ କରୁଛି। ଉତ୍ତରପ୍ରଦେଶର ସାମାଜିକ ଓ ଆର୍ଥିକ ଦୃଷ୍ଟିରୁ ଦୁର୍ବଳ ଶିବଗଡ଼ ଅଞ୍ଚଳର ପରିବାର ଉପରେ ଅଧ୍ୟୟନ ଚାଲିଛି, ଯେଉଁଠାରେ ବାୟୁ ମାନ ଅତ୍ୟନ୍ତ ନିମ୍ନ ମାନର।

ଅଫିସ୍ ଭିତରେ ଭିଏଓଙ୍କୁ ହାଣିଲେ ବାଲି ମାଫିଆ

ତାମିଲନାଡୁର ମୁରରାପ୍ପାନାଡୁରେ ବାଲି ମାଫିଆମାନେ ମଙ୍ଗଳବାର ୫୩ ବର୍ଷୀୟ ଗ୍ରାମ ପ୍ରଶାସନିକ ଅଧିକାରୀ (ଭିଏଓ) ୱାଇ. ଲୁର୍ଥୁ ଫାନ୍ସିସଙ୍କୁ ତାଙ୍କ କାର୍ଯ୍ୟାଳୟରେ ହାଣି ହତ୍ୟା କରିଛନ୍ତି। ପୂର୍ବରୁ ଭିଏଓଙ୍କ ଅଭିଯୋଗ ଆଧାରରେ ପୋଲିସ ବାଲି ମାଫିଆ ଗ୍ୟାଙ୍ଗଷ୍ଟର ରାମାସୁବ୍ରୁଙ୍କ ବିରୋଧରେ ମାମଲା ରୁଜୁ କରିଥିଲା। ଏହି ଘଟଣା ପରେ ଭିଏଓଙ୍କୁ ହତ୍ୟା କରାଯାଇଛି। ପୋଲିସ ରାମସୁବ୍ରୁଙ୍କୁ ଗିରଫ କରିଥିବାବେଳେ ଅନ୍ୟ ଅଭିଯୁକ୍ତମାନଙ୍କୁ ଖୋଜୁଛି।

ମୁସ୍‌ଲିମ ସଂରକ୍ଷଣ ଉଚ୍ଛେଦ ମେ' ୯ ପର୍ଯ୍ୟନ୍ତ ସ୍ଥଗିତ

ନୂଆଦିଲ୍ଲୀ,୨୫।୪

ମେ' ୧୦ରେ କର୍ନାଟକ ବିଧାନସଭା ନିର୍ବାଚନ ହେବ। ରାଜ୍ୟରେ କ୍ଷମତାସୀନ ଭାଜପା ସରକାର ଏହାକୁ ଦୃଷ୍ଟିରେ ରଖି ଏପ୍ରିଲ ୧୩ରେ ମୁସଲମାନ ସମ୍ପ୍ରଦାୟର ଲୋକଙ୍କୁ ଅନ୍ୟାନ୍ୟ ପଛୁଆ ବର୍ଗ (ଓବିସି) ଶ୍ରେଣୀରେ ଦିଆଯାଉଥିବା ପୂର୍ବର ୪% ସଂରକ୍ଷଣକୁ ଉଚ୍ଛେଦ କରିଥିଲେ। ଏଥିସହ ଏହି ୪% ସଂରକ୍ଷଣକୁ ଲିଙ୍ଗାୟତ ଓ ଭୋକାଲିଙ୍ଗା ସମ୍ପ୍ରଦାୟ ମଧ୍ୟରେ ସମାନ ଦୁଇଭାଗ କରି ବାଣ୍ଟିଦେବା ପାଇଁ ନିଷ୍ପତ୍ତି ନେଇଥିଲେ। ଉକ୍ତ ନିଷ୍ପତ୍ତି ଅନୁସାରେ ଲିଙ୍ଗାୟତମାନେ ପୂର୍ବରୁ ୫% ସରଂକ୍ଷଣ ପାଉଥିବାବେଳେ ବର୍ତ୍ତମାନ ୭% ପାଇବେ। ସେହିପରି ଭୋକାଲିଙ୍ଗା ସମୁଦାୟକୁ ମିଳୁଥିବା ୪% ସରଂକ୍ଷଣ ସୁବିଧାକୁ ୬% ପର୍ଯ୍ୟନ୍ତ ବୃଦ୍ଧି କରାଯାଇଛି। ତେବେ ଉକ୍ତ ନିଷ୍ପତ୍ତି ନିର୍ବାଚନ ବେଳେ ଜନମତକୁ ପ୍ରଭାବିତ କରିବା ଆଶଙ୍କା ଥିବା ଦର୍ଶାଇ ଏହାକୁ ସୁପ୍ରିମକୋର୍ଟରେ ଚ୍ୟାଲେଞ୍ଜ କରାଯାଇଛି। ଏହା ଉପରେ ଜବାବ ଦାଖଲ ପାଇଁ କର୍ନାଟକ ସରକାର ଶୀର୍ଷ ଅଦାଲତଙ୍କୁ ଅଧିକ ସମୟ ମାଗିଛନ୍ତି। ତେଣୁ ମୁସଲମାନ ସଂରକ୍ଷଣ ଉଚ୍ଛେଦ ସମ୍ପର୍କିତ ନିଷ୍ପତ୍ତି ମେ' ୯ ପର୍ଯ୍ୟନ୍ତ ଲାଗୁ ହେବ ନାହିଁ ବୋଲି ମଙ୍ଗଳବାର ସୁପ୍ରିମକୋର୍ଟ ସ୍ପଷ୍ଟ କରିଛନ୍ତି। କର୍ନାଟକ ସରକାରଙ୍କ ନିଷ୍ପତ୍ତି ମିଥ୍ୟା ଧାରଣା ଉପରେ ଆଧାରିତ ବୋଲି ଶୀର୍ଷ ଅଦାଲତ କହିଛନ୍ତି।

ନୂଆ ନୀତି ଅନୁସାରେ କୌଣସି ନିଯୁକ୍ତି ଦିଆଯିବ ନାହିଁ ବୋଲି ରାଜ୍ୟ ସରକାରଙ୍କ ପକ୍ଷରୁ ପ୍ରତିନିଧିତ୍ୱ କରୁଥିବା ସଲିସିଟର ଜେନେରାଲ ତୁଷାର ମେହେତ୍ତା ସୁପ୍ରିମକୋର୍ଟଙ୍କୁ ଅବଗତ କରାଇଛନ୍ତି। ଆବେଦନକାରୀଙ୍କ ପକ୍ଷରୁ ମାମଲା ପରିଚାଳନା କରୁଥିବା ବରିଷ୍ଠ ଆଇନଜୀବୀ ଦୁଷ୍ୟନ୍ତ ଦାଭେ ମେହେତ୍ତାଙ୍କ ସ୍ଥଗିତ ନିବେଦନକୁ ବିରୋଧ କରିବାରୁ ତୁଷାର କହିଥିଲେ, ଅଦାଲତଙ୍କ ଅନ୍ତରୀଣ ନିର୍ଦ୍ଦେଶ ଆବେଦନକାରୀଙ୍କ ସପକ୍ଷରେ ହିଁ ରହିଛି। ତେଣୁ ଜବାବ ଦାଖଲ ଲାଗି ଅଧିକ ସମୟ ମିଳୁ। ଜଷ୍ଟିସ୍ କେ.ଏମ୍. ଜୋସେଫ୍ ଏବଂ ବି.ଭି. ନାଗରତ୍ନାଙ୍କୁ ନେଇ ଗଠିତ ଖଣ୍ଡପୀଠ କହିଛନ୍ତି, ପୂର୍ବ ସରକାର ଅମଳରେ ମୁସଲମାନ ସମ୍ପ୍ରଦାୟ ପାଇଁ ସ୍ଥିର କରାଯାଇଥିବା ୪% ସଂରକ୍ଷଣ ଉଚ୍ଛେଦ ନୀତି ମେ' ୯ରେ ପରବର୍ତ୍ତୀ ଶୁଣାଣି ହେବା ଯାଏ କାର୍ଯ୍ୟକାରୀ ହେବ ନାହିଁ। ପ୍ରକାଶ ଯେ, ଗତ ୧୮ ତାରିଖରେ ଏସମ୍ପର୍କିତ ଏକାଧିକ ଆବେଦନର ପରବର୍ତ୍ତୀ ଶୁଣାଣି ଏପ୍ରିଲ ୨୫ରେ କରିବାକୁ ଧାର୍ଯ୍ୟ କରିଥିଲେ। ଭୋକାଲିଙ୍ଗା ଓ ଲିଙ୍ଗାୟତ ସମ୍ପ୍ରଦାୟକୁ ଶିକ୍ଷାନୁଷ୍ଠାନରେ ନାମଲେଖା ତଥା ସରକାରୀ ନିଯୁକ୍ତି କ୍ଷେତ୍ରରେ ପରବର୍ତ୍ତୀ ଶୁଣାଣି ପର୍ଯ୍ୟନ୍ତ ସଂରକ୍ଷର ଦିଆଯିବ ନାହିଁ ମୁଖ୍ୟମନ୍ତ୍ରୀ ବାସବରାଜ ବୋମାଇଙ୍କ ନେତୃତ୍ୱାଧନ ସରକାର ଦେଇଥିବା ପ୍ରତିଶ୍ରୁତିକୁ ମଧ୍ୟ ଖଣ୍ଡପୀଠ ରେକର୍ଡ କରିଥିଲେ।

କର୍ନାଟକ ସରକାରଙ୍କୁ ସୁପ୍ରିମକୋର୍ଟ ଝଟ୍‌କା

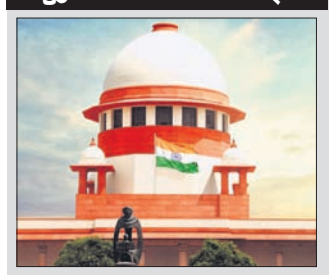

ସରକାରଙ୍କ ନିଷ୍ପତ୍ତି ମିଥ୍ୟା ଧାରଣା ଆଧାରିତ: ଖଣ୍ଡପୀଠ

କର୍ନାଟକରେ ଭୋଟ ଧ୍ରୁବୀକରଣ ପ୍ରୟୋଗ

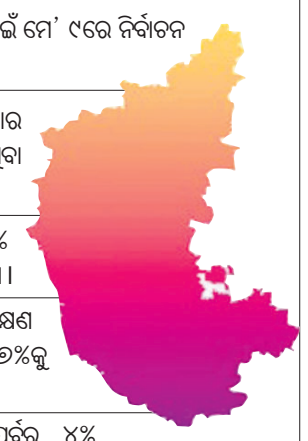

- କର୍ନାଟକ ବିଧାନସଭାର ୨୨୪ ଆସନ ପାଇଁ ମେ' ୯ରେ ନିର୍ବାଚନ ଅନୁଷ୍ଠିତ ହେବ।
- ଏପ୍ରିଲ ୧୩ରେ ରାଜ୍ୟର ଭାଜପା ସରକାର ମୁସଲମାନ ସମ୍ପ୍ରଦାୟକୁ ପୂର୍ବରୁ ଦିଆଯାଉଥିବା ୪% ସରଂକ୍ଷଣକୁ ଉଚ୍ଛେଦ କରିଛନ୍ତି।
- ରାଜ୍ୟର ମୋଟ ଜନସଂଖ୍ୟାର ୧୭% ଲିଙ୍ଗାୟତ ଏବଂ ୧୫% ହେଉଛନ୍ତି ଭୋକାଲିଙ୍ଗା।
- ଲିଙ୍ଗାୟତ ସମ୍ପ୍ରଦାୟକୁ ପୂର୍ବରୁ ୫% ସଂରକ୍ଷଣ ମିଳୁଥିବାବେଳେ ବୋମାଇ ସରକାର ଏହାକୁ ୭%କୁ ବୃଦ୍ଧି କରିଛନ୍ତି।
- ଭୋକାଲିଙ୍ଗା ସମ୍ପ୍ରଦାୟର ଲୋକେ ପୂର୍ବରୁ ୪% ସଂରକ୍ଷଣ ପାଉଥିବାବେଳେ ବର୍ତ୍ତମାନ ୬%କୁ ବଢ଼ାଯାଇଛି।

ସଂକ୍ଷେପରେ

୨୭ରେ ଭାରତ-ଚାଇନା ପ୍ରତିରକ୍ଷା ମନ୍ତ୍ରୀ ବୈଠକ

ଜେନେରାଲ ଲି ଶାଙ୍ଗଫୁ

ନୂଆଦିଲ୍ଲୀ,୨୫।୪: ନୂଆଦିଲ୍ଲୀ ଗସ୍ତରେ ଆସୁଥିବା ଚାଇନା ପ୍ରତିରକ୍ଷା ମନ୍ତ୍ରୀ ଜେନେରାଲ ଲି ଶାଙ୍ଗଫୁ ଗୁରୁବାର ତାଙ୍କ ଭାରତ ପ୍ରତିପକ୍ଷ ରାଜନାଥ ସିଂଙ୍କୁ ଭେଟିବେ। ୨୦୨୦ ମେ'ରେ ପୂର୍ବ ଲଦାଖର ଗଲୱାନ୍ ଉପତ୍ୟକାରେ ଦୁଇ ଦେଶର ସୈନ୍ୟଙ୍କ ମଧ୍ୟରେ ରକ୍ତାକ୍ତ ସଂଘର୍ଷ ପରେ ଦୁଇ ଦେଶର ପ୍ରତିରକ୍ଷା ମନ୍ତ୍ରୀଙ୍କ ମଧ୍ୟରେ ଏହା ପ୍ରଥମ ବୈଠକ ହେବାକୁ ଯାଉଛି। ପୂର୍ବ ଲଦାଖ ଅଞ୍ଚଳରେ ଦୁଇ ଦେଶର ସୈନ୍ୟଙ୍କ ମଧ୍ୟରେ ମୁହାଁମୁହିଁ ସ୍ଥିତିର ସମାଧାନ ପାଇଁ ପୂର୍ବରୁ ୧୯ ଥର ସାମରିକ କମାଣ୍ଡର ସ୍ତରୀୟ ବୈଠକ ଅନୁଷ୍ଠିତ ହୋଇଛି। ସୀମା ପ୍ରସଙ୍ଗ ସମେତ ଦୁଇ ପ୍ରତିରକ୍ଷା ମନ୍ତ୍ରୀ ଆଞ୍ଚଳିକ ଶାନ୍ତି ଓ ନିରାପତ୍ତା, ସାଂଘାଇ ସହଯୋଗ ସଂଗଠନ (ଏସ୍‌ସିଓ) ମଧ୍ୟରେ ଆତଙ୍କବାଦ ନିରୋଧୀ ଉଦ୍ୟମ ଏବଂ ବହୁପାକ୍ଷିକ ପ୍ରସଙ୍ଗରେ ଆଲୋଚନା କରିବେ ବୋଲି ଏକ ବିବୃତିରେ କୁହାଯାଇଛି। ଏସ୍‌ସିଓ ବୈଠକରେ ଯୋଗଦେବା ଲାଗି ଜେନେରାଲ ଲି ଭାରତ ଗସ୍ତରେ ଆସୁଛନ୍ତି।

ନାବାଳିକା ମୃତ୍ୟୁକୁ ନେଇ ପଶ୍ଚିମବଙ୍ଗରେ ଥାନା ଜାଳିଦେଲେ

ନୂଆଦିଲ୍ଲୀ,୨୫।୪: ପଶ୍ଚିମବଙ୍ଗର କାଲିୟାଗଞ୍ଜରେ ଜଣେ ନାବାଳିକାଙ୍କ ମୃତ୍ୟୁକୁ କେନ୍ଦ୍ରକରି ମଙ୍ଗଳବାର ଉତ୍ତ୍ୟକ୍ତ ଲୋକେ ଥାନା ଜାଳିଦେଇଛନ୍ତି। ଦଶମ ଶ୍ରେଣୀ ଛାତ୍ରୀଙ୍କ ମୃତ୍ୟୁ ପ୍ରତିବାଦରେ ଭାଜପା ପକ୍ଷରୁ ଜୋର୍‌ଦାର ବିକ୍ଷୋଭ ପ୍ରଦର୍ଶନ କରାଯାଇଥିଲା। ଉତ୍ତର ଦିନାଜପୁର ଜିଲାର ରାଇଗଞ୍ଜରେ ବିକ୍ଷୋଭକାରୀମାନେ ଏସ୍‌ପିଙ୍କ କାର୍ଯ୍ୟାଳୟ ଘେରାଉ କରିବା ପରେ ପୁନର୍ବାର ଉତ୍ତେଜନା ଦେଖାଦେଇଥିଲା। ଉତ୍ତ୍ୟକ୍ତ ଲୋକେ ଟେକାମାଡ଼ କରିବାରୁ ଆଇନ ଶୃଙ୍ଖଳା ରକ୍ଷା କରିବାକୁ ଯାଇ ପୋଲିସ ଲାଠିଚାଳନା କରିବା ସହ ଲୁହବୁହା ବାଷ୍ପ ପ୍ରୟୋଗ କରିଥିଲା। ଭାଜପା ଉତ୍ତେଜନା ବଢ଼ାଇ ହିଂସା ସୃଷ୍ଟି କରାଉଥିବା ଶାସକ ଟିଏମ୍‌ସି ଅଭିଯୋଗ କରିଛି। ବିଷାକ୍ତ ଖାଦ୍ୟ ଖାଇ ନାବାଳିକାଙ୍କ ମୃତ୍ୟୁ ଘଟିଥିବା ବ୍ୟବଚ୍ଛେଦ ରିପୋର୍ଟରୁ ଜଣାପଡ଼ିଛି ବୋଲି ପୋଲିସ କହୁଥିବାବେଳେ ଏହା ଏକ ବଳାତ୍କାର ହତ୍ୟା ବୋଲି ଭାଜପା ଦାବି କରିଛି। ଦଶମ ଶ୍ରେଣୀ ଛାତ୍ରୀଙ୍କ ମୃତଦେହ କାଲିୟାଗଞ୍ଜରୁ ସନ୍ଦେହଜନକ ଅବସ୍ଥାରେ ମିଳିଥିଲା।

ଦିଲ୍ଲୀ ଅବକାରୀ ଦୁର୍ନୀତି ମାମଲା

ସିସୋଡିଆଙ୍କ ନାଁରେ ସିବିଆଇ ଚାର୍ଜଶିଟ୍

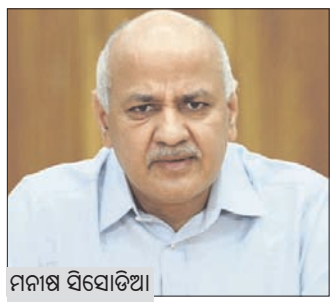

ମନୀଷ ସିସୋଡିଆ

ନୂଆଦିଲ୍ଲୀ,୨୫।୪: ଦିଲ୍ଲୀ ଅବକାରୀ ଦୁର୍ନୀତି ମାମଲାରେ ସିବିଆଇ ଦାଖଲ କରିଥିବା ଚାର୍ଜଶିଟ୍‌ରେ ପୂର୍ବତନ ଉପମୁଖ୍ୟମନ୍ତ୍ରୀ ମନୀଷ ସିସୋଡିଆଙ୍କୁ ଅଭିଯୁକ୍ତ ଦର୍ଶାଯାଇଛି। ମଙ୍ଗଳବାର ଦାଖଲ ହୋଇଥିବା ସପ୍ଲିମେଣ୍ଟାରି ଚାର୍ଜଶିଟ୍‌ରେ ଅନ୍ୟମାନଙ୍କ ମଧ୍ୟରେ ବିଆର୍‌ଏସ୍ ନେତ୍ରୀ କେ. କବିତାଙ୍କ ପୂର୍ବତନ ଅଡିଟର ବୁଚି ବାବୁ, ଅର୍ଜୁନ ପାଣ୍ଡେ ଏବଂ ଅମନଦୀପ୍ ଧଲଙ୍କ ନାଁ ରହିଛି। ଅନ୍ୟ ଅଭିଯୁକ୍ତମାନଙ୍କ ଭୂମିକା ସମ୍ପର୍କରେ ତଥ୍ୟ ପ୍ରମାଣ ଯୋଗାଡ଼ ଲାଗି ସିବିଆଇ ଅଧିକ ତଦନ୍ତ ଜାରି ରଖିଛି। ଗତ ସପ୍ତାହରେ ଦିଲ୍ଲୀ ମୁଖ୍ୟମନ୍ତ୍ରୀ ଅରବିନ୍ଦ କେଜ୍‌ରିୱାଲଙ୍କୁ ସିବିଆଇ ପାଖାପାଖି ୯ ଘଣ୍ଟା ଜେରା କରିଥିଲା। ଏହା ପୂର୍ବରୁ ତେଲଙ୍ଗାନା ମୁଖ୍ୟମନ୍ତ୍ରୀ କେ. ଚନ୍ଦ୍ରଶେଖର ରାଓଙ୍କ ଝିଅ କେ. କବିତା ଜେରାର ସମ୍ମୁଖୀନ ହୋଇଥିଲେ। ଅବକାରୀ ଦୁର୍ନୀତି ମାମଲାରେ ସିସୋଡିଆ ଫେବୃୟାରୀ ୨୬ରୁ ଗିରଫ ହୋଇ ଜେଲରେ ଅଛନ୍ତି।

ଦକ୍ଷିଣ ଭାରତରେ ତୁଷ୍ଟୀକରଣ ରାଜନୀତି

ଶାହା-ଓୱାଇସି ମୁହାଁମୁହିଁ

ନୂଆଦିଲ୍ଲୀ,୨୫।୪

ଅମିତ ଶାହା

ଅସାଦୁଦ୍ଦିନ ଓୱାଇସି

ଦକ୍ଷିଣ ଭାରତର ତାମିଲନାଡୁ, କର୍ନାଟକ, ଆନ୍ଧ୍ର ପ୍ରଦେଶ, ତେଲଙ୍ଗାନା ଓ କେରଳରେ ପୂର୍ବ କିମ୍ବା ବର୍ତ୍ତମାନର ରାଜ୍ୟ ସରକାରମାନେ ଭୋଟ ହାତେଇବା ପାଇଁ ସଂଖ୍ୟାଲଘୁ ସମ୍ପ୍ରଦାୟକୁ ଅଧିକ ସୁବିଧା ଦେଉଥିବା ଭାଜପା ପକ୍ଷରୁ ଅଭିଯୋଗ ହୋଇଆସୁଛି। ଏଭଳି ସ୍ଥିତିରେ ସ୍ୱରାଷ୍ଟ୍ରମନ୍ତ୍ରୀ ଅମିତ ଶାହା କର୍ନାଟକର ବଗଲକୋଟରେ ଭାଜପାର ଏକ ସଭାକୁ ସମ୍ବୋଧିତ କରି ମୁସଲମାନ ସମ୍ପ୍ରଦାୟ ପାଇଁ ଉଦ୍ଦିଷ୍ଟ ୪% ସଂରକ୍ଷଣ ଉଚ୍ଛେଦ ନିଷ୍ପତ୍ତିକୁ ଯଥାର୍ଥ ଦର୍ଶାଇଛନ୍ତି। ଶାହା କହିଛନ୍ତି ଧର୍ମ ଅଧାରିତ ସଂରକ୍ଷଣକୁ ଭାଜପା ବିଶ୍ୱାସ କରେନାହିଁ। ବିଧାନସଭା ନିର୍ବାଚନ ପରେ କ୍ଷମତାକୁ ଆସିଲେ କଂଗ୍ରେସ ଏହି ବ୍ୟବସ୍ଥାକୁ ପୁନଃ ପ୍ରଚଳନ କରିବା ନେଇ ଦେଇଥିବା ପ୍ରତିଶ୍ରୁତିକୁ ମଧ୍ୟ ଶାହା ସମାଲୋଚନା କରିଛନ୍ତି। ଭାଜପା ଧର୍ମ ଆଧାରିତ ଭୋଟ ବ୍ୟାଙ୍କ ରାଜନୀତିରେ ବିଶ୍ୱାସ କରେନାହିଁ। ତେଣୁ ମୁସଲମାନ ସଂରକ୍ଷଣ ହଟାଇ ଲିଙ୍ଗାୟତ ଓ ଭୋକାଲିଙ୍ଗାଙ୍କ କୋଟା ହାରକୁ ବୃଦ୍ଧି କରିଛି ବୋଲି କର୍ନାଟକର। ଏହାର ଦିନକ ପୂର୍ବରୁ ଶାହା ତେଲଙ୍ଗାନାର ଚେଭେଲ୍ଲା ରାଲିରେ କହିଥିଲେ, ମୁଖ୍ୟମନ୍ତ୍ରୀ କେ. ଚନ୍ଦ୍ରଶେଖର ରାଓ (କେସିଆର୍)ଙ୍କ ଧର୍ମ ଆଧାରିତ ସଂରକ୍ଷଣ ଅସାମ୍ବିଧାନିକ। ଭାଜପା ତେଲଙ୍ଗାନାରେ କ୍ଷମତାକୁ ଆସିଲେ ମୁସଲମାନ ସମ୍ପ୍ରଦାୟକୁ ଦିଆଯାଉଥିବା ୪% ସଂରକ୍ଷଣକୁ ଉଚ୍ଛେଦ କରାଯିବ। କେସିଆର୍ ରାଜ୍ୟରେ ଏମ୍‌ଆଇଏମ୍‌ଆଇଏମ୍ ଅଧ୍ୟକ୍ଷ ଅସାଦୁଦ୍ଦିନ ଓୱାଇସିଙ୍କ ଏଜେଣ୍ଡାକୁ କାର୍ଯ୍ୟକାରୀ କରୁଛନ୍ତି। ଏହା ଉପରେ ଓୱାଇସି କହିଛନ୍ତି, ମୋ ନାମ ଧରି ଆଉ କେତେଦିନ କାନ୍ଦିବ। ରେକର୍ଡ ଭାଙ୍ଗୁଥିବା ମୁଦ୍ରାସ୍ଫୀତି ଓ ବେକାରି ପ୍ରସଙ୍ଗ ଉପରେ କିଛି କୁହନ୍ତୁ ବୋଲି ଶାହାଙ୍କ ଉଦ୍ଦେଶ୍ୟରେ ସେ ଟୁଇଟ୍ କରିଛନ୍ତି।

ଦକ୍ଷିଣ ଭାରତର ଜନସଂଖ୍ୟା ତତ୍ତ୍ୱ

ରାଜ୍ୟ	ମୋଟ ଜନସଂଖ୍ୟା	ମୁସଲମାନ
ତାମିଲନାଡୁ	୭ କୋଟି୨୦ ଲକ୍ଷ	୪୨ ଲକ୍ଷ
କର୍ନାଟକ	୬ କୋଟି	୮୦ ଲକ୍ଷ
ଆନ୍ଧ୍ର ପ୍ରଦେଶ	୪ କୋଟି ୯୦ ଲକ୍ଷ	୩୬ ଲକ୍ଷ
ତେଲଙ୍ଗାନା	୩ କୋଟି ୫୦ ଲକ୍ଷ	୪୫ ଲକ୍ଷ
କେରଳ	୩ କୋଟି ୩୦ ଲକ୍ଷ	୯୦ ଲକ୍ଷ

ମହାମାରୀର ନୂଆ ରୂପ 'ଆର୍କଟୁରସ୍'

ନୂଆଦିଲ୍ଲୀ/ଲଣ୍ଡନ,୨୫।୪

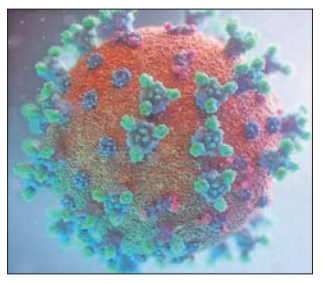

ସମ୍ପ୍ରତି ଭାରତ ସମେତ ବିଶ୍ୱର ବିଭିନ୍ନ ଦେଶରେ କୋଭିଡ୍-୧୯ ସଂକ୍ରମଣ ବୃଦ୍ଧି ପାଉଥିବାବେଳେ ମହାମାରୀର ଏକ ନୂଆ ରୂପକୁ ନେଇ ଚିନ୍ତା ବଢ଼ିବାରେ ଲାଗିଛି। ଆର୍କଟୁରସ୍ ନାମକ ଏହି ଭୂତାଣୁ ହେଉଛି ଓମିକ୍ରନ୍ ସବ୍-ଭାରିଆଣ୍ଟର ଏକ ଷ୍ଟ୍ରେନ୍। ବିଶ୍ୱ ସ୍ୱାସ୍ଥ୍ୟ ସଙ୍ଗଠନ (ଡବ୍ଲ୍ୟୁଏଚ୍‌ଓ) ଏହାକୁ ଏକ୍ସବିବି.୧.୧୬ ଆଖ୍ୟା ଦେଇ 'ଭାରିଆଣ୍ଟ୍ ଅଫ୍ ଇଣ୍ଟ୍ରେଷ୍ଟ' ଭାବେ ଅଭିହିତ କରିଛି। ବର୍ତ୍ତମାନ ସୁଦ୍ଧା ଆର୍କଟୁରସ୍ ସିଙ୍ଗାପୁର, ଅଷ୍ଟ୍ରେଲିଆ, ବ୍ରିଟେନ୍ ଓ ଆମେରିକା ସମେତ ୩୪ ରାଷ୍ଟ୍ରରେ ଚିହ୍ନଟ ହେଲାଣି। ଏଥିରେ ସଂକ୍ରମିତ ହୋଇଥିବା ବ୍ରିଟେନ୍‌ର ୫ ଜଣ ବ୍ୟକ୍ତିଙ୍କ ମୃତ୍ୟୁ ଘଟିଲାଣି। ଏହା ଉପରେ ଡବ୍ଲ୍ୟୁଏଚ୍‌ଓ ମାର୍ଚ୍ଚ ୨୨ରୁ ସତର୍କ ଦୃଷ୍ଟି ରଖିଛି। ସ୍ପାଇକ୍ ପ୍ରୋଟିନ୍‌ରେ ଏହାର ଦ୍ୱିତୀୟ ମ୍ୟୁଟେଶନ୍ ରହିଥିବା ଲାବରେଟୋରି ପ୍ରୟୋଗ ବେଳେ ଜଣାପଡ଼ିଛି। ଏକ୍ସବିବି.୧.୧୬ ଷ୍ଟ୍ରେନ୍ ପୂର୍ବ ଭୂତାଣୁଗୁଡ଼ିକ ତୁଳନାରେ ଦ୍ରୁତ ସଂକ୍ରମଣକାରୀ ହୋଇଥିବା ସତ୍ତ୍ୱେ ଏହା ଅଧିକ ଲୋକଙ୍କୁ ଅସୁସ୍ଥ କରୁ ନ ଥିବା ଡବ୍ଲ୍ୟୁଏଚ୍‌ଓ କହିଛି। ଡବ୍ଲ୍ୟୁଏଚ୍‌ଓ ମତରେ ଏହି ଭାରିଆଣ୍ଟ ଅଧିକ ବିପଜ୍ଜନକ ନୁହେଁ। କୋଭିଡ୍-୧୯ ଭୂତାଣୁର ଅନ୍ୟ ଷ୍ଟ୍ରେନ୍‌ଗୁଡ଼ିକ ଦ୍ୱାରା ଆକ୍ରାନ୍ତ ବ୍ୟକ୍ତିଙ୍କ ପାଇଁ ଉଦ୍ଦିଷ୍ଟ ସ୍ୱାସ୍ଥ୍ୟଗତ ପରାମର୍ଶ ଆର୍କଟୁରସ୍ ଲାଗି ମଧ୍ୟ ପ୍ରଯୁଜ୍ୟ ବୋଲି ବିଶେଷଜ୍ଞମାନେ ମତ ଦେଇଛନ୍ତି। ସ୍ୱାତୀ ନକ୍ଷତ୍ରମଣ୍ଡଳର ସବୁଠୁ ତେଜିୟାନ୍ ତାରକା 'ଆର୍କଟୁରସ୍' ଅନୁସାରେ ଏହାର ନାମକରଣ କରାଯାଇଛି।

ମାନହାନି ମାମଲା: ଗୁଜରାଟ ହାଇକୋର୍ଟ ଗଲେ ରାହୁଲ

ନୂଆଦିଲ୍ଲୀ,୨୫।୪

'ସବୁ ଚୋରଙ୍କ ସାଙ୍ଗିଆ ମୋଦି କାହିଁକି' ମନ୍ତବ୍ୟ ପାଇଁ ମାନହାନି ମାମଲାରେ ଦୋଷୀସାବ୍ୟସ୍ତ ହୋଇଥିବା କଂଗ୍ରେସ ନେତା ରାହୁଲ ଗାନ୍ଧୀ ଉକ୍ତ ରାୟ ଉପରେ ସ୍ଥଗିତାଦେଶ ପାଇଁ ମଙ୍ଗଳବାର ଗୁଜରାଟ ହାଇକୋର୍ଟଙ୍କ ଦ୍ୱାରସ୍ଥ ହୋଇଛନ୍ତି। ୨୦୧୯ ଲୋକ ସଭା ନିର୍ବାଚନ ସମୟରେ କର୍ନାଟକର କାରୋଲରେ ଏକ ସଭାକୁ ଉଦ୍‌ବୋଧନ ଦେବା ବେଳେ ରାହୁଲ ଉପରୋକ୍ତ ବିବାଦୀୟ ମନ୍ତବ୍ୟ ଦେଇଥିଲେ। ସୁରଟର ମାଜିଷ୍ଟ୍ରେଟ କୋର୍ଟ ରାହୁଲଙ୍କୁ ଦୋଷୀସାବ୍ୟସ୍ତ କରିବା ସହ ୨ ବର୍ଷ ଜେଲ ଦଣ୍ଡାଦେଶ ଦେବାରୁ ତାଙ୍କର ଲୋକ ସଭା ସଦସ୍ୟତା ରଦ୍ଦ ହୋଇଯାଇଛି। ଉକ୍ତ ରାୟ ବିରୋଧରେ ସେ ସୁରଟ ସେସନ୍ସ କୋର୍ଟରେ ଆବେଦନ କରିଥିଲେ ହେଁ ସେଠାରେ ତାହା ଅଗ୍ରାହ୍ୟ ହୋଇଯାଇଥିଲା। ସେସନ୍ସ କୋର୍ଟଙ୍କ ଏପ୍ରିଲ ୨୦ ନିର୍ଦ୍ଦେଶନାମାକୁ ରାହୁଲ ହାଇକୋର୍ଟରେ ଚ୍ୟାଲେଞ୍ଜ କରିଛନ୍ତି। ହାଇକୋର୍ଟର ଜଣିକିଆ ଖଣ୍ଡପୀଠ ଏହାର ଶୁଣାଣି କରିବେ ବୋଲି ଜଣାପଡ଼ିଛି।

ସିଜେଆଇଙ୍କୁ ଚିଠି ଲେଖିଲେ ୪୦୦ ମାତାପିତା

ନୂଆଦିଲ୍ଲୀ,୨୫।୪

ବିବାହରେ ସମାନତା ଦାବି

ସମଲିଙ୍ଗୀ ବିବାହକୁ ଆଇନଗତ ମଞ୍ଜୁରୀ ପ୍ରଦାନ ନିମନ୍ତେ ପିଟିଶନଗୁଡ଼ିକର ଶୁଣାଣି କରୁଥିବା ସୁପ୍ରିମକୋର୍ଟର ସାମ୍ବିଧାନିକ ପୀଠର ମୁଖ୍ୟ ପ୍ରଧାନ ବିଚାରପତି ଡି.ୱାଇ. ଚନ୍ଦ୍ରଚୂଡ଼ଙ୍କୁ ୪୦୦ରୁ ଊର୍ଦ୍ଧ୍ୱ ମାତାପିତାଙ୍କ ଏକ ଗ୍ରୁପ୍ ପତ୍ର ଲେଖି ସେମାନଙ୍କର ଏଲ୍‌ଜିବିଟିକ୍ୟୁଆଇଏ++ ପିଲାମାନଙ୍କୁ ବିବାହ ସମାନତା ଅଧିକାର ପ୍ରଦାନ ଲାଗି ନିବେଦନ କରିଛନ୍ତି। ସମଲିଙ୍ଗୀ ବିବାହକୁ ଆଇନଗତ ବୈଧତା ଆବେଦନର ଶୁଣାଣି ମଙ୍ଗଳବାର ଚତୁର୍ଥ ଦିନ ପାଇଁ ଜାରି ରହିଥିବାବେଳେ 'ସ୍ୱୀକାର-ଦି ରେନ୍‌ବୋ ପ୍ୟାରେଣ୍ଟସ' ପକ୍ଷରୁ ସୁପ୍ରିମକୋର୍ଟଙ୍କୁ ଦିଆଯାଇଥିବା ପତ୍ର ଉଲ୍ଲେଖନୀୟ। ଦେଶର ସ୍ୱତନ୍ତ୍ର ବିବାହ ଆଇନରେ ଆମ ପିଲା ଓ ସେମାନଙ୍କ ପାର୍ଟନରମାନଙ୍କ ସମ୍ପର୍କକୁ ଆଇନଗତ ସ୍ୱୀକୃତି ମିଳିବା ଆମେ ଦେଖିବାକୁ ଚାହୁଁ ବୋଲି ମାତାପିତାମାନେ ସେମାନଙ୍କ ପତ୍ରରେ ଦର୍ଶାଇଛନ୍ତି। ଭାରତୀୟ ଏଲ୍‌ଜିବିଟିକ୍ୟୁଆଇଏ++ମାନଙ୍କ ମାତାପିତାଙ୍କୁ ନେଇ 'ସ୍ୱୀକାର-ଦି ରେନ୍‌ବୋ ପ୍ୟାରେଣ୍ଟସ୍' ସଂଗଠନ ଗଢ଼ାଯାଇଛି।

ଭାରତୀୟ ବଂଶୋଦ୍ଭବଙ୍କୁ ଆଜି ଫାଶୀ ଦେବ ସିଙ୍ଗାପୁର

ସିଙ୍ଗାପୁର,୨୫।୪

ନିଶା ଚୋରା କାରବାର ମାମଲାରେ ଦୋଷୀ

ଟାଙ୍ଗାରାଜୁ ସୁପିଆ

ନିଶା ଚୋରା କାରବାର ମାମଲାରେ ଦୋଷୀସାବ୍ୟସ୍ତ ହୋଇଥିବା ଭାରତୀୟ ବଂଶୋଦ୍ଭବ ଟାଙ୍ଗାରାଜୁ ସୁପିଆଙ୍କୁ ସିଙ୍ଗାପୁର ସରକାର ବୁଧବାର ଫାଶୀ ଦେବାକୁ ଯାଉଛି। ମୃତ୍ୟୁଦଣ୍ଡକୁ ବିରୋଧ କରୁଥିବା ପ୍ରମୁଖ ବ୍ୟକ୍ତିମାନେ ଫାଶୀ ରୋକିବା ଲାଗି କରିଥିବା ଅନୁରୋଧକୁ ସିଙ୍ଗାପୁର ସରକାର ଅଗ୍ରାହ୍ୟ କରିଦେଇନ୍ତି। ୨

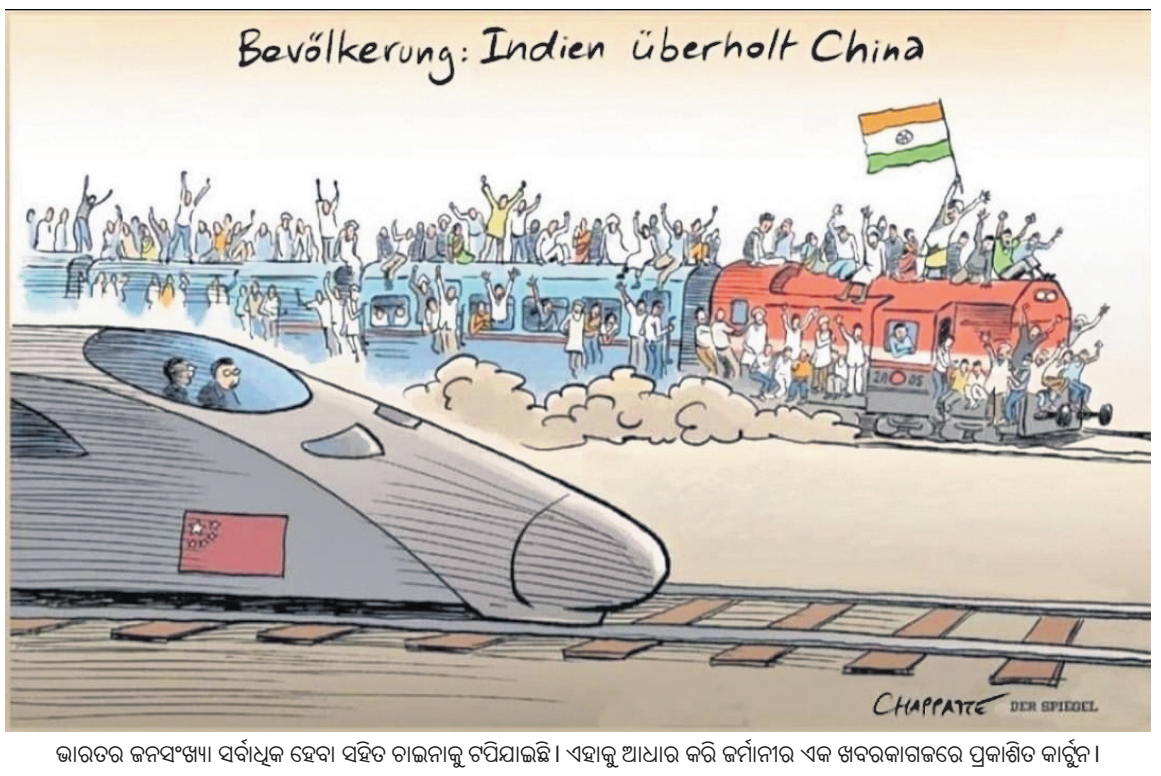

ଭାରତର ଜନସଂଖ୍ୟା ସର୍ବାଧିକ ହେବା ସହିତ ଚାଇନାକୁ ଟପିଯାଇଛି। ଏହାକୁ ଆଧାର କରି ଜର୍ମାନୀର ଏକ ଖବରକାଗଜରେ ପ୍ରକାଶିତ କାର୍ଟୁନ।

ମେ' ୧ରୁ ବଢ଼ିବ ଛେନା, ପନିର, ଖୁଆ ଦର

କଟକ ଅଫିସ, ୨୫।୪

କଟକ ଜିଲା ଦୁଗ୍ଧଜାତ ଦ୍ରବ୍ୟ ବ୍ୟବସାୟୀ ସଂଘର କାର୍ଯ୍ୟକାରୀ କମିଟି ବୈଠକରେ ନିଷ୍ପତ୍ତି

ଆସନ୍ତା ମେ' ୧ରୁ ଛେନା, ପନିର ଓ ଖୁଆ ଦର ବଢ଼ିବ। ଲିଙ୍କ୍‌ରୋଡ୍‌ସ୍ଥିତ ଛେନା ମଣ୍ଡିଠାରେ ମଙ୍ଗଳବାର ଅନୁଷ୍ଠିତ କଟକ ଜିଲା ଦୁଗ୍ଧଜାତ ଦ୍ରବ୍ୟ ବ୍ୟବସାୟୀ ସଂଘର କାର୍ଯ୍ୟକାରୀ କମିଟି ବୈଠକରେ ଉପରୋକ୍ତ ନିଷ୍ପତ୍ତି ନିଆଯାଇଛି। ସଂଘର ଜିଲା ସଭାପତି ସୁବାସ ଚନ୍ଦ୍ର ବେହେରାଙ୍କ ଅଧ୍ୟକ୍ଷତାରେ ଅନୁଷ୍ଠିତ ବୈଠକରେ ସାଧାରଣ ସମ୍ପାଦକ ପ୍ରଦୀପ କୁମାର ବେହେରା କହିଛନ୍ତି, ଗତ ୧ ତାରିଖରେ ଓମ୍‌ଫେଡ୍ କ୍ଷୀର ଲିଟର ପ୍ରତି ୪ ଟଙ୍କା ବୃଦ୍ଧି ପାଇଛି। ଏଥିସହିତ ଗୋଖାଦ୍ୟ ଓ ନିତ୍ୟ ବ୍ୟବହାର୍ଯ୍ୟ ଦ୍ରବ୍ୟର ଦର ମଧ୍ୟ ବୃଦ୍ଧି ଘଟିଛି। ଏହାକୁ ଦୃଷ୍ଟିରେ ରଖି ମେ' ୧ ତାରିଖରୁ ସଂଘ ପକ୍ଷରୁ ଛେନା ଦର କିଲୋ ପ୍ରତି ୨୦ ଟଙ୍କା ବୃଦ୍ଧି କରାଯାଇ ନୂତନ ଦର ୧୯୫ ଟଙ୍କା ଧାର୍ଯ୍ୟ କରାଯାଇଛି। ସେହିପରି ପନିର୍ କିଲୋ ପ୍ରତି ୩୦ ଟଙ୍କା ବୃଦ୍ଧି କରାଯାଇ ନୂତନ ଦର ୨୫୫ ଟଙ୍କା ଓ କଞ୍ଚା ଖୁଆ କିଲୋ ପ୍ରତି ୬୦ ଟଙ୍କା ବୃଦ୍ଧି କରାଯାଇ ନୂତନ ଦର ୩୨୦ ଟଙ୍କା ଧାର୍ଯ୍ୟ ହୋଇଛି। ଏତଦ୍‌ବ୍ୟତୀତ କଟକରୁ ଢେଙ୍କାନାଳ, ଅନୁଗୋଳ, ସମ୍ବଲପୁର ଓ ରାଜ୍ୟର ଅନ୍ୟ ଅଞ୍ଚଳକୁ ବିକ୍ରି ପାଇଁ ପଠାଯାଉଥିବା ଦୁଗ୍ଧଜାତ ଦ୍ରବ୍ୟ ମୂଲ୍ୟ ଏହି ଅନୁପାତରେ ବୃଦ୍ଧି କରାଯିବ ବୋଲି ସେ କହିଛନ୍ତି। ଏହି ବୈଠକରେ ସଂଘର କର୍ମକର୍ତ୍ତା ଜ୍ୟୋତିରଞ୍ଜନ ଦାସ, ବିନୋଦ ବେହେରା, ପ୍ରେମାନନ୍ଦ ବେହେରା ଓ ବୁଲେଇ ବେହେରା ପ୍ରମୁଖ ଉପସ୍ଥିତ ଥିଲେ।

ବରଗଡ଼ରେ ୧୨ଦିନ ଲୁଚିଥିଲେ ଗୁଡ୍ଡୁ ମୁସଲିମ୍

ଭୁବନେଶ୍ୱର,୨୫।୪ (ବ୍ୟୁରୋ)

ଗୁଲିମାଡ଼ରେ ମୃତ ଗ୍ୟାଙ୍ଗ୍‌ଷ୍ଟର ଅତିକ୍ ଅହମ୍ମଦଙ୍କ ସହଯୋଗୀ ଗୁଡ୍ଡୁ ମୁସଲିମ୍‌ଙ୍କୁ ଧରିବାକୁ ଉତ୍ତରପ୍ରଦେଶ ସ୍ପେଶାଲ ଟାସ୍କ ଫୋର୍ସ (ଏସ୍‌ଟିଏଫ୍) ଉଦ୍ୟମ ଚଳାଇଛି। ହେଲେ ଗୁଡ୍ଡୁ ପୋଲିସକୁ ଭୁଆଁ ବୁଲାଇ ଦେଶସାରା ଲୁଚି ବୁଲୁଛନ୍ତି। ଓଡ଼ିଶାରେ ମଧ୍ୟ ସେ କିଛିଦିନ ଲୁଚିଥିଲେ। ଏପ୍ରିଲ ୧୮ରେ ୟୁପି ଏସ୍‌ଟିଏଫ୍‌ର ୫ ଜଣିଆ ଟିମ୍ ଗୁଡ୍ଡୁଙ୍କ ଡ୍ରାଇଭରଙ୍କ ସମ୍ପର୍କୀୟ ବରଗଡ଼ ଜିଲା ଭଟଲିରେ ରହୁଥିବା ରାଜା ଖାନ୍‌ଙ୍କୁ ପଚରାଉଚରା କରି ଫେରିଯାଇଥିଲା। ଏହାପରେ ଉତ୍ତରପ୍ରଦେଶ ଗ୍ୟାଙ୍ଗ୍‌ଷ୍ଟରଙ୍କ ଓଡ଼ିଶା ଲିଙ୍କ୍ କଥା ଜଣାପଡିଥିଲା। ଏଭଳି ସ୍ଥିତିରେ ଗୁଡ୍ଡୁଙ୍କ ଓଡ଼ିଶା ରହଣି ନେଇ ଆଉ ଏକ ବଡ଼ ତଥ୍ୟ ସାମ୍ନାକୁ ଆସିଛି। ଗୁଡ୍ଡୁ ବରଗଡ଼ରେ ୧୨ଦିନ ଆତ୍ମଗୋପନ କରିଥିଲେ ବୋଲି ୟୁପି ଏସ୍‌ଟିଏଫ୍‌ର ସୂଚନା ଆଧାରରେ ଜାତୀୟ ଗଣମାଧ୍ୟମରେ ପ୍ରସାରିତ ଖବରରୁ ଜଣାପଡିଛି। ଉକ୍ତ ଖବର ଅନୁଯାୟୀ, ୟୁପି ଏସ୍‌ଟିଏଫ୍‌କୁ ଗୁଡ୍ଡୁ ଭୁଆଁ ବୁଲାଇବା ପାଇଁ ପ୍ରୟାଗରାଜରୁ ମିରଟ, ଆଜ୍‌ମେର୍, ଝାନ୍‌ସୀ, ନାସିକ୍ ଓ ପୁଣେ ପରେ ଓଡ଼ିଶା ଆସିଥିଲେ।

ପଦାକୁ ଆସିଲା ରାଜ୍ୟ ଗୋଇନ୍ଦା, ବରଗଡ଼ ପୋଲିସର ବିଫଳତା

ଗୁଡ୍ଡୁ ମୁସଲିମ୍

- ଛତିଶଗଡ଼ର ଅପରାଧୀ ରାଜା ଖାନ୍‌ଙ୍କ ସହ ଥିଲେ
- ପୋଷାକ ବ୍ୟାଗ୍ ଛାଡ଼ି ପଳାଇଥିଲେ ଗୁଡ୍ଡୁ
- ବେଶ ବଦଳାଇ ବୁଲୁଛନ୍ତି, ଶେଷ ଲୋକେସନ୍ ଛତିଶଗଡ଼

ରାଜାଙ୍କ ଜରିଆରେ ଗୁଡ୍ଡୁ ବରଗଡ଼ରେ ଏପ୍ରିଲ ୨ରୁ ୧୩ ଯାଏ ଲୁଚି ରହିଥିଲେ। ପରେ ଗୁଡ୍ଡୁ ଛତିଶଗଡ଼ ପଳାଇଯାଇଥିବା ୟୁପି ଏସ୍‌ଟିଏଫ୍ ଟ୍ରାକ୍‌ରୁ ଜାଣିବାକୁ ପାଇଛି। ତେବେ ଗୁଡ୍ଡୁ ଏଠାରୁ ଯିବାବେଳେ ଏକ ପୋଷାକ ବ୍ୟାଗ୍ ଛାଡ଼ି ପଳାଇଥିଲେ। ରାଜାଙ୍କୁ ଜେରା ପରେ ଉକ୍ତ ବ୍ୟାଗ୍‌କୁ ୟୁପି ଏସ୍‌ଟିଏଫ୍ ନେଇଯାଇଥିବା ସୂଚନା ମିଳିଛି। ଅନ୍ୟପକ୍ଷରେ ୟୁପି ଏସ୍‌ଟିଏଫ୍ ସ୍କାନର୍‌କୁ ରାଜା ଆସିଥିବାବେଳେ ସେ ଏବେ କେଉଁଠି ତାହାକୁ ନେଇ ମଧ୍ୟ ପ୍ରଶ୍ନ ଉଠିଛି। ରାଜା ଛତିଶଗଡ଼ର ମୂଳ ବାସିନ୍ଦା ହୋଇଥିବାବେଳେ ସେ ଓଡ଼ିଶା-ଛତିଶଗଡ଼ ସୀମାନ୍ତ ତଥା ବଡ଼ଗଡ଼ ଜିଲାର ସୋହେଲା ଲୁହୁରାଚଟି ଓ ଭଟଲିରେ ରହି ଅପରାଧ ସାମ୍ରାଜ୍ୟ ଚଳାଉଥିଲେ। ରାଜାଙ୍କ ନାମରେ ଛତିଶଗଡ଼ରେ ନିଶା କାରବାର, ଆର୍ମ୍ସ ଆକ୍ଟରେ ମାମଲା ରହିଥିବା ମହାସମୁନ୍ଦ ଏସ୍‌ପି ଧର୍ମେନ୍ଦ୍ର ସିଂ ଚଓ୍ୱାଇ ଗଣମାଧ୍ୟମକୁ କହିଛନ୍ତି। ତେବେ ରାଜା ଛତିଶଗଡ଼ର ହୋଇଥିବାରୁ ସେ ଗୁଡ୍ଡୁଙ୍କୁ ନେଇ ସେଠାରେ ଲୁଚାଇ ରଖିଥିବା ମଧ୍ୟ ଚର୍ଚ୍ଚା ହେଉଛି। ତେବେ ଏହା ଭିତରେ ଗୁଡ୍ଡୁ ନିଜ ବେଶ ବଦଳାଇ ଦେଇଥିବା ମଧ୍ୟ ସୂଚନା ମିଳିଛି। ସେ ନିଜ ପରିଚୟକୁ ଲୁଚାଇବା ପାଇଁ ଦାଢ଼ି ଓ ଚୁଟିକୁ ଅଧିକ ଲମ୍ବା କରି ଦେଇଛନ୍ତି।

ଅନ୍ୟପକ୍ଷରେ ଗୁଡ୍ଡୁ ୧୨ଦିନ ବରଗଡ଼ରେ ରହିଥିବା ଘଟଣାକୁ ନେଇ ସାଧାରଣରେ ବେଶ୍ ଚର୍ଚ୍ଚା ହେଉଛି। ଗ୍ୟାଙ୍ଗ୍‌ଷ୍ଟର ଗୁଡ୍ଡୁ ଏଠାରେ ଏତେଦିନ ରହିବା ପରେ ମଧ୍ୟ ବରଗଡ଼ ପୋଲିସ ଓ ରାଜ୍ୟ ଗୋଇନ୍ଦା ବିଭାଗ କିପରି ତାଙ୍କ ବିଷୟରେ ସାମାନ୍ୟତମ ସୂଚନା ପାଇପାରିଲେ ନାହିଁ ତାହାକୁ ନେଇ ପ୍ରଶ୍ନ ଉଠିଛି। ଏପରିକି ରାଜା ଜଣେ ବଡ଼ ଅପରାଧୀ ହୋଇଥିବାବେଳେ ଛତିଶଗଡ଼ରେ ତାଙ୍କ ନାମରେ ବଡ଼ ବଡ଼ ଆପରାଧିକ ମାମଲା ରହିଥିଲେ ମଧ୍ୟ ଓଡ଼ିଶା ପୋଲିସ ତାଙ୍କ ଉପରେ କାହିଁକି ନଜର ରଖି ନ ଥିଲା ? ଏହାକୁ ରାଜ୍ୟ ଗୋଇନ୍ଦା ବିଭାଗର ବିଫଳତା ବୋଲି ମଧ୍ୟ କୁହାଯାଉଛି। ଅପରାଧୀମାନେ ଲୁଚିବା ପାଇଁ ଓଡ଼ିଶାକୁ ସୁରକ୍ଷିତ ସ୍ଥାନ ଭାବେ ବାଛି ନେଇଥିବା ଏଥିରୁ ସ୍ପଷ୍ଟ ହେଉଛି।

ସୂଚନାଯୋଗ୍ୟ, ୨୦୦୫ରେ ବିଏସ୍‌ପିର ତତ୍କାଳୀନ ବିଧାୟକ ରାଜୁ ପାଲ୍‌ଙ୍କୁ ଅତିକ ଓ ତାଙ୍କ ଭାଇ ଅଶ୍ରଫ୍ ହତ୍ୟା କରିଥିଲେ। ପରେ ମୁଖ୍ୟ ସାକ୍ଷୀ ଥିବା ଆଇନଜୀବୀ ଉମେଶ ପାଲ୍‌ଙ୍କୁ ଗୁଳିକରି ହତ୍ୟା କରାଯାଇଥିଲା। ଏହି ସମୟରେ ଗୁଡ୍ଡୁ ବୋମା ମାଡ଼ କରିଥିଲେ।

ଆଜିର ମନ୍ତବ୍ୟ

"ପୂର୍ବ ସରକାରମାନେ ପ୍ରକଳ୍ପଗୁଡ଼ିକୁ ବିଳମ୍ବ କରାଇ ଭୋଟ ବ୍ୟାଙ୍କ ରାଜନୀତି କରୁଥିଲେ। ଏବର ସରକାର କାର୍ଯ୍ୟ ସଂସ୍କୃତି ଉପରେ ବିଶ୍ୱାସ କରି ଆଗକୁ ବଢୁଛନ୍ତି।
– ନରେନ୍ଦ୍ର ମୋଦି, ପ୍ରଧାନମନ୍ତ୍ରୀ

ଢଗଢମାଳି

(କ୍ରମେ ଲୋକମୁଖରୁ ଓ ଜନମାନସରୁ ବିସ୍ମୃତ ହେଉଥିବା ଢଗଢମାଳିକୁ ପାଠିକା-ପାଠକଙ୍କ ନିକଟରେ ପହଞ୍ଚାଇବା ସକାଶେ ଧରିତ୍ରୀର ପ୍ରୟାସ)

ଘର ଦେଖେ, ବର ଦେଖେ
କାନ୍ଥ ଖୋଳି କୁଜ ଦେଖେ ।

ଝିଅଟିଏ ବିଭାଦେବା ପୂର୍ବରୁ ପୁଅ ଘରର ଖାନଦାନି, ଚାଲିଚଳନ, ପୁଅର ଖୁଣ, ଗୁଣ, ସ୍ୱଭାବ, ରୂପ, ରୋଗ ବୈରୋଗ ସବୁ ଜାଣି ଧୀରସ୍ଥିର ଭାବରେ ସ୍ଥିର କରିବା ଦରକାର। କୌଣସି ନିଷ୍ପତ୍ତି ନେବା ଆଗରୁ ଘଟଣାଟିକୁ ଭଲ ଭାବରେ ସବୁ ଦିଗରୁ ତର୍ଜମା କରି ବୁଝିବା ଅର୍ଥରେ ଏଭଳି ଉକ୍ତି ଉଲ୍ଲେଖ କରାଯାଇଛି।

ଘୋଡ଼ା ମୁଣ୍ଡ ଟାକୁ ଟାକୁ
କାହୁଁ ଆଣିଥିଲି ଥାକୁଲିଟାକୁ
ଚୁଡ଼ା କୁଟି ଖାଇବାକୁ ।

ଆବଶ୍ୟକତାଠୁ ଅଧିକ ମୋଟା ହେଲେ ବ୍ୟକ୍ତି ସ୍ୱାଚ୍ଛନ୍ଦ୍ୟରେ କାମଦାମ କରିପାରି ନ ଥାଏ। ଥାକୁଲି ସ୍ତ୍ରୀ ମୋଟୀ ହୋଇଥିବା ଦୃଷ୍ଟିରୁ ଆଦୌ କାର୍ଯ୍ୟଦକ୍ଷ ହୋଇପାରୁ ନ ଥିବାବେଳେ ତା'ପ୍ରତି ଏଭଳି ବ୍ୟଙ୍ଗୋକ୍ତି ଭାବ ପ୍ରକାଶ କରାଯାଇଛି।

ଓଡ଼ିଆ ଢଗଢମାଳି ଓ ରୂଢ଼ି ପ୍ରୟୋଗ - ଏ.କେ. ମିଶ୍ର ପବ୍ଲିଶର୍ସ ପ୍ରା:ଲିଃ:

୨୦୨୪ ପାଇଁ ବାଇଡେନ୍‌ଙ୍କ ପ୍ରସ୍ତୁତି

ୱାଶିଂଟନ,୨୫।୪: ଆମେରିକା ରାଷ୍ଟ୍ରପତି ଜୋ ବାଇଡେନ୍ ୨୦୨୪ରେ ପୁନଃ ନିର୍ବାଚିତ ହେବା ପାଇଁ ମଙ୍ଗଳବାର ପ୍ରସ୍ତୁତି ଆରମ୍ଭ କରିଛନ୍ତି। ବାଇଡେନ୍‌ଙ୍କ ସହ ତାଙ୍କ ରନିଂ ମେଟ୍ ତଥା ଉପରାଷ୍ଟ୍ରପତି କମଲା ହାରିସ୍ ମଧ୍ୟ ନୂଆ ଇନିଂସ୍ ଲାଗି ଅଭିଯାନ ଆରମ୍ଭ କରିଛନ୍ତି। ୮୦ ବର୍ଷୀୟ ଡେମୋକ୍ରାଟ୍ ବାଇଡେନ୍ ୩ ମିନିଟ୍ ବିଶିଷ୍ଟ ଏକ ପ୍ରମୋଶନାଲ ଭିଡିଓରେ 'ଫ୍ରିଡମ୍' (ସ୍ୱାଧୀନତା) ଶବ୍ଦ ଉଚ୍ଚାରଣ କରି ସମ୍ବୋଧନ ଆରମ୍ଭ କରିଛନ୍ତି। ଦେଶବାସୀଙ୍କୁ ନିଜ ସମ୍ବୋଧନରେ ସେ କହିଛନ୍ତି, ଗର୍ଭପାତ ଅଧିକାର, ଗଣତନ୍ତ୍ରର ପ୍ରତିରକ୍ଷା, ମତଦାନ ଅଧିକାର ଓ ସାମାଜିକ ସୁରକ୍ଷା ୨୦୨୪ ସାଧାରଣ ନିର୍ବାଚନରେ ସବୁଠୁ ଗୁରୁତ୍ୱପୂର୍ଣ୍ଣ ପ୍ରସଙ୍ଗ ହେବାକୁ ଯାଉଛି। ପ୍ରତ୍ୟେକ ପିଢ଼ିର ଏକ ମୁହୂର୍ତ୍ତ ଥାଏ, ଯେଉଁ ସମୟରେ ସେମାନଙ୍କୁ ଗଣତନ୍ତ୍ର ପାଇଁ ଛିଡ଼ା ହେବାକୁ ପଡ଼ିଥାଏ। ବର୍ତ୍ତମାନ ଆମେରିକା ପାଇଁ ସେହି ସମୟ ଉପନୀତ। ତେଣୁ ସେ ପୁନର୍ବାର ଆମେରିକା ରାଷ୍ଟ୍ରପତି ନିର୍ବାଚନ ଲଢ଼ିବା ପାଇଁ ନିଷ୍ପତ୍ତି ନେଇଛନ୍ତି। ଆମ ସହ ସାମିଲ ହୁଅନ୍ତୁ। ଆସନ୍ତୁ, ଏହି କାର୍ଯ୍ୟକୁ ଶେଷ କରିବା ବୋଲି ଆମେରିକୀୟମାନଙ୍କୁ ବାଇଡେନ୍ ଆହ୍ୱାନ ଦେଇଛନ୍ତି। ରାଷ୍ଟ୍ରପତିଙ୍କ ଆନୁଷ୍ଠାନିକ ନିର୍ବାଚନ ପ୍ରଚାର ଆରମ୍ଭ ବେଳେ ହାରିସ୍ କହିଛନ୍ତି, ବାଇଡେନ୍ ଓ ମୁଁ ପୁନଃ ନିର୍ବାଚିତ ହେବା ପାଇଁ ବାହାରିଛୁ। ଆପଣମାନଙ୍କ ସହଯୋଗ ଅପରିହାର୍ଯ୍ୟ।

'ବି' ସେଟ୍ ପରୀକ୍ଷାର୍ଥୀଙ୍କୁ ୧୭ ମାର୍କ ମିଳିବା ଖବର ମିଥ୍ୟା: ରାମାଶିଷ

ମାଟ୍ରିକ୍ ସାମାଜିକ ବିଜ୍ଞାନ ପ୍ରଶ୍ନପତ୍ରରେ ତ୍ରୁଟି ପ୍ରସଙ୍ଗ

କଟକ ଅଫିସ,୨୫।୪: ମାଧ୍ୟମିକ ଶିକ୍ଷା ପରିଷଦ (ବୋର୍ଡ) ଦ୍ୱାରା ପରିଚାଳିତ ଚଳିତବର୍ଷ ମାଟ୍ରିକ୍ ପରୀକ୍ଷାରେ ମୁଦ୍ରଣଜନିତ ତ୍ରୁଟି ପାଇଁ ସାମାଜିକ ବିଜ୍ଞାନ 'ବି' ସେଟ୍ ଛାତ୍ରୀଛାତ୍ରଙ୍କୁ ୧୭ ମାର୍କ ମିଳିବା ନେଇ ସୋସିଆଲ୍ ମିଡିଆରେ ଚର୍ଚ୍ଚା ଜୋର୍ ଧରିଛି। ହେଲେ ବୋର୍ଡ କର୍ତ୍ତୃପକ୍ଷ ଏହାକୁ ଖଣ୍ଡନ କରିଛନ୍ତି। ମୁଦ୍ରଣଜନିତ ତ୍ରୁଟି ପାଇଁ ଛାତ୍ରୀଛାତ୍ରଙ୍କୁ ଉପଯୁକ୍ତ ନମ୍ବର ପ୍ରଦାନ କରାଯାଇଛି। ପ୍ରାୟ ୫,୫୦୦ ପରୀକ୍ଷାର୍ଥୀ ଏହି ସମସ୍ୟାର ସମ୍ମୁଖୀନ ହୋଇଥିଲେ। ଏହି ତ୍ରୁଟି ଟେକ୍ନିକାଲଜନିତ। ଏହା ଯେପରି ପୁନର୍ବାର ନ ହେବ ସେଥିପାଇଁ ପଦକ୍ଷେପ ଗ୍ରହଣ କରାଯିବ ବୋଲି ଚର୍ଚ୍ଚା ହେଉଛି। ଏହାକୁ ବୋର୍ଡ ସଭାପତି ରାମାଶିଷ ହାଜରା ଖଣ୍ଡନ କରି କହିଛନ୍ତି, ଏଭଳି କୌଣସି ନିଷ୍ପତ୍ତି ବୋର୍ଡ ପକ୍ଷରୁ ନିଆଯାଇନାହିଁ। ପିଲାଙ୍କ ହିତକୁ ଦୃଷ୍ଟିରେ ରଖି ଆବଶ୍ୟକ ପଦକ୍ଷେପ ନିଆଯିବ। ହେଲେ ୧୭ ମାର୍କ ଦିଆଯିବା ନେଇ ଆମ ପକ୍ଷରୁ କୌଣସି ନିଷ୍ପତ୍ତି ନିଆଯାଇ ନାହିଁ। ଏଭଳି ମିଥ୍ୟା ଖବର ପ୍ରଚାର କରାଯାଇ ବିବାଦ ସୃଷ୍ଟି କରିବାକୁ ଚେଷ୍ଟା କରାଯାଉଛି ବୋଲି ସେ କହିଛନ୍ତି।

ସୂଚନାଯୋଗ୍ୟ, ମାଟ୍ରିକ୍ ପରୀକ୍ଷା ପ୍ରଶ୍ନପତ୍ରରେ ତ୍ରୁଟି ହୋଇଥିବା ଅଭିଯୋଗକୁ ବୋର୍ଡ କର୍ତ୍ତୃପକ୍ଷ ପୂର୍ବରୁ ସ୍ୱୀକାର କରିଥିଲେ। ଏହି ତ୍ରୁଟି ପରୀକ୍ଷାର୍ଥୀମାନଙ୍କ ଉପରେ କୌଣସି ପ୍ରଭାବ ପକାଇବ ନାହିଁ ବୋଲି ବୋର୍ଡ କର୍ତ୍ତୃପକ୍ଷ ସ୍ପଷ୍ଟ କରିଥିଲେ। ଆଉଥରେ ପରୀକ୍ଷା ହେବାର ସମ୍ଭାବନା ନ ଥିବା ସ୍ପଷ୍ଟ କରିଥିବାବେଳେ ଛାତ୍ରୀଛାତ୍ରଙ୍କ ସ୍ୱାର୍ଥକୁ ଦୃଷ୍ଟିରେ ରଖି ମୂଲ୍ୟାୟନ କରାଯିବ ବୋଲି ବୋର୍ଡ ପକ୍ଷରୁ କୁହାଯାଇଥିଲା। 'ଏ' ସେଟ୍‌ର ପ୍ରଶ୍ନପତ୍ରର କିଛି ଅଂଶ 'ବି' ସେଟ୍‌ରେ ରହି ଯାଇଥିଲା। ଛାତ୍ରୀଛାତ୍ରଙ୍କ ସ୍ୱାର୍ଥକୁ ଦୃଷ୍ଟିରେ ରଖି ମୂଲ୍ୟାୟନ କରାଯିବ, ଯେପରି କୌଣସି ଛାତ୍ରୀଛାତ୍ର କମ୍ ମାର୍କ ପାଇବେ ନାହିଁ।

'ଶିକ୍ଷା, ଦକ୍ଷତା ବିକାଶକୁ ନେଇ ଭାରତ-ସିଙ୍ଗାପୁର କାମ କରିବେ'

ଜି-୨୦ ବୈଠକ

- **୩ ଗୁରୁତ୍ୱପୂର୍ଣ୍ଣ ପ୍ରସଙ୍ଗ ଉପରେ ଆଲୋଚନା**
- **ସ୍କୁଲ ପାଠ୍ୟକ୍ରମରେ ସିଙ୍ଗାପୁର ଆଣିଥିବା ସ୍କିଲିଂ ବିଷୟକୁ ଗ୍ରହଣ କରାଯିବ**

ଭୁବନେଶ୍ୱର ୨୫।୪ (ବ୍ୟୁରୋ)

କର୍ମଶାଳାରେ କେନ୍ଦ୍ରମନ୍ତ୍ରୀ ଧର୍ମେନ୍ଦ୍ର ପ୍ରଧାନ ଉଦ୍‌ବୋଧନ ଦେଉଛନ୍ତି।

ନୂଆ ଜାତୀୟ ଶିକ୍ଷାନୀତି ଆଧାରରେ ଦେଶର ଯୁବବର୍ଗଙ୍କୁ ଭବିଷ୍ୟତ ପାଇଁ ପ୍ରସ୍ତୁତ କରିବା ନିମନ୍ତେ ଶିକ୍ଷା ଓ ଦକ୍ଷତା ପରିସଂସ୍ଥାନର ରୂପାନ୍ତରଣ ପାଇଁ ଭାରତ ଓ ସିଙ୍ଗାପୁର ମଧ୍ୟରେ ଆଲୋଚନା ହୋଇଛି। ଏହି ଦୁଇ ରାଷ୍ଟ୍ର ଆଗାମୀ ଦିନରେ ଶିକ୍ଷା ସହ ଦକ୍ଷତା ବିକାଶ ପାଇଁ କାମ କରିବେ। ମଙ୍ଗଳବାର ଭୁବନେଶ୍ୱରଠାରେ ଜି-୨୦ ଶିକ୍ଷା ୱାର୍କିଂ ଗ୍ରୁପ୍‌ର ତୃତୀୟ ବୈଠକ ପରିପ୍ରେକ୍ଷୀରେ ଭାରତ-ସିଙ୍ଗାପୁର ମଧ୍ୟରେ ଆୟୋଜିତ କର୍ମଶାଳାରେ ଯୋଗଦେଇ କେନ୍ଦ୍ର ଶିକ୍ଷା ଓ ଦକ୍ଷତା ବିକାଶ ମନ୍ତ୍ରୀ ଧର୍ମେନ୍ଦ୍ର ପ୍ରଧାନ ଏହା କହିଛନ୍ତି। 'ଫ୍ୟୁଚର ଅଫ୍ ୱାର୍କ: ଭାରତ ଓ ସିଙ୍ଗାପୁରର ସ୍କିଲ୍ ଆର୍କିଟେକ୍‌ଚର ଓ ଗଭର୍ନାନ୍ସ ମଡେଲ' ବିଷୟବସ୍ତୁ ଉପରେ ଅନୁଷ୍ଠିତ ଏହି କର୍ମଶାଳାରେ କେନ୍ଦ୍ରମନ୍ତ୍ରୀ କହିଲେ, ଭାରତ ଓ ସିଙ୍ଗାପୁରର ରଣନୈତିକ ଭାଗୀଦାରିରେ ଦକ୍ଷତା ବିକାଶ ଏବଂ ଜ୍ଞାନ ଏକ ଗୁରୁତ୍ୱପୂର୍ଣ୍ଣ ଅଂଶ। ଦୁଇଦେଶ ମିଳିତ ଭାବରେ କାମ କଲେ ଉଭୟ ରାଷ୍ଟ୍ର ପାଇଁ ଅନେକ ସୁଯୋଗ ରହିଛି। ବିଶେଷକରି ଭବିଷ୍ୟତର ଶ୍ରମବଳ ପ୍ରସ୍ତୁତ କରିବା ଦିଗରେ କାମ କଲେ ଉଭୟ ଦେଶର ଲକ୍ଷ୍ୟ ସଫଳ ହେବ। ଏହି କର୍ମଶାଳାରେ ଭବିଷ୍ୟତର କାର୍ଯ୍ୟଶୈଳୀ ଉପରେ ଭାରତ ଓ ସିଙ୍ଗାପୁର ମଧ୍ୟରେ ୩ଟି ପ୍ରସଙ୍ଗ ଯଥା ଦକ୍ଷତା ପାଇଁ ନୂଆ ପାଠ୍ୟକ୍ରମର ବିକାଶ, ଧନ୍ଦାମୂଳକ ଶିକ୍ଷା, ଉଚ୍ଚଶିକ୍ଷା କ୍ଷେତ୍ରରେ ଦକ୍ଷତା ପରିସଂସ୍ଥାନ ପାଇଁ ଫ୍ରେମ୍‌ୱାର୍କ ଏବଂ ଜୀବନବ୍ୟାପୀ ସ୍କିଲିଂ ପାଇଁ ଆପ୍ରେଣ୍ଟିସଶିପ୍ ଏବଂ ଫ୍ରେମ୍‌ୱାର୍କ ପାଇଁ ଆଲୋଚନା କରାଯାଇଥିଲା। ସିଙ୍ଗାପୁର ସରକାରଙ୍କ ଶିକ୍ଷା ତଥା ଦକ୍ଷତା ବିଭାଗର ଅଧିକାରୀ, ବୈଦେଶିକ ବିଭାଗର ଅଧିକାରୀଙ୍କ ସହ ଭାରତ ସରକାରଙ୍କ ଶିକ୍ଷା ଓ ଦକ୍ଷତା ବିକାଶ ମନ୍ତ୍ରଣାଳୟ, ସ୍କୁଲ ଏବଂ ଉଚ୍ଚଶିକ୍ଷା ବିଭାଗ ଜାତୀୟ ଧନ୍ଦାମୂଳକ ଶିକ୍ଷା ଏବଂ ପ୍ରଶିକ୍ଷଣ ପରିଷଦ (ଏନ୍‌ସିଭିଟି), ପ୍ରଶିକ୍ଷଣ ମହାନିର୍ଦ୍ଦେଶାଳୟ(ଡିଜିଟି), ଜାତୀୟ ଶିକ୍ଷା ଗବେଷଣା ଏବଂ ପ୍ରଶିକ୍ଷଣ ପରିଷଦ(ଏନ୍‌ସିଇଆରଟି), କେନ୍ଦ୍ରୀୟ ମାଧ୍ୟମିକ ଶିକ୍ଷା ବୋର୍ଡ(ସିବିଏସ୍‌ଇ), ସର୍ବଭାରତୀୟ ବୈଷୟିକ ଶିକ୍ଷା ପରିଷଦ(ଏଆଇସିଟିଇ) ମିଳିତ ଭାବେ ସିଙ୍ଗାପୁର ମଡେଲକୁ ଭାରତୀୟ ଶିକ୍ଷା ବ୍ୟବସ୍ଥାରେ କିପରି ଉପଯୋଗ କରାଯାଇପାରିବ ସେ ନେଇ ଉଭୟ ଦେଶ ଆଲୋଚନା କରିଥିଲେ। ଏ ନେଇ ସିଙ୍ଗାପୁରର ବୈଦେଶିକ ବିଭାଗ ମନ୍ତ୍ରୀଙ୍କ ସହ ମଧ୍ୟ ବିସ୍ତୃତ ଆଲୋଚନା ହୋଇଛି। ସେହିପରି ଭାରତର ଅନେକ ରାଜ୍ୟ ସିଙ୍ଗାପୁର ସହ ଅନୁବନ୍ଧିତ ହୋଇଛନ୍ତି। ତେଣୁ ଭାରତ ଓ ସିଙ୍ଗାପୁର ମିଶି ସ୍କୁଲ ପାଠ୍ୟକ୍ରମରେ ସିଙ୍ଗାପୁର ଆଣିଥିବା ସ୍କିଲିଂ ବିଷୟକୁ ମଧ୍ୟ ଗ୍ରହଣ କରାଯିବ। ଏଆଇସିଟିଇ ଦ୍ୱାରା ପରିଚାଳିତ ଇଞ୍ଜିନିୟରିଂ ଏବଂ ପଲିଟେକନିକ କଲେଜର ଛାତ୍ରୀଛାତ୍ର କିପରି ଦକ୍ଷତା ପରିସଂସ୍ଥାନରେ ଅଧିକ ଯୋଡ଼ିହେବେ ତାହାର ଯୋଜନା କରାଯିବ। ଏହାସହ ବର୍ତ୍ତମାନର ୱାର୍କଫୋର୍ସକୁ ନିରନ୍ତର ରି-ସ୍କିଲିଂ ଏବଂ ଅପ୍-ସ୍କିଲିଂ କରାଯିବା ନେଇ ଗୁରୁତ୍ୱ ଦିଆଯାଉଛି। ବିଗତ ଶତାବ୍ଦୀରେ ଅର୍ଥନୀତିର ଦ୍ରୁତ ପ୍ରଗତି କ୍ଷେତ୍ରରେ ସିଙ୍ଗାପୁର ବିଶ୍ୱର ଗୋଟିଏ ମଡେଲ ହୋଇଛି। ଆଣବିକ କ୍ଷେତ୍ରରେ ଭାରତ ଓ ସିଙ୍ଗାପୁର ମିଳିତ ଭାବରେ କାମ କରିବା ଦିଗରେ ଉଦ୍ୟମ ଜାରି ରହିଛି। ଭାରତର ୟୁପିଆଇ ସିଷ୍ଟମକୁ ସିଙ୍ଗାପୁର ସରକାର ଲାଗୁ କରିଛନ୍ତି। ଫଳରେ ଭାରତ ଓ ସିଙ୍ଗାପୁରର ସମ୍ପର୍କ ମଜଭୁତ ହେଉଥିବା କେନ୍ଦ୍ରମନ୍ତ୍ରୀ ପ୍ରଧାନ କହିଛନ୍ତି। କର୍ମଶାଳାରେ ଭାରତରେ ଅବସ୍ଥାପିତ ସିଙ୍ଗାପୁର ହାଇକମିଶନର ସିମନ ୱଙ୍ଗ୍, ସିଙ୍ଗାପୁରର ଉଚ୍ଚଶିକ୍ଷା, ଦକ୍ଷତା ଏବଂ ଶିକ୍ଷା ମନ୍ତ୍ରଣାଳୟର ଉପସଚିବ ମେଲିସା ଖୁ, ଭାରତର ଶିକ୍ଷା ମନ୍ତ୍ରଣାଳୟ, ଦକ୍ଷତା ମନ୍ତ୍ରଣାଳୟ, ସ୍କୁଲ ଶିକ୍ଷା ଏବଂ ସାକ୍ଷରତା ବିଭାଗର ସଚିବ ଏବଂ ଶିକ୍ଷା ଓ ଦକ୍ଷତା ମନ୍ତ୍ରଣାଳୟର ବରିଷ୍ଠ ଅଧିକାରୀ ଉପସ୍ଥିତ ଥିଲେ। ଏହାସହ ଭାରତ ଓ ସିଙ୍ଗାପୁରର ଶିକ୍ଷା ଓ ଦକ୍ଷତା କ୍ଷେତ୍ରର ଷ୍ଟେକ୍‌ହୋଲଡର, ଶିକ୍ଷାବିତ୍ ଓ ଛାତ୍ରୀଛାତ୍ର ଯୋଗ ଦେଇଥିଲେ।

ରାଜ୍ୟ ସରକାରଙ୍କୁ...

ପ୍ରଥମ ପୃଷ୍ଠାରୁ...

ସୂଚନା ଅଧିକାରୀ କର୍ମୀ ଦିଲୀପ ବରାଳ ଗତ ୧୯ ତାରିଖରେ ହାଇକୋର୍ଟରେ ଏକ ଜନସ୍ୱାର୍ଥ ମାମଲା (ନଂ.୧୨୪୩୨/୨୩) ରୁଜୁ କରିଥିଲେ। ଏଥିରେ ରାଜ୍ୟ ସରକାରଙ୍କ ମୁଖ୍ୟ ଶାସନ ସଚିବ, ଆଇନ ବିଭାଗ ସଚିବ, ପୁରୀ ଶ୍ରୀଜଗନ୍ନାଥ ମନ୍ଦିରର ମୁଖ୍ୟ ପ୍ରଶାସକ, ଉପମୁଖ୍ୟ ପ୍ରଶାସକ, ଶ୍ରୀମନ୍ଦିର ପରିଚାଳନା କମିଟି, ଭାରତୀୟ ପ୍ରତ୍ନତତ୍ତ୍ୱ ସର୍ବେକ୍ଷଣ ସଂସ୍ଥାର ମହାନିର୍ଦ୍ଦେଶକ ପ୍ରମୁଖଙ୍କୁ ପକ୍ଷଭୁକ୍ତ କରାଯାଇଛି। ୨୦୧୮ ଏପ୍ରିଲ୍ ୪ ତାରିଖରେ ମହାପ୍ରଭୁଙ୍କ ରତ୍ନଭଣ୍ଡାର ଯାଞ୍ଚ ସମୟରେ ଏହାର ସ୍ଥିତି ଦୁର୍ବଳ ଥିବାନେଇ ଜଣାପଡ଼ିଥିଲା। ରତ୍ନଭଣ୍ଡାର ତୁରନ୍ତ ମରାମତି ଓ ସଂରକ୍ଷଣ କରାଯିବା ନେଇ ଯାଞ୍ଚ ରିପୋର୍ଟରେ ଉଲ୍ଲେଖ କରାଯାଇଥିଲା। ଚାବି ହଜିବା ନେଇ ତଦନ୍ତ କମିଶନ ବସିବା ପରଠାରୁ ରତ୍ନଭଣ୍ଡାର ପ୍ରସଙ୍ଗକୁ ସରକାର ଅଣ ଦେଖା କରୁଛନ୍ତି। ରତ୍ନ ଭଣ୍ଡାର ମରାମତି କରୁନାହାନ୍ତି। ରତ୍ନ ଅଳଙ୍କାର ଗଣତି ଓ ମଣତି କରୁନାହାନ୍ତି, ଯାହାକୁ ନେଇ ଭକ୍ତଙ୍କ ମଧ୍ୟରେ ସନ୍ଦେହ ସୃଷ୍ଟି ହେଉଛି। ଏପରିକି ଦିନକୁ ଦିନ ରତ୍ନଭଣ୍ଡାର ସ୍ଥିତି ଦୁର୍ବଳ ହେଉଛି। ତଦନ୍ତ ରିପୋର୍ଟ ସାର୍ବଜନୀନ, ରତ୍ନାଭଣ୍ଡାର ମରାମତି ଓ ଗଣତି କରିବା ପାଇଁ ବରାଳ ୨୦୨୧ ଅକ୍ଟୋବର ୨୨ ଏବଂ ଡିସେମ୍ବର ୪ ତାରିଖରେ ସରକାରଙ୍କୁ ଚିଠି ଲେଖିଥିଲେ। ମାତ୍ର ସରକାର କୌଣସି ପଦକ୍ଷପ ନ ନେବାରୁ ବରାଳ ହାଇକୋର୍ଟଙ୍କ ଦ୍ୱାରସ୍ଥ ହୋଇଥିବା କହିଛନ୍ତି। ଏଭଳି ସମ୍ବେଦନଶୀଳ ପ୍ରସଙ୍ଗରେ ପୂର୍ବରୁ ସରକାର ବାରମ୍ବାର ହାଇକୋର୍ଟଙ୍କୁ ଭ୍ରମାତ୍ମକ ତଥ୍ୟ ଦେଇ ସମୟ ନେଉଥିବା ବେଳେ ଏଥର ଏଭଳି ନ କରିବାକୁ ବିଭିନ୍ନ ମହଲରୁ ଦାବି ହୋଇଛି। ଏଥିସହ ହାଇକୋର୍ଟଙ୍କ ନିର୍ଦ୍ଦେଶକୁ ସବୁ ମହଲରୁ ସ୍ୱାଗତ କରାଯାଇଛି। ନିୟମ ଅନୁଯାୟୀ ପ୍ରତ୍ୟେକ ୩ ବର୍ଷରେ ଥରେ ରତ୍ନଭଣ୍ଡାର ଯାଞ୍ଚ ହେବାର ନିୟମ ରହିଛି। ମାତ୍ର ଗତ ୩୭ ବର୍ଷ ହେବ ଭିତର ରତ୍ନଭଣ୍ଡାର ଖୋଲା ଯାଇନାହିଁ। ତେଣୁ ରତ୍ନଭଣ୍ଡାର ଖୋଲାଯାଇ ରତ୍ନଭଣ୍ଡାର ଯାଞ୍ଚ, ମରାମତି କରିବା ନେଇ ସାଧାରଣରେ ଦାବି ହେଉଛି।

ଛାତ୍ରୀଛାତ୍ରଙ୍କ ସଫଳତା...

କହିଛନ୍ତି, ଟେକ୍ନୋଲୋଜି ପ୍ରୟୋଗରେ ସ୍କୁଲରେ ସ୍ମାର୍ଟ କ୍ଲାସ୍ ରୁମ୍, କମ୍ପ୍ୟୁଟର ଓ ଆଧୁନିକ ଲାବୋରେଟୋରିର ବିକାଶ କରାଯାଇଛି। ସେହିପରି ଏହି ରୂପାନ୍ତର କାମକୁ ସମସ୍ତଙ୍କ ମିଳିତ ଉଦ୍ୟମରେ କରାଯାଇଛି, ଯାହା ଟିମ୍‌ୱାର୍କର ପ୍ରତୀକ। ଏସବୁ କାମରେ ପ୍ରତି ସ୍ତରରେ ସ୍ୱଚ୍ଛତା ବା ଟ୍ରାନ୍ସପରେନ୍ସି ରକ୍ଷା କରାଯାଇଛି। ସ୍ଥାନୀୟ ଅଞ୍ଚଳର ଲୋକମାନଙ୍କ ସହିତ ଆଲୋଚନା କରାଯାଇ କାମ ହେଉଛି। ସ୍ୱଚ୍ଛତା ୫-ଟିର ସବୁଠାରୁ ବଡ଼ ଶକ୍ତି। ଏହି ଅବସରରେ ବିଭିନ୍ନ ସ୍କୁଲର ଛାତ୍ରୀଛାତ୍ର ୫-ଟି ରୂପାନ୍ତର ସମ୍ପର୍କରେ ସେମାନଙ୍କର ଅଭିଜ୍ଞତା ସମ୍ପର୍କରେ ବର୍ଣ୍ଣନା କରିଛନ୍ତି। କାର୍ଯ୍ୟକ୍ରମରେ ମୁଖ୍ୟମନ୍ତ୍ରୀ ପିଲାମାନଙ୍କ ସହ ମତ ବିନିମୟକରି ସେମାନେ ଭବିଷ୍ୟତରେ କ'ଣ ହେବାକୁ ଚାହାନ୍ତି ବୋଲି ପଚାରିବାରୁ, ସେମାନେ ପ୍ରଶାସନିକ ଅଧିକାରୀ, ଡାକ୍ତର ଓ ଇଞ୍ଜିନିୟର ହେବେ ବୋଲି କହିଥିଲେ।

କାର୍ଯ୍ୟକ୍ରମରେ ଉପବାଚସ୍ପତି ରଜନୀକାନ୍ତ ସିଂ, ବ୍ରହ୍ମପୁର ଏମ୍‌ପି ଚନ୍ଦ୍ରଶେଖର ସାହୁ, ଜଗତ୍‌ସିଂହପୁର ବିଧାୟକ ପ୍ରଶାନ୍ତ କୁମାର ମୁଦୁଲି ଏବଂ ପାଟଣା ବିଧାୟକ ଜଗନ୍ନାଥ ନାୟକ ପ୍ରମୁଖ ନିଜର ଅଭିଭାଷଣ ରଖି ମୁଖ୍ୟମନ୍ତ୍ରୀଙ୍କ ଦୂରଦୃଷ୍ଟିର ଉଚ୍ଚ ପ୍ରଶଂସା କରିଥିଲେ। ପିଲାଙ୍କ ସହିତ ଆଲୋଚନାରେ ଭାଗ ନେଇ ୫-ଟି ସଚିବ ଭି.କେ. ପାଣ୍ଡିଆନ କହିଥିଲେ, ମୁଖ୍ୟମନ୍ତ୍ରୀ ସରକାରୀ ସ୍କୁଲର ପିଲାଙ୍କ ପାଇଁ କେବଳ ଉନ୍ନତ ଶିକ୍ଷା ବ୍ୟବସ୍ଥା କରିନାହାନ୍ତି, ଏହାସହ ସେମାନଙ୍କ ପାଇଁ ମେଡିକାଲ ଓ ଇଞ୍ଜିନିୟରିଂ କଲେଜରେ ୧୫ ପ୍ରତିଶତ ସଂରକ୍ଷଣ ବ୍ୟବସ୍ଥା ମଧ୍ୟ କରିଛନ୍ତି। ଆସନ୍ତା ୬ ମାସରେ ରାଜ୍ୟର ସବୁ ସ୍କୁଲକୁ ରୂପାନ୍ତରିତ କରିବା ପାଇଁ ମୁଖ୍ୟମନ୍ତ୍ରୀ ନିର୍ଦ୍ଦେଶ ଦେଇଛନ୍ତି ବୋଲି ସେ କହିଥିଲେ। ୩ଟି ପର୍ଯ୍ୟାୟରେ ସ୍କୁଲ ରୂପାନ୍ତରଣ କାର୍ଯ୍ୟକ୍ରମର ସଫଳତା ପାଇଁ ସେ ଜିଲାସ୍ତରରେ କାମ କରୁଥିବା ଟିମ୍‌ଗୁଡ଼ିକୁ ଧନ୍ୟବାଦ ଦେଇଛନ୍ତି। କାର୍ଯ୍ୟକ୍ରମରେ ଉନ୍ନୟନ କମିଶନର ଅନୁ ଗର୍ଗ ସ୍ୱାଗତ ଭାଷଣ ଦେଇଥିବା ବେଳେ ଓସେପାର ସ୍ୱତନ୍ତ୍ର ପ୍ରୋଜେକ୍ଟ ଡାଇରେକ୍ଟର ଧନ୍ୟବାଦ ଅର୍ପଣ କରିଛନ୍ତି। ବିଭିନ୍ନ ବିଭାଗର ପ୍ରମୁଖ ସଚିବ, ସଚିବ ଓ ଅନ୍ୟ ପଦାଧିକାରୀମାନେ ମଧ୍ୟ କାର୍ଯ୍ୟକ୍ରମରେ ଉପସ୍ଥିତ ଥିଲେ।

ବ୍ରିଜ୍‌ଭୂଷଣଙ୍କ ନାଁରେ...

ଅନ୍ତର୍ଜାତୀୟ ମହିଳା କୁସ୍ତିଯୋଦ୍ଧା ଓ ଅଲିମ୍ପିଆନ୍‌ମାନେ ଗତ ଜାନୁୟାରୀରେ ବ୍ରିଜ୍‌ଭୂଷଣ ଶରଣ ସିଂଙ୍କ ବିରୋଧରେ ମାନସିକ ନିର୍ଯାତନା ଏବଂ ଯୌନ ଉତ୍ପୀଡ଼ନ କରିଥିବା ଅଭିଯୋଗ ଆଣିଥିଲେ। ଏପରି କି ୨୦୨୧ରେ ଆୟୋଜିତ ଏକ ରେସ୍‌ଲିଂ ଟୁର୍ନାମେଣ୍ଟ ବେଳେ ସେ ଜଣେ କୁସ୍ତିଯୋଦ୍ଧାଙ୍କୁ ମଞ୍ଚ ଉପରେ ଚାପୁଡ଼ା ମାରିଥିବା ଦୃଶ୍ୟ କ୍ୟାମେରାରେ କଏଦ୍ ହୋଇଥିଲା। ବ୍ରିଜ୍‌ଭୂଷଣଙ୍କ ବିରୋଧରେ କାର୍ଯ୍ୟାନୁଷ୍ଠାନ ଓ ତାଙ୍କୁ ଡବ୍ଲ୍ୟୁଏଫ୍‌ଆଇ ଅଧ୍ୟକ୍ଷ ପଦରୁ ହଟାଇବା ଦାବିରେ ପ୍ରାୟ ୨୦୦ କୁସ୍ତିଯୋଦ୍ଧା ଚଳିତ ବର୍ଷ ଆରମ୍ଭରେ ଦିଲ୍ଲୀର ଯନ୍ତରମନ୍ତରଠାରେ ବିକ୍ଷୋଭ ପ୍ରଦର୍ଶନ କରିଥିଲେ। ବିବାଦ ଘନେଇବାରୁ ଏହି ପ୍ରସଙ୍ଗରେ କେନ୍ଦ୍ର କ୍ରୀଡ଼ା ମନ୍ତ୍ରଣାଳୟ ହସ୍ତକ୍ଷେପ କରିଥିଲା। ଯୁବ ବ୍ୟାପାର ଓ କ୍ରୀଡ଼ା

ନିୟମିତ ଉଲ୍ଲଂଘନକାରୀ ଗଣିବେ ଅଧିକ ବୀମା ରାଶି

ପରିବହନ ମନ୍ତ୍ରଣାଳୟ ସଚିବଙ୍କୁ ରାଜ୍ୟ ପରିବହନ ସଚିବଙ୍କ ଚିଠି

ଭୁବନେଶ୍ୱର, ୨୫।୪(ବ୍ୟୁରୋ)

ରାଜ୍ୟରେ ସଡ଼କ ଦୁର୍ଘଟଣାଜନିତ ମୃତ୍ୟୁ ସଂଖ୍ୟା ହ୍ରାସ ପାଉ ନାହିଁ। ଏହାକୁ ହ୍ରାସ କରିବା ଲାଗି ରାଜ୍ୟ ସରକାର ଯେତେ ପ୍ରକାର ଉଦ୍ୟମ କରୁଛନ୍ତି ସେସବୁ ବାରମ୍ବାର ଫେଲ୍ ମାରୁଛି। ରାଜ୍ୟ ସରକାରଙ୍କ ପରିବହନ ବିଭାଗ ପକ୍ଷରୁ ଗତ ୧ରୁ୭ ତାରିଖ ପର୍ଯ୍ୟନ୍ତ ଶୂନ ଦୁର୍ଘଟଣାଜନିତ ମୃତ୍ୟୁ ସପ୍ତାହ ପାଳନ କରାଯାଇଥିଲା। ଏଥିଲାଗି ସବୁ ଆର୍‌ଟିଓ ଏବଂ ପୋଲିସ ଅଧିକାରୀମାନେ ରାସ୍ତାରେ ଟ୍ରାଫିକ୍ ନିୟମ ଖିଲାପକାରୀଙ୍କ ବିରୋଧରେ ଚେକିଂ କଡ଼ାକଡ଼ି କରିଥିଲେ। ଏହା ଦ୍ୱାରା ଦୁର୍ଘଟଣାଜନିତ ମୃତ୍ୟୁ ସଂଖ୍ୟା ଯଦିଓ ହ୍ରାସ ପାଇଥିଲା ହେଲେ ପରିବହନ ବିଭାଗର ଏହି ମିଶନ କିନ୍ତୁ ସଫଳ ହୋଇପାରିଲା ନାହିଁ। ତେଣୁ ଟ୍ରାଫିକ୍ ନିୟମ ଉଲ୍ଲଂଘନକାରୀଙ୍କ ବିରୋଧରେ କାର୍ଯ୍ୟାନୁଷ୍ଠାନ ଗ୍ରହଣ କରିବା ପାଇଁ ପରିବହନ ବିଭାଗ ପକ୍ଷରୁ ଆଉ ଏକ ନୂଆ ପଦକ୍ଷେପ ଗ୍ରହଣ କରିବା ନିଷ୍ପତ୍ତି ନିଆଯାଇଛି। ଯେଉଁମାନେ ନିୟମିତ ଭାବେ ଟ୍ରାଫିକ୍ ନିୟମ ଉଲ୍ଲଂଘନ କରୁଛନ୍ତି ସେମାନଙ୍କଠାରୁ ଅଧିକ ବୀମା ଅର୍ଥ ଆଦାୟ କରିବାକୁ ପରିବହନ ବିଭାଗ ନିଷ୍ପତ୍ତି ନେଇଛି। ଏନେଇ ଏକ ପ୍ରସ୍ତାବ ରାଜ୍ୟ ପରିବହନ ବିଭାଗ ପ୍ରମୁଖ ସଚିବ ଉଷା ପାଢ଼ୀ କେନ୍ଦ୍ର ସଡ଼କ ପରିବହନ ଏବଂ ଜାତୀୟ ରାଜପଥ ମନ୍ତ୍ରଣାଳୟ ସଚିବ ଅନୁ ଜେନ୍‌ଙ୍କୁ ମଙ୍ଗଳବାର ଏକ ଚିଠି ମାଧ୍ୟମରେ ଜଣାଇଛନ୍ତି।

ସଚିବ ପାଢ଼ୀ ତାଙ୍କ ଚିଠିରେ ଉଲ୍ଲେଖ କରିଛନ୍ତି, ସଡ଼କ ଦୁର୍ଘଟଣା ଯୋଗୁ ଦେଶରେ ପ୍ରତିବର୍ଷ ଦେଢ଼ ଲକ୍ଷ ଲୋକଙ୍କ ଜୀବନହାନି ଘଟୁଛି। ବହୁ ଲୋକ ଦୁର୍ଘଟଣାରେ ଅକର୍ମଣ୍ୟ ହୋଇଯାଉଛନ୍ତି। ଏପରି କି ଦୁର୍ଘଟଣାର ଶିକାର ହେଉଥିବା ବ୍ୟକ୍ତିଙ୍କ ପରିବାର ଆର୍ଥିକ ସମସ୍ୟା ଏବଂ ମାନସିକ ଚାପ ମଧ୍ୟକୁ ଠେଲି ହୋଇଯାଉଛନ୍ତି। ଓଡ଼ିଶା ସରକାର ସଡ଼କ ସୁରକ୍ଷାକୁ ସବୁବେଳେ ଅଗ୍ରାଧିକାର ଦେଇଆସିଛନ୍ତି। ସୁପ୍ରିମକୋର୍ଟ କମିଟି ପକ୍ଷରୁ ଗଠନ କରାଯାଇଥିବା ଅଡିଟ୍ ଟିମ୍‌ର ରିପୋର୍ଟ ମୁତାବକ ଓଡ଼ିଶା ସଡ଼କ ସୁରକ୍ଷା କ୍ଷେତ୍ରରେ ସବୁଠାରୁ ଭଲ ପ୍ରଦର୍ଶନ କରିଥିବା ରାଜ୍ୟ। ଏହି ଅଡିଟ୍ ଅନୁଯାୟୀ ଓଡ଼ିଶାକୁ ସଡ଼କ ସୁରକ୍ଷା ନେଇ ୬୭% ମାର୍କ ମିଳିଛି। ଏହାଛଡ଼ା ଓଡ଼ିଶା ସରକାରଙ୍କ ପକ୍ଷରୁ ସଡ଼କ ସୁରକ୍ଷା ନେଇ କରାଯାଉଥିବା ବିଭିନ୍ନ କାର୍ଯ୍ୟକ୍ରମ ଉଚ୍ଚକୋଟିର ଏବଂ ଏହାକୁ ଅନ୍ୟ ରାଜ୍ୟଗୁଡ଼ିକ ଅନୁକରଣ କରିବା ପାଇଁ ଉକ୍ତ ଅଡିଟ୍ ଟିମ୍ ପକ୍ଷରୁ କୁହାଯାଇଛି। ନିୟମିତ ଟ୍ରାଫିକ ଉଲ୍ଲଂଘନକାରୀଙ୍କୁ ଅଧିକ ସଚେତନ କରିବା ଲାଗି ରାଜ୍ୟମୁଖ୍ୟ ଶାସନ ସଚିବଙ୍କ ଅଧ୍ୟକ୍ଷତାରେ ଏକ ବୈଠକ ଅନୁଷ୍ଠିତ ହୋଇଯାଇଛି। ଉକ୍ତ ସଡ଼କ ସୁରକ୍ଷା କାଉନ୍‌ସିଲ୍ ବୈଠକରେ ହୋଇଥିବା ନିଷ୍ପତ୍ତି ଅନୁଯାୟୀ, ଯେଉଁମାନେ ନିୟମିତ ଭାବେ ଟ୍ରାଫିକ ନିୟମର ଉଲ୍ଲଂଘନ କରୁଛନ୍ତି ସେମାନଙ୍କଠାରୁ ଅଧିକ ବୀମା ରାଶି ଆଦାୟ କରିବାକୁ ନିଷ୍ପତ୍ତି ହୋଇଛି।

ଗତ ମାର୍ଚ୍ଚ ୩୦ ତାରିଖରେ ପରିବହନ ବିଭାଗ ସଚିବଙ୍କ ଅଧ୍ୟକ୍ଷତାରେ ଏନେଇ ଜେନେରାଲ ଇନ୍‌ସ୍ୟୁରାନ୍ସ କମ୍ପାନୀଗୁଡ଼ିକ ସହ ଏକ ବୈଠକ ଅନୁଷ୍ଠିତ ହୋଇଥିଲା। ଇନ୍‌ସ୍ୟୁରାନ୍ସ କମ୍ପାନୀଗୁଡ଼ିକ ମଧ୍ୟ ସଡ଼କ ସୁରକ୍ଷା ଲାଗି ଯାହାସବୁ ସହଯୋଗ ଦରକାର ତାହା ଲାଗୁ କରିବେ ବୋଲି ସହମତି ପ୍ରକାଶ କରିଛନ୍ତି। ଦେଶର ଅନେକ ରାଜ୍ୟ ଇ-ଚାଲାଣ ବ୍ୟବସ୍ଥା ଲାଗୁ କରିଛନ୍ତି। ବାହାନ ଏବଂ ଇନ୍‌ସ୍ୟୁରାନ୍ସ ରେଗୁଲେଟୋରି ଆଣ୍ଡ ଡେଭଲପ୍‌ମେଣ୍ଟ ଅଥରିଟି (ଆଇଆର୍‌ଡିଏ)ର ତଥ୍ୟ ଅନୁଯାୟୀ ଯେଉଁମାନେ ଟ୍ରାଫିକ ନିୟମ ନିୟମିତ ଭାବେ ଉଲ୍ଲଂଘନ କରୁଛନ୍ତି ସେମାନଙ୍କୁ ଚିହ୍ନଟ କରାଯିବ। ସେମାନଙ୍କଠାରୁ ବୀମା ରାଶିର ରିନ୍ୟୁୱାଲ ସମୟରେ ଅଧିକ ରାଶି ଆଦାୟ କରାଯିବ। ସେହି ଅଧିକ ବୀମା ଅର୍ଥ ରାଜ୍ୟ ସରକାର ସଡ଼କ ସୁରକ୍ଷା କାର୍ଯ୍ୟକ୍ରମ ବାବଦରେ ଖର୍ଚ୍ଚ କରାଯିବ। ଏ ସମ୍ପର୍କୀୟ ଅଧିକ ନିଷ୍ପତ୍ତି ରାଜ୍ୟ ସରକାର ପରବର୍ତ୍ତୀ ସମୟରେ ନେବେ ବୋଲି ପାଢ଼ୀ ତାଙ୍କ ଚିଠିରେ ଉଲ୍ଲେଖ କରିଛନ୍ତି।

ନିଜ ବନ୍ଧୁକରୁ ଗୁଳିଫୁଟି ସିଆର୍‌ପିଏଫ୍ ସେକେଣ୍ଡ ଇନ୍ କମାଣ୍ଡାଣ୍ଟଙ୍କ ମୃତ୍ୟୁ

କାରଣ ଅସ୍ପଷ୍ଟ

ସୁନୀଲ କୁମାର

ରାୟଗଡ଼ା ଅଫିସ/ ରାୟଗଡ଼ା(ସ୍ୱ.ପ୍ର.),୨୫।୪

ରାୟଗଡ଼ା ଇନ୍ଦିରା ନଗରସ୍ଥିତ ସିଆର୍‌ପିଏଫ୍ ଚତୁର୍ଥ ବାଟାଲିୟନ ହେଡ୍ କ୍ୱାର୍ଟର୍ସରେ ମଙ୍ଗଳବାର ଏକ ଅଭାବନୀୟ ଘଟଣା ଘଟିଛି। ନିଜ ସର୍ଭିସ ରିଭଲଭଲ (ଏକେ-୪୭)ରୁ ଗୁଳି ଫୁଟି ସେକେଣ୍ଡ ଇନ୍ କମାଣ୍ଡାଣ୍ଟ ସୁନୀଲ କୁମାର(୫୪)ଙ୍କ ମୃତ୍ୟୁ ଘଟିଛି। ତାଙ୍କ ଛାତିରେ ଗୁଳି ବାଜିଛି। ଖବରପାଇ ପୋଲିସ ଓ ସାଇଣ୍ଟିଫିକ୍ ଟିମ୍ ପହଞ୍ଚି ତଦନ୍ତ କରିଛନ୍ତି। ସୁନୀଲ ଆତ୍ମହତ୍ୟା କରିଛନ୍ତି କି ଅସାବଧାନତାରୁ ଗୁଳି ଫୁଟି ମୃତ୍ୟୁ ହୋଇଛି ସେ ନେଇ ସିଆର୍‌ପିଏଫ୍ କିମ୍ବା ଜିଲା ପୋଲିସ ପକ୍ଷରୁ କୌଣସି ସ୍ପଷ୍ଟ ସୂଚନା ମିଳିନାହିଁ।

ବିହାର ରାଜ୍ୟ ସୀତାମଢି ଜିଲା ଅନ୍ତର୍ଗତ ବାଲ୍‌ହା ଗ୍ରାମର ସୁନୀଲ ୬ ମାସ ତଳେ ଝାଡ଼ଖଣ୍ଡରୁ ବଦଳି ହୋଇ ଆସି ରାୟଗଡ଼ା ସିଆର୍‌ପିଏଫ ହେଡ କ୍ୱାର୍ଟର୍ସରେ ସେକେଣ୍ଡ ଇନ କମାଣ୍ଡାଣ୍ଟ ଭାବେ ନିଯୁକ୍ତ ହୋଇଥିଲେ। ରାୟଗଡ଼ାରେ ରହିବା ମଧ୍ୟରେ ୩ ମାସ ବିଭିନ୍ନ ରାଜ୍ୟକୁ ନିର୍ବାଚନ ଡ୍ୟୁଟିରେ ଯାଇ କିଛିଦିନ ହେଲା ହେଡ କ୍ୱାର୍ଟର୍ସକୁ ଫେରିଥିଲେ। ମଙ୍ଗଳବାର ସକାଳ ପ୍ରାୟ ୯ଟାରେ ସୁନୀଲ ନିଜ କାର୍ଯ୍ୟାଳୟରେ ଥିବା ସମୟରେ ଗୁଳି ଫୁଟିବା ଶବ୍ଦ ହୋଇଥିଲା। ଏହାଶୁଣି କେତେଜଣ ଅଧିକାରୀ ସେଠାକୁ ଦୌଡ଼ି ଯାଇଥିଲେ। ଛାତିରେ ଗୁଳିବାଜି ରକ୍ତ ଜୁଡୁବୁଡୁ ଅବସ୍ଥାରେ ସୁନୀଲ ଚଳି ପଡିଥିବା ଓ ପାଖରେ ଏକେ-୪୭ ଥିବା ଦେଖି ଉପରିସ୍ଥ ଅଧିକାରୀଙ୍କୁ ଜଣାଇଥିଲେ। ସିଆର୍‌ପିଏଫ ଅଧିକାରୀମାନେ ତୁରନ୍ତ ଏ ସମ୍ପର୍କରେ ସ୍ଥାନୀୟ ପୋଲିସକୁ ଖବର ଦେଇଥିଲେ। ଏସ୍‌ପି ବିବେକାନନ୍ଦ ଶର୍ମା, ଏସ୍‌ଡିପିଓ ଦେବଜ୍ୟୋତି ଦାସ, ସିଆର୍‌ପିଏଫ କମାଣ୍ଡାଣ୍ଟ ମନୋଜ କୁମାର ଓ ଅନ୍ୟ ବରିଷ୍ଠ ପୋଲିସ ଅଧିକାରୀ ଚତୁର୍ଥ ବାଟାଲିୟନ କ୍ୟାମ୍ପରେ ପହଞ୍ଚି ତଦନ୍ତ କରିଥିଲେ। ପରେ ମାଜିଷ୍ଟ୍ରେଟଙ୍କ ଉପସ୍ଥିତିରେ ପୋଲିସ ମୃତଦେହ ଜବତ କରି ଜିଲା ମୁଖ୍ୟ ଚିକିତ୍ସାଳୟକୁ ଆଣିଥିଲା। ଶରୀରର ଆଉ କୌଣସି ସ୍ଥାନରେ ଗୁଳି ବାଜିଛି କି ନାହିଁ ଜାଣିବା ପାଇଁ ଡାକ୍ତରଙ୍କ ପରାମର୍ଶରେ ଏକ୍ସ-ରେ କରାଯିବା ପରେ ମୃତଦେହ ବ୍ୟବଚ୍ଛେଦ କରାଯାଇଛି। ସୂଚନାଯୋଗ୍ୟ, ସୁନୀଲ ପରିବାର ସହିତ ରାୟଗଡ଼ା ଠାରେ ରହୁଥିଲେ। ସ୍ତ୍ରୀ ପାଖରେ ଥିବାବେଳେ ପୁଅ ବାହାରେ ରହି ପାଠ ପଢୁଛନ୍ତି। ମୃତଦେହକୁ ସୁନୀଲଙ୍କ ନିଜ ଗ୍ରାମକୁ ପଠାଇବା ପାଇ ସିଆରପିଏଫ ବ୍ୟବସ୍ଥା କରିଛି।

ସ୍ତ୍ରୀ ପ୍ରେମିକଙ୍କ ତଣ୍ଟି କାଟି ସ୍ୱାମୀ ଗିରଫ

ପାଟଣା,୨୫।୪(ସ୍ୱ.ପ୍ର.): ପରକୀୟା ପ୍ରୀତି ସନ୍ଦେହ କରି କେନ୍ଦୁଝର ଜିଲା ପାଟଣା ବ୍ଲକ ତୁରୁମୁଙ୍ଗା ନୂଆସାହିରେ ଏକ ଅଭାବନୀୟ ଘଟଣା ଘଟିଛି। ସ୍ତ୍ରୀଙ୍କ ପ୍ରେମିକଙ୍କ ତଣ୍ଟି କାଟି ଦେବା ଅଭିଯୋଗରେ ସ୍ୱାମୀଙ୍କୁ ତୁରୁମୁଙ୍ଗା ପୋଲିସ ଗିରଫ କରି ମଙ୍ଗଳବାର କୋର୍ଟଚାଲାଣ କରିଛି। ଗିରଫ ଅଭିଯୁକ୍ତ ହେଲେ ବାରିଆ ଥାନା ଅଧୀନ ଜଜପଶି ଅଞ୍ଚଳର ଚିନ୍ମୟ ମୁଣ୍ଡା(୩୨)। ଏନେଇ ତୁରୁମୁଙ୍ଗା ଥାନାରେ ଏକ ମାମଲା (ନଂ.୫୭/୨୩) ରୁଜୁ ହୋଇଛି। ସୂଚନା ଅନୁଯାୟୀ, ନୂଆସାହିର ଭାଗୀରଥି ମୁଣ୍ଡା ନାମକ ଯୁବକ ସୋମବାର ଅପରାହ୍ନରେ ଘର ବାରଣ୍ଡାରେ ଖଟରେ ଶୋଇଥିଲେ। ଚିନ୍ମୟ ଏକ ବାଇକ୍‌ରେ ଆସି ଧାରୁଆ ବ୍ଲେଡ୍‌ରେ ଭାଗୀରଥିଙ୍କ ତଣ୍ଟି କାଟି ଦେଇ ଫେରାର ହୋଇଯାଇଥିଲେ। ପୋଲିସ ସୋମବାର ରାତିରେ ତୁରୁମୁଙ୍ଗା ବଜାରରୁ ତାଙ୍କୁ ଗିରଫ କରିଥିଲା। ଭାଗୀରଥି କେନ୍ଦୁଝର ଜିଲା ମୁଖ୍ୟ ଚିକିତ୍ସାଳୟରେ ଚିକିତ୍ସାଧୀନ ଅଛନ୍ତି। ଭାଗୀରଥି ୨ ମାସ ତଳେ ଚିନ୍ମୟଙ୍କ ସ୍ତ୍ରୀଙ୍କୁ ପ୍ରେମ ଜାଲରେ ଫସାଇ ନେଇ ପଳାଇ ଯାଇଥିଲେ। ଏଥିରେ ମାନସିକ ଭାରସାମ୍ୟ ହରାଇ ଏଭଳି କାଣ୍ଡ ଘଟାଇଥିବା ନେଇ ଚିନ୍ମୟ ପୋଲିସ ଆଗରେ ସ୍ୱୀକାର କରିଥିବା ଏସ୍‌ଆଇ ଯମୁନା ମାରାଣ୍ଡି କହିଛନ୍ତି।

ପିଲାଙ୍କ ବହି ବିକିବା ଘଟଣା: ସିଆର୍‌ସିସି ନିଲମ୍ବିତ

ଭୀମପଡ଼ା ସିଆର୍‌ସିସିଙ୍କୁ ଅତିରିକ୍ତ ଦାୟିତ୍ୱ

ଖୋର୍ଦ୍ଧା ଅଫିସ/ବୋଲଗଡ଼, ୨୫।୪(ଡି.ଏନ୍.ଏ.)

ସିଆର୍‌ସିସି ମନମୋହନ ମିଶ୍ର

କବାଡ଼ିଆଙ୍କୁ ପିଲାଙ୍କ ବହି ବିକ୍ରି କରିବା ଘଟଣାରେ ମଙ୍ଗଳବାର ଖୋର୍ଦ୍ଧା ଜିଲା ବୋଲଗଡ଼ ଗୋଷ୍ଠୀ ଶିକ୍ଷା କାର୍ଯ୍ୟାଳୟ ଅଧୀନ ଦେଉଳି କ୍ଲଷ୍ଟରର ସିଆର୍‌ସିସି ମନମୋହନ ମିଶ୍ରଙ୍କୁ ନିଲମ୍ବିତ କରାଯାଇଛି। ଏଥିସହ ତାଙ୍କୁ ପୂର୍ବ କାର୍ଯ୍ୟସ୍ଥଳୀ ତାଳତୁମ୍ବସ୍ଥିତ ପଶ୍ଚିମଦେବ ସରକାରୀ ଉଚ୍ଚ ବିଦ୍ୟାଳୟକୁ ପଠାଇ ଦିଆଯାଇଛି। ଭୀମପଡ଼ା ସିଆରସିସି ରବୀନ୍ଦ୍ର ନାଥ ବେହେରାଙ୍କୁ ଦେଉଳି କ୍ଲଷ୍ଟର ପରିଚାଳନା ନିମନ୍ତେ ଅତିରିକ୍ତ ଦାୟିତ୍ୱ ପ୍ରଦାନ କରାଯାଇଛି। ତେବେ ଏହି ଘଟଣାର ବିଭାଗୀୟ ତଦନ୍ତ ପରେ ପରବର୍ତ୍ତୀ କାର୍ଯ୍ୟାନୁଷ୍ଠାନ ଗ୍ରହଣ କରାଯିବ ବୋଲି ଗୋଷ୍ଠୀ ଶିକ୍ଷା ଅଧିକାରୀ(ବିଇଓ) ଡ.ନିରଞ୍ଜନ ମହାନ୍ତି କହିଛନ୍ତି।

ପ୍ରକାଶ ଯେ, ଦେଉଳି ସତ୍‌ମାର୍ଗ ଉଚ୍ଚ ପ୍ରାଥମିକ ବିଦ୍ୟାଳୟ ପରିସରସ୍ଥ କ୍ଲଷ୍ଟର କାର୍ଯ୍ୟାଳୟକୁ ପ୍ରଥମରୁ ଅଷ୍ଟମ ଶ୍ରେଣୀ ପର୍ଯ୍ୟନ୍ତ ଛାତ୍ରୀଛାତ୍ରଙ୍କ ପାଇଁ ଆସିଥିବା ବହିକୁ ସୋମବାର ସିଆର୍‌ସିସି ମନମୋହନ କବାଡ଼ିଆଙ୍କୁ ବିକ୍ରି କରୁଥିଲେ। ଏହି ସମୟରେ କେତେଜଣ ଗ୍ରାମବାସୀ ପହଞ୍ଚି ବହି ବିକ୍ରିକୁ ବିରୋଧ କରିବା ସହ ସିଆର୍‌ସିସି ଓ କବାଡିଆଙ୍କୁ ଅଟକ ରଖିଥିଲେ। ଖବରପାଇ ପଞ୍ଚାୟତ ସମିତିସଭ୍ୟ ତଥା ବ୍ଲକ ଉପାଧ୍ୟକ୍ଷ ରମେଶ ଚନ୍ଦ୍ର ସାହୁ ପହଞ୍ଚି ଘଟଣା ସମ୍ପର୍କରେ ବିଇଓଙ୍କୁ ଟେଲିଫୋନ ମାଧ୍ୟମରେ ଜଣାଇଥିଲେ। ବିଇଓ ଅନ୍ୟ କାମରେ ବାହାରେ ଥିବାରୁ ଏବିଇଓ ସିଦ୍ଧେଶ୍ୱର ସାହୁ ଏବଂ କୈଳାସ ନାଥ ସ୍ୱାଇଁଙ୍କୁ ଘଟଣାର ତଦନ୍ତ ପାଇଁ ପଠାଇଥିଲେ। ଉଭୟେ ଘଟଣାସ୍ଥଳରେ ପହଞ୍ଚି ତଦନ୍ତ କରିବା ସହ ବହି ବିକ୍ରି ପାଇଁ ଉଦ୍ୟମ ହୋଇଥିବା ଜାଣିବାକୁ ପାଇଥିଲେ। ଏହା ପରେ ଦୁଇ ଏବିଇଓ ବହିଗୁଡ଼ିକ ଜବତ କରିବା ସହ ଉକ୍ତ କାର୍ଯ୍ୟାଳୟକୁ ସିଲ୍ କରିଥିଲେ। ତଦନ୍ତ ପରେ କାର୍ଯ୍ୟାନୁଷ୍ଠାନ ଗ୍ରହଣ କରାଯିବ ବୋଲି ଲିଖିତ ପ୍ରତିଶ୍ରୁତି ଦେଇ ଗ୍ରାମବାସୀଙ୍କଠାରୁ ସିଆର୍‌ସିସି ମନମୋହନ ଓ କବାଡିଆଙ୍କୁ ମୁକୁଳାଇଥିଲେ। ମଙ୍ଗଳବାର ବିଇଓ ମହାନ୍ତି ଦୁଇ ଏବିଇଓଙ୍କ ପ୍ରାଥମିକ ରିପୋର୍ଟ ଓ ଗ୍ରାମବାସୀଙ୍କ ଅଭିଯୋଗକୁ ଭିତ୍ତିକରି ସିଆର୍‌ସିସି ମନମୋହନଙ୍କୁ ନିଲମ୍ବିତ କରିଥିଲେ। ତେବେ ଏ ସମ୍ପର୍କରେ ବିଇଓ ମହାନ୍ତି କୁହନ୍ତି, ଜବତ ହୋଇଥିବା ବହି ଚଳିତ ଶିକ୍ଷାବର୍ଷର କିମ୍ବା ପୁରୁଣା ବହି ତଦନ୍ତ କରାଯିବ। ସେ ପୁରୁଣା ବହି ବିକ୍ରି ଲାଗି ମସୁଧା କରିଥିବା ସନ୍ଦେହ କରାଯାଉଛି। ତଦନ୍ତ ରିପୋର୍ଟ ଯାହା ଆସିବ, ତଦନୁସାରେ ପରବର୍ତ୍ତୀ କାର୍ଯ୍ୟାନୁଷ୍ଠାନ ଗ୍ରହଣ କରାଯିବ ବୋଲି ବିଇଓ କହିଛନ୍ତି।

ଶୁଣ୍ଢରେ ଟେକି ମହିଳାଙ୍କୁ କଚାଡ଼ିଦେଲା

- ଅନୁଗୋଳ ବନଖଣ୍ଡରେ ପୁଣି ହାତୀ ଆକ୍ରମଣ
- ଗୁରୁତର ମହିଳା କଟକରେ ଚିକିତ୍ସାଧୀନ

ଅନୁଗୋଳ ଅଫିସ, ୨୫।୪: ଅନୁଗୋଳ ବନଖଣ୍ଡ ବନ୍ତଳା ରେଞ୍ଜରେ ଆତଙ୍କ ଖେଳାଇଛି ହାତୀ। ସୋମବାର ବଡ଼କନ୍ତକୁଳ ଗ୍ରାମ ଆମ୍ବତୋଟାରେ ହାତୀ ୨ ମହିଳାଙ୍କ ଜୀବନ ନେଇଥିବା ବେଳେ ମଙ୍ଗଳବାର ତଳଗଡ଼ ପଞ୍ଚାୟତ ପୋଡାସାହିର ମହିଳା ନନ୍ଦିନୀ ଝାଙ୍କର(୩୮) ହାତୀ ଆକ୍ରମଣରେ ଗୁରୁତର ହୋଇଛନ୍ତି। ନନ୍ଦିନୀଙ୍କୁ ପ୍ରଥମେ ଅନୁଗୋଳ ଜିଲା ମୁଖ୍ୟ ଚିକିତ୍ସାଳୟରେ ଭର୍ତ୍ତି କରାଯାଇଥିଲା। ହେଲେ ଅବସ୍ଥା ସଙ୍କଟାପନ୍ନ ଥିବାରୁ ତାଙ୍କୁ ସେଠାରୁ କଟକ ବଡ଼ ମେଡିକାଲକୁ ସ୍ଥାନାନ୍ତରିତ କରାଯାଇଥିବା ବନ ବିଭାଗ ପକ୍ଷରୁ ସୂଚନା ପ୍ରଦାନ କରାଯାଇଛି। ପ୍ରକାଶ ଯେ, ସକାଳ ୬ଟା ୪୫ରେ ନନ୍ଦିନୀ ଗାଁ ନିକଟ ଜଙ୍ଗଲକୁ କେନ୍ଦୁପତ୍ର ତୋଳିବାକୁ ଯାଇଥିଲେ। ସେ କେନ୍ଦୁପତ୍ର ତୋଳୁଥିବା ବେଳେ ହଠାତ୍ ଏକ ହାତୀ ତାଙ୍କୁ ଶୁଣ୍ଢରେ ଟେକି କଚାଡ଼ି ଦେଇଥିଲା। ଜଙ୍ଗଲରେ କେନ୍ଦୁପତ୍ର ତୋଳୁଥିବା ଅନ୍ୟ ଲୋକମାନେ ପାଟି କରିବାରୁ ହାତୀଟି ଜଙ୍ଗଲ ଭିତରକୁ ଚାଲିଯାଇଥିଲା। ତୁରନ୍ତ ସ୍ଥାନୀୟ ଲୋକମାନେ ମହିଳାଙ୍କୁ ଉଦ୍ଧାର କରି ଜିଲା ମୁଖ୍ୟ ଚିକିତ୍ସାଳୟକୁ ପଠାଇଥିଲେ। ଖବରପାଇ ବନ୍ତଳା ରେଞ୍ଜର ନିଳାଦ୍ରୀନାଥ ସାହୁ ଓ ଅନ୍ୟ କର୍ମଚାରୀ ମେଡିକାଲରେ ପହଞ୍ଚି ନନ୍ଦିନୀଙ୍କ ସ୍ୱାସ୍ଥ୍ୟାବସ୍ଥା ବୁଝିବା ସହ ତାଙ୍କୁ କଟକ ପଠାଇବା ବ୍ୟବସ୍ଥା କରିଥିଲେ। ପରେ ବନ ବିଭାଗ ପକ୍ଷରୁ ଆକ୍ରମଣକାରୀ ହାତୀକୁ ବାରଗୌଣିଆର ଭୁବନପୁର ଠାରେ ଠାବ କରାଯାଇଥିଲା। ଏ ସମ୍ପର୍କରେ ରେଞ୍ଜର ସାହୁ କହିଛନ୍ତି, ସେଠାରେ ୪ଟି ହାତୀ ରହିଥିବାରୁ ଲୋକଙ୍କୁ କେନ୍ଦୁପତ୍ର ତୋଳିବା ପାଇଁ ଯିବାକୁ ମନା କରାଯାଇଥିଲା। କିନ୍ତୁ ଲୋକମାନେ ଅବୁଝା ହୋଇ ଜଙ୍ଗଲ ଭିତରକୁ ଯାଉଥିବାରୁ ଏପରି ଅଘଟଣ ଘଟୁଛି। ଗୁରୁତର ମହିଳାଙ୍କ ଚିକିତ୍ସା ଖର୍ଚ୍ଚ ସରକାର ବହନ କରିବେ।

ଯୁବକଙ୍କୁ ରାତିସାରା ପିଟି ମାରିଦେଲେ ବାପପୁଅ

ପରକୀୟା ପ୍ରୀତି ସନ୍ଦେହ

ମୋରଡ଼ା/ବେତନଟୀ,୨୫।୪(ଡି.ଏନ୍.ଏ.)

ପରକୀୟା ପ୍ରୀତି ସନ୍ଦେହରେ ଜଣେ ଯୁବକଙ୍କୁ ଗଛରେ ବାନ୍ଧି ରାତିସାରା ପିଟି ହତ୍ୟା କରାଯାଇଛି। ଏଭଳି ଘଟଣା ଘଟିଛି ମୟୂରଭଞ୍ଜ ଜିଲା ମୋରଡ଼ା ବ୍ଲକ ବେତନଟୀ ଥାନା ଅଧୀନ ଭାଲିଆଡିହା ପଞ୍ଚାୟତ କେନ୍ଦୁଛାଟିଆ ଗ୍ରାମରେ। ମୃତକ ହେଲେ ସୁନାରାମ ଟୁଡୁ(୨୫)। ତାଙ୍କ ଘର ସୁରେଇଡିହି ପଞ୍ଚାୟତ ଗଣ୍ଡିଗୋଧା ଗ୍ରାମରେ। ଅଭିଯୁକ୍ତ ହେଲେ ଗ୍ରାମର ଜାସାୟ ଟୁଡୁ ଏବଂ ତାଙ୍କ ୧୭ବର୍ଷୀୟ ପୁଅ। ସକାଳୁ ଗ୍ରାମବାସୀ ଘଟଣା ସମ୍ପର୍କରେ ଜାଣିବା ପରେ ବାପ ଓ ପୁଅଙ୍କୁ ଗଛରେ ବାନ୍ଧି ପୋଲିସକୁ ଖବର ଦେଇଥିଲେ। ପୋଲିସ ପହଞ୍ଚି ବାପ ଓ ପୁଅଙ୍କୁ ଥାନାକୁ ଆଣି ପଚରାଉଚୁରା କରିବା ସହ ମାମଲା(ନଂ. ୧୫୭/୨୩) ରୁଜୁ କରିଛି।

ସୁନାରାମଙ୍କ ସହ ତାଙ୍କ ସ୍ତ୍ରୀଙ୍କ ଅନୈତିକ ସମ୍ପର୍କ ଥିବା ଜାସାୟ ସନ୍ଦେହ କରି ଆସୁଥିଲେ। ସୋମବାର ଗ୍ରାମରେ ଜାହିରା ପୂଜା ବେଳେ ପାରମ୍ପରିକ ନୃତ୍ୟ ଚାଲିଥିଲା। ଏହି ସମୟରେ ସୁନାରାମଙ୍କ ସହ ଜାସାୟଙ୍କ ସ୍ତ୍ରୀ ନୃତ୍ୟ କରିଥିଲେ। ଏହାପରେ ସେମାନେ କୁଆଡ଼େ ଚାଲିଯିବାରୁ ଜାସାୟଙ୍କ ସନ୍ଦେହ ହୋଇଥିଲା। ଜାସାୟ ତାଙ୍କ ପୁଅକୁ ଡାକି ଖୋଜାଖୋଜି କରିଥିଲେ। ନିଛାଟିଆ ସ୍ଥାନରେ ଥିବା ଏକ ଘରେ ଉଭୟଙ୍କୁ ଦେଖି ଜାସାୟ ଏବଂ ତାଙ୍କ ପୁଅ ସୁନାରାମଙ୍କୁ ଧରି ଆଣି ଏକ ଗଛରେ ବାନ୍ଧି ରଖି ରାତିତମାମ କାଠଫାଳିଆରେ ନିଯୁକ୍ତ ପିଟି ପିଟି ମାରିଦେଇଥିଲେ। ସକାଳେ ଖବର ପାଇ ପୋଲିସ ପହଞ୍ଚି ତଦନ୍ତ ଜାରି ରଖିଛି।

ଜାତି ପରମ୍ପରାରେ ହୋଇନାହିଁ ଶେଷକୃତ୍ୟ

ଆହତ କାଳିଆଙ୍କୁ ଭେଟି ଘଟଣା ସମ୍ପର୍କରେ ପଚାରୁଛନ୍ତି ଏସ୍‌ଟି କମିଶନ ସଦସ୍ୟ।

ଆହତଙ୍କୁ ଭେଟିଲେ ଜାତୀୟ ଏସ୍‌ଟି କମିଶନ ସଦସ୍ୟ

- ମୃତକଙ୍କ ପରିବାରକୁ ଭେଟିପାରିଲେ ନାହିଁ

ସମ୍ବଲପୁର,୨୫।୪(ବ୍ୟୁରୋ)

ସମ୍ବଲପୁରରେ ହନୁମାନ ଜୟନ୍ତୀ ଶୋଭାଯାତ୍ରା ସମୟରେ ହୋଇଥିବା ଦଙ୍ଗା ଘଟଣାରେ ଯୁଧୁମୁରା ଥାନା ଭବାନୀପାଲି ଗ୍ରାମର ଆହତ ବିଶ୍ୱନାଥ ଶିଖା ଓରଫ କାଳିଆଙ୍କୁ ମଙ୍ଗଳବାର ଜାତୀୟ ଏସ୍‌ଟି କମିଶନ ସଦସ୍ୟ ଅନନ୍ତ ନାଏକ ଓ ବିଭାଗର ୨ ବରିଷ୍ଠ ଅଧିକାରୀ ଭେଟିଛନ୍ତି। ହେଲେ ସାନସିଂହାରି ଗ୍ରାମର ମୃତକ ଚନ୍ଦ୍ରଶେଖର ମିର୍ଦ୍ଧାଙ୍କ ପରିବାର ଅନୁପସ୍ଥିତ ଥିବାରୁ ସେମାନେ ଭେଟିପାରି ନ ଥିଲେ। ପରେ ସେମାନେ ଜ

ମନୁଷ୍ୟମାନେ ଭଗବାନଙ୍କଠାରୁ ଦୂରେଇ ଯାଇପାରନ୍ତି ଏବଂ ସେମାନେ ପ୍ରାୟ ସବୁବେଳେ ହିଁ ଦୂରେଇ ଯାନ୍ତି। କିନ୍ତୁ ପରମକାରୁଣିକ ଭଗବାନଙ୍କ ପକ୍ଷରେ ମନୁଷ୍ୟଠାରୁ ଦୂରେଇ ଯିବା ଅସମ୍ଭବ ବ୍ୟାପାର। –ଶ୍ରୀମା

ଇ-ଯାନ ସମସ୍ୟା

ଓଡ଼ିଶା ସରକାର ଇଲେକ୍‌ଟ୍ରିକ ଭେହିକିଲ ବା ବୈଦ୍ୟୁତିକ ଯାନ (ଇଭି) ପ୍ରତି ଲୋକମାନଙ୍କୁ ଆକୃଷ୍ଟ କରିବା ଲାଗି ରିହାତି ହାର ବୃଦ୍ଧି କରିବାକୁ ନିକଟରେ କ୍ୟାବିନେଟ୍‌ରେ ନିଷ୍ପତ୍ତି ନେଇଛନ୍ତି। ଇ-ଭେହିକିଲ ପଲିସି ବା ବୈଦ୍ୟୁତିକ ଯାନ ନୀତି ୨୦୨୧କୁ ଫଳପ୍ରଦ କରିବା ଲାଗି ସରକାରଙ୍କର ଏହି ପଦକ୍ଷେପ ଅନେକ ପରିବର୍ତ୍ତନ ଆଣିବ ବୋଲି ଆଶା କରାଯାଉଛି । ସୂଚନାଯୋଗ୍ୟ ଯେ,୨୦୨୫ ସୁଦ୍ଧା ରାଜ୍ୟରେ ୨୦ ପ୍ରତିଶତ ବୈଦ୍ୟୁତିକ ଯାନ ପଞ୍ଜୀକରଣ ଲକ୍ଷ୍ୟ ନେଇ ଏହି ନୀତିକୁ ସରକାର ସେପ୍ଟେମ୍ବର ୨୦୨୧ରେ ଲାଗୁ କରିଥିଲେ। ଉକ୍ତ ନୀତିରେ ବିଭିନ୍ନ ବର୍ଗର ଉପଭୋକ୍ତା ଓ ଗାଡ଼ି ନିର୍ମାତାଙ୍କ ପାଇଁ ରିହାତି ବ୍ୟବସ୍ଥା କରାଯାଇଛି। ସେହିପରି ଜାତୀୟ ସ୍ତରରେ ନୀତି ଆୟୋଗ କହିଛନ୍ତି , ଇ-ଯାନ କ୍ଷେତ୍ରରେ ୨୦୩୦ ସୁଦ୍ଧା ଭାରତରେ ୮୦% ଦୁଇଚକିଆ ଯାନ, ୪୦% ବସ୍ ଏବଂ ୩୦-୭୦% କାର୍ ଗଡ଼ିବ। ନୀତି ଆୟୋଗ ହୁଅନ୍ତୁ କିମ୍ବା ରାଜ୍ୟ ସରକାର, ଭାବୁଛନ୍ତି ଯେ, ଇ-ଯାନକୁ ପ୍ରୋତ୍ସାହନ ଦେଲେ ଜୀବାଶ୍ମ ଇନ୍ଧନ ଦ୍ୱାରା ନିର୍ଗମନ ହେଉଥିବା କାର୍ବନ ମନୋକ୍ସାଇଡ୍ ହ୍ରାସ ହେବା ସହ ପ୍ରଦୂଷଣ ରୋକିବାରେ ପ୍ରମୁଖ ଭୂମିକା ନେବ। ହେଲେ ଇ-ଯାନ କିଣିବା ସାଧାରଣ ଭାରତୀୟ ପାଇଁ କଷ୍ଟକର। ମଧ୍ୟବିତ୍ତ ପରିବାର ପାଖରେ ସାଧାରଣତଃ ଗୋଟିଏ ଗାଡ଼ି ଥାଏ। ଆଜି ପର୍ଯ୍ୟନ୍ତ ସେହି ଗାଡ଼ି ଜୀବାଶ୍ମ ଇନ୍ଧନ(ଫସିଲ ଫୁଏଲ) ଦ୍ୱାରା ପରିଚାଳିତ ହୋଇଆସୁଛି। ଦଶବର୍ଷିଆ ନିୟମକୁ ମାନିବା ପାଇଁ ଇଚ୍ଛୁକ ନାଗରିକ ତାଙ୍କର ଗାଡ଼ି ବିକ୍ରି କରିବାକୁ ଚାହିଁଲେ କିଣିବା ପାଇଁ କେହି ନାହାନ୍ତି। ଯଦି ଗ୍ରାହକ ମିଳୁଛି ତେବେ ନିହାତି କମ୍ ଦରରେ ନେବା ପାଇଁ ଇଚ୍ଛା ପ୍ରକାଶ କରୁଛନ୍ତି। ବିକ୍ରି ଅର୍ଥକୁ ବ୍ୟାଙ୍କରେ ଋଣ ପାଇଁ ଦେଇ ନୂଆ ଗାଡ଼ି କିଣୁଥିବା ବ୍ୟକ୍ତି ସେହି ସୁବିଧା ହାସଲ କରିବାରୁ ବଞ୍ଚିତ ହୋଇପାରନ୍ତି। ଅର୍ଥାତ୍ ମୂଳ ଜମା ପରିମାଣ ପହଞ୍ଚିବା ପାଇଁ ଗାଡ଼ି ବିକ୍ରି କଲାପରେ ନିଜ ହାତରୁ ଅର୍ଥ ଯୋଡ଼ି ବ୍ୟାଙ୍କରେ ଦେବାକୁ ପଡ଼ିବ। ଏହା ବ୍ୟତୀତ ଆଜି ପର୍ଯ୍ୟନ୍ତ ଭାରତକୁ ଆସୁଥିବା ପ୍ରାୟ ସବୁ ଇ-ଯାନ ଚାଇନା ନିର୍ମିତ ହୋଇଥିବାରୁ ସେଗୁଡ଼ିକରେ ନିଆଁ ଲାଗିଯିବା ଭଳି ଅନ୍ୟସବୁ ବିପଦ କ୍ରମଶଃ ଜଣାପଡ଼ିବ। ତତ୍‌ସହିତ ଏହିସବୁ ଗାଡ଼ିର ଚାର୍ଜିଂ କରାଇବା ପାଇଁ ଭିନ୍ନ ପ୍ରକାର ଯନ୍ତ୍ରପାତି ବ୍ୟବହୃତ ହେଉଥିବାରୁ ଜଣେ ଇ-ଗାଡ଼ି ମାଲିକ ଦୂର ବାଟ ଯିବା ପାଇଁ ଭୟ କରିବେ। କାରଣ ରାସ୍ତାରେ ଚାର୍ଜିଂ ଷ୍ଟେଶନ ଆରମ୍ଭ ହୋଇନାହିଁ। ଆର୍ଥିକ ସମସ୍ୟା ବ୍ୟତୀତ ଆମକୁ ମନେରଖିବାକୁ ହେବ ଯେ, ଇ-ଯାନ ବ୍ୟବହାର କରିବାକୁ ହେଲେ ଗାଡ଼ି ବ୍ୟାଟେରିକୁ ଚାର୍ଜିଂ କରିବାକୁ ପଡ଼ିଥାଏ। ସେହି ଚାର୍ଜିଂ ପାଇଁ ବିଦ୍ୟୁତ୍ ଶକ୍ତିର ପ୍ରୟୋଜନ ପଡୁଛି। ଯେତେବେଳେ ଗାଡ଼ିର ସଂଖ୍ୟା ବଢ଼ିବ ସେତେବେଳେ ଅଧିକ ବିଦ୍ୟୁତ୍ ଶକ୍ତି ଉତ୍ପାଦନ କରିବାକୁ ହେବ। ମନେରଖିବାକୁ ହେବ ଯେ,ଭାରତରେ ଅଧାରୁ ଅଧିକ ବିଦ୍ୟୁତ୍ ଶକ୍ତି ଉତ୍ପାଦନ ଏବେ କୋଇଲା ଉପରେ ନିର୍ଭରଶୀଳ। ଏଣୁ ଅଧିକ ଚାହିଦା ହେଲେ ଅଧିକ କୋଇଲା ପୋଡ଼ି ବିଦ୍ୟୁତ୍ ଉତ୍ପାଦନ କରାଯିବ। ସେଥିପାଇଁ ପେଟ୍ରୋଲ ଏବଂ ଡିଜେଲକୁ ବାଦ୍ ପକାଇଲେ କୋଇଲା ଧୂଆଁ ଏବଂ ପାଉଁଶରେ ଆମ ଦେଶର ଅନେକ ଅଂଶ ଅନୁଗୋଳ ଜିଲା ଭଳି 'ଆଶ୍-ପଣ୍ଡ'ରେ ବୁଡ଼ିଯିବେ। ଏଥିରୁ ବୁଝିବାକୁ ହେବ ଯେ,ଇ-ଯାନ ପଛରେ ଧାଇଁଲେ ସମସ୍ୟାର ଦୀର୍ଘମିଆଦୀ ସମାଧାନ ହେବ ନାହିଁ।

ଭାରତରେ ଅଧାରୁ ଅଧିକ ବିଦ୍ୟୁତ୍ ଶକ୍ତି ଉତ୍ପାଦନ ଏବେ କୋଇଲା ଉପରେ ନିର୍ଭରଶୀଳ। ଏଣୁ ଅଧିକ ଚାହିଦା ହେଲେ ଅଧିକ କୋଇଲା ପୋଡ଼ି ବିଦ୍ୟୁତ୍ ଉତ୍ପାଦନ କରାଯିବ। ସେଥିପାଇଁ ପେଟ୍ରୋଲ ଏବଂ ଡିଜେଲକୁ ବାଦ୍ ପକାଇଲେ କୋଇଲା ଧୂଆଁ ଏବଂ ପାଉଁଶରେ ଆମ ଦେଶର ଅନେକ ଅଂଶ ଅନୁଗୋଳ ଜିଲା ଭଳି 'ଆଶ୍-ପଣ୍ଡ'ରେ ବୁଡ଼ିଯିବେ। ଏଥିରୁ ବୁଝିବାକୁ ହେବ ଯେ,ଇ-ଯାନ ପଛରେ ଧାଇଁଲେ ସମସ୍ୟାର ଦୀର୍ଘମିଆଦୀ ସମାଧାନ ହେବ ନାହିଁ।

ତଥାପି ଇ-ଯାନ ପାଇଁ ସମସ୍ତଙ୍କ ମନରେ ପ୍ରବଳ ଇଚ୍ଛା ଏବଂ ନୀତିନିର୍ଦ୍ଧାରକମାନଙ୍କର ନିଶା ଭାରତକୁ ଏକ ନୂଆ ବିପଦ ଆଡ଼େ ଟାଣି ନେଇପାରେ। ଏଭଳି ପରିସ୍ଥିତିକୁ ବୁଝିପାରିଥିବାରୁ ବାଜ୍ରିଲ ଭଳି ଦେଶ ତାହାର ସବୁଗାଡ଼ିକୁ ଇଥାନଲରେ ଚଳାଉଛି। ପାଶ୍ଚାତ୍ୟ ଦେଶଗୁଡ଼ିକର ଆଣବିକ ବିଦ୍ୟୁତ୍ କେନ୍ଦ୍ର ଥିବାରୁ କୋଇଲାଜନିତ ପ୍ରଦୂଷଣ ହେଉନାହିଁ। ସରକାର ଇ-ଯାନ ଗାଡ଼ି ନିର୍ମାତାଙ୍କ ଚାପରେ କିଛି ରିହାତି ଯାଚି ଦେଉଛନ୍ତି। କିନ୍ତୁ ଏହି ପରିବର୍ତ୍ତନ ଦ୍ୱାରା ଭବିଷ୍ୟତରେ ନୂତନ ପ୍ରକାର ସମସ୍ୟା ସୃଷ୍ଟିହେବାର ସବୁ ସମ୍ଭାବନା ରହିଛି।

su | do | ku
Puzzles by Srikant Ghosh

ସୁ-ଡୋ-କୁ

	6							
	9		4		2			
3							1	
2				7		8		
	8	1	9	6			3	
6					4	9		
4						5		
		8	6	2	1	7		

ଏହାର ଉତ୍ତର ଆସନ୍ତାକାଲି ପ୍ରକାଶ ପାଇବ

ଉପରେ ପ୍ରଦତ୍ତ ସୁଡୋକୁର ଏପରି ସମାଧାନ କରିବାକୁ ହେବ, ଯେପରି ପ୍ରତ୍ୟେକ ଧାଡି, ସ୍ତମ୍ଭ ଓ ଆୟତାକାର ବାକ୍ସ ଭିତରେ ୧ରୁ ୯ ପର୍ଯ୍ୟନ୍ତ ଅଙ୍କ ରହିବ।

9	2	7	1	8	3	5	4	6
5	3	8	7	6	4	2	9	1
4	6	1	5	9	2	7	8	3
3	7	4	8	5	1	6	2	9
6	8	9	4	2	7	3	1	5
1	5	2	6	3	9	4	7	8
8	9	3	2	7	6	1	5	4
2	4	6	9	1	5	8	3	7
7	1	5	3	4	8	9	6	2

ଗତକାଲିର ଉତ୍ତର

ନିଯୁକ୍ତି ବୃଦ୍ଧି ଗୁରୁତ୍ୱପୂର୍ଣ୍ଣ

ଡ. ସନ୍ତୋଷ କୁମାର ମହାପାତ୍ର

କରୋନା ମହାମାରୀ ସମୟରେ 'ଆତ୍ମନିର୍ଭର ଭାରତ' ସ୍ଲୋଗାନ ଦିଆଯାଇଥିଲା। ସେହିପରି ସ୍ୱାବଲମ୍ବୀ ଓଡ଼ିଶା ବା ଆତ୍ମନିର୍ଭର ଓଡ଼ିଶା କଥା କୁହାଯାଉଛି। କିନ୍ତୁ ଚିନ୍ତାର ବିଷୟ ହେଉଛି 'ଆତ୍ମ ନିର୍ଭର ଭାରତ' କେବଳ ସ୍ଲୋଗାନରେ ରହିଯାଇଛି। କିନ୍ତୁ ବର୍ତ୍ତମାନ, 'ଆତ୍ମନିର୍ଭର ବା ସ୍ୱାବଲମ୍ବନ କଥା କହି ସଂଗଠିତ କ୍ଷେତ୍ରରେ ନିଯୁକ୍ତି ବା ଚାକିରି ସୃଷ୍ଟି କରିବାରେ ସରକାରଙ୍କ ବିଫଳତାକୁ ଘୋଡ଼ାଇବାକୁ ପ୍ରୟାସ କରାଯାଉଛି। ଏପରି କି ଶାସକ ଶ୍ରେଣୀ ପରୋକ୍ଷରେ ସନ୍ଦେଶ ଦେବାକୁ ଚାହାନ୍ତି ଯେ ଶିକ୍ଷିତ ବେକାରିଙ୍କ ପାଇଁ ସଙ୍ଗଠିତ କ୍ଷେତ୍ରରେ ନିଯୁକ୍ତି ସୃଷ୍ଟି କରିବା ସରକାରଙ୍କ ଦାୟିତ୍ୱ ନୁହେଁ। ଶାସକ ଶ୍ରେଣୀ ତଥା କିଛି କିଣା ବୁଦ୍ଧିଜୀବୀଙ୍କ ତରଫରୁ କୁହାଯାଉଛି ଯେ ଜଣେ ଚାକିରି ପଛରେ ନ ଦୌଡ଼ି ନିଜେ ଔଦ୍ୟୋଗତାକୁ ଆଦରି ନେଇ ଚାକିରି ସୃଷ୍ଟି କରିବା ଉଚିତ।

ଏହାକୁ ଉପରକୁ ଶୁଣିବାକୁ ଭଲ ଲାଗୁଛି। କିନ୍ତୁ ବାସ୍ତବରେ ଜଣେ ସାଧାରଣ ଲୋକ ପାଇଁ ଉଦ୍ୟୋଗୀ ହେବା ଏତେ ସହଜ ନୁହେଁ। ଯଦି ସହଜ, ତେବେ ଛୋଟ, ବଡ଼ ଅନେକ ଘରୋଇ ଓ ସରକାରୀ ସଂସ୍ଥା, ବ୍ୟବସାୟିକ ସଂସ୍ଥା, କ୍ଷୁଦ୍ର ଉଦ୍ୟୋଗ, ଶିଳ୍ପ ରୁଗ୍ଣ କାହିଁକି ହେଉଛି ବା ବନ୍ଦ ହେଉଛି। କାହିଁକି ପୁଣି ଚାଲୁ କରାଯାଇପାରୁ ନାହିଁ। ତାହାର ମୂଳ କାରଣ ସେହି ସବୁ ସଂସ୍ଥା ଦ୍ୱାରା ଉତ୍ପାଦିତ ଦ୍ରବ୍ୟ ଓ ସେବାର ଚାହିଦା ବା କ୍ରେତାର ଅଭାବ। ଚାହିଦା ବା କ୍ରେତାର ଅଭାବର କାରଣ ହେଲା ଲୋକଙ୍କ କ୍ରୟଶକ୍ତି ହ୍ରାସ ପାଇବା। କ୍ରୟଶକ୍ତି ହ୍ରାସ ପାଇବାର ଏକ କାରଣ ହେଲା ନିଯୁକ୍ତି ସଂକୋଚନ ହେବା, ଛଟେଇ ବୃଦ୍ଧି ପାଇବା, ଲୋକଙ୍କ ହାତକୁ କାମ ନ ମିଳିବା। ଅନ୍ୟ ଏକ କାରଣ ହେଲା ନିର୍ଦ୍ଦିଷ୍ଟ ଦ୍ରବ୍ୟ ଓ ସେବା ବିକିବାକୁ ଆବଶ୍ୟକଠାରୁ ବେଶି ବିକ୍ରେତା ଅଛନ୍ତି। ମନେକର ଜଣେ ପକୁଡ଼ି, ବରା ଗୋଟିଏ ଜାଗାରେ ବିକୁଛି। ତାହାର ୫୦ ଜଣ ଗ୍ରାହକ ଅଛନ୍ତି। ସେ ମାସକୁ ୨୦ ହଜାର ଟଙ୍କା ଲାଭ କରୁଛି। ଆତ୍ମନିର୍ଭର ହେବା ନାଁରେ ସେଠି ଆଉ ୫ ଜଣ ଶିକ୍ଷିତ ଯୁବତୀଯୁବକ ବା ଅନ୍ୟ ଲୋକ ପକୁଡ଼ି ବରା ବିକିଲେ। ଯଦି ଗ୍ରାହକ ସଂଖ୍ୟା ନ ବଢ଼ିଲା, ତେବେ ସମସ୍ତଙ୍କର ବିକ୍ରି କମ୍ ହେବ ଏବଂ କ୍ଷତି ସହିବେ। ଆମ ଘର ପାଖରେ ଆମେ ନିଜେ ଦେଖିଛୁ ଯେ କ୍ରେତା ଅଭାବରୁ କିପରି ଅନେକ ଦୋକାନୀ ତାଙ୍କ ବ୍ୟବସାୟ କାରବାର ବନ୍ଦ କରିଛନ୍ତି।

ପୁନଶ୍ଚ ଅନେକ ସମୟରେ ଗୋଟିଏ ସଂସ୍ଥା ଅନ୍ୟକୁ ଦୁର୍ବଳ କରି ଉଠିଥାଏ। ସାମଗ୍ରିକ ଭାବେ ଉତ୍ପାଦନ ଓ ନିଯୁକ୍ତି ବୃଦ୍ଧି ପାଏନା। ଗୋଟିଏ ସଂସ୍ଥାରେ ଯେତିକି ଉତ୍ପାଦନ ଓ ନିଯୁକ୍ତି ବୃଦ୍ଧିପାଏ, ଅନ୍ୟ କେଉଁଠି ସେତିକି ହ୍ରାସ ପାଇଥାଏ। ଅନେକେ କହନ୍ତି ଯେ ଅମକ ଘରୋଇ ସଂସ୍ଥା ଏତେ ଉତ୍ପାଦନ କରିଛି ଏବଂ ଏତେମାତ୍ରରେ ନିଯୁକ୍ତି ସୃଷ୍ଟି କରିଛି। କିନ୍ତୁ ସତ୍ୟ ହେଉଛି, ଯେତିକି ଉତ୍ପାଦନ ଓ ନିଯୁକ୍ତି ସେହି ସଂସ୍ଥା ନୂତନ ଭାବେ ସୃଷ୍ଟି କରିଛି, ଅନୁରୂପ ଭାବେ ଅନ୍ୟ କେଉଁଠି ସମ ପରିମାଣରେ ବା କମ୍ ବା ବେଶି ଉତ୍ପାଦନ ଓ ନିଯୁକ୍ତି ସଙ୍କୋଚନ ହୋଇଥିବ। ଆଉ କୌଣସି ଶିଳ୍ପ ଦୁର୍ବଳ ବା ରୁଗ୍ଣ ହୋଇଥିବ, ଏପରି କି ବନ୍ଦ ହୋଇଥିବ।

ଅନେକ ସମୟରେ କୌଣସି ସଂସ୍ଥା ବନ୍ଦ ହୋଇଯିବାର ଏକ କାରଣ ହେଲା ଯେ ସମୟ ଅନୁସାରେ ସେହି ସଂସ୍ଥା ଦ୍ୱାରା ଉତ୍ପାଦିତ ଦ୍ରବ୍ୟ ଅନାବଶ୍ୟକ ହୋଇପଡ଼ିବା ବା ତାହାଠାରୁ ଆଉ ଏକ ଉନ୍ନତ ମାନର ଦ୍ରବ୍ୟ ବା ସେବା ଉପଲବ୍ଧ ହେବା। ଏକଦା କୋଡାକ ରିଲ୍‌ର ଚାହିଦା ବିଶ୍ୱବ୍ୟାପୀ ଥିଲା। ଡିଜିଟାଲ କ୍ୟାମେରା, ମୋବାଇଲ ଆସିବା ପରେ ବର୍ତ୍ତମାନ ଏହାର କୌଣସି ସ୍ଥିତି ନାହିଁ। କାଇନେଟିକ୍ ହୋଣ୍ଡାର ଚାହିଦା ଏପରିଥିଲା ଯେ ଏହା ସହଜରେ ମିଳୁ ନ ଥିଲା, କିନ୍ତୁ ବର୍ତ୍ତମାନ ବିଲୁପ୍ତ। ବଜାଜ୍ ସ୍ୱୁଟର ଆଗରୁ ବୁକ୍ କରିବାକୁ ପଡୁଥିଲା, କିନ୍ତୁ ବର୍ତ୍ତମାନ ଆଉ ଦେଖିବାକୁ ମିଳୁନି।

ସମସ୍ତେ ଭଲ ବ୍ୟବସାୟ, ବାଣିଜ୍ୟ କରିପାରିବେ ନାହିଁ କି ଭଲ ଉଦ୍ୟୋଗୀ ହୋଇପାରିବେ ନାହିଁ। ସଫଳ ଉଦ୍ୟୋଗୀ ହେବାପାଇଁ ଶାସକ ଶ୍ରେଣୀର ରାଜନୈତିକ ନେତା, ପ୍ରଶାସକଙ୍କ ସମର୍ଥନ ମଧ୍ୟ ଆବଶ୍ୟକ। ଏଥିରେ ମଧ୍ୟ ଅନିଶ୍ଚିତତା ଏବଂ ଟେନ୍‌ସନ ରହିଛି। ''ଜୋର ଯା'ର ମୂଳକ ତା'ର''ନୀତି ବେଶି କାର୍ଯ୍ୟ କରିଥାଏ। ଏପରି କି ଏଥିରେ ମାନିପୁଲେସନ ଆବଶ୍ୟକ। ସମସ୍ତେ ମାନିପୁଲେସନ କରିପାରିବେ ନାହିଁ। ବହୁତ କମ ଲୋକ ଅଛନ୍ତି ଯେଉଁମାନେ ସତ୍ ଉପାୟରେ ସଫଳ ଶିଳ୍ପପତି ବା ବ୍ୟବସାୟୀ ହୋଇଛନ୍ତି। ଅନେକ ଅତିକମରେ ଟିକସ ଫାଙ୍କିଆନ୍ତି। ଏହାର ଅର୍ଥ ନୁହେଁ, ଜଣେ ଭଲ ଉଦ୍ୟୋଗୀ ବା ଶିଳ୍ପପତି ବା ବ୍ୟବସାୟୀ ହେବାପାଇଁ ଚେଷ୍ଟା ନ କରୁ, କିନ୍ତୁ ଏସବୁ ସଂଗଠିତ କ୍ଷେତ୍ରରେ ସରକାର ନିଯୁକ୍ତି ସୃଷ୍ଟି କରିବାର ବିକଳ୍ପ ନୁହେଁ। ପୁନଶ୍ଚ ଜଣେ ପାଠ ପଢ଼ିଲା ବେଳେ କିଛି ନିର୍ଦ୍ଦିଷ୍ଟ ଲକ୍ଷ୍ୟ ରଖିଥାଏ। ସେଥିରୁ ଭଲ ଚାକିରି କରିବା ଅନ୍ୟତମ। ଚାକିରି ସୃଷ୍ଟି ନ ହେଲେ ଯୁବ ସମାଜ ପଥଭ୍ରଷ୍ଟ ହେବ ଓ ସାମାଜିକ ଅସ୍ଥିରତା ବୃଦ୍ଧିପାଇବ।

ପୁନଶ୍ଚ ଅସଂଗଠିତ କ୍ଷେତ୍ରରେ ନିଯୁକ୍ତି ବୃଦ୍ଧି କରିବାକୁ ହେଲେ ପ୍ରଥମେ ସଂଗଠିତ କ୍ଷେତ୍ରରେ ନିଯୁକ୍ତି ଆବଶ୍ୟକ। ଜଣେ ଚାକିରି କଲେ ଗୋଟିଏ ଟିଭି, ଗାଡ଼ି, ଘର ତଥା ବିଭିନ୍ନ ଦ୍ରବ୍ୟ ଓ ସେବା କିଣିପାରେ। ଡ୍ରାଇଭର, ଘର କାର୍ଯ୍ୟ ପାଇଁ ମହିଳା ନିଯୁକ୍ତି ଦେଇପାରେ। ବିଭିନ୍ନ ଜିନିଷ ବେଶିମାତ୍ରାରେ କିଣିପାରେ। ଏଣୁ କ୍ରେତା ବୃଦ୍ଧି ପାଇଁ ସଂଗଠିତ କ୍ଷେତ୍ରରେ ନିଯୁକ୍ତି ଆବଶ୍ୟକ। ଏଣୁ ଆତ୍ମ ନିର୍ଭର କଥା କହି ସରକାର, କମ୍ପାନୀମାନେ ଅଧିକ ନିଯୁକ୍ତି ବା ଚାକିରି ସୃଷ୍ଟି କରିବାର ଗୁରୁତ୍ୱପୂର୍ଣ୍ଣ ଦାୟିତ୍ୱରୁ ମୁକ୍ତ ବୋଲି ଭାବିବା ଅନୁଚିତ। ଏକଥା ସତ୍ୟ ସମସ୍ତଙ୍କୁ ଚାକିରି ଯୋଗାଇ ଦେଇହେବ ନାହିଁ, କିନ୍ତୁ ନିଯୁକ୍ତି ବୃଦ୍ଧି ପରିବର୍ତ୍ତେ କିପରି ହ୍ରାସ କରାଯାଉଛି।

ପୁନଶ୍ଚ ବ୍ୟବସାୟ, ଉଦ୍ୟୋଗତାକୁ ଆଦରି ନେଇ ସଫଳ ହେବା ପାଇଁ ଭିନ୍ନ ଦକ୍ଷତା ଆବଶ୍ୟକ। ଯଦି ଆତ୍ମନିର୍ଭର ହେବାପାଇଁ ସୁଯୋଗ ଥା'ନ୍ତା, ତେବେ ଅଳ୍ପ କିଛି ଅର୍ଥ ପାଇଁ ଆଜି ଯୁବତୀଯୁବକ ରାଜନେତାଙ୍କ ହାତବାରିସ ହୁଅନ୍ତେ ନାହିଁ କି ସାମାଜିକ ଗଣମାଧ୍ୟମରେ ସମାଲୋଚକ, ବୁଦ୍ଧିଜୀବୀଙ୍କ ବିରୁଦ୍ଧରେ ଘୃଣା ସୃଷ୍ଟି କରନ୍ତେ ନାହିଁ। ଅବଶ୍ୟ ଘୃଣା ସୃଷ୍ଟିକରିବା, ମିଥ୍ୟା ଓ ଅର୍ଦ୍ଧସତ୍ୟ ଖବର ପ୍ରସାର କରିବା ଏକ ନିଯୁକ୍ତି ବୋଲି ବିବେଚନା କରାଯାଉଛି। କାରଣ ଏହି କାର୍ଯ୍ୟ କରିବା ପାଇଁ ବିଭିନ୍ନ ରାଜନୈତିକ ଦଳ ଯୁବତୀଯୁବକଙ୍କୁ କିଛି ଅର୍ଥ ବିନିମୟରେ ନିଯୁକ୍ତି ଦେଉଛନ୍ତି , ଯାହା ସାମାଜିକ ଗଣମାଧ୍ୟମରେ ଦେଖିବାକୁ ମିଳେ। କିନ୍ତୁ ଏହା ଠିକ୍ ନୁହେଁ। ସଂଗଠିତ କ୍ଷେତ୍ରରେ ନିଯୁକ୍ତି ବୃଦ୍ଧି ପାଇଁ ପ୍ରଚେଷ୍ଟା ହେବା ଉଚିତ।

Email:skmohapatra67@gmail.com
ମୋ:୯୪୩୭୨୦୮୭୬୨

ନ କହିଲେ କୁଳ ଭାସି ଯାଏ

ଶ୍ରୁତକୀର୍ତ୍ତି ତ୍ରିପାଠୀ

ଆମ ଭାରତୀୟ ସଂସ୍କୃତିରେ ଗୁରୁ ଶିଷ୍ୟ ପରମ୍ପରାକୁ ସବୁବେଳେ ବିଶେଷ ମର୍ଯ୍ୟାଦା ଦିଆଯାଇଛି। ଏପରି କି ଗୁରୁଙ୍କୁ 'ସାକ୍ଷାତ ଈଶ୍ୱର' ରୂପ ବୋଲି କୁହାଯାଇଛି। ଶିଷ୍ୟ ଜୀବନକୁ ଅନୁଶାସନ, ସଂଯମ ଏବଂ ଶିକ୍ଷାର ପୁଟ ଦେଇ, ଉତ୍ତମ ମଣିଷଟିଏରେ ପରିଣତ କରିବାର ଗୁରୁଦାୟିତ୍ୱ ଶିକ୍ଷକଙ୍କ କାନ୍ଧରେ ରହିଥାଏ। ଗୁରୁଙ୍କ ଆଦର୍ଶରେ ଅନୁପ୍ରାଣିତ ହୋଇ ସୁନାଗରିକ ହେବାର କାମନା ପ୍ରତି ମାତା ପିତାଙ୍କ ଅନ୍ତରର ଇଚ୍ଛା। ହେଲେ ଏସବୁ କିଛି ଦଶନ୍ଧି ପୂର୍ବେ ସମ୍ଭବ ହେଉଥିଲା। ବର୍ତ୍ତମାନ ପରିସ୍ଥିତି ଅନ୍ୟ ପ୍ରକାରର। ଶିକ୍ଷକମାନେ ପିଲାଙ୍କ ଭୁଲ୍ ପାଇଁ ସେମାନଙ୍କୁ ଦଣ୍ଡିତ କରିବା ତ ଦୂରର କଥା, ପଦେ ଅଧେ ଗାଳି କରିବା ପାଇଁ ବି ନିରାପଦ ମଣୁ ନାହାନ୍ତି। ଲାଗୁଛି ବିଦ୍ୟାଳୟ ରୂପକ 'ଦଣ୍ଡମୁକ୍ତ ଅଞ୍ଚଳ'ରେ ପିଲାଙ୍କୁ ଆକଟ କରିବାର ଅଧିକାର ଟିକକ ବି ଶିକ୍ଷକମାନଙ୍କଠାରୁ ଛଡ଼େଇ ନିଆଯାଇଛି। ଶିକ୍ଷକମାନେ ମଧ୍ୟ ଭୟ ପାଇବା ସ୍ୱାଭାବିକ; କାରଣ ପିଲାଙ୍କୁ ସୁଧାରିବାକୁ ଯାଇ ସେମାନଙ୍କୁ ଅନୁଶାସନରେ ରଖିବାର ପରିଣାମ ସ୍ୱରୂପ ଅଭିଭାବକଙ୍କ ଅଭିଯୋଗ ଓ ଅସନ୍ତୋଷ ଜନକ ଶବ୍ଦଦ୍ୱାରା ଶିକ୍ଷକମାନେ ଅପଦସ୍ଥ ହେଉଛନ୍ତି।

ସରକାରୀ ବିଦ୍ୟାଳୟର ଶିକ୍ଷକଙ୍କ କଥା ଧରାଯାଉ। ଜଣେ ଶିକ୍ଷକ ପିଲାଙ୍କୁ ପାଠ ପଢ଼େଇବା ସହିତ ଆହୁରି ଅନେକ କାମରେ ଜଡ଼ିତ ଥାଆନ୍ତି। ପିଲାଙ୍କ ଆଡ୍‌ମିଶନ, ମଧ୍ୟାହ୍ନଭୋଜନ ବ୍ୟବସ୍ଥାର ତତ୍ତ୍ୱାବଧାନ, ବହି ବିତରଣ, ପରୀକ୍ଷା ଖାତା ମୂଲ୍ୟାୟନ ଭଳି କାମରେ ଶିକ୍ଷକ/ଶିକ୍ଷୟିତ୍ରୀଙ୍କ ସହଯୋଗ ଶିକ୍ଷାଦାନ ଓ ପାଠ୍ୟକ୍ରମ ଅନ୍ତର୍ଭୁକ୍ତ; ମାତ୍ର ଜନଗଣନା ପାଇଁ ଘର ଘର ବୁଲି ତଥ୍ୟ ସଂଗ୍ରହ କରିବା, ଟିକାକରଣରେ ଯୋଗଦାନ, କୋଭିଡ୍ ସମୟରେ ଘର ଘର ଯାଇ ସଂକ୍ରମିତଙ୍କ ଯାଞ୍ଚ ଓ ଗଣନା, ରାଜ୍ୟ ବାହାରୁ ଆସିଥିବା କୋଭିଡ୍ ସଂକ୍ରମିତଙ୍କ ନିୟମିତ ଫୋନ ଯୋଗେ ସୁସ୍ଥତା ପରୀକ୍ଷା, ବିଦ୍ୟାଳୟ ବନ୍ଦ ଥିବା ଯୋଗୁ ପିଲାଙ୍କ ଘରକୁ ଯାଇ ପଢ଼ାବହି ବଣ୍ଟନ ଭଳି ଆହୁରି ଅନେକ କାର୍ଯ୍ୟଭାର ସେମାନଙ୍କ ଉପରେ ନ୍ୟସ୍ତ କରାଯାଏ। ମନରେ ପ୍ରଶ୍ନ ଉଠେ ଏସବୁ କାମ ଶିକ୍ଷକମାନଙ୍କୁ କେଉଁ ଆଧାରରେ କରିବାକୁ କୁହାଯାଉଛି ! ନିଶ୍ଚିତ ଭାବରେ ଏମାନେ ଜନସାଧାରଣଙ୍କ ସହ ଦୃଢ଼ ଭାବରେ ସମ୍ପୃକ୍ତ ବୋଲି। ପିଲାଙ୍କ ଜରିଆରେ ଶିକ୍ଷକ/ ଶିକ୍ଷୟିତ୍ରୀ ପୂରା ସମାଜକୁ ଅନୁପ୍ରାଣିତ, ଉତ୍ସାହିତ ଏବଂ ପ୍ରେରିତ କରିବେ ବୋଲି ସରକାରଙ୍କ ଧାରଣା।

ଏତେ ସବୁ କାମର ଚାପ ଭିତରେ ଶିକ୍ଷକ ପିଲାମାନଙ୍କୁ ଠିକ୍‌ରୂପେ ପାଠ ପଢ଼େଇବା କେତେଦୂର ସମ୍ଭବ ହେଉଥିବ ! ଶିକ୍ଷାଗ୍ରହଣ ଏକ ସାଧନା ହେଲେ ଶିକ୍ଷାଦାନ ମଧ୍ୟ କମ୍ ଗୁରୁ ଦାୟିତ୍ୱର କାର୍ଯ୍ୟ ନୁହେଁ! ଯଦି ବିଦ୍ୟାଦାନ ସମୟରେ ଶିକ୍ଷକ/ଶିକ୍ଷୟିତ୍ରୀ ବିଦ୍ୟାଳୟର ଅନ

କର୍ନାଟକ ଚକପେଟ୍‌ରେ ନିର୍ବାଚନୀ ପ୍ରଚାର ଅବସରରେ ଭାଜପା ପକ୍ଷରୁ ଆୟୋଜିତ ରାଲି ।

ଚନ୍ଦ୍ରାବାବୁଙ୍କ ଭଳି ନୀତୀଶଙ୍କ ଅବସ୍ଥା ହେବ: ପ୍ରଶାନ୍ତ କିଶୋର

ପାଟନା, ୨୫।୪

ନିର୍ବାଚନ ରଣନୀତିଜ୍ଞ ପ୍ରଶାନ୍ତ କିଶୋର(ପିକେ) ମଙ୍ଗଳବାର ବିହାର ମୁଖ୍ୟମନ୍ତ୍ରୀ ନୀତୀଶ କୁମାର ଏବଂ ଉପମୁଖ୍ୟମନ୍ତ୍ରୀ ତେଜସ୍ୱୀ ଯାଦବଙ୍କୁ କଡ଼ା ସମାଲୋଚନା କରିଛନ୍ତି। ସେ କହିଛନ୍ତି,ସେମାନଙ୍କର ନିଜର କୌଣସି ସ୍ଥିତି ନାହିଁ ଏବଂ ଦେଶରେ ବିରୋଧୀଙ୍କୁ ଏକଜୁଟ କରିବା କଥା କହିବା ହାସ୍ୟାସ୍ପଦ। ଭାରତୀୟ ଜନତା ପାର୍ଟି(ଭାଜପା)ର ମୁକାବିଲା ପାଇଁ ୨୦୧୯ ଲୋକସଭା ନିର୍ବାଚନ ପୂର୍ବରୁ ଆନ୍ଧ୍ରପ୍ରଦେଶର ପୂର୍ବତନ ମୁଖ୍ୟମନ୍ତ୍ରୀ ଏନ୍. ଚନ୍ଦ୍ରାବାବୁ ନାଇଡୁ ଯେପରି ଉଦ୍ୟମ ଚଳାଇଥିଲେ ଏବେ ନୀତୀଶ କୁମାର ସେହି ରାସ୍ତା ଆପଣାଉଛନ୍ତି। ତାଙ୍କର ଅବସ୍ଥା ଚନ୍ଦ୍ରାବାବୁଙ୍କ ଭଳି ହେବା ନିଶ୍ଚିତ ବୋଲି ସେ ସତର୍କବାଣୀ ଶୁଣାଇଛନ୍ତି। ସୂଚନାଯୋଗ୍ୟ ସୋମବାର ନୀତୀଶ କୁମାର ଏବଂ ତେଜସ୍ୱୀ ଯାଦବ ପଶ୍ଚିମବଙ୍ଗ ମୁଖ୍ୟମନ୍ତ୍ରୀ ମମତା ବାନାର୍ଜୀ ଏବଂ ସମାଜବାଦୀ ପାର୍ଟି ସୁପ୍ରିମୋ ଅଖିଳେଶ ଯାଦବଙ୍କୁ ଭେଟି ବିରୋଧୀଙ୍କୁ ଏକଜୁଟ କରିବାକୁ ପ୍ରୟାସ କରିଛନ୍ତି। ନୀତୀଶଙ୍କର ଏକ ଛୋଟା(ଭଲରେ ଚାଲି ପାରୁ ନ ଥିବା) ସରକାର ଅଛି ଏବଂ ସେ ବିହାର ବିଷୟରେ ଚିନ୍ତା କରିବା ଉଚିତ ବୋଲି ୨୦୧୬ରେ ନୀତୀଶ କୁମାରଙ୍କ ପରାମର୍ଶଦାତା ଭାବରେ କାର୍ଯ୍ୟ କରିଥିବା ପ୍ରଶାନ୍ତ କିଶୋର କହିଛନ୍ତି। ରାଜ୍ୟ ଉପମୁଖ୍ୟମନ୍ତ୍ରୀ ତେଜସ୍ୱୀ ଯାଦବଙ୍କର ଏକମାତ୍ର ଶ୍ରେୟ ହେଉଛି ସେ ପୂର୍ବତନ ମୁଖ୍ୟମନ୍ତ୍ରୀ ଲାଲୁ ଯାଦବଙ୍କ ପୁଅ। ମହାଗଠବନ୍ଧନ ସରକାରଙ୍କ ପ୍ରଥମ କ୍ୟାବିନେଟ ବୈଠକରେ ୧୦ ଲକ୍ଷ ଚାକିରି ଯୋଗାଇଦେବାକୁ ଦେଇଥିବା ପ୍ରତିଶ୍ରୁତିକୁ ପିକେ କଟାକ୍ଷ କରିଛନ୍ତି। ଯଦି ତେଜସ୍ୱୀ ଲାଲୁଙ୍କ ପୁଅ ହୋଇ ନ ଥାନ୍ତେ, ତେବେ ସେ ଦେଶରେ କେଉଁ ଚାକିରି ପାଇଥାନ୍ତେ ? ନିଜର ପ୍ରକୃତ ସ୍ଥିତି ଆକଳନ ନ କରି ତେଜସ୍ୱୀ କେବଳ ଭାଷଣ ଦେଉଥିବା ସେ କହିଛନ୍ତି।

ଓଲଟା ଗିୟର ପାର୍ଟି କ୍ଷମତାକୁ ଆସିଲେ ଦଙ୍ଗା ବଢ଼ିବ : ଶାହା

ବେଙ୍ଗାଲୁରୁ, ୨୫।୪

କେନ୍ଦ୍ର ସ୍ୱରାଷ୍ଟ୍ରମନ୍ତ୍ରୀ ଅମିତ ଶାହା ମଙ୍ଗଳବାର କର୍ନାଟକ ବାଗଲକୋଟରେ ଅନୁଷ୍ଠିତ ଏକ ନିର୍ବାଚନୀ ସଭାରେ କଂଗ୍ରେସକୁ କଡ଼ା ସମାଲୋଚନା କରିଛନ୍ତି। ସେ କହିଛନ୍ତି, ଭାଜପା ଛାଡ଼ି କଂଗ୍ରେସରେ ଯୋଗ ଦେଇଥିବା ନେତାଙ୍କ ଆଧାରରେ କଂଗ୍ରେସ ଏଠାକାର ନିର୍ବାଚନରେ ପ୍ରତିଦ୍ୱନ୍ଦ୍ୱିତା କରୁଛି। କଂଗ୍ରେସ ଦଳରେ କେହି ଆଗଧାଡ଼ିର ପ୍ରଭାବଶାଳୀ ନେତା ନାହାନ୍ତି। ଏବେ କଂଗ୍ରେସ ଏକ ଓଲଟା ଗିୟର ପାର୍ଟି । ଗୋଟିଏ ପଟେ ଭାଜପାର ଡବଲ ଇଞ୍ଜିନ ସରକାର ଏବଂ ଅନ୍ୟ ପଟେ ଓଲଟା ଗିୟର ଦଳ ଅଛି। ଯଦି ଏଠାରେ କଂଗ୍ରେସ ସରକାର ଆସେ, ରାଜ୍ୟର ବିକାଶ ଓଲଟା ଗିୟରରେ ହେବ। ସମଗ୍ର କର୍ନାଟକରେ ଦୁର୍ନୀତି ବଢିବ ଆଉ ଦଙ୍ଗା ଆଶଙ୍କା ବି ବଢିବ। ତେଣୁ ଏଥି ପ୍ରତି ସଚେତନ ରହିବା ଜରୁରୀ ବୋଲି ଶାହା କହିଛନ୍ତି।

ଆୟୋଜକଙ୍କୁ ଦାୟୀ କରିବା ହିନ୍ଦୁ ବିରୋଧୀ ମାନସିକତା: ଭାଜପା

ଭୁବନେଶ୍ୱର, ୨୫।୪(ବ୍ୟୁରୋ)

ସମ୍ବଲପୁର ହିଂସା ଘଟଣା

ବିଜେଡି ଶାସନରେ ଓଡ଼ିଶାରେ ଅରାଜକତା ବ୍ୟାପିଛି। ରାଜ୍ୟରେ ବିପର୍ଯ୍ୟସ୍ତ ଆଇନଶୃଙ୍ଖଳା ନେଇ ରାଜ୍ୟବାସୀଙ୍କ ସୁରକ୍ଷାକୁ ନେଇ ବଡ଼ ପ୍ରଶ୍ନବାଚୀ ସୃଷ୍ଟି ହୋଇଛି। ସମ୍ବଲପୁରଠାରେ ରାମନବମୀ ଓ ହନୁମାନ ଜୟନ୍ତୀ ପାଳନ ସମୟରେ ଘଟିଥିବା ବିଶୃଙ୍ଖଳା ପାଇଁ ଆୟୋଜକମାନଙ୍କୁ ଦାୟୀ କରାଯିବା ହିନ୍ଦୁ ବିରୋଧୀ ମାନସିକତାର ପରିଚୟ ନୁହେଁ କି ବୋଲି ଭାଜପାର ପୂର୍ବତନ ରାଜ୍ୟ ସଭାପତି ସମୀର ମହାନ୍ତି କହିଛନ୍ତି।

ଭାଜପା ରାଜ୍ୟ କାର୍ଯ୍ୟାଳୟଠାରେ ମଙ୍ଗଳବାର ଆୟୋଜିତ ଖବରଦାତା ସମ୍ମିଳନୀରେ ସମୀର କହିଛନ୍ତି, ଗତ ୧୨ରେ ସମ୍ବଲପୁରରେ ହନୁମାନ ଜୟନ୍ତୀ ପୂର୍ବ ଶୋଭାଯାତ୍ରାରେ ପଥର ମାଡ଼, ଠେଙ୍ଗାରେ ଆକ୍ରମଣ ଓ କିଛି ଲୋକଙ୍କ ଘରର ଛାତ ଉପରୁ ପେଟ୍ରୋଲ ବମ୍ ଜବତ କରାଗଲା। ନିକଟରେ ମନ୍ତ୍ରୀ ପ୍ରତାପ ଦେବ ଦେଇଥିବା ବକ୍ତବ୍ୟରୁ ସ୍ପଷ୍ଟ ହେଉଛି, ଏହି ଦଙ୍ଗା ସୃଷ୍ଟିକାରୀଙ୍କୁ ବିଜେଡି ସୁରକ୍ଷା ଦେଉଛି। ମନ୍ତ୍ରୀ ଇତିହାସର ଦ୍ୱାହି ଦେଉଛନ୍ତି, ଯଦି ତାଙ୍କର ସାହସ ଅଛି ତେବେ ତାଙ୍କ ଦଳର ନେତାଙ୍କୁ କହି ୨୦୦୭ର କନ୍ଧମାଳ ଦଙ୍ଗା, ୨୦୦୮ର ସ୍ୱାମୀ ଲକ୍ଷ୍ମଣାନନ୍ଦ ସରସ୍ୱତୀଙ୍କ ହତ୍ୟା ଘଟଣାର କମିଶନ ତଦନ୍ତ ରିପୋର୍ଟକୁ ସାର୍ବଜନୀନ କରାନ୍ତୁ। ସରେଇପାଲି ଆଇଆଇସି ଧୀରେନ କୁମାର ସ୍ୱାଇଁ ଏତଲାରେ ସ୍ପଷ୍ଟ କରି ଲେଖିଥିଲେ, ୧୫୦ ରୁ ୧୬୦ ଦଙ୍ଗାକାରୀ ଥିଲେ। ଏହାର ଭିଡିଓ ସାମାଜିକ ଗଣମାଧ୍ୟମରେ ଘୂରି ବୁଲୁଛି। ଏତେ ବଡ ଘଟଣାରେ ପୋଲିସ ମାତ୍ର ୩୦ଜଣଙ୍କୁ ଗିରଫ କରି ହାତବାନ୍ଧି ବସିଛି। ଅନ୍ୟ ଦଙ୍ଗାକାରୀଙ୍କୁ ଗିରଫ ନ କରିବାକୁ କିଏ ଚାପ ସୃଷ୍ଟି କରୁଛନ୍ତି ଏବଂ କିଏ ପୋଲିସ ହାତ ବାନ୍ଧିଛନ୍ତି ବୋଲି ସେ ପ୍ରଶ୍ନ କରିଛନ୍ତି। ସାଧାରଣ ଲୋକଙ୍କୁ ସୁରକ୍ଷା ଦେବା ପରିବର୍ତ୍ତେ ରାଜ୍ୟ ସରକାରଙ୍କ ପ୍ରରୋଚନାରେ ପୋଲିସ ବିଶୃଙ୍ଖଳାକାରୀଙ୍କୁ ବଳ ଦେଉଛି। ବାହାର ରାଜ୍ୟର କୁଖ୍ୟାତ ଅପରାଧୀମାନେ ଅନାୟାସରେ ପୁରୀ, ବରଗଡ଼କୁ ଆସିବା ଓଡ଼ିଶାର ଆଇନଶୃଙ୍ଖଳା ବ୍ୟବସ୍ଥାର ନଗ୍ନ ନମୁନା।

ସମୀରବାବୁ ବହୁଦିନ ପରେ ପଦାକୁ ବାହାରିବା ଦେଖି ଖୁସି ଲାଗିଲା: ଲେନିନ୍

ଭୁବନେଶ୍ୱର, ୨୫।୪(ବ୍ୟୁରୋ)

ଶାନ୍ତିପ୍ରିୟ ସମ୍ବଲପୁରବାସୀଙ୍କ ଆନ୍ତରିକ ପ୍ରଚେଷ୍ଟା ଏବଂ ପ୍ରଶାସନର ଦୃଢ଼ କାର୍ଯ୍ୟାନୁଷ୍ଠାନ ଯୋଗୁ ସମ୍ବଲପୁରରେ ଶାନ୍ତି ଫେରିଛି। ହେଲେ ସମ୍ବେଦନଶୀଳ ମାମଲାର ରାଜନୀତୀକରଣ କରି ଫାଇଦା ହାସଲ କରିବାକୁ ଚାହୁଁଥିବା ଭାଜପା ଏହା ସହି ପାରୁନାହିଁ। ସେଥିଲାଗି ଭାଜପା ନେତାମାନେ ବାଉଳିଚାଉଳି ହୋଇ ବିବୃତି ଦେଉଛନ୍ତି ବୋଲି ବିଜେଡି ପକ୍ଷରୁ କୁହାଯାଇଛି। ମଙ୍ଗଳବାର ସମ୍ବଲପୁର ହିଂସା ଘଟଣା ନେଇ ଭାଜପା ଖବରଦାତା ସମ୍ମିଳନୀକୁ ଟାର୍ଗେଟକରି ବିଜେଡି ମୁଖପାତ୍ର ଲେନିନ୍ ମହାନ୍ତି କହିଛନ୍ତି, ଦେଖି ଖୁସି ଲାଗିଲା ଯେ ବହୁତ ଦିନ ପରେ ଭାଜପା ବରିଷ୍ଠ ନେତା ସମୀର ମହାନ୍ତି ପଦାକୁ ବାହାରିଲେ ଏବଂ ଗଣମାଧ୍ୟମରେ ବିବୃତି ଦେଲେ। ତାଙ୍କ କଥା ଶୁଣି ଲାଗିଲା ଏହା ତାଙ୍କ ମତାମତ ନୁହେଁ ବରଂ ଅନ୍ୟ କାହାର ବାଧ୍ୟବାଧକତାରେ ସେ ଏଭଳି ବିବୃତି ଦେଇଛନ୍ତି। ଆଇନଶୃଙ୍ଖଳା ସ୍ଥିତି ନେଇ ସମୀର ବାବୁଙ୍କ ମୁହଁରେ ଯାହା କୁହାଗଲା, ତାହା ଶୁଣି ଆମକୁ ଆଶ୍ଚର୍ଯ୍ୟ ଲାଗୁଛି। କାରଣ ଉତ୍ତରପ୍ରଦେଶ, ମଧ୍ୟପ୍ରଦେଶ, ମହାରାଷ୍ଟ୍ର ଓ କର୍ନାଟକ ଭଳି ଭାଜପା ଶାସିତ ରାଜ୍ୟରେ ଅପରାଧ, ହିଂସା ଓ ଦଙ୍ଗାର ତାଲିକା ଦେଖିଲେ, ଓଡ଼ିଶା ଏସବୁ ରାଜ୍ୟଠାରୁ ଢେର୍ ତଳେ ଅଛି। ଓଡ଼ିଶା ଏକ ଶାନ୍ତିପ୍ରିୟ ରାଜ୍ୟ ବୋଲି ସମସ୍ତେ ଜାଣନ୍ତି, ହେଲେ ବିଡ଼ମ୍ବନା ଭାଜପା ନେତାମାନେ କ୍ରମାଗତ ଭାବେ ରାଜ୍ୟବାସୀଙ୍କୁ ଅରାଜକ ଆଖ୍ୟା ଦେଇ ଅପମାନିତ କରି ଚାଲିଛନ୍ତି ବୋଲି ଲେନିନ୍ କହିଛନ୍ତି।

ଗଣତନ୍ତ୍ରକୁ ବିପଦ ମୁହଁକୁ ଠେଲିଦେଉଛନ୍ତି ମୋଦି: କଂଗ୍ରେସ

ମାଷ୍ଟରକ୍ୟାଣ୍ଟିନ ଠାରେ କେନ୍ଦ୍ର ସରକାରକୁ ବିରୋଧ କରି ମହିଳା କଂଗ୍ରେସ ପକ୍ଷରୁ ବିକ୍ଷୋଭ ।

ଭୁବନେଶ୍ୱର, ୨୫।୪(ବ୍ୟୁରୋ)

ଦେଶର ଗଣତନ୍ତ୍ର ଏବଂ ଗଣତାନ୍ତ୍ରିକ ଅନୁଷ୍ଠାନ ଏବେ ବିପଦଗ୍ରସ୍ତ। ନରେନ୍ଦ୍ର ମୋଦି ସରକାର ଏହି ୯ ବର୍ଷରେ ଭାରତ ବର୍ଷର ଗଣତାନ୍ତ୍ରିକ ବ୍ୟବସ୍ଥାକୁ ଧ୍ୱସ୍ତ ବିଧ୍ୱସ୍ତ କରିସାରିଲେଣି। ସମ୍ବିଧାନ ଓ ସାମ୍ବିଧାନିକ ଅନୁଷ୍ଠାନଗୁଡିକୁ ନିଜ କବ୍‌ଜାରେ ରଖିବା ପାଇଁ ଏନ୍‌ଡିଏ ନେତୃତ୍ୱାଧୀନ ଭାଜପା ସରକାର ସତଚେଷ୍ଟିତ। ଏପରିକି ଯେଉଁ ନିରପେକ୍ଷ ସଂସ୍ଥାଗୁଡିକ ଭାରତ ବର୍ଷର ଆଇନ କାନୁନ୍‌ର ସର୍ବାଗ୍ରେ ରହି କାର୍ଯ୍ୟ କରୁଥିଲେ ଆଜି ସେସବୁ ସଂସ୍ଥା ଯଥା ଇ.ଡ଼ି., ସି.ବି.ଆଇ. ଏବଂ ଇନ୍‌କମ୍ ଟ୍ୟାକ୍ସକୁ କେବଳ ବିରୋଧିଙ୍କୁ ଚୁପ୍ କରିବା ପାଇଁ ବ୍ୟବହାର କରାଯାଉଛି ବୋଲି ମହିଳା କଂଗ୍ରେସ ପକ୍ଷରୁ ଅଭିଯୋଗ କରାଯାଇଛି। ଏହିଭଳି ବିଭିନ୍ନ ଘଟଣାର ପ୍ରତିବାଦରେ ମଙ୍ଗଳବାର ପ୍ରଦେଶ କଂଗ୍ରେସ କମିଟି(ପିସିସି) ସଭାପତି ଶରତ ପଟ୍ଟନାୟକ ଏବଂ ମହିଳା କଂଗ୍ରେସ ସଭାପତି ବନ୍ଦିତା ପରିଡାଙ୍କ ନେତୃତ୍ୱରେ ଶତାଧିକ ମହିଳା କର୍ମୀ କଂଗ୍ରେସ ଭବନରୁ ବାହାରି ମାଷ୍ଟରକ୍ୟାଣ୍ଟିନ ଠାରେ କେନ୍ଦ୍ର ସରକାରକୁ ବିରୋଧ କରିବା ସହ ପ୍ରଧାନମନ୍ତ୍ରୀଙ୍କ କୁଶପୁତ୍ତଳିକା ଦାହ କରିଛନ୍ତି।

ବରିଷ୍ଠ ଉପସଭାପତି ପଦର ଆବଶ୍ୟକତା ନାହିଁ: ତାରା

ଭୁବନେଶ୍ୱର, ୨୫।୪(ବ୍ୟୁରୋ)

କଂଗ୍ରେସ କମିଟି ଘୋଷଣା ହେଉ ହେଉ ପୁଣି ଦଳର ପୁରୁଣା ରୋଗ ଆରମ୍ଭ ହୋଇଯାଇଛି। କମିଟିକୁ ନେଇ ଦଳ ଭିତରେ ଧୀରେ ଧୀରେ ଅସନ୍ତୋଷ କୁହୁଳିବା ଆରମ୍ଭ ହୋଇଯାଇଛି। କମିଟି ନିଷ୍ପତ୍ତିକୁ ନେଇ ବରିଷ୍ଠ ବିଧାୟକ ତାରାପ୍ରସାଦ ବାହିନୀପତି ସିଧାସଳଖ ନ ହେଲେ ବି ପରୋକ୍ଷରେ ନିଜର ଅସନ୍ତୋଷ ଝଡ଼ିଛନ୍ତି। ସେ କହିଛନ୍ତି, ମୋତେ ବରିଷ୍ଠ ଉପ ସଭାପତି ପଦବୀର ଆବଶ୍ୟକତା ନାହିଁ। ଭାଲୁ ବାହିନୀପତି ନାଁ କାଫି। ତାଙ୍କର ଭାଇସ୍ ପ୍ରେସିଡେଣ୍ଟ୍ ପଦବୀ କ'ଣ ହେବ। ତଥାପି ତାଙ୍କୁ ବରିଷ୍ଠ ଉପ ସଭାପତି ପଦବୀ ମିଳିଥିବାରୁ ପିସିସି ସଭାପତି ଶରତ ପଟ୍ଟନାୟକ ଓ ଚେଲ୍ଲା କୁମାରଙ୍କୁ ସେ ଧନ୍ୟବାଦ ଜଣାଇଛନ୍ତି। ତାରା ଗଣମାଧ୍ୟମକୁ ସୂଚନା ଦେଇ କହିଛନ୍ତି, କୋରାପୁଟ ଓ ଜୟପୁର ଲୋକଙ୍କ ଆଶୀର୍ବାଦରେ ୪ ଥର ବିଧାୟକ ହୋଇଛନ୍ତି। ସେ କ'ଣ ଆଉ ପ୍ରଧାନମନ୍ତ୍ରୀ ହେବେ। ତେଣୁ କମିଟି ଫମିଟିରେ ରହିବାରେ ବିଶ୍ୱାସ କରନ୍ତି ନାହିଁ। ଏହି କମିଟିରେ ରହିବାର ଇଚ୍ଛା ନାହିଁ। ସେ କୋଭିଡ୍‌ରୁ ଉଠିଛନ୍ତି। ନିଜ ନିର୍ବାଚନମଣ୍ଡଳୀରେ ବୁଲିବା କଷ୍ଟ ହେଉଛି। ସେ କୌଣସି ପଦପଦବୀରେ ରହିବାକୁ ଚାହୁଁ ନାହାନ୍ତି। କମିଟିରେ ରହିଲେ ଯେଉଁଠୁ ଡାକରା ଆସିଲେ ଯିବାକୁ ପଡ଼ିବ। ପଦରେ ରହି କାମ ନ କଲେ ଅସୁନ୍ଦର ଲାଗିବ ବୋଲି ତାରା କହିଛନ୍ତି।

ବଦଳିର ୩୭ ଦିନ ପରେ ବି ଝାରସୁଗୁଡ଼ା ଛାଡ଼ିନାହାନ୍ତି ଅଧିକାରୀ

ଭୁବନେଶ୍ୱର, ୨୫।୪(ବ୍ୟୁରୋ)

ସିଇଓଙ୍କୁ ଫେରାଦହେଲା ଭାଜପା

ଝାରସୁଗୁଡ଼ା ଉପନିର୍ବାଚନର ବୃତ୍ତାନ୍ତ ପ୍ରାର୍ଥୀ ତାଲିକା ସୋମବାର ପ୍ରକାଶ ପାଇଛି। ଏନେଇ ନିର୍ବାଚନମଣ୍ଡଳୀରେ ପ୍ରଚାର ବେଶ୍ ସରଗରମ ହୋଇଛି। ନିର୍ବାଚନ କମିଶନଙ୍କ ନିୟମ ଅନୁଯାୟୀ ଉପନିର୍ବାଚନ ହେଉଥିବା ନିର୍ବାଚନମଣ୍ଡଳୀରେ ୩ ବର୍ଷରୁ ଊର୍ଦ୍ଧ୍ୱ ସମୟ ଧରି କାର୍ଯ୍ୟ କରୁଥିବା ସରକାରୀ ଅଧିକାରୀଙ୍କୁ ବଦଳି କରାଯାଇଥାଏ। ସେହି ଅନୁଯାୟୀ ଗତ ମାର୍ଚ୍ଚ ୧୮ରେ ଝାରସୁଗୁଡ଼ାରେ କାର୍ଯ୍ୟରତ ୧୦ ପୋଲିସ ଅଧିକାରୀଙ୍କୁ ବଦଳି କରିବା ନେଇ ନିର୍ଦ୍ଦେଶ ପ୍ରକାଶ ପାଇଥିଲା। ଏହା ମଧ୍ୟରେ ବଦଳିର ୩୭ ଦିନ ପରେ ବି ଏ ପର୍ଯ୍ୟନ୍ତ କୌଣସି ଅଧିକାରୀଙ୍କୁ ସେଠାରୁ କାର୍ଯ୍ୟରୁ ନିବୃତ କରାଯାଇ ନାହିଁ। ଫଳରେ ଝାରସୁଗୁଡ଼ା ଉପନିର୍ବାଚନରେ ଶାସକ ଦଳ ସପକ୍ଷରେ ସେମାନେ ପ୍ରଚାର କାର୍ଯ୍ୟ କରୁଥିବା ଭାଜପା ଅଭିଯୋଗ କରିଛି। ଏନେଇ ଭାଜପାର ପୂର୍ବତନ ସଭାପତି ସମୀର ମହାନ୍ତିଙ୍କ ନେତୃତ୍ୱରେ ଏକ ପ୍ରତିନିଧି ଦଳ ମଙ୍ଗଳବାର ସିଇଓଙ୍କ ନିକଟରେ ଫେରାଦ ହୋଇଛନ୍ତି। ଏମାନେ ଅଭିଯୋଗ କରିଛନ୍ତି, ବଦଳି ହୋଇଥିବା ଅଧିକାରୀମାନେ ସେ ସ୍ଥାନ ନ ଛାଡ଼ିବା ପର୍ଯ୍ୟନ୍ତ ଅବାଧ, ମୁକ୍ତ ନିର୍ବାଚନ ସମ୍ଭବ ନୁହେଁ। ବଦଳି କରାଯାଇଥିବା ପୋଲିସ ଅଧିକାରୀଙ୍କୁ ତୁରନ୍ତ ଝାରସୁଗୁଡ଼ାରୁ ବିଦା କରାଯାଉ। ଝାରସୁଗୁଡ଼ାରେ କିଭଳି ଆଇନ ଶୃଙ୍ଖଳା ଓ ଅବାଧ ମୁକ୍ତ ନିର୍ବାଚନ ଅନୁଷ୍ଠିତ ହେବ ତା' ଉପରେ ଗୁରୁତ୍ୱ ଦିଆଯାଉ ନାହିଁ। ବଦଳି ସତ୍ତ୍ୱେ ସେଠାରେ ଥିବା ଅଧିକାରୀଙ୍କୁ ବିଜେଡିର ପ୍ରଚାର କାର୍ଯ୍ୟରେ ଲଗାଯାଉଛି, ଯାହା ନିର୍ବାଚନ ଆଚରଣ ବିରୋଧୀ। ପୋଲିସ ପ୍ରଶାସନ ଓ ସ୍ଥାନୀୟ ସରକାରୀ ଅଧିକାରୀଙ୍କୁ ଦଳୀୟ କାର୍ଯ୍ୟରେ ନିୟୋଜିତ କରାଇବା ବିଜେଡିର ଚିରାଚରିତ ଅଭ୍ୟାସ ବୋଲି ସେମାନେ ଅଭିଯୋଗ କରିଛନ୍ତି।

TATA STEEL TATA

କର୍ମଚାରୀ ପେନସନ ଯୋଜନା ୧୯୯୫ ଉପରେ ତା ୪.୧୧.୨୦୨୨ ରିଖ ଦିନର ମାନ୍ୟବର ସର୍ବୋଚ୍ଚ ନ୍ୟାୟାଳୟଙ୍କର ରାୟ

କର୍ମଚାରୀମାନଙ୍କୁ ବର୍ଦ୍ଧିତ ପେନସନ ପ୍ରଦାନ କରିବା ପାଇଁ ଯୌଥ ବିକଳ୍ପକୁ କାର୍ଯ୍ୟକ୍ଷମ କରିବା ନିମନ୍ତେ ଇପିଏଫ୍‌ଓ ପକ୍ଷରୁ ତା ୨୦ ଫେବୃଆରୀ ୨୦୨୩ ରିଖ ଦିନ କରାଯାଇଥିବା ସର୍କୁଲାର ନମ୍ବର. ପେନସନ /୨୦୨୨ /୫୬୨୫୯/୧୬୫୪୧ ଆଧାରରେ ଏହାର ୱେବସାଇଟରେ ଏକ ୟୁଆର୍‌ଏଲ୍ ସକ୍ରିୟ କରାଯାଇଛି। ପୂର୍ବତନ କର୍ମଚାରୀମାନଙ୍କୁ (ଯେଉଁମାନେ ତା ୧ ସେପ୍ଟେମ୍ବର ୨୦୧୪ ରିଖ ସୁଦ୍ଧା ୫୮ ବର୍ଷ ବୟସରେ ଅବସର ଗ୍ରହଣ କରିବା ପୂର୍ବକ ଏହି ପେନସନ ଯୋଜନାରୁ ବାଦ ପଡ଼ିଥିଲେ କିମ୍ବା ଅନ୍ୟ କୌଣସି କାରଣରୁ) ଏହି ଯୌଥ ବିକଳ୍ପ ଆବେଦନ ପତ୍ର ପୂରଣ କରିବାରେ ସହାୟତା ପ୍ରଦାନ ନିମନ୍ତେ ସେମାନଙ୍କୁ ଆଲୁମିନି ପୋର୍ଟାଲର alumni.tatasteel.com ଘୋଷଣାନାମା ବିଭାଗ ଦେଖିବାକୁ ଅନୁରୋଧ କରାଯାଉଅଛି, ଯେଉଁଠି ଏହି ସର୍କୁଲାର ଏବଂ ଆବଶ୍ୟକୀୟ ସୂଚନାକୁ ଡ଼ାଉନଲୋଡ଼ କରିବା ନିମନ୍ତେ ସବିଶେଷ ପଦ୍ଧତି ରହିଛି।

Registered Office: Bombay House, 24, Homi Mody Street, Fort, Mumbai 400 001, India
Tel.: 022 66658282 Fax: 022 66657724
(CIN) –L27100MH1907PLC000260
Website: www.tatasteel.com

e-Tender Notice No. i-92
Letter No. 1241 Dt.11.04.2023
Tender Call Notice No. 01/2023-24
CORRIGENDUM
1. In item No. 1, the term "Composite Bid" may be read as Single Bid.
2. In Sl No. 64 (ii) & (iii) is omitted. All other terms and conditions is remain unchanged as published in the e-tender.
Sd./- Block Development Officer, Joda
OIPR-19122/11/0003/2324

ଜିଲ୍ଲାପାଳଙ୍କ କାର୍ଯ୍ୟାଳୟ, ମାଲକାନଗିରି
ଭୂ-ଅର୍ଜନ ଉପବିଭାଗ
ଭ୍ରମ ସଂଶୋଧନ ବିଜ୍ଞାପନ
ସଂ. /୨୦୨୩ ତା
No.XXVII-02:ଦୈନିକ ଖବରକାଗଜ ସମ୍ବାଦପତ୍ର ତା.୦୭.୦୪.୨୦୨୩ ଏବଂ ଧରିତ୍ରୀ ତା.୦୮.୦୪.୨୦୨୩ରେ ଭୂ-ଅର୍ଜନ ଉପବିଭାଗ, ଜିଲ୍ଲାପାଳଙ୍କ କାର୍ଯ୍ୟାଳୟ, ମାଲକାନଗିରିରେ ପୂର୍ବ ପ୍ରକାଶିତ ଅଧିସୂଚନା ସଂଖ୍ୟା-୧୬୨, ତାରିଖ- ୦୫.୦୪.୨୦୨୩ରେ ପ୍ରକାଶିତ ଅଧିସୂଚନାରେ ଥିବା ଗ୍ରାମଗୁଡିକ ନିମ୍ନ ତହସିଲ ଅନ୍ତର୍ଗତ ଭାବେ ପଢ଼ାଯିବ ।

କ୍ର.ନଂ.	ଜିଲ୍ଲାର ନାମ	ଗ୍ରାମର ନାମ	ପୂର୍ବ ପ୍ରକାଶିତ ତହସିଲ	ତହସିଲକୁ ପଢାଯିବ
୧	ମାଲକାନଗିରି	କରେଲମେଟଲା, ପାଲକୋଣ୍ଡା, ତମସା,ତଣ୍ଡାପଲି	କାଲିମେଳା	ମାଲକାନଗିରି
୨		କୋଟ୍ରୀମାଝିଗୁଡା, ସଲପଦର	କାଲିମେଳା	ମାଥିଲି

ସ୍ୱା./-ଡେପୁଟି କଲେକ୍ଟର ତଥା ଭୂ-ଅର୍ଜନ ଅଧିକାରୀ କ୍ଷମତାପ୍ରାପ୍ତ ଅଧିକାରୀ, H.L.Bridge କଲେକ୍ଟୋରେଟ, ମାଲକାନଗିରି ଜିଲ୍ଲା
OIPR-24074/14/0002/2324

ଦ.ପୂ. ରେଳପଥ - ଟେଣ୍ଡର
ଇ-ଟେଣ୍ଡର ବିଜ୍ଞପ୍ତି ନଂ. ଡିଆର୍‌ଏସ୍-ବିଏନ୍‌ଡିଏମ୍-୦୧-୨୦୨୩-୨୪, ତାରିଖ: ୨୪।୦୪।୨୦୨୩ । ଭାରତର ରାଷ୍ଟ୍ରପତିଙ୍କ ପାଇଁ ଏବଂ ଡରଫରୁ ସିନିୟର ଡିଭିଜନାଲ ଇଲେକ୍ଟ୍ରିକାଲ ଇଞ୍ଜିନିୟର (ଡିଆର୍‌ଏସ୍) ବଣ୍ଡମୁଣ୍ଡାଙ୍କ ଦ୍ୱାରା ନିମ୍ନଲିଖିତ କାର୍ଯ୍ୟ ପାଇଁ ଇ-ଟେଣ୍ଡର ଆହ୍ୱାନ କରାଯାଉଛି : କାର୍ଯ୍ୟର ବର୍ଣ୍ଣନା: ଇଏଲ୍‌ଏସ୍/ବଣ୍ଡମୁଣ୍ଡାଠାରେ ପୂର୍ବରୁ ପିୟୁ ପେଣ୍ଡେଡ୍ ୩ ଫେଜ୍ ଲୋକୋମୋଟିଭ୍‌ଗୁଡ଼ିକର ପିୟୁ ପେଣ୍ଡିଂ । କାର୍ଯ୍ୟର ଆନୁମାନିକ ମୂଲ୍ୟ: ₹୨୫,୮୫,୩୯୬.୨୪ । ଅମାନତ ରାଶି: ₹୫୧,୭୦୦/- । ଇ-ଟେଣ୍ଡର ବନ୍ଦ ହେବାର ତାରିଖ ଏବଂ ସମୟ : ତା୧୫।୦୫।୨୦୨୩ରିଖ ୧୫.୦୦ ଘଟିକା । ୱେବ୍‌ସାଇଟ୍ ସୂଚନା ଏବଂ ବିବରଣୀ: http://www.ireps.gov.in, ଇ-ଟେଣ୍ଡରର ସମ୍ପୂର୍ଣ୍ଣ ସୂଚନା ୱେବ୍‌ସାଇଟ୍‌ରେ ଉପଲବ୍ଧ ହେବ । ଏହି ଟେଣ୍ଡର ପାଇଁ ମାନୁଆଲ ଅଫର ଅନୁମତିଯୋଗ୍ୟ ନୁହେଁ ଏବଂ ପ୍ରାପ୍ତ ହୋଇଥିବା ଏପରି କୌଣସି ମାନୁଆଲ ଅଫରକୁ ଅଣଦେଖା କରିଦିଆଯିବ । (PR-90)

ପୂର୍ବ ତଟ ରେଳପଥ
ଇ-ଟେଣ୍ଡର ବିଜ୍ଞପ୍ତି ନଂ.ECoRMDCHBBS BMWD-SI-04, ତା.21.04

ଧରିତ୍ରୀ
DHARITRI
ଭୁବନେଶ୍ୱର, ବୁଧବାର, ୨୬ ଏପ୍ରିଲ, ୨୦୨୩

ସିମେଣ୍ଟ ଏଜେନ୍ସିରେ ଜିଏସ୍‌ଟି ଚଢ଼ାଉ

ପାରଳାଖେମୁଣ୍ଡି, (ଡି.ଏନ୍.ଏ): ଗଜପତି ଜିଲା ସଦର ମହକୁମା ପାରଳାଖେମୁଣ୍ଡିସ୍ଥ ସୁମିତ୍ରା ଅଲ୍ଟ୍ରାଟେକ ସିମେଣ୍ଟ ଏଜେନ୍ସିରେ ବ୍ରହ୍ମପୁର ଜିଏସ୍‌ଟି ଏନଫୋର୍ସମେଣ୍ଟ ୟୁନିଟ କାର୍ଯ୍ୟାଳୟ ପକ୍ଷରୁ ୭ ଜଣିଆ ଟିମ ଚଢ଼ଉ କରିଛନ୍ତି। ଏଜେନ୍ସିର ମୁଖ୍ୟ ଆଉଟଲେଟ, ଗୋଦାମ, ଓ ବସଷ୍ଟାଣ୍ଡ ନିକଟସ୍ଥ ଖୁଚୁରା ଦୋକାନ ଉପରେ ଏକକାଳୀନ ଚଢଉ କରିଛନ୍ତି। ତେବେ ଟ୍ୟାକ୍ସ ପେମେଣ୍ଟ ଜନିତ ଅନିୟମିତତା ଦେଖାଦେଲେ ଆଇନ ଅନୁଯାୟୀ କାର୍ଯ୍ୟାନୁଷ୍ଠାନ ନିଆଯିବ ବୋଲି ଏନଫୋର୍ସମେଣ୍ଟ ଅଧିକାରୀ କହିଛନ୍ତି ।

ସଂକ୍ଷେପରେ

ଗୋଷ୍ଠୀ ସଂଘର୍ଷରେ ୭ ଆହତ, ୬ ଗିରଫ

ଆସିକା, ୨୫।୪ (ଡି.ଏନ୍.ଏ): ଗାଙ୍ଗପୁର ଥାନା ଅନ୍ତର୍ଗତ ସିଙ୍ଗିପୁର ଓ ମୁନିଗାଡି ଗ୍ରାମର ଦୁଇ ଗୋଷ୍ଠୀ ମଧ୍ୟରେ ଆକ୍ରମଣ ଓ ପ୍ରତିଆକ୍ରମଣ ଘଟଣାରେ ଉଭୟ ପକ୍ଷର ୭ଜଣ ଆହତ ହୋଇଛନ୍ତି । ଏହି ଘଟଣାକୁ ନେଇ ଉଭୟ ପକ୍ଷ ପରସ୍ପର ବିରୁଦ୍ଧରେ ଗାଙ୍ଗପୁର ପୋଲିସରେ ଅଭିଯୋଗ କରିଛନ୍ତି । ଗୋଟିଏ ପକ୍ଷର ମୁନିଗାଡି ଗ୍ରାମର ସୁକୁଟା ପାତ୍ରଙ୍କ ଅଭିଯୋଗ କ୍ରମେ ପୋଲିସ ଗାଙ୍ଗପୁର ଥାନାରେ ୨୯୩/୨୩ରେ ଏକ ମାମଲା ରୁଜୁ କରିଛି । ଏହି ମାମଲାରେ ସିଙ୍ଗିପୁର ଗ୍ରାମର ରଞ୍ଜିତ କୁମାର ଜେନା, ବସନ୍ତ କୁମାର ଜେନା, ଜିତେନ୍ଦ୍ର କୁମାର ଜେନା ଓ ରାଜେନ୍ଦ୍ର ଜେନାଙ୍କୁ ଗିରଫ କରି କୋର୍ଟ ଚାଲାଣ କରିଛି । ସେହିଭଳି ସିଙ୍ଗିପୁର ଗ୍ରାମର ବାପୁଜୀ ସାହୁଙ୍କ ଅଭିଯୋଗ କ୍ରମେ ପୋଲିସ ପକ୍ଷରୁ ୨୯୪/୨୩ରେ ଅନ୍ୟ ଏକ ମାମଲା ରୁଜୁ କରାଯାଇ ମୁନିଗାଡି ଗ୍ରାମର ବାସୁ ପାତ୍ର ଓ ପାଣ୍ଡବ ପାତ୍ରଙ୍କୁ ଗିରଫ କରାଯାଇ କୋର୍ଟ ଚାଲାଣ କରାଯାଇଥିବା ଥାନା ଅଧିକାରୀ ଶୁଭେନ୍ଦୁ କୁମାର ସାହୁ ସୂଚନା ଦେଇଛନ୍ତି । ସୂଚନାଯୋଗ୍ୟ ସୋମବାର ରାତିରେ ସିଙ୍ଗିପୁର ଗ୍ରାମରେ ଚାଲିଥିବା ଏକ ମେଲୋଡି ଦେଖିବାକୁ ଯାଇଥିଲା ବେଳେ ମୁନିଗାଡି ଗ୍ରାମର ସୁକୁଟା ପାତ୍ର, ବାସୁ ପାତ୍ର, ପାଣ୍ଡବ ପାତ୍ର, ବନମାଳି ପାତ୍ର ଓ ବୁଲୁ ପାତ୍ରଙ୍କୁ ଗ୍ରାମର କେତେକ ଯୁବକ ନିର୍ଧୁମ ମାଡ ମାରିଥିଲେ। ଏହି ଘଟଣାକୁ ନେଇ ମଙ୍ଗଳବାର ସକାଳେ ଗୋଷ୍ଠୀ ସଂଘର୍ଷ ହୋଇଥିଲା।

ଇତିହାସ ବିଭାଗର ଜନସଚେତନତା

ହିଞ୍ଜିଳିକାଟୁ ,୨୫।୪(ଡି.ଏନ୍.ଏ): ହିଞ୍ଜିଳିକାଟୁ ବିଜ୍ଞାନ ମହାବିଦ୍ୟାଳୟ ପରିସରରେ ମଙ୍ଗଳବାର ଇତିହାସ ବିଭାଗ ତରଫରୁ 'ମୋବାଇଲର ଅପବ୍ୟବହାର' ଶୀର୍ଷକ ଏକ ଜନସଚେତନତା କାର୍ଯ୍ୟକ୍ରମ ହୋଇଯାଇଛି। ସରପଞ୍ଚ ରଶ୍ମିତା ପ୍ରଧାନ, ରିନା ପୋଲାଇ ଓ ଅନ୍ୟାନ୍ୟ ନେତୃବୃନ୍ଦ ଓ ବୁଦ୍ଧିଜୀବୀମାନେ ଯୁବ ଛାତ୍ରଛାତ୍ରୀମାନଙ୍କୁ ଉତ୍ସାହିତ କରିଥିଲେ । ଇତିହାସ ବିଭାଗର ଛାତ୍ରଛାତ୍ରୀ ଜଗନ୍ନାଥ ଜେନା, ସାଗରିକା ବେହେରା, ରାଜେନ୍ଦ୍ର ଡାକୁଆ,ପ୍ରସାଦ ପଣ୍ଡା,ପବିତ୍ର କୁମାର୍ ସାହୁ, ଉଷାରାଣୀ ପ୍ରଧାନ ପ୍ରମୁଖ ଏକ ପଥପ୍ରାନ୍ତ ନାଟକ ଜରିଆରେ ମୋବାଇଲର ଅପବ୍ୟବହାର ଓ ଉଶୃଙ୍ଖଳିତ ହେବା ଓ ଅନ୍ୟାନ୍ୟ ସମସ୍ୟା ସମ୍ପର୍କରେ ଉପସ୍ଥାପନ କରିଥିଲେ। ବିଭାଗୀୟ ମୁଖ୍ୟ ଡକ୍ଟର ବବିତା ପାତ୍ର, ଅକ୍ଷୟ କୁମାର ପ୍ରଧାନଙ୍କ ପ୍ରତ୍ୟକ୍ଷ ତତ୍ତ୍ୱାବଧାନରେ ଉକ୍ତ କାର୍ଯ୍ୟକ୍ରମକୁ ଇତିହାସ ବିଭାଗର ସମସ୍ତ ଛାତ୍ରଛାତ୍ରୀ ପରିଚାଳନାରେ ସହଯୋଗ କରିଥିଲେ।

ଠକେଇ ଅଭିଯୋଗରେ ୨ ଗିରଫ

ବୁଗୁଡ଼ା,୨୫।୪(ଡି.ଏନ.ଏ.)-ବୁଗୁଡ଼ା ଥାନା ଅନ୍ତର୍ଗତ ଉଦୟପୁର ଗ୍ରାମରେ ଆଧାର ଲିଙ୍କ୍ ନାମରେ ଠକେଇ ଅଭିଯୋଗରେ ୨ ଜଣଙ୍କୁ ଗିରଫ କରି ପୋଲିସ ମଙ୍ଗଳବାର କୋର୍ଟ ଚାଲାଣ କରିଛି। ସେମାନେ ହେଲେ ଫୁଲବାଣୀ ଟାଉନର ଅମିତ କୁମାର ମହାପାତ୍ର ଓ ନୟାଗଡ ଜିଲା ଓଡଗାଁ ଟାଙ୍ଗିସାହିର ଆକାଶ ବେହେରାପ୍ରକାଶ ଯେ, ବୁଗୁଡ଼ା ବ୍ଲକ କରସିଙ୍ଗି ପଞ୍ଚାୟତ ଅନ୍ତର୍ଗତ ଉଦୟପୁର ଗ୍ରାମ ଏବଂ ଏହାର ଆଖପାଖରେ କମ୍ ଘର ଥିବା ଛୋଟ ଛୋଟ ଗାଁଗୁଡିକର ଲୋକଙ୍କୁ ବ୍ଲକ୍ କର୍ମଚାରୀଙ୍କ ପରିଚୟ ଦେଇ ସେମାନଙ୍କଠାରୁ ଆଧାର ଲିଙ୍କ୍ ନାମରେ ଫିଙ୍ଗର୍ ପ୍ରିଣ୍ଟ ନେଇ ଠକେଇ କରିଥିବା ନେଇ କିଛି ଯୁବକଙ୍କ ବିରୋଧରେ ବୁଗୁଡ଼ା ଥାନାରେ ଗତ ଫେବୃୟାରୀରେ ଅଭିଯୋଗ ହୋଇଥିଲା।

ବୈଠକରେ ସୀମିତ ମ୍ୟାଲେରିଆ ନିରାକରଣ

- କମୁନି ମଶା ପ୍ରାଦୁର୍ଭାବ
- ନୂଆ ୬୮ ସବ୍‌ସେଣ୍ଟର ଖୋଲିବାକୁ ହୋଇଛି ନିଷ୍ପତ୍ତି

ରାୟଗଡା ଅଫିସ,୨୫।୪

ମ୍ୟାଲେରିଆ ନିୟନ୍ତ୍ରଣ ପାଇଁ ସରକାର ପ୍ରତିବର୍ଷ ଜିଲା ଓ ପଞ୍ଚାୟତସ୍ତରରେ ସରକାର ଅନେକ ଟଙ୍କା ଖର୍ଚ୍ଚ କରୁଛନ୍ତି। ହେଲେ ବାସ୍ତବରେ ତାହା ଫଳପ୍ରଦ ହେଉନାହିଁ। ପ୍ରତିବର୍ଷ କେବଳ ବୈଠକ କରି ସରକାରୀ ଅଧିକାରୀମାନେ କାମ ସାରି ଦେଉଥିବା ଅଭିଯୋଗ ହେଉଛି। ରାୟଗଡ଼ା ଜିଲାର ଚନ୍ଦ୍ରପୁର, ଗୁଡାରି, ମୁନିଗୁଡା ଭଳି ଦୁର୍ଗମ ଅଞ୍ଚଳରେ ଅଧିକାଂଶ ମ୍ୟାଲେରିଆ ପ୍ରକୋପ ରହୁଥିବା ବେଳେ ଅନ୍ୟ ଅଞ୍ଚଳ ଗୁଡିକ ମଧ୍ୟ ଏଥିରୁ ବାଦ ପଡୁନି। ଏପରକି ରାୟଗଡା ସହରରେ ପ୍ରତ୍ୟେକ ସ୍ଥାନରେ ମଧ୍ୟ ମଶା ପ୍ରାଦୁର୍ଭାବ ରହିଛି। ମ୍ୟାଲେରିଆ ନିରାକରଣ ବୈଠକ ଏକ ପ୍ରହସନ ବୋଲି ଜନସାଧାରଣ ଅଭିଯୋଗ କରୁଛନ୍ତି। ଯଦି ମ୍ୟାଲେରିଆ ଦୂର କରିବାର ଅଛି ତେବେ ମଶା ପ୍ରାଦୁର୍ଭାବ କମାଇବା ସହ ସରକାରଙ୍କ ତରଫରୁ ଦିଆଯାଉ ଥିବା ମଶାରୀ ଲୋକେ ବ୍ୟବହାର କରୁଛନ୍ତି ନା ନିଜ ଜମିରେ ବାଡ଼ କରୁଛନ୍ତି

କାର୍ଯ୍ୟକ୍ରମରେ ଉପସ୍ଥିତ ଅଧିକାରୀ ।

ତାହା ଜାଣିବା ଉଚିତ ବୋଲି ବୁଦ୍ଧିଜୀବୀ କହିଛନ୍ତି। ମଙ୍ଗଳବାର ବିଶ୍ୱ ମ୍ୟାଲେରିଆ ଦିବସ ଅବସରରେ ଟାସ୍କ ଫୋର୍ସ କମିଟି ବୈଠକ ବାରିଖୋଲାଠାରେ ଥିବା ଜିଲା ମୁଖ୍ୟ ଚିକିତ୍ସା ଓ ଜନ ସ୍ୱାସ୍ଥ୍ୟ ଅଧିକାରୀଙ୍କ କାର୍ଯ୍ୟାଳୟ ଠାରେ ପାଳିତ ହୋଇଯାଇଛି। ଅଧିକ ମ୍ୟାଲେରିଆ ପ୍ରବଣ ଅଞ୍ଚଳକୁ ଅନୁଧ୍ୟାନ କରି ନୂତନ ଭାବେ ୬୮ଟି ସବ ସେଣ୍ଟର ଖୋଲିବାକୁ ନିଷ୍ପତ୍ତି ନିଆଯାଇଛି । ୨୦୨୦ ରେ ମଶାରୀ ବଣ୍ଟନ ହୋଇଥିଲା। ପୁଣି ୨୦୨୩ରେ ସରକାର ମଶାରୀ ବାଣ୍ଟିବା କଥା ଚିନ୍ତା କରୁଛନ୍ତି । ଗ୍ରାମାଞ୍ଚଳ ହେଉ କି ସହର ମଶାରୀର ସଦୁପଯୋଗ କରିବା ଆବଶ୍ୟକ। ଜିଲାରେ ମ୍ୟାଲେରିଆକୁ କିପରି ଦୂରେଇବା ସେ ନେଇ ବୈଠକରେ ଆଲୋଚନା କରାଯାଇଛି । ଅନ୍ୟପଟେ ରାୟଗଡା ଜିଲା ମ୍ୟାଲେରିଆରେ ୨ୟ ସ୍ଥାନରେ ରହିଥିବା ଜଣାପଡିଛି । ତେଣୁ ମ୍ୟାଲେରିଆ ନିରାକରଣରେ ଲୋକେ ସଚେତନ ହେବା ସହ ଅଧିକାରୀମାନେ ଆହୁରି ଅଧିକ ସଚେତନତା କରାଇବାର ଆବଶ୍ୟକ ବୋଲି ବୁଦ୍ଧିଜୀବୀ କହିଛନ୍ତି । ଏଡିପିଏଚଓବି ଏଲ ଏନ ପୃଷ୍ଟିଙ୍କ ଅଧ୍ୟକ୍ଷତାରେ ଅନୁଷ୍ଠିତ ଏହି କାର୍ଯ୍ୟକ୍ରମରେ ଜିଲା ମୁଖ୍ୟ ଚିକିତ୍ସାଳୟର ସୁପରଣ୍ଟେଣ୍ଡେଣ୍ଟ ବରଦା କାନ୍ତ ମିଶ୍ର, ଏପିଏଚଓ ଡ. ମମତା ଚୌଧୁରୀ,ଏଡିଏମଓ ମମତା ସାହୁ, ଜିଲା ମଙ୍ଗଳ ଅଧିକାରୀ ଅଶୋକ ଶତପଥିଙ୍କ ସମେତ ସ୍ୱାସ୍ଥ୍ୟ ଅଧିକାରୀମାନେ ପ୍ରମୁଖ ଉପସ୍ଥିତ ଥିଲେ।

ବାଲ୍ୟବିବାହ ରୋକିବାକୁ ଗୁରୁତ୍ୱାରୋପ

ବାଲ୍ୟବିବାହ ମୁକ୍ତ ଅଞ୍ଚଳ ପାଇଁ ଶପଥ ନିଆଯାଉଛି।

ଗୁଣପୁର,୨୫।୪(ଡି.ଏନ.ଏ)

ରାୟଗଡା ଜିଲା ଗୁଣପୁର ସିଡିପିଓ କାର୍ଯ୍ୟାଳୟରେ 'ଶିଶୁଙ୍କ ପାଇଁ ଦିନଟିଏ' କାର୍ଯ୍ୟକ୍ରମ ଅନୁଷ୍ଠିତ ହୋଇଯାଇଛି। ସିଡିପିଓ ସୁଷମା ପ୍ରସାଦଙ୍କ ଅଧ୍ୟକ୍ଷତାରେ ଅନୁଷ୍ଠିତ ଏହି କାର୍ଯ୍ୟକ୍ରମରେ ବାଲ୍ୟ ବିବାହ ରୋକିବାକୁ ଗୁରୁତ୍ୱ ଦିଆଯାଇଥିଲା। ଝିଅକୁ ୧୯ ଏବଂ ପୁଅକୁ ୨୧ ବର୍ଷ ହେଲେ ସେମାନେ ବିବାହଯୋଗ୍ୟ ହେବେ। ଏ ଦିଗରେ ସମସ୍ତେ ସଚେତନ ହେବା ପାଇଁ ଗୁରୁତ୍ୱାରୋପ କରାଯାଇଥିଲା । କମ୍ ବୟସରେ ବିବାହ କଲେ ଏହାର କୁପରିଣତି, ଝିଅଙ୍କ ନିମନ୍ତେ ରହିଥିବା ବିଭିନ୍ନ ଆଇନଗତ ଅଧିକାର, ସେମାନଙ୍କୁ ଶିକ୍ଷିତ କରାଇବା ଆଦି ବିଷୟରେ ଆଲୋଚନା କରାଯାଇଥିଲା। କାର୍ଯ୍ୟକ୍ରମରେ ବିଭିନ୍ନ ସଂଗଠନ, ଜାତି ମୁଖିଆ, ପୁରୋହିତ, ପୋଲିସ, ଶିକ୍ଷା ବିଭାଗ, ସ୍ୱାସ୍ଥ୍ୟ ବିଭାଗ, ବିବାହ ମଣ୍ଡପ ମାଲିକ, ଟେଣ୍ଟ ହାଉସ ମାଲିକ, କିଶୋରିବାଳିକା, ଅଙ୍ଗନୱାଡିକର୍ମୀ ଓ ସୁପରଭାଇଜର ଯୋଗ ଦେଇଥିଲେ। ସମସ୍ତେ ଅଞ୍ଚଳକୁ ବାଲ୍ୟ ବିବାହମୁକ୍ତ କରିବା ନେଇ ଶପଥ ନେଇଥିଲେ। ଏବିଇଓ ସବିତା ଶବର,ପାଇକ ସମାଜର ଭାଗିରଥି ବିଶୋୟୀ, ସରକାରୀ ବାଳିକା ଉଚ୍ଚ ବିଦ୍ୟାଳୟ ପ୍ରଧାନ ଶିକ୍ଷୟିତ୍ରୀ ଗୀତାଞ୍ଜଳି ସାହୁ, ହୋମଗାର୍ଡ ଖଲି ଅଧିକାରୀ, ପୋଲିସ ବିଭାଗର ପ୍ରତିମା ମହାପାତ୍ର, ସୁରେଖା ବେହେରା ଏବଂ ମହିଳା ସ୍ୱୟଂ ସହାୟିକା ଗୋଷ୍ଠୀ ମୁଖ୍ୟମାନେ କାର୍ଯ୍ୟକ୍ରମରେ ଉପସ୍ଥିତ ଥିଲେ।

ବାଣିଜ୍ୟ ବିଭାଗ ପକ୍ଷରୁ ସେମିନାର

ମଞ୍ଚାସୀନ ଅତିଥିମାନେ।

ରାୟଗଡ଼ା,୨୫।୪(ସ୍ୱ.ପ୍ର.)

ରାୟଗଡ଼ା ସ୍ୱୟଂଶାସିତ ମହାବିଦ୍ୟାଳୟ ବାଣିଜ୍ୟ ବିଭାଗ ପକ୍ଷରୁ 'ଭାରତୀୟ ଅର୍ଥନୀତିରେ ଆର୍‌ବିଆଇର ନିୟମ ଓ କାର୍ଯ୍ୟକାରିତା' ଶୀର୍ଷକ ଉପରେ ଏକ ସେମିନାର ଅନୁଷ୍ଠିତ ହୋଇଯାଇଛି। ମହାବିଦ୍ୟାଳୟ ଅଧ୍ୟକ୍ଷ ଡ. ପ୍ରସନ୍ନ କୁମାର ଗନ୍ତାୟତଙ୍କ ଅଧ୍ୟକ୍ଷତାରେ ଆୟୋଜିତ ଏହି ସେମିନାରରେ ମୁମ୍ବାଇ ଏଚଆରଏମଡି ଇନ୍ ଚାର୍ଜ ଚିଫ୍ ଜେନେରାଲ ମ୍ୟାନେଜର ସୁବ୍ରତ କୁମାର ଦାସ ମୁଖ୍ୟବକ୍ତା ଭାବେ ଯୋଗଦେଇ ଶୀର୍ଷକ ଉପରେ ଆଲୋକପାତ କରିଥିଲେ । ଅଧ୍ୟାପିକା ମୋନାଲିସା ପାଣିଗ୍ରାହୀ ଅତିଥି ପରିଚୟ ପ୍ରଦନ କରିଥିବା ବେଳେ ବାଣିଜ୍ୟ ବିଭାଗ ମୁଖ୍ୟ ପ୍ରଫେସର ସୁବ୍ରତ କୁମାର ପ୍ରଧାନ କାର୍ଯ୍ୟକ୍ରମ ପରିଚାଳନା କରିଥିଲେ । ସେମିନାରରେ ଅନ୍ୟ ଅତିଥିମାନଙ୍କ ମଧ୍ୟରେ ମହାବିଦ୍ୟାଳୟର ଅର୍ଥନୀତି ବିଭାଗ ମୁଖ୍ୟ ଡ. ବବିଲତା ସ୍ରଫ, ପଦାର୍ଥ ବିଜ୍ଞାନ ଅଧ୍ୟାପକ ଡ.ମନୋରଞ୍ଜନ ସାମଲ ଓ ଚିତ୍ରା ମିଶ୍ର ପ୍ରମୁଖ ଯୋଗଦେଇଥିଲେ । ବାଣିଜ୍ୟ ବିଭାଗର ସମସ୍ତ ଅଧ୍ୟାପକା, ଅଧ୍ୟାପକ ଓ ଛାତ୍ରୀଛାତ୍ର କାର୍ଯ୍ୟକ୍ରମ ପରିଚାଳନାରେ ସହଯୋଗ କରିଥିଲେ ।

ବିଶ୍ୱ ମ୍ୟାଲେରିଆ ଦିବସ

କୋଲନରା ଗୋଷ୍ଠୀ ସ୍ୱାସ୍ଥ୍ୟକେନ୍ଦ୍ରରେ ଅନୁଷ୍ଠିତ କାର୍ଯ୍ୟକ୍ରମରେ ଉପସ୍ଥିତ ଅଧିକାରୀ ଓ କର୍ମଚାରୀ ।

କୋଲନରା/ପଦ୍ମପୁର, ୨୫।୪(ଡ଼ି.ଏନ୍.ଏ.)

ରାୟଗଡା ଜିଲା କୋଲନରା ବ୍ଲକ ସଦର ଗୋଷ୍ଠୀ ସ୍ୱାସ୍ଥ୍ୟକେନ୍ଦ୍ର ଠାରେ ବିଶ୍ୱ ମ୍ୟାଲେରିଆ ଦିବସ ପାଳନ କରାଯାଇଛି। ଏହି ଅବସରରେ ଏକ ଆଲୋଚନାଚକ୍ର ଆୟୋଜନ କରାଯାଇଥିଲା। ସେଥିରେ ପଞ୍ଚାୟତ ସମିତି, ସମନ୍ୱିତ ଶିଶୁ ବିକାଶ ବିଭାଗ, ଶିକ୍ଷା ବିଭାଗ ଏବଂ ସ୍ୱାସ୍ଥ୍ୟ ବିଭାଗର କର୍ମଚାରୀମାନେ ଅଂଶଗ୍ରହଣ କରିଥିଲେ। ପ୍ରଥମେ ଭିବିଡିଟିଏସ ପ୍ରଦୀପ ସାହୁ ସମସ୍ତଙ୍କୁ ସ୍ୱାଗତ କରିଥିଲେ। ପରେ ଗୋଷ୍ଠୀ ସ୍ୱାସ୍ଥ୍ୟକେନ୍ଦ୍ର ଡାକ୍ତର ସୌମ୍ୟରଞ୍ଜନ ନାୟକ ମ୍ୟାଲେରିଆ ରୋଗ, ତାର ନିରାକରଣ, ସତର୍କତା ଓ ଏହାର ଚିକିତ୍ସା ଉପରେ ସମ୍ୟକ ଧାରଣା ଦେଇଥିଲେ। ଏହାପରେ ଅଂଶୁଘାତ ଏବଂ ଟୀକାକରଣ ଉପରେ ବ୍ଲକ ଟାସ୍କଫୋର୍ସ କମିଟି ବୈଠକ ଅନୁଷ୍ଠିତ ହୋଇଥିଲା। ସେଥିରେ ବିପିଏମ କଳ୍ପନା ମିଶ୍ର ଏହି ବର୍ଷର ଟୀକା କରଣର ସଫଳତା ଉପରେ ସୂଚନା ଦେଇଥିଲେ। ଗାଁ କଲ୍ୟାଣ ସମିତି ଦ୍ୱାରା ଲୋକ ମାନଙ୍କୁ ସଚେତନ କଲେ ସବୁ ରୋଗକୁ ଦୁରେଇ ପାରିବା ବୋଲି ପି ଏଚ ଇ ଓ ଶୁଭଶ୍ରୀ ଦାଶ କହିଥିଲେ। ସେହିପରି ପଦ୍ମପୁର ଗୋଷ୍ଠୀ ସ୍ୱାସ୍ଥ୍ୟକେନ୍ଦ୍ର ପରିସରରେ ବ୍ଲକସ୍ତରୀୟ ବିଶ୍ୱ ମ୍ୟାଲେରିଆ ଦିବସ ପାଳନ ହୋଇଯାଇଛି। ମଶାରୀ ବାନ୍ଧି ଶୋଇବା, ମଶା ବଂଶ ଲୋପ ପାଇଁ ପରିବେଶ ସଫା ସୁତୁରା ରଖିବା ପାଇଁ ସମସ୍ତଙ୍କୁ ଚିକିତ୍ସା ଅଧିକାରୀ ନିବେଦନ କରିଥିଲେ। ବୈଠକରେ ପଦ୍ମପୁର ମେଡିକାଲ ଅଫିସର ସୌମ୍ୟ ରଞ୍ଜନ ତ୍ରିପାଠୀ, ବିପିଓ ମନୋଜ ପଣ୍ଡା, ପିଏଚଓ ସଫିରା ରାଇକା, ଜୟଦେବ ଲାମୁଲିପୁରି ମନୋଜ ସୁବୁଦ୍ଧିଙ୍କ ସହ ମେଡିକାଲର ସମସ୍ତ କର୍ମଚାରୀ ଉପସ୍ଥିତ ଥିଲେ। ସେପଟେ ପଦ୍ମପୁର ପଞ୍ଚାୟତରେ ଜଗମଣ୍ଡା ଠାରୁ ଆରମ୍ଭ କରି ଝୁମୁରୁଗୁଡ଼ା, ମେନ ରୋଡ, ପଦ୍ମପୁର ମାର୍କମା ସାହି, ବଡ଼ ସାହି ଠାରୁ ନୂଆ ସାହି ରୁ ଇନ୍ଦିରା ନଗର ପର୍ଯ୍ୟନ୍ତ ସବୁ ଡ୍ରେନରେ କୁଡ଼ କୁଡ଼ ମଇଳା ଯୋଗୁ ମଶା ବଂଶ ବୃଦ୍ଧି ପାଉଛି। ସନ୍ଧ୍ୟା ହେଲେ ଘରେ, ବାହାରେ ଚାରିଆଡ଼େ ମଶା। ଏ ନେଇ ଲୋକଙ୍କ ମଧ୍ୟରେ ଅସନ୍ତୋଷ ବୃଦ୍ଧି ପାଉଛି।

ପଞ୍ଚାୟତ ସମିତି ଅଧିବେଶନ

ଜି.ଉଦୟଗିରି,୨୫।୪

ବହୁ ଦିନ ପରେ ମଙ୍ଗଳବାର ଜି.ଉଦୟଗିରି ପଞ୍ଚାୟତ ସମିତି ସଭାଗୃହରେ ଅଧ୍ୟକ୍ଷା ସୁଷମା ପ୍ରଧାନଙ୍କ ଅଧ୍ୟକ୍ଷତାରେ ସମିତିର ୫ମ ଅଧିବେଶନ ଅନୁଷ୍ଠିତ ହୋଇଥିବା ବେଳେ ସମିତି ଉପାଧ୍ୟକ୍ଷ ଏନ.ଲୁକ, ଗୋଷ୍ଠୀ ଉନ୍ନୟନ ଅଧିକାରୀ ଆଶିଷ କୁମାର ତ୍ରୀପାଠୀ,ଜିଲ୍ଲା ପରିଷଦ ସଭ୍ୟା ଲିଲିମା ପ୍ରଧାନ,ସାଂସଦ ପ୍ରତିନିଧି ସାମନ୍ତ ଦିଗାଳ,ବିଧାୟକ ପ୍ରତିନିଧି ସୁରେନ୍ଦ୍ର ପ୍ରଧାନ,ଏଇଇ ଆଶିଷ କୁମାର ସେଠୀ,ସ୍ୱାସ୍ଥ୍ୟ ଅଧିକାରୀ ଡ.ରତିକାନ୍ତ ସାହୁଙ୍କ ସମେତ ସରପଞ୍ଚ ଓ ସମିତିସଭ୍ୟ ମାନେ ଉପସ୍ଥିତ ଥିଲେ।ଆୟୋଜିତ ବୈଠକରେ ଜିଲ୍ଲା ପରିଷଦର ବିଭିନ୍ନ କାର୍ଯ୍ୟ ଅସମ୍ପୂର୍ଣ୍ଣ ଥିବା ନେଇ ଲିଙ୍ଗାଗଡ ସରପଞ୍ଚ ଅବଲାକର ପ୍ରଧାନ ଓ ଜିଲ୍ଲା ପରିଷଦକସଭ୍ୟା ଲିଲିମା ପ୍ରଧାନଙ୍କ ମଧ୍ୟରେ କଥା କଟାକଟି ହୋଇଥିଲା।ଅନୁରୂପ ଭାବେ ଲିଙ୍ଗାଗଡ ଅଞ୍ଚଳର ଶିକ୍ଷା ବ୍ୟବସ୍ଥା ନେଇ ଅତିରିକ୍ତ ଗୋଷ୍ଠୀ ଶିକ୍ଷା ଅଧିକାରୀ ମିହିରକାନ୍ତ ପ୍ରଧାନଙ୍କ ସହ କଥା କଟାକଟି ହୋଇଥିବା ବେଳେ ସାମୁହିକ ବିକାଶ ପାଇଁ ମୁଁ ମୋ ପଞ୍ଚାୟତର ସ୍ୱାର୍ଥକୁ ତ୍ୟାଗ କରି ସମିତି ବୈଠକ ବାହାରେ ରହି ସମିତି ବୈଠକକୁ ସମ୍ମାନ ଜଣାଇବି ବୋଲି ଲିଙ୍ଗାଗଡ ସରପଞ୍ଚ ଶ୍ରୀ ପ୍ରଧାନ ମଞ୍ଚରେ ମତବ୍ୟକ୍ତ କରିଥିଲେ।ସମିତି ଗଠନ ହେବାର ବର୍ଷେ ବିତିଯାଇଥିଲେ ହେଁ ବ୍ଲକରେ ସମସ୍ୟା ମାଳମାଳ ଥାଇ ମଧ୍ୟ ଉନ୍ନୟନ କାର୍ଯ୍ୟ ପୁରା ଠପ ବୋଲି ଉପାଧ୍ୟକ୍ଷ ଏନ.ଲୁକ ଅଭିଯୋଗ କରିଥିବା ବେଳେ ବର୍ଷରେ କେତୋଟି ବୈଠକ ହେବାର ଆବଶ୍ୟକତା ଅଛି ବୋଲି ଗୋଷ୍ଠୀ ଉନ୍ନୟନ ଅଧିକାରୀଙ୍କୁ ପ୍ରଶ୍ନ ପଚାରିଥିଲେ। ଉତ୍ତରରେ ୬ଟି ବୈଠକର ଆବଶ୍ୟକତା ଅଛି ବୋଲି ଗୋଷ୍ଠୀ ଉନ୍ନୟନ ଅଧିକାରୀ ମତ ପ୍ରକାଶ କରିଥିଲେ।ଆୟୋଜିତ ଅଧିବେଶନରେ ମେଗା ଜଳପ୍ରପାତ,ଶିଶୁବିକାଶ,ଉଦ୍ୟାନ, ପ୍ରାଣୀ, ମତ୍ସ,ଶିକ୍ଷା,ଜଙ୍ଗଲ,ପ୍ରଧାନମନ୍ତ୍ରୀ ଆବାସ ଯୋଜନା,ଏମନରେଗା,ମୃତ୍ତିକା ସଂରକ୍ଷଣ ଆଦି ବିଭାଗର କାର୍ଯ୍ୟ ବିଷୟରେ ଆଲୋଚନା ହୋଇଥିଲା। ଅଧିବେଶନ ଆରମ୍ଭରେ ଗ୍ରାମପଞ୍ଚାୟତ ସଂପ୍ରସାରଣ ଅଧିକାରୀ ଶିଶିର କୁମାର ତ୍ରୀପାଠୀ ବିବରଣୀ ପାଠ କରିଥିବା ବେଳେ ଶେଷରେ ଅଧ୍ୟକ୍ଷା ପ୍ରଧାନ ଧନ୍ୟବାଦ ଦେଇଥିଲେ।

ନବୋଦୟ ଛାତ୍ରୀ ମୃତ୍ୟୁର କ୍ରାଇମବ୍ରାଞ୍ଚ ତଦନ୍ତ ଦାବି

କ୍ରାଇମବ୍ରାଞ୍ଚ ତଦନ୍ତ ଦାବିରେ ବିକ୍ଷୋଭ ।

ପାରଳାଖେମୁଣ୍ଡି, ୨୫।୪ (ଡି.ଏନ୍.ଏ)

ନବୋଦୟ ଛାତ୍ରୀ ସୌଦାମିନୀ ରଇତଙ୍କ ମୃତ୍ୟୁକୁ ନେଇ ଥମୁନି ଉତ୍ତେଜନା। ସିପିଆଇ ନେତୃତ୍ୱରେ ମଙ୍ଗଳବାର ପୁଣି ବିକ୍ଷୋଭ ପ୍ରଦର୍ଶନ କରିଛନ୍ତି ମୃତ ସୌଦାମିନୀଙ୍କ ଆତ୍ମୀୟ ସ୍ୱଜନ। ଏକ ଶୋଭାଯାତ୍ରାରେ ବାହାରି ସହରର ପରିକ୍ରମା କରିବା ପରେ ଜିଲାପାଳଙ୍କ କାର୍ଯ୍ୟାଳୟ ସମ୍ମୁଖରେ ବିକ୍ଷୋଭ ପ୍ରଦର୍ଶନ କରିବା ସହ ନିର୍ଜଳ ଆମରଣ ଅନଶନରେ ବସିଛନ୍ତି ମୃତ ସୌଦାମିନୀଙ୍କ ମା' ସୁଜ୍ଞାନୀ ଗମାଙ୍ଗ। କ୍ଷତିପୂରଣ ବାବଦକୁ ୫୦ଲକ୍ଷ ଦିଆଯାଉ, ପରିବାର ଲୋକଙ୍କୁ ଚାକିରି ଦିଆଯାଉ ବୋଲି ଦାବି କରିଛନ୍ତି। ସୌଦାମିନୀଙ୍କ ମୃତ

ମା'ମଙ୍ଗଳା ମନ୍ଦିର, ବିଗ୍ରହ ପ୍ରତିଷ୍ଠା

ମାଲକାନଗିରି,(ଡି.ଏନ୍.ଏ.)-ଏମ୍‌ଭି- ୩ ଗ୍ରାମସ୍ଥିତ ବିଏସ୍‌ଏଫ୍ କ୍ୟାମ୍ପ ସମ୍ମୁଖରେ ମା' ମଙ୍ଗଳାଙ୍କ ମନ୍ଦିର ସହ ମା'ଙ୍କ ବିଗ୍ରହ ପ୍ରତିଷ୍ଠା କାର୍ଯ୍ୟକ୍ରମ ଅନୁଷ୍ଠିତ ହୋଇଛି। ମନ୍ଦିର ପ୍ରତିଷ୍ଠା ପାଇଁ ପୁରୀ ଏବଂ କଟକ ଜିଲାରୁ ଆସିଥିବା ପଣ୍ଡିତଙ୍କ ଦ୍ୱାରା ଅଙ୍କୁରାରୋପଣ, କଳସ ଯାତ୍ରା, ସୂର୍ଯ୍ୟପୂଜା, ଗୋପୂଜା, ମଣ୍ଡଳାଧିପୂଜା, ଅଗ୍ନି ସଂସ୍କାର, ମନ୍ଦିର ପ୍ରତିଷ୍ଠା, ମନ୍ଦିର ନ୍ୟାଶ, ମହାସ୍ନାନ ଆଦି କାର୍ଯ୍ୟକ୍ରମ ସମ୍ପନ୍ନ ହୋଇଥିଲା। ପରେ ବିଗ୍ରହ ନ୍ୟାଶ, ମନ୍ଦିର ନ୍ୟାଶ କରାଯାଇ ଧ୍ୱଜାରୋହଣ, ପାର୍ଶ୍ୱଦେବତା ଓ ଦ୍ୱାର ଦେବତା ସ୍ଥାପନ, ମା' ମଙ୍ଗଳାଙ୍କ ମନ୍ଦିର ପ୍ରବେଶ, ପୂର୍ଣାହୁତି ହୋଇଥିଲା। ପୂର୍ବତନ ବିଧାୟକ ମାନସ ମାଡକାମି, ପୂର୍ବତନ ବ୍ଲକ ଅଧକ୍ଷ ଅକ୍ଷୟ ନାୟକ, ଡା. କାମରାଜ କବାସୀ, ପୂର୍ବତନ ପୌରାଧକ୍ଷ ଧନୁର୍ଜୟ ମାଡକାମି ଉପସ୍ଥିତ ଥିଲେ।

ସଂକ୍ଷେପରେ

୨ ଫେରାର ଅଭିଯୁକ୍ତ ଗିରଫ

ଜୟପୁର, ୨୫।୪(ନି.ପ୍ର)-ଫେରାର ଥିବା ୨ ଜଣ ଅଭିଯୁକ୍ତଙ୍କୁ ଜୟପୁର ସଦର ପୋଲିସ ଗିରଫ କରି କୋର୍ଟଚାଲାଣ କରିଛି। ସେମାନେ ହେଲେ ବାମୁଣି ଗ୍ରାମର କ୍ଷୀରମଣି ହରିଜନ ଓ ସମୀର ହରିଜନ (୧୯) । କ୍ଷୀରମଣି ଓ ସମୀରଙ୍କ ନାମରେ ଅପରାଧିକ ମାମଲା ରହିଥିଲା। ଏଥିଯୋଗୁ ଉଭୟେ ଦୀର୍ଘଦିନ ହେଲା ଫେରାର ଥିଲେ ବୋଲି ଥାନା ଅଧିକାରୀ ଈଶ୍ୱର ତାଣ୍ଡି କହିଛନ୍ତି ।

ବିଶ୍ୱ ମ୍ୟାଲେରିଆ ଦିବସରେ ବୈଠକ

ନନ୍ଦପୁର, ୨୫।୪ (ଡି.ଏନ.ଏ.)- ନନ୍ଦପୁର ଗୋଷ୍ଠୀ ସ୍ୱାସ୍ଥ୍ୟକେନ୍ଦ୍ରରେ ବିଶ୍ୱ ମ୍ୟାଲେରିଆ ଦିବସ ପାଳନ ନେଇ ଗୋଷ୍ଠୀ ସ୍ୱାସ୍ଥ୍ୟକେନ୍ଦ୍ର ଅଧିକାରୀ ଦୁବରାଜ ମୁର୍ମୁଙ୍କ ଅଧକ୍ଷତାରେ ଏକ ବୈଠକ ଅନୁଷ୍ଠିତ ହୋଇଯାଇଛି। ଏଥିରେ ବିଡିଓ ସୁଜିତ୍ ମିଶ୍ର, ମଙ୍ଗଳ ସମ୍ପ୍ରସାରଣ ଅଧିକାରୀ ସୁବ୍ରତ ପରିଡ଼ା, ସହକାରୀ ଶିକ୍ଷାଧିକାରୀ ମମତାଜ ଗୋମାଙ୍ଗ, ଭାରାପ୍ରାପ୍ତ ସିଡ଼ିପିଓ ମୋନାଲିସା ଖେମୁଣ୍ଡୁ, ଡାକ୍ତର ବିଶନାଥ ସାହୁ, ଡାକ୍ତର କ୍ରିଷ୍ଣାର୍ଜି ମିଶ୍ର, ମିନ କିଶୋର ପଟ୍ଟନାୟକ, ସିମ୍ରନ ପାଣିଗ୍ରାହୀ, ମାଧବୀଲତା ଦାସ ପ୍ରମୁଖ ଉପସ୍ଥିତ ଥିଲେ। ବ୍ଲକ ଅଞ୍ଚଳରେ ମ୍ୟାଲେରିଆ ନିରାକରଣ ପାଇଁ ଅଞ୍ଚଳକୁ ସଫାସୁତରା ରଖିବା ଲାଗି ବ୍ୟବସ୍ଥା କରିବା, ରୋଗୀ ଚିହ୍ନଟ ହେବା ମାତ୍ରେ ତାଙ୍କର ତ୍ୱରିତ ଚିକିତ୍ସା ବ୍ୟବସ୍ଥା କରିବା, ଗ୍ରାମାଞ୍ଚଳରେ ଡିଡିଟି ସିଞ୍ଚନ, ଔଷଧୀୟ ମଶାରି ବ୍ୟବହାର ଓ ନିଜ ଘର ଆଖପାଖରେ ପାଣି ଜମିବାକୁ ନ ଦେବା ପାଇଁ ସଚେତନ ସୃଷ୍ଟି କରିବାକୁ ବୈଠକରେ ନିଷ୍ପତ୍ତି ହୋଇଥିଲା। ବିଡିଏମ ମାନସ ଦାସ, ବିଏଏମ୍ ପ୍ରକାଶ ପତି, ଗୋଷ୍ଠୀ ସ୍ୱାସ୍ଥ୍ୟ କେନ୍ଦ୍ର ଅଧୀନରେ କାର୍ଯ୍ୟରତ ସମସ୍ତ ମହିଳା ଓ ପୁରୁଷ ସ୍ୱାସ୍ଥ୍ୟକର୍ମୀ ଉପସ୍ଥିତ ଥିଲେ। ସ୍ୱାସ୍ଥ୍ୟକର୍ମୀ ଲୋକନାଥ ଚୌଧୁରୀ ଧନ୍ୟବାଦ ଦେଇଥିଲେ।

କବି ଜୟଦେବ ଜୟନ୍ତୀ

ନବରଙ୍ଗପୁର,୨୫।୪(ବି.ପ୍ର.)- ଗୀତଗୋବିନ୍ଦ ରଚୟିତା କବି ଜୟଦେବଙ୍କ ଜୟନ୍ତୀ ନବରଙ୍ଗପୁର ଜିଲା ପ୍ରଶାସନ ଓ ସଂସ୍କୃତି ବିଭାଗ ଆନୁକୂଲ୍ୟରେ ଜିଲା ସଂସ୍କୃତି ଭବନରେ ପାଳିତ ହୋଇଯାଇଛି। ଅତିରିକ୍ତ ଜିଲାପାଳ ଭାସ୍କର ରଉତ ମୁଖ୍ୟ ଅତିଥି, ଡକ୍ଟର ବିଜୟ କୁମାର ମିଶ୍ର ମୁଖ୍ୟବକ୍ତା ଓ ସମ୍ମାନିତ ଅତିଥିଭାବେ ଓଡ଼ିଶା ସାହିତ୍ୟ ଏକାଡେମୀ ସଦସ୍ୟ ବଲ୍ଲଭ ରାଉତ, ବିଜୟ୍ କୁମାର ଚୌଧୁରୀ ଯୋଗଦେଇଥିଲେ। ରାଧାକୃଷ୍ଣଙ୍କର ରାସଲୀଳା, ପ୍ରେମ ସମ୍ପର୍କରେ ଅତି ସୁନ୍ଦର ଭାବରେ ଗୀତଗୋବିନ୍ଦରେ ବର୍ଣ୍ଣିତ ବୋଲି ଅତିଥିମାନେ କହିଥିଲେ। କଳା, ସାହିତ୍ୟ ଓ ସଂସ୍କୃତିକୁ ବଞ୍ଚାଇ ରଖିବା ସହିତ ମହାପୁରୁଷଙ୍କ ଆଦର୍ଶରେ ଅନୁପ୍ରାଣିତ ହେବାକୁ ମୁଖ୍ୟ ଅତିଥି କହିଥିଲେ। ଡିଆଇପିଆର୍‌ଓ ହଳଧର ନିଆଲଙ୍କ ଅଧକ୍ଷତାରେ ଅନୁଷ୍ଠିତ ଏହି ସମାରୋହରେ ଅନ୍ୟମାନଙ୍କ ମଧ୍ୟରେ ଜିଲା ସଂସ୍କୃତି ଅଧିକାରୀ ଘାସିରାମ ହରିଜନ, କବି ଜେମାମଣି ବିଶୋୟୀ, ନିରଞ୍ଜନ ମିଶ୍ର, ସଙ୍ଗୀତା ତ୍ରିପାଠୀ, କେଦାରେଶ୍ୱର ପଟ୍ଟନାୟକ, ଟୁଟୁ ପଟ୍ଟନାୟକ, ରାମପ୍ରସାଦ ପାତ୍ର, ମନୋଜ ପଟ୍ଟନାୟକ, ପ୍ରଭାସିନୀ ମହାନ୍ତି, ଉଷା ରାଣୀ, ମନୋରମା ମାଝି, ହେମଲତା ମାଝି, ପୂର୍ଣ୍ଣଚନ୍ଦ୍ର ମହାପାତ୍ର, କାର୍ତ୍ତିକ ଭତ୍ରା ପ୍ରମୁଖ ଯୋଗଦେଇ ଥିଲେ। ଜିଲା ସଂସ୍କୃତି ବିଭାଗ ପକ୍ଷରୁ ମଣ୍ଡେଇ ସ୍ମରଣିକାରେ ପ୍ରକାଶିତ ଲେଖାର ସମସ୍ତ ଲେଖକଙ୍କୁ ଏଥିରେ ସମ୍ବର୍ଦ୍ଧନା ଦିଆଯାଇଥିଲା। ଜିଲା ସଂସ୍କୃତି ଅଧିକାରୀ ସମସ୍ତଙ୍କୁ ଧନ୍ୟବାଦ ଦେଇଥିଲେ।

ସ୍ପେଲ୍ଟର, ଆଲୁମିନା ରିଫାଇନାରି ଫାଇନାଲରେ

ନାଲ୍‌କୋ ଆନ୍ତଃପ୍ରକଳ୍ପ କ୍ରିକେଟ୍

ଦାମନଯୋଡି,୨୫।୪(ଡି.ଏନ.ଏ.)- ନାଲକୋ ଟାଉନଶିପସ୍ଥିତ ଡ. ଆମ୍ବେଡକର ଷ୍ଟାଡିୟମରେ ଚାଲିଥିବା ନାଲକୋ ଆନ୍ତଃପ୍ରକଳ୍ପ ଟି -୨୦ କ୍ରିକେଟ ପ୍ରତିଯୋଗିତାର ୫ମ ଦିବସରେ ଦାମନଯୋଡିର ମାଇନ୍ସ ଦଳ ବିଜୟୀହୋଇଛି। ନାଲକୋ ଭାରପ୍ରାପ୍ତ ସମୂହ ମହାପ୍ରବନ୍ଧକ ଅମରେନ୍ଦ୍ର ମିଶ୍ର ମୁଖ୍ୟ ଅତିଥି ରୂପେ ଯୋଗଦେଇ ଏହାକୁ ଉଦ୍‌ଘାଟନ କରିଥିଲେ। ୫ମ ଦିବସରେ ମ୍ୟାଚ ଦାମନଯୋଡିର ମାଇନ୍ସ ଓ କର୍ପୋରେଟ କାର୍ଯ୍ୟାଳୟ ଟିମ୍ ମଧ୍ୟରେ ହୋଇଥିଲା। ଏଥିରେ କର୍ପୋରେଟ ଟିମ୍ ଟସ୍ ଜିତି ପ୍ରଥମେ ବ୍ୟାଟିଂ କରି ନିର୍ଦ୍ଧାରିତ ୨୦ଓଭରରେ ୭ଉଇକେଟ ହରାଇ ୧୧୭ରନ କରିଥିଲା। ମାଇନ୍ସ ଟିମ୍ ୧୬.୨ଓଭରରେ ୫ଉଇକେଟ ହରାଇ ଆବଶ୍ୟକ ୧୧୮ରନ କରିନେଇ ବିଜୟୀ ହୋଇଥିଲା। ୫ମ ଦିବସର ୨ୟ ମ୍ୟାଚ ସ୍ପେଲ୍ଟର ଦଳ ଓ ଆଲୁମିନା ରିଫାଇନାରି ଦଳ ମଧ୍ୟରେ ହୋଇଥିଲା। ବର୍ଷା ଯୋଗୁ ୨ୟ ଇନିଂସ୍ ଖେଳ ହୋଇପାରି ନ ଥିଲା। ଏହି ମ୍ୟାଚ ବାତିଲ ହୋଇ ଉଭୟ ଦଳକୁ ୧-୧ ପଏଣ୍ଟ ପ୍ରଦାନ କରାଯାଇଥିଲା। ଫଳରେ ସ୍ପେଲ୍ଟର ଓ ଆଲୁମିନା ରିଫାଇନାରି ଫାଇନାଲରେ ପ୍ରବେଶ କରିଥିଲେ।

'୨୦୩୦ ସୁଦ୍ଧା ମାଲକାନଗିରି ଜିଲା ହେବ ମ୍ୟାଲେରିଆମୁକ୍ତ'

ମାଲକାନଗିରି,୨୫।୪(ଡି.ଏନ୍.ଏ.)

ବିଶ୍ୱ ମ୍ୟାଲେରିଆ ନିରାକରଣ ଦିବସ ମଙ୍ଗଳବାର ମାଲକନଗିରି ଜିଲା ମୁଖ୍ୟ ଚିକିତ୍ସାଳୟ ସମ୍ମିଳନୀ କକ୍ଷରେ ପାଳିତ ହୋଇଯାଇଛି। ଜିଲା ମୁଖ୍ୟ ଚିକିତ୍ସାଧିକାରୀ ପ୍ରଫୁଲ୍ଲ ନନ୍ଦ ଅଧକ୍ଷତା କରିଥିଲେ। ଜିଲାରେ ମ୍ୟାଲେରିଆ ନିରାକରଣ ଦିଗରେ ସ୍ୱାସ୍ଥ୍ୟ ବିଭାଗର ବିଭିନ୍ନ କାର୍ଯ୍ୟକ୍ରମ ଯୋଗୁ ଗତ ୭ବର୍ଷରେ ତଳେ ଜିଲାରେ ଥିବା ୪୦ ହଜାର ମ୍ୟାଲେରିଆ ରୋଗୀଙ୍କ ସଂଖ୍ୟା ବର୍ତ୍ତମାନ ୪ ହଜାରରେ ପହଞ୍ଚିଛି। ୨୦୩୦ ସୁଦ୍ଧା ମାଲକାନଗିରି ଜିଲା ଶତ ପ୍ରତିଶତ ମାଲେରିଆ ମୁକ୍ତ ହେବ ବୋଲି ନନ୍ଦ କହିଥିଲେ। ଏଥିପାଇଁ

କାର୍ଯ୍ୟକ୍ରମରେ ଉପସ୍ଥିତ ଅତିଥି ଓ ଅନ୍ୟମାନେ ।

ସ୍ୱାସ୍ଥ୍ୟ ବିଭାଗର କ୍ଷେତ୍ର କର୍ମଚାରୀ, ଡାକ୍ତରଖାନାଗୁଡିକରେ କାର୍ଯ୍ୟରତ ଡାକ୍ତର ଓ କର୍ମଚାରୀଙ୍କ ଭୂମିକା ପ୍ରଶଂସନୀୟ ବୋଲି ସେ କହିଥିଲେ। ଆଭ୍ୟନ୍ତରୀଣ ଅଞ୍ଚଳର ଲୋକମାନେ ମାଲେରଆ ଆକ୍ରାନ୍ତ ହେଲେ ଡାକ୍ତରଖାନାରେ ଚିକିତ୍ସିତ ହେବା, ଜ୍ୱର ହେଲେ ରକ୍ତ ପରୀକ୍ଷା କରାଇ ନେବାକୁ ସେ ପରାମର୍ଶ ଦେଇ ଏ ଦିଗରେ ଛାତ୍ରାବାସରେ ରହୁଥିବା ଛାତ୍ରୀଛାତ୍ରମାନେ ଅଧିକ ସଚେତନ ରହିବାକୁ ସେ କହିଥିଲେ। ପ୍ରତ୍ୟେକ ବ୍ୟକ୍ତି ନିଜ ଘର ଚାରିପାଖ ପରିଷ୍କାର ପରିଚ୍ଛନ୍ନ ରଖିବା, ରାତିରେ ଶୋଇବା ସମୟରେ ମସାରି ବ୍ୟବହାର କରିବା, ସ୍ୱଚ୍ଛ ପାନୀୟ ଜଳ ପିଇବା, ଗରମ ଖାଦ୍ୟ ଖାଇବା ପାଇଁ ଉପସ୍ଥିତ ଡାକ୍ତର ଧନେଶ୍ୱର ମହାପାତ୍ର, ସନ୍ଧ୍ୟାରାଣୀ ପଟ୍ଟନାୟକ, ଏସ୍.ପି. ମହାରଣା, ଅନିଲ ମିଶ୍ର ପ୍ରମୁଖ ପ୍ରକାଶ କରିଥିଲେ।

ପାପଡ଼ାହାଣ୍ଡିର ଯୁବତୀ ଭାପୁରରୁ ଉଦ୍ଧାର

ଭାପୁର, ୨୫।୪(ଡି.ଏନ.ଏ.)

ନବରଙ୍ଗପୁର ଜିଲା ପାପଡ଼ାହାଣ୍ଡି ଅଞ୍ଚଳର ଜଣେ ଯୁବତୀଙ୍କୁ ଢେଙ୍କାନାଳ ଜିଲା ଭାପୁର ଅଞ୍ଚଳରୁ ମଙ୍ଗଳବାର ସନ୍ଧ୍ୟାରେ ଉଦ୍ଧାର କରାଯାଇଛି। ଏ ନେଇ ଯୁବତୀଙ୍କ ବାପାଙ୍କ ଅଭିଯୋଗକ୍ରମେ ଥାନାରେ ଅପହରଣ ମାମଲା (ନଂ. ୭୭/୨୩) ରୁଜୁ ହୋଇଥିଲା।

ସୂଚନାଯୋଗ୍ୟ, ଭୁବନେଶ୍ୱରରେ ପାଠ ପଢୁଥିବାବେଳେ ସମ୍ପୃକ୍ତା ଯୁବତୀ ଏବଂ ଭାପୁର ବଣିଆ ସାହି ଅଞ୍ଚଳର ଜଣେ ଯୁବକଙ୍କ ମଧ୍ୟରେ ପ୍ରେମସମ୍ପର୍କ ଗଢ଼ି ଉଠିଥିଲା। ଉଭୟେ ସାବାଳକ ହୋଇଥିବାରୁ ବିବାହ କରିବାକୁ ଯୋଜନା କରିଥିଲେ। ହେଲେ ପରିବାର ଏଥିରେ ବାଧକ ସାଜିବାରୁ ୨ଦିନ ତଳେ ଯୁବତୀ ଜଣକ ସ୍ୱଇଚ୍ଛାରେ ଘର ଛାଡ଼ି ଯୁବକଙ୍କ ଘରକୁ ଚାଲିଆସିଥିଲେ। ତେବେ ତାଙ୍କ ବାପାଙ୍କ ଅଭିଯୋଗକ୍ରମେ ଥାନାରେ ଅପହରଣ ଅଭିଯୋଗ ହୋଇଥିଲା। ତଦନୁଯାୟୀ ପାପଡ଼ାହାଣ୍ଡି ପୋଲିସ ଭାପୁରରେ ପହଞ୍ଚି ଯୁବତୀଙ୍କୁ ସାଙ୍ଗରେ ନେବାକୁ ଉଦ୍ୟମ କରିଥିଲା। ହେଲେ ଏହାକୁ ଗ୍ରାମବାସୀ ଓ ଯୁବକଙ୍କ ପରିବାର ଲୋକେ ବିରୋଧ କରିଥିଲେ। ସଦର ଥାନା ଆଇଆଇସି ପ୍ରଦୀପ କୁମାର ପ୍ରଧାନ ଏବଂ ଭାପୁର ଫାଣ୍ଡି ଏସ୍‌ଆଇ ଚନ୍ଦ୍ରକାନ୍ତ ସେଠୀଙ୍କ ହସ୍ତକ୍ଷେପ ପରେ ଉଭୟ ପ୍ରେମୀଯୁଗଳଙ୍କୁ ପାପଡ଼ାହାଣ୍ଡି ପୋଲିସ ହେପାଜତରେ ପଠାଯାଇଛି।

ସଡକ ସଚେତନତା ସପ୍ତାହ ଅବସରରେ ଚିତ୍ରକଳା ପ୍ରଦର୍ଶନୀ

କୋରାପୁଟ,୨୫।୪(ସ୍ୱ.ପ୍ର.)–

ସଡକ ସୁରକ୍ଷା ସପ୍ତାହ ଉପଲକ୍ଷେ କୋରାପୁଟସ୍ଥିତ ଆଞ୍ଚଳିକ ଆର୍ଟ ଗ୍ୟାଲେରୀଠାରେ ମଙ୍ଗଳବାର ଜିଲା ପ୍ରଶାସନ ପକ୍ଷରୁ ଜିଲାସ୍ତରୀୟ ଚିତ୍ରକଳା ପ୍ରଦର୍ଶନୀ ଅନୁଷ୍ଠିତ ହୋଇଯାଇଛି। ସଡ଼କ ସୁରକ୍ଷା ସପ୍ତାହ, ଜିରୋ ଟଲେରେନ୍ସ ଦିବସ ଓ ସଡକ ଦୁର୍ଘଟଣାରେ ମୃତ୍ୟୁକୁ ଜିରୋକୁ ଆଣିବା ଉଦ୍ଦେଶ୍ୟରେ ପୂର୍ବରୁ ଏହି ସଚେତନତାମୂଳକ ଚିତ୍ରକଳା ପ୍ରତିଯୋଗିତା ଆୟୋଜନ ହୋଇଥିଲା। ଏଥିରେ ଜିଲାର ବିଭିନ୍ନ ମହାବିଦ୍ୟାଳୟ ଓ ବିଦ୍ୟାଳୟର ଛାତ୍ରୀଛାତ୍ର ଅଂଶଗ୍ରହଣ କରି ସଡ଼କ ସୁରକ୍ଷା ନେଇ ବିଭିନ୍ନ ଚିତ୍ରମାନ ଆଙ୍କିଥିଲେ । ଏହି ଚିତ୍ରଗୁଡିକ ମଧ୍ୟରୁ ୩୪ଟି ଉତ୍କୃଷ୍ଟ ଚିତ୍ରକୁ କୋରାପୁଟସ୍ଥିତ ଆଞ୍ଚଳିକ ଆର୍ଟ ଗ୍ୟାଲେରୀରେ ପ୍ରଦର୍ଶିତ କରାଯାଇଛି। ଏହି ଚିତ୍ରଗୁଡିକ ମଧ୍ୟରୁ ୩ଟି ବିଭାଗରେ ୧୫ କୃତୀ ଛାତ୍ରୀଛାତ୍ରଙ୍କୁ ମନୋନୀତ କରାଯାଇ ପୁରସ୍କୃତ କରାଯାଇଥିଲା । କାର୍ଯ୍ୟକ୍ରମରେ ଏସ୍‌ପି ଅଭିନବ ସୋନକାର ମୁଖ୍ୟ ଅତିଥିଭାବେ ଯୋଗଦେଇ ସଡକ ସୁରକ୍ଷା ସପ୍ତାହ ଅବସରରେ ହୋଇଥିବା ଏହି ଚିତ୍ରକଳା ପ୍ରଦର୍ଶନୀର ଆବଶ୍ୟକତା ଉପରେ ଆଲୋକପାତ କରିଥିଲେ। ସମ୍ମାନିତ ଅତିଥିଭାବେ ଅତିରିକ୍ତ ଜିଲାପାଳ ରାଜେନ୍ଦ୍ର ମାଝି, ଆଞ୍ଚଳିକ ପରିବହନ ଅଧିକାରୀ ମାନସ ରଞ୍ଜନ ମିଶ୍ର, ଜିଲା ସଂସ୍କୃତିଅଧିକାରୀ ପ୍ରୀତିସୁଧା ଜେନା, ଏଆରଟିଓ ତପନ ବେଟି, ଆର୍ଟ ଗ୍ୟାଲେରୀର ମୁଖ୍ୟ ୱାଇ. ମଲ୍ଲିକ ପ୍ରମୁଖ ଉପସ୍ଥିତ ରହି କାର୍ଯ୍ୟକ୍ରମର ମୁଖ୍ୟ ଉଦେଶ୍ୟ ଓ ଲକ୍ଷ୍ୟ ଉପରେ ଆଲୋକପାତ କରିଥିଲେ। ଅଧ୍ୟାପକ ରବି ଶତପଥୀ ସଂଯୋଜନା କରିଥିଲେ।

ଅତିଥିମାନେ ଜଣେ କୃତୀ ଛାତ୍ରୀଙ୍କୁ ପୁରସ୍କୃତ କରୁଛନ୍ତି।

ବରିଷ୍ଠ ନାଗରିକଙ୍କୁ ସବୁ କ୍ଷେତ୍ରରେ ସୁରକ୍ଷା ଦେବ ପୋଲିସ: ଏସ୍‌ପି

୪୦ ବରିଷ୍ଠ ନାଗରିକଙ୍କୁ ପରିଚୟପତ୍ର ପ୍ରଦାନ

କୋରାପୁଟ,୨୫।୪(ସ୍ୱ.ପ୍ର.)

କୋରାପୁଟ ପୋଲିସ ବରିଷ୍ଠ ନାଗରିକମାନଙ୍କୁ ସମସ୍ତ ପ୍ରକାର ସୁରକ୍ଷା ଓ ସହଯୋଗ ପ୍ରଦାନ କରିବ ବୋଲି ଶନିବାର ସ୍ଥାନୀୟ ଟାଉନ ଥାନାରେ ଆମ ପୋଲିସ ପକ୍ଷରୁ ଆୟୋଜିତ ସମ୍ବର୍ଦ୍ଧନା ଓ ପରିଚୟପତ୍ର ପ୍ରଦାନ କାର୍ଯ୍ୟକ୍ରମରେ ମୁଖ୍ୟ ଅତିଥିଭାବେ ଯୋଗଦେଇ ଜିଲା ଏସ୍‌ପି ଅଭିନବ ସୋନକାର କହିଛନ୍ତି। ବରିଷ୍ଠ ନାଗରିକ ହେଉଛନ୍ତି ଆମର ମାଆବାପା ସଦୃଶ ବୋଲି ଅଭିହିତ କରି ସେମାନଙ୍କୁ ସୁରକ୍ଷା ଦେବା ଆମର ପ୍ରାଥମିକ କର୍ତ୍ତବ୍ୟ ବୋଲି ସେ କହିଥିଲେ। ଏହି ଅବସରରେ ଆମ ପୋଲିସ ପକ୍ଷରୁ ବରିଷ୍ଠ ନାଗରିକମାନଙ୍କୁ ଟୋପି ଓ ଗୋଲାପଫୁଲ ଦେଇ ସ୍ୱାଗତ ସମ୍ବର୍ଦ୍ଧନା ପ୍ରଦାନ କରାଯାଇଥିଲା । ଏହି ଅବସରରେ ଉପସ୍ଥିତ ବରିଷ୍ଠ ନାଗରିକ ଡ.ଜଗବନ୍ଧୁସାମଲ, ସୁଧାକର ପଟ୍ଟନାୟକଙ୍କ ସମେତ ଅନ୍ୟମାନେ ରେଳ ଓ ବସ୍‌ରେ ସେମାନଙ୍କୁ ରିହାତି ସୁବିଧା, ଷ୍ଟେଶନ, ମେଡିକାଲରେ ସେମାନଙ୍କ ପାଇଁ ସ୍ୱତନ୍ତ୍ର କାଉଣ୍ଟର ସୁବିଧା, ବିଭିନ୍ନ କାର୍ଯ୍ୟାଳୟରେ ସେମାନଙ୍କ ପାଇଁ ସ୍ୱତନ୍ତ୍ର ସୁବିଧା କରିବାକୁ ମତ ରଖିଥିଲେ। ଏହି କାର୍ଯ୍ୟକ୍ରମରେ କୋରାପୁଟ ଏସ୍‌ଡିପିଓ ମନୋଜ ପୂଜାରୀ ଯୋଗଦେଇ ବରିଷ୍ଠ ନାଗରିକଙ୍କ ସୁରକ୍ଷା ଉପରେ ସେମାନଙ୍କୁ ବିଭିନ୍ନ ପରାମର୍ଶ ଦେଇଥିଲେ। ଏହି ଅବସରରେ ଉପସ୍ଥିତ ୪୦ ଜଣ ବରିଷ୍ଠ ନାଗରିକଙ୍କୁ ଏସ୍‌ପି ପରିଚୟପତ୍ର ପ୍ରଦାନ କରିଥିଲେ। ଟାଉନ ଥାନା ଅଧିକାରୀ ଧୀରେନ ପଟ୍ଟନାୟକ, ଆଇନଜୀବୀ ଅଶୋକ ଷଡ଼ଙ୍ଗୀ, ଜଗନ୍ନାଥ ମନ୍ଦିର ପରିଚାଳନା କମିଟି ସମ୍ପାଦକ ଜଗବନ୍ଧୁ ସାମଲ ଉପସ୍ଥିତ ଥିଲେ। ବରିଷ୍ଠ ଆଇନଜୀବୀ ମନୋଜ ଆଚାର୍ଯ୍ୟ କାର୍ଯ୍ୟକ୍ରମ ପରିଚାଳନା କରିଥିଲେ ।

ଜିଲା କଂଗ୍ରେସ ପକ୍ଷରୁ ଜୟ ଭାରତ ଅଭିଯାନ

ମାଲକାନଗିରି, ୨୫।୪(ଡି.ଏନ୍.ଏ.)

ମାଲକାନଗିରି ଜିଲା କଂଗ୍ରେସ ପକ୍ଷରୁ ମଙ୍ଗଳବାର ଜୟ ଭାରତ ଅଭିଯାନ କାର୍ଯ୍ୟକ୍ରମ ଅନୁଷ୍ଠିତ ହୋଇଛି। ଏହି ଅବସରରେ କର୍ମକର୍ତ୍ତା ମାନେ ଜିଲାପାଳଙ୍କ କାର୍ଯ୍ୟାଳୟ ସମ୍ମୁଖରେ ଧାରଣା ଦେଇଥିଲେ। ଜିଲା ସଭାପତି ଗୋବିନ୍ଦ ପାତ୍ରଙ୍କ ନେତୃତ୍ୱରେ ହୋଇଥିବା ଏହି କାର୍ଯ୍ୟକ୍ରମରେ ରାଜ୍ୟ ଛାତ୍ର ସଭାପତି ୟାସିବ ନବାଜ, ଏସ୍‌ଟି ସେଲ ରାଜ୍ୟ ସଭାପତି ଭୁଜବଳ ମାଝୀ, ରଞ୍ଜିତ ପାତ୍ର, ରାଜ୍ୟ ସାଧାରଣ ସମ୍ପାଦକ ପ୍ରକାଶ ମିଶ୍ର ପ୍ରମୁଖ ଉପସ୍ଥିତ ଥିଲେ। ରାଜ୍ୟରେ ସମ୍ବିଧାନର କଣ୍ଠରୋଧ କରି ଗଣତନ୍ତ୍ରର ହତ୍ୟା କରାଯାଉଛି। ଛାତ୍ରୀଛାତ୍ରଙ୍କ ଅଧିକାରକୁ ଛଡାଇ ନିଆଯାଉଛି ବୋଲି ବକ୍ତାମାନେ ଅଭିଯୋଗ କରି ବିଜେଡିର ୨୨ ବର୍ଷ ଶାସନକାଳ ମଧ୍ୟରେ ମାଲକାନଗିରି ଜିଲାର କୌଣସି ଉନ୍ନତି ହୋଇ ନ ଥିବା ଅଭିଯୋଗ କରିଥିଲେ। ଆଗାମୀ ଦିନରେ ଯୁବପୀଢି ଏକତ୍ରିତ ହୋଇ ରାଜ୍ୟର କୁଶାସନ ବିରୋଧରେ ଜୋରଦାର ଆନ୍ଦୋଳନ କରବାକୁ ସେମାନେ ଆହ୍ୱାନ ଦେଇଥିଲେ। ଅନ୍ୟମାନଙ୍କ ମଧ୍ୟରେ ଜିଲା ଯୁବ ସଭାପତି ଜି. ଶ୍ରୀନିବାସ ରାଓ, ପି. କେଶୁ ରାଓ, ମାଲା ମାଢି, ପଦ୍ମ ପାଙ୍ଗି, ପ୍ରଭାକର ପାଲ, ପର୍ଶୁରାମ ଭକ୍ତ, ପ୍ରାଣକୃଷ୍ଣ ମଣ୍ଡଳଙ୍କ ସହ ଶତାଧିକ କର୍ମକର୍ତ୍ତା ଓ କର୍ମୀ ଉପସ୍ଥିତ ଥିଲେ।

ଧାରଣା ଦେଇଥିବା କଂଗ୍ରେସ କର୍ମୀ ଓ କର୍ମକର୍ତ୍ତା ।

ସ୍ୱାଭିମାନ ଅଞ୍ଚଳରେ ଜନସମ୍ପର୍କ ଶିବିର

ମାଲକାନଗିରି/ଚିତ୍ରକୋଣ୍ଡା ୨୫।୪(ଡି.ଏନ୍.ଏ.)

ମାଲକାନଗିରି ଏସ୍‌ପି ନିତିଶ ଓ୍ୱାଧ୍ୱାନିଙ୍କ ନିର୍ଦ୍ଦେଶରେ ସ୍ୱାଭିମାନ ଅଞ୍ଚଳର ପାହାଡ ଉପରେ ଥିବା ନାକାମାଗୁଡି ପଞ୍ଚାୟତର ବଡଆମ୍ବଲିବେଡା ଗ୍ରାମରେ ଏକ ଜନ ସମ୍ପର୍କ ଶିବିର ଅନୁଷ୍ଠିତ ହୋଇଯାଇଛି। ପଞ୍ଚାୟତର ବିଭିନ୍ନ ଗ୍ରାମରୁ ୬ ଶହରୁ ଊର୍ଦ୍ଧ୍ୱ ମହିଳା ପୁରୁଷ ଏଥିରେ ଅଂଶଗ୍ରହଣ କରିଥିଲେ। ଯୁବକମାନଙ୍କ ମଧ୍ୟରେ ଭଲିବଲ ପ୍ରତିଯୋଗିତା, କୁଡୁମୁଲୁଗୁମ୍ବା ସ୍ୱାସ୍ଥ୍ୟକେନ୍ଦ୍ରର ଡାକ୍ତରଙ୍କ ସହାୟତାରେ ମାଗଣା ସ୍ୱାସ୍ଥ୍ୟ ଶିବିର କରା ଯାଇଥିଲା। ମହିଳାମାନଙ୍କୁ ଶାଢି, ଯୁବପୀଢିଙ୍କୁ ଖେଳ ସାମଗ୍ରୀ, ଛୋଟ ପିଲାଙ୍କୁ ପାଠ୍ୟ ଉପକରଣ ବଣ୍ଟନ କରା ଯାଇଥିଲା। ପୋଲିସକୁ ଶତ୍ରୁ ନ ଭାବି ନିଜର ମିତ୍ର ଭାବି ସହ ଯୋଗ କରିବାକୁ ଚିତ୍ରକୋଣ୍ଡା ଥାନା ଇନ୍ସପେକ୍ଟର ଲକ୍ଷ୍ମୀ ନାରାୟଣ ମୁଦୁଲି ଜନସାଧାରଣଙ୍କୁ ପରାମର୍ଶ ଦେଇଥିଲେ। ଏସ୍‌ଡିପିଓ ଆଲେକ୍ସିୟସ୍ କିସପଟା ଅଞ୍ଚଳବାସୀଙ୍କ ବିଭିନ୍ନ ସମସ୍ୟା ଜିଲାପାଳଙ୍କୁ ଅବଗତ କରି ଏହାର ସମାଧାନ କରାଯିବ ବୋଲି ପ୍ରତିଶ୍ରୁତି ଦେଇଥିଲେ। ଆଇଆଇସି ମୁକୁନ୍ଦ ମେଲକା, ଇନ୍ସପେକ୍ଟର ମୁଦୁଲିଙ୍କ ସହ ପ

ସଂକ୍ଷେପରେ

ପଥରରେ ପିଟିହୋଇ ବାଇକ୍ ଚାଳକ ମୃତ

ଲମତାପୁଟ,୨୫।୪(ଡି.ଏନ.ଏ.)- କୋରାପୁଟ ଜିଲା ମାଛକୁଣ୍ଡ ଥାନା ଅନ୍ତର୍ଗତ ଘଡାବେଡାଠାରେ ଏକ ବାଇକ୍ ଦୁର୍ଘଟଣାରେ ଜଣେ ବ୍ୟକ୍ତିଙ୍କ ମୃତ୍ୟୁ ହୋଇଛି। ସେ ହେଲେ ବାଦିଷତ ପଞ୍ଚାୟତ ମାଳିଗୁଡା ଗ୍ରାମର ଡମ୍ବରୁ ଖିଲ। ଡମ୍ବରୁ ୩ବର୍ଷର ପୁଅକୁ ଧରି ମନ୍ଦିର ଯାଇ ଘରକୁ ଫେରୁଥିବା ବେଳେ ଭାରସାମ୍ୟ ହରାଇ ରାସ୍ତାରେ ଏକ ପଥରରେ ପିଟି ହୋଇଯାଇଥିଲେ। ଫଳରେ ଘଟଣାସ୍ଥଳରେ ତାଙ୍କର ମୃତ୍ୟୁ ହୋଇଯାଇଥିଲା। ଏହି ଦୁର୍ଘଟଣାରେ ତାଙ୍କ ପୁଅର ହାତ ଭାଙ୍ଗିଯାଇଛି। ଖବରପାଇ ମାଛକୁଣ୍ଡ ପୋଲିସ ପହଞ୍ଚି ମୃତଦେହ ଜବତ କରି ବ୍ୟବଚ୍ଛେଦ ପରେ ପରିବାର ଲୋକଙ୍କୁ ହସ୍ତାନ୍ତର କରିଛି।

ରମାକାନ୍ତ କୁନ୍ଦୁରା ବ୍ଲକ ବିଧାୟିକା ପ୍ରତିନିଧି

କୁନ୍ଦୁରା, ୨୫।୪ (ଡି.ଏନ.ଏ.)- କୋରାପୁଟ ଜିଲା କୁନ୍ଦୁରା ବ୍ଲକର ବିଧାୟିକା ପ୍ରତିନିଧି ରୂପେ ରମାକାନ୍ତ ମିଶ୍ର ମନୋନୀତ ହୋଇଛନ୍ତି। ଏନେଇ ବିଡିଓଙ୍କୁ ଚିଠି ଲେଖି କୋଟପାଡ଼ ବିଧାୟିକା ପଦ୍ମିନୀ ଦିଆନ ଅବଗତ କରାଇଛନ୍ତି। ଏଣିକି ମିଶ୍ର ବିଧାୟିକାଙ୍କ ଅନୁପସ୍ଥିତିରେ ବ୍ଲକର ବିଭିନ୍ନ କାର୍ଯ୍ୟକ୍ରମରେ ଯୋଗ ଦେବେ। ସେ ଗତ ନିର୍ବାଚନ ବେଳେ ଯୁବ ବିଜେଡି ସଭାପତି ଦାୟିତ୍ୱରେ ଥିଲେ। ଗତ ପଞ୍ଚାୟତ ନିର୍ବାଚନରେ ମିଶ୍ର ବିଜେଡି ୨ଟି ଜିଲା ପରିଷଦ ଆସନ ପାଇବାରେ ସେ ପ୍ରମୁଖ ଭୂମିକା ନେଇଥିଲେ। ଏହି ଅବସରରେ ସେ ବିଧାୟିକା ଏବଂ ଜିଲା ବିଜେଡି ସଭାପତି ଈଶର ଚନ୍ଦ୍ର ପାଣିଗ୍ରାହୀଙ୍କୁ କୃତଜ୍ଞତା ଜଣାଇଛନ୍ତି। ମିଶ୍ରଙ୍କୁ ବ୍ଲକ ବିଜେଡି ସଭାପତି ବୃନ୍ଦାବନ ମଲ୍ଲିକ, ଜିଲା ପରିଷଦ ସଭ୍ୟା କନକଲତା ପେଣ୍ଡିଆ,ଯୁବ ସଭାପତି ବିକ୍ରମ ବେହେରା ପ୍ରମୁଖ ଶୁଭେଚ୍ଛା ଜଣାଇଛନ୍ତି।

ଜିଲା ଅବସରପ୍ରାପ୍ତ ସରକାରୀ କର୍ମଚାରୀ ସଂଘର ଦାବିପତ୍ର

କୋରାପୁଟ,୨୫।୪(ସ୍ୱ.ପ୍ର.)-ବିଭିନ୍ନ ଦାବି ନେଇ କୋରାପୁଟ ଜିଲା ଅବସରପ୍ରାପ୍ତ ସରକାରୀ କର୍ମଚାରୀ ସଂଘ ସଭାପତି ରଘୁନାଥ ଦାସଙ୍କ ନେତୃତ୍ୱରେ ସାଧାରଣ ସମ୍ପାଦକ ଭଗବାନ ନାହାକଙ୍କ ସହ ଅନ୍ୟମାନେ ଜିଲାପାଳ ଅବଦାଲ ଏମ୍. ଅଖତାରଙ୍କୁ ଏକ ଦାବିପତ୍ର ଦେଇଛନ୍ତି। କେନ୍ଦ୍ର ଓ ଅନ୍ୟ ରାଜ୍ୟ କର୍ମଚାରୀମାନଙ୍କ ଭଳି ସେମାନଙ୍କୁ ଚିକିତ୍ସା ଭତ୍ତା ଦେବା, ଅବସରପ୍ରାପ୍ତ କର୍ମଚାରୀଙ୍କୁ ରେଲୱେ ଟିକେଟରେ ରିହାତି ବ୍ୟବସ୍ଥା କରିବା, ସମସ୍ତ ବସ୍ ଭଡ଼ାରେ ୫୦ ପ୍ରତିଶତ ରିହାତି, ବ୍ୟାଙ୍କ ଋଣ ଉପରେ ସୁଧ ହ୍ରାସ କରିବା, ସଞ୍ଚୟ ଯୋଜନାରେ ସୁଧ ହାରବୃଦ୍ଧି କରିବା, ସାଧାରଣ ଅଭିଯୋଗ ଓ ପେନ୍‌ସନ ବିଭାଗର ପୁନଃ ସ୍ଥାପନ, ରାଜ୍ୟ ମହାସଂଘର କାର୍ଯ୍ୟାଳୟ ପାଇଁ ଭୁବନେଶ୍ୱରରେ ଏକ ସରକାରୀ ଗୃହ ଯୋଗାଇଦେବା ଆଦି ଦାବି ରହିଛି।

ମାଁ ଡଙ୍ଗର ଦେବୀଙ୍କ ବିଗ୍ରହ ପ୍ରତିଷ୍ଠା ଉତ୍ସବ

ଜୟପୁର, ୨୫।୪ (ନି.ପ୍ର.)-ମାଁ ଡଙ୍ଗର ଦେବୀଙ୍କ ପ୍ରସାଦ ଓ ବିଗ୍ରହ ପ୍ରତିଷ୍ଠା ଉତ୍ସବ ନନ୍ଦଗୁଡାରେ ଆରମ୍ଭ ହୋଇଛି। ଏନେଇ ମଙ୍ଗଳବାର ୧୦୮ କଳସ ଶୋଭାଯାତ୍ରା ଜଗନ୍ନାଥ ସାଗରଠାରୁ ନନ୍ଦଗୁଡା ଯାଏ ହୋଇଥିଲା। ମାଁ ଡଙ୍ଗରଦେଈ ଠାକୁରାଣୀଙ୍କ ମନ୍ଦିର ଏବଂ ମୂର୍ତ୍ତି ପ୍ରତିଷ୍ଠା ଅବସରରେ ବୁଧବାର ଯଜ୍ଞ କର୍ମ, ସୂର୍ଯ୍ୟପୂଜା, ଦେବତାଙ୍କ ପ୍ରାଣ ପ୍ରତିଷ୍ଠା, ଗୁରୁବାର ନଗର ଭ୍ରମଣ ଓ ପୂର୍ଣ୍ଣାହୁତି କାର୍ଯ୍ୟକ୍ରମ ରହଥିବା ମନ୍ଦିର ପରିଚାଳନା କମିଟି ପକ୍ଷରୁ ପବିତ୍ର ମୋହନ ପାତ୍ର ଏବଂ ଡମ୍ବରୁଧର ପୁରୋହିତ କହିଛନ୍ତି।। ଭାବେ କାଳୀ ଦେବଶର୍ମା ଏବଂ ସ୍ୱପ୍ନା ଶର୍ମା ଦାୟିତ୍ୱ ତୁଲାଉଛନ୍ତି।

ପାନୀୟ ଜଳ, ଶିକ୍ଷା ସମସ୍ୟା ଉପରେ ଗୁରୁତ୍ୱ

ନାରାୟଣପାଟଣା ପଞ୍ଚାୟତ ସମିତି ବୈଠକ

ନାରାୟଣପାଟଣା, ୨୬।୪(ଡି.ଏନ.ଏ.)

ପଞ୍ଚାୟତ ସମିତି ବୈଠକରେ ମଞ୍ଚାସୀନ ଅତିଥିମାନେ।

କୋରାପୁଟ ଜିଲା ନାରାୟଣପାଟଣା ପଞ୍ଚାୟତ ସମିତି ର ସମିତି ବୈଠକ ମଙ୍ଗଳବାର ବ୍ଲକ ସମ୍ମିଳନୀ କକ୍ଷରେ ଅଧ୍ୟକ୍ଷ ଗୋଳାଦି ତ୍ରିନାଥଙ୍କ ସଭାପତିତ୍ୱରେ ଅନୁଷ୍ଠିତ ହୋଇଯାଇଛି। ଏଥିରେ ଲକ୍ଷ୍ମୀପୁର ବିଧାୟକ ପ୍ରଭୁ ଜାନି ମୁଖ୍ୟଅତିଥି, ବିଡିଓ ଅଶ୍ୱିନ ମହାପାତ୍ର, ଏମ୍‌ପି ପ୍ରତିନିଧି ସପନ ସରିତ ତୁରୁକ, ବିଧାୟକ ପ୍ରତିନିଧି କେ. ସାୟା ରାଜୁ , ବ୍ଲକ ଉପାଧ୍ୟକ୍ଷା ଚିନୁ ଦାସ ମଞ୍ଚାସନ ଥିଲେ। ଜିପିଓ ଶ୍ରୀନିବାସ ନାଇଡୁ ପୂର୍ବ ବୈଠକର ବିବରଣୀ ପାଠ କରିଥିଲେ। ବ୍ଲକ ଅଧ୍ୟକ୍ଷ ତ୍ରିନାଥ ସ୍ୱାଗତ ସୂଚନା ଦେଇ ବ୍ଲକର ବିଭିନ୍ନ ଉନ୍ନୟନ ମୂଳକ କାର୍ଯ୍ୟ ସମ୍ପର୍କରେ ବୈଠକରେ ସମୀକ୍ଷା କରିବାକୁ ପରାମର୍ଶ ଦେଇଥିଲେ। ୫-ଟି ଓ ମୋ ସରକାର ମାଧ୍ୟମରେ ନାରାୟଣପାଟଣା ବ୍ଲକରେ ୫-ଟି ରୂପାନ୍ତରୀକରଣ ଓ ସୌନ୍ଦର୍ଯ୍ୟକରଣ କାର୍ଯ୍ୟ, ବିଭିନ୍ନ ଉନ୍ନୟନମୂଳକ ସହ ମହାଳିକ ୨୦୨୨-୨୩ ବର୍ଷର ବିଭିନ୍ନ ପଞ୍ଚାୟତର କାର୍ଯ୍ୟ ସମ୍ପର୍କରେ ଉପସ୍ଥିତ ପ୍ରତିନିଧିମାନଙ୍କୁ ଅବଗତ କରାଇଥିଲେ। କେଉଁ ପଞ୍ଚାୟତରେ ଉନ୍ନୟନମୂଳକ କାର୍ଯ୍ୟ ହୋଇପାରୁନି ଓ ତାହାର ସ୍ଥିତି କଣ ରହିଛି ସେନେଇ ମହାଳିକ ଆଲୋଚନା କରିଥିଲେ। ବୈଠକରେ ଅନେକ ପଞ୍ଚାୟତ ପ୍ରତିନିଧିମାନେ ସେମାନଙ୍କ ପଞ୍ଚାୟତରେ ମେଗା ପାନୀୟ ଜଳ ପ୍ରକଳ୍ପ କାର୍ଯ୍ୟ ଜାରି ରହିଛି ବୋଲି ତ୍ରିନାଥ ବୈଠକରେ ପ୍ରକାଶ କରିଥିଲେ ।ସହକାରୀ ନିର୍ବାହୀ ଯନ୍ତ୍ରୀ ସୁଶାନ୍ତ ପାନୀୟ ଜଳ ସମସ୍ୟା ରହିଥିବା ବିଭାଗୀୟ ଯନ୍ତ୍ରୀଙ୍କ ଦୃଷ୍ଟି ଆକର୍ଷଣ କରିଥିଲେ। ରାଶନ ଚାଉଳ, ଶିକ୍ଷା କ୍ଷେତ୍ରରେ ଉପାନ୍ତ ଅଞ୍ଚଳରେ ରହିଥିବା ସମସ୍ୟା ସମ୍ପର୍କରେ ଆଲୋଚନା ହୋଇଥିଲା। ବୈଠକରେ ସମସ୍ତ ପଞ୍ଚାୟତର ସମିତିସଭ୍ୟାସଭ୍ୟ,ସରପଞ୍ଚ, ବ୍ଲକ ଶିକ୍ଷା ଅଧିକାରୀ, ସିଡିପିଓଙ୍କ ସମେତ ଅନ୍ୟ ଅଧିକାରୀମାନେ ଉପସ୍ଥିତ ଥିଲେ।

୨୦ ହଜାର ଲୋକଙ୍କୁ ଚିକିତ୍ସା ଯୋଗାଉଛନ୍ତି ଜଣେ ଡାକ୍ତର

ପୋଟେରୁ,୨୫।୪(ଡି.ଏନ୍.ଏ.)

ଅବ୍ୟବସ୍ଥାରେ ଏମ୍‌ଭି-୫ ସ୍ୱାସ୍ଥ୍ୟକେନ୍ଦ୍ର

ଅବ୍ୟବସ୍ଥାରେ ଚାଲିଛି ଏମ୍‌ଭି-୫ସ୍ଥିତ ସ୍ୱାସ୍ଥ୍ୟକେନ୍ଦ୍ର। ପୋଟେରୁ ଆଖପାଖର ୪ଟି ପଞ୍ଚାୟତର ୨୦ହଜାରରୁ ଊର୍ଦ୍ଧ୍ୱ ଲୋକ ଏହି ସ୍ୱାସ୍ଥ୍ୟକେନ୍ଦ୍ର ଉପରେ ନିର୍ଭରକରନ୍ତି। ଏତେ ସଂଖ୍ୟକ ଲୋକଙ୍କ ପାଇଁ ଏଠାରେ ରହିଛନ୍ତି ଜଣେ ମାତ୍ର ଡାକ୍ତର। ଏଠାରେ ଆମ୍ବୁଲାନ୍ସ ନାହିଁ କି ନାହାନ୍ତି ଆବଶ୍ୟକ ସଂଖ୍ୟକ କର୍ମଚାରୀ। କାଳିମେଳା ଗୋଷ୍ଠୀ ସ୍ୱାସ୍ଥ୍ୟକେନ୍ଦ୍ର ଅଧୀନରେ ଏହି ପ୍ରାଥମିକ ସ୍ୱାସ୍ଥ୍ୟକେନ୍ଦ୍ର ଉପରେ ଚିତ୍ରାଙ୍ଗପଲ୍ଲି, ବଦିଲି, ଗୁମୁକା ଓ ଉଣ୍ଡୁରୁକୋଣ୍ଡା ପଞ୍ଚାୟତର ଲୋକେ ନିର୍ଭର କରନ୍ତି। ବିଭିନ୍ନ ସମୟରେ ଆହତ ରୋଗୀ ଆସିଲେ ତାଙ୍କ ପଟି ବାନ୍ଧିବା କାମ ମଧ୍ୟ ଡାକ୍ତର ଜଣକ କରୁଥିବା ଦେଖିବାକୁ ମଳେ। ଆମ୍ବୁଲାନ୍ସ ନ ଥିବାରୁ ଲୋକେ ନାହିଁ ନ ଥିବା ଅସୁବିଧାର ସମ୍ମୁଖୀନ ହେଉଛନ୍ତି। ଗତ ମାସରେ କାଳିପୂଜା ଭସାଣି ବେଳେ ନିଆଁ ଲାଗି ୮ ଜଣ ଗୁରୁତର ହୋଇପଡ଼ିଥିବା ବେଳେ ସେମାନଙ୍କୁ ଜିଲା ମୁଖ୍ୟ ଚିକିତ୍ସାଳୟକୁ ବିପଦପୂର୍ଣ୍ଣ ଅବସ୍ଥାରେ ସ୍ଥାନାନ୍ତର କରିବାକୁ ପଡ଼ିଥିଲା। ପ୍ରତି ମାସରେ ୧୫ରୁ ଊର୍ଦ୍ଧ୍ୱ ଗର୍ଭବତୀ ଓ ପ୍ରସୂତି ମା' ଏହି ସ୍ୱାସ୍ଥ୍ୟକେନ୍ଦ୍ରରୁ ସେବା ପାଉଥିବା ବେଳେ ଗର୍ଭବତୀଙ୍କୁ ଅନ୍ୟତ୍ର ସ୍ଥାନାନ୍ତର ପାଇଁ କୌଣସି ସୁବିଧା ନାହିଁ। ମା'ଗୃହର ମଧ୍ୟ ବ୍ୟବସ୍ଥା ନାହିଁ ବୋଲି ଗ୍ରାମବାସୀ କହିଛନ୍ତି । ଏ ନେଇ ଗ୍ରାମବାସୀ ବିଭିନ୍ନ ସରକାରୀ ଅଧିକାରୀଙ୍କୁ ଜଣାଉଥିଲେ ମଧ୍ୟ କେହି ଦୃଷ୍ଟି ଦେଉନାହାନ୍ତି। ଏ ନେଇ କାଳିମେଳା ଗୋଷ୍ଠୀ ସ୍ୱାସ୍ଥ୍ୟ ଅଧିକାରୀ ଡ. ଆବିଦ ହୁସେନଙ୍କୁ ପଚାରିବାରୁ ସେ କହିଲେ, ଏହି ସ୍ୱାସ୍ଥ୍ୟକେନ୍ଦ୍ରକୁ ଆବଶ୍ୟକ ମୁତାବକ କର୍ମଚାରୀ ଓ ଆମ୍ବୁଲାନ୍ସ ଯୋଗାଇଦେବାକୁ ସେ ଜିଲାସ୍ତରୀୟ ଅଧିକାରୀଙ୍କ ଦୃଷ୍ଟି ଆକର୍ଷଣ କରିଛନ୍ତି। ତୁରନ୍ତ ଏହି ସ୍ୱାସ୍ଥ୍ୟକେନ୍ଦ୍ରକୁ ଆବଶ୍ୟକ ସଂଖ୍ୟକ କର୍ମଚାରୀ, ଆମ୍ବୁଲାନ୍ସ ଓ ମା' ଗୃହର ବ୍ୟବସ୍ଥା କରିବାକୁ ଗ୍ରାମର ରଞ୍ଜନ ମଣ୍ଡଳ, ରତନ ମଜୁମଦାର, ଦେବାଶିଷ ବଛାଡ, ପଙ୍କଜ ବୈରାଗୀ, ରଞ୍ଜିତ ମଣ୍ଡଳଙ୍କ ସହ ଗ୍ରାମବାସୀ ଦାବି କରିଛନ୍ତି।

ବିଭିନ୍ନ ସ୍ଥାନରେ ରାଜ୍ୟପାଳଙ୍କ ଉଦ୍ଦେଶ୍ୟରେ ଦାବିପତ୍ର

ସମ୍ବଲପୁରରେ ଘଟିଥିବା ହିଂସା ଘଟଣା

ଜୟପୁର/ନନ୍ଦପୁର/ ଲମତାପୁଟ/ ଦାମନଯୋଡି/ ପଟ୍ଟାଙ୍ଗି/ ପଡ଼ିଆ, ୨୫।୪ (ନି.ପ୍ର./ଡି.ଏନ୍.ଏ.)

ପଟ୍ଟାଙ୍ଗିରେ ହିନ୍ଦୁସମାଜ କର୍ମକର୍ତ୍ତାମାନେ ଦାବିପତ୍ର ଦେଉଛନ୍ତି ।

ସମ୍ବଲପୁର ଘଟଣାକୁ ନେଇ ଜୟପୁରରେ ହିନ୍ଦୁ ସମାଜ ତରଫରୁ ବିକ୍ଷୋଭ ଓ ପ୍ରତିବାଦ ସଭା କରାଯିବା ସହ ଉପଜିଲାପାଳ ବେଦବର ପ୍ରଧାନଙ୍କ ଜରିଆରେ ରାଜ୍ୟପାଳଙ୍କ ଉଦ୍ଦେଶ୍ୟରେ ଦାବିପତ୍ର ପ୍ରଦାନ କରାଯାଇଛି। ଶୀଘ୍ର ଦୋଷୀମାନଙ୍କୁ ଗିରଫ କରିବାକୁ ଦାବି କରାଯାଇଛି। ନଚେତ୍ ଆଗାମୀ ଦିନରେ କିଛି ଅଘଟଣ ଘଟିଲେ ଏଥିପାଇଁ ସରକାର ଦାୟୀ ରହିବେ ବୋଲି ସ୍ମାରକପତ୍ରରେ ଉଲ୍ଲେଖ ରହିଛି। ଜୟପୁର ବ୍ଲକ କାର୍ଯ୍ୟାଳୟ ସମ୍ମୁଖରେ ପ୍ରଥମେ ପ୍ରତିବାଦ ସଭା କରାଯାଇ ପରେ ଦାବିପତ୍ର ପ୍ରଦାନ କରାଯାଇଥିଲା। ଏହି ପ୍ରତିବାଦ ସଭାରେ ବାବୁଭାଇ ବଜରଙ୍ଗୀ, ଲଳିତ ଅଗ୍ରୱାଲ, ବରୁଣ ଜୈନ, ଗୌତମ ସାମନ୍ତରାୟ, ସିଦ୍ଧାର୍ଥ ପାତ୍ରଙ୍କ ସହ ଅନ୍ୟମାନେ ଉପସ୍ଥିତ ଥିଲେ।

ନନ୍ଦପୁରରେ ରାଷ୍ଟ୍ରୀୟ ସ୍ୱୟଂସେବକ ସଂଘର କର୍ମକର୍ତ୍ତା, ନନ୍ଦପୁର ବ୍ଲକ ଭାଜପା କର୍ମକର୍ତ୍ତା ଏକ ଦାବିପତ୍ର ରାଜ୍ୟପାଳଙ୍କ ଉଦ୍ଦେଶ୍ୟରେ ବିଡିଓଙ୍କୁ ଦେଇଛନ୍ତି। ବିଡିଓ ସୁଜିତ ମିଶ୍ରଙ୍କ ଅନୁପସ୍ଥିତିରେ ବରିଷ୍ଠ କର୍ମଚାରୀ ବିନାୟକ ସାହୁ ଦାବିପତ୍ର ଗ୍ରହଣ କରିଥିଲେ। ଦାବିପତ୍ର ପ୍ରଦାନ ବେଳେ ରାଷ୍ଟ୍ରୀୟ ସ୍ୱୟଂସେବକ ସଂଘର ଏନ୍. ବାବୁଲା ଦାସ, ଶଙ୍କର ପାତ୍ର, ସନ୍ତୋଷ ଦାସ, ଉମାଶଙ୍କର ଖାଡେଙ୍ଗା, ଦୁର୍ଗାପ୍ରସାଦ ପଟ୍ଟନାୟକ, ଧନୁର୍ଜୟ ମୁଦୁଲି, ହରି ବେହେରାଙ୍କ ସମେତ ଅନ୍ୟମାନେ ଉପସ୍ଥିତ ଥିଲେ।

ଲମତାପୁଟ ବ୍ଲକରେ ମଧ୍ୟ ସମ୍ବଲପୁର ଘଟଣା ନେଇ ଏଥିରେ ଜଡିତ ଅଭିଯୁକ୍ତମାନଙ୍କ ବିରୋଧରେ କାର୍ଯ୍ୟାନୁଷ୍ଠାନ ଦାବିକରି ମଙ୍ଗଳବାର ଅଞ୍ଚଳର ହିନ୍ଦୁ ସମାଜ ପକ୍ଷରୁ ରାଜ୍ୟପାଳଙ୍କ ଉଦ୍ଦେଶ୍ୟରେ ବିଡିଓଙ୍କୁ ଏକ ଦାବିପତ୍ର ପ୍ରଦାନ କରାଯାଇଛି। ଏହି ଅବସରରେ ହିନ୍ଦୁ ସମାଜର ସଞ୍ଜୟ ଦାର୍ଲି, ଈଶ୍ୱର ଚନ୍ଦ୍ର ଦାର୍ଲି, ସିନ୍ଧୁ ଗୋଲରି, ଭାଗୀରଥି ଟେନିଆ, ବିପଦ ଭଞ୍ଜନ ଦାସ ଉପସ୍ଥିତ ଥିଲେ।

ଦାମନଯୋଡ଼ିରେ ସମ୍ବଲପୁର ହିଂସାର ପ୍ରତିବାଦରେ ବିଭିନ୍ନ ହିନ୍ଦୁ ସଙ୍ଗଠନକୁ ନେଇ ଗଠିତ ମିଳିତ ମଞ୍ଚ ରାଜ୍ୟପାଳଙ୍କ ଉଦ୍ଦେଶ୍ୟରେ ଥାନା ଅଧିକାରୀ ଗୌରହରି ସାହୁଙ୍କୁ ଏକ ଦାବିପତ୍ର ପ୍ରଦାନ କରାଯାଇଛି। ନାଲ୍‌କୋ କମ୍ୟୁନିଟି ସେଣ୍ଟର ପରିସରରେ ମିଳିତ ମଞ୍ଚ କର୍ମକର୍ତ୍ତା ଏକାଠି ହେବା ପରେ ଶୋଭାଯାତ୍ରାରେ ଯାଇ ଥାନାକୁ ଦାବିପତ୍ର ଦେଇଥିଲେ।

ପଟ୍ଟାଙ୍ଗିରେ ମଧ୍ୟ ହନୁମାନ ଜୟନ୍ତୀ ଅବସରରେ ସମ୍ବଲପୁର ସହରରେ ଘଟିଥିବା ହିଂସା ଘଟଣାର ପ୍ରତିବାଦ କରି ରାଜ୍ୟପାଳଙ୍କ ଉଦ୍ଦେଶ୍ୟରେ ବିଡିଓଙ୍କୁ ଏକ ଦାବିପତ୍ର ପ୍ରଦାନ କରାଯାଇଛି। ପଟ୍ଟାଙ୍ଗି ହନୁମାନ ମନ୍ଦିର ନିକଟରେ ବିଭିନ୍ନ ସଙ୍ଗଠନର କାର୍ଯ୍ୟକର୍ତ୍ତା ଏକାଠି ହୋଇ ପ୍ରଥମେ ଏକ ବୈଠକ କରି ପରେ ବ୍ଲକ କାର୍ଯ୍ୟାଳୟ ଯାଇ ବିଡ଼ିଓଙ୍କୁ ଦାବିପତ୍ର ଦେବାକୁ ଯାଇଥିଲେ। ବିଡିଓଙ୍କ ଅନୁପସ୍ଥିତିରେ କାର୍ଯ୍ୟାଳୟର ଜଣେ ବରିଷ୍ଠ କର୍ମଚାରୀ ଦାବିପତ୍ର ଗ୍ରହଣ କରିଥିଲେ। ଏହି ସମୟରେ ବଳରାମ ବାରିକ, କୃଷ୍ଣଚନ୍ଦ୍ର ଜାନି, ଟି.ଗୋପାଳ ରାଓ , ପୂର୍ଣ୍ଣଚନ୍ଦ୍ର ବାଙ୍କା, ଶଙ୍କର ପାଙ୍ଗି , ତାଡଡୁ ଦୋରା, ନରସିଂହ ବାଙ୍କା ପ୍ରମୁଖ ଉପସ୍ଥିତ ଥିଲେ ।

ପଡ଼ିଆରେ ସମ୍ବଲପୁର ହିଂସା ଘଟଣାରେ ଜଡ଼ିତ ସମସ୍ତ ଅଭିଯୁକ୍ତଙ୍କ ବିରୋଧରେ ଦୃଢ଼ କାର୍ଯ୍ୟାନୁଷ୍ଠାନ ଦାବିକରି ମଙ୍ଗଳବାର ପଡ଼ିଆ ବ୍ଲକ ଅଞ୍ଚଳର ହିନ୍ଦୁ ସମାଜ ପକ୍ଷରୁ ରାଜ୍ୟପାଳଙ୍କ ଉଦ୍ଦେଶ୍ୟରେ ବିଡିଓ ରାମକୃଷ୍ଣ ନାୟକଙ୍କୁ ଏକ ଦାବିପତ୍ର ପ୍ରଦାନ କରାଯାଇଛି। ପଡ଼ିଆ ହିନ୍ଦୁ ସମାଜ ପକ୍ଷରୁ ରାମଚନ୍ଦ୍ର ମାଝି, କୋଟାମ ବାଲାୟା, ପି.ଭେଙ୍କଟେଶ୍ୱର ରାଓ, କୋରାପୁଟ ଲଛମୟା, ଚିନାମ ଏଙ୍ଗଲାୟା, ନାକା ନୁକାଲ ରାଜୁଙ୍କ ସହ ଅନ୍ୟମାନେ ଦାବିପତ୍ର ପ୍ରଦାନ ବେଳେ ଉପସ୍ଥିତ ଥିଲେ।

ଯୁବକଙ୍କ ଝୁଲନ୍ତା ମୃତଦେହ ଜବତ

ମାଲକାନଗିରି,୨୫।୪(ଡି.ଏନ୍.ଏ.):

ମାଲକାନଗିରି ଜିଲା ଗଉଡ଼ଗୁଡ଼ା ଗ୍ରାମରେ ସୋମବାର ଜଣେ ଯୁବକଙ୍କ ଝୁଲନ୍ତା ମୃତଦେହ ଜବତ ହୋଇଛି । ଯୁବକ ଜଣକ ଆତ୍ମହତ୍ୟା କରିଥିବା ଜଣାପଡ଼ିଛି। ତାଙ୍କ ନାମ ପଦଲାମ ଗୌଡ଼। ତାଙ୍କ ମୃତଦେହ ଝୁଲନ୍ତା ଅବସ୍ଥାରେ ଦେଖି ସ୍ଥାନୀୟ ଲୋକେ ମାଲକାନଗିରି ପୋଲିସକୁ ଖବର ଦେଇଥିଲେ। ପୋଲିସ ପହଞ୍ଚି ମୃତଦେହ ଜବତକରି ବ୍ୟବଚ୍ଛେଦ ପାଇଁ ପଠାଇ ଘଟଣାର ତଦନ୍ତ ଆରମ୍ଭ କରିଛି ।

ଅତଣ୍ଡା ପଞ୍ଚାୟତରେ ଜନ ଅଭିଯୋଗ ଶିବିର

ନନ୍ଦପୁର, ୨୫।୪ (ଡି.ଏନ୍.ଏ.)

ଜିଲା ପ୍ରଶାସନର ନିର୍ଦ୍ଦେଶରେ ନନ୍ଦପୁର ବ୍ଲକ ପ୍ରଶାସନ ପକ୍ଷରୁ ସୋମବାର ଦୁର୍ଗମ ଅତଣ୍ଡା ପଞ୍ଚାୟତରେ ଏକ ଜନ ଅଭିଯୋଗ ଶିବିର ଅନୁଷ୍ଠିତ ହୋଇଯାଇଛି। ବିଡିଓ ସୁଜିତ ମିଶ୍ରଙ୍କ ଅଧ୍ୟକ୍ଷତାରେ ହୋଇଥିବା ଏହି ଶିବିରରେ ଅତଣ୍ଡା ପଞ୍ଚାୟତବାସୀ ୧୩ଟି ସମସ୍ୟା ସମ୍ବଳିତ ଅଭିଯୋଗପତ୍ର ପ୍ରଦାନ କରିଥିଲେ। ଏହାକୁ ଜିଲାପାଳଙ୍କ ଦୃଷ୍ଟି ଆକର୍ଷଣ କରାଯାଇ ସମାଧାନ କରାଯିବ ବୋଲି ବିଡିଓ ମିଶ୍ର କହିଛନ୍ତି। ଅନ୍ୟମାନଙ୍କ ମଧ୍ୟରେ ସହକାରୀ ନିର୍ବାହୀ ଯନ୍ତ୍ରୀ ଝସକେତନ ବେହେରା, ଜିପିଓ ବେଦାନ୍ତ ମାଝି, ଗୋଷ୍ଠୀ ସ୍ୱାସ୍ଥ୍ୟକେନ୍ଦ୍ର ଅଧିକାରୀ ଦୁବରାଜ ମୁର୍ମୁ ସରପଞ୍ଚ ସହଦେବ ପାଙ୍ଗୀ, ସମିତି ସଭ୍ୟ ଦାଉଦ ଖରା, ସମସ୍ତ ୱାର୍ଡ ସଭ୍ୟ, ବୁଦ୍ଧିଜୀବୀମାନେ ଉପସ୍ଥିତ ଥିଲେ। ଏସ୍‌ପିଓ ଅର୍ଜୁନ ମାଝି ଶିବିର ପରିଚାଳନା କରିଥିଲେ।

ନାଲ୍‌କୋରେ ଔଦ୍ୟୋଗିକ ସୁରକ୍ଷା ପ୍ରଶିକ୍ଷଣ ଶିବିର

ଶିବିରରେ ଉପସ୍ଥିତ ଅତିଥିମାନେ।

ଦାମନଯୋଡ଼ି,୨୫।୪(ଡି.ଏନ.ଏ.)

ଓଡ଼ିଶା ସରକାରଙ୍କ କାରଖାନା ଓ ବାଷ୍ପିତ୍ର ନିର୍ଦ୍ଦେଶାଳୟ ପକ୍ଷରୁ ଭୁବନେଶ୍ୱରସ୍ଥିତ ଆଇକ୍ୟୁଭିଏମ୍‌ଏସ୍ ସଂସ୍ଥା ସହଯୋଗରେ ନାଲ୍‌କୋ ଅତିଗୋରିୟମ କକ୍ଷରେ ଔଦ୍ୟୋଗିକ ସୁରକ୍ଷା ପ୍ରଶିକ୍ଷଣ ଶିବିର ଅନୁଷ୍ଠିତ ହୋଇଯାଇଛି। ଶିବିରକୁ କାରଖାନା ଓ ବାଷ୍ପିତ୍ର ନିର୍ଦ୍ଦେଶାଳୟର ରାୟଗଡ଼ା ଡିଭିଜନର ଉପନିର୍ଦ୍ଦେଶକ ସତ୍ୟନାରାୟଣ ସେଠୀ ଉଦ୍‌ଘାଟନ କରିଥିଲେ। ନାଲ୍‌କୋର କାର୍ଯ୍ୟନିର୍ବାହୀ ନିର୍ଦ୍ଦେଶକ ସୁଶୀଲ ପାଢ଼ୀ, ସମୂହ ମହାପ୍ରବନ୍ଧକ ନିହାର ରଞ୍ଜନ ମହାନ୍ତି, ଭାରପ୍ରାପ୍ତ ଜିଜିଏମ୍ ଅମରେନ୍ଦ୍ର ମିଶ୍ର, ଆଇକ୍ୟୁଭିଏମ୍‌ଏସ୍‌ର କାର୍ଯ୍ୟନିର୍ବାହୀ ମୁଖ୍ୟ ଡି.ପାଣିଗ୍ରାହୀ ସମ୍ମାନିତ ଅତିଥି ଭାବେ ଉପସ୍ଥିତ ଥିଲେ। ଅତିଥିମାନେ ଶିଳ୍ପ ସଂସ୍ଥାରେ କାର୍ଯ୍ୟରତ କର୍ମଚାରୀଙ୍କ ସୁରକ୍ଷା, ସୁରକ୍ଷାଜନିତ ପ୍ରତିବନ୍ଧତା, ଦୁର୍ଘଟଣାରୁ ବର୍ତ୍ତିବାର ଉପାୟ, ଶୂନ୍ୟ କ୍ଷତି ପାଇଁ ସଚେତନ ରହିବା, ସୁରକ୍ଷା ସମଗ୍ରୀ ବ୍ୟବହାରକୁ ନିଶ୍ଚିତ କରିବା ଏବଂ ସୁରକ୍ଷା ଦକ୍ଷତାର ବିକାଶ ଉପରେ ଆଲୋକପାତ କରିଥିଲେ। ଏହି ଶିବିରରେ ନାଲ୍‌କୋ, ବେଦାନ୍ତ, ଉତ୍କଳ ଆଲୁମିନା, ଜେକେ ପେପରସ୍, ଇମ୍ପା, କୋଲାବ ଜଳବିଦ୍ୟୁତ୍ ପ୍ରକଳ୍ପ, ବିଲ୍ଲୁ ପେପର ମିଲ, ହାଲ୍, ଇଣ୍ଡିଆନ ଅଏଲ ଆଦି ଶିଳ୍ପାନୁଷ୍ଠାନରୁ ପ୍ରାୟ ୧୫୦ କର୍ମଚାରୀ ଯୋଗଦେଇଥିଲେ। ଏଭଳି ପ୍ରଶିକ୍ଷଣ କାର୍ଯ

ସଂକ୍ଷେପରେ

ଆଧାତ୍ମିକତା ହିଁ ବଞ୍ଚିବାର ଧ୍ୟେୟ, ଶ୍ରେୟ

ନବରଙ୍ଗପୁର,୨୫।୪(ବି.ପ୍ର.) - ନବରଙ୍ଗପୁର ଜିଲା ଦଶହରାପଦାସ୍ଥିତ ଅରବିନ୍ଦ ପୂର୍ଣ୍ଣାଙ୍ଗ ଶିକ୍ଷା କେନ୍ଦ୍ର ପରିସରରେ ଶ୍ରୀମାଙ୍କ ପଣ୍ଡିଚେରୀକୁ ଅନ୍ତିମ ଆଗମନ ଦିବସ ଉପଲକ୍ଷେ ଏକ ବିଶେଷ ପାଠଚକ୍ର ସମ୍ମିଳନୀ ଅନୁଷ୍ଠିତ ହୋଇଛି। ପ୍ରବକ୍ତା ଡ଼ଃ ସରୋଜକାନ୍ତ ମିଶ୍ର ମୁଖ୍ୟ ବକ୍ତାଭାବେ ଯୋଗ ଦେଇ ଆଧାତ୍ମିକତା ହିଁ ଜୀବନର ଏକ ମାତ୍ର ଧ୍ୟେୟ ଓ ଶ୍ରେୟ ବୋଲି କହିଛନ୍ତି। ଅନ୍ୟତମ ବକ୍ତା ତଥା ଜିଲା ପାଠଚକ୍ର ଆବାହିକା ସଙ୍ଗୀତା ପଟ୍ଟନାୟକ ଶ୍ରୀମାଙ୍କ ପଣ୍ଡିଚେରୀ ପଦାର୍ପଣ ଏବଂ ଆଶ୍ରମରେ ଯୋଗଦାନକୁ ବିଜୟର ଦିବସ ବୋଲି ଅଭିହିତ କରିଥିଲେ। ନବରଙ୍ଗପୁର ପାଠଚକ୍ର ସମ୍ମିଳନୀରେ ଜିଲାର ବିଭିନ୍ନ ବ୍ଲକରୁ ମାତୃପ୍ରେମୀଙ୍କ ସମେତ ଅଧିବକ୍ତା ଝାଡ଼େଶ୍ୱର ଖାଡ଼ଙ୍ଗା, ଖବରଦାତା ସତ୍ୟପ୍ରିୟ ଦାସ, ୱାଇ. ଜଗନ୍ନାଥ ରାଓ, ସୁଧୀର ପଟ୍ଟନାୟକ, ବନମାଳୀ ମହାନ୍ତି, ସତ୍ୟନାରାୟଣ ଷଡ଼ଙ୍ଗୀ, ସୁଧୀରାଜ ରାଉତ, ଉମା ମହେଶ୍ୱର ପଟ୍ଟନାୟକ, ସୁଜାତା ମିଶ୍ର, ସବିତା ପଟ୍ଟନାୟକ, ସି. ଏଚ୍. ଉଷାରାଣୀ, ମିହିର ସେଠୀ, ରବିକାନ୍ତ ରଘୁରାମ, ଚନ୍ଦନ ଭୂମିଆ, ଅଜୟ ସାହୁ, ଅଭିମନ୍ୟୁ ବେହେରା, ଦେବେନ୍ଦ୍ର ନାୟକ, ପ୍ରଲିଭା ଭୂୟାଁ, ସୁଜାତା ପଟ୍ଟନାୟକ, ଦେବକୀ ଜାନି, ପଦ୍ମଲତା ବିଶୋଇ ପ୍ରମୁଖ ଉପସ୍ଥିତ ରହିଥିଲେ। ସମର୍ପଣ ମଣ୍ଡଳ ସଂଯୋଜକ ସୁରେଶ ମିଶ୍ରଙ୍କ ସଂଯୋଜନା କ୍ରମେ ୱାଇ. ପ୍ରଭାକର ପାତ୍ର କୃତଜ୍ଞତା ଅର୍ପଣ କରିଥିଲେ। ସନ୍ଧ୍ୟାରେ ମଙ୍ଗଳମ୍ ଟିମ୍ବର୍ସ ନିକଟସ୍ଥ କୁସୁମୀ ଗ୍ରାମରେ ନବନିର୍ମିତ ଅଦିତି ଭବନକୁ ଡ଼ଃ ସରୋଜ କାନ୍ତ ମିଶ୍ର ଉଦଘାଟନ କରିଥିବାବେଳେ ଜିଲାପାଳ କମଳ ଲୋଚନ ମିଶ୍ର ଲୋକାର୍ପଣ କରିଥିଲେ।

ସାମୂହିକ ଆଚାର୍ଯ୍ୟ କାର୍ଯ୍ୟଶାଳା ଉଦ୍‌ଘାଟିତ

ଗୁଣପୁର, ୨୫।୪(ଡି. ଏନ୍. ଏ.)- ରାୟଗଡା ଜିଲା ଗୁଣପୁର ସରସ୍ୱତୀ ଶିଶୁ ବିଦ୍ୟା ମନ୍ଦିରରେ ସଂକୁଳସ୍ତରୀୟ ବିଭାଗସ୍ତରୀୟ ସାମୂହିକ ଆଚାର୍ଯ୍ୟ କାର୍ଯ୍ୟଶାଳା ମଙ୍ଗଳବାର ସନ୍ଧ୍ୟାରେ ଉଦ୍‌ଘାଟିତ ହୋଇଯାଇଛି। ତ୍ରି ଦିବସୀୟ ଉକ୍ତ କାର୍ଯ୍ୟଶାଳା ୨୮ ତାରିଖ ପର୍ଯ୍ୟନ୍ତ ଚାଲୁ ରହିବ । ଅନୁଷ୍ଠାନ ପ୍ରଧାନ ଆଚାର୍ଯ୍ୟ ପ୍ରଫୁଲ୍ଲ ଶତପଥୀ ଅତିଥି ପରିଚୟ ପ୍ରଦାନ କରିଥିଲେ। ଉଦ୍‌ଘାଟନ ଉତ୍ସବରେ ପୂର୍ବତନ ସଂକୁଳ ପ୍ରମୁଖ ତଥା ସମାଜିକ କର୍ମୀ ମନୋରଞ୍ଜନ ରଥ ମୁଖ୍ୟ ଅତିଥି, ଗଣେଶ ମାଳି ମୁଖ୍ୟ ବକ୍ତା, ସମ୍ମାନିତ ଅତିଥିଭାବେ ସଙ୍କୁଳ ପ୍ରମୁଖ ଜଗନ୍ନାଥ ପଟ୍ଟନାୟକ ଉପସ୍ଥିତ ଥିଲେ। ଅନୁଷ୍ଠାନ ଉପସଭାପତି ମୀନକେତନ ପଣ୍ଡା ଓ ଯୁଗ୍ମ ସମ୍ପାଦକ ମୋହନ ଚନ୍ଦ୍ର ସାହୁ କାର୍ଯ୍ୟକ୍ରମ ତଦାରଖ କରିଥିଲେ। ଅନ୍ୟ ମାନଙ୍କ ମଧ୍ୟରେ ଶିକ୍ଷା ବିକାଶ ସମିତି ଓଡିଶା, ଦକ୍ଷିଣ ସଂଭାଗ କୋରାପୁଟ ବିଭାଗ ନିରୀକ୍ଷକ ସୁବ୍ରତ ପଟ୍ଟନାୟକ କାର୍ଯ୍ୟକ୍ରମର ଉଦ୍ଦେଶ୍ୟ ସମ୍ପର୍କରେ କହିଥିଲେ। ଆଚାର୍ଯ୍ୟା ମମତା ମିଶ୍ର କାର୍ଯ୍ୟକ୍ରମ ସଂଯୋଜନା କରିଥିଲେ।

ଗୁଡାରୀ ତହସିଲଦାର ସମ୍ମାନିତ

ଗୁଣପୁର,୨୫।୪(ଡି.ଏନ୍.ଏ.)- ରାୟଗଡା ଜିଲା ଗୁଡାରି ତହସିଲଦାର ଭାରତୀ ଦେବୀ ସମ୍ମାନିତ ହୋଇଛନ୍ତି। ଜିଲାପାଳ ସ୍ୱଧା ଦେବ ସିଂ ସଦ୍‌ଭାବନା ଗୃହରେ ଆୟୋଜିତ ଜିଲା ରାଜସ୍ୱ ବୈଠକରେ ତହସିଲଦାରଙ୍କୁ ସମ୍ମାନିତ କରିଛନ୍ତି। ଓପିଡିଆର କେସ ସମାଧାନରେ ଭଲ ପ୍ରଦର୍ଶନ କରି ଗୁଡାରୀ ତହସିଲ ଜିଲାରେ ପ୍ରଥମ ହୋଇଛି। ଏହି କାର୍ଯ୍ୟକ୍ରମରେ ଅତିରିକ୍ତ ଜିଲାପାଳ ସୋମନାଥ ପ୍ରଧାନ, ରାୟଗଡା ଉପଜିଲାପାଳ ଭୀମସେନ ଶବର, ଗୁଣପୁର ଉପଜିଲାପାଳ ଲଳିତ କହଁର ପ୍ରମୁଖ ଉପସ୍ଥିତ ଥିଲେ। ସେହିପରି ସମିତିରେ ଭଲ କାମ କରିଥିବାରୁ ଢେପାଗୁଡା ଆର୍‌ଆଇ ଦେବେନ୍ଦ୍ର ହିମିରିକାଙ୍କୁ ମଧ୍ୟ ପୁରସ୍କୃତ କରାଯାଇଛି।

ମିଳୁନି ହଷ୍ଟେଲ, ପାଠପଢ଼ାରୁ ବଞ୍ଚିତ ଛାତ୍ରୀଛାତ୍ର

ବିଷମକଟକ,୨୫।୪(ଡି.ଏନ୍.ଏ.)

ଆଦିବାସୀ ପିଲାମାନେ ଶିକ୍ଷାରୁ ଯେଭଳି ବଞ୍ଚିତ ନ ହେବେ ସେ ନେଇ ଉଭୟ କେନ୍ଦ୍ର ଓ ରାଜ୍ୟ ସରକାର କୋଟି କୋଟି ଟଙ୍କା ଖର୍ଚ୍ଚ କରୁଛନ୍ତି। କୋରାପୁଟ, ନବରଙ୍ଗପୁର, ମାଲକାନଗିରି, ରାୟଗଡା, କଳାହାଣ୍ଡି, କନ୍ଧମାଳ ଓ ବଲାଙ୍ଗୀର ଜିଲାର ବିକାଶ ପାଇଁ ସରକାର ଅଧିକ ଗୁରୁତ୍ୱ ଦେଉଥିବା ବେଳେ ଅଧିକ ପରିମାଣର ଅର୍ଥ ମଧ୍ୟ ମଞ୍ଜୁର କରୁଛନ୍ତି । ଅନ୍ୟ ଜିଲା ଅପେକ୍ଷା ପଛୁଆ ଜିଲା ଗୁଡିକରେ ସ୍ୱତନ୍ତ୍ର ଭାବେ ବିଭିନ୍ନ ଯୋଜନା ମଧ୍ୟ ପ୍ରଣୟନ କରାଯାଇଛି। ଆଦିବାସୀ ଅଧ୍ୟୁସିତ ଜିଲାଗୁଡିକରେ ପିଲାମାନେ ଶିକ୍ଷାରୁ ବଞ୍ଚିତ ନ ହେବାକୁ ସେମାନଙ୍କ ଲାଗି ବିଭିନ୍ନ ସୁବିଧା କରାଯାଉଛି। ସରକାର ୧୦୦ ଶଯ୍ୟ ବିଶିଷ୍ଟ ହଷ୍ଟେଲ ମଧ୍ୟ ମଞ୍ଜୁର କରୁଛନ୍ତି । କିନ୍ତୁ ରାୟଗଡ଼ା ଜିଲା ବିଷମକଟକ ବ୍ଲକର ଅନେକ ସ୍ଥାନରେ ହଷ୍ଟେଲ ନିର୍ମାଣ ବିଳମ୍ବ ହେଉଛି। ତେଣୁ ଆଗ୍ରହ ଥିଲେ ସୁଦ୍ଧା ପିଲା ରହିବା ଅସୁବିଧା କାରଣରୁ ପାଠପଢ଼ି ପାରୁନାହାନ୍ତି।

ବିଷମକଟକ ବ୍ଲକର ହାଟମୁନିଗୁଡା, ବିଷମକଟକ, ନିରୁଗୁଣ୍ଡି, କୁଟ୍ରାଗଡ, ମୋଟକବାଡ଼ି, ଗଜବାହାଲ ଇ,ଟି,ଇ, ଆଦି ସ୍କୁଲରେ ନୂତନ ୧୦୦ ଶଯ୍ୟା ବିଶିଷ୍ଟ ହଷ୍ଟେଲ ପାଇଁ ଟଙ୍କା ମଞ୍ଜୁର ହୋଇଛି। ଏହାର ନିର୍ମାଣ କାର୍ଯ୍ୟ ପାଇଁ ବିଭିନ୍ନ ସଂସ୍ଥାକୁ ଦାୟିତ୍ୱ ମଧ୍ୟ ଦିଆଯାଇଛି। ବିଭିନ୍ନ ଘରୋଇ ସଂସ୍ଥାକୁ ଟେଣ୍ଡର ମାଧ୍ୟମରେ କାର୍ଯ୍ୟାଦେଶ ପ୍ରଦାନ କରାଯାଇଛି। ହେଲେ ଦାୟିତ୍ୱରେ ଥିବା କର୍ମଚାରୀମାନଙ୍କୁ ହାତଗୁଞ୍ଜା ଦେଇ ଅନେକ ସ୍ଥାନରେ ଠିକାଦାର ଅଧାପନ୍ତରିଆ କାର୍ଯ୍ୟ କରି ଛାଡି ଚାଲିଯାଇ ଦେଖିବାକୁ ମିଳିଛି। ସୂତନାଯୋଗ୍ୟ, ଅନୁସୂଚିତ ଜାତି ଓ ଜନଜାତି ପଛୁଆ ବର୍ଗ ପିଲାଙ୍କ ପାଇଁ ନାମ ଲେଖିବା ପାଇଁ ସୁଯୋଗ ମିଳୁନାହିଁ। କାରଣ ପ୍ରତିବର୍ଷ ବିଦ୍ୟାଳୟ ଗୁଡିକରେ ଥିବା ସିଟ୍ ପୂରଣ ହୋଇଯିବା ପରେ ଅନେକ ପାଠପଢ଼ାରେ ଆଗ୍ରହ ରଖୁଥିବା ଅନେକ ପିଲା ନାମ ଲେଖାରୁ ବଞ୍ଚିତ ହେଉଛନ୍ତି। ଅନ୍ୟପଟେ ଉଚ୍ଚପଦସ୍ଥ ଅଧିକାରୀଙ୍କ ନିର୍ଦ୍ଦେଶକ୍ରମେ ଅଧିକ ପିଲାଙ୍କୁ ହଷ୍ଟେଲରେ ରଖିବା

କାର୍ଯ୍ୟସମ୍ପୂର୍ଣ୍ଣ ହୋଇ ନ ଥିବା ଏକ ହଷ୍ଟେଲ ।

ଅଭିଭାବକ ଚିନ୍ତାରେ, ଅଧାପନ୍ତରିଆ ପଡିରହିଛି ୫ରୁ ଅଧିକ ହଷ୍ଟେଲ

ପାଇଁ ଶିକ୍ଷକ ଶିକ୍ଷୟିତ୍ରୀ ମାନେ ବାଧ ହେଉଛନ୍ତି । ଏହି ବିଦ୍ୟାଳୟଗୁଡିକରେ ସିଟ ସଂଖ୍ୟା ବୃଦ୍ଧି କରାଯାଉଥିବା ବେଳେ ଅଧାପନ୍ତରିଆ କୋଠାକୁ ସମ୍ପୂର୍ଣ୍ଣ କରିବା ପାଇଁ ପଦକ୍ଷେପ ନିଆଯାଉ ନାହିଁ । ନିଜ ବ୍ଲକର ବିଦ୍ୟାଳୟରେ ନାମ ଲେଖିବା ପାଇଁ ସୁଯୋଗ ନ ପାଇ ପିଲାମାନେ ବାଧ ହୋଇ ଅନ୍ୟ ବ୍ଲକରେ ଥିବା ହଷ୍ଟେଲ ଯାଉଛନ୍ତି । ଯେଉଁ ପିଲାମାନେ ହଷ୍ଟେଲରୁ ବଞ୍ଚିତ ହେଉଛନ୍ତି ସେମାନେ ପାଠଛାଡ଼ି ଘର ଚାପରେ ଗାଈ ଗୋରୁ, ଛେଳି ମେଣ୍ଢା ଚରେଇବା ପାଇଁ ବାଧ ହେଉଛନ୍ତି। ପିଲାମାନେ ଗୋଟିଏ ବର୍ଷ ପାଠ ଛାଡିବା ପରେ ପୁଣି ନୂତନ ବର୍ଷ ସ୍କୁଲରେ ନାମ ନ ଲେଖାଇ ଅନ୍ୟ କାମରେ ଲିପ୍ତ ରହୁଛନ୍ତି। ଏଥିପ୍ରତି ପ୍ରଶାସନ ଓ ସରକାର ଦୃଷ୍ଟି ଦେବାକୁ ଦାବି ହେଉଛି ।

ଟିଇଓଙ୍କୁ ଶିକ୍ଷକଙ୍କ ଅଭିଯୋଗ ପତ୍ର

ରାୟଗଡା ଅଫିସ,୨୫।୪

ରାୟଗଡା ଜିଲାର ବିଭିନ୍ନ ବର୍ଗର ଶିକ୍ଷକମାନେ ଆଗାମୀ ଦିନରେ ହେବାକୁ ଥିବା ପଦୋନ୍ନତି ସମ୍ପର୍କରେ ଜିଲା ଶିକ୍ଷାଧିକାରୀ ପୂର୍ଣ୍ଣଚନ୍ଦ୍ର ବରିହାଙ୍କୁ ଭେଟି ଏକ ପତ୍ର ପ୍ରଦାନ କରିଛନ୍ତି । ଶିକ୍ଷକମାନେ ସରକାରଙ୍କ ଦ୍ୱାରା ପ୍ରକାଶିତ ପତ୍ର ସଂପର୍କରେ ଆଲୋଚନା କରିଥିଲେ। ଗଣଶିକ୍ଷା ବିଭାଗଙ୍କ ପତ୍ର ସଂଖ୍ୟା ୫୭୫୪/୮/୩/୨୦୧୯ର ୮ମ(ଖ)-୨ରେ ଉଲ୍ଲେଖ ଥିବା ନିୟମାବଳୀ ଓ ପ୍ରାଥମିକ ଶିକ୍ଷା ନିର୍ଦ୍ଦେଶକଙ୍କ ପତ୍ର ସଂଖ୍ୟା ୭୬୦୮/୫/୪/୨୩ରେ ଉଲ୍ଲେଖ ଥିବା ନିୟମାବଳୀଗୁଡିକ ଠିକ ଭାବେ ଅବଲମ୍ବନ କରି ପଦୋନ୍ନତି ପାଇବାକୁ ଥିବା ବିଭିନ୍ନ ବର୍ଗର ଶିକ୍ଷକଙ୍କ ଭବିଷ୍ୟତକୁ ନଜରରେ ରଖି ପଦନ୍ନୋତି ତାଲିକା ପ୍ରସ୍ତୁତ କରାଯିବ ବୋଲି ଜିଲା ଶିକ୍ଷାଧିକାରୀ ବରିହା ଏବଂ ଅତିରିକ୍ତ ଜିଲା ଶିକ୍ଷାଧୀକାରୀ ଭଜନଲାଲ ମାଝି ଆଶ୍ୱସନା ଦେଇଛନ୍ତି। ଏତଦ୍ୱାରା ରାୟଗଡା ସମଗ୍ର ଶିକ୍ଷା ଜିଲାରେ ପଦୋନ୍ନତି ପାଇବାକୁ ଥିବା ଶିକ୍ଷକମାନଙ୍କ ମଧ୍ୟରେ ଖୁସି ଦେଖାଦେଇଛି। ଆଲୋଚନା ବେଳେ ଶିକ୍ଷକ ଅଜିତ ଚୌଧୁରୀ, ଶିବରାମ ମିଶ୍ର, ଗୋପାଳ ନାୟକ,ସୁବାଷ ପାଳ, ଦୁର୍ଗା ସନ୍ୟାସୀ ବେହେରା ଓ ଅନ୍ୟ ଶିକ୍ଷକମାନେ ଉପସ୍ଥିତ ରହିଥିଲେ ।

ସଚେତନତା ଶୋଭାଯାତ୍ରା

ଜୟପୁର, ୨୫।୪ (ନି.ପ୍ର)

ଜୟପୁର ସମନ୍ୱିତ ଶିଶୁ ବିକାଶ ପ୍ରକଳ୍ପ ପକ୍ଷରୁ ଅକ୍ଷୟ ତୃତୀୟା ଅବସରରେ ବାଲ୍ୟ ବିବାହ ବିରୋଧରେ ଏକ ସଚେତନତା ଶୋଭାଯାତ୍ରା ଅନୁଷ୍ଠିତ ହୋଇଯାଇଛି । ଆଇସିଡିଏସ କାର୍ଯ୍ୟାଳୟଠାରୁ ଏହି ଶୋଭାଯାତ୍ରା ବାହାରି ସହର ପରିକ୍ରମା କରିଥିଲା। ସିଡିପିଓ ସୁଚିତା ପଣ୍ଡାଙ୍କ ତତ୍ତ୍ୱାବଧାନରେ ହୋଇଥିବା କାର୍ଯ୍ୟକ୍ରମରେ ବିଡିଓ ରାଜୀବ ଦାସ, ସରକାରୀ ଓକିଲ ଗାୟତ୍ରୀ ଦେବୀଙ୍କ ସହ ଅନ୍ୟମାନେ ଉପସ୍ଥିତ ଥିଲେ। ୧୮ ବର୍ଷ ପରେ କିଶୋରୀମାନେ ବିବାହ କରିବା, କମ ବୟସରେ ବିବାହ କଲେ କଣ କ୍ଷତି ହୁଏ, ଉଦୁଲିଆ ବିବାହ ବନ୍ଦ କରିବା ନଇ ଜନସାଧାରଣଙ୍କୁ ଅବଗତ କରାଯାଇଥିଲା। କାର୍ଯ୍ୟକ୍ରମ ବେଳେ ବାଲ୍ୟ ବିବାହ ନ କରିବାକୁ ଶପଥ ପାଠ କରାଯାଇଥିଲା ବୋଲି ସିଡିପିଓ ପଣ୍ଡା କହିଛନ୍ତି।

ମ୍ୟାଲେରିଆ ନିରାକରଣରେ ନବରଙ୍ଗପୁର ଜିଲା ସମ୍ମାନିତ

ନବରଙ୍ଗପୁର ଜିଲା ଅଧିକାରୀ ମାନପତ୍ର ଗ୍ରହଣ କରୁଛନ୍ତି।

ନବରଙ୍ଗପୁର,୨୫।୪(ବି.ପ୍ର.)

ରାଜ୍ୟସ୍ତରୀୟ ବିଶ୍ୱ ମ୍ୟାଲେରିଆ ଦିବସ ସମାରୋହରେ ନବରଙ୍ଗପୁର ଜିଲା ସ୍ୱାସ୍ଥ୍ୟ ବିଭାଗ ସମ୍ମାନିତ ହୋଇଛି। ସ୍ୱାସ୍ଥ୍ୟ ବିଭାଗ ନିର୍ଦ୍ଦେଶକ ବୈଠକ ଗୃହରେ କମିଶନର ଶାଳିନୀ ପଣ୍ଡିତ ମାନପତ୍ର ଓ ଟ୍ରଫି ପ୍ରଦାନ କରିଛନ୍ତି। ଏଡିପିଏଚ୍‌ଓ(ଭିବିଡି) ଡାକ୍ତର ନୀଳମଣି ଦିଲୀପ ଚାନ୍ଦ ବେହେରା ମାନପତ୍ର ଗ୍ରହଣ କରିଛନ୍ତି। ସାଥିରେ ଜିଲା ଭିବିଡି କନ୍‌ସଲଣ୍ଟାଣ୍ଟ ଦିନେଶ ପ୍ରହରାଜ ଉପସ୍ଥିତ ଥିଲେ। ନବଙ୍ଗପୁର କ୍ୟାଟେଗୋରି ୩ ଜିଲା ଭାବେ ରହିଥିଲା। ବର୍ତ୍ତମାନ ସମୟରେ କ୍ୟାଟେଗୋରି ୧ ଜିଲାରେ ସ୍ଥାନ ପାଇଛି। ଦୀର୍ଘ ସ୍ଥାୟୀ ଔଷଧୀୟ ମଶାରି ବ୍ୟବହାର, ଗ୍ରାମାଞ୍ଚଳରେ ଆଶାକର୍ମୀଙ୍କ ପାଖରେ ରକ୍ତ ପରୀକ୍ଷା ଆରଡିକେ ମହଜୁଦ, ବ୍ୟାପକ ସଚେତନତା ଯୋଗୁ ଏହା ସମ୍ଭବ ହୋଇଛି ବୋଲି ଅଧିକାରୀ କହିଛନ୍ତି। ଏହି କାର୍ଯ୍ୟକ୍ରମରେ ଜାତୀୟ ସ୍ୱାସ୍ଥ୍ୟ ମିଶନ ଏମ୍‌ଡି ଡି.ବୃନ୍ଦା, ଓ ଏସଏମ୍‌ସି ନିର୍ଦ୍ଦେଶକ ପୋମା ଟୁଡୁ ଯୋଗ ଦେଇଥିଲେ।

ଜିଲା ବ୍ରାହ୍ମଣ ସମାଜର ବେଦମାତା ଗାୟତ୍ରୀ ଯଜ୍ଞ

ନବରଙ୍ଗପୁର,୨୫।୪(ବି.ପ୍ର.)

ନବରଙ୍ଗପୁର ଜିଲା ବ୍ରାହ୍ମଣ ସମାଜ ପକ୍ଷରୁ ୨୫ ତାରିଖ ମଙ୍ଗଳବାର ଆଦିଗୁରୁ ଶଙ୍କରାଚାର୍ଯ୍ୟଙ୍କ ଜୟନ୍ତୀ ଅବସରରେ ନୀଳକଣ୍ଠେଶ୍ୱର ମନ୍ଦିରରେ ବେଦମାତା ଗାୟତ୍ରୀ ଯଜ୍ଞ ଅନୁଷ୍ଠିତ ହୋଇଯାଇଛି। ଏହି ଅବସରରେ ସକାଳ ୬ଟାରେ ନବରଙ୍ଗପୁର ବାବା ଆଖଣ୍ଡଳମଣି ମନ୍ଦିରରେ ଆଦି ଶଙ୍କରାଚାର୍ଯ୍ୟଙ୍କ ପୂଜାର୍ଚ୍ଚନା ହୋମ ଆରତି ଆଦି କରାଯାଇଥିଲା। ଏହାପରେ ବାବା ଆଖଣ୍ଡଳମଣିଙ୍କ ମନ୍ଦିରରୁ ବିଭିନ୍ନ କୀର୍ତ୍ତନ ଘଣ୍ଟ ମନ୍ଥରୀରେ ସହର ସମେତ ଜିଲାର ୧୦ ବ୍ଲକରୁ ଆସିଥିବା ଶତାଧିକ ମହିଳା ଏବଂ ପୁରୁଷ ନୀଳକଣ୍ଠେଶ୍ୱର ମନ୍ଦିରକୁ ଶୋଭାଯାତ୍ରାରେ ଯାଇଥିଲେ। ଶୋଭାଯାତ୍ରା ସେଠାରେ ପହଞ୍ଚିବା ପରେ ପ୍ରଥମେ ସୂର୍ଯ୍ୟପୂଜା ଓ ପରେ ପୂର୍ବାହ୍ନ ୧୦ଟାରେ ଯଜ୍ଞ କର୍ମ ଆରମ୍ଭ ହୋଇଥିଲା। ସନ୍ଧ୍ୟା ୬.୩୦ରେ ପୂର୍ଣ୍ଣାହୁତି ପରେ ଯଜ୍ଞ କାର୍ଯ୍ୟ ସମାପନ କରାଯାଇଥିଲା। ନବରଙ୍ଗପୁର ଜିଲା ବ୍ରାହ୍ମଣ ସମାଜ ପକ୍ଷରୁ ଆଦିଗୁରୁ ଶଙ୍କରାଚାର୍ଯ୍ୟଙ୍କ ଜୟନ୍ତୀ ଅବସରରେ ବେଦମାତା ଗାୟତ୍ରୀ ମହାଯଜ୍ଞ କାର୍ଯ୍ୟକ୍ରମ ନବରଙ୍ଗପୁର ଜିଲା ବ୍ରାହ୍ମଣ ସମାଜ ସଭାପତି ସୁରେଶ ତ୍ରିପାଠୀଙ୍କ ତତ୍ତ୍ୱାବଧାନରେ ଅନୁଷ୍ଠିତ ହୋଇଥିଲା। କାର୍ଯ୍ୟକ୍ରମରେ ରାଜପୁରୋହିତ ନରସିଂହନାଥ ତ୍ରିପାଠୀ ପୌରୋହିତ୍ୟ କରିଥିଲେ। ନବରଙ୍ଗପୁର ଜିଲାପାଳ ଡ.କମଳାକାନ୍ତ ଲୋଚନ ମିଶ୍ର ଉପସ୍ଥିତ ଥିଲେ। ଯଜ୍ଞ କାର୍ଯ୍ୟକ୍ରମରେ ପ୍ରମୋଦ ତ୍ରିପାଠୀ, ଗୁପ୍ତ ଷଡ଼ଙ୍ଗୀ, ବିଦ୍ୟାରାଜ ପାତ୍ର, ବାବୁଲା ତ୍ରିପାଠୀ, ମିନି ପାଢ଼ୀ, ଗେହ୍ଲେଇ ତ୍ରିପାଠୀ, ମୁନା ମିଶ୍ର, ସୁମିତ ହଡ଼ପ, ବବୁଲୁ ଦାସ, ରାମ ରଥ, ବବୁଲୁ ତ୍ରିପାଠୀ, ଗୌର ତ୍ରିପାଠୀ, ଶ୍ରୀନିବାସ ମିଶ୍ର, ପିଙ୍କୁ ଦାସ, ଲିଙ୍ଗରାଜ ମିଶ୍ର, ନରେଶ ତ୍ରିପାଠୀ, ଭବାନୀ ଶତପଥୀ, ଅଶୋକ ନନ୍ଦଙ୍କ ସମେତ ସମାଜର ଉପସଭାପତି ଗଣେଶ୍ୱର ଦାସ, ସମ୍ପାଦକ ମୃତ୍ୟୁଞ୍ଜୟ ଦାସ ଉପସ୍ଥିତ ଥିଲେ।

ପୂର୍ବତନ ରାଜ୍ୟସଭା ସଦସ୍ୟଙ୍କ ନାଁରେ ଆସିଥିବା ଅଭିଯୋଗର ତଦନ୍ତ ଦାବି

କଂଗ୍ରେସର ଖବରଦାତା ସମ୍ମିଳନୀ

ରାୟଗଡ଼ା ଅଫିସ/
ରାୟଗଡ଼ା (ସ୍ୱ.ପ୍ର.) ୨୫।୪

ରାୟଗଡ଼ା ଟ୍ରକ ମାଲିକ ସଂଘର ସଦସ୍ୟମାନେ ଗତ ୧୮ ତାରିଖରେ କରିଥିବା ଅଭିଯୋଗ ଉପରେ ପୋଲିସ ଏ ଯାଏ କୌଣସି ପଦକ୍ଷେପ ନେଇ ନ ଥିବାରୁ କଂଗ୍ରେସ ଗର୍ଜିଛି। ମଙ୍ଗଳବାର ସ୍ଥାନୀୟ ପୂର୍ତ୍ତ ବିଭାଗ ଡାକ ବଙ୍ଗଳାଠାରେ ଜିଲା କଂଗ୍ରେସ ପକ୍ଷରୁ ଆୟୋଜିତ ଖବରଦାତା ସମ୍ମିଳନୀରେ କୁହାଯାଇଛି ଯେ, ଗତ ୧୮ ତାରିଖରେ ରାୟଗଡା ଟ୍ରକ ଆସୋସିଏଶନର ମାଲିକମାନେ ପୂର୍ବତନ ରାଜ୍ୟସଭା ସଦସ୍ୟ ଏନ୍. ଭାସ୍କର ରାଓଙ୍କ ବିରୋଧରେ ଟାଉନ ଥାନାରେ ଏତଲା ଦେଇଥିଲେ। ୮ଦିନ ପରେ ବି ପୋଲିସ କୌଣସି କାର୍ଯ୍ୟାନୁଷ୍ଠାନ ଗ୍ରହଣ କରିନି। କୌଣସି ନିରୀହ ଲୋକ ନକ୍ସଲଙ୍କ ନାଁ ଧରିଲେ ପୋଲିସ ସେମାନଙ୍କୁ ଗିରଫ କରୁଛି। ଏଠାରେ ଜଣେ ପୂର୍ବତନ ରାଜ୍ୟସଭା ସଦସ୍ୟଙ୍କ ନାମରେ ଟ୍ରକ ଆସୋସିଏଶନ ଥାନାରେ ଅଭିଯୋଗ କରିଥିଲେ ବି କାହିଁକି ଏସ୍‌ପି ଏବଂ ଜିଲା ପ୍ରଶାସନ ଚୁପ ବସିଛି ବୋଲି ଜିଲା କଂଗେସ କମିଟି ସଭାପତି ଦୁର୍ଗା ପଣ୍ଡା ପ୍ରଶ୍ନ କରିଛନ୍ତି। ସେହିପରି କୋରାପୁଟ ଏମ୍‌ପି ସପ୍ତଗିରି ଉଲାକା କହିଛନ୍ତି ଥାନାରେ ଏତଲା ହେବାର ୮ ଦିନ ପରେ ବି କାର୍ଯ୍ୟାନୁଷ୍ଠାନ ନିଆଯାଉ ନାହିଁ କି ତଦନ୍ତ କରାଯାଉନାହିଁ। ଟ୍ରକ ଆସୋସିଏଶନ ଟଙ୍କା ହେରଫେର ନେଇ ଆଣିଥିବା ଅଭିଯୋଗର ତୁରନ୍ତ କରି ସତ୍ୟତା ଲୋକଙ୍କ ସମ୍ମୁଖକୁ ଅଣାଯାଉ। ୧୫ ଦିନ ଭିତରେ ପୋଲିସ କାର୍ଯ୍ୟାନୁଷ୍ଠାନ ଗ୍ରହଣ ନ କଲେ ଆଗାମୀ ଦିନରେ ଡିଜି ଅଫିସ ଓ ନବୀନ ନିବାସ ଘେରାଉ କରାଯିବ ବୋଲି ସେ ଖବରଦାତା ସମ୍ମିଳନୀରେ କହିଛନ୍ତି। ଯଦି ଟ୍ରକ ମାଲିକ ମିଛ ଅଭିଯୋଗ କରିଛନ୍ତି ତେବେ ତାଙ୍କ ବିରୋଧରେ ମଧ୍ୟ କାର୍ଯ୍ୟାନୁଷ୍ଠାନ ଗ୍ରହଣ କରିବାକୁ ଦାବି କରିଛନ୍ତି। ଏହି ଅବସରରେ ନୂତନ ଭାବେ ପିସିସି ସାଧାରଣ ସମ୍ପାଦକ ମନୋନୀତ ହୋଇଥିବା ଜିଲା କଂଗ୍ରେସ କମିଟି ସଭାପତି ପଣ୍ଡାଙ୍କୁ ଯୁବ କଂଗ୍ରେସ ପକ୍ଷରୁ ସମ୍ବର୍ଦ୍ଧିତ କରାଯାଇଥିଲା। ଖବରଦାତା ସମ୍ମିଳନୀରେ ଅନ୍ୟମାନଙ୍କ ମଧ୍ୟରେ ବରିଷ୍ଠ ନେତା ଆପଲସ୍ୱାମୀ କାଡ୍ରାକା, ଜିଲା କଂଗ୍ରେସ ସାଧାରଣ ସମ୍ପାଦକ ପାର୍ଥ ବର୍ଦ୍ଧନ, ଉପସଭାପତି ଶଙ୍କର୍ଷଣ ମଙ୍ଗରାଜ, ଯୁବ କଂଗ୍ରେସ ସଭାପତି ଅସଲମ ଖାନ ଏବଂ ଏମ୍‌ପିଙ୍କ ବ୍ୟକ୍ତିଗତ ସଚିବ ବାପି ପଟ୍ଟନାୟକ ପ୍ରମୁଖ ଉପସ୍ଥିତ ଥିଲେ। ଏ ନେଇ ପୂର୍ବତନ ରାଜ୍ୟସଭା ସଦସ୍ୟ ଏନ୍. ଭାସ୍କର ରାଓଙ୍କୁ ଯୋଗାଯୋଗ କରିବାରେ ସେ ବାହାରେ ଅଛନ୍ତି, ଆସିଲେ ମତାମତ ରଖିବେ ବୋଲି କହିଛନ୍ତି ।

ଖବରଦାତା ସମ୍ମିଳନୀରେ ଉପସ୍ଥିତ କଂଗ୍ରେସ ନେତାମାନେ ।

ଭଲିବଲ ଟୁର୍ନାମେଣ୍ଟ ଉଦ୍‌ଯାପିତ

ଟିକିରି,୨୫।୪(ଡି.ଏନ୍.ଏ.)

କାଶୀପୁର ବ୍ଲକ ବାଙ୍

ମାରୁତି ସୁଜୁକିର ନ୍ୟୁ ସୁପର କ୍ୟାରି

ନୂଆଦିଲ୍ଲୀ,୨୫।୪

ମାରୁତି ସୁଜୁକି ଇଣ୍ଡିଆ ଲିମିଟେଡ୍(ଏମ୍ଏସ୍ଆଇଏଲ୍)ର ଅପ୍‌ଗ୍ରେଡେଡ୍ ହାଲୁକା କମର୍ସିଆଲ ଭେଇକିଲ ନ୍ୟୁ ସୁପର କ୍ୟାରିର ସର୍ବଭାରତୀୟ ଉନ୍ମୋଚନ ଓ ବଜାର ପ୍ରବେଶ ସମ୍ପର୍କରେ ଘୋଷଣା କରାଯାଇଛି। ବିଶେଷକରି ଏଥିରେ ମାରୁତି ସୁଜୁକିର ଆଧୁନିକ ୧.୨ ଏଲ୍, କେ-ସିରିଜ ଡୁଆଲ ଜେଟ୍, ଡୁଆଲ ଭିଭିଟି ଇଞ୍ଜିନ ଆଦି ସାମିଲ ରହିଛି। ଏପରିକି ମାରୁତି ସୁଜୁକିର ସୁପର କ୍ୟାରି ମିନି ଟ୍ରକ୍‌ରେ ଏକ ୪-ସିଲିଣ୍ଡର ଇଞ୍ଜିନ ରହିଛି, ଯାହା ଏହାର ପେଟ୍ରୋଲ ମଡେଲରେ ୬୦୦୦ ଆର୍‌ପିଏମ୍‌ରେ ୫୯.୪ କେଡବ୍ଲ୍ୟୁ (୮୦.୭ପିଏସ୍)ର ସର୍ବାଧିକ ଶକ୍ତି ଏବଂ ୨୯୦୦ ଆର୍‌ପିଏମ୍‌ରେ ୧୦୪.୪ଏନ୍‌ଏମ୍‌ର ସର୍ବାଧିକ ଟର୍କ ପ୍ରଦାନ କରୁଛି।

ଏ ସମ୍ପର୍କରେ ମାରୁତି ସୁଜୁକି ଇଣ୍ଡିଆ ଲିମିଟେଡ୍‌ର ମାର୍କେଟିଂ ଏବଂ ସେଲ୍‌ସ ବିଭାଗର ସିନିୟର ଏକ୍ସିକ୍ୟୁଟିଭ ଡାଇରେକ୍ଟର ଶଶାଙ୍କ ଶ୍ରୀବାସ୍ତବ କହିଛନ୍ତି, ମାରୁତି ସୁଜୁକି ସର୍ବଦା ଏଭଳି ଏକ ଉତ୍ପାଦ ପ୍ରଦାନକରେ ଯାହା ଗ୍ରାହକଙ୍କ ଆଶାଠାରୁ ଅଧିକ। ସୁପର କ୍ୟାରିକୁ ଭାରତୀୟ ମିନି ଟ୍ରକ୍ ଗ୍ରାହକଙ୍କର ସ୍ୱତନ୍ତ୍ର ଆବଶ୍ୟକତାକୁ ଦୃଷ୍ଟିରେ ରଖି ପ୍ରସ୍ତୁତ କରାଯାଇଛି। ଏହାକୁ କମର୍ସିଆଲ ଭେଇକିଲ ସେଗ୍‌ମେଣ୍ଟରେ ସମସ୍ତ ଗ୍ରାହକ ପସନ୍ଦ କରିଛନ୍ତି। ୨୦୧୬ରେ ଶୁଭାରମ୍ଭ ପରଠାରୁ ଏ ପର୍ଯ୍ୟନ୍ତ ୧.୫ ଲକ୍ଷରୁ ଅଧିକ ୟୁନିଟ୍ ବିକ୍ରି ହୋଇସାରିଛି।

ଅପରପକ୍ଷରେ ସୁପର କ୍ୟାରିର ଶୁଭାରମ୍ଭ ସହ ମାରୁତି ସୁଜୁକି ମଧ୍ୟ ନୂଆ ସିଏନ୍‌ଜି କ୍ୟାବ୍ ଚେସିସ୍ ଭାରିଆଣ୍ଟର ଶୁଭାରମ୍ଭ କରିଛି, ଯାହାର ଏକ୍ସ-ଶୋ ରୁମ୍ ମୂଲ୍ୟ ୬,୧୫,୫୦୦ଟଙ୍କା ରହିଛି। ଉକ୍ତ ମିନିଟ୍ରକ୍ ମଧ୍ୟ ସିଏନ୍‌ଜି ଡେକ୍, ଗ୍ୟାସୋଲିନ ଡେକ୍ ଓ ଗ୍ୟାସୋଲିନ କ୍ୟାବ୍ ଚେସିସ୍ ଭାରିଆଣ୍ଟରେ ଉପଲବ୍ଧ। ଏହାର ଏକ୍ସ-ଶୋ'ରୁମ୍ ମୂଲ୍ୟ ଯଥାକ୍ରମେ ୬,୩୦,୫୦୦ ଟଙ୍କା, ୫,୩୦,୫୦୦ ଟଙ୍କା ଏବଂ ୫,୧୫,୫୦୦ ଟଙ୍କା ରହିଛି।

ଏରିଅଲର 'ଶେୟାର ଦି ଲୋଡ୍'

ନୂଆଦିଲ୍ଲୀ,୨୫।୪: ଦେଶର ପ୍ରମୁଖ ଡିଟରଜେଣ୍ଟ ବ୍ରାଣ୍ଡ୍ ଏରିଏଲ ପକ୍ଷରୁ ଏକ ଅଭିନବ ଅଭିଯାନ 'ଶେୟାର ଦି ଲୋଡ୍'ର ଶୁଭାରମ୍ଭ ସମ୍ପର୍କରେ ଘୋଷଣା କରାଯାଇଛି। ବିଶେଷକରି ୨୦୧୫ ପରଠାରୁ ଭାରତର ଅଗ୍ରଣୀ ଡିଟରଜେଣ୍ଟ ବ୍ରାଣ୍ଡ୍ ଏରିଏଲ ଘରୋଇ କାର୍ଯ୍ୟରେ ବେଶ୍ ସମାନତା ଆଣିବା ସହ ଅଧିକ ପୁରୁଷଙ୍କୁ ଶେୟାର କରିବାକୁ ଚାହୁଁଛି। ଏହି ଅଭିଯାନ ଆଗକୁ ବଢ଼ାଇବା ପାଇଁ ଏରିଏଲ ଶେୟାର ଦି ଲୋଡ୍ ଚଳଚ୍ଚିତ୍ରର ସଦ୍ୟତମ ସଂସ୍କରଣର ଶୁଭାରମ୍ଭ କରାଯାଇଛି। ଏପରିକି ନିକଟରେ ହୋଇଥିବା ଏକ ସର୍ଭେରୁ ଜଣାଯାଏ ଯେ ୭୪% ମହିଳା ନିଜ ଜୀବନସାଥୀଙ୍କ ସହ ଚାପକୁ ଶେୟାର କରିବାକୁ ଚାହିଁଆନ୍ତି। ସେହିଭଳି ଏରିଏଲ ଦୃଢ଼ ଭାବେ ବିଶ୍ୱାସକରେ ଯେ ଏକ ଦୃଢ଼ ସମ୍ପର୍କର ମୂଳଦୁଆ ଉପରେ ସମାନତା ଆଧାରିତ ହୋଇଥାଏ। ଯେଉଁଠାରେ ଉଭୟ ସମ୍ମାନର ଅଧିକାରୀ ହୋଇଥାନ୍ତି। ବିଶେଷକରି ଦମ୍ପତିମାନେ ଏକତ୍ର କାମ କରିବା ଓ ଚାପକୁ ବାଣ୍ଟିବା ଦ୍ୱାରା ସେମାନେ ଅଧିକ ଖୁସି ହୁଅନ୍ତି ଓ ଏକ ଦୃଢ଼ ବନ୍ଧନରେ ବାନ୍ଧିହୋଇ ରହିବାକୁ ଭଲ ପାଆନ୍ତି। ଏହାଦ୍ୱାରା ଜଣକ ଉପରେ ପଡ଼ିବାକୁ ଥିବା ଚାପର ମାତ୍ରା କମ୍ ହୋଇଥାଏ, ଯାହା ଦି ଶେୟାର ଲୋଡ୍ ଅଭିଯାନ ଜରିଆରେ ଉପସ୍ଥାପିତ କରାଯାଇଛି।

ଏ ସମ୍ପର୍କରେ ଫାବ୍ରିକ କେୟାର ତଥା ପି ଆଣ୍ଡ ଜି ଇଣ୍ଡିଆନ ସବ୍‌କଣ୍ଟିନେଣ୍ଟର ଭାଇସ ପ୍ରେସିଡେଣ୍ଟ ଏବଂ ପି ଆଣ୍ଡ ଜି ଇଣ୍ଡିଆର ଚିଫ୍ ମାର୍କେଟିଂ ଅଫିସର ଶରତ ବର୍ମା କହିଛନ୍ତି, ଏରିଏଲ ଶେୟାର ଦି ଲୋଡ୍ ଜରିଆରେ ଆମେ ସମାନତାର ଅର୍ଥପୂର୍ଣ୍ଣ ବାର୍ତ୍ତାଳାପ ସୃଷ୍ଟି କରିବା, ଯାହା ସମାଜରେ ଏକ ସକାରାତ୍ମକ ପରିବର୍ତ୍ତନ ଆଣିବାରେ ସାହାଯ୍ୟ କରିଥାଏ। ଏପରିକି ବାସ୍ତବରେ ସର୍ବେକ୍ଷଣ କରାଯାଇଥିବା ୮୧% ମହିଳା ଅନୁଭବ କରନ୍ତି ଯେ କାର୍ଯ୍ୟର ଅସମାନ ବଣ୍ଟନ ସମ୍ପର୍କ ଉପରେ ପ୍ରଭାବ ପକାଇପାରେ। ସମୟ ସହ ଘର କାମର ଅସମାନ ବଣ୍ଟନ ଜଣେ ସାଥୀର ମନରେ ପ୍ରତିକ୍ରିୟା ସୃଷ୍ଟି କରିପାରେ। ଏହାଦ୍ୱାରା ଉଭୟଙ୍କ ମଧ୍ୟରେ ଦୂରତା ସୃଷ୍ଟି ହୋଇପାରେ। ସାମ୍ପ୍ରତିକ ସର୍ବେକ୍ଷଣରୁ ଜଣାପଡ଼ିଛି, ୯୫% ଦମ୍ପତି ବିଶ୍ୱାସ କରନ୍ତି ଯେ ଏକତ୍ର କାମ ସେମାନଙ୍କ ସମ୍ପର୍କକୁ ସୁଦୃଢ଼ କରିଥାଏ। ଏହି ବିଷୟକୁ ଆମେ ଉକ୍ତ ଚଳଚ୍ଚିତ୍ର ଜରିଆରେ ଦେଖାଇଛୁ।

ରିଲାକ୍ସୋ ଫୁଟ୍‌ୱେର୍ସର ନୂତନ ଟିଭିସି

ନୂଆଦିଲ୍ଲୀ,୨୫।୪

ଦେଶର ପ୍ରମୁଖ ଫୁଟ୍‌ୱେର କମ୍ପାନୀ ରିଲାକ୍ସୋ ଫୁଟୱେର୍ସ ଲିମିଟେଡ୍‌ର ଲୋକପ୍ରିୟ ବ୍ରାଣ୍ଡ୍ ଫ୍ଲାଇଟ୍‌ର ନୂତନ ଟିଭିସି 'ସର ଉଠା କଦମ ବଢ଼ା'ର ଶୁଭାରମ୍ଭ କରାଯାଇଛି। ବିଶେଷକରି ଯେତେବେଳେ ଆମମାନଙ୍କ ମଧ୍ୟରୁ ଅଧିକାଂଶ ଲୋକ ସେମାନଙ୍କ ଜୀବନ ପରାଜିତ ପଥକୁ ନେଇଥାନ୍ତି। ଏପରିକି ସେମାନଙ୍କ ମଧ୍ୟରୁ କେତେକେ ନିଜକୁ ଭିତରୁ ଦୃଢ଼ କରିବାକୁ ଚେଷ୍ଟା କରିଥାନ୍ତି। ଏ ସମ୍ପର୍କରେ ରିଲାକ୍ସୋ ଫୁଟୱେର୍ସ ଲିମିଟେଡ୍‌ର କାର୍ଯ୍ୟନିର୍ବାହୀ ନିର୍ଦ୍ଦେଶକ (ସେଲ୍‌ସ ଆଣ୍ଡ ମାର୍କେଟିଂ) ଗୌରବ ଦୁଆ କହିଛନ୍ତି, ଏହି ଅଭିଯାନ ବିଶେଷକରି ବ୍ରାଣ୍ଡ୍‌ର ପ୍ରଚାର ସହ ଏକ ସତ କାହାଣୀକୁ ସୁନ୍ଦର ଭାବେ ପରିବେଷଣ କରୁଛି। ଏପରିକି ଫ୍ଲାଇଟ୍ ଜରିଆରେ ଯାତ୍ରା କରୁଥିବା ବେଳେ ମନରେ ଅନେକ ପ୍ରଶ୍ନ ଉଠିଛି। ରାସ୍ତାରେ ଯାଉଥିବା ଏକ ଭାବପ୍ରବଣ ରୋଲ୍‌ର କୋଷ୍ଟରକୁ ତାହା କ୍ୟାପ୍‌ଚର କରିଥାଏ ଏବଂ ରାସ୍ତାରେ ଆସୁଥିବା ଗ୍ରାଇଣ୍ଡ୍ ଆଣ୍ଡ୍ରାଇଜେସନ୍ସକୁ ନେଇଥାଏ। ସେହିଭଳି ଏଲ୍ ଆଣ୍ଡ କେ ତଥା ସାଚି ଏବଂ ସାଚିର ସିଇଓ ପରିତୋଷ ଶ୍ରୀବାସ୍ତବ କହିଛନ୍ତି, ଫ୍ଲାଇଟ୍ ସବୁବେଳେ ଆମ ଗ୍ରାହକଙ୍କ ଜୀବନରେ ଏକ ବିଶ୍ୱସ୍ତ ଅଂଶୀଦାର ହୋଇଆସିଛି। ଏପରିକି ବ୍ରାଣ୍ଡ୍‌ର ସେହି ଗୁଣ ଦ୍ୱାରା ବଜାର ଅଗ୍ରଣୀ ହୋଇପାରିଛି। ୨ବର୍ଷ ପୂର୍ବେ ଏହି ଅଭିଯାନ ଜନ୍ମ ହୋଇଥିଲା, ଯେଉଁଥିରେ ଫ୍ଲାଇଟ୍ ପ୍ରତି ବ୍ରାଣ୍ଡ୍ ପ୍ରେମ, ସ୍ଥିତି ଏବଂ ସମ୍ମାନ ସୃଷ୍ଟି କରାଯାଇଥିଲା। ପ୍ରଥମ ଅଭିଯାନରେ ବ୍ରାଣ୍ଡ୍‌କୁ ବହୁ ପରିମାଣରେ ସଫଳତା ଦେଇଥିଲା। ଅପରପକ୍ଷରେ ଫ୍ଲାଇଟ୍‌ର ନୂତନ ଟିଭିସି ଅଭିଯାନ 'ସର ଉଠା କଦମ ବଢ଼ା' ଏକ ନିଚ୍ଛକ ଭାବନା ଉପରେ ନିର୍ଭର କରିଥାଏ। ଏହା ଆମ ସମସ୍ତଙ୍କ ଭିତରେ ଗଭୀର ଆବେଗ ତଥା ସେଠାରେ ଭାବପ୍ରବଣ ସଂଯୋଗ ସ୍ଥାପନ କରିବାକୁ ଲକ୍ଷ୍ୟ ରଖିଛି।

ଡେଣ୍ଟା ମିତ୍ର ପକ୍ଷରୁ ଡୋର ଷ୍ଟେପ୍ ସର୍ଭିସ

ଭୁବନେଶ୍ୱର,୨୫।୪

ଦେଶର ପ୍ରମୁଖ ଘରୋଇ ଦନ୍ତ ଚିକିତ୍ସାଳୟ ଡେଣ୍ଟା ମିତ୍ର ପକ୍ଷରୁ ନିକଟରେ ଭୁବନେଶ୍ୱରବାସୀଙ୍କ ପାଇଁ ଏକ ଅଭିନବ ସେବା 'ଡୋର ଷ୍ଟେପ୍ ସର୍ଭିସ୍'ର ଶୁଭାରମ୍ଭ ସମ୍ପର୍କରେ ଘୋଷଣା କରାଯାଇଛି। ଉଚ୍ଚମାନର ଦନ୍ତ ଚିକିତ୍ସା ଯୋଗାଇବା ତଥା ଦେଶର ଏକମାତ୍ର ଦନ୍ତ ଚିକିତ୍ସା କ୍ଷେତ୍ରରେ ସ୍ୱତନ୍ତ୍ର ସ୍ଥାନ ହାସଲ କରିଥିବା ଡେଣ୍ଟା ମିତ୍ର ରୋଗୀର ଦ୍ୱାରଦେଶରେ ଗୁଣାତ୍ମକ ଦନ୍ତ ଚିକିତ୍ସା ଯୋଗାଇଥାଏ। ବର୍ତ୍ତମାନ ଉକ୍ତ ସଂସ୍ଥା ଭୁବନେଶ୍ୱରରେ ଦନ୍ତ ଚିକିତ୍ସା ସେବା ଯୋଗାଇବ ବୋଲି ଘୋଷଣା କରିଛି। ଏପରିକି ଭୁବନେଶ୍ୱରରେ ଏହି ଟିମ୍ ରୋଗୀମାନଙ୍କ ଘରେ ସର୍ବୋତ୍ତମ ଚିକିତ୍ସା ଯୋଗାଇବା ପାଇଁ ଏରିଆ ଡେଣ୍ଟାଲ ଅଫିସରଙ୍କ ଦ୍ୱାରା ନଜର ରଖାଯାଇଥିବା ଅଭିଜ୍ଞ ତଥା ତାଲିମପ୍ରାପ୍ତ ଦନ୍ତ ଚିକିତ୍ସକଙ୍କୁ ଅନ୍ତର୍ଭୁକ୍ତ କରିବେ ବୋଲି ଜଣାପଡ଼ିଛି। ସେହିଭଳି ରୋଗୀମାନେ ସଂସ୍ଥାର ଆପ୍, ୱେବ୍‌ସାଇଟ୍, ହ୍ୱାଟ୍ସଆପ୍ ଏବଂ ଟୋଲ୍ ଫ୍ରି ନମ୍ବର ମାଧ୍ୟମରେ ମଧ୍ୟ ଆବଶ୍ୟକ ସେବା ପାଇଁ ଅଗ୍ରିମ ବୁକ୍ କରିପାରିବେ। ଏ ସମ୍ପର୍କରେ ଡେଣ୍ଟା ମିତ୍ରର ସହ ପ୍ରତିଷ୍ଠାତା ତଥା ସିଇଓ ସତ୍ୟଜିତ୍ ପ୍ରଧାନ କହିଛନ୍ତି, ପ୍ରତ୍ୟେକ ନାଗରିକଙ୍କ ଦ୍ୱାରରେ ଦନ୍ତ ଚିକିତ୍ସା ସୁବିଧା ଯୋଗାଇବା ସହ ରୋଗୀର ସେବାରେ ଉନ୍ନତି ଆଣିବା ପାଇଁ ଆମର ଲକ୍ଷ୍ୟ ରହିଛି। ଏପରିକି ଭୁବନେଶ୍ୱରରେ ଆମେ ଲୋକଙ୍କ ନିକଟତର ହେବା ପାଇଁ ବ୍ୟାପକ ଯୋଜନା କରୁଛୁ। ସେହିଭଳି ଓଡ଼ିଶାର ଦୁର୍ଗମ ଅଞ୍ଚଳରେ ପହଞ୍ଚିବା ଏବଂ ଅଣସଂରକ୍ଷିତ ସମ୍ପ୍ରଦାୟ ପାଇଁ ଆବଶ୍ୟକ ସ୍ୱାସ୍ଥ୍ୟସେବାକୁ ବାସ୍ତବ ରୂପ ଦେବା ପାଇଁ ଆମେ ଶତ ପ୍ରତିଶତ ଚେଷ୍ଟା କରିବୁ। ଉଲ୍ଲେଖଯୋଗ୍ୟ, ଭୁବନେଶ୍ୱର ବ୍ୟତୀତ ଦିଲ୍ଲୀ-ଏନ୍‌ସିଆର୍, ବେଙ୍ଗାଲୁରୁ, ଚଣ୍ଡିଗଢ଼ ଏବଂ ପଞ୍ଜାବର କିଛି ସହରରେ ଏହି ସେବା ଉପଲବ୍ଧ କରାଉଛି।

ମୁଖ୍ୟ ନିର୍ମାଣ ଯନ୍ତ୍ରୀଙ୍କ କାର୍ଯ୍ୟାଳୟ, ଗ୍ରାମ୍ୟ ନିର୍ମାଣ ମଣ୍ଡଳ, ବ୍ରହ୍ମପୁର
OFFICE OF THE CHIEF CONSTRUCTION ENGINEER, RURAL WORKS CIRCLE, BERHAMPUR

At: Ambapua, P.O.- Engineering School, Near Income Tax Office, Berhampur - 760011
(E-mail: serwbpr2004@yahoo.com, Tel/Fax: 0680-2404287)

NATIONAL COMPETITIVE BIDDING THROUGH e-Procurement

No. O-78 **Bid Identification No. Online Tender / 04-2023-24/BPR**

Identification No.	Name of Work	No. of Works	Approx. Estimated Cost (in Lakh)	Class of Contractor	Period of Completion
Online Tender / 04-2023-24/ BPR	**Bridge Works (BSY) for 2022-23**	01 No.	Rs.746.81 lakhs	"A" Class or "Special" Class as applicable	24 (Twenty Four) Calendar Months as provided

Procurement Officer	Bid Identification No.	Availability of Tender Online for Bidding	
		From	To
Chief Construction Engineer, R.W. Circle, Berhampur	Online Tender / 04-2023-24/BPR	27.04.2023 at 10.00 A.M.	12.05.2023 upto 3.00 P.M.

(i) EMD / Bid Security, Cost of Bid document is to be transferred through Online as per the procedure mentioned in the DTCN.
(ii) Non-submission of the information/documents through online by the bidder as per the items mentioned in the eligible criteria of the DTCN will also liable for rejection of his tender.

Further details & Corrigendum if any can be seen from the website: **www.tendersodisha.gov.in**.

OIPR-25071/11/0006/2324 **Sd./- Chief Construction Engineer, R.W. Circle, Berhampur**

ସିକ୍ୟୋର ମିଟର୍ସ ସହ ଏୟାରଟେଲ୍‌ର ସହଭାଗିତା

ନୂଆଦିଲ୍ଲୀ,୨୫।୪: ଦେଶର ପ୍ରମୁଖ ଟେଲିକମ୍ କମ୍ପାନୀ ଏୟାରଟେଲ୍ ଏବଂ ସିକ୍ୟୋର୍‌ମିଟର୍ସ ମଧ୍ୟରେ ଏକ ଦ୍ୱିପାକ୍ଷିକ ବାଣିଜ୍ୟିକ ସହଭାଗିତା ଘୋଷଣା କରାଯାଇଛି। ଏ ସମ୍ପର୍କରେ ଭାରତୀ ଏୟାରଟେଲ୍ ବିଜ୍‌ନେସ୍‌ନିର୍ଦ୍ଦେଶକ ତଥା ସିଇଓ ଅଜୟ ଚିତ୍‌କାରା କହିଛନ୍ତି, ଆଇଓଟି, ଏୟାରଟେଲ୍ ପାଇଁ ଏକ ଅନ୍ୟତମ ଦ୍ରୁତ ଅଭିବୃଦ୍ଧିଶୀଳ ବ୍ୟବସାୟ ଶ୍ରେଣୀ। ଆମେ ଭାରତର ଶକ୍ତି ସ୍ଥାନାନ୍ତର କ୍ଷେତ୍ରରେ ଏକ ସକ୍ରିୟ ଖେଳାଳି ହେବା ପାଇଁ ଅପେକ୍ଷା କରିଛୁ।

LEVEL-I TRANSPORT CONTRACTOR 2023-25
NOTICE INVITING TENDER
Office of District Manager
Odisha State Civil Supplies Corporation Ltd. (OSCSC)
KANDHAMAL (District), Phone:9438200046
District Website:www.kandhamal.nic.in

No.CAD-311:
Tender No.649 **Dated:24.04.2023**

Cost of Tender Document: - Rs.11800/- Inclusive of GST.
Online Tenders are invited from eligible bidders for selection and appointment of level-I Transport Contractor for transportation of Wheat from Food Storage Depot (FSD), FCI to Rice Receiving Centre (RRC).

1	Availability of tender documents	From Date 26.04.2023 Downloadable from website: www.oscsc.in, www.foododisha.in & www.tendersodisha.gov.in
2	Date, time and venue for pre-bid conference.	On dated 28.04.2023 At- Office of District Manager, OSCSC Ltd., Kandhamal, Place: Collectorate, Kandhamal, Phulbani
3	Last date and time for **online** submission of completed Tender Documents with enclosures	Dt.16.05.2023 upto 05.00 (PM)
4	Date, time and venue for **opening of Technical Bid** by the Tender Committee	Dt.17.05.2023 upto 10.00 (AM), at Collectorate Campus, Kandhamal, Phulbani
5	Date, time and venue of submission of original documents in support of scanned copies uploaded in the portal for Verification.	Dt.18.05.2023 upto 10.00 (AM), at Collectorate Campus, Kandhamal, Phulbani
6	Date & time of **Financial Bid opening** by the Tender Committee (Only of Technically Qualified Bidders)	Dt.20.05.2023 at 11.00 A.M.
7	Venue of the opening of Technical & Financial Bids	Collectorate Campus, Kandhamal, Phulbani
8	Validity Period	Tenders are to remain open for acceptance for 45 days inclusive of date of opening of tender. Note: - The Managing Director, OSCSC Ltd., Bhubaneswar may at his discretion extend this day by 15 (fifteen) days and such extension shall be binding on the bidders.
9	Language of the Tender	The tender should be prepared by the bidder in English language only.
10	Help Desk telephone No.	(i) OSCSC Ltd.:- KANDHAMAL District Manager:-No.9438200046 Accounts Head. No.9438164903 (ii) State Procurement Cell:-0674-2530998/18003456765

N.B: 1. If the office happens to be closed on the date of opening of tenders, tenders will be opened on the next working day in the same time. 2. District Tender Committee reserves the right to cancel any/ all of the tenders at any time without assigning any reason thereof. 3. Further details can be obtained in the website www.tendersodisha.gov.in.4. The bidder must deposit Tender Document Fee and EMD at the time of submission of tender through online payment gate way service. 5. Any amendment/ cancellation/ re-tender/ corrigendum please refer to the website www.tendersodisha.gov.in, www.oscsc.in & www.foododisha.in.

Sd./- District Manager
OSCSC Ltd., Kandhamal

LEVEL-II TRANSPORT CONTRACTOR 2023-25
NOTICE INVITING TENDER
Office of District Manager
Odisha State Civil Supplies Corporation Ltd. (OSCSC)
KANDHAMAL (District), Phone:9438200046
District Website:www.kandhamal.nic.in

Tender No.650 **Dated:24.04.2023**

Cost of Tender Document:- Rs.5900/- Inclusive of GST for each RRC to Unit (Block / ULB) combination of the district. Online Tenders are invited from eligible bidders for selection and appointment of level-II contractor for transportation of Custom Milled Rice (CMR) from Rice Receiving Centre (RRC) to Retail Centre (FPS).

1	Availability of tender documents	From Date 26.04.2023 Downloadable from website: www.oscsc.in, www.foododisha.in & www.tendersodisha.gov.in
2	Date, time and venue for pre-bid conference.	On dated 28.04.2023 At- Office of District Manager, OSCSC Ltd., Kandhamal, Place: Collectorate, Kandhamal, Phulbani
3	Last date and time for **online** submission of completed Tender Documents with enclosures	Dt.16.05.2023 upto 05.00 (PM)
4	Date, time and venue for **opening of Technical Bid** by the Tender Committee	Dt.17.05.2023 upto 10.00 (AM), at Collectorate Campus, Kandhamal, Phulbani
5	Date, time and venue of submission of original documents in support of scanned copies uploaded in the portal for Verification.	Dt.18.05.2023 upto 10.00 (AM), at Collectorate Campus, Kandhamal, Phulbani
6	Date & time of **Financial Bid opening** by the Tender Committee (Only of Technically Qualified Bidders)	Dt.20.05.2023 at 11.00 A.M.
7	Venue of the opening of Technical & Financial Bids	Collectorate Campus, Kandhamal, Phulbani
8	Validity Period	Tenders are to remain open for acceptance for 45 days inclusive of date of opening of tender. Note:-The Managing Director, OSCSC Ltd., Bhubaneswar may at his discretion extend this day by 15 (fifteen) days and such extension shall be binding on the bidders.
9	Language of the Tender	The tender should be prepared by the bidder in English language only.
10	Help Desk telephone No.	(i) OSCSC Ltd.:- KANDHAMAL District Manager:-No.9438200046 Accounts Head. No.9438164903 (ii) State Procurement Cell:-0674-2530998/18003456765

N.B: 1. If the office happens to be closed on the date of opening of tenders, tenders will be opened on the next working day in the same time. 2. District Tender Committee reserves the right to cancel any/ all of the tenders at any time without assigning any reason thereof. 3. Further details can be obtained in the website www.tendersodisha.gov.in.4. The bidder must deposit Tender Document Fee and EMD at the time of submission of tender through online payment gate way service. 5. Any amendment/ cancellation/ re-tender/ corrigendum please refer to the website www.tendersodisha.gov.in, www.oscsc.in & www.foododisha.in.

Sd./- District Manager
OSCSC Ltd., Kandhamal

HANDLING CONTRACTOR 2023-25
NOTICE INVITING TENDER
Office of District Manager
Odisha State Civil Supplies Corporation Ltd. (OSCSC)
KANDHAMAL (District), Phone:9438200046
District Website:www.kandhamal.nic.in

Tender No.651 **Dated:24.04.2023**

Cost of Tender Document:- Rs.11800- Inclusive of GST.
Online Tenders are invited from eligible bidders for selection and appointment of **Handling Contractor (Labour works)** for handling of food grain (Rice, Wheat) at all the Rice Receiving Centres (RRCs) (except in those **PEG godowns** where godown owner is undertaking handling work of Keonjhar district.

1	Availability of tender documents	From Date 26.04.2023 Downloadable from website: www.oscsc.in, www.foododisha.in & www.tendersodisha.gov.in
2	Date, time and venue for pre-bid conference.	On dated 28.04.2023 At- Office of District Manager OSCSC Ltd., Kandhamal, Place: Collectorate, Kandhamal, Phulbani
3	Last date and time for **online** submission of completed Tender Documents with enclosures	Dt.16.05.2023 upto 05.00 (PM)
4	Date, time and venue for **opening of Technical Bid** by the Tender Committee	Dt.17.05.2023 upto 10.00 (AM), at Collectorate Campus, Kandhamal, Phulbani
5	Date, time and venue of submission of original documents in support of scanned copies uploaded in the portal for Verification.	Dt.18.05.2023 upto 10.00 (AM), at Collectorate Campus, Kandhamal, Phulbani
6	Date & time of **Financial Bid opening** by the Tender Committee (Only of Technically Qualified Bidders)	Dt.20.05.2023 at 11.00 A.M.
7	Venue of the opening of Technical & Financial Bids	Collectorate Campus, Kandhamal, Phulbani
8	Validity Period	Tenders are to remain open for acceptance for 45 days inclusive of date of opening of tender. Note:- The Managing Director, OSCSC Ltd., Bhubaneswar may at his discretion extend this day by 15 (fifteen) days and such extension shall be binding on the bidders.
9	Language of the Tender	The tender should be prepared by the bidder in English language only.
10	Help Desk telephone No.	(i) OSCSC Ltd.:- KANDHAMAL District Manager:-No.9438200046 Accounts Head. No.9438164903 (ii) State Procurement Cell:-0674-2530998/18003456765

N.B: 1. If the office happens to be closed on the date of opening of tenders, tenders will be opened on the next working day in the same time. 2. District Tender Committee reserves the right to cancel any/ all of the tenders at any time without assigning any reason thereof. 3.Further details can be obtained in the website www.tendersodisha.gov.in.4. The bidder must deposit Tender Document Fee and EMD at the time of submission of tender through online payment gate way service. 5. Any amendment/ cancellation/ re-tender/ corrigendum please refer to the website www.tendersodisha.gov.in,www.oscsc.in & www.foododisha.in.

OIPR-07032/11/0001/2324 **Sd./- District Manager**
OSCSC Ltd., Kandhamal

Expression of Interest

No. PP-6:- **"Expression of Interest"** in sealed cover is invited from reputed agencies for **Designing, Printing & Supply of Coffee Table Book on "Kalabhoomi-Odisha Crafts Museum".**

For details of EOI, TOR etc. please visit the website: **www.sidacodisha.org.in**. The last date for submission of EOI in the office of SIDAC, Handicrafts Complex, Gandamunda, Khandagiri, Bhubaneswar Ph: 0674-2350318 is upto 5: 00 P.M. on 15.05.2023. The details of EOI will be available in the website **w.e.f. 25.04.2023**.

Sd./- Member Secretary

State Institute for Development of Arts & Crafts
Handlooms, Textiles & Handicrafts Department, Govt, of Odisha
Handicrafts Complex, Gandamunda, Bhubaneswar-751030
Tel. No. +91(0)674 2350138,
E-mail: sidacorissa@gmail.com, www.sidacodisha.org.in
OIPR-31036/11/0002/2324

OFFICE OF THE CHIEF ENGINEER MEGA LIFT BHUBANESWAR
Plot no. A 8/2, Bhoinagar, Bhubaneswar, Odisha, PIN-751022
E-Mail:cemlpwr.od@gmail.com
Government of Odisha "e" Procurement Notice
Bid Identification No. 2ML/2023-24

No.A-63: The Chief Engineer, Megalift on behalf of the Governor of Odisha invites online tender through E-Procurement for the work as detailed in the Annexure to this bid notice.

ANNEXURE TO BID NOTICE

Name of the work	Appointment of Project Management Consultant (PMC) for implementation of Mega Lift projects in Cluster No. XIX
Cost of Tender Paper	Rs. 10,000/-+GST 18% (Non- Refund-able;
EMD/Bid Security	Rs.7,56,131/-
Mode of payment of tender paper Cost & EMD	Online
Period of Completion:	36 (Thirty-Six) Calendar months
Availability of Bid document for sale and receipt through on-line	From dt.25.04.2023, 10.00 A.M, to dt.24.05.2023, up to 5.00 P.M.
Last date / time of receipt of bid in the portal	24.05.2023 (5.00PM)
Date of opening of Technical Proposal through online	On dt. 25.05.2023 at 11.00 A.M in the Office of the Chief Engineer, Megalift.
Class of Contractor	The bidder should be registered under the Companies Act, 1956
Digital Signature Certificate of Bidder	The Bidder must possess compatible digital signature certificate (DSC).
The detail tender call notice can also be seen in the DOWR website https:/dow-rodisha.gov.in	
Name & Address of the OIT	Chief Engineer, Megalift Plot No. A-8/2, Bhoi Nagar, Bhubaneswar-751022 Ph. No -0674-2567252, Email ID: cemlpwr.od@gmail.com
Further details can be seen from the e-Procurement market place. **https://tendersodisha.gov.in**	

OIPR-32504/11/0002/2324 **Sd./- Chief Engineer, Megalift Bhubaneswar**

OFFICE OF THE DIRECTOR-CUM-MEDICAL SUPERINTENDENT,
MENTAL HEALTH INSTITUTE,
S.C.B. MEDICAL COLLEGE HOSPITAL, CUTTACK
Telephone: 0671 -2414359, Email-mhi.cuttack@gmail.com

TENDER CALL NOTICE

No.E-50: Sealed tenders are invited from the reputed Printing Firms of Cuttack Municipality Corporation for supply of printing materials to Mental Health Institute, SCB Medical College Hospital, Cuttack-753007. The tender will be opened on scheduled date and time in the office of the undersigned in presence of the bidders or their authorized representatives. In the event of the date being declared as a holiday for Govt. of Odisha, the due date of submission of bids and opening of bids will be the next working day. The bidders may download the Tender Documents directly from the website www.mhicoecuttack.co.in and also can be obtained from the office of the Director-cum-Medical Superintendent, Mental Health Institute, SCB Medical College Hospital, Cuttack. The cost of tender paper is Rs.500/- (Non-refundable) by cash payment or bank draft/demand draft in favour of "Director-cum-Medical Superintendent, Mental Health Institute, SCB Medical College Hospital, Cuttack" payable at Cuttack from any Nationalized Bank. Any tender received after the due date and time will be rejected and return to the sender un-opened. The tender will be received through Speed Post/ Regd. Post only. The authority reserves the right to reject any / all the ' tenders

ଜନ୍ମଦିନର ଶୁଭେଚ୍ଛା

ନାମ: .....
ବୟସ:.....
ଜନ୍ମ ତାରିଖ: .....

ଆଦିତ୍ୟ
ପରିବାରବର୍ଗ

ଦିବ୍ୟା
ପରିବାରବର୍ଗ

କଣ୍ଢେଇ
ପରିବାରବର୍ଗ

ଏଠାରେ ୨ X ୨ ସେ.ମି. ଫଟୋ ଲଗାନ୍ତୁ

ସର୍ତ୍ତାବଳୀ: ଏହି କୁପନ ବ୍ୟବହାର କରି ସମ୍ପୂର୍ଣ୍ଣ ମାଗଣାରେ ଜନ୍ମଦିନର ଶୁଭେଚ୍ଛା ଜଣାନ୍ତୁ। ଫଟୋଗ୍ରାଫ ସହିତ କୁପନଟି ପ୍ରକାଶନ ତାରିଖର ୭ ଦିନ ପୂର୍ବରୁ ଜନ୍ମଦିନ ଶୁଭେଚ୍ଛା, ଧରିତ୍ରୀ, ବି-୨୬, ରସୁଲଗଡ ଶିଳ୍ପାଞ୍ଚଳ, ଭୁବନେଶ୍ୱର-୧୦ ଠିକଣାରେ ପହଞ୍ଚିବା ଆବଶ୍ୟକ।

ସୃଜନଶୀଳତାକୁ ସମ୍ମାନ ପାଇଁ ଦିନଟିଏ

ବିଶ୍ୱ ବୌଦ୍ଧିକ ସମ୍ପତ୍ତି ଦିବସ ପ୍ରତିବର୍ଷ ଏପ୍ରିଲ ୨୬ରେ ପାଳିତ ହେଉଛି। ଏହା ୨୦୦୦ରେ ବିଶ୍ୱ ବୌଦ୍ଧିକ ସମ୍ପତ୍ତି ସଂଗଠନ (ଡବ୍ଲ୍ୟୁଆଇପିଓ) ଦ୍ୱାରା ପ୍ରତିଷ୍ଠିତ ହୋଇଥିଲା। ସୃଜନଶୀଳତା ଏବଂ ନୂଆ ଭାବର ପ୍ରବର୍ତ୍ତନ (ଅଭିନବତ୍ୱ) ଦ୍ୱାରା ବିଶ୍ୱର ଅର୍ଥନୀତି ଓ ସମାଜର ବିକାଶରେ ଉଲ୍ଲେଖନୀୟ ଅବଦାନ ଦେଇଥିବା ଉଦ୍ଭାବକ ଓ ନବ ପ୍ରବର୍ତ୍ତକମାନଙ୍କ କୃତିକୁ ମନେପକାଇ ସମ୍ମାନ ଦେବା ଏହି ଦିବସ ପାଳନର ଉଦ୍ଦେଶ୍ୟ। ସାରା ବିଶ୍ୱରେ ସୃଜନଶୀଳତା ଏବଂ ଅଭିନବତ୍ୱକୁ ପ୍ରୋତ୍ସାହନ ଦେବାରେ ବୌଦ୍ଧିକ ସମ୍ପତ୍ତି ଅଧିକାରଗୁଡ଼ିକ ଯଥା ପେଟେଣ୍ଟ, କପିରାଇଟ୍, ଟ୍ରେଡ୍ ମାର୍କ ଏବଂ ଡିଜାଇନ୍‌ର ଭୂମିକା ଉପରେ ଏହି ଦିବସ ସଚେତନତା ସୃଷ୍ଟି କରିଥାଏ।

ଡବ୍ଲ୍ୟୁଆଇପିଓ ହେଉଛି ଜାତିସଂଘର ଏକ ପୁରୁଣା ଏଜେନ୍ସି। ଜାତିସଂଘର ୧୫ଟି ସ୍ୱତନ୍ତ୍ର ଏଜେନ୍ସି ମଧ୍ୟରୁ ଏହା ଅନ୍ୟତମ। ଏହା ୧୪ ଜୁଲାଇ ୧୯୬୭ରେ ପ୍ରତିଷ୍ଠା ହୋଇଥିଲା। ସୁଇଜରଲାଣ୍ଡର ଜେନେଭାରେ ଏହାର ମୁଖ୍ୟ କାର୍ଯ୍ୟାଳୟ ରହିଛି। ଭାରତ ସମେତ ୧୯୩ ଦେଶ

ଡବ୍ଲ୍ୟୁଆଇପିଓର ସଦସ୍ୟ ରହିଛନ୍ତି। ଡବ୍ଲ୍ୟୁଆଇପିଓ ଦ୍ୱାରା ପରିଚାଳିତ ଅନେକ ଚୁକ୍ତିର ଅଂଶୀଦାର ହୋଇଛି ଭାରତ। ୧୯୭୦ ଏପ୍ରିଲ ୨୬ରେ ବିଶ୍ୱ ବୌଦ୍ଧିକ ସମ୍ପତ୍ତି ସଂଗଠନର ପ୍ରଥମ ସମ୍ମେଳନ ହୋଇଥିଲା। ଉକ୍ତ ଦିନକୁ ହିଁ ବିଶ୍ୱ ବୌଦ୍ଧିକ ଦିବସ ଭାବେ ପାଳନ କରାଯାଉଛି। ସାରା ଦୁନିଆର ଲୋକଙ୍କ ସହ ଯୋଡ଼ିହେବାର ଏକ ଅନନ୍ୟ ଅବସର ପ୍ରଦାନ କରୁଛି ବିଶ୍ୱ ବୌଦ୍ଧିକ ସମ୍ପତ୍ତି ଦିବସ। ଫଳରେ ବିଶ୍ୱ କଳା ପ୍ରତିଭା କ୍ଷେତ୍ରକୁ ବିକାଶ କରିବାରେ ବୌଦ୍ଧିକ ସମ୍ପତ୍ତି ଦିବସ କିଭଳି ସହାୟକ ହେଉଛି ଏବଂ ମାନବ ପ୍ରଗତିକୁ ଗତି ଦେଉଥିବା ବୈଷୟିକ ଅଭିନବତ୍ୱକୁ ସକ୍ଷମ ବନାଉଛି ତାହା ବୁଝିବା ସହଜ ହୋଇଥାଏ।

ବିଶ୍ୱ ବୌଦ୍ଧିକ ସମ୍ପତ୍ତି ଦିବସ

ବିଶ୍ୱ ବୌଦ୍ଧିକ ସମ୍ପତ୍ତି ଦିବସର ୨୦୨୩ ମସିହା ଥିମ୍ ହେଉଛି 'ମହିଳା ଏବଂ ଆଇପି (ବୌଦ୍ଧିକ ସମ୍ପତ୍ତି): ଅଭିନବତ୍ୱ ଓ ସୃଜନଶୀଳତାକୁ ତ୍ୱରାନ୍ୱିତ କରିବା'। ସମଗ୍ର ବିଶ୍ୱରେ ମହିଳା ଉଦ୍ଭାବକ, ନବ ପ୍ରବର୍ତ୍ତକ ଏବଂ ଉଦ୍ୟୋଗୀମାନଙ୍କ ମନୋଭାବ ଏବଂ ସେମାନଙ୍କ ଅଗ୍ରଗାମୀ କାର୍ଯ୍ୟକୁ ପ୍ରୋତ୍ସାହନ ଦେବା ଏହାର ଉଦ୍ଦେଶ୍ୟ। ମହିଳାମାନେ ସେମାନଙ୍କର କଳ୍ପନା, ଚତୁରତା ଏବଂ କଠିନ ପରିଶ୍ରମ ମାଧ୍ୟମରେ ସାରା ଦୁନିଆକୁ ଆକୃଷ୍ଟ କରୁଛନ୍ତି। କିନ୍ତୁ ସେମାନେ ଜ୍ଞାନକୌଶଳ ଏବଂ ସହାୟତା ପାଇବା ପାଇଁ ବହୁ ଗୁରୁତ୍ୱପୂର୍ଣ୍ଣ ଆହ୍ୱାନର ସମ୍ମୁଖୀନ ହେଉଛନ୍ତି।

ଇତିହାସ: ସେପ୍ଟେମ୍ବର ୧୯୯୮ରେ ଡବ୍ଲ୍ୟୁଆଇପିଓର ସଦସ୍ୟ ରାଷ୍ଟ୍ରଗୁଡିକ ସମ୍ମେଳନକୁ ଦେଇଥିବା ବିବୃତି ଅନୁଯାୟୀ ନ୍ୟାଶନାଲ ଆଲଜେରିଆ ଇଣ୍ଡଷ୍ଟ୍ରିଆଲ ପ୍ରପର୍ଟି ଇନଷ୍ଟିଚ୍ୟୁଟ୍ (ଆଇଏନ୍‌ଏପିଆଇ) ମହାନିର୍ଦ୍ଦେଶକ ଏପ୍ରିଲ ୭, ୧୯୯୯ରେ ଅନ୍ତର୍ଜାତୀୟ ବୌଦ୍ଧିକ ସମ୍ପତ୍ତି ଦିବସ ପ୍ରତିଷ୍ଠା ପାଇଁ ପ୍ରସ୍ତାବ ଦେଇଥିଲେ। ବୌଦ୍ଧିକ ସମ୍ପତ୍ତିର ପୃଷ୍ଠପୋଷକମାନଙ୍କ ସଫଳତାକୁ ସାରା ବିଶ୍ୱକୁ ପରିଚୟ କରାଇବା ଏବଂ ଅଭିନବତ୍ୱକୁ ପ୍ରୋତ୍ସାହିତ କରିବା ପାଇଁ ଏକ ଢାଞ୍ଚା ସୃଷ୍ଟି କରିବା ଲକ୍ଷ୍ୟରେ ଏହି ଦିବସ ପାଳନକୁ ଗୁରୁତ୍ୱ ଦିଆଯାଇଥିଲା। ପରବର୍ତ୍ତୀ ସମୟରେ ୯ ଅଗଷ୍ଟ ୧୯୯୯ରେ ଡବ୍ଲ୍ୟୁଆଇପିଓର ଚାଇନା ପ୍ରତିନିଧି ବିଶ୍ୱ ବୌଦ୍ଧିକ ସମ୍ପତ୍ତି ଦିବସ ପାଳନ ନିମନ୍ତେ ଏକ ପ୍ରସ୍ତାବ ଆଗତ କରିଥିଲେ। ଫଳରେ ଅକ୍ଟୋବର ୧, ୧୯୯୯ରେ ଡବ୍ଲ୍ୟୁଆଇପିଓର ଏକ ସାଧାରଣ ବୈଠକରେ ଏକ ବିଶେଷ ଦିବସକୁ ବିଶ୍ୱ ବୌଦ୍ଧିକ ସମ୍ପତ୍ତି ଦିବସ ରୂପେ ପାଳନ କରାଯିବା ପ୍ରସ୍ତାବକୁ ମଞ୍ଜୁରୀ ଦିଆଯାଇଥିଲା। ଏହା ମାଧ୍ୟମରେ ବୌଦ୍ଧିକ ସମ୍ପତ୍ତି ସୁରକ୍ଷା, ନିୟମାବଳୀ, ଅଧିକାର ବିଷୟରେ ଆଇନଗତ ସଚେତନତା ଏବଂ ଉଦ୍ଭାବନ କାର୍ଯ୍ୟକଳାପକୁ ଉତ୍ସାହିତ କରାଯାଇପାରୁଛି।

ବିବାହ ପୂର୍ବରୁ ଗର୍ଭବତୀ ହେଲେ ଇଲିଆନା

ମୁମ୍ବାଇ: ବଲିଉଡ୍ ନାୟିକା ଇଲିଆନା ଡିକ୍ରୁଜ ୩୬ ବର୍ଷ ବୟସରେ ମା' ହେବାକୁ ଯାଉଛନ୍ତି। ଏନେଇ ଅଭିନେତ୍ରୀ ଜଣଙ୍କ କିଛିଦିନ ତଳେ ପ୍ରେଗ୍ନାନ୍ସି ଖବର ଶେୟାର କରି ତାଙ୍କ ପ୍ରଶଂସକଙ୍କୁ ଚକିତ କରିଥିଲେ। ଇନ୍‌ଷ୍ଟାଗ୍ରାମ୍‌ରେ ଅଭିନେତ୍ରୀ ତାଙ୍କ ପ୍ରେଗ୍ନାନ୍ସିରେ ଭଉଣୀଙ୍କ ପ୍ରସ୍ତୁତ ବ୍ଲାକ ଫରେଷ୍ଟ କେକର ମଜା ଉଠାଉଥିବା ଏକ ଫଟୋ ଶେୟାର କରିଥିଲେ। ସେ ଏକ ବାଉଲରେ ଗୋଟେ ପିସ୍ କେକ୍ ରଖି କ୍ୟାପ୍ସନରେ ଲେଖିଥିଲେ, କମ୍ ଟୁ ମାମା। ଇଲିଆନା ତାଙ୍କ ପ୍ରେଗ୍ନାନ୍ସିକୁ ନେଇ ଖୁବ୍ ଖୁସି ଥିବା ନଜରକୁ ଆସିଛନ୍ତି। ହେଲେ ଏଠାରେ ସମସ୍ତଙ୍କ ମନରେ ପ୍ରଶ୍ନ ଉଠୁଛି ଯେ ଇଲିଆନା ବିବାହ କରିନାହାନ୍ତି। ତେବେ ଏହି ପିଲାର ବାପା କିଏ? ପୂର୍ବରୁ ଇଲିଆନା କ୍ୟାଟ୍ରିନା କୈଫଙ୍କ ଭାଇ ସେବାଷ୍ଟିନ ଲୌରେଣ୍ଟଙ୍କୁ ଡେଟ୍ କରୁଥିବା ଶୁଣିବାକୁ ମିଳିଥିଲା। ହେଲେ ଏବେ ତାଙ୍କର ସମ୍ପର୍କ ନେଇ କୌଣସି ସତ୍ୟତା ଜଣାପଡିନି। ଇଲିଆନା ତେବେ କାହାକୁ ଡେଟ୍ କରୁଛନ୍ତି, ତାହାକୁ ନେଇ ସସ୍‌ପେନ୍ସ ଲାଗିରହିଛି।

ଜନ୍ମଦିନ ଶୁଭେଚ୍ଛା

ଦିବ୍ୟା

ଆଜି ତୁମର ଜନ୍ମଦିନ ଅବସରରେ ତୁମ ଚଲାପଥ କୁସୁମିତ ହେଉ ଓ ଜଗତର ନାଥ ଶ୍ରୀଜଗନ୍ନାଥ ତୁମ ଜୀବନକୁ ସୁଖମୟ କରନ୍ତୁ।

–:ଶୁଭେଚ୍ଛା ସହ:–
ପୁସ୍ତମ, ଜନ୍‌ସନ୍, ଜିବରନ୍, ଶୁଭମ୍, ସୁରେନ୍ଦ୍ରି, ଶୃତି, ଉପେନ୍ଦ୍ରି ଓ ପରିବାରବର୍ଗ ।

ଧ-୦୧୮୩

୧୨ତମ ଜନ୍ମଦିନ ଶୁଭେଚ୍ଛା

ସାଇସ୍ମିତୋଲ (କଣ୍ଢେଇ)

୧୨ତମ ଜନ୍ମବାର୍ଷିକୀ ଅବସରରେ ଭଗବାନ୍ ଶ୍ରୀଜଗନ୍ନାଥଙ୍କ ନିକଟରେ ଏତିକି ବିନତି ତୋର ଚଲାପଥ କୁସୁମିତ ହେବା ସହିତ ଆୟୁଷ ଦୀର୍ଘାୟୁ ହେଉ ।

–:ଆଶୀର୍ବାଦ ସହ:–
ଅଜା, ଆଈ, ବାବା, ମାମା, ପଲ୍‌କୀ

ଧ-୦୧୭୨

ଅଷ୍ଟମ ଜନ୍ମଦିନ ଶୁଭେଚ୍ଛା

ଆଦିତ୍ୟ ଶ୍ରୀଚନ୍ଦନ

ରସୁଲଗଡ଼

ଆଜି ତୁମର ଜନ୍ମଦିନ ଅବସରରେ ତୁମ ଚଲାପଥ କୁସୁମିତ ହେଉ ଓ ଜଗତର ନାଥ ଶ୍ରୀଜଗନ୍ନାଥ ତୁମ ଜୀବନକୁ ସୁଖମୟ କରନ୍ତୁ।

–:ଶୁଭେଚ୍ଛା ସହ:–
ବନ୍ଧୁ, ପରିବାରବର୍ଗ ଓ ଆତ୍ମୀୟସ୍ୱଜନ

ଧ-୦୧୧୯

ରବିବାର ଚାଲେ ସ୍କୁଲ

କଲିକତା: ପ୍ରତ୍ୟେକ ସ୍କୁଲ, କଲେଜ ସାଧାରଣତଃ ରବିବାର ସାପ୍ତାହିକ ଛୁଟି ଥାଏ। ହେଲେ ଏପରି ଏକ ସ୍କୁଲ ରହିଛି, ଯାହା ରବିବାର ଖୋଲା ରୁହେ। କଥାଟି ଅଜବ ଲାଗୁଥିଲେ ମଧ୍ୟ ଏହା ସତ। ରିପୋର୍ଟ ମୁତାବକ, ପଶ୍ଚିମବଙ୍ଗର ଇଷ୍ଟ ବର୍ଦ୍ଧୱାନ ଜିଲାରେ ଅବସ୍ଥିତ ଗୋପାଳପୁର ମୁକ୍ତକେଶୀ ଉଚ୍ଚ ପ୍ରାଥମିକ ବିଦ୍ୟାଳୟ ପ୍ରତ୍ୟେକ ରବିବାର ଖୋଲା ରୁହେ। ଏଠାରେ ରବିବାର ବଦଳରେ ସୋମବାର ଛୁଟି ହୋଇଥାଏ। ଏହି ବିଦ୍ୟାଳୟ ୨୫/୩୦ ବର୍ଷ ପୁରୁଣା ନୁହେଁ, ଏହା ପାଖାପାଖି ୧୦୦ ବର୍ଷର ପୁରୁଣା। ସ୍କୁଲଟି ଜାନୁୟାରୀ ୫, ୧୯୨୨ରେ ୧୩ ଜଣ ବିଦ୍ୟାର୍ଥୀଙ୍କୁ ନେଇ ଆରମ୍ଭ ହୋଇଥିଲା। ସ୍କୁଲଟି କଲିକତାଠାରୁ ୭୩ କିମି ଦୂରରେ ରହିଥିବାବେଳେ ନିକଟ ଠାକୁରାଣୀ ମା' ମୁକ୍ତକେଶୀଙ୍କ ନାମ ଅନୁସାରେ ସ୍କୁଲର ନାମକରଣ ହୋଇଛି। ସେବେଠାରୁ ଏହି ସ୍କୁଲରେ ରବିବାର ଛୁଟି ନ ହୋଇ ପାଠପଢା ହୋଇଥାଏ। ଏପରି ନିୟମରେ ଚାଲୁଥିବା ଏହା ଦେଶର ଏକମାତ୍ର ସ୍କୁଲ। ସ୍କୁଲର ଏପରି ନିୟମ ବ୍ରିଟିଶ ସରକାରଙ୍କ ଶାସନ ବିରୋଧରେ ସଂଘର୍ଷକୁ ବୁଝାଇଥାଏ। ସେତେବେଳେ

ଏହି ସ୍କୁଲ ଖୋଲିବା ପାଇଁ ଜମିଦାର ଅଭିନାଶ ଚନ୍ଦ୍ର ହାଲଦାର ଏବଂ ବିଜୟକୃଷ୍ଣ କୁମାର ୩.୩ ଏକର ଜମି ପ୍ରଦାନ କରିଥିଲେ। ଏଥିସହ ବ୍ରିଟିଶ ଶାସନ ବିରୋଧରେ ରବିବାର ସ୍କୁଲ ଖୋଲିବା ନେଇ ଅଭିଯାନ ଆରମ୍ଭ କରିଥିଲେ। ସେବେଠାରୁ ଏହି ସ୍କୁଲ ଦେଶରେ ଏକ ଭିନ୍ନ ପରିଚୟ ସୃଷ୍ଟି କରିଛି।

Classified Everyday

0674-2580101, 2549949

MATRIMONIAL

GROOM WANTED

34 ବୟସ୍କା Government ଚାକିରିଆ, ଦରମା 62000/- Divorce ନିଃସନ୍ତାନ ସୁନ୍ଦର ଗୋପାଳ ଝିଅଙ୍କୁ ଘରଜ୍ୱାଇଁ ଆବଶ୍ୟକ। 8327715036. D-0163

Searching Kaibarta Groom in Bhubaneswar for Very Fair Kaibarta Bride. Contact Brother, Mob.: 9990161440. D-0174

REAL ESTATE

SALE

Plot for sale in and around Bhubaneswar investment commercial and residential. 9777345831. D-71052

Hitech Medical ପଛପଟେ 30ft ପିଚୁରୋଡ ଥାଇ ପ୍ଲଟ ମିଳୁଛି–7008699350. D-74844

ଭୁବନେଶ୍ୱର ଜଟଣୀଗେଟ୍ ପାଖରେ 1200sqft. 3,60,000/-, ଛତାବର 1200sqft. 3,00,000/-, ନଖରା– 300/-. 6371569855. D-74849

Well developed gharabari yellow zone plot for sale. Kantabada-1250, Vola- 1350, Ranga Bazar- 650. Contact: 9439702573, 7978236408. D-0133

A gharabari plot with 5 feet compound wall, steel gate, 10feet Coconut Tree 4 sides of 6000sft. NH side Adaspur road 6 K.M. from Phulanakhara, 11K.M. to BBSR, Middle of CTC & BBSR in a Complex with high profile Atmosphere & Educated 7 Families with electricity & water supply. If u want self independent & peacefully life. 7809525452. D-74673

ଅନୁଗୁଳ, ଛେଣ୍ଡିପଦା ଅଞ୍ଚଳରେ ପଟ୍ଟାଥାଇ ବାସଉପଯୋଗୀ ପ୍ଲଟ କିଣିବା ପାଇଁ ଯୋଗାଯୋଗ କରନ୍ତୁ। 9437621753. D-75102

My house at Nayapalli 1BHK, 2BHK, 3BHK for Family. 9438490107, 8895096862. D-74675

Newly open health benefits Spa special offer @999 Nayapalli. 7846814019. D-75101

Relax, Refresh your body, Mind at Saikrupa Spa with best therapies. 8984068077. D-0145

Asriba da Panchakarma herbal SPA Kesharimall, Bhubaneswar. Contact: 8926173473. D-74674

All type of professional full body massage by professional therapist at Rajmahal @ 999. Contact: 7855053566. D-0078

All types hair cutting, body massage by smart lady, one hour 700/-. room services available. Contact. 9668767100. D-71372

All types hair cutting, body massage by smart lady, one hour 700/-, room services available. Contact. 9937833100. D-71373

Newly open health benefits SPA special offer @799 Jaydev Vihar. 8018429809. D-73700

Newly open health benefits SPA special offer @ 799, Jaydev Vihar. 8018429809. D-75103

SPA head to foot body point only massages best Therapist Gents & Lady Senior Citizen @999/- Bhubaneswar- 9337672475. D-0171

LOST

ଏତଦ୍ୱାରା ସୂଚିତ କରାଯାଉଛି ଯେ ମେସର୍ସ ନନ୍ଦନ ଇନ୍‌ଫ୍ରାଷ୍ଟ୍ରକ୍ଚର ପ୍ରା. ଲିଃ ଏବଂ ଶ୍ରୀ ରଜନୀଶ ମିଶ୍ରଙ୍କ ମଧ୍ୟରେ ସ୍ୱାକ୍ଷରିତ ହୋଇଥିବା ତଥା ଏସ୍‌ଆର୍‌ଓ ଖଣ୍ଡଗିରିଙ୍କ ନିକଟରେ ପଞ୍ଜୀକୃତ ମୂଳ ବିକ୍ରି କବଳା, ତାରିଖ– 29 ଡିସେମ୍ବର, 2012 (ବିକ୍ରି କବଳା ନଂ.– 11131301356) ହଜିଯାଇଛି ଏବଂ ଏପର୍ଯ୍ୟନ୍ତ ତାହାର ପତ୍ତା ମିଳୁନାହିଁ । ଏହା ଖଣ୍ଡଗିରି ଏସ୍‌ଆର୍‌ଓରୁ ଚନ୍ଦକା ଯିବା ବାଟରେ ହଜିଯାଇଥିଲା । ଏ ବାବଦରେ ଚନ୍ଦକା ଥାନାରେ ତା25।04।23ରିଖ ଦିନ ଏତଲା ନଂ.541 ମାଧ୍ୟମରେ ଏତଲା ଦାୟର କରାଯାଇଛି । ଯଦି କେହି ଉକ୍ତ କବଲାଟିକୁ ପାଇଥାନ୍ତି ତେବେ ସୁଦୀପ୍ତି ପ୍ରଧାନଙ୍କ ସହ ମୋ. ନଂ.– 9439017717ରେ ଯୋଗାଯୋଗ କରିବାକୁ ଅନୁରୋଧ । ଧ-୦୧୭୯

ପାଠକଙ୍କ ପାଇଁ ସୂଚନା

କ୍ଲାସିଫାଏଡରେ ପ୍ରକାଶିତ କେତେକ ବିଜ୍ଞାପନକୁ ଭିତ୍ତିକରି କିଛି ପାଠକ ଠକାମିର ଶିକାର ହେଉଥିବା ଆମର ଦୃଷ୍ଟିଗୋଚର ହେଉଛି। ବିଜ୍ଞାପନ ଦେଉଥିବା ସଂସ୍ଥାମାନଙ୍କ ସହ କାରବାର କରିବା ପୂର୍ବରୁ ସବିଶେଷ ତଥ୍ୟ ଓ ନିଜର ବିବେକ ଖଟାଇ କାରବାର କରନ୍ତୁ। ଏଥିପାଇଁ ଧରିତ୍ରୀ କର୍ତ୍ତୃପକ୍ଷ ଦାୟୀ ରହିବେ ନାହିଁ।

AFFIDAVIT

By virtue of an affidavit sworn before the Notary Public, Jharsuguda, I, Poonam Singh, W/o. Pawanesh Kumar Singh, R/o. C/o. Suprava Naik, 1st floor, Cox Colony, PO. Industrial Estate, Dist. Jharsuguda declared that before marriage I was known as Poonam Kumari, D/o. Dadan Singh. But after marriage I have changed my surname from Poonam Kumari to Poonam Singh for all purposes. D-0182

ମୁଁ ଶ୍ରୀ ରତ୍ନାକର ମଲ୍ଲୀକ୍, ପିତା– ସ୍ୱର୍ଗତ ଇନ୍ଦ୍ରମଣି ମଲ୍ଲୀକ୍, ସା– ବୈରୀମାଳ, ପୋ– ହାତୀବାରି, ଥାନା– ସୁକିନ୍ଦା, ଜିଲ୍ଲା– ଯାଜପୁର ଏତଦ୍ୱାରା ସତ୍ୟପାଠ କରିଅଛି କି ମୋର ପତ୍ନୀ ଶ୍ରୀମତୀ ସସ୍ମିତା ସ୍ୱାଇଁ ଓରଫ ସସ୍ମିତା ମଲ୍ଲିକଙ୍କର ନାମରେ ଥିବା ଆଧାର କାର୍ଡ, ଭୋଟର ପରିଚୟ ପତ୍ର ଆଦି ସମସ୍ତ ପ୍ରମାଣପତ୍ରରେ ସ୍ୱାଇଁ ପରିବର୍ତ୍ତେ ମଲ୍ଲୀକ୍ ଦର୍ଶାଯାଇଅଛି। ଯାହାକି ମୋର ପିଲାମାନଙ୍କ ପାଠପଢ଼ା ସମ୍ବନ୍ଧୀୟ ସମସ୍ତ କାଗଜପତ୍ର ଓ ପ୍ରମାଣପତ୍ରରେ ସ୍ୱାଇଁ ପରିବର୍ତ୍ତେ ଏହି ମଲ୍ଲୀକ୍ ସାଙ୍ଗିଆ କରାଯିବାକୁ ମାନ୍ୟବର ତହସିଲଦାର, ବ୍ୟାସନଗର ତଥା ଏକ୍‌ଜିକ୍ୟୁଟିଭ୍ ମାଜିଷ୍ଟ୍ରେଟ୍‌ଙ୍କ ନିକଟରେ ସତ୍ୟପାଠ କରିଅଛି। ତଦନୁଯାୟୀ ପରବର୍ତ୍ତୀ ପଦକ୍ଷେପ ନେବାକୁ ଆପତ୍ତି ଜଣାଉଅଛି। ଧ-୦୧୭୭

Email ମାଧ୍ୟମରେ କ୍ଲାସିଫାଏଡକୁ ବିଜ୍ଞାପନ ପଠାଇବାର ଠିକଣା:–
classifieddharitri@gmail.com

Before Executive Magistrate, Bhubaneswar dt. 25.01.2023, the spelling of my name has corrected according to my H.S.C. Certificate as Kahnu Charan Sahoo, S/o- Late Laxman Sahoo, At- Rajatei, P.O- Sampur, P.S- Pipili, Dist.- Puri instead of Kanhu Charan Sahoo according to my Aadhaar & Pan Card. Kahnu Charan Sahoo & Kanhu Charan Sahoo is same & one person i.e. my self for all purposes. D-0173

ଧରିତ୍ରୀ DHARITRI Scan & Pay

ଧରିତ୍ରୀ କ୍ଲାସିଫାଏଡ୍ ବିଜ୍ଞାପନ ବାବଦୀୟ ଦେୟକୁ ନିମ୍ନପ୍ରଦତ୍ତ QR Code ସ୍କାନ୍ କରି ଯେକୌଣସି UPI App ମାଧ୍ୟମରେ ସହଜରେ ପୈଠ କରନ୍ତୁ ।

BHIM UPI

ଦେୟ ପୈଠ ହେଲାପରେ ରସିଦ୍‌ର Screenshotକୁ classifieddharitri@gmail.com ରେ ଇମେଲ୍ କରନ୍ତୁ ।

ନିଜର ପ୍ରିୟଜନମାନଙ୍କୁ ଜନ୍ମଦିନର ଓ ବିବାହ ଶୁଭେଚ୍ଛା ଜଣାନ୍ତୁ କେବଳ ଟ୨୧୦/– ରୋ ରଙ୍ଗୀନ ଟ୪୨୦/– ରୋ (ଫଟୋ ସହ) ବି.ଦ୍ର.: ଶୁଭେଚ୍ଛା ୬ସେମି. (H) X ୪ସେମି. (W) ହେବା ଆବଶ୍ୟକ।

ମନେ ପଡ଼ନ୍ତି

୧୯ତମ ଶ୍ରାଦ୍ଧବାର୍ଷିକୀ

ୱ ଅଭିଷେକ ସାମଲ (ପିଣ୍ଟୁ)
ଚନ୍ଦ୍ରଶେଖରପୁର, ଭୁବନେଶ୍ୱର
ଆବିର୍ଭାବ: ୨୨।୦୧।୧୯୮୩
ତିରୋଧାନ: ୨୬।୦୪।୨୦୦୪

ତୁ ଚାନ୍ଦକୁ ଚାଲିଗଲୁ
ତାରା ଭିତରେ ରହିଲୁ
ମୁଁ ଏଇଠି ଏ ମାଟିରେ ରହିଛି
ତତେ ହୃଦୟ ଭିତରେ ସାଇତିଛି।

ତୋର: ହତଭାଗୀ ମମି, ବାବା, ବେବି ଦେଇ, ଜଲି ଦେଇ, ଚିଣ୍ଟୁ, ମାମୁନି, ପ୍ରିନ୍ସ

ଧ-୭୧୦୫୩

ଦ୍ୱାଦଶାହ ଉପଲକ୍ଷେ ଅଶ୍ରୁଳ ଶ୍ରଦ୍ଧାଞ୍ଜଳି

ୱ ବରୁଣ କୁମାର ରାଉତ (ପିକୁନା)
ରାଉତ ସାହି, ଲକ୍ଷ୍ମୀସାଗର, ଭୁବନେଶ୍ୱର
ଆବିର୍ଭାବ : ୨୦.୧୧.୧୯୭୭ | ତିରୋଧାନ : ୧୫.୦୪.୨୦୨୩

ତୁମର ଅମର ଆତ୍ମାର ଶାନ୍ତି ଓ ସଦ୍‌ଗତି ନିମନ୍ତେ ମହାପ୍ରଭୁ ଶ୍ରୀଜଗନ୍ନାଥଙ୍କ ନିକଟରେ ବିନମ୍ର ପ୍ରାର୍ଥନା ଓ ଅଶ୍ରୁଳ ଶ୍ରଦ୍ଧାଞ୍ଜଳି ।

ଶୋକସନ୍ତପ୍ତ
ପରିବାରବର୍ଗ ଓ ଆତ୍ମୀୟସ୍ୱଜନ

ଧ-୭୪୫୩୭

ଏକାଦଶାହ ଉପଲକ୍ଷେ ଅଶ୍ରୁଳ ଶ୍ରଦ୍ଧାଞ୍ଜଳି

ୱ ସଞ୍ଜୟ କୁମାର ବଳିଆରସିଂହ
କାଇମାଟିଆ, ଖୋର୍ଦ୍ଧା
ଆବିର୍ଭାବ-୨୩।୦୨।୧୯୫୨
ତିରୋଧାନ- ୧୬।୦୪।୨୦୨୩

"ସେ ପୁରରେ ଥାଇ ତୁମେ ଦିଅ ଶୁଭାଶିଷ
ଭୁଲିବୁନି କେବେ ତୁମ ନୀତି ଓ ଆଦର୍ଶ,
ବିଶ୍ୱ ନିଅନ୍ତାଙ୍କ ପାଖେ କରୁଅଛୁ ଅଳି
ସରଗରେ ଥାଅ ତୁମେ ତାରାଟିଏ ପରି।"
ତୁମ ଅମର ଆତ୍ମାର ସଦ୍‌ଗତି ନିମନ୍ତେ ମହାପ୍ରଭୁ ଶ୍ରୀଜଗନ୍ନାଥଙ୍କ ନିକଟରେ ବିନମ୍ର ପ୍ରାର୍ଥନା ।"

ଶୋକସନ୍ତପ୍ତ: ଅଭାଗିନୀ ସ୍ତ୍ରୀ, ପୁଅ, ବୋହୂ, ଝିଅ, ଜ୍ୱାଇଁ, ନାତି ଏବଂ ଆତ୍ମୀୟସ୍ୱଜନ ।

ଧ-୦୧୪୭

Your Classified Advertisement published in Dharitri will be listed free in Dharitri Online Edition: dharitriepaper.in

ମିଶ୍ରିତ ଫସଲ

ବର୍ତ୍ତମାନ ମକା ଓ ବରଗୁଡ଼ିର ମିଶ୍ରିତ ଫସଲ ସବୁଜ ଗୋଖାଦ୍ୟ ଚାଷ ଲାଗି ଉପଯୁକ୍ତ ସମୟ। ଶେଷଓଡ଼ ଚାଷରେ ଏକର ପ୍ରତି ୫ଗାଡ଼ି ଶଢ଼ା ଗୋବର ଖତ,୪୦କି.ଗ୍ରା. ଯବକ୍ଷାରଜାନ, ୪୦କି.ଗ୍ରା. ଫସ୍‌ଫରସ ଓ ୪୦କି.ଗ୍ରା., ପଟାସ ସାର ପ୍ରୟୋଗ କରନ୍ତୁ। ଉଇ ଲାଗିବା ଆଶଙ୍କା ଥିଲେ ଶେଷ ଓଡ ଚାଷରେ ଏକର ପ୍ରତି ୧୦କି.ଗ୍ରା. ଶତକଡା ୧.୫ଭାଗ କ୍ଲୋରୋପାଇରିଫସ ଗୁଣ୍ଡ ପ୍ରୟୋଗ କରି ଭଲଭାବେ ମିଶାଇ ଦିଅନ୍ତୁ। ମକାର ଉପଯୁକ୍ତ ବିହନ କିସମ-ଆଫ୍ରିକାନ୍ ଟଲ୍ ଓ ବରଗୁଡ଼ିର ଇସି ୪୨୧୬। ମିଶ୍ରିତ ଫସଲ ପାଇଁ ଏକର ପିଛା ୪୦କିଗ୍ରା ମକା ବିହନ ଓ ୨୦କି.ଗ୍ରା. ବରଗୁଡି ବିହନ ଦରକାର ହୋଇଥାଏ। ଜମି ପ୍ରସ୍ତୁତ ପରେ ସିଆର ପଛରେ ପ୍ରତି ୨ଧାଡି ମକା ପରେ ୨ଧାଡି ବରଗୁଡି ବୁଣନ୍ତୁ। ବୁଣିବା ପରେ ଜମିରେ ହାଲୁକା ଜଳସେଚନ କରନ୍ତୁ।

ପ୍ରାଣୀଙ୍କ ଯତ୍ନ

ଅଂଶୁଘାତ ପାଇଁ ସତର୍କ ରୁହନ୍ତୁ । ପ୍ରାଣୀଙ୍କୁ ପ୍ରଚୁର ଥଣ୍ଡା ପାଣି ପିଇବାକୁ ଦିଅନ୍ତୁ । ଗୁହାଳକୁ ଥଣ୍ଡା ରଖିବା ସହ ସଙ୍କର ଜାତୀୟ ଗାଈ ଓ ମଇଁଷିକୁ ଦିନରେ ଥରେ କିମ୍ବା ଦୁଇଥର ଗାଧୋଇ ଦିଅନ୍ତୁ। ଖାଦ୍ୟରେ ୩୦ ଗ୍ରାମ୍ ଖଣିଜ ଲବଣ ମିଶାଇ ପ୍ରତ୍ୟେକ ଦିନ ଖାଇବାକୁ ଦିଅନ୍ତୁ । ଦିନ ୧୦ଟା ପରେ ଗୋରୁଙ୍କୁ ବାହାରକୁ ଚରିବା ପାଇଁ ଛାଡ଼ନ୍ତୁ ନାହିଁ। ଦାନାକୁ ଯଥା ସମ୍ଭବ ସନ୍ଧ୍ୟା ସମୟରେ ଦେବାକୁ ଚେଷ୍ଟା କରନ୍ତୁ । ଏହି ସମୟରେ ଛେଳି ଓ ମେଣ୍ଢାଙ୍କୁ ଥଣ୍ଡା ପରିବେଶରେ ରଖନ୍ତୁ। ଦିନ ୧୦ଟା ପରେ ପଡ଼ିଆକୁ ଚରିବାକୁ ଛାଡ଼ନ୍ତୁ ନାହିଁ। ଯଥେଷ୍ଟ ପରିମାଣର ପିଇବା ପାଣି ଯୋଗାଇ ଦିଅନ୍ତୁ । ପିପିଆର୍ ଟିକା, ଏଣ୍ଟାରୋଟକ୍ସେମିଆ ଓ ଛେଳି ବସନ୍ତ ଟିକା ଦିଅନ୍ତୁ । ପ୍ରତ୍ୟେକ ଦିନ ୫ ରୁ ୧୦ ଗ୍ରାମ୍ ଖଣିଜ ଲବଣ ମିଶ୍ରଣ ଖାଇବାକୁ ଦିଅନ୍ତୁ । ଛେଳି ଓ ମେଣ୍ଢାମାନେ ଦିନସାରା ଚରିଲେ ମଧ୍ୟ ଖରା ଦିନରେ ଯଥେଷ୍ଟ ଘାସ ପାଆନ୍ତି ନାହିଁ। ତେଣୁ ପ୍ରତି ଛେଳି ବା ମେଣ୍ଢାକୁ ଓଜନ ହିସାବରେ ଦିନକୁ ୧୦୦ରୁ ୨୦୦ ଗ୍ରାମ୍ ଦାନା ଦେବା ଆବଶ୍ୟକ।

ଭେଣ୍ଡି ପାଇଁ ଶେଷ ଓଡ ଚାଷ

ଭେଣ୍ଡି ପାଇଁ ଶେଷ ଓଡ଼ଚାଷ ବେଳେ ଏକର ପ୍ରତି ୧୦ ଶଗଡ ଗୋବରଖତ,୪୫କି.ଗ୍ରା. ଯବକ୍ଷାରଜାନ,୨୫କି.ଗ୍ରା. ଫସ୍‌ଫରସ ଓ ୩୦ କି.ଗ୍ରା. ପଟାସ୍ ସାର ଏବଂ ସଙ୍କର ଜାତୀୟ ପାଇଁ ୨୦-୨୫ ଶଗଡ ଗୋବରଖତ,୮୦କି.ଗ୍ରା. ଯବକ୍ଷାରଜାନ, ୪୦କି.ଗ୍ରା. ଫସ୍‌ଫରସ ଓ ୪୦କି.ଗ୍ରା. ପଟାସ ସାର ପ୍ରୟୋଗ କରନ୍ତୁ। ଧାଡ଼ିକୁ ଧାଡ଼ି ୩୦ସେ.ମି. ଓ ଗଛକୁ ଗଛ ୪୫ସେ.ମି. ବ୍ୟବଧାନରେ ମଞ୍ଜି ପୋତନ୍ତୁ। ବର୍ଷସାରା ଭେଣ୍ଡି ଲଗାଯାଇପାରେ। ଉନ୍ନତ କିସମ ବିହନ ବ୍ୟବହାର କରନ୍ତୁ। ଯଥା-ଉତ୍କଳ, ଗୌରବ, ଅର୍କ,ଅନାମିକା,ଉପହାର,ପର୍ବାଣୀକ୍ରାନ୍ତି ଏବଂ ହାଇବ୍ରିଡ୍ ଜାତୀୟ ଯଥା-ବର୍ଷା,ବିଜୟ,ବିଶାଳ,ତାରା,ଆଧୁନିକ,ଅତ୍ୟାଧୁନିକ,ସୁପ୍ରିୟ ମଧ୍ୟ ଲଗାଇପାରିବେ। କିସମ ଅନୁସାରେ ଏକର ପ୍ରତି ୫ରୁ ୭ କିଲୋଗ୍ରାମ୍ ବିହନ (ଉନ୍ନତ କିସମ) ଓ ସଙ୍କର ଜାତୀୟ ପାଇଁ ୧୨୫୦ରୁ ୧୫୦୦ଗ୍ରାମ୍ ବିହନ ଦରକାର ହୁଏ।

ଅଳ୍ପରେ..

➤ସୂର୍ଯ୍ୟମୁଖୀରେ କଳଙ୍କିରୋଗ ଦମନ ପାଇଁ ପ୍ରତି ଲିଟର ପାଣିରେ ୩ ଗ୍ରାମ୍ ମାଙ୍କୋଜେବ୍/ଟେବୁକୋନାଯୋଲ୍ ୧ ମି.ଲି. ମିଶାଇ ପତ୍ର ସିଞ୍ଚନ କରନ୍ତୁ। ପତ୍ରଚିତା ରୋଗ ଥିଲେ ମଧ୍ୟ ଏହି ରାସାୟନିକ ସିଞ୍ଚନ ଦ୍ୱାରା ନିୟନ୍ତ୍ରିତ ହୋଇପାରିବ ।

➤ରାଶି ଫସଲରେ ଫୁଲ ଧରିବା ଓ ଫଳ ବୃଦ୍ଧି ସମୟରେ ଜଳସେଚନ କରନ୍ତୁ । ପତ୍ରମୋଡ଼ା ଓ ଫଳବିନ୍ଧା ପୋକ ଲାଗିଲେ ପ୍ରତି ଲିଟର ପାଣିରେ ୨ ମି.ଲି. ପ୍ରୋଫେନୋଫସ୍ କିମ୍ବା ୨ ମି.ଲି. କ୍ଲୋର୍‌ପାଇରିଫସ୍ ୨୦ ଇ.ସି. ମିଶାଇ ପ୍ରୟୋଗ କରନ୍ତୁ। ତଳପତ୍ରଠାରୁ ଉପରକୁ ପତ୍ରଗୁଡ଼ିକ ହଳଦିଆ ପଡ଼ିଆସିଲେ ବା ଫଳ ଶୁଖି ଆସିଲେ ରାଶି ଅମଳ କରନ୍ତୁ ।

➤ଚିନାବାଦାମ ଫସଲ ପାକଳ ହୋଇ ଅମଳ ଅବସ୍ଥାକୁ ଆସିଯାଇଥିଲେ ହାଲୁକା ଜଳସେଚନ ଦେଇ ଅମଳ କରନ୍ତୁ ।

➤ନଳିତା ଫସଲର ଘାସବଛା କାର୍ଯ୍ୟ ଶୀଘ୍ର ଶେଷ କରନ୍ତୁ । ଫସଲ ଗଜା ହେବାର ୨୧ ଦିନ ମଧ୍ୟରେ ପ୍ରଥମ ଥର ଓ ଏହାର ଠିକ୍ ୭ ଦିନ ପରେ ଆଉଥରେ କୋଡ଼ାଖୁସା ଏବଂ ଘାସ ବଛା କରି ଗଛ ପତଳା କରି ଦିଅନ୍ତୁ, ଯେପରି ଗଛକୁ ଗଛ ୫ ରୁ ୭ ସେ.ମି. ମଧ୍ୟରେ ବ୍ୟବଧାନ ରହିବ ।

➤ମକା ବିହନ ବୁଣିବା ପୂର୍ବରୁ ଜମି ପ୍ରସ୍ତୁତ କରି ହେକ୍ଟର ପ୍ରତି ୨୦ କି.ଗ୍ରା. ବିହନ ବିଶୋଧନ କରି ଧାଡ଼ିରେ ବୁଣନ୍ତୁ। ଧାଡ଼ିକୁ ଧାଡ଼ି ୬୦ ସେ.ମି. ଓ ମଞ୍ଜିକୁ ମଞ୍ଜି ୩୦ ସେ.ମି. ବ୍ୟବଧାନ ରଖନ୍ତୁ ।

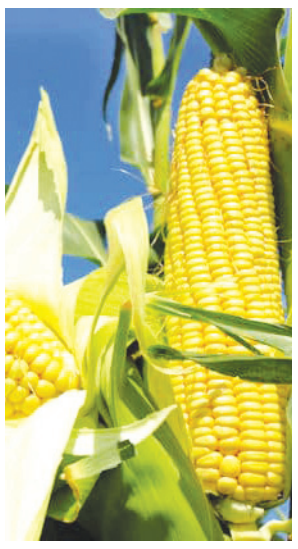

ପୋଡୁଚାଷ ଓ ପ୍ରତିକାର

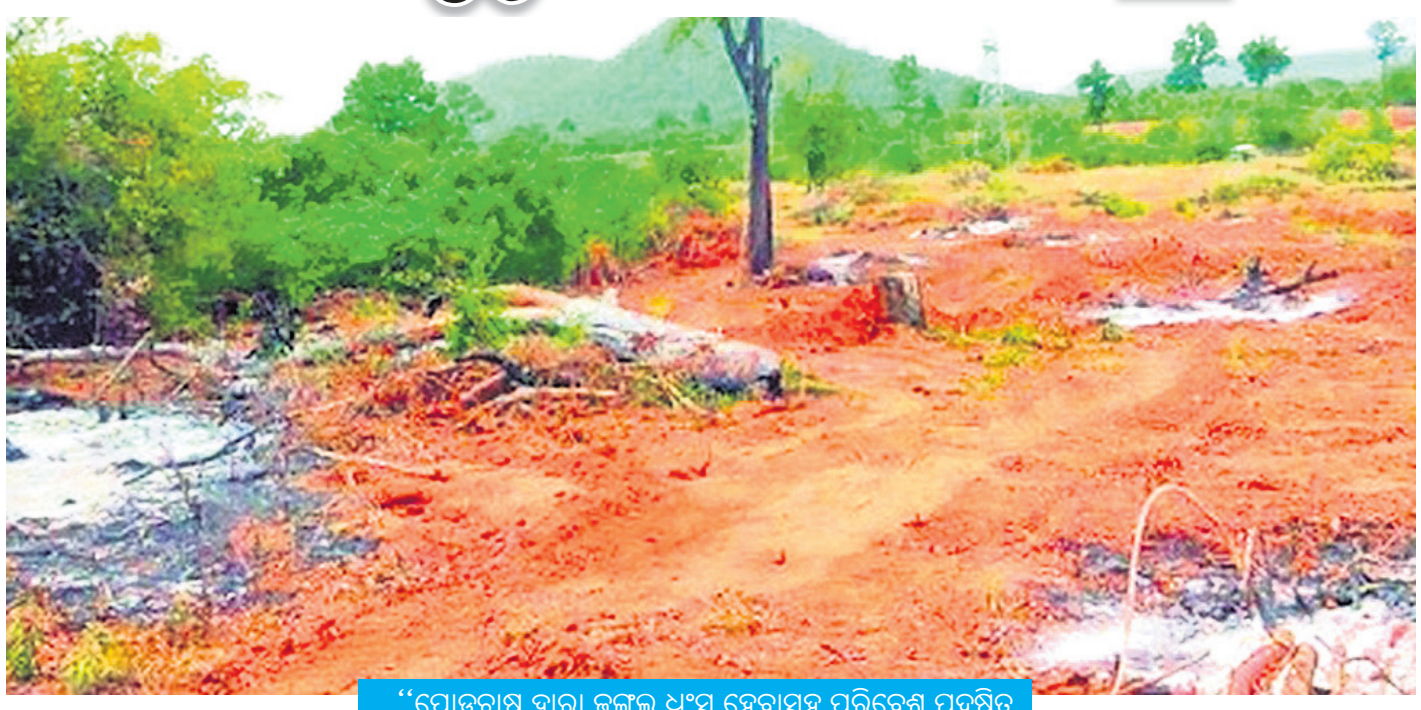

"ପୋଡୁଚାଷ ଦ୍ୱାରା ଜଙ୍ଗଲ ଧ୍ୱଂସ ହେବାସହ ପରିବେଶ ପ୍ରଦୂଷିତ ହୁଏ । ନିକଟସ୍ଥ ଗ୍ରାମ ଓ ସହରର ଜଳବାୟୁ ଉତ୍ତପ୍ତ ହୁଏ । ଜଙ୍ଗଲର ମାଟି ଧୋଇହୋଇ ନଷ୍ଟ ହୁଏ । ଜଙ୍ଗଲରେ ରହୁଥିବା ପ୍ରାଣୀ ଓ ପକ୍ଷୀ ବାସହରା ହୁଅନ୍ତି ଏବଂ କେତେକ ମୃତ୍ୟୁମୁଖରେ ପଡନ୍ତି। ଏହା ଦ୍ୱାରା ଜଙ୍ଗଲ ପରିବେଶର ସନ୍ତୁଳନରେ ବାଧା ସୃଷ୍ଟି ହୁଏ । ପୋଡୁଚାଷଠାରୁ ଦୂରେଇ ରହିବା ଲାଗି ଆଦିବାସୀଙ୍କୁ ଉଭୟ ସରକାରୀ ଏବଂ ବେସରକାରୀ ସ୍ତରରେ ନିରୁତ୍ସାହିତ କରିବା ଆବଶ୍ୟକ ।"

ରାଜ୍ୟର ସମୁଦାୟ କ୍ଷେତ୍ରଫଳର ଶତକଡ଼ା ପ୍ରାୟ ୩୩ ଭାଗ ଜମି ଜଙ୍ଗଲ । ଉକ୍ତ ଜଙ୍ଗଲ ଜମି ସବୁ ପାହାଡ଼ ଓ ପର୍ବତ ଘେରା ଆଦିବାସୀ ଅଧ୍ୟୁଷିତ ଅଞ୍ଚଳ ଯଥା କୋରାପୁଟ, ରାୟଗଡ଼ା, ନବରଙ୍ଗପୁର, କଳାହାଣ୍ଡି, ନୂଆପଡ଼ା, ମାଲକାନଗିରି, କନ୍ଧମାଳ, ବୌଦ୍ଧ ଓ ଗଜପତି ଜିଲାରେ ବିସ୍ତୀର୍ଣ୍ଣ ଭାବେ ଅବସ୍ଥିତ । ଏହି ଜିଲାଗୁଡ଼ିକରେ ପାହାଡ଼ର ନିମ୍ନଭାଗରେ ଆଦିବାସୀମାନେ ଛୋଟ ଛୋଟ ଗ୍ରାମରେ ବସତି ସ୍ଥାପନ କରି ବାସକରନ୍ତି । ଜଙ୍ଗଲକୁ ଆଦିବାସୀମାନେ ସେମାନଙ୍କର କର୍ମକ୍ଷେତ୍ର ବୋଲି ଭାବନ୍ତି। କାରଣ ଜଙ୍ଗଲକୁ ନେଇ ସେମାନଙ୍କର ଜୀବନ ଜୀବିକା। ଆଦିବାସୀମାନେ ସେମାନଙ୍କର ଖାଦ୍ୟ, ପାଣି ଏବଂ ଜାଳେଣି ପାଇଁ ମୁଖ୍ୟତଃ ଜଙ୍ଗଲ ଉପରେ ନିର୍ଭର କରନ୍ତି । ଜଙ୍ଗଲର ଫଳମୂଳ ଆଦି ସେମାନଙ୍କର ଖାଦ୍ୟ ପାଇଁ ଯଥେଷ୍ଟ ହୁଏ ନାହିଁ । ତେଣୁ ସେମାନେ ଜଙ୍ଗଲ ଜମିକୁ ବିଭିନ୍ନ ଉପାୟରେ ଅକ୍ରିଆର କରି ଆବଶ୍ୟକ ଅବଶିଷ୍ଟ ଖାଦ୍ୟ ସଂଗ୍ରହ ପାଇଁ ଚେଷ୍ଟାକରନ୍ତି । ଜଙ୍ଗଲରେ ଚାଷଜମିର ଅଭାବରୁ ଆଦିବାସୀମାନେ ପାହାଡ଼ର ପାଦଦେଶରେ ଥିବା ଜଙ୍ଗଲକୁ ଚାଷଜମିରେ ପରିଣତ କରିବା ପାଇଁ ଗ୍ରୀଷ୍ମ ଋତୁରେ ଜଙ୍ଗଲରେ ଥିବା ଶୁଖିଲା ପତ୍ର, ଡାଳ ଓ ଘାସବୁଦା ଆଦିରେ ନିଆଁ ଲଗାନ୍ତି। ଏହାଦ୍ୱାରା ଜଙ୍ଗଲର ଛୋଟ ବଡ଼ ସବୁଜ ଗଛରେ ନିଆଁ ଲାଗେ । ବର୍ଷାଋତୁ ଆରମ୍ଭରେ ଜଙ୍ଗଲର ନିଆଁ ଲିଭିଲେ ଖୋଲା ସ୍ଥାନକୁ ଆଦିବାସୀମାନେ କୁଡ଼ି ଲଙ୍ଗଳ କିମ୍ବା କୋଡ଼ି ବା କୋଦାଳରେ ମାଟିକୁ ଚ଼ଷି ସେମାନଙ୍କର ପ୍ରିୟ ଶସ୍ୟଜାତୀୟ ଫସଲ ଯଥା ମକା, ବାଜରା, ଜୁଆର, ସୁଆଁ, କୋଦ, କାଙ୍ଗୁ, ମାଣ୍ଡିଆ ; ଡାଲିଜାତୀୟ ଫସଲ ଯଥା ହରଡ଼, କାନ୍ଦୁଲ, ବରଗୁଡି, ବାଇଲ ଏବଂ ତୈଳବୀଜ ଫସଲ ଅଳସି ଓ ସୋରିଷ ଆଦି ବୁଣନ୍ତି । ଏହିସବୁ ଫସଲ ସ୍ୱଳ୍ପ ଅମଳକ୍ଷମ ସ୍ଥାନୀୟ କିସମ ଏବଂ ୨/୩ ମାସ ମଧ୍ୟରେ ଅମଳ ହୁଏ। ଜଙ୍ଗଲକୁ ପୋଡ଼ି, ପୋଡ଼ାଯାଇଥିବା ସ୍ଥାନରେ ହେଉଥିବା ବିଭିନ୍ନ ଫସଲର ଚାଷକୁ 'ପୋଡୁଚାଷ' କୁହାଯାଏ ।

ଆଦିବାସୀଙ୍କର ବିଶ୍ୱାସ ଜଙ୍ଗଲ ପୋଡ଼ିରୁ ମିଳୁଥିବା ପାଉଁଶ ଏକ ଉତ୍ତମ ଉର୍ବରକ । କିନ୍ତୁ ଉକ୍ତ ପାଉଁଶରେ ଫସଲର ମୁଖ୍ୟ ତିନିଗୋଟି ଖାଦ୍ୟସାର ଯଥା ଯବକ୍ଷାରଯାନ, ଫସ୍‌ଫରସ ଓ ଗନ୍ଧକ ପୋଡ଼ି ସମ୍ପୂର୍ଣ୍ଣ ନଷ୍ଟ ହୋଇଥାଏ । ଅନ୍ୟ ଖାଦ୍ୟ ଉପାଦାନ ଯଥା ପଟାସ, କ୍ୟାଲସିୟମ, ମ୍ୟାଗ୍ନେସିୟମ ଏବଂ କେତେକ ଅଣୁଖାଦ୍ୟ ପୋଷଣ ଫସଲର ଆବଶ୍ୟକଠାରୁ ଯଥେଷ୍ଟ କମ୍ ଥାଏ । ପୁନଶ୍ଚ ବର୍ଷା ଦ୍ୱାରା ପାଉଁଶ, ପାହାଡିଆ ଗଡାଣି ଜମିରୁ ଧୋଇ ନଷ୍ଟ ହୁଏ । ଜଙ୍ଗଲ ପୋଡି ଦ୍ୱାରା ମାଟିରେ ଥିବା ଜୈବ ଅଂଶ ଓ ଉପକାରୀ ଅଣୁବୀଜାଣୁ ଏବଂ କବକ ଆଦି ପୋଡି ନଷ୍ଟ ହୁଅନ୍ତି । ଏହା ଦ୍ୱାରା ଜଙ୍ଗଲ ଜମିର ଉର୍ବର ମାଟି ଅନୁର୍ବର ହୁଏ। ଜଙ୍ଗଲର ସବୁଠାରୁ ମୂଲ୍ୟବାନ୍ ସମ୍ପତ୍ତି ଯଥା ବିଭିନ୍ନ କିସମ ଗଛ ପୋଡ଼ି ଧ୍ୱଂସ ହୁଏ । ନିର୍ଦ୍ଦିଷ୍ଟ ସ୍ଥାନର ପୋଡୁଚାଷରୁ ଆଦିବାସୀମାନେ ଯଥେଷ୍ଟ କମ୍ ଫସଲ ଅମଳ ପାଉଥିବାରୁ ସମୟକ୍ରମେ ସେହି ସ୍ଥାନକୁ ପରିତ୍ୟାଗ କରି ଦୂରରେ ଥିବା ଅନ୍ୟ ଏକ ଜଙ୍ଗଲକୁ ପୋଡ଼ି ସେଠାରେ ପୂର୍ବପରି ଫସଲ ଚାଷ କରନ୍ତି । ଏହାକୁ 'ସ୍ଥାନାନ୍ତରିତ ପୋଡୁ ଚାଷ' କୁହାଯାଏ ।

ପୋଡୁଚାଷ ଉଭୟ ରାଜ୍ୟ ଓ ଆଦିବାସୀମାନଙ୍କ ପାଇଁ ଯେ କେତେ କ୍ଷତିକାରକ ସେମାନେ ଏହାକୁ ସହଜରେ ବୁଝିପାରନ୍ତି ନାହିଁ । ଜଙ୍ଗଲ ପୋଡି ଦ୍ୱାରା ଜଙ୍ଗଲ ଧ୍ୱଂସ ହେବାସହ ପରିବେଶ ପ୍ରଦୂଷିତ ହୁଏ । ନିକଟସ୍ଥ ଗ୍ରାମ ଓ ସହରର ଜଳବାୟୁ ଉତ୍ତପ୍ତ ହୁଏ । ଜଙ୍ଗଲର ମାଟି ଧୋଇହୋଇ ନଷ୍ଟ ହୁଏ । ଜଙ୍ଗଲରେ ରହୁଥିବା ପ୍ରାଣୀ ଓ ପକ୍ଷୀ ବାସହରା ହୁଅନ୍ତି ଏବଂ କେତେକ ମୃତ୍ୟୁମୁଖରେ ପଡନ୍ତି। ଏହା ଦ୍ୱାରା ଜଙ୍ଗଲ ପରିବେଶର ସନ୍ତୁଳନରେ ବାଧା ସୃଷ୍ଟି ହୁଏ । ପୋଡୁଚାଷ ଆଦିବାସୀମାନଙ୍କର ଏକ କୁପ୍ରଥା। ଉକ୍ତ କୁପ୍ରଥାକୁ ଉଭୟ ସରକାରୀ ଏବଂ ବେସରକାରୀ ମାଧ୍ୟମରେ ଆଦିବାସୀଙ୍କୁ ନିରୁତ୍ସାହିତ କରିବା ଆବଶ୍ୟକ । ପୋଡୁଚାଷର ଅପକାରିତା ବିଷୟରେ ଆଦିବାସୀମାନଙ୍କୁ ଉପଯୁକ୍ତ ଶିକ୍ଷାଦେବା ଜରୁରୀ । ପୋଡୁଚାଷର ବିକଳ୍ପ ପାଇଁ ଆଦିବାସୀମାନଙ୍କୁ ଜଙ୍ଗଲଠାରୁ ଦୂରରେ ଥିବା ଅଣଜଙ୍ଗଲ ସମତଳ ସରକାରୀ ଜମିକୁ ସେମାନଙ୍କ ନାମରେ ବିଧିବଦ୍ଧ ପଟ୍ଟା ପ୍ରଦାନ କରି ଚାଷ ଜମିର ମାନ୍ୟତା ଦେବା ଆବଶ୍ୟକ । ଉକ୍ତ ଜମିରେ ଆଧୁନିକ ପ୍ରଣାଳୀରେ ଚାଷ କରିବା ପାଇଁ ଶିକ୍ଷା ଦେବା ପ୍ରୟୋଜନ। ସେମାନଙ୍କର ପସନ୍ଦର ଖାଦ୍ୟଶସ୍ୟ ଉନ୍ନତ ଏବଂ ଅଧିକ ଅମଳକ୍ଷମ ହେବା ଆବଶ୍ୟକ । ଚାଷୀଙ୍କୁ ଉନ୍ନତ ଏବଂ ଅଧିକ ଅମଳକ୍ଷମ ମକା, ବାଜରା, ଜୁଆର, ସୁଆଁ, କାଙ୍ଗୁ ଏବଂ ଅଧିକ ଅମଳକ୍ଷମ ଡାଲି ଓ ତୈଳବୀଜ ଜାତୀୟ ବିହନ ବିନା ମୂଲ୍ୟରେ ଯୋଗାଇଦେଲେ ଆଦିବାସୀ ଚାଷୀ ଉନ୍ନତ ପ୍ରଣାଳୀର ଫସଲ ଚାଷ ପାଇଁ ଉତ୍ସାହିତ ହେବେ। ଆଦିବାସୀଙ୍କ ଗ୍ରାମରେ ଉନ୍ନତ ଫସଲର ପ୍ରଦର୍ଶନ କ୍ଷେତ୍ର କରି ସେମାନଙ୍କର ବିଶ୍ୱାସଭାଜନ ହେବା ଆବଶ୍ୟକ । ଚାଷରେ ରାସାୟନିକ ସାର ଏବଂ ଶସ୍ୟ ସଂରକ୍ଷଣ ଦ୍ରବ୍ୟ ବ୍ୟବହାର ନ କରି ଜୈବ ପ୍ରଣାଳୀରେ ଚାଷ ପାଇଁ ଶିକ୍ଷା ଦେବା ଦରକାର । ଫସଲ ଚାଷ ସହ ଆଦିବାସୀମାନଙ୍କୁ ପ୍ରାଣୀପାଳନ ଏବଂ କୁକୁଡ଼ା ଚାଷ ସମ୍ବନ୍ଧରେ ଶିକ୍ଷା ଦେଲେ ସେମାନେ ଆତ୍ମନିର୍ଭରଶୀଳ ହେବେ । ପ୍ରାଣୀପାଳନ ପାଇଁ ଆଦିବାସୀଙ୍କୁ ମାଗଣାରେ ଉନ୍ନତ ପ୍ରଜାତିର ଛେଳି, ମେଣ୍ଢା, ଘୁଷୁରି ଓ କୁକୁଡ଼ା ଆଦି ଯୋଗାଇଦେବା ଆବଶ୍ୟକ । ଜଙ୍ଗଲରେ ମହୁଚାଷ ଏକ ଲାଭଜନକ କୃଷି କାର୍ଯ୍ୟକ୍ରମ। ମହୁଚାଷର ଆବଶ୍ୟକ ସରଞ୍ଜାମ ଯଥା ମହୁବାକ୍ସ, ମହୁ ନିଷ୍କାସନ ଯନ୍ତ୍ର ସହ ଉନ୍ନତ ମହୁମାଛି ଦଳ ଯୋଗାଇ ମହୁଚାଷ ସମ୍ବନ୍ଧରେ ଶିକ୍ଷା ଦେଲେ ଆଦିବାସୀମାନେ ଭିନ୍ନ ଏକ ରୋଜଗାରର ପନ୍ଥା ପାଇପାରିବେ ।

ଜଙ୍ଗଲ ପୋଡ଼ିରୁ ନିବୃତ୍ତ ହେବା ପାଇଁ ଉଦ୍ୟାନ କୃଷି ଏକ ଉତ୍ତମ ପନ୍ଥା। ଉନ୍ନତ କିସମ ଆମ୍ବ, ପଣସ, କଦଳୀ ଓ ସପୁରି ଆଦିର ଫଳ ଗଛ ଚାରା ବିନା ମୂଲ୍ୟରେ ଯୋଗାଇ ଚାଷୀମାନଙ୍କୁ ପାହାଡ଼ର ଗଡ଼ାଣି ବିପରୀତରେ ଚାରା ରୋପଣ ପାଇଁ ଶିକ୍ଷା ଦେଲେ ଜଙ୍ଗଲର ମାଟି ସୁରକ୍ଷିତ ହେବା ସହ ଚାଷୀ ଫଳଚାଷ ଦ୍ୱାରା ସ୍ୱାବଲମ୍ବୀ ହୋଇପାରିବେ।

ପୋଡୁଚାଷ ଏକ ଜନ ବିରୋଧୀ ଅଣସାମ୍ବିଧାନିକ କାର୍ଯ୍ୟ । ପ୍ରକୃତି ଏବଂ ଜନଜୀବନ ଉପରେ ଏହାର ପ୍ରଭାବ ଯଥେଷ୍ଟ କ୍ଷତିକାରକ । ତେଣୁ ପୋଡୁଚାଷରୁ ସମ୍ପୂର୍ଣ୍ଣ ନିବୃତ ହେବା ପାଇଁ ସରକାରଙ୍କର କୃଷି ବିଭାଗ ଏବଂ ବନ ବିଭାଗ ସଦାସର୍ବଦା ସଚେତ ହେବା ଜରୁରୀ।

-ଶୈଳଶ୍ରୀବିହାର,ଭୁବନେଶ୍ୱର
ମୋ: ୯୫୫୬୨୬୬୦୮୫

ଧାନ ଚାଷ ପୂର୍ବରୁ ଜମି ପ୍ରସ୍ତୁତି

ଧାନ ଚାଷ ଲାଗି ପୂର୍ବରୁ ଜମିକୁ ଗଭୀର ଚାଷ କରି ମାଟିକୁ ଗୁଣ୍ଡ କରନ୍ତୁ ଓ ମଇ ଦେଇ ସମତୁଲ କରନ୍ତୁ । ଶେଷ ଓଡ଼ ଚାଷ ବେଳେ ହେକ୍ଟର ପ୍ରତି ୧୦ ଗାଡ଼ି ଶଢ଼ା ଗୋବର ଖତ ବା କମ୍ପୋଷ୍ଟ ପ୍ରୟୋଗ କରନ୍ତୁ। ଛଟାବୁଣା ନ କରି ବିହନ ବୁଣା ଯନ୍ତ୍ର ସାହାଯ୍ୟରେ ଅଥବା ଲଙ୍ଗଳ ସିଆରରେ ୨-୩ ସେ.ମି. ଗଭୀରରେ ଓ ଧାଡ଼ିରେ ବିହନ ବୁଣନ୍ତୁ। ବୁଣିସାରି ଥରେ ମଇ ଦେଇ ଦିଅନ୍ତୁ । ସହଳ କିସମରେ ଧାଡ଼ିକୁ ଧାଡ଼ି ୧୫ ସେ.ମି. ଓ ବିଳମ୍ବ କିସମରେ ୨୦ ସେ.ମି. ବ୍ୟବଧାନ ରଖନ୍ତୁ । ହେକ୍ଟର ପ୍ରତି ୮୦ କି.ଗ୍ରା. ବିହନ ବିଶୋଧନ କରି ବୁଣନ୍ତୁ। ଯେଉଁଠାରେ ଜଳର ସୁବିଧା ଅଛି ରୋଇବା ନିମନ୍ତେ ତଳିଘରା ପ୍ରସ୍ତୁତ କରନ୍ତୁ । ୧ ହେକ୍ଟର ପାଇଁ ତଳି ଉତାରିବା ନିମନ୍ତେ ଆବଶ୍ୟକ ୨୫ ଡେସିମିଲି ତଳିଘରାରେ ୧ ମିଟର ଚଉଡ଼ାର ପଟି କରି ମଝିରେ ମଝିରେ ୩୦ ସେ.ମି. ଉଚ୍ଚତାର ନାଳି ଛାଡ଼ନ୍ତୁ । ତଳି ପଟିଗୁଡ଼ିକରେ ଆବଶ୍ୟକ ହେଉଥିବା ୫୦ କି.ଗ୍ରା. ଅଧିକ ଅମଳକ୍ଷମ ନଚେତ୍ ୧୫ କି.ଗ୍ରା. ସଙ୍କର କିସମ ଓଦା ତଳିଘରାରେ ଗଜା ଫିଟିଥିବା ବିହନ ବୁଣନ୍ତୁ । ଦୋରସା ମାଟି ଥିବା ବର୍ଷାଧାରିତ ଜମିରେ ଶୁଖିଲା ତଳି ପଟି ମଧ୍ୟ କରାଯାଇପାରିବ । ଏଣୁ ଶୁଖିଲା ତଳି ପଟିରେ ଧାଡ଼ିରେ ୧୦ ସେ.ମି. ବ୍ୟବଧାନରେ ତଳି ପଟିରେ ବିହନ ବୁଣନ୍ତୁ ଏବଂ ଖତ ଓ ମାଟି ମିଶାଇ ଘୋଡ଼ାଇ ଦିଅନ୍ତୁ । ତଳି ପତ୍ର ଫିଟିଗଲେ ତଳିପଟିରେ ଧୀରେ ଧୀରେ ଜଳର ସ୍ତର ବୃଦ୍ଧି କରନ୍ତୁ । ଗଜା ହେବା ପାଇଁ ମାଟିରେ ଯଥେଷ୍ଟ ବତର ଥାଇ ବୁଣିବା ଆବଶ୍ୟକ ।

ଅଦା-ହଳଦୀ ଚାଷ ପାଇଁ ପ୍ରସ୍ତୁତି

ବର୍ତ୍ତମାନ ଅଦା ଓ ହଳଦୀ ଲଗାଇବାର ପ୍ରକୃଷ୍ଟ ସମୟ। ଜମି ପ୍ରସ୍ତୁତ କରି ଅଦା ଓ ହଳଦୀ ଲଗାନ୍ତୁ । ଅନୁମୋଦିତ ଅଦା କିସମଗୁଡ଼ିକ ହେଲା - ସୁରଭି, ସୁରୁଚି, ସୁପ୍ରଭା । ଅଦା ଚାଷ ପାଇଁ ହେକ୍ଟର ପ୍ରତି ୧୫ ରୁ ୧୭ କୁଇଣ୍ଟାଲ ବିହନ ଆବଶ୍ୟକ। ଅନୁମୋଦିତ ହଳଦୀ କିସମଗୁଡ଼ିକ ହେଲା - ରଙ୍ଗ, ସୁରମା, ରୋମା, ରଶ୍ମି । ହଳଦୀ ଚାଷ ପାଇଁ ହେକ୍ଟର ପ୍ରତି ୨୦ ରୁ ୨୫ କୁଇଣ୍ଟାଲ୍ ବିହନ ଦରକାର। ଏକ ମିଟର ଚଉଡ଼ା ଓ ୩୦ ସେ.ମି. ଉଚ୍ଚର ପଟାଳିମାନ କରାଯାଏ। ଦୁଇ ପଟାଳି ମଝିରେ ୩୦ ସେ.ମି. ଜଳ ନିଷ୍କାସନ ନାଳୀ ରହିବା ଆବଶ୍ୟକ । ଉଚ୍ଚ ପଟାଳି ଯୋଗୁ ଜଳ ନିଷ୍କାସନ ସୁବିଧାଜନକ ହୋଇଥାଏ । ଅତିକମ୍‌ରେ ଲଗାଇବାର ଏକ ମାସ ପୂର୍ବରୁ ଜମି ପ୍ରସ୍ତୁତ କରି ଖରାପଡ଼ିବାକୁ ଦିଆଯିବା ଆବଶ୍ୟକ। ପଟାଳି ଉପରେ ଧାଡ଼ିକୁ ଧାଡ଼ି ୨୫ ସେ.ମି. ଓ ଗଛକୁ ଗଛ ୧୫ ରୁ ୨୦ ସେ.ମି. ବ୍ୟବଧାନ ରଖନ୍ତୁ । ୫ ସେ.ମି. ଗଭୀର ସିଆରରେ ଆବଶ୍ୟକ ଖତ ଓ ସାର ଦିଅନ୍ତୁ। ଶୁଖିଲା ପାଳ ବା ନଡ଼ା ବା ପତ୍ର ଦ୍ୱାରା ପଟାଳିକୁ ଆଚ୍ଛାଦନ (ମଲ୍‌ଚିଙ୍ଗ୍) କରି ଜଳସେଚନ କରନ୍ତୁ। ଅଦା ଲଗାଇବା ବେଳେ ହେକ୍ଟର ପ୍ରତି ୧୦୦ କି.ଗ୍ରା. ଫସ୍‌ଫରସ୍ ଓ ୫୦ କି.ଗ୍ରା. ପଟାସ୍ ସାର ଦରକାର। ହଳଦୀ ଲଗାଇବା ବେଳେ ହେକ୍ଟର ପ୍ରତି ୩୦ କି.ଗ୍ରା. ଫସ୍‌ଫରସ୍ ଓ ୬୦ କି.ଗ୍ରା. ପଟାସ୍ ସାର ଆବଶ୍ୟକ ।

ଖରିଫ ଫସଲ ପାଇଁ ଯୋଜନା

ବର୍ତ୍ତମାନଠାରୁ ନିଜ ଜମିର ପ୍ରକାର, ମାଟିର ଉର୍ବରତା, ସେଚଜଳର ସୁବିଧା ଓ ଅନ୍ୟାନ୍ୟ କୃଷି ସାମଗ୍ରୀଗୁଡିକର ଉପଲବ୍ଧତାକୁ ବିଚାରକୁ ନେଇ ଫସଲ ଯୋଜନା ପ୍ରସ୍ତୁତ କରନ୍ତୁ। ସର୍ବଦା ପ୍ରାମାଣିକ ବିହନ ବ୍ୟବହାର କରନ୍ତୁ। ସବୁଠାରୁ ଖାସ୍ କଥା ହେଲା ପ୍ରତି ୩ବର୍ଷରେ ବିହନକୁ ବଦଳାଇ

ଧରିତ୍ରୀ
DHARITRI
www.orissakhabar.com/ www.dharitri.com ପୃଷ୍ଠା ୧୪ Press Regd. No. R.N. 21326/74 Postal Regd. No. BN/42/21-23. ଭୁବନେଶ୍ୱର, ବୁଧବାର, ଏପ୍ରିଲ ୨୬/୨୦୨୩ Bhubaneswar, Wednesday, April 26/ 2023

'ଜିଲାସ୍ତରରେ ଭିତ୍ତିଭୂମି ବିକାଶ ଅପରିହାର୍ଯ୍ୟ'

ଭୁବନେଶ୍ୱର,୨୫।୪ (ସ୍ପୋର୍ଟ୍ସ ବ୍ୟୁରୋ)

କ୍ରୀଡ଼ା ସଂସ୍କୃତିକୁ ପ୍ରୋତ୍ସାହିତ କରିବାକୁ ହେଲେ ଜିଲାସ୍ତରରେ ସ୍ୱଳ୍ପ ବ୍ୟୟରେ ଭିତ୍ତିଭୂମି ବିକାଶ ଅପରିହାର୍ଯ୍ୟ। ସମ୍ପ୍ରତି ଇମ୍ଫାଲଠାରେ କେନ୍ଦ୍ର କ୍ରୀଡ଼ା ଓ ଯୁବସେବା ମନ୍ତ୍ରଣାଳୟ ଏବଂ କ୍ରୀଡ଼ା ରାଜ୍ୟ ଓ କେନ୍ଦ୍ରଶାସିତ ଅଞ୍ଚଳ ଦ୍ୱାରା ଆୟୋଜିତ ଦୁଇ ଦିନିଆ ସମ୍ମିଳନୀ 'ଚିନ୍ତନ ଶିବିର'ରେ ଓଡ଼ିଶାରୁ ପ୍ରତିନିଧିତ୍ୱ କରିଥିବା ରାଜ୍ୟ କ୍ରୀଡ଼ା ଓ ଯୁବସେବା ମନ୍ତ୍ରୀ ତୁଷାରକାନ୍ତି ବେହେରା ଏବଂ ବିଭାଗୀୟ ସଚିବ ଭିନିଲ କ୍ରିଷ୍ଣା ମତବ୍ୟକ୍ତ କରିଥିଲେ। 'ଚିନ୍ତନ ଶିବିର'ରେ କେନ୍ଦ୍ର କ୍ରୀଡ଼ାମନ୍ତ୍ରୀ ଅନୁରାଗ ଠାକୁର ଅଧ୍ୟକ୍ଷତା କରିଥିଲେ। ଓଡ଼ିଶା କ୍ରୀଡ଼ାମନ୍ତ୍ରୀ ବେହେରା କହିଥିଲେ ଯେ, ରାଜ୍ୟରେ କ୍ରୀଡ଼ା ଇକୋସିଷ୍ଟମର ସାମଗ୍ରିକ ବିକାଶ ପାଇଁ ଓଡ଼ିଶାର ପ୍ରତିବଦ୍ଧତା ଅନନ୍ୟ ଭାଗୀଦାରି ହାଇପରଫର୍ମାନ୍ସ ସେଣ୍ଟର ଏବଂ ଜାତୀୟ କ୍ରୀଡ଼ା ମହାସଂଘଗୁଡ଼ିକ ସହ ପାର୍ଟନରଶିପ୍‌ରୁ ପ୍ରତିଫଳିତ ହେଉଛି। ଏଫ୍‌ଆଇଏଚ୍ ଓଡ଼ିଶା ପୁରୁଷ ହକି ବିଶ୍ୱକପ୍ (୨୦୧୮, ୨୦୨୩), ଫିଫା ୧୭ ବର୍ଷରୁ କମ୍ ମହିଳା ବିଶ୍ୱକପ୍, ସାଫ୍ ୨୦ ବର୍ଷରୁ କମ୍ ଚାମ୍ପିୟନଶିପ୍ ଭଳି ବଡ଼ ବଡ଼ ଅନ୍ତର୍ଜାତୀୟ ଓ ଜାତୀୟ ଇଭେଣ୍ଟ ସମେତ ଅନ୍ୟ କ୍ରୀଡ଼ାର ସଫଳ ଆୟୋଜନ ଦ୍ୱାରା ଓଡ଼ିଶା ଏକ ସ୍ପୋର୍ଟ୍ସ ହବ୍‌ରେ ପରିଣତ ହୋଇପାରିଛି। ସେ କହିଥିଲେ, ଭାରତକୁ ଏକ କ୍ରୀଡ଼ା ସୁପରପାୱାର ଭାବେ ଗଢ଼ିତୋଳିବାକୁ ହେଲେ ଦେଶରେ କ୍ରୀଡ଼ା ଭିତ୍ତିଭୂମିର ବିକାଶ କରିବାକୁ ହେବ। ଏଥିପାଇଁ ଆମ ସମସ୍ତଙ୍କୁ ମିଳିମିଶି କାର୍ଯ୍ୟ କରିବାକୁ ହେବ। 'ଚିନ୍ତନ ଶିବିର'ରେ ରାଜ୍ୟ କ୍ରୀଡ଼ା ସଚିବ ଭିନିଲ କ୍ରିଷ୍ଣା ଓଡ଼ିଶା, ତାମିଲନାଡୁ, ରାଜସ୍ଥାନ, ନାଗାଲାଣ୍ଡ, ମଣିପୁର, ପଶ୍ଚିମବଙ୍ଗ ଏବଂ ମେଘାଳୟକୁ ନେଇ ଗଠିତ ଗ୍ରୁପ୍‌ର ନେତୃତ୍ୱ ନେଇଥିଲେ। ସେ କ୍ରୀଡ଼ା ଭିତ୍ତିଭୂମି ଓ କୋଚ୍ ବିକାଶ ଉପରେ ଆଲୋକପାତ କରିଥିଲେ। କ୍ରୀଡ଼ା ବିଜ୍ଞାନ, ତୃଣମୂଳସ୍ତରରେ ବିକାଶ, କୋଚ୍ ଶିକ୍ଷା କାର୍ଯ୍ୟକ୍ରମ ଏବଂ ବ୍ଲକ ଓ ଜିଲା ସ୍ତରରେ ସ୍ୱଳ୍ପ ବ୍ୟୟରେ ଭିତ୍ତିଭୂମି ସ୍ଥାପନ ଉପରେ ଗୁରୁତ୍ୱାରୋପ କରିଥିଲେ।

ଇମ୍ଫାଲଠାରେ ଆୟୋଜିତ ଦୁଇ ଦିନିଆ ସମ୍ମିଳନୀ 'ଚିନ୍ତନ ଶିବିର' ଅବସରରେ କେନ୍ଦ୍ର କ୍ରୀଡ଼ାମନ୍ତ୍ରୀ ଅନୁରାଗ ଠାକୁର, ଓଡ଼ିଶା କ୍ରୀଡ଼ାମନ୍ତ୍ରୀ ତୁଷାରକାନ୍ତି ବେହେରା, କ୍ରୀଡ଼ା ସଚିବ ଆର୍. ଭିନିଲ କ୍ରିଷ୍ଣା ଓ ଅନ୍ୟମାନେ।

ଦେଢ଼ ବର୍ଷ ପରେ ରାହାନେ ଫେରିଲେ

ନୂଆଦିଲ୍ଲୀ,୨୫।୪(ପି.ଟି)

ଡବ୍ଲ୍ୟୁଟିସି ଫାଇନାଲ ପାଇଁ ଭାରତୀୟ ଦଳ ଘୋଷିତ

ମଙ୍ଗଳବାର ବିଶ୍ୱ ଟେଷ୍ଟ ଚାମ୍ପିୟନଶିପ୍‌ର ଫାଇନାଲ ପାଇଁ ୧୫ ଜଣିଆ ଭାରତୀୟ ଦଳ ଘୋଷଣା କରାଯାଇଛି। ଏହି ଦଳକୁ ଦୀର୍ଘ ଦେଢ ବର୍ଷ ପରେ ଅଜିଙ୍କ୍ୟ ରାହାନେ ପ୍ରତ୍ୟାବର୍ତ୍ତନ କରିଥିବା ବେଳେ ଅଷ୍ଟ୍ରେଲିଆ ବିପକ୍ଷ ଟେଷ୍ଟ ସିରିଜ୍‌ରେ ସାମିଲ ଥିବା ସୂର୍ଯ୍ୟକୁମାର ଯାଦବ, ଇଶାନ କିଶନ ଓ କୁଲଦୀପ ଯାଦବ ବାଦ୍ ପଡିଛନ୍ତି। ରିହାବ୍‌ରେ ରହିଥିବା ପେସ୍ ବୋଲର ଯଶପ୍ରୀତ୍ ବୁମ୍‌ରା ମଧ୍ୟ ଏହି ଦଳରେ ସ୍ଥାନ ପାଇ ନାହାନ୍ତି। ଏକଦା ଭାରତୀୟ ଟେଷ୍ଟ ବ୍ୟାଟିଂ ଲାଇନ୍ ଅପର ଅଭିନ୍ନ ଅଙ୍ଗ ରହିଥିବା ରାହାନେ ଘରୋଇ କ୍ରିକେଟ ଓ ଆଇପିଏଲରେ ଉଲ୍ଲେଖନୀୟ ପ୍ରଦର୍ଶନ ପରେ ଟିମ୍‌କୁ ପ୍ରତ୍ୟାବର୍ତ୍ତନ କରିଛନ୍ତି। ଲଣ୍ଡନର ଓଭାଲରେ ବିଶ୍ୱ ଟେଷ୍ଟ ଚାମ୍ପିୟନଶିପ ଜୁନ୍ ୭ରୁ ୧୧ ମଧ୍ୟରେ ଅନୁଷ୍ଠିତ ହେବ। ବିସିସିଆଇର ୫ ଜଣିଆ ଚୟନ କମିଟି, ଅଧିନାୟକ ରୋହିତ ଶର୍ମା, ମୁଖ୍ୟ କୋଚ୍ ରାହୁଲ ଦ୍ରାଭିଡ୍ ଓ ସମ୍ପାଦକ ଜୟ ଶାହାଙ୍କ ମଧ୍ୟରେ ସୋମବାର ସନ୍ଧ୍ୟାରେ ଏକ ବୈଠକ ପରେ ଏହି ଟିମ୍‌କୁ ଚୟନ କରାଯାଇଛି। ଦୀର୍ଘ ୧୫ ମାସ ପରେ ରାହାନେ ଭାରତୀୟ ଦଳକୁ ପୁନର୍ବାର ଡାକରା ପାଇଛନ୍ତି। ଘରୋଇ କ୍ରିକେଟରେ ମୁମ୍ବାଇର ନେତୃତ୍ୱ ନେଉଥିବା ରାହାନେ ରଣଜୀ ଟ୍ରଫିରେ ୧୧ ମ୍ୟାଚ୍‌ରୁ ୫୭.୬୩ର ଆଭରେଜ ସହିତ ୬୩୪ ରନ୍ ସ୍କୋର କରିଥିଲେ। ଚଳିତ ଆଇପିଏଲ୍‌ରେ ସେ ଅଦ୍ୟାବଧି ୧୯୦ରୁ ଅଧିକ ଷ୍ଟ୍ରାଇକରେଟରେ ରନ୍ ସଂଗ୍ରହ କରିଛନ୍ତି। ଏହା ବ୍ୟତୀତ ସେନା(ସାଉଥ୍ ଆଫ୍ରିକା, ଇଂଲଣ୍ଡ, ନ୍ୟୁଜିଲାଣ୍ଡ, ଅଷ୍ଟ୍ରେଲିଆ) ରାଷ୍ଟ୍ରରେ ଖେଳିବାରେ ରାହାନେଙ୍କ ଅଭିଜ୍ଞତା କାରଣରୁ ତାଙ୍କୁ ଚୟନ କରାଯାଇଛି। ଶେଷ ଥର ପାଇଁ ରାହାନେ ଦକ୍ଷିଣ ଆଫ୍ରିକା ବିପକ୍ଷରେ ଜାନୁୟାରୀ ୨୦୨୨ରେ ଅନ୍ତିମ ଟେଷ୍ଟ ମ୍ୟାଚ୍ ଖେଳିଥିଲେ।

ଏହା ବ୍ୟତୀତ ରୋହିତ ଶର୍ମାଙ୍କ ନେତୃତ୍ୱାଧୀନ ଦଳରେ ଅନ୍ୟ ଖେଳାଳି ଆପାତତଃ ସମାନ ରହିଛନ୍ତି। କୌଣସି ଖେଳାଳିଙ୍କୁ ଉପଅଧିନାୟକ ଭାବରେ ନିଯୁକ୍ତ କରାଯାଇ ନ ଥିବା ବେଳେ ଚେତେଶ୍ୱର ପୂଜାରାଙ୍କୁ ଏହି ଦାୟିତ୍ୱ ମିଳିପାରେ। ପୂଜାରା ବର୍ତ୍ତମାନ ଇଂଲିଶ କାଉଣ୍ଟି ଦଳ ସସେକ୍ସର ନେତୃତ୍ୱ ନେଉଛନ୍ତି। ଶ୍ରୀକର ଭରତ ଏକମାତ୍ର ସ୍ପେଶାଲିଷ୍ଟ ଉଇକେଟ କିପର ଭାବରେ ଦଳରେ ସ୍ଥାନ ପାଇଥିବା ବେଳେ ଇଶାନ୍ କିଶନ୍‌ଙ୍କୁ ଦଳରୁ ବାଦ୍ ଦିଆଯାଇଛି। ମାତ୍ର ଗୋଟିଏ ଟେଷ୍ଟ ଖେଳିବାକୁ ଥିବାରୁ ଦ୍ୱିତୀୟ ଉଇକେଟକିପର ନିଆଯାଇ ନାହିଁ। ଫର୍ମ ସହିତ ସଂଘର୍ଷ କରୁଥିବା ଲୋକେଶ ରାହୁଲ ଯଦି ଉଇକେଟ କିଫି କରିବେ ତେବେ ଅତିରିକ୍ତ ବ୍ୟାଟର ଭାବରେ ଅଜିଙ୍କ୍ୟ ରାହାନେ ଟିମ୍‌ରେ ସ୍ଥାନ ପାଇପାରିବେ। ଭାରତୀୟ ଦଳରେ ୪ ଜଣ ବୋଲିଂ ଅଲରାଉଣ୍ଡରଙ୍କୁ ସ୍ଥାନ ମିଳିଛି। ରବିଚନ୍ଦ୍ରନ ଅଶ୍ୱିନ୍, ଶାର୍ଦ୍ଦୂଳ ଠାକୁର, ରବୀନ୍ଦ୍ର ଜାଡେଜା ଓ ଅକ୍ଷର ପଟେଲଙ୍କୁ ଏହି ୧୫ ଜଣିଆ ଦଳରେ ସ୍ଥାନ ମିଳିଛି। ଓଭାଲର ପରିସ୍ଥିତି ମ୍ୟାଚ୍‌ର ଦ୍ୱିତୀୟାର୍ଦ୍ଧରେ ସ୍ପିନରଙ୍କୁ ସାମାନ୍ୟ ସୁହାଇଥାଏ। ତେଣୁ ଭାରତ ୩ ପେସ୍ ଓ ଦୁଇ ଜଣ ସ୍ପିନ୍ ବୋଲରଙ୍କ ସହିତ ଖେଳିପାରେ। ମହମ୍ମଦ ଶାମି, ମହମ୍ମଦ ସିରାଜ ଓ ଶାର୍ଦ୍ଦୂଳଙ୍କ ଉପରେ ପେସ୍ ବୋଲିଂ ଭାର ରହିବ। ଶାର୍ଦ୍ଦୂଳଙ୍କ ସ୍ଥାନରେ ଉମେଶ ଯାଦବଙ୍କୁ ମଧ୍ୟ ସୁଯୋଗ ମିଳିପାରେ। ପଞ୍ଚମ ସିମ୍ ବୋଲର ଭାବରେ ରହିଥିବା ଜୟଦେବ ଉନାଡକଟଙ୍କୁ ସୁଯୋଗ ମିଳିବାର ସମ୍ଭାବନା କମ୍ ରହିଛି।

ଭାରତୀୟ ଦଳ: ରୋହିତ ଶର୍ମା (ଅଧିନାୟକ), ଶୁବମାନ ଗିଲ୍, ଚେତେଶ୍ୱର ପୂଜାରା, ବିରାଟ କୋହଲି, ଅଜିଙ୍କ୍ୟ ରାହାନେ, ଲୋକେଶ ରାହୁଲ, ଶ୍ରୀକର ଭରତ, ରବିଚନ୍ଦ୍ରନ ଅଶ୍ୱିନ, ରବୀନ୍ଦ୍ର ଜାଡେଜା, ଅକ୍ଷର ପଟେଲ, ଶାର୍ଦ୍ଦୂଳ ଠାକୁର, ମହମ୍ମଦ ଶାମି, ମହମ୍ମଦ ସିରାଜ, ଉମେଶ ଯାଦବ ଓ ଜୟଦେବ ଉନାଡ୍‌କଟ।

ଅଜିଙ୍କ୍ୟ ରାହାନେ

ପୁରୀକୁ ୧୫-୧ରେ ହରାଇଲା ସୁନ୍ଦରଗଡ଼

ସୁନ୍ଦରଗଡ଼ ଓ ପୁରୀ ମଧ୍ୟରେ ଅନୁଷ୍ଠିତ ମ୍ୟାଚର ଏକ ସଂଘର୍ଷପୂର୍ଣ୍ଣ ମୁହୂର୍ତ୍ତ।

ଭୁବନେଶ୍ୱର, ୨୫।୪ (କ୍ରୀଡ଼ା ପ୍ରତିନିଧି)

ସିନିୟର ପୁରୁଷ ଆନ୍ତଃ ଜିଲା ଫୁଟବଲ ଚାମ୍ପିୟନଶିପ୍ ସାହାଣୀ କପ୍‌ରେ ମଙ୍ଗଳବାର ୪ଟି ମ୍ୟାଚ ଅନୁଷ୍ଠିତ ହୋଇଛି। ସ୍ଥାନୀୟ ୭ମ ବାଟାଲିୟନ ଗ୍ରାଉଣ୍ଡରେ ଅନୁଷ୍ଠିତ ମ୍ୟାଚରେ ସୁନ୍ଦରଗଡ଼ ୧୫-୧ ଗୋଲରେ ପୁରୀକୁ ପରାସ୍ତ କରିଛି। ବିଜୟୀ ଦଳ ପକ୍ଷରୁ ଆକାଶ ବେକ୍ ୧୭, ୨୧, ୩୯, ୫୧ ଓ ୬୩ତମ ମିନିଟରେ ୫ଟି, କିଶୋର ଖାଡିଆ ୫, ୬୭, ୮୭ ଓ ୯୦ତମ ମିନିଟରେ ୪ଟି, ସ୍ୱାଧୀନ ବଢ଼େଇ ୫୩ ଓ ୫୬ତମ ମିନିଟରେ ୨ଟି ଏବଂ ଶକ୍ତି କିଶାନ ୨୦, ମହେଶ ପ୍ରଧାନ ୪୩, ଜମିର ଓରାମ ୭୫ ଓ ପ୍ରଶାନ୍ତ ଓରାମ ୬୭ତମ ମିନିଟରେ ଗୋଟିଏ ଲେଖାଏ ଗୋଲ ଦେଇଥିଲେ। ପୁରୀ ପକ୍ଷରୁ ବି. ଶିବା ୬୭ତମ ମିନିଟରେ ଗୋଟିଏ ଗୋଲ ପରିଶୋଧ କରିଥିଲେ।

ସାହାଣୀ କପ୍ ଫୁଟ୍‌ବଲ

ଭୁବନେଶ୍ୱର ୧୧, ନୟାଗଡ଼ ୨

କ୍ୟାପିଟାଲ ଫୁଟବଲ ଆରେନାରେ ଅନୁଷ୍ଠିତ ମ୍ୟାଚରେ ଭୁବନେଶ୍ୱର ୧୧-୨ ଗୋଲରେ ନୟାଗଡ଼କୁ ପରାସ୍ତ କରିଛି। ଭୁବନେଶ୍ୱର ପକ୍ଷରୁ ଭାବଗ୍ରାହୀ ପଡ଼ିହାରୀ ୩୩, ୩୪, ୪୫+୧ ଓ ୪୬ତମ ମିନିଟରେ ୪ଟି, ପପୁ ମାଝି ୭, ୯ ଓ ୫୬ତମ ମିନିଟରେ ୩ଟି, ରାଜେଶ ନାୟକ ୨୫ ଓ ୪୫ତମ ମିନିଟରେ ୨ଟି ଏବଂ ସେକ୍ ଜାହିଦ ୬୦ ଓ ସମିତ ପାନା ୭୦ତମ ମିନିଟରେ ଗୋଟିଏ ଲେଖାଏ ଗୋଲ ଦେଇଥିଲେ। ନୟାଗଡ଼ ପକ୍ଷରୁ ବସନ୍ତ ହେମ୍ବ୍ରମ ୪୯ ଓ ମୁନୁ ଗଗରାଇ ୯୦ତମ ମିନିଟରେ ଗୋଟିଏ ଲେଖାଏ ଗୋଲ ସ୍କୋର କରିଥିଲେ।

ବୌଦ୍ଧ ୬, ବାଲେଶ୍ୱର ୦

କଟକର ବିଡ଼ାନାସୀ ପଡ଼ିଆରେ ଆୟୋଜିତ ମ୍ୟାଚରେ ବୌଦ୍ଧ ୬-୦ ଗୋଲରେ ବାଲେଶ୍ୱରକୁ ହରାଇ ଦେଇଛି। ବୌଦ୍ଧ ପକ୍ଷରୁ ଅନୁରାଗ ସାହୁ ୨୯ ଓ ୪୫+୨ ମିନିଟରେ ୨ଟି, ବିକ୍ରମ ନାଏକ ୭୨ ଓ ୮୩ତମ ମିନିଟରେ ୨ଟି ଏବଂ ଓଁକାର ଦେହୁରୀ ୫୧ ଓ ଦେବାଶିଷ ବେହେରା ୫୪ତମ ମିନିଟରେ ଗୋଟିଏ ଲେଖାଏ ଗୋଲ ଦେଇଥିଲେ।

ଜଗତ୍‌ସିଂହପୁର ୨, ଅନୁଗୋଳ ୦

କଟକ ଚୌଦ୍ୱାରସ୍ଥିତ ଓଟିଏମ୍ ଗ୍ରାଉଣ୍ଡରେ ଅନୁଷ୍ଠିତ ମ୍ୟାଚରେ ଜଗତ୍‌ସିଂହପୁର ୨-୦ ଗୋଲରେ ଅନୁଗୋଳକୁ ହରାଇ ଦେଇଛି। ବିଜୟୀ ଦଳ ପକ୍ଷରୁ ଯଦୁନାଥ ହାଁସଦା ୮୫ ଓ ଚତୁରଞ୍ଜନ ମାରାଣ୍ଡି ୯୦+୧ ମିନିଟରେ ଗୋଟିଏ ଲେଖାଏ ଗୋଲ ସ୍କୋର କରିଥିଲେ।

ଟାଇଟନ୍ସର ବୃହତ୍ ସ୍କୋର

ଅହମଦାବାଦ, ୨୫।୪

ଶୁବମନ ଗିଲ୍‌ଙ୍କ ଦ୍ରୁତ ଅର୍ଦ୍ଧଶତକ ଏବଂ ଡେଭିଡ ମିଲର ଓ ଅଭିନବ ମନୋହରଙ୍କ ଦୃଢ଼ ବ୍ୟାଟିଂ ସହାୟତାରେ ଗୁଜରାଟ ଟାଇଟନ୍ସ ଇଣ୍ଡିଆନ ପ୍ରିମିୟର ଲିଗ୍‌ର ମଙ୍ଗଳବାର ଅନୁଷ୍ଠିତ ମୁମ୍ବାଇ ଇଣ୍ଡିଆନ୍ସ ବିପକ୍ଷ ମ୍ୟାଚରେ ବୃହତ୍ ସ୍କୋର ଛିଡ଼ା କରିଛି। ଘରୋଇ ପରିବେଶରେ ଏହି ଦଳ ୨୦ ଓଭରରେ ୬ ଉଇକେଟ ହରାଇ ୨୦୭ ରନ କରିଛି।

ଟସ୍‌ଜିତି ମୁମ୍ବାଇ ଇଣ୍ଡିଆନ୍ସ ଅଧିନାୟକ ରୋହିତ ଶର୍ମା ଫିଲ୍ଡିଂ ନିଷ୍ପତ୍ତି ନେଇଥିଲେ। ଗୁଜରାଟ ଯଦିଓ ମାତ୍ର ୧୨ ରନରେ ପ୍ରଥମ ଉଇକେଟ ହରାଇଥିଲା ତେବେ ଶୁବମନ ଗିଲ୍‌ଙ୍କ ଦ୍ରୁତ ଅର୍ଦ୍ଧଶତକ ସହାୟତାରେ ଲକ୍ଷ୍ୟ ପଥରେ ଅଗ୍ରସର ହୋଇଥିଲା। ଶୁବମନ ୩୪ ବଲ୍‌ରୁ ୭ ଚୌକା ଓ ୧ ଛକା ସହାୟତାରେ ୫୬ ରନ କରିଥିଲେ। ପରେ ଡେଭିଡ ମିଲର ଓ ଅଭିନବ ମନୋହରଙ୍କ ବିସ୍ଫୋରକ ବ୍ୟାଟିଂ ମୁମ୍ବାଇ ବୋଲରଙ୍କ ପାଇଁ ଦୁଃସ୍ୱପ୍ନ ପାଲଟିଥିଲା। ମିଲର ୨୨ ବଲ୍‌ରୁ ୪୬ (୨ ଚୌକା, ୪ ଛକା) ଓ ମନୋହର ୨୧ ବଲ୍‌ରୁ ୪୨ (୩ ଚୌକା, ୩ ଛକା) ରନ ସ୍କୋର କରିଥିଲେ। ଶେଷ ଭାଗରେ ରାହୁଲ ଟେୱାଟିଆ ମାତ୍ର ୫ ବଲ୍‌ରୁ ୨୦ (୩ ଛକା) ରନ କରିବାରୁ ଗୁଜରାଟ ସ୍କୋର ୨୦୦ ଅତିକ୍ରମ କରିଥିଲା।

ସଂକ୍ଷିପ୍ତ ସ୍କୋର

ଗୁଜରାଟ ଟାଇଟନ୍ସ ୨୦ ଓଭରରେ ୨୦୭/୬ (ଶୁବମନ ଗିଲ-୫୬, ଡେଭିଡ ମିଲର-୪୬, ଅଭିନବ ମନୋହର-୪୨, ପୀୟୂଷ ଚାୱଲା-୨/୩୪, ଅର୍ଜୁନ ତେନ୍ଦୁଲକର-୧/୯, ଜାସନ ବେହରନଡର୍ଫ-୧/୩୭, କୁମାର କାର୍ତ୍ତିକେୟ-୧/୩୯, ରିଲେ ମେରେଡିଥ୍-୧/୪୯)।

ଆଇପିଏଲ୍ କାର୍ଯ୍ୟସୂଚୀ

(ଆଜିର ମ୍ୟାଚ)

ବାଙ୍ଗାଲୋର ବନାମ କୋଲକାତା

ସ୍ଥାନ:ବେଙ୍ଗାଲୁରୁ, ସମୟ: ରାତି ୭.୩୦

ପ୍ରସାରଣ: ଷ୍ଟାର ସ୍ପୋର୍ଟ୍ସ

ଆଇପିଏଲ୍ ପଏଣ୍ଟ ଟେବୁଲ

ଦଳ	ମ୍ୟାଚ	ବିଜୟ	ପରାଜୟ	ପଏଣ୍ଟ	ରନ ହାର
ଚେନ୍ନାଇ ସୁପର କିଙ୍ଗ୍ସ	୭	୫	୨	୧୦	+୦.୬୬୨
ରାଜସ୍ଥାନ ରୟାଲ୍ସ	୭	୪	୩	୮	+୦.୮୪୪
ଲକ୍ଷ୍ନୌ ସୁପର ଜାଏଣ୍ଟ୍ସ	୭	୪	୩	୮	+୦.୫୪୭
ଗୁଜରାଟ ଟାଇଟନ୍ସ	୬	୪	୨	୮	+୦.୨୧୨
ରୟାଲ ଚ୍ୟାଲେଞ୍ଜର୍ସ ବାଙ୍ଗାଲୋର	୭	୪	୩	୮	-୦.୦୦୮
ପଞ୍ଜାବ କିଙ୍ଗ୍ସ	୭	୪	୩	୮	-୦.୧୬୨
ମୁମ୍ବାଇ ଇଣ୍ଡିଆନ୍ସ	୬	୩	୩	୬	-୦.୨୫୪
କୋଲକାତା ନାଇଟ ରାଇଡର୍ସ	୭	୨	୫	୪	-୦.୧୮୬
ସନ୍‌ରାଇଜର୍ସ ହାଇଦ୍ରାବାଦ	୭	୨	୫	୪	-୦.୭୨୫
ଦିଲ୍ଲୀ କ୍ୟାପିଟାଲ୍ସ	୭	୨	୫	୪	-୦.୯୬୧

ଓଡ଼ିଶା ଏଫ୍‌ସି ଜିତିଲା ସୁପରକପ୍

ଭୁବନେଶ୍ୱର,୨୫।୪ (ସ୍ପୋର୍ଟ୍ସ ବ୍ୟୁରୋ)

ସୁପର୍ କପ୍ ଫୁଟବଲର ଚତୁର୍ଥ ସଂସ୍କରଣରେ ଚାମ୍ପିୟନ୍ ହୋଇଛି ଓଡ଼ିଶା ଏଫ୍‌ସି (ଓଏଫ୍‌ସି)। ନୂତନ କୋଚ୍ କ୍ଲିଫୋର୍ଡ ମିରାଣ୍ଡାଙ୍କ ଅଧୀନରେ ପ୍ରଥମ ଥର ପାଇଁ ସୁପର କପ୍‌ରେ ଅଂଶଗ୍ରହଣ କରିଥିବା ବେଳେ ଦଳ ଏହାର ପ୍ରଥମ ଜାତୀୟ ଟାଇଟଲ୍ ହାସଲ କରିଛି। ଏହା ସହିତ ପ୍ରଥମ ଭାରତୀୟ କୋଚ୍ ଭାବରେ ମିରାଣ୍ଡା ଓଏଫ୍‌ସିକୁ ଚାମ୍ପିୟନ କରାଇଛନ୍ତି। ମଙ୍ଗଳବାରର ଫାଇନାଲ ମ୍ୟାଚରେ ଡିଏଗୋ ମରିସିଓ ଡବଲ ଗୋଲ ସ୍କୋର କରିଥିବା ବେଳେ ବେଙ୍ଗାଲୁରୁ ଏଫ୍‌ସିକୁ ୨-୧ଗୋଲରେ ହରାଇଛି ଓଏଫ୍‌ସି। ଓଡ଼ିଶା ପକ୍ଷରୁ ମରିସିଓ (୨୩ ଓ ୩୭ ତମ ମିନିଟରେ) ଦୁଇଟି ଗୋଲ ସ୍କୋର କରିଥିବା ବେଳେ ୮୫ ତମ ମିନିଟରେ ବେଙ୍ଗାଲୁରୁ ପକ୍ଷରୁ ସୁନୀଲ ଛେତ୍ରୀ ଗୋଟିଏ ଗୋଲ ପରିଶୋଧ କରିଥିଲେ। କୋଝିକୋଡ ସ୍ଥିତ ଇଏମଏସ୍ ଷ୍ଟାଡିୟମରେ ଫାଇନାଲ ଅନୁଷ୍ଠିତ ହୋଇଥିଲା ଫାଇନାଲରେ ଡବଲ୍ ଗୋଲ୍ ସହିତ ଆଇଏସ୍‌ଏଲ୍ ଗୋଲ୍ଡେନ୍ ବୁଟ୍ ବିଜେତା ଡିଏଗୋ ମରିସିଓ ଓଏଫ୍‌ସି ପକ୍ଷରୁ ସର୍ବାଧିକ ୫ ଗୋଲ ସ୍କୋର କରିଛନ୍ତି। ଅନ୍ୟମାନଙ୍କ ମଧ୍ୟରେ ନନ୍ଦ କୁମାର ଶେକର ୪ ଗୋଲ ମାରିଛନ୍ତି। ଅମରିନ୍ଦର ସିଂଙ୍କୁ ଗୋଲକିପର୍ ଅଫ୍ ଦ ଟୁର୍ନାମେଣ୍ଟ ଘୋଷଣା କରାଯାଇଥିଲା।

ଉତ୍କଳ ଚାମ୍ପିୟନ, ନିଲ୍‌ସୁ ରନରଅପ୍

ଭୁବନେଶ୍ୱର, ୨୫।୪ (କ୍ରୀଡ଼ା ପ୍ରତିନିଧି)

ଆଇଆଇଜି ସ୍ପୋର୍ଟ୍ସ ଏକାଡେମୀ ଆନୁକୂଲ୍ୟରେ ଖୋର୍ଦ୍ଧାର ବରୁଣେଇଠାରେ ଆୟୋଜିତ କେଟି ଗ୍ଲୋବାଲ ସର୍ବଭାରତୀୟ ଓପନ ଫିଡେ ରେଟିଂ ଚେସ୍ ଟୁର୍ନାମେଣ୍ଟ ମଙ୍ଗଳବାର ଉଦ୍‌ଯାପିତ ହୋଇଛି। ୯ ରାଉଣ୍ଡ ବିଶିଷ୍ଟ ଟୁର୍ନାମେଣ୍ଟରେ ଓଡ଼ିଶାର ଉତ୍କଳ ରଞ୍ଜନ ସାହୁ ଓ ନିଲ୍‌ସୁ ପଟ୍ଟନାୟକ ଏବଂ ପଶ୍ଚିମବଙ୍ଗର ଆଲେଖ୍ୟ ମୁଖୋପାଧ୍ୟାୟ ଓ ଅର୍ପଣ ଦାସ ୭.୫ ପଏଣ୍ଟ ଲେଖାଏ ପାଇଛନ୍ତି। ତେବେ ବୁକୋଲଜରେ ଉତ୍କଳ ପ୍ରଥମ ଓ ନିଲସୁ ଦ୍ୱିତୀୟ ସ୍ଥାନ ଅଧିକାର କରି ଯଥାକ୍ରମେ ଚାମ୍ପିୟନ ଓ ରନରଅପ୍ ହୋଇଛନ୍ତି। ଅନ୍ୟମାନଙ୍କ ମଧ୍ୟରେ ଓଡ଼ିଶାର କୌସ୍ତୁଭ ଦାଶ, ତପନ ବଡ଼ମୁଣ୍ଡି, ପ୍ରିୟାଂଶ ଦାସ, ସାଜନ କୁମାର ନାୟକ ଏବଂ ପଶ୍ଚିମବଙ୍ଗର ଅରିନ୍ଦ୍ରୟ ପାଲ୍ ଓ ଉଦ୍ଦୀପନ ରାୟ ଟପ୍-୧୦ ଫିନିଶ୍ କରିଛନ୍ତି। ଚାମ୍ପିୟନ ଉତ୍କଳଙ୍କୁ ଟ୍ରଫି ସହ ୫୦,୦୦୦, ରନରଅପ୍ ନିଲସୁଙ୍କୁ ୩୦,୦୦୦ ଓ ତୃତୀୟ ହୋଇଥିବା ଆଲେଖ୍ୟଙ୍କୁ ୨୦,୦୦୦