ଧରିତ୍ରୀ
DHARITRI

ଭୁବନେଶ୍ୱର, ଶୁକ୍ରବାର, ମେ' ୧୨/୨୦୨୩ (୧୬ ପୃଷ୍ଠା) | Bhubaneswar, Friday, May 12/2023 | Page 16 | ₹ 7.00 | BALASORE

୪୯ଶ ଭାଗ ୧୬୬ ସଂଖ୍ୟା | www.orissakhabar.com/www.dharitri.com | Printed at Bhubaneswar, Sambalpur, Rayagada & Angul | VOLUME 49 ISSUE 166 | ମୂଲ୍ୟ ₹୭/-

ନୂଆଦିଲ୍ଲୀ ଗସ୍ତରେ ଥିବା ମୁଖ୍ୟମନ୍ତ୍ରୀ ନବୀନ ପଟ୍ଟନାୟକ ଗୁରୁବାର ପ୍ରଧାନମନ୍ତ୍ରୀ ନରେନ୍ଦ୍ର ମୋଦିଙ୍କୁ ସାକ୍ଷାତ୍ କରିବା ଅବସରରେ।

୨୦୨୪ରେ ଏକାକୀ ଲଢ଼ିବ ବିଜେଡି

ଦିଲ୍ଲୀରେ ମୋଦିଙ୍କୁ ଭେଟିଲେ ନବୀନ

ଭୁବନେଶ୍ୱର, ୧୧।୫(ବ୍ୟୁରୋ)

ତୃତୀୟ ସାମ୍ମୁଖ୍ୟରେ ବିଜେଡି ନାହିଁ। ଆଗାମୀ ନିର୍ବାଚନରେ ବିଜେଡି ଲୋକ ସଭା ଓ ବିଧାନସଭା ଆସନରେ ଏକାକୀ ଲଢ଼ିବ। ଏହା ତାଙ୍କ ଦଳର ନୀତି ହୋଇ ସବୁବେଳେ ରହିଆସିଛି ବୋଲି ମୁଖ୍ୟମନ୍ତ୍ରୀ ନବୀନ ପଟ୍ଟନାୟକ କହିଛନ୍ତି। ଗୁରୁବାର ନୂଆଦିଲ୍ଲୀଠାରେ ପ୍ରଧାନମନ୍ତ୍ରୀ ନରେନ୍ଦ୍ର ମୋଦିଙ୍କୁ ଭେଟିବା ପରେ ଗଣମାଧ୍ୟମକୁ ନବୀନ ଏହି ସୂଚନା ଦେଇଛନ୍ତି। ଆସନ୍ତା ନିର୍ବାଚନରେ ବିଜେଡିର ଭୂମିକା କିପରି ରହିବ ଓ ତୃତୀୟ ସାମ୍ମୁଖ୍ୟରେ ସାମିଲ ହେବା ନେଇ ଚାଲିଥିବା ଆଲୋଚନା କେତେଦୂର ଠିକ୍ ସେନେଇ ଏହି ଅବସରରେ ମୁଖ୍ୟମନ୍ତ୍ରୀ ଏକ ପ୍ରକାର ସ୍ପଷ୍ଟ କରିଦେଇଛନ୍ତି।

ଗଣମାଧ୍ୟମକୁ ନବୀନ କହିଛନ୍ତି, ପ୍ରଧାନମନ୍ତ୍ରୀଙ୍କ ସହ ଓଡ଼ିଶାର ଆବଶ୍ୟକତା ନେଇ ଆଲୋଚନା ହୋଇଥିଲା। ବିଶେଷ ଭାବେ ପୁରୀରେ ଶ୍ରୀଜଗନ୍ନାଥ ଅନ୍ତର୍ଜାତୀୟ ଏୟାରପୋର୍ଟ କାମ ସାରିବା ନେଇ ଆଲୋଚନା ହୋଇଛି। ଭୁବନେଶ୍ୱର ବିମାନବନ୍ଦରରେ ଯାତ୍ରୀ ଏବଂ ବିମାନ ସଂଖ୍ୟା ବୃଦ୍ଧି ପାଉଥିବା ଯୋଗୁ ଏହା ଉପରେ ଅଧିକ ଚାପ ପଡୁଛି। ଭୁବନେଶ୍ୱରରେ ଟ୍ରାଫିକ ଅଧିକ ହେଲାଣି। ତେଣୁ ଶ୍ରୀଜଗନ୍ନାଥ ଅନ୍ତର୍ଜାତୀୟ ବିମାନବନ୍ଦର କାମ ସାରିବାକୁ ପ୍ରଧାନମନ୍ତ୍ରୀଙ୍କ ସହଯୋଗ ଲୋଡ଼ାଯାଇଛି। ଏହି ବିମାନବନ୍ଦର ପାଚେରି ଚିହ୍ନଟ କାମ ସରିଯାଇଛି। ଏହା ଜାଣିବା ପରେ ପ୍ରଧାନମନ୍ତ୍ରୀ ସମସ୍ତ ପ୍ରକାର ☞ପୃଷ୍ଠା–୪

ସମଲିଙ୍ଗୀ ସମ୍ପର୍କରେ ମୁହଁ ଖୋଲିଲେନି ନବୀନ

ପାର୍ଲାମେଣ୍ଟକୁ ପଠାଇବାକୁ ସସ୍ମିତଙ୍କ ଦାବି

ନୂଆଦିଲ୍ଲୀ, ୧୧।୫

ଦେଶରେ ସମଲିଙ୍ଗୀ ବିବାହକୁ ଆଇନତଃ ସ୍ୱୀକୃତି ପ୍ରଦାନ କରିବା ନେଇ ବିଭିନ୍ନ ବର୍ଗରୁ ଦାବି ହୋଇ ଆସୁଛି। ଗୁରୁବାର ଏପ୍ରସଙ୍ଗରେ ବିଜେଡିର କ'ଣ ଆଭିମୁଖ୍ୟ ରହିଛି ବୋଲି ଗଣମାଧ୍ୟମ ପ୍ରତିନିଧିଙ୍କ ଦ୍ୱାରା କରାଯାଇଥିବା ପ୍ରଶ୍ନ ଉପରେ ମୁଖ୍ୟମନ୍ତ୍ରୀ ନବୀନ ପଟ୍ଟନାୟକ ନୀରବତା ରକ୍ଷା କରିଛନ୍ତି। ଏସମ୍ପର୍କରେ ସେ କୌଣସି ଟିପ୍ପଣୀ ଦେବାକୁ ମନା କରିଦେଇଛନ୍ତି। ଏପରି କି ସମଲିଙ୍ଗୀ ବିବାହ ସମ୍ପର୍କରେ ତାଙ୍କର ପ୍ରଧାନମନ୍ତ୍ରୀ ନରେନ୍ଦ୍ର ମୋଦିଙ୍କ ସହ କୌଣସି ଆଲୋଚନା ହୋଇ ନ ଥିବା କହିଛନ୍ତି।

ନୂଆଦିଲ୍ଲୀ ଗସ୍ତରେ ଥିବା ମୁଖ୍ୟମନ୍ତ୍ରୀ ନବୀନ ପ୍ରଧାନମନ୍ତ୍ରୀ ନରେନ୍ଦ୍ର ମୋଦିଙ୍କୁ ସାକ୍ଷାତ କରି ବିଭିନ୍ନ ପ୍ରସଙ୍ଗରେ ଆଲୋଚନା କରିଛନ୍ତି। ଏପରି କି ପୁରୀଠାରେ ଶ୍ରୀଜଗନ୍ନାଥ ଅନ୍ତଃରାଷ୍ଟ୍ରୀୟ ବିମାନବନ୍ଦର ସମ୍ପର୍କରେ ଆଲୋଚନା କରିଥିଲେ। ମୋଦିଙ୍କ ସହ ଆଲୋଚନା ପରେ ନବୀନ ଗଣମାଧ୍ୟମ ନିକଟରେ ନିଜର ପ୍ରତିକ୍ରିୟା ରଖିଥିଲେ। ଏହି ସମୟରେ ତାଙ୍କୁ ସମଲିଙ୍ଗୀ ବିବାହକୁ ସ୍ୱୀକୃତି ସମ୍ପର୍କରେ ବିଜେଡିର ଆଭିମୁଖ୍ୟ ସମ୍ପର୍କରେ ପ୍ରଶ୍ନ କରାଯାଇଥିଲା। ହେଲେ ନବୀନ ଏସମ୍ପର୍କରେ କୌଣସି ଉତ୍ତର ନ ଦେଇ ମୋଦିଙ୍କ ସମୟ କୌଣସି ଆଲୋଚନା ହୋଇ ନ ଥିବା କହିଥିଲେ।

ପ୍ରକାଶ ଯେ, ସମଲିଙ୍ଗୀ ବିବାହକୁ ସ୍ୱୀକୃତି ପ୍ରଦାନ ପାଇଁ ୧୮ଟି ସମଲିଙ୍ଗୀ ଯୋଡ଼ି ସୁପ୍ରିମକୋର୍ଟରେ ଆବେଦନ କରିଛନ୍ତି। ଗତ ଏପ୍ରିଲ୍‌ରେ ଏହି ମାମଲାର ☞ପୃଷ୍ଠା–୪

ସମଲିଙ୍ଗୀ ବିବାହ ମାମଲା ରାୟ ସଂରକ୍ଷିତ

ନୂଆଦିଲ୍ଲୀ, ୧୧।୫(ପି.ଟି.)

ସମଲିଙ୍ଗୀ ବିବାହକୁ ଆଇନଗତ ବୈଧତା ପ୍ରଦାନ ଦାବିରେ ଏକାଧିକ ପିଟିଶନର ଶୁଣାଣି କରି ସୁପ୍ରିମକୋର୍ଟ ଗୁରୁବାର ରାୟ ସଂରକ୍ଷିତ ରଖିଛନ୍ତି। ଭାରତର ପ୍ରଧାନ ବିଚାରପତି ଡି.ୱାଇ. ଚନ୍ଦ୍ରଚୂଡ଼ଙ୍କ ଅଧ୍ୟକ୍ଷତାରେ ୫ ଜଣିଆ ସାମ୍ବିଧାନିକ ପୀଠ ଉକ୍ତ ମାମଲା ଉପରେ ୧୦ ଦିନ ଧରି ଶୁଣାଣି କରିଥିଲେ। ଉକ୍ତ ପୀଠରେ ଜଷ୍ଟିସ୍ ଏସ୍.କେ. କୌଲ, ଏସ୍.ଆର୍. ଭଟ୍ଟ, ହିମା କୋହଲି, ପି.ଏସ୍. ନରସିଂହ ରହିଛନ୍ତି। ଆବେଦନକାରୀମାନଙ୍କ ତରଫରୁ ବରିଷ୍ଠ ଆଇନଜୀବୀ ଏ.ଏମ୍. ସିଙ୍ଘଭି, ରାଜୁ ରାମଚନ୍ଦ୍ରନ, କେ.ଭି. ବିଶ୍ୱନାଥନ୍, ☞ପୃଷ୍ଠା–୪

ଆଜି ସିବିଏସ୍‌ଇ ପରୀକ୍ଷାଫଳକୁ ନେଇ ଚର୍ଚ୍ଚା

ଭୁବନେଶ୍ୱର,୧୧।୫(ବ୍ୟୁରୋ): କେନ୍ଦ୍ରୀୟ ମାଧ୍ୟମିକ ଶିକ୍ଷାବୋର୍ଡ (ସିବିଏସଇ) ଦଶମ ଓ ଦ୍ୱାଦଶ ପରୀକ୍ଷାଫଳ ଶୁକ୍ରବାର ପ୍ରକାଶ ପାଇବା ନେଇ ଚର୍ଚ୍ଚା ହେଉଛି। ଅପରାହ୍ନ ୨ଟାରୁ ୩ ଟା ମଧ୍ୟରେ ଏହା ୱେବ୍‌ସାଇଟ୍‌ରେ ଉପଲବ୍ଧ ହେବ ବୋଲି କୁହାଯାଉଛି। ପ୍ରଥମେ ଗୁରୁବାର ଓ ପରେ ଶୁକ୍ରବାର ରେଜଲ୍ଟ ପ୍ରକାଶ ପାଇବ ବୋଲି ସାମାଜିକ ଗଣମାଧ୍ୟମରେ ଖବର ପ୍ରଚାରିତ ହେବା ପରେ ପରୀକ୍ଷାର୍ଥୀ ଓ ଅଭିଭାବକଙ୍କ ମଧ୍ୟରେ ଉତ୍କଣ୍ଠା ବଢ଼ିବାରେ ଲାଗିଛି। ତେବେ ଏଭଳି କୌଣସି ନିଷ୍ପତ୍ତି ହୋଇ ନ ଥିବା କିମ୍ବା ସୂଚନା ଦିଆଯାଇ ନ ଥିବା ସିବିଏସ୍‌ଇ ପକ୍ଷରୁ କୁହାଯାଇଛି। ଅନ୍ୟପକ୍ଷରେ ପରୀକ୍ଷାର୍ଥୀମାନେ ଚଳିତବର୍ଷ ପରୀକ୍ଷାଫଳ ଜାଣିବା ପାଇଁ ବୋର୍ଡ ପକ୍ଷରୁ ସ୍ୱତନ୍ତ୍ର ବ୍ୟବସ୍ଥା କରାଯାଇଛି। ଉମଙ୍ଗ ଆପ୍ ଏବଂ ଡିଜିଲକର୍ ମାଧ୍ୟମରେ ମଧ୍ୟ ପରୀକ୍ଷା ଫଳ ଉପଲବ୍ଧ ହେବା ଯଦି ଅଫିସିଆଲ ପୋର୍ଟାଲ ମାଧ୍ୟମରେ ଛାତ୍ରୀଛାତ୍ର ସେମାନଙ୍କ ଫଳାଫଳ ☞ପୃଷ୍ଠା–୪

ଆଜିର ସମ୍ପାଦକୀୟ

ପ୍ରତିବନ୍ଧତା ଓ ସମର୍ଥନ ଲୋଡ଼ା

ୟୁନିଟ୍–୯ ବାଳିକା ହାଇସ୍କୁଲ ସ୍ମୃତି ହଜାଇବାକୁ ଚକ୍ରାନ୍ତ

ଆନ୍ଦୋଳନ କରିବାକୁ ଅଭିଭାବକ, ପୁରାତନ ଛାତ୍ରୀଙ୍କ ଚେତାବନୀ

ଭୁବନେଶ୍ୱର,୧୧।୫(ବ୍ୟୁରୋ)

ରାଜଧାନୀର ବିଭିନ୍ନ ସ୍ଥାନରେ ଅଟ୍ଟାଳିକା ନିର୍ମାଣ କରି ପୁରାତନ ସ୍ମୃତିକୁ ଧ୍ୱଂସ କରାଯାଉଛି। ସ୍କୁଲର ସୌନ୍ଦର୍ଯ୍ୟ ବୃଦ୍ଧି କରିବାକୁ ସାରା ରାଜ୍ୟରେ ରୂପାନ୍ତରଣ କରାଯାଇ ବହୁକୋଟି ଟଙ୍କା ଖର୍ଚ୍ଚ କରାଯାଉଛି। ମାତ୍ର ୫୭ ବର୍ଷ ଧରି ନାରୀଶିକ୍ଷାର ପ୍ରତୀକ ବହନ କରିଥିବା ଭୁବନେଶ୍ୱର ୟୁନିଟ୍–୯ରେ ଥିବା ବାଳିକା ହାଇସ୍କୁଲକୁ ନିଶ୍ଚିହ୍ନ କରିବାକୁ ଚକ୍ରାନ୍ତ ଚାଲିଛି। ଏହାକୁ ୟୁନିଟ–୯ ବାଳକ ଉଚ୍ଚ ବିଦ୍ୟାଳୟ ସହ ମିଶ୍ରଣ କରାଯିବ। ୧୯୬୭ ମସିହାରେ ଗଢ଼ି ଉଠିଥିବା ଏହି ହାଇସ୍କୁଲରେ ସବୁଦିନ ଲାଗି ତାଲା ପକାଇବାକୁ ବିଦ୍ୟାଳୟ ଓ ଗଣଶିକ୍ଷା ବିଭାଗ ପକ୍ଷରୁ ନିଷ୍ପତ୍ତି ନିଆଯାଇଛି । ଏନେଇ ପ୍ରକ୍ରିୟା ଆରମ୍ଭ ହେବା ପରେ ଛାତ୍ରୀଙ୍କ ସମେତ ସେମାନଙ୍କ ଅଭିଭାବକମାନେ ପ୍ରବଳ ବିରୋଧ କରିଛନ୍ତି। ରାଜ୍ୟ ସରକାର ନାରୀମାନଙ୍କୁ ଅଗ୍ରାଧିକାର ଦେଉଥିବା ବେଳେ ଏହି ପୁରାତନ ନାରୀଶିକ୍ଷା କେନ୍ଦ୍ରକୁ ଧ୍ୱଂସ କରି ଅନ୍ୟତ୍ର ମିଶ୍ରଣ ନିଷ୍ପତ୍ତିକୁ ପୁରାତନ ଛାତ୍ରୀ, ଶିକ୍ଷୟିତ୍ରୀ ତଥା ବିଭିନ୍ନ ମହଲରୁ କଡ଼ା ବିରୋଧ କରାଯାଇଛି। ନିଷ୍ପତ୍ତି ପ୍ରତ୍ୟାହାର ନ ହେଲେ ଆନ୍ଦୋଳନ ଜୋରଦାର କରିବାକୁ ମଧ୍ୟ ସେମାନେ ଚେତାବନୀ ଦେଇଛନ୍ତି। ରମାଦେବୀ ମହିଳା ବିଶ୍ୱବିଦ୍ୟାଳୟକୁ ଜମି ଦେବାକୁ ଯାଇ ଏହି ଶିକ୍ଷାନୁଷ୍ଠାନର ସତ୍ତା ହଜାଇ ଦେବାକୁ ଚକ୍ରାନ୍ତ ହେଉଛି । ନାରୀଶିକ୍ଷା ସହ ସାମାଜିକ, ଗୋଷ୍ଠୀଗତ କାର୍ଯ୍ୟ କ୍ଷେତ୍ରରେ ଏହି ବିଦ୍ୟାଳୟ ସବୁବେଳେ ଉତ୍କର୍ଷ ପ୍ରମାଣ କରିଆସିଛି। ପ୍ରତିବର୍ଷ ହାଇସ୍କୁଲ ସାର୍ଟିଫିକେଟ ପରୀକ୍ଷାରେ ୯୦%ରୁ ଅଧିକ ସଫଳତା ହାସଲ କରି ଏହି ବିଦ୍ୟାଳୟ ଦୃଷ୍ଟାନ୍ତ ସୃଷ୍ଟି କରିଆସୁଛି। ସବୁଜିମା ଭରା ପରିବେଶରେ ଥିବା ଏହି ବିଦ୍ୟାଳୟରେ ଉଚ୍ଚମାନର ଶିକ୍ଷାଦାନ ସହ ଏନ୍‌ସିସି, ରେଡ୍‌କ୍ରସ୍, ଇକୋ କ୍ଲବ୍, ଲିଟେରାସି କ୍ଲବ୍, ବ୍ୟାଣ୍ଡ ଦଳ ରହିଛି। ଏଠାକାର ଛାତ୍ରୀମାନେ ବ୍ଲକ, ଜିଲା, ରାଜ୍ୟ ଓ ଜାତୀୟସ୍ତରର ପ୍ରତିଯୋଗିତାରେ ସଫଳତା ହାସଲ କରୁଛନ୍ତି। ବିଶେଷକରି ସହରର ବସ୍ତି ଅଞ୍ଚଳ ତଥା ଆର୍ଥିକ ଅନଗ୍ରସର ☞ପୃଷ୍ଠା–୪

ପ୍ରଧାନ ଶିକ୍ଷକ ଦାୟିତ୍ୱରେ ୪ର୍ଥ ଶ୍ରେଣୀ କର୍ମଚାରୀ

ମୋରଡ଼ା,୧୧।୫(ଡି.ଏନ୍.ଏ.)

ଶିକ୍ଷାର ବିକାଶ ପାଇଁ ଉଭୟ କେନ୍ଦ୍ର ଓ ରାଜ୍ୟ ସରକାର ବିଭିନ୍ନ ଯୋଜନା କରୁଛନ୍ତି। ବର୍ତ୍ତମାନ ରାଜ୍ୟର ପ୍ରାୟ ସମସ୍ତ ବିଦ୍ୟାଳୟ ୫–ଟି ଅନ୍ତର୍ଭୁକ୍ତ ହେବା ସହିତ ଉତ୍ତମ ତଥା ଗୁଣାତ୍ମକ ଶିକ୍ଷାଦାନ ପାଇଁ ପ୍ରତିଟି ବିଦ୍ୟାଳୟରେ ଯଥେଷ୍ଟ ଶିକ୍ଷକ ମଧ୍ୟ ରହୁଛନ୍ତି। ତେବେ ମୟୂରଭଞ୍ଜ ଜିଲା ମୋରଡ଼ା ବ୍ଲକରେ ଶିକ୍ଷା ବ୍ୟବସ୍ଥାର ବିକଳ ଚିତ୍ର ଦେଖିବାକୁ ମିଳିଛି। ଏହି ବ୍ଲକ ଅଧୀନ ଚିକିଟାମାଟିଆ ଆଞ୍ଚଳିକ ଭୋକେଶନାଲ ଉଚ୍ଚ ବିଦ୍ୟାଳୟରେ ପ୍ରଧାନ ଶିକ୍ଷକ ସାଜିଛନ୍ତି ୪ର୍ଥ ଶ୍ରେଣୀ କର୍ମଚାରୀ(ପିଅନ) ସମରାୟ ମାରାଣ୍ଡି। ଏନେଇ ଅଭିଭାବକ, ଛାତ୍ରୀଛାତ୍ର ତଥା ସ୍ଥାନୀୟ ଅଞ୍ଚଳରେ ଅସନ୍ତୋଷ ଦେଖାଦେଇଛି।

ସୂଚନା ଅନୁଯାୟୀ, ଗତ ମାସ ୩୦ ତାରିଖରେ ପ୍ରଧାନ ଶିକ୍ଷକ ମହେନ୍ଦ୍ର ନାଥ ଗିରି ଅବସର ଗ୍ରହଣ କରିଥିଲେ। ତେବେ କୌଣସି ଶିକ୍ଷକ ପ୍ରଧାନ ଶିକ୍ଷକ ଦାୟିତ୍ୱ ନେବାକୁ ଚାହୁଁ ନ ଥିବାରୁ ସେ ୪ର୍ଥ ଶ୍ରେଣୀ କର୍ମଚାରୀଙ୍କୁ ପ୍ରଧାନ ଶିକ୍ଷକ ଦାୟିତ୍ୱ ଦେଇଥିଲେ। ଏନେଇ ସେ ଜିଲା ଶିକ୍ଷା ଅଧିକାରୀଙ୍କୁ ଚିଠି ନଂ.୪୪/୨୩ ମାଧ୍ୟମରେ ଅବଗତ କରାଇଥିଲେ। ତେବେ ଉକ୍ତ ଘଟଣା ଉପରେ ପ୍ରଶାସନ ଅଦ୍ୟାବଧି ନଜର ଦେଇ ନ ଥିବାରୁ ଜିଲା ଶିକ୍ଷା ଅଧିକାରୀଙ୍କ ଦାୟିତ୍ୱକୁ ନେଇ ପ୍ରଶ୍ନବାଚୀ ସୃଷ୍ଟି ହୋଇଛି। ବିଦ୍ୟାଳୟ ଏସ୍‌ଏମ୍‌ସି କମିଟି ଚେୟାରମ୍ୟାନ ଶ୍ୟାମସୁନ୍ଦର ବେହେରା କହିଛନ୍ତି, ବିଦ୍ୟାଳୟର ବରିଷ୍ଠ ଶିକ୍ଷକ ଅଶୋକ କୁମାର ସିଙ୍କୁ ଦାୟିତ୍ୱ ନେବା ପାଇଁ କୁହା ଯାଇଥିଲା କିନ୍ତୁ ସେ ମନା କରିଥିଲେ। ତେଣୁ ଆଜି ବିଦ୍ୟାଳୟରେ ଏପରି ଅବ୍ୟବସ୍ଥା ସୃଷ୍ଟି ହୋଇଛି। ଏ ସଂକ୍ରାନ୍ତରେ ଅତିରିକ୍ତ ଜିଲା ଶିକ୍ଷା ଅଧିକାରୀ ନିତ୍ୟାନନ୍ଦ ବାରିକଙ୍କୁ ପଚାରିବାରୁ ଏହା ଅତ୍ୟନ୍ତ ଦୁଃଖଦ ଘଟଣା ବୋଲି ସେ କହିଛନ୍ତି।

ସାମ୍ବାଦିକତାରେ ଶିନ୍ଦେଙ୍କ ଡିପ୍ଲୋମା

୨୦୨୧ରେ ଯଶୋବନ୍ତରାଓ ଚଭନ ମହାରାଷ୍ଟ୍ର ଓପନ ୟୁନିଭର୍ସିଟିରୁ ଜର୍ନାଲିଜମ୍ ଡିପ୍ଲୋମା ପାଠପଢ଼ା ଶେଷ କରିଥିବା ମହାରାଷ୍ଟ୍ର ମୁଖ୍ୟମନ୍ତ୍ରୀ ଏକନାଥ ଶିନ୍ଦେଙ୍କୁ ଗୁରୁବାର କଲେଜ ପକ୍ଷରୁ ପ୍ରମାଣପତ୍ର ପ୍ରଦାନ କରାଯାଇଛି। ୨୦୨୧ ଅଗଷ୍ଟରେ ଡିପ୍ଲୋମା ପରୀକ୍ଷାଫଳ ପ୍ରକାଶ ପାଇଥିଲା। ଶିନ୍ଦେ ୭୭.୨୫ % ମାର୍କ ରଖି ପରୀକ୍ଷାରେ ଉତ୍ତୀର୍ଣ୍ଣ ହୋଇଛନ୍ତି।

ମୁଖ୍ୟମନ୍ତ୍ରୀ ପଦ ବଜାୟ ରଖିବେ ଶିନ୍ଦେ

ରାଜ୍ୟପାଳ ଓ ବାଚସ୍ପତି ଭୁଲ୍ କରିଥିଲେ, କିନ୍ତୁ ଉଦ୍ଧବ ସରକାରଙ୍କୁ ପୁନଃ ଅବସ୍ଥାପିତ କରାଯାଇପାରିବ ନାହିଁ: ସୁପ୍ରିମକୋର୍ଟ

ନୂଆଦିଲ୍ଲୀ, ୧୧।୫

ମହାରାଷ୍ଟ୍ର ମୁଖ୍ୟମନ୍ତ୍ରୀ ଏକନାଥ ଶିନ୍ଦେ ନିଜ ପଦ ବଜାୟ ରଖିବେ। କିନ୍ତୁ ଗତବର୍ଷ ଜୁନ୍‌ରେ ତତ୍କାଳୀନ ମୁଖ୍ୟମନ୍ତ୍ରୀ ଉଦ୍ଧବ ଠାକ୍‌ରେ ଆସ୍ଥାଭୋଟର ସମ୍ମୁଖୀନ ନ ହୋଇ ଇସ୍ତଫା ଦେଇଥିବାରୁ ତାଙ୍କୁ ପୁନଃ ଅବସ୍ଥାପିତ କରାଯାଇପାରିବ ନାହିଁ ବୋଲି ଗୁରୁବାର ସୁପ୍ରିମକୋର୍ଟ ରାୟ ଦେଇଛନ୍ତି। ଏଥିସହ ଭାରତର ପ୍ରଧାନ ବିଚାରପତି(ସିଜେଆଇ) ଡି.ୱାଇ. ଚନ୍ଦ୍ରଚୂଡ଼ଙ୍କ ଅଧ୍ୟକ୍ଷତାରେ ଗଠିତ ୫ ଜଣିଆ ସାମ୍ବିଧାନିକ ପୀଠ ପୂର୍ବତନ ରାଜ୍ୟପାଳ ଭଗତସିଂ କୋଶିୟାରୀଙ୍କୁ ଭର୍ତ୍ସନା କରି କହିଛନ୍ତି। ପୀଠ କହିଛନ୍ତି, ରାଜ୍ୟପାଳ ଭରସା କରିଥିବା କୌଣସି ରିଜୋଲ୍ୟୁଶନ୍ (ସଂକଳ୍ପନାମା)ରେ ଏଭଳି କିଛି ନ ଥିଲା, ଯହିଁରୁ ମହାବିକାଶ ଅଘାଡ଼ି (ଏମ୍‌ଭିଏ) ସରକାରଠାରୁ ଅସନ୍ତୁଷ୍ଟ ବିଧାୟକମାନେ ସମର୍ଥନ ପ୍ରତ୍ୟାହାର କରିବାକୁ ଚାହୁଁଥିବା ନେଇ ସଙ୍କେତ ମିଳିଥିଲା। ତତ୍କାଳୀନ ମୁଖ୍ୟମନ୍ତ୍ରୀ ଉଦ୍ଧବ ବିଧାନସଭାରେ ଆସ୍ଥା ହରାଇଥିବା ନେଇ ନିଷ୍କର୍ଷରେ ପହଞ୍ଚିବା ଭଳି କୌଣସି ଆଧାର ମଧ୍ୟ ନ ଥିଲା।

ମହାରାଷ୍ଟ୍ରରେ ଶିବସେନାର ଶିନ୍ଦେ ଗୋଷ୍ଠୀର ବିଦ୍ରୋହ ପରେ ତିନି ଦଳକୁ ନେଇ ଗଠିତ ଏମ୍‌ଭିଏ ସରକାରର ପତନ ଘଟିଥିଲା। ଏହାକୁ ନେଇ ସୃଷ୍ଟି ହୋଇଥିବା ରାଜନୈତିକ ସଙ୍କଟ ପରିପ୍ରେକ୍ଷୀରେ ସୁପ୍ରିମକୋର୍ଟରେ କେତେକ ପିଟିଶନ ଦାଖଲ ହୋଇଥିଲା। ଜଷ୍ଟିସ୍ ଏମ୍.ଆର୍. ଶାହ, କ୍ରିଷ୍ଣା ମୁରାରୀ, ହିମା କୋହଲି ଏବଂ ପି.ଏସ୍. ନରସିଂହା ସାମିଲ ଥିବା ସାମ୍ବିଧାନିକ ପୀଠ ଉକ୍ତ ଆବେଦନଗୁଡ଼ିକ ଉପରେ ଶୁଣାଣି କରି ସର୍ବସମ୍ମତି କ୍ରମେ କହିଛନ୍ତି, ତତ୍କାଳୀନ ବାଚସ୍ପତି ଶିନ୍ଦେ ଗୋଷ୍ଠୀର ଭରତ ଗୋଗାୱାଲେଙ୍କୁ ମହାରାଷ୍ଟ୍ର ବିଧାନସଭାରେ ଶିବସେନାର ହୁଇପ୍ (ସଚେତକ) ନିଯୁକ୍ତ କରିବା ନିଷ୍ପତ୍ତି ଆଇନର ବିରୁଦ୍ଧାଚରଣ। ରାଜ୍ୟପାଳ କୋଶିୟାରୀ ଉଦ୍ଧବଙ୍କୁ ଗୃହରେ ସଂଖ୍ୟାବଳର ପ୍ରମାଣ ଦେବାକୁ କହିବା ମଧ୍ୟ ଏକ ଭୁଲ୍ ନିଷ୍ପତ୍ତି ଥିଲା। ୨୦୨୨ ଜୁନ୍ ୨୧ରେ କେତେଜଣ ବିଧାୟକ ଯେଉଁ ଦସ୍ତାବିଜରେ ଅସନ୍ତୋଷ ବ୍ୟକ୍ତ କରିଥିଲେ, ସେଥିରେ ଉଦ୍ଧବଙ୍କୁ ରାଜ୍ୟପାଳ ଆସ୍ଥାଭୋଟର ସମ୍ମୁଖୀନ ହେବା ପାଇଁ ନିର୍ଦ୍ଦେଶ ଦେବା ସକାଶେ ପର୍ଯ୍ୟାପ୍ତ କାରଣ ନ ଥିଲା। ସେମାନେ କେବଳ ଶିବସେନା ବିଧାୟକ ଦଳ (ଏସ୍‌ଏସ୍‌ଏଲ୍‌ପି)ର ଏକ ଗୋଷ୍ଠୀ ଗଢ଼ିଥିଲେ ଏବଂ ନିଜ ଦଳ ପକ୍ଷରୁ ନିଆଯାଇଥିବା ପଦକ୍ଷେପ ଉପରେ ଅସନ୍ତୁଷ୍ଟ ଥିଲେ। ଶିବସେନାରେ ମତଭେଦ ଯୋଗୁ ମହାରାଷ୍ଟ୍ରରେ ରାଜନୈତିକ ବିବାଦ ସୃଷ୍ଟି ହୋଇଥିଲା। ତେଣୁ ଦଳର ଆଭ୍ୟନ୍ତରୀଣ ବିବାଦର ସମାଧାନ ପାଇଁ ଆସ୍ଥାଭୋଟ କରାଇବା ଏକ ଉଚିତ ମାଧ୍ୟମ ନୁହେଁ। ଏକ ରାଜନୈତିକ ଦଳରେ ଥିବା 'ଅସନ୍ତୋଷ' ଏବଂ 'ଅସହମତି'ର ସମାଧାନ ଦଳୀୟ ସମ୍ବିଧାନ କିମ୍ବା ଦଳ ଆପଣାଇବାକୁ ଚାହୁଁଥିବା ଅନ୍ୟ କୌଣସି ପଦ୍ଧତି ଅନୁସାରେ କରାଯିବା ଉଚିତ। ଭାରତୀୟ ସମ୍ବିଧାନ କିମ୍ବା ସଂସଦରେ ପ୍ରଣୀତ କୌଣସି ଆଇନରେ ଏପରି କିଛି ବି ବ୍ୟବସ୍ଥା ନାହିଁ, ଯଦ୍ୱାରା ଏକ ନିର୍ଦ୍ଦିଷ୍ଟ ରାଜନୈତିକ ଦଳର ସଦସ୍ୟଙ୍କ ମଧ୍ୟରେ ଥିବା ବିବାଦର ସମାଧାନ କରାଯାଇପାରିବ। କୌଣସି ଆଇନ ରାଜ୍ୟପାଳଙ୍କୁ ରାଜନୈତିକ ବ୍ୟାପାର/ଅନ୍ତଃଦଳୀୟ ଅଥବା ଆନ୍ତଃଦଳୀୟ ବିବାଦରେ ମୁଣ୍ଡ ପୂରାଇବା ପାଇଁ କ୍ଷମତା ପ୍ରଦାନ କରିନାହିଁ। ସରକାର ଗୃହରେ ଆସ୍ଥା ହରାଇଛନ୍ତି ବୋଲି ରାଜ୍ୟପାଳ ବିବେଚନା କରିବା ପୂର୍ବରୁ ବିଧାୟକମାନଙ୍କ ପତ୍ର (କିମ୍ବା ଅନ୍ୟ କୌଣସି ଦସ୍ତାବିଜ)କୁ ନେଇ ନିଜ ବୁଦ୍ଧି ପ୍ରୟୋଗ କରିବା ଉଚିତ ଥିଲା। ଯଦି ଥରେ ଆଇନାନୁସାରେ ଗଣତାନ୍ତ୍ରିକ ଉପାୟରେ ଏକ ସରକାର ନିର୍ବାଚିତ ହୁଏ, ତେବେ ତାହା ଉପରେ ଗୃହର ଆସ୍ଥା ରହିଛି ବୋଲି ଧରାଯାଏ। ଏହି ଧାରଣାକୁ ଚ୍ୟୁତ କରିବା ପାଇଁ ଭରସାଯୋଗ୍ୟ ପ୍ରାମାଣିକ ଦସ୍ତାବିଜ ଆବଶ୍ୟକ। ତେବେ ଉଦ୍ଧବ ଫ୍ଲୋର ଟେଷ୍ଟର ସମ୍ମୁଖୀନ ନ ହୋଇ ଇସ୍ତଫା ଦେଇଥିବାରୁ ତାଙ୍କୁ ମୁଖ୍ୟମନ୍ତ୍ରୀ ପଦରେ ପୁଣି ଥରେ ଅବସ୍ଥାପିତ କରି ସ୍ଥିତାବସ୍ଥା ବଜାୟ ରଖାଯାଇପାରିବ ନାହିଁ ବୋଲି ସାମ୍ବିଧାନିକ ପୀଠ ସ୍ପଷ୍ଟ କରିଛନ୍ତି।

ପୀଠ ପକ୍ଷରୁ ୧୪୧ ପୃଷ୍ଠା ସମ୍ବଳିତ ରାୟ ଲେଖିଥିବା ସିଜେଆଇ ଚନ୍ଦ୍ରଚୂଡ଼ କହିଛନ୍ତି, ୨୦୨୨ ଜୁନ୍ ୨୯ରେ ଉଦ୍ଧବ ଇସ୍ତଫା ଦେବା ପରେ ମହାରାଷ୍ଟ୍ର ମୁଖ୍ୟମନ୍ତ୍ରୀ ପଦ ଖାଲି ପଡ଼ିଥିଲା। ଶିନ୍ଦେଙ୍କୁ ସମର୍ଥନ ଦେବା ଲାଗି ଭାଜପା ନେତା (ଦେବେନ୍ଦ୍ର ଫଡ଼୍‌ନବିସ୍) ଦଳ ପକ୍ଷରୁ ରାଜ୍ୟ ବିଧାନସଭାକୁ ସର୍ବାଧିକ ସଂଖ୍ୟକ ପ୍ରାର୍ଥୀଙ୍କୁ ଫେରାଇଆଣିଥିଲେ। ତେଣୁ ଶିନ୍ଦେଙ୍କୁ ନୂଆ ସରକାର ଗଠନ ପାଇଁ ୨୦୨୨ ଜୁନ୍ ୩୦ରେ ରାଜ୍ୟପାଳ କରିଥିବା ଆମନ୍ତ୍ରଣ ଯଥାର୍ଥ ଥିଲା।

ବୃହତ୍ ପୀଠକୁ ଗଲା ନବାମ ରେବିଆ ମାମଲା ରାୟ

ସୁପ୍ରିମକୋର୍ଟଙ୍କ ୫ ଜଣିଆ ସାମ୍ବିଧାନିକ ପୀଠ ନବାମ ରେବିଆ ମାମଲାରେ ଦିଆଯାଇଥିବା ରାୟକୁ ବୃହତ୍ ପୀଠକୁ ପଠାଇଦେଇଛନ୍ତି। ବାଚସ୍ପତିଙ୍କୁ ହଟାଇବା ପ୍ରସ୍ତାବ ଆଗକୁ ବଢ଼ାଇବା ଉଦ୍ଦେଶ୍ୟରେ ଜାରି କରାଯାଇଥିବା ନୋଟିସ ତାଙ୍କୁ ସମ୍ବିଧାନର ଦଶମ ଅନୁସୂଚୀ ଅନୁସାରେ ଅଯୋଗ୍ୟତା ପିଟିଶନଗୁଡ଼ିକ ଉପରେ ନିଷ୍ପତ୍ତି ନେବାକୁ ଅଟକାଇଥାଏ କି? ଏହି ପ୍ରସଙ୍ଗ ଏକ ବୃହତ୍ ପୀଠରେ ଶୁଣାଣି ହେବା ଆବଶ୍ୟକ ବୋଲି ସିଜେଆଇ ଡି.ୱାଇ. ଚନ୍ଦ୍ରଚୂଡ଼ କହିଛନ୍ତି।

ବାଚସ୍ପତିଙ୍କ କୋର୍ଟରେ ବଲ୍

ମହାରାଷ୍ଟ୍ର ରାଜନୈତିକ ବିବାଦ

ମୁମ୍ବାଇ/ନୂଆଦିଲ୍ଲୀ, ୧୧।୫

ମହାରାଷ୍ଟ୍ରରେ ଶିବସେନା ବିବାଦକୁ ନେଇ ବୁଧବାର ସୁପ୍ରିମକୋର୍ଟ ଦେଇଥିବା ରାୟକୁ ଉଭୟ ପୂର୍ବତନ ମୁଖ୍ୟମନ୍ତ୍ରୀ ଉଦ୍ଧବ ଠାକ୍‌ରେ ଏବଂ ବର୍ତ୍ତମାନର ମୁଖ୍ୟମନ୍ତ୍ରୀ ଏକନାଥ ଶିନ୍ଦେଙ୍କ ଗୋଷ୍ଠୀ ନିଜ ସପକ୍ଷରେ ଯାଇଥିବା ଦାବି କରିଛନ୍ତି। ଏମ୍‌ଭିଏ ଅଂଶୀଦାର କଂଗ୍ରେସ ଏହି ରାୟକୁ ରାଜ୍ୟ ଓ ସମ୍ବିଧାନର ବିଜୟ ବୋଲି ଅଭିହିତ କରିଛି। ଜାତୀୟତାବାଦୀ କଂଗ୍ରେସ ପାର୍ଟି (ଏନ୍‌ସିପି) ମଧ୍ୟ ରାୟ ଭାଜପା ବିରୋଧରେ ଆସିଥିବା ଦାବି କରିଛି। ଅନ୍ୟପକ୍ଷେ ସୁପ୍ରିମକୋର୍ଟ ରାୟ ଆଧାରରେ ବଲ୍ ବର୍ତ୍ତମାନ ମହାରାଷ୍ଟ୍ର ବିଧାନସଭା ବାଚସ୍ପତି ରାହୁଲ ନରୱେକରଙ୍କ କୋର୍ଟରେ ରହିଛି। କାରଣ ବିଦ୍ରୋହୀ ବିଧାୟକମାନଙ୍କ ଅଯୋଗ୍ୟତା ପ୍ରସଙ୍ଗରେ ନିଷ୍ପତ୍ତି ନେବା ପାଇଁ ସୁପ୍ରିମକୋର୍ଟ ବାଚସ୍ପତିଙ୍କୁ କୌଣସି ନିର୍ଦ୍ଦିଷ୍ଟ ସମୟସୀମା ଦେଇନାହାନ୍ତି। ବମ୍ବେ ହାଇକୋର୍ଟ ଅବସରପ୍ରାପ୍ତ ବିଚାରପତି ଏସ୍.ସି. ଧର୍ମାଧିକାରୀ କହିଛନ୍ତି, ଏହା ଏକ ସମ୍ପୂର୍ଣ୍ଣ ରାଜନୈତିକ ଯୁଦ୍ଧ। ଏହି ପ୍ରସଙ୍ଗକୁ ଆରମ୍ଭରୁ ସୁପ୍ରିମକୋର୍ଟକୁ ନେବା ଉଚିତ ନ ଥିଲା। ଶିନ୍ଦେ ଗୋଷ୍ଠୀର ଦଳବଦଳକାରୀ ବିଧାୟକମାନେ ସଦସ୍ୟତା ବଜାୟ ରଖିବେ।

ସରକାର ଗଠନ ପାଇଁ ମୁଁ ଜଣାଇଥିବା ଦାବି ଆଇନ ଓ ସାମ୍ବିଧାନିକ ଦୃଷ୍ଟିରୁ ବୈଧ ଥିଲା, ଯାହା ଉପରେ ସୁପ୍ରିମକୋର୍ଟ ମୋହର ଦେଇଛନ୍ତି।

-ଏକନାଥ ଶିନ୍ଦେ, ମହାରାଷ୍ଟ୍ର ମୁଖ୍ୟମନ୍ତ୍ରୀ

ଶୀର୍ଷ ଅଦାଲତଙ୍କ ରାୟ ପରିପ୍ରେକ୍ଷୀରେ ମୁଖ୍ୟମନ୍ତ୍ରୀ ଏକନାଥ ଶିନ୍ଦେ ଓ ଉପମୁଖ୍ୟମନ୍ତ୍ରୀ ଦେବେନ୍ଦ୍ର ଫଡ଼୍‌ନବିସ୍ ନୈତିକତା ଦୃଷ୍ଟିରୁ ଇସ୍ତଫା ଦେବା ଉଚିତ। ଏହି ରାୟ କ୍ଷମତା ପାଇଁ କରାଯାଇଥିବା କଳୁଷିତ ରାଜନୀତିକୁ ପଦାରେ ପକାଇବା ସହ ଗଣତନ୍ତ୍ର ଉପରେ ଆସ୍ଥାକୁ ପୁନଃ ଅବସ୍ଥାପିତ କରିଛି। ରାଜ୍ୟପାଳଙ୍କ ଭୂମିକାକୁ ମଧ୍ୟ ସୁପ୍ରିମକୋର୍ଟ ସମାଲୋଚନା କରିଛନ୍ତି।

-ଉଦ୍ଧବ ଠାକ୍‌ରେ, ୟୁବିଟି ଅଧ୍ୟକ୍ଷ

ସୁପ୍ରିମକୋର୍ଟ ରାୟ ପରେ ୧୬ ବିଦ୍ରୋହୀ ବିଧାୟକ ଅଯୋଗ୍ୟ ସାବ୍ୟସ୍ତ ହୋଇଛନ୍ତି। ବର୍ତ୍ତମାନର ବାଚସ୍ପତି ରାହୁଲ ନରୱେକର ଏବେ ହୁଇପ୍‌ଙ୍କୁ ଅନୁସରଣ କରିପାରିବେ ନାହିଁ। କାରଣ ଶିନ୍ଦେ ସରକାର ଗଠନ ପ୍ରକ୍ରିୟା ହିଁ ବେଆଇନ। ଅଦାଲତ ରାୟ ଅନୁଯାୟୀ ସୁନୀଲ ପ୍ରଭୁ ହିଁ ଶିବସେନାର ଆନୁଷ୍ଠାନିକ ସଚେତକ।

-ସଞ୍ଜୟ ରାଉତ, ଉଦ୍ଧବ ଗୋଷ୍ଠୀର ଏମ୍‌ପି

ଆମ ସରକାର ଭାଙ୍ଗିଯିବ ବୋଲି ଯେଉଁମାନେ କଳ୍ପନାଜଳ୍ପନା ପ୍ରକାଶ କରୁଥିଲେ, ଅଦାଲତଙ୍କ ରାୟ ଆଜି ସେମାନଙ୍କୁ ନୀରବ କରିଦେଇଛି।

-ଦେବେନ୍ଦ୍ର ଫଡ଼୍‌ନବିସ, ମହାରାଷ୍ଟ୍ର ଉପମୁଖ୍ୟମନ୍ତ୍ରୀ

ଭାଜପା ଏବଂ ନୈତିକତା ପାରସ୍ପରିକ ବିପରୀତ ଧର୍ମୀ। ସୁପ୍ରିମକୋର୍ଟଙ୍କ ରାୟ ଏମ୍‌ଭିଏକୁ ଲୋକଙ୍କୁ ବୁଝାଇବାରେ ସହାୟକ ହେବ ଯେ, ଭାଜପା କ୍ଷମତାର ଦୁରୁପଯୋଗ କରିଥିଲା।

-ଶରଦ ପାୱାର, ଏନ୍‌ସିପି ଅଧ୍ୟକ୍ଷ

ସଂକ୍ଷେପରେ

ତେଲଙ୍ଗାନା: ପରୀକ୍ଷା ଫଳ ଘୋଷଣା ପରେ ୧୦ ଛାତ୍ରୀଛାତ୍ରଙ୍କ ଆତ୍ମହତ୍ୟା

ହାଇଦ୍ରାବାଦ, ୧୧।୫: ତେଲଙ୍ଗାନାରେ ଇଣ୍ଟରମିଡିଏଟ୍ (ଯୁକ୍ତ ଦୁଇ) ପରୀକ୍ଷା ଫଳ ଘୋଷଣା ପରେ ବୁଧବାର ୮ ଜଣ ଛାତ୍ରୀଛାତ୍ର ଆତ୍ମହତ୍ୟା କରିଛନ୍ତି। ଅନ୍ୟ ଜଣେ ଆତ୍ମହତ୍ୟା ଉଦ୍ୟମ କରିଥିଲେ। ମଙ୍ଗଳବାର ଏମ୍. ପ୍ରଜ୍ୱଳ ନାମକ ଜଣେ ଛାତ୍ର ଜୀବନ ହାରିଥିବାବେଳେ ଗତ ମାସରେ ଜି. କ୍ରିଷ୍ଣା ଆତ୍ମହତ୍ୟା କରିଥିଲେ। ଏହାକୁ ମିଶାଇ ମୋଟ ଆତ୍ମହତ୍ୟା ସଂଖ୍ୟା ୧୦ରେ ପହଞ୍ଚିଛି। କମ୍ ନମ୍ବର ଏବଂ ଶିକ୍ଷାରେ ବିଫଳତାକୁ ନେଇ ଛାତ୍ରୀଛାତ୍ରଙ୍କ ମଧ୍ୟରେ ଆତ୍ମହତ୍ୟା ପ୍ରବଣତା ବୃଦ୍ଧି ପାଉଛି। କେବଳ ହାଇଦ୍ରାବାଦରେ ୬ ଜଣ ଛାତ୍ରୀଛାତ୍ର ଆତ୍ମହତ୍ୟା କରିଥିବାବେଳେ ସାଙ୍ଗାରେଡ୍ଡୀ, ୱାନାପାର୍ଥି ଏବଂ ଜଗତିଆଲ ଜିଲାରେ ଅନ୍ୟମାନେ ଜୀବନ ହାରିଛନ୍ତି। ହାଇଦ୍ରାବାଦର ୬ ଛାତ୍ରୀଛାତ୍ରଙ୍କ ମଧ୍ୟରୁ ୫ ଜଣ ରଶି ଲଗାଇ ଏବଂ ଜଣେ ବିଲ୍ଡିଂର ପଞ୍ଚମ ମହଲାରୁ ଡେଇଁ ଆତ୍ମହତ୍ୟା କରିଥିଲେ। ସବୁଠୁ ଦୁଃଖର କଥା ପରୀକ୍ଷାରେ ଫେଲ୍ ହେବା ଆଶଙ୍କାରେ ୧୯ ବର୍ଷୀୟା ଯୁକ୍ତ ଦୁଇ ଛାତ୍ର ଜି. କ୍ରିଷ୍ଣା ଗତ ମାସ ୧୦ ତାରିଖରେ ଆତ୍ମହତ୍ୟା କରିଥିଲେ। ପରୀକ୍ଷା ଫଳ ବାହାରିବା ପରେ ସେ ୧,୦୦୦ରୁ ୮୯୨ ନମ୍ବର ରଖିଥିବା ଜଣାପଡ଼ିଛି। ଏଭଳି ବହୁ ଘଟଣା ଛାତ୍ରୀଛାତ୍ରଙ୍କୁ ଚରମ ପଦକ୍ଷେପ ନେବାକୁ ପ୍ରେରିତ କରୁଛି। ଏଭଳି ପଦକ୍ଷେପ ନ ନେବା ଲାଗି ପୋଲିସ ଏବଂ ମନସ୍ତତ୍ତ୍ୱବିଦ୍‌ମାନେ ଛାତ୍ରୀଛାତ୍ରଙ୍କୁ ଅପିଲ୍ କରିଥିଲେ।

ସ୍ୱର୍ଣ୍ଣ ମନ୍ଦିର ନିକଟରେ ତୃତୀୟ ବିସ୍ଫୋରଣ: ୫ ଗିରଫ

ଅମୃତସର, ୧୧।୫: ଅମୃତସରର ସ୍ୱର୍ଣ୍ଣ ମନ୍ଦିର ନିକଟରେ ବୁଧବାର ବିଳମ୍ବିତ ରାତିରେ ତୃତୀୟ ବିସ୍ଫୋରଣ ଘଟିବା ପରେ ପଞ୍ଜାବ ପୋଲିସ ୫ ଜଣଙ୍କୁ ଗିରଫ କରିଛି। ରାତି ପ୍ରାୟ ୧ଟା ବେଳେ ହେରିଟେଜ୍ ଷ୍ଟ୍ରିଟ୍‌ରେ ଏହି ବିସ୍ଫୋରଣ ଘଟିଥିଲା। ୫ ଦିନ ମଧ୍ୟରେ ଏହା ତୃତୀୟ ବିସ୍ଫୋରଣ। ୩ଟି ବିସ୍ଫୋରଣରେ କେହି ପ୍ରାଣ ହରାଇ ନାହାନ୍ତି। ଗତ ୬ ତାରିଖରେ ଘଟିଥିବା ପ୍ରଥମ ବିସ୍ଫୋରଣରେ ୬ ଜଣ ଏବଂ ଏହାର ୩୦ ଘଣ୍ଟା ପରେ ଦ୍ୱିତୀୟ ବିସ୍ଫୋରଣରେ ଜଣେ ଆହତ ହୋଇଥିଲେ। ଏହା ପଛରେ ବଡ଼ ଷଡ଼ଯନ୍ତ୍ର ରହିଥିବା ସନ୍ଦେହ କରାଯାଉଛି। ଗିରଫ ବ୍ୟକ୍ତିଙ୍କ ସହ ସମ୍ପର୍କ ରଖିଥିବା ଭାରତ ତଥା ଦେଶ ବାହାରର ଲୋକମାନଙ୍କ ସମ୍ପର୍କରେ ତଦନ୍ତ କରାଯାଉଛି ବୋଲି ପଞ୍ଜାବ ପୋଲିସ ମହାନିର୍ଦ୍ଦେଶକ ଗୌରବ ଯାଦବ କହିଛନ୍ତି। ସର୍ଭିଲାନ୍ସ କ୍ୟାମେରା ଫଟୋକୁ ଆଧାର କରି ଆଜାଦବୀର ସିଂ, ଅମ୍ରିକ୍ ସିଂ, ସାହିବ ସିଂ, ହରଜିତ ସିଂ ଏବଂ ଧର୍ମିନ୍ଦର ସିଂଙ୍କୁ ଗିରଫ କରାଯାଇଛି। ଆଜାଦବୀର ଓ ଅମ୍ରିକ୍ ମୁଖ୍ୟ ଅପରାଧୀ ହୋଇଥିବାବେଳେ ସାହିବ, ହରଜିତ ଓ ଧର୍ମିନ୍ଦର ବିସ୍ଫୋରକ ଯୋଗାଇଥିଲେ ବୋଲି ବରିଷ୍ଠ ପୋଲିସ ଅଧିକାରୀ କହିଛନ୍ତି।

ଡ୍ରୋନ୍ ଯୋଗେ ରକ୍ତ ଡେଲିଭରି ଖୁବ୍‌ଶୀଘ୍ର

ନୂଆଦିଲ୍ଲୀ, ୧୧।୫: ଖୁବ୍‌ଶୀଘ୍ର ସାରା ଦେଶରେ ଡ୍ରୋନ୍ ସାହାଯ୍ୟରେ ରକ୍ତ ଡେଲିରଭି କରାଯିବ। ଇଣ୍ଡିଆନ୍ କାଉନ୍‌ସିଲ ଅଫ ମେଡିକାଲ ରିସର୍ଚ୍ଚ (ଆଇସିଏମ୍‌ଆର୍) ପକ୍ଷରୁ ଗୁରୁବାର କରାଯାଇଥିବା ଡ୍ରୋନ୍ ଯୋଗେ ରକ୍ତ ଡେଲିଭରିର ଟ୍ରାଏଲ୍ ସଫଳ ହୋଇଛି। ଆଇଡ୍ରୋନ୍ ଇନିସିଏଟିଭ୍ ପକ୍ଷରୁ ଡ୍ରୋନ୍ ଯୋଗେ ଦେଶର ବିଭିନ୍ନ ଅଞ୍ଚଳରେ ଆବଶ୍ୟକତା ଅନୁସାରେ ରକ୍ତ ଡେଲିଭରି କରାଯିବ। କୋଭିଡ୍-୧୯ ଟିକାକରଣ ପାଇଁ ଦୁର୍ଗମ ଅଞ୍ଚଳଗୁଡ଼ିକରେ ଆଇସିଏମ୍‌ଆର୍ 'ଆଇ-ଡ୍ରୋନ୍' ଜରିଆରେ ଟିକା ପହଞ୍ଚାଉଥିଲା।

ଏଏପିର ବଡ଼ ବିଜୟ, କେନ୍ଦ୍ରକୁ ସୁପ୍ରିମକୋର୍ଟ ଝଟକା

ବ୍ୟବସ୍ଥାପିକା ଓ କାର୍ଯ୍ୟପାଳିକା ଉପରେ ଦିଲ୍ଲୀ ସରକାରଙ୍କ ନିୟନ୍ତ୍ରଣ

ଗଣତାନ୍ତ୍ରିକ ଉପାୟରେ ନିର୍ବାଚିତ ସରକାରକୁ ଅଧିକାରୀମାନଙ୍କୁ ନିୟନ୍ତ୍ରଣ କରିବା କ୍ଷମତା ଦିଆ ନ ଗଲେ ଉତ୍ତରଦାୟିତ୍ୱ ପାଇଁ ଥିବା ତ୍ରିସ୍ତରୀୟ ଶୃଙ୍ଖଳାର ସିଦ୍ଧାନ୍ତ ନିରର୍ଥକ ହୋଇଯିବ। ଯଦି ଅଧିକାରୀମାନେ ବିଭାଗୀୟ ମନ୍ତ୍ରୀଙ୍କୁ ରିପୋର୍ଟ କରିବା ବନ୍ଦ କରିଦିଅନ୍ତି ଅଥବା ସେମାନଙ୍କ ନିର୍ଦ୍ଦେଶ ପାଳନ ନ କରନ୍ତି ତେବେ ସାମୂହିକ ଉତ୍ତରଦାୟିତ୍ୱ ସିଦ୍ଧାନ୍ତ ପ୍ରଭାବିତ ହେବ। ଯଦି (ସର୍ଭିସେସ୍) ସେବାଗୁଡ଼ିକୁ ବ୍ୟବସ୍ଥାପିକା ଓ କାର୍ଯ୍ୟପାଳିକା ପରିସର ବାହାରେ ରଖାଯାଏ ତା'ହେଲେ କାର୍ଯ୍ୟପାଳିକାର ନିଷ୍ପତ୍ତିକୁ ଲାଗୁ କରିବା ପାଇଁ ଥିବା ପ୍ରଶାସନିକ ଅଧିକାରୀମାନଙ୍କୁ ମନ୍ତ୍ରୀମାନଙ୍କୁ ସେମାନଙ୍କୁ ନିୟନ୍ତ୍ରଣ କରିବାରୁ ବାଦ୍ ଦିଆଯିବ।

-ସୁପ୍ରିମକୋର୍ଟ

ନୂଆଦିଲ୍ଲୀ, ୧୧।୫

କେବଳ ସାର୍ବଜନୀନ ବ୍ୟବସ୍ଥା, ପୋଲିସ ଓ ଭୂମିକୁ ବାଦ୍ ଦେଇ ପ୍ରଶାସନିକ ସେବା କ୍ଷେତ୍ରରେ ଦିଲ୍ଲୀ ସରକାରଙ୍କ ବ୍ୟବସ୍ଥାପିକା ଓ କାର୍ଯ୍ୟପାଳିକା କ୍ଷମତା ରହିଛି। ଦିଲ୍ଲୀ ସରକାର ଓ ଉପରାଜ୍ୟପାଳ (ଏଲ୍‌ଜି)ଙ୍କ ମଧ୍ୟରେ ଚାଲିଥିବା କ୍ଷମତା ଯୁଦ୍ଧ ମାମଲାରେ ଗୁରୁବାର ସୁପ୍ରିମକୋର୍ଟ ଏହି ଗୁରୁତ୍ୱପୂର୍ଣ୍ଣ ରାୟ ଦେଇଛନ୍ତି। ଏହାକୁ କେନ୍ଦ୍ରର ଭାଜପା ସରକାର ବିରୋଧରେ ଦିଲ୍ଲୀରେ କ୍ଷମତାସୀନ ଆମ୍ ଆଦ୍‌ମୀ ପାର୍ଟି (ଏଏପି) ସରକାରଙ୍କ ବଡ଼ ବିଜୟ ବୋଲି କୁହାଯାଉଛି।

୨୦୧୫ରେ ସ୍ୱରାଷ୍ଟ୍ର ମନ୍ତ୍ରଣାଳୟ ପକ୍ଷରୁ ଏକ ନିର୍ଦ୍ଦେଶନାମା ଜାରି କରାଯାଇଥିଲା। ଅନ୍ୟ କେନ୍ଦ୍ରଶାସିତ ଅଞ୍ଚଳଗୁଡ଼ିକ ଭଳି ଜାତୀୟ ରାଜଧାନୀ ଅଞ୍ଚଳ ଦିଲ୍ଲୀର ସେବା କ୍ଷେତ୍ର ଉପରେ କେନ୍ଦ୍ର ସରକାରଙ୍କ ନିୟନ୍ତ୍ରଣ ରହିଥିବା ଏଥିରେ ଦର୍ଶାଯାଇଥିଲା। ସେବେଠୁ ଅଦ୍ୟାବଧି କେନ୍ଦ୍ର ନିଯୁକ୍ତ ଦିଲ୍ଲୀ ରାଜ୍ୟପାଳ ଏବଂ ଏଏପି ସରକାର ମଧ୍ୟରେ ବିଭିନ୍ନ ଗୁରୁତ୍ୱପୂର୍ଣ୍ଣ ପ୍ରସଙ୍ଗରେ ଟଣାଓଟରା ଚାଲିଥିଲା। ସରକାରୀ ବ୍ୟାପାରରେ ସବୁ କଥାରେ ଏଲ୍‌ଜି ମୁଣ୍ଡ ପୂରାଉଥିବାରୁ ଅନେକ ଯୋଜାନା ବାଧାପ୍ରାପ୍ତ ହୋଇଥିଲା। ୮ ବର୍ଷ ଧରି ଚାଲିଥିବା ଏହି ବିବାଦ ଉପରେ ଗୁରୁବାର ସିଜେଆଇ ଡି.ୱାଇ. ଚନ୍ଦ୍ରଚୂଡ଼ଙ୍କ ଅଧ୍ୟକ୍ଷତାରେ ଗଠିତ ୫ ଜଣିଆ ସାମ୍ବିଧାନିକ ପୀଠ ପୂର୍ଣ୍ଣଚ୍ଛେଦ ପକାଇଛନ୍ତି। ୧୦୫ ପୃଷ୍ଠା ସମ୍ବଳିତ ରାୟରେ ସାମ୍ବିଧାନିକ ପୀଠ କହିଛନ୍ତି, ଅମଲାତନ୍ତ୍ରୀଙ୍କ ଉପରେ ଏକ ନିର୍ବାଚିତ

DIAMONDS FROM KHIMJI® Jewellers since 1936

Diamond Pendants starting from ₹9,999/-

AVAIL EXCITING OFFERS ON DIAMONDS AT ALL OUR SHOWROOMS

KHIMJI'S 7 VOWS
- IGI & GIA Certified
- VVS - GH Diamonds*
- Buy-Back Guarantee
- Lifetime exchange
- Free Lifetime Service*
- Lowest price per ct.
- Free Insurance

Stores only at :
BHUBANESWAR 621,Janpath, Saheed Nagar | **BHUBANESWAR** 309 District Centre, Chandrasekharpur | **BERHAMPUR** Venkatraju Arcade, Sano Bazar | **CUTTACK** 558/834, Cantonment Road | **JHARSUGUDA** Sarbhal Road, Marwadi Para | **PURI** Opp. police line, VIP road | **ROURKELA** Kesar Bhawan, Main Road

Toll Free : 1800 3131 777
Follow Us :

NOWHERE ELSE

100%^ ON-ROAD FUNDING AVAILABLE

SWIFT SAVE UP TO ₹49 100*

SWIFT

E-book today at www.marutisuzuki.com or visit your nearest Maruti Suzuki dealership | All Maruti Suzuki vehicles now available under CSD & CPC | For bulk orders, mail at: soupayan.kar@maruti.co.in

ODYSSEY MOTORS
ANGUL: 7752076136, 9776901481.
PALLAHARA: 7873565435, 9437831123.

JYOTE MOTORS
BHUBANESWAR: LEWIS ROAD: 9798190190.
NAYAPALLI: 9798190190. KEONJHAR: 9798190190. NAYAGARH: 9798190190.
BALUGAON: 9798190190. ANANDPUR: 9798190190. KENDRAPARA: 9798190190.
BALASORE: 9798190190. BHADRAK: 9798190190. BARIPADA: 9798190190.
UDALA: 7064499950. RAIRANGPUR: 9853446906.
JALESWAR: 7064499950. BASUDEVPUR: 9798190190.

NARAYANI MOTORS
BHUBANESHWAR: RASULGARH: 9583022019, 7440019592, 9583022013.
JAGATSINGHPUR: 9583022090. PURI: 9583022035.
NIMPARA: 7381094851. PARADEEP: 9583022034/ 48.
PURI HIGHWAY PIPILI: 9583022013.

SKY AUTOMOBILES
BHUBANESWAR: PATIA: 7381045356.
CUTTACK: 9776677771, 7381873818,
DHENKANAL: 7381045357. NARSINGHPUR: 7381045357.
KAMAKHYANAGAR: 7381045357. JAJPUR: 9776900777.
SALEPUR: 9583544555. CHANDIKHOL : 9583544555.
TANGI: 7381045356.

TUSHI MOTORS
CUTTACK: 9078076450.
PANIKOILI: 9078076450.
ATHAGARH: 9078076450.

*Offer includes consumer offer, exchange bonus and institutional or rural offer (wherever applicable) on selected models/ variants. Above mentioned savings amount is the value of maximum savings on selected models. **Terms and conditions apply. Finance scheme details mentioned in the advertisement are at the sole discretion of the financier and terms and conditions as specified by the financier shall apply. Credit at the sole discretion of the Bank. 100% on-road funding is provided by select financiers only. For more details, please contact your nearest ARENA dealership. Features and accessories shown may not be part of standard fitment. Black Glass Shade on the vehicle is due to the lighting effect. Images used are for illustration purposes only. Car color may vary due to printing on paper. Offers vary across variants. Maruti Suzuki India Limited reserves the right to discontinue offers without notice. Above offers are valid till 31st May, 2023.

ଆଜିର ମନ୍ତବ୍ୟ

ପ୍ରାଧାନ୍ୟ ବିସ୍ତାର ପାଇଁ ନୁହେଁ, ବରଂ ସଶକ୍ତ ହେବା ଲାଗି ଦେଶ ପ୍ରଯୁକ୍ତିର ବ୍ୟବହାର କରୁଛି।
– ନରେନ୍ଦ୍ର ମୋଦି, ପ୍ରଧାନମନ୍ତ୍ରୀ

ଢଗଢମାଳି

(କ୍ରମେ ଲୋକମୁଖରୁ ଓ ଜନମାନସରୁ ବିସ୍ମୃତ ହେଉଥିବା ଢଗଢମାଳିକୁ ପାଠିକା–ପାଠକଙ୍କ ନିକଟରେ ପହଞ୍ଚାଇବା ସକାଶେ ଧରିତ୍ରୀର ପ୍ରୟାସ)

କଣ୍ଟେଇ କୋଳିର କଣ୍ଟା;
ଦିନେ ଖାଇନାହିଁ ବୋହୂ ପରଷା,
ଭାଙ୍ଗି ପଡୁଥାଏ ଅଣ୍ଟା।

ସମୟ,ପରିସ୍ଥିତି ସମସ୍ତଙ୍କର ସବୁବେଳେ ସମାନ ନ ଥାଏ। ସାଧାରଣତଃ ଝିଅଟି ବାପଘରେ ବେଶ୍ ଅଲିଅଳରେ ବଢିଥାଏ। ଯେତେବେଳେ ସେ ବାହାହୋଇ ଶାଶୁଘରକୁ ଆସେ, ସେତେବେଳେ ତା'ର କାର୍ଯ୍ୟବ୍ୟସ୍ତତା ବହୁ ପରିମାଣରେ ବଢିଯାଇଥାଏ। ଶାଶୁଘରର କାର୍ଯ୍ୟବ୍ୟସ୍ତତାରେ ଧନ୍ଦି ହୋଇ ବାପଘରର ସୁଖକୁ ଝୁରିହେବା ଅର୍ଥରେ ଏଭଳି ଉକ୍ତି ଉଲ୍ଲେଖ କରାଯାଇଛି।

କୋଳଥ ଡାଲି,
କୁଣିଆଁ ଆସିଲେ ଦେ' ଡାଳି।

ଆଗ କାଳରେ କୋଳଥ ଗରିବମାନଙ୍କର ଖାଦ୍ୟ ରୂପେ ଗଣାହେଉଥିଲା। ଏହା ସହଜରେ ମିଳିପାରୁଥିବା ତଥା ଏହାର ମୂଲ୍ୟ ଅପେକ୍ଷାକୃତ କମ୍ ହେଉଥିବା ଦୃଷ୍ଟିରୁ କୁଣିଆଁ ମଇତ୍ର ଆସିଲେ ତାଙ୍କ ଚର୍ଚ୍ଚା କରିବାରେ କିଛି ଅସୁବିଧା ରହୁ ନ ଥିବା ଅର୍ଥରେ ଏଭଳି ଉକ୍ତି ପ୍ରକାଶ କରାଯାଇଛି।

ନିର୍ବାଚିତ ଢଗଢମାଳି, ପ୍ରବାଦ, ପ୍ରବଚନ ଓ ଅନ୍ୟାନ୍ୟ – ପ୍ରାଚୀ ସାହିତ୍ୟ ପ୍ରତିଷ୍ଠାନ

ନକଲି ନଡ଼ିଆତେଲ ତିଆରି ବେଳେ ଚଢ଼ାଉ, ୨ ଗିରଫ

ରାଉରକେଲା ଅଫିସ,୧୧।୫

ରାଉରକେଲା ପ୍ଲାଣ୍ଟସାଇଟ୍ ଥାନା ଅଧୀନ ଏ. ବି. ଲେନ୍ ଇସଲାମ ନଗରରେ ବିଭିନ୍ନ ଦାମୀ କମ୍ପାନୀ ଲେଭଲ ବ୍ୟବହାର କରି ନକଲି ନଡିଆ ତେଲ ଓ ବଜାଜ ଏଲମଣ୍ଡ ଡ୍ରପ୍ସ ତିଆରି ବେଳେ ପୋଲିସ ଚଢାଉ କରି ୨ଜଣଙ୍କୁ ଗିରଫ କରିଛି। ଗିରଫ ଅଭିଯୁକ୍ତ ଦ୍ୱୟ ହେଲେ ପ୍ଲାଣ୍ଟସାଇଡ ଥାନା ଏ. ବି. ଲେନ୍ ଇସଲାମ ନଗରର ଏମ୍ଡି ଜାକିର ହୁସେନ (୪୩) ଓ ସୟଦ ଅଖତାର(୪୧)। ଚଢାଉ ବେଳେ ୧୫ଶହ ଲିଟର ନକଲି ତେଲ, ୧୦୫୪ ଖାଲି ବୋତଲ ଓ ୫୯୨ ବଜାଜ ଆଲମଣ୍ଡ ତେଲ ବୋତଲ, ଦାମୀ କମ୍ପାନୀର ନକଲି ଲେଭଲ, ୧୫ ହଜାରରୁ ଊର୍ଦ୍ଧ୍ୱ ଠିପି ଏବଂ ପ୍ୟାକିଂ ମେଶିନ ଆଦି ଜବତ କରାଯାଇଛି। ଏ ନେଇ ପୋଲିସ ଏକ ମାମଲା (ନଂ.୧୬୨/୨୩) ରୁଜୁ କରି ଗୁରୁବାର ଅଭିଯୁକ୍ତଙ୍କୁ କୋର୍ଟଚାଲାଣ କରିଛି।

ରାଉରକେଲା ଏଏସ୍ପି ବିକ୍ରମ କେଶରୀ ଭୋଇ ପ୍ଲାଣ୍ଟସାଇଟ ଥାନା ପରିସରରେ ଅନୁଷ୍ଠିତ ଏକ ଖବରଦାତା ସମ୍ମିଳନୀରେ ସୂଚନା ଦେଇଥିଲେ, ଏ. ବି. ଲେନ୍ ଇସଲାମ ନଗରର ଜାକିର ଗତ ୪ବର୍ଷ ହେଲା ନିଜ ଘରେ ବିଭିନ୍ନ ଦାମୀ କମ୍ପାନୀର ଲେଭଲ ବ୍ୟବହାର କରି ନକଲି ତେଲ ତିଆରି କରୁଥିଲେ ଏବଂ ସେଗୁଡିକୁ ଫେରିବାଲାଙ୍କ ମାଧ୍ୟମରେ ବିକ୍ରି କରୁଥିଲେ। ଏହି କାରବାରରେ ଅନ୍ୟ ଅଭିଯୁକ୍ତ ସୟଦ ତାଙ୍କୁ ସହଯୋଗ କରୁଥିଲେ। ସେମାନେ ରାୟପୁରରୁ କେମିକାଲ ମିଶ୍ରିତ ତେଲ, କଲିକତାରୁ ନିହାର ଓ ବଜାଜ ଆଲମଣ୍ଡ ନଡିଆତେଲ ବୋତଲ, ଠିପି ଏବଂ ବିଭିନ୍ନ କମ୍ପାନୀର ଲେଭଲ ଆଣୁଥିଲେ। ଏ ସମ୍ପର୍କରେ ପ୍ଲାଣ୍ଟସାଇଟ୍ ପୋଲିସ ବିଶେଷ ସୂତ୍ରରୁ ଖବର ପାଇଥିଲା। ବୁଧବାର ସନ୍ଧ୍ୟାରେ ଏକ ପୋଲିସ ଟିମ୍ ଜାକିରଙ୍କ ଘରେ ଚଢାଉ କରି ଅଭିଯୁକ୍ତ ଦ୍ୱୟଙ୍କୁ ଗିରଫ କରିବା ସହ ବିଭିନ୍ନ ସାମଗ୍ରୀ ଜବତ କରିଥିଲା। ତେବେ ଘଟଣାରେ ଆଉ କାହାର ସମ୍ପୃକ୍ତି ଅଛି ସେ ନେଇ ତଦନ୍ତ ଚାଲିଥିବା ଅତିରିକ୍ତ ଏସ୍ପି ଭୋଇ କହିଛନ୍ତି।

ପୋଲିସ ହେପାଜତରେ ଗିରଫ ଅଭିଯୁକ୍ତ ଓ ଜବତ ସାମଗ୍ରୀ।

ଗଣବଳାତ୍କାର ମାମଲାରେ ୩ ଅଭିଯୁକ୍ତଙ୍କୁ ୨୦ ବର୍ଷ ଲେଖାଏ ଜେଲଦଣ୍ଡ

ସୁନ୍ଦରଗଡ଼,୧୧।୫(ଡି.ଏନ୍.ଏ.)

ସୁନ୍ଦରଗଡ଼ ଜିଲା ଦୌରାଜଜ୍ ଶୁଭଦର୍ଶୀ ପଟ୍ଟନାୟକ ଗୁରୁବାର ଏକ ଗଣ ବଳାତ୍କାର ମାମଲାର ଶୁଣାଣିକରି ୩ ଜଣ ଅଭିଯୁକ୍ତଙ୍କୁ ୨୦ବର୍ଷ ଲେଖାଏ କାରାଦଣ୍ଡାଦେଶ ଦେଇଛନ୍ତି। ସୁନ୍ଦରଗଡ଼ ଏସ୍ଟି କେସ୍ ନମ୍ବର ୪୨/୨୦୧୬ ଅନୁଯାୟୀ ଏହି ଗଣବଳାତ୍କାର ଘଟଣାରେ ୩ ଜଣ ଅଭିଯୁକ୍ତ ସୋନୁ ସୋଏ , ଇନ୍ଦାରୁ କେର୍କେଟା ଓ ପ୍ରବୀଣ ବାର୍ଲାଙ୍କୁ ଆଇପିସି ଧାରା ୩୭୬(ଘ)ରେ ଦଣ୍ଡିତ କରିଛନ୍ତି । ମାମଲାରୁ ପ୍ରକାଶ ଯେ, ସୁନ୍ଦରଗଡ଼ ଜିଲା ରାଜଗାଙ୍ଗପୁର ଥାନା ଅଞ୍ଚଳର ପୀଡ଼ିତା ମହିଳା ଜଣକ ପଡ଼ୋଶୀ ଘରୁ ଫେରୁଥିବା ସମୟରେ ଅଭିଯୁକ୍ତମାନେ ତାଙ୍କୁ ଏକ ଧଳା କାର୍‌ରେ ଅପହରଣକରି ନେଇ ଗଣବଳାତ୍କାର କରିଥିଲେ । ଏ ନେଇ ପୀଡ଼ିତା ମହିଳା ରାଜଗାଙ୍ଗପୁର ଥାନାରେ ଅଭିଯୋଗ କରିଥିଲେ। ସେ ସମୟରେ ଥିବା ଅତିରିକ୍ତ ଥାନା ଅଧିକାରୀ ସସ୍ମିତା ମହନ୍ତ ଉକ୍ତ ରିପୋର୍ଟ ଆଧାରରେ ରାଜଗାଙ୍ଗପୁର ଥାନା କେସ୍ ନଂ. ୨୫୨/ତା ୩୦।୧୧।୨୦୧୫ରିଖରେ ଗଣ ବଳାତ୍କାର ମାମଲା ରୁଜୁକରି ତଦନ୍ତ କରିଥିଲେ। ୨୧ ଜଣଙ୍କ ସାକ୍ଷ୍ୟ ପ୍ରମାଣ, ସରକାରୀ ଓକିଲଙ୍କ ଦୃଢ଼ ଯୁକ୍ତି ଏବଂ ପ୍ରତ୍ୟକ୍ଷଦର୍ଶୀଙ୍କ ସାକ୍ଷ୍ୟ ପ୍ରମାଣ ଭିତ୍ତିରେ ଜିଲା ଦୌରାଜଜ୍ ପଟ୍ଟନାୟକ ଦଫା ୩୭୬(ଘ) ଅନୁଯାୟୀ ୨୦ ବର୍ଷ କାରାଦଣ୍ଡରେ ଦଣ୍ଡିତ କରିବା ସହିତ ୫ ହଜାର ଟଙ୍କା ଜରିମାନା ଆଦେଶ କରିଛନ୍ତି । ଜରିମାନା ଅନାଦାୟେ ଅଧିକ ୨ ମାସ ଲେଖାଏ ଜେଲ ଦଣ୍ଡାଦେଶ କରିଥିବା ସରକାରୀ ଓକିଲ ସୂଚନା ଦେଇଛନ୍ତି । ଏହି ମାମଲାକୁ ସରକାରଙ୍କ ତରଫରୁ ଜିଲା ମୁଖ୍ୟ ସରକାରୀ ଓକିଲ ଅବଦୁଲ ସମିମ୍ ଅଖତର ପରିଚାଳନା କରୁଥିଲେ।

ଟ୍ରାକ୍ଟର ଓଲଟି ୨ ଶ୍ରମିକ ମୃତ, ୭ ଆହତ

ରାମନାଗୁଡା,୧୧।୫(ଡି.ଏନ୍.ଏ.)

ରାୟଗଡା ଜିଲା ଗୁଡାରି ଥାନା ଅନ୍ତର୍ଗତ ରାମନାଗୁଡା ବ୍ଲକ ଅର୍ଜୁନଗୁଡ଼ା ନିକଟରେ ଗୁରୁବାର ବିଦ୍ୟୁତ ଖୁଣ୍ଟ ବୋହୁଥିବା ଏକ ଟ୍ରାକ୍ଟର ଓଲଟିପଡ଼ିବାରୁ ୨ ଶ୍ରମିକଙ୍କ ମୃତ୍ୟୁ ଘଟିଥିବା ବେଳେ ୭ ଜଣ ଆହତ ହୋଇଛନ୍ତି। ମୃତକମାନେ ହେଲେ ଶ୍ୟାମ କୁମ୍ଭିକା ଏବଂ ଶଙ୍କର କୁମ୍ଭିକା। ଆହତମାନଙ୍କୁ ଉଦ୍ଧାର କରାଯାଇ ପ୍ରଥମେ ରାମନାଗୁଡା ଗୋଷ୍ଠୀ ସ୍ୱାସ୍ଥ୍ୟକେନ୍ଦ୍ର ଓ ପରେ ଅଧିକ ଚିକିତ୍ସା ଲାଗି ରାୟଗଡ଼ା ଜିଲା ମୁଖ୍ୟ ଚିକିତ୍ସାଳୟକୁ ସ୍ଥାନାନ୍ତର କରାଯାଇଛି। ମୃତ ଓ ଆହତ ଶ୍ରମିକମାନେ କୋଲନରା ବ୍ଲକ ବାଙ୍କୀଲି ପଞ୍ଚାୟତ ଅନ୍ତର୍ଗତ ରୋବାଡି ଗ୍ରାମର ବୋଲି ଜଣାପଡିଛି। ପ୍ରକାଶ ଯେ, ୯ ଜଣ ଶ୍ରମିକ ରାମନାଗୁଡାଠାରୁ ଗୁମୁଡ଼ାକୁ ଟ୍ରାକ୍ଟରରେ ବିଦ୍ୟୁତ ଖୁଣ୍ଟ ନେଉଥିଲେ। ଅର୍ଜୁନଗୁଡ଼ା ଗ୍ରାମ ନିକଟ ୩୨୬ ନମ୍ବର ଜାତୀୟ ରାଜପଥରେ ଥିବା କଲଭର୍ଟରେ ଚାଳକ ଭାରସାମ୍ୟ ହରାଇବାରୁ ଟ୍ରାକ୍ଟରଟି ତଳକୁ ଖସି ପଡ଼ିଥିଲା। ଫଳରେ ୨ ଶ୍ରମିକ ଶ୍ୟାମ ଓ ଶଙ୍କର ଟ୍ରାକ୍ଟର ଡାଲା ତଳେ ଚାପି ହୋଇଯିବାରୁ ସେମାନଙ୍କ ମୃତ୍ୟୁ ଘଟିଥିଲା। ଖବରପାଇ ଗୁମୁଡ଼ା ଦମକଳ ବାହିନୀ ସେଠାରେ ପହଞ୍ଚିଥିଲା। ଅଗ୍ନିଶମ ଅଧିକାରୀ ଜଗନ୍ନାଥ ରାଓ, ମୃତ୍ୟୁଞ୍ଜୟ ପ୍ରଧାନଙ୍କ ନେତୃତ୍ୱରେ ଗୁରୁତର ଶ୍ରମିକ ଗୁମ୍ଫା କୁମ୍ଭିକା, ସୁରେଶ କଲକା, ମିନା ମାଣ୍ଡାଙ୍ଗି, ରେଙ୍ଗା କୁମ୍ଭିକା, ଜାଗାରଓ ବିଡ଼ିକା, ବିରାଟ ହିମିରିକା, ସୁଧାକର ବିଡ଼ିକାଙ୍କୁ ଉଦ୍ଧାର କରାଯାଇ ସ୍ୱାସ୍ଥ୍ୟକେନ୍ଦ୍ରକୁ ପଠାଯାଇଥିଲା। ଗୁମୁଡ଼ା ଫାଣ୍ଡି ଅଧିକାରୀ ବସନ୍ତ କୁମାର ବେହେରା ଅନ୍ୟ ପୋଲିସ କର୍ମଚାରମାନଙ୍କ ସହ ପହଞ୍ଚି ଘଟଣାର ତଦନ୍ତ ଆରମ୍ଭ କରିଛନ୍ତି। ଟ୍ରାକ୍ଟରକୁ ଜେସିବି ସାହାଯ୍ୟରେ ବାହାର କରି ଡାଲା ତଳୁ ଦୁଇ ମୃତଦେହ ବାହାର କରାଯିବା ପରେ ବ୍ୟବଚ୍ଛେଦ ପାଇଁ ଗୁଣପୁର ପଠାଯାଇଛି। ଏ ନେଇ ଗୁଡାରି ଥାନାରେ ମାମଲା ରୁଜୁ କରି ପୋଲି ଅଧିକ ତଦନ୍ତ ଚଳାଇଛି।

ସମଲିଙ୍ଗୀ ସମ୍ପର୍କରେ...

ପ୍ରଥମ ପୃଷ୍ଠାରୁ...

ଶୁଣାଣି ସମୟରେ ସଲିସିଟର ଜେନେରାଲ ତୁଷାର ମେହେତା କହିଥିଲେ ଯେ, ଯେହେତୁ ଏହି ପ୍ରସଙ୍ଗ ସମସ୍ତ ରାଜ୍ୟ ସହିତ ଜଡ଼ିତ, ତେଣୁ ସେ ଏସମ୍ପର୍କରେ ସମସ୍ତ ରାଜ୍ୟଗୁଡ଼ିକାଠାରୁ ମତ ସଂଗ୍ରହ କରିବାକୁ ଚିଠି କରିଥିବା କହିଥିଲେ। ଏପରି କି ବୁଧବାର ହୋଇଥିବା ଶୁଣାଣି ସମୟରେ ଆସାମ, ଆନ୍ଧ୍ରପ୍ରଦେଶ ଏବଂ ରାଜସ୍ଥାନ ସରକାର ସମଲିଙ୍ଗୀ ବିବାହକୁ ଆଇନଗତ ସ୍ୱୀକୃତି ପ୍ରସଙ୍ଗକୁ ବିରୋଧ କରିଥିବାବେଳେ ଆଉ ୪ଟି ରାଜ୍ୟ ଏସମ୍ପର୍କରେ ମତ ଦେବା ନେଇ ଅଧିକ ସମୟ ଲୋଡ଼ିଛନ୍ତି। ତେବେ ଓଡ଼ିଶାଠାରୁ ଏସମ୍ପର୍କରେ କୌଣସି ମତ ମିଳିନ ଥିବା ସଲିସିଟର ଜେନେରାଲ୍ ସତ୍ୟପାଠ ମାଧ୍ୟମରେ କୋର୍ଟରେ ଜଣାଇଥିଲେ। ଅପରପକ୍ଷରେ ବିଜେଡି ରାଜ୍ୟ ସଭା ସଦସ୍ୟ ତଥା ଆଇନଜୀବୀ ସସ୍ମିତ ପାତ୍ର ଏହି ପ୍ରସଙ୍ଗରେ ସୁପ୍ରିମକୋର୍ଟରେ ୨ଟି ସଂଗଠନ ପକ୍ଷରୁ ମାମଲା ଲଢୁଛନ୍ତି। ବୁଧବାର ଶୁଣାଣି ସମୟରେ ସସ୍ମିତ ସମଲିଙ୍ଗୀ ବିବାହ ସ୍ୱୀକୃତି ପ୍ରସଙ୍ଗକୁ ପାର୍ଲାମେଣ୍ଟକୁ ପଠାଇବା ସପକ୍ଷରେ ନିଜର ମତ ରଖିଥିଲେ। ସେ କହିଥିଲେ ଯେ, ପର୍ସନାଲ୍ ଲ'କୁ ଛାଡ଼ି ସମଲିଙ୍ଗୀ ବିବାହ ସମ୍ପର୍କରେ କୌଣସି ଆଲୋଚନା କରିବା ଉଚିତ ହେବ ନାହିଁ। ଧରାଯାଉ କୋର୍ଟ ଏନେଇ ଘୋଷଣା କରିଦେଲେ, ତେବେ ଏହାକୁ କାର୍ଯ୍ୟକାରୀ କିପରି କରାଯିବ। ଯେହେତୁ ଏହି ପ୍ରସଙ୍ଗରେ ପାର୍ଲାମେଣ୍ଟରେ କିଛି ଆଲୋଚନା ହୋଇ ନାହିଁ, କୋର୍ଟ ଘୋଷଣା କରିଦେବାପରେ ତାହା ପାର୍ଲାମେଣ୍ଟରେ ଆଇନରେ ସହଜରେ ପରିଣତ ହୋଇପାରିବ ନାହିଁ ବୋଲି ପାତ୍ର କହିଥିଲେ।

ପ୍ରଧାନମନ୍ତ୍ରୀ ନରେନ୍ଦ୍ର ମୋଦି ଓ ମୁଖ୍ୟମନ୍ତ୍ରୀ ନବୀନ ପଟ୍ଟନାୟକଙ୍କ ମଧ୍ୟରେ ୧୫ମିନିଟ ଧରି ଆଲୋଚନା ହୋଇଥିଲା। ଏହି ସମୟରେ ରାଜ୍ୟରେ ୨୦୧୭–୧୮ରେ ଆରମ୍ଭ ହୋଇଥିବା ୮ଟି ଜାତୀୟ ରାଜପଥ ପ୍ରକଳ୍ପକୁ ଶେଷ କରିବାକୁ ନବୀନ ଅନୁରୋଧ କରିଥିଲେ। ଏପରି କି ୩୯୫୪ ଗ୍ରାମପଞ୍ଚାୟତରେ ଅଧିକ ବ୍ୟାଙ୍କ ଶାଖା ଖୋଲିବା ପ୍ରସଙ୍ଗରେ ମଧ୍ୟ ଆଲୋଚନା କରିଥିଲେ। ଉଦ୍ୟମୀ ଯୋଜନାରେ ଭାରତ ନେଟ ଫେଜ୍ –୨ ଜରିଆରେ ପ୍ରତି ଗ୍ରାମପଞ୍ଚାୟତରେ ୫ଟି ମାଗଣା ସଂଯୋଗ ପ୍ରଦାନ ଉପରେ ମଧ୍ୟ ଗୁରୁତ୍ୱ ଦେଇଥିଲେ। ତେବେ ୨୦୨୪ରେ ରାଜନୈତିକ ଆଲିଆନ୍ସ ନେଇ କୌଣସି ଆଲୋଚନା ହୋଇ ନାହିଁ। ବିଜେଡି ଏକାକୀ ନିର୍ବାଚନ ଲଢ଼ିବ ବୋଲି ନବୀନ ସ୍ପଷ୍ଟ କରିଛନ୍ତି।

ସନାତନ ମହାକୁଡ଼ଙ୍କ ଘରେ ଆୟକର ଚଢ଼ାଉ

ଯୋଡ଼ା/କେନ୍ଦୁଝର,(ଡି.ଏନ୍.ଏ./ସ୍ୱ.ପ୍ର.)/ ଭୁବନେଶ୍ୱର,୧୧।୫(ବ୍ୟୁରୋ)

କେନ୍ଦୁଝର ଜିଲା ଚମ୍ପୁଆ ନିର୍ବାଚନ ମଣ୍ଡଳୀର ପୂର୍ବତନ ବିଧାୟକ ତଥା ଖଣି ଲିଜ୍‌ଧାରୀ ସନାତନ ମହାକୁଡ଼ଙ୍କ ଘରେ ଗୁରୁବାର ଆୟକର ବିଭାଗ(ଆଇଟି) ପକ୍ଷରୁ ଚଢ଼ାଉ କରାଯାଇଛି। ଭୁବନେଶ୍ୱର, କେନ୍ଦୁଝର ଓ ଯୋଡ଼ାର ୧୦ରୁ ଊର୍ଦ୍ଧ୍ୱ ସ୍ଥାନରେ ଆଇଟି ଟିମ୍ ଏକକାଳୀନ ଯାଞ୍ଚ କରୁଥିବା ଜଣାପଡ଼ିଛି। ଏଥିମଧ୍ୟରୁ ଭୁବନେଶ୍ୱର ଶହୀଦନଗରସ୍ଥିତ ବାସଭବନ ଓ କାର୍ଯ୍ୟାଳୟ ସମେତ ୪ଟି ସ୍ଥାନ, ଯୋଡ଼ା ନମ୍ବିରାରେ ଥିବା ପୈତୃକ ଘର, ଉଞ୍ଚବାଲି କାର୍ଯ୍ୟାଳୟ, କେନ୍ଦୁଝର କାର୍ଯ୍ୟାଳୟ ସମେତ ୧୦ରୁ ଊର୍ଦ୍ଧ୍ୱ ସ୍ଥାନ ରହିଛି। ଏପରିକି ତାଙ୍କର ବ୍ୟକ୍ତିଗତ ସହାୟକ(ପିଏ) ବିକାଶ ମହାନ୍ତିଙ୍କ ଘରେ ମଧ୍ୟ ଚଢ଼ାଉ ହେଉଥିବା ଜଣାପଡ଼ିଛି। ଟିକସ ଫାଙ୍କିବା ଅଭିଯୋଗରେ ଏହି ଚଢ଼ାଉ ହେଉଥିବା କୁହାଯାଉଥିବାବେଳେ ଆୟକର ବିଭାଗ ପକ୍ଷରୁ ଏନେଇ ଅଧିକ ସୂଚନା ଦିଆଯାଇନାହିଁ। ଆୟକର ବିଭାଗର ଅଧିକାରୀମାନେ ସନାତନଙ୍କୁ ପଚରାଉଚରା କରିବା ସହ ତାଙ୍କ ଘରୁ ଆୟ ସମ୍ବନ୍ଧିତ ବିଭିନ୍ନ କାଗଜପତ୍ର, ଟଙ୍କା ଆଦି ଜବତ କରିଥିବା ସୂଚନା ମିଳିଛି। ତେବେ ରେଡ୍ ସମୟରେ ଶହୀଦନଗରସ୍ଥିତ ବାସଭବନକୁ ଟଙ୍କାଗଣା ମେଶିନ୍ ଯାଇଥିବା ଦେଖିବାକୁ ମିଳିଥିଲା। ତେବେ କେତେ ଟଙ୍କା ଜବତ ହୋଇଛି ସେନେଇ ଏଜେନ୍ସି ପକ୍ଷରୁ ତଥ୍ୟ ରଖାଯାଇନାହିଁ।

ପିଏ ବିକାଶ ମହାନ୍ତିଙ୍କ ଘରେ ମଧ୍ୟ ଯାଞ୍ଚ

- **ଭୁବନେଶ୍ୱର, ଯୋଡ଼ାର ୧୦ରୁ ଊର୍ଦ୍ଧ୍ୱ ସ୍ଥାନରେ ଏକକାଳୀନ ଚଢ଼ାଉ**
- **ବିଭିନ୍ନ କାଗଜପତ୍ର, ଟଙ୍କା ଆଦି ଜବତ ହୋଇଥିବା ସୂଚନା**

ସନାତନ ମହାକୁଡ଼

ସୂଚନା ଅନୁଯାୟୀ, ସକାଳ ପ୍ରାୟ ୭ଟାରେ ଆୟକର ବିଭାଗର ଟିମ୍ ମହାକୁଡ଼ଙ୍କ ଘର ସମେତ ବିଭିନ୍ନ ସ୍ଥାନରେ ଏକକାଳୀନ ଚଢ଼ାଉ କରିଥିଲା। ମହାକୁଡ଼ଙ୍କ ଏକ ସଂସ୍ଥା ଖଣି ନିଲାମରେ ଅଂଶ ଗ୍ରହଣ କରି ଜଲହରୀ ଲୁହାପଥର ଖଣିକୁ ଅଧିକ ପ୍ରିମିୟମ ଦେଇ ହାତେଇଥିବା ଅଭିଯୋଗ ହୋଇଛି। ତେବେ ଚଢ଼ାଉ ବେଳେ ଆୟକର ବିଭାଗ ପକ୍ଷରୁ ଏ ସଂକ୍ରାନ୍ତ ବିଭିନ୍ନ କାଗଜପତ୍ର ଯାଞ୍ଚ କରାଯାଇଛି। ଏହି ସମୟରେ ସ୍ଥାନୀୟ ପୋଲିସ ପକ୍ଷରୁ ଆବଶ୍ୟକ ସୁରକ୍ଷା ବ୍ୟବସ୍ଥା ଗ୍ରହଣ କରାଯାଇଛି। ଚଢ଼ାଉରେ ସାମିଲ ଅଧିକାରୀମାନେ କିଛି କହୁ ନ ଥିବାରୁ ଅଧିକ ତଥ୍ୟ ଜଣାପଡ଼ିନାହିଁ। ଏନେଇ ପୂର୍ବତନ ବିଧାୟକ ସନାତନ ମହାକୁଡ଼ଙ୍କ ମତାମତ ମିଳିପାରିନାହିଁ। ଉଲ୍ଲେଖଯୋଗ୍ୟ, ୨୦୨୦ ପୂର୍ବରୁ ମହାକୁଡ଼ଙ୍କ ବିଭିନ୍ନ ବ୍ୟବସାୟିକ ସଂସ୍ଥାରେ ପ୍ରବର୍ତ୍ତନ ନିର୍ଦ୍ଦେଶାଳୟ (ଇଡି) ପକ୍ଷରୁ ମଧ୍ୟ ଚଢ଼ାଉ ହୋଇଥିଲା।

ସମଲିଙ୍ଗୀ ବିବାହ...

ଆନନ୍ଦ ଗ୍ରୋଭର ଏବଂ ସୌରଭ କୃପାଳ ଯୁକ୍ତି ଉପସ୍ଥାପନ କରିଥିଲେ। ସମଲିଙ୍ଗୀ ବିବାହକୁ ଆଇନଗତ ସ୍ୱୀକୃତି ପ୍ରଦାନ ନେଇ ହୋଇଥିବା ଆବେଦନ ଉପରେ ସୁପ୍ରିମକୋର୍ଟଙ୍କ କୌଣସି ସାମିଧାନିକ ଘୋଷଣା ଠିକ୍ କାର୍ଯ୍ୟପନ୍ଥା ହୋଇ ନ ପାରେ ବୋଲି ବୁଧବାର ଶୁଣାଣି ବେଳେ କେନ୍ଦ୍ର ସରକାର କହିଥିଲେ।

ୟୁନିଟ୍-୯ ବାଳିକା ହାଇସ୍କୁଲ...

ଅଭିଭାବକମାନେ ନିଜ ଝିଅମାନଙ୍କୁ ଏଠାରେ ନାମ ଲେଖାଉଛନ୍ତି। ୬୦ ବର୍ଷର ଏହି ପୁରାତନ ହାଇସ୍କୁଲ ସରକାରଙ୍କ ଅନୁକମ୍ପା ଲାଭ କରିବା ପରିବର୍ତ୍ତେ ସବୁଦିନ ପାଇଁ ବନ୍ଦ ହେବାକୁ ବସିଛି। ଏହାର ସତ୍ତା ଅନ୍ୟ ବିଦ୍ୟାଳୟରେ ମିଶିଯିବାକୁ ଯାଉଛି। ଫଳରେ ବିଦ୍ୟାଳୟର ଇତିହାସ, ସ୍ମୃତି, କୀର୍ତ୍ତିଗାଥା ସବୁକିଛି ଅତୀତ ହୋଇଯିବ। ହାଇସ୍କୁଲର ଗୌରବ ଓ ପ୍ରଗତିଶୀଳ ଆଭିମୁଖ୍ୟ ପାଇଁ ଏହା ପ୍ରଥମ ପର୍ଯ୍ୟାୟ ୫–ଟି ରୂପାନ୍ତରଣ ପ୍ରକ୍ରିୟାରେ ସାମିଲ ହୋଇଛି। ସୂଚନା ଓ ପ୍ରଯୁକ୍ତିବିଦ୍ୟା କୌଶଳ ଆପଣାଇବା ସହ ସ୍ୱଚ୍ଛ ପରିମଳସମ୍ପନ୍ନ ସ୍ମାର୍ଟ ସ୍କୁଲରେ ପରିଣତ ହୋଇସାରିଛି। ମାତ୍ର ଏବେ କେତେଜଣ କୁଚକ୍ରୀଙ୍କ ଲାଗି ରମାଦେବୀ ମହିଳା ବିଶ୍ୱବିଦ୍ୟାଳୟର ପରିବର୍ଦ୍ଧନ ପାଇଁ ଏହି ବାଳିକା ବିଦ୍ୟାଳୟର ସତ୍ତାକୁ ବିଲୀନ କରିବାକୁ ଉଦ୍ୟମ କରାଯାଉଛି। ନିଷ୍ପତ୍ତିର ପୁନର୍ବିଚାର କରିବା ସହ ବିଦ୍ୟାଳୟକୁ ବଞ୍ଚାଇ ରଖିବାକୁ ଅଭିଭାବକମାନେ ଦାବି କରିଛନ୍ତି। ନଚେତ୍ ଆନ୍ଦୋଳନ କରାଯିବ ବୋଲି ସେମାନେ ଚେତାବନୀ ଦେଇଛନ୍ତି। ସରକାରଙ୍କ ଏଭଳି ନିଷ୍ପତ୍ତିକୁ ପୁରାତନ ଛାତ୍ରୀ, ଶିକ୍ଷୟିତ୍ରୀମାନେ ବିରୋଧ କରିଛନ୍ତି।

ପୂର୍ବତନ ପ୍ରଧାନ ଶିକ୍ଷୟିତ୍ରୀ ଉର୍ମିଳା ପଟ୍ଟନାୟକ କହିଛନ୍ତି, ୧୯୯୩–୯୭ ପର୍ଯ୍ୟନ୍ତ ପ୍ରଧାନ ଶିକ୍ଷୟିତ୍ରୀ ଭାବେ ଦାୟିତ୍ୱ ତୁଲାଇଥିଲି। ଆଚାର୍ଯ୍ୟ ବିହାର, ବୋର୍ଡ କଲୋନୀ ଆଦି ଆଖପାଖ ଅଞ୍ଚଳର ଛାତ୍ରୀମାନେ ଏଠାରେ ପାଠ ପଢ଼ନ୍ତି। ବହୁତ ପିଲା ଏଠାରୁ ପାଠ ପଢ଼ି ଏବେ ଭଲ ଭଲ ସ୍ଥାନରେ ରହିଛନ୍ତି। ଏହା ଏକ ଭଲ ଷ୍ଟାଣ୍ଡାର୍ଡର ସ୍କୁଲ। ତେଣୁ ଏହାକୁ ବନ୍ଦ ନ କରି ସେହିଠାରେ ଚାଲୁ ରହିବା ଉଚିତ।

ପୂର୍ବତନ ଛାତ୍ରୀ ତଥା ଅଧ୍ୟାପିକା ଅମିୟବାଳା ପରିଡ଼ା କହିଛନ୍ତି, ୧୯୮୪ ବେଳକୁ ମୁଁ ସେଠି ପଢୁଥିଲି। ସରକାର ସ୍ୱତନ୍ତ୍ର ଭାବେ ବାଳିକାଙ୍କ ପାଇଁ ସ୍କୁଲ ତିଆରି କରୁଥିବାବେଳେ ୟୁନିଟ୍–୯ ବାଳିକା ବିଦ୍ୟାଳୟକୁ ବନ୍ଦ କରିଦେବା ଉଚିତ ନୁହେଁ। ଝିଅମାନଙ୍କ ସୁରକ୍ଷା ଏବଂ ବିଭିନ୍ନ କାରଣ ପାଇଁ ସ୍ୱତନ୍ତ୍ର ବାଳିକା ବିଦ୍ୟାଳୟ ତିଆରି ହୋଇଥିଲା। ଏବେ ତାକୁ ବାଳକ ବିଦ୍ୟାଳୟରେ ମିଶାଇବା ଠିକ୍ ନୁହେଁ। ଦଶମ ଶ୍ରେଣୀ ପର୍ଯ୍ୟନ୍ତ ଝିଅମାନଙ୍କ ପାଇଁ ଏକ ସମ୍ବେଦନଶୀଳ ସମୟ। ତେଣୁ ଅନେକ କ୍ଷେତ୍ରରେ ଅଭିଭାବକମାନେ ଝିଅମାନଙ୍କୁ ସ୍ୱତନ୍ତ୍ର ସ୍କୁଲରେ ପଢାଇବାକୁ ଉଚିତ ମଣନ୍ତି। ମାତ୍ର ଏବେ ସ୍କୁଲ ବନ୍ଦ କରିଦେବା ଦ୍ୱାରା ଛାତ୍ରୀମାନଙ୍କ ଉପରେ ଏହାର ଖରାପ ପ୍ରଭାବ ପଡିବ। ରମାଦ

୧୧ ମାସର ଶିଶୁକୁ ଏକ୍ସପାରି ମେଡ଼ିସିନ୍ ଖୁଆଇଦେଲେ ଆଶାକର୍ମୀ

ସୁମରବନ୍ଧ ପ୍ରଥମ ସରପଞ୍ଚଙ୍କୁ ହତ୍ୟା କଲେ ମାଓବାଦୀ

ଫୁଲବାଣୀ ଅଫିସ/ଫିରିଙ୍ଗିଆ, ୧୧।୫

କନ୍ଧମାଳ ଜିଲାରେ ରକ୍ତମୁଖା ହୋଇ ଉଠିଛନ୍ତି ମାଓବାଦୀ। ପୋଲିସ ଇନ୍‌ଫର୍ମର ସନ୍ଦେହରେ ଫିରିଙ୍ଗିଆ ବ୍ଲକ ସୁମରବନ୍ଧ ପଞ୍ଚାୟତର ପ୍ରଥମ ସରପଞ୍ଚଙ୍କୁ ସେମାନେ ବୁଧବାର ରାତିରେ ଗୁଳିକରି ହତ୍ୟା କରିଛନ୍ତି। ମୃତ ପୂର୍ବତନ ସରପଞ୍ଚ ହେଲେ ସାଉଲିପଡା ଗାଁର ସୁବଳ କହଁର। ରାତି ପ୍ରାୟ ୯ଟାରେ ୧୫ରୁ ୨୦ ଜଣ ମାଓବାଦୀ ସୁବଳଙ୍କ ଘର ପାଖରେ ପହଞ୍ଚିଥିଲେ। ୫ରୁ ୭ ଜଣ ତାଙ୍କୁ ଡାକିଥିଲେ। ଭୟରେ ସୁବଳ ଘର ପଛପଟ ଦେଇ ଦୌଡ଼ି ପଳାଇବାକୁ ଉଦ୍ୟମ କରୁଥିବାବେଳେ ମାଓବାଦୀମାନେ ତାଙ୍କୁ ଗୁଳି କରିଥିଲେ। ସେ ପଡିଯିବା ପରେ ଧାରୁଆ ଅସ୍ତ୍ରରେ ହାଣି ପକାଇଥିଲେ। ଘଟଣାସ୍ଥଳରେ ହିଁ ସୁବଳଙ୍କ ମୃତ୍ୟୁ ଘଟିଥିଲା। ଘଟଣାସ୍ଥଳରେ ମାଓବାଦୀ କିଛି ପୋଷ୍ଟର, ଲିଫ୍‌ଲେଟ ଛାଡ଼ି ଯାଇଛନ୍ତି। ଗୁରୁବାର ଅପରାହ୍ନରେ ଫିରିଙ୍ଗିଆ ପୋଲିସ ସୁବଳଙ୍କ ମୃତଦେହ ଜବତ କରି ବ୍ୟବଚ୍ଛେଦ ପାଇଁ ଫୁଲବାଣୀ ଜିଲା ମୁଖ୍ୟ ଚିକିତ୍ସାଳୟକୁ ପଠାଇଥିଲା। ୨୦୧୭ରେ ସୁମରବନ୍ଧକୁ ନୂତନ ପଞ୍ଚାୟତ ଘୋଷଣା କରାଯାଇଥିଲା। ସାମାଜିକ କର୍ମୀ ସୁବଳ କହଁର ନିର୍ବାଚନ ଲଢ଼ି ପ୍ରଥମ ସରପଞ୍ଚ ଭାବେ ନିର୍ବାଚିତ ହୋଇଥିଲେ। ତାଙ୍କ ଉଦ୍ୟମରେ ମାଓବାଦୀପ୍ରବଣ ଏହି ପଞ୍ଚାୟତର ଉନ୍ନତିମୂଳକ କାର୍ଯ୍ୟ ହୋଇଥିଲା, ଯାହାକୁ ମାଓବାଦୀମାନେ ଗ୍ରହଣ କରି ପାରୁ ନ ଥିଲେ। ସେମାନେ ଅନେକ ଥର ସୁବଳଙ୍କୁ ଚେତାବନୀ ଦେଇଥିଲେ। ଏପରିକି ପ୍ରଜାକୋର୍ଟରେ ମଧ୍ୟ ତାଙ୍କୁ ଧମକ ଦିଆଯାଇ ଗାଁ ଛାଡି ଚାଲି ଯିବାକୁ କୁହାଯାଇଥିଲା। ସୁବଳ ଦୀର୍ଘ ଦିନ ହେବ ବାଲିଗୁଡ଼ାରେ ରହି ଆସୁଥିଲେ। ନିଜ ଅଞ୍ଚଳରେ ସିଆର୍‌ପିଏଫ କ୍ୟାମ୍ପ ପ୍ରତିଷ୍ଠା ହେବାରୁ ସେ ଘରକୁ ଆସିଥିଲେ। ଅନ୍ୟପକ୍ଷରେ ଘଟଣାସ୍ଥଳରୁ ସୁମରବନ୍ଧ ସିଆର୍‌ପିଏଫ୍ କ୍ୟାମ୍ପର ଦୂରତା ମାତ୍ର ଗୋଟିଏ କିଲୋମିଟର ହେବ। ଏତେ କଡ଼ା ସୁରକ୍ଷା ବଳୟରେ ଏଭଳି ଘଟଣା ଘଟିବାକୁ ନେଇ ଏବେ ସବୁଠି ପ୍ରଶ୍ନ ଉଠିଛି।ଏହି ଘଟଣା ପରେ ସ୍ଥାନୀୟ ଅଞ୍ଚଳରେ କୋମ୍ବିଂ ଅପରେଶନକୁ ଜୋରଦାର କରାଯାଇଛି।

ପୋଲିସ ଇନ୍‌ଫର୍ମର ସନ୍ଦେହ

ସୁବଳ କହଁର

ଟ୍ରେନ୍‌ରେ କଟି ଆର୍‌ପିଏଫ୍ କନଷ୍ଟେବଲ ମୃତ

ସମ୍ବଲପୁର,୧୧।୫(ବ୍ୟୁରୋ)

ସମ୍ବଲପୁର ଷ୍ଟେଶନରେ ବୁଧବାର ରାତିରେ ଟ୍ରେନ୍‌ରେ କଟି ଜଣେ ଆର୍‌ପିଏଫ୍ କନଷ୍ଟେବଲଙ୍କ ମୃତ୍ୟୁ ଘଟିଛି। ସେ ହେଲେ ସୋନପୁର ଜିଲା ଡୁଙ୍ଗୁରିପାଲି କନ୍ଦାଗାଡ ଗ୍ରାମର ସରୋଜ ନାଏକ। ଜିଆର୍‌ପି ପୋଲିସ ମୃତଦେହ ଜବତ କରି ବ୍ୟବଚ୍ଛେଦ ପରେ ପରିବାର ବର୍ଗଙ୍କୁ ହସ୍ତାନ୍ତର କରିଛି। ସୂଚନା ଅନୁସାରେ ରାତି ୯ଟା ସମୟରେ ସରୋଜ ୱାସିଂ ଲାଇନ୍‌ରେ କାର୍ଯ୍ୟରତ ଥିଲେ । ସେ ସମୟରେ ଏକ ଟ୍ରେନ୍ ଆସି ତାଙ୍କୁ ଧକ୍କା ଦେଇଥିଲା। ଟ୍ରେନ୍‌ରେ କଟି ଘଟଣାସ୍ଥଳରେ ତାଙ୍କର ମୃତ୍ୟୁ ଘଟିଥିଲା ।

ଶିଡିରୁ ଖସି ଶିଶୁକନ୍ୟା ମୃତ

ସମ୍ବଲପୁର,୧୧।୫(ବ୍ୟୁରୋ)

ସମ୍ବଲପୁର ଠେଲକୋଲିସ୍ଥିତ ଜେଏସ୍‌ଡବ୍ଲ୍ୟୁ ବିପିଏସ୍‌ଏଲ୍ କମ୍ପାନୀ କର୍ମଚାରୀଙ୍କ କ୍ୱାର୍ଟର୍ସରେ ଗୁରୁବାର ସକାଳେ ଏକ ଅଭାବନୀୟ ଘଟଣା ଘଟିଛି। କମ୍ପାନୀ କର୍ମଚାରୀଙ୍କ ଦେଢବର୍ଷର ଶିଶୁ କନ୍ୟା ଶିଡିରୁ ଖସି ମୃତ୍ୟୁବରଣ କରିଛି। ମିଳିଥିବା ସୂଚନା ଅନୁସାରେ ଶିଶୁଟି କୌଣସି କାରଣରୁ କ୍ୱାର୍ଟର୍ସ ଶିଡିରୁ ଖସିପଡିବାରୁ ତା' ମୁଣ୍ଡରେ ଗଭୀର ଆଘାତ ଲାଗିଥିଲା। ତାକୁ ପ୍ରଥମେ କମ୍ପାନୀ ମେଡିକାଲ ଓ ପରେ ଝାରସୁଗୁଡା ଡାକ୍ତରଖାନାକୁ ନିଆଯାଇଥିଲା । ସେଠାରେ ଡାକ୍ତର ମୃତ ଘୋଷଣା କରିଥିଲେ । ଏହାକୁ ନେଇ କମ୍ପାନୀ କର୍ମଚାରୀ ଓ ଅଧିକାରୀଙ୍କ ମହଲରେ ଶୋକର ଛାୟା ଖେଳିଯାଇଛି।

୪ରୁ ୫ ଦିନ ବଢ଼ିବ ତାପମାତ୍ରା

ଭୁବନେଶ୍ୱର, ୧୧।୫(ବ୍ୟୁରୋ)

ରାଜ୍ୟରେ ଅନୁଭୂତ ହେଉଥିବା ଗ୍ରୀଷ୍ମପ୍ରବାହର ମୁକାବିଲା ପାଇଁ ମୁଖ୍ୟମନ୍ତ୍ରୀ ନବୀନ ପଟ୍ଟନାୟକଙ୍କ ନିର୍ଦ୍ଦେଶକ୍ରମେ ସ୍ୱତନ୍ତ୍ର ରିଲିଫ କମିଶନର ତଥା ଅତିରିକ୍ତ ମୁଖ୍ୟ ଶାସନ ସଚିବ ସତ୍ୟବ୍ରତ ସାହୁ ଗୁରୁବାର ଏକ ଉଚ୍ଚସ୍ତରୀୟ ସମୀକ୍ଷା ବୈଠକ କରିଛନ୍ତି।ଭାରତୀୟ ପାଣିପାଗ ବିଭାଗର ପୂର୍ବାନୁମାନ ଅନୁଯାୟୀ ରାଜ୍ୟରେ ଆଗାମୀ ୪ରୁ ୫ ଦିନ ପାଇଁ ତାପମାତ୍ରା ବୃଦ୍ଧି ପାଇବା ଯୋଗୁ ଗ୍ରୀଷ୍ମପ୍ରବାହ ଅନୁଭୂତ ହେବ।ପୂର୍ବାନୁମାନ ଅନୁଯାୟୀ ଅନୁଗୋଳ, ବୌଦ୍ଧ, ବଲାଙ୍ଗୀର, ବରଗଡ଼, ଭଦ୍ରକ, କଟକ, ଦେଓଗଡ଼, ଢେଙ୍କାନାଳ, ଗଜପତି, ଜଗତ୍‌ସିଂହପୁର, ଝାରସୁଗୁଡ଼ା, କଳାହାଣ୍ଡି, କନ୍ଧମାଳ, କେନ୍ଦ୍ରାପଡ଼ା, ଖୋର୍ଦ୍ଧା, କେନ୍ଦୁଝର, ମାଲକାନଗିରି, ମୟୂରଭଞ୍ଜ, ନୟାଗଡ଼, ନୂଆପଡ଼ା, ସମ୍ବଲପୁର, ସୋନପୁର ଓ ସୁନ୍ଦରଗଡ଼ ଜିଲାରେ ତାପମାତ୍ରା ଅଧିକ ରହିବା ସମ୍ଭାବନା ଅଛି। ଏହାକୁ ଦୃଷ୍ଟିରେ ରଖି ପରିସ୍ଥିତିର ସଫଳ ମୁକାବିଲା ନିମନ୍ତେ ବିଭିନ୍ନ ପଦକ୍ଷେପ ଗ୍ରହଣ କରିବା ପାଇଁ ନିର୍ଦ୍ଦେଶ ଦିଆଯାଇଛି। ଗ୍ରାମାଞ୍ଚଳ ଏବଂ ସହରାଞ୍ଚଳର ସମସ୍ତ ବଜାର, ବସ୍‌ଷ୍ଟାଣ୍ଡ ଓ ଜନଗହଳିପୂର୍ଣ୍ଣ ସ୍ଥାନରେ ପାନୀୟଜଳ ସେବା କେନ୍ଦ୍ରର ବ୍ୟବସ୍ଥା କରାଯିବ।ଏହା ବ୍ୟତୀତ ଜଳକ୍ଲିଷ୍ଟ ଅଞ୍ଚଳଗୁଡ଼ିକରେ ଟ୍ୟାଙ୍କର ମାଧ୍ୟମରେ ପାନୀୟଜଳ ଯୋଗାଣର ବ୍ୟବସ୍ଥା କରିବା ପାଇଁ ନିର୍ଦ୍ଦେଶ ଦିଆଯାଇଛି।ସମସ୍ତ ନଳକୂପ ଏବଂ ପାଇପ ଯୋଗେ ଜଳଯୋଗାଣ ବ୍ୟବସ୍ଥାଗୁଡ଼ିକର ତୁରନ୍ତ ମରାମତି କରି ସେଗୁଡ଼ିକୁ ଶତପ୍ରତିଶତ କାର୍ଯ୍ୟକ୍ଷମ କରିବା ପାଇଁ ନିର୍ଦ୍ଦେଶ ଦିଆଯାଇଛି।ପ୍ରଚଣ୍ଡ ଗ୍ରୀଷ୍ମପ୍ରବାହ ସମୟରେ ବସ୍ ଓ ଅନ୍ୟାନ୍ୟ ଯାତ୍ରୀବାହୀ ଯାନଗୁଡ଼ିକରେ ପାନୀୟଜଳ ଏବଂ ଓଆର୍‌ଏସ୍ ମହଜୁଦ ରଖିବା ନିମନ୍ତେ ନିର୍ଦ୍ଦେଶ ଦିଆଯାଇଛି।ରାଜ୍ୟର ସମସ୍ତ ସ୍ୱାସ୍ଥ୍ୟକେନ୍ଦ୍ର ଓ ଚିକିତ୍ସାଳୟରେ ଯଥେଷ୍ଟ ପରିମାଣର ଜୀବନରକ୍ଷାକାରୀ ଔଷଧ, ସାଲାଇନ୍ ଓ ଓଆର୍‌ଏସ୍ ମହଜୁଦ ରଖିବା ସଙ୍ଗେ ସଙ୍ଗେ ଅଂଶୁଘାତର ଶିକାର ହୋଇଥିବା ରୋଗୀଙ୍କ ଚିକିତ୍ସା ପାଇଁ ସ୍ୱତନ୍ତ୍ର ବେଡ୍‌ର ବ୍ୟବସ୍ଥା କରାଯିବ। ଗ୍ରୀଷ୍ମପ୍ରବାହ ଯୋଗୁ ସର୍ବାଧିକ ଉତ୍ତାପ ଥିବା ସମୟରେ ଶ୍ରମିକଙ୍କୁ କୌଣସି କାର୍ଯ୍ୟରେ ନିୟୋଜିତ ନ କରାଇବା ପାଇଁ ନିର୍ଦ୍ଦେଶ ଦିଆଯାଇଛି।ଏହାସହ କାର୍ଯ୍ୟସ୍ଥଳୀଗୁଡିକରେ ବିଶ୍ରାମ ନେବା ପାଇଁ ଅସ୍ଥାୟୀ ଆଶ୍ରୟସ୍ଥଳୀ ସହିତ ଯଥେଷ୍ଟ ପରିମାଣର ପାନୀୟ ଜଳ ଏବଂ ଓଆର୍‌ଏସ୍ ପ୍ୟାକେଟ୍ ମହଜୁଦ ରହିବ।ଗୃହପାଳିତ ପଶୁପକ୍ଷୀ ଓ ବନ୍ୟଜନ୍ତୁମାନଙ୍କ ପାଇଁ ସ୍ୱତନ୍ତ୍ର ଜଳପୂର୍ଣ୍ଣ ପାତ୍ର/କୁଣ୍ଡର ବ୍ୟବସ୍ଥା କରିବା ସହ ନିରବଚ୍ଛିନ୍ନ ବିଦ୍ୟୁତ୍ ସରବରାହ ଠିକ୍ ଭାବେ କାର୍ଯ୍ୟକୁ ନିର୍ଦ୍ଦେଶ ଦିଆଯାଇଛି।

୨୩ ଜିଲାରେ ତାପମାତ୍ରା ଅଧିକ ହେବ, ସଫଳ ମୁକାବିଲା ପାଇଁ ଏସ୍‌ଆର୍‌ସିଙ୍କ ନିର୍ଦ୍ଦେଶ

ବିକ୍ରି ହେଉନି ଆପାର୍ଟମେଣ୍ଟ

ଭୁବନେଶ୍ୱର,୧୧।୫(ବ୍ୟୁରୋ)

ଗତ ୧ ବର୍ଷ ହେବ ଆପାର୍ଟମେଣ୍ଟ କଣା ବିକା ଅଟକିଛି। କମନ ଏରିଆ ମାଲିକାନାକୁ ନେଇ ବଢ଼ିଚାଲିଛି ଝମେଲା। ଆସୋସିଏଶନ ପାଇଁ ରାଜ୍ୟରେ କୌଣସି ଆଇନ ନ ଥିବାରୁ ଘର ବୁକ୍ କଲେ ମଧ୍ୟ ନିଜ ନାମରେ ସେଲ୍‌ଡିଡ୍ ବା ମାଲିକାନ ସ୍ୱତ୍ୱ ମିଳୁନାହିଁ, ଯାହାକୁ ନେଇ ଦୀର୍ଘଦିନ ଧରି ଘରଖଣ୍ଡେ ପାଇଁ ସବୁ ଅର୍ଥ ଜମା କରିଥିବା ଲୋକମାନେ ଚିନ୍ତାରେ ପଡ଼ିଛନ୍ତି। ବିକ୍ରି ଅଟକି ଥିବାରୁ ଆପାର୍ଟମେଣ୍ଟ ନିର୍ମାଣ କରିଥିବା ବିଲ୍‌ଡର ମଧ୍ୟ ଋଣ ଭାରରେ ବୁଡ଼ିଲେଣି। ଖାଲି ସେତିକି ନୁହେଁ, ସରକାରୀ ଉଦାସୀନତା ଯୋଗୁ ବର୍ଷକରେ ରାଜକୋଷକୁ ଆସିବାକୁ ଥିବା ପ୍ରାୟ ୧୨୦୦ କୋଟି ଟଙ୍କା ରାଜସ୍ୱ ଝୁଲି ରହିଛି। ହାଇକୋର୍ଟଙ୍କ ହସ୍ତକ୍ଷେପ ପରେ ମଧ୍ୟ ସମସ୍ୟାର ସମାଧାନ ହୋଇପାରୁ ନାହିଁ।

ମିଳିଥିବା ସୂଚନା ଅନୁଯାୟୀ ରାଜ୍ୟରେ ପ୍ରାୟ ୧୫ରୁ ୨୦ ହଜାର ଆପାର୍ଟମେଣ୍ଟ ବିକ୍ରି ହୋଇପାରୁ ନାହିଁ। ସେଥିରୁ ୫ରୁ ୬ ହଜାର ଆପାର୍ଟମେଣ୍ଟ ନିର୍ମାଣ ଶେଷ ହୋଇଥିଲେ ମଧ୍ୟ ରିୟଲ ଇଷ୍ଟେଟ ରେଗୁଲେଟୋରି ଅଥରିଟି(ରେରା) ଆଇନ ଜାଲରେ ଛନ୍ଦିହୋଇ ରହିଛି। ରେରା ଆଇନ-୨୦୧୬ର ସେକ୍ସନ-୧୭ ଅନୁଯାୟୀ ଘର ସହିତ କମନ ଏରିଆ ଆପାର୍ଟମେଣ୍ଟ ଓନର୍ସ ଆସୋସିଏଶନ ନାମରେ ରେଜିଷ୍ଟ୍ରେଶନ କରିବା ବାଧ୍ୟତାମୂଳକ। ଆସୋସିଏଶନ ନ ଥିଲେ ସବୁ ଟଙ୍କା ଦେଇଥିଲେ ମଧ୍ୟ ଘର ବୁକିଂ କରିଥିବା ବ୍ୟକ୍ତିଙ୍କ ନାମରେ ଆପାର୍ଟମେଣ୍ଟ ପଞ୍ଜୀକରଣ କରାଯାଇ ପାରିବ ନାହିଁ। ରାଜ୍ୟରେ ୨୦୧୭ରେ ଓରେରା ଗଠନ କରାଯାଇଥିଲେ ମଧ୍ୟ ରେରା ଆଇନକୁ ଠିକ୍ ଭାବେ କାର୍ଯ୍ୟକାରୀ ନ କରି ଆପାର୍ଟମେଣ୍ଟ ପଞ୍ଜୀକରଣ ଚାଲିଥିଲା। ଏହା ବିରୋଧରେ ହାଇକୋର୍ଟରେ ଏକ ଜନସ୍ୱାର୍ଥ ମାମଲା ରୁଜୁ ହୋଇଥିଲା। ହାଇକୋର୍ଟଙ୍କ ହସ୍ତକ୍ଷେପ ପରେ ୨୦୨୨ ମେ'୧୨ ତାରିଖରୁ ଆପାର୍ଟମେଣ୍ଟ ପଞ୍ଜୀକରଣ ବନ୍ଦ ରହିଛି। ରେରା ଆଇନ ଅନୁଯାୟୀ ପଞ୍ଜୀକରଣ କରିବାକୁ ହାଇକୋର୍ଟ ସରକାରଙ୍କୁ ପରାମର୍ଶ ଦେଇଛନ୍ତି। ହାଇକୋର୍ଟଙ୍କ ନିର୍ଦ୍ଦେଶ ପରେ ରାଜ୍ୟ ସରକାର ଆପାର୍ଟମେଣ୍ଟ ଓନର୍ସ ଆସୋସିଏଶନ ଗଠନ ପାଇଁ ଓଡ଼ିଶା ଆପାର୍ଟମେଣ୍ଟ (ମାଲିକାନା ଓ ପରିଚାଳନା) ବିଲ୍-୨୦୨୩ ଗତ ବିଧାନସଭା ଅଧିବେଶନର ଅନୁମୋଦନ ପାଇଁ ଉପସ୍ଥାପନ କରିଥିଲେ। ବିଲ୍ ପାସ୍ ହୋଇଥିଲେ ରେଜିଷ୍ଟ୍ରେଶନ ପାଇଁ ବାଟ ଫିଟିଥାଆନ୍ତା । ମାତ୍ର ଏହି ବିଲ୍‌କୁ ସରକାର ବିନା ଆଲୋଚନାରେ ପ୍ରତ୍ୟାହାର କରି ନେଇଛନ୍ତି। ସରକାର ଅଧ୍ୟାଦେଶ(ଅର୍ଡିନାନ୍ସ) ଆଣି ଏହି ବିଲ୍‌କୁ କାର୍ଯ୍ୟକାରୀ କରିବେ କି ଆସନ୍ତା ଅଧିବେଶନରେ ବିଲ୍‌କୁ ଅନୁମୋଦନ ପାଇଁ ଅପେକ୍ଷା କରିବେ ତାହା ଏବେ ବି ଅସ୍ପଷ୍ଟ ରହିଛି। ଗୃହ ନିର୍ମାଣ ଓ ନଗର ଉନ୍ନୟନ ବିଭାଗର ଜଣେ ବରିଷ୍ଠ ଅଧିକାରୀଙ୍କ କହିବା କଥା ହେଲା, ବିଲ୍‌ରେ କିଛି ତ୍ରୁଟି ରହିଛି। ସେସବୁର ସଂଶୋଧନ ପରେ ବିଧାନସଭାରେ ଉପସ୍ଥାପନ କରାଯିବ।

କ୍ରେଡାଇ ଚେୟାରମ୍ୟାନ ଡି.ଏସ୍. ତ୍ରିପାଠୀ କହିଛନ୍ତି,ବର୍ଷେ ହେବ ଆପାର୍ଟମେଣ୍ଟ ବିକ୍ରି ହୋଇପାରୁ ନାହିଁ। ଉଭୟ କ୍ରେତା ଓ ବିକ୍ରେତା ଚାପରେ ଅଛନ୍ତି। ବିଲ୍ ପାସ୍ ହେଲା ନାହିଁ। ସରକାର ଅର୍ଡିନାନ୍ସ ମାଧ୍ୟମରେ ବିଲ୍‌କୁ କାର୍ଯ୍ୟକାରୀ କରିବେ ବୋଲି ଶୁଣାଯାଉଥିଲା। ଏ ପର୍ଯ୍ୟନ୍ତ କିଛି ହୋଇ ନାହିଁ। ବିଲ୍‌ରେ କିଛି ସମସ୍ୟା ରହିଛି। କମନ ଏରିଆ ରେଜିଷ୍ଟ୍ରେଶନ ହେବା ପରେ ବୁକିଂ କରିଥିବା ଲୋକମାନଙ୍କର ରେଜିଷ୍ଟ୍ରେଶନ ହେବ। ରେରା ଆଇନ ଅନୁଯାୟୀ ପ୍ରକଳ୍ପର ୫୦ ପ୍ରତିଶତ ବୁକିଂ ନ ହେଲେ ଆସୋସିଏଶନ ଗଠନ କରାଯାଇପାରିବ ନାହିଁ। ଆସୋସିଏଶନ ଏକ ନନ୍‌ପ୍ରଫିଟେବଲ ସଂସ୍ଥା ହୋଇଥିବାରୁ କମନ ଏରିଆ ରେଜିଷ୍ଟ୍ରେଶନ ଫି' ଛାଡ଼ କରିବାକୁ ଆମେ ଦାବି କରିଛୁ। ଏହାଛଡ଼ା ୨୦୧୭ ପୂର୍ବରୁ ଯେଉଁ ଆସୋସିଏଶନ ଅଛି ସେ ସବୁକୁ ଏହି ନୂଆ ରୁଲ୍‌ରୁ ଅଲଗା ରଖିବାକୁ ଦାବି କରାଯାଇଛି। ନୂଆ ରୁଲ୍ ଆସିବା ବିଳମ୍ବ ହେବା ଦ୍ୱାରା ବିଲ୍‌ଡରଙ୍କୁ ବକେୟା ଅର୍ଥ ମିଳିପାରୁ ନାହିଁ। ଏସବୁକୁ ଦୃଷ୍ଟିରେ ରଖି ବିଲ୍‌ଡର ଆସୋସିଏଶନ ପକ୍ଷରୁ ଯେଉଁ ଦାବି କରାଯାଇଛି ତାହାକୁ ସରକାର ଗ୍ରହଣ କରି ବିଲ୍ ଆଣିବା ଦରକାର, ଯଦ୍ୱାରା ଉଭୟ ବିଲ୍‌ଡର ଓ ଘର ବୁକିଂ କରିଥିବା ଲୋକମାନେ ଆର୍ଥିକ ବୋଝରୁ ମୁକ୍ତି ପାଇବେ ଓ ପଞ୍ଜୀକରଣ କାର୍ଯ୍ୟ ସୁରୁଖୁରୁରେ ଚାଲିପାରିବ।

ଓଡ଼ିଶା ରିୟଲ ଇଷ୍ଟେଟ ରେଗୁଲେଟୋରି ଅଥରିଟି (ଓରେରା) ଚେୟାରମ୍ୟାନ ସିଦ୍ଧାନ୍ତ ଦାସ କହିଛନ୍ତି, ଯେ ପର୍ଯ୍ୟନ୍ତ ନୂଆ ରୁଲ୍ ଆସି ନାହିଁ ସେ ପର୍ଯ୍ୟନ୍ତ ରେଜିଷ୍ଟ୍ରେଶନ ହୋଇପାରିବ ନାହିଁ। ହାଇକୋର୍ଟ ଏହାକୁ ଗୁରୁତ୍ୱର ସହ ନେଇଛନ୍ତି। ନୂଆ ରୁଲ୍ ଆସିବା ପରେ ପଞ୍ଜୀକରଣ ଆରମ୍ଭ ହେବ। ସେ ପର୍ଯ୍ୟନ୍ତ ଅପେକ୍ଷା କରିବାକୁ ପଡ଼ିବ।

ଆପାର୍ଟମେଣ୍ଟ ବୁକ୍ କରିଥିବା ଶୈଳେନ୍ଦ୍ର ନାୟକ କହିଛନ୍ତି, ଘର ପାଇଁ ଋଣ କରି ସବୁ ଟଙ୍କା ଜମା କରି ଦେଇଛି। ଏ ପର୍ଯ୍ୟନ୍ତ ଘର ମିଳିପାରୁ ନାହିଁ। ଘରଭଡ଼ା ଦେବା ସହ ଆପାର୍ଟମେଣ୍ଟ ବୁକିଂ ପାଇଁ ମାସିକ କିସ୍ତି ଦେବାକୁ ପଡୁଛି । ସରକାର ତୁରନ୍ତ ନୂଆ ରୁଲ୍ କାର୍ଯ୍ୟକାରୀ କରନ୍ତୁ। ନଚେତ୍ ପଞ୍ଜୀକରଣ ପାଇଁ ଅନୁମତି ଦିଅନ୍ତୁ।

ବନ୍ଧୁଙ୍କ କଟୁରି ଚୋଟରେ ଜୀବନ ଗଲା

ଢେଙ୍କାନାଳ ଅଫିସ, ୧୧।୫

ବନ୍ଧୁଙ୍କ ନାବାଳିକା ପ୍ରେମିକାଙ୍କୁ ଅପହରଣରେ ସହଯୋଗ କରି ଯାଇଥିଲେ ଜେଲ। ୩ବର୍ଷ କାଳ ହାଜତରେ ରହି ଫେରିବା ପରେ ମାମଲାର ସମାଧାନ କରିବାକୁ ଘନିଷ୍ଠ ସାଙ୍ଗଙ୍କୁ ନେହୁରା ଥିଲେ। ହେଲେ ଯାହାଙ୍କ ପାଇଁ ଏତେସବୁ କାଣ୍ଡ ଘଟିଲା, ସେ ଧରାଛୁଆଁ ଦେଲେନାହିଁ। ଫଳରେ ପଞ୍ଚମକୁ ଉଠିଗଲା କ୍ରୋଧ। ଯେଉଁ ବନ୍ଧୁଙ୍କ ପାଇଁ ଦିନେ ଜେଲର ଅନ୍ଧାରି କୋଠରିରେ ବନ୍ଦୀ ଜୀବନ କାଟିଥିଲେ, ଶେଷରେ ତାଙ୍କୁ ହିଁ ସବୁଦିନ ପାଇଁ ସଫା କରିଦେଲେ। ଢେଙ୍କାନାଳ ଜିଲା ନିହଲପ୍ରସାଦ ଥାନା ପୁରୁଣାଅମାଙ୍ଗ ଗ୍ରାମରେ ଗୁରୁବାର ଭୋର ସମୟରେ ଘଟିଛି ଏଭଳି ବୀଭତ୍ସ ହତ୍ୟାକାଣ୍ଡ। ହତ୍ୟାର ଶିକାର ହୋଇଛନ୍ତି ରଞ୍ଜନ ପାଗଡ଼। ଅଭିଯୁକ୍ତ ଅମର ପାଗଡ଼ ଘଟଣା ପରେ ଫେରାର ହୋଇଯାଇଛନ୍ତି।

ପୋଲିସ ସୂଚନା ଅନୁଯାୟୀ, ପୁରୁଣାଅମାଙ୍ଗ ଗ୍ରାମର ଦୁଇବନ୍ଧୁ ଅମର ଓ ରଞ୍ଜନ ତାଳଚେର ଅଞ୍ଚଳରେ ରହି ମୁଡ଼ି ବ୍ୟବସାୟ କରୁଥିଲେ। ରଞ୍ଜନ ଭଲ ପାଉଥିବା ନାବାଳିକା ପ୍ରେମିକାଙ୍କୁ ଅପହରଣ କରି ନେଇଥିବାବେଳେ ଏଥିରେ ସହଯୋଗ କରିଥିଲେ ଅମର। ୪ବର୍ଷ ତଳେ ଏହି ଘଟଣା ଘଟିଥିବା ବେଳେ ଉଭୟେ ତାଳଚେର ପୋଲିସ ଦ୍ୱାରା ଗିରଫ ହୋଇ ଜେଲରେ ଥିଲେ। ମାମଲାର ବର୍ଷକ ମଧ୍ୟରେ ରଞ୍ଜନ ଜାମିନରେ ଆସିଥିବାବେଳେ ସହଯୋଗୀ ଅମରଙ୍କୁ ଏଥିଲାଗି ୩ ବର୍ଷ ଲାଗିଯାଇଥିଲା। ଜେଲରୁ ଜାମିନରେ ମୁକୁଳିବା ପରେ ଉକ୍ତ ଅପହରଣ ମାମଲାର ସମାଧାନ କରିବାକୁ ଅମର ଅନୁରୋଧ କରିଥିଲେ। ହେଲେ ରଞ୍ଜନ ତାଙ୍କୁ ଏଥିରେ ସହଯୋଗ କରିବା ତ ଦୂରର କଥା, ଧରାଛୁଆଁ ଦେଉ ନ ଥିଲେ। ଏହାକୁ ନେଇ ଉଭୟଙ୍କ ମଧ୍ୟରେ ତିକ୍ତତା ବଢ଼ିଥିଲା। ବୁଧବାର ରାତିରେ ରଞ୍ଜନ ଗ୍ରାମର ଏକ ମନ୍ଦିର ବାରଣ୍ଡାରେ ଶୋଇଥିବାବେଳେ ଭୋର୍ ପ୍ରାୟ ସାଢ଼େ ୪ଟାରେ ଅମର ଏକ କଟୁରିରେ ଅତର୍କିତ ଆକ୍ରମଣ କରିଥିଲେ। ଏଥିରେ ତାଙ୍କ ମୁଣ୍ଡରେ ଗଭୀର କ୍ଷତ ସୃଷ୍ଟି ହୋଇଥିଲା। ସଙ୍କଟାପନ୍ନ ଅବସ୍ଥାରେ ରଞ୍ଜନଙ୍କୁ ଢେଙ୍କାନାଳ ଜିଲା ମୁଖ୍ୟ ଚିକିତ୍ସାଳୟକୁ ଅଣାଯାଇଥିବାବେଳେ ସେଠାରେ ଡାକ୍ତର ତାଙ୍କୁ ମୃତ ଘୋଷଣା କରିଥିଲେ।

ସୂଚନା ପାଇ ନିହଲପ୍ରସାଦ ଥାନା ପୋଲିସ ଘଟଣାସ୍ଥଳରେ ତଦନ୍ତ କରିଛି। ଏଥିସହ ଜିଲା ମୁଖ୍ୟ ଚିକିତ୍ସାଳୟରେ ପହଞ୍ଚି ମୃତଦେହ ଜବତ କରି ବ୍ୟବଚ୍ଛେଦ ଲାଗି ପଠାଇଥିଲା। ଏ ନେଇ ନଂ. ୮୧/୨୩, ଦଫା ୩୦୨ରେ ଏକ ହତ୍ୟା ମାମଲା ରୁଜୁ ହୋଇଛି। ଅନ୍ୟପଟେ ଏଭଳି ଜଘନ୍ୟ ହତ୍ୟାକାଣ୍ଡ ପରେ ଅଭିଯୁକ୍ତ ଅମର ଯାଜପୁର ଜିଲାକୁ ଫେରାର ହୋଇଯାଇ

କ୍ରମବିକାଶ ଶେଷ ହୋଇନାହିଁ। ତର୍କବୁଦ୍ଧି ବା ବିଚାର ବୁଦ୍ଧି ମଧ୍ୟ ଶେଷକଥା ନୁହଁ ଏବଂ ଏକ ତର୍କ ବୁଦ୍ଧି ସଂପନ୍ନ ପ୍ରାଣୀ– ମଣିଷ ମଧ୍ୟ ପ୍ରକୃତିମାତାଙ୍କର ଶେଷ ଅବଦାନ ନୁହଁ। ମଣିଷର ଉଦ୍‌ଭବ ଯେପରି ପଶୁ ଭିତରୁ ହେଲା– ସେହିପରି ଏଇ ମଣିଷ ଭିତରୁ ହିଁ ଅତିମାନବର ଉଦ୍‌ଭବ ହେବ। **–ଶ୍ରୀଅରବିନ୍ଦ**

ପ୍ରତିବଦ୍ଧତା ଓ ସମର୍ଥନ ଲୋଡ଼ା

ମାସିଏଜ କିସିଲୋସ୍କି
ସହ– ପ୍ରାଧ୍ୟାପକ, ଲ' ଆଣ୍ଡ୍ ପବ୍ଲିକ ମ୍ୟାନେଜମେଣ୍ଟ, ସେଣ୍ଟ୍ରାଲ ୟୁରୋପିଆନ ୟୁନିଭର୍ସିଟି

ଆନ୍ନା ଓଜସିୟୁକ
ସହ–ପ୍ରାଧ୍ୟାପକ, ରାଜନୀତି ବିଜ୍ଞାନ, ୟୁନିଭିସର୍ସିଟି ଅଫ୍ ୱାରସ

ଚଳିତ ମାସରେ ତୁର୍କୀରେ ରାଷ୍ଟ୍ରପତି ନିର୍ବାଚନ ଅନୁଷ୍ଠିତ ହେଉଛି। ଏହାପରେ ଅକ୍ଟୋବର ସୁଦ୍ଧା ପୋଲାଣ୍ଡରେ ସଂସଦୀୟ ନିର୍ବାଚନ ହେବ। ଏହି ଦୁଇ ନିର୍ବାଚନ ୨୦୨୦ରେ ଆମେରିକାରେ ଡୋନାଲ୍ଡ ଟ୍ରମ୍ପଙ୍କ ବିରୋଧରେ ଆରମ୍ଭ ହୋଇଥିବା ଜୋ ବାଇଡେନଙ୍କ ବିଜୟ ଏବଂ ବ୍ରାଜିଲରେ ଜେର୍ ବୋଲସୋନାରୋଙ୍କ ବିରୋଧରେ ଲୁଇଜ ଇନାସିଓ ଲୁଲା ଡି ସିଲ୍‌ଭାଙ୍କ ବିଜୟର ଧାରାକୁ ଏହା ବଜାୟ ରଖିପାରେ। ଉଭୟ ନିର୍ବାଚନ ପପୁଲିଷ୍ଟ ଅଥୋରିଟାରିଆନ ବା ସାଧାରଣ ଲୋକଙ୍କୁ ନିଜ ମତ ଓ ବିଚାରଧାରା ପ୍ରଭାବିତ କରୁଥିବା ଏକଚ୍ଛତ୍ରବାଦୀମାନଙ୍କ ବିରୋଧରେ ଏକ ହାୱା ଫେରୁଛି ବୋଲି ଦୃଢ ଧାରଣା ସୃଷ୍ଟି କରିଥିଲା । ଗଣତାନ୍ତ୍ରିକ ଶକ୍ତିଗୁଡ଼ିକ ପାଇଁ ନିର୍ବାଚନୀ ସଫଳତା ହିଁ ଏକମାତ୍ର ତଥା ପ୍ରାରମ୍ଭିକ ପଦକ୍ଷେପ। ତେବେ ଯେତେବେଳେ ଏକ ଏକଚ୍ଛତ୍ରବାଦୀ ସରକାର ତା' କ୍ଷମତା ହରାଏ କିମ୍ବା ଅସ୍ଥିର ହୋଇଯାଏ ତା' ପରେ ସଂସ୍ଥାଗତ ପୁନର୍ଗଠନ ପାଇଁ କଠିନ ପରିଶ୍ରମ ଆରମ୍ଭ ହୋଇଯାଏ। କିନ୍ତୁ ଏବେ ପ୍ରମୁଖ ରାଜନୈତିକ ଶକ୍ତିଗୁଡ଼ିକ ଏକ ପ୍ରତିଦ୍ୱନ୍ଦ୍ୱିତାମୂଳକ ନିର୍ବାଚନ ବ୍ୟବସ୍ଥାର ମୌଳିକତାକୁ ଗ୍ରହଣ କରିବାକୁ ନାରାଜ ଥିବାବେଳେ ସ୍ୱଚ୍ଛ ଗଣତନ୍ତ୍ର ଲାଗି ଯେଉଁସବୁ ନେତୃତ୍ୱ ନିଆଯାଉଛି ତାହାର ସଫଳତା କିଭଳି ସମ୍ଭବ ହେବ। ବିଂଶ ଶତାବ୍ଦୀର ଶେଷାର୍ଦ୍ଧର ଗଣତନ୍ତ୍ରୀକରଣର ତୃତୀୟ ଲହର ଥିଲା ପ୍ରାୟତଃ ସମ୍ପୂର୍ଣ୍ଣ ନିଆରା, ଯାହାକୁ ଆମେ ସହଯୋଗଭିତ୍ତିକ ପରିବର୍ତ୍ତନ କହିପାରିବା। ଶାସନ ପତନ ହେବା ପଛରେ ଥିବା ରାଜନୈତିକ ଶକ୍ତିଗୁଡ଼ିକ ଏହି ପରିବର୍ତ୍ତନ ସହ ବୁଝାମଣା କରିଥିଲେ କିମ୍ବା କ୍ଷମତାରୁ ସମ୍ପୂର୍ଣ୍ଣ ଦୂରେଇ ରହିଥିଲେ ବି ସେମାନେ ବିନା ବିରୋଧରେ ମାନିନେବାକୁ ସହମତ ହୋଇଥିଲେ ଏବଂ ବେଳେବେଳେ ଏକନୂଆ ଗଣତାନ୍ତ୍ରିକ ବ୍ୟବସ୍ଥାକୁ ସମର୍ଥନ କରିବାକୁ ଆଗକୁ ଆସିଥିଲେ। ଉଦାହରଣସ୍ୱରୂପ, ପୋଲାଣ୍ଡରେ ପୋଲିଶ୍ ପିପୁଲ୍ସ ରିପବ୍ଲିକର ନେତା ଜେନେରାଲ ଓଜସିକ ଜରୁଜେଲସ୍କି ସଲିଡାରିଟି ମୁଭ୍‌ମେଣ୍ଟ ସହ ଚୁକ୍ତି କରି ୧୯୮୯ରେ ରାଷ୍ଟ୍ରପତି ଦାୟିତ୍ୱ ଗ୍ରହଣ କରିଥିଲେ । ଚିଲିରେ ମଧ୍ୟ ଜେନେରାଲ ଅଗଷ୍ଟୋ ପିନୋକେଟ ୧୯୯୦ରେ ପଦ ହରାଇବା ପରେ ସିନେଟରେ ଏକ ଆଜୀବନ ସଦସ୍ୟ ରହିଥିଲେ। ଦଶନ୍ଧିର ମଧ୍ୟଭାଗ ସୁଦ୍ଧା ପୂର୍ବତନ କମ୍ୟୁନିଷ୍ଟ ବ୍ୟକ୍ତିତ୍ୱଗଣ କେନ୍ଦ୍ରୀୟ ୟୁରୋପର ଦେଶଗୁଡ଼ିକରେ ସଂଘଠିତ ମୁକ୍ତ ଓ ଅବାଧ ନିର୍ବାଚନରେ ଜିତୁଥିଲେ ଏବଂ ହାରିବାର ପରିଣାମକୁ ଗ୍ରହଣ କରୁଥିଲେ। କିନ୍ତୁ ଦୁର୍ଭାଗ୍ୟ ଯେ, ଟ୍ରମ୍ପ ଏବଂ ବୋଲସୋନାରୋଙ୍କ ଭଳି ଏକଚ୍ଛତ୍ରବାଦୀ ନେତାମାନେ ଏକ ସମ୍ପୂର୍ଣ୍ଣ ଅଲଗା, ଅଣ ସହଯୋଗଭିତ୍ତିକ ଢାଞ୍ଚାକୁ ସମର୍ଥନ କରିଥିଲେ। ଉଭୟ କ୍ଷମତାରୁ ବାହାରିଯାଇଥିଲାବେଳେ ସେମାନେ କିମ୍ବା ସେମାନଙ୍କ ସମର୍ଥକମାନେ ଏକଚ୍ଛତ୍ରବାଦୀ ଶାସନ ପ୍ରତିଷ୍ଠା କରିବା ଲକ୍ଷ୍ୟରୁ ଓହରି ପାରିନାହାନ୍ତି। ଟ୍ରମ୍ପଙ୍କ ନିର୍ବାଚନ ପରାଜୟର ପାଖାପାଖି ୩ ବର୍ଷ ପରେ ତାଙ୍କ ସମର୍ଥକମାନେ ବି କହୁଛନ୍ତି ଯେ ନିର୍ବାଚନରେ ଅନିୟମିତତା ହୋଇଥିଲା। ଟ୍ରମ୍ପ ମଧ୍ୟ ଆସନ୍ତା ବର୍ଷ ପୁଣି ବାଇଡେନଙ୍କ ସହ ଏକ ପ୍ରତିଦ୍ୱନ୍ଦ୍ୱିତା ପାଇଁ ପ୍ରସ୍ତୁତ ହେଉଛନ୍ତି। ସେ ଆମେରିକାର ଗଣତାନ୍ତ୍ରିକ ସଂସ୍ଥାଗୁଡ଼ିକରୁ ପୈଶାଚିକ ଶକ୍ତିମାନଙ୍କୁ ହଟାଇବାକୁ ଶପଥ ନେଇଛନ୍ତି। ଏହା ସହ ଗତ ମାସରେ ଟେକ୍ସାସର ୱାକୋରେ ଆୟୋଜିତ ରାଲିରେ କହିଥିଲେ ଯେ, ସେନା, ପୋଲିସ କିମ୍ବା ରାଜନୈତିକ ଗୋଷ୍ଠୀଙ୍କ ଗୁପ୍ତ କାର୍ଯ୍ୟ ଆମେରିକାକୁ ନଷ୍ଟ କରିଦେବ କିମ୍ବା ଆମେ ସେଭଳି ବ୍ୟବସ୍ଥାକୁ ନଷ୍ଟ କରିଦେବା।

କେବଳ ଆମେରିକା ନୁହେଁ, ପୋଲାଣ୍ଡର ଶାସକ ଲ ଆଣ୍ଡ୍ ଜଷ୍ଟିସ ପାର୍ଟି (ପିଆଇଏସ୍) ଏବଂ ଉଦାରବାଦୀ ବିରୋଧୀ ଦଳଗୁଡ଼ିକ ମଧ୍ୟରେ ୨୦୦୭ ପରଠାରୁ ତୃତୀୟ ଲଢେଇ ହେବାକୁ ଯାଉଛି। ପ୍ରଥମ ଲଢେଇରେ ବିରୋଧୀମାନେ ବିଜୟୀ ହୋଇଥିଲେ। ପିଆଇଏସ୍ ସରକାରରେ ଆଭ୍ୟନ୍ତରୀଣ ଲଢେଇ ଯୋଗୁ ତାହାର ପତନ ଘଟିଥିଲା। ତେବେ ବିଜୟୀ ମେଣ୍ଟ ସରକାରର ନେତୃତ୍ୱ ନେଇଥିଲେ ଡୋନାଲ୍ଡ ଟସ୍କ, କିନ୍ତୁ ପରେ ପିଆଇଏସ୍‌ର ଭୁଲ୍‌କାମର ପ୍ରତିଶୋଧ ନେବାରେ ଦ୍ୱନ୍ଦ୍ୱମୟ ସ୍ଥିତିର ସମ୍ମୁଖୀନ ହୋଇଥିଲେ। ତାଙ୍କ ନିକଟରେ ଦୁଇଟି ବିକଳ୍ପ ଥିଲା–ପିଆଇଏସ୍‌ର ଦୁର୍ନୀତିଗ୍ରସ୍ତ ନ୍ୟାୟ ମନ୍ତ୍ରୀ ଜିବିଗ୍‌ନ୍ୟୁ ଜିଓବ୍ରୋଙ୍କ, ଦ୍ୱାରା କ୍ଷମତାର ଦୁରୁପଯୋଗ କରିବା ତଥ୍ୟ ସାମ୍ନାକୁ ଆଣିବା କିମ୍ବା ବିକଳ୍ପ ଭାବେ ରାଜନୈତିକ ସମନ୍ୱୟ ହିତରେ ଏକ କୋହାଳ ଦୃଷ୍ଟିକୋଣ ଆପଣାଇବା। ଏହି ଦୁଇଟି ମଧ୍ୟରୁ କିନ୍ତୁ ଟସ୍କ ପ୍ରଶାସନ କୋହଳ ଦୃଷ୍ଟିକୋଣକୁ ପସନ୍ଦ କରିବାରୁ ପିଆଇଏସ୍ ନେତାମାନଙ୍କୁ କେବେ ବି ଦାୟୀ କରାଯାଇପାରି ନ ଥିଲା। ଫଳରେ ଏହି ପିଆଇଏସ୍ ତୃଣମୂଳ ସ୍ତରରେ ଗଣତାନ୍ତ୍ରିକ ବ୍ୟବସ୍ଥା ପ୍ରତି ଏକ କ୍ଷତିକାରକ ତଥା ଦୃଢ ଅଭିଯାନ ଚଳାଇବାରେ ଲାଗିଗଲା। ଟ୍ରମ୍ପଙ୍କ ବିଗ୍ ଲାଏ ଅଭିଯାନ ଭଳି ପିଆଇଏସ୍ ମଧ୍ୟ ତା ସମର୍ଥକଙ୍କୁ ପ୍ରେରିତ କଲା। କିନ୍ତୁ ଏହା ନିର୍ବାଚନ ଅନିୟମିତତା ସମ୍ପର୍କରେ ନ ଥିଲା, ବରଂ ପିଆଇଏସ ଦାବି କରିଥିଲା ଯେ, ୨୦୧୦ରେ ପୂର୍ବତନ ପିଆଇଏସ ନେତାଙ୍କ ଯେଉଁ ବିମାନ ବିସ୍ଫୋରଣରେ ମୃତ୍ୟୁ ଘଟିଥିଲା ତାହା ଦୁର୍ଘଟଣା ନ ଥିଲା, ବରଂ ତାହା ଥିଲା ଏକ ହତ୍ୟା, ଯାହା ରୁଷିଆ ରାଷ୍ଟ୍ରପତି ଭ୍ଲାଡିମିର ପୁଟିନ ଓ ଟସ୍କଙ୍କ ଦ୍ୱାରା କରାଯାଇଥିଲା।

ପିଆଇଏସ୍ 'ବିଗ ଲାଏ'ର ସମ୍ପୂର୍ଣ୍ଣ ବିଷୟ ଟ୍ରମ୍ପଙ୍କ ଭଳି ଲଗାତର ପରିବର୍ତ୍ତନ ହେବାରେ ଲାଗିଲା। ବିମାନ ଦୁର୍ଘଟଣା ସମ୍ପର୍କିତ କାହାଣୀକୁ ବାରମ୍ବାର ହୋହରାଇବାର ଲକ୍ଷ୍ୟ ଥିଲା ଉଦାରବାଦ ବିରୋଧୀ ଏବଂ ଗଣତାନ୍ତ୍ରିକ ବ୍ୟବସ୍ଥାଗୁଡ଼ିକର ବୈଧତାକୁ ହ୍ରାସ କରିବା। ଶେଷରେ ତା' ଯୋଜନା କାମ କଲା। ବିମାନ ଦୁର୍ଘଟଣାର ରହସ୍ୟମୟ କାହାଣୀ ନିର୍ବାଚନର ପ୍ରମୁଖ ବିଷୟ ହୋଇଗଲା ଯାହା ପିଆଇଏସ୍‌କୁ ୨୦୧୫ରେ ପୁନର୍ବାର କ୍ଷମତାକୁ ଆଣିଲା। କ୍ଷମତାର ପ୍ରଥମ ପାଳିର ଉତ୍ତରଦାୟିତ୍ୱହୀନତା ପାଇଁ ଜିଓବ୍ରୋଙ୍କ କୌଣସି ବାଧାର ସମ୍ମୁଖୀନ ହେବାକୁ ବି ପଡ଼ିଲା ନାହିଁ ଏବଂ ପିଆଇଏସ୍ ପୁନର୍ବାର ତାଙ୍କୁ ନ୍ୟାୟ ମନ୍ତ୍ରୀ ଭାବେ ନିଯୁକ୍ତ କଲା।

ତେବେ ଅକ୍ଟୋବରରେ ହେବାକୁ ଥିବା ନିର୍ବାଚନରେ ଯଦି ବିରୋଧୀ ଜିତନ୍ତି ତେବେ ଟସ୍କ ଦୃଢ ପଦକ୍ଷେପ ଗ୍ରହଣ କରିବେ ବୋଲି ପ୍ରତିଶ୍ରୁତି ଦେଇଛନ୍ତି। ପିଆଇଏସ୍ ୫୦୦ ପ୍ଲସ ପ୍ରୋଗ୍ରାମ (ପିଲାଙ୍କ ଅଭିଭାବକଙ୍କୁ ଆର୍ଥିକ ସହଯୋଗ ଯୋଗାଇବା) ଘୋଷଣା କରିଛନ୍ତି। । ଜନତାଙ୍କୁ ଧୋକା ଦେଇଥିବା ପୋଲାଣ୍ଡର ରାଜନୀତିକୁ ଶୁଦ୍ଧ କରିବା ଲାଗି ଟସ୍କଙ୍କ ସେଲ ପ୍ଲସ୍ ପ୍ରୋଗ୍ରାମର ପ୍ରତିଶ୍ରୁତି ଦେଇଛନ୍ତି। ଟସ୍କ କାହିଁକି ଏଭଳି ଏକ ଦୃଷ୍ଟିକୋଣକୁ ଉପସ୍ଥାପନ କଲେ ତାହା ବୁଝିବା ସହଜ। କିନ୍ତୁ ୟୁନିଭର୍ସିଟି ଅଫ୍ ସିକାଗୋର ମୋନିକା ନାଲେପା ଏବଂ ଅନ୍ୟମାନେ ସତର୍କ କରିଦେଇଛନ୍ତି ଯେ, ପୂର୍ବତନ ଏକଚ୍ଛତ୍ରବାଦୀ ବରିଷ୍ଠ ସଦସ୍ୟମାନଙ୍କୁ ରାଜନୀତିରୁ ସଫା କରିବା ପ୍ରତିଶ୍ରୁତି ସାମାଜିକ ସ୍ତରରେ ବିଭାଜନ ବଢ଼ାଇପାରେ ଏବଂ ପ୍ରତିଶୋଧ ମନୋଭାବକୁ ନେଇ ବିପଦ ଓ ଗମ୍ଭୀର ସ୍ଥିତ ବୃଦ୍ଧି ହେବାର ସମ୍ଭାବନା ରହିଛି। ଟସ୍କ ଗତ ଥର କୋହଳ ଭାବ ଗ୍ରହଣ କରିବା ଠିକ ଥିଲା। କାରଣ ଅଣ ସହଯୋଗୀ ପରିବର୍ତ୍ତନସବୁ ଗଣତନ୍ତ୍ର ପାଇଁ କୌଣସି ବିକଳ୍ପ ଛାଡେନାହିଁ। ଏଣୁ ଏକ ବିକଳ୍ପ ବାଟ ଦରକାର। ପୋଲାଣ୍ଡରେ ପ୍ରଗତିଶୀଳ ଓ ରୁଢିବାଦୀ ଶକ୍ତିଗୁଡ଼ିକ ମଧ୍ୟରେ କ୍ଷମତା ବଣ୍ଟନ ସିଦ୍ଧାନ୍ତକୁ ଆଧାର କରି ଏକ ଗଭୀର ରାଜନୈତିକ ସୁଧାରକୁ ଆମେ ସମର୍ଥନ କରୁଛୁ। ସବୁ ରାଜନୈତିକ କ୍ଷେତ୍ରରୁ ପୋଲାଣ୍ଡର ୧୦୦ ରୁ ଊର୍ଦ୍ଧ୍ୱ ବୁଦ୍ଧିଜୀବୀଙ୍କୁ ନେଇ ଏକ ପକ୍ଷପାତବିହିନ ଅଭିଯାନ ଆରମ୍ଭ କରାଯାଇଛି। ଏହାକୁ ମାର୍ଗଦର୍ଶନ କରିବା ଲାଗି ସବିଶେଷ ପ୍ରସ୍ତାବ ବି ପ୍ରକାଶ କରାଯାଇଛି। ପ୍ରଗତିଶୀଳ ଶକ୍ତିଗୁଡ଼ିକୁ ସବୁ କିଛି ଦେଇଦେବାରୁ ଦୂରେଇ ରହି ଏହି ପ୍ରସ୍ତାବ ଏବେ ରୁଢିବାଦୀଙ୍କ ସମେତ ସମସ୍ତଙ୍କୁ ପୋଲାଣ୍ଡ ଭବିଷ୍ୟତର ଅଂଶୀଦାର ହେବାକୁ ସୁଯୋଗ ଦେବାକୁ ଲକ୍ଷ୍ୟ ରଖିଛି। କିନ୍ତୁ ପିଆଇଏସ ଏବଂ ଗଣତାନ୍ତ୍ରିକ ବିରୋଧୀ ଏହାକୁ କିଭଳି ଗ୍ରହଣ କରିବେ ତାହା ହେଖିବାକୁ ବାକି ରହିଛି। ସବୁଠି ପ୍ରଗତିଶୀଳ ପଦକ୍ଷେପ ବା ଅଭିଯାନ ଗଣତାନ୍ତ୍ରିକ ଅଧୋଗତିକୁ ରୋକିବାରେ ସଫଳ ହେବ। କିନ୍ତୁ ଦୀର୍ଘମିଆଦୀ କ୍ଷେତ୍ରରେ ଦୃଢ ଗଣତନ୍ତ୍ରଗୁଡ଼ିକ ପାଇଁ ସବୁବେଳେ ଦରକାର ପତିବଦ୍ଧତା, ଭୋଟର ଏବଂ ସବୁ ରାଜନୈତିକ ସ୍ତରରେ ଦଳଗୁଡ଼ିକର ଅତ୍ୟଧିକ ସମର୍ଥନ।

ଭୂତ ନାହିଁ ; ପ୍ରେତ ନାହିଁ

ଗଣେଶ୍ୱର ନାୟକ

ଭୂତ ନାହିଁ କି ପ୍ରେତ ନାହିଁ, ତାନ୍ତ୍ରିକ କେମିତି ସତ ହେବ ? ଯିଏ କହେ ମୁଁ ତାନ୍ତ୍ରିକ, ସେ ଠକ ଛଡ଼ା କିଛି ନୁହେଁ। ଠକିବା ପାଇଁ ତାନ୍ତ୍ରିକ। ନିଜର ପ୍ରତିପତି ସମାଜରେ ବଢ଼ାଇବା ପାଇଁ ତାନ୍ତ୍ରିକ। ନିଜର କଳାକାରନାମା ଲୁଚାଇବାକୁ ତାନ୍ତ୍ରିକ। ନିଜ କଳାକର୍ମରୁ ପାଉଥିବା ପଶ୍ଚାତାପଜନିତ ଯନ୍ତ୍ରଣାରୁ ରକ୍ଷା ପାଇଁ ଏକ ବାଉଳି ହେବା ପ୍ରକ୍ରିୟା ତାନ୍ତ୍ରିକ। ତାନ୍ତ୍ରିକ ମାତ୍ରକେ କିଛି ବେପାର।

ଏଇ ନିକଟରେ ଜଣେ ବ୍ୟକ୍ତି ପ୍ରକାଶ କଲେ ସେ ସାଧନା କରିଛନ୍ତି, ଚାଳିଶ ଲକ୍ଷ ଦୁଇ ପ୍ରେତ ରଖିଛନ୍ତି। ସେ ହେଉଛନ୍ତି ପ୍ରେତ ସଂଘର ସଭାପତି। କିନ୍ତୁ ଲୋକଙ୍କ ମଧ୍ୟରେ ସଚେତନତା ବୃଦ୍ଧି ପାଇଲାଣି। କେହି ବି ଏହାକୁ ବିଶ୍ୱାସ କରିବା ଦୂରେ ଥାଉ, ଭଣ୍ଡ ବୋଲି ସମସ୍ତଙ୍କ ଧାରଣା ହେଲା। ସାମାଜିକ ଗଣମାଧ୍ୟମରେ ସମସ୍ତଙ୍କ ବିରୋଧର ତୀବ୍ରତା କ୍ଷୀପ୍ର ଥିଲା। କେହି କେହି ସମ ବେଉସାଧାରୀ କହିଲେ, ସେ ଯାହା କହୁଛନ୍ତି ଭୁଲ୍ କହୁଛନ୍ତି, କିନ୍ତୁ ଭୂତ ଅଛି। ଭୂତ ଅଛି ବୋଲି ବିଭିନ୍ନ ଉଦାହରଣ ଦେଇ ପ୍ରମାଣିତ କରିବାକୁ ଚାହୁଁଥିଲେ। ଆଗରୁ କହୁଥିବା ଶୁଣାଯାଉଥିଲା, ଲେମ୍ବୁ ମଧ୍ୟରେ ଲକ୍ଷେ ଭୂତ ରଖିଛନ୍ତି। ସତରେ ଭୂତ ଥାଇ ଲାଭ କ'ଣ ? ଥିଲେ କେତେ ନ ଥିଲେ କେତେ ? କ'ଣ କାମରେ ଲାଗିବ ? କରୋନା ମହାମାରୀ ସମୟରେ ଆମେ ଦେଖିଛେ, ସବୁ ମନ୍ଦିର, ମସ୍‌ଜିଦ, ଚର୍ଚ୍ଚ, ଗୁରୁଦ୍ୱାର ବନ୍ଦ ଥିଲା। ଭୂତ, ପ୍ରେତ କଥା କିଏ ପଚାରେ ? ଏ ଭଣ୍ଡ ସବୁ କୁଆଡ଼େ ଯାଇଥିଲେ ?

ଭୂତ, ପ୍ରେତ କଥାକୁ ନେଇ ସାରା ବିଶ୍ୱରେ ଉଣାଅଧିକେ ବିଭିନ୍ନ କାଳ୍ପନିକ ଧାରଣା ରହିଛି। ବିଭିନ୍ନ ଧର୍ମ ମଧ୍ୟରେ ବି ଏହାକୁ ନେଇ ଅନେକ ଭ୍ରାନ୍ତ ଧାରଣା ରହିଛି। ଆଉ ଏହାକୁ ନେଇ କିଛି ଭଣ୍ଡ ବିଭିନ୍ନ ଧର୍ମରେ ନିଜର ବେପାର ମେଲାଇଛନ୍ତି। ମନ ମଧ୍ୟରେ ପ୍ରଶ୍ନ ଆସିପାରେ ସତରେ କ'ଣ ଭୂତ, ପ୍ରେତ ଅଛନ୍ତି ? ଏହାର ଉତ୍ତର ନା ନାହିଁ। ଜୀବ ମଲା ପରେ ଶବ ପାଲଟେ। ମୃତଶରୀର ପଚିଶଢ଼ି ମାଟିରେ ମିଶେ। ଜୀବ ମଲା ପରେ ତାହା ଯଦି ଭୂତ ହୁଏ, ପ୍ରେତ ହୁଏ, ତେବେ ପଶୁଜନ୍ତୁ ମଲା ପରେ କେହି ଭୂତ, ପ୍ରେତ ହେବାର ଶୁଣାଯାଏନାହିଁ। କେବଳ ମଣିଷ ମଲା ପରେ ଭୂତ କିମ୍ବା ପ୍ରେତ ହୁଏ ବୋଲି ଆଲୋଚନା ହୁଏ। କାରଣ ମଣିଷର ମଣିଷକୁ ହିଁ ଭୟ, ମଣିଷ କଳାମୁଣ୍ଡିଆ।

ମନରେ ପ୍ରଶ୍ନ ଆସେ ଭୂତ, ପ୍ରେତ ନ ଥିବା ମନରେ ବିଶ୍ୱାସ ହେଲେ ମଧ୍ୟ ମଣିଷ କାହିଁକି ଅନ୍ଧାରକୁ ଡରେ, ଅନ୍ଧାରରେ ଟିକେ ଶବ୍ଦ ହେଲେ କାହିଁକି ଚମକି ପଡ଼େ ? ହଁ ଏହାର ଉତ୍ତର ଅଛି। ଛୁଆଟିକୁ ଆମେ ଟିକେ କଥାରେ ହୁଁ ବାୟା ଅଛି, ଭୂତ ଅଛି ବୋଲି ଡରାଇ, ଅଜାଣତରେ ଭୟକୁ ତାହାର ଅସ୍ଥିମଜ୍ଜାଗତ କରିଦେଇଥାଉ। ଛୁଆ ବେଳେ ଯଦି ପଚିଶିକ ପଣକିଆ ଘୋଷିଥିବେ, ମଲା ପର୍ଯ୍ୟନ୍ତ ଆପଣଙ୍କ ମନେ ଥିବ। ଭୟ ଏକ ମାନସିକ ଅବସ୍ଥା।

କେହି କେହି ଗେଲରେ କୁହନ୍ତି, ବଡ଼ ବଡ଼ ଗଛ କଟା ହେବା ଦ୍ୱାରା ସମାଜରେ ଅନ୍ଧବିଶ୍ୱାସ ଦୂର ହେଉଛି, କାରଣ ଯେଉଁ ଭୂତ ସେ ଗଛରେ ଥିଲା ତାହା ମଣିଷ ମନରେ ଆଉ ନାହିଁ। ଆଉ କେହି କେହି କୁହନ୍ତି ଭାରତୀୟ ଚଳଚ୍ଚିତ୍ରରେ ଦେଖାଯାଉଥିବା ଭୂତଗୁଡ଼ିକ ବହୁତ ସୁନ୍ଦର, ବିଦେଶୀ ଚଳଚ୍ଚିତ୍ରରେ ଦେଖାଯାଉଥିବା ଭୂତଗୁଡ଼ିକ ଏତେ ସୁନ୍ଦର ନୁହନ୍ତି। ଯାହା ହେଉ ମଣିଷ କିଛି ଆନନ୍ଦ ପାଉଛି ମନରେ।

ମନରେ ଆହୁରି ପ୍ରଶ୍ନ ଆସେ, ଏ ଭୂତ, ପ୍ରେତ ଭାବନା ମଣିଷ ମନରୁ କିପରି ଦୂର ହେବ ? ଦୂର ହେବ, ସମସ୍ତଙ୍କୁ ଆର୍ଥିକଭାବେ ସଶକ୍ତ କରିବାକୁ ହେବ। ଆର୍ଥିକ ଦିଗରେ ସଶକ୍ତ ମଣିଷ ଆତ୍ମସମ୍ମାନର ସହିତ ବଞ୍ଚେ। ଆର୍ଥିକ ସଶକ୍ତ ହିଁ ସମାଜରୁ ଅନେକ ଅନ୍ଧବିଶ୍ୱାସ, କୁସଂସ୍କାର ଅନେକାଂଶରେ ଦୂର କରିବାକୁ ସମର୍ଥ। ଶରୀରରେ ଜର ହେଲେ, ଖଣ୍ଡିଆଖାବରା ହେଲେ ଆମେ ଦେହ ଖରାପ ଅଛି ବୋଲି ହୃଦ୍‌ବୋଧ କରୁ। ମାନସିକଭାବେ ଯନ୍ତ୍ରଣା ପାଉଥିବାକୁ ଆମେ ମାନସିକ ରୋଗ ବୋଲି ଭାବି ଡାକ୍ତର ଦ୍ୱାରା ତାହାର ଉପଶମ କରାଉନା। ବିଦ୍ୟାଳୟରେ ମନସ୍ତତ୍ତ୍ୱବିତ୍‌ଙ୍କୁ ନିଯୁକ୍ତି ମିଳିଲେ, ଯାବତୀୟ ଭ୍ରାନ୍ତ ଧାରଣାର ଅନେକ ନିରାକରଣ ହୋଇପାରିବ। ଆମ ବିଦ୍ୟାଳୟଗୁଡ଼ିକରେ ତ ଯଥେଷ୍ଟ ଶିକ୍ଷକ ନାହାନ୍ତି, ଏ କଥା କିଏ ପଚାରେ। ଖାଲି ଆମେ ଦଳେ ଭୂତ ଅଛି, ଆଉ ଆମେ ଦଳେ ଭୂତ ନାହିଁ କହି ଲୋକଙ୍କ ମଧ୍ୟରେ ଦ୍ୱନ୍ଦ୍ୱ ସୃଷ୍ଟି କରୁଥିବା ସାର ହେବ, ଯାହାର ବେପାର ବୁଡ଼ିବ ତାହାର ଆକ୍ରୋଶର ଶିକାର ହେଉଥିବା....।

ଗୋଗଳ, କାଏମା, ଯାଜପୁର
ମୋ–୯୭୭୭୭୪୯୭୨୭

ଏଇ ଭାରତରେ

ଚାକିରି ଛାଡ଼ି ଜଣେ ଏମ୍‌ବିଏ ଡିଗ୍ରୀଧାରୀ ଥାଇଲାଣ୍ଡ ପିଙ୍ଗୁଳି ଚାଷ କରିବା ସହ ଅନେକ କୃଷକଙ୍କୁ ସଶକ୍ତ କରିବାରେ ଉଦାହରଣ ସୃଷ୍ଟି କରିଛନ୍ତି। ଉତ୍ତରାଖଣ୍ଡର ମୂଳ ନିବାସୀ ରାଜୀବ ଭାସ୍କରଙ୍କ ଦ୍ୱାରା ଏହା ସମ୍ଭବ ହୋଇପାରିଛି। ପ୍ରଥମେ ସେ ଉତ୍ତରାଖଣ୍ଡର ପଛ ୟୁନିଭରସିଟିରୁ ଉଦ୍ୟାନକୃଷିରେ ଡିଗ୍ରୀ ହାସଲ ପରେ ଏମ୍‌ବିଏ କରିଥିଲେ। ପରେ ରାୟପୁରର ଭିଏନ୍‌ଆର ନର୍ସରିରେ ଚାକିରି କରି ଥାଇଲାଣ୍ଡ ପିଙ୍ଗୁଳି ଚାଷ ସମ୍ପର୍କରେ ସବିଶେଷ ଜ୍ଞାନଲାଭ କରିଥିଲେ। ୨୦୧୭ରେ ସେ ଚାକିରି ଛାଡ଼ି ହରିୟାଣାର ପଞ୍ଚକୁଳରେ ୫ ଏକର ଜମିରେ ଥାଇଲାଣ୍ଡ ପିଙ୍ଗୁଳି ଚାଷ ଆରମ୍ଭ କରିଥିଲେ। ଏହାପରେ ୨୦୧୯ରେ ୪ ଜଣ ପାର୍ଟନରଙ୍କ ସହ ମିଶି ଏହି ଚାଷକୁ ପଞ୍ଜାବକୁ ସମ୍ପ୍ରସାରିତ କରିଥିଲେ। ଏବେ ସେ ମୋଟରେ ୫୦ ଏକରରୁ ଊର୍ଦ୍ଧ୍ୱ ଜମିରେ ପିଙ୍ଗୁଳି ଚାଷ କରୁଛନ୍ତି। ଏହାସହ ସେ ଏହି ଚାଷ ସମ୍ପର୍କରେ ବହୁ କୃଷକଙ୍କୁ ପ୍ରଶିକ୍ଷଣ ଦେଇ ସେମାନଙ୍କ ଆୟ ବୃଦ୍ଧି କରିବାରେ ସକ୍ଷମ ହୋଇଛନ୍ତି। କୃଷକମାନଙ୍କ ପାଇଁ ଚାଷ ସମ୍ପର୍କିତ କର୍ମଶାଳା ମଧ୍ୟ ଆୟୋଜନ କରୁଛନ୍ତି।

୨୫ ବର୍ଷ ତଳର ଧରିତ୍ରୀ

୧୨ ମେ ୧୯୯୮

- ପାକିସ୍ତାନର ପୂର୍ବତନ ପ୍ରଧାନମନ୍ତ୍ରୀ ବେନଜୀର ଭୁଟ୍ଟୋଙ୍କ ବିରୁଦ୍ଧରେ ସିନ୍ଧ କୋର୍ଟ ପକ୍ଷରୁ ଏକ ଜାମିନ ବିହୀନ ଗିରଫ ପରୱାନା ଜାରି।
- ରାଜସ୍ଥାନର ପୋଖରାନ ରେଞ୍ଜରେ ଭୂମି ତଳେ ତିନୋଟି ଆଣବିକ ବୋମା (ଅସ୍ତ୍ର)ର ସଫଳ ପରୀକ୍ଷଣ।
- ବାଲେଶ୍ୱରସ୍ଥିତ ଚାନ୍ଦିପୁର ଅନ୍ତରୀଣ କ୍ଷେପଣାସ୍ତ୍ର ପରୀକ୍ଷା ଘାଟିରୁ ସ୍ୱଳ୍ପ ଦୂରଗାମୀ କ୍ଷେପଣାସ୍ତ୍ର 'ତ୍ରିଶୂଳ'ର ସଫଳ ପରୀକ୍

ଯୁବକଙ୍କ ଅସ୍ୱାଭାବିକ ମୃତ୍ୟୁ

ତେଲକୋଇ,(ଡି.ଏନ୍.ଏ): କେନ୍ଦୁଝର ଜିଲା ତେଲକୋଇ ଥାନା ଅନ୍ତର୍ଗତ ସିରିଗିଡ଼ା ପଞ୍ଚାୟତ ପୁରୁଷୋତ୍ତମପୁର ଗ୍ରାମରେ ଜଣେ ଯୁବକଙ୍କ ଅସ୍ୱାଭାବିକ ମୃତ୍ୟୁ ହୋଇଛି। ମୃତକ ହେଲେ ସାଧୁ ମୁଣ୍ଡା (୩୨)। ସେ ସ୍ତ୍ରୀ ସାପନୀ ମୁଣ୍ଡାଙ୍କ ସହ ନିକଟସ୍ଥ ଜଙ୍ଗଲକୁ ଜାଳେଣି କାଠ ପାଇଁ ଯାଇଥିଲେ। ସେଠାରେ ତାଙ୍କୁ କ'ଣ କାମୁଡ଼ି ଥିଲା। ସେ ଜାଣି ନ ପାରି ଘରକୁ ଫେରି ନିକଟସ୍ଥ ପୋଖରୀକୁ ଗାଧୋଇବାକୁ ଯାଇଥିଲେ। ପୋଖରୀ ହୁଡ଼ାରେ ସେ ସଂଜ୍ଞାହୀନ ହୋଇ ପଡ଼ିଥିଲେ। ତାଙ୍କର ମୃତ୍ୟୁ ହୋଇଥିଲା। ପୋଲିସ ପହଞ୍ଚି ମୃତଦେହ ବ୍ୟବଚ୍ଛେଦ ପାଇଁ ପଠାଇ ତଦନ୍ତ କରୁଛି। ଏନେଇ ଥାନାରେ ଏକ ଅପମୃତ୍ୟୁ ମାମଲା ରୁଜୁ ହୋଇଛି।

ରୋକାଯାଇପାରୁନି ବାଲି ଚୋରାଚାଲାଣ

ଜଳେଶ୍ୱର, ୧୧।୫(ଡି.ଏନ.ଏ.)

- ତହସିଲଦାରଙ୍କ ଦ୍ୱାରା ୫ ଡମ୍ପର, ୨ ଟ୍ରାକ୍ଟର ଜବତ
- ୨ଲକ୍ଷ ଜରିମାନା ଆଦାୟ

ଏନ୍‌ଜିଟି ପକ୍ଷରୁ ବିଭିନ୍ନ ଆଇନଗତ ସମସ୍ୟା ଦ୍ୱାରା ଚୋରାବାଲି ଚାଲାଣରେ ରୋକ ଲଗାଇବାକୁ ଚେଷ୍ଟା କରାଯାଉଥିଲେ ମଧ୍ୟ ତାହା ବନ୍ଦ କରାଯାଇପାରୁନାହିଁ। ଫଳରେ ପ୍ରତିଦିନ ସୁବର୍ଣ୍ଣରେଖା ନଦୀର ବାଲି ଚୋରାରେ ବିଭିନ୍ନ ସ୍ଥାନକୁ ଚାଲାଣ ହେଉଛି। ଜଳେଶ୍ୱର ତହସିଲଦାର ମିହିର ରଞ୍ଜନ ବେହେରା ସୁଗୋଠାରେ ହଠାତ୍ ଚଢାଉ କରି ୫ଟି ଡମ୍ପର ଓ ୨ ଟ୍ରାକ୍ଟର ଜବତ କରିବା ସହ ପ୍ରାୟ ୨ଲକ୍ଷ ଟଙ୍କାର ଜରିମାନା ଆଦାୟ କରିଛନ୍ତି।

୯୦ଦଶକରୁ ସୁବର୍ଣ୍ଣରେଖା ବାଲିକୁ ସ୍ୱମ୍ପପମ୍ପ, ଜେସିବି ଦ୍ୱାରା ଉତ୍ତୋଳନ କରି ବାଲି ମାଫିଆମାନେ କୋଟି କୋଟି ଟଙ୍କା ଆଦାୟ କରୁଥିବାରୁ କେତେକ ବ୍ୟକ୍ତି ଏନ୍‌ଜିଟିର ଦ୍ୱାରସ୍ଥ ହୋଇଥିଲେ। ଏ ସମ୍ପର୍କରେ ଏନ୍‌ଜିଟି ଓଡିଶା ଓ ପଶ୍ଚିମବଙ୍ଗ ସରକାର ବିଶେଷ କରି ବାଲେଶ୍ୱର ଓ ମେଦିନୀପୁର ଜିଲା ପ୍ରଶାସନକୁ ବାରମ୍ବାର ତାଗିଦ୍ କରି ଆସିଥିଲେ। ପୁଣି ରାଜସ୍ୱ ବିଭାଗ ବାଲି ନିୟନ୍ତ୍ରଣ ହରାଇଥିବା ବେଳେ ଏଣିକି ମାଇନିଂ (ଖଣି)ବିଭାଗ ତଦାରଖ କରିବା ଆରମ୍ଭ ହୋଇଛି। ବାଲି ମାଫିଆମାନେ ବିଭିନ୍ନ ତଥ୍ୟ ହାସଲ କରି ପ୍ରଶାସନକୁ ଚକମାଦେଇ ବାଲି ଚୋରାଚାଲାଣ କରି ଆସୁଛନ୍ତି। ତହସିଲଦାର କୌଣସି ବାଲି ଖାଦାନ ଚଢାଉ ଲାଗି ତହସିଲରୁ ବାହାରିଲା ବେଳକୁ ଚୋରା ବାଲି ମାଫିଆମାନେ ସଜାଗ ହୋଇଯାଉଛନ୍ତି। ଜଳେଶ୍ୱର ତହସିଲଦାର ବେହେରା ଚଢାଉ ଜାରି ରଖିଛନ୍ତି। ଚଢାଉରେ ଅତିରିକ୍ତ ତହସିଲଦାର ଅମ୍ଳାନ ନାୟକ, ସାଗର ବାସ୍କେ, ଦେବଞ୍ଜନ ମହାନ୍ତି, ସୃଷ୍ଟିଧର ପଟ୍ଟାୟତ ଓ ରାଜସ୍ୱ ନିରୀକ୍ଷକ ଶରତ ବେହେରା ପ୍ରମୁଖ ସାମିଲ ଥିଲେ। ଅତିଶୀଘ୍ର ସୁବର୍ଣ୍ଣରେଖା ନଦୀର ବିଭିନ୍ନ ସଇରାତକୁ ଆଇନଗତ ଭାବେ ନିଲାମ ଦିଆଯାଇପାରିଲେ ବାଲି ଚୋରାଚାଲାଣକୁ ରୋକ ଲଗାଯାଇପାରିବ ବୋଲି ସାଧାରଣରେ ଆଲୋଚନା ହେଉଛି।

ଯୋଡ଼ାରେ ହେବ ଅତ୍ୟାଧୁନିକ ଡାକ୍ତରଖାନା

ଯୋଡା, ୧୧।୫(ଡି.ଏନ.ଏ.): କେନ୍ଦୁଝର ଜିଲା ଯୋଡା ସହରରେ ଥିବା ଗୋଷ୍ଠୀ ସ୍ୱାସ୍ଥ୍ୟକେନ୍ଦ୍ରକୁ ରାଜ୍ୟ ସରକାରଙ୍କ ଓଏମ୍‌ବିଏଡିସି ପକ୍ଷରୁ ଅତ୍ୟାଧୁନିକ ଡାକ୍ତରଖାନାରେ ପରିଣତ କରିବା ପାଇଁ ଗୁରୁବାର ଭୂମିପୂଜନ ହୋଇଛି। ଚମ୍ପୁଆ ବିଧାୟିକା ମିନାକ୍ଷୀ ମହାନ୍ତ ଯୋଡା ଗୋଷ୍ଠୀ ସ୍ୱାସ୍ଥ୍ୟକେନ୍ଦ୍ରରେ ଆୟୋଜିତ ଭୂମିପୂଜନ କାର୍ଯ୍ୟକ୍ରମରେ ଉପସ୍ଥିତ ରହି ଭୂମିପୂଜନ କରିଥିଲେ। ସ୍ୱାସ୍ଥ୍ୟକେନ୍ଦ୍ରକୁ ଜି ପ୍ଲସ ଫାଇଭ ମହଲା ଅଟ୍ଟାଳିକାରେ ନିର୍ମାଣ କରାଯାଇ ଅତ୍ୟାଧୁନିକ ସ୍ୱାସ୍ଥ୍ୟସେବା ଯୋଗାଇ ଦିଆଯିବ ବୋଲି ବିଧାୟିକା ମିନାକ୍ଷୀ ମହାନ୍ତ କହିଛନ୍ତି । ଏ ନେଇ ରାଜ୍ୟ ସରକାର ୨୬କୋଟି ୨୯ଲକ୍ଷ ୯୯ହଜାର ୨୮୦ଟଙ୍କା ମଞ୍ଜୁରି ପ୍ରଦାନ କରିଛନ୍ତି। ଏହି ପ୍ରକଳ୍ପକୁ ୨ବର୍ଷ ମଧ୍ୟରେ ସମ୍ପୂର୍ଣ୍ଣ କରାଯିବା ନେଇ ସମୟ ସୀମା ସ୍ଥିର କରାଯାଇଛି। ଏହି ଭୂମିପୂଜନ କାର୍ଯ୍ୟକ୍ରମ ଅବସରରେ ବିଧାୟିକା ମହାନ୍ତଙ୍କ ସମେତ ଯୋଡା ପୌରାଧ୍ୟକ୍ଷ ଜଗଦୀଶ ପ୍ରସାଦ ସାହୁ, ଉପାଧ୍ୟକ୍ଷା ସନ୍ଧ୍ୟା ପାତ୍ର, ପିଡବ୍ଲୁଡି ଡିଏସ୍‌ଡିଓ ବିଦ୍ୟା ମାରାଣ୍ଡି, ବିଜେଡି ନେତା ବାବୁଲାଲ ସାହୁ, ସୁଶାନ୍ତ କୁମାର ବାରିକ, ଜିତୁ ଜୟସ୍ୱାଲ ଏବଂ ଯୋଡା ପୌରପାଳିକାର କାଉନସିଲରଙ୍କ ସମେତ ସ୍ୱାସ୍ଥ୍ୟକେନ୍ଦ୍ରର ଚିକିତ୍ସା ଅଧିକାରୀ ଲୋପାମୁଦ୍ରା ଜେନା, ଡ. ଶିଶିର କୁମାରୀ ପଟ୍ଟନାୟକ, ଡ. ରଘୁନାଥ ହେମ୍ବ୍ରମ ଉପସ୍ଥିତ ଥିଲେ।

ଚୋରା କୋଇଲା ବୋଝେଇ ୨ ଗାଡ଼ି ଜବତ

ପଦ୍ମପୁର, ୧୧।୫(ଡି.ଏନ.ଏ.)– ଭଦ୍ରକ ସଦର ବ୍ଲକ ଅଧୀନ ସାବରଙ୍ଗ ପୋଲିସ ଦୁଇ ଚୋରା କୋଇଲା ବୋଝେଇ ପିକଅପ୍ ଭ୍ୟାନ ଜବତ କରିଛି। ପୋଲିସ ପାଟ୍ରୋଲିଂ କରୁଥିବା ବେଳେ ବାଲିବିଲ ଭଟ୍ଟତରାଠାରେ ଦୁଇଟି କୋଇଲା ବୋଝେଇ ପିକଅପ୍ ଆସୁଥିବା ଦେଖି ଗାଡ଼ିକୁ ଅଟକାଇଥିଲା। ପୋଲିସକୁ ଦେଖି ଗାଡ଼ି ଚାଳକ ଘଟଣାସ୍ଥଳରୁ ଫେରାର ହୋଇଥିବା ବେଳେ ପୋଲିସ ଗାଡ଼ି ଦୁଇଟି ସହ ୨.୮ ଟନ୍ କୋଇଲା ଜବତ କରିଛି। ଏଏସ୍‌ଆଇ ଯତୀନ୍ଦ୍ର ନାଥ ସିଙ୍କୁ, ରବୀନ୍ଦ୍ର ଖୁଣ୍ଟିଆ, କନଷ୍ଟେବଲ ରାଜେନ୍ଦ୍ର ସାହୁ, ବିନୋଦ ଚରଣ ପୃଷ୍ଟି ପ୍ରମୁଖ ଚଢ଼ାଉରେ ସାମିଲ ଥିଲେ। ଏନେଇ ଥାନାରେ ଦୁଇଟି ମାମଲା (ନଂ.୯୧/୨୩ ଓ ୯୨/୨୩) ରୁଜୁ ହୋଇଥିବା ଥାନାଧିକାରୀ ଅମିତ କୁମାର ଭୂୟାଁ ସୂଚନା ଦେଇଛନ୍ତି।

ସେଲ୍ଫି କର୍ନର ଧରିତ୍ରୀ DHARITRI

ଆମକୁ ପଠାନ୍ତୁ ଆପଣଙ୍କ ସେଲ୍‌ଫି

balasoreselfie@gmail.com

@ ପ୍ରଶାନ୍ତ

@ ସନ୍ତୋଷ

ସେଲ୍ଫି ସହ ନିଜର ନାମ ଓ ମୋବାଇଲ୍ ନମ୍ବର ଉଲ୍ଲେଖ କରନ୍ତୁ।

ନିଦାଘ କବିତା ଆସର

ବଡ଼ସାହି,୧୧।୫ (ଡି.ଏନ୍.ଏ.): ମୟୂରଭଞ୍ଜ ଜିଲା ବଡ଼ସାହିସ୍ଥିତ ବିବେକାନନ୍ଦ ଶିକ୍ଷା କେନ୍ଦ୍ର ସଭାଗୃହରେ ବାଣୀପୀଠ ତରଫରୁ ଓଡ଼ିଆ ଲେଖକ ପରିଷଦ ଆନୁକୂଲ୍ୟରେ ଏକ ନିଦାଘ କବିତା ଆସର ଅନୁଷ୍ଠିତ ହୋଇଥିଲା। ଅନୁଷ୍ଠାନର ଅଧ୍ୟକ୍ଷ ଡକ୍ଟର କୁମାର ବାବୁଲି କାର୍ଯ୍ୟକ୍ରମ ପରିଚାଳନା କରିଥିଲେ। ଏଥିରେ ଆଶୁକବି ବାସୁଦେବ ନାପିତ ସଭାପତିତ୍ୱ କରିଥିବା ବେଳେ ମୁଖ୍ୟଅତିଥି ଭାବେ ଡ. ଅନ୍ତର୍ଯ୍ୟାମୀ ନାୟକ ଯୋଗ ଦେଇଥିଲେ। ମୁଖ୍ୟବକ୍ତା ଭାବେ ବରିଷ୍ଠ କବି ତିର୍ଥେଶ ଚନ୍ଦ୍ର ରାୟମହାଶୟ,ସମ୍ମାନୀତ ଅତିଥି ଭାବେ କବି ନିରୋଦ ସୁନ୍ଦର ଜେନା, ପ୍ରଧାନ ଆଚାର୍ଯ୍ୟା ସୂର୍ଯ୍ୟକାନ୍ତି ପୁହାଣ ଓ ସମ୍ମାନୀତ ବକ୍ତାଭାବେ କବି କାର୍ତ୍ତିକ ଚନ୍ଦ୍ର ସେଠୀ, ଅକ୍ଷୟ କୁମାର ବେହେରା ଯୋଗଦାନ କରି କବିତା ଯୁଗେ ଯୁଗେ ସମାଜର ହିତ ସାଧନ କରି ଆସିବା ସହିତ ଜନ ସଚେତନତାର ବାର୍ତ୍ତାବହ ବୋଲି ମତବ୍ୟକ୍ତ କରିଥିଲେ। ୬୦ ଜଣ କବି କବିତା ପାଠ କରିଥିଲେ। କବୟିତ୍ରୀ ରାଜଲକ୍ଷ୍ମୀ ପାହାଡ଼ସିଂ ଓ କବି ସଞ୍ଜୀବ କୁମାର ହାଁସଦା କବିତାଗୁଡ଼ିକର ସଂଯୋଜନା କରିଥିଲେ। ବିବେକାନନ୍ଦ ଶିକ୍ଷାକେନ୍ଦ୍ରର ଛାତ୍ରୀମାନେ ଆବାହନୀ ସଂଗୀତ ଓ ନୃତ୍ୟ ପରିବେଷଣ କରିଥିବା ବେଳେ ଅତୁଲ୍ୟ ସୁନ୍ଦର ଭଞ୍ଜବାବୁ ଧନ୍ୟବାଦ ଅର୍ପଣ କରିଥିଲେ।

ଶ୍ରୀରାମ ନବମୀ: ଦେଢ଼ମାସ ପରେ ହେଲା ଭସାଣି

ଭଦ୍ରକ ଅଫିସ,୧୧।୫: ଭଦ୍ରକ ସହର ନରିପୁର ଅସ୍ଥଳ ଗ୍ରାମସ୍ଥିତ ରାମ ମନ୍ଦିରରେ ଶ୍ରୀରାମ ନବମୀ ମହୋତ୍ସବ ରାମ ନବମୀଠାରୁ ଏକମାସ ୧୨ ଦିନ ଧରି ପାଳିତ ହେବା ପରେ ବୁଧବାର ସନ୍ଧ୍ୟାରେ ଭସାଣି ଅନୁଷ୍ଠିତ ହୋଇଛି। ସମସ୍ତ ଗ୍ରାମବାସୀଙ୍କ ମିଳିତ ସହଯୋଗରେ ଆୟୋଜିତ ପୂଜା କର୍ମରେ ପ୍ରତ୍ୟେକ ଦିନ ପ୍ରସାଦ ସେବନ, ସନ୍ଧ୍ୟା ଆଳତୀ ଦର୍ଶନ ଦୈନନ୍ଦିନ ପୂଜାର୍ଚ୍ଚନା ଓ ନୀତିକାନ୍ତି ହୋଇଥିଲା। ପ୍ରତ୍ୟେକ ସନ୍ଧ୍ୟାରେ ଭାଗବତ ପାଠ, ପ୍ରବଚନ, ପାଲା, ପାରାୟଣ, ହନୁମାନ ଚାଳିଶାପାଠ, ଧର୍ମ ଚର୍ଚ୍ଚା, ଭଜନ ସନ୍ଧ୍ୟା ଅନୁଷ୍ଠିତ ହୋଇଥିଲା। ଗ୍ରାମର ସମସ୍ତ ଘର ପାଳି ଭୋଗ ଶେଷ ନ ହେବା ଯାଏ ପ୍ରଭୁ ପୂଜା ପାଇଥାନ୍ତି। ବିଗ୍ରହମାନଙ୍କୁ ଏକ ଶୋଭାଯାତ୍ରାରେ ନଗର ପରିକ୍ରମା କରାଯାଇ ସାଳନ୍ଦା ନଦୀଘାଟରେ ବିସର୍ଜନ କରାଯାଇଥିଲା। ସୂଚନା ଯୋଗ୍ୟ ୧୯୮୫ରୁ ଏହି ପୂଜା ଅନୁଷ୍ଠିତ ହୋଇଆସୁଛି।

ଅବକାରୀ ଚଢ଼ାଉ, ୪ ଗିରଫ

ଖୁଣ୍ଟା,୧୧।୫(ଡି.ଏନ.ଏ.): ଖୁଣ୍ଟା ଅବକାରୀ ବିଭାଗ ବିଭିନ୍ନ ସ୍ଥାନରେ ଚଢ଼ାଉ କରି ୬୫ ଲିଟର ଚୋରା ମହୁଲି ମଦ ଓ ଏକ ବାଇକ୍ ଜବତ କରିବା ସହ ୪ ଅଭିଯୁକ୍ତଙ୍କୁ ଗିରଫ କରିଛି। ଗିରଫ ଅଭିଯୁକ୍ତମାନେ ହେଲେ ମହୁଲିଆ ଗ୍ରାମର ସଞ୍ଜୁ ପାତ୍ର, କୁସୁମିଆ ଗ୍ରାମର ସନ୍ତୋଷ ପାତ୍ର, ଧୋବାଶୋଳ ଗ୍ରାମର ଥଳ ଟୁଡୁ ଓ ବହଳଦା ଗ୍ରାମର ସୁଲୋଚନା ସିଂ।

ଆର୍ଥିକ ଅନଗ୍ରସର ଝିଅ-ପୁଅ ବିବାହ

ବାଲେଶ୍ୱର ଅଫିସ, ୧୧।୫: ବାଲେଶ୍ୱର ଜିଲା ଖଇରା ସାଇରାମ ମନ୍ଦିର ପ୍ରାଙ୍ଗଣରେ ଜଉକଣ୍ଟେଇ ବାହାଘର ଉତ୍ସବ କମିଟି ଦ୍ୱାରା ଆର୍ଥିକ ଅନଗ୍ରସର ଝିଅ-ପୁଅର ବିବାହ କାର୍ଯ୍ୟ ସମ୍ପନ୍ନ ହୋଇଛି। ସାମାଜିକ କର୍ମୀ ତପନ କୁମାର ସିଟ୍‌ଙ୍କ ମଧ୍ୟସ୍ଥିରେ ସିମୁଳିଆ ଥାନା ଗରଡ଼ି ଗ୍ରାମର ଅପରା ସେଠୀଙ୍କ ପୁଅ ଜୟନ୍ତ କୁମାର ସେଠୀଙ୍କ ସହ ଖଇରା ଥାନା ସାରକଣା ଗ୍ରାମର ପ୍ରଫୁଲ୍ଲ ସେଠୀଙ୍କ ଝିଅ ଜ୍ୟୋତ୍ସ୍ନାରାଣୀ ସେଠୀଙ୍କର ବୈଦିକ ରୀତିରେ ବିବାହ ସମାପନ ହୋଇଛି। ୧୦୦ରୁ ଊର୍ଦ୍ଧ୍ୱ ଉଭୟ ପକ୍ଷର ବନ୍ଧୁବାନ୍ଧବଙ୍କ ସହ ଗ୍ରାମବାସୀଙ୍କ ଉପସ୍ଥିତିରେ ଉତ୍ସବ କମିଟି ଆବାହକ ଶିଳ୍ପୀ କେଶୁଦାସଙ୍କ ସମେତ ସଭାପତି ସୁବାସିନୀ ଜେନା, ଉପସଭାପତି ଅଞ୍ଜଳି ପଣ୍ଡା, କାର୍ଯ୍ୟକାରୀ ସଭାପତି ଉପେନ୍ଦ୍ର ନାଥ ପାତ୍ର, ଇଂ. ହୃଷିକେଶ ସାହୁ, ସମ୍ପାଦକ ଡ. କୁମାର ଗୋପାଳ, ରାଜେଶ ଗିରି ଓ ବ୍ୟୋମନାଥ ରଥ ପ୍ରମୁଖ ଉପସ୍ଥିତ ହୋଇ ବିବାହ କାର୍ଯ୍ୟକୁ ପରିଚାଳନା କରିଥିଲେ। ଉତ୍ସବ କମିଟି ବାଲେଶ୍ୱର ଲୋକକଳା ଓ ସଂସ୍କୃତିକୁ ଉଜ୍ଜୀବିତ ରଖି ବିଶ୍ୱ ଦରବାରରେ ପରିଚିତ କରିବା ପାଇଁ ଅନବରତ ପ୍ରୟାସ ଜାରି ରଖିବା ସହ ବିଭିନ୍ନ ସାମାଜିକ କାର୍ଯ୍ୟରେ ସାମିଲ ହୋଇ ସମାଜର ମଙ୍ଗଳ କରିବା ଏବଂ ବହୁ ଆର୍ଥିକ ଅନଗ୍ରସର ପୁଅ ଝିଅର ବାହାଘର ଆୟୋଜନ କରି ସମସ୍ତଙ୍କର ଦୃଷ୍ଟି ଆକର୍ଷଣ କରିପାରିଛି।

ବିବାହ ବେଦୀରେ କନ୍ୟା-ବର।

୨୦ ଘଣ୍ଟା ପଡ଼ିରହିଲା ନାବାଳିକାଙ୍କ ମୃତଦେହ

ବାଳାଶ୍ରମ କର୍ତ୍ତୃପକ୍ଷଙ୍କ ଅବହେଳା

ଆନନ୍ଦପୁର/କୋଡପଡ଼ା,୧୧।୫(ସ୍ୱ.ପ୍ର./ଡି.ଏନ୍.ଏ.)

କେନ୍ଦୁଝର ଜିଲା ଆନନ୍ଦପୁର ଉପଖଣ୍ଡରେ ଥିବା ଏକ ବାଳାଶ୍ରମ କର୍ତ୍ତୃପକ୍ଷଙ୍କ ଅବହେଳା କାରଣରୁ ଜଣେ ଆଦିବାସୀ ନାବାଳିକାଙ୍କ ମୃତଦେହ ୨୦ ଘଣ୍ଟା ପଡ଼ିରହିଥିଲା। ପୋଲିସର ହସ୍ତକ୍ଷେପ ପରେ ବ୍ୟବଚ୍ଛେଦ ହୋଇଛି। ଏ ନେଇ ନାବାଳିକାଙ୍କ ସମ୍ପର୍କୀୟ ଅସନ୍ତୋଷ ପ୍ରକାଶ କରିଛନ୍ତି। ସୂଚନା ଅନୁଯାୟୀ, ରାମଚନ୍ଦ୍ରପୁର ଥାନା ଓମ୍‌କାର ବାଳାଶ୍ରମରେ ରହୁଥିବା ଅଷ୍ଟମ ଶ୍ରେଣୀ ଛାତ୍ରୀ ସରସ୍ୱତୀ ମୁଣ୍ଡା ଯକ୍ଷ୍ମା ରୋଗରେ ପୀଡ଼ିତ ହୋଇ ଚିକିତ୍ସିତ ହେଉଥିଲେ। ମଙ୍ଗଳବାର ସନ୍ଧ୍ୟାରେ ଗୁରୁତର ହେବାରୁ କର୍ତ୍ତୃପକ୍ଷ ଆନନ୍ଦପୁର ଉପଖଣ୍ଡ ଚିକିତ୍ସାଳୟରେ ଭର୍ତ୍ତି କରିଥିଲେ। ମାତ୍ର ସେଠାରେ ଡାକ୍ତର ତାଙ୍କୁ ମୃତ ଘୋଷଣା କରିଥିଲେ। ବାଳାଶ୍ରମ କର୍ତ୍ତୃପକ୍ଷ ସରସ୍ୱତୀଙ୍କ ମୃତଦେହକୁ ବାଳାଶ୍ରମକୁ ନେଇ ଆସିଥିଲେ। ସରସ୍ୱତୀଙ୍କ ବଡ଼ବାପା ଘନଶ୍ୟାମ ମୁଣ୍ଡା ବୁଧବାର ସରସ୍ୱତୀଙ୍କ ମୃତଦେହକୁ ଡାକ୍ତରଖାନାରେ ନ ପାଇ ବାଳାଶ୍ରମରେ ପହଞ୍ଚିଥିଲେ।

ODISHA PUBLIC SERVICE COMMISSION
NOTICE
No.4206/P.S.C., Dt.11.5.23
(1E-69-2022-23) (DR-II)

No.D-40: The Preliminary Written Examination for recruitment to the Post of Odisha Judicial Service, 2022 pursuant to the Advertisement No.19 of 2022-23 will be held as per the following programme:

Programme of Examination

Date	Time
21.05.2023 (Sunday)	10.00 A.M. to 11.30 A.M. (10.00 A.M. to 12.00 Noon for PWD Candidates)

Sl.No.	Name of the Examination Centres and address	Roll Numbers allotted From ..... to	Total Candidates allotted
BALASORE			
1	Srinix College of Engineering, Ranipatana, Balasore	100001 to 100151	151
BERHAMPUR			
1	Saheed Lakshman Nayak Memorial Govt. Municipal High School, Tata Benz Square, P.O./P.S.- Baidyanathpur, Berhampur- 760004	200001 to 200169	169
BHUBANESWAR			
1	BJB (AUTO) College, Bhubaneswar	300001 to 300500	500
2	Rajdhani College, Baramunda, Bhubaneswar	300501 to 301000	500
3	Saraswati Sishu Vidya Mandir, Bhimtangi, Bhubaneswar	301001 to 301450	450
4	Aryan School of Nurshing, Nuagaon, Near Nuagaon Petrol Pump, P.S. Dhauli	301451 to 301700	250
CUTTACK			
1	Saraswati Sishu Vidya Mandir, Tulasipur, Cuttack	400001 to 400480	480
2	Ajay Binay Institute of Technology (Main Block), Sector-I, CDA, Cuttack- 753014	400481 to 401023	543
SAMBALPUR			
1	St. John's School, Dhankauda, Sambalpur	500001 to 500382	382

The candidates admitted are required to download their "Admission Certificate" and "Instruction to Candidates" from website of the Commission (www.opsc.gov.in.) from 17.05.2023 onwards.

Sd./- Secretary (I/C)
OIPR-12002/11/0028/2324

କାନାରା ବ୍ୟାଙ୍କ Canara Bank
ସିଣ୍ଡିକେଟ Syndicate

ଅଞ୍ଚଳ କାର୍ଯ୍ୟାଳୟ, ବିଡିଏ-ଜେ/୨, ପ୍ଲଟ୍ ନଂ.: ୧୫୫୬(ଅଂଶ) ଏବଂ ପ୍ଲଟ୍ ନଂ.: ୧୫୬୧(ଅଂଶ), ଜାଗମରା, ଖଣ୍ଡଗିରି, ଭୁବନେଶ୍ୱର-୭୫୧୦୩୦, ଫୋନ୍ ନଂ: ୦୬୭୪-୨୩୫୩୧୨୦

ଇ-ନିଲାମ / ବିକ୍ରୟ ବିଜ୍ଞପ୍ତି

ସିକ୍ୟୁରିଟାଇଜେସନ୍ ଆଣ୍ଡ୍ ରିକନ୍‌ଷ୍ଟ୍ରକସନ୍ ଅଫ୍ ଫାଇନାନ୍‌ସିଆଲ ଆସେଟ୍ସ ଆଣ୍ଡ୍ ଏନ୍‌ଫୋର୍ସମେଣ୍ଟ ଅଫ୍ ସିକ୍ୟୁରିଟୀ ଇଣ୍ଟରେଷ୍ଟ ଆକ୍ଟ, ୨୦୦୨ ସହିତ ସିକ୍ୟୁରିଟୀ ଇଣ୍ଟରେଷ୍ଟ (ଏନ୍‌ଫୋର୍ସମେଣ୍ଟ) ରୁଲ୍ସ, ୨୦୦୨ ର ଧାରା ଯଥାକ୍ରମେ ୮(୬) ଏବଂ ୬(୨) ଅନୁଯାୟୀ ସ୍ଥାବର ସମ୍ପତ୍ତିର ଇ-ନିଲାମ ବିକ୍ରୟ ନୋଟିସ୍

ଏତଦ୍ୱାରା ସର୍ବସାଧାରଣଙ୍କୁ ଏବଂ ବିଶେଷଭାବେ ଋଣଗ୍ରହୀତା/ସହ-ଋଣଗ୍ରହୀତା/ଗ୍ୟାରେଣ୍ଟିଦାତା/ବନ୍ଧକଦାତାମାନଙ୍କୁ ଜଣାଇ ଦିଆଯାଉଛି କି ସୁରକ୍ଷିତ ଋଣଦାତାଙ୍କ ନିକଟରେ ନିମ୍ନ ବର୍ଣ୍ଣିତ ସ୍ଥାବର ସମ୍ପତ୍ତିଗୁଡ଼ିକୁ ବନ୍ଧକରଖାଯାଇଛି, ଯାହାକୁ କି କାନାରା ବ୍ୟାଙ୍କର କ୍ଷମତାପ୍ରାପ୍ତ ଅଧିକାରୀ ଗଠନାତ୍ମକ/ଭୌତିକ ଦଖଲ ନେଇଛନ୍ତି। ନିମ୍ନଲିଖିତ ଋଣଗ୍ରହୀତା/ସହ-ଋଣଗ୍ରହୀତା/ଗ୍ୟାରେଣ୍ଟିଦାତା/ବନ୍ଧକଦାତାମାନଙ୍କ ଠାରୁ **କାନାରା ବ୍ୟାଙ୍କର, ସମ୍ପୃକ୍ତ ଶାଖାଗୁଡ଼ିକରେ** ବକେୟା ପରିମାଣ ଆଦାୟ କରିବା ପାଇଁ ଉକ୍ତ ସମ୍ପତ୍ତିଗୁଡ଼ିକୁ **"ଯେଉଁଠାରେ ଯେପରି ଅଛି", "ଯାହା ଯେପରି ଅଛି"** ଏବଂ **"ସେଠାରେ ଯାହା ଅଛି ଭିତ୍ତିରେ"** ତା.୧୨.୦୬.୨୦୨୩ରିଖ ପୂର୍ବାହ୍ନ ୧୦.୩୦ଘ. ରୁ ପୂର୍ବାହ୍ନ ୧୧.୩୦ଘ. ମଧ୍ୟରେ ବିକ୍ରୟ କରାଯିବ। ନିମ୍ନଲିଖିତ ପ୍ରତ୍ୟେକ ସମ୍ପତ୍ତିର ସଂରକ୍ଷିତ ମୂଲ୍ୟ ଏବଂ ଅମାନତ ରାଶି ନିମ୍ନରେପ୍ରଦତ୍ତ। ଅମାନତ ରାଶି ତା.୦୮.୦୬.୨୦୨୩ରିଖ ଅପରାହ୍ନ ୫.୦୦ ଘଟିକା ସୁଦ୍ଧା ଦାଖଲ କରାଯିବା ଆବଶ୍ୟକ।

ଶାଖା / ଋଣଗ୍ରହୀତା/ସହ-ଋଣଗ୍ରହୀତା/ଗ୍ୟାରେଣ୍ଟିଦାତା/ବନ୍ଧକଦାତାମାନଙ୍କ ନାମ ଓ ଠିକଣା	ସମ୍ପତ୍ତିଗୁଡ଼ିକର ସଂପୂର୍ଣ୍ଣ ବିବରଣୀ	ଧାର୍ଯ୍ୟ ତାରିଖ ସୁଦ୍ଧା ମୋଟ ବକେୟା ରାଶି	ସଂରକ୍ଷିତ ମୂଲ୍ୟ / ଅମାନତ ଜମା ରାଶି
ଅତାବିରା ଶାଖା, ଫୋନ୍: ୭୬୦୫୦୦୯୧୮୫/ **ଋଣଗ୍ରହୀତା: ଶ୍ରୀ ବିରେନ୍ଦ୍ର ନାରାୟଣ ହୋତା,** ପିତା: ଶ୍ରୀ ଦିଲ୍ଲୀପ କୁମାର ହୋତା, ସା/ପୋ: ଅତାବିରା, ବରଗଡ଼, ଓଡ଼ିଶା - ୭୬୮୦୨୭ ଡ଼ିସିମିଲି, ମୌଜା: ଅତାବିରା, ଥାନା/ତହସିଲ: ଅତାବିରା, ଜିଲ୍ଲା: ବରଗଡ଼, ଓଡ଼ିଶା, ଏହାର ଚାରିପାର୍ଶ୍ୱରେ ଉତ୍ତର: ନିଜସ୍ୱ, ପୂର୍ବ: ରାସ୍ତା, ପଶ୍ଚିମ: ସୁଶୀଲ କୁମାର ମିଶ୍ରଙ୍କ ଜମି, ଦକ୍ଷିଣ: ସମାରୁ ପଧାନଙ୍କ ଜମି	**ଶ୍ରୀ ବିରେନ୍ଦ୍ର ନାରାୟଣ ହୋତାଙ୍କ** ନାମରେ ଥିବା ଆଇନଗତ ବନ୍ଧକପ୍ରାପ୍ତ ଜମି ଏବଂ ଗୃହ ଯାହାର ଖାତା ନଂ.: ୧୪୫୦/୧୧୯୦, ପ୍ଲଟ୍ ନଂ.: ୧୦୨୫/୬୬୪୮, କ୍ଷେତ୍ର: ଏକର୦.୦୧୫	୦୭.୦୫.୨୦୨୩ ସୁଦ୍ଧା ଟ.୧୧,୭୭,୫୦୨.୦୪ ଏବଂ ତତ

ଟ୍ରେନ୍ ଧକ୍କାରେ ଯୁବକଙ୍କ ମୃତ୍ୟୁ

ବାହାନଗା, (ଡି.ଏନ.ଏ.): ବାହାନଗା ରେଳ ଷ୍ଟେଶନରେ ଗୁରୁବାର ସକାଳେ ଜଣେ ଯୁବକ ରେଳଲାଇନ୍ ପାର ହେଉଥିବା ବେଳେ ଏକ ଦ୍ରୁତଗାମୀ ଟ୍ରେନ୍ ଧକ୍କାରେ ମୃତ୍ୟୁ ଘଟିଛି। ମୃତ ଯୁବକଙ୍କ ଘର ବାହାନଗା ବ୍ଲକ ପଥରପେଣ୍ଠ ଗ୍ରାମର ରାମଚନ୍ଦ୍ର ମଳିକଙ୍କ ସାନ ପୁଅ ଲକ୍ଷ୍ମୀଧର (୨୬)। ସେ ବାହାନଗା ରେଳଷ୍ଟେଶନରେ ୨ ନମ୍ବର ପ୍ଲାଟଫର୍ମ ପାର ହେଉଥିବା ବେଳେ ଦ୍ରୁତଗାମୀ ଟ୍ରେନ ଧକ୍କା ଦେଇଥିଲା । ପରିବାର ଲୋକେ ଘଟଣାସ୍ଥଳରେ ପହଞ୍ଚି ଚିହ୍ନଟ କରିଥିଲେ। ପରେ ବାଲେଶ୍ୱର ଜିଆରପିଏଫ ପୋଲିସ୍ ଘଟଣାସ୍ଥଳରେ ପହଞ୍ଚି ମୃତଦେହ ଜବତ କରି ବ୍ୟବଚ୍ଛେଦ କରିଥିଲେ।

ସଂକ୍ଷେପରେ

୪ ବାଲି ବୋଝେଇ ଟ୍ରକ୍ ଜବତ

ଭଣ୍ଡାରିପୋଖରୀ,୧୧।୫(ସ୍ୱ.ପ୍ର.): ଭଣ୍ଡାରିପୋଖରୀ ବ୍ଲକ ଦେଇଯାଇଥିବା ବୈତରଣୀ ନଦୀର ବିଭିନ୍ନ ସ୍ଥାନରୁ ଏବେ ବେଆଇନ ଭାବେ ବାଲି ଚାଲାଣ ହେଉଛି। କିଛି ଜାଗାରେ ସଇରାତ ନିଲାମ ହୋଇଥିଲେ ମଧ୍ୟ ତା ନିକଟବର୍ତ୍ତୀ ସ୍ଥାନରୁ ଚୋରା ବାଲି ଚାଲାଣ କରାଯାଉଛି। ଥାନା ଓ ତହସିଲ ପକ୍ଷରୁ ଚୋରା ଚାଲାଣ ରୋକିବା ପାଇଁ ବେଳେ ବେଳେ ଚଢ଼ାଉ ହେଉଥିଲେ ମଧ୍ୟ ତାହା ବନ୍ଦ ହେବାର ନାଁ ଧରୁନାହିଁ। ଏହି ପରିପ୍ରେକ୍ଷୀରେ ଗୁରୁବାର ତହସିଲ ପକ୍ଷରୁ ୪ ବେଆଇନ ବାଲି ବୋଝେଇ ଟ୍ରକ୍ ଜବତ କରାଯାଇଛି। ଆଖୁଆପଦା, କୁମ୍ଭାରାଆ ପ୍ରମୁଖ ସ୍ଥାନରୁ ବେଆଇନ ବାଲି ବୋଝେଇ କରି ଆସୁଥିବା ବେଳେ ରାଜପଥର ବିଭିନ୍ନ ସ୍ଥାନରୁ ଏଗୁଡ଼ିକୁ ଜବତ କରାଯାଇଥିଲା। ତହସିଲଦାରଙ୍କ ନିର୍ଦ୍ଦେଶ କ୍ରମେ ବାଲି ଚାଲାଣ ସମ୍ପର୍କିତ କାଗଜପତ୍ର ଯାଞ୍ଚ ହୋଇଥିବା ବେଳେ ବେଆଇନ ପରିବହନ କରୁଥିବା ଗାଡ଼ିଗଡ଼ିକରୁ ଜୋରିମାନା ଆଦାୟ ହୋଇଥିବା ସୂଚନା ମିଳିଛି।

ବନ୍ଦ ହୋଇପଡିଛି କଲେଜ ଛକରୁ ଔପଦା ବଜାର ରାସ୍ତା

ଔପଦା, ୧୧।୫(ସ୍ୱ.ପ୍ର.): ବାଲେଶ୍ୱର ଜିଲାରେ ଗଣ୍ଡିବେଡ଼ଠାରୁ ଔପଦା ପର୍ଯ୍ୟନ୍ତ ଚାଲିଥିବା ରାସ୍ତା ପ୍ରଶସ୍ତୀକରଣ ଚାଲିଥିବାରୁ ଔପଦା କଲେଜ ଛକରୁ ଦୀର୍ଘ ଦିନ ଧରି ରାସ୍ତା ବନ୍ଦ ରହିଛି। ଏହି ଅଞ୍ଚଳକୁ ଦୁଇ ଥାକିଆ ରାସ୍ତା ନିର୍ମାଣ ପାଇଁ ଅଞ୍ଚଳବାସୀ ଏକପ୍ରକାର ଆଶ୍ୱସ୍ତ ଲାଭ କରୁଥିବା ବେଳେ ସ୍ଥାନୀୟ କଲେଜ ଛକଠାରୁ ରାସ୍ତା ନିର୍ମାଣ ବନ୍ଦ ଥିବା ନେଇ ପ୍ରଶାସନ କି ରାଜନେତାଙ୍କ ନିଦ ଭାଙ୍ଗୁ ନାହିଁ। ଏପରିକି ରାସ୍ତା ନିର୍ମାଣ ଦାୟିତ୍ୱରେ ଥିବା ବିଭାଗର ଅବହେଳା ପାଇଁ ଏପରି ଘଟୁଥିବା ଜଣାଯାଇଛି । ଏହି ରାସ୍ତା ନିର୍ମାଣ ପାଇଁ ଔପଦା ବଜାରରେ ଥିବା ୨୦ରୁ ଊର୍ଦ୍ଧ୍ୱ ଦୋକାନୀଙ୍କୁ ଦୀର୍ଘ ୪ ମାସ ଧରି ଉଚ୍ଛେଦ କରାଯାଇଥିଲା। ବନ୍ଦ ରହିଥିବା ରାସ୍ତା ନିର୍ମାଣ ନ ହେଲେ ଅସନ୍ତୋଷ ଉଗ୍ରରୂପ ଧାରଣ କରିବ ବୋଲି ଆଶଙ୍କା କରାଯାଉଛି। ଏ ସମ୍ପର୍କରେ ଔପଦା ତହସିଲଦାର ସତ୍ୟବାନ ନାୟକଙ୍କୁ ଯୋଗାଯୋଗ କରାଯିବାରୁ ରାସ୍ତା ନିର୍ମାଣ ଦାୟିତ୍ୱରେ ଥିବା ବିଭାଗର ସହଯୋଗ ମିଳିଲେ କାର୍ଯ୍ୟ ତ୍ୱରାନ୍ୱିତ ହେବ ବୋଲି କହିଛନ୍ତି ।

ନିଯୁକ୍ତ ହେଲେ ଅଧ୍ୟକ୍ଷ, ହଟିଲା ଅଚଳାବସ୍ଥା

ଖଇରା,୧୧।୫(ଡି.ଏନ.ଏ.): ବାଲେଶ୍ୱର ଜିଲା ଖଇରା ବ୍ଲକ ଅଧୀନ କୁପାରୀ ହରେକୃଷ୍ଣ ମହତାବ ମହାବିଦ୍ୟାଳୟରେ ଅଧ୍ୟକ୍ଷ ପଦକୁ ନେଇ ଗତ କିଛି ମାସ ଧରି ଏକ ପ୍ରକାର ଅଚଳାବସ୍ଥା ଲାଗି ରହିଥିଲା। ଉଚ୍ଚ ଶିକ୍ଷାବିଭାଗ ମହାବିଦ୍ୟାଳୟର ଦର୍ଶନ ବିଭାଗ ପ୍ରାଧାପକ ଗଗନ ବିହାରୀ ରାଉତଙ୍କୁ ଅଧ୍ୟକ୍ଷ ଭାବେ ନିଯୁକ୍ତି ପ୍ରଦାନ କରିଛନ୍ତି । ଗୁରୁବାର ରାଉତ ଦାୟିତ୍ୱ ଗ୍ରହଣ କରିବା ପରେ ଛାତ୍ରୀଛାତ୍ର, ସହକର୍ମୀ ଅଧାପକଙ୍କ ମଧ୍ୟରେ ଆନନ୍ଦର ଲହରୀ ଖେଳିଯାଇଛି । ଆଗକୁ ନାକ ଟିମ ଆସିବାର କାର୍ଯ୍ୟକ୍ରମ ଥିବା ବେଳେ ପୂର୍ବ ଅଧ୍ୟକ୍ଷମାନଙ୍କ କମ୍ ସମୟ ରହଣି ସାଙ୍ଗକୁ ମାସ ମାସ ଧରି ପଦବୀ ଖାଲି ପଡିବା ଯୋଗୁ ଉନ୍ନୟନ କାର୍ଯ୍ୟରେ ବାଧା ସୃଷ୍ଟି କରୁଥିଲା । ଏବେ ମହାବିଦ୍ୟାଳୟର ଅଧାପନା ସାଙ୍ଗକୁ ଭିତ୍ତିଭୂମିକୁ ସୁଦୃଢ଼କୁ ପ୍ରାଥମିକତା ଦେବେ ବୋଲି ଅଧ୍ୟକ୍ଷ ରାଉତ ପ୍ରତିକ୍ରିୟାରେ କହିଛନ୍ତି । ଏଥିପାଇଁ ଅଧାପନା ମଣ୍ଡଳୀ ଓ କର୍ମଚାରୀଙ୍କ ସହଯୋଗ କାମନା କରିଛନ୍ତି ।

ଗାଁ ଛାଡୁଛନ୍ତି ଲୋକେ

ପୋଲ ନ ଥିବାରୁ ଲୋକେ ପାଣିରେ ପଶି ଯାଉଛନ୍ତି।

- ଏବେଠୁ ଘାରିଲାଣି ଜଳବନ୍ଦୀ ଚିନ୍ତା
- ସିଂହଟିଆରୁ ବାଘୁଆପାଳ ଗାଁକୁ ପୋଲ ନିର୍ମାଣ ଦାବି

ବାରିପଦା ଅଫିସ,୧୧।୫

ମୟୂରଭଞ୍ଜ ଜିଲା ବଡ଼ସାହି ବ୍ଲକ ଶିଆଳିଘାଟି ଓ ପାଉଁଶିଆ ପଞ୍ଚାୟତ ଅନ୍ତର୍ଗତ ୪ଟି ଗ୍ରାମର ଲୋକେ ପ୍ରଶାସନିକ ଅବହେଳାରୁ ଦୁର୍ଦ୍ଦଶାର ସମ୍ମୁଖୀନ ହେଉଛନ୍ତି। ଆଗକୁ ବର୍ଷା ଦିନ ଥିବାରୁ ଏବେଠାରୁ ଏହି ୪ ଗ୍ରାମର ଲୋକେ ଜଳବନ୍ଦୀ ହେବା ଚିନ୍ତାରେ ଘାରି ହେଉଛନ୍ତି। ବନ୍ୟା ଆଶ୍ରୟସ୍ଥଳୀ ନ ଥିବା ବେଳେ ବୁଢ଼ାବଳଙ୍ଗ ନଦୀରେ ପୋଲ ନିର୍ମାଣ ପାଇଁ ଲୋକେ ଦୀର୍ଘ ବର୍ଷ ହେଲା ବାରମ୍ବାର ଦାବି କରିଆସୁଛନ୍ତି। ମାତ୍ର ବିଭାଗୀୟ ଅଧିକାରୀଙ୍କ ଖାମଖିଆଲି ନୀତି ଯୋଗୁ ଲୋକେ ଗମନାଗମନ କ୍ଷେତ୍ରରେ ଅସୁବିଧାର ସମ୍ମୁଖିନ ହେଉଛନ୍ତି। ବର୍ଷା ଦିନେ ବୁଢ଼ାବଳଙ୍ଗ ନଦୀର ଉଦ୍‌ବୃତ୍ତ ପାଣି ଗାଁରେ ପଶି ବ୍ୟାପକ କ୍ଷୟକ୍ଷତି ଘଟାଇଥାଏ। କିଛି ବର୍ଷ ପୂର୍ବେ କୁଆପାଳ, ମୁକ୍ତାପୁର ଓ ନୀଳକଣ୍ଠପୁର ପ୍ରଭୃତି ଗ୍ରାମ ନଦୀ ଗର୍ଭରେ ଲୀନ ହୋଇଯାଇଥିବା ଗ୍ରାମର ପୂର୍ଣ୍ଣଚନ୍ଦ୍ର ପାତ୍ର, ରାଧାକୃଷ୍ଣ ପାତ୍ର ଓ ଆନନ୍ଦ ଶଙ୍କର ପାତ୍ର କହିଛନ୍ତି। ଏଭଳି ସମସ୍ୟାକୁ ନେଇ ଇତିମଧ୍ୟରେ ଅନେକ ପରିବାର ଗାଁ ଛାଡ଼ି ଅନ୍ୟତ୍ର ବସବାସ କରୁଥିବା ଦେଖିବାକୁ ମିଳିଛି।

ବର୍ଷା ଋତୁରେ ନଈ ବଢ଼ିଲେ ଉକ୍ତ ୪ ଗ୍ରାମବାସୀଙ୍କ ଚିନ୍ତା ବଢ଼େ। ନଦୀର ଉଦ୍‌ବୃତ୍ତ ଜଳ ଗାଁରେ ପଶି ଯୋଗାଯୋଗ ବିଚ୍ଛିନ୍ନ ହୋଇଥାଏ। ଜରୁରିକାଳୀନ ସେବା ପାଇବାରୁ ଲୋକେ ବଞ୍ଚିତ ହେବା ସହିତ ଠିକ୍ ସମୟରେ ରିଲିଫ ସାମଗ୍ରୀ ମିଳିବାରେ ବିଳମ୍ବ ହୋଇଥାଏ। ବଡ଼ସାହି ବ୍ଲକ ମୁଖ୍ୟାଳୟଠାରୁ ୧୫କି.ମି. ଦୂରରେ ବାଘୁଆପାଳ, ପତରାପଦା, ମାଙ୍କଡ଼ାପାଳ ଓ ଭଞ୍ଜବାଟି ଗ୍ରାମ ଅବସ୍ଥିତ। ଏହି ୪ ଗାଁରେ ୧୦ହଜାରରୁ ଊର୍ଦ୍ଧ୍ୱ ଲୋକ ବସବାସ କରୁଥିବା ବେଳେ ଚାଷ ସେମାନଙ୍କର ମୁଖ୍ୟ ଜୀବିକା। ପ୍ରତି ବର୍ଷ ବନ୍ୟା ପାଣି ଗାଁରେ ପଶିବା ଦ୍ୱାରା ଗୃହପାଳିତ ପ୍ରାଣୀ ବିଶେଷ ପ୍ରଭାବିତ ହେଉଥିବା ବେଳେ ପରିବା ଚାଷ ମଧ୍ୟ ନଷ୍ଟ ହେଉଛି। ପାଣି ଘେରରେ ବାଘୁଆପାଳ ଓ ଭଞ୍ଜବାଟୀ ଗ୍ରାମର ଲୋକମାନେ ଜଳବନ୍ଦୀ ହୋଇ ରହିଥାନ୍ତି। ରାସ୍ତାଘାଟ ଧୋଇ ନଷ୍ଟ ହୋଇଯାଇଥାଏ। ପାଣି ଛାଡ଼ିବା ପରେ ଦୀର୍ଘ ୧୫କି.ମି. ବୁଲି ମୁଖ୍ୟାଳୟକୁ ଯିବା ଆସିବା କରିଥାନ୍ତି। ବିପନ୍ନଙ୍କ ପାଇଁ ବନ୍ୟା ଆଶ୍ରୟସ୍ଥଳୀ ନିର୍ମାଣ କରିବାକୁ ଗ୍ରାମବାସୀ ବାରମ୍ବାର ଦାବି ଉପସ୍ଥାପନ କରି ଆସୁଛନ୍ତି। ଗମନାଗମନର ସୁବିଧା ନିମନ୍ତେ ବଳଭଦ୍ରପୁର ପଞ୍ଚାୟତର ସିଂହଟିଆରୁ ବାଘୁଆପାଳ ଗାଁ ମଧ୍ୟରେ ଏକ ପୋଲ ନିର୍ମାଣ କରିବା ପାଇଁ ଦାବି ହୋଇ ଆସୁଛି। ଏ ନେଇ ଶିରିଶ ଚନ୍ଦ୍ର ଗିରିଙ୍କ ନେତୃତ୍ୱରେ ୪ ଗ୍ରାମର ହଜାର ହଜାର ଲୋକଙ୍କ ସମେତ ସ୍ଥାନୀୟ ସରପଞ୍ଚ ଓ ସମିତିସଭ୍ୟଙ୍କ ଦସ୍ତଖତ ସମ୍ବଳିତ ଦାବିପତ୍ର ମୁଖ୍ୟମନ୍ତ୍ରୀ, ମୁଖ୍ୟ ଶାସନ ସଚିବ, ୫-ଟି ସଚିବ, ଯୋଜନା ବୋର୍ଡ ଅଧ୍ୟକ୍ଷ, ଗ୍ରାମ୍ୟ ଉନ୍ନୟନ ବିଭାଗ ସଚିବ, ବାଲେଶ୍ୱର ଏମ୍‌ପି, ସ୍ଥାନୀୟ ବିଧାୟକ ଓ ଜିଲାପାଳଙ୍କୁ ପ୍ରଦାନ କରାଯାଇଛି। ବଡ଼ସାହି ବିଧାୟକ ସନାତନ ବିଜୁଳି ଏ ସଂକ୍ରାନ୍ତରେ ବିଭାଗୀୟ ଉଚ୍ଚ ପଦସ୍ଥ ଅଧିକାରୀଙ୍କ ସହ ଆଲୋଚନା ମଧ୍ୟ କରିଛନ୍ତି। ଉକ୍ତ ସ୍ଥାନରେ ପୋଲ ନିର୍ମାଣ ହେଲେ ବଳଭଦ୍ରପୁର, ଶିଆଳୀଘାଟି ଓ ପାଉଁଶିଆ ଆଦି ପଞ୍ଚୟତର ଲୋକେ ମୁଖ୍ୟାଳୟକୁ ସୁରୁଖୁରୁରେ ଯାତାୟାତ କରିବା ସହିତ ସେମାନଙ୍କ ଆର୍ଥିକ ବିକାଶ ସମ୍ଭବ ହୋଇପାରିବ। ସରକାର ଏଥିପ୍ରତି ସ୍ୱତନ୍ତ୍ର ଦୃଷ୍ଟି ଦେବାକୁ ଗ୍ରାମବାସୀ ଦାବି କରିଛନ୍ତି।

ବୁଲୁଛି ଦନ୍ତା, ଗ୍ରାମବାସୀ ଭୟଭୀତ

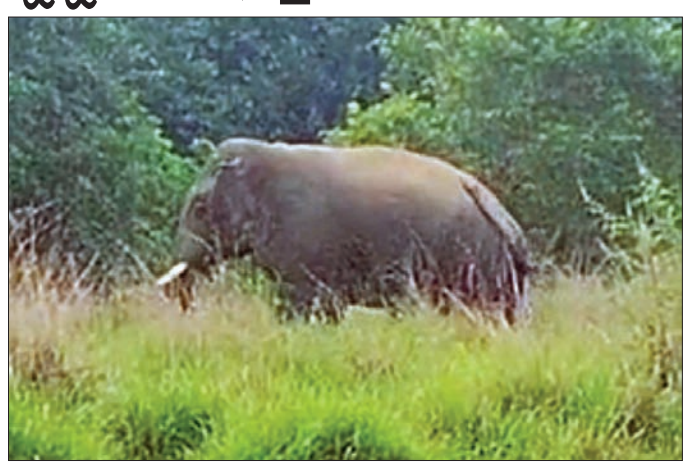

ବଡ଼ପାଳ ଗ୍ରାମ୍ୟ ଜଙ୍ଗଲରେ ଝାଡଖଣ୍ଡ ଦନ୍ତା।

ବାଲେଶ୍ୱର ଅଫିସ, ୧୧।୫

ବାଲେଶ୍ୱର ଜିଲା ରେମୁଣା ବ୍ଲକ ଅଧୀନ ବଡ଼ପାଳ ପଞ୍ଚାୟତ ନିକଟସ୍ଥ ଗ୍ରାମ୍ୟ ଜଙ୍ଗଲରେ ବୁଲୁଛି ଝାଡ଼ଖଣ୍ଡ ଦନ୍ତା। ଗାଁକୁ ପଶିଯିବା ଭୟରେ ଅଞ୍ଚଳବାସୀ ଆତଙ୍କିତ ହୋଇପଡିଛନ୍ତି। ବିଦ୍ୟୁତ୍ ତାର ଦ୍ୱାରା ହାତୀର କ୍ଷୟକ୍ଷତି ହେବା ଆଶଙ୍କାକୁ ନେଇ ସାରା ପଞ୍ଚାୟତରେ ବିଦ୍ୟୁତ୍ କାଟ୍ କରାଯାଇଛି। ବନବିଭାଗ କର୍ମଚାରୀ ହାତୀକୁ ଜଗିବା ସହ ଗତିପଥ ଉପରେ ନଜର ରଖିଛି।

ଗୁରୁବାର ପୂର୍ବାହ୍ନରେ ଝାଡଖଣ୍ଡ ଦନ୍ତା ହାତୀ ବଡ଼ପାଳ ନିକଟସ୍ଥ ଜଙ୍ଗଲରେ ପହଞ୍ଚିଥିଲା। ସ୍ଥାନୀୟ ଧାନବିଲରେ ପଶି ଚାଷ ନଷ୍ଟ କରୁଥିବା ଦେଖି ସ୍ଥାନୀୟ ଲୋକେ ବନବିଭାଗକୁ ଖବର ଦେଇଥିଲେ। ମାତ୍ର ଗୋଟିଏ ହାତୀ ଆସିଥିବାରୁ ବନବିଭାଗ ଘଟଣାସ୍ଥଳରେ ପହଞ୍ଚି ହାତୀକୁ ଜଙ୍ଗଲକୁ ଘଉଡ଼ାଇ ଦେବା ସହ ଜଗି ରହିଛନ୍ତି। ଅନ୍ୟପଟରେ ହାତୀଟି କୁଆଡ଼େ ଗାଁ ଭିତରକୁ ପଶିଯିବ ଏବଂ ବିଦ୍ୟୁତ୍ ତାର ସମ୍ପର୍କରେ ଆସି କ୍ଷୟକ୍ଷତି ହେବାର ଆଶଙ୍କା ଥିବାରୁ ଟିପିଏନ୍‌ଓଡ଼ିଏଲ୍ ପକ୍ଷରୁ କର୍ମଚାରୀମାନେ ପହଞ୍ଚି ସତର୍କତା ଭାବେ ବିଦ୍ୟୁତ୍ ସରବରାହକୁ ବନ୍ଦ ରଖିଛନ୍ତି। ସେହିପରି ଗ୍ରାମବାସୀ ଗାଁ ଜଗିବା ସହ ହାତୀର ଗତିବିଧି ଉପରେ ଲକ୍ଷ୍ୟ ରଖିବାକୁ ବାଧ୍ୟ ହୋଇଛନ୍ତି। ଏଭଳି ଝାଡଖଣ୍ଡ ହାତୀ ବର୍ଷ ବର୍ଷ ଧରି ବିଭିନ୍ନ ସମୟରେ ଏକୁଟିଆ କିମ୍ବା ଗୋଠ ସହିତ ପହଞ୍ଚି ଏହି ସ୍ଥାନରେ ବ୍ୟାପକ ଫସଲ ନଷ୍ଟ କରୁଥିବା ଦେଖିବାକୁ ମିଳୁଛି।

ଭାଇ, ଭାଉଜଙ୍କ ଉପରେ ଗରମ କ୍ଷୀର ଢାଳିଲେ ଭଉଣୀ

ରାଇବଣିଆ,୧୧।୫(ସ୍ୱ.ପ୍ର.)

ବାଲେଶ୍ୱର ଜିଲା ଜଳେଶ୍ୱର ବ୍ଲକ ଖୁଆଡ଼ ପଞ୍ଚାୟତର ଖୁଆଡ଼ ଗ୍ରାମରେ ଅଭାବନୀୟ ଘଟଣା ଘଟିଛି। ଭାଇ ଓ ଭାଉଜଙ୍କ ଉପରେ ଭଉଣୀ ଗରମ କ୍ଷୀର ଫୋପାଡିବା ଘଟଣା ସ୍ଥାନୀୟ ଅଞ୍ଚଳରେ ଆଲୋଡନ ସୃଷ୍ଟି କରିଛି। ବୁଧବାର ରାତି ପ୍ରାୟ ୮ଟା ବେଳେ ବିଦ୍ୟୁତ୍ ବିଲ୍ ଦେବାକୁ କେନ୍ଦ୍ର କରି ଭଉଣୀ ଏବଂ ଭାଇ ମଧ୍ୟରେ ଝଗଡ଼ା ଲାଗିଥିଲା। ଫଳରେ ଭଉଣୀ ରାଗି କରି ଭାଇ ଓ ଭାଉଜଙ୍କ ଉପରକୁ ଗରମ କ୍ଷୀର ଫୋପାଡ଼ି ଦେଇଥିଲେ। ଫଳରେ ଦୁହେଁ ଆହତ ଅବସ୍ଥାରେ ହାତୀଗଡ଼ ମୁଖ୍ୟ ଚିକିତ୍ସାଳୟରେ ଚିକିତ୍ସିତ ହେଉଛନ୍ତି। ପରିବାର ପକ୍ଷରୁ ଥାନାରେ କୌଣସି ମାମଲା ହୋଇନାହିଁ।

ଖଣି କମ୍ପାନୀର ଏକଚ୍ଛତ୍ରବାଦ ନୀତିକୁ ବିରୋଧ

କୋର କିମିଟି ସଦସ୍ୟ ଓ ଟ୍ରକ୍ ମାଲିକମାନେ।

ଟ୍ରକ୍ ମାଲିକ ସଂଘ କୋର୍ କମିଟି ବୈଠକ

ଯୋଡ଼ା,୧୧।୫(ଡି.ଏନ.ଏ.)

କେନ୍ଦୁଝର ଜିଲା ଯୋଡ଼ା ସହରସ୍ଥିତ ଏକ ହୋଟେଲ ସଭାଗୃହରେ ଖଣି କମ୍ପାନୀମାନଙ୍କର ଏକଚ୍ଛତ୍ରବାଦ ନୀତିକୁ ବିରୋଧ କରି ଟ୍ରକ୍ ମାଲିକ ସଂଘ କୋର କମିଟିର ଏକ ସାଧାରଣ ବୈଠକ ଅନୁଷ୍ଠିତ ହୋଇଯାଇଛି। ବୈଠକରେ ସୁନ୍ଦରଗଡ଼ ଜିଲା କୋଇଡ଼ା, କେନ୍ଦୁଝର, ଗୁଆଲି, ଯୋଡ଼ା, ବଡ଼ବିଲ, ଭଦ୍ରାସାହି, ଆଞ୍ଚଳିକ ଟ୍ରକ୍ ମାଲିକ ସଂଘର ସଦସ୍ୟ ଅଂଶ ଗ୍ରହଣ କରିଥିଲେ।

ଯୋଡ଼ା ଟ୍ରକ୍ ମାଲିକ ସଂଘର ସମ୍ପାଦକ ସୁଶାନ୍ତ କୁମାର ବାରିକ, କେନ୍ଦୁଝର ସଂଘର ଦେବୁ ପଟ୍ଟନାୟକ ଓ ରମା ନାୟକ ପ୍ରମୁଖ ଅଭିଯୋଗରେ କହିଥିଲେ, ପ୍ରତିଦିନ ପାଇପ ଲାଇନ୍ ଜରିଆରେ ୪୦ ହଜାର ମେଟ୍ରିକ ଟନ୍ ଖଣିଜ ପରିବହନ କରାଯାଉଛି। ରେଳ ଦ୍ୱାରା ପ୍ରତିଦିନ ବିଭିନ୍ନ ରେଳ ସାଇଡିଂରୁ ଲକ୍ଷାଧିକ ଟନ୍ ଖଣିଜ ପରିବହନ ହେଉଛି। ଏହାର ପ୍ରଭାବ ଅଞ୍ଚଳରେ ଥିବା ପ୍ରାୟ ୨୦ ହଜାରରୁ ଊର୍ଦ୍ଧ୍ୱ ଟ୍ରକ୍ ମାଲିକଙ୍କ ଉପରେ ପଡୁଛି। ଏଥିସହ ଏକ ବୃହତ ଖଣି କମ୍ପାନୀ କୋଇଡ଼ା ଓ ଯୋଡ଼ା ଖଣି ମଣ୍ଡଳର ପ୍ରାୟ ୩ ବଡ଼ ଖଣିରେ ଏକଚ୍ଛତ୍ରବାଦ ନୀତି ଚାଲିଛି। ଅଧା ରାତିରେ ମୋବାଇଲ ଜରିଆରେ ଅଚାନକ ପରିବହନ ମୂଲ୍ୟ ହ୍ରାସର ସୂଚନା ଦେଇ ପରିବହନ ବନ୍ଦ କରି ଦିଆଯାଉଛି। ଏ ଭଳି ନିଷ୍ପତ୍ତିକୁ ରଣ ଗ୍ରସ୍ତ ଟ୍ରକ୍ ମାଲିକମାନେ ବାଧ୍ୟ ହୋଇ ସହୁଥିବା ବେଳେ ଯାହାଦ୍ୱାରା ଟ୍ରକ୍ ମାଲିକମାନେ ଆର୍ଥିକ ସଙ୍କଟର ସମ୍ମୁଖୀନ ହେଉଛନ୍ତି। ଏ ନେଇ ଟ୍ରକ୍ ମାଲିକ ସମୂହ ଜିଲା ପ୍ରଶାସନ ତଥା ରାଜ୍ୟ ପ୍ରଶାସନର ଦୃଷ୍ଟି ଆକର୍ଷଣ କରିଥିଲେ ହେଁ ଏଯାବତ୍ କୌଣସି ନୀତି ଗତ ନିଷ୍ପତ୍ତି ନିଆଯାଇନାହିଁ। ଏହାର ସମାଧାନ ନ ହେଲେ ଜୀବନ ଜୀବିକା ପ୍ରଭାବିତ ହେବା ସହିତ ଆଞ୍ଚଳିକ ବିବାଦ ମୁଣ୍ଡ ଟେକି ଆଇନଶୃଙ୍ଖଳା ପରିସ୍ଥିତି ସୃଷ୍ଟି ହେବ ବୋଲି କହିଥିଲେ। ସଭାରେ ଟ୍ରକ୍ ମାଲିକ କୋର କମିଟିର ବିକାଶ ସୌରଗି, ଇନ୍ଦ୍ରଜିତ୍ ବାରିକ, ସୈଲେନ୍ଦ୍ର ଜୋରା, ଶରତ ମହାକୁଡ଼, ବିଜୁ ଆପଟ ପ୍ରମୁଖ ଉପସ୍ଥିତ ଥିଲେ। ଏଥିରେ ଜିଲା ତଥା ଜିଲା ବାହାରର ଟ୍ରକ୍ ମାଲିକମାନେ ଉପସ୍ଥିତ ଥିଲେ। ଗାଡ଼ି ବ୍ୟବସାୟକୁ ବଞ୍ଚାଇବାକୁ ହେଲେ ଜିଲାରେ ବିଛାଯାଉଥିବା ପାଇପ ଲାଇନକୁ ବନ୍ଦ କରିବାକୁ ଆନ୍ଦୋଳନ କରାଯିବା ନେଇ ସର୍ବସମ୍ମତି କ୍ରମେ ନିଷ୍ପତ୍ତି ନିଆଯାଇଥିଲା।

ଦୁଇ ଭାଲୁ ଆକ୍ରମଣରେ ୨ ଗୁରୁତର

ନୀଳଗିରି, ୧୧।୫(ସ୍ୱ.ପ୍ର.)

ବାଲେଶ୍ୱର ଜିଲା ନୀଳଗିରି ବ୍ଲକ ଅଧୀନ ଅଯୋଧ୍ୟା ଅଞ୍ଚଳରେ ୨ଟି ଭାଲୁ ଆକ୍ରମଣରେ ଜଣେ ମହିଳାଙ୍କ ସମେତ ୨ଜଣ ଗୁରୁତର ଆହତ ହୋଇଛନ୍ତି। ଉଭୟଙ୍କୁ ଡାକ୍ତରଖାନାରେ ଭର୍ତ୍ତି କରାଯାଇଛି। ଗୁରୁବାର ମଧ୍ୟାହ୍ନରେ ଭଉଁରିଆବାଡ଼ ପଞ୍ଚାୟତ ଆନନ୍ଦପୁର ଗ୍ରାମର ଶ୍ରୀନାଥ ଖଉଆ (୫୭) ଛେଳି ଚରାଇବାକୁ ଗୋପାଳପୁର ଗ୍ରାମ ନିକଟସ୍ଥ ଘାଗରା ନଦୀପଠା ଅଞ୍ଚଳକୁ ଯାଇଥିଲେ। ପାଖ ଆମ୍ବଗଛରୁ ଆମ୍ବ ତୋଳିବାକୁ ୨ଜଣ ମହିଳା ଯାଇଥିଲେ। ସେଠାରେ ଜଣେ ଗଛକୁ ଚଢିଥିବା ବେଳେ ଗୋପାଳପୁର ଗ୍ରାମର ରତିକାନ୍ତ ନାୟକଙ୍କ ସ୍ତ୍ରୀ ଭାମା ନାୟକ (୩୫) ତଳେ ଆମ୍ବ ଗୋଟାଉଥିଲେ। ଏହି ସମୟରେ ନଦୀ ପାର ହୋଇ ହଠାତ୍ ଦୁଇଟି ଭାଲୁପ୍ରଥମେ ଭାମାଙ୍କୁଆକ୍ରମଣ କରିଥିଲେ। ପାଖରେ ଛେଳି ଚରାଉଥିବା ଶ୍ରୀନାଥ ଏହି ମହିଳାଙ୍କ ଚିତ୍କାର ଶୁଣି ଘଟଣାସ୍ଥଳରେ ପହଞ୍ଚିଥିଲେ। ଉକ୍ତ ଭାଲୁ ଦୁଇଟି ଶ୍ରୀନାଥଙ୍କୁ ପାଲଟା ଆକ୍ରମଣ କରିଥିଲେ। ଫଳରେ ତାଙ୍କର ଦୁଇ ଗୋଡ଼ରେ ଗଭୀର ଆଘାତ ଲାଗିଥିବା ବେଳେ ମହିଳାଙ୍କ ମୁଣ୍ଡରେ ମଧ୍ୟ ଗଭୀର ଆଘାତ ଲାଗିଛି। ଶ୍ରୀନାଥଙ୍କ ଅବସ୍ଥା ଗୁରୁତର ଥିବାରୁ ତାଙ୍କୁ ଜିଲା ମୁଖ୍ୟ ଡାକ୍ତରଖାନାକୁ ସ୍ଥାନାନ୍ତର କରାଯାଇଛି।

୫-ଟି ରୂପାନ୍ତରିତ ବିଦ୍ୟାଳୟ କାମ ଅଧାପନ୍ତରିଆ

ଅଧାପନ୍ତରିଆ ରାଜଘରପୋଖରୀ ଉଚ୍ଚ ବିଦ୍ୟାଳୟ।

ପଦ୍ମପୁର,୧୧।୫(ଡି.ଏନ.ଏ.)

ବାସୁଦେବପୁର ବ୍ଲକରେ ବିଭିନ୍ନ ଉଚ୍ଚ ବିଦ୍ୟାଳୟର ୫-ଟି ରୂପାନ୍ତରଣ କାର୍ଯ୍ୟ ଅଧାପନ୍ତରିଆ ହୋଇଥିବା ନେଇ ଅଭିଯୋଗ ହୋଇଛି। ଗତ ୪ ତାରିଖରେ ମୁଖ୍ୟମନ୍ତ୍ରୀ ଉକ୍ତ ବ୍ଲକର ୨୨ଟି ଉଚ୍ଚ ବିଦ୍ୟାଳୟ ଓ ପୌରାଞ୍ଚଳର ଗୋଟିଏ ଉଚ୍ଚ ବିଦ୍ୟାଳୟକୁ ୫-ଟି ରୂପାନ୍ତରିତ ବିଦ୍ୟାଳୟ ଭାବେ ଲୋକାର୍ପଣ କରିଥିଲେ। ତେବେ ଅର୍ଦ୍ଧାଧିକ ଉଚ୍ଚ ବିଦ୍ୟାଳୟର କାର୍ଯ୍ୟ ସମ୍ପୂର୍ଣ୍ଣ ହୋଇନାହିଁ। କେଉଁଠି ଶୌଚାଳୟ ଅଧା ତ କେଉଁଠି ପାନୀୟ ଜଳର ଟ୍ୟାପ ଲାଗିନାହିଁ। ଚାରିଆଡ଼େ ଭଙ୍ଗା ଇଟା, ପ୍ଲାଷ୍ଟର, ଅଳିଆ ଭର୍ତ୍ତି। କେବଳ କାନ୍ଥରେ ରଙ୍ଗ ମାରି ଲକ୍ଷାଧିକ ଟଙ୍କା ହଡ଼ପ କରାଯାଇଛି। ଲୋକାର୍ପିତ ହୋଇଥିବା ୨୨ ଟି ଉଚ୍ଚ ବିଦ୍ୟାଳୟରୁ ୫/୬କୁ ଛାଡ଼ି ଦେଲେ ସବୁଠି କାର୍ଯ୍ୟ ଅଧାପନ୍ତରିଆ ହୋଇଥିବା ଅଭିଯୋଗ ହୋଇଛି। ରାଜଘରପୋଖରୀ ଉଚ୍ଚ ବିଦ୍ୟାଳୟରେ ଶୌଚାଳୟ, ଶ୍ରେଣୀଗୃହ, ଇ- କ୍ଲାସ ରୁମ, ଇ- ଲାଇବ୍ରେରୀ ଅସମ୍ପୂର୍ଣ୍ଣ ଥିବା ଦେଖିବାକୁ ମିଳିଛି। କାର୍ଯ୍ୟାଳୟ ଛାତରୁ ପ୍ଲାଷ୍ଟର ଖସ

ସଂକ୍ଷେପରେ

ଅଜଣା ଗାଡ଼ି ଧକ୍କାରେ ବାଇକ୍ ଅରୋହୀ ମୃତ

ଢେଙ୍କାନାଳ,୧୧।୫(ଡି.ଏନ୍.ଏ.): କେନ୍ଦୁଝର ଜିଲା ଢେଙ୍କାନାଳ୍ ପୋଲିସ ବିଟହାଉସ ଅନ୍ତର୍ଗତ ଜାତୀୟ ରାଜପଥ ୨୦ ନଂ ମସିଣାବିଲା ଛକ ନିକଟରେ ବୁଧବାର ରାତିରେ ଏକ ଅଜଣା ଗାଡ଼ି ଧକ୍କାରେ ଜଣେ ବାଇକ ଅରୋହୀଙ୍କ ମୃତ୍ୟୁ ଘଟିଛି। ମୃତକ ଜଣଙ୍କ ସଦର ଥାନା ଅନ୍ତର୍ଗତ ବାରିଗାଁ ଗ୍ରାମର ଅମୀୟ କୁମାର ପଲେଇ(୩୬)। ସେ ଘଟଗାଁରୁ ବାଇକ ଯୋଗେ ନିଜ ଗ୍ରାମକୁ ଫେରୁଥିଲେ। ମସିଣାବିଲା ଛକରେ ଅଜଣା ଗାଡ଼ି ତାଙ୍କୁ ପଛପଟୁ ଧକ୍କା ଦେଇଥିଲା। ସେ ଗୁରୁତର ଅବସ୍ଥାରେ ରାସ୍ତା ଉପରେ ପଡ଼ିଥିଲେ। ସ୍ଥାନୀୟ ଲୋକେ ଆମ୍ବୁଲାନ୍ସ ଯୋଗେ କେନ୍ଦୁଝର ଡାକ୍ତରଖାନାକୁ ପଠାଇଥିଲେ। ଚିକିତ୍ସାଧୀନ ଅବସ୍ଥାରେ ତାଙ୍କର ଗୁରୁବାର ମୃତ୍ୟୁ ଘଟିଛି। ପୋଲିସ ମୃତଦେହ ବ୍ୟବଚ୍ଛେଦ କରାଇ ପରିବାର ଲୋକଙ୍କୁ ହସ୍ତାନ୍ତର କରିଛି। ଏ ନେଇ ଘଟଗାଁ ଥାନାରେ (ନଂ.୯୪/୨୩)ମାମଲା ରୁଜୁ ହୋଇ ତଦନ୍ତ ଚାଲିଥିବା ଢେଙ୍କାନାଳ ପୋଲିସ ବିଟ୍ ହାଉସର ଅଧିକାରୀ ସବ୍‌ଇନ୍ସପେକ୍ଟର ତରଣୀସେନ ବାଗ କହିଛନ୍ତି।

ଇଟାଭାଟିରୁ ନିଆଁ ଲିଭାଇଲା ପ୍ରଶାସନ

କୋଡ଼ପଡ଼ା,୧୧।୫(ଡି.ଏନ୍.ଏ.): କେନ୍ଦୁଝର ଜିଲା ଆନନ୍ଦପୁର ଉପଖଣ୍ଡର ବିଭିନ୍ନ ଗ୍ରାମାଞ୍ଚଳ ଓ ରାସ୍ତାପାର୍ଶ୍ୱରେ ଗଢ଼ି ଉଠିଥିବା ବେଆଇନ ଇଟାଭାଟିରେ ତହସିଲ ପ୍ରଶାସନ ପକ୍ଷରୁ ପାଣି ପକାଇ ନିଆଁ ଲିଭାଯାଇଛି। ଗ୍ରୀଷ୍ମ ପ୍ରଭାବକୁ ନଜରରେ ରଖି ପ୍ରଶାସନ ପକ୍ଷରୁ ଏପ୍ରିଲଠାରୁ ଇଟାଭାଟିକୁ ବନ୍ଦ କରାଯାଇଛି। ବେଆଇନ ଭାବେ ଇଟାଭାଟି ପୋଡ଼ାଯାଉଥିବା ଅଭିଯୋଗପରେ ଆନନ୍ଦପୁର ତହସିଲଦାର ମାନସ କୁମାର ତ୍ରିପାଠୀ ଫକୀରପୁର, ଶାଳବଣୀ, କଣ୍ଟିପାଳ, ବିରିଡ଼ାହାରେ ପହଞ୍ଚି ଆନନ୍ଦପୁର ପୋଲିସ ଓ ଦମକଳ ବାହିନୀ ସହାୟତାରେ ନିଆଁକୁ ଲିଭାଇଥିଲେ। ଏଥି ସହ ସ୍ଥାନୀୟ ରାଜସ୍ୱ ନିରୀକ୍ଷକଙ୍କୁ ସେମାନଙ୍କଠାରୁ ଜରିମାନା ଆଦାୟ ନିମନ୍ତେ ନିର୍ଦ୍ଦେଶ ଦେଇଥିବାର ଜଣାଯାଇଛି।

୩ ମାସ ପରେ ଧରାପଡ଼ିଲେ ମୁଖ୍ୟ ଅଭିଯୁକ୍ତ

ଭଦ୍ରକ ଅଫିସ, ୧୧।୫

ଭଦ୍ରକ ସହର ପୂଜାରୀ ସାହିର ଯୁବକ ନୀଳକଣ୍ଠ ଦାସଙ୍କୁ ଗତ ଫେବୃଆରୀ ୨ ତାରିଖରେ ହତ୍ୟା କରାଯାଇଥିବା ଅଭିଯୋଗ ହୋଇଥିଲା। ହତ୍ୟାର ୩ ମାସ ପରେ ମୁଖ୍ୟ ଅଭିଯୁକ୍ତ କୁଆଁସ ଅଞ୍ଚଳର ସାଗର ଦାସଙ୍କୁ ବୁଧବାର ତାମିଲନାଡୁରୁ ଧରିବାରେ ସଫଳ ହୋଇଛି ଗ୍ରାମାଞ୍ଚଳ ପୋଲିସ। ଗୁରୁବାର ତାଙ୍କୁ କୋର୍ଟ ଚାଲାଣ କରାଯାଇଥିବା ଥାନା ପରିସରରେ ଆୟୋଜିତ ଏକ ଖବରଦାତା ସମ୍ମିଳନୀରେ ଏସ୍‌ଡିପିଓ ସୌରଭ ଓତା ସୂଚନା ଦେଇଛନ୍ତି।

ସୂଚନା ମୁତାବକ ଏକ ଚୋରି ଘଟଣାକୁ ନେଇ ନୀଳକଣ୍ଠ ସହିତ ସାଗରଙ୍କ ପୂର୍ବ ଶତ୍ରୁତା ଲାଗି ରହିଥିଲା। ଘଟଣା ଦିନ ସହରର ରାଜଘାଟ ପୋଲ ନିକଟରେ ଉଭୟ ଦେଖା ହୋଇଥିଲେ। ସାଗର ତାଙ୍କୁ ଏକ ଅଟୋ ଯୋଗେ ୧୬ନଂ. ଜାତୀୟ ରାଜପଥର ଧାମରା ରେଳବ୍ରିଜ ନିକଟକୁ ଡାକି ନେଇଥିଲେ। ସେଠାରେ ସାଙ୍ଗ ହୋଇ ମଦ ପିଇବା ପରେ ଉଭୟଙ୍କ ମଧ୍ୟରେ ବଚସା ହୋଇଥିଲା। ସାଗର ଉତ୍ତ୍ୟକ୍ତ ହୋଇ ପୌରପାଳିକା ଘାସ କଟା ଖଣ୍ଡାରେ ନୀଳକଣ୍ଠଙ୍କ ମୁଣ୍ଡ ଓ ବେକକୁ ହାଣି ଦେବାରୁ ଘଟଣାସ୍ଥଳରେ ତାଙ୍କର ମୃତ୍ୟୁ ହୋଇଥିଲା। ପରଦିନ ସକାଳେ ବ୍ରିଜ ନିକଟସ୍ଥ ଏକ ଡ୍ରେନରୁ ନୀଳକଣ୍ଠଙ୍କ କ୍ଷତାକ୍ତ ମୃତଦେହ ପୋଲିସ ଜବତ କରିଥିଲା। ମୃତକଙ୍କ ଭାଇ ତ୍ରିଲୋଚନ ଦାସଙ୍କ ଅଭିଯୋଗ କ୍ରମେ ଥାନାରେ ଏକ ମାମଲା (ନଂ. ୫୦/୨୩) ରୁଜୁ ହୋଇଥିଲା। ଏହି ହତ୍ୟା ଘଟଣାରେ ସମ୍ପୃକ୍ତ ସାଗରଙ୍କ ଶାଳକ, ଶାଶୁ ଓ ସ୍ତ୍ରୀଙ୍କୁ ଗ୍ରାମାଞ୍ଚଳ ପୋଲିସ ଗିରଫ କରିଥିଲା। ମୁଖ୍ୟ ଅଭିଯୁକ୍ତଙ୍କୁ ଧରିବା ପାଇଁ ଏକ ସ୍ୱତନ୍ତ୍ର ଟିମ୍ ଗଠନ କରାଯାଇଥିଲା ବୋଲି ଏସ୍‌ଡିପିଓ ସୂଚନା ଦେଇଛନ୍ତି। ଏହି ସମ୍ମିଳନୀରେ ଥାନାଧିକାରୀ ଅମିତାଭ ଦାସ ଉପସ୍ଥିତ ଥିଲେ।

ହତ୍ୟାକାଣ୍ଡ ସମ୍ପର୍କରେ ଏସ୍‌ଡିପିଓ ସୌରଭ ଓତା ସୂଚନା ଦେଉଛନ୍ତି।

ପୂଜାରୀ ସାହି ଯୁବକ ହତ୍ୟା ଘଟଣା

ଭାଲୁ ଆକ୍ରମଣରେ ୨ ଗୁରୁତର

ଖୁଣ୍ଟା/ଗୋପବନ୍ଧୁ ନଗର/ ଉଦଳା,୧୧।୫(ଡି.ଏନ.ଏ.)

ମୟୂରଭଞ୍ଜ ଜିଲା ଖୁଣ୍ଟା ବ୍ଲକ ତଥା ଉଦଳା ରେଞ୍ଜ ଅଧୀନ କରକଟିଆ ଗ୍ରାମରେ ଗୁରୁବାର ଭାଲୁ ଆତଙ୍କ ଦେଖିବାକୁ ମିଳିଥିଲା। ଏକ ଭାଲୁ ଆକ୍ରମଣରେ ଗ୍ରାମର ୨ଯୁବକ ଗୁରୁତର ହୋଇଛନ୍ତି। ଚିକିତ୍ସା ପାଇଁ ସେମାନଙ୍କୁ ଉଦଳା ଡାକ୍ତରଖାନାରେ ଭର୍ତ୍ତି କରାଯାଇଛି। ତେବେ ଜନବସତିଠାରୁ ଭାଲୁକୁ ଘଉଡ଼ାଇବା ପାଇଁ ବନବିଭାଗକୁ ନାକେଦମ୍ ହେବାକୁ ପଡ଼ିଛି। ଅପରାହ୍ନରେ ବାରିପଦାରୁ ଟ୍ରାଙ୍କୁଲାଇଜ୍ ଟିମ୍ ସହିତ ଏକ ସ୍ୱତନ୍ତ୍ର ଟିମ୍ ଆସିଥିଲେ ମଧ୍ୟ ବୁଦା ମଧ୍ୟରେ ଲୁଚି ରହିଥିବା ଭାଲୁକୁ ସନ୍ଧ୍ୟା ସୁଦ୍ଧା କାବୁ କରିବାରେ ବିଫଳ ହୋଇଛନ୍ତି। ଏନେଇ ଗ୍ରାମବାସୀଙ୍କ ମଧ୍ୟରେ କୋକୁଆଭୟ ସୃଷ୍ଟି ହୋଇଛି।

ସୂଚନା ଅନୁଯାୟୀ, ସକାଳେ ଏକ ବିଶାଳକାୟ ଭାଲୁ କରକଟିଆ ପଞ୍ଚାୟତର ଅନ୍ଧାରୀସାହି ଗ୍ରାମର ଅର୍ଜୁନ ଦାସଙ୍କ ବାଡ଼ିରେ ପଶିଥିବା ଗ୍ରାମବାସୀ ଦେଖିବାକୁ ପାଇଥିଲେ। ତାକୁ ଘଉଡାଇବା ପାଇଁ ଲୋକେ ପାଟିତୁଣ୍ଡ କରିବା ସହ ଟେକା ପଥର ମାଡ଼ କରିବାରୁ ଭାଲୁଟି ଉକ୍ତ ସ୍ଥାନ ଛାଡ଼ି ଗ୍ରାମ ନିକଟସ୍ଥ ନାଲୁହାନଦୀ ପାର୍ଶ୍ୱରେ ଥିବା ଏକ ବୁଦାଳିଆ ସ୍ଥାନରେ ଲୁଚି ରହିଥିଲା। ଘଟଣା ସମ୍ପର୍କରେ ଗ୍ରାମବାସୀ ଉଦଳା ବନବିଭାଗକୁ ଖବର ଦେଇଥିଲେ। ବନ କର୍ମଚାରୀ ପହଞ୍ଚି ଲୁଚିରହିଥିବା ଭାଲୁର ଗତିବିଧି ଉପରେ ନଜର ରଖିବା ସହ ଘଉଡ଼ାଇବା ପାଇଁ ଚେଷ୍ଟା ଜାରି ରଖିଥିଲେ। ଏହି ସମୟରେ ଭାଲୁଟି ରାସ୍ତାରେ ଯାଉଥିବା କରକଟିଆ ଗ୍ରାମର ଚିତ୍ତରଞ୍ଜନ ନାଏକ (୨୫)ଙ୍କୁ ଆକ୍ରମଣ କରିଥିଲା। ଭାଲୁଟି ତାଙ୍କ ହାତକୁ କାମୁଡ଼ି କ୍ଷତାକ୍ତ କରିଦେଇଥିଲା। ପରେ ସେହି ଗ୍ରାମର ରତ୍ନାକର ନାଏକ(୨୭)ଙ୍କ ବେକ ଓ ଅଣ୍ଟାକୁ ଆକ୍ରମଣ କରିଥିଲା। ଖୁବ୍‌ଶୀଘ୍ର ଭାଲୁକୁ ଘଉଡ଼ାଇ ଦିଆଯିବ ବୋଲି ଉଦଳା ରେଞ୍ଜର ଅଜୟ କୁମାର ବେହେରା କହିଛନ୍ତି।

ଗାଁରେ ପଶିଥିବା ଭାଲୁ।

ଜରାରୋଗ ଚିକିତ୍ସା ବିଭାଗ ଉଦ୍‌ଘାଟିତ

ବାରିପଦା ଅଫିସ,୧୧।୫

ବାରିପଦାସ୍ଥିତ ଜିଲା ମୁଖ୍ୟ ଚିକିତ୍ସାଳୟ ପରିସରରେ ଗୁରୁବାର ୧୦ ଶଯ୍ୟା ବିଶିଷ୍ଟ ଏକ ଜରାରୋଗ ଚିକିତ୍ସା ବିଭାଗକୁ ଜିଲାପାଳ ବିନୀତ ଭରଦ୍ୱାଜ ଉଦ୍‌ଘାଟନ କରିଛନ୍ତି। ଜିଲାରେ ମୁଖ୍ୟତଃ ବୃଦ୍ଧାବୃଦ୍ଧମାନେ ବାର୍ଦ୍ଧକ୍ୟ ଜନିତ ତଥା ଦୀର୍ଘ ଦିନ ଧରି ମଧୁମେହ, ରକ୍ତଚାପ, ପକ୍ଷାଘାତ ଇତ୍ୟାଦି ପୁରାତନ ରୋଗରେ ପୀଡିତ ରହୁଛନ୍ତି। ମୁଖ୍ୟ ଚିକିତ୍ସାଳୟରେ ପ୍ରାଥମିକ ଚିକିତ୍ସା ପରେ ସମ୍ପୂର୍ଣ୍ଣ ଆରୋଗ୍ୟ ହେବାପାଇଁ ଆବଶ୍ୟକ ପଡୁଥିବା ଅନ୍ୟାନ୍ୟ କେତେକ ସ୍ୱତନ୍ତ୍ର ଚିକିତ୍ସା ଯଥା ଫିଜିଓଥେରାପି, ମଧୁମେହ ରୋଗ ଉପଚାର,ସ୍ନାୟୁ ଜନିତ ସ୍ୱାସ୍ଥ୍ୟ ସମସ୍ୟା, ଅସ୍ଥି, ଚକ୍ଷୁ ଇତ୍ୟାଦି ଆସ୍ତ୍ରାପଚାରର ପରବର୍ତ୍ତୀ ଚିକିତ୍ସା ପାଇଁ ରୋଗୀମାନେ ଏହି ବିଭାଗରେ ରହି ଚିକିତ୍ସିତ ହୋଇପାରିବେ। ଏହା ଏକ ଷ୍ଟେପ୍ ଡାଉନ ଆରୋଗ୍ୟ କେନ୍ଦ୍ର ଭାବେ କାର୍ଯ୍ୟ କରିବ। ଏଠାରେ ମହିଳା ଓ ପୁରୁଷ ରୋଗୀମାନଙ୍କ ପାଇଁ ଅଲଗା ଅଲଗା ୫ଟି ଶଯ୍ୟା ସହିତ ଗାଧୁଆ ଘର, ଶୌଚାଗାର ଇତ୍ୟାଦିର ସୁବ୍ୟବସ୍ଥା କରାଯାଇଛି। ଏହା ସହିତ ଆବଶ୍ୟକ ଡାକ୍ତର, ନର୍ସ ଓ ଅନ୍ୟାନ୍ୟ ସ୍ୱାସ୍ଥ୍ୟ କର୍ମଚାରୀ ନିୟୋଜିତ ହୋଇଛନ୍ତି। ଉଦ୍‌ଘାଟନୀ କାର୍ଯ୍ୟକ୍ରମରେ ପଣ୍ଡିତ ରଘୁନାଥ ମୁର୍ମୁ ମେଡିକାଲ କଲେଜର ଅଧ୍ୟକ୍ଷ ଡା. ପ୍ରତିଭା ପଣ୍ଡା, ଜିଲା ମୁଖ୍ୟ ଚିକିତ୍ସା ଓ ଜନସ୍ୱାସ୍ଥ୍ୟ ଅଧିକାରୀ ଡା. ରୁପଭାନୁ ମିଶ୍ର, ଅତିରିକ୍ତ ଜନସ୍ୱାସ୍ଥ୍ୟ ଅଧିକାରୀ (ପରିବାର କଲ୍ୟାଣ) ସୁନନ୍ଦା ମିଶ୍ର ଉପସ୍ଥିତ ଥିଲେ।

ଉଦ୍‌ଘାଟନୀ କାର୍ଯ୍ୟକ୍ରମରେ ଜିଲାପାଳ ବିନୀତ ଭରଦ୍ୱାଜ ଓ ଅନ୍ୟମାନେ।

ଜିଲା ରକ୍ତଦାତା ସଂଘ ବୈଠକ

ବାଲେଶ୍ୱର ଅଫିସ, ୧୧।୫

ବାଲେଶ୍ୱର ଜିଲା ରକ୍ତଦାତା ସଂଘର କାର୍ଯ୍ୟକାରୀ କମିଟି ବୈଠକ ବୁଧବାର ସ୍ଥାନୀୟ ଓଡେଶା ଭବନରେ ଅନୁଷ୍ଠିତ ହୋଇଛି। ସଭାପତି କମଳ ଚକ୍ରବର୍ତ୍ତୀ ଅଧ୍ୟକ୍ଷତାରେ କରିଥିଲେ। ଚଳିତ ମାସ ୨୧ ତାରିଖରେ ସଂଘର ଦ୍ୱିବାର୍ଷିକ ସାଙ୍ଗଠନିକ ନିର୍ବାଚନ, ଜୁନ ୧୪ରେ ବିଶ୍ୱ ରକ୍ତଦାତା ଦିବସ ଅବସରରେ ବାର୍ଷିକ ସମ୍ମିଳନୀ, ସମ୍ବର୍ଦ୍ଧନା ଉତ୍ସବ ଅନୁଷ୍ଠିତ ହେବ ବୋଲି ନିଷ୍ପତ୍ତି ନିଆଯାଇଛି। ସଂଘ ସାଧାରଣ ସମ୍ପାଦକ ଡ. ହୃଷିକେଶ ସାହୁ, ବରିଷ୍ଠ ଉପଦେଷ୍ଟା ରବି ରାଉତ, ଉପସଭାପତି ଲକ୍ଷ୍ମୀଧର ବାରିକ, ସମ୍ପାଦକ ରାଜେଶ ଗିରି, ମନୋରଞ୍ଜନ ଦାସ, କୋଷାଧ୍ୟକ୍ଷ ଅକ୍ଷୟ କୁମାର ତ୍ରିପାଠୀ ପ୍ରମୁଖ ଆଲୋଚନାରେ ଅଂଶଗ୍ରହଣ କରିଥିଲେ।

ଟାୟାର ଦୋକାନରୁ ଚୋରି

ପାଟଣା, ୧୧।୫(ସ୍ୱ.ପ୍ର.): କେନ୍ଦୁଝର ଜିଲା ପାଟଣା ମୁଖ୍ୟାଳୟ ରାସ୍ତାକଡ଼ରେ ଥିବା ଏକ ଟାୟାର ଦୋକାନର ଟିଣ ସିଟ୍ ତାଡି କେହି ଦୁର୍ବୃତ୍ତ ୭ରୁ ୮ ଟି ଏମ୍‌ଆରଏଫ କମ୍ପାନୀର ନୂଆ ବାଇକ ଟାୟାର ଚୋରି କରିନେଇଛନ୍ତି। ବୁଧବାର ବିଳମ୍ବିତ ରାତିରେ ଏହି ଚୋରି ହୋଇଛି। ଦୋକାନ ମାଲିକ ସାହାଜାନ ଆନସାରୀ ଗୁରୁବାର ସକାଳେ ଦୋକାନ ଖୋଲିବାରୁ ଘର ଟିଣ ତାଡି ଟାୟାର ଚୋରି ହୋଇଥିବା ଜାଣି ପାଟଣା ଥାନାକୁ ଜଣାଇଥିଲେ। ପାଟଣା ଥାନାଧିକାରୀ ମନୋରଞ୍ଜନ ପ୍ରଧାନ ଓ ଏସ୍‌ଆଇ ମନୋରମା ସ୍ୱାଇଁ ସଦଳବଳେ ପହଞ୍ଚି ତଦନ୍ତ ଆରମ୍ଭ କରିଛନ୍ତି। ଚୋରି ଟାୟାର ଦାମ୍ ୧୦ହଜାର ଟଙ୍କାରୁ ଊର୍ଦ୍ଧ୍ୱ ହେବ ବୋଲି ପୋଲିସ କହିଛି।

ଶିବବିବାହ ମହୋତ୍ସବ କନ୍ୟା, ବର ପିନ୍ଧାଣି ସମାପନ

କେନ୍ଦୁଝର,୧୧।୫(ଡି.ଏନ୍.ଏ): କେନ୍ଦୁଝର ଜିଲା ନରଣପୁର ଶିବ ବିବାହ ମହୋତ୍ସବ କମିଟି ଆନୁକୂଲ୍ୟରେ ଗତ ଶୁକ୍ରବାର କନ୍ୟା ପିନ୍ଧାଣି ଓ ସୋମବାର ବର ପିନ୍ଧାଣି କାର୍ଯ୍ୟକ୍ରମ ସମାପନ ହୋଇଛି। କାର୍ଯ୍ୟକ୍ରମକୁ ବରମାତାପିତା ଭାବରେ ମନୋରଞ୍ଜନ ପାଢ଼ି ଓ ସ୍ୱର୍ଣ୍ଣଲତା ପାଢ଼ି, କନ୍ୟା ମାତାପିତା ହିସାବରେ ଦୁର୍ଯ୍ୟୋଧନ ମହାନ୍ତ ଓ ରଞ୍ଜୁଲତା ମହାନ୍ତ ସୂଚାରୁରୂପେ ସମ୍ପାଦନ କରିଥିଲେ। ଦେବକାର୍ଯ୍ୟକୁ ପଣ୍ଡିତ ସମିର ମିଶ୍ର, କମିଟି ଉପଦେଷ୍ଟା ନିର୍ମଳ ଚନ୍ଦ୍ର କବି, ଲୋକନାଥ ସାହୁ, ସଭାପତି ନରେନ୍ଦ୍ର ନାଏକ, ଉପସଭାପତି ଇଂ ବସନ୍ତ ଦାନୀ, ସମ୍ପାଦକ ଭୀମସେନ ସାହୁ, ସହ ସମ୍ପାଦକ ଦୁର୍ଗାପ୍ରସାଦ ମହାନ୍ତି, ସକ୍ରିୟ ସଭ୍ୟ ଜିତେନ୍ଦ୍ର ନନ୍ଦ, ବଳଭଦ୍ର ନାଏକ, ବିଶ୍ୱନାଥ ସାହୁ, ଜନାର୍ଦ୍ଦନ କବି, ସତ୍ୟବାଦୀ ସାହୁ ଓ ସମସ୍ତ ସଭ୍ୟବୃନ୍ଦଙ୍କ ଉପସ୍ଥିତିରେ ଉକ୍ତ ପିନ୍ଧାଣି କାର୍ଯ୍ୟ ସମାପନ ହୋଇଥିଲା। ଆସନ୍ତା ମଇ ୨୪ ଓ ୨୫ ତାରିଖ ଶିବ ବିବାହ ଓ ଶୀତଳଷଷ୍ଠୀ ଯାତ୍ରା କପିଳେଶ୍ୱର ମନ୍ଦିର(ଘଡ଼ଘଡ଼ି)ଠାରୁ ରାମେଶ୍ୱର ମନ୍ଦିର ନରଣପୁର ପର୍ଯ୍ୟନ୍ତ ପାଳନ କରାଯିବ ବୋଲି କମିଟି ପକ୍ଷରୁ କୁହାଯାଇଛି।

'ଆଇନଜୀବୀ ନାରାୟଣ ଚନ୍ଦ୍ର ଥିଲେ ସ୍ୱାଭିମାନୀ'

ସ୍ମୃତିଚାରଣ ସଭାରେ ଶ୍ରଦ୍ଧାଞ୍ଜଳି ଅର୍ପଣ କରାଯାଉଛି।

ଭଦ୍ରକ ଅଫିସ,୧୧।୫(ସ୍ୱ.ପ୍ର.)

ସ୍ମୃତିଚାରଣ ସଭା

ଆଇନଜୀବୀ ନାରାୟଣ ଚନ୍ଦ୍ର ରାୟ (ବାବୁ ଭାଇ) ଜଣେ ସ୍ୱାଭିମାନୀ, ସୁସଂଗଠକ ଓ ସଂସ୍କୃତି ପ୍ରେମୀ ମଣିଷ ଥିଲେ। କୁଆଁସସ୍ଥିତ ବାସଭବନଠାରେ ଆୟୋଜିତ ସ୍ମୃତିଚାରଣ ସଭାରେ ଯୋଗଦେଇଥିବା ଅତିଥିମାନେ ଏହା କହିଛନ୍ତି। ଭଦ୍ରକ ବାର ଆସୋସିଏସନ ସଭାପତି ନିରାକାର ଜେନାଙ୍କ ସଭାପତିତ୍ୱରେ ଅନୁଷ୍ଠିତ ସଭାରେ ସମ୍ପାଦକ ଦିବ୍ୟସିଂହ ନାୟକ, ଆଇନଜୀବୀ ଯତିକାନ୍ତ ନାୟକ,ତାପସ ମହାନ୍ତି, ପବନ ଶର୍ମା, ଅତିସ ବେହେରା, ମନୋରଞ୍ଜନ ଦାସ, ନିଶିକାନ୍ତ ନାୟକ,କିଶୋର ବଳ, ବିଷ୍ଣୁ ମହାପାତ୍ର, ଜିତେନ ପଣ୍ଡା, ଗିରିଧାରୀ ନାଥ, ଉପେନ୍ଦ୍ର ପାଢ଼ୀ, ଅର୍ଚ୍ଚନା ରାୟ ପ୍ରମୁଖ ଯୋଗଦେଇ ନାରାୟଣ ଚନ୍ଦ୍ରଙ୍କ ଗୁଣାବଳୀ ବର୍ଣ୍ଣନା କରିଥିଲେ। ଅନ୍ୟମାନଙ୍କ ମଧ୍ୟରେ ପ୍ରାକ୍ତନ ବିଧାୟକ ମୁକ୍ତିକାନ୍ତ ମଣ୍ଡଳ,ପ୍ରାକ୍ତନ କାଉନସିଲର ଦେବାଶିଷ ରାଉତ, ପ୍ରାକ୍ତନ କାଉନସିଲର ପ୍ରଭାତ ମହାନ୍ତି, ଆଶିଷ କୁମାର ରାଉତ, ବୁବୁ ଦାସ, ସଞ୍ଜୀବ ଦାସ, ଆଇପିଓ ଶଶିଶେଖର ବେହେରା, ଖବରଦାତା ରବି ନାରାୟଣ ଖିଲାର, ଅବିନାଶ ପଟ୍ଟନାୟକ, ଭଉଣୀ ରାଜଲକ୍ଷ୍ମୀ ରାୟ, ପୁଅ କୌଶିକ ରାୟ, ଝିଅ ବୈଶାଳୀ ରାୟ ପ୍ରମୁଖ ଯୋଗଦେଇ ଶ୍ରଦ୍ଧାଞ୍ଜଳି ଅର୍ପଣ କରିଥିଲେ।

ପୂର୍ବ ତଟ ରେଳପଥ

1.ଇ-ଟେଣ୍ଡର ବିଜ୍ଞପ୍ତି ନଂ. e-Tender-Elect-G-16-23

କାର୍ଯ୍ୟର ବିବରଣୀ : 03 ବର୍ଷ ଅବଧି ନିମନ୍ତେ ପୂର୍ବ ତଟ ରେଳପଥ ର ଖୋର୍ଦ୍ଧା ରୋଡ଼ ମଣ୍ଡଳରେ ଭୁବନେଶ୍ୱର କୋଚିଂ ଡିପୋ ଠାରେ AC/TL କୋଚ୍ ରକ୍ଷଣାବେକ୍ଷଣ ସହିତ ପ୍ରମୁଖ କାର୍ଯ୍ୟକଳାପ ନିମନ୍ତେ ସର୍ବେକ୍ଷଣ ସମ୍ପାଦନ ।

କାର୍ଯ୍ୟର ଆନୁମାନିକ ମୂଲ୍ୟ (ଟଙ୍କାରେ) : ₹ 3,70,76,848.29, **EMD (ଟଙ୍କାରେ) :** ₹ 3,35,400/-

2.ଇ-ଟେଣ୍ଡର ବିଜ୍ଞପ୍ତି ନଂ. e-Tender-Elect-G-17-23

କାର୍ଯ୍ୟର ବିବରଣୀ : 03 ବର୍ଷ ଅବଧି ନିମନ୍ତେ ପୂର୍ବ ତଟ ରେଳପଥ ର ଖୋର୍ଦ୍ଧା ରୋଡ଼ ମଣ୍ଡଳରେ ପୁରୀ କୋଚିଂ ଡିପୋ ଠାରେ AC/TL କୋଚ୍ ରକ୍ଷଣାବେକ୍ଷଣ ସହିତ ପ୍ରମୁଖ କାର୍ଯ୍ୟକଳାପ ନିମନ୍ତେ ସର୍ବେକ୍ଷଣ ସମ୍ପାଦନ ।

କାର୍ଯ୍ୟର ଆନୁମାନିକ ମୂଲ୍ୟ (ଟଙ୍କାରେ) : ₹ 4,44,13,184.70, **EMD (ଟଙ୍କାରେ) :** ₹ 3,72,100/-

କାର୍ଯ୍ୟ ଶେଷ ହେବା ଅବଧି (ଉଭୟ ଟେଣ୍ଡର ନିମନ୍ତେ): 36 ମାସ ।

ଟେଣ୍ଡର ବନ୍ଦ ହେବା ତାରିଖ ଓ ସମୟ (ଉଭୟ ଟେଣ୍ଡର ନିମନ୍ତେ) : ତା.31.05.2023 ରିଖ 1500 ଘଟିକାରେ ।

ଏହି ଇ-ଟେଣ୍ଡର କ୍ଷେତ୍ରରେ ଡାକ/କୋରିଅର/ଫ୍ୟାକ୍ସ ମାଧ୍ୟମରେ କିମ୍ବା ବ୍ୟକ୍ତିଗତ ରୂପେ ପଠାଯାଇଥିବା କୌଣସି ପ୍ରକାର ମାନୁଆଲ ଅଫର ଗ୍ରହଣଯୋଗ୍ୟ ହେବ ନାହିଁ, ଯଦ୍ୟପି ଏଗୁଡ଼ିକ Firm ର ଲେଟରହେଡ୍‌ରେ ଦାଖଲ କରାଯାଇଥିବ ଏବଂ ଯଥା ସମୟରେ ଗ୍ରହଣ କରାଯାଇଥିବ । ଏହିଭଳି ସମସ୍ତ ମାନୁଆଲ ଅଫର ଗୁଡ଼ିକ ଅବୈଧ ବୋଲି ଧରାଯିବ ଏବଂ କୌଣସି ବିଚାର ବିନା ବିଧିବଦ୍ଧରୂପେ ନାକଚ କରାଯିବ ।

ଦ୍ରଷ୍ଟବ୍ୟ : ଏହି ଟେଣ୍ଡର ନିମନ୍ତେ ଜାରି କରାଯାଇଥିବା କୌଣସି ପରିବର୍ତ୍ତନ/ଶୁଦ୍ଧିପତ୍ରକୁ ଧ୍ୟାନ ଦେବା ନିମନ୍ତେ ଟେଣ୍ଡର ବନ୍ଦ ହେବା ତାରିଖର 10 ଦିନ ପୂର୍ବରୁ ୱେବ୍‌ସାଇଟ୍ କୁ ପୁନଃ ପରିଦର୍ଶନ କରିବା ପାଇଁ ଆଶାୟୀ ଟେଣ୍ଡରଦାତାମାନଙ୍କୁ ପରାମର୍ଶ ଦିଆଯାଉଅଛି ।

ଇ-ଟେଣ୍ଡର ନଥିପତ୍ର ସହିତ ସଂପୂର୍ଣ୍ଣ ବିବରଣୀ ୱେବ୍‌ସାଇଟ୍ http://www.ireps.gov.in ରେ ଉପଲବ୍ଧ ହେବ ।

ବରିଷ୍ଠ ମଣ୍ଡଳ ବିଦ୍ୟୁତ୍ ଯନ୍ତ୍ରୀ (G), ଖୋର୍ଦ୍ଧା ରୋଡ଼୍

PR-162/O/23-24

GOVERNMENT OF ODISHA No. B-192

OFFICE OF THE SUPERINTENDING ENGINEER GANJAM (R&B) DIVISION NO. - I, BERHAMPUR

Phone/Fax: (0680) 2233683, e-mail: sernb1.ganjam@yahoo.com

INVITATIONS FOR BIDS (IFB) [e- Procurement]

Bid Identification No. S.E. (R&B)-BAM-04/2023-24

No. 5011 Dtd.: 04.05.2023

The Superintending Engineer, Ganjam (R&B) Division No. I, Berhampur on behalf of Governor of Odisha invites percentage rate bid in Double Cover System in ONLINE MODE for construction of works detailed below from eligible contractors.

1. Nature of work : Building Work
2. No. of works : 1 (One) No.
3. Tender Paper Cost : 10,000/-
4. Class of Contractor : "B" & "A" Class
5. Date & time of sale & receipt of Bids : From 11.05.2023, 10.00 A.M. to 18.05.2023 upto 5.30 P.M.
6. Date of Opening of Bid : 20.05.2023 at 11.30 A.M.
7. The bidders have to participate in ONLINE bidding only. Further details can be seen from the website: **https//tendersodisha.gov.in.**

Sd./- Superintending Engineer
Ganjam (R&B) Division No.I, Berhampur

OIPR-34109/11/0006/2324

ZILLA SWASTHYA SAMITI, MALKANGIRI
DISTRICT PROGRAMME MANAGEMENT SUPPORT UNIT
NATIONAL HEALTH MISSION

No. E-101

Mail cdmomkg@gmail.com Phone/Fax: 06861-231543

No. ୨୯୫୪ / NHM-DPMSU/2023 **CORRIGENDUM** Date: 10 /05/2023

As per our Advertisement no. 8248 dtd.26.07.2021 published in The Samaj & The Dharitri (newspaper) on dtd 27.07.2021, it is notified that due to some unavoidable circumstances the post (Physiotherapist, Psychologist, Clinical Psychologist and Multi rehabilitation worker, Ayush Mo (MO) Homeopathic/ Ayurvedic(MHU/MHT), Paeditrician DEIC, Consultant Medicine, NPHCE, MO MBBS- NPCDCS, MO MBBS-DEIC,MO MBBS- SNCU, Mo MBBS-NMHP, MO MBBS-RNTCP) is hereby stood Cancelled .

OIPR-10206/11/0004/2324

ODISHA HYDRO POWER CORPORATION LTD.
(A Gold Rated State PSU)
O/o. Sr. General Manager, Rengali Hydro Electric Project, Rengali
P.O.: RENGALI DAM SITE, DIST:ANGUL (ODISHA) INDIA,PIN:759105
TEL:06760-266031, Email:sgmel500@gmail.com,

ଆମର ନର୍ସ ଆମ ଭବିଷ୍ୟତ

ଆଜି ଅନ୍ତର୍ଜାତୀୟ ନର୍ସ ଦିବସ

ବିଗତ ଅଢ଼େଇ ବର୍ଷର କରୋନା ମହାମାରୀ ସାରା ବିଶ୍ୱକୁ ପ୍ରଭାବିତ କରିଛି ଏବଂ ସ୍ୱାସ୍ଥ୍ୟସେବା ବ୍ୟାପାର ଉପଯୋଗ କରାଯାଇ ଏହାର ଭୟାବହତାରୁ ଅନେକ ମୂଲ୍ୟବାନ୍ ଜୀବନ ରକ୍ଷା କରାଯାଇପାରିଛି। ସ୍ୱାସ୍ଥ୍ୟସେବା–ଉଭୟ ଚିକିତ୍ସା ଓ ସେବା ଯେ ସବୁଠାରୁ ଗୁରୁତ୍ୱପୂର୍ଣ୍ଣ ଏହା ପୁଣିଥରେ ପ୍ରମାଣିତ ହୋଇଛି।

ସେବିକାମାନଙ୍କୁ ସ୍ୱାସ୍ଥ୍ୟସେବାରେ ମୁଖ୍ୟ ଭୂମିକା ନିର୍ବାହ କରିବାକୁ ପଡ଼ିଥାଏ। ଆଜିର ଯୁଗରେ ଯେଉଁ ସମୟରେ ନିଜ ଲୋକମାନେ ମଧ୍ୟ ସେବାଯତ୍ନ, ବିଶେଷକରି ଦୀର୍ଘଦିନ ଧରି ପୀଡ଼ିତମାନଙ୍କର ସେବାଯତ୍ନ ନେବାକୁ କଷ୍ଟ ମନେକରନ୍ତି, ସେବିକାମାନେ ନିଜର ଡାକ୍ତରୀ ସେବା, ଯତ୍ନ ଓ ଶୁଶ୍ରୂଷା ଦ୍ୱାରା ରୋଗୀକୁ ନୂଆ ଜୀବନ ପ୍ରଦାନ କରିଥାଆନ୍ତି। ଏବେ ଡାକ୍ତରୀ ଚିକିତ୍ସାରେ ଅତ୍ୟନ୍ତ ଗୁରୁତ୍ୱ ବହନ କରୁଥିବା ଯନ୍ତ୍ରପାତି, ଉପକରଣ, ବିଶେଷ ଚିକିତ୍ସା ଗୃହ ଯଥା ଆଇସିୟୁ, ଏନ୍‌ଆଇସିୟୁ, ଭେଣ୍ଟିଲେଟର, ମନିଟର, ଅପରେଶନ ଥିଏଟର (ଓଟି), ସ୍ପେଶିଆଲାଇଜ୍ଡ ଏବଂ ସୁପର ସ୍ପେଶିଆଲାଇଜ୍ଡ ଓଟି ଓ ଆହୁରି ଅନେକ କ୍ଷେତ୍ରରେ ନର୍ସ ବା ସେବିକାମାନଙ୍କ କାର୍ଯ୍ୟ ଗୁରୁତ୍ୱପୂର୍ଣ୍ଣ, ଅପରିହାର୍ଯ୍ୟ ଓ ନିର୍ଣ୍ଣାୟକ ଅଟେ। ଯେଉଁ ସ୍ଥାନରେ ସାଧାରଣ ଲୋକଟିଏ କେଇ ମିନିଟ୍ ମାତ୍ର ରହିପାରିବ ନାହିଁ, ସେଠାରେ ନର୍ସମାନେ ଲଗାତାର ଘଣ୍ଟା ଘଣ୍ଟା ଧରି ନୀରବଚ୍ଛିନ୍ନ ଭାବେ କାର୍ଯ୍ୟରତ ଥାଆନ୍ତି।

ଆଧୁନିକ ନର୍ସିଂର ଆରମ୍ଭ ହୋଇଥିଲା ମହୀୟସୀ ସାମାଜିକ କର୍ମୀ ଫ୍ଲୋରେନ୍ସ ନାଇଟେଙ୍ଗଲଙ୍କଠାରୁ। ୧୮୨୦ ମେ' ୧୨ରେ ସେ ଜନ୍ମଗ୍ରହଣ କରିଥିଲେ ଏବଂ ୧୯୧୦ ଅଗଷ୍ଟ ୧୩ରେ ତାଙ୍କର ମୃତ୍ୟୁ ହୋଇଥିଲା। ସେ ଡାକ୍ତରୀ ସେବାରେ ଜଣେ ତାଲିମ୍‌ପ୍ରାପ୍ତ ନର୍ସ ଥିଲେ ଓ କ୍ରିମେନିଆ ରଣକ୍ଷେତ୍ରରେ ଭୟ ନ କରି ଆହତ ଏବଂ ଗୁରୁତର ପୀଡ଼ିତ ସୈନିକଙ୍କ ଶିବିରକୁ ଯାଇ ସେମାନଙ୍କୁ ଚିକିତ୍ସା ଓ ପରାମର୍ଶ ତଥା ଆଶ୍ୱାସନା ଦେଉଥିଲେ। ସେ ସମୟରେ ଜଣେ ଯୁବତୀ ପାଇଁ ଏହା ଥିଲା ଏକ ବିରାଟ ଆହ୍ୱାନ। ଆଲୋକବତୀଟିଏ ଧରି ସେ ଭୟଙ୍କର ରାତିରେ ଚିକିତ୍ସା ଶିବିରକୁ ଯାଇ ସେବା କରୁଥିବାରୁ ତାଙ୍କୁ 'ଲେଡି ଉଇଥ୍ ଦ ଲ୍ୟାମ୍ପ୍' ବୋଲି ସମ୍ବୋଧନ କରାଯାଉଥିଲା।

ତାଙ୍କ ଜନ୍ମଦିନକୁ ଅନ୍ତର୍ଜାତୀୟସ୍ତରରେ ପ୍ରତି ଦେଶରେ ୧୯୬୫ ମସିହାଠାରୁ "ଅନ୍ତର୍ଜାତୀୟ ନର୍ସ ଦିବସ" ରୂପେ ପାଳନ କରାଯାଉଛି। ଏହିଦିବସ ଅବସରରେ ଚଳିତ ବର୍ଷର ବାର୍ତ୍ତା ରହିଛି 'ଆମର ନର୍ସ ଆମ ଭବିଷ୍ୟତ'। ଅର୍ଥାତ୍, ଆସନ୍ତା ଦିନଗୁଡ଼ିକରେ ଡାକ୍ତରୀ ସେବା ମୁଖ୍ୟତଃ ନର୍ସମାନଙ୍କର ସେବାକୁ ନେଇ ଜନସାଧାରଣଙ୍କୁ ସମ୍ପୂର୍ଣ୍ଣ ସ୍ୱାସ୍ଥ୍ୟସେବା ଯୋଗାଇ ଦେଇପାରିବ। ସାରାବିଶ୍ୱରେ ଦୁଇ ଶହ ସତୁରି ଲକ୍ଷରୁ ଅଧିକ କାର୍ଯ୍ୟରତ ନର୍ସ ଥିବା ବେଳେ ଆମ ଦେଶରେ ୩୩ ଲକ୍ଷ ୫୦ ହଜାର ଏବଂ ଆମ ରାଜ୍ୟରେ ପାଖାପାଖି ୩୭,୦୦୦ ନର୍ସ କାର୍ଯ୍ୟରତ। ସେମାନଙ୍କ କାର୍ଯ୍ୟର ଗୁରୁତ୍ୱକୁ ଉପଲବ୍ଧି କରି ସେମାନଙ୍କୁ ଉପଯୁକ୍ତ ନିରାପତ୍ତା, ସମ୍ମାନ, ପଦମର୍ଯ୍ୟାଦା ଓ ଉପଯୁକ୍ତ ସାମାଜିକ ମୂଲ୍ୟବୋଧ ପ୍ରଦାନ କରିବା ଆମର କର୍ତ୍ତବ୍ୟ।

–ଡା. ରାମଚନ୍ଦ୍ର ରାଉତ
ବରିଷ୍ଠ ଚିକିତ୍ସକ, ମୋ :୯୪୩୭୭୪୨୪୯୯

ପୂର୍ବତନ ପ୍ରେମିକଙ୍କୁ ଡେଟ୍ କରୁଥିବା ନେଇ ଚର୍ଚ୍ଚା

ସୁସ୍ମିତା ସେନ୍

ମୁମ୍ବାଇ: ପ୍ରସିଦ୍ଧ ଅଭିନେତ୍ରୀ ତଥା ମିସ୍ ୟୁନିଭର୍ସ ୧୯୯୪ ପେଗାଣ୍ଟର ବିଜେତା ସୁସ୍ମିତା ସେନ୍ ତାଙ୍କ ଚଳଚ୍ଚିତ୍ର କ୍ୟାରିୟର ଅପେକ୍ଷା ସେ ବ୍ୟକ୍ତିଗତ ଜୀବନକୁ ନେଇ ବେଶ୍ ଚର୍ଚ୍ଚାରେ ରହିଥାନ୍ତି। ନିକଟରେ ସେ ତାଙ୍କ ପୂର୍ବତନ ପ୍ରେମିକ ରୋହମାନ ଶାଓଲଙ୍କ ସହ ଏକାଠି ନଜରକୁ ଆସିଛନ୍ତି। ଏଥିସହ ସେ ରୋହମାନଙ୍କ ସହ ଫଟୋ ମଧ୍ୟ ଶେୟାର କରିଛନ୍ତି। କୁହାଯାଉଛି କି, ରୋହମାନଙ୍କ ସହ ତାଙ୍କର ପ୍ୟାଚଅପ୍ ହୋଇଯାଇଛି। ଏନେଇ ସୁସ୍ମିତା ଗୁରୁବାର ତାଙ୍କ ଇନ୍‌ଷ୍ଟାଗ୍ରାମରେ ଏକ ଷ୍ଟୋରି ଦେଇଥିଲେ, ଯେଉଁଥିରେ ତାଙ୍କ ସହ ରୋହମାନ ନଜରକୁ ଆସିଥିଲେ। କ୍ୟାପ୍ସନରେ ଲେଖିଛନ୍ତି, ନାଇସ୍ ପିକ୍ଚର ରୋହମାନ। ଯାହା ବର୍ତ୍ତମାନ ସୋସିଆଲ ମିଡିଆରେ ବେଶ୍ ଭାଇରାଲ ହେବାରେ ଲାଗିଛି। ପୂର୍ବରୁ ସୁସ୍ମିତା ଏବଂ ରୋହମାନଙ୍କ ବ୍ରେକଅପ୍ ଖବର ସାମ୍ନାକୁ ଆସିଥିଲା। ଏହାପରେ ସେ ପୂର୍ବତନ ଆଇପିଏଲ୍ ଅଧ୍ୟକ୍ଷ ଲଳିତ ମୋଦିଙ୍କ ସହ ଡେଟିଂ କରୁଥିବା ନେଇ ସମସ୍ତଙ୍କୁ ସୂଚନା ଦେଇଥିଲେ। କିନ୍ତୁ ବର୍ତ୍ତମାନ ରୋହମାନଙ୍କ ସହ ତାଙ୍କ ସମ୍ପର୍କ ସୁଦୃଢ଼ ହେଉଥିବା ଜଣାପଡ଼ିଛି। ତେବେ ଲଳିତ ମୋଦି କୁଆଡେ ଗଲେ ବୋଲି ଅନେକ ୟୁଜର୍ସ କମେଣ୍ଟ କରିଛନ୍ତି।

୧୦ ହଜାର ଫୁଟ୍ ଉପରେ ସ୍କାଏ ଡାଇଭିଂରେ ମେକ୍‌ଅପ୍

ତାଲାହାସି: ଅଧିକାଂଶ ଲୋକ ନିଜକୁ ସଜେଇବା ପାଇଁ ମେକ୍‌ଅପ୍‌ର ସାହାଯ୍ୟ ନେଇଥାନ୍ତି। ସୋସିଆଲ ମିଡିଆରେ ମଧ୍ୟ ଆମେ ଅନେକ ବ୍ୟୁଟି ଏନ୍‌ଫ୍ଲୁଏନ୍‌ସରଙ୍କୁ ଦେଖିବାକୁ ପାଇବା। ହେଲେ ଜଣେ ମହିଳା ମେକ୍‌ଅପ୍ କରିବା ସମୟରେ ଏକ ବାହାଦୁରିର କାମ କରିଛନ୍ତି, ଯାହା

ଜାଣିଲେ ଆଶ୍ଚର୍ଯ୍ୟ ଲାଗିବ। ଫ୍ଲୋରିଡ଼ାର ଏମ୍‌ସିକିନା କ୍ଲିପ ଜଣେ ଆଡଭେଞ୍ଚର ପ୍ରିୟ ଏବଂ ସୋସିଆଲ ଏନ୍‌ଫ୍ଲୁଏନ୍‌ସର। ସେ ସୋସିଆଲ ମିଡିଆରେ ବହୁ ଆଡଭେଞ୍ଚରର ଭିଡିଓ ଶେୟାର କରିଥାନ୍ତି। ନିକଟରେ ସେ ଏକ ଭିଡିଓ ଶେୟାର କରିଛନ୍ତି, ଯେଉଁଥିରେ ସେ ସ୍କାଏ ଡାଇଭିଂ କରିବା ସମୟରେ ମେକ୍‌ଅପ୍ କରୁଥିବା ଦେଖିବାକୁ ମିଳିଛି। ୧୦ ହଜାର ଫୁଟ୍ ଉଚ୍ଚତାରେ ସ୍କାଏ ଡାଇଭିଂ କରି ଖୁବ୍ ଜୋର ପବନରେ ସେ ନିଜକୁ ମେକ୍‌ଅପ୍ କରୁଛନ୍ତି। ସେ ପ୍ରଥମେ ବୋତଲ ପାଣିରେ ଏକ କପଡ଼ା ଗୁଳା କରି ସେଥିରେ ମୁହଁକୁ ପୋଛୁଛନ୍ତି। ପରେ ଗୋଟେ ଗୋଟେ କରି ସେ ମେକ୍‌ଅକ୍ ଜିନିଷ ବ୍ୟବହାର କରୁଥିବା ଦେଖିବାକୁ ମିଳୁଛି। ଏହି ଭିଡିଓର କ୍ୟାପ୍ସନରେ ଲେଖିଛନ୍ତି, 'ତୁମର ସ୍କିନ୍ କେୟାର ରୁଟିନ୍ କ'ଣ ?' ଏହା ସବୁଠୁ ଭଲ ଉପାୟ ନିଜକୁ ତାଜା ଅନୁଭବ କରିବା ପାଇଁ।

ଆଣ୍ଟିବାୟୋଟିକ୍ କୁପ୍ରଭାବରେ ଜିଭରେ ଚୁଟି

ଟୋକିଓ: କୌଣସି ପ୍ରକାର ରୋଗ ହେଲେ, ଆମେ ଡାକ୍ତରଙ୍କ ବିନା ପରାମର୍ଶରେ ଆଣ୍ଟିବାୟୋଟିକ୍ ଖାଇଦେଉ। ହେଲେ ଏପରି କରିବା ଆମ ପାଇଁ ବିପଦପୂର୍ଣ୍ଣ ହୋଇପାରେ। ନିକଟରେ ଜାପାନରେ ଜଣେ ମହିଳାଙ୍କ ଉପରେ ଆଣ୍ଟିବାୟୋଟିକ୍‌ର ଏକ କୁପ୍ରଭାବ ପଡ଼ିଥିବା ଏକ ଭିଡିଓ ସାମ୍ନାକୁ ଆସିଛି। ଆଣ୍ଟିବାୟୋଟିକ୍ ବଟିକା ଖାଇବା ଫଳରେ ଜଣେ ୬୦ ବର୍ଷୀୟାଙ୍କ ଜିଭ କଳା ହୋଇଯିବା ସହ ଜିଭରେ ଚୁଟି ଉଠିଯାଇଛି। ଏଥିସହ ମୁହଁରେ ମଧ୍ୟ କଳା କଳା ଦାଗ ହୋଇଯାଇଛି। ରିପୋର୍ଟ ମୁତାବକ, ମହିଳାଙ୍କ ଅନ୍ତନଳୀରେ କ୍ୟାନ୍‌ସର ହୋଇଛି। ସେଥିପାଇଁ ସେ ୧୪ ମାସ ଆଗରୁ ତାଙ୍କ ଟ୍ରିଟ୍‌ମେଣ୍ଟ ଆରମ୍ଭ କରିଥିଲେ। କେମୋଥେରାପି ଚାଲିଥିବାବେଳେ ତା'ର ପ୍ରଭାବକୁ କମ୍ କରିବାକୁ

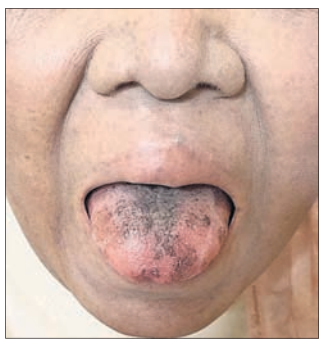

ଡାକ୍ତର ତାଙ୍କୁ ମିନୋସାଇକ୍ଲିନ ନାମକ ଏକ ଆଣ୍ଟିବାୟୋଟିକ୍ (ଯାହା ମୁହଁଠୁ ଆରମ୍ଭ କରି ନିମୋନିଆ ପାଇଁ ବ୍ୟବହାର କରାଯାଏ) ଦେଇଥିଲେ। ଥରେ ସେ ଜଣ୍ଡିସ୍‌ର ଚିକିତ୍ସା କରିବାକୁ ଆସିଥିଲେ। ହେଲେ ଡାକ୍ତର ମହିଳାଙ୍କ ମୁହଁ ଦେଖି ଆଶ୍ଚର୍ଯ୍ୟ ହୋଇଯାଇଥିଲେ। ତାଙ୍କ ମୁହଁରେ କଳା କଳା ଦାଗ ହେବା ସହ ମୁହଁ ଧୂସର ରଙ୍ଗ ହୋଇଗଲା। ପାଟି ଖୋଲିବାବେଳକୁ ତାଙ୍କୁ କଷ୍ଟ ଅନୁଭବ ହେଲା। ଏଥିସହ ଜିଭ କଳା ପଡି ଛୋଟ ଛୋଟ କଳା ଏବଂ ସୁନେଲି ରଙ୍ଗର ଚୁଟି ଉଠିଯାଇଥିଲା। ଏହାର ଲକ୍ଷଣ ପଚାରିବାରୁ ଏହା ଆଣ୍ଟିବାୟୋଟିକ୍‌ର କୁପ୍ରଭାବ ବୋଲି ଜାଣିବାକୁ ପାଇଥିଲେ। ସେଥିପାଇଁ ଡାକ୍ତର ତାଙ୍କ ଔଷଧ ବଦଳାଇ ଦେଇଥିଲେ। ୬ ସପ୍ତାହ ଔଷଧ ଖାଇବା ପରେ ତାଙ୍କ ମୁହଁ ଏବଂ ଜିଭ ଆସ୍ତେ ଆସ୍ତେ ଭଲ ହେଉଛି।

ରାଜ୍ୟ ଖବର

ଲୋକନାଥ ଚୌଧୁରୀ ସ୍ମରଣେ

ଅଭୟ ସାହୁ

ଶୁକ୍ରବାର ବିଶିଷ୍ଟ କମ୍ୟୁନିଷ୍ଟ ଜନନେତା, ପୂର୍ବତନ ଏମ୍‌ପି, ପୂର୍ବତନ ବିଧାୟକ ତଥା ଭାରତୀୟ କମ୍ୟୁନିଷ୍ଟ ପାର୍ଟିର ପୂର୍ବତନ ରାଜ୍ୟ ସମ୍ପାଦକ ଲୋକନାଥ ଚୌଧୁରୀଙ୍କ ଜନ୍ମଦିନ। ୧୯୨୫ ମେ' ୧୨ରେ କୁଜଙ୍ଗ ନିକଟ ତାଳଦଣ୍ଡା ଗ୍ରାମର ଏକ ଜମିଦାର ପରିବାରରେ ଜନ୍ମଗ୍ରହଣ କରିଥିଲେ ଲୋକନାଥ। ବାଲ୍ୟ ଓ ଛାତ୍ର ଜୀବନରେ ସେ ଅୟସରେ ଥାଇ ମଧ୍ୟ ଦୁଃଖ, ଅଭାବ ଅନଟନରେ ଥିବା ସାଙ୍ଗଙ୍କ ସ୍କୁଲ ବ୍ୟାଗ୍ ଓ ଆର୍ଥିକ ସମସ୍ୟାର ସମାଧାନ ପାଇଁ ବ୍ୟାକୁଳ ହେଉଥିଲେ। ବିଶେଷକରି ରେଭେନ୍‌ଶା ମହାବିଦ୍ୟାଳୟରେ ଅଧ୍ୟୟନ ସମୟରେ ଷ୍ଟୁଡେଣ୍ଟସ୍ ଫେଡ଼େରେଶନ ପ୍ରତି ଆକୃଷ୍ଟ ହୋଇ ବାମପନ୍ଥୀ ମତାଦର୍ଶ ଗ୍ରହଣ କରି କଟକ ସହରର ଛାତ୍ର–ଯୁବ ରାଜନୀତିରେ ପ୍ରମୁଖ ଭୂମିକା

ନେଇଥିଲେ। ବି.ଏ. ପରୀକ୍ଷା ଦେବା ପୂର୍ବରୁ ଗିରଫ ହୋଇ ତାଙ୍କୁ ଜେଲ ବରଣ କରିବାକୁ ପଡ଼ିଥିଲା। ଜେଲରୁ ଫେରିବା ପରେ ପରୀକ୍ଷା ଦେଇ ବି.ଏ. ଉତ୍ତୀର୍ଣ୍ଣ ହୋଇଥିଲେ। ସେବେଠାରୁ ସେ ଆଉ ପଛକୁ ଫେରି ଚାହିଁ ନାହାନ୍ତି। ବାମପନ୍ଥୀ ରାଜନୀତିରେ ସକ୍ରିୟ ଭୂମିକା ପାଇଁ ତାଙ୍କୁ ୧୯୫୨ରେ ଅବିଭାଜିତ ଏରସମା ବିଧାନସଭା ଆସନରେ ଲଢ଼ିବା ପାଇଁ ସିପିଆଇ ପକ୍ଷରୁ ସୁଯୋଗ ମିଳିଥିଲା। ଏହି ନିର୍ବାଚନରେ ସେ ପରାଜିତ ହୋଇଥିଲେ ମଧ୍ୟ ଏକ ଅଗ୍ନିବର୍ଷୀ, ବାମପନ୍ଥୀ, ଲୋକପ୍ରିୟ ଯୁବନେତା ଭାବେ ତାଙ୍କ ପ୍ରତି ଜନଗଣଙ୍କର ଗ୍ରହଣୀୟତା ବଢ଼ି ଚାଲିଥିଲା। ଫଳରେ ୧୯୫୭, ୧୯୬୭ ଓ ୧୯୭୪ରେ ରେକର୍ଡ ପରିମାଣର ଭୋଟ ପାଇ ସେ ୩ଥର ବିଧାୟକ ହୋଇଥିଲେ। ୧୯୮୯ ଓ ୧୯୯୧ରେ ମଧ୍ୟ ଜଗତ୍‌ସିଂହପୁର ଲୋକସଭା ଆସନରୁ ଏମ୍‌ପି ଭାବେ ନିର୍ବାଚିତ ହୋଇଥିଲେ। ୧୯୭୪ରେ ବିଧାନସଭାରେ ଦଳର ନେତା ଭାବରେ ଜନଗଣଙ୍କ ସ୍ୱାର୍ଥରେ ଯୁଗାନ୍ତକାରୀ ଆଇନ ପ୍ରଣୟନ ପାଇଁ ସରକାରଙ୍କୁ ବାଧ୍ୟ କରାଇପାରିଥିଲେ। ଉପକୂଳ ଚାଷଜମିକୁ ଲୁଣା ଜୁଆର କବଳରୁ ରକ୍ଷା ପାଇଁ ଲୁଣି ଘେରିବନ୍ଧର ଯୋଜନା, ଭାଗଚାଷୀ ସପକ୍ଷରେ ଆଇନ ପ୍ରଣୟନ, ଅସହାୟ ବୃଦ୍ଧାବୃଦ୍ଧ ଓ ବିଧବାଙ୍କୁ ଭତ୍ତା ପ୍ରଦାନ, ଶିକ୍ଷକ ସମାଜକୁ ପରିଚାଳନା କମିଟିର ଶୋଷଣରୁ ମୁକ୍ତ କରାଇ ପ୍ରତ୍ୟକ୍ଷ ବେତନ ପ୍ରଦାନର ଯୁଗାନ୍ତକାରୀ ନେତୃତ୍ୱ ତାଙ୍କୁ ଚିରସ୍ମରଣୀୟ କରି ରଖିବ। ବିଧାନସଭା ଓ ଲୋକସଭାରେ ବିଭିନ୍ନ ବିଲ୍ ଉପରେ ବାଗ୍ମୀ ଲୋକନାଥ ଦେଇଥିବା ବିବୃତି ସଂଗ୍ରହ କରିବା ବର୍ତ୍ତମାନର ଆବଶ୍ୟକତା ରହିଛି। ବାସ୍ତବରେ ବିପ୍ଳବୀ ଲୋକନାଥ ଚୌଧୁରୀଙ୍କ ରାଜନୈତିକ ଜୀବନ ଓଡ଼ିଶାରେ ବାମପନ୍ଥୀ ଆନ୍ଦୋଳନର ଅର୍ଦ୍ଧଶତାବ୍ଦୀର ଇତିହାସ। ସେହି ମହାନ୍ କ୍ରାନ୍ତିକାରୀ ଜନନେତାଙ୍କ ଜନ୍ମଦିନରେ ସିପିଆଇ ପକ୍ଷରୁ ଗଭୀର ଶ୍ରଦ୍ଧାଞ୍ଜଳି ଜ୍ଞାପନ କରାଯାଉଛି।

–ରାଜ୍ୟ ସମ୍ପାଦକ, ସିପିଆଇ

ପଆଇଡବ୍ଲ୍ୟୁଟି ନିର୍ଦ୍ଦେଶକଙ୍କ ସତ୍ୟପାଠ ଦାଖଲ

କଟକ ଅଫିସ,୧୧।୫

ହାଇକୋର୍ଟରେ ଡଙ୍ଗାବୁଡ଼ି ମାମଲା

ଓଡ଼ିଶା ବୋଟ୍ ରୁଲ୍‌ସ ପାଳନ ପାଇଁ ନିର୍ଦ୍ଦେଶ ଦିଆଯାଇଛି

ହାଇକୋର୍ଟଙ୍କ ନିର୍ଦ୍ଦେଶ ଅନୁଯାୟୀ ରାଜ୍ୟ ସରକାରଙ୍କ ପକ୍ଷରୁ ଡଙ୍ଗାବୁଡ଼ି ମାମଲାରେ ମେ' ୧ ତାରିଖରେ ସତ୍ୟପାଠ ଦାଖଲ କରାଯାଇଛି। ଓଡ଼ିଶା ପୋର୍ଟ ଆଣ୍ଡ୍ ଆଇଲାଣ୍ଡ୍ ୱାଟର ଟ୍ରାନ୍ସପୋର୍ଟ ବିଭାଗ(ପିଆଇଡବ୍ଲ୍ୟୁଟି)ର ନିର୍ଦ୍ଦେଶକ ପଦ୍ମଲୋଚନ ରାଉଳ ସତ୍ୟପାଠ ଦାଖଲ କରି ରାଜ୍ୟରେ ଡଙ୍ଗା ଚାଳନା ସମ୍ପର୍କିତ ନିୟମାବଳୀ, ଡଙ୍ଗା ଦୁର୍ଘଟଣା ରୋକିବାକୁ ପଦକ୍ଷେପ ବାବଦରେ ହାଇକୋର୍ଟଙ୍କୁ ଅବଗତ କରାଇଥିବା ଗୁରୁବାର ଶୁଣାଣିରେ ଜଣାପଡିଛି। ରାଜ୍ୟରେ ଡଙ୍ଗା ପରିବହନ ବ୍ୟବସ୍ଥାକୁ ସୁନିୟନ୍ତ୍ରିତ କରିବା ପାଇଁ ଓଡ଼ିଶା ବୋଟ୍ ରୁଲସ୍ ୨୦୦୪ ତିଆରି କରାଯାଇ କଡ଼ାକଡ଼ି ପାଳନ କରିବା ନିମନ୍ତେ ବିଭିନ୍ନ ବିଭାଗ ଓ ପଦସ୍ଥ ଅଧିକାରୀମାନଙ୍କୁ ନିର୍ଦ୍ଦେଶ ଦିଆଯାଇଥିବା ସତ୍ୟପାଠରେ ଦର୍ଶାଯାଇଛି। ହାଇକୋର୍ଟ ମୁଖ୍ୟ ବିଚାରପତି ଏସ୍. ମୁରଲୀଧର ଓ ବିଚାରପତି ଗୌରୀଶଙ୍କର ଶତପଥୀଙ୍କ ଖଣ୍ଡପୀଠ ଡଙ୍ଗାବୁଡ଼ି ସଂକ୍ରାନ୍ତୀୟ ୩ଟି ମାମଲାର ଏକତ୍ର ଶୁଣାଣି କରିଥିଲେ। ଆସନ୍ତା ଜୁଲାଇ ୨୭ରେ ମାମଲାର ପରବର୍ତ୍ତୀ ଶୁଣାଣି ହେବ।

ହାଇକୋର୍ଟରେ ଦାଖଲ ହୋଇଥିବା ସତ୍ୟପାଠ ଅନୁଯାୟୀ, ପିଆଇଡବ୍ଲ୍ୟୁଟି ବିଭାଗ ନିର୍ଦ୍ଦେଶକଙ୍କ ପକ୍ଷରୁ ରାଜ୍ୟର ସମସ୍ତ ଜିଲାପାଳଙ୍କୁ ଡଙ୍ଗା ପରିବହନ ସଂକ୍ରାନ୍ତରେ ଏକ ସ୍ୱତନ୍ତ୍ର ସର୍ଭେ କରି ଡଙ୍ଗା ଓ ଡଙ୍ଗା ଚାଳକମାନଙ୍କର ପଞ୍ଜୀକରଣ କରିବାକୁ କୁହାଯାଇଛି। ଡଙ୍ଗାରେ ଯିବାବେଳେ ସତର୍କତା ଅବଲମ୍ବନ ଓ ଡଙ୍ଗାବୁଡ଼ିରୁ ବର୍ତ୍ତିବା ଉପାୟ ଆଦି ସଂକ୍ରାନ୍ତରେ ଡଙ୍ଗା ଚାଳକ, ଯାତ୍ରୀ ଓ ସରକାରୀ ଅଧିକାରୀମାନଙ୍କୁ ସଚେତନ କରାଇବା ପାଇଁ କାର୍ଯ୍ୟକ୍ରମ କରିବେ। ଶହୀଦ ବାଜି ରାଉତ ନୌଯାତ୍ରା ସୁରକ୍ଷା ଯୋଜନା ୨୦୧୭ ଅକ୍ଟୋବର ୬ରୁ ଆରମ୍ଭ ହୋଇଛି। ଏହି ଯୋଜନା ମାଧ୍ୟମରେ ସମସ୍ତ ସରକାରୀ ତଥା ବେସରକାରୀ ଡଙ୍ଗା ପରିବହନ ସଂସ୍ଥାକୁ ଜୀବନ ରକ୍ଷାକାରୀ ସାମଗ୍ରୀ ୯୫% ସବ୍‌ସିଡିରେ ଯୋଗାଇ ଦିଆଯାଇଛି। ସାମଗ୍ରୀଗୁଡ଼ିକ ମଧ୍ୟରେ ୧୫୨୫ ଲାଇଫ୍‌ବୟ, ୭୬୪୫ ଲାଇଫ୍ ଜ୍ୟାକେଟ୍ ଓ ୩୦୫ଟି ଅଗ୍ନି ନିର୍ବାପକ ଯନ୍ତ୍ର ୨୦୧୬–୧୭ ବର୍ଷରେ ଡଙ୍ଗା ଓ ଲଞ୍ଚ୍ ମାଲିକମାନଙ୍କୁ ପ୍ରଦାନ କରାଯାଇଛି। ଏବେ ଆଉ ୭୦୦୦ ଲାଇଫବୟ ଓ ୩୫,୦୦୦ ଲାଇଫ ଜ୍ୟାକେଟ ଯୋଗାଇ ଦେବା ନିମନ୍ତେ ପଦକ୍ଷେପ ନିଆଯାଇଛି। ସମ୍ପୃକ୍ତ ଜିଲା ପ୍ରଶାସନ ଏହି କାର୍ଯ୍ୟ ତୁରନ୍ତ ଶେଷ କରିବାକୁ ନିର୍ଦ୍ଦେଶ ଦିଆଯାଇଛି।

ଏଥିସହ ଓଡ଼ିଶା ବୋଟ୍ ରୁଲ୍‌ସ ୨୦୦୪ ଅନୁଯାୟୀ, ନଦୀଘାଟ, ହ୍ରଦ, ଜଳଭଣ୍ଡାରରେ ପରିବହନ କାର୍ଯ୍ୟରେ ନିୟୋଜିତ ସମସ୍ତ ପ୍ରକାର ଡଙ୍ଗାର ପଞ୍ଜୀକରଣ, ପୁନଃପଞ୍ଜୀକରଣ ଓ ଫିଟ୍‌ନେସ ଯାଞ୍ଚକୁ ନିଶ୍ଚିତ କରାଯିବ। ରାଜ୍ୟରେ ଡଙ୍ଗା ପରିବହନ ସମ୍ପର୍କିତ ତଥ୍ୟ ଓ ପରିଚାଳନା ବ୍ୟବସ୍ଥାକୁ ସହଜ କରିବା ପାଇଁ ରାଜ୍ୟ ବାଣିଜ୍ୟ ଓ ପରିବହନ ବିଭାଗ ପକ୍ଷରୁ ଅନ୍‌ଲାଇନ୍ ସଫ୍ଟୱେର ଆପ୍ଲିକେଶନ ତିଆରି କରାଯାଇଛି। ସେହିପରି ୨୦୨୩ ଏପ୍ରିଲ ୧୯ରେ ଓଡ଼ିଶା ପୋର୍ଟ ଆଣ୍ଡ୍ ଆଇଲାଣ୍ଡ ୱାଟର ଟ୍ରାନ୍ସପୋର୍ଟ ବିଭାଗର ନିର୍ଦ୍ଦେଶକଙ୍କ ପକ୍ଷରୁ କେତେଜଣ ମେକାନିକାଲ ଇଞ୍ଜିନିୟରଙ୍କୁ ନିଯୁକ୍ତ କରାଯାଇଛି। ସେମାନେ ଡଙ୍ଗାଗୁଡ଼ିକର ସର୍ଭେ କରିବା ସହ ପଞ୍ଜୀକରଣ, ଲାଇସେନ୍ସ, ଫିଟ୍‌ନେସ୍ ଓ ସୁରକ୍ଷା ବ୍ୟବସ୍ଥାକୁ ତଦାରଖ କରିବେ। ନଦୀଘାଟ, ହ୍ରଦ ଓ ଜଳଭଣ୍ଡାରଗୁଡ଼ିକରେ ନୋଟିସ୍ ବୋର୍ଡ ଲଗାଯାଇ ସୁରକ୍ଷା ନିୟମାବଳୀ ଓ ସତର୍କତା ସୂଚନା ସର୍ବସାଧାରଣଙ୍କ ନିମନ୍ତେ ପ୍ରଦର୍ଶିତ ହେବ। ବ୍ଲକ ସ୍ତରୀୟ ଅଧିକାରୀମାନେ ନଦୀଘାଟ ନିଲାମ ଦେବାବେଳେ ସୁରକ୍ଷା ବ୍ୟବସ୍ଥା ଓ ତତ୍ ସମ୍ପର୍କିତ ସୂଚନା ଫଳକ ଲଗାଯିବା ଉପରେ ପଦକ୍ଷେପ ନେବେ। ଏଥିସହ ପର୍ଯ୍ୟଟନ ବିଭାଗ, ମତ୍ସ୍ୟ ଓ ପ୍ରାଣୀ ସମ୍ପଦ ବିଭାଗ, ଜଙ୍ଗଲ, ପରିବେଶ ଓ ଜଳବାୟୁ ପରିବର୍ତ୍ତନ ବିଭାଗକୁ ୨୦୧୩ ଏପ୍ରିଲ ୨୦ରେ ଚିଠି କରାଯାଇ ଓଡ଼ିଶା ବୋଟ୍ ରୁଲ୍‌ସ ପାଳନ କରିବା ଉପରେ ପଦକ୍ଷେପ ନେବାକୁ ନିର୍ଦ୍ଦେଶ ଦିଆଯାଇଛି। ଆମିକସ୍ କ୍ୟୁରି ଆଇନଜୀବୀ ଶକ୍ତିଧର ଦାସ ଓ ଆଇନଜୀବୀ ପ୍ରବୀର କୁମାର ଦାସ ମାମଲା ପରିଚାଳନା କରୁଛନ୍ତି।

ସୂଚନାଯୋଗ୍ୟ, ଡଙ୍ଗାବୁଡ଼ି ସମ୍ପର୍କିତ ମାମଲାଗୁଡ଼ିକ ପ୍ରାୟ ୧୦ ବର୍ଷ ହେବ ହାଇକୋର୍ଟରେ ବିଚାରାଧୀନ ରହିଛି। ୨୦୧୪ ମେ' ୨୪ରେ କୋରାପୁଟ ଜିଲା କୋଲାବ ନଦୀର ଶାଖା ପାତାଳି ନଦୀରେ ଡଙ୍ଗା ବୁଡ଼ି ୬ ଜଣଙ୍କ ମୃତ୍ୟୁ ଘଟିଥିଲା। ଆଇନଜୀବୀ ପ୍ରବୀର ଦାସ ଏନେ

ବନ୍ଦର ଉପାଧ୍ୟକ୍ଷ ଦାୟିତ୍ୱ ନେଲେ ନୀଳଭ୍ର ଦାସଗୁପ୍ତା

ପାରାଦୀପ ୧୧।୪(ସ୍ୱ.ପ୍ର.)- ପାରାଦୀପ ବନ୍ଦର ପ୍ରାଧିକରଣ (ପିପିଏ)ର ନୂତନ ଉପାଧ୍ୟକ୍ଷ ଭାବେ ନୀଳଭ୍ର ଦାସଗୁପ୍ତା ଦାୟିତ୍ୱ ନେଇଛନ୍ତି। ପୂର୍ବରୁ ଉପାଧ୍ୟକ୍ଷ ଥିବା ଏ କେ.ବୋଷ ଗତ ମାର୍ଚ୍ଚ ୩୧ରେ ଅବସର ଗ୍ରହଣ କରିଥିଲେ। ସେବେଠାରୁ ଉକ୍ତ ପଦବୀ ଖାଲି ଥିଲା। ଦାସଗୁପ୍ତା ଗୁଜୁରାଟ ରାଜସ୍ୱ ସର୍ଭିସରେ ୨୦୦୮ରେ ନିଯୁକ୍ତି ପାଇଥିଲେ। ଗୁଜରାଟ ରାଜ୍ୟ ସରକାରଙ୍କ ବିଭିନ୍ନ ପଦପଦବୀରେ ରହିବା ପରେ କେନ୍ଦ୍ରୀୟ ସଂସ୍ଥାକୁ ଯାଇଥିଲେ। ସେ ବନ୍ଦର ଆଇଟି ସେଲର ଆଭ୍ୟନ୍ତରୀଣ ତଦନ୍ତକାରୀ ଅଧିକାରୀରୁ ପିପିଏ ଉପାଧ୍ୟକ୍ଷ ହୋଇଛନ୍ତି।

ଜିଲା ପରିଷଦ ସଭ୍ୟାଙ୍କ ପିସି ମୋହ, ଥାନାରେ ଏତଲା

ସମ୍ବଲପୁର,୧୧।୫(ବ୍ୟୁରୋ)

ଜନ ପ୍ରତିନିଧିଙ୍କ ନାମରେ ଅନେକ ସମୟରେ ପିସି ମାଗୁଥିବା ନେଇ ଅଭିଯୋଗ ହୋଇଥାଏ । ସମ୍ବଲପୁର ଜିଲା ମାନେଶ୍ୱର ବ୍ଲକ ଜୋନ ୧ ବିଜେଡିର ଜିଲା ପରିଷଦ ସଭ୍ୟା ସୁରଜା ସେଠଙ୍କ ନାମରେ ପିସି ମାଗୁଥିବା ନେଇ ଅଭିଯୋଗ ହୋଇଛି। ବରଗଡ ଜିଲା ଟାଉନ ଥାନାରେ ସମିତି ସଭ୍ୟ ଉଗ୍ରସେନ ସାହୁ ଗୁରୁବାର ଏହି ଅଭିଯୋଗ କରିଛନ୍ତି। ଉଗ୍ରସେନଙ୍କ ଅଭିଯୋଗ କ୍ରମେ ମାନେଶ୍ୱର ବ୍ଲକ ତବଲା ପଞ୍ଚାୟତରେ ଏକ କଂକ୍ରିଟ ରାସ୍ତା ନିର୍ମାଣ ହୋଇଥିଲା। ଉକ୍ତ କାମର ବିଲ୍ ଟଙ୍କା ମେ' ୩ ତାରିଖରେ ମିଳିଥିଲା। ଟଙ୍କା ପାଇବା ପରେ ଜିଲା ପରିଷଦ ସଭ୍ୟା ସେଠ୍ ପିସି ବାବଦକୁ ୫୦ ହଜାର ଟଙ୍କା ଦେବାକୁ କହିଥିଲେ। ଏପରି କି ଟଙ୍କା ପାଇଁ ଧମକଚମକ ଦେଇଥିଲେ। ଏପରିସ୍ଥଳେ ମେ' ୫ ତାରିଖରେ ବରଗଡ ଜିଲା କଳାପାନି ଶ୍ୱଶୁର ଘରକୁ ଯାଉଥିବା ଖବର ପାଇ କଳାପାନି ଗ୍ରାମ ଛକରେ ଜିଲା ପରିଷଦ ସଭ୍ୟା ସେଠ୍‌ଙ୍କ ସହ ତାଙ୍କ ସ୍ୱାମୀ ଓ ଭାଇ ଜଗି ରହିଥିଲେ। ଛକରେ ପହଞ୍ଚିବା କ୍ଷଣି ସେମାନେ ମୋତେ ଘେରିଯାଇ ମାରପିଟ କରିଥିଲେ। ବାଇକ୍ ଚାବି ନେଇଯିବା ସହ ମୋବାଇଲ ମଧ୍ୟ ଛଡାଇ ନେଇଥିଲେ। ମାରଣାସ୍ତ୍ର ଦେଖାଇ ଟଙ୍କା ଟ୍ରାନ୍ସଫର କରିବା ପାଇଁ ଫୋନ ପେ'ର ପାସ୍‌ୱାର୍ଡ ମାଗିଥିଲେ। ପୋଲିସକୁ ଫୋନ କରିବାରୁ ପିସିଆର୍ ଆସି ସେମାନଙ୍କୁ ଥାନାକୁ ନେଇଥିଲା । ଆମେ ଗୋଟିଏ ରାଜନୈତିକ ଦଳର ହୋଇଥିବାରୁ ଆପୋସ ବୁଝାମଣା ପାଇଁ ଦଳୀୟ ନେତାମାନେ କହିଥିଲେ। ଅନ୍ୟପକ୍ଷେ ପୋଲିସ ଜିଲା ପରିଷଦ ସଭ୍ୟାଙ୍କ ପାଖରୁ ମୋବାଇଲ ଓ ବାଇକ୍ ଚାବି ଜବତ କରିଥିଲା। ତେଣୁ ମେ' ୫ ତାରିଖରେ ଅଭିଯୋଗ କରି ନ ଥିଲି। ହେଲେ ଭୟ ଲାଗୁଥିବାରୁ ଗୁରୁବାର ଅଭିଯୋଗ କରିଛି। ଏହା ଉପରେ ପୋଲିସ ପଦକ୍ଷେପ ନେଉ ବୋଲି ସମିତି ସଭ୍ୟ ସାହୁ ଅଭିଯୋଗପତ୍ରରେ ଦର୍ଶାଇଛନ୍ତି। ଏ ସମ୍ପର୍କରେ ଜିଲା ପରିଷଦ ସଭ୍ୟାଙ୍କ ଫୋନ ନମ୍ବର ୯୫୫୬୫୦୦୯୯୩ରେ ଯୋଗାଯୋଗ କରାଯାଇଥିଲା। ବାରମ୍ବାର ଫୋନ ରିଙ୍ଗ ହୋଇଥିଲେ ମଧ୍ୟ ସେ ଗ୍ରହଣ କରି ନ ଥିଲେ। ଏ ସମ୍ପର୍କରେ ବରଗଡ଼ ଟାଉନ ଥାନା ଅଧିକାରୀ ସତ୍ୟଜିତ କଣ୍ଡନକେଲ କହିଛନ୍ତି, ଅଭିଯୋଗ ଆଧାରରେ ମାମଲା ରୁଜୁ କରାଯାଇ ତଦନ୍ତ କରାଯାଉଛି।

୫ ଲକ୍ଷର ରାସ୍ତାକୁ ୫୦ ହଜାର ପିସି

୪୮ ଘଣ୍ଟା ପରେ ଯୁବତୀଙ୍କ ମୃତଦେହ ମିଳିଲା

ମହାନଦୀରେ ଉଦ୍ଧାର କାର୍ଯ୍ୟ ଚାଲିଛି।

ସମ୍ବଲପୁର,୧୧।୫(ବ୍ୟୁରୋ)

ସମ୍ବଲପୁର ବୁର୍ଲା ଥାନା ପାୱାରଚ୍ୟାନେଲ ସାଇଫନରେ ନିଖୋଜ ଥିବା ଝାରସୁଗୁଡ଼ାର ନିଶା ଝାଙ୍କ ମୃତଦେହ ଗୁରୁବାର ସନ୍ଧ୍ୟାରେ ପାଣି ଭିତରୁ ମିଳିଛି। ପ୍ରାୟ ୪୮ ଘଣ୍ଟା ପରେ ମହାନଦୀ ଦୁର୍ଗାପାଲି ଘାଟରୁ ଅଗ୍ନିଶମ କର୍ମଚାରୀ ତାଙ୍କୁ ପାଣିରୁ ଉଦ୍ଧାର କରିଛନ୍ତି। ଘଟଣାସ୍ଥଳରେ ପୋଲିସ ଓ ତାଙ୍କ ପରିବାର ସଦସ୍ୟ ଉପସ୍ଥିତ ଥିଲେ। ସନ୍ଧ୍ୟା ହୋଇଯାଇଥିବାରୁ ମୃତଦେହ ବ୍ୟବଚ୍ଛେଦ ହୋଇ ନ ପାରି ବୁର୍ଲା ମେଡିକାଲ ଫିଜ୍ରରରେ ରଖାଯାଇଛି।

ବୁର୍ଲା ପାୱାରଚ୍ୟାନେଲ ସାଇଫନରେ ଭାସି ଯାଇଥିଲେ

ଶୁକ୍ରବାର ବ୍ୟବଚ୍ଛେଦ ପରେ ପରିବାର ଲୋକଙ୍କୁ ହସ୍ତାନ୍ତର କରାଯିବ ବୋଲି ପୋଲିସ କହିଛି। ହୀରାକୁଦ ଏସ୍‌ଡିପିଓ ସତ୍ୟବ୍ରତ ଦାସ କହିଛନ୍ତି, ଗତ ମଙ୍ଗଳବାର ରାତିରେ ଜଣେ ଯୁବକଙ୍କ ସହ ନିଶା ପାୱାରଚ୍ୟାନେଲ ସାଇଫନ ତଳେ ବସିଥିଲେ। ସାଇରନ ବାଜିବାରୁ ପାୱାରଚ୍ୟାନେଲରୁ ପାଣି ଛଡାଯାଇଥିଲା। ହଠାତ୍ ପାଣି ଆସିବାରୁ ସେମାନେ ତରବରିଆ ଭାବେ ଫେରିଆସିବାକୁ ଚେଷ୍ଟା କରିଥିଲେ। ହେଲେ ଯୁବତୀଙ୍କ ଗୋଡ ଖସିଯିବାରୁ ସେ ପାଣିରେ ଭାସିଯାଇଥିଲେ। ଯୁବକ ଜଣଙ୍କ ବଞ୍ଚାଇବାକୁ ଚେଷ୍ଟା କରି ବିଫଳ ହୋଇଥିଲେ। ମାଛ ମାରୁଥିବା ଧୀବରମାନେ ମଧ୍ୟ ଖୋଜାଖୋଜି କରିଥିଲେ। ହେଲେ ନିଶାଙ୍କ ପତ୍ତା ମିଳି ନ ଥିଲା। ଖବର ପାଇ ପୋଲିସ ଓ ଅଗ୍ନିଶମ ବିଭାଗ ପହଞ୍ଚି ଉଦ୍ଧାର କାର୍ଯ୍ୟ ଚଳାଇଥିଲେ।

ଖସିପଡ଼ିଥିବା ଡ୍ରୋନ୍‌କୁ ନେଇ ଆତଙ୍କ

ଢେଙ୍କାନାଳ ଅଫିସ, ୧୧।୫

ଢେଙ୍କାନାଳ ସଦର ଥାନା ଇନ୍ଦିପୁର ଗ୍ରାମ କେନାଲ ବନ୍ଧ ଉପରେ ଗୁରୁବାର ଅପରାହ୍ନରେ ଖସିପଡ଼ିଥିବା ଏକ ଡ୍ରୋନ୍‌କୁ ନେଇ ସ୍ଥାନୀୟ ଅଞ୍ଚଳରେ ଭୟର ବାତାବରଣ ସୃଷ୍ଟି ହୋଇଛି। ପ୍ରତ୍ୟକ୍ଷଦର୍ଶୀଙ୍କ କହିବା କଥା, ଅପରାହ୍ନ ପ୍ରାୟ ୫ଟା ୪୦ରେ ଉଚ୍ଚ ଶବ୍ଦ କରି ଏହା ଖସିପଡ଼ିଥିଲା। ଅବିକଳ ଉଡ଼ାଜାହାଜ ଭଳି ଦେଖାଯାଉଥିବା ଉକ୍ତ ଡ୍ରୋନ୍‌ର ଲମ୍ବ ୭ ଫୁଟ ଏବଂ ଓସାର ୪ ଫୁଟ। ଏହାର ଅଗ୍ରଭାଗରେ ଦୁଇଟି କ୍ୟାମେରା ଖଞ୍ଜାଯାଇଛି। ଗ୍ରାମବାସୀଙ୍କଠାରୁ ସୂଚନା ପାଇ ପୋଲିସ ଉକ୍ତ ଡ୍ରୋନ୍‌କୁ ଜବତ କରିଛି। ତେବେ ଏହା କେଉଁଠାରୁ ଆସିଲା, ତାହା ସ୍ପଷ୍ଟ ହୋଇପାରି ନ ଥିବା ଏସ୍‌ଡିପିଓ ସୂର୍ଯ୍ୟମଣି ପ୍ରଧାନ ସୂଚନା ଦେଇଛନ୍ତି।

ସାଧାରଣତଃ ବିବାହ, ବ୍ରତ ଆଦି କାର୍ଯ୍ୟରେ ଯେଉଁ ଡ୍ରୋନ୍ ବ୍ୟବହାର କରାଯାଏ, ତାହା ଅପେକ୍ଷାକୃତ ଛୋଟ। ଜିଲାରେ ଏତେ ବଡ଼ ଆକାରର ଡ୍ରୋନ୍ ଉଡ଼ିବା ନଜିର ନାହିଁ। ତେଣୁ ଏହାକୁ କେଉଁ ଉଦ୍ଦେଶ୍ୟରେ ବ୍ୟବହାର କରାଯାଉଥିଲା ତାହାକୁ ନେଇ ପ୍ରଶ୍ନବାଚୀ ସୃଷ୍ଟି ହୋଇଛି। ଏହା ଏକ ଗୋଇନ୍ଦା ଡ୍ରୋନ୍ ହୋଇଥାଇପାରେ ବୋଲି ଚର୍ଚ୍ଚା ଜୋର୍ ଧରିଛି।

ଖସିପଡ଼ିଥିବା ଡ୍ରୋନ୍।

OFFICE OF THE
MUNICIPAL COUNCIL, UMERKOTE
Letter No. 1774 Date: 10.05.2023
ADVERTISEMENT
No. C-281: Sealed proposals are invited from the local WSHGs for Operation & Maintenance of Micro Composting Center (MCC) and Material Recovery Facilities (MRF) located behind the RD Office, Umerkote under Umerkote Municipality. The proposal should reach to the U/S on or before **22.05.2023 by 1.00 P.M.** through Courier/Speed Post/Registered Post or by hand and the same will be opened on **23.05.2023 at 12.30 P.M.** in the presence of WSHGs and their authorized representative if present. The forms and relevant documents in this regard are available at Umerkote Municipality from **10.05.2023 to 22.05.2023 by 1.00 P.M.** during office hours on any working days.
Sd./- Executive Officer, Umerkote Municipality
OIPR-13180/11/0003/2324

GOVERNMENT OF ODISHA
"e" PROCUREMENT NOTICE
OFFICE OF THE BLOCK DEVELOPMENT OFFICER, BHAPUR, P.R. & D.W. DEPARTMENT
TENDER CALL NOTICE
E-mail: ori-bhapur@nic.in
Tender Call Notice No. Online 01/2023-24
Letter No. 1741 Dated: 09.05.2023
Bid Identification No. B.D.O., Bhapur - Online 01/2023-24
No. i-118: The Block Development Officer, Bhapur on behalf of Governor of Odisha inviting percentage rate bid in Double Cover System in ONLINE MODE from eligible contractors for construction of Building work as detailed in the table below:
1. Nature of Work : Building Works
2. No. of Work : 1 No.
3. Tender Cost & EMD : To be remitted online through a process as mentioned in DTCN
4. Class of Contractor : As mentioned in DTCN
5. Available of Bid Document in: the website : From Dt.14.05.2023 11.00 A.M. to Dt.24.05.2023 upto 5.00 P.M.
6. Date of Opening of Bid : Dt.26.05.2023 at 11.00 A.M.
7. The have to participate in ONLINE bidding only. Further details can be seen from the website: **https://tenderodisha.gov.in.** Any Addendum/Corrigendum/Cancellation of tender can also be seen in the said website.
Sd./- Block Development Officer, Bhapur
OIPR-19361/11/0002/2324

No.A-111
GOVERNMENT OF ODISHA
DEPARTMENT OF WATER RESOURCES,
OFFICE OF THE SUPERINTENDING ENGINEER
MINOR IRRIGATION DIVISION, NAYAGARH
e-Procurement Notice
BID IDENTIFICATION NO-SEMIDN-02/2023-24
Letter No- 816 Dt- 28.04.2023
The Superintending Engineer, Minor Irrigation Division, Nayagarh on behalf of Governor of Odisha invites **percentage rate bids in Double cover only in ONLINE mode** for the Construction of works detailed in the table from **"B"** Class Contractors registered with the State Government and contractors of equivalent Grade/Class registered with Central Government /M.E.S/ Railways for execution of civil works on production of definite proof from the appropriate authority. The bidders may submit bids for any or all of the following works.

1.	Name of works	:	Construction of New Check Dams under MATY grant & Improvement to Dam Works under RR&R grant of M.I. Projects for the year 2023-24.
2.	Total No. of works	:	05 (Five).
3.	Estimated Cost	:	Varies from **Rs. 57.41** lakh to **Rs. 84.03 lakh** Approximately.
4.	Class of Contractor	:	Class **"B"**
5.	Period of Completion	:	**06 (Six)** Calendar months
6.	Date & time of Availability of Bid Document in the Portal for online bidding.	:	**From 12.05.2023** at 10 A.M. to **22.05.2023** up to 5 PM.
7.	Last date/Time for receipt of Bid only in ONLINE	:	**22.05.2023** up to 5 PM.
8.	Date/Time for Opening of Technical Bid.	:	**23.05.2023** at 11.00 AM at Office of the Superintending Engineer, M.I. Division, Nayagarh.
9.	Date/Time for Opening of Financial Bid.	:	**To be intimated through website after evaluation of Technical Bid.**
10.	Date of Transparent Lottery (if cases arise)	:	At 11.00 hrs onwards of **Dt. 30.05.2023.**
11.	Name & Address of the Officer Inviting the Bid	:	Office of the Superintending Engineer, M.I. Division, Nayagarh, Tel No. (06753)291009, e-Mail ID: eemidivisionnayagarh@gmail.com
12.	Further details can be seen from the "e" Procurement Portal **https://tendersodisha.gov.in**		

Sd./- Superintending Engineer, M.I. Division, Nayagarh
OIPR-32260/11/0002/2324

TRIBAL DEVELOPMENT CO-OPERATIVE CORPORATION OF ORISSA LTD (TDCCOL)
Tel. 0674-2542475/2542617, Fax-2544828
Email: admin@tdccorissa.org, website: www.tdccorissa.org
No:727/TDCCOL Date: 10/05/2023
Tender Call Notice
for Supply of Paper Cups
No.CAD-541: Sealed Tender(s) are invited from registered suppliers/ manufacturers for supply of customized branded water proof food grade paper cup 250 ml & 350 ml with lid for serving coffee for one year. The tenderer(s) should quote their basic rate, tax, and other charges if any. The last date of submission of tender is on date-26.05.2023 till 4:00 PM. The detail instruction and terms and conditions can be downloaded from the website www.tdccorissa.org.
Sd/- Managing Director TDCCOL, Bhubaneswar
OIPR-26005/11/0004/2324

GOVERNMENT OF ODISHA
OFFICE OF THE SUPERINTENDING ENGINEER
MINOR IRRIGATION DIVISION, JASHIPUR
AT/P.O-Khairi-Jashipur, Dist.-Mayurbhanj, PIN-757091
No.A-116
ODISHA INTEGRATED IRRIGATION PROJECT FOR CLIMATE RESILIENT AGRICULTURE (OIIPCRA)
(WORLD BANK PROJECT ID: PI63533)
REQUEST FOR BIDS (RFB) E Procurement Notice
NATIONAL OPEN COMPETITIVE PROCUREMENT FOR SMALL WORKS
RFB No. OIIPCRA-JAS/W2-01/2023-24 Date. 04.05.2023

Name of Work:	Modernization works of MIP under **M.I.Division Jashipur**
Total No. of Works	13 Nos.
Estimated Cost of Works(s):	Varies Approximately from **15.72 Lakh to 89.73 Lakh** (Total estimated cost of the 13 Nos. of Works **546.09 Lakh**)
Cost of Bid Document:	**Free of Cost.**
Time for Completion:	Refer to DTCN
Availability of Bid Documents:	From **15.05.2023, 10.00** Hrs to **16.06.2023** up to **15.00** Hrs through online.
Date of Pre-Bid Meeting:	On dt **24.05.2023, 11.30** Hrs.
Period for receipt of bid(s):	From **15.05.2023, 11.00** Hrs to **16.06.2023** up to **15.00** Hrs online.
Payment of bid cost/bid security:	Shall be Paid On-Line through the E-Procurement portal of Govt, of Odisha.
Date of opening of bid(s):	On dt: **16.06.2023 15.30** Hrs onwards.
Details about the tender:	Available in website of www.dowrodisha.gov.in and www. tendersodisha.gov.in
Name/Address of the OIT:	**Superintending Engineer, M.I. Division, Jashipur. At/Po-Khairi/Dist: Mayurbhanj, PIN-757091 E-Mail:- eemijashipur@yahoo.com**

Sd./- Superintending Engineer, M.I. Division, Jashipur
OIPR-32282/11/0001/2324

ଓଡ଼ିଶା ମତ୍ସ୍ୟଚାଷ ଉନ୍ନୟନ ନିଗମ ଲିମିଟେଡ୍
ODISHA PISCICULTURE DEVELOPMENT CORPORATION LIMITED
(A Government of Odisha undertaking)
No.641 Date:09.05.2023
Notice Inviting Tender
For Supply of Fish Net Twines
No.CAD-519:OPDCL invites sealed bids invited from the registered manufacturers / suppliers having valid GST and PAN for supply of Fish net twines to the OPDC Net Unit, Shed-209/210, Sector-A, Zone-B, Mancheswar Industrial Estate, Bhubaneswar. The details of the bidding process are as follows: Bidders fulfilling the prescribed eligibility criteria of the tender can access and download the complete Tender Document and other details from www.opdc.odisha.gov.in / odishafisheries.nic.in
The bid calendars under the end to end process are:

Sl.	List of Key Events	Critical Dates
1.	Date of Issue of Tender	**09.05.2023**
2.	Last Date for Submission of Bid	**29.05.2023 02.00 PM**
3.	Date of Opening of Technical & Financial Bid	**30.05.2023, 3.00 PM**

The bid complete in all respects must reach the undersigned by **Speed Post/ Registered Post/Drop in the Tender Box** only latest by **29th May 2023, 02:00 PM** in a sealed envelope clearly mentioning on the top of it "Notice Inviting Tender for Supply of Fish net twines."
The bid processing fee Rs. 1000/- + GST 18% = Rs.1,180/- in shape of Banker's Cheque / DD in favour of MD, OPDC Ltd drawn in any scheduled commercial bank payable at Bhubaneswar.
The proposals received beyond the last date and time will be rejected. The authority reserves the right to reject any/ all proposals without assigning any reason thereof.
Sd./- Managing Director
OIPR-06020/11/0001/2324

GOVERNMENT OF ODISHA No.b-4:
OFFICE OF THE EXECUTIVE ENGINEER
NATIONAL HIGHWAY DIVISION, BERHAMPUR
Email Id:eenhbam@gmail.com
INVITATIONS FOR BIDS (IFB) {e-Procurement}
Bid Identification No.EE-NH-BAM/I/2023-24
No.1357 Dated: 08.05.2023
1) The EXECUTIVE ENGINEER, N.H. DIVISION, BERHAMPUR on behalf of Governor of Odisha invites percentage rate bid in Single cover system in ONLINE MODE from eligible contractors for construction of Road/Building work as detailed in the table below.
2) Nature of Work : Road.
3) No. of Work : 1 No.
4) Tender Cost : Rs.6000/-
5) Class of Contractor : C' Class and D' Class.
6) Availability of Bid document in portal : 11.00 AM of 15.05.2023 to 05.00 PM of 23.05.2023.
7) Date of Opening of Bid: 24.05.2023 at 11 A.M.
8) The bidders have to participate in ONLINE bidding only. Further details can be seen from the website https://tenderssorissa.gov.in
9) Any Corrigcndum/Addendum/Cancellation of will be displayed in the e-tender website only.
Sd./-Executive Engineer N.H.Division, Berhampur
OIPR-34082/11/0002/2324

GOVT. OF ODISHA No.A-113:
OFFICE OF THE SUPERINTENDING ENGINEER
BALASORE IRRIGATION DIVISION, BALASORE
Phone No. 06782-296500, e-Mail id. eebid1234@gmail.com
e-Procurement Notice No. SEBID 01 of 2023-24

1.	Procurement Officer	:	Superintending Engineer, Balasore Irrigation Division, Balasore
2.	Total No. of Works	:	12(Twelve) No. of Works
3.	Estimated Cost	:	Varies from Rs.51.53 lakhs to Rs.84.70 lakhs Approximately (details can be seen in the DTCN of bid documents of the respective works)
4	Class of Contractor	:	(Details can be seen in the DTCN of bid documents of the respective works)
5	Bid Security	:	Details can be seen in the DTCN of bid documents of the respective works.
6	Period of completion	:	03 (Three) Calendar Months. Details can be seen in the DTCN of bid documents respective works.
7.	Date & Time of Availability of Bid: Documents in the Portal for On-line bidding	:	From dt 11.05.2023, 10.00 hours to 25.05.2023, up to 17.00 hours
8.	Last date/ Time for receipt of Bid only in online	:	25.05.2023 up to 17.00 hours
9	Date/ Time of Opening Technical Bid (Cover-I)	:	26.05.2023 at 11.00 hours onwards at Office of the Superintending Engineer, Balasore Irrigation Division, Balasore.
10.	e-mail Id	:	eebid 1234@gmail.com

Further details can be seen from the "e" Procurement portal http://tendersodisha.gov.in.
Sd./- Superintending Engineer Balasore Irrigation Division, Balasore
OIPR-32110/11/0001/2324

NOTICE
No. 2700 Date: 10.05.2023
OFFICE OF THE CHIEF DISTRICT MEDICAL OFFICER & PHO, SUNDARGARH
No. E-97: In pursuance to Advt. 3106 Dt.19.07.2022 for the Post of District Programme Co-ordinator (DPC) and Senior Treatment Supervisor (STS) under NHM Sundargarh, list of eligible shortlisted candidates for appearing written test for the Post of DPC on Dt.17.05.2023 (Annexure - 1) and Computer Test & Viva Voce for the Post of STS on Dt.18.05.2023 (Annexure - 2) have been uploaded in the official website of Sundargarh district i.e. **www.sundargarh.nic.in**. The shortlisted candidates as at Annexure 1 & 2 are requested to appear the test as per the schedule fixed. The candidates are also requested to bring all original documents for verification. Candidates who fail to appear as per the date and time fixed shall not be entertained later.
Sd./- Chief District Medical & PHO-cum-District Mission Director, NHM, Sundargarh
OIPR-10100/11/0010/2324

ଓଡ଼ିଶା ସରକାର
GOVERNMENT OF ODISHA
OFFICE OF THE ENGINEER-IN-CHIEF, ELECTRICITY-CUM-PRINCIPAL CHIEF ELECTRICAL INSPECTOR (ODISHA)
POWER HOUSE SQUARE, UNIT-V, BHUBANESWAR
TEL. NO.0674-2394873, Fax: 2391255/ 2391024,
E-Mail: sdaorissa@nic.in, eic-epcei@nic.in
INVITATION FOR EXPRESSION OF INTEREST (EoI) FOR EMPANELLING ENERGY AUDIT FIRMS FOR CARRYING OUT ENERGY AUDIT IN INDUSTRY & BUILDINGS
No. AA-07:- The Office of EIC(E)-cum-PCEI invites Expression of Interest from eligible energy audit firms for empanelling of energy audit firms for carrying out Energy Audit in Industry & Building. The last date of receipt of completed application is up to 15.06.2023. For all terms & conditions and to download the requisite forms please visit the website: **http://eicelectricityodisha.nic.in.**
The authority reserves the right to accept / reject any application without assigning any reasons thereof.
Sd./- EIC(E)-cum-PCEI & SDA(Odisha)
OIPR-04068/11/0006/2324

Government of Odisha
"e" Procurement Notice
Bid Identification No. FE&CC-DFO(T) KJR- 01 / 2023-24.
No.MM-25: No.163, Dt.10.05.2023
e-mail: dfo.keonjhar@odisha.gov.in
1. **No. of the work :-** Development of Community Centre at Kanjipani, PO: Kanjipani, PS: Kanjipani, Dist: Keonjhar under Bhuyan Juanga Pidha Range, Keonjhar Forest Division -Cottage with Tensile Fabric, Retaining Wall, Paver Block & Gabion Structure, Kerb Wall, Saucer Drain, RCC Drain, Boundary Wall including External, Internal El & PH Works, furniture along with landscaping on Turnkey basis.
2. Date and Time of availability of Bid document in the portal:- From 10.00 hours of 20.05.2023 to 17.00 hours of 19.06.2023
3. Last date / Time for receipt of bids in the portal:- 17.00 hours of 19.06.2023.
4. Date & Time of opening of Technical Bid from Portal:-11.30 hours on 21.06.2023.
5. Date & Time of opening of Financial Bid from Portal :-TO BE ANNOUNCED AFTER EVALUATION OF TECHNICAL BID.
6. Place of opening of Bids : Office of the D.F.O, Keonjhar Division, Keonjhar
7. Name and address of the Officer Inviting Bid :-Divisional Forest Officer, Keonjhar Division, Keonjhar.
8. Period of completion : 8 (Eight) Months.
Further details can be seen from the e-procurement portal "http://tendersodisha.gov.in"
Sd./- Divisional Forest Officer Keonjhar Division
OIPR-08042/11/0001/2324

OFFICE OF THE
EXECUTIVE ENGINEER, L.I. DIVISION, NAYAGARH
E-mail - eeolicnayagarh@gmail.com
e-Procurement Notice
Bid Identification No.02 /2023-24 Dt. 09.05.2023
No. CAD-514:- The Executive Engineer, L.I. Division, Nayagarh, At: College Road, PO/Dist: Nayagarh, PIN - 752069, invites Percentage Rate bids in online mode for balance work "Electrification, Energisation and Commissioning of successfully installed cluster Bore Wells in different block of Nayagarh District" on Turnkey basis from reputed contractors/firms having valid PWD license of required class and valid HT license issued by E.L.B.O., Odisha. Contractors can also participate in the e-Tender. Proof of registrations, experience from appropriate authorities are to be uploaded along with the bid/bids. The GST @5% on tender paper will be paid to ***GST No. 21AAACO5986G1ZF*** on reverse charge basis.

1.	Numbers of Package	01 No.
2.	Estimated Cost	Rs. 206.12 (in Lakh)
3.	Cost of tender paper	Rs. 10000.00 (in on-line mode) +5% GST as reverse charge basis vide GST No **21AAACO5986G1ZF** of OLIC
4.	Date & time of publication	Dt. 11.05.2023 from 10.00 A.M.
5.	Date & time of closing	Dt. 18.05.2023 at 5.00 P.M.
6.	Date & time of opening of bid	Dt. 20.05.2023 at 11.00 A.M.
7.	The bidders have to participate in online bidding only.	

Further details can be seen from the website **www.tendersorissa.gov.in**. Addendum/corrigendum/cancellation of tender if any, can be seen in the said website.
OIPR-32453/11/0003/2324 **Sd./- EXECUTIVE ENGINEER**

ଜନ୍ମଦିନର ଶୁଭେଚ୍ଛା

ନାମ: .....
ବୟସ: .....
ଜନ୍ମ ତାରିଖ: .....

ଛୋଟୁ ପରିବାରବର୍ଗ

ପିଙ୍କୁନି ପରିବାରବର୍ଗ

ଲିଜା ପରିବାରବର୍ଗ

ମୃତ୍ୟୁଞ୍ଜୟ ପରିବାରବର୍ଗ

ଏଠାରେ ୨ X ୨ ସେ.ମି. ଫଟୋ ଲଗାନ୍ତୁ

ସର୍ତ୍ତାବଳୀ: ଏହି କୁପନ ବ୍ୟବହାର କରି ସମ୍ପୂର୍ଣ୍ଣ ମାଗଣାରେ ଜନ୍ମଦିନର ଶୁଭେଚ୍ଛା ଜଣାନ୍ତୁ। ଫଟୋଗ୍ରାଫ ସହିତ କୁପନଟି ପ୍ରକାଶନ ତାରିଖର ୭ ଦିନ ପୂର୍ବରୁ ଜନ୍ମଦିନ ଶୁଭେଚ୍ଛା, ଧରିତ୍ରୀ, ବି-୨୬, ରସୁଲଗଡ ଶିଳ୍ପାଞ୍ଚଳ, ଭୁବନେଶ୍ୱର-୧୦ ଠିକଣାରେ ପହଞ୍ଚିବା ଆବଶ୍ୟକ।

ବିରୋଧୀ ଏକାଠି କାର୍ଯ୍ୟ କରିବା ଗୁରୁତ୍ୱପୂର୍ଣ୍ଣ: ପାୱାର

ମୁମ୍ବାଇଠାରେ ଗୁରୁବାର ବିହାର ମୁଖ୍ୟମନ୍ତ୍ରୀ ନୀତୀଶ କୁମାର ଏବଂ ଏନ୍‌ସିପି ସୁପ୍ରିମୋ ଶରଦ ପାୱାର ଗଣମାଧ୍ୟମକୁ ସୂଚନା ଦେଉଛନ୍ତି । ନିକଟରେ ଉପସ୍ଥିତ ଅଛନ୍ତି ବିହାର ଉପମୁଖ୍ୟମନ୍ତ୍ରୀ ତଥା ଆର୍‌ଜେଡି ନେତା ତେଜସ୍ୱୀ ଯାଦବ ।

ମୁମ୍ବାଇ, ୧୧।୫

ବିହାର ମୁଖ୍ୟମନ୍ତ୍ରୀ ନୀତୀଶ କୁମାର ଗୁରୁବାର ମୁମ୍ବାଇରେ ଜାତୀୟତାବାଦୀ କଂଗ୍ରେସ ପାର୍ଟି (ଏନ୍‌ସିପି) ଅଧ୍ୟକ୍ଷ ଶରଦ ପାୱାରଙ୍କୁ ଭେଟିଛନ୍ତି । ଜାତୀୟ ସ୍ୱାର୍ଥ ଦୃଷ୍ଟିରୁ ବିରୋଧୀ ଦଳଗୁଡ଼ିକ ଏକାଠି କାର୍ଯ୍ୟ କରିବାର ଆବଶ୍ୟକତା ଉପରେ ଉଭୟ ନେତା ଜୋର୍ ଦେଇଥିଲେ । ନୀତୀଶଙ୍କ ସହ ଏକ ମିଳିତ ଖବରଦାତା ସମ୍ମିଳନୀକୁ ସମ୍ବୋଧିତ କରି ପାୱାର କହିଛନ୍ତି, ଦେଶର ସାମ୍ପ୍ରତିକ ସ୍ଥିତିକୁ ନଜରରେ ରଖି ଗଣତନ୍ତ୍ରର ସୁରକ୍ଷା ପାଇଁ ଏକାଠି କାର୍ଯ୍ୟ କରିବା ଗୁରୁତ୍ୱପୂର୍ଣ୍ଣ । ଯଦି ଆମେ ଏକତ୍ର କାର୍ଯ୍ୟ କରିବା ତେବେ ଦେଶ ଚାହୁଁଥିବା ବିକଳ୍ପ ପାଇଁ ସମର୍ଥନ

ଏନ୍‌ସିପି ଅଧ୍ୟକ୍ଷଙ୍କୁ ଭେଟିଲେ ନୀତୀଶ

ମିଳିବ ବୋଲି ଏନ୍‌ସିପି ଅଧ୍ୟକ୍ଷ କହିଛନ୍ତି । ବୁଧବାର କର୍ନାଟକ ବିଧାନସଭା ନିର୍ବାଚନ ଶେଷ ହୋଇଛି । ତାଙ୍କ ପାଖରେ ଥିବା ସୂଚନା ଅନୁଯାୟୀ କର୍ନାଟକ ଜନସାଧାରଣ ଭାଜପାକୁ କ୍ଷମତାରୁ ବାଦ୍ ଦେଇ ଏକ ଧର୍ମନିରପେକ୍ଷ ସରକାର ନିର୍ବାଚନ କରିଛନ୍ତି ବୋଲି ପାୱାର କହିଥିଲେ । ଖବରଦାତା ସମ୍ମିଳନୀରେ ନୀତୀଶ ଭାଜପାକୁ ଜୋର୍‌ଦାର ସମାଲୋଚନା କରିଥିଲେ । ଭାଜପା ଦେଶର ସ୍ୱାର୍ଥ ପାଇଁ କାର୍ଯ୍ୟ କରୁନାହିଁ । ଯେତେ ସଂଖ୍ୟାରେ ଅଧିକ ବିରୋଧୀ ଦଳ ଏକାଠି ହେବେ ଦେଶର ସ୍ୱାର୍ଥ ପାଇଁ ସେତେ ଭଲ ହେବ । ଏନେଇ ବିଭିନ୍ନ ଦଳ ସହ କଥାବାର୍ତ୍ତା ଚାଲିଛି । ଆମେ ଏକାଠି ବସି ନିଷ୍ପତ୍ତି ନେବା ବୋଲି ନୀତୀଶ କହିଥିଲେ । ଶରଦ ପାୱାର ବିରୋଧୀ ମେଣ୍ଟର ମୁଖ୍ୟ ଚେହେରା ହେବେ କି ବୋଲି ପ୍ରଶ୍ନ ହେବାରୁ ଏହାଠାରୁ ଅଧିକ ଖୁସି କଥା କିଛି ନାହିଁ ବୋଲି ବିହାର ମୁଖ୍ୟମନ୍ତ୍ରୀ କହିଥିଲେ । ପାୱାର କେବଳ ନିଜ ଦଳ ପାଇଁ କାମ ନ କରି ସମଗ୍ର ଦେଶ ପାଇଁ କିଛି କରିବା ଆବଶ୍ୟକ ବୋଲି ନୀତୀଶ ଖବରଦାତା ସମ୍ମିଳନୀକୁ ସୂଚନା ଦେଇଛନ୍ତି । ଏହି ଆଲୋଚନା ବେଳେ ନୀତୀଶଙ୍କ ସହ ବିହାର ଉପମୁଖ୍ୟମନ୍ତ୍ରୀ ତଥା ଆର୍‌ଜେଡି ନେତା ତେଜସ୍ୱୀ ଯାଦବ ଉପସ୍ଥିତ ଥିଲେ । ସେମାନେ ମାତୋଶ୍ରୀରେ ମହାରାଷ୍ଟ୍ରର ପୂର୍ବତନ ମୁଖ୍ୟମନ୍ତ୍ରୀ ଉଦ୍ଧବ ଠାକ୍‌ରେଙ୍କୁ ଭେଟିଥିଲେ ।

ଦୁର୍ନୀତି ବିରୋଧରେ ୫ ଦିନିଆ ଯାତ୍ରା ଆରମ୍ଭ କଲେ ସଚିନ

ଜୟପୁର, ୧୧।୫(ପି.ଟି.)

ସଚିନ ପାଇଲଟ୍

ଚଳିତ ବର୍ଷ ଶେଷ ଭାଗରେ ରାଜସ୍ଥାନ ବିଧାନସଭା ନିର୍ବାଚନ ହେବାକୁ ଥିବାବେଳେ ମୁଖ୍ୟମନ୍ତ୍ରୀ ଅଶୋକ ଗେହଲଟ ଏବଂ ଦଳର ଶୀର୍ଷ ନେତୃତ୍ୱକୁ ଚ୍ୟାଲେଞ୍ଜ କରି ଅସନ୍ତୁଷ୍ଟ କଂଗ୍ରେସ ନେତା ସଚିନ ପାଇଲଟ୍ ଗୁରୁବାର ୫ ଦିନିଆ ଜନସଂଘର୍ଷ ଯାତ୍ରା ଆରମ୍ଭ କରିଛନ୍ତି । ଏହି ଯାତ୍ରା ଆଜମେରରୁ ଜୟପୁର ୧୨୫ କିଲୋମିଟର ଅତିକ୍ରମ କରିବ । ପୂର୍ବର ଭାଜପା ସରକାର ସମୟରେ ହୋଇଥିବା ଦୁର୍ନୀତି ବିରୋଧରେ ଗେହଲଟ୍ ସରକାର କାର୍ଯ୍ୟାନୁଷ୍ଠାନ ଗ୍ରହଣ କରିବାରେ ବିଫଳ ହୋଇଥିବାରୁ ସଚିନ ଗତ ମାସରେ ଏହାର ସମାଲୋଚନା କରିବା ସହ ଗୋଟିଏ ଦିନ ଅନଶନରେ ବସିଥିଲେ । ଗୁରୁବାର ଆରମ୍ଭ ହୋଇଥିବା ଜନସଂଘର୍ଷ ଯାତ୍ରା କଂଗ୍ରେସ ନେତୃତ୍ୱ ଉପରେ ଚାପ ପକାଇବାକୁ ଉଦ୍ଦିଷ୍ଟ ବୋଲି କୁହାଯାଉଛି । ପୂର୍ବତନ ଉପମୁଖ୍ୟମନ୍ତ୍ରୀ ସଚିନ କହିଛନ୍ତି, ନିଜର ସ୍ୱର ଉଠାଇବା ସହ ଜନସାଧାରଣଙ୍କ ସ୍ୱରକୁ ଶୁଣିବା ପାଇଁ ଏହି ପଦଯାତ୍ରା ଆରମ୍ଭ ହୋଇଛି । ପ୍ରଚଣ୍ଡ ରୌଦ୍ରକୁ ନିଆଁର ନଦୀ ବୋଲି ଅଭିହିତ କରି ଆମକୁ ଏହା ପାରିହେବାକୁ ପଡ଼ିବ ବୋଲି ସଚିନ କହିଥିଲେ । ସଚିନ ଟ୍ରେନ୍ ଯୋଗେ ଆଜମେରରେ ପହଞ୍ଚିବା ପରେ ଜୟପୁର ରାଜପଥରେ ଏକ ସଭାକୁ ସମ୍ବୋଧନ କରିଥିଲେ । ଯାତ୍ରାରେ ତାଙ୍କ ସହ ହଜାର ହଜାର ଦଳୀୟ କର୍ମୀ ସାମିଲ ହୋଇଥିଲେ । ଯାତ୍ରାରେ ପୂର୍ବତନ ମନ୍ତ୍ରୀ ରାଜେନ୍ଦ୍ର ଚୌଧରୀ ଏବଂ ସ୍ଥାନୀୟ ନେତା ମହେନ୍ଦ୍ର ରାଲୱାତା ପ୍ରମୁଖ ଯୋଗ ଦେଇଥିଲେ ।

ଭାଜପାରେ ପୂର୍ବତନ ଜେଡଏୟୁ ଅଧ୍ୟକ୍ଷ ଆର୍‌ସିପି ସିଂ

ନୂଆଦିଲ୍ଲୀ, ୧୧।୫(ଆଇଏଏନ୍‌ଏସ୍)

ସଂଯୁକ୍ତ ଜନତା ଦଳ (ଜେଡିୟୁ)ର ପୂର୍ବତନ ରାଷ୍ଟ୍ରୀୟ ଅଧ୍ୟକ୍ଷ ଆର୍‌ସିପି ସିଂ ଗୁରୁବାର ଭାଜପାରେ ଯୋଗଦେଇଛନ୍ତି । ଏହି ଅବସରରେ କେନ୍ଦ୍ରମନ୍ତ୍ରୀ ଧର୍ମେନ୍ଦ୍ର ପ୍ରଧାନ, ଭାଜପା ସାଧାରଣ ସମ୍ପାଦକ ଅରୁଣ ସିଂ, ଗଣମାଧ୍ୟମ ପ୍ରଭାରୀ ଅନିଲ ବାଲୁନି ଏବଂ ସହ ପ୍ରଭାରୀ ସଞ୍ଜୟ ମୟୁଖ ଉପସ୍ଥିତ ଥିଲେ । ଭାଜପାରେ ଆର୍‌ସିପି ସିଂଙ୍କ ଯୋଗଦାନକୁ ଧର୍ମେନ୍ଦ୍ର ସ୍ୱାଗତ କରିଛନ୍ତି । ତାଙ୍କ ଯୋଗଦାନ ବିହାରକୁ ଜଙ୍ଗଲରାଜରୁ ମୁକ୍ତକରି ଆଇନର ଶାସନ ପ୍ରତିଷ୍ଠାରେ ସହାୟକ ହେବ ବୋଲି କହିଛନ୍ତି । ଅଟଳ ବିହାରୀ ବାଜପେୟୀ ଏବଂ ଜର୍ଜ ଫର୍ନାଣ୍ଡିଜ୍‌ଙ୍କ ସମୟରେ ଦୁଇ ଦଳ ମଧ୍ୟରେ ମେଣ୍ଟ ରହିଥିଲା । ବିହାର ମୁଖ୍ୟମନ୍ତ୍ରୀ ତଥା ଜେଡିୟୁ ମୁଖ୍ୟ ନୀତୀଶ କୁମାର ନିଜର ସ୍ୱାର୍ଥ ପାଇଁ ଭାଜପାରୁ ଦୂରେଇଯାଇ ଆର୍‌ଜେଡି ଏବଂ କଂଗ୍ରେସ ସହ ମିଶି ମହାମେଣ୍ଟ ସରକାର ଗଢ଼ିଛନ୍ତି । ଏହି ସମୟରେ ଆର୍‌ସିପି ସିଂ ନୀତୀଶଙ୍କୁ ବିରୋଧ କରିଥିଲେ । ଆର୍‌ସିପି ସିଂଙ୍କ ଯୋଗଦାନ ଫଳରେ ବିହାରରେ ଭାଜପା ଶକ୍ତିଶାଳୀ ହେବ ବୋଲି ଧର୍ମେନ୍ଦ୍ର କହିଛନ୍ତି । ସେହିପରି ନୀତୀଶଙ୍କୁ ଆର୍‌ସିପି ସିଂ ସମାଲୋଚନା କରିଛନ୍ତି । ଦେଶ ବିକାଶ ପଥରେ ଅଗ୍ରଗତି କରୁଥିବାବେଳେ

ଆର୍‌ସିପି ସିଂ

ବିହାର ଏବେ କେଉଁ ସ୍ଥିତିରେ ରହିଛି ବୋଲି ସେ ପ୍ରଶ୍ନ କରିଛନ୍ତି । ୨୦୨୪ ଲୋକ ସଭା ନିର୍ବାଚନରେ ଭାଜପାକୁ ପରାଜିତ କରିବା ପାଇଁ ନୀତୀଶ ବିରୋଧୀ ମେଣ୍ଟ ଗଠନ ଲାଗି ଜୋର୍‌ଦାର ଅଣ୍ଟା ଭିଡ଼ିଛନ୍ତି । ସେ ୩ ଦିନ ହେଲା ବିଭିନ୍ନ ରାଜ୍ୟକୁ ଗସ୍ତ କରୁଛନ୍ତି । ତେବେ ବିରୋଧୀ ମେଣ୍ଟର ନେତା କିଏ ତାହା ନୀତୀଶ ପ୍ରକାଶ କରିବା ଉଚିତ ବୋଲି ସିଂ କହିଛନ୍ତି । ପ୍ରଧାନମନ୍ତ୍ରୀ ହେବାକୁ ଆଶା ରଖିଥିବା ନୀତୀଶ ସବୁବେଳେ ପିଏମ୍ (ପଲ୍‌ଟିମାର) ହୋଇ ରହିବେ ବୋଲି ଆର୍‌ସିପି ସିଂ କହିଛନ୍ତି ।

ଚିରଞ୍ଜୀବଙ୍କ ମନ୍ତବ୍ୟକୁ ନେଇ ଜଗତ୍‌ସିଂହପୁରରେ ଚର୍ଚ୍ଚା

ଜଗତ୍‌ସିଂହପୁର ଅଫିସ, ୧୧।୫

୨୦୧୯ ସାଧାରଣ ନିର୍ବାଚନରେ ଜଗତ୍‌ସିଂହପୁର ବିଧାନସଭା ନିର୍ବାଚନମଣ୍ଡଳୀରେ କଂଗ୍ରେସ ନେତା ଚିରଞ୍ଜୀବ ବିଶ୍ୱାଳଙ୍କ ପରାଜୟ ହୋଇଥିଲା । ଏହା ପରଠାରୁ ଚିରଞ୍ଜୀବ କାଁ ଭାଁ ନିର୍ବାଚନମଣ୍ଡଳୀକୁ ଆସୁଛନ୍ତି । ସାଙ୍ଗଠନିକ କାର୍ଯ୍ୟ ହେଉ ନ ଥିବାରୁ ଦଳୀୟ ନେତା ଓ କର୍ମୀଙ୍କୁ ନିରାଶ କରୁଛି । ଏ ପରିସ୍ଥିତିରେ ଭୁବନେଶ୍ୱର ଜୟଦେବ ଭବନରେ ଅନୁଷ୍ଠିତ 'ଜାନକୀ-ବସନ୍ତ ସ୍ୱର୍ଣ୍ଣିମ ଦିନ' ଉପରେ ଅନୁଷ୍ଠିତ ଆଲୋଚନାଚକ୍ରରେ ଚିରଞ୍ଜୀବଙ୍କ ମନ୍ତବ୍ୟକୁ ନେଇ ଜଗତ୍‌ସିଂହପୁରରେ ଚର୍ଚ୍ଚା ଜୋର ଧରିଛି । କେତେଜଣ ଦଳୀୟ ନେତା ଏହାକୁ ନାପସନ୍ଦ କରିଥିବା ବେଳେ ଆଉ କେତେକ ଦଳ ହିତ ଦୃଷ୍ଟିରୁ ସେ ଏଭଳି ମନ୍ତବ୍ୟ ଦେଇଥିବା କହିଛନ୍ତି ।

ଏହି ଆଲୋଚନାଚକ୍ରରେ ଚିରଞ୍ଜୀବ କହିଥିଲେ, କଂଗ୍ରେସ ଦଳ ୧୯୭୭ରେ ଯେଉଁଭଳି ସ୍ଥିତିରେ ଥିଲା ଏବେ ତାହାଠାରୁ ଖରାପ ଅବସ୍ଥାରେ ଅଛି । ଯେଉଁ ଯୁବକମାନେ କଂଗ୍ରେସରେ ସକ୍ରିୟ ହୋଇ ରହିଛନ୍ତି ସେମାନଙ୍କୁ ଠିକ୍ ଭାବେ ସୁଯୋଗ ଦିଆଯାଉନାହିଁ ।

ଏ ସମ୍ପର୍କରେ ପୂର୍ବତନ ଜଗତ୍‌ସିଂହପୁର ପୌରାଧ୍ୟକ୍ଷ ବିପ୍ଳବ ଚୌଧୁରୀ କହିଛନ୍ତି, ଚିରଞ୍ଜୀବଙ୍କ ଏହି ମନ୍ତବ୍ୟ ଦୁର୍ଭାଗ୍ୟଜନକ । ଦଳ ବଡ଼, ବ୍ୟକ୍ତି ନୁହେଁ । ଜଣେ ଆଗଧାଡ଼ିର ନେତା ହିସାବରେ ଜଗତ୍‌ସିଂହପୁର ବିଧାନସଭା ନିର୍ବାଚନମଣ୍ଡଳୀ ସମେତ ପ୍ରଦେଶ କଂଗ୍ରେସକୁ ମଜଭୁତ କରିବା ତାଙ୍କ ଦାୟିତ୍ୱ । ଏନେଇ କିଛି କାର୍ଯ୍ୟ କରିବା ପରିବର୍ତ୍ତେ ଦଳକୁ ଦୁର୍ବଳ କରିବାକୁ ଯେଉଁ ଷଡ଼ଯନ୍ତ୍ର କରୁଛନ୍ତି ତାହା ନିନ୍ଦନୀୟ । ପ୍ରଦେଶ କଂଗ୍ରେସ ସଭାପତି ଶରତ ପଟ୍ଟନାୟକ ଏ ଘଟଣାକୁ ଗୁରୁତ୍ୱର ସହ ନେଇ ଦଳର ହିତ ଦୃଷ୍ଟିରୁ ଯାହା କାର୍ଯ୍ୟାନୁଷ୍ଠାନ ନେବେ ତାକୁ ସ୍ୱାଗତ କରାଯିବ ବୋଲି ସେ କହିଛନ୍ତି । ଜିଲା କଂଗ୍ରେସ ସଭାପତି ନଟବର ବାରିକ କହିଛନ୍ତି, କାର୍ଯ୍ୟକ୍ରମଟି ମହତ ଲକ୍ଷ୍ୟ ନେଇ ହୋଇଥିଲା । ଜାନକୀ-ବସନ୍ତଙ୍କ ସମୟରେ ସ୍ୱର୍ଣ୍ଣିମ ଦିନ ଥିଲା । ତାକୁ ମନେ ପକାଇ ଦଳକୁ ମଜଭୁତ କରିବା ମୁଖ୍ୟ ଉଦ୍ଦେଶ୍ୟ ଥିଲା । ଚିରଞ୍ଜୀବ ମଧ୍ୟ ଦଳକୁ ହାନିରେ ପକାଇବା ପାଇଁ କିଛି କହିନାହାନ୍ତି । ଦଳର ବାସ୍ତବ ଚିତ୍ର କହିଛନ୍ତି । କିନ୍ତୁ ଭଲ କହୁ କହୁ ପ୍ରସଙ୍ଗ ନୂଆ ମୋଡ଼ ନେଇ ଯାଇଥିଲା । ୨୦୨୪ ସାଧାରଣ ନିର୍ବାଚନ ପୂର୍ବରୁ ଏହି ବାର୍ତ୍ତା ଦଳୀୟ ନେତା ଓ କର୍ମୀଙ୍କୁ କେତେକାଂଶରେ ପ୍ରଭାବିତ କରିଛି । କିନ୍ତୁ ଚିରଞ୍ଜୀବ ଦଳରେ ଅଛନ୍ତି ଏବଂ ଆଗକୁ କିଛି ଭଲ ହେବ ବୋଲି ଆଶା । ଜଗତ୍‌ସିଂହପୁର ପୌରାଧ୍ୟକ୍ଷା ଅର୍ଚ୍ଚନା ସିଂହ ମଧ୍ୟ ଚିରଞ୍ଜୀବଙ୍କ ମନ୍ତବ୍ୟ ଦଳ ସ୍ୱାର୍ଥ ପାଇଁ ଥିବା ସ୍ପଷ୍ଟ କରିଛନ୍ତି । ସେ କହିଛନ୍ତି, ଦଳର ଭଲ ପାଇଁ ଚିରଞ୍ଜୀବ ଯାହା କିଛି କହିଛନ୍ତି, ତାହା ଉପନିର୍ବାଚନ ପୂର୍ବରୁ କହିଥିବାରୁ ନିଆରା ବାର୍ତ୍ତାଯାଇଛି । ଜିଲା ଯୁବ କଂଗ୍ରେସ ସଭାପତି ପ୍ରଶାନ୍ତ ମଲ୍ଲିକ ମଧ୍ୟ ଚିରଞ୍ଜୀବ ଦଳର ବାସ୍ତବ ସ୍ଥିତି ସମ୍ପର୍କରେ କହିଥିବା ସୂଚାଇଛନ୍ତି । ଆଗକୁ ଦଳର ସମସ୍ତ ନେତା ଏକତ୍ରିତ ହୋଇ କାମ କଲେ ୨୦୨୪ ସାଧାରଣ ନିର୍ବାଚନରେ ସଫଳତା ମିଳିବ ବୋଲି ସେ କହିଛନ୍ତି । କିନ୍ତୁ କେତେଜଣ ଦଳୀୟ ନେତା ନାମ ଗୋପନ ରଖି ଚିରଞ୍ଜୀବ କଂଗ୍ରେସ ସଙ୍ଗଠନଠାରୁ ଧୀରେ ଧୀରେ ଦୂରେଇ ଯାଉଥିବା କହିଛନ୍ତି ।

ସକାଳ ୮ଟାରେ ପୋଷ୍ଟାଲ ବାଲଟ ଗଣତି

ଭୁବନେଶ୍ୱର, ୧୧।୫(ବ୍ୟୁରୋ)

ଖାରସୁଗୁଡ଼ା ଉପନିର୍ବାଚନ

- ମତଦାନ ହାର ୭୯.୨୧ ପ୍ରତିଶତ
- ଭୋଟ ଗଣତିର ସମୀକ୍ଷାକଲେ ସିଇଓ

ଖାରସୁଗୁଡ଼ା ଉପନିର୍ବାଚନ ମତଦାନ ହାର ୭୯.୨୧ ପ୍ରତିଶତ ହୋଇଛି । ଏ ନେଇ ରାଜ୍ୟ ମୁଖ୍ୟ ନିର୍ବାଚନ ଅଧିକାରୀ(ସିଇଓ) ନିକୁଞ୍ଜ ବିହାରୀ ଧଳ ଗୁରୁବାର ସୂଚନା ଦେଇଛନ୍ତି । ଏଥିସହ ସେ ଭୋଟ ଗଣତି ସମ୍ପର୍କରେ ଏକ ସମୀକ୍ଷା କରିଛନ୍ତି । ଭିଡିଓ କନ୍‌ଫରେନ୍ସରେ ସେ ଜିଲାପାଳ, ଏସ୍‌ପିଙ୍କ ସମେତ ବରିଷ୍ଠ ଅଧିକାରୀଙ୍କ ସହ ୧୩ରେ ଅନୁଷ୍ଠିତ ହେବାକୁ ଥିବା ଭୋଟ ଗଣତି ସମ୍ପର୍କରେ ଆଲୋଚନା କରିଛନ୍ତି । ଖାରସୁଗୁଡ଼ା ଇଞ୍ଜିନିୟରିଂ ସ୍କୁଲ ପରିସରରେ ଶନିବାର ସକାଳ ୮ ଘଟିକା ସମୟରେ ପ୍ରଥମେ ପୋଷ୍ଟାଲ ବାଲଟ ଏବଂ ୮ଟା ୩୦ ମିନିଟ୍‌ରେ ଇଭିଏମ୍ ଗଣତି ଆରମ୍ଭ ହେବ । ଭୋଟ ଗଣତି ନିମନ୍ତେ ସମସ୍ତ ପ୍ରକାର ସୁବ୍ୟବସ୍ଥା କରାଯାଇଥିବା ଜିଲା ପ୍ରଶାସନ ତରଫରୁ ମୁଖ୍ୟ ନିର୍ବାଚନ ଅଧିକାରୀଙ୍କୁ ଜିଲା ନିର୍ବାଚନ ଅଧିକାରୀ ଅବଗତ କରାଇଛନ୍ତି । ଭୋଟ ଗଣତି କେନ୍ଦ୍ର ଚତୁଷ୍ପାର୍ଶ୍ୱରେ ସେଦିନ ସମ୍ଭାବ୍ୟ ଜନଗହଳିକୁ ପରିଚାଳନା ସହ ଶାନ୍ତିଶୃଙ୍ଖଳା ରକ୍ଷା ନିମନ୍ତେ ମୁଖ୍ୟ ନିର୍ବାଚନ ଅଧିକାରୀ ଜିଲା ଆରକ୍ଷୀ ଅଧୀକ୍ଷକଙ୍କୁ ନିର୍ଦ୍ଦେଶ ଦେଇଛନ୍ତି । ବୈଠକରେ ଜିଲାପାଳ ଆବୋଲି ଏସ୍. ନରଞ୍ଜାଣେ, ଜିଲା ଆରକ୍ଷୀ ଅଧୀକ୍ଷକ ସ୍ମିଥ୍ ପି. ପୁରୁଷୋତ୍ତମ ଦାସ, ଅତିରିକ୍ତ ଜିଲାପାଳ ପ୍ରବୀର କୁମାର ନାୟକ ଓ ଲଙ୍କେଶ୍ୱର ଅମାତ, ଉପଜିଲାପାଳ ରିଟର୍ଣ୍ଣିଂ କିଶୋର ଚନ୍ଦ୍ର ସ୍ୱାଇଁ, ଡିଆଇଓ, ଏନ୍‌ଆଇସି ଅକ୍ଷୟ କୁମାର ମିଶ୍ର ପ୍ରମୁଖ ଉପସ୍ଥିତ ଥିଲେ ।

CLASSIFIED DISPLAY
ALL EDITION - B/W (Everyday)
MORE SPACE ' SAME PRICE
For Booking Contact: 0674-2580385, 8637208916, 7894447167, 9338239625

OFFTC ENTERPRISE BHUBANESWAR
ପର୍ସନାଲ୍ ଲୋନ୍
ହୋମ୍ ଲୋନ୍
ପ୍ରପର୍ଟି ଲୋନ୍
ବିଜ୍‌ନେସ୍ ଲୋନ୍
କୃଷି, ଏଜୁକେଶନ
ସ୍ୱରୋଜଗାର
ଗୋଲ୍ଡ ଲୋନ୍
Time : 10 AM to 6 PM
Ph: (0674) 2916695, 2916696

ପାଠକଙ୍କ ପାଇଁ ସୂଚନା: ଏହି ପୃଷ୍ଠାରେ ପ୍ରକାଶିତ କେତେକ ବିଜ୍ଞାପନକୁ ଭିତ୍ତିକରି କିଛି ପାଠକ ଠକାମିର ଶିକାର ହେଉଥିବା ଆମର ଦୃଷ୍ଟିଗୋଚର ହେଉଛି । ବିଜ୍ଞାପନ ଦେଉଥିବା ସଂସ୍ଥାମାନଙ୍କ ସହ କାରବାର କରିବା ପୂର୍ବରୁ ସବିଶେଷ ତଥ୍ୟ ଓ ନିଜର ବିବେକ ଖଟାଇ କାରବାର କରନ୍ତୁ । ଏଥିପାଇଁ ଧରିତ୍ରୀ କର୍ତ୍ତୃପକ୍ଷ ଦାୟୀ ରହିବେ ନାହିଁ ।

Classified Everyday

0674-2580101, 2549949

REAL ESTATE

SALE

ଭୁବନେଶ୍ୱର ଟଙ୍କପାଣି ସାଇ ମନ୍ଦିର ନିକଟରେ ଘରବାରି, ପାଚେରି, ଫ୍ଲାଟ୍ ପଟ୍ଟାରୁ ବିକ୍ରିହେବ । 9827119799. D-0332

4 BHK luxurious flat for sale at unit -3 Kharavelanagar, behind Ram Mandir Construction work going on contact- 9438362399. D-0263

ISO 9001- 2015 ସ୍ୱୀକୃତିପ୍ରାପ୍ତ କମ୍ପାନୀରୁ ନିଜ ମନ ପସନ୍ଦର ଫ୍ଲାଟ୍ / ଘର କିଣିବା ସହିତ ମାସିକ ରୋଜଗାରର ସୁବିଧା ପାଆନ୍ତୁ । ପ୍ରଥମ ୧୦୦ ଜଣଙ୍କୁ ଅଗ୍ରାଧିକାର ଦିଆଯିବ । ନାମ ପଞ୍ଜୀକରଣ ପାଇଁ ଯୋଗାଯୋଗ କରନ୍ତୁ- 8658992600. D-74851

ଭୁବନେଶ୍ୱର ଉପକଣ୍ଠ ଭିଙ୍ଗାରପୁର ଛକ ପାଖରେ immediate ଘର କଲାଭଳି SC plot ବିକ୍ରିହେବ । Mob: 9439832956. D-0289

ପୁରୀ ବାଟଗାଁ ମଉଜାରେ sqft.-900/- ହିସାବରେ 1000 sqft.ର ସ୍ଥିତିବାନ୍ ଫ୍ଲାଟ୍ ବିକ୍ରିହେବ । ଯୋଗାଯୋଗ କରନ୍ତୁ: 8144462229, 9090301002. D-69082

ଭୁବନେଶ୍ୱର କଳିଙ୍ଗନଗରରେ ଘର ଉପଯୋଗୀ ଫ୍ଲାଟ୍ 30' ରାସ୍ତାଥାଇ କିଣନ୍ତୁ ଓ BDA Housing Projectକୁ ଲାଗି sqft. 650/-. 9348767829, 7978850450.- D-74855

PURCHASE

ଭୁବନେଶ୍ୱରରେ ଯେଉଁ flat owners ନିଜର 2/3BHK flat ବିକିବାକୁ ଚାହୁଁଥିବେ 7653898752. D-74308

Your Classified Advertisement published in Dharitri will be listed free in Dharitri Online Edition: **dharitriepaper.in**

All types of professional body massage by professional therapy. Contact: 9556924059, 7077933109. D-0332

Newly open SPA Positively health benefit with expert. Contact: 7749976301. D-74543

Spa full body Massage best Therapist Gents & ladies @799/- Bhubaneswar. Kajal-9337672475. D-0260

Relax, Refresh your body, Mind at Saikrupa Spa with best therapies. 8984068077. D-0282

Newly open health benefits SPA special offer @ 799 Jaydev Vihar. 8018429809. D-75105

Asriba da Panchakarma herbal SPA Kesharimall, Bhubaneswar. Contact: 8926173473. D-74680

AFFIDAVIT

I, Padmaja Tripathy Dash, Wife of Late Siddhartha Sankar Dash at Sahidnagar, P.O.- Sahidnagar, P.S. Sahidnagar, District.- Khurda Pin- 751007 declare by this affidavit No. 59AA 899171, dated 20.04.2023. That now onwards I shall be Known as Padmaja Tripathy for all future purposes. D-0326

Email ମାଧ୍ୟମରେ କ୍ଲାସିଫାଏଡକୁ ବିଜ୍ଞାପନ ପଠାଇବାର ଠିକଣା:- classifieddharitri@gmail.com

By virtue of an affidavit Sl. No.47 dtd 02.05.2023 before the Executive Magistrate, Bhubaneswar, I, Siva Charan Mohanty, S/o Late Dinabandhu Mohanty residing at 69-B, HIG BDA Duplex, Baramunda, PS- Bharatpur, permanent resident of Kapileswarpur, PS.- Brahmagiri, Dist.-Puri declare that inland document vide Khata No.-1884 of Mouza- Kapileswarpur, PS-Brahmagiri, Dist.-Puri my name reflected nick name is Sadasiva Mohanty, but my good name is Siva Charan Mohanty in Pan Card, Aadhaar Card, Passport. I declare that Sadasiva Mohanty and Siva Charan Mohanty is one and same person i.e. my self. D-0324

LOST

ଦିଲ୍ଲୀପ କୁମାର ରାଉତରାୟଙ୍କ ନାମରେ ଥିବା ବିକ୍ରି କବଲା ନଂ. ୫୨୮୦/୨୦୦୩ (ମୌଜା: ବେଗୁନିଆ, ଖାତା ନଂ: ୧୦୨), ପ୍ଲଟ୍ ନଂ- ୨୧୯, ଚକ ନଂ- ୧୦୭, ଏରିଆ ଏକର ୦.୦୪୦ ଡିସିମିଲ (ମୋଟ ସ୍ୱତ୍ୱ ଏରିଆ ଏକର ୧.୧୦୫ ଡିସିମିଲରୁ) କେଉଁଆଡେ ହଜିଯାଇଛି । ଭୁବନେଶ୍ୱରସ୍ଥିତ କାନାରା ବ୍ୟାଙ୍କର ମୁଖ୍ୟ ଶାଖା ଉପର କଥିତ ଗୃହ ସମ୍ପତ୍ତିକୁ ବନ୍ଧକ ରଖି ମୋତେ ଋଣ ପ୍ରଦାନ କରିବାକୁ ସହମତି ପ୍ରଦାନ କରିଛନ୍ତି । ଯଦି କୌଣସି ବ୍ୟାଙ୍କ କିମ୍ବା ଅର୍ଥ ପ୍ରଦାନକାରୀ ସଂସ୍ଥା ଉପରୋକ୍ତ ବିକ୍ରି କବଲାକୁ ବନ୍ଧନ ରଖି କୌଣସି ବ୍ୟକ୍ତି ବିଶେଷଙ୍କୁ ଋଣ ପ୍ରଦାନ କରିଛନ୍ତି, ତେବେ ଏହି ନୋଟିସ ପ୍ରକାଶ ପାଇବାର ୩୦ ଦିନ ମଧ୍ୟରେ ଦୟାକରି ମୋବାଇଲ ନଂ. 7008273985ରେ ଶ୍ରୀ ଦି

ଭୁବନେଶ୍ୱରରେ କେନ୍‌କୋ ଏଗ୍‌ଷ୍ଟ୍ରା ଆଉଟ୍‌ଲେଟ୍

ଭୁବନେଶ୍ୱରର ଆଇଆର୍‌ସି ଭିଲେଜ ହାଇସ୍କୁଲ ରୋଡ୍ ନିକଟରେ ଗୁରୁବାର 'କେନ୍‌କୋ ଏଗ୍‌ଷ୍ଟ୍ରା'ର ଏକ୍ସକ୍ଲୁସିଭ ଏଗ୍ ଷ୍ଟୋରକୁ ପଶ୍ଚିମ ଓଡ଼ିଶା ବିକାଶ ପରିଷଦର ଅଧ୍ୟକ୍ଷ ଅସିତ ତ୍ରିପାଠୀ ଆନୁଷ୍ଠାନିକ ଭାବେ ଉଦଘାଟନ କରୁଛନ୍ତି। ଏହି ପରିପ୍ରେକ୍ଷୀରେ ବ୍ରାଣ୍ଡର ବହୁ ବରିଷ୍ଠ ଅଧିକାରୀ ଓ ଅନ୍ୟାମାନେ ଉପସ୍ଥିତ ଅଛନ୍ତି।

- ■ବଜାରରେ କେନ୍‌କୋର ନୂତନ ଉତ୍ପାଦ
- ■ରାଜ୍ୟରେ ପ୍ରଥମ ଏକ୍ସକ୍ଲୁସିଭ ଏଗ୍ ଷ୍ଟୋର

ଭୁବନେଶ୍ୱର,୧୧।୫

ରାଜ୍ୟର ପ୍ରମୁଖ ଘରୋଇ ସଂସ୍ଥା ଓଭିଓ ଫାର୍ମା ପ୍ରାଇଭେଟ୍ ଲିମିଟେଡ୍‌ର ପ୍ରମୁଖ ୟୁନିଟ୍ ତଥା ବ୍ରାଣ୍ଡ୍ କେନ୍‌କୋର ପ୍ରଥମ ଏକ୍ସକ୍ଲୁସିଭ ଏଗ୍ ଷ୍ଟୋର ଗୁରୁବାର ଭୁବନେଶ୍ୱରର ଆଇଆର୍‌ସି ଭିଲେଜ ହାଇସ୍କୁଲ ରୋଡ୍‌ରେ ଆନୁଷ୍ଠାନିକ ଭାବେ ଉଦ୍‌ଘାଟନ ହୋଇଯାଇଛି। ଭୁବନେଶ୍ୱରରେ ବ୍ରାଣ୍ଡ୍‌ର ପ୍ରଥମ ତଥା ସର୍ବବୃହତ୍ ଆଉଟ୍‌ଲେଟ 'କେନ୍‌କୋ ଏଗ୍‌ଷ୍ଟ୍ରା'ର ଶୁଭାରମ୍ଭ କରାଯାଇଛି। ଏହି ଅବସରରେ ଓଡ଼ିଶା ସରକାରଙ୍କ ବରିଷ୍ଠ ପ୍ରଶାସକ ତଥା ପଶ୍ଚିମ ଓଡ଼ିଶା ବିକାଶ ପରିଷଦର ଅଧ୍ୟକ୍ଷ ଅସିତ ତ୍ରିପାଠୀ ମୁଖ୍ୟ ଅତିଥି ଭାବେ ଯୋଗଦେଇ ଏହାର ଉଦ୍‌ଘାଟନ କରିଥିଲେ। ଅନ୍ୟମାନଙ୍କ ମଧ୍ୟରେ ଓଭିଓ ଫାର୍ମା ପ୍ରାଇଭେଟ୍ ଲିମିଟେଡ୍‌ର ପ୍ରତିଷ୍ଠାତା ତଥା କେନ୍‌କୋ ଏଗ୍‌ଷ୍ଟ୍ରାର ମୁଖ୍ୟ ସୌମେନ୍ଦ୍ର ମିଶ୍ରଙ୍କ ସମେତ ଉଭୟ କମ୍ପାନୀ ଓ ବ୍ରାଣ୍ଡ୍‌ର ବହୁ ବରିଷ୍ଠ ଅଧିକାରୀ ଓ କର୍ମଚାରୀମାନେ ଉପସ୍ଥିତ ଥିଲେ। ଉଲ୍ଲେଖଯୋଗ୍ୟ, ୧୦୦୦ ବର୍ଗ ଫୁଟ ପରିମିତ ସ୍ଥାନରେ ଗଢି ଉଠିଥିବା ଉକ୍ତ ଷ୍ଟୋରରେ କେନ୍‌କୋର ନୂତନ ଉତ୍ପାଦ ଯଥା ଅଣ୍ଡା, କ୍ଷୀର ଓ ପାଉରୁଟି (ଫ୍ରେସ୍ ବ୍ରେଡ୍) ଭଳି ଅତ୍ୟାବଶ୍ୟକ ଖାଦ୍ୟସାମଗ୍ରୀ ପ୍ରାଥମିକ ପର୍ଯ୍ୟାୟରେ ଉପଲବ୍ଧ ହେବ।

ଏ ସମ୍ପର୍କରେ ଓଭିଓ ଫାର୍ମା ପ୍ରାଇଭେଟ୍ ଲିମିଟେଡ୍‌ର ପ୍ରତିଷ୍ଠାତା ତଥା କେନ୍‌କୋ ଏଗ୍‌ଷ୍ଟ୍ରାର ମୁଖ୍ୟ ସୌମେନ୍ଦ୍ର ମିଶ୍ର କହିଛନ୍ତି, ବ୍ରାଣ୍ଡ୍ ପ୍ରମୁଖ ଉତ୍ପାଦ ଏଗ୍ (ଅଣ୍ଡା) ସହ ଅନ୍ୟାନ୍ୟ ଖାଦ୍ୟ ସାମଗ୍ରୀ ମିଳିବ। ବିଶେଷକରି ଗୁଣାତ୍ମକ ମାନର ଅଣ୍ଡା ଗ୍ରାହକଙ୍କୁ ଯୋଗାଇବା ସହ ଅଣ୍ଡାର ବିସ୍ତୃତ ସୂଚନା ଜାଣିବା ପାଇଁ ଅତ୍ୟାଧୁନିକ ଜ୍ଞାନକୌଶଳର ବ୍ୟବହାର ସାଙ୍ଗକୁ ଗ୍ରାହକ ଅଣ୍ଡା ପ୍ୟାକେଟରେ ଦିଆଯାଇଥିବା ଏକ ସ୍ୱତନ୍ତ୍ର କ୍ୟୁଆର୍ କୋଡ୍‌କୁ ସ୍କାନ୍ କରି ସମସ୍ତ ଅତ୍ୟାବଶ୍ୟକ ସୂଚନା ପାଇପାରିବେ। ଏପରିକି ବ୍ରାଣ୍ଡ୍ ଆଗାମୀ ଦିନରେ ଉକ୍ତ ଷ୍ଟୋର ଜରିଆରେ ଅନ୍ୟାନ୍ୟ ଉତ୍ପାଦ ଗ୍ରାହକମାନଙ୍କୁ ଯୋଗାଇଦେବ। ସେହିଭଳି ପର୍ଯ୍ୟାୟକ୍ରମେ ଷ୍ଟୋରର ସମ୍ପ୍ରସାରଣ ଓ ବ୍ୟବସାୟ ବୃଦ୍ଧି ପାଇଁ ବ୍ୟାପକ ଯୋଜନା କରାଯାଉଛି ବୋଲି ସେ ମତପ୍ରକାଶ କରିଥିଲେ। ଉକ୍ତ ଷ୍ଟୋରରେ ବ୍ରାଣ୍ଡ୍‌ର ଅଣ୍ଡା ୬ଟି ସ୍ୱତନ୍ତ୍ର କ୍ୟାଟେଗୋରି ସହ ଅଣ୍ଡାର ଏକ ଗୁଣାତ୍ମକ ପ୍ୟାକିଂ ହୋଇଥିବା ୬ଟି , ୧୦ଟି ଓ ୧୨ଟି ଅଣ୍ଡାର ପ୍ୟାକେଟ ପାଇପାରିବେ।

ଟେକ୍ନୋଲୋଜି କ୍ଷେତ୍ରକୁ ଗୁରୁତ୍ୱାରୋପ

ଭୁବନେଶ୍ୱର,୧୧।୫

ଭାରତର ସର୍ବବୃହତ ଆଲୁମିନିୟମ ଉତ୍ପାଦକ ବେଦାନ୍ତ ଆଲୁମିନିୟମ ପକ୍ଷରୁ ଜାତୀୟ ପ୍ରଯୁକ୍ତିବିଦ୍ୟା ଦିବସ ପାଳିତ ହୋଇଯାଇଛି। ବିଶେଷ କରି କମ୍ପାନୀ ଇଞ୍ଜିନିୟରିଂ ଏବଂ ଟେକ୍ନୋଲୋଜି କ୍ଷେତ୍ର ପାଇଁ ଉଚ୍ଚମାନର ସ୍ୱଦେଶୀ ବିକଶିତ ଉତ୍ପାଦ ମାଧ୍ୟମରେ ଆଲୁମିନିୟମର ଚାହିଦା ପୂରଣ କରିବା ପାଇଁ ବ୍ରାଣ୍ଡର ପ୍ରତିବଦ୍ଧତାକୁ ପୁନଃ ପ୍ରମାଣିତ କରିଛି। ଏପରିକି ଧାତୁର ହାଇ-ଟେକ୍ ପ୍ରୟୋଗକୁ ସର୍ବାଧିକ କରିବା ପାଇଁ କମ୍ପାନୀ ତା'ର ମୂଲ୍ୟଯୁକ୍ତ ଉତ୍ପାଦ ପୋର୍ଟଫୋଲିଓକୁ କ୍ରମାଗତ ଭାବେ ବିସ୍ତାର କରୁଛି।

ଏହି ପରିପ୍ରେକ୍ଷୀରେ ବେଦାନ୍ତ ଲିମିଟେଡ୍ (ଆଲୁମିନିୟମ ବ୍ୟବସାୟ)ର ସିଇଓ ରାହୁଲ ଶର୍ମା କହିଛନ୍ତି, ଉଦୀୟମାନ ପ୍ରଯୁକ୍ତିବିଦ୍ୟାରେ ଆଲୁମିନିୟମର ଭୂମିକାକୁ ଦୋହରାଇଛନ୍ତି ବିଶ୍ୱ ସ୍ୱଳ୍ପ କାର୍ବନ ଭବିଷ୍ୟତକୁ ଯିବାକୁ ଚେଷ୍ଟା କରୁଛି, ଯାହା ନିସନ୍ଦେହରେ ଧାତୁ ହେବାକୁ ଯାଉଛି। ଆଲୁମିନିୟମର ଅନନ୍ୟ ଗୁଣ ସହିତ ବହୁ ଉଚ୍ଚ-ବୈଷୟିକ ପ୍ରୟୋଗଗୁଡ଼ିକ ପାଇଁ ନିଜକୁ ଧାତୁ

ଭାବେ ପ୍ରତିଷ୍ଠିତ କରିପାରିଛି। ଦୁନିଆର ସବୁଠୁ ବଡ ଉତ୍ପାଦ ପୋର୍ଟଫୋଲିଓ ସହିତ ବେଦାନ୍ତ ଆଲୁମିନିୟମ୍ ଆମର ଗ୍ରାହକଙ୍କ ଦ୍ରୁତ ଅଭିବୃଦ୍ଧିଶୀଳ ଆବଶ୍ୟକତା ପୂରଣ କରିବା ପାଇଁ ସ୍ୱତନ୍ତ୍ର ଭାବେ ସ୍ଥିତ ହୋଇଛି, ଉତ୍ପାଦର ଅତ୍ୟାଧୁନିକତା, ତୁଳନାତ୍ମକ ଗୁଣ ଏବଂ କାର୍ଯ୍ୟକ୍ଷମ ଉତ୍କର୍ଷତା ଅଟେ। ବେଦାନ୍ତ ଆଲୁମିନିୟମ ଝାରସୁଗୁଡା (ଓଡିଶା) ଏବଂ କୋରବା (ଛତିଶଗଡ)ରେ ଥିବା ଆଲୁମିନିୟମ ସ୍ମେଲଟର ପ୍ଲାଣ୍ଟରେ ନୂତନ ଉତ୍ପାଦ ଲାଇନ ଯୋଗ କରିବା ପାଇଁ ଉତ୍ପାଦନକୁ ସକ୍ରିୟ ଭାବେ ବୃଦ୍ଧି କରୁଛି, ଉଚ୍ଚ- ବୈଷୟିକ ଉତ୍ପାଦନ, ବୈଦ୍ୟୁତିକ ଯାନ, ସବୁଜ କୋଠା, ନବୀକରଣ ଯୋଗ୍ୟ ଶକ୍ତି ଶକ୍ତି ଏବଂ ବ୍ୟାଟେରୀ ପ୍ରଯୁକ୍ତିବିଦ୍ୟା ଇତ୍ୟାଦି କ୍ଷେତ୍ରକୁ ପୂରଣ କରିବା ପାଇଁ ଏହାର ଉତ୍ପାଦ ମିଶ୍ରଣକୁ ବିବିଧ କରୁଛି। ରାଷ୍ଟ୍ର ପାଇ ଆଲୁମିନିୟମର ଏକ ମହତ୍ୱପୂର୍ଣ୍ଣ ପୃଷ୍ଠପୂଷକତା ହେବାର ସମ୍ଭାବନା ଅଛି, ଯାହାକି 'ମେକ୍ ଇନ୍ ଇଣ୍ଡିଆ ଫର ୱାର୍ଲ୍ଡ' ର ଦୂରଦୃଷ୍ଟି ହାସଲ କରିବାରେ ସାହାଯ୍ୟ କରିବ। ବେଦାନ୍ତ ଆଲୁମିନିୟମର୍ ଏହି ପ୍ରୟାସ ଘରୋଇ ନବସୃଜନ ଏବଂ ବୈଷୟିକ ଚାଳିତ ଉତ୍ପାଦନକୁ ସହଯୋଗ କରୁଛି। ସେହିଭଳି ବିଶ୍ୱସ୍ତରରେ କମ୍ପାନୀ ବେଶ ପରିଚିତ ଥିବାବେଳେ ବିଭିନ୍ନ ଶିଳ୍ପପ୍ରତିଷ୍ଠାନଗୁଡିକରେ ଆଲୁମିନିୟମର ପ୍ରାୟ ୩୦୦୦ ବୈଷୟିକ ପ୍ରୟୋଗ ରହିଛି। ଯେତେବେଳେ କି ଭାରତ ଏ ପର୍ଯ୍ୟନ୍ତ ପ୍ରାୟ ୩୦୦ଅନୁସନ୍ଧାନ କରିପାରିଛି। ତଥାପି ପ୍ରଚୁର ବକ୍ସାଇଟ୍ ଭଣ୍ଡାର ଆଲୁମିନିୟମରୁ ମିଳିଥିବା ଖଣି ଏବଂ ଘରୋଇ ଚାହିଦା ପୂରଣ ପାଇଁ ପର୍ଯ୍ୟାପ୍ତ ଉତ୍ପାଦନ କ୍ଷମତା ସତ୍ତ୍ୱେ ଭାରତ ଆଲୁମିନିୟମର ବୃହତମ ଆମଦାନୀକାରୀମାନଙ୍କ ମଧ୍ୟରେ ରହିଆସିଛି।

ଓଏସ୍‌ଏଲ୍‌କୁ ବେଷ୍ଟ ଷ୍ଟିଭେଡର୍ସ ଆୱାର୍ଡ

ଭୁବନେଶ୍ୱର,୧୧।୫

ରାଜ୍ୟର ପ୍ରମୁଖ ଘରୋଇ ସଂସ୍ଥା ତଥା ଓଡ଼ିଶା ଷ୍ଟିଭେଡର୍ସ ଲିମିଟେଡ୍ (ଓଏସ୍‌ଏଲ୍)କୁ ନିକଟରେ ଆଉ ଏକ ସମ୍ମାନଜନକ ପୁରସ୍କାର ପ୍ରଦାନ କରାଯାଇଛି। ବିଶେଷକରି ସର୍ବାଧିକ ପଣ୍ୟ ପରିବହନ କରିଥିବାରୁ ଓଏସ୍‌ଏଲ୍‌କୁ ପାରାଦୀପ ବନ୍ଦର କର୍ତ୍ତୃପକ୍ଷ (ପିପିଏ) ସମ୍ମାନଜନକ ବେଷ୍ଟ ଷ୍ଟିଭେଡର୍ସ ଆୱାର୍ଡ-୨୦୨୨-୨୩ ପ୍ରଦାନ କରିଛନ୍ତି। ସେହିଭଳି ନିକଟରେ ଆୟୋଜିତ ଏକ ଭବ୍ୟ ସମାରୋହ ଅବସରରେ ପିପିଏର ଅଧ୍ୟକ୍ଷ ପି.ଏଲ୍. ହରାନ୍ଧଙ୍କଠାରୁ ଓଏସ୍‌ଏଲ୍‌ର ମହାପ୍ରବନ୍ଧକ (ବାଣିଜ୍ୟିକ) ହରିହର ଦାଶ ଓ ମହାପ୍ରବନ୍ଧକ (ପରିଚାଳନା) ସୁବାସ ଆଚାର୍ଯ୍ୟ ଉକ୍ତ ପୁରସ୍କାର ଓ ସାର୍ଟିଫିକେଟ୍ ଗ୍ରହଣ କରିଛନ୍ତି। ଅପରପକ୍ଷରେ ପୁରସ୍କାରକୁ ନେଇ ଅତ୍ୟନ୍ତ ଉଲ୍ଲସିତ ଥିବା ଓଏସ୍‌ଏଲ୍ ଗ୍ରୁପ୍ ପକ୍ଷରୁ କୁହାଯାଇଛି, ଚମତ୍କାର ସଫଳତା ଏବଂ ଉଲ୍ଲେଖନୀୟ ଦଳଗତ କାର୍ଯ୍ୟ ପାଇଁ ଆମେ ଟିମ୍ ପାରାଦୀପକୁ ଧନ୍ୟବାଦ ଜଣାଉଛୁ। ଏପରିକି ନିଜର କଠିନ ପରିଶ୍ରମ ଓ ପ୍ରତିବଦ୍ଧତା ବଳରେ ଆମ ଟିମ୍‌ର ଆହୁରି ଉଚ୍ଚ ସୋପାନ ସଫଳତା ଆମେ କାମନା କରୁଛୁ। ଉଲ୍ଲେଖଯୋଗ୍ୟ, ଏକ୍‌ଜିମ୍ ଇଣ୍ଡିଆ ଶିପିଙ୍ଗ୍ ଟାଇମ୍ସ ପକ୍ଷରୁ କୋଲକାତାଠାରେ ଆୟୋଜିତ ଇଷ୍ଟକୋଷ୍ଟ ମାରିଟାଇମ୍ ଫୋରମ୍-୨୦୨୨ର ୭ମ ସଂସ୍କରଣରେ ମଧ୍ୟ ଓଏସ୍‌ଏଲ୍ ଗ୍ରୁପ୍ 'ବର୍ଷର ଶ୍ରେଷ୍ଠ ଲଜିଷ୍ଟିକ୍ସ କମ୍ପାନୀଭାବେ ପୁରସ୍କୃତ ହୋଇଥିଲା।

ଡାଲମିଆ ଭାରତକୁ ସିଆଇଆଇ-ଆଇଟିସି ସଷ୍ଟେନେବିଲିଟି ଆୱାର୍ଡ

ଭୁବନେଶ୍ୱର,୧୧।୫

ଦେଶର ପ୍ରମୁଖ ସିମେଣ୍ଟ କମ୍ପାନୀ ଡାଲମିଆ ଭାରତକୁ ନିକଟରେ ଆଉ ଏକ ଜାତୀୟ ସ୍ତରର ପୁରସ୍କାର ମିଳିଛି। ବିଶେଷକରି କମ୍ପାନୀର କର୍ପୋରେଟ ସାମାଜିକ ଦାୟିତ୍ୱବୋଧ (ସିଏସ୍‌ଆର୍) କାର୍ଯ୍ୟକ୍ଷେତ୍ରରେ ଉଲ୍ଲେଖନୀୟ ଅବଦାନ ନିମନ୍ତେ ସମ୍ମାନଜନକ ସିଆଇଆଇ- ଆଇଟିସି ସଷ୍ଟେନେବିଲିଟି ଆୱାର୍ଡ୍-୨୦୨୨ ପ୍ରଦାନ କରାଯାଇଛି। ସେହିଭଳି କମ୍ପାନୀଗୁଡ଼ିକର କାର୍ଯ୍ୟକାରିତା ଏବଂ ଗୋଷ୍ଠୀ ପ୍ରୟାସ ସମୂହରେ ନିରନ୍ତରତା ଏବଂ ସମାବେଶୀ ପ୍ରଚେଷ୍ଟା କ୍ଷେତ୍ରରେ ଉଲ୍ଲେଖନୀୟ ପ୍ରଦର୍ଶନ କରୁଥିବା କମ୍ପାନୀଗୁଡ଼ିକୁ ଭାରତୀୟ ଶିଳ୍ପ ମହାସଂଘ (ସିଆଇଆଇ) ଏବଂ ଆଇଟିସି ଲିମିଟେଡ୍ ପକ୍ଷରୁ 'ସିଆଇଆଇ- ଆଇଟିସି ସଷ୍ଟେନେବିଲିଟି ଆୱାର୍ଡ୍ସ' ପ୍ରଦାନ କରାଯାଉଛି। ଉଲ୍ଲେଖଯୋଗ୍ୟ, ଡାଲମିଆ ଗ୍ରୁପ୍‌ର ସିଏସ୍‌ଆର୍ ଶାଖା ଡାଲମିଆ ଭାରତ ଫାଉଣ୍ଡେଶନ (ଡିବିଏଫ୍)ର ବିବିଧ ସାମାଜିକ ଏବଂ ଜୀବିକା ଉପାର୍ଜନ ଯୋଜନାଗୁଡ଼ିକ ସହିତ ସୁସମ୍ପର୍କ ରହିଛି। ଏ ସମ୍ପର୍କରେ ଡାଲମିଆ ସିମେଣ୍ଟ (ଭାରତ) ଲିମିଟେଡ୍‌ର ଏକ୍‌ଜିକ୍ୟୁଟିଭ ଡାଇରେକ୍ଟର ତଥା ଇଏସ୍‌ଜି ହେଡ୍ ଏବଂ ଚିଫ୍ ରିସ୍କ ଅଫିସର ଡ. ଅରବିନ୍ଦ ବୋଧନକର କହିଥିଲେ, ଚଳିତ ବର୍ଷ ପୁନର୍ବାର ସିଆଇଆଇ- ଆଇଟିସି ସଷ୍ଟେନେବିଲିଟି ଆୱାର୍ଡ୍ସ ଗ୍ରହଣ କରିବା ଆମ ପାଇଁ ଗୌରବର ବିଷୟ । ଏପରିକି ଏକ କର୍ପୋରେଟ ସଂସ୍ଥା ଭାବେ ଆମେ ବ୍ୟବସାୟ କରୁଥିବା ଅଞ୍ଚଳଗୁଡ଼ିକରେ ମଧ୍ୟ ଅର୍ଥନୈତିକ,ସାମାଜିକ ଏବଂ ପାରିପାର୍ଶ୍ୱକ ଲକ୍ଷ୍ୟ ସମୂହକୁ ଦ୍ରୁତତର ଅଭିବୃଦ୍ଧି କରାଇବା ନିମନ୍ତେ ପ୍ରତିବଦ୍ଧ ରହିଛୁ।

Bhubaneswar Municipal Corporation
Progress through Partnership for better Bhubaneswar
XXIII-Gen-Misc-40/2022
RFP No.: 22695 Date: 09.05.2023
RFP for "Selection of an Agency for Providing Security Personnel to Bhubaneswar Municipal Corporation"
No. C-277:- Bhubaneswar Municipal Corporation (BMC) invites sealed proposals from intending agencies having the requisite qualification as per terms stipulated in the detailed RFP document for undertaking the work of Providing Security Personnel to BMC. The detailed RFP document shall be made available on the website bmc.gov.in from 11.05.2023 at 12.00 Noon onwards. The pre-bid meeting is scheduled to be held on Dt 23.05.2023 at 4:00 PM in the Conference Hall located on 4th floor of new BMC building. The last date of receipt of proposals is till 5.00 PM on 7.06 2023. For any clarification, an e-mail may be sent on bmcpmu@bmc.gov.in.
Sd./- Addl. Commissioner-II
Bhubaneswar Municipal Corporation
OIPR-13002/11/0030/2324

ହସ୍ତତନ୍ତ, ବୟନଶିଳ୍ପ ଓ ହସ୍ତଶିଳ୍ପ ବିଭାଗ, ଓଡ଼ିଶା ସରକାର
ହସ୍ତଶିଳ୍ପ ନିର୍ଦ୍ଦେଶାଳୟ, ଓଡ଼ିଶା
Online ମାଧ୍ୟମରେ ଆବେଦନ କରିବାର ଅନ୍ତିମ ତାରିଖ ତା୨୫।୦୫।୨୦୨୩ ପର୍ଯ୍ୟନ୍ତ ବୃଦ୍ଧି
No. PP-09: ତା୧୩।୦୪।୨୦୨୩ରିଖରେ ଦୈନିକ ସମାଜ, ଧରିତ୍ରୀ, ପ୍ରଗତିବାଦୀ, ସମ୍ବାଦ ଓ ପ୍ରମେୟରେ ପ୍ରକାଶିତ ବିଜ୍ଞାପନ ଦ୍ୱାରା ହସ୍ତଶିଳ୍ପ କ୍ଷେତ୍ରରେ ବିଭିନ୍ନ ଯୋଜନା ପାଇଁ Online ମାଧ୍ୟମରେ ଆବେଦନ କରିବାର ଅନ୍ତିମ ତାରିଖ ତା୧୦।୦୫।୨୦୨୩ରିଖରୁ ତା୨୫।୦୫।୨୦୨୩ରିଖ ପର୍ଯ୍ୟନ୍ତ ବୃଦ୍ଧି କରାଯାଇଅଛି। ଏଣୁ ହସ୍ତଶିଳ୍ପ କାରିଗରମାନଙ୍କୁ ଅନୁରୋଧ ସେମାନେ ଉପରୋକ୍ତ ବିଜ୍ଞାପନରେ ପ୍ରକାଶିତ ଯୋଜନାଗୁଡ଼ିକର ସହାୟତା ପାଇଁ Online ମାଧ୍ୟମରେ ହସ୍ତଶିଳ୍ପ ନିର୍ଦ୍ଦେଶାଳୟର ୱେବସାଇଟ୍ https://crafts.odisha.gov.in/ରେ ପଞ୍ଜୀକରଣ କରି ତା୨୫।୦୫।୨୦୨୩ ସୁଦ୍ଧା ଆବେଦନ କରିପାରିବେ।
OIPR-31042/11/0004/2324 ସ୍ୱା./- ନିର୍ଦ୍ଦେଶିକା, ହସ୍ତଶିଳ୍ପ ନିର୍ଦ୍ଦେଶାଳୟ, ଓଡ଼ିଶା

Bhubaneswar Municipal Corporation
Progress through Partnership for better Bhubaneswar
XXXXVI-(Project)-37/18
Notice No.: 22569 Date: 09.05.2023
RFP CANCELLATION NOTICE
No. C-276:- Request for Proposal (RFP) for selection of a consulting firm for setting up a Project Management Unit (PMU) at Bhubaneswar Municipal Corporation which was floated vide RFP No.18201 dated 17.04.2023 is hereby cancelled.
Sd./- Deputy Commissioner, Revenue
Bhubaneswar Municipal Corporation
OIPR-13002/11/0029/2324

See Career Appointment on every Wednesday & Saturday

GOVERNMENT OF ODISHA
OFFICE OF THE EXECUTIVE ENGINEER, RURAL WORKS DIVISION-II, NABARANGPUR, UMERKOTE
e-mail: eerwukt@gmail.com & eerwukt@ymail.com
Letter No. 1379 Date: 08.05.2023 No. O-125
e-Procurement Notice
1. Name of the work : Building Works
2. Total No. of works : 2 (Two) Nos.
3. Approx. Estimated Cost : Varies from 9.41 Lakhs to 11.42 Lakhs
4. Class of Contractor : "C" & "D" Class of Contractor
5. Period of Completion : As per TCN

Procurement Officer	Bid Identification No.	Availability of tender online for bidding		Last date & time seeking tender clarification	Date & time of Opening of Tender
		From	To		
1	2	3	4	5	6
Executive Engineer, R.W. Division-II, Nabarangpur, Umerkote	Online Tender/01/ RWD-UKT/2023-24	11.05.2023 at 11.00 A.M.	24.05.2023 upto 5.00 P.M.	23.05.2023 at 01.00 P.M.	25.05.2023 at 11.00 A.M.

Further details can be seen from the Government website www.tendersodisha.gov.in.
OIPR-25103/11/0001/2324 Sd./- Executive Engineer, Rural Works Division-II, Nabarangpur, Umerkote

GOVERNMENT OF ODISHA
OFFICE OF THE CHIEF CONSTRUCTION ENGINEER RURAL WORKS CIRCLE, KENDRAPARA-JAJPUR
AT/PO- NAYABAZAR, CUTTACK -753004, Tel No. 0671-2444488, Email-serw_kpd@yahoo.com
No.Tender Online RCK-16/23, Letter No.1726, Date:08.05.23
e-Procurement NOTICE
No.O-126:1. Name of the Work : Tender for the Building work during 2022-23 in the Dist. of Jajpur. 2. Class of Contractor : As specified in the Column-6 of the Annexure. 3. Time of Completion : As specified in the Column-7 of the Annexure. 4. Detail Projects : As per Annexure attached. 5. Other Details

Procurement Officer	Bid Identification No.	Availability of Tender online for bidding		Last Date & Time of seeking tender clarification	Date & Time of opening of tender	
		From	To		Technical Bid	Financial Bid
1	2	3	4	5	6	7
Chief Construction Engineer, Rural Works Circle, Kendrapara- Jajpur	Tender Online RCK-16/23	20.05.2023 at 11.30 A.M.	03.06.2023 to 05.00 P.M.	03.06.2023 upto 05.00 P.M.	05.06.2023 at 11.30 A.M.	To be intimated later

Further details can be seen from the website www.tendersorissa.gov.in.
Sd./- D.P. Karan
OIPR-25129/11/0006/2324 Chief Construction Engineer, Rural Works Circle, Kendrapara-Jajpur

OFFICE OF THE NOTIFIED COUNCIL, RAMBHA
Rambha N.A.C., Ganjam, Odisha - 761028
Tel.: 06810-278336, E-mail: rambhanac123@gmail.com
Sl. No. 1169/NAC Dated: 10.05.2023
QUOTATION CALL NOTICE
No. C-279: Sealed quotations in plain paper stating the percentage rate based as detailed below are invited from any authorized/registered electrical agencies having experience in re-erection of LT lines, GST Clearance Certificate, valid Registration Certificate & PAN Card for shifting & re-erection of LT lines due to road widening of NAC Rambha includes all taxes etc. complete. The quotationer shall pay the cost of quotation paper as mentioned below in shape of Cash/Draft in favour of Executive Officer, NAC, Rambha and the EMD should be attached in shape of Demand Draft from any Nationalized Bank in favour of the Executive Officer, NAC, Rambha payable at Rambha along with the above documents. The sealed quotations should reach to the unersigned **from date 11.05.2023 at 7.00 A.M. to 20.05.2023 1.30 P.M. in official hour** in each day (Except Govt. Holidays) & which will be opened on Date: 22.05.2023 at 10.00 A.M. at NAC Conference Hall by the undersigned. The quotationer or their authorized person may present at the time of opening if the quotationer so whishes. The quotations received beyond the scheduled date & time shall not be taken into consideration. The authority reserves the right to reject any or all quotations without assigning any reason thereof.

Sl. No.	Name of the Work	Estimated Cost	Cost of Tender Paper in Rs.	EMD in Rs.	Time of Completion of Work
1	Extension of LT Lane for providing single phase power supply for crematorium	Rs.1,13,782.00	Rs.600/-	Rs.1150/-	30 Days
2	Shifting & erection of 11 KV Lane of 11kv mill feeder which is passing over welcome gate at Diandein chhack.	Rs.66,420.00	Rs.400/-	Rs.1000/-	30 days

OIPR-13114/11/0004/2324 Sd./- Executive Officer, N.A.C. Rambha

OFFICE OF THE MUNICIPAL COUNCIL: BALANGIR
No.1553/BM/Dt.08.05.2023
NOTICE INVITING TENDER (NIT)
No.C-282: Balangir Municipality invites online tender from experienced, competent and eligible Bidders in two envelope system for Conducting Drone Survey. Hydrographic Survey for "Rejuvenation of Water Bodies" Under Jurisdiction of Balangir Municipality" as scheduled under:-

Name of the work	Conducting Drone Survey, Hydrographic Survey for "Rejuvenation of Water Bodies" under Jurisdiction of Balangir Municipality
Employer/Owner	Balangir Municipality
Brief Scope of Work	The information as provided in the Bid document of the water bodies are based on very preliminary studies, as such it is tentative and may change significantly in further course of studies and hence there may be substantial reduction of quantities mentioned in BOQ. Therefore, bidders should keep this in mind while quoting unit rate for various item of work.
Completion of Work	30 days reckoned from the date of issue of Work Order.
Cost of Tender document	Rs.600-/(Non-refundable) (Demand Draft from any scheduled bank should be in favor of Executive Officer, Balangir Municipality payable at Balangir.
Last Date of Selling Tender Document	Upto 13.00 Hrs. on dated 18.05.2023
Last date of offline submission of Technical and Financial Bid	Upto 13.00 Hrs. on dated 18.05.2023
Date & time of opening of Technical Bid	At 11.00 Hrs. on dated 20.05.2023 at Conference Hall of Balangir Municipality
Date & time of opening of Financial Bid	At 11. 00 Hrs. on dated 20.05.2023 at Conference Hall of Balangir Municipality
Validity of offer	90 days after the last date fixed for submission of Bid
Performance Security	5% (Five Percent only) of Contract value within 7 days from the issue of Letter of Award (LoA)
Security Deposit	5% (Five Percent only) of Contract value will be deducted in each RA bill and will be paid after release of final payment.
Commencement of work	Commencement of work after issue of Letter of Award.
Price Adjustment	The rates quoted by the Bidder shall be firm & fixed
Exemption in EMD for Micro & Small Enterprises registered with NSIC/MSME: The micro and small Enterprises registered with the NSIC/MSME are exempted from the submission of EMD Bid Security Deposit on production of requisite proof in the form of valid certification from NSIC/MSME for the tendered item/services. Micro and small enterprises having Udyog Aadhaar Memorandum are also entitled for the above exemption for which submission of valid memorandum certificate is must.	
If the office of Balangir Municipality happens to be closed on the last date and time mentioned for any of the event, the said event will take place on the next working day at the same time and venue.	
The tenders shall be submitted through Registered Post/Speed Post addressed to:- Executive Officer. Balangir Municipality , Balangir	

Further details can be seen from the website www.balangir.nic.in.
Sd./- Executive Officer, Balangir Municipality
OIPR-13169/11/0002/2324

DIRECTORATE OF FISHERIES, ODISHA, CUTTACK
Website: https://odishafisheries.nic.in , https://dahvs.odisha.gov.in
Phone:0671-2414061, Email: director.odifish@gmail.com
No.7557/Dated: 09.05.2023
Cancellation Notice
No.M-12: The RFP No.3486 dt.01.03.2023, Corrigendum No.4495 dt. 18.03.2023 and 2nd Corrigendum No.5073 dt.27.03.2023 of Directorate of Fisheries, Odisha for engagement of a media consulting agency for IEC strategy and creative productions published in different News Papers and Website of DoF & DAHVS is hereby cancelled due to Administrative reasons.
Sd/-Director of Fisheries

DIRECTORATE OF FISHERIES, ODISHA, CUTTACK
Website: https://odishafisheries.nic.in , https://dahvs.odisha.gov.in
Phone:0671-2414061, Email: director.odifish@gmail.com
RFP No.7558/Dated: 09.05.2023
REQUEST FOR PROPOSAL
Selection of a Media Consulting Agency for IEC Strategy and Creative Productions
Fisheries & Animal Resources Development Department, Odisha intends to engage a media consulting agency for IEC strategy and creative productions for smooth operationalization of the IEC activities taken up by the two Directorates i.e. Directorate of Fisheries and Directorate of AH&VS under the F&ARD Deptt. Hence, Director of Fisheries, Odisha, Cuttack of Department of Fisheries & Animal Resources Development, Odisha invites sealed proposal from the eligible bidders having their office in Odisha for "media consulting agency for IEC strategy and creative productions" under the administrative control of Director of Fisheries, Odisha, Cuttack.
The RFP Document containing **details of scope of work, professional requirements and other bidding parameters** can be accessed and downloaded from the website of Directorate of Fisheries, Directorate of Animal Husbandry & Veterinary Services, Odisha at https://odishafisheries.nic.in, https://dahvs.odisha.gov.in & tendersodisha.gov.in
Important dates for the bidding process:

Sl No.	Critical Events	Time Line
1.	Date of Issue of RFP	11.05.2023
2.	Last Date and Time for Submission of Bid	26.05.2023 upto 5.30 PM
3.	Opening of Technical Bid	29.05.2023 at 3. 30 PM
4.	Technical Pres

ଜିମ୍ନାଷ୍ଟିକ୍ସ ଗଢ଼ିବା ପଥରେ ଜେଏମ୍ ଏକାଡେମୀ

ଜିମ୍ନାଷ୍ଟିକ୍ସ ଏକ ଅଲିମ୍ପିକ୍ସ ଗେମ୍ ହୋଇଥିବାରୁ ସ୍କୁଲସ୍ତରରୁ ସଚେତନତା ସୃଷ୍ଟି କରିବାକୁ ପଡ଼ିବ। ଏସ୍‌ଜିଏଫ୍‌ଆଇ ଏବଂ ସିବିଏସ୍‌ଇ ସ୍ତରରେ ଏହା ହେଉଥିବାରୁ ସ୍କୁଲରୁ ହିଁ ପିଲା ବାହାର କରିବା ଉପରେ ଗୁରୁତ୍ୱ ଦେବାକୁ ହେବ। ଏହା ବ୍ୟତୀତ ତୃଣମୂଳସ୍ତରରୁ ଖେଳାଳିଙ୍କ ତାଲିମ କାର୍ଯ୍ୟକ୍ରମକୁ ତ୍ୱରାନ୍ୱିତ କରିବାକୁ ହେବ...

ରାଜ୍ୟରେ କ୍ରୀଡ଼ା ଭିତ୍ତିଭୂମି ବଢ଼ିବାରେ ଲାଗିଛି। ବିଶ୍ୱସ୍ତରୀୟ ଭିତ୍ତିଭୂମି ଉପଲବ୍ଧ ସହ ଏକାଧିକ କ୍ରୀଡ଼ାରେ ବଡ଼ ଅନ୍ତର୍ଜାତୀୟ ଟୁର୍ନାମେଣ୍ଟ ଆୟୋଜନ କରି ଓଡ଼ିଶା ସରକାର ଉଦାହରଣ ସୃଷ୍ଟି କରିଛନ୍ତି। ଓଡ଼ିଶା ବିଶେଷକରି ଭୁବନେଶ୍ୱର ଏବେ ଦେଶର କ୍ରୀଡ଼ା ହବ୍ ଭାବେ ବିବେଚିତ ହେଉଛି। ଏ ତ ଗଲା ସରକାରୀ ସ୍ତରର କଥା। ବ୍ୟକ୍ତିଗତ ଉତ୍ସାହ ଓ ଉଦ୍ୟମରେ ମଧ୍ୟ ରାଜ୍ୟରେ ଅନେକ କ୍ରୀଡ଼ା ଅନୁଷ୍ଠାନ ଖେଳାଳି ଗଢ଼ିବା କାର୍ଯ୍ୟରେ ନିୟୋଜିତ ଅଛନ୍ତି। ତୃଣମୂଳ ସ୍ତରରେ ପ୍ରତିଭା ଚିହ୍ନଟ କରି ସେମାନଙ୍କୁ ରାଜ୍ୟ ଏବଂ ଦେଶର ଭବିଷ୍ୟତ ଭାବେ ଗଢ଼ି ତୋଳିବାକୁ ଉଦ୍ୟମ ଚଳାଇଛନ୍ତି। କେଉଁଠି ସରକାରୀ ଏବଂ ବେସରକାରୀ ସ୍ତରରୁ ପ୍ରୋତ୍ସାହନ ମିଳୁଛି ତ ଆଉ କେଉଁଠି ମିଳୁନାହିଁ। ମାତ୍ର ଏପରି ଅନେକ ଅନୁଷ୍ଠାନ ଅଛନ୍ତି, ଯେଉଁଗୁଡ଼ିକ ଲକ୍ଷ୍ୟ ପଥରୁ ବିଚ୍ୟୁତ ହୋଇନାହାନ୍ତି। ସେପରି ଏକ କ୍ରୀଡ଼ାନୁଷ୍ଠାନ ହେଲା ଭୁବନେଶ୍ୱର ମଞ୍ଚେଶ୍ୱର ସମେଇଗଡ଼ିଆସ୍ଥିତ ଜେଏମ୍ ସ୍ପୋର୍ଟ୍ସ ଏକାଡେମୀ।

ଏକାଡେମୀ ଏହି ଏକାଡେମୀ ଦୀର୍ଘ ୧୦ ବର୍ଷ ଧରି ନିରବଚ୍ଛିନ୍ନ ଭାବେ ଜିମ୍ନାଷ୍ଟିକ୍ସ ପ୍ରତିଭା ସୃଷ୍ଟି କରିବାରେ ଲାଗିଛି। ସେମାନଙ୍କ ମଧ୍ୟରୁ ଅନେକ ଇତିମଧ୍ୟରେ ରାଜ୍ୟ ଓ ଜାତୀୟସ୍ତରରେ ପ୍ରଦର୍ଶନର ଛାପ ଛାଡ଼ିଛନ୍ତି। ଏକାଡେମୀକୁ ଆହୁରି ଆଗକୁ ନେବାକୁ ଲକ୍ଷ୍ୟ ରଖିଛନ୍ତି ଏହାର ଚେୟାରପର୍ସନ ମୀରାରାଣୀ ଦାସ ଓ ସମ୍ପାଦକ ଯଶୋବନ୍ତ ଦାସ। ଏକାଡେମୀର ଅତୀତ, ବର୍ତ୍ତମାନ ଓ ଭବିଷ୍ୟତର ଯୋଜନା ସମ୍ପର୍କରେ ମୀରାରାଣୀଙ୍କ ସହିତ ବିଶେଷ ସାକ୍ଷାତ୍କାର...

ପ୍ର: ଜେଏମ୍ ସ୍ପୋର୍ଟ୍ସ ଏକାଡେମୀର ଆରମ୍ଭ କେବେଠାରୁ। ଏହାର ଯାତ୍ରା ଏପର୍ଯ୍ୟନ୍ତ କିପରି ରହିଛି।

ଉ: ୨୦୧୩ ଅଗଷ୍ଟ ୧୪ରେ ପଳାଶୁଣୀର ଏକ ଭଡ଼ାଘରେ ଜେଏମ୍ ସ୍ପୋର୍ଟ୍ସ ଏକାଡେମୀ ଆରମ୍ଭ ହୋଇଥିଲା। ସେତେବେଳେ ବିଶେଷ କିଛି ସରଞ୍ଜାମ ନ ଥିଲା। କେବଳ ଫ୍ଲୋର୍‌ରୁ ହିଁ ଆରମ୍ଭ ହୋଇଥିଲା। ସେତେବେଳେ ଜିମ୍ନାଷ୍ଟିକ୍ସକୁ ଲୋକ ଏତେ ଜାଣୁ ନ ଥିବାରୁ କରାଟେ, ଯୋଗ, ଡ୍ୟାନ୍ସ, ଇନ୍‌ଷ୍ଟ୍ରୁମେଣ୍ଟାଲ ମ୍ୟୁଜିକ୍ ଆଦି ୧୫ଟି ଆକ୍ଟିଭିଟି ରଖାଯାଇଥିଲା। ପରେ ବିଭିନ୍ନ କାରଣ ଯୋଗୁ ଏକାଡେମୀ ସପ୍ତସତୀ ମନ୍ଦିର ନିକଟସ୍ଥ ଏକ ଘର, ହଂସପାଳ ଆଦି ସ୍ଥାନକୁ ସ୍ଥାନାନ୍ତର ହୋଇଥିଲା। ଘଟଣାକ୍ରମରେ ଏବେ ଚକେଇଶିଆଣିସ୍ଥିତ ଏହି ଇନ୍‌ଡୋର ହଲ୍‌ରେ ଏକାଡେମୀ ଚାଲିଛି। ଏଠାରେ ପିଲାମାନଙ୍କ ଅଭ୍ୟାସରେ କୌଣସି ଅସୁବିଧା ନାହିଁ। ପ୍ରଶିକ୍ଷଣ ନେଇ ପିଲାମାନେ ରାଜ୍ୟ ଓ ଜାତୀୟସ୍ତରରେ ନିଜର ପରିଚୟ ସୃଷ୍ଟି କରିପାରିଛନ୍ତି।

ପ୍ର: ସେତେବେଳେ ଓଡ଼ିଶାରେ ଜିମ୍ନାଷ୍ଟିକ୍ସର ଲୋକପ୍ରିୟତା ଏତେଟା ନ ଥିଲା, ଏହା ସତ୍ତ୍ୱେ ଆପଣ ଏହାପ୍ରତି କେମିତି ଆଗ୍ରହୀ ହେଲେ ?

ଉ: ପ୍ରକୃତରେ କହିବାକୁ ଗଲେ ମୋ ଝିଅ ରିତିକା ଦାସର ଆଗ୍ରହରୁ ହିଁ ଏହି ଏକାଡେମୀର ସୃଷ୍ଟି। ପ୍ରଥମେ ସେ ଡ୍ୟାନ୍ସ ଶିଖୁଥିଲା। ତାକୁ ୬ ବର୍ଷ ହୋଇଥିବାବେଳେ ଜିମ୍ନାଷ୍ଟିକ୍ସ କରିବାକୁ ଆଗ୍ରହ ଦେଖାଇଥିଲା। ଜିମ୍ନାଷ୍ଟିକ୍ସ କଲେ ଶରୀର ଅଧିକ ନମନୀୟ ରହିବ ଏବଂ ଡ୍ୟାନ୍ସ ଭଲ ହୋଇପାରିବ ବୋଲି ଅନୁଭବ ହୋଇଥିଲା। ଏହାକୁ ଦୃଷ୍ଟିରେ ରଖି ଝିଅକୁ ଜିମ୍ନାଷ୍ଟିକ୍ସ ଶିଖାଇବାକୁ ଆମେ ନିଷ୍ପତ୍ତି ନେଇଥିଲୁ। ଏଥିପାଇଁ ପ୍ରଥମେ କଟକ ଯାଇଥିଲୁ, ମାତ୍ର ସେଠାରେ ମନ ନ ମାନିବାରୁ ଆମେ ଭୁବନେଶ୍ୱରରେ ଏକାଡେମୀ କରିବାକୁ ନିଷ୍ପତ୍ତି ନେଇଥିଲୁ।

ପ୍ରଶ୍ନ: ପ୍ରତ୍ୟେକ ଆରମ୍ଭ ପଛରେ ଏକ ଲକ୍ଷ୍ୟ ଥାଏ। ଆପଣଙ୍କର କ'ଣ ଲକ୍ଷ୍ୟ ରହିଛି।

ଉ: ଓଡ଼ିଶାରେ ପ୍ରତିଭାର ଅଭାବ ନାହିଁ। ତେଣୁ ଜିମ୍ନାଷ୍ଟିକ୍ସ ପ୍ରତି ସଚେତନତା ସୃଷ୍ଟି କରିବା ମୋର ଲକ୍ଷ୍ୟ ଥିଲା। ଓଡ଼ିଶା ଜିମ୍ନାଷ୍ଟମାନେ ଅଲିମ୍ପିକ୍ସ ପର୍ଯ୍ୟନ୍ତ ଯାଆନ୍ତୁ ଏବଂ ପଦକ ଜିତନ୍ତୁ ବୋଲି ମୋର ଲକ୍ଷ୍ୟ ଥିଲା। ଏବେ ମଧ୍ୟ ସେହି ଲକ୍ଷ୍ୟ ନେଇ ଏହି ଏକାଡେମୀ ଆଗଉଛି।

ପ୍ର: ଏବେ କେତେ ପିଲା ଏହି ଏକାଡେମୀରେ ଟ୍ରେନିଂ ନେଉଛନ୍ତି ?

ଉ: ଏବେ ଏକାଡେମୀରେ ୫୦ ପିଲା ଅଛନ୍ତି। ଏଠାରେ ବର୍ତ୍ତମାନ ସକାଳ ୬ଟା ୩୦ରୁ ୮ଟା ଏବଂ ଅପରାହ୍ନ ୪ଟାରୁ ରାତି ୭ଟା ପର୍ଯ୍ୟନ୍ତ ଟ୍ରେନିଂ ଦିଆଯାଉଛି। ୨ଟି ବ୍ୟାଚ୍‌ରେ ଟ୍ରେନିଂ ହେଉଛି। ଗୋଟିଏ ବିଗ୍‌ନର ଏବଂ ଅନ୍ୟଟି ଆଡ୍‌ଭାନ୍ସ।

ପ୍ରଶ୍ନ: ପିଲାମାନଙ୍କୁ ଟ୍ରେନିଂ କିଏ ଦେଉଛନ୍ତି। କୋଚ୍‌ଙ୍କ ପାଇଁ କ'ଣ ବ୍ୟବସ୍ଥା ରହିଛି।

ଉ: କୋଲ୍‌କାତାର ମହାଦେବ ଶାହା ପିଲାମାନଙ୍କୁ ଟ୍ରେନିଂ ଦେଉଛନ୍ତି। ସେ ଜଣେ ସାର୍ଟିଫାଏଡ୍ କୋଚ୍। ଏଠାରେ ତାଙ୍କ ରହିବା ସହ ଅନ୍ୟାନ୍ୟ ବ୍ୟବସ୍ଥା କରାଯାଇଛି।

ପ୍ରଶ୍ନ: ଏକାଡେମୀ ପାଇଁ ଜିମ୍ନାଷ୍ଟିକ୍ସ ପ୍ରତିଭା ଚୟନ କିପରି କରାଯାଉଛି ?

ଉ: ଆମେ ଏଠାରେ ୩ ବର୍ଷରୁ ଊର୍ଦ୍ଧ୍ୱ ପିଲାଙ୍କୁ ନେଉଛୁ। ଯେଉଁ ପିଲାଙ୍କର ପ୍ରତିଭା ଅଛି, ମାତ୍ର ସମ୍ବଳର ଅଭାବ ସେପରି ପିଲାଙ୍କୁ ଅଗ୍ରାଧିକାର ଦେଉଛୁ। ମିଡିଆ ହେଉ କିମ୍ବା ଅନ୍ୟ କିଛି ସୂତ୍ରରୁ ଖବର ପାଇ ଅଭିଭାବକମାନେ ସେମାନଙ୍କ ପିଲାଙ୍କୁ ଏଠାକୁ ଆଣୁଛନ୍ତି। ଅନ୍ୟ କେତେକ ସମୟରେ ଆମେ କିଛି ପ୍ରୋଗ୍ରାମ ରଖୁଛୁ, ସେଠାରୁ ମଧ୍ୟ କିଛି ପିଲା ଚୟନ ହେଉଛନ୍ତି।

ପ୍ରଶ୍ନ: ଆପଣ ଜଣେ ଜାତୀୟସ୍ତରୀୟ ଜଜ୍। ଏହାର ଆରମ୍ଭ କିପରି ଥିଲା। ଜଜ୍‌ଭାବେ ଆପଣଙ୍କ ଅନୁଭୂତି କିପରି ରହିଛି।

ଉ: ମୁଁ ପୂର୍ବରୁ ସ୍ପୋର୍ଟ୍ସରେ ନ ଥିଲି। ଝିଅର ଆଗ୍ରହ ମୋତେ କ୍ରୀଡ଼ା ମଧ୍ୟକୁ ଟାଣି ଆଣିଥିଲା। ଝିଅକୁ ଜିମ୍ନାଷ୍ଟିକ୍ସ ଶିଖାଇବାକୁ ହେଲେ ମୋତେ ପ୍ରଥମେ ଏହି କ୍ରୀଡ଼ା ସମ୍ପର୍କିତ ଜ୍ଞାନ ଅହରଣ କରିବାକୁ ପଡ଼ିବ ବୋଲି ଅନୁଭବ ହୋଇଥିଲା। ତେଣୁ ମୁଁ ଜିଏଫ୍‌ଆଇ (ଜିମ୍ନାଷ୍ଟିକ୍ସ ଫେଡେରେଶନ ଅଫ୍ ଇଣ୍ଡିଆ) କୋର୍ସ କରି ଜଣେ ଜାତୀୟ ଜଜ୍‌ଭାବେ ପରିଚିତ ହୋଇପାରିଛି। ୨୦୧୪ରେ ଆଲାହାବାଦରେ ଅନୁଷ୍ଠିତ ଜାତୀୟ ସବ୍‌ଜୁନିୟର ଜିମ୍ନାଷ୍ଟିକ୍ସ ପ୍ରତିଯୋଗିତାରୁ ମୋର ଜଜ୍ କ୍ୟାରିୟର ଆରମ୍ଭ ହୋଇଥିଲା। ତା' ପରେ ଜମ୍ମୁ-କଶ୍ମୀର, ରାଜସ୍ଥାନ, ଆଗ୍ରା, ହାଇଦ୍ରାବାଦ, କେରଳରେ ଅନୁଷ୍ଠିତ ପ୍ରତିଯୋଗିତା ଏବଂ ଖେଲୋ ଇଣ୍ଡିଆ ଏବଂ ନ୍ୟାଶନାଲ ଗେମ୍ସରେ ମୁଁ ଏହି ଦାୟିତ୍ୱକୁ ସଫଳତାର ସହ ତୁଲାଇଛି।

ପ୍ର: ଓଡ଼ିଶାରେ ଜିମ୍ନାଷ୍ଟିକ୍ସର ଲୋକପ୍ରିୟତା ପାଇଁ ଆଉ କ'ଣ କରାଯିବାର ଆବଶ୍ୟକ ରହିଛି।

ଉ: ତୃଣମୂଳସ୍ତରରୁ ଖେଳାଳିଙ୍କ ତାଲିମ କାର୍ଯ୍ୟକ୍ରମକୁ ତ୍ୱରାନ୍ୱିତ କରିବାକୁ ହେବ। ଏହା ଏକ ଅଲିମ୍ପିକ୍ସ ଗେମ୍ ହୋଇଥିବାରୁ ସ୍କୁଲମାନଙ୍କରେ ମଧ୍ୟ ସଚେତନତା ସୃଷ୍ଟି କରିବାକୁ ପଡ଼ିବ। ସ୍କୁଲ ଗେମ୍ସ ଫେଡେରେଶନ ଅଫ ଇଣ୍ଡିଆ (ଏସ୍‌ଜିଏଫ୍‌ଆଇ) ଏବଂ ସିବିଏସ୍‌ଇ ସ୍ତରରେ ଏହା ହେଉଥିବାରୁ ସ୍କୁଲ ସ୍ତରରୁ ପିଲା ବାହାର କରିବା ଉପରେ ଗୁରୁତ୍ୱ ଦେବାକୁ ହେବ। ଏହା ବ୍ୟତୀତ ସରକାରୀ ଏବଂ ବେସରକାରୀ ସ୍ତରରୁ ଆର୍ଥିକ ଏବଂ ବୈଷୟିକ ସମର୍ଥନର ବହୁ ଆବଶ୍ୟକତା ରହିଛି।

ପ୍ର: ରିତିକାକୁ ନେଇ କ'ଣ ସ୍ୱପ୍ନ ରହିଛି।

ଉ: ଝିଅ ରିତିକା ନିଜେ ଜିମ୍ନାଷ୍ଟିକ୍ସ ପ୍ରତି ଆଗ୍ରହୀ ଥିବାରୁ ବହୁ ଆଗକୁ ଯିବାର ଲକ୍ଷ୍ୟ ରଖିଛି। କଠିନ ପରିଶ୍ରମ ଜାରି ରଖି ଅଲିମ୍ପିକ୍ସରେ ଭାଗନେବା ଆମର ସ୍ୱପ୍ନ ରହିଛି। ଏହା ବ୍ୟତୀତ ସ୍କୋର୍ସରେ ଏକ୍ସପର୍ଟ ହେବାକୁ ତାର ଇଚ୍ଛା।

ପ୍ର: ଜିମ୍ନାଷ୍ଟିକ୍ସ କଳାକୁ ରିତିକା କେତେ ପରିମାଣରେ ଆହରଣ କରିଛନ୍ତି। ଆଗକୁ କ'ଣ କରିବାର ଅଛି।

ଉ: ରିତିକା ଜୁନିୟର ସ୍ତରରେ ୨୦୨୨ରେ ରାଜ୍ୟ ଚାମ୍ପିୟନ। ୨୦୨୩ରେ ସିନିୟର ସ୍ତରରେ ଭାଗନେବା ଆରମ୍ଭ କରିଛି। ସିନିୟର ସ୍ତରରେ ଭଲ ପ୍ରଦର୍ଶନ କରିବାକୁ ହେଲେ ତା' ପାଇଁ ଆଡଭାନ୍ସ ଟେକ୍ନୋଲୋଜିର ଆବଶ୍ୟକ ରହିଛି। କଳିଙ୍ଗ ଷ୍ଟାଡିୟମ ହାଇପରଫର୍ମାନ୍ସ ସେଣ୍ଟର ପାଇଁ ଚୟନ ହୋଇଛି। ତେଣୁ ଅଧିକ ପରିଶ୍ରମ କରିବାକୁ ପଡ଼ିବ। ରିତିକା ଏକାଧିକ ଗୁଣର ଅଧିକାରୀ। ଭଲ ଆର୍ଟ କରୁଥିବାବେଳେ ଜଣେ ଜାତୀୟସ୍ତରୀୟ ଟେସ୍ ଖେଳାଳି ମଧ୍ୟ।

ପ୍ର: ଏକାଡେମୀର ଭିତ୍ତିଭୂମି କିପରି ରହିଛି। ଏହାକୁ ଅଧିକ ଦୃଢ଼ କରିବାକୁ ହେଲେ ଆଉ କ'ଣ କରିବାକୁ ହେବ।

ଉ: ବର୍ତ୍ତମାନ ଏକାଡେମୀରେ ପିଲାଙ୍କ ପାଇଁ ଯେତିକି ଆବଶ୍ୟକ ସେତିକି ଭିତ୍ତିଭୂମି ରହିଛି। ଛୋଟ ପିଲାଙ୍କ ସୁରକ୍ଷା ପାଇଁ ଅନ୍ୟ କିଛି ସରଞ୍ଜାମର ଆବଶ୍ୟକ ରହିଛି। ଯେପରି ପିଲାମାନେ ପଡ଼ିଲେ ମଧ୍ୟ କିଛି ଅସୁବିଧା ହେବନାହିଁ। ସେହିପରି ଭଲ ଟ୍ରେନର ମଧ୍ୟ ରଖିବା ଯୋଜନା ରହିଛି। ମାତ୍ର ଏଥିପାଇଁ ବଜେଟ ଅଧିକ ଥିବାରୁ ସମ୍ଭବ ହେଉନାହିଁ।

ପ୍ରଶ୍ନ: ଆଗକୁ ୨ୟ କଳିଙ୍ଗ ଓପନ ଆର୍ଟିଷ୍ଟିକ୍ ଜିମ୍ନାଷ୍ଟିକ୍ସ ଆମନ୍ତ୍ରଣୀୟ ଟୁର୍ନାମେଣ୍ଟ ଆସୁଛି। ଏଥିପାଇଁ ପ୍ରସ୍ତୁତି କିପରି ଚାଲିଛି।

ଉ: ପୂର୍ବରୁ ପ୍ରଥମ କଳିଙ୍ଗ ଓପନ-୨୦୨୨ ଜୁନ୍‌ରେ ଅନୁଷ୍ଠିତ ହୋଇଥିଲା। ଏଥିରେ ୧୫ଟି ରାଜ୍ୟର ୨୫୦ରୁ ଊର୍ଦ୍ଧ୍ୱ ପ୍ରତିଯୋଗୀ ଭାଗ ନେଇଥିଲେ। ୨୦୨୩ ଜୁନ୍ ୧୬ରୁ ୧୮ ପର୍ଯ୍ୟନ୍ତ ହେବାକୁଥିବା ଟୁର୍ନାମେଣ୍ଟ ପାଇଁ ଆୟୋଜକ କମିଟି ଗଠନ କରି ପ୍ରସ୍ତୁତି ଆରମ୍ଭ ହୋଇଛି। ଏଥର ପାଖାପାଖି ୨୦ଟି ରାଜ୍ୟରୁ ୩୦୦ରୁ ଊର୍ଦ୍ଧ୍ୱ ପିଲା ଆଗାମୀ ପ୍ରତିଯୋଗିତାରେ ଭାଗନେବେ ବୋଲି ଆକଳନ ରହିଛି। ୭ଟି ରାଜ୍ୟର ପିଲାମାନେ ସମ୍ମତି ମଧ୍ୟ ଜଣାଇ ସାରିଲେଣି। ବଜେଟ ଅଧିକ ଥିବାରୁ ଏକାକୀ ପ୍ରତିଯୋଗିତା ଆୟୋଜନ ନିଶ୍ଚିତ କଷ୍ଟକର। ତେଣୁ ସରକାରୀ କିମ୍ବା ବେସରକାରୀ ସ୍ତରରୁ ସହାୟତା ମିଳିଲେ ଏହି ପ୍ରତିଯୋଗିତା ନିଶ୍ଚିତ ଗ୍ରାଣ୍ଡ ସଫଳତା ପାଇପାରିବ।

–ପ୍ରସ୍ତୁତି: ତପନ କୁମାର ସ୍ୱାଇଁ

ପ୍ରଶିକ୍ଷାର୍ଥୀ ଜିମ୍ନାଷ୍ଟଙ୍କ ସହ ଏକାଡେମୀର ଚେୟାରପର୍ସନ ମୀରାରାଣୀ ଦାସ ।

ସାଇକେଲ

ଗିରୋ ଡି' ଇଟାଲିଆ ସାଇକେଲ
ଶହେ ଛଅ ସଂସ୍କରଣ
ରେସ୍‌ରେ ବାଇଶି ଟିମ୍‌ରେ ଅଛନ୍ତି
ଦୁଇଶ' ଅଠର ଜଣ
ଏକୋଇଶ ଷ୍ଟେଜ୍ ଗଣ
ତିନି ଇଣ୍ଡିଭିଜୁଆଲ ଟାଇମ୍ ଟ୍ରାଏଲ୍
ଫୁଟା ତାଙ୍କ ପାଇଁ ବାଣ ।

ଟେରାମୋଠାରୁ ସାନ୍ ସାଲ୍‌ଭୋ
ଦୁର୍ଗମ୍ୟ ପଥରେ କଣ୍ଟା
ଦୁଇ ଶହ ଚାରି କିମି ଦୂରତାକୁ
ଜମା ନେଇ ପାଞ୍ଚ ଘଣ୍ଟା
ଇଟାଲୀ ସାଇକ୍ଲିଷ୍ଟ ଫାଣ୍ଟା
ମିଲାନ ପିଉଛି ବସ୍‌ରେ ଗଲେ
ବିନ୍ଧେ ଆମ ଲୋକ ଅଣ୍ଟା ।

ବେଲଜିୟମର ରେମ୍‌କୋ ଇଭେନ
ଇଟାଲୀ ଫିଲିପୋ ଗାନା
କଙ୍ଗାରୁ ମାଇକେଲ ମାଥ୍ୟୁସ ହସଇ
ଡେଭିଡ ଉଡ଼ାଏ ବାନା
ଏକ୍ସରସାଇଜ୍ ବିନା
ସାଇକେଲ ଛାଡ଼ି ବାଇକ ଚଳାଇ
ଆଜି ଯୁବଶକ୍ତି ବୁନା ।

–ସୁବାସ ଚନ୍ଦ୍ର ପ୍ରଧାନ

ଚର୍ଚ୍ଚାରେ ଚାଇୱାଇ

ଥାଇଲାଣ୍ଡର ଜଣେ ମହିଳା କ୍ରିକେଟର ଏବେ ଚର୍ଚ୍ଚାରେ ରହିଛନ୍ତି। ସେ ହେଉଛନ୍ତି ଦଳର ଅଧିନାୟିକା ନାରୁଏମଲ ଚାଇୱାଇ। ଥାଇଲାଣ୍ଡର ପ୍ରଥମ ଖେଳାଳିଭାବେ ସେ ଆଇସିସି ପ୍ଲେୟର ଅଫ୍ ଦି ମନ୍ଥ ବିବେଚିତ ହୋଇଛନ୍ତି...

ନାରୁଏମଲ ଚାଇୱାଇ

ଥାଇଲାଣ୍ଡର ଜଣେ ମହିଳା କ୍ରିକେଟର ଏବେ ଚର୍ଚ୍ଚାରେ ରହିଛନ୍ତି। ସେ ହେଉଛନ୍ତି ଦଳର ଅଧିନାୟିକା ନାରୁଏମଲ ଚାଇୱାଇ। ଏପ୍ରିଲ ମାସ ପାଇଁ ସେ ଆଇସିସି ପ୍ଲେୟର ଅଫ୍ ଦି ମନ୍ଥ ବିବେଚିତ ହୋଇଛନ୍ତି। ସ୍ଥିର ପ୍ରଦର୍ଶନ ଯୋଗୁ ଚାଇୱାଇ ପ୍ରତିମାସରେ ଅନ୍ତର୍ଜାତୀୟ କ୍ରିକେଟ ପରିଷଦ (ଆଇସିସି) ପକ୍ଷରୁ ଦିଆଯାଉଥିବା ଏହି ପୁରସ୍କାର ଲାଭ କରିଛନ୍ତି। ଜିମ୍ବାୱେ ବିପକ୍ଷ ସିରିଜରେ ଥାଇଲାଣ୍ଡ ଐତିହାସିକ ୩-୦ରେ ବିଜୟ ଲାଭ କରିଥିଲା। ଏଥିରେ ଦୁଇଟି ଅପରାଜିତ ଅର୍ଦ୍ଧଶତକ ଯୋଗୁ ସେ ପ୍ଲେୟର ଅଫ୍ ଦି ସିରିଜ ବିବେଚିତ ହୋଇଥିଲେ। ଦକ୍ଷିଣ ଏସୀୟ ରାଷ୍ଟ୍ର ଥାଇଲାଣ୍ଡରେ କ୍ରିକେଟ ଖେଳ ଏତେଟା ଲୋକପ୍ରିୟ ନୁହେଁ। ତେବେ ଦେଶର ପ୍ରଥମ ମହିଳା କ୍ରିକେଟର ଭାବେ ଚାଇୱାଇ ହାସଲ କରିଛନ୍ତି ଆଇସିସିର ଏହି ସମ୍ମାନଜନକ ପୁରସ୍କାର। ବିଶ୍ୱର ପଞ୍ଚମ ମହିଳା ଖେଳାଳି ଭାବରେ ଚାଇୱାଇ ଏହି ସମ୍ମାନ ଲାଭ କରିଛନ୍ତି। ପ୍ରଥମଥର ପାଇଁ ସ୍କଟ୍‌ଲାଣ୍ଡର କ୍ୟାଥରିନ୍ ବ୍ରାଇସ୍ ମେ' ୨୦୨୧ ଏବଂ ପରେ ଆୟର୍ଲାଣ୍ଡର ଲୌରା ଡେଲାନୀ ଓ ଏଇମର ରିଚାର୍ଡସନ୍ ଏହି ପୁରସ୍କାର ହାସଲ କରିଥିଲେ। ଚାଇୱାଇଙ୍କ ପୂର୍ବରୁ ମାର୍ଚ୍ଚ ମାସରେ ରାଣ୍ଡାର ହେନରିଏଙ୍ଗେ ଇସିମ୍ବେ ଏହି ପୁରସ୍କାର ପାଇଥିଲେ। ଆଇସିସି ହଲ୍ ଅଫ୍ ଫେମ୍ ସଦସ୍ୟ, ପୂର୍ବତନ ଅନ୍ତର୍ଜାତୀୟ ଖେଳାଳି, ଗଣମାଧ୍ୟମ ପ୍ରତିନିଧି ଏବଂ ଆଇସିସି ଡଟ୍‌କମ୍‌ରେ ପଞ୍ଜୀକୃତ ବିଶ୍ୱବ୍ୟାପୀ କ୍ରିକେଟ୍‌ପ୍ରେମୀମାନେ ଭୋଟ୍ ଜରିଆରେ ବିଜେତା ବାଛିଥିଲେ।

ଜୁଲାଇ ୨, ୧୯୯୦ରେ ଜନ୍ମିତ ୩୨ ବର୍ଷୀୟା ଚାଇୱାଇ ୨୦୧୮ରୁ ଥାଇଲାଣ୍ଡ ଟି୨୦ ଦଳର ସଦସ୍ୟ ରହିଥିବା ବେଳେ ୨୦୨୨ରେ ଦିନିକିଆ ପଦାର୍ପଣ କରିଥିଲେ। ୬୬ଟି ଟି୨୦ ମ୍ୟାଚ୍ ଖେଳିଥିବା ଡାହାଣହାତୀ ମଧ୍ୟକ୍ରମ ବ୍ୟାଟର ଜଣକ ଥାଇଲାଣ୍ଡ ବ୍ୟାଟିଂର ମେରୁଦଣ୍ଡ। ଅଦ୍ୟାବଧି ୭ ଦିନିକିଆ ମ୍ୟାଚ୍ ଖେଳିଥିବା ଚାଇୱାଇ ୫୩ ଆଭରେଜ୍‌ରେ ୨୧୨ ରନ୍ କରିଛନ୍ତି। ଏହା ମଧ୍ୟରେ ୩ଟି ଅର୍ଦ୍ଧଶତକ ସାମିଲ ଥିବା ବେଳେ ୬୫ ତାଙ୍କର ସର୍ବୋଚ୍ଚ ସ୍କୋର। ୬୬ ଟି୨୦ରୁ ସେ ୨ଟି ଅର୍ଦ୍ଧଶତକ ସହିତ ୧୦୭୪ ରନ୍ କରିଛନ୍ତି। ଟି୨୦ରେ ୬୪ ରନ୍ ତାଙ୍କର ସର୍ବୋଚ୍ଚ ବ୍ୟକ୍ତିଗତ ସ୍କୋର। ଏପ୍ରିଲ ୨୦୨୧ରେ ତାଙ୍କୁ ସୋର୍ନାରିନ୍ ଟିପୋକ୍‌ଙ୍କ ସ୍ଥାନରେ ଅଧିନାୟିକା ଭାବରେ ନିଯୁକ୍ତ କରାଯାଇଥିଲା। ୨୦୧୮ରେ ପଦାର୍ପଣ କରିବା ସହିତ ମହିଳା ଏସିଆ କପ୍‌ରେ ଥାଇଲାଣ୍ଡର ସର୍ବାଧିକ ସ୍କୋରର ରହିଥିଲେ। ୫ ମ୍ୟାଚ୍ ଖେଳି ସେ ୯୦ ରନ୍ ସ୍କୋର କରିଥିଲେ। ୨୦୧୯ ଟି୨୦ ବିଶ୍ୱକପ୍ ଯୋଗ୍ୟତା ପର୍ଯ୍ୟାୟରେ ସେ ୬ ମ୍ୟାଚ୍‌ରୁ ୧୮୧ ରନ୍ ସ୍କୋର କରିବା ସହିତ ଥାଇଲାଣ୍ଡର ହାଇଏଷ୍ଟ ସ୍କୋରର ରହିଥିଲେ। ଚାଇୱାଇଙ୍କୁ ଆଇସିସି ପକ୍ଷରୁ ପ୍ଲେୟର୍ ଅଫ୍ ଦ ମନ୍ଥ ପୁରସ୍କାର ଦିଆଯାଇଥିବା ବେଳେ ଏହା ଥାଇଲାଣ୍ଡରେ କ୍ରିକେଟ୍‌ର ପ୍ରଚାର ପ୍ରସାରରେ ବେଶ୍ ସହାୟକ ହେବ ବୋଲି ସେ ମତ ଦେଇଛନ୍ତି।

ଚହଲଙ୍କ ଘାତକ ବୋଲିଂ

ହେଡ୍ ଟୁ ହେଡ୍-୨

ଗୁଜରାଟ-୧
ମୁମ୍ବାଇ-୧
ନଜରରେ ରହିବେ:ସୂର୍ଯ୍ୟକୁମାର ଯାଦବ, ଇଶାନ କିଶନ,ପୀୟୁଷ ଚାୱଲା, ଜାସନ ବେହେଣ୍ଡ୍ରଫ୍, ଶୁବମନ ଗିଲ୍, ହାର୍ଦ୍ଦିକ ପାଣ୍ଡ୍ୟା, ମହମ୍ମଦ ଶାମି, ରଶିଦ୍ ଖାନ୍।

ଆଇପିଏଲ୍ କାର୍ଯ୍ୟସୂଚୀ

(ଆଜିର ମ୍ୟାଚ)
ମୁମ୍ବାଇ ବନାମ ଗୁଜରାଟ
ସ୍ଥାନ:ମୁମ୍ବାଇ,
ସମୟ: ରାତି ୭.୩୦
ପ୍ରସାରଣ: ଷ୍ଟାର ସ୍ପୋର୍ଟ୍ସ

କୋଲକାତା,୧୧।୫

ଇଡେନ ଗାର୍ଡେନ୍ସରେ ଖେଳା ଯାଇଥିବା ଆଇପିଏଲ୍‌ର ୫୬ ତମ ମ୍ୟାଚରେ ୟୁଜବେନ୍ଦ୍ର ଚହଲଙ୍କ ଘାତକ ବୋଲିଂ ବଳରେ ରାଜସ୍ଥାନ ରୟାଲ୍ସ ବିପକ୍ଷ ମ୍ୟଚରେ ୧୪୯ ରନ୍ କରିଛି କୋଲକାତା ନାଇଟ୍ ରାଇଡର୍ସ(କେକେଆର୍)। ପ୍ରଥମେ ବ୍ୟାଟିଂ କରିଥିବା କେକେଆର ନିର୍ଦ୍ଧାରିତ ୨୦ ଓଭରରେ ୮ ଉଇକେଟ ହରାଇ ୧୪୯ ରନ୍ କରିଥିଲା। ଦଳ ପକ୍ଷରୁ ଭେଙ୍କଟେଶ ଆୟାର ୫୭ ରନ୍‌ର ଇନିଂସ ଖେଳିଥିବା ବେଳେ ୟୁଜବେନ୍ଦ୍ର ଚହଲ ନେଇଥିଲେ ୪ ଉଇକେଟ।

ଟସ୍ ହାରି ପ୍ରଥମେ ବ୍ୟାଟିଂ କରିଥିବା କେକେଆର ପକ୍ଷରୁ ଜାସନ୍ ରୟ(୧୦) ଓ ରହମାନୁଲ୍ଲା ଗୁରବାଜ(୧୮) ଇନିଂସ ଓପନ କରିଥିଲେ। ଦଳୀୟ ସ୍କୋର ୧୪ ରନରେ ବଡ ଶଟ୍ ଖେଳିବାକୁ ପ୍ରୟାସ କରି ଟ୍ରେଣ୍ଟ ବୋଲ୍ଟଙ୍କ ବଳରେ ଆଉଟ ହୋଇଥିଲେ ରୟ। ବାଉଣ୍ଡ୍ରିରେ ସିମରନ୍ ହେଟମେୟର ଏକ ଚମତ୍କାର କ୍ୟାଚ୍ ନେଇଥିଲେ। ୧୧ ବଲ୍ ପରେ ଗୁରବାଜଙ୍କୁ ଆଉଟ କରି ଦ୍ୱିତୀୟ ସଫଳତା ଅର୍ଜନ କରିଥିଲେ ବୋଲ୍ଟ। ପରେ ଭେଙ୍କଟେଶ ଆୟାର ଓ ଅଧିନାୟକ ନୀତୀଶ କୁମାର ତୃତୀୟ ଉଇକେଟରେ ୪୮ ରନ୍ ଯୋଡିଥିଲେ। ଚହଲଙ୍କୁ ବଡ ଶଟ୍ ଖେଳିବାକୁ ଯାଇ ରାଣା ୨୨ ରନ୍ କରି ପ୍ୟାଭିଲିୟନ୍ ଫେରିଥିଲେ। ବିପଜ୍ଜନକ ଆନ୍ଦ୍ରେ ରସେଲ୍ ମାତ୍ର ୧୦ ରନ୍ କରିଥିବା ବେଳେ ତାଙ୍କୁ ଆଉଟ କରିଥିଲେ କେ ଏମ୍ ଆସିଫ। ୧୭ତମ ଓଭର ବୋଲିଂ କରୁଥିବା ଚହଲ ଟପ୍ ସ୍କୋରର ଭେଙ୍କଟେଶ ଆୟର ଓ ଶାର୍ଦ୍ଦୂଳ ଠାକୁରଙ୍କୁ ଆଉଟ କରିଥିଲେ। ଆୟର ଆଉଟ ହେବା ପୂର୍ବରୁ ୪୨ ବଲ୍ ଖେଳି ୫୭ ରନ୍ କରିଥିଲେ। ଏହି ଇନିଂସରେ ୨ ଚୌକା ଓ ୪ ଛକା ସାମିଲ ଥିଲା। ଶେଷ ଆଡକୁ ରିଙ୍କୁ ସିଂଙ୍କ ୧୬ ରନ୍ ବଳରେ କେକେଆର ୧୪୯ ରନ୍‌ରେ ପହଞ୍ଚିଥିଲା। ରାଜସ୍ଥାନ ପକ୍ଷରୁ ୟୁଜବେନ୍ଦ୍ର ଚହଲ ସଫଳ ବୋଲର ଭାବରେ ୨୫ ରନ୍ ଦେଇ ୪ ଉଇକେଟ ନେଇଥିବା ବେଳେ ଟ୍ରେଣ୍ଟ ବୋଲ୍ଟ ଦୁଇଟି ଉଇକେଟ ନେଇଥିଲେ। ଅନ୍ୟମାନଙ୍କ ମଧ୍ୟରେ ସନ୍ଦୀପ ଶର୍ମା ଓ କେ ଏମ୍ ଆସିଫ ଗୋଟିଏ ଲେଖାଏ ଉଇକେଟ ନେଇଥିଲେ।

ସଂକ୍ଷେପରେ

କୋଲକାତା ନାଇଟ ରାଇଡର୍ସ ୨୦ ଓଭରରେ ୧୪୯/୮(ଭେଙ୍କଟେଶ ଆୟାର-୫୭, ନୀତୀଶ ରାଣା-୨୨, ରେହମାନୁଲ୍ଲା ଗୁରବାଜ-୧୮, ୟୁଜବେନ୍ଦ୍ର ଚହଲ-୪/୨୫, ଟ୍ରେଣ୍ଟ ବୋଲ୍ଟ-୨/୧୫, କେ ଏମ୍ ଆସିଫ୍-୧/୨୭)।

୪ ଉଇକେଟ ହାସଲକାରୀ ରାଜସ୍ଥାନର ୟୁଜବେନ୍ଦ୍ର ଚହଲ।

ଆଇପିଏଲର ଦ୍ରୁତତମ ଅର୍ଦ୍ଧଶତକ

କୋଲକାତା,୧୧।୫: ଆଇପିଏଲ୍ ଇତିହାସରେ ଦ୍ରୁତତମ ଅର୍ଦ୍ଧଶତକ ହାସଲ କରିଛନ୍ତି ରାଜସ୍ଥାନ ରୟାଲ୍ସର ଓପନିଙ୍ଗ ବ୍ୟାଟର ଯଶସ୍ୱୀ ଜୟସ୍ୱାଲ। ମାତ୍ର ୧୩ ବଲ୍‌ରୁ ଅର୍ଦ୍ଧଶତକ ସହିତ ସେ ଇତିହାସ ରଚିଛନ୍ତି। ଆଇପିଏଲ ଇତିହାସରେ ଦ୍ରୁତତମ ଅର୍ଦ୍ଧଶତକ ହାସଲ କରି ସେ ଲୋକେଶ ରାହୁଲ ଏବଂ ପ୍ୟାଟ କୁମିନ୍ସଙ୍କ ରେକର୍ଡ ଭାଙ୍ଗିଛନ୍ତି। ଉଭୟ ଖେଳାଳି ୧୪ ବଲ୍‌ରେ ଅର୍ଦ୍ଧଶତକ ହାସଲ କରିଥିଲେ। ନୀତୀଶ ରାଣା ମ୍ୟାଚ୍‌ର ପ୍ରଥମ ଓଭର ବୋଲିଂ କରିଥିବା ବେଳେ ୨୬ ରନ୍ ସ୍କୋର କରିଥିଲେ ଜୟସ୍ୱାଲ। ରାହୁଲ ୨୦୧୮ରେ ଦିଲ୍ଲୀ କ୍ୟାପିଟାଲ୍ସ ବିପକ୍ଷରେ ଓ କୁମିନ୍ସ ମୁମ୍ବାଇ ଇଣ୍ଡିଆନ୍ସ ବିପକ୍ଷରେ ୨୦୨୨ରେ ୧୪ ବଲ୍‌ରୁ ଅର୍ଦ୍ଧଶତକ ହାସଲ କରିଥିଲେ।

ଆଇପିଏଲ୍‌ର ଦ୍ରୁତତମ ଅର୍ଦ୍ଧଶତକ ହାସଲ କରିବା ପରେ ଯଶସ୍ୱୀ ଜୟସ୍ୱାଲ।

ଆଇପିଏଲ୍ ପଏଣ୍ଟ ଟେବୁଲ

ଦଳ	ମ୍ୟାଚ	ବିଜୟ	ପରାଜୟ	ପଏଣ୍ଟ	ରନ ହାର
ଗୁଜରାଟ ଟାଇଟନ୍ସ	୧୧	୮	୩	୧୬	+୦.୯୫୧
ଚେନ୍ନାଇ ସୁପର କିଙ୍ଗ୍ସ	୧୨	୭	୪	୧୫	+୦.୪୯୩
ମୁମ୍ବାଇ ଇଣ୍ଡିଆନ୍ସ	୧୧	୬	୫	୧୨	-୦.୨୫୫
ଲକ୍ଷ୍ନୌ ସୁପର ଜାଏଣ୍ଟ୍ସ	୧୧	୫	୫	୧୧	+୦.୨୯୪
ରାଜସ୍ଥାନ ରୟାଲ୍ସ	୧୧	୫	୬	୧୦	+୦.୩୮୮
କୋଲକାତା ନାଇଟ ରାଇଡର୍ସ	୧୧	୫	୬	୧୦	-୦.୦୭୯
ରୟାଲ ଚ୍ୟାଲେଞ୍ଜର୍ସ ବାଙ୍ଗାଲୋର	୧୧	୫	୬	୧୦	-୦.୩୪୫
ପଞ୍ଜାବ କିଙ୍ଗ୍ସ	୧୧	୫	୬	୧୦	-୦.୪୪୧
ସନ୍‌ରାଇଜର୍ସ ହାଇଦ୍ରାବାଦ	୧୦	୪	୬	୮	-୦.୪୭୨
ଦିଲ୍ଲୀ କ୍ୟାପିଟାଲ୍ସ	୧୧	୪	୭	୮	-୦.୬୦୫

ବି.ଦ୍ର.: ମେ' ୩ରେ ଲକ୍ଷ୍ନୌ ସୁପର ଜାଏଣ୍ଟ୍ସ ଓ ଚେନ୍ନାଇ ସୁପର କିଙ୍ଗ୍ସ ମଧ୍ୟରେ ଅନୁଷ୍ଠିତ ମ୍ୟାଚ ବର୍ଷା ଯୋଗୁ ବାଧାପ୍ରାପ୍ତ ହୋଇ ଫଳାଫଳ ବିହୀନ ରହିଥିଲା।

ଆଇସିସି ଦିନିକିଆ ର୍ୟାଙ୍କିଙ୍ଗ

ଭାରତ ତୃତୀୟ ସ୍ଥାନକୁ ଖସିଲା

ଦୁବାଇ,୧୧।୫ (ପି.ଟି.): ସଦ୍ୟ ପ୍ରକାଶିତ ଆଇସିସି ପୁରୁଷ ଅନ୍ତର୍ଜାତୀୟ ଦିନିକିଆ ର୍ୟାଙ୍କିଙ୍ଗ ଟିମ୍ ତାଲିକାରେ ଭାରତ ଗୋଟିଏ ସ୍ଥାନ ତଳକୁ ଖସି ତୃତୀୟ ସ୍ଥାନ ଅଧିକାର କରିଛି। ଅଷ୍ଟ୍ରେଲିଆ ପୂର୍ବଭଳି ପ୍ରଥମ ସ୍ଥାନରେ ରହିଛି। ବାର୍ଷିକ ଅପ୍‌ଡେଟ୍‌ରେ ୫ ଥର ବିଶ୍ୱ ଚାମ୍ପିୟନ ଅଷ୍ଟ୍ରେଲିଆର ରେଟିଂ ପଏଣ୍ଟ ୧୧୩ରୁ ୧୧୮କୁ ବୃଦ୍ଧି ପାଇଛି। ଭାରତ (୧୧୫ ପଏଣ୍ଟ) ଓ ପାକିସ୍ତାନ (୧୧୬ ପଏଣ୍ଟ) ମଧ୍ୟରେ ପଏଣ୍ଟ ବ୍ୟବଧାନ ମାତ୍ର ୧ ପଏଣ୍ଟ ରହିଛି। ଅନ୍ତର୍ଜାତୀୟ କ୍ରିକେଟ ପରିଷଦ (ଆଇସିସି) ପକ୍ଷରୁ ପ୍ରକାଶିତ ପ୍ରେସ୍ ଇସ୍ତାହାର ଅନୁସାରେ ବାର୍ଷିକ ର୍ୟାଙ୍କିଙ୍ଗ ଅପ୍‌ଡେଟ୍ ପୂର୍ବରୁ ଡେସିମାଲ ହିସାବରେ ଭାରତ ଆଗରେ ଅଷ୍ଟ୍ରେଲିଆ ୧୧୩ ପଏଣ୍ଟ ସହ ଶୀର୍ଷରେ ରହିଥିଲା। ପାକିସ୍ତାନ ୧୧୨ ପଏଣ୍ଟ ସହ ତୃତୀୟ ସ୍ଥାନରେ ରହିଥିଲା। ମାତ୍ର ଚଳିତ ମାସରେ ନ୍ୟୁଜିଲାଣ୍ଡ ବିପକ୍ଷ ଚତୁର୍ଥ ଅନ୍ତର୍ଜାତୀୟ ଦିନିକିଆରେ ବିଜୟ ଲାଭ କରିବା ପରେ ପାକିସ୍ତାନ ସାମୟିକ ଭାବେ ନମ୍ବର ୱାନ ସ୍ଥାନ ଅଧିକାର କରି ନେଇଥିଲା। ପାକିସ୍ତାନ ଯଦି ନ୍ୟୁଜିଲାଣ୍ଡ ବିପକ୍ଷରେ ୫-୦ରେ ବିଜୟ ହାସଲ କରିଥାନ୍ତା ତେବେ ବର୍ତ୍ତମାନ ନମ୍ବର ୱାନ ସ୍ଥାନ ବଜାୟ ରଖିପାରିଥାନ୍ତା। ର୍ୟାଙ୍କିଙ୍ଗ ତାଲିକାରେ ପ୍ରଥମ ଓ ତୃତୀୟ ସ୍ଥାନରେ ରହିଥିବା ଦଳ ମଧ୍ୟରେ ବ୍ୟବଧାନ ମାତ୍ର ୩ ପଏଣ୍ଟ ରହିଥିବାରୁ ଚଳିତ ବର୍ଷ ହେବାକୁଥିବା ବିଶ୍ୱକପ୍‌ରେ ର୍ୟାଙ୍କିଙ୍ଗ ତାଲିକାର ଶୀର୍ଷ ସ୍ଥାନ ପାଇଁ କୌତୂହଳପୂର୍ଣ୍ଣ ଲଢେଇ ହେବ। ଅନ୍ୟମାନଙ୍କ ମଧ୍ୟରେ ନ୍ୟୁଜିଲାଣ୍ଡ (୧୦୪) ଚତୁର୍ଥ ଏବଂ ଇଂଲଣ୍ଡ (୧୦୧) ୫ମ ସ୍ଥାନରେ ଅଛି।

ଭାରତୀୟ ଦଳରେ ଶୀଘ୍ର ସ୍ଥାନ ପାଇପାରନ୍ତି ରିଙ୍କୁ : ହରଭଜନ

ନୂଆଦିଲ୍ଲୀ, ୧୧।୫ (ପି.ଟି.)

ଇଣ୍ଡିଆନ ପ୍ରିମିୟର ଲିଗ୍ (ଆଇପିଏଲ୍)ରେ ଭଲ ପ୍ରଦର୍ଶନ କରୁଥିବାରୁ କୋଲକାତା ନାଇଟ ରାଇଡର୍ସ (କେକେଆର)ପୂର୍ବତନ ଯୁବ ବାମହାତି ଖେଳାଳି ରିଙ୍କୁ ସିଂ ଖୁବ୍ ଶୀଘ୍ର ଭାରତୀୟ କ୍ରିକେଟ ଦଳ ପାଇଁ ଡକରା ପାଇପାରନ୍ତି ବୋଲି ପୂର୍ବତନ ସ୍ପିନର ହରଭଜନ ସିଂ ଆଶା ପ୍ରକାଶ କରି କହିଛନ୍ତି। ଇତିମଧ୍ୟରେ ସେ ୧୨ଟି ମ୍ୟାଚରେ ୧୬୭ ରନ ସଂଗ୍ରହ କରିସାରିଛନ୍ତି। ସେ ଜଣେ ଫିନିଶର ଭାବେ ଏକ ପରିଚୟ ସୃଷ୍ଟି କରିଛନ୍ତି। ତାଙ୍କ ଦଳ ଯେତେବେଳେ ବିଜୟ ଲକ୍ଷ୍ୟ ପିଛା କରୁଛି ସେତେବେଳେ ସେ ଭଲ ପ୍ରଦର୍ଶନ କରୁଛନ୍ତି। ତନ୍ମଧ୍ୟରେ ଗୁଜରାଟ ଟାଇଟାନ୍ସ ବିପକ୍ଷ ଏକ ମ୍ୟାଚରେ ସେ କ୍ରମାଗତଭାବେ ଛକା ଲଗାଇ ତାଙ୍କ ଦଳକୁ ଜିତାଇଥିଲେ।

ଧରିତ୍ରୀ
DHARITRI
www.orissakhabar.com/ www.dharitri.com ପୃଷ୍ଠା ୧୬ Press Regd. No. R.N. 21326/74 Postal Regd. No. BN/42/21-23. ଭୁବନେଶ୍ୱର, ଶୁକ୍ରବାର, ମେ ୧୨/୨୦୨୩ Bhubaneswar, Friday, May 12/ 2023

ଦିବ୍ୟା-ସରବଜୋତ୍‌ଙ୍କୁ ମିକ୍ସଡ ଟିମ୍ ପିସ୍ତଲରେ ସ୍ୱର୍ଣ୍ଣ

ବାକୁ (ଆଜରବୈଜାନ), ୧୧।୫ (ପି.ଟି.)

ଭାରତର ଦିବ୍ୟା ଟିଏସ୍ ଓ ସରବଜୋତ ସିଂ ଏଠାରେ ଚାଲିଥିବା ଆଇଏସ୍‌ଏସ୍‌ଏଫ୍ ବିଶ୍ୱକପ୍‌ର ୧୦ ମିଟର ଏୟାର ପିସ୍ତଲ ମିକ୍ସଡ ଟିମ୍ ଇଭେଣ୍ଟରେ ସ୍ୱର୍ଣ୍ଣ ପଦକ ହାସଲ କରିଛନ୍ତି। ଗୁରୁବାର ଥିଲା ପ୍ରତିଯୋଗିତାର ଦ୍ୱିତୀୟ ଦିବସ।

ଆଇଏସ୍‌ଏସ୍‌ଏଫ୍ ବିଶ୍ୱକପ୍

ଭାରତୀୟ ଯୋଡ଼ି ପୂର୍ବରୁ କାଇରୋ ଓ ଭୋପାଳଠାରେ ଅନୁଷ୍ଠିତ ବିଶ୍ୱକପ୍‌ର ଦୁଇଟି ଷ୍ଟେଜ୍‌ରେ ୫ମ ସ୍ଥାନ ଅଧିକାର କରିଥିଲେ। ୫୫ଟିମ୍‌କୁ ନେଇ ଅନୁଷ୍ଠିତ କ୍ୱାଲିଫିକେଶନରେ ଚମତ୍କାର ୫୮୧ ପଏଣ୍ଟ ସ୍କୋର କରି ଭାରତୀୟ ଯୋଡ଼ି ସ୍ୱର୍ଣ୍ଣ ପଦକ ମୁକବିଲାକୁ ଉନ୍ନୀତ ହୋଇ ଏକ ପଦକ ପକ୍କା କରିଥିଲେ। ଫାଇନାଲରେ ସେମାନେ ସର୍ବୀୟ କିମ୍ବଦନ୍ତୀ ଡାମିର୍ ମିକେକ୍ ଓ କୋରାନା ଅରୁନୋଭିଚ୍‌ଙ୍କ ବିପକ୍ଷରେ ୧୬-୧୪ରେ ବିଜୟ ହାସଲ କରିଥିଲେ। ପଛକୁ ପଛ ଟୁର୍ନାମେଣ୍ଟରେ ସରବଜୋତ୍‌ଙ୍କ ପାଇଁ ଏହା ହେଉଛି ଦ୍ୱିତୀୟ ଆଇଏସ୍‌ଏସ୍‌ଏଫ୍ ବିଶ୍ୱକପ୍ ସ୍ୱର୍ଣ୍ଣ। ପୂର୍ବରୁ ମାର୍ଚ୍ଚରେ ସେ ଭୋପାଳଠାରେ ବ୍ୟକ୍ତିଗତ ଏୟାର ପିସ୍ତଲ ଇଭେଣ୍ଟ ଜିତିଥିଲେ। ଅନ୍ୟପକ୍ଷରେ ଦିବ୍ୟାଙ୍କର ଏହି ସ୍ତରରେ ଏହା ହେଉଛି ପ୍ରଥମ ସିନିୟର ପଦକ। ତୁର୍କୀର ଇସ୍‌ମାଇଲ କେଲେସ ଓ ସିମାଲ ୟିଲ୍‌ମାଜ୍ ବ୍ରୋଞ୍ଜ ପଦକ ପାଇଥିଲେ। ଏହି ଇଭେଣ୍ଟର କ୍ୱାଲିଫିକେଶନରେ ଭାରତର ଦ୍ୱିତୀୟ ଯୋଡ଼ି ଇଶାନ ସିଂ ଓ ବରୁଣ ତୋମାର ୫୭୮ ପଏଣ୍ଟ ସ୍କୋର କରିବା ସହ ତୃତୀୟ ସ୍ଥାନରେ ରହିଥିଲେ। ମାତ୍ର ଗୋଟିଏ ପଏଣ୍ଟ ପାଇଁ ସେମାନେ ବ୍ରୋଞ୍ଜ ପଦକରୁ ବଞ୍ଚିତ ହୋଇଥିଲେ। ଅନ୍ୟପକ୍ଷରେ ଏୟାର ରାଇଫଲ ମିକ୍ସଡ ଟିମ୍ ଇଭେଣ୍ଟରେ ଚାଇନା ଉଭୟ ପ୍ରଥମ ଓ ଦ୍ୱିତୀୟ ସ୍ଥାନ ଅଧିକାର କରିନେଇଛନ୍ତି। ଚେକ୍‌ରିପବ୍ଲିକ୍ ବ୍ରୋଞ୍ଜ ପଦକ ଲାଭ କରିଛି। ଭାରତୀୟ ଯୋଡ଼ି ତିଲୋତ୍ତମା ସେନ୍ ଓ ହ୍ରିଦୟ ହଜାରିକା ୬୨୭.୬ ପଏଣ୍ଟ ସହ ୧୭ତମ ସ୍ଥାନରେ ରହିଥିଲେ। ରମିତା ଓ ରୁଦ୍ରାଂକ୍ଷ ପାଟିଲ ୨୮ତମ ସ୍ଥାନ ଅଧିକାର କରିଥିଲେ। ପଦକ ତାଲିକାରେ ଚାଇନା ୧ ସ୍ୱର୍ଣ୍ଣ, ୧ ରୌପ୍ୟ ସହ ପ୍ରଥମ ସ୍ଥାନରେ ରହିଥିବା ବେଳେ ଭାରତ ଗୋଟିଏ ସ୍ୱର୍ଣ୍ଣ ଓ ଗୋଟିଏ ବ୍ରୋଞ୍ଜ ସହ ଦ୍ୱିତୀୟ ସ୍ଥାନରେ ଅଛି।

ପଦକ ସହ ଭାରତର ସରବଜୋତ ସିଂ ଓ ଦିବ୍ୟା ଟିଏସ୍।

ବଞ୍ଚିବାକୁ ୧୫ କିମି ଦୌଡ଼ିଲେ ୧୨ ବର୍ଷୀୟ ବକ୍ସର

ମଣିପୁର ହିଂସା

ଇମ୍ଫାଲ, ୧୧।୫

ମଣିପୁର ହିଂସାକାଣ୍ଡରେ ଦେଖିବାକୁ ମିଳିଛି ଏକ ଅଭାବନୀୟ ଘଟଣା। ଦୁଇ ସମ୍ପ୍ରଦାୟ ମଧ୍ୟରେ ହିଂସା କାରଣରୁ ହଜାର ହଜାର ଲୋକ ଘର ଛାଡିଥିବା ବେଳେ ଜଣେ ଯୁବ ବକ୍ସରଙ୍କୁ ମଧ୍ୟ ସମାନ ଦଶା ଭୋଗିବାକୁ ପଡିଛି। ୧୨ ବର୍ଷୀୟ ବାଳକ ଏଲ୍. ମାଙ୍ଗମିଙ୍ଗଗାମ ଜଣେ ଉଦୀୟମାନ ବକ୍ସର। ମାଙ୍ଗମିଙ୍ଗଗାମଙ୍କ ମା' କୁକି ସମ୍ପ୍ରଦାୟର ହୋଇଥିବା ବେଳେ ପିତା ମେଇତେଇ ସମ୍ପ୍ରଦାୟର ଅଟନ୍ତି। ଦୁଇ ସମ୍ପ୍ରଦାୟ ମଧ୍ୟରେ ହୋଇଥିବା ଝଗଡା କାରଣରୁ ସମଗ୍ର ରାଜ୍ୟରେ ହିଂସାର ପରସ୍ଥିତି ସୃଷ୍ଟି ହୋଇଛି। ମାଙ୍ଗମିଙ୍ଗଗାମ କାଙ୍ଗପୋକ୍‌ପି ଗ୍ରାମର ବାସିନ୍ଦା। ଇମ୍ଫାଲ ସ୍ଥିତ ସାଇରେ ରହି ସେ ପ୍ରଶିକ୍ଷଣ ନେଉଥିଲେ। ସମଗ୍ର ସହରରେ ଦଙ୍ଗା ବ୍ୟାପିଯିବା ପରେ ଦୀର୍ଘ ୪ ଦିନ ଧରି ହଷ୍ଟେଲରେ ଭୟଭୀତ ପରସ୍ଥିତିରେ ରହିଥିଲା ମାଙ୍ଗମିଙ୍ଗଗାମ। ଏହାପରେ ଘରକୁ ଯିବାକୁ ନିଷ୍ପତ୍ତି ନେଇଥିଲା ସପ୍ତମ ଶ୍ରେଣୀରେ ପଢୁଥିବା ବାଳକ। ୮ ତାରିଖରେ ମଣିପୁରର ପାହାଡ ଜଙ୍ଗଲ ଭରା ଦୁର୍ଗମ ରାସ୍ତାରେ ଦୌଡି ଚାଲିଥିଲା। କେତେ ବାଟ ଦୌଡିଥିଲା ଏହାର କୌଣସି ଖବର ମଧ୍ୟ ନ ଥିଲା। ତେବେ ହାଲିଆ ହୋଇ ଆସାମ ରାଇଫଲ୍ସର ଏକ କ୍ୟାମ୍ପରେ ପହଞ୍ଚିଥିଲେ। ଏହାପରେ ଆସାମ ରାଇଫଲ୍ସର ଯବାନ ମାନେ ମାଙ୍ଗମିଙ୍ଗଗାମକୁ ଉଦ୍ଧାର କରି ନେଇ ତାଙ୍କ ମାତା ପିତାଙ୍କ ପାଖରେ ଛାଡିଥିଲେ। ଉଲ୍ଲେଖଯୋଗ୍ୟ ଯେ,ମଣିପୁର ହିଂସାରେ ବର୍ତ୍ତମାନ ସୁଦ୍ଧା ୬୦ ଲୋକଙ୍କ ମୃତ୍ୟୁ ହୋଇଥିବା ବେଳେ ୩୬ ହଜାର ଲୋକଙ୍କୁ ନିଜ ଘର ଛାଡିବାକୁ ପଡିଛି। ଗୋଟିଏ ପଟେ କୁକି ଓ ମେଇତେଇ ସମ୍ପ୍ରଦାୟର ଲୋକଙ୍କ ମଧ୍ୟରେ ହିଂସା ଜାରି ରହିଥିବା ବେଳେ ଅନ୍ୟ ପକ୍ଷରେ ଏହି ଶିଶୁ ଜଣଙ୍କ ଶାନ୍ତିର ପ୍ରତୀକ ବୋଲି ଟୁଇଟ୍ କରି କହିଛି ଆସାମ ରାଇଫଲ୍ସ।

ଏଲ୍. ମାଙ୍ଗମିଙ୍ଗଗାମ

କ୍ୱାର୍ଟରରେ ଓଡ଼ିଶା, ହରିୟାଣା, ଝାଡ଼ଖଣ୍ଡ ଗ୍ରୁପି

ରାଉରକେଲାର ବିର୍ସାମୁଣ୍ଡା ହକି ଷ୍ଟାଡିୟମରେ ଗୁରୁବାର ଖେଳାଯାଇଥିବା ଏକ ମ୍ୟାଚ୍‌ର ଦୃଶ୍ୟ।

ଜାତୀୟ ସବ୍‌ଜୁନିୟର ମହିଳା ହକି

ରାଉରକେଲା ଅଫିସ, ୧୧।୫

ରାଉରକେଲାର ବିର୍ସାମୁଣ୍ଡା ହକି ଷ୍ଟାଡିୟମରେ ଚାଲିଥିବା ୧୩ତମ ଜାତୀୟ ସବ୍‌ଜୁନିୟର ମହିଳା ହକି ଚାମ୍ପିୟନଶିପ୍‌ର କ୍ୱାର୍ଟର ଫାଇନାଲରେ ପ୍ରବେଶ କରିଛନ୍ତି ଓଡ଼ିଶା, ହରିୟାଣା, ଝାଡ଼ଖଣ୍ଡ, ଉତ୍ତରପ୍ରଦେଶ। ପ୍ରଥମ ମ୍ୟାଚ୍‌ରେ ହରିୟାଣା ୧୪-୦ ଗୋଲରେ କର୍ନାଟକକୁ ପରାସ୍ତ କରିଥିଲା। ହରିୟାଣା ଦଳ ଆରମ୍ଭରୁ ଆକ୍ରମକ ଖେଳ ପ୍ରଦର୍ଶନ କରି ପ୍ରଥମେ ଶଶି ଖାସା(୪, ୩୪, ୫୨) ଓ ନିଧି (୮, ୯, ୪୧) ମିନିଟରେ ୩ଟି ଲେଖାଏ ଗୋଲ୍ ଦେଇଥିଲେ। ଦ୍ୱିତୀୟ ମ୍ୟାଚରେ ଝାଡ଼ଖଣ୍ଡ ୧୧-୦ ଗୋଲରେ ଚଣ୍ଡିଗଡକୁ ପରାସ୍ତ କରିଛି। ଝାଡ଼ଖଣ୍ଡ ଦଳ ପକ୍ଷରୁ ଶ୍ୱାତୀ ଡୁଙ୍ଗଡୁଙ୍ଗ (୫, ୧୭, ୨୪, ୨୬, ୪୮)ଓ ଜମୁନା କୁମାରୀ (୧୫, ୧୬, ୪୧, ୫୦, ୫୩) ମିନିଟରେ ୫ଟି ଲେଖାଏ ଗୋଲ ଦେଇଥିଲେ। ତୃତୀୟ ମ୍ୟାଚ୍‌ରେ ଉତ୍ତର ପ୍ରଦେଶ ୬-୦ ଗୋଲରେ ପଞ୍ଜାବକୁ ପରାସ୍ତ କରିଥିଲା। ଉତ୍ତର ପ୍ରଦେଶ ଦଳ ପକ୍ଷରୁ ପ୍ରଥମେ ମଧୁ, ରଶ୍ମୀ ପଟେଲ, ଲକି କୁମାରୀ, ବନ୍ଦନା ପଟେଲ, ପୂର୍ଣ୍ଣିମା ଯାଦବ ଓ ରଶ୍ମି ରାଇକ୍ୱାର ଗୋଟିଏ ଲେଖାଏ ଗୋଲ ସ୍କୋର କରିଥିଲେ। ଶେଷ ମ୍ୟାଚ ମଧ୍ୟପ୍ରଦେଶକୁ ୨-୧ ରେ ପରାସ୍ତ କରି ଓଡ଼ିଶା କ୍ୱାର୍ଟରରେ ପ୍ରବେଶ କରିଛି। ମଧ୍ୟପ୍ରଦେଶ ପକ୍ଷରୁ କାଜଲ ୧୭ ମିନିଟ୍‌ରେ ଗୋଟିଏ ଗୋଲ୍ ଦେଇଥିଲେ। ୩୫ ମିନିଟରେ କରୁଣା ମିଞ୍ଜ ଓଡିଶା ପକ୍ଷରୁ ପ୍ରଥମ ଗୋଲ ଦେଇଥିବା ବେଳେ ଏହାର ୭ ମିନିଟ ପରେ ସୋନାଲି ଏକ୍କା ବିଜୟ ସୂଚକ ଗୋଲ୍ ଦେଇଥିଲେ।

କଳାବ୍ୟାଣ୍ଡ ପିନ୍ଧି ରେସ୍‌ଲରଙ୍କ ପ୍ରତିବାଦ

ନୂଆଦିଲ୍ଲୀ, ୧୧।୫(ପି.ଟି.)

ଭାରତୀୟ ରେସଲିଂ ଫେଡେରେଶନ (ଡବ୍ଲ୍ୟୁଏଫ୍‌ଆଇ) ସଭାପତି ବ୍ରିଜ୍‌ଭୂଷଣ ଶରଣ ସିଂଙ୍କ ଯୌନ ନିର୍ଯାତନା ମାମଲାରେ ଦିଲ୍ଲୀର ଯନ୍ତରମନ୍ତରଠାରେ ଧାରଣାରେ ବସିଥିବା ଦେଶର ଟପ୍ ରେସ୍‌ଲରମାନେ ଗୁରୁବାର କଳାବ୍ୟାଣ୍ଡ ପିନ୍ଧି ପ୍ରତିବାଦ କରିଛନ୍ତି। ଧାରଣା ୧୮ ଦିନରେ ପହଞ୍ଚିଥିବା ବେଳେ ରେସ୍‌ଲରମାନେ ଏହାକୁ କଳାଦିବସ ବୋଲି ବର୍ଣ୍ଣନା କରିଛନ୍ତି। ଅଲିମ୍ପିକ୍ ପଦକ ବିଜେତା ବଜରଙ୍ଗ ପୁନିଆ, ସାକ୍ଷୀ ମଲିକ ଓ ଏସିଆନ ଗେମ୍ସ ସ୍ୱର୍ଣ୍ଣ ପଦକ ବିଜେତା ଭିନେଶ ଫୋଗତ, ସତ୍ୟବ୍ରତ କାୟିଦ୍ୟାନ ଓ ଜିତେନ୍ଦର କିନ୍ଡୁଙ୍କ ପରି ଖେଳାଳି ଧାରଣାରେ ବସିଛନ୍ତି। ଖେଳାଳିମାନେ ବ୍ରିଜ୍‌ଭୂଷଣଙ୍କ ଗିରଫ ଦାବି କରିଛନ୍ତି। ଖେଳାଳିଙ୍କ ସହିତ କିଛି ସମର୍ଥକ ମଧ୍ୟ କଳାବ୍ୟାଣ୍ଡ ପିନ୍ଧି ପ୍ରତିବାଦରେ ସାମିଲ ହୋଇଥିଲେ। ଉଲ୍ଲେଖଯୋଗ୍ୟ ଯେ ବ୍ରିଜ୍‌ଭୂଷଣଙ୍କ ବିରୋଧରେ ୭ ଜଣ ମହିଳା ଖେଳାଳି ଯୌନ ଶୋଷଣର ଅଭିଯୋଗ ଆଣିଥିବା ବେଳେ ଏହା ମଧ୍ୟରେ ଜଣେ ନାବାଳିକା ମଧ୍ୟ ରହିଛନ୍ତି। ବ୍ରିଜ୍‌ଭୂଷଣ ଏହି ମାମଲାରେ ନିଜର ସମ୍ପୃକ୍ତିକୁ ଖଣ୍ଡନ କରିଥିବା ବେଳେ ଦିଲ୍ଲୀ ପୋଲିସ ପକ୍ଷରୁ ପୋକ୍ସୋ ଆକ୍ଟର ଧାରା ୧୦ ଅନୁସାରେ ମାମଲା ରୁଜୁ କରାଯାଇଛି। ଆଜିର ଦିନକୁ ଆମେ କଳା ଦିବସ ବୋଲି ପାଳନ କରୁଛୁ। ସମଗ୍ର ଦେଶ ଆମ ସହିତ ଛିଡା ହୋଇଥିବା ବେଳେ ଆମର ବିଜୟ ନେଇ ଆମେ ଆଶାବାଦୀ ବୋଲି କହିଛନ୍ତି ରେସ୍‌ଲର ବଜରଙ୍ଗ ପୁନିଆ। ଆନ୍ଦୋଳନ ପ୍ରତି ଜନ ସମର୍ଥନ ଦିନକୁ ଦିନ ବଢିବାରେ ଲାଗିଛି ଏବଂ ଆମକୁ ଖୁବ୍ ଶୀଘ୍ର ନ୍ୟାୟ ମିଳିବ। ଗୁରୁବାର ପଞ୍ଜାବର ଭାରତ କିଷାନ ୟୁନିୟନ ଏକତାର ଶତାଧିକ ମହିଳା ସଦସ୍ୟ ଯନ୍ତରମନ୍ତର ଆସି ଏହି ଆନ୍ଦୋଳନରେ ନିଜକୁ ସାମିଲ କରିଥିଲେ। ଏହା ବ୍ୟତୀତ ସୋନେପତର ମଜଦୁର ଅଧିକାର ସଙ୍ଗଠନର ଏକ କ୍ଷୁଦ୍ର ଦଳ ଓ ମହାରାଷ୍ଟ୍ରସ୍ଥିତ ଭଗତ ସିଂ ୟୁଥ୍ ୟୁନିୟନର କିଛି ଛାତ୍ରୀଛାତ୍ର ଗୁରୁବାର ରେସଲରଙ୍କ ସମର୍ଥନରେ ଯୋଗ ଦେଇଥିଲେ।

ଫଟୋ: ତପନ ଗୌତମ

ଡବ୍ଲ୍ୟୁଏଫ୍‌ଆଇ ଯୌନ ଶୋଷଣ ମାମଲା

ଦାୟିତ୍ୱ ଗ୍ରହଣ କଲେ କ୍ରୀଡ଼ା ନିର୍ଦ୍ଦେଶକ

ଭୁବନେଶ୍ୱର, ୧୧।୫ (କ୍ରୀଡ଼ା ପ୍ରତିନିଧି): ସିଦ୍ଧାର୍ଥ ଦାସ ରାଜ୍ୟ କ୍ରୀଡ଼ା ଓ ଯୁବସେବା ବିଭାଗର ନୂଆ କ୍ରୀଡ଼ା ନିର୍ଦ୍ଦେଶକ ଭାବେ ଦାୟିତ୍ୱ ଗ୍ରହଣ କରିଛନ୍ତି। ନୂଆ ଦାୟିତ୍ୱ ଗ୍ରହଣ କରିବା ପରେ ସେ କ୍ରୀଡ଼ାମନ୍ତ୍ରୀ ତୁଷାରକାନ୍ତି ବେହେରାଙ୍କୁ ଭେଟି ଓଡ଼ିଶାରେ କ୍ରୀଡ଼ାର ବିକାଶ ସମ୍ପର୍କରେ ଆଲୋଚନା କରିଥିଲେ। ଏହାପରେ ସେ କଳିଙ୍ଗ ଷ୍ଟାଡିୟମରେ ଥିବା ଭିତ୍ତିଭୂମି ଏବଂ ହାଇପରଫର୍ମାନ୍ସ ସେଣ୍ଟର ବୁଲି ଦେଖିବା ସହ ବିଭିନ୍ନ କାର୍ଯ୍ୟକଳାପ ଏବଂ ପ୍ରୋଗ୍ରାମ ସମ୍ପର୍କରେ ପଚାରି ବୁଝିଥିଲେ।

ମାନବାଧିକାର କମିଶନଙ୍କ କ୍ରୀଡ଼ା ମନ୍ତ୍ରଣାଳୟକୁ ନୋଟିସ୍

ନୂଆଦିଲ୍ଲୀ, ୧୧।୫ (ପି.ଟି.)

ଯୌନ ଉତ୍ପୀଡ଼ନ ମାମଲାର ବୁଝାଶୁଝା କରିବା ଲାଗି ଭାରତ କୁସ୍ତି ମହାସଂଘ (ଡବ୍ଲ୍ୟୁଏଫ୍‌ଆଇ) ବ୍ୟତୀତ ଅନ୍ୟ ୪ଟି ସଂଘ ସେମାନଙ୍କ ଆଭ୍ୟନ୍ତରୀଣ ଅଭିଯୋଗ କମିଟି ଗଠନ କରି ନ ଥିବାରୁ ଜାତୀୟ ମାନବାଧିକାର କମିଶନ (ଏନ୍‌ଏଚ୍‌ଆରସି) ସେ ନେଇ କେନ୍ଦ୍ର କ୍ରୀଡ଼ା ଓ ଯୁବ ବ୍ୟାପାର ମନ୍ତ୍ରଣାଳୟକୁ ନୋଟିସ ଜାରି କରିଛି। ଏନ୍‌ଏଚ୍‌ଆରସି ପକ୍ଷରୁ ଆହୁରି ମଧ୍ୟ ଭାରତୀୟ କ୍ରିକେଟ କଣ୍ଟ୍ରୋଲ ବୋର୍ଡ (ବିସିସିଆଇ), ଡବ୍ଲ୍ୟୁଏଫ୍‌ଆଇ ଏବଂ ଅନ୍ୟ ଜାତୀୟ କ୍ରୀଡ଼ା ସଂଘଗୁଡ଼ିକୁ ନୋଟିସ ପଠାଯାଇଛି, ଯେଉଁମାନଙ୍କର ଆଭ୍ୟନ୍ତରୀଣ ଅଭିଯୋଗ କମିଟି ନାହିଁ।

ଓସିଏ ପକ୍ଷରୁ କୋଚେସ୍ ରିଫ୍ରେଶର ପ୍ରୋଗ୍ରାମ

ଭୁବନେଶ୍ୱର, ୧୧।୫(ସ୍ପୋର୍ଟ୍ସ ବ୍ୟୁରୋ)

ଓଡ଼ିଶା କ୍ରିକେଟ ଆସୋସିଏଶନ୍ (ଓସିଏ) ପକ୍ଷରୁ ଦୁଇଦିନିଆ କୋଚ୍ ରିଫ୍ରେଶର ପ୍ରୋଗ୍ରାମ ଗୁରୁବାର ଆରମ୍ଭ ହୋଇଛି। କଟକର ବାରବାଟୀ ଷ୍ଟାଡିୟମରେ ଏହି ଦୁଇଦିନିଆ କାର୍ଯ୍ୟକ୍ରମ ଶୁକ୍ରବାର ଶେଷ ହେବ। ଓସିଏର ବୈଷୟିକ ନିର୍ଦ୍ଦେଶକ ଭି. ଭେଙ୍କଟରାମଙ୍କ ତତ୍ତ୍ୱାବଧାନରେ ଏହା ଅନୁଷ୍ଠିତ ହୋଇଥିବା ବେଳେ ୪୮ ଜଣ ପ୍ରଶିକ୍ଷକ ଏଥିରେ ଅଂଶଗ୍ରହଣ କରିଥିଲେ। ଓସିଏର ଭିଜନ୍ ୨୦୨୪କୁ ଦୃଷ୍ଟିରେ ରଖି ବିଭିନ୍ନ ଜିଲା ଓ ୟୁନିଟରେ ପ୍ରଶିକ୍ଷଣ ଦେବାକୁ ଥିବା ପ୍ରଶିକ୍ଷକମାନଙ୍କୁ ଏଥିରେ ଅନ୍ତର୍ଭୁକ୍ତ କରାଯାଇଥିଲା। ଓଡ଼ିଶାର କୋଚ୍‌ମାନଙ୍କୁ ପେସାଦାର ଢାଞ୍ଚାରେ ପ୍ରଶିକ୍ଷିତ କରାଇବା ପାଇଁ ଏହି କାର୍ଯ୍ୟକ୍ରମ ଆୟୋଜିତ ହୋଇଛି।

କଟକ ବାରବାଟୀ ଷ୍ଟାଡିୟମ୍‌ରେ କୋଚ୍ ରିଫ୍ରେଶର ପ୍ରୋଗ୍ରାମ।

4-Printed and published by Tathagata Satpathy on behalf of Navajat Printers & Media Pvt. Ltd. and printed at Navajat Printers, B-15, Industrial Estate, Rasulgarh, Bhubaneswar, Editor - Tathagata Satpathy, ସମ୍ପାଦକ- ତଥାଗତ ସତପଥୀ