ପୃଷ୍ଠା–୮+୮

ଧରିତ୍ରୀ
DHARITRI

ଭୁବନେଶ୍ୱର, ସୋମବାର, ମେ' ୨୯/୨୦୨୩ (୮+୮=୧୬ ପୃଷ୍ଠା) Bhubaneswar, Monday, May 29/2023 Page 16 ₹ 7.00

୪୯ଶ ଭାଗ ୧୮୩ ସଂଖ୍ୟା www.orissakhabar.com/www.dharitri.com | Printed at Bhubaneswar, Sambalpur, Rayagada & Angul VOLUME 49 ISSUE 183 ମୂଲ୍ୟ ₹୭/-

ମୋନାକୋ ଗ୍ରାଁପ୍ରି ଜିତିଲେ ଭର୍ଷ୍ଟାପେନ୍
ରେଡ୍‌ବୁଲ୍‌ର ମାକ୍ସ ଭର୍ଷ୍ଟାପେନ୍ ମୋନାକୋ ଫର୍ମୁଲା ୱାନ୍ ଗ୍ରାଁ ପ୍ରି ମୋଟର ରେସ୍ ଜିତିଛନ୍ତି।

୦୪

୦୨

ଆଇଫା ଆୱାଡ୍: ଶ୍ରେଷ୍ଠ ଅଭିନେତା ହ୍ରିତିକ୍
ବଲିଉଡ୍ ଅଭିନେତା ହ୍ରିତିକ୍ ରୋଶନ ଇଣ୍ଟରନ୍ୟାଶନାଲ ଇଣ୍ଡିଆନ୍ ଫିଲ୍ମ ଏକାଡେମୀ ଆୱାର୍ଡ (ଆଇଫା) ୨୦୨୩ରେ ଶ୍ରେଷ୍ଠ ଅଭିନେତା ଭାବେ ଶନିବାର ପୁରସ୍କୃତ ହୋଇଛନ୍ତି।

ନ୍ୟାୟ ମାଗି ଦଣ୍ଡିତ

ମହିଳା କୁସ୍ତିଯୋଦ୍ଧାଙ୍କୁ ଗୋଇଠା ମାରି ଉଠାଇନେଲା ଦିଲ୍ଲୀ ପୋଲିସ

ମହିଳା କୁସ୍ତିଯୋଦ୍ଧାଙ୍କୁ ଦିଲ୍ଲୀ ପୋଲିସ ମାଡ଼ମାରି ଜୋରଜବରଦସ୍ତ ଉଠାଇ ନେଉଛି।

ନୂଆଦିଲ୍ଲୀ,୨୮।୫

ରବିବାର ଦେଶକୁ ମିଳିଛି ଗଣତନ୍ତ୍ରର ନୂଆ ମନ୍ଦିର। ପ୍ରଧାନମନ୍ତ୍ରୀ ନରେନ୍ଦ୍ର ମୋଦି ପାର୍ଲାମେଣ୍ଟର ନୂଆ ବିଲ୍ଡିଂକୁ ଲୋକାର୍ପଣ କରି ସମ୍ବୋଧନ କରୁଥିବାବେଳେ ସେଠାରୁ ଅଳ୍ପ ଦୂରରେ ଦେଶ ପାଇଁ ପଦକ ଜିତି ଗର୍ବ ଓ ଗୌରବ ଆଣିଦେଇଥିବା କୁସ୍ତିଯୋଦ୍ଧାମାନଙ୍କୁ ପାଦ ତଳେ ଦଳି ଦିଆଯାଉଥିଲା। ଉତ୍ତର ପ୍ରଦେଶର କୈସରଗଞ୍ଜରୁ ପ୍ରତିନିଧିତ୍ୱ କରୁଥିବା ୬୬ ବର୍ଷୀୟ ଭାଜପା ଏମ୍‌ପି ତଥା ଭାରତୀୟ କୁସ୍ତି ମହାସଂଘ (ଡବ୍ଲୁଏଫ୍‌ଆଇ) ଅଧ୍ୟକ୍ଷ ବ୍ରିଜ୍‌ଭୂଷଣ ଶରଣ ସିଂ ନୂଆ ସଂସଦ ଭବନର ଭବ୍ୟ ଉଦ୍‌ଘାଟନୀ ସମାରୋହରେ ଅତିଥିମାନଙ୍କୁ ସ୍ୱାଗତ କରୁଥିବା ସମୟରେ ତାଙ୍କ ବିରୋଧରେ ଯୌନ ନିର୍ଯାତନା ଅଭିଯୋଗ ଆଣି ଯନ୍ତରମନ୍ତର ଧାରଣାସ୍ଥଳରେ ମାସାଧିକ କାଳ ଧାରଣା ଦେଇଥିବା ମହିଳା ଖେଳାଳିମାନଙ୍କୁ ଦିଲ୍ଲୀ ପୋଲିସ ଲାଠିମାଡ଼ ସହ ଗୋଇଠା ଓ ବିଧା ମାରୁଥିଲା। ନ୍ୟାୟ ଦାବିରେ ମହିଳା ମହାପଞ୍ଚାୟତ ଆୟୋଜନ ପାଇଁ ବିକ୍ଷୋଭ ଶୋଭାଯାତ୍ରାରେ ବାହାରିଥିବା ଭିନେଶ ଫୋଗତ, ସାକ୍ଷୀ ମଲିକ ଓ ବଜରଙ୍ଗ ପୁନିଆଙ୍କ ସମେତ ଅନେକ ଅନ୍ତର୍ଜାତୀୟ ଖେଳାଳିଙ୍କୁ ସୁରକ୍ଷା ଭଙ୍ଗ ଏବଂ ଆଇନଶୃଙ୍ଖଳା ଉଲ୍ଲଂଘନ

> ଖେଳାଳିଙ୍କ ଛାତିରେ ଥିବା ମେଡାଲ ଆମ ଦେଶର ଗୌରବ। କିନ୍ତୁ ଭାଜପା ସରକାରର ଅହଂକାର ଏତେ ବଢ଼ିଯାଇଛି ଯେ ମହିଳା ଖେଳାଳିଙ୍କ ସ୍ୱରକୁ ନିର୍ମମ ଭାବେ ବୁଟ୍ ତଳେ ଦଳି ଦିଆଯାଉଛି। ସାରା ଦେଶ ସରକାରଙ୍କ ଅହଂକାର ଓ ଅନ୍ୟାୟକୁ ଦେଖୁଛି।
> -ପ୍ରିୟଙ୍କା ଗାନ୍ଧୀ ଭଦ୍ରା, କଂଗ୍ରେସ ସାଧାରଣ ସମ୍ପାଦିକା

☞ପୃଷ୍ଠା–୪

ଆଜି କ୍ୟାବିନେଟ୍ ବୈଠକ
ବିଜେଡି ୫ମ ପାଳି ସରକାରକୁ ୪ ବର୍ଷ ପୂରଣ ହେଉଥିବାରୁ କିଛି ବଡ଼ ନିଷ୍ପତ୍ତି ଆଶା

ଭୁବନେଶ୍ୱର, ୨୮।୫(ବ୍ୟୁରୋ)

ରାଜ୍ୟ କ୍ୟାବିନେଟ୍ ବୈଠକ ସୋମବାର ପୂର୍ବାହ୍ନ ୧୦ଟା ୪୫ ମିନିଟରେ ମୁଖ୍ୟମନ୍ତ୍ରୀ ନବୀନ ପଟ୍ଟନାୟକଙ୍କ ଅଧ୍ୟକ୍ଷତାରେ ଲୋକସେବା ଭବନରେ ଅନୁଷ୍ଠିତ ହେବ। କ୍ୟାବିନେଟ୍‌ରେ ୧୫ଟି ପ୍ରସ୍ତାବ ଉପରେ ମୋହର ବାଜିପାରେ ବୋଲି ବିଶେଷ ସୂତ୍ରରୁ ଜଣାପଡିଛି। ବିଜେଡି ୫ମ ପାଳି ସରକାରକୁ ୪ ବର୍ଷ ପୂରଣ ହେଉଥିବା କାରଣରୁ କିଛି ବଡ ନିଷ୍ପତ୍ତି ନିଆଯାଇପାରେ ବୋଲି ଶୁଣାଯାଉଛି। ୨୦୧୯ ମେ' ୨୯ ତାରିଖରେ ଲଗାତର ପଞ୍ଚମ ଥର ପାଇଁ ନବୀନ ପଟ୍ଟନାୟକ ସରକାର ଗଠନ କରିଥିଲେ। ସରକାର ଗଠନର ପ୍ରଥମ ଦିନରେ କ୍ୟାବିନେଟ୍ ବୈଠକ ଅନୁଷ୍ଠିତ ହୋଇଥିଲା। ନିର୍ବାଚନୀ ଇସ୍ତାହାରରେ ଦିଆଯାଇଥିବା ପ୍ରତିଶ୍ରୁତି ପୂରଣ କରିବା ଲାଗି କ୍ୟାବିନେଟ୍ ନିଷ୍ପତ୍ତି ହୋଇଥିଲା। ଜଳ ସମ୍ପଦ, ରାଜସ୍ୱ, ସାଧାରଣ ପ୍ରଶାସନ, ପଞ୍ଚାୟତିରାଜ, ଅର୍ଥ ଭଳି ବିଭାଗର କିଛି ପ୍ରସ୍ତାବ ଉପରେ ମୋହର ବାଜିବ ବୋଲି ସୂତ୍ରରୁ ଜଣାପଡିଛି।

ଜିଲାରେ ୩ ବର୍ଷ ପୂରଣ କରିଥିବା ଅଧିକାରୀଙ୍କ ତଥ୍ୟ ଦିଅ
୫

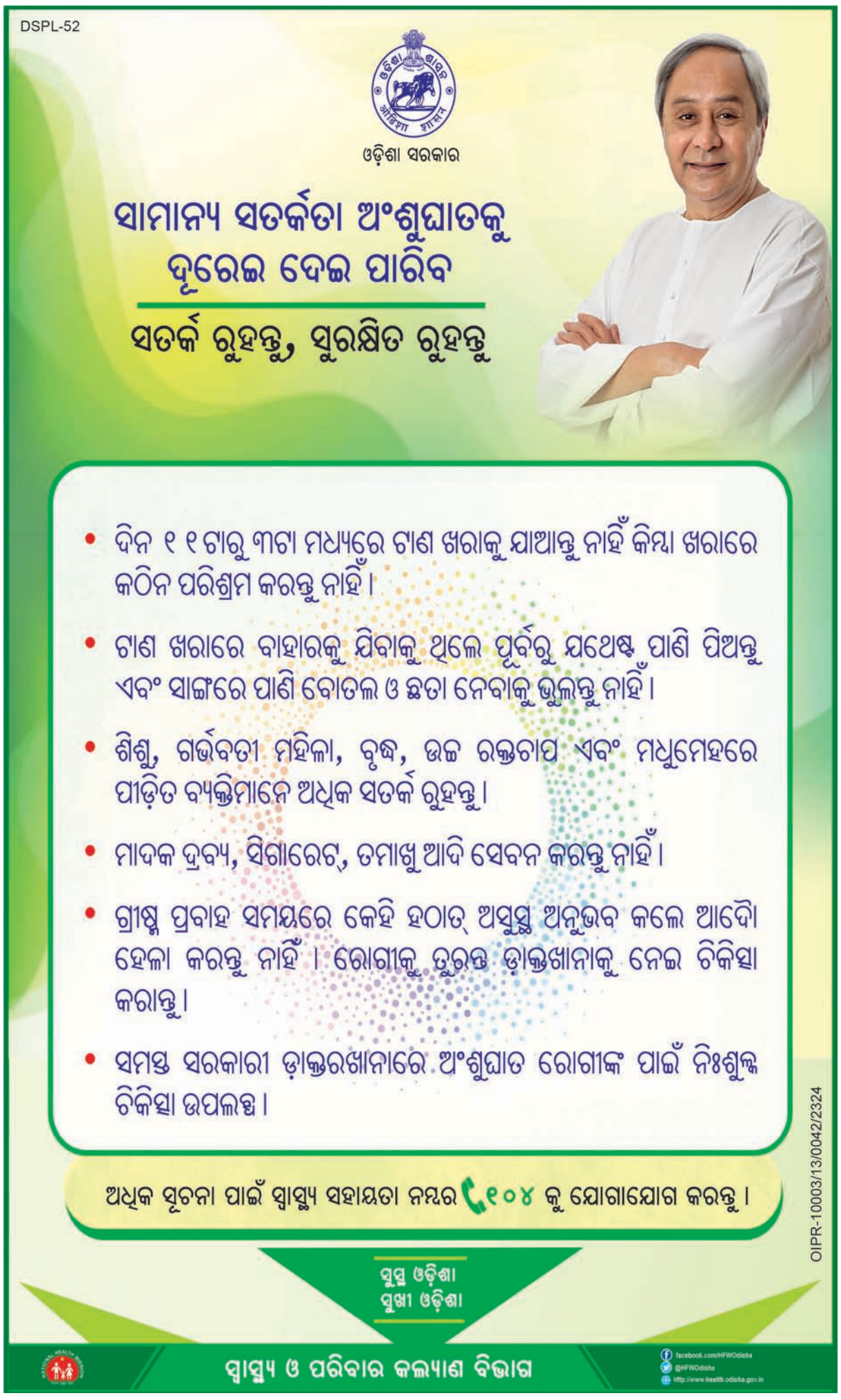

ମାଲାବାର ଗ୍ରୁପର 'ହଙ୍ଗର ଫ୍ରି ୱାର୍ଲଡ'

ଭୁବନେଶ୍ୱର,୨୮।୫

ମାଲାବାର ଗୋଲ୍ଡ ଆଣ୍ଡ ଡାଇମଣ୍ଡସର ଶହୀଦ ନଗର ଷ୍ଟୋର ପକ୍ଷରୁ 'ହଙ୍ଗର ଫ୍ରି ୱାର୍ଲଡ' ଅଭିଯାନର ଯାନକୁ ଭୁବନେଶ୍ୱର ମେୟର ସୁଲୋଚନା ଦାସ ଏବଂ ବିଧାୟକ ଅନନ୍ତ ନାରାୟଣ ଜେନା ପତାକା ଦେଖାଇ ଆନୁଷ୍ଠାନିକ ଶୁଭାରମ୍ଭ କରୁଛନ୍ତି। ଏହି ପରିପ୍ରେକ୍ଷୀରେ ମାଲାବାର ଶହୀଦ ନଗର ଷ୍ଟୋରର ବହୁ ବରିଷ୍ଠ ଅଧିକାରୀ ଓ ଅନ୍ୟମାନେ ଉପସ୍ଥିତ ଅଛନ୍ତି।

ଦେଶର ପ୍ରମୁଖ ଅଳଙ୍କାର ପ୍ରତିଷ୍ଠାନ ମାଲାବାର ଗୋଲ୍ଡ ଆଣ୍ଡ ଡାଇମଣ୍ଡସ ପକ୍ଷରୁ ରବିବାର ସର୍ବଭାରତୀୟ ସ୍ତରରେ 'ୱାର୍ଲଡ ହଙ୍ଗର ଡେ' ପାଳିତ ହୋଇଯାଇଛି। ଏହି ପରିପ୍ରେକ୍ଷୀରେ ମାଲାବାର ଗୋଲଡ ଆଣ୍ଡ ଡାଇମଣ୍ଡସର ଭୁବନେଶ୍ୱରସ୍ଥିତ ଶହୀଦ ନଗର ଷ୍ଟୋର ପକ୍ଷରୁ 'ହଙ୍ଗର ଫ୍ରି ୱାର୍ଲଡ' ଅଭିଯାନ ଆରମ୍ଭ କରାଯାଇଛି। ଏହି ଅବସରରେ ଭୁବନେଶ୍ୱର ମେୟର ସୁଲୋଚନା ଦାସ ଏବଂ ବିଧାୟକ ଅନନ୍ତ ନାରାୟଣ ଜେନା ସମ୍ମାନିତ ଅତିଥି ଭାବେ ଯୋଗଦେଇ ଏହାର ଆନୁଷ୍ଠାନିକ ଶୁଭାରମ୍ଭ ହୋଇଯାଇଛି। ଉଲ୍ଲେଖଯୋଗ୍ୟ ଦେଶର ପ୍ରମୁଖ ଘରୋଇ ସଂସ୍ଥା ତଥା ମାଲାବାର ଗ୍ରୁପର କର୍ପୋରେଟ ସୋସିଆଲ ରେସପନ୍ସିବିଲିଟି (ସିଏସ୍‌ଆର୍) କାର୍ଯ୍ୟକ୍ରମ ଅଧୀନରେ ଉକ୍ତ ଅଭିଯାନ ଆରମ୍ଭ କରାଯାଇଛି। ବିଶେଷକରି କ୍ଷୁଧାମୁକ୍ତ ଭାରତ ଗଠନ ଓ ୨୦୩୦ ସୁଦ୍ଧା ମିଶନ କ୍ଷୁଧାମୁକ୍ତ ଲକ୍ଷ୍ୟ ହାସଲ ଅନୁଯାୟୀ ଏଭଳି ଏକ ମହତ କାର୍ଯ୍ୟ ମାଲାବାର ଗ୍ରୁପ ପକ୍ଷରୁ କରାଯାଉଛି। ବର୍ତ୍ତମାନ ସମୟରେ ମଧ୍ୟ ଭାରତର ବିଭିନ୍ନ ସ୍ଥାନରେ ବହୁତ ଲୋକ ଭୋକ ଉପାସରେ ଦିନ କାଟୁଛନ୍ତି। ଏପରିକି ଦେଶର ୨୯ଟି କ୍ଷେତ୍ରରେ ମାଲାବାରର 'ହଙ୍ଗର ଫ୍ରି ୱାର୍ଲଡ' ଅଭିଯାନ କାର୍ଯ୍ୟକ୍ରମ ଜାରି ରହିଛି।

କୋଲ୍‌ଗେଟ୍ ଷ୍ଟ୍ରଙ୍ଗ୍ ଟିଥ୍ ଟୁଥ୍‌ପେଷ୍ଟର ଶୁଭାରମ୍ଭ

ଭୁବନେଶ୍ୱର,୨୮।୫

ଦେଶର ପ୍ରମୁଖ ଓରାଲ କେୟାର ବ୍ରାଣ୍ଡ୍ କୋଲ୍‌ଗେଟ୍ ପକ୍ଷରୁ କୋଲ୍‌ଗେଟ୍ ଷ୍ଟ୍ରଙ୍ଗ ଟିଥ୍ ଟୁଥ୍‌ପେଷ୍ଟର ଶୁଭାରମ୍ଭ କରାଯାଇଛି। ଏପରିକି ଏକ ନୂଆ ସତେଜ ଫର୍ମୁଲା ସହ ପୁଣି କୋଲ୍‌ଗେଟ୍ ବଜାରରେ ଗ୍ରାହକଙ୍କ ନିକଟତର ହେବ। ବିଶେଷ କରି କ୍ୟାଲ୍‌ସିୟମ ପରିମାଣ ବୃଦ୍ଧି କରୁଥିବା କୋଲ୍‌ଗେଟ୍‌ର ସ୍ୱତନ୍ତ୍ର ଆର୍ଜିନାଇନ୍ ଟେକ୍ନୋଲୋଜି ଦ୍ୱାରା ସମୃଦ୍ଧ ଉକ୍ତ ଟୁଥ୍‌ପେଷ୍ଟ ଦାନ୍ତକୁ ପୋଷଣ ପ୍ରଦାନ କରିଥାଏ ଏବଂ ସେଗୁଡ଼ିକୁ ଦୁଇ ଗୁଣ ମଜଭୁତ କରିଥାଏ। ଫଳରେ ସମଗ୍ର ପରିବାର ମୁଖର ଆବଶ୍ୟକତା ପାଇଁ ପ୍ରଥମ ପସନ୍ଦ ପାଲଟିବ। ଏ ସମ୍ପର୍କରେ କୋଲ୍‌ଗେଟ୍-ପାମୋଲିଭ୍ ଇଣ୍ଡିଆର ମାର୍କେଟିଂ ଡାଇରେକ୍ଟର ଗୁଞ୍ଜିତ ଜୈନ୍ କହିଛନ୍ତି, ବିଜ୍ଞାନ ଦ୍ୱାରା ସମର୍ଥିତ ଆମର ଏହି ଅତ୍ୟାଧୁନିକ ଫର୍ମୁଲା ପୂର୍ବ ତୁଳନାରେ ଅଧିକ ଉତ୍କୃଷ୍ଟ ଫଳାଫଳ ପ୍ରଦାନ କରିବ ବୋଲି ଆମେ ନିଶ୍ଚିତ ରହିଛୁ।

ପ୍ରଯୁକ୍ତି ଶିଳ୍ପରେ ପ୍ରତିଭାଙ୍କୁ ଗୁରୁତ୍ୱ

ଭୁବନେଶ୍ୱର,୨୮।୫

ସଫ୍ଟୱେର କ୍ୟାରିୟର ଲାଗି ଦକ୍ଷତା ବିକାଶ ପ୍ଲାଟ୍‌ଫର୍ମ ନେକ୍ସ୍‌ଟ୍‌ୱେଭ୍‌ବର୍ତ୍ତମାନ ସମୟରେ ଏକ ପ୍ରମୁଖ ସଂସ୍ଥା ଭାବେ ଉଭା ହୋଇଛି। ଏପରିକି ଗତ ଦୁଇ ବର୍ଷରେ ନେକ୍ସ୍‌ଟ୍‌ୱେଭ୍‌ର ପ୍ରଶିକ୍ଷାର୍ଥୀଙ୍କୁ ୧୩୦୦ରୁ ଅଧିକ କମ୍ପାନୀରେ ନିଯୁକ୍ତି ମିଳିଥିବା ପ୍ଲାଟଫର୍ମ ପକ୍ଷରୁ ଘୋଷଣା କରାଯାଇଛି। ବିଶେଷ କରି ପ୍ରତିଭାବାନ କର୍ମଚାରୀ ସନ୍ଧାନ କରୁଥିବା ପ୍ରଯୁକ୍ତି କମ୍ପାନୀଗୁଡ଼ିକ ଲାଗି ନେକ୍ସ୍‌ଟ୍‌ୱେଭ୍ ପସନ୍ଦର ସ୍ଥାନ ଭାବେ ପରିଣତ ହୋଇଛି। ଏପରିକି ନେକ୍ସ୍‌ଟ୍‌ୱେଭ୍‌ର ଗ୍ରାଜୁଏଟ୍‌ମାନଙ୍କୁ ସଫ୍‌ଟୱେର ଡେଭେଲପର, ଫୁଲ୍ ଷ୍ଟାକ୍ ଡେଭେଲପର, ଡାଟା ଇଞ୍ଜିନିୟର ଓ ଡାଟା ଆନାଲିଷ୍ଟ୍ ଭାବେ ବିଭିନ୍ନ କମ୍ପାନୀରେ ନିଯୁକ୍ତି ମିଳୁଛି। ଏ ସମ୍ପର୍କରେ ନେକ୍ସ୍‌ଟ୍‌ୱେଭ୍‌ର ସିଇଓ ରାହୁଲ ଆଗୁଲୁରି କହିଛନ୍ତି, ଚଳିତ ଦଶନ୍ଧିରେ ଭାରତୀୟ ଆଇଟି ଶିଳ୍ପ ତିନି ଗୁଣା ବୃଦ୍ଧି ପାଇବାକୁ ଯାଉଛି। ଏପରିକି ଶିଳ୍ପ ଅନୁକୂଳ ତାଲିମ କରିଆରେ ଆମେ ପ୍ରଦାନ କରୁଥିବା ପ୍ରତିଭାମାନଙ୍କୁ ବହୁ କମ୍ପାନୀ ପ୍ରଶଂସା କରୁଛନ୍ତି। ଏହି ବିପୁଳ ସୁଯୋଗ ଲାଗି ଯୁବପିଢ଼ିଙ୍କୁ ପ୍ରସ୍ତୁତ କରିବା ଉପରେ ଆମେ ଗୁରୁତ୍ୱାରୋପ କରୁଛୁ। ବିଶେଷ କରି ପ୍ରଯୁକ୍ତି ଶିଳ୍ପରେ ପ୍ରତିଭାର ରହିଥିବା ଅଭାବକୁ ପୂରଣ କରିବା ଦିଗରେ ଆମେ ଠିକ୍ ପଥରେ ରହିଥିବା ଏହି ମାଇଲଖଣ୍ଟିରେ ପ୍ରତିଫଳିତ ହୋଇଛି।

ସମନ୍ୱୟ ସହ ପ୍ରକଳ୍ପ କାର୍ଯ୍ୟ ଶେଷ କରିବାକୁ ଗୁରୁତ୍ୱ

ଭୁବନେଶ୍ୱର,୨୮।୫

ପୂର୍ବତଟ ରେଳପଥର ଖୋର୍ଦ୍ଧା ରୋଡ ରେଳ ମଣ୍ଡଳ ଅନ୍ତର୍ଗତ ହାଓଡ଼ା-ଚେନ୍ନାଇ ମୁଖ୍ୟ ରେଳମାର୍ଗରେ ଭଦ୍ରକ ଏବଂ କଟକ ରେଲୱେ ଷ୍ଟେଶନ ମଧ୍ୟରେ ୩ୟ ଲାଇନ ପ୍ରକଳ୍ପ ପାଇଁ ନିର୍ମାଣ କାର୍ଯ୍ୟ ଯୁଦ୍ଧକାଳୀନ ଭିତ୍ତିରେ ଜାରି ରହିଛି। ଉକ୍ତ ପ୍ରକଳ୍ପର ନିର୍ମାଣ କାର୍ଯ୍ୟ ୫୦% ରୁ ଅଧିକ ସମାପ୍ତ ହୋଇଥିବା ପୂର୍ବତଟ ରେଳପଥ ପକ୍ଷରୁ ସୂଚନା ଦିଆଯାଇଛି। ସେହିଭଳି ହରିଦାସପୁର ଏବଂ ବୈରୀ ମଧ୍ୟରେ ୧୬.୮୦ କିଲୋମିଟର ଦୈର୍ଘ୍ୟ ରେଳମାର୍ଗ କାର୍ଯ୍ୟ ଶେଷ ହୋଇଯାଇଛି, ଉକ୍ତ ପ୍ରକଳ୍ପ ୨୦୨୩ ଜୁନ୍ ଶେଷ ସପ୍ତାହ ସୁଦ୍ଧା ଶେଷ ହେବାର ଥିଲା ମାତ୍ର ତାହା ୨୦୨୩ ମେ ପ୍ରଥମ ସପ୍ତାହ ପୂର୍ବରୁ ସମାପ୍ତ ହୋଇଯାଇଛି। ବିଶେଷ କରି ଉକ୍ତ ପ୍ରକଳ୍ପର ନିର୍ମାଣ କାର୍ଯ୍ୟକୁ ରେଳମନ୍ତ୍ରୀ ଅଶ୍ୱିନୀ ବୈଷ୍ଣବଙ୍କ ଦ୍ୱାରା ନିରନ୍ତର ସମୀକ୍ଷା ଏବଂ ସମ୍ପୃକ୍ତ ଅଧିକାରୀଙ୍କ ସହ ପ୍ରକଳ୍ପ କାର୍ଯ୍ୟର ସ୍ଥିତି ସମ୍ବନ୍ଧରେ ତର୍ଜମା କରିବା ଦ୍ୱାରା ସମ୍ଭବ ହୋଇଛି। ପୂର୍ବତଟ ରେଳପଥର ଗୁରୁତ୍ୱପୂର୍ଣ୍ଣ ରେଳପ୍ରକଳ୍ପ କାର୍ଯ୍ୟଗୁଡ଼ିକର ଶୀଘ୍ର ସମାପ୍ତି ପାଇଁ ବିଶେଷ ଧ୍ୟାନ ଦେବାକୁ ମହାପ୍ରବନ୍ଧକ ମନୋଜ ଶର୍ମା ଅଧିକାରୀମାନଙ୍କୁ ନିର୍ଦ୍ଦେଶ ଦେଇଛନ୍ତି। ଉପରୋକ୍ତ ପ୍ରକଳ୍ପଗୁଡ଼ିକର ଶୀଘ୍ର ସମାପ୍ତି ପାଇଁ ରାଜ୍ୟ ସରକାରଙ୍କ ବିଭିନ୍ନ ବିଭାଗ ଏବଂ ସହଭାଗୀ ସଂସ୍ଥାମାନଙ୍କ ସହ ସମନ୍ୱୟ ରକ୍ଷା କରିବାକୁ ଶର୍ମା ଅଧିକାରୀମାନଙ୍କୁ ମଧ୍ୟ ପରାମର୍ଶ ଦେଇଛନ୍ତି। ଏପରିକି ଓଡିଶାରେ ଜାରି ରହିଥିବା ରେଳପଥର ବିଭିନ୍ନ ପ୍ରକଳ୍ପ କାର୍ଯ୍ୟ ସହିତ ସମ୍ପୃକ୍ତ ଅଞ୍ଚଳର ରେଳ ଭିତ୍ତିଭୂମି ବିକାଶ ପାଇଁ ମଧ୍ୟ ବୈଷ୍ଣବ ପ୍ରାଥମିକତା ଦେଉଛନ୍ତି ଏବଂ ବିକାଶମୂଳକ କାର୍ଯ୍ୟ ଉପରେ ମଧ୍ୟ ସେ ନିରନ୍ତର ଭାବେ ନଜର ରଖିଛନ୍ତି। ସେହିଭଳି ଭଦ୍ରକ-ନିର୍ଗୁଣ୍ଡି ୩ୟ ରେଳ ଲାଇନ କାର୍ଯ୍ୟ ଉକ୍ତ ଅଞ୍ଚଳର ଅର୍ଥନୀତିକୁ ବୃଦ୍ଧି କରିବ ଏବଂ ହାଓଡ଼ା-ଚେନ୍ନାଇ ମୁଖ୍ୟ ରେଳ ମାର୍ଗରେ ଅସୁବିଧାଜନକ ଟ୍ରେନ୍ ଚଳାଚଳକୁ ଏଡାଇ ଦେଇପାରିବ ବୋଲି ରେଳପଥ ପକ୍ଷରୁ ଆଶାବ୍ୟକ୍ତ କରାଯାଇଛି।

ବିଏଫ୍‌ଆଇଏଲ୍ ପକ୍ଷରୁ ଗ୍ରାହକ ସଚେତନତା ଅଭିଯାନ

ଭୁବନେଶ୍ୱର,୨୮।୫

ଇଣ୍ଡସ୍‌ଇଣ୍ଡ୍ ବ୍ୟାଙ୍କର ୧୦୦% ସହାୟକ ସଂସ୍ଥା ଭାରତ ଫାଇନାନ୍ସିଆଲ ଇନ୍‌କ୍ଲୁଜନ୍ ଲିମିଟେଡ୍ (ବିଏଫ୍‌ଆଇଏଲ୍) ପକ୍ଷରୁ ନିକଟରେ ଏକ ଅଭିନବ ଗ୍ରାହକ ସଚେତନତା ଅଭିଯାନର ଶୁଭାରମ୍ଭ ସମ୍ପର୍କରେ ଘୋଷଣା କରାଯାଇଛି। ବିଶେଷ କରି ଓଡ଼ିଶାର ରାଜ୍ୟପାଳ ପ୍ରଫେସର ଗଣେଶୀ ଲାଲ୍‌ଙ୍କ ଉପସ୍ଥିତିରେ ଉକ୍ତ ଗ୍ରାହକ ସଚେତନତା ଅଭିଯାନ ଓଡିଶା ବଜାରରେ ଶୁଭାରମ୍ଭ କରାଯାଇଛି। ଉକ୍ତ ଅଭିଯାନରେ ୫ଟି ଆନିମେଟେଡ୍ ଭିଡିଓ ଅନ୍ତର୍ଭୁକ୍ତ ରହିଛି, ଯେଉଁଥିରେ 'ଭାରତୀ ଦିଦି' ନାମକ କାଳ୍ପନିକ ଚରିତ୍ର ରହିଛି। ସେହିଭଳି ୨ଟି ସ୍ୱାଧୀନ ଭିଡିଓ ରହିଛି, ଯେଉଁଥିରେ ରାମାୟଣର ଅଭିନେତା ଅରୁଣ ଗୋଭିଲ ମଧ୍ୟ ଅଭିନୟ କରିଛନ୍ତି। ଏପରିକି ଭାରତୀ ଦିଦି ଓ ଅରୁଣ ଗୋଭିଲ୍ ଗ୍ରାହକମାନଙ୍କୁ ଉକ୍ତ ଅଭିଯାନ ସହ ଆର୍ଥିକ ବିଷୟର ଗୁରୁତ୍ୱ ବିଷୟରେ ବୁଝାଉଛନ୍ତି। ବିଶେଷ କରି ଗ୍ରାହକଙ୍କ ସଞ୍ଚୟ ବଢ଼ାଇବା ଏବଂ ଫିକ୍ସଡ୍ ଡିପୋଜିଟ୍ (ଏଫ୍‌ଡି) ଓ ରିକରିଂ ଡିପୋଜିଟ୍ (ଆର୍‌ଡି) ଭଳି ଅନ୍ୟାନ୍ୟ ନିବେଶ ଉତ୍ପାଦ ବିଷୟରେ ପରାମର୍ଶ ଦେଉଥିବା ବେଳେ ସୁରକ୍ଷିତ ଭାବେ ନଗଦ ରାଶି ଉଠାଣ ଏବଂ ବାୟୋ-ସ୍ଥାପିତ ଠକେଇକୁ ଏଡ଼ାଇବା ଉପରେ ଉଭୟ ବିସ୍ତୃତ ଆଲୋକପାତ କରିଛନ୍ତି।

ଏ ସମ୍ପର୍କରେ ବିଏଫ୍‌ଆଇଏଲର କାର୍ଯ୍ୟନିର୍ବାହୀ ଉପାଧ୍ୟକ୍ଷ ଜେ.ଶ୍ରୀଧରନ କହିଛନ୍ତି, ଆମେ ଆମ ନିଷ୍ପତ୍ତି ଗ୍ରହଣରେ ପ୍ରଥମେ ଆମ ଗ୍ରାହକମାନଙ୍କ କଲ୍ୟାଣକୁ ସର୍ବଦା ରଖିଥାଉ। ଏପରିକି ଶିଳ୍ପରେ ଦୁଇ ଦଶନ୍ଧିର ଅଭିଜ୍ଞତା ଓ ମୁଖ୍ୟତଃ ମହିଳା ଲଘୁ ଉଦ୍ୟୋଗୀଙ୍କ ଭଳି ଉପେକ୍ଷିତ ଗ୍ରାହକଙ୍କ ସହ ପ୍ରତି ସପ୍ତାହରେ କ୍ଷେତ୍ରାଞ୍ଚଳର ଗ୍ରାହକଙ୍କ ଯୋଡ଼ି ହୋଇରହିବା ଦ୍ୱାରା ଆମେ ସେମାନଙ୍କ କଷ୍ଟକୁ ଭଲ ଭାବେ ବୁଝିପାରିଛୁ। ଫଳରେ ଉତ୍ପାଦର ଦାୟିତ୍ୱବାନ ବ୍ୟବହାର ସହିତ ଠକେଇଠାରୁ ନିଜକୁ ଦୂରେଇ ରଖି ପରିଶେଷରେ ଆର୍ଥିକ ସ୍ୱାଧୀନତା ହାସଲ କରିବା ପାଇଁ ଜ୍ଞାନ ଭିତ୍ତିକ ବାର୍ତ୍ତା ସହ ଉକ୍ତ ଅଭିଯାନ ଜରିଆରେ ଆବଶ୍ୟକ କାର୍ଯ୍ୟ ପୂରଣ ଲକ୍ଷ୍ୟ ରଖାଯାଇଛି।

ଭାରତୀ ଆକ୍ସାର 'ପ୍ରୋଜେକ୍ଟ ସର୍ବ-ଓ-ତମ'

ଭୁବନେଶ୍ୱର,୨୮।୫

ଭାରତୀ ଆକ୍ସା ଲାଇଫ୍ ଇନ୍‌ସ୍ୟୁରାନ୍ସର ବହୁ ପ୍ରତୀକ୍ଷିତ ତଥା ଆଧୁନିକ ଜ୍ଞାନକୌଶଳରେ ଡିଜାଇନ କରାଯାଇଥିବା 'ପ୍ରୋଜେକ୍ଟ ସର୍ବ-ଓ-ତମ' ଗ୍ରାହକମାନଙ୍କୁ ନିରବଚ୍ଛିନ୍ନ ସେବା ଯୋଗାଉଛି। ବିଶେଷ କରି ଗ୍ରାହକମାନଙ୍କୁ ନିରବଚ୍ଛିନ୍ନ ସେବା ପ୍ରଦାନ କରିବା ଲାଗି କମ୍ପାନୀର ରହିଥିବା ପ୍ରତିବଦ୍ଧତା ଅନୁସାରେ ଭାରତୀ ଆକ୍ସା ଲାଇଫ୍ ଇନ୍‌ସ୍ୟୁରାନ୍ସ ନିରନ୍ତର ଭାବେ ତା'ର ଡିଜିଟାଲ୍ ଦକ୍ଷତାକୁ ବଢ଼ାଉଛି। ଫଳରେ କମ୍ପାନୀ 'ପ୍ରୋଜେକ୍ଟ ସର୍ବ-ଓ-ତମ'ର ପ୍ରଥମ ପର୍ଯ୍ୟାୟକୁ ସଫଳତାର ସହ ଶୁଭାରମ୍ଭ କରି ନିକଟରେ ମଧ୍ୟ ସମାପନ କରିଛି। ଯେଉଁଥିରେ ୨୦ଟି ପଲିସିକୁ ପୁନର୍ମାର୍ଜିତ ଏବଂ ପ୍ରତ୍ୟକ୍ଷ ସେବାରୁ ଡିଜିଟାଲ୍ ସେବା ପର୍ଯ୍ୟନ୍ତ ୩୬୦ ଡିଗ୍ରୀ ରୂପାନ୍ତରଣ କରାଯାଇଛି। ଏପରିକି ଗ୍ରାହକମାନେ କେବଳ ଗୋଟିଏ କ୍ଲିକ୍‌ରେ ପଲିସି ସମ୍ବନ୍ଧୀୟ ସମସ୍ତ ସେବା ପାଇପାରୁଛନ୍ତି। ଏ ସମ୍ପର୍କରେ ଭାରତୀୟ ଆକ୍ସା ଲାଇଫ୍ ଇନ୍‌ସ୍ୟୁରାନ୍ସର ମୁଖ୍ୟ ଗ୍ରାହକ ଅଧିକାରୀ ଓ ଡିଜିଟାଲ୍ ବ୍ୟବସାୟ ମୁଖ୍ୟ ନୀତିନ ମେହତା କହିଛନ୍ତି, କମ୍ପାନୀର ମୂଲ୍ୟବାନ ଗ୍ରାହକମାନଙ୍କ ଲାଗି ବୀମାକୁ ସହଜ କରିବାରେ ଆମର ମିଶନ ସହିତ ପ୍ରୋଜେକ୍ଟ ସର୍ବ-ଓ-ତମ ଉପଯୁକ୍ତ ଭାବେ ଖାପ ଖାଉଛି। ଫଳରେ ଆମର ପ୍ରଭାବୀ ସେବା ପାଇଁ ଆମେ ସକାରାତ୍ମକ ମତାମତ ହାସଲ କରିଛୁ ଏବଂ ଆମ ଗ୍ରାହକ ପୋର୍ଟାଲ ପାଇଁ ନେଟ୍ ପ୍ରମୋଟର ସ୍କୋରରେ ୩୦% ଉନ୍ନତି ଘଟିଛି। ସେହିଭଳି ଭାରତୀୟ ଆକ୍ସା ଲାଇଫ୍ ଇନ୍‌ସ୍ୟୁରାନ୍ସର ମୁଖ୍ୟ ପ୍ରଯୁକ୍ତି ଅଧିକାରୀ ପଙ୍କଜ ଗୁପ୍ତା କହିଛନ୍ତି, ଆମେ ଆମର ଡିଜିଟାଲ୍ ସେବା ଜରିଆରେ ଗ୍ରାହକଙ୍କ ଅନୁଭୂତିରେ ଉନ୍ନତି ଆଣିବାକୁ ପ୍ରତିବଦ୍ଧ ରହିଛୁ। ବିଶେଷ କରି ଡିଜିଟାଲ୍ ଦକ୍ଷତାରେ ନିବେଶ କରି ଆମେ ଗ୍ରାହକ ଯାତ୍ରା ଏବଂ ପ୍ରଶ୍ନ ସମାଧାନ ସମୟରେ ଉନ୍ନତି ଆଣିବାରେ ସଫଳ ହୋଇଥିବା ବେଳେ ଠକେଇ ବିପଦର ମୁକାବିଲା କରିପାରିଛୁ।

ଫୁରସତ୍

ଆଇଫା ଆୱାର୍ଡ: ଶ୍ରେଷ୍ଠ ଅଭିନେତା ହ୍ରିତିକ୍

ମୁମ୍ବାଇ: ଇଣ୍ଟରନ୍ୟାଶନାଲ ଇଣ୍ଡିଆନ ଫିଲ୍ମ ଏକାଡେମୀ ଆୱାର୍ଡ (ଆଇଫା) ୨୦୨୩ ଶନିବାର ଆବୁଧାବିରେ ଅନୁଷ୍ଠିତ ହୋଇଯାଇଛି। ଏହି ୨ ଦିନିଆ ଆୱାର୍ଡ୍ ଶୋ'ରେ ବଲିଉଡ୍ ଅଭିନେତା ହ୍ରିତିକ ରୋଶନ ଏଥିରେ ଶ୍ରେଷ୍ଠ ଅଭିନେତା ଭାବେ ପୁରସ୍କୃତ ହୋଇଛନ୍ତି। ସେ ତାଙ୍କ ଫିଲ୍ମ 'ବିକ୍ରମ ବେଧା' ପାଇଁ ଏହି ପୁରସ୍କାରର ଅଧିକାରୀ ହୋଇଛନ୍ତି। ଚଳଚ୍ଚିତ୍ରରେ ହ୍ରିତିକ୍ ଦର୍ଶକଙ୍କ ହୃଦୟ ଜିତିବା ପାଇଁ କୌଣସି କାମ ଛାଡ଼ି ନ ଥିଲେ। ସେ କହିଛନ୍ତି, 'ବେଧା' ତାଙ୍କ ଭିତରେ ଥିବା ପାଗଳାମିକୁ ଆବିଷ୍କାର କରିବାରେ ସାହାଯ୍ୟ କରିଥିଲା, ଯାହା ତାଙ୍କୁ ଜଣା ନ ଥିଲା। ସେଥିପାଇଁ ସେ ସମସ୍ତଙ୍କୁ ଧନ୍ୟବାଦ ଦେଇଛନ୍ତି। 'ବେଧା'କୁ ତାଙ୍କ କ୍ୟାରିୟରର ସର୍ବୋତ୍ତମ ପ୍ରଦର୍ଶନ ବୋଲି ଅନେକ ଦର୍ଶକ କହିଥିଲେ। ଏଥିସହ ଚଳଚ୍ଚିତ୍ର 'ଗଙ୍ଗୁବାଈ କାଠିଆୱାଡ଼ି' ପାଇଁ ଅଭିନେତ୍ରୀ ଆଲିଆ ଭଟ୍ଟଙ୍କୁ ଶ୍ରେଷ୍ଠ ଅଭିନେତ୍ରୀ ଭାବେ ବିବେଚିତ କରାଯାଇଛି। 'ଦୃଶ୍ୟମ୍-୨'କୁ ଶ୍ରେଷ୍ଠ ଫିଲ୍ମ, ପ୍ରଜୋଜକ ଭୂଷଣ କୁମାର ଏବଂ କୁମାର ମଙ୍ଗତଙ୍କୁ 'ଦୃଶ୍ୟମ୍-୨'ର ଶ୍ରେଷ୍ଠ ପିକ୍ଚର ଆୱାର୍ଡ, ଶ୍ରେୟା ଘୋଷାଲଙ୍କୁ ଶ୍ରେଷ୍ଠ ମହିଳା ପ୍ଲେ ବ୍ୟାକ ସିଙ୍ଗର, ଅର୍ଜିତ୍ ସିଂଙ୍କୁ ଶ୍ରେଷ୍ଠ ପୁରୁଷ ପ୍ଲେ ବ୍ୟାକ ସିଙ୍ଗର, ଭେଟେରାନ ଅଭିନେତା ଅନିଲ କପୁରଙ୍କୁ 'ଜୁଗ୍ ଜୁଗ୍ ଜିଓ' ପାଇଁ ସହ ଅଭିନେତା ଆୱାର୍ଡ, 'କ୍ୱାଲା' ପାଇଁ ଅଭିନେତା ଇର୍ଫାନ ଖାନ୍‌ଙ୍କ ପୁଅ ବାବିଲ ଖାନ୍‌ଙ୍କୁ ଶ୍ରେଷ୍ଠ ଡେବ୍ୟୁ ଅଭିନେତା, 'ଧୋକା ଆରାଉଣ୍ଡ ଦି କର୍ନର' ଅଭିନେତ୍ରୀ କୌଶଲି କୁମାରଙ୍କୁ ଶ୍ରେଷ୍ଠ ଡେବ୍ୟୁ ଅଭିନେତ୍ରୀ ଭାବେ ପୁରସ୍କୃତ କରାଯାଇଥିଲା। ଆୱାର୍ଡ ଶୋ'ରେ ବଡ଼ ବଡ଼ ତାରକାଙ୍କ ଧମାକାଦାର ନୃତ୍ୟ ଦେଖିବାକୁ ମିଳିଥିଲା।

ସର୍ବୋଚ୍ଚ ଶୃଙ୍ଗ ଏଭରେଷ୍ଟ

ଅନ୍ତର୍ଜାତୀୟ ଏଭରେଷ୍ଟ ଦିବସ

ପ୍ରତିବର୍ଷ ମେ ୨୯ ରେ ଅନ୍ତର୍ଜାତୀୟ ଏଭରେଷ୍ଟ ଦିବସ ପାଳନ କରାଯାଇଥାଏ। ଏହି ଦିବସ ୧୯୫୩ ମସିହାରେ ଏଭରେଷ୍ଟ ଆରୋହଣ କରିଥିବା ଦୁଇ ଜଣଙ୍କ ସ୍ମୃତିରେ ପାଳିତ ହୋଇଥାଏ। ଏହି ବ୍ୟକ୍ତିମାନେ ହେଉଛନ୍ତି ନେପାଳର ତେନସିଂ ନରଗେ ଏବଂ ନ୍ୟୁଜିଲାଣ୍ଡର ଏଡମୁଣ୍ଡ ହିଲାରୀ। ମାଉଣ୍ଟ ଏଭରେଷ୍ଟ ନେପାଳ ଏବଂ ଚାଇନା ମଧ୍ୟରେ ଅବସ୍ଥିତ। ନେପାଳ ପ୍ରତିବର୍ଷ ଅନ୍ତର୍ଜାତୀୟ ମାଉଣ୍ଟ ଏଭରେଷ୍ଟ ଦିବସ ପାଳନ କରିବାକୁ ନିଷ୍ପତ୍ତି ନେଇଥିଲା। ଏହି ଦିନ ନେପାଳର ରାଜଧାନୀ କାଠମାଣ୍ଡୁରେ ପର୍ବତାରୋହୀଙ୍କୁ ପ୍ରଶଂସା କରିବା ପାଇଁ ଅନେକ କାର୍ଯ୍ୟକ୍ରମ ଏବଂ ଶୋଭାଯାତ୍ରା ଅନୁଷ୍ଠିତ ହୋଇଥାଏ।

ମାଉଣ୍ଟ ଏଭରେଷ୍ଟ ହିମାଳୟ ପର୍ବତର ସର୍ବୋଚ୍ଚ ଶୃଙ୍ଗ ଏବଂ ଏହାର ଉଚ୍ଚତା ୮,୮୫୦ ମିଟର (୨୯,୦୩୫ ଫୁଟ)। ୧୯୨୦ ଦଶକରେ ବ୍ରିଟିଶ ଲୋକଙ୍କ ଦ୍ୱାରା ଏହି ଶୃଙ୍ଗ ଚଢ଼ିବାକୁ ପ୍ରଥମ ପ୍ରୟାସ ହୋଇଥିଲା। ୭୦ ବର୍ଷ ପୂର୍ବେ, ତେନସିଂ ଏବଂ ହିଲାରୀ ଏହି ଶୃଙ୍ଗ ଆରୋହଣ କରି ଇତିହାସ ସୃଷ୍ଟି କରିଥିଲେ। ୧୯୫୩ ପରଠାରୁ, ଅନେକ ଲୋକ ଶୃଙ୍ଗ ଆରୋହଣ କରିଛନ୍ତି ଏବଂ ପ୍ରତିବର୍ଷ ଏଭଳି ଲୋକଙ୍କ ସଂଖ୍ୟା ଅଧିକରୁ ଅଧିକ ବୃଦ୍ଧି ପାଇବାରେ ଲାଗିଛି। ୨୦୦୮ରେ ଅନ୍ତର୍ଜାତୀୟ ମାଉଣ୍ଟ ଏଭରେଷ୍ଟ ଦିବସ ପାଳନ କରାଯାଇଥିଲା, ଏବଂ ସେହି ଦିନ ଏଡମଣ୍ଡ ହିଲାରୀଙ୍କର ଦେହାନ୍ତ ହୋଇଥିଲା। ତେଣୁ ନେପାଳ ମେ ୨୯ ରେ ଅନ୍ତର୍ଜାତୀୟ ଏଭରେଷ୍ଟ ଦିବସ ଭାବରେ ପାଳନ କରିବାକୁ ନିଷ୍ପତ୍ତି ନେଇଥିଲା।

ପର୍ବତାରୋହୀମାନଙ୍କ ବିଷୟରେ ସଚେତନତା ସୃଷ୍ଟି କରିବା ପାଇଁ ପ୍ରତିବର୍ଷ ଏହି ଦିବସ ଉତ୍ସାହର ସହିତ ପାଳନ କରାଯାଇଥାଏ।ଆଡଭେଞ୍ଚର ସ୍ପୋର୍ଟସ ଟୁରିଜିମ ସୋସାଇଟି ଏବଂ ନେପାଳ ପର୍ଯ୍ୟଟନ ବୋର୍ଡ (ଏଟିବି) ଦ୍ୱାରା ଅନ୍ତର୍ଜାତୀୟ ଏଭରେଷ୍ଟ ଦିବସ ଆୟୋଜିତ ହୋଇଥାଏ। ମାଉଣ୍ଟ ଏଭରେଷ୍ଟ ହେଉଛି ପୃଥିବୀର ସର୍ବୋଚ୍ଚ ଶୃଙ୍ଗ ଏବଂ ଏସିଆ ହିମାଳୟର ସର୍ବୋଚ୍ଚ ଶିଖର। ଏଭରେଷ୍ଟ ହିମାଳୟର ମହଲାଙ୍ଗୁର ହିମାଲ ସବ ରେଞ୍ଜରେ ଅବସ

ମହାପ୍ରଭୁଙ୍କ ବିଶ୍ୱପ୍ରସିଦ୍ଧ ଘୋଷଯାତ୍ରା ପାଇଁ ସମ୍ପ୍ରତି ପୁରୀର ଅସ୍ଥାୟୀ ରଥଖଳାରେ ତିନି ରଥର ନିର୍ମାଣ କାର୍ଯ୍ୟ ଜାରି ରହିଛି। ରବିବାର ରଥରେ ଦଣ୍ଡାକଣ୍ଟା ପିଟାଯାଉଛି। (ଫଟୋ–ଯଜ୍ଞେଶ୍ୱର)

ଦୟା, ଭାର୍ଗବୀ ନଦୀ ସ୍ଥିତି ଦେଖିଲା ଟ୍ରିବ୍ୟୁନାଲ ଟିମ୍

ବାଲକାଟୀ,୨୮।୫(ଡି.ଏନ୍.ଏ.)

ମହାନଦୀର ଉପରମୁଣ୍ଡରେ ଛତିଶଗଡ଼ ସରକାର ଏକାଧିକ ବ୍ୟାରେଜ ନିର୍ମାଣ କରିଥିବାରୁ ମହାନଦୀ ତଳମୁଣ୍ଡରେ ଜଳସ୍ତର ହ୍ରାସ ପାଇବାରେ ଲାଗିଛି। ଏହାକୁ ନେଇ ଓଡ଼ିଶା ଓ ଛତିଶଗଡ଼ ମଧ୍ୟରେ ଜଳ ବିବାଦ ଲାଗି ରହିଛି। ଏହାର ସମାଧାନ ପାଇଁ ଗଠିତ ମହାନଦୀ ଟ୍ରିବ୍ୟୁନାଲ ଟିମ୍‌ର ସଦସ୍ୟମାନେ ବିଭିନ୍ନ ସ୍ଥାନ ବୁଲି ସ୍ଥିତି ଅନୁଧ୍ୟାନ କରୁଛନ୍ତି। ରବିବାର ଏହି ଟିମ୍‌ର ଏକ ୨୫ଜଣିଆ ପ୍ରତିନିଧି ଦଳ ରାଜଧାନୀ ଉପକଣ୍ଠରେ ପ୍ରବାହିତ ଦୟା ଓ ଭାର୍ଗବୀ ନଦୀ ତଟବର୍ତ୍ତୀ ଓ ବାଲକାଟୀସ୍ଥିତ ସାଇଫନ ନିକଟରେ ପହଞ୍ଚି ସ୍ଥିତି ଅନୁଧ୍ୟାନ କରିଛନ୍ତି। ଟ୍ରିବ୍ୟୁନାଲର ଅଧ୍ୟକ୍ଷ ନ୍ୟାୟାଧୀଶ ଏ.ଏମ୍. ଖାନୱିଲକରଙ୍କ ନେତୃତ୍ୱରେ ଆସିଥିବା ପ୍ରତିନିଧିମାନେ ପୂର୍ବାହ୍ନ ୧୦ଟାରେ ପ୍ରଥମେ ଲିଙ୍ଗିପୁରସ୍ଥିତ ଦୟାନଦୀ ଅବବାହିକାରେ ପହଞ୍ଚି ସେଠାରେ ଉପସ୍ଥିତ ଖୋର୍ଦ୍ଧା ଜିଲାପାଳ କେ.ସୁଦର୍ଶନ ଚକ୍ରବର୍ତ୍ତୀ ଓ ବରିଷ୍ଠ ଅଧିକାରୀଙ୍କୁ ଦୟା ନଦୀର ବନ୍ୟାବେଳର ସ୍ଥିତି, ନଦୀର ଜଳସ୍ତର ଓ ସ୍ଥାନୀୟ ସମସ୍ୟା ସମ୍ପର୍କରେ ପଚାରି ବୁଝିଥିଲେ। ଏଥିସହ ସ୍ଥାନୀୟ ଜନସାଧାରଣଙ୍କ ସହିତ ଆଲୋଚନା କରିଥିଲେ। ଏହାପରେ ବାଲକାଟୀରେ ପହଞ୍ଚି ଭାର୍ଗବୀ ନଦୀ ଓ ସାଇଫନ ବୁଲି ସ୍ଥିତି ପରଖିଥିଲେ। ଟ୍ରିବ୍ୟୁନାଲ ଟିମ୍‌ର ଗସ୍ତ ସମୟରେ ବହୁ ପ୍ରଶାସନିକ ଅଧିକାରୀ ଉପସ୍ଥିତ ଥିଲେ।

ବାଲକାଟୀସ୍ଥିତ ସାଇଫନ ନିକଟରେ ସ୍ଥିତି ପରଖୁଛି ଟ୍ରିବ୍ୟୁନାଲ ଟିମ୍।

ଗଜପତି ଜିଲାକୁ ସ୍କଚ୍ ପୁରସ୍କାର

ପାରଳାଖେମୁଣ୍ଡି, ୨୮।୫(ଡି.ଏନ୍.ଏ.)

ନୂଆଦିଲ୍ଲୀର ଆମ୍ବେଡକର ଅନ୍ତର୍ଜାତୀୟ କେନ୍ଦ୍ରଠାରେ ଗଜପତି ଜିଲାକୁ ମିଳିଛି 'ସ୍କଚ୍ ପୁରସ୍କାର'। ସ୍କଚ୍ ଗ୍ରୁପ୍‌ର ଅଧ୍ୟକ୍ଷଙ୍କଠାରୁ ଜିଲାପାଳ ଲିଙ୍ଗରାଜ ପଣ୍ଡା ରବିବାର ଏହି ପୁରସ୍କାର ଗ୍ରହଣ କରିଛନ୍ତି। ଜିଲାରେ ଅନୁସୂଚିତ ଜାତି ଓ ଜନଜାତିବିଭାଗ ଅଧୀନରେ ଥିବା ୫୦ଟି ବିଦ୍ୟାଳୟରେ ପାଠାଗାର କାର୍ଯ୍ୟକ୍ରମ ମାଧ୍ୟମରେ ଛାତ୍ରୀଛାତ୍ରମାନଙ୍କ ଉପସ୍ଥାନ ବଢ଼ାଇବା ସହ ଅଧାରୁ ପାଠ ଛାଡୁଥିବା ଛାତ୍ରୀଛାତ୍ରମାନଙ୍କ ସମସ୍ୟା ଦୂର କରିବା ପାଇଁ ଏହି କାର୍ଯ୍ୟକ୍ରମ ଆରମ୍ଭ ହୋଇଥିଲା। ଏହିସବୁ ବିଦ୍ୟାଳୟରେ ଲାଇବ୍ରେରିକୁ ସୁଦୃଢ ଓ ଅଧିକ ଉପଯୋଗୀ କରାଯିବା ଫଳରେ ୧୦ ହଜାରରୁ ଊର୍ଦ୍ଧ୍ୱ ଛାତ୍ରୀଛାତ୍ର ଉପକୃତ ହୋଇଥିବା ଜଣାପଡ଼ିଛି। ଅନୁସୂଚିତ ଜାତି ଓ ଜନଜାତି ଛାତ୍ରୀଛାତ୍ରମାନେ ବିଦ୍ୟାଳୟରେ ରହୁଥିବା ଯୋଗୁ ସେମାନଙ୍କର ବିକାଶ ପାଇଁ ଏହି କାର୍ଯ୍ୟକ୍ରମ ପ୍ରସ୍ତୁତ କରାଯାଇଥିଲା। କୋଭିଡ୍ ପରେ ଛାତ୍ରୀଛାତ୍ର କିପରି ବିଦ୍ୟାଳୟକୁ ଫେରିବେ ଏବଂ ଶିକ୍ଷା ପ୍ରତି ସେମାନଙ୍କର କିପରି ଆଗ୍ରହ ବଢ଼ିବ ଏହି ଯୋଜନାର ମୂଳ ଲକ୍ଷ୍ୟ ଥିଲା। ତେବେ ଏହାକୁ ସଫଳ ରୂପାୟନ କରିଥିବାରୁ ଗଜପତି ଜିଲା ପ୍ରଶାସନକୁ ଏହି ପୁରସ୍କାର ମିଳିଛି। ଦେଶରେ କେବଳ ଗଜପତି ଜିଲାକୁ 'ସ୍କଚ୍ ଆୱାର୍ଡ' ମିଳିଛି। ଏହି କାର୍ଯ୍ୟକ୍ରମରେ ପୂର୍ବତନ ଜିଲା ମଙ୍ଗଳ ଅଧିକାରୀ ସନ୍ତୋଷ କୁମାର ରଥ ଉପସ୍ଥିତ ଥିଲେ।

ପୁରସ୍କାର ଗ୍ରହଣ କରିବା ଅବସରରେ ଜିଲାପାଳ ଲିଙ୍ଗରାଜ ପଣ୍ଡା।

ଦୁର୍ଘଟଣାରେ ଯୁବ ଡାକ୍ତରଙ୍କ ମୃତ୍ୟୁ

- ୩ ମାସ ତଳେ ବିବାହ କରିଥିଲେ
- ପଛରୁ ପିଟିଲା ଅଜଣା ଗାଡ଼ି

ଭୁବନେଶ୍ୱର,୨୮।୫(ବ୍ୟୁରୋ)

ନୟାପଲ୍ଲୀ ଥାନା ଅନ୍ତର୍ଗତ ସିଆର୍‌ପିଏଫ୍ ସେଣ୍ଟ୍ରାଲ ସ୍କୁଲ୍ ରୋଡ୍‌ରେ ଦୁର୍ଘଟଣାରେ ଜଣେ ଯୁବ ଡାକ୍ତରଙ୍କ ମୃତ୍ୟୁ ହୋଇଛି। ସେ ହେଲେ ଗଞ୍ଜାମ ଜିଲା ବ୍ରହ୍ମପୁର ସହରସ୍ଥିତ ମେଡିକାଲ ବ୍ୟାଙ୍କ କଲୋନୀ ଲେନ୍–୨ର ମନୋଜ କୁମାର ଓମ୍‌କାର (୩୨)। ମନୋଜ ଭୁବନେଶ୍ୱର ଭରତପୁର ଥାନା ଅଞ୍ଚଳରେ ଥିବା ଏକ ଘରୋଇ ହସ୍ପିଟାଲରେ କାର୍ଯ୍ୟ କରୁଥିଲେ। ଶନିବାର ରାତି ପ୍ରାୟ ୧୨ଟା ୧୫ରେ ସେ ତାଙ୍କ ବାଇକ୍‌ରେ କଟକ ଯାଉଥିବାବେଳେ ସିଆର୍‌ପିଏଫ୍ କ୍ୟାମ୍ପସ୍‌ର ଗେଟ୍ ନଂ.୨ ସାମ୍ନାରେ ପଛପଟୁ ଏକ ଅଜଣା ଗାଡ଼ି ତାଙ୍କୁ ଧକ୍କା ଦେଇଥିଲା। ମନୋଜ ଗୁରୁତର ଅବସ୍ଥାରେ ରାସ୍ତାରେ ପଡ଼ିଥିବାବେଳେ ସ୍ଥାନୀୟ ଲୋକେ ଥାନାକୁ ଖବର ଦେଇଥିଲେ। ପୋଲିସ ପହଞ୍ଚି ତାଙ୍କୁ କ୍ୟାପିଟାଲ ହସ୍ପିଟାଲକୁ ନେଇଥିଲା। ସେଠାରେ ଡାକ୍ତର ମନୋଜଙ୍କୁ ମୃତ ଘୋଷଣା କରିଥିଲେ। ରବିବାର ବ୍ୟବଚ୍ଛେଦ ପରେ ମନୋଜଙ୍କ ମୃତଦେହକୁ ପରିବାର ଲୋକଙ୍କୁ ହସ୍ତାନ୍ତର କରାଯାଇଛି। ତେବେ ଘଟଣା ସଂକ୍ରାନ୍ତରେ ମନୋଜଙ୍କ ବାପା ପ୍ରଦୀପ କୁମାର ଉମ୍‌କାର ଥାନାରେ ଏତଲା ଦେଇଛନ୍ତି। ପୋଲିସ ଆଇପିସି ଦଫା ୨୭୯, ୩୦୪–ଏରେ ଏକ ମାମଲା (ନଂ.୨୧୮/୨୦୨୩) ରୁଜୁ କରି ତଦନ୍ତ ଚଳାଇଛି।

ମନୋଜ କୁମାର ଓମ୍‌କାର

ଡାକ୍ତର ମନୋଜଙ୍କ ଗତ ଫେବୃୟାରୀ ୨୮ରେ ଖଣ୍ଡଗିରି କୋଳଥିଆଠାରେ ବିବାହ ହୋଇଥିଲା। ତାଙ୍କ ସ୍ତ୍ରୀ ସୁଶ୍ରୀସଙ୍ଗୀତା ମଧ୍ୟ କଟକ ଏସ୍‌ସିବିରେ ଡାକ୍ତର ଅଛନ୍ତି। ଡାକ୍ତର ପୁଅକୁ ହରାଇ ପରିବାର ଲୋକ ଦୁଃଖରେ ଭାଙ୍ଗିପଡ଼ିଛନ୍ତି। ଏ ସମ୍ପର୍କରେ ଥାନାଧିକାରୀ ବିଶ୍ୱରଞ୍ଜନ ସାହୁ କହିଛନ୍ତି, ଦୁର୍ଘଟଣାସ୍ଥଳର ଆଖପାଖରେ ଲାଗିଥିବା ସିସିଟିଭି ଫୁଟେଜ୍‌କୁ ଯାଞ୍ଚ କରାଯାଉଛି। ମନୋଜଙ୍କୁ କେଉଁ ଗାଡ଼ି ଧକ୍କା ଦେଲା ଓ ଏଥିରେ କିଏ ସମ୍ପୃକ୍ତ ଅଛନ୍ତି, ତାହା ଜାଣିବାକୁ ଅଧିକ ତଦନ୍ତ କରାଯାଉଥିବା ସେ କହିଛନ୍ତି। ସେପଟେ ଏହି ଦୁର୍ଘଟଣା ଘଟାଇଥିବା ବ୍ୟକ୍ତିଙ୍କ ବିରୋଧରେ ଦୃଢ଼ କାର୍ଯ୍ୟନୁଷ୍ଠାନ ପାଇଁ ପରିବାର ଲୋକ ଦାବି କରିଛନ୍ତି।

MARUTI SUZUKI ARENA

ଏହି ଗ୍ରୀଷ୍ମରେ
ରୁହନ୍ତୁ କୁଲ୍

ମାରୁତି ସୁଜୁକି ଏରିନା କାରଗୁଡ଼ିକ ଉପରେ ଉପଲବ୍ଧ ଆକର୍ଷଣୀୟ ଡୀଲ୍‌ର ସହିତ।

BIG SAVINGS
WAGONR ₹61000*
ALTO K10 ₹61000*
CELERIO ₹66000*
S-PRESSO ₹66000*
UPGRADE 2 WHEELER to 4 WHEELER^
100%^ ON-ROAD FUNDING AVAILABLE

WAGONR ALTO K10 CELERIO S-PRESSO

E-BOOK TODAY AT WWW.MARUTISUZUKI.COM OR VISIT YOUR NEAREST MARUTI SUZUKI DEALERSHIP.

TUSHI MOTORS
CUTTACK: 9078076450. PANIKOILI: 9078076450. ATHAGARH: 9078076450.

NARAYANI MOTORS
BHUBANESHWAR: RASULGARH: 9583022019, 7440019592,9583022013. JAGATSINGHPUR: 9583022090. PURI: 9583022035. NIMAPARA: 7381094851. PARADEEP: 9583022034/ 48. PURI HIGHWAY PIPLI: 9583022013.

ODYSSEY MOTORS
ANGUL: 7752076136, 9776901481, PALLAHARA: 7873565435, 9437831123.

SKY AUTOMOBILES
BHUBANESWAR: PATIA : 7381045356. CUTTACK: 9776677771, 7381873818. DHENKANAL: 7381045357. NARSHINGPUR: 7381045357. KAMAKHYANAGAR: 7381045357. JAJPUR: 9776900777, SALEPUR: 9583544555, CHANDIKHOL: 9583544555, TANGI: 7381045356.

JYOTE MOTORS
BHUBANESWAR: LEWIS ROAD: 9798190190. NAYAPALLI: 9798190190. KEONJHAR: 9798190190. NAYAGARH: 9798190190. BALUGAON: 9798190190. ANANDPUR: 9798190190. KENDRAPARA: 9798190190. BALASORE: 9798190190. BHADRAK: 9798190190. BARIPADA: 9798190190. UDALA: 7064499950. RAIRANGPUR: 9853446906. JALESWAR: 7064499950. BASUDEVPUR: 9798190190.

*Offer includes consumer offer, exchange bonus and institutional or rural offer, 2 ka 4 wheeler offer and Gold voucher (wherever applicable) on selected models/ variants. Above mentioned savings amount is the value of maximum savings on selected models. *^Terms and conditions apply. Finance scheme details mentioned in the advertisement are at the sole discretion of the financier and terms and conditions as specified by the financier shall apply. Credit at the sole discretion of the Bank. 100% on-road funding is provided by select financiers only. For more details, please contact your nearest ARENA dealership. Features and accessories shown may not be part of standard fitment. Black Glass Shade on the vehicle is due to the lighting effect. Images used are for illustration purposes only. Car color may vary due to printing on paper. Offers vary across variants. Maruti Suzuki India Limited reserves the right to discontinue offers without notice. Above offers are valid till 31st May, 2023.

ଢଗଢମାଳି

(କ୍ରମେ ଲୋକମୁଖରୁ ଓ ଜନମାନସରୁ ବିସ୍ମୃତ ହେଉଥିବା ଢଗଢମାଳିକୁ ପାଠିକା–ପାଠକଙ୍କ ନିକଟରେ ପହଞ୍ଚାଇବା ସକାଶେ ଧରିତ୍ରୀର ପ୍ରୟାସ)

ଘାଇ ମୁହଁରେ ଯାଉଛି,
ବାଲି କଣା କୁ ବୁଜୁଛି ।

ଅନ୍ୟଦିଗରେ ବହୁତ ଖର୍ଚ୍ଚ ହେଲାବେଳେ ସାମାନ୍ୟ କଥାରେ କୃପଣତା ପ୍ରକାଶ କରିବା ମୂର୍ଖାମିର ଲକ୍ଷଣ ହୋଇଥାଏ । ଅଜସ୍ର ଖର୍ଚ୍ଚକୁ ନ ରୋକି ସାମାନ୍ୟ ବ୍ୟୟ ପ୍ରତି କଟକଣା ଜାରି କରାଯିବା ଅର୍ଥରେ ଏଭଳି ଉକ୍ତି ଉଲ୍ଲେଖ କରାଯାଇଛି ।

ଘଷର ଘଷର, ଫେରେ ଘଷର,
ପୁଣି ଘଷର ପାଣି,
ତୁମେ ଯହିଁପାଇଁ ନସର ପସର,
ଆମେ ସେ କଥାଟି ଜାଣି ।

ସାଧାରଣତଃ ପାଖେ ପାଖେ ଘୂରିବୁଲୁଥିବା ଲୋକର ଭିତରି ଉଦ୍ଦେଶ୍ୟ ଅତି ସହଜରେ ଜଣା ପଡି ଯାଇଥାଏ । ମନୁଷ୍ୟର ଚାଲିଚଳଣ ତଥା ଆଦବ କାଇଦାରୁ ତା'ର ଅଭିପ୍ରାୟ ଜଣାପଡିବା ଅର୍ଥରେ ଏଭଳି ଉକ୍ତି ପ୍ରକାଶ କରାଯାଇଛି ।

ନିର୍ବାଚିତ ଢଗଢମାଳି, ପ୍ରବାଦ, ପ୍ରବଚନ ଓ ଅନ୍ୟାନ୍ୟ – ପ୍ରାଚୀ ସାହିତ୍ୟ ପ୍ରତିଷ୍ଠାନ

ଭର୍ଷ୍ଟାପେନ୍ ଜିତିଲେ ମୋନାକୋ ଗ୍ରାଁପ୍ରି

ମୋନାକୋ, ୨୮।୫

ଗତଥରର ଫର୍ମୁଲା ୱାନ ଚାମ୍ପିୟନ ରେଡ୍‌ବୁଲ୍‌ର ମାକ୍ସ ଭର୍ଷ୍ଟାପେନ୍ ଏଠାରେ ମୋନାକୋ ଗ୍ରାଁ ପ୍ରି ମୋଟର ରେସ୍ ଜିତିଛନ୍ତି । ଚଳିତ ବର୍ଷ ଏପର୍ଯ୍ୟନ୍ତ ହୋଇଥିବା ୬ଟି ରେସ୍ ମଧ୍ୟରୁ ଭର୍ଷ୍ଟାପେନ୍‌ଙ୍କର ଏହା ହେଉଛି ୪ର୍ଥ ବିଜୟ । ଫଳରେ ଚାମ୍ପିୟନଶିପ୍ ଟେବୁଲରେ ଦ୍ୱିତୀୟ ସ୍ଥାନରେ ଥିବା ତାଙ୍କ ଟିମ୍‌ମେଟ ସର୍ଗିଓ ପେରେଜଙ୍କଠାରୁ ତାଙ୍କ ଅଗ୍ରଣୀ ବ୍ୟବଧାନ ୩୯ ପଏଣ୍ଟ କୁ ବୃଦ୍ଧି ପାଇଛି । ଏଠାରେ ପେରେଜଙ୍କ ପ୍ରଦର୍ଶନ ଉତ୍ସାହଜନକ ନ ଥିଲା । ବ୍ୟାକ୍‌ରୁ ରେସ ଅରମ୍ଭ କରି ସେ ୧୭ତମ ସ୍ଥାନରେ ରହିଥିଲେ । ଆଷ୍ଟନ ମାର୍ଟିନ ଟିମ୍‌ର ଫର୍ନାଣ୍ଡୋ ଆଲୋଁସୋ ଦ୍ୱିତୀୟ ଏବଂ ଅଲ୍‌ପାଇନର ଏଷ୍ଟିବାନ ଓକନ ତୃତୀୟ ସ୍ଥାନ ଅଧିକାର କରିଛନ୍ତି । ଫର୍ନାଣ୍ଡୋ ଏହି ସିଜନରେ ୬ଟି ରେସ୍‌ରେ ୫ମ ପୋଡିୟମ ଫିନିଶ କରିପାରିଛନ୍ତି । ଫ୍ରେଞ୍ଚ ଡ୍ରାଇଭର ଓକନ ଅଲ୍‌ପାଇନ୍ ପାଇଁ ବିରଳ ପୋଡିୟମ ଫିନିଶ ଆଣିଦେଇଛନ୍ତି । ପ୍ରବଳ ବର୍ଷାଯୋଗୁ ଡ୍ରାଇଭିଂ ବେଳେ କେତେଜଣ ଡ୍ରାଇଭର ନିୟନ୍ତ୍ରଣ ହରାଇଥିବା ଲକ୍ଷ୍ୟ କରାଯାଇଥିଲା । ଫେରାରିର କାର୍ଲୋସ ସେଞ୍ଜ ଜୁନିୟରଙ୍କ କାର୍ ରାସ୍ତାକଡ଼କୁ ଖସି ଯାଇ ବ୍ୟାରିଅର ନିକଟକୁ ଯାଇଥିଲା । ସୌଭାଗ୍ୟ ବଶତଃ ତାଙ୍କ ଫେରାରିର କୌଣସି କ୍ଷତି ଘଟି ନ ଥିଲା । ଲାନ୍ସ ଷ୍ଟ୍ରୋଲ ଆଷ୍ଟନ ମାର୍ଟିନରେ ସମସ୍ୟା ଦେବାଦେବାରୁ ସେ ରେସ୍‌ରୁ ରିଟାୟର୍ଡ ନେଇ ଯାଇଥିଲେ । ମର୍ସିଡିଜର ଦୁଇ ଡ୍ରାଇଭର ଲୁଇସ୍ ହାମିଲଟନ ଓ ଜର୍ଜ ରସେଲ ଯଥାକ୍ରମେ ୪ର୍ଥ ଓ ୫ମ ହୋଇଥିଲେ । ବର୍ଷାରେ ପ୍ରତିକୂଳ ପରିବେଶରେ ରବିବାର ଅନୁଷ୍ଠିତ ଏହି ରେସ୍‌ରେ ଯଥାକ୍ରମେ ୬ଷ୍ଠରୁ୧୦ମ ସ୍ଥାନ ଅଧିକାର କରିଥିବା ଡ୍ରାଇଭରମାନେ ହେଲେ ଚାର୍ଲ୍ସ ଲେକ୍‌ରେକ୍ (ଫେରାରି), ପିଏରେ ଗାସ୍‌ଲି (ଅଲ୍‌ପାଇନ୍), କାର୍ଲୋସ ସେଞ୍ଜ (ଫେରାରି) ଏବଂ ମ୍ୟାକଲରେନର ଲାଣ୍ଡୋ ନୋରିସ୍ ଓ ଓସ୍କାର ପିଆଷ୍ଟ୍ରି ।

ଆଜିଠୁ ଯୁକ୍ତ ୨ ନାମଲେଖା ଆବେଦନ

ଭୁବନେଶ୍ୱର,୨୮।୫(ବ୍ୟୁରୋ)

ମେ' ୨୯ ସୋମବାର ପୂର୍ବାହ୍ନ ୧୧ଟାରୁ ଯୁକ୍ତ୨ ନାମଲେଖା ପାଇଁ ଆବେଦନ ଆରମ୍ଭ ହେଉଛି । ଛାତ୍ରୀଛାତ୍ର ମନ ପସନ୍ଦର କଲେଜରେ ନାମ ଲେଖାଇବା ପାଇଁ ସାମ୍‌ସ ପୋର୍ଟାଲ ମାଧ୍ୟମରେ କମନ ଆପ୍ଲିକେଶନ ଫର୍ମ ପୂରଣ କରିବାକୁ ପଡ଼ିବ । www.samsodisha.gov.inରେ ଲଗ୍ ଇନ୍ କରି ଜୁନ୍ ୨୦ ମଧ୍ୟରେ ଆବେଦନ କରିହେବ । ଜୁନ୍ ୨୮ରେ ପ୍ରଥମ ସିଲେକ୍ସନ ତାଲିକା ପ୍ରକାଶ ପାଇବ । ତାଲିକାରେ ନାମ ଥିବା ଆବେଦନକାରୀ ଜୁନ୍ ୨୯ରୁ ଜୁଲାଇ ୭ ମଧ୍ୟରେ ନାମ ଲେଖାଇପାରିବେ । ଜୁଲାଇ ୧୩ରେ ଦ୍ୱିତୀୟ ସିଲେକ୍ସନ ତାଲିକା ପ୍ରକାଶ ପାଇବ । ଜୁଲାଇ ୧୪ରୁ ୧୭ ମଧ୍ୟରେ ଦ୍ୱିତୀୟ ପର୍ଯ୍ୟାୟ ନାମଲେଖା ହେବ । ଜୁଲାଇ ୧୯ରୁ ୨୧ ମଧ୍ୟରେ ସ୍ପଟ୍ ଆଡ୍‌ମିଶନ ପ୍ରକ୍ରିୟା ଚାଲୁରହିବ । ଜୁଲାଇ ୨୬ ଓ ୨୭ର ସ୍ପଟ୍ ସିଲେକ୍ସନ୍ ତାଲିକା ପ୍ରକାଶ ପାଇବା ସହ ୨୭ରେ ନାମଲେଖା ଯିବ । ଜୁଲାଇ ୨୯ରୁ ପିଲାଙ୍କ ପାଠପଢ଼ା ଆରମ୍ଭ ହେବ ।

ବାଡିରେ ପିଟି ପିଟି ଗାଈକୁ ମାରିଦେଲେ

ଖଇରା, ୨୮।୫(ଡି.ଏନ.ଏ.)

ବାଲେଶ୍ୱର ଜିଲା ଖଇରା ଥାନା ଅଧୀନ ନୟାଖଣ୍ଡି କେନାଲ ନିକଟରେ କେତେଜଣ ଗୋରୁ ବ୍ୟବସାୟୀ ଏକ ଗାଈକୁ ପିଟି ପଟି ମାରିଦେବା ଭଳି ଅଭାବନୀୟ ଘଟଣା ଘଟିଛି । ଖଇରା ପୋଲିସ, ସ୍ଥାନୀୟ ସରପଞ୍ଚ ପ୍ରତିନିଧି ହୃଦୟ ବେହେରା, ସମିତିସଭ୍ୟା ପ୍ରତିନିଧି ବିପ୍ଳବ ଦାଶ ପ୍ରମୁଖ ମାନବିକତା ଦେଖାଇ କିଛି ଗ୍ରାମବାସୀଙ୍କ ସହ ମିଶି ଗାଈଟିର ସତ୍କାର କରିଛନ୍ତି । ତେବେ ଖସି ପଳାଇଥିବା ଗୋରୁବ୍ୟବସାୟୀଙ୍କ ବିରୋଧରେ ଦୃଢ କାର୍ଯ୍ୟାନୁଷ୍ଠାନ ନେବାକୁ ଦାବି ହୋଇଛି । ତାଳମଝୁରି ଗ୍ରାମର ନରେଶ ସାହୁ ଅର୍ଜୁନପୁର ଗ୍ରାମର ଜଣେ ସହଯୋଗୀଙ୍କ ସହ ମିଶି ଗାଁମାନଙ୍କୁ ଗୋରୁ କିଣି ବ୍ୟବସାୟୀଙ୍କୁ ବିକ୍ରି କରନ୍ତି । ଏଭଳି ଭାବେ ରବିବାର ବ୍ୟବସାୟୀଙ୍କୁ ଗୋରୁ ବିକ୍ରି କରିବା ପରେ ବ୍ୟବସାୟୀମାନେ ତାକୁ ନେବାକୁ ଉଦ୍ୟମ କରିଥିଲେ । ଗାଈଟି ଅଜଣା ଲୋକଙ୍କୁ ଦେଖି ଦୌଡାଦୌଡି କରିବା ପରେ ସେମାନେ ନିର୍ଧୁମ ପିଟିଥିଲେ । ପ୍ରବଳ ଖରାରେ ଗାଈ ଅତ୍ୟାଚାର ସହି ନ ପାରି ପ୍ରାଣ ହରାଇଥିଲା ।

ସ୍ଥାନୀୟ ଗ୍ରାମବାସୀ ଗାଈକୁ ସତ୍କାର ପାଇଁ ନେଉଛନ୍ତି ।

ବନ୍ତଳା ରେଞ୍ଜ୍‌ରେ ଛୁଆହାତୀର ମୃତ୍ୟୁ

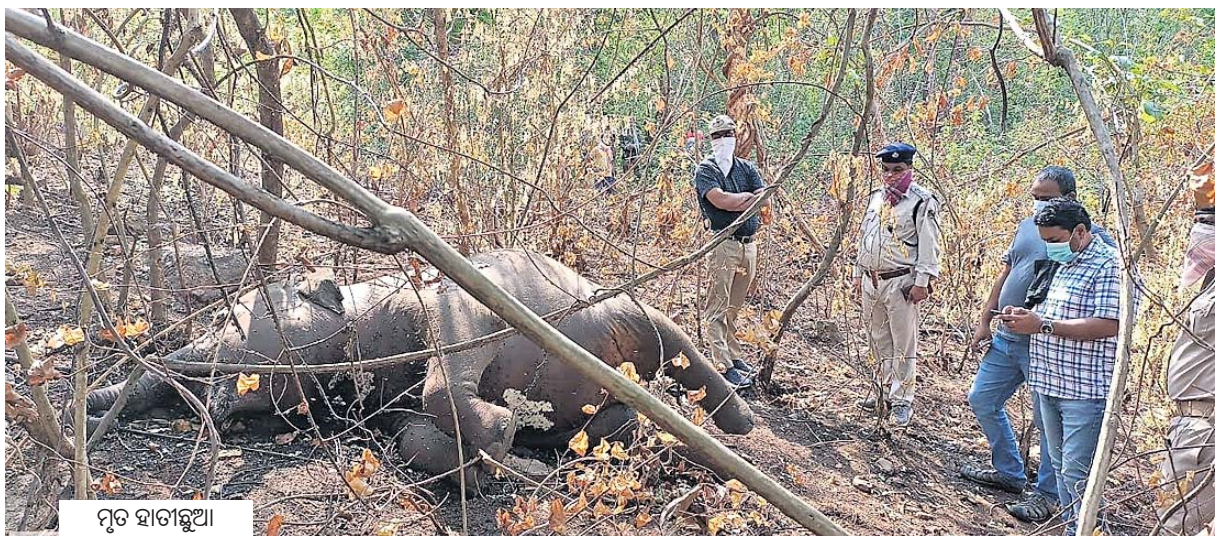

ମୃତ ହାତୀଛୁଆ

ଅନୁଗୋଳ ଅଫିସ, ୨୮।୫

ଅନୁଗୋଳ ବନଖଣ୍ଡ ବନ୍ତଳା ବନାଞ୍ଚଳ ଅନ୍ତର୍ଗତ ଲବଙ୍ଗୀ–୧ ବିଟ୍‌ର ଜୁଜୁବୁଠାରେ ଏକ ଛୁଆହାତୀର ମୃତଦେହ ଠାବ କରାଯାଇଛି । ହାତୀଟିର ମୃତ୍ୟୁ ୨୬ ତାରିଖରେ ହୋଇଥିବାବେଳେ ଶନିବାର ଘଟଣା ସମ୍ପର୍କରେ ଜଣାପଡ଼ିଥିଲା । ରବିବାର ଆର୍‌ସିସିଏଫ୍ ସୁଧାଂଶୁ ପୁରା, ଡିଏଫଓ ବିବେକ୍ କୁମାର, ଏସିଏଫ୍ ରଞ୍ଜନ ବେହେରା, ରେଞ୍ଜର ନୀଳମାଧବ ସାହୁ, ପ୍ରାଣୀଧନ ଚିକିତ୍ସାଧିକାରୀ ଡା. କିଶୋର ସାହୁ ପ୍ରମୁଖ ଘଟଣାସ୍ଥଳରେ ପହଞ୍ଚି ତଦନ୍ତ କରିଛନ୍ତି । ବ୍ୟବଚ୍ଛେଦ ପରେ ହାତୀ ମୃତଦେହ ପୋତି ଦିଆଯାଇଛି । ଉକ୍ତ ଅଣ୍ଡିରା ହାତୀଛୁଆର ଆନୁମାନିକ ବୟସ ୩ବର୍ଷ ହେବ । ତେବେ କେଉଁ କାରଣରୁ ଏହାର ମୃତ୍ୟୁ ଘଟିଲା, ତାହା ଅସ୍ପଷ୍ଟ ରହିଛି । ବ୍ୟବଚ୍ଛେଦ ରିପୋର୍ଟ ଆସିବା ପରେ ଏହା ସ୍ପଷ୍ଟ ହେବ ବୋଲି ଡିଏଫ୍‌ଓ କହିଛନ୍ତି । ଅନ୍ୟପକ୍ଷରେ ସ୍ଥାନୀୟ ଲୋକଙ୍କ କହିବା କଥା, ଜଙ୍ଗଲରେ ପାଣି ସଙ୍କଟ ଓ ଖାଦ୍ୟାଭାବ ଦେଖାଦେଇଛି । ପ୍ରବଳ ଖରାରେ ଜଳ ସନ୍ଧାନରେ ଆସି ହାତୀ ଛୁଆ ମୃତ୍ୟୁମୁଖରେ ପଡ଼ିଥିବା ସେମାନେ କହିଛନ୍ତି ।

ବାଇକ୍ ଆରୋହୀଙ୍କ ଜୀବନ ନେଲା ଦନ୍ତା

ଅନୁଗୋଳ ବନ୍ତଳା ଥାନା ବାରଗୌଣିଆ ପଞ୍ଚାୟତ ଅନ୍ତର୍ଗତ ସାନହିଂସର ଗ୍ରାମରେ ଦନ୍ତାହାତୀ ଆକ୍ରମଣରେ ଜଣେ ବାଇକ୍ ଆରୋହୀଙ୍କ ମୃତ୍ୟୁ ଘଟିଛି । ମୃତକ ହେଲେ ହାଡ଼ିବନ୍ଧୁ ଭୋଇ । ରାତି ପ୍ରାୟ ୮ଟା ବେଳେ ହାଡ଼ିବନ୍ଧୁ ବାଇକ୍‌ରେ ଘରକୁ ଫେରୁଥିବାବେଳେ ହାତୀ ହାବୁଡ଼ରେ ପଡ଼ିଯାଇଥିଲେ । ଦନ୍ତା ଆକ୍ରମଣରେ ଘଟଣାସ୍ଥଳରେ ତାଙ୍କ ମୃତ୍ୟୁ ହୋଇଯାଇଥିଲା । ସୂଚନା ପାଇ ବନ କର୍ମଚାରୀ ପହଞ୍ଚି ମୃତଦେହ ଜବତ କରି ବ୍ୟବଚ୍ଛେଦ ଲାଗି ଡାକ୍ତରଖାନାକୁ ପଠାଇଛନ୍ତି ।

୫ ଜିଲାରେ ପ୍ରତିଷ୍ଠା ହେବ ପିଆଜ ଗୋଦାମ

ଭୁବନେଶ୍ୱର, ୨୮।୫(ବ୍ୟୁରୋ)

ରାଜ୍ୟ ସରକାର ୫ଟି ଜିଲାରେ ପିଆଜ ଗୋଦାମ କରିବା ଲାଗି ଯୋଜନା କରିଛନ୍ତି । ଏହି ଜିଲାଗୁଡ଼ିକ ମଧ୍ୟରେ କଳାହାଣ୍ଡି, ବରଗଡ଼, ନୂଆପଡ଼ା, ଅନୁଗୋଳ ଏବଂ ବୌଦ୍ଧ ରହିଛି । ଏହି ଗୋଦାମଗୁଡ଼ିକରେ ୬ ହଜାର ଟନ୍‌ର ପିଆଜ ରହିପାରିବାର କ୍ଷମତା ରହିବ ବୋଲି ଓଡ଼ିଶା ଷ୍ଟେଟ୍ ଏଗ୍ରିକଲଚର ମାର୍କେଟିଙ୍ଗ ବୋର୍ଡ(ଓଏସ୍‌ଏଏମ୍‌ବି) ଜେନେରାଲ ମ୍ୟାନେଜର ଧରିତ୍ରୀ ମିଶ୍ର କହିଛନ୍ତି । ଏହି ଗୋଦାମଗୁଡ଼ିକର ନିର୍ମାଣ ଲାଗି ରାଜ୍ୟ ସରକାର ମୋଟ୍ ୭.୫୧ କୋଟି ଟଙ୍କା ଖର୍ଚ୍ଚ କରିବେ । ରାଜ୍ୟ ସରକାର ଯୋଜନା କରିଛନ୍ତି କଳାହାଣ୍ଡି ଜିଲାର କୋକସରା, ଜୁନାଗଡ଼, ବୌଦ୍ଧ, ବରଦା, ବୁର୍ଡା, ଏମ୍.ରାମପୁର, ଭବାନୀପାଟଣା ଏବଂ କେସିଙ୍ଗାରେ ପିଆଜ ଗୋଦାମ ନିର୍ମାଣ ହେବ । ସେହିପରି ବରଗଡ଼ର ଭଟଲି ଏବଂ ପଦମ୍‌ପୁର, ନୂଆପଡ଼ା ଜିଲାର କୋମନା, ଅନୁଗୋଳ ଜିଲାର ଲୁହାମୁଣ୍ଡାଠାରେ ମଧ୍ୟ ପିଆଜ ଗୋଦାମ ପ୍ରତିଷ୍ଠା ହେଇପାରେ ବୋଲି ଜଣାପଡ଼ିଛି । ବୌଦ୍ଧ ଜିଲାରେ ଦୁଇଟି ନୂଆ ଗୋଦାମ ପ୍ରତିଷ୍ଠା ହେବ । ପିଆଜ ଦରବୃଦ୍ଧି ନିୟନ୍ତ୍ରଣରେ ଏହି ଗୋଦାମ ପ୍ରତିଷ୍ଠା କାମ ଦେବ । ଏବେ ଅନୁଗୋଳ ଏବଂ ବଲାଙ୍ଗୀରରେ ଦୁଇଟି ପିଆଜ ଗୋଦାମ ରହିଛି ।

ବିଜେଡି ଜିଲା ସଭାପତି ପଦରୁ ଇସ୍ତଫା ଦେଲେ ରବୀନ୍ଦ୍ର

ରବୀନ୍ଦ୍ର କୁମାର ଜେନା

ବାଲେଶ୍ୱର ଅଫିସ,୨୮।୫– ବାଲେଶ୍ୱର ଜିଲା ବିଜେଡି ସଭାପତି ଇଂ. ରବୀନ୍ଦ୍ର କୁମାର ଜେନା ନିଜ ପଦବୀରୁ ଇସ୍ତଫା ଦେଇଛନ୍ତି । ଇସ୍ତଫାର କାରଣ ସ୍ପଷ୍ଟ ହୋଇ ନ ଥିବା ବେଳେ ଏହାକୁ ନେଇ ରାଜନୈତିକ ମହଲରେ ବେଶ୍ ଚର୍ଚ୍ଚା ଚାଲିଛି । ପରବର୍ତ୍ତୀ ସମୟରେ କିଏ ଜିଲାର ମଙ୍ଗ ଧରିବେ ସେ ବାବଦରେ ମଧ୍ୟ ରାଜନୈତିକ ବୁଦ୍ଧିଜୀବୀଙ୍କ ମହଲରେ ଚର୍ଚ୍ଚା ଆରମ୍ଭ ହୋଇଛି । ଏହି ଦୌଡ଼ରେ ଜଳେଶ୍ୱର ବିଧାୟକ ତଥା ମନ୍ତ୍ରୀ ଅଶ୍ୱିନୀ ପାତ୍ର, ସିମୁଳିଆ ବିଧାୟକ ତଥା ପୂର୍ବତନ ମନ୍ତ୍ରୀ ଜ୍ୟୋତିପ୍ରକାଶ ପାଣିଗ୍ରାହୀଙ୍କ ନାମ ଥିବା ଜଣାପଡ଼ିଛି । ରବୀନ୍ଦ୍ର ଗତ ୨୦୧୪ ସାଧାରଣ ନିର୍ବାଚନରେ ବାଲେଶ୍ୱର ସଂସଦୀୟ କ୍ଷେତ୍ରରୁ ବିଜୟୀ ହୋଇ ଏମ୍‌ପି ହୋଇଥିଲେ । ପରେ ବିଜେଡି ଜିଲା ସଭାପତି ଦାୟିତ୍ୱ ନେଇଥିଲେ । ଗତ ୨୦୧୭ ପଞ୍ଚାୟତ ନିର୍ବାଚନ ଓ ପରବର୍ତ୍ତୀ ସମୟରେ ପୌର ନିର୍ବାଚନରେ ପ୍ରାୟ ଜିଲାର ସମସ୍ତ ପ୍ରାର୍ଥୀଙ୍କୁ ଜିତାଇ ନିଜକୁ ଏକ ଦୃଢ଼ ସଂଗଠକ ଭାବେ ଉପସ୍ଥାପିତ କରି ପରିଥିଲେ । ୨୦୧୯ ନିର୍ବାଚନରେ ବିଜେଡିରୁ ଏମ୍‌ପି ପ୍ରାର୍ଥୀ ଭାବେ ନିର୍ବାଚନ ଲଢ଼ି ପରାଜିତ ହୋଇଥିଲେ । କିନ୍ତୁ ଦଳର ସୁପ୍ରିମୋ ନବୀନ ପଟ୍ଟନାୟକ ତାଙ୍କ ଉପରେ ଆସ୍ଥା ରଖି ପୁନର୍ବାର ଜିଲା ଦାୟିତ୍ୱ ନ୍ୟସ୍ତ କରିଥିଲେ । ସେ ଜଣେ ଦୃଢ଼ ସଙ୍ଗଠକ ଭାବରେ ଜଣାଶୁଣା । ନିକଟରେ ଖୋର୍ଦ୍ଧା ଜିଲାର ପର୍ଯ୍ୟବେକ୍ଷକ ଭାବେ ଦଳ ପକ୍ଷରୁ ନିଯୁକ୍ତି ପାଇଛନ୍ତି । କାହିଁକି ଓ କେଉଁ ପରିସ୍ଥିତିରେ ସେ ଦଳର ଜିଲା ସଭାପତି ପଦରୁ ଇସ୍ତଫା ଦେଲେ ତାହା ସ୍ପଷ୍ଟ ହୋଇପାରୁ ନାହିଁ । ଏନେଇ ତାଙ୍କ ମତାମତ ମିଳିପାରିନାହିଁ ।

ପ୍ରଥମ ପୃଷ୍ଠାରୁ...

ନ୍ୟାୟ ମାଗି ...

ନାମରେ ଅଟକ ରଖାଯାଇଥିଲା । ଭାରତୀୟ ଗଣତନ୍ତ୍ରକୁ କଳଙ୍କିତ କରିଦେବା ଭଳି ଏପରି ଚିତ୍ରକୁ ସାରା ବିଶ୍ୱ ଦେଖୁଛି । କେନ୍ଦ୍ର ସରକାରଙ୍କ ଆଚରଣ ଓ ଉଚ୍ଚାରଣରେ ଥିବା ତାରତମ୍ୟ ଏବଂ ଦିଲ୍ଲୀ ପୋଲିସର ବର୍ବରତାକୁ ବହୁ ରାଜନେତା ତଥା କ୍ରୀଡ଼ା ବ୍ୟକ୍ତିତ୍ୱ ନିନ୍ଦା କରିଛନ୍ତି ।

ଗତ ଜାନୁୟାରୀରେ ଡବ୍ଲ୍ୟୁଏଫ୍‌ଆଇ ମୁଖ୍ୟ ବ୍ରିଜ୍‌ଭୂଷଣଙ୍କ ବିରୋଧରେ ବଜରଙ୍ଗ ପୁନିଆ, ଭିନେଶ ଫୋଗତ, ସାକ୍ଷୀ ମଲିକଙ୍କ ସମେତ ଅନ୍ତର୍ଜାତୀୟ ମହିଳା କୁସ୍ତିଯୋଦ୍ଧା ଓ ଅଲିମ୍ପିଆନ୍‌ମାନେ ମାନସିକ ନିର୍ଯାତନା ଏବଂ ଯୌନ ଉତ୍ପୀଡ଼ନ ଅଭିଯୋଗ ଆଣିଥିଲେ । ବ୍ରିଜ୍‌ଭୂଷଣଙ୍କୁ ଡବ୍ଲ୍ୟୁଏଫ୍‌ଆଇ ଅଧ୍ୟକ୍ଷ ପଦରୁ ହଟାଇବା ଓ ଗିରଫ କରିବା ଦାବିରେ ସେମାନେ ଦିଲ୍ଲୀର ଯନ୍ତରମନ୍ତରରେ ବିକ୍ଷୋଭ ପ୍ରଦର୍ଶନ କରିଥିଲେ । କେନ୍ଦ୍ର ଯୁବ ବ୍ୟାପାର ଓ କ୍ରୀଡ଼ା ମନ୍ତ୍ରୀ ଅନୁରାଗ ସିଂ ଠାକୁର କୁସ୍ତିଯୋଦ୍ଧାମାନଙ୍କ ସହ ଆଲୋଚନା କରି ତଦନ୍ତ କମିଟି ଗଠନ କରିଥିଲେ । କିନ୍ତୁ ସେଥିରୁ କିଛି ସୁଫଳ ନ ମିଳିବାରୁ କୁସ୍ତିଯୋଦ୍ଧାମାନେ ଯନ୍ତରମନ୍ତରରେ ଗତ ଏପ୍ରିଲ ୨୩ରୁ ପୁଣି ଧାରଣା ଦେଇଥିଲେ । ଏତଲା ସତ୍ତ୍ୱେ ଦିଲ୍ଲୀ ପୋଲିସ ଏଫ୍‌ଆଇଆର୍ ନ କରିବାରୁ ସେମାନେ ସୁପ୍ରିମକୋର୍ଟଙ୍କ ଦ୍ୱାରସ୍ଥ ହୋଇଥିଲେ । ପ୍ରଧାନ ବିଚାରପତି ଡି.ୱାଇ. ଚନ୍ଦ୍ରଚୂଡ଼ଙ୍କ ଖଣ୍ଡପୀଠ ଏହି ପ୍ରସଙ୍ଗରେ ହସ୍ତକ୍ଷେପ କରିବା ପରେ ଦିଲ୍ଲୀ ପୋଲିସ ବ୍ରିଜ୍‌ଭୂଷଣଙ୍କ ବିରୋଧରେ ୨ଟି ଏଫ୍‌ଆଇଆର୍ ରୁଜୁ କରିଥିଲା । ଜଣେ ନାବାଳିକା କୁସ୍ତିଯୋଦ୍ଧାଙ୍କ ଅଭିଯୋଗ ଆଧାରରେ ଶିଶୁଙ୍କୁ ଯୌନ ଅପରାଧରୁ ସୁରକ୍ଷା ଦେବା ପାଇଁ ଉଦ୍ଦିଷ୍ଟ (ପୋକ୍ସୋ) ଆଇନ ବଳରେ ପ୍ରଥମ ମାମଲା ରୁଜୁ ହୋଇଥିବାବେଳେ ଶାଳୀନତା ଭଙ୍ଗ ଅଭିଯୋଗରେ ଦ୍ୱିତୀୟ ଏଫ୍‌ଆଇଆର୍ ହୋଇଛି । କିନ୍ତୁ ବାହୁବଳି ତଥା ପ୍ରଭାବଶାଳୀ ଭାଜପା ନେତା ବ୍ରିଜ୍‌ଭୂଷଣଙ୍କୁ ଅଦ୍ୟାବଧି ଗିରଫ କରାଯାଇ ନାହିଁ । ଏହାର ପ୍ରତିବାଦରେ ରବିବାର ସକାଳେ କୁସ୍ତିଯୋଦ୍ଧାମାନେ ମହିଳା ମହାପଞ୍ଚାୟତ ଆୟୋଜନ ପାଇଁ ଯନ୍ତରମନ୍ତର ଧାରଣାସ୍ଥଳରୁ ନୂଆ ସଂସଦ ଭବନ ଅଭିମୁଖେ ବାହାରିଥିଲେ । ସେମାନଙ୍କ ସହ କେତେଜଣ କୃଷକ ନେତା ଓ ଖାପ୍ ପଞ୍ଚାୟତ ନେତା ମଧ୍ୟ ଶୋଭାଯାତ୍ରାରେ ଯାଉଥିଲେ । କିନ୍ତୁ ଦିଲ୍ଲୀ ପୋଲିସ ସେମାନଙ୍କୁ ମାଡ଼ ମାରି ବସ୍‌ରେ ବିଭିନ୍ନ ସ୍ଥାନକୁ ନେଇଯାଇଥିଲା । ବିକ୍ଷୋଭସ୍ଥଳରୁ ଖେଳାଳିଙ୍କ କୋଟ, ମ୍ୟାଟ୍ରେସ୍, କୁଲର, ପଙ୍ଖା ଓ ତାରପଲିନ୍ ହଟାଇ ଦେଇଥିଲା । ପୋଲିସର ବାରଣ ସତ୍ତ୍ୱେ କେତେଜଣ ବିକ୍ଷୋଭକାରୀ ଆଗକୁ ବଢ଼ିବାରେ ଲାଗିଥିଲେ । ଭିନେଶ ଫୋଗତ, ତାଙ୍କ ସମ୍ପର୍କୀୟା ଭଉଣୀ ସଙ୍ଗୀତା ଫୋଗତ ଓ ସାକ୍ଷୀ ମଲିକ ବ୍ୟାରିକେଡ୍ ଭାଙ୍ଗିବାକୁ ଉଦ୍ୟମ କରିଥିଲେ । ଫଳରେ ପୋଲିସ କର୍ମଚାରୀମାନେ ସେମାନଙ୍କ ସହ କେତେଜଣ ସମର୍ଥକଙ୍କ ଉପରେ ବଳ ପ୍ରୟୋଗ କରିବାକୁ ପଛାଇ ନ ଥିଲେ । ସେମାନଙ୍କୁ ଘୋଷାଡ଼ି ନେଇ ପୁଣି ବସ୍‌ରେ ବସାଇଥିଲେ । ଏନେଇ ସ୍ପେଶାଲ ସିପି (ଆଇନଶୃଙ୍ଖଳା) ଦୀପେନ୍ଦ୍ର ପାଠକ କହିଛନ୍ତି, ଆଇନଶୃଙ୍ଖଳା ଭଙ୍ଗ ଅଭିଯୋଗରେ ସେମାନଙ୍କୁ ଅଟକ ରଖାଯାଇଛି । ତଦନ୍ତ ପରେ ଉପଯୁକ୍ତ ସମୟରେ ସେମାନଙ୍କ ବିରୋଧରେ କାର୍ଯ୍ୟାନୁଷ୍ଠାନ ନିଆଯିବ । ବଜରଙ୍ଗଙ୍କୁ ମୟୂରବିହାର ଥାନାରେ ଅଟକ ରଖାଯାଇଥିବାବେଳେ ସାକ୍ଷୀଙ୍କୁ ବୁରାରି ଏବଂ ଭିନେଶ ଓ ସଙ୍ଗୀତାଙ୍କୁ କାଲକାଜୀ ଥାନାକୁ ନିଆଯାଇଛି । ପୋଲିସର ମାତ୍ରାଧିକ ବଳ ପ୍ରୟୋଗକୁ ସର୍ବାଧିକ ପ୍ରତିରୋଧ କରିଥିବା ଭିନେଶ କାନ୍ଦି କାନ୍ଦି କହୁଥିଲେ, ନ୍ୟାୟ ମାଗିବାରୁ ଆମକୁ ଦଣ୍ଡିତ କରାଯାଉଛି । କିନ୍ତୁ ଅଭିଯୁକ୍ତଙ୍କୁ ସରକାର ସୁରକ୍ଷା ଦେଉଛନ୍ତି । ବଜରଙ୍ଗ କହିଥିଲେ, ଅଭିଯୁକ୍ତ ପୋକ୍ସୋ ଆଇନରେ ସଂଶୋଧନ ଆଣିବା କଥା କହୁଥିବାବେଳେ ସରକାର ତାଙ୍କ ବିରୋଧରେ କିଛି କରୁନାହାନ୍ତି । ଆଥ୍‌ଲେଟ୍‌ମାନେ ହାତ ଯୋଡ଼ି ନ୍ୟାୟ ମାଗୁଥିବାବେଳେ ସରକାର ଏପରି ବ୍ୟବହାର ଦେଖାଉଛନ୍ତି । ଆମର ୨,୦୦୦ରୁ ଊର୍ଦ୍ଧ୍ୱ ସମର୍ଥକଙ୍କୁ ଅଟକ ରଖାଯାଇଛି । ସବୁଠି ଏକଚ୍ଛତ୍ରବାଦ ଚାଲିଛି । ସାକ୍ଷୀ ଟୁଇଟ୍ କରିଛନ୍ତି, ଆମ ଚାମ୍ପିୟନ୍‌ମାନଙ୍କ ସହ କିପରି ବ୍ୟବହାର କରାଯାଉଛି ତାହା ବିଶ୍ୱ ଦେଖୁଛି । ଝାଳ ଓ ରକ୍ତ ବୁହାଇ ଦେଶ ପାଇଁ ମେଡାଲ ଆଣିବା ଯଦି ଆମର ଭୁଲ୍ ତେବେ ଆମକୁ ଫାଶୀ ଦିଅନ୍ତୁ ।

ନୂଆ ସଂସଦ ଭବନ ଲୋକାର୍ପଣ ଅଧିକାର ରାଷ୍ଟ୍ରପତିଙ୍କଠାରୁ ଛଡ଼ାଇ ନିଆଯାଇଛି । ଏକଚ୍ଛତ୍ରବାଦୀ ବଳ ଲଗାଇ ମହିଳା ଖେଳାଳିମାନଙ୍କୁ ରାସ୍ତାରେ ଘୋଷାଡ଼ି ପିଟାଯାଉଛି । ଭାଜପା–ଆର୍‌ଏସ୍‌ଏସ୍ ଶାସକଙ୍କ 'ଗଣତନ୍ତ୍ର, ଜାତୀୟତାବାଦ ଓ ବେଟୀ ବଞ୍ଚାଅ' ମିଛ ଧରାପଡ଼ିଯାଇଛି । ପ୍ରଧାନମନ୍ତ୍ରୀ ମୋଦି ମନେରଖିବା ଉଚିତ ଯେ ଗଣତନ୍ତ୍ର କେବଳ ବିଲ୍ଡିଂରେ ସୀମିତ ନ ଥାଏ, ବରଂ ଲୋକଙ୍କ ସ୍ୱରକୁ ନେଇ କାର୍ଯ୍ୟ କରିଥାଏ ।
–ମଲ୍ଲିକାର୍ଜୁନ ଖାର୍ଗେ, କଂଗ୍ରେସ ଅଧ୍ୟକ୍ଷ

ରାଜ୍ୟାଭିଷେକ ଶେଷ ହେଲା । ଅହଂକାରୀ ରାଜା ରାସ୍ତାରେ ଲୋକଙ୍କ ସ୍ୱରକୁ ଚପାଇଦେଉଛି ।
–ରାହୁଲ ଗାନ୍ଧୀ, କଂଗ୍ରେସ ନେତା

ଗୋଟିଏପ

ସମଲେଇ ଯୋଜନା ସମୀକ୍ଷା କଲେ ୫-ଟି ସଚିବ

ସମ୍ବଲପୁର,୨୮।୫(ବ୍ୟୁରୋ)

ସମ୍ବଲପୁର ସମଲେଇ ମନ୍ଦିର ପାରିପାର୍ଶ୍ୱିକ ବିକାଶ ପାଇଁ ରାଜ୍ୟ ସରକାର ସମଲେଇ ଯୋଜନା ହାତକୁ ନେଇଛନ୍ତି। ଏହି ପ୍ରକଳ୍ପର ଅଗ୍ରଗତି ନେଇ ରବିବାର ୫-ଟି ସଚିବ ଭି.କେ. ପାଣ୍ଡିଆନ ସମୀକ୍ଷା କରିଛନ୍ତି। ସକାଳ ୮ଟାରେ ସେ ପ୍ରଥମେ ସମଲେଇ ମନ୍ଦିରକୁ ଯାଇ ମା'ଙ୍କୁ ଦର୍ଶନ କରିଥିଲେ। ପରେ ପ୍ରକଳ୍ପ କାର୍ଯ୍ୟ ଚାଲିଥିବା ୩ ଗୋଟି ସ୍ଥାନକୁ ଯାଇ ସମୀକ୍ଷା କରିଥିଲେ। ଧାର୍ଯ୍ୟ ସମୟ ଭିତରେ ପ୍ରକଳ୍ପର ପ୍ରଥମ ପର୍ଯ୍ୟାୟ କାମ ଶେଷ କରିବାକୁ କହିଥିଲେ।

ସମଲେଇ ମନ୍ଦିର ପରିସରରେ ଶତାଧିକ ମହିଳାପୁରୁଷ ଉପସ୍ଥିତ ରହି ୫-ଟି ସଚିବଙ୍କୁ ବ୍ୟକ୍ତିଗତ ଓ ଅଞ୍ଚଳର ସମସ୍ୟା ଜଣାଇଥିଲେ। ସେସବୁ ଶୀଘ୍ର ସମାଧାନ ହେବ ବୋଲି ୫-ଟି ସଚିବ ପ୍ରତିଶ୍ରୁତି ଦେଇଥିଲେ। ପୂର୍ତ୍ତ ବିଭାଗ ସଚିବ ବୀର ବିକ୍ରମ ସିଂ ଯାଦବ, ଆର୍‌ଡିସି ଡ. ସୁରେଶ ଚନ୍ଦ୍ର ଦଳେଇ, ଜିଲାପାଳ ଅନନ୍ୟା ଦାସ, ଏସ୍‌ପି ବାଡୁଳା ଗଙ୍ଗାଧର ଉପସ୍ଥିତ ରହିଥିଲେ।

ସମଲେଇ ଯୋଜନା ସମୀକ୍ଷା କରୁଛନ୍ତି ୫-ଟି ସଚିବ।

ନିର୍ମାଣ ଦାୟିତ୍ୱରେ ଥିବା ଓବିସିସି ଏମ୍‌ଡି ଓ ଅନ୍ୟ ଅଧିକାରୀମାନେ ଉପସ୍ଥିତ ରହି ପୂରା ପ୍ରକଳ୍ପର ନିର୍ମାଣ ସ୍ଥିତି ଉପରେ ଜଣାଇଥିଲେ। ସୂଚନାଯୋଗ୍ୟ ଇଷ୍ଟଦେବୀ ସମଲେଶ୍ୱରୀଙ୍କ ପୀଠର ବିକାଶ ପାଇଁ ମୁଖ୍ୟମନ୍ତ୍ରୀ ନବୀନ ପଟ୍ଟନାୟକ ୨୫୦ କୋଟି ଟଙ୍କା ଅନୁଦାନ ଘୋଷଣା କରିଛନ୍ତି। ପ୍ରାୟ ୨୫ ଏକର ଜମି ଅଧିଗ୍ରହଣ ହୋଇଛି। ରିଂ ରୋଡ୍‌ଠାରୁ ଆରମ୍ଭ କରି ନୂତନ ମନ୍ଦିର ବେଢା ନିର୍ମାଣ, ପାର୍କିଂସ୍ଥଳୀ, ସୁଇମିଂ ପୁଲ ଓ ମନ୍ଦିର ଚାରିପାଖ ସୌନ୍ଦର୍ଯ୍ୟକରଣ କରାଯାଉଛି। ଏହାସହ ମହାନଦୀର ରିଭର୍ ଫ୍ରଣ୍ଟ ଭ୍ୟୁ ମଧ୍ୟ ସାମିଲ ରହିଛି। ବର୍ତ୍ତମାନ ସୁଦ୍ଧା ସମଲେଇ ପ୍ରକଳ୍ପର ୪୦ରୁ ୪୫ ପ୍ରତିଶତ କାମ ଶେଷ ହୋଇଥିବା ନିର୍ମାଣ ସଂସ୍ଥା ପକ୍ଷରୁ ସୂଚନା ଦିଆଯାଇଛି। ଏହି ଅବସରରେ ସମଲେଶ୍ୱରୀ ମନ୍ଦିର ଟ୍ରଷ୍ଟବୋର୍ଡ ସଭାପତି ସଞ୍ଜୟ ବାବୁଙ୍କ ସମେତ ମନ୍ଦିର ପୂଜକ, ସାଧାରଣ ମହିଳା ଉପସ୍ଥିତ ଥିଲେ।

ପୂର୍ବ ଶତ୍ରୁତାରୁ ସାନଭାଇଙ୍କୁ ହତ୍ୟା

- ରାସ୍ତାରେ ଗୋଡ଼ାଇ ହାଣିଲେ
- ଜଣେ ଅଟକ, ପୋଲିସ ତଦନ୍ତରେ

ବୋଲଗଡ଼,୨୮।୫(ଡି.ଏନ୍.ଏ.)

ଖୋର୍ଦ୍ଧା ଜିଲା ବୋଲଗଡ଼ ଥାନା ବାଙ୍କୋଇ ଫାଣ୍ଡି ଅଧୀନ ସାନକୁମାରୀ ଗ୍ରାମରେ ପୂର୍ବ ଶତ୍ରୁତାକୁ କେନ୍ଦ୍ରକରି ରବିବାର ବୀଭତ୍ସ ହତ୍ୟାକାଣ୍ଡ ଘଟିଛି। ଏଥିରେ ଉକ୍ତ ଗ୍ରାମର ବିପିନ ରାଉତଙ୍କ ମୃତ୍ୟୁ ଘଟିଥିବା ବେଳେ ବଡ଼ ଭାଇ ବିକ୍ରମ ରାଉତ ଗୁରୁତର ଆହତ ହୋଇଛନ୍ତି। ଚିକିତ୍ସା ପାଇଁ ବିକ୍ରମଙ୍କୁ ଖୋର୍ଦ୍ଧା ମେଡିକାଲରେ ଭର୍ତ୍ତି କରାଯାଇଛି। ଅନ୍ୟପକ୍ଷରେ ଏହି ଘଟଣାକୁ ନେଇ ଗ୍ରାମରେ ଚାପା ଉତ୍ତେଜନା ଲାଗି ରହିଛି। ଏନେଇ ମୃତକଙ୍କ ମା' କଇଁତା ରାଉତଙ୍କ ଅଭିଯୋଗକ୍ରମେ ପୋଲିସ ଏକ ମାମଲା (ନଂ.୧୨୯/୨୩)ରୁଜୁକରି ଜଣଙ୍କୁ ଅଟକ ରଖି ତଦନ୍ତ ଚଳାଇଛି।

ସୂଚନା ମୁତାବକ, ରବିବାର ମଧ୍ୟାହ୍ନ ୧୨ଟାରେ ଗ୍ରାମର ମଙ୍ଗଳା ମନ୍ଦିର ନିକଟରେ ବିକ୍ରମ ଛିଡ଼ା ହୋଇଥିଲେ। ଏହି ସମୟରେ ଦୁଇଜଣ ଯୁବକ ହଠାତ୍ ସେଠାରେ ପହଞ୍ଚି ଏକ ଖଣ୍ଡାରେ ବିକ୍ରମଙ୍କୁ ମରଣାନ୍ତକ ଆକ୍ରମଣ କରିଥିଲେ। ନିକଟରେ ଥିବା ସାନଭାଇ ବିପିନ ନିଜ ଜୀବନ ବଞ୍ଚାଇବା ପାଇଁ ବାଇକ୍‌ରେ ରାଜସୁନାଖଳା ଅଭିମୁଖେ ପଳାଉଥିବା ବେଳେ ଯୁବକମାନେ ମଧ୍ୟ ତାଙ୍କୁ ଗୋଡ଼ାଇ ଏକ ଦୋକାନ ବାରଣ୍ଡାରେ ନିର୍ମମଭାବେ ଖଣ୍ଡାରେ ହାଣି ଫେରାର ହୋଇଯାଇଥିଲେ। ଘଟଣାସ୍ଥଳରେ ବିପିନଙ୍କ ମୃତ୍ୟୁ ଘଟିଥିବା ବେଳେ ସ୍ଥାନୀୟ ଲୋକେ ବିକ୍ରମଙ୍କୁ ଗୁରୁତର ଅବସ୍ଥାରେ ଉଦ୍ଧାର କରି ପରିବାର ଲୋକଙ୍କ ସହିତ ରାଜସୁନାଖଳା ଡାକ୍ତରଖାନାକୁ ପଠାଇଥିଲେ। ସ୍ୱାସ୍ଥ୍ୟାବସ୍ଥା ସଙ୍କଟାପନ୍ନ ଥିବାରୁ ତାଙ୍କୁ ଖୋର୍ଦ୍ଧା ମେଡିକାଲ ସ୍ଥାନାନ୍ତର କରାଯାଇଛି। ତେବେ ଆକ୍ରମଣକାରୀ ଉକ୍ତ ଗ୍ରାମର ବୋଲି ସାଧାରଣରେ ଚର୍ଚ୍ଚା ହେଉଛି। ପୋଲିସ ପହଞ୍ଚି ମୃତଦେହ ଜବତ କରି ବ୍ୟବଚ୍ଛେଦ ପାଇଁ ପଠାଇବା ସହ ତଦନ୍ତ ଚଳାଇଛି।

ପୂର୍ବତନ ସ୍ୱାସ୍ଥ୍ୟମନ୍ତ୍ରୀଙ୍କ ମାତୃ ବିୟୋଗ

ସମ୍ବଲପୁର:୨୮।୫(ବ୍ୟୁରୋ)

ପୂର୍ବତନ ସ୍ୱାସ୍ଥ୍ୟମନ୍ତ୍ରୀ ସ୍ୱର୍ଗତ ନବ କିଶୋର ଦାସଙ୍କ ମା' ତଥା ଝାରସୁଗୁଡ଼ା ବିଧାୟିକା ଦୀପାଳି ଦାସଙ୍କ ଜେଜେମା' ବିଷ୍ଣୁପ୍ରିୟା ଦାସଙ୍କ ରବିବାର ପରଲୋକ ଘଟିଛି। ସେ ଦୀର୍ଘଦିନ ହେଲା ବାର୍ଦ୍ଧକ୍ୟଜନିତ ରୋଗରେ ପୀଡ଼ିତ ଥିବାବେଳେ ସମ୍ବଲପୁର ମୁଦିପଡ଼ାସ୍ଥିତ ବାସଭବନରେ ଅପରାହ୍ନରେ ତାଙ୍କର ପରଲୋକ ହୋଇଥିଲା। ତାଙ୍କୁ ୮୮ବର୍ଷ ହୋଇଥିଲା। ଜଣେ ପ୍ରତିଷ୍ଠିତ ପରିବାରର ହୋଇଥିଲେ ସୁଦ୍ଧା ସେ ଅତି ସାଧାରଣ ଜୀବନ ଅତିବାହିତ କରିବା ସହ ଧର୍ମପରାୟଣା ମହିଳା ଥିଲେ। ମୃତ୍ୟୁଶଯ୍ୟା ନିକଟରେ ତିନିପୁଅ ରାଜକିଶୋର, ବ୍ରଜକିଶୋର, ଯୁଗଳକିଶୋର ଓ ଏକମାତ୍ର ଝିଅ ଜ୍ୟୋତିମଞ୍ଜରୀ ଉପସ୍ଥିତ ଥିଲେ। ତାଙ୍କ ମୃତ୍ୟୁ ଖବର ପାଇ ବନ୍ଧୁ, ପରିଜନ ପହଞ୍ଚି ଶେଷ ଦର୍ଶନ କରିଥିଲେ। ସମ୍ବଲପୁର ରାଜଘାଟରେ ତାଙ୍କ ଶେଷକୃତ୍ୟ ସମ୍ପନ୍ନ ହୋଇଛି।

ଜିଲାରେ ୩ ବର୍ଷ ପୂରଣ କରିଥିବା ଅଧିକାରୀଙ୍କ ତଥ୍ୟ ଦିଅ

ଜିଲାପାଳଙ୍କୁ ଚିଠି ଲେଖିଲା ରାଜସ୍ୱ ବିଭାଗ

ଭୁବନେଶ୍ୱର, ୨୮।୫(ବ୍ୟୁରୋ)

ଗୋଟିଏ ଜିଲାରେ ୩ ବର୍ଷ ଚାକିରିରେ ଥିବା ଅଧିକାରୀମାନଙ୍କୁ ଏବେ ବଦଳି କରିବା ଲାଗି ରାଜ୍ୟ ସରକାର ପଦକ୍ଷେପ ନେବା ଆରମ୍ଭ କରିଛନ୍ତି। ଏନେଇ ଗତ ୨୫ ତାରିଖରେ ରାଜସ୍ୱ ଓ ବିପର୍ଯ୍ୟୟ ପରିଚାଳନା ବିଭାଗର ଅତିରିକ୍ତ ସଚିବ ଟି. ମାଝୀ ସବୁ ଜିଲାପାଳଙ୍କୁ ଏକ ଚିଠି କରିଛନ୍ତି।

ମିଳିଥିବା ସୂଚନା ଅନୁସାରେ, ରାଜ୍ୟ ମୁଖ୍ୟ ନିର୍ବାଚନ ଅଧିକାରୀ ଗତ ୩ ତାରିଖରେ ମୁଖ୍ୟ ଶାସନ ସଚିବଙ୍କୁ ଚିଠି ଲେଖି ଏହି ନିର୍ଦ୍ଦେଶ ଦେଇଥିଲେ। ୨୦୨୪ ଲୋକ ସଭା ଏବଂ ବିଧାନସଭା ନିର୍ବାଚନ ପ୍ରସ୍ତୁତି ଲାଗି ବଦଳି ଏବଂ ନିଯୁକ୍ତି ପ୍ରକ୍ରିୟା ଶେଷ କରାଯିବା ଆବଶ୍ୟକ। ୨୯ ତାରିଖ ପୂର୍ବରୁ ଜିଲାରେ ଗତ ୪ ବର୍ଷ ଭିତରେ ଯେଉଁ ଓଏଏସ୍, ଓଆର୍‌ଏସ ଏବଂ ଗ୍ରୁପ୍-ବି'ର ଅଧିକାରୀମାନଙ୍କ କାର୍ଯ୍ୟକାଳ ୩ ବର୍ଷ ପୂରଣ ହୋଇସାରିଛି ସେମାନଙ୍କ ତାଲିକା କରି ପ୍ରଦାନ କର। ଏହାସହ ଯେଉଁମାନେ ସେମାନଙ୍କ ନିଜ ଜିଲାରେ ୩ ବର୍ଷ କାମ କଲେଣି ସେମାନଙ୍କ ତାଲିକା ମଧ୍ୟ ଦେବାକୁ କହିଛନ୍ତି। ଏପରିକି ଆସନ୍ତା ନିର୍ବାଚନର ୫ ମାସ ପୂର୍ବରୁ ମଧ୍ୟ ଯେଉଁମାନେ ଗୋଟିଏ ସ୍ଥାନରେ ୩ ବର୍ଷ କାମ କରିଥିବେ ସେମାନଙ୍କ ତାଲିକା ମଧ୍ୟ ଦେବାକୁ କୁହାଯାଇଛି। ଏହାକୁ ରାଜ୍ୟ ମୁଖ୍ୟ ନିର୍ବାଚନ ଅଧିକାରୀ ଭଲ ଭାବେ ନିୟମାନୁଯାୟୀ କାର୍ଯ୍ୟକାରୀ କରିବେ। ଆସନ୍ତା ଲୋକ ସଭା ଏବଂ ବିଧାନସଭା ନିର୍ବାଚନ ଲାଗି ଅଫିସରଙ୍କ ବଦଳି, ନିଯୁକ୍ତି ସହ ଜିଲାରେ ଜିଲା ନିର୍ବାଚନ ଅଧିକାରୀ(ଡିଇଓ) ଏବଂ ରିଟର୍ନିଂ ଅଫିସରଙ୍କ ଉପସ୍ଥିତି ସୁଦୃଢ଼ କରିବାକୁ ଉକ୍ତ ଚିଠିରେ ନିର୍ଦ୍ଦେଶ ରହିଥିଲା।

୨୦୨୪ ସାଧାରଣ ନିର୍ବାଚନ ପାଇଁ ଭାରତୀୟ ନିର୍ବାଚନ ଆୟୋଗ ପ୍ରସ୍ତୁତି ଆରମ୍ଭ କରିଛନ୍ତି। ୨୦୨୪ ମେ ମାସ ପୂର୍ବରୁ ନିର୍ବାଚନ ହେବାକୁ ଥିବାରୁ ସରକାରୀ ଅଧିକାରୀଙ୍କ ଟ୍ରାନ୍ସଫର ଓ ପୋଷ୍ଟିଙ୍ଗ ସହ ଜିଲା ନିର୍ବାଚନ ଅଧିକାରୀଙ୍କ କାର୍ଯ୍ୟାଳୟକୁ ଅଧିକ ସଶକ୍ତ କରିବାକୁ ପ୍ରକ୍ରିୟା ଆରମ୍ଭ ହୋଇଛି। ଭାରତୀୟ ନିର୍ବାଚନ କମିଶନଙ୍କ ନିର୍ଦ୍ଦେଶକ୍ରମେ ମୁଖ୍ୟ ନିର୍ବାଚନ ଅଧିକାରୀ ମୁଖ୍ୟ ଶାସନ ସଚିବଙ୍କୁ ଚିଠି ଲେଖି ସମସ୍ତ ତଥ୍ୟ ମାଗିଛନ୍ତି। ସାଧାରଣ ନିର୍ବାଚନକୁ ମୁକ୍ତ, ଅବାଧ, ନିରପେକ୍ଷ କରିବାକୁ ଅଧିକାରୀଙ୍କ ପୋଷ୍ଟିଙ୍ଗ ଓ ବଦଳି ନେଇ ନିର୍ବାଚନ କମିଶନ କିଛି କଟକଣା ରଖିଛନ୍ତି। ନିର୍ବାଚନ ପ୍ରକ୍ରିୟା ସହ ଜଡ଼ିତ କୌଣସି ଅଧିକାରୀ ନିଜ ଜିଲାରେ ରହିପାରିବେ ନାହିଁ। ଜିଲା ନିର୍ବାଚନ ଅଧିକାରୀ, ରିଟର୍ନିଂ ଅଫିସର, ପୋଲିସ ଇନ୍‌ସପେକ୍ଟର, ସବ-ଇନ୍‌ସପେକ୍ଟର ଯେଉଁମାନେ ୨୦୧୯ ସାଧାରଣ ନିର୍ବାଚନରେ ଯେଉଁଠି ଥିଲେ, ସେମାନେ ୨୦୨୪ରେ ସେହି ଜାଗାରେ ରହିପାରିବେ ନାହିଁ। ଯଦି କେଣସି ଛୋଟ ଜିଲାରେ ଅଧିକାରୀଙ୍କ ସମସ୍ୟା ଥାଏ, ତେବେ ସେ ବାବଦରେ ଯଥେଷ୍ଟ କାରଣ ନିର୍ବାଚନ କମିଶନଙ୍କୁ ରାଜ୍ୟ ସରକାର ଜଣାଇବେ। ଏହି ନିୟମ ପୋଲିସ ଆଇଜି, ଡିଆଇଜି, ଏସପି, ଏସ୍‌ଡିପିଓଙ୍କ କ୍ଷେତ୍ରରେ ଲାଗୁ ହେବ। ନିର୍ବାଚନର ୬ ମାସ ମଧ୍ୟରେ ଅବସର ନେବାକୁ ଥିବା କର୍ମଚାରୀ ଓ ଅଧିକାରୀଙ୍କ କିମ୍ବା ସ୍ତ୍ରୀ ରାଜନୈତିକ ଦଳ ସହ ଜଡ଼ିତ ଥିଲେ, ସେହି ଅଧିକାରୀଙ୍କ ଟୁର୍ ଓ ଛୁଟି ଉପରେ ମଧ୍ୟ କଟକଣା ରହିଛି। ପାଇଁ ଏହା ଲାଗୁ ହେବ ନାହିଁ। ଯେଉଁ କର୍ମଚାରୀ ଓ ଅଧିକାରୀମାନେ କମ୍ପ୍ୟୁଟର ସେଲ୍, ଟ୍ରେନିଙ୍ଗ, ସ୍ପେଶାଲ ବ୍ରାଞ୍ଚରେ କାର୍ଯ୍ୟରତ ଥିବେ, ସେମାନଙ୍କ ପାଇଁ ଏହି ନିୟମ ଲାଗୁ ହେବ ନାହିଁ ବୋଲି ନିର୍ବାଚନ କମିଶନ ମଡ଼େଲ କୋଡ଼ରେ ସ୍ପଷ୍ଟ କରିଛନ୍ତି। ଏହାସହ ରାଜ୍ୟ ମୁଖ୍ୟାଳୟରେ କାର୍ଯ୍ୟରତ ଅଧିକାରୀ ଓ କର୍ମଚାରୀଙ୍କ ପାଇଁ ଏହି ନିୟମ ମଧ୍ୟ ପ୍ରଯୁଜ୍ୟ ନୁହେଁ। ନିର୍ବାଚନ ତାରିଖ ଘୋଷଣା ପୂର୍ବରୁ ମୁଖ୍ୟ ନିର୍ବାଚନ ଅଧିକାରୀଙ୍କ ସହ ଆଲୋଚନା କରି ବଦଳି ଓ ନିଯୁକ୍ତି କାମ ସାରିବାକୁ ମଡ଼େଲ କୋଡ଼ରେ ଉଲ୍ଲେଖ ରହିଛି। ସେହିପରି ନିର୍ବାଚନ ପାଇଁ ମଡ଼େଲ କୋଡ଼ ଲାଗୁ ହେବା ପରେ କୌଣସି ମନ୍ତ୍ରୀ, ରାଜନେତା ସରକାରୀ ଅଧିକାରୀଙ୍କ ସହ ଭିଡ଼ିଓ କନଫରେନ୍ସ କରିବାକୁ ହେଲେ ମୁଖ୍ୟ ନିର୍ବାଚନ ଅଧିକାରୀଙ୍କ ଅନୁମତି ନେବାକୁ ପଡ଼ିବ। ଉକ୍ତ ବୈଠକର ବିବରଣୀ ଗଣମାଧ୍ୟମକୁ ଦେବେ ନାହିଁ। ସେହିପରି କୌଣସି ଅଧିକାରୀଙ୍କ ସ୍ୱାମୀ

ଇଣ୍ଡୋନେସିଆରେ କଳା ପ୍ରଦର୍ଶନ କରିବେ ଅଳକା ସାହୁ

ଗୁରୁ ଅଳକା ସାହୁ ଓ ଅନ୍ୟମାନେ।

ଛତ୍ରପୁର, ୨୮।୫ (ଡି.ଏନ୍.ଏ.)

ଇଣ୍ଡୋନେସିଆ ବାଲିରେ କଳିଙ୍ଗ ମହୋତ୍ସବ ଅନୁଷ୍ଠିତ ହେବ। କେନ୍ଦ୍ର ଓ ରାଜ୍ୟ ସରକାରଙ୍କ ସହଭାଗିତାରେ ଏହି ମହୋତ୍ସବ ଅନୁଷ୍ଠିତ ହେବ। ଗଞ୍ଜାମ ଜିଲା ଛତ୍ରପୁରର ଜୟ ଗଣେଶ କଳା ବିକାଶ କେନ୍ଦ୍ରର ଓଡ଼ିଶୀ ନୃତ୍ୟଗୁରୁ ଅଳକା ସାହୁଙ୍କ ଟିମ୍ ଏହି ମହୋତ୍ସବରେ ଜୁନ୍ ୩ ତାରିଖରେ ନିଜର ନୃତ୍ୟକଳା ପ୍ରଦର୍ଶନ କରିବ। କଳିଙ୍ଗ ଇଣ୍ଟରନ୍ୟାଶନାଲ ୟୁଥ ଫାଉଣ୍ଡେଶନ ପକ୍ଷରୁ ଅଳକା ସାହୁଙ୍କୁ ଚିଠି ଆସିଛି। ଆସନ୍ତା ୩୦ ତାରିଖରେ ତାଙ୍କ ଟିମ୍ ଇଣ୍ଡୋନେସିଆ ଯାତ୍ରା କରିବ ଏବଂ ଜୁନ ୮ରେ ଫେରିବାର କାର୍ଯ୍ୟକ୍ରମ ରହିଛି। ଏଥିପାଇଁ ପ୍ରସ୍ତୁତି ଆରମ୍ଭ କରିଛନ୍ତି ଅଳକା ଏବଂ ତାଙ୍କ ଟିମ। ପୂର୍ବରୁ ମଧ୍ୟ ଅଳକାଙ୍କ ଟିମ ମାଲେସିଆ, ସିଙ୍ଗାପୁର ସମେତ କଟକ ବାଲିଯାତ୍ରା, ଗୋପାଳପୁର ବେଳାଭୂମିରେ କଳା ପ୍ରଦର୍ଶନ କରି ପୁରସ୍କୃତ ହୋଇଛି। ଏହି ଟିମରେ ଦେବୀ କୁମାରୀ ପ୍ରଧାନ, ଶିବାଙ୍ଗୀ ମହାରଣା, ଅଙ୍କିତା ପ୍ରିୟଦର୍ଶିନୀ ରଥ, କେଶବ ବେହେରା, ସାଗର ଦଳେଇ, ସ୍ନେହାଶିଷ ସାମଲ ଯିବାର କାର୍ଯ୍ୟକ୍ରମ ରହିଛି।

ସ୍ତ୍ରୀଙ୍କୁ ହତ୍ୟା କରି ରାତିସାରା ଜଗିରହିଲେ ସ୍ୱାମୀ

ଭଞ୍ଜନଗର,୨୮।୫(ଡି.ଏନ୍.ଏ.)

ଗଞ୍ଜାମ ଜିଲା ଭଞ୍ଜନଗର ଥାନା ଅନ୍ତର୍ଗତ ଆଖୁପଦର ଗ୍ରାମରେ ଶନିବାର ରାତିରେ ଏକ ହତ୍ୟାକାଣ୍ଡ ଘଟିଛି। ପାରିବାରିକ କଳହରୁ ସ୍ତ୍ରୀଙ୍କୁ ସ୍ୱାମୀ ହତ୍ୟା କରିଛନ୍ତି। ମୃତା ମହିଳା ହେଲେ ଗୀତାଞ୍ଜଳି ମୂଳି (୫୦)। ଅଭିଯୁକ୍ତ ସ୍ୱାମୀ ରାଜୁ ମୂଳି ରାତିସାରା ମୃତଦେହକୁ ଜଗି ରହିଥିଲେ। ରବିବାର ସକାଳେ ଏହି ଘଟଣା ଜଣାପଡ଼ିବା ପରେ ପୋଲିସ ପହଞ୍ଚି ମୃତଦେହ ଜବତ କରି ବ୍ୟବଚ୍ଛେଦ ନିମନ୍ତେ ଭଞ୍ଜନଗର ହସ୍ପିଟାଲକୁ ପଠାଇଛି। ଅଭିଯୁକ୍ତ ସ୍ୱାମୀଙ୍କୁ ଅଟକ ରଖି ପଚରାଉଚରା କରୁଛି। ଘଟଣାର ଅଧିକ ତଦନ୍ତ ପାଇଁ ସାଇଣ୍ଟିଫିକ୍ ଟିମ୍‌ର ସହାୟତା ନିଆଯାଇଛି। ରାଜୁ କମାରଶାଳ କରି ପରିବାର ଚଳାନ୍ତି। ପୁଅ ବାହାର ରାଜ୍ୟରେ କାମ କରୁଛନ୍ତି। କିଛି ଦିନ ହେଲା ସ୍ତ୍ରୀ ଗୀତାଞ୍ଜଳିଙ୍କ ସହ ରାଜୁଙ୍କର କଳହ ଲାଗି ରହିଥିଲା। ଶନିବାର ରାତିରେ ଉଭୟଙ୍କ ମଧ୍ୟରେ ଯୁକ୍ତିତର୍କ ହୋଇଥିଲା। ପରେ ରାଜୁ ଉତ୍ତ୍ୟକ୍ତ ହୋଇ କୌଣସି ଏକ ଧାରୁଆ ଜିନିଷରେ ଗୀତାଞ୍ଜଳିଙ୍କୁ ହାଣି ହତ୍ୟା କରିଥିଲେ। ରାତିସାରା ରାଜୁ ସେହି ଘରେ କବାଟ ବନ୍ଦ କରି ରହିଥିଲେ। ରବିବାର ଶ୍ୱଶୁରଙ୍କ ଶ୍ରାଦ୍ଧ ଥିବା ଯୋଗୁ ଗୀତାଞ୍ଜଳିଙ୍କୁ ତାଙ୍କ ଯା' ଡାକିବାକୁ ଯାଇଥିବା ବେଳେ କେହି ଶୁଣି ନ ଥିଲେ। ସ୍ଥାନୀୟ ସରପଞ୍ଚ ଏହା ଜାଣିବା ପରେ ସନ୍ଦେହ କରି ପୋଲିସକୁ ଖବର ଦେଇଥିଲେ। ପୋଲିସ ଆସିବା ପୂର୍ବରୁ ରାଜୁ କବାଟ ଖୋଲି ସ୍ତ୍ରୀଙ୍କ ମୃତଦେହ ପାଖରେ ବସି ରହିଥିଲେ। ପୋଲିସ ତାଙ୍କୁ ଥାନାକୁ ନେଇ ତଦନ୍ତ ଚଳାଇଛି।

ରାଉରକେଲା ଇସ୍ପାତ ସ୍ୱୟଂଶାସିତ ମହାବିଦ୍ୟାଳୟର ଜଣେ ଅଧ୍ୟାପକ ଛାତ୍ରୀଙ୍କୁ ମାନସିକ ନିର୍ଯାତନା ଦେବା ସହ ବ୍ୟାପକ ଦୁର୍ନୀତିରେ ସମ୍ପୃକ୍ତ ଥିବା ଅଭିଯୋଗ ଆଣି ଛାତ୍ରୀଛାତ୍ରମାନେ ରବିବାର ଭୁବନେଶ୍ୱରସ୍ଥିତ ଉଚ୍ଚଶିକ୍ଷା ମନ୍ତ୍ରୀ ରୋହିତ ପୂଜାରୀଙ୍କ ସରକାରୀ ବାସଭବନ ସମ୍ମୁଖରେ ବିକ୍ଷୋଭ ପ୍ରଦର୍ଶନ କରୁଛନ୍ତି।

ଅନ୍‌ଟାଲେଣ୍ଟେଡଗାଏଙ୍କ ସମେତ ୬ ଗିରଫ

ଯୁବକଙ୍କୁ ଆକ୍ରମଣ, ଗୁଳିମାଡ଼ ଘଟଣା

- ୭ ଦାମୀ ମୋବାଇଲ, ଗୋଟିଏ ଖୋକା ସହ ମାଉଜର, ଦୁଇଟି ବାଇକ୍ ଜବତ

ବାଲେଶ୍ୱର ଅଫିସ, ୨୮।୫

ୟୁଟ୍ୟୁବ୍ ଭିଡିଓକୁ କେନ୍ଦ୍ର କରି ବାଲେଶ୍ୱର ଶିଳ୍ପାଞ୍ଚଳ ଥାନା ଅଧୀନ ରେମୁଣା ଗୋଲେଇ ବ୍ରିଜ୍ ତଳେ ଗତ ୨୪ ତାରିଖ ସନ୍ଧ୍ୟାରେ ୨ଜଣ ଯୁବକଙ୍କୁ ଭୁଜାଲିରେ ମରଣାନ୍ତକ ଆକ୍ରମଣ ସହ ଗୁଳିମାଡ଼ ହୋଇଥିଲା। ଏହି ଘଟଣାରେ ଅନଟାଲେଣ୍ଟେଡଗାଏ ତଥା ଉଦିତ ନାୟକଙ୍କ ସମେତ ୬ଜଣଙ୍କୁ ଗିରଫ କରାଯାଇଛି। ଅଭିଯୁକ୍ତମାନଙ୍କଠାରୁ ୭ଟି ଦାମୀ ମୋବାଇଲ, ଗୋଟିଏ ଖୋକା ସହ ମାଉଜର ଓ ଦୁଇଟି ବାଇକ୍ ଜବତ କରାଯାଇଛି। ଏନେଇ ଶିଳ୍ପାଞ୍ଚଳ ଥାନା ପରିସରରେ ରବିବାର ଅପରାହ୍ନରେ ଆୟୋଜିତ ଖବରଦାତା ସମ୍ମିଳନୀରେ ଏସ୍‌ପି ସାଗରିକା ନାଥ ସୂଚନା ଦେଇଛନ୍ତି।

ବାଲେଶ୍ୱର ଶୋଭାରାମପୁର ଅଞ୍ଚଳର ଉଦିତ 'ଅନଟାଲେଣ୍ଟେଡ୍‌ଗାଏ' ନାମରେ ଏକ ୟୁଟ୍ୟୁବ୍ ଚ୍ୟାନେଲ ଖୋଲି ଅଶ୍ଳୀଳ ଭାଷା ବ୍ୟବହାର କରି ଭିଡିଓ ରୋଷ୍ଟ କରନ୍ତି।ଏଥିରୁ ସେ ଲକ୍ଷ ଲକ୍ଷ ଟଙ୍କା ଉପାର୍ଜନ କରୁଥିଲେ। ଏହି ଭିଡିଓରେ ଜଣେ ଫଲୋଅରଙ୍କ କମେଣ୍ଟକୁ କେନ୍ଦ୍ର କରି ଆରମ୍ଭ ହୋଇଥିଲା ବିବାଦ। ବିବାଦ ପରେ ଉଭୟଙ୍କ ମଧ୍ୟରେ ପାଟିତୁଣ୍ଡ ମଧ୍ୟ ହୋଇଥିଲା। ଏନେଇ ଗତ ୨୪ ତାରିଖ ସନ୍ଧ୍ୟାରେ ରେମୁଣା ଗୋଲେଇ ନିକଟ ବ୍ରିଜ୍ ତଳେ ଉଦିତ ଓ ତାଙ୍କ ୫ଜଣ ସହଯୋଗୀ ବନ୍ଧୁକ ଓ ଭୁଜାଲିରେ ଆକ୍ରମଣ କରିବାରୁ ମନ୍ଦାରପୁରର ପିଙ୍କୁ ଦାସ ଓ ନିଆବାଗର ଅମିତ୍ କୁମାର ଦାସ ଗୁରୁତର କରିଥିଲେ। ଏନେଇ ଶିଳ୍ପାଞ୍ଚଳ ଥାନାରେ ଲିଖିତ ଅଭିଯୋଗ ପରେ ଏକ ମାମଲା (ନଂ. ୯୯/୨୩) ରୁଜୁ କରାଯାଇଥିଲା। ଏସ୍‌ପିଙ୍କ ନିର୍ଦ୍ଦେଶରେ ସଦର ଏସ୍‌ଡ଼ିପିଓଙ୍କ ତତ୍ତ୍ୱାବଧାନରେ ଅଭିଯୁକ୍ତଙ୍କୁ ଗିରଫ ପାଇଁ ଦୁଇଟି ଟିମ୍ ଗଠନ କରାଯାଇଥିଲା। ଗୋଟିଏ ଟିମ୍ ବାଲେଶ୍ୱର ଜିଲାର ବିଭିନ୍ନ ସ୍ଥାନରେ ଚଢ଼ାଉ କରି ଜଣଙ୍କୁ ଗିରଫ କରିଥିବା ବେଳେ ଅନ୍ୟ ଏକ ଟିମ୍ ଭୁବନେଶ୍ୱରରୁ ୫ଜଣଙ୍କୁ ଗିରଫ କରିଛି। ଅଭିଯୁକ୍ତ ଉଦିତ ପୂର୍ବରୁ ଏକ ହତ୍ୟା ଘଟଣାରେ ଅଭିଯୁକ୍ତ ଅଛନ୍ତି। ତାଙ୍କ ବ୍ୟାଙ୍କ ଆକାଉଣ୍ଟକୁ ଫ୍ରିଜ୍ କରାଯିବା ସହ ତାଙ୍କର ୟୁଟ୍ୟୁବ ଚ୍ୟାନେଲକୁ ବନ୍ଦ କରିବାକୁ ପୋଲିସ୍ ୟୁଟ୍ୟୁବ୍‌କୁ ଚିଠି କରିଛି। ତେବେ ଏହି ଘଟଣାରେ ଅନ୍ୟ ସମସ୍ତ ଅଭିଯୁକ୍ତଙ୍କୁ ଖୁବ୍‌ଶୀଘ୍ର ଗିରଫ କରାଯିବ ବୋଲି ଏସ୍‌ପି ନାଥ ସୂଚନା ଦେଇଛନ୍ତି।

ତୁମର ମନ, ପ୍ରାଣ(ହୃଦୟ) ଓ ଦେହ– ଏମାନେ ଯଦି ତିନିପ୍ରକାର ଅଲଗା କଥା ଚାହାନ୍ତି– ତେବେ ତୁମର ବ୍ୟକ୍ତିତ୍ୱ ପରିଣତ ହୁଏ ଏକ ଯୁଦ୍ଧକ୍ଷେତ୍ରରେ। ଫଳରେ ତୁମ ଚେତନାରେ ସୃଷ୍ଟି ହୁଏ ବିଷମ ଆବେଗ। ... ଶାରୀରିକ ଅସୁସ୍ଥତା ହେଉଛି– ଏହି ପରର ଯୁଦ୍ଧରତ ଆବେଗଗୁଡିକରୁ ସୃଷ୍ଟି ହୋଇଥିବା ବିକ୍ଷୋଭ, ଚାଞ୍ଚଲ୍ୟ, ଭୟ ଓ ଅବସାଦର ନନର ଫଳ। –ଶ୍ରୀମା

ସେ ତ ଭକତ ଭାବରେ ବନ୍ଧା...

ରଞ୍ଜନ କୁମାର ଦାସ

କାଳେ କାଳେ ସେ ଗୋଟିଏ କଥା ରହିଛି ଯେ, ଭଗବାନ ସବୁବେଳେ ଭକ୍ତର ଭାବରେ ବନ୍ଧା। ଯାହାକୁ ସେ ଥରେ ଭଲ ପାଆନ୍ତି ତାକୁ ଅନ୍ତରରେ ନେଇ ସ୍ଥାନ ଦିଅନ୍ତି। ଧ୍ରୁବଙ୍କଠାରୁ ଆରମ୍ଭକରି ପ୍ରହ୍ଲାଦ ଯାଏ ଯେଉଁମାନେ ପ୍ରଭୁଙ୍କଠାରେ ନିଜକୁ ଲୀନ କରିଛନ୍ତି, ସେମାନେ ତାଙ୍କ ହୃଦୟରେ ସ୍ଥାନ ପାଇଛନ୍ତି ଏବଂ ନିଜ ଜନ୍ମକୁ ସାର୍ଥକ କରିଛନ୍ତି। ମରଣ ପରେ ବି ମୃତ୍ୟୁଞ୍ଜୟୀ ହୋଇଛନ୍ତି। ସେମିତି ଜଣେ ଭକ୍ତ ହେଲେ ସନ୍ଥ ବଳରାମ ଦାସ। ଲକ୍ଷ୍ମୀପୁରାଣଠାରୁ ଆରମ୍ଭକରି ଦାଣ୍ଡି ରାମାୟଣ, ଜଗମୋହନ ରାମାୟଣ ଆଦି ଅନେକ ଧର୍ମଗ୍ରନ୍ଥର ପ୍ରଣେତା। ତାଙ୍କର ଅନ୍ୟାନ୍ୟ କୃତି ମଧ୍ୟରେ ଭାବସମୁଦ୍ର, ଗୁପ୍ତଗୀତା, ବଉଳାଗାଈ ଗୀତ, ବ୍ରହ୍ମଟୀକା, କମଳଲୋଚନ ଚଉତିଶା, ବ୍ରହ୍ମାଣ୍ଡ ଭୂଗୋଳ, ଗରୁଡ଼ ଗୀତା, ବଜ୍ରକବଚ, ଅମରକୋଷ, କାନ୍ତକୋଇଲି ଗୀତା, ଜ୍ଞାନ ଚୂଡାମଣି, ମୃଗୁଣୀ ସ୍ତୁତି ଆଦି ଅନ୍ୟତମ। ପୁରୀ ଜିଲାର ଗୋପ ବ୍ଲକ ପାଖରେ ଗୋଟିଏ ଛୋଟିଆ ଗାଁ ଏରବାଙ୍ଗରେ ତାଙ୍କ ଜନ୍ମ। ପଞ୍ଚସଖା ମଧ୍ୟରୁ ସେ ଥିଲେ ଅନ୍ୟତମ। କୁହାଯାଏ ସେ ଏକଦା ଗଜପତି ପ୍ରତାପରୁଦ୍ର ଦେବଙ୍କ ମନ୍ତ୍ରୀ ଥିଲେ। ମାତ୍ର ଶ୍ରୀଚୈତନ୍ୟଙ୍କ ଓଡ଼ିଶା ଆଗମନ ପରେ ସେ ରାଜକାର୍ଯ୍ୟ ଛାଡ଼ି ଧର୍ମକାର୍ଯ୍ୟରେ ବ୍ରତୀ ହେଲେ ଏବଂ ମତ୍ତ ବଳରାମ ଦାସ ନାମରେ ଖ୍ୟାତ ହେଲେ। କୃଷ୍ଣ ଭକ୍ତିରୁ ଆରମ୍ଭକରି ପରେ ସେ ଜଗନ୍ନାଥ ମହାପ୍ରଭୁଙ୍କର ପରମ ଭକ୍ତ ଭାବେ ସ୍ୱୀକୃତି ପାଇଲେ। ମହାପ୍ରଭୁ କେମିତି ସବୁବେଳେ ଭକତ ଭାବରେ ବନ୍ଧା ତାହା ବଳରାମ ଦାସଙ୍କ ଦୁଇଟି କାହାଣୀରୁ ଅନୁମେୟ।

ଶୁଣାଯାଏ ଯେତେବେଳେ ତ୍ରେତୟା ଯୁଗ ଶେଷରେ ମର୍ଯ୍ୟାଦା ପୁରୁଷୋତ୍ତମ ଶ୍ରୀରାମଚନ୍ଦ୍ର ଲଙ୍କେଶ୍ୱର ରାବଣର ନିଧନ କଲେ ଏବଂ ବିଭୀଷଣଙ୍କୁ ରାଜପଦାସୀନ କଲେ। ବିଭୀଷଣ ତାଙ୍କୁ କହିଲେ, ପ୍ରଭୁ ଆପଣ ଲଙ୍କା ଛାଡ଼ି ଯିବା ପରେ ଏହା ଶ୍ରୀହୀନ ହୋଇଯିବ। ଆପଣଙ୍କ ଦର୍ଶନ ବିନା ମୋ ଜୀବନ ଅସାର ହୋଇଯିବ। ରାମଚନ୍ଦ୍ର ସ୍ମିତହାସ୍ୟ କରି କହିଲେ, ନୀଳସିନ୍ଧୁ ମହୋଦଧି ତଟରେ ପୁରୁଷୋତ୍ତମ କ୍ଷେତ୍ରରେ ଶ୍ରୀଜଗନ୍ନାଥଙ୍କୁ ଦର୍ଶନ କରି ତମେ ମୋତେ ପାଇପାରିବ। ସେହିଦିନୁ ବିଭୀଷଣ କୁଆଡେ ପ୍ରତିଦିନ ନିଶାର୍ଦ୍ଧରେ ଆସି ଶ୍ରୀଜଗନ୍ନାଥଙ୍କୁ ଦର୍ଶନ କରିଯାଆନ୍ତି। ଦିନେ ବିଭୀଷଣ ମହାପ୍ରଭୁଙ୍କୁ ପ୍ରାର୍ଥନା କଲେ, କହିଲେ ମହାପ୍ରଭୁ ମୁଁ ନିତିଦିନ ତୁମ ଦ୍ୱାରକୁ ଆସୁଛି, ତମେ ଦିନେ ମୋ ଦ୍ୱାରକୁ ଆସନ୍ତ ନି? ଶ୍ରୀଜଗନ୍ନାଥ ତ ଭକତ ଭାବରେ ବନ୍ଧା, କହିଲେ ଯିବି ନିଶ୍ଚୟ। ମହାପ୍ରଭୁ ବଳରାମ ଦାସଙ୍କୁ ସ୍ୱପ୍ନାଦେଶ କରି କହିଲେ, ବଳରାମ ମୁଁ ଲଙ୍କା ଯିବି, ତୁ ଯିବୁ ମୋ ସାଥିରେ। ବଳରାମ ନିଦରୁ ଉଠିପଡ଼ି କହିଲେ, ଯିବି ପ୍ରଭୁ। ଶ୍ରୀଜଗନ୍ନାଥ କହିଲେ, ସୁନାଗଡୁରେ ପାଣି ଧରି ମୋ ପଛେ ପଛେ ଆ। ଦୁହେଁ ଯାଇ ଲଙ୍କାରେ ପହଞ୍ଚିଲେ। ଲଙ୍କାପତି ବିଭୀଷଣ ତାଙ୍କୁ ଅତ୍ୟନ୍ତ ବିନମ୍ରତାର ସହ ସ୍ୱାଗତ କରି ଏକ ବିରଳ କଳା ମଲ୍ଲୀଫୁଲର ମାଳ ଓ ମୋତିମାଳ ପିନ୍ଧାଇଦେଲେ। ବିଭୀଷଣଙ୍କୁ ଆଶୀର୍ବାଦ କରି ମହାପ୍ରଭୁ ଫେରିଲେ ଶ୍ରୀମନ୍ଦିରକୁ ଓ ବଳରାମ ଦାସ ଫେରିଗଲେ ମଠକୁ। ସୁନାଗଡୁ ଫେରାଇବାକୁ ଆଉ ତାଙ୍କର ମନେ ନ ଥିଲା। ସକାଳୁ ଯେତେବେଳେ ମହାପ୍ରଭୁଙ୍କ ସୁନାଗଡୁ ମିଳିଲା ନାହିଁ, ଚାରିଆଡ଼େ ଖୋଜା ଚାଲିଲା। ଖବର ପାଇ ବଳରାମ ଦାସ ତାକୁ ଫେରାଇବାକୁ ମନ୍ଦିର ଗଲେ। ବାଟରେ ତାଙ୍କ ହାତରେ ସୁନାଗଡୁ ଦେଖି ସୈନ୍ୟମାନେ ରାଜାଙ୍କ ପାଖକୁ ଧରିନେଲେ। ରାଜା ପ୍ରତାପରୁଦ୍ର ତାଙ୍କୁ ଅତ୍ୟନ୍ତ କଟୁ ଭାଷାରେ ଭର୍ତ୍ସନା କଲେ। ବଳରାମ ଦାସ ଗତ ରାତିର ଘଟଣା ବର୍ଣ୍ଣନା କଲେ। ପ୍ରଥମେ କେହି ତାଙ୍କୁ ବିଶ୍ୱାସ କଲେ ନାହିଁ। ମାତ୍ର ରାଜା ନିଜେ ଗର୍ଭଗୃହକୁ ଯାଇ ଠାକୁରଙ୍କ ବେକରେ ଯେତେବେଳେ କଳା ମଲ୍ଲୀମାଳ ଓ ମୋତିହାର ଦେଖିଲେ, ନିଜ ଆଖିକୁ ବିଶ୍ୱାସ କରିପାରିଲେ ନାହିଁ। ସେ ବଳରାମ ଦାସଙ୍କୁ ଯୋଡ଼ହସ୍ତରେ କ୍ଷମା ମାଗି ବିଦାୟ ଦେଲେ। ସେଇ ଦିନଠୁ ରଥଯାତ୍ରା ବେଳେ ଶ୍ରୀଜଗନ୍ନାଥ ମହାପ୍ରଭୁ ପହଣ୍ଡି ବିଜେ ସମୟରେ ଗରୁଡ଼ସ୍ତମ୍ଭ ନିକଟରୁ ଦକ୍ଷିଣକୁ ମୁହଁକରି ବିଭୀଷଣଙ୍କ ପ୍ରଣାମ ଗ୍ରହଣ କରନ୍ତି। ଶୁଣାଯାଏ ବିଭୀଷଣ ଯେତେବେଳେ ପ୍ରତି ରାତିରେ ମହାପ୍ରଭୁଙ୍କ ଦର୍ଶନ ପାଇଁ ଆସନ୍ତି, ସାଥିରେ କଳାମଲ୍ଲୀ ନେଇ ଆସନ୍ତି। ପ୍ରଭୁ ବିଭୀଷଣଙ୍କୁ ଯେମିତି ସ୍ୱୀକୃତି ଦେଲେ, ବଳରାମ ଦାସଙ୍କୁ ମଧ୍ୟ ସେମିତି ସ୍ୱୀକୃତି ଦେଇଥିଲେ। ଏକଦା ରଥଯାତ୍ରା ସମୟରେ ବଳରାମ ଦାସ ବଡ଼ଦାଣ୍ଡ ନିକଟରେ ବେଶ୍ୟା ପ୍ରଣୟରେ ଲିପ୍ତ ଥିଲେ। ମାତ୍ର ଜୟ ଜଗନ୍ନାଥ ଧ୍ୱନି ଶୁଣି ସେ ଭାବବିହ୍ୱଳ ହୋଇ ରଥକୁ ଯାଇ ଚଢ଼ିଗଲେ। ଅପବିତ୍ର ହୋଇଥିବାରୁ ରାଜାଙ୍କ ଆଦେଶରେ ତାଙ୍କୁ ରଥ ତଳକୁ ନିକ୍ଷେପ କରାଗଲା। ମାନସିକ ଆଘାତ ପାଇ ସେ ମହୋଦଧି କୂଳକୁ ଚାଲିଗଲେ ଓ ଗଢ଼ିଲେ ଏକ ବାଲିର ରଥ। ବଳରାମ ଦାସଙ୍କ ଆବାହନରେ ମହାପ୍ରଭୁ ନନ୍ଦିଘୋଷ ରଥ ଛାଡ଼ି ଚାଲିଗଲେ ବାଲିରଥକୁ। ଏଣେ ବଡ଼ଦାଣ୍ଡରେ ନନ୍ଦିଘୋଷ ଆଉ ଗଡ଼ିଲା ନାହିଁ। ରାଜା ହାତୀ ଲଗେଇ ଟାଣିଲେ। ମାତ୍ର ରଥଚକ ଗଡ଼ିଲା ନାହିଁ। ରାଜାଙ୍କ କାନକୁ କଥା ଗଲା। ସେ ଯାଇ ବଳରାମଙ୍କୁ କ୍ଷମା ମାଗି ତାଙ୍କୁ ରଥକୁ ଫେରାଇ ଆଣିଲେ। ବଳରାମ ଦାସ ଫେରିଲା ପରେ ପୁଣି ରଥ ଗଡ଼ିଲା।

ଆଉ ଗୋଟିଏ କାହାଣୀ ଅଛି ଯେ, ପ୍ରତି ଗୁରୁବାର ରାତିରେ ଶ୍ରୀମନ୍ଦିରରେ ଏକାନ୍ତରେ ଲକ୍ଷ୍ମୀନାରାୟଣ ଭେଟ ହୁଏ। ବଳରାମ ଦିନେ ଶ୍ରୀଜଗନ୍ନାଥଙ୍କୁ କହିଲେ, ପ୍ରଭୁ ଏକାନ୍ତରେ ଆପଣ କ'ଣ କରନ୍ତି, ଦେଖିବାକୁ ମନ ହେଉଛି। ବିଶେଷ କିଛି ଚିନ୍ତା ନ କରି ମହାପ୍ରଭୁ ତଥାସ୍ତୁ କହିଦେଲେ। ମାତ୍ର ମା ଲକ୍ଷ୍ମୀ ଏ କଥା ଶୁଣି କ୍ରୋଧାନ୍ୱିତ ହୋଇପଡ଼ିଲେ। ସ୍ୱପ୍ନରେ ଆସି ତାଙ୍କୁ କହିଲେ, ସନ୍ତାନ ହୋଇ ତୁ ପିତାମାତାଙ୍କ ରାତ୍ରରାସ ଦେଖିବାକୁ ମନ କରିଚୁ ? ମୁଁ ଅଭିଶାପ ଦେଉଛି ତୁ ଅନ୍ତିମ କାଳରେ ପୁରୀରେ ରହିପାରିବୁ ନାହିଁ। ବଳରାମ ଯାଇ ଶ୍ରୀଜଗନ୍ନାଥଙ୍କ ଶରଣ ପଶିଲେ। କହିଲେ, ପ୍ରଭୁ ଆପଣଙ୍କ ଦର୍ଶନ ଆଉ ପାଇବି ନାହିଁ ? ଶ୍ରୀକ୍ଷେତ୍ର ମାଟି ଛୁଇଁ ପାରିବି ନାହିଁ ? ମହାପ୍ରଭୁ କହିଲେ, ଲକ୍ଷ୍ମୀଙ୍କ କଥା ଅକାଟ୍ୟ। ମାତ୍ର ତୁ ତୋ ଗାଁରେ ଯାଇ ମୋର ମନ୍ଦିର ପ୍ରତିଷ୍ଠା କର। ସେଇଠି ମୋର ଦର୍ଶନ ପାଇବୁ। ବଳରାମ ଗାଁରେ ପ୍ରଭୁଙ୍କ ମନ୍ଦିର ତୋଳିଲେ। ଶ୍ରୀଜଗନ୍ନାଥ, ବଳଭଦ୍ର, ସୁଭଦ୍ରା ନିତି ସଞ୍ଜରେ ସେଠି ବିଜେ କରନ୍ତି ବୋଲି ଶୁଣାଯାଏ। ମାତ୍ର ଶ୍ରୀକ୍ଷେତ୍ର ଯାଇ ନ ପାରୁ ଥିବାର କ୍ଷୋଭ ତାଙ୍କୁ ଘାରୁଥିଲା। ଦିନେ ସେ ଚିନ୍ତା କଲେ ଯାହା ହେଉପଛେ ସେ ଶ୍ରୀକ୍ଷେତ୍ର ଯିବେ। ବୟସ୍କ ଦେହ ଓ କ୍ଳାନ୍ତ ମନକୁ ନେଇ ସେ ଚାଲିଚାଲି ଯାଇ କୁଶଭଦ୍ରା ନଦୀ କୂଳରେ ପହଞ୍ଚିଲେ। ନଦୀରେ ପଶିବା ମାତ୍ରେ ତାଙ୍କ ଦେହ ଅବଶ ହୋଇପଡ଼ିଲା। ଶେଷ ଦର୍ଶନ ପାଇଁ ମହାପ୍ରଭୁଙ୍କୁ ଆବାହନ କଲେ। ଶୁଣାଯାଏ ଶ୍ରୀଜଗନ୍ନାଥ ଓ ମହାଲକ୍ଷ୍ମୀ ଦୁହେଁ ଗରୁଡ଼ ବିମାନରେ ଯାଇ ଲକ୍ଷ୍ମୀନାରାୟଣ ବେଶରେ ଆବିର୍ଭୂତ ହେଲେ ତାଙ୍କ ସାମ୍ନାରେ। କହିଲେ, ତୁ ଶ୍ରୀକ୍ଷେତ୍ର ଯିବା ଲୋଡ଼ା ନାହିଁ। ଶ୍ରୀ ଯେଉଁଠି ଥାଆନ୍ତି ତାହା ହେଲା ଶ୍ରୀକ୍ଷେତ୍ର। ଏଇ ଜାଗା ଆଜି ଦ୍ୱିତୀୟ ଶ୍ରୀକ୍ଷେତ୍ର ପାଲଟିଲା ତୋ ଯୋଗୁ। ସେଇ ଦିନଠାରୁ କୋଣାର୍କ ନିକଟରେ ସେଇ ଗ୍ରାମ, ଯାହାର ନାମ ଥିଲା ବେଗୁନିଆ। ଏହାକୁ ଗୁପ୍ତ ଶ୍ରୀକ୍ଷେତ୍ର କୁହାଯାଏ। ବଳରାମ ଦାସ ସେଇଠି ଦର୍ଶନ କରି ସମାଧି ନେଲେ। ତାଙ୍କର ସେ ସମାଧି କ୍ଷେତ୍ରକୁ ବଳରାମ ଗାଦି ମଧ୍ୟ କୁହାଯାଏ।

ଆମେ ଅନେକ ସମୟରେ ଭାବୁ ଈଶ୍ୱର କେଉଁଠି ଅଛନ୍ତି, ଆଖିକୁ ଦିଶୁ ତ ନାହାନ୍ତି। ମାତ୍ର ସେ କେଉଁ ମନ୍ଦିରରେ ବାନ୍ଧିହୋଇ ଯେତେ ନ ଥାନ୍ତି, ତାଠୁ ବେଶି ଥାଆନ୍ତି ଭକ୍ତମାନଙ୍କ ଭାବ ବନ୍ଧନରେ। ଭକ୍ତଟିଏ କେଉଁଠି ଅସୁବିଧାରେ ପଡ଼ିଲେ ସେ ସହିପାରନ୍ତି ନାହିଁ। ଥରିଉଠେ ତାଙ୍କ ରତ୍ନସିଂହାସନ। କେବେ ଚକ୍ର, କେବେ ଗଦା ଧରି ସେ ଓହ୍ଲାଇ ଆସନ୍ତି ତାକୁ ସୁରକ୍ଷା ଦେବାକୁ। ସେ ଭକ୍ତଟି ହଉ ପଛେ ମୃଗୁଣୀଟିଏ କି ବଉଳା ଗାଈଟିଏ, ହଉପଛେ ବଳରାମ ଦାସ କି ବନ୍ଧୁ ମହାନ୍ତି, ସେ କୋଳେଇ ନିଅନ୍ତି ତାକୁ ତାଙ୍କ ଅଭୟ ଆଶ୍ରୟ ଭିତରକୁ।

ମୋ–୯୪୩୭୨୮୬୫୧୨

ପଶୁତ୍ୱର ଆକ୍ରମଣ

ଜନାର୍ଦ୍ଦନ ବନ୍ଦ୍ୟୋପାଧ୍ୟାୟ

ମଣିଷ ମୂଳତଃ ଗୋଟିଏ ପଶୁ ଏବଂ ପ୍ରକୃତିଗତ ଭାବରେ ଆହାର–ନିଦ୍ରା–ଭୟ–ମୈଥୁନର ଆଦିମ ସମ୍ବେଗ ଅନ୍ୟାନ୍ୟ ପଶୁ ଭଳି ତାହାର ଜୀବନକୁ ମଧ୍ୟ ପରିଚାଳିତ କରିଥାଏ। ଏହି ପଶୁ ପ୍ରବୃତ୍ତିର ଊର୍ଦ୍ଧ୍ୱକୁ ଉଠି ଉନ୍ନତ ମାନବ ଧର୍ମର ଆଚାର–ଆଚରଣଗୁଡ଼ିକୁ ଜୀବନରେ ଅଧିଗତ କରି ସେ କ୍ରମେକ୍ରମେ ମନୁଷ୍ୟତ୍ୱର ପର୍ଯ୍ୟାୟକୁ ଉନ୍ନତି ହୋଇପାରିଛି। ଆଦିମ ମଣିଷ ପଶୁଭଳି ବଣଜଙ୍ଗଲରେ ବାସ କରୁଥିଲା, ବଣର କଞ୍ଚା ଫଳମୂଳ, କଞ୍ଚାମାଂସ ଭକ୍ଷଣ କରୁଥିଲା, ହୁଏତ ଉଲଗ୍ନ ରହୁଥିଲା ଏବଂ ପଶୁଭଳି ଅବାଧ ଯୌନାଚାରରେ ଲିପ୍ତ ରହୁଥିଲା। ମଣିଷର ଅନ୍ତର୍ନିହିତ ଉନ୍ନତ ଆତ୍ମିକ ସଂବେଗ ଯୋଗୁ ପରିବେଶର ପ୍ରଭାବରେ କ୍ରମେ କ୍ରମେ ତାହା ମଧ୍ୟରେ ଉନ୍ନତ, ଶୃଙ୍ଖଳିତ, ରୁଚିମନ୍ତ, ସୁସଭ୍ୟ ଜୀବନଯାପନର ପ୍ରେରଣା ସୃଷ୍ଟିହେଲା। ଏହାକୁ ହିଁ କହନ୍ତି ମାନବ–ଧର୍ମ, ଯାହାର ପରିଭାଷା ହେଲା– ପାରସ୍ପରିକ ପ୍ରୀତି, ସଂହତି, ସ୍ନେହ, ଶ୍ରଦ୍ଧା, ଉଦାରତା, ସୁନିୟନ୍ତ୍ରିତ, ଶୃଙ୍ଖଳିତ ଯୌନ ଜୀବନ ଏବଂ ଊର୍ଦ୍ଧ୍ୱମୁଖୀ ବିବର୍ତ୍ତନର ସମ୍ବେଗ ଇତ୍ୟାଦି ଯାହାକିଛି ମନୁଷ୍ୟତ୍ୱର ପରିଚୟ ପ୍ରଦାନ କରେ। ଅପରପକ୍ଷରେ ପଶୁତ୍ୱର ପରିଭାଷା ହେଲା–ସଂକୀର୍ଣ୍ଣତା, ସ୍ୱାର୍ଥପରତା, ଅଜ୍ଞାନ, ପାରସ୍ପରିକ ବିଦ୍ୱେଷ, ବିକୃତ ଯୌନାଚାର ଏବଂ ନିମ୍ନମୁଖୀ ପ୍ରବୃତ୍ତିବଶ୍ୟତା। ପଶୁମାନେ କେବଳ ନିଜ କଥା ହିଁ ଭାବନ୍ତି, କିନ୍ତୁ ମଣିଷ ନିଜର କଥା ଭାବିବା ସହିତ ଅନ୍ୟମାନଙ୍କର ଭଲ ମନ୍ଦ ବିଷୟ ମଧ୍ୟ ଚିନ୍ତା କରେ। ବିଶ୍ୱାସ କରାଯାଏ, ମାନବୀୟ ବିବର୍ତ୍ତନର ବିଭିନ୍ନ ସ୍ତରରେ କୌଣସି ଐଶୀବିଭାଯୁକ୍ତ ବ୍ୟକ୍ତିତ୍ୱର ଆବିର୍ଭାବ ଘଟି ମଣିଷ ସମାଜକୁ ଧର୍ମଜ୍ଞାନ ପ୍ରଦାନ କରିଛନ୍ତି। ସେହିମାନଙ୍କୁ କୁହାଯାଏ ଅବତାର, ପ୍ରେରିତପୁରୁଷ ଅଥବା ସଦ୍‌ଗୁରୁ। ଆମ ଶାସ୍ତ୍ରର ଦଶାବତାର ସ୍ତୋତ୍ରରେ ଏହାର ସୁସ୍ପଷ୍ଟ ଇଙ୍ଗିତ ରହିଛି। ଏହା ଏକ ଚିରନ୍ତନ ପ୍ରକ୍ରିୟା। ମଣିଷ ଯେତେବେଳେ ବିବର୍ତ୍ତନର ଯେଉଁସ୍ତରରେ ଥାଏ ପ୍ରେରିତପୁରୁଷ ଆବିର୍ଭୂତ ହୋଇ ତାହାକୁ ଅଧିକ ଉନ୍ନତ ଧର୍ମଜ୍ଞାନ ପ୍ରଦାନ କରି ଊର୍ଦ୍ଧ୍ୱପଥରେ ପରିଚାଳିତ କରନ୍ତି। ପରନ୍ତୁ ମଣିଷ ମଧ୍ୟରେ ତାହାର ଆଦିମ ସମ୍ବେଗ ବା ପଶୁତ୍ୱର ଆକର୍ଷଣ ସର୍ବଦା ବଳବତ୍ତର ଥାଏ ଏବଂ ସୁବିଧା ପାଇଲେ ହିଁ ତାହା ସମସ୍ତ ମାନବୀୟ ମୂଲ୍ୟବୋଧ ଏବଂ ସଂସ୍କାରକୁ ପଦଦଳିତ କରି ମଣିଷକୁ ପଶୁଭଳି ହିଂସା, ଦ୍ୱେଷ, ସ୍ୱାର୍ଥପରତା, ସଂକୀର୍ଣ୍ଣତା, ବିକୃତ ଯୌନାଚାର ଇତ୍ୟାଦିରେ ଲିପ୍ତ କରାଏ । ଧର୍ମଜ୍ଞାନ ପାଶବିକ ମଣିଷ ହାତରେ ପଡ଼ି ଅଧର୍ମରେ ପରିଣତ ହୁଏ। ସେତେବେଳେ ପୁଣି କୌଣସି ମହାପୁରୁଷ ଆବିର୍ଭୂତ ହୋଇ ତାହାକୁ ସଂଶୋଧିତ କରି ଉନ୍ନତମାର୍ଗରେ ପରିଚାଳିତ କରିବାକୁ ପ୍ରୟାସ କରନ୍ତି। ଏହିପରି ଭାବରେ କ୍ରମାଗତ ଉତ୍ଥାନ–ପତନ ମଧ୍ୟ ଦେଇ ମାନବୀୟ ଚେତନା ଏବଂ ସଭ୍ୟତା ବିବର୍ତ୍ତନ ପଥରେ ଅଗ୍ରସର ହୋଇଚାଲିଛୁ। ତେଣୁ କୁହାଯାଇଛି 'ଧର୍ମ ଯେବେ ବିପାକ ବାହନେ ବ୍ୟର୍ଥ ଅର୍ଥରେ ଧାଏଁ/ ପ୍ରେରିତ ସେକାଳେ ହୁଅନ୍ତି ଆବିର୍ଭୂତ ପାପୀ ପରିତ୍ରାଣ ପାଏ।' କଥାଟା ଗୋଟିଏ ଉଦାହରଣ ଦେଇ ବୁଝାଯାଇପାରେ, ମନେକରନ୍ତୁ ଗୋଟିଏ ପୋଖରୀରେ ପଥରବନ୍ଧା ଘାଟଟିଏ ଅଛି। ସେହି ଘାଟରେ ବହୁଲୋକ ପାଣି ନେବାକୁ ଆସନ୍ତି। କ୍ରମେ ସେଠାରେ ଶିଉଳି ପଡିଗ୍ଲା, ଲୋକମାନେ ଗୋଡ଼ ଖସି ପଡ଼ିଯାଇ ହାତଗୋଡ଼ ଭାଙ୍ଗିବାକୁ ଲାଗିଲେ। କିଛିଦିନ ପରେ କୌଣସି ବିଜ୍ଞ ଲୋକର ଆବିର୍ଭାବ ଘଟିଲା, ସେ ସେହି ଶିଉଳିକୁ ଘଷି ପରିଷ୍କାର କରିଦେଲେ। ପୁଣି ଲୋକମାନେ ନିରାପଦରେ ପାଣି ନେବାକୁ ଲାଗିଲେ। ଆଉ ଗୋଟିଏ କଥା ହେଲା ମହାପୁରୁଷମାନଙ୍କର ଆବିର୍ଭାବ ଘଟିଲେ ହିଁ ଯେ ମଣିଷର ଚରିତ୍ର ପରିବର୍ତ୍ତିତ ହେବ ସେପରି କିଛି କଥା ନାହିଁ। ମଣିଷ ସେହି ପ୍ରେରିତଙ୍କୁ ଗ୍ରହଣ ନକଲେ, ଅନୁସରଣ ନକଲେ କାହାରି କିଛି ହେବନାହିଁ। ସେଲୁନରେ ଭଲ ବାରିକ ଚାହିଁ ବସିଥିଲେ ମଧ୍ୟ ଜଣେ ତାହା ନିକଟକୁ ନଗଲେ ତାହାର ବାଳ କଟା ହୋଇପାରିବ ନାହିଁ। କହିବାବାହୁଲ୍ୟ ଆଜିର ମାନବସମାଜ ସେହି ପଶୁପ୍ରବୃତ୍ତିର ପ୍ରବଳ ଆକ୍ରମଣର ଶିକାର ହୋଇ ସମସ୍ତ ଜ୍ଞାନ, ବିଜ୍ଞାନ, ବିଦ୍ୟାବୁଦ୍ଧି ସତ୍ତ୍ୱେ ପୁନର୍ବାର ଅନୁଦାର, ଅସଂଯତ, ପଶୁବତ୍ ଜୀବନକୁ ଆଲିଙ୍ଗନ କରିବାକୁ ଯାଉଛି। ଏହି ତଥାକଥିତ ସଭ୍ୟ–ପଶୁତ୍ୱ ଆଜି ମାନବୀୟ ସଂସ୍କୃତିର ବିନାଶର କାରଣ ହୋଇଛି। ସାମ୍ପ୍ରତିକ ସମାଜରେ କ୍ରମବୃଦ୍ଧିତ୍ୱର ଭ୍ରଷ୍ଟାଚାର, ଅନୀତି, ହିଂସା, ବଳାତ୍କାର, ହତ୍ୟା, ଲୁଣ୍ଠନ ଇତ୍ୟାଦିର ବ୍ୟାପକତାକୁ ଲକ୍ଷ୍ୟ କଲେ କଥାଟା ସହଜରେ ବୁଝିହେବ। ତେଣୁ ଆମେ ପ୍ରତ୍ୟେକଙ୍କୁ ଆମର ଅନ୍ତର୍ନିହିତ ପଶୁପ୍ରବୃତ୍ତି ପ୍ରତି ସର୍ବଦା ସଚେତନ ରହିବାକୁ ପଡ଼ିବ। ଈଶ୍ୱର ଆମ ମଧ୍ୟରେ ଦେଇଛନ୍ତି ବିବେକର ଚେତନା। ଏହାକୁ ସମ୍ବଳ କରି ଏବଂ ମହାପୁରୁଷମାନଙ୍କ ଦିଗ୍‌ଦର୍ଶନକୁ ଆଶ୍ରୟ କରି ଆମକୁ ପଶୁପ୍ରବୃତ୍ତିର ଦୁର୍ବାର ଆକ୍ରମଣକୁ ପ୍ରତିହତ କରିବାକୁ ପଡିବ।

ମୋ: ୯୪୩୭୨୮୭୯୬୪

ଏଇ ଭାରତରେ

କୀଟନାଶକର ନକାରାତ୍ମକ ପ୍ରଭାବରୁ ପ୍ରତିବର୍ଷ ଅନେକ ହଜାର ଚାଷୀଙ୍କ ଜୀବନ ଯାଉଛି। କୀଟନାଶକ ସ୍ପ୍ରେ କରିବା ସମୟରେ ସିଧାସଳଖ ଏହା ସଂସ୍ପର୍ଶରେ ଆସିବା ଯୋଗୁ ଏଭଳି ଘଟୁଛି। ତେବେ ଏହି ସମସ୍ୟାର ସମାଧାନ କରିବା ସହ ମୃତ୍ୟୁ ସଂଖ୍ୟା କମାଇ ପାରୁଛି ଡ୍ରୋନ୍ ସ୍ପ୍ରେ। ଡ୍ରୋନ ଦ୍ୱାରା କୀଟନାଶକ ସ୍ପ୍ରେ କରି ହରିୟାଣାର ନିଶା ସୋଲାଙ୍କି ଚାଷୀମାନଙ୍କ ଜୀବନ ରକ୍ଷା କରିବା ଲାଗି ଅଭିଯାନ ଚଳାଇଛନ୍ତି। ସେ ଫାର୍ମ ମେଶିନାରୀ ଆଣ୍ଡ୍ ପାୱାର ଇଞ୍ଜିନିୟରିଂ ଶିକ୍ଷା ଶେଷ କରି ଉଦ୍ୟାନ ବିଭାଗରେ ଚାକିରି କରିଥିଲେ। ସେତେବେଳେ ସେ ଡ୍ରୋନ୍ ଦ୍ୱାରା କୀଟନାଶକ ସ୍ପ୍ରେ କରିବା କୌଶଳ ଶିକ୍ଷା କରିଥିଲେ। ଏବେ ସେ ସେହି ପଦ୍ଧତି ଆପଣାଇ ଏଗ୍ରି ଡ୍ରୋନ୍ ଦ୍ୱାରା ହରିୟାଣାର ଚାଷୀମାନଙ୍କୁ କୀଟନାଶକ ସ୍ପ୍ରେ କରିବାରେ ସାହାଯ୍ୟ କରୁଛନ୍ତି। ଏଥିପାଇଁ ସେ ବେସାମରିକ ବିମାନ ଚଳାଚଳ ମହାନିର୍ଦ୍ଦେଶକଙ୍କଠାରୁ ରିମୋଟ୍ ପାଇଲଟ୍ ସାର୍ଟିଫିକେଟ ପାଇଛନ୍ତି। ସେ ଏବେ ରାଜ୍ୟରେ ୭୫୦ ଊର୍ଦ୍ଧ୍ୱ କୀଟନାଶକ ସ୍ପ୍ରେ ପ୍ରଦର୍ଶନ କରିସାରିଲେଣି। ୧୫ କେଜି ଓଜନର ଏହି ଏଗ୍ରି ଡ୍ରୋନ୍‌ରେ ୧ ଏକର ପିଛା ପାରମ୍ପରିକ ପଦ୍ଧତିରେ ଯେତିକି ଜଳ ସ୍ପ୍ରେ କରାଯାଏ ତା'ଠାରୁ ୧୫ ଗୁଣ କମ୍‌ରେ ହୋଇପାରୁଛି। କମ୍ ସମୟରେ ବି ଏହା ହୋଇପାରୁଛି। ଏଗ୍ରି ଡୋନ୍ ସ୍ପ୍ରେ ପ୍ରତି ସେ ହରିୟାଣାର ଅର୍ଦ୍ଧାଧିକ ଜିଲାର କୃଷକଙ୍କ ଦୃଷ୍ଟି ଆକର୍ଷଣ କରିସାରିଲେଣି। କମ୍ କୀଟନାଶକ, କମ୍ ପାଣିରେ ଅଧିକ ଜମିରେ ଏଗ୍ରି ଡ୍ରୋନ୍ ସହଜରେ ସ୍ପ୍ରେ କରି କୃଷକଙ୍କ ଜୀବନ ବଞ୍ଚାଇବାରେ ଭୂମିକା ନେଉଛି ବୋଲି କୁହନ୍ତି ନିଶା।

୨୫ ବର୍ଷ ତଳର ଧରିତ୍ରୀ DHARITRI

୨୯ ମେ ୧୯୯୮

- ସୁପ୍ରସିଦ୍ଧ ଗାୟକ ତଥା ସଂଗୀତ ନିର୍ଦ୍ଦେଶକ ଅପରେସ ଲାହିରୀଙ୍କ ୭୪ ବର୍ଷ ବୟସରେ

ଜନ୍ମଦିନର ଶୁଭେଚ୍ଛା

ନାମ: .....
ବୟସ:.....
ଜନ୍ମ ତାରିଖ: .....

ରାନୀ
ପରିବାରବର୍ଗ

ଏଠାରେ ୨ X ୨ ସେ.ମି. ଫଟୋ ଲଗାନ୍ତୁ

ସର୍ତ୍ତାବଳୀ: ଏହି କୁପନ ବ୍ୟବହାର କରି ସମ୍ପୂର୍ଣ୍ଣ ମାଗଣାରେ ଜନ୍ମଦିନର ଶୁଭେଚ୍ଛା ଜଣାନ୍ତୁ। ଫଟୋଗ୍ରାଫ ସହିତ କୁପନଟି ପ୍ରକାଶନ ତାରିଖର ୭ ଦିନ ପୂର୍ବରୁ ଜନ୍ମଦିନ ଶୁଭେଚ୍ଛା, ଧରିତ୍ରୀ, ବି-୨୬, ରସୁଲଗଡ ଶିଳ୍ପାଞ୍ଚଳ, ଭୁବନେଶ୍ୱର-୧୦ ଠିକଣାରେ ପହଞ୍ଚିବା ଆବଶ୍ୟକ।

କଂଗ୍ରେସ ନେତୃତ୍ୱକୁ ଟାର୍ଗେଟ ପରେ ମୋକିମ୍, ଚିରଞ୍ଜୀବଙ୍କୁ ନୋଟିସ

- **ଚିଠି ପାଇ ନ ଥିବା କହିଲେ ମୋକିମ୍**
- **ବିଶୃଙ୍ଖଳିତ ଆଚରଣ ବିରୋଧରେ ଦୃଢ଼ କାର୍ଯ୍ୟାନୁଷ୍ଠାନ ହେବ: ଶରତ**

ଭୁବନେଶ୍ୱର, ୨୮।୫(ବ୍ୟୁରୋ)

ପୂର୍ବତନ ପ୍ରଦେଶ କଂଗ୍ରେସ କମିଟିର କାର୍ଯ୍ୟକାରୀ ସଭାପତି ଚିରଞ୍ଜୀବ ବିଶ୍ୱାଳ ଏବଂ କଟକ-ବାରବାଟୀ ବିଧାୟକ ମହମ୍ମଦ ମୋକିମ୍‌ଙ୍କୁ ଅଖିଳ ଭାରତ କଂଗ୍ରେସ କମିଟି(ଏଆଇସିସି) ନୋଟିସ୍ ଜାରି କରିଛି। ଏହାଦ୍ୱାରା ଉଭୟ ନେତାଙ୍କ ପାଇଁ ଅଡୁଆ ବଢ଼ିଲା ବୋଲି ଏବେ ଚର୍ଚ୍ଚା ହେଉଛି। ଗତ କିଛିଦିନ ତଳେ ମୋକିମ୍‌ଙ୍କ ନେତୃତ୍ୱରେ ଆୟୋଜିତ ଏକ ସଭାରେ ଦଳୀୟ ନେତୃତ୍ୱ ଏବଂ ସଙ୍ଗଠନକୁ ନେଇ ଉଭୟଙ୍କୁ ଟାର୍ଗେଟ କରିବା ଯୋଗୁ ଉଭୟଙ୍କୁ କାରଣ ଦର୍ଶାଅ ନୋଟିସ ହୋଇଛି। ଏଆଇସିସି ଶୃଙ୍ଖଳା କମିଟି ପକ୍ଷରୁ ନୋଟିସ୍ ଜାରି ହୋଇଥିବା ଜଣାପଡ଼ିଛି।

ସେପଟେ ପ୍ରଦେଶ କଂଗ୍ରେସ କମିଟି(ପିସିସି) ସଭାପତି ଶରତ ପଟ୍ଟନାୟକ କହିଛନ୍ତି, ଚିରଞ୍ଜୀବ ଓ ମୋକିମ୍‌ଙ୍କୁ ଏଆଇସିସି ପକ୍ଷରୁ ଆସିଥିବା କାରଣଦର୍ଶାଅ ନୋଟିସ୍ ବାବଦରେ ଅଧିକ କିଛି କହିବେନି। ଯାହା ଅଭିଯୋଗ ଆସିଥିଲା, ତାକୁ ଆମେ ଏଆଇସିସି ନିକଟକୁ ପଠାଇ ଦେଇଥିଲୁ। ତାହା ଉପରେ ଏଆଇସିସି ଯାହା ନିଷ୍ପତ୍ତି ନେଇଥିବ। କଂଗ୍ରେସ ସମସ୍ତଙ୍କୁ ନେଇ ଭାଜପା ଓ ବିଜେଡି ବିରୋଧରେ ଲଢ଼ିବାକୁ ଚେଷ୍ଟା କରୁଛି। ସେହି ରାସ୍ତାରେ ଯଦି କିଏ ବିରୋଧ କିମ୍ବା ବିଶୃଙ୍ଖଳିତ ଆଚରଣ ପ୍ରଦର୍ଶନ କରେ ତେବେ ତାଙ୍କ ବିରୋଧରେ ଦୃଢ଼ କାର୍ଯ୍ୟାନୁଷ୍ଠାନ ନିଆଯିବ। ଏହା ହାଇକମାଣ୍ଡଙ୍କ ନିଷ୍ପତ୍ତି ବୋଲି ଶରତ କହିଛନ୍ତି। ଅନ୍ୟପଟେ ଏହି ପ୍ରସଙ୍ଗରେ ଚିଠି ପାଇ ନ ଥିବା ମୋକିମ୍ କହିଛନ୍ତି।

ସୂଚନାଯୋଗ୍ୟ ଯେ, ଗତ ୮ ତାରିଖରେ ସ୍ଥାନୀୟ ସୂଚନା ଭବନରେ 'ଜାନକୀ-ବସନ୍ତ

ମହମ୍ମଦ ମୋକିମ୍

ଚିରଞ୍ଜୀବ ବିଶ୍ୱାଳ

ଯୋଡ଼ି ଓଡ଼ିଶା ରାଜନୀତିର ସୁବର୍ଣ୍ଣ ଯୁଗ' ଶୀର୍ଷକ ଆଲୋଚନାଚକ୍ର ଅନୁଷ୍ଠିତ ହୋଇଥିଲା। ମୋକିମ୍‌ଙ୍କ ଅଧ୍ୟକ୍ଷତାରେ ଆୟୋଜିତ ହୋଇଥିବା ସମାରୋହରେ ଚିରଞ୍ଜୀବ ବିଶ୍ୱାଳ ଯୋଗଦେଇ ରାଜ୍ୟ ନେତୃତ୍ୱ ଉପରେ ପ୍ରଶ୍ନ ଉଠାଇଥିଲେ। ଏହି ଅବସରରେ ସେ କହିଥିଲେ, ଓଡ଼ିଶା ବିଧାନସଭାରେ କଂଗ୍ରେସରୁ ବର୍ତ୍ତମାନ ୯ ଜଣ ବିଧାୟକ ଥିବାବେଳେ ୨୦ ଜଣ କିନ୍ତୁ ମୁଖ୍ୟମନ୍ତ୍ରୀ ପ୍ରାର୍ଥୀ ଅଛନ୍ତି। ଦିନକୁଦିନ ଏ ସଂଖ୍ୟା ବଢ଼ିବାରେ ଲାଗିଛି ବୋଲି ଚିରଞ୍ଜୀବ କହିଥିଲେ। ସମାନ ଢଙ୍ଗରେ ମହମ୍ମଦ ମୋକିମ୍ ମଧ୍ୟ ସମାଲୋଚନା କରିଥିଲେ। ଏହାସହ ଏହି ବୈଠକରେ ଅନ୍ୟ ଦଳର ନେତାଙ୍କୁ ମଧ୍ୟ ସାମିଲ କରାଯାଇଥିଲା, ଯେଉଁଥିଲାଗି ଉଭୟଙ୍କୁ କାରଣଦର୍ଶାଅ ନୋଟିସ୍ ହୋଇଥିବା ଜଣାପଡ଼ିଛି।

ନୂଆ ଭାରତ ଇତିହାସର ସ୍ୱର୍ଣ୍ଣାକ୍ଷରରେ ଲିପିବଦ୍ଧ ହୋଇ ରହିବ: ଧର୍ମେନ୍ଦ୍ର

ଭୁବନେଶ୍ୱର, ୨୮।୫(ବ୍ୟୁରୋ)

ପ୍ରଧାନମନ୍ତ୍ରୀ ନରେନ୍ଦ୍ର ମୋଦିଙ୍କ ଦ୍ୱାରା ରବିବାର ନୂତନ ପବିତ୍ର ସଂସଦ ଭବନ ରାଷ୍ଟ୍ର ଉଦ୍ଦେଶ୍ୟରେ ଉତ୍ସର୍ଗ କରାଯାଇଛି। ଏହି ଅବସର ନୂଆ ଭାରତ ଇତିହାସର ସ୍ୱର୍ଣ୍ଣାକ୍ଷରରେ ଲିପିବଦ୍ଧ ହୋଇ ରହିବ ବୋଲି କେନ୍ଦ୍ରମନ୍ତ୍ରୀ ଧର୍ମେନ୍ଦ୍ର ପ୍ରଧାନ କହିଛନ୍ତି।

ନୂଆ ସଂସଦ ଭବନ ଉଦ୍‌ଘାଟିତ

ସଂସଦ ଭବନର ଉଦ୍‌ଘାଟନ ସମାରୋହରେ ସାମିଲ ହେବା ସହ ଏଥିପାଇଁ ଦେଶବାସୀଙ୍କୁ କେନ୍ଦ୍ରମନ୍ତ୍ରୀ ଶୁଭେଚ୍ଛା ଜଣାଇଛନ୍ତି। ଧର୍ମେନ୍ଦ୍ର ଟୁଇଟ୍ କରି କହିଛନ୍ତି ଯେ, ପ୍ରଧାନମନ୍ତ୍ରୀଙ୍କ କରକମଳରେ ସମର୍ପଣ କରାଯାଇଥିବା ନୂଆ ସଂସଦ ଭବନ ସମସ୍ତଙ୍କୁ ଗୌରବାନ୍ୱିତ କରୁଥିବା ଭଳି ସମୟ। ଆମ ସଂସ୍କୃତି, ସାମର୍ଥ୍ୟ ଓ ସଂକଳ୍ପ ଶକ୍ତିର ପ୍ରତୀକ ଲୋକତନ୍ତ୍ରର ଏହି ମନ୍ଦିର ଆମ ସମସ୍ତଙ୍କୁ କର୍ତ୍ତବ୍ୟ ପଥରେ ଚାଲିବା, ଜନ ଭାଗୀଦାରି ସହିତ ଦେଶକୁ ନୂଆ ଉଚ୍ଚତାକୁ ନେବା ପାଇଁ ପ୍ରେରିତ କରୁଥିବ ବୋଲି ସେ ଉଲ୍ଲେଖ କରିଛନ୍ତି।

ବ୍ରତୋପନୟନ ଶୁଭେଚ୍ଛା

ବିଶ୍ୱଭୂଷଣ ପଣ୍ଡା
ଗୁଆମାଳ ପଞ୍ଚାୟତ, ତିହିଡ଼ି ବ୍ଲକ୍
ଓଁ ବ୍ରତେନ ଦୀକ୍ଷାମାପ୍ନୋତି
ଦୀକ୍ଷୟାପ୍ନୋତି ଦକ୍ଷିଣାମ୍
ଦକ୍ଷିଣାଂ ଶ୍ରଦ୍ଧାମାପ୍ନୋତି ଶ୍ରଦ୍ଧୟା
ସତ୍ୟମାପ୍ୟତେ ।
ପଣ୍ଡା ପରିବାର ଓ ବନ୍ଧୁବାନ୍ଧବ ବର୍ଗ ।
ଧ-୦୪୫୮

ଜୁନ୍ ୧୨ରେ ପାଟନାରେ ଏକାଠି ହେବେ ବିରୋଧୀ

ନୂଆଦିଲ୍ଲୀ, ୨୮।୫

୨୦୨୪ ଲୋକ ସଭା ନିର୍ବାଚନ ପୂର୍ବରୁ ଅଣଭାଜପା ଦଳଗୁଡ଼ିକୁ ଏକାଠି କରିବା ପାଇଁ ବିହାର ମୁଖ୍ୟମନ୍ତ୍ରୀ ନୀତୀଶ କୁମାର ପ୍ରୟାସ ଚଳାଇଛନ୍ତି। ଆସନ୍ତା ମାସ ୧୨ ତାରିଖରେ ନୀତୀଶଙ୍କ ଅଧ୍ୟକ୍ଷତାରେ ପାଟନାରେ ବିରୋଧୀ ଦଳଗୁଡ଼ିକର ବୈଠକ ଅନୁଷ୍ଠିତ ହେବାକୁ ଯାଉଛି। ଏନେଇ ଜେଡିୟୁ ନେତା ମନ୍‌ଜିତ ସିଂ ରବିବାର ସୂଚନା ଦେଇଛନ୍ତି। ଗତ ୨୨ ତାରିଖରେ ନୀତୀଶ କଂଗ୍ରେସ ଅଧ୍ୟକ୍ଷ ମଲ୍ଲିକାର୍ଜୁନ ଖାର୍ଗେ ଏବଂ ପୂର୍ବତନ ଅଧ୍ୟକ୍ଷ ରାହୁଲ ଗାନ୍ଧୀଙ୍କୁ ଭେଟିଥିଲେ। ଖୁବ୍‌ଶୀଘ୍ର ମିଳିତ ବିରୋଧୀ ଦଳ ବୈଠକ ଅନୁଷ୍ଠିତ ହେବ ବୋଲି ସେତେବେଳେ ଜେଡିୟୁ ନେତା ଘୋଷଣା କରିଥିଲେ। ଏହା ପୂର୍ବରୁ ନୀତୀଶ ତୃଣମୂଳ କଂଗ୍ରେସ ଅଧ୍ୟକ୍ଷା ତଥା ପଶ୍ଚିମବଙ୍ଗ ମୁଖ୍ୟମନ୍ତ୍ରୀ ମମତା ବାନାର୍ଜୀ, ଏଏପି ନେତା ତଥା ଦିଲ୍ଲୀ ମୁଖ୍ୟମନ୍ତ୍ରୀ ଅରବିନ୍ଦ କେଜ୍‌ରିୱାଲଙ୍କ ସମେତ ବିଭିନ୍ନ ଆଞ୍ଚଳିକ ଦଳର ନେତାଙ୍କୁ ଭେଟିଥିଲେ। ତେବେ ପାଟନା ବୈଠକରେ କେଉଁ କେଉଁ ଦଳ ଭାଗନେବେ ତାହା ସ୍ପଷ୍ଟ ହୋଇନାହିଁ।

ପ୍ରତି ବୁଥ୍‌ରେ ମନୋନୀତ ହେବେ ସେବାଦଳ କର୍ମୀ: ଶରତ

ଭୁବନେଶ୍ୱର, ୨୮।୫(ବ୍ୟୁରୋ)

କଂଗ୍ରେସ ସେବା ଦଳର ଏକ ଗୌରବମୟ ଇତିହାସ ରହିଛି। ସେହି ଇତିହାସର ମୂକସାକ୍ଷୀ ଭାବେ ଉପସ୍ଥିତ ସମସ୍ତ କଂଗ୍ରେସ ସେବାଦଳର କର୍ମକର୍ତ୍ତାମାନେ ଆଗାମୀ ନିର୍ବାଚନରେ ନିଜ ଅଞ୍ଚଳରେ ସେନାପତି ଭୂମିକା ଗ୍ରହଣ କରିବା ଦରକାର। ଖୁବଶୀଘ୍ର ପ୍ରତ୍ୟେକ ବ୍ଲକରୁ ଜଣେ ଲେଖା କର୍ମକର୍ତ୍ତାଙ୍କୁ ନେଇ ଏକ ରାଜ୍ୟସ୍ତରୀୟ ଶିବିର ଅନୁଷ୍ଠିତ ହେବ। ରାଜ୍ୟର ପ୍ରତ୍ୟେକ ବୁଥ୍‌ରେ ଜଣେ ଲେଖା ସେବାଦଳ କର୍ମୀଙ୍କୁ ମନୋନୀତ କରିବା ପାଇଁ ନିଷ୍ପତ୍ତି ନିଆଯାଇଛି ବୋଲି କଂଗ୍ରେସ ଭବନଠାରେ ରବିବାର ସେବାଦଳ ଜିଲା କର୍ମକର୍ତ୍ତା ସମ୍ମିଳନୀ ଉଦ୍‌ଘାଟନ କରି ପ୍ରଦେଶ କଂଗ୍ରେସ କମିଟି(ପିସିସି) ସଭାପତି

ଆୟୋଜିତ ସମ୍ମିଳନୀରେ ପିସିସି ସଭାପତି ଶରତ ପଟ୍ଟନାୟକଙ୍କ ସହ ବରିଷ୍ଠ ନେତୃବୃନ୍ଦ।

ଶରତ ପଟ୍ଟନାୟକ କହିଛନ୍ତି।

ମୁଖ୍ୟଅତିଥି ଭାବେ ଯୋଗଦେଇ ପିସିସି ପ୍ରଚାର କମିଟିର ଅଧ୍ୟକ୍ଷ ବିଜୟ କୁମାର ପଟ୍ଟନାୟକ କହିଛନ୍ତି, ପୂର୍ବଦିନଗୁଡିକରେ କଂଗ୍ରେସ ସେବାଦଳର କାର୍ଯ୍ୟକ୍ରମକୁ ଯେଭଳି ଗୁରୁତ୍ୱ ଦିଆଯାଉଥିଲା, ଆଗାମୀ ଦିନରେ ସେହିଭଳି ଗୁରୁତ୍ୱ ଦିଆଯିବ। ବିଗତ ଦିନରେ ସେବାଦଳ କର୍ମୀମାନେ ସାଇକେଲରେ ରାଜ୍ୟର ୧୮ ଶହ କିମି ଯାତ୍ରା କରି ତତ୍କାଳୀନ ସରକାର ବିରୋଧରେ ଲକ୍ଷେ ପ୍ରଚାରପତ୍ର ବଣ୍ଟିଥିଲେ। ଆଗାମୀ ଦିନରେ ସେବାଦଳ କର୍ମକର୍ତ୍ତାଙ୍କୁ ସେହି କାର୍ଯ୍ୟରେ ପୁନଃ ବିନିଯୋଗ କରାଯିବ। ପ୍ରଦେଶ କଂଗ୍ରେସ ସେବାଦଳ ଅଧ୍ୟକ୍ଷ ଆର୍ଯ୍ୟକୁମାର ଜ୍ଞାନେନ୍ଦ୍ରଙ୍କ ଅଧ୍ୟକ୍ଷତାରେ ଏହି କାର୍ଯ୍ୟକ୍ରମ ଅନୁଷ୍ଠିତ ହୋଇଥିଲା।

'ବିଜେଡିରେ ବଢ଼ିଚାଲିଛି ଅସନ୍ତୋଷ, ବିସ୍ଫୋରଣ ଘଟିବ'

ବ୍ରହ୍ମପୁର ଅଫିସ,୨୮।୫

ରାଜ୍ୟସାରା ବିଜେଡି କର୍ମୀଙ୍କ ଅସନ୍ତୋଷ ବଢ଼ିଚାଲିଛି। ଶାସନ କଳ ନିର୍ବାଚିତ ଜନ ପ୍ରତିନିଧିଙ୍କୁ ସବୁ କ୍ଷେତ୍ରରେ ଉପେକ୍ଷା କରୁଛି। ତେଣୁ ସେମାନେ ଅପଦସ୍ତ ହେବାକୁ ପଡୁଛି। ଶାସକ ଦଳ ନେତା ଓ କର୍ମୀଙ୍କ ପାଟି ନ ଖୋଲିବାକୁ ତାଗିଦ କରାଯାଉଛି। ଆଗାମୀ ନିର୍ବାଚନରେ ବିଜେଡିରେ ଭୟଙ୍କର ବିସ୍ଫୋରଣ ଘଟିବ। ସରକାରୀ ଦଳକୁ ଶକ୍ତ ଧକ୍କା ଲାଗିବ। ଏହା ଭାଜପାକୁ ସୁହାଇବ ବୋଲି ରାଜ୍ୟ ସଭାପତି ମନମୋହନ ସାମଲ ରବିବାର ବ୍ରହ୍ମପୁରଠାରେ କହିଛନ୍ତି।

ଭାଜପା ରାଜ୍ୟ ସଭାପତି ହେବା ପରେ ମନମୋହନ ପ୍ରଥମ କରି ରବିବାର ବ୍ରହ୍ମପୁର ଗସ୍ତରେ ଆସିଥିଲେ। ଗଞ୍ଜାମ ଜିଲା ସଂଗଠନ ପକ୍ଷରୁ ତାଙ୍କୁ ସମ୍ବର୍ଦ୍ଧିତ କରାଯାଇଥିଲା। ଗିରିରୋଡସ୍ଥ ଏକ କଲ୍ୟାଣ ମଣ୍ଡପରେ ଆୟୋଜିତ କାର୍ଯ୍ୟକ୍ରମରେ ଯୋଗଦେଇ ମନମୋହନ ଭାଷଣ ପ୍ରସଙ୍ଗରେ ସାଧାରଣ ନିର୍ବାଚନ ନିକଟତର ହୋଇଥିବାରୁ ବିଜେଡି ସହ ଲଢ଼େଇ ପାଇଁ କର୍ମୀମାନେ ଏବେଠୁ ପ୍ରସ୍ତୁତ ହେବାକୁ ଆହ୍ୱାନ ଦେଇଥିଲେ। ଅପରାହ୍ନରେ ସର୍କିଟ ହାଉସ ସମ୍ମିଳନୀ କକ୍ଷରେ ଜିଲା ଓ ମଣ୍ଡଳ ସ୍ତରର କାର୍ଯ୍ୟକର୍ତ୍ତାଙ୍କ ସମାବେଶରେ ଯୋଗ ଦେଇ ରାଜ୍ୟ ସରକାରଙ୍କ ୨୩ ବର୍ଷର ବିଫଳ ଶାସନ ସମ୍ପର୍କରେ ଜନ ସଚେତନତାକୁ ବ୍ୟାପକ କରିବାକୁ ଗୁରୁତ୍ୱ ଦେଇଥିଲେ। ଉଭୟ କାର୍ଯ୍ୟକ୍ରମରେ ଜିଲା ସଭାପତି ବିଭୂତି ଜେନା ଅଧ୍ୟକ୍ଷତା କରିଥିଲେ। ରାଜ୍ୟ ସଂଗଠନ ନେତା ବିରଞ୍ଚି ତ୍ରିପାଠୀ, ଭୃଗୁ ବକ୍ସିପାତ୍ର, ଅଶୋକ ମିଶ୍ର, ପୂର୍ବତନ ଜିଲା ସଭାପତି କାହ୍ନୁଚରଣ ପତି ପ୍ରମୁଖ ସାଙ୍ଗଠନିକ ପ୍ରସଙ୍ଗରେ ଆଲୋଚନା ଓ ପର୍ଯ୍ୟାଲୋଚନା କରିଥିଲେ। ରାଜ୍ୟ କାର୍ଯ୍ୟକାରିଣୀ ସଦସ୍ୟ ସରୋଜ ସାବତ, ମନୋରଞ୍ଜନ ଦ୍ୟାନ ସାମନ୍ତରା, ପ୍ରଶାନ୍ତ କର ଓ ଅନ୍ୟମାନେ ଉପସ୍ଥିତ ଥିଲେ। ଜିଲା ଉପସଭାପତି ସୁନୀଲ ସାହୁ, ସୁବାସ ସାହୁ, ରାମ କୁମାର ପାତ୍ର, ସାଧାରଣ ସମ୍ପାଦକ ପ୍ରଭାତ ଷଡ଼ଙ୍ଗୀ ପ୍ରମୁଖ କାର୍ଯ୍ୟକ୍ରମ ସଂଯୋଜନା କରିଥିଲେ। ଖବରଦାତାଙ୍କ ସହ ସାକ୍ଷାତକାରରେ ବ୍ରହ୍ମପୁର ବିମାନବନ୍ଦର, ଉପକୂଳ ରାଜପଥ ନିର୍ମାଣ ଲାଗି କେନ୍ଦ୍ର ସବୁଜ ସଂକେତ ଦେଇଥିଲେ ମଧ୍ୟ ଜମି ଯୋଗାଇ ଦିଆଯାଉ ନ ଥିବା ଦର୍ଶାଇ ରାଜ୍ୟ ସରକାରଙ୍କୁ ଦୋଷାରୋପ କରିଥିଲେ। ଗସ୍ତ ଅବସରରେ ମନମୋହନ ବ୍ରହ୍ମପୁର ବୁଢ଼ୀ ଠାକୁରାଣୀ, ଗୋଷାଣୀ ନୂଆଗାଁ କାଳୁଆ ମନ୍ଦିର ଓ ଲାଞ୍ଜିପଲ୍ଲୀ ଯାତ୍ରା ଦାଣ୍ଡକୁ ଯାଇ ତାରାଦେବୀ ଠାକୁରାଣୀଙ୍କ ଦର୍ଶନ କରିଥିଲେ ।

CLASSIFIED DISPLAY
ALL EDITION - B/W (Enter/Jaipur)
MORE SPACE ' SAME PRICE
For Booking Contact: 0674-2580085, 9937208016, 7894447107, 8328226525

OFFTC ENTERPRISE BHUBANESWAR
ପର୍ସନାଲ୍ ଲୋନ୍
ହୋମ୍ ଲୋନ୍
ପ୍ରପର୍ଟି ଲୋନ୍
ବିଜ୍‌ନେସ୍ ଲୋନ୍
କୃଷି, ଏଜୁକେଶନ
ସ୍ୱରୋଜଗାର
ଗୋଲ୍ଡ୍ ଲୋନ୍
Time : 10 AM to 6 PM
Ph: (0674) 2916695, 2916696

ପାଠକଙ୍କ ପାଇଁ ସୂଚନା

କ୍ଲାସିଫାଏଡରେ ପ୍ରକାଶିତ କେତେକ ବିଜ୍ଞାପନକୁ ଭିତ୍ତିକରି କିଛି ପାଠକ ଠକାମିର ଶିକାର ହେଉଥିବା ଆମର ଦୃଷ୍ଟିଗୋଚର ହେଉଛି। ବିଜ୍ଞାପନ ଦେଉଥିବା ସଂସ୍ଥାମାନଙ୍କ ସହ କାରବାର କରିବା ପୂର୍ବରୁ ସବିଶେଷ ତଥ୍ୟ ଓ ନିଜର ବିବେକ ଖଟାଇ କାରବାର କରନ୍ତୁ। ଏଥିପାଇଁ ଧରିତ୍ରୀ କର୍ତ୍ତୃପକ୍ଷ ଦାୟୀ ରହିବେ ନାହିଁ।

ଶିକ୍ଷା, ଦକ୍ଷତା ବିକାଶ କ୍ଷେତ୍ରରେ ସମ୍ପର୍କ ବୃଦ୍ଧି ନେଇ ସିଙ୍ଗାପୁର ଗସ୍ତରେ ଧର୍ମେନ୍ଦ୍ର

ଭୁବନେଶ୍ୱର, ୨୮।୫(ବ୍ୟୁରୋ)

କେନ୍ଦ୍ରମନ୍ତ୍ରୀ ଧର୍ମେନ୍ଦ୍ର ପ୍ରଧାନ ଶିକ୍ଷା ଓ ଦକ୍ଷତା ବିକାଶ କ୍ଷେତ୍ରରେ ଦ୍ୱିପାକ୍ଷିକ ସମ୍ପର୍କ ଓ ସହଯୋଗ ବଢ଼ାଇବା ଉଦ୍ଦେଶ୍ୟରେ ରବିବାର ୩ ଦିନିଆ ସିଙ୍ଗାପୁର ଗସ୍ତରେ ଯାଇଛନ୍ତି। ଏହି ଗସ୍ତ କାଳରେ କେନ୍ଦ୍ରମନ୍ତ୍ରୀଙ୍କ ସହ ଶିକ୍ଷା ଓ ଦକ୍ଷତା ବିକାଶ ଏବଂ ଉଦ୍ୟମିତା ମନ୍ତ୍ରଣାଳୟର ବରିଷ୍ଠ ଅଧିକାରୀମାନେ ଗସ୍ତ କରିଛନ୍ତି। ସେଠାରେ କେନ୍ଦ୍ରମନ୍ତ୍ରୀ ସିଙ୍ଗାପୁର

ସରକାରଙ୍କ ପ୍ରମୁଖ ମନ୍ତ୍ରୀମାନଙ୍କୁ ଭେଟିବାର କାର୍ଯ୍ୟକ୍ରମ ରହିଛି। ସେ ସିଙ୍ଗାପୁରର ଉପ ପ୍ରଧାନମନ୍ତ୍ରୀ ତଥା ଅର୍ଥ ମନ୍ତ୍ରୀ ଲରେନ୍ସ ୱଙ୍ଗ, ବରିଷ୍ଠ ମନ୍ତ୍ରୀ ଥରମନ୍ ଶନମୁଗରତନମ, ବୈଦେଶିକ ବ୍ୟାପାର ମନ୍ତ୍ରୀ ଡା. ଭିଭାନ ବାଲକ୍ରୀଷ୍ଣନ, ବାଣିଜ୍ୟ ଓ ଶିଳ୍ପ ମନ୍ତ୍ରୀ ଗାନ କିମ୍ ୟୋଙ୍ଗ୍ ଓ ଶିକ୍ଷା ମନ୍ତ୍ରୀ ଚାନ ଚୁନ ସିଙ୍ଗଙ୍କ ସହ ବୈଠକରେ ଯୋଗଦେବେ। ସ୍ପେକ୍ସ୍ ସେକେଣ୍ଡାରୀ ସ୍କୁଲ, ନାନୟାଙ୍ଗ୍ ଟେକ୍ନୋଲୋଜିକାଲ ୟୁନିଭର୍ସିଟି (ଏନଟିୟୁ), ଇନଷ୍ଟିଚ୍ୟୁଟ୍ ଅପ୍ ଟେକ୍ନିକାଲ ଏଜୁକେସନ ଆଣ୍ଡ୍ ଏଜୁକେସନାଲ ସର୍ଭିସେସ (ଆଇଟିଇଏସ), ସିଙ୍ଗାପୁର ୟୁନିଭର୍ସିଟି ଅଫ୍ ଟେକ୍ନୋଲୋଜି ଆଣ୍ଡ୍ ଡିଜାଇନ(ଏସୟୁଟିଡି) ସମେତ ବିଭିନ୍ନ ଶିକ୍ଷାନୁଷ୍ଠାନ ଆଦି ସେ ପରିଦର୍ଶନ କରିବେ।

Classified Everyday
0674-2580101, 2549949

AUTOMOBILE
SALE

Tata Hywa (Model-3118) 2018, 5nos. Tata Hywa (Model-2518) 2016, 4nos. Contact- 9827516256. 7504690838. D-74869

REAL ESTATE
SALE

Plot for Sale- 5200sqft. Mouza- Basuaghai infront of Sai Temple. Contact- Rakesh Jena. Mob- 9337203932. D-0446

Gharabari plots with boundary wall at Balianta ready to construction for sale. Contact: 9438620034. D-0414

ଭୁବନେଶ୍ୱର ଜଟଣୀଗେଟ୍ ପାଖରେ 1200sqft. 3,60,000/-, ଛତାବର- 1200sqft. 3,00,000/-, ନଖରା-300/- 6371569855. D-74863

4BHK Luxurious flat for sale at Unit-3 Kharavelanagar, behind Ram Mandir Construction work going on contact- 9438362399. D-0410

ନଖରାଛକ East Engineering College ପାଖରେ Sqft. 1550/-, Main roadରୁ 500 mtr. sqft.1050/-, 800/- Boundary, ଘରବାରି, ଇଲେକ୍ଟ୍ରିସିଟି ଥାଇ ବିକ୍ରିହେବ - 9178704897. D-74865

Duplex sale at Bhubaneswar @ 55 lakhs only. Contact: 9777433701. D-74864

ଭୁବନେଶ୍ୱର ଫୁଲନଖରା ଛକରେ simplex/ duplex, ରସୁଲଗଡ଼ରେ 3BHK flat ମିଳୁଛି। 9658122456, 8327785834. D-74866

PURCHASE

ଭୁବନେଶ୍ୱରରେ ଆପଣଙ୍କ ନିଜର 2/3BHK Flat ଏବଂ ଘର ବିକିବାକୁ ଚାହୁଁଛନ୍ତି କି? 7653898752. D-74309

ଧରିତ୍ରୀ DHARITRI
Scan & Pay
ଧରିତ୍ରୀ କ୍ଲାସିଫାଏଡ୍ ବିଜ୍ଞାପନ ବାବଦୀୟ ଦେୟକୁ ନିମ୍ନପ୍ରଦତ୍ତ QR Code ସ୍କାନ୍ କରି ଯେକୌଣସି UPI App ମାଧ୍ୟମରେ ସହଜରେ ପୈଠ କରନ୍ତୁ ।
BHIM UPI
ଦେୟ ପୈଠ ହେଲାପରେ ରସିଦ୍‌ର Screenshotକୁ classifieddharitri@gmail.com ରେ ଇମେଲ୍ କରନ୍ତୁ ।

CONSTRUCTION

Construction and renovation your house with expert Technical team having best quality and pricing we provide BDA plan approval, boring, Bank estimate- SNV Construction Pvt. Ltd., 9439295469. D-74862

Construct your Dream home @460/-, 850/-, 1325/- with Branded material along with 3years AMC & 50 years structural guarantee. We provide plan approval, Boring, Bank Estimate. Contact: The Engineering Pvt., Ltd. 9439856856. D-0206

FOR RENT

Commercial space on NH-16, Bhubaneswar area- 2100sqft. suitable for Bank, Showroom, Office. Mob: 9437027289, 9937650390. D-0400

Healthcare

Asriba da Panchakarma herbal SPA Kesharimall, Bhubaneswar. Contact: 8926173473. D-74688

Full body massage in homely atmosphere in all therapy. Mob: 8114881641. D-73433

Newly open health benefits Spa special offer @799, Jaydev Vihar, 8018429809. D-75108

Newly open health benefits SPA special offer @ 799, Master Centeen. 9124527173. D-75109

Newly open SPA positively health benefits with expert therapist. 8114322659. D-75111

Full body massage relax body mind by trend lady therapist. 7008773793. D-75110

ମନେ ପଡ଼ନ୍ତି

ଅଶ୍ରୁଳ ଶ୍ରଦ୍ଧାଞ୍ଜଳି

ୱଏମିନା ଉପାସନା

ଆବିର୍ଭାବ: ୨୯।୦୮।୧୯୮୮
ତିରୋଧାନ: ୨୯।୦୫।୨୦୦୭

ମା'ରେ ଇମୁନି,
ତୋ'ର ଅଭୁଲା ସ୍ମୃତି ଆମର ଅମୂଲ୍ୟ ସମ୍ପତ୍ତି । ତୋ ଅମର ଶାଶ୍ୱତ ଆତ୍ମାର ସଦ୍‌ଗତି ହେଉ, ଚିର ଶାନ୍ତି ଲଭୁ, ଏହାହିଁ ପ୍ରଭୁ ଶ୍ରୀଜଗନ୍ନାଥଙ୍କ ଚରଣେ ପ୍ରାର୍ଥନା ।
ତୋର ହତଭାଗା ପାପା, ମମ୍ମି ଓ ଭାଇ ସୋନୁ ।
ଧ-୦୪୫୭

ପାଠକଙ୍କ ପାଇଁ ସୂଚନା

କ୍ଲାସିଫାଏଡରେ ପ୍ରକାଶିତ କେତେକ ବିଜ୍ଞାପନକୁ ଭିତ୍ତିକରି କିଛି ପାଠକ ଠକାମିର ଶିକାର ହେଉଥିବା ଆମର ଦୃଷ୍ଟିଗୋଚର ହେଉଛି। ବିଜ୍ଞାପନ ଦେଉଥିବା ସଂସ୍ଥାମାନଙ୍କ ସହ କାରବାର କରିବା ପୂର୍ବରୁ ସବିଶେଷ ତଥ୍ୟ ଓ ନିଜର ବିବେକ ଖଟାଇ କାରବାର କରନ୍ତୁ। ଏଥିପାଇଁ ଧରିତ୍ରୀ କର୍ତ୍ତୃପକ୍ଷ ଦାୟୀ ରହିବେ ନାହିଁ।

ଧରିତ୍ରୀ
DHARITRI
www.orissakhabar.com/ www.dharitri.com ପୃଷ୍ଠା ୮ Press Regd. No. R.N. 21326/74 Postal Regd. No. BN/42/21-23. ଭୁବନେଶ୍ୱର, ସୋମବାର, ମେ ୨୯/୨୦୨୩ Bhubaneswar, Monday, May 29/ 2023

ଇଣ୍ଡିଆନ ପ୍ରିମିୟର ଲିଗ୍ ଫାଇନାଲ ଦେଖିବା ପାଇଁ ଅହମଦାବାଦ ଷ୍ଟାଡିୟମ ବାହାରେ ଦର୍ଶକଙ୍କ ଗହଳି।

ବର୍ଷା ଯୋଗୁ ପିଚ୍‌କୁ କଭର କରି ରଖାଯାଇଛି।

ଷ୍ଟାଡିୟମ ଆକାଶରେ ଘନ କଳା ବାଦଲ।

ବର୍ଷା: ରିଜର୍ଭ ଦିବସରେ ଆଇପିଏଲ୍ ଫାଇନାଲ

ଅହମଦାବାଦ, ୨୮।୫

ଇଣ୍ଡିଆନ ପ୍ରିମିୟର ଲିଗ୍ (ଆଇପିଏଲ୍)ର ଫାଇନାଲ ବର୍ଷା ଯୋଗୁ ରବିବାର ସମ୍ଭବ ହୋଇନାହିଁ। କ୍ରମାଗତ ବର୍ଷା ଲାଗି ରହିବାଦ୍ୱାରା ଏହା ରିଜର୍ଭ ଦିବସ ସୋମବାର ଖେଳାଯିବାକୁ ନିଷ୍ପତ୍ତି ହୋଇଛି। ଲିଗ୍ ଇତିହାସରେ ପ୍ରଥମଥରପାଇଁ ଏପରି ହେବାକୁ ଯାଉଛି। ଚେନ୍ନାଇ ସୁପରକିଙ୍ଗ୍ସ ଓ ଗୁଜରାଟ ଟାଇଟନ୍ସ ମଧ୍ୟରେ ଫାଇନାଲ ଅନୁଷ୍ଠିତ ହେବ। ବର୍ଷା ଯୋଗୁ ଟସ୍ ପଡ଼ିପାରି ନ ଥିଲା ଏବଂ ପିଚ୍‌କୁ କଭର କରି ରଖା ଯାଇଥିଲା। କିଛି ସମୟ ବର୍ଷା ଛାଡ଼ିଥିବାବେଳେ ସୁପର ସପ୍ପର ମାଧ୍ୟମରେ ପଡ଼ିଆକୁ ଶୁଖାଯିବାକୁ ଉଦ୍ୟମ କରାଯାଇଥିଲା। ମାତ୍ର ପୁଣି ବର୍ଷା ଆରମ୍ଭ ହୋଇ ଯାଇଥିଲା। କଟ୍‌ଅଫ୍ ଟାଇମ୍ ରାତି ୧୨ଟା ୬ଟା ସୁଦ୍ଧା ଯଦି ଖେଳ ସମ୍ଭବ ହୁଏ ତେବେ ୫ ଓଭର ବିଶିଷ୍ଟ ମ୍ୟାଚ ପାଇଁ ନିଷ୍ପତ୍ତି ହୋଇଥିଲା। ମାତ୍ର ତାହା ମଧ୍ୟ ସମ୍ଭବ ହୋଇ ନ ଥିଲା।

ଉତ୍ତର ପ୍ରଦେଶ ଚାମ୍ପିୟନ

ଜାତୀୟ ସବ୍‌ଜୁନିୟର ପୁରୁଷ ହକି

ଓଡ଼ିଶାକୁ ରୌପ୍ୟ, ହରିୟାଣାକୁ ବ୍ରୋଞ୍ଜ

ରାଉରକେଲା ଅଫିସ,୨୮।୫

ସ୍ଥାନୀୟ ବିର୍ସାମୁଣ୍ଡା ଆନ୍ତର୍ଜାତୀୟ ହକି ଷ୍ଟାଡିୟମରେ ଚାଲିଥିବା ତ୍ରୟୋଦଶ ଜାତୀୟ ସବ୍-ଜୁନିୟର ପୁରୁଷ ହକି ଚାମ୍ପିୟନଶିପ୍‌ରେ ଉତ୍ତରପ୍ରଦେଶ ଚାମ୍ପିୟନ ହୋଇଛି। ରବିବାର ଅନୁଷ୍ଠିତ ଫାଇନାଲରେ ଦଳ ଓଡିଶାକୁ ୭-୧ ଗୋଲରେ ପରାସ୍ତ କରିଛି। ମ୍ୟାଚରେ ଉତ୍ତରପ୍ରଦେଶ ଖେଳ ଆରମ୍ଭରୁ ଆକ୍ରମଣାତ୍ମକ ଖେଳିଥିଲା। ଫରୱାର୍ଡ ଖେଳାଳି ଉତ୍ତଳ ପାଲ (୬ଷ୍ଠ, ୩୮ ତମ ଓ ୪୭ ତମ ମିନିଟ) ୩ଟି ଗୋଲ ସ୍କୋର କରିଥିଲେ। ରାହୁଲ ୟାଦବ (୩୦ ତମ),କେତନ କୋସୱାଲା (୩୯ ତମ), ଅଧିନାୟକ ଅଜିତ ୟାଦବ (୫୪ ତମ) ଓ ରାହୁଲ ରାଜବର (୫୨ତମ) ଗୋଟିଏ ଲେଖାଏଁ ଗୋଲ ଦେଇଥିଲେ। ଓଡ଼ିଶା ଦଳ ପକ୍ଷରୁ ଦେଓନାଥ ନାନୁୱାର ଏକମାତ୍ର ଗୋଲ୍ ୫୭ ମିନିଟରେ ସ୍କୋର କରିଥିଲେ। ଅନ୍ୟପକ୍ଷରେ ୩ୟ ଓ ୪ର୍ଥ ସ୍ଥାନ ପାଇଁ ଅନୁଷ୍ଠିତ ମ୍ୟାଚରେ ହରୟାଣା ଦଳ ୪-୨ ଗୋଲରେ ମଧ୍ୟପ୍ରଦେଶ ହକିକୁ ପରାସ୍ତ କରିଛି। ଏହି ମ୍ୟାଚରେ ମଧ୍ୟପ୍ରଦେଶ ଦଳ ପକ୍ଷରୁ ତୁଷାର ପରମାର (୧୪ତମ ମିନିଟ) ପ୍ରଥମେ ପ୍ରଥମ ଗୋଲ୍ ସ୍କୋର କରିଥିଲେ। ପରେ ୨୨ତମ ମିନିଟ୍‌ରେ ଶୁଭାନ ଆବିଦ୍ ଆଉ ଏକ ଗୋଲ ଦେଇ ମଧ୍ୟପ୍ରଦେଶକୁ ୨-୦ ଗୋଲରେ ଅଗ୍ରଣୀ କରାଇଥିଲେ। କିନ୍ତୁ ହରିୟାଣା ଦଳ ଦୃଢ ପ୍ରତ୍ୟାବର୍ତ୍ତନ କରି ପରବର୍ତ୍ତୀ ସମୟରେ ୪ ଗୋଲ୍ ସ୍କୋର କରିଥିଲା। ଦଳ ପକ୍ଷରୁ ସୁନୀଲ ୨ଟି ଏବଂ ଫରୱାର୍ଡ ଖେଳାଳି ହାପି ଓ ନୀରଜ ଗୋଟିଏ ଲେଖାଏଁ ଗୋଲ ଦେଇ ସେମାନଙ୍କ ଦଳକୁ ବିଜୟୀ କରିଥିଲେ। ସୂଚନାଯୋଗ୍ୟ, ଜାତୀୟ ସବ୍‌ଜୁନିୟର ପୁରୁଷ ହକି ଚାମ୍ପିୟନଶିପ୍‌ରେ ଭାରତର ୨୮ଟି ରାଜ୍ୟର ହକି ଦଳ ଅଂଶଗ୍ରହଣ କରିଥିଲେ।

ବ୍ରାଜିଲ୍ ଗ୍ରୁପ୍ ଡି'ରେ ଏକ ନମ୍ବର

ବୁଏନ୍ସ ଏୟାର୍ସ, ୨୮।୫(ପି.ଟି.)

୨୦ ବର୍ଷରୁ କମ୍ ଫୁଟବଲ୍ ବିଶ୍ୱକପ୍

ରାଉଣ୍ଡ ଅଫ୍-୧୬ରେ ଇଟାଲୀ, ନାଇଜେରିଆ

ଆର୍ଜେଣ୍ଟିନାରେ ଅନୁଷ୍ଠିତ ୨୦ ବର୍ଷରୁ କମ୍ ଫୁଟ୍‌ବଲ ବିଶ୍ୱକପର ରାଉଣ୍ଡ ଅଫ୍ ୧୬ରେ ପ୍ରବେଶ କରିଛନ୍ତି ବ୍ରାଜିଲ୍, ଇଟାଲୀ ଓ ନାଇଜେରିଆ। ୩ଟି ଯାକ ଦଳ ଗ୍ରୁପ୍ ଡି'ରେ ସ୍ଥାନ ପାଇଥିବା ବେଳେ ସମାନ ୨ଟି ଲେଖାଏ ବିଜୟ ହାସଲ କରିଛନ୍ତି। ଉନ୍ନି ଗୋଲ ବ୍ୟାବଧାନରେ ବ୍ରାଜିଲ୍ ଗ୍ରୁପ୍ ଟପ୍ପର ରହିଥିବା ବେଳେ ଇଟାଲୀ ଦ୍ୱିତୀୟ ଓ ନାଇଜେରିଆ ତୃତୀୟ ସ୍ଥାନରେ ରହିଛି। ଶନିବାର ଅନୁଷ୍ଠିତ ମ୍ୟାଚ୍‌ରେ ବ୍ରାଜିଲ୍ ୨-୦ରେ ନାଇଜେରିଆକୁ ହରାଇଥିବା ବେଳେ ଇଟାଲୀ ୩-୦ରେ ଡୋମିନିକାନ୍ ରିପବ୍ଲିକ୍‌କୁ ପରାସ୍ତ କରିଛି।

ଲା ପ୍ଲାଟାରେ ଅନୁଷ୍ଠିତ ମ୍ୟାଚରେ ନାଇଜେରିଆ ଦୃଢ଼ ଭାବରେ ଖେଳ ଆରମ୍ଭ କରିଥିଲା। କୁଡ୍ ସନ୍ତେଙ୍କ ପ୍ରୟାସ କ୍ରସ୍ ବାର୍‌ରେ ବାଜିଥିବା ବେଳେ ଗୋଲ୍‌କିପର ମାୟାସେଲ୍ ଏହାକୁ ନିଷ୍ଫଳ କରି ଦେଇଥିଲେ। ତେବେ ମ୍ୟାଚ୍‌ର ୪୩ ତମ ମିନିଟରେ ବ୍ରାଜିଲ ୧-୦ରେ ଅଗ୍ରଣୀ ହାସଲ କରିଥିଲା। ଡିଫେଣ୍ଡର ଜିନ୍‌ଙ୍କ ହେଡର ଜରିଆରେ ଦଳ ଆଗୁଆ ରହିଥିଲା। ଏହାପରେ ବ୍ରାଜିଲ୍ ପକ୍ଷରୁ ଆକ୍ରମଣକୁ ଜୋରଦାର କରାଯିବା ସହିତ ମାର୍କିନୋସ୍ ଏହାର ୪ ମିନିଟ୍ ପରେ ଦଳ ପକ୍ଷରୁ ଦ୍ୱିତୀୟ ଗୋଲ ସ୍କୋର କରିଥିଲେ। ଏହାପରେ ନାଇଜେରିଆ ମଧ୍ୟ ସାମାନ୍ୟ ଧୀମା ଖେଳ ପ୍ରଦର୍ଶନ କରିବାରୁ ବ୍ରାଜିଲ୍ ୨-୦ରେ ଜିତି ରାଉଣ୍ଡ ଅଫ୍-୧୬ରେ ସ୍ଥାନ ସୁରକ୍ଷିତ କରିଥିଲା। ଦ୍ୱିତୀୟ ମ୍ୟାଚ୍‌ରେ ଇଟାଲୀ ୩-୦ ଗୋଲରେ ଡୋମିନିକାନ୍ ରିପବ୍ଲିକ୍‌କୁ ପରାସ୍ତ କରିଛି। ମିଡ ଫିଲ୍ଡର ସିଜାରେ କାସାଡେଇ ଡବଲ୍ ଗୋଲ (୧୯ ଓ ୮୪ ମିନିଟ) ସ୍କୋର କରି ବିଜୟରେ ମୁଖ୍ୟ ଭୂମିକା ଗ୍ରହଣ କରିଥିଲେ।

ରାଜ୍ୟ କ୍ରୀଡ଼ା ଓ ଯୁବସେବା ବିଭାଗ ସଚିବ ଆର. ଭିନିଲ କ୍ରିଷ୍ଣା ରବିବାର ଓଡ଼ିଶା ଫୁଟବଲ ଏକାଡେମୀରେ ଭାରତୀୟ ଫୁଟବଲ ଦଳର ସଦସ୍ୟଙ୍କ ସହ ପରିଚିତ ହୋଇଛନ୍ତି। ଏହି ଅବସରରେ ଅଧିନାୟକ ସୁନୀଲ ଛେତ୍ରୀ ଏକ ଟିମ୍ ଜର୍ସି ତାଙ୍କୁ ଉପହାର ସଦୃଶ ଦେଇଛନ୍ତି।

ପ୍ରଣୟଙ୍କୁ ମାଲେସିଆ ମାଷ୍ଟର୍ସ ଟାଇଟଲ

କୁଆଲାଲମ୍ପୁର, ୨୮।୫ (ପି.ଟି.): ଭାରତର ଷ୍ଟାର୍ ବ୍ୟାଡ୍‌ମିଣ୍ଟନ ଖେଳାଳି ଏଚ୍.ଏସ୍. ପ୍ରଣୟ ମାଲେସିଆ ମାଷ୍ଟର୍ସ ସୁପର ୫୦୦ ଟୁର୍ନାମେଣ୍ଟ ପୁରୁଷ ସିଙ୍ଗଲ୍ସ ଟାଇଟଲ ଜିତିଛନ୍ତି। ଫାଇନାଲରେ ୩୦ ବର୍ଷୀୟ ଭାରତୀୟ ଚାଇନାର ବିଶ୍ୱର ୩୪ ନମ୍ବର ମାନ୍ୟତାପ୍ରାପ୍ତ ଓ୍ୱେଙ୍ଗ୍ ହଙ୍ଗ୍ ୟାଙ୍ଗ୍‌ଙ୍କୁ ୨୧-୧୯, ୧୩-୨୧, ୨୧-୧୮ରେ ପରାସ୍ତ କରିଛନ୍ତି। ୟାଙ୍ଗ୍ ହେଉଛନ୍ତି ୨୦୨୨ ଏସିଆନ ଚାମ୍ପିୟନଶିପ୍ ବ୍ରୋଞ୍ଜ ପଦକ ବିଜେତା। ପ୍ରଣୟ ଦୀର୍ଘ ୬ ବର୍ଷ ପରେ ଏକ ଟୁର୍ନାମେଣ୍ଟ ଜିତିଛନ୍ତି। ଏହା ହେଉଛି ତାଙ୍କର ପ୍ରଥମ ବିଡବ୍ଲ୍ୟୁଏଫ୍ ୱାର୍ଲ୍ଡ ଟୁର୍ ଟାଇଟଲ। ଭାରତ ପାଇଁ ମଧ୍ୟ ଏହା ହେଉଛି ସିଜନର ପ୍ରଥମ ଟାଇଟଲ। ଗତବର୍ଷ ଭାରତର ଐତିହାସିକ ଥୋମାସ କପ୍ ବିଜୟରେ ପ୍ରଣୟଙ୍କର ବଡ଼ ଭୂମିକା ରହିଥିଲା।

ସାବାଲେଙ୍କା, ଖାଚାନୋଭ୍, ସିତ୍‌ସିପାସ୍ ବିଜୟୀ

ପ୍ୟାରିସ୍, ୨୮।୫

କ୍ଲେ କୋର୍ଟ ଗ୍ରାଣ୍ଡସ୍ଲାମ ଟୁର୍ନାମେଣ୍ଟ ଫ୍ରେଞ୍ଚ ଓପନ ରବିବାର ଆରମ୍ଭ ହୋଇଛି। ସିଡେଡ୍ ଖେଳାଳି ମାନେ ବିଜୟ ସହିତ ନିଜର ଅଭିଯାନ ଆରମ୍ଭ କରିଛନ୍ତି। ଆରିନା ସାବାଲେଙ୍କା, କାରେନ୍ ଖାଚାନୋଭ୍ ଓ ଷ୍ଟିଫାନୋସ୍ ସିତ୍‌ସିପାସଙ୍କ ପରି ଖେଳାଳି ସହଜ ବିଜୟ ସହିତ ଦ୍ୱିତୀୟ ରାଉଣ୍ଡରେ ପ୍ରବେଶ କରିଛନ୍ତି। ପୁରୁଷ ସିଙ୍ଗଲ୍ସ ବର୍ଗରେ କାରେନ୍ ଖାଚାନୋଭ୍, ଷ୍ଟିଫାନୋସ୍ ସିତ୍‌ସିପାସ, ସେବାଷ୍ଟିଆନ୍ କୋର୍ଡା ଓ ହ୍ୟୁବର୍ଟ ହୁରକାଜଙ୍କ ପରି ଖେଳାଳି ଜିତିଥିବା ବେଳେ ମହିଳା ବର୍ଗରେ ଆରିନା ସାବାଲେଙ୍କା, ଏଲେନ୍ ମର୍ଟେନ୍ସ ଦ୍ୱିତୀୟ ରାଉଣ୍ଡରେ ପହଞ୍ଚିଛନ୍ତି। ଅନ୍ୟ ପକ୍ଷରେ ପ୍ରଥମ ଦିନରେ କିଛି ବିପର୍ଯ୍ୟୟ ମଧ୍ୟ ଦେଖିବାକୁ ମିଳିଛି। ପୁରୁଷ ବର୍ଗରେ ୨୦ ନମ୍ବର ସିଡ୍ ଡାନ୍ ଏଭାନ୍ସ, ମହିଳା ବର୍ଗରେ ୭ ନମ୍ବର ସିଡ୍ ମାରିଆ ସାକ୍କାରି ଓ ମାଗଦା ଲିନେଟ୍ ପରାଜିତ ହୋଇଛନ୍ତି।

ପୁରୁଷ ସିଙ୍ଗଲ୍ସରେ ହ୍ୟୁବର୍ଟ ହୁରକାଜ ୬-୩, ୫-୭, ୬-୪, ୨-୬ ଓ ୬-୪ ସେଟରେ ଡେଭିଡ୍ ଗଫିନଙ୍କୁ ପରାସ୍ତ କରିଛନ୍ତି। ୧୧ ନମ୍ବର ସିଡ୍ କାରେନ୍ ଖାଚାନୋଭ ୫ ସେଟ୍ ବିଶିଷ୍ଟ ସଂଘର୍ଷପୂର୍ଣ୍ଣ ମ୍ୟାଚରେ କନଷ୍ଟାଣ୍ଟ ଲେଷ୍ଟିନେଙ୍କୁ ପରାସ୍ତ କରିଛନ୍ତି। ପ୍ରଥମ ଦୁଇ ସେଟ୍ ହାରିବା ପରେ ଖାଚାନୋଭ୍ ଚମତ୍କାର ପ୍ରତ୍ୟାବର୍ତ୍ତନ କରି ମ୍ୟାଚକୁ ୩-୬, ୧-୬, ୬-୨, ୬-୧ ଓ ୬-୩ ସେଟ୍‌ରେ ପରାସ୍ତ କରିଥିଲେ। ଟାଲୋନ ଗ୍ରୀକସ୍ପୋର ୬-୪, ୨-୬, ୦-୬, ୭-୫ ଓ ୬-୩ ସେଟ୍‌ରେ ସ୍ପେନ୍‌ର ପେଡ୍ରୋ ମାର୍ଟିନେଜଙ୍କୁ ପରାସ୍ତ କରିଥିଲେ। ମାକ୍ସିମ୍ କ୍ରେସିଙ୍କ ବିପକ୍ଷ ମ୍ୟାଚକୁ ୬-୪, ୭-୬ ଓ ୬-୨ ରେ ଜିତି ନେଇଥିଲେ ସେବାଷ୍ଟିଆନ୍ ଅଫନର। ମଲଡୋଭାର ରାଡୁ ଆଲବୋଟ୍ ୬-୩, ୬-୨, ୪-୬ ଆମେରିକାର ପ୍ୟାଟ୍ରିକ୍ କିପ୍‌ସନଙ୍କୁ ହରାଇଥିଲେ। ଆମେରିକାର ଥାନାସି କୋକ୍କିନାକିସ୍ ୨୦ ନମ୍ବର ସିଡ୍ ଇଂଲଣ୍ଡର ଡାନ୍ ଏଭାନ୍ସଙ୍କୁ ୬-୪, ୬-୪,୬-୪ ସେଟ୍‌ରେ ପରାସ୍ତ କରି ବିପର୍ଯ୍ୟୟ ଘଟାଇଛନ୍ତି। ଗ୍ରୀସ୍‌ର ଷ୍ଟିଫାନୋସ୍ ସିତ୍‌ସିପାସ୍ ୭-୫, ୬-୩, ୪-୬ ଓ ୭-୬ ସେଟ୍‌ରେ ଚେକିଆର ଜିରି ଭେସଲିଙ୍କୁ ହରାଇଛନ୍ତି। ୨୪ ନମ୍ବର ସିଡେଡ୍ ଆମେରିକୀୟ ସେବାଷ୍ଟିଆନ୍ କୋର୍ଡା ନିଜ ଦେଶର ମ୍ୟାକେଞ୍ଜି ମ୍ୟାକଡୋନାଲ୍ଡ ୬-୪, ୭-୫ ଓ ୬-୪ ସେଟ୍‌ରେ ପରାସ୍ତ କରଥିଲେ।

ମହିଳା ବର୍ଗରେ ଆରିନା ସାବାଲେଙ୍କା ୬-୩, ୬-୨ ସେଟରେ ୟୁକ୍ରେନର ମାର୍ଟା କୋଷ୍ଟ୍ୟୁକଙ୍କୁ ପରାସ୍ତ କରିଥିଲେ।

ଫ୍ରେଞ୍ଚ ଓପନରେ ରୁଷ୍-ୟୁକ୍ରେନ୍ ବିବାଦ: ହାତ ମିଳାଇଲେନି ଖେଳାଳି

ପ୍ୟାରିସ୍, ୨୮।୫ (ପି.ଟି.): ଫ୍ରେଞ୍ଚ ଓପନ ପ୍ରଥମ ରାଉଣ୍ଡରେ ଦେଖିବାକୁ ମିଳିଛି ରୁଷିଆ-ୟୁକ୍ରେନ୍ ଯୁଦ୍ଧର ପ୍ରଭାବ। ମ୍ୟାଚ୍ ଶେଷ ହେବା ପରେ ୟୁକ୍ରେନ ଖେଳାଳି ମାର୍ଟା କୋଷ୍ଟ୍ୟୁକ ବେଲାରୁଷର ଆରିନା ସାବାଲେଙ୍କାଙ୍କ ସହିତ ହାତ ମିଳାଇ ନ ଥିଲେ। ଏହାକୁ ନେଇ ଫିଲିପ୍ ଚାର୍ଟର ଦର୍ଶକ ଷ୍ଟାଣ୍ଡରୁ ତାଙ୍କୁ ବୁ (ଭିଗୁଲେଇବା) କରାଯାଇଥିଲା। ପ୍ରଥମ ମ୍ୟାଚରେ ଅଷ୍ଟ୍ରେଲିଆନ୍ ଓପନ ଚାମ୍ପିୟନ ସାବାଲେଙ୍କା ୬-୩, ୬-୨ ସେଟରେ ମାର୍ଟା କୋଷ୍ଟ୍ୟୁକଙ୍କୁ ପରାସ୍ତ କରିଥିଲେ। ମ୍ୟାଚ୍ ହାରିବା ପରେ ମାର୍ଟା କୋଷ୍ଟ୍ୟୁକ ଅମ୍ପାୟାରଙ୍କ ସହିତ ହାତ ମିଳାଇଥିଲେ ଓ ନିଜ ସିଟ୍‌କୁ ଚାଲି ଯାଇଥିଲେ। ଏହାପରେ ଦର୍ଶକ ଷ୍ଟାଣ୍ଡରୁ ତାଙ୍କୁ ବୁ କରାଯାଇଥିଲା। ଏହି ଘଟଣା ପରେ ପ୍ରତିକ୍ରିୟା ପ୍ରକାଶ କରି ଦର୍ଶକଙ୍କୁ ସମାଲୋଚନା କରିଥିଲେ କୋଷ୍ଟ୍ୟୁକ। ଯେଉଁ ମାନେ ମୋତେ ବୁ କରୁଥିଲେ ସେମାନଙ୍କୁ ଲଜ୍ଜା ଲାଗିବା କଥା ବୋଲି ସେ କହିଥିଲେ। ଉଲ୍ଲେଖଯୋଗ୍ୟ ଯେ, ୟୁକ୍ରେନ୍ ଉପରେ ଆକ୍ରମଣକୁ ନେଇ ବେଲାରୁଷ ଆକ୍ରମଣକାରୀ ରାଷ୍ଟ୍ର ରୁଷକୁ ସମର୍ଥନ ଦେଇଥିଲା। ଏହି କାରଣରୁ ମାର୍ଟା କୋଷ୍ଟ୍ୟୁକ ମ୍ୟାଚ୍ ପୂର୍ବରୁ ହେବାକୁ ଥିବା ଫଟୋ ଶୁଟ୍‌ରେ ମଧ୍ୟ ଅଂଶ ଗ୍ରହଣ କରି ନ ଥିଲେ। ଏପରିକି ସାବାଲେଙ୍କା ମଧ୍ୟ ଦର୍ଶକଙ୍କ ଏଭଳି ବ୍ୟବହାରକୁ ନାପସନ୍ଦ କରିଛନ୍ତି।

ଗଣେଶଙ୍କ ଏଭରେଷ୍ଟ ମାରାଥନକୁ ୧୦ ବର୍ଷ

ଆଜି ଅନ୍ତର୍ଜାତୀୟ ଏଭରେଷ୍ଟ ଦିବସ

ଭୁବନେଶ୍ୱର, ୨୮।୫ (କ୍ରୀଡ଼ା ପ୍ରତିନିଧି)

ଆଜକୁ ୭୦ ବର୍ଷ ତଳେ ମେ' ୨୯, ୧୯୫୩ରେ ସାର ଏଡମଣ୍ଡ୍ ହିଲାରି ଏବଂ ତେନଜିଂ ନର୍ଗେ ପ୍ରଥମ ଥର ପାଇଁ ମାଉଣ୍ଟ୍ ଏଭେରେଷ୍ଟ ଆରୋହଣ କରି ଦୁଃସାହସିକ ପର୍ବତାରୋହଣର ଶୀର୍ଷ ସଫଳତା ପାଇଥିଲେ। ତେନଜିଂ ନର୍ଗେଙ୍କର ୨୦୦୮ ମସିହାରେ ପରଲୋକ ଘଟିଥିଲେ ମଧ୍ୟ ଏହି ଦିନଟିକୁ ଅନ୍ତର୍ଜାତୀୟ ଏଭେରେଷ୍ଟ ଦିବସ ଭାବେ ପାଳନ କରାଯାଇ ଆସୁଛି। ଏହି ଅବସରରେ ରାଜ୍ୟର ପ୍ରଥମ ପୁରୁଷ ଏଭେରେଷ୍ଟ ବିଜେତା ଗଣେଶ ଚନ୍ଦ୍ର ଜେନା ସମସ୍ତ ଏଭେରେଷ୍ଟ ବିଜେତା, ଦୁଃସାହସିକ କ୍ରୀଡ଼ାବିତ୍ ଓ ଯୁବ ପର୍ବାତରୋହୀଙ୍କୁ ଶୁଭେଚ୍ଛା ଜଣାଇଛନ୍ତି। ଗଣେଶ ମଧ୍ୟ ଚଳିତ ବର୍ଷ ନିଜର ଏଭେରେଷ୍ଟ ବିଜୟ (ମେ'୧୮)ର ଦ୍ୱାଦଶ ବାର୍ଷିକୀ ଏବଂ ଏଭେରେଷ୍ଟ ମାରାଥନ (ମେ' ୨୯)ର୍ ହେବାର ଦଶମ ବାର୍ଷିକୀ ପାଳନ କରିଛନ୍ତି।

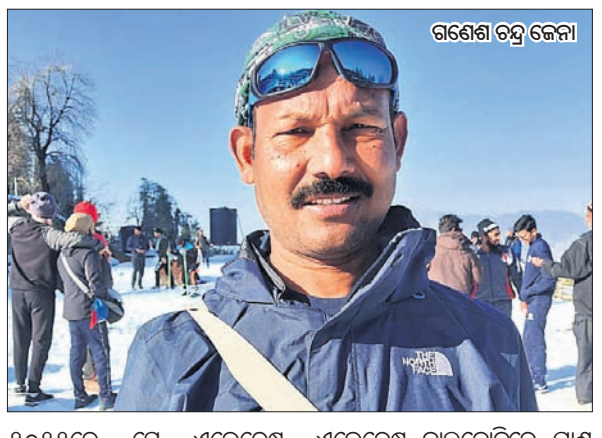
ଗଣେଶ ଚନ୍ଦ୍ର ଜେନା

୨୦୧୧ରେ ସେ ଏଭେରେଷ୍ଟ ଆରୋହଣ କରିଥିବା ବେଳେ ୨୦୧୩ରେ ଏକମାତ୍ର ଭାରତୀୟ ଭାବେ ଏଭେରେଷ୍ଟ ମାରାଥନ୍‌ରେ ଭାଗ ନେଇଥିଲେ। ଅଦ୍ୟାବଧି ଗଣେଶ ଏକମାତ୍ର ଭାରତୀୟ ଭାବେ ଏଭରେଷ୍ଟ ମାରାଥନର୍ ହେବାର ଗୌରବ ବହନ କରିଛନ୍ତି। ସୂଚନାଯୋଗ୍ୟ, ୨୦୧୯ରେ ଏଭେରେଷ୍ଟ ବାଲକୋନିରେ ପ୍ରାଣ ହରାଇଥିବା କଳ୍ପନା ଦାଶ ଦୁଇ ଥର ଏଭେରେଷ୍ଟ ଅରୋହଣ କରିଛନ୍ତି। କଳ୍ପନା ଓ ଗଣେଶଙ୍କ ବାଦ୍ ଓଡ଼ିଶାର ଦେବୀଦତ୍ତ ପଣ୍ଡା, ଯୋଗବ୍ୟାସ ଭୋଇ, ଚେତନା ସାହୁ, ସ୍ୱର୍ଣ୍ଣଲତା ଦଳାଇ, ସିଦ୍ଧାର୍ଥ ରାଉତରାୟ, ସ୍ୱର୍ଗତ ପ୍ରଦୀପ ସାହୁ ଏହି ବିରଳ ଏଭେରେଷ୍ଟ ଆରୋହଣ କ୍ଲବର ସଦସ୍ୟ ରହିଛନ୍ତି।

ରେସ୍‌ଲରଙ୍କ ବିରୋଧରେ କାର୍ଯ୍ୟାନୁଷ୍ଠାନକୁ ନିନ୍ଦା

ନୂଆଦିଲ୍ଲୀ, ୨୮।୫ (ପି.ଟି.): ନୂତନ ସଂସଦ ଭବନ ଉଦ୍‌ଘାଟନ ସମୟରେ ଦେଶର ପ୍ରମୁଖ ରେସ୍‌ଲରମାନଙ୍କୁ ଦିଲ୍ଲୀ ପୋଲିସ୍‌ର ଦୁର୍ବ୍ୟବହାରକୁ ନେଇ ପ୍ରତିକ୍ରିୟା ରଖିଛନ୍ତି ଅଲିମ୍ପିକ୍ସ ଚାମ୍ପିୟନ ନୀରଜ ଚୋପ୍ରା ଓ ପୂର୍ବତନ କ୍ରିକେଟର ମନୋଜ ତିୱାରୀ। ଏହି ଘଟଣାର ଭିଡିଓ ଦେଖି ମୁଁ ଅତ୍ୟନ୍ତ ଦୁଃଖିତ। ଏହାକୁ ଭିନ୍ନ ଉପାୟରେ ହାତେଇ ହୋଇପାରିଥାନ୍ତା ବୋଲି ସେ ଟୁଇଟ୍ କରିଛନ୍ତି। ଭିଡିଓଟିରେ ସଙ୍ଗୀତା ଓ ଭିନେଶଙ୍କୁ ପୋଲିସ ଟାଣି କରି ନେଉଥିବା ଦୃଶ୍ୟ ଦେଖିବାକୁ ମିଳିଥିଲା। କ୍ରିକେଟର ତଥା ଟିଏମ୍‌ସି ବିଧାୟକ ମନୋଜ ତିୱାରୀ ଏହାକୁ ସମାଲୋଚନା କରଛନ୍ତି। ଏହା କ'ଣ ଦେଶର ଆଜାଦୀ କା ଅମୃତ ମହୋତ୍ସବ। ଦେଶବାସୀ ଆପଣଙ୍କ ସହିତ ଅଛନ୍ତି ତେଣୁ ଆପଣମାନେ ଲଢେଇ ଜାରି ରଖନ୍ତୁ ବୋଲି କହିଛନ୍ତି।

ପ୍ରତ୍ୟାଶାଙ୍କୁ ଆଉ ଏକ ରୌପ୍ୟ

ଭୁବନେଶ୍ୱର, ୨୮।୫ (କ୍ରୀଡ଼ା ପ୍ରତିନିଧି)

ଉତ୍ତର ପ୍ରଦେଶର ଗ୍ରେଟର ନଏଡାଠାରେ ଚାଲିଥିବା ଖେଲୋ ଇଣ୍ଡିଆ ବିଶ୍ୱବିଦ୍ୟାଳୟ କ୍ରୀଡ଼ାର ସୁଇମିଂ ଇଭେଣ୍ଟରେ ଓଡ଼ିଶାର ପ୍ରତ୍ୟାଶା ରାୟ ରବିବାର ଆଉ ଏକ ରୌପ୍ୟ ପଦକ ହାସଲ କରିଛନ୍ତି। ଉତ୍କଳ ବିଶ୍ୱବିଦ୍ୟାଳୟ ପକ୍ଷରୁ ପ୍ରତିନିଧିତ୍ୱ କରୁଥିବା ପ୍ରତ୍ୟାଶା ୨୦୦ ମିଟର ଫ୍ରିଷ୍ଟାଇଲ୍ ଇଭେଣ୍ଟରେ ସେ ୨:୧୭.୮୦ ସେକେଣ୍ଡ ସମୟ ନେଇ ଏହି ସଫଳତା ପାଇଛନ୍ତି। ଏହାକୁ ମିଶାଇ ସେ ପ୍ରତିଯୋଗିତାରେ ୧ ସ୍ୱର୍ଣ୍ଣ ଓ ୩ ରୌପ୍ୟ ପଦକ ପାଇଛନ୍ତି। ପୂର୍ବରୁ ସେ ୧୦୦ ମିଟର ବ୍ୟାକ୍‌ଷ୍ଟ୍ରୋକ୍‌ରେ ସ୍ୱର୍ଣ୍ଣ ଏବଂ ୪୦୦ ମିଟର ଫ୍ରିଷ୍ଟାଇଲ ଓ ୨୦୦ ମିଟର ବ୍ୟାକ୍‌ଷ୍ଟ୍ରୋକ୍‌ରେ ରୌପ୍ୟ ପଦକ ପାଇଥିଲେ।

ମା' ଚାରୁଶ୍ରୀଙ୍କ ସହ ପ୍ରତ୍ୟାଶା ରାୟ।

4-Printed and published by Tathagata Satpathy on behalf of Navajat Printers & Media Pvt. Ltd. and printed at Navajat Printers, B-15, Industrial Estate, Rasulgarh, Bhubaneswar, Editor - Tathagata Satpathy, ସମ୍ପାଦକ- ତଥାଗତ ସତପଥୀ

ପୃଷ୍ଠା-୮+୮

ଧରିତ୍ରୀ
DHARITRI

ଭୁବନେଶ୍ୱର, ସୋମବାର, ମେ' ୨୯/୨୦୨୩ (୮+୮=୧୬ ପୃଷ୍ଠା) Bhubaneswar, Monday, May 29/2023 Page 16

ଡେଟ୍ ସିଲିଂ ବୃଦ୍ଧି ପାଇଁ ସହମତି

ଆମେରିକା ରାଷ୍ଟ୍ରପତି ଜୋ ବାଇଡେନ୍ ଏବଂ ରିପବ୍ଲିକାନ୍ସଙ୍କ ମଧ୍ୟରେ ଡେଟ୍ ସିଲିଂ ବୃଦ୍ଧି ପାଇଁ ସହମତି ପ୍ରକାଶ ପାଇଛି।

୦୨ ୦୬

ଗେହଲଟ୍-ପାଇଲଟ୍ ଦ୍ୱନ୍ଦ୍ୱର ଅବସାନ ପାଇଁ ଖାର୍ଗେଙ୍କ ଉଦ୍ୟମ

ରାଜସ୍ଥାନ ମୁଖ୍ୟମନ୍ତ୍ରୀ ଅଶୋକ ଗେହଲଟ ଏବଂ ସଚିନ ପାଇଲଟଙ୍କ ମଧ୍ୟରେ ଥିବା ବିବାଦର ସମାଧାନ ପାଇଁ କଂଗ୍ରେସ ହାଇକମାଣ୍ଡ ମଲ୍ଲିକାର୍ଜୁନ ଖାର୍ଗେ ଉଦ୍ୟମ କରୁଛନ୍ତି।

ବଡ଼ ତ୍ରୁଟି

ଦିଲ୍ଲୀଠାରେ ୨୮ ମେ' ୨୦୨୩ରେ ଦେଶର ନୂଆ ସଂସଦ ଭବନ ଉଦ୍‌ଘାଟିତ ହୋଇଛି। ଏହା ଏକ ସ୍ୱାଗତଯୋଗ୍ୟ ପଦକ୍ଷେପ। କିନ୍ତୁ ସହର ଯୋଜନାକାରୀଙ୍କ ମତରେ ଯେଉଁ ସ୍ଥାନରେ ସେଣ୍ଟ୍ରାଲ ଭିଷ୍ଟା ନିର୍ମାଣ କରାଗଲା ସେଠାରେ କୌଣସି ନୂତନତ୍ୱ ଆସିପାରିଲା ନାହିଁ। ଯଦି ଦିଲ୍ଲୀଠାରୁ କିଛି ଦୂରରେ ଥିବା ସ୍ଥାନକୁ ବଛାଯାଇ ନୂଆ ନଗର ଗଢ଼ା ଯାଇପାରିଥାଆନ୍ତା, ତେବେ ଏକ ଆଧୁନିକ ରାଜଧାନୀ ଦୃଶ୍ୟମାନ ହୋଇଥାଆନ୍ତା। ଏବେ ଯେଉଁଠାରେ ନୂଆ ବିଲ୍ଡିଂ ନିର୍ମାଣ କରାଯାଇଛି ତାହା ପୁରୁଣା ପାର୍ଲାମେଣ୍ଟଠାରୁ ଅତି ନିକଟରେ। ଅର୍ଥାତ୍ ସେଠାରେ ମଧ୍ୟ ପ୍ରବଳ ମାତ୍ରାରେ ପ୍ରଦୂଷଣ ରହିବ। ଦିଲ୍ଲୀଠାରୁ ଟିକେ ଦୂରରେ ମୁକ୍ତ ବାୟୁ ଚଳାଚଳ କରୁଥିବା ଇଲାକାରେ ନୂଆ ବିଲ୍ଡିଂ ହୋଇଥିଲେ ଖର୍ଚ୍ଚ ପ୍ରାୟ ସମାନ ହୋଇଥାଆନ୍ତା। ଫଳରେ ଗୋଟିଏ ଜାଗାରେ ନୂଆ ପାର୍ଲାମେଣ୍ଟ, କେନ୍ଦ୍ରୀୟ ସଚିବାଳୟ, ପ୍ରଧାନମନ୍ତ୍ରୀଙ୍କ ବାସଭବନ ସହ ମନ୍ତ୍ରୀ, ସାଂସଦ ଓ ଅମଲାଙ୍କ ରହଣିସ୍ଥଳ ହୋଇପାରିଥାଆନ୍ତା।

ତଥାଗତ ସତପଥୀ

ଏଥିସହିତ ଏକ ଖୋଲା ଅଞ୍ଚଳରେ ବିଶ୍ୱସ୍ତରୀୟ ବର୍ଜ୍ୟ ପରିଚାଳନା ବ୍ୟବସ୍ଥା, ବିଶୁଦ୍ଧ ପାନୀୟ ଜଳ ଯୋଗାଣ, ଯିବାଆସିବା ଲାଗି ପ୍ରଶସ୍ତ ରାସ୍ତା, ସବୁଜ ପରିମଣ୍ଡଳ ପାଇ ସେଠାକାର ବାସିନ୍ଦା ପ୍ରଦୂଷଣମୁକ୍ତ ସମସ୍ତ ପ୍ରକାର ସହରୀ ସୁବିଧା ପାଇପାରିଥାଆନ୍ତେ। କିନ୍ତୁ ତାହା ନୋହିଲା। ଏଠାରେ ମନେରଖିବାକୁ ହେବ ଯେ, ସେଣ୍ଟ୍ରାଲ ଭିଷ୍ଟା ପାଇଁ ଭାରତର କରଦାତାମାନେ ବାଧ୍ୟବାଧକତାମୂଳକ ପ୍ରାୟ ୨.୪ ବିଲିୟନ ଆମେରିକୀୟ ଡଲାର ଖର୍ଚ୍ଚ କରିଛନ୍ତି। ଏଇ ସମୟରେ ଏଭଳି ବଦ୍‌ଖର୍ଚ୍ଚର ଆବଶ୍ୟକତା ସମ୍ପର୍କରେ ମଧ୍ୟ ଅନେକ ନକାରାତ୍ମକ କଥା ପ୍ରକାଶ ପାଉଛି। ବିଶେଷଜ୍ଞଙ୍କ ମତରେ ଏଭଳି ବିପୁଳ ଅର୍ଥ ଖର୍ଚ୍ଚ କରାଯାଇ ଭାରତୀୟ ସେନାକୁ ଅଧିକ ଶକ୍ତିଶାଳୀ କରାଯାଇପାରିଥାଆନ୍ତା।

ନୂଆ ସଂସଦ ଭବନ ଉଦ୍‌ଘାଟନ ଦ୍ୱାରା କେନ୍ଦ୍ର ସରକାର ଯେଉଁ ଅପ୍ରୀତିକର ସ୍ଥିତିର ସମ୍ମୁଖୀନ ହୋଇଛନ୍ତି, ସେହି ବିଷୟରେ ଏବେ ଅଧିକ ଆଲୋଚନା ହେଉଛି। ସାମ୍ବିଧାନିକ ମୁଖ୍ୟ ଭାବେ ରାଷ୍ଟ୍ରପତି ସେଣ୍ଟ୍ରାଲ ଭିଷ୍ଟାକୁ ଉଦ୍‌ଘାଟନ କରିବା ଅଧିକ ଯଥାର୍ଥ ହୋଇଥାଆନ୍ତା। କାରଣ ସଂଘୀୟ ବ୍ୟବସ୍ଥାରେ ବାଚସ୍ପତି, ପ୍ରଧାନମନ୍ତ୍ରୀ, ପ୍ରଧାନ ବିଚାରପତିଙ୍କ ସମେତ ସବୁ କେନ୍ଦ୍ରମନ୍ତ୍ରୀଙ୍କୁ ରାଷ୍ଟ୍ରପତି ଶପଥ ପାଠ କରାଇବାର ବ୍ୟବସ୍ଥା ରହିଛି। ପୁଣି ଦେଖିଲେ ବର୍ତ୍ତମାନ ରାଷ୍ଟ୍ରପତି ଅନେକ ଦୃଷ୍ଟିରୁ ବିଶେଷ ସମ୍ମାନର ଅଧିକାରୀ ହୋଇପାରିଛନ୍ତି। ଜଣେ ଆଦିବାସୀ ମହିଳା ଭାବରେ ସେ ପ୍ରଥମ ରାଷ୍ଟ୍ରମୁଖ୍ୟ। ଯଦି ରାଷ୍ଟ୍ରପତି ନୂଆ ସଂସଦ ଭବନକୁ ଉଦ୍‌ଘାଟନ କରିଥାଆନ୍ତେ, ତାହା ହେଲେ କେବଳ ଯେ ଓଡ଼ିଶାବାସୀ ସମ୍ମାନିତ ହୋଇଥାଆନ୍ତେ ତାହା ନୁହେଁ, ସମଗ୍ର ପୂର୍ବଭାରତ ସମ୍ମାନିତ ହୋଇଥାଆନ୍ତା। ଏଥିସହିତ ସମ୍ପୃକ୍ତ ପ୍ରକଳ୍ପର ଆରମ୍ଭରୁ ଶେଷ ଯାଏ ଦେଖିଲେ ଶିଳାନ୍ୟାସ ବେଳେ ଦଳିତ ବର୍ଗରୁ ଆସି ରାଷ୍ଟ୍ରପତି ହୋଇଥିବା ରାମନାଥ କୋବିନ୍ଦଙ୍କୁ ସେତେବେଳେ ଅଣଦେଖା କରାଯାଇଥିଲା। ଏବେ ଏହାର ଶୁଭ ଉଦ୍‌ଘାଟନ ବେଳେ ବର୍ତ୍ତମାନର ଆଦିବାସୀ ମହିଳା ରାଷ୍ଟ୍ରପତି ଦ୍ରୌପଦୀ ମୁର୍ମୁଙ୍କୁ ଅଣଦେଖା କରାଯିବା ଫଳରେ ସରକାର ଜାଣିଶୁଣି ଏକ ବଡ଼ ତ୍ରୁଟି ଘଟାଇଛନ୍ତି ବୋଲି କୁହାଯାଉଛି।

ଟେକି ନେଲେ

ଦିଲ୍ଲୀଠାରେ ନୂଆ ସଂସଦ ଭବନ ଉଦ୍‌ଘାଟିତ ହୋଇଥିବା ବେଳେ ଭାରତୀୟ କୁସ୍ତି ମହାସଂଘ (ଡବ୍ଲ୍ୟୁଏଫ୍‌ଆଇ) ମୁଖ୍ୟ ତଥା ଭାଜପା ଏମ୍‌ପି ବ୍ରିଜ୍‌ଭୂଷଣ ଶରନ୍ ସିଂଙ୍କ ବିରୋଧରେ ମାସେରୁ ଊର୍ଦ୍ଧ୍ୱ ସମୟ ଧରି ଦିଲ୍ଲୀର ଜନ୍ତରମନ୍ତରଠାରେ ପ୍ରତିବାଦ କରୁଥିବା ମହିଳା କୁସ୍ତିବିତ୍‌ମାନଙ୍କୁ ପୋଲିସ ଉଠାଇ ନେଇଥିବା ଦେଖାଯାଇଛି। ମହିଳା ରେସଲରମାନେ ବ୍ରିଜ୍‌ଭୂଷଣଙ୍କ ନାମରେ ଯୌନ ନିର୍ଯାତନା ଅଭିଯୋଗ ଆଣି ଏପ୍ରିଲ ୨୪ ତାରିଖରୁ ସେଠାରେ ଧାରଣାରେ ବସିଥିଲେ। ନ୍ୟାୟ ପାଇବାରେ ବିଳମ୍ବ ହେଉଥିବାରୁ ୨୮ ମେ'ରେ ନୂଆ ପାର୍ଲାମେଣ୍ଟ ବିଲ୍ଡିଂ ବାହାରେ ସେମାନେ ମହିଳା ମହାପଞ୍ଚାୟତ ଲାଗି ଯୋଜନା କରିଥିଲେ। ସେହି ଅନୁଯାୟୀ ଜନ୍ତରମନ୍ତରଠାରୁ ଦୁଇ କିଲୋମିଟର ଦୂର ନୂଆ ପାର୍ଲାମେଣ୍ଟ ଅଭିମୁଖେ ଯାତ୍ରା କରୁଥିଲେ। ବାଟରେ ବ୍ରିଜ୍‌ଭୂଷଣଙ୍କ ବାସଭବନ ପଡ଼ିବା ମାତ୍ରେ ପୋଲିସ ଭିନେଶ ଫୋଗଟ, ସାକ୍ଷୀ ମଲିକ୍‌ଙ୍କ ସମେତ ବହୁ ରେସଲରଙ୍କୁ ଅଟକ ରଖିଥିଲେ। ଦିଲ୍ଲୀ ପୋଲିସ କାଇଦା କରି ପ୍ରମୁଖ ବିକ୍ଷୋଭକାରୀଙ୍କୁ ଭିନ୍ନ ଭିନ୍ନ ସ୍ଥାନରେ ଅଟକ ରଖିବାର ଅର୍ଥ ସେମାନଙ୍କ ପ୍ରତିବାଦକୁ ଦୁର୍ବଳ କରିବା ଲାଗି ପ୍ରୟାସ କରାଯାଇଛି।

ଦେଖିବାକୁ ଗଲେ ଦେଶର ରାଜଧାନୀରେ ବଡ଼ ସୌଧ ନିର୍ମାଣ କରିଦେଲେ ଗଣତନ୍ତ୍ର ସୁଦୃଢ଼ ହୋଇ ନ ଥାଏ। ଜନସାଧାରଣଙ୍କ ଅଭାବ, ଅସୁବିଧାକୁ ଭଲ ଭାବେ ବୁଝି ସେମାନଙ୍କୁ ନ୍ୟାୟ ଦେବା ଏକ ଗଣତାନ୍ତ୍ରିକ ସରକାରଙ୍କ ପ୍ରମୁଖ ଦାୟିତ୍ୱ। ଅସହାୟଙ୍କ ସ୍ୱରକୁ ଚାପି ଦେଲେ ମୁଷ୍ଟିମେୟ ଅନ୍ୟାୟକାରୀଙ୍କ ସାହସ ବଢ଼ିଯାଇଥାଏ। ଯେଉଁଭଳି ଭାବେ ପୋଲିସ ବଳ ଲଗାଯାଇ ଦିଲ୍ଲୀର ମହିଳା କୁସ୍ତିବିତ୍‌ଙ୍କୁ ଟେକି ନିଆଗଲା ତାହା ସଭ୍ୟ ସମାଜରେ ନିନ୍ଦିତ ହେବା କଥା। ସରକାରୀ ଦଳର ଜଣେ ଏମ୍‌ପିଙ୍କୁ ସୁରକ୍ଷା ଦେବାକୁ ଯାଇ ନିର୍ଯାତିତଙ୍କ ଉପରେ ଜୁଲମ କରାଯିବା ଗଣତନ୍ତ୍ରକୁ ହତ୍ୟା କରାଗଲା ବୋଲି କୁହାଯିବ।

ଭାରତର ବିକାଶ ଯାତ୍ରାରେ ଅବିସ୍ମରଣୀୟ ମୁହୂର୍ତ୍ତ: ମୋଦି

ନୂଆଦିଲ୍ଲୀ, ୨୮।୫(ପି.ଟି.)

ପ୍ରଧାନମନ୍ତ୍ରୀ ନରେନ୍ଦ୍ର ମୋଦି ରବିବାର ପୂର୍ବାହ୍ନରେ ନୂଆ ପାର୍ଲାମେଣ୍ଟ ଭବନର ଉଦ୍‌ଘାଟନ କରିଛନ୍ତି। ଦେଶର ବିକାଶ ଯାତ୍ରାରେ ଏହା ଏକ ଅବିସ୍ମରଣୀୟ ମୁହୂର୍ତ୍ତ ବୋଲି ପ୍ରଧାନମନ୍ତ୍ରୀ କହିବା ସହିତ ଏକ ଆତ୍ମନିର୍ଭର ଏବଂ ବିକଶିତ ଭାରତର ସୂର୍ଯ୍ୟୋଦୟର ସଙ୍କେତ, ଯାହା ଅନ୍ୟ ଦେଶଗୁଡ଼ିକର ପ୍ରଗତିକୁ ଅନୁପ୍ରାଣିତ କରିବ ବୋଲି ଉଲ୍ଲେଖ କରିଛନ୍ତି। ମୟୂର ଆକୃତିର ସୁସଜ୍ଜିତ ବିଶାଳ ଲୋକ ସଭା ପ୍ରକୋଷ୍ଠରୁ ଉଦ୍‌ବୋଧନ ଦେଇ ପ୍ରଧାନମନ୍ତ୍ରୀ କହିଥିଲେ, ନୂତନ ଲକ୍ଷ୍ୟ ହାସଲ ଦିଗରେ କାର୍ଯ୍ୟ କରିବା ଲାଗି ନୂଆ ପାର୍ଲାମେଣ୍ଟ ଭବନ ନୂତନ ଭାରତର ଆଶା ଆକାଂକ୍ଷା ଏବଂ ସଂକଳ୍ପକୁ ପ୍ରତିଫଳିତ କରୁଛି। ଏଠାରେ ନିଆଯିବାକୁ ଥିବା ପ୍ରତ୍ୟେକ ନିଷ୍ପତ୍ତି ଭାରତର ଗୌରବମୟ ଭବିଷ୍ୟତର ମୂଳଦୁଆ ପକାଇବ, ଯାହା ଗରିବ, ଦଳିତ, ପଛୁଆ, ଆଦିବାସୀ, ଦିବ୍ୟାଙ୍ଗ ଓ ଅନ୍ୟାନ୍ୟ ଅବହେଳିତ ବର୍ଗଙ୍କ ସଶକ୍ତୀକରଣ ଦିଗରେ କାର୍ଯ୍ୟ କରିବ। ଏହି ବିଲ୍ଡିଂର ପ୍ରତି ଇଟା ଓ କାନ୍ଥ ଗରିବମାନଙ୍କ କଲ୍ୟାଣ ପାଇଁ ଉତ୍ସର୍ଗୀକୃତ ହେବା ଆବଶ୍ୟକ ବୋଲି ପ୍ରଧାନମନ୍ତ୍ରୀ କହିଥିଲେ। ନୂତନ ସଂସଦ ଭବନର ସ୍ଥାପତ୍ୟରେ ଭାରତର ବିବିଧତା ଏବଂ ଉନ୍ନତ ସଂସ୍କୃତି ପ୍ରତିଫଳିତ ହୋଇଥିବାରୁ ପ୍ରଧାନମନ୍ତ୍ରୀ ଏହାର ଭୂୟସୀ ପ୍ରଶଂସା କରିଥିଲେ। ନୂତନ ଭାରତ ଉପନିବେଶୀୟ ମାନସିକତା ତ୍ୟାଗକରି ନୂଆ ଯାତ୍ରା ଆରମ୍ଭ କରିଛି। ଆଗାମୀ ୨୫ ବର୍ଷରେ ଅର୍ଥାତ୍ ୨୦୪୭ରେ ଭାରତ ସ୍ୱାଧୀନତାର ଶହେ ବର୍ଷ ପୂର୍ତ୍ତିପାଳନ କରିବ। ୧୯୨୨ରେ ଶେଷ ହୋଇଥିବା ମହାତ୍ମା ଗାନ୍ଧୀଙ୍କ ଅସହଯୋଗ ଆନ୍ଦୋଳନ ଏବଂ ଦେଶର ସ୍ୱାଧୀନତା ମଧ୍ୟରେ ୨୫ ବର୍ଷର ଅନ୍ତର ଥିଲା। ଗାନ୍ଧିଜୀଙ୍କ ଆନ୍ଦୋଳନ ଦେଶବାସୀଙ୍କ ମଧ୍ୟରେ ନୂତନ ଚେତନା ଆଣିଥିଲା, ଯାହା ସେମାନଙ୍କୁ ସ୍ୱାଧୀନତା ପାଇଁ ଉତ୍ସର୍ଗୀକୃତ କରିବା ଲାଗି ଆତ୍ମବିଶ୍ୱାସ ଦେଇଥିଲା। ଆଗାମୀ ୨୫ ବର୍ଷରେ ବିକଶିତ ଭାରତ ପାଇଁ ପ୍ରତ୍ୟେକ ନାଗରିକ ସେହିଭଳି କାର୍ଯ୍ୟ କରିବା ଆବଶ୍ୟକ ବୋଲି ପ୍ରଧାନମନ୍ତ୍ରୀ କହିଛନ୍ତି। ନୂଆ ପାର୍ଲାମେଣ୍ଟ ଭବନ ୧୪୦ କୋଟି ଭାରତୀୟଙ୍କ ଆଶା ଆକାଂକ୍ଷା ଓ ସ୍ୱପ୍ନର ପ୍ରତିଫଳନ। ଏହା ଗଣତନ୍ତ୍ରର ମନ୍ଦିର, ଯାହା ବିଶ୍ୱକୁ ଭାରତର ସଂକଳ୍ପର ବାର୍ତ୍ତା ଦେଉଛି। ପ୍ରତି ରାଷ୍ଟ୍ରର ଇତିହାସରେ ଅଳ୍ପ

☞ପୃଷ୍ଠା-୬

ନୂଆ ପାର୍ଲାମେଣ୍ଟ ଭବନ ଉଦ୍‌ଘାଟିତ

ନୂଆ ସଂସଦ ଭବନ ଉଦ୍‌ଘାଟନ ଅବସରରେ ପ୍ରଧାନମନ୍ତ୍ରୀ ନରେନ୍ଦ୍ର ମୋଦି ୭୫ ଟଙ୍କିଆ ମୁଦ୍ରାକୁ ଉନ୍ମୋଚନ କରୁଛନ୍ତି। ନିକଟରେ ଅଛନ୍ତି ଲୋକ ସଭା ବାଚସ୍ପତି ଓମ୍ ବିର୍ଲା ଏବଂ ରାଜ୍ୟସଭା ଉପାଧ୍ୟକ୍ଷ ହରିବଂଶ ନାରାୟଣ ସିଂ।

DSPL-56

ODISHA FOR AI | intel | Government of Odisha | 5T

"The New Era of Digital World"

AI Artificial Intelligence

An initiative of
Government of Odisha
in partnership with
INTEL India

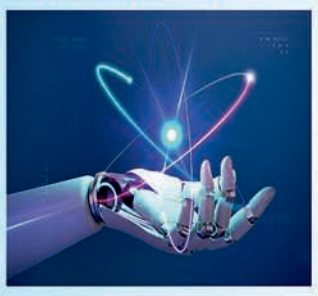

ODISHA FOR AI
CUTTACK I BHUBANESWAR I PURI
A self-learning online platform to raise public awareness and to enable citizens to take their first step towards AI.

AI FOR YOUTH
ALL OAVs & 5T SCHOOLS
Program complementary to "Odisha for AI" specially designed for the students of 18 age group.

Inauguration by
Shri Naveen Patnaik
Hon'ble Chief Minister, Odisha
29th May 2023 ◉ 5.30 PM
Convention Centre II Lokaseva Bhavan

Making Odisha AI Ready
Inspire
Acquire
Experience
Empower

BUILD DEEP UNDERSTANDING OF AI | CREATE SOLUTIONS WITH AI | ENSURE ACCESS AND USE OF AI TOOLSETS | MAKING ODISHA AI READY

https://ai.odisha.gov.in

Electronics & IT Department

OIPR-16003/13/0029/2324

ପାକିସ୍ତାନରେ ଭୂକମ୍ପ

ପାକିସ୍ତାନର ବିଭିନ୍ନ ଅଞ୍ଚଳରେ ରବିବାର ସକାଳେ ୬.୦ ତୀବ୍ରତାର ଭୂକମ୍ପ ଅନୁଭୂତ ହୋଇଛି। ଭୂକମ୍ପ ଯୋଗୁ ଭୟଭୀତ ଲୋକେ ଘର ଛାଡ଼ି ପଳାଇବାକୁ ବାଧ ହୋଇଥିଲେ। ଭୂକମ୍ପର କେନ୍ଦ୍ରସ୍ଥଳ ଆଫଗାନିସ୍ତାନ ଓ ତାଜିକିସ୍ତାନ ସୀମାନ୍ତରେ ୨୨୩ କିଲୋମିଟର ଗଭୀରରେ ହୋଇଥିବାରୁ ବିଶେଷ କ୍ଷୟକ୍ଷତି ଘଟାଇ ନ ଥିବା କୁହାଯାଉଛି। ଇସ୍‌ଲାମାବାଦ ସମେତ ପେଶାୱର, ସ୍ୱାତ୍, ହରିପୁର, ଆବୋଟାବାଦ, ବାଟ୍‌ଗ୍ରାମ, ପାକ୍ ଅଧିକୃତ କଶ୍ମୀର ଆଦି ଅଞ୍ଚଳରେ କମ୍ପନ ଅନୁଭୂତ ହୋଇଥିଲା। ଧନଜୀବନ ହାନି ସମ୍ପର୍କିତ ଖବର ମିଳିନାହିଁ।

ସଂକ୍ଷେପରେ

ମଣିପୁରରେ ସଂଘର୍ଷ: ୨ ନିହତ

ଇମ୍ଫାଲ, ୨୮।୫: ମଣିପୁରର ବିଭିନ୍ନ ସ୍ଥାନରେ ସାଧାରଣ ନାଗରିକଙ୍କ ଉପରେ ଗୁଳିମାଡ଼ ଏବଂ ଉଗ୍ରପନ୍ଥୀ ଓ ସୁରକ୍ଷା ବଳ ମଧ୍ୟରେ ସଂଘର୍ଷ ଘଟି ୨ ଜଣଙ୍କ ମୃତ୍ୟୁ ହେବା ସହ ୧୨ ଜଣ ଆହତ ହୋଇଛନ୍ତି। କୁକି ଉଗ୍ରପନ୍ଥୀଙ୍କ ଗୁଳିରେ ଇମ୍ଫାଲ ୱେଷ୍ଟ ଜିଲାର ଫମ୍ୟେଙ୍ଗ୍‌ରେ ଜଣେ ପ୍ରାଣ ହରାଇଥିବାବେଳେ ଅନ୍ୟଜଣେ ଆହତ ହୋଇଛନ୍ତି। ଉକ୍ତ ଅଞ୍ଚଳରେ ଶାନ୍ତି ସ୍ଥାପନ ଲାଗି କୁକି ସମ୍ପ୍ରଦାୟକୁ ଅସ୍ତ୍ରବିହୀନ କରିବା ନିମନ୍ତେ ସେନା ପକ୍ଷରୁ କୋମ୍ବିଂ ଅପରେଶନ ଚାଲିଥିବାବେଳେ ସଂଘର୍ଷ ହୋଇଥିଲା। ମଣିପୁରରେ ଜାତିଆଣ ସଂଘର୍ଷ ପରେ ଶାନ୍ତି ସ୍ଥାପନ ପାଇଁ ନିୟୋଜିତ ସଶସ୍ତ୍ର ବଳ ସହ ବିଭିନ୍ନ ସମୟରେ ଉଗ୍ରପନ୍ଥୀମାନଙ୍କ ସଂଘର୍ଷ ଘଟୁଛି। ଏହି ସଂଘର୍ଷରେ ବର୍ତ୍ତମାନ ସୁଦ୍ଧା ପ୍ରାୟ ୪୦ ସଶସ୍ତ୍ର ଉଗ୍ରପନ୍ଥୀ ନିହତ ହେଲେଣି ବୋଲି ମଣିପୁର ମୁଖ୍ୟମନ୍ତ୍ରୀ ଏନ୍. ବୀରେନ୍ ସିଂ ରବିବାର କହିଛନ୍ତି। ଏହି ଉଗ୍ରପନ୍ଥୀମାନେ ଗୃହଦାହ ଏବଂ ସାଧାରଣ ନାଗରିକଙ୍କ ଉପରକୁ ଗୁଳି ଚଳାଇବାରେ ସମ୍ପୃକ୍ତ। ସର୍ବତମ ସଂଘର୍ଷ ଦୁଇ ସମ୍ପ୍ରଦାୟ ମଧ୍ୟରେ ନୁହେଁ, ଉଗ୍ରପନ୍ଥୀ ଓ ସୁରକ୍ଷା ବଳ ମଧ୍ୟରେ ହୋଇଥିବା ମୁଖ୍ୟମନ୍ତ୍ରୀ ସ୍ପଷ୍ଟ କରିଛନ୍ତି।

ନ୍ୟୁ ମେକ୍ସିକୋରେ ଗୁଳିକାଣ୍ଡ: ୩ ମୃତ

ହ୍ୟୁଷ୍ଟନ୍, ୨୮।୫(ଆଇଏଏନ୍‌ଏସ୍): ଆମେରିକାର ନ୍ୟୁ ମେକ୍ସିକୋ ରାଜ୍ୟର ରେଡ୍ ରିଭରରେ ମୋଟରସାଇକେଲ ରାଲି ବେଳେ ଗୁଳିକାଣ୍ଡ ଘଟି ୩ ଜଣଙ୍କ ମୃତ୍ୟୁ ହେବା ସହ ଅନ୍ୟ ୯ ଜଣ ଆହତ ହୋଇଛନ୍ତି। ଗୋଷ୍ଠୀବିବାଦକୁ ନେଇ ଶନିବାର ଏହି ଗୁଳିକାଣ୍ଡ ଘଟିଥିବା ରେଡ୍ ରିଭର ମେୟର ଲିଣ୍ଡା କାଲୋନ୍ କହିଛନ୍ତି। ୨୫ରୁ ୨୯ ତାରିଖ ପର୍ଯ୍ୟନ୍ତ ଅନୁଷ୍ଠିତ ହେଉଥିବା ୪୧ତମ ବାର୍ଷିକ ରେଡ୍ ରିଭର ସ୍ମାରକୀ ମୋଟରସାଇକେଲ ରାଲିରେ ବିଭିନ୍ନ ଅଞ୍ଚଳରୁ ୨୮ ହଜାର ବାଇକ ଚାଳକ ଯୋଗଦେଇଛନ୍ତି। ଗୁଳିକାଣ୍ଡରେ ସମ୍ପୃକ୍ତ ଲୋକଙ୍କୁ ପୋଲିସ ଗିରଫ କରିଥିବାବେଳେ ଆହତମାନଙ୍କୁ ଟାଓସ୍‌ସ୍ଥିତ ହୋଲି କ୍ରସ୍ ହସ୍ପିଟାଲ ଏବଂ ଆଲବୁକ୍ୱେରକ୍‌ର ନ୍ୟୁ ମେକ୍ସିକୋ ହେଲ୍‌ଥ ୟୁନିଭର୍ସିଟିରେ ଭର୍ତ୍ତି କରାଯାଇଥିବା ମେୟର କହିଛନ୍ତି।

ରାହୁଲଙ୍କୁ ୩ ବର୍ଷିଆ ପାସ୍‌ପୋର୍ଟ

ନୂଆଦିଲ୍ଲୀ, ୨୮।୫: କଂଗ୍ରେସ ନେତା ରାହୁଲ ଗାନ୍ଧୀଙ୍କୁ ୩ ବର୍ଷ ପାଇଁ ପାସ୍‌ପୋର୍ଟ ମିଳିଛି। ଶୁକ୍ରବାର ଦିଲ୍ଲୀର ଏକ କୋର୍ଟ ତାଙ୍କୁ ୧୦ ବର୍ଷ ପରିବର୍ତ୍ତେ ୩ ବର୍ଷିଆ ପାସ୍‌ପୋର୍ଟ ପ୍ରଦାନ ପାଇଁ ଅନୁମତି ଦେଇଥିଲେ। ରାହୁଲଙ୍କ ଏମ୍‌ପି ପଦ ଯିବା ପରେ ସେ ତାଙ୍କର କୂଟନୈତିକ ପାସ୍‌ପୋର୍ଟ ଫେରାଇଦେଇଥିଲେ। ପାସ୍‌ପୋର୍ଟ ଅବଧି କମ୍ କରିବାକୁ ଅତିରିକ୍ତ ମୁଖ୍ୟ ମେଟ୍ରୋପଲିଟାନ୍ ମାଜିଷ୍ଟ୍ରେଟ କୋର୍ଟ ନିଷ୍ପତ୍ତି ନେଇଥିଲେ। ନ୍ୟାଶନାଲ ହେରାଲ୍ଡ ମାମଲାରେ ରାହୁଲ ଅଭିଯୁକ୍ତ ରହିଛନ୍ତି। ସୋମବାରଠାରୁ ରାହୁଲ ଆମେରିକା ଗସ୍ତରେ ଯାଉଛନ୍ତି। ସେ ୱାଶିଂଟନ ଡିସି, ନ୍ୟୁୟର୍କ ଏବଂ ସାନ୍ ଫ୍ରାନ୍ସିସ୍କୋରେ ବିଶ୍ୱବିଦ୍ୟାଳୟ ଛାତ୍ରୀଛାତ୍ରଙ୍କ ସହ ଆଲୋଚନା କରିବେ। ଏହା ବ୍ୟତୀତ ଭାରତୀୟ ଆମେରିକୀୟଙ୍କୁ ଉଦ୍‌ବୋଧନ ଦେବା ସହ ୟୁଏସ୍ କ୍ୟାପିଟୋଲରେ ସେ ଆଇନପ୍ରଣେତାମାନଙ୍କୁ ଭେଟିବେ।

ଗଣତନ୍ତ୍ରର ନୂଆ ମନ୍ଦିର

ଆଧୁନିକ ପ୍ରଯୁକ୍ତି ସଂସଦ ଭବନର ବିଶେଷତ୍ୱ

ସେଙ୍ଗୋଲ ସ୍ଥାପନ ବେଳେ ତାମିଲନାଡୁର ବିଭିନ୍ନ ଆଧୀନମ୍‌ର ସନ୍ଥମାନଙ୍କ ସହ ପ୍ରଧାନମନ୍ତ୍ରୀ ନରେନ୍ଦ୍ର ମୋଦି।

ନୂଆଦିଲ୍ଲୀ, ୨୮।୫

ଟାଟା ପ୍ରୋଜେକ୍ଟସ୍ ଲିଃ ଦ୍ୱାରା ନିର୍ମିତ ନୂତନ ପାର୍ଲାମେଣ୍ଟ ବିଲ୍ଡିଂରେ ପ୍ରାଣୀ ଆକୃତିଠାରୁ ଆରମ୍ଭ କରି ଅତ୍ୟାଧୁନିକ ପ୍ରଯୁକ୍ତି ପର୍ଯ୍ୟନ୍ତ ବିଶେଷତ୍ୱ ଦେଖିବାକୁ ମିଳିଛି। ୬୪,୫୦୦ ବର୍ଗମିଟର ସ୍ଥାନରେ ନିର୍ମିତ ତ୍ରିଭୁଜ ଆକୃତିର ଚାରି ମହଲା ବିଲ୍ଡିଂରେ ବିଶାଳ ସମ୍ବିଧାନ ହଲ୍ ରହିଛି, ଯେଉଁଠି ଭାରତର ଗଣତାନ୍ତ୍ରିକ ଐତିହ୍ୟ ପ୍ରଦର୍ଶିତ ହେବ। ଏଥିସହିତ ଏମ୍‌ପିମାନଙ୍କ ପାଇଁ ଲାଉଞ୍ଜ, ଲାଇବ୍ରେରି, ବିଭିନ୍ନ କମିଟି ପାଇଁ ପ୍ରକୋଷ୍ଠ, ଡାଇନିଂ ଅଞ୍ଚଳ ଏବଂ ଗାଡ଼ି ପାର୍କିଂ ପାଇଁ ପର୍ଯ୍ୟାପ୍ତ ସ୍ଥାନ ରହିଛି। ବିଲ୍ଡିଂରେ ଜ୍ଞାନ ଦ୍ୱାର, ଶକ୍ତି ଦ୍ୱାର ଏବଂ କର୍ମ ଦ୍ୱାର ନାମରେ ତିନୋଟି ଦ୍ୱାର ରହିଛି। ଉଦ୍‌ଘାଟନ ସମୟରେ ନୂଆ ପାର୍ଲାମେଣ୍ଟ ଭବନ ଉପରେ ଏକ ସଂକ୍ଷିପ୍ତ ଚଳଚ୍ଚିତ୍ର ପ୍ରଧାନମନ୍ତ୍ରୀ, ଏମ୍‌ପି ଓ ମୁଖ୍ୟମନ୍ତ୍ରୀମାନଙ୍କ ଉପସ୍ଥିତିରେ ପ୍ରଦର୍ଶିତ ହୋଇଥିଲା। ୯ ମିନିଟ ୨୬ ସେକେଣ୍ଡର ଏହି ଫିଲ୍ମରେ ନୂଆ ବିଲ୍ଡିଂର ବିଶେଷତ୍ୱ ଦେଖିବାକୁ ମିଳିଥିଲା। ଏହାର ବିଭିନ୍ନ ଫାଟକରେ ଗରୁଡ଼, ଗଜ, ଅଶ୍ୱ, କୁମ୍ଭୀର, ହଂସ, ଶାର୍ଦ୍ଦୁଳ ଆକୃତି ସ୍ଥାପନ କରାଯାଇଛି। ଲୋକ ସଭାକୁ ଜାତୀୟ ପକ୍ଷୀ ମୟୂର ଆକୃତିର କରାଯାଇଥିବାବେଳେ ରାଜ୍ୟ ସଭା ଜାତୀୟ ଫୁଲ ପଦ୍ମ ଆକୃତିର ହୋଇଛି। ନୂଆ ବିଲ୍ଡିଂରେ ଏମ୍‌ପିମାନେ ସୁବିଧାରେ ବସିବା ଲାଗି ପର୍ଯ୍ୟାପ୍ତ ବ୍ୟବସ୍ଥା ହୋଇଛି। ଲୋକ ସଭା ପ୍ରକୋଷ୍ଠରେ ୮୮୮ ସଦସ୍ୟ ବସିବା ଲାଗି ଆସନ ରହିଥିବାବେଳେ ରାଜ୍ୟ ସଭା ଚାମ୍ବରରେ ୩୦୦ ଆସନ ରହିଛି। ସେହିପରି ଉଭୟ ଗୃହର ମିଳିତ ଅଧିବେଶନରେ ୧,୨୮୦ ସଦସ୍ୟ ବସିବା ଲାଗି ଆସନ ବ୍ୟବସ୍ଥା କରାଯାଇଛି। ଲୋକ ସଭା ଓ ରାଜ୍ୟ ସଭାର ପ୍ରତି ସଦସ୍ୟଙ୍କ ଡେସ୍କରେ ଟଚ୍ ସ୍କ୍ରିନ୍ ବ୍ୟବସ୍ଥା ରହିଛି।

ନୂଆ ପାର୍ଲାମେଣ୍ଟ ଭବନର ଉଭୟ ସଦନକୁ ଅତ୍ୟାଧୁନିକ ଜ୍ଞାନକୌଶଳରେ ସଜ୍ଜିତ କରାଯାଇଛି, ଯାହାକି ସମ୍ପୂର୍ଣ୍ଣ କାଗଜବିହୀନ ହେବ। ସେହିପରି ଭୋଟିଂକୁ ସହଜ କରିବା ପାଇଁ ଏମ୍‌ପିମାନଙ୍କ ନିମନ୍ତେ ବାୟୋମେଟ୍ରିକ୍ ବ୍ୟବସ୍ଥା ହୋଇଛି। ଉଭୟ ସଦନରେ ବିଶାଳ ମଲ୍ଟିମିଡିଆ ଡିସ୍‌ପ୍ଲେ ଲଗାଯାଇଛି, ଯାହା ଅଧିବେଶନର ସମସ୍ତ କାର୍ଯ୍ୟ ଓ ବିଲ୍ ଉପରେ ଭୋଟ ଗ୍ରହଣ ଆଦିକୁ ପ୍ରଦର୍ଶିତ କରିବ। ଏହା ବ୍ୟତୀତ ବିଲ୍ଡିଂରେ ସ୍ୱୟଂକ୍ରିୟ କ୍ୟାମେରା କଣ୍ଟ୍ରୋଲ ଏବଂ ପୂରା ଉପକରଣରେ ସଜ୍ଜିତ କମାଣ୍ଡ ସେଣ୍ଟର ରହିଛି। ନୂଆ ପାର୍ଲାମେଣ୍ଟ ବିଲ୍ଡିଂ ୨.୫ ବର୍ଷରେ ନିର୍ମିତ ହୋଇଛି। ନିର୍ମାଣ କାର୍ଯ୍ୟରେ ୬୦,୦୦୦ ଶ୍ରମିକ ନିୟୋଜିତ ହୋଇଥିଲେ।

ନୂଆ ସଂସଦ ଭବନ କର୍ମଦ୍ୱାରରେ ବ୍ରୋଞ୍ଜ ନିର୍ମିତ କୋଣାର୍କ ସୂର୍ଯ୍ୟମନ୍ଦିର ଚକ ଲଗାଯାଇଛି। ଭବନରେ ବ୍ୟବହୃତ ଶାଗୁଆନ୍ କାଠ ମହାରାଷ୍ଟ୍ରର ନାଗପୁରରୁ ଆସିଥିବାବେଳେ ନାଲି ଓ ଧଳା ବାଲିପଥର ରାଜସ୍ଥାନର ସାରମ୍‌ଥୁରାରୁ ଆସିଛି। କେଶରିଆ ସବୁଜ ପ୍ରସ୍ତର ଉଦୟପୁରରୁ, ଲାଲ୍ ଗ୍ରାନାଇଟ୍ ଆଜ୍‌ମେର ନିକଟ ଲାକ୍ଷାରୁ ଏବଂ ଧଳା ମାର୍ବଲ ରାଜସ୍ଥାନର ଅମ୍ବାଜୀରୁ ଅଣାଯାଇଛି। ଗଣତନ୍ତ୍ରର ମନ୍ଦିର ନିର୍ମାଣରେ ସାରା ଦେଶ ଏକାଠି ହୋଇଛନ୍ତି, ଯାହା 'ଏକ ଭାରତ ଶ୍ରେଷ୍ଠ ଭାରତ' ବାସ୍ତବ ଭାବନାକୁ ପ୍ରତିଫଳିତ କରୁଛି। ଲୋକ ସଭା ଓ ରାଜ୍ୟ ସଭାର ଫ୍ଲୁ ସିଲିଂ ପାଇଁ ବ୍ୟବହୃତ ଇସ୍ପାତ ଷ୍ଟ୍ରକ୍ଚର ଡାମନ ଓ ଡିଉ କେନ୍ଦ୍ରଶାସିତ ଅଞ୍ଚଳରୁ ଆସିଥିବାବେଳେ ଆସବାବପତ୍ର ମୁମ୍ବାଇରେ ପ୍ରସ୍ତୁତ ହୋଇଛି। ବିଲ୍ଡିଂରେ ଲାଗିଥିବା ପଥରର ଜାଲି କାମ ରାଜସ୍ଥାନର ରାଜନଗର ଓ ଉତ୍ତରପ୍ରଦେଶର ନୋଏଡ଼ାରୁ ଆସିଛି। ଅଶୋକ ଚକ୍ର ପାଇଁ ଆବଶ୍ୟକ ଉପକରଣ ମହାରାଷ୍ଟ୍ରର ଔରଙ୍ଗାବାଦ ଏବଂ ରାଜସ୍ଥାନର ଜୟପୁରରୁ ଅଣାଯାଇଥିଲା। ହରିୟାଣାର ଚର୍ଖି ଦାଦ୍ରିରୁ ଆସିଥିବା ନିର୍ମାଣ ବାଲିରେ ନୂଆ ସଂସଦ ଭବନ ତିଆରି ହୋଇଛି। ବିଶାଳ ପଥର ଓ ଗ୍ରାନାଇଟ୍ ଗୁଣ୍ଡ କଲାବେଳେ ଏହି ବାଲି ବାହାରିଥିବାରୁ ଏହାକୁ ପରିବେଶ ଅନୁକୂଳ ବାଲି ବିବେଚନା କରାଯାଏ। ବିଲ୍ଡିଂରେ ଲାଗିଥିବା ଫ୍ଲାଏ ଆଶ୍ ଇଟା ହରିୟାଣା ଓ ଉତ୍ତରପ୍ରଦେଶରୁ ଆସିଥିବାବେଳେ ପିତ୍ତଳ କାର୍ଯ୍ୟ ଏବଂ ପ୍ରି-କାଷ୍ଟ ଟ୍ରେଞ୍ଚ୍ ଗୁଜରାଟର ଅହମଦାବାଦରୁ ଅଣାଯାଇଛି। ପ୍ରଧାନମନ୍ତ୍ରୀ ନରେନ୍ଦ୍ର ମୋଦି ୨୦୨୦ ଡିସେମ୍ବର ୧୦ରେ ସେଣ୍ଟ୍ରାଲ ଭିଷ୍ଟା ପ୍ରୋଜେକ୍ଟର ନୂଆ ପାର୍ଲାମେଣ୍ଟ ଭବନର ଶିଳାନ୍ୟାସ କରିବା ପରେ ୨୦୨୧ ପ୍ରଥମ ଭାଗରୁ କାର୍ଯ୍ୟ ଆରମ୍ଭ ହୋଇଥିଲା।

ଲୋକ ସଭା କକ୍ଷରେ ବାଚସ୍ପତି ଓମ୍ ବିର୍ଲାଙ୍କ ସହ ପ୍ରଧାନମନ୍ତ୍ରୀ ନରେନ୍ଦ୍ର ମୋଦି, ପୂର୍ବତନ ରାଷ୍ଟ୍ରପତି ରାମନାଥ କୋବିନ୍ଦ, ପୂର୍ବତନ ପ୍ରଧାନମନ୍ତ୍ରୀ ଏଚ୍.ଡି. ଦେବେଗୌଡ଼ା ଏବଂ ଭାଜପା ରାଷ୍ଟ୍ରୀୟ ଅଧ୍ୟକ୍ଷ ଜେ.ପି. ନଡ୍ଡା।

'ଭବନ ନୁହେଁ, ଲୋକଙ୍କ ଦ୍ୱାରା ଗଣତନ୍ତ୍ର ଚାଲେ'

ନୂଆଦିଲ୍ଲୀ, ୨୮।୫

ପ୍ରଧାନମନ୍ତ୍ରୀ ନରେନ୍ଦ୍ର ମୋଦିଙ୍କ ଦ୍ୱାରା ନୂତନ ପାର୍ଲାମେଣ୍ଟ ଭବନ ଉଦ୍‌ଘାଟନ ଉତ୍ସବକୁ କଂଗ୍ରେସ ସମେତ ୨୧ ବିରୋଧୀ ଦଳ ବର୍ଜନ କରିଛନ୍ତି। ରାଷ୍ଟ୍ରପତି ଦ୍ରୌପଦୀ ମୁର୍ମୁଙ୍କୁ ଉଦ୍‌ଘାଟନରୁ ବାଦ୍ ଦିଆଯିବା ଘଟଣାରେ କଂଗ୍ରେସ ଅଧ୍ୟକ୍ଷ ମଲ୍ଲିକାର୍ଜୁନ ଖାର୍ଗେ ପ୍ରଧାନମନ୍ତ୍ରୀଙ୍କୁ ସମାଲୋଚନା କରିଛନ୍ତି। ଭବନ ଦ୍ୱାରା ନୁହେଁ, ବରଂ ଲୋକମାନଙ୍କ ଦ୍ୱାରା ଗଣତନ୍ତ୍ର ଚାଲିଥାଏ ବୋଲି ସେ କହିଛନ୍ତି। ରାଷ୍ଟ୍ରପତିଙ୍କଠାରୁ ନୂଆ ପାର୍ଲାମେଣ୍ଟ ଭବନ ଉଦ୍‌ଘାଟନ ଅଧିକାର ଛଡ଼ାଇ ନିଆଗଲା ବୋଲି ଖାର୍ଗେ ଟୁଇଟ୍ କରିଛନ୍ତି।

ଉଦ୍‌ଘାଟନକୁ ମୋଦି ରାଜ୍ୟାଭିଷେକ ବିବେଚନା କରୁଥିବା କଂଗ୍ରେସ ନେତା ରାହୁଲ ଗାନ୍ଧୀ ଅଭିଯୋଗ କରିଛନ୍ତି। ପାର୍ଲାମେଣ୍ଟ ଜନସାଧାରଣଙ୍କ ସ୍ୱର ବୋଲି ସେ କହିଛନ୍ତି। ଏକଚ୍ଛତ୍ରବାଦୀ ପ୍ରଧାନମନ୍ତ୍ରୀ ସଂସଦୀୟ ପ୍ରକ୍ରିୟାକୁ ଘୃଣା କରିଥାନ୍ତି ବୋଲି କଂଗ୍ରେସ ସାଧାରଣ ସମ୍ପାଦକ ଜୟରାମ ରମେଶ ଅଭିଯୋଗ କରିବା ସହ ରାଷ୍ଟ୍ରପତି ମୁର୍ମୁଙ୍କୁ ଉଦ୍‌ଘାଟନ ଉତ୍ସବକୁ ଡକା ନ ଯିବା ନେଇ ଭାଜପାକୁ

ମଲ୍ଲିକାର୍ଜୁନ ଖାର୍ଗେ

ସମାଲୋଚନା କରିଛନ୍ତି। ପାର୍ଲାମେଣ୍ଟ ଭବନ ଉଦ୍‌ଘାଟନରେ ବିଭିନ୍ନ ରୀତିନୀତି ସମ୍ପନ୍ନ ହେବାରୁ ଯାହା ଜଣାପଡୁଛି, ଦେଶ ବହୁ ଦଶନ୍ଧି ପଛକୁ ଫେରାଇ ନିଆଯାଇଛି ବୋଲି ଏନ୍‌ସିପି ଅଧ୍ୟକ୍ଷ ଶରଦ ପାୱାର କହିଛନ୍ତି। ସେହିପରି ବାମଦଳଗୁଡ଼ିକ ଉଦ୍‌ଘାଟନ ଉତ୍ସବକୁ ରାଜ୍ୟାଭିଷେକ ସହ ତୁଳନା କରିଛନ୍ତି। ଏହା ଦ୍ୱାରା ଦେଶର ଜନସାଧାରଣଙ୍କୁ ପ୍ରଜା ଭାବେ ପଦାବନତ କରାଯାଇଥିବା ସିପିଆଇ(ଏମ୍) ସାଧାରଣ ସମ୍ପାଦକ ସୀତାରାମ ୟେଚୁରୀ କହିଛନ୍ତି। ରାଷ୍ଟ୍ରପତି, ଉପରାଷ୍ଟ୍ରପତି ଏବଂ ବିରୋଧୀ ଦଳ ଅନୁପସ୍ଥିତିରେ ନୂଆ ଭାରତ ଘୋଷଣା କରାଯାଇଛି। ନୂଆ ଭାରତ ରାଜା ଓ ପ୍ରଜାର ଭାରତ ବୋଲି ୟେଚୁରୀ କହିଛନ୍ତି।

ସଂସଦ ଭବନ ସ୍ଥାପତ୍ୟକୁ କଫିନ୍ ସହ ତୁଳନା କଲା ଆର୍‌ଜେଡି

ରାଷ୍ଟ୍ରୀୟ ଜନତା ଦଳ (ଆର୍‌ଜେଡି) ନୂଆ ପାର୍ଲାମେଣ୍ଟ ଭବନର ସ୍ଥାପତ୍ୟକୁ କଫିନ୍ ସହ ତୁଳନା କରିବା ପରେ ଭାଜପା ଏହାର କଡ଼ା ସମାଲୋଚନା କରିଛି। ୨୦୨୪ ଲୋକ ସଭା ନିର୍ବାଚନରେ ବିହାର ଜନସାଧାରଣ ଆରଜେଡିକୁ ସମାଧି ଦେଇଦେବେ ବୋଲି ଭାଜପା କହିଛି। ଆର୍‌ଜେଡି ପକ୍ଷରୁ କଫିନ୍ ଏବଂ ନୂଆ ପାର୍ଲାମେଣ୍ଟ ବିଲ୍ଡିଂର ଫଟୋ ପାଖାପାଖି ଥରଖି ଟୁଇଟ୍ କରାଯାଇଥିଲା। ପ୍ରଥମ ଫଟୋ ଆର୍‌ଜେଡିର ଭବିଷ୍ୟତ ଏବଂ ଦ୍ୱିତୀୟଟି ଭାରତର ଭବିଷ୍ୟତ ବୋଲି ବିହାର ଭାଜପା ଶାଖା ପକ୍ଷରୁ ଟୁଇଟ୍ କରାଯାଇଛି।

ଏର୍ଡୋଗାନ୍ ଆଗରେ

ଆଙ୍କାରା, ୨୮।୫

ତୁର୍କୀ ସାଧାରଣ ନିର୍ବାଚନ ଫଳାଫଳ ରାଷ୍ଟ୍ରପତି ରେସେପ ତୈୟିପ୍ ଏର୍ଡୋଗାନ୍‌ଙ୍କ ସପକ୍ଷରେ ଯାଇଛି। ରିପୋର୍ଟ ଲେଖାଯିବା ସୁଦ୍ଧା ୯୬% ଭୋଟ ଗଣତି ହୋଇଥିବାବେଳେ ଏର୍ଡୋଗାନ୍‌ଙ୍କୁ ୫୨.୩% ଏବଂ ତାଙ୍କ ସେକ୍ୟୁଲାର ଚ୍ୟାଲେଞ୍ଜର କେମାଲ କିଲିକ୍‌ଡାରୋଗ୍ଲୁଙ୍କୁ ୪୭.୭% ଭୋଟ ମିଳିଥିବା ଜଣାପଡ଼ିଛି। ତୁର୍କୀ ୟୁରୋପ, ଏସିଆ ସମେତ ଆମେରିକା ନେତୃତ୍ୱାଧୀନ ସାମରିକ ମେଣ୍ଟ ନର୍ଥ ଆଟଲାଣ୍ଟିକ୍ ଟ୍ରିଟି ଅର୍ଗାନାଇଜେଶନ (ନାଟୋ)ରେ ମହତ୍ତ୍ୱପୂର୍ଣ୍ଣ ଭୂମିକା ନେଉଥିବାରୁ ଷ୍ଟ୍ରଙ୍ଗ୍‌ମ୍ୟାନ୍ ଏର୍ଡୋଗାନ୍‌ଙ୍କ ବିଜୟ ବିଶେଷ ଗୁରୁତ୍ୱ ବହନ କରେ। ଦୀର୍ଘ ୨୦ ବର୍ଷ ଧରି କ୍ଷମତାରେ ରହିଆସିଥିବା ଏର୍ଡୋଗାନ୍ ଆଉ ୫ ବର୍ଷ ତୁର୍କୀକୁ ଶାସନ କରିବା ଆପାତତଃ ନିଶ୍ଚିତ ହୋଇଛି। ଏଥିଲାଗି ତାଙ୍କ ନିକଟକୁ ଶୁଭେଚ୍ଛାର ସୁଅ ଛୁଟିବାରେ ଲାଗିଛି।

ଡେଟ୍ ସିଲିଂ ବୃଦ୍ଧି ପାଇଁ ସହମତି

ୱାଶିଂଟନ୍, ୨୮।୫

ବାହ୍ୟ ରଣ ବୋଝରେ ନଇଁ ପଡ଼ିଥିବା ଆମେରିକା ଅର୍ଥନୀତିକୁ ଟ୍ରାକ୍‌କୁ ଫେରାଇ ଆଣି ଖିଲାପି ଅବସ୍ଥା ଏଡ଼ାଇବା ପାଇଁ ରାଷ୍ଟ୍ରପତି ଜୋ ବାଇଡେନ୍ ଓ ତାଙ୍କ ରିପବ୍ଲିକ୍ ବିରୋଧୀମାନେ ରବିବାର ଡେଟ୍ ସିଲିଂ ବୃଦ୍ଧି କରିବା ସକାଶେ ସହମତି ପ୍ରକାଶ କରିଛନ୍ତି। ବାଇଡେନ୍ ଏହାକୁ ଏକ 'କମ୍ପ୍ରମାଇଜ୍' ଭାବେ ଅଭିହିତ କରିଥିବାବେଳେ ହାଉସ୍ ସ୍ପିକର କେଭିନ୍ ମ୍ୟାକ୍‌କାର୍ଥି କହିଛନ୍ତି, ଆମେରିକାବାସୀଙ୍କ ପାଇଁ ଏହା ଏକ ଯୋଗ୍ୟ ଡିଲ୍। ଅନେକ ସପ୍ତାହ ଧରି ତିକ୍ତତାପୂର୍ଣ୍ଣ ଆଲୋଚନା ପରେ ବର୍ତ୍ତମାନ ବିଭାଜିତ କଂଗ୍ରେସ ଡିଲ୍‌କୁ ଅନୁମୋଦନ କରିବା ଜରୁରୀ। କାରଣ ଡିଲ୍ ସମ୍ପନ୍ନ ହୋଇ ନ ପାରିଲେ ଜୁନ୍ ୫ ସୁଦ୍ଧା ଆମେରିକା ନିଜ ସରକାରୀ ଷ୍ଟାଫ୍‌ଙ୍କୁ ଦରମା ଓ ଅବସରପ୍ରାପ୍ତ କର୍ମଚାରୀମାନଙ୍କୁ

ଆମେରିକା ରାଷ୍ଟ୍ରପତି ଜୋ ବାଇଡେନ୍‌ଙ୍କ ସହ ହାଉସ୍ ସ୍ପିକର କେଭିନ୍ ମ୍ୟାକ୍‌କାର୍ଥି।

ପେନ୍‌ସନ ଦେଇପାରିବ ନାହିଁ ବୋଲି ଟ୍ରେଜେରି ପକ୍ଷରୁ ସତର୍କ କରାଯାଇଛି। ପୂର୍ବରୁ ଏହି ଡେଡ୍‌ଲାଇନ୍ ରହିଥିଲା ଜୁନ୍ ୧।

ଆମେରିକାରେ ସଂଗୃହୀତ ଟିକସଠାରୁ ଖର୍ଚ୍ଚ ଅଧିକ ହେଉଥିବାରୁ ସରକାର ଚଳାଇବା ପାଇଁ ଅର୍ଥ ଋଣ କରିବାକୁ ପଡ଼ିବ। ରିପବ୍ଲିକାନ୍‌ମାନେ ୩୧.୪ ଟ୍ରିଲିୟନ୍ ଡେଟ୍ ସୀମାକୁ ବୃଦ୍ଧି କରିବା ବଦଳରେ ଶିକ୍ଷା ଓ ଅନ୍ୟ ସାମାଜିକ କାର୍ଯ୍ୟକ୍ରମଗୁଡ଼ିକରେ ଖର୍ଚ୍ଚ କାଟ୍ କରାଯାଉ ବୋଲି ଦାବି କରୁଛନ୍ତି। ଡିଲ୍‌ର ବିସ୍ତୃତ ବିବରଣୀ ଆନୁଷ୍ଠାନିକ ଭାବେ ଜାରି କରାଯାଇନାହିଁ। କିନ୍ତୁ କେତେକ ଅନ୍ତର୍ଜାତୀୟ ଗଣମାଧ୍ୟମରେ ପ୍ରକାଶିତ ରିପୋର୍ଟ ଅନୁସାରେ ସରକାରଙ୍କ ଅଣପ୍ରତିରକ୍ଷା ବ୍ୟୟରେ ୨ ବର୍ଷ ପର୍ଯ୍ୟନ୍ତ କିଛି ପରିବର୍ତ୍ତନ ଅଣାଯିବ ନାହିଁ। ୨୦୨୫ରେ ଏଥିରେ ୧% ବୃଦ୍ଧି କରାଯିବ। ସ୍ୱଳ୍ପ ଆୟକାରୀ ଲୋକଙ୍କୁ ଖାଦ୍ୟ କିଣିବା ପାଇଁ ସହାୟତା ପ୍ରଦାନକାରୀ ସରକାରୀ ଯୋଜନାରେ ମଧ୍ୟ କେତେ ପରିବର୍ତ୍ତନ ଅଣାଯିବ ତାହା ମଧ୍ୟ ସ୍ପଷ୍ଟ ହୋଇନାହିଁ। ରାଷ୍ଟ୍ରପତି ବାଇଡେନ୍ ଏକ ବିବୃତିରେ କହିଛନ୍ତି, ଉକ୍ତ ଚୁକ୍ତିନାମା ଏକ ସାଲିସ, ଯାହାକି ଦେଶ ପାଇଁ ଶୁଭଙ୍କର। କାରଣ ଏହାଦ୍ୱାରା ବିପଦପୂର୍ଣ୍ଣ ଖିଲାପିରୁ ସୃଷ୍ଟି ହେବାକୁ ଯାଉଥିବା ଆର୍ଥିକ ମାନ୍ଦାବସ୍ଥା, ରିଟାୟାରମେଣ୍ଟ

ପାଠାଗାର ସଂସ୍କୃତି ବୁଡ଼ିବାକୁ ବସିଛି

ସାହିତ୍ୟ ସୃଷ୍ଟିର ଇତିହାସକୁ ଅବଲୋକନ କଲେ ମଣିଷ ପାଇଁ ପୁସ୍ତକ ଓ ପତ୍ରପତ୍ରିକା ଯୁଗେଯୁଗେ ବଞ୍ଚିବାର ଏକମାତ୍ର ଖୋରାକ ପାଲଟିଛି। ପୁସ୍ତକ ପ୍ରତି ମଣିଷର ଆଗ୍ରହ ଏବଂ ଆକାଂକ୍ଷା ବିଶ୍ୱର ସମସ୍ତଙ୍କ ପାଇଁ ଅତ୍ୟାବଶ୍ୟକ। ଏପରିକି ଅନେକ ବିପ୍ଳବକୁ ସଫଳ କରିବା ଲାଗି ପୁସ୍ତକ ଓ ପତ୍ରପତ୍ରିକା ଏକମାତ୍ର ମାଧ୍ୟମ। ଏହା ସମାଜ ସହ ଦେଶର ବିକାଶ ପ୍ରକ୍ରିୟାରେ ସହାୟତା ହୋଇଥାଏ। ପାଠକ ଓ ପୁସ୍ତକ ମଧ୍ୟରେ ପ୍ରମୁଖ ସମ୍ପର୍କ କେନ୍ଦ୍ରର ଭୂମିକା ନେଉଛି ପାଠାଗାର, ଯାହାକି ଏବେ ଠିକ୍ ପରିଚାଳନା ଅଭାବରୁ ଲୋପ ପାଇବାକୁ ବସିଛି।

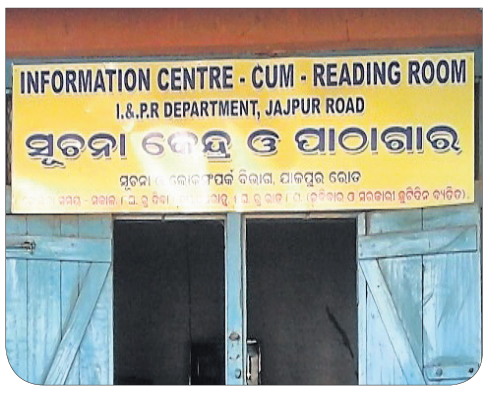

ଯାଜପୁର ଅଫିସ,୨୮।୫

ସଂରକ୍ଷଣ ଓ ପରିଚାଳନା ଅଭାବରୁ ସମଗ୍ର ଯାଜପୁର ଜିଲାର ପ୍ରାୟ ୨ ହଜାର ପାଠାଗାର ଲୋପ ପାଇବାକୁ ବସିଲାଣି। ପ୍ରାକ୍ ସ୍ୱାଧୀନତା କାଳରେ ବିନୋବାଜୀଙ୍କ ଆହ୍ୱାନରେ ଅଧିକାଂଶ ଗ୍ରାମରେ ପାଠାଗାର ଖୋଲାଯାଇଥିଲା। ସେତେବେଳେ ସେଗୁଡ଼ିକ ଚାଳି ଘରେ ଚାଲିଥିଲା। କ୍ରମଶଃ ସେହି ଘରଗୁଡ଼ିକ ଭାଙ୍ଗିଯିବାରୁ ବହି ଆଲମିରା ନଷ୍ଟ ହୋଇଗଲା। ୧୯୯୫ ପରେ ଗ୍ରାମାଞ୍ଚଳରେ ସରକାର ଓ ରାଜା ରାମମୋହନ ରାୟ ସଂସ୍ଥାରୁ ଅନୁଦାନ ଆସିବାରୁ ନୂତନ ଭାବେ ପ୍ରତି ପଞ୍ଚାୟତରେ ପାଠାଗାର ଖୋଲିଥିଲା। ସେତେବେଳକୁ ସୂଚନା ପ୍ରଯୁକ୍ତି ଯୁଗ ଆରମ୍ଭ ହୋଇ ସାରିଥିଲା। ସରକାରଙ୍କ ପକ୍ଷରୁ ଜିଲା ହେଡ୍‌କ୍ୱାର୍ଟରରେ ଗୋଟିଏ ବଡ଼ ପାଠାଗାର, ଯାଜପୁର ରୋଡ୍‌ଠାରେ ମଧ୍ୟ ଏକ ପଠନ କେନ୍ଦ୍ର ଖୋଲାଯାଇଥିଲା। ଏହାବ୍ୟତୀତ ପ୍ରତି ହାଇସ୍କୁଲ, କଲେଜରେ ସ୍ୱତନ୍ତ୍ର ଭାବେ ପାଠାଗାର ନିର୍ମାଣ କରାଗଲା। ପ୍ରତି କଲେଜରେ ଏହାର ପରିଚାଳନା ନିମନ୍ତେ ଲାଇବ୍ରେରିଆନ ନିଯୁକ୍ତି କରାଗଲା। ଏବେ ଜିଲାରେ ଶିକ୍ଷାନୁଷ୍ଠାନ ଓ ଘରୋଇ ଭାବେ ପାଖାପାଖି ୨୦୦ ପାଠାଗାର ରହିଛି। ବହୁ ଲକ୍ଷ ଟଙ୍କାର ମୂଲ୍ୟବାନ ଓ ବିରଳ ପୁସ୍ତକ ରହିଛି। କିନ୍ତୁ ପାଠାଗାରରୁ ବହି ନେଇ ପଢ଼ିବା ସଂଖ୍ୟା ଆଦୌ ନାହିଁ କହିଲେ ଚଳେ। ଅନେକ ସଂଖ୍ୟାର ପୁସ୍ତକ ଆଲମିରାରେ ଚାବି ପଡ଼ି ବନ୍ଦ ରହିଛି। ଏଥିମଧ୍ୟରୁ ୫୦ ଭାଗ ବହି ଉଇ ଖାଇଗଲେଣି। ଯେଉଁ କେତେକ ସ୍କୁଲ କଲେଜରେ ଲେଣ୍ଡିଂ ପାଠାଗାର ଥିଲା ତାହା ମଧ୍ୟ ଲୋପ ପାଇବାକୁ ବସିଲାଣି। ଯାଜପୁର ଜିଲାର ବିଞ୍ଝାରପୁର ଅଞ୍ଚଳରେ ୨ରୁ ୩ଟି ପାଠାଗାର ଦେଖା ଯାଉଥିବା ବେଳେ ବରୀରେ ୨, ଦଶରଥପୁରରେ ୪, ଧର୍ମଶାଳାରେ ୭ ଲାଇବ୍ରେରୀ ଅଛି। ଘର, ଆସବାବପତ୍ର ଅଛି କିନ୍ତୁ ଜଣେ ହେଲେ ପାଠକ ନାହାନ୍ତି।

ଜିଲା ସୂଚନା ଓ ଲୋକ ସମ୍ପର୍କ ବିଭାଗ ଅଧୀନରେ ଯାଜପୁର ଗୌତମବୁଦ୍ଧ ସଂସ୍କୃତି ଭବନରେ ଏକ ପାଠାଗାର ଚାଲିଆସୁଛି। ବିଭିନ୍ନ ଭାଷାଭାଷୀର ଖ୍ୟାତନାମା ଲେଖିକାଲେଖକଙ୍କ ସୃଜନାତ୍ମକ, ସମାଜ ସଂସ୍କାରଧର୍ମୀ, ସଚେତନାତ୍ମକ ଏବଂ ଆନ୍ଦୋଳନାତ୍ମକ ପୁସ୍ତକ ଉପଲବ୍ଧ ହେଉଥିଲା। ସେହି ସମୟରେ ଅନେକ ଜିଜ୍ଞାସୁ ପାଠକଙ୍କ ପୁସ୍ତକ ପ୍ରତି ଅନୁରାଗ ଥିଲା। ପୂର୍ବରୁ ପ୍ରାୟ ୪୦/୫୦ଜଣ ପାଠକ ଏହି ପାଠାଗାରକୁ ଯାଇ ପୁସ୍ତକ ଅଧ୍ୟୟନ କରୁଥିଲେ। କିନ୍ତୁ ଏବେ ପାଠକ ସଂଖ୍ୟା ଦୁଇଅଙ୍କରେ ପହଞ୍ଚି ପାରୁନାହିଁ। ସେହିପରି ବ୍ୟାସନଗରରେ ୧୯୮୬ରେ ପାଠାଗାର ପ୍ରତିଷ୍ଠା ହୋଇଥିଲା। ଏହା ଏବେ ଜରାଜୀର୍ଣ୍ଣ ହୋଇ ପଡ଼ିରହିଛି। ଆଜିର ବୈଷୟିକ ଜ୍ଞାନକୌଶଳ ଯୁଗରେ ଲୋକେ କ୍ରମଶଃ ପୁସ୍ତକ ଓ ପତ୍ରପତ୍ରିକାଠାରୁ ଦୂରେଇ ଯାଉଛନ୍ତି। ଟେଲିଭିଜନ, ସିନେମା, ସୋସିଆଲ ମିଡିଆ ଆଦି ପ୍ରତି ଆସକ୍ତ ହୋଇଛନ୍ତି। ଫଳରେ ପୁସ୍ତକର ଚାହିଦା କମିକମି ଯାଉଛି।

ସ୍ତମ୍ଭକାର ହରେକୃଷ୍ଣ ପଣ୍ଡା କୁହନ୍ତି, ମଣିଷର ମାନବିକ ଚେତନାର ଉତ୍ତରଣ, ପ୍ରାଚୀନ ସାହିତ୍ୟରୁ ଜ୍ଞାନ ଲାଭ, ପ୍ରକୃତ ଓ ପ୍ରତ୍ୟକ୍ଷ ଜ୍ଞାନ ଆହରଣ, କବିର କବିତ୍ୱ, ଲେଖକର ଚେତନା ସୃଷ୍ଟି ଏବଂ ବରିଷ୍ଠ ନାଗରିକମାନଙ୍କ ସମୟ ଅତିବାହିତ ପାଇଁ ପାଠାଗାର ନିହାତି ଆବଶ୍ୟକ। ଏଥିପାଇଁ ଆମେ ୧୯୮୦ରୁ ଜିଲାରେ ପାଠାଗାର ଆନ୍ଦୋଳନ ସୃଷ୍ଟି କରିଥିଲୁ। ଏବେ ପୁଣି ଏହି ଆନ୍ଦୋଳନ ଆରମ୍ଭ କରିବାକୁ ଆହ୍ୱାନ କରୁଛୁ। ଆମର ସ୍ଲୋଗାନ ରହିବ ପଠନ ଅଭ୍ୟାସ ସଭ୍ୟତାର ବିକାଶ ।

ଅଧ୍ୟାପକ ଅକ୍ଷୟ କୁମାର ପଣ୍ଡା କୁହନ୍ତି, ଆଜିର ସମାଜରେ ପାଠାଗାରର ନିହାତି ଆବଶ୍ୟକ। ଏଥିପାଇଁ ପ୍ରୋତ୍ସାହନ ଦରକାର। ଯୁବସମାଜକୁ ପଠନମୁଖୀ କରିବାକୁ ପାଠାଗାରର ଗୁରୁତ୍ୱ ନିଶ୍ଚିତ ଭାବେ ରହିଛି। ପଠନର ବିକଳ୍ପ ନାହିଁ, ତେଣୁ ପାଠାଗାର ମାଧ୍ୟମରେ ସମାଜର ପରିବର୍ତ୍ତନ ସମ୍ଭବ।

TPCODL
TP CENTRAL ODISHA DISTRIBUTION LIMITED
(A Tata Power and Odisha Government Joint Venture)
ଏହି ଅଫର ୩୧ଜୁଲାଇ ୨୦୨୩ ପର୍ଯ୍ୟନ୍ତ
ଖୁସି ଖବର . . .
ଜନସାଧାରଣଙ୍କ ହିତକୁ ଦୃଷ୍ଟିରେ ରଖି ମାନ୍ୟବର ଓଡ଼ିଶା ବିଦ୍ୟୁତ ନିୟାମକ ଆୟୋଗ ପ୍ରଚଳିତ ଏକ କାଳୀନ ସମାଧାନ ଯୋଜନା (OTS SCHEME) କୁ ୩୧ ଜୁଲାଇ ୨୦୨୩ ପର୍ଯ୍ୟନ୍ତ ବୃଦ୍ଧି କରିଛନ୍ତି । ଏହା ଦ୍ୱାରା ଗ୍ରାହକ ୩୧ ମଇ ୨୦୨୦ ସୁଦ୍ଧା ଥିବା ସମସ୍ତ ବିଦ୍ୟୁତ ବକେୟା ଦେୟ (ଏରିଅର୍) ର ପଇଠ କରିପାରିବେ ।
ଉପଭୋକ୍ତା ମାନେ ନିଜର ନାମ, ଉପଭୋକ୍ତା ନମ୍ବର ଏବଂ ମୋବାଇଲ ନମ୍ବର ପଞ୍ଜିକରଣ ପାଇଁ ନିମ୍ନଲିଖିତ TPCODL କେନ୍ଦ୍ରରେ ତୁରନ୍ତ ଯୋଗାଯୋଗ କରନ୍ତୁ ।
•ଦେୟ ମୁକ୍ତ କଲ ସେଣ୍ଟର ନମ୍ବର (୧୯୧୨/୧୮୦୦-୩୪୫-୭୧୨୨)
•ଗ୍ରାହକ ସେବା କେନ୍ଦ୍ର
•ସବ୍ ଡିଭିଜନ / ଡିଭିଜନ ଅଫିସ / ସେକ୍ସନ କାର୍ଯ୍ୟାଳୟ
•ଗାଁ ଚାଲ କ୍ୟାମ୍ପ
•ୱାଟ୍‌ସଆପ / ଏସ୍ ଏମ୍ ଏସ୍ (OTS-CA NO / Customer ID) କୁ ୯୧୨୪୯୯୮୭୨୯
•Website https://www.tpcentralodisha.com
୩୦% ପର୍ଯ୍ୟନ୍ତ ବିଦ୍ୟୁତ ଦେୟ ଉପରେ ଏବଂ ୮୦% ପର୍ଯ୍ୟନ୍ତ DPS ଉପରେ ରିହାତି ପାଆନ୍ତୁ
ବିଦ୍ୟୁତ ଦେୟକୁ ରିହାତିର ସହିତ ଉପଲବ୍ଧ କରନ୍ତୁ ଓ ନିରବଚ୍ଛିନ୍ନ ବିଦ୍ୟୁତ ସେବା ଉପଭୋଗ କରନ୍ତୁ

ବ୍ରାଉନ୍‌ସୁଗାର ଜବତ: ୩ ଗିରଫ

ଜଗତ୍‌ସିଂହପୁର ଅଫିସ, ୨୮।୫: ଜଗତ୍‌ସିଂହପୁର ଥାନା ଆଳିପିଙ୍ଗଳ ନିକଟରେ ଶନିବାର ପୋଲିସ ଚଢ଼ାଉ କରି ୩୨୧. ୬୨ ଗ୍ରାମ୍ ବ୍ରାଉନ୍‌ସୁଗାର ସହ ୯୭ ହଜାର ଟଙ୍କା ଓ ବାଇକ୍ ଜବତ କରିଛି। ଏହି ଅଭିଯୋଗରେ ପୋଲିସ ୩ ଜଣଙ୍କୁ ଗିରଫ କରି କୋର୍ଟ ଚାଲାଣ କରିଛି। ସେମାନେ ହେଲେ କଟକ ଜିଲା ନିଆଳି ଥାନା ପତ୍ରକଣା ଗାଁର ଦେବେନ୍ଦ୍ର ସାହୁ, ସଞ୍ଜିତ ସାହୁ ଏବଂ ଆଳିପିଙ୍ଗଳର ସୌମ୍ୟରଞ୍ଜନ ଭୋଇ। ଏ ନେଇ ନଂ.୩୫୧/୨୩ରେ ମାମଲା ରୁଜୁ ହୋଇଛି।

ସେଲ୍‌ଫି କର୍ନର ଧରିତ୍ରୀ DHARITRI

ଆମକୁ ପଠାନ୍ତୁ ଆପଣଙ୍କ ସେଲ୍‌ଫି

metroselfie@gmail.com

@ ପବିତ୍ର

@ କୃଷ୍ଣ

@ ପ୍ରଶାନ୍ତ

@ ସ୍ୱସ୍ତିପ୍ରକ୍ୟା

ସେଲ୍‌ଫି ପଠାଇବା ସମୟରେ ନିଜର ନାମ ଏବଂ ମୋବାଇଲ ନମ୍ବର ଦେବାକୁ ଭୁଲନ୍ତୁ ନାହିଁ । ଯୋଗ୍ୟବିବେଚିତ ଫଟୋ ପ୍ରକାଶ ପାଇବ।

ଟ୍ରକ୍ ପଛରେ ପିଟିହେଲା ଟ୍ରକ୍: ଚାଳକ ମୃତ

ଦୁର୍ଘଟଣାଗ୍ରସ୍ତ ଦୁଇ ଟ୍ରକ୍ ।

ରସୁଲପୁର,୨୮।୫(ଡି.ଏନ.ଏ.)

ଯାଜପୁର ଜିଲା କୁଆଖିଆ ଥାନା ଅନ୍ତର୍ଗତ ୧୬ ନମ୍ବର ଜାତୀୟ ରାଜପଥର ମୁଖ୍ୟ ବ୍ୟବସାୟିକ କେନ୍ଦ୍ର କୁଆଖିଆ ବଜାରର ଓଭର ବ୍ରିଜ ନିକଟରେ ରବିବାର ଏକ ଟ୍ରକ୍ ପଛରେ ଆଉ ଏକ ଟ୍ରକ୍ ଧକ୍କା ହୋଇଛି। ଏଥିରେ ଧକ୍କା ହୋଇଥିବା ଟ୍ରକ୍ ଚାଳକଙ୍କ ମୃତ୍ୟୁ ହୋଇଛି। ମୃତ ଚାଳକ ହେଲେ ଦେବଗଡ଼ ଜିଲା କୁଣ୍ଡେଇଗୋଡ଼ା ଥାନା ଅଧୀନ ଉତୁମିଆଁ ଗ୍ରାମର ମିଲୁ ଚରଣ ପ୍ରଧାନଙ୍କ ପୁଅ ଗୁଣନିଧି ପ୍ରଧାନ(୪୨)। କୁଆଖିଆ ପୋଲିସ ଟ୍ରକ୍‌ରେ ଫସି ରହିଥିବା ମୃତଦେହକୁ ଗ୍ୟାସ କଟର ସହାୟତାରେ କାଟି ବାହାର କରିବା ପରେ ବ୍ୟବଚ୍ଛେଦ ପାଇଁ ଯାଜପୁର ଜିଲା ମୁଖ୍ୟ ଚିକିତ୍ସା କେନ୍ଦ୍ରକୁ ପଠାଇଛି। ଏଥିସହିତ ଦୁର୍ଘଟଣା ଗ୍ରସ୍ତ ଟ୍ରକ ଦୁଇଟିକୁ ଜବତ କରି ତଦନ୍ତ ଜାରି ରଖିଛି। ଏଠାରେ ବେଆଇନ ପାର୍କିଂ ଯୋଗୁ ଦୁର୍ଘଟଣା ଘଟିଛି ବୋଲି ଅଭିଯୋଗ ହୋଇଛି। ସୂଚନା ମୁତାବକ, ଶନିବାର ରାତିରୁ ଏକ ଟ୍ରକ ରାସ୍ତା ପାର୍ଶ୍ୱରେ ଥୁଆ ହୋଇଥିଲା। ରବିବାର ସକାଳୁ ଜାରକା ପଟରୁ ପାଣିକୋଇଲି ଆଡ଼କୁ ଯାଉଥିବା ଟ୍ରକ୍ ନମ୍ବର-ଓଡି-୦୯-ଭି-୧୩୩୩ ଥୁଆ ହୋଇଥିବା ଟ୍ରକର ପଛରେ ଧକ୍କା ଦେଇଥିଲା। ଫଳରେ ଧକ୍କା ଦେଇଥିବା ଟ୍ରକ୍‌ର ଚାଳକ ଗାଡ଼ି ଭିତରେ ଚାପି ହୋଇ ଯାଇଥିଲେ। ସେଠାରେ ତାଙ୍କର ମୃତ୍ୟୁ ହୋଇ ଯାଇଥିଲା।

ରାଜପଥରେ ବେଆଇନ ପାର୍କିଂ ବଢୁଛି

କୁଆଖିଆ ଥାନା ଅଞ୍ଚଳର ରାଜପଥ ଉପରେ ବେଆଇନ ପାର୍କିଂ ବଢୁଛି। ରାଜପଥ କଡ଼ରେ ବେଆଇନ ଦୋକାନ ବଜାର ଗଢ଼ି ଉଠିବାରେ ରୋକ୍ ଲଗାଯାଇ ପାରୁ ନ ଥିବାରୁ ପାର୍କିଂ ଓ ଦୁର୍ଘଟଣାର ମାତ୍ରା ବଢ଼ିଚାଲିଛି। ଦୈନିକ କୁଆଖିଆ ପୋଲିସ ପାଟ୍ରୋଲିଂ ଭ୍ୟାନ ରାଜପଥ ଉପରେ ପଇଁତରା ମାରୁଛି। ମାତ୍ର ଏସବୁ ଘଟଣାକୁ ପୋଲିସ ନଜର ଅନ୍ଦାଜ କରୁଥିବା ଅଭିଯୋଗ ହେଉଛି। ଏଠାରେ ପୂର୍ବ ରାତିରୁ ଏକ ଟ୍ରକ୍ ଛିଡା ହୋଇଥିବା ସମ୍ପର୍କରେ ସୂଚନା ପାଟ୍ରୋଲିଂ ପୋଲିସ ପାଖରେ ରହିଛି। ଏ ଦିଗରେ ଆବଶ୍ୟକୀୟ ପଦକ୍ଷେପ ନିଆଯାଇ ଥିଲେ ଦୁର୍ଘଟଣାକୁ ଏଡ଼ାଇ ଦିଆଯାଇ ପାରିଥାନ୍ତା ବୋଲି ସାଧାରଣରେ ଆଲୋଚନା ହେଉଛି। ତେଣୁ ଏହି ଥାନା ଅଞ୍ଚଳର ଗୋପାଳପୁରଠାରୁ ଖଣ୍ଡିତର ପର୍ଯ୍ୟନ୍ତ ରାଜପଥ ଉପରୁ ବେଆଇନ ଦୋକାନ ବଜାର ଓ ପାର୍କିଂକୁ ଉଚ୍ଛେଦ କରିବାକୁ ସାଧାରଣରେ ଦାବି ହେଉଛି। ଏ ଦିଗରେ ପଦକ୍ଷେପ ନିଆଗଲେ ରାଜପଥ ଉପରେ ଘଟୁଥିବା ଦୁର୍ଘଟଣାକୁ ରୋକାଯାଇପାରନ୍ତା ବୋଲି ସାଧାରଣରେ ମତପ୍ରକାଶ ପାଇଛି।

ସୁନ୍ଦରୀ ପ୍ରତିଯୋଗିତାରେ ଚମକିଲେ ସରନ୍ୟା

ସରନ୍ୟା ହାଇଦ୍ରାବାଦଠାରେ ବେଷ୍ଟ ନ୍ୟାଶନାଲ କଷ୍ଟୁମ-୨୦୨୩ ଅୱାର୍ଡ ପାଇଛନ୍ତି।

ମହାକାଳପଡ଼ା୨୮।୫ (ଡି.ଏନ.ଏ.)

ତେଲଙ୍ଗାନା ରାଜ୍ୟ ରାଜଧାନୀ ହାଇଦ୍ରାବାଦଠାରେ ୧୮ରୁ ୨୧ ତାରିଖ ୪ ଦିନ ଧରି ଅନୁଷ୍ଠିତ ହୋଇଥିବା ମିସ୍ ଟିନ୍ ସୁପର ଗ୍ଲୋବ୍-୨୦୨୩ରେ ଦେଶର ବିଭିନ୍ନ ରାଜ୍ୟରୁ ୫୨ ପ୍ରତିଯୋଗୀ ବିଭିନ୍ନ ବର୍ଗରେ ଅଂଶଗ୍ରହଣ କରିଥିଲେ। ଏହି ପ୍ରତିଯୋଗିତାରେ ସମସ୍ତ ପ୍ରତିଯୋଗୀଙ୍କୁ ପଛରେ ପକାଇ ସରନ୍ୟା ସାମନ୍ତରାୟ (୧୪) ଶୀର୍ଷ ସ୍ଥାନ ଅଧିକାର କରି କେନ୍ଦ୍ରାପଡ଼ା ଜିଲାକୁ ଗୌରବାନ୍ୱିତ କରିଛନ୍ତି। ସରନ୍ୟା ହେଉଛନ୍ତି ମହାକାଳପଡ଼ା ବ୍ଲକ ରାମନଗର ମା' ରାମଚଣ୍ଡୀ ମନ୍ଦିରର ବରିଷ୍ଠ ସେବାୟତ ସ୍ୱର୍ଗତ ଗୁରୁଚରଣ ସାମନ୍ତରାୟଙ୍କ ପୁତ୍ର ପ୍ରଶାନ୍ତ ସାମନ୍ତରାୟ ଓ ମୋନାଲିସା ରାଜଗୁରୁଙ୍କ ଝିଅ। ସରନ୍ୟା ଏହାସହ ବେଷ୍ଟ ନ୍ୟାଶନାଲ କଷ୍ଟୁମ ଆୱାର୍ଡ ଅଧିକାରିଣୀ ହୋଇଛନ୍ତି। ନିକଟରେ ଥାଇଲାଣ୍ଡରେ ଅନୁଷ୍ଠିତ ହେବାକୁ ଥିବା

ମିସ୍ ଟିନ୍ ସୁପର ଗ୍ଲୋବ-୨୦୨୩ରେ ମହାକାଳପଡ଼ାର ଝିଅ

ୱାର୍ଲ୍ଡ ବିଉଟି ପ୍ୟାଜେଣ୍ଟରେ ଭାରତ ପକ୍ଷରୁ ପ୍ରତିନିଧି କରିବାକୁ ମନୋନୀତ ହୋଇଛନ୍ତି। ସରନ୍ୟା ଭୁବନେଶ୍ୱରର ରାମମନ୍ଦିରସ୍ଥିତ ସେଣ୍ଟ ଯୋଶେଫ ସ୍କୁଲର ନବମ ଶ୍ରେଣୀରେ ଅଧ୍ୟୟନରତା। ପିଲାବେଳୁ ଅଭିନୟ ପ୍ରତି ରୁଚି ରଖିଥିବା ସରନ୍ୟା ଜଣେ ମେଧାବୀ ଛାତ୍ରୀ, ନୃତ୍ୟଶିଳ୍ପୀ ଓ ମଡେଲ ମଧ୍ୟ। ୨୦୨୦ରେ ସରନ୍ୟାଙ୍କ ଅଭିନୀତ ପ୍ରଥମ ଓଡ଼ିଆ ନାରୀ ସଶକ୍ତୀକରଣଭିତ୍ତିକ ଚଳଚ୍ଚିତ୍ର 'ମାନ୍ୟଣ' ଦେଶ ବିଦେଶରେ ପୁରସ୍କୃତ ହୋଇଛି। ଏହି ଚଳଚ୍ଚିତ୍ରରେ ସରନ୍ୟା ମୁଖ୍ୟ ଚରିତ୍ରରେ ଅଭିନୟ କରିଛନ୍ତି। ଏଥିସହ ସରନ୍ୟା କାରମାସ ଫିଲ୍ମ ଫେଷ୍ଟିଭାଲ, ନ୍ୟୁୟର୍କ ଆଇଏଫ୍‌ଏଫ୍ ଓ ଦାଦା ସାହେବ ଫାଲ୍‌କେ ଏଫ୍‌ଏଫ୍, ରାମେଶ୍ୱରମ୍ ଆଇଏଫ୍‌ଏଫ୍ ଏବଂ ଆଣ୍ଡମାନ ନିକୋବର ଆଇଏଫ୍‌ଏଫ୍ ଅନୁଷ୍ଠାନରେ ନିଜର କଳା ପ୍ରଦର୍ଶନ କରି ପୁରସ୍କୃତ ହୋଇଛନ୍ତି। ସରନ୍ୟା ଭବିଷ୍ୟତରେ ନୃତ୍ୟ, ଅଭିନୟ ସହ ପ୍ରଶାସନିକ ସେବାର ପରୀକ୍ଷା ଦେବାକୁ ଲକ୍ଷ୍ୟ ରଖିଛନ୍ତି ବୋଲି ତାଙ୍କ ବାପା ପ୍ରଶାନ୍ତ କହିଛନ୍ତି।

ବଦଳିବ ଭିତରକନିକାର ରୂପରେଖ

ରାଜନଗର, ୨୮।୫(ଡି.ଏନ.ଏ.)

ଭିତରକନିକା ଜାତୀୟ ଉଦ୍ୟାନର ରୂପରେଖ ବଦଳିବ। ଭିତରକନିକାରେ ଭିତ୍ତିଭୂମିର ବିକାଶ ଆରମ୍ଭ ହୋଇଛି। ଭିତ୍ତିଭୂମିର ବିକାଶ ପାଇଁ ରାଜ୍ୟ ସରକାର ୨୦୨୧-୨୨ ଆର୍ଥିକ ବର୍ଷରେ ୫୮ କୋଟି ୫୮ ଲକ୍ଷ ୫୩ ହଜାର ଟଙ୍କା ଯୋଗାଇ ଦେଇଛନ୍ତି। ଏହି ଅର୍ଥରେ ସୂଚନା କେନ୍ଦ୍ର, ମୁଖ୍ୟ ଫାଟକ, ୱାଚ୍ ଟାୱାର, ଖୋଳା, ଗୁପ୍ତି, ଡାଙ୍ଗମାଳ ଓ ଜୟନଗରଠାରେ ଜେଠି ନିର୍ମାଣ ହେବ। ଏହି ପର୍ଯ୍ୟଟନଭିତ୍ତିକ ପ୍ରକଳ୍ପଗୁଡ଼ିକର ଥ୍ରୀଡି ଚିତ୍ରକୁ ଜିଲା ପ୍ରଶାସନ ପକ୍ଷରୁ ସୋସିଆଲ ମିଡିଆରେ ଛଡ଼ାଯାଇଛି।

ବିଶ୍ୱପ୍ରସିଦ୍ଧ ଭିତରକନିକା ପର୍ଯ୍ୟଟନସ୍ଥଳୀଠାରେ ପର୍ଯ୍ୟଟନ ଭିତ୍ତିଭୂମି ଉନ୍ନୟନ ନିମନ୍ତେ ସରକାର ମାଷ୍ଟର ପ୍ଲାନ୍ ପ୍ରସ୍ତୁତ କରୁଛନ୍ତି। ଗୁପ୍ତି ଜେଠିରେ ଡ୍ରାଏ ଡକ୍ ସୁବିଧା ପାଇଁ ୩୦ ଲକ୍ଷ, ଡାଙ୍ଗମାଳ ପ୍ରବେଶ ଦ୍ୱାରଠାରେ ପ୍ଲାଜା ଓ ପାର୍କିଂ ନିର୍ମାଣ ପାଇଁ ୩ କୋଟି ୧୫ ଲକ୍ଷ ୪୩ ହଜାର, ଗୁପ୍ତିଠାରେ ଜେଠି ନିର୍ମାଣ ପାଇଁ ୯ କୋଟି ୨୩ ଲକ୍ଷ ୭୪ ହଜାର, ଡାଙ୍ଗମାଳଠାରେ ବ୍ୟାଖ୍ୟାନ କେନ୍ଦ୍ର ନିର୍ମାଣ ଲାଗି ୧୪ କୋଟି ୩୮ ଲକ୍ଷ ୪୪ ହଜାର, ଡାଙ୍ଗମାଳଠାରେ ଥିବା ଜେଠିର ଉନ୍ନତୀକରଣ ପାଇଁ ୭ କୋଟି ୪୭ ଲକ୍ଷ ୮୩ ହଜାର, ଡାଙ୍ଗମାଳଠାରେ କାରିଗରି କ୍ରାଫ୍ଟ ବଜାର ଓ ଫୁଡ୍ କୋର୍ଟ ନିର୍ମାଣ ପାଇଁ ୭ କୋଟି ୭୯ ଲକ୍ଷ ୪୭ ହଜାର, ଚାନ୍ଦବାଲିଠାରେ ଜେଠି ନିର୍ମାଣ ପାଇଁ ୬ କୋଟି ୮୭ ଲକ୍ଷ ୬୧ ହଜାର, ଖୋଳାଠାରେ ଜେଠି ନିର୍ମାଣ ପାଇଁ ୬ କୋଟି ୬୬ ଲକ୍ଷ ୧ ହଜାର ଟଙ୍କା ସରକାର ଯୋଗାଇ ଦେଇଛନ୍ତି। ୨ ମାସ ତଳେ ଜିଲା ପ୍ରଶାସନ ପ୍ରକଳ୍ପ ନିର୍ମାଣ ସ୍ଥଳରେ ପହଞ୍ଚି ସ୍ଥାନ ଚିହ୍ନଟ କରିଥିଲେ।

ପର୍ଯ୍ୟଟକ ଭିତରକନିକା ଜାତୀୟ ଉଦ୍ୟାନକୁ ପ୍ରବେଶ ପଥରେ କୁମ୍ଭୀର ଆଁ ଭିତରେ ପଶି ଯିବେ।

ଶନିବାର ଜିଲା ପ୍ରଶାସନ ପକ୍ଷରୁ ଏହି ସମସ୍ତ ପ୍ରକଳ୍ପର ଚିତ୍ର ଜାରି କରାଯାଇଛି। ମୁଖ୍ୟ ଫାଟକ ଏପରି ଭାବେ ନିର୍ମାଣ କରାଯିବ, ଯେପରି ପର୍ଯ୍ୟଟକମାନେ କୁମ୍ଭୀର ଆଁ ମଧ୍ୟରେ ପଶି ଜାତୀୟ ଉଦ୍ୟାନ ଯିବାର ଅନୁଭବ କରିବେ। ଏଥିସହ ସୂଚନା କେନ୍ଦ୍ର ନିର୍ମାଣ ହେବ। ଏଥିରେ ଅଲିଭ୍ ରିଡ୍‌ଲେ, ଲୁଣିପାଣି କୁମ୍ଭୀର, ପକ୍ଷୀ, ମ୍ୟାନ୍‌ଗ୍ରୋଭ୍ ସହ ୭ଡି ଥିଏଟର ଓ ଆକ୍ୱାରିୟମ ରହିବ। ଖୋଳା, ଗୁପ୍ତି, ଡାଙ୍ଗମାଳ ଓ ଜୟନଗରଠାରେ ଯେଉଁ ଜେଠି ନିର୍ମାଣ ହେବ, ଜେଠିରେ ଫ୍ଲୋଟିଂ ଜେଠି ସଂଯୁକ୍ତ ରହିବ। ଜେଠି ନିକଟରେ ଟିକେଟ କାଉଣ୍ଟର, ସ୍ନାକ୍ସ କାଉଣ୍ଟର, ଟଏଲେଟ, ରେଷ୍ଟରୁମ୍ ସହ ପାର୍କିଂ ସ୍ପେଶ୍ ରହିବ। ଏହାବାଦ୍ ୱାଚ୍ ଟାୱାର ନିର୍ମାଣ କରାଯିବ, ଯେଉଁ ଟାୱାର ଉପରେ ଚଢ଼ି ପର୍ଯ୍ୟଟକମାନେ ଲୁଣାଜଙ୍ଗଲର ଶୋଭା ଉପଭୋଗ କରିପାରିବେ।

ଖୋଜିଲେ ମିଳୁନି ବାଘୁଆ ଶିଶୁ ପାର୍କ

ଫଳକ ଅଛି ପାର୍କ ନାହିଁ।

- ୧୦ ଲକ୍ଷର ଦୁର୍ନୀତି ବଖାଣୁଛି ବିକାଶର ବାର୍ତ୍ତା
- ସୂଚନାଫଳକରେ ସୀମିତ ସବୁକିଛି
- ଏମ୍‌ଜିଏନ୍‌ଆର୍‌ଇଜିଏସ୍‌ରେ ବଢ଼ୁଛି ଅପବ୍ୟୟ

ନୟାଗଡ଼ ଅଫିସ/ ଓଡ଼ଗାଁ,୨୮।୫(ସ୍ୱ.ପ୍ର.)

ନୟାଗଡ଼ ଜିଲା ଓଡ଼ଗାଁ ବ୍ଲକର ବାଘୁଆ ଶିଶୁ ପାର୍କ କେଉଁଠି ହୋଇଛି ଖୋଜିଲେ ମିଳୁନି । ତେବେ ରୋହିବାଙ୍କ ପଞ୍ଚାୟତ ହଳଦାପଲ୍ଲୀଠାରେ ଲାଗିଥିବା ମହାତ୍ମା ଗାନ୍ଧୀ ଜାତୀୟ ଗ୍ରାମୀଣ ନିଶ୍ଚିତ କର୍ମ ନିଯୁକ୍ତି ଯୋଜନା(ଏମ୍‌ଜିଏନ୍‌ଆର୍‌ଇଜିଏସ୍)ର ସୂଚନା ଫଳକକୁ ଅନୁଧ୍ୟାନ କଲେ ବାଘୁଆ ପାର୍କ କେବଳ ଫଳକ ଭିତରେ ଅଟକି ରହିଛି । ପାର୍କ ନାଁରେ ଖର୍ଚ୍ଚ ହୋଇଥିବା ୧୦ ଲକ୍ଷରୁ ଊର୍ଦ୍ଧ୍ୱ ଟଙ୍କା ବ୍ଲକରେ ଚାଲିଥିବା ବିକାଶର ସ୍ୱଚ୍ଛତାକୁ ପଦାରେ ପକାଇଛି । ଅନ୍ୟପକ୍ଷେ ଫଳକରେ କାର୍ଯ୍ୟ ଆରମ୍ଭର ତାରିଖ ଅଛି, କାମ ଶେଷର ତାରିଖ ନାହିଁ। କାମ କେବେ ଶେଷ ହେବ ତାହା ବି ସ୍ପଷ୍ଟ ହୋଇନି । ଗ୍ରାଉଣ୍ଡ ଜିରୋକୁ ଯାଇ ସେହି ପାର୍କ କାମକୁ ଦେଖିଲେ ଏମ୍‌ଜିଏନ୍‌ଆର୍‌ଇଜିଏସ୍‌ରେ କେମିତି ଅପବ୍ୟୟବଢ଼ିଚାଲିଛିତାହାସ୍ପଷ୍ଟହୋଇଛି।

ବାଘୁଆ ଡ୍ୟାମ୍ ପାଖରେ ଜଙ୍ଗଲିଆ ଅଞ୍ଚଳରେ ନିର୍ମାଣ ହୋଇଛି ବାଘୁଆ ଶିଶୁ ପାର୍କ । ଏଠାରେ ଗୋଟିଏ ଫଳକରେ ରହିଛି ବାଘୁଆ ଶିଶୁ ଉଦ୍ୟାନ ଭୂମି ଉନ୍ନତୀକରଣ । ୨୩।୩।୨୦୨୧ରେ କାର୍ଯ୍ୟ ଆରମ୍ଭ ହୋଇଥିବା ଉଲ୍ଲେଖ ରହିଛି । କାମ ଶେଷର ସୂଚନା ନାହିଁ । ସେହିପରି ଅନେକ ସୂଚନା ଦିଆଯାଇ ନାହିଁ । ତେବେ ୫ ଲକ୍ଷ ଟଙ୍କା ମଞ୍ଜୁର ହୋଇଥିବା ଦର୍ଶାଯାଇଛି । ସେହିଭଳି ଭୂମି ଉନ୍ନତିକରଣ ଶିଶୁ ଉଦ୍ୟାନ ନାଁରେ ଅନ୍ୟ ଏକ ସୂଚନା ଫଳକ ରହିଛି ଯେଉଁଥିରେ ପୁଣି ୫ ଲକ୍ଷ ଖର୍ଚ୍ଚ ହୋଇଛି । ଏଥିରେ କାର୍ଯ୍ୟରମ୍ଭ ୩।୫।୨୦୨୧ ଦର୍ଶାଯାଇଥିବାବେଳେ କାମ ଶେଷର ମଧ୍ୟ ସୂଚନା ନାହିଁ । ଅନ୍ୟ ଦୁଇଟି ଫଳକକୁ ଭାଙ୍ଗି ଦିଆଯାଇଥିବା କୁହାଯାଉଛି । ପୂର୍ବରୁ ସ୍ଥାନୀୟ ଅଞ୍ଚଳ ଯେପରି ଥିଲା ଏବେବି ସେପରି ଅଛି । ତେବେ ଭୂମି ଉନ୍ନତିକରଣ ଓ ଶିଶୁ ଉଦ୍ୟାନ ନାଁରେ ଲକ୍ଷାଧିକ ଟଙ୍କା ଖର୍ଚ୍ଚ ହୋଇଛି । ପାର୍କରେ ଅନାବନା, ଅଦରକାରୀ ଗଛ ପରିପୂର୍ଣ୍ଣ ହୋଇ ରହିଛି । ଜଙ୍ଗଲ ଭିତରେ ପାର୍କ କରି ଏମ୍‌ଜିଏନ୍‌ଆର୍‌ଇଜିଏସ୍ ଅର୍ଥ ଆତ୍ମସାତ୍ କରାଯାଇଥିବା ଅଭିଯୋଗ ହୋଇଛି। ପାର୍କ ଭିତରୁ ଅନ୍ୟ ଫଳକକୁ ଭାଙ୍ଗି ଦେଲେ ସରକାରୀ ଅନୁଦାନ ମଞ୍ଜୁର ହୋଇଥିବା ଜଣାପଡିବ ନାହିଁ ବୋଲି ଯୋଜନା ପ୍ରସ୍ତୁତ ହୋଇଛି ।

ଏ ସଂକ୍ରାନ୍ତରେ ଓଡ଼ଗାଁର ସମାଜିକ କର୍ମୀ ଶାନ୍ତନୁ ବିଶୋଇ କୁହନ୍ତି, ଏମ୍‌ଜିଏନ୍‌ଆର୍‌ଇଜିଏସ୍ କାମରେ ସ୍ୱଚ୍ଛତା ନାହିଁ । ଫଳକରେ ସମ୍ପୂର୍ଣ୍ଣ ତଥ୍ୟ ନାହିଁ । ଭୂମି ଉନ୍ନତିକରଣ ଓ ଶିଶୁ ଉଦ୍ୟାନ ନାଁରେ ୧୦ ଲକ୍ଷ ଚଳୁ ହୋଇ ସାରିଲାଣି । ଆଗକୁ ପୁଣି ଏଥିରେ କିଛି ଅର୍ଥ ଖର୍ଚ୍ଚ କରି ବିକାଶର ବାର୍ତ୍ତା ବଣ୍ଟନ କରାଯାଇପାରେ । ବାଘୁଆ ଶିଶୁ ପାର୍କକୁ ଦେଖିଲେ ବିକାଶ କିପରି ଚାଲିଛି ଜଣାପଡୁଛି । କେନ୍ଦ୍ର ସରକାର କିପରି ଏହି ଅନିୟମିତତା ଜାଣି ପାରୁ ନାହାନ୍ତି ସେନେଇ ସନ୍ଦେହ ସୃଷ୍ଟି ହେଉଛି । ଏହାର ତଦନ୍ତ ହେବା ଦରକାର ବୋଲି ସେ କହିଛନ୍ତି । ଓଡ଼ଗାଁ ବିଡିଓ ସନ୍ତୋଷ କୁମାର ଜେନା କୁହନ୍ତି, ବାଘୁଆ ଶିଶୁ ପାର୍କ ମୋ ସମୟର କାମ ନୁହେଁ । ଏଥିରେ କେତେ ଖର୍ଚ୍ଚ ହୋଇଛି, କେତେ ବିଲ୍ ହୋଇଛି, ଅନିୟମିତତା ହୋଇଛି କି ନାହିଁ ଫାଇଲ ଦେଖିବା ପରେ ଜଣାପଡ଼ିବ ବୋଲି କହିଛନ୍ତି ।

ପରିତ୍ୟକ୍ତ ପାନୀୟଜଳ ପ୍ରକଳ୍ପ

ଶିଶୁ ଉଦ୍ୟାନ ପାଖରେ ରହିଛି ରୋହିବାଙ୍କ ପାନୀୟଜଳ ପ୍ରକଳ୍ପ । ଯାହାକି ଦୀର୍ଘଦିନରୁ ପରିତ୍ୟକ୍ତ ହୋଇ ପଡି ରହିଛି । ଏଠାରେ ରହିବା ଓ ରୋଷେଇ କରିବାକୁ ପାଇଁ ବ୍ୟବସ୍ଥା ରହିଛି । ବ୍ୟବହାର ଅଭାବରୁ ନଷ୍ଟ ହୋଇଗଲାଣି । ନଳକୂପ ମଧ୍ୟ ଅଚଳ ହୋଇ ପଡିଛି । କେଉଁଥିପାଇଁ ଏହି ପ୍ରକଳ୍ପ କରାଯାଇଛି ତାହା ବୁଝାପଡୁନି । ସରକାରୀ ଟଙ୍କା ଅପବ୍ୟୟ ସତ୍ତ୍ୱେ ଏହାର ତଦାରଖ ହେଉନି ବୋଲି ସ୍ଥାନୀୟ ଗ୍ରାମବାସୀ କହିଛନ୍ତି ।

ହାତୀ ଆକ୍ରମଣରେ ଜଣେ ଗୁରୁତର

ନୂଆଗାଁ,୨୮।୫ (ଡି.ଏନ.ଏ.)

ଆମ୍ବ ଗୋଟାଇବାକୁ ଯିବା କାଳ ହେଲା

ନୟାଗଡ଼ ଜିଲା ନୂଆଗାଁ ବ୍ଲକ ଗୁମୀ ପଞ୍ଚାୟତ ବରକୋଳା ଗ୍ରାମର ଜଣେ ବ୍ୟକ୍ତି ରବିବାର ତୋଟାକୁ ଆମ୍ବ ଗୋଟାଇବା ପାଇଁ ଯାଇଥିବା ସମୟରେ ହାତୀ ଆକ୍ରମଣରେ ଗୁରୁତର ହୋଇଛନ୍ତି । ସେ ହେଲେ ବରକୋଳା ହରିଜନ ସାହିର ଗୋବିନ୍ଦ ନାୟକ। ତାଙ୍କୁ ଭୁବନେଶ୍ୱର ସ୍ଥାନାନ୍ତର କରାଯାଇଛି ।

ସୂଚନା ଅନୁଯାୟୀ, ଗୋବିନ୍ଦ ସବୁଦିନ ପରି ବରକୋଳା ବିଟ୍ ଅଧୀନ ଜଙ୍ଗଲକୁ ଲାଗି ଥିବା ଆମ୍ବତୋଟାକୁ ସକାଳୁ ଆମ୍ବ ଗୋଟାଇବା ପାଇଁ ଯାଇଥିଲେ। ଏହି ସମୟରେ ଜଙ୍ଗଲରୁ ଏକ ହାତୀ ଆମ୍ବତୋଟା ଆଡକୁ ଆସୁଥିବା ଦେଖି ଗୋବିନ୍ଦ ଦୌଡି ଚାଲି ଯିବାକୁ ଉଦ୍ୟମ କରିଥିଲେ। କିନ୍ତୁ ହାତୀ ଆମ୍ବତୋଟାରେ ପହଞ୍ଚି ତାଙ୍କୁ ଆକ୍ରମଣ କରିଥିଲା। ସେ ତଳେ ପଡି ଯିବାରୁ ହାତୀ ତାଙ୍କ ଗୋଡ଼କୁ ଦଳି ଦେଇଥିଲା । ଗୋବିନ୍ଦ ପ୍ରାଣ ବିକଳରେ କିଛି ବାଟ ଘୁଞ୍ଚୁରୀ ଘୁଞ୍ଚୁରୀ ଆସିବା ପରେ କେତେଜଣ ମହିଳା ତାଙ୍କୁ ଗୁରୁତର ଅବସ୍ଥାରେ ଉଦ୍ଧାର କରି ଗ୍ରାମବାସୀଙ୍କୁ ଖବର ଦେଇଥିଲେ । ଗ୍ରାମବାସୀ ତାଙ୍କୁ ଆମ୍ବୁଲାନ୍ସରେ ନୟାଗଡ଼ ମୁଖ୍ୟ ଚିକିତ୍ସାଳୟକୁ ପଠାଇଥିଲେ ।ସେଠାରୁ ତାଙ୍କୁ ଭୁବନେଶ୍ୱର ସ୍ଥାନାନ୍ତର କରାଯାଇଛି ।

ପ୍ରବଳ ଗ୍ରୀଷ୍ମ ପ୍ରବାହ ଓ ଜଙ୍ଗଲରେ ଖାଦ୍ୟ,ପାଣିର ଅଭାବ ଯୋଗୁ ହାତୀ ପଲ ଗାଁ ମୁହାଁ ହୋଇଛନ୍ତି । ସେମାନେ ଗାଁରେ ପଶି ଫସଲ ନଷ୍ଟ କରିବା ସହ ଆତଙ୍କ ସୃଷ୍ଟି କରୁଛନ୍ତି । ଏଥିପାଇଁ ଗ୍ରାମବାସୀ ସତର୍କ ରହିବା ଉଚିତ୍ । ହାତୀମାନଙ୍କୁ ନ ଘଉଡାଇ କେବଳ ସେମାନଙ୍କ ଗତିବିଧିକୁ ଲକ୍ଷ୍ୟ କରିବା ବନ ବିଭାଗର କାମ ବୋଲି ମହିପୁର ରେଞ୍ଜର ଅମ୍ରିତ କୁମାର ସାହୁ କହିଛନ୍ତି । ହାତୀ ଆକ୍ରମଣରେ ଗୁରୁତର ହୋଇଥିବା ଗୋବିନ୍ଦଙ୍କୁ ସମସ୍ତ ଚିକିତ୍ସା ଖର୍ଚ୍ଚ ଦିଆଯିବ। ଆମ କର୍ମଚାରୀ ଆହତଙ୍କ ନିକଟରେ ପହଞ୍ଚିଛନ୍ତି । ହାତୀ ଆସିବା ବାବଦରେ ଆମେ ସୂଚନା ପାଇ ନ ଥିଲୁ ବୋଲି ସେ କହିଛନ୍ତି ।

ହାତୀ ଆକ୍ରମଣରେ ଗୁରୁତର ହୋଇଥିବା ଗୋବିନ୍ଦ ।

ସାଉଦି ଆରବରେ ଉତ୍କଳ ଦିବସ ସମାରୋହ

ଉତ୍କଳ ଦିବସ ସମାରୋହରେ ଯୋଗ ଦେଇଥିବା ଅତିଥି।

- ୫ ଜଣ ଓଡ଼ିଆଙ୍କୁ ମିଳିଲା 'ଉତ୍କଳ ରତ୍ନ' ସମ୍ମାନ
- ପଦ୍ମଶ୍ରୀ ଦିଲୀପ ତିର୍କୀ ହେଲେ ବ୍ରାଣ୍ଡ ଆମ୍ବାସଡର

ନୟାଗଡ଼ ଅଫିସ,୨୮।୫: ସାଉଦି ଆରବର ଜୁବେଲ ସିଟିଠାରେ ପ୍ରବାସୀ ଓଡ଼ିଆମାନଙ୍କ ସଙ୍ଗଠନ 'ଉତ୍କଳିକା' ତରଫରୁ ୮୮ତମ ଉତ୍କଳ ଦିବସ ସମାରୋହ ପାଳିତ ହୋଇଯାଇଛି। ଏହି ଅବସରରେ ପଦ୍ମଶ୍ରୀ ଦିଲୀପ ତିର୍କୀ ଉତ୍କଳିକାର ବ୍ରାଣ୍ଡ ଆମ୍ବାସଡର ଭାବେ ଦାୟିତ୍ୱ ଗ୍ରହଣ କରିଛନ୍ତି, ଯାହାକି ସାଉଦି ଆରବରେ ଥିବା ପ୍ରତ୍ୟେକ ଓଡ଼ିଆଙ୍କ ପାଇଁ ଗର୍ବର ବିଷୟ। ଏଥିସହିତ ଉତ୍ସବରେ ୫ ଜଣ ଓଡ଼ିଆ ପଦ୍ମଭୂଷଣ ପ୍ରତିଭା ରାୟ, ପଦ୍ମଶ୍ରୀ ହଳଧର ନାଗ, ପଦ୍ମଶ୍ରୀ ଦିଲ୍ଲୀପ ତିର୍କୀ, ଚଳଚ୍ଚିତ୍ର ନିର୍ମାତା ସ୍ନେହାଶିଷ ଦାସ ଏବଂ ଏକ ଟଙ୍କା ଫି ନେଉଥିବା ଡାକ୍ତର ଡ. ଶଙ୍କର ରାମ ଚନ୍ଦାନିଙ୍କୁ ଉତ୍କଳିକା ତରଫରୁ 'ଉତ୍କଳ ରତ୍ନ' ସମ୍ମାନରେ ସମ୍ମାନିତ କରାଯାଇଛି। ଉକ୍ତ କାର୍ଯ୍ୟକ୍ରମରେ ୩୦୦ ଓଡ଼ିଆ ପରିବାର ସମେତ ୮୬୦ରୁ ଅଧିକ ଓଡ଼ିଆ ସଦସ୍ୟ ଯୋଗଦେଇଥିଲେ । ଏହି ଅବସରରେ ଆରବ ଦେଶର ବିଶିଷ୍ଟ ଶିଳ୍ପପତି ଦେବ ଲୋକନାଥ ମହାନ୍ତି ଉତ୍କଳିକାକୁ ଭିଡିଓ ମାଧ୍ୟମର ଶୁଭେଚ୍ଛା ଜଣାଇଥିଲେ। ଉତ୍କଳିକାର ଚିଫ୍ କୋଡ଼ିନେଟର ଜୟନ୍ତ ମହାପାତ୍ର ଏବଂ ଚିନ୍ମୟ ଲେଙ୍କାଙ୍କ ସାଗତ ଭାଷଣ ପରେ କାର୍ଯ୍ୟକ୍ରମ ଆରମ୍ଭ ହୋଇଥିଲା। ସାଂସ୍କୃତିକ କାର୍ଯ୍ୟକ୍ରମ ସମ୍ପାଦକ ମୁସ୍ତାଫା ବାଗ ଏବଂ ବନ ମହାନ୍ତିଙ୍କ ସଂଯୋଜନାରେ ଓଡ଼ିଶୀ ନୃତ୍ୟ, ସମ୍ବଲପୁରୀ ନୃତ୍ୟ, ଗୀତ, ନାଟକ ଓ କମେଡି ପ୍ରଦର୍ଶନ ହୋଇଥିଲା। ଏଥି ସହିତ ସଙ୍ଗଠନର ବରିଷ୍ଠ ଉପଦେଷ୍ଟା ଅଜୟ କୁମାର ଦାସ ନିଜ ଭାଷଣରେ ଓଡ଼ିଶାର ସଂସ୍କୃତି, ଐତିହ୍ୟ ଓ ପ୍ରାଚୀନତାର ଗୌରବପୂର୍ଣ୍ଣ କୀର୍ତ୍ତିରାଜି ଆଜି ସୁବର୍ଣ୍ଣ ତ୍ରିଭୁଜ ଭାବେ ଠିଆ ହୋଇଛି ବୋଲି କହିଥିଲେ। ମୁଖ୍ୟଅତିଥି ଭାବେ ମେହୁଲ ଚୌହାନ ଯୋଗଦେଇଥିଲା ବେଳେ ସିରୋ ପ୍ରୋପୋରଟି ଫାଉଣ୍ଡର ଅନିଲ ଦାସ, ଅବଦୁଲ ମାଜିଜ, ମେହେମୁଦ, ଅବିନାଶ କର୍ଣିକ, କଳୀଙ୍ଗାନ ସଦସ୍ୟା ଓ ରୋଜା ସଦସ୍ୟାମାନେ ସମ୍ମାନିତ ଅତିଥି ଭାବେ ଯୋଗଦେଇଥିଲେ। ପ୍ରଭାତ ଶତପଥୀଙ୍କ ଅଧକ୍ଷତାରେ ବାର୍ଷିକ ପତ୍ରିକା 'ଉତ୍କଳିକା' ଉନ୍ମୋଚନ କରାଯାଇଥିଲା। ସଙ୍ଗଠନର ଉପଦେଷ୍ଟା ଅଜୟ କୁମାର ଦାସଙ୍କ 'ମୁଁ ଓଡ଼ିଆ ମୋ ଭାଷା ବଢିଆ' ସ୍ଲୋଗାନ ସହ ଦୀପ ପ୍ରଜ୍ୱଳନ କରାଯାଇ ଉତ୍କଳୀୟ ମହାପୁରୁଷଙ୍କ ସମେତ ଅନ୍ୟାନ୍ୟ ଦେଶପ୍ରେମୀଙ୍କ ସ୍ମୃତି ଚାରଣ କରାଯାଇଥିଲା। ସାଂସ୍କୃତିକ କାର୍ଯ୍ୟକ୍ରମର ପ୍ରାରମ୍ଭରେ ବନ୍ଦେ ଉତ୍କଳ ଜନନୀ ସଂଗୀତ ପରିବେଷଣ କରଯାଇଥିଲା। ଏଥିସହିତ ଅନ୍ୟ ଅତିଥିମାନଙ୍କୁ ସମ୍ମାନିତ କରାଯାଇଥିଲା ।

ସେଲ୍‌ଫି କର୍ଣ୍ଣର ଧରିତ୍ରୀ DHARITRI

ଆମକୁ ପଠାନ୍ତୁ ଆପଣଙ୍କ ସେଲ୍‌ଫି

metroselfie@gmail.com

@ ପବିତ୍ର

@ କୃଷ୍ଣ

@ ଆଲୋକ

@ ପ୍ରଶାନ୍ତ

@ ସ୍ୱସ୍ତିପ୍ରୟା

ସେଲ୍‌ଫି ପଠାଇବା ସମୟରେ ନିଜର ନାମ ଏବଂ ମୋବାଇଲ ନମ୍ବର ଦେବାକୁ ଭୁଲନ୍ତୁ ନାହିଁ । ଯୋଗ୍ୟବିବେଚିତ ଫଟୋ ପ୍ରକାଶ ପାଇବ।

ରକ୍ଷଣାବେକ୍ଷଣ ଅଭାବରୁ ରାସ୍ତା ପାର୍ଶ୍ୱ ଗଛ ବେସାହାରା

ଖଣ୍ଡପଡ଼ା,୨୮।୫(ସ୍ୱ.ପ୍ର.)

ପରିବେଶ ସୁରକ୍ଷା ଓ ମୃତ୍ତିକା କ୍ଷୟ ରୋକିବା ପାଇଁ ଚାରା ରୋପଣ ଜରୁରୀ । ହେଲେ ବିଭିନ୍ନ ରାସ୍ତା ନବୀକରଣ ଓ ସମ୍ପ୍ରସାରଣ ପାଇଁ ବହୁ ଗଛ କଟା ଯାଉଛି । ଏହି ଅଭାବକୁ ପୂରଣ କରିବା ପାଇଁ ରାଜ୍ୟ ସରକାର ପ୍ରତିବର୍ଷ ଲକ୍ଷାଧିକ ଟଙ୍କା ବ୍ୟୟ କରି ଚାରା ରୋପଣ କରୁଛନ୍ତି । ହେଲେ ବିଭାଗୀୟ କର୍ମଚାରୀଙ୍କ ଆନ୍ତରିକତାର ଅଭାବରୁ ଏ ଯୋଜନା ବାଟବଣା ହେଉଥିବା ଅଭିଯୋଗ ହେଉଛି ।

ଗତ ୩ ବର୍ଷ ପୂର୍ବରୁ ଖଣ୍ଡପଡ଼ା ବନ ବିଭାଗ ଅଧୀନ କଣ୍ଟିଲୋ ନିକଟ ଶୁଳିଆ-କୁମୁଣ୍ଡି ଭାୟା ଚୈତନ୍ୟପୁର ଗ୍ରାମ ଦେଇ ଗ୍ରାମ୍ୟ ଉନ୍ନୟନ ବିଭାଗ ପକ୍ଷରୁ ନିର୍ମିତ ବାଇପାସ୍ ରାସ୍ତାର ଉଭୟ ପାର୍ଶ୍ୱରେ ବନୀକରଣ କରାଯାଇଥିଲା । ମହାତ୍ମା ଗାନ୍ଧୀ ଜାତୀୟ ଗ୍ରାମୀଣ ନିଶ୍ଚିତ କର୍ମ ନିଯୁକ୍ତି ଯୋଜନା(ଏମ୍‌ଜିଏନ୍‌ଆରଇଜିଏସ୍)ରେ ରାସ୍ତାର ଉଭୟ ପାର୍ଶ୍ୱ ଶୁଳିଆ ଛକଠାରୁ ଚୈତନ୍ୟପୁର ଗ୍ରାମ ଦେଇ କଣ୍ଟିଲୋ-ଗଣିଆ ମୁଖ୍ୟ ପୂର୍ତ୍ତ ବିଭାଗ ରାସ୍ତା କୁମୁଣି ପର୍ଯ୍ୟନ୍ତ ବାଇପାସ୍ ରାସ୍ତାରେ ପ୍ରାୟ ୫ଶହରୁ ଊର୍ଦ୍ଧ୍ୱ ବିଭିନ୍ନ ଛାୟା ଓ ଫଳପ୍ରଦାନକାରୀ ଚାରା ରୋପଣ କରାଯାଇଥିଲା । ବନ ବିଭାଗ ପକ୍ଷରୁ ସେହି ଚାରାର ସୁରକ୍ଷା ବ୍ୟବସ୍ଥା କରାଯାଇଥିଲା । ଏ ବାବଦରେ ଲକ୍ଷାଧିକ ଟଙ୍କା ବ୍ୟୟ ହୋଇଥିଲା । ଗତ ୬ମାସ ପୂର୍ବରୁ ଜଣେ ଜଗୁଆଳିଙ୍କ ଦ୍ୱାରା ଚାରାଗୁଡିକର ଯତ୍ନ ନିଆଯାଇଥିଲା । ମାତ୍ର ପରବର୍ତ୍ତୀ ସମୟରେ ବିଭାଗୀୟ ଅଧିକାରୀଙ୍କ ଅବହେଳା ଓ ଗ୍ରୀଷ୍ମ ପ୍ରବାହ ସମୟରେ ଚାରା ମୂଳରେ ପାଣି ଦିଆ ନ ଯିବାରୁ ସେହି ଗଛଗୁଡ଼ିକ ମରିବାକୁ ବସିଛି । ଚୈତନ୍ୟପୁର ଗ୍ରାମର ଚନ୍ଦ୍ରମଣି ପ୍ରଧାନ, କେଶବ ନାୟକ, ମଧୁସୁଦନ ସ୍ୱାଇଁଙ୍କ ସମେତ ଅନେକ ଗ୍ରାମବାସୀ ଅଭିଯୋଗ କରିଛନ୍ତି ଆବଶ୍ୟକ ରକ୍ଷଣାବେକ୍ଷଣ ଅଭାବରୁ ଗଛ ମୂଳରୁ ଅଟେଇଗୁଡିକ ଭାଙ୍ଗିରୁଜି ନଷ୍ଟ ହୋଇଛି । କେତେକ ଚାରା ନଷ୍ଟ ହେବାକୁ ବସିଛି । ଏ ଦିଗରେ ବିଭାଗୀୟ ଅଧିକାରୀ ଆବଶ୍ୟକ ପଦକ୍ଷେପ ଗ୍ରହଣ କରିବାକୁ ଅଞ୍ଚଳବାସୀ ଦାବି କରିଛନ୍ତି । ଏ ସଂକ୍ରାନ୍ତରେ କଣ୍ଟିଲୋ ସେକ୍ସନ ଫରେଷ୍ଟର ବିଜୟ କୁମାର ପ୍ରଧାନ କହିଛନ୍ତି, ଗତ ୩ ବର୍ଷ ତଳେ ଏମ୍‌ଜିଏନ୍‌ଆରଇଜିଏସ୍ ଯୋଜନାରେ ପଥପାର୍ଶ୍ୱ ବନୀକରଣ କରାଯାଇ ଏହାର ରକ୍ଷଣାବେକ୍ଷଣ କରାଯାଉଥିଲା । ମାତ୍ର ଗତବର୍ଷଠାରୁ ଏ ବାବଦରେ କୌଣସି ଅନୁଦାନ ଆସୁ ନ ଥିବାରୁ ସମସ୍ୟା ସୃଷ୍ଟି ହୋଇଛି । ବିଭାଗୀୟ ଉଚ୍ଚପଦସ୍ଥ ଅଧିକାରୀଙ୍କ ସହ ଆଲୋଚନା କରି ଏ ଦିଗରେ ଆବଶ୍ୟକ ବ୍ୟବସ୍ଥା ଗ୍ରହଣ କରାଯିବ ବୋଲି ପ୍ରଧାନ ପ୍ରତିଶ୍ରୁତି ଦେଇଛନ୍ତି ।

ରାସ୍ତା ପାର୍ଶ୍ୱରେ ଉପୁଡ଼ି ପଡ଼ିଥିବା ଗଛ।

ରାତ୍ରିକାଳୀନ ଭଲି ଟୁର୍ନାମେଣ୍ଟ ଉଦ୍‌ଘାଟିତ

ଖଣ୍ଡପଡ଼ା,୨୮।୫(ସ୍ୱ.ପ୍ର.): ଖଣ୍ଡପଡ଼ା ବ୍ଲକ ଅଧୀନ ସିଧାମୂଳା ଗୋକୁଳାନନ୍ଦ ସ୍ପୋର୍ଟ ଆସୋସିଏଶନ ଆନୁକୂଲ୍ୟରେ ଶନିବାରଠାରୁ ୨ଦିନ ବ୍ୟାପୀ ପଞ୍ଚାୟତସ୍ତରୀୟ ରାତ୍ରୀକାଳୀନ ଭଲି ଟୁର୍ନାମେଣ୍ଟ ଆରମ୍ଭ ହୋଇଛି । ପ୍ରଥମ ଲିଗ୍ ମ୍ୟାଚ୍‌ରେ କୋସକା, ବାଣପୁର, ବାରବାଟୀ, ସାଗର, ଫୁଲପଡା, ରାସଙ୍ଗ, ଲେହଙ୍ଗ ଓ ସିଧାମୂଳା ଦଳ ମଧ୍ୟରୁ କୋସକା, ରାସଙ୍ଗ, ସାଗର ଓ ଲେହଙ୍ଗ ଟିମ ବିଜୟୀ ହୋଇ ସେମି ଫାଇନାଲକୁ ଉନ୍ନୀତ ହୋଇଛନ୍ତି । ଉଦ୍‌ଘାଟନୀ ମ୍ୟାଚ୍‌ରେ ମୁଖ୍ୟ ଅତିଥି ଭାବେ ସିଧାମୂଳା ଗ୍ରାମର ସଭାପତି ଉଦ୍ୟନାଥ ମିଶ୍ର ଓ ସମ୍ପାଦକ ପୀତବାସ ମନ୍ତ୍ରୀ ଓ ସମ୍ମାନୀତ ଅତିଥି ଭାବେ ପୂର୍ବତନ ସରପଞ୍ଚ ପ୍ରଭାତ କୁମାର ନାୟକ, ଅବସରପ୍ରାପ୍ତ ଶିକ୍ଷକ ମହେଶ୍ୱର ରଣା ଯୋଗଦେଇ ଉକ୍ତ ଟୁର୍ନାମେଣ୍ଟକୁ ଉଦ୍‌ଘାଟନ କରିଥିଲେ ।

ସଂକ୍ଷେପରେ

ତହସିଲ ପକ୍ଷରୁ ଚଢ଼ାଉ, ୯ ଗାଡ଼ି ଜବତ

ଧର୍ମଶାଳା,୨୮।୫(ଡି.ଏନ.ଏ.): ଛୁଟିଦିନଗୁଡ଼ିକରେ ପଥର ମାଫିଆମାନେ କଳାପଥର ଭାଙ୍ଗି ବ୍ୟାପକ ଚୋରାଚାଲାଣ କରୁଛନ୍ତି। ଏହି ଖବର ପାଇ ଧର୍ମଶାଳା ତହସିଲ ପକ୍ଷରୁ ରବିବାର ବେଆଇନ ଭାବେ କଳାପଥର ଖନନ ଓ ପରିବହନ ହେଉଥିବା ଆରୁହା ପାହାଡ଼ରେ ଚଢ଼ାଉ କରାଯାଇ ୯ଟି ଗାଡ଼ି ଜବତ କରାଯାଇଛି। ଏଥିସହିତ ସମ୍ପୃକ୍ତ ଗାଡ଼ି ମାଲିକମାନଙ୍କ ନାମରେ ଧର୍ମଶାଳା ଥାନାରେ ଏତଲା ଦିଆଯାଇଛି। ତହସିଲଦାର ସ୍ୱାଗତ ଦାସ, ଆର୍‌ଆଇ ଚନ୍ଦନ କୁମାର ସାହୁ, ବିରଞ୍ଚି ବୋଇତାଇ, ମାନସ କୁମାର ବେଜ, ଏଆର୍‌ଆଇ ଜଗବନ୍ଧୁ ଜେନା ପ୍ରମୁଖ ଚଢ଼ାଉ କରି ୩ ଟପ୍ପର, ୪ ଟ୍ରାକ୍ଟର, ଗୋଟିଏ କମ୍ପ୍ରେସର ଓ ଗୋଟିଏ ଜେସିବିକୁ ଜବତ କରିଥିଲେ।

ରାଜମିସ୍ତ୍ରିଙ୍କ ଝୁଲନ୍ତା ମୃତଦେହ ଜବତ

ସନ୍ଦେହ ଘେରରେ ମୃତ୍ୟୁ ରହସ୍ୟ

ରସୁଲପୁର,୨୮।୫(ଡି.ଏନ.ଏ.): କୁଆଖିଆ ଥାନା ଅନ୍ତର୍ଗତ ଶ୍ରୀବନ୍ତପୁର ପଞ୍ଚାୟତ ସାରଙ୍ଗପୁର ଗ୍ରାମର ଏକ ଆମ୍ବତୋଟାରୁ ଜଣେ ଯୁବ ରାଜମିସ୍ତ୍ରିଙ୍କ ଝୁଲନ୍ତା ମୃତଦେହ ରବିବାର ଜବତ କରାଯାଇଛି। ମୃତ ଯୁବକ ହେଲେ ଏହି ଥାନା ଅନ୍ତର୍ଗତ ଟିକରପଡ଼ା ପଞ୍ଚାୟତର ବିଶ୍ୱନାଥ ରଣାଙ୍କ ପୁଅ ପପୁଆ ଓରଫ୍ ଗଣେଶ୍ୱର ରଣା(୩୨)। ତାଙ୍କ ମୃତ୍ୟୁ ପଛର କାରଣ ରହସ୍ୟାବୃତ ହୋଇରହିଛି। ଗଣେଶ୍ୱର ଶନିବାର ରାତିରୁ ନିଖୋଜ ଥିଲେ। ରବିବାର ଅପରାହ୍ନ ୩ଟାରେ ଗାଈ ଚରାଳିମାନେ ମୃତଦେହ ଆମ୍ବ ତୋଟାରେ ଝୁଲୁଥିବା ଦେଖି ତାଙ୍କ ପରିବାର ଲୋକଙ୍କୁ ଖବର ଦେଇଥିଲେ। ପରେ ପୋଲିସ ପହଞ୍ଚି ମୃତଦେହ ଜବତ କରିବା ସହ ଘଟଣାର ତଦନ୍ତ କରିଥିଲା। ତେବେ ଘରଠାରୁ ପ୍ରାୟତଃ ୨କି.ମି.ରୁ ମୃତଦେହ ମିଳିବା ଘଟଣାକୁ ନେଇ ସାଧାରଣରେ ସନ୍ଦେହଜାତ ହୋଇଛି। ଯୁବକ ଜଣକ ରାତିରେ କେଉଁଠି ଥିଲେ। କେଉଁ ପରିସ୍ଥିତିରେ ସେ ଆମ୍ବତୋଟାକୁ ଗଲେ। ତାଙ୍କର କାହା ସହ ବିବାଦ ଥିଲା କି। ପାରିବାରିକ ଅଶାନ୍ତି ମୃତ୍ୟୁର କାରଣ ନା ଆଉ କିଛି। ଏହିଭଳି ଅନେକ ପ୍ରଶ୍ନ ସାଧାରଣରେ ଉଙ୍କି ମାରୁଛି।

ଅନ୍ୟପକ୍ଷରେ ଗଣେଶ୍ୱରଙ୍କ ଜେଜେଙ୍କ ଗତ ଶନିବାର ମୃତ୍ୟୁ ହୋଇଥିଲା। ତାଙ୍କର ଅନ୍ତେଷ୍ଟିକ୍ରିୟା ଅପରାହ୍ନରେ ସମ୍ପନ୍ନ ହୋଇଥିଲା। ସେହିଦିନ କୌଣସି କାରଣରୁ ପରିବାରରେ ଅଶାନ୍ତି ଉପୁଜିଥିଲା। ପରେ ଗଣେଶ୍ୱର କେଉଁଆଡ଼େ ପଳାଇ ଯାଇଥିଲେ। ଏହାଛଡ଼ା ଦୈନିକ ଗଣେଶ୍ୱର ବାହାରକୁ ଯାଇ ଘରକୁ ବିଳମ୍ବିତ ରାତିରେ ଫେରନ୍ତି। ଘଟଣା ଦିନ ସେ ବାହାରକୁ ଯାଇ ଫେରି ଆସିବେ ବୋଲି ପରିବାର ଲୋକେ ଭାବି ଥିଲେ। ମାତ୍ର ଘରକୁ ନ ଫେରିବାରୁ ପରିବାର ଲୋକେ ବିଭିନ୍ନ ସ୍ଥାନରେ ଖୋଜାଖୋଜି କରିଥିଲେ। ହେଲେ ତାଙ୍କୁ ଠାବ କରିବାରେ ବିଫଳ ହୋଇଥିଲେ। ଏ ନେଇ ଗଣେଶ୍ୱରଙ୍କ ପରିବାର ପକ୍ଷରୁ ଥାନାରେ କୌଣସି ଅଭିଯୋଗ ହୋଇନାହିଁ। ରିପୋର୍ଟ ଲେଖିହେବା ପର୍ଯ୍ୟନ୍ତ ଥାନାରେ କୌଣସି ମାମଲା ରୁଜୁ ହୋଇ ନ ଥିଲା।

ଅସ୍ତିତ୍ୱ ହରାଉଛି ଆର୍ଦ୍ରଭୂମି

ହର୍ଷବର୍ଦ୍ଧନ ବେହେରା
ଯାଜପୁର ଅଫିସ,୨୮।୫

କଳା, ସଂସ୍କୃତି ଓ ଐତିହ୍ୟର ଉତ୍କର୍ଷକୁ ଆଧାର କରି ଯାଜପୁରର ଇତିହାସ ଯେତେ ସମୃଦ୍ଧ ସେତେ ପରିଚିତ ଏହାର ଖଣିଜ ସମ୍ପଦ, ଶିଳ୍ପ ଏବଂ ଆର୍ଦ୍ରଭୂମି। ଆର୍ଦ୍ରଭୂମିଗୁଡ଼ିକ ଜଳବିଜ୍ଞାନ ଚକ୍ରର ଏକ ଗୁରୁତ୍ୱପୂର୍ଣ୍ଣ ଅଂଶ। ଏହା ଜୈବବିବିଧତାକୁ ସୁଦୃଢ଼ କରିଥାଏ। ଜଳ ସଂରକ୍ଷଣ, ବିଶୋଧନ ଏବଂ ବନ୍ୟା ନିୟନ୍ତ୍ରଣରେ ଆର୍ଦ୍ରଭୂମିଗୁଡ଼ିକ ସହାୟକ ହୋଇଥାଏ। କିନ୍ତୁ ଜମି କିସମ ପରିବର୍ତ୍ତନ ସମେତ ଖଣି ଓ ଶିଳ୍ପାଞ୍ଚଳର କଠିନ ବର୍ଜ୍ୟବସ୍ତୁ, ପ୍ରଦୂଷଣ ଓ ଜବରଦଖଲ ଦ୍ୱାରା ଯାଜପୁର ଜିଲାର ଅନେକ ଆର୍ଦ୍ରଭୂମି ତା'ର ଅସ୍ତିତ୍ୱ ହରାଇବାକୁ ବସିଛି। ଏହାର ସୁରକ୍ଷା ଏବଂ ପୁନରୁଦ୍ଧାର ନିହାତି ଆବଶ୍ୟକ ବୋଲି ପରିବେଶବିତ୍‌ମାନେ ମତପ୍ରକାଶ କରିଛନ୍ତି।

ଭୌଗୋଳିକ ଦୃଷ୍ଟିକୋଣରୁ ଯାଜପୁର ଜିଲାର ସମୁଦାୟ ଅଞ୍ଚଳ ୨୮୮୫ ବର୍ଗ କିମି ରହିଛି। ସେଥିରୁ ୧୫,୭୧୪ ହେକ୍ଟର ଅଞ୍ଚଳ ଆର୍ଦ୍ରଭୂମି ରହିଛି। ଏଥିରେ ୩୮୦ଟି ୨.୨୫ ହେକ୍ଟରରୁ ଅଧିକ ଏବଂ ୨୧୬୯ଟି ୨.୨୫ ହେକ୍ଟରରୁ କମ୍ ଆର୍ଦ୍ରଭୂମି ଅଞ୍ଚଳ ରହିଛି। ଏହି ଆର୍ଦ୍ରଭୂମିଗୁଡ଼ିକର ସଂରକ୍ଷଣ ଏବଂ ପରିଚାଳନା ଆଇନ-୨୦୧୭ ଅନୁସାରେ ଚିହ୍ନଟ ଏବଂ ସୀମାଙ୍କନ କରିବାକୁ ଜଙ୍ଗଲ ପରିବେଶ ଏବଂ ଜଳବାୟୁ ପରିବର୍ତ୍ତନ ମନ୍ତ୍ରଣାଳୟ ପକ୍ଷରୁ ନିର୍ଦ୍ଦେଶ ହୋଇଛି। ଏହିକ୍ରମରେ ୧୭।୮।୨୦୧୯ରେ ରାଜ୍ୟ ଆର୍ଦ୍ରଭୂମି ପ୍ରାଧିକରଣ ପକ୍ଷରୁ ଶେଷଥର ପାଇଁ ଏକ ବୈଠକ ଅନୁଷ୍ଠିତ ହୋଇଥିଲା। ବୈଠକରେ ଜଙ୍ଗଲ ଓ ପରିବେଶ ବିଭାଗ, ଜଳ ସମ୍ପଦ, ଗୃହ ଓ ନଗର ଉନ୍ନୟନ, ପଞ୍ଚାୟତିରାଜ ଓ ପାନୀୟ ଜଳ, ରାଜସ୍ୱ ଓ ବିପର୍ଯ୍ୟୟ ପରିଚାଳନା, ମତ୍ସ୍ୟ ଓ ପ୍ରାଣୀ ସମ୍ପଦ ବିଭାଗ କର୍ତ୍ତୃପକ୍ଷଙ୍କୁ ନେଇ ଏକ ବୈଷୟିକ କମିଟି ଗଠନ କରାଯାଇଥିଲା। ଏହାସହ ଏକ ଗ୍ରିଭାନ୍ସ କମିଟି ମଧ୍ୟ ହୋଇଥିଲା। ବୈଷୟିକ କମିଟି ରାଜ୍ୟରେ ଥିବା ସମସ୍ତ ଆର୍ଦ୍ରଭୂମି ଚିହ୍ନଟ କରି ରିପୋର୍ଟ ପ୍ରଦାନ କରିବ। ସେହିପରି ସମସ୍ତ ଆର୍ଦ୍ରଭୂମିକୁ ନେଇ ଏକ ସ୍ୱତନ୍ତ୍ର ଆହ୍ୱାନ ପ୍ଲାନ ପ୍ରସ୍ତୁତ କରାଯାଇ ଆବଶ୍ୟକ ପଦକ୍ଷେପ ଗ୍ରହଣ କରାଯିବ। ହେଲେ ଉକ୍ତ ପ୍ରକ୍ରିୟାର ଅଗ୍ରଗତି ଅତି ନୈରାଶ୍ୟଜନକ ହେଉଥିବା ଅଭିଯୋଗ ହୋଇଛି। ସୂଚନାଯୋଗ୍ୟ ଯେ, ଜଙ୍ଗଲ ଓ ପରିବେଶ, ଜଳବାୟୁ ପରିବର୍ତ୍ତନ ମନ୍ତ୍ରଣାଳୟ ପକ୍ଷରୁ ୨୦୧୦ରେ ଯାଜପୁର ଜିଲାର ସୁକିନ୍ଦା ପାଟକୁ ୱେଟଲ୍ୟାଣ୍ଡ ଆଟଲାସ୍‌ରେ ସ୍ଥାନିତ କରାଯାଇଛି। ସୁକିନ୍ଦା ପାଟରେ ପ୍ରାୟ ୪୦୦ ଏକର ପର୍ଯ୍ୟନ୍ତ ଆର୍ଦ୍ରଭୂମି ଥିବାବେଳେ ଆଟଲାସ୍‌ରେ ମାତ୍ର ୨୦୦ ଏକର ଦର୍ଶାଯାଇଛି। ସୁକିନ୍ଦା ଏବଂ କେନ୍ଦୁଝର ଜିଲାର ବିଭିନ୍ନ ପାର୍ବତ୍ୟାଞ୍ଚଳରୁ ଗଣ୍ଡାନାଳାର ଉତ୍ପତ୍ତି ହୋଇଛି। ବନ୍ୟା ସମୟରେ ଏହି ଗଣ୍ଡାନାଳା ପାଣିରେ ସୁକିନ୍ଦା ପାଟ ଆର୍ଦ୍ରଭୂମି ପ୍ରାୟ ସପ୍ତାହ ଧରି ବୁଡ଼ି ରହିଥାଏ। ଏହାସହ ମାନ୍ତିରା ପାଟ, ଗଡ଼ମଧୁପୁର ପାଟ, ଜେନାପୁର ପାଟ, ସୋରିଷା ପାଟ, ବେଣାପାଟ ଇତ୍ୟାଦି ଆର୍ଦ୍ରଭୂମି ରହିଛି। ସରକାରୀ ରେକର୍ଡ ଅନୁସାରେ ସୁକିନ୍ଦା ପଟା ଆର୍ଦ୍ରଭୂମି ପ୍ରାୟ ୬୦୦୦ ଏକର ଜମିରେ ରହିଛି। ଏହା ସୋଲଗଡ଼ିଆ, ଲବଙ୍ଗ, ସୋରିଷା, ମାର୍ଥାପୁର, ବାଲିପୋଷି, ଗୋଟୁଆ, କିମ୍ପିରାଗାଡ଼ିଆ, ମାରୁତିକର, ଜଗଡ଼ିହ, ଚାକୁଆ ରାଜସ୍ୱ ମୌଜାରେ ରହିଛି। ବ୍ରାହ୍ମଣୀ ନଦୀର ପଶ୍ଚିମ ଦିଗରୁ ପୂର୍ବ ଦିଗ ଯୋକଡ଼ଆ-ମୁଣ୍ଡୋମାଳ ପର୍ଯ୍ୟନ୍ତ ଲମ୍ବିଛି। କିନ୍ତୁ ଏହିସବୁ ଆର୍ଦ୍ରଭୂମି ଏବେ ତା'ର ଅସ୍ତିତ୍ୱ ହରାଇବାକୁ ବସିଛି। ଜମି କିସମ ପରିବର୍ତ୍ତନ କରାଯାଇ କେତେକ ଉନ୍ନୟନ କାର୍ଯ୍ୟ ମଧ୍ୟ ହେଉଛି, ଯାହାକି ଜୈବବିବିଧତା ସହ ପ୍ରାକୃତିକ ସମ୍ପଦ ନଷ୍ଟ ହେଉଛି ବୋଲି ଅଭିଯୋଗ ହେଉଛି। ଏହା ସର୍ବସାଧାରଣରେ ସ୍ୱୀକୃତି ହୋଇଛି ଯେ ଆର୍ଦ୍ରଭୂମି ପୃଥିବୀର ସବୁଠାରୁ ପରିବେଶ ଓ ଜୈବବିବିଧତା ସନ୍ତୁଳନ କରିବାରେ ପ୍ରମୁଖ ଭୂମିକା ଗ୍ରହଣ କରିଥାଏ। ବିଭିନ୍ନ ପ୍ରକାରର ରୋଗଜନିତ କୀଟାଣୁ(ମାଇକ୍ରୋବସ), ଉଦ୍ଭିଦ, କୀଟପତଙ୍ଗ, ଜୀବଜନ୍ତୁ, ସରୀସୃପ, ପକ୍ଷୀ, ମାଛ ଏବଂ ସ୍ତନ୍ୟପାୟୀ ପ୍ରାଣୀ ବାସ ଏବଂ ଖାଦ୍ୟ ପାଇଁ ଆର୍ଦ୍ରଭୂମି ଉପରେ ନିର୍ଭର କରିଥାନ୍ତି। ତେଣୁ ଆର୍ଦ୍ରଭୂମିଗୁଡ଼ିକର ସୁରକ୍ଷା ଏବଂ ଚିହ୍ନଟ ପ୍ରକ୍ରିୟାକୁ ତ୍ୱରାନ୍ୱିତ କରିବାକୁ କଳିଙ୍ଗନଗର ପରିବେଶ ସୁରକ୍ଷା ସମିତି ପକ୍ଷରୁ ରାଜ୍ୟ ସରକାରଙ୍କ ଜଙ୍ଗଲ ଓ ପରିବେଶ, ଜଳବାୟୁ ପରିବର୍ତ୍ତନ ବିଭାଗର ପ୍ରମୁଖ ଶାସନ ସଚିବ ଓ ନିର୍ଦ୍ଦେଶକଙ୍କ ସମେତ ଯାଜପୁର ଜିଲାପାଳ ଓ କଟକ ଡିଏଫ୍‌ଓଙ୍କ ଦୃଷ୍ଟି ଆକର୍ଷଣ କରାଯାଇଛି।

ଓଲଟିଲା ମାଙ୍କଡ଼ା ବୋଝେଇ ଟ୍ରକ୍

ଜାରକା ଛକରେ ଡ୍ରେନ୍ ଭିତରକୁ ଓଲଟି ପଡ଼ିଥିବା ମାଙ୍କଡ଼ା ବୋଝେଇ ଟ୍ରକ୍।

ଧର୍ମଶାଳା,୨୮।୫(ଡି.ଏନ.ଏ.):

ଧର୍ମଶାଳା ଥାନା ଅନ୍ତର୍ଗତ ୧୬ ନମ୍ବର ଜାତୀୟ ରାଜପଥର ଜାରକା ଛକରେ ରବିବାର ଏକ ମାଙ୍କଡ଼ା ପଥର ବୋଝେଇ ଟ୍ରକ୍ ଓଲଟି ପଡ଼ିଥିବା ଦେଖିବାକୁ ମିଳିଛି। ପୂର୍ବାହ୍ନରେ ଓଆର୍-୦୯-ବି-୯୮୯୪ ନଂ. ଟ୍ରକ୍‌ରେ ମାଙ୍କଡ଼ା ପଥର ବୋଝେଇ ହୋଇ ଜାରକା ନିକଟସ୍ଥ ବର୍ଜୁନଗର ଆସୁଥିବାବେଳେ ଡ୍ରାଇଭରଙ୍କ ଅସାବଧାନତା ଯୋଗୁ ଟ୍ରକଟି ଡ୍ରେନ ଭିତରକୁ ଖସିପଡ଼ିଥିଲା। ଫଳରେ ମାଙ୍କଡ଼ା ପଥରଗୁଡ଼ିକ ତଳେ ବିଛାଡ଼ି ହୋଇ ପଡ଼ିଥିଲା। ତେବେ ଏହି ସମୟରେ ସେଠାରେ କେହି ନ ଥିବାରୁ ଏକ ବଡ଼ଧରଣର ବିପଦରୁ ଲୋକେ ରକ୍ଷା ପାଇଯାଇଛନ୍ତି। ଧର୍ମଶାଳା ପୋଲିସ ଦୁର୍ଘଟଣାଗ୍ରସ୍ତ ଟ୍ରକ୍‌ଟିକୁ ଜବତ କରି ତଦନ୍ତ ଚଳାଇଛି। ଅନ୍ୟପକ୍ଷରେ ମାଙ୍କଡ଼ା ପଥର ଚାଲାଣରେ କଟକଣା ରହିଥିବାବେଳେ କିଛି ଅସାଧୁ ବେପାରୀ ଚୋରାରେ ପଥର କାଟି ବିଭିନ୍ନ ସ୍ଥାନକୁ ଚାଲାଣ କରୁଥିବା ଅଭିଯୋଗ ହୋଇଛି।

ନବନିର୍ବାଚିତ ୱାର୍ଡସଭ୍ୟଙ୍କୁ ସ୍ୱାଗତ

ପଞ୍ଚାୟତ ପକ୍ଷରୁ ୱାର୍ଡ ସଭ୍ୟଙ୍କୁ ସ୍ୱାଗତ କରାଯାଉଛି ।

ରସୁଲପୁର,୨୮।୫(ଡି.ଏନ.ଏ.):

ରସୁଲପୁର ବ୍ଲକ ଅନ୍ତର୍ଗତ ଭୋଟକା ପଞ୍ଚାୟତରେ ଆୟୋଜିତ ଇ-ପଞ୍ଚାୟତ ସଭାରେ ନବନିର୍ବାଚିତ ୱାର୍ଡସଭ୍ୟ ଚିତ୍ତରଞ୍ଜନ ଦାସଙ୍କୁ ସ୍ୱାଗତ କରାଯାଇଛି। ତାଙ୍କୁ ଇ-ପଞ୍ଚାୟତ ସଭା ଓ ସନ୍ଦେଶ ଆପ୍ ସମ୍ପର୍କରେ ସୂଚନା ଦିଆଯିବା ସହ ଆଗକୁ ଏହି ସଭାକୁ ଶତପ୍ରତିଶତ ସଫଳ କରିବାକୁ ସମସ୍ତ ୱାର୍ଡ ସଭ୍ୟାସଭ୍ୟଙ୍କ ସହଯୋଗ କାମନା କରାଯାଇଛି।

୨୦୨୨ରେ ଅନୁଷ୍ଠିତ ପଞ୍ଚାୟତ ନିର୍ବାଚନରେ ବିଭିନ୍ନ କାରଣରୁ କେତେକ ପଞ୍ଚାୟତରେ ୱାର୍ଡ ସଭ୍ୟ ପଦବୀ ପୂରଣ ହୋଇପାରି ନ ଥିଲା। ଉକ୍ତ ପଦବୀ ପୂରଣ ନିମନ୍ତେ ଚଳିତ ମାସରେ ନିର୍ବାଚନ ହୋଇଥିଲା। ଏହିକ୍ରମରେ ଭୋଟକା ପଞ୍ଚାୟତ ୪ନମ୍ବର ୱାର୍ଡରେ ଖାଲିପଡିଥିବା ପଦବୀ ପାଇଁ ୱାର୍ଡସଭ୍ୟ ଦାସ ଅପ୍ରତିଦ୍ୱନ୍ଦ୍ୱୀ ଭାବେ ନିର୍ବାଚିତ ହୋଇଥିଲେ। ସେ ନିର୍ବାଚିତ ହେବା ପରେ ତାଙ୍କୁ ପଞ୍ଚାୟତ ପକ୍ଷରୁ ସ୍ୱାଗତ କରାଯିବା ସହ ଇ-ପଞ୍ଚାୟତର କାର୍ଯ୍ୟଧାରା ସମ୍ପର୍କରେ ଅବଗତ କରାଯାଇଥିଲା। ୱାର୍ଡସଭ୍ୟଙ୍କ ଆଣ୍ଡ୍ରଏଡ ମୋବାଇଲରେ ସନ୍ଦେଶ ଆପ୍‌କୁ ଡାଉନଲୋଡ କରାଯାଇ ଇ-ପଞ୍ଚାୟତ ସଭାର ନିୟମାବଳୀ ସମ୍ପର୍କରେ ବୁଝାଇ କୁହାଯାଇଥିଲା। କାର୍ଯ୍ୟକ୍ରମରେ ପଞ୍ଚାୟତର ବିଭିନ୍ନ ଉନ୍ନୟନମୂଳକ ଯୋଜନା ସମ୍ପର୍କରେ ଆଲୋଚନା କରାଯାଇ ପ୍ରସ୍ତାବ ପାରିତ ହୋଇଥିଲା। ସରପଞ୍ଚ ସ୍ମୃତିରେଖା ରାଉତଙ୍କ ଅଧ୍ୟକ୍ଷତାରେ ସଭା ଆୟୋଜିତ ହୋଇଥିଲା। ନିର୍ବାହୀ ଅଧିକାରୀ ଦେବ ପ୍ରସାଦ ଧଳ ସଭା ସମ୍ପର୍କରେ ପ୍ରାରମ୍ଭିକ ସୂଚନା ପ୍ରଦାନ କରିଥିବାବେଳେ ସମିତିସଭ୍ୟ ରଞ୍ଜିତ କୁମାର ସାହୁ, ନାଏବ ସରପଞ୍ଚ କେଦାର ଦେଓ, ୱାର୍ଡସଭ୍ୟା ସୁକାନ୍ତି ସାହୁ, ଝିଲି ରାୟ, ମିନତି ପରିଡ଼ା, ସୁମିତ୍ରା ଦାସ, ସଭ୍ୟ ଶ୍ୟାମସୁନ୍ଦର ସାହୁ, ନୃସିଂହ ମଲିକ, ନିରଞ୍ଜନ ସାହୁ ଓ ଦିଲୀପ ସାହୁ ପ୍ରମୁଖ ଯୋଗଦେଇଥିଲେ। ଗ୍ରାମ ରୋଜଗାର ସେବକ ପ୍ରଶାନ୍ତ କୁମାର ଘଡେଇ ଧନ୍ୟବାଦ ଦେଇଥିଲେ। ଏସ୍‌ଇଏମ୍ ସନ୍ତୋଷ ରାଉତ, ରଞ୍ଜନ କୁମାର ସାହୁ ଓ ଚିତ୍ତରଞ୍ଜନ ରାଉତ ପ୍ରମୁଖ କାର୍ଯ୍ୟକ୍ରମ ପରିଚାଳନା କରିବାରେ ସହଯୋଗ କରିଥିଲେ।

ରାଷ୍ଟ୍ରପତିଙ୍କୁ ଅବମାନନାକୁ ନେଇ ପ୍ରତିବାଦ ସଭା

ବ୍ୟାସନଗର ଗୋପବନ୍ଧୁ ପ୍ରତିମୂର୍ତ୍ତି ସମ୍ମୁଖରେ ମିଳିତ ଗଣସଂଗଠନ ପକ୍ଷରୁ ପ୍ରତିବାଦ କରାଯାଉଛି ।

ଯାଜପୁରରୋଡ୍,୨୮।୫(ଡି.ଏନ.ଏ.):

ପ୍ରଧାନମନ୍ତ୍ରୀ ନରେନ୍ଦ୍ର ମୋଦି ରବିବାର ନୂତନ ସଂସଦ ଭବନ ଉଦ୍‌ଘାଟନ କରିବା ପରିପ୍ରେକ୍ଷୀରେ ବ୍ୟାସନଗରସ୍ଥିତ ଗୋପବନ୍ଧୁ ପ୍ରତିମୂର୍ତ୍ତି ସମ୍ମୁଖରେ ମିଳିତ ଗଣସଂଗଠନ ପକ୍ଷରୁ ଏକ ପ୍ରତିବାଦ ସଭା ରାଜ୍ୟ ଅଣସଂଗଠିତ ଶ୍ରମିକ ଓ କର୍ମଚାରୀ କଂଗ୍ରେସ ଅଧ୍ୟକ୍ଷ ବିଦ୍ୟାଧର ମହାନ୍ତିଙ୍କ ସଭାପତିତ୍ୱରେ ଅନୁଷ୍ଠିତ ହୋଇଯାଇଛି। ସଂସଦ ଭବନ ଉଦ୍‌ଘାଟନରେ ରାଷ୍ଟ୍ରପତିଙ୍କୁ ଅବମାନନା

ସଂସଦ ଭବନ ଉଦ୍‌ଘାଟନ

କରାଯାଇଥିବା ଅଭିଯୋଗ ହୋଇଛି। ସଭାରେ ସିଆଇଟିୟୁର ଜିଲା ସଭାପତି ପ୍ରଫୁଲ୍ଲ ନାୟକ, ଆଇଏନ୍‌ଟିୟୁସି ନେତା ନାରାୟଣ ଚନ୍ଦ୍ର ନାୟକ, ନିରଞ୍ଜନ ପରିଡ଼ା, କୋରେଇ ସଂଗ୍ରାମ ସମିତି ସମ୍ପାଦକ ଅଭିମନ୍ୟୁ ମିଶ୍ର, ଶିକ୍ଷାବିତ୍ ରାମଚନ୍ଦ୍ର ଦାଶ, ପଦ୍ମନାଭ ନାୟକ, ସେକ୍ ଅତାରୁଦ୍ଦିନ, ଅଭିମନ୍ୟୁ ପାତ୍ର, ସନ୍ତୋଷ ବରାଳ,ବିଚିତ୍ର ମଲ୍ଲିକ, ଲକ୍ଷ୍ମୀଧର ପାତ୍ର ଓ ସୁନମଣି ମୁଣ୍ଡା ପ୍ରମୁଖ ଯୋଗଦେଇ ଭାଜପା ସରକାରକୁ ସମାଲୋଚନା କରିବା ସହ ପ୍ରଧାନମନ୍ତ୍ରୀ ଏକଚ୍ଛତ୍ରବାଦୀ ଭାବେ ସମ୍ବିଧାନର ନିୟମକୁ ଉଲ୍ଲଂଘନ କରିବା ସହିତ ଶବରକରଙ୍କ ଜନ୍ମଦିନରେ ସଂସଦ ଭବନ ଉଦ୍‌ଘାଟନ ଏକ ସାମ୍ପ୍ରଦାୟିକ ଶକ୍ତିକୁ ଉତ୍ସାହିତ କରୁଥିବା କହିଥିଲେ। ଏଥିସହିତ ଏକ ସରକାରକୁ କ୍ଷମତାଚ୍ୟୁତ କରି ଦେଶର ସମ୍ବିଧାନକୁ ରକ୍ଷା ନିମନ୍ତେ ଆଜିର ଦିନକୁ କଳା ଦିବସ ଭାବେ ପାଳନ କରିବାକୁ ଆହ୍ୱାନ ଦେଇଥିଲେ। ଶେଷର ବିଦ୍ୟାଧର ଜେନା ଧନ୍ୟବାଦ ଦେଇଥିଲେ।

ଗୋରୁ ବୋଝେଇ ଟ୍ରକ୍ ଜବତ, ୧୮ ଗୋରୁ ଉଦ୍ଧାର

ବସ୍ତା, ୨୮।୫(ଡି.ଏନ.ଏ.)

୬୦ ନଂ. ଜାତୀୟ ରାଜପଥରେ ଅବାଧରେ ଚାଲିଛି ଗୋରୁ ଚୋରାଚାଲାଣ। ପ୍ରତ୍ୟେକ ଦିନ ପଶ୍ଚିମବଙ୍ଗକୁ ଚାଲାଣ ହେଉଛି ହଜାର ହଜାର ଗୋରୁ। ମାତ୍ର ପୋଲିସ ସାଜିଛି ନୀରବଦ୍ରଷ୍ଟା। ଶନିବାର ରାତିରେ ବସ୍ତା ଥାନା ଅଧୀନ ୬୦ ନଂ. ଜାତୀୟ ରାଜପଥ ଗୁଡ଼ିଖାଲ ବାଘାବଜାର ଛକ ନିକଟରୁ ସ୍ଥାନୀୟ ଲୋକେ ଏକ ଗୋରୁ ବୋଝେଇ ଟ୍ରକ ଜବତ କରି ପୋଲିସକୁ ହସ୍ତାନ୍ତର କରିଛନ୍ତି। ବାଲେଶ୍ୱର ଆଡୁ ଏକ ଟ୍ରକ (ନଂ. ଡବ୍ଲ୍ୟୁବି ୩୩ବି-୨୦୭୧)ରେ ଗୋରୁ ବୋଝେଇ କରି ପଶ୍ଚିମବଙ୍ଗ ଅଭିମୁଖେ ଦ୍ରୁତଗତିରେ ଯାଉଥିବା ବେଳେ ବାଗା ବଜାର ଛକ ନିକଟରେ ସ୍ଥାନୀୟ ଲୋକେ ଟ୍ରକ୍‌କୁ ଅଟକ ରଖି ବସ୍ତା ପୋଲିସକୁ ଖବର ଦେଇଥିଲେ। ପୋଲିସ ଘଟଣାସ୍ଥଳରେ ପହଞ୍ଚି ଟ୍ରକ୍‌କୁ ଜବତ କରିବା ସହିତ ସେଥିରୁ ୧୮ଟି ଗୋରୁ ଉଦ୍ଧାର କରିଛି। ଉଦ୍ଧାର ଗୋରୁଗୁଡିକୁ ବାଲେଶ୍ୱରସ୍ଥିତ ଗୋଶାଳାକୁ ପଠାଇ ଦେଇଛି।

କୃତୀ ମାଟ୍ରିକ ପରୀକ୍ଷାର୍ଥୀ ସମ୍ମାନିତ

ରସୁଲପୁର,୨୮।୫(ଡି.ଏନ.ଏ.):

ରସୁଲପୁର ବ୍ଲକ ଅନ୍ତର୍ଗତ ପଞ୍ଚାୟତ ହାଇସ୍କୁଲ ବଡ଼କଇଝିରେ ଚଳିତବର୍ଷ ମାଟ୍ରିକ ପରୀକ୍ଷାରେ ସଫଳତା ପାଇଥିବା କୃତୀ ବିଦ୍ୟାର୍ଥୀଙ୍କୁ ସମ୍ମାନିତ କରାଯାଇଛି। ବିଦ୍ୟାର୍ଥୀଙ୍କ ଅକ୍ଳାନ୍ତ ପରିଶ୍ରମ, ଶୃଙ୍ଖଳିତ ଜୀବନଚର୍ଯ୍ୟା, ଶିକ୍ଷକଙ୍କ ଆଦେଶ ଅନୁପାଳନ ଯୋଗୁ ବିଦ୍ୟାଳୟକୁ ଚଳିତବର୍ଷ ମାଟ୍ରିକ ପରୀକ୍ଷାରେ ଆଖିଦୃଶିଆ ସଫଳତା ମିଳିପାରିଛି। ଏହାଛଡ଼ା ଏବର୍ଷ ବିଦ୍ୟାଳୟକୁ ୫-ଟି ଯୋଜନାରେ ରୂପାନ୍ତରୀକରଣ କରାଯାଇଛି। ସମାନ ବର୍ଷରେ ବିଦ୍ୟାଳୟର ବିଦ୍ୟାର୍ଥୀଙ୍କ ସଫଳତା ରୂପାନ୍ତରିକରଣ ଯୋଜାନାକୁ ସାକାର କରିପାରିଛି ବୋଲି ଉତ୍ସବରେ ଉପସ୍ଥିତ ଅତିଥିମାନେ ମତପୋଷଣ କରିବା ସହ ବିଦ୍ୟାଳୟ ଆଗକୁ ଆସୁରି ଭଲ ପ୍ରଦର୍ଶନ କରିବ ବୋଲି ଆଶାପୋଷଣ କରିଛନ୍ତି।

ପ୍ରଧାନ ଶିକ୍ଷୟିତ୍ରୀ ସୁବାସିନୀ ସାହୁଙ୍କ ପୌରୋହିତ୍ୟରେ ଅନୁଷ୍ଠିତ ଉତ୍ସବରେ ମୁଖ୍ୟ ଅତିଥି ଭାବେ ଜିଲା ଓଷ୍ଟା ସଂଘ ସଭାପତି ତଥା ପ୍ରଧାନ ଶିକ୍ଷକ ସୁନନ୍ଦ କୁମାର ରାଉତ, ମୁଖ୍ୟ ବକ୍ତା ଓଷ୍ଟାର ଯୁଗ୍ମ ସମ୍ପାଦକ ଅମୂଲ୍ୟ କୁମାର ଦାସ, ସମ୍ମାନିତ ଅତିଥି ଭାବେ ସମିତିସଭ୍ୟ ସୌମ୍ୟରଞ୍ଜନ ରାଉତ, ବିଦ୍ୟାଳୟ ପରିଚାଳନା କମିଟି ସଭାପତି ଅନିଲ କୁମାର ଦ୍ୱିବେଦୀ ଓ ଅବସରପ୍ରାପ୍ତ ପ୍ରଧାନ ଶିକ୍ଷକ ପ୍ରଦୀପ କୁମାର ସାମଲ ପ୍ରମୁଖ ଯୋଗଦେଇ ମାଟ୍ରିକ ପରୀକ୍ଷାରେ ଏ-୧ ପାଇଥିବା ଛାତ୍ର ଅଜିତ ଓଝା, ଦିଗ୍‌ବିଜୟ ସିଂଙ୍କ ସମେତ ବ

ସଂକ୍ଷେପରେ

ରକ୍ତସ୍ରାବ ସମ୍ପର୍କରେ ଥିବା ଭ୍ରାନ୍ତଧାରଣା ହଟାନ୍ତୁ

ପାରାଦୀପ,୨୮।୫(ସ୍ୱ.ପ୍ର.): ପାରାଦୀପର ସ୍ୱେଚ୍ଛାସେବୀ ସଙ୍ଗଠନ ଆହ୍ୱାନ କମ୍ୟାଇନ୍ସ ପକ୍ଷରୁ ରବିବାର ବିଶ୍ୱ ରକ୍ତସ୍ରାବ ଦିବସ କାର୍ଯ୍ୟକ୍ରମ ବସ୍ତି ଅଞ୍ଚଳରେ କରାଯାଇଛି। ସଙ୍ଗଠନର ମହିଳା ସଦସ୍ୟାମାନେ ବସ୍ତିର ମହିଳା ଓ ଯୁବତୀଙ୍କୁ ନେଇ ଏହି ସଚେତନତା ଅଭିଯାନ କରିଥିଲେ। ରକ୍ତସ୍ରାବ ଜୀବନର ଚାରାଚରିତ କ୍ରୀୟା। ଏହାକୁ ସଙ୍କୋଚ ନ କରି ଖୋଲାବାର୍ତ୍ତା ଜରିଆରେ ଆଲୋଚନା ହେବା ଦରକାର ବୋଲି କୁହାଯାଇଥିଲା। ଏହି କାର୍ଯ୍ୟକ୍ରମ ନାମ ମିଶନ ମାଇତ୍ରୀ ରହିଛି। ଆମ ଦେଶର ଅନେକ ମହିଳା ଏହାକୁ ଧାର୍ମିକ ଅନ୍ଧବିଶ୍ୱାସ ବୋଲି ମାନିଥାଆନ୍ତି। ସେଭଳି ଭ୍ରାନ୍ତ ଧାରଣାରୁ ଦୂରରେ ରହି ନିରାପଦ ନାପକିନ ବ୍ୟବହାର, ବ୍ୟକ୍ତିଗତ ସ୍ୱଚ୍ଛତା ପ୍ରତି ଧ୍ୟାନ ଦେବାକୁ ପରାମର୍ଶ ଦିଆଯାଇଥିଲା। ଏଥିରେ ପ୍ରଜ୍ଞାସିନୀ ଜେନା, ଲକ୍ଷ୍ମୀପ୍ରିୟା ବାରିକ,ସସ୍ମିତା ସ୍ୱାଇଁ, ଜୁଲି ସାହୁ ପ୍ରମୁଖ ଯୋଗଦେଇଥିଲେ। ସଙ୍ଗଠନ ପକ୍ଷରୁ ସମାଜର କୁସଂସ୍କାର, ଧାର୍ମିକ ଅନ୍ଧବିଶ୍ୱାସ ପ୍ରତି ସଚେତନତା ଅଭିଯାନ କରିବ ବୋଲି ଏହାର ସଭାପତି ସାଗର ବିଶ୍ୱାଳ, ସମ୍ପାଦକ ପ୍ରଭାସ ଚନ୍ଦ୍ର ସ୍ୱାଇଁ କହିଛନ୍ତି।

ଘର ଉପରେ ଚଢ଼ିଗଲା କାର୍, ମହିଳା ଗୁରୁତର

ଆଳି,୨୮।୫(ଡି.ଏନ.ଏ.): ଆଳି ଥାନା ମୃଗନୟନୀ ଗାଁ ନିକଟରେ ଏକ ଆଜବେଷ୍ଟସ ଘର ଉପରେ ଏକ କାର ଚଢ଼ିଯିବାରୁ ଘର ଭିତରେ ଥିବା ମହିଳା ଗୁରୁତର ହେବା ସହିତ ଘରଟି ଭାଙ୍ଗିଯାଇଛି। ବଡାମ୍ବିଳା ପଞ୍ଚାୟତକୁ ଯାଇଥିବା ମୁଖ୍ୟ ରାସ୍ତାର ମୃଗନୟନୀ (ଇନ୍ଦିରା ଆବାସ)ନିକଟରେ ଜୟରାମ ଦାସଙ୍କ ପରିବାର ଏକ ଆଜବେଷ୍ଟସ ଘର କରି ରହୁଥିଲେ। ରବିବାର ଅପରାହ୍ନରେ ନିଆଳ ପଟରୁ ବଡମ୍ବିଳା ଆଡ଼କୁ ଆସୁଥିବା ନଂ. ଓଡ଼ି ୩୩ ଏଫ ୭୦୫୯ କାରଟି ଜୟରାମଙ୍କ ଘର ଉପରକୁ ମାଡି ଯାଇଥିଲା। ଘର ଭିତରେ ଜୟରାମଙ୍କ ସ୍ତ୍ରୀ ଭଗବତୀ ବିଶ୍ରାମ ନେଇଥିଲେ। କାରଟି ହଠାତ ଘର ଭାଙ୍ଗି ଭଗବତୀଙ୍କ ଉପରେ ଚଢ଼ି ଯାଇଥିଲା। ଭବଗତୀ ଚିତ୍କାର କରିବାରୁ ସ୍ଥାନୀୟ ଲୋକ ତାଙ୍କୁ ପ୍ରଥମେ ଆଳି ମେଡିକାଲ ଓ ପରେ ଅବସ୍ଥା ସଙ୍କଟାପୂର୍ଣ୍ଣ ଥିବାରୁ କଟକ ବଡ଼ ମେଡିକାଲ ସ୍ଥାନାନ୍ତର କରାଯାଇଛି। ଏ ନେଇ ଜୟରାମ ଥାନାରେ ଅଭିଯୋଗ କରିଛନ୍ତି।

ଦାବି ପୂରଣ ନ ହେଲେ ୧ରୁ ଅମଲାଙ୍କ କଲମ ଛାଡ଼

କେନ୍ଦ୍ରାପଡ଼ା ଅଫିସ, ୨୮।୫: କେନ୍ଦ୍ରାପଡ଼ା ଜିଲାରେ ୭୦୦ରୁ ଉର୍ଦ୍ଧ୍ୱ କନିଷ୍ଠ ଅମଲାଙ୍କ ଶ୍ରମରେ ସରକାରୀ ଯୋଜନା କାର୍ଯ୍ୟକାରୀ ହେଉଛି। ତେବେ ଏହି ଅମଲାଙ୍କ ଶ୍ରମ ବାବଦ ଅର୍ଥ ପ୍ରଦାନରେ ଅନିୟମିତତା ଅଛି। ଏ ନେଇ ରାଜ୍ୟ ସରକାର ସୁଧାର ନ ଆଣିଲେ ଜୁନ ୧ରୁ କଲମ ଛାଡ଼ ଆନ୍ଦୋଳନ ହେବ ବୋଲି ନିଷ୍ପତ୍ତି ହୋଇଛି। ଜିଲାସ୍ତରୀୟ ମିଳିତ ଅମଲା ମଞ୍ଚର ବୈଠକ ଜିଲାପାଳଙ୍କ କାର୍ଯ୍ୟାଳୟରେ ରବିବାର ଅନୁଷ୍ଠିତ ହୋଇଥିଲା। ମଞ୍ଚ ଅଧକ୍ଷ ଅଧୀର କୁମାର ସାହୁଙ୍କ ଅଧକ୍ଷତାରେ ଅନୁଷ୍ଠିତ ବୈଠକରେ ଏପରି ନିଷ୍ପତ୍ତି ହୋଇଛି। ଅଧକ୍ଷ ସାହୁ କହିଛନ୍ତି, ୪ର୍ଥ ଶ୍ରେଣୀ କର୍ମଚାରୀଙ୍କୁ ସପ୍ତମ ବେତନ କମିଶନ ଅନୁଯାୟୀ, ଲେବୁଲ ୩ ରଖି ବେତନ ପ୍ରଦାନ କରାଯାଉଛି। ତେବେ ଅମଲାଙ୍କୁ ଲେବୁଲ ୪ରେ ରଖାଯାଇଛି। ଅମଲାଙ୍କ ଯୋଗ୍ୟତା ଅନୁଯାୟୀ, ପଦୋନ୍ନତି ସହ ଦରମା ପ୍ରଦାନ ପାଇଁ ଏହି ଆନ୍ଦୋଳନ ଚାଲିଛି। ଏହି ବୈଠକରେ ରାଜ୍ୟ ଜିଲା ମଞ୍ଚର କର୍ମକର୍ତ୍ତା ଦିବାକର ମହାନ୍ତି, ଜ୍ଞାନ ରଞ୍ଜନ ଦାସ, ଶୈଳେନ୍ଦ୍ର ନାରାୟଣ ପ୍ରଧାନ, ସୁକାନ୍ତ କୁମାର ଜେନା, ଦୀନବନ୍ଧୁ ରଥ, ଅଞ୍ଜନ କୁମାର ଶତପଥୀ ପ୍ରମୁଖ ଯୋଗ ଦେଇଥିଲେ। ଜିଲାର ଶତାଧିକ ମଞ୍ଚ ସଦସ୍ୟ ବୈଠକ ଆଲୋଚନାରେ ଭାଗ ନେଇଥିଲେ।

ରାମେଶ୍ୱର ହାଇସ୍କୁଲରେ ମାଟ୍ରିକ୍ ଛାତ୍ରୀଙ୍କୁ ସମ୍ବର୍ଦ୍ଧନା ଉତ୍ସବ

ଆଳି, ୨୮।୫(ଡି.ଏନ.ଏ.): ଚଳିତବର୍ଷ ମାଟ୍ରିକ ପରୀକ୍ଷାରେ ରାମେଶ୍ୱର ନିଆଳ ଗ୍ରାମ ପଞ୍ଚାୟତ ହାଇସ୍କୁଲ ୩ ଜଣ ଛାତ୍ରୀ ଏ-୧ ଗ୍ରେଡ଼ରେ ରହି ବିଦ୍ୟାଳୟ ପାଇଁ ଗର୍ବ ପାଲଟିଛନ୍ତି। ଏହି ଅବସରରେ ହାଇସ୍କୁଲରେ ପ୍ରଧାନ ଶିକ୍ଷକ ତ୍ରିଲୋଚନ କରଙ୍କ ଅଧକ୍ଷତାରେ ସମ୍ବର୍ଦ୍ଧନା ଉତ୍ସବ ଅନୁଷ୍ଠିତ ହୋଇଯାଇଛି। ଏଥିରେ ମାଟ୍ରିକ୍ ପରୀକ୍ଷାରେ ଏ-୧ ଗ୍ରେଡ଼ରେ ଉତ୍ତୀର୍ଣ୍ଣ ଛାତ୍ରୀ ପ୍ରିୟାଲିନ୍ ପରିଡା, ଶ୍ରୁତିପ୍ରଜ୍ଞା ନାୟକ ଓ ଶୁଭସ୍ମିତା ବାରିକଙ୍କୁ ସମ୍ବର୍ଦ୍ଧିତ କରାଯାଇଛି। ଅବସରପ୍ରାପ୍ତ ଶିକ୍ଷକ ରବୀନ୍ଦ୍ର କୁମାର ପରିଡା, ଶରତ କୁମାର ଦାସ, ହଳଧର ନନ୍ଦୀ ପ୍ରମୁଖ ଅତିଥିମାନେ କୃତୀ ଛାତ୍ରୀମାନଙ୍କୁ ପ୍ରଶସ୍ତି ପତ୍ର ଓ ପୁରସ୍କାର ପ୍ରଦାନ କରିଥିଲେ। ହାଇସ୍କୁଲର ଶତ ପ୍ରତିଶତ ସଫଳତା ହାସଲ କରିଥିବାରୁ ପିଲାଙ୍କୁ ଧନ୍ୟବାଦ ଦେଇଥିଲେ। ଶିକ୍ଷକ ନିର୍ଭୟ କୁମାର ସାହୁ ଏବଂ ଶିକ୍ଷା କର୍ମଚାରୀ ଜଗମୋହନ ମିଶ୍ର ଓ ସହଦେବ ଲେଙ୍କା କାର୍ଯ୍ୟକ୍ରମ ପରିଚାଳନାରେ ସହଯୋଗ କରିଥିଲେ।

ସୁରକ୍ଷା ବଦଳରେ ବିପଦକୁ ଆମନ୍ତ୍ରଣ

ପଟ୍ଟାମୁଣ୍ଡାଇ, ୨୮।୫ (ସ୍ୱ.ପ୍ର.)

ଖଡ଼ିଅଣ୍ଟା ବାତ୍ୟା ଆଶ୍ରୟସ୍ଥଳ।

ଜରାଜୀର୍ଣ୍ଣ ଅବସ୍ଥାରେ ଖଡ଼ିଅଣ୍ଟା ବାତ୍ୟା ଆଶ୍ରୟସ୍ଥଳ

ବାତ୍ୟା ଓ ବନ୍ୟା ସମୟରେ ବାସହୀନ, ତଳିଆ ଅଞ୍ଚଳର କ୍ଷତିଗ୍ରସ୍ତଙ୍କୁ ସୁରକ୍ଷିତ ସ୍ଥାନରେ ରହିବା ନିମନ୍ତେ ସରକାର ଅର୍ଥ ବ୍ୟୟ କରି ପଞ୍ଚାୟତଗୁଡ଼ିକରେ ବାତ୍ୟା ଆଶ୍ରୟସ୍ଥଳ ନିର୍ମାଣ କରିଛନ୍ତି। ହେଲେ ରକ୍ଷଣାବେକ୍ଷଣ ଅଭାବ ଓ ନିମ୍ନମାନର କାମ ଯୋଗୁ ନିର୍ମାଣ ହୋଇଥିବା ଆଶ୍ରୟସ୍ଥଳ ଏବେ ଜରାଜୀର୍ଣ୍ଣ ଅବସ୍ଥାରେ ପଡ଼ିରହିଛି। ସୁରକ୍ଷା ପାଇଁ ହୋଇଥିବା ଆଶ୍ରୟସ୍ଥଳ ଏବେ ଅସୁରକ୍ଷିତ ଅବସ୍ଥାରେ ପଡ଼ିରହି ବିପଦକୁ ଆମନ୍ତ୍ରଣ କରୁଛି। ଏଭଳି ଏକ ଜରାଜୀର୍ଣ୍ଣ ବାତ୍ୟା ଆଶ୍ରୟସ୍ଥଳ ଦେଖିବାକୁ ମିଳିଛି କେନ୍ଦ୍ରାପଡ଼ା ଜିଲା ପଟ୍ଟାମୁଣ୍ଡାଇ ବ୍ଲକ ଖଡିଅଣ୍ଟା ଗ୍ରାମର ପ୍ରାଥମିକ ବିଦ୍ୟାଳୟ ପରିସରରେ। ତେଣୁ ଏହି ବାତ୍ୟା ଆଶ୍ରୟସ୍ଥଳର ଏଭଳି ଅବସ୍ଥା ଦେଖି ଗ୍ରାମବାସୀଙ୍କ ଅସନ୍ତୋଷ ମଧ୍ୟ ତେଜିବାରେ ଲାଗିଛି।

ବନ୍ୟା ଓ ବାତ୍ୟା ଭଳି ପ୍ରାକୃତିକ ବିପର୍ଯ୍ୟୟରେ ଗ୍ରାମାଞ୍ଚଳ ଲୋକମାନଙ୍କୁ ସୁରକ୍ଷା ଦେବାକୁ ରାଜ୍ୟ ରାଜସ୍ୱ ଓ ବିପର୍ଯ୍ୟୟ ପ୍ରଶାସନ ବିଭାଗ ପକ୍ଷରୁ ପଟ୍ଟାମୁଣ୍ଡାଇ ବ୍ଲକର ବିଭିନ୍ନ ସ୍ଥାନରେ ୧୯୯୯ ମହାବାତ୍ୟା ପରେ ଆଶ୍ରୟସ୍ଥଳ ନିର୍ମାଣ କରାଯାଇଥିଲା। ସେହିଭଳି ଖଡ଼ିଅଣ୍ଟା ଗାଁ ସ୍କୁଲ ପରିସରରେ ମଧ୍ୟ ଏକ ବାତ୍ୟା ଆଶ୍ରୟସ୍ଥଳ ନିର୍ମାଣ ହୋଇଥିଲା। ଏବେ ସେହି ବାତ୍ୟା ଆଶ୍ରୟସ୍ଥଳ ବିପଦସଙ୍କୁଳ ଅବସ୍ଥାରେ ରହିଛି। ଏହି ୨ ମହଲା ବିଶିଷ୍ଟ ଗୃହଟିରୁ ସିମେଣ୍ଟ ଖଣ୍ଡ ଖସୁଥିବା ବେଳେ ଝରକା କବାଟ ଭାଙ୍ଗି ଯାଇଛି। ବିପତ୍ତି ସମୟରେ ଏଠାରେ ଲୋକମାନେ ଆଶ୍ରୟ ନେବା ଆଉ ସମ୍ଭବପର ନୁହେଁ। ଏହି କୋଠାର ତଳ ମହଲା ଅର୍ଥାତ୍ ଗୋରୁଙ୍କ ପାଇଁ ଉଦ୍ଦିଷ୍ଟ ଗୁହାଳଟିରେ କେହି ବସାଉଠା କରିବାକୁ ସାହସ କରୁନାହାନ୍ତି। ଏହାର ପାଖରେ ଖଡ଼ିଅଣ୍ଟା ପ୍ରାଥମିକ ବିଦ୍ୟାଳୟ ରହିଛି। ଉକ୍ତ ବିଦ୍ୟାଳୟରେ ପ୍ରଥମରୁ ପଞ୍ଚମ ଶ୍ରେଣୀର ପିଲା ପାଠ ପଢୁଛନ୍ତି। ପିଲାମାନେ ସେଠାରେ ଖେଳକୁଦ ମଧ୍ୟ କରୁଛନ୍ତି। କିନ୍ତୁ ଏହି କୋଠାଟି ବିପଦସଙ୍କୁଳ ବୋଲି କୌଣସି ସୂଚନା ଫଳକ ଲଗାଯାଇନାହିଁ। ତେବେ କେତେବେଳେ ଯେ ଦୁର୍ଘଟଣା ଘଟିବ ତାହା କହିହେବ ନାହିଁ। ତେଣୁ ଉକ୍ତ କୋଠାଟିକୁ ମରାମତି କିମ୍ବା ତୁରନ୍ତ ଭାଙ୍ଗି ଦେବା ପାଇଁ ପୂର୍ବତନ ସରପଞ୍ଚ ବେଲାଳସେନ ପରିଡା, ଅଶୋକ ମହାନ୍ତି, ଅଜୟ ନାୟକ, ସୁଶାନ୍ତ ସାମଲ ଓ ପ୍ରଭାକର ସେଠାଙ୍କ ସମେତ ସ୍ଥାନୀୟ ଜନସାଧାରଣ ଦାବି କରିଛନ୍ତି। ସେହିପରି ବ୍ଲକର ଅନ୍ୟ ୩୦ଟି ପଞ୍ଚାୟତରେ ଅଧିକାଂଶ ବାତ୍ୟା ଆଶ୍ରୟସ୍ଥଳ ରାଜ୍ୟ ବାହାରର ସାଂସଦ, ସ୍ୱେଚ୍ଛାସେବୀ ଅନୁଷ୍ଠାନ ଦ୍ୱାରା ଆର୍ଥିକ ସହାୟତାରେ ନିର୍ମାଣ କରାଯାଇଥିଲା। ପ୍ରତିବର୍ଷ ନିୟମିତ ତଦାରଖ ଓ ପରିଚାଳନା ଅଭାବରୁ ବାତ୍ୟା ଆଶ୍ରୟସ୍ଥଳ ପାଇଁ ଉଦ୍ଦିଷ୍ଟ ସରଞ୍ଜାମ କେଉଁଠି ଅଚଳ ତ କେଉଁଠାରେ ଖରାପ ହୋଇ କାର୍ଯ୍ୟରେ ଲାଗୁନାହିଁ। ଏହାର ରକ୍ଷଣାବେକ୍ଷଣ ପାଇଁ କୌଣସି ବିଭାଗ ମୁଣ୍ଡ ଖେଳାଉ ନାହାନ୍ତି। କେବଳ ଲୋକଦେଖାଣିଆ ଭାବେ ବିପର୍ଯ୍ୟୟ ମୁକାବିଲା ନାମରେ ବିପନ୍ନଙ୍କୁ ଉଦ୍ଧାର ଓ ଥଇଥାନ ପାଇଁ ମକ୍‌ଡ୍ରିଲ କରାଯାଉଛି। ବହୁ ଆଶ୍ରୟସ୍ଥଳ ଅନ୍ୟଙ୍କୁ ସୁରକ୍ଷା ଦେବା ପରିବର୍ତ୍ତେ ଅସୁରକ୍ଷିତ ହୋଇପଡ଼ିଛି। ବାତ୍ୟା ଓ ବନ୍ୟା ଆସିଲେ ବିଶେଷକରି ରାଜସ୍ୱ ଓ ପଞ୍ଚାୟତିରାଜ ବିଭାଗ ଏଗୁଡ଼ିକର କେବଳ ବ୍ୟବହାର ପାଇଁ ତତ୍‌ପରତା ଦେଖାଇଥାନ୍ତି। ଅନ୍ୟ ସମୟରେ ଏହି ଆଶ୍ରୟସ୍ଥଳର ଦୁରବସ୍ଥା ସମ୍ପର୍କରେ ସମୀକ୍ଷା କରିବାକୁ କୌଣସି ବିଭାଗ ପାଖରେ ସମୟ ନ ଥାଏ। ଏ ସମ୍ପର୍କରେ ପଟ୍ଟାମୁଣ୍ଡଇ ବିଡିଓ ଶୁଭ୍ରାଂଶୁ ସାହୁଙ୍କୁ ପଚାରିବାରେ ଖୁବ୍‌ଶୀଘ୍ର ଏହି ବାତ୍ୟା ଆଶ୍ରୟସ୍ଥଳର ସ୍ଥିତି ଅନୁଧ୍ୟାନ କରିବା ସହ ତା'ର ମରାମତି ବା ନବୀକରଣ ପାଇଁ ପଦକ୍ଷେପ ନେବେ ବୋଲି ସେ କହିଛନ୍ତି। ତେବେ ଏହି ବାତ୍ୟା ଆଶ୍ରୟସ୍ଥଳର ଅବସ୍ଥା ଏତେ ଖରାପ ହୋଇଛି ଯେ ତାହା ମରାମତି ନୁହେଁ ବରଂ ତାକୁ ଭାଙ୍ଗି ସମ୍ପୂର୍ଣ୍ଣ ନୂଆ ଭାବେ ନିର୍ମାଣ କରାଯିବା ଆବଶ୍ୟକ ବୋଲି ଗ୍ରାମବାସୀ ମତ ପ୍ରକାଶ କରିଛନ୍ତି।

ରାଜପୁର ସରପଞ୍ଚ ବିଜେଡିରେ ମିଶିଲେ

ରାଜନଗର, ୨୮।୫ (ଡି.ଏନ.ଏ.)

ରାଜପୁର ପଞ୍ଚାୟତର ସରପଞ୍ଚ ରାଣୀ ମଞ୍ଜରୀ ସେଠୀ ରବିବାର ଡାଙ୍ଗମାଳସ୍ଥିତ ଏକ ହୋଟେଲରେ ଅନୁଷ୍ଠିତ ବୈଠକରେ ବିଜେଡିରେ ମିଶିଛନ୍ତି। ରାଜନଗର ବିଧାୟକ ଧ୍ରୁବ ସାହୁ, ରାଜ୍ୟ ବିଜେଡି ସୋସିଆଲ ମିଡିଆ ସଂଯୋଜକ ସ୍ୱୟଂ ପ୍ରକାଶ ମହାପାତ୍ର ଦଳୀୟ ଉତ୍ତରୀୟ ଓ ପୁଷ୍ପଗୁଚ୍ଛ ଦେଇ ସେଠୀଙ୍କୁ ଦଳରେ ମିଶାଇ ଥିଲେ। ସରପଞ୍ଚଙ୍କ ସହ ତାଙ୍କ ସ୍ୱାମୀ ବସନ୍ତ କୁମାର ସେଠୀ ଓ ସମର୍ଥକମାନେ ବିଜେଡିରେ ଯୋଗଦେଇଛନ୍ତି। ଏହି କାର୍ଯ୍ୟକ୍ରମରେ ବ୍ଲକ ବିଜେଡି ସଭାପତି ତଥା କେନ୍ଦ୍ରାପଡା ଜିଲା ପରିଷଦ ଉପାଧକ୍ଷ ଅଶୋକ କୁମାର ପ୍ରତିହାରୀ, ପଞ୍ଚାୟତ ସମିତି ଅଧକ୍ଷା ପ୍ରତିଭା ପାତ୍ର, ରାଜନଗର ନିର୍ବାଚନମଣ୍ଡଳୀ ସୋସିଆଲ ମିଡିଆ ସଂଯୋଜକ ବିଜୟ କୁମାର ନାୟକ, ରାଜପୁର ପଞ୍ଚାୟତର ସୁରେନ୍ଦ୍ର କୁମାର ସ୍ୱାଇଁ, ଅଲେଖ କୁମାର ମଲିକ, ଗୌତମ ପ୍ରଧାନ, ଅତନୁ ବଳ, ପୂର୍ବତନ ସରପଞ୍ଚ ନିମାଇଁ ଚରଣ ରାଉତ, ପ୍ରକାଶ କୁମାର ବଳ, ନାଏବ ସରପଞ୍ଚ ନୃସିଂହ ବିଶ୍ୱାଳ ପ୍ରମୁଖ ଏହି ମିଶ୍ରଣ ପର୍ବରେ ଉପସ୍ଥିତ ଥିଲେ। ମୁଖ୍ୟମନ୍ତ୍ରୀ ନବୀନ ପଟ୍ଟନାୟକଙ୍କ ବିକାଶ ମୂଳକ କାର୍ଯ୍ୟରେ ପ୍ରଭାବିତ ହୋଇ ଦଳରେ ସାମିଲ ହେଲେ ବୋଲି ସରପଞ୍ଚ ସେଠୀ କହିଥିଲେ। ସେ କଂଗ୍ରେସ ସମର୍ଥିତରେ ସରଞ୍ଚ ହୋଇଥିଲେ।

ହିନ୍ଦୁ ସଂସ୍କୃତି ରକ୍ଷା ପାଇଁ ଦୂରଦ୍ରଷ୍ଟା ଥିଲେ ସଭରକର

କେନ୍ଦ୍ରାପଡ଼ା ଅଫିସ, ୨୮।୫

ସମାରୋହରେ ଉପସ୍ଥିତ ଅତିଥିମାନେ।

କେନ୍ଦ୍ରାପଡ଼ା ସହରର ପ୍ରେସ୍ ରୁମ ପରିସରରେ ଜିଲାର ବୀର ବିନାୟକ ଦାମୋଦର ସାବରକରଙ୍କ ଜୟନ୍ତୀ ସମାରୋହ ଜୟ ରାଷ୍ଟ୍ର ସଙ୍ଗଠନ ପକ୍ଷରୁ ରବିବାର ଅନୁଷ୍ଠିତ ହୋଇଯାଇଛି। ସଙ୍ଗଠନ ସଦସ୍ୟ ଜ୍ୟୋତିରଞ୍ଜନ ନାୟକଙ୍କ ଅଧକ୍ଷତାରେ ଅନୁଷ୍ଠିତ ସମାରୋହରେ ବୀର ସାଭରକର ହିନ୍ଦୁ ରାଷ୍ଟ୍ର ଓ ସଂସ୍କୃତି ରକ୍ଷା ପାଇଁ ଦୂରଦ୍ରଷ୍ଟା ଥିଲେ ବୋଲି ଅତିଥିମାନେ ପ୍ରକାଶ କରିଛନ୍ତି। ସମାରୋହରେ ଇଂ. ଭବାନୀ ପ୍ରସାଦ ମିଶ୍ର ମୁଖ୍ୟ ଅତିଥି ଓ ମୁଖ୍ୟବକ୍ତା ଭାବେ ଲେଖକ ପ୍ରମୋଦ କୁମାର ଧଳ ଯୋଗ ଦେଇଥିଲେ। ସେମାନେ କହିଥିଲେ ଯେ, ସ୍ୱାଧୀନତା ପୂର୍ବରୁ ବୀର ସାବରକର ଭାରତର ସାର୍ବଭୌମତା ଓ ହିନ୍ଦୁ ସଂସ୍କୃତି ସୁରକ୍ଷାକୁ ନେଇ ବ୍ୟଥିତ ଥିଲେ। ଇଂଲଣ୍ଡରେ ଆଇନ ପାଠ ପଢୁଥିବା ବେଳେ କ୍ରାନ୍ତି ସେନା ଗଠନ କରି ଭାରତର ସ୍ୱାଧୀନତା ଆନ୍ଦୋଳନରେ ପାଦ ଥାପିଥିଲେ। ତାଙ୍କର ଇଂରେଜ ପ୍ରତି ଥିବା ବିଦ୍ୱେଷ ପରବର୍ତ୍ତୀ ସମୟରେ କଳାପାଣି ଦଣ୍ଡରେ ପରିଣତ ହୋଇଥିଲା। ଏହି ସମୟରେ ବିଶ୍ୱଯୁଦ୍ଧରେ ସାମିଲ ହେବାକୁ କହି ସେଲୁଲାର ଜେଲର କଏଦୀଙ୍କୁ ମୁକ୍ତି ପାଇଁ ରିଟ ପିଟସନ ଦେଇଥିଲେ। ଏହାଦ୍ୱାରା ସେ କଏଦୀଙ୍କୁ ଜେଲ ଯାତନାରୁ ମୁକ୍ତ ହୋଇ ଭାରତର ସ୍ୱାଧୀନତା କାର୍ଯ୍ୟରେ ଲାଗିଥାନ୍ତେ। ଏହାକୁ ନେଇ ଭୁଲ ମାଗିଥିବା ପରି ଏକ ବର୍ଣ୍ଣନା ଚାଲିଛି। ତେବେ ଜେଲରୁ ମୁକ୍ତ ହୋଇ ହିନ୍ଦୁ ସଂସ୍କୃତି ସୁରକ୍ଷା ପାଇଁ କାମ କରିଥିଲେ। ସ୍ୱାଧୀନତା ପରବର୍ତ୍ତୀ ସମୟରେ ପ୍ରଧାନମନ୍ତ୍ରୀ ଲାଲ ବାହାଦୁର ଶାସ୍ତ୍ରୀ ତାଙ୍କୁ ସ୍ୱାଧୀନତା ସଂଗ୍ରାମୀ ବୋଲି ପରିଚୟ ଦେଇଥିବା ବେଳେ ପରବର୍ତ୍ତୀ ପ୍ରଧାନମନ୍ତ୍ରୀ ବୀର ସାବରକରଙ୍କ ଡାକଟିକଟ ପ୍ରଚଳନ କରିଥିଲେ। ଏପରି ବହୁ ସ୍ୱାଧୀନତା ସଂଗ୍ରାମୀଙ୍କ ପରିଚୟ ଆଗକୁ ଆସିବା ଆବଶ୍ୟକ ବୋଲି ଅତିଥିମାନେ ମତ ଦେଇଥିଲେ। ସମାରୋହକୁ ମାତୃଦତ୍ତ ମହାନ୍ତି, ଉମାକାନ୍ତ ଜେନା, ବିଭୂତି ଭୂଷଣ କର, ସୁଶାନ୍ତ ନାୟକ, ରୀନାରାଣୀ ଦାସ, ନମିତା ଜେନା ପ୍ରମୁଖ ପରିଚାଳନା କରିଥିଲେ।

ମହାକାଳପଡ଼ାରୁ ପ୍ରାର୍ଥୀ ହେବେ ବିଜୟ ମହାପାତ୍ର

କେନ୍ଦ୍ରାପଡ଼ା ଅଫିସ, ୨୮।୫

ଆଗାମୀ ସାଧାରଣ ନିର୍ବାଚନ ପାଇଁ ବିଭିନ୍ନ ରାଜନୈତିକ ଦଳ ନିଜ ସଙ୍ଗଠନକୁ ସୁଦୃଢ଼ କରୁଛନ୍ତି। ଏହିକ୍ରମରେ କେନ୍ଦ୍ରାପଡ଼ା ଜିଲା ମହାକାଳପଡ଼ା ନିର୍ବାଚନ ମଣ୍ଡଳୀର ବିଧାୟକ ପ୍ରାର୍ଥିତ୍ୱ ପାଇଁ ଅନୁଗତଙ୍କ ଉଦ୍ୟମ ଆରମ୍ଭ ହୋଇଛି। ନିର୍ବାଚନ ମଣ୍ଡଳୀ ଅନ୍ତର୍ଗତ ମାର୍ଶାଘାଇ ବ୍ଲକ ୨୬ ନଂ. ଜୋନରେ ଏ ନେଇ ଏକ ଜରୁରୀ ବୈଠକ ରବିବାର ଅନୁଷ୍ଠିତ ହୋଇଯାଇଛି। ଜୋନର ପୂର୍ବତନ ସଦସ୍ୟ ଗଣେଶ ଚନ୍ଦ୍ର ସାମଲଙ୍କ ଅଧକ୍ଷତାରେ ଅନୁଷ୍ଠିତ ବୈଠକରେ ବିଜୟ ମହାପାତ୍ରଙ୍କ ରାଜନୈତିକ ଜୀବନ, ମହାକାଳପଡ଼ା ନିର୍ବାଚନ ମଣ୍ଡଳୀରେ ତାଙ୍କ ସଙ୍ଗଠନ, ଆଗାମୀ ରଣନୀତି ସମ୍ପର୍କରେ ଆଲୋଚନା ହୋଇଥିଲା। ଏ ସମ୍ପର୍କରେ ସାମଲ କହିଛନ୍ତି ଯେ, ରାଜ୍ୟ ରାଜନୀତିରେ ବିଜୟଙ୍କ ଦବଦବା ଏବେ ବି ଜାରି ରହିଛି। ତାଙ୍କର ରାଜନୈତିକ କାର୍ଯ୍ୟକ୍ରମରେ ରାଜ୍ୟବାସୀ ବହୁଳ ଭାବେ ଉପକୃତ ହୋଇଛନ୍ତି। କେନ୍ଦ୍ରାପଡ଼ା ଜିଲା ବିଜୁବାବୁଙ୍କ ରାଜନୈତିକ କର୍ମସ୍ଥଳ କୁହାଯାଉଥିଲେ ମଧ୍ୟ ବାସ୍ତବରେ ଅବହେଳିତ ହୋଇଛି। ପ୍ରତିଶ୍ରୁତିର ଧୂଆଁବଣରେ ଶାସକ ଦଳ ନିର୍ବାଚନ ଜିତୁଥିଲେ ମଧ୍ୟ କୌଣସି ଆଖିଦୃଶିଆ ଉନ୍ନୟନ କାର୍ଯ୍ୟ କରାଯାଇନାହିଁ। ଏହି ସମୟରେ ବିଜୟଙ୍କ ପରି ବ୍ୟକ୍ତିତ୍ୱ ବିଧାୟକ ହୋଇ ମହାକାଳପଡ଼ାବାସୀଙ୍କ ସହ ଜିଲାବାସୀଙ୍କ ସ୍ୱାର୍ଥ ଓ ସ୍ୱାଭିମାନ ଫେରାଇ ଆଣିବାରେ ସକ୍ଷମ ହେବ। ଏହାକୁ ଦୃଷ୍ଟିରେ ରଖି ସଙ୍ଗଠନ ସୁଦୃଢ଼ କରିବାକୁ ପ୍ରୟାସ ଆରମ୍ଭ ହୋଇଛି। ଏଥିରେ ରଞ୍ଜିତ ପ୍ରଧାନ, ରମାକାନ୍ତ ଜେନା, ଗଙ୍ଗାଧର ଦାସ, ଗୋପାଳ ସାମନ୍ତରାୟ ପ୍ରମୁଖଙ୍କ ସହ ଶତାଧିକ ଭାଜପା ଅନୁଗତ ଯୋଗ ଦେଇଥିଲେ।

ନୂତନ ପ୍ରାଥମିକ କୃଷି ସମବାୟ ସମିତି ଗଠନକୁ ବିରୋଧ

ଡେରାବିଶ,୨୮।୫ (ସ୍ୱ.ପ୍ର.)

ବିଭାଗୀୟ ମନ୍ତ୍ରୀଙ୍କ ନିକଟରେ ଗୁହାରି ହେଲେ ଅଞ୍ଚଳବାସୀ

ରାଜ୍ୟ ସମବାୟ ବିଭାଗ ପକ୍ଷରୁ ଚାଷୀମାନଙ୍କ ସମସ୍ୟାର ସମାଧାନ ଏବଂ ଏହାର ସରଳିକରଣ ପାଇଁ ପ୍ରତ୍ୟେକ ପଞ୍ଚାୟତରେ ଏକ ସମବାୟ ସମିତି କାର୍ଯ୍ୟାଳୟ ସ୍ଥାପନ ପାଇଁ ନିଷ୍ପତ୍ତି ନିଆଯାଇଛି। ତେବେ କେନ୍ଦ୍ରାପଡ଼ା ଜିଲା ଡେରାବିଶ ବ୍ଲକ ଅଧୀନ ନରସିଂହପୁର ପଞ୍ଚାୟତର ତିଲଙ୍ଗଠାରେ ପୂର୍ବରୁ ଏଣ୍ଡର ପ୍ରାଥମିକ କୃଷି ସମବାୟ ସମିତି ରହିଛି। ଏଣ୍ଡର ଓ ନରସିଂହପୁର ପଞ୍ଚାୟତକୁ ନେଇ ଗଠିତ ଏହି ସମବାୟ ସମିତି ରହିଛି। ଏହା ସ୍ଥାନରେ ପୁଣି ଆଉ ଏକ

ସଂକ୍ଷେପରେ

ବଜ୍ରପାତରେ ଜଣେ ମୃତ

ପାରଳାଖେମୁଣ୍ଡି,(ଡି.ଏନ୍.ଏ.)/ଗୋଷାଣୀ,୨୮।୫: ଗୋଷାଣୀ ବ୍ଲକ କଣ୍ଡ୍ରାଗଡ ପଞ୍ଚାୟତ ଅନ୍ତର୍ଗତ ଆରିବା ଗ୍ରାମଠାରେ ରବିବାର କାଳବୈଶାଖୀ ବର୍ଷାରେ ବଜ୍ରପାତ ହେବାରୁ ଜଣଙ୍କର ମୃତ୍ୟୁ ଘଟିଛି । ସେ ହେଲେ ଆରିବା ଗ୍ରାମର ବି.ପାପାରାଓ (୫୫)। ପାପାରାଓ ନିଜ ଚାଷ ଜମିକୁ ପାଳ ସଂଗ୍ରହ କରିବା ପାଇଁ ଯାଇଥିବା ସମୟରେ ହଠାତ ମାଡି ଆସିଥିବା କାଳବୈଶାଖୀ ପ୍ରଭାବରେ ବଜ୍ରପାତ ହୋଇଥିଲା । ଫଳରେ ଘଟଣାସ୍ଥଳରେ ତାଙ୍କର ମୃତ୍ୟୁ ଘଟିଥିଲା। ମୃତକ ପାପାରାଓ ଜଣେ ଗରିବ ଶ୍ରେଣୀର କୃଷକ ହୋଇଥିବାରୁ ତାଙ୍କ ପରିବାରକୁ ସହାୟତା ଯୋଗାଇବାକୁ ଗ୍ରାମବାସୀ ଓ ସ୍ଥାନୀୟ ସରପଞ୍ଚ ପ୍ରଶାସନକୁ ନିବେଦନ କରିଛନ୍ତି।

ଦୁର୍ଘଟଣାରୁ ବର୍ତ୍ତିଲେ ଯାତ୍ରୀ

ଆର.ଉଦୟଗିରି,୨୮।୫(ଡି.ଏନ.ଏ.): ଗଜପତି ଜିଲା ମୋହନା ଥାନା ରାଇସିଂ ଘାଟିରେ ଏକ ବୋଲେରୋ ସହ ବସ୍ ମୁହାଁମୁହିଁ। ଏଥିରେ ଅଳ୍ପକେ ରକ୍ଷା ପାଇଛନ୍ତି ଯାତ୍ରୀ। ଏ ଘରୋଇ ବସ୍ ଦରାଙ୍ଗିବାଡି ପଟୁ ବ୍ରହ୍ମପୁର ଅଭିମୁଖେ ଯାଉଥିବା ବେଳେ ବିପରୀତ ଦିଗରୁ ଗୋଟିଏ ବୋଲେରୋ ମୋହନା ପଟୁ ବିରିକୋଟ ଗ୍ରାମ ଅଭିମୁଖେ ଆସୁଥିବା ବେଳେ ଏଭଳି ଦୁର୍ଘଟଣା ଘଟିଛି। ତେବେ ବସ୍‌ରେ ୫୦ ରୁ ଉର୍ଦ୍ଧ୍ୱ ଯାତ୍ରୀ ଥିବା ବେଳେ ବୋଲେରୋ ଗାଡ଼ିରେ ମଧ୍ୟ ଡ୍ରାଇଭର ସହ ମୋଟ ୪ ଜଣ ଥିଲେ। ଖବର ପାଇ ମୋହନା ଥାନା ପୋଲିସ ଘଟଣା ସ୍ଥଳରେ ପହଞ୍ଚି ତଦନ୍ତ ଆରମ୍ଭ କରିଛି।

ଲିଙ୍ଗାଗଡ଼ରେ ବିଏସ୍‌ଏନ୍‌ଏଲ ସେବା ବିଭ୍ରାଟ

ଜି.ଉଦୟଗିରି,୨୮।୫(ଡି.ଏନ.ଏ.): ଜି.ଉଦୟଗିରି ବ୍ଲକର ଲିଗାଂଗଡ ପଞ୍ଚାୟତରେ ବିଏସ୍‌ଏନ୍‌ଏଲ ସେବା ଠିକରେ ମିଳୁ ନଥିବାରୁ ଲୋକେ ବିଭିନ୍ନ ସମସ୍ୟାର ସମ୍ମୁଖୀନ ହେଉଛନ୍ତି। ପିଲାଙ୍କ ପାଠ ପଢ଼ାଠାରୁ ଆରମ୍ଭ କରି ସରକାରୀ କାର୍ଯ୍ୟ ଇଣ୍ଟରନେଟ ଦ୍ୱାରା ହେଉଥିବା ବେଳେ ମୋବାଇଲ ବିଭ୍ରାଟ ଯୋଗୁ ଲୋକମାନେ ଅସୁବିଧାର ସମ୍ମୁଖୀନ ହେଉଛନ୍ତି। ସେଠାରେ ଏକମାତ୍ର ବିଏସ୍‌ଏନ୍‌ଏଲ୍ ମୋବାଇଲ ଟାୱାର ରହିଛି। କିନ୍ତୁ ସପ୍ତାହରେ ପ୍ରାୟ ତିନି ଚାରି ଦିନ ଅଚଳ ରହୁଛି। ଏପରିକି ବିଦ୍ୟୁତ ଯୋଗାଣ ବନ୍ଦ ହେଲେ ମୋବାଇଲ ସେବା ମିଳୁନାହିଁ। ତେଣୁ ଶୀଘ୍ର ଶକ୍ତିସମ୍ପନ୍ନ ଟାୱାର ବସାଇ ମୋବାଇଲ ସେବା ସ୍ୱାଭାବିକ କରିବାକୁ ଲିଙ୍ଗାଗଡ଼ ସରପଞ୍ଚ ଅବୋଲକରା ପ୍ରଧାନ ଦାବି କରିଛନ୍ତି।

ଶ୍ରୀରାମ ଚରିତ ମାନସ ନବାହ୍ନ ପାରାୟଣ

କ.ନୂଆଗାଁ,୨୮।୫ (ଡି.ଏନ.ଏ)- କ.ନୂଆଗାଁରେ ୯ଦିନ ବ୍ୟାପୀ ଅନୁଷ୍ଠିତ ହୋଇଥିବା ଶ୍ରୀରାମ ଚରିତ ମାନସ ନବାହ୍ନ ପାରାୟଣ ଓ ପ୍ରବଚନ କାର୍ଯ୍ୟକ୍ରମ ରବିବାର ସମାପନ ହୋଇଯାଇଛି। ପ୍ରତେକ ଦିନ ବିଧିପୂର୍ବକ ପୂଜା ପୁରୋହିତ କୁମାର ଦାଶଙ୍କ ଦ୍ୱାରା ହେଉଥିବାବେଳେ ପାରାୟଣ ଦଧିବାମନ ମହାରାଜ, ପୁରୀର ମାନସ ରତ୍ନ ପ୍ରଦୀପ କୁମାର ଜେନାଙ୍କ ଦ୍ୱାରା ପ୍ରବଚନ କାର୍ଯ୍ୟକ୍ରମ ହୋଇଥିଲା। ଏହାକୁ ଦିବ୍ୟଜୀବନ ସଂଘର ସମ୍ପାଦକ ଶ୍ୟାମଘନ ସାହୁ ସଂଯୋଜନା କରିଥିଲେ। ପରିଚାଳନା କମିଟିର ସଭାପତି ରଞ୍ଜିତ କୁମାର ପଣ୍ଡା, ଉପସଭାପତି ସୁଶୀଳ କୁମାର ପାତ୍ର, ସମ୍ପାଦକ ସୁକାନ୍ତ କୁମାର ମହାପାତ୍ର, କୋଷାଧ୍ୟକ୍ଷ ପ୍ରଭାତ କୁମାର ପାଣିଗ୍ରାହୀ, ପଣ୍ଡିତ କୁମାର ବିଶିମାଝି, ଡମ୍ବରୁଧର ବସ୍ତିଆଙ୍କ ସମେତ ଗ୍ରାମବାସୀଙ୍କ ସହଯୋଗରେ ଏହି କାର୍ଯ୍ୟକ୍ରମ ଅନୁଷ୍ଠିତ ହୋଇଥିଲା। କାର୍ଯ୍ୟକ୍ରମର ଷଷ୍ଠ ଦିନରେ ବାଲିଗୁଡ଼ା ବିଧାୟକ ଚକ୍ରମଣି କହଁର ଓ ସପ୍ତମ ଦିନରେ ବୀରମହାରାଜପୁର ବିଧାୟକ ପଦ୍ମନାଭ ବେହେରା ଯୋଗଦେଇଥିଲେ।

ବାଲି ଲୋକନାଥ ମନ୍ଦିରର ରଙ୍ଗ କାର୍ଯ୍ୟ

ଗଞ୍ଜାମ,୨୮।୫(ଡି.ଏନ.ଏ.): ଗଞ୍ଜାମ ବ୍ଲକ ଅନ୍ତର୍ଗତ କାଇଁଚପୁର ପଞ୍ଚାୟତର ମାଳି ଜଗନ୍ନାଥପୁର ଗ୍ରାମରେ ବିଜେ ବାଲି ଲୋକନାଥ ଶୈବପୀଠର ରଙ୍ଗ କାର୍ଯ୍ୟ ଚାଲୁ ରହିଛି। ବହୁ ପୁରାତନ ମନ୍ଦିରଟିକୁ ଗତ ଫେବୃୟାରୀ ମାସର ୧ତାରିଖରେ ଜିଲାପାଳ ଦିବ୍ୟଜ୍ୟୋତି ପରିଡା ବିଡିଓ ଜସ୍ମିନ ପ୍ରଧାନଙ୍କ ସହ ପରିଦର୍ଶନରେ ଆସିଥିଲେ। ଲୋକନାଥଙ୍କ କିମ୍ବଦନ୍ତୀ ସମ୍ପର୍କରେ ମନ୍ଦିର ପରିଚାଳନା କମିଟିଠାରୁ ଶୁଣିବା ପରେ ମନ୍ଦିରଟିକୁ ରଙ୍ଗିନ କରିବା ନେଇ ଦେଢ଼ ଲକ୍ଷ ଅର୍ଥରାଶି ଅନୁଦାନ ପ୍ରଦାନ କରିଥିଲେ। ଯାହାକୁ ନେଇ ମନ୍ଦିର ପରିଚାଳନା କମିଟି ପକ୍ଷରୁ ପ୍ରାଚୀନ ମନ୍ଦିରଟିର ସୌନ୍ଦର୍ଯ୍ୟକରଣ ପାଇଁ ରଙ୍ଗ କାର୍ଯ୍ୟ କରାଯାଉଥିବା ଦେଖିବାକୁ ମିଳିଛି।

ଶାଳମଞ୍ଜିର ଅଭାବୀ ବିକ୍ରି, ଶସ୍ତାରେ କିଣୁଛନ୍ତି ଦଲାଲ

- ଦର ବୃଦ୍ଧି ସହ ସରକାର କିଣିବାକୁ ଦାବି
- ରାସ୍ତାଘାଟରେ ପଡ଼ିରହିଛି ଶାଳମଞ୍ଜି

ଦାରିଙ୍ଗବାଡି,୨୮।୫(ଡି.ଏନ୍.ଏ.)

ମହିଳାମାନେ ମହୁଲଫୁଲରୁ ମଞ୍ଜି ସଂଗ୍ରହ କରୁଛନ୍ତି।

ଜନଜାତି ଅଧ୍ୟୁଷିତ କନ୍ଧମାଳ ଜିଲାରେ ଏବେ ଜଙ୍ଗଲଜାତ ଦ୍ରବ୍ୟ ଶାଳମଞ୍ଜିର ଅଭାବୀ ବିକ୍ରି ଗରିବ ଲୋକଙ୍କୁ କଷ୍ଟରେ ପକାଇଛି । ଏବେ ଅଞ୍ଚଳରେ ଏକାଧିକ ଜଙ୍ଗଲଜାତ ଦ୍ରବ୍ୟ ଲୋକେ ସଂଗ୍ରହ କରୁଥିଲେ ସୁଦ୍ଧା ବଜାରରେ ଉଚିତ ଦର ମିଳୁ ନ ଥିବା ଅଭିଯୋଗ ହୋଇଛି। ଶାଳ ଗଛରୁ ସିଧା କାଳବୈଶାଖୀ ହେଉ କି ସାଧାରଣ ପବନରେ ଶାଳମଞ୍ଜି ଆପେ ଆପେ ତଳେ ପଡିଥାଏ । ଏବେ ବଣ ଜଙ୍ଗଲ ସମେତ ପାହାଡ଼, ରାଜପଥ କଡରେ ଶାଳମଞ୍ଜି ଚାଦର ଘୋଡାଇଲା ଭଳି ପଡିରହିଛି। ଶାଳମଞ୍ଜିକୁ ଜନଜାତି ଓ ଅନ୍ୟ ବର୍ଗର ଲୋକେ ସଂଗ୍ରହ କରି ପୋଡିବା, ଶୁଖାଇବା, ଚୋପା ଛଡାଇବା ସହ ଡାଲି ପ୍ରସ୍ତୁତ କରି ବିକ୍ରି କରିଥାନ୍ତି। ଏତିକି କାର୍ଯ୍ୟ କରିବାକୁ ଗୋଟିଏ ପରିବାରକୁ ୧୦ରୁ ୧୫ ଦିନ ସମୟ ଲାଗିଥାଏ। ହେଲେ ଏହାର ବଜାର ମୂଲ୍ୟ ଧାର୍ଯ୍ୟ କରାଯାଇଥିଲେ ସୁଦ୍ଧା ସରକାରଙ୍କ ପକ୍ଷରୁ ପ୍ରତି ପଞ୍ଚାୟତରେ କିଣା ବିକା କରାଯାଉ ନ ଥିବାରୁ ଏହାକୁ ସଂଗ୍ରହ କରୁଥିବା ପରିବାର ଅତି ଶସ୍ତା ଦରରେ ଦଲାଲମାନଙ୍କୁ ବିକ୍ରି କରୁଛନ୍ତି। ଏହାର ଦର ଟିଡିସିସିଓଏଲ(ଟ୍ରାଇବାଲ ଡେଭଲପମେଣ୍ଟ କୋଅପରେଟିଭ କର୍ପୋରେଶନ ଓଡ଼ିଶା ଲିମିଟେଡ) ସର୍ବନିମ୍ନ ଦର ଧାର୍ଯ୍ୟ କରିଥିବା ବେଳେ କିଲୋ ପିଛା ୨୦ଟଙ୍କାରେ କିଣିବା ପାଇଁ ଧାର୍ଯ୍ୟ କରିଥିବା ଟିଡିସିସିଓଏଲର ରାଜ୍ୟ ଉପାଧ୍ୟକ୍ଷ ଦିଲୀପ କୁମାର ପ୍ରଧାନ କହିଛନ୍ତି। ଏଥିପାଇଁ ଶାଳମଞ୍ଜି ସଂଗ୍ରହକାରୀ ନିଜ ଅଞ୍ଚଳର ମହିଳା ସ୍ୱୟଂ ସହାୟକ ଗୋଷ୍ଠୀଙ୍କୁ ବିକ୍ରି କରିବେ। ଚାଷୀ ନିଜର ବ୍ୟାଙ୍କ ଆକାଉଣ୍ଟ ଓ ଆଧାର ଦେବା ବାଧ୍ୟତାମୂଳକ ରହିବ ଏବଂ ମଞ୍ଜି ବିକ୍ରିର ୩ ଦିନରୁ ଏକ ସପ୍ତାହ ମଧ୍ୟରେ ସେମାନଙ୍କୁ ଟିଡିସିସିଓଏଲ ପକ୍ଷରୁ ମଞ୍ଜିର ଉଚିତ ମୂଲ୍ୟ ହିସାବରେ ଅର୍ଥ ପ୍ରଦାନ କରାଯିବ ବୋଲି କହିଛନ୍ତି। ଏବେ ଜିଲାର ବିଭିନ୍ନ ସ୍ଥାନରେ ଶାଳମଞ୍ଜି ସଂଗ୍ରହ ହେଉଥିଲେ ସୁଦ୍ଧା ସଂଗ୍ରହକାରୀ କିଲୋ ପିଛା ମାତ୍ର ୧୦ରୁ ୧୫ଟଙ୍କା ପର୍ଯ୍ୟନ୍ତ ବିକ୍ରି କରୁଛନ୍ତି। ଫଳରେ ପରିବାରର ଛୋଟ, ବଡ଼ ସମସ୍ତ ପରିବାର ଏଥିପାଇଁ ପରିଶ୍ରମ କରି ଦିନକୁ ୧ଶହରୁ୨ଶହ ରୋଜଗାର କରନ୍ତି। ତେଣୁ ରାଜ୍ୟ ସରକାର ଏହାର ସର୍ବନିମ୍ନ ମୂଲ୍ୟ କିଲୋ ପିଛା ୩୦ ଟଙ୍କାରୁ ଉର୍ଦ୍ଧ୍ୱ ଦର କରିବାକୁ ଦାବି ହୋଇଛି। ପ୍ରକାଶ ଯେ, କନ୍ଧମାଳ ଜିଲାରେ ଅତି ଶସ୍ତାରେ କ୍ରୟ କରାଯାଉଛି ଶାଳମଞ୍ଜି। ଏଥିରୁ ତେଲ ବାହାର କରାଯିବା ସହ ସାବୁନ ଇତ୍ୟାଦି ପ୍ରସ୍ତୁତ କରାଯାଏ । ତେବେ କନ୍ଧମାଳରୁ କଞ୍ଜାମାଲ ଯାଇ ବାହାରେ ତେଲ, ସାବୁନ ଆଦି କରାଯାଇଥାଏ। ଏଠାରେ ତାକୁ ମୂଲ୍ୟଯୁକ୍ତ କରାଯିବା ବ୍ୟବସ୍ଥା ନ ଥିବାରୁ ଏହା ଶସ୍ତା ବୋଲି ବୁଦ୍ଧିଜୀବୀ ମହଲରେ କୁହାଯାଉଛି।

ଭାଜପାର ଜନସମ୍ପର୍କ ଅଭିଯାନ

କାର୍ଯ୍ୟକ୍ରମରେ ଉପସ୍ଥିତ ଭାଜପା ନେତା ଓ କର୍ମୀ।

ଜଗନ୍ନାଥପ୍ରସାଦ,୨୮।୫(ଡି.ଏନ.ଏ.)

ଭଞ୍ଜନଗର ନିର୍ବାଚନମଣ୍ଡଳୀ ଜଗନ୍ନାଥ ପ୍ରସାଦ ପଞ୍ଚଭୂତି ଠାରେ ଭାଜପା ପକ୍ଷରୁ କାର୍ଯ୍ୟକାରିଣୀ ବୈଠକ ଓ ଜନସମ୍ପର୍କ ଅଭିଯାନ ରବିବାର ଅନୁଷ୍ଠିତ ହୋଇଯାଇଛି। ମଣ୍ଡଳ ସଭାପତି ଅଜିତ କୁମାର ନାୟକ, ରାଜ୍ୟ କାର୍ଯ୍ୟକାରିଣୀ ସଦସ୍ୟା ଜୟନ୍ତୀ ପରିହାରୀ ଉପସ୍ଥିତ ଥିବାବେଳେ ଜଗନ୍ନାଥପ୍ରସାଦ ବ୍ଲକ ଭାଜପା ମହିଳା ସଭାନେତ୍ରୀ ରୋଜାଲିନ ବେହେରା ଓ ଭାଜପାର ବରିଷ୍ଠ ନେତା ପ୍ରଦୀପ ସାହୁ, ବିନାୟକ ତ୍ରିପାଠୀ, ଅଯୋଧ୍ୟା ନାଥ ମହାପାତ୍ର ଯୋଗ ଦେଇଥିଲେ। ସଭାରେ ସନ୍ତୋଷ ପାଳ, ଧବଳେଶ୍ୱର ପ୍ରଧାନ, ବାସୁଦେବ ନାୟକ, ମାନସ ଜେନା, ନୀଳାଞ୍ଚଳ ସାହାଣୀ, ସୁବ୍ରତ ନାୟକ, ସମୀର ନାୟକ, ସୁବ୍ରତ ନାୟକ, ରୋହିତ ବେହେରା, ମଧୁସୂଦନ ପାଣିଗ୍ରାହୀ, ସରୋଜ ନାୟକ, ବାଳକୃଷ୍ଣ ନାୟକ, ମାନସ ଗୌଡ଼ ଉପସ୍ଥିତ ଥିଲେ। ବଳମାଳୀ ପ୍ରଧାନଙ୍କ ନେତୃତ୍ୱରେ ବିଜେଡିର ଶତ୍ରୁଘ୍ନ ନାୟକଙ୍କ ସମେତ ୩୩ ଜଣ ବିଜେଡି କର୍ମୀ ଭାଜପାରେ ଯୋଗଦେଇଥିଲେ। ସଭାରେ ବରିଷ୍ଠ ନେତା ମହେନ୍ଦ୍ର କୁମାର ପଣ୍ଡା, ତାପସ ପ୍ରଧାନ, ଶୁକଦେବ ପ୍ରଧାନ ସମେତ ବିଭିନ୍ନ ମୋର୍ଚ୍ଚାର କର୍ମକର୍ତ୍ତା ଯୋଗ ଦେଇଥିଲେ।

ଜିଲା ଅମଲା ସଂଘର ଆନ୍ଦୋଳନ ନିଷ୍ପତ୍ତି

ଫୁଲବାଣୀ ଅଫିସ, ୨୮।୫

ଗତ ୨୨ରୁ ରାଜ୍ୟର ସମସ୍ତ ଅମଲା କଳାବ୍ୟାଜ ପରିଧାନ କରି ପ୍ରତିବାଦ କରିଛନ୍ତି। ତଥାପି ସରକାର ସେମାନଙ୍କ ଦାବି ପୂରଣ କରି ନ ଥିବାରୁ ବାଧ୍ୟ ହୋଇ ଆସନ୍ତା ଜୁନ ୧ ତାରିଖରୁ ସାମୂହିକ ଛୁଟିରେ ଯିବା ପାଇଁ ସଙ୍ଘ ପକ୍ଷରୁ ନିଷ୍ପତ୍ତି ନିଆଯାଇଛି। ରବିବାର ଏ ନେଇ ଜିଲା ମିଳିତ ଅମଲା ମଞ୍ଚ ପକ୍ଷରୁ ଏକ ଜରୁରୀ ବୈଠକ ସ୍ଥାନୀୟ ଆଇଟିଡିଏ ସମ୍ମିଳନୀ କକ୍ଷରେ ଅନୁଷ୍ଠିତ ହୋଇଛି। ଜିଲା ସଭାପତି ଦେବେନ୍ଦ୍ର ନାଥ ପାତ୍ରଙ୍କ ଅଧ୍ୟକ୍ଷତାରେ ଅନୁଷ୍ଠିତ ବୈଠକରେ ଆବାହକ ସୁବ୍ରତ କୁମାର ମହାନ୍ତି, ଅଶୋକ କୁମାର ଗଣ୍ଡା,ଉପଦେଷ୍ଟା ବିନୋଦ କୁମାର ମହାନ୍ତି, ସରୋଜ କୁମାର ପାତ୍ର, ଗଣେଶ ନାୟକ ଓ ବିଶ୍ୱନାଥ ବାରିକଙ୍କ ସମେତ ବହୁ ସଦସ୍ୟ ଯୋଗ ଦେଇଥିଲେ।

ଅନ୍ତରବା ହାଇସ୍କୁଲ ପରିସରରୁ ଜବରଦଖଲ ଉଚ୍ଛେଦ

ଆର.ଉଦୟଗିରି,୨୮।୫(ଡି.ଏନ.ଏ.)

ମୋହନା ବ୍ଲକର ଅନ୍ତରବା ଆଦିବାସୀ ଓ ହରିଜନ ହାଇସ୍କୁଲ ପରିସରରେ ଦୀର୍ଘ ୧୦ ବର୍ଷ ଧରି ରହୁଥିବା ୩ ପରିବାରକୁ ଜବରଦଖଲ ଉଚ୍ଛେଦ କରାଯାଇଛି। ପୂର୍ବରୁ ସେହି ସ୍ଥାନ ଖାଲି କରିବାକୁ ମୋହନା ତହସିଲ ପକ୍ଷରୁ ସେମାନଙ୍କୁ ନୋଟିସ କରାଯାଇଥିଲା। ହେଲେ ଏହି ତିନି ପରିବାର ଘର ଖାଲି କରିନଥିଲେ। ମୋହନା ତହସିଲର ଭାରପ୍ରାପ୍ତ ତହସିଲଦାର ହିମାଂଶୁ ଭୂଷଣ ପଲେଇ, ଅଡବା ଥାନା ଅଧିକାରୀ ଶୁଭାଂଶୁ କୁମାର ପଣ୍ଡା, ଏସଆଇ ଲକ୍ଷଣ ବେସ୍ରା, ତହସିଲ ସୁପରଭାଇଜର, ଅନ୍ତରବା ଭାରପ୍ରାପ୍ତ ରାଜସ୍ୱ ନିରୀକ୍ଷକ ସମେତ ପୋଲିସ କର୍ମଚାରୀଙ୍କ ଉପସ୍ଥିତିରେ ବୁଲୁଡୋଜର ସାହାର୍ଯ୍ୟରେ ୩ଟି ଚିଣ ଘର ଓ ଚାଳଛପର ଘରକୁ ଉଚ୍ଛେଦ କରାଯାଇଥିଲା। ବିଦ୍ୟାଳୟ ପରିସରରେ ବିଦ୍ୟାଳୟ ନାଁରେ ଥିବା ପଟ୍ଟା ଜମିରେ ମୋଟ ୧୩ଟି ପରିବାର କିଛି ସ୍ଥାନକୁ ଜବରଦଖଲ କରି ଚିଣ ଛପର ଘର ନିର୍ମାଣ କରି ରହୁଥିଲେ। ୫ଟି– ଜରିଆରେ ବିଦ୍ୟାଳୟ ରୂପାନ୍ତରଣ ଯୋଜନାରେ ପାଚେରୀ ନିର୍ମାଣ କାର୍ଯ୍ୟ ଆରମ୍ଭ କରିବାକୁ ପ୍ରଶାସନ ପକ୍ଷରୁ ଏହି ପରିବାରକୁ ସେଠାରୁ ହଟିଯିବା ପାଇଁ କୁହାଯାଇଥିଲା। ନ୍ୟପକ୍ଷରେ ଜଣେ ବ୍ୟକ୍ତି ସେହି ଜାଗାଟିକୁ ନିଜର ବୋଲି କହି ଅନ୍ୟମାନଙ୍କ ଠାରୁ ଟଙ୍କା ହଡପ କରିଥିବା ଅଭିଯୋଗ ହେଉଥିଲା।

ଘୁମୁସର ଜିଲା ଦାବିରେ ମୁଖ୍ୟମନ୍ତ୍ରୀଙ୍କୁ ଚିଠି

ଭଞ୍ଜନଗର/ବେଲଗୁଣ୍ଡା,୨୮।୫(ଡି.ଏନ.ଏ)

ଭଞ୍ଜନଗର ରାଜସ୍ୱ ଉପଖଣ୍ଡକୁ ଘୁମୁସର ଜିଲା ଘୋଷଣା ଦାବି ନେଇ ବିଭିନ୍ନ ସଙ୍ଗଠନ ପକ୍ଷରୁ ସ୍ୱର ଉତ୍ତୋଳନ ଦିନକୁ ଦିନ ଜୋରଦାର ହେବାରେ ଲାଗିଛି। ବିଗତ ଦିନରେ ଦାବିପତ୍ର ପ୍ରଦାନ, ବିକ୍ଷୋଭ ପ୍ରଦର୍ଶନ ସହ ମିଳିତ କ୍ରିୟାନୁଷ୍ଠାନ କମିଟି ଗଠନ କରି ଶୋଭାଯାତ୍ରା ମଧ୍ୟ ଅନୁଷ୍ଠିତ ହୋଇଛି। ଆଗକୁ ଆନ୍ଦୋଳନ ଆହୁରି ଜୋରଦାର କରିବା ପାଇଁ ପଦକ୍ଷେପ ନିଆଯାଇଛି। ରବିବାର ଏ ନେଇ ଘୁମୁସର ବାହିନୀ ପକ୍ଷରୁ ବେଲଗୁଣ୍ଡାଠାରେ ସ୍ୱତନ୍ତ୍ର ଚିଠି ଏବଂ ହସ୍ତାକ୍ଷର ଅଭିଯାନ ଅନୁଷ୍ଠିତ ହୋଇଥିଲା। ଏଥିରେ ବେଲଗୁଣ୍ଡାବାସୀ ବହୁ ସଂଖ୍ୟାରେ ସାମିଲ ହୋଇ ମୁଖ୍ୟମନ୍ତ୍ରୀ ନବୀନ ପଟ୍ଟନାୟକ ଓ ୫–ଟି ସଚିବଙ୍କୁ ଭଞ୍ଜନଗର ଉପଖଣ୍ଡକୁ ସ୍ୱତନ୍ତ୍ର ଘୁମୁସର ଜିଲା ମାନ୍ୟତା ପ୍ରଦାନ କରିବାକୁ ନିବେଦନ କରିଛନ୍ତି। ପ୍ରାୟ ୬୦୦ରୁ ଉର୍ଦ୍ଧ୍ୱ ଚିଠି ଓ ହସ୍ତାକ୍ଷର ଲେଖାଯାଇଥିବା ଜଣାପଡ଼ିଛି। ଆଗାମୀ ଦିନରେ ଘୁମୁସର ବାହିନୀ ପକ୍ଷରୁ ବିଭିନ୍ନ ବ୍ଲକରେ ଜନ ସଚେତନତା ସୃଷ୍ଟି କରାଯିବା ସହ ଚିଠି ଲେଖା ଅଭିଯାନ ଓ ଆନ୍ଦୋଳନକୁ ବ୍ୟାପକ କରାଯିବ ବୋଲି ଘୁମୁସର ବାହିନୀ ପକ୍ଷରୁ ସୂଚନା ଦିଆଯାଇଛି।

ପୌରାଣିକ ନାଟକରେ ମଜ୍ଜିଲେ ଗ୍ରାମବାସୀ

ପୌରାଣିକ ନାଟକ ପରିବେଷଣ କରାଯାଉଛି।

ଶେରଗଡ଼,୨୮।୫(ଡି.ଏନ.ଏ.)

ଶେରଗଡ଼ ନିକଟସ୍ଥ ହରିକୃଷ୍ଣପୁର ଗ୍ରାମର ଶିବ ପାର୍ବତୀଙ୍କ ଶିତଳଶଷ୍ଠୀ ଯାତ୍ରା ସମାପ୍ତ ହୋଇଛି। ଚତୁର୍ଥୀଠାରୁ ଆରମ୍ଭ ହୋଇଥିବା ଯାତ୍ରାରେ ସପ୍ତମୀ ଭୋର ପର୍ଯ୍ୟନ୍ତ ନାଟକ ଚାଲିଥିଲା। ଶିବ ପାର୍ବତୀ ଅସ୍ଥାୟୀ ମଣ୍ଡପରେ ବିରାଜମାନ କରିଥିବା ବେଳେ ଯାତ୍ରା ନିମନ୍ତେ ଗ୍ରାମରେ ବ୍ୟାପକ ପୂଜାର୍ଚ୍ଚନା ସାଙ୍ଗକୁ ସାଜସଜ୍ଜା ଲାଗି ରହିଥିଲା। ପ୍ରଥମ ଦିନ ସୁଭଦ୍ରା ପରିଣୟ ନାଟକ, ଦ୍ୱିତୀୟ ଦିନ ଦାସକାଠିଆ, ତୃତୀୟ ଦିନ ହିରଣ୍ୟକଶିପୁ ନାଟକ କରାଯାଇଥିଲା। ଏହାକୁ ଦେଖିବାକୁ ପାଖାପାଖି ଗାଁର ବହୁ ଲୋକଙ୍କ ଭିଡ଼ ଜମିଥିଲା। ଉକ୍ତ ଉତ୍ସବରେ ତ୍ରଷ୍ଟି ବିପ୍ର ଚରଣ ମିଶ୍ର, ରଜନୀ କାନ୍ତ ତ୍ରିପାଠୀ, କୁତିବାସ ଦାଶ, ବିପ୍ର ଚରଣ ଦାଶ, ବିପ୍ର ଚରଣ ତ୍ରିପାଠୀ, ଦିଲୀପ କୁମାର ତ୍ରିପାଠୀ, ବଦ୍ରିନାରାୟଣ ତ୍ରିପାଠୀ, ବର୍ଷାତ କୁମାର ଦାଶ, ସୁଧାକର ପାଢ଼ୀ, ପ୍ରଦ୍ୟୁମ୍ନ କୁମାର ଷଡଙ୍ଗୀ ସମେତ ବହୁ ଗ୍ରାମବାସୀ ସହଯୋଗ କରିଥିଲେ।

ଷଡ଼ଯନ୍ତ୍ରର ଶିକାର ହୋଇଛି: ଶ୍ରୀକାନ୍ତ ସାହୁ

ସାଙ୍ଗଠନିକ ବୈଠକରେ ବିଧାୟକ ଉଦ୍‌ବୋଧନ ଦେଉଛନ୍ତି।

ପୋଲସରା ନିର୍ବାଚନ

- ମଣ୍ଡଳୀ ସ୍ତରୀୟ ସାଙ୍ଗଠନିକ ବୈଠକ

ବୁଗୁଡ଼ା/ପୋଲସରା,୨୮।୫(ଡି.ଏନ.ଏ.)

ଗଞ୍ଜାମ ଜିଲା ବୁଗୁଡ଼ା ବ୍ଲକ ଗୋଲିଆ ବଡ଼ତୋଟାଠାରେ ବିଜୁ ଜନତା ଦଳ ପକ୍ଷରୁ ପୋଲସରା ନିର୍ବାଚନ ମଣ୍ଡଳୀସ୍ତରୀୟ ସାଙ୍ଗଠନିକ ବୈଠକ ରବିବାର ଅନୁଷ୍ଠିତ ହୋଇଥିଲା। ବ୍ଲକ ବିଜେଡି ସଭାପତି ଇଂ. ମଦନ ଗୋପାଳ ଦୋରାଙ୍କ ପୌରୋହିତ୍ୟରେ ଅନୁଷ୍ଠିତ ଏହି ବୈଠକରେ ବହୁ ଛାମୁଆ ନେତା ଯୋଗ ଦେଇଥିଲେ। ତେବେ ଏହି ବୈଠକରେ ମନ୍ତ୍ରୀ ପଦରୁ ଇସ୍ତଫା ଦେବା ପ୍ରସଙ୍ଗରେ ବିଧାୟକ ଶ୍ରୀକାନ୍ତ ସାହୁ ନିଜର ଅସନ୍ତୋଷ ପ୍ରକାଶ କରିଥିଲେ। ସେ କହିଥିଲେ, ତାଙ୍କୁ ଷଡ଼ଯନ୍ତ୍ରର ଶିକାର ହେବାକୁ ପଡ଼ିଛି। ଆଗାମୀ ଦିନରେ ଚକ୍ରାନ୍ତକାରୀଙ୍କ ମୁଖା ନିଶ୍ଚିତ ରୂପେ ଖୋଲିବ। ଲୋକଙ୍କ ସମର୍ଥନ ଏବଂ ମୁଖ୍ୟମନ୍ତ୍ରୀ ନବୀନ ପଟ୍ଟନାୟକଙ୍କ ଆର୍ଶୀର୍ବାଦରୁ ଆଗାମୀ ବିଧାନସଭା ନିର୍ବାଚନରେ ଦଳୀୟ ଟିକେଟର ହକଦାର ବୋଲି ସେ ଦୃଢୋକ୍ତି ପ୍ରକାଶ କରିଥିଲେ। ସେହିପରି ବିଧାୟକଙ୍କ ସ୍ତ୍ରୀ ଗୋଲାପ ସାହୁ କହିଥିଲେ, ପୋଲସରା ନିର୍ବାଚନ ମଣ୍ଡଳୀର ସମସ୍ତ ଦଳୀୟ କର୍ମୀଙ୍କ ଅକୁଣ୍ଠ ସମର୍ଥନ ତାଙ୍କ ସ୍ୱାମୀଙ୍କ ପ୍ରତି ରହିଛି ଏବଂ ଆଗକୁ ମଧ୍ୟ ରହିବ।

ଏହି ବୈଠକରେ ପୋଲସରା ବ୍ଲକ ଅଧ୍ୟକ୍ଷା କଳ୍ପନା ପ୍ରଧାନ, ଉପାଧ୍ୟକ୍ଷ କାହ୍ନୁ ଚରଣ ବେହେରା, ଏନଏସି ଅଧ୍ୟକ୍ଷା ସଙ୍ଗୀତା ବେହେରା, ଉପାଧ୍ୟକ୍ଷ ସନ୍ତୋଷ କୁମାର ବେହେରା, ବୁଗୁଡ଼ା ବ୍ଲକ ଅଧ୍ୟକ୍ଷା କେ.ପ୍ରିୟଦର୍ଶିନୀ ଆଚାରୀ, ଉପାଧ୍ୟକ୍ଷ ମାନସ ରଞ୍ଜନ ପ୍ରଧାନ, ଏନ୍‌ଏସି ଅଧ୍ୟକ୍ଷ ଚିତ୍ରସେନ ପ୍ରଧାନ, ଉପାଧ୍ୟକ୍ଷା ଗିତାଞ୍ଜଳୀ ପାଢ଼ୀ, ବୁଗୁଡ଼ା ଏନଏସି ବିଜେଡି ସଭାପତି କେ.ତ୍ରିଲୋଚନ ଦୋରା, ବିଜେଡିର ପୋଲସରା ବ୍ଲକ ସଭାପତି

ବିଶୁଦ୍ଧ ପାନୀୟ ଜଳରୁ ବଞ୍ଚିତ ୪ନଂ. ୱାର୍ଡବାସୀ

ଧର୍ମଶାଳା ବ୍ଲକର ତାଳଜଙ୍ଗ ପଞ୍ଚାୟତ

ଜେନାପୁର,୨୮।୫(ଡି.ଏନ.ଏ.):

ଲୋକଙ୍କୁ ବିଶୁଦ୍ଧ ପାନୀୟ ଜଳ ଯୋଗାଇ ଦେବା ନିମନ୍ତେ ନିର୍ମିତ ହୋଇଛି ଗ୍ରାମ୍ୟ ପାନୀୟ ଜଳ ପ୍ରକଳ୍ପ। କିନ୍ତୁ କେତକ ସ୍ଥାନରେ ତାହା ଗରିବ ଜନସାଧାରଣଙ୍କ ହିତରେ ଆଦୌ ଆସୁ ନ ଥିବା ଅଭିଯୋଗ ହୋଇଛି। ଏମିତି ଏକ ଘଟଣା ଦେଖିବାକୁ ମିଳିଛି ଯାଜପୁର ଜିଲା ଧର୍ମଶାଳା ବ୍ଲକ ଅନ୍ତର୍ଗତ ତାଳଜଙ୍ଗ ପଞ୍ଚାୟତର ବଳରାମପୁର ପାହାଡ଼ ପାଦଦେଶରେ ଥିବା ନୂଆ ତାଳଜଙ୍ଗ ଗ୍ରାମର ୪ ନମ୍ବର ୱାର୍ଡରେ। ଏଠାରେ ବିଶୁଦ୍ଧ ପାନୀୟ ଜଳ ସମସ୍ୟା ଦେଖିବାକୁ ମିଳିଛି। ଏହି ଗ୍ରାମରେ ୫୦୦ ଲୋକ ବସବାସ କରୁଛନ୍ତି। ପଞ୍ଚାୟତରେ ୧୦ ବର୍ଷ ତଳେ ସ୍ଥାପିତ ହୋଇଛି ଏକ ପ୍ରକଳ୍ପ। କିନ୍ତୁ ଏହି ପ୍ରକଳ୍ପରୁ ୪ ନମ୍ବର ୱାର୍ଡକୁ ବିଶୁଦ୍ଧ ପାନୀୟ ଜଳ ଯାଇ ପାରୁନାହିଁ। ଲୋକଙ୍କ କହିବା ମୁତାବକ, ପ୍ରକଳ୍ପ ପ୍ରତିଷ୍ଠା ହେବା ଦିନଠାରୁ ସାହିକୁ ପାଇପ୍ ସଂଯୋଗ କରାଯାଇ ନାହିଁ। ସାହିର ଲୋକେ ପାଣିଟୋପାଏ ପାଇବା ପାଇଁ ବିଭିନ୍ନ ସମୟରେ ନାନା ସମସ୍ୟାର ସମ୍ମୁଖୀନ ହେଉଛନ୍ତି। ଏହି ସାହିରେ ୩ ନଳକୂପ ଅଛି। ହେଲେ ସେ ସବୁ ଅଚଳ। ୨ କୂଅ ଶୁଖିଲା ପଡ଼ିଛି। ଦୀର୍ଘ ବର୍ଷ ଧରି ଅଚଳ ହୋଇ ପଡ଼ିଥିବା ଏକ ବୋରିଙ୍ଗରୁ ଢାଳ ସାହାଯ୍ୟରେ ପାଣି ଯାହା ବାହାରୁଛି ସେଥିରେ ଲୋକେ ଚଳୁଛନ୍ତି। କୂଅରୁ ବାହାରୁଥିବା ପାଣି ସମୁଦ୍ରକୁ ଶଙ୍ଖେ ବୋଲି ଗ୍ରାମବାସୀ କହିଛନ୍ତି। ଏ ସମ୍ପର୍କରେ ପ୍ରତିକ୍ରିୟା ପାଇଁ ବିଡିଓ ଦେବେନ୍ଦ୍ର ପ୍ରସାଦ ବଳଙ୍କୁ ଯୋଗାଯୋଗ କରାଯାଇଥିଲେ ମଧ୍ୟ ତାହା ସମ୍ଭବ ହୋଇ ପାରିନାହିଁ। ଏଥିପ୍ରତି ଜିଲାପାଳ ତୁରନ୍ତ ଦୃଷ୍ଟିକୁ ଗ୍ରାମବାସୀ ଦାବି କରିଛନ୍ତି।

ମହିଳାମାନେ ଭାଙ୍ଗିଯାଇଥିବା ଏକ ନଳକୂପରୁ ପାଣି କାଢୁଛନ୍ତି।

୨ ଶିକାରୀ ଗିରଫ, ୩ ବନ୍ଧୁକ ଜବତ

ଉଦଳା,୨୮।୫(ଡି.ଏନ.ଏ.)

ଉଦଳା ପୋଲିସ୍ ଏବଂ ବନବିଭାଗ ରବିବାର ଭୋର ସମୟରେ ମିଳିତ ଭାବେ ଶିମିଳିପାଳର ଫୁଲବାଡିଆ ଅଞ୍ଚଳରେ ଚଢ଼ାଉ କରି ୨ ଶିକାରୀଙ୍କୁ ଗିରଫ କରିଛି। ଗିରଫ ଶିକାରୀ ଦ୍ୱୟ ହେଲେ ଶିବ ସିଂ ଏବଂ ବାସୁଦେବ ସିଂ। ସେମାନଙ୍କଠାରୁ ୩ ଗୁଳି ଭର୍ତ୍ତି ଦେଶୀ ବନ୍ଧୁକ, ଫାଶ, ଧନୁ ଓ ତୀର ପ୍ରଭୃତି ଜବତ ହୋଇଛି। ଜବତ ସାମଗ୍ରୀ ମଧ୍ୟର ଗୋଟିଏ ଭଙ୍ଗା ଦେଶୀ ବନ୍ଧୁକ ମଧ୍ୟ ରହିଛି। ଦୁଇ ଦିନ ପୂର୍ବେ ବନବିଭାଗ କପ୍ତିପଦା ରେଞ୍ଜ ଅଞ୍ଚଳରେ ଚଢ଼ାଉ କରି ୬ ଶିକାରୀଙ୍କୁ ଗିରଫ କରିଥିଲା। ସେମାନଙ୍କ ନିକଟରୁ ୪ ବନ୍ଧୁକ, ବଜ୍ରକାପ୍ତା କାତି ସହିତ ବନ୍ୟପ୍ରାଣୀ ମାଂସ ଜବତ ହୋଇଥିଲା। ଶିମିଳିପାଳରେ ଶିକାରୀ ଗୁଳିରେ ଫରେଷ୍ଟ ଗାର୍ଡଙ୍କ ମୃତ୍ୟୁ ଘଟଣା ପରେ ବନବିଭାଗ ଏବଂ ପୋଲିସ୍ ଶିକାରୀଙ୍କୁ ଧରିବାରେ ତତ୍ପରତା ପ୍ରକାଶ କରିଥିବା ଦେଖିବାକୁ ମିଳିଛି।

ପକ୍ଷାଘାତ ରୋଗୀଙ୍କୁ ହୁଇଲ ଚେୟାର ପ୍ରଦାନ

ପତିତପାବନ ସ୍ୱେଚ୍ଛାସେବୀ ସଂଗଠନ ପକ୍ଷରୁ ହୁଇଲ୍ ଚେୟାର ପ୍ରଦାନ କରାଯାଉଛି।

ଜେନାପୁର,୨୮।୫(ଡି.ଏନ.ଏ.): ଧର୍ମଶାଳା ବ୍ଲକ୍ ଏଣ୍ଡଳବା ପଞ୍ଚାୟତର ସ୍ୱର୍ଗତ ମାୟାଧର ମଲ୍ଲିକଙ୍କ ସ୍ତ୍ରୀ ଗେଲ୍ଲା ମଲ୍ଲିକ(୬୫) ପାଞ୍ଚ ବର୍ଷ ହେବ ପକ୍ଷାଘାତ ରୋଗରେ ପୀଡ଼ିତ ହୋଇ ନାହିଁ ନ ଥିବା ଅସୁବିଧାର ସମ୍ମୁଖୀନ ହେଉଛନ୍ତି। ଏକଥା ଜାଣିବା ପରେ ପୁରୀର ପତିତପାବନ ସ୍ୱେଚ୍ଛାସେବୀ ସଂଗଠନ ପକ୍ଷରୁ ତାଙ୍କୁ ଏକ ହୁଇଲ ଚେୟାର ପ୍ରଦାନ କରାଯାଇଛି। ସଂଘ ସଭାପତି ଗୋପବନ୍ଧୁ ଆଚାର୍ଯ୍ୟଙ୍କ ସମେତ ଅନ୍ୟ ସଦସ୍ୟମାନେ ପହଞ୍ଚି ତାଙ୍କୁ ହୁଇଲ ଚେୟାର ପ୍ରଦାନ କରିଥିଲେ। ହୁଇଲ ଚେୟାର ପାଇ ଗେଲ୍ଲା ବହୁ ଖୁସି ହୋଇଥିଲେ। ଏଥିସହିତ ସଂଗଠନର ଉନ୍ନତି ପାଇଁ ପ୍ରଭୁ ଜଗନ୍ନାଥଙ୍କ ନିକଟରେ ପ୍ରାର୍ଥନା କରିଥିଲେ। ଗଲ୍ଲାଙ୍କୁ ଗୋଟିଏ ସ୍ଥାନରୁ ଅନ୍ୟ ସ୍ଥାନକୁ ଯିବାକୁ ହେଲେ ଅନ୍ୟର ସାହାରା ଲୋଡ଼ାପଡୁଛି। ପରିବାର କହିଲେ ମୋଟ ୭ ଜଣ। ତାଙ୍କୁ ଭତ୍ତା ୫୦୦ ଟଙ୍କା ମିଳୁଛି। ତେଣୁ ହୁଇଲ ଚେୟାର ଖଣ୍ଡେ ପାଇଁ ସେ ଗ୍ରାମ ପଞ୍ଚାୟତଠାରୁ ଆରମ୍ଭ କରି ବ୍ଲକ୍ ପର୍ଯ୍ୟନ୍ତ ଦୌଡ଼ିଥିଲେ ମଧ୍ୟ ନିରାଶ ହୋଇଥିଲେ। ଏକଥା ସ୍ଥାନୀୟ ଅଞ୍ଚଳର ସାମାଜିକ କର୍ମୀ ସାଗରିକା ଦଳାଇଙ୍କ ନଜରକୁ ଆସିବାରୁ ସେ ଗେଲ୍ଲାଙ୍କ ସମସ୍ୟା ସମ୍ପର୍କରେ ପତିତପାବନ ସ୍ୱେଚ୍ଛାସେବୀ ସଂଗଠନକୁ ଜଣାଇଥିଲେ।

'ଟ୍ୟୁଜ୍ ଡେ ଉଇଥ ମୋରୀ' ପୁସ୍ତକ ଉନ୍ମୋଚିତ

କାଏମା,୨୮।୫(ଡି.ଏନ.ଏ.): ଧର୍ମଶାଳା ବ୍ଲକ ଅନ୍ତର୍ଗତ ବଡ଼ କାଏମା ପଞ୍ଚାୟତରେ ଥିବା କଲ୍ୟାଣ ମଣ୍ଡପଠାରେ 'ଟ୍ୟୁଜ ଡେ ଉଇଥ୍ ମୋରୀ'ପୁସ୍ତକ ଉନ୍ମୋଚିତ ହୋଇଯାଇଛି। ଅନୁବାଦକ ଅନନ୍ତ ଚରଣ ସ୍ୱାଇଁ ନିଜର ଅନୁଭୂତିକୁ ଏହି ପୁସ୍ତକରେ ବର୍ଣ୍ଣିତ କରିଛନ୍ତି। ଏହାକୁ ଡ. ରାଜକିଶୋର ପାଢ଼ୀ ସମୀକ୍ଷା କରିଛନ୍ତି। ମୁଖ୍ୟଅତିଥି ଭାବେ ଧର୍ମଶାଳା ବିଡିଓ ଦେବେନ୍ଦ୍ର ପ୍ରସାଦ ବଳ ଯୋଗଦେଇ ପୁସ୍ତକ ଉନ୍ମୋଚନ କରିବା ସହ ଅଭିଭାଷଣ ପ୍ରଦାନ କରିଥିଲେ। ସଭାରେ ପଦ୍ମନାଭ ସାହୁ ସଭାପତିତ୍ୱ କରିଥିଲେ। ସ୍ୱାଗତ ଭାଷଣ ଓ ଅତିଥି ପରିଚୟ ହରିହର ପଣ୍ଡା ପ୍ରଦାନ କରିଥିଲେ। ସମ୍ମାନିତ ଅତିଥି ଭାବେ ମା'ତାରିଣୀ ମହାବିଦ୍ୟାଳୟ ଅଧ୍ୟକ୍ଷ ଚନ୍ଦ୍ରକାନ୍ତ ମହାନ୍ତି ଏବଂ ଅନ୍ୟ ବିଶିଷ୍ଟ ବ୍ୟକ୍ତି ପ୍ରମୁଖ ଯୋଗଦେଇ ନିଜର ଅଭିଭାଷଣ ରଖିଥିଲେ। ଅନୁବାଦକ ସ୍ୱାଇଁ ସଭାରେ ତାଙ୍କର ଅନୁଭୂତି ବଖାଣିବା ସହିତ ଶିକ୍ଷକ ଓ ଛାତ୍ର ମଧ୍ୟରେ ଥିବା ଗଭୀର ସମ୍ପର୍କ ବିଷୟରେ ଆଲୋଚନା କରିଥିଲେ। ଅନେକ ଶିକ୍ଷୟିତ୍ରୀଶିକ୍ଷକ ଓ ବିଶିଷ୍ଟ ବ୍ୟକ୍ତି ଉପସ୍ଥିତ ରହି ସ୍ୱାଇଁଙ୍କୁ ପ୍ରଶଂସା କରିଥିଲେ। ଶେଷରେ ଅନୁବାଦକ ସ୍ୱାଇଁଙ୍କ ପୁତ୍ର ଶାଶ୍ୱତ କୁମାର ସ୍ୱାଇଁ ଧନ୍ୟବାଦ ଦେଇଥିଲେ।

ଅତିଥି ପୁସ୍ତକ ଉନ୍ମୋଚନ କରୁଛନ୍ତି।

ଲୁଟ ଘଟଣା:୩ ଗିରଫ

ବୈଶିଙ୍ଗା,୨୮।୫(ଡି.ଏନ.ଏ.)

ମୟୂରଭଞ୍ଜ ଜିଲା ବୈଶିଙ୍ଗା ଥାନା ଅଧୀନ ଟିକାୟତପୁର ନିକଟରେ ଶୁକ୍ରବାର ସନ୍ଧ୍ୟାରେ ବନ୍ଧୁକ ଦେଖାଇ ଫାଇନାନ୍ସ କମ୍ପାନୀ ଅଧିକାରୀମାନଙ୍କଠାରୁ ୧ଲକ୍ଷ ୯୦ ହଜାର ଟଙ୍କା ଲୁଟ୍ ଘଟଣାରେ ପୋଲିସ ୩ ଅଭିଯୁକ୍ତଙ୍କୁ ଗିରଫ କରିଛି। ସେମାନେ ହେଲେ ସେଖ ମହିମୁଦ୍ଦିନ ଓରଫ ଟୁଙ୍ଗୁରୁ, ସେଖ ସୋବାନୀ ଓରଫ ଜୁଲୁ ଓ ସେଖ ସେମିରୁଦ୍ଦିନ। ଏ ସଂକ୍ରାନ୍ତରେ ବୈଶିଙ୍ଗା ଥାନାରେ ଏକ ମାମଲା(ନଂ.୨୧୦/୨୩) ରୁଜୁ କରି ପୋଲିସ ଅଧିକ ତଦନ୍ତ ଜାରି ରଖିଛି। ତେବେ ଲୁଟ ହୋଇଥିବା ଟଙ୍କା ଜବତ କରାଯାଇ ପାରିନାହିଁ।

ବଡ଼ଚଣା କଂଗ୍ରେସର ମିଶ୍ରଣ ପର୍ବ

ଚଣ୍ଡିଖୋଲ,୨୮।୫(ଡି.ଏନ୍.ଏ.):

ବଡ଼ଚଣା ବ୍ଲକ ଅନ୍ତର୍ଗତ ଧାନମଣ୍ଡଳସ୍ଥିତ ସାହାରା ସୋସିଆଲ ସର୍ଭିସ ଅର୍ଗାନାଇଜେଶନ୍ କ୍ଲବଠାରେ ବ୍ଲକ କଂଗ୍ରେସ ସଭାପତି ଉମେଶ ଜେନାଙ୍କ ଅଧ୍ୟକ୍ଷତାରେ ଏକ ମିଶ୍ରଣ ପର୍ବ ଓ ସାଧାରଣ ସଭା ଶନିବାର ଅନୁଷ୍ଠିତ ହୋଇଯାଇଛି। ପ୍ରଦେଶ କଂଗ୍ରେସ କମିଟି ସମ୍ପାଦକ ତଥା ବଡ଼ଚଣା କଂଗ୍ରେସ ନେତା କ୍ୟାପ୍‌ଟେନ୍ ରାଜନାରାୟଣ ମହାପାତ୍ର ମୁଖ୍ୟଅତିଥି ଭାବେ ଯୋଗଦେଇ କ୍ଲବଗୃହକୁ ଉଦ୍‌ଘାଟନ କରିଥିଲେ। ଏହି ଅବସରରେ ଧାନମଣ୍ଡଳ ପଞ୍ଚାୟତର ବହୁ ବ୍ୟକ୍ତି ଅନ୍ୟଦଳ ଛାଡ଼ି କଂଗ୍ରେସରେ ସାମିଲ ହୋଇଥିଲେ। ଏଥିରେ ବ୍ଲକ କଂଗ୍ରେସ ଉପସଭାପତି ପ୍ରଦୀପ୍ତ କୁମାର ମହାନ୍ତି, ପ୍ରାକ୍ତନ ପଞ୍ଚାୟତ ସମିତି ଅଧ୍ୟକ୍ଷ ନିରଞ୍ଜନ ସାହୁ, ଛାତ୍ର କଂଗ୍ରେସ ସଭାପତି ସଞ୍ଜୀବ ସାମଲ ଓ ଜିଲା ସାଧାରଣ ସମ୍ପାଦକ ଅଶୋକ ସାମଲ ପ୍ରମୁଖ ଯୋଗ ଦେଇଥିଲେ। ଧାନମଣ୍ଡଳ ପଞ୍ଚାୟତର ରାଜକିଶୋର ସାହୁ, ସୁରେଶ ସାହୁ, ତପନ କୁମାର ଦାସ, ନରେନ୍ଦ୍ର କୁମାର ଦାସ, ଭଜମନ ମଲ୍ଲିକ, ଦୁର୍ଯ୍ୟୋଧନ ସେଠୀ, ପଦନ ଦାସ, ସେକ୍ ଇବ୍ରାହିମ୍ ଓ ଦୀପକ ନାୟକ ପ୍ରମୁଖ ବହୁ ବ୍ୟକ୍ତି କଂଗ୍ରେସରେ ସାମିଲ ହୋଇଥିଲେ। କ୍ୟାପଟେନ୍ ମହାପାତ୍ର ସେମାନଙ୍କୁ ଉତ୍ତରୀୟ ଓ ପୁଷ୍ପଗୁଚ୍ଛ ଦେଇ ସ୍ୱାଗତ କରିଥିଲେ।

କଂଗ୍ରେସରେ ସାମିଲ ହୋଇଥିବା କର୍ମୀଙ୍କୁ ନେତାମାନେ ସ୍ୱାଗତ କରୁଛନ୍ତି।

ବାହାର ନିଯୁକ୍ତି ପ୍ରତ୍ୟାହାର ଦାବି ତେଜିଲା

କଳିଙ୍ଗନଗର ଶିଳ୍ପାଞ୍ଚଳ

କଳିଙ୍ଗନଗର,୨୮।୫(ଡି.ଏନ.ଏ.):

କଳିଙ୍ଗନଗର ଶିଳ୍ପାଞ୍ଚଳରେ ଅଣଓଡ଼ିଆଙ୍କ ନିଯୁକ୍ତି ପ୍ରସଙ୍ଗରେ ରବିବାର ଦାନଗଦିଠାରେ ସୁକିନ୍ଦା ନିର୍ବାଚନମଣ୍ଡଳୀ ଯୁବ କଂଗ୍ରେସ ପକ୍ଷରୁ ଏକ ଖବରଦାତା ସମ୍ମିଳନୀ କରାଯାଇଛି। ଏଥିରେ ଏକ କାରଖାନା ବିରୋଧରେ କଂଗ୍ରେସ ବିଷୋଦ୍‌ଗାର କରିଛି। ଗତ ୨୧ ତାରିଖରେ କମ୍ପାନୀ କଳିକତାଠାରେ ନିଯୁକ୍ତି ଚୟନ କରାଉଥିବାବେଳେ ସେଠାକୁ ଯାଇଥିବା ସୁକିନ୍ଦା ନିର୍ବାଚନମଣ୍ଡଳୀ ଓ ଏହାର ଆଖପାଖ ପିଲାଙ୍କୁ ମାଡ଼ ମରାଯିବା ଏକ ଲଜ୍ଜା ଓ ଅପମାନ ଜନକ ଘଟଣା। ଏହି ଘଟଣାର ଉପଯୁକ୍ତ ତଦନ୍ତ କରାଯିବା ସହିତ ଉକ୍ତ ନିଯୁକ୍ତି ପ୍ରକ୍ରିୟାକୁ ସମ୍ପୂର୍ଣ୍ଣ ପତ୍ୟାହାର କରିବା ପାଇଁ ଯୁବ କଂଗ୍ରେସ ପକ୍ଷରୁ ଦାବି କରାଯାଇଛି। ଏତଦ୍‌ବ୍ୟତୀତ କାରଖାନା ଦ୍ୱାରା ନିକଟ ଅତୀତରେ ହୋଇଥିବା ୭୦୦ରୁ ଅଧିକ ନିଯୁକ୍ତି ମଧ୍ୟରୁ ମାତ୍ର ୧୨ ଓଡ଼ିଆ ରହିଛନ୍ତି, ଯାହାକୁ ତୀବ୍ର ନିନ୍ଦା କରାଯିବା ସହିତ ଏହି ପ୍ରସଙ୍ଗ ଉପରେ ସ୍ୱଷ୍ଟୀକରଣ ଦାବି କରାଯାଇଛି। ସମସ୍ତ କାରଖାନାରେ ସ୍ଥାନୀୟ ଯୁବତୀଯୁବକମାନେ ନିଯୁକ୍ତିରେ ହତାଶ ହୋଇଛନ୍ତି। କଂଗ୍ରେସ ଏହି ପ୍ରସଙ୍ଗରେ ଆନ୍ଦୋଳନ ପାଇଁ ଧମକ ଦେଇଛି। ଏହି ଖବରଦାତା ସମ୍ମିଳନୀରେ ଜିଲା କଂଗ୍ରେସ କମିଟି ସମ୍ପାଦକ ରାଇଚରଣ ମହାନ୍ତି, ସୁକିନ୍ଦା ନିର୍ବାଚନମଣ୍ଡଳୀ ଯୁବ କଂଗ୍ରେସ ସଭାପତି କୃପାସିନ୍ଧୁ ସାମନ୍ତରାୟ, ଦାନଗଦି କଂଗ୍ରେସ କମିଟି ସଭାପତି ବିଭୁଭୂଷଣ ରାଉତ ଓ ଉପସଭାପତି ଦୟାନିଧି ପଲେଇ ପ୍ରମୁଖ ଉପସ୍ଥିତ ଥିଲେ। ତେବେ କଂଗ୍ରେସର ଏହି ଆନ୍ଦୋଳନ ଚେତାବନୀ କେତେଦୂର ସଫଳ ହେଉଛି ତାହା ଦେଖିବାକୁ ବାକି ରହିଲା ବୋଲି ସ୍ଥାନୀୟ ଯୁବତୀଯୁବକ ଆଶଙ୍କା ପ୍ରକଟ କରିଛନ୍ତି। ପୂର୍ବରୁ ସ୍ଥାନୀୟ ନିଯୁକ୍ତିକୁ ନେଇ ବିଭିନ୍ନ ରାଜନୈତିକ ଦଳ ଏବଂ ସଂଗଠନ ପକ୍ଷରୁ ଦାବି ହେଉଥିଲେ ହେଁ କୌଣସି ଅଦୃଶ୍ୟ ଶକ୍ତି ବଳରେ ତାହା ଦବି ଯାଉଥିବା ନଜିର ରହିଛି। ତେଣୁ ସ୍ଥାନୀୟ ବେକାର ଶିକ୍ଷିତ ଯୁବତୀଯୁବକଙ୍କ ସ୍ୱାର୍ଥ ପୂରଣ ନ ହେବା ପର୍ଯ୍ୟନ୍ତ ଆନ୍ଦୋଳନକୁ ତୀବ୍ରତର କରିବାକୁ ଦାବି ହୋଇଛି।

ଖବରଦାତା ସମ୍ମିଳନୀରେ ଯୁବକଂଗ୍ରେସ ନେତା।

ସର୍ବସାଧାରଣ ବିଜ୍ଞପ୍ତି

ICICI Bank
ICICI Bank Limited

ପଞ୍ଜୀକୃତ କାର୍ଯ୍ୟାଳୟ: ଲ୍ୟାଣ୍ଡମାର୍କ, ରେସ୍ କୋର୍ସ ସର୍କଲ, ଭଡୋଦରା ୩୯୦୦୦୭।
କର୍ପୋରେଟ୍ କାର୍ଯ୍ୟାଳୟ: ଆଇସିଆଇସିଆଇ ବ୍ୟାଙ୍କ ଟାୱାର୍ସ, ବାନ୍ଦ୍ରା-କୁର୍ଲା କମ୍ପ୍ଲେକ୍ସ, ମୁମ୍ବାଇ ୪୦୦ ୦୫୧।

ସୁନା ଇ-ନିଲାମ ତଥା ଆମନ୍ତ୍ରଣ ବିଜ୍ଞପ୍ତି

ନିମ୍ନଦର୍ଶିତ ଋଣଗ୍ରହୀତାମାନଙ୍କୁ ଆଇସିଆଇସିଆଇ ବ୍ୟାଙ୍କ ଲିମିଟେଡ୍ ("ଆଇସିଆଇସିଆଇ ବ୍ୟାଙ୍କ")ଠାରୁ ସେମାନେ ହାସଲ କରିଥିବା ସୁନା ଅଳଙ୍କାର ବଦଳରେ ସୁବିଧା ("ସୁବିଧା") ବାବଦୀୟ ବକେୟା ଅର୍ଥରାଶି ପୈଠ କରିବା ଲାଗି ନୋଟିସ୍ ଜାରି କରାଯାଇଥିଲା। ସେମାନେ ବକେୟା ଦେୟ ପରିଶୋଧ କରିବାରେ ବିଫଳ ହୋଇଥିବାରୁ, ସେମାନଙ୍କ ଦ୍ୱାରା ବନ୍ଧକ ରଖାଯାଇଥିବା ସୁନା ଅଳଙ୍କାରଗୁଡ଼ିକର ନିଲାମ **ଜୁନ୍ ୦୮, ୨୦୨୩** ଦିନ ସଞ୍ଚାଳନ କରିବା ଲାଗି ଆମେ ବାଧ ହେଉଛୁ। କୌଣସି ଆପତ୍ତି ନୋଟିସ ବିନା ଖାତାକୁ ଅପସାରିତ କରିବା/ଇ-ନିଲାମ ତାରିଖକୁ ବଦଳାଇବାର ପ୍ରାଧିକାର ଆଇସିଆଇସିଆଇ ବ୍ୟାଙ୍କର ରହିଛି। ନିଲାମ ଅନ୍‌ଲାଇନ୍ – **https://jewel-auction.procuretiger.com**ରେ **ଅପରାହ୍ନ ୧୨.୩୦ ଘଟିକାରୁ ୩.୩୦ ଘଟିକା** ମଧ୍ୟରେ ସଞ୍ଚାଳନ କରାଯିବା ସବିସ୍ତୃତ ନିୟମ ଓ ସର୍ତ୍ତାବଳୀ ପାଇଁ ଦୟାକରି ପ୍ରଦତ୍ତ ୱେବସାଇଟ୍‌ରେ ଲଗ୍ ଇନ୍ କରନ୍ତୁ। ମୃତ ଋଣଗ୍ରହୀତାଙ୍କ କ୍ଷେତ୍ରରେ, ସମସ୍ତ ସର୍ତ୍ତାବଳୀ ଆଇନଗତ ଉତ୍ତରାଧିକାରୀଙ୍କ ପାଇଁ ପ୍ରଯୁଜ୍ୟ ହେବ।

ଋଣ ଖାତା ନଂ.	ଗ୍ରାହକଙ୍କ ନାମ
ଶାଖାର ନାମ: ଆସିକା	
୧୪୯୮୦୫୦୦୫୬୩୫	ରାଜେନ୍ଦ୍ର ପ୍ରଧାନ
ଶାଖାର ନାମ: ବାଲେଶ୍ୱର	
୦୬୦୯୦୫୦୦୨୯୦୦	ଆକବର ଖାନ
ଶାଖାର ନାମ: ବାଲିଗୁଡ଼	
୨୬୪୯୦୫୦୦୫୨୦୫	ପ୍ରଭାକର ମଲ୍ଲିକ
ଶାଖାର ନାମ: ବଡ଼ବିଲ	
୦୬୪୦୦୫୦୦୨୨୫୯୮	ଶୁଭେନ୍ଦ୍ର ମହାନ୍ତ
୦୬୪୦୦୫୦୦୨୫୫୬୮	ସୁଶୀଲ ମହାପାତ୍ର
ଶାଖାର ନାମ: ବରାଗଡ଼	
୦୬୩୭୦୫୦୦୫୩୯୨	ନିରାଉକ ବାଗ
ଶାଖାର ନାମ: ବ୍ରହ୍ମପୁର - ବଡ଼ ବଜାର	
୨୪୧୯୦୫୦୦୧୭୦୩୩	ବନ୍ଦ୍ରଶେଖର ସାହୁ
ଶାଖାର ନାମ: ବ୍ରହ୍ମପୁର-ମେଡିକାଲ କଲେଜ ରୋଡ୍	
୧୪୯୭୦୫୦୦୦୨୮୩୫	ମମତା କୁମାରୀ ନାୟକ
ଶାଖାର ନାମ: ଭଦ୍ରକ	
୦୭୭୪୦୫୦୨୪୮୬୬	ମଦନମୋହନ ଦାସ
ଶାଖାର ନାମ: ଭୋଗରାଇ	
୨୧୬୪୦୫୦୧୧୪୦୩୩	ଦାୟାକାନ୍ତ ନନ୍ଦୀ
୨୧୬୪୦୫୦୧୧୪୭୭	କଳ୍ପେନ୍ଦ୍ର ଚନ୍ଦ୍ର ଗିରି
୨୧୬୪୦୫୦୧୨୧୨୨	ବିଜୟ କୁମାର ଦାସ
୨୧୬୪୦୫୦୧୫୦୩୪	ନିତ୍ୟାନନ୍ଦ ଗିରି
ଶାଖାର ନାମ: ଭୁବନେଶ୍ୱର	
୦୦୬୧୦୫୦୩୩୨୧୦	ରଞ୍ଜନ କୁମାର ଭୋଇ
ଶାଖାର ନାମ: ଭୁବନେଶ୍ୱର-ଚନ୍ଦ୍ରଶେଖରପୁର	
୧୪୯୯୦୫୦୦୩୫୧୮	ବିଜୟ କୁମାର ରାଉତ
ଶାଖାର ନାମ: ଭୁବନେଶ୍ୱର-ବିବେକାନନ୍ଦ ମାର୍ଗ	
୬୫୮୬୦୫୬୦୨୮୮୯	ତିରଭଞ୍ଜନ ପଣ୍ଡା
ଶାଖାର ନାମ: ବଣାଇଗଡ଼	
୩୦୬୭୨୦୫୦୦୦୯୯୫	ଉଦ୍ଧାର ହନ୍ଦଗୁ
୩୦୬୭୨୦୫୦୦୨୪୮୩	ତିରଭଞ୍ଜନ ସାହୁ
ଶାଖାର ନାମ: ବଣ୍ଡମୁଆ, ଓଡ଼ିଶା	
୩୬୮୮୦୫୦୦୫୫୨୦	ରେଣୁ ନାୟକ

ଋଣ ଖାତା ନଂ.	ଗ୍ରାହକଙ୍କ ନାମ
ଶାଖାର ନାମ: ଚଣ୍ଡିଖୋଲ	
୨୦୩୪୦୫୦୧୧୮୫୬	କାକିଆ ମଲ୍ଲିକ
ଶାଖାର ନାମ: ଚୌଦ୍ୱାର	
୧୦୧୩୦୫୦୧୧୩୫୪	ଅଭୟ କୁମାର ସାହୁ
ଶାଖାର ନାମ: ଛେଙ୍କାନାଳ	
୦୭୭୫୦୫୦୧୨୦୭୮	ଶ୍ୟାମ ପ୍ରସାଦ ବଲେଇ
ଶାଖାର ନାମ: ଜଟଣୀ	
୧୯୮୫୦୫୦୦୬୮୪୪	ସତ୍ୟବ୍ରତ ମଙ୍ଗରାଜ
ଶାଖାର ନାମ: ଯୋଡ଼ା	
୦୭୭୯୦୫୦୦୫୫୭୪	ଅନନ୍ତ ଚରଣ ନାଏକ
ଶାଖାର ନାମ: କୋରାପୁଟ	
୨୫୮୧୦୫୦୦୨୯୦୦	କରମାଦାସ କଟିମ
୨୫୮୧୦୫୦୦୯୦୧୪	ଗୋବାନନ୍ଦ ବିଶି
୨୫୮୧୦୫୦୦୧୩୯୦	ମନ ହଜାଲ
୨୫୮୧୦୫୦୦୧୧୪୨୬	ମନୀଷ ଖୋପ୍‌ରା
୨୫୮୧୦୫୦୦୧୧୪୩୯	ଏଚ୍ ମୁରଲୀ ଗ୍ରୀଷ୍ମ
୨୫୮୧୦୫୦୦୧୧୪୬୮	ରଞ୍ଜନ କୁମାର ଖୋରା
ଶାଖାର ନାମ: କୋଷାପୁମୁଡ଼ା	
୨୭୭୩୦୫୦୦୪୪୧୦	ସମାଲୁ ମୁରିଆ
୨୭୭୩୦୫୦୦୪୪୩୨	ଚୁଣ୍ଣ ଗଣ୍ଡ
ଶାଖାର ନାମ: କୁଜଙ୍গ	
୩୦୫୩୦୫୦୦୬୪୨୫	ତରୁଣ ମଲ୍ଲିକ
୩୦୫୩୦୫୦୧୧୮୫୧	ଗୌଧୁରୀଆମରେଶ ଭାକ ଛୋଟରାୟ
୩୦୫୩୦୫୦୧୧୯୩୧	ମହେଶ୍ୱର ମହାପାତ୍ର
ଶାଖାର ନାମ: ମାଲକାନଗିରି, ଓଡ଼ିଶା	
୩୬୮୯୦୫୦୦୬୩୫୯	ବିଦ୍ୟା ଭାରତୀ ମଣ୍ଡଲ
୩୬୮୯୦୫୦୦୬୯୩୮	ଜୟନ୍ତୀ ମଣ୍ଡଲ
୩୬୮୯୦୫୦୦୬୯୭୬	ମନୋଜ ସହକାର
ଶାଖାର ନାମ: ନବରଙ୍ଗପୁର	
୧୪୯୬୦୫୦୧୯୪୪୬	ସିନ୍ଧୁ ବାଗ
୧୪୯୬୦୫୦୧୯୪୩୩	ପ୍ରଫୁଲ୍ଲ ସେଠୀ
ଶାଖାର ନାମ: ପୁଲବାଣୀ	
୦୭୭୮୦୫୦୦୭୧୯୩	ପ୍ରଭାତ ରଣା

ଋଣ ଖାତା ନଂ.	ଗ୍ରାହକଙ୍କ ନାମ
**ଶାଖାର ନାମ: ରା

ସଂକ୍ଷେପରେ

୧୧ ଶହ ଗ୍ରାମ ଗଞ୍ଜେଇ ଜବତ ଗୋରେଖନାଥ ପୀଠ ପୂଜକଙ୍କ ସହ ୨ ଗିରଫ

ରଘୁନାଥପୁର,୨୮।୫(ଡି.ଏନ୍.ଏ.): ତିର୍ତ୍ତୋଲ ପୋଲିସ ଶନିବାର ଜଗନ୍ନାଥପୁର ଗ୍ରାମ ଓ କେରେକେରା ଗ୍ରାମରେ ଚଢ଼ାଉ କରି ୧୧ ଶହ ଗ୍ରାମ୍ ଗଞ୍ଜେଇ ଜବତ କରିଛି। ଏହି ଘଟଣାରେ ୨ ଅଭିଯୁକ୍ତଙ୍କୁ ଗିରଫ କରାଯାଇଛି। ସେମାନେ ହେଲେ ଏହି ଥାନା ଅନ୍ତର୍ଗତ ଜଗନ୍ନାଥପୁର ଗ୍ରାମର ରଞ୍ଜନ କୁମାର ନାୟକ ଓ କେରେକେରା ଗ୍ରାମର ଗୋରେଖନାଥଙ୍କ ପୂଜକ ବିପ୍ଳବ ବିଶ୍ୱକଲ୍ୟାଣ ପଣ୍ଡା ଓରଫ ଚିକୁ। ଏନେଇ ଥାନାରେ ମାମଲା (ନଂ. ୨୫୬/୨୩) ରୁଜୁ କରାଯାଇ ୨ ଅଭିଯୁକ୍ତଙ୍କୁ କୋର୍ଟ ଚାଲାଣ କରାଯାଇଛି ବୋଲି ଆଇଆଇସି ଯୁଗଳ କିଶୋର ଦାସ କହିଛନ୍ତି। କୌଣସି ସୂତ୍ରରୁ ଏସ୍‌ଆଇ ନିଲମ ସୋରେନ ଜଗନ୍ନାଥପୁରରେ ଗଞ୍ଜେଇ କାରବାର ଚାଲିଥିବା ସମ୍ପର୍କରେ ଖବରପାଇ ଅଭିଯୁକ୍ତ ରଞ୍ଜନଙ୍କୁ ଧରି ଥାନାକୁ ଆଣି ପଚାରଉଚୁରା କରିଥିଲେ। ଏହାପରେ ମୁଖ୍ୟ ଅଭିଯୁକ୍ତ ଚିକୁଙ୍କୁ ଧରିବାରେ ସଫଳ ହୋଇଛନ୍ତି। ଚିକୁ ଦୀର୍ଘଦିନ ହେବ ଗୋରେଖନାଥ ମନ୍ଦିର ପାଖରେ ପୋଲିସକୁ ଚକ୍‌ମା ଦେଇ ନିଜର କାରବାର ଚଳାଇଥିଲେ ବୋଲି ପୋଲିସ କହିଛି। ଏନେଇ ଅଧିକ ତଦନ୍ତ ଜାରି ରହିଛି ବୋଲି ତଦନ୍ତକାରୀ ଅଧିକାରୀ ମାନସିଂ ହେମ୍ବ୍ରମ୍ କହିଛନ୍ତି।

ବୁଡ଼ି ମୃତ୍ୟୁ ରୋକିବା ଲାଗି ପହଁରା ପ୍ରଶିକ୍ଷଣ ଏକାନ୍ତ ଆବଶ୍ୟକ

ବିରିଡି, ୨୮।୫ (ଡି.ଏନ୍.ଏ.): ବିରିଡ଼ି ବ୍ଲକ ଅନ୍ତର୍ଗତ ୨୨ ମୌଜା ମଇନ୍ଦିପୁର ଜନାର୍ଦ୍ଦନ ଶିଶୁ ଉଦ୍ୟାନ ଓ ପାଠାଗାର କମିଟି ପକ୍ଷରୁ ଦୀର୍ଘ ୧୫ଦିନ ଧରି ସ୍ଥାନୀୟ ଶ୍ରୀରାମ ସାଗରଠାରେ ପିଲାମାନଙ୍କୁ ଦିଆଯାଉଥିବା ପହଁରା ପ୍ରଶିକ୍ଷଣ ଶିବିର ରବିବାର ଉଦ୍‌ଯାପିତ ହୋଇଯାଇଛି। ଉଦ୍‌ଯାପନୀ ଉତ୍ସବରେ ମୁଖ୍ୟଅତିଥି ଭାବେ ବ୍ଲକ ଅଧକ୍ଷା ମମତା ପାତ୍ର, ବରେଣ୍ୟ ଅତିଥି ଭାବେ ଜିଲା ପରିଷଦ ସଭ୍ୟ ଚନ୍ଦ୍ରଶେଖର ଦାଶ, ସରପଞ୍ଚ ଯୁଧିଷ୍ଠିର ବେହେରା, ସାମାଜିକ କର୍ମୀ ରମାକାନ୍ତ ଭୋଇ ଯୋଗଦେଇ ଶିଶୁ ଉଦ୍ୟାନର ଏଭଳି ଏକ କାର୍ଯ୍ୟକୁ ପ୍ରଶଂସା କରିଥିଲେ। ଏହାଦ୍ୱାରା ନିଜେ ବଞ୍ଚିବା ସହ ଅନ୍ୟକୁ ବଞ୍ଚାଇ ହେବ। ଏହା ଏକ ବ୍ୟାୟାମ । ଏବେ ପିଲାମାନେ ନଳକୂପ ବା ପାଇପ ପାଣିରେ ଗାଧୋଇବା ଯୋଗୁ ପୋଖରୀ, ନଦୀ, ନାଳ ଦେଖିପାରୁ ନାହାନ୍ତି । ତେଣୁ ଅନେକ ସମୟରେ ନଦୀ, ନାଳ, ପୋଖରୀ ବା ସମୁଦ୍ରରେ ଗାଧୋଇବାବେଳେ ବୁଡିଯିବାରୁ ବହୁ ପିଲାଙ୍କ ମୃତ୍ୟୁ ଘଟୁଛି। ଏହାକୁ ରୋକିବା ଲାଗି ପହଁରା ପ୍ରଶିକ୍ଷଣ ଏକାନ୍ତ ଆବଶ୍ୟକ । ଜନାର୍ଦ୍ଦନ ଶିଶୁ ଉଦ୍ୟାନ କମିଟିର ସଭାପତି ଡା. ଶୁଭ ଦାଶ କହିଲେ ଏହି ପହଁରା ପ୍ରଶିକ୍ଷଣ କାର୍ଯ୍ୟକ୍ରମ ପ୍ରତି ପଞ୍ଚାୟତରେ ହେଲେ ବହୁ ପିଲା ପ୍ରଶିକ୍ଷଣ ନେଇପାରିବେ । ପ୍ରଶିକ୍ଷଣ ଦେଉଥିବା ବିରିଡି ଅଗ୍ନିଶମ ବାହିନୀ କର୍ମଚାରୀ ଶାନ୍ତନୁ କୁମାର ଜେନା, ଆଶିଷ କୁମାର ବାରିକ ଯୋଗଦେଇ ପ୍ରତ୍ୟେକ ପିଲା ପହଁରା ପ୍ରଶିକ୍ଷଣ ନେବା ଜରୁରୀ ବୋଲି କହିଥିଲେ। ଶିବିରରେ ମୋଟ ୫୦ଜଣ ପିଲା ଭାଗନେଇ ପହଁରା କୌଶଳ ଶିଖିଥିଲେ ।

ଜବ୍‌କାର୍ଡଧାରୀଙ୍କ ବଦଳରେ କାମ କରୁଛି ମେଶିନ

ରଘୁନାଥପୁର,୨୮।୫ (ଡି.ଏନ୍.ଏ.)

ଏମ୍‌ଜିଏନ୍‌ଆର୍‌ଇଜିଏସ୍ (ମହାତ୍ମା ଗାନ୍ଧୀ ଜାତୀୟ ଗ୍ରାମୀଣ ନିଶ୍ଚିନ୍ତ କର୍ମ ନିଯୁକ୍ତି ଯୋଜନା)ରେ ମାଟି କାର୍ଯ୍ୟ ଉପରେ ସର୍ବାଧିକ ଗୁରୁତ୍ୱ ଦିଆଯାଉଛି। ଏଥିରେ ଅଧିକ ଶ୍ରମଦିବସ ସୃଷ୍ଟି କରାଯାଇ ଜବ୍‌କାର୍ଡଧାରୀମାନଙ୍କୁ ଉପକୃତ କରିବା ପାଇଁ ସରକାର ଗାଇଡ୍‌ଲାଇନ ଜରିଆରେ ସ୍ପଷ୍ଟ କରିଛନ୍ତି। ଏଥିରେ କିନ୍ତୁ ବ୍ୟତିକ୍ରମ ପରିଲକ୍ଷିତ ହେଉଛି। ଜବ୍‌କାର୍ଡଧାରୀ ମାଟି ଖୋଳିବା ପରିବର୍ତ୍ତେ ମେଶିନ କାର୍ଯ୍ୟ କରୁଛି। ରଘୁନାଥପୁର ବ୍ଲକ ଛପଡା ପଞ୍ଚାୟତ ଅନ୍ତର୍ଗତ ଜଇପୁରସ୍ଥିତ ୨ନଂ ୱାର୍ଡ ହନୁମାନ ମନ୍ଦିର ଚତୁଃପାର୍ଶ୍ୱ ମାଟି ପୋତିବା କାର୍ଯ୍ୟରେ ଏପରି ଘଟଣା ଦେଖିବାକୁ ମିଳିଛି। ମନ୍ଦିରଠାରୁ ପ୍ରାୟ ୨୦୦ ମିଟର ଦୂରରେ ଥିବା ୧୧ ନଂ(କ) ଜଳସେଚିତ କେନାଲକୁ ଲାଗି ରହିଥିବା ସରକାରୀ ଜମିରୁ ଏହି ମାଟି ଖୋଳାଯାଉଛି। ମେଶିନ ଦ୍ୱାରା ଏହି ଖନନ କାର୍ଯ୍ୟ କରାଯାଇ ଟ୍ରାକ୍ଟରରେ ବୁହାହୋଇ ନିର୍ଦ୍ଦିଷ୍ଟ ସ୍ଥାନରେ ମାଟି ପକାଯାଉଥିବା ଅଭିଯୋଗ ହେଉଛି। ସେଠାରେ ଜବ୍‌କାର୍ଡଧାରୀଙ୍କୁ ନାମକୁମାତ୍ର କାମ ଦିଆଯାଇଛି। ମାଟି ଗଦା ହେବା ପରେ ସେମାନେ କେବଳ ତାକୁ ବୋହି ହନୁମାନ ମନ୍ଦିର ଚତୁଃପାର୍ଶ୍ୱରେ ପକାଉଛନ୍ତି। ଅପରପକ୍ଷେ ସରକାରୀ ଜମିରୁ ୧୦ ଫୁଟ ଉଚ୍ଚର ମାଟି ଖୋଳି ନିଆଗଲାଣି। ଏହାଦ୍ୱାରା ନିକଟରେ ଥିବା ଜଳସେଚିତ କେନାଲ ବନ୍ଧ ଓ ପାର୍ଶ୍ୱବର୍ତ୍ତୀ ବେସରକାରୀ ଜମି ଭୁଶୁଡ଼ିଯିବାର ଆଶଙ୍କା ପ୍ରକାଶ ପାଇଛି। ଏଠାରୁ ଅଧିକ ମାଟି ଖୋଳାଯାଉ ଥିବାବେଳେ ପୋତିବା କାର୍ଯ୍ୟରେ କମ୍ ବ୍ୟବହାର କରାଯାଇ ଅଧିକ ବାହାରକୁ ଚାଲାଣ କରାଯାଉଛି ବୋଲି ସ୍ଥାନୀୟ ଲୋକେ ନାମ ଗୋପନ ରଖି ପ୍ରକାଶ କରିଛନ୍ତି। ଏଥିପ୍ରତି ବ୍ଲକ ଓ ତହସିଲ ପ୍ରଶାସନ ତତ୍‌ପରତା ପ୍ରକାଶ ନ କଲେ ଆଗାମୀ ଦିନରେ ସମସ୍ୟା ଜଟିଳ ରୂପ ଧାରଣ କରିବ ବୋଲି କୁହାଯାଇଛି। ଏ ସମ୍ପର୍କରେ ସହକାରୀ ଯନ୍ତ୍ରୀ ସଚିନ ପ୍ରଧାନ କହିଛନ୍ତି, ଏପର୍ଯ୍ୟନ୍ତ କୌଣସି ଅଭିଯୋଗ ହୋଇନାହିଁ। ଅଭିଯୋଗ ହେଲେ ପରବର୍ତ୍ତୀ କାର୍ଯ୍ୟାନୁଷ୍ଠାନ ନିଆଯିବ।

ମେଶିନ ସାହାଯ୍ୟରେ ସରକାରୀ ଜମିରୁ ମାଟି ଖୋଳାଯିବା ପରେ ସୃଷ୍ଟି ହୋଇଥିବା ଖାଲ ।

ଏମ୍‌ଜିଏନ୍‌ଆରଇଜିଏସ୍ କାର୍ଯ୍ୟ ଦିଗହରା

- ସରକାରୀ ଜମିରୁ ତାଡ଼ି ନେଲେଣି ୧୦ ଫୁଟ ଉଚ୍ଚର ମାଟି
- ପାର୍ଶ୍ୱବର୍ତ୍ତୀ ଜମି, କେନାଲ ବନ୍ଧ ପ୍ରତି ବିପଦ ଆଶଙ୍କା

'ସାହିତ୍ୟରେ ଥାଏ ମାନବିକ ଆବେଦନ'

ଏରସମା,୨୮।୫ (ସ୍ୱ.ପ୍ର.)

ସାହିତ୍ୟକୁ ବାଦ୍ ଦେଇ ସୁନ୍ଦର, ସାମ୍ୟ ସମ୍ବେଦନଶୀଳ ସମାଜ ଗଠନର ପରିକଳ୍ପନା କରାଯାଇପାରିବ ନାହିଁ ବୋଲି କଥା ଓ କବିତାର ବାର୍ଷିକ ଉତ୍ସବ 'ସୃଜନର ସୁଗନ୍ଧ'ରେ ମତ ପ୍ରକାଶ ପାଇଛି। ଏରସମାସ୍ଥିତ କାଣିପଦା ଜାମୁମଠ ପରିସରରେ ଅନୁଷ୍ଠିତ ସୃଜନର ସୁଗନ୍ଧ ସାରସ୍ୱତ ଉତ୍ସବକୁ କେନ୍ଦ୍ର ସଙ୍ଗୀତ ନାଟକ ଏକାଡେମୀ ପୁରସ୍କାରପ୍ରାପ୍ତ କଳାକାର ଜଗନ୍ନାଥ ବେହେରା ଉଦ୍‌ଘାଟନ କରିଥିଲେ। ଉତ୍ସବରେ ମୁଖ୍ୟ ଅତିଥି ଭାବେ ଓଡ଼ିଶା ସାହିତ୍ୟ ଏକାଡେମୀ ପୁରସ୍କାରପ୍ରାପ୍ତ କବି ପୀତାମ୍ବର ତରାଇ ଯୋଗ ଦେଇ କହିଲେ, ସାହିତ୍ୟ ହେଉଛି ସମାଜର ବିବେକ ସଦୃଶ। ଜଗତ ଉଦ୍ଧାର ପାଇଁ ଏଥିରେ ମାନବିକ ଆବେଦନ ଥାଏ। ମୁଖ୍ୟବକ୍ତା ଭାବେ ପ୍ରଫେସର ଉମାକାନ୍ତ ନାୟକ ଯୋଗଦେଇ ସାହିତ୍ୟ ସତ୍ୟର ସନ୍ଧାନ ପାଇଁ ଦିଗ୍‌ଦର୍ଶନ ଦିଏ ବୋଲି କହିଥିଲେ। ପଲ୍ଲୀକଣ୍ଠା ପଞ୍ଚାୟତ ସମିତିସଭ୍ୟା ସନ୍ଧ୍ୟାରାଣୀ କୁଅଁର, ପୂର୍ବତନ ଜିଲା ପରିଷଦ ସଭ୍ୟ ହେମନ୍ତ ନାୟକ, ଅରୂପାନନ୍ଦ ସ୍ୱାଇଁ ପ୍ରମୁଖ ସମ୍ମାନିତ ଅତିଥି ଭାବେ ଉପସ୍ଥିତ ହୋଇ ସାହିତ୍ୟର ବିଭିନ୍ନ ଦିଗ ଉପରେ ଆଲୋକପାତ କରିଥିଲେ । କବି ପ୍ରଭାତୀ ମାଝିଙ୍କ ସଂଯୋଜନାରେ ତୃପ୍ତି ରଞ୍ଜନ ମହାନ୍ତି, କାଶୀନାଥ ସାହୁ, ପ୍ରତାପରୁଦ୍ର ସ୍ୱାଇଁ, ଅରୁଣ କୁମାର ବେହେରା, ପ୍ରମୋଦ କୁମାର ଲେଙ୍କା, ଶୁଭେନ୍ଦୁ କୁମାର ଚୌଧୁରୀ, ମାନଗୋବନ୍ଦ ପ୍ରଧାନ, ନାରାୟଣ ସାହୁ, ନିବାରଣ ନାୟକ, ହୃଷୀକେଶ ଜେନା ପ୍ରମୁଖ ୫୦ରୁ ଊର୍ଦ୍ଧ୍ୱ କବି ସ୍ୱରଚିତ କବିତା ପାଠ କରିଥିଲେ । ଶେଷରେ ସନ୍ତୋଷ କୁମାର ନାୟକ ଧନ୍ୟବାଦ ଅର୍ପଣ କରିଥିଲେ ।

କାର୍ଯ୍ୟକ୍ରମରେ ଯୋଗ ଦେଇଥିବା ଅତିଥି ଓ ଅନ୍ୟମାନେ।

ଶତାବ୍ଦୀ ପୁରୁଷ ହାଡ଼ିବନ୍ଧୁ ଶତପଥୀଙ୍କ ପରଲୋକ

କୁଜଙ୍ଗ, ୨୮।୫ (ଡି.ଏନ୍.ଏ.)

କୁଜଙ୍ଗର ଶତାବ୍ଦୀ ପୁରୁଷଭାବେ ପରିଚିତ ହାଡ଼ିବନ୍ଧୁ ଶତପଥୀଙ୍କ ୧୦୬ ବର୍ଷରେ ରବିବାର ବାସଭବନରେ ପରଲୋକ ଘଟିଛି। ସେ ଅବିଭକ୍ତ କୁଜଙ୍ଗର ପ୍ରଥମ ସରପଞ୍ଚ ଥିଲେ। ତାଙ୍କ ମୃତ୍ୟୁ ଖବରପାଇ ପୂର୍ବତନ ମନ୍ତ୍ରୀ ଡା. ଦାମୋଦର ରାଉତ, ପୂର୍ବତନ ଏମ୍‌ପି ଡା. କୁଳମଣି ସାମଲ, ଭାଜପା ନେତା ସମ୍ପଦ ସ୍ୱାଇଁ, କୁଜଙ୍ଗ ପଞ୍ଚାୟତ ସମିତି ଅଧକ୍ଷା ନିନାରାଣୀ ସାହୁ, ଉପାଧକ୍ଷ ଜ୍ଞାନଜିତ୍ ସ୍ୱାଇଁ, ବନ୍ଦିତା ଦାସ, ସରୋଜିନୀ ନାୟକ, ଅରୁଣ କୁମାର ବେହେରା, କବି ରଞ୍ଜନ ବେହେରା, କୈଳାସ ଚନ୍ଦ୍ର ଷଡ଼ଙ୍ଗୀ, ରମେଶ ଚନ୍ଦ୍ର ଦାସ, ସୁଢଳ ସ୍ୱାଇଁ, ବିଜୟ ଖଟେଇ ପ୍ରମୁଖ ବାସଭବନରେ ପହଞ୍ଚି ଶୋକସନ୍ତପ୍ତ ପରିବାରକୁ ସମବେଦନା ଜଣାଇଛନ୍ତି। ହାଡ଼ିବନ୍ଧୁ ଦୀର୍ଘ ଆଠଦଶନ୍ଧି ଧରି କୁଜଙ୍ଗର ସାଂସ୍କୃତିକ, ସାମାଜିକ ଓ ରାଜନୈତିକ କ୍ଷେତ୍ରରେ ଅନେକ ଉଲ୍ଲେଖନୀୟ କାର୍ଯ୍ୟ କରିଥିଲେ। ସେ କୁଜଙ୍ଗର ବାବୁ ଆଖ୍ୟା ପାଇଥିଲେ। ତାଙ୍କର ବ୍ୟବସାୟ ପ୍ରତିଷ୍ଠାନକୁ ବାବୁଘର ପ୍ରତିଷ୍ଠାନ ଓ ତାଙ୍କର ଜନ୍ମମାଟି ବାଲିଆ ଗାଁ ଛକକୁ ବାବୁଘର ଛକ ରୂପେ ଏବେବି ଜନସାଧାରଣ କୁହନ୍ତି। ସେ କୁଜଙ୍ଗ ସାର୍ବଜନୀନ ଦୁର୍ଗାପୂଜା କମିଟିର ଆଜୀବନ ସଭାପତି ଥିଲେ। ୧୯୫୭ରୁ ଦୀର୍ଘ ୧୫ବର୍ଷ କାଳ ଅବିଭକ୍ତ କୁଜଙ୍ଗ ପଞ୍ଚାୟତ ସରପଞ୍ଚ ଭାବେ କାର୍ଯ୍ୟ କରିଥିଲେ। ତାଙ୍କ ବିୟୋଗରେ କୁଜଙ୍ଗରେ ଶୋକର ଛାୟା ଖେଳିଯାଇଛି। ହାଡ଼ିବନ୍ଧୁଙ୍କ ମୃତଦେହକୁ ଏକ ସୁସଜ୍ଜିତ ଗାଡିରେ କୁଜଙ୍ଗ ବଜାର ସମେତ ଜନ୍ମମାଟି ବାଲିଆ ଗାଁ ପରିଭ୍ରମଣ କରାଯାଇଥିଲା। ମୃତ୍ୟୁଶଯ୍ୟା ନିକଟରେ ଜ୍ୟେଷ୍ଠ ପୁତ୍ର ସଚ୍ଚିତାନନ୍ଦ, ମଧ୍ୟମ ପୁତ୍ର ସୁଧାଂଶୁ ଶେଖର, କନିଷ୍ଠ ପୁତ୍ର ସୁବାସଙ୍କ ସମେତ ବୋହୂ, ନାତି, ନାତୁଣୀ, ଆତ୍ମୀୟସ୍ୱଜନ ଉପସ୍ଥିତ ଥିଲେ। ହାଡ଼ିବନ୍ଧୁଙ୍କ ଶେଷକୃତ୍ୟ ପୁରୀ ସ୍ୱର୍ଗଦ୍ୱାରରେ ସମ୍ପନ୍ନ ହୋଇଛି।

ବିଶ୍ୱ ହିନ୍ଦୁ ପରିଷଦ ତିର୍ତ୍ତୋଲ ଖଣ୍ଡ ବୈଠକ

ତିର୍ତ୍ତୋଲ,୨୮।୫ (ଡି.ଏନ୍.ଏ.)

ତିର୍ତ୍ତୋଲ ବ୍ଲକ ନାଉସିରାସ୍ଥିତ ଆଖଣ୍ଡଳମଣି ପୀଠରେ ବିଶ୍ୱ ହିନ୍ଦୁ ପରିଷଦ ତିର୍ତ୍ତୋଲ ଖଣ୍ଡର ବୈଠକ ବରିଷ୍ଠ ଆଇନଜୀବୀ ଆହ୍ଲାଦ କୁମାର ପରିଜା ସଭାପତିତ୍ୱରେ ରବିବାର ଅନୁଷ୍ଠିତ ହୋଇଯାଇଛି। ଏଥିରେ ବିଶ୍ୱ ହିନ୍ଦୁ ପରିଷଦ ଜଗତ୍‌ସିଂହପୁର ଜିଲା ଉପସଭାପତି ନିରଞ୍ଜନ ଦାସ ଯୋଗ ଦେଇ ହିନ୍ଦୁଧର୍ମର ସୁରକ୍ଷା ନିମନ୍ତେ ଯତ୍ନଶୀଳ ହେବାକୁ ପରାମର୍ଶ ଦେଇଥିଲେ। ଏହି ଅବସରରେ କାର୍ଯ୍ୟକାରୀ କମିଟି ଗଠନ ହୋଇଥିଲା। ଉକ୍ତ କମିଟି କାର୍ଯ୍ୟକର୍ତ୍ତା ଭାବେ ସୁଧାଂଶୁ ଭୂଷଣ ନାୟକ, ଅର୍ଦ୍ଧେନ୍ଦୁ ଶେଖର ବିଶ୍ୱାଳ, ତପନ ଦାଶ, ଅଭୟ କୁମାର ଜେନା, ଚୌଧୁରୀ ବିଜୟ ସୂତାର ପ୍ରମୁଖ ମନୋନୀତ ହୋଇଥିଲେ।

ସର୍ବସାଧାରଣ ବିଜ୍ଞପ୍ତି

ICICI Bank
ICICI Bank Limited

ପଞ୍ଜୀକୃତ କାର୍ଯ୍ୟାଳୟ: ଲ୍ୟାଣ୍ଡମାର୍କ, ରେସ୍ କୋର୍ସ ସର୍କଲ, ଭଡୋଦରା ୩୯୦୦୦୭।
କର୍ପୋରେଟ୍ କାର୍ଯ୍ୟାଳୟ: ଆଇସିଆଇସିଆଇ ବ୍ୟାଙ୍କ ଟାୱାର୍ସ, ବାନ୍ଦ୍ରା-କୁର୍ଲା କମ୍ପ୍ଲେକ୍ସ, ମୁମ୍ବାଇ ୪୦୦ ୦୫୧।

ସୁନା ଇ-ନିଲାମ ତଥା ଆମନ୍ତ୍ରଣ ବିଜ୍ଞପ୍ତି

ନିମ୍ନବର୍ଣ୍ଣିତ ଋଣଗ୍ରହୀତାମାନଙ୍କୁ ଆଇସିଆଇସିଆଇ ବ୍ୟାଙ୍କ ଲିମିଟେଡ୍ (''ଆଇସିଆଇସିଆଇ ବ୍ୟାଙ୍କ'')ଠାରୁ ସେମାନେ ହାସଲ କରିଥିବା ସୁନା ଅଳଙ୍କାର ବଦଳରେ ସୁବିଧା (''ସୁବିଧା'') ବାବଦୀୟ ବକେୟା ଅର୍ଥରାଶି ପୈଠ କରିବା ଲାଗି ନୋଟିସ୍ ଜାରି କରାଯାଇଥିଲା। ସେମାନେ ବକେୟା ଦେୟ ପରିଶୋଧ କରିବାରେ ବିଫଳ ହୋଇଥିବାରୁ, ସେମାନଙ୍କ ଦ୍ୱାରା ବନ୍ଧକ ରଖାଯାଇଥିବା ସୁନା ଅଳଙ୍କାରଗୁଡ଼ିକର ନିଲାମ **ଜୁନ୍ ୦୮, ୨୦୨୩** ଦିନ ସଞ୍ଚାଳନ କରିବା ଲାଗି ଆମେ ବାଧ୍ୟ ହେଉଛୁ। କୌଣସି ଆପୁଆ ନୋଟିସ ବିନା ଖାତାକୁ ଅପସାରିତ କରିବା/ଇ-ନିଲାମ ତାରିଖକୁ ବଦଳାଇବାର ପ୍ରାଧିକାର ଆଇସିଆଇସିଆଇ ବ୍ୟାଙ୍କର ରହିଛି । ନିଲାମ ଅନ୍‌ଲାଇନ୍ – **https://jewel-auction.procuretiger.com**ରେ **ଅପରାହ୍ନ ୧୨.୩୦ ଘଟିକାରୁ ୩.୩୦ ଘଟିକା** ମଧ୍ୟରେ ସଞ୍ଚାଳନ କରାଯିବ। ସବିସ୍ତୃତ ନିୟମ ଓ ସର୍ତ୍ତାବଳୀ ପାଇଁ ଦୟାକରି ପ୍ରଦତ୍ତ ୱେବସାଇଟ୍‌ରେ ଲଗ୍ ଇନ୍ କରନ୍ତୁ । ମୃତ ଋଣଗ୍ରହୀତାଙ୍କ କ୍ଷେତ୍ରରେ, ସମସ୍ତ ସର୍ତ୍ତାବଳୀ ଆଇନଗତ ଉତ୍ତରାଧିକାରୀଙ୍କ ପାଇଁ ପ୍ରଯୁଜ୍ୟ ହେବ ।

ଋଣ ଖାତା ନଂ.	ଗ୍ରାହକଙ୍କ ନାମ
ଶାଖାର ନାମ: ଆସିକା	
୧୪୯୮୦୫୦୦୫୬୩୫	ଗଜେନ୍ଦ୍ର ପ୍ରଧାନ
ଶାଖାର ନାମ: ବାଲେଶ୍ୱର	
୦୬୦୯୦୫୦୦୨୯୦୦	ଆକବର ଖାନ
ଶାଖାର ନାମ: ବାଲିଗୁଡ଼	
୨୬୪୯୦୫୦୦୫୨୦୫	ପ୍ରଭାକର ମଲ୍ଲିକ
ଶାଖାର ନାମ: ବଡ଼ବିଲ	
୦୬୪୦୦୫୦୦୨୨୭୯	ଶୁଭେନ୍ଦ୍ର ମହାନ୍ତ
୦୬୪୦୦୫୦୦୨୫୬୮	ସୁଶୀଲ ମହାପାତ୍ର
ଶାଖାର ନାମ: ବରଗଡ଼	
୦୬୩୭୦୫୦୦୫୩୯୨	ନିରାଓକ ବାଗ
ଶାଖାର ନାମ: ବ୍ରହ୍ମପୁର - ବଡ଼ ବଜାର	
୨୫୧୯୦୫୦୦୧୭୦୩	ଚନ୍ଦ୍ରଶେଖର ସାହୁ
ଶାଖାର ନାମ: ବ୍ରହ୍ମପୁର-ମେଡିକାଲ କଲେଜ ରୋଡ୍	
୧୪୯୭୦୫୦୦୨୮୩୫	ମମତା କୁମାରୀ ନାୟକ
ଶାଖାର ନାମ: ଭଦ୍ରକ	
୦୭୭୫୦୫୦୨୫୮୬୨	ମଦନମୋହନ ଦାସ
ଶାଖାର ନାମ: ଭୋଗରାଇ	
୨୧୬୪୦୫୦୧୧୪୦୩	ରାଧାକାନ୍ତ ନନ୍ଦୀ
୨୧୬୪୦୫୦୧୧୪୭୭	କଳ୍ପେଇ ଚନ୍ଦ୍ର ଗିରି
୨୧୬୪୦୫୦୧୨୧୨୨	ବିଭୟ କୁମାର ଦାସ
୨୧୬୪୦୫୦୧୫୦୩୪	ନିତ୍ୟାନନ୍ଦ ଗିରି
ଶାଖାର ନାମ: ଭୁବନେଶ୍ୱର	
୦୦୬୧୦୫୦୩୧୨୧୦	ରଞ୍ଜନ କୁମାର ଭୋଇ
ଶାଖାର ନାମ: ଭୁବନେଶ୍ୱର-ଇନ୍ଦ୍ରେଶ୍ୱରପୁର	
୧୪୯୯୦୫୦୦୩୩୫୧୮	ବିଜୟ କୁମାର ରାଉତ
ଶାଖାର ନାମ: ଭୁବନେଶ୍ୱର-ବିବେକାନନ୍ଦ ମାର୍ଗ	
୬୫୮୬୦୫୬୦୨୮୮୯୯	ତିରଭାଞ୍ଜନ ପଣ୍ଡା
ଶାଖାର ନାମ: ବଣାଇଗଡ଼	
୩୦୬୭୦୫୦୦୦୯୯୫୫	ରାଜାଲ ହନ୍ଦାଗା
୩୦୬୭୦୫୦୦୨୪୮୩	ତିରଭାଞ୍ଜନ ସାହୁ
ଶାଖାର ନାମ: ବଣୁଆ, ଓଡ଼ିଶା	
୩୬୮୮୦୫୦୦୫୭୬୦	ରେଣୁ ନାୟକ

ଋଣ ଖାତା ନଂ.	ଗ୍ରାହକଙ୍କ ନାମ
ଶାଖାର ନାମ: ଚଣ୍ଡିଖୋଲ	
୨୦୩୪୦୫୦୧୧୮୫୬	କାଳିଆ ମଲ୍ଲିକ
ଶାଖାର ନାମ: ଚୌଦ୍ୱାର	
୧୦୧୩୦୫୦୧୧୩୫୪	ଅଭୟ କୁମାର ସାହୁ
ଶାଖାର ନାମ: ଢେଙ୍କାନାଳ	
୦୭୭୫୦୫୦୧୨୦୭୮	ଶ୍ୟାମ ପ୍ରସାଦ ବଳେଇ
ଶାଖାର ନାମ: ଜଟଣୀ	
୧୯୮୫୦୫୦୦୬୮୪୪	ସତ୍ୟବ୍ରତ ମଙ୍ଗରାଜ
ଶାଖାର ନାମ: ଯୋଡ଼ା	
୦୭୭୯୦୫୦୦୫୬୬୪	ଅନନ୍ତ ଚରଣ ନାଏକ
ଶାଖାର ନାମ: କୋରାପୁଟ	
୨୫୮୧୦୫୦୦୨୯୦୦	କରମାଦାସ କଦିମ
୨୫୮୧୦୫୦୦୯୦୯୪	ସଦାନନ୍ଦ ବିଶି
୨୫୮୧୦୫୦୧୧୩୯୦	ମନ ହଜାଲ
୨୫୮୧୦୫୦୧୧୪୨୬	ମନୀଷ ଖୋସ୍‌ଲା
୨୫୮୧୦୫୦୧୧୪୩୯	ଏନ୍ ମୁରଲୀ କ୍ରାଷ୍ଣା
୨୫୮୧୦୫୦୧୧୪୬୮	ରଞ୍ଜନ କୁମାର ଖୋରା
ଶାଖାର ନାମ: କୋଷ୍ଟାଗୁମୁଡା	
୨୭୭୩୦୫୦୦୪୪୧୦	ସମାରୁ ମୁରିଆ
୨୭୭୩୦୫୦୦୪୪୩୨	ଭୀଷ୍ମ ଗଣ୍ଡ
ଶାଖାର ନାମ: କୁଜଙ୍ଗ	
୩୦୫୩୦୫୦୦୬୪୨୫	ଚରୁଣ ମଲ୍ଲିକ
୩୦୫୩୦୫୦୧୧୮୮୧	ଚୌଧୁରୀଅମରେଶ ରାଜ ଛୋଟରାୟ
୩୦୫୩୦୫୦୧୧୯୩୧	ମହେଶ୍ୱର ମହାପାତ୍ର
ଶାଖାର ନାମ: ମାଳକାନଗିରି, ଓଡ଼ିଶା	
୩୬୮୮୦୫୦୦୬୩୫୯	ବିଦ୍ୟା ଭାରତୀ ମଣ୍ଡଳ
୩୬୮୮୦୫୦୦୫୯୩୮	ଜୟନ୍ତୀ ମଣ୍ଡଳ
୩୬୮୮୦୫୦୦୫୯୬୬	ମନୋଜ ସଉକାର
ଶାଖାର ନାମ: ନବରଙ୍ଗପୁର	
୧୪୯୬୦୫୦୧୯୪୪୬	ସିଜୁ ବାଗ
୧୪୯୬୦୫୦୧୯୪୩୩	ପୁଷ୍ପଲତା ସେଠୀ
ଶାଖାର ନାମ: ପୁଲବଣୀ	
୦୭୭୮୦୫୦୦୫୧୯୩	ପ୍ରଭାତ ଗଣ୍ଡା

ଋଣ ଖାତା ନଂ.	ଗ୍ରାହକଙ୍କ ନାମ
ଶାଖାର ନାମ: ରାଉରକେଲାପୁର	
୦୯୬୩୦୫୦୦୨୨୬୧	ଅସିତ କୁମାର ଗିରି
ଶାଖାର ନାମ: ରାଜସାଙ୍ଗପୁର	
୧୪୬୧୦୫୦୦୬୧୨୫	ବିଜୟ ଅଗ୍ରୱାଲ
ଶାଖାର ନାମ: ରାଉରକେଲା-କୋଏଲନଗର	
୨୫୨୧୦୫୦୦୧୦୬୬	ଶୁଭାଙ୍କା ଦେବୁଲିଆ
ଶାଖାର ନାମ: ରାଉରକେଲା	
୦୧୯୫୦୫୦୧୨୦୦୮	ହିମାଞ୍ଚଳ କୁଶଲ

ସଂକ୍ଷେପରେ

ଟ୍ରକ୍ ଧକ୍କାରେ ବାଇକ ଚାଳକ ମୃତ

ଚିକିଟି,୨୮।୫(ଡି.ଏନ.ଏ.): କେ. ନୂଆଗାଁ ଥାନା ଅନ୍ତର୍ଗତ ଲିଆଖାଇ ଗ୍ରାମ ନିକଟରେ ରବିବାର ଅପରାହ୍ନରେ ଏକ ବାଇକ ଓ ଟ୍ରକ ମୁହାଁମୁହିଁ ଧକ୍କା ହେବା ଫଳରେ ବାଇକ ଚାଳକଙ୍କ ମୃତ୍ୟୁ ଘଟିଥବା ବେଳେ ପଛରେ ବସିଥିବା ଯୁବକ ଆହତ ହୋଇଛନ୍ତି। ମୃତ ଯୁବକ ହେଲେ ଚିକିଟିପେଣ୍ଠ ଗ୍ରାମର ମହେଶ୍ୱର ସାହୁ ଓ ଆହତ ହେଲେ କରବାଲୁଆ ଗ୍ରାମର ଲକ୍ଷ୍ମୀକାନ୍ତ ବେହେରା। ଉଭୟେ ବାଇକ ଯୋଗେ ନିଜ ଗ୍ରାମରୁ ଦିଗପହଣ୍ଡି ଅଭିମୁଖେ ଯାଉଥିବା ବେଳେ ବିପରୀତ ଦିଗରୁ ଆସୁଥିବା ଏକ ଟ୍ରକ ସହିତ ଧକ୍କା ହୋଇଥିଲା। ଆହତ ଲକ୍ଷ୍ମୀକାନ୍ତଙ୍କୁ ସ୍ଥାନୀୟ ଲୋକେ ଚିକିଟି ଗୋଷ୍ଠୀ ସ୍ୱାସ୍ଥକେନ୍ଦ୍ରରେ ଭର୍ତ୍ତି କରାଇଥିଲେ। ପରେ ତାଙ୍କୁ ବ୍ରହ୍ମପୁର ବଡ଼ ମେଡିକାଲକୁ ସ୍ଥାନାନ୍ତର କରାଯାଇଛି।

ମା' କନକଦୁର୍ଗା ମନ୍ଦିର ପ୍ରତିଷ୍ଠା ପାଇଁ କଳସ ଯାତ୍ରା

ଛତ୍ରପୁର, ୨୮।୫ (ଡି.ଏନ୍.ଏ.): ଛତ୍ରପୁର ବ୍ଲକ ଅନ୍ତର୍ଗତ ଟାକିରିଆ ବ୍ରହ୍ମପୁର ଠାରେ ଥିବା ଶ୍ରୀଶ୍ରୀଶ୍ରୀ ମା' କନକ ଦୁର୍ଗାଙ୍କ ନୂତନ ମନ୍ଦିର ପ୍ରତିଷ୍ଠା ଓ ହନୁମାନ ବିଗ୍ରହ ସ୍ଥାପନ ଉତ୍ସବ ରବିବାର ଆରମ୍ଭ ହୋଇଛି। ପ୍ରଥମ ଦିନରେ ଗ୍ରାମର ଶତାଧିକ ମହିଳା ଓ ପୁରୁଷ କଳସ ଶୋଭାଯାତ୍ରାରେ ସାମିଲ ହୋଇ ଋଷିକୁଲ୍ୟା ନଦୀରୁ କଳସରେ ଜଳ ଆଣିଥିଲେ। ପଣ୍ଡିତ ମନୋଜ କୁମାର ଶତପଥୀ, ପୁରୋହିତ ସୀତାରାମ ଶତପଥୀ, ଧର୍ମେନ୍ଦ୍ର କୁମାର ଦାଶ ଓ ନାମଯଜ୍ଞ ଅଚାର୍ଯ୍ୟ ଯମୁନା ମହାରାଜ(ବୃନ୍ଦାବନ)ଙ୍କ ସମେତ ବହୁ ବରେଣ୍ୟ ପଣ୍ଡିତ ଓ ସାଧୁସନ୍ଥଙ୍କ ଦ୍ୱାରା ନୂତନ ମନ୍ଦିର ପ୍ରତିଷ୍ଠା ଓ ହନୁମାନ ବିଗ୍ରହ ସ୍ଥାପନ ସହ ଘୃତଯଜ୍ଞ, ନାମଯଜ୍ଞ, ଅନ୍ନଯଜ୍ଞ, ଗୋଯଜ୍ଞ ଓ ଜ୍ଞାନଯଜ୍ଞ ନିମନ୍ତେ ବିଭିନ୍ନ କାର୍ଯ୍ୟକ୍ରମ ଆରମ୍ଭ ହୋଇଛି। ୭ଦିନ ବ୍ୟାପୀ ଏହି କାର୍ଯ୍ୟକ୍ରମ ଅନୁଷ୍ଠିତ ହେବା ସମସ୍ତ କାର୍ଯ୍ୟକ୍ରମରେ ଟାକିରିଆ ବ୍ରହ୍ମପୁର ଗ୍ରାମବାସୀ ସହଯୋଗ କରୁଛନ୍ତି ।

ଦିବ୍ୟାଙ୍ଗଙ୍କ ପାଇଁ ସଚେତନତା

ପାରଳାଖେମୁଣ୍ଡି, ୨୮।୫ (ଡି.ଏନ୍.ଏ) ଗଜପତି ଜିଲା ଆଇନ ସେବା ପ୍ରାଧାକରଣ ଅଧକ୍ଷ ତଥା ଜିଲା ଦୌରାଜଜ ପ୍ରଣବ କୁମାର ରାଉତରାୟଙ୍କ ନିର୍ଦ୍ଦେଶ କ୍ରମେ ପାରଳାଖେମୁଣ୍ଡି ପୌରପରିଷଦ କାର୍ଯ୍ୟାଳୟ ପରିସରରେ ଅଧକ୍ଷ ରବି ନାରାୟଣ ବେହେରାଙ୍କ ଅଧକ୍ଷତାରେ ଦିବ୍ୟାଙ୍ଗମାନଙ୍କ ନିମନ୍ତେ ଏକ ସଚେତନତା କାର୍ଯ୍ୟକ୍ରମ ଅନୁଷ୍ଠିତ ହୋଇଯାଇଛି । ଏଥିରେ ପୌର ଅଧକ୍ଷା ନିର୍ମଳା ସେଠୀ, ଉପାଧକ୍ଷ ଲେଙ୍କା ମଧୁ, ଜିଲା ସାମାଜିକ ସୁରକ୍ଷା ଅଧିକାରୀ ସନ୍ତୋଷ ନାୟକ, ସାମର୍ଥ ଭିନ୍ନକ୍ଷମ ଅନୁଷ୍ଠାନର ସମ୍ପାଦକ ସନ୍ତୋଷ ମହାରଣା, ଏନଯୁଏଲ୍‌ଏମ୍‌ର ପରିଚାଳକ ନକୁଳ ବିଶୋୟୀ ପ୍ରମୁଖ ଯୋଗଦେଇଥିଲେ। ଏହି କାର୍ଯ୍ୟକ୍ରମ ମାଧମରେ ଭିନ୍ନକ୍ଷମମାନଙ୍କୁ ତ୍ୱରିତ ନ୍ୟାୟ୍ୟ ଏବଂ ବିଭିନ୍ନ ଯୋଜନାରେ ସାମିଲ କରିବା, ସମସ୍ତ ପ୍ରକାରର ସରକାରୀ ସୁବିଧା ସୁଯୋଗ ଯୋଗାଇଦେବା ଉପରେ ସଚେତନତା କରାଯାଇଥିଲା। ଏହି କାର୍ଯ୍ୟକ୍ରମରେ ୯ ଜଣ ଦିବ୍ୟାଙ୍ଗଙ୍କୁ ଉପକରଣମାନ ପ୍ରଦାନ କରାଯାଇଥିଲା।

୧୧୩୦ ଛାତ୍ରୀଛାତ୍ରଙ୍କୁ ମେଧା ସମ୍ମାନ

ଅତିଥିଙ୍କ ଗହଣରେ ମେଧା ସମ୍ମାନରେ ସମ୍ମାନିତ ହୋଇଥିବା ଛାତ୍ରୀଛାତ୍ର ।

ନୟାଗଡ଼ ଅଫିସ,୨୮।୫

ନୟାଗଡ଼ ଜିଲା ସମୂହ ସଙ୍ଗଠନ ପକ୍ଷରୁ ନୟାଗଡ଼ ସ୍ୱୟଂଶାସିତ ମହାବିଦ୍ୟାଳୟରେ ରବିବାର ମେଧା ସମ୍ମାନ-୨୦୨୩ ପ୍ରଦାନ ଉତ୍ସବ ଅନୁଷ୍ଠିତ ହୋଇଯାଇଛି । ମାଟ୍ରିକ ପରୀକ୍ଷାରେ ୬୦ ପ୍ରତିଶତରୁ ଊର୍ଦ୍ଧ୍ୱ ମାର୍କ ରଖିଥିବା ନୟାଗଡ଼ ବ୍ଲକ ଓ ନୟାଗଡ଼ ପୌରାଞ୍ଚଳର ୧୧୩୦ ଛାତ୍ରୀଛାତ୍ର ଓ ଓଇଏସ୍ ପାଇଥିବା ଜିଲାର ୯ ଜଣ ବ୍ୟକ୍ତିତ୍ୱଙ୍କୁ ସମ୍ବର୍ଦ୍ଧିତ କରାଯାଇଛି। ନୟାଗଡ଼ ବିଧାୟକ ଅରୁଣ ସାହୁଙ୍କ ଅଧ୍ୟକ୍ଷତାରେ ଆୟୋଜିତ ଏହି କାର୍ଯ୍ୟକ୍ରମରେ ଜିଲାପାଳ ରବୀନ୍ଦ୍ର ନାଥ ସାହୁଙ୍କ ସମେତ ଜିଲା ଶିକ୍ଷା ଅଧିକାରୀ ଅକ୍ରୁର ବାରିକ,ଜିଲା ପରିଷଦ ଅଧକ୍ଷ ଦେବାଶିଷ ପଟ୍ଟନାୟକ, ଜିଲାପାଳ ରବୀନ୍ଦ୍ର ନାଥ ସାହୁ, ନୟାଗଡ଼ ସ୍ୱୟଂ ଶାସିତ ମହାବିଦ୍ୟାଳୟ ଅଧକ୍ଷ ସୁରେଶ ଚନ୍ଦ୍ର ପ୍ରଧାନ, ବିଡିଓ ପଦ୍ମଲୋଚନ ସାହୁ, ବ୍ଲକ ଅଧକ୍ଷ କିଶୋର ଚନ୍ଦ୍ର ସାହୁ ଓ ଉପାଧକ୍ଷା ଲକ୍ଷ୍ମୀପ୍ରିୟା ସାହୁ, ପୌର ପରିଷଦ ଅଧକ୍ଷା ନିରୁପମା ଖଟେଇ ଓ ଉପାଧକ୍ଷ ଗୁରୁ ପ୍ରସାଦ ଜେନା, ଜିଲା ପରିଷଦ ସଦସ୍ୟ କ୍ଷୀରୋଦ ମହାପାତ୍ର, ସରୋଜ ରଣସିଂହ, ଆଶିଷ ଅଗ୍ରୱାଲ, ସୁବାସ କଅଁର ପ୍ରମୁଖ ଅତିଥି ଭାବେ ଯୋଗଦେଇଥିଲେ । ଆଗାମୀ ଦିନରେ ଏହି ମେଧାବୀ ଛାତ୍ରୀଛାତ୍ରମାନେ ରାଷ୍ଟ୍ର ନିର୍ମାଣ ଦିଗରେ ନିଜର ସାମାଜିକ ଦାୟିତ୍ୱ ତୁଲାଇବା ପାଇଁ ଉପସ୍ଥିତ ଅତିଥିମାନେ ମତବ୍ୟକ୍ତ କରିଥିଲେ । ନୟାଗଡ଼ ବ୍ଲକ ଶିକ୍ଷା ଅଧିକାରୀ ଗୀତାଞ୍ଜଳି ସାହୁ କାର୍ଯ୍ୟକ୍ରମ ପରିଚାଳନା କରିଥିଲେ ।

ଖଣ୍ଡପଡ଼ା ରଥଖଳା ଚଳଚଞ୍ଚଳ

ଖଣ୍ଡପଡ଼ା,୨୮।୫(ସ୍ୱ.ପ୍ର.)

ଚାଲିଛି ୨ ରଥ ନିର୍ମାଣ

ଆଉ କିଛିଦିନ ପରେ ଶ୍ରୀଜୀଉଙ୍କ ପବିତ୍ର ଘୋଷଯାତ୍ରା ଅନୁଷ୍ଠିତ ହେବ । ଏ ନେଇ ଖଣ୍ଡପଡ଼ା ସହରର ରଥଗଡ଼ା ଛକସ୍ଥିତ ରଥଖଳାରେ ଶ୍ରୀଜୀଉଙ୍କ ରଥ ନିର୍ମାଣ କାର୍ଯ୍ୟ ମହାରଣା ସେବକଙ୍କ ଦ୍ୱାରା ଆଗେଇ ଚାଲିଛି । ଖଣ୍ଡପଡ଼ା ରାଜ ପରିବାରର ପ୍ରତ୍ୟେକ୍ଷ ତତ୍ତ୍ୱାବଧାନରେ ରଥ ନିର୍ମାଣ ଚାଲିଛି । ମହାପ୍ରଭୁ ଶ୍ରୀଜଗନ୍ନାଥଙ୍କ ନିମନ୍ତେ ରଥ ନିର୍ମାଣ କାମ ଚାଲିଥିବା ବେଳେ ରଥଗଡ଼ା ଛକରେ ଦେବୋତ୍ତର ବିଭାଗ ଦ୍ୱାରା ପରିଚାଳିତ ପ୍ରଭୁ ପତିତପାବନଙ୍କ ଘୋଷଯାତ୍ରା ନିମନ୍ତେ ରଥ ନିର୍ମାଣ ଚାଲିଛି । ପ୍ରଚଣ୍ଡ ରୌଦ୍ରତାପ ଓ ଗୁଳୁଗୁଳି ଅନୁଭୂତ ହେଉଥିବା ସତ୍ତ୍ୱେ ସୁଦର୍ଶନ ମହାରଣା ଓ ସାଥୀ ମହାରଣା ସେବକମାନେ ରଥ ନିର୍ମାଣରେ ଲାଗିଛନ୍ତି । ସୂଚନାଯୋଗ୍ୟ, ଗଡ଼ଜାତ ଖଣ୍ଡପଡ଼ା ସହରରେ ୨ଟି ରଥରେ ପ୍ରଭୁ ପତିତପାବନ ଓ ଦେବୋତ୍ତର ବିଭାଗ ଦ୍ୱାରା ପରିଚାଳିତ ରଥରେ ପ୍ରଭୁ ଜଗନ୍ନାଥ, ବଳଭଦ୍ର ଓ ମା'ସୁଭଦ୍ରା ରଥାରୁଢ଼ ହୋଇ ଭକ୍ତଙ୍କୁ ଦର୍ଶନ ଦେଇଥାଆନ୍ତି। ସେହିପରି ଖଣ୍ଡପଡ଼ା ବ୍ଲକ ଅଧୀନ ଖଳିସାହି ଓ ମର୍ଦ୍ଦରାଜପୁରଠାରେ ପ୍ରଭୁଙ୍କ ଘୋଷଯାତ୍ରା ନିମନ୍ତେ ରଥ ନିର୍ମାଣ ଆଗେଇ ଚାଲିଥିବା ସୂଚନା ମିଳିଛି ।

ମହାରଣା ସେବକମାନେ ରଥ ନିର୍ମାଣ କରୁଛନ୍ତି।

ଶିବଧନୁ ଭାଙ୍ଗି ସୀତାଙ୍କୁ ବିବାହ କଲେ ଶ୍ରୀରାମ

ଶ୍ରୀରାମଙ୍କୁ ବରଣମାଳା ପିନ୍ଧାଉଛନ୍ତି ସୀତା।

ଖଣ୍ଡପଡ଼ା,୨୮।୫(ସ୍ୱ.ପ୍ର.)

ବାପୁଜୀ ନଗର ରାମଲୀଳାର ୨ୟ ରଜନୀ

କଣ୍ଟିଲୋ ରଘୁନାଥଜୀଉ ନାଟ୍ୟ ସମିତି ବାପୁଜୀ ନଗର କଂସାରୀସାହି ପାଟଣା ଆନୁକୂଲ୍ୟରେ ଶନିବାର ଦ୍ୱିତୀୟ ରାତିରେ ପୁରାଣର କଥାବସ୍ତୁକୁ ନେଇ ଶିବଧନୁ ଭଗ୍ନ ସହ ସୀତା ବିବାହ ଓ ମିଥିଲା ପ୍ରବେଶ ନାଟକ ମଞ୍ଚସ୍ଥ ହୋଇଥିଲା । ଜନକ ରାଜାଙ୍କ ସର୍ତ୍ତ ଥିଲା ଯିଏ ଶିବଧନୁ ଭାଙ୍ଗିବ ସୀତା ତାଙ୍କ ଗଳାରେ ବରଣମାଳା ପିନ୍ଧାଇ ବିବାହ କରିବେ । ଏଥିପାଇଁ ଆୟୋଜିତ ସଭାରେ ବିଭିନ୍ନ ଦେଶରୁ ରାଜାମାନେ ସ୍ୱୟମ୍ବର ସଭାରେ ଉପସ୍ଥିତ ଥିଲେ । ଲଙ୍କା ନରେଶ ଦଶାନନ ରାବଣ ମଧ୍ୟ ସଭାକୁ ଆସିଥିଲେ । ନିଜକୁ ତ୍ରିଭୁବନ ବିଜୟୀ ଭାବୁଥିବା ରାବଣ ଶିବଧନୁ ଭାଙ୍ଗି ସୀତାଙ୍କୁ ବିବାହ କରିବେ ବୋଲି ଆଶା ବାନ୍ଧିଥିଲେ । ମାତ୍ର ଶିବଧନୁ ଭାଙ୍ଗିବା ଦୂରେ ଥାଉ ଉଠାଇ ପାରିଲେ ନାହିଁ । ଏଥିରେ ଲଜ୍ୟାବୋଧ ହୋଇ ରାବଣ ନିଜ ଆସନ ପରିତ୍ୟାଗ କରିବା ପୂର୍ବରୁ ଅନ୍ୟ କେହି ଶିବଧନୁ ଉଠାଇ ଭାଙ୍ଗି ସୀତାଙ୍କୁ ବିବାହ କରିବେ, ତେଣୁ ରାହୁଙ୍କୁ ଧନୁ ଉପରେ ବସି ରହିବାକୁ ନିର୍ଦ୍ଦେଶ ଦେଇଥିଲେ। ଫଳରେ ଉପସ୍ଥିତ ସମସ୍ତ ରାଜା ଧନୁକୁ ଉଠାଇବା ପାଇଁ ସକ୍ଷମ ନ ହୋଇ ବାଧ୍ୟ ହୋଇ ସ୍ୱୟମ୍ବର ସଭା ପରିତ୍ୟାଗ କରିଥିଲେ । ତ୍ରିକାଳଦର୍ଶୀ ଋଷି ବିଶ୍ୱାମିତ୍ର ଏ ସବୁ ଘଟଣା ଜାଣି ପାରିଥିଲେ । ସମସ୍ତ ରାଜା, ମହାରାଜା ସ୍ଥାନ ଛାଡି ଚାଲିଯାଉଥିବା ଦେଖି ଧନୁ ଉପରେ ବସିଥିବା ରାହୁ ମଧ୍ୟ ଉଠି ଚାଲି ଯାଇଥିଲେ । ଏହି ସୁଯୋଗରେ ବିଶ୍ୱାମିତ୍ର ମୁନିଙ୍କ ନିର୍ଦ୍ଦେଶ କ୍ରମେ ରାମଚନ୍ଦ୍ର ଶିବଧନୁକୁ ଭୂମିରୁ ଉଠାଇ ଧନୁ ଭଗ୍ନ କରିଥିଲେ । ଜନକଙ୍କ ସର୍ତ୍ତକ୍ରମେ ରାମଚନ୍ଦ୍ର ସୀତାଙ୍କୁ ବିବାହ କରିଥିଲେ । ସୀତାଙ୍କୁ ବିବାହ ସମ୍ପନ୍ନ କରି ବିଶ୍ୱାମିତ୍ରଙ୍କ ପରାମର୍ଶ କ୍ରମେ ସେମାନେ ମିଥିଲା ଗମନ କରିଥିଲେ । ଏହି ରାମଲୀଳା ଦେଖିବାକୁ ବିଳମ୍ବିତ ରାତିରୁ ରବିବାର ସକାଳ ପର୍ଯ୍ୟନ୍ତ ବହୁ ସଂଖ୍ୟକ ଶ୍ରଦ୍ଧାଳୁ ଉପସ୍ଥିତ ଥିଲେ । ମଞ୍ଚସ୍ଥ ନାଟକରେ ରାମ, ଲକ୍ଷ୍ମଣ ଓ ସୀତା ଭୂମିକାରେ ଯଥାକ୍ରମେ ଅସିତ ମହାରଣା, ଅମିତ ସାହୁଓ ଚିଣ୍ଟୁସାହୁ ଅଭିନୟ କରିଥିଲେ। ଅନ୍ୟ କଳାକାରମାନଙ୍କ ଅଭିନୟ ଜୀବନ୍ତ ହୋଇଥିଲା ।

ସାନପଣ୍ଡୁସରରେ ବିଜେଡିର କର୍ମୀ ସମ୍ମିଳନୀ

ନୟାଗଡ଼ ଅଫିସ,୨୮।୫: ନୟାଗଡ଼ ବ୍ଲକ ସାନପଣ୍ଡୁସର ଗ୍ରାମରେ ବିଜେଡିର କର୍ମୀ ସମ୍ମିଳନୀ ରବିବାର ଅନୁଷ୍ଠିତ ହୋଇଯାଇଛି । ସାନପଣ୍ଡୁସର ନିକଟସ୍ଥ ପାଟଚଣ୍ଡୀପ୍ରସାଦର ଆମ୍ବତୋଟାଠାରେ

କର୍ମୀ ସମ୍ମିଳନୀରେ ବିଜେଡି ନେତା ଓ କର୍ମୀ।

ଅନୁଷ୍ଠିତ କର୍ମୀ ସମ୍ମିଳନୀରେ ମୁଖ୍ୟଅତିଥି ଭାବେ ନୟାଗଡ଼ ବିଧାୟକ ଅରୁଣ କୁମାର ସାହୁ ଯୋଗ ଦେଇଥିଲେ । ଏହି ଅବସରରେ ବିଧାୟକ ସାହୁ କର୍ମୀଙ୍କୁ ଉଦ୍‌ବୋଧନ ଦେଇ କହିଲେ ମୁଖ୍ୟମନ୍ତ୍ରୀ ନବୀନ ପଟ୍ଟନାୟକ ହେଉଛନ୍ତି ବିକାଶ ପୁରୁଷ । ଗ୍ରାମାଞ୍ଚଳଠାରୁ ସହରାଞ୍ଚଳ ପର୍ଯ୍ୟନ୍ତ ଯେଉଁ ବିକାଶ ଘଟିଛି ତା'ର ଶ୍ରେୟ ହେଉଛନ୍ତି ନବୀନ । ନବୀନଙ୍କ ବିକାଶ ଧାରାକୁ ପାଥେୟ କରିବା ପାଇଁ ସାହୁ ଆହ୍ୱାନ କରିଥିଲେ । ଆସନ୍ତା ୨୦୨୪ ସାଧାରଣ ନିର୍ବାଚନ ପାଇଁ ଆଜିଠାରୁ ଶପଥ ନେଇ ଦଳ ପାଇଁ କାର୍ଯ୍ୟ କରିବା, ଯାହା ଦ୍ୱାରା ମୁଖ୍ୟମନ୍ତ୍ରୀଙ୍କ ହାତମୁଠାକୁ ଶକ୍ତିଶାଳୀ କରିବା ବୋଲି ସେ କର୍ମୀମାନଙ୍କୁ ପରାମର୍ଶ ଦେଇଥିଲେ । ଅନ୍ୟମାନଙ୍କ ମଧ୍ୟରେ ନୟାଗଡ଼ ବ୍ଲକ ଅଧକ୍ଷ କିଶୋର ଚନ୍ଦ୍ର ସାହୁ, ଜିଲା ପରିଷଦ ସଭ୍ୟ ଆଶିଷ ଅଗ୍ରୱାଲ, ସରୋଜ ରଣସିଂ, କ୍ଷୀରୋଦ ମହାପାତ୍ର, ସୁବାସ କଅଁର ସ୍ଥାନୀୟ ସରପଞ୍ଚ ଓ ସମିତି ସଭ୍ୟଙ୍କ ପ୍ରତିନିଧି, ପୂର୍ବତନ ସରପଞ୍ଚ ଅଶୋକ କୁମାର ଓ ବିଜେଡିର ବହୁ ପୁରୁଖା କର୍ମୀ ଯୋଗ ଦେଇଥିଲେ ।

୨ ପାନୀୟ ଜଳ ଯୋଗାଣ କେନ୍ଦ୍ର ଉଦ୍‌ଘାଟିତ

ନୟାଗଡ଼ ଅଫିସ,୨୮।୫

ନୟାଗଡ଼ ପୌରାଞ୍ଚଳରେ ଶନିବାର ସନ୍ଧ୍ୟାରେ ସ୍ୱଚ୍ଛ ପାନୀୟ ଜଳ ଯୋଗାଣ ନିମନ୍ତେ ଦୁଇଟି କିଓସ୍କୋ କେନ୍ଦ୍ର ସ୍ଥାନୀୟ ବିଧାୟକ ଅରୁଣ କୁମାର ସାହୁଙ୍କ ଦ୍ୱାରା ଲୋକାର୍ପିତ ହୋଇଛି । ଗୋଟିଏ ପାନୀୟ ଜଳ ଯୋଗାଣ କେନ୍ଦ୍ର ପୁରୁଣା ସହରସ୍ଥିତ ଦକ୍ଷିଣକାଳୀ ପଡିଆ ନିକଟରେ ଉଦ୍‌ଘାଟିତ ହୋଇଥିବା ବେଳେ ଅନ୍ୟଟି ସହରର ପୁରୁଣା ବସଷ୍ଟାଣ୍ଡ ନିକଟରେ ଲୋକର୍ପିତ ହୋଇଛି । ଏହି ୨ ପାନୀୟଜଳ କେନ୍ଦ୍ର ପଥଚାରୀ ଓ ସ୍ଥାନୀୟ ଲୋକଙ୍କୁ ବିଶୁଦ୍ଧ ପାନୀୟ ଜଳ ଯୋଗାଇବ ବୋଲି ବିଧାୟକ ଡ. ସାହୁ କହିଛନ୍ତି । ଅନ୍ୟମାନଙ୍କ ମଧ୍ୟରେ ମ୍ୟୁନିସିପାଲିଟିର ଅଧ୍ୟକ୍ଷା ନିରୁପମା ଖଟେଇ, ଉପାଧକ୍ଷ ଗୁରୁପ୍ରସାଦ ଜେନା, ପୌର ସଭ୍ୟ ରାଜ କୁମାର ସାହୁ, କିଶାନ ଦାସ, ଦୀନବନ୍ଧୁ

ଜଳ ଯୋଗାଣ ବ୍ୟବସ୍ଥାକୁ ବିଧାୟକ ଅରୁଣ ସାହୁ ଉଦ୍‌ଘାଟନ କରୁଛନ୍ତି।

ଗୁରୁ, ଜାନକୀ ବଲ୍ଲଭ ଜେନା, ଅକ୍ଷୟ ବିଶ୍ୱାଳ ସମେତ ସମସ୍ତ ପୌର ପାରିଷଦ ଉପସ୍ଥିତ ଥିଲେ । ଏହି କାର୍ଯ୍ୟକ୍ରମରେ ଜନସ୍ୱାସ୍ଥ୍ୟ ବିଭାଗ ତରଫରୁ ଅଧୀକ୍ଷଣ ଯନ୍ତ୍ରୀ ବିରଞ୍ଚି ନାରାୟଣ ପ୍ରଧାନ, ସହକାରୀ ଯନ୍ତ୍ରୀ ଶରତ ନାୟକ ପ୍ରମୁଖ ଯୋଗଦେଇଥିଲେ ।

ସର୍ବସାଧାରଣ ବିଜ୍ଞପ୍ତି

ICICI Bank
ICICI Bank Limited

ପଞ୍ଜୀକୃତ କାର୍ଯ୍ୟାଳୟ: ଲ୍ୟାଣ୍ଡମାର୍କ, ରେସ୍ କୋର୍ସ ସର୍କଲ, ଭଡୋଦରା ୩୯୦୦୦୭।
କର୍ପୋରେଟ୍ କାର୍ଯ୍ୟାଳୟ: ଆଇସିଆଇସିଆଇ ବ୍ୟାଙ୍କ ଟାୱାର୍ସ, ବାନ୍ଦ୍ରା-କୁର୍ଲା କମ୍ପ୍ଲେକ୍ସ, ମୁମ୍ବାଇ ୪୦୦ ୦୫୧।

ସୁନା ଇ-ନିଲାମ ତଥା ଆମନ୍ତ୍ରଣ ବିଜ୍ଞପ୍ତି

ନିମ୍ନବର୍ଣ୍ଣିତ ଋଣଗ୍ରହୀତାମାନଙ୍କୁ ଆଇସିଆଇସିଆଇ ବ୍ୟାଙ୍କ ଲିମିଟେଡ୍ (''ଆଇସିଆଇସିଆଇ ବ୍ୟାଙ୍କ'')ଠାରୁ ସେମାନେ ହାସଲ କରିଥିବା ସୁନା ଅଳଙ୍କାର ବନ୍ଧକରେ ସୁବିଧା (''ସୁବିଧା'') ବାବଦୀୟ ବକେୟା ଅର୍ଥରାଶି ପୈଠ କରିବା ଲାଗି ନୋଟିସ ଜାରି କରାଯାଇଥିଲା। ସେମାନେ ବକେୟା ଦେୟ ପରିଶୋଧ କରିବାରେ ବିଫଳ ହୋଇଥିବାରୁ, ସେମାନଙ୍କ ଦ୍ୱାରା ବନ୍ଧକ ରଖାଯାଇଥିବା ସୁନା ଅଳଙ୍କାରଗୁଡ଼ିକର ନିଲାମ **ଜୁନ୍ ୦୮, ୨୦୨୩** ଦିନ ସଞ୍ଚାଳନ କରିବା ଲାଗି ଆମେ ବାଧ୍ୟ ହେଉଛୁ। କୌଣସି ଆଗୁଆ ନୋଟିସ ବିନା ଖାତାକୁ ଅପସାରିତ କରିବା/ଇ-ନିଲାମ ତାରିଖକୁ ବଦଳାଇବାର ପ୍ରାଧିକାର ଆଇସିଆଇସିଆଇ ବ୍ୟାଙ୍କର ରହିଛି । ନିଲାମ ଅନ୍‌ଲାଇନ୍ – **https://jewel-auction.procuretiger.com**ରେ **ଅପରାହ୍ନ ୧୨.୩୦ ଘଟିକାରୁ ୩.୩୦ ଘଟିକା** ମଧ୍ୟରେ ସଞ୍ଚାଳନ କରାଯିବ। ସବିସ୍ତୃତ ନିୟମ ଓ ସର୍ତ୍ତାବଳୀ ପାଇଁ ଦୟାକରି ପ୍ରଦତ୍ତ ୱେବସାଇଟ୍‌ରେ ଲଗ୍ ଇନ୍ କରନ୍ତୁ। ମୃତ ଋଣଗ୍ରହୀତାଙ୍କ କ୍ଷେତ୍ରରେ, ସମସ୍ତ ସର୍ତ୍ତାବଳୀ ଆଇନଗତ ଉତ୍ତରାଧିକାରୀଙ୍କ ପାଇଁ ପ୍ରଯୁଜ୍ୟ ହେବ ।

ଋଣ ଖାତା ନଂ.	ଗ୍ରାହକଙ୍କ ନାମ
ଶାଖାର ନାମ: ଆସିକା	
୧୪୯୮୦୫୦୦୫୬୩୫	ଗଜେନ୍ଦ୍ର ପ୍ରଧାନ
ଶାଖାର ନାମ: ବାଲେଶ୍ୱର	
୦୬୦୯୦୫୦୦୨୯୦୦	ଆକବର ଖାନ
ଶାଖାର ନାମ: ବାଲିଝୁଠ	
୨୬୪୯୦୫୦୦୫୨୦୫	ପ୍ରଭାକର ମଲ୍ଲିକ
ଶାଖାର ନାମ: ବଡ଼ବିଲ	
୦୬୪୦୦୫୦୦୨୨୫୯	ଶୁଭେନ୍ଦ୍ର ମହାନ୍ତ
୦୬୪୦୦୫୦୦୨୫୬୮	ସୁଶୀଲ ମହାପାତ୍ର
ଶାଖାର ନାମ: ବରଗଡ଼	
୦୬୩୭୦୫୦୦୫୩୯୨	ନିରାଓଜ ବାଗ
ଶାଖାର ନାମ: ବ୍ରହ୍ମପୁର - ବଡ଼ ବଜାର	
୨୪୧୯୦୫୦୦୧୭୦୩	ଚନ୍ଦ୍ରଶେଖର ସାହୁ
ଶାଖାର ନାମ: ବ୍ରହ୍ମପୁର-ମେଡିକାଲ କଲେଜ ରୋଡ୍	
୧୪୯୭୦୫୦୦୨୮୩୫	ମମତା କୁମାରୀ ନାୟକ
ଶାଖାର ନାମ: ଭଦ୍ରକ	
୦୭୭୪୦୫୦୨୪୮୬୨	ମଦନମୋହନ ଦାସ
ଶାଖାର ନାମ: ଭୋଗରାଇ	
୨୧୬୪୦୫୦୧୧୪୦୩	ରାଧାକାନ୍ତ ନନ୍ଦୀ
୨୧୬୪୦୫୦୧୧୪୭୭	ବନ୍ଦେଇ ଚନ୍ଦ୍ର ଗିରି
୨୧୬୪୦୫୦୧୨୧୨୨	ବିଜୟ କୁମାର ଦାସ
୨୧୬୪୦୫୦୧୫୦୩୪	ନିତ୍ୟାନନ୍ଦ ଗିରି
ଶାଖାର ନାମ: ଭୁବନେଶ୍ୱର	
୦୦୬୧୦୫୦୩୧୨୧୦	ରଞ୍ଜନ କୁମାର ଭୋଇ
ଶାଖାର ନାମ: ଭୁବନେଶ୍ୱର-ଚନ୍ଦ୍ରଶେଖରପୁର	
୧୪୯୯୦୫୦୦୩୩୫୧	ବିଜୟ କୁମାର ରାଉତ
ଶାଖାର ନାମ: ଭୁବନେଶ୍ୱର-ବିବେକାନନ୍ଦ ମାର୍ଗ	
୬୫୮୬୦୫୬୦୨୮୯୯	ଟିକରଞ୍ଜନ ପଣ୍ଡା
ଶାଖାର ନାମ: ବଣାଇଗଡ଼	
୩୦୬୨୦୫୦୦୦୯୯୫	ଚନ୍ଦ୍ରାଇ ହନହଗା
୩୦୬୨୦୫୦୦୨୪୮୩	ବିରରଞ୍ଜନ ସାହୁ
ଶାଖାର ନାମ: ଚମ୍ପୁଆ, ଓଡ଼ିଶା	
୩୬୮୮୦୫୦୦୫୨୬୦	ଦେଶୁ ନାୟକ

ଋଣ ଖାତା ନଂ.	ଗ୍ରାହକଙ୍କ ନାମ
ଶାଖାର ନାମ: ଚଣ୍ଡିଖୋଳ	
୨୦୩୪୦୫୦୦୧୧୮୫୬	କାଜିଆ ମଲ୍ଲିକ
ଶାଖାର ନାମ: ଚୌଦ୍ୱାର	
୧୦୧୩୦୫୦୧୧୩୫୪	ଅଭୟ କୁମାର ସାହୁ
ଶାଖାର ନାମ: ଜେଙ୍କାନାଳ	
୦୭୭୫୦୫୦୧୨୦୭୮	ଶ୍ୟାମ ପ୍ରସାଦ ବଲେଇ
ଶାଖାର ନାମ: ଜଟଣୀ	
୧୯୮୫୦୫୦୦୬୮୪୪	ସତ୍ୟବ୍ରତ ମଙ୍ଗରାଜ
ଶାଖାର ନାମ: ଯୋଡ଼ା	
୦୭୭୯୦୫୦୦୫୭୬୪	ଅନନ୍ତ ଚରଣ ନାୟକ
ଶାଖାର ନାମ: କୋରାପୁଟ	
୨୫୮୧୦୫୦୦୨୯୦୦	କଳମାଦାସ କଡିମ
୨୫୮୧୦୫୦୦୯୦୧୪	ସଦାନନ୍ଦ ଦିଶି
୨୫୮୧୦୫୦୧୧୯୩୦	ମନ ହରାଲ
୨୫୮

ବିଜେଡି ସରକାର ୫ ପାଳିର ୪ ବର୍ଷ ପୂର୍ତ୍ତି

ଭୁବନେଶ୍ୱର,୨୮।୫(ବ୍ୟୁରୋ)

ବିଜେଡି ସରକାରର ୫ମ ପାଳିର ୪ର୍ଥ ବର୍ଷ ପୂରଣ ହୋଇଛି। ୨୦୧୯ ମେ' ୨୯ ତାରିଖରେ ମୁଖ୍ୟମନ୍ତ୍ରୀଙ୍କ ସମେତ ମନ୍ତ୍ରୀମାନେ ଶପଥ ନେଇଥିଲେ। ଲୋକଙ୍କୁ ଦେଇଥିବା ପ୍ରତିଶ୍ରୁତି କେତେ ପୂରଣ ହୋଇଛି, ସେ ନେଇ ମେ' ୨୨ ତାରିଖରୁ ନବୀନ ବିଭାଗୀୟ ମନ୍ତ୍ରୀମାନଙ୍କୁ ଡକାଇ ସମୀକ୍ଷା କରୁଛନ୍ତି। ନବ ଦାସ ହତ୍ୟାକାଣ୍ଡ ୫ମ ପାଳିର ବିଜେଡି ସରକାର ପାଇଁ ଅଡୁଆ ପରିସ୍ଥିତି ସୃଷ୍ଟି କରିଛି। ପଦ୍ମପୁର, ଝାରସୁଗୁଡ଼ା ଉପନିର୍ବାଚନରେ ବିଜୟୀ ହୋଇ ବିଜେଡି ନିଜର ପୂର୍ବ ପତିଆରାକୁ ବଜାୟ ରଖିଛି।

ଗତ ୨୩ ବର୍ଷ ମଧ୍ୟରେ ନବୀନ ଓଡ଼ିଶାକୁ ଏକ ପ୍ରଗତିଶୀଳ, ଆର୍ଥିକ ମଜଭୁତ ଲୋକଙ୍କ ସରକାରରେ ପରିଣତ କରିବାରେ ସରକାର ସଫଳ ହୋଇଛି। ଲୋକମାନଙ୍କୁ ଉତ୍ତମ ପ୍ରଶାସନିକ ସେବା ସେମାନଙ୍କ ନିକଟରେ ପହଞ୍ଚାଇବାକୁ ରାଜ୍ୟ ସରକାର ପ୍ରତିଶ୍ରୁତିବଦ୍ଧ। ଲୋକମାନେ ହେଉଛନ୍ତି ମାଲିକ। ଲୋକମାନେ ସରକାରୀ କାର୍ଯ୍ୟାଳୟରୁ ଯେପରି ସୁଖଦ ଅନୁଭୂତି ନେଇ ଫେରିବେ, ସେ ନେଇ ମୁଖ୍ୟମନ୍ତ୍ରୀ ପଞ୍ଚମପାଳି ଶାସନରେ ଗୁରୁତ୍ୱ ଦେଇଛନ୍ତି। ୩-ଡି (ପ୍ରତିବଦ୍ଧତା, ଉତ୍ସର୍ଗୀକୃତ ଏବଂ ଭକ୍ତି ସହକାରେ) ଜରିଆରେ ଲୋକଙ୍କ ସେବା କରିବାକୁ ମୁଖ୍ୟମନ୍ତ୍ରୀ ବିଧାୟକ ଓ ମନ୍ତ୍ରୀମାନଙ୍କୁ ପରାମର୍ଶ ଦେଇଆସିଛନ୍ତି। ପ୍ରଶାସନିକ ବ୍ୟବସ୍ଥାରେ ଅଧିକ ସ୍ୱଚ୍ଛତା ଏବଂ ଉତ୍ତରଦାୟିତ୍ୱ ପାଇଁ ସରକାର ୫-ଟି (ଟ୍ରାନ୍ସପରେନ୍ସି, ଟିମ୍‌ୱାର୍କ, ଟେକ୍ନୋଲୋଜି, ଟାଇମ୍ ଆଣ୍ଡ ଟ୍ରାନ୍ସଫରମେଶନ) ଏବଂ ମୋ ସରକାର ଭଳି ଅଭିନବ ବ୍ୟବସ୍ଥା ଆରମ୍ଭ କରିଛନ୍ତି। ଏହାଦ୍ୱାରା ପ୍ରଶାସନିକ ବ୍ୟବସ୍ଥାରେ ଅଧିକ ସ୍ୱଚ୍ଛତା ଆଣିବାରେ ସଫଳ ହୋଇ ପାରିଛନ୍ତି। ଦୁର୍ନୀତି କ୍ଷେତ୍ରରେ ମୁଖ୍ୟମନ୍ତ୍ରୀ ଜିରୋ ଟଲେରାନ୍ସ ନୀତି ଆପଣାଇଛନ୍ତି। ଦୁର୍ନୀତିଗ୍ରସ୍ତଙ୍କୁ ବାହାର ରାସ୍ତା ଦେଖାଇ ନବୀନ ଓ ତାଙ୍କ ସରକାର ସ୍ୱଚ୍ଛତାର ପ୍ରମାଣ ଦେଖାଇଛନ୍ତି।

ଧାନ ଉତ୍ପାଦନରେ ଓଡ଼ିଶା ବଳକା ରାଜ୍ୟରେ ପରିଣତ ହୋଇପାରିଛି। ସରକାର କୃଷି, କୃଷକଙ୍କ ବିକାଶଠାରୁ ଆରମ୍ଭ କରି ମହିଳା ଶସକ୍ତୀକରଣ, ଅନୁସୂଚିତ ଜାତି, ଜନଜାତି, ପଛୁଆ ବର୍ଗଙ୍କ ବିକାଶ ଦିଗରେ ନିରନ୍ତର କାର୍ଯ୍ୟ କରିଆସୁଛି। କୃଷକଙ୍କ ଆୟ ବହୁ ଗୁଣିତ କରିବା ଲକ୍ଷ୍ୟରେ ନିରନ୍ତର ପ୍ରୟାସ ଜାରି ରଖିଛନ୍ତି। ଓଡ଼ିଶାକୁ କ୍ଷୁଧାମୁକ୍ତ କରିବାକୁ ରାଜ୍ୟ ସରକାର ରାଜ୍ୟ ଖାଦ୍ୟ ସୁରକ୍ଷା ଯୋଜନା କରି ଗରିବଙ୍କ ପ୍ରତି ଥିବା ପ୍ରତିବଦ୍ଧତାକୁ ପ୍ରମାଣିତ କରିଛନ୍ତି। ସ୍ୱାସ୍ଥ୍ୟ, ଶିକ୍ଷା, ଜଳସେଚନ, ଗରିବଙ୍କୁ ପକ୍କାଘର, ସାମାଜିକ ନିରାପତ୍ତା, ଭିତ୍ତିଭୂମି ଆଦି କ୍ଷେତ୍ରରେ ରାଜ୍ୟ ଅନେକ ପ୍ରଗତି ହାସଲ କରିଛି।

ସରକାର ଗୋଟିଏ ପରେ ଗୋଟିଏ ସଙ୍କଟର ମୁକାବିଲା କରିଚାଲିଛନ୍ତି। କୋଭିଡ୍ ସତ୍ତ୍ୱେ ଲୋକଙ୍କୁ ନିର୍ବାଚନ ସମୟରେ ଦେଇଥିବା ପ୍ରତିଶ୍ରୁତିକୁ ଭୁଲିନାହାନ୍ତି। ବିଜେଡି ଶାସନ ୫ମ ପାଳିର ୫-ଟି ମୁଖ୍ୟ ଫୋକସ୍ ହୋଇଛି। ପ୍ରତ୍ୟେକ ବିଭାଗ ସେମାନଙ୍କ କାର୍ଯ୍ୟକ୍ରମ ଜରିଆରେ ଲୋକଙ୍କ ଜୀବନରେ ପରିବର୍ତ୍ତନ ଆଣିବା ପାଇଁ ପଦକ୍ଷେପ ନେଇଛନ୍ତି। ଏହି ଲକ୍ଷ୍ୟ ପୂରଣ ଦିଗରେ ନିରନ୍ତର କାମ କରିଚାଲିଛନ୍ତି। ଲୋକଙ୍କ ସହିତ ସିଧାସଳଖ ସମ୍ପର୍କ ରଖିବା ପାଇଁ ମୋ ସରକାର ବ୍ୟବସ୍ଥା ଆରମ୍ଭ କରାଯାଇଥିଲା। ସମୟକ୍ରମେ ପ୍ରତ୍ୟେକ ସ୍ତରରେ ଲୋକଙ୍କ ପ୍ରତି ସରକାରୀ କର୍ମଚାରୀମାନଙ୍କର ମନୋଭାବ ଏବଂ ବ୍ୟବହାରରେ ପରିବର୍ତ୍ତନ ଆଣିବାରେ ଏହା ସଫଳ ହୋଇଛି। ପ୍ରଶାସନ ଏବଂ ସରକାରୀ ସେବା ବ୍ୟବସ୍ଥାକୁ ଅଧିକ ଲୋକାଭିମୁଖୀ କରି ସରକାରୀ ବ୍ୟବସ୍ଥାରେ ଢାଞ୍ଚାଗତ ଓ ପ୍ରକ୍ରିୟାଗତ ପରିବର୍ତ୍ତନ ଆଣିବା ପାଇଁ ପଦକ୍ଷେପ ନିଆଯାଇଛି। ସ୍ୱାସ୍ଥ୍ୟ ଓ ଶିକ୍ଷାର ବିକାଶ ଉପରେ ସବୁବେଳେ ସ୍ୱତନ୍ତ୍ର ଗୁରୁତ୍ୱ ଦିଆଯାଇଛି।

ଓଡ଼ିଶା ପୁଞ୍ଜି ବିନିଯୋଗର ଆକର୍ଷଣୀୟ କେନ୍ଦ୍ର ହୋଇ ରହିଛି। କୋଭିଡ୍ ମହାମାରୀ ପରିସ୍ଥିତି ସତ୍ତ୍ୱେ ଦେଶର କେତେକ ବଡ଼ ବଡ଼ ପୁଞ୍ଜିନିବେଶକୁ ଆକର୍ଷିତ କରିବାରେ ଓଡ଼ିଶା ସଫଳ ହୋଇପାରିଛି। କୃଷି ଓ କୃଷକର ଉନ୍ନତି ହେଉଛି ରାଜ୍ୟ ବିକାଶର ଆଧାରଶିଳା। ଗତ ଏକ ବର୍ଷ ମଧ୍ୟରେ କାଳିଆ ଯୋଜନାରେ ରାଜ୍ୟର ଚାଷୀମାନଙ୍କ ବ୍ୟାଙ୍କ ଖାତାରେ ୬୧୧୮ କୋଟିରୁ ଅଧିକ ଟଙ୍କା ଜମା କରି ଆମେ ଆମର ପ୍ରତିଶ୍ରୁତି ରକ୍ଷା କରିପାରିଛୁ ବୋଲି ମୁଖ୍ୟମନ୍ତ୍ରୀ କହିଛନ୍ତି। ବିଭିନ୍ନ ଜଳସେଚନ ପ୍ରକଳ୍ପକୁ ଠିକ୍ ସମୟରେ ଶେଷ କରିବା ପାଇଁ କଡ଼ା ନିର୍ଦ୍ଦେଶ ଦିଆଯାଇଛି। ଚଳିତବର୍ଷ ଅପର ଇନ୍ଦ୍ରାବତୀ ଉଠାଜଳସେଚନ ପ୍ରକଳ୍ପ ଓ ଲୋୟର ଇନ୍ଦ୍ରାବତୀ ପ୍ରକଳ୍ପ ଚାଷୀଙ୍କ ସେବାରେ ଉତ୍ସର୍ଗ କରାଯାଇଛି। ମହିଳା ସଶକ୍ତୀକରଣକୁ ଦୃଷ୍ଟିରେ ରଖି ମିଶନ ଶକ୍ତି କାର୍ଯ୍ୟକ୍ରମକୁ ମଜଭୁତ କରାଯାଇଛି। ରାଜ୍ୟର ମହାନ୍ ସାଂସ୍କୃତିକ ଐତିହ୍ୟର ସୁରକ୍ଷା ପାଇଁ ପୁରୀ, କୋଣାର୍କ, ସମଲେଶ୍ୱରୀ, ହରଶଙ୍କର, ନୃସିଂହନାଥ ଓ ଅନ୍ୟାନ୍ୟ ପୁରାତନ ମନ୍ଦିରଗୁଡ଼ିକର ସଂରକ୍ଷଣ ପାଇଁ ବିଭିନ୍ନ ପ୍ରକଳ୍ପ କାର୍ଯ୍ୟକାରୀ କରାଯାଉଛି।

ରାଜ୍ୟ ସରକାର ରାଜ୍ୟ ଖାଦ୍ୟ ସୁରକ୍ଷା ଯୋଜନା (ଏସ୍‌ଏଫ୍‌ଏସ୍‌ଏସ୍)ରେ ବର୍ଷକ ପାଇଁ ମାଗଣା ଚାଉଳ ଯୋଗାଇ ଦେବା ବାବଦରେ ପ୍ରତ୍ୟେକ ହିତାଧିକାରୀଙ୍କୁ ୫ କେଜି ଚାଉଳ ୨୦୨୩ ଜାନୁୟାରୀରୁ ୧୨ ମାସ ପର୍ଯ୍ୟନ୍ତ ମାଗଣାରେ ଯୋଗାଇ ଦେଉଛନ୍ତି। ଏଥିପାଇଁ ରାଜ୍ୟ ସରକାର ରାଜକୋଷରୁ ୧୮୫ କୋଟି ଟଙ୍କା ଖର୍ଚ୍ଚ କରିବେ। ଜଳସମ୍ପଦ ବିଭାଗ ଦ୍ୱାରା ବିଭିନ୍ନ ନଦୀରେ ଅନ୍ତଃ ନଦୀଜଳାଶୟ (ଇନ୍‌ଷ୍ଟ୍ରିମ୍ ଷ୍ଟୋରେଜ୍ ଷ୍ଟ୍ରକ୍‌ଚର) ପ୍ରକଳ୍ପ ନିର୍ମାଣ କରାଯାଉଛି । ୨୦୨୨ରେ ଜଳସମ୍ପଦ ବିଭାଗ ତରଫରୁ ୧୭ଟି ପ୍ରକଳ୍ପ କାର୍ଯ୍ୟାରମ୍ଭ କରାଯାଇଛି। ବିଜେଡି ସରକାର ୨୦୨୪ ସୁଦ୍ଧା ସମସ୍ତଙ୍କୁ ପିଇବା ପାଣି ଯୋଗାଇବା ଲକ୍ଷ୍ୟରେ କାର୍ଯ୍ୟ କରୁଛି। ଥାଇଲାଣ୍ଡ, ଦୁବାଇ, ସିଙ୍ଗାପୁରକୁ ସିଧାସଳଖ ବିମାନ ସେବା ଆରମ୍ଭ କରି ରାଜ୍ୟରେ ବିମାନସେବା କ୍ଷେତ୍ରରେ ଆଉ କେଇପାଦ ଆଗକୁ ନେଇଛନ୍ତି।

ସ୍ୱାସ୍ଥ୍ୟ

ରାଜ୍ୟରେ ସ୍ୱାସ୍ଥ୍ୟ ଭିତ୍ତିଭୂମିର ବିକାଶ ପାଇଁ ୮୫୦୦ କୋଟି ଟଙ୍କାର ବିପୁଳ ପୁଞ୍ଜି ବିନିଯୋଗ କରାଯାଇଛି। ୩୫୦୦ କୋଟି ଟଙ୍କା ବ୍ୟୟରେ ଏସ୍‌ସିବି ମେଡିକାଲ କଲେଜ ଓ ହସ୍ପିଟାଲକୁ ଏକ ବିଶ୍ୱସ୍ତରୀୟ ଅନୁଷ୍ଠାନ ଭାବରେ ବିକଶିତ କରିବା ନେଇ କାର୍ଯ୍ୟ ଆଗେଇ ଚାଲିଛି।

ଭୁବନେଶ୍ୱରରୁ ଦୁବାଇକୁ ସିଧାସଳଖ ବିମାନ ସେବାର ଶୁଭାରମ୍ଭ

ରାଉରକେଲା ବିର୍ସା ମୁଣ୍ଡା ହକି ଷ୍ଟାଡିୟମ

କ୍ରୀଡ଼ା ଭିତ୍ତିଭୂମି

କ୍ରୀଡ଼ା କ୍ଷେତ୍ରରେ ଅଣଦେଖା ହୋଇ ଆସୁଥିବା ଓଡ଼ିଶା ବିଜେଡି ସରକାର ଅମଳରେ ଏକ ସ୍ୱତନ୍ତ୍ର ପରିଚୟ ସୃଷ୍ଟି କରିପାରିଛି। ରାଜ୍ୟକୁ ଭାରତର କ୍ରୀଡ଼ା ହବ୍‌ରେ ପରିଣତ କରିବା ଲକ୍ଷ୍ୟ ନେଇ ସରକାର ଉଦ୍ୟମ ଜାରି ରଖିଛନ୍ତି। ଉନ୍ନତ ମାନର କ୍ରୀଡ଼ା ଭିତ୍ତିଭୂମି ଏବଂ ଅନୁକୂଳ ପରିବେଶ ଜାତୀୟ ଓ ଅନ୍ତର୍ଜାତୀୟ କ୍ରୀଡ଼ା ଆୟୋଜନ ପାଇଁ ପଥ ପରିଷ୍କାର କରିଛି। ଏସିଆନ୍ ଗେମ୍ସ, ହକି ଚାମ୍ପିୟନ୍ସ ଟ୍ରଫି, ପୁରୁଷ ହକି ବିଶ୍ୱକପ୍ ଆୟୋଜନ କରି ଓଡ଼ିଶା ନିଜର କ୍ରୀଡ଼ା ପ୍ରତିବଦ୍ଧତାକୁ ପ୍ରମାଣିତ କରିଛି। କ୍ରୀଡ଼ାର ବିକାଶ ଦିଗରେ ନିରନ୍ତର ପ୍ରୟାସ ଜାରି ରହିଛି। ରାଉରକେଲାରେ ଦେଶର ବୃହତ୍ତମ ହକି ଷ୍ଟାଡିୟମ ସମେତ ବିଭିନ୍ନ କ୍ରୀଡ଼ା ପ୍ରକଳ୍ପ ନିମନ୍ତେ ୧୦୦୦ କୋଟିରୁ ଅଧିକ ଟଙ୍କା ବିନିଯୋଗ କରାଯାଇଛି। ରାଜ୍ୟରେ ନୂତନ କ୍ରୀଡ଼ା ପ୍ରତିଭା ସୃଷ୍ଟି କରିବାଠାରୁ ଆରମ୍ଭ କରି ପଞ୍ଚାୟତସ୍ତରରେ କ୍ରୀଡ଼ା ଭିତ୍ତିଭୂମି ପ୍ରସ୍ତୁତ କରିବା ଦିଗରେ ରାଜ୍ୟ ସରକାର ପ୍ରୟାସ ଜାରି ରଖିଛନ୍ତି। ହକି ବିଶ୍ୱକପ୍‌କୁ ବିଭିନ୍ନ ମୁଖ୍ୟମନ୍ତ୍ରୀମାନଙ୍କୁ ନିମନ୍ତ୍ରଣ କରି ନବୀନ ରାଜ୍ୟର କ୍ରୀଡ଼ା ଭିତ୍ତିଭୂମିକୁ ଜାତୀୟ ନେତାଙ୍କ ଦୃଷ୍ଟିକୁ ନେବାକୁ ଉଦ୍ୟମ କରିଛନ୍ତି।

ନୂଆ ରୂପରେ ତାରାତାରିଣୀ ମନ୍ଦିର

ସ୍କୁଲ ରୂପାନ୍ତରଣ ଓ ଦକ୍ଷତା ବିକାଶ

ପିଲାମାନଙ୍କ ଭିତରେ ଥିବା ଦକ୍ଷତାର ପୂର୍ଣ୍ଣ ବିକାଶ ପାଇଁ ଶିକ୍ଷା ହେଉଛି ସବୁଠାରୁ ଗୁରୁତ୍ୱପୂର୍ଣ୍ଣ। ହାଇସ୍କୁଲଗୁଡ଼ିକର ରୂପାନ୍ତର ମୁଖ୍ୟ କାର୍ଯ୍ୟକ୍ରମ ଜାରି ରହିଛି। ଯୁବ ସମାଜକୁ ବିଶ୍ୱର ନିଯୁକ୍ତି ବଜାରର ଚାହିଦା ମୁତାବକ ପ୍ରସ୍ତୁତ କରିବା ପାଇଁ ସ୍କିଲ ଇନ୍ ଓଡ଼ିଶା କାର୍ଯ୍ୟକ୍ରମର ଅଂଶସ୍ୱରୂପ ବିଶ୍ୱ ଦକ୍ଷତା କେନ୍ଦ୍ର ଆରମ୍ଭ କରାଯାଇଛି। ଯୁବ ସମାଜ ଯେପରି ବିଶ୍ୱର ଶ୍ରେଷ୍ଠ ପ୍ରତିଯୋଗୀମାନଙ୍କ ସହ ଦକ୍ଷତାର ସହିତ ପ୍ରତିଦ୍ୱନ୍ଦ୍ୱିତା କରିପାରିବେ, ସେଥିପାଇଁ ପ୍ରତି କ୍ଷେତ୍ରରେ ସେମାନଙ୍କୁ ଗୁଣାତ୍ମକ ଦକ୍ଷତା ତାଲିମ ଦିଆଯାଉଛି।

■ ପ୍ରାକୃତିକ ବିପର୍ଯ୍ୟୟ ପରିଚାଳନା

ପ୍ରାକୃତିକ ବିପର୍ଯ୍ୟୟ ରାଜ୍ୟ ପାଇଁ ସବୁ ସମୟରେ ବଡ଼ ବିପତ୍ତି ଭାବେ ଦେଖାଦେଇଛି। ୧୯୯୯ ମହାବାତ୍ୟାରେ ରାଜ୍ୟକୁ ବହୁ ଧନଜୀବନ କ୍ଷତି ସହିବାକୁ ପଡ଼ିଥିଲା। ବିଜେଡି କ୍ଷମତାସୀନ ହେବା ପରେ ବିପର୍ଯ୍ୟୟରୁ ଲୋକଙ୍କ ଜୀବନ ବଞ୍ଚାଇବା ଥିଲା ନବୀନଙ୍କ ପ୍ରାଥମିକତା। ଏ ଦିଗରେ ରାଜ୍ୟ ସରକାର ସଫଳ ହୋଇଛନ୍ତି। ଫାଇଲିନ୍, ହୁଡୁହୁଡୁ, ତିତ୍‌ଲି, ଫନୀ, ଅମ୍ଫନ ଭଳି ବାତ୍ୟାକୁ ରାଜ୍ୟ ସରକାର ସଫଳତାର ସହ ମୁକାବିଲା କରିଛନ୍ତି। ସେଥିପାଇଁ ଅନ୍ତର୍ଜାତୀୟ ସ୍ତରରେ ରାଜ୍ୟ ସରକାର ପ୍ରଶଂସିତ ହୋଇଛନ୍ତି।

ବାପପୁଅଙ୍କ ୩ କୋଟିର ସମ୍ପତ୍ତି ବାଜ୍ୟାପ୍ତି

ଗଞ୍ଜେଇ କାରବାରକୁ ନେଇ ଗିରଫ ହୋଇଥିଲେ

ପୁରୀ ଅଫିସ/ବ୍ରହ୍ମଗିରି, ୨୮।୫(ଡି.ଏନ୍.ଏ)

ଦୀର୍ଘଦିନ ଧରି ନିଶା କାରବାର ମାଧ୍ୟମରେ ଅଚଳାଚଳ ସମ୍ପତ୍ତି ଠୁଳ କରି କୋଟିପତି ପାଲଟିଥିବା ଗଞ୍ଜେଇ ମାଫିଆ ବିଜୟ ପାଣି ଏବଂ ତାଙ୍କ ପୁଅ ଶତ୍ରୁଜିତ୍ ପାଣିଙ୍କ ୩କୋଟି ଟଙ୍କାର ସମ୍ପତ୍ତି ବାଜ୍ୟାପ୍ତି କରିଛି ପୁରୀ ପୋଲିସ। ବାଜ୍ୟାପ୍ତି ସମ୍ପତ୍ତି ମଧ୍ୟରେ ୯ଟି ଫ୍ଲାଟ, ୪ଟି କୋଠା, ଦୁଇଟି ଦାମୀ କାର୍ ଓ ଦୁଇଟି ବାଇକ୍ ପ୍ରଭୃତି ଆଟାଚ୍ ରହିଛି। ରବିବାର ଟାଉନ ଥାନା ପରିସରରେ ଆୟୋଜିତ ଖବରଦାତା ସମ୍ମିଳନୀରେ ଏସ୍‌ପି କନୱର ବିଶାଲ ସିଂହ ଏହି ସୂଚନା ଦେଇଛନ୍ତି। ଗତ ମେ ୩ରେ ବିଜୟ ଓ ଶତ୍ରୁଜିତ୍ ବେଆଇନ ଭାବେ ଗଞ୍ଜେଇ ରଖିବା ସହ କାରବାର କରୁଥିବା ଅଭିଯୋଗରେ ବ୍ରହ୍ମଗିରି ଥାନା ପୋଲିସ ଏବଂ ଏସ୍‌ଟିଏଫ୍ ହାତରେ ଧରାପଡ଼ିଥିଲେ। ଏମାନଙ୍କଠାରୁ ୬୨୪ କେଜିରୁ ଅଧିକ ପରିମାଣର ଗଞ୍ଜେଇ ଜବତ କରାଯାଇଥିଲା, ଯାହାର ଆନୁମାନିକ ମୂଲ୍ୟ ୬୦ ଲକ୍ଷରୁ ଊର୍ଦ୍ଧ୍ୱ ଟଙ୍କା ହେବ। ଏଥିସହ ୩ଟି ବୋମା ଜବତ କରାଯାଇଥିଲା। ଏ ନେଇ ବ୍ରହ୍ମଗିରି ଥାନା ପୋଲିସ ଏକ କେସ୍ (ନଂ. ୯୦/୨୩) ରୁଜୁ କରି ତଦନ୍ତ ଜାରି ରଖିଥିଲା। ଏ ସଂକ୍ରାନ୍ତରେ ରବିବାର ଏସ୍‌ପି ସୂଚନା ଦେଇ କହିଛନ୍ତି ଯେ, ଅନେକ ଦିନ ହେବ ବିଜୟ ଓ ତାଙ୍କ ପୁଅ ଶତ୍ରୁଜିତ ଗଞ୍ଜେଇ ବେପାରରେ ଲିପ୍ତ ଥିଲେ। ଦୁହେଁ କନ୍ଧମାଳରୁ ଗଞ୍ଜେଇ ଆଣି ଘରେ ଠୁଳ କରି ରଖିବା ସହ ଆଗାମୀ ରଥଯାତ୍ରାରେ ବେପାର କରିବା ପାଇଁ ଯୋଜନା କରିଥିଲେ। ଏହି ଘଟଣାରେ ପୁରୀ ପୋଲିସ ଉଭୟଙ୍କୁ ପୂର୍ବରୁ ଗିରଫ କରିଥିଲା। ଏଥିସହ ସେମାନଙ୍କଠାରୁ ୬୨୪ କେଜିରୁ ଅଧିକ ପରିମାଣର ଗଞ୍ଜେଇ ଜବତ କରାଯାଇଥିଲା। ତେବେ ସେମାନଙ୍କ ଆର୍ଥିକ କାରବାର ଓ ରୋଜଗାରର ଉତ୍ସ ସମ୍ପର୍କରେ ଜାଣିବାକୁ ପୋଲିସ ଏବଂ ଏସ୍‌ଟିଏଫ୍ ପକ୍ଷରୁ ମିଳିତ ଭାବେ ଖୋଳତାଡ଼ ଆରମ୍ଭ ହୋଇଥିଲା। ପୋଲିସ ଏବଂ ଏସ୍‌ଟିଏଫ୍ ପକ୍ଷରୁ ଗଠିତ ଟିମ୍ ରବିବାର ସମ୍ପୃକ୍ତ ବାପ, ପୁଅଙ୍କର ବିଭିନ୍ନ ସ୍ଥାନରେ ଥିବା ଘର ଓ ବ୍ୟବସାୟିକ ସ୍ଥଳରେ ଚଢାଉ କରିଥିଲା। ଏହି ଚଢାଉ ସମୟରେ ୩କୋଟି ଟଙ୍କାର ସମ୍ପତ୍ତିକୁ ବାଜ୍ୟାପ୍ତି କରିଛି ପୋଲିସ। ବିଜୟଙ୍କର ବ୍ରହ୍ମଗିରି ତହସିଲ ଅଧୀନ ଗୋପିନାଥପୁର ମୌଜାରେ ୪ଟି ଫ୍ଲାଟ, କପିଳେଶ୍ୱରପୁର ମୌଜାରେ ୨ଫ୍ଲାଟ, ସିପସରୁବାଲି ମୌଜାରେ ୩ଟି ଫ୍ଲାଟ, ଗୋପିନାଥପୁର ମୌଜାରେ ଗୋଟିଏ ହୋଟେଲ ଓ ଲଜ୍ ସମେତ ୨ଟି ମୂଲ୍ୟବାନ କୋଠା, କପିଳେଶ୍ୱରପୁର ମୌଜାରେ ଗୋଟିଏ କୋଠା, କଣାସ ଥାନା ଅଧୀନ ଅଣ୍ଡାଳସିଂହ ମୌଜାରେ ଗୋଟିଏ କୋଠା ଏବଂ ବିଭିନ୍ନ ସରଞ୍ଜାମ ସମେତ ପ୍ରାୟ ୩ କୋଟିରୁ ଊର୍ଦ୍ଧ୍ୱ ଟଙ୍କାର ସମ୍ପତ୍ତି ବାଜ୍ୟାପ୍ତି କରାଯାଇଛି। ସେହିପରି ବିଜୟଙ୍କ ସହିତ ବ୍ୟବସାୟିକ ସମ୍ପର୍କ ରଖିଥିବା ଅନ୍ୟ ନିଶା ବେପାରୀଙ୍କ ଘରେ ମଧ୍ୟ ଚଢାଉ କରାଯାଇଛି। କୋଲକାତାସ୍ଥିତ ବରିଷ୍ଠ ଅଧିକାରୀଙ୍କଠାରୁ ସମ୍ପତ୍ତି ବାଜ୍ୟାପ୍ତି ପାଇଁ ଅନୁମତି ମିଳିଥିଲା। ଏହାପରେ ପୋଲିସ ପକ୍ଷରୁ ସମ୍ପତ୍ତି ବାଜ୍ୟାପ୍ତି କରାଯାଇଛି। ପୂର୍ବରୁ ମଧ୍ୟ ଜଣେ ବ୍ରାଉନ୍ ସୁଗାର ବେପାରୀଙ୍କ ୧କୋଟିରୁ ଊର୍ଦ୍ଧ୍ୱ ଟଙ୍କାର ସମ୍ପତ୍ତି ବାଜ୍ୟାପ୍ତି କରାଯାଇଥିଲା।

ମିନାକ୍ଷୀଙ୍କୁ ଜିଲା ସଭାପତି କରାଇବାକୁ କଂଗ୍ରେସ ଭବନରେ ସମର୍ଥକଙ୍କ ସହ ତାରାଙ୍କ ଦାବି

ଭୁବନେଶ୍ୱର, ୨୮।୫(ବ୍ୟୁରୋ)

କଂଗ୍ରେସରେ ଗୋଷ୍ଠୀ କନ୍ଦଳ ଥମିବାର ନାଁ ଧରୁନାହିଁ। ଗୋଟିଏ ପଟେ ଦଳର ନେତୃତ୍ୱ ବିରୋଧରେ ମନ୍ତବ୍ୟ ଦେଇ ଦଳର ବରିଷ୍ଠ ନେତା ଚିରଞ୍ଜୀବ ବିଶ୍ୱାଳ ଏବଂ କଟକ-ବାରବାଟୀ ବିଧାୟକ ମହମ୍ମଦ ମୋକିମଙ୍କୁ କାରଣ ଦର୍ଶାଅ ନୋଟିସ୍ ଜାରି କରାଯାଇଛି। ଅନ୍ୟପଟେ ଏବେ କୋରାପୁଟ ଜିଲା ସଭାପତି ପଦକୁ ନେଇ ପୁଣି ରାଜନୀତି ଜୋର୍ ଧରିଛି। ଜୟପୁର ବିଧାୟକ ତାରାପ୍ରସାଦ ବାହିନୀପତିଙ୍କ ସ୍ତ୍ରୀ ମିନାକ୍ଷୀ ବାହିନୀପତିଙ୍କୁ କୋରାପୁଟ ଜିଲା ସଭାପତି ଭାବେ ପୁଣିଥରେ ଘୋଷଣା ଲାଗି ଦାବି ଉଠିଛି। ସ୍ତ୍ରୀଙ୍କ ପାଇଁ ରବିବାର କଂଗ୍ରେସ ଭବନରେ ଜିଲାର ନିର୍ବାଚିତ ପ୍ରତିନିଧିଙ୍କୁ ଆଣି ପିସିସି ସଭାପତିଙ୍କ ଆଗରେ ଜୟପୁର ବିଧାୟକ ତାରା ପ୍ରସାଦ ବାହିନୀପତି ଦାବି କରିଛନ୍ତି। କୋରାପୁଟ ଜିଲା ସଭାପତି ମିନାକ୍ଷୀ ବାହିନୀପତିଙ୍କୁ ଦଳ ପକ୍ଷରୁ ନିକଟରେ ସାଧାରଣ ସମ୍ପାଦକ ଦାୟିତ୍ୱ ଦିଆଯାଇଛି। ତେଣୁ ବିଧାୟକ ବାହିନୀପତି ଅସନ୍ତୋଷ ପ୍ରକାଶ କରିଥିଲେ। ଏହି ପ୍ରସଙ୍ଗରେ କଂଗ୍ରେସ ଭବନରେ ତାରା ନିଜ ସମର୍ଥକଙ୍କ ସହିତ ଶକ୍ତି ପ୍ରଦର୍ଶନ କରିବା ସହ ନାରାବାଜି ବି ଦେଇଛନ୍ତି। ତାଙ୍କ ସହ କୋରାପୁଟ ବ୍ଲକ ଅଧ୍ୟକ୍ଷ, ପୌରପାଳିକା ଅଧ୍ୟକ୍ଷ ପ୍ରମୁଖ କଂଗ୍ରେସ ଭବନ ଆସି ମିନାକ୍ଷୀଙ୍କୁ ପୁଣିଥରେ କୋରାପୁଟ ଜିଲା ସଭାପତି କରିବାକୁ ପିସିସି ସଭାପତିଙ୍କୁ ଭେଟି ଦାବି କରିଛନ୍ତି। ପିସିସି ସଭାପତି କହିଛନ୍ତି, ଏହା ଉପରେ ବିଚାର କରିଯିବ। ତେବେ କଂଗ୍ରେସରେ ପୁଣିଥରେ ଏଭଳି ଗୋଷ୍ଠୀକନ୍ଦଳକୁ ନେଇ ଦଳର କିଛି ବରିଷ୍ଠ ନେତା ଅସନ୍ତୋଷ ପ୍ରକାଶ କରିବା ମଧ୍ୟ ଆରମ୍ଭ କଲେଣି।

ଗେହଲଟ୍-ପାଇଲଟ୍ ଦ୍ୱନ୍ଦ୍ୱର ଅବସାନ ପାଇଁ କଂଗ୍ରେସ ହାଇକମାଣ୍ଡଙ୍କ ଉଦ୍ୟମ

ଜୟପୁର, ୨୮।୫

ରାଜସ୍ଥାନ ମୁଖ୍ୟମନ୍ତ୍ରୀ ଅଶୋକ ଗେହଲଟ ଏବଂ ପୂର୍ବତନ ଉପମୁଖ୍ୟମନ୍ତ୍ରୀ ସଚିନ ପାଇଲଟଙ୍କ ମଧ୍ୟରେ ରହିଥିବା ବିବାଦର ସମାଧାନ ପାଇଁ କଂଗ୍ରେସ ହାଇକମାଣ୍ଡ ଯୋଜନା କରୁଥିବା ଦଳୀୟ ସୂତ୍ରରୁ ଜଣାପଡ଼ିଛି। ନୂଆଦିଲ୍ଲୀରେ କଂଗ୍ରେସ ଅଧ୍ୟକ୍ଷ ମଲ୍ଲିକାର୍ଜୁନ ଖାର୍ଗେ ସୋମବାର ଏବଂ ମଙ୍ଗଳବାର ରାଜସ୍ଥାନ ନେତାମାନଙ୍କ ସହ ବୈଠକ କରିବେ। ଏଥିପାଇଁ ଗେହଲଟ ସୋମବାର ପୂର୍ବାହ୍ନରେ ଦିଲ୍ଲୀ ଯାଇ ମଙ୍ଗଳବାର ପର୍ଯ୍ୟନ୍ତ ରହିବେ। ସେଠାରେ ସେ ଖାର୍ଗେଙ୍କ ସମେତ ରାଜସ୍ଥାନ କଂଗ୍ରେସ ସଭାପତି ଗୋବିନ୍ଦ ସିଂ ଦୋତାସ୍ରା, ରାଜ୍ୟ କଂଗ୍ରେସ ପ୍ରଭାରୀ ସୁଖଜିନ୍ଦର ସିଂ ରାନ୍ଧୱା ଏବଂ ସହ ପ୍ରଭାରୀ କାଜି ମହମ୍ମଦ ନିଜାମୁଦ୍ଦିନ, ଅମ୍ରିତା ଧାୱନ ଏବଂ ବୀ

କ୍ଷତିକାରକ ଏକକ ବ୍ୟବହୃତ ପ୍ଲାଷ୍ଟିକ

ଡ. ଦେବାଶିଷ ମହାନ୍ତି

ଦିନେ ଅଧ୍ୟକ୍ଷଙ୍କ ପ୍ରକୋଷ୍ଠରେ ବସିଥିବା ବେଳେ ଏକ ମୁଦଦିଆ ପ୍ଲାଷ୍ଟିକ ପାଣି ବୋତଲର ମୁଦ ଖୋଲି ପାଣି ପିଉ ପିଉ ମୋର ଜଣେ ସହକର୍ମୀ ପରିହାସ ଛଳରେ ପଚାରିଲେ ରସାୟନ ବିଜ୍ଞାନ ସାର୍ ମୋତେ ଟିକେ ବୁଝେଇ ଦେଲେ ଯେ, ପୃଥିବୀ ପୃଷ୍ଠରେ ଥିବା ଜଳର ବୈଧ ସମୟ (expiry date) ନଥିବା ବେଳେ ପ୍ଲାଷ୍ଟିକ ବୋତଲର ଜଳର ବୈଧ ସମୟ ରହୁଛି କିପରି ? ମୁଁ ଟିକେ ସ୍ମିତ ହାସ୍ୟ ଦେଇ ଉତ୍ତର ଦେଲି, ସେ ବୈଧ ସମୟ ଜଳର ନୁହେଁ, ପ୍ଲାଷ୍ଟିକ ବୋତଲର। ପାଣି ବୋତଲ ସାଧାରଣତଃ 'ପଲିଥିଲିନ ଟେରପଥାଲେଟ' (polyethylene terephthalate) ନାମକ ରସାୟନରୁ ତିଆରି। ଏହା ଅଧିକ ଦିନ ତାପ ଓ ଚାପରେ ରହିଲେ ଭାଙ୍ଗିକରି ଅତି କ୍ଷୁଦ୍ର ବିଷାକ୍ତ ରସାୟନ ପାଣି ମଧ୍ୟକୁ ନିର୍ଗତ କରିବାର ସମ୍ଭାବନା ଥାଏ। ସେଥିପାଇଁ ବୈଧ ସମୟ ପରେ ଏହି ଜଳ ପାନ କରିବା ସ୍ୱାସ୍ଥ୍ୟ ପାଇଁ କ୍ଷତିକାରକ ହୋଇପାରେ। ପ୍ଲାଷ୍ଟିକ ପ୍ରସ୍ତୁତ ବସ୍ତୁ ଆମ ଜୀବନଧାରାକୁ ସରଳ ଓ ସୁଗମ କରିଥିବା ବେଳେ ଏହାର ବ୍ୟବହାରରେ ଲୁକ୍କାୟିତ ବିପଦ ବିଷୟରେ ସାଧାରଣ ଜନତା ଜାଣିବା ନିହାତି ଆବଶ୍ୟକ। ଆମ ଥଣ୍ଡା ପାନୀୟର ପ୍ଲାଷ୍ଟିକ ନଳୀ, ପ୍ରୀତି ଉପହାରର ପ୍ଲାଷ୍ଟିକ ଆବରଣ, ପ୍ରୀତି ଭୋଜନରେ ବ୍ୟବହୃତ ପ୍ଲାଷ୍ଟିକ ଚାମଚ, ଗ୍ଲାସ, କପ୍, ପ୍ଲାଷ୍ଟିକ ପାଣି ବୋତଲ, ପଲିଥିନ ଜରି ଆମ ଦୈନନ୍ଦିନ ଜୀବନର ଅବିଚ୍ଛେଦ୍ୟ ଅଙ୍ଗ ପାଲଟି ଯାଇଛି। ଏହି ପଦାର୍ଥଗୁଡ଼ିକ ଶସ୍ତା, ହାଲୁକା ଓ ସହଜରେ ଉପଲବ୍ଧ ହେଉଥିବାରୁ ଏହାର ଚାହିଦା ଓ ଲୋକପ୍ରିୟତା ବହୁତ ଏବଂ ଏହା ବହୁଳ ବ୍ୟବହୃତ। ଏହି ପ୍ଲାଷ୍ଟିକ ପଦାର୍ଥଗୁଡ଼ିକ ସାଧାରଣତଃ ଏକକ ବ୍ୟବହାର ପରେ ଏଗୁଡ଼ିକୁ ପରିତ୍ୟକ୍ତ କରିଦିଆଯାଏ। ଏହି ଏକକ ବ୍ୟବହାର ପରେ ପରିତ୍ୟକ୍ତ ମାନସିକତା ଆମ ସାମାଜିକ ଜୀବନରେ ମଧ୍ୟ ପରିଲକ୍ଷିତ ହେଲାଣି ଓ ଆଧୁନିକ ମାନବ ସମାଜର ଏହା ମାନସିକତା ଓ ସଂସ୍କୃତିରେ ପାଲଟି ଗଲାଣି। ଏକକ ବ୍ୟବହୃତ ପ୍ଲାଷ୍ଟିକ, ଏକକ ବ୍ୟବହାର ପରେ ପରିତ୍ୟକ୍ତ ସଂସ୍କୃତିର ଜ୍ୱଳନ୍ତ ଉଦାହରଣ। ଆମ ପୂର୍ବ ପୁରୁଷଙ୍କ ପରି ଦୀର୍ଘସ୍ଥାୟୀ ଉତ୍କର୍ଷ ପଦାର୍ଥ ଉପରେ ନିର୍ଭର କରିବା ପରିବର୍ତ୍ତେ ସହଜରେ ଉପଲବ୍ଧ ଏକକ ବ୍ୟବହୃତ ପଦାର୍ଥ ଉପରେ ବେଶି ଭରସା ରଖୁଛୁ। ଏହି ଏକକ ବ୍ୟବହାର ପରେ ପରିତ୍ୟକ୍ତ ସଂସ୍କୃତିର ଦୂରଗାମୀ ପରିଣାମ ସମ୍ବନ୍ଧରେ ଆମେ ସମସ୍ତେ ଅଜ୍ଞ। ଏକକ ବ୍ୟବହୃତ ପ୍ଲାଷ୍ଟିକ ପାଇଁ ମଧ୍ୟ ମାନବକୁ ବହୁ ମୂଲ୍ୟ ଦେବାକୁ ପଡ଼ିବ। ଆମର ପ୍ଲାଷ୍ଟିକ ପ୍ରତି ଆସକ୍ତି ମହାସାଗର, ଜୀବଜନ୍ତୁ ତଥା ଆମର ସ୍ୱାସ୍ଥ୍ୟ ଉପରେ ଗଭୀର ନକାରାତ୍ମକ ପ୍ରଭାବ ପକାଉଛି। ଏହାର ପ୍ରଭାବ ପରିବେଶ ତଥା ମାନବ ସମାଜ ଉପରେ ହଜାର ହଜାର ବର୍ଷ ପର୍ଯ୍ୟନ୍ତ ରହିବ। ସରଳ ଭାଷାରେ କହିଲେ ଏକକ ବ୍ୟବହୃତ ପ୍ଲାଷ୍ଟିକ ଏପରି ପଦାର୍ଥ ଯାହା ସାଧାରଣତଃ ପେଟ୍ରୋଲିୟମଜାତ ରସାୟନରୁ ପ୍ରସ୍ତୁତ କରାଯାଏ ଏବଂ ଥରେ ବ୍ୟବହୃତ ହେଲା ପରେ ଏହାକୁ ଫୋପାଡି ଦିଆଯାଏ। ଅଧିକାଂଶ ସମୟରେ କେତେକ ମୁହୂର୍ତ୍ତ ପାଇଁ ବ୍ୟବହୃତ ଏହି ପ୍ଲାଷ୍ଟିକ ପଦାର୍ଥ ପରିବେଶ ପାଇଁ ହଜାର ହଜାର ବର୍ଷ ପାଇଁ ବିପଦ ହୋଇଯାଆନ୍ତି। ଏକକ ବ୍ୟବହୃତ ପ୍ଲାଷ୍ଟିକ ସାଧାରଣତଃ ଆବରଣ ଜରି, ପ୍ଲାଷ୍ଟିକ କପ୍, ଗ୍ଲାସ, ମୁଣି ଓ ବୋତଲରେ ବ୍ୟବହୃତ ହୁଏ। ପ୍ଲାଷ୍ଟିକ ଏକ ସଂଶ୍ଳେଷିକ ପଲିମରର କଡି, ଯାହା ଅନେକ କ୍ଷୁଦ୍ର ଅଣୁମାନଙ୍କ ସଂଯୋଗରେ ଗଠିତ। ଏହାର ଉଦ୍ଭାବନ ଊନବିଂଶ ଶତାବ୍ଦୀର ମଧ୍ୟ ଭାଗରେ ହୋଇଥିଲା। ଏହି ଅଦ୍ଭୁତ ବସ୍ତୁ ଶସ୍ତା, ହାଲୁକା ଓ ସହଜ ଉପଲବ୍ଧ ହୋଇଥିବାରୁ ୧୯୭୦ ମସିହା ପରେ ଏହାର ଲୋକପ୍ରିୟତା ଗଗନଚୁମ୍ବୀ ହୋଇଯାଇଥିଲା। ଏହାପରେ କାଗଜ, କପଡା, କାଚ ଓ ପତ୍ରରୁ ତିଆରି ହେଉଥିବା ଦୈନନ୍ଦିନ ବ୍ୟବହାର୍ଯ୍ୟ ପାରମ୍ପରିକ ସାମଗ୍ରୀ ବଦଳରେ ପ୍ଲାଷ୍ଟିକରୁ ପ୍ରସ୍ତୁତ ସାମଗ୍ରୀ ବ୍ୟବହାର ବୃଦ୍ଧି ପାଇଲା। ୧୯୫୦ ମସିହା ପରଠାରୁ ୮.୩ ଲକ୍ଷ କୋଟି କିଲୋଗ୍ରାମ (୮.୩ billion metric ton) ପ୍ଲାଷ୍ଟିକ ପ୍ରସ୍ତୁତ ହୋଇ ସାରିଲାଣି ଓ ସେମାନଙ୍କ ମଧ୍ୟରୁ ଅଧା ଏହି ବିଗତ ୧୫ ବର୍ଷ ମଧ୍ୟରେ ହୋଇଛି। ଏହା ସହିତ ପ୍ରାୟ ୨ କୋଟି ଟନ୍ ପ୍ଲାଷ୍ଟିକ ପ୍ରତି ବର୍ଷ ପ୍ରସ୍ତୁତ ହେଉଛି। ଏହା ମଧ୍ୟରୁ ଏକ ଅଧା ଏକକ ବ୍ୟବହୃତ ପ୍ଲାଷ୍ଟିକ। ବ୍ୟବହାର ପରେ ବର୍ଜ୍ୟ ପ୍ଲାଷ୍ଟିକ ପରିବେଶ ତଥା ଜୀବଜଗତ ପାଇଁ ବିପଦ ସୃଷ୍ଟି କରିଛି। ଜୀବଜଗତର ସମସ୍ତ ପ୍ରକ୍ରିୟା ଚକ୍ରରେ ଚାଲିଥାଏ। ଉତ୍ପାଦକମାନେ ପ୍ରକୃତିରେ ମିଳୁଥିବା ମୌଳିକ ପଦାର୍ଥରୁ ବିଭିନ୍ନ ଯୌଗିକ ପଦାର୍ଥ ପ୍ରସ୍ତୁତ କରନ୍ତି। ଏହି ପଦାର୍ଥଗୁଡିକ ଭକ୍ଷକମାନଙ୍କୁ ସ୍ଥାନାନ୍ତରିତ ହୁଏ ଓ ସେମାନଙ୍କ ମୃତ୍ୟୁ ପରେ ଅପଘଟକ ବା କ୍ଷୁଦ୍ର ଅଣୁଜୀବମାନେ ସେହି ଯୌଗିକଗୁଡ଼ିକୁ ଭାଙ୍ଗି ପୁନର୍ବାର ମୌଳିକରେ ପରିଣତ କରନ୍ତି। ତେଣୁ ସମସ୍ତ ପ୍ରାକୃତିକ ପଦାର୍ଥ ଭଙ୍ଗୁର। କିନ୍ତୁ ପ୍ଲାଷ୍ଟିକଗୁଡ଼ିକ ମନୁଷ୍ୟକୃତ ଅତି ବିଶାଳକାୟ ଅଣୁ। ଏହାକୁ ଭାଙ୍ଗି ପୁନର୍ବାର ମୌଳିକକୁ ପରିବର୍ତ୍ତନ କରିବା ପାଇଁ ପ୍ରକୃତି କୌଣସି ଅଣୁଜୀବ ବା ଅପଘଟକ ସୃଷ୍ଟି କରିନାହିଁ। ତେଣୁ ପରିତ୍ୟକ୍ତ ପ୍ଲାଷ୍ଟିକଗୁଡିକ ପୃଥିବୀପୃଷ୍ଠରେ ଜମାହୋଇ ପରିବେଶ ତଥା ଜୀବଜଗତ ପ୍ରତି ବିପଦ ସୃଷ୍ଟି କରୁଛନ୍ତି। ଆମ ଦ୍ୱାରା ବହୁଳ ବ୍ୟବହୃତ ପଲିଥିନ ଜରି ପୃଥିବୀ ପୃଷ୍ଠରେ ପଡ଼ିରହି ଏକ ଆବରଣ ସୃଷ୍ଟି କରୁଛନ୍ତି, ଯାହା ଯୋଗୁ ଭୂତଳ ଜଳ ପୁନଃ ସୃଷ୍ଟିରେ ବାଧକ ସାଜୁଛି। ଏକ ଆକଳନରୁ ଜଣାପଡ଼ିଛି ଯେ, ୨୦୫୦ ସୁଦ୍ଧା ମହାସାଗରରେ ପ୍ଲାଷ୍ଟିକ ବର୍ଜ୍ୟଜଳ ଜୀବମାନଙ୍କ ସଂଖ୍ୟାଠାରୁ ମଧ୍ୟ ଅଧିକ ହୋଇଯିବ। ଏହା ଜଳଚରଙ୍କ ଜୀବନ ପ୍ରତି ମହାବିପଦ ସୃଷ୍ଟି କରିବ। କେବଳ ଏତିକିରେ ବିପଦ ସୀମିତ ନୁହେଁ। ପ୍ଲାଷ୍ଟିକଗୁଡ଼ିକ ବିଘଟିତ ହେଇ ମୌଳିକକୁ ପରିବର୍ତ୍ତିତ ହୋଇ ପାରନ୍ତି ନାହିଁ, କିନ୍ତୁ ସୂର୍ଯ୍ୟକିରଣ, ତାପ ଓ ଚାପ ପାଇ ସେମାନେ କ୍ଷୁଦ୍ର ଓ ଅତିକ୍ଷୁଦ୍ର ପ୍ଲାଷ୍ଟିକ କଣିକାକୁ ପରିବର୍ତ୍ତିତ ହୋଇଯାଆନ୍ତି। ଏହି ଅତି କ୍ଷୁଦ୍ର ପ୍ଲାଷ୍ଟିକର ଆକାର ୫ ମିଲିମିଟରରୁ କମ୍। ଏମାନଙ୍କ ସନ୍ଧାନ ପାଇବା ଅତି କଷ୍ଟ, କିନ୍ତୁ ବର୍ତ୍ତମାନ ଏମାନେ ସର୍ବ ବିଦ୍ୟମାନ। ଏହି ଅତି କ୍ଷୁଦ୍ର ପ୍ଲାଷ୍ଟିକ ଜଳ ମାଧ୍ୟମରେ ପ୍ରଥମେ ଉଦ୍ଭିଦ, ତା' ପରେ ଅନ୍ୟାନ୍ୟ ଜୀବଜନ୍ତୁ ଓ ଶେଷରେ ମନୁଷ୍ୟ ଶରୀରରେ ପ୍ରବେଶ କରନ୍ତି। କିଛି ଜୀବଜନ୍ତୁ ପ୍ଲାଷ୍ଟିକ ପ୍ୟାକେଟକୁ ଖାଦ୍ୟ ସହ ଖାଇ ଦେଉଛନ୍ତି। ଏଥିପାଇଁ କେତେକଙ୍କର କିଛି ଅଙ୍ଗ ଅକାମୀ ହୋଇଯାଉଥିବା ବେଳେ ଆଉକିଛି ପାକସ୍ଥଳୀ ଅବରୋଧ ଯୋଗୁ ମୃତ୍ୟୁମୁଖରେ ପଡୁଛନ୍ତି। ଅତି କ୍ଷୁଦ୍ର ପ୍ଲାଷ୍ଟିକର ଜୈବ ସଞ୍ଚୟ (bio accumulation) ମନୁଷ୍ୟ ସମାଜ ପାଇଁ ମଧ୍ୟ ସତର୍କ ଘାଣ୍ଟି ବଜାଇ ସାରିଲାଣି। ଏମାନଙ୍କ ଯୋଗୁ ହର୍ମୋନ ସନ୍ତୁଳନ, ପ୍ରଜନନ ସମସ୍ୟା ଓ ନପୁଂସକତା ଭଳି ସମସ୍ୟା ମନୁଷ୍ୟ ମଧ୍ୟରେ ଦେଖାଦେଉଛି। (କ୍ରମଶଃ..)

–ବିଭାଗୀୟ ମୁଖ୍ୟ, ସ୍ନାତକୋତ୍ତର ରସାୟନ ବିଜ୍ଞାନ ବିଭାଗ, ଢେଙ୍କାନାଳ ସ୍ୱୟଂଶାସିତ ମହାବିଦ୍ୟାଳୟ, ଢେଙ୍କାନାଳ
ମୋ : ୯୮୬୧୩୯୧୧୯୦

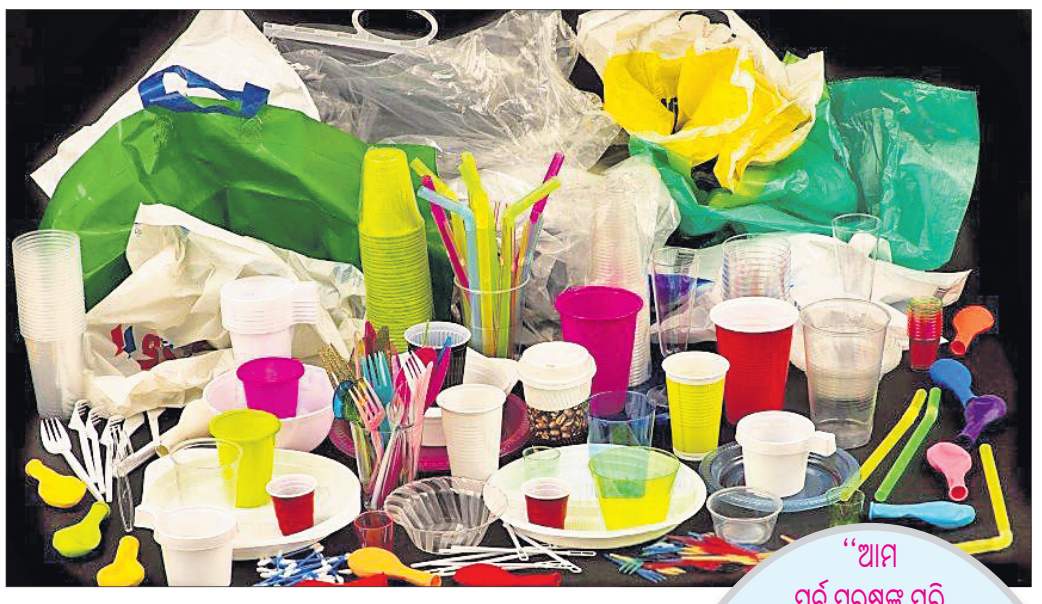

"ଆମ ପୂର୍ବ ପୁରୁଷଙ୍କ ପରି ଦୀର୍ଘସ୍ଥାୟୀ ଉତ୍କର୍ଷ ପଦାର୍ଥ ଉପରେ ନିର୍ଭର କରିବା ପରିବର୍ତ୍ତେ ସହଜରେ ଉପଲବ୍ଧ ଏକକ ବ୍ୟବହୃତ ପଦାର୍ଥ ଉପରେ ବେଶି ଭରସା ରଖୁଛୁ। ଏହି ଏକକ ବ୍ୟବହାର ପରେ ପରିତ୍ୟକ୍ତ ସଂସ୍କୃତିର ଦୂରଗାମୀ ପରିଣାମ ସମ୍ବନ୍ଧରେ ଆମେ ସମସ୍ତେ ଅଜ୍ଞ। ଏକକ ବ୍ୟବହୃତ ପ୍ଲାଷ୍ଟିକ ପାଇଁ ମଧ୍ୟ ମାନବକୁ ବହୁ ମୂଲ୍ୟ ଦେବାକୁ ପଡ଼ିବ। ଆମର ପ୍ଲାଷ୍ଟିକ ପ୍ରତି ଆସକ୍ତି ମହାସାଗର, ଜୀବଜନ୍ତୁ ତଥା ଆମର ସ୍ୱାସ୍ଥ୍ୟ ଉପରେ ଗଭୀର ନକାରାତ୍ମକ ପ୍ରଭାବ ପକାଉଛି। ଏହାର ପ୍ରଭାବ ପରିବେଶ ତଥା ମାନବ ସମାଜ ଉପରେ ହଜାର ହଜାର ବର୍ଷ ପର୍ଯ୍ୟନ୍ତ ରହିବ।"

ଶ୍ୱାସକ୍ରିୟାରୁ ଜାଣିହେବ ପାକସ୍ଥଳୀ କ୍ୟାନ୍‌ସର

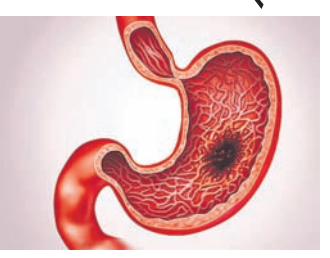

ପାକସ୍ଥଳୀ କ୍ୟାନ୍‌ସର ଚିହ୍ନଟ କରିବାର ଏକ ସହଜ ଉପାୟ ନିକଟରେ ଠାବ କରିଛନ୍ତି କାଲିଫର୍ନିଆ ବିଶ୍ୱବିଦ୍ୟାଳୟର ବିଶେଷଜ୍ଞମାନେ। ଏ ବିଷୟରେ ଗବେଷଣା କରିବା ସମୟରେ ସେମାନେ ଏକ ଜିନିଷ ଉପରେ ଅଧିକ ଗୁରୁତ୍ୱ ଦେଇଥିଲେ। ଏହାର ପରିସରଭୁକ୍ତ ବ୍ୟକ୍ତିମାନଙ୍କର ଶ୍ୱାସକ୍ରିୟାକୁ ତନ୍ନ ତନ୍ନ କରି ପରୀକ୍ଷା ନିରୀକ୍ଷା କରାଯାଇଥିଲା। ପରିଶେଷରେ ଏଥିରୁ ସେମାନେ ପାକସ୍ଥଳୀ କ୍ୟାନ୍‌ସରକୁ ଚିହ୍ନଟ କରିବାରେ ସକ୍ଷମ ହୋଇଥିଲେ। ବିଶେଷଭାବରେ ଶ୍ୱାସକ୍ରିୟାରେ ଦେଖାଯାଉଥିବା ରାସାୟନିକ ପ୍ରକ୍ରିୟାଗୁଡିକୁ ଭଲ ଭାବରେ ତର୍ଜମା କରାଯାଇଥିଲା। ଦୀର୍ଘ ଚାରି ବର୍ଷ ଗବେଷଣା କରିବା ପରେ ଉକ୍ତ ବିଶ୍ୱବିଦ୍ୟାଳୟର ବିଶେଷଜ୍ଞମାନେ ଶ୍ୱାସକ୍ରିୟାରୁ ପାକସ୍ଥଳୀ କ୍ୟାନ୍‌ସର ଲକ୍ଷଣ ବିଷୟରେ ଜାଣିପାରିଥିଲେ।

ଟେନ୍‌ସନ୍‌ରୁ ଦୂରେଇ ରହିବାର ସହଜ ଉପାୟ

ବର୍ତ୍ତମାନର ବ୍ୟସ୍ତମୟ ଜୀବନରେ ଟେନସନ୍‌ର ବଶବର୍ତ୍ତୀ ହେବା କିଛି ନୂଆ କଥା ନୁହେଁ। ତେବେ ଏହାକୁ ନେଇ ଅଧିକ ଚିନ୍ତା କରିବା ପରିବର୍ତ୍ତେ ସେଥିରୁ କିପରି ରକ୍ଷା ପାଇବେ ସେ ନେଇ ଧ୍ୟାନ ଦେବା ଦରକାର। ଏଭଳି କେତୋଟି ସରଳ ତଥା ସହଜ ଉପାୟ ରହିଛି ଯାହା ଆପଣଙ୍କୁ ଟେନ୍‌ସନ୍‌ଠାରୁ ଦୂରେଇ ରଖିବାରେ ଅନେକାଂଶରେ ସହାୟକ ହୋଇପାରିବ। ପ୍ରଥମେ ନିଜର ଦୈନନ୍ଦିନ ଜୀବନ ତାଲିକାରେ ବ୍ୟାୟାମ ସାମିଲ କରନ୍ତୁ। ଏହାଦ୍ୱାରା ଟେନସନ୍‌ରୁ କେତେକାଂଶରେ ଉପଶମ ମିଳିଥାଏ। ଆଉ ଏକ କଥା ହେଲା, ଯୋଗ ଆଉ ପ୍ରାଣାୟାମ। ପ୍ରତିଦିନ ଏଗୁଡିକୁ କରିବା ଦ୍ୱାରା ମନ ଶାନ୍ତ ରହିଥାଏ ଏବଂ ଟେନସନଗ୍ରସ୍ତ ହେବାର ଆଶଙ୍କା କମ୍ ଥାଏ। ସବୁଠାରୁ ଗୁରୁତ୍ୱପୂର୍ଣ୍ଣ କଥା ହେଲା, ଆପଣ କାହିଁକି ଟେନସନ୍‌ର ବଶବର୍ତ୍ତୀ ହେଉଛନ୍ତି ତାହାର କାରଣ ଖୋଜନ୍ତୁ। ତା'ସହ ସେହି କାରଣଗୁଡିକୁ ଯଥାସମ୍ଭବ ସମାଧାନ କରିବାକୁ ଚେଷ୍ଟା କରନ୍ତୁ। ସବୁବେଳେ ମାନସିକତାକୁ ସକାରାତ୍ମକ ରଖିବାକୁ ଚେଷ୍ଟା କରନ୍ତୁ। ନିଜେ ତୁଲାଇ ପାରୁଥିବା କାମ ହିଁ କରନ୍ତୁ। ଯଦି ଆପଣ ଅଧିକାଂଶ ସମୟ ଟେନସନ୍‌ରେ ରହୁଛନ୍ତି ତେବେ କିଛି ସମୟ ନିଜକୁ ଶାନ୍ତ ପରିବେଶ ମଧ୍ୟରେ ରଖନ୍ତୁ। ଯଦି ଟେନସନ୍ ଲାଗି ରହୁଛି ତେବେ ଅଭିଜ୍ଞ ମାନସିକ ରୋଗ ବିଶେଷଜ୍ଞଙ୍କର ପରାମର୍ଶ ନିଅନ୍ତୁ।

ଆଣ୍ଠୁଗଣ୍ଠି ଦରଜରୁ ଉପଶମ ଦେବ ଅଦାରସ

ଆଣ୍ଠୁଗଣ୍ଠି ଦରଜ ଆଜିକାଲି ଏକ ସାଧାରଣ କଥା ପାଲଟି ଗଲାଣି କହିଲେ ଭୁଲ ହେବ ନାହିଁ। କିନ୍ତୁ ଏହାର ଲକ୍ଷଣ ଜାଣିବା ମାତ୍ରେ ହିଁ ଚିକିତ୍ସା କରାଇ ନେବା ନିହାତି ଦରକାର। ନ ହେଲେ ପରବର୍ତ୍ତୀ ସମୟରେ ତାହା ଜଟିଳ ଆକାର ଧାରଣ କରିଥାଏ ଏବଂ ଏହାର ଚିକିତ୍ସା ପାଇଁ ଅଧିକ ଖର୍ଚ୍ଚାନ୍ତ ହେବାକୁ ପଡ଼େ। ତେବେ ଏଥିରୁ ଉପଶମ ପାଇବାକୁ ହେଲେ ଏକ ଘରୋଇ ଉପଚାରର ସହାୟତା ନେଇପାରନ୍ତି। ତାହା ହେଲା ଅଦା ରସ। ଅଦା ରସରେ ଅଳ୍ପ ଗୁଡ଼ ମିଶାଇ ପିଇଲେ ତାହା ଆଣ୍ଠୁଗଣ୍ଠି ଦରଜରୁ କେତେକାଂଶରେ ଉପଶମ ଦେଇଥାଏ। ଅନ୍ୟପକ୍ଷରେ ଅଦା ରସରେ ଅନେକ ପ୍ରକାରର ଉପକାରୀ ତତ୍ତ୍ୱ ଭରି ରହିଛି। ଏଥିରେ କ୍ୟାଲସିୟମ, ମ୍ୟାଗ୍ନେସିୟମ, ଜିଙ୍କ୍ ଏବଂ ମିନେରାଲ ଭରି ରହିଛି। ଏଥିରେ ଏଭଳି ଗୁଣ ରହିଛି, ଯାହା ଅଣ୍ଟା ଦରଜକୁ ମଧ୍ୟ ଉପଶମ ଦେଇଥାଏ। ଅନ୍ୟପକ୍ଷରେ ଅଦା ରସ, ମହୁ, ତୁଳସୀ ପତ୍ର ମିଶ୍ରିତ ଚା' ପିଇଲେ ତାହା ଥଣ୍ଡା, ନାକରୁ ପାଣି ବୋହିବା ଏବଂ ମୁଣ୍ଡ ବିନ୍ଧିବା ଆଦି ସମସ୍ୟାରୁ କେତେକାଂଶରେ ଆରାମ ଦିଏ। ଯଦି ଜଣେ ବ୍ୟକ୍ତି ନିୟମିତ ଅଦା ରସ ସେବନ କରନ୍ତି, ତେବେ ତାହା ପାଚନକ୍ରିୟାକୁ ଆହୁରି ଦୃଢ଼ କରିଥାଏ।

ସନ୍ତୁଳିତ ଖାଦ୍ୟ ଓ କ୍ୟାଲୋରି ପରିମାଣ

ଆମ ଶରୀରରେ କ୍ୟାଲୋରି ପରିମାଣ ଅସନ୍ତୁଳିତ ରହିଲେ ତାହା କେତେକ ରୋଗକୁ ପରୋକ୍ଷରେ ଡାକି ଆଣିଥାଏ। ତେଣୁ ଏହି ସ୍ତର ସବୁବେଳେ ସନ୍ତୁଳିତ ରହିବା ନିହାତି ଜରୁରୀ। ଯଦି ଜଣେ ବ୍ୟକ୍ତି ନିୟମିତ ସନ୍ତୁଳିତ ଖାଦ୍ୟ ଖାଆନ୍ତି ତେବେ ତାହା କ୍ୟାଲୋରି ସ୍ତରକୁ ନିୟନ୍ତ୍ରଣରେ ରଖିଥାଏ ବୋଲି ଟୋକିଓ ୟୁନିଭର୍ସିଟିର ବିଶେଷଜ୍ଞଙ୍କ ଦ୍ୱାରା ହୋଇଥିବା ଏକ ସର୍ଭେରୁ ଜଣାପଡ଼ିଛି। ନିୟମିତ ଏଭଳି ଖାଦ୍ୟ ଖାଉଥିବା କେତେକ ବ୍ୟକ୍ତିମାନଙ୍କ କ୍ୟାଲୋରି ପରିମାଣକୁ ନିର୍ଦ୍ଦିଷ୍ଟ ସମୟ ଅନ୍ତରାଳରେ ପରୀକ୍ଷା କରି ସେମାନେ ଏକଥା ଜାଣିପାରିଥିଲେ। କେବଳ ସେତିକି ନୁହେଁ, ଯଦି ଜଣେ ବ୍ୟକ୍ତି ନିୟମିତ ସମୟ ଅନ୍ତରାଳରେ ରକ୍ତଦାନ କରନ୍ତି ତେବେ ତାଙ୍କ ଶରୀରରେ କ୍ୟାଲୋରି ପରିମାଣ ସନ୍ତୁଳିତ ରହିଥାଏ। ହେଲେ ରକ୍ତଦାନ କରିବା ପୂର୍ବରୁ ସେମାନେ ଏ ନେଇ କେତେ ଫିଟ୍ ତାହା ପରୀକ୍ଷା କରାଇନେବା ଯଥେଷ୍ଟ ଜରୁରୀ। ଯଦି ଆପଣ କୌଣସି ରୋଗରେ ପୀଡ଼ିତ, ତେବେ ଜମାରୁ ବି ରକ୍ତଦାନ କରନ୍ତୁ ନାହିଁ।

ମନେ ରଖନ୍ତୁ

- ଯେଉଁ ଋତୁ ହେଉ ନା କାହିଁକି ଖାଦ୍ୟପେୟ ପ୍ରତି ସବୁବେଳେ ସତର୍କ ରୁହନ୍ତୁ। ପ୍ରତିଦିନ ଏପରି ଖାଦ୍ୟ ଖାଆନ୍ତୁ ଯେପରି ତାହା ସହଜରେ ହଜମ ହୋଇପାରିବ।
- ରାତିରେ ଶୋଇବାକୁ ଯିବା ପୂର୍ବରୁ ଉଜ୍ଜ୍ୱଳ ଆଲୋକ ସଂସ୍ପର୍ଶରେ ଆସନ୍ତୁ ନାହିଁ। ମୋବାଇଲ୍ କି ଟ୍ୟାବ୍ ପରି ଇଲେକଟ୍ରୋନିକ୍ ଜିନିଷଠାରୁ ମଧ୍ୟ ଦୂରେଇ ରୁହନ୍ତୁ। ନ ହେଲେ, ଏହାଦ୍ୱାରା ନିଦ୍ରାରେ ବ୍ୟାଘାତ ସୃଷ୍ଟି ହୋଇପାରେ।
- ହାଡ଼, ଅସ୍ଥିମଜ୍ଜାକୁ ମଜଭୁତ କରିବାରେ ଭିଟାମିନ୍ ଡ଼ି' ର ଭୂମିକା ଗୁରୁତ୍ୱପୂର୍ଣ୍ଣ। ତେଣୁ ଏହାର ପ୍ରମୁଖ ଉତ୍ସ ହେଉଛି ସୂର୍ଯ୍ୟକିରଣ। ତେଣୁ ପ୍ରତିଦିନ ସକାଳୁ କିଛି ସମୟ ସୂର୍ଯ୍ୟକିରଣରେ ଛିଡ଼ା ହୁଅନ୍ତୁ।
- ନିଜକୁ ସୁସ୍ଥ ତଥା ଓଜନକୁ ନିୟନ୍ତ୍ରଣରେ ରଖିବା ପାଇଁ ଦୈନନ୍ଦିନ ଜୀବନରେ ବ୍ୟାୟାମକୁ ସାମିଲ୍ କରନ୍ତୁ।
- ଅନେକ ରୋଗର ବାହକ ବେଳେବେଳେ ପାଣି ହୋଇଥାଏ। ତେଣୁ ପାଣିକୁ ଫୁଟାଇ ପିଇବା ସ୍ୱାସ୍ଥ୍ୟ ପକ୍ଷେ ଲାଭଦାୟକ। ନ ହେଲେ ଜୀବାଣୁଗୁଡ଼ିକ ଶରୀର ମଧ୍ୟକୁ ଯାଇ ରୋଗ ସୃଷ୍ଟି କରିବାର ଆଶଙ୍କା ରହିଛି।
- ଯଦି କୌଣସି ରୋଗରେ ଆପଣ ଆକ୍ରାନ୍ତ ହେଉଛନ୍ତି, ତେବେ ତୁରନ୍ତ ଡାକ୍ତରଙ୍କ ସହ ପରାମର୍ଶ କରନ୍ତୁ। ହେଲେ, ମନେ ରଖନ୍ତୁ ପରାମର୍ଶ କରିବା ପୂର୍ବରୁ ଡାକ୍ତରଙ୍କ ବିଷୟରେ ସବିଶେଷ ତଥ୍ୟ ସଂଗ୍ରହ କରନ୍ତୁ।

ବ୍ଲାଡର ରୋଗର ଚିକିତ୍ସା କରିବ ମାଇକ୍ରୋ ରୋବଟ

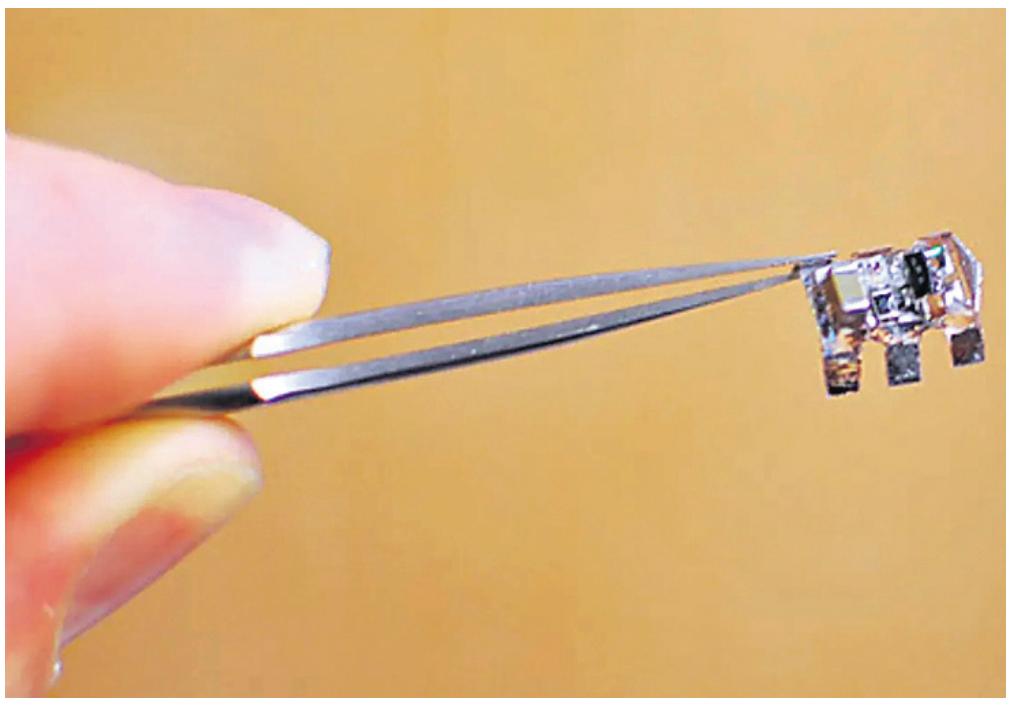

ବ୍ଲାଡର ରୋଗର ଚିକିତ୍ସା ପାଇଁ ଏକ ସରଳ ତଥା ସହଜ ପଦ୍ଧତି ନିକଟରେ ଆବିଷ୍କୃତ ହୋଇଛି। ୟୁନିଭର୍ସିଟି ଅଫ ୱାଶିଂଟନ୍‌ର କେମିକାଲ ଆଣ୍ଡ ବାୟୋଲୋଜିକାଲ ବିଭାଗର ପୋଷ୍ଟ-ଡକ୍ଟରାଲ ଗବେଷକ ଜିନ୍ ଲି' ଏ ବିଷୟରେ ସୂଚନା ଦେଇଛନ୍ତି। ସେ ତାଙ୍କ ସହଯୋଗୀଙ୍କ ଦ୍ୱାରା ଏକ ମାଇକ୍ରୋ ରୋବଟ ପ୍ରସ୍ତୁତ କରିଛନ୍ତି। ଏହାର ସହାୟତାରେ ବ୍ଲାଡରଜନିତ ରୋଗର ଚିକିତ୍ସା ସହଜରେ କରାଯାଇପାରିବ ବୋଲି ସେ ଦୃଢ଼ୋକ୍ତି ବ୍ୟକ୍ତ କରିଛନ୍ତି। କେବଳ ସେତିକି ନୁହଁ, ଏହି ମିନି ରୋବଟ ବ୍ଲାଡର ଭିତରେ ଛୋଟ ଅପରେଶନ କରିପାରିବ ବୋଲି ସେ ଗବେଷଣା ରିପୋର୍ଟରେ ସୂଚିତ କରିଛନ୍ତି। ଏହି ନୂତନ ଉଦ୍ଭାବିତ ମାଇକ୍ରୋ ରୋବଟର ଚଉଡ଼ା ହେଉଛି ମାତ୍ର ୨୦ ମାଇକ୍ରୋମିଟର। ଏହାର ବେଗ ହେଉଛି ସେକେଣ୍ଡକୁ ତିନି ମିଲିମିଟର। ତା' ସହ ଏହି ରୋବଟ ବ୍ଲାଡର ରୋଗର କେତେକ ପରୀକ୍ଷା ନିରୀକ୍ଷାରେ ମଧ୍ୟ ସହାୟତା କରିପାରିବ।

ସ୍ୱାସ୍ଥ୍ୟ ସୂଚନା

- କୌଣସି କାମ କରିବା ପୂର୍ବରୁ ସେ ନେଇ ଭଲ ଭାବରେ ଚିନ୍ତା କରନ୍ତୁ। ଯଦି ଆଗ୍ରହ ନାହିଁ, ତେବେ ପ୍ରଥମେ ମନକୁ ସକାରାତ୍ମକ ପରିବେଶକୁ ଆଣନ୍ତୁ, ତା'ପରେ କାମ କରିବାକୁ ଆଗାନ୍ତୁ।
- ତଟକା ଫଳମୂଳ ଆମ ଶରୀର ପାଇଁ କେତେ ଉପକାରୀ ତାହ

ଧରିତ୍ରୀ
DHARITRI
www.orissakhabar.com/ www.dharitri.com ପୃଷ୍ଠା ୮ Press Regd. No. R.N. 21326/74 Postal Regd. No. BN/42/21-23. ଭୁବନେଶ୍ୱର, ସୋମବାର, ମେ ୨୯/୨୦୨୩ Bhubaneswar, Monday, May 29/ 2023

ମହିଳା ଭଲିବଲ ଚ୍ୟାଲେଞ୍ଜ: ଭାରତ ଚାମ୍ପିୟନ

ସ୍ୱର୍ଣ୍ଣ ପଦକ ସହ ଚାମ୍ପିୟନ ଭାରତୀୟ ମହିଳା ଭଲିବଲ ଦଳ ଓ ଅନ୍ୟମାନେ।

ଭୁବନେଶ୍ୱର, ୨୮।୫ (କ୍ରୀଡ଼ା ପ୍ରତିନିଧି)

ନେପାଳର କାଠମାଣ୍ଡୁରେ ରବିବାର ଶେଷ ହୋଇଥିବା ଏନ୍‌ଏସ୍‌ସି କାଭା (ସେଣ୍ଟ୍ରାଲ ଏସିଆନ ଭଲିବଲ ଆସୋସିଏଶନ) ମହିଳା ଭଲିବଲ ଚ୍ୟାଲେଞ୍ଜ୍ କପ୍‌ରେ ଭାରତ ଚାମ୍ପିୟନ ହୋଇଛି। ରବିବାର ଅନୁଷ୍ଠିତ ଫାଇନାଲରେ ଭାରତ ୩-୦ (୨୫-୧୫, ୨୫-୨୨, ୨୫-୧୮)ରେ କାଜାଖସ୍ତାନକୁ ହରାଇ ଏହି ଐତିହାସିକ ସଫଳତା ଲାଭ କରିଛି। ଟାଇଟଲ ମୁକାବିଲାରେ ଆଟାକର ଅନୁଶ୍ରୀ, ବ୍ଲକର ଅଶ୍ୱିନ ଓ ସୋର୍ଯ୍ୟା ଏବଂ ଅଲ୍‌ରାଉଣ୍ଡର ଜିନ୍‌ସି ଭାରତକୁ ଚାମ୍ପିୟନ କରାଇବାରେ ଗୁରୁତ୍ୱପୂର୍ଣ୍ଣ ଭୂମିକା ନିର୍ବାହ କରିଥିଲା। ଭାରତ ସ୍ୱର୍ଣ୍ଣ, କାଜାଖସ୍ତାନ ରୌପ୍ୟ ଓ ଆୟୋଜକ ନେପାଳ ବ୍ରୋଞ୍ଜ ପଦକ ହାସଲ କରିଛି। ଏନ୍‌ଏସ୍‌ସି କାଭା ମହିଳା ଭଲିବଲ ଚ୍ୟାଲେଞ୍ଜ୍ କପ୍‌ର ଏହାଥିଲା ତୃତୀୟ ସଂସ୍କରଣ। ମାତ୍ର ଭାରତ ପ୍ରଥମଥରପାଇଁ ଏଥିରେ ଭାଗନେଇ ଟାଇଟଲ ହାସଲ କରିଛି। ଭାରତୀୟ ଦଳର ଅଧିନାୟିକା ନିର୍ମାଲ ଟୁର୍ନାମେଣ୍ଟର ସବୁଠାରୁ ମୂଲ୍ୟବାନ ଖେଳାଳି ବିବେଚିତ ହୋଇଛନ୍ତି। ସୋର୍ଯ୍ୟାଙ୍କୁ ଶ୍ରେଷ୍ଠ ମିଡିଲ ବ୍ଲକର, ଜିନି ଶ୍ରେଷ୍ଠ ସେଟର ଓ ଅନୁଶ୍ରୀଙ୍କୁ ଦ୍ୱିତୀୟ ଶ୍ରେଷ୍ଠ ଆଉଟ ସାଇଡ୍ ହିଟର ପୁରସ୍କାର ପ୍ରଦାନ କରାଯାଇଛି। ଭଲିବଲ ଫେଡେରେଶନ ଅଫ୍ ଇଣ୍ଡିଆ (ଭିଏଫ୍‌ଆଇ) ସଭାପତି ତଥା ଏମ୍‌ପି ଅଚ୍ୟୁତ ସାମନ୍ତ ଭାରତୀୟ ଦଳକୁ ଅଭିନନ୍ଦନ ଜଣାଇଛନ୍ତି।

ପ୍ରକାଶ ଯୋଗ୍ୟ ଯେ, ଅଚ୍ୟୁତ ଭିଏଫ୍‌ଆଇ ସଭାପତି ହେବାପରେ ଏହି କ୍ରୀଡ଼ାର ବିକାଶ ପାଇଁ ଅନେକ ପଦକ୍ଷେପ ନେଇଛନ୍ତି। ଫଳରେ ସ୍ୱରୂପ ଦଳକୁ ସଫଳତା ମିଳିବାରେ ଲାଗିଛି। ଗତବର୍ଷ ଥାଇଲାଣ୍ଡରେ ଅନୁଷ୍ଠିତ ଏସିଆନ ଭଲିବଲ ଚାମ୍ପିୟନଶିପ୍‌ରେ ଭାରତ ରୌପ୍ୟ ପଦକ ପାଇଥିଲା। ତେଣୁ ୨ ବର୍ଷ ମଧ୍ୟରେ ଭାରତୀୟ ମହିଳା ଦଳ ଅନ୍ତର୍ଜାତୀୟ ସ୍ତରରେ ୨ଟି ପଦକ ହାସଲ କରିଛି। ଏହା ବ୍ୟତୀତ ୨୦ ବର୍ଷରୁ କମ୍ ଭାରତୀୟ ପୁରୁଷ ଦଳ ଦୀର୍ଘ ୨୦ ବର୍ଷ ବ୍ୟବଧାନରେ ଏସିଆନ ପୁରୁଷ ଭଲିବଲରେ ରୌପ୍ୟ ପଦକ ପାଇବା ସହ ଏଫ୍‌ଆଇଭସିବି ୨୧ ବର୍ଷରୁ କମ୍ ପୁରୁଷ ବିଶ୍ୱ ଭଲିବଲ ଚାମ୍ପିୟନଶିପ୍ ପାଇଁ ଯୋଗ୍ୟତା ଅର୍ଜନ କରିଛି। ସେହିପରି ୧୮ ବର୍ଷରୁ କମ୍ ଭାରତୀୟ ପୁରୁଷ ଭଲିବଲ ଦଳ ୧୪ ବର୍ଷ ପରେ ଏସିଆନ ପୁରୁଷ ଭଲିବଲ ପ୍ରତିଯୋଗିତାରେ ବ୍ରୋଞ୍ଜ ପଦକ ହାସଲ କରିଛି। ଏଥିସହ ଏହି ଦଳ ୧୯ ବର୍ଷରୁ କମ୍ ଏଫ୍‌ଆଇଭିବି ବିଶ୍ୱ ଚାମ୍ପିୟନଶିପ୍ ପାଇଁ ଯୋଗ୍ୟତା ପାଇଛି। ଗତ ୨ ବର୍ଷ ମଧ୍ୟରେ ଭାରତୀୟ ଭଲିବଲ ଦଳ ୮ଟି ଭିନ୍ନ ଅନ୍ତର୍ଜାତୀୟ ପ୍ରତିଯୋଗିତାରେ ଅଂଶଗ୍ରହଣ କରିଛି।

ମୁକ୍ତେଶ୍ୱର ସେମିରେ

ଭୁବନେଶ୍ୱର, ୨୮।୫ (କ୍ରୀଡ଼ା ପ୍ରତିନିଧି): ମୁକ୍ତେଶ୍ୱର କ୍ରିକେଟ କ୍ଲବ ଆନୁକୂଲ୍ୟରେ ଏଠାରେ ଚାଲିଥିବା ୨ୟ ପ୍ରଶାନ୍ତ ମହାପାତ୍ର ସ୍ମାରକୀ ଜୁନିୟର (୧୬ ବର୍ଷରୁ କମ୍) କ୍ରିକେଟ ଟୁର୍ନାମେଣ୍ଟର ତୃତୀୟ କ୍ୱାର୍ଟରଫାଇନାଲ ମ୍ୟାଚ ରବିବାର ଅନୁଷ୍ଠିତ ହୋଇଯାଇଛି। ଏଥିରେ ଭୁବନେଶ୍ୱରର ବିବିସିଏକୁ ୪୬ ରନରେ ହରାଇ ଆୟୋଜକ ମୁକ୍ତେଶ୍ୱର କ୍ରିକେଟ କ୍ଲବ (ଏମ୍‌ସିସି) ସେମିଫାଇନାଲରେ ପ୍ରବେଶ କରିଛି। ଟସ୍‌ଜିତି ବ୍ୟାଟିଂ କରିଥିବା ମୁକ୍ତେଶ୍ୱର ନିର୍ଦ୍ଧାରିତ ୩୦ ଓଭରରେ ୮ ଉଇକେଟ ହରାଇ ୧୫୪ ରନ କରିଥିଲା। ଦଳ ପକ୍ଷରୁ ସମରପ୍ରୀତ ପଟେଲ ସର୍ବାଧିକ ୬୭ ଓ ଅର୍ପିତ ନାୟକ ୨୮ ରନ କରିଥିଲେ। ବିପକ୍ଷ ଦଳର ସାଇ ଶଙ୍କର ସାମଲ ୩ଟି ଉଇକେଟ ନେଇଥିଲେ। ୧୫୫ ରନ ବିଜୟ ଲକ୍ଷ୍ୟରେ ବିବିସିଏ ୨୪.୨ ଓଭରରେ ୧୦୮ ରନକରି ଅଲ୍‌ଆଉଟ ହୋଇ ଯାଇଥିଲା। ବିଶ୍ୱଜିତ ପ୍ରଧାନ ୫୮ ରନ କରିଥିଲେ ମଧ୍ୟ ଅନ୍ୟ ଖେଳାଳିଙ୍କ ବିଫଳତା ଯୋଗୁ ଦଳ ପରାଜିତ ହୋଇଥିଲା। ବିଜୟୀ ଦଳର ଅର୍ପିତ ନାୟକ ମାତ୍ର ୧୦ ରନରେ ୪ଟି ଉଇକେଟ ନେଇଥିଲେ। ଅଲ୍‌ରାଉଣ୍ଡ ପ୍ରଦର୍ଶନ ପାଇଁ ଅର୍ପିତ ନାୟକଙ୍କୁ ପ୍ଲେୟର ଅଫ୍ ଦି ମ୍ୟାଚ ପୁରସ୍କାର ପ୍ରଦାନ କରାଯାଇଥିଲା। ଆୟୋଜକ କ୍ଲବ ସଦସ୍ୟ ସଞ୍ଜୀବ ହଂସ ପୁରସ୍କାର ପ୍ରଦାନ କରିଥିଲେ। ସୋମବାର କଟକର ରାଇଜିଂ ଷ୍ଟୁଡେଣ୍ଟ୍ସ ଓ ଭୁବନେଶ୍ୱରର ଶେଖର ସ୍ପୋର୍ଟିଂ ମଧ୍ୟରେ ୪ର୍ଥ କ୍ୱାର୍ଟର ଫାଇନାଲ ଅନୁଷ୍ଠିତ ହେବ।

ଆଇପିଏଲ୍‌ରୁ ରାୟୁଡୁଙ୍କ ଅବସର

ଅହମଦାବାଦ, ୨୮।୫ (ପି.ଟି.)

ଭାରତର ପୂର୍ବତନ ଅନ୍ତର୍ଜାତୀୟ ଦିନିକିଆ ସ୍ପେଶାଲିଷ୍ଟ ଓ ଚେନ୍ନାଇ ସୁପର କିଙ୍ଗ୍ସ (ସିଏସ୍‌କେ) ଦଳର ନିୟମିତ ସଦସ୍ୟ ଅମ୍ବାତି ରାୟୁଡୁ ଇଣ୍ଡିଆନ ପ୍ରିମିୟର ଲିଗ୍ (ଆଇପିଏଲ୍)ରୁ ତାଙ୍କ ଅବସର ଘୋଷଣା କରିଛନ୍ତି। ରବିବାର ଗୁଜରାଟ ଟାଇଟନ୍ସ ବିପକ୍ଷ ଆଇପିଏଲ୍ ଫାଇନାଲ ତାଙ୍କ ଶେଷ ମ୍ୟାଚ ହେବ। ଇଂଲଣ୍ଡରେ ୨୦୧୯ ବିଶ୍ୱକପ୍ ପାଇଁ ଭାରତୀୟ ଦଳରେ ତାଙ୍କୁ ସ୍ଥାନ ନ ମିଳିବା ପରେ ସେ ଅନ୍ତର୍ଜାତୀୟ କ୍ରିକେଟରୁ ତାଙ୍କ ଅବସର ଘୋଷଣା କରିଥିଲେ। ଦୁଇବର୍ଷ ପୂର୍ବେ ସେ ଘରୋଇ କ୍ରିକେଟରୁ ତାଙ୍କ ଅବସର ଘୋଷଣା କରିଥିଲେ। କିନ୍ତୁ ସେ ପରବର୍ତ୍ତୀ ସମୟରେ ତାଙ୍କ ନିଷ୍ପତ୍ତିରେ ପରିବର୍ତ୍ତନ କରିଥିଲେ। କିନ୍ତୁ ହାଇଦ୍ରାବାଦର ଏହି ୩୮ ବର୍ଷୀୟ ଖେଳାଳି ଏଥର ତାଙ୍କ ନିଷ୍ପତ୍ତିରେ ଆଉ ପରିବର୍ତ୍ତନ କରିବେ ନାହିଁ ବୋଲି କହିଛନ୍ତି। ଏଥର ସେ ୧୫ଟି ଗେମ୍‌ରେ ୧୩୯ ରନ ସଂଗ୍ରହ କରିଛନ୍ତି। ସେ ତାଙ୍କ ଆଇପିଏଲ୍ କ୍ୟାରିୟରରେ ଦୁଇଟି ପ୍ରମୁଖ ଦଳ ମୁମ୍ବାଇ ଇଣ୍ଡିଆନ୍ସ ଓ ସିଏସ୍‌କେ ଦଳ ପାଇଁ ଖେଳିଛନ୍ତି। ଟୁର୍ନାମେଣ୍ଟର ୧୪ଟି ସିଜନରେ ସେ ୧୧ ପ୍ଲେଅଫ୍ ଓ ୮ ଫାଇନାଲ ଖେଳିଛନ୍ତି। ୫ଥର ଟ୍ରଫି ଜିତିଛନ୍ତି। ଆଇପିଏଲ୍‌କୁ ସେ ଭଲରୂପେ ଉପଭୋଗ କରିଥିବା କହିଛନ୍ତି। ରାୟୁଡୁ ଭାରତ ତରଫରୁ ୫୫ ଅନ୍ତର୍ଜାତୀୟ ଦିନିକିଆ ଖେଳି ୧୬୯୪ ରନ ସଂଗ୍ରହ କରିଛନ୍ତି। ତାଙ୍କର ଆଭରେଜ ୪୭ରୁ ଅଧିକ ରହିଥିବା ବେଳେ ସେ ୩ଟି ଶତକ ଏବଂ ୧୦ ଅର୍ଦ୍ଧଶତକ ହାସଲ କରିଛନ୍ତି। ରାୟୁଡୁ ସିଏସ୍‌କେର ଅନ୍ୟତମ ପ୍ରମୁଖ ଖେଳାଳି ରହିଆସିଥିଲେ। ରବିବାର ଫାଇନାଲ ପୂର୍ବରୁ ସେ ୨୦୩ ଆଇପିଏଲ୍ ଗେମ୍ ଖେଳିଥିଲେ। ୧୨୭ ଷ୍ଟ୍ରାଇକ୍ ରେଟ୍‌ରେ ସେ ୪୩୨୯ ରନ ସ୍କୋର କରିଥିଲେ। ସେ ଗୋଟିଏ ଶତକ ଓ ୨୨ ଅର୍ଦ୍ଧ ଶତକ ହାସଲ କରିଛନ୍ତି। ୨୦୧୮ରେ ସିଏସ୍‌କେ ତରଫରୁ ତାଙ୍କ ଶ୍ରେଷ୍ଠ ପ୍ରଦର୍ଶନ କରି ୬୦୨ରନ ସଂଗ୍ରହ କରିଥିଲେ। ଭାରତୀୟ ଘରୋଇ କ୍ରିକେଟରୁ ଅବ୍ୟାହତି ନେବା ଦ୍ୱାରା ରାୟୁଡୁ ବର୍ତ୍ତମାନ ଟି୨୦ ଭେଟେରାନ ଟୁର୍ନାମେଣ୍ଟ ସମେତ ବିଭିନ୍ନ ଫ୍ରାଞ୍ଚାଇଜ୍ କ୍ରିକେଟ ଖେଳିପାରିବେ।

ଅମ୍ବାତି ରାୟୁଡୁ

4-Printed and published by Tathagata Satpathy on behalf of Navajat Printers & Media Pvt. Ltd. and printed at Navajat Printers, B-15, Industrial Estate, Rasulgarh, Bhubaneswar, Editor - Tathagata Satpathy, ସମ୍ପାଦକ– ତଥାଗତ ସତପଥୀ