

ମେରୀ କମ୍ ସମ୍ମାନିତ

କିମ୍ବଦନ୍ତୀ ବନ୍ଧୁର ଏମ୍.ସି.ମେରୀ କମ୍ ଗ୍ଲୋବାଲ ଇଣ୍ଡିଆନ ଆଇକନ ଅଫ୍ ଦି ଇୟର ପୁରସ୍କାରରେ ସମ୍ମାନିତ ହୋଇଛନ୍ତି।

୧୬

୧୩

ରାମ ଚରଣଙ୍କ ଝିଅକୁ ଅଧ୍ୟାତ୍ମିକ ଉପହାର

ଅଭିନେତା ରାମ ଚରଣ, ସ୍ତ୍ରୀ ଉପାସନାଙ୍କ ଝିଅର ନାମକରଣ ଉତ୍ସବରେ ମୁକେଶ ଅଧ୍ୟାତ୍ମିକ ପରିବାର ପକ୍ଷରୁ ଉପହାର ସ୍ୱରୂପ ସୁନା ଝୁଲଣା ମିଳିଥିବା ଶୁଣିବାକୁ ମିଳିଛି।

ବିକାଶ ନାମରେ ଲକ୍ଷେ ବୃକ୍ଷ ବଳି

ଆହୁରି ଶିଳ୍ପ ବସିବା ଅଧିକ ସ୍ଥାନରେ ଖଣିକ ଖନନ ହେବା କାତୀୟ ସମ୍ପତ୍ତି ପରିବହନ ପାଇଁ ନୂଆ ରେଳପଥ ଲାଗିବା ରାଜ୍ୟ ଅର୍ଥନୀତିରେ ଏପରି ଅଭିବୃଦ୍ଧି ନିମନ୍ତେ ଅନୁଗୋଳରେ ପ୍ରକୃତିକୁ ପହଞ୍ଚାଇବାକୁ ପ୍ରଭୃତ ଯତ୍ନ। ବଳି ପକାଯାଇଛି ଲକ୍ଷେରୁ ଅଧିକ ବୃକ୍ଷ। ଗତ ୬ ବର୍ଷ ମଧ୍ୟରେ କିଲୋ କଟାଯାଇଛି ୧ ଲକ୍ଷ ୩୬ ହଜାର ୪୬ ଗଛ। ଏହି ସମୟ ଭିତରେ ୨ ଲକ୍ଷରୁ ଅଧିକ ଚାଚା ରୋପଣ କରାଯାଇଥିଲେ ମଧ୍ୟ ଏହା ପରିବେଶଗତ କ୍ଷତି ଭରଣାରେ କେତେବୃତ୍ତ ସମ୍ପତ୍ତି ହେବ ତାହାକୁ ନେଇ ପ୍ରଶ୍ନ ଉଠାଇଛନ୍ତି ପରିବେଶବିତ୍ ବିକାଶ ଆଳରେ ପ୍ରାକୃତିକ ସମ୍ପଦର ଏପରି ବିନାଶ ପ୍ରକ୍ରିୟା ଯୋଗୁଁ ବିପର୍ଯ୍ୟୟର କାରଣ ହେବ ବୋଲି ସେମାନେ ମତ ରଖିଛନ୍ତି।

ଅନୁଗୋଳ, ୩୦।୬
(ଅମିତ କୁମାର ସାମଲ)

୨୦୧୭ରୁ ୨୦୨୩ ମଧ୍ୟରେ ଅନୁଗୋଳ ଜିଲାର ଶତାଧିକ ହେକ୍ଟର ଜଙ୍ଗଲ ଜମିକୁ ହୋଇଛି ଗଠାପକ ବୃକ୍ଷ କ୍ଷେତ୍ର। ତାଳତେର-ବିମଳାଗଡ଼ ଓ ଅନ୍ୟ ରେଳପଥ ପାଇଁ କଟାଯାଇଛି ୬ ହଜାର ୯୩୫ ଗଛ। କାତୀୟ ଓ ରାଜ୍ୟ ରାଜପଥ ନିମନ୍ତେ ୧୯ ହଜାର ୧୮୫ ବୃକ୍ଷ କାଟ ହୋଇଥିବା ବେଳେ ଗୋଲ୍ ଇଣ୍ଡିଆର ଗ୍ୟାସ୍ ପାଇପ୍ ଲାଇନ୍ ପାଇଁ ୩ ହଜାର ୪୮୯, ନାଲକୋ ବୋଲ୍ ମାଇନ୍ ପାଇଁ ୫ ହଜାର ୭୩୦, ଏସିଏସ୍ କର ଜଗନ୍ନାଥ ଖଣି ପାଇଁ ୧୮ ହଜାର ୨୨୧, ହିଲୁକା ଓସିପି ପାଇଁ ୩୬ ହଜାର ୭୩୮ ଗଛ କଟାଯାଇଛି। ସେହିପରି ତାଳତେରରେ ନିର୍ମାଣ ଚାଲିଥିବା ତାଳତେର ଫର୍ଟିଲାଇଜର ଲିନିଟେଡ୍ (ଟିଏସ୍ଏଲ୍) ପାଇଁ ୧୦ ହଜାର ୫୦୦, ଏନିଟିସି/ଟିସିଏସ୍ ପାଇଁ ୧୩ ହଜାର ୧୩୨

ବୃକ୍ଷ ଉଚ୍ଛେଦ ହୋଇଛି। ଏଥିସହ ଅନ୍ୟାନ୍ୟ କାରଣ ପାଇଁ ଅବଶିଷ୍ଟ ଗଛ କଟାଯାଇଥିବା ଓଡ଼ିଶା ଫରେଷ୍ଟ ଡେଭଲପମେଣ୍ଟ କର୍ପୋରେଶନ ଲିମିଟେଡ୍ (ଓଏଫ୍ଡିସିଏଲ୍) ପକ୍ଷରୁ କୁହାଯାଇଛି। ଏ ନେଇ ଓଏଫ୍ଡିସିଏଲ୍ ଖଣ୍ଡାୟ ପରିଚାଳକ ପ୍ରଦୀପ କୁମାର ଧଳ କହିଛନ୍ତି, ଶିଳ୍ପ, ଖଣି ଓ ରେଳପଥ ଆଦିର ବିକାଶ କାର୍ଯ୍ୟ ପାଇଁ ଅନୁଗୋଳ ଜିଲାରେ ଗତ ୬ ବର୍ଷ ମଧ୍ୟରେ କଟାଯାଇଥିବା ଗଛ ତୁଳନାରେ ଯଥେଷ୍ଟ ଅଧିକ ପରିମାଣରେ ଚାଚା ରୋପଣ କରାଯାଇଛି। ଗ୍ରାମ୍ୟ ଜଙ୍ଗଲ, ପତ୍ରା ଜଙ୍ଗଲ, ଜଙ୍ଗଲ-୨ କିସମ ଅଞ୍ଚଳରେ ଏହି ଚାଚା ଲଗାଯାଇଛି। କିନ୍ତୁ ରାଜ୍ୟ ବିଭାଗ ପକ୍ଷରୁ କାଗା ନ ମିଳିବାରୁ ୨୦୨୨-୨୩ ବର୍ଷରେ ଆଦୌ ଚାଚା ରୋପଣ ହୋଇପାରି ନାହିଁ। ଆବଶ୍ୟକ ପଦ୍ଧତି କାଗା ଅଭାବ ଦୂର କରିବାକୁ ପ୍ରତ୍ୟେକ ତହସିଲ କାର୍ଯ୍ୟାଳୟ ପକ୍ଷରୁ ଲ୍ୟାଣ୍ଡ ବ୍ୟାଙ୍କ ପ୍ରସ୍ତୁତ କରି ଓଏଫ୍ଡିସିଏଲ୍ ପ୍ରଦାନ ନିମନ୍ତେ ପରାମର୍ଶ ଦିଆଯାଇଥିବା ଓଏଫ୍ଡିସିଏଲ୍ ଖଣ୍ଡାୟ ପରିଚାଳକ ଧଳ ପ୍ରକାଶ କରିଛନ୍ତି। ଅନୁଗୋଳ ଜିଲାପାଳ ସିଦ୍ଧାନ୍ତ ଶଙ୍କର ସାଲ୍ କହିଛନ୍ତି, ଖଣି ଅଞ୍ଚଳ ହୋଇଥିବାରୁ ଚାଚା ରୋପଣ ପାଇଁ ଆବଶ୍ୟକ କାଗା ଅଭାବ ରହିଛି। ରାଜ୍ୟ ବିଭାଗକୁ ହଠାତ୍ ବିଭିନ୍ନ ସମୟରେ କାଗା ଆବଶ୍ୟକ ପଡୁଛି। ତଥାପି ଯେଉଁଠାରେ ସମ୍ଭବ ହେଉଛି, ସେଠାରେ ନୂଆ ଚାଚା ରୋପଣ ନିମନ୍ତେ କାଗା ପ୍ରଦାନ କରାଯାଇଛି। ପରିବେଶବିତ୍ ପ୍ରସନ୍ନ ବେହେରା କହିଛନ୍ତି, ଅନୁଗୋଳ ଜିଲାରେ ଆଖୁବୁଟା ଜଙ୍ଗଲ ଧ୍ୟୁସ କରାଯାଇଛି। ଏପରିକି ସରକାରୀ ରେକର୍ଡ ବାହାରେ ମଧ୍ୟ ସରକାରୀ ଓ ବେସରକାରୀ ସ୍ତରରେ ବ୍ୟାପକ ଗଛ କଟାଯାଇଛି। କିନ୍ତୁ ନୂଆ ଜଙ୍ଗଲ ପୁଷ୍ଟି ପାଇଁ ବନାକରଣ ସେହି ତୁଳନାରେ ହେଉନାହିଁ। କେବଳ ସରକାରୀ ରେକର୍ଡ ଓ କାଗଜ କଳମରେ ଏହା ଦେଖାଯାଇଛି। ପରିବେଶବିତ୍ ଅଶୋକ ଶତପଥୀ କହିଛନ୍ତି, ବୃକ୍ଷ ଚିପା ପୁରୁଣା ଗଛଗୁଡ଼ିକୁ କାଟିବା ଦ୍ୱାରା ପରିବେଶ ଉପରେ ବିଶେଷ ପ୍ରଭାବ ପଡୁଛି। ଜିଲାରେ ପ୍ରକୃତର ମାତ୍ରା ବୃଦ୍ଧି ଚାଲିଛି। ନୂତନ ଚାଚା ରୋପଣର ପ୍ରକୃତ ସ୍ଥିତି ନେଇ ଅନେକ ସନ୍ଦେହ ରହିଛି। ପୁରାତନ ଗଛଗୁଡ଼ିକୁ ନ କାଟି ବୈଷୟିକ ଜ୍ଞାନକୌଶଳର ସହାୟତା ନିଆଯାଇ ସ୍ଥାନାନ୍ତର କରାଗଲେ ପରିବେଶକୁ ଟିକି-ପୁଷ୍ଟି-୪



ପୁରୀ: ଶୁକ୍ରବାର ନିରୋଧ ରଥରେ ମହାପ୍ରଭୁଙ୍କ ଅଧରପଣା ନୀତି ସମ୍ପନ୍ନ କରାଯାଇଛି। (ଫଟୋ- ଯଜ୍ଞେଶ୍ୱର ମହାନ୍ତି)

ବିଦ୍ୟାଭାରତୀ, ଡିଏଫ୍ ଓ ଡିଏଫ୍ ବିରୋଧରେ ଏନିଟିସିଏଲ୍ ସସିଏସ୍ ସୌଧ୍ୟରଞ୍ଜନ ଗୃହ୍ୟ ପାଠ୍ୟପୁସ୍ତକ

ଏକଜିଡିଆ ଛତିଶଗଡ଼, ଖୋଲିଲା କଲମାର ସବୁ ଗେଟ୍



ପାରଳାଖେମୁଣ୍ଡି, ୩୦।୬ (ଗିରିଧାରୀ ପରିଚ୍ଛା) ଗଜପତି ଜିଲ୍ଲା ପାରଳାଖେମୁଣ୍ଡି ଏସିଏସ୍ ସୌଧ୍ୟରଞ୍ଜନ ମହାପାତ୍ର ଗୃହ୍ୟ ମାମଲାର ୨ ଅଭିଯୁକ୍ତଙ୍କ ବିରୋଧରେ ଶୁକ୍ରବାର କାମିନି ବିହାନ ଚିରପ୍ ପରାମର୍ଶ (ଏନିଟିସିଏଲ୍) ଜାରି ହୋଇଛି। ପାରଳାଖେମୁଣ୍ଡି ଏସିଏସ୍ ସୌଧ୍ୟରଞ୍ଜନ ପ୍ରା ବିଦ୍ୟାଭାରତୀ ଓ ଡିଏଫ୍ ଓ ସଂଗ୍ରାମ କେଶରୀ ବେହେରାଙ୍କ ନାଁରେ ଖୋଲିଲା କଲମାର ସହ ଜୁଲାଇ ୬ ତାରିଖରେ କୋର୍ଟରେ ହାଜର ହେବାକୁ ନିର୍ଦ୍ଦେଶ ଦେଇଛନ୍ତି। ସୌଧ୍ୟ ଗୃହ୍ୟ ମାମଲାର ଗୃହ୍ୟ ଅଭିଯୁକ୍ତ ଡିଏଫ୍ ଓ ସଂଗ୍ରାମ କେଶରୀ ବେହେରା ଓ ସୌଧ୍ୟରଞ୍ଜନ ପ୍ରା ବିଦ୍ୟାଭାରତୀଙ୍କୁ ଗତ ୨୭ ତାରିଖରେ ବ୍ୟକ୍ତିଗତ ଟିକି-ପୁଷ୍ଟି-୪



ସମ୍ବଲପୁର, ୩୦।୬ (ଶୁଭାଶିଷ ପାଠୀ) ଆସନ୍ତା ୪ ତାରିଖରେ ଲଗୁରାପ ଯୋଗୁ ଓଡ଼ିଶାରେ ପ୍ରବଳ ବର୍ଷା ବୋଲି ଆଞ୍ଚଳିକ ପାଣିପାଗ କାର୍ଯ୍ୟାଳୟ ପକ୍ଷରୁ ଅନୁମାନ କରାଯାଇଛି। ଏଭଳିସ୍ଥିତି ହାରାକୁଦ ତ୍ୟାମର ଉପରମୁଖ ମହାନଦୀରେ ଥିବା ଛତିଶଗଡ଼ର କଲମା ବ୍ୟାରେଜର ସମସ୍ତ ୬୬ ଗେଟ୍‌କୁ ଖୋଲିଦିଆଯାଇଛି। ଫଳରେ ୬୩୦ ଫୁଟ କ୍ଷମତା ବିଶିଷ୍ଟ ହାରାକୁଦ ତ୍ୟାମର ଜଳପତନ ବୃଦ୍ଧି ପାଇଛି। ଶୁକ୍ରବାର ସନ୍ଧ୍ୟା ୬ ଘଣ୍ଟା ଏଠାରେ ୬୦୫.୧୯ ଫୁଟ ପାଣି ରହିଛି, ଯାହାକି ଧୀରେ ଧୀରେ ବଢ଼ିବାରେ ଲାଗିଛି। ଏଥିଯୋଗୁ ହାରାକୁଦ ତ୍ୟାମର ଗେଟ୍ ଖୋଲିବା ସ୍ଥିତି ସୃଷ୍ଟି ହୋଇଥିବାବେଳେ ରାଜ୍ୟରେ ଲଗାଣ ବର୍ଷା ରହିଲେ ତଳପୁଣ୍ଡରେ ବହୁଧରଣର ବନ୍ୟା ଆଶଙ୍କାକୁ ଏଡ଼ାଇ ହେବନାହିଁ। ନିଜକୁ ସୁରକ୍ଷିତ ରଖିବାକୁ ଯାଇ ଛତିଶଗଡ଼ ସରକାର ଏକଜିଡିଆ ଭାବେ କଲମାର ସବୁ ଗେଟ୍ ଖୋଲିଦେଇଥିବାରୁ ବର୍ଷା ହେଲେ ତଳପୁଣ୍ଡରେ ବନ୍ୟା ଆଶଙ୍କା

ତାପମାତ୍ରା ବୃଦ୍ଧି ବଢ଼ାଇଛି ଘରୋଇ ହିଂସା

ଓଡ଼ିଶା, ୩୦।୬
ଜଳବାୟୁ ପରିବର୍ତ୍ତନ ଦ୍ୱାରା କେବଳ ପ୍ରାକୃତିକ ସମ୍ପଦ ନଷ୍ଟ ହେଉଛି ତା' ନୁହେଁ, ଏହାର ପ୍ରଭାବ ଏବେ ବାଣିଜ୍ୟ କ୍ଷେତ୍ରରେ ଉପରେ ପଡ଼ିବା ଆରମ୍ଭ କଲାଣି। ବୈଜ୍ଞାନିକ ତାପମାତ୍ରା ବର୍ଷକୁ ହାରାହାରି ୧ ଡିଗ୍ରୀ ସେଲସିୟସ୍ ବୃଦ୍ଧି ପାଇବା ଦ୍ୱାରା ୪.୫% ଇଣ୍ଡିକେଟର ପର୍ଯ୍ୟନ୍ତ ଭାଷ୍ଟଲେଟ୍ (ଆଇପିଭି) ବୃଦ୍ଧି ପାଇଥିବା ଆମେରିକୀୟ କେଏଏମ୍ଏସ୍ ସାଲକାଡ଼ି କର୍ମାଳରେ ପ୍ରକାଶିତ ଅଧ୍ୟୟନ ରିପୋର୍ଟରେ ଉଲ୍ଲେଖ କରାଯାଇଛି। ଏକବିଂଶ ଶତାବ୍ଦୀ ଶେଷ ସୁଦ୍ଧା ଦକ୍ଷିଣ ଏସୀୟ ଦେଶ ଭାରତ, ପାକିସ୍ତାନ ଓ ନେପାଳରେ ପରିବାରିକ ହିଂସା ୨୧% ବୃଦ୍ଧି ପାଇବ ବୋଲି ବିଶେଷଜ୍ଞମାନେ ଆକଳନ କରିଛନ୍ତି। ନେପାଳ, ପାକିସ୍ତାନ ତୁଳନାରେ ଭାରତରେ ସର୍ବାଧିକ ୨୩.୫% ଆଇପିଭି ଘଟିବ ବୋଲି ଅଧ୍ୟୟନ ରିପୋର୍ଟରେ ଦର୍ଶାଯାଇଛି। ବିଶ୍ୱ ତୁଳନାରେ ଦକ୍ଷିଣ ଏସୀୟ ଦେଶରେ ସବୁଠାରୁ



ଭାରତରେ ସର୍ବାଧିକ
ଅଧିକ ଘରୋଇ ହିଂସା ଘଟିବାର ମୁଖ୍ୟ କାରଣ ଗ୍ରୀଷ୍ମ ପ୍ରବାହ। ୨୦୧୦ରୁ ୨୦୧୮ ମଧ୍ୟରେ ମହିଳାଙ୍କ ଉପରେ ହୋଇଥିବା ଶାରୀରିକ ଏବଂ ଯୌନ ହିଂସାର ତଥ୍ୟକୁ ଆଧାର କରି

ଉଚ୍ଚ ରିପୋର୍ଟ ପ୍ରସ୍ତୁତ କରାଯାଇଛି। ୧୫ରୁ ୪୯ ବୟସ ବର୍ଗର ମୋଟ ୧୯୪,୮୭୧ ଜଣ ମୂଳତଃ ଓ ମହିଳାଙ୍କୁ ଏଥିରେ ସାମିଲ କରାଯାଇଥିଲା। ବୈଷ୍ଣବ ତାପମାତ୍ରା ବର୍ଷକୁ ହାରାହାରି ୧ ଡିଗ୍ରୀ ସେଲସିୟସ୍ ବୃଦ୍ଧି ଘଟିବା ଦ୍ୱାରା ଦକ୍ଷିଣ ଏସୀୟ ଦେଶରେ ୭.୩% ରୁ ଅଧିକ ଶାରୀରିକ ଓ ଯୌନ ହିଂସା ଘଟୁଥିବା ଆକଳନ କରାଯାଇଛି। ଅନ୍ୟପକ୍ଷେ ତାପମାତ୍ରା ବୃଦ୍ଧି ଯୋଗୁ ଫସଲ ନଷ୍ଟ ହୁଏ, ଯେଉଁଥିଲାଗି କୃଷକର ଆୟ କମିଯାଏ। ଫଳରେ ସେମାନଙ୍କୁ ଘରେ ବସି ରହିବାକୁ ପଡ଼େ। ଅର୍ଥାଭାବ ଯୋଗୁ ଘର ଚଳାଇବା ତିକ୍ତା ମାଡ଼ିବସେ, ଯେଉଁ କାରଣରୁ ଘରୋଇ ହିଂସା ଘଟୁଥିବା ଯାଲେ ସୁନିର୍ଭରତା ଏନିଟିସିଏଲ୍ ନେମେଣ୍ଟାଲ୍ ହେଲେ ପ୍ରଫେଶନ ମାଇକେଲ ବେଲ୍ କହିଛନ୍ତି। ଖାଲି ଘରୋଇ ହିଂସା ନୁହେଁ ବରଂ ତାପମାତ୍ରା ବୃଦ୍ଧି ଲୋକଙ୍କ ମାନସିକ ତିକ୍ତା ମଧ୍ୟ ବଢ଼ାଇ ଦେଇଛି।

SBI
The banker to every **INDIAN**

ଆମର ପରମ୍ପରାର ଉତ୍ସବ ପରିବର୍ତ୍ତନଶୀଳ ବ୍ୟାଙ୍କିଙ୍ଗ୍

CELEBRATING
THE BANK DAY
1ST JULY

ଡିଜିଟାଲ ଯୁଗରେ ଆମର ରହିବା ପାଇଁ ନିରବଚ୍ଛିନ୍ନ ସମର୍ପଣ ସହିତ ଆମର 48 କୋଟିରୁ ଅଧିକ ଗ୍ରାହକଙ୍କୁ ଆମେ ସରଳ, ସମ୍ଭେଦନଶୀଳ ଏବଂ ଅଭିନବ ବିରାୟ ସମାଧାନ ପ୍ରଦାନ କରୁ।

ସହାୟତା ପାଇଁ, 1800 1234 | 2100 ବୁକ୍ କରନ୍ତୁ କିମ୍ବା bank.sbi ଭିଜିଟ୍ କରନ୍ତୁ | ଆମକୁ ଏଥିରେ ଅନୁଭବ କରନ୍ତୁ

ସଂକ୍ଷେପରେ

ଆଜି ମହାପ୍ରଭୁଙ୍କ ନୀଳାଦ୍ରିବିଜେ

ପୁରୀ, ୩୦।୬ (ଅଜିତ ମହାନ୍ତି): ନବଦିନାତ୍ମକ ଯାତ୍ରା ସାରି କରୁଥିବା ମହାପ୍ରଭୁ ଆଜି ମହାପ୍ରଭୁଙ୍କ ନୀଳାଦ୍ରିବିଜେ ପାଇଁ ପ୍ରସ୍ତୁତ ହେବେ। ଶୁକ୍ରବାର ରଥ ଉପରେ ମହାପ୍ରଭୁଙ୍କ ଅଧରପଣା ନୀଳାଦ୍ରିବିଜେ ହୋଇଛି। ଏବେ ମହାପ୍ରଭୁଙ୍କ ନୀଳାଦ୍ରିବିଜେ ଅପେକ୍ଷା କରିଛନ୍ତି ଉତ୍ତମ ଶ୍ରୀକୃଷ୍ଣମାନଙ୍କ ନୀଳାଦ୍ରିବିଜେ ନୀଳାଦ୍ରିବିଜେ ହେବ। ଶ୍ରୀମନ୍ଦିର ରତ୍ନବେଦିକୁ ବିଜେ କରିବେ ଶ୍ରୀକୃଷ୍ଣଗୁଣ୍ଡା ଏଥିସହିତ ଚଳିତ ବର୍ଷର ମହାପ୍ରଭୁଙ୍କ ବିଶ୍ୱପ୍ରସିଦ୍ଧ ଯୋଗ୍ୟାତ୍ରା ଶେଷ ହେବ। ସେହିପରି ନୀଳାଦ୍ରିବିଜେ ପରେ ବିବାହଠାରୁ ଶ୍ରୀମନ୍ଦିରରେ ଭକ୍ତମାନେ ନୀଳାଦ୍ରିବିଜେ ଅବଦାନ ପାଇପାରିବେ। ପୁଣି ଭକ୍ତଙ୍କ ଗହଳି ସହ ଶ୍ରୀମନ୍ଦିର ଚଳଚ୍ଚିତ୍ର ହୋଇ ଉଠିବ। ମହାପ୍ରଭୁଙ୍କ ନୀଳାଦ୍ରିବିଜେ ନିମନ୍ତେ ଶ୍ରୀମନ୍ଦିର ପ୍ରଶାସନ ଓ ଜିଲ୍ଲା ପ୍ରଶାସନ ପକ୍ଷରୁ ସମସ୍ତ ପ୍ରସ୍ତୁତି ଶେଷ ହୋଇଛି। ନିର୍ଦ୍ଧାରିତ ସମୟରେ ଓ ଶୁଖିଳିତ ଭାବେ ନୀଳାଦ୍ରିବିଜେ ନେଇ ଶ୍ରୀମନ୍ଦିର ପ୍ରଶାସନ ଆଶା ବାନ୍ଧିଛି।

ମହାପ୍ରଭୁଙ୍କ ଅଧରପଣା

ନୀଳାଦ୍ରିବିଜେ

ପୁରୀ, ୩୦।୬ (ଅଜିତ ମହାନ୍ତି): ମହାପ୍ରଭୁଙ୍କ ଯୋଗ୍ୟାତ୍ରା ସାରିଆସୁଛି। ଶୁକ୍ରବାର ତିନିରଥ ଉପରେ ଅଧରପଣା ନୀଳାଦ୍ରିବିଜେ ହୋଇଛି। ରଥାରୁଠୁ ଠାକୁରମାନଙ୍କୁ ପଣା ଲାଗିକରାଯାଇଛି। ତିନି ବାଡ଼ରେ ୩ ରଥ ଉପରେ ଗଣି ଲେଖାଏ ହିସାବରେ ମୋଟ ୯ଟି ହାଣ୍ଡିରେ ପଣାଭୋଗ ଅର୍ପଣ କରାଯାଇଛି। ମହାପ୍ରଭୁଙ୍କ ଅଧର ପର୍ଯ୍ୟନ୍ତ ମାଟିହାଣ୍ଡିରେ ପଣା ରଖାଯାଇ ଭୋଗ କରାଯାଉଥିବାରୁ ଏହି ନୀଳାଦ୍ରିବିଜେ ଅଧରପଣା ନୀଳାଦ୍ରିବିଜେ ପାଆଯାଏ।

ରାସବଦାସ ମଠ, ବଡ଼ଓଡ଼ିଆ ମଠ ଏବଂ ଶ୍ରୀମନ୍ଦିର ପ୍ରଶାସନ ପକ୍ଷରୁ ଗଣି ଲେଖାଏ ଅଧରପଣା ଓ ପଣା ସାମଗ୍ରୀ ଯୋଗାଇ ଦିଆଯାଇଥିଲା। ରଥ ଉପରେ ମଧ୍ୟାହ୍ନ ଖୁସି ସରିବା ପରେ ଅଧରପଣା ପ୍ରସ୍ତୁତି ଓ ନୀଳାଦ୍ରିବିଜେ ହୋଇଥିଲା। ଜେନା, ସର, କଦଳୀ, ଛାତି, ଗୋଲମରିଚ ଗୁଣ୍ଡ, କର୍ପୁର, ଭାଜଫଳ ପ୍ରଭୃତି ପତ୍ର ଅଧରପଣା ପ୍ରସ୍ତୁତ କରାଯାଇଥିଲା। ନୀଳାଦ୍ରିବିଜେ ପାଣିଆ ପାଣିଆ ଆପତ ସେବକମାନେ ସିଂହଦ୍ୱାର ନିକଟ ଛାଉଣି ମଠ ସମ୍ମୁଖକୁ କୁସୁମ ଗରାରେ ଜଳ କାଢି ରଥ ଉପରକୁ ବୋହି ନେଇ ବଡ଼ ପିରଳ ହଣ୍ଡାରେ ରଖିଥିଲେ। ପଣା ପ୍ରସ୍ତୁତ କରାଯାଇ ଅଧର ରଥର ମାଟିହାଣ୍ଡିକୁ କରେ ରଖାଯାଇଥିଲା। ପାଣିଆ ପୁରାପଣା ସାମଗ୍ରୀ ପଞ୍ଚ ଉପତୀରରେ ଭୋଗ କରିଥିଲେ। ଏହାପରେ ଠାକୁରମାନଙ୍କ ସମ୍ମୁଖରେ ପଣାହାଣ୍ଡିକୁ ଭାଙ୍ଗି ଦିଆଯାଇଥିଲା। ଦିଶାସ ରହିଛି, ତିନିରଥରେ ଠାକୁରଙ୍କ ସାଥରେ ୩୩ କୋଟି ଦେବଦେବୀ, ଅସୁର, ଅଶରୀରା, କିରୀ, ନାଗ, ବଞ୍ଚାମାୟା, ଭୃତପୁତ୍ର ଯାଇଥାନ୍ତି। ଠାକୁରମାନଙ୍କୁ ଅର୍ପିତ ଅଧରପଣା ରଥର ପାର୍ଶ୍ୱ ଦେବଦେବୀ, ବଞ୍ଚା ବାମଣୀ ଓ ଅଶରୀରାମାନଙ୍କ ପାଇଁ ରହିଛି। ତେଣୁ ଅଧରପଣା ହାଣ୍ଡିକୁ ରଥ ଉପରେ ଭାଙ୍ଗିଦିଆଯାଇଥାଏ। ଦେବ ଦାନବ ବଞ୍ଚା ବାମଣୀ ସେହି ପଣା ପାଇ ବୁଧ ହୋଇ ସ୍ୱାମୀଙ୍କୁ ଫେରିଯାଇଥାନ୍ତି। ଏହି କାରଣରୁ ଏହି ପଣାକୁ କାହାକୁ ଦିଆଯାଇ ନ ଥାଏ। ସେବକମାନେ ମଧ୍ୟ ପଣା ପିଅି ନାହିଁ।

ହଞ୍ଚେଲ ଖାଦ୍ୟରେ ଝିଟିପିଟି

ଘରୋଇ ଆଇଟିଆଇର

୧୪ ଛାତ୍ର ଅସୁସ୍ଥ

ଭଦ୍ରକ, ୩୦।୬ (ସମ୍ବାଦକ ରାଉତ): ଭଦ୍ରକ ସହରର ଏକ ଘରୋଇ ଆଇଟିଆଇ କଲେଜ ହଞ୍ଚେଲରେ ଗୁରୁବାର ରାତିରେ ଖାଉଥିବା ବେଳେ ଖାଦ୍ୟରୁ ଝିଟିପିଟି ବାହାରିଥିଲା। ଏହି ଖାଦ୍ୟ ଖାଇ ୧୪ ଛାତ୍ର ଅସୁସ୍ଥ ହୋଇଛନ୍ତି। ଜିଲ୍ଲା ମୁଖ୍ୟ ଚିକିତ୍ସାଳୟରେ ଚିକିତ୍ସିତ ହୋଇ ଛାତ୍ରମାନେ ବିଳମ୍ବିତ ରାତିରେ ହଞ୍ଚେଲକୁ ଫେରିଛନ୍ତି। ସୂଚନା ଅନୁଯାୟୀ, ଭଦ୍ରକ ସହରର ମୋଟେଲ ଛକଠାରେ ଥିବା ଆଇଟିଆଇର ଛାତ୍ରମାନେ ହଞ୍ଚେଲରେ ଖାଦ୍ୟ ଖାଇବା ବେଳେ ଏକ ଝିଟିପିଟି ପଡ଼ିଥିବା ଦେଖିଥିଲେ। ଏହାପରେ ଝିଟିପିଟିକୁ ଦାହାର କରି ଦିଆଯାଇଥିଲା। ଯେଉଁମାନେ ଏହି ଖାଦ୍ୟ ଖାଇଥିଲେ, ସେମାନେ କିଛି ସମୟ ପରେ ଅସୁସ୍ଥ ହୋଇପଡ଼ିଥିଲେ। କର୍ତ୍ତୃପକ୍ଷ ତୁରନ୍ତ ୧୪ ଛାତ୍ରଙ୍କୁ ଡାକ୍ତରଖାନାରେ ଭର୍ତ୍ତି କରିଥିଲେ। ଚିକିତ୍ସା ପରେ ବିଳମ୍ବିତ ରାତିରେ ସୁସ୍ଥ ଅନୁଭବ କରିବାରୁ ସମସ୍ତଙ୍କୁ ମେଡିକାଲରୁ ଡିସ୍ଚାର୍ଜ କରାଯାଇଥିଲା। କେତେକଙ୍କ ଛାତ୍ର ଝିଟିପିଟି ପଡ଼ିଥିବା ଦେଖିଥିବା ବେଳେ ଆଉ କେତେକଙ୍କ ଅସୁସ୍ଥ ଅନୁଭବ କରିଥିଲେ ମଧ୍ୟ ଝିଟିପିଟି ପଡ଼ିଥିବା କଥା ଜାଣି ନ ଥିବା କହିଛନ୍ତି।

ରତ୍ନଭଣ୍ଡାରକୁ ନେଇ ହାଇକୋର୍ଟରେ ଜନସ୍ୱାର୍ଥ ମାମଲା

କଟକ, ୩୦।୬ (କାର୍ତ୍ତିକ ସାହୁ)

ଶ୍ରୀମନ୍ଦିର ରତ୍ନଭଣ୍ଡାର ମାମଲା ପୁଣି ଚର୍ଚ୍ଚାକୁ ଆସିଛି। ରତ୍ନଭଣ୍ଡାରର ବିପଦସଙ୍କୁଳ ସ୍ଥିତି ସମେତ ବିବିଧ ସମସ୍ୟା ନେଇ ହାଇକୋର୍ଟରେ ଶୁକ୍ରବାର ଏକ ଜନସ୍ୱାର୍ଥ ମାମଲା ଦାୟର ହୋଇଛି। ରାଜ୍ୟ ସରକାର ରତ୍ନଭଣ୍ଡାରର ସୁରକ୍ଷା ନେଇ ଭୃତ୍ୟ ପଦକ୍ଷେପ ଗ୍ରହଣ କରୁ ନ ଥିବାରୁ ହାଇକୋର୍ଟ ତାଙ୍କୁ କାର୍ଯ୍ୟ ଦର୍ଶାଇବା ନିମନ୍ତେ ନିର୍ଦ୍ଦେଶ ଦେବାକୁ ଆଦେଶଦାନ କରିଛନ୍ତି। ହାଇକୋର୍ଟର ଆଦେଶ ଅନୁଯାୟୀ ରାଜ୍ୟ ସରକାର ପୂର୍ବତନ ରାଜ୍ୟ ସଭାପତି ସମୀର ମହାନ୍ତି ଏହି ଆଦେଶରେ ପ୍ରାର୍ଥନା କରିଛନ୍ତି। ଏଥିରେ ୧୧ ଜଣଙ୍କୁ ପ୍ରତିପକ୍ଷ ଭାବେ ସାମିଲ କରାଯାଇଛି। ମାମଲାର ବିବରଣୀ ପ୍ରକାଶ, ପ୍ରତିପକ୍ଷମାନେ ରତ୍ନଭଣ୍ଡାର ଖୋଲି

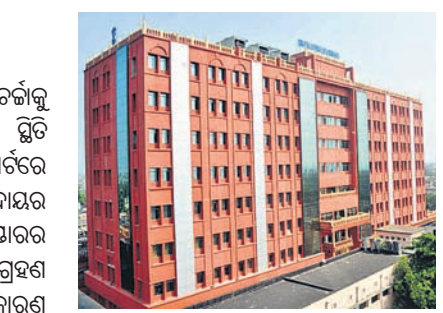

ଅଳଙ୍କାରକୁ ନେଇ ସର୍ବୋଚ୍ଚ ତାଲିକା ପ୍ରସ୍ତୁତ କରିବା ପାଇଁ ହାଇକୋର୍ଟର ଆଦେଶ ଅନୁଯାୟୀ ରାଜ୍ୟ ସରକାର ପୂର୍ବତନ ରାଜ୍ୟ ସଭାପତି ସମୀର ମହାନ୍ତି ଏହି ଆଦେଶରେ ପ୍ରାର୍ଥନା କରିଛନ୍ତି। ଏଥିରେ ୧୧ ଜଣଙ୍କୁ ପ୍ରତିପକ୍ଷ ଭାବେ ସାମିଲ କରାଯାଇଛି। ମାମଲାର ବିବରଣୀ ପ୍ରକାଶ, ପ୍ରତିପକ୍ଷମାନେ ରତ୍ନଭଣ୍ଡାର ଖୋଲି

■ ବିପଦସଙ୍କୁଳ ଅଂଶ ମରାମତି ପାଇଁ ନିର୍ଦ୍ଦେଶ ଦେବାକୁ ପ୍ରାର୍ଥନା

■ ପ୍ରସ୍ତୁତ ହେଉ ଅଳଙ୍କାର ତାଲିକା

■ ରାଜ୍ୟପାଳ କିମ୍ବା ହାଇକୋର୍ଟ ବିଚାରପତିଙ୍କ ଅଧିକାରରେ ଉଚ୍ଚକର୍ମଚାରୀଙ୍କ କର୍ମଚି ଗଠନ କରାଯାଉ

■ ଭୃତ୍ୟ ପଦକ୍ଷେପ ନିଆ ନ ଯିବା ନେଇ ସରକାର କାର୍ଯ୍ୟ ଦର୍ଶାନ୍ତୁ

ପ୍ରସ୍ତୁତ କରିବା ପାଇଁ ପ୍ରାର୍ଥନା କରାଯାଇଛି। ସେହିପରି ରତ୍ନଭଣ୍ଡାରର ବିପଦସଙ୍କୁଳ ଅଂଶ ମରାମତି କରିବା ନିମନ୍ତେ ରାଜ୍ୟ ସରକାରକୁ ନିର୍ଦ୍ଦେଶ ଦେବା ଓ ରତ୍ନଭଣ୍ଡାରର ଚାଳିତାଞ୍ଚଳରେ ରାଜ୍ୟପାଳ କିମ୍ବା ଜଣେ କାର୍ଯ୍ୟରତ ହାଇକୋର୍ଟ ବିଚାରପତିଙ୍କ ଅଧିକାରରେ ଏକ ସ୍ୱତନ୍ତ୍ର କର୍ମଚି ଗଠନ କରାଯାଇ ଅଳଙ୍କାର ତାଲିକା

ଦ୍ୱାରା ତଦନ୍ତ କରିବାକୁ ଆଦେଶଦାନ ପ୍ରାର୍ଥନା କରିଛନ୍ତି। ହାଇକୋର୍ଟର ବିଷୟକ କର୍ମଚି ଏବଂ ଏସଏଆଇ ଚିଠି ସବୁ ରତ୍ନଭଣ୍ଡାର ମରାମତି ନ କରି ଏହାକୁ ବିପଦସଙ୍କୁଳ ଅବସ୍ଥାରେ ରଖିବା କାରଣରୁ ଏଥିପାଇଁ ଦାୟୀ ଅଧିକାରୀଙ୍କ ବିରୋଧରେ ସିବିଆଇ ଦ୍ୱାରା ତଦନ୍ତ କରିବାକୁ ପିଟିଗନ୍ତର ଦର୍ଶାଯାଇଛି। ଏଥିରେ ରାଜ୍ୟ ସରକାରଙ୍କ ମୁଖ୍ୟ ଶାସନ ସଚିବ, ଆଇନ ସଚିବ, ଗୃହ ସଚିବ, ପୁରୀ ଜିଲ୍ଲାପାଳ, ଶ୍ରୀଜଗନ୍ନାଥ ମନ୍ଦିର ପରିଚାଳନା କର୍ମଚି ଅଧିକାରୀ ଓ ମୁଖ୍ୟ ପ୍ରଶାସକ, ପୁରୀ ଗଜପତି ମହାରାଜା, ଏସଏଆଇ ମହାନିର୍ଦ୍ଦେଶକ, ସିବିଆଇ ନିର୍ଦ୍ଦେଶକ ପ୍ରମୁଖଙ୍କୁ ପକ୍ଷଭୁକ୍ତ କରାଯାଇଛି। ଆଦେଶନାମାରେ ପକ୍ଷରୁ ବରିଷ୍ଠ ଆଇନଜୀବୀ ପାତାମର ଆଚାର୍ଯ୍ୟ ମାମଲା ପରିଚାଳନା କରୁଛନ୍ତି।

ଅନେକ ପ୍ରତିଭା ସୃଷ୍ଟି କରିଛି ଦିଲ୍ଲୀ ବିଶ୍ୱବିଦ୍ୟାଳୟ: ଧର୍ମେନ୍ଦ୍ର



ଭୁବନେଶ୍ୱର, ୩୦।୬ (ସୁନିଲ ମିଶ୍ର)

ଦିଲ୍ଲୀ ବିଶ୍ୱବିଦ୍ୟାଳୟ କେବଳ ଏକ ବିଶ୍ୱବିଦ୍ୟାଳୟ ନୁହେଁ, ବରଂ ଏକ ଆନ୍ଦୋଳନ। ଶୁକ୍ରବାର ଦିଲ୍ଲୀ ବିଶ୍ୱବିଦ୍ୟାଳୟର ଶତବାର୍ଷିକୀ ସମାରୋହର ଉଦ୍‌ଯୋଗୀ କାର୍ଯ୍ୟକ୍ରମରେ ଯୋଗଦେଇ ପ୍ରଧାନମନ୍ତ୍ରୀ ନରେନ୍ଦ୍ର ମୋଦି ଏହା କହିଛନ୍ତି। ଦିଲ୍ଲୀ ବିଶ୍ୱବିଦ୍ୟାଳୟର ଶତବାର୍ଷିକୀ ସମାରୋହ ଏପରି ସମୟରେ ହେଉଛି, ଯେତେବେଳେ ଭାରତ ନିଜର ସ୍ୱାଧୀନତାର ୭୫ ବର୍ଷ ପୂରଣ ହେବା ଅବସରରେ ଅନୁତ ମହୋତ୍ସବ ପାଳନ କରୁଛି। ଯେକୌଣସି ଦେଶର ବିଶ୍ୱବିଦ୍ୟାଳୟ ଏବଂ ଶିକ୍ଷାନୁଷ୍ଠାନ ଏହାର ସମ୍ପର୍କକୁ ପ୍ରତିଫଳିତ କରେ। ୧୦୦ ବର୍ଷ ଯାତ୍ରାରେ ଅନେକ ଇତିହାସର ସାକ୍ଷୀ ହୋଇଛି ଦିଲ୍ଲୀ ବିଶ୍ୱବିଦ୍ୟାଳୟ। ଏହା ଅନେକ ବିଦ୍ୟାର୍ଥୀ, ଶିକ୍ଷକ ଏବଂ ଅନ୍ୟ ଲୋକଙ୍କ ଜୀବନକୁ ଯୋଡ଼ିଛି। ଏହା ସବୁ ପୁସ୍ତକରେ ଜୀବନର ପ୍ରତ୍ୟେକ ଅଂଶକୁ ପୂରଣ କରିଛି ବୋଲି ପ୍ରଧାନମନ୍ତ୍ରୀ କହିବା

ଜୁନରେ ଉତ୍ତମ ଓଡ଼ିଶା: ସ୍ୱାଭାବିକତାରୁ ଅଧିକ ତାତି

ଭୁବନେଶ୍ୱର, ୩୦।୬ (ଅଜିତ ଦାସ)

୧୪ ଦିନ ପ୍ରଚଣ୍ଡ ଗ୍ରୀଷ୍ମ ପ୍ରବାହ

ଜୁନ ମାସରେ ରାଜ୍ୟକୁ ପ୍ରଚଣ୍ଡ ଗ୍ରୀଷ୍ମ ପ୍ରବାହର ସମ୍ମୁଖୀନ ହେବାକୁ ପଡ଼ିଛି। ଜୁନ ପହିଲାରୁ ୩୦ ତାରିଖ ମଧ୍ୟରେ ରାଜ୍ୟରେ ୧୪ ଦିନ ହିଟ୍‌ଓଫେ ବା ପ୍ରଚଣ୍ଡ ଗ୍ରୀଷ୍ମ ପ୍ରବାହ ହୋଇଛି। ଭାରତୀୟ ପାର୍ଶ୍ୱପାର ବିଭାଗ ପକ୍ଷରୁ ଶୁକ୍ରବାର ଏ ନେଇ ରୁଲ୍‌ଡ୍ କରି ପୂର୍ତ୍ତା ଦିଆଯାଇଛି। ଏଥିପାଇଁ ରାଜ୍ୟବାସୀଙ୍କୁ କଳବଳ ହେବାକୁ ପଡ଼ିଛି। ରାଜ୍ୟରେ ଜୁନ ମାସରେ ସ୍ୱାଭାବିକ ତାପମାତ୍ରା ୩୬ରୁ ୩୮ ଡିଗ୍ରୀ ସେଲ୍‌ସିୟସ୍ ମଧ୍ୟରେ ରହିଥାଏ। ତେବେ ଚଳିତ ବର୍ଷ ଏଥିରେ ବ୍ୟତିକ୍ରମ ଦେଖାଦେଇଛି। ପୂର୍ବ ଭାରତରେ ସ୍ୱାଭାବିକତାରୁ ଅଧିକ ଉତ୍ତମ ତାପମାତ୍ରା ୩୬ରୁ ୩୮ ଡିଗ୍ରୀ ସେଲ୍‌ସିୟସ୍ ମଧ୍ୟରେ ରହିବା ସହ କେତେକ ସ୍ଥାନରେ ୪୨ ଡିଗ୍ରୀ ସେଲ୍‌ସିୟସ୍ ପ୍ରାୟ ୮୦ ପ୍ରତିଶତରୁ ଛୁଇଁଛି। ଫଳରେ ରାଜ୍ୟର ଅଧିକାଂଶ ସ୍ଥାନରେ ପାରଦ ୪୨ ଡିଗ୍ରୀ ଉପରେ ରହିବା ସହ କେତେକ ସ୍ଥାନରେ ୪୫ରୁ ୪୭ ଡିଗ୍ରୀ ସେଲ୍‌ସିୟସ୍ ମଧ୍ୟ ଛୁଇଁଛି। ତାତି ବଢ଼ିବା ଯୋଗୁ ପଶୁ-ପକ୍ଷୀ ଆଖ୍ୟତରାଣ ଓଡ଼ିଶାରେ ପ୍ରଚଣ୍ଡ ଗ୍ରୀଷ୍ମ

ପ୍ରବାହ ହୋଇଥିବା ବେଳେ ଆର୍ଦ୍ରତା ବଢ଼ିବା ଯୋଗୁ ଉପକୂଳ ଓଡ଼ିଶାରେ ଅସହ୍ୟ ଗୁଲୁଗୁଲୁ ଅନୁଭୂତ ହୋଇଛି। ପାର୍ଶ୍ୱପାର ବିଭାଗ ସୂଚନା ଅନୁଯାୟୀ ଜୁନରେ ଦେଶର ସର୍ବାଧିକ ଉତ୍ତମ ଓଡ଼ିଶା ଅନ୍ୟତମ। ଜୁନ ମାସରେ ପୂର୍ବ ବର୍ଷ ଅପେକ୍ଷା ଅଧିକ ଦିନ ହିଟ୍‌ଓଫେ ବା ଗ୍ରୀଷ୍ମ ପ୍ରବାହ ହୋଇଛି। ପୂର୍ବ ଭାରତରେ ସ୍ୱାଭାବିକତାରୁ ଅଧିକ ଉତ୍ତମ ତାପମାତ୍ରା ୩୬ରୁ ୩୮ ଡିଗ୍ରୀ ସେଲ୍‌ସିୟସ୍ ମଧ୍ୟରେ ରହିବା ସହ କେତେକ ସ୍ଥାନରେ ୪୨ ଡିଗ୍ରୀ ସେଲ୍‌ସିୟସ୍ ପ୍ରାୟ ୮୦ ପ୍ରତିଶତରୁ ଛୁଇଁଛି। ଫଳରେ ରାଜ୍ୟର ଅଧିକାଂଶ ସ୍ଥାନରେ ପାରଦ ୪୨ ଡିଗ୍ରୀ ଉପରେ ରହିବା ସହ କେତେକ ସ୍ଥାନରେ ୪୫ରୁ ୪୭ ଡିଗ୍ରୀ ସେଲ୍‌ସିୟସ୍ ମଧ୍ୟ ଛୁଇଁଛି। ତାତି ବଢ଼ିବା ଯୋଗୁ ପଶୁ-ପକ୍ଷୀ ଆଖ୍ୟତରାଣ ଓଡ଼ିଶାରେ ପ୍ରଚଣ୍ଡ ଗ୍ରୀଷ୍ମ ପ୍ରବାହ ହୋଇଛି।

ମହାନଦୀରେ ଧୋଇଗଲା ଅସ୍ଥାୟୀ ରାସ୍ତା

କଞ୍ଚିଙ୍ଗ ସେତୁ କାମ ନ ସରିବା ଯାଏ ଧରଲେଶ୍ୱରଙ୍କ ଦର୍ଶନ ରନ୍ଧ



ମହାନଦୀରେ ଧୋଇଗଲା ଅସ୍ଥାୟୀ ରାସ୍ତା।

ମହାନଦୀରେ ପାଣି ଆସିବାରୁ କଟକ ଜିଲ୍ଲା ଆଠଗଡ଼ର ପ୍ରସିଦ୍ଧ ଧରଲେଶ୍ୱର ପାଠକୁ ଯିବା ପାଇଁ ତିଆରି ହୋଇଥିବା ଅସ୍ଥାୟୀ ରାସ୍ତା ଧୋଇଯାଇଛି। ଫଳରେ ଶୁକ୍ରବାରଠାରୁ ଅନିର୍ଦ୍ଦିଷ୍ଟ କାଳ ପର୍ଯ୍ୟନ୍ତ ଉକ୍ତ ପାଠକୁ ଭକ୍ତମାନେ ଯିବା ପାଇଁ ପ୍ରଶାସନ ପକ୍ଷରୁ ବାରଣ କରାଯାଇଥିବା ଆଠଗଡ଼ ଭାରପ୍ରାପ୍ତ ଉପଜିଲ୍ଲାପାଳ ଦାସ୍ତୀୟା ବେହେରା କହିଛନ୍ତି। ମିଳିଥିବା ସୂଚନା ଅନୁଯାୟୀ, ଗୁଜରାଟର ମୋରବିଲ୍ଲି ମାନ୍ୟତାରେ ଗତବର୍ଷ ଅକ୍ଟୋବରରେ ଏକ ଖୁଲାପୋଲ ଛୁଇଁ ପଡ଼ିବାରୁ ଶତାଧିକ ଲୋକଙ୍କ ମୃତ୍ୟୁ ଘଟିଥିଲା। ଏହାପରେ ରାଜ୍ୟ ସରକାର ଧରଲେଶ୍ୱର ପାଠକୁ ସଂଯୋଗ ହୋଇଥିବା ଖୁଲାପୋଲ ଅସୁରକ୍ଷିତ ଦର୍ଶାଇଥିଲେ। ପୋଲରେ ଫାଟ ସୃଷ୍ଟି ହେବା ସହ କିଛି ବିନ୍ଦୁରେ କଳକଲି କଣା ହୋଇଯାଇଥିବା ଦେଖିବାକୁ ମିଳିଥିଲା। ଫଳରେ ମରାମତି ପାଇଁ ଗତ ନଭେମ୍ବର ୧୯ ଅନିର୍ଦ୍ଦିଷ୍ଟ କାଳ ପର୍ଯ୍ୟନ୍ତ ଖୁଲାପୋଲରେ ଯିବାକୁ ବାରଣ କରାଯାଇଥିଲା। ଏହାକୁ ନେଇ ପୂଜକ ସମାଜ

ରିଜର୍ଭ ବ୍ୟାଙ୍କ - ସମନ୍ୱିତ ଲୋକପାଳ ଯୋଜନା

ଅଭିଯୋଗ ବାଏର କରିବା ପାଇଁ https://cms.rbi.org.in କୁ ଯାଆନ୍ତୁ

Advertisement for Reserve Bank of India's Grievance Redressal Scheme. It features a man in a blue shirt pointing towards the text. The text describes the scheme: '30 ଦିନ ଭିତରେ ଅଭିଯୋଗର ସମାଧାନ ନ ହେବା କିମ୍ବା ଆରବିଆଇ ଦ୍ୱାରା ନିୟନ୍ତ୍ରିତ ବ୍ୟାଙ୍କ/ଏନବିଏଫସି/କ୍ରେଡିଟ ଲିନଫର୍ମେସନ କମ୍ପାନୀ/ପେମେଣ୍ଟ ସିଷ୍ଟମ ଅଣ-ଗ୍ରହଣକାରୀ ମାନଙ୍କ ଦ୍ୱାରା ସତ୍ୟାପନ କରାଯାଇନା ଥିବା ନ ହେବା କ୍ଷେତ୍ରରେ ଆପଣ ଏହାର ଅଭିଯୋଗ ଆରବିଆଇ (ଓୟୁଡିଏମଏନ) ଲୋକପାଳଙ୍କ ନିକଟରେ ଦାଏର କରିପାରିବେ। ଅପବର୍ତ୍ତନ ସୂଚୀରେ ଥିବା ଅଭିଯୋଗ ବ୍ୟତୀତ ବ୍ୟାପ୍ତ ସେବାରେ ତ୍ରୁଟି ଜନିତ ସମସ୍ତ ଅଭିଯୋଗ'। It also provides the website https://cms.rbi.org.in and the toll-free number 14448.

ଆଜି ରାଜ୍ୟର ୩୦୭ କେନ୍ଦ୍ରରେ ଓଟିଇଟି

ପ୍ରଶ୍ନପତ୍ର ଲିଜ୍ ମିକ୍ସ : ବୋର୍ଡ ସଭାପତି

କଟକ ,୩୦।୬ (ସୁପ୍ରିୟା ପ୍ରିୟଦର୍ଶିନୀ)

ମାଧ୍ୟମିକ ଶିକ୍ଷା ପରିଷଦ (ବୋର୍ଡ)ପକ୍ଷରୁ ପରିଚାଳିତ ଓଡ଼ିଶା ଶିକ୍ଷକ ଯୋଗାଣ ପରୀକ୍ଷା (ଓଟିଇଟି)କୁ ନେଇ ପୁଣି ବିକ୍ରାନ୍ତ ଦେଖାଦେଇଛି। ବିଗତ ଦିନରେ ପରୀକ୍ଷା କେନ୍ଦ୍ରରେ ଅନିୟମିତ ଦେଖାଦେଇଥିବାବେଳେ ଏବେ ପରୀକ୍ଷା ପ୍ରଶ୍ନପତ୍ର ଲିଜ୍ ନେଇ ଚର୍ଚ୍ଚା ଚାଲି ଥିଲା। ହେଲେ ଏହାକୁ ବୋର୍ଡ ପକ୍ଷରୁ ଖଣ୍ଡନ କରାଯାଇଛି। ଶନିବାର ରାଜ୍ୟର ୩୦୭ କେନ୍ଦ୍ରରେ ପରୀକ୍ଷାର୍ଥୀ ଓଟିଇଟି ଦେବେ। ହେଲେ ପରୀକ୍ଷା ପୂର୍ବରୁ ସାମାଜିକ ଗଣମାଧ୍ୟମରେ ପରୀକ୍ଷା ପ୍ରଶ୍ନପତ୍ର ଭୂମି ଚୁଲୁଥିବା ଚର୍ଚ୍ଚା ହେଉଛି। ତେବେ ପରୀକ୍ଷାର ଗୋଟିଏ ଦିନ ପୂର୍ବରୁ ଏପରି ଘଟଣା ପରୀକ୍ଷାର୍ଥୀଙ୍କୁ ଚିନ୍ତାରେ ପକାଇଛି। ଏ ନେଇ ଶୁକ୍ରବାର ବୋର୍ଡ ସଭାପତି ରାମାକିଷ୍ଣ ହାକରା କହିଛନ୍ତି, ଓଟିଇଟି ପ୍ରଶ୍ନପତ୍ର ଲିଜ୍ ହୋଇଥିବା ନେଇ ଯେଉଁ ଚର୍ଚ୍ଚା ହେଉଛି, ତାହା ଅନୁଚିତ। ସୋସିଆଲ ମିଡିଆରେ ଭୂମି ଚୁଲୁଥିବା ପ୍ରଶ୍ନପତ୍ରରେ କୌଣସି ସତ୍ୟତା ନାହିଁ ବୋଲି ସେ କହିଛନ୍ତି। ସୂଚନାଯୋଗ୍ୟ, ଶନିବାର ପରୀକ୍ଷାର୍ଥୀମାନେ ଦୁଇଟି ପେପରରେ ପରୀକ୍ଷା ଦେବେ। ପୂର୍ବରୁ ୮ଟାରୁ ଯାହା ୧୦ଟା ପର୍ଯ୍ୟନ୍ତ ପେପର-୧ ଓ ମଧ୍ୟାହ୍ନ ୧୨ଟାରୁ ଅପରାହ୍ନ ଯାହା ୨ଟା ପର୍ଯ୍ୟନ୍ତ ପେପର-୨ ପରୀକ୍ଷା ହେବ।

Advertisement for the 'Dharti' festival. It features a colorful illustration of a festival with people holding hands. The text says: 'ଦୀନାଦ୍ରି ବିଜେ ଉପଲକ୍ଷେ ଦ୍ୱାର୍ଦ୍ଧିକ ଅଭିନୟନ'। It also mentions 'ଓଡ଼ିଶାବାସୀଙ୍କୁ ଗୁଣାତୁଳ ଓ ନିରବଚ୍ଛିନ୍ନ ବିଦ୍ୟୁତ୍ ସେବା ଆମ ସଂକଳ୍ପ'।

Advertisement for the Reserve Bank of India. It features a man in a blue shirt pointing towards the text. The text says: 'ରିଜର୍ଭ ବ୍ୟାଙ୍କ - ସମନ୍ୱିତ ଲୋକପାଳ ଯୋଜନା'। It provides the website https://cms.rbi.org.in and the toll-free number 14448. It also mentions 'ଅଭିଯୋଗ ବାଏର କରିବା ପାଇଁ' and 'ଅଧିକ ସୂଚନା ପାଇଁ କଲ୍ କରନ୍ତୁ 14448'.

ଭୋକ ନ ଲାଗିବା, ଓଜନ ହ୍ରାସ ହେବା, ପେଟ ବ୍ୟଥା ହେବା ଆଦି ଦେଖାଯାଉଥିଲେ ଏହା ଷ୍ଟୋମାକ୍ କ୍ୟାନସରର ଲକ୍ଷଣ ହୋଇପାରେ। ଖାଦ୍ୟରେ ରକ୍ତପଡ଼ିବା, ପୁରୁଷମାନଙ୍କ ରକ୍ତହୀନତା ଦେଖାଯିବା ଓ ଖାଦ୍ୟାଦିର ଅଭାବରେ ପରିବର୍ତ୍ତନ ଦେଖାଯିବା

ଯୁବାବସ୍ଥାରେ ଷ୍ଟୋମାକ୍ କ୍ୟାନସର, କଲୋନ୍ କ୍ୟାନସର



ମାତ୍ର ଏବେ ଏହା ଭୁଲ୍ ପ୍ରମାଣିତ ହୋଇଛି। ୩୦ ବର୍ଷ ବୟସ ତଳକୁ ମଧ୍ୟ ଗ୍ୟାସ୍ଟ୍ରିକ କ୍ୟାନସର ଚିହ୍ନ ହୋଇଛି। ସେଥିପାଇଁ ବର୍ତ୍ତମାନ ଷ୍ଟୋମାକ୍ କ୍ୟାନସର ସ୍କ୍ରିନିଂକୁ ବହୁତ ଗୁରୁତ୍ୱ ଦିଆଯାଉଛି। ୪୦ ବର୍ଷ ବୟସ ହୋଇଗଲେ ଚିକିତ୍ସା ଅଧିକ ସତର୍କ ହେବା ଆବଶ୍ୟକତା ରହିଛି। ଯଦି ଆପଣଙ୍କ ବୟସ ୪୦ ବର୍ଷରୁ ଅଧିକ ତେବେ ପ୍ରତି ତିନିରୁ ପାଞ୍ଚ ବର୍ଷରେ ଥରେ ନିଜର ଷ୍ଟୋମାକ୍ କ୍ୟାନସର ସ୍କ୍ରିନିଂ କରାଇ ନିଅନ୍ତୁ ଏବଂ ପ୍ରତି ଦଶ ବର୍ଷରେ ଥରେ କଲୋନୋସ୍କୋପି ପରୀକ୍ଷା କରାଇ ନିଅନ୍ତୁ। ଏହା ସହିତ ଯେଉଁମାନଙ୍କ ପରିବାରରେ ପୂର୍ବରୁ ଗ୍ୟାସ୍ଟ୍ରିକ କ୍ୟାନସର କିମ୍ବା କଲୋନ୍ କ୍ୟାନସରର ଇତିହାସ ଅଛି, ସେମାନେ ମଧ୍ୟ ତାହାରକ ପରୀକ୍ଷା ନେଇ ନିଜର କ୍ୟାନସର ସ୍କ୍ରିନିଂ କରିବା ଆବଶ୍ୟକ। ତେବେ ଭୁବନେଶ୍ୱର ଶହୀଦ ନଗରସ୍ଥିତ ସାଇ ଜନସ୍ମିଲିନ୍ ଅଫ ଗ୍ୟାସ୍ଟ୍ରୋଏଣ୍ଟେରୋଲୋଜି ଆଞ୍ଚ ଲିଭର ସାଇନ୍ସରେ ଗ୍ୟାସ୍ଟ୍ରିକ କ୍ୟାନସର ଏବଂ କଲୋନ୍ କ୍ୟାନସରକୁ ପ୍ରାରମ୍ଭିକ ଅବସ୍ଥାରେ ନିରୂପଣ କରାଯାଇପାରେ। ଫଳରେ ରାଜ୍ୟ ତଥା ରାଜ୍ୟ ବାହାରର ଅନେକ ରୋଗୀ ଉପକୃତ ହୋଇପାରୁଛନ୍ତି।

ପୂର୍ବରୁ ଏକ ଧାରଣା ଥିଲା ଯେ, ଗ୍ୟାସ୍ଟ୍ରିକ କ୍ୟାନସର ପ୍ରାୟତଃ ୪୦ ବର୍ଷ ବୟସରେ ହୋଇଥାଏ।



—ଡା. ଆଶୁତୋଷ ମହାପାତ୍ର
ମୋ: ୯୪୩୯୫୫୪୭୪୭

ଅଧୁନା ସମ୍ପୂର୍ଣ୍ଣ ଭାରତବର୍ଷ ଓ ବିଶ୍ୱରେ ମଧୁମେହ ରୋଗ କାୟା ବିସ୍ତାର କରିଚାଲିଛି ଏବଂ ଲକ୍ଷ ଲକ୍ଷ ଲୋକ ଏହି ରୋଗରେ ଯନ୍ତ୍ରଣା ଜର୍ଜରିତ ହୋଇ ପ୍ରାଣ ହରାଉଛନ୍ତି। ବିଶ୍ୱ ସ୍ୱାସ୍ଥ୍ୟ ସଙ୍ଗଠନର ଏକ ଆକଳନ ଅନୁସାରେ ଏବେ କେବଳ ଆମ ଭାରତରେ ୧୮ ବର୍ଷରୁ ଅଧିକ ପ୍ରାୟ ୭.୭ କୋଟି ଲୋକ ହିତାୟ ପର୍ଯ୍ୟାୟ ମଧୁମେହରେ ଆକ୍ରାନ୍ତ ତଥା ଆହୁରି ୨.୫ କୋଟି ଲୋକ ଏହି ରୋଗର ନିର୍ଣ୍ଣିତ ପୂର୍ବ ଲକ୍ଷଣ କବଳରେ ଅନ୍ତର୍ଭୁକ୍ତ।

ଭୁବନେଶ୍ୱର ଏହି ରୋଗର ସମୁଦାୟ ବଡ଼ ଦୁଷ୍ଟଭାବ ହେଲା ଏହା ଶରୀରର ବିଭିନ୍ନ ପ୍ରଧାନ ଅଂଶକୁ ଆକ୍ରାନ୍ତ କରି ମଣିଷର ଶାରୀରିକ ଶକ୍ତି ଓ ରୋଗ ପ୍ରତିରୋଧକ କ୍ଷମତାକୁ ଅତି ଦୁର୍ବଳ କରି ଦେଇଥାଏ। ମଧୁମେହ ପ୍ରଭାବରେ ପୁଂସ୍ୟତଃ ହୃଦ୍‌ପିଣ୍ଡର ରକ୍ତଚାପ, ଯକୃତ, ମୂତ୍ରାଶୟ, ଅଗ୍ନୀଶୟ, ପାଚନ ବ୍ୟବସ୍ଥା ଇତ୍ୟାଦି ଆକ୍ରାନ୍ତ ହୋଇଥାଏ, ଯାହା ଶରୀରକୁ ଧୀରେ ଧୀରେ ଦୁର୍ବଳକୁ ଦୁର୍ବଳତର କରି ମୃତ୍ୟୁପୃଷ୍ଠକୁ ନେଇଯାଇଥାଏ।

ତୁର୍କାନ୍ତ୍ୟପୂର୍ଣ୍ଣ ଭାବେ ଆମ ଦେଶରେ ୫୦ ପ୍ରତିଶତରୁ ଅଧିକ ମଧୁମେହ ଆକ୍ରାନ୍ତ ରୋଗୀ ନିଜେ ଜାଣନ୍ତି ନାହିଁ ଯେ ସେମାନେ ଏହି ଦୁରାରୋଗ୍ୟରେ ପୀଡ଼ିତ ଓ ଏଥିରେ ତାଙ୍କର ଜୀବନହାନି ଘଟିପାରେ। ଆହୁରି ଅଧିକ ତୁର୍କାନ୍ତ୍ୟ ଯେ, ନିଜ ରୋଗ ଓ ତା'ର କୁଫଳ ସମ୍ଭବରେ ଜାଣିଥିବା ଅବଶିଷ୍ଟ ୫୦ ପ୍ରତିଶତରୁ ପ୍ରାୟ ୨୫ ପ୍ରତିଶତ ରୋଗୀ ମଧ୍ୟ ନିଜର ଏହି କଠିନ ରୋଗର ନିଦାନ ଓ ନିରାକରଣ ବିଷୟରେ ନା ସଚେତନ ନା

ସଫା-କ୍ଷିତି(ପୁଆ), ଆୟ(କଳ), ତେଜ(ଅଗ୍ନି), ମରୁତ(ବାୟୁ) ଓ ବ୍ୟୋମ(ଆକାଶ) ଉପରେ ଆଧାରିତ, ଯାହା ଶାରୀରିକ ସଜ୍ଜନ, ପୋଷଣ, ଶୋଧନ, ନିଷାଧନ, ସଶକ୍ତାକରଣ ଇତ୍ୟାଦି ମାଧ୍ୟମରେ ଶରୀରକୁ ସମ୍ପୂର୍ଣ୍ଣ ନିରାମୟ ଓ ରୋଗମୁକ୍ତ କରିଥାଏ। ଉଦାହରଣସ୍ୱରୂପ- ମଢ଼ ଥୋପାପି, ପ୍ରାଣାୟାମ ଥୋପାପି, ଯୋଗ ଓ ଧ୍ୟାନ ତଥା ତେଜୋକ୍ରିପକେଶନ ଇତ୍ୟାଦି ମାଧ୍ୟମରେ ଏହି ପ୍ରାକୃତିକ ଚିକିତ୍ସା ପ୍ରଣାଳୀ ଶରୀରକୁ କେବଳ ମଧୁମେହ ରୋଗ ନୁହେଁ ବରଂ ଅନ୍ୟ ବିଭିନ୍ନ ଦୁରାରୋଗକୁ ବି ମୁକ୍ତ କରିଥାଏ। ତେଣୁ ନିଜ ଆଖପାଖରେ ଥିବା ପ୍ରାକୃତିକ ଚିକିତ୍ସାକେନ୍ଦ୍ରଗୁଡ଼ିକରେ ସ୍ୱଳ୍ପ ଖର୍ଚ୍ଚରେ ଏହି ପ୍ରାକୃତିକ ଚିକିତ୍ସାର ଲାଭ ଉଠାଇ ନିରାମୟ ରୁହନ୍ତୁ। ଭୁବନେଶ୍ୱର ବାରଜସ୍ଥିତ ଭାଲୁକା ଅଞ୍ଚଳର ପ୍ରାୟ ୨୫ ଏକରର ବନାନୀ କୋଳରେ ପ୍ରତିଷ୍ଠିତ ଅତ୍ୟାଧୁନିକ ପ୍ରାକୃତିକ ସ୍ୱାସ୍ଥ୍ୟକେନ୍ଦ୍ର 'ହେଲଥଭିଲ' ଓ ଶାନ୍ତିବନ, ଯେଉଁଠି ବିଶେଷଜ୍ଞ ପ୍ରାକୃତିକ ଚିକିତ୍ସକମାନଙ୍କ ତତ୍ତ୍ୱାବଧାନରେ, ସ୍ୱଳ୍ପ ଖର୍ଚ୍ଚରେ ମଧୁମେହ ରୋଗ ତଥା ଅନ୍ୟାନ୍ୟ ଦୁରାରୋଗକୁ ସମ୍ପୂର୍ଣ୍ଣ ନିର୍ମୂଳ କରିବାର ଚିକିତ୍ସା ବ୍ୟବସ୍ଥା ରହିଛି। ଏହି ସ୍ୱାସ୍ଥ୍ୟକେନ୍ଦ୍ର

ମଧୁମେହ ଓ ପ୍ରାକୃତିକ ଚିକିତ୍ସା



ସାଧ୍ୟାନ୍ତର ଏହି ରୋଗୀମାନଙ୍କ ମଧ୍ୟରୁ ଅଧିକ ହେଲେ ଆର୍ଥିକ ସମ୍ଭବତା ଓ ଅଳ୍ପ ଗ୍ରାମୀଣ ଜନସାଧାରଣ ଏବଂ ସହରାଞ୍ଚଳର ଖାଦ୍ୟପେୟ ବିଷୟରେ ଅଜ୍ଞ ଓ ରୋଗ ନିଦାନ ସମ୍ଭବରେ ଉଦାସୀନ। ବିଶ୍ୱଜ୍ଞାନିତ ଜୀବନଚର୍ଯ୍ୟା, ଖାଦ୍ୟ ପାନୀୟ ଓ ଉପଯୁକ୍ତ ଶାରୀରିକ ପୋଷଣ ଆଦିକୁ ବ୍ୟବହାର କରିବା ଏବଂ ଅନ୍ୟ କୌଣସି ଶାରୀରିକ ରୋଗ ବା ନାନିକ ଚାପ ଇତ୍ୟାଦି କାରଣରୁ ଶାରୀରିକ ପ୍ରକ୍ରିୟା ଏବଂ ରସାୟନ ଅସଠିକ୍ ହେଲେ ଶରୀରରେ ଉପଯୁକ୍ତ ଶକ୍ତି ବା ଇନ୍‌ସୁଲିନ୍ ମାତ୍ରା ଆବଶ୍ୟକତାଠାରୁ କମ୍ ହୋଇଗଲେ ମଧୁମେହ ରୋଗ ଉତ୍ପନ୍ନିଆଏ। ଅନ୍ୟ ରୋଗ

ଏଲୋପାଥ, ହୋମିଓପାଥ, ଆୟୁର୍ବେଦିକ ଇତ୍ୟାଦି ଚିକିତ୍ସା ଭୁବନେଶ୍ୱର ପ୍ରାକୃତିକ ପଞ୍ଚକର୍ମ ପ୍ରକ୍ରିୟାର ଚିକିତ୍ସା ମଧୁମେହ ପାଇଁ ପ୍ରଭାବଶାଳୀ ଚିକିତ୍ସା ଭାବରେ ଆବହମାନକାଳକୁ ରକ୍ଷା ଚରକ, ଶୁକ୍ରାଚକ୍ ମୂଳରୁ ଆମ ଭାରତବର୍ଷରେ ରହିଆସିଛି। ଯାହା ପ୍ରାକୃତିକ ଜୀବନଚର୍ଯ୍ୟାରେ, ସଜ୍ଜନ ସୁସ୍ଥ ଖାଦ୍ୟପେୟରେ, ଶରୀରକୁ ନିରାମୟ ଉତ୍ପାଦନର ନିଷାଧନ ପଦ୍ଧତିରେ ମଧୁମେହର ନିଦାନ, ନିରାକରଣ ବା ଉପଶମ ପ୍ରଭାବଶାଳୀ ଭାବରେ କରିଆସିଛି। ପଞ୍ଚକର୍ମ ପଦ୍ଧତିର ଚିକିତ୍ସା ପ୍ରଣାଳୀ ଶରୀରର ପଞ୍ଚଭୂତ

ପରିବେଶ, ବିଶେଷଜ୍ଞଙ୍କ ଦ୍ୱାରା ଚିକିତ୍ସା ପ୍ରଣାଳୀ, ସଜ୍ଜନ ଖାଦ୍ୟପେୟ, ରହିବା ବ୍ୟବସ୍ଥା ଦେଖି ବିଦେଶର ମଧୁମେହ ରୋଗୀ ତଥା ଅନ୍ୟ ରୋଗ ପ୍ରାପ୍ତିକ୍ତ ପାଇଁ ଆକର୍ଷଣର କେନ୍ଦ୍ର ହୋଇପାରିଛି। ଏହି ପ୍ରାକୃତିକ ଚିକିତ୍ସାକେନ୍ଦ୍ରକୁ ସମ୍ପର୍କରେ ଏବଂ ସମ୍ପର୍କୀୟମାନଙ୍କ ସହିତ ପରିଚର୍ଚ୍ଚନା କରିପାରନ୍ତି ତଥା ନିଶ୍ଚିନ୍ତ ଭାବରେ ପରାମର୍ଶର ଲାଭ ଉଠାଇ ପାରନ୍ତି।

—ଡା. ସତ୍ୟଜିତ ମାନକେତନ
ଅଧ୍ୟକ୍ଷ, ହେଲଥଭିଲ ପ୍ରାକୃତିକ ସ୍ୱାସ୍ଥ୍ୟକେନ୍ଦ୍ର
ଭାଲୁକା, ବାରଜ, ଭୁବନେଶ୍ୱର

HAPPY DOCTORS DAY

ASHWINI GROUP OF HOSPITALS
empowered to heal...

Ashwini Hospital & Trauma Centre
are now Post Graduate Institutes for the following courses -

RESPIRATORY MEDICINE
NEUROLOGY
NEUROSURGERY
EMERGENCY MEDICINE
ORTHOPAEDICS
PLASTIC SURGERY

ASHWINI HOSPITALS CUTTACK | **Aditya ASHWINI HOSPITAL BHUBANESWAR** | **ASHWINI Trauma CENTRE CUTTACK**

academics@ashwinihospitals.in

DOCTOR'S DAY

3S SAI SHRADHA SMILE DENTAL CARE
A friend of your family

Dr. Sunil Kar

OUR SERVICE The Best Dental Treatment

- Dental Consultation ✓
- Smile Designing ✓
- Root Canal Therapy ✓
- Flossing ✓

Book Now

More Info Contact Us
+91 9938518497
www.3sdentalcare.in

Bomikhal, Bhubaneswar

AHANA GYNAECARE & IVF
Wishes You **Happy Doctor's Day**

NABH-Accredited Small Healthcare Organisation
1st and only exclusive gynaecology and maternity hospital in Bhubaneswar to get the honour.
Headed by Dr. Sujit Kumar Behera, Chief Gynaecologist & Advanced Laparoscopic Surgeon

State-of-the-art IVF & Infertility unit, headed by Dr. Sanjeev Behera
1st facility in Bhubaneswar with permission for undertaking PGT, PGD & PGS

Services offered:

- Gynaecology laparoscopic surgeries
- High-risk pregnancy
- IVF-ET and other services
- Maternal-fetal medicine & ultrasound facilities
- Paediatrics & Neonatology

Plot No. 119, District Center, Chandrasekharpur, Bhubaneswar, Odisha 751016
0674 681 1111 | 7327963555
ahanagynaecare@gmail.com | www.ahanagynaecare.com

ମେରୁଦଣ୍ଡ ଆଘାତ ଓ ଉପଚାର

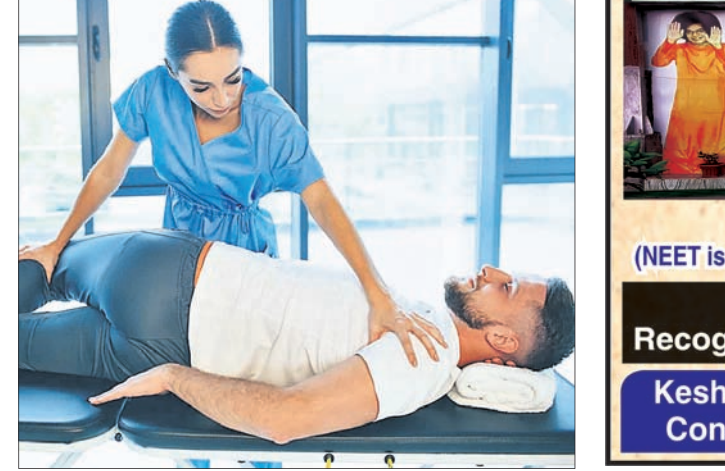

ମେରୁଦଣ୍ଡ ଶରୀରର ଏକ ଗୁରୁତ୍ୱପୂର୍ଣ୍ଣ ଅଂଶ। ଏହି ଅଂଶ ସାହାଯ୍ୟରେ ମନୁଷ୍ୟ ଶରୀରର ପ୍ରତ୍ୟେକ କାର୍ଯ୍ୟ ତଥା ଚାଲିବାର ସମ୍ଭବତା, ମେରୁଦଣ୍ଡ ଚାଳନ ଉପରେ ସୁସ୍ଥମାନାବଳୀର ସୁରକ୍ଷା ନିର୍ଭର କରିଥାଏ। ମେରୁଦଣ୍ଡ ସାମାନ୍ୟ ଆଘାତ ହେଲେ ମଧ୍ୟ ଏହା ଶରୀରକୁ ସମ୍ପୂର୍ଣ୍ଣ ଅକ୍ଷମ କରିଦିଏ। ଆଘାତର ମାତ୍ରା ଅଧିକ ହେଲେ ଏହା ମନୁଷ୍ୟକୁ ସାରା ଜୀବନ ଶଯ୍ୟାଶାୟୀ କରାଇ ଦେଇଥାଏ। ମେରୁଦଣ୍ଡର ଆଘାତ ଅନେକ ସମୟରେ ଅସାଧ୍ୟତା କିମ୍ବା ଅସଚେତନତାକୁ ହିଁ ହୋଇଥାଏ। ତେଣୁ ମେରୁଦଣ୍ଡର ଏହି ସମସ୍ୟାକୁ ଅବହେଳା ନ କରି ଅତି ଶୀଘ୍ର ସ୍ୱାସ୍ଥ୍ୟଜ୍ଞ ବିଶେଷଜ୍ଞଙ୍କ ପରାମର୍ଶ ନିଅନ୍ତୁ। ପରୀକ୍ଷା ନିରୀକ୍ଷା ଏବଂ ନିୟମିତ ଚିକିତ୍ସା କଲେ ଏହାର ଉପଚାର କରାଯାଇପାରିବ।

ମେରୁଦଣ୍ଡ ଆଘାତର କାରଣ: ଦୁର୍ଘଟଣା, ଉଚ୍ଚ ଗ୍ଳାନକୁ ପଡ଼ିଯିବା, ବହୁ ଜୋରରେ ଆଘାତ, କ୍ରୀଡ଼ାଜନିତ ଯେକୌଣସି ସ୍ଥାନାଳକର୍ତ୍ତରେ ଆଘାତ। ପୂର୍ବରୁ ମେରୁଦଣ୍ଡଜନିତ ସମସ୍ୟାର କୌଣସି ପ୍ରକାର ଚିକିତ୍ସା ଆମ ରାଜ୍ୟରେ ଉପଲବ୍ଧ ନ ଥିଲା, କିନ୍ତୁ ଏବେ ଲୋକର ସାହାଯ୍ୟରେ ମଧ୍ୟ ଏହାର ସଫଳ ଉପଚାର କରାଯାଇପାରୁଛି ଏବଂ ସର୍ବତ୍ର ମଧ୍ୟ ଏହାର ସମ୍ପୂର୍ଣ୍ଣ ସଫଳ ଚିକିତ୍ସା କରାଯାଇପାରୁଛି ବୋଲି ବରିଷ୍ଠ ସ୍ୱାସ୍ଥ୍ୟଜ୍ଞ ବିଶେଷଜ୍ଞ ଡା. ପ୍ରଫୁଲ୍ଲ କୁମାର ସାହୁ କହିଛନ୍ତି।

ମେରୁଦଣ୍ଡ ଆଘାତର ଲକ୍ଷଣ: ପିଠି ଏବଂ ବେକରେ ଯନ୍ତ୍ରଣା, ସ୍ଥାନାଳକର୍ତ୍ତ ଆଘାତ ଯୋଗୁ ଶରୀରର କୌଣସି ଅଂଶ କାମ ନ କରିବା, ଚାଲିବାର ଅକ୍ଷମତା, ଗୋଡ଼ ଏବଂ ହାତର ଚାଳନା ଗତିରେ ସମସ୍ୟା, ମା'ସପେଶୀ ଚାଳନାରେ ବ୍ୟତିକ୍ରମ ଦେଖାଦେଇଥାଏ। ପରିସ୍ରା ଓ ଖାଦ୍ୟରେ ମଧ୍ୟ ଏହାର ଲକ୍ଷଣ ହୋଇଥାଏ। ଜ୍ୟାଗ୍ରେସିଭ୍ (ପରୀକ୍ଷା): ଏକ୍ସରେ, ସିଟି ସ୍କାନ, ଏମ୍‌ଆର୍‌ଆଇ।

ଚିକିତ୍ସା ପଦ୍ଧତି: ପ୍ରଥମତଃ ବିଶେଷଜ୍ଞଙ୍କ ଦ୍ୱାରା ଏକ୍ସରେ, ସିଟିସ୍କାନ, ଏମ୍‌ଆର୍‌ଆଇ ପରୀକ୍ଷାରୁ ଆଘାତର ପ୍ରକାର ଏବଂ ଗୁଡ଼ିକର ପ୍ରକାରରେ ବିଶେଷଜ୍ଞ ଏହାର ଚିକିତ୍ସା ନିରୂପଣ କରିଥାନ୍ତି। ଗୁଡ଼ିକ ଦେଖି ଗୁଡ଼ିକ କରାଯାଏ କି ଶଲ୍ୟ ଚିକିତ୍ସା ବା ଅତ୍ୟାଧୁନିକ ଚିକିତ୍ସା କରାଯିବ।

ସାଧ୍ୟତା: ନିର୍ଦ୍ଦିଷ୍ଟ ବେଳରେ ଗାଡ଼ି ଚଳାନ୍ତୁ, ନିଶା ସେବନ କରି ଗାଡ଼ି ଚଳାନ୍ତୁ ନାହିଁ, ପାଣିକୁ ଲମ୍ପି ଦେଲାବେଳେ ଗଭୀରତା ମାପନ୍ତୁ, ଖେଳକୁ ସମୟରେ ସାଧ୍ୟତା ରଖନ୍ତୁ, ବୟସ୍କ ବ୍ୟକ୍ତି ଏବଂ ଶିଶୁଙ୍କ ଗତିବିଧିକୁ ଧ୍ୟାନ ଦିଅନ୍ତୁ।

—ବ୍ରଜେନ୍ଦ୍ରପ୍ରସାଦ(ପ୍ରଫେସର) ଡା. ପ୍ରଫୁଲ୍ଲ କୁମାର ସାହୁ
ସନସାଇନ୍ ହସ୍ପିଟାଲ, ଭୁବନେଶ୍ୱର

SATYASAI MEDICAL COLLEGE HOSPITAL & RESEARCH CENTRE
AFFILIATED WITH UTKAL UNIVERSITY

ADMISSION OPEN Course : Bachelor in Naturopathy & Yogic Science (BNYS)

Eligibility : +2 Sc. with Biology having 50% marks in aggregate
(NEET is not mandatory for this year instructed by Govt. of India, Govt. of Odisha)

Affiliated with Utkal University, Recognized by Dept. of Health & Family Welfare, Odisha

Keshura Balighata, Po-Bankuala, Bhubaneswar, Odisha
Contact : 9090961706, www.ssmedicalcollege.edu.in

Healthville
Yoga & Naturecure Centre

Happy Doctor's Day

Shantivan, Bhalunka Ratagarh, Bhubaneswar, Mob:07008999277

ONLY FOR ₹4500/-

Exquisite Skin And Beauty Care Treatment
Only For Ladies **ABSOLUTELY FREE**
8118095096 | 7008999277

HURRY UP!!!
Offer valid 14th-16th June, 2023
BOOK NOW

Shantivan, Bhalunka, Bhubaneswar-24, Odisha | namaste@thehealthville.com | +91-8917555505

ଜନ୍ମଦିନ ଶୁଭେଚ୍ଛା



୪୦ରେ ୨ X ୨ ସେ.ମି. ଫଟୋ ଲଗାନ୍ତୁ

ନାମ: ବୟସ: ଜନ୍ମ ତାରିଖ:

ପାପାଲି ପରିବାରବର୍ଗ

ପରାମର୍ଶ: ଏହି ସ୍ତମ୍ଭଟି ପ୍ରକାଶନ ପୂର୍ବରୁ ପଢନ୍ତୁ। ଫଟୋଗ୍ରାଫି ସହିତ ଜନ୍ମଦିନ ପ୍ରକାଶନ ତାରିଖର ୭ ଦିନ ପୂର୍ବରୁ କରୁଥିବା ଶୁଭେଚ୍ଛା, ଧର୍ତ୍ତି, ୧-୨୨, ଉତ୍କଳପତ୍ର ଶିଖରୀ, ଭୁବନେଶ୍ୱର-୧୦ ଠିକଣାରେ ପଠାଯିବ।

କଂଗ୍ରେସ ନେତାଙ୍କୁ ଗଡ଼କରୀଙ୍କ ପ୍ରଶଂସା

ଭୁବନେଶ୍ୱର, ୩୦୬୨: କେନ୍ଦ୍ରମନ୍ତ୍ରୀ ତଥା ବରିଷ୍ଠ ଭାଜପା ନେତା ନୀତୀଶ ଗଡ଼କରୀ ପୁଣିଥରେ ଏକ ପୁସ୍ତକ ଉଦ୍ଘୋଷଣା କରିଛନ୍ତି। ଏହି ପୁସ୍ତକଟି 'କଂଗ୍ରେସ ନେତାଙ୍କୁ ଗଡ଼କରୀଙ୍କ ପ୍ରଶଂସା' ଉପରେ ଆଧାରିତ। ଏହି ପୁସ୍ତକଟି ପଢ଼ିବା ପାଇଁ ଗଡ଼କରୀ ତାଙ୍କୁ ପ୍ରଶଂସା କରିଥିଲେ। ପ୍ରତିବର୍ଷ ବିଭିନ୍ନ ପ୍ରସଙ୍ଗରେ ଗଡ଼କରୀଙ୍କୁ ଗୁଣାଯାଇ ଏକାକୀରେ ପୂଜା କରାଯାଉଛି।

ରତ୍ନଭଣ୍ଡାର ଖୋଲିବାକୁ ଦାବି ଉଠାଇଲେ ବିରୋଧୀ

ଭୁବନେଶ୍ୱର, ୩୦୬୨(ସୁନିବ ମିଶ୍ର)

ରତ୍ନଭଣ୍ଡାର ନେଇ କିଛି ବିଭାଗ ଅଛି: ଶରତ

ଆଇନ ମନ୍ତ୍ରୀ ଥିବାବେଳେ ସରକାର ଭାବିବିଧି ନିଷ୍ପତ୍ତି ନେବାକୁ କହିଥିଲେ: ନରସିଂହ

ଯେମିତି ଦାବି ହଜିବା କଥା ସାମାଜିକ ଆସିଲା। ତା'ପରେ ଭୁବନେଶ୍ୱର ଗାଁ ନିଳିବା କଥା ଆସିଲା। ସେଥିରୁ କେତେଜଣ ଅଧିକାରୀ ବଦଳି ହୋଇ ଚାଲିଗଲେଣି। ବର୍ତ୍ତମାନ ଅଧ୍ୟକ୍ଷ ଅଧିକାରୀ ଅଛନ୍ତି। ଏହା ଭିତରେ ଅନେକ କଥା ରହିଛି, ସେଥିଲାଗି ସେମାନେ ରତ୍ନଭଣ୍ଡାର ଖୋଲିବାକୁ ପ୍ରସ୍ତୁତ ହେଉନାହିଁ ବୋଲି ଶରତ କହିଛନ୍ତି। କଂଗ୍ରେସ ବିଧାୟକ ସନ ନେତା ନରସିଂହ ମିଶ୍ର କହିଛନ୍ତି, ସେ ଆଇନ ମନ୍ତ୍ରୀ ଥିବାବେଳେ ରତ୍ନଭଣ୍ଡାର ଖୋଲିବାକୁ ଉଦ୍ୟମ କରିଥିଲେ। କିନ୍ତୁ ସେ ବିଫଳ ହୋଇଥିଲେ। ସେତେବେଳେ ତାଙ୍କ ଉପରେ ଚାପ ପଡ଼ିଥିଲା। ସହଜରେ ତାଙ୍କ ଉପରେ ଚାପ କାମ ଦିଏ ନାହିଁ, ହେଲେ ସେହି ସମୟରେ ତାହା କାମ ଦେଲା। ତାଙ୍କ ସରକାର ସେତେବେଳେ ଭାବିବିଧି ନିଷ୍ପତ୍ତି ନିଅନ୍ତୁ ବୋଲି କହିଥିଲା, ଯାହା କରୁଛନ୍ତି ଭାବିବିଧି କରନ୍ତୁ ବୋଲି କୁହାଯାଇଥିଲା। ଏବେ ବି ଦାବି କରୁଛି, ରତ୍ନଭଣ୍ଡାର ଖୋଲାଯାଇ ବୋଲି ନରସିଂହ କହିଛନ୍ତି।

CLASSIFIED DISPLAY ALL EDITION - BW (Everyday) MORE SPACE * SAME PRICE For Booking Contact: 0674-2580385

Global Finance (Govt. Regd) ସମସ୍ତ ସରକାରୀ ଯୋଜନା ଅଧୀନରେ ଆଧାରକାର୍ତ୍ତ, ପର୍ଯ୍ୟାୟ, ପ୍ରତି, ବିଭିନ୍ନ, ସବୁ କୋଡ୍ ପାଆନ୍ତୁ। 2% ସୁଧ 40% ଛାଡ଼ (ମହିଳାଙ୍କ ପାଇଁ ବିଶେଷ ରିହତି) (ସିବିଲ୍ ଖରାପ ହୋଇଥିଲେ ମଧ୍ୟ) ଯୋଗାଯୋଗ କରନ୍ତୁ 9473748805

Pencil କମ୍ପାନୀରେ ପ୍ୟାକିଞ୍ଜ କାର୍ଯ୍ୟ। 20,000 - 30,000/- ମାସକୁ ରୋଜଗାର କରନ୍ତୁ। ଯୋଗାଯୋଗ: 7617736180 Whatsapp: 7617736180

ପାଠକଙ୍କ ପାଇଁ ସୂଚନା କ୍ଲାସିଫାଇଡ୍ ପ୍ରକାଶନ କେବେ ବିକାଶପତ୍ର ଭିତ୍ତିକ କିଛି ପାଠକ ଠାକୁରାଣୀଙ୍କୁ ହେଉଥିବା ଆମର ଦୃଷ୍ଟିରେ ହେଉଛି। ବିକାଶପତ୍ର ଦେଖିବା ସମ୍ପାଦକଙ୍କ ସହ କାରବାର କରିବା ପୂର୍ବରୁ ସବିଶେଷ ତଥ୍ୟ ଓ ନିଜର ବିବେକ ଖରାପ କାରବାର କରନ୍ତୁ। ଏଥିପାଇଁ ଧର୍ତ୍ତି କଳ୍ପନା ଦାୟୀ ରହିବେ ନାହିଁ।

ଭର୍ତ୍ତୃହରିଙ୍କ ସାଥୀ, ଗୁମାସ୍ତା ପ୍ରସଙ୍ଗକୁ ନେଇ ଚର୍ଚ୍ଚା

ଭୁବନେଶ୍ୱର, ୩୦୬୨(ଅନିଲ ଦାସ)

ପୁସ୍ତକର ଉଦ୍ଘୋଷଣା ଅବସରରେ ଯୋଗ ଦେଇ ଭର୍ତ୍ତୃହରି ଏକ ମତ୍ତକ ଦେଖାଯାଇଛି। ଏଥିସହ ସାଥୀ ଓ ଗୁମାସ୍ତା ପ୍ରସଙ୍ଗ ଉଠାଇ ଭର୍ତ୍ତୃହରି କହିଛନ୍ତି, ସେ ଯୁଗରେ ଗୁମାସ୍ତାମାନଙ୍କର ଅତ୍ୟାଚାର ଅଧିକ ହେଉଥିଲା। ଆଜି ମଧ୍ୟ ଏହା କମ୍ ନାହିଁ। ଆମେ ଫକୀର ମୋହନଙ୍କ ଉପନାୟକ ହେଉ, କି ଗଜ୍ଜ ପଢ଼ିଲେ ଚିତ୍ତଚୁଡ଼ିକ ଆଖି ଆଗକୁ ଆସିଯାଇଥାଏ। ଆମେ କ'ଣ ଆଖି ବନ୍ଦ

କରି କିମ୍ପା ଆଖି ଖୋଲି ସେହିଭଳି ଚିତ୍ତକୁ ଦେଖିଲେ କି? ସେହିଭଳି ମଙ୍ଗଳାକମ୍ପାନୀ ମିଳୁନାହିଁ କି ବୋଲି ଭର୍ତ୍ତୃହରି କହିଛନ୍ତି। ଫକୀରମୋହନ ସେନାପତିଙ୍କ 'ଦ ମେକ' ଅଫ୍ ଆନ ଅଥର' ପୁସ୍ତକର ଉଦ୍ଘୋଷଣା ମଧ୍ୟରେ ଅଧ୍ୟକ୍ଷ ସହ କେନ୍ଦ୍ରମନ୍ତ୍ରୀ ଧର୍ମେନ୍ଦ୍ର ପ୍ରଧାନ ଉପସ୍ଥିତ ଥିଲେ। ଭର୍ତ୍ତୃହରି ଏହି ମତ୍ତକ କାହା ଉଦ୍ଘୋଷଣାରେ କହିଛନ୍ତି ତାହା ଶୁଣି ଡାକ୍ତରୀ ଗୋପାଳ ନାହିଁ।

ସ୍ତୁରିଆ ଯୋଗାଣ ଅବ୍ୟାହତ ରଖ: ରଶେନ୍ଦ୍ର

ଭୁବନେଶ୍ୱର, ୩୦୬୨(ସୁନିବ ମିଶ୍ର):

ସ୍ତୁରିଆ ଯୋଗାଣକୁ ଅବ୍ୟାହତ ରଖିବା ପାଇଁ ନାନୋ ସ୍ତୁରିଆ ବଦଳରେ ଓଡ଼ିଶାର ଗାଷ୍ଟା ପାରମ୍ପରିକ ସ୍ତୁରିଆ ବ୍ୟବହାରକୁ ପସନ୍ଦ କରନ୍ତୁ। ଠିକ୍ ସମୟରେ ସ୍ତୁରିଆ ଯୋଗାଣ ନ ହେଲେ ଉତ୍ପାଦନ ପ୍ରଭାବିତ ହେବା ଆଶଙ୍କା ରହିଛି। ତେଣୁ ଗତବର୍ଷ ଭଳି ଚଳିତବର୍ଷ ମଧ୍ୟ ୪ ଲକ୍ଷ ମେଟ୍ରିକ୍ ଟନ୍

ରୁକ୍ମନୀରେ ଓଡ଼ିଶାରେ ରାସାୟନିକ ସାର ବ୍ୟବହାର କମ୍। ଏହି ପରିପ୍ରେକ୍ଷାରେ ପିଏମ୍-ପ୍ରଶାମ ଯୋଜନାରେ ସଞ୍ଚୟ ହେବାକୁ ଥିବା ଅର୍ଥକୁ ସହାୟତା ରାଶିର ସର୍ବୋଚ୍ଚ ପରିମାଣ ୫୦ ପ୍ରତିଶତ ନିୟମକୁ ରାଜ୍ୟ ନିମନ୍ତେ କୋହଳ କରିବା ଆବଶ୍ୟକ। ନତେଜ ରାଜ୍ୟ ଆର୍ଥିକ ଦୃଷ୍ଟିରୁ ଉନ୍ନତ ହେବା ଆଶଙ୍କା ରହିଛି।

ରବିଧାନ କିଣା ସମୟସୀମା ୧୫ ଦିନ ବୃଦ୍ଧି ହେଉ: କଂଗ୍ରେସ

ଭୁବନେଶ୍ୱର, ୩୦୬୨(ସୁନିବ ମିଶ୍ର)

ପାଇଁ ପ୍ରସ୍ତୁତ ଥିଲେ। କିନ୍ତୁ ମନ୍ତ୍ରୀ ଅବ୍ୟବସ୍ଥା, ଗୋଳମାଳ, କର୍ମି ଛୁଟି ଓ ଦଳାଳିଆ ଯୋଗୁଁ ଗାଷ୍ଟା ନିଜର ଉତ୍ପାଦନ ଧାରା ସମ୍ପୂର୍ଣ୍ଣ ଭାବେ ବନ୍ଦ ହୋଇଛି। ବିଶେଷକରି ପୁରୁଣୁ, ବରଗଡ଼, ସମ୍ବଲପୁର, ବାଲେଶ୍ୱର ଜିଲ୍ଲାରେ ଗାଷ୍ଟା ମହଙ୍ଗୁ ଉତ୍ପାଦନ ଲାଗୁଣୁ କୁଳଭଙ୍ଗ ଧାର କିଣାଯାଇ ନାହିଁ। ନିର୍ଦ୍ଦିଷ୍ଟ ସମୟରେ ଗର୍ଭେଷ୍ଟ ନ ଆସିବା, ନିର୍ଦ୍ଦିଷ୍ଟ ସମୟରେ ମିଶ୍ରୁ ଧାନ ନ ଉଠିବା, କଂଗ୍ରେସ ପ୍ରଶ୍ନ ଉଠାଇଛି। ଏଥିସହ ସରକାର ରବିଧାନ କ୍ରମ ଲାଗି ଆଉ ଏବେ ଗାଷ୍ଟା କ'ଣ କରିବେ ବୋଲି କଂଗ୍ରେସ ପ୍ରଶ୍ନ ଉଠାଇଛି। ଏଥିସହ ସରକାର ରବିଧାନ କ୍ରମ ଲାଗି ଆଉ ୧୫ ଦିନ ସମୟସୀମା ବୃଦ୍ଧି କରନ୍ତୁ ବୋଲି ପିପିସି କିଷାନ ସେଲ୍ ଦାବି କରିଛି। ପିପିସି କିଷାନ ସେଲ୍ ଅଧ୍ୟକ୍ଷ ଅମିୟ ପଟ୍ଟନାୟକ କହିଛନ୍ତି, ସରକାରଙ୍କ ପ୍ରତିଷ୍ଠିତ ପୂର୍ବକ ଗାଷ୍ଟାମାନେ ନିର୍ଦ୍ଧାରିତ ସମୟରେ ଧାନ ପଞ୍ଜୀକରଣ କରିବା ସହ ଧାନ ବିକ୍ରି

Classified Everyday 0674-2580101, 2549949

REAL ESTATE SALE For sale residential cum commercial plot 6km. from Phulnakhara, from Bhubaneswar 11km. 3500sqft. 7809525452. D-75002

ଭୁବନେଶ୍ୱର-ପୁରୀ ବାଇପାସ୍ NH-203 ପାଖରେ ଘରବାରି ବାଉଣ୍ଡର ପୁର୍ ବିକ୍ରିହେବ। 9439832956. D-0645

Newly healthcare benefited SPA experience Therapist, Bhubaneswar. Please visit this SPA. 7846814019. D-75125

LEGAL NOTICE ନୋଟିସ୍ No.- 1835/ dated 26.06.23 ମାନନୀୟ ଶ୍ରୀଯୁକ୍ତ ପ୍ରଦୀପ କୁମାର ନାୟକ, ଅତିରିକ୍ତ କମିଶନର, ଅତିରିକ୍ତ ରିଜିଷ୍ଟ୍ରାର କୋର୍ଟ ନଂ. ୪, ସ୍ଥାନ: ସରକାରୀ ଅଫିସ୍, ସୁନିବ-୫, ୪ର୍ଥ ମହଲା, ବିଭାଗୀୟ ମୁଖ୍ୟ ଦପ୍ତର କୋଠା, ଭୁବନେଶ୍ୱର

LEGAL NOTICE ନୋଟିସ୍ No.- 1836/ dated 26.06.23 ମାନନୀୟ ଶ୍ରୀଯୁକ୍ତ ପ୍ରଦୀପ କୁମାର ନାୟକ, ଅତିରିକ୍ତ କମିଶନର, ଅତିରିକ୍ତ ରିଜିଷ୍ଟ୍ରାର କୋର୍ଟ ନଂ. ୪, ସ୍ଥାନ: ସରକାରୀ ଅଫିସ୍, ସୁନିବ-୫, ୪ର୍ଥ ମହଲା, ବିଭାଗୀୟ ମୁଖ୍ୟ ଦପ୍ତର କୋଠା, ଭୁବନେଶ୍ୱର, ଜିଲ୍ଲା- ଖୋର୍ଦ୍ଧା ଓ. ଏସ୍. ଏସ୍ କେସ୍ ନଂ.- ୮୧୫/୨୦୨୨

ମନେ ପଡ଼ି ଅଶୁକ ଶ୍ରୀବାଞ୍ଜଳି

କଚକ ୪୨ ମୋଟା, ଖାରକଟାଠାରେ ରାସ୍ତାକୁ ଲାଗି ୧୨ ଗୁଣ ଛାତିବାନ ଜମି ବିକ୍ରି ହେବ । ଜମିଟି ବିବାହ ମଣ୍ଡପ, ବିଦ୍ୟାଳୟ, କଲେଜ, ନର୍ସିଂହୋମ୍, ସିମ୍ପ୍ଲେକ୍ସ / ଭୁସ୍ପେକ୍ସ ନିମନ୍ତେ ଉପଯୁକ୍ତ। ମୋବାଇଲ୍-8917230636 । ମଧ୍ୟସ୍ଥିକ୍ ସ୍ଵାଗତମ୍ । D-0676

Newly healthcare benefited SPA experience Therapist, Bhubaneswar. Please visit this SPA. 7749034655. D-75124

LOST ମୁଁ ଶ୍ରୀ ପ୍ରତାପ ବେହେରା, ପିତା: ଅନାଦି ବେହେରା, ସା: ଚେନେଡ଼ା, ପୋ: ସାଲେଇତା, ଥାନା: ନାକଟିଦେଉଳ, ଜିଲ୍ଲା: ସମ୍ବଲପୁର। ମୋର ପିତାଙ୍କ ନାମରେ ଥିବା ଅସଲି ଜମି ପତ୍ରା ଖାତା ନଂ.-୧୧, ଏରିଆ ୪୦୭.୬୫ ଡିସିମିଟର ଉଚ୍ଚ ଖାଇଯାଇଛି । ଏ ସମ୍ପର୍କରେ ଗତ ୨୧।୦୭।୨୦୨୩ ତାରିଖରେ ନାକଟିଦେଉଳ ଥାନାରେ ଅଭିଯୋଗ କରାଯାଇଛି । ଏଣୁ ଉକ୍ତ ଜମି ପତ୍ରାକୁ ଅନ୍ୟ କେହି କୌଣସି କାମରେ ବ୍ୟବହାର କଲେ ମୁଁ ଦାୟୀ ରହିବି ନାହିଁ। ପ୍ରତାପ ବେହେରା D-0900

LEGAL NOTICE ନୋଟିସ୍ No.- 1835/ dated 26.06.23 ମାନନୀୟ ଶ୍ରୀଯୁକ୍ତ ପ୍ରଦୀପ କୁମାର ନାୟକ, ଅତିରିକ୍ତ କମିଶନର, ଅତିରିକ୍ତ ରିଜିଷ୍ଟ୍ରାର କୋର୍ଟ ନଂ. ୪, ସ୍ଥାନ: ସରକାରୀ ଅଫିସ୍, ସୁନିବ-୫, ୪ର୍ଥ ମହଲା, ବିଭାଗୀୟ ମୁଖ୍ୟ ଦପ୍ତର କୋଠା, ଭୁବନେଶ୍ୱର

LEGAL NOTICE ନୋଟିସ୍ No.- 1836/ dated 26.06.23 ମାନନୀୟ ଶ୍ରୀଯୁକ୍ତ ପ୍ରଦୀପ କୁମାର ନାୟକ, ଅତିରିକ୍ତ କମିଶନର, ଅତିରିକ୍ତ ରିଜିଷ୍ଟ୍ରାର କୋର୍ଟ ନଂ. ୪, ସ୍ଥାନ: ସରକାରୀ ଅଫିସ୍, ସୁନିବ-୫, ୪ର୍ଥ ମହଲା, ବିଭାଗୀୟ ମୁଖ୍ୟ ଦପ୍ତର କୋଠା, ଭୁବନେଶ୍ୱର, ଜିଲ୍ଲା- ଖୋର୍ଦ୍ଧା ଓ. ଏସ୍. ଏସ୍ କେସ୍ ନଂ.- ୮୧୫/୨୦୨୨

ସ୍ଵର୍ଗତ ପୁଣ୍ୟ ଆରାଧ୍ୟା ଏ/ଏଲ୍-୨ ଭାମନାଟୀ, ଭୁବନେଶ୍ୱର ଆବିକା: ୨୩।୧।୧୯୩୪ (ବର୍ତ୍ତମାନ) ବିରୋଧୀ: ୨୦।୦୭।୨୦୨୩ (ମଙ୍ଗଳବାର) ସ୍ଵର୍ଗତ ଆତ୍ମା ବଦଳି ନିମନ୍ତେ କରାଯିବ ନିବନ୍ଧନ ବିନିମ୍ନ ପ୍ରାର୍ଥନା। ଶୋକପତ୍ର: ପୁଅ: ମନୋଜ, ସରୋଜ, ବୋହୂ: ଶ୍ଵେତା ପ୍ରଭାତୀ (ଭାଗ୍ୟ), ଝିଅ: ପୁଷ୍ପାଞ୍ଜଳି, ସର୍ବଜିତା, ବାବୁ: ପ୍ରଭାତ, ବିନୟ, ନୀତି-ନାଟୁଣୀ: ଆଦିତ୍ୟ, ସୌମ୍ୟ, ମନସିନୀ, ବିଜୟ, ଶ୍ରୀୟା । D-0901

3BHK Duplex for sale near East Engineering College Nakhara with gated society. Contact: 9437581914. D-0648

Spa Kerala body massage only best Therapist @699/-Bhubaneswar. 9337672475. D-0678

I, Bijaya Kumar Behera, aged about 39 years, S/o Makaranda Behera of Bagadharapur, P.O-Fulnakhara, P.S.-Cuttack Sadar, Dist.-Cuttack declared that I lost/ missed my original RSD bearing No-1215 dtd. 20.02.1976 and I also not avail any loan from any bank/ financial institution earlier. If anybody find it please contact 93380333 99. D-63235

LEGAL NOTICE ନୋଟିସ୍ No.- 1835/ dated 26.06.23 ମାନନୀୟ ଶ୍ରୀଯୁକ୍ତ ପ୍ରଦୀପ କୁମାର ନାୟକ, ଅତିରିକ୍ତ କମିଶନର, ଅତିରିକ୍ତ ରିଜିଷ୍ଟ୍ରାର କୋର୍ଟ ନଂ. ୪, ସ୍ଥାନ: ସରକାରୀ ଅଫିସ୍, ସୁନିବ-୫, ୪ର୍ଥ ମହଲା, ବିଭାଗୀୟ ମୁଖ୍ୟ ଦପ୍ତର କୋଠା, ଭୁବନେଶ୍ୱର

LEGAL NOTICE ନୋଟିସ୍ No.- 1836/ dated 26.06.23 ମାନନୀୟ ଶ୍ରୀଯୁକ୍ତ ପ୍ରଦୀପ କୁମାର ନାୟକ, ଅତିରିକ୍ତ କମିଶନର, ଅତିରିକ୍ତ ରିଜିଷ୍ଟ୍ରାର କୋର୍ଟ ନଂ. ୪, ସ୍ଥାନ: ସରକାରୀ ଅଫିସ୍, ସୁନିବ-୫, ୪ର୍ଥ ମହଲା, ବିଭାଗୀୟ ମୁଖ୍ୟ ଦପ୍ତର କୋଠା, ଭୁବନେଶ୍ୱର, ଜିଲ୍ଲା- ଖୋର୍ଦ୍ଧା ଓ. ଏସ୍. ଏସ୍ କେସ୍ ନଂ.- ୮୧୫/୨୦୨୨

AFFIDAVIT I Sukanti Barik alias Usharani Barik(48), W/o- Sitakanta Barik, Vill- Mishrapur, PO- Patanamishrapur, PS- Naikanidihi, Dist- Bhadrak. I have a LIC policy bearing No 587167502, where in my name is Usharani Barik. I declare that Sukanti Barik and Usharani Barik is same and one person. D-0695

ଭୁବନେଶ୍ୱର ପିପିଲି ଟୋଲ୍‌ଗେଟ୍ NH side 30' road, ଘରବାରି, ପାଟେରି, ଇଲେକ୍ଟ୍ରିସିଟି ଆଇ ଏବଂ ନଖରା ତ୍ରିନାଥ ବଜାର ପାଖରେ ପୁର୍ କିଣି ଭୁବନେଶ୍ୱର ନିର୍ମାଣ କରନ୍ତୁ। 8917487982. D-74877

Herbal full body massage by smart/expert therapist. Contact: 9040171280. D-74699

Newly open health benefits SPA special offer @ 799 Jaydev Vihar. 8018429809. D-75121

LEGAL NOTICE ନୋଟିସ୍ No.- 1835/ dated 26.06.23 ମାନନୀୟ ଶ୍ରୀଯୁକ୍ତ ପ୍ରଦୀପ କୁମାର ନାୟକ, ଅତିରିକ୍ତ କମିଶନର, ଅତିରିକ୍ତ ରିଜିଷ୍ଟ୍ରାର କୋର୍ଟ ନଂ. ୪, ସ୍ଥାନ: ସରକାରୀ ଅଫିସ୍, ସୁନିବ-୫, ୪ର୍ଥ ମହଲା, ବିଭାଗୀୟ ମୁଖ୍ୟ ଦପ୍ତର କୋଠା, ଭୁବନେଶ୍ୱର

LEGAL NOTICE ନୋଟିସ୍ No.- 1836/ dated 26.06.23 ମାନନୀୟ ଶ୍ରୀଯୁକ୍ତ ପ୍ରଦୀପ କୁମାର ନାୟକ, ଅତିରିକ୍ତ କମିଶନର, ଅତିରିକ୍ତ ରିଜିଷ୍ଟ୍ରାର କୋର୍ଟ ନଂ. ୪, ସ୍ଥାନ: ସରକାରୀ ଅଫିସ୍, ସୁନିବ-୫, ୪ର୍ଥ ମହଲା, ବିଭାଗୀୟ ମୁଖ୍ୟ ଦପ୍ତର କୋଠା, ଭୁବନେଶ୍ୱର, ଜିଲ୍ଲା- ଖୋର୍ଦ୍ଧା ଓ. ଏସ୍. ଏସ୍ କେସ୍ ନଂ.- ୮୧୫/୨୦୨୨

ପାଠକଙ୍କ ପାଇଁ ସୂଚନା କ୍ଲାସିଫାଇଡ୍ ପ୍ରକାଶନ କେବେ ବିକାଶପତ୍ର ଭିତ୍ତିକ କିଛି ପାଠକ ଠାକୁରାଣୀଙ୍କୁ ହେଉଥିବା ଆମର ଦୃଷ୍ଟିରେ ହେଉଛି। ବିକାଶପତ୍ର ଦେଖିବା ସମ୍ପାଦକଙ୍କ ସହ କାରବାର କରିବା ପୂର୍ବରୁ ସବିଶେଷ ତଥ୍ୟ ଓ ନିଜର ବିବେକ ଖରାପ କାରବାର କରନ୍ତୁ। ଏଥିପାଇଁ ଧର୍ତ୍ତି କଳ୍ପନା ଦାୟୀ ରହିବେ ନାହିଁ।

New Cancer Hospital ନାଲକର, ଜଗଣୀରେ ବର୍ଗ୍ସ୍ ୩୦-୭୦୦ ଜାଗା ବିକ୍ରି ହେଉଛି। 9437621753. D-75122

Newly open Salon/SPA with expert therapist (health benefits). 8114322659. D-75123

ନିଜର ପ୍ରିୟଜନମାନଙ୍କୁ ଜନ୍ମଦିନ ଓ ବିବାହ ଶୁଭେଚ୍ଛା ଜଣାନ୍ତୁ କେବଳ ୯୨୧୦/- ରୋ ରଙ୍ଗୀନ ୯୪୨୦/- ରୋ (ଫଟୋ ସହ) ବି.ଡୁ.: ଶୁଭେଚ୍ଛା ୬ସେମି. (H) X ୪ସେମି. (W) ହେବା ଆବଶ୍ୟକ।

LEGAL NOTICE ନୋଟିସ୍ No.- 1835/ dated 26.06.23 ମାନନୀୟ ଶ୍ରୀଯୁକ୍ତ ପ୍ରଦୀପ କୁମାର ନାୟକ, ଅତିରିକ୍ତ କମିଶନର, ଅତିରିକ୍ତ ରିଜିଷ୍ଟ୍ରାର କୋର୍ଟ ନଂ. ୪, ସ୍ଥାନ: ସରକାରୀ ଅଫିସ୍, ସୁନିବ-୫, ୪ର୍ଥ ମହଲା, ବିଭାଗୀୟ ମୁଖ୍ୟ ଦପ୍ତର କୋଠା, ଭୁବନେଶ୍ୱର

LEGAL NOTICE ନୋଟିସ୍ No.- 1836/ dated 26.06.23 ମାନନୀୟ ଶ୍ରୀଯୁକ୍ତ ପ୍ରଦୀପ କୁମାର ନାୟକ, ଅତିରିକ୍ତ କମିଶନର, ଅତିରିକ୍ତ ରିଜିଷ୍ଟ୍ରାର କୋର୍ଟ ନଂ. ୪, ସ୍ଥାନ: ସରକାରୀ ଅଫିସ୍, ସୁନିବ-୫, ୪ର୍ଥ ମହଲା, ବିଭାଗୀୟ ମୁଖ୍ୟ ଦପ୍ତର କୋଠା, ଭୁବନେଶ୍ୱର, ଜିଲ୍ଲା- ଖୋର୍ଦ୍ଧା ଓ. ଏସ୍. ଏସ୍ କେସ୍ ନଂ.- ୮୧୫/୨୦୨୨

ପାଠକଙ୍କ ପାଇଁ ସୂଚନା କ୍ଲାସିଫାଇଡ୍ ପ୍ରକାଶନ କେବେ ବିକାଶପତ୍ର ଭିତ୍ତିକ କିଛି ପାଠକ ଠାକୁରାଣୀଙ୍କୁ ହେଉଥିବା ଆମର ଦୃଷ୍ଟିରେ ହେଉଛି। ବିକାଶପତ୍ର ଦେଖିବା ସମ୍ପାଦକଙ୍କ ସହ କାରବାର କରିବା ପୂର୍ବରୁ ସବିଶେଷ ତଥ୍ୟ ଓ ନିଜର ବିବେକ ଖରାପ କାରବାର କରନ୍ତୁ। ଏଥିପାଇଁ ଧର୍ତ୍ତି କଳ୍ପନା ଦାୟୀ ରହିବେ ନାହିଁ।

ଶେଷ ରକ୍ଷା

“ସରମା!”
 “ଶଙ୍କର!”
 “ତୁମର ବୟସ କେତେ?”
 “କାଣ୍ଡିଚି ଚ – ସାଠିଏ ପୁରୁ-”
 “ହଁ, କାଣ୍ଡିଚି- ତୁମେ ବୁଝା- ଆଉ ପୁଅ?”
 “ତୁମ ପୁଅ- ଆଉ ରପି ପାଉ ନାହିଁ-”
 “ନା, ରପି ପାଉ ନାହିଁ, ସରମା- କିନ୍ତୁ ଏ ଯେ ମୋର ଶେଷ ଗପ!”
 “ଆଉ ମୋର-?”
 “ନା, ନା, ତୁମେ ରୁହ- ତୁମର ଡାକ ଆସି ନାହିଁ- ଜୀବନକୁ ଅଧିକ-”
 “ଅଧିକ କ’ଣ?”
 “ଉପଲବ୍ଧ-”
 “ଆଉ ଉପଲବ୍ଧ କରିବାକୁ ଅଛି!”
 “ଅବଶ୍ୟା ତୁମର ଯେ ଡାକରା ଆସି ନାହିଁ-”
 “ହଁ, ଆସିନାହିଁ- କିନ୍ତୁ ଜୀବନକୁ ଆଉ କି ଉପଲବ୍ଧ କରିବାକୁ ଅଛି! - ରସାଦଳଗାମୀ-”
 “ହି, ହି, ଆଉ, ଆଉ, ପୁଁ ମଧ୍ୟ ସେହିପରି-”
 “ତୁମେ କ’ଣ? ତୁମେ ତ ପୁରୁଷ- ପୁଁ ଯେ ନାରୀ- ନାରୀର ଧର୍ମ-”
 “ଆଉ ପୁରୁଷର କ’ଣ ଧର୍ମ ନାହିଁ, ନାରୀ!”
 “ପୁରୁଷର ଧର୍ମ ଅଲଗା- ନାରୀର ପ୍ରଭୁ ପୁରୁଷ- ନାରୀ ପୁରୁଷ-ନାରୀ ପୁରୁଷର ପ୍ରଭୁ ରୁହେ!”
 “ପ୍ରଭୁର କଥା ରୁହେ, ସରମା! ପୁରୁଷ ନାରୀର ଦେବତା- ନାରୀ ପୁରୁଷର ଦେବତା। ନାରୀ- ପୁରୁଷର ରାଜ୍ୟ, ଦେବତାର ରାଜ୍ୟ-ସ୍ୱର୍ଗ। ପୁଁ ପିଣ୍ଡାତା ରାଜ୍ୟକୁ ଆସି ସେହି ଦେବୀର ପୂଜା କରିଛି।”
 “କିନ୍ତୁ ଶଙ୍କର! ପୁଁ ଯେ ସେହି ପିଣ୍ଡାତା-”
 “(ଗର୍ବଦ୍ୱ ସ୍ୱରରେ)
 “ଆ, ସେ ପୁଣି କ’ଣ-ତୁମେ ଯେ ଦେବୀ- ମୋର ଜୀବନର ମରଣ-”
 “ଆଉ, ଆଉ-(ସଲୋଚକ)
 “ସରମା!”
 “ପାଣି ଚିକିତ୍ସା ଦେବି?”
 “ନାହିଁ ନାରୀ! ଓହୋ, କି ଦୟା! କି ସେବା।”
 “କ’ଣ ଗୁଡ଼ାଏ ଗପୁଅ!”
 “ସରମା! ଏ କିଏ?”
 “କାହିଁ? କେହି ତ-”

କାଳିନ୍ଦୀଚରଣ ପାଣିଗ୍ରାହୀ ଓଡ଼ିଆ ଭାଷାରେ ଜଣେ ଅପାରମ୍ପାରିକ, ଯୁଗକ୍ରମ ଭାରତୀୟ ଲେଖକ। ହାତ୍ୟାସ୍ତ୍ରରେ ‘ସବୁଜ ସମିତି’ ଗଠନ କରି ପାଞ୍ଚକଣ ସତ୍ୟାର୍ଥ ଯେଉଁ କବିତା ରଚନା କରିଥିଲେ, ତାହା ଓଡ଼ିଆ କବିତାର ଗତିପଥକୁ ଭିନ୍ନ ମୋଡ଼ ଦେଇଥିଲା। ‘ସବୁଜ କବିତା’ ଓ ‘ବାସନ୍ତୀ’ ଉପନ୍ୟାସର ସେ ଥିଲେ ଉଲ୍ଲେଖନୀୟ ଭାଗ୍ୟବାନ ଲେଖକ। ‘ମାଟିର ମଣିଷ’ (୧୯୩୧) ଉପନ୍ୟାସ ରଚନା କରି ଫକୀରମୋହନଙ୍କ ପରେ ଓଡ଼ିଆ ଉପନ୍ୟାସରେ ସେ ଏକ ନୂଆ ମାଜଲଖୁଣ୍ଡ ଯୋଡ଼ିଥିଲେ। ହେଉ କବିତା, ଗଳ୍ପ, ଉପନ୍ୟାସ ବା ନାଟକ- କାଳିନ୍ଦୀ ଥିଲେ ଏସବୁ ସାହିତ୍ୟଧାରାର ନିୟତ କ୍ରିୟାଶୀଳ ବ୍ୟାଜ, ନିପାଡ଼ିତର ଅଭୀକ୍ଷ ସ୍ୱର। ୨ ଜୁଲାଇ ୧୯୦୧ରେ ଅଭିଭକ୍ତ ପୁରୀ ଜିଲ୍ଲାର ବିଶ୍ୱନାଥପୁର ଗ୍ରାମରେ ତାଙ୍କର ଜନ୍ମ ଓ ପରଲୋକ ୧୫ ମେ ୧୯୯୧ରେ, କଟକରେ ତାଙ୍କର ମହାନ ସ୍ମୃତିରେ ‘କାଳିନ୍ଦୀ-କକ୍ଷ’ରେ ଉପସ୍ଥାପିତ ଲେଖକଙ୍କର ଏକ ଅଭୁଲ ଗଳ୍ପ ‘ଶେଷ ରକ୍ଷା’ ଓ କବିତା ‘ସନ୍ଧ୍ୟା ପଥେ’...

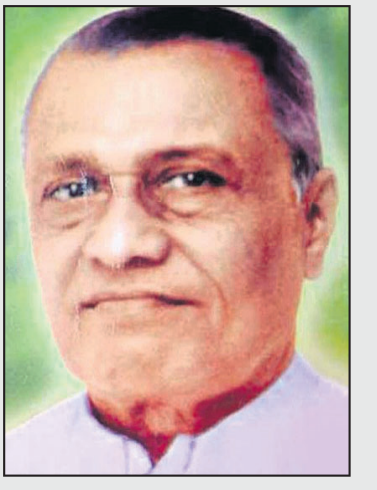

କାଳିନ୍ଦୀ-କକ୍ଷ

“ଏହି ଯେ ସମ୍ପର୍କରେ-”
 “ନା, କେହି ନାହିଁ।”
 “ସମୟ ଆସେ, ତୁମେ ଯାହା ଦେଖ, ପୁଁ ତାହା ଦେଖେ ନାହିଁ, ପୁଁ ଯାହା ଦେଖୁପାରୁ, ତୁମେ ତାହା ପାର ନାହିଁ- ସେହି ସମୟ ମୋର ଆସିଛି।”
 “କ’ଣ ଏ ସବୁ?”
 “ଏହି ଯେ, ସେହି ଅନ୍ଧକ୍ଷ ଛାୟା- ଅଧାର ଲୋଚକରାଶିରେ ହାସ୍ୟର ମୁଦୁରେଖା!
 - ମୋ ଜୀବନର ଠିକ୍ ପ୍ରତିଛବି!”
 “କପାଳରେ ଚିକିତ୍ସା ପାଣି ଦିଏ-”
 “ରୁଷିଆରୁନାହିଁ ସରମା- ପୁଁ ନିରାକ୍ଷର କରି ଦେଖୁଛି, ମୋର ଜୀବନ ଗୋଟାକ ଠିକ୍ ସହିପରି କରୁଣ ବିକାପ ମଧ୍ୟରେ ହସିଛି- କିନ୍ତୁ ଶେଷ ମୁହୂର୍ତ୍ତରେ- ଆହା!”
 “ଓଃ, ତୁମ କପାଳଟା ଅତିରିକ୍ତ ଗରମ!”
 “ଶେଷ ମୁହୂର୍ତ୍ତରେ ସରମା, ଏହି ହାସ୍ୟ- ଅଶ୍ରୁକ୍ରମଣା ମଧୁରତାରେ-”
 “ଜଳପତିତା କ୍ଷଣକରେ ତପ୍ତ ହୋଇ

ଉଠୁଛି!”
 “ଏହି ମଧୁରତାରେ ପରିପୂର୍ଣ୍ଣ - ଏହି ଅନ୍ଧିନ ହାସ୍ୟଭଙ୍ଗୀତି ମୁଖ୍ୟର କଷାଘାତରେ ନିକିର ନାହିଁ...”
 “ତୁମ ଜୀବନ- କପରି- କହ ସରମା- ନା, କହିବାକୁ ହେବ!”
 “ମୋ ଜୀବନର ସହସ୍ର କ୍ଷତି ଯେ ପୂର୍ଣ୍ଣ ହୋଇ ଉଠୁଛି!”
 “ଆହା! ହଁ ସରମା- ତୁମର ଏହା କହିବାର ଅଧିକ- ତୁମେ ଯେ ଯୁବତୀ ରୁହ, ପ୍ରୌଢ଼ା ରୁହ, ବୃଦ୍ଧା ରୁହ- ଚିରଜନା ନାରୀ!”
 “ନାରୀର ପୁଣି ଅଧିକାର କ’ଣ, ଶଙ୍କର?” (ଅଶ୍ରୁମୋଚନ)

“ପୁରୁଷ ଉପରେ ନାରୀର ଅଧିକାର, ପାପ ଉପରେ ପୁଣ୍ୟର ଅଧିକାର; ମୃତ ଉପରେ ଅମୃତର ଅଧିକାର, ଦେହ ଉପରେ ପ୍ରାଣର ଅଧିକାର- ମନ ଉପରେ ଜ୍ଞାନର, ଶରୀର ଉପରେ ପ୍ରେମର!”
 “ହଁ, ଏହା ସାକାର କରିବା ପୁରୁଷର ଔପାର୍ଯ୍ୟ, ପୁରୁଷର ମହତ୍ତ୍ୱ!”
 “ନା, ନା, ଏହା ମୃତ୍ୟୁଠାରୁ ଅଧିକ ସତ୍ୟ, ସରମା! ଏହି ଯେ ସେହି ଛାୟାମୂର୍ତ୍ତି!”
 “ଏ ପୁଣି କ’ଣ- ଓଃ, ପୁଣି ତ ତମର ଅତ୍ୟନ୍ତ ଉତ୍ତପ୍ତ!”
 “ସରମା- ସେହି ଛାୟା ମୋ ଦିଗକୁ ଯେ ଚଳିଗଲୁ- ତୁମେ ନିକଟକୁ ଆସ।”
 “ପୁଁ ତ ନିକଟରେ।”
 “ନା, ନା, ତୁମେ ଅନେକ ଦୂରରେ- ଅ-ନେ-କ-।- କିଏ ତୁମେ ଛାୟା...?”
 “ନାରୀର ପୁଣି ଅଧିକାର କ’ଣ, ମୁଖ୍ୟ!” କାହାର ମୁଖ୍ୟ?”

ସନ୍ଧ୍ୟା ପଥେ	
ସନ୍ଧ୍ୟା ଆସେ ସବୁଜ ଘାସେ	ସମ୍ପର୍କରେ ତାହାଣ ବାମେ ମମା! ନିଜିଲା ଦୂର ଶକଳ-ଚୁଡ଼ା
ପକାଇ ଚାଲୁ ଛାୟା	କାନ୍ଦନ ଗଲା ଭାସି
ଆସାତୁ ମେଘ ଆକାଶେ ରତେ ମାୟା। ଆପ୍ରବନେ ପରଶେ ବାଆ	ଅରୁପ ହେଲା ଧରାର ରୂପରାଶି। ସକଳ ଦୂର ନିକଟ ହେଲା
ଉଦାସ ଚା’ର ଗତି	ନିବେଦେ ଗଲା ଛୁଇଁ
ଏ ଘରେ ଆଜି କଲିଲା ନାହିଁ ବତୀ!	ସବୁଜ ଗିରି କାନ୍ଦନ ନଦୀ ଭୁଇଁ। ଏ ଦେହ ମୋର ନିଜିଲା ଏଥି
ଅଧକାରେ ମୋ ପାଶେ ବସି	ଜଣାଇ କା’ରେ ନତି ନାହିଁ ନା ଲୋଡ଼ା ନ କଳୁ ଆଜି ବତୀ!
ଗାଲିଲ କିଏ ଗୀତ	ଅଧକାରେ ଗଣ କା’ର
ଏହେ ରଖୁ ପରଶ-ନବନୀତ!	ଆସିଲା ଏଥି କ୍ଷୁତି
ଗାଲିଲ ଗୀତ	ଚରଣ କା’ କମଳ ସମ ଉଠିଲା ଆହା ଫୁଟି!
ପରାଜି ତରୁ	ସନ୍ଧ୍ୟାପଥେ ଚରଣ ଚାଳି
ଗାଲିଲ ଗୁଣ୍ଡଗୁଣ୍ଡ!	ରୂପବା କେଉଁ ବଳା
ଆମ୍ରବନେ ନୁହେଁ ରୁଣ୍ଡ଼ୁଣ୍ଡୁ!	ଲୁଗାଏ ରୁପ ମୃତ ପ୍ରଫାପ ଗାଳି
ଅଧକାର ଆସଇ ଧାରେ	---
ଉଦାସ ଚା’ର ଗତି	
ଏ ଘରେ ଆଜି କଲିଲା ନାହିଁ ବତୀ!	
ବିଷ୍ଣୁରାଶି ନିଜାଇ ଦେଇ	
ଆସିଲା ଘୋଡ଼ି ତମ	

“ନିଦ୍ରା ଆସୁ ନାହିଁ?”
 “ହଁ ଆସୁଛି, ସରମା- ଏହି ମହାନିଦ୍ରା- ଅନ୍ଧକ୍ଷ ଅଧକାର- ବିରାଟ- ଅସୀମ! ଅନ୍ଧକ୍ଷ ହାସ୍ୟର ମଧ୍ୟରେ ତୁମର ପୁଣ୍ୟ ଜୀବନର ସ୍ୱପ୍ନ ମଧୁର ରଖିରେଖା! - ଏହି ଯେ! - ପୁଣି ସେହି ଅନ୍ଧକ୍ଷ ଛାୟାମୂର୍ତ୍ତି!”
 “ଶରୀରର ଉଦ୍ଭାପ କ୍ରମେ ବଢ଼ିଯାଉଛି!”
 “ସରମା!”
 “ଏ କ’ଣ! ତୁମ ପାଦତଳ ଏପରି ସିଦ୍ଧିଶୀତଳ ହୋଇ ଉଠୁଛି କାହିଁକି?”
 “ସରମା, ତୁମେ ଏତେ ଦୂରରେ କାହିଁକି - ନିକଟକୁ-”
 “ତୁମ ପାଦତଳେ ପରା ବସିଛି!”
 “ହାଁ ମୋର ପୁଣି ପାଦ କିଏ? କ୍ଷଣ ! ପରେ ଏ ଦେହ, ଏ ପାଦକୁ ଚିହ୍ନିପାରିବି ନାହିଁ- ମୋ ପାଦ ଦେଖ- ତାହା ତ ଉଦ୍ୟମ କରିଛନ୍ତି। ଏହି ପଥରେ ଆଲୋଚ୍ୟ ଗ୍ରନ୍ଥଟି ଏକ ମୂଲ୍ୟବାନ ଅଗ୍ରସର ବୋଲି କୁହାଯାଇ ପାରିବ। ‘ପ୍ରସ୍ତାବନା’ରେ ପ୍ରକାଶନ ସମ୍ପାଦନା ନିର୍ଦ୍ଦେଶକ ଲେଖକ: ‘ସାଂସ୍କୃତିକ ପରିଷଦ, ଧାର୍ମିକ ଚେତନା, ଭାଷାତାତ୍ତ୍ୱିକ ପ୍ରୟୋଗ ଓ ଏହାତ ଶାସ୍ତ୍ରୀୟ ପ୍ରୟୋଗ କୌଶଳ ଆଧାରରେ ଏହି ବିଚାର, ଦୃଷ୍ଟିକୋଣ, ଆଲୋଚନା ଅନୁଶୀଳନ ଦ୍ୱାରା ତ. ପଢ଼ିଆରାଜ ପ୍ରସ୍ତୁତ ‘ଚର୍ଯ୍ୟାଗାତି ପର୍ଯ୍ୟାବଲୋକନ’ ଏକ ଉପାଦେୟ ଗ୍ରନ୍ଥ ହେବାର ଅପେକ୍ଷା ରଖେ।’ ମୁଖ୍ୟବନ୍ଧକ ଲେଖକ କହିଛନ୍ତି: ‘ଚର୍ଯ୍ୟାଗାତିରେ ଥିବା ଦେଶଜ, ଗ୍ରାମ୍ୟ, ଖାଣ୍ଡି ଓଡ଼ିଆ ଶବ୍ଦ, ଓଡ଼ିଆ ବ୍ୟାକରଣର ସମ୍ବନ୍ଧରେ ବିଚାର ବିଶ୍ଳେଷଣ କରି ଏହାକୁ ଓଡ଼ିଆ କୁହାଯାଇ ପାରିବ।’ ଗ୍ରନ୍ଥରେ ‘ଚର୍ଯ୍ୟାଗାତି’କୁ ଓଡ଼ିଆ ଭାଷାର ଏକ ମହତ୍ତ୍ୱପୂର୍ଣ୍ଣ ନିମ୍ନମାନ ସାବ୍ୟସ୍ତ କଳାବେଦକ ତ. ପଢ଼ିଆରାଜର ତଥ୍ୟନିଷ୍ଠ ଏକାକୀ ମୁଦ୍ରିତମ୍ପ ମନେହୁଏ। ଆଖା, ବହିଟି ଆମ ଭାଷା-ସାହିତ୍ୟର ମୌଳିକ ଗବେଷଣା ପରିବର୍ଦ୍ଧନ ସମ୍ପୂର୍ଣ୍ଣ କରିବ।

ମନୋଜୀୟ ଅଭାପସା

ଲେଖକ: ମଣୀନ୍ଦ୍ର କୁମାର ମେହେର
 ପ୍ରକାଶକ: ବିଦ୍ୟାପୁରୀ, ବାଲୁବଜାର, କଟକ-୨
 ପ୍ରଥମ ପ୍ରକାଶ: ୨୦୨୩, ମୂଲ୍ୟ: ଟ. ୧୨୦/-
 ଆଲୋଚ୍ୟ ଗ୍ରନ୍ଥଟି ପ୍ରଫେସର ମଣୀନ୍ଦ୍ର କୁମାର ମେହେରଙ୍କ ଦ୍ୱାରା ପ୍ରଖ୍ୟାତ ଲେଖକ ମନୋଜ ଦାସଙ୍କ ସାଧନା ଓ ସାହିତ୍ୟକୃତିକୁ ନେଇ ରଚିତ। ଏଥିରେ ମୋଟ ପନ୍ଦରଟି ପରିଚ୍ଛେଦ ରହିଛି। ସେଥିରେ ଆଧ୍ୟାତ୍ମିକ ସାଧନାର ଜଗତରେ ମନୋଜ ଦାସ, ବୁଦ୍ଧି ବିସ୍ତୃତକୃମର ନାଳାଭ ଚେତନା: ମନୋଜ ଦାସ, ମଧୁବନର ମେୟର ଓ ଅନୁତପ୍ତ ମନୋଜ, ଦିବ୍ୟ ସାହୁଜୀର ଏକ:କେ: ମନୋଜ ଦାସ, ମନୋଜ ଦାସଙ୍କ ‘ଉପନିବେଶ’: ଏକ ଅନ୍ତଃପ୍ରବେଶ, ଅତିସ୍ଥାୟୀ ଜଗତରେ ମନୋଜ ଦାସ, ମନୋଜଙ୍କ ମହାନତା, ଶ୍ରୀଅରବିନ୍ଦଙ୍କ ଭାବନା-କାରିକାର ବ୍ୟାଖ୍ୟାକାର ମନୋଜ ଦାସ, ଜଗନ୍ନାଥର ମେହେର ଓ ମନୋଜ ଦାସ, ଉତ୍କଳୀୟ

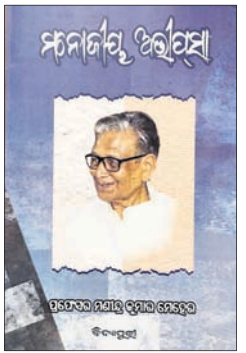

ଚେତନାର ଉତ୍କଳୀୟ: କବିତା ଉତ୍କଳ, ମନୋଜ ପ୍ରତିଭାର ଅନବଦ୍ୟ ଅବଦାନ: ‘ସାହିତ୍ୟ’ ଅନୁବାଦ, ମନୋଜ ଦାସଙ୍କ ଶେଷ ବସନ୍ତର ଅଭୁଲ ଚିତ୍ର, ରାଖାପୁଅ ଅନନ୍ତା ଓ ମାଆଙ୍କା ଯାଇଛନ୍ତି: ଏକ ବୁଦ୍ଧିମାନଙ୍କ ଅନୁଭବ, ଫକୀରମୋହନ ଓ ମନୋଜ ଦାସ ଆଦି ନୂତନ ଦୃଷ୍ଟିଭଙ୍ଗୀ ସମ୍ପର୍କ ଲେଖାଗୁଡ଼ିକ ମଣୀନ୍ଦ୍ରଙ୍କ ମନୋଜ-ଅଧ୍ୟୟନ ଓ ସ୍ୱ-ମନାସାର ସମନ୍ୱିତ ରୂପ ବୋଲି କହିହେବ। ଗ୍ରନ୍ଥର ପ୍ରାରମ୍ଭରେ ଲେଖକ ମେହେର କହିଛନ୍ତି: ‘ବିଭିନ୍ନ ସମୟରେ ମନୋଜଙ୍କ ଅନ୍ତର୍ଜଗତ ମଧ୍ୟକୁ ପ୍ରବେଶ କରିବାବେଳେ ଯେଉଁଠି ଅନନ୍ୟ ଅନୁକୃତି ଲାଭ କରିବା ସମ୍ଭବ ହୋଇଛି, ତାହାର ଆଧାରରେ ଏ ପୁସ୍ତକରେ ସଂକଳିତ ପ୍ରବନ୍ଧଗୁଡ଼ିକ ରଚିତ।’ (ଅଭାପସାର ଉଦ୍ଭରଣ) ‘ଆଧ୍ୟାତ୍ମିକତା’ର ପଥରେ ମନୋଜଙ୍କ ପ୍ରଶ୍ନା ଜୀବନରେ ପ୍ରତି ପଦପାତରେ ଏକ ଉତ୍ତର ଅରୋହଣ, ବହିଟି ପଢ଼ିଲେ ପାଠକେ ଏହା ଅବଶ୍ୟ ଅନୁଭବ କରିବେ।

ଚର୍ଯ୍ୟାଗାତି ପର୍ଯ୍ୟାବଲୋକନ

ଲେଖକ: ତ. ଅଲେଖ ଚନ୍ଦ୍ର ପଢ଼ିଆରୀ
 ପ୍ରକାଶକ: ଓଡ଼ିଶା ରାଜ୍ୟ ପାଠ୍ୟପୁସ୍ତକ ପ୍ରଣୟନ ଓ ପ୍ରକାଶନ ସମ୍ପାଦ, ଭୁବନେଶ୍ୱର
 ପ୍ରଥମ ପ୍ରକାଶ: ୨୦୨୩, ମୂଲ୍ୟ: ଟ. ୧୫୦/-
 ‘ଚର୍ଯ୍ୟାଗାତି’କୁ ଓଡ଼ିଆ ଭାଷାର ଏକଦିଗ କହିଲେ ଅତ୍ୟନ୍ତ ହେବ ନାହିଁ। ଏହାର ଭାଷା ଏପରି ବିଚିତ୍ରଯେ ବିଭିନ୍ନ ଭାରତୀୟ ଭାଷା ବିଶେଷକରି ଓଡ଼ିଆ, ବଙ୍ଗଳା ଓ ଅହମିୟା ଭାଷାର ସମାଲୋଚକମାନେ ଏଥିରେ ନିଜ ଭାଷାର ମୂଳ ସମ୍ପର୍କ କରିଛନ୍ତି। ଓଡ଼ିଆ ଭାଷାର ପ୍ରତିଷ୍ଠିତ ଗବେଷକମାନେ ‘ଚର୍ଯ୍ୟାଗାତି’ର ଆଲୋଚନା କାଳରେ ଶଙ୍କର ସ୍ୱରୂପ, ପ୍ରୟୋଗ ରୀତି, ସାଂସ୍କୃତିକ ବୈଶିଷ୍ଟ୍ୟ ଆଦି ଦୃଷ୍ଟି ସହାର ଭାଷାକୁ ଓଡ଼ିଆ କବିଙ୍କର କୃତି ବୋଲି ପ୍ରମାଣିତ କରିବାର



ଉଦ୍ୟମ କରିଛନ୍ତି। ଏହି ପଥରେ ଆଲୋଚ୍ୟ ଗ୍ରନ୍ଥଟି ଏକ ମୂଲ୍ୟବାନ ଅଗ୍ରସର ବୋଲି କୁହାଯାଇ ପାରିବ। ‘ପ୍ରସ୍ତାବନା’ରେ ପ୍ରକାଶନ ସମ୍ପାଦନା ନିର୍ଦ୍ଦେଶକ ଲେଖକ: ‘ସାଂସ୍କୃତିକ ପରିଷଦ, ଧାର୍ମିକ ଚେତନା, ଭାଷାତାତ୍ତ୍ୱିକ ପ୍ରୟୋଗ ଓ ଏହାତ ଶାସ୍ତ୍ରୀୟ ପ୍ରୟୋଗ କୌଶଳ ଆଧାରରେ ଏହି ବିଚାର, ଦୃଷ୍ଟିକୋଣ, ଆଲୋଚନା ଅନୁଶୀଳନ ଦ୍ୱାରା ତ. ପଢ଼ିଆରାଜ ପ୍ରସ୍ତୁତ ‘ଚର୍ଯ୍ୟାଗାତି ପର୍ଯ୍ୟାବଲୋକନ’ ଏକ ଉପାଦେୟ ଗ୍ରନ୍ଥ ହେବାର ଅପେକ୍ଷା ରଖେ।’ ମୁଖ୍ୟବନ୍ଧକ ଲେଖକ କହିଛନ୍ତି: ‘ଚର୍ଯ୍ୟାଗାତିରେ ଥିବା ଦେଶଜ, ଗ୍ରାମ୍ୟ, ଖାଣ୍ଡି ଓଡ଼ିଆ ଶବ୍ଦ, ଓଡ଼ିଆ ବ୍ୟାକରଣର ସମ୍ବନ୍ଧରେ ବିଚାର ବିଶ୍ଳେଷଣ କରି ଏହାକୁ ଓଡ଼ିଆ କୁହାଯାଇ ପାରିବ।’ ଗ୍ରନ୍ଥରେ ‘ଚର୍ଯ୍ୟାଗାତି’କୁ ଓଡ଼ିଆ ଭାଷାର ଏକ ମହତ୍ତ୍ୱପୂର୍ଣ୍ଣ ନିମ୍ନମାନ ସାବ୍ୟସ୍ତ କଳାବେଦକ ତ. ପଢ଼ିଆରାଜର ତଥ୍ୟନିଷ୍ଠ ଏକାକୀ ମୁଦ୍ରିତମ୍ପ ମନେହୁଏ। ଆଖା, ବହିଟି ଆମ ଭାଷା-ସାହିତ୍ୟର ମୌଳିକ ଗବେଷଣା ପରିବର୍ଦ୍ଧନ ସମ୍ପୂର୍ଣ୍ଣ କରିବ।

କାଳକାଳକୁ

“ଶବ୍ଦ ଭାବକୁ ଭଲଭାବେ ପ୍ରକାଶ କରିପାରେ ନାହିଁ। ପ୍ରସ୍ତୁତ ହେବାପରେ ବିକୃତ ବା ନିର୍ଦ୍ଦେଶ ପାଳିତ ଯାଆନ୍ତି।”
 - ହରମାନ ହେସ୍
 ହରମାନ ହେସ୍ଙ୍କ ଜନ୍ମ ୨ ଜୁଲାଇ ୧୮୭୭ରେ ଓ ପରଲୋକ ୯ ଅଗଷ୍ଟ ୧୯୬୨ରେ। ପ୍ରଖ୍ୟାତ ଏହି କର୍ମୀନ୍-ସ୍ୱଭାବଲେଖକ ଏକାଧାରରେ କବି, ଔପନ୍ୟାସିକ ଓ ଚିତ୍ରଶିଳ୍ପୀ। ହେସ୍ଙ୍କ ସାହିତ୍ୟ ସ୍ଥିତି ଓ ବୌଦ୍ଧ ଦର୍ଶନ ଦ୍ୱାରା ପ୍ରଭାବିତ। ତାଙ୍କର ଚର୍ଚ୍ଚିତ ଗ୍ରନ୍ଥଗୁଡ଼ିକ ମଧ୍ୟରେ ‘ଦିଗର୍ଧ’, ‘ସ୍ତେନେ ଓ ଲକ୍ଷ୍ମୀ’ ଓ ‘ତେମିଆନ୍ ପ୍ରକୃତି ପ୍ରାଧାନ। ସାହିତ୍ୟକୁ ଅବିହାରଣୀୟ ଅବଦାନ ପାଇଁ ତାଙ୍କୁ ୧୯୪୬ରେ ମିଳିଛି ‘ଗୋପେ ପୁରସ୍କାର’ ଓ ‘ନୋବେଲ ପୁରସ୍କାର’। ୧୯୫୫ରେ ମିଳିଛି କର୍ମୀନ୍ ପୁସ୍ତକ ବିପଣନର ଶାନ୍ତି ପୁରସ୍କାର। ସେ କହିଛନ୍ତି: ‘ପୁଁମୋ’ ଜୀବନର ଅର୍ଥ ବା ଅର୍ଥହୀନତା ପାଇଁ ଦାୟା ରୁହେ, କିନ୍ତୁ ମୋତେ ମିଳିଥିବା ଜୀବନକୁ ନେଇ ପୁଁକ’ଣ କରୁଛି, ଏଥିପାଇଁ ନିଶ୍ଚୟ ଦାୟା। ଆହୁରି କହିଛନ୍ତି: ଯିଏ ଲୋକାନ୍ତର ବଦଳରେ ସଂଗୀତ, ଖୁସି ବଦଳରେ ଆନନ୍ଦ ଏବଂ ବ୍ୟବସାୟ ବଦଳରେ ସୁଜନକର୍ମ ପ୍ରତି ଆଗ୍ରହୀ ହୁଏ, ଏ ଗୁଣ ରୁନିଆରେ ତା’ ପାଇଁ କାମା ଚିକେ ନ ଥାଏ।’

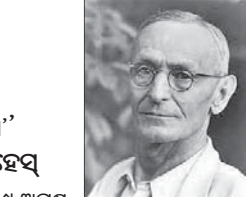

ଚର୍ଯ୍ୟାଗାତି ପର୍ଯ୍ୟାବଲୋକନ

ସମୟ ସହ ସକ୍ଷି

କର୍ତ୍ତବ୍ୟର ଅଳ୍ପଶରେ ମାତୁଡ଼ ଅନବରତ କେହିଅଥାଏ ମରହସ୍ତୀକୁ।
 ଅନେକ ଭୋଗିଲା ପରେ ଅକାଶରେ ଆକର୍ଷିତ ହୁଏ ଦୀପଶିଖା ଆଡ଼କୁ ନିଃସୃଷ୍ଟି ଉଠୁଥାଏ ପରୁଥାଏ ଜୀବନର ଉତ୍ଥାନ ପତନ ଯେମିତି ଯତ୍ନିକ ଯତ୍ନ।
 ଶେଷରେ ପାଲଟି ଯାଇ ପଞ୍ଚମହାନ ଝରିପୋକ ପଢ଼ିଥାଏ ସେଇ ବଡ଼ ତଳେ ପରିଧି ଭିତରେ,
 ମାୟାଠାରୁ ପରାଜିତ ପରେ ସମୟ ସହ ହୋଇଯାଏ ସକ୍ଷି କିଛି ମୁହୂର୍ତ୍ତ ପୂର୍ବକୁ ବାସ୍...
 ଫେରିବା ବେଳେ।
 ମୋ: ୮୨୪୯୮୭୬୦୯୩

ପ୍ରଭେଦ ବିକଳଜନ୍ମା ପକ୍ଷୀୟକ

ସେହି ପ୍ରଗଳ୍ଭା ନାଗାତିକୁ ଦେଖ ଯେ ବିଶ୍ୱା ଭଲ ଘୁରିଗୁଲୁଛି ଘରସାରା, ତା’ ପଥର ଛାତିକୁ ଦେଖ କେମିତି ପା’ପୋଇ କରିବେଇଛି ତୁଆର ମୁହଁର। ତା’ ଲୁକ୍କୁ ଉଖାରି ଦେଖ କେମିତି ତହସହ ତହସୁଛି ନିଆଁ ପାଉଁଶ ତଳର।
 ବିଶ୍ୱାସ କରୁନ ଯଦି ମୋ’ କଥାକୁ ନିଶ୍ଚଳ ପଥର ପରି ନିଶ୍ଚଳ ଅଧାରରେ ବସି ମୁହୁରି ଗୁମୁରି କାହୁଥିବା ମୋ’ ବୋଉକୁ ଦେଖ, ଦିନର ଆଲୋକ ରାତିର ଅନ୍ଧାର ଭିତରେ ପ୍ରଭେଦ କାଣିପାରିବ।
 ମୋ: ୬୩୭୦୧୭୬୨୦୪
 ଗୀତି-କବିତା: ଚଷାପୁଅଟିଏ ମୁଁ ନିରଞ୍ଜନ ସାହୁ
 ଖରା, ବର୍ଷା, ଶୀତ କେତେ ପୁଁ ସହିଲି ଫସଲ ଯୋଗାଇ ଦେବି ମନିମୁଣ୍ଡିଆତେ ହୋଇଲି କଗତେ କେଉଁ ବାହାବୁରି ନେବି?
 ଭଜା ଚାଲିଆରେ ଦିନ କଟାଇବି ଶାଗ, ପଖାଳକୁ ଖାଇ ମାଟି କାହୁଅକୁ ତପନ ମଣିବି ନିଜେ ଖୁସି ଗୀତ ଗାଇ ରଣ କରକରେ ବୁଡ଼ିକି ମରିବି କି ଲାଭ ଜଗତ ସେବି?
 ରୋଗ ଯନ୍ତ୍ରଣାରେ ଜୀବନ କାଟିବି ତୋକେ ପିଲ ଦଖେ ଜିଲ ଅଭାବା ସଂସାରେ ଲାଜ ମୁଁ ଆଳଲ ସାତ ତିରା ଲୁଗା ବିଲ୍ ଗାଧ କାମ ଯା’ ଚ କେଡ଼େ ସୁଖ ତା’ ଚ କେବେ ଅନୁଭବା ହେବି?
 ମୋ: ୯୯୩୮୭୪୧୫୮୩

ଦାନୀ ପ୍ରଭଞ୍ଜନ ଦାଶ

ଆଜି ବି ଏ ସମାଜରେ ଅନ୍ୟକୁ ଚୁଟିପାଉଥିବା ଭଲ ମହାନ ଲୋକ ଅଛନ୍ତି, ଯାହାର କ୍ଷମକ୍ଷ ଉଦାହରଣ ପୁଁ ପ୍ରତ୍ୟହ ସ୍ମରଣରେ ଦେଖିପାରୁଥିଲୁ। ସକାଳୁ ସକାଳୁ ସେଇ ସଫେଳ କର୍ମଚାରୀ ଜଣକ ଆସିବାକ୍ଷଣି ସାମ୍ରା ଘର ଫାଟକ ଖୋଲିବାର ଶବ୍ଦ ଶୁଣାଯାଏ। ଘରର ମାଲିକାଣୀ ଦେଖି ତପ୍ପରତାର ସହ ନିଜ ସୁଉକ ଅକାଳିକା ଭିତରୁ ଥାଇ ଆସନ୍ତି। ସ୍ମରଣସାସ୍ୟ ସହ ନିଜ ହାତରେ ଥିବା ରଜିନ୍ଦ ପଲିଥେନିକ୍ସ ବେଲ ଦିଅନ୍ତି ସେଇ ସଫେଳ କରୁଥିବା ମହିଳାଜଣକୁ। ମହିଳାଜଣକ ପଲିଥେନିକ୍ସ ଧରି ନିଜ କାମରେ ଆରୋଗ୍ୟାଏ। ନିଜ ବାଲିକୋନିକୁ ଏସବୁକୁ ଦେଖି ସେଇ ପ୍ରାସାଦ ସଦୃଶ ଘରର ମାଲିକାଣୀଙ୍କ ପ୍ରତି ମୋର ସମ୍ପର୍କ ମଧ୍ୟେଷ୍ଟ ବଢ଼ିଯାଏ ପ୍ରତିପଦ। ସତରେ କେତେ ଉଦାର ସେଇ ମାଲିକାଣୀ ଜଣକ! ନିଜ ବିଳାସପନ୍ନ ଅକାଳିକା ଭିତରୁ ବି ସେ ଅନୁଭବ କରିପାରନ୍ତି ଗତିବୀ ଓ ଅଭାବୀଙ୍କ ଦୁଃଖକୁ। ସେଦିନ ସକାଳୁ ମାର୍କେଟ୍ ସାରି ଫେରୁଥିବା ବେଳେ ଦେଖୁଲି ସେଇ ସଫେଳ କର୍ମୀ ଜଣକୁ। ମାଲିକାଣୀ ଦେଇଥିବା ଜରିତକୁ ସେ ଫିଲ୍ ଦେଲା ପାଖ ଅନିଆରୀ ଭାବରେ! ଏସବୁ ଦେଖି ପୁଁ ଆଶ୍ଚର୍ଯ୍ୟ ହୋଇଗଲି।

ଏତେ ଶ୍ରଦ୍ଧାରେ ଦେଇଥିବା ଜିନିଷର ମୂଲ୍ୟ କ’ଣ ଏଲୁଆ? ଏଗୁଡ଼ାକ କ’ଣ ବା ବୁଝିବେ ସେଇ ବେହ, ଶ୍ରଦ୍ଧା ଓ ଭଲପାଇବା ସବୁକୁ! ପାଖାପାଖି ହେବା ପରେ ପୁଁ ପଚାରିଲି, ତମକୁ ସେ ଘର ମାଲିକାଣୀ ଏତେ ସବୁ ଜିନିଷ ଦେଲେ ଅଥଚ ତମେ ତାକୁ ଆଣି ଏଠି ଫିଲ୍ଦେଲ? ନ ଆଣିବାର ଥିଲା ଯଦି ଆଣି ନଥା’ନ୍ତା ହେଲେ ଏମିତି ନଷ୍ଟ କଲ କାହିଁକି? ଉଦାସ ସ୍ୱରରେ ସଫେଳ କର୍ମୀ ଜଣକ କହିଲେ, ବାବୁ ପୁଁ ନଷ୍ଟ କରିନାହିଁ ବରଂ ସେସବୁ ନଷ୍ଟ ହୋଇ ସାରିଥିବା ଜିନିଷ। ବାବୁଆଣୀ ଯେଉଁ ଭାବେ ଅଧିକାନ୍ତରେ କାଳିକାଣୀଙ୍କୁ ଦିଅନ୍ତି ସେ ଖାଦ୍ୟ ଅଖାଦ୍ୟ ହୋଇସାରିଥାଏ। ଦିଶିବା ପାଇଁ ଯେସୁ ଦିଅନ୍ତି ସେସବୁ ପିନ୍ଧିବା ଉପଯୋଗୀ ହିଁ ନଥାଏ। ପଚାଶଖୁଡ଼ା, ତିରାଫତା ଜିନିଷକୁ ନେଇ ଆମେ କେମିତି ବନ୍ଧୁ ବାବୁ! ତେଣୁ ମାଲିକାଣୀଙ୍କ ମନଖୁସି କରିବାକୁ ମନା ନ କରିପାରି ପୁଁ ନେଇଆସେ ସତ, କିନ୍ତୁ ତାକୁ ବ୍ୟବହାର କରିପାରେନି। ଆମେ ଗରିବ ହୋଇପାରୁ ବାବୁ, କିନ୍ତୁ ମଣିଷ। ଅଖାଦ୍ୟକୁ କେମିତି ଖାଇବୁ? ତିରାଫତା କେମିତି ପିନ୍ଧିବୁ? ଏସବୁ ଶୁଣିବା ପରେ ନିରବରେ ପୁଁ ନିଜେ ହିଁ ମୋ’ ନିକକୁ ପ୍ରଶ୍ନ କରି ଚାଲିଥିଲି, ପ୍ରକୃତରେ ବାବା କିଏ? ଯିଏ ଲୋକବେଶାଣିଆ ବାନରେ ଅବରକାରୀ ଜିନିଷ ଅନ୍ୟକୁ ଉପହାର ଦେଉଛି ନା ଯିଏ ନିଜ ଦୁଃଖକୁ ଭିତରେ ଗାପିରଖି ଅନ୍ୟର ଖୁସି ପାଇଁ ଅହରହ ଅଭିନୟ କରୁଛି।
 ମୋ: ୭୩୨୬୯୫୯୯୯୫

ବଡ଼ ଭାଇର

ବଡ଼ ଭାଇର ଚାଲିଗଲେ। ସାରା ପରିବାର ପ୍ରସ୍ତ। ଏମିତି ଏତେ ଶୀଘ୍ର ସେ ଚାଲିଯିବେ କେହି ବିଶ୍ୱାସ କରିପାରୁ ନଥିଲେ। ପାଖାପାଖି ବର୍ଷେ ହେବ ତାଙ୍କ ଦେହ ଖରାପ ଥିଲା। ତଥାପି ତାଙ୍କ ଯିବାଗଳୁ କେହି ସହଜରେ ଗ୍ରହଣ କରିପାରୁନଥିଲେ। ସେ କେତେବେଳେ ବଡ଼ ପୁଅବୋହୁ ପାଖରେ ଶୁଣୁ ଶୁଣିବା ପରେ ନିରବରେ ପୁଁ ନିଜେ ହିଁ ମୋ’ ନିକକୁ ପ୍ରଶ୍ନ କରି ଚାଲିଥିଲି, ପ୍ରକୃତରେ ବାବା କିଏ? ଯିଏ ଲୋକବେଶାଣିଆ ବାନରେ ଅବରକାରୀ ଜିନିଷ ଅନ୍ୟକୁ ଉପହାର ଦେଉଛି ନା ଯିଏ ନିଜ ଦୁଃଖକୁ ଭିତରେ ଗାପିରଖି ଅନ୍ୟର ଖୁସି ପାଇଁ ଅହରହ ଅଭିନୟ କରୁଛି।
 ମୋ: ୭୩୨୬୯୫୯୯୯୫

ଶୁଦ୍ରଗନ୍ତ ଗାୟତ୍ରୀ ସିଂହ

ତ କେତେବେଳେ ସାନ ପୁଅବୋହୁ ପାଖରେ, ଆଉ କେତେବେଳେ ଦିଅର ଯା, ପୁତୁରା, ଝିଆରୀ ପାଖରେ ରୁହନ୍ତି। ଏମିତି ଏପଟ ସେପଟ ରହିବାରେ ସମସ୍ତେ ତାଙ୍କ ଅନୁପସ୍ଥିତିକୁ ଅନୁଭବ କରନ୍ତି। ସବୁଥର ପରି ଘରର ପ୍ରତ୍ୟେକ ସଦସ୍ୟ ଭାବୁଛନ୍ତି ସେ ଯେଉଁଠି ଯାହା କିଏ କହେ ଆଜି ବଡ଼ମା’ ଆସୁଛନ୍ତି, କିଏ କହେ ବଡ଼ ଜେଜେମା’ ଆସୁଛନ୍ତି। ସମସ୍ତଙ୍କ ପାଇଁ ମିଠା ଆସିଥିବ, ସମସ୍ତଙ୍କର ସେଥିରେ ଭାଗ ଥିବ ହେଲେ ସାନ ଦିଅର ଭାଗରେ ଅଧିକ ମିଠା ଥିବ। ସମସ୍ତେ ଶୁଣିଲା ପରି ସେ କହିଦେଇଥିବେ। କୁହାଯାଏ ଘରର ବଡ଼ ଆଉ ସାନ କଥା ସମସ୍ତେ ଶୁଣନ୍ତି, ଏଠି ବି ସେୟା ଗାଲେ। ଅନ୍ତେଷ୍ଟି କ୍ରିୟାକର୍ମ ପରେ ବ୍ରାହ୍ମଣ କହିଲେ ସେ ମନୁଷ୍ୟ କରୁଣୁ ଗ୍ରାସି ପାଇଗଲେ। ସନ୍ଧ୍ୟା ଆକାଶରେ ତାରା ଉଇଁଲେ ପିଲାମାନେ କୁହନ୍ତି ହେଲଟି ଜେଜେମା’ ଆସିଲେଣି। ‘ଗୁଡ଼ ଭଜିନି’ ଜେଜେମା’, ‘ଗୁଡ଼ ନାଲନ୍ଦ’ ଜେଜେମା’। ସେଇ ତାରା ହେଉଛି



ବର୍ଷର ତୃତୀୟ ଗ୍ରାଣ୍ଡସ୍ଲାମ ଫ୍ରେମ୍‌ଲଡନ ଟେନିସ ଟୁର୍ନାମେଣ୍ଟ ଜୁଲାଇ ମାସରେ ଆରମ୍ଭ ହେବାକୁ ଯାଉଛି। ଗ୍ରାଣ୍ଡସ୍ଲାମ ମଧ୍ୟରେ ସର୍ବପୁରାତନ ଏହି ଗ୍ରାଣ୍ଡସ୍ଲାମ ପ୍ରତିଯୋଗିତା ଅଲ୍‌ଇଣ୍ଡିଆନ୍ ଟେନିସ ଆଣ୍ଡ କ୍ଲୋଜେଟ୍ କ୍ଲବ୍‌ରେ ୧୬ ତାରିଖ ପର୍ଯ୍ୟନ୍ତ ଚାଲିବ। ଫ୍ରେମ୍‌ଲଡନର ଏହି ୧୩୬ତମ ସଂସ୍କରଣରେ ସେନ୍‌ଟ୍ରାଲ କୋଲୋଜିଆଲ ଏବଂ ପୋଲାଣ୍ଡର ଇଗା ସ୍ପୋର୍ଟସ ଯଥାକ୍ରମେ ପୁରୁଷ ଓ ମହିଳା ସିଙ୍ଗଲ୍‌ରେ ଚମ୍ପିୟନ୍‌ଙ୍କ ମାନ୍ୟତା ପାଇଛନ୍ତି। ପ୍ରତିଯୋଗିତାର ଗତ ସଂସ୍କରଣରେ ସର୍ବିୟାର ନୋଭାକ୍ ଜୋକୋଭିଚ୍ ପୁରୁଷ ଓ କାକାଶିୟାନର ଏଲିନା ରିବାକିନା ମହିଳା ସିଙ୍ଗଲ୍ ଚାମ୍ପିୟନ୍ ହୋଇଥିଲେ। ସେହିପରି ପୁରୁଷ ଡବଲ୍‌ରେ ଅଷ୍ଟ୍ରେଲିଆର ମାଥ୍ୟୁ ଏବଂ ଟେନି-ମ୍ୟାକ୍‌ଗ୍ରାଥ୍ ପୁରସ୍କୃତ, ମହିଳା ଡବଲ୍‌ରେ ଟେନ୍ ରିପଲ୍‌ସ୍କି ଡବଲ୍‌ ଟେନିସ୍ ଟ୍ରାଫିକ୍ ଟୋକିଓ-କାଟରିନା ସିନିକୋଭା ଏବଂ ମିକ୍ସଡ ଡବଲ୍‌ରେ ଟ୍ରିଟ୍ଟେନର ନିଲ୍ ସ୍ଟୁପ୍‌ସି ଓ ଆମେରିକାର ଡେବିରେ କ୍ରାକ୍‌ଜିକ୍ ଯୋଡ଼ି ଚାଲଚଳ ହାସଲ କରିଥିଲେ।



ଆଲ୍‌କାରାଜ, ସ୍ପିଟେକ ଚମ୍ପିୟନ୍

ବର୍ଷର ତୃତୀୟ ଗ୍ରାଣ୍ଡସ୍ଲାମ ଫ୍ରେମ୍‌ଲଡନ ଟେନିସ ଟୁର୍ନାମେଣ୍ଟ ଜୁଲାଇ ମାସରେ ଆରମ୍ଭ ହେବାକୁ ଯାଉଛି। ଫ୍ରେମ୍‌ଲଡନର ଏହି ୧୩୬ତମ ସଂସ୍କରଣରେ ସେନ୍‌ଟ୍ରାଲ କୋଲୋଜିଆଲ ଏବଂ ପୋଲାଣ୍ଡର ଇଗା ସ୍ପୋର୍ଟସ ଯଥାକ୍ରମେ ପୁରୁଷ ଓ ମହିଳା ସିଙ୍ଗଲ୍‌ରେ ଚମ୍ପିୟନ୍‌ଙ୍କ ମାନ୍ୟତା ପାଇଛନ୍ତି। ସର୍ବିୟାର ନୋଭାକ୍ ଜୋକୋଭିଚ୍ ଓ କାକାଶିୟାନର ଏଲିନା ରିବାକିନା ଡିଫେଣ୍ଟିଂ ଚାମ୍ପିୟନ୍ ଭାବେ ଯଥାକ୍ରମେ ପୁରୁଷ ଓ ମହିଳା ସିଙ୍ଗଲ୍‌ରେ ଅଭିଯାନ ଆରମ୍ଭ କରିବେ।

କ୍ରମାଗତ ୫ମ ଚାଲଚଳ ପାଇଁ ଲଡ଼ିବେ ଜୋକୋଭିଚ୍

ପ୍ରତିଯୋଗିତାର ତ୍ରୟୋଦଶ ଦିନକୁ ପହଞ୍ଚିଛି। ଏଥିରେ ୫ ଥର ଚାମ୍ପିୟନ୍ ଭେଦ୍ୟ ଫ୍ରେମ୍‌ଲଡନ ଟେନିସ ପ୍ରଥମ ମ୍ୟାଚରେ ୨୦୧୧ ସେମିଫାଇନାଲ୍‌ରେ ଏଲିନା ସ୍ପିଟେକ୍‌ଙ୍କୁ ବିପକ୍ଷରେ ଖେଳି ଅଭିଯାନ ଆରମ୍ଭ କରିବେ। ଏହାହେବ ଭେଦ୍ୟଙ୍କର ୨୪ତମ ଫ୍ରେମ୍‌ଲଡନ ପଦାର୍ପଣ। ସେହିପରି ୨ ଥର ଚାଲଚଳ ବିଜେତା ଆଷ୍ଟ୍ରେଲିୟା ପ୍ରଥମ ରାଉଣ୍ଡରେ ଓଲଟିବାପରେ ରାମାନ ପେନିଷ୍ଟନଙ୍କୁ ଭେଟିବେ। ଏହା ଏକ ଅଲ୍‌ଇଣ୍ଡିଆନ୍ ମୁକାବିଲା ହେବ। ୪୩ ବର୍ଷରେ ପଦାର୍ପଣ କରିଥିବା ଭେଦ୍ୟ ଚଳିତ ବିଜେତା ପାଇଁ ୫ଟି ମ୍ୟାଚ ଖେଳିଛନ୍ତି। ଅନ୍ୟପକ୍ଷରେ ସମ୍ଭାବନା ମା' ହେବା ପରେ ଗତ ଏଥିରେ ଟେନିସ କୋର୍ଟକୁ ପ୍ରତ୍ୟାବର୍ତ୍ତନ କରିଛନ୍ତି ସ୍ପିଟେକ୍‌। ଏ ଦୁଇ ଖେଳାଳିଙ୍କୁ ଅଲ୍‌ଇଣ୍ଡିଆନ୍ ଟେନିସ ପ୍ରଦାନ କରାଯାଇଛି। ଭେଦ୍ୟ-ସ୍ପିଟେକ୍‌ଙ୍କ ମଧ୍ୟରେ ଯିଏ ବିଜୟୀ ହେବେ ତୃତୀୟ ରାଉଣ୍ଡରେ ୨୮ତମ ସିଡ୍ ଏଲିସେ ମେଟେସ୍କୁ ଭେଟିବେ। ସମ୍ଭାବନା ରହିଛି। ଫ୍ରେମ୍‌ଲଡନ ୨୦୦୦, ୨୦୦୧, ୨୦୦୫, ୨୦୦୭ ଓ ୨୦୦୮ରେ ଫ୍ରେମ୍‌ଲଡନ ଚାମ୍ପିୟନ୍ ହୋଇଥିଲେ। ଏହା



ଫ୍ରେମ୍‌ଲଡନ ଇତିହାସ

ଫ୍ରେମ୍‌ଲଡନ ବିଶ୍ୱର ସବୁଠାରୁ ପୁରୁଣା ଟେନିସ ଟୁର୍ନାମେଣ୍ଟର ମାନ୍ୟତା ଲାଭ କରିଛି। ୧୮୬୭ ମସିହାରେ ଏହା ଲଣ୍ଡନର ଫ୍ରେମ୍‌ଲଡନ ଟେନିସ କ୍ଲବ୍‌ରେ ଖେଳାଯାଇ ଆସୁଛି। ଏହା ଏକ ଆଉଟଡୋର ଗ୍ରାସ୍‌କୋର୍ଟ ଟୁର୍ନାମେଣ୍ଟ। ବର୍ଷରେ ଖେଳାଯାଉଥିବା ୪ଟି ଗ୍ରାଣ୍ଡସ୍ଲାମ ମଧ୍ୟରୁ ଫ୍ରେମ୍‌ଲଡନ ସବୁଠାରୁ ସମ୍ମାନଜନକ ପ୍ରତିଯୋଗିତାର ମାନ୍ୟତା ପାଇଥାଏ। ଅନ୍ୟ ଗାନ୍ଧି ଗ୍ରାଣ୍ଡସ୍ଲାମ ହେଲେ ଅଷ୍ଟ୍ରେଲିଆନ୍ ଓପେନ୍, ଫ୍ରେଣ୍ଡ୍‌ସ୍ ଓପେନ୍ ଏବଂ ଯୁଏସ୍ ଓପେନ୍। ଫ୍ରେମ୍‌ଲଡନ ଏକମାତ୍ର ବଡ଼ ଟୁର୍ନାମେଣ୍ଟ, ଯାହାକି ପାରମ୍ପରିକ ଟେନିସ ସର୍ବୋଚ୍ଚ ଗ୍ରାସ୍‌ରେ ଖେଳାଯାଇ ଆସୁଛି।

ଏହା ଜୁନର ଶେଷଭାଗ କିମ୍ବା ଜୁଲାଇ ପ୍ରଥମଭାଗରେ ସୋମବାରରୁ ଆରମ୍ଭ ହୋଇଥାଏ। ଏହାର ମହିଳା ସିଙ୍ଗଲ୍ ଫାଇନାଲ୍ ଶନିବାର ଏବଂ ପୁରୁଷ ଫାଇନାଲ୍ ରବିବାର ଅନୁଷ୍ଠିତ ହୋଇଥାଏ। କୋଭିଡ୍-୧୯ ପାଇଁ ୨୦୨୦ରେ ପ୍ରତିଯୋଗିତା ବାତିଲ ହୋଇଥିଲା। ତୃତୀୟ ବିଶ୍ୱଯୁଦ୍ଧ ପରେ କୌଣସି ବର୍ଷ ଫ୍ରେମ୍‌ଲଡନ ଟୁର୍ନାମେଣ୍ଟ ବନ୍ଦ ହେବା ଏହାଥିଲା ପ୍ରଥମ। ୨୦୨୨ ସେପ୍ଟେମ୍ବର ୮ରେ ପୂର୍ବତନ ପୁଷ୍ପପୋଷକ ରାଣୀ ଏଲିଜାବେଥ୍-୨ଙ୍କ ପରଲୋକ ଘଟଣାରୁ ରାଜା ଚାର୍ଲ୍ସ-୩ଙ୍କ ସମୟରେ ଏହାହେବ ପ୍ରଥମ ଇତିହାସ।

ଜାତୀୟ ସିନିୟର ସକ୍ତରଣରେ ଓଡ଼ିଶାରୁ ୧୧ ଭାଗନେତ୍ରେ

ଭୁବନେଶ୍ୱର, ୩୦/୬ (ତପନ ସ୍ୱାଇଁ) ଓଡ଼ିଶା ସକ୍ତରଣ ମହାସଂଘ ଆନୁଷ୍ଠାନିକ ଭାବେ ହାଇଦ୍ରାବାଦର ଗାନ୍ଧିସ୍ମାରକ ସକ୍ତରଣ କ୍ରୀଡ଼ା ପ୍ରାଙ୍ଗଣରେ ୬୬ତମ ଜାତୀୟ ସିନିୟର ଆକ୍ୱାଟିକ୍ ଚାମ୍ପିୟନଶିପ୍ ଜୁଲାଇ ୨ରୁ ଆରମ୍ଭ ହେବ। ଏଥିରେ ଭାଗ ନେବାପାଇଁ ୧୧ ଜଣିଆ ଓଡ଼ିଶା ଦଳ ଶୁକ୍ରବାର ହାଇଦ୍ରାବାଦ ଯାତ୍ରା କରିଛି। ପ୍ରତିଯୋଗିତା ୫ ଦିନଧରି ଚାଲିବ। ୨୦୨୪ ପ୍ୟାରିସ୍ ଅଲମ୍ପିକ୍ ପାଇଁ ଖେଳାଳିଙ୍କୁ ଏହି ପ୍ରତିଯୋଗିତାକୁ ଯୋଗ୍ୟତା ପର୍ଯ୍ୟନ୍ତ ଭାବେ ମାନ୍ୟତା ଦେଇଛି। ଉଚ୍ଚ ପ୍ରତିଯୋଗିତାରେ ଅନେକାଳ ମହାନ୍ତି, ଶୁଭାନ୍ତ ପାତ୍ର, ଯଦୁ ବ୍ରଜେନ୍, ଅମୀୟା କୁମାର ପ୍ରଧାନ, ବିକାଶ ହରିପାଲ, ପ୍ରତ୍ୟାଶା ରାୟ, ସୁଷ୍ମି ଉପାଧ୍ୟାୟ, ମନଜା ମିଶ୍ର, ଦିବ୍ୟାଙ୍କା ଦିବ୍ୟଜ୍ୟୋତି, ସୋନିଆ ପଟ୍ଟେନା ଓ ଅଂଶିକା ଆରାଧନା ସାହୁ ଓଡ଼ିଶାର ପ୍ରତିନିଧିତ୍ୱ କରିବେ। ଏହି ସକ୍ତରଣକାରୀଙ୍କ ସହ ଦଳର କୋଚ୍ ଭାବେ ଡକ୍ଟରାଏ ଇନ୍ଦ୍ର, ସର୍ବପ ସେକ୍ତଖଲ ଏବଂ ଦଳର ମ୍ୟାନେଜର ସୁନିତା ବସୁଦାସ ଓ ପିଠି ଡକ୍ଟର ମନାଶ ହାଇଦ୍ରାବାଦ ଯାତ୍ରା କରିଛନ୍ତି। ଖେଳାଳିଙ୍କୁ ବିଭାଜ୍ୟ ଦେବା ଅବସରରେ ଭୁବନେଶ୍ୱର-ଖୋର୍ଦ୍ଧା ଜିଲ୍ଲା ଆକ୍ୱାଟିକ୍ ଆସୋସିଏସନର ଦିଲୀପ କୁମାର ଉପ-ସଭାପତି ଚାନ୍ଦ୍ରଶ୍ରୀ ବେହେରା, ସୋମା ମିଶ୍ର ଓ ସମ୍ପାଦକ ପ୍ରତ୍ୟୋଧ ରାଉତ ବିନା ବଦରରେ ଉପସ୍ଥିତରହି ସେମାନଙ୍କ ସମ୍ପର୍କ କାର୍ଯ୍ୟ କରିଥିଲେ। ରାଜ୍ୟ ସକ୍ତରଣ ଆସୋସିଏସନ୍ ସଭାପତି ପ୍ରଦୀପ ପାଢ଼ୀ ଓ ଅନ୍ୟାନ୍ୟ କର୍ମକର୍ତ୍ତା ସକ୍ତରଣକାରୀଙ୍କୁ ଜଣାଇଛନ୍ତି।

ପାକିସ୍ତାନ ସ୍କୁର ଖେଳାଳି ମାଜିଦ୍‌ଙ୍କ ଆତ୍ମହତ୍ୟା

କରାଚୀ, ୩୦/୬ (ପି.ଟି.): ପାକିସ୍ତାନ ବିଶିଷ୍ଟ ସ୍କୁର ଖେଳାଳି ତଥା ୨୧ ବର୍ଷରୁ କମ୍ ଏସିଆନ୍ ଗୋଲ୍ଡ ବିଜେତା ମାଜିଦ୍ ଅଲି ପଞ୍ଜାବ ଅର୍ଡର ଫିଜିଲିଆର ନିକଟତରୀ ନିଜ ସହର ସାମୁଦ୍ରିକ ଆତ୍ମହତ୍ୟା କରିଛନ୍ତି। ତାଙ୍କୁ ମାତ୍ର ୨୮ ବର୍ଷ ବୟସ ହୋଇଥିଲା। ପୋଲିସ୍ କହିବା ଅନୁସାରେ ମାଜିଦ୍ ତାଙ୍କ ଖେଳିବା ଦିନଠାରୁ ଅସୁସ୍ଥତାରେ ପୀଡ଼ିତ ଥିଲେ। ସେ ଏକ କାଠକଟା ମେଶିନ ସହାୟତାରେ ତାଙ୍କ ଜୀବନ ଉପରେ ମାଜିଦ୍ ପାକିସ୍ତାନ ଚରମରୁ ବନ୍ଧୁ ଅଜର୍‌ଗାୟ ଇତିହାସରେ ପ୍ରତିନିଧିତ୍ୱ କରିଛନ୍ତି। ଜାତୀୟ ସ୍ତରରେ ସେ ଶୀର୍ଷ ୧୩୦୦ ପ୍ରାୟ ଖେଳାଳି ଥିଲେ। ମାସକ ମଧ୍ୟରେ ମୃତ୍ୟୁବରଣ କରିବାରେ ମାଜିଦ୍ ହେଉଛନ୍ତି ତୃତୀୟ ସ୍କୁର ଖେଳାଳି। ଗତ ମାସରେ ଅନ୍ୟ ଜଣେ ସ୍କୁର ଖେଳାଳି ମହମ୍ମଦ ବଲାଲଙ୍କର ହୃଦ୍‌ଘାତରେ ମୃତ୍ୟୁ ଘଟିଛି।

ଦୁଲୀପ ଟ୍ରଫି: ପରାଜୟ ଦ୍ୱାରରେ ପୂର୍ବାଞ୍ଚଳ

ଅଲ୍‌ହାବାଦ, ୩୦/୬ ଏଠାରେ ଚାଲିଥିବା କେନ୍ଦ୍ରାଞ୍ଚଳ ବିପକ୍ଷ ଦୁଲୀପ ଟ୍ରଫି କ୍ୱାର୍ଟର ଫାଇନାଲରେ ପୂର୍ବାଞ୍ଚଳ ପରାଜୟର ଦ୍ୱାରରେ ପହଞ୍ଚି ଯାଇଛି। ବିଜୟ ଲକ୍ଷ୍ୟ ୩୦୦ ରନ ଥିବାବେଳେ ପୂର୍ବାଞ୍ଚଳ ଶୁକ୍ରବାର ୩ୟ ଦିବସ ଖେଳ ଶେଷ ବେଳକୁ ୬୯ ରନ ମଧ୍ୟରେ ୬ ଉଇକେଟ୍ ହରାଇ ସାରିଛି। ହାତରେ ମାତ୍ର ୪ ଉଇକେଟ୍ ଥିବାବେଳେ ଦଳ ଲକ୍ଷ୍ୟଠାରୁ ଆହୁରି ୨୩୧ ରନ ପଛରେ ରହିଛି। କେନ୍ଦ୍ରାଞ୍ଚଳର ଯୌରଭ କୁମାର ୩୩ ରନରେ ୪ ଉଇକେଟ୍ ନେଇ ପୂର୍ବାଞ୍ଚଳକୁ ୯୯ ବିପର୍ଯ୍ୟୟ ଘଟାଇଛନ୍ତି। ଶିବନ୍ ମାଲି ଓ ଆଭେଶ୍ ଖାଁ ଅନ୍ୟ ୨ଟି ଉଇକେଟ୍ ନେଇଛନ୍ତି। ପୂର୍ବାଞ୍ଚଳ ପକ୍ଷରୁ ଓଡ଼ିଶାର ଶାନ୍ତନୁ ମିଶ୍ର ୧୮, ଅଧିନାୟକ ଅଭିନବ୍ କୁଶ୍‌ରନ ୧୧, ଅନୁସୂୟା ମଜୁମଦାର ୧୩, ଶାହାବାଜ୍ ଅହମଦ ୧୮ ରନକରି ଏବଂ ସୁବାସ କୁମାର ଘରମି ଓ କୁମାର କୁଶାନ୍ତ୍ର ଡକ୍(୦)ରେ ଆଉଟ ହୋଇଛନ୍ତି। କେନ୍ଦ୍ରାଞ୍ଚଳ ଏହାର ତୃତୀୟ ଜିତିରେ ୨୩୯ ରନ କରିଥିଲା। ଦୁଇ ଓପେନର ସର୍ବାଧିକ ରନ କରିଥିବା ହିମାଂଶୁ ମହା (୬୮ ରନ) ଓ ବିବେକ ସିଂ (୫୬) ଦଳକୁ ଭଲ କରିଥିଲେ। ପୂର୍ବାଞ୍ଚଳ ପକ୍ଷରୁ ଜଣାଣ ପୋରେଲ ଓ ଶାହାବାଜ୍ ଅହମଦ ଖାତି ଲେଖାଏ ଏବଂ ରିୟାଜ ପରାଜିତ ଓ ଶାହାବାଜ୍ ନବାମ ୨ଟି ଷ୍ଟ୍ରାଇକ୍ କରିପାରି ନ ଥିଲା। ତୃତୀୟ ଷ୍ଟ୍ରାଇକ୍ ଷ୍ଟ୍ରାଇକ୍ ଭାବେ ସାର୍‌ଶ ଜେନ ୩୨ ରନକରି ଅପରାଜିତ ରହିଥିଲେ। ପୂର୍ବାଞ୍ଚଳ ପକ୍ଷରୁ ଜଣାଣ ପୋରେଲ ଓ ଶାହାବାଜ୍ ଅହମଦ ଖାତି ଲେଖାଏ ଏବଂ ରିୟାଜ ପରାଜିତ ଓ ଶାହାବାଜ୍ ନବାମ ୨ଟି ଷ୍ଟ୍ରାଇକ୍ କରିପାରି ନ ଥିଲା। ତୃତୀୟ ଷ୍ଟ୍ରାଇକ୍ ନେଇଥିଲେ।



ଯୌରଭ କୁମାର

ରୁଷୀୟ ହକି ଖେଳାଳି ପୋଲାଣ୍ଡରେ ଅଟକି ଚାଲଚଳ ବନ୍ଦୀୟ ରଖିଲା ଭାରତ

ଫ୍ରେମ୍‌ଲଡନ ଟେନିସ ଟୁର୍ନାମେଣ୍ଟ ଜୁଲାଇ ମାସରେ ଆରମ୍ଭ ହେବାକୁ ଯାଉଛି। ଫ୍ରେମ୍‌ଲଡନର ଏହି ୧୩୬ତମ ସଂସ୍କରଣରେ ସେନ୍‌ଟ୍ରାଲ କୋଲୋଜିଆଲ ଏବଂ ପୋଲାଣ୍ଡର ଇଗା ସ୍ପୋର୍ଟସ ଯଥାକ୍ରମେ ପୁରୁଷ ଓ ମହିଳା ସିଙ୍ଗଲ୍‌ରେ ଚମ୍ପିୟନ୍‌ଙ୍କ ମାନ୍ୟତା ପାଇଛନ୍ତି। ସର୍ବିୟାର ନୋଭାକ୍ ଜୋକୋଭିଚ୍ ଓ କାକାଶିୟାନର ଏଲିନା ରିବାକିନା ଡିଫେଣ୍ଟିଂ ଚାମ୍ପିୟନ୍ ଭାବେ ଯଥାକ୍ରମେ ପୁରୁଷ ଓ ମହିଳା ସିଙ୍ଗଲ୍‌ରେ ଅଭିଯାନ ଆରମ୍ଭ କରିବେ।



ଏସିଆନ୍ କବାଡ଼ି ଚାମ୍ପିୟନଶିପ୍ ବିଜେତା ଭାରତୀୟ ଦଳ।

ଗୁପ୍ତଚର ସନ୍ଦେହ
ଏକ ସଂଗଠିତ ଅପରାଧ ଗୋଷ୍ଠୀର ସଦସ୍ୟ ଭାବେ କାର୍ଯ୍ୟ କରିଥାନ୍ତି। ଏକାକି କାର୍ଯ୍ୟରେ ଲିପ୍ଟୁ ବ୍ୟକ୍ତିଙ୍କୁ ୧୦ବର୍ଷ କେଲ ଦଣ୍ଡର ଦଣ୍ଡଦଣ୍ଡା ରହିଛି। ଦେଶର ନ୍ୟୁସ୍ ଏଜେଣ୍ଡ୍ 'ପାପ୍'ର କହିବା ଅନୁସାରେ, ରୁଷିଆ ସଂଗଠିତ ଅପରାଧ ଗୋଷ୍ଠୀକୁ ମୁକ୍ତେଇବା ସଂଯୋଗ କରୁଥିବା ରେକର୍ଡ୍ ଉପରେ ନଜର ରଖିବା ଶେଷରେ ବ୍ୟବହାର କରୁଛି। ରୁଷିଆର ଆକ୍ରମଣ ବିରୋଧରେ ମୁକ୍ତେଇବା ସହାୟତା କରିବାକୁ ଯାଇ ପାଣ୍ଡ୍ୟା ଦେଶରୁ ଚଳାଯାଇଥିବା ଅସୁବିଧା ଠିକ୍ କରୁଛି।

ବୁଧାନ (କୋରିଆ), ୩୦/୬ (ପି.ଟି.)
ଭାରତୀୟ ପୁରୁଷ କବାଡ଼ି ଦଳ ଏସିଆନ୍ ଚାମ୍ପିୟନଶିପ୍ ଚାଲଚଳ ବନ୍ଦୀୟ ରଖିଛି। ଶୁକ୍ରବାର ଅନୁଷ୍ଠିତ ଏକ ହାଇଦ୍ରାବାଦରେ ଫାଇନାଲରେ ଦଳ ୪୨-୩୨ରେ ଇରାନକୁ ହରାଇ ଦେଇଛି। ମହାଦେଶୀୟ ଚାମ୍ପିୟନଶିପ୍ରେ ଭାରତର ଏହା ହେଉଛି ୮ମ ଚାଲଚଳ। ମ୍ୟାଚରେ ଇରାନ ଆରମ୍ଭରୁ ଆକ୍ରମଣାତ୍ମକ ଖେଳିଥିଲା। ମାତ୍ର ଭାରତ ସୁଯୋଗ ଅପେକ୍ଷାରେ ଥିଲା। ଅଧିନାୟକ ପଞ୍ଜେ ସେରାଓଡ୍‌ଙ୍କ ଦୁଇ ଚମ୍ପିୟନ୍‌ଙ୍କୁ ମାଜିଦ୍‌ଙ୍କ ଆତ୍ମହତ୍ୟା

ଏସିଆନ୍ କବାଡ଼ି ଚାମ୍ପିୟନଶିପ୍
ପଏଣ୍ଟ୍ ସହ ପ୍ରଥମେ ଅଲ୍‌ଆଉଟ୍ କରି ଭାରତକୁ ୧୦-୪ରେ ଅଗ୍ରଣୀ କରାଇଥିଲେ। ପରେ ଭାରତ ଆଉ ଏକ ଅଲ୍‌ଆଉଟ୍ ସହ ଇରାନ ଉପରେ ଗପ ସୃଷ୍ଟି କରିଥିଲା। ପ୍ରଥମାର୍ଦ୍ଧ ସୁଦ୍ଧା ଭାରତ ୨୩-୧୧ରେ ଅଗ୍ରଣୀ ଭାବେ କରିଥିଲା। ଇରାନ ଅଲ୍‌ଆଉଟ୍ ମହମାମ୍‌ହାମ୍‌ ଚିୟାନେ ନେତୃତ୍ୱ ନେଇ ତାଙ୍କ ଦଳର ପ୍ରତ୍ୟାବର୍ତ୍ତନ ପାଇଁ ଚେଷ୍ଟା କରିଥିଲେ। ମାତ୍ର

ଭାରତର ଆଉ ଏକ ଅଲ୍‌ଆଉଟ୍ ଦ୍ୱାରା ଇରାନ ୩୩-୧୪ରେ ପଛୁଆ ପଡ଼ିଯାଇଥିଲା। ଶେଷରେ ଭାରତ ୪୨-୩୨ରେ ବିଜୟ ସହ ଏସିଆନ୍ କବାଡ଼ି ଚାମ୍ପିୟନଶିପ୍ ଚାଲଚଳ ବନ୍ଦୀୟ ରଖିଥିଲା। ଏହି ସମ୍ପର୍କ ପାଇଁ ହୋର୍ଟ୍ ଅଧିକାରୀ ଅର୍ଥ ଇଣ୍ଡିଆ (ସାଲ୍) ଖେଳାଳିମାନଙ୍କୁ ଅଭିନନ୍ଦନ ଜଣାଇଛି। ଚାମ୍ପିୟନଶିପ୍ରେ ଗତ ସଂସ୍କରଣ ୨୦୧୭ରେ ଇରାନରେ ହୋଇଥିଲା। ଏଥିରେ ଭାରତ ଏହାର ପାରମ୍ପରିକ ପ୍ରତିଦ୍ୱନ୍ଦ୍ୱୀ ପାକିସ୍ତାନକୁ ଫାଇନାଲରେ ପରାସ୍ତ କରିଥିଲା।

ମେରୀ କମ୍ପ୍ୟୁ ଗ୍ଲୋବାଲ ଇଣ୍ଡିଆନ ଆଇକନ୍ ପୁରସ୍କାର



ପୁରସ୍କାର ଗ୍ରହଣ ଅବସରରେ ଏମ୍.ସି. ମେରୀ କମ୍ (ମଝି) ।

ଲକ୍ଷ୍ମୀ, ୩୦୬ (ପି.ଟି.) ଇଣ୍ଡିଆନ ଗ୍ଲୋବାଲ ଇଣ୍ଡିଆନ ଆଇକନ୍ ପୁରସ୍କାର ପ୍ରଦାନ କରାଯାଇଛି । ମେରୀ କମ୍ ପୁରସ୍କାର ପ୍ରଦାନ କରାଯାଇଛି । ମେରୀ କମ୍ ପୁରସ୍କାର ପ୍ରଦାନ କରାଯାଇଛି ।

ଅନ୍ତର୍ଜାତୀୟ ସ୍ତରର ଇଣ୍ଡିଆନ ଗ୍ଲୋବାଲ ଇଣ୍ଡିଆନ ଆଇକନ୍ ପୁରସ୍କାର ଗ୍ରହଣ କରାଯାଇଛି । ମେରୀ କମ୍ ପୁରସ୍କାର ପ୍ରଦାନ କରାଯାଇଛି । ମେରୀ କମ୍ ପୁରସ୍କାର ପ୍ରଦାନ କରାଯାଇଛି ।



ଅଲ୍ ଓଡ଼ିଶା ଆନ୍ତଃ କ୍ରୀଡ଼ା ଭାରୋତ୍ତମନ ଚାମ୍ପିୟନ୍ ଉପଲକ୍ଷେ ଶୋଭା ସମୟରେ ପୁଅମାନଙ୍କୁ ଟ୍ରାଫି ପୁରସ୍କୃତ କରୁଛନ୍ତି ।

ଲକ୍ଷ୍ମୀ ଚେଷ୍ଟା: ଦୃଢ଼ ସ୍ଥିତିରେ ଅଷ୍ଟେଲିଆ

ଲକ୍ଷ୍ମୀ ଚେଷ୍ଟା ଚାଲିଥିବା ଦ୍ୱିତୀୟ ଆଶେଷ ଚେଷ୍ଟାରେ ଇଂଲଣ୍ଡ ବିପକ୍ଷରେ ଅଷ୍ଟେଲିଆ ନିଜର ସ୍ଥିତି ମଜବୁତ କରିଛି । ଅଷ୍ଟେଲିଆ ପ୍ରଥମ ଇନିଂସରେ ୪୧୬ ରନ କରିଥିବାବେଳେ ଇଂଲଣ୍ଡ ପ୍ରଥମ ଇନିଂସରେ ୩୨୫ ରନ କରି ଅଲଆଉଟ ହୋଇ ଯାଇଥିଲା । ତୃତୀୟ ଦିବସ ଷ୍ଟୁଅପସ୍ତରରେ ବେକକୁ ଅଷ୍ଟେଲିଆ

ତୃତୀୟ ଇନିଂସରେ ୨ ଭଲକେଟ ହରାଇ ୧୩୦ ରନ ସଂଗ୍ରହ କରି ନେଇଛି । ଫଳରେ ୮ ଭଲକେଟ ପୁରସିତ ଥାଇ ଦଳ ୨୨୧ ରନରେ ଅଗ୍ରଣୀଭାବେ ରହିଛି । ତେଜିତ ଡ୍ୱାର୍ଟର ୨୫ ଓ ମାର୍ନିଂ ଲାଭୁସେନ ୩୦ ରନ କରି ଆଉଟ ହୋଇଥିବାବେଳେ ଉପମାନ ଖାଜା ୫୮ ଓ ସ୍ଟିଭେନ ସ୍ମିଥ ୬ ରନରେ ଅପରାଜିତ ରହିଛନ୍ତି । ଇଂଲଣ୍ଡ ଦ୍ୱିତୀୟ ଇନିଂସରେ ବେକ

ଫୁଲ୍ ପିଣ୍ଡୋ ଓଡ଼ିଶା ଏଫ୍ସିର ସହକାରୀ କୋର୍ଟ

ଭୁବନେଶ୍ୱର, ୩୦୬: ଓଡ଼ିଶା ଏଫ୍ସି ପିଣ୍ଡୋ ବିନିୟମ ପୁରୁଷ ଦଳର ସହକାରୀ କୋର୍ଟ ଭାବେ ନିଯୁକ୍ତି ଦେଇଛି । ଏଥିପାଇଁ ୨ ବର୍ଷିଆ ବୁକ୍ସି ହୋଇଥିବା ଇଣ୍ଡିଆନ ସୁପର ଲିଗ୍ (ଆଇଏସଏଲ୍)ର ଏହି ପ୍ରାଥମିକ ଡରଫ୍ଟ୍ ସୁଚନା ଦିଆଯାଇଛି । ପିଣ୍ଡୋ କୋର୍ଟ କ୍ୟାରିୟର କେଲ୍ ଏଫ୍ସି ସହ ଆରମ୍ଭ ହୋଇଥିଲା । ଏହାପରେ ସେ ୧୯ ବର୍ଷରୁ କମ୍ ଭାରତୀୟ ଦଳର ପୁଖ୍ୟ କୋର୍ଟ ଭାବେ ନିଯୁକ୍ତି ପାଇଥିଲେ । ତାଙ୍କ ନେତୃତ୍ୱରେ ଦଳ ସାତ୍ ୧୯ ବର୍ଷରୁ କମ୍ ଚାମ୍ପିୟନଶିପ୍ ଜିତିଥିଲା । ଜାତୀୟ ଦଳ ସହ ସଫଳତା ପାଇବା ପରେ ପିଣ୍ଡୋ ବିଭିନ୍ନ କ୍ରମ ସହ ତାଙ୍କ କୋର୍ଟ କ୍ୟାରିୟର ଜାରି ରଖିଥିଲେ । ସେ ରାଜଶ୍ରୀ ପଞ୍ଜାବ ଏଫ୍ସି, ନର୍ଥଇଷ୍ଟ ଯୁନାଇଟେଡ୍ ଏଫ୍ସି ଏବଂ ଇଣ୍ଡିଆନ ଆରୋଜ ଦଳ ସହ ସଫଳତାର ସହିତ ଦାୟିତ୍ୱ ତୁଲାଇଛନ୍ତି । ନିକଟରେ ନେ ନର୍ଥଇଷ୍ଟ ଯୁନାଇଟେଡ୍ ଏଫ୍ସି ଦଳ ପାଇଁ ଖେଳିଛନ୍ତି । ଏହି ଦଳ ତାଙ୍କ ସମୟରେ ସୁପର କପ୍ ସେମିଫାଇନାଲ ପାଇଁ କ୍ୱାଲିଫାଏ କରିଥିଲା ।

ରାଇଜିଂ ଷ୍ଟାର-ବିଡ଼ାନାସୀ କୁବ ଫାଇନାଲ

ଭୁବନେଶ୍ୱର, ୩୦୬ (ତପନ ସାହୁ) ଫୁଟବଲ ଆସୋସିଏଶନ ଅଫ୍ ଓଡ଼ିଶା (ଫାଓ) ଆନୁକୂଲ୍ୟରେ ସୁପର କପ୍ ଫୁଟବଲ ଚୁନାମେଣ୍ଟର ୨ଟି ସେମିଫାଇନାଲ ପ୍ରତିଯୋଗିତା ବାରବାଟୀ ସ୍ଥାୟିତମରେ ହୋଇ ରାଇଜିଂ ଷ୍ଟାର କୁବ ଓ ବିଡ଼ାନାସୀ କୁବ ଫାଇନାଲରେ ପ୍ରବେଶ କରିଛି । ପ୍ରଥମ ସେମିଫାଇନାଲରେ ରାଇଜିଂ ଷ୍ଟାର କୁବ ୩-୨ ଗୋଲରେ ସନ୍ତୋଷକୁ କୁବକୁ ପରାସ୍ତ କରିଥିଲା । ରାଇଜିଂ ଷ୍ଟାର ପକ୍ଷରୁ ମଧୁ ଜାତି ୬୩ ଓ ୮୧ତମ ମିନିଟରେ ୨ଟି ଓ ଜିତୁ ମୁକୁଳି ୮୭ତମ ମିନିଟରେ ଗୋଟିଏ ଗୋଲ ଦେଇଥିଲେ । ସନ୍ତୋଷକୁ ପକ୍ଷରୁ ଦ୍ୱିଷ୍ଣୋ ଏଫ୍. ୫୩ ଓ ସମିର କେକେଟା ୮୪ତମ ମିନିଟରେ ଷ୍ଟାର କରିଥିଲେ । ଅନ୍ତର୍ଯ୍ୟାମୀ ନାୟକ ୪୯ତମ ମିନିଟରେ ଗୋଟିଏ ଗୋଲ ଦେଇଥିଲେ । ଜୟଦୁର୍ଗାର ଜନମା ଖେପ୍ ୬୩ ଓ ୮୭ତମ ମିନିଟରେ ୨ଟି ଗୋଲ ପରିଶୋଧ କରିଥିଲେ । ଆସନ୍ତା ରବିବାର ଅପରାହ୍ଣ ୫ଟା ୩୦ରେ ଫାଇନାଲ ବାରବାଟୀ ସ୍ଥାୟିତମରେ ଅନୁଷ୍ଠିତ ହେବ ।

ପାଓ ସୁପରକପ୍

TATA ଉପାଦାନ

TANISHQ
ପୁସ୍ତ କରୁଅଛି
ଦିବ୍ୟାନି
ଓଡ଼ିଶାର ସଂସ୍କୃତି ଦ୍ୱାରା ଅନୁପ୍ରାଣିତ
ଓଡ଼ିଶାର ମହିଳାଙ୍କ ନିମନ୍ତେ ।

20% ପର୍ଯ୍ୟନ୍ତ ଛାଡ଼*
ଗୋଲ୍ଡ୍, କ୍ଲେରାର ଗଢା ମଜୁରୀ ଉପରେ ଓ
ତାଳମଣ୍ଡ ମୂଲ୍ୟ ଉପରେ

ପାଆନ୍ତୁ **100%***
ଏକ୍ସଟେଣ୍ଡିଂ ମୂଲ୍ୟ ଯେକୌଣସି କ୍ଲେରରଙ୍କ ଠାରୁ
କିଣାଯାଇଥିବା ସୁନା ଉପରେ

To locate your nearest store and know more on 6366920017. Buy online at tanishq.co.in or Download our App *Conditions apply.

Showrooms at: S.R Central Mall - Jeypore, Master Canteen Square & Chandrashekarpur - Bhubaneswar, Cantonment Road - Cuttack, Keshar Bhavan at Main Road - Rourkela, City High School - Brahmapur Buddharaja Road - Sambalpur, Amalapada - Angul, Vivekanand Marg - Balasore, Beheremal Chowk - Jharsuguda, Grand Road - Puri, Chorda Road Bypass - Jaipur Road, Bhatli Chowk Road - Bargarh.