ଧରିତ୍ରୀ
DHARITRI

ଭୁବନେଶ୍ୱର, ଶୁକ୍ରବାର, ଜୁଲାଇ ୨୮/୨୦୨୩ (୧୬ ପୃଷ୍ଠା) | Bhubaneswar, Friday, July 28/2023 | Page 16 | ₹ 7.00 | BALASORE

୪୯ଶ ଭାଗ ୨୪୩ ସଂଖ୍ୟା | www.orissakhabar.com/www.dharitri.com | Printed at Bhubaneswar, Sambalpur, Rayagada & Angul | VOLUME 49 ISSUE 243 | ମୂଲ୍ୟ ₹୭/-

ନୋମାନଙ୍କୁ ୭ ଉଇକେଟ ସଫଳତା

ଶ୍ରୀଲଙ୍କା ବିପକ୍ଷ ଦ୍ୱିତୀୟ ଟେଷ୍ଟରେ ନୋମାନ ଅଲି ୭ ଉଇକେଟ ସଫଳତା ହାସଲ କରିଛନ୍ତି।

୧୬ ୧୨

କ୍ୟାଟ୍ରିନାଙ୍କ ସହ ତୁଳନା ମୋ କ୍ୟାରିୟର ନଷ୍ଟ କଲା

ଅଭିନେତ୍ରୀ କ୍ୟାଟ୍ରିନା କୈଫ୍‌ଙ୍କ ସହ ତୁଳନା ହେବାରୁ ମୋ କ୍ୟାରିୟର ନଷ୍ଟ ହୋଇଗଲା ବୋଲି ନିକଟରେ ଏକ ସାକ୍ଷାତ୍‌କାରରେ ଅଭିନେତ୍ରୀ ଜରିନ ଖାନ୍ କହିଛନ୍ତି।

ମୟୂରଭଞ୍ଜ ଜିଲା କରଞ୍ଜିଆ ବନଖଣ୍ଡ ଦୁଧିଆଣି ରେଞ୍ଜ ଅଞ୍ଚଳରେ ଜଣେ ଯୁବକ ମଶାଲ ନିଆଁରେ ହାତୀକୁ ପିଟୁଛନ୍ତି। (ରିପୋର୍ଟ: ପୃଷ୍ଠା–୪)

ଦେଶରେ କ'ଣ କେହି ଯୋଗ୍ୟ ନାହାନ୍ତି

କେନ୍ଦ୍ରକୁ ସୁପ୍ରିମକୋର୍ଟଙ୍କ ଭର୍ତ୍ସନା

ଇଡି ନିର୍ଦ୍ଦେଶକ ସଞ୍ଜୟ ମିଶ୍ରାଙ୍କ କାର୍ଯ୍ୟକାଳ ସେପ୍ଟେମ୍ବର ୧୫ ଯାଏ ବୃଦ୍ଧି

ନୂଆଦିଲ୍ଲୀ,୨୭।୭(ପି.ଟି.)

ପ୍ରବର୍ତ୍ତନ ନିର୍ଦ୍ଦେଶାଳୟ (ଇଡି) ମୁଖ୍ୟ ସଞ୍ଜୟ କୁମାର ମିଶ୍ରାଙ୍କ କାର୍ଯ୍ୟକାଳ ତୃତୀୟ ଥର ବୃଦ୍ଧି ନିମନ୍ତେ ସୁପ୍ରିମକୋର୍ଟଙ୍କ ଦ୍ୱାରସ୍ଥ ହୋଇଥିବା କେନ୍ଦ୍ର ସରକାରଙ୍କୁ ଗୁରୁବାର ଜଷ୍ଟିସ୍ ବି.ଆର୍. ଗଭାଇଙ୍କ ଅଧ୍ୟକ୍ଷତାରେ ଗଠିତ ୩ ଜଣିଆ ଖଣ୍ଡପୀଠ ଭର୍ତ୍ସନା କରିଛନ୍ତି। ସଞ୍ଜୟଙ୍କୁ ଛାଡ଼ିଦେଲେ ଦେଶ ତଥା ଇଡିରେ ଥିବା ସମସ୍ତ ଅଧିକାରୀ ଅଯୋଗ୍ୟ କି ବୋଲି ଖଣ୍ଡପୀଠ ପ୍ରଶ୍ନ କରିଛନ୍ତି। ଏଥିସହ ତାଙ୍କ କାର୍ଯ୍ୟକାଳ ଅକ୍ଟୋବର ୧୫ ପରିବର୍ତ୍ତେ ସେପ୍ଟେମ୍ବର ୧୫ ମଧ୍ୟରାତ୍ରି ପର୍ଯ୍ୟନ୍ତ ବୃଦ୍ଧି ପାଇଁ ଦୟା କଲା ଭଳି ଅନୁମତି ଦେଇଛନ୍ତି। ଏହି ଅବଧି ବୃଦ୍ଧି ପରେ ଆଗକୁ ତାଙ୍କୁ ଅଧିକ ଦିନ ଚାକିରିରେ ରଖାଯାଇପାରିବ ନାହିଁ ଏବଂ ଏଥିପାଇଁ କୌଣସି ଆବେଦନକୁ ଗ୍ରହଣ କରାଯିବ ନାହିଁ ବୋଲି ଶୀର୍ଷ ଅଦାଲତ ସ୍ପଷ୍ଟ କରିଛନ୍ତି।

ଇଡି ନିର୍ଦ୍ଦେଶକ ସଞ୍ଜୟ ମିଶ୍ରାଙ୍କ କାର୍ଯ୍ୟକାଳ ତୃତୀୟ ଥର ବୃଦ୍ଧିକୁ ବେଆଇନ ଦର୍ଶାଇ ଜୁଲାଇ ୩୧ରେ ପଦ ଛାଡ଼ିବାକୁ ସୁପ୍ରିମକୋର୍ଟ ନିର୍ଦ୍ଦେଶ ଦେଇଥିଲେ। ଏହି ଅବଧି ପୂରିବାକୁ ଆଉ ୫ ଦିନ ବାକି ଥିବାବେଳେ ସଞ୍ଜୟଙ୍କୁ ଇଡି ନିର୍ଦ୍ଦେଶକ ପଦରେ ଆସନ୍ତା ଅକ୍ଟୋବର ୧୫ ପର୍ଯ୍ୟନ୍ତ ରହିବାକୁ ଅନୁମତି ଦେବା ପାଇଁ ବୁଧବାର କେନ୍ଦ୍ର ସର୍ବୋଚ୍ଚ ଅଦାଲତଙ୍କ ଦ୍ୱାରସ୍ଥ ହୋଇଥିଲା। ଫାଇନାନ୍ସିଆଲ ଆକ୍ସନ ଟାସ୍କଫୋର୍ସ (ଏଫ୍‌ଏଟିଏଫ୍) ଚଳିତ ବର୍ଷର ସମୀକ୍ଷା କରୁଥିବାରୁ ଏହି ସମୟରେ ସଞ୍ଜୟଙ୍କ ଅନୁପସ୍ଥିତି ଜାତୀୟ ସ୍ୱାର୍ଥକୁ ଗଭୀର ପ୍ରଭାବିତ କରିବ ବୋଲି କେନ୍ଦ୍ର ପକ୍ଷରୁ ପ୍ରତିନିଧିତ୍ୱ କରୁଥିବା ସଲିସିଟର ଜେନେରାଲ ତୁଷାର ମେହେତା ଯୁକ୍ତି ବାଢ଼ିଥିଲେ। ଜଷ୍ଟିସ୍ ବିକ୍ରମ ନାଥ ଏବଂ ସଞ୍ଜୟ ☞ ପୃଷ୍ଠା–୪

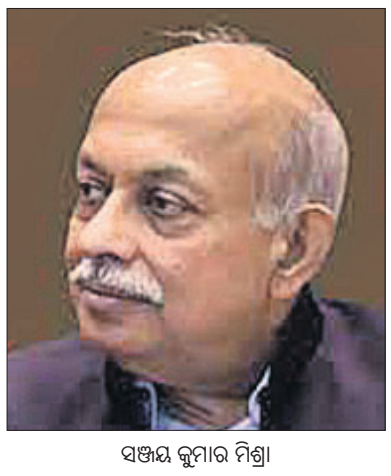

ସଞ୍ଜୟ କୁମାର ମିଶ୍ରା

ସଞ୍ଜୟ ମିଶ୍ରା କିଏ

ଉତ୍ତର ପ୍ରଦେଶର ଲକ୍ଷ୍ନୌରେ ଏକ ମଧ୍ୟବିତ୍ତ ପରିବାରରେ ଜନ୍ମିତ ସଞ୍ଜୟ କୁମାର ଲକ୍ଷ୍ନୌ ବିଶ୍ୱବିଦ୍ୟାଳୟରେ ବାୟୋକେମେଷ୍ଟ୍ରିରେ ସ୍ନାତକୋତ୍ତର ଡିଗ୍ରୀ ହାସଲ କରିଥିଲେ। ୧୯୮୪ରେ ସେ ଭାରତୀୟ ରାଜସ୍ୱ ସେବା (ଆଇଆର୍‌ଏସ୍)ରେ ଯୋଗଦେବା ପରେ ଗୋରଖପୁର ଆୟକର (ଆଇଟି) ବିଭାଗରେ ଆସିଷ୍ଟାଣ୍ଟ ଡାଇରେକ୍ଟର ଭାବେ ନିଯୁକ୍ତି ପାଇଥିଲେ। ପରେ ତାଙ୍କୁ ଦିଲ୍ଲୀ ଆଇଟି ବିଭାଗ ମୁଖ୍ୟ ଭାବେ ଅବସ୍ଥାପିତ କରାଯାଇଥିଲା। ସେହି ସମୟରେ ସଞ୍ଜୟ ଅନେକ ହାଇପ୍ରୋଫାଇଲ ମାମଲାର ତଦନ୍ତ କରି ଚର୍ଚ୍ଚାକୁ ଆସିଥିଲେ। ୨୦୧୮ ଅକ୍ଟୋବରରେ କେନ୍ଦ୍ର ସରକାର ସଞ୍ଜୟଙ୍କୁ ଜଣେ ଅର୍ଥନୀତି ବିଶେଷଜ୍ଞ ଭାବେ ଅଭିହିତ କରି ୩ ମାସ ପାଇଁ ଇଡିର ଅନ୍ତରୀଣ ନିର୍ଦ୍ଦେଶକ ରୂପେ ନିଯୁକ୍ତି ଦେଇଥିଲେ।

ଫେବୃୟାରୀ ୨୦ରୁ ମାଟ୍ରିକ ପରୀକ୍ଷା

କଟକ, ୨୭।୭(ସୁପ୍ରିୟା ପ୍ରିୟଦର୍ଶିନୀ)

ମାଧ୍ୟମିକ ଶିକ୍ଷା ପରିଷଦ (ବୋର୍ଡ) ଦ୍ୱାରା ପରିଚାଳିତ ମାଟ୍ରିକ ପରୀକ୍ଷା ତାରିଖ ଗୁରୁବାର ଘୋଷଣା କରାଯାଇଛି। ୨୦୨୪ ଫେବୃୟାରୀ ୨୦ରୁ ମାଟ୍ରିକ ପରୀକ୍ଷା ଆରମ୍ଭ ହୋଇ ମାର୍ଚ୍ଚ ୪ ପର୍ଯ୍ୟନ୍ତ ଚାଲିବ। ମାଟ୍ରିକ ସହ ମଧ୍ୟମା, ରାଜ୍ୟ ମୁକ୍ତ ବିଦ୍ୟାଳୟ ପରୀକ୍ଷା ମଧ୍ୟ ହେବ। ସେହିପରି ମାର୍ଚ୍ଚ ୧୨ରୁ ମାଟ୍ରିକ ଖାତା ଦେଖା ଆରମ୍ଭ ହେବ ବୋଲି ବୋର୍ଡ ପକ୍ଷରୁ ବିଜ୍ଞପ୍ତି ପ୍ରକାଶ ପାଇଛି। ☞ ପୃଷ୍ଠା–୪

ସିବିଆଇକୁ ତଦନ୍ତ ଭାର

ନୂଆଦିଲ୍ଲୀ,୨୭।୭

ଦେଶ ତଥା ବିଶ୍ୱକୁ ସ୍ତବ୍ଧ କରିଦେଇଥିବା ମଣିପୁର ଉଲଗ୍ନ ପରେଡ୍ ଘଟଣାର ତଦନ୍ତ ଭାର କେନ୍ଦ୍ରୀୟ ତଦନ୍ତ ବ୍ୟୁରୋ (ସିବିଆଇ)କୁ ଦିଆଯାଇଛି। କେବଳ ଏହି ମାମଲା ନୁହେଁ, ଜାତିଆଣ ହିଂସା ଓ ଯୌନହିଂସା ପ୍ରଭାବିତ ଦକ୍ଷିଣ ପୂର୍ବାଞ୍ଚଳ ରାଜ୍ୟରେ ଘଟିଥିବା ସବୁ ☞ ପୃଷ୍ଠା–୪

ମଣିପୁର ମହିଳାଙ୍କୁ ଉଲଗ୍ନ ପରେଡ୍

ଆଜିର ସମ୍ପାଦକୀୟ | ଆମେରିକା ଗଣତନ୍ତ୍ର ପ୍ରତି ବିପଦ

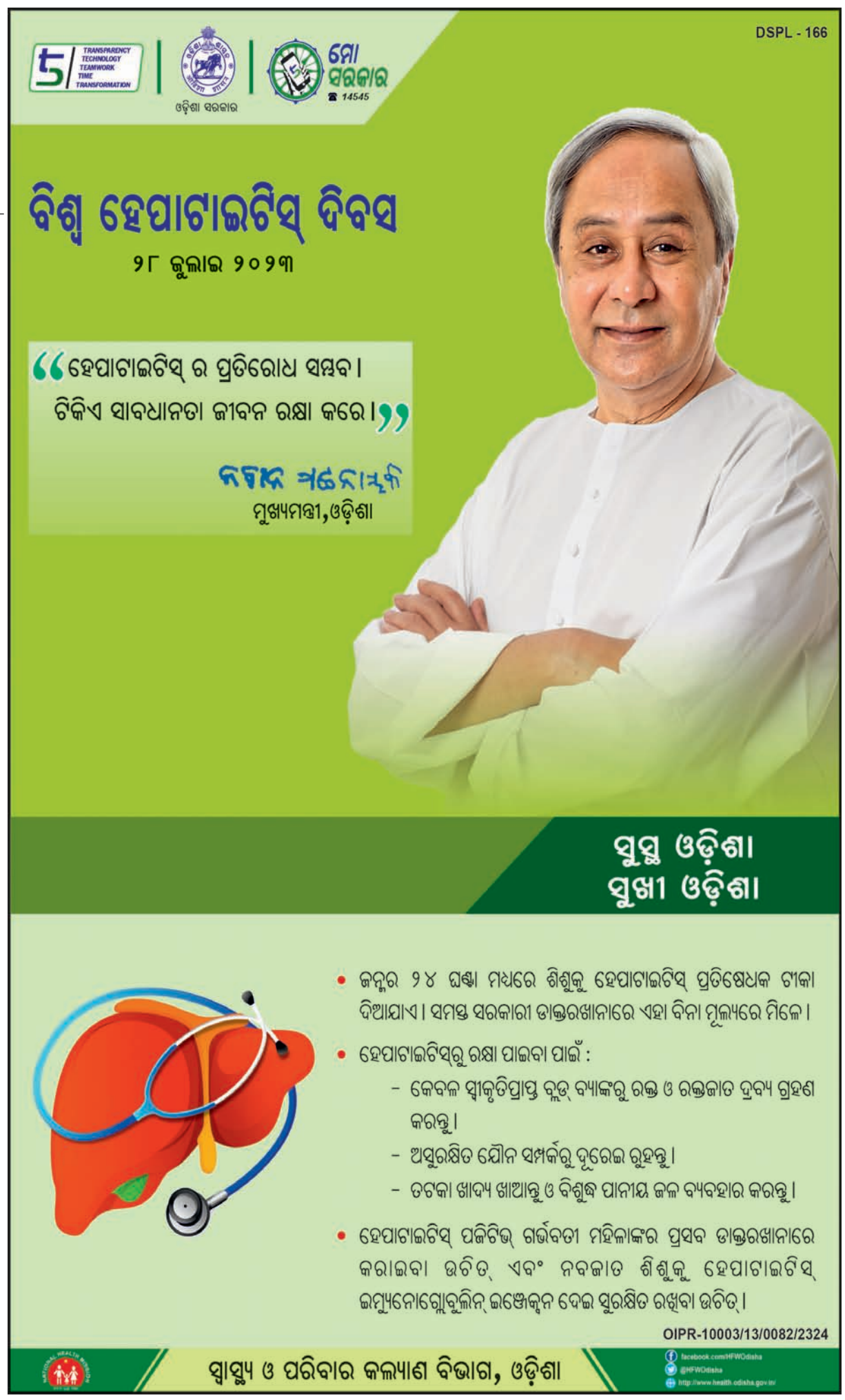

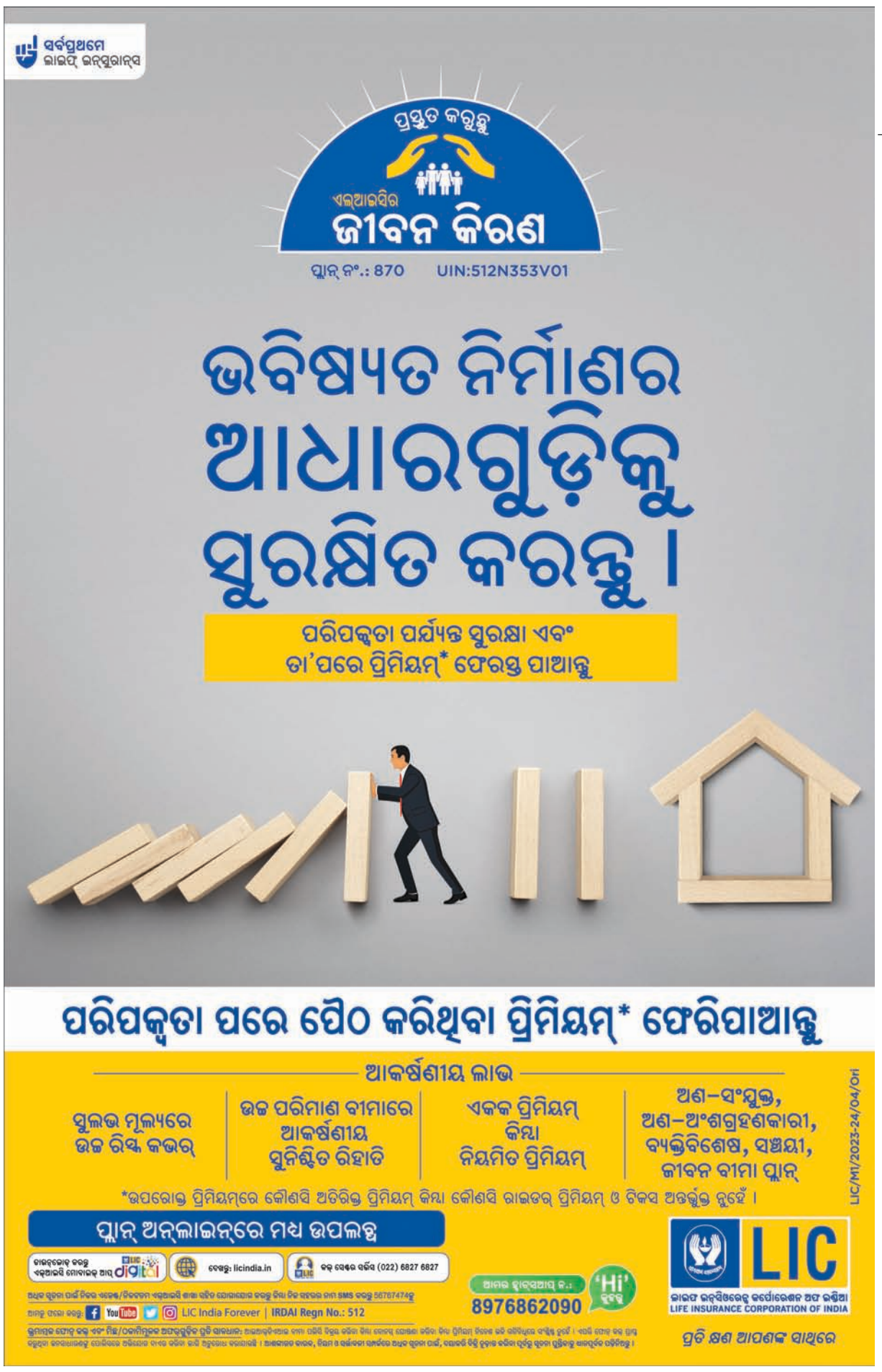

'ଇଣ୍ଡିଆ'ର ପରବର୍ତ୍ତୀ ବୈଠକ ମୁମ୍ବାଇରେ

୨୦୨୪ ଲୋକ ସଭା ନିର୍ବାଚନରେ ଭାଜପାକୁ ପରାଜିତ କରିବା ପାଇଁ ୨୬ ବିରୋଧୀ ଦଳର ମେଣ୍ଟ ଇଣ୍ଡିଆର ପରବର୍ତ୍ତୀ ବୈଠକ ଅଗଷ୍ଟ ୨୫ ଓ ୨୬ରେ ମୁମ୍ବାଇରେ ବସିବ। ଉକ୍ତ ବୈଠକରେ ସହଯୋଗୀ ଦଳଗୁଡ଼ିକ ମଧ୍ୟରେ ଆସନ ଭାଗବଣ୍ଟା, ନିର୍ବାଚନ ପ୍ରସ୍ତୁତି ଏବଂ ପ୍ରଚାର ପରିଚାଳନା ନେଇ ଆଲୋଚନା ହୋଇପାରେ। ଲୋକ ସଭା ନିର୍ବାଚନ ପୂର୍ବରୁ ଦେଶର ବିଭିନ୍ନ ସହରରେ ବିରୋଧୀ ମେଣ୍ଟର ଅନେକ ବୈଠକ କରିବାକୁ ଯୋଜନା ହୋଇଛି।

ସଂକ୍ଷେପରେ

କୁଏଟ୍‌ରେ ୫ ଜଣଙ୍କୁ ଫାଶୀ

ଦୁବାଇ,୨୭।୭ : କୁଏଟ୍ କର୍ତ୍ତୃପକ୍ଷ ଗୁରୁବାର ୫ ବନ୍ଦୀଙ୍କୁ ଫାଶୀ ଦେଇଛନ୍ତି। ସେମାନଙ୍କ ମଧ୍ୟରେ ୨୦୧୫ ମସ୍‌ଜିଦ ବିସ୍ଫୋରଣରେ ଦୋଷୀସାବ୍ୟସ୍ତ ଜଣେ ବନ୍ଦୀ ରହିଛନ୍ତି। ଉକ୍ତ ବିସ୍ଫୋରଣରେ ୨୭ ଜଣଙ୍କ ମୃତ୍ୟୁ ଘଟିଥିବାବେଳେ ଆଇଏସ୍ ଆତଙ୍କବାଦୀ ସଂଗଠନ ଏଥିପାଇଁ ନିଜକୁ ଦାୟୀ କରିଥିଲା। କେନ୍ଦ୍ରୀୟ ଜେଲ୍‌ରେ ୫ ବନ୍ଦୀଙ୍କୁ ଫାଶୀରେ ଝୁଲାଇ ଦିଆଯାଇଥିବା କୁଏଟ୍‌ର ସରକାରୀ ଓକିଲ ଏକ ବିବୃତିରେ କହିଛନ୍ତି। ସେମାନେ ହେଲେ ମସ୍‌ଜିଦ ଆକ୍ରମଣକାରୀ ଅବଦୁଲରହମାନ ସବାହ ଇଡାନ, ହତ୍ୟା ମାମଲାରେ ଦୋଷୀସାବ୍ୟସ୍ତ ୩ ଜଣ ଏବଂ ଶ୍ରୀଲଙ୍କାର ଜଣେ ଦୋଷୀସାବ୍ୟସ୍ତ ନିଶା ବ୍ୟବସାୟୀ।

ସ୍ୱାମୀ କରଜ ନ ଶୁଝିବାରୁ ସ୍ତ୍ରୀଙ୍କୁ ବଳାତ୍କାର

ପୁଣେ,୨୭।୭ : ମହାରାଷ୍ଟ୍ରର ପୁଣେ ସହରରେ ଜଣେ ଋଣ ଲଗାଣକାରୀ ଜଣେ ମହିଳାଙ୍କୁ ବଳାତ୍କାର କରିଛନ୍ତି। ମହିଳାଙ୍କ ସ୍ୱାମୀ ଅଭିଯୁକ୍ତଙ୍କଠାରୁ ଟଙ୍କା କରଜ ନେଇ ଶୁଝିପାରି ନ ଥିଲେ। ଏଥିରେ ଉତ୍‌କ୍ଷିପ୍ତ ମହାଜନ ସ୍ୱାମୀଙ୍କୁ ଛୁରି ଦେଖାଇ ଧମକ ଦେବା ସହ ତାଙ୍କ ସମ୍ମୁଖରେ ସ୍ତ୍ରୀଙ୍କୁ ବଳାତ୍କାର କରିଥିଲେ। ଗତ ଫେବୃୟାରୀରେ ଏହି ଘଟଣା ଘଟିଥିଲା। ଅଭିଯୁକ୍ତ ଉକ୍ତ ବଳାତ୍କାର ସମୟ ଦୃଶ୍ୟକୁ ମୋବାଇଲ ଫୋନ୍‌ରେ ରେକର୍ଡିଂ କରି ଏହାକୁ ସୋସିଆଲ ମିଡିଆ ପ୍ଲାଟ୍‌ଫର୍ମରେ ଛାଡ଼ିଥିଲେ। ପୋଲିସ ଅଭିଯୁକ୍ତଙ୍କୁ ଗିରଫ କରିବା ସହ ଆଇପିସି ଏବଂ ସୂଚନା ପ୍ରଯୁକ୍ତି ଆଇନର ବିଭିନ୍ନ ଧାରାରେ ମାମଲା ରୁଜୁ କରିଛି।

ଆଇଏନ୍‌ଏସ୍ ବିକ୍ରାନ୍ତରେ ନୌସେନା ନାବିକଙ୍କ ଆତ୍ମହତ୍ୟା

କୋଚି,୨୭।୭ : ନୌସେନା ଯୁଦ୍ଧଜାହାଜ ଆଇଏନ୍‌ଏସ୍ ବିକ୍ରାନ୍ତରେ ଜଣେ ୧୯ ବର୍ଷୀୟ ନାବିକଙ୍କ ମୃତଦେହ ଗୁରୁବାର ଭୋର ସମୟରେ ଝୁଲନ୍ତା ଅବସ୍ଥାରେ ମିଳିଛି। ସେ ଆତ୍ମହତ୍ୟା କରିଥିବା ସନ୍ଦେହ କରାଯାଉଛି। ମୃତକଙ୍କ ଘର ବିହାର ମୁଜାଫରପୁରରେ ଓ ସେ ଅବିବାହିତ ଥିଲେ। ୨୦୨୧ରେ ସେ ଭାରତୀୟ ନୌସେନାରେ ଯୋଗଦେଇ ଆଇଏନ୍‌ଏସ୍ ବିକ୍ରାନ୍ତରେ ନିୟୋଜିତ ଥିଲେ। ମୃତଦେହ ବ୍ୟବଚ୍ଛେଦ ପାଇଁ ହସ୍ପିଟାଲ ନିଆଯାଇଥିବାବେଳେ ହାର୍ବର ପୋଲିସ ଏକ ମାମଲା ରୁଜୁକରି ତଦନ୍ତ କରୁଛି। ନାବିକଙ୍କର କିପରି ମୃତ୍ୟୁ ଘଟିଲା ତାହାର ତଦନ୍ତ ପାଇଁ ନୌସେନା ପକ୍ଷରୁ ତଦନ୍ତ ବୋର୍ଡ ଗଠନ କରାଯାଇଛି। ଗତ ୫ ବର୍ଷରେ ନୌସେନାର ୨୯ କର୍ମଚାରୀ ଆତ୍ମହତ୍ୟା କରିଛନ୍ତି।

ଜାହାଜରେ ନିଆଁ: ଭାରତୀୟ ନାବିକ ମୃତ

ନୂଆଦିଲ୍ଲୀ,୨୭।୭(ପି.ଟି.) : ନେଦରଲାଣ୍ଡସ୍ ଉପକୂଳରେ ୩,୦୦୦ କାର୍ ଭର୍ତ୍ତି ହୋଇଥିବା ଏକ ମାଲ୍‌ବାହୀ ଜାହାଜରେ ନିଆଁ ଲାଗି ଜଣେ ଭାରତୀୟ ନାବିକଙ୍କ ମୃତ୍ୟୁ ଘଟିବା ସହ ଅନ୍ୟ ୨୦ ଜଣ ଆହତ ହୋଇଛନ୍ତି। ପାନାମାରେ ପଞ୍ଜୀକୃତ ହୋଇଥିବା ଫ୍ରେମାଣ୍ଟଲ୍ ହାଇୱେ ନାମକ ୧୯୯ ମିଟର ଜାହାଜ ଜର୍ମାନୀରୁ ଇଜିପ୍ଟ ଯାଉଥିବାବେଳେ ମଙ୍ଗଳବାର ରାତିରେ ନିଆଁ ଲାଗିଯାଇଥିଲା।

ଅନେକ ନାବିକ ଜାହାଜରୁ ଡେଇଁ ପଡ଼ିଥିଲେ। ନିଆଁରେ ଜଣେ ଭାରତୀୟ ନାବିକଙ୍କ ମୃତ୍ୟୁ ଘଟିଥିବା ନେଦରଲାଣ୍ଡସସ୍ଥିତ ଭାରତୀୟ ଦୂତାବାସ ପକ୍ଷରୁ କୁହାଯାଇଛି। ନାବିକଙ୍କ ମୃତଦେହ ପଠାଇବା ପାଇଁ ତାଙ୍କ ପରିବାର ସହ ଯୋଗାଯୋଗ କରାଯାଉଥିବା ଦୂତାବାସ ପକ୍ଷରୁ ସୂଚନା ଦିଆଯାଇଛି। ଆହତ ୨୦ ଜଣଙ୍କୁ ହସ୍ପିଟାଲରେ ଭର୍ତ୍ତି କରାଯିବା ସହ ସେମାନଙ୍କ ପରିବାରକୁ ଜଣାଇଦିଆଯାଇଛି।

୩ ଦଶନ୍ଧି ପରେ ଶ୍ରୀନଗରରେ ମହରମ ଶୋଭାଯାତ୍ରା

ଶ୍ରୀନଗର,୨୭।୭: ଜମ୍ମୁ-କଶ୍ମୀରର ଶ୍ରୀନଗରରେ ଦୀର୍ଘ ୩ ଦଶନ୍ଧିରୁ ଊର୍ଦ୍ଧ୍ୱ ବର୍ଷ ପରେ ଶିୟା ସମ୍ପ୍ରଦାୟ ପକ୍ଷରୁ ଗୁରୁବାର ମହରମ ଶୋଭାଯାତ୍ରା ବାହାର କରାଯାଇଛି। କଡ଼ା ସୁରକ୍ଷା ମଧ୍ୟରେ ଆୟୋଜିତ ଶୋଭଯାତ୍ରାରେ ହଜାର ହଜାର ଲୋକ ସାମିଲ ହୋଇଛନ୍ତି। ଲାଲ୍‌ଚୌକ ଅଞ୍ଚଳ ଦେଇ ଏହା ଅତିକ୍ରମ କରିବା ସକାଳ ୬ରୁ ୮ ମଧ୍ୟରେ ଶୋଭାଯାତ୍ରା ବାହାର କରିବା ଲାଗି ପ୍ରଶାସନ ବୁଧବାର ଅନୁମତି ଦେଇଥିଲା। ଆତଙ୍କବାଦ ଯୋଗୁ ଦୀର୍ଘବର୍ଷ ହେଲା ଶୋଭାଯାତ୍ରା ବାହାରି ପାରୁ ନ ଥିଲା। ଏବେ ସ୍ଥିତିରେ ଉନ୍ନତି ଆସିଥିବାରୁ ମହରମର ଅଷ୍ଟମ ଦିନରେ ଶୋଭାଯାତ୍ରା ପାଇଁ ଅନୁମତି ମିଳିଛି।

ଲଣ୍ଡନରେ ନୀରବ ବିକ୍ଷୋଭ

ମଣିପୁର ହିଂସାର ପ୍ରତିବାଦରେ ଲଣ୍ଡନସ୍ଥିତ ଭାରତୀୟ ଉଚ୍ଚାୟୁକ୍ତ ବାହାରେ ବିକ୍ଷୋଭ ପ୍ରଦର୍ଶନ କରାଯାଇଛି। ଉଲଗ୍ନ ପରେଡ୍ ଏବଂ ଯୌନହିଂସାର ଶିକାର ହୋଇଥିବା ମହିଳାମାନଙ୍କ ସମର୍ଥନରେ ବିକ୍ଷୋଭକାରୀମାନେ ପାର୍ଲାମେଣ୍ଟ ସ୍କୋୟାର ପର୍ଯ୍ୟନ୍ତ ଶୋଭାଯାତ୍ରା କରିଥିଲେ। ସେମାନେ ଅହିଂସା ଓ ସାମାଜିକ ନ୍ୟାୟର ପ୍ରତୀକ ସ୍ୱରୂପ ମହାତ୍ମା ଗାନ୍ଧୀଙ୍କ ପ୍ରତିମୂର୍ତ୍ତି ନିକଟରେ ନୀରବରେ ଛିଡ଼ା ହୋଇଥିଲେ।

ମୋଦି ଶୋଇଛନ୍ତି, ସିବିଆଇ ପାରିବ ତ

ନୂଆଦିଲ୍ଲୀ/ଲଣ୍ଡନ/ଇମ୍ଫାଲ,୨୭।୭
(ପ୍ରସ୍ତୁତି: ଦୁର୍ଯ୍ୟୋଧନ ମିଶ୍ର)

ଗୁଳିଗୋଳା ଫୁଟିବାର ଶବ୍ଦ ସହ ସକାଳ ହୁଏ। ବଞ୍ଚିବା ପାଇଁ ଦିନସାରା ସଂଘର୍ଷ ଏବଂ ମୃତ୍ୟୁ ଆତଙ୍କରେ ରାତି ପାହେ। ଭାରତୀୟ ଜନତା ପାର୍ଟି (ଭାଜପା) ଶାସିତ ଏହି ଉତ୍ତର-ଭାରତୀୟ ରାଜ୍ୟର ନାମ ମଣିପୁର, ଯେଉଁଠି ମେ' ୩ରୁ ଜାତିଆଣ ହିଂସାରେ ଅନେକ ଶହ ଲୋକ ନିହତ ହେଲେଣି। ବହୁ ଯୁବତୀ, ମହିଳାଙ୍କୁ ବଳାତ୍କାର କରାଯାଉଛି। ହେଲେ ମୁଖ୍ୟମନ୍ତ୍ରୀ ଏନ୍. ବୀରେନ୍ ସିଂ ହାତବାନ୍ଧି ବସିଛନ୍ତି। ତଫସିଲଭୁକ୍ତ ଜନଜାତି (ଏସ୍‌ଟି) ମାନ୍ୟତା ଦାବି କରୁଥିବା ଅଣଆଦିବାସୀ ମେଇତି ସମ୍ପ୍ରଦାୟର ଲୋକେ କୁକି ବର୍ଗ ଉପରେ ଅକଥନୀୟ ଅତ୍ୟାଚାର କରିଚାଲିଥିବାବେଳେ ଗତ ସପ୍ତାହରେ ସାମାଜିକ ଗଣମାଧ୍ୟମରେ ଏକ ଭିଡିଓ ଭାଇରାଲ ହୋଇଥିଲା। ମେ' ୪ରେ କୁକି-ଜୁ ସମ୍ପ୍ରଦାୟର ୨ ଜଣ ସ୍ୱଳ୍ପବୟସ୍କା ମହିଳାଙ୍କ ଦେହରୁ ପୋଷାକ ଖୋଲି ଉଲଗ୍ନ ପରେଡ୍ କରାଯିବା ଦୃଶ୍ୟ ଏଥିରେ ଦେଖାଯାଇଥିଲା। ଦୁହିଁଙ୍କ ମଧ୍ୟରୁ ଜଣଙ୍କୁ ଏକ ଚାଷଜମିରେ ଗଣବଳାତ୍କାର କରାଗଲା। ତାଙ୍କ ବାପା ଓ ଭାଇ ପ୍ରତିବାଦ କରିବାରୁ ଉଭୟଙ୍କୁ ହତ୍ୟା କରାଗଲା। ସେହିଦିନ ଆଉ ୨ ଜଣ ମହିଳାଙ୍କୁ ମଧ୍ୟ ଅନ୍ୟତ୍ର ଗଣବଳାତ୍କାର ପରେ ହତ୍ୟା କରାଯାଇଥିଲା। ପ୍ରାୟ ୩ ମାସ ଧରି ଚାଲିଥିବା ଏହି ବର୍ବରତା କେବଳ ଦେଶରେ ଜାତୀୟ ଲଜ୍ଜା ପାଲଟି ନାହିଁ, ବରଂ ବିଦେଶରେ ମଧ୍ୟ ଭାରତର ଛବିକୁ କଳଙ୍କିତ କରିଛି। ଏତେ ସବୁ ଘଟିଯିବା ପରେ ମଧ୍ୟ ପାର୍ଲାମେଣ୍ଟ ଭିତରେ ପ୍ରଧାନମନ୍ତ୍ରୀ ନରେନ୍ଦ୍ର ମୋଦି ମଣିପୁର ପ୍ରସଙ୍ଗରେ ମୁହଁ ନ ଖୋଲିବା ସମସ୍ତଙ୍କୁ ଆଶ୍ଚର୍ଯ୍ୟ କରିଛି। ବିରୋଧୀ ଦଳଗୁଡ଼ିକ ମୋଦି ସରକାର ବିରୋଧରେ ଅନାସ୍ଥା ପ୍ରସ୍ତାବ ଆଗତ କରିଥିବାବେଳେ ଜଣେ ଅଧିକାରୀ କହୁଛନ୍ତି, ଭାଇରାଲ ଭିଡିଓର ତଦନ୍ତ ସିବିଆଇ କରିବ। ଅସଂଖ୍ୟ ପୁରୁଣା ମାମଲାର ବୋଝ ସମ୍ଭାଳିପାରୁ ନ ଥିବା ସିବିଆଇ ମଣିପୁର ଘଟଣାର ତଦନ୍ତ କିପରି ଓ କେତେ ଶୀଘ୍ର କରିବ ତାକୁ ନେଇ ଉଠିଛି ପ୍ରଶ୍ନବାଚୀ।

୨୯ରେ ମଣିପୁର ଯିବେ ଇଣ୍ଡିଆ ଏମ୍‌ପି

୨୬ ଦଳକୁ ନେଇ ଗଠିତ ବିରୋଧୀ ମେଣ୍ଟ ଇଣ୍ଡିଆନ୍ ନ୍ୟାଶନାଲ ଡେଭେଲପ୍‌ମେଣ୍ଟାଲ ଇନ୍‌କ୍ଲୁସିଭ୍ ଆଲାଏନ୍ସ (ଇଣ୍ଡିଆ) ପକ୍ଷରୁ ନିମ୍ନ ସଦନରେ କଂଗ୍ରେସ ଉପନେତା ଗୌରବ ଗୋଗୋଇ ବୁଧବାର କେନ୍ଦ୍ରର ମୋଦି ସରକାର ବିରୋଧରେ ଅନାସ୍ଥା ପ୍ରସ୍ତାବ ଆଗତ କରିଛନ୍ତି। ଲୋକ ସଭା ବାଚସ୍ପତି ତାଙ୍କ ନୋଟିସକୁ ଗ୍ରହଣ କରିଛନ୍ତି। କିନ୍ତୁ ପ୍ରସ୍ତାବ ଉପରେ କେବେ ବିତର୍କ ହେବ ସେନେଇ କିଛି ସ୍ପଷ୍ଟ କରିନାହାନ୍ତି। ଫଳରେ ଏହି ପ୍ରସଙ୍ଗରେ ପାର୍ଲାମେଣ୍ଟର ମୌସୁମୀ ଅଧିବେଶନ ଏକପ୍ରକାର ଅଚଳ ହୋଇଯାଇଛି। ଇଣ୍ଡିଆର ଏମ୍‌ପିମାନେ ଆସନ୍ତା ୨୯ ଓ ୩୦ରେ ମଣିପୁର ଗସ୍ତ କରି ସ୍ଥିତି ସମୀକ୍ଷା କରିବେ। ଏଥିରେ ଟିଏମ୍‌ସିର ସୁସ୍ମିତା ଦେବ, ଜେଏମ୍‌ଏମ୍‌ର ମହୁଆ ମାଝି ଏବଂ ଏନ୍‌ସିପିର ବନ୍ଦନା ଚଭନଙ୍କ ସମେତ ୨୦ ଦଳର ଏମ୍‌ପି ସାମିଲ ହେବେ ବୋଲି ଲୋକ ସଭାରେ କଂଗ୍ରେସ ସଚେତକ ମଣିକମ୍ ଟାଗୋର ସୂଚନା ଦେଇଛନ୍ତି।

ସୁପ୍ରିମକୋର୍ଟରେ ପିଟିଶନ

ମଣିପୁର ହିଂସାର ନିରପେକ୍ଷ ତଦନ୍ତ ପାଇଁ ଜଣେ ଅବସରପ୍ରାପ୍ତ ବିଚାରପତିଙ୍କ ଅଧ୍ୟକ୍ଷତାରେ ଏକ ନିରପେକ୍ଷ ତଥା ସ୍ୱାଧୀନ କମିଟି ଗଠନ ଦାବିରେ ଗୁରୁବାର ସୁପ୍ରିମକୋର୍ଟରେ ଏକ ପିଟିଶନ ଦାଖଲ କରାଯାଇଛି। ପ୍ରଧାନ ବିଚାରପତି ଡି.ୱାଇ. ଚନ୍ଦ୍ରଚୂଡ଼ଙ୍କ ଅଧ୍ୟକ୍ଷତାରେ ଏହାର ଶୁଣାଣି କରିବା ପାଇଁ ଆବେଦନକାରୀ ଆଇନଜୀବୀ ବିଶାଲ ତିୱାରୀ ଏଥିରେ ନିବେଦନ କରିଛନ୍ତି।

ବିଷ୍ଣୁପୁରରେ ଫୁଟିଲା ଗୁଳି

ମଣିପୁରର ବିଷ୍ଣୁପୁର ଜିଲା ମୋଇରାଙ୍ଗ ଗ୍ରାମରେ ଗୁରୁବାର ସକାଳେ ମେଇତି ଓ କୁକି ସମ୍ପ୍ରଦାୟ ମଧ୍ୟରେ ସଂଘର୍ଷ ଘଟିଛି। ସଂଘର୍ଷ ବେଳେ ଗୁଳି ଫୁଟିଛି। ବୁଧବାର ରାତିରୁ ଚାଲିଥିବା ଏହି ହିଂସାକାଣ୍ଡ ବେଳେ ଗୁଳିର ଶବ୍ଦରେ ଆମେ ଏତେ ଆତଙ୍କିତ ହୋଇଯାଇଥିଲୁ ଯେ, କେହି ଶୋଇପାରି ନ ଥିଲୁ ବୋଲି ଜଣେ ଗ୍ରାମବାସୀ କହିଛନ୍ତି।

'ବୀରେନ୍ ସିଂଙ୍କୁ ହଟାଇବା ସାହସ ମୋଦିଙ୍କର ନାହିଁ'

ଇସ୍ତଫା ଦେଲେ ଭାଜପା ନେତା ବିନୋଦ ଶର୍ମା

ମଣିପୁର ମୁଖ୍ୟମନ୍ତ୍ରୀ ଏନ୍. ବୀରେନ୍ ସିଂଙ୍କୁ ହଟାଇବା ପାଇଁ ପ୍ରଧାନମନ୍ତ୍ରୀ ନରେନ୍ଦ୍ର ମୋଦିଙ୍କ ସାହସ ନାହିଁ ବୋଲି ବିହାର ଭାଜପା ମୁଖପାତ୍ର ବିନୋଦ ଶର୍ମା ଗୁରୁବାର ସମାଲୋଚନା କରିଛନ୍ତି। ଏଥିସହ ସେ ମଣିପୁର ହିଂସା ପ୍ରସଙ୍ଗରେ ଭାଜପାର ନିଷ୍କ୍ରିୟତାକୁ ନେଇ ଦଳରୁ ଇସ୍ତଫା ଦେଇଛନ୍ତି। ବିନୋଦଙ୍କ ମତରେ ମଣିପୁର ଭଳି ଘଟଣା କେବେ କୌଣସି ରାଜ୍ୟରେ ଘଟିନାହିଁ। ଏହା ଏକ ଜାତୀୟ କଳଙ୍କ। ଏଥିଲାଗି ଭାରତ ନିନ୍ଦିତ ହୋଇଛି। ବୀରେନ୍ ସିଂଙ୍କୁ ବହିଷ୍କାର କରିବା ଦାବିରେ ସେ ପ୍ରଧାନମନ୍ତ୍ରୀ ଏବଂ ଭାଜପା ରାଷ୍ଟ୍ରୀୟ ଅଧ୍ୟକ୍ଷ ଜେ.ପି. ନଡ୍ଡାଙ୍କୁ ପତ୍ର ଲେଖିଥିଲେ। ଏହାସତ୍ତ୍ୱେ ମୋଦି ଶୋଇଛନ୍ତି। ମର୍ମାହତ ହୋଇ ମୁଁ ଭାଜପାରୁ ଇସ୍ତଫା ଦେଇଛି ବୋଲି ବିନୋଦ କହିଛନ୍ତି।

ତେଲଙ୍ଗାନାରେ ବନ୍ୟା
ଉଦ୍ଧାର କାର୍ଯ୍ୟରେ ସେନା ହେଲିକପ୍ଟର

ହାଇଦ୍ରାବାଦ,୨୭।୭

ତେଲଙ୍ଗାନାରେ ପ୍ରବଳ ବର୍ଷା ଯୋଗୁ ଜୟଶଙ୍କର ଭୂପାଲପାଲ୍ଲି ଜିଲାର ବିଭିନ୍ନ ନଦୀରେ ବନ୍ୟା ଆସି ଅନେକ ଗାଁ ଜଳାର୍ଣ୍ଣବ ହୋଇଛି। ଉକ୍ତ ଜିଲାର ମୋରାନଚାନ୍‌ପାଲେ ଗ୍ରାମରେ ଲୋକମାନେ ଘର ଛାତ ଓ ଗଛ ଉପରେ ଆଶ୍ରୟ ନେଇଥିବାବେଳେ ଉଦ୍ଧାର କାର୍ଯ୍ୟରେ ସେନା ହେଲିକପ୍ଟରକୁ ନିୟୋଜିତ କରାଯାଇଛି। ବନ୍ୟାଞ୍ଚଳର ଅନେକ ଲୋକଙ୍କୁ ଜାତୀୟ ବିପର୍ଯ୍ୟୟ ପ୍ରଶମନ ବଳ (ଏନ୍‌ଡିଆର୍‌ଏଫ୍) ଟିମ୍ ଉଦ୍ଧାର କରି ସୁରକ୍ଷିତ ସ୍ଥାନକୁ ନେଇଛି। ଖମାମ ଜିଲାରେ ମୁନେରୁ ନଦୀରେ ବନ୍ୟା ଯୋଗୁ ୭ ଜଣ ଭାସିଯାଇଥିବାବେଳେ ସେମାନଙ୍କୁ ଉଦ୍ଧାର କରିବା ଲାଗି ଏନ୍‌ଡିଆର୍‌ଏଫ୍ ଉଦ୍ୟମ ଚଳାଇଛି।

ଗୋଦାବରୀ ନଦୀ ଦ୍ୱିତୀୟ ବିପଦ ସଙ୍କେତ ଅତିକ୍ରମ କରିଥିବାବେଳେ ମନ୍ଦିର ସହର ଭଦ୍ରାଚଳମ୍‌ର ଲୋକେ ପ୍ରଭାବିତ ହୋଇଛନ୍ତି। ତଳିଆ ଅଞ୍ଚଳର ଲୋକମାନଙ୍କୁ ନିରାପଦ ସ୍ଥାନ ଓ ରିଲିଫ୍ କ୍ୟାମ୍ପକୁ ସ୍ଥାନାନ୍ତର କରାଯାଇଛି। ଗୋଦବରୀରେ ବନ୍ୟା ଯୋଗୁ ଭଦ୍ରାଦ୍ରି କୋଥାଗୁଡେମ୍ ଜିଲାର ୨୫ଟି ଗାଁରୁ ଲୋକଙ୍କୁ ଅନ୍ୟତ୍ର ସ୍ଥାନାନ୍ତର କରାଯାଇଛି। ସେହିପରି ଅନ୍ୟ ୧୮ଟି ଗାଁକୁ ମଧ୍ୟ ଖାଲି କରାଯାଇଛି।

୭୬ ଅପ୍ରଚଳିତ ଆଇନ ରଦ୍ଦ ପାଇଁ ଲୋକ ସଭାରେ ବିଲ୍ ଗୃହୀତ

ନୂଆଦିଲ୍ଲୀ,୨୭।୭(ପି.ଟି.)

କାମରେ ଲାଗୁ ନ ଥିବା ୭୬ଟି ଅନାବଶ୍ୟକ ଆଇନକୁ ରଦ୍ଦ କରିବା ପାଇଁ ଅଣାଯାଇଥିବା ଏକ ବିଲ୍ ଗୁରୁବାର ଲୋକ ସଭାରେ ଗୃହୀତ ହୋଇଯାଇଛି। ଜୀବନ ଧାରଣ ମାନ ଓ ବ୍ୟବସାୟକୁ ଉନ୍ନତ ତଥା ସରଳ କରିବା ପାଇଁ ପୁରୁଣା ଅଦରକାରୀ ଆଇନଗୁଡ଼ିକର ଉଚ୍ଛେଦ ପ୍ରକ୍ରିୟା ଜାରି ରହିଥିବା ସରକାର କହିଛନ୍ତି। ବର୍ତ୍ତମାନ ସୁଦ୍ଧା କେନ୍ଦ୍ରର ନରେନ୍ଦ୍ର ମୋଦି ସରକାର ୧,୪୮୬ ଆଇନ ରଦ୍ଦ କଲେଣି। ଆଜିର ବିଲ୍ ପାର୍ଲାମେଣ୍ଟର ଅନୁମୋଦନ ଲାଭ କଲାପରେ ରଦ୍ଦ ବିଲ୍ ସଂଖ୍ୟା ୧,୫୬୨ରେ ପହଞ୍ଚିବ ବୋଲି ଆଇନମନ୍ତ୍ରୀ ଅର୍ଜୁନ ରାମ ମେଘୱାଲ କହିଛନ୍ତି। ଗତବର୍ଷ ଡିସେମ୍ବରରେ ସରକାର ୬୫ଟି ପୁରୁଣା ଆଇନ ରଦ୍ଦ ଲାଗି ରିପିଲିଂ ଆଣ୍ଡ ଆମେଣ୍ଡିଂ ବିଲ୍ ଆଣିଥିଲେ। ତେବେ ଉକ୍ତ ବିଲ୍ ଉପରେ ଆଲୋଚନା ହୋଇପାରି ନ ଥିଲା। ଏବେ ସେଥିରେ ଆଉ ୧୧ଟି ଉପନିବେଶୀୟ ସମୟର ଆଇନକୁ ସାମିଲ କରାଯାଇଛି।

ବିନା ବୁର୍ଖାରେ ଛାତ୍ରୀଙ୍କୁ ବସ୍ ମନା

ଡ୍ରାଇଭରଙ୍କ ମନମାନିକୁ ନେଇ ଉତ୍ତେଜନା

ବେଙ୍ଗାଲୁରୁ,୨୭।୭

ବୁର୍ଖା ପିନ୍ଧି ନ ଥିବା ମୁସଲମାନ ସ୍କୁଲଛାତ୍ରୀମାନଙ୍କୁ ବସ୍‌ରେ ନେବାକୁ କର୍ନାଟକ କାଲାବୁରଗି ଜିଲାର ଜଣେ ଡ୍ରାଇଭର ମନା କରିଦେବା ପରେ ଏହାକୁ ନେଇ ଉତ୍ତେଜନା ପ୍ରକାଶ ପାଇଛି। ପିଲାମାନେ ପଢ଼ିବା ପାଇଁ ବସ୍ ଯୋଗେ କମଳାପୁର ତାଲୁକର ଓକଲି ଗ୍ରାମରୁ ବାସବକଲ୍ୟାଣକୁ ଯାଇଥାନ୍ତି। ସେହି ରୁଟ୍‌ର ଜଣେ ଡ୍ରାଇଭର ମୁସଲମାନ ଝିଅମାନଙ୍କୁ ବସ୍ ଚଢ଼ିବା ପୂର୍ବରୁ ବୁର୍ଖା ପିନ୍ଧିବାକୁ ପଡ଼ିବ ବୋଲି ଦାବି କରିଥିଲେ। ଏପରିକି ହିଜାବ ପିନ୍ଧିଥିଲେ ମଧ୍ୟରେ ବସ୍‌ରେ ଅନୁମତି ଦିଆଯିବ ନାହିଁ ବୋଲି ସେ କହିଥିଲେ। ଛାତ୍ରୀମାନେ ବୁର୍ଖା ପିନ୍ଧିବାକୁ ମନା କରିବାରୁ ଡ୍ରାଇଭର ସେମାନଙ୍କୁ ଗାଳିଦେଇ ଘଉଡ଼ାଇ ଦେଇଥିଲେ। ଅନ୍ୟ ଯାତ୍ରୀମାନେ ପ୍ରତିବାଦ କରିବାରୁ ଛାତ୍ରୀମାନେ ହଇରାଣ କରୁଥିବା ଡ୍ରାଇଭର ଯୁକ୍ତି ଦର୍ଶାଇଥିଲେ।

ଅଗଷ୍ଟ ୩ରେ ଜ୍ଞାନବାପି ରାୟ

ସେପର୍ଯ୍ୟନ୍ତ ଏଏସ୍‌ଆଇ ସର୍ଭେ ସ୍ଥଗିତ

ନୂଆଦିଲ୍ଲୀ,୨୭।୭

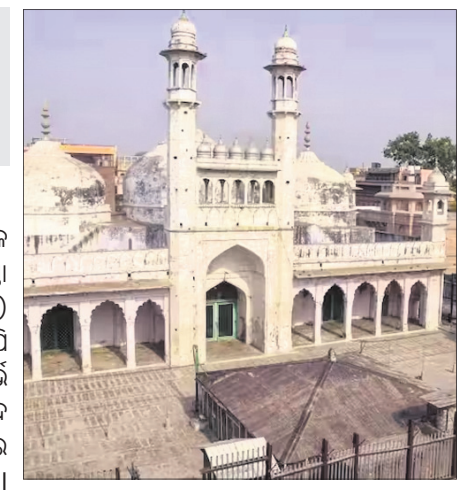

ଭାରତର ପ୍ରତ୍ନତାତ୍ତ୍ୱିକ ସର୍ବେକ୍ଷଣ ସଂସ୍ଥା (ଏଏସ୍‌ଆଇ) ବାରାଣସୀସ୍ଥିତ ଜ୍ଞାନବାପି ମସ୍‌ଜିଦ ସ୍ଥଳର ସର୍ଭେ କରିବା ନେଇ ଆଲ୍ଲାହାବାଦ ହାଇକୋର୍ଟ ଅଗଷ୍ଟ ୩ରେ ରାୟ ଘୋଷଣା କରିବେ। ସେପର୍ଯ୍ୟନ୍ତ ଉକ୍ତ ସ୍ଥଳର ସର୍ଭେ ଉପରେ ଅଦାଲତ ଅନ୍ତରୀଣ ସ୍ଥଗିତାଦେଶ ଲଗାଇଛନ୍ତି। ମସ୍‌ଜିଦ ସର୍ଭେ ସୋମବାରଠାରୁ ସ୍ଥଗିତ ରହିଥିବାବେଳେ ବୁଧବାର ଏହାକୁ ଝୁଲାଇ ୨୭ ବଢ଼ାଯାଇଥିଲା। ଗୁରୁବାର ହାଇକୋର୍ଟ ମୁଖ୍ୟ ବିଚାରପତି ପ୍ରୀତିଙ୍କର ଦିଓ୍ୱାକର ଉଭୟ ପକ୍ଷଙ୍କ ଯୁକ୍ତି ଶୁଣିବା ପରେ ରାୟକୁ ଅଗଷ୍ଟ ୩ ଯାଏ ସଂରକ୍ଷିତ ରଖିଛନ୍ତି। ସର୍ଭେ ବେଳେ ମସ୍‌ଜିଦ ଢାଞ୍ଚାର କୌଣସି କ୍ଷତି ହେବ ନାହିଁ ବୋଲି ଏଏସ୍‌ଆଇର ଅତିରିକ୍ତ ନିର୍ଦ୍ଦେଶକ ସତ୍ୟପାଠ ଜରିଆରେ ହାଇକୋର୍ଟଙ୍କୁ ଜଣାଇଥିଲେ। ଜ୍ଞାନବାପି ମସ୍‌ଜିଦ ମନ୍ଦିର ଢାଞ୍ଚା ଉପରେ ଗଢ଼ାଯାଇଛି କି ନାହିଁ, ଏହାର ଏଏସ୍‌ଆଇ ସର୍ଭେ ପାଇଁ ବାରାଣସୀ ଜିଲା କୋର୍ଟ ନିର୍ଦ୍ଦେଶ ଦେଇଥିବାବେଳେ। ଏହା ବିରୋଧରେ ମସ୍‌ଜିଦ ପରିଚାଳନା ଦାୟିତ୍ୱରେ ଥିବା ଅଞ୍ଜୁମନ ଇନ୍ତେଜାମିଆ ମସ୍‌ଜିଦ ହାଇକୋର୍ଟଙ୍କ ଦ୍ୱାରସ୍ଥ ହୋଇଥିଲା। ତଳକୋର୍ଟ ବିରୋଧରେ ଅପିଲ୍ ପାଇଁ ମସ୍‌ଜିଦ ପରିଚାଳନା କମିଟିକୁ ସୁଯୋଗ ଦେବା ନିମନ୍ତେ ସୁପ୍ରିମକୋର୍ଟ ଏଏ

ଭୁବନେଶ୍ୱର ତମାଣ୍ଡୋ ଠାରେ ଡିଭାଇନ ଲାଇଟ୍ ହାଉସ୍ ଶିଳାନ୍ୟାସ କାର୍ଯ୍ୟକ୍ରମରେ ରାଷ୍ଟ୍ରପତି ଦ୍ରୌପଦୀ ମୁର୍ମୁ, ରାଜ୍ୟପାଳ ପ୍ରଫେସର ଗଣେଶୀ ଲାଲ, ମନ୍ତ୍ରୀ ଅଶୋକଚନ୍ଦ୍ର ପଣ୍ଡା ଏବଂ ଅନ୍ୟ ଅତିଥିମାନେ।

ପ୍ରିଣ୍ଟିଂ ପ୍ରେସ୍‌ରୁ ପ୍ରଶ୍ନପତ୍ର ପ୍ରଘଟ

ଓଏସ୍‌ଏସ୍‌ସି ଜେଇ ସିଭିଲ ମେନ୍ ପରୀକ୍ଷା ପ୍ରଶ୍ନପତ୍ର ଲିକ୍ ପାପଲା

ବିହାରରୁ ମାଷ୍ଟର ମାଇଣ୍ଡ ସମେତ ଆଉ ୮ ଗିରଫ

ବାଲେଶ୍ୱର,୨୭।୭(ମାନସ ବିଶ୍ୱାଳ)

ଓଡ଼ିଶା ଷ୍ଟାଫ୍ ସିଲେକ୍ସନ୍ କମିଶନ (ଓଏସ୍‌ଏସ୍‌ସି) ଜେଇ ସିଭିଲ୍ ମେନ୍ ପରୀକ୍ଷା ପ୍ରଶ୍ନପତ୍ର ଲିକ୍ ପ୍ରିଣ୍ଟିଂ ପ୍ରେସ୍‌ରୁ ହିଁ ହୋଇଥିଲା। ଏଥିସହିତ ଏହି ମାମଲାରେ ପୋଲିସ ବିହାରରୁ ମାଷ୍ଟରମାଇଣ୍ଡଙ୍କ ସମେତ ଆଉ ୭ଜଣ ଅଭିଯୁକ୍ତଙ୍କୁ ଗିରଫ କରିଛି। ମୋଟ ଗିରଫ ସଂଖ୍ୟା ୧୭ ହେଲାଣି। ଗିରଫ ଅଭିଯୁକ୍ତମାନେ ବିହାର, ଓଡ଼ିଶା ଓ ଆନ୍ଧ୍ରପ୍ରଦେଶ ରାଜ୍ୟର ବୋଲି ବାଲେଶ୍ୱର ଏସ୍‌ପି ସାଗରିକା ନାଥ ସୂଚନା ଦେଇଛନ୍ତି।

ଗୁରୁବାର ଅପରାହ୍ନରେ ଏସ୍‌ପି ଅଫିସ ପରିସରରେ ଆୟୋଜିତ ଏକ ଖବରଦାତା ସମ୍ମିଳନୀରେ ଏସ୍‌ପି ନାଥ ସୂଚନା ଦେଇ କହିଛନ୍ତି ଯେ, ଏହି ମାମଲାରେ ପୂର୍ବରୁ ୯ଜଣ ଗିରଫ ହୋଇଥିବାବେଳେ ଗୁରୁବାର ମାଷ୍ଟରମାଇଣ୍ଡଙ୍କ ସମେତ ୮ଜଣଙ୍କୁ ଗିରଫ କରାଯାଇଛି। ଏବେ ଗିରଫ ହୋଇଥିବା ଅଭିଯୁକ୍ତମାନେ ହେଲେ ପ୍ରଶ୍ନପତ୍ର ଲିକ୍ ଘଟଣାର ମାଷ୍ଟରମାଇଣ୍ଡ ବିହାରର ବିଶାଲ କୁମାର ଚୌରାସିଆ (୩୫), ବିକାଶ କୁମାର (୩୦), ପ୍ରିଣ୍ଟିଂପ୍ରେସ୍‌ର କର୍ମଚାରୀ ପଶ୍ଚିମବଙ୍ଗର ବୀରେନ୍ଦ୍ର ସିଂହ(୫୩), ଗଞ୍ଜାମର ଗୋବିନ୍ଦ ଚନ୍ଦ୍ର ତ୍ରିପାଠୀ(୩୩), ପଙ୍କ ସୁନୀଲ (୩୩), ଯାଜପୁରର ସୁଶାନ୍ତ କୁମାର ସାହୁ (୪୨), ବାଲେଶ୍ୱରର ବଟକୃଷ୍ଣ ବେହେରା (୩୯) ଓ ପ୍ରସନ୍ନଜିତ ସାହୁ (୨୮)। ସେମାନଙ୍କ ନିକଟରୁ ୧୦ଟି ମୋବାଇଲ ସହ କିଛି ନଗଦ ଟଙ୍କା ଜବତ କରାଯାଇଛି। ପ୍ରାଥମିକ ତଦନ୍ତରୁ ମିଳିଥିବା ସୂଚନା ଅନୁସାରେ ଅଭିଯୁକ୍ତମାନେ ନିଜର କନ୍‌ସଲଟାନ୍ସି ସର୍ଭିସେସ୍ ମାଧ୍ୟମରେ କଥାବାର୍ତ୍ତା କରନ୍ତି। କିନ୍ତୁ ଛାତ୍ରୀଛାତ୍ରଙ୍କ ସହ କିପରି କଥାବାର୍ତ୍ତା କଲେ ସେନେଇ ତଦନ୍ତ ଜାରି ରହିଛି, ଖୁବ୍‌ଶୀଘ୍ର ଜଣାପଡ଼ିବ। ବର୍ତ୍ତମାନ ଓଏସ୍‌ଏସ୍‌ସିର ଏହି ପରୀକ୍ଷାକୁ ଛାଡ଼ିଦେଲେ ଅନ୍ୟ କୌଣସି ପ୍ରଶ୍ନପତ୍ର ଲିକ୍ ହୋଇଥିବା ଜଣାପଡ଼ି ନାହିଁ। କିନ୍ତୁ ଜବ୍ ଫ୍ରଡ୍ ନେଇ ଜଣାପଡୁଛି। ପ୍ରିଣ୍ଟିଂ ପ୍ରେସ୍‌ର କର୍ମଚାରୀ ବୀରେନ୍ଦ୍ର ପ୍ରଶ୍ନପତ୍ର ଲିକ୍ କରିଥିଲେ। ପ୍ରେସ୍‌ରୁ ପ୍ରଶ୍ନପତ୍ର ଆଣି ସେ ମାଷ୍ଟରମାଇଣ୍ଡ ବିଶାଲ୍‌ଙ୍କୁ ଦେଇଥିଲେ। ବିଶାଲ ବିହାରର ଜଣେ ସରକାରୀ ଅଧିକାରୀ। ତାଙ୍କୁ ଜୁଲାଇ ୯ରୁ ୧୧ତାରିଖ ମଧ୍ୟରେ ବୀରେନ୍ଦ୍ର ପ୍ରେସରୁ ପ୍ରଶ୍ନପତ୍ର ଆଣି ଦେଇଥିଲେ। ଉଭୟ ବିଶାଲ୍ ଏବଂ ବୀରେନ୍ଦ୍ର ଗୋଟିଏ ଗ୍ରାମର ବୋଲି ଜଣାପଡ଼ିଛି। ସମ୍ପୃକ୍ତ ପ୍ରିଣ୍ଟିଂ ପ୍ରେସ୍ ଓଡ଼ିଶା ବାହାରେ ରହିଛି। ଓଡ଼ିଶାରୁ ଗିରଫ ଲୋକ କେବଳ ମଧ୍ୟସ୍ଥ କାମ କରୁଥିଲେ। ଏହି ଘଟଣାରେ ଓଡ଼ିଶାରୁ କୌଣସି ସରକାରୀ ଅଧିକାରୀଙ୍କ ସମ୍ପୃକ୍ତି ଜଣାପଡ଼ିନି। ଅଧିକ ତଦନ୍ତ ଜାରି ରହିଛି। ପୂରା ମାମଲାକୁ ଆଧାର କରି ସୋର୍ସରୁ କ୍ୟାଣ୍ଡିଡେଟ୍ ପର୍ଯ୍ୟନ୍ତ ସମସ୍ତଙ୍କୁ ଚିହ୍ନଟ କରାଯାଉଥିବା ନାଥ ପ୍ରକାଶ କରିଛନ୍ତି।

ସୂଚନାଯୋଗ୍ୟ ଯେ, ଗତ ୧୬ ତାରିଖରେ ଓଏସ୍‌ଏସ୍‌ସି ପରୀକ୍ଷା ପ୍ରଶ୍ନପତ୍ର ଲିକ୍ ନେଇ ସୂଚନା ମିଳିଥିଲା। ଲୋକାଲ ଇଣ୍ଟେଲିଜେନ୍ସି ରିପୋର୍ଟକୁ ଆଧାର କରି ବାଲେଶ୍ୱର ପୋଲିସର ସ୍ୱତନ୍ତ୍ର ଟିମ୍ ସହଦେବଖୁଣ୍ଟା ଥାନା ଅଧୀନ ୧୬ ନଂ. ଜାତୀୟ ରାଜପଥର ବାରୁଣୀ ବ୍ରିଜ୍‌ଠାରେ ଏକ ଗ୍ରୁପ୍‌କୁ ଠାବ କରିଥିଲା। ସେମାନଙ୍କ ନିକଟରୁ ଅଧିକ ତଥ୍ୟ ସଂଗ୍ରହ କରି ଦୀଘା ନିକଟରେ ଏକ ହୋଟେଲରୁ ଘଟଣାରେ ସମ୍ପୃକ୍ତ ୯ଜଣଙ୍କୁ ଗିରଫ କରାଯାଇଥିଲା। ସେମାନଙ୍କ ନିକଟରୁ ୧୫ଟି ମୋବାଇଲ, ୩ଟିଦସ୍ତଖତ ଥିବା ବ୍ଲାଙ୍କ ଚେକ୍, ୩ଟିଅରିଜିନାଲ ସାର୍ଟିଫିକେଟ୍, ଗୋଟିଏ ବସ୍, ଗୋଟିଏ ସ୍କର୍ପିଓ, ୩ଟି କାର୍, ୨ଟି ଟ୍ରାଭେଲର୍ସ, ନଗଦ ୨୨ହଜାର ୫ଶହ ଟଙ୍କା ଜବତ କରାଯାଇଥିଲା। ଏନେଇ ସହଦେବଖୁଣ୍ଟା ଥାନାରେ ମାମଲା (ନଂ. ୩୦୩/୨୩) ରୁଜୁ କରାଯାଇ ଅଧିକ ତଦନ୍ତ ଜାରି ରହିଥିଲା। କିନ୍ତୁ ସେତେବେଳେ ପରୀକ୍ଷାର ପ୍ରଶ୍ନପତ୍ର ଲିକ୍ ହୋଇଛି କି ନାହିଁ ଜଣାପଡ଼ି ନ ଥିଲା। ଅଭିଯୁକ୍ତମାନଙ୍କୁ ରିମାଣ୍ଡରେ ଆଣି ପଚରାଉଚରା କରିବା ପରେ ପରୀକ୍ଷାର ପ୍ରଶ୍ନପତ୍ର ଲିକ୍ ହୋଇଥିବା ଜଣାପଡ଼ିଥିଲା। ଏନେଇ ଗତ ୨୩ତାରିଖରେ ଜିଲା ଆରକ୍ଷୀ ଅଧୀକ୍ଷକ ଏକ ଖବରଦାତା ସମ୍ମିଳନୀ କରି ପ୍ରଶ୍ନପତ୍ର ଲିକ୍‌ହୋଇଥିବାର ସୂଚନା ଦେବା ସହ ଓଏସ୍‌ଏସ୍‌ସିକୁ ଏକ ରିପୋର୍ଟ ପ୍ରଦାନ କରାଯାଇଥିବା କହିଥିଲେ। ଫଳରେ ଆଗାମୀ ଦିନରେ ହେବାକୁ ଥିବା ଓଏସ୍‌ଏସ୍‌ସି ଜେଇ ସିଭିଲ୍ ମେନ୍ ପରୀକ୍ଷା ବାତିଲ୍ କରାଯାଇଥିଲା।

'ମଣିଷ ଜୀବନ ଏକ ପିଆଜ ପରି'

ଡିଭାଇନ ଲାଇଟ୍ ହାଉସ୍ ଶିଳାନ୍ୟାସ କଲେ ରାଷ୍ଟ୍ରପତି

ଭୁବନେଶ୍ୱର,୨୭।୭(ଅନୁରାଧା ମହାରଣା)

ମଣିଷ ଜୀବନ ଏକ 'ପିଆଜ' ସଦୃଶ, ଯେତେ ଛଡ଼ାଇବ ଭିତରେ କିଛି ନ ଥିବ। ସେମିତି ମଣିଷ ଜୀବନ ଏକ ପାନିଆ ଭଳି, ମୁଣ୍ଡରୁ ଟୁଟି ଝଡ଼ିଗଲେ ପାନିଆର ମୂଲ୍ୟ କିଛି ନ ଥିବ। ରାଜଧାନୀ ଉପକଣ୍ଠ ତମାଣ୍ଡୋ ଦଶବାଟିଆଠାରେ ରାଷ୍ଟ୍ରପତି ଦ୍ରୌପଦୀ ମୁର୍ମୁ ଗୁରୁବାର ପ୍ରଜାପିତା ବ୍ରହ୍ମାକୁମାରୀ ଈଶ୍ୱରୀୟ ବିଶ୍ୱବିଦ୍ୟାଳୟରେ ଆୟୋଜିତ କାର୍ଯ୍ୟକ୍ରମରେ ଯୋଗ ଦେଇ ଏପରି ଅଭିଭାଷଣ ରଖିଛନ୍ତି। କାର୍ଯ୍ୟକ୍ରମରେ ଯୋଗଦେଇ ରାଷ୍ଟ୍ରପତି 'ଡିଭାଇନ ଲାଇଟ ହାଉସ' ବା 'ଦୈବିକ ଆଲୋକ ଭବନ' ନିର୍ମାଣ ପାଇଁ ଶିଳାନ୍ୟାସ କରିଛନ୍ତି। ଏହି ଅବସରରେ ସେମିନାର ଓ ସମ୍ମିଳନୀ ଆୟୋଜନ ନେଇ ଚଳିତ ବର୍ଷର ବିଷୟବସ୍ତୁ 'ସକାରାତ୍ମକ ପରିବର୍ତ୍ତନର ବର୍ଷ' କାର୍ଯ୍ୟକ୍ରମର ସେ ଶୁଭାରମ୍ଭ କରିଛନ୍ତି। ରାଷ୍ଟ୍ରପତି ଉଦ୍‌ବୋଧନ ଦେଇ କହିଥିଲେ, ମାନବ ଜଗତ ପାଇଁ ଉଭୟ ଭୌତିକ ଓ ଆଧ୍ୟାତ୍ମିକ ବିକାଶ ଜରୁରୀ। ପ୍ରଯୁକ୍ତି ପରିବର୍ତ୍ତନର ବାହକ ଏବଂ ସେହି ପରିବର୍ତ୍ତନକୁ ଅଣଦେଖା କରାଯାଇ ପାରିବ ନାହିଁ, କାରଣ ବିକାଶ ପାଇଁ ଏହା ଜରୁରୀ। ଭୌତିକ ପରିବର୍ତ୍ତନ ଆମକୁ ଖୁସି ଦେଇପାରେ, କିନ୍ତୁ ଆଧ୍ୟାତ୍ମିକ ମାର୍ଗରେ ଚାଲିଲେ ମାନସିକ ଶାନ୍ତି ମିଳିଥାଏ। ଧ୍ୟାନ ଏବଂ ଏକ ଶୃଙ୍ଖଳିତ ଜୀବନଶୈଳୀ ଜରିଆରେ ପ୍ରଜାପିତା ବ୍ରହ୍ମାକୁମାରୀ ଈଶ୍ୱରୀୟ ବିଶ୍ୱବିଦ୍ୟାଳୟ ଆଧ୍ୟତ୍ମିକତାର ମାର୍ଗ ଦେଖାଉଥିବାରୁ ରାଷ୍ଟ୍ରପତି ଖୁସି ବ୍ୟକ୍ତ କରିଥିଲେ। ରାଷ୍ଟ୍ରପତି ମୁର୍ମୁ କହିଥିଲେ, ବିଭିନ୍ନ ସମୟରେ ଅନେକ ନକାରାତ୍ମକ ଚିନ୍ତାଧାରା ଆମ ମାନସିକତାକୁ ପ୍ରଭାବିତ କରିଥାଏ। କିନ୍ତୁ ଆତ୍ମସମୀକ୍ଷା ନ କରିବା କାରଣରୁ, ଆମେ ନକାରାତ୍ମକ ବିଚାରର ଶିକାର ହୋଇଥାଉ। ଆମ ଭିତରେ ଈର୍ଷା ଓ ଘୃଣା ଭାବନା ବଢ଼ିଚାଲିଛି। ନକାରାତ୍ମକ ଚିନ୍ତାଧାରାର ମୁକାବିଲା କରିବା ବର୍ତ୍ତମାନ ସମୟର ବଡ଼ ଆହ୍ୱାନ। ସକାରାତ୍ମକତା ଦିଗରେ ଅଗ୍ରସର ହେବା ପାଇଁ ସେ ପରାମର୍ଶ ଦେଇଥିଲେ। ମାନବ ଜାତିକୁ ସଚେତନ କରିବା ଓ ସକାରାତ୍ମକ ଦିଗରେ ଅଗ୍ରସର ହେବା ଲାଗି ଲୋକଙ୍କୁ ସହାୟତା କରିବା ନେଇ ସେ ବ୍ରହ୍ମାକୁମାରୀ ସଙ୍ଗଠନର ପ୍ରୟାସକୁ ପ୍ରଶଂସା କରିଥିଲେ। ଏହି ଅବସରରେ ରାଷ୍ଟ୍ରପତି ଏକ ଆମ୍ରପଲ୍ଲୀ ଆମ୍ବ ଗଛ ଚାରା ଲଗାଇଥିବାବେଳେ ରାଜ୍ୟପାଳ ପ୍ରଫେସର ଗଣେଶର ଲାଲ ଏକ ସପେଟା ଗଛ ଚାରା ଲଗାଇଥିବା ଦେଖିବାକୁ ମିଳିଥିଲା।

୩ ଦିନିଆ ଗସ୍ତ ସାରି ଫେରିଗଲେ ରାଷ୍ଟ୍ରପତି

ଭୁବନେଶ୍ୱର ବିମାନବନ୍ଦରରେ ରାଷ୍ଟ୍ରପତିଙ୍କୁ ରାଜ୍ୟପାଳ ଏବଂ ମୁଖ୍ୟମନ୍ତ୍ରୀ ବିଦାୟ ଦେଉଛନ୍ତି।

ଭୁବନେଶ୍ୱର,୨୭।୭(ଅନୁରାଧା ମହାରଣା)

୩ଦିନିଆ ଓଡ଼ିଶା ଗସ୍ତ ସାରି ରାଷ୍ଟ୍ରପତି ଦୌପଦୀ ମୁର୍ମୁ ଗୁରୁବାର ନୂଆଦିଲ୍ଲୀ ଫେରି ଯାଇଛନ୍ତି। ଗସ୍ତର ଶେଷଦିନରେ ରାଜଭବନରେ ବିଭିନ୍ନ ଜନଜାତିର ଲୋକଙ୍କ ସହିତ ସେ ଆଲୋଚନା କରିଥିଲେ। ରାଜଧାନୀ ଉପକଣ୍ଠସ୍ଥ ତମାଣ୍ଡୋ ଦଶବାଟିଆଠାରେ ପ୍ରଜାପିତା ବ୍ରହ୍ମାକୁମାରୀ ଈଶ୍ୱରୀୟ ବିଶ୍ୱବିଦ୍ୟାଳୟ ପକ୍ଷରୁ ଆୟୋଜିତ କାର୍ଯ୍ୟକ୍ରମରେ ରାଷ୍ଟ୍ରପତି ଯୋଗଦେଇ ଜୀବନ ଦର୍ଶନ ସମ୍ପର୍କିତ ଅଭିଭାଷଣ ରଖିବା ସହ ଚାରା ରୋପଣ କରିଥିଲେ। ରାଷ୍ଟ୍ରପତିଙ୍କୁ ଦେଖିବା ପାଇଁ ଲୋକଙ୍କ ମଧ୍ୟରେ ଖୁବ୍ ଉତ୍ସାହ ପ୍ରକାଶ ପାଇଥିଲା। ଗୁରୁବାର ଅପରାହ୍ନରେ ରାଷ୍ଟ୍ରପତି ଏକ ସ୍ୱତନ୍ତ୍ର ବିମାନ ଯୋଗେ ନୂଆଦିଲ୍ଲୀ ଫେରିଯାଇଥିଲେ। ବିମାନବନ୍ଦରରେ ତାଙ୍କୁ ରାଜ୍ୟପାଳ ପ୍ରଫେସର ଗଣେଶୀ ଲାଲ ଓ ମୁଖ୍ୟମନ୍ତ୍ରୀ ନବୀନ ପଟ୍ଟନାୟକ ବିଦାୟ ଜଣାଇଥିଲେ। ଏହି ସମୟରେ ମୁଖ୍ୟ ଶାସନ ସଚିବ, ପୋଲିସ କମିଶନର ଏବଂ ଭୁବନେଶ୍ୱର ମେୟର ପ୍ରମୁଖ ଉପସ୍ଥିତ ଥିଲେ।

ଶନିବାର ମହରମ ଛୁଟି ଘୋଷଣା କଲେ ସରକାର

ଭୁବନେଶ୍ୱର, ୨୭।୭(ସୁନିତ୍ ମିଶ୍ର): 'ମହରମ୍' ଆସନ୍ତା ୨୯ ତାରିଖରେ ପଡୁଥିବାରୁ ରାଜ୍ୟ ସରକାର ଏହି ଦିନଟିକୁ ଛୁଟି ଘୋଷଣା କରିଛନ୍ତି। ପୂର୍ବରୁ ରାଜ୍ୟ ସରକାରଙ୍କ ପକ୍ଷରୁ ଶୁକ୍ରବାରକୁ 'ମହରମ୍' ନିମନ୍ତେ ଛୁଟି ଘୋଷଣା କରାଯାଇଥିଲା। ରାଜସ୍ୱ ଓ ବିପର୍ଯ୍ୟୟ ପରିଚାଳନା ବିଭାଗ ପକ୍ଷରୁ ପ୍ରକାଶିତ ପରିବର୍ତ୍ତିତ ବିଜ୍ଞପ୍ତି ଅନୁସାରେ ଜୁଲାଇ ୨୮ ପରିବର୍ତ୍ତେ ଶନିବାର ୨୯ ତାରିଖ 'ମହରମ୍' ନିମନ୍ତେ ଛୁଟି ଘୋଷଣା କରାଯାଇଛି। ଏହି ଘୋଷଣା ଅନୁଯାୟୀ ଶନିବାର ରାଜ୍ୟ ସରକାରଙ୍କ ସମସ୍ତ କାର୍ଯ୍ୟାଳୟ ଏବଂ ରାଜସ୍ୱ ଓ ମାଜିଷ୍ଟ୍ରେଆଲ୍ କୋର୍ଟ (ଏକ୍‌ଜିକୁଟିଭ୍) ବନ୍ଦ ରହିବ।

ଢଗଢମାଳି

(କ୍ରମେ ଲୋକମୁଖରୁ ଓ ଜନମାନସରୁ ବିସ୍ମୃତ ହେଉଥିବା ଢଗଢମାଳିକୁ ପାଠିକା-ପାଠକଙ୍କ ନିକଟରେ ପହଞ୍ଚାଇବା ସକାଶେ ଧରିତ୍ରୀର ପ୍ରୟାସ)

ଝିଅ ଗଲା ବୋହୂ ଅଇଲା
ଯୋଉ ତିନିକୁ ସେଇ ତିନି।

ଝିଅ ବାହାହୋଇ ଶାଶୂଘରକୁ ଚାଲିଗଲେ ତା'ସ୍ଥାନରେ ଯଦି ବୋହୂଟିଏ ଆସେ, ତେବେ ସେ ଘର ପୁଣି ପୂରି ଉଠେ। ଝିଅ ଚାଲିଗଲା ପରେ ସୃଷ୍ଟି ହୋଇଥିବା ଖାଲି ସ୍ଥାନକୁ ବୋହୂ ପୂରଣ କରେ ବୋଲି ଏଠାରେ ପ୍ରକାଶ କରାଯାଇଛି।

ଝିଲିମିଲି ଶାଢ଼ି ସାଇତି ରଖିଲେ
ଦିନେ ହେଲେ ଚିରିଯିବ
ସ୍ନେହ ମମତାକୁ ସାଇତି ରଖିଲେ
ଚିରଦିନ ପାଇଁ ଥିବ।

କୌଣସି ସୌଖୀନ ସାମଗ୍ରୀ କେବେହେଲେ ଚିରସ୍ଥାୟୀ ହୋଇପାରେନାହିଁ। ପରନ୍ତୁ ସ୍ନେହ ମମତାକୁ ବଞ୍ଚାଇ ରଖିଲେ ତାହା ଚିରଦିନ ପାଇଁ କାମ ଦେଇଥାଏ ବୋଲି ଏଠାରେ ବର୍ଣ୍ଣନା କରାଯାଇଛି।

ଓଡ଼ିଆ ଢଗଢମାଳି ଓ ରୂଢ଼ି ପ୍ରୟୋଗ – ଏ.କେ. ମିଶ୍ର ପବ୍ଲିଶର୍ସ ପ୍ରା:ଲିଃ

ଆଜିର ରାଶିଫଳ

ଜ୍ୟୋତିର୍ବିଦ୍ୟା ବିଶାରଦ ପ୍ରସନ୍ନ କୁମାର ମହାପାତ୍ର
ମଙ୍ଗରାଜପୁର ଶାସନ, କାଦୁଆ, ଗଞ୍ଜାମ
Email-pkmahapatro@gmail.com

ମେଷ
ଆଜି ନୀଚରାଶିରେ ଅଷ୍ଟମସ୍ଥ ଚନ୍ଦ୍ର ହେତୁ କୌଣସି କାମ ସକାଶେ ପରିବାରରୁ ପୂର୍ଣ୍ଣ ଅନୁମତି କିମ୍ବା ସମର୍ଥନ ପାଇବେ ନାହିଁ। ଈର୍ଷାପରାୟଣ ବ୍ୟକ୍ତିମାନେ ପ୍ରତିଷ୍ଠା ଓ ପ୍ରଶଂସାକୁ ସହି ନ ପାରି ବିଭିନ୍ନ ମନ୍ତବ୍ୟ ଦେବେ। ସହକର୍ମୀଙ୍କ ପ୍ରତିରୋଧ କାମକୁ ବିଶୃଙ୍ଖଳିତ କରିବ। ବିଗତ ଦିନର କୌଣସି ସମସ୍ୟାର ସମାଧାନ ସମ୍ଭାବନା ରହିଛି।

ବୃଷ
ଆଜିର କର୍ମକ୍ଷେତ୍ରରେ ବିବାଦୀୟ ଘଟଣାରେ ନୀରବ ରହିବା ପାଇଁ ବାଧ୍ୟ ହେବେ। ପରିବହନରେ ସତର୍କତା ଅବଲମ୍ବନ କରନ୍ତୁ, ଅନ୍ୟଥା ସାଧାରଣ କଥାରେ କଳହର ସମ୍ଭାବନା ରହିଛି। ମିଥ୍ୟା ଅଭିଯୋଗ ସକାଶେ ଅନ୍ୟ ଉପରେ ବିରକ୍ତି ପ୍ରକାଶ କରିପାରନ୍ତି। ପୁରାତନ ରୋଗର ପୀଡ଼ାଜନିତ କଷ୍ଟ ଅନୁଭବ କରିପାରନ୍ତି।

ମିଥୁନ
ଆକସ୍ମିକ ଭାବରେ ସ୍ଥାନାନ୍ତର ସାଙ୍ଗକୁ ଖର୍ଚ୍ଚର ଆବଶ୍ୟକତା ଦେଖାଦେବ ଯାହାକି ଦୁଶ୍ଚିନ୍ତା ବୃଦ୍ଧିର କାରଣ ହୋଇପାରେ। ପରିବାରରେ ପିଲାଙ୍କ ଅଭିଯୋଗକୁ ଗୁରୁତର ସହ ବିଚାର କରନ୍ତୁ। ପ୍ରଶାସନିକ ସ୍ତରରେ, ରାଜନୀତିରେ ଏବଂ ମାଲିମକଦ୍ଦମାରେ ସ୍ଥିତି ଅନୁକୂଳ ହୋଇପାରେ।

କର୍କଟ
ରାଶିରେ ରବିଙ୍କ ସ୍ଥିତି ହେତୁ ଆଜି ଯେଉଁ କାମରେ ହାତ ଦେବେ ତାହା ବ୍ୟର୍ଥ ହେବ ନାହିଁ। ଏହା ସାଙ୍ଗକୁ ଆତ୍ମୀୟସ୍ୱଜନ ଓ ପାରିବାରିକ ସମର୍ଥନ କର୍ମକ୍ଷେତ୍ରକୁ ତ୍ୱରାନ୍ୱିତ କରିବ। ପ୍ରକାଶନ, ପ୍ରଶାସନ, ଯାନବାହନ, ନିର୍ମାଣ ଓ ଯାତ୍ରାରୁ ସୁଫଳ ପାଇବେ। ଗବେଷଣା, ଅନୁସନ୍ଧାନ, ସାହିତ୍ୟ ତଥା ରଚନାତ୍ମକ କାର୍ଯ୍ୟରେ ଅଗ୍ରଗତି ଘଟିବ।

ସିଂହ
ବୁଧ ଓ ଶୁକ୍ର, ମଙ୍ଗଳଙ୍କ ସଂଯୋଗରୁ ଆର୍ଥିକ ସ୍ୱଚ୍ଛଳତା ବୃଦ୍ଧି ସାଙ୍ଗକୁ କର୍ମ ପରିସର ବୃଦ୍ଧି ପାଇବ। କିନ୍ତୁ ପୂର୍ବରୁ ଚାଲି ଆସିଥିବା ବିବାଦୀୟ ପରିସ୍ଥିତି ଭିନ୍ନରୂପ ନେଇପାରେ। ବାଣିଜ୍ୟ, ବ୍ୟବସାୟ ଓ ପରିବହନ ତଥା ନିର୍ମାଣ କାମରେ ପ୍ରତିବନ୍ଧକ ଲାଗିରହିବ। ସାଙ୍ଗଠନିକ କାର୍ଯ୍ୟରେ ନେତୃତ୍ୱ ନେଇ ପ୍ରଶଂସିତ ହେବେ।

କନ୍ୟା
ବନ୍ଧୁ ଗହଣରେ କିମ୍ବା ସଭାସମିତିରେ ଆଜି ଯୁକ୍ତିତର୍କଠାରୁ ଦୂରେଇ ରହିବା ଭଲ। ସାହାଯ୍ୟ କରିବାକୁ କଥା ଦେଇଥିବା ବନ୍ଧୁ ପରକ୍ଷଣରେ ଓଲଟା କଥା କହିବେ। ବିବାଦୀୟ ଘଟଣା କିମ୍ବା ଆଇନ ଅଦାଲତରୁ ସୁଫଳ ପାଇବେ। କୌଣସି ଫାଇଲ୍ ସମ୍ବନ୍ଧୀୟ ଆଲୋଚନା କ୍ଷେତ୍ରରେ ପରିସ୍ଥିତି ଗୋଳମାଳିଆ ଦେଖାଦେଇପାରେ।

ତୁଳା
କର୍ମକ୍ଷେତ୍ରରେ ପୂର୍ବରୁ ଯେଉଁ ପ୍ରତିରୋଧର ସମ୍ଭାବନା ରହିଥିଲା ତାହା ଦୂରେଇ ଯାଇଥିବାର ଅନୁଭବ କରିବେ। ଆଜି ସଭାସମିତିରେ ସମ୍ମାନିତ ହେବେ ଓ ବ୍ୟବସାୟିକ ଦିଗରୁ ମଧ୍ୟ ଲାଭବାନ ହେବେ। ମାତ୍ର ଦୈହିକ ଦୁର୍ବଳତା ଯୋଗୁ ମନୋବଳ କମି ଯାଇପାରେ। ସନ୍ତାନମାନଙ୍କ କୌଣସି ଅଭାବ ଓ ଅସୁବିଧା ଚିନ୍ତାର କାରଣ ପାଲଟିଯିବ।

ବିଛା
ପରିବାରରେ ସମସ୍ୟା ଦେଖାଦେଲେ ମଧ୍ୟ ତାହାର ସମାଧାନ ଦିଗରେ ଯତ୍ନବାନ୍ ହେବେ। କେତେକ ଭୁଲରୁ ହାତକୁ ନେଇଥିବା କାମଗୁଡ଼ିକ ବିଶୃଙ୍ଖଳିତ ହୋଇପାରେ। ସାମାଜିକ ସ୍ତରରେ ଖଳ ଲୋକମାନଙ୍କ ଦ୍ୱାରା ମିଥ୍ୟା ଗୁଜବ ମାନସିକ ସ୍ଥିତିକୁ ଦୋହଲାଇ ଦେବ। କୌଣସି ବ୍ୟକ୍ତି ଦ୍ୱାରା ପ୍ରରୋଚିତ ହୋଇ ଅସମ୍ମାନିତ ହୋଇପାରନ୍ତି।

ଧନୁ
ଆଜି ହଠାତ୍ କୌଣସି ଅଭାବ ନ ଥାଇ ମଧ୍ୟ ମନଟା ଭଲ ଲାଗିବ ନାହିଁ। ପାରିବାରିକ ଜଞ୍ଜାଳ ବୃଦ୍ଧି ମନରେ ଅସ୍ଥିରତା ସୃଷ୍ଟି କରିବ। ଗଠନ ମୂଳକ ପ୍ରେରଣା ଦେଇ କର୍ମକ୍ଷେତ୍ରରେ ପ୍ରଶଂସିତ ହେବେ। ଦେହ ଭଲ ରହିଲେ ମଧ୍ୟ ସାମୟିକ ପୁରାତନ ରୋଗରେ କଷ୍ଟ ପାଇବେ।

ମକର
ଆଜିର କର୍ମକ୍ଷେତ୍ରରେ ସହକର୍ମୀଙ୍କ ସହ ତିକ୍ତତା ସୃଷ୍ଟି ହେବ। ପୁତ୍ରକନ୍ୟାଙ୍କ ହେତୁକ ସମସ୍ୟା ଲାଗିରହିଲେ ମଧ୍ୟ ପରକ୍ଷଣରେ ସୁଧୁରିଯିବାର ସମ୍ଭାବନା ରହିଛି। ସଭାସମିତିରେ ସାହିତ୍ୟ ଚର୍ଚ୍ଚା, ସଙ୍ଗୀତ ଓ ଚଳଚ୍ଚିତ୍ରାଦି ମନୋରଞ୍ଜନ କାମ ପ୍ରୀତିପ୍ରଦ ହେବ। ବିବାଦୀୟ ଘଟଣାରେ ଆଶଙ୍କା କରି ମାନସିକ ସ୍ତରରେ ଅସୁସ୍ଥତା ଅନୁଭବ କରିବେ।

କୁମ୍ଭ
ଉପରିସ୍ଥଙ୍କ ଆଦେଶାନୁସାରେ ଅଫିସ କାମରେ ଆକସ୍ମିକ ଯାତ୍ରା କରିବାକୁ ପଡିପାରେ। ପାରିବାରିକ କ୍ଷେତ୍ରରେ ପ୍ରିୟ କଥା କହି ସମସ୍ୟାକୁ ସୁଧାରି ନେବେ। ଭ୍ରମଣ ହେତୁକ କ୍ଳାନ୍ତି ଓ ଅବସାଦ ଦେଖାଦେଇପାରେ। ପିଲାଙ୍କ ବିଶୃଙ୍ଖଳିତ ଆଚରଣରେ କ୍ଷୁବ୍ଧହୋଇପାରନ୍ତି।

ମୀନ
ଆଜି ଆପଣ ଜଟିଳ କାମକୁ ମଧ୍ୟ ଅତି ସହଜରେ ସମାଧାନ କରିପାରିବେ। ପ୍ରତ୍ୟେକ କ୍ଷେତ୍ରରେ ଟେନ୍‌ସନ୍ କମିଯିବ, ସହଯୋଗଭିତ୍ତିରେ କାମ କଲେ ଉପକାର ପାଇବେ। ଶିଳ୍ପ, ବାଣିଜ୍ୟ, ବ୍ୟବସାୟ ଓ ପରିବହନରେ ପ୍ରତିବନ୍ଧକ ସୃଷ୍ଟି ହୋଇପାରେ। ନିଜର ତ୍ରୁଟି ବିଚ୍ୟୁତିକୁ ସୁଧାରି ନେବା ବୁଦ୍ଧିମାନର କାମ ହେବ।

ଆଜି ଶ୍ରାବଣ(ମଳ)ଶୁକ୍ଳପକ୍ଷ ଦଶମୀ ଯୁକ୍ତ ଏକାଦଶୀ ଶୁକ୍ରବାର, ଜୁଲାଇ ୨୮ ତାରିଖ, ବିଶ୍ୱ ପ୍ରକୃତି ସଂରକ୍ଷଣ ଦିବସ, ବିଶ୍ୱ ହେପାଟାଇଟିସ୍ ଦିବସ, ରାଶି ନକ୍ଷତ୍ର-ଅନୁରାଧା/ବିଛା, ଦଶମୀର ଏକୋଦ୍ଦିଷ୍ଟ ଓ ପାର୍ବଣ ଏବଂ ଏକାଦଶୀର ପାର୍ବଣ ଶ୍ରାଦ୍ଧ, ଦିବା ଘ.୦୫।୨୪ ଗତେ ଘ.୦୬।୧୬ ମଧ୍ୟେ, ଘ.୦୭।୦୮ ଗତେ ଘ.୦୮।୩୮ ମଧ୍ୟେ ଶୁଦ୍ଧ ଶୁଭବେଳା। ଦିବା ଘ.୧୦।୧୫ ଗତେ ଘ. ୧୧।୫୩ ମଧ୍ୟେ ରାହୁକାଳ।

ଓଡ଼ିଶାରେ ପ୍ରତିଷ୍ଠା ହେବ ସିଲିକନ୍ କାର୍ବାଇଡ୍ ପ୍ଲାଣ୍ଟ

ଭୁବନେଶ୍ୱର,୨୭।୭(ଅନିଲ ଦାସ)

ଓଡ଼ିଶାରେ ପ୍ରତିଷ୍ଠା ହେବ ସିଲିକନ୍ କାର୍ବାଇଡ୍ ପ୍ଲାଣ୍ଟ। ଆମେରିକାସ୍ଥିତ ସିଲିକନ୍ ଗ୍ରୁପ୍ ଓଡ଼ିଶାରେ ଏହି ପ୍ଲାଣ୍ଟ ପ୍ରତିଷ୍ଠା କରିବ। ଏଥିପାଇଁ ସିଲିକନ୍ ପାୱାର ଗ୍ରୁପ୍ ୧ ହଜାର କୋଟିର ପୁଞ୍ଜି ନିବେଶ କରିବ। ପ୍ରଥମଥର ପାଇଁ ଓଡ଼ିଶାରେ ଏଭଳି ପ୍ଲାଣ୍ଟ ପ୍ରତିଷ୍ଠା ହେବ। ଏହା ୧୫୦ ଏମ୍‌ଏମ୍ କ୍ଷମତା ବିଶିଷ୍ଟ ହେବ। ୧୮ରୁ ୨୪ ମାସ ମଧ୍ୟରେ ଏହି ପ୍ଲାଣ୍ଟ କାର୍ଯ୍ୟକ୍ଷମ ହେବ। ଖୁବ୍‌ଶୀଘ୍ର ସିଲିକନ୍ ପାୱାରର ଏକ ଟିମ୍ ଓଡ଼ିଶା ଗସ୍ତରେ ଆସିବ। ଆମେରିକା ଗସ୍ତରେ ଥିବା ରାଜ୍ୟ ସରକାରଙ୍କ ଏକ ଟିମ୍ ସିଲିକନ୍ ଗ୍ରୁପ୍ ସହ ଏ ନେଇ ଆଲୋଚନା କରିଛି। ସିଲିକନ୍ ଗ୍ରୁପ୍‌ର ସହବନ୍ଧିତ ଭାରତୀୟ କମ୍ପାନୀ ଆର୍‌ଆଇଆର୍ ପାୱାର ଇଲେକ୍ଟ୍ରୋନିକ୍ସ ଦ୍ୱାରା ଏହି ପୁଞ୍ଜିନିବେଶ କରିବ। ଇଲେକ୍ଟ୍ରୋନିକ୍ସ ଓ ସେମିକଣ୍ଡକ୍ଟର ଶିଳ୍ପ କ୍ଷେତ୍ରରେ ଗତ ୪ ଦଶନ୍ଧି ଧରି ଖ୍ୟାତି ଅର୍ଜନ କରିଥିବା ଗ୍ରୁପ୍‌ର ପ୍ରମୋଟର ହର୍ଷଦ ମେହେତ୍ତା ଏ ନେଇ ଆମେରିକା ଗସ୍ତରେ ଥିବା ଓଡ଼ିଶା ସରକାରଙ୍କ ପ୍ରତିନିଧିମଣ୍ଡଳୀକୁ ଲେଟର ଅଫ୍ ଇଣ୍ଟେଣ୍ଟ (ଏଲ୍‌ଓଆଇ) ପ୍ରଦାନ କରିଛନ୍ତି।

ହାଇପାୱାର ସେମିକଣ୍ଡକ୍ଟର ଡିଭାଇସ ଏବଂ ୟୁଟିଲିଟି ଆପ୍ଲିକେବଲ ସିଷ୍ଟମ୍‌ର ଡିଜାଇନ, ବିକାଶ ଓ ଉତ୍ପାଦନ ଆଦି କ୍ଷେତ୍ରରେ ଏକ ବୃହତ୍ ବୈଷୟିକ ଜ୍ଞାନକୌଶଳ ବିକାଶ ସଂସ୍ଥା ଭାବେ ୟୁଏସ୍ ସିଲିକନ୍ ପାୱାର ଖ୍ୟାତି ଅର୍ଜନ କରିଛି। ରାଜ୍ୟରେ ସେମିକଣ୍ଡକ୍ଟର ଇକୋସିଷ୍ଟମ୍‌ର ବିକାଶ କରିବା ପାଇଁ ରାଜ୍ୟ ସରକାର ଉଦ୍ୟମ ଜାରି ରଖିଛନ୍ତି। ମେହେତ୍ତାଙ୍କ ନେତୃତ୍ୱରେ କମ୍ପାନୀର ଏକ ଟିମ୍ ଆସନ୍ତା ମାସକ ମଧ୍ୟରେ ଓଡ଼ିଶା ଗସ୍ତ କରିବା କାର୍ଯ୍ୟକ୍ରମ ରହିଛି। ରାଜ୍ୟରେ ଶିଳ୍ପ ପ୍ରକଳ୍ପ ପାଇଁ ଥିବା ଅନୁକୂଳ ପରିବେଶ ସହିତ ରାଜ୍ୟ ସରକାରଙ୍କ ପକ୍ଷରୁ ବିଭିନ୍ନ ନୀତି ଜରିଆରେ ଯୋଗାଇ ଦିଆଯାଉଥିବା ପ୍ରୋତ୍ସାହନ ବିଷୟରେ ଓଡ଼ିଶା ଟିମ୍ ସିଲିକନ୍ ଗ୍ରୁପ୍‌କୁ ଅବଗତ କରାଇଛି। ନିକଟରେ ରାଜ୍ୟ କ୍ୟାବିନେଟରେ ସେମିକଣ୍ଡକ୍ଟର ମାନୁଫାକ୍ଚରିଂ ଆଣ୍ଡ ଫ୍ୟାବଲେସ୍ ପଲିସିକୁ ଅନୁମୋଦନ ଦିଆଯାଇଥିବା ବିଷୟ ମଧ୍ୟ ଟିମ୍ ଆଲୋଚନା ବେଳେ ଉଲ୍ଲେଖ କରିଥିଲା। ଆଲୋଚନା ପରେ କମ୍ପାନୀ ପକ୍ଷରୁ ରାଜ୍ୟରେ ମାନୁଫାକ୍ଚରିଂ ୟୁନିଟ୍ ସ୍ଥାପନ ପାଇଁ ଏଲ୍‌ଓଆଇ ପ୍ରଦାନ କରାଯାଇଛି। ସିଲିକନ୍ ପାୱାର ମିଡିୟମ ଭୋଲ୍‌ଟେଜ, ସବ୍‌ସାଇକେଲ ସୁଇଚିଂ ଟେକ୍ନୋଲୋଜି ଆଣ୍ଡ ସଲ୍ୟୁଶନ କ୍ଷେତ୍ରର ଏକ ଯୁଗାନ୍ତକାରୀ କମ୍ପାନୀ। ଏହି କମ୍ପାନୀ ଅନୁବନ୍ଧିତ କମ୍ପାନୀ ଆର୍‌ଆଇଆର୍ ପାୱାର ଇଲେକ୍ଟ୍ରୋନିକ୍ସ ଜରିଆରେ ଭାରତରେ ଏହାର କାରବାର କରୁଛି। ଆର୍‌ଆଇଆର୍ ଶିଳ୍ପଭିତ୍ତିକ, ଇଲେକ୍ଟ୍ରିକ ୟୁଟିଲିଟି, ରେଲୱେ, ପ୍ରତିରକ୍ଷା ଆଦି କ୍ଷେତ୍ରରେ କାର୍ଯ୍ୟ କରୁଛି। ରାଜ୍ୟ ସରକାର ରାଜ୍ୟରେ କଟିଂ-ଏଜ୍ ମାନୁଫାକ୍ଚରିଂ ଓ ସେମିକଣ୍ଡକ୍ଟର ଇକୋସିଷ୍ଟମ୍ ବିକାଶ ପ୍ରତିବଦ୍ଧତା କ୍ଷେତ୍ରରେ ଅହରହ କାର୍ଯ୍ୟ କରୁଛନ୍ତି। ଏହି ପ୍ଲାଣ୍ଟ କାର୍ଯ୍ୟକ୍ଷମ ହେଲେ ରାଜ୍ୟରେ ପର୍ଯ୍ୟାପ୍ତ ନିଯୁକ୍ତି ସୁଯୋଗ ସୃଷ୍ଟିହେବ ବୋଲି ରାଜ୍ୟ ସରକାର ଆଶା ରଖିଛନ୍ତି।

ଆଜିଠାରୁ ମାଓବାଦୀଙ୍କ ଶହୀଦ ସପ୍ତାହ

ମାଲକାନଗିରି,୨୭।୭(ଦୁର୍ଯ୍ୟୋଧନ ପାତ୍ର)

ଜୁଲାଇ ୨୮ରୁ ଅଗଷ୍ଟ ୩ ତାରିଖ ପର୍ଯ୍ୟନ୍ତ ମାଓବାଦୀଙ୍କ ଶହୀଦ ସପ୍ତାହ ପାଳନ ହେବାକୁ ଯାଉଥିବା ବେଳେ ଜିଲାରେ ଯେପରି ମାଓବାଦୀଙ୍କ ଦ୍ୱାରା କୌଣସି ଅଘଟଣ ନ ଘଟେ ସେଥିପାଇଁ ସୁରକ୍ଷା ବ୍ୟବସ୍ଥାକୁ କଡାକଡି କରାଯାଇଥିବା ଏସ୍‌ପି ନିତିଶ୍ ବାଧ୍ୱାନୀ ସୂଚନା ଦେଇଛନ୍ତି। ଏଥିସହ ୬ଟି ସ୍ୱତନ୍ତ୍ର ଟିମ୍ ଗଠନ କରାଯାଇ ବିଭିନ୍ନ ଅଞ୍ଚଳରେ କୋମ୍ବିଙ୍ଗକୁ ଅଗ୍ରାଧିକାର ଦିଆଯାଇଥିବା ବେଳେ ଗୋଇନ୍ଦା ବିଭାଗକୁ ସକ୍ରିୟ କରାଯାଇଛି। ଜିଲା ସୀମାନ୍ତରେ ଯାନବାହନ କଡାକଡି ଭାବେ ଯାଞ୍ଚ କରିବା ପାଇଁ ଆନ୍ଧ୍ରପ୍ରଦେଶ ସୀମାନ୍ତ ମୋଟୁ, ଛତିଶଗଡ ସୀମାନ୍ତ ଚଲାଣଗୁଡା ଓ ପଡିଆ ନିକଟ ଦର୍ଣାପାଲ୍‌ଠାରେ ପୋଲିସ ପକ୍ଷରୁ ଯାଞ୍ଚ କଡାକଡି କରାଯାଇଛି। ଜିଲାର ସମସ୍ତ ଟ୍ରାଫିକ ଅଞ୍ଚଳରେ ଅପରିଚିତ ଓ ସନ୍ଦିଗ୍ଧ ବ୍ୟକ୍ତିଙ୍କ ଉପରେ ତୀକ୍ଷ୍ଣ ଦୃଷ୍ଟି ରଖାଯାଇଛି। ପୋଲିସ ମାଓବାଦୀଙ୍କ ସାମ୍ଭାବ୍ୟ ହିଂସାକାଣ୍ଡକୁ ଦୃଷ୍ଟିରେ ଓଡିଶା, ଛତିଶଗଡ, ଆନ୍ଧ୍ର ସୀମାକୁ ସିଲ କରି ଦିଆଯାଇଛି। ବିଏସଏଫ ପକ୍ଷରୁ ସ୍ୱତନ୍ତ୍ର ପୋଲିସ ମୁତୟନ କରଯାଇଛି। ଅନ୍ୟ ପକ୍ଷରେ ମାଓବାଦୀଙ୍କ ଶହୀଦ ସପ୍ତାହକୁ ଦୃଷ୍ଟିରେ ରଖି ସମସ୍ତ ସରକାରୀ ବସ୍ ଶୁକ୍ରବାରରୁ ବନ୍ଦ ରହିବ। ମାଲକାନଗିରିଠାରୁ ଭୁବନେଶ୍ୱର, କଟକ, ବଲାଙ୍ଗୀର, ବିଶାଖାପାଟଣା, ବିଜୟନଗରମ୍ ଓ ହାଇଦ୍ରାବାଦକୁ ଯାଉଥିବା ସମସ୍ତ ସରକାରୀ ବସ୍‌ଗୁଡିକ ବନ୍ଦ ରହିବ।

ହାତୀକୁ ନିଆଁହୁଳା ମାଡ଼

- ସୋସିଆଲ ମିଡିଆରେ ଭିଡିଓ ଭାଇରାଲ
- ୨ ଅସ୍ଥାୟୀ ବନ କର୍ମଚାରୀ ଅଟକ

ବାରିପଦା,୨୭।୭(ନୀଳାଦ୍ରି ବିହାରୀ ଦଣ୍ଡପାଟ)

ମୟୂରଭଞ୍ଜ ଜିଲା କରଞ୍ଜିଆ ବନଖଣ୍ଡ ଦୁଧିଆଣି ରେଞ୍ଜ ଅଞ୍ଚଳରେ ହାତୀ ପ୍ରତି ମଣିଷର ଅମାନୁଷିକ ଅତ୍ୟାଚାର ଦେଖିବାକୁ ମିଳିଛି। ହାତୀପଲକୁ ଘଉଡ଼ାଇବାକୁ ଯାଇ କେତେଜଣ ଯୁବକ ହାତୀ ପିଠିରେ ନିଆଁହୁଳା ମାଡ଼ କରିବା ଭଳି ଘଟଣା ବନ୍ୟପ୍ରାଣୀପ୍ରେମୀଙ୍କୁ ବ୍ୟଥିତ କରିଛି। ଦୁଧିଆଣି ରେଞ୍ଜ ଡୁମୁରିଆ ଗାଁରେ ଏଭଳି ହୃଦୟବିଦାରକ ଘଟଣାର ଘଟିଥିବା ବେଳେ ଏହାର ଭିଡିଓ ଏବେ ସୋସିଆଲ ମିଡିଆରେ ଭାଇରାଲ ହେବାରେ ଲାଗିଛି। ବନ ବିଭାଗ ଏହାକୁ ଗୁରୁତ୍ୱର ସହ ନେଇ କାର୍ଯ୍ୟାନୁଷ୍ଠାନ ଗ୍ରହଣସ୍ୱରୂପ ୨ ଅସ୍ଥାୟୀ ବନ କର୍ମଚାରୀଙ୍କୁ ଅଟକ ରଖିଛି। ସେମାନେ ହେଲେ ବାପି ମାଝି ଓ ଦୀପକ ହେମ୍ବ୍ରମ ବୋଲି ବନଖଣ୍ଡ ଅଧିକାରୀ ଶ୍ରୀକାନ୍ତ ନାୟକ ପ୍ରକାଶ କରିଛନ୍ତି।

ଭାଇରାଲ ଭିଡିଓରେ ଦେଖାଯାଇଛି ଯେ, ଲୋକେ ହାତୀକୁ ଘଉଡ଼ାଇବା ପାଇଁ ମଶାଲ ପ୍ରସ୍ତୁତ କରି ବାଜା,ବାଣ ସହ ହୋହାଲ୍ଲା କରୁଛନ୍ତି। ଚାଷଜମିରେ ହାତୀ ଯିବା ବେଳେ ଲୋକମାନେ ଘଉଡ଼ାଇବାକୁ ଚେଷ୍ଟା କରିବାରୁ ପଲରେ ଥିବା ପାଇଲଟ ହାତୀଟି ଆକ୍ରମଣ କରିବାକୁ ମାଡ଼ିଆସିଥିଲା। ମଶାଲ ଧରି ଛିଡ଼ା ହୋଇଥିବା ଜଣେ ଯୁବକଙ୍କୁ ଆକ୍ରମଣ ଉଦ୍ୟମ କରିଥିଲା। ହେଲେ ନିଆଁ ଦେଖି ବୁଲି ପଳାଇଥିଲା। ଏହି ସମୟରେ ମଶାଲକୁ ହାତୀ ପିଠିରେ ମାଡ଼ କରିବା ଦ୍ୱାରା ତେଲ ଦ୍ୱାରା ପ୍ରସ୍ତୁତ ମଶାଲରୁ ନିଆଁ ଲାଗି ହାତୀ ପିଠିରେ ହୁଡୁ ହୁଡୁ ଜଳୁଥିବା ଭିଡିଓରୁ ସ୍ପଷ୍ଟ ଦେଖାଯାଉଛି। ହାତୀକୁ ଦୁଇଥର ନିଆଁ ଲଗାଇବା ଦ୍ୱାରା ହାତୀଟି ଜୀବନ ବିକଳରେ ଅଞ୍ଚଳ ଛାଡ଼ି ପଳାଇଥିଲା। ଘଟଣା ଗତ ୧୫ ତାରିଖର ହୋଇଥିବା ବେଳେ ଭିଡିଓ ଭାଇରାଲ ପରେ ବନ ବିଭାଗ ତଦନ୍ତ ଆରମ୍ଭ କରିଥିଲା। ଏଥିରେ ସମ୍ପୃକ୍ତ ୨ ଅସ୍ଥାୟୀ ବନ କର୍ମଚାରୀଙ୍କୁ ବନ ବିଭାଗ ଅଟକ ରଖିଛି। ଦୁଇ କର୍ମଚାରୀ କେଉଁ କାରଣ ପାଇଁ ଏପରି କାର୍ଯ୍ୟ କଲେ ତାଙ୍କୁ ରିପୋର୍ଟ ମଗାଯାଇଛି। ଦୋଷୀ ସାବ୍ୟସ୍ତ ହେଲେ କାର୍ଯ୍ୟାନୁଷ୍ଠାନ ଗ୍ରହଣ କରାଯିବ ବୋଲି ବନଖଣ୍ଡ ଅଧିକାରୀ ନାୟକ ପ୍ରକାଶ କରିଛନ୍ତି। ପ୍ରକାଶଯୋଗ୍ୟ, ହାତୀପଲ କରଞ୍ଜିଆ ବନଖଣ୍ଡରେ ମାସକ ମଧ୍ୟରେ ୩୫ରୁ ଊର୍ଦ୍ଧ୍ୱ ଘର ଭାଙ୍ଗିଥିବା ବେଳେ ବ୍ୟାପକ ଚାଷଜମି କ୍ଷୟକ୍ଷତି କରିଛନ୍ତି। ଘର ଭାଙ୍ଗି ଖାଦ୍ୟ ଖାଇବାଠାରୁ ଆରମ୍ଭ କରି ପନିପରିବା ବାଡ଼ିରେ ପଶି ନଷ୍ଟ କରୁଛନ୍ତି।

କୋଇଲା ବୋଝେଇ ଟ୍ରେନ୍‌ର ୨ ବଗିରେ ନିଆଁ

ଡେରାବିଶ, ୨୭।୭ (ବେବର୍ତ୍ତା ଅଜୟ ଦାସ)

ହରିଦାସପୁର-ପାରାଦୀପ ରେଳପଥର ଡେରାବିଶ ବ୍ଲକ ଅନ୍ତର୍ଗତ ବାଜିପଡ଼ା ରେଳଷ୍ଟେଶନ୍ ନିକଟରେ ଗୁରୁବାର ପୂର୍ବାହ୍ନରେ ଏକ କୋଇଲା ବୋଝେଇ ଟ୍ରେନ୍‌ର ୨ଟି ବଗିରେ ନିଆଁ ଲାଗିଥିଲା। ଏହାକୁ ଦେଖି ବାଜିପଡ଼ା ଷ୍ଟେଶନ୍ ନିକଟରେ ଟ୍ରେନଟିକୁ ଅଟକାଇ ଦିଆଯାଇଥିଲା। ନିଆଁ ଲାଗିବାର କାରଣ ଅସ୍ପଷ୍ଟ ଥିବା ବେଳେ ଏ ସମ୍ପର୍କରେ ଷ୍ଟେଶନ ମାଷ୍ଟର ସୁକାନ୍ତ ପଟ୍ଟନାୟକଙ୍କୁ ଯୋଗାଯୋଗ କରାଯାଇଥିଲା। ସେ କହିଲେ ପୂର୍ବାହ୍ନରେ ପାରାଦୀପରୁ ଆସୁଥିବା କୋଇଲା ବୋଝେଇ ଟ୍ରେନର ୨ଟି ବଗିରେ ଧୂଆଁ ଦେଖିବାକୁ ମିଳିଥିଲା। ସଙ୍ଗେ ସଙ୍ଗେ ଟ୍ରେନ୍‌ଟିକୁ ଷ୍ଟେଶନ୍ ନିକଟରେ ଅଟକାଇ ଏହି ଲାଇନ୍‌ର ପାୱାର କ

ସ୍ତ୍ରୀଙ୍କୁ ଭିଡିଓ କଲ୍ କରି ଡ୍ରାଇଭରଙ୍କ ଆତ୍ମହତ୍ୟା

ଭୁବନେଶ୍ୱର,୨୭।୭(ସତ୍ୟଜିତ୍ ରାଉତ)

ପାରିବାରିକ କଳହର କରୁଣ ପରିଣତି

- ସ୍ତ୍ରୀଙ୍କ ସହ ହେଉଥିଲା ଝଗଡ଼ା, ଗିରଫ ହୋଇ ଯାଇଥିଲେ ଜେଲ
- ସ୍ତ୍ରୀ କରିଥିଲେ ଛାଡ଼ପତ୍ର ଆବେଦନ
- ପୂର୍ବରୁ ସାନଭାଇ ବିଷ ଖାଇ ଆତ୍ମହତ୍ୟା କରିଥିଲେ

ପାରିବାରିକ କଳହ ପାଇଁ ରାଜଧାନୀରେ ଆଉ ଜଣଙ୍କ ଜୀବନ ଯାଇଛି। ଜଣେ ବ୍ୟକ୍ତି ତାଙ୍କ ସ୍ତ୍ରୀଙ୍କୁ ଭିଡିଓ କଲ୍ କରି ଗାମୁଛାରେ ଫ୍ୟାନ୍ ଦ୍ୱାରା ଝୁଲି ଆତ୍ମହତ୍ୟା କରିଛନ୍ତି। ମୃତକ ହେଲେ ଖୋର୍ଦ୍ଧା ଜିଲା ଜଙ୍କିଆ ଥାନା ଅନ୍ତର୍ଗତ ଘୁଣ୍ଡୁଣୀ ଅଞ୍ଚଳର ଅଭିମନ୍ୟୁ ସାମନ୍ତରାୟ (୩୩)। ନୟାପଲ୍ଲୀ ଥାନା ଅନ୍ତର୍ଗତ ଏକ ମାର୍ବଲ ଦୋକାନର ରେଷ୍ଟ୍ ରୁମ୍‌ରୁ ଗୁରୁବାର ସକାଳୁ ସାଇଣ୍ଟିଫିକ୍ ଟିମ୍ ଉପସ୍ଥିତିରେ ପୋଲିସ ଅଭିମନ୍ୟୁଙ୍କ ମୃତଦେହ ଜବତ କରିଛି। ବୁଧବାର ବିଳମ୍ବିତ ରାତିରେ ଅଭିମନ୍ୟୁ ଆତ୍ମହତ୍ୟା କରିଥିବା କୁହାଯାଉଛି। କ୍ୟାପିଟାଲ ହସ୍ପିଟାଲରେ ବ୍ୟବଚ୍ଛେଦ ପରେ ମୃତଦେହକୁ ପରିବାର ଲୋକଙ୍କୁ ହସ୍ତାନ୍ତର କରାଯାଇଛି। ଏନେଇ ପୋଲିସ ଏକ ଅପମୃତ୍ୟୁ ମାମଲା (ନଂ. ୬୪/୨୦୨୩) ରୁଜୁ କରି ତଦନ୍ତ ଜାରି ରଖିଛି।

ସୂଚନା ଅନୁଯାୟୀ, ଅଭିମନ୍ୟୁ ୪ବର୍ଷ ତଳେ ନିଜ ଗାଁରେ ବିବାହ କରିଥିଲେ। ସେହି ସମୟରେ ପରିବାରରେ ଝଗଡ଼ା ହୋଇଥିଲା ଓ ତାଙ୍କ ସାନଭାଇ ବିଷ ଖାଇ ଆତ୍ମହତ୍ୟା କରିଥିଲେ। ଏହାପରେ ପରିବାରରେ ଝଗଡ଼ା ଲାଗିରହିବାରୁ ଉକ୍ତ ଦମ୍ପତି ଘର ଛାଡ଼ି ବାହାରେ ରହିଥିଲେ। ହେଲେ ଏହାପରେ ଅଭିମନ୍ୟୁ ଓ ତାଙ୍କ ସ୍ତ୍ରୀଙ୍କ ମଧ୍ୟରେ ଝଗଡ଼ା ହେଉଥିଲା। ଏଥିପାଇଁ ତାଙ୍କ ସ୍ତ୍ରୀ ବାପଘରେ ଯାଇ ରହିଥିଲେ। ଗତ ବର୍ଷ ପଞ୍ଚାୟତ ନିର୍ବାଚନ ସମୟରେ ଏପରିକି ଅଭିମନ୍ୟୁଙ୍କ ବିରୋଧରେ ସ୍ତ୍ରୀ ଯୌତୁକ ନିର୍ଯାତନା ଅଭିଯୋଗ ଆଣିଥିଲେ। ସ୍ଥାନୀୟ ପୋଲିସ ଅଭିମନ୍ୟୁଙ୍କୁ ଗିରଫ କରି ଜେଲ ପଠାଇଥିଲା। ୩ ମାସ ପରେ ସେ ଜାମିନ୍‌ରେ ଆସିଥିଲେ। ପରେ ତାଙ୍କ ସ୍ତ୍ରୀ ଖୋର୍ଦ୍ଧା କୋର୍ଟରେ ଛାଡ଼ପତ୍ର ପାଇଁ ଆବେଦନ କରିଥିଲେ। ଏହାକୁ ନେଇ ଅଭିମନ୍ୟୁ ମାନସିକ ଚାପରେ ରହୁଥିଲେ। ଅଭିମନ୍ୟୁ କିଛି ମାସ ହେଲା ଭୁବନେଶ୍ୱର ଇସ୍କନ ମନ୍ଦିର ନିକଟସ୍ଥ ଏକ ମାର୍ବଲ ଦୋକାନରେ ନିୟୋଜିତ ଥିବା ଜଣେ ମାଲିକଙ୍କ ମାଲବୁହା ଅଟୋ ଚଲାଉଥିଲେ। ସେ ଉକ୍ତ ଦୋକାନର ରେଷ୍ଟ ରୁମ୍‌ରେ ରହୁଥିଲେ। ବୁଧବାର ବିଳମ୍ବିତ ରାତିରେ ସେ ସ୍ତ୍ରୀଙ୍କୁ ଭିଡିଓ କଲ୍ କରି ଆତ୍ମହତ୍ୟା କରୁଥିବା କହିଥିଲେ। ସକାଳେ ସ୍ଥାନୀୟ ରୁମ୍‌ରେ ରହୁଥିବା ଅନ୍ୟ କର୍ମଚାରୀମାନେ ଘର ଫାଙ୍କରେ ତାଙ୍କ ଝୁଲନ୍ତା ମୃତଦେହ ଦେଖି ପୋଲିସକୁ ଖବର ଦେଇଥିଲେ। ପୋଲିସ ପହଞ୍ଚି ବନ୍ଦ ରୁମ୍‌ର କାନ୍ଥ ଭାଙ୍ଗି କବାଟ ଭିତର ପାଖ ତାଲା ଭାଙ୍ଗି ମୃତଦେହ ଜବତ କରିବା ସହ ବ୍ୟବଚ୍ଛେଦ ପାଇଁ କ୍ୟାପିଟାଲ ହସ୍ପିଟାଲକୁ ନେଇଥିଲା। ଅନ୍ୟପକ୍ଷରେ କ୍ୟାପିଟାଲ ହସ୍ପିଟାଲରେ ଅଭିମନ୍ୟୁଙ୍କ ଭଉଣୀ ଓ ସମ୍ପର୍କୀୟମାନେ ପହଞ୍ଚିଥିଲେ। ଭଉଣୀଙ୍କ କାନ୍ଦରେ ସ୍ଥାନୀୟ ଅଞ୍ଚଳ ଫାଟିପଡ଼ିଥିଲା। ସେଠାରେ ଶୋକାକୁଳ ପରିବେଶ ସୃଷ୍ଟି ହୋଇଥିଲା।

ନାବାଳକ ପୁଅ ସହ ମିଶି ସ୍ୱାମୀଙ୍କୁ ହତ୍ୟା

ଭଦ୍ରକ, ୨୭।୭(ସନାତନ ରାଉତ)

- ପରକୀୟା ପ୍ରୀତିକୁ ନେଇ କଳହ
- ମା' ପୁଅଙ୍କୁ ଗଛରେ ବାନ୍ଧି ମାଡ଼ ପରେ ପୋଲିସ ଜିମା ଦେଲେ ଗ୍ରାମବାସୀ
- ଅଭିଯୁକ୍ତ ସ୍ତ୍ରୀ ଗିରଫ, ଜୁଭେନାଇଲ କୋର୍ଟରେ ହାଜର ହେବେ ନାବାଳକ

ପରକୀୟା ପ୍ରୀତିକୁ କେନ୍ଦ୍ରକରି ସ୍ୱାମୀ ସ୍ତ୍ରୀଙ୍କ ମଧ୍ୟରେ କଳହ ଉଗ୍ରରୂପ ନେଇଛି। ଏଥିରେ ଉତ୍ତ୍ୟକ୍ତ ହୋଇ ସ୍ତ୍ରୀ ନାବାଳକ ପୁଅ ସହ ମିଶି ଶାବଳରେ ଭୁଷି ସ୍ୱାମୀଙ୍କୁ ହତ୍ୟା କରିଛନ୍ତି। ଗୁରୁବାର ଏଭଳି ଜଘନ୍ୟ ହତ୍ୟାକାଣ୍ଡ ଘଟିଛି ଭଦ୍ରକ ଗ୍ରାମାଞ୍ଚଳ ଥାନା ଅଧୀନ ବାଣିତିଆ ଗାଁର ମହଲାସାହିରେ। ମୃତକ ହେଲେ ଗ୍ରାମର ସୁରେଶ ମହଲା (୪୫)। ସ୍ଥାନୀୟ ଲୋକଙ୍କଠାରୁ ମିଳିଥିବା ସୂଚନା ଅନୁଯାୟୀ, ସୁରେଶ ଓ ତାଙ୍କ ପୁଅ ଗାଁରେ ରହୁଥିବା ବେଳେ ସ୍ତ୍ରୀ ସଞ୍ଜୁଲତା ଅନ୍ୟ ଜଣେ ପୁରୁଷଙ୍କ ସହ ବେଙ୍ଗାଲୁରୁରେ ରହୁଥିଲେ। ନିକଟରେ ସେ ଘରକୁ ଆସିଥିବା ବେଳେ ବୁଧବାର ରାତିରେ ପରକୀୟା ସମ୍ପର୍କକୁ ନେଇ ସ୍ୱାମୀ ସ୍ତ୍ରୀଙ୍କ ମଧ୍ୟରେ ଝଗଡ଼ା ହୋଇଥିଲା। ଗୁରୁବାର ସକାଳ ପ୍ରାୟ ସାଢ଼େ ୭ଟା ବେଳେ ପୁନର୍ବାର ସେ ବେଙ୍ଗାଲୁରୁକୁ ଯିବା ପାଇଁ ବାହାରିବାରୁ ସୁରେଶ ବାରଣ କରିଥିଲେ। ଏହାକୁ ନେଇ ଉଭୟଙ୍କ ମଧ୍ୟରେ ଝଗଡ଼ା ହୋଇଥିଲା। ଉତ୍ତ୍ୟକ୍ତ ହୋଇ ନାବାଳକ ପୁଅ ସହ ମିଶି ସଞ୍ଜୁଲତା ଶାବଳରେ ସୁରେଶଙ୍କ ପେଟକୁ ଭୁଷି ଦେଇଥିଲେ। ସୁରେଶ ପ୍ରାଣ ବିକଳରେ ଦୌଡ଼ି ଆସି ରାସ୍ତାରେ ଅଚେତ ହୋଇ ପଡ଼ିଥିଲେ। ଘଟଣା ସ୍ଥଳରେ ହିଁ ତାଙ୍କର ମୃତ୍ୟୁ ଘଟିଥିଲା। ଘଟଣା ପରେ ଗ୍ରାମବାସୀ ମା' ପୁଅଙ୍କୁ ଏକ ଗଛରେ ବାନ୍ଧି ମାଡ଼ ମାରିବା ସହ ଗ୍ରାମାଞ୍ଚଳ ପୋଲିସକୁ ଖବର ଦେଇଥିଲେ। ପୋଲିସ ପହଞ୍ଚି ମୃତଦେହ ଜବତ କରି ବ୍ୟବଚ୍ଛେଦ ପାଇଁ ଜିଲା ମୁଖ୍ୟ ଚିକିତ୍ସାଳୟକୁ ପଠାଇଥିଲା। ଅଭିଯୁକ୍ତ ମା'ଙ୍କ ସହ ନାବାଳକ ପୁଅକୁ ହେପାଜତକୁ ନେଇଥିଲା। ଏନେଇ ବାଣିତିଆ ପଞ୍ଚାୟତର ସରପଞ୍ଚ ଦାମୋଦର ମହଲା ଗ୍ରାମାଞ୍ଚଳ ଥାନାରେ ଅଭିଯୋଗ କରିଛନ୍ତି। ପୋଲିସ ଏକ ହତ୍ୟା ମାମଲା (ନଂ.୪୫୭/୨୩) ରୁଜୁ କରି ଅଭିଯୁକ୍ତ ସଞ୍ଜୁଲତାଙ୍କୁ ଗିରଫ କରିଛି। ନାବାଳକ ପୁଅଙ୍କୁ ଜୁଭେନାଇଲ କୋର୍ଟରେ ହାଜର କରାଯିବ ବୋଲି ଥାନାଧିକାରୀ ଅମିତାଭ ଦାସ କହିଛନ୍ତି। ସୂଚନାଥାଉ କି, ମୃତ ସୁରେଶଙ୍କ ଘର ବନାରସରେ ହୋଇଥିବା ବେଳେ ବାହାଘର ପରଠାରୁ ଏଠାରେ ଘରଜ୍ୱାଇଁ ହୋଇ ରହୁଥିଲେ। ତାଙ୍କର ଜଣେ ଝିଅ ଥିବାବେଳେ ସେ ବିବାହ କରିସାରିଛନ୍ତି।

ସିତାଂଶୁ ମୋହନ ଦ୍ୱିବେଦୀ ଚତୁର୍ଥଥର ପାଇଁ ନିର୍ବାଚିତ

ଭୁବନେଶ୍ୱର, ୨୭।୭

ରାଜ୍ୟ ବାର୍ କାଉନ୍‌ସିଲ ନିର୍ବାଚନ

ରାଜ୍ୟର ସମସ୍ତ ଆଇନଜୀବୀଙ୍କୁ କୃତଜ୍ଞତା ଜଣାଇଲେ

ସିତାଂଶୁ ମୋହନ ଦ୍ୱିବେଦୀ

ରାଜ୍ୟ ବାର୍ କାଉନ୍‌ସିଲ ନିର୍ବାଚନର ପ୍ରଥମ ପର୍ଯ୍ୟାୟରେ ଭୁବନେଶ୍ୱର ବାର୍ ଆସୋସିଏଶନର ଆଇନଜୀବୀ ସିତାଂଶୁ ମୋହନ ଦ୍ୱିବେଦୀ କ୍ରମାଗତ ଭାବେ ଚତୁର୍ଥ ଥର ପାଇଁ ନିର୍ବାଚିତ ହୋଇଛନ୍ତି। ଏନେଇ ଗୁରୁବାର ଘୋଷଣା କରାଯାଇଛି। ୨୦୦୨ ଏବଂ ୨୦୦୮ ମସିହାରେ ହୋଇଥିବା ରାଜ୍ୟ ବାର୍ କାଉନ୍‌ସିଲ ନିର୍ବାଚନରେ ଦ୍ୱିବେଦୀ ପ୍ରଥମ ପସନ୍ଦ ରେକର୍ଡ ସଂଖ୍ୟକ ଭୋଟ୍ ପାଇ ନିର୍ବାଚିତ ହୋଇଥିଲେ। ଏପରି କି ୨୦୧୩ ଏବଂ ୨୦୨୩ରେ ମଧ୍ୟ ଦ୍ୱିବେଦୀ ଆବଶ୍ୟକ ମୁତାବକ ପ୍ରଥମ ପସନ୍ଦ ମ୍ୟାଜିକ ନମ୍ବର ଭୋଟ ପାଇ ଚତୁର୍ଥଥର ପାଇଁ ନିର୍ବାଚିତ ହୋଇଥିବାରୁ ରାଜ୍ୟର ସମସ୍ତ ଆଇନଜୀବୀଙ୍କୁ କୃତଜ୍ଞତା ଜଣାଇଛନ୍ତି। ଉଚ୍ଚ ନ୍ୟାୟାଳୟଙ୍କ ନିର୍ଦ୍ଦେଶ କ୍ରମେ ଚଳିତ ବର୍ଷ ରାଜ୍ୟ ବାର୍ କାଉନ୍‌ସିଲ ନିର୍ବାଚନ ଗତ ଏପ୍ରିଲ୍ ୧୫ ତାରିଖରେ ଅନୁଷ୍ଠିତ ହୋଇଥିଲା। ଏଥିରେ ୯୬ ଜଣ ପ୍ରାର୍ଥୀ ପ୍ରତିଦ୍ୱନ୍ଦ୍ୱିତା କରିଥିଲେ।

ସୂଚନାଯୋଗ୍ୟ, ରାଜ୍ୟ ବାର କାଉନସିଲ ନିର୍ବାଚନ ପ୍ରତି ୫ ବର୍ଷ ବ୍ୟବଧାନରେ ହେବାର ସାମ୍ବିଧାନିକ ବ୍ୟବସ୍ଥା ଥିଲେ ମଧ୍ୟ କୌଣସି କାରଣ ପାଇଁ ୧୦ବର୍ଷ ଧରି ହୋଇପାରୁ ନ ଥିଲା। ତେଣୁ ଆଇନଜୀବୀ ସିତାଂଶୁ ମୋହନ ଦ୍ୱିବେଦୀ ଉଚ୍ଚ ନ୍ୟାୟାଳୟଙ୍କ ଦ୍ୱାରସ୍ଥ ହୋଇଥିଲେ। ଦ୍ୱିବେଦୀଙ୍କ ଆବେଦନର ଶୁଣାଣି କରି ହାଇକୋର୍ଟ ଅବସରପ୍ରାପ୍ତ ବିଚାରପତି ପ୍ରମଥ କୁମାର ପଟ୍ଟନାୟକଙ୍କ ପ୍ରତ୍ୟକ୍ଷ ତତ୍ତ୍ୱାବଧାନରେ ୨୦୨୩ ଏପ୍ରିଲ ୧୫ରେ ନିର୍ବାଚନ ସମାପନ କରିବାକୁ ନିର୍ଦ୍ଦେଶ ଦେଇଥିଲେ। ହାଇକୋର୍ଟଙ୍କ ନିର୍ଦ୍ଦେଶ ଅନୁସାରେ ଧାର୍ଯ୍ୟ ତାରିଖରେ ନିର୍ବାଚନ ଶେଷ ହୋଇଥିବାବେଳେ ଭୋଟ ଗଣତି କାର୍ଯ୍ୟକ୍ରମ ଚାଲୁ ରହିଛି। ରାଜ୍ୟ ବାର୍ କାଉନସିଲର ପୂର୍ବ ହୃତଗୌରବ ଫେରାଇ ଆଣିବା ସହ ଆଇନଜୀବୀମାନଙ୍କ ବହୁଦିନର ନ୍ୟାଯ୍ୟଦାବି ଯଥା କଲ୍ୟାଣପାଣ୍ଠି, ମ୍ୟାଚିଙ୍ଗଗ୍ରାଣ୍ଟ ବୃଦ୍ଧି, ସ୍ୱାସ୍ଥ୍ୟବୀମା, ଆଡ୍‌ଭୋକେଟ ଏକାଡେମୀ ଏବଂ ଅନ୍ୟାନ୍ୟ ନ୍ୟାଯ୍ୟ ଦାବିର ଉପସ୍ଥାପନା କରି ରାଜ୍ୟ ଆଇନଜୀବୀମାନଙ୍କ କଲ୍ୟାଣ ନିମନ୍ତେ କାର୍ଯ୍ୟ କରିବା ପାଇଁ ଦୃଢ଼ ପରିକର ଏବଂ ସଙ୍କଳ୍ପବଦ୍ଧ ବୋଲି ଦ୍ୱିବେଦୀ କହିଛନ୍ତି। ଚଳିତ ନିର୍ବାଚନରେ ଆଇନଜୀବୀମାନେ ଯୁବ ସଭ୍ୟମାନଙ୍କୁ ଅଧିକ ପରିମାଣରେ ପସନ୍ଦ କରିଥିବାରୁ ଏବଂ ବ୍ରହ୍ମପୁର ବାର୍ ଆସୋସିଏଶନର ଯୁବ ଆଇନଜୀବୀ ପୀତବାସ ପଣ୍ଡା ଏବଂ ଯାଜପୁର ଟାଉନ ବାର୍ ଅସୋସିଏଶନର ଯୁବ ଆଇନଜୀବୀ ରାଜୀବ ମହାନ୍ତିଙ୍କୁ ରାଜ୍ୟ ବାର କାଉନ୍‌ସିଲର ସଭ୍ୟ ଭାବେ ନିର୍ବାଚିତ କରିଥିବାରୁ ଦ୍ୱିବେଦୀ ରାଜ୍ୟର ସମସ୍ତ ବୁଦ୍ଧୀଜୀବୀଙ୍କୁ କୃତଜ୍ଞତା ଜ୍ଞାପନ କରିଛନ୍ତି।

ଟିଟିଲାଗଡ଼ରେ ଶିଶୁବିକ୍ରି ଅଭିଯୋଗ

ଥାନାର ଦ୍ୱାରସ୍ଥ ହେଲେ ଶିଶୁର ବାପା

ଟିଟିଲାଗଡ଼, ୨୭।୭ (ଶରତ ମିଶ୍ର)

ବଲାଙ୍ଗୀର ଜିଲା ଟିଟିଲାଗଡ଼ ସହର ପଦ୍ମନାଭପୁରର ଜଣେ ମହିଳା ନିଜ ଅଢ଼େଇ ବର୍ଷର ଶିଶୁପୁତ୍ରକୁ ବିକ୍ରି କରିଦେଇଥିବା ଅଭିଯୋଗ ହୋଇଛି। ଏ ନେଇ ଶିଶୁର ବାପା ଅକ୍ଷୟ ପଟେଲ ଗୁରୁବାର ଟିଟିଲାଗଡ଼ ଥାନାରେ ଅଭିଯୋଗ କରିଛନ୍ତି। ଅକ୍ଷୟଙ୍କ ସ୍ତ୍ରୀ କଳାହାଣ୍ଡି ଜିଲା ଲାଞ୍ଜିଗଡ଼ର ଜଣେ ବ୍ୟକ୍ତିଙ୍କୁ ୧୦ ହଜାର ଟଙ୍କାରେ ପୁଅକୁ ବିକ୍ରି କରି ଦେଇଥିବା ଅଭିଯୋଗରେ ଦର୍ଶାଯାଇଛି। ଖବର ପାଇ ଟିଟିଲାଗଡ଼ ନାରୀଶକ୍ତି ସଭାନେତ୍ରୀ ଅଞ୍ଜଳି ବେହେରା, ବିକାଶ ସେନା ସଭାପତି ଅମ୍ଳାନ ଷଡ଼ଙ୍ଗୀ ଥାନାରେ ପହଞ୍ଚି ଅଭିଯୋଗର ଉଚିତ ତଦନ୍ତ କରିବାକୁ ଦାବି କରିଛନ୍ତି।

ଅଭିଯୋଗରୁ ପ୍ରକାଶ ଯେ, ଟିଟିଲାଗଡ଼ ସହର ପଦ୍ମନାଭପୁରର ଅକ୍ଷୟ ୪ ବର୍ଷ ତଳେ କଳାହାଣ୍ଡିର ମାନସୀ ବାଗଙ୍କୁ ବିବାହ କରିଥିଲେ। ତାଙ୍କର ଏକ ପୁତ୍ର ଜନ୍ମ ହୋଇଥିଲା। କୌଣସି କାରଣରୁ ସ୍ତ୍ରୀ-ସ୍ୱାମୀଙ୍କ ମଧ୍ୟରେ କଳହ ଲାଗିବାରୁ କିଛିଦିନ ଉଭୟେ ଅଲଗା ରହୁଥିଲେ। ତେବେ ପୁଅ ଅକ୍ଷୟଙ୍କ ପାଖରେ ରହୁଥିଲା। ଦୁଇଦିନ ତଳେ ମାନସୀ ତାଙ୍କ ଘରକୁ ଆସି ପୁଅକୁ ବୁଲାଇ ନେବାକୁ କହି ସାଙ୍ଗରେ ନେଇଯାଇଥିଲେ। ଏହାପରେ ସେ ପୁଅକୁ ଆଉ ଆଣି ତାଙ୍କ ପାଖରେ ଛାଡି ନ ଥିଲେ। ପଚାରିଲେ କୌଣସି ଉତ୍ତର ନ ଦେବାରୁ ଅକ୍ଷୟଙ୍କର ସନ୍ଦେହ ହୋଇଥିଲା। ଖୋଳତାଡ଼ ପରେ ମାନସୀ ପୁଅକୁ ଲାଞ୍ଜିଗଡ଼ ଅଞ୍ଚଳର କପିଳ ବାଗ ନାମକ ଜଣେ ବ୍ୟକ୍ତିଙ୍କୁ ବିକ୍ରି କରି ଦେଇଥିବା ଜଣାପଡିଥିଲା ବୋଲି ଅକ୍ଷୟ କହିଛନ୍ତି। ଅଭିଯୋଗ ଆଧାରରେ ଘଟଣାର ଅଧିକ ତଦନ୍ତ ଜାରି ରହିଥିବା ଟିଟିଲାଗଡ଼ ଥାନା ଆଇଆଇସି ମନୋଜ ପ୍ରଧାନ କହିଛନ୍ତି।

ଯାଜ୍ଞସେନୀର ସଂସ୍କୃତ ଭାଷାର ୨ୟ ସଂସ୍କରଣ ପୁସ୍ତକ ଉନ୍ମୋଚନ କଲେ ଧର୍ମେନ୍ଦ୍ର

ଭୁବନେଶ୍ୱର, ୨୭।୭(ସୁନିତ୍ ମିଶ୍ର): ଭାରତର ଇତିହାସରେ 'ଯାଜ୍ଞସେନୀ' ଦ୍ରୌପଦୀ, ଅହଲ୍ୟା ଏବଂ ଶ୍ରବଣ କୁମାରଙ୍କ ଭଳି ଅନେକ ଚରିତ୍ର ଅଛନ୍ତି। ଏହି କଥାକୁ ନୂଆପିଢ଼ି ପର୍ଯ୍ୟନ୍ତ ପହଞ୍ଚାଇବା ପାଇଁ ଆମର ବିଶ୍ୱବିଦ୍ୟାଳୟ ଗୁଡିକ ଉକ୍ତ ବିଷୟ ଉପରେ ଅନୁସନ୍ଧାନ ସହ ବ୍ୟାଖ୍ୟାନ କରିବା ପାଇଁ ଦାୟିତ୍ୱ ନେବାକୁ କେନ୍ଦ୍ରମନ୍ତ୍ରୀ ଧର୍ମେନ୍ଦ୍ର ପ୍ରଧାନ ଆହ୍ୱାନ କରିଛନ୍ତି।

ଗୁରୁବାର ନୂଆଦିଲ୍ଲୀଠାରେ ବିଶିଷ୍ଟ ସାହିତ୍ୟିକ ପଦ୍ମଭୂଷଣ ପ୍ରତିଭା ରାୟଙ୍କ ଲିଖିତ ଓଡ଼ିଆ ଉପନ୍ୟାସ 'ଯାଜ୍ଞସେନୀ'ର ସଂସ୍କୃତ ଭାଷାର ୨ୟ ସଂସ୍କରଣ ପୁସ୍ତକ ଉନ୍ମୋଚନ ଅବସରରେ ଧର୍ମେନ୍ଦ୍ର କହିଛନ୍ତି, ଅନନ୍ତ କାଳରୁ ଆମ ସଭ୍ୟତା ସମସ୍ତଙ୍କୁ ଜୀବନ୍ତ ରୂପରେ ଦେଖିଛି। ଆମ ସଭ୍ୟତା ସବୁବେଳେ ନାରୀଙ୍କୁ ସମ୍ମାନ ଦେବା ଶିଖାଇଛି। ବର୍ତ୍ତମାନ ସମୟରେ ଭାରତୀୟ ସଭ୍ୟତାକୁ ଉଜାଗର କରିଥିବା ମାଆଙ୍କ ଉପରେ ଚର୍ଚ୍ଚା ହେବା ଆବଶ୍ୟକ। କାରଣ ସ୍ରଷ୍ଟାଙ୍କୁ କେନ୍ଦ୍ରକୁ ନ ଆଣିଲେ ସୃଷ୍ଟି ହୋଇପାରିନାହିଁ। ବିଶ୍ୱବିଦ୍ୟାଳୟଗୁଡିକ ଆମର ପୁରାତନ ସଭ୍ୟତା, ସମାଜର ପୁଞ୍ଜି ତଥା ଭାରତୀୟତାକୁ ବ୍ୟାଖ୍ୟାନ କରିବା ଦିଗରେ କାମ କରିବା ଆବଶ୍ୟକ। ଭାରତ ନିଜ ପୂର୍ବ ଗୌରବ ଆଧାରରେ ମହାଶକ୍ତି ହେବାକୁ ଯାଉଛି ଏବଂ ଜି-୨୦ର ପ୍ରେସିଡେନ୍ସି କରୁଛି। ଏଭଳି ସମୟରେ ମହିଳା ସଶକ୍ତୀକରଣ ଉପରେ ଲିଖିତ 'ଯାଜ୍ଞସେନୀ'ର ୨ୟ ସଂସ୍କୃତ ସଂସ୍କରଣ ଉନ୍ମୋଚନ ଆନନ୍ଦର ବିଷୟ ବୋଲି ଧର୍ମେନ୍ଦ୍ର କହିଛନ୍ତି।

ଭିସି ଦ୍ୱାରା କୋର୍ଟରେ ହାଜର ହେଲେ ୩ ଅଭିଯୁକ୍ତ

ଭୁବନେଶ୍ୱର,୨୭।୭(ସତ୍ୟଜିତ୍ ରାଉତ)

ବାହାନଗା ଟ୍ରେନ୍ ଦୁର୍ଘଟଣା

ଜାମିନ ଖାରଜ କଲେ କୋର୍ଟ

ବାଲେଶ୍ୱର ଜିଲାର ଚର୍ଚ୍ଚିତ ବାହାନଗା ଟ୍ରେନ ଦୁର୍ଘଟଣା ମାମଲାରେ ସିବିଆଇ ଅଧିକ ଖୋଳତାଡ଼ ଚଳାଇଛି। ଗିରଫ ହୋଇ ଝାରପଡ଼ା ଜେଲରେ ଥିବା ସିନିୟର ସେକ୍ସନ ଇଞ୍ଜିନିୟର ଅରୁଣ କୁମାର ମହାନ୍ତ, ସେକ୍ସନ ଇଞ୍ଜିନିୟର ମହମ୍ମଦ ଅମିର ଖାନ୍ ଓ ଟେକ୍ନିସିଆନ୍ ପପୁ କୁମାରଙ୍କ ୧୪ ଦିନିଆ ବିଚାର ବିଭାଗୀୟ ହାଜତ ସରିଛି। ତେଣୁ ଅଭିଯୁକ୍ତମାନେ ଗୁରୁବାର ଜେଲରେ ଥାଇ ଭିଡିଓ କନ୍‌ଫରେନ୍ସିଂ (ଭିସି) ଜରିଆରେ ସିବିଆଇ କୋର୍ଟରେ ହାଜର ହୋଇଥିଲେ। ଏହି ସମୟରେ ଅଭିଯୁକ୍ତମାନେ ନିଜ ନିଜ ପକ୍ଷ ରଖିଥିଲେ। ଅନ୍ୟପକ୍ଷରେ ସିବିଆଇ ଦ୍ୱାରା ମଧ୍ୟ କୋର୍ଟଙ୍କ ନିକଟରେ ପକ୍ଷ ରଖାଯାଇଥିଲା। ତେବେ ପରବର୍ତ୍ତୀ ସମୟରେ ଅଭିଯୁକ୍ତମାନେ ଜେଲରେ ରହିବାକୁ କୋର୍ଟ କହିଛନ୍ତି। ଏପରିକି ସିନିୟର ସେକ୍ସନ ଇଞ୍ଜିନିୟର ଅରୁଣ କୁମାର ମହାନ୍ତ, ସେକ୍ସନ ଇଞ୍ଜିନିୟର ମହମ୍ମଦ ଅମିର ଖାନ୍‌ଙ୍କ ପକ୍ଷରୁ ପୂର୍ବରୁ ଜାମିନ ଆବେଦନ ହୋଇଥିବାବେଳେ ଏହାକୁ କୋର୍ଟ ଖାରଜ କରିଦେଇଥିବା ସୂଚନା ମିଳିଛି। ସିବିଆଇ ୩ ଅଭିଯୁକ୍ତଙ୍କୁ ଗତ ଜୁଲାଇ ୭ରେ ଗିରଫ କରି କୋର୍ଟଚାଲାଣ କରିଥିଲା। ପରେ ସମସସ୍ତଙ୍କୁ ପ୍ରଥମ ପର୍ଯ୍ୟାୟରେ ୫ ଦିନିଆ ରିମାଣ୍ଡରେ ଆଣି ମାରାଥନ୍ ଜେରା କରିଥିଲା। ଏହି ଅବଧି ସରିବା ପରେ ପୁଣି ଦ୍ୱିତୀୟ ପର୍ଯ୍ୟାୟରେ ସିବିଆଇ ଅଭିଯୁକ୍ତମାନଙ୍କୁ ୪ଦିନିଆ ରିମାଣ୍ଡରେ ଆଣି ଭୟଙ୍କର ଦୁର୍ଘଟଣା ପଛର ପ୍ରକୃତ ସତ ଜାଣିବା ପାଇଁ ପ୍ରୟାସ କରିଥିଲା। ଏହି ଦୁର୍ଘଟଣାକୁ ସେମାନେ ଜାଣିଜାଣି କରିଥିଲେ କି, ଏହା ପଛରେ ବଡ଼ ଷଡ଼ଯନ୍ତ୍ର ରହିଛି କି, ଆଉ କେତେଜଣ ରେଳ ଅଧିକାରୀ ଏହି ଦୁର୍ଘଟଣାରେ ସମ୍ପୃକ୍ତ ଅଛନ୍ତି କି ଏଭଳି ବିଭିନ୍ନ ଦିଗକୁ ନେଇ ସିବିଆଇ ଖୋଳତାଡ଼ କରିଥିଲା। ତେବେ ରିମାଣ୍ଡ ସରିବା ପରେ ଜୁଲାଇ ୧୧ରେ ଅଭିଯୁକ୍ତମାନେ ଜେଲ ଫେରିଥିଲେ। ଅନ୍ୟପକ୍ଷରେ ଏହି ମାମଲାରେ ସିବିଆଇ ବହୁ ପ୍ରମାଣ ଏକତ୍ରୁଟ୍ କରି ଏକ ବଳିଷ୍ଠ ଚାର୍ଜଶିଟ୍ କୋର୍ଟରେ ଦାଖଲ କରିବାକୁ ପ୍ରୟାସ ଜାରି ରଖିଛି।

ସର୍ବସାଧାରଣ ବିଜ୍ଞପ୍ତି

ପୂର୍ବତନ କର୍ମଚାରୀଙ୍କ ଦ୍ୱାରା ଲାଲ୍‌ଚାନ୍ଦ୍ ଜୁଏଲର୍ସ ନାମର ଅପବ୍ୟବହାର

LALCHND
Trusted Brand Since 1948

ଏତଦ୍ୱାରା ସର୍ବସାଧାରଣଙ୍କ ଅବଗତି ନିମନ୍ତେ ସୂଚିତ କରାଯାଉଛି ଯେ, **କିଶନ ଲାଲ୍ ଗୁପ୍ତା**, ପିତା: ରାମେଶ୍ୱର ଲାଲ୍ ଗୁପ୍ତା, ଠିକଣା: ନାଗେଶ୍ୱର ରେସିଡେନ୍ସି, ବ୍ଲକ ଏ, ଫ୍ଲାଟ୍ ଏ୨୦୫, କଳାରାହାଙ୍ଗ, ଭୁବନେଶ୍ୱର ନାମକ ଜନୈକ ବ୍ୟକ୍ତି **ଲାଲ୍‌ଚାନ୍ଦ୍ ଜୁଏଲର୍ସ ପ୍ରାଇଭେଟ୍ ଲିମିଟେଡ୍**‌ରେ ପୂର୍ଣ୍ଣକାଳୀନ ନିର୍ଦ୍ଦେଶକ ଭାବେ କାର୍ଯ୍ୟ କରୁଥିଲେ, ଯାହାଙ୍କୁ କମ୍ପାନୀର ନିର୍ଦ୍ଦେଶକ ପଦରୁ ବୋର୍ଡ ପକ୍ଷରୁ ୨୪.୦୭.୨୩ ତାରିଖରେ ଅନୁମୋଦିତ ପ୍ରସ୍ତାବ କ୍ରମେ ବହିଷ୍କୃତ କରାଯାଇଛି ଏବଂ କଟକସ୍ଥିତ କମ୍ପାନୀ ରେଜିଷ୍ଟ୍ରାରଙ୍କୁ ଏ ସମ୍ପର୍କରେ ସୂଚୀତ କରାଯାଇଛି। **ଶ୍ରୀ ଗୁପ୍ତା** କମ୍ପାନୀର ନିର୍ଦ୍ଦେଶକ ପଦରୁ ବହିଷ୍କାର ଆଦେଶକୁ ଅମାନ୍ୟ କରି ଏବଂ କମ୍ପାନୀ ସହ କୌଣସି ପ୍ରକାରେ ସଂଶ୍ଳିଷ୍ଟ ନ ଥାଇ ମଧ୍ୟ ବିଭିନ୍ନ ପ୍ରକାର ଅନୁଷ୍ଠାନ, ବ

ଯେଉଁ ଲୋକ ତୁମ ଉପରେ ରାଗୁଛି ବା ତୁମକୁ ଅପମାନ କରୁଛି–ତୁମର ଆଗ ବୁଝିବା ଉଚିତ ଯେ, ସେ ଗୋଟିଏ ଦୁର୍ବଳ ଲୋକ । ଏଣୁ ସେ ଏତେ ରାଗୁଛି । କିନ୍ତୁ ତୁମେ ଯଦି ତା'ର ଏହି ରାଗ ଓ ହିଂସାର ପ୍ରତ୍ୟୁତ୍ତର ଦିଅ ବା ପ୍ରତିକ୍ରିୟା ଦେଖାଅ– ତେବେ ଏ କଥା ନିଶ୍ଚୟ ଜାଣିବ ଯେ, ତୁମେ ମଧ୍ୟ ତା'ଭଳି ଏକ ଦୁର୍ବଳ ବ୍ୟକ୍ତିତ୍ୱ । –ଶ୍ରୀମା

ଆମେରିକା ଗଣତନ୍ତ୍ର ପ୍ରତି ବିପଦ

ଲୌରା ଟାଇସନ
ପ୍ରାଧ୍ୟାପକ, ହାସ୍ ସ୍କୁଲ ଅଫ୍ ବିଜ୍‌ନେସ୍, କାଲିଫର୍ନିଆ ବିଶ୍ୱବିଦ୍ୟାଳୟ

ଲେନି ମେନ୍‌ଡୋନ୍‌କା
ଚେୟାରମ୍ୟାନ, କାଲିଫର୍ନିଆ ହାଇ ସ୍ପିଡ୍ ରେଲ୍ ଅଥରିଟି

ଟେକ୍ସାସ୍‌ରେ ଅପ୍ରତ୍ୟାଶିତ ଗ୍ରୀଷ୍ମପ୍ରବାହକୁ ଲକ୍ଷ୍ୟକରି ଏହାର ଗଭର୍ନର ଏହି ପରିସ୍ଥିତିରୁ ରକ୍ଷା ପାଇବା ଲାଗି ଏକ ପ୍ରିମ୍ପସନ ବିଲ୍(ଯାହା ନିମ୍ନ ଅଧିକାରୀଙ୍କ ଆଇନକୁ ବଦଳାଏ କିମ୍ବା ରୋକିଥାଏ) ସ୍ୱାକ୍ଷର କରିଛନ୍ତି। ହ୍ୟୁଷ୍ଟନ ଓ ଡାଲ୍ଲାସ ସହରକୁ ସ୍ଥାନୀୟ କର୍ମସ୍ଥଳୀଗୁଡ଼ିକ ପାଇଁ ମାନକ ସ୍ଥିର କରିବା ସହ ବାହାର ଶ୍ରମିକମାନଙ୍କ ପାଇଁ ଜଳ ଅବକାଶ ସାମିଲ କରିବା ଅଧିକାର ଛଡ଼ାଇନେଇଛି। ଟେକ୍ସାସ୍ ରେଗୁଲେଟୋରି କନ୍‌ସିଷ୍ଟେନସି ଆକ୍ଟ (ଟେକ୍ସାସ ବିନିୟାମକ ସଙ୍ଗତି ଅଧିନିୟମ) ୮ଟି ଅଞ୍ଚଳରେ ରାଜ୍ୟ ଆଇନକୁ ଟପି ନୀତି ଗଢ଼ିବାକୁ ପୌରପାଳିକା ସରକାରଗୁଡ଼ିକୁ ମନାକରିଛି ଏବଂ ଏବେ ଏମିତି କରାଯାଉଥିବା ସହର ଓ ସ୍ଥାନୀୟ ଆଇନଗୁଡ଼ିକୁ ରଦ୍ଦ କରିଛନ୍ତି। ସହରଗୁଡ଼ିକ ସେମାନଙ୍କ ନୀତି ଓ ରାଜ୍ୟର ଆଇନ ମଧ୍ୟରେ ଅସଙ୍ଗତି ସୃଷ୍ଟିକଲେ ମକଦ୍ଦମାର ସାମ୍ନା କରିବା ସହ ଓ କ୍ଷତି ସହିବେ । ଏଥିରୁ ବୁଝାପଡୁଛି, ରିପବ୍ଲିକାନ୍ ରାଜ୍ୟସ୍ତରୀୟ ନେତା ଏବଂ ସେମାନଙ୍କ ବ୍ୟବସାୟିକ ସମର୍ଥକମାନେ ରାଜ୍ୟର ଡେମୋକ୍ରାଟ୍ ନିର୍ଭରଶୀଳ ସହରଗୁଡ଼ିକର ଭୋଟରମାନଙ୍କ ସ୍ୱାର୍ଥକୁ ପଦ ଦଳିତ କରୁଛନ୍ତି। ସବୁଠୁ ଖରାପ ହେଉଛି, ରାଜ୍ୟ ଦ୍ୱାରା ନିଆଯାଇଥିବା ଅନେକ ପଦକ୍ଷେପରୁ କେବଳ ଏବକାର ଟେକ୍ସାସ୍ ବିଲ୍ ସ୍ଥାନୀୟ ସରକାରଙ୍କ ଅଧିକାରକୁ ଶେଷ କରିବା ସହ ଭୋଟରମାନଙ୍କୁ ସେମାନଙ୍କ ଅଧିକାରରୁ ବଞ୍ଚିତ କରିଛି। ଏହାର ଦୁଇଟି ଲକ୍ଷ୍ୟ ରହିଛି। ଗୋଟିଏ ହେଉଛି ନିର୍ଦ୍ଦିଷ୍ଟ ନିୟମକୁ ହଟାଇବା ଏବଂ ଅନ୍ୟଟି ସ୍ଥାନୀୟ ପ୍ରଶାସନର ଆଞ୍ଚଳିକ ନିୟନ୍ତ୍ରଣ କ୍ଷମତାକୁ ହ୍ରାସ କରିବା।

ଦେଶବ୍ୟାପୀ ଏହି ବିଲ୍ ଉଦାରବାଦୀ ନିର୍ଭରଶୀଳ ସହରଗୁଡିକର ବୈଧ କାର୍ଯ୍ୟରେ ସରକାରୀ ନିୟନ୍ତ୍ରଣ ହଟାଇବା ଚିନ୍ତାଧାରାକୁ ବ୍ୟବହାର କରିଛି। ଏମିତିକା ବିଲ୍ ୨୦୧୭ରେ ୧୪୦ରୁ ବୃଦ୍ଧି ପାଇ ୨୦୨୨ରେ ୧୦୦୦ରୁ ଅଧିକ ହୋଇଛି (ଏହି ବର୍ଷ ପାଇଁ ସଂଖ୍ୟା ୬୫୦ରେ ପହଞ୍ଚିଗଲାଣି)। ବାସ୍ତବରେ ଯେଉଁ ସହରଗୁଡ଼ିକୁ ଟାର୍ଗେଟ କରାଯାଇଛି ସେଠାରେ ଗର୍ଭପାତ ଓ ଏଲ୍‌ଜିବିଟିକ୍ୟୁ ଅଧିକାର, ବନ୍ଧୁକ ନିୟନ୍ତ୍ରଣ, ଅପରାଧ ନ୍ୟାୟ ସୁଧାର, ସର୍ବନିମ୍ନ ମଜୁରି ଏବଂ ନ୍ୟାୟୋଚିତ ଭାବେ କାର୍ଯ୍ୟ କରିବାର ପରିସ୍ଥିତି ଏବଂ ଭୋଟରଙ୍କ ଅଧିକାର ଭଳି ପ୍ରମୁଖ ସମସ୍ୟାଗୁଡ଼ିକ ଉପରେ ସଂଖ୍ୟାଧିକ ଭୋଟରଙ୍କର ପ୍ରତିନିଧିତ୍ୱ ରହିଛି। ଉଦାହରଣ ସ୍ୱରୂପ ଟେକ୍ସାସ୍‌ରେ ସଂଖ୍ୟାଧିକ ଭୋଟର ବିଶ୍ୱାସ କରନ୍ତି ଯେ, ଆର୍ଥିକ ନ୍ୟାୟର ବିଷୟଗୁଡ଼ିକୁ ସ୍ଥାନୀୟ ସରକାରଗୁଡ଼ିକ ନିୟନ୍ତ୍ରଣ କରିବା ଉଚିତ। କିନ୍ତୁ ଅନ୍ୟ ରିପବ୍ଲିକାନ ନିୟନ୍ତ୍ରଣାଧୀନ ରାଜ୍ୟଗୁଡ଼ିକରେ ଚରମପନ୍ଥୀମାନେ, ବ୍ୟବସାୟିକ ଗୋଷ୍ଠୀ ଓ ସରକାରକୁ ପ୍ରଭାବିତ କରୁଥିବା ଗୋଷ୍ଠୀ ଲୋକଙ୍କ ଇଚ୍ଛାକୁ ପ୍ରଭାବିତ କରିପାରିଛନ୍ତି। ସେଣ୍ଟର ଫର୍ ପବ୍ଲିକ ଇଣ୍ଟିଗ୍ରିଟି ଅନୁଯାୟୀ,୨୦୧୦ରୁ ୨୦୧୮ରେ ଷ୍ଟେଟ୍‌ହାଉସରେ ୧୦,୦୦୦ରୁ ଅଧିକ ବିଲ୍ ଅଣାଯାଇଥିଲା ଓ ସେଥିରୁ ୨୦%ରୁ ଅଧିକ ଆଇନ କରାଯାଇଥିଲା।

ରିପବ୍ଲିକାନ ଏବଂ ସେମାନଙ୍କର ଦାତା ଓ ସହଯୋଗୀମାନେ ବାଲଟ ପଦକ୍ଷେପ (ନାଗରିକଙ୍କ ଦ୍ୱାରା ପ୍ରସ୍ତାବିତ ତଥା ଅନୁମୋଦିତ ପଦକ୍ଷେପ) ବ୍ୟବହାରକୁ ସୀମିତ କରି ନାଗରିକଙ୍କ ଅଧିକାରକୁ ସଙ୍କୁଚିତ କରିବା ପାଇଁ ଏକ ମିଳିତ ପ୍ରୟାସ କରୁଛନ୍ତି, ଯାହା ବର୍ତ୍ତମାନ ୨୭ଟି ରାଜ୍ୟରେ ଚାଲିଛି। ଜୁନ୍ ୨୦୨୩ ସୁଦ୍ଧା, ବାଲଟ ଇନିସିଏଟିଭ ଷ୍ଟ୍ରାଟେଜି ସେଣ୍ଟରର ଗଣନା ଅନୁଯାୟୀ, ୧୪ଟି ରାଜ୍ୟରେ ବାଲଟ ପ୍ରକ୍ରିୟାକୁ ପ୍ରଭାବିତ କିମ୍ବା ଦୁର୍ବଳ କରିବା ଭଳି ୫୦ଟି ପଦକ୍ଷେପ ମଧ୍ୟରୁ ୪୫ଟି ବିଧେୟକ ମାଧ୍ୟମରେ ଦାଖଲ କରାଯାଇଛି। ଏହିଭଳି ନୂଆ, ବୈଧ ତଥା ବିଧେୟକ ଆହ୍ୱାନଗୁଡ଼ିକ ବାଲଟ ପ୍ରକ୍ରିୟାକୁ ସୀମିତ କରିବା ଲାଗି ଉଦ୍ଦିଷ୍ଟ। ଯଥା ଗୋଟିଏ ପଦକ୍ଷେପକୁ ଯୋଗ୍ୟ କରିବା ଲାଗି ଆବଶ୍ୟକ ସ୍ୱାକ୍ଷର ସଂଖ୍ୟା ବୃଦ୍ଧିକରି କିମ୍ବା ଭୋଟରଙ୍କ ସ୍ୱୀକୃତି ସୀମା ବଢ଼ାଇ ଏହା କରାଯାଉଛି। ଅନେକ ସମୟରେ ବାଲଟ ପଦକ୍ଷେପକୁ କମ୍ ସଂଖ୍ୟକ ଭୋଟରେ ମଧ୍ୟ ପାସ୍ କରାଯାଉଛି। ଉଦାହରଣ ସ୍ୱରୂପ ,୨୦୨୨ରେ ଆରିଜୋନା ଏକ ବାଲଟ ପଦକ୍ଷେପ ମାଧ୍ୟମରେ ୬୦% ଅନୁମୋଦନ ପଥ ଆପଣାଇଥିଲା ଏବଂ ମିସୌରି ଏବେ ସ୍ୱୀକୃତି ସୀମାକୁ ଦୁଇ ତୃତୀୟାଂଶ ବୃଦ୍ଧି କରିବାକୁ ବିଚାର କରୁଛି। ପୂର୍ବରୁ ବାଲଟ ପଦକ୍ଷେପ ପାଇଁ ଅତ୍ୟଧିକ ସଂଖ୍ୟାଗରିଷ୍ଠତା ଆବଶ୍ୟକ କରୁଥିବା ୯ଟି ରାଜ୍ୟ ସହ ଏହା ସାମିଲ ହେବ। କିନ୍ତୁ ବାଲଟ–ପଦକ୍ଷେପ ପ୍ରକ୍ରିୟା ଉପରେ ଅତ୍ୟଧିକ ଘୃଣ୍ୟ ଆକ୍ରମଣ ହେଉଛି ଓହିଓରେ, ଯେଉଁଠାରେ ଆଇନଜୀବୀ ତଥା ସରକାରଙ୍କ ନିଷ୍ପତ୍ତିକୁ ପ୍ରଭାବିତ କରୁଥିବା ସ୍ୱତନ୍ତ୍ର ଗୋଷ୍ଠୀଙ୍କ ମିଳିତ ମଞ୍ଚ ଏକ ସ୍ୱତନ୍ତ୍ର ନିର୍ବାଚନ (ଅଗଷ୍ଟ ୮) ରେ କରାଇବାକୁ ଲବି କରିଛନ୍ତି। ଏକ ପ୍ରସ୍ତାବିତ ରିପ୍ରଡକ୍ଟିଭ ଫ୍ରିଡମ ଆମେଣ୍ଡମେଣ୍ଟ ବା ପ୍ରଜନନ–ସ୍ୱାଧୀନତା ସଂଶୋଧନ ଉପରେ ଓହିଓ ତା'ନାଗରିକଙ୍କୁ ଭୋଟ ନ ଦେବାକୁ ଏହା କରାଯାଇଛି। ଖାଲି ସେତିକି ନୁହେଁ, ୨୦୨୨ରେ ବିଭିନ୍ନ ରାଜ୍ୟରେ ଏପରିକି ବହୁଳ ଭାବରେ ରିପବ୍ଲିକାନ ନିୟନ୍ତ୍ରିତ ରାଜ୍ୟରେ ପ୍ରଜନନ ଅଧିକାରର ସୁରକ୍ଷା ପାଇଁ ହୋଇଥିବା ସଫଳ ବାଲଟ ପଦକ୍ଷେପ ଦଳର ନିର୍ବାଚିତ ପ୍ରତିନିଧମାନଙ୍କୁ ଚିନ୍ତାରେ ପକାଇଦେଇଛି।

ଏକ ନିର୍ଦ୍ଦିଷ୍ଟ ଦଳକୁ ସମର୍ଥନ କରୁଥିବା ନାଗରିକଙ୍କ ଜିଲା (ଗେରିମାଣ୍ଡରିଂ ଡିଷ୍ଟ୍ରିକ୍ଟ)ଗୁଡ଼ିକୁ ନେଇ ଗଠିତ ରାଜ୍ୟଗୁଡ଼ିକରେ ଅଧିକାର ଛଡ଼ାଇନେବା ରଣନୀତି ଅଧିକ ସମସ୍ୟାଜଡ଼ିତ। ସେଠାରେ ନିର୍ବାଚିତ ଅଧିକାରୀଙ୍କ ଏକ ଅଣପ୍ରତିନିଧି ଗୋଷ୍ଠୀ ସେମାନଙ୍କ ଭୋଟରଙ୍କ ସଂଖ୍ୟା ତୁଳନାରେ ଅତ୍ୟଧିକ ଶକ୍ତି ବ୍ୟବହାର କରନ୍ତି । ଏଭଳି ୧୦ଟି ରାଜ୍ୟ ମଧ୍ୟରୁ ୯ଟିର ରିପବ୍ଲିକାନ ନିୟନ୍ତ୍ରିତ ଷ୍ଟେଟ୍‌ହାଉସ ଏବଂ ନିର୍ବାଚିତ ଅଧିକାରୀ ଅଛନ୍ତି, ଯେଉଁମାନେ ଏକ କାର୍ଯ୍ୟସୂଚୀ ଅନୁସରଣ କରିବାକୁ ଚାହୁଁଛନ୍ତି, ଯାହାକୁ ଅଧିକାଂଶ ନାଗରିକ ବିରୋଧ କରୁଛନ୍ତି। ସୌଭାଗ୍ୟବଶତଃ ଏକ ଆଶ୍ଚର୍ଯ୍ୟଜନକ ରାୟରେ, ଆମେରିକା ସୁପ୍ରିମକୋର୍ଟ କହିଛନ୍ତି, ୨୦୨୦ ଜନଗଣନା ପରେ ଆଲବାମାର ନିର୍ବାଚନ ଜିଲାଗୁଡ଼ିକ ପୁନର୍ବାର ଗଢ଼ାଯାଇ ରାଜ୍ୟର କଳା ଭୋଟରଙ୍କ ପ୍ରଭାବକୁ ହ୍ରାସ କରିବା କାର୍ଯ୍ୟ ଭୋଟ ଅଧିକାର ଆଇନର ଧାରା ୨କୁ ଉଲ୍ଲଂଘନ କରିଛି। ବାଲଟରେ ପ୍ରତିବନ୍ଧକ, କୌଣସି ଅଞ୍ଚଳର ସୀମା ପରିବର୍ତ୍ତନ କରି ସେଠାରେ ନିଜ ସମର୍ଥକଙ୍କୁ ଅଧିକ ରଖିବାର ପ୍ରକ୍ରିୟା ବୃଦ୍ଧି କରିବା ଏବଂ ଭୋଟ ଅଧିକାର ଉପରେ ଆକ୍ରମଣ କରିବା କାର୍ଯ୍ୟ ରାଜ୍ୟ ତଥା ସ୍ଥାନୀୟ ସ୍ତରରେ ଆମେରିକାର ଗଣତନ୍ତ୍ର ପ୍ରତି ବିପଦ ସୃଷ୍ଟି କରୁଛି। ଆମେ ନିଶ୍ଚିତ ହେବାକୁ ପଡ଼ିବ ଯେ ଏହି ପ୍ରୟାସ ବିଫଳ ହୋଇଛି। ରିପବ୍ଲିକାନ ନିୟନ୍ତ୍ରିତ ଆରିଜୋନା ବିଧାନସଭା ଏକ ମୁକ୍ତ ଏବଂ ନିରପେକ୍ଷ ନିର୍ବାଚନକୁ ଅଣଦେଖା କରୁଥିବାବେଳେ ଡେମୋକ୍ରାଟିକ ଗଭର୍ନର କେଟି ହବ୍ସ କାର୍ଯ୍ୟଭାର ଗ୍ରହଣ କରିବାର ୬ ମାସ ପରେ ୧୦୦ରୁ ଅଧିକ ପଦକ୍ଷେପକୁ ଅନୁମତି ଦେବାକୁ ମନାକରିଦେଇଛନ୍ତି। ବାଲଟ ପଦକ୍ଷେପକୁ ରୋକିବାକୁ ଆଉ ଏକ ଉପାୟ ଅବଲମ୍ବନ କରାଯାଉଛି। ଫଳରେ ଏହା ବିରୋଧରେ ପ୍ରଚାରକୁ ଲକ୍ଷ୍ୟକରି ବାଲଟ ଇନିସିଏଟିଭ ଷ୍ଟ୍ରାଟେଜି ସେଣ୍ଟର ନୂତନ ବିପଦକୁ ଚିହ୍ନଟ କରିବା ପାଇଁ ଏକ ସହାୟକ ରଣନୀତିକ ଢାଞ୍ଚା ବିକାଶ କରିଛି, ଯାହା ବିଭିନ୍ନ ସମୁଦାୟ ଉପରେ ଧ୍ୟାନ ଦେଉଛି । କିନ୍ତୁ ଏହାକୁ କ୍ଷମତାରୁ ବାହାରେ ରଖାଯାଇଛି।

ଅନ୍ୟ ଏକ ଗୁରୁତ୍ୱପୂର୍ଣ୍ଣ କୌଶଳ ହେଉଛି ଅଣ–ଲାଭକାରୀ ସଂସ୍ଥା ଦ୍ୱାରା ବିଭିନ୍ନ ସମସ୍ୟା ଉପରେ ବାଲଟ ପଦକ୍ଷେପ ବିକାଶ କରିବାକୁ ପାଇଁ କାର୍ଯ୍ୟ କରାଯାଉଛି। ଉଦାହରଣ ସ୍ୱରୂପ, ଫେୟାରନେସ୍ ପ୍ରୋଜେକ୍ଟ,୨୦୧୫ରୁ ବାର୍ଷିକ ବଜେଟ ୧୦ମିଲିୟନ ଡଲାରରୁ କମ୍ ବଜେଟରେ ୩୩ଟି ବାଲଟ ପଦକ୍ଷେପ ମଧ୍ୟରୁ ୩୧ଟି ଜିତିଛି, ଯାହା ପ୍ରାୟ ୧୮ ନିୟୁତ ନାଗରିକଙ୍କୁ ଗୁରୁତ୍ୱପୂର୍ଣ୍ଣ ବିଷୟ ଉପରେ ସିଧାସଳଖ ଭୋଟ ଦେଇ ସେମାନଙ୍କର ଦଶମ ସଂଶୋଧନ ଅଧିକାର କାର୍ଯ୍ୟକାରୀ କରିବାର ସୁଯୋଗ ଦେଇଛି। ଜୁନ୍ ସୁଦ୍ଧା ୨୦୨୪ ନିର୍ବାଚନ ପ୍ରକ୍ରିୟା ପାଇଁ ୪୦ଟି ରାଜ୍ୟକୁ ବାଲଟ ପଦକ୍ଷେପ ସକାଶେ ସ୍ୱୀକୃତି ଦିଆଯାଇଛି। ସେଥିମଧ୍ୟରୁ କେତେକ ଗଣତନ୍ତ୍ର–ସମର୍ଥକ। କିନ୍ତୁ ଅନ୍ୟମାନେ ଗଣତନ୍ତ୍ରକୁ ନଷ୍ଟ କରିବାକୁ ଧମକ ଦେଇଛନ୍ତି। ଆମେରିକାର ଗଣତନ୍ତ୍ର ପାଇଁ ୨୦୨୪ ନିର୍ବାଚନ ପ୍ରକ୍ରିୟା ଗୁରୁତ୍ୱପୂର୍ଣ୍ଣ ହେବ । ସମସ୍ତ ଆଖି ସ୍ୱାଭାବିକ ଭାବେ ରାଷ୍ଟ୍ରପତି ଦୌଡ଼ ଏବଂ କଂଗ୍ରେସର ନିୟନ୍ତ୍ରଣ ପାଇଁ ପ୍ରତିଯୋଗିତା ଉପରେ ରହିବ । କିନ୍ତୁ ଗଣତନ୍ତ୍ରର ସୁରକ୍ଷା କିମ୍ବା ନଷ୍ଟ କରିବାର ସଂଗ୍ରାମ ରାଜ୍ୟ ତଥା ସ୍ଥାନୀୟ ସ୍ତରରେ କମ୍ ଗୁରୁତ୍ୱପୂର୍ଣ୍ଣ ହେବ ନାହିଁ।

ଦୁଃଖ ବୁଝିବ କିଏ

ସୁସ୍ମିତା ମହାପାତ୍ର

ନିର୍ଦ୍ଦେଶ ଆସେ, ଦଶମ ବୋର୍ଡ ପରୀକ୍ଷାରେ ସରକାରୀ ବିଦ୍ୟାଳୟର ପିଲାଙ୍କ ଫଳାଫଳ ଯଥେଷ୍ଟ ଭଲ ହେବା ଏବଂ କୌଣସି ପିଲା ଅକୃତକାର୍ଯ୍ୟ ନ ହେବା ଜରୁରୀ। ନଚେତ୍ ବର୍ଦ୍ଧିତ ବେତନ ବନ୍ଦ ହେବା ସହ ଶିକ୍ଷକଙ୍କୁ ଦେବାକୁ ହେବ କୈଫିୟତ୍ ଉପରିସ୍ଥ ଅଧିକାରୀଙ୍କୁ। ଉପରିସ୍ଥ ଅଧିକାରୀ ପୁଣି ସ୍ପଷ୍ଟୀକରଣ ଦେବେ ତାଙ୍କ ଉପର ପାହ୍ୟାର ଅଧିକାରୀ, ଯୁଗ୍ମ ନିର୍ଦ୍ଦେଶକ ବା ନିର୍ଦ୍ଦେଶକଙ୍କୁ। ଶେଷରେ କଥା ପହଞ୍ଚିବ ଶିକ୍ଷା ସଚିବ ଓ ମନ୍ତ୍ରୀଙ୍କ କାନରେ। ଉପର ମହଲରେ ବସିବ ଉଚ୍ଚସ୍ତରୀୟ ବୈଠକ ଓ ନିଷ୍କର୍ଷର ପରିଣାମ ଭୋଗିବେ ନିରୀହ ଶିକ୍ଷକ ଗୋଷ୍ଠୀ। ଶିକ୍ଷାଦାନ ବ୍ୟତିରେକ ଆଉ କିଛି ଅଧିକ ଦାୟିତ୍ୱ ଲଦି ଦିଆଯିବ ତାଙ୍କ ମୁଣ୍ଡ ଉପରେ। ବର୍ଷର ୧୨ମାସ ଯାକ ସେମାନେ ଯେମିତି ନିଯୁକ୍ତ ରହିବେ ଶୈକ୍ଷିକ ସହ ବିଭିନ୍ନ ଅଣ ଶୈକ୍ଷିକ କାର୍ଯ୍ୟରେ। ଏତଦ୍‌ବ୍ୟତୀତ ବିଦ୍ୟାଳୟ ନିର୍ଘଣ୍ଟ ଅତିରିକ୍ତ, ପୂର୍ବାହ୍ଣ ୧୦ଟା ପୂର୍ବରୁ ବା ଅପରାହ୍ଣ ୪ଟା ପରେ ଏକ୍ସଟ୍ରା କ୍ଲାସ୍ କରିବା, ଗ୍ରୀଷ୍ମ ଅବକାଶରେ ବସ୍ତି ବସ୍ତି, ପଡ଼ା ପଡ଼ା, ସାହି ସାହି, ଗଳି ଗଳି ବୁଲି ଛୁଆଙ୍କୁ ପାଠ ପଢ଼ାଇବା, ବହି ବାଣ୍ଟିବା, ଔଷଧ ବାଣ୍ଟିବା, ତାଙ୍କ ଗୃହକାର୍ଯ୍ୟର ହିସାବ ନିକାଶ ରଖି ରିପୋର୍ଟ ଦେବା ଇତ୍ୟାଦି। ଫଳରେ ଶିକ୍ଷକ ତ ଶିକ୍ଷକ, ପିଲା ବି ଆଉ ଅବକାଶ ସମୟରେ ମାମୁଘର, ମାଉସୀଘର ବା ନିଜ ଗାଁକୁ ନ ଯାଇ ଘରେ ରହି ପାଠ ପଢ଼ିବେ। ଅଧିକାଂଶ ପିଲାଙ୍କ ପାଇଁ ସ୍ମାର୍ଟଫୋନ୍ ସ୍ୱପ୍ନ ହୋଇଥିବା ବେଳେ ପ୍ରତ୍ୟକ୍ଷ (ଅଫ୍‌ଲାଇନ) ପାଠପଢ଼ା ହିଁ ଏକମାତ୍ର ବିକଳ୍ପ। ଏଣୁ ଶିକ୍ଷକ ବି ରହିବାକୁ ବାଧ୍ୟ। ବେଶ୍ ଭଲ କଥା, ପଢ଼ାରେ ହେଲେ ଉନ୍ନତି କରିବେ ପିଲା, ବାଟକୁ ଆସିଯିବେ। ଶିକ୍ଷକଙ୍କ ଶ୍ରମ ବି ସାର୍ଥକ ହେବ। କିନ୍ତୁ ସବୁ ପିଲାଙ୍କ କ୍ଷେତ୍ରରେ ତାହା ସମ୍ଭବ ହୁଏନାହିଁ। କାରଣ କେତେଜଣ ଘରେ ଶୈକ୍ଷିକ ପରିବେଶ ପାଆନ୍ତିନାହିଁ, କେତେକଙ୍କ ଅଭିଭାବକ ଶିକ୍ଷା ପ୍ରତି ସଚେତନ ନ ଥାନ୍ତି, ଦିନରାତି ପିଲାଙ୍କୁ କାମରେ ଲଗାନ୍ତି, ପେଟପାଟଣାର ଦାୟରେ। ଅଧିକାଂଶ ଅଚେତନ, ଅଶିକ୍ଷିତ ଓ ଦାରିଦ୍ର୍ୟ ସୀମାରେଖା ତଳେ ଥିବା ଲୋକମାନେ ହିଁ ତାଙ୍କ ପିଲାଙ୍କୁ ସରକାରୀ ବିଦ୍ୟାଳୟରେ ସବୁ ମାଗଣା ପାଇବା ଆଶାରେ ପଢ଼ାନ୍ତି। କିନ୍ତୁ ପରିତାପର ବିଷୟ, ପିଲା ଯଦି ଟିକେ ଭଲ ପଢ଼ିବାକୁ ଆରମ୍ଭ କଲା, ତେବେ ତା' ଅଭିଭାବକ କାହା ପ୍ରରୋଚନାରେ ଆସି ତଳ ଶ୍ରେଣୀରୁ ହିଁ ପିଲାକୁ ପ୍ରବେଶିକା ପରୀକ୍ଷା ମାଧ୍ୟମରେ କେଉଁ ବେସରକାରୀ ସ୍କୁଲରେ ଆର୍ଥିକ ଦୁର୍ବଳ ଶ୍ରେଣୀ (ଇଡବ୍ଲ୍ୟୁଏସ୍) କୋଟାରେ ବିନା ପଇସାରେ ଭର୍ତ୍ତି କରାଇ ଦିଅନ୍ତି। ପିଲାର ଭବିଷ୍ୟତ ପାଇଁ ଶିକ୍ଷକ ନୀରବ ରହନ୍ତି। ବାକି ପିଲାଙ୍କ ପିଛା ପୁଣି ସେ ଲାଗିପଡ଼ନ୍ତି ଦିନରାତି ଏକ କରି।

ତା'ପରେ ଆସେ ଆଦର୍ଶ ବିଦ୍ୟାଳୟରେ ଭର୍ତ୍ତିହେବା ନିମନ୍ତେ ପ୍ରବେଶିକା ପରୀକ୍ଷା। ଉପର ସ୍ତରରୁ ବାରମ୍ବାର ଚାପ ପଡ଼େ ଶିକ୍ଷକଙ୍କ ଉପରେ ଯଥା ସମ୍ଭବ ଅଧିକ ପିଲା କୃତକାର୍ଯ୍ୟ ହେବା ନିମନ୍ତେ ଚୟନ ପ୍ରକ୍ରିୟାରେ। 'ଜାନ୍ ଯାଉ ମାନ୍ ଥାଉ' ନୀତିରେ ଶିକ୍ଷକ ଲାଗିପଡ଼ନ୍ତି ଓ ସଫଳ ମଧ୍ୟ ହୁଅନ୍ତି ଏକ ଆଖିଦୃଶିଆ ସଂଖ୍ୟାରେ ପିଲାଙ୍କୁ ଆଦର୍ଶ ବିଦ୍ୟାଳୟକୁ ପଠାଇ। ଶିକ୍ଷକ ତାଙ୍କ ପ୍ରିୟ ଛାତ୍ରୀଛାତ୍ରଙ୍କୁ ବିଦାୟ ଦେଇ ଖୁବ୍ ଦୁଃଖୀ ଥିବାବେଳେ ପିଲାଙ୍କ ଭବିଷ୍ୟତ ଖାତିରରେ ମୁହଁରେ ହସ ଫୁଟାନ୍ତି। ସମୟକ୍ରମେ ଅନୁଷ୍ଠିତ ହୁଏ ଜବାହର ନବୋଦୟ ବିଦ୍ୟାଳୟରେ ଭର୍ତ୍ତିହେବା ନିମନ୍ତେ ପ୍ରବେଶିକା ପରୀକ୍ଷା। ଉପରିସ୍ଥ ଅଧିକାରୀଙ୍କ ତାଗିଦରେ ଲାଗିପଡ଼ନ୍ତି ଶିକ୍ଷକ। ତାଙ୍କ ଅକ୍ଲାନ୍ତ ପରିଶ୍ରମ ରଙ୍ଗ ଆଣେ। ବେଶ୍ ଥୋକେ ପିଲା ଉକ୍ତ ପରୀକ୍ଷାରେ କୃତକାର୍ଯ୍ୟ ହୁଅନ୍ତି। ଖୁସି ପ୍ରକଟ କରନ୍ତି ଅଧିକାରୀ। କିନ୍ତୁ ବିଚରା ଶିକ୍ଷକ ଭାଙ୍ଗିପଡନ୍ତି। ତାଙ୍କ ସ୍ୱପ୍ନ ମରିଯାଏ। ସେ ନିଜ ହାତରେ ଗଢ଼ିଥିବା ସବୁ ପିଲା ଧୀରେ ଧୀରେ ତାଙ୍କୁ ପର କରି ଚାଲିଯାଆନ୍ତି, ସରକାରଙ୍କ ଶିକ୍ଷା ବ୍ୟବସ୍ଥା ଓ ନୀତି ଦ୍ୱାରା ନିରୂପିତ ତଥା ବିଭିନ୍ନ ବର୍ଗ ଓ ମାନକରେ ଆବଣ୍ଟିତ ବିଦ୍ୟାଳୟଗୁଡ଼ିକୁ। ସେତେବେଳେ ସେହି ଶିକ୍ଷକଙ୍କ ମନକୁ ଆସେ, ସରକାରୀ ସ୍କୁଲର ଶିକ୍ଷକଙ୍କ ଠାରୁ ବେତ ପ୍ରହାର ଓ ମଧ୍ୟାହ୍ନଭୋଜନ ଖାଇ, ମୁଁ ଆଜି ଏତେ ସକ୍ଷମ ହୋଇପାରିଛି । ସରକାରଙ୍କ ନିର୍ଦ୍ଦେଶରେ ସମାଜର କଲ୍ୟାଣ ନିମନ୍ତେ ବିଭିନ୍ନ କାର୍ଯ୍ୟ ମାଧ୍ୟମରେ ଯଥା ସମ୍ଭବ ସେବା ପ୍ରଦାନ କରିବା ସହ ଶହ ଶହ ପିଲାଙ୍କ ଭବିଷ୍ୟତ ଗଠନରେ ମୁଁ ମୋ ଜୀବନକୁ ବି ଉତ୍ସର୍ଗ କରିପାରିଛି।

ରାଉରକେଲା
ମୋ– ୭୯୭୮୪୪୯୨୧୮

ଏଇ ଭାରତରେ

ପ୍ଲାଷ୍ଟିକ୍ ବ୍ୟବହାର କମାଇ ପରିବେଶ ପ୍ରଦୂଷଣ ହ୍ରାସ କରିବାରେ କେରଳର ଦୁଇ ଭାଇଙ୍କ ପ୍ରୟାସ ପ୍ରେରଣାଦାୟକ। ରିଷଭ ଓ ରୋହନ ସୁରି 'କ୍ୱାଡ୍ରାଟ' ଷ୍ଟାର୍ଟଅପ୍ ଗଠନ କରି କୁଟା ଏବଂ କୁଣ୍ଡାରୁ ପ୍ଲେଟ୍, କପ୍, ଚାମଚ ଓ ଷ୍ଟ୍ର ତିଆରି କରୁଛନ୍ତି। ସେମାନେ ବିଭିନ୍ନ ରାଇସ ମିଲ୍‌ରୁ କୁଣ୍ଡା ଓ ଚାଷୀମାନଙ୍କଠାରୁ କୁଟା ସଂଗ୍ରହ କରୁଛନ୍ତି। ଉତ୍ପାଦଗୁଡ଼ିକ ବ୍ୟବହାର ପରେ ଖୁବ୍ ଶୀଘ୍ର ମାଟିରେ ମିଶିଯାଉଛି। ୨୦୧୮ରେ ଦୁଇ ଭାଇ ଉଗାଣ୍ଡାର ଏକ ପାହାଡ଼ ଚଢୁଥିବାବେଳେ ସେଠାରେ ପ୍ଲାଷ୍ଟିକ ବର୍ଜ୍ୟ ଦେଖିବା ପରେ ଏହାର ସମାଧାନ କରିବାକୁ ନିଷ୍ପତ୍ତି ନେଇଥିଲେ। ପରେ ଭାରତରେ ବହୁଳ ପ୍ଲାଷ୍ଟିକ ବ୍ୟବହାର ଦେଖି ଏଭଳି ଏକ ଷ୍ଟାର୍ଟଅପ୍ ଆରମ୍ଭ କରିଥିଲେ। ଏବେ ସେମାନଙ୍କ ଉତ୍ପାଦ ଦିଲ୍ଲୀ, ମୁମ୍ବାଇ, ବେଙ୍ଗାଲୁରୁ ସମେତ ଉତ୍ତର–ପୂର୍ବ ରାଜ୍ୟ ମିଜୋରାମ ଓ ନାଗାଲାଣ୍ଡରେ ବିକ୍ରି ହେଉଛି। ଏହା ବ୍ୟତ

ଧରିତ୍ରୀର ୫୦ ବର୍ଷ ପାଳନ ଅବସରରେ ବକ୍ତୃତା ପ୍ରତିଯୋଗିତା

ଏକତା ହିଁ ଭାରତକୁ ବିଶ୍ୱଗୁରୁ କରିବ

ବକ୍ତୃତା ପ୍ରତିଯୋଗିତାରେ ମୁଖ୍ୟ ଅତିଥି ଅଳକା ମହାବିଦ୍ୟାଳୟ ଅଧ୍ୟକ୍ଷ ରୁଦ୍ର ନାରାୟଣ ମହାନ୍ତି ଉଦ୍‌ବୋଧନ ଦେଉଥିବାବେଳେ ମଞ୍ଚାସୀନ ଅତିଥି, ବିଚାରକମଣ୍ଡଳୀ ଓ ଛାତ୍ରୀଛାତ୍ରମାନେ।

ଜଗତ୍‌ସିଂହପୁର, ୨୭।୭
(ପ୍ରମୋଦ କୁମାର ନାୟକ)

ବିଶ୍ୱର ବିଭିନ୍ନ ଦେଶରେ ଅରାଜକତା ଦେଖାଦେଇଛି। ଶାସକଙ୍କୁ ବିତାଡ଼ିତ କରି ଦିଆଯାଉଛି। ଆଫ୍ରିକା ମହାଦେଶର ଏକାଧିକ ରାଷ୍ଟ୍ର ସମେତ ପାକିସ୍ତାନ ଓ ବର୍ମା ଆଦିରେ ଏଭଳି ପରିସ୍ଥିତି ସୃଷ୍ଟି ହୋଇଛି, କିନ୍ତୁ ଭାରତରେ ସେଭଳି ନାହିଁ। କାରଣ ବିଭିନ୍ନ ଭାଷା, ଜାତି, ସମ୍ପ୍ରଦାୟ ମଧ୍ୟରେ ବିଭିନ୍ନତା ସତ୍ତ୍ୱେ ଆମେ ଏକତାବଦ୍ଧ ଭାବେ ରହିଛନ୍ତି। ଗଣତନ୍ତ୍ର ପ୍ରତି ପ୍ରତିଶ୍ରୁତିବଦ୍ଧ ରହିଛି। ଏଭଳି ଏକାଠି ରହିଲେ ପରବର୍ତ୍ତୀ ସମୟରେ ଭାରତ ବିଶ୍ୱଗୁରୁ ହୋଇପାରିବ। ସବୁଠୁ ବଡ଼ ଶକ୍ତି ଭାବେ ଉଭା ହେବ। ଗୁରୁବାର ଜଗତ୍‌ସିଂହପୁର ଜିଲା ବିରିଡ଼ି ବ୍ଲକ ଅନ୍ତର୍ଗତ ଅଳକା ମହାବିଦ୍ୟାଳୟ ପରିସରରେ ଧରିତ୍ରୀ ୫୦ ବର୍ଷ ପାଳନ ଅବସରରେ ଆୟୋଜିତ ଗଣତନ୍ତ୍ର, ଗଣମାଧ୍ୟମ ଓ ଯୁବପିଢ଼ି ଶୀର୍ଷକ ବକ୍ତୃତା ପ୍ରତିଯୋଗିତାରେ ମୁଖ୍ୟଅତିଥି ଭାବେ ଯୋଗଦେଇ ମହାବିଦ୍ୟାଳୟ ଅଧ୍ୟକ୍ଷ ରୁଦ୍ର ନାରାୟଣ ମହାନ୍ତି ଏହା କହିଛନ୍ତି। ସେ କହିଥିଲେ, ଯୁବପିଢ଼ି ଆଗାମୀ ଶତାବ୍ଦୀରେ ବଡ଼ ଭୂମିକା ନିର୍ବାହ କରିବାକୁ ଯାଉଛନ୍ତି। ସେମାନେ ସଚେତନ ନ ହେଲେ ଗଣତନ୍ତ୍ର ସୁଦୃଢ଼ ରହିପାରିବ ନାହିଁ। ଧରିତ୍ରୀ ପକ୍ଷରୁ ବଛା ଯାଇଥିବା ପ୍ରତିଯୋଗିତାର ଶୀର୍ଷକ ବାସ୍ତବିକ ଯୁଗୋପଯୋଗୀ ଏବଂ ଗୁରୁତ୍ୱପୂର୍ଣ୍ଣ। ଏହାଦ୍ୱାରା ଛାତ୍ରୀଛାତ୍ରମାନେ ଗଣତନ୍ତ୍ରରେ ସେମାନଙ୍କ ଭୂମିକା ବିଷୟରେ ସଚେତନ ରହିବା ସାଙ୍ଗକୁ ଆଗକୁ ବଢ଼ିବେ। ଦେଶ ପ୍ରଗତି ପାଇଁ ଭଲ ନେତା ନିର୍ବାଚିତ କରିବାକୁ ଚାହିଁବେ ବୋଲି ମହାନ୍ତି କହିଥିଲେ। ଏହି ଅବସରରେ ବିଚାରକ ଭାବେ ଗୀତି କବି ବାମଦେବ ସ୍ୱାଇଁ ଯୋଗଦେଇ ଧରିତ୍ରୀର ଉଦ୍ୟମକୁ ପ୍ରଶଂସା କରିଥିଲେ। ବକ୍ତୃତା ପ୍ରତିଯୋଗିତା ମାଧ୍ୟମରେ ଯୁବପିଢ଼ିଙ୍କୁ ସାମିଲ କରି ସଚେତନ ପାଇଁ ପ୍ରୟାସ କରାଯାଇଛି। ଏହାଦ୍ୱାରା ବାସ୍ତବ ଲକ୍ଷ୍ୟ ପୂରଣ ହୋଇପାରିବ ବୋଲି ସ୍ୱାଇଁ କହିଥିଲେ। ଅନ୍ୟତମ ବିଚାରକ ତଥା ସାହିତ୍ୟିକ ପୀତାମ୍ବର ମହାପାତ୍ର ସାମାଜିକ ଗଣମାଧ୍ୟମଠାରୁ ଦୂରେଇ ରହିବା ସହ ମା'ବାପାଙ୍କ ନାଁ ରଖିବାକୁ ଉପସ୍ଥିତ ଛାତ୍ରୀଛାତ୍ରଙ୍କୁ ପରାମର୍ଶ ଦେଇଥିଲେ। ସେ କହିଥିଲେ, ସମୟ ଯେଉଁ ଧାରାରେ ଚାଲିଛି କେବଳ ଯୁବପିଢ଼ି ଚାହିଁଲେ ପରିବର୍ତ୍ତନର ସ୍ୱର ବଦଳାଇ ପାରିବେ। ସେହିପରି ଗଣମାଧ୍ୟମ ଯଦିଓ ତାର ଦାୟିତ୍ୱ ନିର୍ବାହ କରୁଛି ତଥାପି କେତେକ କ୍ଷେତ୍ରରେ ବ୍ୟତିକ୍ରମ ହେଉଛି। ତେଣୁ ଗଣମାଧ୍ୟମ ସତ୍ୟ ଓ ନିର୍ଭୀକ ଖବର ପରିବେଷଣ ଉପରେ ଜୋର ଦେବା ଆବଶ୍ୟକ। ପ୍ରତିଯୋଗିତାରେ ଅଂଶଗ୍ରହଣ କରିଥିବା ଛାତ୍ରୀଛାତ୍ର କହିଥିଲେ, ବ୍ୟକ୍ତି ସ୍ୱାଧୀନତା, ସହନଶୀଳତା, ସମାନତା ଓ ଅଧିକାର ଉପରେ ଗଣତନ୍ତ୍ର ଆଧାରିତ। କିନ୍ତୁ ବର୍ତ୍ତମାନ ଆମ ଦେଶରେ ଧନୀ ଦରିଦ୍ର୍ୟ, ଉଚ୍ଚ ନୀଚ ଓ ଶିକ୍ଷିତ ଅଶିକ୍ଷିତଙ୍କ ମଧ୍ୟରେ ଦେଖା ଦେଉଥିବା ଅସମାନତା ଗଣତନ୍ତ୍ର ପ୍ରତି ବିପଦ ସୃଷ୍ଟି କରୁଛି। ଗଣତନ୍ତ୍ରରେ ଗୁଣ ଅପେକ୍ଷା ପରିମାଣରେ ଅଧିକ ଗୁରୁତ୍ୱ ଦିଆଯାଉଛି, ଯେଉଁଥିପାଇଁ ଅନେକ ଦାୟିତ୍ୱବାନ ଓ ବିଜ୍ଞ ବ୍ୟକ୍ତି ରାଜନୀତି ତଥା ଗଣତନ୍ତ୍ରରୁ ଦୂରେଇ ରହିବାକୁ ପସନ୍ଦ କରୁଛନ୍ତି। ଏହାକୁ ସଫଳ କରିବାକୁ ହେଲେ ଯୁବପିଢ଼ିଙ୍କୁ ସକ୍ରିୟ ଅଂଶଗ୍ରହଣ କରିବାକୁ ପଡ଼ିବ ବୋଲି ଛାତ୍ରୀଛାତ୍ରମାନେ ମତବ୍ୟକ୍ତି କରିଥିଲେ। ପ୍ରତିଯୋଗିତାରେ ମୋଟ ୧୦ ଜଣ ଛାତ୍ରୀଛାତ୍ର ଅଂଶଗ୍ରହଣ କରିଥିବା ବେଳେ ଆଜମେରି ଖାନମ୍, ରୁଦ୍ର ପ୍ରସାଦ ମିଶ୍ର ଯୁଗ୍ମ ପ୍ରଥମ, ମଧୁସ୍ମିତା ସେଠୀ ଦ୍ୱିତୀୟ ଓ ସୁହାନି ରାଉତ ତୃତୀୟ ସ୍ଥାନ ଅଧିକାର କରିଥିଲେ। କାର୍ଯ୍ୟକ୍ରମରେ ଧରିତ୍ରୀ ଉପବାର୍ତ୍ତା ସମ୍ପାଦକ ମିହିରକାନ୍ତ ଦାସ ମଞ୍ଚ ପରିଚାଳନା କରିଥିଲେ। ଧରିତ୍ରୀ ଜଗତ୍‌ସିଂହପୁର ଜିଲା ପ୍ରତିନିଧି ପ୍ରମୋଦ କୁମାର ନାୟକ ଅତିଥି ପରିଚୟ ଦେଇଥିଲେ। ବିରିଡ଼ି ପ୍ରତିନିଧି ପ୍ରଶାନ୍ତ କୁମାର ରାଉତ ଧନ୍ୟବାଦ ଦେଇଥିଲେ। କାର୍ଯ୍ୟକ୍ରମରେ ଧରିତ୍ରୀର ବରିଷ୍ଠ ସହ ସମ୍ପାଦକ ଅରୁଣପ୍ରସାଦ କାନୁନ୍‌ଗୋ, ସହ ସମ୍ପାଦକ ଅରବିନ୍ଦ ମହାନ୍ତି ସହଯୋଗ କରିଥିଲେ।

ବିଜେତାଙ୍କ ମୁହଁରୁ

ସାମାଜିକ ସଚେତନତା ପାଇଁ ଧରିତ୍ରୀ ନେଇଥିବା ପଦକ୍ଷେପ ସ୍ୱାଗତଯୋଗ୍ୟ। ଏହାଦ୍ୱାରା ଦେଶରେ ନ୍ୟାୟ, ଧର୍ମ, ବିଚାରର ସ୍ଥାପନ ହେବାସହ ପ୍ରଗତିକୁ ଆଗେଇ ନେବ ବୋଲି ଆଶା ଓ ବିଶ୍ୱାସ। ଏଭଳି ପ୍ରତିଯୋଗିତା ଯୁବପିଢ଼ିଙ୍କ ମଧ୍ୟରେ ସକାରାତ୍ମକ ଭାବନା ସୃଷ୍ଟି କରୁଛି।

- ଆଜମେରି ଖାନମ୍, ଯୁକ୍ତ ୩ ପ୍ରଥମ ବର୍ଷ କଳା (ଯୁଗ୍ମ ପ୍ରଥମ)

ଗଣତନ୍ତ୍ରରେ କେତେକ କାରଣରୁ ଶାସନ ଠିକ୍ ଭାବେ ଚାଲିପାରୁନାହିଁ। ଅମଲାତନ୍ତ୍ରର ମନମାନି ଚିନ୍ତାର କାରଣ ହୋଇଛି। ଗଣମାଧ୍ୟମ ଅନେକ କିଛି କରୁଥିଲେ ସୁଦ୍ଧା କେତେକ କ୍ଷେତ୍ରରେ ପଥଚ୍ୟୁତ ହେଉଛି। ଅନୁରୂପ ଭାବେ ଯୁବପିଢ଼ି ପଥଭ୍ରଷ୍ଟ ହେଉଛି। ଦେଶର ପ୍ରଗତି ପାଇଁ ଧରିତ୍ରୀର ପ୍ରୟାସ ସ୍ୱାଗତଯୋଗ୍ୟ।

- ରୁଦ୍ର ପ୍ରସାଦ ମିଶ୍ର, ଯୁକ୍ତ ୩ ପ୍ରଥମ ବର୍ଷ କଳା (ଯୁଗ୍ମ ପ୍ରଥମ)

ସମ୍ପ୍ରତି ଗଣତନ୍ତ୍ରରେ ଯୁବ ସମାଜର ଗୁରୁ ଦାୟିତ୍ୱ ରହିଛି। ଯୁବ ସମାଜ ସକାରାତ୍ମକ ଦିଗରେ ଯିବା ସହ ନେତୃତ୍ୱ ନେଲେ ଦେଶର ବିକାଶ ହେବ। ଗଣମାଧ୍ୟମ ଓ ଯୁବପିଢ଼ି ସକ୍ରିୟ ହେଲେ ଗଣତନ୍ତ୍ର ମଜଭୁତ ହେବ। ତେଣୁ ଧରିତ୍ରୀର ପ୍ରୟାସକୁ ସାଧୁବାଦ ଜଣାଉଛି।

- ମଧୁସ୍ମିତା ସେଠୀ, ଯୁକ୍ତ ୩ ପ୍ରଥମ ବର୍ଷ, ବିଜ୍ଞାନ(ଦ୍ୱିତୀୟ)

ଗଣତନ୍ତ୍ରରେ ଭେଦଭାବ, ସ୍ୱେଚ୍ଛାଚାରିତା କୁପ୍ରଭାବ ପକାଉଛି। ଏସବୁ ଦୂର ପାଇଁ ଗଣମାଧ୍ୟମ ଓ ଯୁବପିଢ଼ିଙ୍କ ଭୂମିକା ଗୁରୁତ୍ୱପୂର୍ଣ୍ଣ। ଧରିତ୍ରୀ ପକ୍ଷରୁ ଜନ ସଚେତନତା ପାଇଁ କରାଯାଉଥିବା ପ୍ରୟାସ ନିଶ୍ଚିତ ଭାବରେ ସ୍ୱାଗତଯୋଗ୍ୟ।

- ସୁହାନି ରାଉତ, ଯୁକ୍ତ ୨ ଦ୍ୱିତୀୟ ବର୍ଷ କଳା (ତୃତୀୟ)

ପ୍ରତିଯୋଗିତାରେ ଭାଗ ନେଇଥିବା ଛାତ୍ରୀଛାତ୍ର

ମଧୁସ୍ମିତା ଓଝା

ମନସ୍ମିତା ଜେନା

ମୋଜାଫର ଖାନ୍

ରଶ୍ମିରେଖା ଭୋଇ

ସନ୍ଧ୍ୟାରାଣୀ ତ୍ରିପାଠୀ

ଶୁଭଲକ୍ଷ୍ମୀ ପୃଷ୍ଟି

ଆଜି ଯୁକ୍ତ୨ ସ୍ପଟ୍ ଆଡ୍‌ମିଶନ

ଭୁବନେଶ୍ୱର,୨୭।୭(ଅନୁରାଧା ମହାରଣା): ଜୁଲାଇ ୨୭ତାରିଖ ସୁଦ୍ଧା ଯୁକ୍ତ୨ ସ୍ପଟ୍ ଆଡ୍‌ମିଶନ ପାଇଁ ମନୋନୀତ ହୋଇଥିବା ଛାତ୍ରୀଛାତ୍ର ୨୯ ତାରିଖ ପରିବର୍ତ୍ତେ ୨୮ ତାରିଖରେ ନାମ ଲେଖାଇବେ। ଏନେଇ ଉଚ୍ଚ ମାଧ୍ୟମିକ ନିର୍ଦ୍ଦେଶାଳୟ ପକ୍ଷରୁ ସମସ୍ତ ଉଚ୍ଚ ମାଧ୍ୟମିକ ବିଦ୍ୟାଳୟକୁ ଚିଠି ଲେଖାଯାଇଛି। ସରକାରୀ କ୍ୟାଲେଣ୍ଡର ଅନୁସାରେ ୨୮ ତାରିଖରେ ମହରମ ଉପଲକ୍ଷେ ଛୁଟି ଘୋଷଣା କରାଯାଇଥିଲା। ମାତ୍ର ରାଜସ୍ୱ ଓ ବିପର୍ଯ୍ୟୟ ପରିଚାଳନା ବିଭାଗ ପକ୍ଷରୁ ଏହି ଛୁଟି ୨୯ ତାରିଖକୁ ପରିବର୍ତ୍ତନ ହୋଇଛି। ଏହି କ୍ରମରେ ନାମଲେଖା ତାରିଖ ମଧ୍ୟ ପରିବର୍ତ୍ତନ କରାଯାଇଛି। ଶନିବାର ହେବାକୁ ଥିବା ନାମଲେଖା ଶୁକ୍ରବାର ଅନୁଷ୍ଠିତ ହେବ।

GOVERNMENT OF ODISHA
OFFICE OF THE SUPERINTENDING ENGINEER, MINOR IRRIGATION DIVISION, BALASORE
No. A-376 At/P.O./Dist.: Balasore, PIN - 756001

ODISHA INTEGRATED IRRIGATION PROJECT FOR CLIMATE RESILIENT AGRICULTURE (OIIPCRA)
(WORLD BANK PROJECT ID: PI63533)
REQUEST FOR BIDS (RFB) E-Procurement Notice
NATIONAL OPEN COMPETITIVE PROCUREMENT FOR SMALL WORKS
No. 2074 Dated: 24.07.2023
RFB No. OIIPCRA-BAL/W2-01/2023-24

Name of Work	:	Modernization works of Minor Irrigation Projects under OIIPCRA in Balasore & Bhadrak District.
No. of works	:	9 (Nine) Nos. Minor Irrigation Projects
Estimated Cost	:	From Rs.16.34 Lakh to Rs.97.45 Lakh Approx (Total estimated cost of 9 Projects Rs.5.43 Cr.)
Cost of Bid Document	:	Free of Cost
Period of Completion	:	As per DTCN
Availability of bid documents	:	From 09.08.2023, 10.00 Hrs. to 07.09.2023 upto 15.00 Hrs. in the e-procurement website (https://tendersodisha.gov.in)
Date of Pre-Bid Meeting	:	19 Aug. 2023 as per Para - 7 of DTCN
Last date & time of receipt of bid	:	Upto 07.09.2023, 15.00 Hrs. through online
Period of receipt of Bid Security	:	To be paid online along with the bid. Bank Guarantees also acceptable subject to verification.
Date of Opening of Technical Bid	:	On Dt.07.09.2023 at 15.30 Hrs.
Date of Opening of Financial Bid	:	To be intimated online after Offline evaluation of Technical Bid
Digital Signature Certificate of Bidder	:	The bidder must possess compatible Digital Signature Certificate (DSC) of Class - II or III.
The detail tender call notice can also be seen in the DOWR website	:	https://dowrodisha.gov.in https://octdms.in
Name & Address of the OIT	:	Superintending Engineer, M.I. Division, Balasore, At/P.O.: Balasore (Near Fandi Chhaka), Dist.: Balasore, PIN - 756001, Ph.: 06782-262146 E-Mail: mibalasore@yahoo.co.in
Further details can be seen from the e-Procurement market place in	:	https://tendersodisha.gov.in

OIPR-32014/11/0003/2324 Sd./- Superintending Engineer M.I. Division, Balasore

OFFICE OF THE CHIEF CONSTRUCTION ENGINEER RURAL WORKS CIRCLE, BALASORE
E Mail ID: serw_balasore@yahoo.in, Ph-No-06782-260318, Balia, Balasore
"e" Procurement Notice for Bridge Work
Identification No.Online Bridge Works N.C.B. No. 14 for 2023-24
Letter No. 2888, Date: 26.07.2023

No.O-490:1. Name of the Work :- Bridge works. 2. Total No. of Work :- 02 Nos. of Work. 3. Estimated Cost :- From Rs.516.70 lakhs to Rs.846.86 Lakhs (Approximately). 4. Eligible Class of Contractor :- "Special Class" & "A" Class of Odisha P.W.D.) or relevant Class of other licensing authorities (as per annexure). 5. Period of Completion :- As per annexure. 6. Other details :

Procurement Officer	Bid Identification No.	Availability of tender Online for bidding		Last date & time of seeking tender clarification	Date & Time of Opening of Tender in O/O S.E.R.W. Circle, Balasore	
		From	To		Technical Bid	Financial Bid
1	2	3	4	5	6	7
Chief Construction Engineer, Rural Works Circle, Balasore	N.C.B. No.14 of 2023-24	04.08.2023 at 11.00 A.M.	18.08.2023 upto 5.00 P.M.	17.08.2023 upto 5.00 P.M.	19.08.2023 at 11.00 A.M.	Will be Intimated Later

● Further details can be seen from the website www.tendersodisha.gov.in.
OIPR-25105/11/0013/2324 Sd./- Chief Construction Engineer, R.W.Circle, Balasore

ରାଜ୍ୟ ପ୍ରଦୂଷଣ ନିୟନ୍ତ୍ରଣ ବୋର୍ଡ, ଓଡ଼ିଶା
(ଜଙ୍ଗଲ, ପରିବେଶ ଏବଂ ଜଳବାୟୁ ପରିବର୍ତ୍ତନ ବିଭାଗ, ଓଡ଼ିଶା ସରକାର)
ପରିବେଶ ଭବନ, ଏ/୧୧୮, ନୀଳକଣ୍ଠ ନଗର, ୟୁନିଟ୍ – ୮, ଭୁବନେଶ୍ୱର – ୭୫୧୦୧୨
ସଂଖ୍ୟା: 11859 - IND-II-PH-1162 ତାରିଖ: ୨୬।୦୭।୨୦୨୩

ବିଜ୍ଞାପନ

No. CAD-1464: ଏତଦ୍ୱାରା ସମସ୍ତଙ୍କ ଅବଗତି ନିମନ୍ତେ ଜଣାଇ ଦିଆଯାଉଅଛି ଯେ ମେସର୍ସ ରୁଙ୍ଗଟା ମାଇନ୍ସ ଲିମିଟେଡ ଓଡ଼ିଶାର ଢେଙ୍କାନାଳ ଜିଲ୍ଲା ଓଡ଼ପଡ଼ା ତହସିଲ ଅନ୍ତର୍ଗତ ତୁଳସିଡ଼ିହ, ଚରଡ଼ଗାଡ଼ିଆ ଏବଂ କଂଗୋଲପାଳ ଗ୍ରାମରେସ୍ଥିତ ଫେରୋ ଆଲୋଏଜ ପ୍ଲାଣ୍ଟର ଉତ୍ପାଦନ କ୍ଷମତା ୦.୦୫୫ ଏମ୍‌ଟିପିଏରୁ ୦.୨୯୩ ଏମ୍‌ଟିପିଏକୁ ବୃଦ୍ଧି କରିବା ସହିତ ୧୫୦ ମେଗାୱାଟ କ୍ଷମତା ବିଶିଷ୍ଟ କ୍ୟାପ୍ଟିଭ ପାୱାର ପ୍ଲାଣ୍ଟ ପ୍ରତିଷ୍ଠା ନିମନ୍ତେ ପରିବେଶୀୟ ମଞ୍ଜୁରୀ ନିମନ୍ତେ ଆବଶ୍ୟକ ପଡୁଥିବା ସର୍ବସାଧାରଣ ଶୁଣାଣି ପାଇଁ ଭାରତ ସରକାରଙ୍କ ପରିବେଶ, ଜଙ୍ଗଲ ଏବଂ ଜଳବାୟୁ ପରିବର୍ତ୍ତନ ମନ୍ତ୍ରଣାଳୟ (MoEF&CC, Govt. of India) ଦ୍ୱାରା ପରିବେଶୀୟ ମଞ୍ଜୁରୀ ନିମନ୍ତେ ଆବଶ୍ୟକ ପଡୁଥିବା ସର୍ବସାଧାରଣ ଶୁଣାଣି ନିମନ୍ତେ ଓଡ଼ିଶା ପ୍ରଦୂଷଣ ନିୟନ୍ତ୍ରଣ ବୋର୍ଡକୁ ଆବେଦନ କରିଛନ୍ତି।

ଭାରତ ସରକାର ପରିବେଶ, ଜଙ୍ଗଲ ଏବଂ ଜଳବାୟୁ ପରିବର୍ତ୍ତନ ମନ୍ତ୍ରଣାଳୟର ପରିବେଶୀୟ ମଞ୍ଜୁରୀ ନିମନ୍ତେ ଅଧିସୂଚନା ସଂଖ୍ୟା ଏସ୍.ଓ. ୧୫୩୩(ଇ), ତା୧୪।୦୯।୨୦୦୬ରିଖ ଅନୁଯାୟୀ ରାଜ୍ୟ ପ୍ରଦୂଷଣ ନିୟନ୍ତ୍ରଣ ବୋର୍ଡ, ଓଡ଼ିଶା, ଭୁବନେଶ୍ୱରଙ୍କୁ ସର୍ବସାଧାରଣ ଶୁଣାଣି କରିବାର କ୍ଷମତା ପ୍ରଦାନ କରିଛନ୍ତି। ଏଥି ନିମନ୍ତେ ବୋର୍ଡ, ସର୍ବସାଧାରଣଙ୍କ ସମେତ ପ୍ରକୃତ ଅଧିବାସୀ, ପରିବେଶୀୟ ସଂସ୍ଥା ଏବଂ ପ୍ରସ୍ତାବିତ ପ୍ରକଳ୍ପ ସ୍ଥାପନ ହେଉଥିବା ସ୍ଥାନରେ ଜନବର୍ଗ, ପ୍ରକଳ୍ପ ଯୋଗୁଁ ଉଚ୍ଛେଦ ହେଉଥିବା ବାସିନ୍ଦା, ପ୍ରକଳ୍ପ ଯୋଗୁଁ ପ୍ରଭାବିତ ହେଉଥିବା ବାସିନ୍ଦାମାନଙ୍କଠାରୁ ପ୍ରକଳ୍ପ ସ୍ଥାପନ ଯୋଗୁଁ ପରିବେଶୀୟ ପ୍ରଭାବ ସମ୍ବନ୍ଧୀୟ ପ୍ରସ୍ତାବ, ମତାମତ, ମନ୍ତବ୍ୟ ଓ ଆପତ୍ତି ପତ୍ର ଆହ୍ୱାନ କରୁଛନ୍ତି। ଏଥି ନିମନ୍ତେ ବ୍ୟକ୍ତିର ଅର୍ଥ କେବଳ ନିମ୍ନମତେ ବୁଝାଯାଉଛି:

(କ) ପରିବେଶୀୟ ମଞ୍ଜୁରୀ ଦ୍ୱାରା ପ୍ରଭାବିତ ହେଉଥିବା ବା ହେବାକୁ ଥିବା ଯେକୌଣସି ବ୍ୟକ୍ତି।
(ଖ) ପ୍ରକଳ୍ପ ସମ୍ବନ୍ଧିତ ପରିବେଶୀୟ ମଞ୍ଜୁରୀ ପାଇଁ ଆଗତ ଦରଖାସ୍ତ ପରିପ୍ରେକ୍ଷୀରେ ତହିଁ ଉପରେ କର୍ତ୍ତୃତ୍ୱ ଜାହିର କରିପାରୁଥିବା କୌଣସି ବ୍ୟକ୍ତି ବିଶେଷ।
(ଗ) ପରିବେଶ କ୍ଷେତ୍ରରେ କାର୍ଯ୍ୟ କରୁଥିବା କିମ୍ବା/ଏବଂ ପ୍ରସ୍ତାବିତ ପ୍ରକଳ୍ପ ଦ୍ୱାରା ପ୍ରଭାବିତ ହେଉଥିବା (ପଞ୍ଜୀକୃତ ବା ଅଣ-ପଞ୍ଜୀକୃତ) ଯେ କୌଣସି ବ୍ୟକ୍ତି ସମୂହଙ୍କ ସଂଘ।
(ଘ) ପ୍ରସ୍ତାବିତ ପ୍ରକଳ୍ପର ସ୍ଥାନୀୟ ସୀମାଭୁକ୍ତ ନିକଟବର୍ତ୍ତୀ ଅଞ୍ଚଳରେ ଯେ କୌଣସି ସ୍ଥାନୀୟ କର୍ତ୍ତୃପକ୍ଷ।

ଉପରୋକ୍ତ ବ୍ୟକ୍ତିମାନେ ସେମାନଙ୍କର ପ୍ରସ୍ତାବ, ମତାମତ, ମନ୍ତବ୍ୟ ଏବଂ ଆପତ୍ତି ଇତ୍ୟାଦିକୁ ସଦସ୍ୟ ସଚିବ, ରାଜ୍ୟ ପ୍ରଦୂଷଣ ନିୟନ୍ତ୍ରଣ ବୋର୍ଡ, ଓଡ଼ିଶାଙ୍କୁ ଲିଖିତ ଆକାରରେ ଏହି ବିଜ୍ଞାପନ ପ୍ରକାଶନର ୩୦ଦିନ ମଧ୍ୟରେ ରେଜିଷ୍ଟ୍ରି ଡାକଯୋଗେ ଜଣାଇପାରିବେ। ଏହାଛଡ଼ା ଉକ୍ତ ପ୍ରସ୍ତାବିତ ପ୍ରକଳ୍ପ ଉପରେ ଲିଖିତ ବା ମୌଖିକ ଭାବେ ମତାମତ ଦେବା ପାଇଁ ଇଚ୍ଛୁକ ବ୍ୟକ୍ତିମାନେ ତା୩୧।୦୮।୨୦୨୩ରିଖ ଦିବା ୧୧.୦୦ ଘଟିକା ସମୟରେ ଢେଙ୍କାନାଳ ଜିଲ୍ଲା ଓଡ଼ପଡ଼ା ତହସିଲ ଅନ୍ତର୍ଗତ ନୂଆ ଭାଗିରଥିପୁର (ପୂର୍ବ) ରାଜସ୍ୱ ନିରୀକ୍ଷକଙ୍କ କାର୍ଯ୍ୟାଳୟଠାରେ ଧାର୍ଯ୍ୟ ସର୍ବସାଧାରଣ ଶୁଣାଣି ସମୟରେ ମଧ୍ୟ ଉପସ୍ଥାପନ କରିପାରିବେ।

ପ୍ରସ୍ତାବିତ ପ୍ରକଳ୍ପ ବିଷୟରେ ବିଶଦ ଭାବରେ ଜାଣିବା ପାଇଁ ପରିବେଶୀୟ ପ୍ରଭାବ ମୂଲ୍ୟାୟନ ବିବରଣୀ (Environmental Impact Assessment) ଏବଂ ଏହାର ନିର୍ବାହୀ ସାରାଂଶ (Executive Summary) ଓଡ଼ିଆ ଏବଂ ଇଂରାଜୀ ଭାଷାରେ ନିମ୍ନଲିଖିତ ସ୍ଥାନମାନଙ୍କରେ ମିଳିପାରିବ।

୧. ଜିଲ୍ଲାପାଳଙ୍କ କାର୍ଯ୍ୟାଳୟ, ଢେଙ୍କାନାଳ।
୨. ଜିଲ୍ଲା ଶିଳ୍ପକେନ୍ଦ୍ର, ଢେଙ୍କାନାଳ।
୩. ଜିଲ୍ଲା ପରିଷଦ ମୁଖ୍ୟ ନିର୍ବାହୀ ଅଧିକାରୀ, ଢେଙ୍କାନାଳ।
୪. ମୁଖ୍ୟ କାର୍ଯ୍ୟାଳୟ, ରାଜ୍ୟ ପ୍ରଦୂଷଣ ନିୟନ୍ତ୍ରଣ ବୋର୍ଡ, ଓଡ଼ିଶା, ପରିବେଶ ଭବନ, ଏ/୧୧୮, ନୀଳକଣ୍ଠନଗର, ଭୁବନେଶ୍ୱର – ୭୫୧୦୧୨।
୫. ଆଞ୍ଚଳିକ କାର୍ଯ୍ୟାଳୟ, ରାଜ୍ୟ ପ୍ରଦୂଷଣ ନିୟନ୍ତ୍ରଣ ବୋର୍ଡ, ଓଡ଼ିଶା, ଅନୁଗୁଳ।
୬. ଜଙ୍ଗଲ, ପରିବେଶ ଏବଂ ଜଳବାୟୁ ପରିବର୍ତ୍ତନ ବିଭାଗ, ଓଡ଼ିଶା ସରକାର, ଭୁବନେଶ୍ୱର।

ଏତଦ୍ ବ୍ୟତୀତ ପରିବେଶୀୟ ପ୍ରଭାବ ମୂଲ୍ୟାୟନ ବିବରଣୀର ନିର୍ବାହୀ ସାରାଂଶ (Executive Summary) ଓଡ଼ିଆ ଏବଂ ଇଂରାଜୀ ଭାଷାରେ ରାଜ୍ୟ ପ୍ରଦୂଷଣ ନିୟନ୍ତ୍ରଣ ବୋର୍ଡ, ଓଡ଼ିଶାର ୱେବ୍‌ସାଇଟ୍ www.ospcboard.orgରୁ ମଧ୍ୟ ମିଳିପାରିବ।

ଏ ବିଷୟରେ ସବିଶେଷ ବିବରଣୀ ପାଇଁ ରାଜ୍ୟ ପ୍ରଦୂଷଣ ନିୟନ୍ତ୍ରଣ ବୋର୍ଡ, ଓଡ଼ିଶାର ଆଞ୍ଚଳିକ କାର୍ଯ୍ୟାଳୟ, ଅନୁଗୁଳସ୍ଥିତ ଆଞ୍ଚଳିକ ଅଧିକାରୀ କିମ୍ବା ଭୁବନେଶ୍ୱରସ୍ଥିତ ମୁଖ୍ୟ କାର୍ଯ୍ୟାଳୟରେ ସଦସ୍ୟ ସଚିବଙ୍କ ସହ ଯୋଗାଯୋଗ କରାଯାଇପାରେ।

OSPCB-PH-MISC-0054-2023/3/2023 ସ୍ୱା./– ସଦସ୍ୟ ସଚିବ
OIPR-08012/11/0067/2324

JHARKHANDSTATE RURAL ROAD DEVELOPMENT AUTHORITY (JSRRDA)
3rd Floor, F.F.P. Building, Dhurwa, Ranchi – 834004
PRADHAN MANTRI GRAM SADAK YOJANA(PMGSY)
e-Procurement Notice
(PR No. 300680)
Letter no. JSRRDA –764/2022-23-994 Dated: 27.07.2023
NIT No. eTender No.17/2023-24 2nd Call

The Chief Engineer, JHARKHAND STATE RURAL ROAD DEVELOPMENT AUTHORITY on behalf of Rural Works Department invites the percentage rate bids in electronic tendering system regarding **"REQUEST FOR PROPOSAL (RFP) FOR SETTING UP A PROJECT MANAGEMENT UNIT (PMU) IN JSRRDA FOR RURAL ROAD CONSTRUCTION MANAGEMENT INCLUDING PMGSY-III(22-23) ROADS /BRIDGES, WITH QUALITY CHECK OF PROPOSEDROADS/BRIDGES FOR UPGRADATION INCLUDING NEW TECHNOLOGIES LIKE FULL DEPTH RECLAMATION(FDR)"** from the reputed firms/consultants/companies having experience in similar nature of work.
The Date of release of invitation for Bids through e-procurement 27/07/2023
Availability of Bid Documents and mode of submission: The bid document is available online and should be submitted online in www.pmgsytendersjhr.gov.in. The bidder would be required to register in the web-site which is free of cost. For submission of the bids, the bidder is required to

ଦୁର୍ଘଟଣାରେ ଅଟୋ ଚାଳକ ମୃତ

ବସ୍ତା(ହରିଶଙ୍କର ପାଡ଼ା)/ଲଙ୍ଗଳେଶ୍ୱର(କମଳାକାନ୍ତ ଦାସ), ୨୭।୭-ବାଲେଶ୍ୱର ଜିଲା ବସ୍ତା ଥାନା ଅଧୀନ ବସ୍ତା-ବାଲିଆପାଳ ମୁଖ୍ୟ ରାସ୍ତାର ମୁକୁଲୁଶି ଛକ ନିକଟରେ ଏକ କାର୍ ଏବଂ ବ୍ୟାଟେରି ଚାଳିତ ଅଟୋ ମୁହାଁମୁହିଁ ଧକ୍କା ହୋଇ ଅଟୋ ଚାଳକଙ୍କ ମୃତ୍ୟୁ ହୋଇଛି। କଷାଫଳ ଗ୍ରାମର ସଞ୍ଜୟ ଖଟୁଆ ଗୁରୁବାର ଅଟୋ ନେଇ ମୁକୁଲୁଶିକୁ ଗାଈ ଦାନା ନେବାକୁ ଆସୁଥିଲେ। ମୁକୁଲୁଶି ଛକ ନିକଟରେ ସାମ୍ନାରୁ ଆସୁଥିବା ଏକ କାର୍ ତାଙ୍କୁ ଧକ୍କା ଦେଇଥିଲା। ଦୁର୍ଘଟଣା ପରେ କାର୍ ଚାଳକ ଗାଡ଼ି ଛାଡ଼ି ଚମ୍ପଟ ମାରିଥିଲେ। ପୋଲିସ ଶବ ବ୍ୟବଚ୍ଛେଦ ପାଇଁ ପଠାଇ ୨ଟି ଗାଡ଼ିକୁ ଜବତ କରିଛି।

ସଂକ୍ଷେପରେ

ଆଇକ୍ୟୁଏସି ସଦସ୍ୟ ଅଭିଷେକଙ୍କ ଇସ୍ତଫା

ମହାରାଜା ଶ୍ରୀରାମ ଚନ୍ଦ୍ର ଭଞ୍ଜଦେଓ ବିଶ୍ୱବିଦ୍ୟାଳୟ

ବାରିପଦା,୨୭।୭(ନୀଳାଦ୍ରି ବିହାରୀ ଦଣ୍ଡପାଟ): ମୟୂରଭଞ୍ଜ ଜିଲା ବାରିପଦା ତକତପୁରସ୍ଥିତ ମହାରାଜା ଶ୍ରୀରାମ ଚନ୍ଦ୍ର ଭଞ୍ଜଦେଓ ବିଶ୍ୱବିଦ୍ୟାଳୟର ଆଇକ୍ୟୁଏସି (ଇଣ୍ଟରନାଲ କ୍ୱାଲିଟି ଆସ୍ୟୁରେନ୍ସ ସେଲ) ସଦସ୍ୟ ପଦରୁ ଅଭିଷେକ ପଣ୍ଡା ଇସ୍ତଫା ଦେଇଛନ୍ତି। ତାଙ୍କ ଇସ୍ତଫା ପତ୍ର ଆଇକ୍ୟୁଏସି ନିର୍ଦ୍ଦେଶିକା ପ୍ରଫେସର ହିମାବିନ୍ଦୁ ମାରିଙ୍ଗନ୍ତିଙ୍କୁ ଇ-ମେଲ ଯୋଗେ ପଠାଇ ଥିବା ନେଇ ଗଣମାଧ୍ୟମକୁ ସୂଚନା ଦେଇଛନ୍ତି।

ବିଶ୍ୱବିଦ୍ୟାଳୟର ବିଭିନ୍ନ ଉନ୍ନୟନ ମୂଳକ କାର୍ଯ୍ୟର ଆରମ୍ଭ, ଯୋଜନା ଓ ସେଗୁଡ଼ିକର ତଦାରଖ ସହ ଶିକ୍ଷାର ଗୁଣାତ୍ମକ ବିକାଶ ପାଇଁ କାର୍ଯ୍ୟ କରୁଥିବା ଏହି ସେଲକୁ ଗତ ବର୍ଷ ଅକ୍ଟୋବର ୨୭ରେ ତତ୍କାଳୀନ କୁଳପତି ପ୍ରଫେସର କିଶୋର କୁମାର ବସା ଓ ଆଇକ୍ୟୁଏସି ନିର୍ଦ୍ଦେଶିକା ପ୍ରଫେସର ହିମାବିନ୍ଦୁ ମାରିଙ୍ଗନ୍ତି ଏକମାତ୍ର ଛାତ୍ର ପ୍ରତିନିଧି ଭାବେ ଅଭିଷେକଙ୍କୁ ଚୟନ କରିଥିଲେ। ଚଳିତ ବର୍ଷ ସମ୍ମିଳିତ ବିଏଡ୍-ଏମଏଡ୍ ପାଠ୍ୟକ୍ରମରୁ ଉତ୍ତୀର୍ଣ୍ଣ ହେବା ପରେ ବର୍ତ୍ତମାନ ଆଉ ବିଶ୍ୱବିଦ୍ୟାଳୟର ଛାତ୍ର ହୋଇ ନ ଥିବାରୁ ସେ ଏହି ପଦରୁ ଇସ୍ତଫା ଦେଇଥିବା କହିଛନ୍ତି। ଗତ ତିନି ବର୍ଷର ଅନୁଭୂତି ତାଙ୍କୁ ଜୀବନରେ ଅନେକ କ୍ଷେତ୍ରରେ ସାହାଯ୍ୟ କରିବ ବୋଲି ଅଭିଷେକ କହିବା ସହ ସମସ୍ତଙ୍କ ସହଯୋଗ ଓ ଆଶୀର୍ବାଦ ପାଇଁ କୃତଜ୍ଞତା ଜଣାଇଛନ୍ତି। ବିଶ୍ୱବିଦ୍ୟାଳୟ ତାଙ୍କୁ ସମାଜରେ ପରିଚୟ ଦେଇଛି। ତଣେ ଏହାକୁ ନିଜ ମାଆଙ୍କ ପରି ଭଲ ପାଆନ୍ତି ବୋଲି କହିବା ସହ ଭବିଷ୍ୟତରେ ବିଶ୍ୱବିଦ୍ୟାଳୟ ପାଇଁ ଥିବା କର୍ତ୍ତବ୍ୟ କରିବାକୁ ସଦା ତତ୍ପର ରହିବେ ବୋଲି କହିଛନ୍ତି।

ଆଦିବାସୀ ଛାତ୍ରାବାସରେ ରୋଷେୟା ନିଯୁକ୍ତିରେ ଅନିୟମିତତା

ତେଲକୋଇ,୨୭।୭(ରଞ୍ଜିତ ବିଶ୍ୱାଳ): କେନ୍ଦୁଝର ଜିଲା ତେଲକୋଇ ବ୍ଲକ୍ ସଲେଇକେନା ପଞ୍ଚାୟତ ଡିମିରିଆସ୍ଥିତ ସରକାରୀ ଉଚ୍ଚ ପ୍ରାଥମିକ ବିଦ୍ୟାଳୟର ୪୦ଶଯ୍ୟା ବିଶିଷ୍ଟ ଛାତ୍ରାବାସରେ ନିକଟରେ ରୋଷେୟା ନିଯୁକ୍ତ ହୋଇଛନ୍ତି। ମାତ୍ର ଏଥିରେ ବ୍ୟାପକ ଚଞ୍ଚକତା ହୋଇଥିବା ଅଭିଯୋଗ ହୋଇଛି। ଉକ୍ତ ଗ୍ରାମ ଓ ପଞ୍ଚାୟତରେ ଅନେକ ଯୋଗ୍ୟ ପ୍ରାର୍ଥୀ ଥିବା ବେଳେ ବାହାର ପଞ୍ଚାୟତ ପ୍ରାର୍ଥୀଙ୍କୁ ନିଯୁକ୍ତି ଦିଆଯାଇଥିବାରୁ ଅସନ୍ତୋଷ ବୃଦ୍ଧି ପାଉଛି। ଏଥିସହ ବିଦ୍ୟାଳୟ କମିଟିର ମୁଖ୍ୟ ଥିବା ସଦସ୍ୟଙ୍କଠାରୁ ଚଞ୍ଚକତା ପୂର୍ବକ ଦସ୍ତଖତ ନେଇ ନିଜର ଦୋଷ ଲୁଚାଇବାକୁ ଅପଚେଷ୍ଟା କରାଯାଇଛି। ବାସ୍ତବରେ ବିଦ୍ୟାଳୟ କମିଟିକୁ ନେଇ କୌଣସି ବୈଠକ କିମ୍ବା ଆଲୋଚନା ହୋଇନାହିଁ। ଗାଁ, ପଞ୍ଚାୟତ ଓ ବ୍ଲକ୍ସ୍ତରରେ କୌଣସି ବିଜ୍ଞପ୍ତି ପ୍ରକାଶ କରାଯାଇନାହିଁ। ଏପରି ସ୍ଥଳେ ବିଭାଗୀୟ ଅଧିକାରୀଙ୍କ କାର୍ଯ୍ୟ ଉପରେ ପ୍ରଶ୍ନବାଚୀ ସୃଷ୍ଟି ହୋଇଛି। ଏ ସମ୍ବନ୍ଧରେ ଗୋଷ୍ଠୀ ମଙ୍ଗଳ ଅଧିକାରୀ ସରସ୍ୱତୀ ମୁଣ୍ଡାରୀ କୁହନ୍ତି, ଏ ବିଷୟରେ କିଛି ଜାଣିନାହାନ୍ତି, ଜିଲା ମଙ୍ଗଳ ଅଧିକାରୀ ଏହାର ଉତ୍ତର ଦେଇପାରିବେ। ଏନେଇ ଜିଲା ମଙ୍ଗଳ ଅଧିକାରୀ ପ୍ରବୀର୍ କୁମାର ଦେଙ୍କ ପ୍ରତିକ୍ରିୟା ମିଳିପାରିନାହିଁ।

ଅତ୍ୟାଧୁନିକ ଶୈଳୀରେ ଚାଷକରି ସ୍ୱାବଲମ୍ବୀ ହେଉଛନ୍ତି ଚାଷୀ

ଯୋଡ଼ା,୨୭।୭(ମାନସ ମହାନ୍ତି)

ଟିଏସ୍ଏଫ୍‌ର କର୍ମକର୍ତ୍ତାଙ୍କ ସହ ଜଣେ ଚାଷୀ।

- ଟିଏସ୍ଏଫ୍‌ର ସହାୟତା କୃଷିକ୍ଷେତ୍ରରେ ସମୃଦ୍ଧି ଆଣିଛି
- ପ୍ରଥମ ପର୍ଯ୍ୟାୟରେ ୧୦ ଜଣଙ୍କୁ ପ୍ରୋତ୍ସାହନ

କେନ୍ଦୁଝର ଜିଲାର ଖଣି ଅଧ୍ୟୁଷିତ ଯୋଡ଼ା ଅଞ୍ଚଳରେ ଟାଟା ଷ୍ଟିଲ୍ ଫାଉଣ୍ଡେଶନ (ଟିଏସ୍ଏଫ୍)ର କୃଷିଭିତ୍ତିକ ପଦକ୍ଷେପ ଗତ କିଛି ବର୍ଷ ମଧ୍ୟରେ ଅଞ୍ଚଳର ରୂପାନ୍ତରଣ ଓ ସମୃଦ୍ଧି ଆଣିପାରିଛି। ଠିକ୍ ସହାୟତା କିଭଳି ଜଣେ ଚାଷୀଙ୍କୁ ଉଦ୍ୟୋଗୀରେ ପରିଣତ କରିପାରେ। ଅଭିଳାଷ ଓ ଉତ୍ସର୍ଗୀକୃତ ମନୋଭାବାର ଜଣେ ପ୍ରେରଣାଦାୟୀ ଦୃଷ୍ଟାନ୍ତ ଭାବେ ଉଭା ହୋଇପାରେ, ତାହା ଯୋଡ଼ା ୨ ନଂ. ୱାର୍ଡର ମୁଖାର୍ଜୀ ହାଟିଂର ବାସିନ୍ଦା ଗଙ୍ଗାଧର ମୁଣ୍ଡା ସାବ୍ୟସ୍ତ କରିଛନ୍ତି। ଗତବର୍ଷ ଟିଏସ୍ଏଫ୍ ସହାୟତାରେ ଗଙ୍ଗାଧର ୪ ଏକର ଜମିରେ ମିଠା ମକା ଚାଷକରି ୧୦ ହଜାର ଟଙ୍କାରୁ ଊର୍ଦ୍ଧ୍ୱ ଲାଭ କରିଥିଲେ। ଚଳିତ ବର୍ଷ ସେ ଆଗୁଆ ଫୁଲକୋବି ଚାଷକରି ଅଧିକ ଲାଭ ପାଇବାକୁ ଲକ୍ଷ୍ୟ ରଖିଛନ୍ତି। ଆର୍ଦ୍ରତା ପ୍ରତିରୋଧୀ ଓ ପ୍ରାକୃତିକ ଭାବେ ପ୍ରବାହିତ ପଲି ହାଉସ ସହାୟତାରେ ଚଳିତ ଗ୍ରୀଷ୍ମଋତୁରେ ହଳଦିଆ ତରଭୁଜ ଚାଷ କରିବାକୁ ଯୋଜନା ରଖିଥିବା ସେ କହିଛନ୍ତି। ସେହିପରି, ଉକ୍ତ ଅଞ୍ଚଳର ସରୋଜ ନାୟକ ମଧ୍ୟ ନିଜ ୨.୫ ଏକର ଜମିରୁ ଅଭିବୃଦ୍ଧି ଓ ଅର୍ଥନୈତିକ ସ୍ୱାଧୀନତାର ଯାତ୍ରାକୁ ଅନୁଭବ କରିଛନ୍ତି। ଗତବର୍ଷ ମିଠା ମକା ଓ ବ୍ରୋକୋଲି ଚାଷରୁ ବିପୁଳ ସଫଳତା ପାଇବା ପରେ ଚଳିତ ବର୍ଷ ଡ୍ରାଗନ ଫ୍ରୁଟ୍ କ୍ଷେତରୁ ସେ ଉଚ୍ଚ ଆଶା ରଖିଛନ୍ତି। ପ୍ରାଥମିକ ପର୍ଯ୍ୟାୟରେ ଉନ୍ନତ ଚାଷ କାର୍ଯ୍ୟ ପାଇଁ ଯୋଡ଼ା ଓ ପାର୍ଶ୍ୱବର୍ତ୍ତୀ ଅଞ୍ଚଳର ୧୦ ଚାଷୀଙ୍କୁ ପ୍ରୋତ୍ସାହିତ କରାଯାଇଛି। ଏହା ବ୍ୟତୀତ ଉନ୍ନତ ଚାଷ ଉପକରଣ ଓ ପଦ୍ଧତିକୁ ଗ୍ରହଣକରି ଅଞ୍ଚଳର ପ୍ରାୟ ୨୫୦ ଜଣ ଚାଷୀ ସେମାନଙ୍କ ଫସଲରେ ବିବିଧତା ଆଣି ବନ୍ଧାକୋବି, ବାଇଗଣ, ବ୍ରୋକୋଲି, ଭେଣ୍ଡି, ଟମାଟୋ ଓ କଦଳୀ ଚାଷ କରୁଛନ୍ତି। ଏହାଦ୍ୱାରା ସେମାନେ ମାସିକ ୧୫ ରୁ ୨୦ ହଜାର ଟଙ୍କା ଆୟ କରୁଛନ୍ତି। ଏହା ସେମାନଙ୍କ ପରିବାରର ଜୀବନଜୀବିକାରେ ଉଲ୍ଲେଖନୀୟ ଉନ୍ନତି ଆଣିପାରିଛି। କୃଷିଭିତ୍ତିକ ପଦକ୍ଷେପ ଉପରେ ଟିଏସ୍ଏଫ୍‌ର ତାଲିମ ଅଧିବେଶନ ଓ କର୍ମଶାଳାରେ ଅଂଶଗ୍ରହଣ କରି ବହୁ ସ୍ଥାନୀୟ ଚାଷୀ ଆଧୁନିକ ଚାଷ ପଦ୍ଧତି ଉପରେ ଜ୍ଞାନ ହାସଲ କରିଛନ୍ତି। ସରୋଜ ଓ ଗଙ୍ଗାଧରଙ୍କ ଭଳି ବହୁ ବ୍ୟକ୍ତିଙ୍କୁ ସମୃଦ୍ଧ କରି ଏହି ଅଞ୍ଚଳରେ ସମୃଦ୍ଧି ଓ ନିରନ୍ତର ଜୀବନଜୀବିକାକୁ ସୁନିଶ୍ଚିତ କରିବାକୁ ଟାଟା ଷ୍ଟିଲ୍ ଫାଉଣ୍ଡେଶନ ପ୍ରତିବଦ୍ଧ ବୋଲି କର୍ପୋରେଟ୍ କମ୍ୟୁନିକେଶନ ଅଧିକାରୀ ଶୁଭଙ୍କର ବେହେରା କହିଛନ୍ତି।

ଗୋଟିଏ ସ୍ଥାନରେ କଲଭର୍ଟ, ଅନ୍ୟ ସ୍ଥାନରେ ପୋଲ ନିର୍ମାଣ

ପୋଲ ନିର୍ମାଣ ଚାଲିଛି।

ତିହିଡ଼ି,୨୭।୭ (ସଞ୍ଜିତ୍ ବଳ)

ଭଦ୍ରକ ଜିଲା ତିହିଡ଼ି ବ୍ଲକ ମଙ୍ଗଳପୁର ପଞ୍ଚାୟତ ଅଧୀନ କମାରିଆ ଉଚ୍ଚ ପ୍ରାଥମିକ ବିଦ୍ୟାଳୟ ନିକଟରେ ଥିବା ରିଆନାଳ ଉପରେ ପୋଲ ନିର୍ମାଣ ହେଉଛି। ମାତ୍ର କଲଭର୍ଟ ଥିବା ସ୍ଥାନରେ ପୋଲ ନିର୍ମାଣ ହେଉ ନ ଥିବାରୁ ଏହାକୁ ନେଇ ସ୍ଥାନୀୟ ଅଧିବାସୀଙ୍କ ମଧ୍ୟରେ ଅସନ୍ତୋଷ ପ୍ରକାଶ ପାଇଥିଲା। ଏ ସମ୍ପର୍କରେ ଜିଲାପାଳ ଓ ବିଭାଗୀୟ ଏସ୍‌ଡିଓଙ୍କୁ ଟୁଇଟ୍ ଓ ଫୋନ୍ ଯୋଗେ ଅଭିଯୋଗ କରିଥିଲେ। ଜିଲାପାଳଙ୍କ ନିର୍ଦ୍ଦେଶକ୍ରମେ ସାଳନ୍ଦୀ ଜଳସେଚନ ବିଭାଗ ଏସ୍‌ଡିଓ ରାଇକେନ ବେଶ୍ରା ଘଟଣାସ୍ଥଳରେ ପହଞ୍ଚି ପୋଲ ନିର୍ମାଣ କାର୍ଯ୍ୟ ବନ୍ଦ କରିଛନ୍ତି।

ପ୍ରକାଶ ଯେ, ଦଶମୌଜା କେନାଲର କମାରିଆ ଶାସନ ନିକଟରୁ ଏକ ରିଆନାଳ ବାହାରି କମାରିଆ ମୌଜାର ଶତାଧିକ ଏକର ଜମିକୁ ପାଣି ଯୋଗାଉଛି।

କାର୍ଯ୍ୟ ବନ୍ଦ କଲେ ସହକାରୀ ନିର୍ବାହୀ ଯନ୍ତ୍ରୀ

ରିଆନାଳ ଉପରେ ଗ୍ରାମ ରାସ୍ତାରେ ଏକ ପୁରୁଣା ହ୍ୟୁମପାଇପ୍ କଲଭର୍ଟ ରହିଛି। ଯେଉଁ ରାସ୍ତାରେ ଗ୍ରାମବାସୀ ଓ ସ୍କୁଲ ପିଲାମାନେ ଯାତାୟାତ କରନ୍ତି। ଉକ୍ତ କଲଭର୍ଟ ଉପରେ କଂକ୍ରିଟ୍ ପୋଲ ନିର୍ମାଣ ପାଇଁ ଦାବି ହେଉଥିଲା। ମାତ୍ର ଏହା କରା ନ ଯାଇ ୫୦ଫୁଟ୍ ଦୂରରେ ଜଳସେଚନ ବିଭାଗ ପକ୍ଷରୁ ୮ଲକ୍ଷ ଟଙ୍କା ବ୍ୟୟରେ ନୂତନ ପୋଲ ନିର୍ମାଣ କରାଯାଉଥିଲା। ନିର୍ମାଣାଧୀନ ପୋଲ ଲୋକଙ୍କର କୌଣସି କାର୍ଯ୍ୟରେ ଲାଗିପାରିବ ନାହିଁ। ନିର୍ମାଣ ନେଇ ଏଠାରେ କୌଣସି ବିବରଣୀ ଫଳକ ଲଗା ନ ଯାଇ ଲୋକଙ୍କୁ ଅନ୍ଧାରରେ ରଖାଯାଇଥିଲା ବୋଲି ସ୍ଥାନୀୟ ଲୋକେ ଅଭିଯୋଗ କରିଛନ୍ତି।

ଉନ୍ନତ ପ୍ରଯୁକ୍ତି ସହ ପରିଚାଳନାରେ ବିପ୍ଳବ ଆଣିଛି ଟିପିଏନ୍‌ଓଡିଏଲ

ଡ୍ରୋନ୍ ଜରିଆରେ ଫିଡ଼ର ସ୍କାନିଂ କରାଯାଉଛି।

ବାଲେଶ୍ୱର, ୨୭।୭ (ମାନସ ବିଶ୍ୱାଳ)

ବାଲେଶ୍ୱର ଜିଲା ରେମୁଣା ଗୋଲେଇସ୍ଥିତ ଟାଟା ପାୱାର ନର୍ଦ୍ଦର୍ଣ୍ଣ ଓଡ଼ିଶା ଡିଷ୍ଟ୍ରିବ୍ୟୁଶନ ଲିମିଟେଡ୍ (ଟିପିଏନ୍‌ଓଡିଏଲ୍) ରାଜ୍ୟ ସରକାରଙ୍କ ସହ ଅନୁବନ୍ଧିତ ହୋଇ ଉନ୍ନତ ପ୍ରଯୁକ୍ତି ସହ ବିଦ୍ୟୁତ୍ ପରିଚାଳନାରେ ଅନେକ ପରିବର୍ତ୍ତନ ଆଣିଥିବା ଜଣାପଡ଼ିଛି।

୨୭,୯୨୦ ବର୍ଗ କି.ମି. ପରିଚାଳନା ଅଞ୍ଚଳରେ ଟିପିଏନ୍‌ଓଡିଏଲ୍ ସେବା ପ୍ରଦାନ କରୁଥିବା ବେଳେ ଏହି କ୍ଷେତ୍ରରେ ବିଶେଷ କରି ୩୩ କେଭି, ୧୧ କେଭି ଓ ଲୋ-ଟେନ୍‌ସନ୍ ଲାଇନ୍‌ର ଓଭରହେଡ୍ ନେଟ୍‌ୱର୍କରେ ଉନ୍ନତି ଆଣିଛି। ମାନବ ବିହୀନ ଆକାଶ ମାର୍ଗ ଯାନ (ଡ୍ରୋନ୍) ପ୍ରଯୁକ୍ତିର ବ୍ୟବହାର କରି କମ୍ପାନୀ ନିଜର ଭିତ୍ତିଭୂମି ଯାଞ୍ଚ, ସମ୍ପତ୍ତି ରକ୍ଷଣାବେକ୍ଷଣ, ବିତରଣ ଲାଇନ୍ ନିରୀକ୍ଷଣ, ଜରୁରୀକାଳୀନ ପ୍ରଶମନ ଅଭ୍ୟାସର ରୂପାନ୍ତରଣ ପାଇଁ ଅଭିନବ ଆଭିମୁଖ୍ୟ ଗ୍ରହଣ କରିଛି। ଡ୍ରୋନ୍ ଦ୍ୱାରା ପରିଚାଳିତ ଅଡିଟ୍ ଜରିଆରେ କମ୍ପାନୀ ୯୧ଟି ଫିଡ଼ର୍ ସ୍କାନିଂ ସମ୍ପୂର୍ଣ୍ଣ କରିଛି। ଏହାଦ୍ୱାରା ୧୨୨୩ଟି ହଟ୍‌ସ୍ପଟ୍ ଚିହ୍ନଟ ହୋଇଛି, ଯେଉଁଥିରୁ ୯୪୮ (୭୮%)ର ତ୍ରୁଟି ସମାଧାନ ହୋଇସାରିଛି। ଉଠା ଜଳସେଚନ ଓ ଗ୍ରାମୀଣ ଅପହଞ୍ଚ ଉପଭୋକ୍ତାମାନଙ୍କ ପାଇଁ ଫିକ୍ସଡ୍ ୱିଙ୍ଗ୍ ଡ୍ରୋନ୍ ବ୍ୟବହାର କରି ଆକାଶ ମାର୍ଗରୁ ମିଟର ରିଡ଼ିଂ ଆରମ୍ଭ କରିଛି। ସେହିପରି ସମସ୍ତ ଏଲ୍‌ଆଇ ସଂଯୋଗ ପାଇଁ ବିଏଲ୍‌ଇ (ବ୍ଲୁ ଟୁଥ୍ ଲୋ ଏନର୍ଜି) ମିଟର ସ୍ଥାପନ କରିବା ଅଭିଯାନ ହାତକୁ ନିଆଯାଇଛି ଏବଂ ଫିକ୍ସଡ୍ ୱିଙ୍ଗ ଡ୍ରୋନ୍ ଦ୍ୱାରା ଆଣ୍ଡ୍ରଏଡ୍ ମୋବାଇଲ୍ ଆପ୍ ଜରିଆରେ ମିଟର ରିଡ଼ିଂ ସଂଗ୍ରହ କରାଯାଉଛି। ଅଲଟ୍ରାସାଉଣ୍ଡ ସ୍କାନିଂ ପ୍ରଯୁକ୍ତିକୁ ବ୍ୟବହାର କରି କମ୍ପାନୀ ବିଦ୍ୟୁତ ନେଟ୍‌ୱର୍କରେ ବିଦ୍ୟୁତ ଡିସ୍‌ଚାର୍ଜକୁ ଠାବ କରି ସଜାଡୁଛି। ଏହାକୁ ବ୍ୟବହାର କରି କମ୍ପାନୀ ଚିହ୍ନଟ କରିଥିବା ୮୮% ମାମଲାର ସମାଧାନ କରିଥିବା କମ୍ପାନୀ ପକ୍ଷରୁ ଏକ ପ୍ରେସ୍ ବିବୃତିରେ ସୂଚନା ଦିଆଯାଇଛି।

ପୋଷ୍ଟମାଷ୍ଟରଙ୍କ ଅର୍ଥ ଆତ୍ମସାତ୍ ଅଭିଯୋଗ

ଜଳେଶ୍ୱର, ୨୭।୭(ରବିନାରାୟଣ ପାତ୍ର)

ଜଳେଶ୍ୱର ମୁଖ୍ୟ ଡାକଘର ଅଧୀନରେ ଝାଡପିମ୍ପଳ ଶାଖାର ପୋଷ୍ଟ ଅଫିସ୍‌ରେ ଭାରପ୍ରାପ୍ତ ପୋଷ୍ଟମାଷ୍ଟର ଦୀର୍ଘଦିନ ଧରି ଲୋକଙ୍କ ଅର୍ଥ ଡାକଘରେ ଜମା ନ କରି ଆତ୍ମସାତ କରିଥିବା ଅଭିଯୋଗ ହୋଇଛି। ଏହି ଅନୁଯାୟୀ ୩ ଦିନ ଧରି ଡାକ ବିଭାଗର କର୍ମଚାରୀମାନେ ତଦନ୍ତ ଚାଲୁ ରଖିଛନ୍ତି। ଝାଡପିମ୍ପଳ କିମ୍ବା ନିକଟବର୍ତ୍ତୀ ଅଞ୍ଚଳରେ କୌଣସି ବ୍ୟାଙ୍କ ନ ଥିବାରୁ ଲୋକେ ଡାକଘରେ ଟଙ୍କା ଦେଣନେଣ କରିଥାନ୍ତି। କିନ୍ତୁ ସେଠାରେ ଥିବା ପୋଷ୍ଟମାଷ୍ଟର ସଞ୍ଜୟ କୁମାର ହାଁସଦା ବହୁ ଲୋକଙ୍କ ଟଙ୍କା ଜମା ନ କରି ଆତ୍ମସାତ କରିଥିବା ସେ ଅଞ୍ଚଳର ଯତିନ୍ଦ୍ର ଗିରି, ବରେନ୍ଦ୍ର ଗିରି, ରେବତୀ ଗିରି ପ୍ରମୁଖ ଜମାକାରୀ ଅଭିଯୋଗ କରିଛନ୍ତି। ଏହା ଜଣାଯିବା ପରେ ସେ ଅଞ୍ଚଳର ବହୁ ବ୍ୟକ୍ତି ଜଳେଶ୍ୱର ମୁଖ୍ୟ ଡାକଘରେ ଅଭିଯୋଗ କରିବାରୁ ଓଭରସିଅର୍ ଶମ୍ଭୁନାଥ ମୁର୍ମୁ ୩ ଦିନ ଧରି ତଦନ୍ତ ଜଣାଇଛନ୍ତି। କେତେ ଜଣଙ୍କ ଅର୍ଥ ନିର୍ଦ୍ଦିଷ୍ଟ ସମୟରେ ପୋଷ୍ଟ ଅଫିସ୍‌ରେ ଜମା କରିନଥିବା ପୋଷ୍ଟ ମାଷ୍ଟର ସଂଜୟ ହାଁସଦା ମାନିଥିବା ଡାକ ଅଧିକାରୀମାନେ କହିଛନ୍ତି।

ଫାଣ୍ଡି ଅଧିକାରୀଙ୍କ ବିରୋଧରେ ଏସ୍‌ପିଙ୍କୁ ଅଭିଯୋଗ

ଚାନ୍ଦବାଲି,୨୭।୭(କିଶାନ ପାତ୍ର)

ଭଦ୍ରକ ଜିଲା ବାଂଶଡ଼ା ଥାନା ଅଧୀନ ଘଣ୍ଟେଶ୍ୱର ଫାଣ୍ଡି ଅଧିକାରୀ ପ୍ରଦୀପ ନାୟକଙ୍କ ବିରୋଧରେ ବିରିଆଡ଼ିଆ ଗ୍ରାମର ଚନ୍ଦ୍ରଶେଖର ସାହୁ (୬୯) ଏସ୍‌ପିଙ୍କ ନିକଟରେ ଅଭିଯୋଗ କରିଛନ୍ତି। ସେ ବହୁମୁଖୀ ଆଶ୍ରୟ ସ୍ଥଳର ସମ୍ପାଦକ ଦାୟିତ୍ୱରେ ଥିବାବେଳେ ଗତ ୧୭ ତାରିଖରେ ଅଧିକାରୀ ତାଙ୍କୁ ଫାଣ୍ଡିକୁ ଡକାଇ ଧମକ ଦେବା ସହ ଗାଳିଗୁଲଜ କରିଥିବା ନେଇ ଚନ୍ଦ୍ରଶେଖର ୨୪ ତାରିଖରେ ଜିଲା ଜନଶୁଣାଣି ଶିବିରରେ ଏସ୍‌ପିଙ୍କୁ ଭେଟି ଲିଖିତ ଅଭିଯୋଗ କରିଥିଲେ। ଏସ୍‌ପି ଘଟଣାର ସମ୍ପର୍କରେ ବୁଝିବା ସହ ପଞ୍ଜୀକରଣ ସଂଖ୍ୟା ୭୮/୨୭୦୮ ମୂଳକ ଦରଖାସ୍ତକୁ ବାଂଶଡ଼ା ଥାନାଧିକାରୀଙ୍କ ନିକଟକୁ ପଠାଇଥିବା ଜଣାଯାଇଛି। ଏ ସମ୍ପର୍କରେ ଫାଣ୍ଡି ଅଧିକାରୀ ନାୟକଙ୍କ ପଚାରିବାରୁ ସେ ଅଭିଯୋଗ ସମ୍ପର୍କରେ କିଛି ଜାଣି ନ ଥିବା କହିଛନ୍ତି।

ଶିଶୁ ବିଦ୍ୟାମନ୍ଦିରରେ ଜ୍ଞାନ ବିଜ୍ଞାନ ମେଳା

ଜ୍ଞାନ ବିଜ୍ଞାନ ମେଳାରେ କୃତୀ ପ୍ରତିଯୋଗୀ।

ଚମ୍ପୁଆ,୨୭।୭(ମହେଶ୍ୱର ଦାସ)

କେନ୍ଦୁଝର ଜିଲା ଚମ୍ପୁଆ ସରସ୍ୱତୀ ଶିଶୁ ବିଦ୍ୟାମନ୍ଦିରରେ ବିଦ୍ୟାଳୟସ୍ତରୀୟ ଜ୍ଞାନ ବିଜ୍ଞାନ ମେଳା ଅନୁଷ୍ଠିତ ହୋଇଯାଇଛି। ମେଳାରେ ବିଭିନ୍ନ ବିଭାଗର ୩୧୭ ଛାତ୍ରୀଛାତ୍ର ଅଂଶ ଗ୍ରହଣ କରିଥିଲେ। ବିଜ୍ଞାନ ପ୍ରକଳ୍ପ, ବିଜ୍ଞାନ ପ୍ରଶ୍ନମଞ୍ଚ, ସଂସ୍କୃତି ଜ୍ଞାନ, ବୈଦିକ ଗଣିତ, ଗଣିତ ଚାର୍ଟ, ମୂର୍ତ୍ତି କଳା ଆଦି ପ୍ରକଳ୍ପ ସ୍ଥାନ ପାଇଥିଲା। କାର୍ଯ୍ୟକ୍ରମରେ ମୁଖ୍ୟ ଅତିଥିଭାବେ ଦେବେନ୍ଦ୍ର କୁମାର ଗିରି ଓ ହରିଓମ ପାଣିଗ୍ରାହୀ ଯୋଗଦେଇ ଛାତ୍ରୀଛାତ୍ରମାନଙ୍କୁ ଜୀବନରେ ଶୃଙ୍ଖଳା ଜ୍ଞାନ ହିଁ ସଫଳତା ଆଣିଦିଏ ବୋଲି ମତାମତ ଦେଇଥିଲେ। ସମ୍ମାନିତ ଅତିଥିଭାବେ ରମାକାନ୍ତ ପ୍ରଧାନ, କଳାକାର ମହାନ୍ତ, ଧରଣୀଧର ଦାସ ପ୍ରମୁଖ ଯୋଗଦେଇ ଭାରତୀୟ ସଂସ୍କୃତି ଓ ବୈଜ୍ଞାନିକ ମାନଙ୍କର ବିଶ୍ୱକୁ ଅବଦାନ ସମ୍ପର୍କରେ ମାର୍ଗ ଦର୍ଶନ କରିଥିଲେ।

ପାଇଲଟ୍ ପ୍ରକଳ୍ପ ଭାବେ ଗୁଡ଼ଡିହା ଖାଦାନରୁ ଆରମ୍ଭ

ବାରିପଦା,୨୭।୭(ନୀଳାଦ୍ରି ବିହାରୀ ଦଣ୍ଡପାଟ)

- ଲଘୁ ଖଣିଜ ଦ୍ରବ୍ୟ ବିଭାଗ ଅଧୀନରେ ବାଲି, ପଥର ଖାଦାନ
- ଅନ୍‌ଲାଇନ୍‌ରେ ମିଳିବ ପର୍‌ମିଟ୍

ମୟୂରଭଞ୍ଜ ଜିଲାରେ ଲଘୁ ଖଣିଜ ପଦାର୍ଥ ଉତ୍ତୋଳନ ଓ ପରିବହନ ନିମନ୍ତେ ରାଜସ୍ୱ ବିଭାଗରୁ ଲଘୁ ଖଣିଜ ଦ୍ରବ୍ୟ ବିଭାଗକୁ ହସ୍ତାନ୍ତର ହୋଇଛି। ଖଣିଜ ଦ୍ରବ୍ୟର ସୁପରିଚାଳନା ଓ ସ୍ୱଚ୍ଛତା ଦିଗରେ ବିଭାଗ ପକ୍ଷରୁ ଆବଶ୍ୟକ ପରମିଟ୍ ଅନ୍‌ଲାଇନ ଯୋଗେ ଆରମ୍ଭ ହୋଇଛି। ଜିଲାର ପାଇଲଟ ପ୍ରକଳ୍ପ ଭାବେ ଗୋପବନ୍ଧୁ ନଗର ବ୍ଲକ୍‌ରୁ ପ୍ରଥମ ଥର ପରୀକ୍ଷା ମୂଳକ ଭାବେ ଚାଲୁ କରାଯାଇଛି। ଏଥିରେ ଅନିୟମିତତା, ବେଆଇନ ଉତ୍ତୋଳନ ଓ ଚୋରା ଚାଲାଣ ରୋକିବାକୁ ତହସିଲ, ପୋଲିସ, ବନବିଭାଗ ଓ ଲଘୁ ଖଣିଜ ବିଭାଗ ଉପରେ ନ୍ୟସ୍ତ କରାଯାଇଛି। ଜିଲାରେ ବାଲି ଓ ପଥର ଉତ୍ତୋଳନ ନିମନ୍ତେ ଅଦ୍ୟାବଧି ୨୨ଟି ଲିଜ୍ ସଇରାତ ରହିଛି। ସେଥିରୁ ଆ

ସାପ କାମୁଡ଼ାରେ ଯୁବ ବ୍ୟବସାୟୀଙ୍କ ମୃତ୍ୟୁ

ସୋର,(ଜୟେଜୟ ମିଶ୍ର)-ସୋର ପୌରପାଳିକା ଅଧୀନ କୁଦଣ୍ଡପୁର ଗ୍ରାମର ପରିବା ବ୍ୟବସାୟୀ ଯଦୁନାଥ ମୁଦୁଲି (୪୨)ଙ୍କ ସାପ କାମୁଡ଼ାରେ ମୃତ୍ୟୁ ହୋଇଛି। ଗୁରବାର ଅଡ଼ଙ୍ଗବଜାରରେ ଥିବା ଯଦୁନାଥ ତାଙ୍କ ପରିବା ଗୋଦାମ ସଫା କରୁଥିବା ବେଳେ ଏକ ବିଷଧର ସାପ ତାଙ୍କୁ କାମୁଡ଼ିଥିଲା। ଫଳରେ ସେ ନିଜେ ସାଇକେଲରେ ଆସି ସୋର ମେଡ଼ିକାଲରେ ଭର୍ତ୍ତି ହୋଇଥିଲେ। ସେଠାରୁ ତାଙ୍କୁ ବାଲେଶ୍ୱର ଜିଲା ମୁଖ୍ୟ ଚିକିତ୍ସାଳୟକୁ ସ୍ଥାନାନ୍ତର ବେଳେ ଖନ୍ତାପଡ଼ା ନିକଟରେ ଅବସ୍ଥା ଅତି ଗୁରୁତର ହେବାରୁ ତାଙ୍କୁ ଖନ୍ତାପଡ଼ା ଡାକ୍ତରଖାନାକୁ ନେଇଥିଲେ। ସେଠାରେ ଡାକ୍ତର ତାଙ୍କୁ ମୃତ ଘୋଷଣା କରିଥିଲେ।

ସଂକ୍ଷେପରେ

ଚିଟ୍‌ଫଣ୍ଡ ଠକେଇ ରିଅଲଭିଜନର ବ୍ରାଞ୍ଚ ମ୍ୟାନେଜରଙ୍କୁ ୩ବର୍ଷ ଜେଲ

ବାଲେଶ୍ୱର, ୨୭।୭(ମାନସ ବିଶ୍ୱାଳ)- ଚିଟ୍‌ଫଣ୍ଡ ଠକେଇ ମାମଲାର ବିଚାର କରି ବାଲେଶ୍ୱର ସ୍ୱତନ୍ତ୍ର ଓପିଆଇଡି (ଓଡ଼ିଶା ପ୍ରୋଟେକ୍ସନ୍ ଇଣ୍ଟରେଷ୍ଟ ଅଫ୍ ଡିପୋଜିଟର) କୋର୍ଟ ରିଅଲଭିଜନ ଇଣ୍ଟରନ୍ୟାଶନାଲ ଲିମିଟେଡ଼ ଚିଟ୍‌ଫଣ୍ଡ ସଂସ୍ଥାର ବ୍ରାଞ୍ଚ ମ୍ୟାନେଜର ରୋହିତ ସାହୁଙ୍କୁ ଦୋଷୀ ସାବ୍ୟସ୍ତ କରିଛନ୍ତି। ଦୋଷୀଙ୍କୁ ୩ବର୍ଷ ଜେଲଦଣ୍ଡ ସହ ୬୨ହଜାର ଟଙ୍କା ଜରିମାନା କରାଯାଇଛି। ଜରିମାନା ଅନାଦେୟ ଅଧିକ ୨ବର୍ଷ ଜେଲଦଣ୍ଡ ଶୁଣାଇଛନ୍ତି। ୧୩ଜଣ ସାକ୍ଷ୍ୟ, ୨୬ ଦଲିଲ୍ ଓ ଦସ୍ତାବିଜକୁ ଭିତ୍ତି କରି କୋର୍ଟ ଏହି ଦଣ୍ଡ ଶୁଣାଇଛନ୍ତି। ଏହି ଠକ ସଂସ୍ଥା ବାରିପଦା ଷ୍ଟେଶନ ବଜାରରେ କାର୍ଯ୍ୟାଳୟ ଖୋଲି ଜମାକାରୀଙ୍କୁ ଅଧିକ ସୁଧ ଦେବା ପ୍ରଲୋଭନ ଦେଖାଇ ଲକ୍ଷାଧିକ ଟଙ୍କା ଠକି ନେଇଥିଲା। ସ୍ୱତନ୍ତ୍ର ଓପିଆଇଡି କୋର୍ଟ ଜଜ୍ ବିଶ୍ୱଜିତ ଦାସ ସିଟି ମାମଲା (ନଂ.୪(ସି)/ ୨୦୨୧)ର ବିଚାର କରି ଏହି ଦଣ୍ଡାଦେଶ ଶୁଣାଇଛନ୍ତି। ସରକାରଙ୍କ ପକ୍ଷରୁ ସ୍ୱତନ୍ତ୍ର ପବ୍ଲିକ ପ୍ରସିକ୍ୟୁଟର ପ୍ରଣବ କୁମାର ପଣ୍ଡା ମାମଲାର ପରିଚାଳନା କରିଥିଲେ।

ସରପଞ୍ଚଙ୍କ ସ୍ୱାମୀଙ୍କୁ ହତ୍ୟା ଉଦ୍ୟମ ଆକ୍ରମଣକାରୀ ୪ ଭାଇ ଫେରାର : ୨ ଆହତ

ରୂପସା, ୨୭।୭(ବାଞ୍ଛାନିଧି ଦେ)-ବାଲେଶ୍ୱର ସଦର ବ୍ଲକ ଅଧୀନ କସିପଦା ପଞ୍ଚାୟତର ସରପଞ୍ଚ ଗଙ୍ଗାମଣି ବେହେରାଙ୍କ ସ୍ୱାମୀ ଜଗଦୀଶ ବେହେରା ଓ ବଡ଼ବାପା ଶ୍ୱଶୁର ଜୟଦେବ ବେହେରାଙ୍କୁ ବୁଧବାର ରାତିରେ ମରଣାନ୍ତକ ଆକ୍ରମଣ ସହ ହତ୍ୟା ଉଦ୍ୟମ କରାଯାଇଥିବା ରୂପସା ଥାନାରେ ଅଭିଯୋଗ ହୋଇଛି। ଏ ସଂକ୍ରାନ୍ତରେ ପୋଲିସ ଏକ ମାମଲା (ନଂ. ୭୪/୨୩) ରୁଜୁ କରି ତଦନ୍ତ ଜାରି ରଖିଛି। ହେଲେ ପୋଲିସ ଏଯାବତ୍ ଆକ୍ରମଣକାରୀ ୪ ଭାଇଙ୍କର ସନ୍ଧାନ ପାଇପାରିନାହିଁ। ରୂପସା ପୁରୁଣା ଥାନା ନିକଟ ଔଷଧ ଦୋକାନରୁ ଜଗଦୀଶ ରାତିରେ ଔଷଧ କିଣୁଥିଲେ। ଦୁଇଟି ବାଇକ୍ ଯୋଗେ ରୂପସା ଥାନା ପୋଡ଼ାଡ଼ିହା ଗ୍ରାମର ୪ ଭାଇ ପ୍ରଦୀପ ଜେନା, ଜିତେନ୍ଦ୍ର ଜେନା, ଦୀପକ ଜେନା ଓ ସୁଜିତ ଜେନା ପହଞ୍ଚି ବିଭିନ୍ନ ମାରଣାସ୍ତ୍ର ସହ କାଠଫାଳିଆରେ ଜଗଦୀଶଙ୍କୁ ଆକ୍ରମଣ କରିଥିଲେ। ଜଗଦୀଶଙ୍କ ମୁଣ୍ଡ ଫାଟି ରକ୍ତସ୍ରାବ ହୋଇଥିଲା। ଏହାପରେ ୪ଭାଇ ସେଠାରୁ ଯାଇ ଷ୍ଟେସନ ବଜାରରେ ଥିବା ଜୟଦେବ ବେହେରାଙ୍କ ଜଳଖିଆ ଦୋକାନ ଭଙ୍ଗାରୁଜା କରିଥିଲେ। ଜୟଦେବଙ୍କୁ ମଧ୍ୟ ନିର୍ଦ୍ଧୁମ ମାଡ଼ମାରି ତାଙ୍କ ବାମଗୋଡ଼କୁ ଭାଙ୍ଗି ଦେଇ ସେଠାରୁ ଚମ୍ପଟ ମାରିଥିଲେ। ଆହତଦ୍ୱୟଙ୍କୁ ସ୍ଥାନୀୟ ଲୋକେ ରୂପସା ଗୋଷ୍ଠୀ ସ୍ୱାସ୍ଥ୍ୟକେନ୍ଦ୍ରକୁ ନେଇଥିଲେ। ଅବସ୍ଥା ଗୁରୁତର ହେବାରୁ ସେମାନଙ୍କୁ ଜିଲା ମୁଖ୍ୟ ଚିକିତ୍ସାଳୟକୁ ସ୍ଥାନାନ୍ତର କରାଯାଇଥିଲା। ଅଭିଯୁକ୍ତମାନେ ଜଗଦୀଶଙ୍କ ବେକରୁ ଏକ ଦାମୀ ସୁନା ହାର ଓ ଜୟଦେବଙ୍କ ଦୋକାନରୁ ନଗଦ ୨ହଜାର ଟଙ୍କା ଲୁଟ୍ କରିଥିବା ସହ ଗତ ୨୫ ତାରିଖ ରାତିରେ ଉକ୍ତ ଜଳଖିଆ ଦୋକାନରେ ଗଣ୍ଡଗୋଳ କରିଥିଲେ ବୋଲି ଏତଲାରେ ଦର୍ଶାଯାଇଛି। ଏ ନେଇ ଜଗଦୀଶଙ୍କ ଭାଇ ଅରବିନ୍ଦ ବେହେରା ଥାନାରେ ଲିଖିତ ଅଭିଯୋଗ କରିବା ପରେ ପୋଲିସ ତଦନ୍ତ ଜାରି ରଖିଛି।

ଉତ୍କର୍ଷ ଦକ୍ଷତା ବିକାଶ ପ୍ରଶିକ୍ଷଣ ଶିବିର

କେନ୍ଦୁଝର,୨୭।୭(ନରେଶ ଚନ୍ଦ୍ର ପଟ୍ଟନାୟକ): କେନ୍ଦୁଝର ସଦର ନରସିଂହ ସ୍ୱାଇଁ ପୋଲିସ ସରକାରୀ ଉଚ୍ଚ ବିଦ୍ୟାଳୟରେ ଓସେପା, ଭୁବନେଶ୍ୱର ସହାୟତାରେ ଜିଲା ଶିକ୍ଷାଧିକରୀ କାର୍ଯ୍ୟାଳୟ ପକ୍ଷରୁ ଉତ୍କର୍ଷ ଦକ୍ଷତା ବିକାଶ ପ୍ରଶିକ୍ଷଣ ଶିବିର ଅନୁଷ୍ଠିତ ହୋଇଯାଇଛି। ଜିଲାର ୨୦୪ ଶିକ୍ଷୟିତ୍ରୀ ଶିକ୍ଷକ ଓଡ଼ିଆ ବିଷୟରେ ଦକ୍ଷତା ବୃଦ୍ଧି ନିମନ୍ତେ ପ୍ରଶିକ୍ଷଣ ନେଇଥିଲେ। ଜିଲା ଶିକ୍ଷାଧିକରୀ ପୂର୍ଣ୍ଣଚନ୍ଦ୍ର ସେଠୀ, ଅତିରିକ୍ତ ଜିଲା ଶିକ୍ଷାଧିକାରୀ ଜଗବନ୍ଧୁ ସାହୁ, ଜିଲା ବିଜ୍ଞାନ ପରିଦର୍ଶକ ପରମେଶ୍ୱର ମହାନ୍ତ, ଟାଉନ ବାଳିକା ଉଚ୍ଚ ବିଦ୍ୟାଳୟର ପ୍ରଧାନ ଶିକ୍ଷୟିତ୍ରୀ ତୃପ୍ତିମୟୀ ପାତ୍ର, ଡି.ଏନ. ହାଇସ୍କୁଲର ପ୍ରଧାନଶିକ୍ଷକ ପ୍ରବୀର କୁମାର ମହାନ୍ତି, ନରସିଂହ ସ୍ୱାଇଁ ପୋଲିସ ସରକାରୀ ଉଚ୍ଚ ବିଦ୍ୟାଳୟର ପ୍ରଧାନ ଶିକ୍ଷୟିତ୍ରୀ ସନ୍ତୋଷିନୀ ସେଠୀ ଉପସ୍ଥିତ ରହି ଶିକ୍ଷୟିତ୍ରୀ ଶିକ୍ଷକଙ୍କ ଦକ୍ଷତା ବିକାଶ ପାଇଁ ମାର୍ଗଦର୍ଶନ କରିଥିଲେ। ରାଜ୍ୟ ପ୍ରଶିକ୍ଷକଭାବେ ଶିକ୍ଷକ ଗୁରୁଦେବ ମହାନ୍ତ, ସନାତନ ଖଟୁଆ, ରଞ୍ଜନ କୁମାର ପଣ୍ଡା ଯୋଗଦେଇ ଓଡ଼ିଆ ବିଷୟରେ ଦକ୍ଷତା ବୃଦ୍ଧି ପ୍ରଶିକ୍ଷଣ ଦେଇଥିଲେ। ଅଗଷ୍ଟ ୧ ପର୍ଯ୍ୟନ୍ତ ବିଭିନ୍ନ ବିଷୟରେ ପ୍ରଶିକ୍ଷଣ ଦିଆଯିବାର କାର୍ଯ୍ୟକ୍ରମ ରହିଛି।

ସାମାନ୍ୟ ଗଣ୍ଡଗୋଳରୁ ପିଟି ହତ୍ୟା

ବାହାନଗା, ୨୭।୭(ଅରୂପ କୁମାର ଦାସ)

ବାଲେଶ୍ୱର ଜିଲା ବାହାନଗା ବ୍ଲକ କସପାଜୟପୁର ପଞ୍ଚାୟତ ଜିରିତାଳ ଗ୍ରାମର ଦୁଇ ପରିବାର ମଧ୍ୟରେ ଗଣ୍ଡଗୋଳରୁ ହତ୍ୟାକାଣ୍ଡ ଘଟିଛି। ଜଣଙ୍କ ଘର ଅଗଣାକୁ ଅନ୍ୟଜଣଙ୍କ ଖତଗଦାର ପାଣି ପଶିବାରୁ ଗଣ୍ଡଗୋଳ ଆରମ୍ଭ ହୋଇଥିଲା। ଏନେଇ ଖନ୍ତାପଡା ଥାନାରେ ମୃତ୍ୟୁର ଶିକାର ହୋଇଥିବା ବ୍ୟକ୍ତିଙ୍କ ପୁଅ ଅଭିଯୋଗ କରିବା ପରେ ଏକ ହତ୍ୟା ମାମଲା ରୁଜୁ କରାଯାଇଛି। ତେବେ ଜଣେ ମହିଳା ଗିରଫ ହୋଇଥିବା ବେଳେ ତାଙ୍କ ସ୍ୱାମୀ ଫେରାର ଅଛନ୍ତି।

ଜିରିତାଳ ଗ୍ରାମର ଯୋଗେନ୍ଦ୍ର ସଙ୍କ ଘର ଦକ୍ଷିଣପଟେ ଚୈତନ୍ୟ ରାଉତଙ୍କ ଘର ରହିଛି। ତେବେ ଚୈତନ୍ୟ ନିଜ ଘର ସମ୍ମୁଖରେ ଗୋବର ଖତଗଦା କରିଛନ୍ତି। ଏହି ଖତଗଦାରେ ବର୍ଷାଦିନେ ପାଣି ଭର୍ତ୍ତି ହୋଇ ଯୋଗେନ୍ଦ୍ରଙ୍କ ଅଗଣାକୁ ବହିଯାଇଥାଏ। ଏହାକୁ ନେଇ ପୂର୍ବରୁ ଗଣ୍ଡଗୋଳ ଲାଗିରହିଥିଲା। ଗୁରୁବାର ବର୍ଷା ହେବାରୁ ଚୈତନ୍ୟଙ୍କ ଘରର ଛାତ ପାଣି ଖତ ଗଦାରେ ପଡି ଯୋଗେନ୍ଦ୍ରଙ୍କ ଘର ଅଗଣାକୁ ବହି ଯାଇଥିଲା। ଏଥିରେ ଯୋଗେନ୍ଦ୍ରଙ୍କ ସ୍ତ୍ରୀ ମଞ୍ଜୁଲତା ଓ ଝିଅ ମମତା ପାଣି ପଶିବାକୁ ପ୍ରତିବାଦ କରିବାରୁ ଚୈତନ୍ୟ ଓ ତାଙ୍କ ସ୍ତ୍ରୀ ସେମାନଙ୍କୁ ଗାଳିଗୁଳଜ କରିଥିଲେ। ଚୈତନ୍ୟ ମଞ୍ଜୁଲତାଙ୍କୁ ତଳେ ପକାଇ ମାଡ ମାରୁଥିଲେ। ଏହି ସମୟରେ ବିଲରୁ କାମ ସାରି ଘରକୁ ମଞ୍ଜୁଲତାଙ୍କ ସ୍ୱାମୀ ଯୋଗେନ୍ଦ୍ର ଫେରୁଥିବା ବେଳେ ସ୍ତ୍ରୀଙ୍କ ଚିତ୍କାର ଶୁଣି ପ୍ରତିବାଦ କରିଥିଲେ। ତାଙ୍କୁ ଚୈତନ୍ୟ ମାଡ଼ ମାରିବା ସହିତ ଉଠାଇ ତଳେ କଚାଡି ଦେବାରୁ ଯୋଗେନ୍ଦ୍ର ତଳେ ସଂଜ୍ଞାହୀନ ଅବସ୍ଥାରେ ପଡିଯାଇଥିଲେ। ଚୈତନ୍ୟଙ୍କ ସ୍ତ୍ରୀ ଆସି ଯୋଗେନ୍ଦ୍ରଙ୍କ ହାତ ଧରି ଟାଣୁଥିବା ବେଳେ ଚୈତନ୍ୟ ଏକ ଠେଙ୍ଗାରେ ତାଙ୍କ ମୁଣ୍ଡକୁ ମାଡ ମାରିଥିଲେ । ଯୋଗେନ୍ଦ୍ର ତଳେ ପଡିଯାଇଥିଲେ। ଗ୍ରାମବାସୀ ତୁରନ୍ତ ସେଠାରେ ପହଞ୍ଚି ଯୋଗେନ୍ଦ୍ରଙ୍କୁ ଖନ୍ତାପଡା ଗୋଷ୍ଠୀ ସ୍ୱାସ୍ଥ୍ୟକେନ୍ଦ୍ରକୁ ଚିକିତ୍ସା ପାଇଁ ନେଇଯାଇଥିଲେ। ସେଠାରେ ଡାକ୍ତର ତାଙ୍କୁ ମୃତ ଘୋଷଣା କରିଥିଲେ। ଏ ନେଇ ଯୋଗେନ୍ଦ୍ରଙ୍କ ପୁଅ ବ୍ରଜେନ୍ଦ୍ର ଖନ୍ତାପଡା ଥାନାରେ ଚୈତନ୍ୟ ଓ ତାଙ୍କ ସ୍ତ୍ରୀଙ୍କ ନାମରେ ଲିଖିତ ଅଭିଯୋଗ କରିଛନ୍ତି। ପୋଲିସ ଏକ ମାମଲା ରୁଜୁ କରିବା ସହିତ ଚୈତନ୍ୟଙ୍କ ସ୍ତ୍ରୀ ସୁକାନ୍ତି ରାଉତଙ୍କୁ ଗିରଫ କରିଥିବା ବେଳେ ଚୈତନ୍ୟ ଫେରାର ହୋଇଯାଇଛି।

ଶୈକ୍ଷିକ, ବୃତ୍ତିଗତ ସଚେତନତା କର୍ମଶାଳା

କର୍ମଶାଳାରେ ଉପସ୍ଥିତ ଛାତ୍ରୀଛାତ୍ର।

ମୋରଡ଼ା,୨୭।୭(ସ୍ମାରକ ମାଜୀ)

ମୟୂରଭଞ୍ଜ ଜିଲା ମୋରଡ଼ା ବ୍ଲକସ୍ଥିତ ଗଡ଼ିଆ ଆଞ୍ଚଳିକ ମହାବିଦ୍ୟାଳୟରେ ଅଧ୍ୟକ୍ଷ ସନ୍ଦୀପ କୁମାର ଚାନ୍ଦଙ୍କ ପୌରୋହିତ୍ୟରେ ଛାତ୍ରୀଛାତ୍ରଙ୍କ ନିମନ୍ତେ ଶୈକ୍ଷିକ, ବୃତ୍ତିଗତ ସଚେତନତା କର୍ମଶାଳା ଅନୁଷ୍ଠିତ ହୋଇଯାଇଛି। ଛାତ୍ରୀଛାତ୍ରଙ୍କୁ ଶୃଙ୍ଖଳିତ ଅନୁଶାସନ ସହ ଶୈକ୍ଷିକ କାର୍ଯ୍ୟକ୍ରମ ସମ୍ବନ୍ଧରେ ଏକାଡେମିକ ଅଧିକାରୀ ପୁଷ୍ପାଞ୍ଜଳି ଟିପିରିଆ ସଚେତନତା ବାର୍ତ୍ତା ପ୍ରଦାନ କରିଥିଲେ। ଜାତୀୟ ସେବା ସଂସ୍ଥା ଅଧିକାରୀ ଡ. ପ୍ରଭାତ କୁମାର ସାହୁ, ଜାତୀୟ ସମର ଶିକ୍ଷାର୍ଥୀ ଅଧିକାରୀ ଲେଫ୍ଟନାଣ୍ଟ ଦିଗାମ୍ବର ରାଉତ, ଯୁବ ରେଡ୍‌କ୍ରସ ଅଧିକାରୀ ଗାୟତ୍ରୀ ଜାନି, ଇକୋ କ୍ଲବ ଅଧିକାରୀ ଶାନ୍ତନୁ ପଣ୍ଡା, କ୍ରୀଡ଼ା ଅଧିକାରୀ ମିନତି ହାଁସଦା ପ୍ରମୁଖ ବିଭିନ୍ନ ସହ ଶୈକ୍ଷିକ ଓ ଅତିରିକ୍ତ ଶୈକ୍ଷିକ କାର୍ଯ୍ୟକ୍ରମ ଉପରେ ମାର୍ଗଦର୍ଶନ ଦେଇ ଅଧିକରୁ ଅଧିକ ଛାତ୍ରୀଛାତ୍ର ଏଥିରେ ଅଂଶଗ୍ରହଣ କରିବା ପାଇଁ ପରାମର୍ଶ ଦେଇଥିଲେ। ବହୁ ଛାତ୍ରୀଛାତ୍ର ବିଭିନ୍ନ କାର୍ଯ୍ୟକ୍ରମ ନିମନ୍ତେ ପଞ୍ଜୀକରଣ କରିଥିଲେ। କ୍ୟାରିୟର କାଉନସେଲିଂ ଅଧିକାରୀ ଅଜୟ କୁମାର ରାଉତ ଛାତ୍ରୀଛାତ୍ରଙ୍କୁ ଜୀବନରେ ବୃତ୍ତିଗତ ସଫଳତା ହାସଲ କରିବା ନିମନ୍ତେ ମାର୍ଗଦର୍ଶନ କରିଥିଲେ। ସଂସ୍କୃତ ଅଧ୍ୟାପକ ଶିବପ୍ରସାଦ ଦାସ ଧନ୍ୟବାଦ ଅର୍ପଣ କରିଥିଲେ।

ବିଶ୍ୱବିଦ୍ୟାଳୟ ସ୍ଥାପନ ପାଇଁ ସରକାରୀ ବିଜ୍ଞପ୍ତି ପ୍ରକାଶ ଦାବି

ବୈଠକରେ ବିଦ୍ୟାର୍ଥୀ ବିକାଶ ମଞ୍ଚର ସଦସ୍ୟ।

ଭଦ୍ରକ,୨୭।୭(ସନାତନ ରାଉତ)

ଭଦ୍ରକରେ ବିଶ୍ୱବିଦ୍ୟାଳୟ ସ୍ଥାପନ ପାଇଁ ରାଜ୍ୟ ସରକାର ଅବିଳମ୍ବେ ନିଷ୍ପତ୍ତି ନେବା ଲାଗି ବିଦ୍ୟାର୍ଥୀ ବିକାଶ ମଞ୍ଚ ନିବେଦନ ଜଣାଇଛି। ଗୁରୁବାର ଭଦ୍ରକ ଜାନୁଗାଞ୍ଚସ୍ଥିତ ଦିବ୍ୟମ୍ ସମ୍ମିଳନୀ କକ୍ଷରେ ମଞ୍ଚର ମୁଖ୍ୟ ଉପଦେଷ୍ଟା ପ୍ରଫେସର ଡ. ଦେବେନ୍ଦ୍ର ନାଥ ରାଉତଙ୍କ ଅଧ୍ୟକ୍ଷତା ଓ ସଭାପତି ଲକ୍ଷ୍ମୀଧର ବିଶ୍ୱାଳଙ୍କ ପରିଚାଳନାରେ ଅନୁଷ୍ଠିତ ବୈଠକରେ ଭଦ୍ରକରେ ବିଶ୍ୱବିଦ୍ୟାଳୟ ସ୍ଥାପନ ପାଇଁ ସରକାରୀ ବିଜ୍ଞପ୍ତି ପ୍ରକାଶ କରିବା ସହ ମୁଖ୍ୟମନ୍ତ୍ରୀ ଆଭାସୀ କାର୍ଯ୍ୟକ୍ରମ ଜରିଆରେ ଘୋଷଣା କରନ୍ତୁ ବୋଲି ଦାବି କରାଯାଇଛି। ନଚେତ୍ ପୂର୍ବ ନିଷ୍ପତ୍ତି ଅନୁଯାୟୀ ସମଗ୍ର ଜିଲାରେ ଛାତ୍ର ଓ ଜନଜାଗରଣକୁ ବ୍ୟାପକ କରିବା ସହ ବିଧାନସଭା ମୌସୁମୀ ଅଧିବେଶନ ସମୟରେ ଜିଲାର ସମସ୍ତ ବିଧାୟକଙ୍କ ବାସଭବନ ଆଗରେ ଗଣଧାରଣା ଓ ପରେ ଆମରଣ ଅନଶନ କରାଯିବ ବୋଲି ବିଦ୍ୟାର୍ଥୀ ବିକାଶ ମଞ୍ଚ ପକ୍ଷରୁ ଚେତାବନୀ ଦିଆଯାଇଛି। ଗତ ଜୁନ ୧୧ରେ ଭଦ୍ରକ ଗସ୍ତ ସମୟରେ ୫-ଟି ସଚିବ ଦେଇଥିବା ପ୍ରତିଶ୍ରୁତି ରକ୍ଷା କରନ୍ତୁ ବୋଲି ସଭାପତି ବିଶ୍ୱାଳ କହିଛନ୍ତି। ବରିଷ୍ଠ ଉପଦେଷ୍ଟା ଡ. ବ୍ରଜମୋହନ ମିଶ୍ର, ରୋଟାରିଆନ ଅଭିଜିତ୍ ନାୟକ, ପୂର୍ବତନ ଅଧ୍ୟକ୍ଷ ଡ. ଲକ୍ଷ୍ମୀଧର ରାଉତ, ପ୍ରମୋଦ ମହାରଣା, ଡ. ରାଧାରାଣୀ ମହାପାତ୍ର, ଅତୁଲ ଦେ, ଚନ୍ଦ୍ରଗୁପ୍ତ ଲେଙ୍କା, ଉଦ୍ୟାନବିତ୍ ବିଚିତ୍ରାନନ୍ଦ ମହାନ୍ତି, ଦେବୀ ପ୍ରସାଦ ମହାରଣା, ଶଶଧର ବିଶ୍ୱାଳ, ଶାନ୍ତନୁ ରାଉତ ପ୍ରମୁଖଙ୍କ ସହ ଛାତ୍ରୀଛାତ୍ର ଉପସ୍ଥିତ ଥିଲେ।

ଖାଦ୍ୟ ପ୍ରଲୋଭନ ଦେଖାଇ ଶିଶୁଙ୍କୁ ଅପହରଣ

ଚମ୍ପୁଆ,୨୭।୭(ମହେଶ୍ୱର ଦାସ)

କେନ୍ଦୁଝର ଜିଲା ଚମ୍ପୁଆ ଥାନା ଅନ୍ତର୍ଗତ ପାଞ୍ଚପୋଖରିଆଠାରେ ବୁଧବାର ଏକ ୪ ବର୍ଷର ଶିଶୁକନ୍ୟାକୁ ଅଜଣା ବ୍ୟକ୍ତି ଅପହରଣ କରି ନେଇଛନ୍ତି। ଏ ନେଇ ଶିଶୁ କନ୍ୟାର ଜେଜେମା ଚମ୍ପୁଆ ଥାନାରେ ଅଭିଯୋଗ କରିଛନ୍ତି। ଅଭିଯୋଗ ଅନୁଯାୟୀ, ପାଞ୍ଚପୋଖରିଆ ଗ୍ରାମ ନିକଟ ଶିରପୁରରେ ଉକ୍ତ ଯୁବକ କିଛି ଦିନ ହେବ ରହୁଥିଲେ। ସେ ଗ୍ରାମର ଲକ୍ଷ୍ମଣ ନାଏକଙ୍କ ସହ ସମ୍ପର୍କ ଯୋଡ଼ି ମିଳିତ ଭାବେ କାମ ଧନ୍ଦା କରୁଥିଲେ। ବୁଧବାର ଶିରପୁର ଛକଠାରେ ଥିବା ହାଣ୍ଡିଆ ଭାଟିରେ ଉଭୟ ହାଣ୍ଡିଆ ପିଇ ସାରିବା ପରେ ଲକ୍ଷ୍ମଣ ଚମ୍ପୁଆ ପଳାଇଥିଲେ। ଏହାର ସୁଯୋଗ ନେଇ ଉକ୍ତ ଯୁବକ ଲକ୍ଷ୍ମଣଙ୍କ ୪ ବର୍ଷର କନ୍ୟାକୁ ଖାଦ୍ୟ କିଣି ଦେବାକୁ କହି ସେଠାରୁ ନେଇ ପଳାଇଯାଇଥିଲେ। ଘର ଲୋକ ଅନେକ ସମୟ ଅପେକ୍ଷା କରିବା ପରେ ମଧ୍ୟ ଉକ୍ତ ବ୍ୟକ୍ତି ନ ଫେରିବାରୁ ସ୍ଥାନୀୟ ଲୋକଙ୍କ ସହ ମିଶି ପରିବାରର ସଦସ୍ୟ ଖୋଜାଖୋଜି କରି ଶିଶୁକନ୍ୟା ଓ ଉକ୍ତ ଯୁବକଙ୍କୁ ପାଇ ନ ଥିଲେ। ଫଳରେ ଘର ଲୋକ ଏ ନେଇ ଚମ୍ପୁଆ ଥାନାରେ ଲିଖିତ ଅଭିଯୋଗ କରିଥିଲେ। ପୋଲିସ ମାମଲା (ନଂ.୧୧୦/୨୩) ରୁଜୁ କରି ବିଭିନ୍ନ ସ୍ଥାନରେ ଛାପା ମାରିଥିବା ଜଣାଯାଇଛି। ଏପରିକି ସୋସିଆଲ ମିଡିଆରେ ଶିଶୁ କନ୍ୟା ସମ୍ବନ୍ଧରେ ସୂଚନା ପ୍ରଦାନ କରାଯାଇ ବିଭିନ୍ନ ସ୍ଥାନରେ ଅନୁସନ୍ଧାନ ଜାରି ରହିଛି ବୋଲି ପୋଲିସ ସୂଚନା ଦେଇଛି।

ଆକାଶବାଣୀର ଲେଖା ଅଧିକାରୀଙ୍କୁ ବିଦାୟ ସମ୍ବର୍ଦ୍ଧନା

ବିଦାୟ ସମ୍ବର୍ଦ୍ଧନା ଅବସରରେ ଉପସ୍ଥିତ ଅତିଥି।

କେନ୍ଦୁଝର,୨୭।୭(ଦୀପକ ମିଶ୍ର)

ଆକାଶବାଣୀ କେନ୍ଦୁଝର କେନ୍ଦ୍ରରେ ବରିଷ୍ଠ ହିସାବ ଓ ଲେଖା ଅଧିକାରୀ ଭାବେ କାର୍ଯ୍ୟ କରି ଆସୁଥିବା ଦିଲ୍ଲୀପ କୁମାର ଦାସଙ୍କୁ କେନ୍ଦ୍ର ପରିସରରେ ବିଦାୟ ସମ୍ବର୍ଦ୍ଧନା ଜ୍ଞାପନ କରାଯାଇଛି। ସମ୍ବର୍ଦ୍ଧନା ସଭାରେ ମୁଖ୍ୟ ଅତିଥିଭାବରେ କେନ୍ଦ୍ରର କାର୍ଯ୍ୟକ୍ରମ ମୁଖ୍ୟ ଆନ୍ଦେଶ୍ୱର ଝା, ମୁଖ୍ୟ ବକ୍ତାଭାବେ ଅବସରପ୍ରାପ୍ତ ସହକାରୀ ନିର୍ଦ୍ଦେଶକ ଜୟରାମ ମୁଣ୍ଡା, ସମ୍ମାନିତ ଅତିଥିଭାବରେ ବରିଷ୍ଠ ଘୋଷକ ସୁପାଇ ମୁର୍ମୁ, ଅନ୍ୟତମ ସମ୍ମାନିତ ଅତିଥିଭାବରେ ଯାନ୍ତ୍ରିକ ବିଭାଗର ରାଜେନ୍ଦ୍ର ବାରିକ, ଦେବରାଜ ସାହୁ ପ୍ରମୁଖ ଯୋଗଦେଇଥିଲେ। ଶ୍ରୀଯୁକ୍ତ ଦାସ ଆକାଶବାଣୀ, ଦୂରଦର୍ଶନ ପ୍ରଶିକ୍ଷଣ କେନ୍ଦ୍ର ବା ଏନ୍‌ଏବିଏମରେ ବରିଷ୍ଠ ହିସାବ ଓ ଲେଖା ଅଧିକାରୀ ଭାବେ ବଦଳି ହୋଇଛନ୍ତି। କାର୍ଯ୍ୟକ୍ରମରେ ଆକାଶବାଣୀର ସମସ୍ତ କର୍ମଚାରୀଙ୍କ ସହ ବିଭିନ୍ନ ବିଭାଗର ଉପସ୍ଥାପକ, ଉପସ୍ଥାପିକା, ଘୋଷକ, ଘୋଷିକା ଓ ପ୍ରସାରଣ ସହଯୋଗୀମାନେ ଉପସ୍ଥିତ ଥିଲେ ।

ସହକାରୀ ପରିଚାଳିକା, ମାଟ୍ରନଙ୍କ ବଦଳି

ଛାତ୍ରୀଙ୍କୁ ଅସଦାଚରଣ ମାମଲା

କେନ୍ଦୁଝର,୨୭।୭ (ନରେଶ ଚନ୍ଦ୍ର ପଟ୍ଟନାୟକ)

କେନ୍ଦୁଝର ଜିଲା ହରିଚନ୍ଦନପୁର ବ୍ଲକ୍ ବଣାପଳାସପାଳ ବାଳିକା ଉଚ୍ଚ ବିଦ୍ୟାଳୟରେ ଦୁଇ ଛାତ୍ରୀଙ୍କୁ ପ୍ରଧାନଶିକ୍ଷକ ଅସଦାଚରଣ ଘଟଣାରେ ସହକାରୀ ପରିଚାଳିକାଙ୍କୁ ପ୍ରଶାସନିକ କାରଣରୁ ବଦଳି କରାଯାଇଛି। ଗୁରୁବାର ଦାୟିତ୍ୱରେ ଅବହେଳା ପାଇଁ ହଷ୍ଟେଲ ଦାୟିତ୍ୱରେ ଥିବା ସହକାରୀ ପରିଚାଳିକା ରାଇମଣୀ ମାଝୀ ଚମ୍ପୁଆ ବ୍ଲକ୍ ସରକାରୀ ଉଚ୍ଚ ବିଦ୍ୟାଳୟ ବାସୁଦେବପୁରକୁ ବଦଳି ହୋଇଛି। ବାସୁଦେବପୁର ସରକାରୀ ଉଚ୍ଚ ବିଦ୍ୟାଳୟର ଶିକ୍ଷୟିତ୍ରୀ ଉର୍ମିଳା ବିଶ୍ୱାଳଙ୍କୁ ସରକାରୀ ଉଚ୍ଚ ବିଦ୍ୟାଳୟ ମାଟକାମବେଡ଼ାକୁ ବଦଳି ହୋଇଛି। ମାଟକାମବେଡ଼ା ସରକାରୀ ଉଚ୍ଚ ବିଦ୍ୟାଳୟର ଶିକ୍ଷକ ମୋହନ ଚରଣ ମାଝୀଙ୍କୁ ରେବଣାପଳାସପାଳ ବାଳିକା ଉଚ୍ଚ ବିଦ୍ୟାଳୟକୁ ବଦଳି ହୋଇଛି। ଜିଲାପାଳଙ୍କ ଅନୁମୋଦନ କ୍ରମେ ଜିଲା ମଙ୍ଗଳ ଅଧିକାରୀଙ୍କ କାର୍ଯ୍ୟାଳୟ ପକ୍ଷରୁ ଚିଠି (ନଂ. ୨୧୮୦/୨୭ଜୁଲାଇ ୨୦୨୩) ରେ ଏହି ଆଦେଶ କରାଯାଇଛି। ମାମଲାରେ ପ୍ରଧାନଶିକ୍ଷକ ଇଶ୍

କୀଟନାଶକ ପିଇ ବୃଦ୍ଧଙ୍କ ଆତ୍ମହତ୍ୟା

ପାଟଣା,(ବୀରକିଶୋର ଦାଶ): କେନ୍ଦୁଝର ଜିଲା ପାଟଣା ବ୍ଲକ୍ ସରାସକୋଲା ପଞ୍ଚାୟତ ସରାସକୋଲା ଗ୍ରାମ ତୁଳସୀପୁର ସାହିର ଜଣେ ବୃଦ୍ଧ କୀଟନାଶକ ପିଇ ଆତ୍ମହତ୍ୟା କରିଛନ୍ତି। ମୃତକ ରତ୍ନାକର ବେହେରା(୭୬)। ସେ ବୁଧବାର ରାତିରେ ବିଷ ପିଇଥିବା ବେଳେ ଗୁରୁବାର ସକାଳୁ ଗୁରୁତର ହୋଇଥିଲେ। ଘର ଲୋକେ ଜାଣି ପାଟଣା ଗୋଷ୍ଠୀ ସ୍ୱାସ୍ଥ୍ୟକେନ୍ଦ୍ରରେ ଭର୍ତ୍ତି କରିଥିଲେ। ଅବସ୍ଥା ଗୁରୁତର ହେବାରୁ ଆମ୍ବୁଲାନ୍ସ ଯୋଗେ ଜିଲା ମୁଖ୍ୟ ଚିକିତ୍ସାଳୟକୁ ସ୍ଥାନାନ୍ତର କରାଯାଇଥିଲା। ସେଠାରେ ଡାକ୍ତର ତାଙ୍କୁ ମୃତ ଘୋଷଣା କରିଥିଲେ। ଏ ନେଇ ପାଟଣା ଥାନାରେ ମାମଲା(ନଂ.୨୪/୨୩) ରୁଜୁ ହୋଇଛି।

୧୦ଟା ଯାଏ ଖୋଲିଲାନି ବିଦ୍ୟାଳୟ ଫାଟକ

ରୂପସା, ୨୭।୭(ବାଞ୍ଛାନିଧି ଦେ)

ବାଲେଶ୍ୱର ଜିଲା ରୂପସା ଥାନା ଅଧୀନ ଗଡ଼ପଦା ପ୍ରାଥମିକ ବିଦ୍ୟାଳୟରେ ଗୁରୁବାର ଉତ୍ତେଜନା ଦେଖାଦେଇଛି। ଦିନ ୧୦ଟା ପର୍ଯ୍ୟନ୍ତ କୌଣସି ଶିକ୍ଷୟିତ୍ରୀ ଶିକ୍ଷକ ବିଦ୍ୟାଳୟରେ ପହଞ୍ଚି ନ ଥିବାରୁ ଛାତ୍ରୀଛାତ୍ର ଫାଟକ ନିକଟରେ ଠିଆ ହୋଇ ରହିଥିଲେ। ପରିଚାଳନା କମିଟି ସଭ୍ୟ ଯୋଗେନ୍ଦ୍ର ଦାସଙ୍କ ସମେତ ଅନ୍ୟ ଅଭିଭାବକମାନେ ପହଞ୍ଚି ସିଆର୍‌ସିସି, ଏସ୍‌ଏମ୍‌ସି ଚେୟାରମ୍ୟାନଙ୍କୁ ଜଣାଇଥିଲେ। କିଛି ସମୟ ପରେ ଶିକ୍ଷୟିତ୍ରୀ ଓ ଶିକ୍ଷକମାନେ ପହଞ୍ଚିଥିଲେ ହେଁ ଶିକ୍ଷା ବିଭାଗର ଏଭଳି ଖାମଖିଆଲି ନୀତିକୁ ନାପସନ୍ଦ କରାଯାଇଛି। ଏହି ବିଦ୍ୟାଳୟରେ ୨ ଜଣ ଶିକ୍ଷକ ଓ ୩ ଜଣ ଶିକ୍ଷୟିତ୍ରୀ ରହିଛନ୍ତି। ପ୍ରଥମରୁ ପଞ୍ଚମ ଶ୍ରେଣୀ ପର୍ଯ୍ୟନ୍ତ ୧୫୧ଜଣ ଛାତ୍ରୀଛାତ୍ର ପଢୁଛନ୍ତି। ବିଦ୍ୟାଳୟରେ ନିୟମିତ ସଫାସୁତୁରା ସହ ପ୍ରାର୍ଥନା କରାଯିବାର ନିୟମ ରହିଛି। ଶିକ୍ଷୟିତ୍ରୀ ଶିକ୍ଷକ ମାନେ ସକାଳ ୯ଟା ୩୦ ମିନିଟ୍‌ରେ ବିଦ୍ୟାଳୟରେ ପହଞ୍ଚିବାର ନିୟମ ରହିଛି। ସହକାରୀ ଶିକ୍ଷୟିତ୍ରୀ ମିନତୀ ସୋରେନ ଅଧିକାଂଶ ଦିନ ବିଳମ୍ବରେ ଆସିବା ଓ ପୂର୍ବରୁ ଏହି ବିଦ୍ୟାଳୟରେ ବିଶୃଙ୍ଖଳା ସୃଷ୍ଟି କରିଥିବା ନେଇ ବିଭାଗୀୟ ଅଧିକାରୀଙ୍କୁ ଲିଖିତ ଭାବେ ଅବଗତ କରିବା ସହ ତାଙ୍କ ବଦଳି ଦାବି କରିଥିଲେ। ଏଯାବତ୍ ତାଙ୍କ ବଦଳି ହେଉ ନ ଥିବାରୁ ଅସନ୍ତୋଷ ଲାଗିରହିଛି।

୧୦ଟା ପରେ ବି ସ୍କୁଲ ଫାଟକ ବନ୍ଦ ରହିଛି।

ଅପେକ୍ଷା କଲେ ଛାତ୍ରୀଛାତ୍ର, ଅଭିଭାବକ

ଏ ନେଇ ଭାରପ୍ରାପ୍ତ ପ୍ରଧାନ ଶିକ୍ଷକ ମିର୍ଜା ରହେମତ ଅଲ୍ଲୀଙ୍କୁ ପଚରାଯିବାରୁ ସେ ଟ୍ରେନ୍ ବିଳମ୍ବ ଯୋଗୁ ବିଳମ୍ବରେ ଆସିଥିବା ସ୍ୱୀକାର କରିଥିଲେ। ଏ ସମ୍ପର୍କରେ ବିଇଓ ସ୍ନିଗ୍ଧା ପଣ୍ଡାଙ୍କୁ କୁହାଯିବାରୁ ସେ ଘଟଣାର ବୁଝାଶୁଝା କରୁଛନ୍ତି ବୋଲି କହିଥିଲେ।

ସଂକ୍ଷେପରେ

ସୌମ୍ୟରଞ୍ଜନ ସଦର ବିଧାନସଭା ଯୁବ କଂଗ୍ରେସ ସଭାପତି

କେନ୍ଦୁଝର୨୭।୭(ନରେଶ ଚନ୍ଦ୍ର ପଟ୍ଟନାୟକ): କେନ୍ଦୁଝର ସଦର ବିଧାନସଭା ଯୁବ କଂଗ୍ରେସ ସଭାପତି ଭାବେ ଯୁବ ନେତା ସୌମ୍ୟରଞ୍ଜନ ରାଉତ ବିଜୟୀ ହୋଇଛନ୍ତି। ସେ ପୂର୍ବରୁ କେନ୍ଦୁଝର ବ୍ଲକ୍ ଯୁବ କଂଗ୍ରେସ ସଭାପତି ଭାବେ କାର୍ଯ୍ୟ କରୁଥିଲେ। ବିଜୟ ପରେ ସେ ପ୍ରାକ୍ତନ ମନ୍ତ୍ରୀ ତଥା ପୂର୍ବତନ ପିସିସି

ସଭାପତି ନିରଞ୍ଜନ ପଟ୍ଟନାୟକ, ବରିଷ୍ଠ କଂଗ୍ରେସ ନେତା ନବଜ୍ୟୋତି ପଟ୍ଟନାୟକ, ପିସିସି ସମ୍ପାଦକ ସଂଗ୍ରାମ ଦାସ, ଜିଲ୍ଲା କଂଗ୍ରେସ ସଭାପତି ମୋହନ ପରିଡ଼ା, ସୁନେଶ ଧୀର, ସୁବ୍ରତ ଚକ୍ର, ବସନ୍ତ ଦାସ, ଯଦୁମଣି ବାରିକ ଓ ମହିଳା କଂଗ୍ରେସ ନେତ୍ରୀ ସଙ୍ଗୀତା ସିଂହଙ୍କୁ କୃତଜ୍ଞତା ଜଣାଇଛନ୍ତି।

ଝରକା ଭାଙ୍ଗି ଘରୁ ଟଙ୍କା, ସୁନାଗହଣା ଚୋରି

ଧାମନଗର, ୨୭।୭ (ଦେବେନ୍ଦ୍ର ଆନ୍ଦିଆ)- ଭଦ୍ରକ ଜିଲା ଧାମନଗର ବ୍ଲକ ଅଞ୍ଚଳରେ ଦିନକୁ ଦିନ ଚୋରି ଘଟଣା ବୃଦ୍ଧି ପାଉଛି। ବୁଧବାର ବିଳମ୍ବିତ ରାତିରେ ଧାମନଗରସ୍ଥିତ କଣ୍ଟାବଣିଆ ସାହିର ଜନ୍ମେଜୟ କବିଙ୍କ ଘରୁ କେହି ଦୁର୍ବୃତ୍ତ ଝରକା ଭାଙ୍ଗି ଆଲମିରାରେ ଥିବା ସୁନାଗହଣା ସହ ନଗଦ ସାଢ଼େ ୫ଲକ୍ଷ ଟଙ୍କା ଚୋରି କରି ନେଇଛନ୍ତି। ଏନେଇ ଜନ୍ମେଜୟଙ୍କ ଅଭିଯୋଗକ୍ରମେ ଧାମନଗର ଥାନା ପୋଲିସ ଏକ ମାମଲା ରୁଜୁ କରି ସାଇଣ୍ଟିଫିକ ଟିମ୍ ଓ ସନ୍ଧାନୀ କୁକର ଆଣି ତଦନ୍ତ କରୁଛି। ବୁଧବାର ଜନ୍ମେଜୟଙ୍କ ଜନ୍ମଦିନ ଥିବାରୁ ଘରେ ପୂଜାପାଠ ସହ ଭୋଜି ହୋଇଥିଲା। ଭୋଜି ସରିବା ପରେ ରାତି ପ୍ରାୟ ୧ଟା ବେଳେ ସମସ୍ତେ ଶୋଇଥିଲେ। ଜନ୍ମେଜୟଙ୍କ ବାପା ନୀଳମଣି ଶୋଇଥିବା ଘର କବାଟ ଖୋଲିବାକୁ ପରିବାର ଲୋକେ ଚେଷ୍ଟା କରିଥିଲେ ମଧ୍ୟ କବାଟ ବନ୍ଦ ରହିଥିଲା। ମିସ୍ତ୍ରି ଡାକି କବାଟ ଭାଙ୍ଗିବାରୁ ଝରକା ଗ୍ରିଲ୍ ଭାଙ୍ଗି ଅନ୍ୟ ଘର ଭିତରେ ଆଲମିରା ଲକରରେ ଥିବା ସୁନା ଓ ଟଙ୍କା ଚୋରି ହୋଇଥିବା ସେମାନେ ଦେଖିବାକୁ ପାଇଥିଲେ।

ପୂର୍ବଶତ୍ରୁତାକୁ କେନ୍ଦ୍ର କରି ମାମୁ, ଭଣଜାଙ୍କୁ ଆକ୍ରମଣ

ଲଙ୍ଗଳେଶ୍ୱର, ୨୭।୭(କମଳାକାନ୍ତ ଦାସ)- ସିଂଲା ଥାନା ଅଧୀନ ସାର୍ଥୀ ଗ୍ରାମରେ ବୁଧବାର ବିଳମ୍ବିତ ରାତିରେ ପୂର୍ବଶତ୍ରୁତାକୁ କେନ୍ଦ୍ର କରି ମାମୁ ଏବଂ ଭଣଜାଙ୍କୁ ଭୁଜାଲିରେ ମରଣାନ୍ତକ ଆକ୍ରମଣ ହୋଇଛି। ଗୁରୁତର ମାମୁ ଏବଂ ଭଣଜାଙ୍କୁ ବାଲେଶ୍ୱର ଜିଲା ମୁଖ୍ୟ ଚିକିତ୍ସାଳୟରେ ଭର୍ତ୍ତି କରାଯାଇଛି। ବୁଧବାର ରାତିରେ ସାର୍ଥୀ ଗ୍ରାମର ଜୟଶଙ୍କର ଦଳାଇ ଏବଂ ତାଙ୍କ ଭଣଜା ସଞ୍ଜୟ ରାସ୍ତା ପାଖରେ ଛିଡ଼ା ହୋଇ କଥାବାର୍ତ୍ତା ହେଉଥିଲେ। ସେହି ଗ୍ରାମର ରବୀନ୍ଦ୍ର ଦଳାଇ ଏକ ଧାରୁଆ ଛୁରୀରେ ଜୟଶଙ୍କରଙ୍କୁ ଅତର୍କିତ ଆକ୍ରମଣ କରିଥିଲେ। ନିକଟରେ ଥିବା ଭଣଜା ସଞ୍ଜୟ ତାଙ୍କୁ ବଞ୍ଚାଇବାକୁ ଯାଇ ସେ ମଧ୍ୟ ଆକ୍ରମଣରେ ଶିକାର ହୋଇ ଗୁରୁତର ହୋଇଥିଲେ। ଉଭୟଙ୍କୁ ଗୁରୁତର ଅବସ୍ଥାରେ ସ୍ଥାନୀୟ ଲୋକେ ଜିଲା ମୁଖ୍ୟ ଚିକିତ୍ସାଳୟରେ ଭର୍ତ୍ତି କରିଥିଲେ। ମାତ୍ର ଅବସ୍ଥା ସଙ୍କଟାପନ୍ନ ହେବାରୁ ସେମାନଙ୍କୁ କଟକ ବଡ଼ ମେଡିକାଲକୁ ସ୍ଥାନାନ୍ତର କରାଯାଇଛି। ସିଂଲା ପୋଲିସ ପହଞ୍ଚି ତଦନ୍ତ ଆରମ୍ଭ କରିଛି।

ରାକ୍ଷୀପୂର୍ଣ୍ଣିମାରେ ଚନ୍ଦନେଶ୍ୱର, ଭୂଷଣ୍ଡେଶ୍ୱର ମହାଦେବଙ୍କ ଜଳାଭିଷେକ

ଭୋଗରାଇ, ୨୭।୭(ପ୍ରଦୀପ ଦାସ)- ବାଲେଶ୍ୱର ଜିଲା ଭୋଗରାଇ ବ୍ଲକ ଅଧୀନ ପୂର୍ବଭାରତର ପ୍ରସିଦ୍ଧ ଶୈବପୀଠ ହୁଗୁଳି ଗ୍ରାମର ଚନ୍ଦନେଶ୍ୱର ଓ ଭୂଷଣ୍ଡେଶ୍ୱର ମହାଦେବଙ୍କ ଜଳାଭିଷେକ ଅଗଷ୍ଟ ୩୦ରେ ରାକ୍ଷୀପୂର୍ଣ୍ଣିମାରେ ଅନୁଷ୍ଠିତ ହେବ। ଏଥିପାଇଁ ଗୁରୁବାର ଚନ୍ଦନେଶ୍ୱର ମନ୍ଦିର ପରିସରରେ ଟ୍ରଷ୍ଟ ବୋର୍ଡ଼, ସେବାୟତ, ପଣ୍ଡା ଓ ପ୍ରଶାସନର ସହମତି ଭିତ୍ତିରେ ଆଲୋଚନା କରାଯାଇଛି। ଟ୍ରଷ୍ଟ ବୋର୍ଡ଼ ମୌରସୀ ତପନ ପଣ୍ଡାଙ୍କ ପୌରୋହିତ୍ୟରେ ଜଳାଭିଷେକ ଲାଗି ଟିକେଟ ବାଧ୍ୟତାମୂଳକ କରାଯାଇଥିବା ବେଳେ ଚନ୍ଦନେଶ୍ୱର ବିଜୁ ପଟ୍ଟନାୟକଙ୍କ ଗୋଲେଇ ଛକରୁ ମନ୍ଦିର ପର୍ଯ୍ୟନ୍ତ ବାରିକେଡ କରାଯାଇ ଭକ୍ତଙ୍କ ଭିଡକୁ ନିୟନ୍ତ୍ରଣ କରାଯିବା ଲାଗି ସିଦ୍ଧାନ୍ତ ନିଆଯାଇଛି। ପ୍ରମୁଖ ଛକ ସ୍ଥାନରେ ସୁରକ୍ଷା ବ୍ୟବସ୍ଥା କଡାକଡି କରାଯିବ ବୋଲି ଜଳେଶ୍ୱର ଏସ୍‌ଡିପିଓ ଦିଲୀପ କୁମାର ସାହୁ ସୂଚନା ଦେଇଛନ୍ତି। ବୋର୍ଡ଼ର ପୂର୍ବ ଓ ନୂତନ ସଭାପତି ବିଧାୟକ ଅନନ୍ତ ଦାସ ଉପସ୍ଥିତ ରହି ସମସ୍ତ କାର୍ଯ୍ୟର ସମୀକ୍ଷା କରିବା ସହିତ ଚନ୍ଦନେଶ୍ୱର ମନ୍ଦିର ଓ ଭୂଷଣ୍ଡେଶ୍ୱର ମନ୍ଦିର ଉନ୍ନତି ପାଇଁ ୬କୋଟି ୧୨ଲକ୍ଷ ଟଙ୍କା ରାଜ୍ୟ ସରକାର ଅନୁଦାନ ଦେଇଥିବା ଘୋଷଣା କରିଛନ୍ତି।

ଏସ୍‌ବିଆଇ କର୍ମଚାରୀ ସଂଘ, ରାଜ୍ୟ ସାଧାରଣ ସମ୍ପାଦକଙ୍କୁ ସ୍ୱାଗତ ସମ୍ବର୍ଦ୍ଧନା

ଭାରତୀୟ ଷ୍ଟେଟବ୍ୟାଙ୍କ କର୍ମଚାରୀ ସଂଘ ସଦସ୍ୟଙ୍କୁ ସମ୍ବର୍ଦ୍ଧନା।

ବାଲେଶ୍ୱର,୨୭।୭(ମାନସ ବିଶ୍ୱାଳ)

ବାଲେଶ୍ୱର ଗସ୍ତରେ ଆସିଛନ୍ତି ଭାରତୀୟ ଷ୍ଟେଟ ବ୍ୟାଙ୍କ କର୍ମଚାରୀ ସଂଘ, ରାଜ୍ୟ ସାଧାରଣ ସମ୍ପାଦକ ଡ. ଚିତ୍ତରଞ୍ଜନ ପଣ୍ଡା। ଦାୟିତ୍ୱ ଗ୍ରହଣ ପରେ ଡ. ପଣ୍ଡାଙ୍କର ଏହା ପ୍ରଥମ ଗସ୍ତ। ଏଥିନିମନ୍ତେ ଆଇଟିଆଇଛକସ୍ଥିତ ଉଦ୍ୟୋଗ ଭବନ ପରିସରରେ ଏକ ସ୍ୱାଗତ ସମ୍ବର୍ଦ୍ଧନା ସଭା ଆୟୋଜିତ ହୋଇଥିଲା। ଓଡ଼ିଶା କର୍ମଚାରୀ ସଂଘ ସଭାପତି ସ୍ୱାଧୀନ କୁମାର ଦାଶ ସଭାପତିତ୍ୱ କରିଥିଲେ। ଆଞ୍ଚଳିକ ସମ୍ପାଦକ ମାନସ କୁମାର ମହାପାତ୍ର ମଞ୍ଚ ପରିଚାଳନା କରିଥିଲେ। ମୁଖ୍ୟଅତିଥି ଭାବେ ବାଲେଶ୍ୱର ଆଞ୍ଚଳିକ ପ୍ରବନ୍ଧକ ଯଶୋବନ୍ତ ଦାଶ ଯୋଗଦେଇ ଡ. ପଣ୍ଡା ବାଲେଶ୍ୱର ମାଟିର ସନ୍ତାନ। ସମଗ୍ର ଭାରତ ବର୍ଷର ସର୍ବକନିଷ୍ଠ ସାଧାରଣ ସମ୍ପାଦକ ଭାବେ ସେ ଗୌରବ ଅର୍ଜନ କରିଥିବା ପ୍ରକାଶ କରିଥିଲେ। ଅଧିକାରୀ ସଂଘ, ପେନସନ ସଂଘ, ସେୱା ସଂଘର ପଦାଧିକାରୀ ଅତିଥି ଭାବେ ଉପସ୍ଥିତ ଥିଲେ। ଏହି ଅବସରରେ ଉପସଭାପତି ବିପିନ କୁମାର ପାଲ, ଉପସାଧାରଣ ସମ୍ପାଦକ ନିର୍ମଳ କୁମାର ପଣ୍ଡା, କୋଷାଧ୍ୟକ୍ଷ ଗୁରୁପଦ ଦାଶ, ଓଡ଼ିଶା କର୍ମଚାରୀ ସଂଘର ସଭାପତି ଦାଶ, ବାଲେଶ୍ୱର ଜୋନ୍‌ର ଉପସାଧାରଣ ସମ୍ପାଦକ ଚନ୍ଦ୍ରଶେଖର ସାହୁଙ୍କୁ ସମ୍ବର୍ଦ୍ଧନା ଜ୍ଞାପନ କରାଯାଇଥିଲା। ସଂଘ ସମ୍ପାଦକ ସବ୍ୟସାଚୀ ରାଉତ, ଏନ୍‌ସିବିଇର ସହ ସାଧାରଣ ସମ୍ପାଦକ ବିଶ୍ୱସୁନ୍ଦର ଦାସଶଙ୍କ ସହିତ ସଂଘର ବହୁ କର୍ମଚାରୀ ସହଯୋଗ କରିଥିଲେ। ବାଲେଶ୍ୱର ସଂଘର ସହ-ସାଧାରଣ ସମ୍ପାଦକ ପରମାନନ୍ଦ ଦେ ଧନ୍ୟବାଦ ଦେଇଥିଲେ।

ସାପ କାମୁଡ଼ା ଇଞ୍ଜେକ୍ସନ ଦିଆ ନ ଯିବାରୁ ମହିଳାଙ୍କ ମୃତ୍ୟୁ ଅଭିଯୋଗ

ଭଦ୍ରକ,୨୭।୭(ସନାତନ ରାଉତ)

ବର୍ଷାଋତୁରେ ସାପ କାମୁଡ଼ା ଇଞ୍ଜେକ୍ସନ ମେଡିକାଲରେ ଗଚ୍ଛିତ ରଖିବା ପାଇଁ ସରକାର ନିର୍ଦ୍ଦେଶ ଦେଇଥିଲେ। ଭଦ୍ରକ ମେଡିକାଲରେ ସାପ କାମୁଡ଼ିଥିବା ଜଣେ ମହିଳାଙ୍କୁ ଇଞ୍ଜେକ୍ସନ ନ ମିଳିବାରୁ ମୃତ୍ୟୁ ଘଟିଥିବା ତାଙ୍କ ସମ୍ପର୍କୀୟ ଗଣମାଧ୍ୟମ ଆଗରେ ଅଭିଯୋଗ କରିଛନ୍ତି। ତିହିଡ଼ି ଥାନା ଅଧୀନ ତଳଗୋପବିନ୍ଧା ଗ୍ରାମର ପ୍ରତାପ ବେହେରାଙ୍କ ସ୍ତ୍ରୀ ସତ୍ୟଭାମା ଦାସ(୩୦)ଙ୍କୁ ଗୁରୁବାର ଅପରାହ୍ନରେ ତାଙ୍କ ଘରେ ଏକ ବିଷାକ୍ତ ସାପ କାମୁଡ଼ି ଥିଲା। ପରିବାର ଲୋକେ ତାଙ୍କୁ ଜିଲା ମୁଖ୍ୟ ଚିକିତ୍ସାଳୟକୁ ଆଣିଥିଲେ। ଡାକ୍ତରଙ୍କ ଅନୁପସ୍ଥିତିରେ ଡ୍ୟୁଟିରେ ଥିବା ଆଟେଣ୍ଡାଣ୍ଟ ଜଣେ ଡାକ୍ତରଙ୍କୁ ଫୋନ୍ କରି ଏକ ଇଞ୍ଜେକ୍ସନ ଲେଖି ସତ୍ୟଭାମାଙ୍କ ପୁତୁରା ଧନେଶ୍ୱରଙ୍କୁ କିଣି ଆଣିବା ପାଇଁ କହିଥିଲେ। ସେ ଚିଠା ଧରି ବିଭିନ୍ନ ଦୋକାନରେ ଖୋଜିବା ପରେ ମଧ୍ୟ ଉକ୍ତ ଇଞ୍ଜେକ୍ସନ ମିଳି ନ ଥିଲା। ନିରାଶ ହୋଇ ଫେରିବା ପରେ ମେଡିକାଲରୁ ଏହି ଇଞ୍ଜେକ୍ସନ ଦେବା ପାଇଁ ସେ ନର୍ସମାନଙ୍କୁ ନେହୁରା ହୋଇଥିଲେ। ଡାକ୍ତରଖାନାରେ ଇଞ୍ଜେକ୍ସନ ନ ଥିବା ସେମାନେ ମନା କରିଦେଇଥିଲେ। ଇଞ୍ଜେକ୍ସନ ଦେବାରେ ବିଳମ୍ବ ହେବାରୁ ସତ୍ୟଭାମାଙ୍କ ମୃତ୍ୟୁ ଘଟିଥିବା ଧନେଶ୍ୱର ଅଭିଯୋଗ କରିଛନ୍ତି। ଅପରପକ୍ଷେ ଡା. ମନୋରଞ୍ଜନ ପାଣିଗ୍ରାହୀ କହିଛନ୍ତି, ମେଡିକାଲରେ ଉକ୍ତ ଇଞ୍ଜେକ୍ସନ ଗଚ୍ଛିତ ରହିଛି। ଉକ୍ତ ମହିଳାଙ୍କୁ ଇଞ୍ଜେକ୍ସନ ଦିଆଯାଇଛି। ଦୁର୍ଭାଗ୍ୟବଶତଃ ତାଙ୍କର ମୃତ୍ୟୁ ଘଟିଛି। ମୃତଦେହ ବ୍ୟବଚ୍ଛେଦ ପାଇଁ ରଖାଯାଇଛି।

୫୭୦ ଶ୍ରମିକଙ୍କୁ ସହାୟତା ରାଶି ପ୍ରଦାନ

ପାଟଣା(ବୀରକିଶୋର ଦାଶ)/କେନ୍ଦୁଝର (ଦୀପକ ମିଶ୍ର), ୨୭।୭

କେନ୍ଦୁଝର ଜିଲା ପାଟଣା ବ୍ଲକ୍ ସଭା ଗୃହରେ ଗୁରୁବାର ଜିଲା ପ୍ରଶାସନ, ଶ୍ରମ କାର୍ଯ୍ୟାଳୟ ତରଫରୁ ନିର୍ମାଣ ଶ୍ରମିକ କଲ୍ୟାଣ ଯୋଜନାର ସହାୟତା ରାଶି ବଣ୍ଟନ କରାଯାଇଛି। ଏ ନେଇ ଅନୁଷ୍ଠିତ ଆୟୋଜିତ ଶିବିରକୁ ଜିଲା ଶ୍ରମ ଅଧିକାରୀ ସୂର୍ଯ୍ୟ ନାରାୟଣ ମଲ୍ଲିକ ଅଧ୍ୟକ୍ଷତା କରିଥିଲେ। ମୁଖ୍ୟ ଅତିଥିଭାବେ ପାଟଣା ବିଧାୟକ ତଥା ଜିଲା ଯୋଜନା କମିଟି ଅଧ୍ୟକ୍ଷ ଜଗନ୍ନାଥ ନାଏକ ପାଟଣା ଓ ସାହାରପଡ଼ା ବ୍ଲକ୍‌ର ମୋଟ ୫୭୦ଜଣ ହିତାଧିକାରୀଙ୍କୁ ନିର୍ମାଣ ଶ୍ରମିକ କଲ୍ୟାଣ ପାଣ୍ଠିରୁ ୨ କୋଟି ୧୨ ଲକ୍ଷ ୩୦ ହଜାର ୮ ଶହ ଟଙ୍କାର ସହାୟତା ରାଶି ଚେକ୍ ଆକାରରେ ବଣ୍ଟନ କରିଛନ୍ତି। ଏଥିରେ ଶିକ୍ଷା ପାଇଁ ୩୧୩ ଜଣଙ୍କୁ ୨୨ ଲକ୍ଷ ୨୫ ହଜାର ୭ ଶହ, ବିବାହ ପାଇଁ ୧୧୯ ଜଣଙ୍କୁ ୫୯ ଲକ୍ଷ ୨୫ ହଜାର, ଗର୍ଭାବସ୍ଥାରେ ଶିଶୁ ମୃତ୍ୟୁ ପାଇଁ ୬ ଜଣଙ୍କୁ ୬୦ ହଜାର, ମୃତ୍ୟୁକାଳୀନ ସହାୟତା ରାଶି ୬୩ ଜଣଙ୍କୁ ୧୨ ଲକ୍ଷ ୭୦ ହଜାର, ଅନ୍ତେଷ୍ଟୀକ୍ରିୟା ପାଇଁ ୬୪ ଜଣଙ୍କୁ ୩ ଲକ୍ଷ ୨୦ ହଜାର ଟଙ୍କାର ଆର୍ଥିକ ସହାୟତା ରାଶି ଆଧାର ବେଶ ପେମେଣ୍ଟ ମାଧ୍ୟମରେ ପ୍ରଦାନ କରାଯିବ। କାର୍ଯ୍ୟକ୍ରମରେ ସମ୍ମାନିତ ଅତିଥିଭାବେ ପାଟଣା ବ୍ଲକ୍ ଅଧ୍ୟକ୍ଷା ଶୁକାନ୍ତି ନାଏକ, ସାହାରପଡ଼ା ବ୍ଲକ୍ ଅଧ୍ୟକ୍ଷା ରୀନା ନାୟକ,୨୩ ନମ୍ବର ଜିଲା ପରିଷଦ ସଦସ୍ୟା ରୁନୁ ମହାନ୍ତ, ବିଡ଼ିଓ ଶିବ ଶଙ୍କର ମୁର୍ମୁ ପ୍ରମୁଖ ଯୋଗଦେଇଥିଲେ। ସହକାରୀ ଶ୍ରମ ଅଧିକାରୀ ଭରତ କୁମାର ଦାସ ଓ ଅନ୍ୟ ସହକର୍ମୀମାନେ ସହଯୋଗ କରିଥିବାବେଳେ ଚମ୍ପୁଆ ସହକାରୀ ଶ୍ରମ ଅଧିକାରୀ ବୃନ୍ଦାବନ ଜୁଆଙ୍ଗ ଧନ୍ୟବାଦ ଅର୍ପଣ କରିଥିଲେ।

ବିଧାୟକ ଚେକ୍ ପ୍ରଦାନ କରୁଛନ୍ତି।

ବିଦ୍ୟୁତ ସଂସ୍ପର୍ଶରେ ପୂର୍ବତନ ସରପଞ୍ଚଙ୍କ ମୃତ୍ୟୁ

ପାଟଣା,୨୭।୭(ବୀର କିଶୋର ଦାଶ): କେନ୍ଦୁଝର ଜିଲା ସାହାରପଡ଼ା ବ୍ଲକ୍ ଗଣ୍ଡବେଡ଼ା ପଞ୍ଚାୟତ ପୂର୍ବତନ ସରପଞ୍ଚଙ୍କ ଗୁରୁବାର ବିଦ୍ୟୁତ୍ ସଂସ୍ପର୍ଶରେ ମୃତ୍ୟୁ ଘଟିଛି। ମୃତକ ଗଣ୍ଡବେର ସେବତୀ ରଣ ସିଂ(୩୮)। ସେ ସନ୍ଧ୍ୟାରେ ପାଣି ମୋଟର ସ୍ୱିଚ୍ ଅନ କରିବା ସମୟରେ ବିଦ୍ୟୁତ୍ ସଂସ୍ପର୍ଶରେ ଆସିଥିଲେ। ମୟୂରଭଞ୍ଜ ଜିଲା କରଞ୍ଜିଆ ଉପଖଣ୍ଡ ଚିକିତ୍ସାଳୟରେ ଡାକ୍ତର ତାଙ୍କୁ ମୃତ ଘୋଷଣା କରିଥିଲେ। ସେ ୨୦୦୭ ରୁ ୨୦୧୨ ପର୍ଯ୍ୟନ୍ତ ଗଣ୍ଡବେଡ଼ାର ସରପଞ୍ଚ ଥିଲେ।

ଜାତୀୟ ରଗ୍‌ବୀ ପ୍ରତିଯୋଗିତାରେ ମୟୂରଭଞ୍ଜ ଦଳ

ବାରିପଦା,୨୭।୭(ନୀଳାଦ୍ରି ବିହାରୀ ଦଣ୍ଡପାଟ)

ଦିଲ୍ଲୀର ବସନ୍ତକୁଞ୍ଜଠାରେ ଦିଲ୍ଲୀ ହରିକେନ୍ସ ରଗ୍‌ବୀ କ୍ଲବ୍ ଓ ଦିଲ୍ଲୀ ରଗ୍‌ବି ସଂଘ ଆନୁକୂଲ୍ୟରେ ଅନୁଷ୍ଠିତ ହେବାକୁ ଥିବା ଦିଲ୍ଲୀ ରଗ୍‌ବୀ ସେଭେନ୍ସ ପ୍ରତିଯୋଗିତା -୨୦୨୩ରେ ଅଂଶଗ୍ରହଣ ନିମନ୍ତେ ଓଡ଼ିଶା ତରଫରୁ ମୟୂରଭଞ୍ଜର ଫ୍ୟୁଚର ଷ୍ଟାର ସ୍ପୋର୍ଟସ ଏକାଡ଼େମୀର ଉଭୟ ପୁରୁଷ ଓ ମହିଳା ଦଳ ଦିଲ୍ଲୀ ଅଭିମୁଖେ ଯାତ୍ରା କରିଛନ୍ତି। ପୁରୁଷ ଦଳରେ ଚନ୍ଦନ ସିଂ (ଅଧିନାୟକ), ଦୀପକ ବେହେରା, ଲାଖାଇ ଟୁଡୁ, ଗଜେନ୍ଦ୍ର ବାସ୍କେ, ମନୋଜ କୁମାର ସିଂ, କୁଁଅର ହାଁସଦା, ବିର୍ଷାବୀର ମାରାଣ୍ଡି, ସର୍ବେଶ୍ୱର ମୁର୍ମୁ, ପ୍ରକାଶ ଧାରୁଆ, ଅଜିତ ହାଁସଦା, କାନ୍ଦ୍ରା ଟୁଡୁ ଓ ସୁଗୁଦା ମାଝୀ ତଥା କୋଚ୍ ରାଜକିଶୋର ପାତ୍ର ଓ ମ୍ୟାନେଜର ତରଣୀସେନ ନାୟକ ଏବଂ ମହିଳା ଦଳରେ ସନ୍ଧ୍ୟାରାଣୀ ଟୁଡୁ (ଅଧିନାୟକ), ସୁନିତା ହାଁସଦା, ସରିତା ମାଝୀ, ସରସ୍ୱତୀ ହାଁସଦା, ମାମୁନୀ ହେମ୍ବ୍ରମ, ଲିଲିମଣୀ ହାଁସଦା, ଜେମାମଣୀ ନାଏକ, ଲିଜା ସର୍ଦ୍ଦାର, ପାର୍ବତୀ ନାଏକ, ସୋନି ମାଣ୍ଡାଙ୍ଗୀ, ଅମିଶା ରାଣୀ ମାଝୀ ଓ ଜ୍ୟୋତ୍ସ୍ନା ଟୁଡୁ ତଥା କୋଚ ନିରଞ୍ଜନ ବିଶ୍ୱାଳ ଓ ମ୍ୟାନେଜର ଦାରାସିଂ ମହାନ୍ତ ପ୍ରମୁଖ ସ୍ଥାନ ପାଇଛନ୍ତି। ସମସ୍ତ ଖେଳାଳୀଙ୍କୁ ଜିଲାପାଳ ବିନୀତ ଭରଦ୍ୱାଜ ଶୁଭେଚ୍ଛା ଜଣାଇବା ସହ ସଫଳତା କାମନା କରିଛନ୍ତି। ଅନ୍ୟମାନଙ୍କ ମଧ୍ୟରେ ଅତିରିକ୍ତ ଜିଲାପାଳ ଅକ୍ଷୟ ସୁନୀଲ ଅଗ୍ରୱାଲ, ସ୍ୱତନ୍ତ୍ର ଉନ୍ନୟନ ପରିଷଦ ଅଧ୍ୟକ୍ଷ ଦେବା

ଦିଆଯାଇଥିବା ଅନୁଦାନ ଧାର୍ଯ୍ୟ ସମୟରେ ଶେଷ କର

ଭୁବନେଶ୍ୱର, ୨୭।୭(ସୁନିତ୍ ମିଶ୍ର)

ଗ୍ରାମ୍ୟ ଉନ୍ନୟନ ବିଭାଗ ପ୍ରମୁଖ ଶାସନ ସଚିବ ସଞ୍ଜୟ କୁମାର ସିଂ ଗୁରୁବାର ବିଭିନ୍ନ ଯୋଜନାର ସମୀକ୍ଷା କରିଥିଲେ। ଲୋକ ସେବା ଭବନସ୍ଥିତ ଗ୍ରାମ୍ୟ ଉନ୍ନୟନ ବିଭାଗ ସମ୍ମିଳନୀ କକ୍ଷରେ ଅନୁଷ୍ଠିତ ଏହି ସମୀକ୍ଷା ବୈଠକରେ ସିଂହ ଅଧ୍ୟକ୍ଷତା କରି କହିଛନ୍ତି, ଗ୍ରାମାଞ୍ଚଳର ସଫଳତା ଏହାର ଭିତ୍ତିଭୂମି ବିକାଶ ଉପରେ ପର୍ଯ୍ୟବସିତ। ରାସ୍ତା, ସେତୁ ଓ କୋଠାବାଡ଼ି ନିର୍ମାଣ କାମ ତ୍ୱରାନ୍ୱିତ ପ୍ରକ୍ରିୟାରେ ସମ୍ପୂର୍ଣ୍ଣ କରିବା ବିଭାଗର ଗୁରୁଦାୟିତ୍ୱ। ପ୍ରକଳ୍ପ ସମ୍ପୂର୍ଣ୍ଣ କରିବା ପାଇଁ ଡିଭିଜନଗୁଡିକ ବିଭାଗକୁ ଦେଉଥିବା ସମୟସୀମା ଉପରେ ଧ୍ୟାନଦେବା ଜରୁରୀ। ଏଣୁ ବିଭିନ୍ନ ପ୍ରକଳ୍ପ ପାଇଁ ଦିଆ ଯାଇଥିବା ଅନୁଦାନ ରାଶି ଧାର୍ଯ୍ୟ ସମୟରେ ଖର୍ଚ୍ଚ ହେବା ଜରୁରୀ। ବିଭାଗ ଦ୍ୱାରା ଡିଭିଜନଗୁଡିକୁ ପ୍ରଥମ ତ୍ରୈମାସିକରେ ୩୦% ଓ ଦ୍ୱିତୀୟ ତ୍ରୈମାସିକ ପାଇଁ ୨୦% ବଜେଟ ପ୍ରଦାନ କରାଯାଇଛି। ବରଗଡ଼, କୋରାପୁଟ, ଜଗତ୍‌ସିଂହପୁର ଓ ବାଲେଶ୍ୱର ଭଳି ଡିଭିଜନରେ ତ୍ରୈମାସିକ ବ୍ୟୟ ଖୁବ୍ ସନ୍ତୋଷଜନକ ରହିଛି। ଅନ୍ୟ କେତେକ ଡିଭିଜନରେ ପ୍ରକଳ୍ପ ପାଇଁ ଦିଆଯାଇ ଥିବା ଅର୍ଥ ବିନିଯୋଗ ସନ୍ତୋଷଜନକ ହୋଇ ନ ଥିବାରୁ ସିଂହ ବିଭାଗୀୟ ଅଧିକାରୀଙ୍କୁ ବିହିତ ପଦକ୍ଷେପ ନିମନ୍ତେ ନିର୍ଦ୍ଦେଶ ଦେଇଛନ୍ତି। ଆସନ୍ତା ଅଗଷ୍ଟ ଶେଷ ସୁଦ୍ଧା ସମସ୍ତ ଡିଭିଜନ ଅନ୍ୟୂନ ୩୦ ପ୍ରତିଶତ ଅନୁଦାନ ଖର୍ଚ୍ଚ କରିବା ସହ ଅଗଷ୍ଟରେ ସମସ୍ତ ଡିଭିଜନ ସର୍ବନିମ୍ନ ୮ କୋଟି ଟଙ୍କା ଖର୍ଚ୍ଚ କରି ରିପୋର୍ଟ ପ୍ରଦାନ କରିବାକୁ ସିଂହ ନିର୍ଦ୍ଦେଶ ଦେଇଛନ୍ତି। ଏହାସହ ଶତ ପ୍ରତିଶତ ପ୍ରଶାସନିକ ଅନୁମୋଦନ ସହ ସମସ୍ତ ପ୍ରକଳ୍ପ ପାଇଁ ଟେଣ୍ଡର ପ୍ରକ୍ରିୟା ଚାଲୁ ରଖିବାକୁ ସେ କହିଛନ୍ତି। ବିଗତ ବର୍ଷରେ ଆରମ୍ଭ ହୋଇଥିବା ପ୍ରକଳ୍ପଗୁଡ଼ିକ ଶୀଘ୍ର ସମ୍ପୂର୍ଣ୍ଣ କରିବା ସହ ୨୦୨୩-୨୪ ଆର୍ଥିକ ବର୍ଷରେ ହାତକୁ ନିଆଯାଇଥିବା ଯୋଜନା ଓ ପ୍ରକଳ୍ପ କାମ ତ୍ୱରାନ୍ୱିତ କରିବାକୁ ବୈଠକରେ ଗୁରୁତ୍ୱାରୋପ କରାଯାଇଛି। ସେହିପରି ରାଜ୍ୟର ସମସ୍ତ ୬୦ଟି ଡିଭିଜନ ଏବଂ ୧୩ଟି ଇଞ୍ଜିନିୟରିଂ ସର୍କଲ ସଂସ୍ଥାର ମୁଖ୍ୟଯନ୍ତ୍ରୀ ଏବଂ ସର୍ବୋଚ୍ଚ ଯନ୍ତ୍ରୀମାନେ ଆଭାସି ମାଧ୍ୟମରେ ଏହି ସମୀକ୍ଷା ବୈଠକରେ ଯୋଗଦେଇଥିଲେ।

ବିଭାଗୀୟ ଅଧିକାରୀଙ୍କୁ ସଚିବଙ୍କ ନିର୍ଦ୍ଦେଶ

ଫାଟୁସିନେରିରେ ଓଡ଼ିଶା, ଆନ୍ଧ୍ର ପ୍ରଶାସନର ସମାନ୍ତରାଳ କାର୍ଯ୍ୟକ୍ରମ

ଓଡ଼ିଶାର ପଟ୍ଟାଙ୍ଗି ବ୍ଲକ ପ୍ରଶାସନ ପକ୍ଷରୁ ଗ୍ରାମବାସୀଙ୍କୁ ଚାଉଳ ବଣ୍ଟନ କରାଯାଉଛି।

ଆନ୍ଧ୍ର ପକ୍ଷରୁ ଜଣେ ଗ୍ରାମବାସୀଙ୍କୁ ପ୍ରମାଣପତ୍ର ପ୍ରଦାନ କରାଯାଉଛି।

ପଟ୍ଟାଙ୍ଗି,୨୭।୭(ଶରତ ଧଳ)

ଓଡ଼ିଶା ଏବଂ ଆନ୍ଧ୍ରର ପ୍ରଶାସନିକ ଅଧିକାରୀମାନେ ଗୁରୁବାର କୋଟିଆ ପଞ୍ଚାୟତର ଫାଟୁସିନେରି ଗ୍ରାମରେ ପହଞ୍ଚି ସମାନ୍ତରାଳ ଭାବେ ବିଭିନ୍ନ ସରକାରୀ କାର୍ଯ୍ୟକ୍ରମ କରିଥିବା ଦେଖିବାକୁ ମିଳିଥିଲା। ଉଭୟ ରାଜ୍ୟର କର୍ମଚାରୀମାନେ ଗ୍ରାମବାସୀଙ୍କୁ ବିଭିନ୍ନ ସହାୟତା ପ୍ରଦାନ କରିଥିଲେ। ଏହି ସମୟରେ ଆନ୍ଧ୍ରର କାର୍ଯ୍ୟକୁ କୋରାପୁଟ ଜିଲା ପରିଷଦ ଅଧ୍ୟକ୍ଷା ସମ୍ମିତା ମେଲକା ବିରୋଧ କରିଥିଲେ। ଏପରି କିଛି ଦୃଶ୍ୟ କୋରାପୁଟ ଜିଲା ପଟ୍ଟାଙ୍ଗି ବ୍ଲକର କୋଟିଆ ପଞ୍ଚାୟତ ଉପରୋକ୍ତ ଗ୍ରାମରେ ଦେଖିବାକୁ ମିଳିଛି। ଖବରରୁ ଜଣାପଡିଛି, ଆନ୍ଧ୍ର ସୀମାନ୍ତକୁ ଲାଗି ରହିଥିବା ଫାଟୁସିନେରି ଗ୍ରାମରେ ଓଡ଼ିଶାର ପଟ୍ଟାଙ୍ଗି ବ୍ଲକ ପ୍ରଶାସନ ପକ୍ଷରୁ ଅଧିକାରୀମାନେ ନୂତନ ପ୍ରାଥମିକ ବିଦ୍ୟାଳୟରେ ଭତ୍ତା ଟଙ୍କା ବଣ୍ଟନ ଭିନ୍ନକ୍ଷମଙ୍କୁ ଟ୍ରାଇ ସାଇକେଲ, ଆଶାବାଡ଼ି ଓ ଚାଉଳ ପ୍ରଦାନ କରିଥିଲେ। ଉପସ୍ଥିତ ଗ୍ରାମବାସୀଙ୍କୁ ବିଡିଓ ଦାୟିତ୍ୱରେ ଥିବା ତହସିଲଦାର ଦେବେନ୍ଦ୍ର ବାହଦୁର ସିଂ ଧାରୁଆ, ଏଇ ବିଶ୍ୱନାଥ ମାଦଲି, ଏପିଓ ସୌମେନ୍ଦ୍ର ନାୟକ, ବିଏସ୍‌ଏସ୍ ଓ ସୁଧୀର ସାହୁ, ପିଇଓ କଣ୍ଠା ଗୋଲରି, ରାଜସ୍ୱ ନିରୀକ୍ଷକ ଦୁର୍ଯ୍ୟୋଧନ ନାୟକ, ପ୍ରତୀକ୍ଷା ଗୌଡ ପ୍ରମୁଖ ଅଧିକାରୀମାନେ ରାଜ୍ୟ ସରକାରଙ୍କ ଯୋଜନା ସମ୍ପର୍କରେ ସଚେତନ କରାଇଥିଲେ।

ଅନ୍ୟପକ୍ଷରେ ଏହି ସମୟରେ ଏହି ଗ୍ରାମରେ ଆନ୍ଧ୍ର ରାଜ୍ୟର ପାର୍ବତୀପୁରମ୍ ମାନ୍ୟମ୍ ଜିଲା ପ୍ରଶାସନର ସାଲୁର ବ୍ଲକ ପ୍ରଶାସନର କର୍ମଚାରୀ ଓ ସରପଞ୍ଚ ସେଦା ରାପୋ କାମି ଏକ ଚର୍ଚ୍ଚ ଘରେ କାର୍ଯ୍ୟକ୍ରମ ଆୟୋଜନ କରିଥିଲେ। ଏଠାରେ ସେମାନେ କେତେଜଣ ଗ୍ରାମବାସୀଙ୍କୁ ନିଜ ରାଜ୍ୟର ଜଗନ୍ ଆନ୍ନା ସୁରକ୍ଷା ଯୋଜନା ସମ୍ପର୍କରେ ବୁଝାଇ ୨୩୩ ଜଣ ଗ୍ରାମବାସୀଙ୍କୁ ବିଭିନ୍ନ ପ୍ରମାଣପତ୍ର ପ୍ରଦାନ କରିଥିଲେ। ଏହି ସମୟରେ ଉକ୍ତ କାର୍ଯ୍ୟକ୍ରମରେ ଯୋଗଦେଇଥିବା ଆନ୍ଧ୍ରର ପିଓ ଆଇଟିଡିଏ ସି.ବିଷ୍ଣୁ ଚରଣଙ୍କୁ ମାଡକାର ଗ୍ରାମରେ ଜିଲା ପରିଷଦ ଅଧ୍ୟକ୍ଷା ମେଲକା, ପଟ୍ଟାଙ୍ଗି ଜୋନ -୨ ଜିଲା ପରିଷଦ ସଭ୍ୟ ଲଇଚନ ଖରାଙ୍କ ସମେତ କେତେଜଣ ବିଜେଡି କର୍ମୀ ଅଟକାଇ ବିରୋଧ କରିଥିଲେ। ସେମାନେ ସମ୍ପୃକ୍ତ ଅଧିକାରୀଙ୍କୁ ଉକ୍ତ ଗ୍ରାମରେ ଅନୁପ୍ରବେଶ ସମ୍ପର୍କରେ ବିଭିନ୍ନ ପ୍ରଶ୍ନ ପଚାରି ଆନ୍ଧ୍ର ଗୋ ବ୍ୟାକ୍ କହି ବିରୋଧ କରିଥିଲେ। ତେବେ ଓଡ଼ିଶାର ଏହି କାର୍ଯ୍ୟକ୍ରମରେ ଜୋନ୍-୧ ଜିଲା ପରିଷଦ ସଭ୍ୟା ଟିକାଇ ଗେମେଲଙ୍କୁ ଅଣଦେଖା କରି ଉପରୋକ୍ତ କାର୍ଯ୍ୟକ୍ରମରେ ସାମିଲ କରାଯାଇ ନ ଥିବାରୁ ଅସନ୍ତୋଷ ପ୍ରକାଶ ପାଇଛି। ସୂଚନାଯୋଗ୍ୟ, ପଟ୍ଟାଙ୍ଗି ବ୍ଲକ ପ୍ରଶାସନର କାର୍ଯ୍ୟକ୍ରମରେ ଫାଟୁସିନେରି, ମାଡକାର , ହରମାଣ୍ଡାଙ୍ଗି, ଫଗୁଣସିନେରି ଓ ପାନୁକୁବାଲସା ଗ୍ରାମର ୫୦ ଜଣଙ୍କୁ ନୂତନ ପେନ୍‌ସନ ସହ ବସ୍‌ପାସ୍ ଓ ଅନ୍ୟ ପ୍ରମାଣପତ୍ର ପ୍ରଦାନ କରାଯାଇଛି।

ମୋବାଇଲ ମେସେଜ୍ ନ ପାଇ ଧାନ ବିକି ପାରିଲେନି ୩ ଚାଷୀ

କଟକ,୨୭।୭ (କାର୍ତ୍ତିକ ସାହୁ)

ସରକାରୀ ମଣ୍ଡିରେ ଧାନ ବିକିବାରୁ ବଞ୍ଚିତ ହୋଇଥିବା ସୁବର୍ଣ୍ଣପୁର ଜିଲାର ୩ ଜଣ ଚାଷୀ ହାଇକୋର୍ଟଙ୍କ ଦ୍ୱାରସ୍ଥ ହୋଇଛନ୍ତି। ହାଇକୋର୍ଟ ବିଚାରପତି ଶୁଭାଶିଷ ତାଳପତ୍ର ଓ ବିଚାରପତି ସାବିତ୍ରୀ ରଥଙ୍କୁ ନେଇ ଗଠିତ ଖଣ୍ଡପୀଠ ଗୁରୁବାର ସେମାନଙ୍କ ଆବେଦନର ଶୁଣାଣି କରି ଜବାବ ଦାଖଲ ନିମନ୍ତେ ରାଜ୍ୟ ସରକାରଙ୍କୁ ନିର୍ଦ୍ଦେଶ ଦେଇଛନ୍ତି।

ମାମଲାର ବିବରଣୀ ଅନୁସାରେ, ସୁବର୍ଣ୍ଣପୁର ଜିଲା ବୀରମହାରାଜପୁର ଥାନା ଅନ୍ତର୍ଗତ ବରଘାଟଦାଦର ବାସିନ୍ଦା ଶାନ୍ତନୁ ମହାକୁର, ପ୍ରଫୁଲ୍ଲ ଝାଙ୍କର ଓ ରାଧେଶ୍ୟାମ ମହାକୁରଙ୍କ ପକ୍ଷରୁ ହାଇକୋର୍ଟରେ ଜନସ୍ୱାର୍ଥ ମାମଲା ରୁଜୁ ହୋଇଛି। ରାଜ୍ୟ ସରକାରଙ୍କ ନିୟମାନୁସାରେ ନିଜ ଜମିରୁ ଅମଳ ହୋଇଥିବା ଧାନ ବିକ୍ରି କରିବା ପାଇଁ ଅନ୍‌ଲାଇନ ପୋର୍ଟାଲରେ ପଞ୍ଜୀକରଣ କରିଥିଲେ। ଏହାପରେ ଚାଷୀଙ୍କ ମୋବାଇଲ୍‌କୁ ଧାନ ବିକ୍ରି ପାଇଁ ମେସେଜ ଆସିବାର ବ୍ୟବସ୍ଥା ରହିଛି। ହେଲେ ଏହି ଚାଷୀମାନଙ୍କ ମୋବାଇଲ୍‌କୁ ଧାନ ବିକ୍ରି ନେଇ କୌଣସି ମେସେଜ ଆସି ନ ଥିଲା। ଫଳରେ ସେମାନେ ସରକାରୀ ମଣ୍ଡିରେ ଧାନ ବିକ୍ରି କରିପାରି ନ ଥିଲେ। ସେମାନେ ଧାନ ବିକ୍ରି ପାଇଁ ଯୋଗାଣ ବିଭାଗର ଅଧିକାରୀମାନଙ୍କୁ ଅବଗତ କରିଥିଲେ ସୁଦ୍ଧା କେହି ସେମାନଙ୍କ କଥା ଶୁଣି ନ ଥିଲେ। ଏହାଦ୍ୱାରା ସେମାନଙ୍କର କ୍ଷତି ହୋଇଛି। ଏନେଇ ଆବେଦନକାରୀମାନେ ଗତ ଜୁନ୍ ୯ରେ ସୁବର୍ଣ୍ଣପୁର ଜିଲାପାଳଙ୍କୁ ଲିଖିତ ଭାବେ ଜଣାଇଥିଲେ। ହେଲେ ଏ ନେଇ କୌଣସି ସୁଫଳ ନ ମିଳିବାରୁ ଗତ ୧୧ ତାରିଖରେ ସେମାନେ ହାଇକୋର୍ଟରେ ଜନସ୍ୱାର୍ଥ ମାମଲା ଦାୟର କରି ନ୍ୟାୟ ଆବେଦନ କରିଛନ୍ତି। ରାଜ୍ୟ ସରକାରଙ୍କ ପ୍ରମୁଖ ଶାସନ ସଚିବ, ସୁବର୍ଣ୍ଣପୁର ଜିଲାପାଳ ଏବଂ ଓଡ଼ିଶା ରାଜ୍ୟ ଯୋଗାଣ ନିଗମର ପରିଚାଳନା ନିର୍ଦ୍ଦେଶକଙ୍କୁ ଏଥିରେ ପକ୍ଷଭୁକ୍ତ କରାଯାଇଛି। ଆବେଦନକାରୀଙ୍କ ପକ୍ଷରୁ ସହସ୍ରାଂଶୁ ସୌରଭ ମାମଲା ପରିଚାଳନା କରୁଛନ୍ତି।

ଜବାବ ଦାଖଲ ପାଇଁ ରାଜ୍ୟ ସରକାରଙ୍କୁ ହାଇକୋର୍ଟଙ୍କ ନିର୍ଦ୍ଦେଶ

ଓଡ଼ିଶା ସିଭିଲ ସର୍ଭିସ୍ ପରୀକ୍ଷାଫଳ ପ୍ରକାଶ ଉପରୁ ଅଙ୍କୁଶ ହଟିଲା

କଟକ,୨୭।୭ (କାର୍ତ୍ତିକ ସାହୁ)

ଓଡ଼ିଶା ସିଭିଲ ସର୍ଭିସ୍ ପରୀକ୍ଷା ୨୦୨୧ର ଫଳ ପ୍ରକାଶ ନେଇ ପୂର୍ବରୁ ରହିଥିବା ହାଇକୋର୍ଟଙ୍କ ଅଙ୍କୁଶ ହଟିଛି। ଆବେଦନକାରୀ ଦିବ୍ୟାଙ୍ଗଙ୍କ ମାମଲା ଫଇସଲା ହେବା ପର୍ଯ୍ୟନ୍ତ ଗୋଟିଏ ପଦ ସଂରକ୍ଷିତ ରଖିବାକୁ ହାଇକୋର୍ଟ ନିର୍ଦ୍ଦେଶ ଦେଇ ପୂର୍ବ ନିର୍ଦ୍ଦେଶରେ ପରିବର୍ତ୍ତନ କରିଛନ୍ତି। ହାଇକୋର୍ଟ ବିଚାରପତି ଆଦିତ୍ୟ କୁମାର ମହାପାତ୍ରଙ୍କୁ ନେଇ ଖଣ୍ଡପୀଠ ଓଡ଼ିଶା ପବ୍ଲିକ ସର୍ଭିସ କମିଶନ (ଓପିଏସ୍‌ସି)ର ମଧ୍ୟବର୍ତ୍ତୀକାଳୀନ ଆବେଦନର ଶୁଣାଣି କରି ଏହି ନିର୍ଦ୍ଦେଶ ଦେଇଛନ୍ତି।

ମାମଲାର ବିବରଣୀ ଅନୁସାରେ, ହାଇକୋର୍ଟଙ୍କ ବିନା ଅନୁମତିରେ ସିଭିଲ ସର୍ଭିସ୍ ପରୀକ୍ଷା ନିଯୁକ୍ତି ପ୍ରକ୍ରିୟାର ଫଳାଫଳ ପ୍ରକାଶ କରାଯିବ ନାହିଁ ବୋଲି ୨୦୨୩ ଜୁଲାଇ ୨୧ରେ ହାଇକୋର୍ଟ ଅନ୍ତରୀଣ ନିର୍ଦ୍ଦେଶ ଦେଇଥିଲେ। ଏହି ପରୀକ୍ଷା ସଂକ୍ରାନ୍ତରେ ଜଣେ ଦିବ୍ୟାଙ୍ଗ ପ୍ରାର୍ଥୀଙ୍କ ଆବେଦନର ପ୍ରାରମ୍ଭିକ ଶୁଣାଣି କରି ହାଇକୋର୍ଟ ସମଗ୍ର ସିଭିଲ ସର୍ଭିସ୍ ପରୀକ୍ଷାଫଳ ଉପରେ କଟକଣା ଲଗାଇଥିଲେ। ହାଇକୋର୍ଟଙ୍କ ଜୁଲାଇ ୨୧ ଅନ୍ତରୀଣ ନିର୍ଦ୍ଦେଶରେ ପରିବର୍ତ୍ତନ ପାଇଁ ଓପିଏସ୍‌ସି ପକ୍ଷରୁ ଏକ ମଧ୍ୟବର୍ତ୍ତୀକାଳୀନ ଆବେଦନ ଦାୟର କରାଯାଇଥିଲା। ଜଣେ ପ୍ରାର୍ଥୀଙ୍କ ବିବାଦକୁ ନେଇ ଦାୟର ମାମଲାରେ ସମଗ୍ର ନିଯୁକ୍ତି ପ୍ରକ୍ରିୟା ଫଳ ପ୍ରକାଶ ଉପରେ ଅଙ୍କୁଶ ଜାରି କରାଯିବା ଫଳରେ ଅନ୍ୟ ପ୍ରାର୍ଥୀମାନେ ପ୍ରଭାବିତ ହେବେ ବୋଲି ଆବେଦନରେ ଦର୍ଶାଯାଇଥିଲା। ହାଇକୋର୍ଟ ଓପିଏସ୍‌ସି ଆବେଦନର ଶୁଣାଣି କରି ପୂର୍ବ ନିର୍ଦ୍ଦେଶରେ ପରିବର୍ତ୍ତନ କରିଛନ୍ତି। ଗୋଟିଏ ପଦବୀ ସଂରକ୍ଷିତ ରଖିବାକୁ ଓପିଏସ୍‌ସିକୁ ହାଇକୋର୍ଟ ନିର୍ଦ୍ଦେଶ ଦେଇଛନ୍ତି। ଏହି ପଦବୀରେ ହାଇକୋର୍ଟଙ୍କ ବିନା ଅନୁମତିରେ ନିଯୁକ୍ତି ଦିଆଯିବ ନାହିଁ। ବିଚାରାଧୀନ ମାମଲାର ଫଳାଫଳ ଉପରେ ଏହି ପ୍ରସଙ୍ଗ ନିର୍ଭର କରିବ ବୋଲି ହାଇକୋର୍ଟ କହିଛନ୍ତି। ଓପିଏସ୍‌ସି ପକ୍ଷରୁ ବରିଷ୍ଠ ଆଇନଜୀବୀ ପ୍ରଦୀପ୍ତ କୁମାର ମହାନ୍ତି ମାମଲା ପରିଚାଳନା କରୁଛନ୍ତି।

ଗୋଟିଏ ପଦବୀ ସଂରକ୍ଷିତ ରଖିବାକୁ ହାଇକୋର୍ଟଙ୍କ ନିର୍ଦ୍ଦେଶ

ମୁଖ୍ୟମନ୍ତ୍ରୀଙ୍କୁ କୃତଜ୍ଞତା ଜଣାଇଲେ ଲୋକକଳା କଳାକାର

ଭୁବନେଶ୍ୱର,୨୭।୭(ଶର୍ମିଷ୍ଠା ପାଣିଗ୍ରାହୀ)

ପାରମ୍ପରିକ ଲୋକକଳା କଳାକାରମାନେ ଗୁରୁବାର ମୁଖ୍ୟମନ୍ତ୍ରୀ ନବୀନ ପଟ୍ଟନାୟକଙ୍କୁ ଭେଟି କୃତଜ୍ଞତା ଜଣାଇଛନ୍ତି। ସମସ୍ତ ଜିଲାର ଲୋକକଳା କଳାକାରମାନେ ପାରମ୍ପରିକ ବେଶଭୂଷାରେ ସଜ୍ଜିତ ହୋଇ ପାରମ୍ପରିକ ବାଦ୍ୟଯନ୍ତ୍ର ବଜାଇ ନବୀନ ନିବାସରେ ପହଞ୍ଚିଥିଲେ। ସେମାନେ ମୁଖ୍ୟମନ୍ତ୍ରୀଙ୍କୁ ସମ୍ବର୍ଦ୍ଧିତ କରିବା ସହ ସେମାନଙ୍କ ପାରିଶ୍ରମିକ ବୃଦ୍ଧି କରିଥିବାରୁ ଧନ୍ୟବାଦ ପ୍ରଦାନ କରିଥିଲେ। ମୁଖ୍ୟମନ୍ତ୍ରୀ ଏହି କଳାକାରମାନଙ୍କ ସହ ଭାବ ବିନିମୟ କରିଥିଲେ। ପ୍ରତ୍ୟେକ ଜିଲା କଳାକାର ସଂଗଠନର କର୍ମକର୍ତ୍ତାମାନେ ସମସ୍ତ ବ୍ଲକରେ ମଣ୍ଡଳ ସଂସ୍କୃତି ଭବନ ନିର୍ମାଣ, ସଂସ୍କୃତି ବିଭାଗ ଦ୍ୱାରା ଲୋକକଳା ସଂଘକୁ ଦୃଢ଼ୀକରଣ ଏବଂ ତାଲିକାଭୁକ୍ତ ସମସ୍ତ ଲୋକକଳାର ପ୍ରଚାର ପ୍ରସାର ନେଇ ପଦକ୍ଷେପ ଗ୍ରହଣ ପାଇଁ ମୁଖ୍ୟମନ୍ତ୍ରୀଙ୍କୁ ଅନୁରୋଧ କରିଥିଲେ।

କୁତ୍ସିତ ପ୍ରଥା ବନ୍ଦ କର: ମହିଳା କମିଶନ ଅଧ୍ୟକ୍ଷା

ଭୁବନେଶ୍ୱର, ୨୭।୭(ଅନିଲ ଦାସ)- ପୁରୁଷଙ୍କଠାରୁ ମହିଳା କୌଣସି ଗୁଣରେ କମ୍ ନୁହନ୍ତି। ମହିଳାମାନେ ବିଭିନ୍ନ କ୍ଷେତ୍ରରେ ପାରଦର୍ଶିତା ପ୍ରଦର୍ଶନ କରି ରାଜ୍ୟ ଓ ଦେଶକୁ ଗୌରବାନ୍ୱିତ କରୁଛନ୍ତି। ସେମାନଙ୍କୁ ସମାନ ଅଧିକାର ଦେବା ଲାଗି ବିଭିନ୍ନ ସମୟରେ ଦାବି ମଧ୍ୟ ଉଠୁଛି। ହେଲେ ଏବେ ବି ମହିଳା ବିରୋଧୀ ଅନେକ କୁତ୍ସିତ ପ୍ରଥା ପ୍ରଚଳିତ। ବସ୍‌ଯାତ୍ରା ଆରମ୍ଭ ବେଳେ ପ୍ରଥମ ଯାତ୍ରୀ ଭାବେ ମହିଳାଙ୍କୁ ଗାଡ଼ି ଭିତରକୁ ପ୍ରବେଶ ପାଇଁ ଅନୁମତି ନ ମିଳିବା ସେଥିରୁ ଗୋଟିଏ। ତେବେ ଏହାକୁ ବନ୍ଦ କରିବା ଲାଗି ପଦକ୍ଷେପ ନେବାକୁ ରାଜ୍ୟ ମହିଳା କମିଶନ ଅଧ୍ୟକ୍ଷା ଡ. ମିନତି ବେହେରା ରାଜ୍ୟ ପରିବହନ କର୍ତ୍ତୃପକ୍ଷଙ୍କୁ ଚିଠି ଲେଖିଛନ୍ତି।

ନିକଟରେ ଜଣେ ମହିଳା ଯାତ୍ରୀ ଭୁବନେଶ୍ୱର ବରମୁଣ୍ଡାରୁ ମାଲକାନଗିରି ଯିବାକୁ ଚାହୁଁଥିଲେ। ତେବେ ସେ ବସ୍‌ରେ ଚଢ଼ିବା ବେଳକୁ କଣ୍ଡକ୍ଟର ବାରଣ କରିଥିଲେ। ବସ୍‌ରେ ପ୍ରଥମେ ପୁରୁଷ ଯାତ୍ରୀ ଉଠି ନ ଥିବାରୁ ତାଙ୍କୁ ଏଥିଲାଗି ଅନୁମତି ମିଳି ନ ଥିଲା। ଏ ସଂକ୍ରାନ୍ତରେ ଜଣେ ସାମାଜିକ କର୍ମୀ ରାଜ୍ୟ ମହିଳା କମିଶନଙ୍କ ଦୃଷ୍ଟି ଆକର୍ଷଣ କରିଥିଲେ। କମିଶନ ତାଙ୍କ ପିଟିଶନକୁ ଗ୍ରହଣ କରିବା ସହ ଏଭଳି ପ୍ରଥା ବନ୍ଦ କରିବାକୁ ପରିବହନ ବିଭାଗକୁ ଚିଠି କରିଥିଲେ। ବସ୍‌ରେ ପ୍ରଥମ ଯାତ୍ରୀ ଭାବେ ମହିଳାଙ୍କୁ ବାରଣ ପରି କୁତ୍ସିତ ପ୍ରଥା ଉଚ୍ଛେଦ ହେଉ। ସେମାନଙ୍କ ନିରାପତ୍ତା ଓ ସମ୍ମାନକୁ ସୁରକ୍ଷା ମିଳୁ। ସରକାରୀ ଓ ଘରୋଇ ବସ୍‌ରେ ପ୍ରଥମ ଯାତ୍ରୀ ଭାବେ ଚଢ଼ିବାକୁ ସେମାନଙ୍କୁ ଅନୁମତି ମିଳୁ ବୋଲି ରାଜ୍ୟ କମିଶନ ଅଧ୍ୟକ୍ଷା ଚିଠିରେ ଉଲ୍ଲେଖ କରିଛନ୍ତି। ଏଥିସହ ବସ୍‌ରେ ମହିଳା ଯାତ୍ରୀଙ୍କ ପାଇଁ ସିଟ୍ ସଂଖ୍ୟା ୫୦% ବଢ଼ାଇବା ଲାଗି ପ୍ରସ୍ତାବ ଦେଇଛନ୍ତି। ମହିଳାଙ୍କ ପାଇଁ ଉପଲବ୍ଧ ସୁବିଧା ସମ୍ପର୍କରେ ଆକସ୍ମିକ ଯାଞ୍ଚ କରାଯିବ ବୋଲି ରାଜ୍ୟ କମିଶନ ଅଧ୍ୟକ୍ଷା କହିଛନ୍ତି। ଉଲ୍ଲେଖଯୋଗ୍ୟ, ବସ୍‌ରେ ମହିଳାଙ୍କୁ ପ୍ରଥମ ଯାତ୍ରୀ ଭାବେ ଗ୍ରହଣ ନ କରିବା ଭଳି ମାନସିକତା ବିଷୟରେ ହୁଏତ ଅନେକେ ଅବଗତ ନ ଥିବେ। କିନ୍ତୁ ବସ୍ କର୍ମଚାରୀ ବିଶେଷ କରି କଣ୍ଡକ୍ଟରମାନେ ଏଭଳି ଅନ୍ଧବିଶ୍ୱାସକୁ ଅଲିଖିତ ନିୟମ ଭାବେ ପାଳନ କରିଥାନ୍ତି। ସେଥିପାଇଁ ଅନେକ ସମୟରେ ମହିଳାଙ୍କୁ ଅପମାନିତ ହେବାକୁ ପଡୁଛି।

ଏ ନେଇ ରାଜ୍ୟ ଘରୋଇ ବସ୍ ମାଲିକ ସଂଘ ସମ୍ପାଦକ ଦେବେନ୍ଦ୍ର ସାହୁ କହିଛନ୍ତି, ପ୍ରକୃତରେ କହିବାକୁ ଗଲେ ମହିଳାମାନେ ହେଉଛନ୍ତି ଲକ୍ଷ୍ମୀ। ଜଣେ ଲୋକ ଘରୁ ବାହାରିଲା ବେଳେ ତା' ମାଆଙ୍କୁ ଜୁହାର ହୋଇ ଆସୁଛି। ତେଣୁ ମହିଳାଙ୍କୁ କିଏ କାହିଁକି ଅଟକାଇବ। ଅନ୍ଧବିଶ୍ୱାସରେ ବଶବର୍ତ୍ତୀ ହୋଇ କେତେକ ଗାଡ଼ି ଏମିତି କରିଥାଇପାରନ୍ତି। କିନ୍ତୁ ସବୁ ଗାଡ଼ି ଏମିତି କରୁନାହାନ୍ତି ବୋଲି ସେ କହିଛନ୍ତି।

ପ୍ରଥମେ ମହିଳା ଯାତ୍ରୀଙ୍କୁ ଉଠାଉନାହାନ୍ତି ବସ୍

ଜାତୀୟ ରାଜପଥ କାର୍ଯ୍ୟର ଅଗ୍ରଗତି ନେଇ ଗଡକରୀଙ୍କ ସହ ଆଲୋଚନାକଲେ ଧର୍ମେନ୍ଦ୍ର

ଭୁବନେଶ୍ୱର, ୨୭।୭(ସୁନିତ୍ ମିଶ୍ର)

କେନ୍ଦ୍ରମନ୍ତ୍ରୀ ଧର୍ମେନ୍ଦ୍ର ପ୍ରଧାନ ଗୁରୁବାର ନୂଆଦିଲ୍ଲୀଠାରେ କେନ୍ଦ୍ର ସଡ଼କ ପରିବହନ ଓ ରାଜପଥ ମନ୍ତ୍ରୀ ନୀତିନ ଗଡ଼କରୀଙ୍କୁ ଭେଟିଛନ୍ତି। ଏହି ଅବସରରେ ଓଡ଼ିଶାରେ କ୍ରିୟାନ୍ୱୟନ ହେଉଥିବା ପ୍ରମୁଖ ଜାତୀୟ ରାଜପଥ ପ୍ରକଳ୍ପର ଅଗ୍ରଗତି ଏବଂ ନିର୍ମାଣ କାର୍ଯ୍ୟ ନେଇ ଉଭୟ ମନ୍ତ୍ରୀ ସମୀକ୍ଷା କରିବା ସଙ୍ଗେ ସଙ୍ଗେ ବିଭିନ୍ନ ବିଷୟରେ ଆଲୋଚନା କରିଛନ୍ତି। ଏହି ବୈଠକ ପରେ ଧର୍ମେନ୍ଦ୍ର କହିଛନ୍ତି, ଗଡ଼କରୀଙ୍କ ସହ କଟକ-ସମ୍ବଲପୁର ଜାତୀୟ ରାଜପଥର ଅଗ୍ରଗତି ନେଇ ଆଲୋଚନା ହୋଇଛି। କୋଷ୍ଟାଲ ହାଇୱେ, ସମ୍ବଲପୁର ରିଙ୍ଗ୍‌ରୋଡ, କ୍ୟାପିଟାଲ ରିଙ୍ଗ୍ ରୋଡ୍ କାର୍ଯ୍ୟର ଅଗ୍ରଗତି ଏବଂ ନିର୍ମାଣ କାର୍ଯ୍ୟ ନେଇ ସମୀକ୍ଷା ହୋଇଛି। ସେହିପରି ଢେଙ୍କାନାଳ ଜିଲାର ଭୁବନ ଓ କାମାକ୍ଷାନଗର ଦେଇ ଯାଇଥିବା ଡୁବୁରିରୁ ବହ୍ମର ଛକ ପର୍ଯ୍ୟନ୍ତ ୫୩ ନମ୍ବର ଜାତୀୟ ରାଜପଥ, ଗୋଡ଼ିବନ୍ଧରୁ ବଅଁରପାଳ ପର୍ଯ୍ୟନ୍ତ ରାଜପଥର ପ୍ରଶସ୍ତୀକରଣ ସମେତ ଅନ୍ୟାନ୍

ଦିନକରେ ୩୫,୦୦୦ କୋଟି ହରାଇଲେ ନିବେଶକ

ନୂଆଦିଲ୍ଲୀ,୨୭।୭ (ଅଭୟ ଦାଶ)

ଗତ କିଛିଦିନ ହେବ ଭାରତୀୟ ଶେୟାର ବଜାର କାରବାରରେ ପରିବର୍ତ୍ତନ ଦେଖାଦେଇଛି। ଫଳରେ ନିବେଶକମାନେ ଲକ୍ଷାଧିକ ଟଙ୍କାର ନିବେଶ ହରାଉଛନ୍ତି। ଏପରିକି ଗୁରୁବାର ବଜାର କାରବାର ଶେଷ ସୁଦ୍ଧା ନିବେଶକ ପ୍ରାୟ ୩୫,୦୦୦ କୋଟି ଟଙ୍କା ହରାଇଛନ୍ତି। ବିଶେଷକରି ବିଏସ୍‌ଇରେ ସୂଚୀବଦ୍ଧ କମ୍ପାନୀଗୁଡିକର ମୋଟ ବଜାର ପୁଞ୍ଜି ଜୁଲାଇ ୨୭ରେ ୩୦୩.୯୫ ଲକ୍ଷ କୋଟି ଟଙ୍କାରେ ରହିଛି। ଏହା ପୂର୍ବ କାରବାର ଦିନ (ବୁଧବାର) ବିଏସ୍‌ଇରେ ସୂଚୀବଦ୍ଧ କମ୍ପାନୀଗୁଡ଼ିକର ମୋଟ ବଜାର ପୁଞ୍ଜି ୩୦୩.୬୦ ଲକ୍ଷ କୋଟି ଟଙ୍କା ଥିଲା। ସେହିଭଳି ଶେୟାର ବଜାର ୨ ପ୍ରମୁଖ ସୂଚକାଙ୍କ ବମ୍ବେ ଷ୍ଟକ୍ ଏକ୍ସଚେଞ୍ଜ (ବିଏସ୍‌ଇ)ର ସେନ୍‌ସେକ୍ସ ଏବଂ ନ୍ୟାଶନାଲ ଷ୍ଟକ୍ ଏକ୍ସଚେଞ୍ଜ (ଏନ୍‌ଏସ୍‌ଇ)ର ନିଫ୍ଟିରେ ଏକ ବଡ଼ ଧରଣର ହ୍ରାସ ଘଟିଛି। ଜୁଲାଇ ୨୭ରେ ସେନ୍‌ସେକ୍ସ ୪୪୦ ପଏଣ୍ଟ ହ୍ରାସ ଘଟିଥିବାବେଳେ ନିଫ୍ଟି-୫୦ରେ ମଧ୍ୟ ୧୧୮ ପଏଣ୍ଟ କମିଛି। ତେବେ ବିଏସ୍‌ଇ ମିଡକ୍ୟାପ୍ ଶେୟାରଗୁଡିକରେ ବୃଦ୍ଧି ଯୋଗୁ ନିବେଶକମାନେ କିଛି ପରିମାଣରେ ଆଶ୍ୱସ୍ତି ଲାଭ କରିଛନ୍ତି। ଏପରିକି ବିଏସ୍‌ଇର ମିଡ୍‌କ୍ୟାପ୍ ଏବଂ ସ୍ମଲ୍‌କ୍ୟାପ୍ ସୂଚକାଙ୍କ ଯଥାକ୍ରମେ ୦.୪୮% ଏବଂ ୦.୦୭% ବୃଦ୍ଧି ସହ କାରବାର ବନ୍ଦ କରିଥିବାବେଳେ ସେକ୍ଟୋରଲ ଇଣ୍ଡେକ୍ସରେ ଅଟୋ, ଅଏଲ ଆଣ୍ଡ ଗ୍ୟାସ୍, ବ୍ୟାଙ୍କିଙ୍ଗ୍ ଏବଂ ଏନର୍ଜି ଆଦି ଶେୟାରଗୁଡିକରେ ମଧ୍ୟ ହ୍ରାସ ଦେଖିବାକୁ ମିଳିଛି। ଅପରପକ୍ଷରେ ଫାର୍ମା ଏବଂ ରିୟଲ୍ଟି କ୍ଷେତ୍ରର ଶେୟାରଗୁଡିକରେ ଭଲ ବୃଦ୍ଧି ଦେଖିବାକୁ ମିଳିଛି।

ଖସିଲା ଶେୟାର ବଜାର କାରବାର

ଦିନକ ପରେ ପୁଣି ଥରେ ଭାରତୀୟ ଶେୟାର ବଜାର କାରବାରରେ ପରିବର୍ତ୍ତନ ଘଟିଛି। ଏପରିକି ଚଳିତ ସପ୍ତାହର ୪ର୍ଥ କାର୍ଯ୍ୟ ଦିବସ (ଷ୍ଟକ୍‌ବଜାର) ର ଫଳାଫଳ ଅନୁଯାୟୀ ଶେୟାର ବଜାରର ନିବେଶକମାନେ ଲକ୍ଷାଧିକ ଟଙ୍କାର ନିବେଶ ହରାଇଛନ୍ତି। ଗୁରୁବାର ଷ୍ଟକ୍ ମାର୍କେଟର କାରବାର ଶେଷ ସୁଦ୍ଧା ବମ୍ବେ ଷ୍ଟକ୍ ଏକ୍ସଚେଞ୍ଜ (ବିଏସ୍‌ଇ) ର ସେନ୍‌ସେକ୍ସ ୪୪୦(୪୪୦.୩୮) ପଏଣ୍ଟ କମି ୬୬,୨୬୭ (୬୬,୨୬୬.୮୨) ଅଙ୍କରେ କାରବାର ବନ୍ଦ କରିଥିଲା। ସେହିଭଳି ନ୍ୟାଶନାଲ ଷ୍ଟକ୍ ଏକ୍ସଚେଞ୍ଜ (ଏନ୍‌ଏସ୍‌ଇ) ର ନିଫ୍ଟି-୫୦ରେ ମଧ୍ୟ ୧୧୮ (୧୧୮.୪୦) ପଏଣ୍ଟ ହ୍ରାସ ଘଟି ୧୯,୬୬୦(୧୯,୬୫୯.୯୦) ଅଙ୍କରେ କାରବାର ବନ୍ଦ ହୋଇଥିଲା।

ସୁଧ ହାର ବଢ଼ାଇଲା ଫେଡେରାଲ ରିଜର୍ଭ

ନୂଆଦିଲ୍ଲୀ,୨୭।୭

ବିଗତ କିଛି ମାସ ହେବ ଆମେରିକା ଫେଡେରାଲ ରିଜର୍ଭ ସୁଧ ହାରରେ ପରିବର୍ତ୍ତନ କରୁଛି। ଫଳରେ ବିଶ୍ୱ ଅର୍ଥନୀତିରେ ତା'ର ପ୍ରଭାବ ପରିଲକ୍ଷିତ ହୋଇଥାଏ। ଉଲ୍ଲେଖଯୋଗ୍ୟ, ଚଳିତ ଥର ପାଇଁ ଫେଡେରାଲ ରିଜର୍ଭ ଅଫ୍ ଆମେରିକା ସୁଧହାରରେ ପ୍ରାୟ ୨୫ ବିପିଏସ୍ ବଢାଇଛନ୍ତି। ଫଳରେ ଫେଡେରାଲ ରିଜର୍ଭର ସୁଧହାର ୫.୨୫%ରୁ ବଢି ୫.୫୦%ରେ ପହଞ୍ଚିଛି। ସେହିଭଳି ଗତ ୧୨ଟି ବୈଠକରୁ ଏହା ୧୧ତମ ବୃଦ୍ଧି ହୋଇଥିବାବେଳେ ଆମେରିକାରେ ବାଣିଜ୍ୟିକ ବ୍ୟାଙ୍କଗୁଡ଼ିକ ଲାଗି ଋଣ ଉଧାର ନେବା ଅଧିକ ମହଙ୍ଗା ହୋଇଯିବ ବୋଲି କୁହାଯାଉଛି। ସେହିଭଳି ଭାରତରେ ଯେବେ ରିଜର୍ଭ ବ୍ୟାଙ୍କ ସୁଧହାର ବୃଦ୍ଧି କରିଥାନ୍ତି, ସେତେବେଳେ ବାଣିଜ୍ୟିକ ବ୍ୟାଙ୍କଗୁଡ଼ିକୁ ଆର୍‌ବିଆଇଠାରୁ ଉଚ୍ଚ ସୁଧହାରରେ ଋଣ ନେବାକୁ ପଡିଥାଏ।

କିଶୋର ନୂଆ ମୁଖ୍ୟ ଆୟକର ଆୟୁକ୍ତ

ଭୁବନେଶ୍ୱର,୨୭।୭

ଜେ.କ୍ରିଷ୍ଣା କିଶୋର

ଭାରତ ସରକାରଙ୍କ ଅଗ୍ରଣୀ ଏଜେନ୍ସି 'ଆୟକର ବିଭାଗ'ର ମୁଖ୍ୟ ଆୟକର ଆୟୁକ୍ତ ଭାବେ ବରିଷ୍ଠ ପ୍ରଶାସନିକ ଅଧିକାରୀ ଜେ.କ୍ରିଷ୍ଣା କିଶୋରଙ୍କୁ ଗୁରୁବାର ସରକାରଙ୍କ ପକ୍ଷରୁ ନିଯୁକ୍ତି ଦିଆଯାଇଛି। ଉଲ୍ଲେଖଯୋଗ୍ୟ, ୧୯୯୦ ବ୍ୟାଚ୍‌ର ଭାରତୀୟ ରାଜସ୍ୱ ସେବା (ଆଇଆର୍‌ଏସ) ଅଧିକାରୀ ଜେ.କ୍ରିଷ୍ଣା କିଶୋରଙ୍କୁ ମୁଖ୍ୟ ଆୟକର ଆୟୁକ୍ତ ଭାବେ ନିକଟରେ ପଦୋନ୍ନତି ମିଳିଛି। ବର୍ତ୍ତମାନ କିଶୋର ଆୟକର ବିଭାଗ ଓଡ଼ିଶା ପ୍ରାନ୍ତର ତଦନ୍ତ ନିର୍ଦ୍ଦେଶାଳୟରେ ପ୍ରମୁଖ ନିର୍ଦ୍ଦେଶକ ଭାବେ କାର୍ଯ୍ୟରତ ଅଛନ୍ତି। ସେହିଭଳି ଭାରତ ସରକାରଙ୍କ ଅର୍ଥ ମନ୍ତ୍ରଣାଳୟ ଅଧୀନରେ ଥିବା କେନ୍ଦ୍ର ପ୍ରତ୍ୟକ୍ଷ ଟିକସ ବୋର୍ଡ ପକ୍ଷରୁ କିଶୋରଙ୍କ ପଦୋନ୍ନତି ସମ୍ପର୍କରେ ବିଧିବଦ୍ଧ ବିଜ୍ଞପ୍ତି ପ୍ରକାଶ ପାଇଛି। ଅପରପକ୍ଷରେ ଜେ.କ୍ରିଷ୍ଣା କିଶୋରଙ୍କର ଆୟକର କ୍ଷେତ୍ରରେ ଯଥେଷ୍ଟ ଅଭିଜ୍ଞତା ଓ କାର୍ଯ୍ୟଦକ୍ଷତା ରହିଛି। କିଶୋର ଦକ୍ଷ ଓ ସଚ୍ଚୋଟ ଅଧିକାରୀ ଭାବେ ବେଶ୍ ଜଣାଶୁଣା। ଏପରିକି ଓଡ଼ିଶା ପ୍ରାନ୍ତରେ କିଶୋରଙ୍କର କାର୍ଯ୍ୟକାଳ ସମୟରେ ଆୟକର ତଦନ୍ତ ନିର୍ଦ୍ଦେଶାଳୟ ସବୁ କ୍ଷେତ୍ରରେ ଶ୍ରେଷ୍ଠ ପ୍ରଦର୍ଶନ କରିଛି। ତାଙ୍କ ତତ୍ତ୍ୱାବଧାନରେ ସବୁଠୁ ଅଧିକ ନଗଦ ଟଙ୍କା ଜବତ କରାଯିବା ସହ ସର୍ବାଧିକ ଗୋପନୀୟ ଆୟ ଠାବ କରାଯିବା କ୍ଷେତ୍ରରେ ମଧ୍ୟ ଉଲ୍ଲେଖନୀୟ ସଫଳତା ମିଳିଛି।

ପ୍ରଥମ ତ୍ରୈମାସରେ ୫୯,୪୯୦ କୋଟିର ରାଜସ୍ୱ

ଭୁବନେଶ୍ୱର,୨୭।୭

ଟାଟା ଷ୍ଟିଲ୍ ପକ୍ଷରୁ ୨୦୨୩ ଜୁନ୍ ୩୦ସୁଦ୍ଧା ଶେଷ ପ୍ରଥମ ତ୍ରୈମାସିକର ଆର୍ଥିକ ଫଳାଫଳକୁ ଘୋଷଣା କରାଯାଇଛି। ଏହି ତ୍ରୈମାସିକରେ କମ୍ପାନୀ ୫୯,୪୯୦ କୋଟି ଟଙ୍କାର ରାଜସ୍ୱ ହାସଲ କରିଛି। ଏହି ସମୟରେ କମ୍ପାନୀର ଇବିଆଇଟିଡିଏ ୬,୧୨୨ କୋଟି ଟଙ୍କା ହୋଇଥିବା ବେଳେ ଇବିଆଇଟିଡିଏ ମାର୍ଜିନ୍ ୧୦% ରହିଛି। ଟିକସ ପରବର୍ତ୍ତୀ ଲାଭ ୫୩୫ କୋଟି ଟଙ୍କା ରହିଛି। ବ୍ରିଟିଶ ଷ୍ଟିଲ୍ ପେନ୍‌ସନ ସ୍କିମ୍ ପ୍ରଭାବରେ ଲାଭ କିଛିଟା ପ୍ରଭାବିତ ହୋଇଛି। କିନ୍ତୁ ଏହା ଦ୍ୱାରା ଟାଟା ଷ୍ଟିଲ୍ ୟୁକେ ପ୍ରତି ରହିଥିବା ବିପଦ ଦୂର ହୋଇଛି। ଭାରତରେ କମ୍ପାନୀର ରାଜସ୍ୱ ୩୪,୯୦୧ କୋଟି ଟଙ୍କା ହୋଇଥିବା ବେଳେ ଇବିଆଇଟିଡିଏ ୭,୫୧୪ କୋଟି ଟଙ୍କା ହୋଇଛି। ଏ ସମ୍ପର୍କରେ ଟାଟା ଷ୍ଟିଲ୍‌ର ମୁଖ୍ୟ କାର୍ଯ୍ୟନିର୍ବାହୀ ଅଧିକାରୀ ଓ ପରିଚାଳନା ନିର୍ଦ୍ଦେଶକ ଟି. ଭି. ନରେନ୍ଦ୍ରନ କହିଛନ୍ତି, ବିଶ୍ୱ ଅର୍ଥନୈତିକ ସୁଧାରରେ ଅସ୍ଥିରତା ଲାଗି ରହିଥିଲା ଯାହାର ପ୍ରଭାବରେ ଇସ୍ପାତ ଭଳି ସାମଗ୍ରୀର ମୂଲ୍ୟ ପ୍ରଭାବିତ ହୋଇଥିଲା। ବିଶେଷକରି ଭାରତରେ ଇସ୍ପାତ ଚାହିଦା ବର୍ଷକୁ ବର୍ଷ ଭିତ୍ତିରେ ୧୦% ବଢ଼ିଥିଲା। ମାତ୍ର ବିଶ୍ୱ ବଜାର ପ୍ରଭାବ ଅନୁସାରେ ଇସ୍ପାତର ସ୍ପଟ୍ ମୂଲ୍ୟ ହ୍ରାସ ପାଇଥିଲା। ଭାରତରେ ଟାଟା ଷ୍ଟିଲ୍‌ର ଅଶୋଧିତ ଇସ୍ପାତ ଉତ୍ପାଦନ ୫ ନିୟୁତ ଟନ୍ ହୋଇଛି। ଦେଶ ଭିତରେ ଡେଲିଭରି ଏହି ସମୟରେ ୨୦%ରୁ ଅଧିକ ବୃଦ୍ଧି ପାଇଛି ଯାହା ଭାରତର ଇସ୍ପାତ ବ୍ୟବହାର ତୁଳନାରେ ଅଧିକ। ବ୍ରାଣ୍ଡେଡ୍ ଉତ୍ପାଦ ଓ ରିଟେଲ୍ ଏବଂ ଶିଳ୍ପ ଉତ୍ପାଦ ଓ ପ୍ରକଳ୍ପ କ୍ଷେତ୍ରରେ ଅଭିବୃଦ୍ଧି ଯଥାକ୍ରମେ ୩୭% ଓ ୨୪% ଭଳି ଦୃଢ଼ ରହିଛି।

ଏସ୍‌ପିପିଏଲ୍‌ର ଏମ୍-ପିଏଚ୍‌ୟୁ ଉଦ୍‌ଘାଟିତ

ଭୁବନେଶ୍ୱର,୨୭।୭

ରାଜ୍ୟର ପ୍ରମୁଖ ଘରୋଇ ବନ୍ଦର ସୁବର୍ଣ୍ଣରେଖା ପୋର୍ଟ ପ୍ରାଇଭେଟ୍ ଲିମିଟେଡ୍ (ଏସ୍‌ପିପିଏଲ୍) ପକ୍ଷରୁ ନିକଟରେ ଏକ ମୋବାଇଲ ପବ୍ଲିକ ହେଲ୍‌ଥ ୟୁନିଟ୍ (ଏମ୍-ପିଏଚ୍‌ୟୁ)ର ଶୁଭାରମ୍ଭ କରାଯାଇଛି। ବିଶେଷକରି ବାଲେଶ୍ୱର ଜିଲାର ବାଲିଆପାଳ ଅଞ୍ଚଳରେ ସ୍ୱାସ୍ଥ୍ୟସେବାକୁ ସହଜରେ ଉପଲବ୍ଧ କରାଇବା ପାଇଁ ଟାଟା ଷ୍ଟିଲ୍ ଫାଉଣ୍ଡେଶନ ସହଭାଗିତାରେ ଏସ୍‌ପିପିଏଲ୍ ଉକ୍ତ ଏମ୍-ପିଏଚ୍‌ୟୁକୁ ଆନୁଷ୍ଠାନିକ ଭାବେ ଉଦ୍‌ଘାଟନ କରିଛନ୍ତି। ଏହି ଅବସରରେ ଫକୀର ମୋହନ ବିଶ୍ୱବିଦ୍ୟାଳୟର କୁଳପତି ଡ.ସନ୍ତୋଷ କୁମାର ତ୍ରିପାଠୀ ସମ୍ମାନିତ ଅତିଥି ଭାବେ ଯୋଗଦେଇ ଏହାର ଉଦ୍‌ଘାଟନ କରିଥିଲେ। ଅନ୍ୟମାନଙ୍କ ମଧ୍ୟରେ ଏସ୍‌ପିପିଏଲ୍‌ର କାର୍ଯ୍ୟନିର୍ବାହୀ ଅଧିକାରୀ ସୁଶାନ୍ତ କୁମାର ମିଶ୍ରଙ୍କ ସମେତ ଟାଟା ଷ୍ଟିଲ୍ ଫାଉଣ୍ଡେଶନ ଓ ଏସ୍‌ପିପିଏଲ୍‌ର ବହୁ ବରିଷ୍ଠ ଅଧିକାରୀ, କର୍ମଚାରୀ ଓ ଅନ୍ୟମାନେ ଉପସ୍ଥିତ ଥିଲେ। ଅପରପକ୍ଷରେ ବାଲିଆପାଳ ବ୍ଲକର ମୋଟ ୧୦ ଗ୍ରାମପଞ୍ଚାୟତ ସହିତ ୨୮ ଗ୍ରାମରେ ବ୍ୟାପକ ସ୍ୱାସ୍ଥ୍ୟସେବା ଯୋଗାଇବାକୁ ଏଭଳି ଏକ ଅଭିନବ ବ୍ୟବସ୍ଥା କରାଯାଇଛି। ଏହି ୟୁନିଟ୍ ଗ୍ରାମବାସୀଙ୍କ ମଧ୍ୟରେ ସ୍ୱାସ୍ଥ୍ୟଗତ ସଚେତନତା ସୃଷ୍ଟି କରାଇବା ସହିତ ବିଭିନ୍ନ ସ୍ୱାସ୍ଥ୍ୟ ପରୀକ୍ଷା ଏବଂ ଗୁରୁତ୍ୱପୂର୍ଣ୍ଣ ସ୍ୱାସ୍ଥ୍ୟସେବା ଉପଲବ୍ଧ କରାଇବ। ସେହିଭଳି ଉକ୍ତ ସେବା ପାଇଁ କୌଣସି ଆର୍ଥିକ ଦେୟ ଦେବାକୁ ପଡିବ ନାହିଁ। ଏପରିକି ଗ୍ରାମବାସୀଙ୍କ ଆବଶ୍ୟକ ସ୍ୱାସ୍ଥ୍ୟସେବାକୁ ସୁନିଶ୍ଚିତ କରି ଏହି ୟୁନିଟ୍‌ଟି ମାଗଣା ଔଷଧ ବଣ୍ଟନ କରିବ। ବିଶେଷକରି ସ୍ୱାସ୍ଥ୍ୟସେବା କ୍ଷେତ୍ରରେ ଏକ ଦୀର୍ଘସ୍ଥାୟୀ ପରିବର୍ତ୍ତନ ଆଣିବା ଏହି ଭ୍ରାମ୍ୟମାଣ ଜନସ୍ୱାସ୍ଥ୍ୟ ୟୁନିଟ୍‌ର ମୂଳ ଲକ୍ଷ୍ୟ ରହିଛି ବୋଲି କମ୍ପାନୀ ପକ୍ଷରୁ କୁହାଯାଇଛି।

ଜେଏସ୍‌ଏଲ୍‌ର ପ୍ରଥମ ତ୍ରୈମାସିକ ଫଳାଫଳ

ଭୁବନେଶ୍ୱର,୨୭।୭

ଜିନ୍ଦଲ ଷ୍ଟେନ୍‌ଲେସ୍ ଲିମିଟେଡ୍ (ଜେଏସ୍‌ଏଲ୍) ର ନିର୍ଦ୍ଦେଶକ ମଣ୍ଡଳୀ ବୈଠକ ଗୁରୁବାର ଅନୁଷ୍ଠିତ ହୋଇଯାଇଛି। ଉକ୍ତ ବୈଠକରେ ଜେଏସ୍‌ଏଲ୍‌ର ୨୦୨୩-୨୪ ଆର୍ଥିକ ବର୍ଷର ପ୍ରଥମ ତ୍ରୈମାସିକ ଆର୍ଥିକ ଫଳାଫଳ ଘୋଷଣା କରାଯାଇଛି। ବିଶେଷ କରି ମାକ୍ରୋ-ଅର୍ଥନୈତିକ କାରଣଗୁଡିକ ଦ୍ୱାରା ବିକ୍ରୟ ଏବଂ ବଜାରର ଅସ୍ଥିରତା ସତ୍ତ୍ୱେ କମ୍ପାନୀର ସ୍ୱତନ୍ତ୍ର ବିକ୍ରୟ ପରିମାଣ ୫୪୮,୬୧୩ ମେଟ୍ରିକ୍ ଟନ୍‌ରେ ପହଞ୍ଚିଛି, ଯାହା ଗତ ଆର୍ଥିକ ବର୍ଷର ସମାନ ଅବଧି ତୁଳନାରେ ୫୪% ଅଭିବୃଦ୍ଧି ହୋଇଛି। ଏପରିକି ପ୍ରଥମ ତ୍ରୈମାସିକରେ କମ୍ପାନୀର ନେଟ୍ ରାଜସ୍ୱ ୧୦,୦୨୭ କୋଟି ଟଙ୍କା ହୋଇଛି, ଯାହାକି ଗତ ଆର୍ଥିକ ବର୍ଷର ସମାନ ଅବଧି ତୁଳନାରେ ଏହା ୨୫% ବୃଦ୍ଧି ପାଇଛି। ସେହିପରି କମ୍ପାନୀର ଇବିଆଇଟିଡିଏ ୧,୧୧୮ କୋଟି ଟଙ୍କାରେ ରହିଥିବାବେଳେ ଲାଭ ପରବର୍ତ୍ତୀ ଟିକସ (ପିଏଟି) ପରିମାଣ ୬୬୬ କୋଟି ଟଙ୍କାରେ ରହିଛି। ଏପରିକି ପ୍ରଥମ ତ୍ରୈମାସିକ ପାଇଁ କମ୍ପାନୀର ସର୍ବମୋଟ ଋଣ ୨,୯୫୬ କୋଟି ଟଙ୍କା ରେକର୍ଡ କରାଯାଇଥିଲା ବେଳେ ସର୍ବମୋଟ ଡେବ୍‌ଟ-ଟୁ-ଇକ୍ୱିଟି ୦.୨ ଅନୁପାତରେ ପହଞ୍ଚିଛି। ଅପରପକ୍ଷରେ କମ୍ପାନୀର ନେଟ୍ ରାଜସ୍ୱ ୨୫% ବୃଦ୍ଧି ପାଇ ୧୦,୧୮୪ କୋଟିରେ ପହଞ୍ଚିଛି। ଏହି ସମୟ ମଧ୍ୟରେ ଇବିଆଇଟିଡିଏ ଏବଂ ପିଏଟି ଯଥାକ୍ରମେ ୧,୧୯୨ କୋଟି ଏବଂ ୭୩୮ କୋଟି ଟଙ୍କାରେ ପହଞ୍ଚିଛି। ଏ ସମ୍ପର୍କରେ ଜେଏସ୍‌ଏଲ୍‌ର ପରିଚାଳନା ନିର୍ଦ୍ଦେଶକ ଅଭ୍ୟୁଦୟ ଜିନ୍ଦଲ କହିଛନ୍ତି, ଆମେ ନିକଟରେ ଆମର କ୍ଷମତା ବୃଦ୍ଧି କରିଛୁ। ତେଣୁ ସମ୍ପ୍ରସାରିତ ୟୁନିଟ୍‌ଗୁଡ଼ିକର ସ୍ଥିରତା ଏବଂ ସମନ୍ୱୟ ଉପରେ ବିଶେଷ ଧ୍ୟାନ ଦିଆଯିବ। ଯେଉଁଠାରେ ସମ୍ଭବପର ଏବଂ ଘରୋଇ ବଜାର ଉପରେ ଆମେ ଏକ ତୀକ୍ଷଣ ଧ୍ୟାନ ବଜାୟ ରଖିବୁ।

ଫୁରସତ୍

ଗୋଟିଏ ଜୀବନ, ଗୋଟିଏ ଯକୃତ୍

ଡା. ନିତ୍ୟାନନ୍ଦ ସ୍ୱାଇଁ

ଯକୃତ୍ ବା ଲିଭର ଆମ ଶରୀରର ସବୁଠାରୁ ବଡ଼ ଏବଂ ଅତି ଦରକାରୀ ଅଙ୍ଗ। ଆମ ପେଟ ଭିତରର ଡାହାଣ ପଟେ ଏହି ଅଙ୍ଗଟି ରହିଛି। ଲିଭରକୁ 'ହେପାଟସ୍' ବୋଲି କୁହାଯାଉଥିବାରୁ ଲିଭରର ପ୍ରଦାହକୁ 'ହେପାଟାଇଟିସ୍' ବୋଲି କହନ୍ତି। ଭୂତାଣୁ ବା ଭାଇରସ୍ ସଂକ୍ରମଣ ଯୋଗୁ ପ୍ରଦାହ ହୋଇଥିଲେ ତାକୁ କୁହାଯାଏ ଭାଇରାଲ ହେପାଟାଇଟିସ୍। ହେପାଟାଇଟିସ୍ କରାଉଥିବା ଭୂତାଣୁ ଏକାଧିକ ପ୍ରକାରର, ଯେପରି କି ହେପାଟାଇଟିସ୍ 'ଏ', 'ବି', 'ସି', 'ଡି' ଓ 'ଇ' ଭୂତାଣୁ। ଯେଉଁ ଭୂତାଣୁଟି ପ୍ରଦାହ ଜାତ କରେ ସେହି ଅନୁସାରେ ରୋଗଟିର ନାମକରଣ କରାଯାଏ, ଯଥା- ହେପାଟାଇଟିସ୍ 'ଏ', ହେପାଟାଇଟିସ୍ 'ବି', ହେପାଟାଇଟିସ୍ 'ସି' ଇତ୍ୟାଦି।

ପ୍ରତିବର୍ଷ ଜୁଲାଇ ୨୮ ତାରିଖକୁ 'ବିଶ୍ୱ ହେପାଟାଇଟିସ୍ ଦିବସ' ଭାବରେ ପାଳନ କରାଯାଇଆସୁଅଛି। ଏହି ଦିନ ହେଉଛି ହେପାଟାଇଟିସ୍ 'ବି' ଭାଇରସ୍ ସଂକ୍ରମଣରୋଧୀ ପ୍ରତିଷେଧକ ଟିକାର ଆବିଷ୍କାରକ ତଥା ନୋବେଲ ବିଜୟୀ ବିଜ୍ଞାନୀ ବାରୁଖ ସାମୁଏଲ ବମ୍‌ବର୍ଗଙ୍କ ଜନ୍ମତିଥି। ଚଳିତ ବର୍ଷ ଏହି ଦିବସର ଥିମ୍ ରହିଛି 'ୱାନ୍ ଲାଇଫ୍ ୱାନ୍ ଲିଭର' ଅର୍ଥାତ୍ ଗୋଟିଏ ଜୀବନ, ଗୋଟିଏ ଯକୃତ୍।

ସୁସ୍ଥ ଜୀବନ ପାଇଁ ଯକୃତ୍‌ର ସୁସ୍ଥତା ଅପରିହାର୍ଯ୍ୟ। ଏହା ଆମ ଖାଦ୍ୟକୁ ହଜମ କରିବାରେ ସାହାଯ୍ୟ କରେ। ଶରୀର ଭିତରକୁ ପ୍ରବେଶ କରୁଥିବା ବିଷାକ୍ତ ଉପାଦାନଗୁଡିକର ହାନିକାରୀଗୁଡାକୁ ପ୍ରତିହତ କରିଦିଏ। ଶକ୍ତି ସଞ୍ଚୟରେ ସାହାଯ୍ୟ କରେ। ଯକୃତ୍‌ରେ ଅବିରତ ଭଙ୍ଗାଗଢ଼ା କାମ ଚାଲିଥାଏ। ଏହାକୁ 'ଶରୀରର ରୋଷେଇଶାଳା' ବା କିଚେନ୍ ହାଉସ୍ ବୋଲି କହନ୍ତି। କାରଣ ଯକୃତ୍‌ରେ କେତେକ ଖାଦ୍ୟ ଉପାଦାନ ତିଆରି ହୁଏ। ସେହି ଉପାଦାନଗୁଡିକ ରକ୍ତ ମାଧ୍ୟମରେ ଓ ଅନ୍ୟ ପ୍ରକାରରେ ଶରୀରର ବିଭିନ୍ନ ଅଙ୍ଗକୁ ଯୋଗାଇ ଦିଆଯାଏ। କେତେକ ଉପାଦାନ ମଧ୍ୟ ଲିଭର ବା ଯକୃତ୍‌ରେ ତିଆରି ହୋଇ ଭବିଷ୍ୟତରେ ବ୍ୟବହାର ପାଇଁ ସାଇତା ହୁଏ। ବୈଜ୍ଞାନିକମାନେ ହିସାବ କରି କହିଛନ୍ତି ଯେ ଯକୃତ୍ ପାଞ୍ଚଶହରୁ ବେଶି ପ୍ରକାରର କାର୍ଯ୍ୟ କରେ। କେବଳ ଯକୃତରେ ତିଆରି ହୋଇଥାଏ ଏକହଜାରରୁ ବେଶି ସଂଖ୍ୟକ ଏନ୍‌ଜାଇମ୍।

ଯକୃତକୁ ଆମେ 'କଲିଜା' ବୋଲି କହୁ। ଇଂଲିଶରେ କହୁ ଲିଭର। ଲିଭ୍‌ର ଅର୍ଥ ହେଉଛି ବଞ୍ଚିବା। ବଞ୍ଚେଇ ରଖିବା ପାଇଁ ଯେଉଁ ଅଙ୍ଗଟି ଅପରିହାର୍ଯ୍ୟ ତାକୁ ଲିଭର ବା ଜୀବନରକ୍ଷାକାରୀ ନାମ ଦେବା ଯଥାର୍ଥ।

ଶରୀର ଅନ୍ୟ ଅଙ୍ଗଗୁଡ଼ିକ ପରି ଯକୃତ୍ ମଧ୍ୟ ବିଭିନ୍ନ କାରଣରୁ ରୋଗାକ୍ରାନ୍ତ ହୋଇଥାଏ। କିନ୍ତୁ ଯକୃତରେ ଯେଉଁ ରୋଗଟି ସଚରାଚର ଦେଖାଯାଏ ତାହା ହେଲା ଭାଇରାଲ ହେପାଟାଇଟିସ୍ ବା ଭୂତାଣୁଜନିତ ଯକୃତ୍ ପ୍ରଦାହ। ପୃଥିବୀରେ ରହିଛନ୍ତି ୩୫ କୋଟିରୁ ବେଶି ଭାଇରାଲ ହେପାଟାଇଟିସ୍ ରୋଗୀ। ସମସ୍ତେ କିନ୍ତୁ ରୋଗ ନିର୍ଣ୍ଣୟ ଓ ଚିକିତ୍ସାର ସୁବିଧା ପାଇପାରୁନାହାନ୍ତି। ଭାଇରାଲ ହେପାଟାଇଟିସ୍‌ରେ ଆକ୍ରାନ୍ତ ହୋଇ ପୃଥିବୀରେ ପ୍ରତିବର୍ଷ ମୃତ୍ୟୁବରଣ କରିଥାଆନ୍ତି ୧୦ ଲକ୍ଷରୁ ବେଶି ଲୋକ। ପ୍ରତିବର୍ଷ ଆକ୍ରାନ୍ତ ହୋଇଥାଆନ୍ତି ୧୦କୋଟିରୁ ବେଶି। ଆମ ଦେଶରେ ହେପାଟାଇଟିସ୍ 'ବି' ସଂକ୍ରମିତ ରୋଗୀଙ୍କର ସଂଖ୍ୟା ପାଖାପାଖି ୪ କୋଟି ଏବଂ ସେମାନଙ୍କ ଭିତରୁ ପ୍ରତିବର୍ଷ ମୃତ୍ୟୁରେ ପଡୁଛନ୍ତି ଏକ ଲକ୍ଷରୁ ବେଶି ରୋଗୀ।

ଭାଇରାଲ ହେପାଟାଇଟିସ୍ 'ଏ' ଏବଂ 'ଇ'-ଏହା ଭୂତାଣୁ ଦ୍ୱାରା ସଂକ୍ରମିତ ଜଳ ପିଇବା ଓ ଖାଦ୍ୟ ଖାଇବା ଯୋଗୁ ହୋଇଥାଏ। କିନ୍ତୁ ହେପାଟାଇଟିସ୍ 'ବି', 'ସି' ଓ 'ଡି' ରୋଗୀଙ୍କ ସହ ଅସୁରକ୍ଷିତ ଯୌନ ସମ୍ପର୍କ ରଖିଲେ ହୋଇଥାଏ। ଏହି ଭୂତାଣୁ ଦ୍ୱାରା ସଂକ୍ରମିତ ରକ୍ତ ନେଲେ କିମ୍ବା ଭୂତାଣୁ ଲାଗିଥିବା ଇଞ୍ଜେକଶନ୍ ଛୁଞ୍ଚିକୁ ବିଶୋଧନ ନ କରି ସେଭଳି ସଂକ୍ରମିତ ଛୁଞ୍ଚି ବ୍ୟବହାର କରି ଇଞ୍ଜେକଶନ ନେଲେ ସୁସ୍ଥ ବ୍ୟକ୍ତି ଯଥାକ୍ରମେ ହେପାଟାଇଟିସ୍ 'ବି', 'ସି' କିମ୍ବା 'ଡି' ଦ୍ୱାରା ଆକ୍ରାନ୍ତ ହୋଇପଡ଼େ। ସଂକ୍ରମିତ ଛୁଞ୍ଚି ଦ୍ୱାରା ଚିତା କୁଟେଇଲେ ମଧ୍ୟ ଏହି ରୋଗ ହେବାର ଆଶଙ୍କା ରହିଛି। ହେପାଟାଇଟିସ୍ ଭୋଗୁଥିବା ଗର୍ଭବତୀଙ୍କର ଗର୍ଭସ୍ଥ ଶିଶୁକୁ ମଧ୍ୟ ହେପାଟାଇଟିସ୍ ହେବାର ଆଶଙ୍କା ରହିଛି।

ପୁଣି ବଡ଼ ଆଶ୍ଚର୍ଯ୍ୟର କଥା ଯେ, ହେପାଟାଇଟିସ୍ 'ବି' କିମ୍ବା 'ସି' ଭୂତାଣୁ ଶରୀର ଭିତରେ ଥାଇ ମଧ୍ୟ ତାହାର କୌଣସି ଲକ୍ଷଣ କି ଉପସର୍ଗ ପ୍ରକାଶ ନ କରିପାରେ। ମାତ୍ର ବଡ଼ ଆଶ୍ୱାସନାର କଥା ଯେ, ରକ୍ତ ପରୀକ୍ଷାରୁ ହେପାଟାଇଟିସ୍ କରାଇଥିବା ଭୂତାଣୁକୁ ସହଜରେ ଚିହ୍ନଟ କରିହୁଏ। ହେପାଟାଇଟିସ୍ 'ବି', 'ସି' ଓ 'ଡି'କୁ ବେଳହୁଁ ଚିକିତ୍ସା ନ କଲେ ପରେ ଏଥିରେ ଜଟିଳତା ପ୍ରକାଶ ପାଇ ହୋଇପାରେ ଯକୃତ୍ ସିରୋସିସ୍, ଯକ

ମଣିପୁର ଛାତ୍ରୀଛାତ୍ରଙ୍କ ତଥ୍ୟ ମାଗିଲା ଉଚ୍ଚଶିକ୍ଷା ବିଭାଗ

୭ ଦିନରେ ତଥ୍ୟ ଦେବାକୁ ନିର୍ଦ୍ଦେଶ

ଭୁବନେଶ୍ୱର,୨୭।୭ (ଅନିଲ ଦାସ)

ମଣିପୁରରେ ଜାତିଆଣ ହିଂସାକାଣ୍ଡ ଜାରି ରହିଛି। ଓଡ଼ିଶାରେ ପଢୁଥିବା ମଣିପୁର ଛାତ୍ରୀଛାତ୍ରଙ୍କୁ ସମସ୍ତ ପ୍ରକାର ସହାୟତା ଯୋଗାଇଦେବା ସହ ସେଠାରେ ପଢିବାକୁ ଇଚ୍ଛୁକ ଥିବା ପିଲାମାନଙ୍କ ନିମନ୍ତେ ନାମଲେଖା ତାରିଖକୁ କୋହଳ ପାଇଁ ଅନୁରୋଧ କରି ମଣିପୁର ରାଜ୍ୟପାଳ ଓ ମୁଖ୍ୟ ଶାସନ ସଚିବ ଓଡ଼ିଶା ସରକାରଙ୍କ ହସ୍ତକ୍ଷେପ ଲୋଡ଼ିଛନ୍ତି । ଅନୁରୋଧ ପରେ ମଣିପୁରର ଛାତ୍ରୀଛାତ୍ରଙ୍କ ବିଷୟରେ ଜରୁରିକାଳୀନଭିତ୍ତିରେ ଆସନ୍ତା ସପ୍ତାହକ ମଧ୍ୟରେ ତଥ୍ୟ ଦେବାକୁ ଉଚ୍ଚଶିକ୍ଷା ବିଭାଗ ରାଜ୍ୟର ସମସ୍ତ ସରକାରୀ ଓ ଘରୋଇ ବିଶ୍ୱବିଦ୍ୟାଳୟ କର୍ତ୍ତୃପକ୍ଷଙ୍କୁ ଚିଠି ଲେଖି ନିର୍ଦ୍ଦେଶ ଦେଇଛି । ମିଳିଥିବା ସୂଚନା ଅନୁସାରେ, ବିଭାଗ ପକ୍ଷରୁ ଗୁରୁବାର ରାଜ୍ୟର ସମସ୍ତ ସରକାରୀ ଓ ଘରୋଇ ବିଶ୍ୱବିଦ୍ୟାଳୟ କର୍ତ୍ତୃପକ୍ଷଙ୍କୁ ଚିଠି ଲେଖି ମଣିପୁର ଛାତ୍ରୀଛାତ୍ରଙ୍କ ନାମ, ପାଠ୍ୟକ୍ରମ, ନାମଲେଖା ବର୍ଷ, ହଷ୍ଟେଲରେ ରହୁଛନ୍ତି କି ନାହିଁ, ସମ୍ମୁଖୀନ ହେଉଥିବା ସମସ୍ୟା, ବିଶ୍ୱବିଦ୍ୟାଳୟ ଦ୍ୱାରା ସମସ୍ୟାର ସମାଧାନ ପାଇଁ ନିଆଯାଇଥିବା ପଦକ୍ଷେପ ଆଦି ସମ୍ପର୍କରେ ଏକ ନିର୍ଦ୍ଦିଷ୍ଟ ଫର୍ମାଟରେ ତଥ୍ୟ ଦେବାକୁ କୁହାଯାଇଛି । ଉଚ୍ଚଶିକ୍ଷା ବିଭାଗ ଭଳି ରାଜ୍ୟ ସରକାର ଅନ୍ୟ ବିଭାଗ ଅଧୀନରେ ଥିବା ଶିକ୍ଷାନୁଷ୍ଠାନଗୁଡ଼ିକଠାରୁ ମଧ୍ୟ ଅନୁରୂପ ତଥ୍ୟ ମାଗିଛନ୍ତି।

ମଣିପୁର ରାଜ୍ୟପାଳ ଅନୁସୂୟା ଉକେ ଗତ ଜୁନ୍ ୮ରେ ଓଡ଼ିଶାର ରାଜ୍ୟପାଳ ପ୍ରଫେସର ଗଣେଶୀ ଲାଲଙ୍କୁ ଚିଠି ଲେଖି ତାଙ୍କ ରାଜ୍ୟରେ ଚାଲିଥିବା ଜାତିଆଣ ହିଂସା ସ୍ଥିତି ସମ୍ପର୍କରେ ଅବଗତ କରିବା ସହ ରାଜ୍ୟ ସରକାରଙ୍କ ଦ୍ୱାରା ଇଣ୍ଟରନେଟ୍ ସେବା ବନ୍ଦ ଓ କର୍ଫ୍ୟୁ ଲାଗୁ ହୋଇଥିବା ବିଷୟରେ ସୂଚନା ଦେଇଥିଲେ । ମଣିପୁରର ବହୁ ଛାତ୍ରୀଛାତ୍ର ଓଡ଼ିଶାରେ ପାଠ ପଢୁଥିବାରୁ ସେମାନେ ଏଭଳି ପରିସ୍ଥିତି ଯୋଗୁ ନିଜର ଦୈନନ୍ଦିନ ଓ ପାଠ୍ୟକ୍ରମ ସଂକ୍ରାନ୍ତ ଖର୍ଚ୍ଚ ପାଇଁ ସମସ୍ୟାର ସମ୍ମୁଖୀନ ହେଉଥିବେ ବୋଲି କହିଛନ୍ତି । ଏଭଳି ପ୍ରତିକୂଳ ଓ ଦୁର୍ଭାଗ୍ୟଜନକ ପରିସ୍ଥିତିରେ ମଣିପୁର ପିଲାମାନଙ୍କ ପାଠପଢା ଯେଭଳି ପ୍ରଭାବିତ ନ ହେବ ଓ ସେମାନେ କଷ୍ଟର ସମ୍ମୁଖୀନ ନ ହେବେ ସେଥିପାଇଁ ଆବଶ୍ୟକ ସହଯୋଗ ଯୋଗାଇ ଦେବାକୁ ଅନୁରୋଧ କରିଛନ୍ତି । ଜୁନ୍ ୮ରେ ମଣିପୁର ରାଜ୍ୟପାଳ ଲେଖିଥିବା ଚିଠିକୁ ରାଜ୍ୟପାଳଙ୍କ ଅଫିସରୁ ଜୁନ୍ ୧୬ ତାରିଖରୁ ଉଚ୍ଚଶିକ୍ଷା ବିଭାଗକୁ ପଠାଯାଇଥିଲା। ସେହିପରି ମଣିପୁର ମୁଖ୍ୟ ଶାସନ ସଚିବ ମେ' ୧୯ରେ ଓଡ଼ିଶା ସମେତ ସବୁ ରାଜ୍ୟର ମୁଖ୍ୟ ଶାସନ ସଚିବଙ୍କୁ ଚିଠି ଲେଖି ମେ' ୩ତାରିଖରୁ ଆରମ୍ଭ ହୋଇଥିବା ଜାତିଆଣ ହିଂସା ସମ୍ପର୍କରେ ସୂଚନା ଦେଇଥିଲେ । ଏଥିସହିତ ରାଜ୍ୟରେ କର୍ଫ୍ୟୁ ଓ ଇଣ୍ଟରନେଟ୍ ବ୍ୟବସ୍ଥା ନ ଥିବାରୁ ମଣିପୁର ପିଲାମାନଙ୍କ ପାଠପଢ଼ା ପାଇଁ ନାମଲେଖା ପ୍ରକ୍ରିୟାରେ ଆବଶ୍ୟକ କୋହଳ ନୀତି ଆପଣାଇବାକୁ ଅନୁରୋଧ କରିଛନ୍ତି । ଉଭୟ ଅନ୍‌ଲାଇନ ଓ ଅଫ୍‌ଲାଇନରେ ନାମଲେଖା ପ୍ରକ୍ରିୟାର ଅବଧିକୁ ବୃଦ୍ଧି କରାଗଲେ ଉଚ୍ଚଶିକ୍ଷା ପାଇଁ ଆଗ୍ରହୀ ଥିବା ମଣିପୁରର ପିଲାମାନେ ବିଭିନ୍ନ ରାଜ୍ୟର ପ୍ରତିଷ୍ଠିତ ଶିକ୍ଷାନୁଷ୍ଠାନରେ ନାମ ଲେଖାଇବା ସମ୍ଭବପର ହୋଇପାରିବ ବୋଲି ସେ କହିଛନ୍ତି। ଅନ୍ୟପକ୍ଷରେ ମଣିପୁରରେ ଓଡ଼ିଆ ଛାତ୍ରୀଛାତ୍ର ଓ ରାଜ୍ୟର ସାଧାରଣ ଲୋକଙ୍କ ସ୍ଥିତି ଜାଣିବା ନିମନ୍ତେ ଓଡ଼ିଶା ସରକାରଙ୍କ ଏକ ପ୍ରତିନିଧି ଦଳ ଖୁବ୍‌ଶୀଘ୍ର ମଣିପୁର ଯିବ ବୋଲି ସୂଚନା ମିଳିଛି।

ଓଏଏସ୍ ଅଫିସର ସ୍ତରରେ ଅଦଳବଦଳ

ଭୁବନେଶ୍ୱର,୨୭।୭(ଅନିଲ ଦାସ)-ରାଜ୍ୟ ସରକାର ଓଏଏସ୍ ଅଫିସର ସ୍ତରରେ ଛୋଟ ଧରଣର ଅଦଳବଦଳ କରିଛନ୍ତି । ସାଧାରଣ ପ୍ରଶାସନ ବିଭାଗ ପକ୍ଷରୁ ଗୁରୁବାର ଏ ନେଇ ବିଜ୍ଞପ୍ତି ପ୍ରକାଶ କରାଯାଇଛି। ବିଜ୍ଞପ୍ତି ଅନୁସାରେ ଅନୁସୂଚିତ ଜାତି ଓ ଜନଜାତି ବିଭାଗର ସ୍ୱତନ୍ତ୍ର ସଚିବ ତଥା ରାଜ୍ୟ ଜନଜାତି ନିର୍ଦ୍ଦେଶକ ଶ୍ରୀକାନ୍ତ ତରାଇଙ୍କୁ ରାଜସ୍ୱ ଓ ବିପର୍ଯ୍ୟୟ ପ୍ରଶମନ ବିଭାଗର ସ୍ୱତନ୍ତ୍ର ସଚିବ ଭାବେ ବଦଳି କରାଯାଇଛି । ସେହିପରି ନାରାୟଣପାଟଣା ତହସିଲଦାର ଯଦୁମଣି ନାଏକଙ୍କୁ ନବରଙ୍ଗପୁର ଜିଲା ପରିଷଦର ଅତିରିକ୍ତ କାର୍ଯ୍ୟନିର୍ବାହୀ ଅଧିକାରୀ, ଗୋଷାଣୀ ବିଡିଓ ନୀଳମାଧବ ମାଝିଙ୍କୁ ଗଜପତି ଜିଲା ପରିଷଦର ଅତିରିକ୍ତ କାର୍ଯ୍ୟନିର୍ବାହୀ ଅଧିକାରୀ ଏବଂ ପାପଡ଼ାହାଣ୍ଡି ତହସିଲଦାର ଯୋଗେଶ୍ୱର ଭୋଇଙ୍କୁ ନୂଆପଡ଼ା ଜିଲା ପରିଷଦର ଅତିରିକ୍ତ କାର୍ଯ୍ୟନିର୍ବାହୀ ଅଧିକାରୀ ଭାବେ ବଦଳି କରାଯାଇଛି ।

ପୌରପରିଷଦ କାର୍ଯ୍ୟାଳୟ, ତାଳଚେର, ଜିଲ୍ଲା: ଅନୁଗୋଳ

ଫୋ.ନଂ.: (୦୬୭୬୦) ୨୪୦୨୫୯, ଇ-ମେଲ୍ ଆଇ.ଡି.: e.o.talcher@gmail.com

ନଂ.: 1871 ଟେଣ୍ଡର ନୋଟିସ୍ ତା.: 25.07.2023

No. C-910: ଏତଦ୍ୱାରା ସର୍ବସାଧାରଣଙ୍କୁ ଜଣାଇ ଦିଆଯାଉଅଛି କି, ଚଳିତ ବର୍ଷ ଗଣେଶ ପୂଜା-୨୦୨୩ ଉପଲକ୍ଷେ ତାଳଚେର ପୌରପରିଷଦ ପ୍ରଜାମଣ୍ଡଳ ଭବନ ପଡ଼ିଆଠି ମୀନାବଜାର ପାଇଁ ତା୧୯।୦୯।୨୦୨୩ରିଖଠାରୁ ତା୩୦।୦୯।୨୦୨୩ରିଖ ପର୍ଯ୍ୟନ୍ତ ନିମ୍ନ ସ୍ୱାକ୍ଷରକାରୀଙ୍କ ଦ୍ୱାରା ଜଉମୁଦ ଟେଣ୍ଡର ଆହ୍ୱାନ କରାଯାଉଅଛି। ଟେଣ୍ଡରରେ ଭାଗନେବାକୁ ଇଚ୍ଛୁକ ଥିବା ବ୍ୟକ୍ତି ତା୨୭।୦୭।୨୦୨୩ରିଖଠାରୁ ତା୦୪।୦୮।୨୦୨୩ରିଖ ଅପରାହ୍ନ ୫.୦୦ ଘଟିକା ମଧ୍ୟରେ ନିର୍ଦ୍ଦିଷ୍ଟ ଟେଣ୍ଡର ଫର୍ମ ଟ.୫୦୦୦/-ଙ୍କା (ପାଞ୍ଚ ହଜାର ଟଙ୍କା) ଦାଖଲ କରି ପୌର କାର୍ଯ୍ୟାଳୟରୁ କ୍ରୟ କରିପାରିବେ। ଟେଣ୍ଡର ତା୦୫।୦୮।୨୦୨୩ରିଖ ଦିବା ୧.୦୦ ଘଟିକା ପର୍ଯ୍ୟନ୍ତ ଗ୍ରହଣ କରାଯିବ ଓ ଉକ୍ତ ଦିନ ଅପରାହ୍ନ ଘ୩.୩୦ମି. ସମୟରେ ଟେଣ୍ଡର କମିଟି ଓ ଟେଣ୍ଡରଦାତା କିମ୍ବା ତାଙ୍କର କ୍ଷମତାପ୍ରାପ୍ତ ବ୍ୟକ୍ତିଙ୍କ ଉପସ୍ଥିତିରେ ଖୋଲାଯିବ। ଟେଣ୍ଡର ପକାଇବା ସମୟରେ ପୌରପରିଷଦର ସର୍ତ୍ତାବଳୀ ପାଳନ କରିବେ। ଉକ୍ତ ସର୍ତ୍ତାବଳୀ ପୌର କାର୍ଯ୍ୟାଳୟରେ କାର୍ଯ୍ୟ ଦିବସରେ ଉପଲବ୍ଧ ଅଟେ।

ସ୍ୱା./- ନିର୍ବାହୀ ଅଧିକାରୀ
ତାଳଚେର ପୌରପରିଷଦ

OIPR-13077/11/0022/2324

ଜିଲ୍ଲାପାଳ କାର୍ଯ୍ୟାଳୟ, ସମ୍ବଲପୁର, ଓଡ଼ିଶା

No.g-62:ଏତଦ୍ୱାରା ସର୍ବସାଧାରଣଙ୍କ ଅବଗତି ନିମନ୍ତେ ପ୍ରକାଶ କରାଯାଉଛି କି, ନିମ୍ନରେ ଦିଆଯାଇଥିବା ଦୁଇଜଣ ଶିଶୁଙ୍କୁ ବିଭିନ୍ନ ସ୍ଥାନରୁ ଉଦ୍ଧାର କରାଯାଇ ଶିଶୁ କଲ୍ୟାଣ ସମିତି, ସମ୍ବଲପୁରର ନିର୍ଦ୍ଦେଶନାମା ଅନୁସାରେ ଶିଶୁଗୃହ, ରୁକ୍ମିଣୀଲାଠ ବାଲନିକେତନ, ଛଚାନପାଲି, ସମ୍ବଲପୁରରେ ସୁରକ୍ଷିତ ଭାବରେ ଥଇଥାନ କରାଯାଇଅଛି । ଉକ୍ତ ଶିଶୁମାନଙ୍କର ଯଦି କେହି ଜନ୍ମିତ ପିତାମାତା ତଥା ଆଇନଗତ ଅଭିଭାବକ ଥାଆନ୍ତି, ତେବେ ଏହି ବିଜ୍ଞାପନ ପ୍ରକାଶନ ହେବାର ୩୦ ଦିନ ମଧ୍ୟରେ ଜିଲ୍ଲା ଶିଶୁ ସୁରକ୍ଷା ଅଧିକାରୀ, ସମ୍ବଲପୁର, ଫୋନ ନମ୍ବର- ୦୬୬୩-୨୪୧୨୯୧୪ ଓ ଶିଶୁଗୃହ ପ୍ରବନ୍ଧକ, ରୁକ୍ମିଣୀଲାଠ ବାଲନିକେତନ, ଛଚାନପାଲି, ସମ୍ବଲପୁର, ଫୋନ ନମ୍ବର-୯୦୪୦୭୧୬୫୮୬ରେ ଯୋଗାଯୋଗ କରିବାକୁ ଅନୁରୋଧ । ଯଦି ଉପରୋକ୍ତ ସମୟ ସୀମା ମଧ୍ୟରେ କେହି ଦାବିଦାର ଦାବି ଉପସ୍ଥାପନ ନକରନ୍ତି, ତେବେ ଶିଶୁଦ୍ୱୟଙ୍କୁ ପୋଷ୍ୟ ସନ୍ତାନ ଅଧିନିୟମ ୨୦୨୨ ଅନୁଯାୟୀ ପୋଷ୍ୟଯୋଗ୍ୟ ବୋଲି ବିବେଚିତ କରାଯିବ ।

କ୍ର.ନଂ.	ନାମ	ଲିଙ୍ଗ	ବୟସ	ଉଦ୍ଧାର ସ୍ଥାନ	ବର୍ତ୍ତମାନ ଏହି ଶିଶୁଦ୍ୱୟ ରହୁଥିବା ଶିଶୁ ଯତ୍ନ ଅନୁଷ୍ଠାନ/ଶିଶୁଗୃହର ନାମ	ଫଟୋ
୧	ଅଜଣା ଶିଶୁ କନ୍ୟା	କନ୍ୟା	୩୦.୦୫.୨୦୨୩	ଖଣ୍ଡୁଆଲ, ଧନୁପାଲି,ସମ୍ବଲପୁର	ଶିଶୁଗୃହ, ରୁକ୍ମିଣୀଲାଠ, ବାଲନିକେତନ, ଛଚାନପାଲି, ସମ୍ବଲପୁର	
୨	ଅଜଣା ଶିଶୁପୁତ୍ର	ପୁତ୍ର	୨୩.୦୬.୨୦୨୩	ଦିପୁପଡା, ରାଉତବାହାଲ, ମହୁଲପାଲି, କୁଟିଣ୍ଡା		

OIPR-15013/11/0017/2324 ସ୍ୱା./-ଜିଲ୍ଲାପାଳ, ସମ୍ବଲପୁର

GOVERNMENT OF ODISHA E-mail:ee_rwbdk@yahoo.com
OFFICE OF THE SUPERINTENDING ENGINEER
RURAL WORKS DIVISION-I, BHADRAK
e-Procurement Notice for Road Work
Bid Identification No.Online Tender 05 of 2023-24

No.O-477:1. Name of the Work: Road. 2. Total No.of Works: 1 No. 3.Estimated Cost: Rs.58.82 Lakh. 4. Class of Contractor: "B" Class. 5. Period of Completion: As per Annexure. 6. Type of Tender: Double Cover. 7. Other details:

Procurement Officer	Bid Identification No.	Availability of Tender Online for Bidding		Date of Seeking of Tender	Date & Time of Technical Opening of Tender	Date & Time of Financial Opening of Tender
		From	To			
1	2	3		4	5	6
Executive Engineer, Rural Works Division-I, Bhadrak	Online-5 of 2023-24	04.08.2023 At 11.00 AM	16.08.2023 At 4.00 P.M.	16.08.2023 At 2.00 P.M.	17.08.2023 At 11.00 A.M.	22.08.2023 At 11.00 A.M.

Further details can be seen from the e-Procurement portal "https://tendersorissa.gov.in."

Sd./-Er.Kartikeswar Sahu
Executive Engineer, R.W.Division, Bhadrak

OIPR-25060/11/0003/2324

TENTATIVE TIMELINE FOR e-ADMISSION INTO B.P.Ed. COURSE FOR THE SESSION 2023-25

No. TT-15: Dateline for e-Admission in Govt. College of Physical Education, Bhubaneswar/Sambalpur of the State for B.P.Ed. Course under project Student Academic Management System (SAMS). For details please contact to Govt. College of Physical Education (GCPE) Bhubaneswar/Sambalpur or call Sanjog helpline Toll Free (155335/18003456770) Number

SL#	Activities	Timeline
1	Availability of Online Common Application Form (CAF) for B.P.Ed. Course in the Sports and Youth Services Department website: **www.samsodisha.gov.in, www.sportsodisha.gov.in**	27 Jul 2023
2	Last date for applying online CAF	03 Aug. 2023
3	Availability for downloading of Index Card for Physical Fitness Test	05 Aug. 2023
4	Date of Validation Physical Fitness Test (Conducted at Bhubaneswar) (Detail of Test Schedule venue will be mentioned on the Index Card)	07 Aug. 2023 to 12 Aug. 2023
5	i) Publication of General Merit List/Disqualified List ii) Publication 1st Selection List (College-wise)	18 Aug. 2023
6	Admission of selected candidates for both colleges at Central Admission Centre at Kalinga Stadium, Bhubaneswar (10.00 A.M. to 05.00 P.M.)	23 Aug. 2023 to 24 Aug. 2023
7	Publication of 2nd Selection List	26 Aug. 2023
8	Admission of selected candidates for both colleges at Central Admission Centre at Kalinga Stadium, Bhubaneswar (10.00 A.M. to 05.00 P.M.)	29 Aug. 2023
9	Publication of 3rd Selection List if vacancy arises	30 Aug. 2023
10	Admission of selected candidates for both colleges at Central Admission Centre at Kalinga Stadium, Bhubaneswar (10.00 A.M. to 05.00 P.M.)	01 Sept. 2023
11	Classess will start	25 Aug. 2023

For more detail please contact e-Admission Helpline (Toll Free) Number 155335-18003456770 or e-Admission Helpdesk @ Govt. College of Physical Education (GCPE) Bhubaneswar/Sambalpur - 0674-2476694/06681-284658

OIPR-29001/11/0051/2324

OFFICE OF THE CHIEF CONSTRUCTION ENGINEER, RURAL WORKS CIRCLE, BARIPADA

E-Mail ID: serwcbaripada@gmail.com, Ph. No.: 06792-261343/261344, Gangraj, Baripada

No. O-460 "e" Procurement Notice for PMGSY Works

Identification No. - Online Tender - PMGSY N.C.B. No. 289 for 2023-24

Letter No. 3438 Date: 24.07.2023

1. Name of the Work : Construction of Bridge over Guria Nallaha at 4.70 Km. on Garumahisani to Bahalda Block Boarder via Jamubani, Chapal and Jampani Road in the District of Mayurbhanj.
2. Total No. of Works : 01 No. (One)
3. Estimated Cost : Rs.599.33 lakhs (Approximately)
4. Eligible Class of Contractor : As per annexure
5. Period of Completion : As per annexure
6. Other details :

Procurement Officer	Bid Identification No.	Availability of tender Online for Bidding		Last date & time of seeking tender clarification	Date & time of Opening of Tender in O/o. C.C.E.R.W. Circle, Baripada	
		From	To		Technical Bid	Financial Bid
1	2	3	4	5	6	7
Chief Construction Engineer, Rural Works Circle, Baripada	PMGSYOnline N.C.B. No. 289	Dt.01.08.2023 at 11.00 A.M.	Dt.16.08.2023 upto 5.00 P.M.	Dt.14.08.2023 upto 5.00 P.M.	Dt.17.08.2023 at 11.00 A.M.	Will be intimated later

- Further details can be seen from the website: **www.pmgsytenders.gov.in**.
- Any Corrigendum/Addendum will be displayed in the above e_tender website only.

OIPR-25130/11/0015/2324 Sd./- Chief Construction Engineer, Rural Works Circle, Baripada

ODISHA PUBLIC SERVICE COMMISSION, CUTTACK

NOTICE

No. 6037/PSC Dt.26.07.2023
PF-02-1E-03-2023/24 (DR-III)

No. D-96: It is for information of all concerned that pursuant to Advt. No. 24 of 2021-22, **03 (Three)** candidates bearing following PPSAN have been allowed to appear in the interview to determine their eligibility for recruitment to the Post of **Post Graduate Teachers in Indian Music**.The interview in respect of the following candidates will be held in the Office of the Commission, 19, Dr. P.K. Parija Road, Cuttack - 753001 on **10.08.2023** as per the Programme mentioned below.

PROGRAMME OF INTERVIEW

Sl. No.	Date	Time of Interview	PPSAN of Candidates
1	10.08.2023	10.30 A.M.	00115936, 00087545 & 00125469 **= 03 Candidates**

Note: It is also made clear that the candidature of these candidates for the recruitment is purely provisional. The candidature is liable for rejection in the event of inadequacy/deficiency found at any stage during or after the selection process and is subject to fulfillment of the terms and conditions laiddown in the advertisement. Mere participation in the interview does not reserve any right for selection.

The candidates are advised to report in the Office of the Commission **half an hour before the commencement of interview** on the scheduled date and time as mentioned above.

Note: The candidates are informed that the pedagogy skill is part of the interview. They are to come prepared to present a topic of their choice within 8 to 10 minutes before the Interview Board. White board shall be provided by the Commission for the purpose.

OIPR-12002/11/0069/2324 Sd./- Secretary

GOVERNMENT OF ODISHA
DEPARTMENT OF PANCHAYATIRAJ & DRINKING WATER
OFFICE OF THE BLOCK DEVELOPMENT OFFICER

Panchayat Samiti, Semiliguda, Dist.: Koraput

NOTICE INVITING TENDER

e-Procurement Notice No. 01/2023-24

PERCENTAGE RATE e-TENDER

No. 2824/2023 Date: 25.07.2023

No. i-261: The Block Development Officer, Panchayat Samiti, Semiliguda, Dist.: Koraput, PIN - 764036 (Odisha) (for and on behalf of Governor of Odisha) invites **"PERCENTAGE RATE Bids" IN SINGLE COVER SYSTEM**, in electronic tendering system for the construction works detailed in the table. From the Class of eligible contractor in Column - 06 registered with the State Government & Contractors of equivalent grades/class registered with Central Govt./MES/Railways for execution of road works.

Table - 1 Details of critical dates, Details of Works, Bid Security

Sl. No.	Bid ID No.	Name of Work	Approx. value of work (Rs. in lakhs) (Excluding GST)	Period of Completion	Class of Contractor	Bid Security/ EMD (in Rs.)	Cost of Bid Document (in Rs.)
1	2	3	4	5	6	7	8
1	PSN 01/ 2023-24	Construction of Road From R&B Road to Badatema	Rs.84,00,864/- (Excluding GST)	06 (Six) Calendar Months	'B' & 'A' Class	Rs.85,000/-	Rs.10,000/-

(One No of Work only)

Bid Documents including Schedule of Quantity available for online bidding	**http://www.tendersodisha.gov.in**
No. of Works	01
Name of the Work	Construction of Road from R&B Road to Badatema
Estimated Cost	As per DTCN
Date & Time of Bidding in portal	From 27.07.2023 at 11.00 Hours to 15.08.2023 upto 17.00 Hours
Last Date & Time for receipt of bids in portal	15.08.2023 upto 17.00 Hours
Bids receivend online shall be opened on	16.08.2023 (Technical) and 18.08.2023 (Financial) at 11.00 Hours onwards

OIPR-19066/11/0001/2324 Sd./- Block Development Officer, Semiliguda

ବୈଷୟିକ ଶିକ୍ଷା ଓ ତାଲିମ ନିର୍ଦ୍ଦେଶାଳୟ, ଓଡ଼ିଶା, କଟକ

SAMS
Student Academic Management System
Skilled in ODISHA

ରାଜ୍ୟର ନୂତନ ମଞ୍ଜୁରୀପ୍ରାପ୍ତ ସରକାରୀ ଆଇ.ଟି.ଆଇ.ମାନଙ୍କରେ ୨୦୨୩-୨୪ ଶିକ୍ଷାବର୍ଷର ନାମଲେଖା ବିଜ୍ଞାପନ ।

No.KK-125:ଆଇ.ଟି.ଆଇ. ତାଲିମ ନିମିତ୍ତ ଇଚ୍ଛୁକ ଛାତ୍ରଛାତ୍ରୀମାନଙ୍କୁ ସୂଚାଇ ଦିଆଯାଉଅଛି ଯେ, ୨୦୨୩-୨୪ ଶିକ୍ଷାବର୍ଷରେ ରାଜ୍ୟରେ ୧୨ଗୋଟି ନୂତନ ସରକାରୀ ଆଇ.ଟି.ଆଇ. ଯଥା ଜୁନାଗଡ ଓ ଧର୍ମଗଡ (କଳାହାଣ୍ଡି), କରଞ୍ଜିଆ ଓ କପ୍ତିପଦା (ମୟୂରଭଞ୍ଜ), ବାଲୁଗାଁ (ଖୋର୍ଦ୍ଧା), ଭଞ୍ଜନଗର (ଗଞ୍ଜାମ), ରୁଆ (ପୁରୀ), ଓଳାଭର (କେନ୍ଦ୍ରାପଡା), ଆଠମଲିକ (ଅନୁଗୁଳ), ପାଟଣାଗଡ (ବଲାଙ୍ଗିର), ବଂଶପାଳ (କେନ୍ଦୁଝର), ବିଜେପୁର (ବରଗଡ) ଏନସିଭିଇଟି, ନୂଆଦିଲ୍ଲୀ ଦ୍ୱାରା ସହବନ୍ଧିତ ହୋଇଅଛି । ଉକ୍ତ ଆଇ.ଟି.ଆଇ.ଗୁଡିକରେ ଛାତ୍ରୀମାନେ "ସୁଦକ୍ଷା" ଯୋଜନାରେ ନିଃଶୁଳ୍କ ଶିକ୍ଷାପ୍ରାପ୍ତ ହୋଇପାରିବା ସହିତ ଅନ୍ୟ ଛାତ୍ରଛାତ୍ରୀ ମଙ୍ଗଳ ଯୋଜନାର ସୁବିଧା ପାଇପାରିବେ । ଉକ୍ତ ଅନୁଷ୍ଠାନମାନଙ୍କରେ SAMS ଜରିଆରେ କେନ୍ଦ୍ରୀୟ ଅନଲାଇନ ମାଧ୍ୟମରେ ମେଧାଭିତ୍ତିକ ପଦ୍ଧତିରେ ନାମ ଲେଖାଯିବ । ଏଥିପାଇଁ ଅନଲାଇନ ମାଧ୍ୟମରେ ପଞ୍ଜୀକରଣ ଓ ନାମଲେଖା ପ୍ରକ୍ରିୟା ତା.୨୮.୦୭.୨୦୨୩ ରିଖଠାରୁ ଆରମ୍ଭ ହେବ ।

ନାମଲେଖା ପ୍ରଣାଳୀ:

କ) ଆବେଦନକାରୀ ତା.୦୧.୦୮.୨୦୨୩ ରିଖ ସୁଦ୍ଧା ୧୪ ବର୍ଷ ବୟସର ହୋଇଥିବେ, କିନ୍ତୁ ସର୍ବାଧିକ ବୟସ ସୀମା କିଛି ନାହିଁ ।

ଖ) ବିଭିନ୍ନ ଇଞ୍ଜିନିୟରିଂ ଏବଂ ଅଣ ଇଞ୍ଜିନିୟରିଂ ଟ୍ରେଡ ପାଇଁ ସର୍ବନିମ୍ନ ଶିକ୍ଷାଗତ ଯୋଗ୍ୟତା ସମ୍ବନ୍ଧୀୟ ତଥ୍ୟ SAMS Portal www.samsodisha.gov.in. ରେ ଉପଲବ୍ଧ ଅଟେ ।

ଗ) ସବିଶେଷ ବିବରଣୀ (SOP) ନିମିତ୍ତ, SAMS Portal: www.samsodisha.gov.in ବା ନିକଟସ୍ଥ ସରକାରୀ ଆଇ.ଟି.ଆଇ.ରେ ଯୋଗାଯୋଗ କରି ଉନ୍ନତମାନର ତାଲିମ ସହିତ କୁଶଳୀ କାରିଗର ହେବାପାଇଁ ଏହି ସୁଯୋଗ ନିଅନ୍ତୁ ।

ସ୍ୱା./-ନିର୍ଦ୍ଦେଶକ
ବୈଷୟିକ ଶିକ୍ଷା ଓ ତାଲିମ ନିର୍ଦ୍ଦେଶାଳୟ, କଟକ

OIPR-44008/11/0020/2324

ବୈଷୟିକ ଶିକ୍ଷା ଓ ତାଲିମ ନିର୍ଦ୍ଦେଶାଳୟ ଓଡ଼ିଶା, କଟକ

Skilled in ODISHA

*****

ITI SPOT ADMISSION-2023

No.KK-124:ଆଇ.ଟି.ଆଇ. ତାଲିମ ନିମିତ୍ତ ଇଚ୍ଛୁକ ଛାତ୍ରଛାତ୍ରୀମାନଙ୍କୁ ସୂଚାଇ ଦିଆଯାଉଅଛି ଯେ ୨୦୨୩-୨୪ ଶିକ୍ଷାବର୍ଷରେ ରାଜ୍ୟର ସରକାରୀ ଓ ବେସରକାରୀ ଆଇ.ଟି.ଆଇ.ର ବିଭିନ୍ନ Tradeରେ ଖାଲିଥିବା ସ୍ଥାନମାନଙ୍କରେ ମେଧାଭିତ୍ତିକ ସ୍ପଟ ପଦ୍ଧତିରେ ତା.୨୮.୦୭.୨୦୨୩ଠାରୁ SAMS ଜରିଆରେ ନାମ ପଞ୍ଜୀକରଣ ଓ ନାମଲେଖା ପ୍ରକ୍ରିୟା ଚାଲୁ ରହିବ । ସବିଶେଷ ବିବରଣୀ (SOP) ନିମିତ୍ତ, SAMS Portal www.samsodisha.gov.in ବା **ପ୍ରାର୍ଥୀ ସହାୟତା ଟୋଲ ଫ୍ରି ନମ୍ବର-ସଂଯୋଗ Helpline- ୧୫୫୩୩୫ କିମ୍ବା ୧୮୦୦-୩୪୫-୬୭୭୦**ରେ ଯୋଗାଯୋଗ କରି ଉନ୍ନତମାନର ତାଲିମ ସହିତ କୁଶଳୀ କାରିଗର ହେବାପାଇଁ ଏହି ସୁଯୋଗ ନିଅନ୍ତୁ ।

ସ୍ୱା./-
ନିର୍ଦ୍ଦେଶକ,
ବୈଷୟିକ ଶିକ୍ଷା ଓ ତାଲିମ ନିର୍ଦ୍ଦେଶାଳୟ, ଓଡ଼ିଶା

OIPR-44008/11/0021/2324

ଜିଲାପାଳମାନଙ୍କ ସହ ମୁଖ୍ୟ ନିର୍ବାଚନ ଅଧିକାରୀଙ୍କ ବୈଠକ

ଭୁବନେଶ୍ୱର,୨୭।୭(ଅନିଲ ଦାସ)

ଆଗାମୀ ସାଧାରଣ ନିର୍ବାଚନ ପାଇଁ ତ୍ରୁଟିଶୂନ୍ୟ ଭୋଟର ତାଲିକା ପ୍ରସ୍ତୁତି ନିମନ୍ତେ ବୁଥସ୍ତରୀୟ ଅଧିକାରୀମାନଙ୍କ ଦ୍ୱାରା ସାରା ରାଜ୍ୟରେ ଚାଲୁ ରହିଥିବା ଘରକୁ ଘର ବୁଲି ସର୍ବେକ୍ଷଣକୁ ଠିକ୍ ଭାବେ ତଦାରଖ କରିବା ଲାଗି ଗୁରୁବାର ମୁଖ୍ୟ ନିର୍ବାଚନ ଅଧିକାରୀ ତଥା ଅତିରିକ୍ତ ମୁଖ୍ୟ ଶାସନ ସଚିବ ନିକୁଞ୍ଜ ବିହାରୀ

ଜନ୍ମଦିନର ଶୁଭେଚ୍ଛା

ନାମ: .....
ବୟସ:.....
ଜନ୍ମ ତାରିଖ: .....

ଅନ୍ୱେଷା ଅନୌଷା
ପରିବାରବର୍ଗ

ଏଠାରେ ୨ X ୨ ସେ.ମି. ଫଟୋ ଲଗାନ୍ତୁ

ସର୍ତ୍ତାବଳୀ: ଏହି କୁପନ ବ୍ୟବହାର କରି ସମ୍ପୂର୍ଣ୍ଣ ମାଗଣାରେ ଜନ୍ମଦିନର ଶୁଭେଚ୍ଛା ଜଣାନ୍ତୁ। ଫଟୋଗ୍ରାଫ ସହିତ କୁପନଟି ପ୍ରକାଶନ ତାରିଖର ୭ ଦିନ ପୂର୍ବରୁ ଜନ୍ମଦିନ ଶୁଭେଚ୍ଛା, ଧରିତ୍ରୀ, ବି-୨୬, ରସୁଲଗଡ ଶିଳ୍ପାଞ୍ଚଳ, ଭୁବନେଶ୍ୱର-୧୦ ଠିକଣାରେ ପହଞ୍ଚିବା ଆବଶ୍ୟକ।

ରାଜ୍ୟ ସଭାରୁ ନିଜ ନିଲମ୍ବନକୁ ବିରୋଧ କରି ଏଏପି ଏମ୍‌ପି ସଂଜୟ ସିଂ ଅନ୍ୟ ବିରୋଧୀ ଏମ୍‌ପିଙ୍କ ସହ ପାର୍ଲାମେଣ୍ଟ ପରିସରରେ ଗୁରୁବାର ବିକ୍ଷୋଭ କରୁଛନ୍ତି।

ଦଳରେ ବିଶୃଙ୍ଖଳା ବରଦାସ୍ତ କରାଯିବନି: ଦୁର୍ଗାଶଙ୍କର

ନାରାୟଣପାଟଣା,୨୭।୭(ରାଜ କିଶୋର ଜେନା)

କୋରାପୁଟ ଜିଲା ନବ ନିଯୁକ୍ତ କଂଗ୍ରେସ ସଭାପତି ଦୁର୍ଗା ଶଙ୍କର ସାହୁ ଗୁରୁବାର ନାରାୟଣପାଟଣା ଓ ବନ୍ଧୁଗାଁ ବ୍ଲକ ଗସ୍ତ କରିଥିଲେ। ଲକ୍ଷ୍ମୀପୁର ନିର୍ବାଚନ ମଣ୍ଡଳୀର ଏହି ଦୁଇ ପ୍ରମୁଖ ବ୍ଲକକୁ ଗସ୍ତ କରି ସେ ବିଭିନ୍ନ ପଞ୍ଚାୟତରେ ବୈଠକ କରି କର୍ମୀମାନଙ୍କ ସହ ଦଳୀୟ ସଙ୍ଗଠନ କିପରି ମଜବୁତ ହେବ ସେନେଇ ଆଲୋଚନା କରିଥିଲେ। କର୍ମୀ ମାନଙ୍କ ମଧ୍ୟରେ ବିଶୃଙ୍ଖଳା ଯେପରି ନହୁଏ,ମତାନ୍ତର ମନାନ୍ତର ସବୁ ଛାଡ଼ି ସମସ୍ତେ ଏକ ହୋଇ ଦଳକୁ କିପରି ତୃଣମୂଳ ସ୍ତରରୁ ସୁଦୃଢ କରିବାକୁ ଗୁରୁତ୍ୱାରୋପ କରିଥିଲେ। ଏହି ସମୟରେ ସେ ଦଳରେ ବିଶୃଙ୍ଖଳାକୁ ବରଦାସ୍ତ କରାଯିବନି ବୋଲି ପ୍ରକାଶ କରିଥିଲେ। ପିସିସି ସଭ୍ୟ ଅଜିତ ଦାସ ଏବଂ ଜିଲା କଂଗ୍ରେସ ସଭାପତି ସାହୁ କର୍ମୀମାନଙ୍କ ସହ ପୃଥକପୃଥକ ଆଲୋଚନା କରିଥିଲେ। ପ୍ରଥମେ ବନ୍ଧୁଗାଁ ବ୍ଲକର କୁମ୍ଭାରିପୁଟ, ଆଲମଣ୍ଡା, ବନ୍ଧୁଗାଁ ଏବଂ ପରେ ସେ ନାରାୟଣପାଟଣା ଗ୍ରସ୍ତ କରିଥିଲେ। ରାଜ୍ୟ କଂଗ୍ରେସ ପ୍ରଚାର କମିଟି ଅଧ୍ୟକ୍ଷ ବିଜୟ ପଟ୍ଟନାୟକ ଅଗଷ୍ଟ ପ୍ରଥମ ସପ୍ତାହରେ ଲକ୍ଷ୍ମୀପୁର ନିର୍ବାଚନ ମଣ୍ଡଳୀ ଗ୍ରସ୍ତ କରି ଦଳୀୟ ସଙ୍ଗଠନ ସୁଦୃଢ କରିବା ସହ ବୁଥ ସ୍ତରୀୟ, ପଞ୍ଚାୟତସ୍ତରୀୟ କର୍ମୀଙ୍କ ସହ ଆଲୋଚନା କରିବାର କାର୍ଯ୍ୟକ୍ରମ ରହିଥିବା ଜିଲା ସଭାପତି ସାହୁ ସୂଚନା ଦେଇଥିଲେ। ପରେ ସେ ଜଗନ୍ନାଥ ମନ୍ଦିର ଯାଇ ସେଠାରେ ପୂଜା ଅର୍ଚ୍ଚନା କରି କୋରାପୁଟ ଫେରିଯାଇଥିଲେ। ଆୟୋଜିତ କାର୍ଯ୍ୟକ୍ରମରେ ବ୍ଲକ ସଭାପତି ବିଭିଷଣ ମହାନନ୍ଦିଆ, ପିସିସି ସଭ୍ୟ ଦାସ, ଦଶମନ୍ତପୁର ଏମ୍‌ପି ପ୍ରତିନିଧି ରାଜେନ୍ଦ୍ର ହୁଇକା, ବନ୍ଧୁଗାଁ ବ୍ଲକ ଉପାଧ୍ୟକ୍ଷା ଗିତାଞ୍ଜଳି ପିଡିକା, ଜିଲା କଂଗ୍ରେସ ଉପସଭାପତି ଅଜିତ ସାମନ୍ତରାୟ, ଜିଲା ଯୁବ କଂଗ୍ରେସ ଉପସଭାପତି ରମେଶ ଖରା, ବରିଷ୍ଠ ନେତା ତ୍ରିନାଥ ତ୍ରିପାଠୀ, ନାରାୟଣପାଟଣାର ପୂର୍ବତନ ଜିଲା ପରିଷଦ ସଭ୍ୟ ହବିକା ରବି, ବନ୍ଧୁଗାଁ ବ୍ଲକ ସଭାପତି ଡି.ଏଙ୍କାଟି, ବନ୍ଧୁଗାଁ ଏମ୍‌ପି ପ୍ରତିନିଧି ଲକ୍ଷ୍ମଣ ଖୋସଲା, ନାରାୟଣପାଟଣା ବ୍ଲକ ଏମ୍‌ପି ପ୍ରତିନିଧି ସପନ ସରିତ ତୁରୁକ, ଅନିଲ ସୁବୁଦ୍ଧିଙ୍କ ସମେତ ଅନ୍ୟମାନେ ଉପସ୍ଥିତ ଥିଲେ।

ଦଳୀୟ କର୍ମକର୍ତ୍ତାଙ୍କ ସହ କୋରାପୁଟ ଜିଲା ନବ ନିଯୁକ୍ତ କଂଗ୍ରେସ ସଭାପତି ଦୁର୍ଗା ଶଙ୍କର ସାହୁ।

ଲାଲ୍ ଡାଏରି କଂଗ୍ରେସର ଲୁଟ୍ ଦୋକାନର ନୂଆ ସାମଗ୍ରୀ: ମୋଦି

ନୂଆଦିଲ୍ଲୀ,୨୭।୭(ପି.ଟି.)

ରାଜସ୍ଥାନର ବହିଷ୍କୃତ ମନ୍ତ୍ରୀ ରାଜେନ୍ଦ୍ର ଗୁଧାଙ୍କ 'ଲାଲ୍ ଡାଏରି'କୁ ନେଇ ପ୍ରଧାନମନ୍ତ୍ରୀ ନରେନ୍ଦ୍ର ମୋଦି ଗୁରୁବାର ରାଜ୍ୟର କଂଗ୍ରେସ ସରକାରଙ୍କ ଉପରେ ଜୋର୍‌ଦାର ବର୍ଷିଛନ୍ତି। ଉକ୍ତ ଡାଏରିରେ ରହିଥିବା ସରକାରଙ୍କ କଳା କାରନାମା କଂଗ୍ରେସକୁ ବିଧାନସଭା ନିର୍ବାଚନରେ ପରାଜିତ କରିବ ବୋଲି ମୋଦି କହିଛନ୍ତି। ସିକରଠାରେ ଏକ ଜନସଭାକୁ ସମ୍ବୋଧିତ କରି ଦୁର୍ନୀତି ଭାରତ ଛାଡ଼, ବଂଶବାଦ ଭାରତ ଛାଡ଼ ଏବଂ ତୁଷ୍ଟୀକରଣ ଭାରତ ଛାଡ଼ ସ୍ଲୋଗାନ ଦେଇଥିଲେ। ସେ କହିଥିଲେ 'ଲାଲ୍ ଡାଏରି' ହେଉଛି

କଂଗ୍ରେସର 'ଲୁଟ୍ ଦୋକାନ'ର ନୂଆ ସାମଗ୍ରୀ। ବିଧାନସଭା ନିର୍ବାଚନ ହେବାକୁ

ରାଜସ୍ଥାନର ବହିଷ୍କୃତ ମନ୍ତ୍ରୀ ରାଜେନ୍ଦ୍ର ଗୁଧାଙ୍କ 'ଲାଲ୍ ଡାଏରି'କୁ ନେଇ ପ୍ରଧାନମନ୍ତ୍ରୀଙ୍କ ଟାର୍ଗେଟ

ଥିବା ରାଜସ୍ଥାନକୁ ୬ ମାସ ମଧ୍ୟରେ ଏହା ଥିଲା ପ୍ରଧାନମନ୍ତ୍ରୀଙ୍କ ସପ୍ତମ ଗସ୍ତ। ରାଜସ୍ଥାନର କଂଗ୍ରେସ ସରକାର ଲୋକଙ୍କୁ ଲୁଟିବା ସହ ବିଭିନ୍ନ ନିଯୁକ୍ତି ପରୀକ୍ଷା ପ୍ରଶ୍ନପତ୍ର ଲିକ୍‌ରେ ସମ୍ପୃକ୍ତ। ସରକାର ନାଁରେ କଂଗ୍ରେସ ମିଛ ବଜାରରେ ଏକ ଲୁଟ୍‌ର ଦୋକାନ ଖୋଲିଛି। ଲାଲ୍ ଡାଏରି ଖୋଲିଲେ କଂଗ୍ରେସର ବହୁ ବଡ଼ ନେତାଙ୍କ କଳା କାରନାମା ପଦାକୁ ଆସିବ ଏବଂ ଦଳ ନିର୍ବାଚନରେ ପରାଜିତ ହେବ ବୋଲି ପ୍ରଧାନମନ୍ତ୍ରୀ କହିଥିଲେ।

ପ୍ରଧାନମନ୍ତ୍ରୀଙ୍କ ସମାଲୋଚନାର ଜବାବ ରଖି ରାଜସ୍ଥାନ ମୁଖ୍ୟମନ୍ତ୍ରୀ ଅଶୋକ ଗେହଲଟ କହିଛନ୍ତି, ଆଗାମୀ ଦିନରେ ଲୋକେ ପ୍ରଧାନମନ୍ତ୍ରୀଙ୍କୁ ଲାଲ୍ ପତାକା ଦେଖାଇବେ। ପ୍ରଧାନମନ୍ତ୍ରୀ ପଦବୀର ନିଜସ୍ୱ ମର୍ଯ୍ୟାଦା ରହିଛି। ମୋଦି ଓ ତାଙ୍କ ଦଳର ନେତାମାନେ କଂଗ୍ରେସକୁ ଭୟକରି ରାଜେନ୍ଦ୍ର ଗୁଧାଙ୍କୁ ବଲିବୋଦା କରିଥିବା ଗେହଲଟ କହିଛନ୍ତି।

ପିସିସି ନିର୍ବାଚନ ଇସ୍ତାହାର କମିଟି ଘୋଷଣା

ପଞ୍ଚାନନ କାନୁନ୍‌ଗୋ

ଭୁବନେଶ୍ୱର, ୨୭।୭(ସୁନିତ୍ ମିଶ୍ର)

ପ୍ରଦେଶ କଂଗ୍ରେସ କମିଟି(ପିସିସି) ସଭାପତି ଶରତ ପଟ୍ଟନାୟକଙ୍କ ଅନୁମୋଦନକ୍ରମେ ପ୍ରଦେଶ କଂଗ୍ରେସ ନିର୍ବାଚନ ଇସ୍ତାହାର କମିଟି ଅଧ୍ୟକ୍ଷ ପଞ୍ଚାନନ କାନୁନ୍‌ଗୋ ପିସିସି ନିର୍ବାଚନ ଇସ୍ତାହାର କମିଟି ଘୋଷଣା କରିଛନ୍ତି। ଏହି କମିଟିରେ କଂଗ୍ରେସ ପ୍ରଭାରୀ ଡ. ଏ. ଚେଲ୍ଲା କୁମାର, ପିସିସି ସଭାପତି, କଂଗ୍ରେସ ବିଧାୟକ ଦଳ ନେତା ନରସିଂହ ମିଶ୍ର, ପୂର୍ବତନ ପିସିସି ସଭାପତି ନିରଞ୍ଜନ ପଟ୍ଟନାୟକ, ଜୟଦେବ ଜେନା ଓ ପ୍ରସାଦ ହରିଚନ୍ଦନ, ବରିଷ୍ଠ ଉପସଭାପତିଗଣେଶ୍ୱର ବେହେରା, ପ୍ରୋଗ୍ରାମ ଇମ୍ପ୍ଲିମେଣ୍ଟେସନ କମିଟି ଅଧ୍ୟକ୍ଷ ଯଜ୍ଞେଶ୍ୱର ବାବୁ, କୋଷାଧ୍ୟକ୍ଷ ସନ୍ତୋଷ ସିଂ ସାଲୁଜା ପ୍ରମୁଖ ରହିଛନ୍ତି। କମିଟିର ସଦସ୍ୟ ଭାବେ ଇନ୍ଦ୍ରମୋହନ ପଣ୍ଡା, ବିସ୍ମୟ ମହାପାତ୍ର, ଅମିୟ କୁମାର ପଟ୍ଟନାୟକ, ବାଙ୍କନିଧି ବେହେରା, ସୁଦର୍ଶନ ଦାସ, ରଜନୀ ମହାନ୍ତି, ଭୁଜବଳ ମାଝି, ମନୀଷା ତ୍ରିପାଠୀ, ସସ୍ମିତା ବେହେରା, କିଶୋର ଜେନା, ଜିଆଉଲ ହକ୍, ୟାସିର ନୱାଜ, ଯୁବ କଂଗ୍ରେସ ସଭାପତି, ବନ୍ଦିତା ପରିଡ଼ା, ଆର୍ଯ୍ୟ କୁମାର ଜ୍ଞାନେନ୍ଦ୍ର ଏବଂ ବେଣୁମାଧବ ତ୍ରିପାଠୀ ପ୍ରମୁଖ ଅଛନ୍ତି। କମିଟିର ଆବାହକ ଭାବେ ପ୍ରଶାନ୍ତ ଶତପଥୀ ରହିଥିବା କଂଗ୍ରେସ ଭବନ ପକ୍ଷରୁ ଏକ ପ୍ରେସ୍ ବିଜ୍ଞପ୍ତି ଜରିଆରେ ସୂଚନା ଦିଆଯାଇଛି।

ଅଜିତ ପାୱାରଙ୍କୁ ମୁଖ୍ୟମନ୍ତ୍ରୀ ହେବା ସୁଯୋଗ ମିଳିବ: ପ୍ରଫୁଲ ପଟେଲ

ମୁମ୍ବାଇ,୨୭।୭

ମହାରାଷ୍ଟ୍ର ଉପମୁଖ୍ୟମନ୍ତ୍ରୀ ଅଜିତ୍ ପାୱାର ଜଣେ ଲୋକପ୍ରିୟ ଓ ଟାଣୁଆ ନେତା। ତାଙ୍କୁ ମୁଖ୍ୟମନ୍ତ୍ରୀ ହେବା ଲାଗି ସୁଯୋଗ ମିଳିବ ବୋଲି ଏନ୍‌ସିପି ରାଜ୍ୟ ସଭା ସଦସ୍ୟ ପ୍ରଫୁଲ ପଟେଲ ଗୁରୁବାର କହିଛନ୍ତି। ଅଜିତ ମୁଖ୍ୟମନ୍ତ୍ରୀ ହେବା ନେଇ ଚର୍ଚ୍ଚା ଜୋର୍ ଧରିଥିବାବେଳେ ଏହା ଉପରେ ପ୍ରଶ୍ନ ହେବାରୁ ପଟେଲ କହିଥିଲେ, ଏବେ ମୁଖ୍ୟମନ୍ତ୍ରୀ ପଦ ଖାଲି ନ ଥିବାବେଳେ ତାହା ଉପରେ ଏତେ ଆଲୋଚନା କ'ଣ ପାଇଁ। ଅଜିତ ବହୁବର୍ଷ ଧରି ଏନ୍‌ସିପିର ନେତୃତ୍ୱ ନେଉଛନ୍ତି। ଯେଉଁମାନେ କାମ କରୁଛନ୍ତି, ସେମାନେ ଆଜି ନ ହେଲେ କାଲି ସୁଯୋଗ ପାଇବେ। ଅନେକେ ସୁଯୋଗ ପାଇଛନ୍ତି। ଅଜିତ ଦାଦା ମଧ୍ୟ ଭବିଷ୍ୟତରେ ସୁଯୋଗ ପାଇବେ। ଆମେ ସେ ଦିଗରେ କାର୍ଯ୍ୟ କରୁଛୁ ବୋଲି ପଟେଲ କହିଛନ୍ତି। ସୂଚନାଯୋଗ୍ୟ, ଅଜିତ

ଅଜିତ୍ ପାୱାର

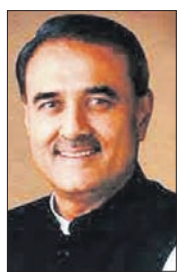
ପ୍ରଫୁଲ ପଟେଲ

ପାୱାର ଅଗଷ୍ଟ ୧୦ରେ ଏକନାଥ ଶିନ୍ଦେଙ୍କୁ ହଟାଇ ମହାରାଷ୍ଟ୍ର ମୁଖ୍ୟମନ୍ତ୍ରୀ ହେବେ ବୋଲି କଂଗ୍ରେସ ନେତା ପୃଥ୍ୱୀରାଜ ଚଭନ ନିକଟରେ କହିବା ପରେ ଏହାକୁ ନେଇ ଚର୍ଚ୍ଚା ଜୋର୍ ଧରିଛି। ଅନ୍ୟତମ ଉପମୁଖ୍ୟମନ୍ତ୍ରୀ ତଥା ବରିଷ୍ଠ ଭାଜପା ନେତା ଦେବେନ୍ଦ୍ର ଫଡ଼ନବିସ୍ ସୋମବାର ଚଭନଙ୍କ ଦାବିକୁ ଖଣ୍ଡନ କରିଥିବାଲେ। ଏକନାଥ ମୁଖ୍ୟମନ୍ତ୍ରୀ ପଦରେ ରହିବେ ବୋଲି ସେ କହିଥିଲେ।

D.M PUBLIC SCHOOL, PURI

S.C.S. College Back Gate,
Old Sadar Thana Square, Puri

We are pleased to inform you that new admission session 2023-2024 is going to held from 01.04.2023. According to RTE ACT 2009, 25% of our seat renumerated for economically weaker section. This facility they can avail by providing respective document.

- Cast Certificate
- Income certificate

Contact number - 833901220, 9938702859.

Principal

Classified Everyday
0674-2580101, 2549949

REAL ESTATE

SALE

Private Resale plot sale measuring 3200sqft. near AIIMS Hospital Bhubaneswar, cost @ 90lac. Facility (BDA Yellowzone, Gharabari, Boundary wall, Electricity & both side 30ft. wide open road). Contact- 9938867397. D-0924

Plot sale near Sundarpada Petrol Pump, 3000/sqft. Contact-9937737720. D-71379

ଭୁବନେଶ୍ୱର ଜଟଣୀଗେଟ୍ ପାଖରେ 1200sqft.-3, 60,000/-, ଛତାବର 1200sqft.-3,00,000/-, ନଖରା- 300/-. 7978663279. D-74895

Duplex sale at Bhubaneswar @ 57 Lakhs only. Contact-9777433701. D-74893

Plots sale available Puri Jatnigate, Krupajal- Engg nearby Puri, Cuttack (NH) near Chanceller hotel and Chandanvihar Mendhasal, PK Patnaik. 9937469703. D-70604

ଭୁବନେଶ୍ୱର ବାଲିଅନ୍ତାରେ **30ft road,** ଇଲେକ୍ଟ୍ରିସିଟି ଥାଇ ଘରବାରି ପ୍ଲଟ୍ ମିଳୁଅଛି। **9114121344, 7978203723.** D-74882

ଗୃହୋପଯୋଗୀ ସ୍ଥିତିବାନ ପ୍ଲଟ୍ ମୌଜା: ମାଗୁରଗାଡ଼ିଆ, କେନ୍ଦୁଝର ଟାଉନ୍ ସରକାରୀ ରାସ୍ତାକୁ ଲାଗି (ବ୍ରାହ୍ମଣ ଲୋକଙ୍କ ଜାଗା) AC 0.66 Dec. ବିକ୍ରିହେବ। ଯୋଗାଯୋଗ: 9437303790. D-0861

3BHK Apartment Rasulgarh-89,00,000/-, 3BHK Duplex near Tankapani-79,00,000/-, 3BHK Duplex Nandankanan-99,00,000/-, Chandaka 5 Acre, Mendhasala 5 Acre, Balianta 3 Acre. Residential Land Patia-2890, Tankapani- 2650, Tamando-2700, Hanspal- 2500, Mancheswar-1650, Pitapalli- 1650, Balianta-1200, Baranga-1200, Sundarpada-900, Jaanla-900,DPSback-900. 8984071303, 8249630501. D-0923

Gharabari plot sale at Pipli, near Puri by-pass, adject to NH with boundary wall, plantation, Electricity. Contact: 7008346486. D-74556

ପାଠକଙ୍କ ପାଇଁ ସୂଚନା

କ୍ଲାସିଫାଏଡରେ ପ୍ରକାଶିତ କେତେକ ବିଜ୍ଞାପନକୁ ଭିତ୍ତିକରି କିଛି ପାଠକ ଠକାମିର ଶିକାର ହେଉଥିବା ଆମର ଦୃଷ୍ଟିଗୋଚର ହେଉଛି। ବିଜ୍ଞାପନ ଦେଉଥିବା ସଂସ୍ଥାମାନଙ୍କ ସହ କାରବାର କରିବା ପୂର୍ବରୁ ସବିଶେଷ ତଥ୍ୟ ଓ ନିଜର ବିବେକ ଖଟାଇ କାରବାର କରନ୍ତୁ। ଏଥିପାଇଁ ଧରିତ୍ରୀ କର୍ତ୍ତୃପକ୍ଷ ଦାୟୀ ରହିବେ ନାହିଁ।

Asribada Panchakarma herbal SPA Kesharimall, Bhubaneswar. Contact: 8926173473. D-75013

Relax, Refresh your body, mind at Saikrupa Spa with best therapies. 8984068077. D-0921

Newly opened (One8 Spa)/(Salon Service) with expert therapist, 9938843929. D-75136

Newly Healthcare benefited SPA experience therapist in Bhubaneswar. Please visit this SPA. 7749034655. D-75132

Spa Kerala Body Massage only best Therapist @699/- Bhubaneswar. 9337672475. D-0857

AFFIDAVIT

I, Sameer Panda, S/o- Simanchala Panda, resident of 55-A, Kharvel Nagar, Unit-3, 751001, Bhubaneswar, Odisha declare by this affidavit No.61AA 795624 dated 27/07/23 that my father SIMANCHALA PANDA and SIMANCHAL PANDA is one Person having one identity. Henceforth all my legal and essential Documents are to carry the name SIMANCHALA PANDA. D-71685

Your Classified Advertisement published in Dharitri will be listed free in Dharitri Online Edition: **dharitriepaper.in**

In the Court of Executive Magistrate, Bhadrak I NAMINA NATH @MAMINA PAKAL (aged38) W/O. SUDARSHAN PAKAL, At. Lenjara, PO. Asurali, PS. Dhusuri, Dist.-Bhadrak declared That, I have an LIC policy no. 599460200 where my name as NAMINA NATH W/o. Sudarsan Pakal. Both name in LIC documents & Bank A/C . 59115146603 as Namina Nath & Mamina Pakal, W/o. Sudarsan Pakal is same and one person. D-0931

LOST

ମୁଁ, ଶ୍ରୀ ମହେଶ କୁମାର ଅଗ୍ରୱାଲ, ପି୪ ଭୋଲାରାମ ଅଗ୍ରୱାଲ, ଗ୍ରାମ-ଥାନା-ତହସିଲ- ପାଇକମାଲ, ଜିଲ୍ଲା- ବରଗଡ଼ ଜଣାଉଅଛି ଯେ ମୋର କ୍ରୟ କରିଥିବା ଜମିର ଦଲିଲ ନମ୍ବର 405/2020,608/2020 ଓ 52/2020. ତିନୋଟି ଯାକ ହଜି ଯାଇଛି। ଯଦି କେହି ସହୃଦୟ ବ୍ୟକ୍ତି ପାଇଲେ ଏହି ନମ୍ବରରେ ଯୋଗାଯୋଗ କରିବାକୁ ଅନୁରୋଧ । ମୋ- 9583596669. D-0927

ମନେ ପଡ଼ନ୍ତି

ଦ୍ୱାଦଶାହ ଉପଲକ୍ଷେ ଅଶ୍ରୁଳ ଶ୍ରଦ୍ଧାଞ୍ଜଳି

✓ପୂର୍ଣ୍ଣଚନ୍ଦ୍ର କର

ରାମଚନ୍ଦ୍ରପୁର, ବାଲିଅନ୍ତା ଥାନା, ଖୋର୍ଦ୍ଧା ଜିଲ୍ଲା
ଆବିର୍ଭାବ : ୨୪/୦୨/୧୯୬୧ | ତିରୋଧାନ : ୧୮.୦୨.୨୦୨୩

ନନା, ଆପଣଙ୍କ ସ୍ମୃତି ସର୍ବଦା ବିଦ୍ୟମାନ । ଆପଣଙ୍କ ଜୀବନ ଦର୍ଶନର ସ୍ପଷ୍ଟତା ଚିର ଅମ୍ଳାନ ହୋଇରହିବ । ଆପଣଙ୍କ ଅମର ଆତ୍ମାର ସଦ୍‌ଗତି ନିମନ୍ତେ ମହାପ୍ରଭୁ ଶ୍ରୀଜଗନ୍ନାଥଙ୍କ ନିକଟରେ ବିନମ୍ର ପ୍ରାର୍ଥନା ।

ଶୋକସନ୍ତପ୍ତ : ପୁତ୍ର, ପୁତ୍ରବଧୂ ଗଣ, କନ୍ୟା, ଜ୍ୱାଇଁ, ନାତି, ନାତୁଣୀ, ନାତୁଣୀଜ୍ୱାଇଁ ବନ୍ଧୁ ପରିବାରବର୍ଗ ଓ ସମସ୍ତ ଆତ୍ମୀୟସ୍ୱଜନ ।

ଧ-୭୪୫୫୭

ନିଜର ପ୍ରିୟଜନମାନଙ୍କୁ
ଜନ୍ମଦିନର ଓ ବିବାହ ଶୁଭେଚ୍ଛା ଜଣାନ୍ତୁ କେବଳ ଟ୨୧୦/- ରୋ ରଙ୍ଗୀନ ଟ୪୨୦/- ରୋ (ଫଟୋ ସହ) ବି.ଦ୍ର.: ଶୁଭେଚ୍ଛା ୬ସେମି. (H) X ୪ସେମି. (W) ହେବା ଆବଶ୍ୟକ।

କଂଗ୍ରେସରେ ମିଶିଲେ ଅନ୍ୟଦଳର କର୍ମୀ

ଧର୍ମଶାଳା,୨୭।୭(ବଟକୃଷ୍ଣ ପରିଡ଼ା): ଧର୍ମଶାଳା ବ୍ଲକ କୋତପୁର ପଞ୍ଚାୟତ ବଜ୍ରଗିରି ଗ୍ରାମର ହନୁମାନ ମନ୍ଦିର ପରିସରରେ କଂଗ୍ରେସର ଏକ ମିଶ୍ରଣ ପର୍ବ ଅନୁଷ୍ଠିତ ହୋଇଯାଇଛି। ପ୍ରଦେଶ କଂଗ୍ରେସ କମିଟିର ପୂର୍ବତନ ସାଧାରଣ ସମ୍ପାଦକ କିଷାନ ପଣ୍ଡାଙ୍କ ଉପସ୍ଥିତିରେ ଅନୁଷ୍ଠିତ ମିଶ୍ରଣ ପର୍ବରେ ସମିତିସଭ୍ୟା ପ୍ରାର୍ଥନୀ ସ୍ୱରସ୍ୱତୀ ଜେନାଙ୍କ ନେତୃତ୍ୱରେ ବିଜୟ ଜେନାଙ୍କ ସମେତ ଅନ୍ୟ ଦଳର ୨୦ଜଣ କର୍ମୀ ବୁଧବାର ସନ୍ଧ୍ୟାରେ କଂଗ୍ରେସରେ ସାମିଲ ହୋଇଛନ୍ତି। ପଣ୍ଡା ସେମାନଙ୍କୁ ପୁଷ୍ପଗୁଚ୍ଛ ଓ ଦଳୀୟ ଉତ୍ତରୀୟ ଦେଇ ସ୍ୱାଗତ କରିଥିଲେ। କାର୍ଯ୍ୟକ୍ରମରେ ପୂର୍ବତନ ସମିତିସଭ୍ୟ ନରୋତ୍ତମ ନାୟକ, ମାଧବାନନ୍ଦ ଦଳେଇ, ନକୁଳ ଜେନା, କୃଷକ ନେତା ବସନ୍ତ ପରିଡ଼ା, ଅମରେନ୍ଦ୍ର ସାମଲ, ଅଶୋକ କୁମାର ବେହେରା, ପ୍ରଶାନ୍ତ କୁମାର ଜେନା, ଗୌରାଙ୍ଗ ବେହେରା, ବିଷ୍ଣୁଚରଣ ଦଳେଇ ଓ ନାରାୟଣ ଦଳେଇ ପ୍ରମୁଖ ଯୋଗଦେଇ କଂଗ୍ରେସ ସଙ୍ଗଠନକୁ ମଜଭୁତ କରିବାକୁ ଆହ୍ୱାନ ଦେଇଥିଲେ।

ମାଛ ଧରାଳିରୁ ଟୁର୍ ଡି ଫ୍ରାନ୍ସ

ବିଜେତା ଭିଙ୍ଗେଗାର୍ଡ

ବିଶ୍ୱର ସର୍ବଶ୍ରେଷ୍ଠ ସାଇକେଲ ରେସ୍ ଟୁର୍ ଡି ଫ୍ରାନ୍ସର ୧୧୦ତମ ସଂସ୍କରଣ ଅନୁଷ୍ଠିତ ହୋଇଯାଇଛି। ଜୁମ୍ବୋ–ଭିଷ୍ମା ଟିମ୍‌ର ଜୋନାସ ଭିଙ୍ଗେଗାର୍ଡ ଟାଇଟଲ ବଜାୟ ରଖିଥିବାବେଳେ ୟୁଏଇ ଟିମ୍ ଏମିରେଟ୍ସର ଦୁଇ ରାଇଡର ଟାଡେଜ ପୋଗାକର ଓ ଆଡାମ ୟେଟ୍ସ ଯଥାକ୍ରମେ ଦ୍ୱିତୀୟ ଓ ତୃତୀୟ ସ୍ଥାନ ଅଧିକାର କରିଛନ୍ତି...

ବିଭିନ୍ନ କ୍ଲାସିଫିକେଶନ ବିଜେତା

ବିଶ୍ୱର ସର୍ବଶ୍ରେଷ୍ଠ ସାଇକେଲ ପ୍ରତିଯୋଗିତା ଟୁର ଡି ଫ୍ରାନ୍ସର ୧୧୦ତମ ସଂସ୍କରଣ ଅନୁଷ୍ଠିତ ହୋଇଯାଇଛି। ଜୁଲାଇ ୧ରେ ସ୍ପେନ୍‌ର ବିଲବାଓରୁ ଏହା ଆରମ୍ଭ ହୋଇ ୨୩ରେ ପ୍ୟାରିସର ଚାମ୍ପସ୍–ଏଲିସେସଠାରେ ଶେଷ ହୋଇଥିଲା। ଗତଥରର ଚାମ୍ପିୟନ ଟିମ୍ ଜୁମ୍ବୋ–ଭିଷ୍ମା ରାଇଡର ଜୋନାସ ଭିଙ୍ଗେଗାର୍ଡ କ୍ରମାଗତ ଦ୍ୱିତୀୟ ବର୍ଷ ପାଇଁ ଚାମ୍ପିୟନ ହୋଇଛନ୍ତି। ଅର୍ଥାତ୍ ଭିଙ୍ଗେଗାର୍ଡ ଏଥର ଟାଇଟଲ ବଜାୟ ରଖିବାରେ ସକ୍ଷମ ହୋଇଛନ୍ତି। ଦୁଇଥର ଚାମ୍ପିୟନ ୟୁଏଇ ଟିମ୍ ଏମିରେଟ୍ସ ରାଇଡର ଟାଡେଜ ପୋଗାକର ଦ୍ୱିତୀୟ ଓ ତାଙ୍କ ଟିମ୍‌ମେଟ୍ ଆଡାମ ୟେଟ୍ସ ତୃତୀୟ ସ୍ଥାନ ଅଧିକାର କରିଛନ୍ତି। ରେସ୍‌ର ପ୍ରଥମ ଦୁଇ ସପ୍ତାହରେ ଭିଙ୍ଗେଗାର୍ଡ ଓ ପୋଗାକରଙ୍କ ମଧ୍ୟରେ ତୀବ୍ର ପ୍ରତିଦ୍ୱନ୍ଦ୍ୱିତା ହୋଇଥିଲା। ଦ୍ୱିତୀୟ ସପ୍ତାହ ଶେଷ ବେଳକୁ ଦୁଇ ରାଇଡରଙ୍କ ମଧ୍ୟରେ ମାତ୍ର ୧୦ ସେକେଣ୍ଡର ବ୍ୟବଧାନ ଥିଲା। ଇଣ୍ଡିଭିଜୁଆଲ ଟାଇମ୍ ଟ୍ରାଏଲ ବିଶିଷ୍ଟ ଷ୍ଟେଜ୍ ୧୬ ଭିଙ୍ଗେଗାର୍ଡଙ୍କ ପାଇଁ ଲକି ସାବ୍ୟସ୍ତ ହୋଇଥିଲା। ଏହି ରେସ୍‌ରେ ସେ ୧ ମିନିଟ ୩୮ ସେକେଣ୍ଡରେ ପୋଗାକରଙ୍କୁ ପଛରେ ପକାଇ ଦେଇଥିଲେ। ଏହା ହିଁ ଶେଷରେ ନିର୍ଣ୍ଣାୟକ ହୋଇଥିଲା। ଏହାପରେ ଭିଙ୍ଗେଗାର୍ଡ ଆଉ ପଛକୁ ଫେରି ଚାହିଁ ନ ଥିଲେ। ତାଙ୍କର ବିଜୟ ବ୍ୟବଧାନ ୭ ମିନିଟ ୨୯ ସେକେଣ୍ଡ ଥିଲା। ୨୦୧୪ ପରେ କୌଣସି ରାଇଡର ଏତେ ସମୟ ବ୍ୟବଧାନରେ ବିଜୟୀ ହେବା ଏହା ପ୍ରଥମ।

ଟପ୍–୧୦ ଫିନିଶ୍

ରାଇଡର	ଟିମ୍
ଜୋନାସ ଭିଙ୍ଗେଗାର୍ଡ (ଡେନମାର୍କ)	ଜୁମ୍ବୋ–ଭିଷ୍ମା
ଟାଡେଜ ପୋଗାକର (ସ୍ଲୋଭାନିଆ)	ୟୁଏଇ ଟିମ୍ ଏମିରେଟ୍ସ
ଆଡାମ ୟେଟ୍ସ (ଗ୍ରେଟ ବ୍ରିଟେନ)	ୟୁଏଇ ଟିମ୍ ଏମିରେଟ୍ସ
ସିମନ ୟେଟ୍ସ (ଗ୍ରେଟ ବ୍ରିଟେନ)	ଟିମ୍ ଜୟକୋ–ଆଲୁଲା
କାର୍ଲୋସ ରୋଡ୍ରିଗ୍ୱେଜ (ସ୍ପେନ୍)	ଇନିଅସ ଗ୍ରେନାଡେର୍ସ
ପେଲୋ ବିଲ୍‌ବାଓ (ସ୍ପେନ୍)	ଟିମ୍ ବାହାରିନ ଭିକ୍ଟୋରିଅସ
ଜଇ ହିଣ୍ଡଲେ (ଅଷ୍ଟ୍ରେଲିଆ)	ବୋରା–ହଂସଗ୍ରୋହେ
ଫେଲିକ୍ସ ଗଲ୍ (ଅଷ୍ଟ୍ରିଆ)	ଏଜି୨ଆର ସିଟ୍ରୋଏନ୍
ଡେଭିଡ ଗଉଡୁ (ଫ୍ରାନ୍ସ)	ଗ୍ରୁପାମା–ଏଫ୍‌ଡିଜେ
ଗ୍ୱିଲୌମେ ମାର୍ଟିନ (ଫ୍ରାନ୍ସ)	କୋଫିଡିସ୍

ପଏଣ୍ଟ କ୍ଲାସିଫିକେଶନ ବିଜେତା ହୋଇଥିଲେ ଆଲପେସିନ–ଡେକେଉନିକ୍) ଟିମ୍‌ର ଜାସ୍ପର ଫଇଲିପସେନ। ପ୍ରଥମଥରପାଇଁ ସେ ଏହି ସଫଳତା ପାଇଥିଲେ। ସେହିପରି ମାଉଣ୍ଟେନ କ୍ଲାସିଫିକେଶନ ବିଭାଗରେ ଟ୍ରେକ୍–ସେଗାଫ୍ରେଡୋ ଟିମ୍‌ର ଗ୍ୟୁଲିଓ ସିକୋନେ ବିଜେତା ହୋଇଥିଲେ। ୧୯୯୨ ପରେ ପ୍ରଥମ ଇଟାଲୀୟ ରାଇଡରଭାବେ ସେ ସଫଳ ହୋଇଥିଲେ। ପୋଗାକର କ୍ରମାଗତ ୪ର୍ଥ ବର୍ଷ ପାଇଁ ୟଙ୍ଗ୍ ରାଇଡର କ୍ଲାସିଫିକେଶନ ଟାଇଟଲ ଜିତିଥିଲେ। ଟିମ୍ କ୍ଲାସିଫିକେଶନ ଟାଇଟଲ ଜିତିଥିଲା ଟିମ୍ ଜୁମ୍ବୋ–ଭିଷ୍ମା। ଲୋଙ୍ଗୋ–ଡେଷ୍ଟନି ଟିମ୍‌ର ଭିକ୍ଟର କାମ୍ପେନର୍ଟ୍ସ ଶ୍ରେଷ୍ଠ ସଂଘର୍ଷପ୍ରିୟ ରାଇଡର ବିବେଚିତ ହୋଇଥିଲେ।

ଡେନମାର୍କର ୨୫ ବର୍ଷୀୟ ଭିଙ୍ଗେଗାର୍ଡ ସାଇକେଲ ଚାଳନା କରିବା ପୂର୍ବରୁ ଜଣେ ମାଛ ଧରାଳି ଭାବରେ କାମ କରୁଥିଲେ। ଡେନମାର୍କ ସମୁଦ୍ର ପତନରୁ ମାତ୍ର ୧୭୩ ମିଟର ଉପରେ ଅବସ୍ଥିତ। ଏପରି ପରିବେଶରୁ ଆସି ମଧ୍ୟ ସାଇକେଲ ଚାଳନାରେ ସଫଳ ହେବା ନିଶ୍ଚିତ ଭାବରେ ପ୍ରଶଂସାଯୋଗ୍ୟ। ତେବେ ଅନ୍ୟ ରେସର୍‌ଙ୍କ ପରି ଆରମ୍ଭରୁ ସାଇକେଲ ଚାଳନା ପ୍ରତି ଜୋନାସଙ୍କ କୌଣସି ଆଗ୍ରହ ନ ଥିଲା। ଯୁବାବସ୍ଥାରେ ସେ ମାଛ ଧରିବାକୁ ଭଲ ପାଉଥିଲେ ଏବଂ ମାଛ ଧରାଳି ଭାବରେ କାମ ମଧ୍ୟ କରୁଥିଲେ। ଉତ୍ତର ଡେନମାର୍କର ହିଲ୍ଲରସ୍ଲେଭରେ ଜନ୍ମିତ ଜୋନାସ୍ ହାନ୍ସଥୋଲମ୍ ବନ୍ଦରର ଏକ ମାଛ ଗୋଦାମରେ କାମ କରୁଥିଲେ। ''ଉକ୍ତ ସ୍ଥାନରେ କାମ କରିବାରେ ମୋତେ ବେଶ୍ ଆନନ୍ଦ ମିଳୁଥିଲା। ନିୟମିତ ସକାଳ ୫ଟାରୁ ଉଠିବାକୁ ପଡୁଥିଲେ ମଧ୍ୟ ମୁଁ ଏହାକୁ ଉପଭୋଗ କରୁଥିଲି। ଜଣେ ପ୍ରଫେଶନାଲ ସାଇକ୍ଲିଷ୍ଟ ହେବା ସମ୍ପର୍କରେ ମୁଁ କେବେ ଚିନ୍ତା କରି ନ ଥିଲି'' ବୋଲି ଜୋନାସ୍ କହିଛନ୍ତି। ଏକାନ୍ତ ସମୟରେ ସପ୍ତାହକୁ ଦୁଇ ଦିନ ସାଇକେଲ ଚାଳନା ଅଭ୍ୟାସ କରୁଥିବା ବେଳେ ଏକ ସ୍ଥାନୀୟ ପ୍ରତିଯୋଗିତା ତାଙ୍କୁ ପ୍ରସିଦ୍ଧି ଆଣି ଦେଇଥିଲା।

ସାଇକ୍ଲିଂ ବ୍ୟତୀତ ଫୁଟବଲ୍, ହ୍ୟାଣ୍ଡବଲ୍ ଓ ବ୍ୟାଡମିଣ୍ଟନ ଏବଂ ସନ୍ତରଣ ଜୋନାସଙ୍କର ଅନ୍ୟତମ ପସନ୍ଦର କ୍ରୀଡ଼ା ଇଭେଣ୍ଟ। କମ୍ ଉଚ୍ଚତା କାରଣରୁ ଫୁଟବଲ ଦଳରେ ଚୟନ ନ ହେବା ପରେ ଏକ ସ୍ଥାନୀୟ ସାଇକେଲ ଚାଳନା ପ୍ରତିଯୋଗିତାରେ ଭାଗ ନିଅନ୍ତି। ପ୍ରଥମ ସ୍ଥାନ ଅଳଙ୍କୃତ କରିଥିବା ୧୬ ବର୍ଷୀୟ ଜୋନାସ୍‌ଙ୍କ ଉପରେ ଜୁମ୍ବୋ ଭିଷ୍ମା ଟିମ୍‌ର ନଜର ପଡେ। ଜୁମ୍ବୋରେ ପ୍ରଶିକ୍ଷଣ ଗ୍ରହଣ କରିବା ପରେ ୨୦୨୨ ଓ ୨୦୨୩ ସିଜନରେ କ୍ରମାଗତ ୨ଥର ଟୁର୍ ଡି ଫ୍ରାନ୍ସ ଟାଇଟଲ୍ ହାସଲ କରିଛନ୍ତି ଏହି ତାରକା ସାଇକ୍ଲିଷ୍ଟ।

–ତପନ ସ୍ୱାଇଁ

ନୂଆ ସମ୍ଭାବନା

ୱେଷ୍ଟଇଣ୍ଡିଜ ବିପକ୍ଷ ଟେଷ୍ଟ ସିରିଜ ପାଇଁ ଭାରତୀୟ ଦଳ ଅନେକ ଯୁବ ଖେଳାଳିଙ୍କୁ ସୁଯୋଗ ଦେଇଥିଲା। ସେମାନଙ୍କ ପ୍ରଦର୍ଶନ ମଧ୍ୟ ଆଖିଦୃଶିଆ ରହିଥିଲା। ଯଶସ୍ୱୀ ଜୟସ୍ୱାଲ ଓ ମୁକେଶ କୁମାର ସବୁଠାରୁ ଅଧିକ ପ୍ରଭାବିତ କରିଥିବା ବେଳେ ଇଶାନ କିଶନ ମଧ୍ୟ ଲମ୍ବା ସମୟ ପର୍ଯ୍ୟନ୍ତ ଭାରତୀୟ ଦଳରେ ରହିବାର ଦାବିଦାର ହୋଇଛନ୍ତି...

ୱେଷ୍ଟଇଣ୍ଡିଜ ବିପକ୍ଷ ଦୁଇ ମ୍ୟାଚ୍‌ବିଶିଷ୍ଟ ଟେଷ୍ଟ ସିରିଜ୍‌ରେ ବିଜୟୀ ହୋଇଛି ଟିମ୍ ଇଣ୍ଡିଆ। ବିଶ୍ୱ ଟେଷ୍ଟ ଚାମ୍ପିୟନଶିପ୍ (ଡବ୍ଲ୍ୟୁଟିସି)ଫାଇନାଲ ପରାଜୟ ପରେ ଏହି ବିଜୟ ଭାରତ ପାଇଁ ବହୁ ଗୁରୁତ୍ୱପୂର୍ଣ୍ଣ ଥିଲା। ଭାରତୀୟ ଦଳ ଅନେକ ଯୁବ ଖେଳାଳିଙ୍କୁ ଏହି ସିରିଜ୍‌ରେ ସାମିଲ କରିଥିଲା। ଯୁବ ଖେଳାଳିଙ୍କ ପ୍ରଦର୍ଶନ ଆଖିଦୃଶିଆ ରହିଥିବା ବେଳେ ବିରାଟ କୋହଲି ଓ ରୋହିତ ଶର୍ମାଙ୍କ ପରି ଖେଳାଳି ମଧ୍ୟ ରନ୍ ସଂଗ୍ରହ କରି ଫର୍ମକୁ ଫେରିବା ଭାରତୀୟ ଦଳ ପାଇଁ ଏକ ଶୁଭ ସଙ୍କେତ। ଯୁବ ଖେଳାଳିଙ୍କ ମଧ୍ୟରେ ଯଶସ୍ୱୀ ଜୟସ୍ୱାଲ ଓ ମୁକେଶ କୁମାର ସବୁଠାରୁ ଅଧିକ ପ୍ରଭାବିତ କରିଥିବା ବେଳେ ଇଶାନ କିଶନ ମଧ୍ୟ ଲମ୍ବା ସମୟ ପର୍ଯ୍ୟନ୍ତ ଭାରତୀୟ ଦଳରେ ରହିବାର ଦାବିଦାର ହୋଇଛନ୍ତି। ପଦାର୍ପଣ ସିରିଜ୍ ଖେଳିଥିବା ଜୟସ୍ୱାଲ ୨୬୦ ରନ୍ କରି ସିରିଜ୍‌ର ସର୍ବାଧିକ ରନ୍ ହାସଲକାରୀ ରହିଥିଲେ। ଅନ୍ୟପକ୍ଷରେ ଅଧିନାୟକ ରୋହିତ ଶର୍ମା ଓ ବିରାଟ କୋହଲି ମଧ୍ୟ ଗୋଟିଏ ଲେଖାଏ ଶତକ ସହିତ ଯଥାକ୍ରମେ ୨୪୦ ଓ ୧୯୭ ରନ୍ ସଂଗ୍ରହ କରିଥିଲେ। ଏହି ଦଳ ଆସନ୍ତା ସିରିଜରେ ଦକ୍ଷିଣ ଆଫ୍ରିକା ଗସ୍ତ କରିବ। ଦକ୍ଷିଣ ଆଫ୍ରିକା ଦଳ ବେଶ୍ ଶକ୍ତିଶାଳୀ ରହିଥିବା ବେଳେ ସେଠିକାର ପିଚ୍ ପେସ୍ ବୋଲରଙ୍କୁ ସୁହାଇଥାଏ। ଏହା ଭାରତୀୟ ଦଳ ପାଇଁ ଚ୍ୟାଲେଞ୍ଜ ସୃଷ୍ଟି କରିବ।

ଜୟସ୍ୱାଲଙ୍କ ବ୍ୟାଟିଂ: ଭାରତୀୟ ଦଳରେ ଓପନିଂ ବ୍ୟାଟର ଭାବରେ ଯଶସ୍ୱୀ ଜୟସ୍ୱାଲଙ୍କୁ ସାମିଲ କରାଯାଇଥିବା ବେଳେ ସେ ସମସ୍ତଙ୍କୁ ପ୍ରଭାବିତ କରିବାରେ ସଫଳ ହୋଇଛନ୍ତି। ପଦାର୍ପଣ ମ୍ୟାଚରେ ୩୮୭ ବଲ୍‌ର ମାରାଥନ ଇନିଂସ ଖେଳି ସେ କ୍ରିକେଟର ଲମ୍ବା ଫର୍ମାଟ ପାଇଁ ତିଆରି ହୋଇଛନ୍ତି ବୋଲି ପ୍ରମାଣିତ କରିଥିଲେ। ଏହା ସହିତ ଦ୍ୱିତୀୟ ଟେଷ୍ଟର ଦ୍ୱିତୀୟ ଇନିଂସରେ ୩୦ ବଲ୍‌ରୁ ୩୮ ରନ୍‌ର ଇନିଂସ ଖେଳିବା ସହିତ ନିଜ ମଧ୍ୟରେ ଥିବା ବିବିଧତାର ଏକ ନିଦର୍ଶନ ଦେଖାଇଥିଲେ।

ଆଗାମୀ ଦିନ ଜୟସ୍ୱାଲଙ୍କ ପାଇଁ ଚ୍ୟାଲେଞ୍ଜପୂର୍ଣ୍ଣ ରହିବ। ତେବେ ଏହି ପ୍ରତିଭାଶାଳୀ ଖେଳାଳି ଜଣଙ୍କ କିଭଳି ଏହାର ମୁକାବିଲା କରୁଛନ୍ତି ତାହା ଦେଖିବାକୁ ବାକି ରହିଲା।

ରାହାନେ, ଉନାଡକଟଙ୍କ ଅଡୁଆ ବଢ଼ିଲା: ଡବ୍ଲ୍ୟୁଟିସି ଫାଇନାଲରେ ଦମ୍‌ଦାର ପ୍ରଦର୍ଶନ ସହିତ ଭାରତୀୟ ଦଳର ଉପଅଧିନାୟକ ପଦ ପାଇଥିବା ଅଜିଙ୍କ୍ୟ ରାହାନେଙ୍କ ଅଡୁଆ ବଢିବାରେ ଲାଗିଛି। କାରବିୟାନ ମାଟିର ଧିମା ପିଚ୍‌ରେ ଉଭୟ ଟେଷ୍ଟରେ ରାହାନେଙ୍କ ବ୍ୟାଟ ନୀରବ ରହିଥିଲା। ଶ୍ରେୟସ ଆୟାର ଓ ଲୋକେଶ ରାହୁଲ ଫିଟ୍ ହୋଇ ଫେରିଲେ ଦଳରେ ସ୍ଥାନ ପାଇବା ରାହାନେଙ୍କ ପାଇଁ କଷ୍ଟକର ହୋଇପାରେ। ତେବେ ବିଦେଶରେ ଭଲ ରେକର୍ଡ ରଖୁଥିବା ରାହାନେଙ୍କୁ ଆଉ ଏକ ସୁଯୋଗ ମିଳିପାରେ। ଅନ୍ୟ ପକ୍ଷରେ ଏହା ଉନାଡକଟଙ୍କ ପାଇଁ ଶେଷ ଟେଷ୍ଟ ଭାବରେ ବିବେଚନା କରାଯାଉଛି। ଦୁଇଟି ଯାକ ଟେଷ୍ଟରେ ଉଇକେଟ ଶୂନ୍ୟ ରହିଥିବା ଉନାଡକଟଙ୍କ ଭବିଷ୍ୟତକୁ ନେଇ ଆଶଙ୍କା ପ୍ରକାଶ ପାଇଛି।

ମୁକେଶ ତୃତୀୟ ସିମର: ଘରୋଇ କ୍ରିକେଟରେ ଦୀର୍ଘ ୭ ବର୍ଷ ଧରି ଖେଳିବା ପରେ ମୁକେଶ କୁମାରଙ୍କୁ ଭାରତୀୟ ଦଳରେ ସୁଯୋଗ ମିଳିଥିଲା। ପ୍ରଥମ ଟେଷ୍ଟରେ ମାତ୍ର ଦୁଇ ଉଇକେଟ ପାଇଥିଲେ ହେଁ ଫ୍ଲାଟ ଓ ବ୍ୟାଟିଂ ସହାୟକ ଟ୍ରାକ୍‌ରେ ତାଙ୍କ ବୋଲିଂ ସମସ୍ତଙ୍କୁ ପ୍ରଭାବିତ କରିଛି। ତୃତୀୟ ସିମ୍ ବୋଲର ଭାବରେ ଭାରତୀୟ ଦଳରେ ଯେଉଁ ସମସ୍ୟା ଥିଲା ମୁକେଶ ତାହାକୁ ଦୂର କରିପାରିବେ। ତାଙ୍କ ନିକଟରେ ପେସ୍ ନ ଥିଲେ ମଧ୍ୟ କଟର୍ ଓ ବୋଲିଂ ବିବିଧତା ତାଙ୍କୁ ଜଣେ ଘାତକ ବୋଲରଭାବେ ପ୍ରମାଣିତ କରିଛି। ମହମ୍ମଦ ଶାମି ଓ ସିରାଜଙ୍କ ପରେ ସେ ତୃତୀୟ ବୋଲର ଦାୟିତ୍ୱ ନିର୍ବାହ କରିବେ। ୨୦୦୮–୧୧ ମଧ୍ୟରେ ମୁନାଫ ପଟେଲ ଯେଉଁ ଭୂମିକା ନିର୍ବାହ କରିଥିଲେ ମୁକେଶଙ୍କୁ ସେଥିରେ ଦେଖିବାକୁ ମିଳିବ।

ପନ୍ତଙ୍କ ସ୍ଥାନରେ କିଶନ: ଗତ ସିରିଜରେ ପଦାର୍ପଣ ସୁଯୋଗ ପାଇଥିଲେ ଇଶାନ କିଶନ। ପ୍ରଥମ ଟେଷ୍ଟରେ ବିଶେଷ ସୁଯୋଗ ପାଇ ନ ଥିଲେ ମଧ୍ୟ ଦ୍ୱିତୀୟ ଟେଷ୍ଟରେ ୩୨ ବଲ୍‌ରୁ ଅର୍ଦ୍ଧଶତକ ହାସଲ କରିଥିଲେ। ପୂର୍ବରୁ ଶ୍ରୀକର ଭରତଙ୍କୁ ୫ ଟେଷ୍ଟରେ ସୁଯୋଗ ମିଳିଥିବା ବେଳେ ସେ ସଫଳ ହୋଇ ନ ଥିଲେ। ଅନ୍ୟପକ୍ଷରେ ଦ୍ୱିତୀୟ ଟେଷ୍ଟରେ ଅର୍ଦ୍ଧଶତକ ହାସଲ କରି କିଶନ ତାଙ୍କୁ ପଛରେ ଛାଡି ଦେଇଛନ୍ତି। ତେବେ ଭରତ ବ୍ୟାଟିଂ କରିଥିବା ଟ୍ରାକ୍ ଓ ଇଶାନ୍ ବ୍ୟାଟିଂ କରିଥିବା ଟ୍ରାକ୍ ସମ୍ପୂର୍ଣ୍ଣ ଭିନ୍ନ। ଦକ୍ଷିଣ ଆଫ୍ରିକାର ବାଉନ୍ସ ଟ୍ରାକ୍‌ରେ ଇଶାନ୍ ଅସୁବିଧାର ସମ୍ମୁଖୀନ ହୋଇ ପାରନ୍ତି।

–ସରୋଜ ଜେନା

ଯଶସ୍ୱୀ ଜୟସ୍ୱାଲ

ମୁକେଶ କୁମାର

ଏକାଗ୍ରତା

ଫୋର୍ଥ ଏସିଆନ ପାରା ଗେମ୍ସ ପାଇଁ
ଓଡ଼ିଶାକୁ ଗ୍ରୀନ୍ ପାଳି
ପ୍ରମୋଦ ଭଗତ କ୍ୱାଲିଫାଏ କରି
ଚାଇନାକୁ ଯିବ ଖେଳି
ଦୃଢ଼ ମନୋବଳ କଳି
ସିଙ୍ଗଲ୍ସ, ଡବଲ୍ସ, ମିକ୍ସଡ ଡବଲ୍ସରେ
ମେଡାଲ ଆସୁ ମାର ତାଳି।

ମୁମ୍ବାଇ ରାଜ ରାସ୍ତାରେ ଥାଳ ଧରି
ଭିକମାଗି କୋଟିପତି
ସାଢ଼େ ସାତ କୋଟି ମୋଟ ସମ୍ପତ୍ତି
ଡେଲି କରି ଭିକ୍ଷା ବୃତ୍ତି
ଥିଲା ଦୟନୀୟ ସ୍ଥିତି
ପଢ଼ିବା ଖେଳିବା ସୁଯୋଗ ନ ପାଇ
ଭାରତ ବଢ଼ିଛି ପ୍ରୀତି।

ପାଞ୍ଚ ବରଷର ତେଜସ୍ୱୀ ଡିଓ୍ୱାରୀ
ଘର ତା ଉତ୍ତରାଖଣ୍ଡ
ତିନି ବର୍ଷ ଛଅମାସ ବେଳେ ଚେସ୍
ଖେଳ ପ୍ରତି ଦେଇ ମୁଣ୍ଡ
ୱାର୍ଲ୍ଡର ସେ ଆଜି ଷଣ୍ଢ
ସର୍ବକନିଷ୍ଠ ଫିଡେ ରେଟେଡ ଖେଳାଳି
ଏକାଗ୍ରତା ରଖି ପିଣ୍ଡ।

–ସୁବାସ ଚନ୍ଦ୍ର ପ୍ରଧାନ

ଧରିତ୍ରୀ
DHARITRI
www.orissakhabar.com/ www.dharitri.com ପୃଷ୍ଠା ୧୬ Press Regd. No. R.N. 21326/74 Postal Regd. No. BN/42/21-23. ଭୁବନେଶ୍ୱର, ଶୁକ୍ରବାର, ଜୁଲାଇ ୨୮/୨୦୨୩ Bhubaneswar, Friday, July 28/ 2023

କୁଲ୍‌ଦୀପ, ଜାଡେଜାଙ୍କ ଘାତକ ବୋଲିଂ

ବାର୍ବାଡୋସ୍, ୨୭।୭

ବାର୍ବାଡୋସର କେନସିଙ୍ଗଟନ୍‌ଓଭାଲରେ ଅନୁଷ୍ଠିତ ପ୍ରଥମ ଦିନିକିଆ କ୍ରିକେଟ ଅନ୍ତର୍ଜାତୀୟ ମ୍ୟାଚରେ କୁଲଦୀପ ଯାଦବ ଓ ରବୀନ୍ଦ୍ର ଜାଡେଜାଙ୍କ ଘାତକ ବୋଲିଂ। ଉଭୟ ମିଳିତ ଭାବରେ ୭ ଉଇକେଟ ନେବାରୁ ୱେଷ୍ଟଇଣ୍ଡିଜ୍ ମାତ୍ର ୧୧୪ ରନ୍‌ରେ ଅଲଆଉଟ ହୋଇଛି। ସଞ୍ଜୁ ସାମସନଙ୍କ ବଦଳରେ ଇଶାନ କିଶନଙ୍କୁ ଭାରତୀୟ ଦଳରେ ସାମିଲ କରାଯାଇଥିବା ବେଳେ ମହମ୍ମଦ ସିରାଜଙ୍କ ଅନୁପସ୍ଥିତିରେ ଦିନିକିଆ ପଦାର୍ପଣ କରିଥିଲେ ମୁକେଶ କୁମାର।

ଦିନିକିଆ ପଦାର୍ପଣରେ ପ୍ରଥମ ଉଇକେଟ ନେବା ପରେ ମୁକେଶ କୁମାରଙ୍କୁ ଇଶାନ କିଶନଙ୍କ ବଧେଇ।

ପ୍ରଥମ ଦିନିକିଆ

ଟସ୍ ଜିତି ରୋହିତ ଶର୍ମା ପ୍ରଥମେ ବୋଲିଂ ନେଇଥିଲେ। ହାର୍ଦ୍ଦିକ ପାଣ୍ଡ୍ୟା ବୋଲିଂ ଓପନ କରିଥିବା ବେଳେ ମେଡେନ୍ ଓଭର ସହିତ ଅନ୍ତର୍ଜାତୀୟ ଦିନିକିଆ କ୍ୟାରିୟର ଆରମ୍ଭ କରିଥିଲେ ମୁକେଶ କୁମାର। କାଇଲ ମେୟର୍ସ(୨)ଙ୍କୁ ଆଉଟ କରି ହାର୍ଦ୍ଦିକ ଭାରତକୁ ପ୍ରଥମ ସଫଳତା ପ୍ରଦାନ କରିଥିଲେ। ବ୍ରାଣ୍ଡନ କିଙ୍ଗ(୧୭)ଓ ପ୍ରଥମ ଦିନିକିଆ ଖେଳୁଥିବା ଆଲିକ୍ ଅଠନାଜେ(୨୨) ଦ୍ୱିତୀୟ ଉଇକେଟରେ ୩୮ ରନ୍ ଯୋଡିଥିବା ବେଳେ ଶାର୍ଦ୍ଦୂଳ ଠାକୁର ଏହି ଯୋଡି ଭାଙ୍ଗିଥିଲେ। ପରବର୍ତ୍ତୀ ଓଭରରେ ମୁକେଶ କୁମାର ଅଠନାଜେଙ୍କୁ ଆଉଟ କରି ଭାରତକୁ ତୃତୀୟ ସଫଳତା ପ୍ରଦାନ କରିଥିଲେ। ପରବର୍ତ୍ତୀ ଦୁଇ ବ୍ୟାଟର ସାଇ ହୋପ୍ ଓ ସିମରନ୍ ହେଟମେୟର ଚତୁର୍ଥ ଉଇକେଟରେ ୪୩ ରନ୍ ଯୋଡିଥିଲେ। ୧୧ ରନ୍ କରିଥିବା ହେଟମେୟରଙ୍କୁ ଜାଡେଜା ଆଉଟ କରିବା ସହିତ ୱେଷ୍ଟଇଣ୍ଡିଜର ବିପର୍ଯ୍ୟୟ ଘଟାଇଥିଲେ। ପରବର୍ତ୍ତୀ ୬ ବ୍ୟାଟର ମାତ୍ର ୨୬ ରନ୍ ମଧ୍ୟରେ ପ୍ୟାଭିଲିୟନ ଫେରିଥିଲେ। ଦଳ ପକ୍ଷରୁ ଜଣେ ହେଲେ ବ୍ୟାଟର ଅର୍ଦ୍ଧଶତକ ହାସଲ କରି ନ ଥିବା ବେଳେ ସାଇ ହୋପ୍ ସର୍ବାଧିକ ୪୩ ରନ୍ କରିଥିଲେ। କୁଲଦୀପ ଯାଦବ ୬ ରନ୍‌ରେ ୪ ଓ ରବୀନ୍ଦ୍ର ଜାଡେଜା ୩୭ ରନ୍‌ରେ ୩ ଉଇକେଟ ନେଇ ୱେଷ୍ଟଇଣ୍ଡିଜର ବିପର୍ଯ୍ୟୟ ଘଟାଇଥିଲେ। ଅନ୍ୟ ମାନଙ୍କ ମଧ୍ୟରେ ହାର୍ଦ୍ଦିକ ପାଣ୍ଡ୍ୟା, ମୁକେଶ କୁମାର ଓ ଶାର୍ଦ୍ଦୂଳ ଠାକୁର ଗୋଟିଏ ଲେଖାଏ ଉଇକେଟ ନେଇଥିଲେ।

ଖବର ପ୍ରସ୍ତୁତ ସୁଦ୍ଧା ଭାରତ ୭ ଓଭରରେ ୧ ଉଇକେଟ ହରାଇ ୪୨ ରନ୍ ସଂଗ୍ରହ କରିଛି। ରୋହିତ ଶର୍ମାଙ୍କ ବଦଳରେ ଇଶାନ କିଶନ୍ ଓପନ କରିଥିଲେ। ଇଶାନ୍ କିଶନ୍ ୧୭ ଓ ସୂର୍ଯ୍ୟକୁମାର ଯାଦବ ୧୪ ରନ୍ କରି ବ୍ୟାଟିଂ କରୁଛନ୍ତି।

ସଂକ୍ଷିପ୍ତ ସ୍କୋର

ୱେଷ୍ଟଇଣ୍ଡିଜ୍ ୨୩ଓଭରରେ ୧୧୪/୧୦ (ସାଇ ହୋପ୍-୪୩, ଆଲିକ୍ ଅଠନାଜେ-୨୨, ବ୍ରାଣ୍ଡନ୍ କିଙ୍ଗ-୧୭, କୁଲଦୀପ ଯାଦବ-୪/୬, ରବୀନ୍ଦ୍ର ଜାଡେଜା-୩/୩୭, ଶାର୍ଦ୍ଦୂଳ ଠାକୁର-୧/୧୪)। ଭାରତ ୭ ଓଭରରେ ୪୨/୧-(ସୂର୍ଯ୍ୟକୁମାର ଯାଦବ-୧୪*, ଇଶାନ କିଶନ୍-୧୭*)।

BGU BIRLA GLOBAL UNIVERSITY
ADMISSION 2023-24
PG Programs
• MAJMC
• M.Sc Financial Economics
• M.Com
• MCA
UG Programs
• BAJMC (Hons.)
• BBA (Hons.)
• BBA LL.B. (Hons.)
• B.Com (Hons.) • BCA
• B.Sc Data Science (Hons.)
The University Provides Excellent Placement Assistance
BIRLA GLOBAL UNIVERSITY
BHUBANESWAR
Visit us at : www.bgu.ac.in
Mobile: 7381058307, 9776129900

ଯୋଗ୍ୟତା ହାସଲ କଲା ଆୟର୍ଲାଣ୍ଡ

ଏଡିନ୍‌ବର୍ଗ, ୨୭।୭(ପି.ଟି.)

ଆଇସିସି ଟି୨୦ ବିଶ୍ୱକପ୍

ଜର୍ମାନୀ ବିପକ୍ଷ ମ୍ୟାଚ ବର୍ଷା ଯୋଗୁ ସମ୍ଭବ ନ ହେବାରୁ ୱେଷ୍ଟଇଣ୍ଡିଜ ଓ ଯୁକ୍ତରାଷ୍ଟ୍ର ଆମେରିକାରେ ହେବାକୁଥିବା ଆଇସିସି ଟି୨୦ ବିଶ୍ୱକପ୍ ୨୦୨୪ ପାଇଁ ଆୟର୍ଲାଣ୍ଡ ଯୋଗ୍ୟତା ହାସଲ କରିଛି। ୟୁରୋପିଆନ କ୍ୱାଲିଫାୟର୍ସର ଶ୍ରେଷ୍ଠ ୨ ଦଳ ମୁଖ୍ୟ ରାଉଣ୍ଡକୁ ଉନ୍ନୀତ ହେବେ। ଆୟର୍ଲାଣ୍ଡ ବର୍ତ୍ତମାନ ଦ୍ୱିତୀୟ ସ୍ଥାନରେ ଅଛି। ଦଳ ଏହାର ଅନ୍ତିମ ମ୍ୟାଚ ସ୍କଟଲାଣ୍ଡ ବିପକ୍ଷରେ ଖେଳିବ, ଯେଉଁ ଦଳ ପୂର୍ବରୁ ମୁଖ୍ୟ ରାଉଣ୍ଡକୁ ଯୋଗ୍ୟତା ଅର୍ଜନ କରିସାରିଛି। ଆୟର୍ଲାଣ୍ଡ ଏପର୍ଯ୍ୟନ୍ତ ସୁଦ୍ଧା ଖେଳିଥିବା ୫ଟି ମ୍ୟାଚରୁ ୪ଟିରେ ବିଜୟ ହାସଲ କରିଥିବା ବେଳେ ଗୋଟିଏ ଡ୍ର ରଖିଛି। ଦଳ ଯଦି ଶୁକ୍ରବାର ସ୍କଟଲାଣ୍ଡକୁ ଜିତେ ତେବେ ଟେବୁଲ ଶୀର୍ଷରେ ରହିବ। ଆୟର୍ଲାଣ୍ଡ ଅଧିନାୟକ ପଲ୍ ଷ୍ଟିର୍ଲିଂ କହିଛନ୍ତି, ସ୍କଟଲାଣ୍ଡକୁ ହରାଇ ଟେବୁଲ ଶୀର୍ଷରେ ରହିବା ପରେ ଯାଇ ବିଶ୍ୱକପ୍ ଯୋଗ୍ୟତା ହାସଲ ଉତ୍ସବ ମନାଇବେ। ଆସନ୍ତା ମାସରେ ଆମେ ଏକ ଟି୨୦ ସିରିଜ ଖେଳିବା ଲାଗି ଭାରତ ଗସ୍ତରେ ଯିବୁ। ସେଠାରେ ଭଲ ପ୍ରଦର୍ଶନ ଜାରି ରଖିବା ଲାଗି ଆମେ ଚେଷ୍ଟା କରିବୁ।

ଓଡ଼ିଶାରୁ ଭାଗନେବେ ୭ କରାଟେକା

ଭୁବନେଶ୍ୱର, ୨୭।୭

(ତପନ ସ୍ୱାଇଁ)

'ଇଣ୍ଡିଆନ୍ସ ଚ୍ୟାଲେଞ୍ଜ୍ କପ୍' ଅନ୍ତର୍ଜାତୀୟ କରାଟେ

ଚଳିତ ମାସ ୨୯ ଓ ୩୦ ତାରିଖ ଦୁଇଦିନଧରି କୋଲକାତାର ନେତାଜୀ ଇନ୍‌ଡୋର ଷ୍ଟାଡିୟମରେ ୭ମ 'ଇଣ୍ଡିଆନ୍ସ ଚ୍ୟାଲେଞ୍ଜ୍ କପ୍' ଅନ୍ତର୍ଜାତୀୟ କରାଟେ ପ୍ରତିଯୋଗିତା ଅନୁଷ୍ଠିତ ହେବ। ଏଥିରେ ଓଡ଼ିଶାର ୭ କରାଟେକା ଅଂଶଗ୍ରହଣ କରିବେ। ସେମାନେ ହେଲେ କୃଷ୍ଣଚନ୍ଦ୍ର ନାୟକ, ରାଜେଶ ମହାପାତ୍ର, ଡି. ଭଗବାନ ରେଡ୍ଡୀ, ରିତେଶ ରାୟ, ସୁମନ ଶେଖର ଦାସ, ରିତେଶ ମହାନ୍ତି ଓ ସାହିଲ କୁମାର। ଟିମ୍ ଫାଇଟିଂରେ ୭ ଜଣଯାକ ପ୍ରତିଯୋଗୀ ଭାଗନେବେ। ଗୁରୁବାର କୋଲକାତା ଯାତ୍ରା କରିଥିବା କରାଟେକାମାନଙ୍କୁ ରାଜ୍ୟ କରାଟେ ସଂଘ ପକ୍ଷରୁ ଶୁଭେଚ୍ଛା ଜ୍ଞାପନ କରାଯାଇଛି।

ଇଣ୍ଡିଆନ୍ସ ଚ୍ୟାଲେଞ୍ଜ୍ କପ୍ ପାଇଁ ମନୋନୀତ କରାଟେକା।

ଭାରତୀୟ ଦଳରେ ଓଡ଼ିଶାର ୩ ଖେଳାଳି

ନୂଆଦିଲ୍ଲୀ, ୨୭।୭

ଜର୍ମାନୀ ଚତୁଃରାଷ୍ଟ୍ରୀୟ ଜୁନିୟର ପୁରୁଷ ହକି

ଜର୍ମାନୀର ଡୁସେଲଡର୍ଫଠାରେ ଅଗଷ୍ଟ ୧୮ରୁ ୨୨ ପର୍ଯ୍ୟନ୍ତ ଚତୁଃରାଷ୍ଟ୍ରୀୟ ଜୁନିୟର ହକି ଟୁର୍ନାମେଣ୍ଟ ହେବ। ଏଥିରେ ଆୟୋଜକ ଜର୍ମାନୀ ସମେତ ଭାରତ, ଇଂଲଣ୍ଡ ଓ ସ୍ପେନ୍ ଦଳ ଅଂଶଗ୍ରହଣ କରିବେ। ଏହି ସମ୍ମାନଜନକ ପ୍ରତିଯୋଗିତା ପାଇଁ ହକି ଇଣ୍ଡିଆ ପକ୍ଷରୁ ଗୁରୁବାର ୨୦ ଜଣିଆ ଦଳ ଘୋଷଣା କରାଯାଇଛି। ଏଥିରେ ଓଡ଼ିଶାର ୩ ଖେଳାଳି ସାମିଲ ହୋଇଛନ୍ତି। ସେମାନେ ହେଲେ ଡିଫେଣ୍ଡର ଅମନଦୀପ ଲାକ୍ରା, ମିଡ୍‌ଫିଲ୍ଡର ସୁନିତ ଲାକ୍ରା ଓ ଫରୱାର୍ଡ ସୁଦୀପ ଚିରମାକୋ। ଚଳିତ ବର୍ଷ ଡିସେମ୍ବର ୫ରୁ ୧୬ ପର୍ଯ୍ୟନ୍ତ ମାଲେସିଆର କୁଆଲାଲମ୍ପୁରଠାରେ ଜୁନିୟର ହକି ବିଶ୍ୱକପ ଅନୁଷ୍ଠିତ ହେବ। ତେଣୁ ଚତୁଃରାଷ୍ଟ୍ରୀୟ ଟୁର୍ନାମେଣ୍ଟ ଭାରତ ପାଇଁ ଭଲ ଅଭ୍ୟାସ ସଦୃଶ ହେବ।

''ଏଫ୍‌ଆଇଏଚ୍ ହକି ପୁରୁଷ ଜୁନିୟର ବିଶ୍ୱକପ୍ ପ୍ରସ୍ତୁତି ପାଇଁ ଆମେ ଟ୍ରେନିଂ ସମୟରେ କଠିନ ପରିଶ୍ରମ କରିଛୁ। କେତେକ ବିଭାଗରେ ଆମକୁ ଉନ୍ନତି କରିବାକୁ ହେବ ବୋଲି ଆମେ ଜାଣିପାରିଛୁ। ଚତୁଃରାଷ୍ଟ୍ରୀୟ ଟୁର୍ନାମେଣ୍ଟରେ ଆମର ପ୍ରସ୍ତୁତି ସମ୍ପର୍କରେ ବାସ୍ତବ ଚିତ୍ର ମିଳିପାରିବ। ଉଚ୍ଚ ଚାପଯୁକ୍ତ ମ୍ୟାଚ ପରିସ୍ଥିତି ଖେଳାଳିଙ୍କୁ ସହାୟକ ହେବ'' ବୋଲି କୋଚ୍ ସି.ଆର. କୁମାର ପ୍ରକାଶ କରିଛନ୍ତି।

ଭାରତୀୟ ପୁରୁଷ ଜୁନିୟର ହକି ଦଳ।

ଭାରତୀୟ ଦଳ

ଗୋଲକିପର୍ସ: ମୋହିତ ଏଚ୍.ଏସ୍., ରଣବିଜୟ ସିଂ ଯାଦବ।

ଡିଫେଣ୍ଡର୍ସ: ଶାରଦା ନନ୍ଦ ତିୱାରୀ, ରୋହିତ, ଅମନଦୀପ ଲାକ୍ରା, ଅମିର ଅଲୀ, ୱାରିବାମ୍ ନିରଜ କୁମାର ସିଂ, ଯୋଗେମ୍ବର ରାୱତ।

ମିଡ୍‌ଫିଲ୍ଡର୍ସ: ପୁଭନ୍ନା ସି.ବି., ବିଷ୍ଣୁକାନ୍ତ ସିଂ, ଅମନଦୀପ, ସୁନିତ ଲାକ୍ରା, ଚେତନ ଶର୍ମା, ଅମିତ କୁମାର ଯାଦବ।

ଫରୱାର୍ଡ୍ସ: ଅରିଜିତ ସିଂ ହୁଣ୍ଡାଲ, ଅଙ୍ଗଦ ବୀର ସିଂ, ବବି ସିଂ ଧାମି (ଉପ-ଅଧିନାୟକ), ଉତ୍ତମ ସିଂ (ଅଧିନାୟକ), ସୁଦୀପଚିରମାକୋ।

ଆଶିଷଙ୍କୁ ଏବିଏଫ୍ କଣ୍ଟିନେଣ୍ଟାଲ ହେଭିୱେଟ୍ ଟାଇଟଲ

ବ୍ୟାଙ୍କକ୍, ୨୭।୭(ପି.ଟି.): ଦର୍ଶକଙ୍କ ଫେଭରିଟ୍ ଏକ୍କାଫେରବ୍‌କୁ ୫-୧ରେ ପରାସ୍ତ କରି ଭାରତୀୟ ବକ୍ସର ଆଶିଷ ଭାଣ୍ଡୋର ଏସିଆନ ବକ୍ସିଂ ଫେଡେରେଶନ (ଏବିଏଫ) କଣ୍ଟିନେଣ୍ଟାଲ ହେଭିୱେଟ୍ ଟାଇଟଲ ହାସଲ କରିଛନ୍ତି। ଏହି ଲଢେଇ ୧୦ ରାଉଣ୍ଡ ବିଶିଷ୍ଟ ହୋଇଥିଲା। ଜଜ୍ ୯୩:୯୬, ୯୫:୯୬ ଓ ୯୫:୯୪ ସ୍କୋର ଦେଇଥିବାରୁ ବାଉଟ କେତେ ସଂଘର୍ଷପୂର୍ଣ୍ଣ ଥିଲା ସେଥିରୁ ଅନୁମାନ କରାଯାଇପାରେ। ୩ ଜଜ୍‌ଙ୍କ ବିଭାଜିତ ନିଷ୍ପତ୍ତିରେ ଆଶିଷ ବିଜୟୀ ଘୋଷିତ ହୋଇଥିଲେ।

ଗ୍ରୁପ୍ 'ବି'ରେ, ପୁରୁଷ ଗ୍ରୁପ୍ 'ଏ'ରେ ମହିଳା ଦଳ

ହାଙ୍ଗଝୋ, ୨୭।୭ (ପି.ଟି.)

ଏସିଆନ୍ ଗେମ୍ସ ଫୁଟ୍‌ବଲ

ହାଙ୍ଗଝୋ ଏସିଆନ ଗେମ୍ସ ଫୁଟ୍‌ବଲ ଟୁର୍ନାମେଣ୍ଟ ପାଇଁ ଡ୍ର' ଗୁରୁବାର ଅନୁଷ୍ଠିତ ହୋଇଯାଇଛି। ତଦନୁସାରେ ଥାଇଲାଣ୍ଡ ଓ ଚାଇନିଜ ତାଇପେ ସହ ଭାରତୀୟ ମହିଳା ଦଳ ଗ୍ରୁପ୍ 'ବି'ରେ ସ୍ଥାନ ପାଇଥିବା ବେଳେ ଚାଇନା, ବାଂଲାଦେଶ ଓ ମ୍ୟାନମାର ସହ ପୁରୁଷ ଦଳ ତୁଳନାତ୍ମକ ଭାବେ ସହଜ ଗ୍ରୁପ୍ 'ଏ'ରେ ସ୍ଥାନ ପାଇଛି। ମହିଳା ପ୍ରତିଯୋଗିତାରେ ୧୭ଟି ଦଳ ଭାଗ ନେବେ। ସେମାନଙ୍କୁ ୫ଟି ଗ୍ରୁପ୍‌ରେ ବିଭକ୍ତ କରାଯାଇଛି। ଗ୍ରୁପ୍ 'ଏ', 'ବି' ଓ 'ସି'ରେ ତିନୋଟି ଲେଖାଏ ଦଳ ସ୍ଥାନ ପାଇଥିବା ବେଳେ 'ଡି' ଓ 'ଇ'ରେ ଚାରୋଟି ଲେଖାଏ ଦଳ ରହିଛନ୍ତି। ପୁରୁଷ ଇଭେଣ୍ଟ ଭଳି ମହିଳା ପ୍ରତିଯୋଗିତା ୨ ପର୍ଯ୍ୟାୟ ବିଶିଷ୍ଟ ହେବ। ଗ୍ରୁପ୍ ପର୍ଯ୍ୟାୟ ଏକ ସିଙ୍ଗଲ ରାଉଣ୍ଡ ରବିନ ଲିଗ୍ ସିଷ୍ଟମରେ ହେବାକୁ ଥିବା ବେଳେ କ୍ୱାର୍ଟରଫାଇନାଲ ନକ୍‌ଆଉଟ ବିଶିଷ୍ଟ ହେବ। ପ୍ରତି ଗ୍ରୁପ୍‌ର ଶ୍ରେଷ୍ଠ ଦଳ ଦ୍ୱିତୀୟ ସ୍ଥାନରେ ଥିବା ଶ୍ରେଷ୍ଠ ୩ ଦଳ କ୍ୱାର୍ଟର ଫାଇନାଲକୁ ଉନ୍ନୀତ ହେବେ।

କଳିଙ୍ଗରେ ଡ୍ରାଗ୍‌ଫ୍ଲିକ୍ କ୍ୟାମ୍ପ

ଭୁବନେଶ୍ୱର, ୨୭।୭ (ତପନ ସ୍ୱାଇଁ): ରାଜ୍ୟ ସରକାରଙ୍କ କ୍ରୀଡ଼ା ଓ ଯୁବସେବା ବିଭାଗ, ଓଡ଼ିଶା ହକି ଏବଂ ନାଭାଲ ଟାଟା ଏଚ୍‌ପିସିର ମିଳିତ ଆନୁକୂଲ୍ୟରେ କଳିଙ୍ଗ ଷ୍ଟାଡିୟମରେ ଏକ ସ୍ୱତନ୍ତ୍ର ଡ୍ରାଗ୍ ଫ୍ଲିକ୍ ଟ୍ରେନିଂ କ୍ୟାମ୍ପ ଅନୁଷ୍ଠିତ ହେବ। ଏହା ଶୁକ୍ରବାରଠାରୁ ଆରମ୍ଭ ହୋଇ ଅଗଷ୍ଟ ୩ ପର୍ଯ୍ୟନ୍ତ ଚାଲିବ। ହକି ଅଲିମ୍ପିଆନ ରୂପିନ୍ଦରପାଲ ସିଂ ଏହି କ୍ୟାମ୍ପକୁ ପରିଚାଳନା କରିବେ। ଓଡ଼ିଶାର ଡ୍ରାଗ୍ ଫ୍ଲିକର୍ସଙ୍କ ପାଇଁ ଏହା ଏକ ସୁବର୍ଣ୍ଣ ସୁଯୋଗ ସଦୃଶ। ସେମାନେ ରୂପିନ୍ଦରପାଲଙ୍କ ପାଖରୁ ଟ୍ରେନିଂ ନେଇ ନିଜ ଦକ୍ଷତାକୁ ଅଧିକ ମାର୍ଜିତ କରିପାରିବେ। ଏହି କ୍ୟାମ୍ପର ଅଂଶବିଶେଷ ହୋଇଥିବାରୁ ନିଜେ ରୂପିନ୍ଦରପାଲ ସିଂ ମଧ୍ୟ ଖୁସି ପ୍ରକାଶ କରିଛନ୍ତି।

ଶ୍ରୀଲଙ୍କା ବିପକ୍ଷରେ ପାକିସ୍ତାନର କ୍ଲିନ୍ ସୁଇପ୍

କଲମ୍ବୋ, ୨୭।୭: ସ୍ଥାନୀୟ ସିଂହଲିଜ୍ ସ୍ପୋର୍ଟ୍ସ କ୍ଲବରେ ଅନୁଷ୍ଠିତ ଦ୍ୱିତୀୟ କ୍ରିକେଟ ଟେଷ୍ଟରେ ପାକିସ୍ତାନ ଏକ ଇନିଂସ ଓ ୨୨୨ ରନରେ ଶ୍ରୀଲଙ୍କାକୁ ହରାଇ ଦେଇଛି। ଏଥି ସହ ଦଳ ସିରିଜ ୨-୦ରେ କ୍ଲିନ୍ ସୁଇପ୍ କରିଛି। କହିବାକୁ ଗଲେ ମ୍ୟାଚ ୩ ଦିନରେ ଫଏସଲା ହୋଇ ଯାଇଥିଲା। କାରଣର ଗୋଟିଏ ଦିନ ମାତ୍ର ୧୦ ଓଭର ଖେଳାଯାଇଥିଲା। ପାକିସ୍ତାନର ନୋମାନ ଅଲି ଦ୍ୱିତୀୟ ଇନିଂସରେ ପ୍ରଥମ ୭ ଉଇକେଟ ଅକ୍ତିଆର କରିଥିବା ବେଳେ ଅବଶିଷ୍ଟ ୩ ନସିମ ଶାହା ଅକ୍ତିଆର କରିଥିଲେ। ଖେଳର ପ୍ରଥମ ଦିବସରେ ଦୁଇଟି ସେସନରେ ଶ୍ରୀଲଙ୍କାଙ୍କୁ ୧୬୬ ସ୍କୋରରେ ବୋଲ୍ଡ କରିଦେବା ପରେ ବାଜ୍‌ବଲ ରଣନୀତି ଆପଣେଇ ପାକିସ୍ତାନ ୫୭୬/୫ ସ୍କୋରରେ ଏହାର ପ୍ରଥମ ଇନିଂସ ଘୋଷଣା କରିଥିଲା। ଶାନ ମାସୁଦ, ସାଉଦ ଶକିଲ ଓ ମହମ୍ମଦ ରିଜୱାନ ପ୍ରମୁଖ ଅର୍ଦ୍ଧ ଶତକ ହାସଲ କରିଥିବା ବେଳେ ଆଘା ସଲମନ ଏକ ଶତକ ଏବଂ ଅବ୍‌ଦୁଲ୍ଲା ଶାଫିକ୍ ଏକ ଦ୍ୱିଶତକ ହାସଲ କରିଥିଲେ। ପ୍ରଥମ ଇନିଂସରେ ୪୧୦ରନ ପଛୁଆ ଥିଲା। ଶ୍ରୀଲଙ୍କା ଦ୍ୱିତୀୟ ଇନିଂସ ଖେଳିବାକୁ ଯାଇ ୧୮୮ରନରେ ଅଲଆଉଟ ହୋଇଯାଇଥିଲା। ଦଳ ଟପ୍ ସ୍କୋରର ଆଞ୍ଜେଲୋ ମାଥ୍ୟୁସ ୬୩ ରନ କରିଥିଲେ।

ସ୍ପେନ୍ ସହ ଡ୍ର ରଖିଲା ଭାରତ

ନୂଆଦିଲ୍ଲୀ, ୨୭।୭ (ପି.ଟି.)

ନବନୀତ କୌରଙ୍କ ଡବଲ ଗୋଲ ବଳରେ ସ୍ପେନ୍ ସହିତ ମ୍ୟାଚ୍ ଡ୍ର ରଖିଛି ଭାରତୀୟ ମହିଳା ଦଳ। ସ୍ପାନିଶ ହକିର ଶତବାର୍ଷିକୀ ପାଳନ ଅବସରରେ ଅନୁଷ୍ଠିତ ଟୁର୍ନାମେଣ୍ଟରେ ୨-୧ରେ ପଛୁଆ ରହିଥିଲା। ତେବେ ନବନୀତଙ୍କ ଗୋଲ ବଳରେ ଦଳ ୧ ପଏଣ୍ଟ ଅର୍ଜନ କରିବାରେ ସଫଳ ହୋଇଛି। ସ୍ପେନ୍ ପକ୍ଷରୁ ଜାଣ୍ଟାଲ ଗିନେ(୧୩ ମିନିଟ୍) ଓ ଲାଇଆ ଭଡୋସା(୨୬ ମିନିଟ) ଗୋଟିଏ ଲେଖାଏ ଗୋଲ ଦେଇଥିବା ବେଳେ ନବନୀତ କୌର(୧୪ ଓ ୨୯ ମିନିଟ) ଭାରତ ପକ୍ଷରୁ ସ୍କୋର କରିଥିଲେ।

ଘରୋଇ ଦଳ ପ୍ରଥମ କ୍ୱାର୍ଟରରୁ ହିଁ ଆକ୍ରମଣାତ୍ମକ ପ୍ରଦର୍ଶନ କରିଥିଲା। ମ୍ୟାଚ୍‌ର ୧୩ତମ ମିନିଟରେ ଜାଣ୍ଟାଲ ଗିନେ ପ୍ରଥମ ଗୋଲ ଦେଇଥିଲେ। ଏହାର ୧ ମିନିଟ ମଧ୍ୟରେ ଏକ ପେନାଲ୍ଟି କର୍ନରକୁ ଗୋଲରେ ପରିଣତ କରି ନବନୀତ ଭାରତକୁ ଅଗ୍ରଣୀ ପ୍ରଦାନ କରିଥିଲେ। ପ୍ରଥମ କ୍ୱାର୍ଟର ୧-୧ରେ ଶେଷ ହେବା ପରେ ଦ୍ୱିତୀୟ କ୍ୱାର୍ଟରରେ ମଧ୍ୟ ସ୍ପେନର କାଉଣ୍ଟର ଆଟାକ୍ ଜାରି ରହିଥିଲା। ମାର୍ଗା ସେଗୁ ସର୍କଲ ଭେଦ କରିଥିଲେ ହେଁ ସବିତା ପୁନିଆଙ୍କ ଚମତ୍କାର ଉଦ୍ୟମ ବଳରେ ଗୋଲ୍ ଶେଭ୍ କରିଥିଲା ଭାରତ।୨୬ ତମ ମିନିଟରେ ଲାଇଆ ଭଡୋସା ଗୋଲ ସ୍କୋର କରିବା ସହିତ ସ୍ପେନ୍‌କୁ ୨-୧ରେ ଆଗୁଆ କରିଥିଲେ। ଦ୍ୱିତୀୟ କ୍ୱାର୍ଟର ଶେଷ ହେବାର ଏକ ମିନିଟ ପୂର୍ବରୁ ଦୀପିକାଙ୍କ ଉଦ୍ୟମରେ ଭାରତକୁ ପେନାଲ୍ଟି କର୍ନର ମିଳିଥିବା ବେଳେ ବ୍ୟକ୍ତିଗତ ଦ୍ୱିତୀୟ ଗୋଲ ଦେଇଥିଲେ ନବନୀତ। ଅନ୍ତିମ ଦୁଇ କ୍ୱାର୍ଟର ଗୋଲ ଶୂନ୍ୟ ରହିଥିବା ବେଳେ ଭାରତୀୟ ମହିଳା ଦଳ କ୍ରମାଗତ ମ୍ୟାଚରେ ପଏଣ୍ଟ ଅର୍ଜନ କରିଥିଲା।

ଭାରତ ଓ ସ୍ପେନ୍ ମ୍ୟାଚ୍‌ର ଏକ ସଂଘର୍ଷପୂର୍ଣ୍ଣ ମୁହୂର୍ତ୍ତ।

ପ୍ରଣୟ, ଲକ୍ଷ୍ୟ ଓ ସାତ୍ତ୍ୱିକ କ୍ୱାର୍ଟରରେ

ଟୋକିଓ, ୨୭।୭ (ପି.ଟି.): ଭାରତର ଏଚ୍.ଏସ୍. ପ୍ରଣୟ, ଲକ୍ଷ୍ୟ ସେନ୍ ଏବଂ ଫର୍ମରେ ଥିବା ପୁରୁଷ ଡବଲ୍ସ ଯୋଡ଼ି ସାତ୍ତ୍ୱିକ ସାଇରାଜ ରାଙ୍କିରେଡ୍ଡୀ ଓ ଚିରାଗ ଶେଟ୍ଟି ଏଠାରେ ଚାଲିଥିବା ଜାପାନ ଓପନ ବ୍ୟାଡ୍‌ମିଣ୍ଟନ ଟୁର୍ନାମେଣ୍ଟର କ୍ୱାର୍ଟରଫାଇନାଲରେ ପ୍ରବେଶ କରିଛନ୍ତି। ୨୧ ବର୍ଷୀୟ ବର୍ମିଂହାମ୍ ରାଜ୍ୟଗୋଷ୍ଠୀ କ୍ରୀଡ଼ା ସ୍ୱର୍ଣ୍ଣ ବିଜେତା ସେନ୍ ପ୍ରି-କ୍ୱାର୍ଟରରେ ଜାପାନର କାଣ୍ଟା ସୁନେୟାମାଙ୍କୁ ୨୧-୧୪, ୨୧-୧୬ ସିଧାସଳଖ ସେଟ୍‌ରେ ପରାସ୍ତ କରି କ୍ୱାର୍ଟରକୁ ଉନ୍ନୀତ ହୋଇଛନ୍ତି। ସାତ୍ତ୍ୱିକ ସାଇରାଜ ଓ ଚିରାଗ ମଧ୍ୟ କ୍ୱାର୍ଟର ଫାଇନାଲରେ ପ୍ରବେଶ କରିଛନ୍ତି।

ଆଶେସ୍: ହ୍ୟାରୀ ବ୍ରୁକ୍‌ଙ୍କ ଅର୍ଦ୍ଧଶତକ

ଲଣ୍ଡନ, ୨୭।୭ (ପି.ଟି.)

କେନିଙ୍ଗଟନ୍ ଓଭାଲରେ ଅନୁଷ୍ଠିତ ଆଶେସ୍ ସିରିଜ୍‌ର ଅନ୍ତିମ ଟେଷ୍ଟର ପ୍ରଥମ ଦିନରେ ଅର୍ଦ୍ଧଶତକ ହାସଲ କରିଛନ୍ତି ଇଂଲଣ୍ଡର ହ୍ୟାରୀ ବ୍ରୁକ୍। ଫଳରେ ଇଂଲଣ୍ଡ ୫୪.୪ ଓଭରରେ ୨୮୩ ରନ୍ କରି ସମସ୍ତ ଉଇକେଟକ ହରାଇଛି। ବ୍ରୁକ୍ ସର୍ବାଧିକ ୮୫ ରନ୍‌ର ଇନିଂସ ଖେଳିଥିଲେ। ଅଷ୍ଟ୍ରେଲିଆ ପକ୍ଷରୁ ମିଚେଲ୍ ଷ୍ଟାର୍କ ୪ ଉଇକେଟ ନେଇଥିଲେ।

ଆଗୁଆ ଆଶେସ୍ ନିଜ କବ୍‌ଜାରେ ରଖିଥିବା ଇଂଲଣ୍ଡ ଟସ୍ ହାରି ପ୍ରଥମେ ବ୍ୟାଟିଂ କରିଥିଲେ। ଦୁଇ ଓପନର ଜ୍ୟାକ୍ କ୍ରଲି (୨୨) ଓ ବେନ୍ ଡକେଟ୍(୪୧) ପ୍ରଥମ ଉଇକେଟରେ ୬୨ ରନ୍ ଯୋଡିଥିଲେ। ତେବେ ପରବର୍ତ୍ତୀ ୧୧ ରନ୍‌ରେ ଦଳ ୩ ଉଇକେଟ ହରାଇ ସଙ୍କଟରେ ପଡିଥିଲା। ତେବେ ମୋଇନ୍ ଅଲୀ ଓ ହ୍ୟାରୀ ବ୍ରୁକ୍ ଚତୁର୍ଥ ଉଇକେଟରେ ୧୧୧ ରନ୍ ଯୋଡିଥିଲେ। ମୋଇନ୍