ଧରିତ୍ରୀ
DHARITRI

ଭୁବନେଶ୍ୱର, ରବିବାର, ଜୁଲାଇ ୩୦/୨୦୨୩ (୧୪ ପୃଷ୍ଠା+ଛୁଟିଦିନ) Bhubaneswar, Sunday, July 30/2023 Page 14 ₹ 7.00 | RAYAGADA

୪୯ଶ ଭାଗ ୨୪୫ ସଂଖ୍ୟା www.orissakhabar.com/www.dharitri.com | Printed at Rayagada, Bhubaneswar, Sambalpur & Angul VOLUME 49 ISSUE 245 ମୂଲ୍ୟ ₹୭/-

କିନ୍ନର ସାମାଜିକ କର୍ମୀ ଚରିତ୍ରରେ ସୁସ୍ମିତା

ନିକଟରେ ସୁସ୍ମିତା ସେନ୍‌ଙ୍କ ଅଭିନୀତ ବାୟୋପିକ୍ ଟିଭି ସିରିଜ୍ 'ତାଲି'ରେ ସୁସ୍ମିତାଙ୍କୁ ଜଣେ କିନ୍ନର ସାମାଜିକ କର୍ମୀ ଚରିତ୍ରରେ ଦେଖିବାକୁ ମିଳିଛି।

୦୨

୧୪

ଲାଲ୍‌ରେମ୍‌ସିଆମି ହ୍ୟାଟ୍ରିକ

ଇଂଲଣ୍ଡ ବିପକ୍ଷ ମହିଳା ହକି ମ୍ୟାଚରେ ଭାରତୀୟ ଷ୍ଟ୍ରାଇକର ଲାଲ୍‌ରେମ୍‌ସିଆମି ହ୍ୟାଟ୍ରିକ ଗୋଲ୍ ସ୍କୋର କରିଛନ୍ତି।

ଏବେ ବି ଶୋଇଛି କେନ୍ଦ୍ର

ମଣିପୁରରେ 'ଇଣ୍ଡିଆ'ର ୨୧ ଜଣିଆ ଟିମ୍

▪ ରାଷ୍ଟ୍ରପତି ଶାସନ ଦାବିକଲେ ଆଦିବାସୀ

▪ ବିରୋଧୀଙ୍କ ଗସ୍ତକୁ ଶୋ'ବାଜି କହିଲା ଭାଜପା

ନୂଆଦିଲ୍ଲୀ/ ଚୁରାଚାନ୍ଦପୁର/ କୋଲକାତା,୨୯।୭(ପି.ଟି.)

ମଣିପୁରରେ ପ୍ରାୟ ୩ ମାସ ହେଲା ଜାତିଆଣ ହିଂସା ଓ ଯୌନହିଂସା ଲାଗିରହିଛି। ସଂଘର୍ଷ ଯୋଗୁ ପ୍ରାୟ ୨୦୦ ଜଣଙ୍କ ମୃତ୍ୟୁ ଘଟିଥିବାବେଳେ ଅନେକ ହଜାର ଲୋକ ଘରଦ୍ୱାର ଛାଡ଼ି ପଳାୟନ କରିଛନ୍ତି। ଭାଜପା ଶାସିତ ଏହି ହିଂସା ପ୍ରଭାବିତ ରାଜ୍ୟର ବାସ୍ତବ ସ୍ଥିତି ଅନୁଧ୍ୟାନ ପାଇଁ ଶନିବାର ବିରୋଧୀ ବ୍ଲକ୍ ଇଣ୍ଡିଆନ୍ ନ୍ୟାଶନାଲ ଡେଭେଲପ୍‌ମେଣ୍ଟାଲ ଇନ୍‌କ୍ଲୁସିଭ୍ ଆଲାଏନ୍ସ (ଇଣ୍ଡିଆ)ର ୨୧ ଜଣିଆ ପ୍ରତିନିଧି ଦଳ ଦୁଇଦିନିଆ ମଣିପୁର ଗସ୍ତରେ ଯାଇଛନ୍ତି। ସେମାନେ ହିଂସା କ୍ଷତିଗ୍ରସ୍ତ ଚୁରାଚାନ୍ଦପୁରରେ ଅପରାହ୍ନରେ ପହଞ୍ଚି ରିଲିଫ୍ କ୍ୟାମ୍ପରେ ଆଶ୍ରୟ ନେଇଥିବା କୁକି ନେତା ଓ ସିଭିଲ ସୋସାଇଟି ସଦସ୍ୟମାନଙ୍କ ସହ ଆଲୋଚନା କରିଛନ୍ତି। ୨ ମହିଳାଙ୍କୁ ବଳାତ୍କାର ପରେ ଉଲଗ୍ନ ପରେଡ୍ ଘଟଣାର ତଦନ୍ତ ଦାୟିତ୍ୱ କେନ୍ଦ୍ରୀୟ ତଦନ୍ତ ବ୍ୟୁରୋ (ସିବିଆଇ)କୁ ଦିଆଯାଇଥିବାବେଳେ ଏ ସମ୍ପର୍କରେ ବିରୋଧୀ ନେତାମାନେ କଥା ହୋଇଥିଲେ। କେନ୍ଦ୍ର ସରକାର ମଣିପୁର ଘଟଣାରେ କ'ଣ ଏପର୍ଯ୍ୟନ୍ତ ଶୋଇଛନ୍ତି କି ବୋଲି ଲୋକ ସଭାର କଂଗ୍ରେସ ନେତା ଅଧୀର ରଞ୍ଜନ ଚୌଧୁରୀ ପ୍ରଶ୍ନ କରିଛନ୍ତି। ବିରୋଧୀ ଟିମ୍ ଉଭୟ କୁକି ଏବଂ ମେଇତି ସମ୍ପ୍ରଦାୟର ପ୍ରତିନିଧିମାନଙ୍କ ସହ ଆଲୋଚନା କରିଛନ୍ତି। ☞ପୃଷ୍ଠା-୪

ଝାଡ଼ଖଣ୍ଡ ମୁକ୍ତିମୋର୍ଚ୍ଚା (ଜେଏମ୍‌ଏମ୍) ଏମ୍‌ପି ମହୁଆ ମାଜି ଓ ଶିବସେନା ୟୁବିଟି ଏମ୍‌ପି ଅରବିନ୍ଦ ସାୱନ୍ତଙ୍କ ସମେତ 'ଇଣ୍ଡିଆ' ସଦସ୍ୟମାନେ ଶନିବାର ଇମ୍ଫାଲ ଇଷ୍ଟ ଜିଲାସ୍ଥିତ ଏକ ରିଲିଫ୍ କ୍ୟାମ୍ପରେ ହିଂସା ପ୍ରଭାବିତ ଲୋକଙ୍କ ସହ ଆଲୋଚନା କରୁଛନ୍ତି।

ଦେଶରେ ବଢ଼ିଛି, ଓଡ଼ିଶାରେ କମିଛି

ଗତ ୪ବର୍ଷରେ ଦେଶରେ ମହାବଳ ବାଘ ସଂଖ୍ୟା ବଢ଼ିଥିବାବେଳେ ଓଡ଼ିଶାରେ କିନ୍ତୁ ଏମାନଙ୍କ ସଂଖ୍ୟା କମିଛି। ୨୦୧୮ରେ ବାଘଙ୍କ ସଂଖ୍ୟା ୨,୯୬୭ ଥିବାବେଳେ ୨୦୨୨ରେ ଏହି ସଂଖ୍ୟା ବୃଦ୍ଧି ପାଇ ୩,୬୮୨ରେ ପହଞ୍ଚିଛି। ଗତ ୪ବର୍ଷରେ ୬% ବାଘଙ୍କ ସଂଖ୍ୟା ବୃଦ୍ଧି ପାଇଛି। ତେବେ ୨୦୧୮ରେ ଓଡ଼ିଶାରେ ବାଘଙ୍କ ସଂଖ୍ୟା ୨୮ଥିବାବେଳେ ୨୦୨୨ରେ ଏହା ୨୦ରେ ପହଞ୍ଚିଥିବା କେନ୍ଦ୍ର ଜଙ୍ଗଲ ଓ ପରିବେଶ ମନ୍ତ୍ରଣାଳୟ ପକ୍ଷରୁ ଶନିବାର ପ୍ରକାଶ ପାଇଥିବା ଏକ ରିପୋର୍ଟରେ କୁହାଯାଇଛି। ତେବେ ଆଶ୍ୱସ୍ତିର କଥା ଯେ, ଶିମିଳିପାଳ ଅଭୟାରଣ୍ୟରେ ବାଘଙ୍କ ସଂଖ୍ୟାରେ ବୃଦ୍ଧି ଘଟିଛି। ୨୦୧୮ରେ ଏଠାରେ ବାଘଙ୍କ ସଂଖ୍ୟା ୮ ଥିବାବେଳେ ଏବେ ଏହା ୧୬ରେ ପହଞ୍ଚିଛି।

ନୂଆଦିଲ୍ଲୀ/ବାରିପଦା,୨୯।୭
(ନୀଳାଦ୍ରି ବିହାରୀ ଦଣ୍ଡପାଟ)

ଦେଶରେ ବାଘ ସଂଖ୍ୟା ବୃଦ୍ଧି ପାଇଥିବାବେଳ ଓଡ଼ିଶାରେ ବାଘଙ୍କ ସଂଖ୍ୟା ଲଗାତର କମିବାରେ ଲାଗିଛି। ୨୦୦୬ରେ ରାଜ୍ୟରେ ୪୫ ମହାବଳ ବାଘ ଥିବାବେଳେ ୨୦୧୦ରେ ଏହା ୩୨କୁ ଖସିଥିଲା। ୨୦୧୮ରେ ପୁଣି ହ୍ରାସ ପାଇ ୨୮ ଏବଂ ୨୦୨୨ରେ ରାଜ୍ୟରେ

ମହାବଳଙ୍କ ସଂଖ୍ୟା ୨୦ରେ ପହଞ୍ଚିଛି। ତେବେ ମୟୂରଭଞ୍ଜ ଜିଲା ଶିମିଳିପାଳ ଅଭୟାରଣ୍ୟରେ ମହାବଳ ବାଘ ସଂଖ୍ୟା ବୃଦ୍ଧି ପାଇଛି। ୨୦୧୮ ଗଣନାରେ ମହାବଳ ସଂଖ୍ୟା ୮ରେ ସୀମିତ ରହିଥିଲା। ୪ ବର୍ଷ ମଧ୍ୟରେ ବାଘ ସଂଖ୍ୟା ବୃଦ୍ଧି ପାଇ ଏବେ ୧୬ରେ ପହଞ୍ଚିଛି। ସେହିପରି ବିଭିନ୍ନ ସମୟରେ ଅନ୍ୟ ଜଙ୍ଗଲରୁ ୪ବାଘ ଶିମିଳିପାଳକୁ ଆସୁଥିବା ଟ୍ରାପ୍ କ୍ୟାମେରାରୁ ଜଣାପଡ଼ିଛି। ତେବେ ଏହି ବାଘ ସଂଖ୍ୟା ବୃଦ୍ଧି ନେଇ ପ୍ରାଣୀପ୍ରେମୀଙ୍କ ମଧ୍ୟରେ ସାମାନ୍ୟ ଆଶ୍ୱସ୍ତି ପ୍ରକାଶ ପାଇଥିବା ବେଳେ ବିଗତ ଦିନର ବାଘ ସଂଖ୍ୟାକୁ ନେଇ ପ୍ରତିକ୍ରିୟା ମଧ୍ୟ ପ୍ରକାଶ ପାଇଛି। ମହାବଳ ଓ କଳା ବାଘ ପାଇଁ ବିଶ୍ୱ ଦରବାରରେ ଶିମିଳିପାଳ ପ୍ରସିଦ୍ଧିଲାଭ କରିଛି। ମାତ୍ର ଦିନକୁ ଦିନ ମହାବଳ ବାଘଙ୍କ ସଂଖ୍ୟା କମିବା ଦ୍ୱାରା ବ୍ୟାଘ୍ର ସଂରକ୍ଷଣ ପ୍ରକଳ୍ପର ଉଦ୍ଦେଶ୍ୟ ଠିକ୍ ଭାବେ ସାଧିତ ହୋଇପାରୁ ନ ଥିବା ପ୍ରାଣୀପ୍ରେମୀମାନେ ଅଭିଯୋଗ କରିଆସୁଛନ୍ତି। ପର୍ଯ୍ୟଟନ ଓ ବ୍ୟାଘ୍ର ସଂରକ୍ଷଣ କ୍ଷେତ୍ରରେ ଶିମିଳିପାଳ ଅଭୟାରଣ୍ୟକୁ ନେଇ ରାଜ୍ୟ ଓ କେନ୍ଦ୍ର ସରକାରଙ୍କ ପକ୍ଷରୁ ବ୍ୟାପକ ପଦକ୍ଷେପ ଗ୍ରହଣ କରାଯାଉଛି। ଶିମିଳିପାଳ ଅଭୟାରଣ୍ୟକୁ ସୁରକ୍ଷା ଦେବା ପାଇଁ ଗୋଷ୍ଠୀ ☞ପୃଷ୍ଠା-୪

ଭାରତରେ ବିଶ୍ୱର ୭୫% ମହାବଳ

ମଧ୍ୟପ୍ରଦେଶରେ ୫୦ ପ୍ରତିଶତ ବଢ଼ିଛି

ନୂଆଦିଲ୍ଲୀ/ରାମନଗର (ଉତ୍ତରାଖଣ୍ଡ), ୨୯।୭(ପି.ଟି.)

ଦେଶରେ ମହାବଳ ବାଘ ସଂଖ୍ୟାରେ ବୃଦ୍ଧି ଘଟିଛି। ୨୦୧୮ରେ ୨୯୧୬ ମହାବଳ ଥିବାବେଳେ ୨୦୨୨ରେ ଏହି ସଂଖ୍ୟା ବୃଦ୍ଧି ପାଇ ୩,୬୮୨ ହୋଇଛି। ବାର୍ଷିକ ହାରାହାରି ୬ ପ୍ରତିଶତ ବୃଦ୍ଧି ପାଇଥିବା ନେଇ କେନ୍ଦ୍ର ସରକାରଙ୍କ ପକ୍ଷରୁ ଶନିବାର ବିଶ୍ୱ ବ୍ୟାଘ୍ର ଦିବସ ଅବସରରେ ରିପୋର୍ଟ ପ୍ରକାଶ ପାଇଛି। ବିଶ୍ୱର ମୋଟ ମହାବଳ ବାଘଙ୍କ ମଧ୍ୟରୁ ୭୫% ଭାରତରେ ରହିଥିବା କେନ୍ଦ୍ର ଜଙ୍ଗଲ, ପରିବେଶ ଏବଂ ଜଳବାୟୁ ପରିବର୍ତ୍ତନ ରାଷ୍ଟ୍ରମନ୍ତ୍ରୀ ଅଶ୍ୱିନୀ କୁମାର ଚୌବେ କହିଛନ୍ତି। ପ୍ରତି ୪ ବର୍ଷରେ ମହାବଳ ବାଘ ଗଣନା ☞ପୃଷ୍ଠା-୪

ଆଜିର ସମ୍ପାଦକୀୟ

ନାଗରିକତ୍ୱ ବିବାଦ

ବୁଦ୍ଧଦେବ ଭଟ୍ଟାଚାର୍ଯ୍ୟ ହସ୍ପିଟାଲରେ ଭର୍ତ୍ତି

ପଶ୍ଚିମବଙ୍ଗର ପୂର୍ବତନ ମୁଖ୍ୟମନ୍ତ୍ରୀ ବୁଦ୍ଧଦେବ ଭଟ୍ଟାଚାର୍ଯ୍ୟ ଶ୍ୱାସକ୍ରିୟାରେ କଷ୍ଟ ଅନୁଭବ କରିବାରୁ ତାଙ୍କୁ ଶନିବାର ଅପରାହ୍ନରେ କୋଲକାତାର ଏକ ଘରୋଇ ହସ୍ପିଟାଲରେ ଭର୍ତ୍ତି କରାଯାଇଛି। ୭୯ ବର୍ଷୀୟ ବୁଦ୍ଧଦେବଙ୍କୁ କ୍ରିଟିକାଲ କେୟାର ୟୁନିଟ୍‌ର ମେକାନିକାଲ ଭେଣ୍ଟିଲେଟର ସପୋର୍ଟରେ ରଖାଯାଇଛି। ୨୦୦୦ରୁ ୨୦୧୧ ମୁଖ୍ୟମନ୍ତ୍ରୀ ଥିବା ଭଟ୍ଟାଚାର୍ଯ୍ୟ କ୍ରନିକ୍ ଅବଷ୍ଟ୍ରକ୍‌ଶନ ପଲମୋନାରୀ ରୋଗରେ ପୀଡ଼ିତ। ତାଙ୍କ ସ୍ୱାସ୍ଥ୍ୟାବସ୍ଥା ଗୁରୁତର ରହିଛି।

ଏଆଇ ବିପ୍ଳବ: ନିଯୁକ୍ତି ପାଇଁ ବଡ଼ ବିପଦ

ମାକିନ୍‌ସେ ଗ୍ଲୋବାଲ ଇନ୍‌ଷ୍ଟିଚ୍ୟୁଟର ଅଧ୍ୟୟନ

ୱାଶିଂଟନ୍,୨୯।୭

କୃତ୍ରିମ ବୁଦ୍ଧିମତ୍ତା (ଏଆଇ) ସାରା ବିଶ୍ୱର ନିଯୁକ୍ତି କ୍ଷେତ୍ରରେ ବଡ଼ ବିପଦ ହେବାକୁ ଯାଉଛି। ଏଆଇ ପାଇଁ ନିକଟ ଭବିଷ୍ୟତରେ ଅଗଣିତ କର୍ମଚାରୀ ସେମାନଙ୍କ ନିଯୁକ୍ତି ହରାଇବାକୁ ଯାଉଛନ୍ତି। ଏଆଇ ଆମେରିକାର ନିଯୁକ୍ତି ବଜାରକୁ କିଭଳି ପ୍ରଭାବିତ କରିବ ଏବଂ କେଉଁ ବର୍ଗର କର୍ମଚାରୀ ସର୍ବାଧିକ କ୍ଷତିଗ୍ରସ୍ତ ହେବେ, ତା'ର ଏକ ସଦ୍ୟ ରିପୋର୍ଟ ପ୍ରକାଶ ପାଇଛି। ନୂଆ ରିପୋର୍ଟ ଅନୁଯାୟୀ ୨୦୩୦ ବେଳକୁ ଆମେରିକା ଅର୍ଥନୀତିର କାର୍ଯ୍ୟ ସମୟର ୩୦ ପ୍ରତିଶତ ପର୍ଯ୍ୟନ୍ତ ଏଆଇ ଦଖଲ କରିବାକୁ ଯାଉଛି। 'ଜେନେରେଟିଭ୍ ଏଆଇ ଏବଂ ଆମେରିକାରେ କାର୍ଯ୍ୟର ଭବିଷ୍ୟତ' ନାମରେ ଏହି ଅଧ୍ୟୟନ ମାକିନ୍‌ସେ ଗ୍ଲୋବାଲ ଇନ୍‌ଷ୍ଟିଚ୍ୟୁଟ ପକ୍ଷରୁ କରାଯାଇଥିଲା। ଆର୍ଥିକ ସଞ୍ଚାଳନ କମାଇବାରେ ଏଆଇର ବଡ଼ ଭୂମିକା ରହିବ ବୋଲି ରିପୋର୍ଟରେ କୁହାଯାଇଛି। ଏଆଇ କେବଳ ବହୁସଂଖ୍ୟାରେ ନିଯୁକ୍ତି ଅଧିକାର ଛଡ଼ାଇ ନେବ ତାହା ନୁହେଁ, ବରଂ ସମସ୍ୟା ସମାଧାନ, ସୃଜନଶୀଳତା, ବ୍ୟବସାୟ ଏବଂ ଆଇନଗତ ପେସାଦାରି କାର୍ଯ୍ୟ ମଧ୍ୟ ବଢ଼ାଇବ। ଏଆଇ ବିପ୍ଳବ ଯୋଗୁ ୨୦୩୦ ସୁଦ୍ଧା କେବଳ ଆମେରିକାରେ ଅତିରିକ୍ତ ୧୨ ନିଯୁତ ପେସାଦାରି ପରିବର୍ତ୍ତନ ଆବଶ୍ୟକ ହୋଇପାରେ ବୋଲି ରିପୋର୍ଟରେ କୁହାଯାଇଛି।

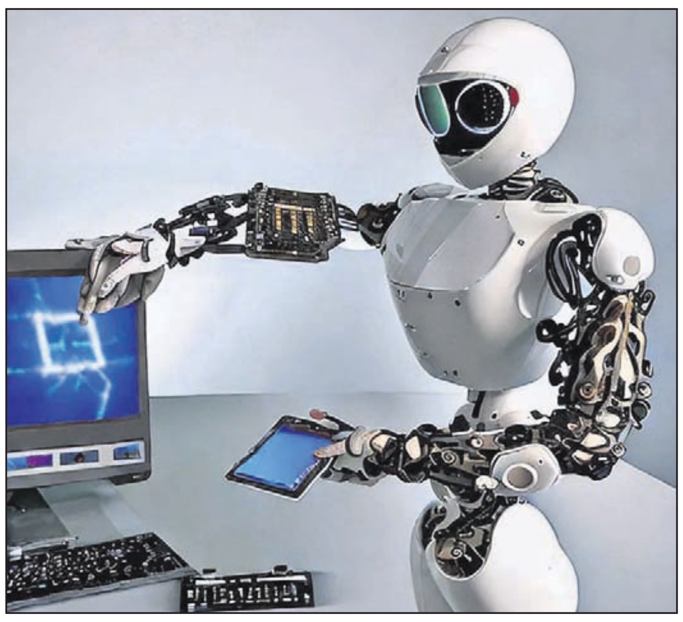

ରିପୋର୍ଟ ଅନୁଯାୟୀ ଭବିଷ୍ୟତରେ ସ୍ୱାସ୍ଥ୍ୟସେବା ଶିଳ୍ପରେ ନିଯୁକ୍ତି ବଢ଼ିବା ଆଶା କରାଯାଉଛି। ଏହି ସେକ୍ଟରରେ ୩.୫ ନିଯୁତ ଅଧିକ ନିଯୁକ୍ତିର ଆବଶ୍ୟକ ହେବ ବୋଲି ଆକଳନ କରାଯାଇଛି। ସେହିପରି ୨୦୩୦ ବେଳକୁ ଏସ୍‌ଟିଇଏମ୍ ନିଯୁକ୍ତି ଚାହିଦା ୨୩ ପ୍ରତିଶତ ବଢ଼ିବ। ଯଦିଓ ପ୍ରଯୁକ୍ତି ସେକ୍ଟରରେ ବ୍ୟାପକ ଛଟେଇ ଚଳିତ ବର୍ଷର ଶିରୋନାମା ମଣ୍ଡନ କରିଛି, ବଡ଼ କମ୍ପାନୀଗୁଡ଼ିକରେ ମେଧାବୀମାନଙ୍କ ପାଇଁ ଦୀର୍ଘମିଆଦୀ ଚାହିଦାରେ କୌଣସି ପରିବର୍ତ୍ତନ ହେବ ନାହିଁ। ବ୍ୟାଙ୍କିଙ୍ଗ୍, ବୀମା, ଔଷଧ ଶିଳ୍ପ ଏବଂ ସ୍ୱାସ୍ଥ୍ୟସେବା ସେକ୍ଟରରେ ଅଧିକ ଡିଜିଟାଲ ପରିବର୍ତ୍ତନ କରାଯାଉଥିବାରୁ ଆଗାମୀ ଦିନରେ ଅଧିକ ଦକ୍ଷତା ସହ ଟେକ୍‌ନିକାଲ କର୍ମଚାରୀଙ୍କ ଆବଶ୍ୟକତା ବଢ଼ିବ। ୨୦୩୦ ବେଳକୁ ପରିବହନ ସେବାରେ ୯ ପ୍ରତିଶତ ନିଯୁକ୍ତି ବଢ଼ିବା ଆଶା କରାଯାଉଛି।

ଅନ୍ୟପକ୍ଷରେ ଅଫିସ ସହାୟକ, ଗ୍ରାହକ ସେବା, ଖାଦ୍ୟ ଯୋଗାଣ ସେବା ଆଦିରେ ନିଯୁକ୍ତି ଆଗାମୀ ଦିନରେ ଯଥେଷ୍ଟ ହ୍ରାସ ପାଇବ। ରିପୋର୍ଟ ଅନୁଯାୟୀ ଆମେରିକାରେ କିରାଣି ଚାହିଦା ୧୬ ଲକ୍ଷ କମିଯିବ। ସେହିପରି ଖୁଚୁରା ବିକ୍ରେତା ୮,୩୦,୦୦୦ ହ୍ରାସ ପାଇବା ସହ ପ୍ରଶାସନିକ ସହାୟକ ନିଯୁକ୍ତି ୭,୧୦,୦୦୦ ଏବଂ କ୍ୟାଶିୟର ନିଯୁକ୍ତି ୬,୩୦,୦୦୦ ହ୍ରାସ ପାଇବ। ଅଟୋମେଶନ ବା ଲୋକଙ୍କ ବଦଳରେ ମେଶିନ୍‌ର ବ୍ୟବହାର ଯୋଗୁ ଦୋହରା କାମ, ଡେଟା ସଂଗ୍ରହ ଏବଂ ଏଲିମେଣ୍ଟାରି ଡେଟା ପ୍ରୋସେସିଂ କାର୍ଯ୍ୟ ସହ ସମ୍ପୃକ୍ତ ନିଯୁକ୍ତି ଯଥେଷ୍ଟ ପ୍ରଭାବିତ ହେବ। ଆମେରିକାରେ କମ୍ ପାରିଶ୍ରମିକରେ କାର୍ଯ୍ୟ କରୁଥିବା କର୍ମଚାରୀ ସର୍ବାଧିକ କ୍ଷତିଗ୍ରସ୍ତ ହେବେ। ଚଳିତ ଦଶନ୍ଧି ଶେଷ ସୁଦ୍ଧା ସେମାନଙ୍କ ପାଇଁ ପେସା ପରିବର୍ତ୍ତନ କରିବା ଜରୁରୀ ହୋଇପଡ଼ିବ ବୋଲି ରିପୋର୍ଟରେ କୁହାଯାଇଛି। ସେହିପରି ମହିଳାମାନେ ପୁରୁଷଙ୍କ ତୁଳନାରେ ଦେଢ଼ଗୁଣ ଅଧିକ ନୂଆ ପେସାକୁ ଗତି କରିବା ଆବଶ୍ୟକ ହେବ।

ସଂକ୍ଷେପରେ

ମଣିପୁର ଭାଇରାଲ ଭିଡିଓର ତଦନ୍ତ ଦାୟିତ୍ୱ ନେଲା ସିବିଆଇ

ନୂଆଦିଲ୍ଲୀ,୨୯।୭

ମଣିପୁରରେ ମେ' ୪ରେ ଜାତିଆଣ ହିଂସାବେଳେ ଦୁଇ ମହିଳାଙ୍କୁ ବଳାତ୍କାର କରାଯିବା ସହ ଉଲଗ୍ନ ପରେଡ୍ କରାଇବାର ଭିଡିଓ ଭାଇରାଲ ଘଟଣାର ତଦନ୍ତ ଦାୟିତ୍ୱ କେନ୍ଦ୍ରୀୟ ତଦନ୍ତ ବ୍ୟୁରୋ (ସିବିଆଇ) ଶନିବାର ଗ୍ରହଣ କରିଛି। ମଣିପୁର ପୋଲିସ କେତେଜଣ ଅଜଣା ବ୍ୟକ୍ତିଙ୍କ ବିରୋଧରେ ଏତଲା ଦାଏର କରିଥିବାବେଳେ ସେଗୁଡ଼ିକୁ ଏବେ ସିବିଆଇ ନେଇଛି। ଗତ ୧୯ ତାରିଖରେ ଉକ୍ତ ଭିଡିଓ ଭାଇରାଲ ପରେ ସାରା ଦେଶରେ ଉତ୍ତେଜନା ପ୍ରକାଶ ପାଇଥିଲା। ସ୍ୱରାଷ୍ଟ୍ର ମନ୍ତ୍ରଣାଳୟ ଏହାର ତଦନ୍ତ ଦାୟିତ୍ୱ ସିବିଆଇକୁ ଦେଇଥିଲା। ବର୍ତ୍ତମାନ ସୁଦ୍ଧା ଏହି ମାମଲାରେ ଜଣେ ନାବାଳକଙ୍କ ସମେତ ୭ ଜଣ ଅଭିଯୁକ୍ତଙ୍କୁ ଗିରଫ କରାଯାଇଛି।

କୁକିଙ୍କ ପାଇଁ ସ୍ୱତନ୍ତ୍ର ପ୍ରଶାସନ ଦାବିରେ ଇମ୍ଫାଲରେ ବିଶାଳ ରାଲି

ଇମ୍ଫାଲ,୨୯।୭

ମଣିପୁରର ଆଦିବାସୀ କୁକି ସମ୍ପ୍ରଦାୟ ଅଧ୍ୟୁଷିତ ଅଞ୍ଚଳ ନିମନ୍ତେ ସ୍ୱତନ୍ତ୍ର ପ୍ରଶାସନ ଦାବିରେ ଶନିବାର ରାଜଧାନୀ ଇମ୍ଫାଲରେ ବିଶାଳ ରାଲି କରାଯାଇଥିଲା। ରାଜ୍ୟର ୫ ଉପତ୍ୟକା ଜିଲ୍ଲାରୁ ହଜାର ହଜାର ବିକ୍ଷୋଭକାରୀ ଏଥିରେ ସାମିଲ ହୋଇ ହିଂସାଗ୍ରସ୍ତ ଉତ୍ତରପୂର୍ବାଞ୍ଚଳ ରାଜ୍ୟର ଆଞ୍ଚଳିକ ସଂହତି ଦାବି କରିଥିଲେ। ମଣିପୁର ଇଣ୍ଟିଗ୍ରିଟି କୋର୍ଡିନେଶନ କମିଟି ଦ୍ୱାରା ଆୟୋଜିତ ଏହି ରାଲି ରାଜଧାନୀର ଥାଙ୍ଗମେଇବାନ୍ଦରୁ ଆରମ୍ଭ ହୋଇ ୫ କିଲୋମିଟର ଅତିକ୍ରମ କରିବା ପରେ ଇମ୍ଫାଲର ଇଷ୍ଟର ହପ୍ତା କଙ୍ଗଜେଇବୁନ୍ଦରେ ଶେଷ ହୋଇଥିଲା। କୁକି ସମ୍ପ୍ରଦାୟର ୧୦ ଜଣ ବିଧାୟକ ସ୍ୱତନ୍ତ୍ର ପ୍ରଶାସନ ଦାବି କରିଆସୁଛନ୍ତି। ଚିନ୍-କୁକିଜୋମି ଆଦିବାସୀଙ୍କୁ ସୁରକ୍ଷା ଦେବାରେ ସରକାର ସମ୍ପୂର୍ଣ୍ଣ ବିଫଳ ହୋଇଥିବା ସେମାନେ କହିଛନ୍ତି।

୪୦ ହଜାର ପୃଷ୍ଠାର ଆର୍‌ଟିଆଇ ଉତ୍ତର

ଇନ୍ଦୋର,୨୯।୭

ଇନ୍ଦୋରର ଜଣେ ବ୍ୟକ୍ତି ତଥ୍ୟ ଜାଣିବା ଅଧିକାର (ଆର୍‌ଟିଆଇ)ରେ କୋଭିଡ୍ ମହାମାରୀ ସମ୍ପର୍କିତ ତଥ୍ୟ ଜାଣିବାକୁ ଆବେଦନ କରିଥିଲେ। ତାଙ୍କୁ ୪୦ ହଜାର ପୃଷ୍ଠାର ଉତ୍ତର ମିଳିଛି, ଯାହାକୁ ସେ କାର୍‌ରେ ଭର୍ତ୍ତି କରି ଘରକୁ ଆଣିଛନ୍ତି। ତେବେ ଆବେଦନର ମାସକ ମଧ୍ୟରେ ଉତ୍ତର ମିଳି ନ ଥିବାରୁ ଧର୍ମେନ୍ଦ୍ର ଶୁକ୍ଳାଙ୍କୁ ଏଥିପାଇଁ ପୃଷ୍ଠା ପ୍ରତି ୨ ଟଙ୍କା ପୈଠ କରିବାକୁ ପଡ଼ିନାହିଁ। ଶୁକ୍ଳା ଇନ୍ଦୋରର ମୁଖ୍ୟ ଚିକିତ୍ସା ଓ ସ୍ୱାସ୍ଥ୍ୟ ଅଧିକାରୀ (ସିଏମ୍ଏଚ୍ଓ)ଙ୍କ ନିକଟରେ ଆର୍‌ଟିଆଇ ଆବେଦନ କରିଥିଲେ। କୋଭିଡ୍ ମହାମାରୀ ସମୟରେ ଔଷଧ, ଯନ୍ତ୍ରପାତି ଓ ଅନ୍ୟାନ୍ୟ ଆନୁଷଙ୍ଗିକ ସାମଗ୍ରୀ କ୍ରୟ ସମ୍ପର୍କିତ ସବିଶେଷ ଟେଣ୍ଡର ଏବଂ ବିଲ୍ ପୈଠ ଉପରେ ସେ ଆବେଦନ କରିଥିଲେ ବୋଲି କହିଛନ୍ତି। ମାସକ ମଧ୍ୟରେ ଉତ୍ତର ନ ମିଳିବାରୁ ସେ ପ୍ରଥମ ଆପିଲେଟ୍ ଅଫିସର ଡ. ଶରଦ ଗୁପ୍ତାଙ୍କୁ ଜଣାଇଥିଲେ।

୪୫ ଦିନରେ ଟମାଟୋ ଚାଷୀଙ୍କ ଆୟ ୪ କୋଟି

କୋଲାର,୨୯।୭

ଟମାଟୋର ଆକାଶଛୁଆଁ ଦରବୃଦ୍ଧି ଅନେକ ଚାଷୀଙ୍କ ଭାଗ୍ୟ ବଦଳାଇଦେଇଛି। ଆନ୍ଧ୍ରପ୍ରଦେଶର ଜଣେ ଚାଷୀ ଟମାଟୋ ବିକି ୪୫ ଦିନରେ ୪ କୋଟି ଟଙ୍କା ଆୟ କରିଛନ୍ତି। ମୁରଲୀ ନାମକ ଏହି ୪୮ ବର୍ଷୀୟ ଚାଷୀ ଯେତେବେଳେ ପିଲା ଥିଲେ ଏକଦା ତାଙ୍କ ବାପା ଟମାଟୋ ବିକ୍ରିକରି ଘରକୁ ୫୦ ହଜାର ଟଙ୍କା ଆଣିଥିଲେ। ଏହି ଟଙ୍କାକୁ ଘରର ଏକ ଆଲମାରିରେ ରଖାଯାଇଥିବାବେଳେ ପରିବାର ସଦସ୍ୟ ଉକ୍ତ ଆଲମାରିକୁ ପ୍ରତିଦିନ ପୂଜା କରୁଥିଲେ। ଟମାଟୋ ଦିନେ ତାଙ୍କୁ କୋଟିପତି କରିବ ବୋଲି ସେତେବେଳେ ମୁରଲୀ ଆଶାବ୍ୟକ୍ତ କରିଥିଲେ। ଏବେ ଚିତ୍ତୋର ଜିଲ୍ଲାର ଏହି ଚାଷୀ ମାତ୍ର ଦେଢ଼ ମାସରେ ୪ କୋଟି ଟଙ୍କା ଆୟକରି ତାଙ୍କ ସ୍ୱପ୍ନକୁ ସାକାର କରିଛନ୍ତି। ୮ ବର୍ଷ ହେଲା ମୁରଲୀ ଟମାଟୋ ଚାଷ କରିଆସୁଛନ୍ତି। କରକାମଣ୍ଡଳ ଗ୍ରାମରେ ମୁରଲୀଙ୍କ ଯୌଥ ପରିବାରର ୧୨ ଏକର ଜମି ଥିବାବେଳେ ସେ କିଛିବର୍ଷ ପୂର୍ବରୁ ୧୦ ଏକର କିଣିଥିଲେ। ଗତବର୍ଷ ଜୁଲାଇରେ ଟମାଟୋ ଦର ହ୍ରାସ ଯୋଗୁ ତାଙ୍କ ପରବାର ବଡ଼ କ୍ଷତି ସହିଥିଲେ।

ନୂଆଦିଲ୍ଲୀରେ ଶନିବାର ମହରମ ଶୋଭାଯାତ୍ରାରେ ସାମିଲ ମୁସଲମାନ ଶ୍ରଦ୍ଧାଳୁ ଛୁରି ଲଗାଯାଇଥିବା ଚେନ୍‌ରେ ନିଜକୁ ପିଟୁଛନ୍ତି।

ମହରମ ଶୋଭାଯାତ୍ରାବେଳେ ବିଦ୍ୟୁତ୍ ସ୍ପର୍ଶରେ ୪ ମୃତ

ରାଞ୍ଚି,୨୯।୭

ଝାଡ଼ଖଣ୍ଡର ବୋକାରୋ ଜିଲ୍ଲା ଅନ୍ତର୍ଗତ ଖେଟ୍‌କୋ ଗ୍ରାମରେ ଶନିବାର ମହରମ ଶୋଭାଯାତ୍ରା ବେଳେ ତାଜିଆ ହାଇଟେନ୍‌ଶନ ବିଦ୍ୟୁତ୍ ତାରରେ ଲାଗିଯିବାରୁ ୪ ଜଣଙ୍କ ମୃତ୍ୟୁ ଘଟିବା ସହ ଅନ୍ୟ ୯ ଜଣ ଗୁରୁତର ହୋଇଛନ୍ତି। ସେମାନଙ୍କୁ ବୋକାରୋ ଜେନେରାଲ ହସ୍ପିଟାଲରେ ଭର୍ତ୍ତି କରାଯାଇଛି। ଶୋଭାଯାତ୍ରା ଆରମ୍ଭ ହେବା ପୂର୍ବରୁ ଶନିବାର ସକାଳେ ତାଜିଆକୁ ଉପରକୁ ଉଠାଇବା ବେଳେ ଏହା ୧୧,୦୦୦ ଭୋଲ୍ଟ ବିଦ୍ୟୁତ୍ ତାରରେ ଲାଗିଯାଇଥିଲା। ଫଳରେ ଏଥିରେ ଲାଗିଥିବା ଡିଜେ ବ୍ୟାଟେରିକୁ ବିଦ୍ୟୁତ୍ ପ୍ରବାହିତ ହୋଇ ତାହା ବିସ୍ଫୋରଣ ହେବାରୁ ୧୩ ଜଣ ଆହତ ହୋଇଥିଲେ। ଆହତମାନଙ୍କୁ ବୋକାରୋ ଥର୍ମାଲ ହସ୍ପିଟାଲରେ ଚିକିତ୍ସା କରାଯାଉଥିବାବେଳେ ସେମାନଙ୍କ ମଧ୍ୟରୁ ୪ ଜଣଙ୍କୁ ଡାକ୍ତର ମୃତ ଘୋଷଣା କରିଥିଲେ।

ନ୍ୟାୟପାଳିକା ଉପରେ ମନ୍ତବ୍ୟ: ପ୍ରକାଶକ ଗିରଫ

ସିଜେଆଇଙ୍କୁ ବନ୍ଧୁକ ଧରାଇବାକୁ କହିଥିଲେ

ଚେନ୍ନାଇ,୨୯।୭

ବଦ୍ରି ଶେଷାଦ୍ରୀ

ମଣିପୁର ହିଂସା ପ୍ରସଙ୍ଗରେ ଗତ ୨୨ ତାରିଖରେ ଏକ ୟୁଟ୍ୟୁବ୍ ଚ୍ୟାନେଲକୁ ସାକ୍ଷାତକାର ଦେବାବେଳେ ଚେନ୍ନାଇର ପ୍ରକାଶକ ତଥା ବ୍ଲଗର ବଦ୍ରି ଶେଷାଦ୍ରୀ ନ୍ୟାୟପାଳିକା ଉପରେ ବିବାଦୀୟ ମନ୍ତବ୍ୟ ଦେଇଥିଲେ। ଏଥିପାଇଁ ଆଇନଜୀବୀ କଭିଆରାସୁଙ୍କ ଅଭିଯୋଗ ଆଧାରରେ ଶନିବାର ତାଙ୍କୁ ପେରମ୍ବଲୁର ଜିଲ୍ଲା ପୋଲିସ ଗିରଫ କରିଛି। ତାଙ୍କ ବିରୋଧରେ ଆଇପିସିର ଦଫା ୧୫୩, ୧୫୩ଏ(୧)(ଏ) ଏବଂ ୫୦୫(୧)ବିରେ ମାମଲା ରୁଜୁ ହୋଇଛି। ଦଙ୍ଗା ସୃଷ୍ଟି କରିବା ଓ ଶତ୍ରୁତା ବଢ଼ାଇବା ଏବଂ ଲୋକଙ୍କ ମଧ୍ୟରେ ଭୟର ବାତାବରଣ ସୃଷ୍ଟି କରିବା ଉଦ୍ଦେଶ୍ୟରେ ଶେଷାଦ୍ରୀ ଏଭଳି ମନ୍ତବ୍ୟ ଦେଇଥିବା ଅଭିଯୋଗ ହୋଇଥିଲା। ସାକ୍ଷାତ୍‌କାରରେ ଶେଷାଦ୍ରୀ କହିଥିଲେ, ମେଇତି ସମ୍ପ୍ରଦାୟକୁ ଆଦିବାସୀ ମାନ୍ୟତା ଦେବା ପାଇଁ ମଣିପୁର ହାଇକୋର୍ଟଙ୍କ ନିଷ୍ପତ୍ତିକୁ ନେଇ ମଣିପୁରରେ ସମସ୍ୟା ସୃଷ୍ଟି ହୋଇଛି। ଏହି ପ୍ରସଙ୍ଗରେ ସୁପ୍ରିମକୋର୍ଟର ଆଭିମୁଖ୍ୟକୁ ସେ ସମାଲୋଚନା କରିବା ସହ ସିଜେଆଇଙ୍କୁ ବନ୍ଧୁକ ଧରାଇଦିଆଗଲେ, ସେ ଶାନ୍ତି ସୁନିଶ୍ଚିତ କରିବାରେ ସମର୍ଥ ହେବେ ବୋଲି କହିଥିଲେ। ଶେଷାଦ୍ରୀ ସିଜେଆଇ ଏବଂ ସର୍ବୋଚ୍ଚ ଅଦାଲତଙ୍କ ମର୍ଯ୍ୟାଦାକୁ କ୍ଷୁଣ୍ଣ କରିବାକୁ ଉଦ୍ୟମ କରିଥିବା କଭିୟାରାସୁ ତାଙ୍କ ଅଭିଯୋଗରେ ଉଲ୍ଲେଖ କରିଥିଲେ।

ବାଣ ଗୋଦାମରେ ବିସ୍ଫୋରଣ: ୮ ମୃତ

କ୍ରିଷ୍ଣଗିରି,୨୯।୭

ତାମିଲନାଡୁର କ୍ରିଷ୍ଣଗିରି ସହରରେ ଥିବା ଏକ ବାଣ ଗୋଦାମରେ ଶନିବାର ବିସ୍ଫୋରଣ ଘଟି ୩ ମହିଳାଙ୍କ ସମେତ ୮ ଜଣଙ୍କ ମୃତ୍ୟୁ ହୋଇଥିବାବେଳେ ଅନ୍ୟ ୧୨ ଜଣ ଆହତ ହୋଇଛନ୍ତି। ମୃତକଙ୍କ ମଧ୍ୟରେ ଗୋଦାମ ମାଲିକ ରବି, ତାଙ୍କ ସ୍ତ୍ରୀ ଜୟଶ୍ରୀ, ସେମାନଙ୍କ ଝିଅ ରିତିକା, ପୁଅ ରିତିଶ, ରାଜେଶ୍ୱରୀ ନାମରେ ଜଣେ ହୋଟେଲ ମାଲିକ ଏବଂ ସେମାନଙ୍କ ପଡୋଶୀ ଇବ୍ରାହିମ ଓ ଇମ୍ରାନ ଅଛନ୍ତି। ସକାଳ ୯ଟା ୪୫ ମିନିଟ ସମୟରେ ସହରର ପାଲାୟପେଟ୍ଟାଇ ଅଞ୍ଚଳରେ ଏହି ଦୁର୍ଘଟଣା ଘଟିଥିଲା। ବାଣ ବିସ୍ଫୋରଣ ପରେ ନିଆଁ ଲାଗି ଏକ ହୋଟେଲ ସମେତ ଅନ୍ୟ ଦୋକାନଗୁଡ଼ିକୁ ବ୍ୟାପିଯାଇଥିଲା। ବିସ୍ଫୋରଣରେ ବାଣ ଦୋକାନ ସହ ୩ଟି

ଘର ଭୁଶୁଡ଼ି ପଡ଼ିବାରୁ ଭଗ୍ନାବଶେଷ ତଳେ ଲୋକେ ପୋତିହୋଇପଡ଼ିଥିଲେ। ତେବେ ଭଗ୍ନାବଶେଷ ତଳେ କେତେ ଲୋକ ରହିଛନ୍ତି, ତାହା ସ୍ପଷ୍ଟ ହୋଇନାହିଁ ବୋଲି ଜିଲାପାଳ କେ.ଏମ୍. ସରାୟୁ କହିଛନ୍ତି। ଆହତମାନଙ୍କୁ କ୍ରିଷ୍ଣଗିରି ସହରର ସରକାରୀ ହସ୍ପିଟାଲରେ ଭର୍ତ୍ତି କରାଯାଇଥିବାବେଳେ ଦୁଇଜଣଙ୍କ ଅବସ୍ଥା ସଙ୍କଟାପନ୍ନ ରହିଛି।

ଏଏମ୍‌ୟୁର ପୂର୍ବତନ ଭିସି ହେଲେ ଉପାଧ୍ୟକ୍ଷ

ଭାଜପା କେନ୍ଦ୍ରୀୟ ଟିମ୍‌ରେ ବଡ଼ ଅଦଳବଦଳ

ନୂଆଦିଲ୍ଲୀ,୨୯।୭

୨୦୨୪ ଲୋକ ସଭା ନିର୍ବାଚନକୁ ନଜରରେ ରଖି ଭାଜପା ଅଧ୍ୟକ୍ଷ ଜେ.ପି. ନଡ୍ଡା ଦଳର କେନ୍ଦ୍ରୀୟ ଟିମ୍‌ରେ ବଡ଼ ଧରଣର ଅଦଳବଦଳ କରିଛନ୍ତି। ଉତ୍ତରପ୍ରଦେଶର ଜଣେ ପସମାନ୍ଦା ମୁସଲମାନଙ୍କୁ ଦଳର ଉପାଧ୍ୟକ୍ଷ କରାଯାଇଥିବାବେଳେ ତେଲଙ୍ଗାନା ପୂର୍ବତନ ଭାଜପା ରାଜ୍ୟ ସଭାପତି ବନ୍ଦି ସଞ୍ଜୟ କୁମାରଙ୍କୁ ରାଷ୍ଟ୍ରୀୟ ସାଧାରଣ ସମ୍ପାଦକ କରାଯାଇଛି। ସାଧାରଣ ସମ୍ପାଦକ ଥିବା କର୍ଣ୍ଣାଟକ ନେତା ସି.ଟି. ରବି, ଆସାମର ଲୋକ ସଭା ସଦସ୍ୟ ଦିଲୀପ ସାଇକିଆଙ୍କୁ ବାଦ୍ ଦିଆଯାଇଛି। ସେହିପରି ଉତ୍ତରପ୍ରଦେଶର ଦୁଇ ନେତା ବିନୋଦ ସୋଙ୍କର, ହରିଶ

ତାରିକ୍ ମନସୁର

ଦ୍ୱିବେଦୀ ଏବଂ ସୁନୀଲ ଦେଓଧରଙ୍କୁ ସମ୍ପାଦକ ପଦରୁ ବିଦା କରାଯାଇଛି। ୯ ଜଣ ସାଧାରଣ ସମ୍ପାଦକଙ୍କ ମଧ୍ୟରୁ ୭ ଜଣଙ୍କ ପଦବୀ ସୁରକ୍ଷିତ ଥିବାବେଳେ ୨ ନୂଆ ମୁହଁ ସାମିଲ ହୋଇଛନ୍ତି। ସେମାନଙ୍କ ମଧ୍ୟରେ ଉତ୍ତରପ୍ରଦେଶର ରାଜ୍ୟ ସଭା ସଦସ୍ୟ ରାଧାମୋହନ ଅଗ୍ରୱାଲ ଅଛନ୍ତି। ପାସମାନ୍ଦା ମୁସଲମାନ ସମ୍ପ୍ରଦାୟର ଭୋଟ୍‌କୁ ନଜରରେ ରଖି ଆଲିଗଡ଼ ମୁସ୍‌ଲିମ ୟୁନିଭର୍ସିଟି (ଏଏମ୍‌ୟୁ)ର ପୂର୍ବତନ କୁଳପତି (ଭିସି) ତାରିକ୍ ମନସୁରଙ୍କୁ ଭାଜପା ଏହାର ଉପାଧ୍ୟକ୍ଷ ନିଯୁକ୍ତ କରିଛି। ଏଏମ୍‌ୟୁରେ ଏନ୍ଆର୍‌ସି ବିରୋଧୀ ଏବଂ ସିଏଏ ବିରୋଧୀ ଆନ୍ଦୋଳନକୁ ନିୟନ୍ତ୍ରଣ କରିବାରେ ମନସୁର ଗୁରୁତ୍ୱପୂର୍ଣ୍ଣ ଭୂମିକା ନିଭାଇଥିଲେ। ପରେ ସେ ଆର୍‌ଏସ୍ଏସ୍ ପାଇଁ କାମ କରିଥିଲେ।

ନବନିଯୁକ୍ତ ସମ୍ପାଦକଙ୍କ ମଧ୍ୟରେ ଅଛନ୍ତି ବର୍ଷିୟାନ କଂଗ୍ରେସ ନେତା ଏ.କେ. ଆଣ୍ଟୋନିଙ୍କ ପୁଅ ଅନିଲ ଆଣ୍ଟୋନି, ସୁରେନ୍ଦ୍ର ସିଂ ନାଗର ଏବଂ କାମାକ୍ଷା ପ୍ରସାଦ ତାସା। ଏମାନେ ୟୁପି ଏବଂ ଆସାମରୁ ରାଜ୍ୟ ସଭା ସଦସ୍ୟ ଅଛନ୍ତି। ନାଗର ପଶ୍ଚିମ ଉତ୍ତରପ୍ରଦେଶର ଜଣେ ପ୍ରଭାବୀ ଗୁର୍ଜର ନେତା ହୋଇଥିବାବେଳେ ତାସାଙ୍କର ଉତ୍ତରପୂର୍ବାଞ୍ଚଳ ରାଜ୍ୟର ଆଦିବାସୀଙ୍କ ଉପରେ ଭଲ ପ୍ରଭାବ ରହିଛି। ଭାଜପାର ନୂଆ କାର୍ଯ୍ୟକର୍ତ୍ତା ତାଲିକାରେ ୧୩ ଉପାଧ୍ୟକ୍ଷ, ୯ ସାଧାରଣ ସମ୍ପାଦକ ଏବଂ ୧୩ ସମ୍ପାଦକ ରହିଛନ୍ତି। ସାଧାରଣ ସମ୍ପାଦକ ବି.ଏଲ୍ ସନ୍ତୋଷଙ୍କୁ ସାଂଗଠନିକ ଦାୟିତ୍ୱ ଦିଆଯାଇଛି। ବିହାରର ଲୋକ ସଭା ସଦସ୍ୟ ତଥା ପୂର୍ବତନ କେନ୍ଦ୍ରମନ୍ତ୍ରୀ ରାଧାମୋହନ ସିଂଙ୍କୁ ଉପାଧ୍ୟକ୍ଷ ପଦରୁ ବାଦ୍ ଦିଆଯାଇଛି। ନୂଆ ଉପାଧ୍ୟକ୍ଷଙ୍କ ମଧ୍ୟରେ ଉତ୍ତରପ୍ରଦେଶର ପୂର୍ବତନ ଭାଜପା ସଭାପତି ତଥା ରାଜ୍ୟ ସଭା ସଦସ୍ୟ ଏମ୍.ପି. ଲକ୍ଷ୍ମୀକାନ୍ତ ବାଜପାୟୀ ରହିଛନ୍ତି।

ଫୁର୍‌ସତ୍

ବନ୍ଧୁତା ଦ୍ୱାରା ଶାନ୍ତି

ଅନ୍ତର୍ଜାତୀୟ ବନ୍ଧୁତ୍ୱ ଦିବସ

ପୃଥିବୀରେ ଶାନ୍ତି ପାଇଁ ବନ୍ଧୁତା ହିଁ ଏକମାତ୍ର ବିକଳ୍ପ। ଏନେଇ ସଚେତନତା ସୃଷ୍ଟି ଲାଗି ପ୍ରତିବର୍ଷ ଜୁଲାଇ ୩୦ରେ ଅନ୍ତର୍ଜାତୀୟ ବନ୍ଧୁତ୍ୱ ଦିବସ ପାଳନ କରାଯାଇଥାଏ। ପ୍ରଥମେ ଗ୍ରିଟିଂସ୍ କାର୍ଡ ଇଣ୍ଡଷ୍ଟ୍ରି ଦ୍ୱାରା ଏହି ଦିବସ ପାଳନ ପାଇଁ ପ୍ରୋତ୍ସାହିତ ହୋଇଥିଲା। ସୋସିଆଲ ନେଟ୍‌ୱର୍କିଂ ସାଇଟ୍‌ଗୁଡ଼ିକରେ ଫ୍ରେଣ୍ଡଶିପ ଡେ' ପ୍ରତି ଆଗ୍ରହ ବିଶେଷ ବୃଦ୍ଧି ପାଇବାରେ ଲାଗିଛି। ଇଣ୍ଟରନେଟ୍ ବିସ୍ତାର ସହିତ ବିଶେଷ ଭାବରେ ଭାରତ, ବାଂଲାଦେଶ ଏବଂ ମାଲେସିଆରେ ଏହା ବୃଦ୍ଧି ପାଇବାରେ ଲାଗିଛି। ଏହି ଦିବସକୁ ଲୋକପ୍ରିୟ କରିବାରେ ମୋବାଇଲ ଫୋନ, ଡିଜିଟାଲ ଯୋଗାଯୋଗ ଏବଂ ସୋସିଆଲ ମିଡିଆ ସହଯୋଗ କରିଛି।

ବନ୍ଧୁତ୍ୱ ଦିବସକୁ ସମ୍ମାନିତ କରିବା ପାଇଁ ୧୯୯୮ରେ ନାନେ ଆନ୍ନା ମିଳିତ ଜାତିସଂଘରେ ୱିନି ପୁହକୁ ବିଶ୍ୱର ରାଷ୍ଟ୍ରଦୂତ ଭାବରେ ନାମିତ କରିଥିଲେ। ଏହି କାର୍ଯ୍ୟକ୍ରମକୁ ଆମେରିକାର ଜନସୂଚନା ବିଭାଗ ଏବଂ ଡିଜ୍‌ନି ଏଣ୍ଟରପ୍ରାଇଜେସ

ଏବଂ କ୍ୟାଥି ଲି ଗିଫୋର୍ଡଙ୍କ ଦ୍ୱାରା ମିଳିତ ଭାବରେ ଆୟୋଜନ କରାଯାଇଥିଲା। ବିଶ୍ୱସ୍ତରରେ ବନ୍ଧୁତ୍ୱ ଦିବସର ଧାରଣା ପ୍ରଥମେ ୨୦ ଜୁଲାଇ ୧୯୫୮ରେ ଡକ୍ଟର ରାମନ ଆର୍ଟେମିଓ ବ୍ରାଚୋଙ୍କ ଦ୍ୱାରା ପାରାଗୁଏର ଉତ୍ତରରେ ପ୍ରାୟ ୨୦୦ ମାଇଲ (୩୨୦ କିଲୋମିଟର) ଉତ୍ତରରେ ପାରାଗୁଏ ନଦୀ ନିକଟରେ ଥିବା ପୁଏରୋ ପିନାସ୍କୋରେ ସାଙ୍ଗମାନଙ୍କ ସହ ରାତ୍ରିଭୋଜନ ସମୟରେ ପ୍ରସ୍ତାବ ଦିଆଯାଇଥିଲା। ଏହି ବୈଠକରେ ୱାର୍ଲ୍ଡ ଫ୍ରେଣ୍ଡଶିପ କ୍ରୁସେଡର ସୃଷ୍ଟି ହୋଇଥିଲା। ୱାର୍ଲ୍ଡ ଫ୍ରେଣ୍ଡଶିପ କ୍ରୁସେଡ ହେଉଛି ଏକ ମୂଳଦୁଆ; ଯାହା ଜାତି, ରଙ୍ଗ କିମ୍ବା ଧର୍ମ ନିର୍ବିଶେଷରେ ସମସ୍ତ ମଣିଷ ମଧ୍ୟରେ ବନ୍ଧୁତା ଏବଂ ସହଭାଗିତାକୁ ପ୍ରୋତ୍ସାହିତ କରେ। ସେହି ଦିନଠାରୁ ୩୦ ଜୁଲାଇରେ ପ୍ରତିବର୍ଷ ପାରାଗୁଏରେ ଫ୍ରେଣ୍ଡଶିପ ଡେ' ଭାବରେ ପାଳନ କରାଯାଇ ଆସୁଥିଲା ଏବଂ ଏହାକୁ ଅନ୍ୟାନ୍ୟ ଦେଶ ମଧ୍ୟ ଗ୍ରହଣ କରିଥିଲେ।

୩୦ ଜୁଲାଇକୁ ବିଶ୍ୱ ବନ୍ଧୁତ୍ୱ ଦିବସ ଭାବରେ ମାନ୍ୟତା ଦେବା ପାଇଁ ବିଶ୍ୱ ବନ୍ଧୁତା କ୍ରୁସେଡ ମିଳିତ ଜାତିସଂଘରେ ବହୁ ବର୍ଷ ଧରି ଲବି କରିଆସୁଥିଲା। ଶେଷରେ ୨୦୧୧ରେ ମିଳିତ ଜାତିସଂଘର ସାଧାରଣ ସଭା ୩୦ ଜୁଲାଇକୁ ଅନ୍ତର୍ଜାତୀୟ ବନ୍ଧୁତ୍ୱ ଦିବସ ଭାବରେ ସ୍ଥିର କରିବାକୁ ନିଷ୍ପତ୍ତି ନେଇଥିଲେ। ଶିକ୍ଷା ତଥା ଜନସଚେତନତା ସୃଷ୍ଟି କାର୍ଯ୍ୟକଳାପ ସହିତ ସେମାନଙ୍କର ସ୍ଥାନୀୟ, ଜାତୀୟ ତଥା ଆଞ୍ଚଳିକ ସମ୍ପ୍ରଦାୟଙ୍କର ସଂସ୍କୃତି ଏବଂ ପରମ୍ପରା ଅନୁଯାୟୀ ଅନ୍ତର୍ଜାତୀୟ ବନ୍ଧୁତ୍ୱ ଦିବସ ପାଳନ କରିବାକୁ ସମସ୍ତ ସଦସ୍ୟ ରାଷ୍ଟ୍ରମାନଙ୍କୁ ଆଗେଇ ଆସିବାକୁ ଜାତିସଂଘ ଆମନ୍ତ୍ରଣ କରିଥିଲା।

କିନ୍ନର ସାମାଜିକ କର୍ମୀ ଚରିତ୍ରରେ ସୁସ୍ମିତା

ମୁମ୍ବାଇ: କିଛି ବର୍ଷର ବ୍ୟବଧାନ ପରେ ଏବେ ପୁଣି ଥରେ ମିସ୍ ୟୁନିଭର୍ସ ୧୯୯୪ ଖିତାବ୍‌ର ବିଜେତା ସୁସ୍ମିତା ସେନ୍‌ଙ୍କ ଅଭିନୟ ଦେଖିବାକୁ ମିଳିବ। ଏହାକୁ ନେଇ ଦର୍ଶକ ଉତ୍ସାହର ସହ ଅପେକ୍ଷା କରି ରହିଛନ୍ତି। ନିକଟରେ ତାଙ୍କ ଆଗାମୀ ବାୟୋପିକ୍ ଟିଭି ସିରିଜ୍ 'ତାଲି'ରେ ଦେଖିବାକୁ ମିଳିବେ। ନିକଟରେ ସିରିଜ୍‌ର ଏକ ଟିଜର ରିଲିଜ୍ ହୋଇଛି। ଏଥିରେ ସୁସ୍ମିତା ଜଣେ କିନ୍ନର ସାମାଜିକ କର୍ମୀ ଚରିତ୍ରରେ ନଜରକୁ ଆସିଛନ୍ତି। ଏହି ଚଳଚ୍ଚିତ୍ର ଶ୍ରୀଗୌରୀ ସାୱନ୍ତଙ୍କ ବାୟୋପିକ୍ ଉପରେ ଆଧାରିତ। ମୁଭିରେ ସୁସ୍ମିତାଙ୍କୁ ଶ୍ରୀଗୌରୀଙ୍କ ଭୂମିକାରେ ଦେଖିବାକୁ ମିଳିବ। ଟିଜରରେ ଦେଖିବାକୁ ମିଳିଛି, ସୁସ୍ମିତା ଦର୍ପଣ ସମ୍ମୁଖରେ ନିଜ ଶାଢ଼ି ସଜାଡୁଛନ୍ତି। କିଛି ଲୋକ ତାଙ୍କୁ କିନ୍ନର, କିଛି ଲୋକ ସାମାଜିକ କର୍ମୀ ଏବଂ ଆଉ କିଛି ଲୋକ ନୌଟଙ୍କି ବୋଲି କହୁଥିବା ସେ କହୁଛନ୍ତି। ମୁଭିରେ ସୁସ୍ମିତାଙ୍କ ଏକ ଡାଇଲଗ ରହିଛି, 'ଗାଲି ସେ ତାଲି ତକ୍'। ଏଥିରେ ଅନ୍ୟ ଏକ ଡାଇଲଗ୍ ରହିଛି, 'ସ୍ୱାଭିମାନ, ସମ୍ମାନ, ସ୍ୱତନ୍ତ୍ରତା ମୁଝେ ୟେ ତିନୋ ଚାହିଏ'। ସିରିଜ୍‌ଟି ଶ୍ରୀଗୌରୀଙ୍କ ଆରମ୍ଭ ଦିନରୁ ଏପର୍ଯ୍ୟନ୍ତ ଜୀବନ ଯାତ୍ରାକୁ ନେଇ ତିଆରି ହୋଇଛି। ଏହି ଟିଜରର କ୍ୟାପ୍ସନରେ ସୁସ୍ମିତା ଲେଖିଛନ୍ତି, 'ଗାଲି ସେ ତାଲି ତକ୍ କି ସଫର କି ୟେ କାହାନି'। ସିରିଜ୍ ୧୫ ଅଗଷ୍ଟକୁ ଜିଓ ସିନେମାରେ ରିଲିଜ୍ କରିବ। ରବି ଯାଦବଙ୍କ ନିର୍ଦ୍ଦେଶିତ ଏହି ସିରିଜ୍‌ରେ ଅଙ୍କୁର ଭାଟିଆ, ଐଶ୍ୱର୍ଯ୍ୟା ନର୍କର, ହେମାଙ୍ଗୀ କବି, ନିତିଶ ରାଥୋଡ୍‌ଙ୍କୁ ଭିନ୍ନ ଚରିତ୍ରରେ ଦେଖିବାକୁ ମିଳିବ।

ଲଘୁଚାପ: ପ୍ରବଳ ବର୍ଷା ସମ୍ଭାବନା

ସତର୍କ ରହିବାକୁ ଜିଲାପାଳଙ୍କୁ ନିର୍ଦ୍ଦେଶ

ଭୁବନେଶ୍ୱର,୨୯।୭(ଅନିଲ ଦାସ)

ଉତ୍ତର ଓଡ଼ିଶା ଏବଂ ପଶ୍ଚିମବଙ୍ଗ ଉପକୂଳରେ ଶନିବାର ଏକ ଲଘୁଚାପ କ୍ଷେତ୍ର ସୃଷ୍ଟି ହୋଇଛି। ଏଥିସହିତ ଉତ୍ତର ଓଡ଼ିଶା ଉପରେ ଏକ ଘୂର୍ଣ୍ଣିବଳୟ ରହିଛି। ଦକ୍ଷିଣ-ପଶ୍ଚିମ ମୌସୁମୀ ବାୟୁ ମଧ୍ୟ ସକ୍ରିୟ ରହିଛି। ଏହାର ପ୍ରଭାବରେ ଆସନ୍ତା ୨ ଦିନ ସମଗ୍ର ରାଜ୍ୟରେ ପ୍ରବଳରୁ ଅତି ପ୍ରବଳ ବର୍ଷା ହେବାର ସମ୍ଭାବନା ରହିଛି। ଏଥିସହିତ ଅଗଷ୍ଟ ୩ ତାରିଖ ଯାଏ ରାଜ୍ୟର ବିଭିନ୍ନ ଜିଲାରେ ବର୍ଷା ଲାଗି ରହିବ। ଏ ନେଇ ପାଣିପାଗ ବିଭାଗ ପକ୍ଷରୁ ସତର୍କ କରାଯାଇଛି। ଲଘୁଚାପ ଆହୁରି ଘନୀଭୂତ ହେବାର ସମ୍ଭାବନା ରହିଛି। ଏଥିଯୋଗୁ ଆସନ୍ତା ୨୪ ଘଣ୍ଟା ମଧ୍ୟରେ କେନ୍ଦ୍ରାପଡ଼ା, ଜଗତ୍‌ସିଂହପୁର ଓ ଢେଙ୍କାନାଳ ଜିଲାରେ ପ୍ରବଳରୁ ଅତି ପ୍ରବଳ ବର୍ଷା ହେବ। ଏହି ଜିଲାଗୁଡ଼ିକ ପାଇଁ ଅରେଞ୍ଜ ୱାର୍ନିଂ ଜାରି କରାଯାଇଛି। ଏହି ସମୟରେ ଭଦ୍ରକ, କଟକ, ମୟୂରଭଞ୍ଜ, ଯାଜପୁର, ପୁରୀ, ଅନୁଗୋଳ, ଦେବଗଡ଼, ବାଲେଶ୍ୱର, କେନ୍ଦୁଝର, ସମ୍ବଲପୁର, ଝାରସୁଗୁଡ଼ା, ସୋନପୁର, ବଲାଙ୍ଗୀର, ବୌଦ୍ଧ, ବରଗଡ଼, କଳାହାଣ୍ଡି, କନ୍ଧମାଳ, ସୁନ୍ଦରଗଡ଼ ଏବଂ ଖୋର୍ଦ୍ଧା ଜିଲାରେ ପ୍ରବଳ ବର୍ଷା ହେବାର ସମ୍ଭାବନା ରହିଛି। ଏହିସବୁ ଜିଲା ପାଇଁ ପାଣିପାଗ ବିଭାଗ ପକ୍ଷରୁ ୟେଲୋୱାର୍ନିଂ ଜାରି କରାଯାଇଛି। ସେହିପରି ୩୧ ତାରିଖରେ ସୋନପୁର, ବୌଦ୍ଧ, ବଲାଙ୍ଗୀର, ନୟାଗଡ଼, କଟକ, ଅନୁଗୋଳ, ଢେଙ୍କାନାଳ, ଜଗତ୍‌ସିଂହପୁର ଜିଲାର କେତେକ ସ୍ଥାନରେ ପ୍ରବଳରୁ ଅତି ପ୍ରବଳ ବର୍ଷା ହେବ। ଏହିସବୁ ଜିଲା ପାଇଁ ଅରେଞ୍ଜ ୱାର୍ନିଂ ଜାରି କରାଯାଇଛି। ଏହି ସମୟରେ ଖୋର୍ଦ୍ଧା, ସମ୍ବଲପୁର, କେନ୍ଦ୍ରାପଡ଼ା, ଗଞ୍ଜାମ, ପୁରୀ, କଳାହାଣ୍ଡି, କନ୍ଧମାଳ, ବରଗଡ଼, ନୟାଗଡ଼, ନୂଆପଡ଼ା ଜିଲାର କେତେକ ସ୍ଥାନରେ ପ୍ରବଳ ବର୍ଷା ହେବ। ଏ ନେଇ ପାଣିପାଗ ବିଭାଗ ପକ୍ଷରୁ ୟେଲୋ ୱାର୍ନିଂ ଜାରି କରାଯାଇଛି। ଲଘୁଚାପ ଯୋଗୁ ଅଗଷ୍ଟ ୩ ତାରିଖ ଯାଏ ରାଜ୍ୟର ବିଭିନ୍ନ ସ୍ଥାନରେ ଘଡ଼ଘଡ଼ି ସହ ବର୍ଷା ଲାଗି ରହିବ। ଲଘୁଚାପକୁ ଦୃଷ୍ଟିରେ ରଖି ସ୍ୱତନ୍ତ୍ର ରିଲିଫ୍ କମିଶନର(ଏସ୍ଆରସି)ଙ୍କ କାର୍ଯ୍ୟାଳୟ ପକ୍ଷରୁ ସମସ୍ତ ଜିଲାପାଳଙ୍କୁ ସତର୍କ ରହିବାକୁ ନିର୍ଦ୍ଦେଶ ଦିଆଯାଇଛି। ତଳିଆ ଅଞ୍ଚଳ ଉପରେ ନଜର ରଖିବାକୁ କୁହାଯାଇଛି। ରାଜ୍ୟରେ ଦକ୍ଷିଣ-ପଶ୍ଚିମ ମୌସୁମୀ ବାୟୁ ସକ୍ରିୟ ଥିବାରୁ କେତେକ ସ୍ଥାନରେ ବର୍ଷା ହୋଇଛି। ଗତ ୨୪ ଘଣ୍ଟା ମଧ୍ୟରେ ବୌଦ୍ଧ ଜିଲାର ହରଭଙ୍ଗାରେ ସର୍ବାଧିକ ୧୬୨ ମିଲିମିଟର ବର୍ଷା ରେକର୍ଡ କରାଯାଇଥିବା ବେଳେ ପାରାଦୀପ ୨୪.୨, ପୁରୀ ୧୫.୨, ବାରିପଦା ୩୫.୪, କେନ୍ଦୁଝର ୨୦.୬, ଫୁଲବାଣୀ ୯୮.୫, ସୋନପୁର ୨୦, ଦାରିଙ୍ଗବାଡି ୧୧, ନୂଆପଡ଼ା ୪୧.୨, କେନ୍ଦ୍ରାପଡ଼ାରେ ୧୩.୪ ମିଲିମିଟର ବର୍ଷା ରେକର୍ଡ କରାଯାଇଛି।

୫୫ ପରୀକ୍ଷାର୍ଥୀଙ୍କୁ କାରଣ ଦର୍ଶାଅ ନୋଟିସ

ଓଏସ୍ଏସ୍‌ସି ପରୀକ୍ଷା ପ୍ରଶ୍ନପତ୍ର ଲିକ୍ ମାମଲା

ବାଲେଶ୍ୱର,୨୯।୭(ମାନସ ବିଶ୍ୱାଳ)

ବହୁ ଚର୍ଚ୍ଚିତ ଜେଇ ସିଭିଲ ମେନ୍ ପରୀକ୍ଷା ପ୍ରଶ୍ନପତ୍ର ଲିକ୍ ଘଟଣାରେ ପ୍ରଥମ ଥର ପାଇଁ ଆକ୍ସନ ମୋଡ୍‌କୁ ଆସିଛି ଓଡ଼ିଶା ଷ୍ଟାଫ୍ ସିଲେକ୍ସନ କମିଶନ (ଓଏସ୍ଏସ୍‌ସି)। କାର୍ଯ୍ୟାନୁଷ୍ଠାନ ଗ୍ରହଣ କରିବାକୁ ପ୍ରସ୍ତୁତି ଆରମ୍ଭ କରିଛି, ଯେଉଁଥିରେ ମୁଖ୍ୟ ଅଭିଯୁକ୍ତ ରହିଛନ୍ତି ବିହାର ପାଟନା ଆକାଉଣ୍ଟାଣ୍ଟ ଜେନେରାଲ (ଏଜି)ଙ୍କ ଅଫିସ୍‌ର ଜଣେ ବରିଷ୍ଠ କର୍ମଚାରୀ ବିଶାଲ କୁମାର ଚୌରସିଆ (୩୫)। ସେହିପରି ଯାଜପୁର ଜିଲାରେ ଶିକ୍ଷକତା କରୁଥିବା ସୁଶାନ୍ତ କୁମାର ସାହୁ (୪୨) ଓ କନ୍ଧମାଳ ଜିଲାରେ ଶିକ୍ଷକ ଥିବା ଗଞ୍ଜାମ ଜିଲାର ଗୋବିନ୍ଦ ଚନ୍ଦ୍ର ତ୍ରିପାଠୀ (୩୩)ଙ୍କ ସମେତ ମୋଟ୍ ୧୭ ଜଣ ଗିରଫ ହୋଇଛନ୍ତି। ବାଲେଶ୍ୱର ଏସ୍‌ପି ସାଗରିକା ନାଥ ଏହି ମାମଲାରେ ତଦନ୍ତ କରି ଏକ ରିପୋର୍ଟ ଦେଇଛନ୍ତି, ଯେଉଁଥିରେ ଏହି ର୍‍ୟାକେଟ୍ ସହ ଡିଲ୍‌ରେ ଜଡ଼ିତ ଥିବା ୯୨ ଜଣ ପରୀକ୍ଷାର୍ଥୀଙ୍କ ବିରୋଧରେ କାର୍ଯ୍ୟାନୁଷ୍ଠାନ ନେବାକୁ ଏସ୍‌ପି ଓଏସ୍ଏସ୍‌ସି ଅଧ୍ୟକ୍ଷଙ୍କୁ ଚିଠି ଲେଖିଥିଲେ। ଏହାପରେ ଓଏସ୍ଏସ୍‌ସି କାର୍ଯ୍ୟାନୁଷ୍ଠାନ ନେବା ପୂର୍ବରୁ ୫୫ ପରୀକ୍ଷାର୍ଥୀଙ୍କୁ ନୋଟିସ୍ କରିଛି। ଅନ୍ୟପଟେ ଏହି ନିଯୁକ୍ତି ଠକେଇ ର୍‍ୟାକେଟ୍ ସହ ଓଏସ୍ଏସ୍‌ସିର ସମ୍ପୃକ୍ତି ଅଛି କି ନାହିଁ, ଡିଲ୍ ବେଳେ ଧରାପଡ଼ିଥିବା ୯୨ଜଣ ପରୀକ୍ଷାର୍ଥୀଙ୍କ ଯୋଗାଯୋଗ ନମ୍ବର ଉକ୍ତ ର୍‍ୟାକେଟ୍ ପାଇଲା କିପରି, ଓଏସ୍ଏସ୍‌ସିର ପ୍ରଶ୍ନପତ୍ର ଛାପିବା ପାଇଁ ବାହାର ରାଜ୍ୟର ଯେଉଁ ପ୍ରିଣ୍ଟିଂପ୍ରେସ୍‌କୁ ଦାୟିତ୍ୱ ଦିଆଯାଇଥିଲା, ସେଠାରେ ପ୍ରଶ୍ନପତ୍ର ସୁରକ୍ଷା ଦାୟିତ୍ୱରେ କିଏ ଥିଲେ ଓ ଏହି ଘଟଣା ପରେ ତାଙ୍କ ବିରୋଧରେ କ'ଣ କାର୍ଯ୍ୟାନୁଷ୍ଠାନ ନିଆଯାଇଛି, ତାହା ଉପରେ ସାରା ରାଜ୍ୟର ନଜର ରହିଛି। ସୂଚନାଯୋଗ୍ୟ, ଗତ ୧୬ ତାରିଖରେ ଓଏସ୍ଏସ୍‌ସି ପରୀକ୍ଷା ପ୍ରଶ୍ନପତ୍ର ଲିକ୍ ନେଇ ବାଲେଶ୍ୱର ପୋଲିସକୁ ସୂଚନା ମିଳିଥିଲା। ସ୍ୱତନ୍ତ୍ର ଟିମ୍ ମାଧ୍ୟମରେ ସହଦେବଖୁଣ୍ଟା ଥାନା ଅଧୀନ ୧୬ନଂ. ଜାତୀୟ ରାଜପଥର ବାରୁଣୀ ବ୍ରିଜ୍‌ଠାରେ ଏକ ଗ୍ରୁପ୍‌କୁ ଠାବ କରାଯାଇ ସେମାନଙ୍କ ନିକଟରୁ ମିଳିଥିବା ତଥ୍ୟ ଅନୁସାରେ ଅନ୍ୟ ଏକ ଗ୍ରୁପ୍‌କୁ ଦୀଘା ନିକଟସ୍ଥ ଏକ ହୋଟେଲରୁ ମୋଟ୍ ୯ଜଣଙ୍କୁ ଗିରଫ କରାଯାଇଥିଲା। ଏନେଇ ସହଦେବଖୁଣ୍ଟା ଥାନାରେ ମାମଲା (ନଂ.୩୦୩/୨୩) ରୁଜୁ କରାଯାଇ ଅଭିଯୁକ୍ତମାନଙ୍କୁ କୋର୍ଟ ଚାଲାଣ କରାଯାଇଥିଲା। ଅଧିକ ତଦନ୍ତ ପାଇଁ ଅଭିଯୁକ୍ତମାନଙ୍କୁ ରିମାଣ୍ଡରେ ଅଣାଯାଇଥିଲା। ସେମାନଙ୍କ ନିକଟରୁ ମିଳିଥିବା ତଥ୍ୟ ଅନୁସାରେ ବାଲେଶ୍ୱର ପୋଲିସର ସ୍ୱତନ୍ତ୍ର ଟିମ୍ ବିହାର, ମଧ୍ୟପ୍ରଦେଶ ଓ ଓଡ଼ିଶାରୁ ମାଷ୍ଟରମାଇଣ୍ଡଙ୍କ ସହ ୮ଜଣଙ୍କୁ ଗିରଫ କରିଥିଲା। ମୋଟ୍ ଗିରଫ ହୋଇଥିବା ୧୭ଜଣଙ୍କଠାରୁ ୨୫ଟି ମୋବାଇଲ, ୩ଟି ଦସ୍ତଖତ ଥିବା ବ୍ଲାଙ୍କ ଚେକ୍, ୩ଟି ଅରିଜିନାଲ ସାର୍ଟିଫିକେଟ୍, ଗୋଟିଏ ବସ୍, ଗୋଟିଏ ସ୍କର୍ପିଓ, ୩ଟି କାର୍, ନଗଦ ଲକ୍ଷାଧିକ ଟଙ୍କା ଜବତ କରାଯାଇଥିବା ନେଇ ଗତ ୨୭ ତାରିଖରେ ବାଲେଶ୍ୱର ଏସ୍‌ପି ଏକ ଖବରଦାତା ସମ୍ମିଳନୀରେ ପ୍ରକାଶ କରିଥିଲେ।

ସାନ ଭାଇ ତୀର ମାଡ଼ରେ ବଡ଼ ମୃତ

କାଳିଆପାଣି,୨୯।୭(ଅସିତ ମହାନ୍ତ)

ଯାଜପୁର ଜିଲା କାଳିଆପାଣି ଥାନା ଚିଙ୍ଗୁଡ଼ିପାଳ ପଞ୍ଚାୟତ ଦେଓଗାଁ ଅଶୋକଝର ଗାଁରେ ଶନିବାର ମଦ ନିଶାରେ ଦୁଲଭ ପଧାନ ବଡ଼ ଭାଇ ଗୁଲୁ ପଧାନ(୨୯)ଙ୍କୁ ତୀର ମାଡ଼ କରି ହତ୍ୟା କରିଛନ୍ତି। ସକାଳେ ଉଭୟଙ୍କ ମଧ୍ୟରେ କଳି ଲାଗିଥିବାବେଳେ ଗାଁ ଲୋକଙ୍କ ହସ୍ତକ୍ଷେପ ପରେ ସମାଧାନ ହୋଇଥିଲା। ଫଳରେ ଉଭୟ ଘରୁ ବାହାରକୁ ଚାଲି ଯାଇଥିଲେ। ପୁଣି ପୂର୍ବାହ୍ନ ୧୧ଟା ସମୟରେ ଉଭୟ ଘରକୁ ଆସି ଝଗଡ଼ା କରିଥିଲେ। ଏହି ସମୟରେ ସାନ ଭାଇ ଦୁଲଭ ରାଗିଯାଇ ଏକ ଧନୁତୀର ଆଣି ଘର ପିଣ୍ଡାରେ ବସିଥିବା ଗୁଲୁଙ୍କୁ ମାଡ଼ କରିଥିଲେ। ତୀରଟି ଛାତିରେ ପଶିଯିବାରୁ ଗୁଲୁଙ୍କ ମୃତ୍ୟୁ ଘଟିଥିଲା। କାଳିଆପାଣି ପୋଲିସ ପହଞ୍ଚି ମୃତଦେହ ଜବତ କରି ବ୍ୟବଚ୍ଛେଦ ପାଇଁ ଦାନଗଦୀ ଡାକ୍ତରଖାନାକୁ ପଠାଇ ତଦନ୍ତ ଆରମ୍ଭ କରିଛି। ଖବର ଲେଖା ହେବାଯାଏ ଏନେଇ ଥାନାରେ କୌଣସି ମାମଲା ରୁଜୁ ହୋଇ ନ ଥିଲା।

ନିର୍ମାଣାଧୀନ ପାଇଖାନା ଟାଙ୍କିରେ ଶ୍ୱାସରୁଦ୍ଧ: ୨ ମୃତ

ରାଜଧାନୀରେ ଅଭାବନୀୟ ଘଟଣା

■ ଜଣେ ଠିକାଦାରଙ୍କ ପୁଅ

■ ଅନ୍ୟଜଣେ ଶ୍ରମିକ ହୋଇଥିବା ସୂଚନା

ଭୁବନେଶ୍ୱର,୨୯।୭ (ସୂର୍ଯ୍ୟକାନ୍ତ ବେହେରା)

ନିର୍ମାଣାଧୀନ ପାଇଖାନା ଟାଙ୍କିରେ ଶ୍ୱାସରୁଦ୍ଧ ହୋଇ ୨ ଶ୍ରମିକଙ୍କ ମୃତ୍ୟୁ ଘଟିଛି। ଧଉଳି ଥାନା ଅନ୍ତର୍ଗତ ଶିଶୁପାଳଗଡ ରଘୁନାଥ ନଗର ଲେନ୍-୨ରେ ଏହି ଦୁଃଖଦ ଘଟଣା ଘଟିଛି। ମୃତକ ଦ୍ୱୟ ହେଲେ ପଶ୍ଚିମବଙ୍ଗର ସୁମନ ସେକ୍ ଓ ସଫିକ ସେକ୍। ସୁମନ ହେଉଛନ୍ତି କୋଠା ସହ ପାଇଖାନା ଟାଙ୍କି ନିର୍ମାଣ କରୁଥିବା ଠିକାଦାର ସେଖ୍ ରହିମୁଦ୍ଦିନଙ୍କ ପୁଅ। ସଫିକ୍ ହେଉଛନ୍ତି ସେଠାରେ ନିୟୋଜିତ ଶ୍ରମିକ। ଶନିବାର ସକାଳ ପ୍ରାୟ ୧୦ଟାରେ ସେଣ୍ଟ୍ରିଂ ଶିଟ୍ ଓ ଅନ୍ୟାନ୍ୟ ସାମଗ୍ରୀ ଖୋଲିବା ପାଇଁ ସଫିକ ଓ ସୁମନ ଟାଙ୍କି ଭିତରକୁ ଯାଇଥିଲେ। ଉକ୍ତ ପାଇଖାନା ଟାଙ୍କିଟି ୨୧ଦିନ ପୂର୍ବରୁ ଛାତ ପଡ଼ିଥିବାବେଳେ ଭିତରକୁ ଛୋଟ ବାଟ ରହିଥିଲା। ତେଣୁ ଟାଙ୍କି ଭିତରେ ଅମ୍ଳଜାନ ନ ଥିବା ସନ୍ଦେହ କରାଯାଉଛି। ସଫିକ୍ ଓ ସୁମନ ଭିତରକୁ ଯିବାମାତ୍ରେ ନିଃଶ୍ୱାସପ୍ରଶ୍ୱାସ ନେଇ ନ ପାରି ଅସୁସ୍ଥ ହୋଇପଡିଥିଲେ। ଏପରିକି ସେମାନେ ବାହାରକୁ ବାହାରିବାକୁ ଶକ୍ତି ପାଇ ନ ଥିଲେ। ଏହା ଜଣାପଡିବା ପରେ ଦମକଳ କେନ୍ଦ୍ରକୁ ଖବର ଦିଆଯାଇଥିଲା। ଅଗ୍ନିଶମ ଟିମ୍ ସେଠାରେ ପହଞ୍ଚି ଉଭୟ ସୁମନ ଓ ସଫିକ୍‌ଙ୍କୁ ଟାଙ୍କି ଭିତରୁ ଉଦ୍ଧାର କରି କ୍ୟାପିଟାଲ ହସ୍ପିଟାଲକୁ ନେଇଥିଲେ। ସେଠାରେ ଉଭୟଙ୍କୁ ଡାକ୍ତର ମୃତ ଘୋଷଣା କରିଥିଲେ।

ଧଉଳି ଥାନା ଅଧିକାରୀ ଚିତ୍ତରଞ୍ଜନ ରାଉତଙ୍କ ସୂଚନାନୁସାରେ, ଦେବପ୍ରିୟ ଦଳେଇଙ୍କ ନିର୍ମାଣାଧୀନ କୋଠାରେ ଉକ୍ତ ପାଇଖାନା ଟାଙ୍କି କାମ ଚାଲିଥିଲା। କାମ ନେଇଥିବା କୋଲକାତାର ଠିକାଦାର ସେଖ୍ ରହିମୁଦ୍ଦିନ ତାଙ୍କ ପରିବାର ସହିତ ନିର୍ମାଣାଧୀନ କୋଠା ନିକଟରେ ଭଡାଘରେ ରହୁଥିଲେ। ପୁଅ ସୁମନ କାମ ଦେଖାରଖା କରିବା ସହ ଶ୍ରମିକଙ୍କୁ ସହଯୋଗ କରନ୍ତି। ସ୍ଥାନୀୟ ଲୋକଙ୍କ କହିବାନୁସାରେ, ସୁମନ ପ୍ରଥମେ ପାଇଖାନା ଟାଙ୍କିରେ ପ୍ରବେଶ କରିଥିଲେ। ହେଲେ ସେ ବାହାରକୁ ଆସିପାରି ନ ଥିଲେ କି କିଛି ବି ଉତ୍ତର ଦେଇ ନ ଥିଲେ। ତେଣୁ ସେଠାରେ କାର୍ଯ୍ୟ କରୁଥିବା ଶ୍ରମିକ ସଫିକ୍ ଭିତରକୁ ଯାଇ ସେ ମଧ୍ୟ ଫସି ରହିଥିଲେ।

'କ୍ଲିନ୍ ଶିମିଳିପାଳ': ଜବତ ହେଲାଣି ୩୨ ବନ୍ଧୁକ

ଅପରେଶନ ବେଳେ ଗିରଫ ହେଲେଣି ୨୦

ବାରିପଦା,୨୯।୭(ନୀଳାଦ୍ରି ବିହାରୀ ଦଣ୍ଡପାଟ)

ଏସ୍‌ପି ବି.ଗଙ୍ଗାଧର ଖବରଦାତା ସମ୍ମିଳନୀରେ ସୂଚନା ଦେଉଛନ୍ତି।

ଶିମିଳିପାଳ ଅଭୟାରଣ୍ୟ ସଂଲଗ୍ନ ଅଞ୍ଚଳରୁ ଶିକାରୀ ଓ ଅସ୍ତ୍ରଶସ୍ତ୍ର ମୁକ୍ତ ପାଇଁ ଜାରି ରହିଥିବା ଅପରେଶନ(କ୍ଲିନ୍ ଶିମିଳିପାଳ)ରେ ପୋଲିସକୁ ପୁଣି ଏକ ସଫଳତା ମିଳିଛି। ଖୁଣ୍ଟା ପୋଲିସ ଚଢ଼ାଉକରି ୯ଟି ଦେଶୀ ବନ୍ଧୁକ ଜବତ କରିଛି। ଅଭିଯାନ ଜୁନ୍ ୧୮ରୁ ଆରମ୍ଭ ହୋଇଥିବା ବେଳେ ଅଦ୍ୟାବଧି ୧୦ଟି ମାମଲାରେ ୩୨ଟି ବନ୍ଧୁକ ଜବତ ହୋଇଥିବା ବେଳେ ୨୦ ଅଭିଯୁକ୍ତଙ୍କୁ ଗିରଫ କରାଯାଇଛି। ୧ ଅଗଷ୍ଟରୁ କ୍ଲିନ୍ ଶିମିଳିପାଳ ଅଭିଯାନକୁ ତ୍ୱରାନ୍ୱିତ କରାଯାଇ ସର୍ଚ୍ଚ ଅପରେଶନକୁ ଜୋର୍‌ଦାର କରାଯିବ ବୋଲି ଶନିବାର ଜିଲା ପୋଲିସ ମୁଖ୍ୟାଳୟରେ ଆୟୋଜିତ ଖବରଦାତା ସମ୍ମିଳନୀରେ ଏସ୍‌ପି ବି.ଗଙ୍ଗାଧର ପ୍ରକାଶ କରିଛନ୍ତି। ଖବରଦାତା ସମ୍ମିଳନୀରେ ଉଦଳା ଏସ୍‌ଡିପିଓ ସାର୍ଥକ ରାୟ ଓ ଖୁଣ୍ଟା ଥାନା ଅଧିକାରିଣୀ ଲୋପାମୁଦ୍ରା ନାୟକ ଉପସ୍ଥିତ ଥିଲେ।

ସୂଚନା ଅନୁଯାୟୀ, ଶିମିଳିପାଳକୁ ସୁରକ୍ଷା ଦେବା ପାଇଁ ପୋଲିସ ଓ ବନ ବିଭାଗର ମିଳିତ ଜଏଣ୍ଟ ଟାସ୍କ ଫୋର୍ସ ମାଧ୍ୟମରେ ସର୍ଚ୍ଚ ଅପରେଶନ ଜାରି ରହିଛି। ଅଭୟାରଣ୍ୟର ପ୍ରବେଶପଥରେ ୩ ପ୍ଲାଟୁନ ଫୋର୍ସ ମୁତୟନ କରାଯାଇ କୋମ୍ବିଂ ଅପରେଶନ ଜାରି ରଖାଯାଇଛି। ଏହି କ୍ରମରେ ଶୁକ୍ରବାର ସ୍ୱତନ୍ତ୍ର ଗୋଇନ୍ଦା ପୋଲିସ ପକ୍ଷରୁ ସୂଚନା ପାଇ ଏସ୍‌ପିଙ୍କ ନିର୍ଦ୍ଦେଶକ୍ରମେ ଖୁଣ୍ଟା ଆଇଆଇସି ନାୟକଙ୍କ ନେତୃତ୍ୱରେ ଶିମିଳିପାଳ ପାଦଦେଶରେ ଥିବା ଗୁଣୁକି ଓ ବଣିଆବସା ଗାଁରେ ଚଢ଼ାଉ ହୋଇଥିଲା। ଶିକାର ଉଦ୍ଦେଶ୍ୟରେ ଜଙ୍ଗଲର ପରିତ୍ୟକ୍ତ ସ୍ଥାନରେ ଲୁଚାଇ ରଖାଯାଇଥିବା ୯ ବନ୍ଧୁକ ପୋଲିସ ଜବତ କରିଥିଲା। ସେଥିମଧ୍ୟରୁ ୮ ଦେଶୀ ବନ୍ଧୁକ ଓ ଗୋଟିଏ ଦେଶୀ ପିସ୍ତଲ ରହିଛି। ଏ ସଂକ୍ରାନ୍ତରେ ପୃଥକ୍ ମାମଲା (ନଂ. ୨୧୨/୨୩ ଓ ୨୧୩/୨୩)ରେ ଭାରତୀୟ ଅସ୍ତ୍ରଶସ୍ତ୍ର ନିରୋଧ ଆଇନ ଅନୁଯାୟୀ ରୁଜୁ ହୋଇଛି। ମାମଲାରେ କୌଣସି ଅଭିଯୁକ୍ତଙ୍କୁ ଗିରଫ କରାଯାଇ ନ ଥିବା ବେଳେ ତଦନ୍ତ ଜାରି ରହିଛି ବୋଲି ପୋଲିସ ସୂଚନା ଦେଇଛି।

ଅନ୍ୟପକ୍ଷେ, ବେଆଇନ ଅସ୍ତ୍ରଶସ୍ତ୍ର ରଖିଥିବା ବ୍ୟକ୍ତିମାନଙ୍କୁ ଏବଂ ଦେଶୀ ବନ୍ଧୁକ ତିଆରି କରୁଥିବା ବ୍ୟକ୍ତିଙ୍କୁ ପୋଲିସ ପ୍ରଶାସନ ପକ୍ଷରୁ ସତର୍କ ସୂଚନା ଦିଆଯାଇଛି। ସ୍ୱଇଚ୍ଛାରେ ଜୁଲାଇ ୩୦ ଓ ୩୧ରେ ନିକଟସ୍ଥ ୧୨ ଥାନାରେ ବନ୍ଧୁକ ଓ ବନ୍ଧୁକ ତିଆରି କାରଖାନାର ସରଞ୍ଜାମକୁ ଜମା ଦେଇ ପୁରସ୍କୃତ ହେବାକୁ ପରାମର୍ଶ ଦିଆଯାଉଛି। ଏଥିରେ ବ୍ୟତିକ୍ରମ କଲେ ଆଇନ ଅନୁଯାୟୀ କାର୍ଯ୍ୟାନୁଷ୍ଠାନ ଗ୍ରହଣ କରାଯିବ ବୋଲି କଡ଼ା ଚେତାବନୀ ଦିଆଯାଇଛି। ଘୋଷଣା ପରେ ବାରିପଦା ସଦର ଥାନା ଅଧୀନରେ ଜଣେ ବ୍ୟକ୍ତି ବନ୍ଧୁକ ସମର୍ପଣ କରିଛନ୍ତି।

ହଷ୍ଟେଲରେ ଅସହ୍ୟ ନିର୍ଯାତନା

ଲୁଚି ପଳାଇଲେ ୨ ଶିଶୁ

ଭଦ୍ରକ,୨୯।୭ (ସନାତନ ରାଉତ)

ହଷ୍ଟେଲରେ ଶିଶୁଙ୍କୁ ଝାଡୁ କରିବାକୁ କହୁଛନ୍ତି। ପରିବାର ଲୋକଙ୍କ ସାଙ୍ଗରେ କଥା ହେବାକୁ ଦେଉନାହାନ୍ତି। ଟିକେ ଟିକେ କଥାରେ ଦିଦି ବହୁତ ମାରୁଛନ୍ତି। ସେଥିପାଇଁ ଆମେ ହଷ୍ଟେଲ ଛାଡ଼ି ପଳାଇ ଆସିଛୁ ବୋଲି କହିଛନ୍ତି ଏକ ଶିକ୍ଷାକେନ୍ଦ୍ରର ୨ଜଣ ଛାତ୍ରୀଛାତ୍ର। ନିର୍ଯାତନା ଅସହ୍ୟ ହେବାରୁ ସେମାନେ ହଷ୍ଟେଲରୁ ଲୁଚି ପଳାଇ ଆସିଥିବା ବେଳେ ଶନିବାର ସକାଳେ ଭଦ୍ରକ ଚରମ୍ପା ଛକ ନିକଟରୁ ଉଦ୍ଧାର କରାଯାଇଛି। ୪ରୁ ୫ବର୍ଷ ମଧ୍ୟରେ ଦୁଇ ଛାତ୍ରୀଛାତ୍ରଙ୍କ ବୟସ। ଉକ୍ତ ଛାତ୍ରୀଙ୍କ ଘର ଧାମନଗର ବ୍ଲକର କୋଠାର ଓ ଛାତ୍ରଙ୍କ ଘର ତିହିଡ଼ି ଅଞ୍ଚଳରେ। ସେମାନେ ଚରମ୍ପା ଏରେଇଁସ୍ଥିତ ଏକ ଶିକ୍ଷାକେନ୍ଦ୍ରର ହଷ୍ଟେଲରେ ରହୁଥିଲେ। ସକାଳେ ସେମାନେ ହଷ୍ଟେଲରୁ ଲୁଚି ପଳାଇ ଆସି ଚାଲି ଚାଲି ପ୍ରାୟ ୩ କି.ମି. ଆସିବା ପରେ ଚରମ୍ପା ଛକ ନିକଟରେ ସନ୍ଦେହରେ ଜଣେ ଦୋକାନୀ ସେମାନଙ୍କୁ ଅଟକାଇ ପଚରାଉଚରା କରିଥିଲେ। ଘଟଣା ସମ୍ପର୍କରେ ଜାଣିବା ପରେ ଦୋକାନୀ ସେମାନଙ୍କ ପରିବାର ଲୋକଙ୍କୁ ଯୋଗାଯୋଗ କରିଥିଲେ। ପରେ ପରିବାର ଲୋକେ ପହଞ୍ଚି ସେମାନଙ୍କୁ ଘରକୁ ନେଇଥିଲେ। ହଷ୍ଟେଲର କର୍ମଚାରୀ ଏବଂ ଟ୍ୟୁଶନ କରୁଥିବା ଶିକ୍ଷୟିତ୍ରୀ ଶାରୀରିକ ଓ ମାନସିକ ନିର୍ଯାତନା ଦେଉଛନ୍ତି ବୋଲି ଦୁଇ ଶିଶୁ ପ୍ରକାଶ କରିଛନ୍ତି। ଏହି ଘଟଣାକୁ ନେଇ ଶିକ୍ଷାକେନ୍ଦ୍ରକୁ ଯାଇଥିବା କେତେଜଣ ଖବରଦାତାଙ୍କୁ ଶିକ୍ଷାକେନ୍ଦ୍ରର ସମ୍ପାଦକ ଦୁର୍ବ୍ୟବହାର ପ୍ରଦର୍ଶନ କରିଥିବା ଅଭିଯୋଗ ହେବାରୁ ଗ୍ରାମାଞ୍ଚଳ ଥାନାରେ ତାଙ୍କୁ କିଛି ସମୟ ଅଟକ ରଖାଯାଇଥିଲା। ଶିଶୁମାନଙ୍କ ପରିବାର ପକ୍ଷରୁ ଅଭିଯୋଗ କରାଯାଇ ନ ଥିବା ଆଇଆଇସି ଅମିତାଭ ଦାଶ ସୂଚନା ଦେଇଛନ୍ତି।

ତନାଘନା ପରେ ହାତରେ ଲାଗିଲା ତଥ୍ୟ

ନିଖୋଜ ନାବାଳକଙ୍କୁ ବଳି ସନ୍ଦେହ ଘଟଣା

ବଇଣ୍ଡା,୨୯।୭(ପରିକ୍ଷିତ ସାହୁ)

ସନ୍ଧାନୀ କୁକୁର ସହାୟତାରେ ପୋଲିସ ଘଟଣାର ତଦନ୍ତ କରୁଛି।

ଅନୁଗୋଳ ଜିଲା ଆଠମଲ୍ଲିକ ବ୍ଲକ କିଆକଟା ଥାନା ବାସୁଦେବପୁର ପଞ୍ଚାୟତ ସୁବର୍ଣ୍ଣପୁର ଗ୍ରାମର ୭ମ ଶ୍ରେଣୀ ଛାତ୍ର ସଞ୍ଜୀବ ବିଶ୍ୱାଳ (୧୩)ଙ୍କ ଗଳିତ ମୃତଦେହ ନିଖୋଜର ୬ ଦିନ ପରେ ବାରେଣୀ ଜଙ୍ଗଲରୁ ଶୁକ୍ରବାର ମିଳିବା ପୋଲିସର ମୁଣ୍ଡବ୍ୟଥା ବଢ଼ାଇ ଦେଇଛି। ସଞ୍ଜୀବଙ୍କୁ ବଳି ଦିଆଯାଇଥିବା ଗ୍ରାମବାସୀ ସନ୍ଦେହ କରୁଥିବାରୁ ତୁରନ୍ତ ଅଭିଯୁକ୍ତମାନଙ୍କୁ ଗିରଫ କରିବା ପୋଲିସ ପାଇଁ ଚ୍ୟାଲେଞ୍ଜ ସୃଷ୍ଟି କରିଛି। ଜିଲାର ବିଭିନ୍ନ ଥାନା ଅଧିକାରୀଙ୍କୁ ନେଇ ଗଠନ କରାଯାଇଥିବା ସ୍ୱତନ୍ତ୍ର ଟିମ୍ ଶନିବାର ଏ ଦିଗରେ ଜୋର୍‌ଦାର ତନାଘନା ଚଳାଇଛି। କିଶୋରନଗର ଥାନାରେ ଅଟକ ଥିବା ମଙ୍ଗଳା କୋଠିର ମହିଳା ପୂଜକ ଓ ତାଙ୍କ ପରିବାରର ୪ ଜଣଙ୍କୁ ମାରାଥନ ପଚରାଉଚରା ପରେ ପୋଲିସକୁ କିଛି ସୂଚନା ମିଳିଛି। ତେବେ ତଦନ୍ତରେ ବାଧା ଆଶଙ୍କା ଥିବାରୁ ଏ ନେଇ ପୋଲିସ ମୁହଁ ଖୋଲୁନାହିଁ।

ସୂଚନାଯୋଗ୍ୟ, ସୁବର୍ଣ୍ଣପୁର ଗ୍ରାମର ସଞ୍ଜୀବଙ୍କ ଦେହ ୨ ବର୍ଷ ହେବ ଖରାପ ରହୁଥିଲା। ଗୁସରସ୍ଥିତ ମଙ୍ଗଳା କୋଠିରେ ପୂଜାର୍ଚ୍ଚନା କଲେ ପୁଅ ଭଲ ହୋଇଯିବ ବୋଲି ଶୁଣି ମା' ବାସନ୍ତୀ ବିଶ୍ୱାଳ ଗତ ୨୨ ତାରିଖରେ ପୁଅକୁ ନେଇ ସେଠାକୁ ଯାଇଥିଲେ। ମହିଳା ପୂଜକଙ୍କ ନିର୍ଦ୍ଦେଶ ଅନୁସାରେ ମଙ୍ଗଳା କୋଠିରେ ପୁଅକୁ ରାତିରେ ଅଧିଆ ପକାଇଥିଲେ। ହେଲେ ସକାଳୁ ପୁଅ ନିଖୋଜ ଥିବାରୁ ୨୩ ତାରିଖରେ କିଆକଟା ଥାନାରେ ଅଭିଯୋଗ କରିଥିଲେ। ପୋଲିସ ନମ୍ବର ୬୮/୨୩ରେ ମାମଲା ରୁଜୁ କରିଥିଲା। ହେଲେ ନିଖୋଜର ୬ ଦିନ ପରେ ବାରେଣୀ ଜଙ୍ଗଲରୁ ସଞ୍ଜୀବଙ୍କ ଗଳିତ ମୃତଦେହ ମିଳିବା କ୍ଷଣି ତୀବ୍ର ଉତ୍ତେଜନା ସୃଷ୍ଟି ହୋଇଥିଲା। ଉତ୍ୟକ୍ତ ଲୋକେ ପୋଲିସ ଗାଡ଼ି ପୋଡ଼ି ଦେଇଥିଲେ। ଶନିବାର ଗାଁରେ ଚାପା ଉତ୍ତେଜନା ଲାଗି ରହିଥିବା ବେଳେ ଅଭିଯୁକ୍ତମାନଙ୍କୁ ଧରିବାକୁ ଜିଲା ପୋଲିସ ତଦନ୍ତକୁ ଜୋର୍‌ଦାର କରିଛି। ଅନୁଗୋଳ ଜିଲା ଅତିରିକ୍ତ ଏସ୍‌ପି ସତ୍ୟଜିତ ମିଶ୍ର, ସୁରେନ୍ଦ୍ର ରାୟଗୁରୁ, ଆଠମଲ୍ଲିକ ଏସ୍‌ଡିପିଓ ବାଳକୃଷ୍ଣ କଅଁର, ଆଠମଲ୍ଲିକ ଥାନା ଆଇଆଇସି ସୁମିତ୍ରା ପାତ୍ର, ହଣ୍ଡପା ଥାନା ଆଇଆଇସି ନମିତା ନାୟକ, କିଶୋରନଗର ଥାନା ଆଇଆଇସି ଲବ ବୋଡା, ଠାକୁରଗଡ଼ ଥାନା ଆଇଆଇସି ପ୍ରିୟବ୍ରତ ଦାସଙ୍କୁ ନେଇ ଏକ ଟିମ୍ ଗଠନ କରାଯାଇଛି। ସନ୍ଧାନୀ କୁକୁରର ସହାୟତା ମଧ୍ୟ ନିଆଯାଇଛି। ଘଟଣା ପରଠୁ ପୋଲିସ ଅଟକ ରଖିଥିବା ମହିଳା ପୂଜକ ଚିତାଞ୍ଜଳି ବାଘଙ୍କ ସମେତ ତାଙ୍କ ୩ ପୁଅ ଦିବ୍ୟରଞ୍ଜନ ବାଘ, ଜ୍ୟୋତିରଞ୍ଜନ ବାଘ, ସୌମ୍ୟରଞ୍ଜନ ବାଘଙ୍କୁ ସୁରକ୍ଷା ଦୃଷ୍ଟିରୁ କିଶୋରନଗର ଥାନାକୁ ଆଣି ପଚରାଉଚରା କରାଯାଉଛି। ଅଟକ ୪ ସନ୍ଦିଗ୍ଧଙ୍କଠାରୁ କିଛି ସୂଚନା ମିଳିଥିବାରୁ ଅଭିଯୁକ୍ତମାନେ ଶୀଘ୍ର ଧରାପଡ଼ିବେ ବୋଲି ଚର୍ଚ୍ଚା ହେଉଛି। ଆଠମଲ୍ଲିକ ଏସ୍‌ଡିପିଓ କଅଁର କହିଛନ୍ତି, ମଙ୍ଗଳା କୋଠିରେ ପୂଜା କରୁଥିବା ମହିଳାଙ୍କ ସହ ତାଙ୍କର ୩ ପୁଅଙ୍କୁ ଅଟକ ରଖାଯାଇଛି।

ବିଶ୍ୱ ସମସ୍ୟାର ସମାଧାନ ପାଇଁ ଉତ୍ସାହିତ କରିବ ସାଇମୁନ୍

'ସାଇ ଟ୍ରିବ୍ୟୁନ୍' ପୁସ୍ତିକାକୁ ଉଚ୍ଚଶିକ୍ଷା ମନ୍ତ୍ରୀ ଅତନୁ ସବ୍ୟସାଚୀ ନାୟକ ଓ ଅନ୍ୟମାନେ ଉନ୍ମୋଚନ କରୁଛନ୍ତି।

ଯୁବ ସମ୍ମିଳନୀ 'ସାଇମୁନ୍ ୨୦୨୩' ଉଦ୍‌ଯାପିତ

■ 'ସାଇ ଟ୍ରିବ୍ୟୁନ୍' ପୁସ୍ତିକା ଉନ୍ମୋଚନ କଲେ ଉଚ୍ଚଶିକ୍ଷା ମନ୍ତ୍ରୀ

■ ଜାତିସଂଘର ମୁଖ୍ୟ କାର୍ଯ୍ୟାଳୟକୁ ପଠାଯିବ ପୁସ୍ତିକା

ଭୁବନେଶ୍ୱର,୨୯।୭(ଶର୍ମିଷ୍ଠା ପାଣିଗ୍ରାହୀ)

ସାଇ ଇଣ୍ଟରନ୍ୟାଶନାଲ୍ ସ୍କୁଲ୍ ପକ୍ଷରୁ ଆୟୋଜିତ ପୂର୍ବ ଭାରତର ସର୍ବବୃହତ୍ ଯୁବ ସମ୍ମିଳନୀ 'ସାଇ ମଡେଲ ୟୁନାଇଟେଡ୍ ନେସନ୍‌ସ (ସାଇମୁନ୍)'ର ୧୧ତମ ସଂସ୍କରଣ ଶନିବାର ଶେଷ ହୋଇଛି। ୨ଦିନ ଧରି ଚାଲିଥିବା ଏହି ସମ୍ମିଳନୀରେ ଭାରତ ସମେତ ବିଶ୍ୱର ୧୦ଟି ଦେଶର ୮୦୦ରୁ ଅଧିକ ଅନ୍ତର୍ଜାତୀୟ ପ୍ରତିନିଧି ଯୋଗଦେଇ ବିଶ୍ୱ ସମସ୍ୟା ଓ ଏହାର ସମାଧାନ ନେଇ ଆଲୋଚନା କରିଥିଲେ। ଉଦ୍‌ଯାପନୀ ଉତ୍ସବରେ ମୁଖ୍ୟ ଅତିଥି ଭାବେ ଉଚ୍ଚଶିକ୍ଷା ମନ୍ତ୍ରୀ ଅତନୁ ସବ୍ୟସାଚୀ ନାୟକ ଯୋଗଦେଇ 'ସାଇ ଟ୍ରିବ୍ୟୁନ୍' ପୁସ୍ତିକାକୁ ଉନ୍ମୋଚିତ କରିଥିଲେ। ଏହି ଅବସରରେ ମନ୍ତ୍ରୀ କହିଛନ୍ତି, ସାଇମୁନ୍ ପରି ପ୍ଲାଟ୍‌ଫର୍ମ ଭବିଷ୍ୟତର ଯୁବପିଢ଼ୀଙ୍କୁ ନିଶ୍ଚିତ ରୂପେ ବିଶ୍ୱ ସମସ୍ୟାର ସମାଧାନ କରିବାରେ ଉତ୍ସାହିତ କରିବ। ସେତେବେଳର ଭୀମଭୋଇଙ୍କ ବକ୍ତବ୍ୟ 'ମୋ ଜୀବନ ପଛେ ନର୍କେ ପଡ଼ିଥାଉ, ଜଗତ ଉଦ୍ଧାର ହେଉ' ବର୍ତ୍ତମାନ ସମୟରେ 'ବସୁଧୈବ କୁଟୁମ୍ବକମ୍' ଶୀର୍ଷକକୁ ପ୍ରମାଣ କରୁଛି। ଛାତ୍ରୀଛାତ୍ର ଓଡ଼ିଶାର ଏଭଳି କାର୍ଯ୍ୟକ୍ରମରେ ଭାଗନେଇ ବିଶ୍ୱ ସ୍ତରରେ ନିଜକୁ ପ୍ରତିଷ୍ଠା କରିବାକୁ ସେ ଆହ୍ୱାନ ଦେଇଥିଲେ। ସାଇ ଇଣ୍ଟରନ୍ୟାଶନାଲ୍‌ର ଚେୟାରପର୍ସନ ଡ. ଶିଲ୍ପୀ ସାହୁ କହିଛନ୍ତି, ଛାତ୍ରୀଛାତ୍ରଙ୍କୁ ଆନ୍ତର୍ଜାତୀୟ ଆହ୍ୱାନ, ନୀତି, ଜଟିଳତା ଏବଂ ବୁଝାମଣା ବିଷୟରେ ଜାଣିବାର ଅନନ୍ୟ ସୁଯୋଗ ସାଇମୁନ୍ ପ୍ରଦାନ କରିଥାଏ। ଆର୍ଟିଫିସିଆଲ୍ ଇଣ୍ଟେଲିଜେନ୍ସ ଓ ଆଇନ, ମହାମାରୀର ଭୟାବହତା, ଏହାର ଚିକିତ୍ସା ସୁବିଧା ଏବଂ ଏହା ପରର ଜୀବନ, ନରୱେ ଓ ସ୍ୱିଜରଲ୍ୟାଣ୍ଡ ମଧ୍ୟରେ ଦୀର୍ଘଦିନର ସମସ୍ୟାର ସମାଧାନ, ବିଶ୍ୱ ସୁରକ୍ଷା ଉପରେ ଘରୋଇ ସୁରକ୍ଷା କଣ୍ଟ୍ରାକ୍ଟରଙ୍କ ପ୍ରଭାବ, ସାଇବର ଯୁଦ୍ଧରୁ ସାଇବର ଆତଙ୍କବାଦ ଓ ଅପରାଧରୁ ଭିନ୍ନ କରିବା, ପବନ ଓ ସୋରଶକ୍ତିର ଅର୍ଥନୈତିକ ତଥା ପରିବେଶ ପ୍ରଭାବ, ଲିଙ୍ଗଗତ ପାର୍ଥକ୍ୟରେ ମହିଳାଙ୍କ ସୁରକ୍ଷା ପରି ଅନେକ ବିଶ୍ୱ ସମସ୍ୟାଗୁଡ଼ିକର ସମାଧାନ ଉପରେ ଆଲୋଚନା ତଥା ପର୍ଯ୍ୟାଲୋଚନା କରାଯାଇଥିଲା। ସମ୍ମିଳନୀରୁ ବାହାରିଥିବା ନିଷ୍କର୍ଷକୁ 'ସାଇ ଟ୍ରିବ୍ୟୁନ୍' ପୁସ୍ତିକା ମାଧ୍ୟମରେ ଜାତିସଂଘର ମୁଖ୍ୟ କାର୍ଯ୍ୟାଳୟକୁ ପ୍ରେରିତ କରାଯିବ। ସ୍କୁଲର ସିନିୟର ପ୍ରିନ୍ସିପାଲ୍ ନୀଳକଣ୍ଠ ପାଣିଗ୍ରାହୀ, ସାଇ ଇଣ୍ଟରନ୍ୟାଶନାଲ୍ ରେସିଡେନ୍ସିଆଲ ସ୍କୁଲର ହେଡ୍‌ମାଷ୍ଟର ଅମିତାଭ୍ ଅଗ୍ନିହୋତ୍ରୀ ପ୍ରମୁଖ ଉପସ୍ଥିତ ଥିଲେ।

ଢଗଢମାଳି

(କ୍ରମେ ଲୋକମୁଖରୁ ଓ ଜନମାନସରୁ ବିସ୍ମୃତ ହେଉଥିବା ଢଗଢମାଳିକୁ ପାଠିକା-ପାଠକଙ୍କ ନିକଟରେ ପହଞ୍ଚାଇବା ସକାଶେ ଧରିତ୍ରୀର ପ୍ରୟାସ)

ଝିପିରି ଝିପିରି ବରଷା ପାଣି
ତୁମେ ଯହିଁ ପାଇଁ ନସର ପସର
ଆମେ ସେଇ କଥା ଜାଣି ।

ସାଧାରଣତଃ ପାଖେ ପାଖେ ଘୁରିବୁଲୁଥିବା ଲୋକର ଭିତିରି ଉଦ୍ଦେଶ୍ୟ ଅତି ସହଜରେ ଜଣା ପଡି ଯାଇଥାଏ । ମନୁଷ୍ୟର ଚାଲିଚଳନ ତଥା ଆଦବ କାଇଦାରୁ ତା'ର ଅଭିପ୍ରାୟ ଜଣାପଡିବା ଅର୍ଥରେ ଏଭଳି ଉକ୍ତି ଉଲ୍ଲେଖ କରାଯାଇଛି ।

ଝିପିଝିପି ବର୍ଷା ବିଗାଡେ ବାଟ
ଟିକିଟିକି କଥା ଆଣେ ସଙ୍କଟ ।

ଝିପିଝିପି ବର୍ଷା ଲାଗିରହିବା ଫଳରେ ରାସ୍ତାଘାଟଗୁଡିକ କାଦୁଅ ପଚପଚ ହୋଇଯିବା ସହ ସେଥିରେ ଯାତାୟାତ କରିବାରେ ଘୋର ଅସୁବିଧା ଦେଖାଦେଇଥାଏ । ଠିକ୍ ସେହିପରି ଭାବେ ଛୋଟ ଛୋଟ କଥାଗୁଡିକ ସମ୍ପର୍କ ମଧ୍ୟରେ ଫାଟ ସୃଷ୍ଟି କରୁଥିବାବେଳେ ଏଥିଯୋଗୁଁ ସମ୍ପର୍କ ମଧ୍ୟ ବେଳେବେଳେ ଛିନ୍ନ ହୋଇଯାଉଥିବା ଅର୍ଥରେ ଏଭଳି ଉକ୍ତି ପ୍ରକାଶ କରାଯାଇଛି ।

ଓଡ଼ିଆ ଢଗଢମାଳି ଓ ରୂଢ଼ି ପ୍ରୟୋଗ – ଏ.କେ. ମିଶ୍ର ପବ୍ଲିଶର୍ସ ପ୍ରା:ଲିଃ:

ଶୟନ ଏକାଦଶୀ ଅବସରରେ ଶନିବାର ମହାପ୍ରଭୁଙ୍କ ଦର୍ଶନ ପାଇଁ ଶ୍ରୀମନ୍ଦିର ସମ୍ମୁଖରେ ଶ୍ରଦ୍ଧାଳୁଙ୍କ ଭିଡ଼ । (ଫଟୋ– ଯଜ୍ଞେଶ୍ୱର ମହାନ୍ତି)

ମାଲକାନଗିରି, ନବରଙ୍ଗପୁରରେ ମେଡିକାଲ କଲେଜ ଖୋଲିବାକୁ କେନ୍ଦ୍ର ସ୍ୱାସ୍ଥ୍ୟମନ୍ତ୍ରୀଙ୍କୁ ଏମ୍‌ପିଙ୍କ ଚିଠି

ମାଲକାନଗିର,୨୯।୭(ଦୁର୍ଯ୍ୟୋଧନ ପାତ୍ର)

ନବରଙ୍ଗପୁର ଏମ୍‌ପି ରମେଶ ଚନ୍ଦ୍ର ମାଝି ମାଲକାନଗିରି ଓ ନବରଙ୍ଗପୁରରେ ମେଡିକାଲ କଲେଜ ଖୋଲିବା ଲାଗି କେନ୍ଦ୍ର ସ୍ୱାସ୍ଥ୍ୟ ଓ ପରିବାର କଲ୍ୟାଣ ମନ୍ତ୍ରୀ ମନସୁଖ ଲାଲ୍ ମାଣ୍ଡବ୍ୟଙ୍କୁ ଚିଠି ଲେଖିଛନ୍ତି । ସେ ଏଥିରେ ଉଲ୍ଲେଖ କରିଛନ୍ତି, ମାଲାକାନଗିରି ଓ ନବରଙ୍ଗପୁର ଏହି ଦୁଇଟି ଜିଲା ପଛୁଆ ହୋଇଥିବା ବେଳେ ଏଠାରେ ଅନୁସୂଚିତ ଜାତି ଓ ଜନଜାତି ଲୋକେ ବହୁ ସଂଖ୍ୟାରେ ବସବାସ କରୁଛନ୍ତି । ଫଳରେ ଏହି ଦୁଇଟି ଜିଲାରେ ବାସ କରୁଥିବା ଜନସାଧାରଣ ଏଠାରେ ମେଡିକାଲ କଲେଜ ଖୋଲିବା ପାଇଁ ଅନୁରୋଧ କରିଛନ୍ତି । ଏହି ଦୁଇଟି ଜିଲାରେ ମେଡିକାଲ କଲେଜ ଖୋଲାଗଲେ ଲୋକେ ଉତ୍ତମ ସ୍ୱାସ୍ଥ୍ୟସେବା ପାଇବା ସହ ଏଠାକାର ଅନୁସୂଚିତ ଜାତି ଓ ଜନଜାତି ବର୍ଗର ଯୁବତୀ ଯୁବକମାନେ ଉପକୃତ ହୋଇପାରିବେ ବୋଲି ଚିଠିରେ ଉଲ୍ଲେଖ କରିଛନ୍ତି ।

ସମନ୍ୱୟ ରଖି ଶୀଘ୍ର କାମ ସାରିବାକୁ ତାଗିଦ

ପୂର୍ବତଟ ରେଳପଥ ମହାପ୍ରବନ୍ଧକଙ୍କ ସମୀକ୍ଷା

ସମ୍ବଲପୁର,୨୯।୭ (ଶୁଭାଶିଷ ପାଢୀ)

ପୂର୍ବତଟ ରେଳପଥ ମହାପ୍ରବନ୍ଧକ ମନୋଜ ଶର୍ମା ଶନିବାର ସମ୍ବଲପୁର ଗସ୍ତରେ ଆସି ରେଳମଣ୍ଡଳ ଅନ୍ତର୍ଗତ ବିଭିନ୍ନ ପ୍ରକଳ୍ପ କାମର ସମୀକ୍ଷା କରିଥିଲେ । ସମ୍ବଲପୁର ରେଳମଣ୍ଡଳ ଅଫିସରେ ଅନୁଷ୍ଠିତ ବୈଠକରେ ମଣ୍ଡଳ ପ୍ରବନ୍ଧକ ବିନିତ ସିଂ ଓ ଅନ୍ୟ ଅଧିକାରୀ ଉପସ୍ଥିତ ଥିଲେ । ମହାପ୍ରବନ୍ଧକ ଶର୍ମା ସରଲା ଷ୍ଟେଶନରେ ମାଲବାହୀ ଟ୍ରେନ ୱାଗନ୍‌ଗୁଡିକର ରୁଟିନ୍ ଓଭର-ହାଉଲିଂ ସୁବିଧା ସହିତ ମାଲବାହୀ ଟ୍ରେନ୍ ରକ୍ଷଣାବେକ୍ଷଣ ନିରୀକ୍ଷଣ କରି ଶୀଘ୍ର ସମ୍ପୂର୍ଣ୍ଣ କରିବାକୁ ତାଗିଦ କରିଥିଲେ । ପରେ ସେ ହୀରାକୁଦ ଷ୍ଟେଶନ ନିରୀକ୍ଷଣ ସହ ନିର୍ମାଣାଧୀନ ପ୍ରକଳ୍ପ ପରିଦର୍ଶନ କରିଥିଲେ । ରାଜ୍ୟ ସରକାରଙ୍କ ଅଧିକାରୀ ଓ କର୍ମଚାରୀଙ୍କ ସମେତ ହିତାଧିକାରୀଙ୍କ ସହ ସମନ୍ୱୟ ରଖି ଶୀଘ୍ର କାମ ଶେଷ କରିବାକୁ କହିଥିଲେ । ରେଲୱେ ପକ୍ଷରୁ ସୂଚନା ଦିଆଯାଇଛି ଯେ, ଆର୍ଥିକବର୍ଷ ୨୦୧୭-୧୮ରେ ସରଲା ଷ୍ଟେଶନରେ ମାଲବାହୀ ଟ୍ରେନ ୱାଗନ୍ ଗୁଡିକର ରୁଟିନ୍ ଓଭର-ହାଉଲିଂ ସୁବିଧା ସହିତ ମାଲବାହୀ ଟ୍ରେନ୍ ରକ୍ଷଣାବେକ୍ଷଣ ପ୍ରକଳ୍ପର ଅନୁମୋଦନ କରାଯାଇଥିଲା । ମାନେଶ୍ୱର ଷ୍ଟେଶନରେ ଏହା ପ୍ରତିଷ୍ଠା ପାଇଁ ପୂର୍ବରୁ ପ୍ରସ୍ତାବ ଦିଆଯାଇଥିଲା । ହେଲେ ସମସ୍ୟା ହେବାରୁ ପ୍ରକଳ୍ପକୁ ସରଲା ଷ୍ଟେଶନକୁ ସ୍ଥାନାନ୍ତର କରାଯାଇଥିଲା । ପ୍ରକଳ୍ପ ପାଇଁ ପ୍ରାୟ ୧୪୯.୩୭ କୋଟି ଟଙ୍କା ବ୍ୟୟ ଅଟକଳ ରହିଛି । ଏହି ପ୍ରକଳ୍ପ ନିର୍ମାଣ ପାଇଁ ପୂର୍ବତଟ ରେଳପଥ ଓ ରାଇଟ୍ସ ମଧ୍ୟରେ ଏମ୍‌ଓୟୁ ସ୍ୱାକ୍ଷରିତ ହୋଇଛି । ବର୍ତ୍ତମାନ ସୁଦ୍ଧା ପ୍ରକଳ୍ପର ୬୫% ନିର୍ମାଣ କାର୍ଯ୍ୟ ଶେଷ ହୋଇଛି । ଯୁଦ୍ଧକାଳୀନ ଭିତ୍ତିରେ ନିର୍ମାଣ କାର୍ଯ୍ୟ ଚାଲୁରହିଛି । ଓଡ଼ିଶାରେ ଚାଲିଥିବା ବିଭିନ୍ନ ପ୍ରକଳ୍ପ କାର୍ଯ୍ୟ ସହିତ ଏହି ଅଞ୍ଚଳର ରେଳ ଭିତ୍ତିଭୂମି ବିକାଶ ପାଇଁ ରେଳମନ୍ତ୍ରୀ ଅଶ୍ୱିନୀ ବୈଷ୍ଣବ ଅଗ୍ରାଧିକାର ଦେଉଛନ୍ତି । ସରଲା ଷ୍ଟେଶନରେ ମାଲବାହୀ ଟ୍ରେନ ୱାଗନ୍‌ଗୁଡିକର ରୁଟିନ୍ ଓଭର-ହାଉଲିଂ ସୁବିଧା ସହିତ ମାଲବାହୀ ଟ୍ରେନ୍ ରକ୍ଷଣାବେକ୍ଷଣ ଏହି ଅଞ୍ଚଳର ଅର୍ଥନୀତିକୁ ସୁଦୃଢ଼ କରାଇବ ବୋଲି କୁହାଯାଇଛି ।

ରେଳ ମହାପ୍ରବନ୍ଧକ ହୀରାକୁଦ ଷ୍ଟେଶନ ବୁଲି ଦେଖୁଛନ୍ତି ।

୨୯୭ ବନ୍ୟା ଆଶ୍ରୟସ୍ଥଳୀରେ ଲାଗିବ ବିଜୁଳି ରୋଧକ ଯନ୍ତ୍ର

ବଜ୍ରପାତରୁ ଜୀବନ ସୁରକ୍ଷା ଚିନ୍ତା

- ଖର୍ଚ୍ଚ ହେବ ୮.୧୬ କୋଟି ଟଙ୍କା
- ସଚେତନତା ସୃଷ୍ଟି ପାଇଁ ଗୁରୁତ୍ୱାରୋପ

ଯାଜପୁର,୨୯।୭(ହର୍ଷବର୍ଦ୍ଧନ ବେହେରା)

ଓଡ଼ିଶାକୁ ପ୍ରାୟତଃ ଭାରତର ବିପର୍ଯ୍ୟୟ ହଟସ୍ପଟ ବୋଲି କୁହାଯାଏ । ବନ୍ୟା, ବାତ୍ୟା ଭଳି ବିପର୍ଯ୍ୟୟ ଧନଜୀବନ ହାନି କରୁଥିବାବେଳେ ବଜ୍ରପାତରେ ରାଜ୍ୟର ବହୁ ଲୋକଙ୍କ ମୃତ୍ୟୁ ଘଟୁଛି । ରାଜ୍ୟରେ ବଜ୍ରପାତରେ ବାର୍ଷିକ ହାରାହାରି ୪୦୦ରୁ ଉର୍ଦ୍ଧ୍ୱ ଲୋକଙ୍କ ଜୀବନ ଯାଉଛି । ୧୯୯୯ ମହାବାତ୍ୟା ପରେ ଏଯାଏ ବଜ୍ରପାତରେ ୫୦୦୦ରୁ ଅଧିକ ଲୋକଙ୍କ ମୃତ୍ୟୁ ହୋଇଛି । ଅଧିକାଂଶ ଖୋଲା ପଡ଼ିଆରେ କିମ୍ବା ରାଜ୍ୟର ବିଭିନ୍ନ ସ୍ଥାନରେ ଗଛ ତଳେ ଆଶ୍ରୟ ନେଉଥିବା ସମୟରେ ବଜ୍ରପାତର ଶିକାର ହେଉଛନ୍ତି । ଏଥିରେ କୃଷକ, ବିକ୍ରେତା, ହକର୍, ନିର୍ମାଣ ଶ୍ରମିକ ପ୍ରାୟତଃ ପ୍ରାଣ ହରାଉଛନ୍ତି । ବଲାଙ୍ଗୀର, ବାଲେଶ୍ୱର, କଟକ, ଯାଜପୁର, ଗଞ୍ଜାମ, କେନ୍ଦୁଝର, କୋରାପୁଟ, ମୟୂରଭଞ୍ଜ, ନବରଙ୍ଗପୁର ଓ ସୁନ୍ଦରଗଡ ଜିଲାରେ ସର୍ବାଧିକ ବଜ୍ରପାତଜନିତ ମୃତ୍ୟୁ ହେଉଛି । ଏହିକ୍ରମରେ ଓଡ଼ିଶା ରାଜ୍ୟ ବିପର୍ଯ୍ୟୟ ପରିଚାଳନା ଅଥରିଟି (ଓଏସ୍‌ଡିଏମ୍‌ଏ) ପକ୍ଷରୁ ଏହି ୧୦ ଜିଲାରେ ସଚେତନତା କାର୍ଯ୍ୟକ୍ରମ କରିବାକୁ ନିଷ୍ପତ୍ତି ହୋଇଛି । ସେହିପରି ରାଜ୍ୟର ୨୯୭ ବହୁମୁଖୀ ବାତ୍ୟା/ବନ୍ୟା ଆଶ୍ରୟସ୍ଥଳୀଗୁଡ଼ିକରେ ବିଜୁଳି ରୋଧକ ଯନ୍ତ୍ର ଲଗାଯିବାକୁ ନିଷ୍ପତ୍ତି ହୋଇଛି ।

ସଚେତନତା କାର୍ଯ୍ୟକ୍ରମରେ ଷ୍ଟ୍ରିଟ୍ ପ୍ଲେ, ୱାଲ୍ ପେଣ୍ଟିଂ, ସ୍କୁଲ ଓ କଲେଜସ୍ତରରେ ସଚେତନତା, ଏସ୍‌ଏଚ୍‌ଜି ସଭ୍ୟା, କୃଷକ, ଯୁବକ ସଂଘ, ଏନ୍‌ଜିଓ ପ୍ରମୁଖଙ୍କୁ ନେଇ ବୈଠକ କରି ସଚେତନ କରିବାକୁ ନିଷ୍ପତ୍ତି ହୋଇଛି । ଏଥିପାଇଁ ପ୍ରତ୍ୟେକ ଜିଲାକୁ ୪ ଲକ୍ଷ ୯୫ ହଜାର ଟଙ୍କା ପ୍ରଦାନ କରାଯାଇଛି । ରିପୋର୍ଟ ଅନୁସାରେ ଓଏସ୍‌ଡିଏମ୍‌ଏ ପକ୍ଷରୁ ରାଜ୍ୟରେ ୮୧୬ଟି ବାତ୍ୟା/ବନ୍ୟା ଆଶ୍ରୟସ୍ଥଳୀ ରହିଥିବାବେଳେ ରେଡକ୍ରସ ସୋସାଇଟି ପକ୍ଷରୁ ୫୫ଟି ନୂତନ ଆଶ୍ରୟସ୍ଥଳୀ ନିର୍ମାଣାଧୀନ ରହିଛି । ପୂର୍ବରୁ ୬୪୦ଟି ଆଶ୍ରୟସ୍ଥଳୀରେ ବିଜୁଳି ରୋଧକ ଯନ୍ତ୍ର ଲଗାଯାଇଛି । ଏବେ ପୁଣି ୨୯୭ଟି ଆଶ୍ରୟସ୍ଥଳୀରେ ବିଜୁଳି ରୋଧକ ଯନ୍ତ୍ର ଲଗାଯିବ । ଏଥିପାଇଁ ୮ କୋଟି ୧୬ ଲକ୍ଷ ୭୫ ହଜାର ଟଙ୍କା ଖର୍ଚ୍ଚ ହେବ ବୋଲି ଅଟକଳ କରାଯାଇଛି । ବଜ୍ରପାତରୁ ଲୋକଙ୍କୁ ସୁରକ୍ଷା ଦେବା ପାଇଁ ପ୍ରସ୍ତାବିତ ସଚେତନତା ସୃଷ୍ଟି ସଂକ୍ରାନ୍ତରେ ଓଏସ୍‌ଡିଏମ୍‌ଏ ପକ୍ଷରୁ ନିର୍ବାହୀ ନିର୍ଦ୍ଦେଶକ ସସ୍ମିତା ବେହେରା ଉପରୋକ୍ତ ୧୦ଟି ଜିଲାର ଜିଲାପାଳଙ୍କୁ ୨୬।୭।୨୦୨୩ରେ ନିର୍ଦ୍ଦେଶ ଜାରି କରିଛନ୍ତି ।

ପ୍ରଥମ ପୃଷ୍ଠାରୁ...

ଦେଶରେ ବଢ଼ିଛି, ...

ସହଭାଗିତା ଓ ପାଟ୍ରୋଲିଂ ବ୍ୟବସ୍ଥାକୁ କଡ଼ାକଡ଼ି କରିବାକୁ ପଡ଼ିବ ବୋଲି ପ୍ରାକ୍ତନ ଅବୈତନିକ ବନ୍ୟପ୍ରାଣୀ ତତ୍ତ୍ୱାବଧାରକ ସଂଯୁକ୍ତା ବସା କହିଛନ୍ତି । ସେହିପରି ଶିମିଳିପାଳରେ ମହାବଳ ବାଘଙ୍କ ସଂଖ୍ୟା ବୃଦ୍ଧି ପାଇବାକୁ ନେଇ ବନ୍ୟପ୍ରାଣୀ ପ୍ରେମୀଙ୍କ ମଧ୍ୟରେ ସକାରାତ୍ମକ ଭାବନା ଦେଖାଦେଇଛି । ନିଷିଦ୍ଧ ଅଞ୍ଚଳରେ ବସବାସ କରୁଥିବା ଶାନ୍ତ ପ୍ରାଣୀଙ୍କୁ ବିବ୍ରାନ୍ତ କରାଗଲେ ବାଘ ସଂଖ୍ୟା ବୃଦ୍ଧି ପାଇବାରେ ଅନିଶ୍ଚିତତା ଦେଖାଦେବ । ବାଘ ରହୁଥିବା ଅଞ୍ଚଳରେ ପର୍ଯ୍ୟଟକଙ୍କ ଚଳପ୍ରଚଳ ଓ ଗାଡ଼ି ଶବ୍ଦ ଯୋଗୁ ସେମାନେ ବାଟବଣା ହୋଇଥାନ୍ତି । ଏଣୁ ଶିମିଳିପାଳ ଅଭୟାରଣ୍ୟକୁ ଟୁରିଜମ୍ କିମ୍ବା ବ୍ୟାଘ୍ର ସଂରକ୍ଷଣ ପ୍ରକଳ୍ପ ମଧ୍ୟରୁ ଯେକୌଣସି ଗୋଟିଏ ପ୍ରକଳ୍ପ କରିବାକୁ ନିଷ୍ପତ୍ତି ଗ୍ରହଣ କରାଯାଉ ବୋଲି ପ୍ରାକ୍ତନ ଅବୈତନିକ ବନ୍ୟପ୍ରାଣୀ ତତ୍ତ୍ୱାବଧାରକ ଭାନୁମିତ୍ର ଆଚାର୍ଯ୍ୟ ପ୍ରକାଶ କରିଛନ୍ତି । ଏ ସଂକ୍ରାନ୍ତରେ ବ୍ୟାଘ୍ର ସଂରକ୍ଷଣ ପ୍ରକଳ୍ପର କ୍ଷେତ୍ର ନିର୍ଦ୍ଦେଶକ ତଥା ମୁଖ୍ୟ ବନ୍ୟପ୍ରାଣୀ ସଂରକ୍ଷକ(ପିସିସିଏଫ୍) ପ୍ରକାଶ ଚାନ୍ଦ ଗୋଗିନେନି କୁହନ୍ତି, ବାଘ ସଂଖ୍ୟା ବୃଦ୍ଧି କରିବା ପାଇଁ ବିଭିନ୍ନ ଯୋଜନା ହାତକୁ ନିଆଯାଇ କାର୍ଯ୍ୟକାରୀ କରାଯାଉଛି । ଏଥିପାଇଁ ଶିମିଳିପାଳ ଅଭୟାରଣ୍ୟ ଏକମାତ୍ର ଉତ୍ତମ ପରିବେଶ । ପ୍ରକଳ୍ପ ମଧ୍ୟରେ ଥିବା ଜନବସତିକୁ ଥଇଥାନ କରିବା ସହିତ ସେମାନଙ୍କ ଜୀବନ ଜୀବିକାରେ ପରିବର୍ତ୍ତନ କରିବାକୁ ପ୍ରୟାସ ଜାରି ରହିଛି ।

ଭାରତରେ ବିଶ୍ୱର ...

ହୋଇଥାଏ । ଚଳିତବର୍ଷ ଏପ୍ରିଲରେ 'ପ୍ରୋଜେକ୍ଟ ଟାଇଗର'ର ୫୦ ବର୍ଷ ପୂର୍ତ୍ତି ଅବସରରେ ପ୍ରଧାନମନ୍ତ୍ରୀ ନରେନ୍ଦ୍ର ମୋଦି 'ଷ୍ଟାଟସ୍ ଅଫ୍ ଟାଇଗରସ୍ ୨୦୨୨' ପ୍ରକାଶ କରିଥିଲେ । ସେତେବେଳେ ଦେଶରେ ଅତିକମ୍‌ରେ ୩୧୬୭ ମହାବଳ ରହିଥିବା କେନ୍ଦ୍ର ସରକାରଙ୍କ ପକ୍ଷରୁ କୁହାଯାଇଥିଲା । କିନ୍ତୁ ଜାତୀୟ ବ୍ୟାଘ୍ର ସଂରକ୍ଷଣ କର୍ତ୍ତୃପକ୍ଷ (ଏନ୍‌ଟିସିଏ)ର ଜଣେ ବରିଷ୍ଠ ଅଧିକାରୀଙ୍କ କହିବାନୁଯାୟୀ ଦେଶରେ ଅତିବେଶିରେ ୩,୯୨୫ ମହାବଳ ରହିଛନ୍ତି । ହେଲେ ଏହାର ହାରାହାରି ସଂଖ୍ୟା ହେଉଛି ୩,୬୮୨ ବୋଲି ସେ କହିଛନ୍ତି ।

୨୦୧୮ରୁ ୨୦୨୨ ଅର୍ଥାତ୍ ୪ ବର୍ଷ ମଧ୍ୟରେ ମଧ୍ୟପ୍ରଦେଶରେ ମହାବଳଙ୍କ ସଂଖ୍ୟାରେ ୫୦% ବୃଦ୍ଧିପାଇ ୭୮୫ ହୋଇଛି, ଯାହାକି ଦେଶରେ ସର୍ବାଧିକ । ଏହା ପଛକୁ କର୍ଣ୍ଣାଟକରେ ୫୬୩, ଉତ୍ତରାଖଣ୍ଡରେ ୫୬୦, ମହାରାଷ୍ଟ୍ରରେ ୪୪୪ ମହାବଳ ରହିଛନ୍ତି । କେନ୍ଦ୍ର ଜଙ୍ଗଲ, ପରିବେଶ ଏବଂ ଜଳବାୟୁ ପରିବର୍ତ୍ତନ ମନ୍ତ୍ରୀ ଭୂପେନ୍ଦର ଯାଦବ କହିଛନ୍ତି, ବ୍ୟାଘ୍ର ସଂରକ୍ଷଣ କ୍ଷେତ୍ରରେ ଭାରତର ଉଦ୍ୟମ ଉଦାହରଣୀୟ । ବାଘ ସଂଖ୍ୟା ବୃଦ୍ଧି କେବଳ ପରିସଂଖ୍ୟାନ ନୁହେଁ, ବରଂ ଦେଶର ନିଷ୍ଠା ଏବଂ ପ୍ରତିବଦ୍ଧତାର ପ୍ରମାଣ । ଭାରତ କେବଳ ନିଜର ବାଘ ସଂଖ୍ୟାକୁ ସଫଳତାର ସହ ସୁରକ୍ଷା ଦେଇନାହିଁ, ବରଂ ସମସ୍ତ ଜୀବସତ୍ତାଙ୍କ ଭବିଷ୍ୟତକୁ ମଧ୍ୟ ସୁରକ୍ଷିତ ରଖିଛି, ଯାହା ବାସ୍ତବରେ 'ବସୁଧୈବ କୁଟୁମ୍ବକମ୍' ଦର୍ଶନର ଅନୁରୂପ ବୋଲି କେନ୍ଦ୍ରମନ୍ତ୍ରୀ ଯାଦବ କହିଛନ୍ତି । ବାଘ ସଂଖ୍ୟା ବୃଦ୍ଧି କ୍ଷେତ୍ରରେ ମଧ୍ୟପ୍ରଦେଶର ସଫଳତା ଯୋଗୁ କେନ୍ଦ୍ରମନ୍ତ୍ରୀ ଯାଦବ ଟୁଇଟ୍ କରି ଶୁଭେଚ୍ଛା ଜଣାଇଛନ୍ତି । ତେବେ ଓଡ଼ିଶା, ଅରୁଣାଚଳ ପ୍ରଦେଶ, ତେଲଙ୍ଗାନା, ଛତିଶଗଡ଼ ଏବଂ ଝାଡ଼ଖଣ୍ଡରେ ମହାବଳ ସଂଖ୍ୟା ଚିନ୍ତାଜନକ ଭାବେ ହ୍ରାସ ପାଇଛି । ଅରୁଣାଚଳ ପ୍ରଦେଶରେ ବାଘ ସଂଖ୍ୟା ପ୍ରାୟ ୭୦% ହ୍ରାସ ପାଇଛି । ଏଠାରେ ୨୦୧୮ରେ ୨୯ ମହାବଳ ଥିବାବେଳେ ୨୦୨୨ରେ ଏହି ସଂଖ୍ୟା ୯କୁ ଖସିଆସିଛି । ସେହିପରି ଓଡ଼ିଶାରେ ୨୮ରୁ ୨୦, ଝାଡ଼ଖଣ୍ଡରେ ୫ରୁ ୧, ଛତିଶଗଡ଼ରେ ୧୯ରୁ ୧୭ ଏବଂ ତେଲଙ୍ଗାନାରେ ମହାବଳଙ୍କ ସଂଖ୍ୟା ୨୬ରୁ ୨୧କୁ ହ୍ରାସ ପାଇଛି । ଏହି ସବୁ ରାଜ୍ୟରେ ସଂରକ୍ଷଣ ପ୍ରୟାସକୁ ଜୋର୍‌ଦାର କରାଯାଇ ବାଘ ସଂଖ୍ୟାରେ ବୃଦ୍ଧି ଆଣିବା ପାଇଁ ଜଙ୍ଗଲ, ପରିବେଶ ଏବଂ ଜଳବାୟୁ ପରିବର୍ତ୍ତନ ମନ୍ତ୍ରଣାଳୟ ଆହ୍ୱାନ ଦେଇଛି ।

ଅନ୍ୟପକ୍ଷରେ ମିଜୋରାମ୍‌ରେ ୨୦୦୬ରେ ୬ଟି ମହାବଳ ବାଘ ରହିଥିଲେ । ୨୦୨୨ରେ ଏହି ସଂଖ୍ୟା ଶୂନ ରହିଛି । ସେହିପରି ସମାନ ସମୟ ମଧ୍ୟରେ ପଶ୍ଚିମବଙ୍ଗର ଉତ୍ତରାଞ୍ଚଳରେ ମହାବଳଙ୍କ ସଂଖ୍ୟା ୧୦ରୁ ୨କୁ ଖସିଆସିଛି । ଦେଶର ୫୩ଟି ବ୍ୟାଘ୍ର ସଂରକ୍ଷଣ ପ୍ରକଳ୍ପ ମଧ୍ୟରୁ ପ୍ରାୟ ୩୫% ପ୍ରକଳ୍ପରେ ଜରୁରିକାଳୀନ ସୁରକ୍ଷା ବ୍ୟବସ୍ଥା, ବାସସ୍ଥାନ ପୁନରୁଦ୍ଧାର, ଖୁରା ବିଶିଷ୍ଟ ପ୍ରାଣୀ ସଂଖ୍ୟା ବୃଦ୍ଧି ଏବଂ ବାଘ ପୁନଃ ପ୍ରବେଶ ଆବଶ୍ୟକ ବୋଲି ମନ୍ତ୍ରଣାଳୟ ଏକ ବିବୃତିରେ କହିଛି । ବ୍ୟାଘ୍ର ସଂରକ୍ଷଣ ପ୍ରକଳ୍ପ ମଧ୍ୟରେ ଉତ୍ତରାଖଣ୍ଡର କୋର୍ବେଟ୍‌ରେ ୨୬୦ ମହାବଳ ବାଘ ଥିବାବେଳେ କର୍ଣ୍ଣାଟକର ବାନ୍ଦିପୁରରେ ୧୫୦, ନାଗରହୋଲରେ ୧୪୧, ମଧ୍ୟପ୍ରଦେଶର ବାନ୍ଧବଗଡ଼ରେ ୧୩୫, ଉତ୍ତରପ୍ରଦେଶର ଦୁଧୱାରେ ୧୩୫, ତାମିଲନାଡୁର ମୁଦୁମଲାଇରେ ୧୧୪, ମଧ୍ୟପ୍ରଦେଶର କାହ୍ନାରେ ୧୦୫, ଆସାମର କାଜିରଙ୍ଗାରେ ୧୦୪, ପଶ୍ଚିମବଙ୍ଗର ସୁନ୍ଦରବନରେ ୧୦୦, ମହାରାଷ୍ଟ୍ରର ତାଡ଼ୋବାରେ ୯୭, ତାମିଲନାଡୁର ସତ୍ୟମଙ୍ଗଳମ୍‌ରେ ୮୫, ମଧ୍ୟପ୍ରଦେଶର ପେଞ୍ଚରେ ୭୭ଟି ମହାବଳ ରହିଛନ୍ତି । ସେହିପରି ଓଡ଼ିଶାର ସାତକୋଶିଆ ସମେତ ୧୮ଟି ସଂରକ୍ଷଣ ପ୍ରକଳ୍ପରେ ୧୦ରୁ କମ୍ ମହାବଳ ଥିବା ୨୦୨୨ ବାଘଗଣନା ରିପୋର୍ଟରୁ ଜଣାପଡ଼ିଛି ।

ଏବେ ବି ଶୋଇଛି ...

ଉଭୟ ପକ୍ଷଙ୍କ ଆପତ୍ତି ଅଭିଯୋଗ ଶୁଣାଯିବ ବୋଲି ଟିଏମ୍‌ସି ନେତ୍ରୀ ସସ୍ମିତା ଦେବ କହିଛନ୍ତି । ଇତିମଧ୍ୟରେ ଇଣ୍ଡିଜେନସ୍ ଟ୍ରାଇବାଲ ଲିଡର୍ସ ଫୋରମ୍ (ଆଇଟିଏଲ୍‌ଏଫ୍) ବ୍ୟାନରରେ ଆଦିବାସୀ ସଙ୍ଗଠନଗୁଡ଼ିକ ମଣିପୁରରେ ରାଷ୍ଟ୍ରପତି ଶାସନ ଦାବିକରି ଇଣ୍ଡିଆକୁ ପତ୍ର ଲେଖିଛନ୍ତି । ବିରୋଧୀ ମେଣ୍ଟର ସଦସ୍ୟମାନେ ଦେଶବାସୀଙ୍କୁ ଆମ ଦୁର୍ଦ୍ଦଶା ଜଣାନ୍ତୁ ବୋଲି ଆଇଟିଏଲ୍‌ଏଫ୍ ଅଧ୍ୟକ୍ଷ ପାଗିନ୍ ହାଓକିପ୍ ଏବଂ ସମ୍ପାଦକ ମୁଆନ୍ ଟୋମ୍ବିଙ୍ଗ୍ ଅନୁରୋଧ କରିଛନ୍ତି । ୨୧ ଜଣିଆ ବିରୋଧୀ ଟିମ୍ ଇମ୍ଫାଲରେ ପହଞ୍ଚିବା ପରେ ଦୁଇଟି ହେଲିକପ୍ଟରରେ ଚୁରାଚାନ୍ଦପୁର ଯାଇଥିଲେ । ସେମାନେ ଚୁରାଚାନ୍ଦପୁର କଲେଜ ଛାତ୍ରାବାସରେ ଖୋଲିଥିବା ରିଲିଫ୍ କ୍ୟାମ୍ପ ପରିଦର୍ଶନ କରିଛନ୍ତି । ଲୋକ ସଭାର କଂଗ୍ରେସ ଉପନେତା ଗୌରବ ଗୋଗୋଇଙ୍କ ନେତୃତ୍ୱରେ ଅନ୍ୟ ଏକ ଟିମ୍ ସେଠାର ଡନ୍ ବୋସ୍କୋ ସ୍କୁଲ୍‌ରେ ଖୋଲିଥିବା ରିଲିଫ୍ କ୍ୟାମ୍ପକୁ ଯାଇଥିଲେ । ଶାନ୍ତିର ବାର୍ତ୍ତା ପ୍ରଚାର ଲାଗି ଆମେ ମଣିପୁର ଆସିଛୁ ବୋଲି ଗୋଗୋଇ କହିଛନ୍ତି । ସେଠାରୁ ଇମ୍ଫାଲ ଫେରି ବିରୋଧୀ ଟିମ୍ ବିଷ୍ଣୁପୁର ଜିଲାର ମୋଇରାଙ୍ଗ କଲେଜଠାରେ ଥିବା ରିଲିଫ୍ କ୍ୟାମ୍ପ ପରିଦର୍ଶନ କରିବେ ଓ ସେଠାରେ ମେଇତି ସମ୍ପ୍ରଦାୟର ଲୋକମାନଙ୍କୁ ଭେଟିବେ । ରବିବାର ବିରୋଧୀ ପ୍ରତିନିଧି ଦଳ ରାଜ୍ୟପାଳ ଅନସୂୟା ଉଇକେଙ୍କୁ ରାଜଭବନରେ ଭେଟି ବର୍ତ୍ତମାନର ସ୍ଥିତି ଏବଂ ଶୀଘ୍ର ଶାନ୍ତି ଫେରାଇଆଣିବା ଲାଗି ବିଭିନ୍ନ ପଦକ୍ଷେପ ସମ୍ପର୍କରେ ଆଲୋଚନା କରିବା ପରେ ଅପରାହ୍ନରେ ନୂଆଦିଲ୍ଲୀ ଫେରିଯିବେ । ମଣିପୁର ଗସ୍ତ ପୂର୍ବରୁ ନୂଆଦିଲ୍ଲୀରେ ଗୋଗୋଇ ଜାତିଆଣ ହିଂସା ଘଟଣାର ତଦନ୍ତ ସୁପ୍ରିମକୋର୍ଟର ଜଣେ ଅବସରପ୍ରାପ୍ତ ବିଚାରପତିଙ୍କ ତତ୍ତ୍ୱାବଧାନରେ କରାଇବା ପାଇଁ ଦାବି କରିଥିଲେ । ପ୍ରତିନିଧି ଦଳର ଅନ୍ୟ ନେତାମାନେ ହେଲେ ଟିଏମ୍‌ସିର ସୁସ୍ମିତା ଦେବ,ଜେଏମ୍‌ଏମ୍‌ର ମହୁଆ ମାଜି, ଡିଏମ୍‌କେର କାନିମୋଝି, ଆର୍‌ଏଲ୍‌ଡିର ଜୟନ୍ତ ଚୌଧରୀ, ଆର୍‌ଜେଡିର ମନୋଜ କୁମାର ଝା, ଆର୍‌ଏସ୍‌ପିର ଏନ୍.କେ. ପ୍ରେମଚନ୍ଦ୍ରନ, ଜେଡିୟୁ ମୁଖ୍ୟ ରାଜୀବ ରଞ୍ଜନ ସିଂ (ଲଲ୍ଲନ), ଜେଡିୟୁର ଅନୀଲ ପ୍ରସାଦ ହେଗ୍‌ଡେ, ସିପିଆଇର ପି. ସନ୍ଦୋଶ କୁମାର ଏବଂ ସିପିଆଇ(ଏମ୍)ର ଏ.ଏ. ରହିମ ପ୍ରମୁଖ । ବିରୋଧୀ ପ୍ରତିନିଧି ମଣିପୁରରେ ପହଞ୍ଚିଥିବାବେଳେ ଦେଶ ଏବେ ଗମ୍ଭୀରତମ ସଙ୍କଟର ସମ୍ମୁଖୀନ ବୋଲି ବରିଷ୍ଠ କଂଗ୍ରେସ ନେତା ପି. ଚିଦାମ୍ବରମ କହିଛନ୍ତି । ବେରୋଜଗାରି ସବୁଠୁ ବଡ଼ ସମସ୍ୟା ହୋଇଥିବାବେଳେ ମୁଦ୍ରାସ୍ଫୀତି ଯୋଗୁ ଘର ଚଳାଇବା କଷ୍ଟକର ହୋଇପଡ଼ିଥିବା ଚିଦାମ୍ବରମ ଟୁଇଟ୍ କରିଛନ୍ତି । ଅନ୍ୟପକ୍ଷେ କେନ୍ଦ୍ର ସୂଚନା ପ୍ରସାରଣ ମନ୍ତ୍ରୀ ଅନୁରାଗ ଠାକୁର ବିରୋଧୀ ବ୍ଲକ୍‌ର ପ୍ରତିନିଧି ମଣିପୁର ଗସ୍ତକୁ କେବଳ ଶୋ'ବାଜି କହି ପରିହାସ କରିଛନ୍ତି । ଶନିବାର କୋଲକାତାରେ ପହଞ୍ଚିଥିବା ଭାଜପା ନେତା ଠାକୁର କହିଛନ୍ତି, ପୂର୍ବ ସରକାର ସମୟରେ ମଧ୍ୟ ଏହି ଉତ୍ତରପୂର୍ବାଞ୍ଚଳ ରାଜ୍ୟ ଜଳୁଥିଲା । ଯେଉଁମାନେ ସେଠାକୁ ଗସ୍ତରେ ଯାଇଛନ୍ତି, ସେମାନେ ପାର୍ଲାମେଣ୍ଟରେ ଗୋଟିଏ ଶବ୍ଦ ବି ଉଚ୍ଚାରଣ କରି ନ ଥିଲେ । ବିରୋଧୀ ଟିମ୍ ମଣିପୁରରୁ ଫେରିବା ପରେ ସେମାନେ ସଂସଦକୁ ଚଳାଇଦେବେ ନାହିଁ ବୋଲି କେନ୍ଦ୍ରମନ୍ତ୍ରୀ କହିଛନ୍ତି । ବିରୋଧୀ ପ୍ରତିନିଧି ପଶ୍ଚିମବଙ୍ଗ ଆସି ସେଠାରେ ମହିଳାମାନଙ୍କ ପ୍ରତି ହେଉଥିବା ଅତ୍ୟାଚାରର ଅନୁଧ୍ୟାନ କରିବାକୁ ଅନୁରାଗ କଂଗ୍ରେସ ନେତା ଅଧୀର ରଞ୍ଜନଙ୍କୁ ଅନୁରୋଧ କରିଛନ୍ତି ।

ଆଜିର ରାଶିଫଳ

ଜ୍ୟୋତିର୍ବିଦ୍ୟା ବିଶାରଦ ପ୍ରସନ୍ନ କୁମାର ମହାପାତ୍ର
ମଙ୍ଗରାଜପୁର ଶାସନ, କାଦୁଆ, ଗଞ୍ଜାମ
Email-pkmahapatro@gmail.com

ମେଷ – କୌଣସି ଜଟିଳ ପରିସ୍ଥିତିର ସାମ୍ନା କରିବାକୁ ପଡ଼ିପାରେ । ସାଧାରଣ କାମ ସକାଶେ ଖର୍ଚ୍ଚାନ୍ତ ହେବାକୁ ପଡ଼ିବ । ପରିବାରରେ ଶାନ୍ତି ଫେରାଇ ଆଣିବା ସକାଶେ ଚେଷ୍ଟିତ ହେବେ । ଆତ୍ମୀୟତାର ପରିଚୟ ଦେଇ ଆସୁଥିବା ବ୍ୟକ୍ତିମାନେ ଅସୁବିଧାରେ ପକାଇ ପାରନ୍ତି । ଅସାବଧାନବଶତଃ କୌଣସି ଜିନିଷ ପତ୍ର ହରାଇବାକୁ ପଡ଼ିପାରେ ।

ବୃଷ – କର୍ମକ୍ଷେତ୍ରରେ ସମ୍ମାନ ଲାଭ ଓ ପଦମର୍ଯ୍ୟାଦା ବୃଦ୍ଧି ହେତୁ ବନ୍ଧୁମାନଙ୍କ ପ୍ରଶଂସାଭାଜନ ହେବେ । ପ୍ରକାଶନ, ପରିବହନ, ପ୍ରଶାସନ, ଆଇନ, କଳା ସାହିତ୍ୟ କ୍ଷେତ୍ରରେ ପ୍ରଶଂସିତ ହେବେ । ସାମାଜିକ ସ୍ତରରେ ନିଜ ଲୋକଙ୍କୁ ମନେଇ କାମରେ ଲଗାଇ କାମ ହାସଲ କରିବେ ।

ମିଥୁନ – ଆଜି ସାଧାରଣ କଥାରେ ତର୍କ ଓ ବିବାଦ ଘଟିବାର ବହୁ ସମ୍ଭାବନା ରହିଛି । ଯାତ୍ରା କାଳରେ ଅସାବଧାନତା ହେତୁ ଅର୍ଥ କିମ୍ବା ଦ୍ରବ୍ୟ ହରାଇବେ । ପରିବାରରେ ସନ୍ତାନ ହେତୁକ ମାନସିକ ଆଘାତ ପାଇପାରନ୍ତି । ଶିଳ୍ପ, ବାଣିଜ୍ୟ, ପରିବହନ, ବ୍ୟବସାୟ, ଜମିଜମାରେ ଉନ୍ନତ ମାନର ଫଳ ପାଇବେ ।

କର୍କଟ – କେତେକ କ୍ଷେତ୍ରରେ ବନ୍ଧୁଙ୍କ କାର୍ଯ୍ୟକଳାପ ଓ ଆଚରଣ ମନରେ ସନ୍ଦେହ ସୃଷ୍ଟି କରିବ । ନିର୍ମାଣାଧୀନ କାମଟି ପୂର୍ଣ୍ଣାଙ୍ଗ କରିବା ସକାଶେ ଆହୁରି ବହୁତ ସମୟ ଲାଗିପାରେ । ଆଜି ଆପଣ ବିନୟପୂର୍ଣ୍ଣ କଥା କହି କାମ ହାସଲ କରିପାରିବେ । ଆର୍ଥିକ ସ୍ଥିତି ବଦଳିଯିବ ଓ ବ୍ୟବସାୟ, ପରିବହନ କ୍ଷେତ୍ରରେ ଉନ୍ନତି କରିବେ ।

ସିଂହ – ସ୍ୱାସ୍ଥ୍ୟ ସମ୍ପର୍କିତ ସମସ୍ୟାରେ ମନ ଭାରାକ୍ରାନ୍ତ ରହିପାରେ । ଗତକାଲି ଯେଉଁ ବକେୟା ଟଙ୍କା ପାଇଁ ଚିନ୍ତା କରୁଥିଲେ, ଆଜି ତାହା ଟିକିଏ ବିଳମ୍ବରେ ପାଇଯିବେ । କର୍ମ କ୍ଷେତ୍ରରେ ବାଧା ଉପୁଜିବ, ତଥାପି ନିରାଶ ହେବେ ନାହିଁ । ପରିବାରର ଖର୍ଚ୍ଚ ପରିମାଣ ବୃଦ୍ଧି ଯୋଗୁ ମନରେ ସରସତା ରହିବ ନ ପାରେ ।

କନ୍ୟା – ପ୍ରତ୍ୟେକ ପ୍ରକାରର ପ୍ରତିଦ୍ୱନ୍ଦ୍ୱିତା, ପ୍ରତିଯୋଗିତା ତଥା ବିବାଦୀୟ ଘଟଣା କ୍ଷେତ୍ରରେ ସଫଳତା ଅବଶ୍ୟମ୍ଭାବୀ । ଅବଶ୍ୟ ମାନସିକ କିମ୍ବା ଶାରୀରିକ ଅସୁସ୍ଥତା ମଧ୍ୟ ଦେଖାଦେଇପାରେ । କର୍ମକ୍ଷେତ୍ରରେ ସମ୍ମାନନୀୟ ବ୍ୟକ୍ତିବିଶେଷ ସହାୟତା କରିବେ । ଶତ୍ରୁ ଆଗରେ ନ ହେଲେ ମଧ୍ୟ ପଛରେ ନାନାଦି କଥା କହିପାରନ୍ତି ।

ତୁଳା – କର୍ମକ୍ଷେତ୍ରରେ ପରୋକ୍ଷ ଶତ୍ରୁତା ହେତୁ କାମଗୁଡ଼ିକ ସୁବିଧାରେ ସମ୍ପନ୍ନ ହେବା କଷ୍ଟକର ହୋଇ ପଡ଼ିବ । ନିଜର ଲୋକମାନେ ଈର୍ଷାପରାୟଣ ହୋଇ ପରିସ୍ଥିତିକୁ ଭିନ୍ନ ରୂପ ଦେବେ । ବାକି ରହିଥିବା ଅର୍ଥ ଆଦାୟ କରିବା ପାଇଁ କୌଶଳ ପ୍ରୟୋଗ କରିବାକୁ ପଡ଼ିପାରେ । ଛୋଟ ଛୋଟ କାମ ହାତକୁ ନେଲେ ଦ୍ୱନ୍ଦ୍ୱରେ ପଡ଼ିପାରନ୍ତି ।

ବିଛା – ମାମୁଲି ଘଟଣାରେ ବନ୍ଧୁଙ୍କ ସହ ଉଚ୍ଚବାଚ ଘଟିପାରେ । ବନ୍ଧୁଙ୍କ ଦ୍ୱାରା ପ୍ରଭାବିତ ହୋଇ ବ୍ୟବସାୟ, ବାଣିଜ୍ୟ ଆଗକୁ ବଢ଼ାଇବା ପାଇଁ ନୂତନ ପଦକ୍ଷେପ ଗ୍ରହଣ କରିବେ । କଳା, ସାହିତ୍ୟ, ସଙ୍ଗୀତ, ଚଳଚ୍ଚିତ୍ର ତଥା ସାହିତ୍ୟରେ ସମସ୍ୟା ସମାଧାନ ହୋଇଯିବ । ପାରିବାରିକ କ୍ଷେତ୍ରରେ ଅଶାନ୍ତ ପରିସ୍ଥିତି ସୃଷ୍ଟି ହେବାର ସମ୍ଭାବନା ରହିଛି ।

ଧନୁ – ବନ୍ଧୁଙ୍କ ଦ୍ୱାରା ପ୍ରଭାବିତ ହୋଇ ବିଭିନ୍ନ ଯୋଜନା କରିବାକୁ ମନ ବଳାଇବେ । ରାଜନୈତିକ କ୍ଷେତ୍ରରେ ଲୋକସମ୍ପର୍କ ବୃଦ୍ଧି ଓ ସାଙ୍ଗଠନିକ ସ୍ଥିତି ସୁଦୃଢ଼ ହୋଇପାରିବ । ପାରିବାରିକ, ପରିବହନ, ନିର୍ମାଣ ଏଜେନ୍‌ସିପ୍, ପ୍ଲଟିଂ କାରବାର ଓ କଳ କାରଖାନା ପ୍ରଭୃତିରୁ ଆଶାଜନକ ସୁଫଳ ମିଳିବ ।

ମକର – ପାରିବାରିକ କ୍ଷେତ୍ରରେ ଭୁଲ୍ ବୁଝାମଣା ହେତୁ ତିକ୍ତତା ଦେଖାଦେଇପାରେ । ଶିଳ୍ପ, ବାଣିଜ୍ୟ, ବ୍ୟବସାୟ ଓ ପରିବହନରେ ପ୍ରତିବନ୍ଧକ ସୃଷ୍ଟି ହେଲେ ମଧ୍ୟ କୌଣସି ଅସୁବିଧା ହେବ ନାହିଁ । ଶିକ୍ଷା, ପରୀକ୍ଷା, ଆଲୋଚନା ଓ ସଭା ସମିତିରେ ସୁଫଳ ପାଇବେ । ବନ୍ଧୁଙ୍କ ମାଧ୍ୟମରେ ଶୁଭଖବର ପାଇ ଖୁସି ହୋଇଯିବେ ।

କୁମ୍ଭ – ମନୋବଳ ଅକ୍ଷୁଣ୍ଣ ରହିଥିଲେ ମଧ୍ୟ ଶାରୀରିକ ଅସୁସ୍ଥତା କାମକୁ ସ୍ଥଗିତ ରଖିବ । କିନ୍ତୁ ନିଜର ଲୋକମାନଙ୍କ କାର୍ଯ୍ୟ କଳାପରେ ଅସନ୍ତୁଷ୍ଟ ରହିବେ । ଆନୁଷ୍ଠାନିକ କ୍ଷେତ୍ରରେ ପଦମର୍ଯ୍ୟାଦା ବୃଦ୍ଧି ଘଟିବ । ଆଗାମୀ ନୂତନ ଭାବେ ଆରମ୍ଭ କରିବାକୁ ଥିବା କାର୍ଯ୍ୟ ସକାଶେ ତତ୍ପରତା ବଢ଼ିପାରେ ।

ମୀନ – କୌଣସି ପଦସ୍ଥ ବ୍ୟକ୍ତିଙ୍କ ପରୋକ୍ଷ ସାହାଯ୍ୟ କର୍ମକ୍ଷେତ୍ରକୁ ସରଳୀକୃତ କରିବ । ଆନୁଷ୍ଠାନିକ ସାଙ୍ଗଠନିକ କାର୍ଯ୍ୟରେ ନେତୃତ୍ୱ ନେଇ ପ୍ରଶଂସିତ ହେବେ । ପରିବାରର ଇଚ୍ଛା ବିରୋଧରେ କୌଣସି କାମ କରି ପଶ୍ଚାତ୍ତାପ କରିବାକୁ ପଡ଼ିପାରେ । କୌଣସି ଗୁରୁତ୍ୱପୂର୍ଣ୍ଣ କାମଟିକୁ ଅବହେଳା କରି ଅନୁତାପ କରିବେ ।

ଆଜି ଶ୍ରାବଣ (ମଳ) ଶୁକ୍ଳପକ୍ଷ ଦ୍ୱାଦଶୀଯୁକ୍ତ ତ୍ରୟୋଦଶୀ ରବିବାର, ଗରୁଡ଼ଶୟନ ଦ୍ୱାଦଶୀ, ଜୁଲାଇ ୩୦ ତାରିଖ, ଅନ୍ତର୍ଜାତୀୟ ବନ୍ଧୁତା ଦିବସ, ରାଶି ନକ୍ଷତ୍ର-ମୂଳା/ଧନୁ, ତ୍ରୟୋଦଶୀର ଏକୋଦ୍ଦିଷ୍ଟ ଓ ପାର୍ବଣ ଶ୍ରାଦ୍ଧ, ସକାଳ ଘ.୦୫।୨୫ ଗତେ ଘ.୦୯।୦୪୩ ମଧ୍ୟେ, ଘ.୦୧।୨୯ ଗତେ ଘ.୦୨।୦୨ ମଧ୍ୟେ ଶୁଦ୍ଧ ଶୁଭବେଳା । ଅପରାହ୍ଣ ଘ.୦୪।୪୩ ଗତେ ଘ.୦୬।୨୦ ମଧ୍ୟେ ରାହୁକାଳ ।

ରାଇପାହାଡ଼ର ୧୮ ପରିବାର ଆନ୍ଧ୍ର ହିତାଧିକାରୀ

ନନ୍ଦପୁର, ୨୯।୭ (ଶଙ୍କର ପୂଜାରୀ)

କୋରାପୁଟ ଜିଲା ନନ୍ଦପୁର ବ୍ଲକ ଚାଟୁଆ ବୈଠକକୁ ଆନ୍ଧ୍ର-ଓଡ଼ିଶା ସୀମା ସମ୍ପର୍କିତ କୌଣସି କାଗଜପତ୍ର ଓ ମାନଚିତ୍ର ନ ଆଣି ଆସିଥିଲେ ଆନ୍ଧ୍ର ପ୍ରଶାସନିକ ଅଧିକାରୀ। ଫଳରେ ବୈଠକରେ ଆଲୋଚନା ଫଳପ୍ରଦ ହୋଇପାରି ନ ଥିଲା। ତେବେ ରାଇପାହାଡ଼ ଗ୍ରାମବାସୀଙ୍କୁ ଆନ୍ଧ୍ର ହିତାଧିକାରୀ ଓ ବିଭିନ୍ନ ଯୋଜନାରେ ସାମିଲ କରିଥିବା ପ୍ରମାଣ ଏବଂ ତାଲିକା ଦେଇ ନିଜ ଅନୁପ୍ରବେଶକୁ ସ୍ୱୀକାର କରିଥିଲେ ଆନ୍ଧ୍ର ଅଧିକାରୀ। ରାଇପାହାଡ଼ ଗ୍ରାମକୁ ନିଜର ବୋଲି କହି ଆନ୍ଧ୍ର ଜୋର୍ କରୁଥିବା ଉନ୍ନୟନମୂଳକ କାର୍ଯ୍ୟ ବନ୍ଦ କରିବାକୁ ଓଡ଼ିଶା ପ୍ରଶାସନିକ ଅଧିକାରୀଙ୍କ ପ୍ରସ୍ତାବକୁ ଆମ କ୍ଷମତା ବାହାରେ କହି ଟାଳି ଦେଇଥିଲେ ଉପସ୍ଥିତ ଆନ୍ଧ୍ର ପ୍ରଶାସନିକ ଦଳର ନେତୃତ୍ୱ ନେଇଥିବା ଡୁମୁରିଗୁଡା ତହସିଲଦାର ସିଏଚ୍ ନାଗାମା। ଆନ୍ଧ୍ର ରାଇପାହାଡ଼ ଗ୍ରାମରେ ଅନୁପ୍ରବେଶକରି ଗ୍ରାମରେ ବସବାସ କରୁଥିବା ୧୮ ପରିବାରକୁ ରାଶନ, ଜବ୍‌କାର୍ଡ, ଭୋଟର କାର୍ଡ, ଜଙ୍ଗଲ ଜମି ପଟ୍ଟା, ଜନ୍ମ ପ୍ରମାଣପତ୍ର, ଆଧାର କାର୍ଡ, ଶିକ୍ଷା ଓ ସ୍ୱାସ୍ଥ୍ୟ ସୁବିଧା, ୬ ପରିବାରଙ୍କୁ ପ୍ରଧାନମନ୍ତ୍ରୀ ଆବାସ ଯୋଜନାରେ ଗୃହ, ପାଣି, ବିଦ୍ୟୁତ୍ ଏଜିଏନ୍‌ଆର୍‌ଇଜିଏସ୍‌ରେ ସମସ୍ତ ପରିବାରକୁ କର୍ମନିଯୁକ୍ତି ଓ ଉନ୍ନୟନମୂଳକ କାର୍ଯ୍ୟର ହିତାଧିକାରୀଙ୍କ ତାଲିକା ଦେବା ଘଟଣାକୁ ଓଡ଼ିଶା ପକ୍ଷରୁ ପ୍ରତିନିଧିତ୍ୱ କରିଥିବା ଅଧିକାରୀ ଓ ବୁଦ୍ଧିଜୀବୀମାନେ ସହଜରେ କେହି ଗ୍ରହଣ କରିପାରିନାହାନ୍ତି। ଏହା ଆନ୍ଧ୍ରର ଓଡ଼ିଶା ପ୍ରଶାସନକୁ ଖୋଲା ଚ୍ୟାଲେଞ୍ଜ ବୋଲି ଆଲୋଚନା ହେଉଛି।

ଆନ୍ଧ୍ର ତାଲିକାରୁ ମିଳିଲା ତଥ୍ୟ

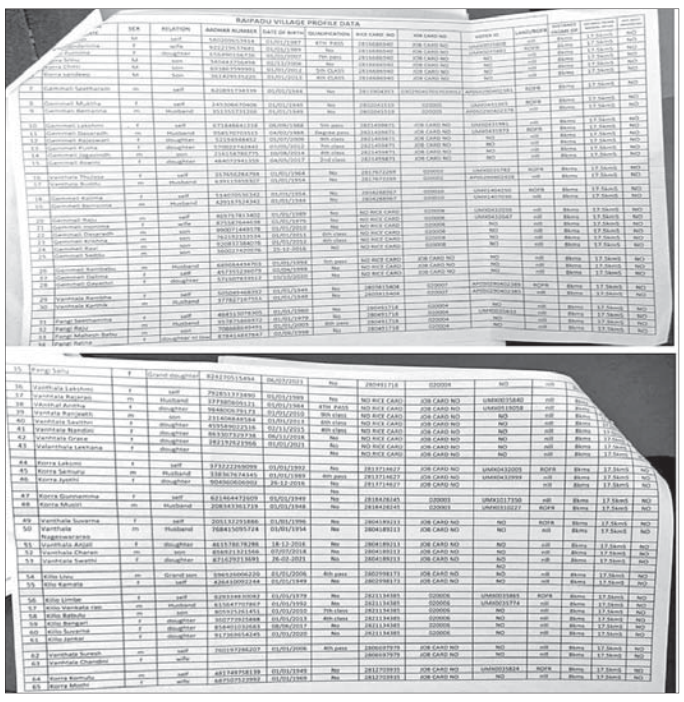
RAIPADU VILLAGE PROFILE DATA

ଆନ୍ଧ୍ରପ୍ରଦେଶ ପକ୍ଷରୁ ନନ୍ଦପୁର ପ୍ରଶାସନକୁ ପ୍ରଦାନ କରାଯାଇଥିବା ତଥ୍ୟ।

ଆନ୍ଧ୍ର-ଓଡ଼ିଶା ସୀମା ନିର୍ଦ୍ଧାରଣ ସମ୍ପର୍କିତ ଦ୍ୱିତୀୟ ପର୍ଯ୍ୟାୟ ବୈଠକକୁ ସମସ୍ତ କାଗଜପତ୍ର, ମ୍ୟାପ୍ ଧରି ଆସିବାକୁ ଆନ୍ଧ୍ରକୁ ଓଡ଼ିଶା ପକ୍ଷରୁ କୁହାଯାଇଥିଲେ ମଧ୍ୟ ସେମାନେ କିଛି ନ ଆଣି ଆସିଥିଲେ। କେବଳ ରାଇପାହାଡ଼ରେ ଆନ୍ଧ୍ର କରୁଥିବା କାର୍ଯ୍ୟ ଓ ସହାୟତାର ତାଲିକା ଓଡ଼ିଶା ପ୍ରଶାସନିକ ଅଧିକାରୀଙ୍କୁ ଦେଇ ବୈଠକକୁ ଅମୀମାଂସିତ ରଖି ଚାଲିଯାଇଥିଲେ ଆନ୍ଧ୍ର ଅଧିକାରୀମାନେ। ଉକ୍ତ ତାଲିକାରେ ଆନ୍ଧ୍ର ପକ୍ଷରୁ ରାଇପାହାଡ଼ରେ ବସବାସ କରୁଥିବା ୧୮ଟି ପରିବାରର ୬୫ ଜଣଙ୍କ ମଧ୍ୟରୁ ୧୬ ପରିବାରକୁ ରାଶନ କାର୍ଡ, ୧୦ ପରିବାର ନିମନ୍ତେ ଜବ୍‌କାର୍ଡ, ୨୫ ଜଣଙ୍କୁ ଭୋଟର କାର୍ଡ, ୧୨ ପରିବାରକୁ ଜଙ୍ଗଲ ଜମିପଟ୍ଟା, ୬୫ ଜଣଙ୍କୁ ଜନ୍ମ ପ୍ରମାଣପତ୍ର, ୬୩ ଜଣଙ୍କୁ ଆଧାର କାର୍ଡ, ୨୨ ଜଣକୁ ପ୍ରାଥମିକ ଶିକ୍ଷା ଓ ଗେମେଲି ଦଶରଥ ନାମୀ ନାମକ ଯୁବକଙ୍କୁ ଡିଗ୍ରୀ ଯାଏ ଶିକ୍ଷା ପ୍ରଦାନ କରାଯାଇଥିବା ଉଲ୍ଲେଖ ରହିଛି। ସୀମା ନିର୍ଦ୍ଧାରଣ କରିବାକୁ ଆସିଥିବା ଆନ୍ଧ୍ର ଅଧିକାରୀ ଗୋଟିଏ ପଟେ ସୀମା ସମ୍ପର୍କିତ କୌଣସି କାଗଜପତ୍ର ଓ ମାନଚିତ୍ର ଆଣି ନ ଥିବା କହି ସମୟ ମାଗିଥିଲେ। ଅନ୍ୟପଟେ ରାଇପାହାଡ଼ ଗ୍ରାମବାସୀଙ୍କୁ ନିଜ ହିତାଧିକାରୀ ବୋଲି ପ୍ରମାଣ ଓ ତାଲିକା ପ୍ରଦାନ କରିବାକୁ ସହଜରେ ଗ୍ରହଣ କରି ନ ଥିଲେ ଉପସ୍ଥିତ ଓଡ଼ିଶା ପ୍ରଶାସନିକ ଅଧିକାରୀ। ରାଇପାହାଡ଼ ଗ୍ରାମରେ ଆନ୍ଧ୍ରର ଉନ୍ନୟନମୂଳକ କାର୍ଯ୍ୟ ଜାରି ବନ୍ଦକରି ତୁରନ୍ତ ଏହି ରାଜ୍ୟର ଅନୁପ୍ରବେଶରେ ରୋକ ଲଗାଇବାକୁ ରାଜ୍ୟର ପ୍ରଶାସନିକ ଅଧିକାରୀ, ଜନପ୍ରତିନିଧିମାନେ ହସ୍ତକ୍ଷେପ କରିବାକୁ ସାଧାରଣରେ ଦାବି ହେଉଛି।

ଶେରଗଡ଼-ନୀଳଗିରି-ଝରଣାଘାଟି ରାସ୍ତାର ଶିଳାନ୍ୟାସ କଲେ କେନ୍ଦ୍ରମନ୍ତ୍ରୀ

ନୀଳଗିରି କେ.ସି ହାଇସ୍କୁଲ ପଡ଼ିଆରେ ଆୟୋଜିତ କାର୍ଯ୍ୟକ୍ରମରେ କେନ୍ଦ୍ରମନ୍ତ୍ରୀ ବି.କେ. ସିଂହ, ବାଲେଶ୍ୱର ଏମ୍‌ପି ପ୍ରତାପ ଚନ୍ଦ୍ର ଷଡ଼ଙ୍ଗୀ ଓ ଅନ୍ୟମାନେ।

ନୀଳଗିରି, ୨୯।୭ (ପ୍ରଶାନ୍ତ କୁମାର ବିଶ୍ୱାଳ)

ବାଲେଶ୍ୱର ଜିଲା ନୀଳଗିରିବାସୀଙ୍କ ଦୀର୍ଘଦିନର ଦାବି ପୂରଣ ହେବାକୁ ଯାଉଛି। ବହୁ ପ୍ରତୀକ୍ଷିତ ଶେରଗଡ଼-ନୀଳଗିରି-ଝରଣାଘାଟି (ଏସ୍.ଏନ୍.ଜେ.) ୧୯ନଂ. ରାଜ୍ୟ ରାଜପଥ ସମ୍ପ୍ରସାରଣ ସହିତ ୪ ଲାଇନବିଶିଷ୍ଟ ରାସ୍ତାର ଶିଳାନ୍ୟାସ ହୋଇଛି। ଶନିବାର ଅପରାହ୍ନ ୧.୩୦ ମିନିଟ ସମୟରେ ନୀଳଗିରି କେ.ସି ହାଇସ୍କୁଲ ପଡ଼ିଆରେ ବିରାଟ ଜନସମାଗମ ମଧ୍ୟରେ କେନ୍ଦ୍ର ସଡ଼କ ଓ ପରିବହନ ରାଷ୍ଟ୍ରମନ୍ତ୍ରୀ ଜେନେରାଲ ବି.କେ. ସିଂହଙ୍କ ଦ୍ୱାରା ଏହି ଶିଳାନ୍ୟାସ କରାଯାଇଛି। କେନ୍ଦ୍ର ସଡ଼କ ଓ ପରିବହନ ତଥା ରାଜମାର୍ଗ ମନ୍ତ୍ରୀ ନୀତିନ ଗଡକରୀ ଭିଡିଓ କନ୍‌ଫରେନ୍ସ ମାଧ୍ୟମରେ ଉଦ୍‌ବୋଧନ ଦେଇଥିଲେ। ଏହି ଅବସରରେ ଆୟୋଜିତ ସଭାରେ ବାଲେଶ୍ୱର ଏମ୍‌ପି ପ୍ରତାପ ଚନ୍ଦ୍ର ଷଡ଼ଙ୍ଗୀ, ନୀଳଗିରି ବିଧାୟକ ସୁକାନ୍ତ କୁମାର ନାୟକ, ଚିଫ୍ ଇଞ୍ଜିନିୟର କମ୍ ଆଡିଶନାଲ ସେକ୍ରେଟାରି ଅଚ୍ୟୁତାନନ୍ଦ ଦାସ, ପୂର୍ବାଞ୍ଚଳ ଏଡିଜେ ଇଂ. ଧର୍ମାନନ୍ଦ ଷଡ଼ଙ୍ଗୀ ଓ କେନ୍ଦ୍ର ତଥା ରାଜ୍ୟର ପ୍ରମୁଖ ବରିଷ୍ଠ ଅଧିକାରୀ ପ୍ରମୁଖ ଉପସ୍ଥିତ ଥିଲେ। ୧୨୬ କୋଟି ଟଙ୍କା ବ୍ୟୟରେ ୩୧ କି.ମି. ଲମ୍ବା ଏହି ରାସ୍ତା ନିର୍ମାଣ ହେଲେ ବାଲେଶ୍ୱର ଏବଂ ମୟୂରଭଞ୍ଜ ଜିଲା ମଧ୍ୟରେ ଯାତାୟାତରେ ସୁବିଧା ହେବ। ଶିମିଳିପାଳ, କୁଳଡିହା ଜାତୀୟ ଉଦ୍ୟାନ ଏବଂ ପଞ୍ଚଲିଙ୍ଗେଶ୍ୱର ଶୈବପୀଠକୁ ଆସୁଥିବା ପର୍ଯ୍ୟଟକ ଓ ଶ୍ରଦ୍ଧାଳୁମାନଙ୍କ ପାଇଁ ଏହି ସଡ଼କ ପଥ ସୁଗମ ହେବ ବୋଲି ରାଷ୍ଟ୍ରମନ୍ତ୍ରୀ ସିଂହ ପ୍ରକାଶ କରିଛନ୍ତି। ପୂର୍ତ୍ତ ବିଭାଗ ଦାୟିତ୍ୱରେ ନିର୍ମାଣ ଆରମ୍ଭ ହୋଇଥିବା ବେଳେ ୨୦୨୪ ସୁଦ୍ଧା ପ୍ରକଳ୍ପ କାର୍ଯ୍ୟ ସାରିବାକୁ ଲକ୍ଷ୍ୟ ରଖାଯାଇଛି। ଏହି ରାଜ୍ୟ ରାଜପଥ ବାଲେଶ୍ୱର ଏମ୍‌ପି ଷଡ଼ଙ୍ଗୀ ନିର୍ବାଚିତ ହେବା ପରେ କେନ୍ଦ୍ରମନ୍ତ୍ରୀ ଦାୟିତ୍ୱ ତୁଲାଇଥିଲେ। ସେହି ସମୟରେ ସେ କେନ୍ଦ୍ର ସଡ଼କ ଓ ପରିବହନ ମନ୍ତ୍ରୀଙ୍କୁ ଭେଟି ଏହି ପ୍ରୋଜେକ୍ଟ ପାଇଁ ଦାବି ଉପସ୍ଥାପନ କରିଥିଲେ।

କଟକଣାରେ ପାଳନହେଲା ମହରମ

ସମ୍ବଲପୁରରେ ମହରମ

ସମ୍ବଲପୁର, ୨୯।୭ (ଶୁଭାଶିଷ ପାଢ଼ୀ)

■ ଆଦର୍ଶ ସାଜିଛି ପଢ଼ିହାରୀ ପରିବାର
■ ୨୨ ପ୍ଲାଟୁନ ପୋଲିସ ମୁତୟନ

ମୁସଲମାନ ସମ୍ପ୍ରଦାୟର ପବିତ୍ର ମହରମ ପର୍ବ ଶନିବାର ସମ୍ବଲପୁରରେ ଆନନ୍ଦ ଉଲ୍ଲାସର ସହ ପାଳିତ ହୋଇଯାଇଛି। ପ୍ରଶାସନ ପକ୍ଷରୁ ଲଗାଯାଇଥିବା ସାମୂହିକ ଶୋଭାଯାତ୍ରା କଟକଣା ମାନି ଲୋକେ ପଡ଼ା ଓ ବସ୍ତି ଅଞ୍ଚଳରେ ଏହି ପର୍ବ ପାଳନ କରିଛନ୍ତି। ସହରରେ ମୋଟ ୮ଗୋଟି ସ୍ଥାନରେ ମହରମ ପାଳନ ହୋଇଥିଲା। ଶୋଭାଯାତ୍ରାକୁ ବାଦ୍‌ଦେଇ ଅନ୍ୟ ସବୁ ପରମ୍ପରାକୁ ଅନୁପାଳନ କରାଯାଇଥିଲା। କୁମ୍ଭାରପଡ଼ାରେ ହିନ୍ଦୁ ଓ ମୁସଲମାନ ଏକାଠି ମହରମ ପାଳନକରି ଭାଇଚାରାର ନିଦର୍ଶନ ଦେଇଛନ୍ତି। ସେହିପରି ପ୍ରତିବର୍ଷ ଭଳି ମୁଦିପଡ଼ାର ପଢ଼ିହାରୀ ହିନ୍ଦୁ ପରିବାର ଚଳିତବର୍ଷ ମହରମ ତାଜିଆ ବାହାର କରିଥିଲେ। ସେଠାରେ ମୁସଲମାନ ସମ୍ପ୍ରଦାୟ ମଧ୍ୟ ସାମିଲ ହୋଇଥିଲେ। ପଢ଼ିହାରୀ ପରିବାର ୧୦ ପିଢ଼ି ଧରି ତାଜିଆ ବାହାରକରି ଆଦର୍ଶ ସାଜିଛି।

ପରିବାର ସଦସ୍ୟ ରାଜେନ୍ଦ୍ର ମୋହନ ପଢ଼ିହାରୀ କହିଛନ୍ତି, ୧୬୫୭ ମସିହାରେ ପୂର୍ବଜ ଜୟଦେବ ପଢ଼ିହାରୀ ମକ୍କା ଯାଇଥିଲେ। ସେଠାରୁ ୧୬୬୩ ମସିହାରେ ସେ ୨ଜଣ ମୁସଲମାନ ସମ୍ପ୍ରଦାୟର ସୟମ ମସ୍ତାନ ଓ ସୟଦ ମୌଲାନ ନଜିରଙ୍କୁ ସାଥିରେ ନେଇ ଆସିଥିଲେ। ସେ ସମୟରେ ତତ୍କାଳୀନ ଚୌହାନ ବଂଶର ରାଜାଙ୍କଠାରୁ ଅନୁମତି ନେଇ ତାଜିଆ ବାହାର କରିଥିଲେ। ୧୬୬୪ ମସିହାରୁ ଆଜି ପର୍ଯ୍ୟନ୍ତ ଏହି ପରମ୍ପରା ପଢ଼ିହାରୀ ପରିବାର ପାଳନ କରିଆସୁଛନ୍ତି। ସୁରକ୍ଷା ଦୃଷ୍ଟିରୁ ସହରରେ ବ୍ୟାପକ ପୋଲିସ ବ୍ୟବସ୍ଥା କରାଯାଇଥିଲା। ୨ଜଣ ଅତିରିକ୍ତ ଏସ୍‌ପିଙ୍କ ସହ ୫୦ ଜଣ ଅଫିସର ନିଯୁକ୍ତ ରହିଥିଲେ। ସମ୍ବେଦନଶୀଳ ସ୍ଥାନରେ ମୋଟ ୨୨ ପ୍ଲାଟୁନ ପୋଲିସ ଫୋର୍ସ ମୁତୟନ ଥିଲେ। ବିଭିନ୍ନ ଛକରେ ସାଦା ପୋଷାକରେ ପୋଲିସ ପାଟ୍ରୋଲିଂ କରୁଥିଲା। ଏସ୍‌ପି ମୁକେଶ କୁମାର ଭାମୁ ସୁରକ୍ଷା ବ୍ୟବସ୍ଥା ପରିଚାଳନା କରୁଥିଲେ। ସୂଚନାଯୋଗ୍ୟ ଗତ ଏପ୍ରିଲରେ ସମ୍ବଲପୁରରେ ହନୁମାନ ଜୟନ୍ତୀ ପାଳନ ଅବସରରେ ସାମ୍ପ୍ରଦାୟିକ ହିଂସା ଘଟିଥିଲା। ଏହାକୁ ଦୃଷ୍ଟିରେ ରଖି ପ୍ରଶାସନ ପକ୍ଷରୁ ଗତ ୨୦ ତାରିଖରେ ଶାନ୍ତିକମିଟି ବୈଠକ ଆହ୍ୱାନ କରାଯାଇଥିଲା। ଆଲୋଚନା ପରେ ମହରମ ସମୟରେ ସାମୂହିକ ଶୋଭାଯାତ୍ରା ଉପରେ କଟକଣା ଲଗାଯାଇଥିଲା।

ଦୁର୍ଘଟଣାରେ କଲେଜ ଛାତ୍ରୀ ମୃତ, ଉତ୍ତେଜନା

ସମ୍ବଲପୁର, ୨୯।୭ (ଶୁଭାଶିଷ ପାଢ଼ୀ)

୫୩ନଂ. ଜାତୀୟ ରାଜପଥର ସମ୍ବଲପୁର ଜିଲା ବରେଇପାଲି ଥାନା ଅନ୍ତର୍ଗତ ରେମେଡ୍ ଛକରେ ଶନିବାର ଏକ ସଡକ ଦୁର୍ଘଟଣାରେ ଜଣେ କଲେଜ ଛାତ୍ରୀଙ୍କ ମୃତ୍ୟୁ ଘଟିଛି। ସେ ହେଲେ ବରଗଡ଼ ଜିଲା ବରପାଲିର ଶୁଚିସ୍ମିତା ପ୍ରଧାନ (୧୬)। ସୂଚନା ଅନୁସାରେ ଶୁଚିସ୍ମିତା ସମ୍ବଲପୁରର ଏକ ଘରୋଇ କଲେଜରେ ପଢୁଥିବାବେଳେ ପୂର୍ବାହ୍ନରେ ବାପା ଭିକାରୀ ପ୍ରଧାନ ତାଙ୍କୁ ଏକ ବାଇକ୍ (ଓଡି୧୭ଡ୍ୱାଇ-୦୮୮୦)ରେ ବସାଇ ଛାଡ଼ିବାକୁ ଆସୁଥିଲେ। ରେମେଡ୍ ଛକରେ ସେ ମୁଖ୍ୟ ରାସ୍ତାରୁ ସର୍ଭିସ୍ ରାସ୍ତାକୁ ଯାଉଥିଲେ। ଏହି ସମୟରେ ନିକଟରେ ଥିବା ପେଟ୍ରୋଲ ପମ୍ପରୁ ଏକ ଟ୍ରକ୍ ହଠାତ୍ ରାସ୍ତା ଉପରକୁ ଆସି ବ୍ରେକ୍ ଲଗାଇଥିଲା। ଭିକାରୀ ମଧ୍ୟ ବାଇକ୍ ବ୍ରେକ୍ ମାରି ଅଟକାଇଥିଲେ। ହେଲେ ପଛପଟେ ବସିଥିବା ଶୁଚିସ୍ମିତା ଛିଟିକି ପଡିଥିଲେ। ଏଭଳି ସମୟରେ ପଛପଟୁ ଆସୁଥିବା ଟ୍ରକ୍ (୧୫କ୍ୟୁ-୪୬୯୪) ଶୁଚିସ୍ମିତାଙ୍କ ଉପରେ ଚଢ଼ିଯାଇଥିଲା। ଫଳରେ ଘଟଣାସ୍ଥଳରେ ତାଙ୍କର ମୃତ୍ୟୁ ଘଟିଥିଲା। ଖବର ପ୍ରଚାରିତ ହେବା ପରେ ଘଟଣାସ୍ଥଳରେ ଉତ୍ତେଜନା ପ୍ରକାଶ ପାଇଥିଲା। ରେମେଡ୍ ଛକରେ ଜନଗହଳି ଲାଗି ରହୁଥିବାରୁ ବାରମ୍ବାର ଦୁର୍ଘଟଣା ଘଟୁଛି। ଏବେ ଜାତୀୟ ରାଜପଥ ବିଭାଗ ଅଇଁଠାପାଲି ଛକରୁ ବରେଇପାଲି ପର୍ଯ୍ୟନ୍ତ ଫ୍ଲାଇଓଭର ନିର୍ମାଣ କରିବାକୁ ପ୍ରକ୍ରିୟା ଆରମ୍ଭ କରିଛି। ଉକ୍ତ ପ୍ରସ୍ତାବିତ ଫ୍ଲାଇଓଭରକୁ ରେମେଡ୍ ଛକ ପର୍ଯ୍ୟନ୍ତ କରିବାକୁ ଲୋକେ ଦାବି କରିଥିଲେ। ପୋଲିସ ମୃତଦେହ ଜବତ କରିବା ସହ ଦୁର୍ଘଟଣା ଘଟାଇଥିବା ଟ୍ରକ୍ ଜବତକରି ଘଟଣାର ତଦନ୍ତ ଚଳାଇଛି।

ସେଣ୍ଟ୍ରାଲ ବ୍ୟାଙ୍କର ପୂର୍ବତନ ମ୍ୟାନେଜର ଗିରଫ

ଭୁବନେଶ୍ୱର, ୨୯।୭ (ସୂର୍ଯ୍ୟକାନ୍ତ ବେହେରା)

ବ୍ୟାଙ୍କରୁ ୧.୦୯ କୋଟି ହଡ଼ପ ମାମଲା

- ■ ୨୦୧୯ରେ ସହଯୋଗୀଙ୍କୁ ଗିରଫ କରିଥିଲା ଇଓଡବ୍ଲ୍ୟୁ
- ■ ଡିଲରଙ୍କ ନାମରେ ଜାଲ୍ କାଗଜପତ୍ରରେ ଆକାଉଣ୍ଟ ଖୋଲିଥିଲେ

ସ୍ୱୟଂ ପ୍ରକାଶ ପରିଡ଼ା

ବହୁ ଅଟୋମୋବାଇଲ ଡିଲରଙ୍କ ଅଜାଣତରେ ସେମାନଙ୍କ ନାମରେ ବିଭିନ୍ନ ବ୍ୟାଙ୍କରେ ଆକାଉଣ୍ଟ ଖୋଲି ଋଣ ଦେବା ନାଁରେ ୧.୦୯ କୋଟି ଟଙ୍କା ଠକେଇ ମାମଲାରେ କ୍ରାଇମବ୍ରାଞ୍ଚର ଅର୍ଥନୈତିକ ଅପରାଧ ଶାଖା (ଇଓଡବ୍ଲ୍ୟୁ) ମୁଖ୍ୟ ଅଭିଯୁକ୍ତଙ୍କୁ ଗିରଫ କରିଛି। ସେ ହେଲେ ପଳାଶପଲ୍ଲୀ ସେଣ୍ଟ୍ରାଲ ବ୍ୟାଙ୍କ ଅଫ୍ ଇଣ୍ଡିଆର ପୂର୍ବତନ ମ୍ୟାନେଜର ସ୍ୱୟଂ ପ୍ରକାଶ ପରିଡ଼ା। ସେ ବହୁଦିନ ଧରି ଫେରାର ଥିଲେ। ଇଓଡବ୍ଲ୍ୟୁ ଟିମ୍ ତାଙ୍କ କଟକ ସିଡିଏ ଅଞ୍ଚଳରୁ ଗିରଫ କରିବା ପରେ ଭୁବନେଶ୍ୱର ଏସ୍‌ଡିଜେଏମ୍ କୋର୍ଟରେ ହାଜର କରିଥିଲା। ଜାମିନ ନାମଞ୍ଜୁର ହେବାରୁ ତାଙ୍କୁ ବିଚାର ବିଭାଗୀୟ ହାଜତକୁ ପଠାଇ ଦିଆଯାଇଛି। ସ୍ୱୟଂଙ୍କ କଳାକାରନାମା ଜଣାପଡ଼ିବା ପରେ ତାଙ୍କୁ ଚାକିରିରୁ ବହିଷ୍କୃତ କରାଯାଇଥିଲା। ଏଥିସହ ସହଯୋଗୀ ମୈତ୍ରେୟ ମିଶ୍ରଙ୍କୁ ଇଓଡବ୍ଲ୍ୟୁ ଗିରଫ କରିଥିଲା।

୨୦୧୫ରୁ ୨୦୧୭ ପର୍ଯ୍ୟନ୍ତ ସ୍ୱୟଂ ପ୍ରକାଶ ସେଣ୍ଟ୍ରାଲ ବ୍ୟାଙ୍କ ଅଫ ଇଣ୍ଡିଆ ପଳାଶପଲ୍ଲୀ ଶାଖାର ମ୍ୟାନେଜର ଥିଲେ। ଏହି ସମୟରେ ସେ ମୈତ୍ରେୟ ଓ ଅନ୍ୟ କେତେଜଣଙ୍କ ସହ ମିଶି ଜାଲ୍ କାଗଜପତ୍ର ମାଧ୍ୟମରେ ଭାରତ ମୋଟର୍ସ, ସିଟି ମୋଟର୍ସ, ଆଦିତ୍ୟ ମୋଟର୍ସ, ଉତ୍କଳ ମୋଟର୍ସ ଏବଂ ରାଜପଥ ମୋଟର୍ସ ନାମରେ ଜାଲ୍ କାଗଜପତ୍ର ବଳରେ ସିଣ୍ଡିକେଟ ବ୍ୟାଙ୍କ, ଗ୍ରାମ୍ୟ ବ୍ୟାଙ୍କ, ଆକ୍ସିସ୍ ବ୍ୟାଙ୍କ, ୟୁକୋ ବ୍ୟାଙ୍କ ଓ ସେଣ୍ଟ୍ରାଲ ବ୍ୟାଙ୍କରେ ଆକାଉଣ୍ଟ ଖୋଲିଥିଲେ। ଏହାପରେ ବିଭିନ୍ନ ଅଟୋମୋବାଇଲ କମ୍ପାନୀ ନାମରେ ଉକ୍ତ ଜାଲ୍ ଆକାଉଣ୍ଟ ମାଧ୍ୟମରେ ଲୋନ୍ କରାଇ ତାହାକୁ ହଡ଼ପ କରୁଥିଲେ। ନିଜ କାର୍ଯ୍ୟକାଳ ମଧ୍ୟରେ ସ୍ୱୟଂ ପ୍ରକାଶ ମୈତ୍ରେୟଙ୍କ ସହଯୋଗରେ ନକଲି କେୱାଇସି ଓ ଆର୍‌ଓସି ବ୍ୟବହାର କରି ବିଭିନ୍ନ ବ୍ୟକ୍ତିଙ୍କ ନାମରେ 'ସେଣ୍ଟ ଭେହିକିଲ୍ ସ୍କିମ୍' ଅଧୀନରେ ୨ ଲକ୍ଷରୁ ୯.୭୫ ଲକ୍ଷ ଟଙ୍କା ମଧ୍ୟରେ ମୋଟ ୧.୦୯କୋଟିର ୨୪ଟି ଗାଡି ଋଣ ଓ ଗୋଟିଏ ସିସି ଋଣ ମଞ୍ଜୁର କରିଥିଲେ। ଜାଲ୍ ଆକାଉଣ୍ଟକୁ ଉକ୍ତ ଅର୍ଥ ଟ୍ରାନ୍ସଫର ହୋଇଥିଲା। ହେଲେ ସେଥିରେ କୌଣସି ଗାଡି ନ କିଣି ଅଭିଯୁକ୍ତମାନେ ତାହାକୁ ହଡ଼ପ କରି ଭାଗବାଣ୍ଟି ନେଇଥିଲେ। ଏହା ଜଣାପଡିବା ପରେ ସେଣ୍ଟ୍ରାଲ ବ୍ୟାଙ୍କର ତତ୍କାଳୀନ ମ୍ୟାନେଜର ଅଜୟ କୁମାର ଖୁଣ୍ଟିଆ ୨୦୧୮ ମାର୍ଚ୍ଚରେ ଇଓଡବ୍ଲ୍ୟୁରେ ଅଭିଯୋଗ କରିବାରୁ ନଂ.୧୦/୧୮ରେ ଏକ ମାମଲା ରୁଜୁ କରାଯାଇ ତଦନ୍ତ ଆରମ୍ଭ ହୋଇଥିଲା।

ନଦୀରେ ଭାସିଗଲେ ୨ ଯୁବକ: ଜଣେ ମୃତ, ଜଣେ ଗୁରୁତର

ତିହିଡ଼ି, ୨୯।୭ (ସଞ୍ଜିତ୍ ବଳ)

ଭଦ୍ରକ ଜିଲା ତିହିଡ଼ି ଥାନା ଅଧୀନ ଦୋଳସାହି ପଞ୍ଚାୟତ ତଳଗାଜିପୁର ଗ୍ରାମ ନିକଟସ୍ଥ କୁଣ୍ଡି ନଦୀକୁ ଶନିବାର ମଧ୍ୟାହ୍ନରେ ମାଛ ଧରିବାକୁ ଯାଇ ୨ ଯୁବକ ପ୍ରଖର ସ୍ରୋତରେ ଭାସି ଯାଇଥିଲେ। ସେମାନଙ୍କ ମଧ୍ୟରୁ ଜଣଙ୍କ ମୃତଦେହ ମିଳିଥିବା ବେଳେ ଅନ୍ୟ ଜଣଙ୍କୁ ଗୁରୁତର ଅବସ୍ଥାରେ ଉଦ୍ଧାର କରାଯାଇଛି। ତାଙ୍କୁ ଜିଲା ମୁଖ୍ୟ ଚିକିତ୍ସାଳୟରେ ଭର୍ତ୍ତି କରାଯାଇଛି। ମୃତକ ହେଉଛନ୍ତି ତଳଗାଜିପୁର ଗ୍ରାମର ବିଶ୍ୱରଞ୍ଜନ ମହାନ୍ତି(୨୮)। ପାଳିଆବିନ୍ଧା ପଞ୍ଚାୟତ ଅଧୀନ ଜଗନ୍ନାଥ ସାହିର ସୌରଜିତ ନାୟକ ଗୁରୁତର ଅବସ୍ଥାରେ ଚିକିତ୍ସାଧୀନ ଅଛନ୍ତି।

ସୂଚନା ଅନୁଯାୟୀ, ସେମାନେ ମାଛ ଧରିବାକୁ ଯାଇଥିବା ବେଳେ ନଦୀର ପ୍ରଖର ସ୍ରୋତରେ ଭାସିଯାଇ ଭଦ୍ରକ-ଧାମରା ରେଳପଥ ତଳେ ଥିବା ହ୍ୟୁମ୍ ପାଇପ୍ ଭିତରେ ପଶି ଯାଇଥିଲେ। ପ୍ରଥମେ ଗ୍ରାମବାସୀ ଖୋଜାଖୋଜି କରି ସେମାନଙ୍କୁ ପାଇ ନ ଥିଲେ। ଖବରପାଇ ଅଗ୍ନିଶମ କର୍ମଚାରୀ ପହଞ୍ଚି ଦୁଇଜଣଙ୍କୁ ଉଦ୍ଧାର କରିଥିଲେ। ତିହିଡ଼ି ଡାକ୍ତରଖାନାକୁ ନିଆଯିବା ପରେ ସେଠାରେ ଡାକ୍ତର ବିଶ୍ୱରଞ୍ଜନଙ୍କୁ ମୃତ ଘୋଷଣା କରିଥିଲେ।

ବିଷାକ୍ତ ମଦ ଜୀବନ ନେଲା

ଭୁବନ, ୨୯।୭(ବିପିନ ବିହାରୀ ସେଠୀ)

ସନାତନଙ୍କ ଶୋକାକୁଳ ପରିବାର।

ଢେଙ୍କାନାଳ ଜିଲା ଭୁବନ ଏନ୍‌ଏସି ଅନ୍ତର୍ଗତ ୨ନଂ. ୱାର୍ଡ ନୂଆ କୁମ୍ଭାର ସାହି ଅଞ୍ଚଳରେ ଶନିବାର ଦେଶୀ ମହୁଲି ମଦ ପିଇ ଦିନମଜୁରିଆ ସନାତନ ନାଏକ(୩୦)ଙ୍କ ମୃତ୍ୟୁ ଘଟିଥିବା ଅଭିଯୋଗ ହୋଇଛି। ଏହା ବିଷାକ୍ତ ମଦମୃତ୍ୟୁ ବୋଲି ପରିବାର ଲୋକେ କହିବା ସହ ମଦ କାଉଣ୍ଟର ସମ୍ମୁଖରେ ମୃତଦେହ ରଖି ବିକ୍ଷୋଭ ପ୍ରଦର୍ଶନ କରିଛନ୍ତି। ଅନ୍ୟପଟେ ଏହା ବିଷାକ୍ତ ମଦମୃତ୍ୟୁ ନୁହେଁ। ମୃତକଙ୍କ ପରିବାର ସଦସ୍ୟ କରିଥିବା ଅଭିଯୋଗରେ କୌଣସି ସତ୍ୟତା ନାହିଁ ବୋଲି ଅବକାରୀ ବିଭାଗ ପକ୍ଷରୁ ସ୍ପଷ୍ଟୀକରଣ ଦିଆଯାଇଛି।

ପୂର୍ବାହ୍ନ ପ୍ରାୟ ୧୦ଟାରେ ସନାତନ ଗ୍ରାମ ନିକଟରେ ଥିବା ସରକାରୀ ଲାଇସେନ୍ସପ୍ରାପ୍ତ ମଦ ଦୋକାନ ସମ୍ମୁଖରେ ଚେତାଶୂନ୍ୟ ଅବସ୍ଥାରେ ପଡ଼ିଥିଲେ। ସ୍ଥାନୀୟ ଲୋକେ ତାଙ୍କୁ ଉଦ୍ଧାର କରି ଭୁବନ ଗୋଷ୍ଠୀ ସ୍ୱାସ୍ଥ୍ୟକେନ୍ଦ୍ରରେ ଭର୍ତ୍ତି କରିଥିଲେ। ତେବେ ଡାକ୍ତରଖାନାରେ ପହଞ୍ଚିବା ପୂର୍ବରୁ ତାଙ୍କର ମୃତ୍ୟୁ ହୋଇଯାଇଥିବା ଡାକ୍ତର କହିଥିଲେ। ଏହାପରେ ମେଡିକାଲରେ ତୀବ୍ର ଉତ୍ତେଜନା ସୃଷ୍ଟି ହୋଇଥିଲା। ପରିବାର ଲୋକେ ମୃତଦେହକୁ ମଦ ଦୋକାନ ସମ୍ମୁଖକୁ ଆଣି ଧାରଣା ଦେଇଥିଲେ। ବିଷାକ୍ତ ମଦ ପିଇ ସନାତନଙ୍କ ଜୀବନ ଯାଇଥିବା ଅଭିଯୋଗ କରି ସେମାନେ ହୋହଲ୍ଲା କରିଥିଲେ। ସୂଚନା ପାଇ ଭୁବନ ପୋଲିସ ପହଞ୍ଚି ସ୍ଥିତି ନିୟନ୍ତ୍ରଣ କରିଥିଲା। ଏହାପରେ ମୃତଦେହ ଜବତ କରି ବ୍ୟବଚ୍ଛେଦ ନିମନ୍ତେ ପଠାଯାଇଥିଲା। ଅପରାହ୍ନରେ ମୃତଦେହ ବ୍ୟବଚ୍ଛେଦ ପରେ ପରିବାରକୁ ହସ୍ତାନ୍ତର କରାଯାଇଛି। ମୃତକଙ୍କ ସମ୍ପର୍କୀୟଙ୍କ ଅଭିଯୋଗ ଆଧାରରେ ପୋଲିସ ନଂ. ୩୨/୨୩ରେ ଏକ ଅପମୃତ୍ୟୁ ମାମଲା ରୁଜୁ କରି ତନାଘନା ଆରମ୍ଭ କରିଛି।

ଖଣି ଅଞ୍ଚଳ ଏବେ ପର୍ଯ୍ୟଟନସ୍ଥଳ

■ ପର୍ଯ୍ୟଟକଙ୍କୁ ଆକୃଷ୍ଟ କରୁଛି ପାଟେରି ଝରଣା
■ ବିକାଶ ଓ ପ୍ରଚାର ପ୍ରସାର କରିବାକୁ ଦାବି

ଯୋଡ଼ା, ୨୯।୭(ମାନସ ମହାନ୍ତି)

କେନ୍ଦୁଝର ଜିଲା ଯୋଡ଼ା ଅଞ୍ଚଳ ଓଡ଼ିଶାରେ ଖଣି ପାଇଁ ପ୍ରସିଦ୍ଧି ଲାଭ କରିଥିବା ବେଳେ ଏବେ ପର୍ଯ୍ୟଟକଙ୍କ ପାଇଁ ଏକ ଦର୍ଶନୀୟ ସ୍ଥାନ ଭାବେ ପରିଗଣିତ ହେଉଛି। ଜଙ୍ଗଲ ଶୋଭାରାଜିରେ କୁଳୁକୁଳୁ ହୋଇ ବୋହିଯାଉଥିବା ଏକାଧିକ ଝରଣା ପର୍ଯ୍ୟଟକଙ୍କୁ ଆକୃଷ୍ଟ କରୁଛି। ସୁଉଚ୍ଚରୁ ଭୂମିଷ୍ଠ ହେଉଥିବା ଜଳପ୍ରପାତ ଯେପରି ହାତଠାରି ଡାକୁଛି। ଲୁହାପଥର, ମାଙ୍ଗାନିଜ ପଥର ପାଇଁ ଦେଶ ଓ ବିଦେଶରୁ ବ୍ୟବସାୟୀ ଆସୁଥିଲେ, ଏବେ ଖଣି ଉପତ୍ୟକାରେ ରାଜ୍ୟ ବାହାରର ପର୍ଯ୍ୟଟକଙ୍କ ଭିଡ଼ ଜମୁଛି। ଅଞ୍ଚଳରେ ଥିବା ବିଭିନ୍ନ ଆକର୍ଷଣୀୟ ସ୍ଥାନ ମଧ୍ୟରୁ ଯୋଡ଼ା ବ୍ଲକ୍ ମୁର୍ଗା ମହାଦେବ ମନ୍ଦିର ତଥା ଜଳପ୍ରପାତ ପର୍ଯ୍ୟଟନସ୍ଥଳର ମାନ୍ୟତା ପାଇଛି। ମାତ୍ର ଆଜି ପର୍ଯ୍ୟନ୍ତ ସ୍ଥଳର ଉନ୍ନତୀକରଣ ହୋଇପାରିନାହିଁ। ଅଞ୍ଚଳବାସୀ ଉକ୍ତ ପୀଠ ଓ ଜଳପ୍ରପାତ ସହ ଅଞ୍ଚଳରେ ଥିବା ଅନ୍ୟ ଦର୍ଶନୀୟ ସ୍ଥାନର ବିକାଶ କରିବାକୁ ଦାବି କରିଛନ୍ତି।

ଯୋଡ଼ା ବ୍ଲକ୍ ମୁର୍ଗା ମହାଦେବ ମନ୍ଦିର ଓ ନିକଟରେ ଜଳପ୍ରପାତ, ବୈତରଣୀ ନଦୀ ଶଯ୍ୟାରେ ଗୁରୁବେଡ଼ା, ବଡ଼ବିଲ ନିକଟସ୍ଥ ଝରଣା ପରିବେଷ୍ଟିତ ଜଟେଶ୍ୱର ମହାଦେବ ମନ୍ଦିର ଓ ହ୍ରଦ, ପାଟେରି ଗ୍ରାମରେ ଥିବା ଝରଣା, ଝିଙ୍କାରି ଝରଣା, ବୈତରଣୀ ନଦୀର ତିନି ଧାରିଆ, କୁଣ୍ଡୁଲ ଝରଣା, ସ୍ୱପ୍ନେଶ୍ୱର ମନ୍ଦିର ସମେତ ଓଡ଼ିଶା-ଝାଡ଼ଖଣ୍ଡ ସୀମାନ୍ତବର୍ତ୍ତୀ ସେରେଣ୍ଡା ରିଜର୍ଭ ଜଙ୍ଗଲ, ଥାଲ କୋବାଦ ଭାଲୁ ଗୁମ୍ଫା, କିରିବୁରୁ ଓ ମେଘାତବୁରୁରେ ଥିବା ୭ଶହ ପର୍ବତମାଳା ମଧ୍ୟରେ ଅସ୍ତଗାମୀ ସୂର୍ଯ୍ୟର ମନୋରମ ଦୃଶ୍ୟକୁ ଉପଭୋଗ ପାଇଁ ଶହ ଶହ ପର୍ଯ୍ୟଟକ ଆସୁଛନ୍ତି। ବର୍ଷା ସମୟରେ ଜଳପ୍ରପାତ ଗୁଡ଼ିକରେ ଲୋକଙ୍କ ଭିଡ଼ ଜମୁଛି। ଏହି ସମୟରେ ବଡବିଲରେ ଥିବା ବିଭିନ୍ନ ହୋଟେଲ ପର୍ଯ୍ୟଟକଙ୍କୁ ଆକୃଷ୍ଟ କରିବା ପାଇଁ ବିଭିନ୍ନ ପ୍ୟାକେଜ ଘୋଷଣା କରୁଛନ୍ତି। ଫଳରେ ରାଜ୍ୟ ଓ ରାଜ୍ୟ ବାହାରର ପର୍ଯ୍ୟଟକମାନେ ଏଠାକୁ ଆସିବା ଇଚ୍ଛା ପ୍ରକାଶ କରୁଥିବା ଦେଖିବାକୁ ମିଳିଛି। ବଙ୍ଗୀୟ ପତ୍ରିକାଗୁଡ଼ିକରେ ଏ ଅଞ୍ଚଳର ସ୍ଥାନ ଓ ମନୋରମ ଦୃଶ୍ୟ ପ୍ରକାଶିତ ହୋଇଛି। ପର୍ଯ୍ୟଟନ ଅଞ୍ଚଳଗୁଡ଼ିକର ପ୍ରଚାର ଓ ପ୍ରସାର କରିବା ପାଇଁ ଲାଗୁଥିବା ପର୍ଯ୍ୟଟନ ମେଳାରୁ ସୂଚନା ପାଇ ଆସୁଥିବା ପର୍ଯ୍ୟଟକ ବିପ୍ର ମଜୁମଦାର ଓ ଶୁଭ ପ୍ରତିମ ଘୋଷ ସୂଚନା ଦେଇଛନ୍ତି। ଜଣେ ମହିଳା ପର୍ଯ୍ୟଟକ କହିଛନ୍ତି, ଏହି ଅଞ୍ଚଳ ଲାଲମାଟି, ଲାଲ ଆକାଶ, ଲାଲ ଫୁଲେର ଦେଶ। ଟୁର୍ ଅପରେଟର ସନ୍ତୋଷ କୁମାର ବିଶ୍ୱାଳ କହିଛନ୍ତି, ସବୁଠାରୁ ଅଧିକ ମନୋରମ ଦୃଶ୍ୟ ପାଟେରି ଝରଣାରେ ରହିଛି। ବର୍ଷକୁ ପ୍ରାୟ ଅଢ଼େଇ ହଜାର ପର୍ଯ୍ୟଟକ ଆସୁଛନ୍ତି। ମାତ୍ର ରାସ୍ତା ନ ଥିବାରୁ ସେଠାକୁ ପର୍ଯ୍ୟଟକ ଯାଇ ନ ପାରି ଅସନ୍ତୋଷ ପ୍ରକାଶ କରୁଛନ୍ତି। ବଡ଼ବିଲର ବୁଦ୍ଧିଜୀବୀ ଚିତ୍ତରଞ୍ଜନ କର, ଯୋଡ଼ାର ସୋମନାଥ ମହାନ୍ତି, ଯୋଡ଼ା ବିକାଶ ପରିଷଦର ସଭାପତି ନିରଞ୍ଜନ ବହିଦାର କହିଛନ୍ତି, ଅଞ୍ଚଳରେ ଥିବା ପ୍ରାକୃତିକ ସ୍ଥାନଗୁଡ଼ିକର ବିକାଶ କରାଯାଇପାରିଲେ ଅଞ୍ଚଳର ବିକାଶ ହେବା ବେରୋଜଗାର ସମସ୍ୟାକୁ ଅନେକାଂଶରେ ପ୍ରତିହତ କରାଯାଇପାରନ୍ତା। ତେଣୁ ଡିଏମ୍‌ଏଫ୍ ଅର୍ଥରେ ବିନିଯୋଗ କରାଇ ପର୍ଯ୍ୟଟନସ୍ଥଳଗୁଡ଼ିକର ବିକାଶ ଓ ପ୍ରଚାର ପ୍ରସାର କରାଗଲେ ଅଞ୍ଚଳର ଆର୍ଥିକ ଅଭିବୃଦ୍ଧି ଘଟିବ ବୋଲି କହିଛନ୍ତି।

ତୁମେ ଯାହା ଜାଣିଛ– ତାହା ହିଁ ଯେ ଏକମାତ୍ର ସତ୍ୟ– ଏବଂ ତୁମର ବିଶ୍ୱାସ ଯେ ଏକମାତ୍ର ସତ୍ୟ ଏବଂ ଅନ୍ୟମାନଙ୍କ ଜ୍ଞାନ ଓ ବିଶ୍ୱାସ ସତ୍ୟ ନୁହେଁ– ତୁମେ ଯଦି ଏହିପରି ଭାବୁଥାଅ– ତା'ହେଲେ ତୁମେ ଜାଣ ଯେ, ଅତୀତରେ ବିଭିନ୍ନ ଧର୍ମ ଓ ସଂପ୍ରଦାୟର ଲୋକମାନେ ଯାହା କରୁଥିଲେ– ତୁମେ ତାହା ହିଁ କରୁଛ। –ଶ୍ରୀମା

ନାଗରିକତ୍ୱ ବିବାଦ

ଆକାର ପଟେଲ

ଜନ୍ମ ଏବଂ ମୃତ୍ୟୁ ପାଇଁ ଆଧାରକୁ ବାଧ୍ୟତାମୂଳକ କରିବା ସକାଶେ କେନ୍ଦ୍ର ସରକାର ଆଇନ ପ୍ରଣୟନ କରିବାକୁ ଯାଉଛନ୍ତି। ଯଦି ଏହି ବିଲ୍ ଆଇନରେ ପରିଣତ ହୁଏ ତେବେ ଜାତୀୟ ଜନସଂଖ୍ୟା ପଞ୍ଜିକା (ଏନ୍‌ପିଆର୍) ଉପରେ ଏହାର ପ୍ରଭାବ ରହିବ। ଅପରପକ୍ଷେ ଏହା ଜାତୀୟ ନାଗରିକ ପଞ୍ଜିକା(ଏନ୍‌ଆର୍‌ସି)କୁ ପୁନର୍ଜୀବିତ କରିବ। ପୂର୍ବରୁ ସରକାର ଏହା କରିବାକୁ ବି ଉଦ୍ୟମ କରିଥିଲେ, କିନ୍ତୁ ୨୦୧୯-୨୦ରେ ସିଏଏକୁ ବିରୋଧ ଫଳରେ ଏହା ପଛରେ ରହିଗଲା। ଏପ୍ରିଲ ୨୦୨୦ରେ, ସରକାର ଏନ୍‌ପିଆର୍ ଲାଗୁ କରିବା ଆରମ୍ଭ କରିଥିଲେ। ହେଲେ ଲଗାତର ବିରୋଧ ପରେ ଏହି ପ୍ରଚେଷ୍ଟା ବନ୍ଦ କରିଦିଆଯାଇଥିଲା। ଲୋକେ ଆନ୍ଦୋଳନକୁ ବନ୍ଦ ନ କରିବାର କାରଣ ହେଲା, ଏନ୍‌ଆର୍‌ସି ଲାଗୁ ହେବ କି ନାହିଁ ପ୍ରଧାନମନ୍ତ୍ରୀ କୌଣସି ଆଶ୍ୱାସନା ଦେଇ ନ ଥିଲେ। ସେ କେବଳ କହିଥିଲେ, ଏହା ଉପରେ ଏପର୍ଯ୍ୟନ୍ତ ଆଲୋଚନା ହୋଇନାହିଁ। ଆସାମରେ ଯାହା ଘଟିଲା ତାହା ଦେଶବ୍ୟାପୀ ଘଟିବ ବୋଲି ବିଶ୍ୱାସ କରୁଥିବା ଲୋକଙ୍କୁ ପ୍ରଧାନମନ୍ତ୍ରୀଙ୍କ ମନ୍ତବ୍ୟ ପୂରା ସନ୍ତୁଷ୍ଟ କରିବାରେ ଯଥେଷ୍ଟ ନ ଥିଲା।

ଲୋକଙ୍କ ପ୍ରତିବାଦ ବ୍ୟତୀତ ଅଣଭାଜପା ଦଳର ବିରୋଧ ବି ଏନ୍‌ପିଆର୍/ ଏନ୍‌ଆର୍‌ସି ବନ୍ଦ କରିବାରେ ଭୂମିକା ଥିଲା। କେତେକ ରାଜ୍ୟ କହିଛନ୍ତି ଯେ, ସେମାନେ ଏନ୍‌ପିଆର କାର୍ଯ୍ୟକାରୀ କରିବେ ନାହିଁ। ଆଇନ ଶୃଙ୍ଖଳା ପରିସ୍ଥିତିର ଭୟ ରହିଛି ବୋଲି ସୂଚନା ଦେଇ କେରଳ ସୁପ୍ରିମକୋର୍ଟରେ ଏନ୍‌ଆର୍‌ସିକୁ ଚ୍ୟାଲେଞ୍ଜ କରିଛି। ମଧ୍ୟପ୍ରଦେଶ କଂଗ୍ରେସ ଅଧୀନରେ ଥିବାବେଳେ ଏହାକୁ କାର୍ଯ୍ୟକାରୀ କରିବ ନାହିଁ ବୋଲି କହିଥିଲା। ପଶ୍ଚିମବଙ୍ଗ ପରି ଅନ୍ୟ ରାଜ୍ୟଗୁଡ଼ିକ ସେମାନଙ୍କର ନାଗରିକମାନଙ୍କୁ ଗଣନାକାରୀଙ୍କ ବିରୋଧ କରିବାକୁ ଏବଂ ସେମାନଙ୍କୁ କୌଣସି ଦଲିଲ ନ ଦେଖାଇବାକୁ ଉତ୍ସାହିତ କରିଥିଲେ। ତଥାପି ଅନ୍ୟ ରାଜ୍ୟମାନେ (ଓଡ଼ିଶା ଏବଂ ବିହାର) କୌଣସି ପ୍ରଶ୍ନ ନ ଉଠାଇ ଏନ୍‌ପିଆର୍‌କୁ କେବଳ ଆଂଶିକ କାର୍ଯ୍ୟକାରୀ କରିବେ ବୋଲି କହିଲେ। ରାଜସ୍ଥାନ ମୁଖ୍ୟମନ୍ତ୍ରୀ ଅଶୋକ ଗେହଲଟ କହିଥିଲେ, ସେ ଏହି ପ୍ରସଙ୍ଗରେ ରାଜସ୍ଥାନୀଙ୍କୁ ଜେଲରେ ରହିବାକୁ ଦେବେ ନାହିଁ ଏବଂ ଏହା ବଦଳରେ ପ୍ରଥମେ ନିଜେ ଜେଲ ଯିବେ। ସଂଘୀୟସ୍ତରରେ ଏହା ସ୍ପଷ୍ଟ ହେଲା ଯେ ସଂଗୃହୀତ ହେବାକୁ ଥିବା ତଥ୍ୟ ଅସମ୍ପୂର୍ଣ୍ଣ ଏବଂ ଖଣ୍ଡବିଖଣ୍ଡିତ ହେବ। ତେବେ ୨୦୨୦ରେ ଏନ୍‌ପିଆର୍ / ଏନ୍‌ଆର୍‌ସି ପ୍ରକ୍ରିୟାକୁ ଅଟକାଇବାରେ ମୋଦି ସରକାରଙ୍କ ଏହା ତୃତୀୟ କାରଣ। ନାଗରିକତ୍ୱ ଆଇନ ଦ୍ୱାରା ସୃଷ୍ଟି ଧ୍ରୁବୀକରଣ ଦେଶ ଦ୍ୱାରା ଗ୍ରହଣ କରାଯାଇଥିବା କିଛି ଚରମ ପଦକ୍ଷେପରେ ପ୍ରତିଫଳିତ ହେଲା ଏବଂ ଏଗୁଡ଼ିକ ପ୍ରଚାର କରାଯାଇଥିଲା। ଫେବୃୟାରୀ ୨୦୨୦ରେ ହାଇଦ୍ରାବାଦରେ ଆଧାରର ତଦାରଖ କରୁଥିବା ଅଧିକାରୀମାନେ ସେମାନଙ୍କ ଅଧିକାର ବାହାରେ ୧୦୦ରୁ ଅଧିକ ଲୋକଙ୍କୁ ନାଗରିକତ୍ୱ ପ୍ରମାଣ କରିବାକୁ କାର୍ଯ୍ୟାଳୟକୁ ଡକାଇଥିଲେ। ସମ୍ଭବତଃ ଏମାନେ ସମସ୍ତେ ଥିଲେ ମୁସଲମାନ। ଏହି ଖବର ପ୍ରକାଶ ପାଇବା ପରେ ଆଧାର କର୍ତ୍ତୃପକ୍ଷ ସ୍ପଷ୍ଟୀକରଣ ଦେଲେ ଓ ପଛକୁ ହଟିଲେ। ଆସାମର କୌଣସି ଏକ କୋର୍ଟ ଭାରତୀୟ ବୋଲି ଜଣେ ମୁସଲମାନ ମହିଳାଙ୍କ ଦାବିକୁ ରଦ୍ଦ କରିବା ପାଇଁ ୧୯୬୦ ଦଶକରୁ ଥିବା ତାଙ୍କ ଭୋଟର ପରିଚୟ ପତ୍ର ଏବଂ ଜମି ରାଜସ୍ୱ ରେକର୍ଡ ସମେତ ୧୫ଟି ବିଭିନ୍ନ ଦଲିଲକୁ ଗ୍ରହଣ କରି ନ ଥିଲେ, ଯାହାକୁ ବହୁଳ ଭାବେ ପ୍ରଚାର କରାଯାଇଥିଲା। କର୍ନାଟକର ବିଦାରରେ ନାଗରିକତ୍ୱ ଆଇନ ଉପରେ ଏକ ସ୍କୁଲରେ କରାଯାଇଥିବା ନାଟକକୁ ନେଇ ସ୍କୁଲ ପିଲାମାନଙ୍କୁ ପଚରା ଯାଇଥିଲା। ଏପରି କି ଅଭିଭାବକମାନଙ୍କ ଉପରେ ଦେଶଦ୍ରୋହ ଅଭିଯୋଗ ଅଣାଯିବା ସହ ମହିଳାମାନଙ୍କୁ ଜେଲରେ ରଖାଯାଇଥିଲା। ଏ ସବୁର ପରିଣାମ ସ୍ୱରୂପ, ଭାରତର ଅଧିକ ଅଞ୍ଚଳରେ ଏନ୍‌ପିଆର୍ ଏବଂ ଏନ୍‌ଆର୍‌ସି ବିରୋଧରେ ତାମିଲନାଡୁର ଚେନ୍ନାଇ, ତିରୁନେଲଭେଲି, ଭେଲୋର, କୋଇମ୍ବାଟୁର, ଥୋଥୁକୁଡ଼ି, ତିରୁଚି, ମଦୁରାଇ, ସାଲେମ ଏବଂ କୃଷ୍ଣଗିରିରେ ଜନବିରୋଧ ପ୍ରଦର୍ଶନ ଦେଖିବାକୁ ମିଳିଥିଲା। ଜନଗଣନା ଏବଂ ବ୍ୟୟ ଉପରେ ତଥ୍ୟ ସଂଗ୍ରହ କରୁଥିବା ଜାତୀୟ ନମୁନା ସର୍ଭେ (ଏନ୍‌ଏସ୍‌ଏସ୍) ମଧ୍ୟ ସିଏଏ ବିରୋଧ ଦ୍ୱାରା ପ୍ରଭାବିତ ହେଲା। ଏହି କାରଣରୁ ଜନଗଣନା ଏବଂ ପାଞ୍ଚବର୍ଷିଆ ସର୍ଭେଗୁଡ଼ିକ ଅନିର୍ଦ୍ଦିଷ୍ଟ କାଳ ପାଇଁ ସ୍ଥଗିତ ରଖାଯାଇଛି।

ଭାରତର ପୂର୍ବତନ ମୁଖ୍ୟ ପରିସଂଖ୍ୟାନ ବିଶେଷଜ୍ଞ ପ୍ରଣବ ସେନ୍ ସେତେବେଳେ ଏହାକୁ ଏକ ନୂଆ ପ୍ରକାରର ସମସ୍ୟା ବୋଲି କହିଥିଲେ। ସେ କହିଥିଲେ, ଏନ୍‌ଏସ୍‌ଏସ୍‌ର କ୍ଷେତ୍ର ଅନୁସନ୍ଧାନକାରୀଙ୍କ ଉପରେ ଆକ୍ରମଣ ନୂଆ ନୁହେଁ। ଏହା ପୂର୍ବରୁ ମୁଖ୍ୟତଃ ଯେତେବେଳେ ସେମାନେ ଘରର ଆୟ କିମ୍ବା ସମ୍ପତ୍ତି ଏବଂ ଏମିତିକା କିଛି ବିଷୟ ଉପରେ ପ୍ରଶ୍ନ ପଚାରିଥିଲେ ଏଭଳି ଘଟଣା ଘଟିଥିଲା। ନିକଟରେ ବି ଏହା ଘଟିଛି, କିନ୍ତୁ ଅଧିକ ନୁହେଁ। ସେ କହିଥିଲେ, ଯଦି ଜନଗଣନା ଠିକ୍‌ଭାବେ କରା ନ ଯାଏ, ତେବେ ଆସନ୍ତା ୧୦ ବର୍ଷ ପାଇଁ କୌଣସି ଘରୋଇ ସର୍ବେକ୍ଷଣ ନିର୍ଭରଯୋଗ୍ୟ ହେବନାହିଁ, କାରଣ ସମସ୍ତ ଘରୋଇ ସର୍ବେକ୍ଷଣ ଜନଗଣନା ଉପରେ ନିର୍ଭର କରେ। ଯଦି ଜନଗଣନା ସମସ୍ୟାର ସମ୍ମୁଖୀନ ହୁଏ ଏବଂ ଏଥିରେ କିଛି ବିପଦ ରହେ, ତେବେ ପରବର୍ତ୍ତୀ ୧୧ ବର୍ଷ ପାଇଁ ଆପଣ ଅସୁବିଧାରେ ରହିବେ। ଜନ୍ମ ଏବଂ ମୃତ୍ୟୁ ସହିତ ଆଧାରର ସଂଯୋଗ ନାଗରିକତ୍ୱ ଉପରେ ବିତର୍କକୁ ପୁନର୍ଜୀବିତ କରିବ, ଏହା ଦୁର୍ଭାଗ୍ୟଜନକ। ଏହାକୁ ଆମେ ବିଚାର କରିନାହୁଁ ଯେ ମିଳିତ ଜାତିସଂଘର ସେକ୍ରେଟାରି ଜେନେରାଲ, ୟୁରୋପୀୟ ୟୁନିୟନ ଏବଂ ଆମେରିକା କଂଗ୍ରେସର ସଦସ୍ୟମାନେ ୨୦୨୦ରେ ଭାରତରେ ଘଟିଥିବା ଘଟଣାଗୁଡ଼ିକୁ ନେଇ ଚିନ୍ତିତ ହୋଇଥିଲେ ଓ ସ୍ୱର ମଧ୍ୟ ଉଠାଇଥିଲେ। ଏହି ପରିସ୍ଥିତିରେ ଯେକୌଣସି ପଦ୍ଧତିରେ ଏନ୍‌ପିଆର୍ କାର୍ଯ୍ୟକାରୀ କରିବାକୁ ଆଗକୁ ବଢୁଥିବା ସରକାରଙ୍କ ପାଇଁ ଏହାର କିଛି ମାନେ ନାହିଁ। ଆଶା, ଆମେ ପୁଣିଥରେ ନାଗରିକତ୍ୱକୁ ନେଇ ଏକ ବିବାଦ ଆଡ଼କୁ ଅଗ୍ରସର ହେବାବେଳେ ଏସବୁକୁ ବିଚାର କରିବା ଦରକାର।

Email:aakar.patel@gmail.com

ନଗ୍ନତା ସଭ୍ୟତା ନୁହେଁ

ଡ. ପବିତ୍ର ସୁବୁଦ୍ଧି

ଜଣେ ବିଶିଷ୍ଟ ସମାଜଶାସ୍ତ୍ରୀ ଏକଦା କହିଥିଲେ– ''ମଣିଷ ମହାନ୍ ହେବା ପାଇଁ ତିନୋଟି ଜିନିଷ ଲୋଡ଼ା। ପୁରୁଷର ମସ୍ତିଷ୍କ, ନାରୀର ହୃଦୟ ଓ ଶିଶୁର ମନ।'' ନାରୀର ହୃଦୟ ହେଉଛି ଏକ ଭବ୍ୟ ମନ୍ଦିର। ନାରୀ ହେଉଛି ବିଧାତାଙ୍କ ଏକ କମନୀୟ ସୃଷ୍ଟି। ସେଇଥିପାଇଁ ଭାରତୀୟ ସଂସ୍କୃତିର ଅନୁପମ ଉଦ୍‌ଗାତା କବି କାଳିଦାସଙ୍କ ଲେଖନୀରେ ଦିନେ ଫୁଟି ଉଠିଥିଲା ନାରୀ ମହିମାର ଏକ ପ୍ରଶସ୍ତ ବ୍ୟାଖ୍ୟା। ନାରୀ ତନୁର ସ୍ନିଗ୍ଧ ଲାବଣ୍ୟ, ଅନ୍ତରର ସ୍ୱଚ୍ଛନ୍ଦ ପ୍ରୀତିପୀୟୂଷ ଧାରା ଓ ପୁରୁଷ କଳ୍ପନାର ଇନ୍ଦ୍ରଧନୁ ଛଟା, ନାରୀ ଚରିତ୍ରକୁ ଯୁଗେ ଯୁଗେ ମହିମାନ୍ୱିତ କରିଛି। ନାରୀ ଏକାଧାରରେ କଲ୍ୟାଣମୟୀ, ମମତାମୟୀ ଓ ସ୍ନେହମୟୀ। ନାରୀ କରୁଣାର ଚିରସ୍ରୋତା ସ୍ରୋତସ୍ୱିନୀଟିଏ। ଆଶିଷର ମୂର୍ତ୍ତିମନ୍ତ ଆକାଶଦୀପଟିଏ। ସହନଶୀଳତାର ତୁଠ ପଥରଟିଏ। ନାରୀ କେବଳ ଲୀଳା ସଙ୍ଗିନୀ, ନମ୍ର ସହଚରୀ ବା ପୁରୁଷ ଚକ୍ଷୁରେ କଳ୍ପନାର ମାୟାଜାଲ କିମ୍ବା ଛଳନାମୟୀ ନୃତ୍ୟଶୀଳା ଉର୍ବଶୀ ନୁହେଁ, ସେ ହେଉଛି ସ୍ନେହମୟୀ ପ୍ରେମଶୀଳା ସହଧର୍ମିଣୀ, ସହକର୍ମିଣୀ, ସହମର୍ମିଣୀ, ମୂର୍ତ୍ତିମତୀ ଲକ୍ଷ୍ମୀ। ଜନକତନୟା ରାମଜାୟା ପତିବ୍ରତା ସୀତାଙ୍କଠାରୁ ଆରମ୍ଭ କରି ବ୍ରହ୍ମବାହିନୀ, ବିଶ୍ୱବାରା, ଗାର୍ଗୀ, ମୈତ୍ରେୟୀ ଓ ଲୀଳାବତୀଙ୍କ ପର୍ଯ୍ୟନ୍ତ ବିଦୂଷୀ ଲଳନାମାନଙ୍କର ଅପୂର୍ବ ଜ୍ୟୋତିରେ ନାରୀଜାତି ଚିରଭାସ୍ୱର। ନାରୀ କେବେ ବି ଦୁର୍ବଳା କି ଅବଳା ନୁହେଁ, ବରଂ ସେ ଏକ ପାର୍ଶ୍ୱରେ ସ୍ନେହ, ପ୍ରେମ, କରୁଣାର ତ୍ରିବେଣୀସଙ୍ଗମ ଏବଂ ଅପରପାର୍ଶ୍ୱରେ ସୃଷ୍ଟି, ସ୍ଥିତି ଓ ପ୍ରଳୟକାରିଣୀ ଜଗନ୍ମାତାଙ୍କର ଏକ ଅଂଶବିଶେଷ। ସେଥିପାଇଁ ଭାରତୀୟ କାବ୍ୟଦର୍ଶନରେ ନାରୀ, ରୂପ, ଭାବ ଓ ଅଭିବ୍ୟକ୍ତିର ଜନନୀ ରୂପେ ଚିତ୍ରିତ ହୋଇଛି। ନାରୀର ଏହି ନିର୍ବିକଳ୍ପ ସୌନ୍ଦର୍ଯ୍ୟ କାଳେ କାଳେ କବି କଲମରେ କାଳି ହୋଇ କବିତା ଲେଖେ। ଚିତ୍ରକରର ତୂଳୀରେ ରଙ୍ଗ ହୋଇ ଚିତ୍ର ଆଙ୍କେ। ଶିଳ୍ପୀ ନିହଣର ଧାର ହୋଇ ଶିଳାର କୋଣାର୍କ ଗଢ଼େ। ଗାୟକ କଣ୍ଠର ସ୍ୱରପେଟିକା ହୋଇ ସଙ୍ଗୀତର ସୁର ତୋଳେ। ପ୍ରେମିକାଚକ୍ଷୁର ପୀତବିନ୍ଦୁ ହୋଇ ପ୍ରେମିକାର ଛବି ଉତ୍ତୋଳନ କରେ। ସତରେ କେତେ କଳାକୀର୍ତ୍ତିର କର୍ମଶାଳା ଏହି ଲାବଣ୍ୟବତୀ ନାରୀ! ସେଇଥିପାଇଁ ତ ଲିଓନାର୍ଡ ଦା ଭିନ୍‌ସିଙ୍କ ମୋନାଲିସା ଏବେ ବି ଅମର।

ଏବେ ପ୍ରଶ୍ନଉଠେ– କୁଆଡ଼େ ଗଲା ନାରୀ ଅଙ୍ଗର ସେହି ନମନୀୟତା, କମନୀୟତା, ସଂହତି, ସୌଷ୍ଠବ ଓ ସୌନ୍ଦର୍ଯ୍ୟ; ଯାହାକୁ ଦିନେ ଏ ସୃଷ୍ଟି ସ୍ରଷ୍ଟାଙ୍କର ମହାର୍ଘ ଅବଦାନ ରୂପେ ଗ୍ରହଣ କରିଥିଲା। କାହିଁକି ତାକୁ ବିକୃତ, ବିଲୁପ୍ତ କରିବାରେ ଆମେ ସମସ୍ତେ ଚେଷ୍ଟିତ? କାହିଁକି ଓଢ଼ଣା ଫାଙ୍କରୁ ଆଉ ଦେଖିବାକୁ ମିଳୁନାହିଁ ସଲଜ୍ଜ ନାରୀର ମନ୍ମୟ ମୁହଁ? କାହିଁକି ଏକବିଂଶ ଶତାବ୍ଦୀର ନାରୀ ଆଜି ମାୟାମୃଗର ଅସତ୍ୟ ପ୍ରଲୋଭନରେ ପଥଭ୍ରଷ୍ଟ? ଯେଉଁ ନାରୀର ଅପରୂପ ରୂପଲାବଣ୍ୟ ଦିନେ ପୁରୁଷମନରେ ସୃଷ୍ଟି କରୁଥିଲା ପବିତ୍ର ହୋମଶିଖାର ଜ୍ୟୋତି, କାହିଁକି ସେ ନଗ୍ନରୂପ ଆଜି ପୁରୁଷ ପାଇଁ ପାଲଟିଛି କାମନାର ପ୍ରଜ୍ୱଳିତ ଶିଖା? କେଉଁଠି ଲୁଚିଗଲା ନାରୀର ସେହି ଅମୃତମୟ ଲାବଣ୍ୟ, ଯାହା 'ପଦ୍ମ' ଦର୍ଶନରେ ପାଇଥିଲେ ଭକ୍ତକବି ମଧୁସୂଦନ ରାଓ ଓ ଗାଇଥିଲେ ''କୋଟି ଲାବଣ୍ୟ ନିଧିରେ ପଦ୍ମ ତୁହି, କି ଅମୃତେ ତୋ' ତନୁ ଗଢ଼ିଲା ବିହି। ତୋ ରୂପ ଦରଶନେ ମୋର ହୃଦୟ, ପୁଣ୍ୟ ଆନନ୍ଦେ ହୁଏ ଅମୃତମୟ।''

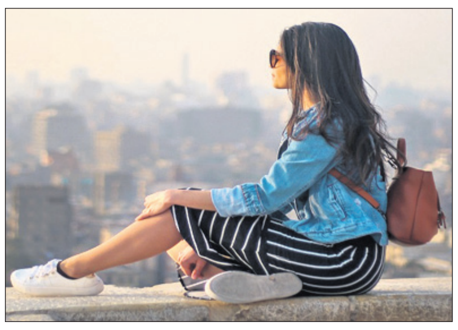

ସମ୍ଭବତଃ ଏବେ ନାରୀ ସୌନ୍ଦର୍ଯ୍ୟର କାହାକଳ୍ପ ଘଟିଛି। ନାରୀର ରୂପକୁ ନେଇ ଏବେ ରାଜନୀତି ଓ ବ୍ୟବସାୟ ଚାଲିଛି। ରମଣୀୟତା ଆଉ ରହସ୍ୟ ହୋଇ ରହିନାହିଁ। ନଗ୍ନତା ପାଲଟିଛି ସଭ୍ୟତା। ସତେ ଯେମିତି ନାରୀର ଅଙ୍ଗଶୋଭା ଆଉ ସ୍ୱର୍ଗୀୟ ସମ୍ପଦ ହୋଇ ରହିନାହିଁ। ସେଇଥିପାଇଁ ରାଜରାସ୍ତାରେ ଝୁଲୁଛି ଏକାଧିକ ଅର୍ଦ୍ଧନଗ୍ନ ନାରୀଙ୍କ ବିରାଟ ବିରାଟ ଚିତ୍ରପଟ। ନିର୍ବସ୍ତ୍ର ନାରୀଙ୍କୁ ନେଇ ଚାଲିଛି କୋଟି କୋଟି ଟଙ୍କାର ବିଜ୍ଞାପନ। ଧନ୍ୟ କହିବ ମଣିଷ ଜାତିର ଏ ରୁଗ୍ଣ ମାନସିକତାକୁ। ହେଲେ କେତେକାଳ ଚାଲିବ ଏ ନଗ୍ନ ମାନସିକତାକୁ ନେଇ ବଣିଜ ବେପାର?

ଏ ପରିପ୍ରେକ୍ଷୀରେ ପୁରାଣରୁ ଆଖ୍ୟାନଟିଏ ସ୍ମରଣକୁ ଆସେ। ଏକଦା ଏକ ନୃତ୍ୟଶାଳାରେ ନୃତ୍ୟ କରୁଥା'ନ୍ତି ସୁନ୍ଦରୀ ଅପ୍‌ସରା ଉର୍ବଶୀ। ସେ ନୃତ୍ୟଶାଳାରେ ଉପସ୍ଥିତ ଥାଆନ୍ତି ଦେବତା ଓ ଦୁଇ ତପସ୍ୱୀ। ଶରୀରରୁ ଗୋଟିଏ ପରେ ଗୋଟିଏ ବସ୍ତ୍ର ଅନାଭରଣ କରି ଚାଲିଥାଆନ୍ତି ଉର୍ବଶୀ। ଉଲଗ୍ନ ଉର୍ବଶୀଙ୍କୁ ଦେଖି ଦେବତା ଓ ଜଣେ ତପସ୍ୱୀଙ୍କ ଅବସ୍ଥା ଅସମ୍ଭାଳ। କିନ୍ତୁ ଉପସ୍ଥିତ ଅନ୍ୟତମ ମହାମୁନି କୁତୁକ ତଥାପି ଥାଆନ୍ତି ଅବିଚଳିତ। ଏଥର ସବୁ ଆଭରଣ ଖୋଲିସାରିଥିବା ଉର୍ବଶୀ କୁତୁକଙ୍କୁ ପଚାରିଲେ– ଆଉ କିଛି ଯେ ଖୋଲିବାର ନାହିଁ। କାହିଁକି ଆପଣ ବସିଛନ୍ତି। କୁତୁକ ଅଳ୍ପ ହସି କହିଲେ–'ନା ଉର୍ବଶୀ! ତୁମେ ଏ ପର୍ଯ୍ୟନ୍ତ ସମ୍ପୂର୍ଣ୍ଣ ଆଭରଣଶୂନ୍ୟ ହୋଇନାହଁ।' ଉର୍ବଶୀ ପଚାରିଲେ– କ'ଣ ଆଉ ବାକି ଅଛି ମୁନିବର? କୁତୁକ କହିଲେ– ଏବେ ବି ଚର୍ମ, ଅସ୍ଥି, ରକ୍ତ, ମାଂସ ଓ ମେଦ ଆଦି ତୁମକୁ ଘୋଡ଼ାଇ ରଖିଛି। ପାରିବ ତ ତାକୁ ଖୋଲିଦିଅ। ମହାମୁନି କୁତୁକଙ୍କର ଏ ମହାନ୍ ତତ୍ତ୍ୱର ତାତ୍ପର୍ଯ୍ୟ ବୁଝି ଲଜ୍ଜିତ ଉର୍ବଶୀ ତାଙ୍କ ପାଦତଳେ ପଡ଼ିଗଲେ ଓ ତତ୍‌କ୍ଷଣାତ କୁତୁକ ନିଜ ଚାଦରରେ ଉର୍ବଶୀଙ୍କ ଉଲଗ୍ନ ଶରୀରକୁ ଢାଙ୍କିଦେଲେ।

ପାଠକେ! ସଂସ୍କୃତି ହେଉଛି ଗୋଟିଏ ଜାତିର ସମ୍ପତ୍ତି। ତାକୁ ବାଜ୍ୟାପ୍ତି କରିବାର ଅଧିକାର ଆମ କାହାର ନାହିଁ। ସମ୍ପୂର୍ଣ୍ଣ ନିର୍ବସ୍ତ୍ର ହେବା ଯୌବନର ପ୍ରଦର୍ଶନ ନୁହେଁ, ବରଂ ଯୌନବିକୃତିର ବିଜ୍ଞାପନ। ନାରୀର ରୂପଯୌବନ ପୁରୁଷକୁ ଉତ୍ତେଜିତ କରିବା କଥା ସତ, ମାତ୍ର ନାରୀ କେବଳ ସମ୍ଭୋଗର ସାମଗ୍ରୀ ନୁହେଁ, ସେ କଥା ବି ନାରୀ ମନେରଖିବା ଉଚିତ୍। କତିପୟ କାମାସକ୍ତ ନାରୀଙ୍କର କଳଙ୍କ ପାଇଁ ସମଗ୍ର ନାରୀଜାତିର ଲାବଣ୍ୟ ଓ ମାଧୁରୀ, ଲଜ୍ଜା ଓ ସଂଭ୍ରମତା ସତେ ଯେମିତି ଆଜି ଅପହୃତ। ନାରୀ ଜାତିର ଚରମ ଆଦର୍ଶ ଆଜି କୀଟଦ୍ରଂଷ୍ଟ ଓ ଧ୍ୱସ୍ତବିଧ୍ୱସ୍ତ। ଦୁଃଖ ତ ଏଇଠି, ଆଜି ଯେତେବେଳେ ସମଗ୍ର ପାଶ୍ଚାତ୍ୟ ଜଗତ ଚାହୁଁଛି ପ୍ରାଚ୍ୟର ମୁଠାମୁଠା ଆଲୁଅ, ସେତେବେଳେ ପ୍ରାଚ୍ୟ ଜଗତ ଚାହୁଁଛି ପାଶ୍ଚାତ୍ୟର ମେଞ୍ଚାମେଞ୍ଚା ଅନ୍ଧାର। ଗତି ଆମର ଆଲୁଅରୁ ଅନ୍ଧାରକୁ। ଜ୍ୟୋତିରୁ ତମସାକୁ। ସ୍ୱର୍ଗରୁ ନର୍କକୁ। ଆମ ପାଖରେ ତ ବସ୍ତ୍ରର ଅଭାବ ନାହିଁ। ଏହା ସତ୍ତ୍ୱେ ଆମର ଏତେ ଦୈନ୍ୟ କାହିଁକି? ଅଣୁ ପରମାଣୁ ଯୁଗରେ ଥାଇ ଅଧୁନା ବିସ୍ମୃତ ଆଦିମ ପ୍ରସ୍ତର ସଭ୍ୟତାର ଆରଣ୍ୟକ ଯୁଗ ପ୍ରତି ଆମର ଏତେ ଅନୁରକ୍ତି କାହିଁକି? ଆମେ ଏତେ ଉନ୍ନତ– ପୁଣି ଏତେ ଅସଂସ୍କୃତ। ଏତେ ବିଭବଶାଳୀ–ପୁଣି ଏତେ ଅଶାଳୀନ। ଗୋଟେ ନାରୀକୁ ବିବସନା କରିବାକୁ ଯାଇ ଗୋଟେ ବଂଶ ଧ୍ୱଂସ ହୋଇଗଲା। ନାରୀ ହେଉଛି ଏ ଜାତିର ଜନନୀ ଓ ସମାଜର ଶ୍ରେଷ୍ଠ ଶିକ୍ଷୟିତ୍ରୀ। ଏଣୁ ନାରୀ ଆଜି ନିଜେ ତା'ର ନଗ୍ନତାର ସୀମା ନିର୍ଦ୍ଧାରଣ କରୁ। ନିର୍ଣ୍ଣୟ କରୁ। ନଚେତ୍ ଏ ପୃଥିବୀକୁ ଆଉ ଥରେ ଓହ୍ଲେଇ ଆସିବ ପ୍ରାଗୈତିହାସିକ ଅନ୍ଧକାର। ଖାଲି ଅନ୍ଧାର, ଅନ୍ଧାର ଆଉ ଅନ୍ଧାର। ସେତେବେଳକୁ କେହି କାହାକୁ ଉତ୍ତରଦାୟୀ କରିବାକୁ ନଥିବେ। କେବଳ ସାରା ମୁଲକରେ ବୁଲୁଥିବେ ଲୋଳଜିହ୍ୱା ଲମ୍ବାଇ କିଛି ଲଙ୍ଗଳା ଆଦିମ ମଣିଷ।

ପ୍ରାଧ୍ୟାପକ, ନୀଳମାଧବ କଲେଜ, କଣ୍ଟିଲୋ
ମୋ: ୬୩୭୦୬୪୫୭୮୯

ଦ୍ୱୈତ ସଂସ୍କୃତିର ବ୍ୟାଖ୍ୟାକାର

ବ୍ୟକ୍ତିତ୍ୱ

ଶଙ୍କରୀ ଚନ୍ଦ୍ରନ୍

ଏକ ଦଶନ୍ଧି ପୂର୍ବେ ଅଷ୍ଟ୍ରେଲିଆରେ ରହୁଥିବା ଶ୍ରୀଲଙ୍କା ମୂଳବାସିନ୍ଦା ଶଙ୍କରୀ ଚନ୍ଦ୍ରନ୍ ତାଙ୍କ ପାଣ୍ଡୁଲିପି ଧରି ପ୍ରକାଶକଙ୍କ ପାଖକୁ ଗଲା ବେଳେ ବହୁ ଅସୁବିଧାର ସମ୍ମୁଖୀନ ହୋଇଥିଲେ। ଅଷ୍ଟ୍ରେଲୀୟ ପ୍ରକାଶକ ଧରି ନେଇଥିଲେ ଶଙ୍କରୀଙ୍କ ଲେଖା ଅଷ୍ଟ୍ରେଲିଆ ଉପରେ ପର୍ଯ୍ୟବଶିତ ହୋଇ ନ ଥିବାରୁ ତାହା ସ୍ଥାନୀୟ ବଜାରରେ ଚାହିଦା ସୃଷ୍ଟି କରିପାରିବ ନାହିଁ। ଯେହେତୁ ବିକ୍ରି ସମ୍ଭାବନା କମ୍, ସେହେତୁ ତାଙ୍କ ପୁସ୍ତକ ପ୍ରକାଶନର ଆବଶ୍ୟକତା ନାହିଁ। ଏହି ଘଟଣା ସେତେବେଳେ ଶଙ୍କରୀଙ୍କୁ ବହୁତ ଦୁଃଖ ଦେଇଥିଲା। ହେଲେ ସେ ଭାଙ୍ଗିପଡ଼ି ନ ଥିଲେ। ବର୍ତ୍ତମାନ ସେହି ଲେଖିକା ଅଷ୍ଟ୍ରେଲିଆର ଅନ୍ୟତମ ମର୍ଯ୍ୟାଦାଜନକ ପୁରସ୍କାର 'ଦି ମାଇଲ୍ସ ଫ୍ରାଙ୍କଲିନ୍ ସାହିତ୍ୟ ସମ୍ମାନ'-୨୦୨୩ ପାଇ ନିଜ ପ୍ରତିଭାକୁ ବିଶ୍ୱସ୍ତରରେ ପହଞ୍ଚାଇ ପାରିଛନ୍ତି। ଉଲ୍ଲେଖଯୋଗ୍ୟ ଯେ, ଏହି ପୁରସ୍କାର ୧୯୫୭ ମସିହାରେ ପ୍ରତିଷ୍ଠା କରାଯାଇଥିଲା। ବିଶିଷ୍ଟ ଲେଖକ ଷ୍ଟେଲା ମାରିଆ ସରାହ ମାଇଲ୍ସ ଫ୍ରାଙ୍କଲିନ୍ ଏଭଳି ଏକ ପୁରସ୍କାର ସ୍ଥାପନ କରିବା ସକାଶେ ତାଙ୍କ ଉଇଲ୍‌ରେ ଉଲ୍ଲେଖ କରିଥିଲେ। ବର୍ତ୍ତମାନ ଯେତେବେଳେ ଶଙ୍କରୀ ତାଙ୍କ କୃତି ପାଇଁ କୃତିତ୍ୱ ଅର୍ଜନ କରୁଛନ୍ତି, ସେତେବେଳେ ସେ ପୁରୁଣା ଦିନର ସ୍ମୃତି ରୋମନ୍ଥନ କରୁଛନ୍ତି। ଯେହେତୁ ସେ ଶ୍ରୀଲଙ୍କାର ମୂଳବାସିନ୍ଦା ହୋଇଥିଲେ ଅଷ୍ଟ୍ରେଲୀୟ ପ୍ରକାଶକମାନେ ତାଙ୍କୁ ନ୍ୟୂନ ଦୃଷ୍ଟିରେ ଦେଖୁଥିଲେ। ହେଲେ ବାସ୍ତବତା ଦେଖିଲେ ତାଙ୍କ ପ୍ରତିଟି ଉପନ୍ୟାସରେ ଅଷ୍ଟ୍ରେଲୀୟ ବ୍ୟକ୍ତି, ପରିବେଶ ଓ ଚିନ୍ତାଧାରା ସନ୍ନିବେଶିତ ରହିଆସିଛି। ଶଙ୍କରୀଙ୍କ ଲେଖାର ବିଶେଷତ୍ୱ ହେଲା ଶ୍ରୀଲଙ୍କାର ସଂସ୍କୃତି, ଗୃହଯୁଦ୍ଧକୁ ସେ ଯେଭଳି ଭାବେ ଅନୁଭବ କରିଥିଲେ ଅଷ୍ଟ୍ରେଲିଆରେ ମଧ୍ୟ ଅନେକ ଅସଙ୍ଗତି ତାଙ୍କ ଦୃଷ୍ଟିଗୋଚର ହୋଇଛି। କହିବାକୁ ଗଲେ ତାଙ୍କ ଲେଖାରେ ଦୁଇଟି ଦେଶର ଚିତ୍ର ପ୍ରତିଫଳିତ।

'ଚାଇ ଟାଇମ୍ ଆଟ୍ ସିନାମୋନ୍ ଗାର୍ଡେନ' ପାଇଁ ଶଙ୍କରୀ ଚଳିତବର୍ଷ 'ଦି ମାଇଲ୍ସ ଫ୍ରାଙ୍କଲିନ୍ ସାହିତ୍ୟ ସମ୍ମାନ'-୨୦୨୩ ପୁରସ୍କାର ପାଇଥିବାରୁ ତାଙ୍କ ବ୍ୟକ୍ତିତ୍ୱ ସେହି ଦୁଇ ଦେଶ ବ୍ୟତୀତ ଅନ୍ତର୍ଜାତୀୟ ସ୍ତରରେ ଚର୍ଚ୍ଚିତ ହୋଇଛି। ଏଥିରେ ପରିବାର, ସ୍ମୃତି, ସମ୍ପ୍ରଦାୟ ଓ ଜାତି ସ୍ଥାନ ପାଇଛନ୍ତି। ଏହା ଏକ ଆନ୍ତଃପିଢ଼ି ଘଟଣାସମୂହ ହୋଇଯାଇଛି, ଯେଉଁଥିରେ ବିଶେଷଭାବେ ଶ୍ରୀଲଙ୍କା ଓ ଅଷ୍ଟ୍ରେଲିଆର ଅସ୍ୱାଭାବିକ ସ୍ଥିତି, ଜଟିଳ ସମୀକରଣ ଏବଂ ଉପନିବେଶବାଦର ପରବର୍ତ୍ତୀ ମାନସିକ ଧକ୍‌କାକୁ ସମୟଚକ୍ରରେ ବର୍ଣ୍ଣନା କରାଯାଇଛି। କାହାଣୀରେ ଅଷ୍ଟ୍ରେଲିଆର ପଶ୍ଚିମ ସିଡ୍‌ନୀରେ ଏକ କାଳ୍ପନିକ ନର୍ସିଂହୋମକୁ ଦେଖାଇ ଦିଆଯାଇଛି, ଯାହାର ନାମ ରଖାଯାଇଛି–ସିନାମୋନ୍ ଗାର୍ଡେନ୍‌ସ। ତାହା ୧୯୮୦ ମସିହାର ଆଦ୍ୟ ଭାଗରେ ତାମିଲ ସ୍ୱାମୀ ଜାଖିର ଓ ସ୍ତ୍ରୀ ମାୟାଙ୍କ ଦ୍ୱାରା ଅଧିଗୃହୀତ ହୋଇଛି। ସେମାନେ ତାହାକୁ ସାଂସ୍କୃତିକ ବୈଭବଯୁକ୍ତ ଏକ ନିରାପଦ ସ୍ୱର୍ଗରେ ପରିଣତ କରିଦେଇଛନ୍ତି। ସେଠାରେ ଯୋଗ, ବିଙ୍ଗୋ ନାଇଟ୍‌ସ, ବହୁବିଧ ସଂସ୍କୃତିର ଧାରାକୁ ନେଇ ପାକ୍‌ପ୍ରଣାଳୀ ଏବଂ ଆନ୍ତଃଧର୍ମ ପୂଜାପାଠ କରିବାର ବ୍ୟବସ୍ଥା ସୃଷ୍ଟି ହୋଇଛି। ଏଭଳି ଏକ ସୁନ୍ଦର ପରିକଳ୍ପନାରେ ଗଢ଼ିଉଠିଥିବା ଅଭିନବ ନର୍ସିଂହୋମ୍ ପ୍ରତି ଗୋରା ଗୁଣ୍ଡାଙ୍କ ନଜର ପଡ଼ିଛି। ସେଠାରେ ବର୍ଣ୍ଣବୈଷମ୍ୟ ଦେଖାଦେବା ସହ ହିଂସା ଉପୁଜିଛି। ନର୍ସିଂହୋମ୍‌ର ଶ୍ରୀଲଙ୍କା ସସ୍ତ୍ରୀକଙ୍କ ସମେତ କର୍ମଚାରୀଙ୍କ ପ୍ରତି ସେମାନେ ଦୁର୍ବ୍ୟବହାର କରିଛନ୍ତି। ଏଠାରେ ଔପନ୍ୟାସିକା କାହାଣୀକୁ ଗତିଶୀଳ କରାଇବାକୁ ଯାଇ ତାଙ୍କ ମାତୃଭୂମି ଶ୍ରୀଲଙ୍କାର ଗୃହଯୁଦ୍ଧ ଓ ଅତ୍ୟାଚାରକୁ ସନ୍ନିବେଶିତ କରିଛନ୍ତି। ତାମିଲମାନଙ୍କ ଉପରେ ଶ୍ରୀଲଙ୍କାର ମୂଳବାସିନ୍ଦାଙ୍କ ବ୍ୟବହାର ଓ ତତ୍‌ଜନିତ ଉପୁଜିଥିବା ସମସ୍ୟା ସ୍ଥାନ ପାଇଛି। ଏଥିରେ ଲେଖିକା ଜାତୀୟ ପରିଚୟକୁ ସୂକ୍ଷ୍ମ ଭାବେ ଅବତାରଣା କରିବା ବେଳେ ସଂଖ୍ୟାଲଘୁଙ୍କ ବିରୋଧରେ ହେଉଥିବା ଅତ୍ୟାଚାରକୁ ଏକ ଅସ୍ତ୍ର ଭାବେ ଦର୍ଶାଇଛନ୍ତି। ଅର୍ଥାତ୍ ଶ୍ରୀଲଙ୍କାରେ ତାମିଲ ଏବଂ ଅଷ୍ଟ୍ରେଲିଆରେ ଶ୍ରୀଲଙ୍କା ବାସିନ୍ଦାଙ୍କ ପ୍ରତି ଅସୂୟାଭାବକୁ ଶଙ୍କରୀ ଯେଭଳି ବର୍ଣ୍ଣନା କରିଛନ୍ତି, ତାହା ଅନ୍ତର୍ଜାତୀୟ ସ୍ତରରେ ପାଠକୀୟ ସ୍ୱୀକୃତିଲାଭ କରିଛି। ଶଙ୍କରୀ କହନ୍ତି, ଲେଖିଲା ବେଳେ ସଙ୍କୋଚଭାବ ତାଙ୍କ ଲେଖାର ଉପାଦାନ ପାଲଟିଯାଇଥାଏ। ସମ୍ଭବତଃ ସେଥିପାଇଁ ସେ ପାଠକୀୟ ଆଦୃତି ପାଇଛନ୍ତି।

ବ୍ୟକ୍ତିଗତ ଜୀବନ କହିଲେ ତାଙ୍କ ପରିଚୟ ହେଉଛି ସେ ଅଷ୍ଟ୍ରେଲିଆରେ ରହୁଥିବା ତାମିଲ ଆଇନଜୀବୀ। ଉପନ୍ୟାସ ଲେଖିବାକୁ ସେ ଭଲ ପାଇଥାଆନ୍ତି। ଏଥିସହିତ ତାଙ୍କ କ୍ଷୁଦ୍ରଗଳ୍ପ ବହୁ ପ୍ରସିଦ୍ଧ ସାହିତ୍ୟ ପ୍ରତିକାରେ ପ୍ରକାଶ ପାଇ ପାଠକୀୟ ସ୍ୱୀକୃତି ସାଉଁଟିଛି। ସେ ଏବେ ସିଡ୍‌ନୀଠାରେ ସ୍ୱାମୀ ଓ ୪ ସନ୍ତାନଙ୍କ ସହ ବାସ କରୁଛନ୍ତି।

– ଜିତେନ୍ଦ୍ର କୁମାର ନାୟକ

ଏଇ ଭାରତରେ

କମ୍ ବୟସରେ ବବିତା ରାଜପୁତଙ୍କ କାର୍ଯ୍ୟ ଖୁବ୍ ପ୍ରେରଣାଦାୟକ। ମଧ୍ୟପ୍ରଦେଶର ଅଗୋଥା ଗାଁରେ ରହନ୍ତି ବବିତା। ବହୁ ବର୍ଷ ଧରି ଶୁଖିଲା ପଡ଼ିଥିବା ଏକ ୭୦ ଏକର ବିଶିଷ୍ଟ ହ୍ରଦକୁ ସେ ପୁନରୁଦ୍ଧାର କରିବାକୁ ସକ୍ଷମ ହୋଇଛନ୍ତି। ସେ ପାହାଡ଼ ପାଦଦେଶରେ ୧୨ ଫୁଟ ଚଉଡ଼ା ଏବଂ ୧୦୭ ମିଟର ଲମ୍ବର ଏକ ନାଳ ଖୋଳି ପାହାଡ଼ରୁ ବୋହିଯାଉଥିବା ବର୍ଷାପାଣିକୁ ହ୍ରଦରେ ଠୁଳ କରୁଛନ୍ତି। ବବିତା 'ଜଳ ସାଥୀ ଗ୍ରୁପ୍' ଗଠନ କରି ତା' ମାଧ୍ୟମରେ ନାଳ ଖୋଳିବା କାର୍ଯ୍ୟ ସମ୍ପାଦନ କରିପାରିଛନ୍ତି। ସେ ଏହି ଗ୍ରୁପ୍‌ରେ ୧୨ଟି ଗାଁର ୨୦୦ ମହିଳାଙ୍କୁ ସାମିଲ କରିଛନ୍ତି। ନାଳରେ ଯେତିକି ବର୍ଷା ଜଳ ଆସୁଛି ସେଥିରେ ହ୍ରଦର ୪୦% ପୂରଣ ହେଉଛି ଓ ଅଧିକ ବର୍ଷା ହେଲେ ହ୍ରଦ ପୂରା ହେବ ବୋଲି କହନ୍ତି ବବିତା। ଶୁଖିଲା ହ୍ରଦକୁ ଜବରଦଖଲରେ ରଖିଥିବା ଲୋକମାନେ ପ୍ରଥମେ ବବିତାଙ୍କୁ ବିରୋଧ କରିଥିଲେ ବି ସେମାନେ ପରେ ତାଙ୍କ ସଫଳତାକୁ ପ୍ରଶଂସା କରିଛନ୍ତି। ଏବେ ହ୍ରଦ ନିକଟ କ୍ଷେତରେ ଚାଷ କରାଯାଉଛି ଓ ମରୁଡ଼ି ସମସ୍ୟା ଦୂର ହୋଇପାରିଛି।

୨୫ ବର୍ଷ ତଳର ଧରିତ୍ରୀ

୩୦ ଜୁଲାଇ ୧୯୯୮

- ଅପ୍ରତ୍ୟାଶିତ ଘଟଣାକ୍ରମେ ଗୋଆର ନୂତନ ମୁଖ୍ୟମନ୍ତ୍ରୀ ଭାବେ ୱିଲଫ୍ରେଡ ଡି'ସୌଜା ଶପଥ ଗ୍ରହଣ କରିଛନ୍ତି।
- ଆସାମର ନାଲ୍‌ବାଡ଼ି ଜିଲାରେ ଉଗ୍ରବାଦୀମାନଙ୍କର ଏକ ଶକ୍ତିଶାଳୀ ବୋମା ବିସ୍ଫୋରଣରେ ୧୧ ନିହତ।
- ଓଡ଼ିଶା ନ୍ୟାୟାଧିକରଣ (ସ୍ୟାଟ୍)ର ଅଧ୍ୟକ୍ଷ ଭାବେ କେରଳ ହାଇକୋର୍ଟର ମୁଖ୍ୟ ବିଚାରପତି ବି.ଏନ୍. ପଟ୍ଟନାୟକଙ୍କୁ ନିଯୁକ୍ତି ପ୍ରଦାନ।

su|do|ku
Puzzles by Srikant Ghosh

ସୁ-ଡୋ-କୁ

2				3	9	4		
			2					
6		5			1	7		
3	7			9				
9		4						6
						1		
			5					
5		3				2		
	9			1			7	5

ଏହାର ଉତ୍ତର ଆସନ୍ତା କାଲି ପ୍ରକାଶ ପାଇବ

ଉପରେ ପ୍ରଦତ୍ତ ସୁଡୋକୁର ଏପରି ସମାଧାନ କରିବାକୁ ହେବ, ଯେପରି ପ୍ରତ୍ୟେକ ଧାଡ଼ି, ସ୍ତମ୍ଭ ଓ ଆୟତାକାର ବାକ୍ସ ଭିତରେ ୧ରୁ ୯ ପର୍ଯ୍ୟନ୍ତ ଅଙ୍କ ରହିବ।

7	9	6	1	8	2	3	4	5
2	4	8	6	5	3	7	1	9
5	3	1	9	4	7	2	8	6
9	6	3	4	1	8	5	7	2
4	2	5	7	3	6	1	9	8
8	1	7	5	2	9	6	3	4
3	8	4	2	6	1	9	5	7
6	5	9	3	7	4	8	2	1
1	7	2	8	9	5	4	6	3

ଗତ କାଲିର ଉତ୍ତର

ପାଠକ ଶ୍ରେଷ୍ଠ ବିଚାରକ

ଉପରେ ବିକାଶ, ଭିତରେ ବିନାଶ

ମହାଶୟ,
ବିଭିନ୍ନ ଯୋଜନାରେ ସବୁଆଡ଼େ ବିକାଶର ଡିଣ୍ଡିମ ପିଟାଯାଉଛି। ଖବରକାଗଜରେ ଯାହା ବାହାରୁଛି ଦେଖିଲେ ଜଣାଯାଉଛି କେବଳ ବିନାଶ ହିଁ ବିନାଶ। ଅଳ୍ପଦିନ ତଳେ ତିଆରି ହୋଇଥିବା ଘରର ଛାତରୁ ଭିତର ପଟୁ ସିମେଣ୍ଟ ଖଣ୍ଡ ଖସୁଛି। ବର୍ଷେ ୨ବର୍ଷର ତିଆରି ଘରର କାନ୍ଥ ଫାଟି ଆଁ କରୁଛି। ରାସ୍ତା କଥା ଛାଡ଼। କାମ ଶେଷ ନ ହେଉଣୁ ପିଚୁ ଛାଡ଼ି ଯାଉଛି। ଠିକାଦାର ତାଙ୍କ ଟଙ୍କା ନେଇ ଚଲ୍। ଯେମିତି ଚୋରି ଗଲା ପରେ ଭାଡ଼ି ଶୁଅନ୍ତି ସେମିତି ତଦନ୍ତ ଚାଲୁଛି। କଥା ଉଠୁଛି କାମ ଚାଲୁଥିବା ବେଳେ ତଦାରଖ କରୁଥିବା ବଡ଼ବଡ଼ିଆମାନେ କରୁଥିଲେ କ'ଣ ? ସ୍ୱାମୀ ମରିଗଲା ପରେ ବିଧବା ସ୍ତ୍ରୀମାନେ ମୃତ୍ୟୁ ପ୍ରମାଣପତ୍ରଟିଏ ପାଇଁ ପିଏଚ୍‌ସିଠାରୁ ଆରମ୍ଭକରି ଉପଜିଲାପାଳଙ୍କ କାର୍ଯ୍ୟାଳୟ ଦୌଡ଼ି ଦୌଡ଼ି ତାହା ପାଇପାରୁ ନାହାନ୍ତି। ବାର ପ୍ରକାର କଥା କହି ତାଙ୍କୁ ନିରାଶ କରାଯାଉଛି। ଏସବୁ ପିସିର କରାମତି ନୁହେଁ ତ ! କଥାରେ ଅଛି ସବୁ ଭିତର ଫମ୍ପା ଉପର ଚକଚକିଆ। ଏ ସବୁ କ'ଣ ବିକାଶ ନା ବିନାଶର ଜୟଯାତ୍ରା।

– ସଚ୍ଚିଦାନନ୍ଦ ମିଶ୍ର, ଗଡ଼ହଳଦିଆ, ଖୋର୍ଦ୍ଧା

ପାଠକ ଶ୍ରେଷ୍ଠ ବିଚାରକ ସ୍ତମ୍ଭକୁ ପତ୍ର ପଠାଇବାର ଠିକଣା: ସମ୍ପାଦକ, ଧରିତ୍ରୀ, ବି-୧୫, ରସୁଲଗଡ ଶିଳ୍ପାଞ୍ଚଳ, ଭୁବନେଶ୍ୱର-୭୫୧୦୧୦
କେବଳ ସମ୍ପାଦକଙ୍କୁ ପତ୍ର, ଖବର ପାଇଁ ବ୍ୟବହାର କରନ୍ତୁ : E-mail:dharitripress@gmail.com (Use only for letters to Editor, news & news photos) କେବଳ ବିଜ୍ଞାପନ ପାଇଁ ବ୍ୟବହାର କରନ୍ତୁ: E-mail:advt@dharitri.com :miku11@yahoo.com (Use only for advertisements,commercial queries)

ଚିରନ୍ତନୀ

ନ ପାରଇ ବୁଝି କେହି ମୃଦୁ ପ୍ରାଣେ
କିବା ଅନୁଭୂତି
ଲାଗେ ତା'ର ଅହରହ, ଆଣିଥାଏ ସେ
କେଉଁ ବିଭୂତି,
କରିବାକୁ ଏ ଭୁବନ ପଥେ ନିବେଦନ
ଅଦଭୁତ କି ଉଦ୍‌ଭାବନ !
(ସୃଜନ ବ୍ୟଥା)

–କାଳିନ୍ଦୀ ଚରଣ ପାଣିଗ୍ରାହୀ

ଟିଏମ୍‌ସି ଏମ୍‌ପି ସୁସ୍ମିତା ଦେବ ଓ କଂଗ୍ରେସ ନେତା ଅଧୀର ରଞ୍ଜନ ଚୌଧୁରୀ ଅନ୍ୟ ବିରୋଧୀ ମେଣ୍ଟ 'ଇଣ୍ଡିଆ'ର ଏମ୍‌ପିଙ୍କ ସହ ଶନିବାର ନୂଆଦିଲ୍ଲୀରୁ ହିଂସା ପ୍ରପୀଡିତ ମଣିପୁର ଯିବା ଲାଗି ବିମାନରେ ବସିଛନ୍ତି।

ମହରମ ଶୋଭାଯାତ୍ରା କଲେ ବି ମିଳିବନି ଭୋଟ: ଫାରୁକ

ଭାଜପାକୁ କଲେ ଟାର୍ଗେଟ

ଶ୍ରୀନଗର,୨୯।୭ : ଜମ୍ମୁ-କଶ୍ମୀରର ଶ୍ରୀନଗରରେ ତିନି ଦଶନ୍ଧିରୁ ଊର୍ଦ୍ଧ୍ୱ ସମୟ ପରେ ପୁଣି ଆରମ୍ଭ ହୋଇଥିବା ମହରମ ଶୋଭାଯାତ୍ରାରେ ଅଂଶଗ୍ରହଣ କରିଥିବା ପୂର୍ବତନ ମୁଖ୍ୟମନ୍ତ୍ରୀ ତଥା ନ୍ୟାଶନାଲ କନଫରେନ୍ସ ନେତା ଫାରୁକ ଅବଦୁଲ୍ଲା ଭାଜପାକୁ ଟାର୍ଗେଟ କରିଛନ୍ତି। ସେ କହିଛନ୍ତି ମହରମ ଶୋଭାଯାତ୍ରା କଲେ ରାଜ୍ୟରେ ମୁସଲମାନମାନଙ୍କ ଭୋଟ ପାଇବା ପାଇଁ ଭାଜପାର ଉଦ୍ଦେଶ୍ୟ ପୂରଣ ହେବ ନାହିଁ। ରାଜ୍ୟବାସୀ ଭାଜପାକୁ ଭୋଟ ଦେବେନାହିଁ। ଯେତେବେଳେ ମୁଁ ଜମ୍ମୁ-କଶ୍ମୀରର ସିଏମ ଥିଲି, ସେତେବେଳେ ଏପରି ଶୋଭାଯାତ୍ରା କରାଯାଉଥିଲା। ଏବେ ଶାସନରେ ଏହି ଶୋଭାଯାତ୍ରା ଚାଲିଛି? ଏପରି କରି ଭାଜପା ନିଜର

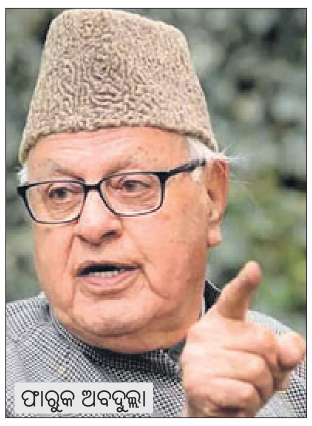

ଫାରୁକ ଅବଦୁଲ୍ଲା

ଆଶାକୁ ପୂରଣ କରି ପାରିବ ନାହିଁ। ଦେଶରେ ଭାଜପା ଏକ ସାମ୍ପ୍ରଦାୟିକ ପରିବେଶ ସୃଷ୍ଟି କରିଛି। ସ୍ଥିତି ସଙ୍କଟ ଜନକ ହେବାରେ ଲାଗିଛି। ଏଥିସହ ମଣିପୁର ତଥା ଦେଶରେ ଚାଲିଥିବା ହିଂସା ଏବଂ ଅତ୍ୟାଚାର ଶେଷ ହେଉ ବୋଲି ସେ ପ୍ରାର୍ଥନା କରୁଛନ୍ତି। ପ୍ରଧାନମନ୍ତ୍ରୀ ନରେନ୍ଦ୍ର ମୋଦି ଖୁବ ଶୀଘ୍ର ସଂସଦରେ ମଣିପୁର ଉପରେ ବିବୃତ୍ତି ଦେବେ ବୋଲି ଆଶା କରାଯାଉଛି। ଦେଶ ଜଳୁଛି, କିନ୍ତୁ ଭାଜପା ସାମ୍ପ୍ରଦାୟିକତାର ମଞ୍ଜି ବୁଣିବାରେ ବ୍ୟସ୍ତ ରହିବା ଅତ୍ୟନ୍ତ ନିନ୍ଦନୀୟ ବୋଲି ଫାରୁକ କହିଛନ୍ତି।

ନୀତୀଶ ପୁଣି ଏନ୍‌ଡିଏକୁ ଫେରିବେ: ରାମଦାସ ଅଠାୱଲେ

ପାଟନା,୨୯।୭

କେନ୍ଦ୍ର ସାମାଜିକ ନ୍ୟାୟ ଏବଂ ସଶକ୍ତିକରଣ ମନ୍ତ୍ରୀ ରାମଦାସ ଅଠାୱଲେ ଶନିବାର ବିହାର ମୁଖ୍ୟମନ୍ତ୍ରୀ ନୀତୀଶ କୁମାରଙ୍କୁ ନେଇ ଏକ ଗୁରୁତ୍ୱପୂର୍ଣ୍ଣ ମନ୍ତବ୍ୟ ଦେଇଛନ୍ତି। ସେ କହିଛନ୍ତି ନୀତୀଶ କୁମାର ଆମର, ସେ ଯେ କୌଣସି ସମୟରେ ଆମ ପାଖକୁ ପୁଣି ଫେରିବେ। ବିହାରର ମୁଙ୍ଗେର ଗସ୍ତରେ ଅଠାୱଲେ ଯାଇଛନ୍ତି। ଯେତେବେଳେ ତାଙ୍କୁ ନୀତୀଶ କୁମାରଙ୍କୁ ଭେଟିବେ କି ନାହିଁ ବୋଲି ପଚରାଯାଇଥିଲା ସେ କହିଥିଲେ ଏଥର ତାଙ୍କୁ ଭେଟି ପାରିବି ନାହିଁ। ଏହା ପୂର୍ବରୁ ଭାଜପା ବହୁଥର କହିଛି କୌଣସି ପରିସ୍ଥିତିରେ ଆଉ ନୀତୀଶ କୁମାରଙ୍କୁ ଏନ୍‌ଡିଏରେ ନିଆଯିବ ନାହିଁ। ମାତ୍ର କେନ୍ଦ୍ରମନ୍ତ୍ରୀଙ୍କ ଏଭଳି ମନ୍ତବ୍ୟ ରାଜନୈତିକ ମହଲରେ

ରାମଦାସ ଅଠାୱଲେ

ଏବେ ନୂଆ କଳ୍ପନା ଜଳ୍ପନା ସୃଷ୍ଟି କରିଛି।

ଆମେ ନୀତୀଶ ଅନୁପସ୍ଥିତି ଅନୁଭବ କରୁଛୁ। ସେ ବିରୋଧୀଙ୍କ ମୁମ୍ବାଇ ବୈଠକଠାରୁ ଦୂରେଇ ରହିବା ଆବଶ୍ୟକ। ବିହାରର ଲୋକମାନେ ଆମର ଲୋକ। ନୀତୀଶ ଆମ ସମସ୍ତଙ୍କର ଜଣେ ବନ୍ଧୁ। ଆମେ ତାଙ୍କୁ ମୁଖ୍ୟମନ୍ତ୍ରୀ କରିଥିବାବେଳେ ତାଙ୍କ ଦଳର ବିଧାନସଭାରେ ମାତ୍ର ୪୪ ଟି ଆସନ ଥିଲା। ଆମେ କିନ୍ତୁ ତାଙ୍କୁ ଗୁରୁତ୍ୱପ୍ରଦାନ କରିଥିଲୁ। ବିହାରରେ ଅନ୍ୟ ରାଜ୍ୟ ତୁଳନାରେ ଏସ୍‌ସି / ଏସଟି ସମ୍ପ୍ରଦାୟ ଉପରେ ଅତ୍ୟାଚାର ମାମଲା ଅଧିକ ରହିଛି। ଏଥିପ୍ରତି ବିଶେଷ ଧ୍ୟାନ ଦେବାକୁ ମୁଁ ମୁଖ୍ୟମନ୍ତ୍ରୀ ନୀତୀଶ କୁମାରଙ୍କୁ ଅନୁରୋଧ କରୁଛି।

ଏଥି ସହିତ ବିରୋଧୀ ଦଳ ସମ୍ପର୍କରେ ଅଠାୱଲେ କହିଛନ୍ତି, ବିରୋଧୀ ମିଳିତ ମେଣ୍ଟର ନାମ ଇଣ୍ଡିଆ ରହିଛି। ଏକ ସମୟ ଥିଲା ଯେତେବେଳେ ଇଣ୍ଡିଆ ଇଜ୍ ଇନ୍ଦିରା କୁହାଯାଉଥିଲା। ମାତ୍ର ଏବେ ସମୟ ବଦଳି ଯାଇଛି। ଆମର ସହଯୋଗୀଙ୍କ ଦଳ ହେଉଛି ଏନ୍‌ଡିଏ। ବିରୋଧୀ ଦଳ ଆମ ବିରୋଧରେ ଏକଜୁଟ ହେଉଛନ୍ତି। ଏହା ସେମାନଙ୍କର ଗଣତାନ୍ତ୍ରିକ ଅଧିକାର। କିନ୍ତୁ ଲୋକପ୍ରିୟତା ଦୃଷ୍ଟିରୁ ପ୍ରଧାନମନ୍ତ୍ରୀ ନରେନ୍ଦ୍ର ମୋଦି ଏକ ନମ୍ବରରେ ଅଛନ୍ତି ବୋଲି ସେ କହିଛନ୍ତି।

ମୋଦି, ପାୱାର ଗୋଟିଏ ମଞ୍ଚରେ ଯୋଗଦେବେ

ବିରୋଧୀ ନେତା ଖପ୍ପା

ନୂଆଦିଲ୍ଲୀ,୨୯।୭

ମହାରାଷ୍ଟ୍ରର ପୁଣେଠାରେ ଆସନ୍ତା ୧ ତାରିଖରେ ଅନୁଷ୍ଠିତ ହେବାକୁ ଥିବା ଏକ କାର୍ଯ୍ୟକ୍ରମରେ ପ୍ରଧାନମନ୍ତ୍ରୀ ନରେନ୍ଦ୍ର ମୋଦିଙ୍କ ସହ ଏନ୍‌ସିପି ଅଧକ୍ଷ ଶରଦ ପାୱାର ଗୋଟିଏ ମଞ୍ଚରେ ଏକାଠି ହେବାକୁ ଯାଉଛନ୍ତି। ଏହାକୁ ନେଇ ବିରୋଧୀ ନେତାମାନେ ଚିନ୍ତାବ୍ୟକ୍ତ କରିଛନ୍ତି। ବିରୋଧୀ ମେଣ୍ଟ ଇଣ୍ଡିଆନ ନ୍ୟାଶନାଲ ଡେଭେଲପମେଣ୍ଟାଲ ଇନ୍‌କ୍ଲୁସିଭ୍ ଆଲିଆନ୍ସ (ଇଣ୍ଡିଆ)ର ତୃତୀୟ ବୈଠକ ମୁମ୍ବାଇରେ ବସିବାକୁ ଯାଉଥିବାବେଳେ ପାୱାର ପ୍ରଧାନମନ୍ତ୍ରୀଙ୍କ ସହ ଏକାଠି ବସିବା ଘଟଣାକୁ ସେମାନେ ସହଜରେ ଗ୍ରହଣ କରିପାରୁ ନାହାନ୍ତି। ପାୱାର ଉକ୍ତ କାର୍ଯ୍ୟକ୍ରମରେ ମୁଖ୍ୟ ଅତିଥି ହେଉଥିବାରୁ ଶୁକ୍ରବାର ପାର୍ଲାମେଣ୍ଟରେ ଇଣ୍ଡିଆ ବ୍ଲକ୍ ନେତାମାନଙ୍କ ବୈଠକରେ କେତେଜଣ ନେତା ଚିନ୍ତାବ୍ୟକ୍ତ କରିଥିଲେ। ଉତ୍ସବରେ ଯୋଗ ନ ଦେବା ପାଇଁ କଂଗ୍ରେସ ଅଧକ୍ଷ ମଲ୍ଲିକାର୍ଜୁନ ଖାର୍ଗେ ଏନ୍‌ସିପି ସୁପ୍ରିମୋଙ୍କୁ କହନ୍ତୁ ବୋଲି ସେମାନେ ପ୍ରସ୍ତାବ ଦେଇଛନ୍ତି। ଭାଜପାକୁ ୨୦୨୪ ନିର୍ବାଚନରେ ପରାସ୍ତ କରିବା ଲାଗି ସମଭାବାପନ୍ନ ବିରୋଧୀ ଦଳ ନେତାମାନେ ଏକାଠି ହୋଇଥିବାବେଳେ ପାୱାର ପ୍ରଧାନମନ୍ତ୍ରୀଙ୍କ ସହ ଗୋଟିଏ ମଞ୍ଚରେ ଏକାଠି ହେବା ଖରାପ ଧାରଣା ସୃଷ୍ଟି କରିବ ବୋଲି ସେମାନେ କହିଛନ୍ତି।

ବିରୋଧୀ ମେଣ୍ଟ ଏମ୍‌ପି ପଶ୍ଚିମବଙ୍ଗ,ରାଜସ୍ଥାନ ବି ଯାଆନ୍ତୁ: ଅନୁରାଗ

ନୂଆଦିଲ୍ଲୀ,୨୯।୭: ବିରୋଧୀ ମେଣ୍ଟ 'ଇଣ୍ଡିଆ'ର ଏମ୍‌ପିଙ୍କ ପ୍ରତିନିଧିଦଳ ଶନିବାର ମଣିପୁର ଗସ୍ତ କରିଛନ୍ତି। ଆଉ ଏହାକୁ ନେଇ ବିରୋଧୀଙ୍କୁ ଟାର୍ଗେଟ କରିଛନ୍ତି କେନ୍ଦ୍ର ମନ୍ତ୍ରୀ ଅନୁରାଗ ଠାକୁର। କୋଲକାତାରେ ଅନୁରାଗ କହିଛନ୍ତି, ବିରୋଧୀ ମେଣ୍ଟର ଏମ୍‌ପିମାନେ ପଶ୍ଚିମବଙ୍ଗ ଓ ରାଜସ୍ଥାନ ଯିବା ଜରୁରୀ। ଅଧୀର ରଞ୍ଜନ ଚୌଧୁରୀ ଏମପିଙ୍କ ସହ ପଶ୍ଚିମବଙ୍ଗର ସ୍ଥିତି ବି ଦେଖିବା ଦରକାର। ଅନୁରାଗ କହିଛନ୍ତି, ପଶ୍ଚିମବଙ୍ଗ ପଞ୍ଚାୟତ ନିର୍ବାଚନୀ ହିଂସାରେ ଯେଉଁମାନେ ନିହତ ହୋଇଥିଲେ, ବିରୋଧୀ ଦଳର ଏମ୍‌ପିମାନେ ମଧ୍ୟ ସେମାନଙ୍କ ଘର ପରିଦର୍ଶନ କରିବା ଜରୁରୀ। ବିରୋଧୀ ଏମ୍‌ପିମାନେ ମଧ୍ୟ ରାଜସ୍ଥାନକୁ ଯାଇ ସେଠାରେ ପରିସ୍ଥିତି ଜାଣିବା ଆବଶ୍ୟକ। ଏଥିସହ ମମତା ବାନାର୍ଜୀ ସରକାରକୁ ଟାର୍ଗେଟ କରି କେନ୍ଦ୍ର ମନ୍ତ୍ରୀ କହିଛନ୍ତି, ମମତାଙ୍କ ନାକ ତଳେ ପଶ୍ଚିମବଙ୍ଗରେ ପଞ୍ଚାୟତ ନିର୍ବାଚନରେ ହିଂସା ଘଟିଛି। ସେ ଗୁଣ୍ଡା,ଅପରାଧୀଙ୍କୁ ସୁରକ୍ଷା ଦିଅନ୍ତି। ମମତାଙ୍କର ସମୟ ଧୀରେ ଧୀରେ ଶେଷ ହେଉଛି ବୋଲି କହିଛନ୍ତି କେନ୍ଦ୍ର ମନ୍ତ୍ରୀ ଅନୁରାଗ ।

ନବ ଦାସ ହତ୍ୟା ମାମଲାରେ ଭାଜପା ହୀନ ରାଜନୀତି କରୁଛି: ବିଜେଡି

ଭୁବନେଶ୍ୱର,୨୯।୭ (ଅନିଲ ଦାସ)

ଓଡ଼ିଶା ଭାଜପା ନେତାଙ୍କ ପାଖରେ କୌଣସି ପ୍ରସଙ୍ଗ ନାହିଁ। ସେମାନେ ପ୍ରତି ୧୫ ଦିନରେ ଏହି ସମ୍ବେଦନଶୀଳ ବିଷୟ ଉପରେ ଦୁର୍ଭାଗ୍ୟପୂର୍ଣ୍ଣ ମନ୍ତବ୍ୟ ଦେଉଛନ୍ତି ବୋଲି ବିଜେଡି ମୁଖପାତ୍ର ଲେଖାନାଥ ପଣ୍ଡା କହିଛନ୍ତି।

ଶଙ୍ଖ ଭବନଠାରେ ଶନିବାର ଗଣମାଧ୍ୟମକୁ ସେ କହିଛନ୍ତି, ଓଡ଼ିଶା ଭାଜପାର ଏହି ନେତାମାନେ ହୀନ ଉଦ୍ଦେଶ୍ୟ ରଖି ସମ୍ବେଦନଶୀଳ ମାମଲାଗୁଡ଼ିକୁ ଅଧିକ ସ୍ପର୍ଶକାତର କରିବା ପାଇଁ ତାହା ଉପରେ ମନଗଢ଼ା ଏବଂ ମିଥ୍ୟା ବିବୃତି ଦେଉଛନ୍ତି । ଯଦି ଓଡ଼ିଶା ଭାଜପା ନେତାଙ୍କ ପାଖରେ ଏହା ଉପରେ କିଛି କହିବାକୁ ଅଛି, ତେବେ ସେମାନେ କାହିଁକି ଅଦାଲତଙ୍କ ନିକଟକୁ ଯାଇ ତଥ୍ୟ ପ୍ରମାଣ ଦାଖଲ କରୁନାହାନ୍ତି। ଓଡ଼ିଶାର ଲୋକମାନେ ଏଭଳି ନକାରାତ୍ମକ, ଶସ୍ତା ଏବଂ କୁତ୍ସିତ ରାଜନୀତିକୁ ସବୁବେଳେ ନାପସନ୍ଦ କରିଥାନ୍ତି ବୋଲି ଲେଖାନାଥ କହିଛନ୍ତି ।

ଓଏସ୍‌ଏସ୍‌ସି ପ୍ରଶ୍ନପତ୍ର ଲିକ୍ ଘଟଣା

ବାଲେଶ୍ୱର ଏସ୍‌ପିଙ୍କ ମନ୍ତବ୍ୟ ହାସ୍ୟାସ୍ପଦ: ଶରତ

ଏସ୍‌ଆଇଟି ତଦନ୍ତ ଦାବି

ଭୁବନେଶ୍ୱର,୨୯।୭ (ଅନିଲ ଦାସ)

ଓଡ଼ିଶା ଷ୍ଟାଫ୍ ସିଲେକ୍ସନ କମିଶନ (ଓଏସ୍‌ଏସ୍‌ସି) ପ୍ରଶ୍ନପତ୍ର ଲିକ୍‌କୁ ନେଇ ସାରା ରାଜ୍ୟ ହଇଚଇ ହୋଇଥିବା ବେଳେ ଗତ ୨୭ ତାରିଖରେ ବାଲେଶ୍ୱର ଏସ୍‌ପିଙ୍କର ମନ୍ତବ୍ୟ ଅତ୍ୟନ୍ତ ହାସ୍ୟାସ୍ପଦ। ଏସ୍‌ପି ଗଣମାଧ୍ୟମକୁ ସୂଚନା ଦେଇ କହିଛନ୍ତି, ପ୍ରିଣ୍ଟିଂ ପ୍ରେସ୍‌ରୁ ପ୍ରଶ୍ନପତ୍ର ଲିକ୍ ହୋଇଛି । ଏହାର କିଙ୍ଗପିନ୍ ବିହାରର ଏବଂ ଏହି ପ୍ରଶ୍ନପତ୍ର ଲିକ୍ ସହିତ ଓଏସ୍‌ଏସ୍‌ସିର କୌଣସି ଷ୍ଟାଫ୍ ସମ୍ପୃକ୍ତ ନାହାନ୍ତି । ଯେତେବେଳ ଏହି ଘଟଣାର ତଦନ୍ତ ଚାଲିଛି ଏସ୍‌ପି କେଉଁ ଆଧାରରେ ଓଏସ୍‌ଏସ୍‌ସିକୁ କ୍ଲିନ୍‌ଚିଟ୍ ଦେଲେ ବୋଲି ପ୍ରଦେଶ କଂଗ୍ରେସ କମିଟି ସଭାପତି ଶରତ ପଟ୍ଟନାୟକ ପ୍ରଶ୍ନ ଉଠାଇଛନ୍ତି। ଜଣେ ବିହାର ଲୋକ ବିନା ଓଏସ୍‌ଏସ୍‌ସି ଷ୍ଟାଫ୍‌ଙ୍କ ସାହାଯ୍ୟରେ କିଭଳି ଓଡ଼ିଶା

ଶରତ ପଟ୍ଟନାୟକ

ଜେଇ ମେନ୍ ପ୍ରଶ୍ନପତ୍ର ଲିକ୍ କରିପାରିଲା। ଯେହେତୁ ସରକାରଙ୍କ ପ୍ରୋତ୍ସାହନରେ ଓଏସ୍‌ଏସ୍‌ସି ପ୍ରଶ୍ନପତ୍ର ଲିକ୍ ହେବାରେ ସାହାଯ୍ୟ କରିଛି ସରକାର ଏସ୍‌ପିଙ୍କ ମାଧ୍ୟମରେ ଓଡ଼ିଶା ଷ୍ଟାଫ୍ ସିଲେକ୍ସନ କମିଶନଙ୍କୁ ସୁରକ୍ଷା ଦେବା ଲାଗି ଏଭଳି ମନଗଢା କଥା କହୁଛନ୍ତି। ଏହାର ତଦନ୍ତ ଏସ୍‌ଆଇଟି ମାଧ୍ୟମରେ ହାଇକୋର୍ଟଙ୍କ ପ୍ରତ୍ୟକ୍ଷ ତତ୍ତ୍ୱାବଧାନରେ ତଦନ୍ତ କରିବା ପାଇଁ ଶରତ ଦାବି କରିଛନ୍ତି।

ରତ୍ନଭଣ୍ଡାର ଚାବି ହଜିବା ସରକାରୀ ପ୍ରାୟୋଜିତ କାର୍ଯ୍ୟକ୍ରମ: କଂଗ୍ରେସ

ଭୁବନେଶ୍ୱର,୨୯।୭ (ଅନିଲ ଦାସ): ରତ୍ନଭଣ୍ଡାର ଚାବି ହଜିବା ପ୍ରସଙ୍ଗକୁ ନେଇ ରାଜ୍ୟ ସରକାରଙ୍କୁ ଟାର୍ଗେଟ କରିଛି କଂଗ୍ରେସ। ନକଲି ଚାବି ଖୋଜିବା ପାଇଁ ସରକାର ୨ଟି ଟିମ୍ ଗଠନ କରିଥିଲେ। କିନ୍ତୁ ଅସଲି ଚାବି ଖୋଜିବା ପାଇଁ କୌଣସି ପଦକ୍ଷେପ ନେଇ ନ ଥିଲେ। ରତ୍ନଭଣ୍ଡାର ଖୋଲିବା ଦାବିରେ ସାରା ରାଜ୍ୟ ଉଠୁଛି ପଡୁଛି। ରାଜ୍ୟବ୍ୟାପୀ ହେଉଥିବା ଅସନ୍ତୋଷକୁ ପ୍ରଶମିତ କରିବା ପାଇଁ ରାଜ୍ୟ ସରକାର ବିଚାର ବିଭାଗୀୟ ତଦନ୍ତ କମିଶନ ବସାଇଥିଲେ। କମିଶନ ତାଙ୍କ ରିପୋର୍ଟ ୨୦୧୮ ନଭେମ୍ବରରେ ରାଜ୍ୟ ସରକାରଙ୍କ ନିକଟରେ ଦାଖଲ କରିବା ପରେ ମଧ୍ୟ ଏହାକୁ ବିଧାନସଭାରେ ଆଗତ କରୁନାହାନ୍ତି କିମ୍ବା ରତ୍ନଭଣ୍ଡାର ଖୋଲିବା ଦିଗରେ କୌଣସି ପଦକ୍ଷେପ ନେଉନାହାନ୍ତି। ଏଥିରୁ ସ୍ପଷ୍ଟ ବାରିହୋଇପଡୁଛି ରତ୍ନଭଣ୍ଡାର ଚାବି ହଜିବା ସରକାରୀ ପ୍ରାୟୋଜିତ କାର୍ଯ୍ୟକ୍ରମ ବୋଲି ପିସିସି ମୁଖପାତ୍ର ନିଶିକାନ୍ତ ମିଶ୍ର କହିଛନ୍ତି।

କଂଗ୍ରେସ ଭବନଠାରେ ଶନିବାର ଆୟୋଜିତ ଖବରଦାତା ସମ୍ମିଳନୀରେ ସେ କହିଛନ୍ତି, ମୁଖ୍ୟମନ୍ତ୍ରୀ ୪.୫ କୋଟି ଓଡ଼ିଆଙ୍କୁ ନିଜ ପରିବାର ବୋଲି କହୁଛନ୍ତି ତେବେ ରତ୍ନଭଣ୍ଡାର ଖୋଲି ମହାପ୍ରଭୁଙ୍କର ରତ୍ନ ସୁରକ୍ଷିତ ଅଛି ବୋଲି ପ୍ରମାଣ ଦେଇ କଂଗ୍ରେସର ଅଭିଯୋଗକୁ ମିଥ୍ୟା ପ୍ରମାଣିତ କରନ୍ତୁ ବୋଲି ନିଶିକାନ୍ତ ଦାବି କରିଛନ୍ତି। ଏହି ଖବରଦାତା ସମ୍ମିଳନୀରେ ପିସିସି ମୁଖପାତ୍ର ମନୋରଞ୍ଜନ ଦାଶ ଏବଂ କୃଷ୍ଣ ଚନ୍ଦ୍ର ପତି ଉପସ୍ଥିତ ଥିଲେ।

ଭାଜପା ଛାଡ଼ିଲେ ଚାଷୀ ନେତା

ଖବରଦାତା ସମ୍ମିଳନୀରେ ଚାଷୀ ନେତା ଅଧର ଜେନା (ମଝି)

କାଏମା,୨୯।୭(ଶିବପ୍ରସାଦ ମହାନ୍ତି)

ଯାଜପୁର ଜିଲା ଧର୍ମଶାଳା ବ୍ଲକ ଅରାବକ ଅଞ୍ଚଳର ଜଣାଶୁଣା ଚାଷୀ ନେତା ତଥା ବରିଷ୍ଠ ଭାଜପା ନେତା ଅଧର ଜେନା ଶନିବାର ଭାଜପାର ପ୍ରାଥମିକ ସଦସ୍ୟ ପଦରୁ ଇସ୍ତଫା ଦେଇଛନ୍ତି। ଏନେଇ ଜେନା ଆରାବକ ଲକ୍ଷ୍ମୀ ନାରାୟଣ ମନ୍ଦିର ନିକଟରେ ଏକ ଖବରଦାତା ସମ୍ମିଳନୀ କରି ଭାଜପା ରାଜ୍ୟ ସଭାପତି ଓ ଅନ୍ୟ ନେତୃବୃନ୍ଦଙ୍କ ଉପରେ ନିଜର ଅସନ୍ତୋଷ ପ୍ରକାଶ କରିଛନ୍ତି। ସେ ଅନେକ ସମୟରେ ଧର୍ମଶାଳା ଅଞ୍ଚଳରେ ହେଉଥିବା ଦୁର୍ନୀତିକୁ ବିରୋଧ କରିଛନ୍ତି। ତାଙ୍କ ଅଞ୍ଚଳରେ ଯେବେ ବନ୍ଧ ଭାଙ୍ଗି ଘାଇ ସୃଷ୍ଟି ହୋଇଥିଲା ସେଥିରେ ଅନେକ ଚାଷ ଜମି ନଷ୍ଟ ହୋଇଥିଲା। ଏହାର କ୍ଷତି ପୂରଣ ପାଇଁ ସେ ୩୦ରୁ ଊର୍ଦ୍ଧ୍ୱ ଦିନ ଧାରଣାରେ ବସିଥିଲେ ଓ ଜିଲାପାଳଙ୍କୁ ଅବଗତ କରାଇଥିଲେ। ଏତେ ସବୁ ପରେ ବି ପାର୍ଟିରେ ତାଙ୍କୁ ଅଣଦେଖା କରାଯାଇଛି। ପାର୍ଟିରେ ଏକ ଛତ୍ରବାଦ ଓ ମନମାନିକୁ ସେ ବିରୋଧ କରି ଇସ୍ତଫା ଦେଇଛନ୍ତି। ଆଗାମୀ ଦିନରେ ସେ ନିଜ ଅଞ୍ଚଳ ଚାଷୀଙ୍କ ସ୍ୱାର୍ଥ ପାଇଁ ଲଢ଼େଇ କରିବେ ବୋଲି କହିଛନ୍ତି। ଅଧରଙ୍କ ସହ ତାଙ୍କର ପ୍ରାୟ ୫୦ ସମର୍ଥକ ଭାଜପାରୁ ଇସ୍ତଫା ଦେଇଛନ୍ତି। ନିଜର ଇସ୍ତଫା ନେଇ ଅଧର କେନ୍ଦ୍ରୀୟ ନେତୃବୃନ୍ଦଙ୍କୁ ଚିଠି ଲେଖିବା ସହ ସମର୍ଥକଙ୍କ ମତାମତ ନେଇ ନିଜର ରାଜନୈତିକ କାର୍ଯ୍ୟକ୍ରମ ସ୍ଥିର କରିବେ ବୋଲି କହିଛନ୍ତି।

ବିଜେଡି ସରକାର ସବୁଜ ପତ୍ରିକାଧାରୀଙ୍କୁ ପ୍ରତାରଣା କରିଛନ୍ତି : ଭାଜପା

ଭୁବନେଶ୍ୱର,୨୯।୭ (ଅନିଲ ଦାସ)

ଦେଶରେ ଦ୍ରୁତ ଜନସଂଖ୍ୟା ବୃଦ୍ଧିକୁ ରୋକିବା ପାଇଁ ଦେଶବାସୀଙ୍କ ସହଯୋଗରେ ୧୯୮୩ରେ 'ଆମେ ଦୁଇ, ଆମର ଦୁଇ'ର ନାରା ଦେଇ ତତ୍କାଳୀନ ସରକାର ସବୁଜ ପତ୍ରିକା ଆରମ୍ଭ କରିଥିଲେ । ବିଭିନ୍ନ ସାମାଜିକ ପ୍ରତିବନ୍ଧକ ଓ ପରିବାର ଲୋକଙ୍କ ଆକଟକୁ ଭ୍ରୁକ୍ଷେପ ନ କରି ମା' ଓ ଭଉଣୀମାନେ ମାତୃତ୍ୱକୁ ବଳିଦେବାକୁ ସ୍ଥିର କରି ଗର୍ଭ ନିରୋଧ ଅସ୍ତ୍ରୋପଚାର କରିଥିଲେ । ଏହି ଯୋଜନାକୁ ସଫଳ କରିବା ପାଇଁ ଏବଂ ଅସ୍ତ୍ରୋପଚାର ହେଉଥିବା ମହିଳାଙ୍କୁ ପ୍ରୋତ୍ସାହିତ କରିବା ପାଇଁ ସବୁଜ ପତ୍ରିକାଧାରୀଙ୍କୁ ବିଭିନ୍ନ ସୁବିଧା ସୁଯୋଗ ମିଳିବାର ପ୍ରତିଶ୍ରୁତି ଦିଆଯାଇଥିଲା । ଏହି ଯୋଜନା ସୁରୁଖୁରୁରେ ଚାଲିଥିବା ବେଳେ ରାଜ୍ୟ ସରକାର ୨୦୧୨ରେ ଏହାକୁ ହଠାତ୍ ବନ୍ଦ କରିଦେବା ସହିତ ମିଳୁଥିବା ସମସ୍ତ ସୁବିଧା ସୁଯୋଗକୁ ମଧ୍ୟ ବନ୍ଦ କରିଦେଲେ । ବନ୍ଦ କରାଯାଇଥିବା ଏହି ଯୋଜନାକୁ ପୁନଃ କାର୍ଯ୍ୟକାରୀ କରାଯିବା ଦାବିରେ ସବୁଜ ପତ୍ରିକାଧାରୀ ମହିଳାମାନେ ରାଜରାସ୍ତାକୁ ଓହ୍ଲାଇ ଆନ୍ଦୋଳନ କରୁଥିଲେ ବି ରାଜ୍ୟ ସରକାର କର୍ଣ୍ଣପାତ ନ କରିବା ଅତ୍ୟନ୍ତ ଦୁର୍ଭାଗ୍ୟଜନକ ବୋଲି ରାଜ୍ୟ ଭାଜପା ସଭାପତି ମନମୋହନ ସାମଲ କହିଛନ୍ତି ।

ମନମୋହନ ସାମଲ

ଓଡ଼ିଶା ସବୁଜ ପତ୍ରିକା ମହିଳା ମହାସଂଘର ରାଜ୍ୟ ସଭାପତି ପ୍ରଭାକର ମହାପାତ୍ରଙ୍କ ନେତୃତ୍ୱରେ ସଂଘର ସମସ୍ତ ଜିଲା ସଭାନେତ୍ରୀ, ସମ୍ପାଦକ ଓ କୋଷାଧ୍ୟକ୍ଷମାନଙ୍କ ଏକ ପ୍ରତିନିଧି ଦଳ ଶନିବାର ରାଜ୍ୟ ଭାଜପା କାର୍ଯ୍ୟାଳୟ ଠାରେ ସଭାପତିଙ୍କୁ ଭେଟି ତାଙ୍କ ଦାବି ସମ୍ପର୍କରେ ବିସ୍ତୃତ ଆଲୋଚନା କରିଥିଲେ । ସବୁଜ ପତ୍ରିକାଧାରୀ ପରିବାରଙ୍କୁ ରାଜ୍ୟ ସରକାର କିମ୍ବା ଗୃହ ନିର୍ମାଣ ସଂସ୍ଥା ଦ୍ୱାରା ନିର୍ମିତ ଗୃହଗୁଡ଼ିକ ମଧ୍ୟରୁ ଶତକଡ଼ା ୫ ପ୍ରତିଶତ ଗୃହ ଯୋଗାଇ ଦିଆଯିବ, ଘରଡିହ ନ ଥିବା ପରିବାରକୁ ୪ ଡିସିମିଲ ପରିବର୍ତ୍ତେ ୮ ଡିସିମିଲ ଭୂମି ବିନା ମୂଲ୍ୟରେ ଯୋଗାଇ ଦିଆଯିବ, ନିମ୍ନ ଆୟ ବା ମଧ୍ୟମ ଆୟ ଗୋଷ୍ଠୀର ଲୋକଙ୍କୁ ଦିଆଯାଉଥିବା ଗୃହ ନିର୍ମାଣ ଋଣରୁ ଶତକଡ଼ା ୫ ପ୍ରତିଶତ ସବୁଜ ପତ୍ରିକାଧାରୀ ପରିବାର ପାଇଁ ସଂରକ୍ଷଣ ରହିବ, ମେଡିକାଲ, ଇଞ୍ଜିନିୟରିଂ, ପଲିଟେକ୍‌ନିକ ଓ ଆଇଟିଆଇ ପ୍ରଭୃତି ଶିକ୍ଷାନୁଷ୍ଠାନଗୁଡ଼ିକରେ ଶତକଡ଼ା ୫ ପ୍ରତିଶତ ସ୍ଥାନ ସବୁଜ ପତ୍ରିକାଧାରୀ ପରିବାରର ପିଲାଙ୍କ ପାଇଁ ସଂରକ୍ଷଣ ରହିବ, ଏହି ଦମ୍ପତିଙ୍କ ମଧ୍ୟରୁ ସ୍ତ୍ରୀ କିମ୍ବା ସ୍ୱାମୀ ରାଜ୍ୟ ସରକାରଙ୍କ କର୍ମଚାରୀ ହୋଇଥିଲେ ତାଙ୍କ ଦରମାର ୨ଟି ଇନ୍‌କ୍ରିମେଣ୍ଟର ସମତୁଲ ପ୍ରୋତ୍ସାହନ ଭତ୍ତା ମିଳିବ, ସବୁଜ ପତ୍ରିକାଧାରୀମାନଙ୍କ ପାଇଁ ୧୦ ହଜାର ଏକ ବାର୍ଷିକ ଲଟେରିର ସୁଯୋଗ ଅସ୍ତ୍ରୋପଚାର ହେବାଠାରୁ ୫ବର୍ଷ ପର୍ଯ୍ୟନ୍ତ ଉନ୍ମୁକ୍ତ ରହିବ, କିନ୍ତୁ ଏହି ଲଟେରିରେ ପତ୍ରିକାଧାରୀ ଥରେ ବିଜୟୀ ହେଲେ ପରବର୍ତ୍ତୀ ଲଟେରି ପାଇଁ ତାଙ୍କ ନାମ ରହିବ ନାହିଁ ଏଭଳି ପ୍ରୋତ୍ସାହନ ଦେବାର ବ୍ୟବସ୍ଥା ସରକାର କରିଥିଲେ। ମାତ୍ର ସେସବୁରୁ ସବୁଜ ପତ୍ରିକାଧାରୀମାନଙ୍କୁ ବଞ୍ଚିତ କରାଯାଇଛି। ରାଜ୍ୟ ସରକାର ମହିଳା ସଶକ୍ତୀକରଣ ନାଁରେ ଡିଣ୍ଡିମ ପିଟୁଛନ୍ତି । କିନ୍ତୁ ଏଠି ସବୁଜ ପତ୍ରିକାଧାରୀ ନ୍ୟାୟ ପାଇଁ ଆନ୍ଦୋଳନ କରୁଥିଲେ ବି ନବୀନବାବୁ କୌଣସି ପଦକ୍ଷେପ ନ ନେବା ମହିଳାଙ୍କ ପ୍ରତି ଅବହେଳାକୁ ସ୍ପଷ୍ଟ ପ୍ରମାଣିତ କରୁଛି । ବିଜେଡି ସରକାର ସବୁଜ ପତ୍ରିକାଧାରୀ ମା'ମାନଙ୍କ ପ୍ରତି ପ୍ରତାରଣା କରିଛନ୍ତି ବୋଲି ମନମୋହନ କହିଛନ୍ତି । ଏହି ଅବସରରେ ରାଜ୍ୟ ଭାଜପା ଉପସଭାନେତ୍ରୀ ପ୍ରଭାତୀ ପରିଡ଼ା, ରାଜ୍ୟ ସମ୍ପାଦିକା ପିଙ୍କି ପ୍ରଧାନ ପ୍ରମୁଖ ଉପସ୍ଥିତ ଥିଲେ ।

OFFICE OF THE DISTRICT JUDGE, KENDRAPARA

ADVERTISEMENT No. 02/Rect./2023

Dated, Kendrapara the 28th day of July, 2023

No. W-30: Applications in the prescribed format are invited from the eligible candidates for filling up of the following vacancies in the judgeship of Kendrapara

Sl. No.	Name of the Post	Scale of Pay	Category SC	ST	SEBC	UR	Total No. of Posts
1	Junior Clerk-cum-Copyist	Rs.19,900 - Rs.63,200/- under Level-4 of the pay matrix given in the 1st Schedule of the O.R.S.P. Rules, 2017	01	-	01	05	07
2	Stenographer Grade - III	Rs.25,500 - Rs.81,100/- under Level-7 of the pay matrix given in the 1st Schedule of the O.R.S.P. Rules, 2017	-	02	-	-	02
3	Salaried Amin	Rs.21,700 - Rs.69,100/- under Level-5 of the pay matrix given in the 1st Schedule of the O.R.S.P. Rules, 2017	-	01	-	01	02

Last date of Receipt of Application: 31.08.2023 at 5.00 P.M.

For details please visit the official website of District Court, Kendrapara at **www.districts.ecourts.gov.in/kendrapara**.

Sd./- District Judge-cum-Chairman
District Recruitment Committee, Kendrapara

OIPR-18066/11/0002/2324

ପୂର୍ବ ତଟ ରେଳପଥ

ଟେଣ୍ଡର ସଂ. eT-M-KUR-PSASTNCLG-229-23

କାର୍ଯ୍ୟର ନାମ : 03 (ତିନି) ବର୍ଷ (1096 ଦିନ) ସମୟ ନିମନ୍ତେ ପଲାସା (PSA), ଇଛାପୁରମ୍ ଏବଂ ସୋମପେଟା ଷ୍ଟେସନ ଓ ଏହା ସହିତ ପ୍ଲାଟଫର୍ମ ପରିସର, ଟ୍ରାକ୍, କାର୍ଯ୍ୟାଳୟ ଭବନ, ସଂରକ୍ଷଣ କାର୍ଯ୍ୟାଳୟ, କନକୋର୍ସ କ୍ଷେତ୍ର, ପରିଚାଳନା କ୍ଷେତ୍ର, ପ୍ରଶିକ୍ଷାଳୟ ପରିସର, ହୋମ ସିଗ୍ନାଲ ରୁ ହୋମ ସିଗ୍ନାଲ ଏବଂ ପଲାସା, ଇଛାପୁରମ ଏବଂ ସୋମପେଟାର କଲୋନୀଗୁଡ଼ିକର ସଫେଇ ଓ ପର୍ଯ୍ୟବେକ୍ଷଣ କାର୍ଯ୍ୟ ସହିତ ଷ୍ଟେସନ ଏବଂ କଲୋନୀ ପାର୍ଶ୍ୱସ୍ଥ ଡମ୍ପିଂ ୟାର୍ଡ଼ ପର୍ଯ୍ୟନ୍ତ ଅଥବା ସ୍ଥାନୀୟ ନଗରପାଳିକାର ଅଧିକାରୀଙ୍କ ନିର୍ଦ୍ଦେଶାନୁସାରେ କଠିନ ଆବର୍ଜନା ସଂଗ୍ରହ, ପୃଥକୀକରଣ ଏବଂ ନିଷ୍କାସନ କାର୍ଯ୍ୟ ।

ବିଜ୍ଞାପିତ ମୂଲ୍ୟ (₹): 8,14,36,416.63, EMD (₹): 5,57,200/-, ଟେଣ୍ଡର ନଥିପତ୍ରର ମୂଲ୍ୟ (₹) : 11,800/-, ଶେଷ ହେବା ଅବଧି : 36 ମାସ ।

ବିଡ୍ ଆରମ୍ଭ ହେବା ତାରିଖ : ତା.31.07.2023ରିଖ,

ଟେଣ୍ଡର ବନ୍ଦ ହେବା ତାରିଖ ଓ ସମୟ : ତା.14.08.2023 ରିଖ 1530 ଘଟିକାରେ ।

ଏହି ଟେଣ୍ଡର ସନ୍ଦର୍ଭରେ ମାନୁଆଲ ଅଫରଗୁଡ଼ିକୁ ଅନୁମତି ଦିଆଯିବ ନାହିଁ ଏବଂ ସେହିଭଳି ପ୍ରାପ୍ତ ଯେକୌଣସି ମାନୁଆଲ ପ୍ରସ୍ତାବକୁ ଗ୍ରହଣ କରାଯିବ ନାହିଁ ।

ସଂପୂର୍ଣ୍ଣ ବିସ୍ତୃତ ବିବରଣୀ ଏବଂ ଟେଣ୍ଡର ନଥିପତ୍ର http://www.ireps.gov.in ରେ ଉପଲବ୍ଧ ଅଟେ ।

ସିନିୟର ଡିଭିଜନାଲ ମେକାନିକାଲ ଇଂଜିନିୟର, ଖୋର୍ଦ୍ଧାରୋଡ଼

PR-400/O/23-24

GOVERNMENT OF ODISHA

"e" PROCUREMENT NOTICE

Bid Identification No. 24 of 2023-24

No. O-498: The Executive Engineer, RWS&S Division, Balangir on behalf of Governor of Odisha invites percentage bid through e-procurement in double cover system according to norm of e-procurement system in online mode for the different work in different blocks under Balangir District.

Nature of Work : Execution of RPWS to Village: **Siletkani** under **Deogaon** Block with 5 years Operation and Maintenance

1. Total No. of Work : 01 No.
2. Estimated Cost : Rs.108.68 lakh
3. Eligible Class of Contractor : "B", "A" Contractor
4. Period of Completion : Eighteen Months
5. Other Details :

Procurement Officer	Bid Identification No.	Availability of Tender Online for Bidding: From	To
Executive Engineer, RWSS Division, Balangir	24 of 2023 - 24	Dt.07.08.2023 at 11.00 hrs.	Dt.22.08.2023 upto 17.00 hrs.

Further details can be had in the DTCN available in the website **www.tendersodisha.gov.in**.

Sd./- Executive Engineer
RWS&S Division, Balangir

OIPR-25033/11/0007/2324

GOVERNMENT OF ODISHA

OFFICE OF THE CHIEF CONSTRUCTION ENGINEER RURAL WORKS CIRCLE, SAMBALPUR

E-mail Id: serwcirclesbp@yahoo.com

Bid Identification No. Road Tender Online RWCSBP-17 No. 1786 Dated: 27.07.2023

No. O-496: The Chief Construction Engineer, Rural Works Circle, Sambalpur on behalf of Governor of Odisha invites online percentage rate Bid from experienced & eligible bidders for 03 (Three) Nos. of Road work under CMRL.

1. Name of Work : Road works under CMRL
2. No. of Work : 03 (Three) Nos. of Road work Details as per DTCN
3. Estimated Cost : Approximately cost Rs.181.24 lakhs to Rs.439.51 lakhs
4. Class of Contractor : 'B', 'A' Class
5. Cost of tender paper and mode of deposit : Rs.10,000/- per set (to be deposited Online) in favour concerned Superintending Engineer
6. Mode of submission of tender : Tender should be submitted only Online in website **www.tendersorissa.gov.in (https//tendersodisha.gov.in)**
7. EMD and mode of Deposit : **1% of estimated cost** of the work to be remitted online as mentioned in DTCN.
8. Summary of key dates are provided below:

Procurement Officer	Bid Identification No.	Availability of Tender Online for Bidding: From	To	Last date & time for seeking clarification	Date & time of opening of tender: Technical Bid	Financial Bid
1	2	3	4	5	6	7
Chief Construction Engineer, Rural Works Circle, Sambalpur	Road Tender Online RWCSBP: 17/2023-24	07.08.2023 at 11.00 A.M.	21.08.2023 upto 5.00 P.M.	18.08.2023 upto 5.00 P.M.	22.08.2023 at 11.00 A.M.	To be intimated later

- Further details can be seen from the e-procurement portal **www.tendersorissa.gov.in (https//tendersodisha.gov.in)**.
- Subsequent modification/Corrigendum/Addendum if required shall appear in website only.
- The amount put to bid is exclusive of GST.
- Bidder should inspect the road before bidding and quote his rate accordingly.

Sd./- Chief Construction Engineer
Rural Works Circle, Sambalpur

OIPR-25091/11/0030/2324

ପୂର୍ବ ତଟ ରେଳପଥ

ଫାଇଲ ସଂ. DRM/Engg/KUR/23-24/E-Tender/55 ତା.26.07.2023ରିଖ

(1) ଟେଣ୍ଡର ସଂ. e-tender-CENTKUR-150-2023, ତା.21.07.2023ରିଖ

ବିବରଣୀ : ଖୋର୍ଦ୍ଧା ରୋଡ୍ ମଣ୍ଡଳର ସହାୟକ ମଣ୍ଡଳ ଯନ୍ତ୍ରୀ/ଭୁବନେଶ୍ୱର ପରିସୀମା ଅଧୀନସ୍ଥ ବିଭିନ୍ନ ସ୍ଥାନଗୁଡ଼ିକ ଠାରେ ଗ୍ଲୁଡ୍ ଜଏଣ୍ଟ ଏବଂ SEJ ର ଦେଖାଶୁଣା, ରେଲ୍, ସ୍ଲିପର, GRSP, ଗ୍ଲୁଡ୍ ଜଏଣ୍ଟ ଏବଂ SEJର ସମୟାନୁସାର ନବୀକରଣ, ରେଲ ଜଏଣ୍ଟଗୁଡ଼ିକର ୱେଲ୍ଡିଙ୍ଗ, ଟ୍ରାକ୍‌ର ଲିଫ୍ଟିଂ ଏବଂ ପ୍ୟାକିଙ୍ଗ, ପୂର୍ବବର୍ତ୍ତୀ ଏବଂ ପରବର୍ତ୍ତୀ ଟାମ୍ପିଙ୍ଗ୍ କାର୍ଯ୍ୟ ଭଳି ବିଭିନ୍ନ P.Way କାର୍ଯ୍ୟ ତଥା ଅନ୍ୟ ସୁରକ୍ଷା ସମ୍ବନ୍ଧୀୟ କାର୍ଯ୍ୟ ସମୂହ ।

କାର୍ଯ୍ୟର ଆନୁମାନିକ ମୂଲ୍ୟ (₹) : 287.21 ଲକ୍ଷ, EMD (₹) : 2,93,600.00, ଶେଷ ହେବା ଅବଧି : 11 (ଏଗାର) ମାସ ।

(2) ଟେଣ୍ଡର ସଂ. e-tender-CENTKUR-152-2023, ତା.21.07.2023ରିଖ

ବିବରଣୀ : ଖୋର୍ଦ୍ଧା ରୋଡ୍ ମଣ୍ଡଳର ସିନିୟର ସେକ୍ସନ ଇଂଜିନିୟର (P.Way) / ଢେଙ୍କାନାଳ ପରିସୀମା ଅଧୀନସ୍ଥ ବିଭିନ୍ନ ସ୍ଥାନଗୁଡ଼ିକ ଠାରେ ସାଲୋ ସ୍କ୍ରିନିଙ୍ଗ, ଟ୍ରାକ୍‌ର ଲିଫ୍ଟିଙ୍ଗ, ଥ୍ରୋ ପ୍ୟାକିଙ୍ଗ, ରେଲ୍ ଜଏଣ୍ଟଗୁଡ଼ିକର ୱେଲ୍ଡିଙ୍ଗ, ପୂର୍ବବର୍ତ୍ତୀ ଏବଂ ପରବର୍ତ୍ତୀ ଟାମ୍ପିଙ୍ଗ୍ କାର୍ଯ୍ୟ, ଲେଭେଲ କ୍ରସିଙ୍ଗଗୁଡ଼ିକର ଓଭରହାଲିଙ୍ଗ, ବାଲାଷ୍ଟର ବକ୍ସିଙ୍ଗ ଏବଂ ପ୍ରୋଫାଇଲିଙ୍ଗ (Boxing & profiling), ରେଲ୍ ଏବଂ ସ୍ଲିପରଗୁଡ଼ିକର ସମୟାନୁସାର ନବୀକରଣ ଭଳି ବିବିଧ P.Way କାର୍ଯ୍ୟ ତଥା ଅନ୍ୟ P.Way ସମ୍ବନ୍ଧୀୟ କାର୍ଯ୍ୟ ସମୂହ ।

କାର୍ଯ୍ୟର ଆନୁମାନିକ ମୂଲ୍ୟ (₹) : 202.86 ଲକ୍ଷ, EMD (₹) : 2,51,400.00, ଶେଷ ହେବା ଅବଧି : 11 (ଏଗାର) ମାସ ।

(3) ଟେଣ୍ଡର ସଂ. e-tender-CENTKUR-58-2023, ତା.25.04.2023ରିଖ

ବିବରଣୀ : ଖୋର୍ଦ୍ଧା ରୋଡ୍ ମଣ୍ଡଳର ଭୁବନେଶ୍ୱର ୟାର୍ଡ଼ (ଅପ୍ ଲୁପ୍ ପ୍ରସ୍ତାବିତ ତୃତୀୟ ମେନ୍ (Main) ଲାଇନ୍) ର ମାର୍ଗ-6 ରେ 1.00 କି.ମି.ଲମ୍ବ ନିମନ୍ତେ CTR(P) କାର୍ଯ୍ୟଗୁଡ଼ିକର ସମ୍ପାଦନ ।

କାର୍ଯ୍ୟର ଆନୁମାନିକ ମୂଲ୍ୟ (₹) : 39.41 ଲକ୍ଷ, EMD (₹) : 78,800.00, ଶେଷ ହେବା ଅବଧି : 04 (ଚାରି) ମାସ ।

(4) ଟେଣ୍ଡର ସଂ. e-tender-CENTKUR-159-2023, ତା.21.07.2023ରିଖ

ବିବରଣୀ : ଖୋର୍ଦ୍ଧା ରୋଡ୍ ମଣ୍ଡଳର ଲିଙ୍ଗରାଜ ଟେମ୍ପଲ ରୋଡ୍ ଷ୍ଟେସନର ପ୍ରସ୍ତାବିତ ଉନ୍ନୟନ ।

କାର୍ଯ୍ୟର ଆନୁମାନିକ ମୂଲ୍ୟ (₹) : 531.70 ଲକ୍ଷ, EMD (₹) : 4,15,900.00, ଶେଷ ହେବା ଅବଧି : 06 (ଛଅ) ମାସ ।

(5) ଟେଣ୍ଡର ସଂ. e-tender-CENTKUR-160-2023, ତା.21.07.2023ରିଖ

ବିବରଣୀ : ଖୋର୍ଦ୍ଧା ରୋଡ୍ ମଣ୍ଡଳର ବରିଷ୍ଠ ମଣ୍ଡଳ ଯନ୍ତ୍ରୀ (ସେଣ୍ଟ୍ରାଲ) ଅଧୀନସ୍ଥ ବିଭିନ୍ନ ୟାର୍ଡ଼ଗୁଡ଼ିକ ଠାରେ ନୂଆ ଥିକ୍ ୱେବ୍ ସୁଇଚ୍‌ଗୁଡ଼ିକ ଦ୍ୱାରା କ୍ଷତିଗ୍ରସ୍ତ କର୍ଭ ସୁଇଚ୍‌ଗୁଡ଼ିକର ନବୀକରଣ ।

କାର୍ଯ୍ୟର ଆନୁମାନିକ ମୂଲ୍ୟ (₹) : 149.73 ଲକ୍ଷ, EMD (₹) : 2,24,900.00, ଶେଷ ହେବା ଅବଧି : 12 (ବାର) ମାସ ।

ଟେଣ୍ଡର ବନ୍ଦ ହେବା ତାରିଖ ଓ ସମୟ (ସମସ୍ତ ଟେଣ୍ଡର ନିମନ୍ତେ): ତା.11.08.2023ରିଖ 1500 ଘଟିକାରେ ।

ଏହି ଇ-ଟେଣ୍ଡରଗୁଡ଼ିକ ନିମନ୍ତେ ଡାକ / କୋରିୟର / ଫାକ୍ସ ଜରିଆରେ କିମ୍ବା ବ୍ୟକ୍ତିଗତ ରୂପେ ପଠାଯାଇଥିବା କୌଣସି ମାନୁଆଲ ପ୍ରସ୍ତାବ ଅଫର ଗ୍ରହଣଯୋଗ୍ୟ ହେବ ନାହିଁ, ଯଦ୍ୟପି ଏଗୁଡ଼ିକ ଫାର୍ମ (Firm)ର ଲେଟର ହେଡ୍‌ରେ ଦାଖଲ କରାଯାଇଥିବ । ଏହିଭଳି ସମସ୍ତ ମାନୁଆଲ ଅଫରଗୁଡ଼ିକ ଅବୈଧ ବୋଲି ଧରାଯିବ ଏବଂ କୌଣସି ବିଚାର ବିନା ବିଧିବଦ୍ଧ ରୂପେ ନାକଚ କରାଯିବ ।

ଉପରୋକ୍ତ ଇ-ଟେଣ୍ଡରର ସମସ୍ତ ବିବରଣୀ ଇ-ଟେଣ୍ଡର ନଥିପତ୍ର ସହିତ ୱେବ୍‌ସାଇଟ୍ http://www.ireps.gov.in ରେ ଉପଲବ୍ଧ ଅଟେ ।

ଦ୍ରଷ୍ଟବ୍ୟ : ଏହି ଇ-ଟେଣ୍ଡର ନିମନ୍ତେ ଜାରି କରାଯାଇଥିବା କୌଣସି ପରିବର୍ତ୍ତନ/ଶୁଦ୍ଧିପତ୍ରକୁ ଧ୍ୟାନ ଦେବା ନିମନ୍ତେ ଟେଣ୍ଡର ବନ୍ଦ ହେବା ତାରିଖର 10 (ଦଶ) ଦିନ ପୂର୍ବରୁ ୱେବ୍‌ସାଇଟକୁ ପୁନଃ ପରିଦର୍ଶନ କରିବା ପାଇଁ ଆଶାୟୀ ଟେଣ୍ଡରଦାତାମାନଙ୍କୁ ପରାମର୍ଶ ଦିଆଯାଉଅଛି ।

ମଣ୍ଡଳ ରେଳ ପ୍ରବନ୍ଧକ (ଇଂଜିନିୟରିଂ), ଖୋର୍ଦ୍ଧା ରୋଡ୍

PR-401/O/23-24

ଜଙ୍ଗଲରେ ଅବକାରୀ ଚଢ଼ାଉ

ଜୟପୁର, (ପବନ ପାଣିଗ୍ରାହୀ)-ଦେଶୀମଦ ପ୍ରସ୍ତୁତ କରିବା ସହ ଲୁଚାଇ ରଖିଥିବା ସୂଚନା ପାଇ ଜୟପୁର ଅବକାରୀ ବିଭାଗ କର୍ମଚାରୀ ଶନିବାର ନୀଳାଗୁଡା ଜଙ୍ଗଲରେ ଚଢ଼ାଉ କରିଛି। ୧୫ ଶହ ଲିଟର ପୋଚ ଓ ୮୦ ଲିଟର ଦେଶୀ ମଦ ଜବତକରି ନଷ୍ଟ କରିଛନ୍ତି। ତେବେ ପୂର୍ବ ସୂଚନା ପାଇ ମଦ ବ୍ୟବସାୟୀମାନେ ଫେରାର ହୋଇଯାଇଥିଲେ। କର୍ମଚାରୀମାନେ ମଦରନ୍ଧା ସରଞ୍ଜାମ, ଡ୍ରମ୍ ଆଦି ଜବତକରି ଫେରିଥିବା ଓଆଇସି ସଞ୍ଜୟ କାଣ୍ଡି କହିଛନ୍ତି।

ହିତାଧିକାରୀ କହିଲେ, ଆମର ଋଣ ଦରକାର ନାହିଁ

- ମୋ ଘର ଯୋଜନା ସମ୍ପର୍କିତ ସଚେତନତା କାର୍ଯ୍ୟକ୍ରମ
- ଋଣ ନ ଦେବାକୁ ବ୍ୟାଙ୍କର ମସୁଧା
- ବ୍ୟାଙ୍କ ନିୟମ ଶୁଣାଇଲେ ଅଧିକାରୀ

କୁନ୍ଦୁରା,୨୯।୭ (ସନ୍ତୋଷ ପ୍ରହରାଜ)

ମୋ ଘର ଯୋଜନାକୁ ନେଇ ଶନିବାର ପ୍ରତ୍ୟେକ ପଞ୍ଚାୟତ କାର୍ଯ୍ୟାଳୟ ଓ ବ୍ଲକ କାର୍ଯ୍ୟାଳୟଠାରେ ଜନ ସଚେତନତା କାର୍ଯ୍ୟକ୍ରମ ଅନୁଷ୍ଠିତ ହୋଇଯାଇଛି। ଜୁନ୍ ୨୬ରୁ ମୋ ଘର ଯୋଜନାରେ ଆରମ୍ଭ ହୋଇଥିବା ଆବେଦନ ପ୍ରକ୍ରିୟାରେ କୁନ୍ଦୁରା ବ୍ଲକର ୧୬ଟି ପଞ୍ଚାୟତରୁ ଶତାଧିକ ଆବେଦନ ହୋଇଛି । ତେବେ ସରକାରଙ୍କ ଦ୍ୱାରା ମୋ ଘର ପାଇଁ ରଖାଯାଇଥିବା ନିୟମାବଳୀ ଅନୁସାରେ ଜଣେ ହିତାଧିକାରୀ ଯୋଗ୍ୟ ହୋଇଥିବା ସତ୍ତ୍ୱେ ବ୍ୟାଙ୍କ କର୍ତ୍ତୃପକ୍ଷ ଋଣଦେବାକୁ ମନା କରୁଥିବା ଅଭିଯୋଗ ହୋଇଛି। ମୋ ଘର ଯୋଜନରେ ସରକାରଙ୍କ ନିୟମାବଳୀ ପରେ ମଧ୍ୟ ଋଣ ଦେଉଥିବା ବ୍ୟାଙ୍କ ନିଜର କିଛି ନିୟମ ଦର୍ଶାଉଛନ୍ତି। ସେହି ନିୟମକୁ ଆଳକରି ଅଧିକାଂଶ ହିତାଧିକାରୀଙ୍କୁ ଋଣ ଦେବାକୁ ବ୍ୟାଙ୍କ ମନାକରୁଥିବା ଦେଖିବାକୁ ମିଳୁଛି। ଅନ୍ୟପକ୍ଷରେ ସେହି ଅଭିଯୋଗକୁ ଆଧାରକରି ଶନିବାର ଦିଗାପୁର ପଞ୍ଚାୟତ

ସଚେତନ କରୁଥିବା ବ୍ୟାଙ୍କ କର୍ମଚାରୀମାନେ ।

କାର୍ଯ୍ୟାଳୟଠାରେ ଦିଗାପୁର ଉତ୍କଳ ଗ୍ରାମ୍ୟ ବ୍ୟାଙ୍କ ଶାଖା ପରିଚାଳକଙ୍କ ଦ୍ୱାରା ଏକ ସଚେତନତା କାର୍ଯ୍ୟକ୍ରମ କରାଯାଇଥିଲା। ଉପସ୍ଥିତ ଏବିଡିଓ ରାମପ୍ରସାଦ ଦୋରା, ଜିପିଓ ସୁରେଶ ହୋତାଙ୍କ ଉପସ୍ଥିତିରେ ମୋ ଘର ଯୋଜନାରେ ବ୍ୟାଙ୍କର କିଛି ନିୟମ ବିଷୟରେ ଜଣାଇଥିଲେ। କେବଳ ନିଜ ନାମରେ ଘରବାରି ପଟ୍ଟା ରହିଥିବ, ବାପାଙ୍କ ନାଁରେ ପଟ୍ଟା ଥିଲେ ତାକୁ ନିଜ ନାଁରେ କରିବା ପରେ ହିଁ ଋଣ ମିଳିବ, ଆଗରୁ କୌଣସି ଋଣ ନେଇ ନ ଥିବ, ଋଣ ପାଇବାକୁ ମନୋନୀତ ହେଲେ ଋଣ ରାଶିର ୧୦ ପ୍ରତିଶତ ଟଙ୍କା ଆଗୁଆ ନିଜ ଜମା ଖାତାରେ ଜମା କରିବା ପରେ ଋଣ ଦେବା ବ୍ୟବସ୍ଥା କରାଯିବ ବୋଲି କୁହାଯାଇଥିଲା। ଏଥିସହ ପଟ୍ଟାରେ ପରିବାରର ଏକାଧିକ ସଦସ୍ୟଙ୍କ ନାଁ ଥିଲେ ଋଣ ମିଳିବ ନାହିଁ। ସ୍ୱାମୀଙ୍କ ନାମରେ ପଟ୍ଟା ଥିଲେ ସ୍ତ୍ରୀଙ୍କୁ ଋଣ ମିଳିପାରିବ ନାହିଁ ବୋଲି ବ୍ୟାଙ୍କ ମ୍ୟାନେଜର କହିଥିଲେ । ଏସବୁ ଶୁଣିବା ପରେ କେତେଜଣ ହିତାଧିକାରୀ ଆମ ଅଞ୍ଚଳର ଅଧିକାଂଶ ଘରବାରି ପଟ୍ଟାରେ ହସ୍ତାନ୍ତରଯୋଗ୍ୟ ନୁହେଁ ରହିଛି। ଆମ ଅଞ୍ଚଳର ଅଧିକାଂଶ ଲୋକ ଚାଷୀ ଆଉ ସମସ୍ତେ ଚାଷ ଋଣ ଆଣିଛନ୍ତି। ଫଳରେ ଆମେ ମୋ ଘର ବାବଦରେ ଋଣ ପାଇପାରିବୁ ନାହିଁ ବୋଲି କହିଥିଲେ । ଉପସ୍ଥିତ ଏବିଡିଓ କହିଥିଲେ, ଯେଉଁ ହିତାଧିକାରୀ ଆବେଦନ କରିବା ପରେ ଠିକ୍ ଆବଶ୍ୟକ କାଗଜପତ୍ର ଦେଇଥିବେ ମାତ୍ର ଋଣ ମିଳିବାରେ କୌଣସି ଅସୁବିଧା ଉପୁଜୁଛି ସେ କ୍ଷେତ୍ରରେ ସେମାନେ ବିଡିଓଙ୍କୁ ଯୋଗାଯୋଗ କରିବାକୁ ପରାମର୍ଶ ଦେଇଥିଲେ। ତେବେ ଏତେ ଝିନ୍ଝଟରେ ଆମର ଋଣ ଦରକାର ନାହିଁ ବୋଲି କହି କେତେଜଣ ଗ୍ରାମବାସୀ ବୈଠକ ସ୍ଥଳରୁ ଉଠି ଚାଲିଯାଇଥିଲେ।

ଜେଲ ଗଲେ ଆଇଆଇସି, ଏଏସ୍ଆଇ

୮ ହଜାର ଟଙ୍କା ଲାଞ୍ଚ ନେଇ ଭିଜିଲାନ୍ସରେ ଧରାପଡିବା ଘଟଣା

ଜୟପୁର/ଦଶମନ୍ତପୁର (ପବନ ପାଣିଗ୍ରାହୀ/ଅରବିନ୍ଦ ନାୟକ)

ମାମଲାର ରଫାଦଫା କରିବାକୁ ୮ହଜାର ଟଙ୍କା ଲାଞ୍ଚ ନେବା ବେଳେ ଭିଜିଲାନ୍ସ ହାତରେ ଧରାପଡ଼ିଥିବା ମହିଳା ଏଏସ୍ଆଇ ଦୀପିକା ହୀରା ଓ ଥାନା ଅଧିକାରୀ ଚନ୍ଦ୍ରଭାନୁ ମହାନ୍ତି ଗିରଫ ହୋଇ ଶନିବାର ଜେଲ ଯାଇଛନ୍ତି। ଏଏସ୍ଆଇ ହୀରା ଧରାପଡ଼ିବା ପରେ ପଚରାଉଚରା ବେଳେ ସେ ମାମଲା ହୋଇଥିବା ବ୍ୟକ୍ତିଙ୍କୁ ରଫାଦଫା କରିବାକୁ ୧୩ ହଜାର ଟଙ୍କା ମାଗିଥିଲେ। ଏହାକୁ ସେ ଆଇଆଇସିଙ୍କୁ ଦେବେ ବୋଲି କହିଥିଲେ। ଆଇଆଇସି ମହାନ୍ତିଙ୍କ ନାମ ଉଠିବାରୁ ଭିଜିଲାନ୍ସ ତାଙ୍କ ସମ୍ପର୍କରେ ମଧ୍ୟ ଖୋଳତାଡ଼ କରିଥିଲା। ଫଳରେ ଉଭୟଙ୍କୁ ଭିଜିଲାନ୍ସ ଧରିଥିଲା। କୋର୍ଟ ଚାଲାଣ ପରେ ଉଭୟଙ୍କ ଜାମିନ ନାମଞ୍ଜୁର ହେବାରୁ ସେମାନଙ୍କୁ ଆସନ୍ତା ୧୧ତାରିଖ ଯାଏ ଜୟପୁର ଉପ କାରାଗାରକୁ ପଠାଇ ଦିଆଯାଇଛି। ସୂଚନାଯୋଗ୍ୟ, ଦଶମନ୍ତପୁର ଏସ୍.ତୋଟାଗୁଡ଼ା ଗ୍ରାମର ବୀରେନ୍ଦ୍ର ଖୋସ୍‌ଲାଙ୍କ ନାମରେ ଏକ ପାଟିତୁଣ୍ଡଜନିତ ମାମଲା ରହିଥିଲା। ଏହି ମାମଲାର ରଫାଦଫା କରିବା ଲାଗି ସେ ଗତ ୨୪ ତାରିଖରେ ଏଏସ୍ଆଇ ଦୀପିକା ହୀରାଙ୍କୁ ୫ ହଜାର ଟଙ୍କା ଦେଇଥିଲେ। ଅବଶିଷ୍ଟ ଟଙ୍କା ଶୁକ୍ରବାର ଦେବାକୁ ବୀରେନ କହିଥିଲେ। ଏ ସମ୍ପର୍କରେ ସେ ଭିଜିଲାନ୍ସକୁ ଜଣାଇଥିଲେ। ତାଙ୍କ ଅଭିଯୋଗକୁ ଭିତ୍ତିକରି ଶୁକ୍ରବାର ଭିଜିଲାନ୍ସ ଟିମ୍ ଦଶମନ୍ତପୁର ଥାନାରେ ଚଢ଼ାଉ କରିଥିଲା।

ସଂକ୍ଷେପରେ

ଗ୍ରାମକୁ ଯାଇ ପାରିଲାନି ଆମ୍ବୁଲାନ୍ସ, ଷ୍ଟ୍ରେଚରରେ ବୁହାହେଲା ମୃତଦେହ

ଜୟପୁର, ୨୯।୭ (ପବନ ପାଣିଗ୍ରାହୀ)

ଗ୍ରାମକୁ ଯାଇପାରିଲା ନାହିଁ ଆମ୍ବୁଲାନ୍ସ। ଫଳରେ ଷ୍ଟ୍ରେଚରରେ ବୁହା ହେଲା ମୃତଦେହ। ଏପରି ଅଭାବନୀୟ ଦୃଶ୍ୟ ଦେଖିବାକୁ ମିଳିଛି ଜୟପୁର ବ୍ଲକରେ । ଏହି ବ୍ଲକ ଅନ୍ତର୍ଗତ ବାରଣିପୁଟ ପଞ୍ଚାୟତର ଲାଟିଗୁଡା ଗ୍ରାମରେ ଜଣେ ମହିଳା ଆତ୍ମହତ୍ୟା କରିଥିଲେ । ଖବରପାଇ ଜୟପୁର ସଦର ପୋଲିସ ଗ୍ରାମରେ ପହଞ୍ଚିଥିଲା । ମୃତଦେହ ବ୍ୟବଚ୍ଛେଦ ପାଇଁ ନେବାକୁ ଆମ୍ବୁଲାନ୍ସକୁ ଅବଗତ କରାଯାଇଥିଲା। ମାତ୍ର ରାସ୍ତା ଅତି ଖରାପ ଯୋଗୁ ଆମ୍ବୁଲାନ୍ସ ଗ୍ରାମରେ ପହଞ୍ଚିପାରି ନଥିଲା। ଶେଷରେ ପାହାଡିଆ କାଦୁଆ ରାସ୍ତାରେ ଷ୍ଟ୍ରେଚରରେ ମୃତଦେହକୁ ୩କି.ମି. ପୋଲିସ ସହ ଅନ୍ୟମାନେ ବୋହି ଆମ୍ବୁଲାନ୍ସ ନିକଟକୁ ଆଣିବା ପରେ ଜୟପୁରସ୍ଥିତ ଜିଲା ମୁଖ୍ୟ ଚିକିତ୍ସାଳୟକୁ ଆଣାଯାଇଥିଲା।

ଉମରକୋଟରେ ମହରମ୍ ପାଳିତ

ଉମରକୋଟ, ୨୯।୭ (ସନ୍ତୋଷ ଶତପଥୀ)

ମହମ୍ମଦଙ୍କ ନାତି ଇମାମ ହୁସେନଙ୍କ ବଳିଦାନକୁ ମନେ ପକାଇ ମୁସଲମାନ ସମ୍ପ୍ରଦାୟ ପକ୍ଷରୁ ମହରମ୍ ପାଳନ କରାଯାଉଛି। ସିହା ମୁସଲିମ ଉମରକୋଟର ଇମାମ୍ ବାଡାରେ ନୋହା, ମର୍ଶୀୟା ପାଠ କରି କଳା ବସ୍ତ୍ର ପରିଧାନ କରି ହୁସେନଙ୍କ ବଳିଦାନକୁ ମନେ ପକାଇଥିଲେ। ଏହି ଅବସରରେ ଭାଜପା ସଂଖ୍ୟାଲଘୁ ମୋର୍ଚ୍ଚା ରାଜ୍ୟ ଉପସଭାପତି କାଜମ ମଦାନି ଉପସ୍ଥିତ ଥିଲେ। ଆତଙ୍କବାଦର ସମାଜରେ କୌଣସି ସ୍ଥାନ ନାହିଁ। ସତ୍ୟର ସବୁବେଳେ ଜୟ ହୁଏ ବୋଲି ସେ କହିଥିଲେ।

ପ୍ରଧାନମନ୍ତ୍ରୀ ଫସଲ ବୀମା ସମ୍ପର୍କିତ କର୍ମଶାଳା

ନନ୍ଦପୁର, ୨୯।୭ (ଶଙ୍କର ପୂଜାରୀ)

କୋରାପୁଟ ଜିଲା ନନ୍ଦପୁର ବ୍ଲକ କାର୍ଯ୍ୟାଳୟ ବୈଠକ ଗୃହରେ ପ୍ରଧାନମନ୍ତ୍ରୀ ଫସଲ ବୀମା ସମ୍ପର୍କିତ କର୍ମଶାଳା ବିଡିଓ ସୁଜିତ ମିଶ୍ରଙ୍କ ଅଧ୍ୟକ୍ଷତାରେ ଅନୁଷ୍ଠିତ ହୋଇଯାଇଛି। ବ୍ଲକ କୃଷି ଅଧିକାରୀ ଦେବାଶିଷ ଦେଶୀନାୟକ, ବ୍ଲକ ଉଦ୍ୟାନ ବିଭାଗ ଅଧିକାରୀ ଦେବାଶିଷ ଦୋରା, ବ୍ଲକ ଅଧ୍ୟକ୍ଷା ସାବିତ୍ରୀ କାର୍ତ୍ତୁଲ ପ୍ରମୁଖ ଯୋଗଦେଇ ଉପସ୍ଥିତ ୨୩ ପଞ୍ଚାୟତର ସରପଞ୍ଚ, ସମିତିସଭ୍ୟମାନଙ୍କୁ ଚଳିତ ବର୍ଷ ବର୍ଷାର ପରିମାଣ କମ୍ ରହିଛି, ଖରିଫ ଚାଷ ଯଥା ଧାନ, ମାଣ୍ଡିଆ, ଅଦା, ହଳଦୀ, କପା, ଚିନାବାଦାମ, ହରଡ଼, ମକା ଆଦି ଚାଷରେ ଚାଷୀ କ୍ଷତିର ସମ୍ମୁଖୀନ ହୋଇପାରେ। ତେଣୁ ପ୍ରଧାନମନ୍ତ୍ରୀ ଫସଲ ବୀମା ଯୋଜନାର ନିୟମ ଓ ସୁବିଧା ସମ୍ପର୍କରେ ବୁଝାଇ ନିଜ ନିଜ ପଞ୍ଚାୟତର ସମସ୍ତ ଚାଷୀଙ୍କୁ ଏହି ବୀମା ଯୋଜନାରେ ସାମିଲ କରିବାକୁ ପରାମର୍ଶ ଦେଇଥିଲେ। ବିଡିଓ ମିଶ୍ର ଏହି ଯୋଜନାରେ ପଞ୍ଜୀକୃତ କରିବାକୁ ୨ହେକ୍ଟର ଜମି ପର୍ଯ୍ୟନ୍ତ ଚାଷ କରୁଥିବା ସମସ୍ତ ଚାଷୀ, ଭାଗଚାଷୀଙ୍କୁ ମାତ୍ର ୧ଟଙ୍କା ଖର୍ଚ୍ଚ କରିବାକୁ ପଡ଼ିବ ବୋଲି ସୂଚନା ଦେଇ ଆସନ୍ତା ୩୧ ତାରିଖ ପଞ୍ଜୀକରଣ କରିବାର ଶେଷ ତାରିଖ ରହିଛି ବୋଲି ଅବଗତ କରାଇଥିଲେ। ଚାଷୀମାନେ ଆମ କୃଷି ପୋର୍ଟାଲରେ ନିଜ ନିଜ ଚାଷ ଓ ଚାଷଜମିର ବୀମା ପଞ୍ଜୀକରଣ କରିପାରିବେ।

ପୋଲିସ ହାତରେ ନକଲି କେନ୍ଦ୍ରୀୟ ଟିମ୍

ଜୟପୁର,୨୯।୭ (ପବନ ପାଣିଗ୍ରାହୀ)

ଜୟପୁରରେ ୨ଜଣ ନକଲି କେନ୍ଦ୍ରୀୟ ଅଧିକାରୀଙ୍କୁ ପୋଲିସ ଗିରଫ କରିଛି। ଏହି ୨ଜଣ ଜୟପୁର ପୌରାଞ୍ଚଳକୁ ସ୍ୱଚ୍ଛ ଭାରତ ମିଶନରେ ସର୍ଭେ କରି ଓଡିଏଫ୍ ପ୍ଲସ୍ ର୍ୟାଙ୍କିଂରେ ସାମିଲ କରିବାକୁ ଆସିଥିବା ପୌର ଅଧ୍ୟକ୍ଷଙ୍କୁ କହିଥିଲେ। ଉଭୟେ ସେମାନଙ୍କ ପୁରୁଣା ନିଯୁକ୍ତିପତ୍ର ଦେଖାଇ କାମ ଆରମ୍ଭ କରିଥିଲେ। ତେବେ ସେମାନଙ୍କ ଉପରେ ସନ୍ଦେହ ହେବାରୁ ପୌରାଧ୍ୟକ୍ଷ ପୋଲିସ୍କୁ ଖବର ଦେଇଥିଲେ। ଫଳରେ ପୋଲିସ ଲଜ୍‌ରୁ ଉକ୍ତ ୨ ନକଲି ଅଧିକାରୀଙ୍କୁ ଉଠାଇ ନେଇଥିଲା। ସୂଚନାଯୋଗ୍ୟ ଉଭୟ ଯୁବକ ଯେଉଁ ୨ ବ୍ୟକ୍ତିଙ୍କ ପରିଚୟ ଦେଥିଲେ ସେହି କର୍ମଚାରୀଙ୍କୁ ପୂର୍ବରୁ ଭୁବେନେଶ୍ୱରସ୍ଥିତ କେନ୍ଦ୍ରୀୟ କ୍ୱାଲିଟି କଣ୍ଟ୍ରୋଲ କାର୍ଯ୍ୟାଳୟ ଚାକିରିରୁ ପୂର୍ବରୁ ବାହାର କରି ଦେଇଥିବା ଜଣାପଡିଛି।

ବିପଦସଙ୍କୁଳ ଶ୍ରେଣୀଗୃହରେ ଅଧ୍ୟୟନ କରୁଛନ୍ତି ଛାତ୍ରୀଛାତ୍ର

ଦଶମନ୍ତପୁର,୨୯।୭(ଅରବିନ୍ଦ ନାୟକ)

କୋରାପୁଟ ଜିଲ୍ଲା ଦଶମନ୍ତପୁର ବ୍ଲକ ଅନ୍ତର୍ଗତ ଗାଦିଆଗୁଡା ପଞ୍ଚାୟତର ତଳଗଦ୍ରି ଗ୍ରାମରେ ଥିବା ପ୍ରାଥମିକ ବିଦ୍ୟାଳୟରେ ଛାତ୍ରୀଛାତ୍ରମାନେ ବିପଦସଙ୍କୁଳ ଶ୍ରେଣୀଗୃହରେ ଅଧ୍ୟୟନ କରୁଥିବା ଦେଖିବାକୁ ମିଳୁଛି। ଅନେକ ବର୍ଷ ତଳେ ଜେଏଲ୍‌ସି ପକ୍ଷରୁ ନିର୍ମାଣ କରାଯାଇଥିବା ଏହି ବିଦ୍ୟାଳୟରେ ପ୍ରଥମରୁ ପଞ୍ଚମ ଶ୍ରେଣୀ ପର୍ଯ୍ୟନ୍ତ ୪୭ ଜଣ ଛାତ୍ରୀଛାତ୍ର ଅଧ୍ୟୟନ କରୁଛନ୍ତି । ସେମାନଙ୍କ ପାଇଁ ୨ ଜଣ ଶିକ୍ଷକଙ୍କୁ ନିଯୁକ୍ତି କରାଯାଇଛି। ଶିକ୍ଷାଦାନ ଲାଗି ୨ଟି ଆଜବେଷ୍ଟସ୍ ଶ୍ରେଣୀଗୃହ ରହିଛି। ଏହି ଗୃହର ଆଜବେଷ୍ଟସ୍ ଭାଙ୍ଗି କଣା ହୋଇଯାଇଛି। ଖରା ଦିନେ ପାଠପଢା ଯେନତେନ ପ୍ରକାରେ ହେଉଥିବା ବେଳେ ବର୍ଷାଦିନେ ଶ୍ରେଣୀଗୃହରେ ପାଣି ଗଳୁଛି। ଫଳରେ ଛାତ୍ରୀଛାତ୍ରମାନେ ପାଠପଢାରେ ବହୁ ସମସ୍ୟାର ସମ୍ମୁଖୀନ ହେଉଥିବା ଛାତ୍ରୀଛାତ୍ର ଏବଂ ଅଭିଭାବକମାନେ ପ୍ରକାଶ କରିଛନ୍ତି। ତେବେ ବର୍ଷାଋତୁ ଆସିଲେ ଆଜବେଷ୍ଟ ଉପରେ ତାର୍ପୋଲିନ ଜରି ପକାଇ ପିଲାଙ୍କୁ ପାଠ ପଢ଼ାଯାଉଥିବା ସମ୍ପୃକ୍ତ ବିଦ୍ୟାଳୟର ଶିକ୍ଷକ କହିଛନ୍ତି। ଅନ୍ୟପକ୍ଷରେ ଶ୍ରେଣୀଗୃହର କାନ୍ଥ ଫାଟି ରହିଛି। କେଉଁ ମୁହୂର୍ତ୍ତରେଏହା ଭୁଶୁଡ଼ି ପଡ଼ିବ ସେନେଇ ଆଶଙ୍କା ପ୍ରକାଶ ପାଉଛି। ପ୍ରବଳ ବର୍ଷା ହେଲେ ଆମେ ବିଦ୍ୟାଳୟ ଛୁଟି କରିବାକୁ ବାଧ ହେଉଛୁ ବୋଲି ଶିକ୍ଷକଦ୍ୱୟ କହିଛନ୍ତି। ବିଦ୍ୟାଳୟରେ ମଧ୍ୟ ପିଲାଙ୍କ ପିଇବା ପାଇଁ ପାନୀୟ ଜଳ ବ୍ୟବସ୍ଥା ନାହିଁ। ଶୌଚାଳୟ ନାହିଁ । ଫଳରେ ଛାତ୍ରୀଛାତ୍ର ଅନେକ ଅସୁବିଧାର ସମ୍ମୁଖୀନ ହେଉଛନ୍ତି । ଏ ସମ୍ପର୍କରେ ଅଭିଭାବକ ଓ ଗ୍ରାମବାସୀ ସ୍ଥାନୀୟ ପ୍ରଶାସନଠାରୁ ଆରମ୍ଭକରି ଶିକ୍ଷା ବିଭାଗ ଓ ଜିଲ୍ଲାପାଳଙ୍କୁ ଜଣାଇଥିଲେ ସୁଦ୍ଧା କିଛି ସୁଫଳ ମିଳିନାହିଁ। ପ୍ରଶାସନ ଏଥିପ୍ରତି ଦୃଷ୍ଟିଦେଇ ପଦକ୍ଷେପ ନେବାକୁ ଦାବି ହେଉଛି।

ବିପଦସଙ୍କୁଳ ଶ୍ରେଣୀଗୃହ।

ଗୋଦାମରୁ ଲୁହା ଚୋରି, ୯ ମହିଳା ଗିରଫ

ଆବାସ ଯୋଜନାରେ କରୁଥିବା ଗୃହ କାର୍ଯ୍ୟରେ ଲଗାଇଥିଲେ

ଜୟପୁର, ୨୯।୭ (ପବନ ପାଣିଗ୍ରାହୀ)

ଲୁହା ଚୋରି ମାମଲାର ପର୍ଦ୍ଦାଫାଶ କରିଛି ଜୟପୁର ସଦର ପୋଲିସ। ଏହି ମାମଲାରେ ୯ ଜଣ ମହିଳାଙ୍କୁ ଶନିବାର ଗିରଫ କରିଛି। ଖବରରୁ ଜଣାପଡିଛି,ସଦର ଥାନା ଅନ୍ତର୍ଗତ ଏକମ୍ବାଠାରେ ଏକ ଲୁହା ଗୋଦାମ ରହିଛି। ଗୋଦାମ ମାଲିକ ସଞ୍ଜୟ ଜୈନ ଗତ ୧୩ରେ ଗୋଦାମରେ ୧୧ ଟନ୍ ଲୁହାରଡ୍ ରଖିଥିଲେ। କିଛିଦିନ ପରେ ଗୋଦାମ ଚାବି ଭଙ୍ଗାଯାଇ ନ ଥିବା ବେଳେ ଗୋଦାମ ଖାଲି ହୋଇଥିବା ସେ ଦେଖିବାକୁ ପାଇଥିଲେ। ଏନେଇ ସେ ସଦର ଥାନାରେ ଅଭିଯୋଗ କରିଥିଲେ। ଏହାକୁ ଭିତ୍ତିକରି ପୋଲିସ ତଦନ୍ତ ଆରମ୍ଭ କରିଥିଲା। ବାଙ୍ଗବିଜା ଗ୍ରାମରେ ପ୍ରଧାନମନ୍ତ୍ରୀ ଆବାସ ଯୋଜନାର ହିତାଧିକାରୀମାନେ ନିଜ ଆବାସ ନିର୍ମାଣ ବେଳେ ଏହି ସବୁ ଲୁହା ଚୋରି କରି ନିଜ ଆବାସର ପିଲର କାମରେ ଲଗାଉଥିବା ପୋଲିସ ତଦନ୍ତରୁ ଜାଣିବାକୁ ପାଇଥିଲା। ପରେ ଏହି ଯୋଜନାର ୯ ଜଣ ମହିଳା ହିତାଧିକାରୀଙ୍କୁ ଗିରଫ କରିସେମାନଙ୍କଠାରୁ ଚୋରି ହୋଇଥିବା କିଛି ଲୁହା ରଡ୍ ଜବତ କରିଛି । ଗିରଫ ମହିଳାମାନଙ୍କୁ କୋର୍ଟଚାଲାଣ କରାଯାଇଥିବା ଥାନା ଅଧିକାରୀ ଈଶ୍ୱର ତାଣ୍ଡି କହିଛନ୍ତି।

ସ୍ୱାସ୍ଥ୍ୟକେନ୍ଦ୍ରରେ ନାହିଁ ମୌଳିକ ସୁବିଧା

ପାହାଡ ଉପରେ ପ୍ରତିଷ୍ଠା ହୋଇଥିବା ସ୍ୱାସ୍ଥ୍ୟକେନ୍ଦ୍ର।

ସେମିଳିଗୁଡା/ସୁନାବେଡା,୨୯।୭ (ବାସୁଦେବ ବରାଡ଼/କୃତିବାସ ପ୍ରଧାନ)

ସରକାର ଲକ୍ଷାଧିକ ଟଙ୍କା ଖର୍ଚ୍ଚ କରି ସ୍ୱାସ୍ଥ୍ୟ କେନ୍ଦ୍ରକୁ ନୂଆ ରୂପ ଦେଲେ ମାତ୍ର କାମରେ ଲାଗୁନି ସ୍ୱାସ୍ଥ୍ୟ କେନ୍ଦ୍ର। ଲୋକେ ପାଉନାହାନ୍ତି ସ୍ୱାସ୍ଥ୍ୟସେବା। ଏଏପରି ଦେଖିବାକୁ ମିଳିଛି ସେମିଳିଗୁଡା ବ୍ଲକ୍ ଅନ୍ତର୍ଗତ ଦୁଧାରୀ ପଞ୍ଚାୟତରେ ଥିବା ସ୍ୱାସ୍ଥ୍ୟ କେନ୍ଦ୍ର କ୍ଷେତ୍ରରେ। ଏଠାରେ ପୂର୍ବରୁ ଗ୍ରାମ ଆରମ୍ଭରେ ଥିବା ପୁରୁଣା ସ୍ୱାସ୍ଥ୍ୟକେନ୍ଦ୍ର ଗାଁ ଶେଷ ମୁଣ୍ଡ ପାହାଡ ଠାରେ ନିର୍ମିତ କୋଠାକୁ ସ୍ଥାନାନ୍ତର କରାଯାଇଥିଲା। ଗତ ମେ ମାସରେ ଉଭୟ ପଟାଙ୍ଗି ଓ କୋରାପୁଟ ବିଧାୟକ ଏହାକୁ ଉଦ୍‌ଘାଟନ କରିଥିଲେ। ମାତ୍ର ଏ ପର୍ଯ୍ୟନ୍ତ କାମରେ ଲାଗୁନି ଏହି ସ୍ୱାସ୍ଥ୍ୟକେନ୍ଦ୍ର। ସ୍ୱାସ୍ଥ୍ୟବିଭାଗ ଏଥିପାଇଁ ୬କୋଟି ୧୩ଲକ୍ଷ ୩ହଜାର ୫୮୯ ଟଙ୍କା ଖର୍ଚ୍ଚ କଲା ମାତ୍ର ସ୍ୱାସ୍ଥ୍ୟକେନ୍ଦ୍ରକୁ ବିଦ୍ୟୁତ୍, ପାନୀୟ ଜଳ ଓ ରାସ୍ତା ସଂଯୋଗ କରିବାକୁ ଭୁଲିଗଲା। ଫଳରେ ଲୋକମାନେ ସେହି ସ୍ୱାସ୍ଥ୍ୟକେନ୍ଦ୍ର ଯିବା ପାଇଁ ଆଗ୍ରହ ପ୍ରକାଶ କରୁନାହାନ୍ତି। ଏହି ସ୍ୱାସ୍ଥ୍ୟ କେନ୍ଦ୍ର ଉପରେ ସେମିଳିଗୁଡା ବ୍ଲକ୍‌ର ଦୁଧାରୀ, ପାକଖୋଲା, କାଣ୍ଟି ପଞ୍ଚାୟତ ସହ କୋରାପୁଟ ବ୍ଲକର ଦୁମୁରି ପଦର ଓ ନାରାୟଣ ପାଟଣା ଅଞ୍ଚଳର ଲୋକେ ନିର୍ଭର କରିଥାନ୍ତି। ବିଦ୍ୟୁତ୍ ସଂଯୋଗ ନ ଥିବା ହେତୁ ଏହି ଡାକ୍ତରଖାନାରେ ଗଚ୍ଛିତ ସାପ ଓ କୁକୁର କାମୁଡା ଇଞ୍ଜେକସନ୍‌କୁ ପୁରୁଣା ସ୍ୱାସ୍ଥ୍ୟକେନ୍ଦ୍ରରେ ଥିବା ଫ୍ରିଜ୍‌ରେ ରଖାଯାଉଛି। ଯଦି କୌଣସି ସମୟରେ ସାପ କାମୁଡା ରୋଗୀ ସ୍ୱାସ୍ଥ୍ୟକେନ୍ଦ୍ରରେ ପହଞ୍ଚୁଛି ତେବେ ଇଞ୍ଜେକସନ୍ ପାଇଁ ନେବାକୁ ସେ ୨କି.ମି. ଦୂରରେ ଥିବା ପୁରୁଣା ସ୍ୱାସ୍ଥ୍ୟକେନ୍ଦ୍ରକୁ ଦୌଡୁଛି। ଫଳରେ ସେଠାରେ ଇଞ୍ଜେକ୍ସନ୍ ନେନବାକୁ ରୋଗୀ ପହଞ୍ଚିବା ବେଳକୁ ରୋଗୀ ଅବସ୍ଥା ସଙ୍କଟାପନ୍ନ ହୋଇ ପଡୁଥିବା ପଞ୍ଚାୟତବାସୀ ଅଭିଯୋଗ କରିଛନ୍ତି। ଅନ୍ୟପକ୍ଷରେ କାହାର ଦେହ ହଠାତ୍ ଖରାପ ହେଲେ ରାତିରେ ଓ ବର୍ଷା ସମୟରେ ସ୍ୱାସ୍ଥ୍ୟକେନ୍ଦ୍ରରେ ପହଞ୍ଚି ପାରୁନାହାନ୍ତି। ଏଥିପ୍ରତି ଦୃଷ୍ଟି ଦେଇ ଶୀଘ୍ର ସ୍ୱାସ୍ଥ୍ୟକେନ୍ଦ୍ରକୁ ବିଦ୍ୟୁତ୍, ପାନୀୟ ଜଳ ସହ ଅନ୍ୟାନ୍ୟ ସୁବିଧା ଯୋଗାଇ ଦେବାକୁ ସାଧାରଣରେ ଦାବି ହେଉଛି।

ବିଏଲ୍ଓ, ସୁପରଭାଇଜରଙ୍କୁ ନେଇ ବୈଠକ

ଜୟପୁର, ୨୯।୭ (ପବନ ପାଣିଗ୍ରାହୀ)

ନିର୍ବାଚନ କମିଶନରଙ୍କ ନିର୍ଦ୍ଦେଶରେ ଜୟପୁର ଉପଜିଲାପାଳଙ୍କ କାର୍ଯ୍ୟାଳୟରେ ବିଏଲ୍ଓ ଓ ସୁପରଭାଇଜରଙ୍କୁ ନେଇ ଏକ ବୈଠକ ଅନୁଷ୍ଠିତ ହୋଇଯାଇଛି । ଉପଜିଲାପାଳ ବେଦବର ପ୍ରଧାନ ସଭାପିତତ୍ୱ କରିଥିଲେ। ବୈଠକରେ କୁନ୍ଦୁରା, କୋଟପାଡ, ଜୟପୁର, ବୋରିଗୁମ୍ମା, ବୈପାରିଗୁଡ଼ା ବ୍ଲକ ଏବଂ ଜୟପୁର ପୌରପାଳିକା ଓ କୋଟପାଡ ଏନ୍ଏସିର ବିଏଲ୍ଓ ଓ ସୁପଭାଇଜରମାନେ ଉପସ୍ଥିତ ଥିଲେ। ଉପଜିଲାପାଳ ପ୍ରଧାନ ବିଏଲ୍ଓମାନଙ୍କର ଘରକୁ ଘର ବୁଲି ସର୍ଭେ କରିବା ନେଇ ବିବରଣୀ ଦେଇଥିଲେ। ଏହି କାର୍ଯ୍ୟକ୍ରମ ୨୧।୮।୨୩ ପର୍ଯ୍ୟନ୍ତ ଚାଲିବ। ବିଏଲ୍ଓମାନେ ନିଜ ବୁଥ୍‌ର ପ୍ରତ୍ୟେକ ଘର ସର୍ଭେ କରିବେ। ଘରେ ଥିବା ୧୮ ବର୍ଷରୁ ଊର୍ଦ୍ଧ୍ୱ ବ୍ୟକ୍ତିଙ୍କୁ ଚିହ୍ନଟକରି ସେମାନଙ୍କ ନାମ ଭୋଟର ତାଲିକାରେ ଅଛି କି ନାହିଁ ତଦାରଖ କରିବେ। ନାମ ନ ଥିଲେ ଭୋଟର ତାଲିକାରେ ଯୋଗକରିବେ । ୧୭ ବର୍ଷରୁ ଊର୍ଦ୍ଧ୍ୱଙ୍କର ସବିଶେଷ ତଥ୍ୟ ସଂଗ୍ରହ କରିବେ। ମୃତ ଏବଂ ସ୍ଥାନାନ୍ତର ବ୍ୟକ୍ତିଙ୍କ ନାମ ବାଦ୍ ତାଲିକାରୁ ବାଦ୍ ଦେବେ। ଆବଶ୍ୟକ ସ୍ଥଳେ ସଂଶୋଧନ କରିବେ। ବୁଥ୍‌ରେ ଥିବା ଭିନ୍ନକ୍ଷମ ଭୋଟର ଏବଂ ଭିଆଇପି ଭୋଟରଙ୍କୁ ଚିହ୍ନଟ କରିବେ । ସୁପରଭାଇଜରମାନେ ଏହି କାର୍ଯ୍ୟକୁ ସମ୍ପୂର୍ଣ୍ଣ ତଦାରଖ କରିବେ। ସଂଗୃହୀତ ତଥ୍ୟକୁ ବିଏଲ୍ଓମାନେ ବିଏଲ୍ଓ ଆପ୍‌ରେ ସଂଯୋଗ କରିବା ଲାଗି ଉପସ୍ଥିତ ଆସିଷ୍ଟାଣ୍ଟ କଲେକ୍ଟର ବାଲାଜୀ ବ୍ରହ୍ମା କହିଥିଲେ। କାର୍ଯ୍ୟକ୍ରମକୁ ମନସ୍ୱିନୀ ବେହେରା ପରିଚାଳନା କରିଥିଲେ। କିରଣ ମହାରଣା, ମନୋଜ ପାଳ ଏବଂ ଶରତ ନାୟକ ସହଯୋଗ କରିଥିଲେ।

ବୈଠକରେ ଉପଜିଲାପାଳ ବିଏଲ୍ଓ ଏବଂ ସୁପରଭାଇଜରଙ୍କୁ ଭୋଟର ତାଲିକା ପ୍ରସ୍ତୁତି ସମ୍ପର୍କରେ ବୁଝାଉଛନ୍ତି।

ଟାଟା ପାୱାର ପକ୍ଷରୁ ଚାରାରୋପଣ

ଜୟପୁର, ୨୯।୭ (ପବନ ପାଣିଗ୍ରାହୀ)

ବିଶ୍ୱ ପ୍ରକୃତି ସଂରକ୍ଷଣ ଦିବସ ଓ ଜେଆର୍‌ଡି ଟାଟାଙ୍କ ୧୧୯ତମ ଜନ୍ମଦିବସ ଅବସରରେ ଟିପି ଦକ୍ଷିଣାଞ୍ଚଳ ଓଡ଼ିଶା ବିତରଣ ଲିମିଟେଡ୍ ପକ୍ଷରୁ ଚାରା ରୋପଣ କାର୍ଯ୍ୟକ୍ରମ ଅନୁଷ୍ଠିତ ହୋଇଯାଇଛି। ଜୟପୁରର ପ୍ରତ୍ୟେକ ବିଦ୍ୟୁତ୍ ବିଭାଗ କାର୍ଯ୍ୟାଳୟ ପରିସର ସହ ବିଭିନ୍ନ ସ୍ଥାନରେ ଏହି ଚାରା ରୋପଣ ହୋଇଛି। କାର୍ଯ୍ୟକ୍ରମରେ ଟିପି ଦକ୍ଷିଣାଞ୍ଚଳ ଓଡ଼ିଶା ବିତରଣ ଲିମିଟେଡ୍‌ର ଡିଜିଏମ୍ ମନ୍ମଥ ନାଥ ମିଶ୍ର, ନିର୍ବାହୀ ଯନ୍ତ୍ରୀ ବରୁଣ ଚୌଧୁରୀ, ହୃଦୟ ବଲ୍ଲଭ ପ୍ରଧାନ, ଜିଆର୍‌ଏଫ୍‌ର ଅଧ୍ୟକ୍ଷ ଟି. ତପନ ରଶ୍ମି

ସୁବୁଦ୍ଧି ଉପସ୍ଥିତ ଥିଲେ। ସନ୍ତୋଷ ମହାନ୍ତି ଓ ସୌମ୍ୟରଞ୍ଜନ ଲେଙ୍କା ସହଯୋଗ କରିଥିଲେ। ଅନ୍ୟମାନଙ୍କ ମଧ୍ୟରେ ବିଶ୍ୱଜିତ ମେଣ୍ଡୁଲି, ପରିମଳ ପଲ, ରାଜେଶ ସାହୁ, ସନ୍ଦିପ ପଟ୍ଟନାୟକ, ଚନ୍ଦ୍ରକାନ୍ତ ମହାନ୍ତି, ସୁଶୀଲ ନାୟକ, ରାକେଶ ତ୍ରିପାଠୀ,ରଞ୍ଜନ ମଲ୍ଲିକଙ୍କ ସହ ଅନ୍ୟମାନେ ଉପସ୍ଥିତ ଥିଲେ।

୨୦ ବିଦ୍ୟାଳୟରେ ମଧ୍ୟାହ୍ନଭୋଜନ ଯାଞ୍ଚ କଲା ଟିମ୍

ନନ୍ଦପୁର, ୨୯।୭(ଶଙ୍କର ପୂଜାରୀ)

ପିଏମ୍ ପୋଷଣ ଯୋଜନାରେ ପ୍ରତି ବିଦ୍ୟାଳୟର ପ୍ରଥମରୁ ଅଷ୍ଟମ ଶ୍ରେଣୀ ପିଲାଙ୍କୁ ପ୍ରଦାନ କରାଯାଉଥିବା ମଧ୍ୟାହ୍ନଭୋଜନର ପାଣ୍ଠି, ମେନୁ, ମାନ, ପରିମାଣ ଓ ସମୟର ଯାଞ୍ଚ କରାଯାଉଛି। ଏହି କ୍ରମରେ ନନ୍ଦପୁର ବ୍ଲକର ୨୦ ବିଦ୍ୟାଳୟରେ ଯାଞ୍ଚ ପ୍ରକ୍ରିୟା ଗତ ୨୪ରୁ ଆରମ୍ଭ ହୋଇଛି। ଏହା ୩୧ ପର୍ଯ୍ୟନ୍ତ ଚାଲିବ ବୋଲି ଜିଲା ସାମାଜିକ ସମୀକ୍ଷକ ଅନିଲ ମହାରଣା କହିଛନ୍ତି। ଏଥିପାଇଁ ବ୍ଲକ ସାମାଜିକ ସମୀକ୍ଷକ ନବୀନ ଖରାଙ୍କ ସମେତ ଜିଲାର ଅନ୍ୟ ବ୍ଲକରେ କାର୍ଯ୍ୟରତ ୮ ଜଣ ସାମାଜିକ ସମୀକ୍ଷକଙ୍କୁ ନିଯୋଜିତ କରାଯାଇଛି। ସେମାନଙ୍କୁ ନନ୍ଦପୁର ବ୍ଲକରେ କାର୍ଯ୍ୟରତ ୨୦ ଜଣ ଭିଆର୍‌ପି ସହାୟତା କରୁଛନ୍ତି। ଏହି ପରିପ୍ରେକ୍ଷୀରେ ଶୁକ୍ରବାର ନନ୍ଦପୁର ବ୍ଲକ ସଦର ମହକୁମାରେ ଥିବା ସରକାରୀ ଉଚ୍ଚ ପ୍ରାଥମିକ ବିଦ୍ୟାଳୟରେ ଯାଞ୍ଚ ଟିମ୍ ପହଞ୍ଚି ଯାଞ୍ଚକରିଥିଲେ। ଟିମ୍‌ର ନେତୃତ୍ୱ ସାମାଜିକ ସମୀକ୍ଷକ ଖରା ଓ ବବି ଜନ୍ ସ୍ମିଥ୍ ନେଇଥିଲେ। ଟିମ୍ ଛାତ୍ରୀଛାତ୍ର ଓ ବିଦ୍ୟାଳୟର ରୋଷେୟା, ପରିଚାଳନା କମିଟି ସଦସ୍ୟ, ଅଭିଭାବକ, ସ୍ଥାନୀୟ ଲୋକ ପ୍ରତିନିଧିଙ୍କ ସହ ମଧ୍ୟାହ୍ନଭୋଜନର ମାନ ସମ୍ପର୍କରେ ଆଲୋଚନା କରିଥିଲେ। ବିଦ୍ୟାଳୟର ପ୍ରଧାନ ଶିକ୍ଷୟିତ୍ରୀ ଗୀତାଞ୍ଜଳି ସେଠୀଙ୍କ ସହ ଶିକ୍ଷୟିତ୍ରୀ ଶିକ୍ଷକମାନେ ସହାୟତା କରିଥିଲେ। ଯାଞ୍ଚ ପରେ ୨୦ ବିଦ୍ୟାଳୟର ରିପୋର୍ଟ ଜିଲା ସାମାଜିକ ସମୀକ୍ଷକଙ୍କ ନିକଟକୁ ପଠାଇବାକୁ ଯାଞ୍ଚକାରୀ ଟିମ୍‌କୁ କୁହାଯାଇଛି।

ସାମାଜିକ ସମୀକ୍ଷକ ଟିମ୍ ଏକ ବିଦ୍ୟାଳୟର ମଧ୍ୟାହ୍ନଭୋଜନ କାର୍ଯ୍ୟକାରିତା ନେଇ ଅନୁଧ୍ୟାନ କରୁଛନ୍ତି।

ଉନ୍ନୟନ କାର୍ଯ୍ୟ ସମୀକ୍ଷାକଲେ ପଞ୍ଚାୟତିରାଜ ସଚିବ

ମୋ ଘର ଯୋଜନାରେ ୪ ଜଣଙ୍କୁ ୧୨ ଲକ୍ଷ ବ୍ୟାଙ୍କ ଋଣ

କୋରାପୁଟ,୨୯।୭(ଅମିତାଭ ବେହେରା)

କୋରାପୁଟ ଜିଲାକୁ ଦୁଇଦିନିଆ ଗସ୍ତରେ ଆସିଥିବା ପଞ୍ଚାୟତିରାଜ ସଚିବ ସୁଶିଲ କୁମାର ଲୋହାନି ଶନିବାର ସଦ୍‌ଭାବନା ସଭାଗୃହରେ ଜିଲାର ବିଭିନ୍ନ ଉନ୍ନୟନ କାର୍ଯ୍ୟର ଅଗ୍ରଗତି ନେଇ ସମୀକ୍ଷା କରିଥିଲେ। ଏହି ଅବସରରେ ସେ ସରକାରଙ୍କ ମୋ ଘର ଯୋଜନାରେ ଜିଲାର ୪ ଜଣଙ୍କୁ କାର୍ଯ୍ୟାଦେଶ ଏବଂ ଘର ନିର୍ମାଣ ପାଇଁ ୧୨ ଲକ୍ଷ ଟଙ୍କାର ବ୍ୟାଙ୍କ ଋଣ ପ୍ରଦାନ କରିଥିଲେ। ସହାୟତା ପାଇଥିବା ହିତାଧିକାରୀମାନେ ହେଲେ ବୋରିଗୁମ୍ମା ବ୍ଲକର ପର୍ଶୁରାମ ବିଶୋୟୀ , ଧନ ହରିଜନ ଏବଂ ସେମିଳିଗୁଡା ବ୍ଲକର ବଳରାମ ଦଣ୍ଡସେନା ଓ ହରି ପାଣ୍ଡକା।

ଶନିବାର ଅପରାହ୍ନରେ ଆୟୋଜିତ ଏହି ସମୀକ୍ଷା ବୈଠକରେ ଲୋହାନି ଅଧ୍ୟକ୍ଷତା କରି ଜିଲାରେ କାର୍ଯ୍ୟକାରୀ ହେଉଥିବା ଏମ୍‌ଜିଏନ୍‌ଆର୍‌ଜିଏସ୍, ଗ୍ରାମୀଣ ଆବାସ, କେନ୍ଦ୍ର ଅର୍ଥ କମିଶନ ଓ ରାଜ୍ୟ ଅର୍ଥ କମିଶନର ଅର୍ଥ ବିନିଯୋଗ, ବ୍ୟାଙ୍କ ସେବା, ଗମନାଗମନ, ପ୍ରାଥମିକ ବିଦ୍ୟାଳୟର ପରିଚାଳନା, ବିଭିନ୍ନ ଜଳ ଉତ୍ସ ଓ ଜଳଭଣ୍ଡାରର ସଂରକ୍ଷଣ, ଗ୍ରାମୀଣ ବିକାଶ, ଗ୍ରାମୀଣ ହାଟ, ସ୍ୱାସ୍ଥ୍ୟ ସେବା, ପାନୀୟ ଜଳ ଯୋଗାଣ ଉପରେ ଆଲୋଚନା କରି ବର୍ତ୍ତମାନ ଏସବୁର ଅଗ୍ରଗତି କିପରି ହେଉଛି ଜାଣିବାକୁ ଚାହିଁଥିଲେ। ସେହିପରି ଜିଲାରେ ଚାଲିଥିବା ବିଭିନ୍ନ ଉନ୍ନୟନମୂଳକ କାର୍ଯ୍ୟ ଧାର୍ଯ୍ୟ ସମୟସୀମା ମଧ୍ୟରେ ସାରିବାକୁ ଗୁରୁତ୍ୱାରୋପ କରିଥିଲେ। ବିଶେଷକରି କୋଟିଆରେ ଚାଲିଥିବା ବିଭିନ୍ନ ଉନ୍ନୟନ କାର୍ଯ୍ୟ ଉପରେ ଗୁରୁତ୍ୱ ଦେବାକୁ ଲୋହାନି ଅଧିକାରୀମାନଙ୍କୁ ପରାମର୍ଶ ଦେଇଥିଲେ। ଏହି ଅବସରରେ ସେ ଜିଲାର ସମସ୍ତ ପଞ୍ଚାୟତରେ ବ୍ୟାଙ୍କ ଆଉଟଲେଟ ଖୋଲିବା,ମୋ ଘର ଯୋଜନାରେ ହିତାଧିକାରୀମାନଙ୍କୁ ଋଣ ଦେବା ନେଇ ଜିଲାର ସମସ୍ତ ବ୍ୟାଙ୍କ ପ୍ରସ୍ତୁତି କାର୍ଯ୍ୟ ଶେଷ କରିବାକୁ ସମସ୍ତ ବ୍ୟାଙ୍କ ମ୍ୟାନେଜରମାନଙ୍କୁ ଲୋହାନି ନିର୍ଦ୍ଦେଶ ଦେଇଥିଲେ । ବୈଠକରେ ରାଜ୍ୟ ପଞ୍ଚାୟତିରାଜ ନିର୍ଦ୍ଦେଶକ ଅରିନ୍ଦମ ଡାକୁଆ, ଜିଲାପାଳ ଅବଦାଲ ଏମ ଅକ୍ତାର, ଜିଲା ପରିଷଦର ମୁଖ୍ୟ ଉନ୍ନୟନ ଅଧିକାରୀ ଗୌରବ ଶିବାଜୀ ଇସଲୱାର, କୋରାପୁଟ ଲିଡ ବ୍ୟାଙ୍କ ମ୍ୟାନେଜର ଲିଙ୍ଗରାଜ ସାହୁ, ବୋରିଗୁମ୍ମା ଷ୍ଟେଟ୍‌ବ୍ୟାଙ୍କ ମ୍ୟାନେଜର ଶୁଭେନ୍ଦୁ ପାତ୍ରଙ୍କ ସମେତ ଜିଲାର ସମସ୍ତ ଜିଲାସ୍ତରୀୟ ଅଧିକାରୀ, ବିଡିଓ, ନିର୍ବାହୀ ଯନ୍ତ୍ରୀମାନେ ଉପସ୍ଥିତ ଥିଲେ ।

ପଞ୍ଚାୟତିରାଜ ସଚିବ ସୁଶୀଲ କୁମାର ଲୋହାନି କୋରାପୁଟରେ ଉନ୍ନୟନ କାର୍ଯ୍ୟ ସମୀକ୍ଷା କରୁଛନ୍ତି ।

ସଂକ୍ଷେପରେ

ପର୍ଯ୍ୟଟକଙ୍କୁ ହଇରାଣ କରୁଛନ୍ତି ଲୁଟେରା

ଖଜୁରିପଡ଼ା,୨୯।୭(ବିଦୁର ବେହେରା)

ଖଜୁରିପଡ଼ା ବ୍ଲକ ପିଲା ସାଲୁଙ୍କି ଡ୍ୟାମରେ ଶୁକ୍ରବାର ଲୁଟେରାମାନେ ପର୍ଯ୍ୟଟକଙ୍କୁ ଆକ୍ରମଣ କରିଛନ୍ତି। ବନ୍ଧଗଡ ଅଞ୍ଚଳର କିଛି ପର୍ଯ୍ୟଟକ ମାଁ ବରାଳ ଦେବୀ ମନ୍ଦିର ଦର୍ଶନ କରିବା ପରେ ପିଲା ସାଲୁଙ୍କି ଡ୍ୟାମ ବୁଲିବାକୁ ଯାଇଥିଲେ। ସେଠାରେ ବୁଲାବୁଲି କରିବା ସମୟରେ ଲୁଟେରା ଗ୍ୟାଙ୍ଗ ସେମାନଙ୍କୁ ମୁଣ୍ଡ ଫଟେଇ ମାଡ଼ ମାରିବା ସହିତ ମୋବାଇଲ ଫୋନ୍ ଛଡ଼େଇ ନେଇଛନ୍ତି। ପର୍ଯ୍ୟଟକମାନେ ସେମାନଙ୍କୁ ଚିହ୍ନି ନାହାନ୍ତି। ଏହିଭଳି ଆଗରୁ ଅନେକ ଲୋକଙ୍କୁ ଲୁଟେରାମାନେ ଲୁଟ କରିବା ସହିତ ମାଡ଼ ମାରିଥିବା ସ୍ଥାନୀୟ ଲୋକଙ୍କଠାରୁ ଶୁଣିବାକୁ ମିଳୁଛି। ତେଣୁ ଏବେ ଏହି ପର୍ଯ୍ୟଟନ କ୍ଷେତ୍ରକୁ ପର୍ଯ୍ୟଟକମାନେ ଆସିବା ପାଇଁ ସୁରକ୍ଷିତ ମନେ କରୁନାହାନ୍ତି। ତେଣୁ ପୋଲିସ ବାହିନୀ ଏଥିପ୍ରତି ଦୃଷ୍ଟି ଦେବା ନିତାନ୍ତ ଆବଶ୍ୟକ ହୋଇପଡିଛି।

ବ୍ୟବସାୟିକ ଶତ୍ରୁତାରୁ କାର୍ ଲୁଟ, ୨ ଗିରଫ

ଭଞ୍ଜନଗର,୨୯।୭(ବାବୁଲା ପ୍ରଧାନ)

ଭଞ୍ଜନଗର ପୋଲିସ ଶନିବାର ଏକ କାର ଲୁଟ୍ ମାମଲାରେ ୨ଜଣଙ୍କୁ ଗିରଫ କରିଛି। ସେମାନେ ହେଲେ ବେଲଗୁଣ୍ଠା ଥାନା ଅନ୍ତର୍ଗତ ନୂଆଗାଁର ଗଗନ ରଣା ଓ କଟକ ଜିଲା କୃଷ୍ଣପଲ୍ଲୀ ଗ୍ରାମର ରିଙ୍କୁ ବିଶ୍ୱାଳ। ଏଥିସହ ପୋଲିସ ସେମାନଙ୍କ ଠାରୁ ୨ଟି କାର ଓ ଗୋଟିଏ ମୋବାଇଲ ଫୋନ୍ ଜବତ କରିଛି। ପ୍ରକାଶ ଯେ, ଭୁବନେଶ୍ୱର ଲୁଇସ୍‌ରୋଡ଼ ବାସିନ୍ଦା ରାକେଶ କୁମାର ସ୍ୱାଇଁଙ୍କ ସହ ଅଭିଯୁକ୍ତମାନଙ୍କ ସହ କିଛି ବ୍ୟବସାୟିକ ଶତ୍ରୁତା ଥିଲା। ଗତ ୨୪ ତାରିଖ ଦିନ ରାକେଶ କନ୍ଧମାଳ ଜିଲା ଅଭିମୁଖେ କାର ଯୋଗେ ଯାଉଥିଲେ। ଏହି ସମୟରେ ଗଗନ ଏବଂ ରିଙ୍କୁ ସମେତ ୫ଜଣ ରାକେଶଙ୍କ ପିଛା କରି ନିକଟସ୍ଥ ନିଧିଆପଲ୍ଲୀ ଛକରେ ରାକେଶଙ୍କ ଗାଡ଼ିକୁ ଅଟକାଇ କାରକୁ ଅଭିଯୁକ୍ତମାନେ ନେଇଯାଇଥିଲେ। ଏହାପରେ ପୋଲିସ ସିସିଟିଭି ଫୁଟେଜ୍ ମାଧ୍ୟମରେ ତଦନ୍ତ କରି ୨ଜଣ ଅଭିଯୁକ୍ତଙ୍କୁ ଗିରଫ କରିବାରେ ସକ୍ଷମ ହୋଇଥିଲା। ଅନ୍ୟ ଅଭିଯୁକ୍ତମାନଙ୍କୁ ମଧ୍ୟ ଖୁବ୍‌ଶୀଘ୍ର ଗିରଫ କରାଯିବ ବୋଲି ଥାନା ଅଧିକାରୀ ଧିରେଶ ଦାସ ଜଣାଇଛନ୍ତି ।

ଗଣେଶପୂଜା ପ୍ରସ୍ତୁତି ବୈଠକ

ଗଞ୍ଜାମ,୨୯।୭(ବିଦ୍ୟାଧର ସାହୁ)

ଗଞ୍ଜାମ ଏନଏସି ଅନ୍ତର୍ଗତ ପୁଇଁତୋଳା ପୂଜା ପରିଚାଳନା କମିଟି ପକ୍ଷରୁ ଗଣେଶ ପୂଜା ପ୍ରସ୍ତୁତି ବୈଠକ କନକ ଦୁର୍ଗା ମନ୍ଦିର ପ୍ରାଙ୍ଗଣରେ ଅନୁଷ୍ଠିତ ହୋଇଯାଇଛି। ଅଜୟ କୁମାର ବାରିକି ସଭାପତିତ୍ୱରେ ନୂତନ ପରିଚାଳନା କମିଟି ଗଠନ କରାଯାଇଛି। ସଭାପତି ଭାବେ ଶ୍ରବଣ କୁମାର ବାରିକି, ଉପସଭାପତି ମନୋଜ କୁମାର ପଲାଇ, ସମ୍ପାଦକ ମନୋଜ ବିଶ୍ୱାଳ, କୋଷାଧ୍ୟକ୍ଷ ପ୍ରଭାତ କୁମାର ସାହୁ ଏବଂ କିଷାନ ମହାରଣାଙ୍କୁ ସର୍ବସମ୍ମତି କ୍ରମେ ଦାୟିତ୍ୱ ନ୍ୟସ୍ତ କରାଯାଇଛି। ପୂଜା ପୂର୍ବରୁ ବିଭିନ୍ନ ବିଭାଗୀୟ ଅଧିକାରୀଙ୍କୁ ଚିଠି ମାଧ୍ୟମରେ ଅବଗତ କରାଯିବ ବୋଲି ନିଷ୍ପତ୍ତି ଗ୍ରହଣ କରାଯାଇଛି। ଏଥିରେ ଉପଦେଷ୍ଟା ଲକ୍ଷ୍ମଣ ପଲାଇ, ଜିତେନ୍ଦ୍ର ପଲାଇ, ସୁନୀଲ କୁମାର ବିଶ୍ୱାଳ, କିରଣ କୁମାର ପଲାଇ, ମହେନ୍ଦ୍ର ପଲାଇ, ପଙ୍କଜ ପଲାଇ, ଦିଲ୍ଲୀପ ବାରିକି, ମନୋଜ ପ୍ରଧାନ, ସ୍ୱରୂପ ବାରିକି, ପ୍ରତାପ ପଲାଇ, ମାନସ ମହାରଣା ଉପସ୍ଥିତ ଥିଲେ।

ସକାଳୁ ସହର ସାରା ବାଜିବ ରାମଧୂନ

ପ୍ରସ୍ତୁତି ବୈଠକରେ ଉପସ୍ଥିତ ପ୍ରଶାସନିକ ଅଧିକାରୀ ଓ ଅନ୍ୟମାନେ।

ଜିଲାସ୍ତରୀୟ ସ୍ୱାଧୀନତା ଦିବସ ପାଳନ ପ୍ରସ୍ତୁତି ବୈଠକ

ରାୟଗଡ଼ା,୨୯।୭(ଭାଗ୍ୟଶ୍ରୀ ମିଶ୍ର)

ରାୟଗଡ଼ାରେ ଜିଲାସ୍ତରୀୟ ୭୭ ତମ ସ୍ୱାଧୀନତା ଦିବସ ପାଳନ ନିମନ୍ତେ ଏକ ପ୍ରସ୍ତୁତି ବୈଠକ ଜିଲାପାଳଙ୍କ ର୍ଯ୍ୟାଳୟର ଚିନ୍ତନ କକ୍ଷରେ ଶନିବାର ଅନୁଷ୍ଠିତ ହୋଇଛି। ଅତିରିକ୍ତ ଜିଲାପାଳ ସୋମନାଥ ପ୍ରଧାନଙ୍କ ଅଧ୍ୟକ୍ଷତାରେ ଅନୁଷ୍ଠିତ ବୈଠକରେ ନଗରପାଳ ପି.ମହେଶ ପଟ୍ଟନାୟକ, ରାୟଗଡା ବ୍ଲକ ଅଧ୍ୟକ୍ଷା ଟୁନି ହୁଇକା, ପୋଲିସ ଡିଏସପି ସୁଦାମ ମଲ୍ଲିକ ପ୍ରମୁଖ ମଞ୍ଚାସୀନ ଥିଲେ। ଡିଆଇପିଆର୍‌ଓ ବସନ୍ତ କୁମାର ପ୍ରଧାନ ଗତ ବର୍ଷ କାର୍ଯ୍ୟକ୍ରମ ବିବରଣୀ ପାଠ କରିଥିଲେ। ଏଥିସହ ଚଳିତ ବର୍ଷ ପାଇଁ ବୈଠକରେ ଉପସ୍ଥିତ ବ୍ୟକ୍ତି ବିଶେଷଙ୍କ ପ୍ରସ୍ତାବ ଲୋଡିଥିଲେ।

ଅଗଷ୍ଟ ୧୫ ସକାଳୁ ଜିଲା ସୂଚନା ଓ ଲୋକ ସମ୍ପର୍କ ବିଭାଗ ପକ୍ଷରୁ ରାମଧୂନ ପରିବେଷଣ କରାଯିବ। ସକାଳ ଘ ୭.୩୦ରୁ ୮ଟା ମଧ୍ୟରେ ପ୍ରତ୍ୟେକ ସରକାରୀ, ବେସରକାରୀ ଅନୁଷ୍ଠାନରେ ଜାତୀୟ ପତାକା ଉତ୍ତୋଳନ କରାଯିବ। ସ୍ଥାନୀୟ ଗୋବିନ୍ଦ ଚନ୍ଦ୍ର ଦେବ ଜିଲା ଉଚ୍ଚ ବିଦ୍ୟାଳୟ ଖେଳ ପଡିଆରେ ହେବାକୁ ଥିବା ଜିଲାସ୍ତରୀୟ ସ୍ୱାଧୀନତା ଦିବସରେ ସକାଳ ସାଢେ ୮ଟାରେ ମୁଖ୍ୟ ଅତିଥି ଜାତୀୟ ପତାକା ଉତ୍ତୋଳନ କରିବା ନେଇ ବୈଠକରେ ଆଲୋଚନା ହୋଇଛି। ବିଦ୍ୟାଳୟ ଓ ମହାବିଦ୍ୟାଳୟସ୍ତରରେ ବକ୍ତୃତା ଓ ଦେଶାତ୍ମବୋଧ ଭଳି ବିଭିନ୍ନ ପ୍ରତିଯୋଗିତା ଆୟୋଜନ କରାଯିବ। ମାଟ୍ରିକ ପରୀକ୍ଷାରେ ଜିଲାରେ ପ୍ରଥମ ହୋଇଥିବା ଛାତ୍ରୀଛାତ୍ରଙ୍କୁ ସମ୍ମାନିତ କରାଯିବ। ପରେଡ ପଡିଆରେ ବାରିକେଟ ଲଗାଇବା ଓ ଅନ୍ୟ ବ୍ୟବସ୍ଥା ପାଇଁ ପୂର୍ତ୍ତ ବିଭାଗକୁ ଦାୟିତ୍ୱ ଦିଆଯାଇଛି। ଜିଲା ମୁଖ୍ୟ ଚିକିତ୍ସାଳୟ, ଉପକାରାଗାର, ସେବା ସମାଜ, ସ୍ୱଧାର ଗୃହ ଅନ୍ତେବାସୀ ଏବଂ ବରିଷ୍ଠ ନାଗରିକଙ୍କୁ ଫଳ ଓ ମିଷ୍ଟାନ୍ନ ବଣ୍ଟନ କରାଯିବା ନେଇ ବୈଠକରେ ଆଲୋଚନା ହୋଇଛି। ବୈଠକରେ ପୌର ନିର୍ବାହୀ ଅଧିକାରୀ ୟାଶୀର ବିଲାଲ ଅହମ୍ମଦ, ଜିଲା ମଙ୍ଗଳ ଅଧିକାରୀ ଅଶୋକ ଶତପଥୀ, ଜିଲା ସମାଜ ମଙ୍ଗଳ ଅଧିକାରୀ ଯାଜ୍ଞସେନି ବେହେରା, ଡିଇଓ ପୂର୍ଣ୍ଣଚନ୍ଦ୍ର ବରିହା, ବ୍ଲକ ଉପାଧ୍ୟକ୍ଷ ହର ପ୍ରସାଦ ହେପୃକା, ସହକାରୀ ଜିଲାପାଳ ପୁଷ୍ପାଞ୍ଜଳି ଚୌଧୁରୀ, ରାୟଗଡା ବିଡିଓ ଲକ୍ଷ୍ମୀ ନାରାୟଣ ସାବତ, ପୋଲିସ ରିଜର୍ଭ ଇନ୍ସପେକ୍ଟର କବିବର ଦେହୁରୀ, ରାୟଗଡା ଥାନାଧିକାରୀ କେ. କେ. ବି. କେ. କହଁର, ରାୟଗଡା ସ୍ୱୟଂ ଶାସିତ ମହାବିଦ୍ୟାଳୟ ଓ ମହିଳା ମହାବିଦ୍ୟାଳୟ ଅଧ୍ୟକ୍ଷା, ଜିସିଡି ହାଇସ୍କୁଲ ପ୍ରଧାନ ଶିକ୍ଷୟିତ୍ରୀ, ବିଭିନ୍ନ ବିଭାଗୀୟ ଅଧିକାରୀ, ସହରର ମାନ୍ୟଗଣ୍ୟ ବ୍ୟକ୍ତି ଓ ଖବରଦାତାମାନେ ଉପସ୍ଥିତ ଥିଲେ। ଡିଆଇପିଆର୍‌ଓ ଅଧିକାରୀ ବସନ୍ତ ପ୍ରଧାନ ସମସ୍ତଙ୍କୁ ଧନ୍ୟବାଦ ଦେଇଥିଲେ।

ଦୁର୍ନୀତି ତଦନ୍ତ ନେଇ ଫ୍ୟାକ୍ଟ ଫାଇଣ୍ଡିଂ ଟିମ୍ ଗଠିତ

ଗୁଣପୁର, ୨୯।୭(ପ୍ରଦୀପ କୁମାର ପାଢ଼ୀ)

ରାୟଗଡା ଜିଲା ଚନ୍ଦ୍ରପୁର ବ୍ଲକରେ ଏମ୍‌ଜିଏନ୍‌ଆର୍‌ଇଜିଏସ୍‌ରେ ୪୫ ଲକ୍ଷରୁ ଉର୍ଦ୍ଧ୍ୱ ଟଙ୍କା ହଡ଼ପ ଘଟଣାରେ ଅଖିଳ ଭାରତ ଭ୍ରଷ୍ଟାଚାର ବିରୋଧୀ ସଂଗଠନ ପକ୍ଷରୁ ଉଦ୍‌ବେଗ ପ୍ରକାଶ ପାଇଛି। ଜିଲା ପ୍ରଶାସନ ଓ ରାଜ୍ୟ ସରକାର ଏହି ଯୋଜନାରେ ହୋଇଥିବା ଅର୍ଥ ହରିଲୁଟ୍ ତଦନ୍ତ ନ କରି ନୀରବ ଦ୍ରଷ୍ଟା ସାଜି ଥିବା ଅଭିଯୋଗ କରି ସଂଗଠନ ପକ୍ଷରୁ ଏକ ଫ୍ୟାକ୍ଟ ଫାଇଣ୍ଡିଂ ଟିମ୍ ଗଠନ କରାଯାଇଛି। ଏହି କମିଟି ଖୁବଶୀଘ୍ର ଚନ୍ଦ୍ରପୁର ବ୍ଲକ ଗ୍ରସ୍ତ କରି ଘଟଣାର ତଦନ୍ତ କର ରାଜ୍ୟ କମିଟିକୁ ଏକ ରିପୋର୍ଟ ପ୍ରଦାନ କରିବ। ଯେଉଁ ଅଧିକାରୀମାନେ ଏହି ଅର୍ଥ ଆତ୍ମସାତ କରିଛନ୍ତି ସେମାନଙ୍କ ବିରୋଧରେ ଜିଲା ପ୍ରଶାସନ କୋହଳ ମନବୃତ୍ତି ପୋଷଣ କରିବା ଯୋଗୁ ସରକାରୀ ଅଧିକାରୀମାନେ ଏହି ଯୋଜନାର ଅର୍ଥକୁ ବ୍ୟାପକ ଭାବରେ ହରିଲୁଟ୍ କରିଥିବା ଅଭିଯୋଗ ହୋଇଛି। ଭ୍ରଷ୍ଟାଚାର ବିରୋଧୀ ସଂଗଠନ ରାଜ୍ୟ ସମ୍ପାଦକ ଶ୍ୟାମ ସୁନ୍ଦର ପଣ୍ଡାଙ୍କ ଅଧ୍ୟକ୍ଷତାରେ ଏହି କମିଟ ଗଠନ କରାଯାଇଛି। ଏଥିରେ ରାୟଗଡା ଜିଲା ସଂଯୋଜକ ରାଧାକୃଷ୍ଣ ପଟ୍ଟନାୟକ ଓ ରାଜ୍ୟ ସଂଯୋଜକ ତଥା ସାମାଜିକ କର୍ମୀ ସୁବାଷ ପଣ୍ଡା କମିଟି ସଦସ୍ୟଭାବେ ରହିଥିବା ରାଜ୍ୟ ଆବାହକ ତଥା ବରିଷ୍ଠ ଆଇନଜୀବୀ ସୁବ୍ରତ କୁମାର ନନ୍ଦ ପ୍ରେସ୍ ବିଜ୍ଞପ୍ତିରେ ସୂଚନା ଦେଇଛନ୍ତି। କମିଟିର ଚନ୍ଦ୍ରପୁର ଗ୍ରସ୍ତ ସମୟରେ ଜନସାଧାରଣ ଓ ସାମାଜିକ ସଂଗଠନ ସଦସ୍ୟମାନେ ଉପସ୍ଥିତ ରହି ଏହି ତଦନ୍ତରେ ସହଯୋଗ କରିବାକୁ ଅନୁରୋଧ କରାଯାଇଛି।

ଓଡ଼ିଶା ସରକାରୀ ମୋଟର କର୍ମଚାରୀ ରାୟଗଡ଼ା ଶାଖାର କର୍ମକର୍ତ୍ତା ଚୟନ

ସଂଘର ନୂତନ କର୍ମକର୍ତ୍ତାମାନେ ।

ରାୟଗଡ଼ା, ୨୯।୭ (ଆଶିଷ ରଞ୍ଜନ ପଣ୍ଡା)

ଓଡ଼ିଶା ସରକାରୀ ମୋଟର କର୍ମଚାରୀ ସଂଘ ରାୟଗଡ଼ା ଶାଖାର ନୂତନ କର୍ମକର୍ତ୍ତା ଚୟନ କରାଯାଇଛି। ଏହି ଚୟନ ପ୍ରକ୍ରିୟା ରାଜେନ୍ଦ୍ର ମନ୍ତ୍ରୀଙ୍କ ଅଧ୍ୟକ୍ଷତାରେ ସମ୍ପନ୍ନ ହୋଇଛି। ଏହି ନିର୍ବାଚନ ସୁରୁଖୁରରେ ସମ୍ପାଦନ ପାଇଁ ରାଜ୍ୟ ସଂଘ ସାଂଗଠନିକ ସମ୍ପାଦକ ଅମୂଲ୍ୟ ପରିଡ଼ା ଓ ରାଜ୍ୟ ସଦସ୍ୟ ସୁବାଷ ମିଶ୍ର ପର୍ଯ୍ୟବେକ୍ଷକ ଭାବେ ଉପସ୍ଥିତ ଥିଲେ। ସଙ୍ଘର ନୂତନ ସଭାପତି ଭାବେ ଏମ୍.ପ୍ରସାଦ, ଗୋପାଳ ରାଉତ ଓ ବିଦ୍ୟାଧର ଶବର ଉପସଭାପତି, ମଦନ ମୋହନ ବାଉରି ସମ୍ପାଦକ, କୋଷାଧ୍ୟକ୍ଷ ଭାବେ ରମେଶ ପ୍ରଧାନ ନିର୍ବାଚିତ ହୋଇଛନ୍ତି।

ପୃଥିବୀକୁ ସବୁଜିମାମୟ କରିବା ସବୁ ନାଗରିକଙ୍କ କର୍ତ୍ତବ୍ୟ

ସେଞ୍ଚୁରିଆନ ବିଶ୍ୱବିଦ୍ୟାଳୟ ପରିସରରେ ଅତିଥି ଓ ଛାତ୍ରୀଛାତ୍ର ଚାରାରୋପଣ କରୁଛନ୍ତି।

ରାୟଗଡ଼ା,୨୯।୭(ଭାଗ୍ୟଶ୍ରୀ ମିଶ୍ର)

ରାୟଗଡ଼ା ସହର ଉପକଣ୍ଠ ପିତାମହଲସ୍ଥିତ ସେଞ୍ଚୁରିଆନ ବିଶ୍ୱବିଦ୍ୟାଳୟ ପରିସରରେ ସେଞ୍ଚୁରିଅନ ଶିକ୍ଷାନଷ୍ଠାନ ଦ୍ୱାରା ପରିଚାଳିତ ଗ୍ରାମ ତରଙ୍ଗ ନିଯୁକ୍ତି ତାଲିମ କେନ୍ଦ୍ର ଓ ଏଚ୍‌ଡିଏଫ୍‌ସି ବ୍ୟାଙ୍କ ପକ୍ଷରୁ ଚାରାରୋପଣ କରାଯାଇଛି। ଉକ୍ତ କାର୍ଯ୍ୟକ୍ରମରେ ଏଚ୍‌ଡିଏଫ୍‌ସି ବ୍ୟାଙ୍କର ଡେପୁଟି ମ୍ୟାନେଜର କଳିଙ୍ଗ ନାୟକ, ଗ୍ରାମ ତରଙ୍ଗ ନିଯୁକ୍ତି ତାଲିମ କେନ୍ଦ୍ରର ଶାଖା ପରିଚାଳକ ଦିବାକର ବାଗ, ସେଞ୍ଚୁରିଅନ ଶିକ୍ଷାନୁଷ୍ଠାନର ପ୍ରଶାସନିକ ଅଧିକାରୀ କୃଷ୍ଣପ୍ରସାଦ ମହାପାତ୍ରଙ୍କ ସମେତ ଗ୍ରାମ ତରଙ୍ଗ ନିଯୁକ୍ତି ତାଲିମ କେନ୍ଦ୍ର ଅନେକ ଛାତ୍ରୀଛାତ୍ର ଉପସ୍ଥିତ ଥିଲେ। ପ୍ରାକୃତିକ ପରିବେଶକୁ ସବୁଜିମା ଓ ସୁସ୍ଥ ସମାଜ ଗଠନ ପାଇଁ ଚାରାରୋପଣ ଆବଶ୍ୟକ। ପୃଥିବୀକୁ ସବୁଜିମାମୟ କରିବା ପ୍ରତ୍ୟେକ ନାଗରିକଙ୍କ କର୍ତ୍ତବ୍ୟ ବୋଲି ଅତିଥିମାନେ ମତ ପୋଷଣ କରିଥିଲେ। ଏହି ଅବସରରେ ପ୍ରାୟ ୨୦ କିସମର ଫଳଚାରା ରୋପଣ କରାଯାଇଛି।

୨୦ବର୍ଷ ପରେ ଗ୍ରାମକୁ ଫେରିବେ ପରିବାର

ମୋହନା,୨୯।୭(ମନ୍ମଥ ମିଶ୍ର)

ଗଜପତି ଜିଲା ମୋହନା ଥାନା ଅନ୍ତର୍ଗତ କିର୍ତ୍ତିଙ୍ଗୀ ଗ୍ରାମର ଜର୍ଜ ପାଇକଙ୍କ ପ୍ରଥମ ସ୍ତ୍ରୀ ପ୍ରାଣ ହରାଇବା ପରେ ଉକ୍ତ ଗ୍ରାମର ମାମିନୀ ପାଇକଙ୍କୁ ଦ୍ୱିତୀୟ ବିବାହ କରିଥିଲେ। କୌଣସି କାରଣକୁ ନେଇ ଜର୍ଜଙ୍କ ପରିବାରକୁ ୨୦୦୩ରେ ଗ୍ରାମବାସୀ ଗ୍ରାମରୁ ବାସନ୍ଦ କରିଥିଲେ। ତା' ପରଠାରୁ ଜର୍ଜ ଏବଂ ତାଙ୍କ ପରିବାର ମୋହନାରେ ରହି ଆଇନର ଆଶ୍ରୟ ନେଇଥିଲେ। କିନ୍ତୁ କୌଣସି ନ୍ୟାୟ ମିଳି ନ ଥିଲା। ଶନିବାର ମୋହନା ଥାନା ପରିସରରେ ଉତ୍କଳ ପାଣ ଖ୍ରୀଷ୍ଟିଆନ ସମାଜର ସଭାପତି ଅଭୟ ପରିଛା, ଆର୍. ଉଦୟଗିରି ଏସ୍‌ଡିପିଓ ଦିଲ୍ଲୀପ କୁମାର ନାୟକ ଏବଂ ଥାନା ଅଧିକାରୀ ବସନ୍ତ ସେଠୀଙ୍କ ଉପସ୍ଥିତିରେ ଉଭୟ ଗ୍ରାମବାସୀ ଏବଂ ଜର୍ଜଙ୍କ ପରିବାର ମଧ୍ୟରେ ବୁଝାମଣା ହୋଇଥିଲା। ବହୁ ବୁଝାଶୁଝା ପରେ ଜର୍ଜଙ୍କ ପରିବାରକୁ ଗ୍ରାମରେ ପୁନଃ ରହିବା ପାଇଁ ଅନୁମତି ଦେଇଥିଲେ ଗ୍ରାମବାସୀ। ୨୦ ବର୍ଷ ପରେ ଗ୍ରାମକୁ ଫେରିବାର ବାଟ ଫିଟିଥିବାରୁ ଉତ୍କଳ ପାଣ ସମାଜ ଏବଂ ମୋହନା ପୋଲିସଙ୍କୁ ଧନ୍ୟବାଦ ଜଣାଇଛନ୍ତି ଜର୍ଜ ଏବଂ ତାଙ୍କ ପରିବାର ବର୍ଗ।

ମୁନିଗୁଡ଼ାରେ ବ୍ୟାପୁଛି ଆଖିଧରା

ମୁନିଗୁଡ଼ା, ୨୯।୭(ରାଧେଶ୍ୟାମଅଗ୍ରୱାଲ)

ରାୟଗଡ଼ା ଜିଲା ମୁନିଗୁଡ଼ାରେ ଏବେ ଆଖିଧରା ବ୍ୟାପିଛି। ମୁନିଗୁଡ଼ା ସହର ସମେତ ଆଖାପାଖ ଗ୍ରାମଗୁଡ଼ିକରେ ଏହି ରୋଗ ବ୍ୟାପୁଛି। ସ୍କୁଲ ଛାତ୍ରଛାତ୍ରୀ, ବାହାରେ ବୁଲାବୁଲି କରୁଥିବା ଲୋକମାନେ ଏହି ରୋଗରେ ବେଶୀ ପୀଡିତ ହେଉଛନ୍ତି। ଏହା ଏକ ଡିଆଁ ରୋଗ ହୋଇଥିବାରୁ ଆକ୍ରାନ୍ତଙ୍କଠାରୁ ତାଙ୍କ ପାଖ ଲୋକଙ୍କୁ ମଧ୍ୟ ଏହା ବ୍ୟାପିବାରେ ଲାଗୁଛି। ତେବେ ଆଖିଧରା ପାଇଁ କଳା ଚଷମା ବିକ୍ରି ବଢ଼ିଛି।

୩ ରୁଟ୍‌ରେ ଓଏସ୍‌ଆର୍‌ଟିସି ବସ୍‌ସେବା ବନ୍ଦ

ମାଓବାଦୀଙ୍କ ଶହୀଦ ସପ୍ତାହ

ବ୍ରହ୍ମପୁର,୨୯।୭ (ସୁବାସ ଚନ୍ଦ୍ର ପାଢ଼ୀ)

ମାଓବାଦୀ ସଙ୍ଗଠନ ତରଫରୁ ଶୁକ୍ରବାର ଠାରୁ ଶହୀଦ ସପ୍ତାହ ପାଳନ ହୋଇଛି। ଏଣୁ ସୁରକ୍ଷା ବ୍ୟବସ୍ଥାକୁ କଡ଼ାକଡ଼ି କରାଯାଇଛି। ଏଥିପାଇଁ ଗଞ୍ଜାମ ଜିଲାରୁ ମାଓବାଦୀ ଅଞ୍ଚଳକୁ ଯାଉଥିବା ୩ଟି ରୁଟରେ ସରକାରୀ ବସ୍ ଯାତାୟତ ବନ୍ଦ କରାଯାଇଛି। ବ୍ରହ୍ମପୁରରୁ ଦୁଇଟି ରୁଟ୍‌ରେ ବସ୍ ବନ୍ଦ କରାଯାଇଥିବା ବେଳେ ଭଞ୍ଜନଗରରୁ ଗୋଟିଏ ରୁଟରେ ସରକାରୀ ବସ୍ ବନ୍ଦ କରାଯାଇଥିବା ଓଏସ୍‌ଆରଟିସି ବ୍ରହ୍ମପୁର ଡିଟିଏମ୍ ରବୀନ୍ଦ୍ର ବେହେରା ସୂଚନା ଦେଇଛନ୍ତି। ଆସନ୍ତା ଅଗଷ୍ଟ ୩ରେ ବସ୍ ଚଳାଚଳ ସ୍ୱାଭାବିକ ହେବ ବୋଲି ସୂଚନା ଦିଆଯାଇଛି।

ବ୍ରହ୍ମପୁରରୁ କାଶୀନଗର ଓ ବାଲିଗୁଡ଼ାକୁ ଉଭୟ ଦିଗରେ ଓଏସ୍‌ଆରଟିସି ବସ୍ ଚଳାଚଳ ବନ୍ଦ କରାଯାଇଛି। ସେହିପରି ଭଞ୍ଜନଗରରୁ ଦାରିଙ୍ଗବାଡ଼ି ଅଭିମୁଖେ ମଧ୍ୟ ଉଭୟ ଦିଗରୁ ବସ୍ ବନ୍ଦ କରାଯାଇଛି। ଘରୋଇ ବସଗୁଡ଼ିକ ଚଳାଚଳ ମଧ୍ୟ ବନ୍ଦ ରହିଛି। ତେବେ ପୋଲିସ ପକ୍ଷରୁ ଏନେଇ ମାଲିକମାନଙ୍କୁ ବସ ଚଳାଚଳ ବନ୍ଦ ନ କରିବାକୁ ନିବେଦନ କରାଯାଇଛି। ସୁରକ୍ଷା ବ୍ୟବସ୍ଥାକୁ କଡ଼ାକଡ଼ି କରାଯିବା ସହ ବ୍ୟାପକ ପାଟ୍ରୋଲିଂ ଚାଲିଥିବା ଯୋଗୁଁ ଭୟଭୀତ ନ ହୋଇ ବସ ଚଳାଚଳ ସ୍ୱାଭାବିକ କରିବାକୁ ପୋଲିସ ପକ୍ଷରୁ କୁହାଯାଇଛି। ତଥାପି ସରକାରୀ ବସଗୁଡ଼ିକ ହିଂସା ଭୟରେ ବନ୍ଦ ରହୁଛି। ଦକ୍ଷିଣାଞ୍ଚଳ ପୋଲିସ ରେଞ୍ଜର କନ୍ଧମାଳ ଓ ଗଜପତି ଜିଲାର ଦୁର୍ଗମ ଇଲାକାରେ ନକ୍ସଲ ଗତିବିଧି ରହିଛି। କନ୍ଧମାଳ-ବୌଦ୍ଧ, କନ୍ଧମାଳ-ନୟାଗଡ଼, କନ୍ଧମାଳ-କଳାହାଣ୍ଡି, କନ୍ଧମାଳ-ଗଞ୍ଜାମ ସୀମାନ୍ତ ଇଲାକାରେ ସୁରକ୍ଷା ବ୍ୟବସ୍ଥା କଡ଼ାକଡ଼ି କରାଯାଇଛି। ବିଭିନ୍ନ ସ୍ଥାନରେ ଯାନବାହନ ଯାଞ୍ଚ କରାଯାଉଛି।

ବଳାତ୍କାର ଅଭିଯୋଗରେ ଜଣେ ଗିରଫ

ବ୍ରହ୍ମପୁର,୨୯।୭ (ସୁବାସ ଚନ୍ଦ୍ର ପାଢ଼ୀ)

ମହିଳାଙ୍କୁ ବଳାତ୍କାର ଅଭିଯୋଗରେ ନିମଖଣ୍ଡି ଥାନା ପୋଲିସ ଜଣେ ଅଭିଯୁକ୍ତଙ୍କୁ ଶୁକ୍ରବାର ସନ୍ଧ୍ୟାରେ ଗିରଫ କରିଛି। ସେ ହେଉଛନ୍ତି ଗୋପାଳ ପ୍ରଧାନ (୫୦)। ଶନିବାର ଉଭୟ ପୀଡ଼ିତା ଓ ଅଭିଯୁକ୍ତଙ୍କ ଡାକ୍ତରୀ ମାଇନା କରାଯାଇଥିଲା। ମାମଲା ନମ୍ବର ୨୪୫/୨୩ ରେ ଗୋପାଳଙ୍କୁ କୋର୍ଟ ଚାଲାଣ କରାଯାଇଛି। ପରେ ତାଙ୍କୁ ବିଚାର ବିଭାଗୀୟ ହାଜତକୁ ପଠାଇ ଦିଆଯାଇଛି। ସନ୍ଧ୍ୟାରେ ପୀଡ଼ିତାଙ୍କ ଧାରା ୧୬୪ ଅନୁସାରେ କୋର୍ଟରେ ବୟାନ ରେକର୍ଡ କରାଯାଇଛି। ପ୍ରକାଶ ଯେ, ଗତ ୨୬ ତାରିଖ ମଧ୍ୟାହ୍ନରେ ଜନୈକା ସ୍ୱାମୀ ପରିତ୍ୟକ୍ତ ମହିଳା ଘର ଦାଣ୍ଡରେ ବସିଥିଲେ। ଗୋପାଳ ନିଜର ବାଇକରେ ସେଠାରେ ପହଞ୍ଚି ଉକ୍ତ ମହିଳାଙ୍କୁ କୌଣସି କାମ ପାଇଁ ଡାକି ଗାଡ଼ିରେ ବସାଇ ଗାଁ ମୁଣ୍ଡରେ ଥିବା ଜଗନ୍ନାଥ ମନ୍ଦିର ପଛକୁ ନେଇଥିଲେ। ସେଠାରେ ମହିଳାଙ୍କ ଅନିଚ୍ଛାସତ୍ତ୍ୱେ ତାଙ୍କୁ ବଳାତ୍କାର କରିଥିଲେ। ସନ୍ଧ୍ୟାରେ ପୀଡ଼ିତା ମହିଳା ଜଣଙ୍କ ଏନେଇ ନିମଖଣ୍ଡି ଥାନାରେ ଅଭିଯୋଗ କରିଥିଲେ। ପୋଲିସ ଘଟଣାର ଅନୁସନ୍ଧାନ କରି ଶୁକ୍ରବାର ଅଭିଯୁକ୍ତଙ୍କୁ ଗିରଫ କରିଥିଲା ବୋଲି କହିଛି।

ନବୋଦୟ ସ୍କୁଲରେ ଚାରାରୋପଣ

କୋଲନରା, ୨୯।୭ (ମାନସ ରଞ୍ଜନ ମିଶ୍ର)

ଜାତୀୟ ଶିକ୍ଷା ନୀତି – ୨୦୨୦ କାର୍ଯ୍ୟକାରୀ ହେବାର ତୃତୀୟ ବର୍ଷ ପୂର୍ତ୍ତି ଉତ୍ସବ ଅବସରରେ ଶନିବାର ରାୟଗଡ଼ା ଜିଲା କୋଲନରାସ୍ଥିତ ନବୋଦୟ ବିଦ୍ୟାଳୟ ପରିସରରେ ଚାରାରୋପଣ କରାଯାଇଛି। ଶିକ୍ଷୟିତ୍ରୀ ଶିକ୍ଷକ ଓ ଛାତ୍ରୀଛାତ୍ର ଏକାଠି ହୋଇ ସ୍କୁଲ ପରିସରରେ ଚାରାରୋପଣ କରିଛନ୍ତି। ବିଦ୍ୟାଳୟ ଅଧ୍ୟକ୍ଷ ଅଜୟ କୁମାର ମିଶ୍ରଙ୍କ ନେତୃତ୍ୱରେ ଆୟୋଜିତ ଚାରାରୋପଣ କାର୍ଯ୍ୟକ୍ରମରେ ଉପାଧ୍ୟକ୍ଷ ସୁବଜିତ ସାହା, ଶିକ୍ଷକ ସୁରେନ୍ଦ୍ର କୁମାର, ତାରକ ନାୟକ, ଶିକ୍ଷୟିତ୍ରୀ ବନ୍ଦନା, ପ୍ରଶାନ୍ତି ଶଙ୍କର ବାଣୀ, ଓଏସ ରଜନୀକାନ୍ତଙ୍କ ସମେତ ସମସ୍ତ କର୍ମଚାରୀ ଓ ଛାତ୍ରୀଛାତ୍ର ଉପସ୍ଥିତ ଥିଲେ।

ସ୍କୁଲ ଶିକ୍ଷକ ଓ ଛାତ୍ରୀଛାତ୍ରମାନେ ଚାରାରୋପଣ କରୁଛନ୍ତି।

ବର୍ଷାରେ ଧୋଇଗଲା ରାସ୍ତା ସହ ୬ କଲଭର୍ଟ

ଆର୍‌ଡି ରାସ୍ତା କାମ ନିମ୍ନମାନର

■ବାହ୍ୟ ଜଗତରୁ ବିଚ୍ଛିନ୍ନ ୧୦ରୁ ଉର୍ଦ୍ଧ୍ୱ ଗ୍ରାମ

ଫୁଲବାଣୀ/ଗୋଚ୍ଛାପଡ଼ା,୨୯।୭ (ରାକେଶ କୁମାର ରାଉତ/ରୋହିତ କହଁର)

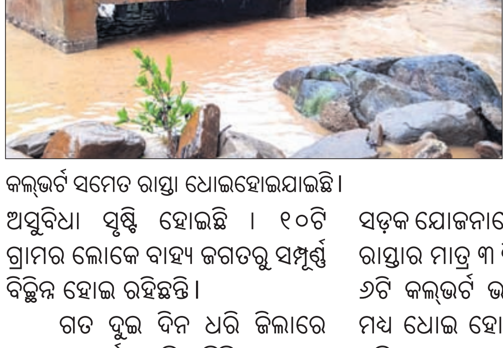

କଲ୍‌ଭର୍ଟ ସମେତ ରାସ୍ତା ଧୋଇହୋଇଯାଇଛି।

କନ୍ଧମାଳ ଜିଲା ଦୁର୍ଗମ ଅଞ୍ଚଳରେ ହେଉଥିବା କାମରେ କୋଟି କୋଟି ଟଙ୍କା ବ୍ୟୟ ବରାଦ କରାଯାଉଛି। ହେଲେ କାମର ସ୍ଥାୟିତ୍ୱକୁ ନେଇ ପ୍ରଶ୍ନ ଉଠିଥିବା ବେଳେ ଆର୍‌ଡି ବିଭାଗ ଉପରେ ଜନସାଧାରଣଙ୍କ ଅସନ୍ତୋଷ ସୃଷ୍ଟି ହୋଇଛି । ଏହାର ଜ୍ୱଳନ୍ତ ଉଦାହରଣ ଜିଲାର ଫିରିଙ୍ଗିଆ ବ୍ଲକ ଗୋଚ୍ଛାପଡ଼ା ଥାନା ସଲାଗୁଡା ପଞ୍ଚାୟତ ମୁଣ୍ଡିସାହିରୁ କିଲୁପଙ୍ଗା ରାସ୍ତାରେ ଦେଖିବାକୁ ମିଳିଛି। ବର୍ଷାରେ ନୂତନ ଭାବେ ନିର୍ମାଣ ହୋଇଥିବା ଏହି ରାସ୍ତାରେ ୬ଟି କଲ୍‌ଭର୍ଟ ଏବଂ କିଛି ସ୍ଥାନରେ ରାସ୍ତା ଧୋଇ ହୋଇଯାଇଛି। ଫଳରେ ଯାତାୟାତରେ ଘୋର ଅସୁବିଧା ସୃଷ୍ଟି ହୋଇଛି । ୧୦ଟି ଗ୍ରାମର ଲୋକେ ବାହ୍ୟ ଜଗତରୁ ସମ୍ପୂର୍ଣ୍ଣ ବିଚ୍ଛିନ୍ନ ହୋଇ ରହିଛନ୍ତି।

ଗତ ଦୁଇ ଦିନ ଧରି ଜିଲାରେ ସାମାନ୍ୟ ବର୍ଷା ଲାଗି ରହିଛି। ନଦୀରେ ଜଳସ୍ତର ବୃଦ୍ଧି ପାଇଛି । ସଲାଗୁଡ଼ା ପଞ୍ଚାୟତର ମୁଣ୍ଡାସାହିରୁ-କିଲୁପଙ୍ଗା ତଥା କାଟ୍ରାମାଲା ରାସ୍ତା ପ୍ରଧାନମନ୍ତ୍ରୀ ସଡ଼କ ଯୋଜନାରେ କାମ ହୋଇଥିଲା। ରାସ୍ତାର ମାତ୍ର ୩ କିଲୋମିଟର ଭିତରେ ୬ଟି କଲ୍‌ଭର୍ଟ ଭାଙ୍ଗିଯିବା ସହ ରାସ୍ତା ମଧ୍ୟ ଧୋଇ ହୋଇ ଯାଇଛି। ଫଳରେ ଏହି ରାସ୍ତା ଦେଇ ଯାତାୟାତ ବ୍ୟାହତ ହୋଇଛି। ସେହିପରି ମୁଣ୍ଡାସାହି-ଗାଡ଼ିପଦର ରାସ୍ତାରେ ଦୁଇଟି କଲ୍‌ଭର୍ଟ ସମେତ ରାସ୍ତା ବର୍ଷା ଯୋଗୁ ଧୋଇ ଯାଇଛି। ଫଳରେ ଖେଡାପାଜୁ, ଗାଡ଼ିପଦର, କାଶିନିପଡ଼ା, କିଲୁପଙ୍ଗା, ବୁଦାଲି ସମେତ ୧୦ରୁ ଉର୍ଦ୍ଧ୍ୱ ଗ୍ରାମ ବାହ୍ୟ ଜଗତରୁ ବିଚ୍ଛିନ୍ନ ହୋଇଯାଇଛି। ଏହି ରାସ୍ତା ୬ ମାସ ତଳେ ନିର୍ମାଣ କରାଯାଇଥିଲା। ସାମାନ୍ୟ ବର୍ଷାରେ କିଭଳି ରାସ୍ତା ଏବଂ କଲ୍‌ଭର୍ଟ ଧୋଇ ହୋଇଗଲା ତାହାକୁ ନେଇ ସଲାଗୁଡା ସରପଞ୍ଚ ରୋହିତ କହଁରଙ୍କ ସମେତ ଅନ୍ୟମାନେ ପ୍ରଶ୍ନ ଉଠାଇଛନ୍ତି । ବାଘ ନଦୀରେ ଜଳସ୍ତର ବୃଦ୍ଧି ପାଇବାରୁ ଡଙ୍ଗିମେଣ୍ଡି ଓ ଆଖପାଖ ଗ୍ରାମମାନଙ୍କୁ ଯାତାୟାତ ବାଧାପ୍ରାପ୍ତ ହୋଇଛି।

୨୫ ପ୍ରକଳ୍ପକୁ ନେଇ ବିଜ୍ଞାନ ମେଳା

ଜୟପୁର,(ପବନ ପାଣିଗ୍ରାହୀ)- ଜୟପୁର ଅରବିନ୍ଦ ନଗରସ୍ଥିତ ସରସ୍ୱତିଶିଶୁ ବିଦ୍ୟା ମନ୍ଦିରରେ ବିଦ୍ୟାଳୟସ୍ତରୀୟ ବିଜ୍ଞାନ ମେଳା ଅନୁଷ୍ଠିତ ହୋଇଯାଇଛି। ଗୁରୁଜୀ ଅନିଲ ଶତପଥୀ ଓ ମୋନାଲିସା ଜେନାଙ୍କ ତତ୍ତ୍ୱାବଧାନରେ ଆୟୋଜିତ ଏହି ବିଜ୍ଞାନ ମେଳାକୁ ପ୍ରଶାନ୍ତ ସାହୁ ଉଦ୍‌ଘାଟନ କରିଥିଲେ। ପ୍ରଧାନ ଆଚାର୍ଯ୍ୟ ଲକ୍ଷ୍ମୀକାନ୍ତ ମିଶ୍ର ସ୍ୱାଗତ ସୂଚନା ଦେଇଥିଲେ। ମୋନାଲିସା ସାହୁ, ସନ୍ତୋଷନୀ ପାତ୍ର, ସ୍ୱାକୃତି ଦାସ ପରିଚାଳନା କରିଥିଲେ। ୨୫ଟି ପ୍ରକଳ୍ପକୁ ଛାତ୍ରୀଛାତ୍ରମାନେ ପ୍ରଦର୍ଶନ କରିଥିଲେ। କୃତୀ ଛାତ୍ରୀଛାତ୍ର ପ୍ରତ୍ୟାଷା ମିଶ୍ର, ହଂସିକା ପ୍ରଧାନି, ପ୍ରତୀକ ଦାସ, ପ୍ରତ୍ୟୁଷ ତ୍ରିପାଠୀ, ପ୍ରୟାଂଶି ସ୍ୱାଇଁ, ପ୍ରତିଭା ନାୟକ, ହିମାଂଶୁ ବେହେରା ଆଗାମୀ ଦିନରେ ହେବାକୁ ଥିବା ସଙ୍କୁଳସ୍ତରୀୟ ଜ୍ଞାନ ବିଜ୍ଞାନ ମେଳାରେ ଯୋଗ ଦେବେ ବୋଲି ପ୍ରଧାନଆଚାର୍ଯ୍ୟମିଶ୍ର କହିଛନ୍ତି।

ସଂକ୍ଷେପରେ

କେଡିଏଫଏ କପ୍ ଫୁଟବଲ ଟୁର୍ଣ୍ଣାମେଣ୍ଟ
ରେଲିକୁମ୍ଭା, ପାୱାର କ୍ଲବ ବିଜୟୀ

କୋରାପୁଟ,୨୯।୭(ଅମିତାଭ ବେହେରା)

କୋରାପୁଟ ଜିଲା ଫୁଟବଲ ଆସୋସିଏଶନ ପକ୍ଷରୁ ସ୍ଥାନୀୟ ଓଏସଏପି ତୃତୀୟ ବାଟାଲିୟନ ପଡିଆଠାରେ ଚାଲିଥିବା ଜିଲାସ୍ତରୀୟ କେଡିଏଫଏ କପ୍ ଫୁଟବଲ ଟୁର୍ଣ୍ଣାମେଣ୍ଟର ଶନିବାର ଆୟୋଜିତ ଦୁଇଟି ମ୍ୟାଚରେ କୋରାପୁଟର ରେଲିକୁମ୍ଭା ଓ ଦାମନଯୋଡିର ପାୱାର କ୍ଲବ ଟିମ୍ ବିଜୟୀ ହୋଇଛି। ପ୍ରଥମ ମ୍ୟାଚ ରେଲିକୁମ୍ଭା ଓ ଜଗତରାଇ ଏଫସି ଦଳ ମଧ୍ୟରେ ହୋଇଥିଲା। ରେଲିକୁମ୍ଭା ବିପକ୍ଷ ଜଗତରାଇ ଏଫସିକୁ ୨-୧ ଗୋଲରେ ହରାଇ ବିଜୟୀ ହୋଇଥିଲା। ସେହିପରି ଦ୍ୱିତୀୟ ମ୍ୟାଚ ଦାମନଯୋଡିର ପାୱାର କ୍ଲବ ଓ ଏସ୍ଏଲ୍ଏନ ଜାନିଗୁଡା ଦଳ ମଧ୍ୟରେ ହୋଇଥିଲା। ପାୱାର କ୍ଲବ ବିପକ୍ଷ ଏସ୍ଏନ୍ଏଲକୁ ଗୋଟିଏ ଗୋଲ ଦେଇ ବିଜୟୀ ହୋଇଥିଲା।

ଦୁଃଖର ପର୍ବ ମହରମ ପାଳିତ

ଜୟପୁର, ୨୯।୭ (ପବନ ପାଣିଗ୍ରାହୀ)

ଜୟପୁର ସହରରେ ମୁସଲମାନମାନେ ଦୁଃଖର ପର୍ବ ମହରମକୁ ପାଳନ କରିଛନ୍ତି। ଏହି ପର୍ବ ଅବସରରେ ସିୟା ସମ୍ପ୍ରଦାୟର ଶୋଭାଯାତ୍ରା ହାଇଦ୍ରାବାଦ ଲାଇନରୁ ବାହାରି ଥିଲା। ଚେନ, ଛୁରି ଦ୍ୱାରା ଶରୀରକୁ ଆଘାତ କରି ସେମାନେ ଶୋଭାଯାତ୍ରା କରିଥିଲେ। ସୁରକ୍ଷା ଦୃଷ୍ଟିରୁ ଟାଉନଥାନା ପୋଲିସ ମୁତୟନ ହୋଇଥିଲେ। ଇସାଲମୀୟ ମୁସଲମାନ ମାନଙ୍କର ବର୍ଷର ପ୍ରଥମ ମାସର ନାମ ମହରମ। ଏହି ମାସଟି ସେମାନଙ୍କର ଦଃଖର ମାସ ଅଟେ । ମହାପୁରଷ ମହମ୍ମଦଙ୍କ ନାତି ଇମାମ ହୁସେନ ଏବଂ ତାଙ୍କର ୭୨ ପରିବାର ବର୍ଗ ଓ ବନ୍ଧୁମାନଙ୍କୁ ନିର୍ମମ ଭାବେ ହତ୍ୟା କରାଯାଇଥିଲା । ଏହି ଦୁଃଖଦ ଘଟଣା ୧୩୬୦ ବର୍ଷ ତଳେ ଘଟିଥିଲା । ଏହାକୁ ମନେ ପକାଇ ମୁସଲମାନମାନେ ଦୁଃଖର ଦିବସ ରୂପେ ପାଳନ କରି ଆସୁଛନ୍ତି। କୋରାପୁଟ ଜିଲାରେ ୧୬୪୦ ଖ୍ରୀଷ୍ଟାବ୍ଦରୁ ନନ୍ଦପୁର ଜାଗିରଦାରମାନଙ୍କ ଅମଳରୁ ଏହି ଦୁଃଖଦ ପର୍ବ ପାଳିତ ହୋଇଆସୁଛି ।

ଜିଲା ଆଦିବାସୀ ସମାଜ ମହାସଂଘର ଖବରଦାତା ସମ୍ମିଳନୀ

ମାଲକାନଗିରି,୨୯।୭(ଦୁର୍ଯ୍ୟୋଧନ ପାତ୍ର)

ମାଲକାନଗିରି ଆଦିବାସୀ ସମାଜ ମହାସଂଘ ତରଫରୁ ସଂଘ ସଭାପତି ଘନଶ୍ୟାମ ମାଡକାମିଙ୍କ ଅଧ୍ୟକ୍ଷତାରେ ସ୍ଥାନୀୟ ହୋଟେଲରେ ଶନିବାର ଏକ ଖବରଦାତା ସମ୍ମିଳନୀ ଅନୁଷ୍ଠିତ ହୋଇ ଯାଇଛି। ଏହାର ମୁଖ୍ୟ ଉଦ୍ଦେଶ୍ୟ ଥିଲା ଗତ ୨୭ ତାରିଖରେ ରାଷ୍ଟ୍ରୀୟ ଆଦିବାସୀ ଏକତା ପରିଷଦ ଆହ୍ୱାନକ୍ରମେ ଜିଲାରେ ବିଭିନ୍ନ ସାମାଜିକ ସଙ୍ଗଠନର କର୍ମକର୍ତ୍ତାମାନେ ଏକ ରାଲି କରି ରାଷ୍ଟ୍ରପତିଙ୍କ ଉଦ୍ଦେଶ୍ୟରେ ଜିଲାପାଳଙ୍କୁ ସ୍ମାରକପତ୍ର ପ୍ରଦାନ କରିଥିଲେ। କେନ୍ଦ୍ର ସରକାର ଆଗତ କରିଥିବା ନୂଆ ଆଇନ ସମାଜ ନାଗରିକ ସଂହିତାକୁ ବିରୋଧ

ଖବରଦାତା ସମ୍ମିଳନୀରେ ଉପସ୍ଥିତ କର୍ମକର୍ତ୍ତାମାନେ ।

ଏବଂ ମଣିପୁରରେ ଆଦିବାସୀ ପୁରୁଷ ଓ ମହିଳାଙ୍କ ଉପରେ ହେଉଥିବା ଅତ୍ୟାଚାର, ହିଂସା ଏବଂ ଅରାଜକତା ବିରୋଧରେ ସ୍ମାରକପତ୍ରରେ ଉଲ୍ଲେଖ ଥିଲା। ଉକ୍ତ ସଭାରେ ବିଭିନ୍ନ ସାମାଜିକ ସଙ୍ଗଠନର କର୍ମକର୍ତ୍ତାମାନେ ଆର୍‌ଏସ୍‌ଏସ୍ ଓ ଭାଜପାକୁ ବିରୋଧକରି ବକ୍ତବ୍ୟ ରଖିଥିଲେ। କେତେଜଣ କର୍ମକର୍ତ୍ତା ଆଗାମୀ ଦିନରେ ଯଦି ମାଲକାନଗିରି ଜିଲାରେ ମଣିପୁର ଭଳି ପରିସ୍ଥିତି ହୁଏ ତେବେ ଲୋକମାନେ ସଂଗଠିତ ହୋଇ ଦଙ୍ଗାକାରୀଙ୍କୁ ଗାଁ ଭିତରେ ପ୍ରବେଶ କରେଇ ଦେବେନାହିଁ। ଏହି ଘଟଣାକୁ କେନ୍ଦ୍ରକରି ଭାଜପା ଓ ଆର୍‌ଏସ୍‌ଏସ୍‌ର କର୍ମକର୍ତ୍ତା ମାନେ ବିଭିନ୍ନ ସାମାଜିକ ସଙ୍ଗଠନର କର୍ମକର୍ତ୍ତାଙ୍କ ବିରୋଧରେ ଥାନାରେ ଅଭିଯୋଗ କରିଛନ୍ତି। ସେମାନଙ୍କ ଅଭିଯୋଗ ସମ୍ପୂର୍ଣ୍ଣ ଭିତ୍ତିହୀନ। ଏହାକୁ ଆମେ ଦୃଢ ନିନ୍ଦା କରୁଛୁ ବୋଲି ଏହି ସାମାଜିକ ସଂଗଠନ କର୍ମକର୍ତ୍ତା କହିଥିଲେ। ଏହି କାର୍ଯ୍ୟକ୍ରମରେ ଉପଦେଷ୍ଟା ପ୍ରଭାକର ହନ୍ତାଳ, ଚୁନା ମାଡକାମି, ବୁଦ୍ରା କବାସୀ, ରଥିକାନ୍ତ ପାତ୍ର ଓ ଲକ୍ଷ୍ମଣ ଘରାମୀ ପ୍ରମୁଖ ଉପସ୍ଥିତ ଥିଲେ।

ସୀମାନ୍ତରେ ପୋଲିସ-ମାଓବାଦୀ ଗୁଳି ବିନିମୟ

ମାଲକାନଗିରି,୨୯।୭(ଦୁର୍ଯ୍ୟୋଧନ ପାତ୍ର)

ମାଲକାନଗିରି ଜିଲା ସୀମାନ୍ତ ଛତିଶଗଡ଼ର କିଷ୍ଟାରାମ ସୀମାରେ ଥିବା ଛୋଟକେଡୱାଲ ଗ୍ରାମ ଏବଂ ସିଙ୍ଗାନାମାଡଗୁ ଜଙ୍ଗଲରେ ପୋଲିସ ଓ ମାଓବାଦୀଙ୍କ ମଧ୍ୟରେ ଗୁଳି ବିନିମୟ ହୋଇଛି। ସୂଚନା ଅନୁଯାୟୀ ମାଓବାଦୀମାନେ ଶହୀଦ ସପ୍ତାହ ପାଳନ ପାଇଁ ବିଭିନ୍ନ ସ୍ଥାନରେ ପୋଷ୍ଟର ଓ ବ୍ୟାନର ଲଗାଇଥିଲେ। ଏହାକୁ ଦୃଷ୍ଟିରେ ରଖି ଡିଆର୍‌ଜି ଏବଂ କୋବ୍ରା ଯବାନଙ୍କ ଦ୍ୱାରା ସ୍ୱତନ୍ତ୍ର ମାଓବାଦୀ ଅପରେଶନ୍ କରାଯାଇଥିଲା। ତେବେ ଏହି ଅପରେଶନ ସମୟରେ ଛୋଟକେଡୱାଲ ଜଙ୍ଗଲରେ ପୋଲିସକୁ ଦେଖି ମାଓବାଦୀମାନେ ଗୁଳି ଚାଳନା କରିଥିଲେ। ଏହାର ଜବାବରେ ଡିଆର୍‌ଜି ଓ କୋବ୍ରା ଯବାନମାନେ ମଧ୍ୟ ଗୁଳି ଚଳାଇଥିଲେ। ଉଭୟ ପାର୍ଶ୍ୱରୁ ପ୍ରାୟ ୧ ଘଣ୍ଟା ଧରି ଏହି ଗୁଳି ବିନିମୟ ଚାଲିଥିଲା ବେଳେ ଯବାନଙ୍କ ଭୟରେ ମାଓବାଦୀମାନେ ଛତ୍ରଭଙ୍ଗ ଦେଇଥିଲେ। ତେବେ ଏହି ଗୁଳି ବିନିମୟ ବେଳେ ମାଓବାଦୀ ସଙ୍ଗଠନର ପ୍ଲାଟୁନ୍ ନମ୍ବର ୮ ର କୁଖ୍ୟାତ ମାଓବାଦୀ ରାଜୁ ଏବଂ ମାସା ସେଠାରେ ଉପସ୍ଥିତ ଥିବା ସୂଚନା ମିଳିଥିଲା। ସେଠାରୁ କେତେକ ମାଓବାଦୀ ସାମଗ୍ରୀ ଜବତ କରାଯାଇଥିବା ଜଣାପଡ଼ିଛି। ତେବେ ବର୍ତ୍ତମାନ ମଧ୍ୟ ସେହି ଅଞ୍ଚଳରେ ଯବାନମାନେ ସର୍ଚ୍ଚ ଅପରେଶନ ଜାରି ରଖିଛନ୍ତି। ଯବାନମାନେ ଫେରିବା ପରେ ସମସ୍ତ ସୂଚନା ମିଳିବ ବୋଲି ପୋଲିସ ପକ୍ଷରୁ କୁହାଯାଇଛି।

ସରସ୍ୱତୀ ଶିଶୁ ବିଦ୍ୟାମନ୍ଦିରରେ ଚାରାରୋପଣ

ଚାରା ରୋପଣ କରାଯାଉଛି ।

କାଳିମେଳା, ୨୯।୭(ଜୀବନକୃଷ୍ଣ ଦାସ)

ମାଲକାନଗିରି ଜିଲା କାଳିମେଳା ବ୍ଲକ ସଦର ମହକୁମାସ୍ଥିତ ସରସ୍ୱତୀ ଶିଶୁ ବିଦ୍ୟାମନ୍ଦିର ତରଫରୁ ଶନିବାର ଚାରା ରୋପଣ କାର୍ଯ୍ୟକ୍ରମ ଅନୁଷ୍ଠିତ ହୋଇଯାଇଛି। ବିଦ୍ୟାମନ୍ଦିର ପ୍ରଧାନ ଆଚାର୍ଯ୍ୟ ଗୋବିନ୍ଦ ଚନ୍ଦ୍ର ତ୍ରିପାଠୀଙ୍କ ପରିଚାଳନାରେ ଆୟୋଜିତ କାର୍ଯ୍ୟକ୍ରମରେ କାଳିମେଳା ପୂର୍ବତନ ବ୍ଲକ ଅଧ୍ୟକ୍ଷ ମାଳା ମାଢ଼ୀ ମୁଖ୍ୟ ଅତିଥି ଭାବେ ଯୋଗଦେଇଥିଲେ। ଅନ୍ୟମାନଙ୍କ ମଧ୍ୟରେ ବିଦ୍ୟାଳୟ ପରିଚାଳନା ସମିତି ଉପସଭାପତି ଗୌତମ ମିସ୍ତ୍ରି କୋଷାଧ୍ୟକ୍ଷ ସୁରେନ୍ଦ୍ର ନାଥ ସାହୁଙ୍କ ସମେତ ଜାତୀୟ ପୁରସ୍କାରପ୍ରାପ୍ତ ଶିକ୍ଷକ ନବକିଶୋର ମଲ୍ଲିକ, ଶିକ୍ଷକ ଧ୍ରୁବଚରଣ ନାୟକ, ଫାର୍ମାସିଷ୍ଟ ମଦନମୋହନ ପାଢ଼ୀ ପ୍ରମୁଖ ଅତିଥିମାନେ ଚାରାରୋପଣ କରିବା ସହ ପିଲାମାନଙ୍କୁ ଉତ୍ସାହିତ କରିଥିଲେ । ଏହି ଅବସରରେ ୧୩୦ରୁ ଊର୍ଦ୍ଧ୍ୱ ବିଭିନ୍ନ ଔଷଧୀୟ ବୃକ୍ଷ ଚାରା ସମେତ ଫୁଲଫଳ ଏବଂ ଅନ୍ୟାନ୍ୟ ମୂଲ୍ୟବାନ୍ ଚାରା ରୋପଣ କରାଯାଇଥିଲା। ଛାତ୍ରୀଛାତ୍ର ଅଭିଭାବକ ଓ ବନ ବିଭାଗ ପକ୍ଷରୁ ସମସ୍ତ ଚାରା ଯୋଗାଇ ଦିଆଯାଇଥିଲା। ପରିବେଶ ସବୁଜ ସୁନ୍ଦର ରହିବା ସଙ୍ଗେ ସଙ୍ଗେ ପୃଥିବୀ ପୃଷ୍ଠରେ ବଢୁଥିବା ତାପମାତ୍ରା ସନ୍ତୁଳନ ରକ୍ଷା କରିବା ଏବଂ ଶିଶୁ ଛାତ୍ରୀଛାତ୍ରଙ୍କୁ ବୃକ୍ଷର ଔଷଧୀୟ ଗୁଣ ସମ୍ପର୍କରେ ସଚେତନ କରିବା କାର୍ଯ୍ୟକ୍ରମ ମୁଖ୍ୟ ଉଦ୍ଦେଶ୍ୟ ବୋଲି ପ୍ରଧାନ ଆଚାର୍ଯ୍ୟ ତ୍ରିପାଠୀ କହିଛନ୍ତି। କାର୍ଯ୍ୟକ୍ରମରେ ବିଦ୍ୟାଳୟର ସମସ୍ତ ଗୁରୁଜୀ ଗୁରୁମା, ସେବକ ସେବିକା, ଛାତ୍ରୀଛାତ୍ରଙ୍କ ଉପସ୍ଥିତିରେ ଚାରା ରୋପଣ କରାଯାଇଥିଲା ।

କୁମ୍ଭାରଗୁଡ଼ାରୁ ଜଣକ ମୃତଦେହ ଜବତ

ଏମ୍‌ଭି-୭୯ ,୨୯।୭(ଭିକି ବାରିକ)

ମାଲକାନଗିରି ଜିଲା କାଳିମେଳା ବ୍ଲକ ଏମ୍‌ପିଭି ୭୪ ଗ୍ରାମ ନିକଟସ୍ଥ କୁମ୍ଭାରଗୁଡା ଗ୍ରାମରୁ ଜଣେ ବ୍ୟକ୍ତିଙ୍କ ମୃତଦେହ ଗ୍ରାମବାସୀ ଜବତ କରିଛନ୍ତି। ଗୁମ୍ମା ଗ୍ରାମର ଫଗୁଣ କୁମ୍ଭାର କୁମ୍ଭାରଗୁଡା ଗ୍ରାମରେ ବିବାହ କରିଥିଲେ। ତାଙ୍କ ସ୍ତ୍ରୀଙ୍କ ସହିତ କୌଣସି କାରଣରୁ ଝଗଡ଼ା କରିବାରୁ ସେ ବାପଘର କୁମ୍ଭାରଗୁଡ଼ାକୁ ଚାଲି ଆସିଥିଲେ। ପରେ ଫଗୁଣ ସ୍ତ୍ରୀଙ୍କୁ ନେବା ଲାଗି କୁମ୍ଭାରଗୁଡାକୁ ଆସିଥିବା ବେଳେ ହଠାତ ବୁଧବାରରୁ ନିଖୋଜ ହୋଇ ଯାଇଥିଲେ। ସ୍ତ୍ରୀ, ସମ୍ପର୍କୀୟ ଏବଂ ଗାଁ ଲୋକେ ୩ଦିନ ଧରି ଖୋଜାଖୋଜି କରିଥିଲେ ମଧ୍ୟ ତାଙ୍କର ସନ୍ଧାନ ମିଳିନଥିଲା। ଶନିବାର ଗ୍ରାମଠାରୁ ପ୍ରାୟ ୧୦୦ ମିଟର ଦୂରରେ ଥିବା ଜଙ୍ଗଲରେ ଫଗୁଣଙ୍କ ମୃତଦେହ ପଡିଥିବା ଦେଖିବାକୁ ମିଳିଥିଲା। ଏମ୍‌ଭି ୭୯ ପୋଲିସକୁ ଖବର ଦିଆଯିବା ପରେ ପୋଲିସ ମୃତଦେହ ଜବତ କରିଥିଲା। ଘଟଣା ସ୍ଥଳରୁ ମୋବାଇଲ ଫୋନ, ବିଷ ଡବା ଜବତ କରି ନଂ ୧୪/୨୩ ରେ ଏକ ଅପମୃତ୍ୟୁ ମାମଲା ରୁଜୁ କରିଛି। ମୃତଦେହ ବ୍ୟବଚ୍ଛେଦ ପାଇଁ କାଳିମେଳା ଗୋଷ୍ଠୀ ସ୍ୱାସ୍ଥ୍ୟକେନ୍ଦ୍ରକୁ ପଠାଇଥିବା ଏସ୍‌ଆଇ ବୁଲୁ ପଟ୍ଟନାୟକ ସୂଚନା ଦେଇଛନ୍ତି ।

ମାଟିଲଗ୍ନା ସାହିତ୍ୟ ସଂସଦର ତୃତୀୟ ପ୍ରତିଷ୍ଠା ଦିବସ

ମାଲାକନଗିରି,୨୯।୭(ଦୁର୍ଯ୍ୟୋଧନ ପାତ୍ର)

ମାଟିଲଗ୍ନା ସାହିତ୍ୟ ସଂସଦର ତୃତୀୟ ପ୍ରତିଷ୍ଠା ଦିବସ ଶନିବାର ମାଲକାନଗିରି ସଂସ୍କୃତି ଭବନରେ ଅନୁଷ୍ଠିତ ହୋଇଯାଇଛି। ପ୍ରଥମେ ଜଗନ୍ନାଥଙ୍କ ଫଟୋଚିତ୍ରରେ ପ୍ରଦୀପ ପ୍ରଜ୍ୱଳନ କରାଯାଇ କାର୍ଯ୍ୟକ୍ରମ ଆରମ୍ଭ ହୋଇଥିଲା। ଅନୁଷ୍ଠାନ ସଭାପତି କିଶୋର ଚନ୍ଦ୍ର ପ୍ରଧାନଙ୍କ ପ୍ରଚେଷ୍ଟା ଦ୍ୱାରା ଏହି କାର୍ଯ୍ୟକ୍ରମ ଆୟୋଜନ ହୋଇଥିବା ବେଳେ କୋରାପୁଟ ମାଟିଲଗ୍ନା ସାହିତ୍ୟ ସଂସଦ ସଭାପତି ଯଜ୍ଞେଶ୍ୱର ପଣ୍ଡା ମଞ୍ଚ ପରିଚାଳନା କରିଥିଲେ। ଏଥିରେ ସାହିତ୍ୟକାରମାନେ ଯୋଗଦେଇ ସାହିତ୍ୟ ପ୍ରତି ନିଜର ପ୍ରଚେଷ୍ଟା ଓ ଅନୁଭୂତି ପ୍ରକାଶ କରିଥିଲେ। ପରେ ପରେ କୁନି କୁନି ପିଲାମାନଙ୍କ ଦ୍ୱାରା ସାଂସ୍କୃତିକ କାର୍ଯ୍ୟକ୍ରମ ପରିବେଷଣ ହୋଇଥିଲା। ଶେଷରେ ଅତିଥିମାନେ ନିଜ ନିଜର ଅଭିଭାଷଣ ରଖିଥିଲେ। ସେହିପରି ଯୁବ ନେତା ତଥା ସମ୍ମାନନୀୟ ଅତିଥି ଆଡମା ରାବା ଜିଲାର ଗୌରବ ଓ ସଂସ୍କୃତିକୁ ଶବ୍ଦରେ ବଖାଣିଥିଲେ। ସେହିପରି ମାଲକାନଗିରି ଉପଜିଲାପାଳ ଡ. ଅକ୍ଷୟ କୁମାର ଖେମୁଣ୍ଡୁ ମାନବ ସମାଜରେ ଜ୍ଞାନକୁ ଉତ୍କୃଷ୍ଟ କରିବାରେ ସାହିତ୍ୟ ହେଉଛି ଜ୍ଞାନର ଭଣ୍ଡାର ବୋଲି କହିଥିଲେ। କଳାହାଣ୍ଡିରୁ ଆସିଥିବା ସମୀର କୁମାର ମହାପାତ୍ର, କିଶୋର ତ୍ରିପାଠୀ, ରାଜେନ୍ଦ୍ର ଦୁରୁଆ, ନରସିଂହ ନାୟକ, ପଟେଟ ସାହୁ, ମଞ୍ଜୁଲତା ଦାସଙ୍କ ସହ ୧୫ରୁ ଊର୍ଦ୍ଧ୍ୱ ସାହିତ୍ୟିକ ନିଜ ନିଜର ବକ୍ତବ୍ୟ ରଖିଥିଲେ। କାର୍ଯ୍ୟକ୍ରମରେ ମୁଖ୍ୟ ଅତିଥି ଭାବେ ଜିଲା ପରିଷଦ ଅଧ୍ୟକ୍ଷା ସମାରୀ ଟାଙ୍ଗୁଲ, ବିଜେଡି ସାଙ୍ଗଠନିକ ସଭାପତି ଗୋପାଳକୃଷ୍ଣ ପଣ୍ଡା, ପୌର ପରିଷଦ ଅଧ୍ୟକ୍ଷ ମନୋଜ ବାରିକ, ଅଧ୍ୟାପକ ଶିଶିର ଦାସ ପ୍ରମୁଖ ଉପସ୍ଥିତ ଥିଲେ। କାର୍ଯ୍ୟକ୍ରମରେ ଓଡ଼ିଶାର ବିଭିନ୍ନ ଜିଲାରୁ ସାହିତ୍ୟିକମାନେ ଅଂଶଗ୍ରହଣ କରିଥିଲେ। କାର୍ଯ୍ୟକ୍ରମରେ ଉପଜିଲାପାଳ ଖେମୁଣ୍ଡୁଙ୍କୁ ସମ୍ମାନିତ କରାଯିବା ସହ ସାହିତ୍ୟ କ୍ଷେତ୍ରରେ ଉଲ୍ଲେଖନୀୟ କାର୍ଯ୍ୟକ୍ରମ କରିଥିବା ପ୍ରତିଭାମାନଙ୍କୁ ଅତିଥିମାନଙ୍କ ଦ୍ୱାରା ସମ୍ମାନିତ କରାଯାଇଥିଲା।

ଜବାହର ନବୋଦୟ ବିଦ୍ୟାଳୟ ପୂର୍ତ୍ତି ଅବସରରେ ଜନାଭିମୁଖୀ କାର୍ଯ୍ୟକ୍ରମ

କାର୍ଯ୍ୟକ୍ରମରେ ଛାତ୍ରୀଛାତ୍ର ଓ ଅତିଥି ।

ବାଲିମେଳା,୨୯।୭ (ଶିବଦତ୍ତ ସାହୁ)

ମାଲକାନଗିରି ଜିଲା ବାଲିମେଳାରେ ଥିବା ଜବାହର ନବୋଦୟ ବିଦ୍ୟାଳୟର ୩ୟ ବର୍ଷ ପୂର୍ତ୍ତି ଅବସରରେ ଜନସାଧାରଣ ଓ ଛାତ୍ରୀଛାତ୍ରଙ୍କ ମଧ୍ୟରେ ୨୦୨୦ ଜାତୀୟ ଶିକ୍ଷାନୀତି ଅନ୍ତର୍ଗତ ଜନାଭିମୁଖୀ ଓ ସଚେତନତା ପାଇଁ ଗତ ୨୩ରୁ ୨୯ ତାରିଖ ମଧ୍ୟରେ ଏହି କାର୍ଯ୍ୟକ୍ରମ ଅନୁଷ୍ଠିତ ହୋଇଯାଇଛି। ଭାରତ ସରକାରଙ୍କ କେନ୍ଦ୍ର ଶିକ୍ଷା ବିଭାଗ ଓ ନବୋଦୟ ବିଦ୍ୟାଳୟ ସମିତିର ନିର୍ଦ୍ଦେଶ ଅନୁସାରେ ଛାତ୍ରୀଛାତ୍ରଙ୍କୁ ନେଇ ବିଦ୍ୟାଳୟରେ ତର୍କ, କୁଇଜ୍, ଚିତ୍ରାଙ୍କନ, ଡିଜିଟାଲ ଭିଡିଓ ବାର୍ତ୍ତା ପ୍ରେରଣ ଓ ଚାରାରୋପଣ କାର୍ଯ୍ୟକ୍ରମ ଅନୁଷ୍ଠିତ ହୋଇଯାଇଛି। ଏଥିରେ ମୁଖ୍ୟ ଅତିଥି ଭାବେ ବାଲିମେଳା ଏନ୍‌ଏସି ଅଧ୍ୟକ୍ଷ ପ୍ରଦୀପ କୁମାର ନାୟକ, ଅନ୍ୟତମ ଅତିଥି ବାଲିମେଳା ଏସ୍‌ବିଆଇର ଶାଖା ପରିଚାଳକ କଙ୍କଣ ବିଶ୍ୱାସ ଯୋଗ ଦେଇଥିଲେ। ସକାଳ ୯ଟାରୁ ପୂର୍ବାହ୍ନ ୧୧ଟା ପର୍ଯ୍ୟନ୍ତ କେନ୍ଦ୍ର ସରକାରଙ୍କ ଜାତୀୟ ଶିକ୍ଷାନୀତି ସମ୍ବନ୍ଧିତ ଶିକ୍ଷଣ କାର୍ଯ୍ୟକ୍ରମକୁ ଦୂରଦର୍ଶନ ମାଧ୍ୟମରେ ପ୍ରଦର୍ଶିତ କରାଯାଇଥିଲା। ସପ୍ତାହବ୍ୟାପୀ ଉକ୍ତ କାର୍ଯ୍ୟକ୍ରମକୁ ଅଧ୍ୟକ୍ଷ ଜିତେନ୍ଦ୍ର କୁମାର ରଥ ଜୁଲାଇ ୨୩ ଦିନ ଶୁଭାରମ୍ଭ କରି ଛାତ୍ରୀଛାତ୍ରଙ୍କୁ ୨୦୨୦ ଶିକ୍ଷାନୀତିର ମହତ୍ ଉଦ୍ଦେଶ୍ୟ ଓ ଏହାର ସୁପରିଣାମ ବିଷୟରେ ଆଲୋକପାତ କରାଇଥିଲେ। ସମସ୍ତ କାର୍ଯ୍ୟକ୍ରମକୁ ବରିଷ୍ଠ ଶିକ୍ଷକ ରାମଚନ୍ଦ୍ର ବୋନଥ ସଞ୍ଚାଳନ କରିବାବେଳେ ବିଦ୍ୟାଳୟର ସମସ୍ତ ଶିକ୍ଷୟିତ୍ରୀ ଶିକ୍ଷକ ଓ କର୍ମଚାରୀ ଅଂଶ ଗ୍ରହଣକରି କାର୍ଯ୍ୟକ୍ରମ ପରିଚାଳନାରେ ସହଯୋଗ କରିଥିଲେ ।

ଜବାହର ନବୋଦୟ ବିଦ୍ୟାଳୟରେ ଜଳବାୟୁ ଆଲୋଚନାଚକ୍ର

ଆଲୋଚନାଚକ୍ରରେ ଅତିଥି ଓ ଛାତ୍ରୀଛାତ୍ରମାନେ ।

ମାଲକାନଗିରି,୨୯।୭ (ନୃସିଂହ ଚରଣ ମହାନ୍ତି)

ମାଲକାନଗିରି ସଦର ମହକୁମାରେ ଥିବା ଜବାହର ନବୋଦୟ ବିଦ୍ୟାଳୟରେ ଜାତୀୟ ଶିକ୍ଷାନୀତି ୨୦୨୦ ଉପରେ ଏକ ଜଳବାୟୁ ପରିବର୍ତ୍ତନ ଶୀର୍ଷକ ଆଲୋଚନାଚକ୍ର ଅଧ୍ୟକ୍ଷ ସି. ସିଭାରାମଙ୍କ ଅଧ୍ୟକ୍ଷତାରେ ଅନୁଷ୍ଠିତ ହୋଇଛି। ଏହି ଅବସରରେ ମାଲକାନଗିରି ବନାଞ୍ଚଳ ଅଧିକାରୀ ଜଗନ୍ନାଥ ବିଶୋଇ ଅତିଥି ଭାବେ ଯୋଗଦେଇ ପ୍ରତ୍ୟେକ ଛାତ୍ରୀଛାତ୍ରଙ୍କୁ ଗଛଟିଏ ଲଗାଇ ଗ୍ଲୋବାଲ ୱାର୍ମିଂକୁ ସନ୍ତୁଳନ କରିବା ପାଇଁ ପରାମର୍ଶ ଦେଇଥିଲେ। ମହାବିଦ୍ୟାଳୟ ବାଣିଜ୍ୟ ଅଧ୍ୟାପକ ରଞ୍ଜନ ସ୍ୱାଇଁ ମୁଖ୍ୟ ଅତିଥି ଭାବେ ଯୋଗ ଦେଇଥିବା ବେଳେ ସମ୍ମାନିତ ଅତିଥି ଦେବାଶିଷ ପ୍ରଧାନ, ପ୍ରଧାନ ଶିକ୍ଷକ ନୀଳକଣ୍ଠ ବେହେରା, ଦିଲୀପ ସୋମାନି, ଜ୍ଞାନ ଚାନ୍ଦ ଜଗନ୍ନାଥ ଯୋଗଦେଇ ବକ୍ତବ୍ୟ ରଖିଥିଲେ। କାର୍ଯ୍ୟକ୍ରମରେ ପୀନାକ୍ଷୀ ପଣ୍ଡା, ସୁନୀଲ କୁମାର ପାଠକ, ବି. ସରଭାନି, ଅସମିତା ଭୋଡ ଓ ଅପଣ୍ଡା କୁମାରୀ ପ୍ରମୁଖ ସହଯୋଗ କରିଥିଲେ। ଏଥିରେ ୨୫୦ରୁ ଊର୍ଦ୍ଧ୍ୱ ବେଲ, ଅଁଳା, ଆମ୍ବ, ଲେମ୍ବୁ, ଆତ ଏବଂ ବିଭିନ୍ନ ଔଷଧୀୟ ବୃକ୍ଷ ଲଗାଯାଇଥିଲା। ସ୍ୱାମୀ ବିବେକାନନ୍ଦ ପ୍ରତିମୂର୍ତ୍ତି ତଳେ ଗଛର ଯତ୍ନ ନେବା ପାଇଁ ଶପଥ ନେଇଥିଲେ । ଏହି ଅବସରରେ ଛାତ୍ରୀଛାତ୍ରମାନେ ଏକ ରାଲିରେ ବାହାରି ବିଭିନ୍ନ ଗଛ ସମ୍ବନ୍ଧୀୟ ସ୍ଲୋଗାନ ଦେଇଥିଲେ । ଗଛଟିଏ ପିଲାଟିଏ, ପ୍ରତ୍ୟେକ ଘରେ ଗଛ ବଞ୍ଚିଲେ ଆମେ ବଞ୍ଚିବା କାର୍ଯ୍ୟକ୍ରମରେ ୫୦୦ରୁ ଊର୍ଦ୍ଧ୍ୱ ଛାତ୍ରୀଛାତ୍ର ଚାରାରୋପଣରେ ଭାଗ ନେଇଥିଲେ ।

କେନ୍ଦ୍ରୀୟ ବିଦ୍ୟାଳୟରେ ନୂତନ ଶିକ୍ଷାନୀତି ସମ୍ପର୍କିତ ଆଲୋଚନାଚକ୍ର

ମାଲକାନଗିରି,୨୯।୭ (ନୃସିଂହ ଚରଣ ମହାନ୍ତି)

ଜାତୀୟ ଶିକ୍ଷାନୀତି ୨୦୨୦ କାର୍ଯ୍ୟକାରୀ ହେବାର ତୃତୀୟ ବର୍ଷ ପୂର୍ତ୍ତି ଅବସରରେ ପ୍ରଧାନମନ୍ତ୍ରୀ ନରେନ୍ଦ୍ର ମୋଦି ଅଖିଳ ଭାରତ ଶିକ୍ଷା ସମାଗମର ଉଦ୍‌ଘାଟନ କରିଛନ୍ତି। ଏହି ଅବସରରେ ମାଲକାନଗିରି କେନ୍ଦ୍ରୀୟ ବିଦ୍ୟାଳୟରେ ନୂତନ ଶିକ୍ଷାନୀତି ସମ୍ପର୍କିତ ଆଲୋଚନାଚକ୍ର ଏବଂ ଶିକ୍ଷଣୀୟ ଗତିବିଧିର ପ୍ରଦର୍ଶନ ହୋଇଥିଲା। କେନ୍ଦ୍ରୀୟ ବିଦ୍ୟାଳୟ ଅଧ୍ୟକ୍ଷ ଇକ୍‌ରାର ଅହମ୍ମଦ କାର୍ଯ୍ୟକ୍ରମକୁ ଉଦ୍‌ଘାଟନ କରିଥିଲେ। ନବୋଦୟ ବିଦ୍ୟାଳୟ ଅଧ୍ୟକ୍ଷ ସି. ଶିବରାମ ମୁଖ୍ୟ ଅତିଥି ଭାବେ ଯୋଗଦେଇ ନୂତନ ଶିକ୍ଷାନୀତି ସମ୍ପର୍କରେ କହିଥିଲେ। ସେ କହିଥିଲେ, ନୂତନ ଶିକ୍ଷାନୀତି ଭାରତର ପୁରୁଣା ଢାଞ୍ଚାକୁ ବଦଳାଇ ନୂତନ ଢାଞ୍ଚାରେ ଶିକ୍ଷାର ଅଭିବୃଦ୍ଧି କରିବ।

ପ୍ରତ୍ୟେକ ଛାତ୍ରୀଛାତ୍ରଙ୍କ ମଧ୍ୟରେ ଥିବା ଅନନ୍ୟ ସାମର୍ଥ୍ୟକୁ ଦୃଷ୍ଟିକୁ ଆଣିବ।

ନୂତନ ଶିକ୍ଷାନୀତି ସମ୍ପର୍କରେ ଆଲୋଚନା କରାଯାଉଛି ।

ଶିକ୍ଷାନୀତିର ବିଭିନ୍ନ ଉପାଦାନ ଯଥା ଖେଳକୁଦ ଆଧାରିତ ପାଠ୍ୟକ୍ରମ, ଶିକ୍ଷାନୁଷ୍ଠାନ ଏବଂ ଶିଳ୍ପାନୁଷ୍ଠାନ ମଧ୍ୟରେ ସମନ୍ୱୟ, ଦକ୍ଷତା ଓ କୌଶଳ ଭିତ୍ତିକ ଶିକ୍ଷା, ଦଶମ ଏବଂ ଦ୍ୱାଦଶ ବିଷୟରେ ସ୍ୱାଧୀନତା, ମାତୃଭାଷାରେ ଶିକ୍ଷା ଗ୍ରହଣ, ବାଳବାଟିକାର ଆରମ୍ଭ, ବୃତ୍ତିଭିତ୍ତିକ ଶିକ୍ଷା, ସିସିଏ ଓ ଏଫ୍‌ଏଲ୍‌ଏନ୍‌ର ଗୁରୁତ୍ୱ ଉପରେ ଶିବରାମ ଆଲୋକପାତ କରିଥିଲେ।

ଇକରାର ଅହମ୍ମଦ କହିଥିଲେ, ନୂତନ ଶିକ୍ଷାନୀତି ସମୟୋପଯୋଗୀ। ଯୁବ ପିଢ଼ି ସ୍ୱାବଲମ୍ବୀ ହେବେ ଏବଂ ଦେଶର ଅଭିବୃଦ୍ଧିରେ ସହଯୋଗ କରିବେ। ଶିକ୍ଷକ ମନୋଜ କୁମାର, ମଳୟ ସାଧୁଖାନ ଏବଂ ବିଦ୍ୟାଧର ସାହୁଙ୍କ ତତ୍ତ୍ୱାବଧାନରେ ଛାତ୍ରୀଛାତ୍ରମାନେ ବିଭିନ୍ନ ବୈଜ୍ଞାନିକ ପ୍ରୟୋଗ ଏବଂ ବ୍ୟାବହାରିକ କାର୍ଯ୍ୟକୁଶଳତା ପ୍ରଦର୍ଶନ କରିଥିଲେ । ଏଥିରେ ପ୍ରଧାନମନ୍ତ୍ରୀଙ୍କ ଦ୍ୱାରା ଉଦ୍‌ଘାଟିତ କାର୍ଯ୍ୟକ୍ରମର ଭିଡିଓ ପ୍ରଦର୍ଶନ କରାଯାଇଥିଲା। ବରିଷ୍ଠ ଶିକ୍ଷକ ଭି. ଜ୍ୟୋତି ପ୍ରକାଶ ଏହାକୁ ସଂଯୋଜନା କରିଥିବା ବେଳେ ଅନ୍ୟ ଶିକ୍ଷକ ଏବଂ ଛାତ୍ରୀଛାତ୍ର ସହଯୋଗ କରିଥିଲେ ।

ବାଲିମେଳାରେ ଭାଜପାର ଜନସମାବେଶ

ବାଲିମେଳା,୨୯।୭(ଶିବଦତ୍ତ ସାହୁ)

ମାଲକାନଗିରି ଜିଲା ବାଲିମେଳା ସହରରେ କଲ୍ୟାଣ ମଣ୍ଡପରେ ଭାଜପା ପକ୍ଷରୁ ଏକ ଜନ ସମାବେଶ କାର୍ଯ୍ୟକ୍ରମ ଶନିବାର ଅନୁଷ୍ଠିତ ହୋଇଯାଇଛି। ଏଥିନିମନ୍ତେ ସେଠାରେ ବାଲିମେଳା ମଣ୍ଡଳ ସଭାପତି ଶିବଦତ୍ତ ସାହୁଙ୍କ ସଭାପତିତ୍ୱରେ ଏକ ସଭା ଅନୁଷ୍ଠିତ ହୋଇଥିଲା। ସଭାରେ ମୁଖ୍ୟ ଅତିଥି ଭାବେ ଭାଜପା ରାଜ୍ୟ ଉପ ସଭାପତି ତଥା ନବରଙ୍ଗପୁରର ପୂର୍ବତନ ଏମ୍‌ପି ବଳଭଦ୍ର ମାଝି, ସମ୍ମାନିତ ଅତିଥି ଭାବେ ବାଲିମେଳା ଏନ୍‌ଏସି ଅଧ୍ୟକ୍ଷ ପ୍ରଦୀପ କୁମାର ନାୟକ, ଭାଜପା ଜିଲା ଉପସଭାପତି ସୁବାସ ପଡ଼ିଆମୀ, ରାଜ୍ୟ ଏସ୍‌ଟି ମୋର୍ଚ୍ଚା ସମ୍ପାଦକ ଜଳନ୍ଧର ନାୟକ, ଜିଲା ସାଧାରଣ ସମ୍ପାଦକ ଅକ୍ଷୟ କୁମାର ବିଶ୍ୱାଳ, ଜିଲା ସମ୍ପାଦକ ନବଘନ ଲୋକେଇ ପ୍ରମୁଖ ଉପସ୍ଥିତ ଥିଲେ। ପୂର୍ବତନ ବାଲିମେଳା ମଣ୍ଡଳ ସଭାପତି ସୁବାଶିଷ କର ଅତିଥି ପରିଚୟ ପ୍ରଦାନ କରିଥିଲେ। ଭାରତମାତାଙ୍କ ଫଟୋଚିତ୍ର ନିକଟରେ ଅତିଥିମାନେ ପ୍ରଦୀପ ପ୍ରଜ୍ୱଳନ କରିବା ପରେ ସଭାକାର୍ଯ୍ୟ ଆରମ୍ଭ ହୋଇଥିଲା। ସଭାରେ ଏନ୍‌ଏସି ଅଧୀନରେ ଥିବା ୧୨ ୱାର୍ଡରୁ ପ୍ରାୟ ୨୦୦ରୁ ଊର୍ଦ୍ଧ୍ୱ କର୍ମୀ, ସମର୍ଥକ, ଭାଜପାର ସମସ୍ତ କାଉନ୍‌ସିଲର ଓ ଅଞ୍ଚଳବାସୀ ଯୋଗ ଦେଇଥିଲେ।

କାର୍ଯ୍ୟକ୍ରମରେ ରାଜ୍ୟ ଉପ ସଭାପତି ମାଝି କେନ୍ଦ୍ର ସରକାରଙ୍କ ୯ବର୍ଷ ପୂର୍ତ୍ତି ଅବସରରେ ହୋଇଥିବା ଜନହିତକର କାର୍ଯ୍ୟ ଓ ଯୋଜନା ଉପରେ କର୍ମୀ ଓ ଜନତାଙ୍କୁ ଅବଗତ କରାଇଥିଲେ। ଏଥିସହ ରାଜ୍ୟ ସରକାରଙ୍କ ଉପରେ ବର୍ଷିଥିବା ଦେଖିବାକୁ ମିଳିଥିଲା। ଏଥିସହ କେନ୍ଦ୍ର ସରକାରଙ୍କ ସମସ୍ତ ଯୋଜନା କିଭଳି ସାଧାରଣ ଜନତାଙ୍କ ପାଖରେ ପହଞ୍ଚିପାରିବ କର୍ମୀମାନଙ୍କୁ ଅବଗତ କରାଇଥିଲେ। ଏହା ସହ କେତେଜଣ ହିତାଧିକାରୀ ପାଇ ନ ଥିବା ରାଶନ କାର୍ଡ,ପ୍ରଧାନମନ୍ତ୍ରୀ ଆବାସ ଯୋଜନାରେ ଜଡ଼ିତ କରିବା ନିମନ୍ତେ ପ୍ରତିଶ୍ରୁତି ଦେଇଥିଲେ। କାର୍ଯ୍ୟକ୍ରମରେ ଭାଜପାର ବରିଷ୍ଠ କର୍ମୀ ତଥା ଉପସଭାପତି ବିଜୟକୃଷ୍ଣ ଦାସ , ଗୌର ବାଘ , ଶୀତଳ ଚର୍ଚ୍ଚି, ସତ୍ୟଜିତ ଜେନା ଓ ଅକ୍ଷୟ ମହାରଣା ପ୍ରମୁଖ ଉପସ୍ଥିତ ଥିଲେ।

ଭାଜପା କର୍ମୀ ସମ୍ମିଳନୀରେ ଦଳୀୟ କର୍ମକର୍ତ୍ତା ଓ କର୍ମୀମାନେ ।

ନିଯୁକ୍ତି, ଦକ୍ଷତା ବିକାଶ ପ୍ରଶିକ୍ଷଣ ଶିବିର

ଚିତ୍ରକୋଣ୍ଡା,୨୯।୭(କ୍ଷୀରୋଦ ବେହେରା)

ମାଲାକନଗିରି ଜିଲା ଚିତ୍ରକୋଣ୍ଡା ବ୍ଲକ ସ୍ୱାଭିମାନ ଅଞ୍ଚଳରେ ବିକାଶ ଆଣିବାକୁ ସଦାସର୍ବଦା ରାଜ୍ୟ ସରକାର ପ୍ରାଥମିକତା ଦେଇ ଆସୁଛନ୍ତି। ଏହାକୁ ନେଇ ଜିଲା ପ୍ରଶାସନ ମଧ୍ୟ ସ୍ୱାଭିମାନ ଅଞ୍ଚଳର ଯୁବତୀ ଯୁବକଙ୍କୁ ସ୍ୱାବଲମ୍ବୀ କରିବା ପାଇଁ ବିଭିନ୍ନ ପଦକ୍ଷେପ ନେଇଛନ୍ତି। ଏହି ପରିପ୍ରେକ୍ଷୀରେ ଶନିବାର ସରକାରଙ୍କ ଦକ୍ଷତା ବିକାଶ ଓ ବୈଷୟିକ ଶିକ୍ଷା ବିଭାଗ ଆନୁକୂଲ୍ୟରେ ଏବଂ ସୀମା ସୁରକ୍ଷା ବଳ (ବିଏସ୍‌ଏଫ୍) ମାଲକାନଗିରି ଶାଖା ସହଯୋଗରେ ସ୍ୱାଭିମାନ ଅଞ୍ଚଳ ଚିତ୍ରକୋଣ୍ଡା ବ୍ଲକ ଇଙ୍ଗପଡ଼ା ପଞ୍ଚାୟତ କାର୍ଯ୍ୟାଳୟରେ ନିଯୁକ୍ତି ସୁଯୋଗ ସୃଷ୍ଟି ଏବଂ ଦକ୍ଷତା ବିକାଶ ପ୍ରଶିକ୍ଷଣ ନିମନ୍ତେ ଏକ ସ୍ୱତନ୍ତ୍ର ଶିବିର ଅନୁଷ୍ଠିତ ହୋଇଯାଇଛି। କାର୍ଯ୍ୟକ୍ରମରେ ବିଭିନ୍ନ ବର୍ଗର ୧୩୩ ଯୁବତୀ ଯୁବକ ଯୋଗଦେଇଥିଲେ। ଚିତ୍ରକୋଣ୍ଡା ୧୭୭ ବାଟାଲିୟନ କମ୍ପାନୀ ଅପରେଟିଂ ବେସ୍ କମାଣ୍ଡ ଅଫିସର କମଲ ଖୁଲବେ ମୁଖ୍ୟ ଅତିଥି ଭାବେ ଯୋଗଦେଇ ଏହାକୁ ଉଦ୍‌ଘାଟନ କରିଥିଲେ। ବୈଷୟିକ ଶିକ୍ଷା ତାଲିମ ଦ୍ୱାରା ଯୁବତୀଯୁବକମାନେ

ଶିବିରରେ ଅତିଥି ଓ ପ୍ରଶିକ୍ଷକମାନେ ।

ସ୍ୱାବଲମ୍ବୀ ହୋଇପାରିବେ ଏବଂ ସେମାନଙ୍କର ଉନ୍ନତିରେ ସ୍ୱାଭିମାନ ଅଞ୍ଚଳର ବିକାଶ ହୋଇପାରିବ ବୋଲି ଖୁଲବେ ପ୍ରକାଶ କରିଛନ୍ତି। ସେହିପରି ଜିଲା ନିୟୋଜନ ଅଧିକାରୀ ମନସ୍ୱୀ ସେଠୀ ଶିବିର ଆୟୋଜନ କରିବାର ଆଭିମୁଖ୍ୟ ବିଷୟରେ କହିଥିଲେ। ରାଜ୍ୟ ସରକାର ଯୁବତୀଯୁବକ ମାନଙ୍କୁ ଦକ୍ଷତା ପ୍ରଶିକ୍ଷଣ ମାଧ୍ୟମରେ ଦକ୍ଷ କରିବା ପାଇଁ ଆଇଟିଆଇ ଏବଂ ପଲିଟେକ୍‌ନିକରେ ଉନ୍ନତମାନର ଭିତ୍ତିଭୂମି ଯୋଗାଇଦେଇଛନ୍ତି। ସେମାନେ ଦକ୍ଷତା ପ୍ରଶିକ୍ଷଣ ଦ୍ୱାରା ନିଜର କ୍ଷୁଦ୍ର ବ୍ୟବସାୟ ଆରମ୍ଭ କରିପାରିବେ ଏବଂ ରାଜ୍ୟ ସରକାରଙ୍କ ପ୍ଲେସ୍‌ମେଣ୍ଟ ଟ୍ରେନିଂ ପ୍ରୋଗ୍ରାମ ମାଧ୍ୟମରେ ବିଭିନ୍ନ ଶିଳ୍ପାନୁଷ୍ଠାନରେ ନିଯୁକ୍ତି ପାଇପାରିବେ ବୋଲି ସୂଚନା ଦେଇଥିଲେ। ଏଠାରେ ସିପେଟ ଓ ଗ୍ରାମ ତରଙ୍ଗ ଟ୍ରେନିଂ ପ୍ରାଇଭେଟ୍ ଲିମିଟେଡ୍‌ର ପ୍ରଶିକ୍ଷକମାନେ ଯୁବତୀଯୁବକମାନଙ୍କର ନିଯୁକ୍ତି ଓ ପ୍ଲେସ୍‌ମେଣ୍ଟ ଟ୍ରେନିଂ ପ୍ରୋଗ୍ରାମ ଉପରେ କାଉନ୍‌ସେଲିଂ କରିଥିଲେ। ସେହିପରି ସରକାରୀ ଶିଳ୍ପ ତାଲିମ ପ୍ରତିଷ୍ଠାନ ଓ ପଲିଟେକ୍‌ନିକ ପ୍ରଶିକ୍ଷକମାନେ ଯୁବତୀଯୁବକଙ୍କୁ ଏହି ପ୍ରତିଷ୍ଠାନରେ ତାଲିମ ନେବା ଦ୍ୱାରା କିଭଳି ନିଯୁକ୍ତି ସୁବିଧା ପାଇପାରିବେ ଓ ସ୍ୱାବଲମ୍ବୀ ହୋଇପାରିବେ ସେଥି ନିମନ୍ତେ କାଉନସେଲିଂ କରିଛନ୍ତି। ଅନ୍ୟମାନଙ୍କ ମଧ୍ୟରେ ଡେପୁଟି କମାଣ୍ଡାଣ୍ଟ ଶୁଭରଞ୍ଜନ ମହାପାତ୍ର, ଜିଲା ପରିଷଦ ସ୍କିଲ୍ ପ୍ରୋଗ୍ରାମ ମ୍ୟାନେଜର ଶାଶ୍ୱତୀ ରାଉତ, ପଲିଟେକ୍‌ନିକ ଅଧ୍ୟକ୍ଷ ଜେ.ଆର୍. ଦାସ, ଜିଲା ଯୁବ ଅଧିକାରୀ ହରିଶ ରୁପାଲ, ବ୍ଲକ ପ୍ରକଳ୍ପ ମ୍ୟାନେଜର ସୋମନାଥ କୁମ୍ଭାର, ଏମ୍‌ଜିଏନ୍‌ଏଫ୍ ଫେଲୋ ଶୁଭଶ୍ରୀ ସାହୁ ପ୍ରମୁଖ ଉପସ୍ଥିତ ଥିଲେ ।

୫୦ ମତ୍ସ୍ୟଚାଷୀଙ୍କୁ ପ୍ରଶିକ୍ଷଣ

କୋରାପୁଟ,(ଅମିତାଭ ବେହେରା)-କୋରାପୁଟ ଜିଲା ବୋରିଗୁମ୍ମାସ୍ଥିତ ଡେଙ୍ଗାଗୁଡା ଗ୍ରାମରେ ସିଫା ଏବଂ ପ୍ରଗତି ପକ୍ଷରୁ ମତ୍ସ୍ୟ ଚାଷଙ୍କ ପାଇଁ ଏକ ପ୍ରଶିକ୍ଷଣ ଶିବିର ଅନୁଷ୍ଠିତ ହୋଇଯାଇଛି। ଜିଲାର କୋଟପାଡ ଓ ବୋରିଗୁମ୍ମା ବ୍ଲକର ୫୦ ଚାଷୀ ଯୋଗଦେଇ ପ୍ରଶିକ୍ଷଣ ନେଇଥିଲେ। ବିଭିନ୍ନ କିସମର ମାଛଚାଷ, ସେମାନଙ୍କ ବଂଶ ବୃଦ୍ଧି କରି ଚାଷୀମାନେ କିପରି ଏହାଦ୍ୱାରା ଲାଭବାନ ହୋଇପାରିବେ ସେନେଇ ସିଫାର ବରିଷ୍ଠ ବୈଜ୍ଞାନିକ ବି.ସି. ମହାପାତ୍ର, ପ୍ରଗତିର କାର୍ଯ୍ୟନିର୍ବାହୀ ନିର୍ଦ୍ଦେଶିକା ଡ.ଲୁନା ପଣ୍ଡା ଓ ଜୈବିକଶ୍ରୀ କୃଷକ ଉତ୍ପାଦକ କମ୍ପାନୀର ମୁଖ୍ୟ କାର୍ଯ୍ୟନିର୍ବାହୀ ଅଧିକାରୀ ମୁରଲୀଧର ଅଧିକାରୀ ଚାଷୀମାନଙ୍କୁ ବୁଝାଇଥିଲେ। ପ୍ରଗତିର ସମ୍ପାଦକ ପ୍ରଭାକର ଅଧିକାରୀ, ଟିମ୍ ଲିଡର ପ୍ରଭାତ ମାଝି, ପ୍ରଦୀପ୍ତ କିଶୋର ପ୍ରମୁଖ ଉପସ୍ଥିତ ଥିଲେ।

ସଂକ୍ଷେପରେ

ଯୁବକଙ୍କ ବାଇକ୍ ଚୋରି

ରାଇଘର, ୨୯।୭ (କିରଣ ପଟ୍ଟନାୟକ)

ନବରଙ୍ଗପୁର ଜିଲା ରାଇଘର ଥାନା ଅଧୀନ ମୁଣ୍ଡିବେଢ଼ା ଗ୍ରାମର ରାମ ପ୍ରସାଦ ସାହୁଙ୍କ ବାଇକ୍ ଚୋରି ହୋଇଥିବା ନେଇ ସେ ଥାନାରେ ଅଭିଯୋଗ କରିଛନ୍ତି। ପୋଲିସ ମାମଲା ରୁଜୁ କରି ଘଟଣାର ତଦନ୍ତ କରୁଛି। ଖବର ନେବାରେ ଜଣାଯାଇଛି ଯେ, ରାମ ପ୍ରସାଦ ସାହୁ ମୁଣ୍ଡିବେଢ଼ାରୁ ମାଲପାରା ଯିବା ରାସ୍ତାରେ ବାଇକ୍ (ଓଡି-୨୪ଏ- ୦୯୮୦) ରଖି ନିଜ ଜମିକୁ ଯାଇଥିଲେ। କିଛି ସମୟ ପରେ ଆସି ଦେଖିବା ବେଳକୁ ସେଠାରେ ବାଇକ୍ ନ ଥିଲା। ଅନେକ ଖୋଜାଖୋଜି ପରେ ବାଇକ୍ ନ ମିଳିବାରୁ ରାଇଘର ଥାନାରେ ଅଭିଯୋଗ କରିଥିଲେ।

ବାଇକ ଚୋର ଗିରଫ, ୧୦ ଗାଡ଼ି ଜବତ

ଚନ୍ଦାହାଣ୍ଡି, ୨୯।୭(ଦିଲୀପ ଦାସ)

ନବରଙ୍ଗପୁର ଜିଲା ଚନ୍ଦାହାଣ୍ଡି ପୋଲିସ ଜଣେ ବାଇକ ଲୁଟେରାଙ୍କୁ ଗିରଫ କରିଛନ୍ତି। ସେ ହେଲେ ଚନ୍ଦାହାଣ୍ଡି ବ୍ଲକ କୋଇଲିମୁଣ୍ଡା ପଞ୍ଚାୟତ କୋଦୋଭଟା ଗ୍ରାମର ଗଜନାଥ ରାଉତ (୩୨)। ତାଙ୍କ ନିକଟରୁ ୧୦ଟି ଚୋରା ବାଇକ ଜବତ ହୋଇଛି। ଚନ୍ଦାହାଣ୍ଡି ପୋଲିସ ୩୬/୨୩ରେ ଏକ ମାମଲା ରୁଜୁକରି ଅଭିଯୁକ୍ତଙ୍କୁ କୋର୍ଟ ଚାଲାଣ କରିଛି ବୋଲି ଥାନାଧିକାରୀ ଉମେଶ ଚନ୍ଦ୍ର ନାୟକ ସୂଚନା ଦେଇଛନ୍ତି। ଏହି ଘଟଣାରେ ସମ୍ପୃକ୍ତ ଅନ୍ୟ ଅଭିଯୁକ୍ତଙ୍କୁ ଖୁବ୍ ଶୀଘ୍ର ଗିରଫ କରାଯିବ ବୋଲି ସେ କହିଛନ୍ତି। ଏଏସ୍ଆଇ ବସନ୍ତ ସ୍ୱାଇଁ ଘଟଣାର ତଦନ୍ତ କରୁଛନ୍ତି।

ସରକାରୀ ପ୍ରୋତ୍ସାହନ ଅଭାବରୁ ବୈଦ୍ୟଙ୍କ ସଂଖ୍ୟା କମୁଛି

ରାଜ୍ୟସ୍ତରୀୟ ଆୟୁର୍ବେଦ ବୈଦ୍ୟ ସମ୍ମିଳନୀ

ଡାବୁଗାଁ, ୨୯।୭ (ପ୍ରଜ୍ଞାରଞ୍ଜନ ପରିଡ଼ା)

ନବରଙ୍ଗପୁର ଜିଲା ଡାବୁଗାଁ କଲ୍ୟାଣ ମଣ୍ଡପରେ ରାଜ୍ୟସ୍ତରୀୟ ଆୟୁର୍ବେଦ ବୈଦ୍ୟ ସମ୍ମିଳନୀ ଶନିବାର ଅନୁଷ୍ଠିତ ହୋଇଯାଇଛି। ନବରଙ୍ଗପୁର ଜିଲା ସଭାପତି କାର୍ତ୍ତିକ ଭତ୍ରାଙ୍କ ଅଧ୍ୟକ୍ଷତାରେ ଆୟୋଜିତ ବୈଠକରେ ରାଜ୍ୟ ସଭାପତି ତ୍ରିନାଥ ମାଝି ମୁଖ୍ୟ ଅତିଥି, ନୂଆପଡ଼ାରୁ ଓମ୍‌କାର ମାଝି, ମାଲକାନଗିରିରୁ ଘେନୁ ମୁଦୁଲି, ବସ୍ତର ଜିଲାରୁ ଭୁବନ ହରିଜନ, ରାକେଶ ପାତ୍ର ପ୍ରମୁଖ ସମ୍ମାନିତ ଅତିଥିଭାବେ ଉପସ୍ଥିତ ଥିଲେ। ଏବେ ରାଜ୍ୟରେ ଆୟୁର୍ବେଦ ବୈଦ୍ୟଙ୍କ ସଂଖ୍ୟା ଦିନକୁ ଦିନ କମିବାରେ ଲାଗିଛି। ଆୟୁର୍ବେଦ ବୈଦ୍ୟଙ୍କ ପାଇଁ ସରକାରଙ୍କ ପକ୍ଷରୁ କୌଣସି ସୁବିଧା ମିଳୁ ନ ଥିବାରୁ ସେମାନେ ଆୟୁର୍ବେଦ କାର୍ଯ୍ୟ ପ୍ରତି ଇଚ୍ଛା ରଖୁନାହାନ୍ତି ବୋଲି ବୈଠକରେ ଆଲୋଚନା ହୋଇଛି। ଏହା ବ୍ୟତୀତ ବିଭିନ୍ନ ବିଷୟରେ ଆଲୋଚନା ହୋଇଥିଲା। କାର୍ଯ୍ୟକ୍ରମରେ ବହୁ ସଂଖ୍ୟାରେ ବୈଦ୍ୟ ଯୋଗ ଦେଇଥିଲେ।

ଉନ୍ନୟନ କାର୍ଯ୍ୟ ସମୀକ୍ଷା, ମିଶନ ଶକ୍ତି କାଫେ ଉଦ୍‌ଘାଟନ

ପଞ୍ଚାୟତରାଜ ବିଭାଗର ମୁଖ୍ୟ ଶାସନ ସଚିବଙ୍କ ଉମରକୋଟଗସ୍ତ

ଉମରକୋଟ, ୨୯।୭ (ସନ୍ତୋଷ ଶତପଥୀ)

ପଞ୍ଚାୟତରାଜ ବିଭାଗର ମୁଖ୍ୟ ଶାସନ ସଚିବ ସୁଶୀଲ କୁମାର ଲୋହାନି ଶନିବାର ନବରଙ୍ଗପୁର ଜିଲା ଉମରକୋଟ ଗସ୍ତରେ ଆସି ବିଭିନ୍ନ ଉନ୍ନୟନମୂଳକ କାର୍ଯ୍ୟ ତଦାରଖ କରିଛନ୍ତି। ସେ ମିଶନ ଶକ୍ତି କାଫେ ଉଦ୍‌ଘାଟନ କରିବା ସହ ମକା ଚାଷ ସମ୍ପର୍କରେ ଚାଷୀଙ୍କ ସହ ଆଲୋଚନା କରିଛନ୍ତି।

ସେ ପ୍ରଥମେ ଉମରକୋଟ ନିକଟସ୍ଥ ୟୁଭି-୫୨ ଗାଁକୁ ଯାଇ ଚାଷୀଙ୍କ ସହ ଆଲାଚନା କରିଥିଲେ। ସେଠାରେ ଉମରକୋଟର କୃଷି ବିଭାଗର ମିକ୍ସ ଫାର୍ମରେ ଭାରତର ପ୍ରଥମ ଥର ପାଇଁ ସ୍ଥାପନ ହେଇଥିବା ପେଲିଟାଇଜର ୟୁନିଟ ପରିଦର୍ଶକ କରିଥିଲେ। ପରେ ସଚିବ ନାୟକଗୁଡା ଗ୍ରାମକୁ ଯାଇ ଚାଷୀଙ୍କ ମକା ଚାଷ ଦେଖିଥିଲେ। ସେଠାରୁ ଅଧିକାରିଗୁଡା ଗ୍ରାମକୁ ଯାଇ ମିଶନ ଶକ୍ତି ମହିଳାଙ୍କ ଦ୍ୱାରା ପରିଚାଳିତ ହେବାକୁ ଥିବା କାଫେ ଉଦ୍‌ଘାଟନ କରିଥିଲେ। ସେଠାରୁ ଉମରକୋଟସ୍ଥିତ ଆର୍‌ଏମ୍‌ସି କମ୍ପ୍ଲେକ୍ସରେ ମୁଖ୍ୟମନ୍ତ୍ରୀ ମକା ମିଶନ କାର୍ଯ୍ୟକ୍ରମରେ ମିଶନ ଶକ୍ତିର ମହିଳାଙ୍କ ସହ ଆଲାଚନା କରିଥିଲେ। ଉମରକୋଟ ଅଞ୍ଚଳରେ ମକା କିପରି ଅଧିକ ପରିମାଣରେ ଚାଷ ହେଇ ପାରିବ, ବଳକା ମକା କିପରି ସାଇତି ରଖିହେବ, ଚାଷୀ ଯେପରି ଫସଲର ଉଚିତ ମୂଲ୍ୟ, ସାର ଓ ବିହନ ଆଦି ପାଇ ପାରିବ ସେ ନେଇ ଆଲଚନା କରାଯାଇଛି। ସଚିବଙ୍କ ସହ ସ୍ୱତନ୍ତ୍ର ପ୍ରକଳ୍ପ ନିର୍ଦ୍ଦେଶକ ଅରିନ୍ଦମ ଡାକୁଆ, ନବରଙ୍ଗପୁର ଜିଲାପାଳ ଡକ୍ଟର କୋମଳ ଲଚନ ମିଶ୍ର, ଜିଲା ପରିଷଦର ମୁଖ୍ୟ ଉନ୍ନୟନ ଅଧିକାରୀ ଅନ୍ୟା ଦାସ, ଓରମାସ ଡେପୁଟି ସିଇଓ ଏ.ଉମା ମହେଶ, ଉମରକୋଟ ବ୍ଲକ ଅଧ୍ୟକ୍ଷା ସୁଶୀଳା ମାଝି, ଉପାଧ୍ୟକ୍ଷ ଶ୍ୟାମଲ ସରକାର, ଜିଲା ପରିଷଦ ସଭ୍ୟ ଚନ୍ଦନ କୁମାର ରାୟ, ଉମରକୋଟ ବିଡିଓ ଡକ୍ଟର ହିମାଞ୍ଚଳ ମାଝି, ଉମରକୋଟ ବ୍ଲକ ସହକାରୀ ନିର୍ବାହୀ ଯନ୍ତ୍ରୀ ସଙ୍କେତ ନାୟକ, କନିଷ୍ଠ ଯନ୍ତ୍ରୀ ଦଶରଥ ଖେମୁଡୁ ଓ ବ୍ଲକର ଅନ୍ୟ କର୍ମଚାରୀମାନେ ଉପସ୍ଥିତ ଥିଲେ।

ସଚିବ ସୁଶୀଲ କୁମାର ଲୋହାନି ମିଶନ ଶକ୍ତି କାଫେ ଉଦ୍‌ଘାଟନ କରୁଛନ୍ତି।

ଜାତୀୟ ଶିକ୍ଷାନୀତିକୁ ନେଇ ଖବରଦାତା ସମ୍ମିଳନୀ

ନବରଙ୍ଗପୁର,୨୯।୭(ସଦାଶିବ ପ୍ରହରାଜ)

ଜାତୀୟ ଶିକ୍ଷାନୀତି-୨୦୨୦ର ୩ୟ ବାର୍ଷିକୀ ଉପଲକ୍ଷେ ବିଭିନ୍ନ ଶିକ୍ଷାନୁଷ୍ଠାନ ପକ୍ଷରୁ ନିଆଯାଇଥିବା ଶିକ୍ଷାନୀତି ପଦକ୍ଷେପ ସମ୍ପର୍କରେ ସୂଚନା ଦେବାକୁ ନବରଙ୍ଗପୁର କେନ୍ଦ୍ରୀୟ ବିଦ୍ୟାଳୟରେ ଏକ ଖବରଦାତା ସମ୍ମିଳନୀ କରାଯାଇଛି। ଭାରପ୍ରାପ୍ତ ଅଧ୍ୟକ୍ଷ କୁରୁଭା କରୁଣଙ୍କ ଦ୍ୱାରା ଆୟୋଜିତ ଏହି ସମ୍ମିଳନୀରେ ଏଡିଇଓ ବିଶ୍ୱନାଥ ସାହୁ, ଖାତିଗୁଡା ଜେଏନ୍‌ଭି ଅଧ୍ୟକ୍ଷ ସହଦେବ ପାଣିଗ୍ରାହୀ, ଓଏଭି ଅଧ୍ୟକ୍ଷ ରାଜେନ୍ଦ୍ର ପ୍ରସାଦ ମହାପାତ୍ର ନିଜ ଅନୁଷ୍ଠାନରେ ଏନ୍‌ଇପି କାର୍ଯ୍ୟକାରିତା ସମ୍ପର୍କରେ କହିଥିଲେ। ଅଧ୍ୟକ୍ଷ କରୁଣ କେନ୍ଦ୍ରୀୟ ବିଦ୍ୟାଳୟ ଦ୍ୱାରା ନିଆଯାଇଥିବା ପଦକ୍ଷେପଗୁଡିକ ଉପସ୍ଥାପନ କରିଥିଲେ। ବାଲ୍ ଭାଟିକା (ପ୍ରି ପ୍ରାଥମିକବିଦ୍ୟାଳୟ), ଏଫ୍‌ଏଲଏନ, ନିପୁନ ଇଣ୍ଡିଆ ମିଶନ୍, ସ୍କିଲ୍ ହବ୍, ସ୍କିଲ୍ ବିଷୟ, ପିଏମ୍ ଇଭିଡିଆ, ବିଦ୍ୟାଞ୍ଜଳି, ପିଏମ୍-ଶ୍ରୀ ବିଦ୍ୟାଳୟ, ଅଭିଜ୍ଞତା ଶିକ୍ଷା, ଅନ୍ତର୍ଭୁକ୍ତ ଶିକ୍ଷା ଏବଂ ଏନ୍‌ଇପିର ଅନ୍ୟ ପଦକ୍ଷେପ ସମ୍ପର୍କରେ ଶିକ୍ଷା ଏବଂ କେନ୍ଦ୍ର ବିଦ୍ୟା ବିଶେଷ ବିଷୟରେ ଅବଗତ କରାଯାଇଛି। ଦିବ୍ୟାଙ୍ଗ ଛାତ୍ରଙ୍କ ପ୍ରଭାବଶାଳୀ ଅନ୍ତର୍ଭୁକ୍ତ କରିବା ଏବଂ ସୁଗମ ତଥା ଅନୁକୂଳ ପରିବେଶ ପାଇବା ପାଇଁ ସ୍ୱତନ୍ତ୍ର ଶିକ୍ଷାବିତ୍‌ଙ୍କ ଯୋଗଦାନ ନେଇ ଗୁରୁତ୍ୱ ଦିଆଯାଇଛି। ଭାରତ ମିଶନର ଅନ୍ୟ ଦିଗ ଉପରେ ମଧ୍ୟ ଆଲୋଚନା କରାଯାଇ ଥିଲା। ଅଭିଜ୍ଞତାମୂଳକ, ଖେଳନାଭିତ୍ତିକ, ଦକ୍ଷତାଭିତ୍ତିକ, ମଲ୍ଟି ଶୃଙ୍ଖଳିତ ପ୍ରୋଜେକ୍ଟ ଭଳି ଶିକ୍ଷାଗତ ପଦ୍ଧତିର କାର୍ଯ୍ୟକାରିତା ଉପରେ ଗୁରୁତ୍ୱ ଦିଆଯାଇଛି। ବ୍ଲକସ୍ତରୀୟ ବିଦ୍ୟାଳୟରେ ଏଫ୍‌ଏଲ୍‌ଏନ୍ ଲାଗୁ କରିବା ପାଇଁ ନିଆଯାଇଥିବା ବିଭିନ୍ନ ପଦକ୍ଷେପ ବିଷୟରେ ଏଡିଇଓ ସାହୁ ସୂଚନା ଦେଇଛନ୍ତି। ସରକାରୀ ବିଦ୍ୟାଳୟରେ କ୍ୟାରିୟର ଗାଇଡ୍ ପୋର୍ଟାଲର ବ୍ୟବହାର ଉପରେ ଗୁରୁତ୍ୱ ଦିଆଯାଇଛି। ଓଡ଼ିଶା ବିଦ୍ୟାଳୟରେ ବ୍ୟାଙ୍କିଙ୍ଗ୍, ଅଟୋମୋବାଇଲ୍ ସ୍କିଲ୍ ବିଷୟଗୁଡିକର ପ୍ରବର୍ତ୍ତନ ଏବଂ ବିଭିନ୍ନ ବିଦ୍ୟାଳୟ ଏହାକୁକିପରି କାର୍ଯ୍ୟକାରୀ କରୁଛନ୍ତି ତାହା ସ୍ପଷ୍ଟ କରାଯାଇଛି।

ଫସଲ ନଷ୍ଟ ସହ ସଂଘବଦ୍ଧ ଆକ୍ରମଣ

ମକାଜମିରେ ଗୋରୁପଲ ।

ଗୋରୁପଲ ପୂରାଇ ମକା ଫସଲ ନଷ୍ଟ ଅଭିଯୋଗ

ଉମରକୋଟ, ୨୯।୭(ସନ୍ତୋଷ ଶତପଥୀ)

ନବରଙ୍ଗପୁର ଜିଲା ଉମରକୋଟ ବ୍ଲକ ତୋହରା ପଞ୍ଚାୟତ ଅଧୀନ ପଦ୍ମଝରି ଗ୍ରାମରେ ଜଣେ ବ୍ୟକ୍ତିଙ୍କ ମକା ଫସଲ ନଷ୍ଟକରି ତାଙ୍କ ପରିବାର ଲୋକଙ୍କୁ ସଂଘବଦ୍ଧ ଆକ୍ରମଣ କରାଯାଇଛି। ଏଥିରେ ୨ ଜଣ ଗୁରୁତର ହୋଇଥିବା ନେଇ ଉମରକୋଟ ଥାନାରେ ଦିଆଯାଇଥିବା ଏତଲାରେ ଉଲ୍ଲେଖ ରହିଛି। ପୋଲିସ କେସ୍ ନମ୍ବର ୧୯୫/୨୩ରେ ମାମଲା ରୁଜୁକରି ଘଟଣାର ତଦନ୍ତ କରୁଛି।

ପଦ୍ମଝରିର ଶିବ ସାନ୍ତା ୩ ଏକର ଜଙ୍ଗଲ ଜମିରେ ମକାଚାଷ କରିଛନ୍ତି। ୨୭ ତାରିଖରେ ତେଲନଦୀ ପଞ୍ଚାୟତର ନାଙ୍ଗଲସିଲି ଗ୍ରାମର ଲବ ସାନ୍ତା, ସାଧୁ ସାନ୍ତା, ଲଚ ସାନ୍ତା, ସାଣ୍ଡା ସାନ୍ତାଙ୍କ ସମେତ ଗ୍ରାମର ପ୍ରାୟ ୨୫ ଜଣ ବ୍ୟକ୍ତି ଗୋରୁପଲ ଧରି ମକାଜମିରେ ପଶିଥିଲେ। ଗୋରୁଗୁଡ଼ିକ ମକାଗଛ ଖାଇ ଫସଲ ନଷ୍ଟ କରିଦେଇଛନ୍ତି। ଏଥିସହ ପୁଅ ସଦନ (୨୮), ଧର୍ମେନ୍ଦ୍ର (୧୮), ଝିଅ ଅସ୍ମିତା(୨୦), ରିତା (୨୨) ଓ ରୁକାନ୍ତି (୧୬) ଏହାର ପ୍ରତିବାଦ କରିବାରୁ ଲବ ସାନ୍ତା ଟାଙ୍ଗିଆରେ ସେମାନଙ୍କୁ ଆକ୍ରମଣ କରିଥିଲେ। ସଦନ ଓ ଧର୍ମେନ୍ଦ୍ର ଗୁରୁତର ଅଛନ୍ତି। ଅସ୍ମିତା, ରିତା, ରୁକାନ୍ତିଙ୍କ ଡ୍ରେସ୍ ଚିରିଦେବା ସହ ଉଲଗ୍ନ କରି ଘୋଷାଡ଼ି ଘୋଷାଡ଼ି ନେଇଥିଲେ ବୋଲି ଶିବଙ୍କ ସ୍ତ୍ରୀ ତିଲେ ଉମରକୋଟ ଥାନାରେ ଲିଖିତ ଅଭିଯୋଗ କରିଛନ୍ତି। ଘଟଣା ସମ୍ପର୍କରେ ଥାନାରେ ଅଭିଯୋଗ କଲେ ଘରେ ପଶି ହାଣିଦେବୁ ବୋଲି ଆକ୍ରମଣକାରୀମାନେ ଧମକ ଦେଇଥିବା ଏତଲାରେ ଉଲ୍ଲେଖ ହୋଇଛି। ଏତଲା ଆଧାରରେ ମାମଲା ରୁଜୁ କରାଯାଇଛି। ଉମରକୋଟ ଥାନା ଏଏସ୍ଆଇ ଶରତ ଚନ୍ଦ୍ର କୁତୁକା ଘଟଣାର ତଦନ୍ତ କରୁଛନ୍ତି। ଗୁରୁତରମାନେ ଉମରକୋଟ ଡାକ୍ତରଖାନାରେ ଚିକିତ୍ସିତ ହୋଇ ଏବେ ଘରକୁ ଫେରିଥିବା ସୂଚନା ମିଳିଛି। ମକାଚାଷ କରାଯାଇଥିବା ଜଙ୍ଗଲ ଜମିକୁ ଛାଡ଼ିବାକୁ ନାଙ୍ଗଲସିଲି ଗ୍ରାମର କେତେଜଣ ବାଧ୍ୟ କରୁଛନ୍ତି ବୋଲି ଶିବଙ୍କ ପରିବାର ଲୋକେ କହିଛନ୍ତି।

ନିର୍ଯାତନା ସହି ନ ପାରି ସ୍ତ୍ରୀଙ୍କ ଆତ୍ମହତ୍ୟା, ସ୍ୱାମୀ ଗିରଫ

ଜୟପୁର, ୨୯।୭ (ପବନ ପାଣିଗ୍ରାହୀ)

ନିର୍ଯାତନା ସହି ନ ପାରି ଜଣେ ମହିଳା ଆତ୍ମହତ୍ୟା କରିଛନ୍ତି। ଏନେଇ ଅଭିଯୋଗ ହେବା ପରେ ତାଙ୍କ ସ୍ୱାମୀ ଲାଠିଗୁଡା ଗ୍ରାମର କର୍ପୁଲ ମାଳିଙ୍କୁ ପୋଲିସ ଗିରଫ କରିଛି। ଖବରରୁ ଜଣାପଡିଛି, କାକିରିଗୁମ୍ମା ଥାନା ଡେଙ୍ଗଶିଲଗୁଡା ଗ୍ରାମର ରଜନୀ ଦିସାରିଙ୍କୁ ୬ମାସ ତଳେ ପରିବାର ଲୋକଙ୍କ ଅଜାଣତରେ ଲାଠିଗୁଡା ଗ୍ରାମର କର୍ପୁଲ ଉଦୁଲିଆ ବିବାହ କରଥିଲେ। ସେତେବେଳେ ରଜନୀ ନାବାଳିକା ଥିଲେ। ଉଭୟେ କିଛି ମାସ ବାହାରେ ରହିବା ପରେ ଲାଠିଗୁଡା ଗ୍ରାମକୁ ଆସି ପରିବାର ସହ ରହିଥିଲେ। ରଜନୀଙ୍କୁ କର୍ପୁଲ, ତାଙ୍କ ମାଆବାପା ନିଚଜାତିର କହି ଗାଳିଗୁଲଜ କରୁଥିଲେ। ଏପରି ନିର୍ଯାତନା ଅସହ୍ୟ ହେବାରୁ ଶେଷରେ ରଜନୀ ବେକରେ ଦଉଡି ବାନ୍ଧି ଆତ୍ମହତ୍ୟା କରିଦେଇଥିଲେ। ଖବରପାଇ ପୋଲିସ ପହଞ୍ଚି ମୃତଦେହ ଜବତ କରି ବ୍ୟବଚ୍ଛେଦ ଲାଗି ଜୟପୁର ସ୍ଥିତ ଜିଲା ଚିକିତ୍ସାଳୟକୁ ପଠାଇଥିଲା। ତେବେ ଏନେଇ ଖବର ପାଇ କାକିରିଗୁମ୍ମାରୁ ରଜନୀଙ୍କ ପରିବାର ଲୋକେ ଜୟପୁରରେ ପହଞ୍ଚିଥିଲେ। ଝିଅକୁ ହତ୍ୟା କରାଯାଇଥିବା ନେଇ ରଜନୀଙ୍କ ବାପା ସିତା ଦିସାରି ସଦର ଥାନାରେ ଅଭିଯୋଗ କରିଥିଲେ। ଡିଏସପି ଗୁଣନିଧି ମଲ୍ଲିକ ତଦନ୍ତ କରି କର୍ପୁଲଙ୍କୁ ଗିରଫ ସହ କୋର୍ଟଚାଲାଣ କରିଛନ୍ତି ।

ତେନ୍ତୁଲିଖୁଣ୍ଟି ଥାନାର ନୂତନ କୋଠା ଉଦ୍‌ଘାଟିତ

ଥାନା ଉଦ୍‌ଘାଟନ ଅବସରରେ ଉପସ୍ଥିତ ପୋଲିସ ଅଧିକାରୀମାନେ।

ତେନ୍ତୁଲିଖୁଣ୍ଟି, ୨୯।୭ (ଚିଦାନନ୍ଦ ସାହୁ)

ନବରଙ୍ଗପୁର ଜିଲାସ୍ଥିତ ତେନ୍ତୁଲିଖୁଣ୍ଟି ଥାନାର ନୂତନ କୋଠାକୁ ଦକ୍ଷିଣ ପଶ୍ଚିମାଞ୍ଚଳ ଡିଆଇଜି ଚରଣ ସିଂହ ମିନା ଉଦ୍‌ଘାଟନ କରିଛନ୍ତି। ଏହି ପ୍ରଗତି କର୍ତ୍ତୃପକ୍ଷଙ୍କ ପ୍ରତିବଦ୍ଧତା, ତେନ୍ତୁଲିଖୁଣ୍ଟି ତଥା ଆଖପାଖ ଅଞ୍ଚଳରେ ନିରାପଦ ତଥା ସୁରକ୍ଷିତ ବାତାବରଣ ବଜାୟ ରଖିବାକୁ ସୂଚାଉଛି ବୋଲି ଡିଆଇଜି କହିଛନ୍ତି। ଗୋଷ୍ଠୀ ସହଭାଗିତା ଓ ମିଳିତ ସହଯୋଗରେ ଅପରାଧକୁ ରୋକାଯାଇ ପାରିବ ବୋଲି ନବରଙ୍ଗପୁର ଏସ୍‌ପି ଏସ୍. ସୁଶ୍ରୀ କହିଛନ୍ତି। ମଞ୍ଚାସୀନ ଏଡିଏସ୍‌ପି ବଟକୃଷ୍ଣ ମିଶ୍ର, ଏସ୍‌ଡିପିଓ ଆଦିତ୍ୟସେନ, ଡିଏସ୍‌ପି ଚନ୍ଦ୍ରଶେଖର ହୋତା ଉପସ୍ଥିତ ଥିଲେ। କାର୍ଯ୍ୟକ୍ରମରେ ଆଇଆଇସି ଟଙ୍କଗିରି ଭୋଇ, ଖାତିଗୁଡା ଥାନାଧିକାରୀ ଦୀପକ ଲେଙ୍କା, ଖାତିଗୁଡା ଥାନା ଏସ୍ଆଇ ମହେଶ୍ୱର ଭୁର୍ଭୁରେ ମଞ୍ଚାସୀନ ଥିଲେ। ତେନ୍ତୁଲିଖୁଣ୍ଟି ପୋଲିସ ତଥା ନୂତନ କୋଠା ସମ୍ପର୍କରେ ପ୍ରତିକ୍ରିୟା ଦେବାକୁ ଡିଆଇଜି କହିଥିଲେ। ଏବେ ଆମ ପୋଲିସ ବୈଠକ କରାଯାଉନି। ତାହାକୁ ପୂର୍ବଭଳି କରିବାକୁ ଲ୍ୟାମ୍ପ ସଭାପତି ଅଖିଳ ଭତ୍ରା ନିବେଦନ କରିଥିଲେ। ଥାନା ନୂତନ ଗୃହ ସମ୍ମୁଖରେ ଥିବା ଟ୍ରାନ୍ସଫର୍ମର ବିପଦପୂର୍ଣ୍ଣ ତଥା ସୌନ୍ଦର୍ଯ୍ୟ ନଷ୍ଟ କରୁଛି ବୋଲି ଓୟୁଜେ ଜିଲା ସମ୍ପାଦକ ବାରିଜ ପଟ୍ଟନାୟକ କହିଥିଲେ। ଲୋକେ କୌଣସି ଅତ୍ୟାବଶ୍ୟକ କାର୍ଯ୍ୟ ପାଇଁ ଫୋନ ଅଧିକାରୀମାନେ ଉଠାଉନାହାନ୍ତି ବୋଲି କଂଗ୍ରେସ ନେତା ଭୀମସେନ ପାଣିଗ୍ରାହୀ କହିଥିଲେ। ସମସ୍ତ ଅଭିଯୋଗ ଉପରେ ଧ୍ୟାନ ଦିଆଯିବ ବୋଲି ଡିଆଇଜି ମିନା କହିଛନ୍ତି।

ରାଇଘର ଅଞ୍ଚଳରେ ମାଓବାଦୀ ବ୍ୟାନର, ପୋଷ୍ଟର

ଚାଲିଛି ମାଓବାଦୀଙ୍କ ଶହୀଦ ସପ୍ତାହ

ରାଇଘର, ୨୯।୭ (କିରଣ ପଟ୍ଟନାୟକ)

ମାଓବାଦୀଙ୍କ ଶହୀଦ ସପ୍ତାହ ଉପଲକ୍ଷେ ନବରଙ୍ଗପୁର ଜିଲା ରାଇଘର ବ୍ଲକର କେତେକ ସ୍ଥାନରେ ପୋଷ୍ଟର ଓ ବ୍ୟାନର ଲଗାଯାଇଛି। ଏହି ଅବସରରେ ରାଇଘର ବ୍ଲକର ଯୋଡ଼ିଙ୍ଗା, ଦେଓଭରାଣ୍ଡି, ନୂଆଗାଁ ଛକ ଆଦି କେତେକ ସ୍ଥାନରେ ପୋଷ୍ଟର ଓ ବ୍ୟାନର ଲାଗିଛି। ଖବର ପାଇ ପୋଲିସ ଓ ସୁରକ୍ଷା ବାହିନୀ ଘଟଣା ସ୍ଥଳରେ ପହଞ୍ଚି ପୋଷ୍ଟର ଓ ବ୍ୟାନର ଜବତ କରିଛି। ମାଓବାଦୀମାନେ କିଛିଦିନର ବ୍ୟବଧାନ ପରେ ପୁଣି ପୋଷ୍ଟର ଓ ବ୍ୟାନର ଲଗାଇ ନିଜର ଉପସ୍ଥିତି ଜାହିର କରିବା ପରେ ଅଞ୍ଚଳରେ ଭୟର ବାତାବରଣ ସୃଷ୍ଟି ହେଉଛି। ତାହାକୁ ନଜରରେ ରଖି ପୋଲିସ ପକ୍ଷରୁ ସୁରକ୍ଷା ବ୍ୟବସ୍ଥାକୁ କଡ଼ାକଡ଼ି କରାଯାଇଛି। ପ୍ରକାଶଥାଉ କି, ଜୁଲାଇ ୨୮ରୁ ଅଗଷ୍ଟ ୩ ତାରିଖ ପର୍ଯ୍ୟନ୍ତ ମାଓବାଦୀଙ୍କ ଶହୀଦ ସପ୍ତାହ ପାଳନ କରାଯାଉଛି।

ରାସ୍ତାରେ ଲଗିଥିବା ମାଓବାଦୀ ବ୍ୟାନର ।

୫ ଦଫା ଦାବି ନେଇ ଆନ୍ଦୋଳନ ନିଷ୍ପତ୍ତି

ବ୍ଲକ ଏକ୍ସ-କ୍ୟାଡର ଶିକ୍ଷା ସଂଘ ବୈଠକ

ଡାବୁଗାଁ, ୨୯।୭ (ପ୍ରଜ୍ଞାରଞ୍ଜନ ପରିଡ଼ା)

ନବରଙ୍ଗପୁର ଜିଲା ଡାବୁଗାଁ ବ୍ଲକ ସମ୍ମିଳନୀ କକ୍ଷରେ ଡାବୁଗାଁ ଏକ୍ସ-କ୍ୟାଡର ଶିକ୍ଷକ ସଂଘର ଏକ ଜରୁରୀ ବୈଠକ ସଂଘ ସଭାପତି ବଲ୍ଲଭ ନାରାୟଣ ପଣ୍ଡାଙ୍କ ଅଧ୍ୟକ୍ଷତାରେ ଶନିବାର ଅନୁଷ୍ଠିତ ହୋଇଯାଇଛି। ରାଜ୍ୟ ସଂଘ ଡାକରାରେ ଚଳିତ ମାସ ୩୧ ତାରିଖରେ ଭୁବନେଶ୍ୱରରେ ଶିକ୍ଷକ ସଂଘର ୫ ଦଫା ଦାବି ନେଇ ଆନ୍ଦୋଳନ କରାଯିବ ବୋଲି ବୈଠକରେ ସ୍ଥିର ହୋଇଛି। ଏକ୍ସ-କ୍ୟାଡର ଉଚ୍ଛେଦ, ଲେଫ୍ଟ-ଆଉଟ ଗଣଶିକ୍ଷକଙ୍କୁ ନିୟମିତ କରିବା, ଇନ୍‌କ୍ରିମେଣ୍ଟ, ଟ୍ରେଜେରି ମାଧ୍ୟମରେ ଦରମା ଓ ଓପିଏସ୍ ଲାଗୁ କରିବା ଦାବି ରହିଛି। ବୈଠକରେ ଉପସଭାପତି ନରସିଂ ମାଝି, ସମ୍ପାଦକ ଜିତେନ୍ଦ୍ର ମାଝି, ପ୍ରଦୀପ କୁମାର ପାଢ଼ୀ, ଦୁର୍ଗାପ୍ରସାଦ ରଥ, ଉଦରନ ଭତ୍ରା, ସବିତା ଦାଶ, ଡମୁନା ମେହେରାଙ୍କ ସମେତ ସମସ୍ତ ଏକ୍ସ-କ୍ୟାଡର ଶିକ୍ଷୟିତ୍ରୀ ଓ ଶିକ୍ଷକ ଉପସ୍ଥିତ ଥିଲେ।

ବୈଠକରେ ଯୋଗଦେଇଥିବା ଶିକ୍ଷୟିତ୍ରୀ ଶିକ୍ଷକ।

ବର୍ଷାରେ ଭାଙ୍ଗିଲା ଘର, ପଲିଥିନ ତଳେ ପରିବାର

ନନ୍ଦାହାଣ୍ଡି,୨୯।୭(ପ୍ରତୀପ ଦାଶ)

ନବରଙ୍ଗପୁର ଜିଲା ନନ୍ଦାହାଣ୍ଡି ବ୍ଲକ ପଡ଼ାଲଗୁଡା ସଦର ଗ୍ରାମରେ ଅଦିନିଆ ବର୍ଷାରେ ଫଗଣୁ ଭତ୍ରାଙ୍କ ମାଟିକାନ୍ଥ ଘର ସମ୍ପୂର୍ଣ୍ଣ ଭାଙ୍ଗିଯାଇଛି। ତିନି ପ୍ରାଣୀ ଏବେ ଖୋଲା ଆକାଶ ତଳେ । କୁଲିମଜୁରୀ କରି ପରିବାର ପ୍ରତିପୋଷଣ କରୁଥିବା ହେତୁ ଘର ମରାମତି କରିବାକୁ ସକ୍ଷମ ନ ଥିବା ଫଗୁଣୁ କହିଛନ୍ତି।

ମେ ୩୧ରେ ଅଦିନିଆ ବର୍ଷାରେ ଫଗଣୁଙ୍କ ଘର ଭାଙ୍ଗି ଯାଇଥିଲା। ଘର ଭାଙ୍ଗିବା ଖବର ଗଣମାଧ୍ୟମରେ ପ୍ରକାଶ ପାଇବା ପରେ ପ୍ରଶାସନିକ ଅଧିକାରୀ ଆସି ପଲିଥିନ ଦେବାସହ ଅନ୍ୟ ସହାୟତା ଯୋଗାଇବା ପ୍ରତିଶ୍ରୁତି ଯାଇଥିଲେ। କିନ୍ତୁ ସେବେଠାରୁ କୌଣସି ସୁଫଳ ମିଳିନି। ଏବେ ଲଗାଣ ବର୍ଷା ହେତୁ ଉକ୍ତ ଘର ସମ୍ପୂର୍ଣ୍ଣ ଭାଙ୍ଗି ଯାଇଥିବାରୁ ପରିବାର ଲୋକେ ମୁଣ୍ଡ ଗୁଞ୍ଜିବାକୁ ଜାଗା ନାହିଁ। ଘର ପାଇଁ ପ୍ରଶାସନ ପାଖରେ ଅନେକ ଥର ନିବେଦନ କଲେ ବି କେହି କର୍ଣ୍ଣପାତ କରୁ ନ ଥିବା ଫଗଣୁ କହିଛନ୍ତି। ଚଳିତ ବର୍ଷ ଆବାସ ଯୋଜନାର କାର୍ଯ୍ୟାଦେଶ ଅନେକ ହିତାଧିକାରୀଙ୍କୁ ମିଳିଲା। କିନ୍ତୁ ଫଗଣୁ ଙ୍କ ଭଳି ବାସହରାଙ୍କୁ ଆବାସ ଯୋଜନାରେ ଘର ମିଳିଲା ନାହିଁ। ଯୋଗ୍ୟ ହିତାଧିକାରୀ ଆବାସ ଯୋଜନାରେ ସାମିଲ କରିବାକୁ ନିୟମ ଥିବାବେଳେ ଫଗୁଣୁଙ୍କ କ୍ଷେତ୍ରରେ ଏହାର ବ୍ୟତିକ୍ରମ ଦେଖାଦେଇଛି। ଆଗକୁ ଆହୁରି ଅଧିକ ବର୍ଷା ହେବାର ସମ୍ଭାବନା ଅଛି। ଏଣୁ ପଲିଥିନ ତଳେ ପରିବାର ମୁଣ୍ଡ ଗୁଞ୍ଜିବା ଛଡା ଅନ୍ୟ କିଛି ଉପାୟ ନଥିବା କଥା ପ୍ରକାଶ କରିଛନ୍ତି ଫଗୁଣୁ। ଏବିଷୟରେ ନନ୍ଦାହାଣ୍ଡି ବିଡିଓ କ୍ଷୀରଦ ଚନ୍ଦ୍ର ସାହୁଙ୍କୁ ଯୋଗାଯୋଗ କରିବାରୁ ଫଗୁଣୁଙ୍କୁ କିପରି ଘର ମିଳିବ ସେଥିପାଇଁ ଯଥା ସମ୍ଭବ ଚେଷ୍ଟା କରିବେ ବୋଲି କହିଛନ୍ତି।

ଭଙ୍ଗା ଘର ଆଗରେ ଫଗୁଣୁ।

ରାଶନକାର୍ଡରେ ଚଢ଼ିପାରୁନି ନାମ, ମିଳୁନି ବିଏସ୍‌କେୱାଇ ସୁବିଧା

ରେବତୀଙ୍କ ଚିକିତ୍ସାରେ ଅର୍ଥ ବାଧକ

- ଜନ୍ମରୁ ଆଖି ଖରାପ
- ଦେଖାଯାଉ ନ ଥିବାରୁ ନଦୀରେ କିଛିଦିନ ତଳେ ଭାସିଯାଇଥିଲେ

ତେନ୍ତୁଲିଖୁଣ୍ଟି, ୨୯।୭(ଚିଦାନନ୍ଦ ସାହୁ)

ନବରଙ୍ଗପୁର ଜିଲା ତେନ୍ତୁଲିଖୁଣ୍ଟି ବ୍ଲକ ପରଜାବାରଙ୍ଗପଦର ପଞ୍ଚାୟତ ଖାତିଗୁଡ଼ା ଗ୍ରାମର ରେବତୀ କୁମ୍ଭାରଙ୍କ ଆଖି ଜନ୍ମରୁ ଖରାପ ରହିଛି। ପିଲାବେଳେ ଅଳ୍ପ ଦେଖାଯାଉଥିଲା। ଏବେ ବୟସ ବଢ଼ିବା ସହ ଆଖିର ଦୃଷ୍ଟିଶକ୍ତି କମିଲାଣି। ଆଖିର ଡୋଳାରେ କିଛିଟା ବ୍ୟତିକ୍ରମ ଯୋଗୁ ଦୃଷ୍ଟିଶକ୍ତି କମ୍ ରହିଛି। ରେବତୀଙ୍କୁ ନେଇ ମା’ ସୁରେଖା ଓ ବାପା ଗଙ୍ଗାଧର ଜିଲା ମୁଖ୍ୟ ଚିକିତ୍ସାଳୟକୁ ଯାଇଥିଲେ ମଧ୍ୟ କିଛି ସୁଫଳ ମିଳିନାହିଁ। ରେବତୀଙ୍କୁ ଉଚ୍ଚମାନର ଚିକିତ୍ସା ପାଇଁ କଟକ କିମ୍ବା ଭୁବନେଶ୍ୱର ନେବାକୁ ଡାକ୍ତର ପରାମର୍ଶ ଦେଇଥିଲେ। କିନ୍ତୁ ପରିବାରର ଆର୍ଥିକ ସ୍ଥିତି ସ୍ୱଚ୍ଛଳ ନ ଥିବାରୁ ଭାଗ୍ୟକୁ ଆଦରି ରେବତୀଙ୍କ ପରିବାର ଲୋକେ ପଡ଼ି ରହିଛନ୍ତି।

୨୦୦୭ରେ ରେବତୀଙ୍କ ଜନ୍ମ। ଜନ୍ମରୁ ଅଳ୍ପ ଦେଖାଯାଉଥିଲେ ମଧ୍ୟ ସେ ପାଠପଢ଼ା ଆରମ୍ଭ କରିଥିଲେ। କିନ୍ତୁ ଧୀରେ ଧୀରେ କମ୍ ଦେଖାଯାଉଥିବାରୁ ଖାତିଗୁଡ଼ା ସରକାରୀ ଉଚ୍ଚ ପ୍ରାଥମିକ ବିଦ୍ୟାଳୟରେ ସେ ଅଷ୍ଟମ ଶ୍ରେଣୀ ପର୍ଯ୍ୟନ୍ତ ପଢିବା ପରେ ପଢ଼ା ବନ୍ଦ କରିଦେଇଛନ୍ତି। ରେବତୀଙ୍କ ନିତ୍ୟକର୍ମରେ ମା’ ସୁରେଖା ସହଯୋଗ କରିଥାନ୍ତି। ଆଖିକୁ କମ୍ ଦେଖାଯାଉଥିବାରୁ ନଦୀରେ ଗାଧୋଉଥିବା ବେଳେ ରେବତୀ ଭାସିଯାଉଥିଲେ। ପାଖରେ ଥିବା ଅନ୍ୟ ଜଣେ ସ୍ତ୍ରୀଲୋକ ତାଙ୍କୁ ଉଦ୍ଧାର କରିଥିଲେ। ଗତ ବର୍ଷ ଜୁନାଗଡ଼ ଡାକ୍ତରୀ ଟିମ୍ ଇନ୍ଦ୍ରାବତୀ ପ୍ରକଳ୍ପ ଡାକ୍ତରଖାନାରେ ଚକ୍ଷୁରୋଗୀଙ୍କୁ ପରୀକ୍ଷା କରିଥିଲେ। କେତେଜଣଙ୍କୁ ଅସ୍ତ୍ରୋପଚାର ପାଇଁ ଜୁନାଗଡ଼ ନେଇ ଚିକିତ୍ସା କରିଥିଲେ। ରେବତୀଙ୍କ ଚିକିତ୍ସା ପାଇଁ ୫୦ ହଜାର ଟଙ୍କା ଆବଶ୍ୟକ ହେବ ବୋଲି ଡାକ୍ତର କହିଥିଲେ। ଟଙ୍କା ଯୋଗାଡ଼ ନ କରିପାରିବା ଯୋଗୁ ରେବତୀଙ୍କ ଚିକିତ୍ସା କରି ପାରୁନାହାନ୍ତି ଗଙ୍ଗାଧର ଓ ସୁରେଖା।

ଗଙ୍ଗାଧର ଓ ସୁରେଖା ଦିନ ମଜୁରିଆଭାବେ ପରିବାର ପ୍ରତିପୋଷଣ କରନ୍ତି। ସେମାନଙ୍କୁ ଜାତୀୟ ଖାଦ୍ୟ ସୁରକ୍ଷା ଯୋଜନାରେ ମିଳିଥିବା ରାଶନ କାର୍ଡରେ ସ୍ୱାମୀ ସ୍ତ୍ରୀ ଓ ପୁଅ ରୁଦ୍ରମୋହନଙ୍କ ନାମ ରହିଛି। ସେଥିରେ ଝିଅ ରେବତୀଙ୍କ ନାମ ନାହିଁ। ଆଧାର କାର୍ଡ ସହ ରାଶନ କାର୍ଡ ସଂଯୋଗବେଳେ ରେବତୀଙ୍କ ଆଧାର କାର୍ଡ ନ ଥିବାରୁ ତାଙ୍କ ନାମ ରାଶନ କାର୍ଡରୁ ବାଦ୍ ପଡ଼ିଛି। ଦିବ୍ୟାଙ୍ଗଙ୍କ ପାଇଁ ଆଧାର କାର୍ଡ କରିବା ନିମନ୍ତେ ସ୍ୱତନ୍ତ୍ର କ୍ୟାମ୍ପ କରାଯାଇଥିଲା। ସେହି କ୍ୟାମ୍ପକୁ ଯାଇ ରେବତୀ ଆଧାର କାର୍ଡ କରାଇଛନ୍ତି। କିନ୍ତୁ ରେବତୀଙ୍କ ଆଧାର ବାପା ମା’ଙ୍କ ରାଶନ କାର୍ଡରେ ସଂଯୋଗ ହୋଇ ପାରୁନାହିଁ। ରାଶନ କାର୍ଡରେ ରେବତୀଙ୍କ ନାମ ନ ଥିବା ଯୋଗୁ ତାଙ୍କୁ ବିଜୁ ସ୍ୱାସ୍ଥ୍ୟ କଲ୍ୟାଣ ଯୋଜନା(ବିଏସ୍‌କେୱାଇ)ର ସୁବିଧା ମିଳିପାରୁନାହିଁ। କେବଳ ଭିନ୍ନକ୍ଷମ ଭତ୍ତା ୫୦୦ ଟଙ୍କା ରେବତୀଙ୍କୁ ମିଳୁଛି। ଏ ସମ୍ପର୍କରେ ବିଡିଓ ମନୋଜ କୁମାର ପାଣିଗ୍ରାହୀଙ୍କୁ ପଚାରିବାରୁ ରେବତୀଙ୍କ ନାମ ବିଏସ୍‌କେ ଯୋଜନାରେ ସାମିଲ କରିବା ବ୍ୟବସ୍ଥା କରାଯିବ ବୋଲି ସେ କହିଛନ୍ତି। ଜିଲା ଶିଶୁ ମଙ୍ଗଳ ଅଧିକାରୀ ସୁରେଶ ପଟ୍ଟନାୟକଙ୍କୁ ରେବତୀଙ୍କ ଚିକିତ୍ସା ସମ୍ବନ୍ଧରେ କ’ଣ କରାଯାଇପାରିବ ପଚାରିବାରୁ ଜିଲା ମୁଖ୍ୟ ଚିକିତ୍ସାଧିକାରୀଙ୍କ ସହ ଯୋଗାଯୋଗ କରି ରାଷ୍ଟ୍ରୀୟ ବାଲ୍ ସ୍ୱାସ୍ଥ୍ୟ ଯୋଜନାରେ ଚିକିତ୍ସା ବ୍ୟବସ୍ଥା ନେଇ ଚେଷ୍ଟା କରାଯିବ ବୋଲି ସେ କହିଛନ୍ତି।

ସେଞ୍ଚୁରିଅନ ସ୍କୁଲ ଅଫ୍ ଲ ଉଦ୍‌ଘାଟିତ

ଭୁବନେଶ୍ୱର,୨୯।୭ (ଅଭୟ ଦାଶ)

ରାଜ୍ୟର ପ୍ରମୁଖ ଘରୋଇ ଶିକ୍ଷାନୁଷ୍ଠାନ ସେଞ୍ଚୁରିଅନ୍ ବିଶ୍ୱବିଦ୍ୟାଳୟର ଜଟଣୀ କ୍ୟାମ୍ପସଠାରେ 'ସେଞ୍ଚୁରିଅନ ସ୍କୁଲ ଅଫ୍ ଲ' ଶନିବାର ଆନୁଷ୍ଠାନିକ ଭାବେ ଉଦ୍‌ଘାଟିତ ହୋଇଯାଇଛି। ଏହି ପରିପ୍ରେକ୍ଷୀରେ ସୁପ୍ରିମକୋର୍ଟର ପୂର୍ବତନ ବିଚାରପତି ଏମ୍.ଆର୍. ଶାହା, ସୁପ୍ରିମକୋର୍ଟର ପୂର୍ବତନ ବିଚାରପତି ଦୀନେଶ ମାହେଶ୍ୱରୀ ଏବଂ ଓଡ଼ିଶାର ଆଡଭୋକେଟ୍ ଜେନେରାଲ ଅଶୋକ ପରିଜା ପ୍ରମୁଖ ସମ୍ମାନିତ ଅତିଥି ଭାବେ ଯୋଗଦେଇ ଏହାର ଉଦ୍‌ଘାଟନ କରିଥିଲେ।

ଏ ସମ୍ପର୍କରେ ସେଞ୍ଚୁରିଅନ୍ ୟୁନିଭର୍ସିଟିର ଡିନ୍ ପଲ୍ଲବ ଦାସ କହିଛନ୍ତି, ଆମେ ଖୁବ୍‌ଶୀଘ୍ର ଆମର ଛାତ୍ର ଏବଂ ଅଧ୍ୟାପକମାନଙ୍କ ପାଇଁ ଅନ୍ତର୍ଜାତୀୟ ବିନିମୟ କାର୍ଯ୍ୟକ୍ରମରୁ ଆରମ୍ଭ କରିବୁ ଏବଂ ନ୍ୟାଶନାଲ ଲ ୟୁନିଭର୍ସିଟି ଓଡ଼ିଶା ସହିତ ଏକାଡେମିକ୍ ବିନିମୟ ପାଇଁ ଆମର ଏମ୍‌ଓୟୁ ହୋଇଛି ବୋଲି ଦାସ ବିସ୍ତୃତ ଭାବେ ମତବ୍ୟକ୍ତ କରିଛନ୍ତି।

ଅପରପକ୍ଷରେ ବାର୍ କାଉନସିଲ୍ ଅଫ୍ ଇଣ୍ଡିଆ ଦ୍ୱାରା ଅନୁମୋଦିତ ପାଠ୍ୟକ୍ରମ ଯଥା ଇଣ୍ଟିଗ୍ରେଟେଡ୍ ବିଏ ଏଲ୍‌ଏଲ୍‌ବି ଓ ବିବିଏ ଏଲ୍‌ଏଲ୍‌ବି ସହିତ ଇଣ୍ଟିଗ୍ରେଟେଡ୍ ମାରିଟାଇମ ଲ (ସାମୁଦ୍ରିକ ଆଇନ)ରେ ମଧ୍ୟ ଏଲ୍‌ଏଲ୍‌ଏମ୍ ଏବଂ ବାଣିଜ୍ୟିକ ଆଇନରେ ମଧ୍ୟ ଏଲ୍‌ଏଲ୍‌ଏମ୍ ଓ ପିଏଚ୍‌ଡି ଭଳି ପାଠ୍ୟକ୍ରମ (ବିଷୟ)ରେ ଛାତ୍ରୀଛାତ୍ରମାନେ ପଢି ପାରିବେ। ବିଶେଷକରି ଆମର ସ୍ମାର୍ଟ ଶ୍ରେଣୀଗୃହ, ହାଇଟେକ୍ ମୁଟ୍ କୋର୍ଟ ହଲ୍ ଏବଂ ଆଇନ ସହାୟତା କ୍ଲିନିକ୍ ଆଦି ରହିଛି।

ଏହି ଅବସରରେ ଜଷ୍ଟିସ ଶାହା କହିଛନ୍ତି, ସମାଜରେ ନ୍ୟାୟ, ସମାନତା ଏବଂ ନ୍ୟାୟର ନୀତି ରକ୍ଷା କରିବାରେ ଆଇନ ବୃତ୍ତିଧାରୀଙ୍କ ଦାୟିତ୍ୱ ରହିଛି। ଏପରିକି ସେଞ୍ଚୁରିଅନ୍ ୟୁନିଭର୍ସିଟି ପରି ଅନୁଷ୍ଠାନଗୁଡ଼ିକ ଆସନ୍ତାକାଲିର ଆଇନଗତ ମାନସିକତା ପ୍ରତିପୋଷଣ ତଥା ଗଠନ ପାଇଁ ସକ୍ରିୟ ପଦକ୍ଷେପ ନେଉଥିବାର ଦେଖି ମୁଁ ଆନନ୍ଦିତ। ପାରମ୍ପରିକ ତଥା ପ୍ରାୟୋଗିକ ଶିକ୍ଷାର ମିଶ୍ରଣ, ଯୁବ ଆଇନଗତ ଆଶାୟୀ କର୍ମୀମାନଙ୍କୁ ଏହି କ୍ଷେତ୍ରରେ ଉତ୍କର୍ଷ ହେବା ପାଇଁ ଆବଶ୍ୟକ କୌଶଳ ଏବଂ ଜ୍ଞାନ ସହିତ ସଜାଇବାକୁ ପ୍ରତିଜ୍ଞା କରେ। ମୁଁ ଆଶାବାଦୀ ଯେ ସ୍କୁଲ ଅଫ୍ ଲ ଆଇନଗତ ଉତ୍କର୍ଷ ପାଇଁ ଏକ ହବ୍ ହେବ, ସ୍ନାତକୋତ୍ତର ଉତ୍ପାଦନ କରିବ। ଯେଉଁମାନେ କେବଳ ଦକ୍ଷ ବୃତ୍ତିଗତ ହେବେ ନାହିଁ ବରଂ ସକାରାତ୍ମକ ସାମାଜିକ ପରିବର୍ତ୍ତନ ପାଇଁ ମଧ୍ୟ ଓକିଲାତି କରିବେ ବୋଲି ସେ ମତପ୍ରକାଶ କରିଛନ୍ତି।

ମିରାଇ ଆସେଟ୍ ମଲ୍ଟିକ୍ୟାପ୍ ଫଣ୍ଡର ଶୁଭାରମ୍ଭ

ଭୁବନେଶ୍ୱର,୨୯।୭

ମିରାଇ ଆସେଟ୍ ମ୍ୟୁଚୁଆଲ୍ ଫଣ୍ଡର ବହୁ ପ୍ରତୀକ୍ଷିତ ଫଣ୍ଡ ହାଉସ୍ ମିରାଇ ଆସେଟ୍ ମଲ୍ଟିକ୍ୟାପ୍ ଫଣ୍ଡର ଶୁଭାରମ୍ଭ ସମ୍ପର୍କରେ ଘୋଷଣା କରାଯାଇଛି। ବିଶେଷକରି ଏହା ଏକ ଓପନ୍ ଏଣ୍ଡେଡ୍ ଇକ୍ୱିଟି ସ୍କିମ୍, ଯାହାକି ଲାର୍ଜ କ୍ୟାପ୍, ମିଡ୍ କ୍ୟାପ୍ ଓ ସ୍ମଲ୍ କ୍ୟାପ୍ ଷ୍ଟକ୍‌ରେ ନିବେଶ କରିଥାଏ। ଏହି ଫଣ୍ଡ ପାଇଁ ଏନ୍‌ଏଫ୍‌ଓ ସବ୍‌ସ୍କ୍ରିପ୍‌ସନ ୨୦୨୩ ଅଗଷ୍ଟ ୧୧ ପର୍ଯ୍ୟନ୍ତ ଉପଲବ୍ଧ। ଏହି ଫଣ୍ଡକୁ ଅଙ୍କିତ ଜୈନ ପରିଚାଳନା କରୁଛନ୍ତି। ଫଣ୍ଡ ପାଇଁ ବେଞ୍ଚମାର୍କ ଇଣ୍ଡେକ୍ସ ନିଫ୍ଟି ୫୦୦ ମଲ୍ଟିକ୍ୟାପ୍ ୫୦:୨୫:୨୫ ଟିଆର୍‌ଆଇ ରହିଛି। ଏହି ଫଣ୍ଡରେ ସର୍ବନିମ୍ନ ପ୍ରାରମ୍ଭିକ ନିବେଶ ପରିମାଣ ୫,୦୦୦ ଟଙ୍କା ରହିଥିବାବେଳେ ପରବର୍ତ୍ତୀ ସମୟରେ ୧ଟଙ୍କାର ଗୁଣିତକ ଭାବେ ଏହାର ନିବେଶ ହୋଇପାରିବ। ଏ ସମ୍ପର୍କରେ ମିରାଇ ଆସେଟ୍ ମଲ୍ଟିକ୍ୟାପ୍ ଫଣ୍ଡର ଫଣ୍ଡ ମ୍ୟାନେଜର ଅଙ୍କିତ ଜୈନ କହିଛନ୍ତି, ମିରାଇ ଆସେଟ୍ ମଲ୍ଟିକ୍ୟାପ୍ ଫଣ୍ଡ ସମାନ ନୀତିରେ ଅନୁପାଳନ କରିଥାଏ। ଏହାଦ୍ୱାରା ନିବେଶକମାନେ ସେମାନଙ୍କର ନିବେଶକୁ ବ୍ୟାପକ କରିପାରିଥାନ୍ତି ଓ ଏଥିପାଇଁ ଅନେକ ସ୍କିମ୍‌କୁ ଯୋଗ କରିବାର ଆବଶ୍ୟକତା ନାହିଁ। ଏହି ମଲ୍ଟିକ୍ୟାପ୍ ଫଣ୍ଡ ଲାର୍ଜ କ୍ୟାପ୍, ମିଡ୍ କ୍ୟାପ୍ ଓ ସ୍ମଲ୍ କ୍ୟାପ୍ ଫଣ୍ଡରେ ନିବେଶ କରିଥାଏ। ଏହାଦ୍ୱାରା ସୁଯୋଗ ଓ ବିପଦ ବ୍ୟାପକ ହୋଇଥାଏ, ଯାହାଦ୍ୱାରା ରିସ୍କ ଓ ରିୱାର୍ଡକୁ ସନ୍ତୁଳିତ କରିବା ପାଇଁ ଏହା ଏକ ଉତ୍କୃଷ୍ଟ ବିକଳ୍ପ।

ବିଓଆଇର ତ୍ରୈମାସିକ ଫଳାଫଳ

ଭୁବନେଶ୍ୱର,୨୯।୭

ବ୍ୟାଙ୍କ ଅଫ୍ ଇଣ୍ଡିଆ (ବିଓଆଇ)ର ନିର୍ଦ୍ଦେଶକ ମଣ୍ଡଳୀ ବୈଠକ ନିକଟରେ ଅନୁଷ୍ଠିତ ହୋଇଯାଇଛି। ଉକ୍ତ ବୈଠକରେ ବିଓଆଇର ଚଳିତ ଆର୍ଥିକ ବର୍ଷର ପ୍ରଥମ ତ୍ରୈମାସିକ ଆର୍ଥିକ ଫଳାଫଳ ଘୋଷଣା କରାଯାଇଛି। ଏପରିକି ପ୍ରଥମ ତ୍ରୈମାସିକରେ ବ୍ୟାଙ୍କ ୧୭୬% ଅଭିବୃଦ୍ଧି ହାର ହାସଲକରି ୧,୫୫୧ କୋଟି ଟଙ୍କାର ନେଟ୍ ଲାଭ ସଂଗ୍ରହ କରିଥିବା ବେଳେ ବ୍ୟାଙ୍କର ନେଟ୍ ଲାଭ ପୂର୍ବ ଆର୍ଥିକ ବର୍ଷର ସାମନ ଅବଧିରେ ୫୬୧କୋଟି ଟଙ୍କା ରହିଥିଲା ବୋଲି ବ୍ୟାଙ୍କ ପକ୍ଷରୁ ବିସ୍ତୃତ ଭାବେ କୁହାଯାଇଛି। ସେହିଭଳି ବ୍ୟାଙ୍କର ପରିଚାଳନାଗତ ଲାଭର ପରିମାଣ ୭୨%କୁ ବୃଦ୍ଧି ପାଇ ୩, ୭୫୨କୋଟି ଟଙ୍କାରେ ପହଞ୍ଚିଛି, ଯାହା ପୂର୍ବ ଆର୍ଥିକ ବର୍ଷର ସମାନ ଅବଧିରେ ୨, ୧୮୩ କୋଟି ଟଙ୍କା ଥିଲା। ବିଶେଷକରି ବ୍ୟାଙ୍କର ଗ୍ରସ୍ ଏନ୍‌ପିଏରେ ୨୬୩ ବିପିଏସ୍ ହ୍ରାସ ପାଇଛି ଏବଂ ବ୍ୟାଙ୍କର ନେଟ୍ ଏନ୍‌ପିଏ ୫୬ ବିପିଏସ୍ ହ୍ରାସ ପାଇଛି। ବ୍ୟାଙ୍କର ପ୍ରୋଭିଜନ୍ କଭରେଜ ରେସିଓ (ପିସିଆର୍)ରେ ମଧ୍ୟ ୧୫୬ ବିପିଏସ୍ ବୃଦ୍ଧି ଘଟିଛି। ସେହିପରି ବ୍ୟାଙ୍କର ଗ୍ଲୋବାଲ ବିଜ୍‌ନେସ୍ ୮.୬୧% ବୃଦ୍ଧି ପାଇ ୧୨ ଲକ୍ଷ କୋଟି ଟଙ୍କାରୁ ଅଧିକରେ ପହଞ୍ଚିଛି, ବ୍ୟାଙ୍କର ଗ୍ଲୋବାଲ ଡିପୋଜିଟ୍‌ରେ ୮.୭୧% ବୃଦ୍ଧି ଘଟିଛି। ବ୍ୟାଙ୍କର ଗ୍ରସ୍ ଅଗ୍ରିମ ୮.୪୮%କୁ ବୃଦ୍ଧି ପାଇଛି। ଚଳିତ ଆର୍ଥିକ ବର୍ଷର ପ୍ରଥମ ତ୍ରୈମାସରେ ବ୍ୟାଙ୍କର ନେଟ୍ ସୁଧ ଆୟ ୪୫% ଅଭିବୃଦ୍ଧି ହାରରେ ୫,୯୧୫ କୋଟି ଟଙ୍କାରେ ପହଞ୍ଚିଛି ଯାହା ପୂର୍ବ ଆର୍ଥିକ ବର୍ଷର ସମାନ ସମୟରେ ୪,୦୭୨ କୋଟି ଟଙ୍କା ରହିଥିଲା ଏବଂ ବ୍ୟାଙ୍କର ଅଣ ସୁଧ ଆୟରେ ୨୭% ବୃଦ୍ଧି ଘଟି ଏହା ୧,୪୬୨ କୋଟି ଟଙ୍କାରେ ପହଞ୍ଚିଛି, ଯାହା ପୂର୍ବ ଆର୍ଥିକ ବର୍ଷର ସମାନ ସମୟରେ ୧,୧୫୨ କୋଟି ଟଙ୍କା ରହିଥିଲା। ବ୍ୟାଙ୍କର ଘରୋଇ ଡିପୋଜିଟ୍‌ରେ ୭.୯୮% ବୃଦ୍ଧି ଘଟି ୫,୫୯,୫୧୭ କୋଟି ଟଙ୍କାରେ ପହଞ୍ଚିଛି। ବ୍ୟାଙ୍କର ଘରୋଇ କାସା ଡିପୋଜିଟ୍ ୭.୫୬% ବୃଦ୍ଧି ହାରରେ ୨,୬୦,୬୧୫ କୋଟି ଟଙ୍କାରେ ପହଞ୍ଚିବା ସହ କାସା ଡିପୋଜିଟ୍ ୪୪.୫୨%ରେ ରହିଛି। ରାମ୍ ଅଗ୍ରିମରେ ୧୧.୭୫% ବୃଦ୍ଧି ଘଟି ୨,୩୯,୯୫୪ କୋଟି ଟଙ୍କାରେ ପହଞ୍ଚିଛି। ବ୍ୟାଙ୍କର ପୁଞ୍ଜି ସ୍ୱଚ୍ଛଳତା ହାର (ସିଆର୍‌ଏଆର୍) ଚଳିତ ବର୍ଷ ଜୁନ୍ ଶେଷ ସୁଦ୍ଧା ୧୫.୬୦% ରହିଥିଲା ବେଳେ ସିଆର୍‌ଏଆର୍ ସିଇଟି-୧ ଅନୁପାତ ୧୩.୦୨% ରହିଛି।

ରେନୋ ଇଣ୍ଡିଆର ସ୍ୱତନ୍ତ୍ର ଅଭିଯାନ

ଭୁବନେଶ୍ୱର,୨୯।୭ ଦେଶର ପ୍ରମୁଖ ଅଟୋମୋବାଇଲ କମ୍ପାନୀ ରେନୋ ଇଣ୍ଡିଆ ପ୍ରାଇଭେଟ୍ ଲିମିଟେଡ୍(ଆର୍‌ଆଇପିଏଲ୍)ର ସ୍ୱତନ୍ତ୍ର ଅଭିଯାନ 'ରେନୋ ଏକ୍ସପେରିଏନ୍ସ ଡେଜ୍'ର ଶୁଭାରମ୍ଭ ସମ୍ପର୍କରେ ଘୋଷଣା କରାଯାଇଛି। ବିଶେଷକରି ଭାରତୀୟ ଗ୍ରାହକଙ୍କ ନିକଟତର ହେବା ପାଇଁ କମ୍ପାନୀ ପକ୍ଷରୁ ଏଭଳି ଏକ ଅଗ୍ରଗାମୀ ଅଭିଯାନ ଆରମ୍ଭ ହୋଇଯାଇଛି। ଏହି ଅଭିଯାନ ଦେଶବ୍ୟାପୀ ହେବ ବୋଲି ଆକଳନ କରାଯାଉଛି। ଉଲ୍ଲେଖଯୋଗ୍ୟ, ଦେଶର ୨୬ ରାଜ୍ୟ ଓ ୩ କେନ୍ଦ୍ର ଶାସିତ ଅଞ୍ଚଳରେ କମ୍ପାନୀର ମୋଟ ୬୨୫ ଟଚ୍ ପଏଣ୍ଟ (ସ୍ଥାନ) ରେ ରେନୋର ଉପସ୍ଥିତି ରହିଛି। ଅପରପକ୍ଷରେ କମ୍ପାନୀର ୨ଟି ଅସାଧାରଣ ପଦକ୍ଷେପ 'ଶୋରୁମ ଅନ୍ ହ୍ୱିଲ୍ସ' ଏବଂ 'ୱାର୍କଶପ ଅନ୍ ହ୍ୱିଲ୍ସ' ଆରମ୍ଭ କରିବ।

GOVERNMENT POLYTECHNIC, SAMBALPUR (RENGALI)

At./P.O- Rengali-768212, Dist- Sambalpur, Phone : 06632560070
E-mail: gpsambalpurprincipal@gmail.com, Website: gpsambalpur.com

WALK-IN-INTERVIEW FOR SELECTION OF CANDIDATES

No.KK-127: Interested candidates having requisite qualification as mentioned below may attend the Walk-in-Interview along with ORIGINAL CERTIFICATES & MARKSHEETS and SELF ATTESTED PHOTOCOPIES (02 SETS) as per the schedule below for engagement of PART TIME GUEST FACULTIES (PTGF) & GUEST LABORATORY ASSISTANTS (PTGLA) during the academic session 2023-24. Remuneration will be paid at rates approved by Govt. of Odisha. No TA & DA will be paid for attending the WALK-IN-INTERVIEW.

Date	11:00 AM TO 2:00 PM	3:00 PM TO 6:00 PM
07.08.2023	Part Time Guest Faculty in Electrical/ Electronics & Telecommunication	Part Time Guest Faculty in Computer Application /Mathematics / Physics
08.08.2023	Part Time Guest Faculty in Civil/ Mechanical	Part Time Guest Laboratory Assistants in Civil / Electrical / Computer Application
10.08.2023	Publication of Merit list by evening in our institute Notice Board / Website	
QUALIFICATION FOR PTGF	1st class (60%) or equivalent in B.E/B. TECH / MCA /M.Sc in the concerned discipline. Weightage will be given to candidates with teaching experience in Degree / Diploma Engg. Institutions supported by authentic certificate to the effect.	
QUALIFICATION FOR PTGLA	1st class (60%) or equivalent in Diploma / B.Sc / BCA in the concerned discipline. Weightage will be given to candidates with Laboratory experience in Degree / Diploma Engg. Institutions supported by authentic certificate to the effect.	

OIPR-14116/11/0002/2324 **Sd./- PRINCIPAL**

ODISHA PUBLIC SERVICE COMMISSION, CUTTACK

NOTICE

No.6101/P.S.C., Dt.28.7.23
PF-02-1E-03-2023/24 (DR-III)

No.D-98: It is for information of all concerned that, pursuant to Advt. No.24 of 2021-22, 03 (Three) candidates bearing following PPSAN have been allowed to appear in the interview to determine their eligibility for recruitment to the post of Post Graduate Teachers in Telugu. The Interview in respect of the following candidates will be held in the office of the Commission, 19 Dr. P.K. Parija Road, Cuttack-753001 on 10.08.2023 as per the Programme mentioned below.

PROGRAMME OF INTERVIEW

Sl.No.	Date	Time of Interview	PPSAN of Candidates
1.	10.08.2023	2.30 P.M.	00117959, 00119623 & 00114162 = 03 Candidates

Note :- It is also made clear that the candidature of these candidates for the recruitment is purely provisional. The candidature is liable for rejection in the event of inadequacy/deficiency found at any stage during or after the selection process and is subject to fulfillment of the terms and conditions laid down in the advertisement. Mere participation in the interview does not reserve any right for selection.

The candidates are advised to report in the office of the Commission **half an hour before the commencement of interview** on the scheduled date and time as mentioned above.

NOTE :- THE CANDIDATES ARE INFORMED THAT THE PEDAGOGY SKILL IS PART OF THE INTERVIEW. THEY ARE TO COME PREPARED TO PRESENT A TOPIC OF THEIR CHOICE WITHIN 8 TO 10 MINUTES BEFORE THE INTERVIEW BOARD. WHITE BOARD SHALL BE PROVIDED BY THE COMMISSION FOR THE PURPOSE.

OIPR-12002/11/0071/2324 **Sd./- Secretary**

Government of Odisha "e" Procurement Notice

WORKS DEPARTMENT

OFFICE OF THE EXECUTIVE ENGINEER,
QUALITY CONTROL(R&B) DIVISION, BERHAMPUR-760004.
Ph.No.0680-2280391. E.Mail-eeqcrnbbam@gmail.com

No.B-558:

Bid Identification No. 01/EE/QCD/BAM/2023-24.

Letter No.1729 Date:15.07.2023

1 .Name of the work :- Supply, Installation & Commissioning of Machineries & Equipment's for Central laboratory at Berhampur during the financial year 2023-24.
2. Period of Completion :- 02 (Two) Calendar Months.
3. Date and Time of availability of Bid document in the portal:- From 10.00 AM on 01.08.2023 to 05.00PM on 16.08.2023
4. Last date/ time for receipt of bids in portal :- 05.00 PM on 16.08.2023
5. Date of opening of Bid from Portal :- 11.30AM on 17.08.2023
6. Name and address of the officer inviting Bid :- Executive Engineer, Quality Control (R&B) Division, Berhampur.

Further details can be seen from the e- procurement portal http://tendersodisha.gov.in

Sd./- Niman Kujur
Executive Engineer
Quality Control (R&B) Division, Berhampur
OIPR-34169/11/0002/2324

Ph. No.(06794)222054, Fax- 06794 222054

OFFICE OF THE MUNICIPAL COUNCIL : RAIRANGPUR

No.2341, Dt.28.07.2023

QUOTATION CALL NOTICE

No.C-931: Sealed quotations in printed forms are invited from the authorized / registered firms / supplier having required valid certificates i.e. IT., GST clearance & PAN Card for supply of the following sanitation materials to Rairangpur Municipality for office Sanitation use only. The quotations should reach the undersigned on or before 12.08.2023 at 2PM through speed post / registry post. This office not responsible for any postal delay and no quotations will be entertained beyond the stipulated period. The quotations will be opened on 12.08.2023 at 4PM in the presence of the quotationers or their authorized representatives. The quotation shall be available in our official website i.e. www.rairangpurmunicipality.org. The quotationer should clearly mention all the terms and conditions specifications in their quotations. No transportation charges will be paid by this office. The undersigned reserves the rights to reject any or all the quotations without assigning any reason thereof.

Sl.No.	Items	Rate / PC.
1	Bleaching Powder (Grade-I 33% chlorine)	Per Bag (25Kg.)
2	Phenyl (Black Phenyl)	Per Ltr.
3	65Ltr Bucket (Blue & Green) (Reputed Company)	Per No.
4	240Ltr wheeled dustbin (Reputed Company)	Per No

Sd./- Executive Officer
OIPR-13106/11/0009/2324 Rairangpur Municipality

GOVERNMENT OF ODISHA

ODIA LANGUAGE, LITERATURE & CULTURE DEPARTMENT

TENDER CALL NOTICE

No.RR-20: Sealed quotations of rates (exclusive of transport) are invited from the intending reputed Sculptors/Firms of Odisha base for construction and supply of Bronze Statue of eminent personalities for the year, 2023-24. Quotation in prescribed form should be sent in sealed cover through registered post / speed post so as to reach the office of the undersigned on or before 16.08.2023 up to 5.00 P.M. The quotation not received during the prescribed period shall not be entertained. Tender papers shall accompany a refundable E.M.D. of Rs.5,000/- deposited as DD drawn in favour of Director, Odia Language, Literature & Culture Department, Odisha, Bhubaneswar payable at Bhubaneswar.

Technical bids of the quotation will be opened on 18.08.2023 at 11.00 A.M. and the financial bid of qualified technical bidders on 19.08.2023 at 11.00 A.M. in presence of the Committee Members and also the participating Bidder / or his authorized Representative. Details of tender can be downloaded from the Odia Language, Literature & Culture Department, Govt. of Odisha website (www.orissaculture.gov.in) or shall be collected from the Directorate Wing, Odia Language, Literature & Culture Department, Sanskruti Bhawan, Odisha, Bhubaneswar. The tender format can be used while submitting quotation on or before the scheduled date.

Sd./- Director,
Odia Language, Literature & Culture Department

Address:
Directorate Wing, Department of Odia Language, Literature & Culture, Sanskruti Bhawan, Museum Campus, Kalpana Square, Odisha, Bhubaneswar-14, Tel. No.:2431945, Fax No. 0674-2432269,
E-mail: directorateofculture@gmail.com
OIPR-03029/11/0012/2324

DEPARTMENT OF WATER RESOURCES
Odisha Community Tank Development & Management Society

ODISHA INTEGRATED IRRIGATION PROJECT FOR CLIMATE RESILIENT AGRICULTURE
(WORLD BANK PROJECT ID: P163533)
7th Floor, Rajiv Bhawan, Bhubaneswar-751001
Ph. 0674-2542421, E-mail: spuoiipcra.od@gov.in
OIIPCRA/ CBIS-04/2020, Letter No.1840, Date 25.07.2023

Cancellation of Request for Expression of Interest (REoI) OIIPCRA-EoI-04/2022 on Dated 04-08-2022

No.A-381: In view of non-selection of the 1st Highest Combined Scorer agency, for failing to present human resources with either the required educational qualification or work experience, the Invitation for REoI for the Consultancy Services for "Engagement of Strategic Support Team (SST) for the Offices of the Agriculture Production Commissioner (APC), Odisha and the Additional Chief Secretary (ACS), Water Resources Under the Odisha Integrated Irrigation Project for Climate Resilient Agriculture (OIIPCRA)", invited vide this office Notice OIIPCRA-EoI-04/2022, Dated 04-08-2022, is hereby cancelled.

OIPR-32379/11/0002/2324 Sd./- Project Director, OCTDMS

BHUBANESWAR MUNICIPAL CORPORATION

Vivekanand Marg, Bhubaneswar - 751014, Orissa
Phone: 0674-243125, Fax: 0674-24328, E-mail: info@bmc.gov.in, Web: bmc.gov.in
No. 35912 Dt.28.07.2023
XXXX III ENV-31/2023

''ନଗରବନ୍ଧୁ'' ନିମନ୍ତେ ବିଜ୍ଞପ୍ତି
ସରସ ସବୁଜ ଭୁବନେଶ୍ୱର ପାଇଁ ଏକ ଆହ୍ୱାନ

No. C-936: ଭୁବନେଶ୍ୱର ମହାନଗର ନିଗମ ଆନୁକୂଲ୍ୟରେ ଏବଂ ପ୍ଲାଣ୍ଟ ଲଭର୍ସ ଆସୋସିଏସନ ଓ ଓଡ଼ିଶା ଏନଭାର୍ନମେଣ୍ଟ ସୋସାଇଟିର ମିଳିତ ସହଯୋଗରେ ସଚେତନ ନାଗରିକମାନଙ୍କୁ ''ନଗରବନ୍ଧୁ'' ସମ୍ମାନ ପ୍ରଦାନ କରାଯାଉଅଛି। ଭୁବନେଶ୍ୱର ମହାନଗର ନିଗମ ଅଞ୍ଚଳର ଯେଉଁ ବ୍ୟକ୍ତିବିଶେଷ ଓ ଅନୁଷ୍ଠାନର ଭୁବନେଶ୍ୱର ପୌରାଞ୍ଚଳର ସୌନ୍ଦର୍ଯ୍ୟକରଣ, ଶକ୍ତି ଓ ଜଳ ସଂରକ୍ଷଣ, ପରିମଳ ତଥା ପରିବେଶ ସୁରକ୍ଷା ଦିଗରେ ଉଲ୍ଲେଖନୀୟ ଅବଦାନ ରହିଛି ; ସେମାନଙ୍କୁ ''ନଗରବନ୍ଧୁ'' ଭାବରେ ଆସନ୍ତା ସ୍ୱାୟତ୍ତ ଶାସନ ଦିବସ – ୩୧ ଅଗଷ୍ଟ ୨୦୨୩ରିଖ ଦିନ ସମ୍ମାନିତ କରାଯିବ। ଏହି ସମ୍ମାନ ନିମନ୍ତେ ବିଏମ୍‌ସିର ୬୭ଟି ୱାର୍ଡ ମଧ୍ୟରୁ ବ୍ୟକ୍ତି ତଥା ଶିକ୍ଷାନୁଷ୍ଠାନ ଏବଂ ଅନ୍ୟାନ୍ୟ ଅନୁଷ୍ଠାନଗୁଡ଼ିକ ମଧ୍ୟରୁ ଚୟନ କରାଯିବ।

ଏହି ସମ୍ମାନ ପାଇଁ ଯୋଗ୍ୟ ବ୍ୟକ୍ତି ବା ଅନୁଷ୍ଠାନ ସତ୍ୟନଗର କାଳୀ ମନ୍ଦିର ସାମ୍ନା ସ୍ଥିତ ୟୁନିଟ୍-୯, ଭୁବନେଶ୍ୱର ମହାନଗର ନିଗମ ମୁଖ୍ୟ କାର୍ଯ୍ୟାଳୟର (LG Floor)ରେ ଥିବା ପରିବେଶ ଉପବିଭାଗରୁ ଦରଖାସ୍ତ ଫର୍ମ ସଂଗ୍ରହ କରି ଫର୍ମରେ ଦିଆଯାଇଥିବା ନିଜର/ଅନୁଷ୍ଠାନର ନାମ ଲେଖି ଆନୁଷଙ୍ଗିକ ପ୍ରମାଣପତ୍ର ସହ ଦରଖାସ୍ତ ପ୍ରେରଣ କରିପାରିବେ କିମ୍ବା କେହି ତୃତୀୟ ପକ୍ଷ ସେମାନଙ୍କ ମନୋନୟନ ପତ୍ର ପଠାଇ ପାରିବେ। ତା୯ ଅଗଷ୍ଟ ୨୦୨୩ରିଖ ସନ୍ଧ୍ୟା ୫ ଘଟିକା ସୁଦ୍ଧା ନାମାଙ୍କନ ପହଞ୍ଚିବା ଆବଶ୍ୟକ। ନାମାଙ୍କନ ପଠାଇବାର ଠିକଣା: ପରିବେଶ ଉପବିଭାଗ (LG Floor), ମୁଖ୍ୟ କାର୍ଯ୍ୟାଳୟ, (BMC ICOMC Tower), ଭୁବନେଶ୍ୱର ମହାନଗର ନିଗମ, ୟୁନିଟ୍ – ୯, ଭୁବନେଶ୍ୱର – ୭୫୧୦୧୪।

ସ୍ୱା./– ଅତିରିକ୍ତ ଆୟୁକ୍ତ
ଭୁବନେଶ୍ୱର ମହାନଗର ନିଗମ

ନିମ୍ନଲିଖିତ ବିଷୟରେ ସଂକ୍ଷିପ୍ତ ବିବରଣୀ

୧. ନିର୍ଦ୍ଦିଷ୍ଟ ଅଞ୍ଚଳରେ ସବୁଜିକରଣ ପାଇଁ ନେଇଥିବା ପଦକ୍ଷେପ (ବୃକ୍ଷରୋପଣ କରାଯାଇଥିବା ଜାଗାର ନିର୍ଦ୍ଦିଷ୍ଟ ବିବରଣୀ ସହିତ):
୨. ବିଦ୍ୟୁତ୍ ଶକ୍ତି ସଞ୍ଚୟ ଏବଂ ଜଳ ସଂରକ୍ଷଣ କ୍ଷେତ୍ରରେ ଗ୍ରହଣ କରିଥିବା ପରିବେଶଧର୍ମୀ ପଦକ୍ଷେପ।
୩. ନିଜ ହତା ତଥା ଆଖପାଖ ଅଞ୍ଚଳରୁ ବାହାରୁଥିବା କଠିନ ଅଳିଆ/ଆବର୍ଜନା ଏବଂ ମଇଳା ପାଣି ପରିଚାଳନା ତଥା ପରିମଳ ବ୍ୟବସ୍ଥା ନିମନ୍ତେ ଗ୍ରହଣ କରିଥିବା ପଦକ୍ଷେପ।
୪. ପ୍ରାକୃତିକ ସମ୍ପଦ ସଂରକ୍ଷଣ ତଥା ପରିବେଶ ସୁରକ୍ଷା ନିମନ୍ତେ ନେଇଥିବା ପଦକ୍ଷେପ।
୫. ଦରଖାସ୍ତକାରୀଙ୍କର ଏହି କ୍ଷେତ୍ରକୁ ଅବଦାନ ନିମନ୍ତେ ପ୍ରାପ୍ତ ଅନ୍ୟାନ୍ୟ ପୁରସ୍କାର ଓ ସ୍ୱୀକୃତିର ବିବରଣୀ।
୬. ପୂର୍ବରୁ ''ନଗରବନ୍ଧୁ'' ସମ୍ମାନ କେବେ ପାଇଥିଲେ କି ?
୭. ସଦ୍ୟତମ ହୋଲ୍ଡିଂ ଟିକସ ଦେୟ ରସିଦ ନକଲ ସଂଲଗ୍ନ କରିବେ।

OIPR-13002/11/0090/2324

ଓଡ଼ିଶା ଲଳିତ କଳା ଏକାଡେମୀ, ଭୁବନେଶ୍ୱର

(ଓଡ଼ିଆ ଭାଷା, ସାହିତ୍ୟ ଓ ସଂସ୍କୃତି ବିଭାଗ, ଓଡ଼ିଶା ସରକାର)
ଫୋନ୍ ନଂ.: ୦୬୭୪–୨୪୩୧୬୧୧/୨୪୩୧୬୧୨

ଧର୍ମପଦ ପୁରସ୍କାର ପାଇଁ ପ୍ରସ୍ତାବ ଆହ୍ୱାନ

ଶେଷ ତାରିଖ ୩୦ ଅଗଷ୍ଟ ୨୦୨୩

No. RR-12: ଓଡ଼ିଶା ଲଳିତ କଳା ଏକାଡେମୀ ତରଫରୁ ୨୦୨୩ମସିହା ପାଇଁ ଧର୍ମପଦ ପୁରସ୍କାର ଓ ଶିଳ୍ପୀ ସମ୍ବର୍ଦ୍ଧନା ରାଜ୍ୟର ବୟୋଜ୍ୟେଷ୍ଠ ଶିଳ୍ପୀମାନଙ୍କୁ ପ୍ରଦାନ କରାଯିବ। ଏଥିପାଇଁ ରାଜ୍ୟର ବିଭିନ୍ନ ସାଂସ୍କୃତିକ ତଥା ଚିତ୍ରକଳା ଅନୁଷ୍ଠାନ, ଜିଲ୍ଲା ସଂସ୍କୃତି ଅଧିକାରୀ ଓ ରାଜ୍ୟର ଶିଳ୍ପୀମାନଙ୍କଠାରୁ ପ୍ରସ୍ତାବ ଆହ୍ୱାନ କରାଯାଉଛି। ଆବେଦନକାରୀ ଶିଳ୍ପୀଙ୍କର ବୟସ ତା୦୧।୦୧।୨୦୨୩ରିଖ ସୁଦ୍ଧା ୬୦ବର୍ଷରୁ ଊର୍ଦ୍ଧ୍ୱ ହୋଇଥିବା ଆବଶ୍ୟକ। ପ୍ରସ୍ତାବକାରୀ ନିଜର ନାମ କିମ୍ବା ଅନ୍ୟ ଶିଳ୍ପୀଙ୍କ ନାମ, ଜନ୍ମ ତାରିଖ, ସଂକ୍ଷିପ୍ତ ଜୀବନୀ, ପ୍ରମାଣ ପତ୍ର ସହ ଆସନ୍ତା ତା୩୦।୦୮।୨୦୨୩ରିଖ ମଧ୍ୟରେ ସଚିବ, ଓଡ଼ିଶା ଲଳିତ କଳା ଏକାଡେମୀ, ସଂସ୍କୃତି ଭବନ, ଭୁବନେଶ୍ୱର – ୭୫୧୦୧୪ କିମ୍ବା E-mail: **odishalka1962@gmail.com** ଜରିଆରେ ଅନୁରୋଧ କରାଯାଇଛି। ଧାର୍ଯ୍ୟ ଦିବସ ପରେ କୌଣସି ପ୍ରସ୍ତାବ ଏକାଡେମୀ ଦ୍ୱାରା ଗ୍ରହଣୀୟ ହେବ ନାହିଁ। ସୂଚନାଥାଉକି ପୁରସ୍କାର ପାଇଁ ଆବେଦନକାରୀ ଏକାଡେମୀର ସାଧାରଣ ପରିଷଦ ସଭ୍ୟ ବା କାର୍ଯ୍ୟକର୍ତ୍ତା ହୋଇ ନ ଥିବା ଆବଶ୍ୟକ।

ସ୍ୱା./– ସଚିବ
ଓଡ଼ିଶା ଲଳିତ କଳା ଏକାଡେମୀ

OIPR-03007/11/0001/2324

ଜନ୍ମଦିନର ଶୁଭେଚ୍ଛା

ନାମ: ....
ବୟସ:..............................
ଜନ୍ମ ତାରିଖ: ....

ସୁଶ୍ରୀ ଶୁଭଲକ୍ଷ୍ମୀ
ପରିବାରବର୍ଗ

ଏଠାରେ ୨ X ୨ ସେ.ମି. ଫଟୋ ଲଗାନ୍ତୁ

ସର୍ତ୍ତାବଳୀ: ଏହି କୁପନ ବ୍ୟବହାର କରି ସମ୍ପୂର୍ଣ୍ଣ ମାଗଣାରେ ଜନ୍ମଦିନର ଶୁଭେଚ୍ଛା ଜଣାନ୍ତୁ। ଫଟୋଗ୍ରାଫ ସହିତ କୁପନଟି ପ୍ରକାଶନ ତାରିଖର ୭ ଦିନ ପୂର୍ବରୁ ଜନ୍ମଦିନ ଶୁଭେଚ୍ଛା, ଧରିତ୍ରୀ, ବି-୨୬, ରସୁଲଗଡ ଶିଳ୍ପାଞ୍ଚଳ, ଭୁବନେଶ୍ୱର-୧୦ ଠିକଣାରେ ପହଞ୍ଚିବା ଆବଶ୍ୟକ।

ମହିଳା ଫୁଟ୍‌ବଲ ବିଶ୍ୱକପ୍
ନକ୍‌ଆଉଟରେ ସୁଇଡେନ

ସୁଇଡେନ୍ ଓ ଇଟାଲୀ ମଧ୍ୟରେ ଅନୁଷ୍ଠିତ ମ୍ୟାଚ୍‌ର ଏକ ଉତ୍କଣ୍ଠାପୂର୍ଣ୍ଣ ମୁହୂର୍ତ୍ତ।

ୱେଲିଂଟନ/ବ୍ରିସ୍‌ବେନ୍, ୨୯।୭

ଇଟାଲୀ ବିପକ୍ଷରେ ୫-୦ ଗୋଲ୍‌ରେ ବିଜୟ ହାସଲ କରି ସୁଇଡେନ୍ ଚଳିତ ମହିଳା ଫୁଟ୍‌ବଲ ବିଶ୍ୱକପ୍‌ର ନକ୍‌ଆଉଟ ପର୍ଯ୍ୟାୟରେ ପ୍ରବେଶ କରିଛି। ୱେଲିଂଟନରେ ଖେଳାଯାଇଥିବା ଏହି ଗ୍ରୁପ୍ 'ଜି' ମ୍ୟାଚରେ ବିଜୟୀ ଦଳ ପକ୍ଷରୁ ଆମାଣ୍ଡା ଇଲେଷ୍ଟେଡ୍ ୨ଟି (୩୯ତମ ଓ ୫୦ତମ) ଗୋଲ ସ୍କୋର କରିଥିବା ବେଳେ ଫ୍ରିଡୋଲିନା ରୋଲ୍‌ଫୋ (୪୪ତମ), ଷ୍ଟିନା ବ୍ଲାକ ଷ୍ଟେନସ୍ (୪୫+୧) ଓ ରେବେକା ବ୍ଲମକ୍ୱିଷ୍ଟ (୯୦+୫) ଗୋଟିଏ ଲେଖାଏ ଗୋଲ ସ୍କୋର କରିଥିଲେ। ସୁଇଡେନ ବର୍ତ୍ତମାନ ୨ଟି ମ୍ୟାଚରେ ବିଜୟ ହାସଲ ସହ ୬ ପଏଣ୍ଟ ଅର୍ଜନ କରି ନିଜ ଗ୍ରୁପ୍ ଷ୍ଟାଣ୍ଡିଂରେ ଶୀର୍ଷ ସ୍ଥାନ ଅଧିକାର କରିଛି। ଦଳ ଏହାର ପରବର୍ତ୍ତୀ ମ୍ୟାଚ ଆର୍ଜେଣ୍ଟିନା ବିପକ୍ଷରେ ଖେଳିବ।

ବ୍ରାଜିଲକୁ ହରାଇଲା ଫ୍ରାନ୍ସ

ବ୍ରିସ୍‌ବେନ୍‌ଠାରେ ଅନୁଷ୍ଠିତ ଏକ ଗ୍ରୁପ୍ 'ଏଫ୍' ମ୍ୟାଚରେ ବ୍ରାଜିଲକୁ ୨-୧ ଗୋଲ୍‌ରେ ପରାସ୍ତ କରି ଫ୍ରାନ୍ସ ମହିଳା ଦଳ ଏହାର ବିଶ୍ୱକପ୍ ଆଶାକୁ ପୁନର୍ଜୀବିତ କରିଛି। ଦଳ ପକ୍ଷରୁ ୟୁଜେନି ଲି' ସୋମର (୧୭ ତମ ମିନିଟ) ଓ ୱେଣ୍ଡି ରେନାର୍ଡ (୮୩ ତମ) ଗୋଟିଏ ଲେଖାଏ ଗୋଲ ଦେଇଥିଲେ। ସୋମରଙ୍କର ଏହା ହେଉଛି ଜାତୀୟ ଦଳ ପକ୍ଷରୁ ୯୦ତମ ଅନ୍ତର୍ଜାତୀୟ ଗୋଲ୍। ବ୍ରାଜିଲ ପକ୍ଷରୁ ଏକମାତ୍ର ଗୋଲ୍ ଡେବୋରା କ୍ରିଷ୍ଟିନେ ଡି' ଓଲ୍‌ଭିରା ସ୍କୋର କରିଥିଲେ। ଫ୍ରାନ୍ସ ଏହି ମ୍ୟାଚରେ ବିଜୟ ଲାଭ କରିବା ଦ୍ୱାରା ୨ଟି ମ୍ୟାଚରୁ ୪ପଏଣ୍ଟ ହାସଲ କରି ଗ୍ରୁପ୍ ଷ୍ଟାଣ୍ଡିଂରେ ପ୍ରଥମ ସ୍ଥାନରେ ରହିଛି। ଜାମାଇକା ସମାନ ୪ ପଏଣ୍ଟ ଅର୍ଜନ କରିଥିଲେ ମଧ୍ୟ ଗୋଲ୍ ବ୍ୟବଧାନ ଦୃଷ୍ଟିରୁ ଦ୍ୱିତୀୟ ସ୍ଥାନରେ ରହିଛି। ଫ୍ରାନ୍ସ ବର୍ତ୍ତମାନ ଏହାର ପରବର୍ତ୍ତୀ ମ୍ୟାଚ ସିଡ୍‌ନୀଠାରେ ପାନାମାକୁ ଭେଟିବାକୁ ଥିବାବେଳେ ମେଲବୋର୍ନରେ ଜାମାଇକା ସହ ମୁକାବିଲା କରିବ ବ୍ରାଜିଲ।

ଜାମାଇକାର ପ୍ରଥମ ବିଜୟ

ପର୍ଥଠାରେଗ୍ରୁପ୍-'ଏଫ୍ ର ଅନ୍ୟ ଏକ ମ୍ୟାଚରେ ଜାମାଇକା ୧-୦ ଗୋଲ୍‌ରେ ପାନାମାକୁ ହରାଇ ଦେଇଛି। ଦଳ ପକ୍ଷରୁ ଏକମାତ୍ର ଆଲିସନ ସ୍ୱାବି ୫୬ତମ ମିନିଟରେ ସ୍କୋର କରିଥିଲେ। ମହିଳା ବିଶ୍ୱକପ୍‌ରେ ଦଳର ଏହା ହେଉଛି ପ୍ରଥମ ବିଜୟ। ଜାମାଇକା ଏଥିସହିତ ନିଜ ଗ୍ରୁପ୍‌ରେ ୪ ପଏଣ୍ଟ ସହ ଫ୍ରାନ୍ସ ତଳକୁ ଦ୍ୱିତୀୟ ସ୍ଥାନରେ ରହିଛି।

ଫେଲ୍‌ପ୍ସଙ୍କୁ ଅତିକ୍ରମ କଲେ ଲେଡେକି

କେଟି ଲେଡେକି

ଫୁକୁଓକା, ୨୯।୭ (ଏପି)

ୱାର୍ଲ୍ଡ ଆକ୍ୱାଟିକ୍ ଚାମ୍ପିୟନଶିପ୍‌ରେ ୮୦୦ମିଟର ଫ୍ରିଷ୍ଟାଇଲ ଜିତିବା ପରେ ମହାନ ମହିଳା ସନ୍ତରଣକାରୀ କେଟି ଲେଡେକି ତାଙ୍କ କ୍ୟାରିୟରରେ ଆଉ ଏକ ସଫଳତା ଫର୍ଦ୍ଦ ଯୋଡ଼ିଛନ୍ତି। ଶନିବାର ଏହି ବିଜୟ ଦ୍ୱାରା ସେ ଦୁଇଟି ନୂଆ ଉଲ୍ଲେଖନୀୟ ରେକର୍ଡ କରିଛନ୍ତି। ବିଶ୍ୱ ଚାମ୍ପିୟନଶିପ୍‌ରେ ସମାନ ଇଭେଣ୍ଟ ୬ଥର ଜିତିବାରେ ୨୬ ବର୍ଷୀୟା ଲେଡେକି ହେଉଛନ୍ତି ପ୍ରଥମ ସନ୍ତରଣକାରୀ। ବିଶ୍ୱ ଚାମ୍ପିୟନଶିପ୍‌ରେ ସର୍ବାଧିକ ୧୬ ବ୍ୟକ୍ତିଗତ ବିଶ୍ୱ ଟାଇଟଲ ଜିତି ମାଇକେଲ ଫେଲ୍‌ପ୍ସଙ୍କ ରେକର୍ଡକୁ ଭାଙ୍ଗି ଦେଇଛନ୍ତି। ଲେଡେକି ପ୍ରାଧାନ୍ୟବିସ୍ତାର କରି ୮ ମିନିଟ ୮.୮୭ ସେକେଣ୍ଡ ଟାଇମିଂରେ ବିଜୟ ହାସଲ କରିଥିଲେ। ୮୦୦ ମିଟର ଜିତିବା ଦ୍ୱାରା ଚାମ୍ପିୟନଶିପ୍‌ରେ ତାଙ୍କ ସ୍ୱର୍ଣ୍ଣ ସଂଖ୍ୟା ୨ରେ ପହଞ୍ଚିଛି। ମଙ୍ଗଳବାର ସେ ୧,୫୦୦ ମିଟର ଫ୍ରିଷ୍ଟାଇଲ ଜିତିଥିଲେ। ସେ ଆହୁରି ମଧ୍ୟ ଏଠାରେ ୪୦୦ ମିଟର ଫ୍ରିଷ୍ଟାଇଲ ରେସ୍‌ରେ ରୌପ୍ୟ ପାଇଛନ୍ତି। ୮୦୦ମିଟର ରେସ୍‌ରେ ଚାଇନାର ଲି' ବିଙ୍ଗ୍‌ଜି (୮:୧୩.୩୧) ରୌପ୍ୟ ଜିତିଥିବା ବେଳେ ଅଷ୍ଟ୍ରେଲିଆର ଆରିଆର୍ନେ ଟିଟ୍‌ମସ (୮:୧୩.୫୯) ବ୍ରୋଞ୍ଜ ପଦକ ପାଇଛନ୍ତି।

ୱାର୍ଲ୍ଡ ୟୁନିଭର୍ସିଟି ଗେମ୍ସ

ଭାରତକୁ ୩ ସ୍ୱର୍ଣ୍ଣ, ୧ ବ୍ରୋଞ୍ଜ

ନୂଆଦିଲ୍ଲୀ, ୨୯।୭ (ପି.ଟି.): ଚାଇନାର ଚେଙ୍ଗ୍‌ଡୁଠାରେ ଚାଲିଥିବା ୱାର୍ଲ୍ଡ ୟୁନିଭର୍ସିଟି ଗେମ୍ସରେ ୩ ସ୍ୱର୍ଣ୍ଣ ସମେତ ୪ ପଦକ ସହ ଏହାର ଖାତା ଖୋଲିଛି। ଅଲିମ୍ପିଆନ ଶୁଟର ତଥା ଇଟାଲୀରେ ୨୦୧୯ ସଂସ୍କରଣରେ ଏକ ରୌପ୍ୟ ଜିତିଥିବା ଇଲାଭେନିଲ ଭାଲାରିଭାନ୍ ଚଳିତ ବର୍ଷ ତାଙ୍କ ଶ୍ରେଷ୍ଠ ପ୍ରଦର୍ଶନ ସହ ମହିଳା ୧୦ମିଟର ଏୟାର ରାଇଫଲ ଇଭେଣ୍ଟରେ ଦେଶ ପାଇଁ ପ୍ରଥମ ସ୍ୱର୍ଣ୍ଣ ପଦକ ଆଣିଦେଇଥିଲେ। ତାଙ୍କ ସାଥୀ ଶୁଟର ମନୁ ଭାକର ମହିଳା ୧୦ମିଟର ଏୟାର ପିସ୍ତଲ ଇଭେଣ୍ଟ ଜିତି ଦେଶ ପାଇଁ ଦ୍ୱିତୀୟ ସ୍ୱର୍ଣ୍ଣ ଆଣିଥିଲେ। ପୁନଶ୍ଚ ୧୦ ମିଟର ଏୟାର ପିସ୍ତଲ ଟିମ୍ ମହିଳା ଇଭେଣ୍ଟରେ ଯଶସ୍ୱିନୀ ସିଂ ଦେଶୱାଲ ଓ ଅଭିଦିନ୍ୟା ଅଶୋକ ପାଟିଲ ଓ ଭାକରଙ୍କୁ ନେଇ ଭାରତୀୟ ଦଳ ମଧ୍ୟ ସ୍ୱର୍ଣ୍ଣ ପଦକ ଲାଭ କରିଥିଲେ। ଭାରତ ଆହୁରିମଧ୍ୟ ଟୁର୍ନାମେଣ୍ଟରେ ଜୁଡୋରେ ପ୍ରଥମ ଥର ଏକ ପଦକ ହାସଲ କରିଛି। ମହିଳା ୫୭କେଜି ଇଭେଣ୍ଟରେ ମହିଳା ୫୭କେଜି ଶ୍ରେଣୀରେ ଯାମିନୀ ମୌର୍ଯ୍ୟ ଏକ ବ୍ରୋଞ୍ଜ ପଦକ ପାଇଛନ୍ତି। ତୀରନ୍ଦାଜୀ ମିକ୍ସଡ କମ୍ପାଉଣ୍ଡ ଇଭେଣ୍ଟରେ ଅମନ ସଇନି ଓ ପ୍ରଗତୀ ଫାଇନାଲରେ ପ୍ରବେଶ କରି ପଦକ ନିଶ୍ଚିତ କରିଛନ୍ତି।

CLASSIFIED DISPLAY
ALL EDITION - B/W (Everyday)
MORE SPACE • SAME PRICE
For Booking Contact: 0674-2580385, 8637280816, 7894447167, 9338286625

ADMISSION OPEN
DISTANCE EDUCATION
For Govt. & Private Job holder's
(UGC and DEB Recognized Universities)
MBA, MCA, LLB, DIPLOMA, B.Sc, M.Sc, B.Com, BA, MA, MSW and more than 100 UG and PG Courses
12th Science, Arts, Commerce.
LOW FEES STRUCTURE
Institute of Technology and Management Science (ITMS)
Satya Vihar, Bhubaneswar, near Puri Bypass
8917610670, 9438486526

ପାଠକଙ୍କ ପାଇଁ ସୂଚନା
କ୍ଲାସିଫାଏଡରେ ପ୍ରକାଶିତ କେତେକ ବିଜ୍ଞାପନକୁ ଭିତ୍ତିକରି କିଛି ପାଠକ ଠକାମିର ଶିକାର ହେଉଥିବା ଆମର ଦୃଷ୍ଟିଗୋଚର ହେଉଛି। ବିଜ୍ଞାପନ ଦେଉଥିବା ସଂସ୍ଥାମାନଙ୍କ ସହ କାରବାର କରିବା ପୂର୍ବରୁ ସବିଶେଷ ତଥ୍ୟ ଓ ନିଜର ବିବେକ ଖଟାଇ କାରବାର କରନ୍ତୁ। ଏଥିପାଇଁ ଧରିତ୍ରୀ କର୍ତ୍ତୃପକ୍ଷ ଦାୟୀ ରହିବେ ନାହିଁ।

Classified Everyday
0674-2580101, 2549949

MATRIMONIAL

BRIDE WANTED

Barik Boy-28, Height-5'6", Doctor(Bachelor of Dentalsurgery Utkal) Own Dental Clinic, Bhubaneswar, Father Retd. from Commercial Tax Deptt Odisha, Caste No BAR. Bhubaneswar, Base Preferable. Contact: 9178062431. D-73779

Groom, DOB- August 1991, Height-5'9 inch, Qualification-BTECH+ MBA (KIIT), Job- Working as a Human Resource Business Partner. Looking for a suitable match, Caste-Karana, Kshatriya or Khandayat. Contact Directly-9937717477/ 9438772415. D-74084

Bride for handsome Brahmin Boy higher salaried Age 38. Brahmin or other caste candidate or relative contact-8144815298. D-0887

Handsome Brahmin Boy 1992, 5'8" B.Tech, Serving Software Engineer TCS, Bhubaneswar. 9937512659, 8249969649. D-74896

GROOM WANTED

Bride, DOB-April 1989, Height-5'3 inch, Qualification-MTECH, Gold Medalist, Assistant Collector (ORS). Looking for a suitable match (Any Government Officer), Caste-Karana, Kshatriya or Khandayat. Contact Directly-9937717477/ 9438772415. D-74083

Wanted a suitable Odia/ Bengali groom with legal qualifications for a Bengali Khayasta, fair, beautiful, 5'5", 29 years bride having a Government job in Odisha with a legal family background. Contact: 9937744516, 8249873349, 8260241010. D-0940

REAL ESTATE

SALE

ଗୃହୋପଯୋଗୀ ସ୍ଥିତିବାନ ପ୍ଲଟ୍ ମୌଜା: ମାଗୁରଗାଡ଼ିଆ, କେନ୍ଦୁଝର ଟାଉନ୍ ସରକାରୀ ରାସ୍ତାକୁ ଲାଗି (ବ୍ରାହ୍ମଣ ଲୋକଙ୍କ ଜାଗା) AC 0.66 Dec. ବିକ୍ରିହେବ। ଯୋଗାଯୋଗ: 9437303790. D-0861

Email ମାଧ୍ୟମରେ କ୍ଲାସିଫାଏଡକୁ ବିଜ୍ଞାପନ ପଠାଇବାର ଠିକଣା:- classifieddharitri@gmail.com

ଭୁବନେଶ୍ୱର ଜଟଣୀଗେଟ୍ ପାଖରେ 1200sqft.-3, 60,000/-, ଛଡାବର 1200sqft.-3,00,000/-, ନଖରା- 300/-. 7978663279. D-74895

A gharabari plot with 5 feet compound wall, steel gate, 10feet Coconut Tree 4 sides of 6000sft. NH side Adaspur road 6 K.M. from Phulanakhara, 11K.M. to BBSR, Middle of CTC & BBSR in a Complex with high profile Atmosphere & Educated 7 Families with electricity & water supply. If u want self independent & peacefully life. 7809525452. D-75015

3BHK Apartment Rasulgarh-89,00,000/-, 3BHK Duplex near Tankapani-79,00,000/-, 3BHK Duplex Nandankanan-99,00,000/-, Chandaka 5 Acre, Mendhasala 5 Acre, Balianta 3 Acre. Residential Land Patia- 2890, Tankapani- 2650, Tamando- 2700, Hanspal- 2500, Mancheswar-1650, Pitapalli- 1650, Balianta- 1200, Baranga- 1200, Sundarpada-900, Jaanla- 900 DPS back-900. 8984071303, 8249630501 D-0942

2/3 BHK ready to move apartment for sale at DHPL SCB Residency at Patia. 2BHK starting at Rs. 53,00,000/-. Contact 9937059891. D-0819

Plots sale available Puri Jatnigate, Krupajal- Engg nearby Puri, Cuttack (NH) near Chanceller hotel and Chandanvihar Mendhasal, PK Patnaik. 9937469703. D-70604

Gharabari plot sale at Pipli, near Puri by-pass, adject to NH with boundary wall, plantation, Electricity. Contact: 7008346486. D-74556

ଭୁବନେଶ୍ୱର ପିତାପଲ୍ଲି ଛକରେ **immediate** ଘର କଲାଭଳି ପ୍ଲଟ୍ **road,** ଇଲେକ୍ଟ୍ରିସିଟି ଥାଇ ମିଳୁଛି। **Owner-9090963952.** D-74885

ଭୁବନେଶ୍ୱର ବାଲିଅନ୍ତାରେ **30ft road,** ଇଲେକ୍ଟ୍ରିସିଟି ଥାଇ ଘରବାରି ପ୍ଲଟ୍ ମିଳୁଅଛି। **9114121344, 7978203723.** D-74882

ଭୁବନେଶ୍ୱର କଣ୍ଟାବାଡ଼ ଛକରେ **immediate** ଘର କଲାଭଳି ପ୍ଲଟ୍ **road,** ଇଲେକ୍ଟ୍ରିସିଟି ଥାଇ ମିଳୁଛି। **Owner-9090963952.** D-74886

Gharabari plot/ duplex and triplex sale at east facing in Kalarahanga 30ft. road gated society. 8249533255. D-71058

Private Resale plot sale measuring 3200sqft. near AIIMS Hospital Bhubaneswar, cost @ 90lac. Facility (BDA Yellowzone, Gharabari, Boundary wall, Electricity & both side 30ft. wide open road). Contact- 9938867397. D-0924

PURCHASE

Lethe Workshop ପାଇଁ 2nd hand with good working condition ଥିବା Lethe Machine, Power Press, Hydraulic Press, Plate sharing Machine ଏବଂ Lethe ସମ୍ବନ୍ଧୀୟ ଅନ୍ୟାନ୍ୟ Machinery ଆବଶ୍ୟକ। ଇଚ୍ଛୁକ ବିକ୍ରେତା ଯୋଗାଯୋଗ କରନ୍ତୁ। Mob- 9937199625, 8144662274. D-0946

FOR RENT

04 BHK Four Flats Suitable Office Guestroom Hostel Residential Hi-tech Sundarpada-8093199489. D-0749

ନିଜର ପ୍ରିୟଜନମାନଙ୍କୁ ଜନ୍ମଦିନର ଓ ବିବାହ ଶୁଭେଚ୍ଛା ଜଣାନ୍ତୁ କେବଳ ଟ୨୧୦/-ରେ। ରଙ୍ଗୀନ ଟ୪୨୦/-ରେ। (ଫଟୋ ସହ) ବି.ଦ୍ର.: ଶୁଭେଚ୍ଛା ୬ସେମି. (H) X ୪ସେମି. (W) ହେବା ଆବଶ୍ୟକ।

All types of professional body massage by professional therapy. Contact 7077933109/ 9556924059/ 8658803018. D-0932

Full body massage in homely atmosphere in all therapy. Mob: 8114881641. D-73438

Newly Healthcare benefited SPA experience therapist in Bhubaneswar. Please visit this SPA. 7749034655. D-75132

Relax, Refresh your body, mind at Saikrupa Spa with best therapies. 8984068077. D-0921

Asribadda Panchakarma herbal SPA Kesharimall, Bhubaneswar. Contact: 8926173473. D-75013

Spa Kerala Body Massage only best Therapist @699/- Bhubaneswar. 9337672475. D-0857

Newly opened (One8 Spa)/(Salon Service) with expert therapist, 9938843929. D-75136

LOST

I, Dhaneswar Sahu, S/o Gangadhar Sahu, Village- Gagua, P.S. Rairakhol, Dist.- Sambalpur have declare that on dt. 27.07.2023 while I was coming from my Village to Rairakhol bus stand I lost my Land Patta, Land related Documents in Khatian No-893/1340 and Kabala No. 11641400231. I searched the same but could not trace out. D-0947

AFFIDAVIT

By the virtue of an affidavit dt-06.06.2023 before the Court of Notary Public, Bhubaneswar, my name changed from Litina Nayak to Ranjita Nayak. Henceforth, I shall be known as Ranjita Nayak, D/o- Pabitra Nayak, Plot-2165, Badagada, Bhubaneswar. LIC Policy No-581547069, for all future purposes. D-0944

ମନେ ପଡ଼ନ୍ତି

ଏକାଦଶାହ ଉପଲକ୍ଷେ

ସ୍ୱର୍ଗତ ଗଣେଶ ଚନ୍ଦ୍ର ସାହୁ
ରଘୁନାଥପୁର, ଏରବାଙ୍ଗ, ଶିବାଛକ, ବରୀ, ଯାଜପୁର
ଆବିର୍ଭାବ: ୨୪।୦୮।୧୯୫୧
ତିରୋଧାନ: ୨୦।୦୭।୨୦୨୩
"ନୈନଂ ଛିନ୍ଦନ୍ତି ଶସ୍ତ୍ରାଣି ନୈନଂ ଦହତି ପାବକଃ
ନ ଚୈନଂ କ୍ଲେଦୟନ୍ତ୍ୟାପୋ ନ ଶୋଷୟତି ମାରୁତଃ ॥"
ତୁମର ଅମର ଆତ୍ମାର ସଦ୍‌ଗତି ଓ ଚିର ଶାନ୍ତି ପାଇଁ ପ୍ରଭୁ ଶ୍ରୀଶ୍ରୀ ଜଗନ୍ନାଥଙ୍କ ଚରଣରେ ବିନମ୍ର ପ୍ରାର୍ଥନା । ଶୋକସନ୍ତପ୍ତ: ସୁଶାନ୍ତ, ସୁବ୍ରତ, ଶ୍ରୀକାନ୍ତ, ଶ୍ୟାମ, ନୀଳମଣି, ସନ୍ତୋଷ, ବଳରାମ, କାଳନ୍ଦୀ, ହେମନ୍ତ, ଟୁଲୁ, ଗୋବିନ୍ଦ, ରଜନୀ, ପିଣ୍ଟୁ, ଟିଟୁ, ପୁତ୍ରବଧୂ, ନାତି, ନାତୁଣୀ, ଝିଅ, ଜ୍ୱାଇଁ, ଶୋକାକୁଳ ବନ୍ଧୁ ଓ ପରିବାରବର୍ଗ ।
ଧ-୦୯୪୧

ଧରିତ୍ରୀ DHARITRI
Scan & Pay
ଧରିତ୍ରୀ କ୍ଲାସିଫାଏଡ୍ ବିଜ୍ଞାପନ ବାବଦୀୟ ଦେୟକୁ ନିମ୍ନପ୍ରଦତ୍ତ QR Code ସ୍କାନ୍ କରି ଯେକୌଣସି UPI App ମାଧ୍ୟମରେ ସହଜରେ ପେଁଠ କରନ୍ତୁ।
BHIM | UPI
ଦେୟ ପେଁଠ ହେଲାପରେ ରସିଦ୍‌ର Screenshotକୁ classifieddharitri@gmail.com ରେ ଇମେଲ୍ କରନ୍ତୁ।

ପାଠକଙ୍କ ପାଇଁ ସୂଚନା
କ୍ଲାସିଫାଏଡରେ ପ୍ରକାଶିତ କେତେକ ବିଜ୍ଞାପନକୁ ଭିତ୍ତିକରି କିଛି ପାଠକ ଠକାମିର ଶିକାର ହେଉଥିବା ଆମର ଦୃଷ୍ଟିଗୋଚର ହେଉଛି। ବିଜ୍ଞାପନ ଦେଉଥିବା ସଂସ୍ଥାମାନଙ୍କ ସହ କାରବାର କରିବା ପୂର୍ବରୁ ସବିଶେଷ ତଥ୍ୟ ଓ ନିଜର ବିବେକ ଖଟାଇ କାରବାର କରନ୍ତୁ। ଏଥିପାଇଁ ଧରିତ୍ରୀ କର୍ତ୍ତୃପକ୍ଷ ଦାୟୀ ରହିବେ ନାହିଁ।

ଧରିତ୍ରୀ
DHARITRI
ଭୁବନେଶ୍ୱର, ରବିବାର, ୩୦ ଜୁଲାଇ, ୨୦୨୩

ଏ ସପ୍ତାହର ପ୍ରଶ୍ନ

୧– ସୁନାବେଡ଼ା ବନ୍ୟପ୍ରାଣୀ ଅଭୟାରଣ୍ୟ ....ଠାରେ ଅବସ୍ଥିତ ?
୨– ଫରେନ୍ ରିସର୍ଚ୍ଚ ଇନ୍‌ଷ୍ଟିଚ୍ୟୁଟ୍ ....ଠାରେ ଅବସ୍ଥିତ ?
୩– ନ୍ୟାଶନାଲ୍ ବାୟୋଡାଇଭର୍ସିଟି ଅଥରିଟି .... ମସିହାରେ ଗଠନ ହୋଇଥିଲା ?
୪– ଷ୍ଟାଣ୍ଡ ଅପ୍ ଇଣ୍ଡିଆ ସ୍କିମ୍‌ର ସମୟ ସୀମାକୁ.......... ପର୍ଯ୍ୟନ୍ତ ବୃଦ୍ଧି କରାଯାଇଛି ?
୫– ଆମେରିକାକୁ ....ଦେଶ ଷ୍ଟାଚ୍ୟୁ ଅଫ୍ ଲିବର୍ଟି ଉପହାରରେ ଦେଇଥିଲା ?

ଗତ ଥରର ଉତ୍ତର

୧ ଅରୁଣାଚଳ ପ୍ରଦେଶ ଏବଂ ଆସାମ
୨ ହୋଡୋଫୋବିଆ
୩ ୫ ଥର
୪ ନାଇଜେରିଆ
୫ ୨୦୦୫

ଉତ୍ତରଦାତା

ଛବିଲାଲ୍ ଭାଟି, କଳାହାଣ୍ଡି

ଶେଖ୍ ୟାକୁବ୍, ଗୋପ

ସୂଚନା: ଆଗାମୀ ଆଶା ପୃଷ୍ଠା ପାଇଁ ଲେଖା ଓ ଫଟୋ ପଠାଇବା ଲାଗି ଇ–ମେଲ୍ ଠିକଣା: dharitriagamiasha @gmail.com

ଜାଣନ୍ତୁ ଦୁନିଆ

ରାଷ୍ଟ୍ରପତି ଭବନ

ଆମ ଦେଶର ରାଷ୍ଟ୍ରପତିଙ୍କ ଅଫିସିଆଲ ବାସସ୍ଥଳୀ ହେଉଛି ରାଷ୍ଟ୍ରପତି ଭବନ। ଏହା ହେଉଛି ପୃଥିବୀର ଦ୍ୱିତୀୟ ବୃହତ୍ତମ ବାସସ୍ଥଳି ବା ରେସିଡେନ୍ସ। ଯେଉଁଠାରେ ରହିଛି ଗାର୍ଡେନ, ମ୍ୟୁଜିୟମ୍, ସେରେମୋନିଆଲ୍ ହଲ୍ ଏବଂ ବଡିଗାର୍ଡ ଓ ଷ୍ଟାଫ୍‌ମାନଙ୍କ ପାଇଁ କ୍ୱାଟର୍ସ। ଜାଣିବା ଏହା ସମ୍ପର୍କରେ ଆହୁରି କିଛି ତଥ୍ୟ...

- ଦିଲ୍ଲୀ ରାଜପଥର ପଶ୍ଚିମ ଭାଗ ଶେଷରେ ରହିଛି ରାଷ୍ଟ୍ରପତି ଭବନ, ଯାହାକି ରାଇସିନା ହିଲ୍ସ ଉପରେ ନିର୍ମାଣ କରାଯାଇଛି। ସ୍ୱାଧୀନତା ପୂର୍ବରୁ ଏହାକୁ ଭାଇସ୍‌ରୟ ହାଉସ୍ ବୋଲି କୁହାଯାଉଥିଲା।
- ଏହି ଭବ୍ୟ ଭବନକୁ ନିର୍ମାଣ କରିବା ଲାଗି ୨୯,୦୦୦ରୁ ଊର୍ଦ୍ଧ୍ୱ ଶ୍ରମିକଙ୍କୁ ପ୍ରାୟ ୧୭ ବର୍ଷ ସମୟ ଲାଗିଥିଲା।
- ସ୍ୱାଧୀନତା ପୂର୍ବରୁ ରାଷ୍ଟ୍ରପତିଙ୍କୁ ମିଳୁଥିବା ଉପହାରକୁ ତୋଷଖାନାରେ ବା ଷ୍ଟୋର୍ ହାଉସ୍‌ରେ ରଖାଯାଉଥିଲା ଏବଂ ପରେ ଗିଫ୍ଟ ଗ୍ୟାଲେରିରେ ପ୍ରଦର୍ଶନ କରାଯାଉଥିଲା। ହେଲେ ୨୦୧୪ ଜୁଲାଇ ୨୫ରେ ରାଷ୍ଟ୍ରପତି ଭବନ ମ୍ୟୁଜିୟମ୍ କମ୍ପ୍ଲେକ୍ସ ଉଦ୍‌ଘାଟନ କରାଗଲା ଏବଂ ରାଷ୍ଟ୍ରପତିଙ୍କୁ ମିଳୁଥିବା ଉପହାରକୁ ଏଠାରେ ସର୍ବସାଧାରଣଙ୍କ ପାଇଁ ପ୍ରଦର୍ଶନ କରାଗଲା।
- ଏହା ମଧ୍ୟରେ ୩୪୦ଟି କୋଠରି ଥିବା ବେଳେ କୌଣସି ବିଶେଷ କାର୍ଯ୍ୟକ୍ରମ ପାଇଁ ବ୍ୟବହାର ହେଉଥିବା ଅଶୋକ ହଲ୍ ସବୁଠୁ ସୁନ୍ଦର। ଯେଉଁଠାରେ ଅନେକ ଆକର୍ଷଣୀୟ ପେଣ୍ଟିଂ ରହିଛି।
- ଏଠାରେ ରହିଛି ୧୦୪ ଫୁଟ ଲମ୍ବ ଏବଂ ୩୪ ଫୁଟ ଚଉଡ଼ା ବିଶିଷ୍ଟ ବାଙ୍କେଟ୍ ହଲ୍, ଯାହାକୁ ଷ୍ଟେଟ୍ ଡାଇନିଂ ରୁମ୍ ବୋଲି ମଧ୍ୟ କୁହାଯାଇଥାଏ। ଯେଉଁଠାରେ ଏକାଥରେ ୧୦୪ ଜଣ ବସି ଖାଇପାରିବେ। ଏଠାରେ ଖାଇବା ବେଳେ ଅତିଥିମାନଙ୍କ ମନୋରଞ୍ଜନ ପାଇଁ ଏକ ମ୍ୟୁଜିସିଆନ୍ ଗ୍ୟାଲେରି ରହିଛି।
- ୧୫ ଏକର ପରିବ୍ୟାପ୍ତ ମୁଗଲ୍ ଗାର୍ଡେନ ହେଉଛି ରାଷ୍ଟ୍ରପତି ଭବନର ମୁଖ୍ୟ ଆକର୍ଷଣ। ଫେବୃୟାରୀରୁ ମାର୍ଚ୍ଚ ପର୍ଯ୍ୟନ୍ତ ଏକ ବାର୍ଷିକ ଉଦ୍ୟାନୋତ୍ସବ ପାଳନ କରାଯାଇ ଏହା ସର୍ବସାଧାରଣଙ୍କ ଦେଖିବା ପାଇଁ ଖୋଲା ଯାଇଥାଏ।

ଟକ୍ସିକ୍ ରିଲେଶନ୍‌ଶିପ୍

ପ୍ରେମ ଏକ ନିଃସ୍ୱାର୍ଥପର ଶାଶ୍ୱତ ସମ୍ପର୍କ, ଯାହା ଦୁଇଜଣଙ୍କୁ ଏକ ସୂତ୍ରରେ ବାନ୍ଧିରଖେ ଓ ଆନନ୍ଦ ଦିଏ। ହେଲେ ଆଜିର କେତେକ ଯୁବତୀ ଯୁବକଙ୍କ ପାଇଁ ଯେମିତି ଏହାର ପରିଭାଷା ବଦଳିଯାଇଛି। ସ୍ୱାର୍ଥହାସଲ ପାଇଁ ସେମାନେ ନିଜେ ଗଢ଼ୁଛନ୍ତି ସମ୍ପର୍କ। ଆଉ ପରବର୍ତ୍ତୀ ସମୟରେ ଏହି ବିଷାକ୍ତ ସମ୍ପର୍କ ନା କେବଳ ଅନ୍ୟ ଜଣଙ୍କୁ ମାନସିକସ୍ତରରେ କଷ୍ଟ ଦେଉଛି ବରଂ ହତ୍ୟା, ଆତ୍ମହତ୍ୟା ଭଳି ଅଭାବନୀୟ ଘଟଣା ବି ସମାଜରେ ବୃଦ୍ଧି ପାଉଛି...

ପ୍ରେମ ଏକ ଏଭଳି ସମ୍ପର୍କ, ଯେଉଁଥିରେ କେବେ ଭଲପାଇବା ତ ଆଉ ପୁଣି କେବେ ରାଗ, ରୁଷା, ଅଭିମାନ ବି ଥାଏ। ହେଲେ ଏଥିରେ ଯେବେ ସ୍ୱାର୍ଥ ଓ ଛଳନା ଆସେ, ସେଇଠୁ ଆରମ୍ଭ ହୁଏ ମନାନ୍ତର। ଯାହାଫଳରେ ଦୁର୍ବ୍ୟବହାର, ଶାରୀରିକ ହିଂସା ଭଳି ଘଟଣା ଘଟିଥାଏ। ଆଉ ଏଭଳି ସମ୍ପର୍କରେ ରହିବା ଆଦୌ ନିରାପଦ ନୁହେଁ। କାରଣ ଏଭଳି ସମ୍ପର୍କରେ ମାର୍‌ପିଟ୍‌ରୁ ଆରମ୍ଭ କରି ହତ୍ୟା ଭଳି ବିଭିନ୍ନ ଘଟଣା ଏବେ ବଢ଼ୁଥିବାର ଦେଖିବାକୁ ମିଳୁଛି। ଗତବର୍ଷ ଦିଲ୍ଲୀରେ ଜଣେ ଯୁବକ ନିଜ ପ୍ରେମିକାଙ୍କୁ କାଟି ୩୫ଖଣ୍ଡ କରି ମାରିଥିବା ଘଟଣା ହେଉ ଅବା ଓଡ଼ିଶାରେ ଜଣେ ଯୁବ ମଡେଲ ଏବଂ ଆଉ ଜଣେ ଡିଜେ ଆତ୍ମହତ୍ୟା କରିଥିବା ଭଳି ଅନେକ ଘଟଣା ବେଶ୍ ଚାଞ୍ଚଲ୍ୟ ସୃଷ୍ଟି କରିଥିଲା। ତେଣୁ ଏଭଳି କୌଣସି ଟକ୍ସିକ୍ ରିଲେଶନ୍‌ଶିପ୍‌ରୁ ମୁକୁଳିବା ଲାଗି କେତୋଟି କଥା ପ୍ରତି ବିଶେଷ ଧ୍ୟାନ ଦେବା ନିହାତି ଆବଶ୍ୟକ....

ଆୟତ୍ତରେ ରଖିବା: ପ୍ରେମ ଏକ ଏଭଳି ନିବିଡ଼ ସମ୍ପର୍କ, ଯେଉଁଥିରେ ଜଣେ ଆଉ ଜଣଙ୍କୁ ହରେଇବାକୁ ଚାହେଁନି। ହେଲେ ଏହାର ଅର୍ଥ ନୁହେଁ ନିଜ ସାଥୀକୁ ସବୁବେଳେ ଆୟତ୍ତରେ ରଖିବା। ଅନେକେ ଏମିତି ଅଛନ୍ତି, ଯେଉଁମାନେ ନିଜ ସାଥୀ କେଉଁଆଡ଼େ ଗଲେ, କ'ଣ ପିନ୍ଧିଲେ, କ'ଣ କଲେ ଭଳି ପ୍ରତିଟି ଛୋଟ ବଡ଼ କଥାରେ ମୁଣ୍ଡ ଖେଳାଇଥା'ନ୍ତି। ଏମିତିକି ଅନ୍ୟ କାହା ସହ କଥା ହେଲେ ସହ୍ୟ କରିପାରନ୍ତି ନାହିଁ। ହେଲେ ପ୍ରତିଟି କଥାରେ ହସ୍ତକ୍ଷେପ କରିବା ଓ କେବଳ ନିଜ ଇଚ୍ଛା ଲଦିଦେବା ଏବଂ ପାର୍ଟନର ଏଥିରେ ରାଜି ନ ହେଲେ ରାଗିବା ଆଦି ଭଳି ଗୁଣ ଅନ୍ୟକୁ ଧୀରେ ଧୀରେ କଷ୍ଟ ଦେଇଥାଏ। ଆଉ ସେ ଏଭଳି ସମ୍ପର୍କରୁ ଦୂରେଇବାକୁ ଚେଷ୍ଟା କଲେ ଜଣେ ଜଣେ ପ୍ରତିଶୋଧ ପରାୟଣ ହୋଇ ପ୍ରେମିକା ବା ପ୍ରେମିକଙ୍କୁ କ୍ଷତି ପହଞ୍ଚାଇବାକୁ ବି ଭୁଲନ୍ତି ନାହିଁ। ତେଣୁ ନିଜ ସାଥୀଙ୍କର ଏଭଳି ଗୁଣ କଷ୍ଟ ଦେଉଥିଲେ ସମ୍ପର୍କ ଆଗକୁ ନ ବଢ଼ାଇ ପ୍ରଥମରୁ ହିଁ ଏଥିପ୍ରତି ସତର୍କ ହୋଇଯିବା ଭଲ।

ସପୋର୍ଟ ନ କରିବା: ପରସ୍ପରର କଥାକୁ ସମ୍ମାନ ଦେବା ଏବଂ ପ୍ରତିଟି କ୍ଷେତ୍ରରେ ସପୋର୍ଟ କରିବା ଏକ ଭଲ ସମ୍ପର୍କର ପରିଚୟ। ହେଲେ କେତେକ କ୍ଷେତ୍ରରେ ଜଣେ ଜଣେ ନିଜ ସାଥୀଙ୍କ ଭୁଲ୍ ବାଛିବାରେ ଅଧିକ ଗୁରୁତ୍ୱ ଦିଅନ୍ତି। ଏହାକୁ ନେଇ ଅନ୍ୟମାନଙ୍କ ଆଗରେ ହସିବା ବା ଅପମାନିତ କରିବାରେ ଆନନ୍ଦ ନିଅନ୍ତି। ହେଲେ ଏହି ଆଚରଣ ଯେ ତାଙ୍କୁ ମାନସିକ ଆଘାତ ଦେଉଥିବ, ସେ ଦିଗରେ ଆଦୌ ଧ୍ୟାନ ଦିଅନ୍ତି ନାହିଁ। ଯିଏ ପ୍ରଥମରୁ ସପୋର୍ଟ ନ କରୁଛନ୍ତି, ସେ ଭବିଷ୍ୟତରେ ଜଣେ ଭଲ ଜୀବନସାଥୀ ହୋଇ ପାରିବେ ତାହା କହିବା ସହଜ ନୁହେଁ। ତେଣୁ ଯଦି ଆପଣ ବି ନିଜ ସାଥୀଙ୍କ ଏହିଭଳି କାର୍ଯ୍ୟକୁ ନେଇ ଟେନ୍‌ସନ୍‌ରେ ରହୁଛନ୍ତି, ତେବେ ଯଥାଶୀଘ୍ର ଏଥିରୁ ନିଜକୁ ମୁକୁଳାଇ ନେବା ବୁଦ୍ଧିମତ୍ତାର କାର୍ଯ୍ୟ।

ଈର୍ଷା ଓ ସନ୍ଦେହ: କେତେଜଣ ନିଜ ସାଥୀଙ୍କୁ ଅନ୍ୟ ସହ କଥା ହେବାର ଦେଖିଲେ ଈର୍ଷା କରନ୍ତି। ଏମିତିକି ଏହାକୁ ନେଇ ସନ୍ଦେହ କରିବାକୁ ବି ପଛାନ୍ତି ନାହିଁ। ଯେଉଁଥିପାଇଁ ଅଯଥା ଯୁକ୍ତିତର୍କ ହୋଇଥାଏ। ଖାଲି ଏତିକି ନୁହେଁ, ନିଜ ପାର୍ଟନରର ଉନ୍ନତି ଦେଖିଲେ ଅବା କେହି ତାଙ୍କ ପ୍ରଶଂସା କଲେ ମଧ୍ୟ ଈର୍ଷାରେ ଏଣୁତେଣୁ କଥା କହିଥା'ନ୍ତି। ଭଲପାଇବା ଏବଂ ଈର୍ଷା ଉଭୟ ଭିନ୍ନ। ଏହାଦ୍ୱାରା ଅନ୍ୟକୁ ମାନସିକ ଚାପ ପଡ଼ିଥାଏ। ତେଣୁ ଏହି ସମ୍ପର୍କ ଧୀରେ ଧୀରେ ଅଧିକ ବିଷାକ୍ତ ହେବାରେ ଲାଗେ। ଯଦି ନିଜ ସାଥୀଙ୍କ ସହ ରିଲେଶନ୍‌ଶିପ୍ ଆପଣଙ୍କୁ ଖୁସି ଦେବା ପରିବର୍ତ୍ତେ ମାନସିକ ଚିନ୍ତା ବଢ଼ାଉଛି ତେବେ ବିଳମ୍ବ ନ କରି ଏଥିରୁ ଦୂରେଇଯିବା ଭଲ।

ସ୍ୱାର୍ଥ: ପ୍ରେମ ସର୍ବଦା ନିଃସ୍ୱାର୍ଥପର। ହେଲେ ବର୍ତ୍ତମାନ ସମୟରେ ଅନେକେ ଏହି ସମ୍ପର୍କକୁ ସ୍ୱାର୍ଥ ପାଇଁ ବ୍ୟବହାର କରୁଛନ୍ତି। କାହାଠାରୁ ଟଙ୍କା, କୌଣସି ଜିନିଷ ଅବା କାର୍ଯ୍ୟହାସଲ ପାଇଁ ପ୍ରେମକୁ ଏକ ମାଧ୍ୟମ ଭାବେ ସେମାନେ ବ୍ୟବହାର କରୁଛନ୍ତି। ହେଲେ ଯେତେବେଳେ ଏହାର ସତ ଜଣାପଡ଼େ ଏବଂ ବିଶ୍ୱାସ ଭାଙ୍ଗେ, ସେତେବେଳେ ଏହି ପ୍ରତାରଣାର ବିଷାକ୍ତ ସମ୍ପର୍କ ଯେ ଅନ୍ୟଜଣଙ୍କୁ କେତେ କଷ୍ଟଦିଏ; ସେ ଦିଗରେ ସେମାନେ ଆଦୌ ସଚେତନ ନୁହନ୍ତି। ଯାହା ଫଳରେ ରାଗ, ଝଗଡ଼ା, ମାର୍‌ପିଟ୍, ହତ୍ୟା କିମ୍ବା ଆତ୍ମହତ୍ୟା ଭଳି ଅଭାବନୀୟ ଘଟଣା ସାମ୍ନାକୁ ଆସେ। ତେଣୁ ଯଦି ସାଥୀ ନିଜ ସ୍ୱାର୍ଥ ପାଇଁ ଆପଣଙ୍କୁ ବ୍ୟବହାର କରୁଥାଏ, ତେବେ ଏଭଳି ସମ୍ପର୍କକୁ ଭାଙ୍ଗିଦେବା ଭଲ।

ସଂଯମତାର ଅଭାବ: ବର୍ତ୍ତମାନ ଅନେକ ଯୁବପିଢ଼ିଙ୍କଠାରେ ସଂଯମତାର ଅଭାବ ଦେଖିବାକୁ ମିଳୁଛି। କାହା ସହ ପ୍ରେମ ସମ୍ପର୍କ ଗଢ଼ି ଉଠିବା ମାତ୍ରେ କଥା ହେବା, ଫଟୋ, ଭିଡିଓ ଶେୟାର କରିବା ଏବଂ ଏକାଠି ବୁଲିଯିବା ଏକ ସାଧାରଣ କଥା ପାଲଟିଯାଉଛି। କେବଳ ଏତିକି ନୁହେଁ, କେହି କେହି ବିବାହ ପୂର୍ବରୁ ଏକାଠି ଲିଭ୍–ଇନ୍‌ରେ ରହୁଥିବା ବି ଦେଖିବାକୁ ମିଳୁଛି। ହେଲେ ପରବର୍ତ୍ତୀ ସମୟରେ ଅନ୍ୟ କାହା ସହ ମିଳାମିଶା କରିବା କିମ୍ବା ଉଭୟଙ୍କ ମଧ୍ୟରେ ମନ ନ ମିଶିବା କାରଣରୁ ବାରମ୍ବାର ଝଗଡ଼ା ହେବା ଭଳି ଘଟଣା ଦେଖିବାକୁ ମିଳୁଛି। କେହି କେହି ସମ୍ପର୍କ ବଞ୍ଚାଇବା ଲାଗି କଷ୍ଟରେ ରହୁଥିବା ବେଳେ ଆଉ କେହି ଆତ୍ମହତ୍ୟା କରିବାକୁ ବି ପଛାଉ ନାହାନ୍ତି। ହେଲେ ଏପରି କରିବା ପରିବର୍ତ୍ତେ ନିଜକୁ ଦୃଢ଼ କରି ଏଭଳି ରିଲେଶନ୍‌ଶିପ୍‌ଠୁ ନିଜକୁ ନିବୃତ୍ତ ରଖନ୍ତୁ। ତେବେ ଆଜିର ଦିନରେ ସବୁଠୁ ବଡ଼ କଥା ହେଉଛି କାହାକୁ ଆବଶ୍ୟକତାଠାରୁ ଅଧିକ ବିଶ୍ୱାସ କରନ୍ତୁ ନାହିଁ କିମ୍ବା ନିଜ ସଂଯମତା ରକ୍ଷା କରିବାକୁ ଭୁଲନ୍ତୁ ନାହିଁ।

ସ୍ମାର୍ଟ ଜିମ୍ ଗ୍ୟାଜେଟ୍ସ

ଆଜିକାଲି ନିଜକୁ ଫିଟ୍ ରଖିବା ଲାଗି ଅନେକେ ଜିମ୍ ଯିବା ସହ ଘରେ ବି ବିଭିନ୍ନ ଜିମ୍ ଗ୍ୟାଜେଟ୍ ବ୍ୟବହାର କରୁଛନ୍ତି। ତେବେ ଏକ୍ସରସାଇଜ୍ ମନିଟରିଂ କରିବା ସହ ଏଣ୍ଟରଟେନ୍‌ମେଣ୍ଟ ପାଇଁ ମ୍ୟୁଜିକ୍ ସୁବିଧା ଯୋଗାଇ ଦେଉଥିବା ସ୍ମାର୍ଟ ଜିମ୍ ଗ୍ୟାଜେଟ୍‌ର ବର୍ତ୍ତମାନ ବଢୁଛି ଡିମାଣ୍ଡ ...

ଫିଟ୍‌ନେସ୍ ଟ୍ରାକର ବ୍ୟାଣ୍ଡ: ଏହି ବ୍ୟାଣ୍ଡ ଦିନକୁ କେତେ ଷ୍ଟେପ୍ ଚାଲିଲେ, କେତେ କ୍ୟାଲୋରି ବର୍ଣ୍ଣ କଲେ, ହାର୍ଟବିଟ୍ କେତେ ଇତ୍ୟାଦି ସୂଚନା ଦେଇଥାଏ। କେବଳ ଏତିକି ନୁହେଁ, ଏଥିରେ ବ୍ୟାଟେରି ବ୍ୟାକ୍‌ଅପ୍ ଭଲ ଅର୍ଥାତ୍ ଚାର୍ଜ ୪ରୁ ୫ ଦିନ ପର୍ଯ୍ୟନ୍ତ ରହୁଥିବା ବେଳେ ୩୦୦ରୁ ଅଧିକ ଗୀତ ଷ୍ଟୋର କରି ରଖି ହେଉଥିବାରୁ ବର୍ତ୍ତମାନ ଅଧିକାଂଶ ଏହାକୁ ପସନ୍ଦ କରୁଛନ୍ତି। ଏହାକୁ ଜିପିଏସ୍ ସହ କନେକ୍ଟ କରି ନିଜର ଲୋକେଶନ୍ ସମ୍ପର୍କିତ ବିଭିନ୍ନ ତଥ୍ୟ ବି ଜାଣିପାରିବେ।

ବୋଫ୍ଲେକ୍ସ ଡମ୍ବେଲ୍: ଏହି ଡମ୍ବେଲ୍ ଫିଟ୍‌ନେସ୍ ଟ୍ରାକ୍ କରି ମୋବାଇଲ୍‌କୁ ଡାଟା ପଠାଇଥାଏ। ଏଥିରେ ୫ ପାଉଣ୍ଡରୁ ୬୦ ପାଉଣ୍ଡ ପର୍ଯ୍ୟନ୍ତ ଓଜନର ରିଙ୍ଗ୍ ଲାଗିଛି, ଯାହାକୁ ନିଜର ଆବଶ୍ୟକତା ଅନୁଯାୟୀ ଆଡ୍‌ଜଷ୍ଟ କରାଯାଇପାରୁଛି। ତେଣୁ ଏହି ସ୍ମାର୍ଟ ଡମ୍ବେଲ୍ ବ୍ୟବହାର କରିବା ଦ୍ୱାରା ପୂର୍ବଭଳି ଆଉ ଏକାଧିକ ଡମ୍ବେଲ୍ ରଖିବା ଆବଶ୍ୟକ ହେଉନାହିଁ। ତା'ଛଡା ଏହା ଫୋନ୍ ସହ ବ୍ଲୁଟୁଥ୍‌ରେ କନେକ୍ଟ ହୋଇପାରୁଥିବାରୁ ମ୍ୟୁଜିକ୍ ଶୁଣି ଶୁଣି ଏକ୍ସରସାଇଜ କରିବା ସହଜ ହୋଇଯାଇଛି।

ଯୋଗ ମ୍ୟାଟ: ବର୍ତ୍ତମାନ ମିଳୁଥିବା ବିଭିନ୍ନ ସ୍ମାର୍ଟ ଯୋଗ ମ୍ୟାଟକୁ ଏଭଳି ଡିଜାଇନ୍ କରାଯାଇଛି, ଯାହା ଉପରେ ବସି କିମ୍ବା ଶୋଇ ଯୋଗ କଲେ କହୁଣି, ଆଣ୍ଠୁ ଆଦି ଗଣ୍ଠି ସ୍ଥାନଗୁଡ଼ିକରେ ଆଦୌ ଚାପ ପଡ଼େନାହିଁ। ଏହା ଲଙ୍ଗ୍ ଲାଷ୍ଟିଙ୍ଗ୍ ଏବଂ ରୋଲ୍ କରି କ୍ୟାରି କରିବା ବି ଖୁବ୍ ସହଜ ହେଉଥିବାରୁ ଅନେକେ ଏହା ବ୍ୟବହାର କରୁଥିବା ଦେଖିବାକୁ ମିଳୁଛି। କେବଳ ଏତିକି ନୁହେଁ, ଏଥିରେ ମୋବାଇଲ୍ ଫୋନ୍ ସହ ବ୍ଲୁଟୁଥ୍ କନେକ୍ଟ ହେବାର ସ୍ପେଶାଲ୍ ଫିଚର ଫିଟ୍‌ନେସ୍ ମନିଟର କରିବାରେ ବେଶ୍ ସାହାଯ୍ୟ କରୁଛି।

ଥର୍ମୋସ୍ ସ୍ମାର୍ଟ ହାଇଡ୍ରେଶନ୍ ବଟଲ୍: ଏକ୍ସରସାଇଜ୍ ସମୟରେ ଶରୀରର ଜଳୀୟାଂଶ ଠିକ୍ ରହିବା ସବୁଠୁ ଗୁରୁତ୍ୱପୂର୍ଣ୍ଣ କଥା। ଆଉ ଏଥିପ୍ରତି ନଜର ରଖିବା ଲାଗି ବର୍ତ୍ତମାନ ବେଶ୍ କାମରେ ଆସୁଛି ଥର୍ମୋସ୍ ସ୍ମାର୍ଟ ହାଇଡ୍ରେଶନ୍ ବଟଲ୍। ଏହା ଶରୀରକୁ କେବେ ଏବଂ କେତେ ମାତ୍ରାରେ ପାଣି ଆବଶ୍ୟକ ସୂଚାଇ ଦେବାରେ ସାହାଯ୍ୟ କରୁଛି।

ଫିଟ୍‌ନେସ୍ ମିରର୍: ଏହା ଏକ ଏଭଳି ଇଣ୍ଟରଆକ୍ଟିଭ୍ ମିରର୍ ଯେଉଁଥିରେ ଅନ୍‌ସ୍କ୍ରିନ୍ ଏକ୍ସରସାଇଜ୍ ଭିଡିଓ ସହିତ ଆପଣ ଠିକ୍ ଭାବେ ଏକ୍ସରସାଇଜ୍ କରୁଛନ୍ତି କି ନାହିଁ ସୂଚାଇଥାଏ। ଏହାର ବିଭିନ୍ନ ଲାଟେଷ୍ଟ ଫିଚର ପାଇଁ ବର୍ତ୍ତମାନ ଏଥିପ୍ରତି ଯୁବପିଢ଼ିଙ୍କ ଆଗ୍ରହ ବଢୁଥିବାର ଦେଖିବାକୁ ମିଳୁଛି।

ଟେନିସ୍‌ର ବିକଳ୍ପ ପିକଲ୍ ବଲ୍

ପିକଲ୍ ବଲ୍ ଏକ ଏମିତି ଖେଳ, ଯାହା ସମ୍ପର୍କରେ ସାଧାରଣ ଲୋକଙ୍କ ପାଖରେ ବିଶେଷ ସୂଚନା ଉପଲବ୍ଧ ନ ଥାଏ। ଏହାର ଖେଳିବା ଶୈଳୀ ଓ ନିୟମ ପ୍ରାୟତଃ ଲନ୍ ଟେନିସ୍ ପରି। ତେବେ ଏହା ସାଧାରଣ ଟେନିସ୍ ବଲ୍ ପରିବର୍ତ୍ତେ ପ୍ଲାଷ୍ଟିକ୍ ବଲ୍ ଓ କାଠର ର୍‍ୟାକେଟରେ ଖେଳାଯାଏ। କାଠର ର୍‍ୟାକେଟଟି ଟେବଲ ଟେନିସ୍ ପ୍ୟାଡେଲ ଆକୃତିର ରହିଥାଏ। ଟେନିସ୍ ପରି ଏଥିରେ ମଧ୍ୟ ଏକ ନେଟ୍ ରୁହେ, ଯାହାର ଉଚ୍ଚତା ୦.୩୪ ଇଞ୍ଚ(୦.୮୬ ମିଟର) ରହିଥାଏ। ଏଥିରେ ସିଙ୍ଗଲ୍ସ, ଡବଲ୍ସ ଓ ମିକ୍ସଡ ଡବଲ୍ସ ବର୍ଗରେ ଖେଳାଳିମାନେ ଅଂଶଗ୍ରହଣ କରିଥାନ୍ତି। ଏହା ଏକ ଅଣ ଅଲିମ୍ପିକ୍ସ ଖେଳ ହୋଇଥିବା ବେଳେ ବିଶ୍ୱର ଅନେକ ସ୍ଥାନରେ ଏହାକୁ ଭିନ୍ନ ଭିନ୍ନ ନାମରେ ଖେଳା ଯାଏ। ଉଭୟ ଇନ୍‌ଡୋର ଓ ଆଉଟ ଡୋରରେ ଏହା ଖେଳା ଯାଇଥାଏ।

ମାରିଆ ଶାରାପୋଭା

ଇତିହାସ

ଏହି ଖେଳର ଇତିହାସ ବେଶ୍ ଲମ୍ବା। ୧୯୬୫ ମସିହାରେ ଏହି ଖେଳ ଆରମ୍ଭ ହୋଇଥିଲା। ଆମେରିକୀୟ ସହର ୱାଶିଂଟନ୍‌ରେ ଏହି ଖେଳ ଆରମ୍ଭ ହୋଇଥିବା ବେଳେ ସଂସଦର ସଦସ୍ୟ ରହିଥିବା ଜୋଏଲ ପ୍ରିଚାର୍ଡ ଏହି ଖେଳର ଆବିଷ୍କାର କରିଥିଲେ। ଥରେ ନିଜ ସାଙ୍ଗମାନଙ୍କ ସହିତ ଗଲ୍ଫ ଖେଳି ଫେରିବା ପରେ ଘରେ ପିଲାମାନେ ବୋର୍ ହେଉଥିବା ସେ ଦେଖିଥିଲେ। ବାଡି ପଛରେ ବ୍ୟାଡ୍‌ମିଣ୍ଟନ ଖେଳିବା ଲାଗି ସଟଲ୍ କକ୍ ନ ମିଳିବାରୁ ଏହି ଖେଳର ଉଦ୍ଭାବନ ହୋଇଥିଲା। ବର୍ତ୍ତମାନ ଏହା ୱାଶିଂଟନ୍‌ର ଜାତୀୟ କ୍ରୀଡାର ମାନ୍ୟତା ପାଇଛି।

ନିୟମ

ଏହି ଖେଳର ଏକ ସ୍ୱତନ୍ତ୍ର ନିୟମ ରହିଛି। ଏହି ଖେଳ ପାଇଁ କୋର୍ଟର ଆକାର ୪୪ ଫୁଟ ଲମ୍ବା ଓ ୨୦ ଫୁଟ ଚଉଡା ରହିଥାଏ। ଏଥିରେ ବ୍ୟବହୃତ ହେଉଥିବା ର୍‍ୟାକେଟ ବ୍ୟାଡ୍‌ମିଣ୍ଟନ ପ୍ୟାଡେଲଠାରୁ ଟିକିଏ ବଡ ରହିଥାଏ। ଏଥିରେ ପ୍ରଥମ ସର୍ଭିସରେ ମଧ୍ୟ ଖେଳାଳି ପଏଣ୍ଟ ସ୍କୋର କରିଥାନ୍ତି।

ଲୋକପ୍ରିୟତା

ଏହି କ୍ରୀଡା ସମଗ୍ର ବିଶ୍ୱରେ ଆଦୃତି ହାସଲ କରିବାରେ ଲାଗିଥିବା ବେଳେ ଭିନ୍ନ ଭିନ୍ନ ରାଷ୍ଟ୍ରରେ ଏହାକୁ ଭିନ୍ନ ନାମରେ ଖେଳା ଯାଇଥାଏ। ହାୱାଇ ଦ୍ୱୀପପୁଞ୍ଜରେ ଏହାକୁ ପୁକା ବଲ୍ ଓ ନ୍ୟୁଜିଲାଣ୍ଡରେ ପୁକା ବୋଲି କୁହାଯାଏ। ସମଗ୍ର ବିଶ୍ୱର ୪୮ ଲକ୍ଷ ଲୋକ ଏହି ଖେଳ ଖେଳିଥାନ୍ତି। ୨୦୨୧-୨୦୨୩ ମଧ୍ୟରେ ଏହା ଆମେରିକାର ସବୁଠାରୁ ଲୋକପ୍ରିୟ ଖେଳ ରହିଛି। ବିଶ୍ୱର ୫୮ ରାଷ୍ଟ୍ର ଏହି ଖେଳ ସହିତ ଜଡିତ ଅଛନ୍ତି।

ପିକଲ୍ ବଲ୍ ଲିଗ୍

୨୦୨୧ ପର୍ଯ୍ୟନ୍ତ ବିଭିନ୍ନ ଟୁର୍ନାମେଣ୍ଟ ଅନୁଷ୍ଠିତ ହୋଇ ପିକଲ୍ ବଲ୍‌କୁ ଲୋକପ୍ରିୟତା ପ୍ରଦାନ କରିଥିଲା। ତେବେ ପ୍ରଥମ ଥର ପାଇଁ ଏହାର ଏକ ଲିଗ୍ ଆୟୋଜିତ ହୋଇଥିଲା। ନ୍ୟାଶନାଲ ବାସ୍କେଟ ବଲ୍ ଲିଗ୍ ପରି ଆୟୋଜିତ ହୋଇଥିବା ଲିଗ୍‌ର ପ୍ରଥମ ସିଜନରେ ଆଣ୍ଡି ରଡିକ୍ ଓ ଆନ୍ଦ୍ରେ ଆଗାସୀଙ୍କ ପରି ଖେଳାଳି ଭାଗ ନେଇଥିଲେ। ଏଥିରେ ୧ ମିଲିୟନ୍ ଡଲାରର ପୁରସ୍କାର ରାଶି ରହିଥିବା ବେଳେ ଏହା ଇଏସପିଏନ୍‌ରେ ପ୍ରସାରିତ ହୋଇଥିଲା। ୨୦୨୪ରେ ଦ୍ୱିତୀୟ ସଂସ୍କରଣ ଖେଳାଯିବାକୁ ଥିବା ବେଳେ ଏଥିରେ ମାରିଆ ଶାରାପୋଭା, ଜନ୍ ମ୍ୟାକନୋର, ଆନ୍ଦ୍ରେ ଆଗାସୀ ଓ ଷ୍ଟେଫି ଗ୍ରାଫ୍‌ଙ୍କ ପରି କିମ୍ବଦନ୍ତୀ ଖେଳାଳି ଭାଗନେବେ। ଶାରାପୋଭା ଓ ମ୍ୟାକନୋର ଗୋଟିଏ ଦଳରେ ଏବଂ ଆଗାସୀ ଓ ଷ୍ଟେଫି ଅନ୍ୟ ଦଳରେ ରହିବା ସହିତ ପରସ୍ପର ବିପକ୍ଷରେ ଖେଳିବେ। ପ୍ରଥମ ସିଜନରେ ୬ ଲକ୍ଷ ୬୯ ହଜାର ଦର୍ଶକ ଏହାକୁ ଦେଖିଥିବା ବେଳେ ଦ୍ୱିତୀୟ ସିଜନରେ ଏହାର ଲୋକପ୍ରିୟତା ଅଧିକ ବଢିବା ଆଶା କରାଯାଉଛି। ୪ ଫେବୃୟାରୀ ୨୦୨୪ରେ ଏହି ବହୁ ପ୍ରତୀକ୍ଷିତ ମ୍ୟାଚ୍‌ଟି ଖେଳାଯିବ।

- ସରୋଜ ଜେନା

ରୁଟ୍, କ୍ରଲିଙ୍କ ଅର୍ଦ୍ଧଶତକ

ସୁଇପ୍ ଶଟ୍ ଖେଳୁଛନ୍ତି ଜ୍ୟାକ୍ କ୍ରଲି।

ଲଣ୍ଡନ, ୨୯।୭

ଆଶେସ୍ ଟେଷ୍ଟ ସିରିଜ୍‌ର ଅନ୍ତିମ ମ୍ୟାଚ୍‌ର ତୃତୀୟ ଦିନରେ ଅର୍ଦ୍ଧଶତକ ହାସଲ କରିଛନ୍ତି ଇଂଲଣ୍ଡର ଜୋ ରୁଟ୍ ଓ ଜ୍ୟାକ୍ କ୍ରଲି। ଉଭୟ ଖେଳାଳିଙ୍କ ଅର୍ଦ୍ଧଶତକ ବଳରେ ତୃତୀୟ ଦିନର ଚା ପାନ ବିରତି ସୁଦ୍ଧା ଇଂଲଣ୍ଡ ୪୯ ଓଭରରେ ୪ ଉଇକେଟ ହରାଇ ୨୬୫ ରନ୍ ସଂଗ୍ରହ କରିଛି। ପ୍ରଥମ ଇନିଂସରେ ଅଷ୍ଟ୍ରେଲିଆ ୧୨ ରନ୍‌ରେ ଆଗୁଆ ରହିଥିଲା। ତୃତୀୟ ଦିନରେ ଖେଳ ଆରମ୍ଭ କରିଥିବା ଇଂଲଣ୍ଡ ବାଜବଲ୍ ରଣନୀତିରେ ଖେଳିଥିଲା। ଦୁଇ ଓପନର ଜ୍ୟାକ୍ କ୍ରଲି (୭୩ ରନ୍) ଓ ବେନ୍ ଡକେଟ୍(୪୨ରନ୍) ପ୍ରଥମ ଉଇକେଟରେ ୭୯ ରନ୍ ଯୋଡିଥିଲେ। ଡକେଟ୍ ଆଉଟ ହେବା ପରେ ଅଧିନାୟକ ବେନ୍ ଷ୍ଟୋକ୍ସ କ୍ରିଜ୍‌ରେ ଯୋଗ ଦେଇଥିଲେ। ୪୨ ରନ୍ କରିବା ସହିତ ଜ୍ୟାକ କ୍ରଲିଙ୍କୁ ସାଥୀ କରି ଦ୍ୱିତୀୟ ଉଇକେଟରେ ସେ ୬୧ ରନ୍ ଯୋଡିଥିଲେ।

୭୬ ବଲ୍ ଖେଳି ୯ ଚୌକା ସହିତ ୭୩ ରନ୍ କରି କମିନ୍ସଙ୍କ ବଲରେ ଆଉଟ ହୋଇଥିଲେ କ୍ରଲି। ଏହା ପରେ ଜୋ ରୁଟ୍ କ୍ରିଜ୍‌ରେ ଯୋଗ ଦେବା ସହିତ ରନ୍ ଗତି ବଢାଇଥିଲେ। ତୃତୀୟ ଉଇକେଟରେ ସେ ଷ୍ଟୋକ୍ସଙ୍କ ସହିତ ମିଶି ୭୩ ରନ୍ ଯୋଡିଥିଲେ। ଟଡ୍ ମର୍ଫିଙ୍କୁ ବଡ ଶଟ୍ ଖେଳିବାକୁ ଯାଇ ଷ୍ଟୋକ୍ସ ଆଉଟ ହୋଇଥିଲେ। ୬୭ ବଲ୍ ଖେଳି ୩ ଚୌକା ଓ ୧ ଛକା ମାରିଥିଲେ। ପରବର୍ତ୍ତୀ ବ୍ୟାଟର ହ୍ୟାରୀ ବ୍ରୁକ୍ ମାତ୍ର ୭ ରନ୍ କରି ଆଉଟ ହେବା ପରେ ଉଇକେଟ କିପର ଜନି ବେୟାରଷ୍ଟୋ କ୍ରିଜ୍‌ରେ ଯୋଗ ଦେଇଥିଲେ। ରୁଟ୍ ଆକ୍ରମଣାତ୍ମକ ବ୍ୟାଟିଂ କରିଥିବା ବେଳେ ବେୟାରଷ୍ଟୋ ଇନିଂସ ସମ୍ଭାଳିଥିଲେ। ରୁଟ୍ (୬୧) ଓ ବେୟାରଷ୍ଟୋ(୩୦)ଙ୍କ ମଧ୍ୟରେ ଅବିଭାଜିତ ୪୧ ରନ୍‌ର ପାର୍ଟନରଶିପ୍ ଦଳକୁ ଦୃଢ ସ୍ଥିତିରେ ପହଞ୍ଚାଇଛି। ହାତରେ ୬ ଉଇକେଟ ବାକି ରହିଥିବା ବେଳେ ଇଂଲଣ୍ଡ ୨୫୩ ରନ୍‌ରେ ଆଗୁଆ ରହିଛି।

ସଂକ୍ଷିପ୍ତ ସ୍କୋର

ଇଂଲଣ୍ଡ ପ୍ରଥମ ଇନିଂସ-୨୮୩।
ଅଷ୍ଟ୍ରେଲିଆ ପ୍ରଥମ ଇନିଂସ-୨୯୫।
ଇଂଲଣ୍ଡ ଦ୍ୱିତୀୟ ଇନିଂସ (ଅସମାପ୍ତ) ୪୯ ଓଭରରେ ୨୬୫/୪ (ଜ୍ୟାକ୍ କ୍ରଲି-୭୩, ଜୋ ରୁଟ୍-୬୧*, ବେନ୍ ଡକେଟ୍-୪୨, ଜୋଶ ହାଜେଲଉଡ୍-୧/୫୩, ଟଡ ମର୍ଫି-୧/୫୯, ପ୍ୟାଟ କମିନ୍ସ-୧/୬୪)।

ଆଶେସ୍ ଟେଷ୍ଟ

ମାନସିକ ରୋଗୀଙ୍କ ପାଇଁ ଜର୍ସି ପରିବର୍ତ୍ତନ

ଲଣ୍ଡନ, ୨୯।୭(ପି.ଟି.)

ତୃତୀୟ ଆଶେସ୍ ଟେଷ୍ଟରେ ଇଂଲଣ୍ଡ ଦଳର ଖେଳାଳିମାନେ ଏକ ଅନନ୍ୟ ଉପାୟରେ ମାନସିକ ରୋଗୀ(ଡେମେନ୍ସିଆ) ମାନଙ୍କୁ ସମର୍ଥନ କରିଛନ୍ତି। ପଞ୍ଚମ ଟେଷ୍ଟର ତୃତୀୟ ଦିବସରେ ଇଂଲଣ୍ଡ ଖେଳାଳିମାନେ ଭିନ୍ନ ଭିନ୍ନ ଖେଳାଳିଙ୍କ ଜର୍ସିରେ ନଜର ଆସିଥିଲେ। ମାନସିକ ରୋଗରେ ପୀଡିତ ବ୍ୟକ୍ତିମାନଙ୍କ ସମ୍ବେଦନଶୀଳତା ବୁଝିବା ପାଇଁ ଇଂଲଣ୍ଡ ଦଳ ପକ୍ଷରୁ ଏହି ପ୍ରୟାସ କରାଯାଇଥିଲା। ଇଂଲଣ୍ଡ କ୍ରିକେଟ ବୋର୍ଡ(ଇସିବି) ଓ ଅଲଝାଇମର ସୋସାଇଟି ପକ୍ଷରୁ ମିଳିତ ଭାବରେ ଏହି ନିଷ୍ପତ୍ତି ଗ୍ରହଣ କରାଯାଇଥିଲା।

ସେମିଫାଇନାଲରୁ ଲକ୍ଷ୍ୟ ସେନ୍‌ଙ୍କ ବିଦାୟ

ଟୋକିଓ, ୨୯।୭ (ପି.ଟି.)

ଭାରତର ଷ୍ଟାର ବ୍ୟାଡ୍‌ମିଣ୍ଟନ ଖେଳାଳି ଲକ୍ଷ୍ୟ ସେନ୍ ଏଠାରେ ଚାଲିଥିବା ଜାପାନ ଓପନ ସୁପର ୭୫୦ ବ୍ୟାଡ୍‌ମିଣ୍ଟନ ଟୁର୍ନାମେଣ୍ଟରୁ ବିଦାୟ ନେଇଛନ୍ତି। ପୁରୁଷ ସିଙ୍ଗଲ୍ସର ଏକ ସେମିଫାଇନାଲରେ ସେ ବିଶ୍ୱର ନମ୍ବର ୯ ଖେଳାଳି ତଥା ଏସିଆନ ଗେମ୍ସ ଚାମ୍ପିୟନ ଇଣ୍ଡୋନେସିଆର ଜୋନାଟାନ କ୍ରିଷ୍ଟିଙ୍କଠାରୁ ୨୧-୧୫, ୧୩-୨୧, ୨୧-୧୬ରେ ହାରିଯାଇଛନ୍ତି। ସୂଚନାଯୋଗ୍ୟ, ଏଚ୍.ଏସ୍. ପ୍ରଣୟ ଏବଂ ଚିରାଗ ଶେଟ୍ଟି-ସାତ୍ୱିକସାଇରାଜ ରାଙ୍କିରେଡ୍ଡୀ ଡବଲ୍ସ ଯୋଡ଼ି ସେମାନଙ୍କ ମ୍ୟାଚ ହାରି ଟୁର୍ନାମେଣ୍ଟରୁ ବିଦାୟ ନେଇସାରିଛନ୍ତି।

ଲାଲ୍‌ରେମ୍‌ସିଆମିଙ୍କ ହ୍ୟାଟ୍ରିକ୍: ଇଂଲଣ୍ଡକୁ ୩-୦ରେ ହରାଇଲା ଭାରତ

ବାର୍ସିଲୋନା, ୨୯।୭(ପି.ଟି.)

ସ୍ପାନିଶ ହକି ମହାସଂଘର ଶତବାର୍ଷିକୀ ଅବସରରେ ଆୟୋଜିତ ଅନ୍ତର୍ଜାତୀୟ ଟୁର୍ନାମେଣ୍ଟରେ ଷ୍ଟ୍ରାଇକର ଲାଲ୍‌ରେମ୍‌ସିଆମିଙ୍କ ଏକ ହ୍ୟାଟ୍ରିକ୍ ବଳରେ ଭାରତୀୟ ମହିଳା ଦଳ ୩-୦ ଗୋଲ୍‌ରେ ଇଂଲଣ୍ଡକୁ ପରାସ୍ତ କରିଛି। ଲାଲ୍‌ରେମ୍‌ସିଆମି ଖେଳର ୧୩ତମ, ୧୭ତମ ଓ ୫୭ତମ ମିନିଟ୍‌ରେ ଗୋଲ ସ୍କୋର କରିଥିଲେ। ଟୁର୍‌ରେ ଭାରତର ଏହା ପ୍ରଥମ ବିଜୟ। ପୂର୍ବରୁ ଇଂଲଣ୍ଡ (୧-୧) ଓ ସ୍ପେନ (୨-୨)ବିପକ୍ଷରେ ଖେଳିଥିବା ଦୁଇଟି ମ୍ୟାଚ ଡ୍ର ରଖିଥିଲା। ସବିତାଙ୍କ ଅଧିନାୟକତ୍ୱରେ ଅପରାଜିତ ରହିଥିବା ଭାରତୀୟ ମହିଳା ଦଳ ଟେବୁଲ ଟପ୍ପର ହିସାବରେ ଟୁର୍ନାମେଣ୍ଟର ଶେଷ ମ୍ୟାଚ ସ୍ପେନ ବିପକ୍ଷରେ ଖେଳିବ। ପ୍ରଥମ କ୍ୱାର୍ଟର ଖେଳରେ ଇଂଲଣ୍ଡ ଦ୍ରୁତ ଆକ୍ରମଣାତ୍ମକ ଖେଳିଥିଲା। ଭାରତ ସତର୍କତାର ସହ ଖେଳି ବିପକ୍ଷ ଦଳକୁ କୌଣସି ସୁଯୋଗ ଦେଇ ନ ଥିଲା। ପ୍ରଥମେ ନେହା ଗୋୟଲ ଚମତ୍କାର ପ୍ରୟାସ କରି ଗୋଲ ସୁଯୋଗ ସୃଷ୍ଟି କରିଥିଲେ। ଇଂଲଣ୍ଡ ରକ୍ଷଣଭାଗ ଖେଳାଳିଙ୍କ ଦୃଢ ପ୍ରତିରୋଧ ଯୋଗୁ ସେ ବିଫଳ ହୋଇଥିଲେ। ଏହାର କିଛି ମିନିଟ ପରେ ଭାରତ ଆଉ ଏକ ଉଦ୍ୟମ କରିଥିଲା। ଅଭିଜ୍ଞ ଦୀପଗ୍ରେସ୍ ଏକ୍କାଙ୍କ ଏକ ପାସ୍‌କୁ ୧୩ତମ ମିନିଟ୍‌ରେ ଗୋଲ୍‌ରେ ପରିଣତ କରିଥିଲେ ଲାଲ୍‌ରେମସିଆମି। ପ୍ରାରମ୍ଭରେ ଗୋଲ ସ୍କୋର କରିବା ପରେ ଭାରତର ମନୋବଳ ବୃଦ୍ଧି ପାଇଥିଲା। ଦ୍ୱିତୀୟ କ୍ୱାର୍ଟର ଖେଳର ୧୭ତମ ମିନିଟ୍‌ରେ ଲାଲ୍‌ରେମସିଆମି ତାଙ୍କର ଦ୍ୱିତୀୟ ଏବଂ ୫୭ତମ ମିନିଟ୍‌ରେ ସେ ତାଙ୍କ ତୃତୀୟ ଗୋଲ୍ ସ୍କୋର କରି ଭାରତକୁ ୩-୦ରେ ଜିତାଇଥିଲେ।

ଲାଲ୍‌ରେମ୍‌ସିଆମି

କିଶନଙ୍କ କ୍ରମାଗତ ଅର୍ଦ୍ଧଶତକ

ଅର୍ଦ୍ଧଶତକୀୟ ଇନିଂସ ଅବସରରେ ଇଶାନ କିଶନ।

ବାର୍ବାଡୋସ୍, ୨୯।୭

ବାର୍ବାଡୋସର କେନସିଙ୍ଗଟନ୍ ଓଭାଲରେ ଅନୁଷ୍ଠିତ ଦ୍ୱିତୀୟ ଅନ୍ତର୍ଜାତୀୟ ଦିନିକିଆ କ୍ରିକେଟ ମ୍ୟାଚ୍‌ରେ ଭାରତର ଇଶାନ୍ କିଶନ୍ ଅର୍ଦ୍ଧଶତକ ହାସଲ କରିଛନ୍ତି। ପ୍ରଥମ ଦିନିକିଆରେ ଭାରତର ସର୍ବାଧିକ ସ୍କୋରର ରହିଥିବା ଇଶାନ କିଶନ୍ ଆଉ ଏକ ଚମତ୍କାର ଇନିଂସ ଖେଳିବା ସହିତ ୧୬ତମ ମ୍ୟାଚ୍‌ରୁ ପଞ୍ଚମ ଅର୍ଦ୍ଧଶତକ ହାସଲ କରିଛନ୍ତି। ରୋହିତ ଶର୍ମା ଓ ବିରାଟ କୋହଲିଙ୍କ ବିନା ଭାରତ ଖେଳୁଥିବା ବେଳେ ଇଶାନ କିଶନ ଓ ଶୁବମାନ ଗିଲ୍ ପୁଣି ଥରେ ଓପନ୍ କରିଥିଲେ। ବର୍ଷା କାରଣରୁ ଖେଳ କିଛି ସମୟ ବନ୍ଦ ରହିଥିଲା। ଖବର ପ୍ରସ୍ତୁତ ସୁଦ୍ଧା ଭାରତ ୩୦ ଓଭରରେ ୫ ଉଇକେଟ ହରାଇ ୧୩୭ ରନ୍ ସଂଗ୍ରହ କରିଛି।

ଟସ୍ ଜିତି ୱେଷ୍ଟଇଣ୍ଡିଜ୍ ପ୍ରଥମେ ବୋଲିଂ ନେଇଥିଲା। ଗିଲ୍-ଇଶାନ୍ ସତର୍କତାର ସହିତ ଇନିଂସ ଆରମ୍ଭ କରିଥିଲେ। ଉଭୟ ଖେଳାଳି ଏକ ଅର୍ଦ୍ଧଶତକୀୟ ଭାଗୀଦାରି କରିବା ସହିତ ପ୍ରଥମ ଉଇକେଟରେ ୯୦ ରନ୍ ଯୋଡିଥିଲେ। ୧୬ ତମ ଅନ୍ତର୍ଜାତୀୟ ଦିନିକିଆ ମ୍ୟାଚରୁ ପଞ୍ଚମ ଅର୍ଦ୍ଧଶତକ ମାରିଥିବା କିଶାନ ଆଉ ଥରେ ଚମତ୍କାର ବ୍ୟାଟିଂ କରିବା ସହିତ ୫୫ ବଲ୍‌ରୁ ୫୫ ରନ୍ ସ୍କୋର କରିଥିଲେ। ଶନିବାର ମ୍ୟାଚ୍‌ର ପିଚ୍‌ରେ ଅତିରିକ୍ତ ବାଉନ୍ସ ରହିଥିଲେ ମଧ୍ୟ କିଶନ୍ ଉଭୟ ପେସ୍ ଓ ସ୍ପିନ୍ ବୋଲିଂ ବିପକ୍ଷରେ ଚମତ୍କାର ବ୍ୟାଟିଂ କରିଥିଲେ। ଏହି ଇନିଂସରେ ୬ ଚୌକା ଓ ୧ ଛକା ସାମିଲ ଥିଲା। ପ୍ରଥମ ଉଇକେଟରେ ୯୦ ରନ୍ ଯୋଡିବା ପରେ ସ୍ପିନର ଗୁଡାକେଶ ମୋତିଙ୍କୁ ବଡ ଶଟ୍ ଖେଳିବାକୁ ଯାଇ ଶୁବମାନ ଗିଲ୍ ଲଙ୍ଗ ଅଫ୍ ବାଉଣ୍ଡ୍ରିରେ କ୍ୟାଚ୍ ଆଉଟ ହୋଇଥିଲେ। ଏହାର ୪ ବଲ୍ ମଧ୍ୟରେ ଇଶାନ କିଶନ ମଧ୍ୟ ପ୍ୟାଭିଲିୟନ ଫେରିଥିଲେ।

ଆଲିକ୍ ଅଥାନଜେ ପଏଣ୍ଟରେ ଏକ ଚମତ୍କାର କ୍ୟାଚ୍ ଜରିଆରେ କିଶନଙ୍କୁ ପ୍ୟାଭିଲିୟନ ପଠାଇଥିଲେ। ଏକଦା ୯୦/୦ ଥିବା ଭାରତ ପରବର୍ତ୍ତୀ ୨୩ ରନ୍‌ରେ ୫ ଉଇକେଟ ହରାଇ ସଙ୍କଟରେ ପଡିଥିଲା। ଏହି ମ୍ୟାଚରେ ସୁଯୋଗ ପାଇଥିବା ଅକ୍ଷର ପଟେଲ(୧), ହାର୍ଦ୍ଦିକ୍ ପାଣ୍ଡ୍ୟା(୭) ଓ ସଞ୍ଜୁ ସାମସନ୍(୯) ନିରାଶ କରିଥିଲେ। ବର୍ଷା କାରଣରୁ ଖେଳ ବନ୍ଦ ହେବା ଠିକ୍ ପୂର୍ବରୁ ଭାରତ ଲଗାତାର ଦୁଇ ବଲ୍‌ରେ ହାର୍ଦ୍ଦିକ ପାଣ୍ଡ୍ୟା ଓ ସାମସନ୍‌ଙ୍କ ଉଇକେଟ ହରାଇଥିଲା। ୱେଷ୍ଟଇଣ୍ଡିଜ୍ ପକ୍ଷରୁ ରୋମାରିଓ ଶେଫର୍ଡ ଦୁଇ ଉଇକେଟ ନେଇଥିବା ବେଳେ ଜେଡେନ୍ ସିଲ୍ସ, ଗୁଡାକେଶ ମୋତି ଓ ୟାନିକ କାରିଆ ଗୋଟିଏ ଲେଖାଏ ଉଇକେଟ ନେଇଛନ୍ତି।

ଦ୍ୱିତୀୟ ଦିନିକିଆ

ସଂକ୍ଷିପ୍ତ ସ୍କୋର

ଭାରତ ୩୦ ଓଭରରେ ୧୩୭/୫(ଇଶାନ୍ କିଶନ୍-୫୫, ଶୁବମାନ ଗିଲ୍-୩୪, ସୂର୍ଯ୍ୟକୁମାର ଯାଦବ-୧୬*, ରୋମାରିଓ ଶେଫର୍ଡ-୨/୧୭, ୟାନିକ କାରିଆ-୧/୯, ଗୁଡାକେଶ ମୋତି-୧/୨୦)।

ରୋହିତ, କୋହଲିଙ୍କୁ ବିଶ୍ରାମ

ୱେଷ୍ଟଇଣ୍ଡିଜ ବିପକ୍ଷ ଦ୍ୱିତୀୟ ଦିନିକିଆ ମ୍ୟାଚ୍ ପାଇଁ ରୋହିତ ଶର୍ମା ଓ ବିରାଟ କୋହଲିଙ୍କୁ ବିଶ୍ରାମ ଦେଇଛି ଭାରତୀୟ ମ୍ୟାନେଜମେଣ୍ଟ। ଉଭୟ ଖେଳାଳି ଦୀର୍ଘ ସମୟ ଧରି ଅନ୍ତର୍ଜାତୀୟ କ୍ରିକେଟ ଖେଳୁଥିବାରୁ ସେମାନଙ୍କୁ ବିଶ୍ରାମ ଦିଆଯାଇଛି। ରୋହିତଙ୍କ ସ୍ଥାନରେ ହାର୍ଦ୍ଦିକ ପାଣ୍ଡ୍ୟା ଦଳର ନେତୃତ୍ୱ ନେଉଛନ୍ତି। ରୋହିତ ଓ କୋହଲି ବିଶ୍ରାମ ପାଇଥିବା ବେଳେ ସଞ୍ଜୁ ସାମସନ୍ ଓ ଅକ୍ଷର ପଟେଲଙ୍କୁ ବଦଳ ଖେଳାଳି ଭାବରେ ଦଳରେ ସାମିଲ କରାଯାଇଛି। ଅନ୍ୟ ପକ୍ଷରେ ଅନ୍ତିମ ଦିନିକିଆରେ ଉଭୟ ଖେଳାଳି ପ୍ରତ୍ୟାବର୍ତ୍ତନ କରିବେ ବୋଲି ପାଣ୍ଡ୍ୟା ସୂଚନା ଦେଇଛନ୍ତି।

Printed and published by Tathagata Satpathy on behalf of Navajat Printers & Media Pvt. Ltd. and printed at Navajat Printers, B-34, Industrial Estate, Pita Mahal, Rayagada, Editor - Tathagata Satpathy, ସମ୍ପାଦକ- ତଥାଗତ ସତପଥୀ