ଧରିତ୍ରୀ
DHARITRI

ଭୁବନେଶ୍ୱର, ଶୁକ୍ରବାର, ଅଗଷ୍ଟ ୧୧/୨୦୨୩ (୧୬ ପୃଷ୍ଠା) | Bhubaneswar, Friday, August 11/2023 | Page 16 | ₹ 7.00 | BALASORE

୪୯ଶ ଭାଗ ୨୫୭ ସଂଖ୍ୟା | www.orissakhabar.com/www.dharitri.com | Printed at Bhubaneswar, Sambalpur, Rayagada & Angul | VOLUME 49 ISSUE 257 | ମୂଲ୍ୟ ₹୭/-

ରାଣୀ ସବ୍ ଜୁନିୟର ଦଳର କୋଚ୍

ଭାରତୀୟ ମହିଳା ହକି ଦଳର ପୂର୍ବତନ ଅଧିନାୟିକା ରାଣୀ ରାମପାଲଙ୍କୁ ମହିଳା ସବ୍ ଜୁନିୟର ଦଳର କୋଚ୍ ଭାବରେ ନିଯୁକ୍ତି ମିଳିଛି।

୧୬ ୧୪

୨ କୋଟିର କାର୍ କିଣିଲେ ଜ୍ୟାକ୍‌ଲିନ୍

ଅଭିନେତ୍ରୀ ଜ୍ୟାକ୍‌ଲିନ ଫର୍ନାଣ୍ଡିଜ୍ ନିକଟରେ ୨ କୋଟି ମୂଲ୍ୟର ଏକ ବିଳାସପୂର୍ଣ୍ଣ ବିଏମ୍‌ଡବ୍ଲ୍ୟୁ ଆଇ୭ ଇଲେକ୍ଟ୍ରିକ୍ କାର୍ କିଣିଛନ୍ତି।

ରାୟଗଡ଼ା ଜିଲା ବିଷମକଟକ ବ୍ଲକ ବୃନ୍ଦାବାଡ଼ିଠାରେ ଗୁରୁବାର ଏକ ଆମ୍ବୁଲାନ୍ସକୁ ତପସ୍ୱିନୀ ଏକ୍ସପ୍ରେସ୍ ଧକ୍କା ଦେଇଛି। (ଫଟୋ: ବିଭୂତି ଭୂଷଣ ନାୟକ) (ରିପୋର୍ଟ: ପୃଷ୍ଠା-୪)

ସିଜେଆଇଙ୍କ ସ୍ଥାନରେ କ୍ୟାବିନେଟ୍ ମନ୍ତ୍ରୀ

ଆସନ୍ତା ଫେବୃୟାରୀ ୧୪ରେ ନିର୍ବାଚନ କମିଶନ (ଇସି) ଅନୁପ ଚନ୍ଦ୍ର ପାଣ୍ଡେ ୬୫ ବର୍ଷରେ ପଦାର୍ପଣ କରି ଅବସର ନେବା ପରେ ତାଙ୍କ ପଦବୀ ଖାଲିପଡ଼ିବ। ୨୦୨୪ ସାଧାରଣ ନିର୍ବାଚନ ପୂର୍ବରୁ ଖାଲି ହେବାକୁ ଥିବା ସେହି ସ୍ଥାନରେ ପ୍ରଧାନମନ୍ତ୍ରୀ ନରେନ୍ଦ୍ର ମୋଦିଙ୍କ ମନପସନ୍ଦର ଜଣେ ବ୍ୟକ୍ତିଙ୍କୁ ଅବସ୍ଥାପିତ କରାଯିବ। ଫଳରେ ମୋଦି ସରକାର ଇଚ୍ଛା ମୁତାବକ ଲୋକ ସଭା ନିର୍ବାଚନ ପରିଚାଳନା କରାଇ ଶାସକ ଜାତୀୟ ଗଣତାନ୍ତ୍ରିକ ମେଣ୍ଟ (ଏନ୍‌ଡିଏ)ର ପୁନଃ ବିଜୟ ସୁନିଶ୍ଚିତ କରାଇପାରିବେ। ସମ୍ଭବତଃ ଏଭଳି ଲକ୍ଷ୍ୟ ରଖି କେନ୍ଦ୍ର ପକ୍ଷରୁ ଗୁରୁବାର ରାଜ୍ୟ ସଭାରେ ମୁଖ୍ୟ ନିର୍ବାଚନ ଆୟୁକ୍ତ ଓ ଅନ୍ୟ ନିର୍ବାଚନ ଆୟୁକ୍ତମାନଙ୍କ (ନିଯୁକ୍ତି ସର୍ତ୍ତ ଏବଂ କାର୍ଯ୍ୟକାଳ) ବିଧେୟକ, ୨୦୨୩ ଆଗତ କରାଯାଇଛି। ଏହି ବିବାଦୀୟ ବିଲ୍ ଉଭୟ ଗୃହରେ ଗୃହୀତ ହୋଇ ଆଇନରେ ପରିଣତ ହେଲେ ଭାରତର ମୁଖ୍ୟ ନିର୍ବାଚନ କମିଶନର (ସିଇସି) ଏବଂ ଇସିମାନଙ୍କୁ ନିଯୁକ୍ତି ପ୍ରଦାନ କ୍ଷମତା ଏକପ୍ରକାର କେନ୍ଦ୍ର ହାତରେ କେନ୍ଦ୍ରୀଭୂତ ହୋଇ ରହିବ। ଏପରି ହେଲେ ଭବିଷ୍ୟତରେ ଦେଶବ୍ୟାପୀ ଅନୁଷ୍ଠିତ ହେବାକୁ ଥିବା ନିର୍ବାଚନଗୁଡ଼ିକର ସ୍ୱଚ୍ଛତା ଓ ନିରପେକ୍ଷତା ରହିବ ନାହିଁ। ଗତ ମାର୍ଚ୍ଚରେ ସୁପ୍ରିମକୋର୍ଟଙ୍କ ସାମ୍ବିଧାନିକ ପୀଠ ଦେଇଥିବା ଏସମ୍ପର୍କିତ ରାୟକୁ କେନ୍ଦ୍ର ଅବଜ୍ଞା କରି ନିଜକୁ ସୁହାଇଲା ଭଳି ବିଲ୍ ଆଗତ କରିଥିବାରୁ ବ୍ୟବସ୍ଥାପିକା ଓ ନ୍ୟାୟପାଳିକା ପୁଣି ମୁହାଁମୁହିଁ ହେବା ଆଶଙ୍କା ଉପୁଜିଛି।

ନୂଆଦିଲ୍ଲୀ,୧୦।୮
(ପ୍ରସ୍ତୁତି: ଦୁର୍ଯ୍ୟୋଧନ ମିଶ୍ର)

୨୦୨୪ ସାଧାରଣ ନିର୍ବାଚନ ପାଖେଇ ଆସୁଥିବାବେଳେ ଗୁରୁବାର ଆଇନମନ୍ତ୍ରୀ ଅର୍ଜୁନ ରାମ ମେଘୱାଲ ରାଜ୍ୟ ସଭାରେ ମୁଖ୍ୟ ନିର୍ବାଚନ ଆୟୁକ୍ତ ଓ ଅନ୍ୟ ନିର୍ବାଚନ ଆୟୁକ୍ତମାନଙ୍କ (ନିଯୁକ୍ତି ସର୍ତ୍ତ ଏବଂ କାର୍ଯ୍ୟକାଳ) ବିଲ୍, ୨୦୨୩ ଆଗତ କରିଛନ୍ତି। ଅଦ୍ୟାବଧି ସିଇସିଙ୍କୁ ନିଯୁକ୍ତି ଦେଉଥିବା କମିଟିରେ ଭାରତର ପ୍ରଧାନ ବିଚାରପତି (ସିଜେଆଇ) ରହିଆସୁଥିବାବେଳେ ତାଙ୍କୁ ହଟାଇ ସେହି ସ୍ଥାନରେ ଜଣେ କ୍ୟାବିନେଟ ମନ୍ତ୍ରୀଙ୍କୁ ରଖାଯିବା ନେଇ ଏଥିରେ ପ୍ରସ୍ତାବ ରହିଛି। ଏହି ବିବାଦୀୟ ବିଧେୟକ ଅନୁସାରେ

■ ମୁଖ୍ୟ ନିର୍ବାଚନ କମିଶନର ନିଯୁକ୍ତି ସମ୍ପର୍କିତ ବିଲ୍ ରାଜ୍ୟ ସଭାରେ ଆଗତ

ପ୍ରଧାନମନ୍ତ୍ରୀ ନିଯୁକ୍ତି ସମ୍ପର୍କିତ କମିଟିରେ ଅଧ୍ୟକ୍ଷତା କରିବେ। ବିରୋଧୀ ଦଳ ନେତା ଏବଂ ଜଣେ କେନ୍ଦ୍ରମନ୍ତ୍ରୀ (ପ୍ରଧାନମନ୍ତ୍ରୀଙ୍କ ଦ୍ୱାରା ମନୋନୀତ) ସିଇସି ତଥା ଅନ୍ୟ ଇସିମାନଙ୍କୁ ଚୟନ କରିବେ। ଦେଖିବାକୁ ଗଲେ ସିଜେଆଇଙ୍କ ପରିବର୍ତ୍ତେ କ୍ଷମତାସୀନ ଜଣେ କେନ୍ଦ୍ରମନ୍ତ୍ରୀଙ୍କୁ କମିଟିରେ ସାମିଲ କରାଗଲେ ନିର୍ବାଚନ ଆୟୋଗ ସରକାରଙ୍କ କ୍ରୀଡ଼ନକ ପାଲଟିଯିବେ। ସିଇସିଙ୍କ ସାମ୍ବିଧାନିକ କର୍ତ୍ତୃତ୍ୱ ହ୍ରାସ ପାଇଲେ ସେ କେନ୍ଦ୍ରକୁ ସୁହାଇଲା ଭଳି ଜଣେ ସରକାରୀ ଚାକିରିଆ ରୂପେ କାମ କରିପାରନ୍ତି ବୋଲି ବିରୋଧୀ ଦଳଗୁଡ଼ିକ ଆଶଙ୍କା କରୁଛନ୍ତି। ଏହି କାରଣରୁ ରାଜ୍ୟ ସଭାରେ ବିଲ୍ ଆଗତ ହେବା ମାତ୍ରେ କଂଗ୍ରେସ ଓ ଆମ୍ ଆଦ୍‌ମୀ ପାର୍ଟି (ଏଏପି) ସମେତ ବିରୋଧୀ ଦଳଗୁଡ଼ିକ ପ୍ରବଳ ହଙ୍ଗାମା କରିଥିଲେ। କେନ୍ଦ୍ର ଏକ ସାମ୍ବିଧାନିକ ପୀଠଙ୍କ ରାୟକୁ ପଲଟାଇବାକୁ ଉଦ୍ୟମ କରୁଥିବା ବିରୋଧୀ ନେତା ଏବଂ ଆଇନଜ୍ଞମାନେ ଅଭିଯୋଗ ଆଣିଛନ୍ତି। ଦିଲ୍ଲୀ ମୁଖ୍ୟମନ୍ତ୍ରୀ ଅରବିନ୍ଦ କେଜ୍‌ରିୱାଲ କହିଛନ୍ତି, କେନ୍ଦ୍ର ସରକାର ଚାହୁଁ ନ ଥିବା ସୁପ୍ରିମକୋର୍ଟଙ୍କ କୌଣସି ବି ରାୟକୁ ପଲଟାଇଦେବେ। ଏହି ବିପଜ୍ଜନକ କାର୍ଯ୍ୟ ନିର୍ବାଚନର ନିରପେକ୍ଷତାକୁ ପ୍ରଭାବିତ କରିପାରେ। ☞ ପୃଷ୍ଠା-୪

ଅଣ ଅନୁଦାନପ୍ରାପ୍ତ ଘରୋଇ ଓଡ଼ିଆ ମାଧ୍ୟମ ସ୍କୁଲ ପିଲାଙ୍କୁ ମିଳିବ ମାଗଣା ପାଠ୍ୟପୁସ୍ତକ

ଭୁବନେଶ୍ୱର,୧୦।୮ (ଅନିଲ ଦାସ)

ରାଜ୍ୟର ଘରୋଇ ତଥା ଅଣ ଅନୁଦାନପ୍ରାପ୍ତ ଓଡ଼ିଆ ମାଧ୍ୟମ ବିଦ୍ୟାଳୟର ଛାତ୍ରୀଛାତ୍ରଙ୍କୁ ସରକାରୀ ବିଦ୍ୟାଳୟର ଛାତ୍ରୀଛାତ୍ରମାନଙ୍କ ଭଳି ମାଗଣା ପାଠ୍ୟପୁସ୍ତକ ଯୋଗାଇଦେବା ପାଇଁ ମୁଖ୍ୟମନ୍ତ୍ରୀ ନବୀନ ପଟ୍ଟନାୟକ ନିର୍ଦ୍ଦେଶ ଦେଇଛନ୍ତି। ୫-ଟି ଉପକ୍ରମରେ ଏହି ଯୋଜନା ହାତକୁ ନିଆଯାଇଛି।

ଆସନ୍ତା ଶିକ୍ଷାବର୍ଷ(୨୦୨୪-୨୫)ରୁ ଏହି ଯୋଜନା କାର୍ଯ୍ୟକାରୀ କରାଯିବ। ପ୍ରଥମରୁ ଅଷ୍ଟମ ଶ୍ରେଣୀ ପର୍ଯ୍ୟନ୍ତ ଛାତ୍ରୀଛାତ୍ରମାନଙ୍କୁ ମାଗଣା ପାଠ୍ୟପୁସ୍ତକ ରାଜ୍ୟ ସରକାର ଯୋଗାଇ ଦେବେ। ଏହା ଦ୍ୱାରା ରାଜ୍ୟର ୩୬୨୦ଟି ଘରୋଇ ତଥା ଅଣ ଅନୁଦାନପ୍ରାପ୍ତ ବିଦ୍ୟାଳୟର ୫ ଲକ୍ଷରୁ ଅଧିକ ଛାତ୍ରୀଛାତ୍ର ଉପକୃତ ହେବେ। ଏଥିପାଇଁ ରାଜ୍ୟ ସରକାର ୯ କୋଟି ୪୩ ଲକ୍ଷ ଟଙ୍କା ବାର୍ଷିକ ଖର୍ଚ୍ଚ କରିବେ।

■ ଆସନ୍ତା ଶିକ୍ଷାବର୍ଷରୁ ଏହା କାର୍ଯ୍ୟକାରୀ ହେବ

■ ୫ ଲକ୍ଷରୁ ଅଧିକ ଛାତ୍ରୀଛାତ୍ର ଉପକୃତ ହେବେ

ସୂଚନାଯୋଗ୍ୟ, ଘରୋଇ ଓଡ଼ିଆ ମାଧ୍ୟମ ସ୍କୁଲଗୁଡ଼ିକରେ ପାଠ ପଢୁଥିବା ପିଲାମାନେ ବାର୍ଷିକ ହାଇସ୍କୁଲ ସାର୍ଟିଫିକେଟ ପରୀକ୍ଷାରେ ଉତ୍ତମ ପ୍ରଦର୍ଶନ କରିବା ସହିତ ବିଭିନ୍ନ କ୍ଷେତ୍ରରେ ସେମାନଙ୍କର ଦକ୍ଷତା ମଧ୍ୟ ପ୍ରତିପାଦନ କରି ଆସୁଛନ୍ତି। ରାଜ୍ୟ ସରକାର ରାଜ୍ୟର ସମସ୍ତ ସରକାରୀ ବିଦ୍ୟାଳୟର ଛାତ୍ରୀଛାତ୍ରଙ୍କୁ ମାଗଣା ପାଠ୍ୟପୁସ୍ତକ ଯୋଗାଇବା ସହ ପଶ୍ଚିମବଙ୍ଗ, ଝାଡ଼ଖଣ୍ଡ, ଆନ୍ଧ୍ରପ୍ରଦେଶ ଓ ଗୁଜରାଟ ଆଦି ରାଜ୍ୟମାନଙ୍କରେ ଥିବା ଓଡ଼ିଆ ପିଲାମାନଙ୍କୁ ମାଗଣାରେ ପାଠ୍ୟପୁସ୍ତକ ଯୋଗାଇ ଆସୁଛନ୍ତି।

ଆଜିର ସମ୍ପାଦକୀୟ ଲୋକଙ୍କୁ ଖାଇବାକୁ ଦିଅ

ବିରୋଧୀ ବିନା ଆସ୍ଥା

ନୂଆଦିଲ୍ଲୀ,୧୦।୮ (ପି.ଟି.)

ଭାଜପା ଶାସିତ ଉତ୍ତର-ପୂର୍ବ ରାଜ୍ୟ ମଣିପୁରେ ୩ ମାସରୁ ଊର୍ଦ୍ଧ୍ୱ ସମୟ ଧରି ଜାତିଆଣ ହିଂସା ଓ ଯୌନହିଂସା ଲାଗିରହିଥିବାବେଳେ ପ୍ରଧାନମନ୍ତ୍ରୀ ନରେନ୍ଦ୍ର ମୋଦି ଏହା ଉପରେ ମୁହଁ ଖୋଲୁ ନ ଥିବା ଅଭିଯୋଗ ଆଣି ୨୬ ବିରୋଧୀ ଦଳକୁ ନେଇ ଗଠିତ 'ଇଣ୍ଡିଆ' ବ୍ଲକ୍ ପକ୍ଷରୁ ଗତ ଜୁଲାଇ ୨୬ରେ କେନ୍ଦ୍ର ବିରୋଧରେ ଅନାସ୍ଥା ପ୍ରସ୍ତାବ ଅଣାଯାଇଥିଲା। ଗୁରୁବାର ପ୍ରଧାନମନ୍ତ୍ରୀ ଏହା ଉପରେ ଲୋକ ସଭାରେ ନିଜ ବକ୍ତବ୍ୟ ରଖିବା ପରେ ସରକାର ଧ୍ୱନିମତରେ ଆସ୍ଥା ଜିତିଛନ୍ତି। ଫଳରେ ମୋଦି ସରକାରଙ୍କ ବିରୋଧରେ ଦ୍ୱିତୀୟ ଥର ପାଇଁ ଆଗତ ଅନାସ୍ଥା ପ୍ରସ୍ତାବ କାଟ୍ ଖାଇଛି। ଅନ୍ୟପକ୍ଷେ ପ୍ରଧାନମନ୍ତ୍ରୀ ପ୍ରଥମ ୯୦ ମିନିଟ୍ ଭାଷଣରେ ମଣିପୁର ପ୍ରସଙ୍ଗ ଉଲ୍ଲେଖ କରି ନ ଥିବା ଦର୍ଶାଇ ବିରୋଧୀ କକ୍ଷତ୍ୟାଗ କରିଛନ୍ତି।

ଲୋକ ସଭାରେ ପ୍ରଧାନମନ୍ତ୍ରୀ ବକ୍ତବ୍ୟ ଆରମ୍ଭରେ କହିଥିଲେ, ଭାଜପା ଏବଂ ଏହାର ସହଯୋଗୀ ଦଳଗୁଡ଼ିକ ୨୦୨୪ ସାଧାରଣ ନିର୍ବାଚନରେ ବିଜୟର ନୂଆ ରେକର୍ଡ ସୃଷ୍ଟି କରିବେ। ଏହି ଅନାସ୍ଥା ପ୍ରସ୍ତାବ ୨୦୧୮ ଭଳି ଶାସକ ମେଣ୍ଟ ପାଇଁ ଶୁଭପ୍ରଦ

ଲୋକ ସଭାରେ ପ୍ରଧାନମନ୍ତ୍ରୀ ନରେନ୍ଦ୍ର ମୋଦି।

ହେବାକୁ ଯାଉଛି। ବିରୋଧୀ ଦଳଗୁଡ଼ିକ ପାର୍ଲାମେଣ୍ଟରେ କୌଣସି ବିଷୟରେ ଆଲୋଚନା କରାଇ ଦେଉନାହାନ୍ତି। ଏପରି କି ଦେଶର ବିକାଶ ସମ୍ବନ୍ଧୀୟ ବିଲ୍‌ଗୁଡ଼ିକ ଉପରେ ମଧ୍ୟ ବିତର୍କରେ ବାଧା ସୃଷ୍ଟି କରୁଛନ୍ତି। ବିରୋଧୀଙ୍କ ପାଇଁ ଦେଶ ଅପେକ୍ଷା ଦଳ ବଡ଼ ହୋଇଥିବାରୁ ସେମାନେ ଲୋକଙ୍କ ସହ ବିଶ୍ୱାସଘାତ କରିଛନ୍ତି। ତେଣୁ ଦେଶବାସୀ ଆମ ଉପରେ ବାରମ୍ବାର ଆସ୍ଥା ପ୍ରକଟ କରୁଛନ୍ତି। ଭାରତର ବିକାଶ ଯାତ୍ରା ଜାରି ରହିଥିବାରୁ ଏହା ବିଶ୍ୱର ତୃତୀୟ ବୃହତ୍ ଅର୍ଥନୀତି ପାଲଟିବାକୁ ଯାଉଛି। ଆମ ସରକାର ଦୁର୍ନୀତିମୁକ୍ତ ଶାସନକୁ ଗୁରୁତ୍ୱ ଦେଇଆସିଛି। କିନ୍ତୁ କଂଗ୍ରେସ କେନ୍ଦ୍ରରେ କ୍ଷମତାସୀନ ଥିବାବେଳେ ଆତଙ୍କବାଦୀ ଆକ୍ରମଣ ପ୍ରସଙ୍ଗରେ ପାକିସ୍ତାନର କଥାକୁ ବିଶ୍ୱାସ କରୁଥିଲା। ସୀମାରେ ମୁତୟନ ଭାରତୀୟ ଯବାନଙ୍କ ବୀରତ୍ୱ ଓ ପରାକ୍ରମକୁ ସନ୍ଦେହ ଦୃଷ୍ଟିରେ ଦେଖୁଥିଲା। କଶ୍ମୀରରେ କଂଗ୍ରେସ ସାଧାରଣ ଜନତାଙ୍କୁ ବିଶ୍ୱାସକୁ

■ ୨୦୨୪ରେ ପୁଣି ଫେରିବୁ: ପ୍ରଧାନମନ୍ତ୍ରୀ

■ କକ୍ଷତ୍ୟାଗ କଲେ ବିରୋଧୀ

ନ ନେଇ ବିଚ୍ଛିନ୍ନତାବାଦୀ ଏବଂ ପାକିସ୍ତାନୀ ପତାକାଧାରୀଙ୍କୁ ଗୁରୁତ୍ୱ ଦେଉଥିଲା। ଏହି କାରଣରୁ ଲୋକେ କଂଗ୍ରେସକୁ ବିଶ୍ୱାସ କରୁନାହାନ୍ତି। ବିରୋଧୀ ଦଳଗୁଡ଼ିକ ନିଜ ଅହଂକାର ଓ ଅନାସ୍ଥା ଭାବ ପାଇଁ ଉପହାସର ପାତ୍ର ହୋଇଛନ୍ତି। ବିଶ୍ୱ ଦରବାରରେ ଭାରତର ବିଶ୍ୱସନୀୟତା ଉଚ୍ଚତାର ନୂଆ ସୋପାନରେ ପହଞ୍ଚୁଥିବାବେଳେ ସେମାନେ ଅଷ୍ଟ୍ରିଚ୍ ଭଳି ମାନସିକତାରେ ଆକ୍ରାନ୍ତ ହୋଇଛନ୍ତି। ବିରୋଧୀ ନେତାମାନେ ସରକାରୀ ଉଦ୍ୟୋଗ ହିନ୍ଦୁସ୍ଥାନ ଏରୋନଟିକ୍ସ ଲିଃ (ଏଚ୍‌ଏଏଲ୍) ଏବଂ ଭାରତୀୟ ଜୀବନ ବୀମା ନିଗମ(ଏଲ୍‌ଆଇସି)କୁ ଟାର୍ଗେଟ କରୁଛନ୍ତି, ଯେତେବେଳେ କି ଏଭଳି ସଂସ୍ଥା ଲାଭରେ ରେକର୍ଡ ସୃଷ୍ଟି କରିଚାଲିଛନ୍ତି। ଭାରତ ଏକ ଗୁରୁତ୍ୱପୂର୍ଣ୍ଣ ସମୟ ଦେଇ ଗତି କରୁଛି। ଏହାର ପ୍ରଭାବ ଆଗାମୀ ୧,୦୦୦ ବର୍ଷ ପର୍ଯ୍ୟନ୍ତ ଅନୁଭୂତ ହେବ ବୋଲି ପ୍ରଧାନମନ୍ତ୍ରୀ ନୀତି ଆୟୋଗ ଏବଂ ଅନ୍ତର୍ଜାତୀୟ ମୁଦ୍ରା ପାଣ୍ଠି (ଆଇଏମ୍‌ଏଫ୍)ର କେତେକ ତଥ୍ୟର ଅବତାରଣା କରି ଦୃଢ଼ୋକ୍ତି ପ୍ରକାଶ ☞ ପୃଷ୍ଠା-୪

ରେପୋ ରେଟ୍ ଅପରିବର୍ତ୍ତିତ ରଖିଲା ଆର୍‌ବିଆଇ

ମୁମ୍ବାଇ,୧୦।୮

ଭାରତର ରିଜର୍ଭ ବ୍ୟାଙ୍କ (ଆର୍‌ବିଆଇ) କ୍ରମାଗତ ତୃତୀୟ ଥର ପାଇଁ ରେପୋ ରେଟ୍ ୬.୫ ପ୍ରତିଶତରେ ଅପରିବର୍ତ୍ତିତ ରଖିଛି। ରେପୋ ରେଟ୍ ହେଉଛି ସୁଧ ହାର, ଯେଉଁ ହାରେ ରିଜର୍ଭ ବ୍ୟାଙ୍କ ବ୍ୟବସାୟିକ ବ୍ୟାଙ୍କଗୁଡ଼ିକ ଋଣ ଦେଇଥାଏ। ଗୁରୁବାର ମୁଦ୍ରାନୀତି କମିଟି ବୈଠକରେ ସୁଧ ହାର ନୀତି ଅପରିବର୍ତ୍ତିତ ରଖିବା ପାଇଁ ସର୍ବସମ୍ମତ ନିଷ୍ପତ୍ତି ନିଆଯାଇଥିବା ଆର୍‌ବିଆଇ ଗଭର୍ନର ଶକ୍ତିକାନ୍ତ ଦାସ ଗଣମାଧ୍ୟମକୁ କହିଛନ୍ତି। ଭାରତର ଅର୍ଥନୀତି ଉପଯୁକ୍ତ ହାରରେ ଅଭିବୃଦ୍ଧି କରିବା ସହ ବିଶ୍ୱର ପଞ୍ଚମ ବୃହତ୍ ଅର୍ଥନୀତିରେ ପରିଣତ ହୋଇଛି। ବିଶ୍ୱ ଅର୍ଥନୀତିରେ ପରିବର୍ତ୍ତନରୁ ଭାରତ ଫାଇଦା ଉଠାଇଥିବା ସେ କହିଛନ୍ତି। ଅନ୍ୟ ପକ୍ଷରେ ଆର୍‌ବିଆଇ ବ୍ୟାଙ୍କଗୁଡ଼ିକର ନଗଦ ଅନୁପାତରେ କ୍ୟାସ୍ ରିଜର୍ଭ ରେସିଓ (ସିଆର୍‌ଆର୍) ୧୦ ପ୍ରତିଶତ ବଢ଼ାଇଛି। ଯାହାଦ୍ୱାରା ବ୍ୟବସ୍ଥାରୁ ୧ ଲକ୍ଷ କୋଟିରୁ ଊର୍ଦ୍ଧ୍ୱ ଉଠାଯାଇପାରିବ।

ଏଲ୍‌ଓସିରେ ଭାରତର ପ୍ରଥମ ଡାକଘର

କେରନ,୧୦।୮ (ପି.ଟି.)

ଭାରତର ପ୍ରଥମ ଡାକଘର ଜମ୍ମୁ-କଶ୍ମୀରର କୁପୱାରା ଜିଲା ଅନ୍ତର୍ଗତ ନିୟନ୍ତ୍ରଣ ରେଖା (ଏଲ୍‌ଓସି)ରେ ଅବସ୍ଥିତ। କିଷନଗଙ୍ଗା ନଦୀକୂଳରେ ଥିବା ଏହି ଡାକଘରର ପିନ୍ କୋଡ୍ ୧୯୩୨୨୪। ପାକ୍ ଅଧିକୃତ କଶ୍ମୀର ଏହାଠାରୁ ମାତ୍ର କେଇ ଫୁଟ୍ ଦୂରରେ ରହିଛି। ସୀମା ନିକଟରେ ହୋଇଥିବାରୁ ଏହା 'ଭାରତର ପ୍ରଥମ ଡାକଘର' ବୋଲି ସାଇନ୍‌ବୋର୍ଡରେ ଲେଖାଅଛି। ବାରମୁଲ୍ଲା ଡିଭିଜନ ପୋଷ୍ଟ ଅଫିସଗୁଡ଼ିକର ସୁପରିଣ୍ଟେଣ୍ଡେଣ୍ଟ ଥିବା ଅବଦୁଲ ହମିଦ କୁମାର କହିଛନ୍ତି, ପୂର୍ବରୁ ଏହା ଶେଷ ପୋଷ୍ଟ ଅଫିସ ଭାବେ ଜଣାଶୁଣା ଥିଲା, କାରଣ ସେଠାକୁ କୌଣସି ଆଦାନପ୍ରଦାନ ହୋଇପାରୁ ନ ଥିଲା। ଏହା ଏଲ୍‌ଓସି ନିକଟରେ ହୋଇଥିବାରୁ ପରେ ସୈନ୍ୟବାହିନୀ ଏହାର ନାଁ ପ୍ରଥମ ପୋଷ୍ଟ ଅଫିସ ରଖିଥିଲେ। ସ୍ଥାନୀୟ ଅଧିବାସୀଙ୍କ କହିବା ଅନୁଯାୟୀ ଭାରତ ସ୍ୱାଧୀନ ହେବା ଏବଂ ପାକିସ୍ତାନ ଗଠନ ହେବା ପୂର୍ବରୁ ସେଠାରେ ଡାକଘର ଚାଲୁଥିଲା। ଏପରିକି ୧୯୬୫ ଏବଂ ୧୯୭୧ ଯୁଦ୍ଧ ବେଳେ ମଧ୍ୟ ଉକ୍ତ ଡାକଘର ଚିଠିପତ୍ର ଆଦାନ ପ୍ରଦାନ ବନ୍ଦ କରି ନ ଥିଲା। ୧୯୯୦ରେ ଏଲ୍‌ଓସିରେ ପାକିସ୍ତାନୀ ସମର୍ଥିତ ଆତଙ୍କବାଦୀଙ୍କ ବାରମ୍ବାର ସୀମାପାର ସେଲ୍ ମାଡ଼ ସତ୍ତ୍ୱେ ଡାକଘର କେବେ ବନ୍ଦ ହୋଇ ନ ଥିଲା ବୋଲି ପୋଷ୍ଟମାଷ୍ଟର ଶାକିର ଭଟ୍ଟ କହିଛନ୍ତି। ୨୦୨୧ରେ ଭାରତ-ପାକିସ୍ତାନ ମଧ୍ୟରେ ଅସ୍ତ୍ରବିରତି ରାଜିନାମା ପୂର୍ବରୁ ଚିଠିପତ୍ର ସଂଗ୍ରହ କରିବା ଓ ବାଣ୍ଟିବାକୁ ଯିବାରେ ବିପଦ ଥିଲା। ଏବେ ଆମେ ଶାନ୍ତି ଅନୁଭବ କରୁଛୁ ଏବଂ ଦୁଇ ଦେଶ ମଧ୍ୟରେ ଶାନ୍ତି ଫେରିଆସିବା ଚାହୁଁଛୁ ବୋଲି ଭଟ୍ଟ କହିଛନ୍ତି। ୧୯୯୩ରେ କେରନ ସେକ୍ଟରରେ ବନ୍ୟା ଯୋଗୁ ଡାକଘର ଧୋଇଯାଇଥିଲା। ଏହା ପରେ ପୋଷ୍ଟ ☞ ପୃଷ୍ଠା-୪

ଅଷ୍ଟ୍ରେଲିଆର ସିଡ୍‌ନୀ ଉପକୂଳରେ ହେବାକୁ ଥିବା ମିଳିତ ସମରାଭ୍ୟାସ 'ମାଲାବାର ୨୦୨୩' ପାଇଁ ଭାରତୀୟ ନୌସେନାର ଫ୍ରଣ୍ଟଲାଇନ ଯୁଦ୍ଧଜାହାଜ ଆଇଏନ୍‌ଏସ୍ ସହ୍ୟାଦ୍ରି ପହଞ୍ଚିଛି।

ବିପିଏଲ୍ ଭତ୍ତା ପାଣ୍ଠି ଅନ୍ୟ ଯୋଜନାରେ ଖର୍ଚ୍ଚ

ସିଏଜି ରିପୋର୍ଟ

ନୂଆଦିଲ୍ଲୀ,୧୦।୮

ଦାରିଦ୍ର୍ୟ ସୀମାରେଖା (ବିପିଏଲ୍) ତଳେ ଥିବା ପରିବାରଗୁଡ଼ିକୁ ଭତ୍ତା ଯୋଗାଇଦେବା ଲାଗି ଉଦ୍ଦିଷ୍ଟ ଜାତୀୟ ସାମାଜିକ ସହାୟତା କାର୍ଯ୍ୟକ୍ରମ (ଏନ୍‌ଏସ୍‌ଏପି)ର ବହୁ କୋଟି ଟଙ୍କାକୁ ଗ୍ରାମାଞ୍ଚଳ ବିକାଶ ମନ୍ତ୍ରଣାଳୟର ବିଭିନ୍ନ କଲ୍ୟାଣକାରୀ ଯୋଜନାର ପ୍ରଚାର କାର୍ଯ୍ୟକ୍ରମରେ ଖର୍ଚ୍ଚ କରାଯାଇଛି। ଭାରତର ନିୟନ୍ତ୍ରକ ଓ ମହାଲେଖା ସମୀକ୍ଷକ (ସିଏଜି)ଙ୍କ ସଦ୍ୟ ରିପୋର୍ଟରୁ ଏହା ଜଣାପଡ଼ିଛି। ଏନ୍‌ଏସ୍‌ଏପି ୧୯୯୫ରେ କାର୍ଯ୍ୟକାରୀ ହୋଇଥିଲା। ଦାରିଦ୍ର୍ୟ ସୀମାରେଖା ତଳେ ଥିବା ପରିବାରଙ୍କୁ ସାମାଜିକ ସୁରକ୍ଷା ଯୋଗାଇଦେବା ସହ ବାର୍ଦ୍ଧକ୍ୟ ଭତ୍ତା ଯୋଜନା ପାଇଁ ଏହି କାର୍ଯ୍ୟକ୍ରମ ଉଦ୍ଦିଷ୍ଟ ଥିଲା। ୨୦୧୭-୧୮ରୁ ୨୦୨୦-୨୧ ମଧ୍ୟରେ ଏନ୍‌ଏସ୍‌ଏପିର ଅଡିଟ୍ ରିପୋର୍ଟ ଗତ ମଙ୍ଗଳବାର ଲୋକ ସଭାରେ ଉପସ୍ଥାପନ କରାଯାଇଥିଲା। ଉକ୍ତ ରିପୋର୍ଟ ଅନୁଯାୟୀ ଏନ୍‌ଏସ୍‌ଏପି ଅଧୀନରେ ସୂଚନା, ଶିକ୍ଷା ଓ ଯୋଗାଯୋଗ କାର୍ଯ୍ୟ ଲାଗି ଉଦ୍ଦିଷ୍ଟ ୨.୮୩ କୋଟି ଟଙ୍କାକୁ ଅନ୍ୟ ଯୋଜନାର ପ୍ରଚାରରେ ବ୍ୟୟ କରାଯାଇଛି। ସେହିପରି ୫୭.୪୫ କୋଟି ଟଙ୍କା ୬ଟି ରାଜ୍ୟ/କେନ୍ଦ୍ରଶାସିତ ଅଞ୍ଚଳରେ ଅନ୍ୟ ଯୋଜନା ଓ ଉଦ୍ଦେଶ୍ୟ ପାଇଁ ବ୍ୟୟ ହୋଇଥିବା ଉକ୍ତ ରିପୋର୍ଟରେ ଉଲ୍ଲେଖ କରାଯାଇଛି। ରାଜ୍ୟ ଓ କେନ୍ଦ୍ରଶାସିତ ଅଞ୍ଚଳଗୁଡ଼ିକରେ ଗ୍ରାମାଞ୍ଚଳ ବିକାଶ ମନ୍ତ୍ରଣାଳୟର ସମସ୍ତ କାର୍ଯ୍ୟକ୍ରମ ଓ ଯୋଜନାର ପ୍ରଚାର ପ୍ରସାର ଲାଗି ହୋର୍ଡିଂ ଜରିଆରେ ସେଗୁଡ଼ିକର ପ୍ରଚାର କରିବାକୁ ୨୦୧୭ ଜାନୁୟାରୀରେ ମନ୍ତ୍ରଣାଳୟ ନିଷ୍ପତ୍ତି ନେଇଥିଲା। ପ୍ରତି ରାଜ୍ୟ ରାଜଧାନୀରେ ସର୍ବାଧିକ ୧୦ଟି ଲେଖାଏ ହୋର୍ଡିଂ ଲଗାଇବା ନିମନ୍ତେ ୨୦୧୭ ଜାନୁୟାରୀରେ ୩୯.୧୫ ଲକ୍ଷ ଟଙ୍କା ପ୍ରଶାସନିକ ମଞ୍ଜୁର ହୋଇଥିଲା। ସେହିବର୍ଷ ଅଗଷ୍ଟରେ ଗ୍ରାମ ସମୃଦ୍ଧି, ସ୍ୱଚ୍ଛ ଭାରତ ପଖୱାଡ଼ା ଏବଂ ଅନ୍ୟ ଯୋଜନାର ପ୍ରଚାର ଲାଗି ୨.୪୪ କୋଟି ବ୍ୟୟ ମଞ୍ଜୁରୀ ପାଇଥିଲା। ତେବେ ଜାତୀୟ ଗ୍ରାମୀଣ ନିଯୁକ୍ତି ଗ୍ୟାରେଣ୍ଟି ଯୋଜନାରେ ପ୍ରଚାର ବାବଦ ମଞ୍ଜୁରୀ ଅର୍ଥକୁ ଖର୍ଚ୍ଚ କରା ନ ଯାଇ ଏନ୍‌ଏସ୍‌ଏପି ପାଣ୍ଠିକୁ ବ୍ୟୟ କରାଯାଇଥିଲା। ଫଳରେ ଏନ୍‌ଏସ୍‌ଏପି ଯୋଜନା ସମ୍ପର୍କରେ ସଚେତନତା ଏବଂ ସୁବିଧା ସମ୍ପର୍କରେ ପ୍ରଚାର ହେବା ପାଇଁ ଥିବା ଏନ୍‌ଏସ୍‌ଏପିର ସୂଚନା, ଶିକ୍ଷା ଓ ଯୋଗାଯୋଗ କାର୍ଯ୍ୟକ୍ରମ ଅର୍ଥ ସେହି କାର୍ଯ୍ୟରେ ଲାଗିପାରିଲା ନାହିଁ ବୋଲି ସିଏଜି ରିପୋର୍ଟରେ କୁହାଯାଇଛି। ରିପୋର୍ଟରେ ଆହୁରି କୁହାଯାଇଛି, ଏନ୍‌ଏସ୍‌ଏପି ଯୋଜନାରେ ଭତ୍ତା ପାଇବାକୁ ଯୋଗ୍ୟ ହିତାଧିକାରୀ ଚୟନ କରିବାରେ ବିଳମ୍ବ ହୋଇଥିଲା। ଫଳରେ ମାତ୍ର ୧୧ ରାଜ୍ୟ/କେନ୍ଦ୍ରଶାସିତ ଅଞ୍ଚଳର ୯୨,୬୦୨ ହିତାଧିକାରୀ ୬୧.୭୧ କୋଟି ଟଙ୍କା ଭତ୍ତା ପାଇଥିଲେ।

ସଂକ୍ଷେପରେ

ଅଗ୍ନିକାଣ୍ଡରେ ୩୬ ଜଣଙ୍କ ମୃତ୍ୟୁ

ଓ୍ୱେଇଲୁକୁ, ୧୦।୮: ଆମେରିକାର ମାଓ୍ୱାଇ ଅଞ୍ଚଳରେ ଅଗ୍ନିକାଣ୍ଡ ଘଟି ୩୬ ଜଣଙ୍କ ମୃତ୍ୟୁ ଘଟିଛି। ହାଓ୍ୱାଇ ଅଞ୍ଚଳର ହଜାର ହଜାର ଲୋକ ସେମାନଙ୍କୁ ଏହି ନିଆଁ ଦାଉରୁ ରକ୍ଷା କରିବା ପାଇଁ ଦୌଡ଼ିଥିଲେ। ଏକ କାର ପଛପଟରେ କୌଣସି କାରଣରୁ ନିଆଁ ଲାଗିଯାଇଥିବାବେଳେ ହଠାତ ଏହା ସହରରେ ବ୍ୟାପୀ ଯାଇଥିଲା। ଫଳରେ ସହର ଧୁଆଁମୟ ହୋଇଯାଇଥିଲା। ତେଣୁ ବାଧ୍ୟ ହୋଇ କିଛି ଲୋକ ପରିବାର ସହ ସେଠାରୁ ଅନ୍ୟ ସ୍ଥାନକୁ ପଳାୟନ କରିଥିଲେ। ସ୍ଥାନୀୟ ପ୍ରଶାସନର ସୂଚନାନୁସାରେ ଏହି ଅଗ୍ନିକାଣ୍ଡରେ ୩୬ ଜଣଙ୍କ ମୃତ୍ୟୁ ଘଟିଥିବାବେଳେ ୨୭୧ଟି ଘର କ୍ଷତିଗ୍ରସ୍ତ ହୋଇଛି ଏବଂ ୧୨ରୁ ଅଧିକ ଲୋକ ଆହତ ହୋଇଛନ୍ତି। ୨୦୧୮ରେ କାଲିଫର୍ନିଆରେ ଏକ ଭୟାବହ ଅଗ୍ନିକାଣ୍ଡ ଘଟିଥିଲା। ଏଥିରେ ୮୫ ଜଣଙ୍କ ମୃତ୍ୟୁ ଘଟିଥିବାବେଳେ ୧୯ ହଜାର ଘର କ୍ଷତିଗ୍ରସ୍ତ ହୋଇଥିଲା।

ମହାରାଷ୍ଟ୍ରରେ ପୁଣି କରୋନା ଆକ୍ରାନ୍ତଙ୍କ ମୃତ୍ୟୁ

ମୁମ୍ବାଇ, ୧୦।୮: ମହାରାଷ୍ଟ୍ରରେ ପୁଣି ଜଣେ କରୋନା ଆକ୍ରାନ୍ତଙ୍କ ମୃତ୍ୟୁ ଘଟିଛି। ଆକ୍ରାନ୍ତ ଜଣକ ଗତ ମାସରୁ ସଂକ୍ରମିତ ଥିଲେ ବୋଲି ମୁମ୍ବାଇ ମହାନଗର ପାଳିକା ପକ୍ଷରୁ କୁହାଯାଇଛି। ମୃତକ ଜଣେ ୭୫ ବର୍ଷୀୟ ହୋଇଥିବାବେଳେ ଦୀର୍ଘବର୍ଷ ହେଲା ସେ ଯକୃତ ଜନିତ ରୋଗରେ ପୀଡିତ ଥିଲେ। ମୃତକ ଯଦିଓ କୋଭିଡ ସଂକ୍ରମିତ ଥିଲେ, ତେବେ ଏହି ସଂକ୍ରମଣରେ ତାଙ୍କ ମୃତ୍ୟୁ ଘଟି ନ ଥିବା ଡାକ୍ତର କହିଛନ୍ତି। ଜୁନ ଓ ଜୁଲାଇ ମାସରେ ରାଜ୍ୟରେ କରୋନା ସଂକ୍ରମଣ ଜନିତ ମୃତ୍ୟୁ ଘଟିନଥିଲା।

ଶିନ୍ଦେଙ୍କୁ କଟାକ୍ଷ କରିବାରୁ ସାମ୍ବାଦିକଙ୍କୁ ଆକ୍ରମଣ

ମୁମ୍ବାଇ, ୧୦।୮: ମହାରାଷ୍ଟ୍ରର ଜଲଗାଁ ଜିଲ୍ଲାରେ ଜଣେ ସାମ୍ବାଦିକଙ୍କୁ କିଛି ସ୍ଥାନୀୟ ଲୋକ ଆକ୍ରମଣ କରିଛନ୍ତି। ଏହି ଘଟଣାକୁ ନେଇ ବିରୋଧୀ ଦଳ ନେତା ବିଜୟ ୱାଡେଟିୱାର ଏବଂ ଶିବସେନା(ୟୁବିଟି) ଏମ୍‌ପି ସଞ୍ଜୟ ରାଉତ ସମାଲୋଚନା କରିବା ସହିତ ଘଟଣା ପଛରେ ସ୍ଥାନୀୟ ବିଧାୟକ କିଶୋର ପାଟିଲଙ୍କ ହାତ ରହିଛି ବୋଲି ଅଭିଯୋଗ କରିଛନ୍ତି। ସାମ୍ବାଦିକ ସନ୍ଦୀପ ମହାଜନ ସ୍ଥାନୀୟ ଅଞ୍ଚଳର ଜଣେ ନାବାଳିକାଙ୍କୁ ବଳାତ୍କାର ପରେ ହତ୍ୟା ଘଟଣାକୁ ନେଇ ମୁଖ୍ୟମନ୍ତ୍ରୀ ଏକନାଥ ସିନ୍ଦେଙ୍କୁ କଟାକ୍ଷ କରିଥିଲେ।

ମଣିପୁରରେ ଆଉ ଏକ ଗଣବଳାତ୍କାର

ଏତଲା ଦାଏର

ଇମ୍ଫାଲ,୧୦।୮

ମଣିପୁର ହିଂସା ବେଳେ ମେ' ୩ରେ ଚୁରାଚାନ୍ଦପୁରର ଜଣେ ୩୭ ବର୍ଷୀୟା ମହିଳାଙ୍କୁ ଗଣବଳାତ୍କାର କରାଯାଇଥିବା ଅଭିଯୋଗ ହୋଇଛି। ଏନେଇ ବୁଧବାର ବିଷ୍ଣୁପୁର ମହିଳା ଥାନାରେ ଏତଲା ଦାଏର ହୋଇଥିବା ପୋଲିସ କହିଛି। ଉତ୍ତ୍ୟକ୍ତ ଲୋକେ ମହିଳାଙ୍କ ଘର ଜାଳିଦେବାରୁ ସେ ତାଙ୍କର ଦୁଇ ପୁଅ, ଝିଆରୀ ଏବଂ ନଣନ୍ଦଙ୍କ ସହ ପଳାଇଯାଉଥିବାବେଳେ ଗଣବଳାତ୍କାରର ଶିକାର ହୋଇଥିଲେ। ଦଳେ ଲୋକ ଗୋଡ଼ାଇବାରୁ ମହିଳା ଜଣକ ତଳେ ପଡ଼ିଯାଇଥିଲେ। ଏହି ସମୟରେ ନଣନ୍ଦ ତାଙ୍କ ଦୁଇ ପୁଅ ଓ ଝିଆରିଙ୍କୁ ନେଇ ପଳାଇଯାଇଥିଲେ ବୋଲି ମହିଳା ଜଣକ କହିଛନ୍ତି। ହିଂସାବେଳେ ମହିଳାମାନଙ୍କ ପ୍ରତି କରାଯାଇଥିବା ବର୍ବର କାଣ୍ଡରେ ଗୋଟିଏ ପରେ ଗୋଟିଏ ଘଟଣା ପଦାକୁ ଆସିବାରେ ଲାଗିଛି। ନିଜର ଓ ପରିବାରର ସମ୍ମାନ ବଞ୍ଚାଇବା ପାଇଁ ମହିଳା ଜଣକ ଦୀର୍ଘଦିନ ନୀରବ ରହିଥିଲେ। ଏପରିକି ସେ ଆତ୍ମହତ୍ୟା କରିବାକୁ ଚାହିଁଥିଲେ ବୋଲି ଏତଲାରେ କହିଛନ୍ତି। ଏବେ ସେ ଘରଦ୍ୱାର ଛାଡ଼ିଥିବା ଲୋକମାନଙ୍କ ସହ ରିଲିଫ୍ କ୍ୟାମ୍ପରେ ରହିଛନ୍ତି। ତାଙ୍କ ଅଭିଯୋଗକ୍ରମେ ଆଇପିସିର ବିଭିନ୍ନ ଧାରାରେ ମାମଲା ରୁଜୁ ହୋଇଛି।

ଟମାଟୋ ଦର ନିୟନ୍ତ୍ରଣ ପାଇଁ ନେପାଳରୁ ଆମଦାନୀ ହେବ

ନୂଆଦିଲ୍ଲୀ,୧୦।୮

ଭାରତରେ ଉତ୍ପାଦନ କମ୍ ଯୋଗୁ ଟମାଟୋ ମୂଲ୍ୟ ଆକାଶଛୁଆଁ ହୋଇଛି। ଦର ନିୟନ୍ତ୍ରଣ ପାଇଁ ନେପାଳରୁ ଟମାଟୋ ଆମଦାନୀ କରାଯିବ ବୋଲି ଅର୍ଥମନ୍ତ୍ରୀ ନିର୍ମଳା ସୀତାରାମନ୍ ଗୁରୁବାର ପାର୍ଲାମେଣ୍ଟକୁ କହିଛନ୍ତି। ପ୍ରଥମ ପର୍ଯ୍ୟାୟରେ ନେପାଳରୁ ଆସୁଥିବା ଟମାଟୋ ଶୁକ୍ରବାର ବାରାଣସୀ, ଲକ୍ଷ୍ନୌ, କାନପୁର ଆଦି ଉତ୍ତର ଭାରତୀୟ ସହରରେ ପହଞ୍ଚିବ ବୋଲି ସେ କହିଛନ୍ତି। ୩ ମାସ ହେଲା ପାଇକାରୀ ବଜାରରେ ଟମାଟୋ କିଲୋ ପ୍ରତି ଦର ୧୪୦ ଟଙ୍କାରୁ ଅଧିକ ରହିଛି। କମ୍ ବର୍ଷା, ଅତ୍ୟଧିକ ଗ୍ରୀଷ୍ମ ଏବଂ ଭୂତାଣୁ ସଂକ୍ରମଣ ଯୋଗୁ ଏଥର ଟମାଟୋ ଉତ୍ପାଦନ କମିଥିବା ଚାଷୀମାନେ କହିଛନ୍ତି। ଟମାଟୋ ସହ ଖାଦ୍ୟଶସ୍ୟ, ଡାଲି ଦର ବଢ଼ିଥିବାରୁ ମୁଦ୍ରାସ୍ଫୀତି ବୃଦ୍ଧି ପାଇଥିବା ମୁଦ୍ରାନୀତି କମିଟି ବୈଠକରେ ରିଜର୍ଭ ବ୍ୟାଙ୍କ ଗଭର୍ନର ଶକ୍ତିକାନ୍ତ ଦାସ କହିଛନ୍ତି।

ଉତ୍ତରାଖଣ୍ଡରେ ବର୍ଷା ବିପ୍ରାତ: ୯ ମୃତ

ଉତ୍ତରାଖଣ୍ଡର କାଶିପୁର ବନ୍ୟାଞ୍ଚଳରେ ଏସ୍‌ଡିଆର୍‌ଏଫ୍ କର୍ମଚାରୀମାନେ ଉଦ୍ଧାର କାର୍ଯ୍ୟରେ ସାମିଲ ହୋଇଛନ୍ତି।

ଡେରାଡୁନ, ୧୦।୮

ଉତ୍ତରାଖଣ୍ଡର ବିଭିନ୍ନ ଅଞ୍ଚଳରେ ଗତ ୨୪ ଘଣ୍ଟା ମଧ୍ୟରେ ମୁଷଳଧାରାରେ ବର୍ଷା ହୋଇଛି। ବର୍ଷା ବିପ୍ରାତ ଯୋଗୁଁ ୯ ଜଣଙ୍କ ମୃତ୍ୟୁ ଘଟିଛି। ମୁଖ୍ୟମନ୍ତ୍ରୀ ପୁଷ୍କର ସିଂ ଧାମୀ ବୁଧବାର ପରିସ୍ଥିତିର ସମୀକ୍ଷା କରିବା ସହ ବିଭିନ୍ନ ଜିଲ୍ଲାର ଜିଲ୍ଲାପାଳମାନଙ୍କୁ ସଜାଗ ରହିବାକୁ ନିର୍ଦ୍ଦେଶ ଦେଇଛନ୍ତି। ବର୍ଷା ଯୋଗୁଁ ଜଣେ ଲୋକ ନିଖୋଜ ହୋଇଥିବାବେଳେ ୬ ଜଣ ଆହତ ହୋଇଛନ୍ତି। ଗୌରୀକୁଣ୍ଡ ଅଞ୍ଚଳରେ ବୁଧବାର ସକାଳେ ଭୂସ୍ଖଳନ ଘଟିବାରୁ ଗୋଟିଏ ପରିବାରର ଦୁଇ ସଦସ୍ୟଙ୍କ ମୃତ୍ୟୁ ଘଟିଥିବାବେଳେ ଅନ୍ୟ ଜଣେ ଆହତ ହୋଇଛନ୍ତି। ଗୌରୀକୁଣ୍ଡ ଅଞ୍ଚଳରେ ଗତ ୫ ଦିନ ମଧ୍ୟରେ ଏହା ଦ୍ୱିତୀୟ ଭୂସ୍ଖଳନ ଜନିତ ଘଟଣା ବୋଲି ଜଣାପଡଛି। ଭୂସ୍ଖଳନ ଯୋଗୁ ଗୌରୀକୁଣ୍ଡ ଗାଁ ନିକଟରେ ହେଲିପେଡ କ୍ଷତିଗ୍ରସ୍ତ ହୋଇଛି। ସେହିପରି ରୁଦ୍ରପୟାଗ ଜିଲ୍ଲାରେ ୪ ଜଣଙ୍କ ମୃତ୍ୟୁ ଘଟିଛି ବୋଲି ଜିଲା ବିପର୍ଯ୍ୟୟ ପରିଚାଳନା ଅଧିକାରୀ ନନ୍ଦନ ସିଂ ରାଜୱାର କହିଛନ୍ତି।

ଅତୀତରେ ବାସୋପଯୋଗୀ ଥାଇପାରେ ମଙ୍ଗଳ

ବୈଜ୍ଞାନିକଙ୍କ ମତ

ନୂଆଦିଲ୍ଲୀ, ୧୦।୮

ମଙ୍ଗଳ ଗ୍ରହରେ ଋତୁ ଚକ୍ର ଥିବାର ଅନୁମାନ କରାଯାଉଥିବାରୁ ଅତୀତରେ ଏହା ବାସପୋଯୋଗୀ ଥାଇପାରେ ବୋଲି ବୈଜ୍ଞାନିକମାନେ କହିଛନ୍ତି। ମଙ୍ଗଳପୃଷ୍ଠରେ କାଦୁଅ ଚିହ୍ନ ଦେଖାଯାଇଥିବାରୁ ଅତୀତରେ ଏଠାରେ କିଛି ସମୟ ପାଇଁ ଜଳ ଦେଖାଯାଇଥିବା ଏବଂ ପରେ ଏହା ବାଷ୍ପୀଭୂତ ହୋଇଯାଇଥାଇପାରେ ବୋଲି ନାସା ପକ୍ଷରୁ କୁହାଯାଇଛି। ସେହିପରି ଏହି ପ୍ରକ୍ରିୟା କାଦୁଅ ଫାଟ ଦେଖାଯିବା ପର୍ଯ୍ୟନ୍ତ କ୍ରମାନ୍ୱୟରେ ଚାଲୁ ରହିଥାଇପାରେ ବୋଲି ଫ୍ରାନ୍ସ, ଆମେରିକା ଏବଂ କାନାଡାର ବୈଜ୍ଞାନିକମାନେ କହିଛନ୍ତି। ଏହି କାଦୁଅର ଅନୁସନ୍ଧାନରୁ ଜଣାପଡିଛି ଯେ, ଅତୀତରେ ମଙ୍ଗଳଗ୍ରହରେ ଜଳର ଉତ୍ସ ଥାଇପାରେ। ତେବେ ମଙ୍ଗଳଗ୍ରହ କିପରି ଥଣ୍ଡାରୁ ଶୁଷ୍କ ହେଲା ତାହା ବର୍ତ୍ତମାନ ସୁଦ୍ଧା ଜଣାପଡ଼ିନି। ଏହି କାଦୁଅ ଫାଟଗୁଡିକ ଏକଥା ପ୍ରଦର୍ଶିତ କରିଛି, ଅତୀତରେ ଏଠାରେ ପ୍ରବଳ ଜଳୀୟ ବାଷ୍ପ ରହିଥିଲା, ଯାହା ବିଷୟରେ ନିନା ଲାଞ୍ଜା ନାମକ ଜଣେ ବୈଜ୍ଞାନିକ ତାଙ୍କ ସର୍ଭେରେ ଦର୍ଶାଇଛନ୍ତି।

ପୃଥିବୀ ପୃଷ୍ଠରେ କାଦୁଅ ଫାଟଗୁଡିକ ସାଧାରଣତଃ ଇଂରାଜୀ ଅକ୍ଷର ଟି ସଦୃଶ ଦେଖାଯାଇଥାଏ, ଯଦିଓ ପରବର୍ତ୍ତୀ ସ୍ଥିତିରେ ଏହା ଇଂରାଜୀ ଅକ୍ଷର ୱାଇ ସଦୃଶ ହୋଇଥାଏ। ମଙ୍ଗଳପୃଷ୍ଠରେ ୱାଇ ସଦୃଶ କାଦୁଅ ଫାଟ ଦେଖାଯାଇଛି। ତେଣୁ ଏହି ଲାଲ ଗ୍ରହରେ ଅତୀତରେ ବର୍ଷା ଏବଂ ଗ୍ରୀଷ୍ମଋତୁ ଚକ୍ର ଥାଇପାରେ ବୋଲି ବୈଜ୍ଞାନିକମାନେ କହିଛନ୍ତି। ଏହି ଫାଟ ଗୁଡିକର ମାତ୍ର କେଇ ସେଣ୍ଟିମିଟର ଗଭୀର ରହିଛି, ତେଣୁ ଏହି ଓଦା ଶୁଖିଲା ଋତୁଚକ୍ର ମାତ୍ର କିଛିଦିନ ପର୍ଯ୍ୟନ୍ତ ହୋଇଥାଇପାରେ ବୋଲି ବୈଜ୍ଞାନିକମାନେ ଅନୁମାନ କରୁଛନ୍ତି। ଏହି ଅନୁସନ୍ଧାନରୁ ଏକଥା ଜଣାପଡିଛି ଯେ, ଅତୀତରେ ମଙ୍ଗଳରେ ପୃଥିବୀପୃଷ୍ଠ ଭଳି ଓଦା ଜଳବାୟୁ ଥିଲା। ତେଣୁ ଏହି ଗ୍ରହର କିଛି ଅଂଶ ବାସପୋଯୋଗୀ ଥିଲା।

ଅପରପକ୍ଷେ ଜୀବନଧାରଣ ପାଇଁ ଆବଶ୍ୟକ ହେଉଥିବା ପୋଷକ, ଅଣୁଗୁଡିକ ଏଠାରେ ଥିଲା ବୋଲି ପାଟ୍ରିକ ଗାସଦା ନାମକ ଜଣେ ବୈଜ୍ଞାନିକ କହିଛନ୍ତି। ଓଦା ସମୟରେ ଅଣୁଗୁଡିକ ଏକାଠି ହେଉଥିବାବେଳେ ଶୁଷ୍କ ସମୟରେ ଏଗୁଡିକ ପରସ୍ପର ଠାରୁ ଅଲଗା ହୋଇଥାନ୍ତି। କିଛି ଅଞ୍ଚଳରେ ଯେତେବେଳେ ବାରମ୍ବାର ଏହି ପ୍ରକ୍ରିୟା ଚାଲିଥାଏ ସେତେବେଳେ ସେଠାରେ ଅଧିକ ଜଟିଳ ଅଣୁ ଗୁଡିକ ସୃଷ୍ଟି ହେବାର ସମ୍ଭାବନା ଥାଏ ବୋଲି ଗାସଦା କହିଛନ୍ତି। ଉପରୋକ୍ତ ଅନୁସନ୍ଧାନରୁ ଏକଥା ସ୍ପଷ୍ଟ ହୋଇଛି ଯେ ପୃଥିବୀ ପୃଷ୍ଠରେ ଜୀବନଧାରଣ ପାଇଁ ଯେଭଳି ଜଳବାୟୁ ଆବଶ୍ୟକ ଅତୀତରେ ଏଠାରେ ସେହିଭଳି ଜଳବାୟୁ ଥିଲା। ତେଣୁ ଅତୀତରେ ଏହି ଗ୍ରହର କିଛି ଅଂଶ ବାସପୋଯୋଗୀ ଥାଇପାରେ ବୋଲି କୁହାଯାଇଛି।

୨ଜି ମାମଲା: ୨୮ରୁ ଦିଲ୍ଲୀ ହାଇକୋର୍ଟରେ ଶୁଣାଣି

ନୂଆଦିଲ୍ଲୀ,୧୦।୮

୨ଜି ସ୍ପେକ୍ଟ୍ରମ୍ ଆବଣ୍ଟନ ଦୁର୍ନୀତି ମାମଲାରେ ପୂର୍ବତନ ଟେଲିକମ୍ ମନ୍ତ୍ରୀ ଏ. ରାଜା, କେତେକ ବ୍ୟବସାୟିକ ସଂସ୍ଥା ଏବଂ ଅନ୍ୟମାନଙ୍କୁ ଦୋଷମୁକ୍ତ କରାଯାଇଥିବାରୁ ଏହା ବିରୋଧରେ ସିବିଆଇ ଏବଂ ଇଡି(ପ୍ରବର୍ତ୍ତନ ନିର୍ଦ୍ଦେଶାଳୟ) ପକ୍ଷରୁ ଆବେଦନ କରାଯାଇଥିଲା। ଆସନ୍ତା ୨୮ ତାରିଖରୁ ଏହାର ଶୁଣାଣି ପ୍ରତିଦିନ କରାଯିବ ବୋଲି ଗୁରୁବାର ଦିଲ୍ଲୀ ହାଇକୋର୍ଟ କହିଛନ୍ତି। ୨୦୧୭ ଡିସେମ୍ବରରେ ଏକ ସ୍ୱତନ୍ତ୍ର କୋର୍ଟ ସମସ୍ତ ଅଭିଯୁକ୍ତଙ୍କୁ ଦୋଷମୁକ୍ତ କରିଦେଇଥିଲେ। ଉକ୍ତ ରାୟ ବିରୋଧରେ ଇଡି ୨୦୧୮ ମାର୍ଚ୍ଚ ୧୯ରେ ହାଇକୋର୍ଟଙ୍କ ଦ୍ୱାରସ୍ଥ ହୋଇଥିଲା। ଏହାର ଦିନକ ପରେ ସିବିଆଇ ମଧ୍ୟ ତଳକୋର୍ଟ ରାୟକୁ ହାଇକୋର୍ଟରେ ଚ୍ୟାଲେଞ୍ଜ କରିଥିଲା।

ନ୍ୟୁଜ୍‌କ୍ଲିକ୍ ମନିଲଣ୍ଡରିଂ: ଇଡି ତଦନ୍ତରେ ପ୍ରକାଶ କରାଟ

ନୂଆଦିଲ୍ଲୀ,୧୦।୮

ନ୍ୟୁଜ୍ ପୋର୍ଟାଲ 'ନ୍ୟୁଜକ୍ଲିକ୍'ର ମନିଲଣ୍ଡରିଂକୁ ନେଇ ତଦନ୍ତ ଚଳାଇଥିବା ପ୍ରବର୍ତ୍ତନ ନିର୍ଦ୍ଦେଶାଳୟ (ଇଡି) ସିପିଆଇ(ଏମ୍)ର ବରିଷ୍ଠ ନେତା ପ୍ରକାଶ କରାଟଙ୍କୁ ଏଥିରେ ସାମିଲ କରିଛି। ଆମେରିକୀୟ ବିଲିୟନେୟାର ନେଭିଲ୍ ରୟ ସିଙ୍ଘମ୍ ଏବଂ କରାଟଙ୍କ ମଧ୍ୟରେ ବହୁ ଇମେଲ୍ ଆଦାନପ୍ରଦାନ ହୋଇଥିବା ଜଣାପଡ଼ିଛି। ନ୍ୟୁଜ୍ ପୋର୍ଟାଲ ଜରିଆରେ ଚାଇନାର ପ୍ରଚାର ପାଇଁ ସିଂଘମ୍ ବିପୁଳ ପରିମାଣରେ ପାଣ୍ଠି ପାଉଥିବା ଅଭିଯୋଗ ହୋଇଛି। ନ୍ୟୁଜ୍‌କ୍ଲିକ୍‌ରୁ ସାମାଜିକ କର୍ମୀ ତିସ୍ତା ସେତଲଭାଦଙ୍କ ପରିବାର ସଦସ୍ୟଙ୍କ ଆକାଉଣ୍ଟକୁ ୪୦ ଲକ୍ଷ ଟଙ୍କା ଟ୍ରାନ୍ସଫର ହୋଇଥିବାବେଳେ ସାମ୍ବାଦିକ ତଥା ଲେଖକ ପ୍ରଣୟ ଗୁହା ଠାକୁର୍ତା, ନ୍ୟୁଜ୍‌କ୍ଲିକ୍‌ର କେତେଜଣ କର୍ମଚାରୀ ଏବଂ କେତେକ ସ୍ୱାଧୀନ ଗଣମାଧ୍ୟମର ବ୍ୟକ୍ତିବିଶେଷଙ୍କ ପାଖକୁ ୭୨ ଲକ୍ଷ ଟଙ୍କା ଟ୍ରାନ୍ସଫର ହୋଇଛି। ଇଡି ଏସବୁର ତଦନ୍ତ ଚଳାଇଛି। କେବଳ ସେତିକି ନୁହେଁ, ଜେଲ୍‌ରେ ଥିବା ସାମାଜିକ କର୍ମୀ ଗୌତମ ନଭଲେଖାଙ୍କୁ ବେତନ ବାବଦରେ ନ୍ୟୁଜ୍ କ୍ଲିକ୍ ୧୭.୦୮ ଲକ୍ଷ ଟଙ୍କା ଦେଇଥିବାବେଳେ ଶେୟାର ହୋଲ୍ଡର ଏବଂ ସିପିଆଇଏମ୍ ଆଇଟି ସେଲ୍ ସଦସ୍ୟ ବାପ୍ପାଦିତ୍ୟ ସିହ୍ନାଙ୍କୁ ୯୭.୩୨ ଲକ୍ଷ ଟଙ୍କା ଦିଆଯାଇଛି। ନ୍ୟୁଜ୍‌କ୍ଲିକ୍ ଭାରତ ବିରୋଧୀ ବାତାବରଣ ସୃଷ୍ଟି କରିବା ଲାଗି ବିପୁଳ ଅର୍ଥ ପାଉଥିଲା ବୋଲି ପାର୍ଲାମେଣ୍ଟରେ ଭାଜପା ଏମ୍‌ପି ନିଶିକାନ୍ତ ଦୁବେ କହିଥିଲେ। କରାଟଙ୍କ ସହ ସିଙ୍ଘମ୍‌ଙ୍କର ଇ-ମେଲ୍ ଆଦାନପ୍ରଦାନ ଚାଲିଥିବା ସମ୍ପର୍କିତ ଦସ୍ତାବିଜ୍ ତାଙ୍କ ପାଖରେ ଥିବା ଦୁବେ ଜଣାଇଥିଲେ।

PATRA
FREEDOM SALE
AZAADI KA TYOHAR
PATRA
ମାତ୍ର ୩୪୯୦* ଟଙ୍କା ଦେଇ ୨୪ ମାସ ପର୍ଯ୍ୟନ୍ତ ସହଜ କିସ୍ତିରେ ୪ଟି ପ୍ରଡକ୍ଟ
Coming Soon at VIP Road, PURI & CHANDIKHOL
Upto 30%* Off
Neck Band Free
Ear Phone Free
PowerBank Free
LOWEST PRICE GUARANTEED
ZERO DOWN PAYMENT
UPTO 36 EMI
UPTO 15000/- CASHBACK
EXCHANGE & SAVE UPTO 10000/-
EMI STARTING Rs.990
We Pay 1 EMI OFF
Call us : 9040035044, 9937544443, 9777961899
PATRA ELECTRONICS
ODISHA'S LARGEST ELECTRONICS, HOME APPLIANCES, DIGITAL & FURNITURE CHAIN STORE
CUTTACK : CDA, Ph : 9437061055, CHAULIAGANJ, Ph : 9777268111, BADAMBADI, Ph : 9437579644,
CHOUDWAR : Ph : 9777089501, BHUBANESWAR : TANKAPANI ROAD, 9777939344, BARAMU

ମାଲବାହୀ ଟ୍ରେନ୍ ଲାଇନ୍‌ଚ୍ୟୁତ

ଯୋଡ଼ା,୧୦।୮ (ମାନସ ମହାନ୍ତି)

ଦକ୍ଷିଣ-ପୂର୍ବ ରେଳପଥର କେନ୍ଦୁଝର ବିଲେଇପଦା ମୁର୍ଗା ମହାଦେବ ଷ୍ଟେଶନ ନିକଟସ୍ଥ କାଳିଆ ବେଡ଼ାଠାରେ ଗୁରୁବାର ଅପରାହ୍ନରେ ଏକ ମାଲବାହୀ ଟ୍ରେନ୍ ଲାଇନ୍‌ଚ୍ୟୁତ ହୋଇଛି । ପ୍ରାୟ ଦୁଇ ଘଟିକା ସମୟରେ ବାଂଶପାଣି ରେଳ ସାଇଡିଂରୁ ଖଣିଜ ବୋଝେଇ କରି ଯାଉଥିବା ବେଳେ ଉକ୍ତ ସ୍ଥାନରେ କୌଣସି କାରଣରୁ ଟ୍ରାକ ଲାଇନ୍ ତଳକୁ ଖସି ଯାଇଥିଲା । ବିଭାଗୀୟ କର୍ମଚାରୀମାନେ ପହଞ୍ଚି ମରାମତି କରିବା ପରେ ଟ୍ରେନ୍‌ଟି ଗନ୍ତବ୍ୟ ସ୍ଥଳକୁ ଯାଇଥିଲା ।

ବଜ୍ରପାତରେ ୨ଚାଷୀଙ୍କ ମୃତ୍ୟୁ, ଜଣେ ଗୁରୁତର

ବାହାନଗା, ୧୦।୮ (ଅରୂପ୍ କୁମାର ଦାସ)

ବାଲେଶ୍ୱର ଜିଲା ବାହାନଗା ବ୍ଲକ ବରିପଦା ପଞ୍ଚାୟତ ଦୁଇଟି ଅଞ୍ଚଳରେ ଗୁରୁବାର ବଜ୍ରପାତ ହେବାରୁ ବିଲ କାମ କରୁଥିବା ୨ ଚାଷୀଙ୍କର ମୃତ୍ୟୁ ହୋଇଥିବା ବେଳେ ଜଣେ ମହିଳା ଚାଷୀ ଗୁରୁତର ହୋଇଛନ୍ତି । ତାଙ୍କୁ ଗୋପାଳପୁର ଗୋଷ୍ଠୀ ସ୍ୱାସ୍ଥ୍ୟକେନ୍ଦ୍ରରେ ଭର୍ତ୍ତି କରାଯାଇଛି । ଗୋପାଳପୁର ଥାନା ପୋଲିସ ସ୍ୱାସ୍ଥ୍ୟକେନ୍ଦ୍ରରେ ପହଞ୍ଚି ଚାଷୀଙ୍କ ମୃତଦେହକୁ ଜବତ କରିଛି । ଏନେଇ ଥାନରେ ଦୁଇଟି ପୃଥକ ଅପମୃତ୍ୟୁ ମାମଲା ରୁଜୁ କରାଯାଇଛି । ମୃତକ ହେଲେ ବରିପଦା ପଞ୍ଚାୟତ ଓସଙ୍ଗ ଗ୍ରାମର ଉପେନ୍ଦ୍ର ମଲ୍ଲିକ (୫୬) ଓ ବଳରାମପୁର ଗ୍ରାମର ମଙ୍ଗ ମଲ୍ଲିକ (୬୩) । ଅପରାହ୍ନରେ ବିଲରେ ଧାନରୁଆ ଚାଲିଥିବା ବେଳେ ବଜ୍ରପାତ ହୋଇଥିଲା । ଉପେନ୍ଦ୍ର ଓ ମଙ୍ଗ ଗୁରୁତର ହୋଇ ବିଲରେ ପଡିଥିଲେ । ସେମାନଙ୍କୁ ଅନ୍ୟ ଚାଷୀମାନେ ଦେଖି ପରିବାର ଲୋକଙ୍କୁ ଖବର ଦେବା ସହିତ ଆମ୍ବୁଲାନ୍ସ ଯୋଗେ ଗୋପାଳପୁର ଗୋଷ୍ଠୀ ସ୍ୱାସ୍ଥ୍ୟକେନ୍ଦ୍ରକୁ ଆଣିଥିଲେ । ସେଠାରେ ଡାକ୍ତର ସେମାନଙ୍କୁ ମୃତ ଘୋଷଣା କରିଥିଲେ । ସେହିପରି ଗୋପାଳପୁର ପଞ୍ଚାୟତ ଫତେପୁର ଗ୍ରାମର ବାସନ୍ତୀ ପାତ୍ର ବଜ୍ରପାତରେ ଗୁରୁତର ହୋଇ ଚିକିତ୍ସିତ ହେଉଛନ୍ତି ।

ବାରମ୍ବାର ତାଗିଦ ସତ୍ତ୍ୱେ ରୟାଲ୍ ଲାଗୁନ୍ କର୍ତ୍ତୃପକ୍ଷ ନିଜ ଜିଦ୍‌ରେ ଅଟଳ

ବେଆଇନ୍‌ଭାବେ ରାସ୍ତାକୁ ଛାଡୁଛନ୍ତି ମଇଳା ପାଣି

ପିଡବୁଡି କର୍ତ୍ତୃପକ୍ଷ ଓ ସ୍ଥାନୀୟ ବାସିନ୍ଦାଙ୍କ ତାଗିଦ୍ ସତ୍ତ୍ୱେ ସୁଧୁରୁ ନାହିଁ ରଘୁନାଥପୁରସ୍ଥିତ ରୟାଲ୍ ଲାଗୁନ୍ ଆପାର୍ଟମେଣ୍ଟ । ବେଆଇନ୍ ଭାବେ ରାସ୍ତାକୁ ନର୍ଦ୍ଦମା ପାଣି ଓ କଠିନ ବର୍ଜ୍ୟ ଛାଡ଼ିବାରୁ ଡ୍ରେନ୍ ଚୋକ୍ ହୋଇ ସ୍ଥାନୀୟ ଅଞ୍ଚଳବାସୀ ନାହିଁ ନଥିବା ସମସ୍ୟାର ସମ୍ମୁଖୀନ ହେଉଛନ୍ତି । ନିକଟରେ ପିଡବୁଡି ଡ୍ରେନ୍‌କୁ କଠିନ ବର୍ଜ୍ୟ ଓ ତରଳ ବର୍ଜ୍ୟ ନଛାଡ଼ିବାକୁ ରୟାଲ୍ ଲାଗୁନ୍ ରେସିଡେଣ୍ଟ ଓ୍ୱେଲ୍‌ଫେୟାର୍ ଆସୋସିଏସନ୍‌ର ସେକ୍ରେଟେରୀଙ୍କୁ ଭୁବନେଶ୍ୱର ଆର୍‌ଆଣ୍ଡବି ଡିଭିଜନ୍ ନଂ-୩ ପକ୍ଷରୁ ଚିଠି ସଂଖ୍ୟା ୪୬୫୯ ତା ୦୭/୦୭/୨୦୨୩ ଦ୍ୱାରା ସ୍ପଷ୍ଟ ନିର୍ଦ୍ଦେଶ ଦିଆଯାଇଥିଲା । ପିଡବୁଡି କର୍ତ୍ତୃପକ୍ଷଙ୍କ ନିର୍ଦ୍ଦେଶକୁ ଅବମାନନା କରି ଉକ୍ତ ଆପାର୍ଟମେଣ୍ଟ ପକ୍ଷରୁ ନିୟମିତ ଭାବେ ଏକ ୯ ଇଞ୍ଚ ପାଇପ୍ ଯୋଗେ ପିଡବୁଡି ଡ୍ରେନ୍‌କୁ ଆବର୍ଜନା ନିଷ୍କାସନ କରାଯାଉଛି ।

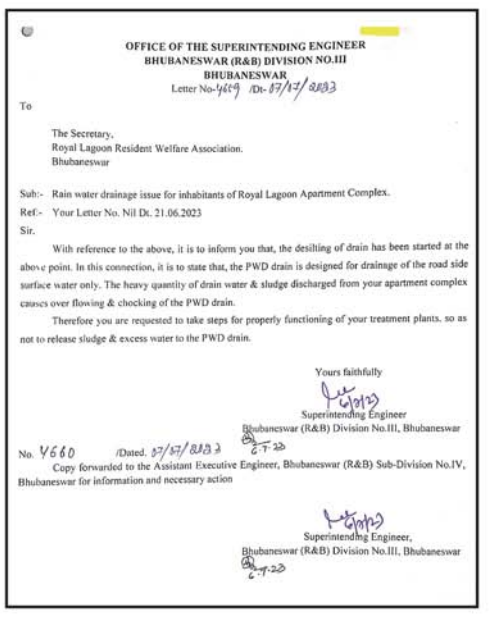

OFFICE OF THE SUPERINTENDING ENGINEER
BHUBANESWAR (R&B) DIVISION NO.III
BHUBANESWAR
Letter No-4669 /Dt- 07/07/2023

To

The Secretary,
Royal Lagoon Resident Welfare Association.
Bhubaneswar

Sub:- Rain water drainage issue for inhabitants of Royal Lagoon Apartment Complex.
Ref:- Your Letter No. Nil Dt. 21.06.2023
Sir,

With reference to the above, it is to inform you that, the desilting of drain has been started at the above point. In this connection, it is to state that, the PWD drain is designed for drainage of the road side surface water only. The heavy quantity of drain water & sludge discharged from your apartment complex causes over flowing & chocking of the PWD drain.

Therefore you are requested to take steps for properly functioning of your treatment plants. so as not to release sludge & excess water to the PWD drain.

Yours faithfully
Superintending Engineer
Bhubaneswar (R&B) Division No.III, Bhubaneswar

No. 4660 /Dated. 07/07/2023
Copy forwarded to the Assistant Executive Engineer, Bhubaneswar (R&B) Sub-Division No.IV, Bhubaneswar for information and necessary action

Superintending Engineer,
Bhubaneswar (R&B) Division No.III, Bhubaneswar

ପିଡବୁଡି ଡ୍ରେନ୍‌ଟି ସରୁଆ ଏବଂ କେବଳ ବର୍ଷା ଜଳ ନିଷ୍କାସନ ପାଇଁ ଉଦ୍ଦିଷ୍ଟ । ତା' ସତ୍ତ୍ୱେ ରୟାଲ୍ ଲାଗୁନ୍ କର୍ତ୍ତୃପକ୍ଷ ବାରମ୍ବାର ନିୟମ ଉଲ୍ଲଂଘନ କରୁଛନ୍ତି । ଆପାର୍ଟମେଣ୍ଟ ଓ ବାସିନ୍ଦା ମାନଙ୍କ ସଂଖ୍ୟା ହିସାବରେ ଏଠାରେ ଥିବା ଏସ୍‌ଟିପି ପ୍ଲାଣ୍ଟଟିର କ୍ଷମତା ବହୁତ୍ କମ୍ । ପିଡବୁଡି କର୍ତ୍ତୃପକ୍ଷ ଓ ଗ୍ରାମବାସୀଙ୍କ ବାରମ୍ବାର ତାଗିଦ ସତ୍ତ୍ୱେ ଆପାର୍ଟମେଣ୍ଟ ପକ୍ଷରୁ ପିଡବୁଡି ଡ୍ରେନ୍‌କୁ ଖୋଲାଯାଇଥିବା ୯ଇଞ୍ଚ ବିଶିଷ୍ଟ ପାଇପ୍‌ଟିକୁ ହଟାଯାଉନାହିଁ ।

ରୟାଲ୍ ଲାଗୁନ୍ ଆପାର୍ଟମେଣ୍ଟର ଏଭଳି ଅନୈତିକ କାର୍ଯ୍ୟ ପାଇଁ ସ୍ଥାନୀୟ ରଘୁନାଥପୁର ବାସିନ୍ଦା ମଧ୍ୟ ଘୋର ଅସୁବିଧାର ସମ୍ମୁଖୀନ ହେଉଛନ୍ତି । ରାସ୍ତା ଓ ଗ୍ରାମ ଭିତରେ ନର୍ଦ୍ଦମା ପାଣି କୃତ୍ରିମ ବନ୍ୟା ସୃଷ୍ଟି କରୁଛି । ତେଣୁ ଡ୍ରେନ୍‌କୁ ବନ୍ଦ କରିବା ବ୍ୟତୀତ ଗ୍ରାମବାସୀମାନଙ୍କ ପାଖରେ ଅନ୍ୟ କୌଣସି ବିକଳ୍ପ ନାହିଁ । ବିଡିଏ ଆପ୍ରୁଭାଲ୍ ଅନୁସାରେ ରୟାଲ୍ ଲାଗୁନ୍ ଆପାର୍ଟମେଣ୍ଟକୁ ପିଡବୁଡି ଡ୍ରେନ୍‌କୁ ମଇଳା ଛାଡ଼ିବାକୁ ଅନୁମତି ଦିଆଯାଇ ନାହିଁ । ସେମାନେ ଆପାର୍ଟମେଣ୍ଟର ବର୍ଜ୍ୟ ବସ୍ତୁ ପରିଚାଳନା କରିବା ପାଇଁ ଉପାୟ ବାହାର ନକରି ସ୍ଥାନୀୟ ଲାଲ୍‌ଚାନ୍ଦ୍ ସୋରୁମ୍ ସାମ୍ନାରେ ମ୍ୟାନ୍‌ହୋଲ୍ ଖୋଲି, ଆବର୍ଜନା ଗଦା କରିବାକୁ ଚାହୁଁଛନ୍ତି । କିଛିଦିନ ତଳେ ରୟାଲ୍ ଲାଗୁନ୍ କର୍ତ୍ତୃପକ୍ଷ ଲାଲ୍‌ଚାନ୍ଦ୍ ସାମ୍ନା ଡ୍ରେନ୍‌ର ସ୍ଲାବ୍‌କୁ ଜେସିବି ଲଗାଇ ଭାଙ୍ଗି ଦେଇଥିଲେ ଓ ଲାଲ୍‌ଚାନ୍ଦ୍ ତରଫରୁ ପିଡବୁଡି ବିଭାଗର ଅନୁମତି କ୍ରମେ ପୁଣି ସ୍ଲାବ୍ ପକାଯାଇଥିଲା ।

ରୟାଲ୍ ଲାଗୁନ୍ କର୍ତ୍ତୃପକ୍ଷଙ୍କ କାର୍ଯ୍ୟକୁ ଦେଖିଲେ ମନେହେଉଛି, ସେମାନେ କେବଳ ଲାଲ୍‌ଚାନ୍ଦ୍ ଜ୍ୱେଲର୍ସ ସାମ୍ନାରେ ମ୍ୟାନ୍‌ହୋଲ୍ ଖୋଲି ଆବର୍ଜନା ଠୁଳ କରିବାକୁ ଚାହୁଁଛନ୍ତି । ଏହା ଦ୍ୱାରା ସ୍ଥାନୀୟ ଅଞ୍ଚଳ ଦୁର୍ଗନ୍ଧରେ ଫାଟି ପଡ଼ିବ । ଯେତେବେଳେ କି ଲାଲ୍‌ଚାନ୍ଦ୍ ସାମ୍ନା ଡ୍ରେନ୍‌ରେ କୌଣସି ପ୍ରକାର ବ୍ଲକେଜ୍ ନାହିଁ ଏବଂ ପାଣି ସୁରୁଖୁରୁରେ ଏପଟରୁ ସେପଟକୁ ପ୍ରବାହିତ ହେଉଛି ।

ସିଏମ୍‌ସିର ପ୍ରଥମ ମେୟର ନିବେଦିତା ପ୍ରଧାନଙ୍କ ପରଲୋକ

କଟକ,୧୦।୮ (କାର୍ତ୍ତିକ ସାହୁ)

କଟକ ମହାନଗର ନିଗମ(ସିଏମ୍‌ସି)ର ପ୍ରଥମ ମେୟର, ପୂର୍ବତନ ବିଧାୟିକା ତଥା ଭାଜପା ନେତ୍ରୀ ସୁଶ୍ରୀ ନିବେଦିତା ପ୍ରଧାନ(୬୦)ଙ୍କର ଗୁରୁବାର ପରଲୋକ ହୋଇଯାଇଛି । ସେ ଦୀର୍ଘଦିନ ଧରି ଅସୁସ୍ଥ ଥାଇ କଟକର ଏକ ଘରୋଇ ନର୍ସିଂହୋମ୍‌ରେ ଚିକିତ୍ସିତ ହେଉଥିଲେ । ସେ ନିମୋନିଆ ଏବଂ ସେପ୍ଟିସେମିୟା ରୋଗରେ ପୀଡ଼ିତ ଥିଲେ । ତାଙ୍କ ମରଶରୀରକୁ ଏକ ଶୋଭାଯାତ୍ରାରେ ମାତାମଠ, ମଣିସାହୁ ଛକ, ବକ୍ସିବଜାର, ଦରଗା ବଜାର, ଚୌଧୁରୀବଜାର ଦେଇ ସିଏମ୍‌ସି କାର୍ଯ୍ୟାଳୟ, ଝୋଲାସାହି, ନିମସାହି, ସେମିନାରୀ ଛକ, ହରିପୁର, ଦୋଳମୁଣ୍ଡାଇ, ସଙ୍ଗମ ଟକିଜ୍ ନିକଟସ୍ଥ ବାସଭବନକୁ ନିଆଯାଇଥିଲା । ସେଠାରୁ ଦୋଳମୁଣ୍ଡାଇ ଓ ବାଦାମବାଡ଼ି ଛକ ଦେଇ ଖାନ୍‌ନଗର ଶ୍ମଶାନକୁ ନିଆଯାଇଥିଲା । ସେଠାରେ ତାଙ୍କର ଶେଷକୃତ୍ୟ ସମ୍ପନ୍ନ ହୋଇଥିଲା । ଭାଇ ସତ୍ୟରଞ୍ଜନ ପ୍ରଧାନ ମୁଖାଗ୍ନି ଦେଇଥିଲେ । ମୃତ୍ୟୁଶଯ୍ୟା ନିକଟରେ ପରିବାର ସଦସ୍ୟ, ଆତ୍ମୀୟ ସ୍ୱଜନଙ୍କ ସମେତ ବହୁ ଭାଜପା କର୍ମକର୍ତ୍ତା, ସ୍ଥାନୀୟ ମୁରବୀ ଓ ଲୋକପ୍ରତିନିଧି ଉପସ୍ଥିତ ଥିଲେ । ଭାଜପା କଟକ ନଗର ସଭାପତି ଲଲାଟେନ୍ଦୁ ବଡୁ ଗଭୀର ଶୋକ ବ୍ୟକ୍ତ କରିଛନ୍ତି ।

୧୯୬୩ ଜୁଲାଇ ୭ରେ କଟକ ହରିପୁର ଅଞ୍ଚଳରେ ସେ ଜନ୍ମଗ୍ରହଣ କରିଥିଲେ । ତାଙ୍କ ବାପା କେନ୍ଦ୍ରାପଡ଼ାରେ ଚାକିରି କରୁଥିବାରୁ ସେଠାରେ ସେ ସ୍ନାତକ ପର୍ଯ୍ୟନ୍ତ ଶିକ୍ଷାଲାଭ କରିଥିଲେ । ଏହାପରେ କଟକରେ ବ୍ୟବସାୟ ସହିତ ସକ୍ରିୟ ରାଜନୀତିରେ ଅଂଶଗ୍ରହଣ କରିଥିଲେ । ୨୦୦୦ରୁ ୨୦୦୪ ପର୍ଯ୍ୟନ୍ତ ସେ କଟକ ସଦର ବିଧାୟିକା ଭାବେ କାର୍ଯ୍ୟ କରିଥିଲେ । ବିଧାୟିକା ପଦବୀରେ ଥାଇ ସେ ୨୦୦୩ରୁ ୨୦୦୮ ପର୍ଯ୍ୟନ୍ତ ସିଏମ୍‌ସି ମେୟର ଭାବେ କାର୍ଯ୍ୟ କରିଥିଲେ । ଆଜୀବନ ଅବିବାହିତ ଥିବା ଏହି ଦକ୍ଷ ନେତ୍ରୀ କୁନି ଅପା ଭାବେ ସମସ୍ତଙ୍କର ପ୍ରିୟଭାଜନ ହୋଇପାରିଥିଲେ । ତାଙ୍କର ପରିବାରରେ ଭଉଣୀ ସସ୍ମିତା ପ୍ରଧାନ, ମଧୁସ୍ମିତା ପ୍ରଧାନ ଓ ଭାଇ ସତ୍ୟରଞ୍ଜନ ପ୍ରଧାନ ଅଛନ୍ତି ।

ଡିସିପିଙ୍କୁ ମହିଳା କମିଶନଙ୍କ ରିପୋର୍ଟ ତଲବ

ଭୁବନେଶ୍ୱର,୧୦।୮ (ସତ୍ୟଜିତ୍ ରାଉତ)

ହୋଟେଲରୁ ଭଦ୍ରକ ଯୁବତୀଙ୍କ ମୃତଦେହ ମିଳିବା ଘଟଣା

- **ଏନ୍‌ଏଚ୍‌ଆର୍‌ସିରେ ଏତଲା**

ଭୁବନେଶ୍ୱର ଲକ୍ଷ୍ମୀସାଗର ଥାନା ଅନ୍ତର୍ଗତ କଟକ ରୋଡ୍‌ସ୍ଥିତ ଦୀପାଳି ହୋଟେଲ ଆଣ୍ଡ୍ ବାର୍‌ର ଏକ ରୁମ୍‌ରୁ ଭଦ୍ରକର ଶୁଭଲକ୍ଷ୍ମୀ ସାହୁ (୧୮)ଙ୍କ ମୃତଦେହ ମିଳିବା ଘଟଣାକୁ ଗୁରୁବାର ୬ଦିନ ବିତିଛି । ଶୁଭଲକ୍ଷ୍ମୀ ଆତ୍ମହତ୍ୟା କରିଥିବା ସ୍ପଷ୍ଟ ହୋଇଥିବାବେଳେ ସେ କାହିଁକି ଏଭଳି ନିଷ୍ପତ୍ତି ନେଲେ ଏହା ଉପରୁ ପରଦା ଉଠିପାରିନାହିଁ । ପୋଲିସ ବିଭିନ୍ନ ଦିଗକୁ ନେଇ ତଦନ୍ତ କରୁଥିବାବେଳେ ରାଜ୍ୟ ମହିଳା କମିଶନ (ଓଏସ୍‌ସିଡବ୍ଲ୍ୟୁ) ଏହାକୁ ଗୁରୁତ୍ୱର ସହ ନେଇ ନିଜ ଆଡୁ ମାମଲା ରୁଜୁ କରିଛନ୍ତି । ଏଥିସହ ଭୁବନେଶ୍ୱର ଡିସିପିଙ୍କୁ କମିଶନଙ୍କ ପକ୍ଷରୁ ରିପୋର୍ଟ ତଲବ କରାଯାଇଛି । ଏହି ମାମଲାରେ ଠିକ ତଦନ୍ତ କରି ୧୫ଦିନ ମଧ୍ୟରେ ରିପୋର୍ଟ ଦାଖଲ କରିବାକୁ କମିଶନ କହିଛନ୍ତି । ଅନ୍ୟପକ୍ଷରେ ଏହି ଘଟଣାକୁ ନେଇ ଜାତୀୟ ମାନବାଧିକାର କମିଶନ (ଏନ୍‌ଏଚ୍‌ଆର୍‌ସି)ଙ୍କ ଦ୍ୱାରସ୍ଥ ହୋଇଛନ୍ତି ନ୍ୟାୟ ପାଇଁ ଲଢ଼େଇ ପରିବାର ରାଜ୍ୟ ସଭାପତି ସୁବ୍ରତ କୁମାର ଦାଶ । ସେ ଏନ୍‌ଏଚ୍‌ଆର୍‌ସିଙ୍କ ନିକଟରେ ଏତଲା ଦେଇଛନ୍ତି । ଏହି ସମ୍ବେଦନଶୀଳ ଘଟଣାରେ କମିଶନଙ୍କ ଟିମ୍ ତଦନ୍ତ କରିବା ସହ ଦୋଷୀଙ୍କ ବିରୋଧରେ କାର୍ଯ୍ୟାନୁଷ୍ଠାନ ଗ୍ରହଣ କରି ଶୁଭଲକ୍ଷ୍ମୀଙ୍କ ପରିବାରକୁ ନ୍ୟାୟ ଦେବାକୁ ସେ ଏତଲାରେ ଦର୍ଶାଇଛନ୍ତି । ସେପଟେ ପୋଲିସ ଶୁଭଲକ୍ଷ୍ମୀଙ୍କ କଲ୍ ଡିଟେଲ୍ସ ରିପୋର୍ଟ (ସିଡିଆର୍)କୁ ନେଇ ଅଧିକ ତଦନ୍ତ ଚଲାଇଛି । ୨ ମାସ ମଧ୍ୟରେ ଶୁଭଲକ୍ଷ୍ମୀ କେଉଁମାନଙ୍କ ସହ କଥା ହୋଇଥିଲେ, ତାହା ଜାଣିବାକୁ ପୋଲିସ ପ୍ରୟାସ କରିଛି । ପୋଲିସ ଶୁଭଲକ୍ଷ୍ମୀଙ୍କ ପୁରୁଷବନ୍ଧୁଙ୍କ ସମେତ ଏଯାବତ୍ ୬ରୁ ଊର୍ଦ୍ଧ୍ୱ ବ୍ୟକ୍ତିଙ୍କ ବୟାନ ରେକର୍ଡ କରି ତଦନ୍ତ ଚଳାଇଛି ।

କନ୍‌ଷ୍ଟେବଲଙ୍କ ନାଁରେ ଯୁବତୀ ଅପହରଣ ଅଭିଯୋଗ

ଯାଜପୁରଟାଉନ/ଯାଜପୁର ସଦର,୧୦।୮(ପ୍ରଯକ୍ତା ପ୍ରିୟଦର୍ଶିନୀ ମହାନ୍ତି/ସମର ବିଜୟ ଶରଣ)

- **ଏତଲା ପରେ ତଦନ୍ତ ଜାରି**
- **ପ୍ରାଥମିକ ତଦନ୍ତରେ ପ୍ରେମ ସମ୍ପର୍କ ଥିବା ସୂଚନା**

ଯାଜପୁର ସଦର ଥାନା କନଷ୍ଟେବଲ (ଆର୍ମ ପୋଲିସ) ରାମଚନ୍ଦ୍ର ମୁଦୟାଙ୍କ ନାମରେ ଯୁବତୀ ଅପହରଣ ଅଭିଯୋଗ ହୋଇଛି । ସେ ଉକ୍ତ ଥାନା ଅଞ୍ଚଳର ଜଣେ ୨୧ ବର୍ଷୀୟା ଯୁବତୀଙ୍କୁ ଅପହରଣ କରିଛନ୍ତି । ଏନେଇ ଯୁବତୀଙ୍କ ବାପା ଥାନାରେ ଅଭିଯୋଗ କରିଛନ୍ତି । ପୋଲିସ ତାଙ୍କ ଅଭିଯୋଗ ଆଧାରରେ ଏକ ମାମଲା ରୁଜୁକରି ତଦନ୍ତ ଆରମ୍ଭ କରିଛି । ଅଭିଯୁକ୍ତ କନଷ୍ଟେବଲ ଫେରାର ଥିବାରୁ ପୋଲିସ ତାଙ୍କୁ କାବୁ କରିବାକୁ ବିଭିନ୍ନ ସ୍ଥାନରେ ଚଢ଼ାଉ ଜାରି ରଖିଛି । ଅଭିଯୋଗ ମୁତାବକ, ଗତ ୫ ତାରିଖଠାରୁ ଯୁବତୀ ନିଖୋଜ ଥିବା ନେଇ ତାଙ୍କ ପରିବାର ପକ୍ଷରୁ ଥାନାରେ ଲିଖିତ ଅଭିଯୋଗ କରାଯାଇଥିଲା । ଅଭିଯୋଗକୁ ଭିତ୍ତିକରି ପୋଲିସ ଏକ ନିଖୋଜ ମାମଲା ରୁଜୁ କରି ତଦନ୍ତ ଜାରି ରଖିଥିଲା । ଏହାପରେ ଗତ ବୁଧବାର ଯୁବତୀଙ୍କ ବାପା ପୁନର୍ବାର ଅଭିଯୋଗ କରିଛନ୍ତି ଯେ, ତାଙ୍କ ଝିଅଙ୍କୁ ସଦର ଥାନାରେ କର୍ତ୍ତବ୍ୟରତ ପୋଲିସ କନଷ୍ଟେବଲ ରାମଚନ୍ଦ୍ର ଅପହରଣ କରିଛନ୍ତି । ଲିଖିତ ଅଭିଯୋଗ ପାଇବା ପରେ ଥାନାରେ ନଂ.୨୦୫/୨୩ରେ ଏକ ଅପହରଣ ମାମଲା ରୁଜୁ ହୋଇଛି । ଏସ୍‌ଆଇ ମନୋରଞ୍ଜନ ଦାସ ମାମଲାର ତଦନ୍ତ କରୁଛନ୍ତି । ବୁଧବାରଠାରୁ କନଷ୍ଟେବଲ ରାମଚନ୍ଦ୍ର ଥାନାକୁ ଆସି ନ ଥିବା ଜଣାପଡ଼ିଛି । ଅଭିଯୁକ୍ତ ରାମଚନ୍ଦ୍ର ବିବାହିତ ହୋଇଥିବାବେଳେ ତାଙ୍କର ୨ ସନ୍ତାନ ଅଛନ୍ତି । ସେ ପ୍ରାୟ ୮ବର୍ଷ ହେବ ଯାଜପୁର ସଦର ଥାନାରେ କାର୍ଯ୍ୟରତ ଅଛନ୍ତି । ଯୁବତୀଙ୍କ ସହିତ ତାଙ୍କର ପ୍ରେମ ସମ୍ପର୍କ ଗଢ଼ି ଉଠିଥିଲା ବୋଲି ପୋଲିସ ପ୍ରାଥମିକ ତଦନ୍ତରୁ ଜାଣିବାକୁ ପାଇଛି । ଏହି ଘଟଣା ସ୍ଥାନୀୟ ଅଞ୍ଚଳରେ ଚର୍ଚ୍ଚାର ବିଷୟ ପାଲଟିଛି ।

ବାପା କୋଦାଳ ମାଡ଼ରେ ପୁଅ ମୃତ

- **ଥାନାରେ ଆତ୍ମସମର୍ପଣ କଲେ ଅଭିଯୁକ୍ତ**

ଉମରକୋଟ, ୧୦।୮ (ସନ୍ତୋଷ ଶତପଥୀ)

ନବରଙ୍ଗପୁର ଜିଲା ଉମରକୋଟ ବ୍ଲକ ଅଧୀନ ବଙ୍ଗୀୟ ଖାଣ୍ଡା ଗ୍ରାମରେ ବୁଧବାର ବିଳମ୍ବିତ ରାତିରେ ବାପା କୋଦାଳ ମାଡ଼ରେ ପୁଅର ମୃତ୍ୟୁ ଘଟିଛି । ମୃତକ ହେଲେ ବିପୁଲ ରାୟଙ୍କ ପୁଅ ସମୀର(୨୫) । ଅଭିଯୁକ୍ତ ବିପୁଲ ଉମରକୋଟ ଥାନାରେ ଆତ୍ମସମର୍ପଣ କରିଥିବା ଜଣାପଡ଼ିଛି । ସୂଚନାନୁଯାୟୀ, ସମୀର ପ୍ରତିଦିନ ନିଶାସକ୍ତ ଅବସ୍ଥାରେ ଘରକୁ ଆସି ଗଣ୍ଡଗୋଳ କରନ୍ତି । ଏଥିପାଇଁ ଘରେ ସବୁବେଳେ ଅଶାନ୍ତି ଲାଗି ରହୁଥିଲା । ବୁଧବାର ରାତି ପ୍ରାୟ ସାଢ଼େ ୧୧ଟା ସମୟରେ ସମୀର ନିଶାସକ୍ତ ଅବସ୍ଥାରେ ଘରକୁ ଆସି ବିପୁଲଙ୍କ ସହ ଗଣ୍ଡଗୋଳ କରିଥିଲେ । ଏଥିରେ ବିପୁଲ ଅତିଷ୍ଠ ହୋଇ କୋଦାଳରେ ସମୀରଙ୍କ ମୁଣ୍ଡକୁ ଚୋଟ ମାରିଥିଲେ । ସମୀରଙ୍କ ମୁଣ୍ଡରୁ ପ୍ରବଳ ରକ୍ତସ୍ରାବ ହେବା ସହ ଘଟଣାସ୍ଥଳରେ ହିଁ ତାଙ୍କର ମୃତ୍ୟୁ ଘଟିଥିଲା । ବିପୁଲ ଗ୍ରାମରୁ ପଳାଇଥିଲେ । ଖବରପାଇ ଉମରକୋଟ ଥାନାଧିକାରୀ ଗୋବିନ୍ଦ ଚନ୍ଦ୍ର ବୁରୁଦା ଘଟଣାସ୍ଥଳରେ ପହଞ୍ଚି ଅଭିଯୁକ୍ତ ବିପୁଲଙ୍କୁ ଖାଣ୍ଡା, ଛଞ୍ଚାଣବେଡ଼ା ଓ କରଣ୍ଡିଆଗୁଡ଼ା ଗ୍ରାମରେ ଖୋଜାଖୋଜି କରିଥିଲେ । ବିପୁଲ କିନ୍ତୁ ଉମରକୋଟ ଥାନାକୁ ଯାଇ ଆତ୍ମସମର୍ପଣ କରିଦେଇଥିଲେ । ନବରଙ୍ଗପୁରରୁ ସାଇଣ୍ଟିଫିକ୍ ଟିମ୍ ଆସି ଘଟଣାର ତଦନ୍ତ କରିଛନ୍ତି । ଉମରକୋଟ ଥାନାରେ ୨୦୫/୨୩ରେ ପୋଲିସ ମାମଲା ରୁଜୁ କରିଛି । ଅଭିଯୁକ୍ତ ବିପୁଲଙ୍କୁ ଗୁରୁବାର କୋର୍ଟ ଚାଲାଣ କରାଯାଇଛି । ଏସ୍‌ଆଇ ପ୍ରକାଶ ଚନ୍ଦ୍ର ମିଶ୍ର ଘଟଣାର ତଦନ୍ତ କରୁଛନ୍ତି ।

କୃମି ଔଷଧ ଖାଇ ୭ ଛାତ୍ରୀଛାତ୍ର ଅସୁସ୍ଥ

ରୂପସା(ବାଞ୍ଛାନିଧି ଦେ)/ ବସ୍ତା(ହରିଶଙ୍କର ପାଢୀ)୧୦।୮

ବାଲେଶ୍ୱର ଜିଲା ବସ୍ତା ବ୍ଲକ କୁଳିନ୍ଦା ପଞ୍ଚାୟତ ଗୁଡିଖାଳ ବନବିହାରୀଲାଲ ଉଚ୍ଚ ବିଦ୍ୟାଳୟରେ ଗୁରୁବାର କୃମି ଔଷଧ ଖାଇ ୭ମ ଶ୍ରେଣୀର ୭ଜଣ ଛାତ୍ରୀଛାତ୍ର ଅସୁସ୍ଥ ହୋଇପଡିଛନ୍ତି । ମଧ୍ୟାହ୍ନଭୋଜନ ପରେ ବିଦ୍ୟାଳୟର ୩୬୦ଜଣ ଛାତ୍ରୀଛାତ୍ରଙ୍କୁ ବିଦ୍ୟାଳୟପକ୍ଷରୁକୃମିଔଷଧଦିଆଯାଇଥିଲା । ଔଷଧ ସେବନର ଅଳ୍ପ ସମୟ ମଧ୍ୟରେ ପାର୍ଶ୍ୱ ପ୍ରତିକ୍ରିୟା ଘଟି ସେମାନଙ୍କ ମଧ୍ୟରୁ ୭ଜଣଙ୍କର ମୁଣ୍ଡବିନ୍ଧା ସହ ବାନ୍ତି ଲାଗି ରହିବାରୁ ସେମାନେ ଅସୁସ୍ଥ ହୋଇପଡିଥିଲେ । ଅନ୍ୟ ଶିକ୍ଷକମାନେ ଅସୁସ୍ଥ ଛାତ୍ରୀଛାତ୍ରଙ୍କୁ ତୁରନ୍ତ ବସ୍ତା ଗୋଷ୍ଠୀ ସ୍ୱାସ୍ଥ୍ୟକେନ୍ଦ୍ରକୁ ନେଇଥିଲେ । ସେଠରେ ସେମାନଙ୍କୁ ସାଲାଇନ ଓ ଆବଶ୍ୟକ ଔଷଧ ଦିଆଯାଇ ପର୍ଯ୍ୟବେକ୍ଷଣର ୨ ଘଣ୍ଟା ପରେ ସୁସ୍ଥ କରାଯାଇଥିଲା । ଛାତ୍ରୀଛାତ୍ର ଅସୁସ୍ଥ ହେବା ନେଇ ଭାରପ୍ରାପ୍ତ ଗୋଷ୍ଠୀ ସ୍ୱାସ୍ଥ୍ୟ ଅଧିକାରୀ ଦେବବ୍ରତ ଜେନା କହନ୍ତି କୃମି ଔଷଧ ସେବନ ପରେ ବଦହଜମି ଯୋଗୁ ଛାତ୍ରଛାତ୍ରୀମାନେ ଅସୁସ୍ଥ ହୋଇପଡିଥିଲେ । ଏବେ ସେମାନେ ସୁସ୍ଥ ଅଛନ୍ତି । ଅସୁସ୍ଥ ୭ଜଣ ଛାତ୍ରୀଛାତ୍ରୀ ହେଲେ ସୁଦୀପ୍ତା ସାହୁ, ଦିବ୍ୟଭାରତୀ ମହାନ୍ତି, ସୁମିତ୍ରା ବେହେରା, କାବେରୀ ଦଳାଇ, ଜ୍ୟୋତ୍ସ୍ନା ବେହେରା, ପ୍ରତିମା ବେଜ ଓ ସୁଧାଂଶୁ ସେଠୀ । କୃମି ଔଷଧକୁ ରାତିରେ ଖା

ଢଗଢମାଳି

(କ୍ରମେ ଲୋକମୁଖରୁ ଓ ଜନମାନସରୁ ବିସ୍ମୃତ ହେଉଥିବା ଢଗଢମାଳିକୁ ପାଠିକା-ପାଠକଙ୍କ ନିକଟରେ ପହଞ୍ଚାଇବା ସକାଶେ ଧରିତ୍ରୀର ପ୍ରୟାସ)

ଚୋରକୁ ଅଡୁଆ ଚାନ୍ଦିନୀ ରାତି
ଦାରୀକି ଅଡୁଆ ପୁଅ
ମାଳୀକି ଅଡୁଆ ଛେଳି, ବଳଦ
ଦୁଃଖୀକି ଅଡୁଆ ଝିଅ।

ଅନ୍ଧାରରେ ଚୋରି କରିବା ସହଜ। ତେବେ ଚାନ୍ଦିନୀ ରାତିରେ ଚୋରଙ୍କ ପକ୍ଷେ ଚୋରି କରିବାରେ ଅନେକ ବିପଦ ବା ଅସୁବିଧା ରହିଥାଏ। କାରଣ ଆଲୁଅ ଯୋଗୁ ଧରାପଡ଼ିଯିବାର ଭୟ ରହିଥାଏ । ଦାରୀ ବା ବିଟପୀ ନାରୀର ବୃଦ୍ଧି ପକ୍ଷେ ପୁଅ ପ୍ରତିବନ୍ଧକ ସାଜିଥାଏ। ଛେଳି ବଳଦ ଗଛଡାଳ ଖାଇଯାଉଥିବାରୁ ତାଙ୍କୁ ପାଳିବା ମାଳୀ ପକ୍ଷେ ଅସୁବିଧାଜନକ ହୋଇଥାଏ। ସେହିପରି ଦୁଃଖୀରଙ୍କୀ ବ୍ୟକ୍ତି ବଡ଼ ଦୁଃଖ କଷ୍ଟରେ ନିଜ ଗୁଜୁରାଣ ମେଣ୍ଟାଉଥିବା ସ୍ଥଳେ ଝିଅ ହେଲେ ତା'ର ବିବାହ କରାଇବା ତାଙ୍କ ପକ୍ଷେ ଦୁରୂହ ବ୍ୟାପାର ହୋଇଯାଉଥିବା ଅର୍ଥରେ ଏଭଳି ଉକ୍ତି ବର୍ଣ୍ଣନା କରାଯାଇଛି।

ଚାଲି ନ ଜାଣି
ବାଟର ଦୋଷା

ସିଧା ଚାଲି କରି ଯାଇପାରୁ ନ ଥିବା ବ୍ୟକ୍ତି ରାସ୍ତା ଖାଲ ଢିପ ତଥା ଅଙ୍କାବଙ୍କା ବା ଖରାପ ଥିବା କଥା କହିବା ନିହାତି ହାସ୍ୟାସ୍ପଦ କଥା ହୋଇଥାଏ। ନିଜର ଅସାମର୍ଥ୍ୟ ପ୍ରତି ଦୃଷ୍ଟି ନ ଦେଇ ଅନ୍ୟକୁ ଦୋଷାରୋପ କରିବା ମୂର୍ଖାମି ଅର୍ଥରେ ଏଭଳି ଉକ୍ତି ପ୍ରକାଶ କରାଯାଇଛି।

ନିର୍ବାଚିତ ଢଗଢମାଳି, ପ୍ରବାଦ, ପ୍ରବଚନ ଓ ଅନ୍ୟାନ୍ୟ – ପ୍ରାଚୀ ସାହିତ୍ୟ ପ୍ରତିଷ୍ଠାନ

ଜିଏମ୍ ପ୍ଲାଣ୍ଟର ଠିକା ଶ୍ରମିକଙ୍କ ସନ୍ଦେହଜନକ ମୃତ୍ୟୁ

ମୃତଦେହ ଛାଡ଼ି ପଳାଇଲେ କମ୍ପାନୀ କର୍ମଚାରୀ

ପରଜଙ୍ଗ, ୧୦।୮ (ନିଗମାନନ୍ଦ ଦଳବେହେରା)

ଢେଙ୍କାନାଳ ଜିଲା ପରଜଙ୍ଗ ଥାନା ଗେଣ୍ଡୁଟିଆ ପଞ୍ଚାୟତ କୁଲେଇ ଗ୍ରାମରେ ପ୍ରତିଷ୍ଠିତ ଜିଏମ୍ ଆଇରନ୍ ଆଣ୍ଡ୍ ଷ୍ଟିଲ୍ କାରଖାନାର ଜଣେ ଠିକା ଶ୍ରମିକଙ୍କ ଗୁରୁବାର ସନ୍ଦେହଜନକ ଅବସ୍ଥାରେ ମୃତ୍ୟୁ ଘଟିଛି। ମୃତକ ହେଲେ ସୁନ୍ଦରଗଡ଼ ଜିଲା ଜକେଇକଳା ଗ୍ରାମର କବି ଦେହୁରୀଙ୍କ ସାନପୁଅ ପପୁ ଦେହୁରୀ ଓରଫ ପୁଷ୍ପକ (୩୩)। ତେବେ ଶ୍ରମିକଙ୍କ ମୃତ୍ୟୁ ପରେ କମ୍ପାନୀ କର୍ମଚାରୀ ମୃତଦେହ ଛାଡ଼ି ପଳାଇଯିବା ସନ୍ଦେହ ସୃଷ୍ଟି କରିଛି। ଏହି ଘଟଣାର ନିରପେକ୍ଷ ତଦନ୍ତ କରି ସତ୍ୟାସତ୍ୟ ଖୋଜି ବାହାର କରିବାକୁ ମୃତକଙ୍କ ପରିବାର ଦାବି କରିଛନ୍ତି। ପ୍ରାଥମିକ ଭାବେ ପୋଲିସ ଏକ ଅପମୃତ୍ୟୁ ମାମଲା ରୁଜୁ କରି ତଦନ୍ତ ଆରମ୍ଭ କରିଛି।

ଘଟଣାରୁ ଜଣାପଡ଼ିଛି, ପପୁ ଗୁରୁବାର କାରଖାନାରୁ ବାହାରି ଜାତୀୟ ରାଜପଥ ଆଡ଼କୁ ଚାଲି ଚାଲି ଆସୁଥିବାବେଳେ ଅସୁସ୍ଥ ହୋଇପଡ଼ିଥିଲେ। ଉକ୍ତ ରାସ୍ତା ଦେଇ ଯାଉଥିବା ଜଣେ ଲୋକଙ୍କ ସହାୟତା ଲୋଡ଼ିବା ପରେ ସମ୍ପୃକ୍ତ ବ୍ୟକ୍ତି ଜଣକ ତାଙ୍କୁ କେନାଲ ପାଖରେ ଥିବା ଏକ ଦୋକାନରେ ଛାଡ଼ି ଦେଇଥିଲେ। ତେବେ ପପୁ ସେଠାରେ ଗୁରୁତର ହୋଇପଡ଼ିଥିଲେ। ଏ ସମ୍ପର୍କରେ ସ୍ଥାନୀୟ କେତେଜଣ ଦଦରାଘାଟି ଫାଣ୍ଡିକୁ ଅବଗତ କରାଇବା ପରେ ଫାଣ୍ଡି ଅଧିକାରୀ ଶକ୍ତି ପ୍ରସାଦ ସାହୁ ବାଇକ୍‌ରେ ପହଞ୍ଚିଥିଲେ। ପପୁ ଜିଏମ ଆଇରନ୍ ଆଣ୍ଡ ଷ୍ଟିଲ କାରଖାନାରେ କାମ କରୁଥିବା ଜଣାପଡ଼ିବା ପରେ କମ୍ପାନୀ କର୍ତ୍ତୃପକ୍ଷଙ୍କୁ ଏ ବିଷୟରେ ଅବଗତ କରାଇଥିଲେ। ପ୍ରାୟ ଅଧଘଣ୍ଟା ପରେ ୨ ଜଣ କର୍ମଚାରୀ ପହଞ୍ଚି ଫାଣ୍ଡି ଅଧିକାରୀଙ୍କ ସହଯୋଗରେ ପପୁଙ୍କୁ ପରଜଙ୍ଗ ଗୋଷ୍ଠୀ ସ୍ୱାସ୍ଥ୍ୟକେନ୍ଦ୍ରକୁ ନେଇଥିଲେ। ତେବେ ସେତେବେଳକୁ ତାଙ୍କର ମୃତ୍ୟୁ ହୋଇଯାଇଥିଲା। ଡାକ୍ତର ପପୁଙ୍କୁ ମୃତ ଘୋଷଣା କରିବା ପରେ ସମ୍ପୃକ୍ତ ୨ କର୍ମଚାରୀ ମୃତଦେହ ଛାଡ଼ି ପଳାଇଥିଲେ। ସୂଚନା ପାଇ ପରିବାର ଲୋକେ ପହଞ୍ଚିଥିଲେ। ପରିବାର ସଦସ୍ୟଙ୍କ କହିବା କଥା, ପପୁଙ୍କ ଶରୀରରେ ଆଘାତ ଚିହ୍ନ ରହିଛି। ତାଙ୍କୁ କମ୍ପାନୀରେ କେହି ଆକ୍ରମଣ କରିବା ପରେ ସେ କାରଖାନାରୁ ପ୍ରାଣବିକଳରେ ପଦାକୁ ଚାଲି ଆସିଥିବା ସନ୍ଦେହ ଦୃଢ଼ୀଭୂତ ହୋଇଛି। ତେଣୁ କମ୍ପାନୀ କର୍ତ୍ତୃପକ୍ଷ ଏବଂ ତାଙ୍କ ସହକର୍ମୀଙ୍କୁ ତଦନ୍ତ ପରିସରଭୁକ୍ତ କରି ତଦନ୍ତ କରିବାକୁ ସେମାନେ ଦାବି କରିଛନ୍ତି। ଅନ୍ୟପଟେ ମୃତଦେହ ବ୍ୟବଚ୍ଛେଦ ପରେ ପପୁଙ୍କ ମୃତ୍ୟୁ କେଉଁ କାରଣରୁ ହେଲା, ତାହା ସ୍ପଷ୍ଟ ହେବ ବୋଲି ପୋଲିସ କହିଛି।

ତିନି ଶିଶୁଙ୍କୁ ମନ୍ଦିର ଆଗରେ ଛାଡ଼ି ପଳାଇଲେ

ବଡ଼ବିଲ, ୧୦।୮ (ଦେବପ୍ରିୟ ରଣା)

ସନ୍ତାନଟିଏ ପାଇବାକୁ ମା'ବାପା ବ୍ରତ ଉପବାସ, ମାନସିକ କରିବା ସହ ମନ୍ଦିର ସମ୍ମୁଖରେ ଅଧିଆ ପଡୁଛନ୍ତି। ହେଲେ ଏମିତି ବି ମା'-ବାପା ଅଛନ୍ତି ଯେଉଁମାନେ ନିଜ ପିଲାଙ୍କୁ ଅନାଥ କରିବାକୁ ପଛାଉନାହାନ୍ତି। ଏଭଳି ଏକ ଦୁଃଖଦ ଘଟଣା କେନ୍ଦୁଝର ଜିଲା ବଡ଼ବିଲ ଥାନାଞ୍ଚଳରେ ଦେଖିବାକୁ ମିଳିଛି। ଜନ୍ମକଲା ମା'ବାପା ନିଜର ୩ ଶିଶୁଙ୍କୁ ବଡ଼ବିଲସ୍ଥିତ ହରିହର ମନ୍ଦିର ସିଂହଦ୍ୱାର ସମ୍ମୁଖରେ ଛାଡ଼ିଦେଇ ପଳାଇଥିବା ଆଲୋଡ଼ନ ସୃଷ୍ଟି କରିଛି। ସୂଚନା ଅନୁଯାୟୀ, ବୁଧବାର ରାତିରେ ମନ୍ଦିର ସିଂହଦ୍ୱାର ସମ୍ମୁଖରେ ୩ ଶିଶୁଙ୍କ କ୍ରନ୍ଦନ ଶୁଣି ମନ୍ଦିରର କର୍ମଚାରୀ ସଞ୍ଜିତ ସେମାନଙ୍କ ପରିଚୟ ପଚାରି ବୁଝିଥିଲେ। ୩ ଶିଶୁଙ୍କ ମଧ୍ୟରୁ ୨ ଜଣ ୯ ଓ ୬ବର୍ଷର ଶିଶୁକନ୍ୟା ଏବଂ ୩ ବର୍ଷୀୟ ପୁତ୍ର ସନ୍ତାନ ରହିଛନ୍ତି। ସେମାନଙ୍କ ଘର ପାଲହଟିଂ ଅଞ୍ଚଳରେ କହିଥିବା ବେଳେ ସେମାନଙ୍କ ମା' ସତୀ ଏବଂ ବାପା ମୁନ୍ନା ସିଂ ସେମାନଙ୍କୁ ମନ୍ଦିର ସିଂହଦ୍ୱାର ସମ୍ମୁଖରେ ଛାଡ଼ିଦେଇ ପଳାଇଥିବା କହିଥିଲେ। ଗଲାବେଳେ ଶିଶୁମାନଙ୍କ

ହରିହର ମନ୍ଦିର ପ୍ରାଙ୍ଗଣରେ ଥିବା ୩ ଶିଶୁ।

ସହ ଏକ ଲୁଗା ଭର୍ତ୍ତି ବ୍ୟାଗ ମଧ୍ୟ ଛାଡ଼ିଯାଇଥିବା ଜଣାପଡ଼ିଛି। ଶିଶୁମାନଙ୍କୁ ନିଷ୍ଠୁରତାର ସହ ଘରକୁ ନ ଫେରିବାକୁ ତାଗିଦା କରିବା ସହ ଫେରିଲେ ହତ୍ୟା ଧମକ ଦେଇଥିବା ଶିଶୁମାନେ କହିଥିଲେ। ତେବେ ମନ୍ଦିର କର୍ମଚାରୀ ୩ ଶିଶୁଙ୍କୁ ମନ୍ଦିର ଭିତରକୁ ନେଇ ଖାଇବାକୁ ଦେଇ ସକାଳ ହେବା ପର୍ଯ୍ୟନ୍ତ ମା'ବାପାଙ୍କ ଆସିବା ନିମନ୍ତେ ଅପେକ୍ଷା କରିଥିଲେ। ଗୁରୁବାର ସକାଳେ କେହି ନେବାକୁ ନ ଆସିବାରୁ ମନ୍ଦିର କର୍ତ୍ତୃପକ୍ଷ ବଡ଼ବିଲ ପୋଲିସକୁ ଅବଗତ କରିଥିଲେ। ପୋଲିସ ପହଞ୍ଚି ୩ ଶିଶୁଙ୍କୁ ଉଦ୍ଧାର କରି ଥାନାକୁ

ନିଷ୍ଠୁର ହେଲେ ମା'ବାପା

- ଘରକୁ ଫେରିଲେ ହତ୍ୟା ଧମକ
- ଆଦିବାସୀ ବିକାଶ ସମିତିରେ ରଖାଯାଇଛି

ନେଇଥିଲା। ଚାଇଲ୍ଡ ଲାଇନକୁ ଖବର ଦେବା ସହ ନିଷ୍ଠୁର ମା'ବାପାଙ୍କୁ ଖୋଜାଖୋଜି ଆରମ୍ଭ କରିଥିବା ଜଣାପଡ଼ିଛି। ଏ ନେଇ ବଡ଼ବିଲ ଥାନା ଇନ୍ସପେକ୍ଟର ପ୍ରମୋଦିନୀ ସାହୁ କହିଛନ୍ତି, ପାଲହଟିଂରେ ସେହି ନାମଧାରୀ କେହି ବ୍ୟକ୍ତି ନ ଥିବା ଜଣାପଡ଼ିଛି। ଚାଇଲ୍ଡ ଲାଇନ୍‌କୁ ଶିଶୁମାନଙ୍କ ଉଦ୍ଧାର ନେଇ ଖବର ଦିଆଯାଇଛି। ସେମାନେ ଆସି ନ ଥିବାରୁ ଶିଶୁଙ୍କୁ ପଦ୍ମଶ୍ରୀ ତୁଳସୀ ମୁଣ୍ଡାଙ୍କ ସେରେଣ୍ଡାସ୍ଥିତ ଆଦିବାସୀ ବିକାଶ ସମିତିରେ ଦିନକ ପାଇଁ ରଖାଯାଇଛି। ଶିଶୁମାନଙ୍କ ମା'ବାପାଙ୍କର କିଛି ଖୋଜ ଖବର ମିଳିପାରିନାହିଁ। ମା'ବାପାଙ୍କର କୌଣସି ପତ୍ତା ନ ମିଳିଲେ ଶୁକ୍ରବାର ସିଡବ୍ଲ୍ୟୁସି (ଚାଇଲ୍ଡ ୱେଲଫେୟାର କମିଟି)କୁ ହସ୍ତାନ୍ତର କରାଯିବ।

ଆମ୍ବୁଲାନ୍ସକୁ ଧକ୍କାଦେଲା ତପସ୍ୱିନୀ ଏକ୍ସପ୍ରେସ

ବିଷମକଟକ, ୧୦।୯ (ବିଭୂତି ଭୂଷଣ ନାୟକ)

ରାୟଗଡ଼ା ଜିଲା ବିଷମକଟକ ବ୍ଲକ ବୃନ୍ଦାବାଡ଼ିଠାରେ ଗୁରୁବାର ଅପରାହ୍ନ ପ୍ରାୟ ୩ଟାରେ ଏକ ଆମ୍ବୁଲାନ୍ସକୁ ତପସ୍ୱିନୀ ଏକ୍ସପ୍ରେସ୍ ଧକ୍କା ଦେଇଛି। ଦୁର୍ଘଟଣାରେ କାହାର କିଛି କ୍ଷତି ହୋଇ ନ ଥିବାବେଳେ ଆମ୍ବୁଲାନ୍ସ କ୍ଷତିଗ୍ରସ୍ତ ହୋଇଛି। ଟ୍ରେନ୍ ଡ୍ରାଇଭରଙ୍କ ଉପସ୍ଥିତ ବୁଦ୍ଧି ଯୋଗୁ ଏକ ବଡ଼ ଦୁର୍ଘଟଣାରୁ ବର୍ତ୍ତିଯାଇଛି। ଦୁର୍ଘଟଣା ଯୋଗୁ ଗୋଟିଏ ଧାରଣାରେ ଦୀର୍ଘ ସମୟ ଧରି ରେଳ ଚଳାଚଳ ବନ୍ଦ ରହିଥିଲା। ସ୍ଥାନୀୟ ଲୋକେ ରେଳ ଧାରଣାରୁ ଆମ୍ବୁଲାନ୍ସକୁ ବାହାର କରିବା ପରେ ରେଳ ଚଳାଚଳ ସ୍ୱାଭାବିକ ହୋଇଥିଲା।

ପ୍ରକାଶ ଯେ, ଓଡ଼ିଶା ମୋ ପରିବାର ଆମ୍ବୁଲାନ୍ସ କଲ୍ୟାଣସିଂହପୁରଠାରୁ ଜଣେ ରୋଗୀକୁ ନେଇ ବିଷମକଟକସ୍ଥିତ ଏକ ଘରୋଇ ହସ୍ପିଟାଲରେ ଭର୍ତ୍ତି କରିଥିଲା। ପରେ ଖାଲି ଗାଡ଼ି ନେଇ କଲ୍ୟାଣସିଂହପୁର ଫେରିବା ସମୟରେ ଆମ୍ବୁଲାନ୍ସ ଏକ ସର୍‌ରାସ୍ତାରେ ଯିବା ପାଇଁ ଉଦ୍ୟମ କରିଥିଲା। ରେଳବାଇ ପକ୍ଷରୁ ପ୍ରବେଶ ନିଷେଧ ରେଳଲାଇନରେ ଆମ୍ବୁଲାନ୍ସ ପାରହୋଇ ଯିବା ସମୟରେ ଟ୍ରେନ ଧକ୍କାଦେବାରୁ ଗାଡ଼ିଟି ଓଲଟି ପଡ଼ିଥିଲା। ଦୁର୍ଘଟଣା ପରେ ଆମ୍ବୁଲାନ୍ସ ଡ୍ରାଇଭର ଗାଡ଼ି ଛାଡ଼ି ଫେରାର ହୋଇଯାଇଛନ୍ତି।

ମଧ୍ୟାହ୍ନ ଭୋଜନରେ ବିସ୍କୁଟ

ମଧ୍ୟାହ୍ନଭୋଜନ ପାଇଁ ଥାଳିଧରି ବୁଲୁଛନ୍ତି ଛାତ୍ରୀଛାତ୍ର।

ଚମ୍ପୁଆ, ୧୦।୮ (ମହେଶ୍ୱର ଦାସ)

ମହତାବ ଉଚ୍ଚ ବିଦ୍ୟାଳୟ

କେନ୍ଦୁଝର ଜିଲା ଚମ୍ପୁଆ ସଦର ମହକୁମାରେ ଥିବା ମହତାବ ଉଚ୍ଚ ବିଦ୍ୟାଳୟରେ ଗୁରୁବାର ମଧ୍ୟାହ୍ନ ଭୋଜନରେ ଛାତ୍ରୀଛାତ୍ରଙ୍କୁ ବିସ୍କୁଟ ଖାଇବାକୁ ଦିଆଯାଇଛି। ବିନା ସୂଚନାରେ ପାଚିକା ଓ ସହାୟିକା ଷ୍ଟ୍ରାଇକ୍‌କରିଥିବାରୁ ମଧ୍ୟାହ୍ନଭୋଜନ ରୋଷେଇ ହୋଇପାରିନାହିଁ। ଏ ନେଇ ଅଭିଭାବକ ମହଲରେ ଅସନ୍ତୋଷ ପ୍ରକାଶ ପାଇଛି।

ସୂଚନା ଅନୁଯାୟୀ, ଏହି ପୁରାତନ ଉଚ୍ଚ ବିଦ୍ୟାଳୟରେ ୩୬୭ ଜଣ ଛାତ୍ରୀଛାତ୍ର ଅଧ୍ୟୟନ କରୁଛନ୍ତି। ପ୍ରତ୍ୟହ ସରକାରୀ ନିୟମ ଅନୁଯାୟୀ ମଧ୍ୟାହ୍ନଭୋଜନ ଦିଆଯାଉଥିଲା। ମାତ୍ର ଗୁରୁବାର ଖାଇବା ଛୁଟି ସମୟରେ ପିଲାମାନେ ନିଜ ଥାଳି ଧରି ରୋଷେଇ ଘରକୁ ଯିବା ବେଳକୁ ରୋଷେଇ ହୋଇ ନ ଥିବା ଜଣାପଡ଼ିଥିଲା। ଏ ବିଷୟରେ ଭାରପ୍ରାପ୍ତ ପ୍ରଧାନ ଶିକ୍ଷକ ଲୋକନାଥ ଗୁଇଁଙ୍କୁ ଜଣାଇଥିଲେ। ସେ ମଧ୍ୟାହ୍ନଭୋଜନ ଯୋଗାଉଥିବା ସ୍ୱୟଂ ସହାୟକ ଗୋଷ୍ଠୀଙ୍କୁ ଯୋଗାଯୋଗ କରିଥିଲେ। ପାଚିକା ଓ ସହାୟିକା ଷ୍ଟ୍ରାଇକ୍‌ରେ ଥିବାରୁ ରୋଷେଇ ବନ୍ଦ ହୋଇଛି ବୋଲି ଜାଣିବାକୁ ମିଳିଥିଲା। ପରେ ପିଲାମାନଙ୍କୁ ବିସ୍କୁଟ ମଗାଇ ଖାଇବାକୁ ଦିଆଯାଇଥିଲା। ଭାରପ୍ରାପ୍ତ ପ୍ରଧାନ ଶିକ୍ଷକ ଗୁଇଁ କହିଛନ୍ତି, ପାଚିକା ଓ ସହାୟିକା ଷ୍ଟ୍ରାଇକ୍‌ରେ ରହିଥିବାରୁ ରୋଷେଇ ହୋଇନାହିଁ। ଏ ନେଇ ସ୍ୱୟଂ ସହାୟକ ଗୋଷ୍ଠୀ ପକ୍ଷରୁ ସୂଚନା ଦିଆଯାଉ ନ ଥିବାରୁ କୌଣସି ବ୍ୟବସ୍ଥା ହୋଇପାରି ନ ଥିଲା। ତେଣୁ ଛାତ୍ରୀଛାତ୍ରଙ୍କୁ ବିସ୍କୁଟ ପ୍ରଦାନ କରାଯାଇଥିଲା ବୋଲି ସୂଚନା ଦେଇଛନ୍ତି।

କୋର୍ଟରେ ଚାର୍ଜଶିଟ ଦାଖଲ କଲା ଇଡି

ମେଡିକାଲ କଲେଜରେ ନାମ ଲେଖା ଆଳରେ ୧୮.୫ ଲକ୍ଷ ଠକେଇ ମାମଲା

ଭୁବନେଶ୍ୱର, ୧୦।୮ (ସତ୍ୟଜିତ୍ ରାଉତ)

ହିମାଚଳ ପ୍ରଦେଶର ଜଣେ ଯୁବକଙ୍କୁ ମ୍ୟାନେଜମେଣ୍ଟ କୋଟାରେ ମେଡିକାଲ କଲେଜରେ ନାମ ଲେଖାଇବା ଆଳରେ ୧୮.୫ ଲକ୍ଷ ଟଙ୍କା ଠକେଇ ମାମଲାରେ ଓଡ଼ିଶା କ୍ରାଇମବ୍ରାଞ୍ଚ ଅଧିକ ତଦନ୍ତ ଚଳାଇଛି। ତେବେ ଆର୍ଥିକ କାରବାର ଦିଗକୁ ନେଇ ଖୋଳତାଡ଼ କରୁଥିବା ପ୍ରବର୍ତ୍ତନ ନିର୍ଦ୍ଦେଶାଳୟ (ଇଡି) ଅଭିଯୁକ୍ତ ରଘୁନାଥ ବେହେରା, ତାଙ୍କ ଭାଇ ଭରତ ବେହେରା, ସୌମ୍ୟକାନ୍ତ ମହାନ୍ତି ଏବଂ ତାଙ୍କ ସ୍ତ୍ରୀ ବିଶ୍ୱକଳ୍ପନା ମହାନ୍ତିଙ୍କ ବିରୋଧରେ ଭୁବନେଶ୍ୱରସ୍ଥିତ ସ୍ୱତନ୍ତ୍ର କୋର୍ଟ (ପିଏମ୍‌ଏଲ୍)ରେ ଚାର୍ଜଶିଟ୍ ଦାଖଲ କରିଛି। ଏନେଇ ଇଡି ପକ୍ଷରୁ ବୁଧବାର ସୂଚନା ଦିଆଯାଇଛି। ଏହାପୂର୍ବରୁ ଅଭିଯୁକ୍ତଙ୍କ ୪୬ ଲକ୍ଷର ସମ୍ପତ୍ତି ବାଜ୍ୟାପ୍ତି କରିଥିଲା ଇଡି।

ସୂଚନାଯୋଗ୍ୟ, ହିମାଚଳ ପ୍ରଦେଶର ବିନୋଦ କୁମାର ତାଙ୍କ ପୁଅର ମେଡିକାଲ ପାଠ୍ୟକ୍ରମରେ ନାମ ଲେଖାଇବା ପାଇଁ ୨୦୧୫-୧୬ ମସିହାରେ ଅଭିଯୁକ୍ତଙ୍କ ସହଯୋଗ ଲୋଡ଼ିଥିଲେ। ବେଙ୍ଗାଲୁରୁ କିମ୍ବା ଭୁବନେଶ୍ୱରର ଏକ ବଡ଼ ମେଡିକାଲ କଲେଜରେ ମ୍ୟାନେଜମେଣ୍ଟ କୋଟାରେ ନାମ ଲେଖାଇଦେବେ ବୋଲି ସେମାନେ କହିଥିଲେ। ଏଥିପାଇଁ ସେମାନେ ୧୮.୫ ଲକ୍ଷ ଟଙ୍କା ନେଇ ଠକେଇ କରିଥିଲେ। ଏ ନେଇ ୨୦୧୯ ଡିସେମ୍ବର ୧୬ରେ ବିନୋଦଙ୍କ ଏତଲାକ୍ରମେ କ୍ରାଇମବ୍ରାଞ୍ଚ ଏକ ମାମଲା(ନଂ.୧୯/୨୦୧୯) ରୁଜୁ କରି ତଦନ୍ତ କରିଥିଲା। ପୂର୍ବରୁ କ୍ରାଇମବ୍ରାଞ୍ଚ ରଘୁନାଥ ଓ ସୌମ୍ୟକାନ୍ତଙ୍କୁ ଗିରଫ କରିଥିବାବେଳେ ଅନ୍ୟତମ ଅଭିଯୁକ୍ତ ଶୁଭକାନ୍ତ ପତିଙ୍କୁ ଗତ ସପ୍ତାହରେ ପଶ୍ଚିମବଙ୍ଗରୁ ଗିରଫ କରି ଟ୍ରାଞ୍ଜିଟ୍ ରିମାଣ୍ଡରେ ଓଡ଼ିଶା ଆଣିଥିଲା। ଅପରପକ୍ଷରେ କ୍ରାଇମବ୍ରାଞ୍ଚ ଏହି ମାମଲାରେ ବିଭିନ୍ନ ଦିଗକୁ ନେଇ ତଦନ୍ତକୁ ଜାରି ରଖିଛି। ଠକେଇ ଟଙ୍କା କେଉଁମାନଙ୍କ ପାଖକୁ ଯାଇଛି, ଏଥିରେ ଆଉ କେଉଁମାନେ ସମ୍ପୃକ୍ତ ଅଛନ୍ତି, ତାହାକୁ ନେଇ କ୍ରାଇମବ୍ରାଞ୍ଚ ଖୋଳତାଡ଼ ଚଳାଇଛି।

ପ୍ରଥମ ପର୍ଯ୍ୟାୟ ଡାକ୍ତରୀ ନାମଲେଖା ସରିଲା

୪୫୨ ସିଟ୍ ଖାଲି, ୧୪ରୁ ୨ୟ ପର୍ଯ୍ୟାୟ ପଞ୍ଜିକରଣ

ଭୁବନେଶ୍ୱର, ୧୦।୮ (ଅସମାପିକା ସାହୁ)

ରାଜ୍ୟରେ ଥିବା ୧୬ଟି ମେଡିକାଲ କଲେଜରେ ୨୦୨୩ ଶିକ୍ଷାବର୍ଷ ଲାଗି ନାମଲେଖା ପ୍ରକ୍ରିୟାର ପ୍ରଥମ ପର୍ଯ୍ୟାୟ ଶେଷ ହୋଇଛି। ଏଫ୍‌ଏମ୍ ଏମ୍‌ସିଏଚ୍ ବାଲେଶ୍ୱରରେ ସବୁ ସିଟ୍ ପୂରଣ ହୋଇଥିବାବେଳେ ଅନ୍ୟ ମେଡିକାଲ କଲେଜରେ ମୋଟ ୪୫୨ଟି ସିଟ୍ ଖାଲି ରହିଛି। ବିବି ଏମ୍‌ସିଏଚ୍ ବଲାଙ୍ଗୀରରେ ୪ଟି, ହାଇଟେକ ଡେଣ୍ଟାଲ କଲେଜରେ ୯୭, ହାଇଟେକ ଏମ୍‌ସିଏଚ୍‌ରେ ୫୨, ଏମ୍‌କେସିଜି ଏମ୍‌ସିଏଚ୍‌ରେ ୨୪, ପିଆର୍‌ଏମ୍ ଏମ୍‌ସିଏଚ୍‌ରେ ୮, ଏସ୍‌ସିବି ଡେଣ୍ଟାଲ କଲେଜରେ ୨୭, ଏସ୍‌ସିବି ଏମ୍‌ସିଏଚ୍‌ରେ ୮୮, ଏସ୍‌ଏଲ୍‌ଏନ୍ ଏମ୍‌ସିଏଚ୍‌ରେ ୧୦, ଭିମ୍‌ସାର୍‌ରେ ୧୬ ଓ ହାଇଟେକ୍ ଏମ୍‌ସିଏଚ୍‌ରେ ୫୧ଟି ସିଟ୍ ଖାଲି ରହିଛି। ଏବେ ଖାଲି ପଡିଥିବା ଏହି ୪୫୨ଟି ସିଟ୍ ପୂରଣ ଲାଗି ଦ୍ୱିତୀୟ ପର୍ଯ୍ୟାୟ କାଉନ୍‌ସେଲିଂ ପାଇଁ ଆସନ୍ତା ୧୪ରୁ ୨୮ତାରିଖ ମଧ୍ୟରେ ନାମ ପଞ୍ଜୀକରଣ ପ୍ରକ୍ରିୟା ଆରମ୍ଭ ହେବ ବୋଲି ଓଜେଇଇ ପକ୍ଷରୁ ସୂଚନା ଦିଆଯାଇଛି।

ଚୋରି, ଅଭିଯୁକ୍ତ ଗିରଫ

ମଙ୍ଗୁଳି-ଜଗତପୁର, ୧୦।୮ (ମାନସ ସାମଲ)

ଚୋରି ଅଭିଯୋଗରେ ଜଗତପୁର ପୋଲିସ ଜଣେ ଅଭିଯୁକ୍ତଙ୍କୁ ଗିରଫ କରି ଗୁରୁବାର କୋର୍ଟ ଚାଲାଣ କରିଛି। ସେ ହେଲେ କଟକ ଜିଲା କିଶନନଗର ଧରିଣା ଗ୍ରାମର ପଙ୍କଜ କୁମାର ସାହୁ। ତାଙ୍କ ନିକଟରୁ ଚୋରି ସ୍କୁଟି, ମୋବାଇଲ ଓ ଟଙ୍କା ଜବତ କରାଯାଇଛି। ପୋଲିସ ସୂଚନା ମୁତାବକ, ଜଗତପୁର ପଶ୍ଚିମକଛର ପୀତବାସ ନାୟକଙ୍କ ପୁତୁରା ସବ୍ୟସାଚୀ ଶୁକ୍ରବାର ସକାଳେ ସ୍କୁଟିରେ ବହୁଗ୍ରାମ କଲେଜ ଯାଉଥିଲେ। ବାଟରେ ଏକ ମାଙ୍କଡ଼ ସ୍କୁଟି ଆଗକୁ ଚାଲି ଆସିବାରୁ ସେ ଭାରସାମ୍ୟ ହରାଇ ତଳେ ପଡିବା ସହ ଚେତାଶୂନ୍ୟ ହୋଇଯାଇଥିଲା।

ସିଜେଆଇଙ୍କ ସ୍ଥାନରେ...

ପ୍ରଥମ ପୃଷ୍ଠାରୁ...

କାରଣ ଶାସକ ଦଳର ଅନୁଗତ ନ ପାଲଟିଲେ ପୋଲ୍ ପ୍ୟାନେଲ୍‌ରେ ସ୍ଥାନ ମିଳି ନ ପାରେ। କଂଗ୍ରେସ ସାଧାରଣ ସମ୍ପାଦକ କେ.ସି. ବେଣୁଗୋପାଳ କହିଛନ୍ତି, ନିର୍ବାଚନ କମିଶନଙ୍କୁ ମୋଟାମୋଟି ଭାବେ ମୋଦିଙ୍କ ହାତରେ ସଖୀ କଣ୍ଢେଇ ସଜାଇବା ପାଇଁ ଏହି ବିଲ୍‌ରେ ଉଦ୍ୟମ କରାଯାଇଛି। ନିର୍ବାଚନ କମିଶନଙ୍କୁ ନିରପେକ୍ଷ କରିବା ପାଇଁ ସୁପ୍ରିମକୋର୍ଟ ଦେଇଥିବା ରାୟକୁ ଅଣଦେଖା କରାଯିବା ଦୁର୍ଭାଗ୍ୟଜନକ। ଏହା ଏକ ଅସାମ୍ବିଧାନିକ, ଏକତରଫା ଏବଂ ଅନୁପଯୁକ୍ତ ବିଲ୍। ଏହାକୁ ଆମେ ସବୁ ମଞ୍ଚରେ ବିରୋଧ କରିବୁ ବୋଲି ସାମାଜିକ ଗଣମାଧ୍ୟମ ପ୍ଲାଟ୍‌ଫର୍ମ 'ଏକ୍ସ'ରେ ବେଣୁଗୋପାଳ ପୋଷ୍ଟ କରିଛନ୍ତି। କଂଗ୍ରେସ ଏମ୍‌ପି ତଥା ଦଳୀୟ ହୁଇପ୍ ମାନିକମ୍ ଟାଗୋର କହିଛନ୍ତି, ମୋଦି ଏବଂ ସ୍ୱରାଷ୍ଟ୍ର ମନ୍ତ୍ରୀ ଅମିତ ଶାହା ନିର୍ବାଚନ କମିଶନଙ୍କୁ ନିଜ ନିୟନ୍ତ୍ରଣରେ ରଖିବା ପାଇଁ ଏହି ବିଲ୍ ଆଣିଛନ୍ତି। ସିପିଆଇଏମ୍ ସାଧାରଣ ସମ୍ପାଦକ ସୀତାରାମ ୟେଚୁରୀଙ୍କ ମତରେ ଦିଲ୍ଲୀ ସରକାରଙ୍କ କ୍ଷମତାକୁ ନେଇ ସୁପ୍ରିମକୋର୍ଟ ରାୟ ପରେ ମୋଦି ସରକାର ସାମ୍ବିଧାନିକ ପୀଠଙ୍କ ଏକ ରାୟକୁ ନିରସ୍ତ୍ର କରିଦେଇଛନ୍ତି। ଏବେ ସରକାର ସିଜେଆଇଙ୍କୁ ହଟାଇ ତାଙ୍କ ସ୍ଥାନରେ ମୋଦିଙ୍କ ପସନ୍ଦର ଜଣେ ମନ୍ତ୍ରୀଙ୍କୁ କମି

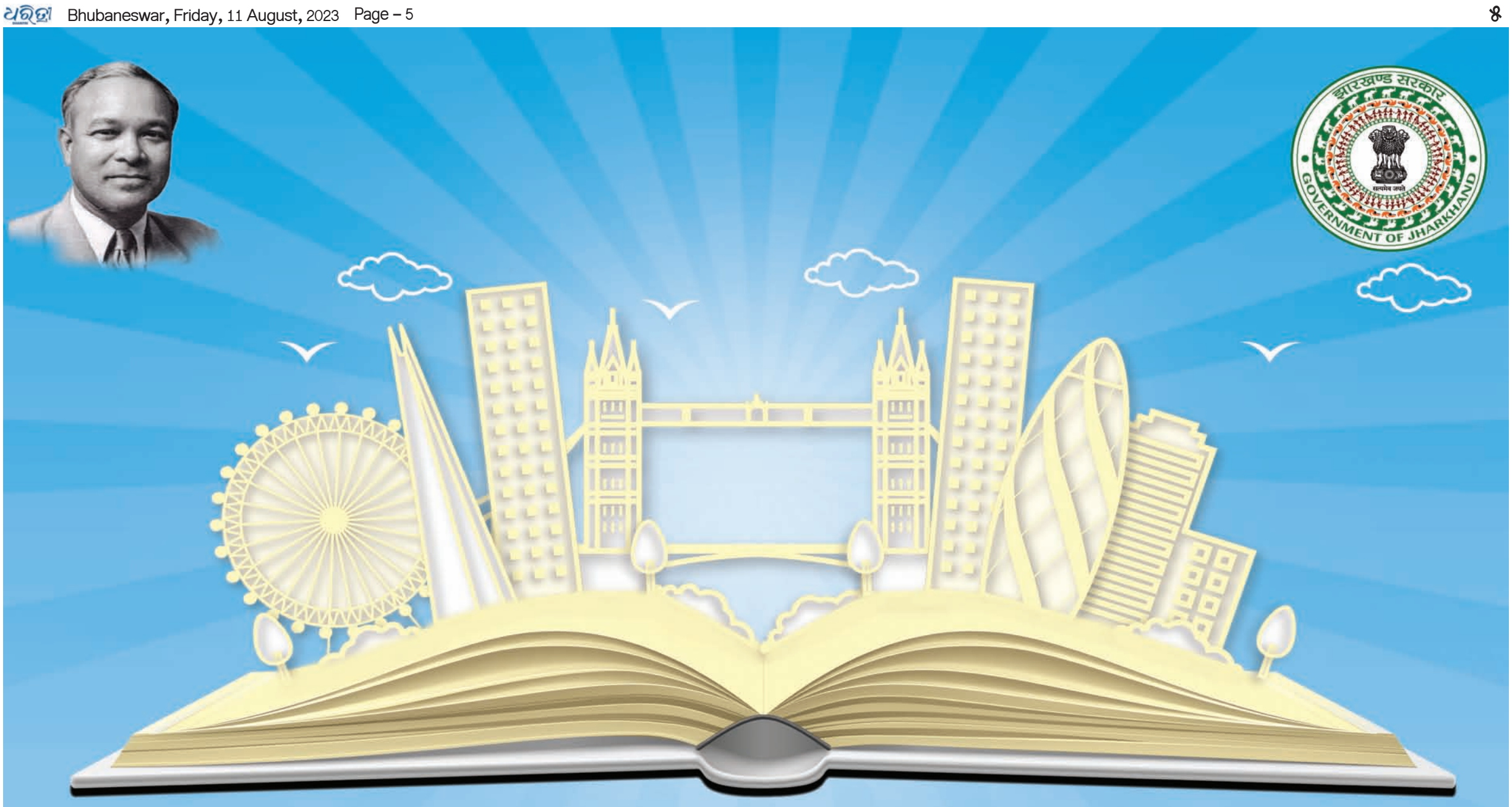

स्कॉलर्स को जोहार

मरङ गोमके जयपाल सिंह मुंडा पारदेशीय छात्रवृत्ति

एवं

चेवनिंग मरङ गोमके जयपाल सिंह मुंडा छात्रवृत्ति

2023-2024

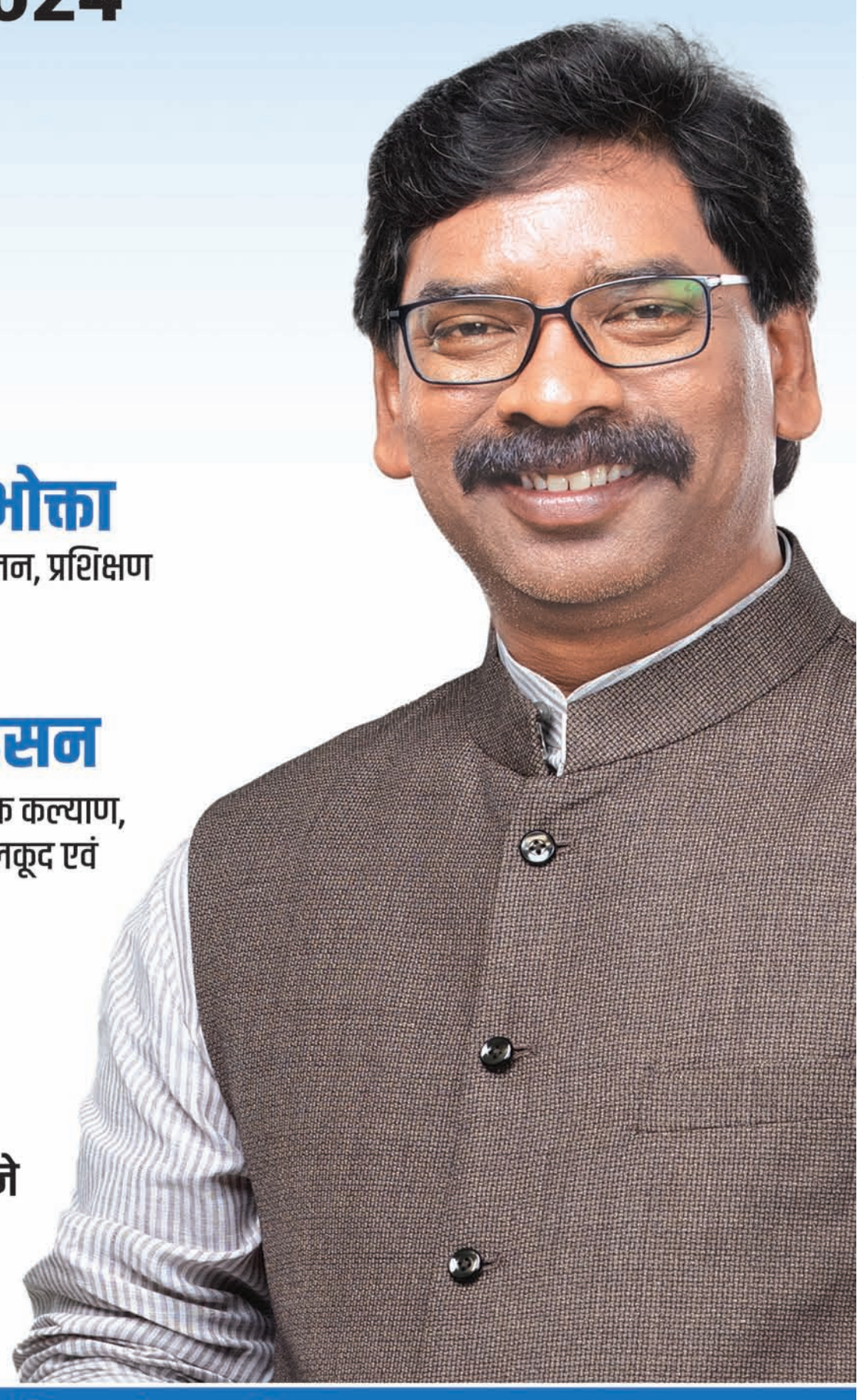

मुख्य अतिथि

श्री हेमन्त सोरेन
माननीय मुख्यमंत्री, झारखण्ड

विशिष्ट अतिथि

श्री आलमगीर आलम
माननीय मंत्री, ग्रामीण विकास, ग्रामीण कार्य एवं पंचायती राज विभाग

श्री सत्यानंद भोक्ता
माननीय मंत्री, श्रम, नियोजन, प्रशिक्षण एवं कौशल विकास विभाग

श्री चंपई सोरेन
माननीय मंत्री, अनुसूचित जनजाति, अनुसूचित जाति, पिछड़ा वर्ग कल्याण विभाग

श्री हफीजुल हसन
माननीय मंत्री, अल्पसंख्यक कल्याण, पर्यटन, कला- संस्कृति, खेलकूद एवं युवा कार्य विभाग

दिनांक : 11 अगस्त 2023 | समय : अपराह्न 03:00 बजे
स्थान : प्रोजेक्ट भवन सभागार, रांची

PR-304415 (Schedule Tribe, Schedule Caste, Minority and Backward Class Welfare Department) 2023-24

अनुसूचित जनजाति, अनुसूचित जाति, अल्पसंख्यक एवं पिछड़ा वर्ग कल्याण विभाग, झारखण्ड सरकार

ପ୍ରତି ମୁହୂର୍ତ୍ତରେ ଭଗବାନଙ୍କ ଉପସ୍ଥିତି ଭିତରେ ବଞ୍ଚି ରହ। ପ୍ରତି ମୁହୂର୍ତ୍ତରେ ଏହି କ ଦିମ ଅଚେତନା ଭିତରୁ ମୁକ୍ତି ପାଇ ଏକ ଗତିଶୀଳ ଚେତନା ଭିତରକୁ ପ୍ରବେଶ କରିବାକୁ ଚାହୁଁ ଥାଅ– ତା'ହେଲେ ସବୁଠାରୁ ଗୁରୁତ୍ୱପୂର୍ଣ୍ଣ କଥା ହେଲା– ଏବଂ ସବୁଠାରୁ ବଡ କଥା ମଧ୍ୟ ହେଲା – ତୁମର ଚରମ ନିଷ୍ଠାପରତା। –ଶ୍ରୀମା

ଲୋକଙ୍କୁ ଖାଇବାକୁ ଦିଅ

ପିଟର ସିଙ୍ଗର

ଫେବୃୟାରୀ ୨୦୨୨ରେ ରୁଷିଆ ୟୁକ୍ରେନ୍ ଉପରେ ଆକ୍ରମଣ ଆରମ୍ଭ କରିଥିଲା। ଏହି ଆକ୍ରମଣ ପରେ ୟୁକ୍ରେନ୍‌ର ବ୍ଲାକ୍ ସି ବା କୃଷ୍ଣସାଗରରେ ଥିବା ବନ୍ଦରଗୁଡ଼ିକରୁ ବାହାର ଦେଶକୁ ଖାଦ୍ୟଶସ୍ୟ ନେଇ ଯାଉଥିବା ପାଣିଜାହଜଗୁଡ଼ିକ ବନ୍ଦ ହୋଇଗଲା। ସେଗୁଡ଼ିକ ଯୁଦ୍ଧାସ୍ତ୍ର ନେଉଥିବା ସନ୍ଦେହରେ ରୁଷିଆ ସେନା ଆକ୍ରମଣର ଆଶଙ୍କାକରି ଏହା କରାଯାଇଥିଲା। ବିଶେଷକରି ମଧ୍ୟପ୍ରାଚ୍ୟ ଏବଂ ଆଫ୍ରିକୀୟ ଦେଶଗୁଡ଼ିକ ୟୁକ୍ରେନ୍‌ରୁ ଗହମ ଆମଦାନୀ କରିଥାନ୍ତି। ତେବେ ଯୁଦ୍ଧ ଯୋଗୁ ୟୁକ୍ରେନ୍‌ରୁ ସେହି ଦେଶଗୁଡ଼ିକୁ ଖାଦ୍ୟଶସ୍ୟ ବିଶେଷକରି ଗହମ ରପ୍ତାନି ପୂରା ବନ୍ଦ ହୋଇଗଲା। ଫଳରେ ସେଠାରେ ଗହମ ମୂଲ୍ୟ ଅତ୍ୟଧିକ ବୃଦ୍ଧି ପାଇଲା ଓ ଦୁର୍ଭିକ୍ଷ ଆଶଙ୍କା ଦେଖାଦେଲା। ଫଳସ୍ୱରୂପ, ଜୁଲାଇ ୨୦୨୨ରେ ସୁରକ୍ଷିତ ସମୁଦ୍ର ପଥ ଦେଇ ୟୁକ୍ରେନ୍‌କୁ ଜାହାଜ ଯିବା ଆସିବା କରିବା ଲାଗି ରୁଷିଆ ରାଜି ହୋଇଥିଲା। କିନ୍ତୁ ଏଥିପାଇଁ ଏକ ସର୍ତ୍ତ ରଖିଥିଲା ଯେ, ତା' ଅଧିକାରୀମାନେ ଜାହାଜଗୁଡ଼ିକୁ ଯାଞ୍ଚ କରିପାରିବେ। ସେବେଠାରୁ ୧୧ ମାସ ହେଲା 'ବ୍ଲାକ୍ ସି ଗ୍ରେନ୍ ଇନିସିଏଟିଭ' କାର୍ଯ୍ୟ କରୁଥିଲା ଏବଂ ଏହି ସମୟ ମଧ୍ୟରେ ୟୁକ୍ରେନ୍ ୩୩ ମିଲିୟନ ଟନ୍ ଖାଦ୍ୟଶସ୍ୟ ରପ୍ତାନି କରିବା ଯୋଗୁ ବିଶ୍ୱରେ ଖାଦ୍ୟ ମୂଲ୍ୟ ପାଖାପାଖି ୨୦% ହ୍ରାସ ଘଟିଲା। ଜାତିସଂଘ ଅନୁଯାୟୀ ରପ୍ତାନି ହୋଇଥିବା ମୋଟ ଖାଦ୍ୟଶସ୍ୟର ୫୭% ବିକାଶଶୀଳ ଦେଶଗୁଡ଼ିକୁ ଯାଇଥିଲା।

ରୁଷିଆ ଏବେ ଚୁକ୍ତିରୁ ଓହରିଯାଇଛି। ଜୁଲାଇ ୧୭ରେ ଚୁକ୍ତି ଶେଷ ହେବ ବୋଲି ରୁଷିଆ ଯେତେବେଳେ ଘୋଷଣା କରିଥିଲା ସେତେବେଳେ ଖାଦ୍ୟଶସ୍ୟର ମୂଲ୍ୟ ୮% ବଢ଼ିଗଲା। ଜାତିସଂଘ ମହାସଚିବ ଆଣ୍ଟୋନିଓ ଗୁଟେରସ୍ ସତର୍କ କରିଦେଇଥିଲେ ଯେ, ଏବେ ଅନେକ ଲକ୍ଷ ଲୋକଙ୍କୁ କ୍ଷୁଧାର ସାମ୍ନା କରିବାକୁ ପଡ଼ିବ। ଆମେରିକାର ପରରାଷ୍ଟ୍ର ସଚିବ ଆଣ୍ଟୋନି ବ୍ଲିଙ୍କେନ୍ କହିଥିଲେ, ବିଶ୍ୱରେ ଖାଦ୍ୟ ଆବଶ୍ୟକ କରୁଥିବା ଲୋକମାନଙ୍କୁ ଏଥିରୁ ବଞ୍ଚିତ କରିବା ପାଇଁ ରୁଷିଆ ଦାୟୀ। ରୁଷିଆର ଆଚରଣ ମରୁଡ଼ି ପ୍ରପୀଡ଼ିତ ଦେଶଗୁଡ଼ିକର ଲୋକମାନଙ୍କ ପଛରୁ ଛୁରି ଭୁସିବା ସହ ସମାନ ବୋଲି କେନିଆ ସରକାର (ଏହି ଦେଶଗୁଡ଼ିକ ସହ ଏବେ କେନିଆ ସାମିଲ ହୋଇଛି) କହିଥିଲେ। ତେବେ ଚୁକ୍ତି ଶେଷ କରିବା ସହ ରୁଷିଆ ଘୋଷଣା କରିଛି ଯେ, କୌଣସି ପଣ୍ୟବାହୀ ଜାହାଜ ୟୁକ୍ରେନ୍ ବନ୍ଦର ଆଡ଼କୁ ଯଦି ଆସିବ ସେଥିରେ ଯୁଦ୍ଧାସ୍ତ୍ର କିମ୍ବା ସେନା ସାମଗ୍ରୀ ଆସୁଛି ବୋଲି ଧରିନେବ। ରପ୍ତାନିର ବିକଳ୍ପ ପଥ କୁହାଯାଉଥିବା ଡାନ୍ୟୁବ୍ ନଦୀରେ ଥିବା ୟୁକ୍ରେନ୍ ବନ୍ଦର ଉପରେ ରୁଷିଆ ଆକ୍ରମଣ କରିଛି। କେବଳ ଏତିକି ନୁହେଁ, ଓଡେଶାରେ ଥିବା ଶସ୍ୟଭଣ୍ଡାର ସ୍ଥଳୀଗୁଡ଼ିକୁ ଆକ୍ରମଣ କରି ଆନୁମାନିକ ୬୦,୦୦୦ ଟନ୍ ଖାଦ୍ୟଶସ୍ୟ ନଷ୍ଟ କରିଦେଇଛି।

ନିକଟରେ ସେଣ୍ଟ ପିଟର୍ସବର୍ଗରେ ରୁଷିଆ–ଆଫ୍ରିକା ସମ୍ମିଳନୀ ଅନୁଷ୍ଠିତ ହୋଇଥିଲା। ସେଠାରେ ରୁଷିଆ ରାଷ୍ଟ୍ରପତି ଭ୍ଲାଡିମିର ପୁଟିନ୍ ଆଫ୍ରିକାରେ ସମ୍ଭାବ୍ୟ ଖାଦ୍ୟଶସ୍ୟ ଅଭାବକୁ ନେଇ ଚିନ୍ତାପ୍ରକଟ କରିଛନ୍ତି। ଏହାସହ ସେ ୬ଟି ଆଫ୍ରିକୀୟ ଦେଶକୁ ରୁଷିଆର ଖାଦ୍ୟଶସ୍ୟ ଦେବାକୁ ପ୍ରତିଶ୍ରୁତି ଦେଇଛନ୍ତି। କିନ୍ତୁ ସମ୍ମିଳନୀରେ ସାମିଲ ଦେଶଗୁଡ଼ିକ ମଧ୍ୟରେ କେନିଆ ନ ଥିଲା। ପୁଟିନ୍ ଯେତିକି ପରିମାଣର ଖାଦ୍ୟଶସ୍ୟ ଯୋଗାଇଦେବା ଲାଗି ପ୍ରତିଶ୍ରୁତି ଦେଇଛନ୍ତି ତାହା ଚୁକ୍ତି ବଳବତ୍ତର ଥିବାବେଳେ ୟୁକ୍ରେନ୍‌ରୁ ରପ୍ତାନି ହେଉଥିବା ଖାଦ୍ୟଶସ୍ୟ ତୁଳନାରେ ୧% କମ୍।

ୟୁକ୍ରେନ୍ ବିରୋଧରେ ହୋଇଥିବା ଆକ୍ରୋଶର ଯୁଦ୍ଧକୁ ଆଗକୁ ବଢ଼ାଇ ୟୁକ୍ରେନ୍‌ର ଖାଦ୍ୟଶସ୍ୟ ରପ୍ତାନିରେ ବାଧା ଦେବା ରୁଷିଆ ପାଇଁ ଯୁକ୍ତିଯୁକ୍ତ କିମ୍ବା କ୍ଷମଣୀୟ ନୁହେଁ। କାରଣ ରୁଷିଆ ଭଲ ଭାବେ ଜାଣେ ଯେ, ଏଭଳି ଆକ୍ରମଣ ଶସ୍ୟ ମୂଲ୍ୟ ବୃଦ୍ଧି କରିବ ଏବଂ ଯୁଦ୍ଧଠାରୁ ଦୂରେଇ ରହିଥିବା ଦେଶଗୁଡ଼ିକରେ କ୍ଷୁଧା ବୃଦ୍ଧି କରିବ। ତଥାପି, ଗୁଟେରସ୍ ଏବଂ ବ୍ଲିଙ୍କେନ୍‌ଙ୍କ ଭଳି ନେତାଙ୍କ ମନ୍ତବ୍ୟ ମିଥ୍ୟା ଭାବନା ସୃଷ୍ଟି କରିବାର ଆଶଙ୍କା ରହିଛି ଯେ, ବିଶ୍ୱ ଏହାର ଲୋକଙ୍କୁ ଖାଇବାକୁ ଦେବା ପାଇଁ ୟୁକ୍ରେନ୍ ଉପରେ ନିର୍ଭର କରେ। ବାସ୍ତବତାକୁ ଦେଖିବା। ପ୍ରତିବର୍ଷ ବିଶ୍ୱରେ ୭୫୦ ମିଲିୟନ ଟନ୍ ଗହମ ଏବଂ ୧.୧ ବିଲିୟନ ଟନ୍ ମକା ଉତ୍ପାଦନ ହୁଏ। ଏହା ମଧ୍ୟରୁ୨୦% ଗହମ(୧୫୦ ମିଲିୟନ ଟନ୍) ଏବଂ ୬୧% ମକା(୬୭୧ ମିଲିୟନ ଟନ୍) ପ୍ରାଣୀମାନଙ୍କୁ 'କନ୍‌ସନଟ୍ରେଟେଡ୍ ଆନିମଲ୍ ଫିଡିଂ ଅପରେଶନ' ବା ସିଏଏଫ୍‌ଓଏସ୍ ଶିଳ୍ପଗୁଡ଼ିକରେ ଖାଇବାକୁ ଦିଆଯାଉଛି। ଏଥିରେ ବି ବିଶ୍ୱରେ ଉତ୍ପାଦିତ ସୋୟାବିନ୍‌ର ୭୭% ଉପଯୋଗ ହେଉଛି।

ଆମେ ଯେଉଁ ଖାଦ୍ୟ ଖାଇଥାଆନ୍ତେ ତାହାକୁ ପ୍ରାଣୀମାନଙ୍କୁ ଖାଇବାକୁ ଦେଉଥିବାବେଳେ ସେହି ପ୍ରାଣୀମାନଙ୍କଠାରେ ଶସ୍ୟ ତୁଳନାରେ କମ୍ କ୍ୟାଲୋରି ଓ ପ୍ରୋଟିନ୍ ପାଇଥାଉ। କାରଣ ପ୍ରାଣୀମାନେ ସେମାନଙ୍କ ଖାଦ୍ୟର ପୌଷ୍ଟିକ ତତ୍ତ୍ୱର ସିଂହଭାଗ ସେମାନଙ୍କ ଶରୀରକୁ ଉଷ୍ମ ରଖିବା, ଅସ୍ଥି ଓ ଅନ୍ୟ ଅଙ୍ଗର ବିକାଶରେ ବ୍ୟବହାର କରିଥାନ୍ତି, ଯାହାକୁ ଆମେ ଖାଇ ନ ଥାଉ। ଆମେରିକାରେ କରାଯାଇଥିବା ଗବେଷଣାରୁ ଜଣାପଡ଼ିଛି, ମାଂସ ପାଇଁ ଗୋରୁମାନଙ୍କୁ ଖାଇବାକୁ ଦିଆଯାଉଥିବା ଶସ୍ୟ ଓ ସୋୟାକୁ ବିଚାରକୁ ନେଲେ ସେମାନଙ୍କ ମାଂସରେ ସେହି ଶସ୍ୟ ତୁଳନାରେ ୩% କମ୍ କ୍ୟାଲୋରି ଏବଂ ପ୍ରୋଟିନ୍ ରହୁଛି। ଘୁଷୁରିକୁ ଖାଇବାକୁ ଦେଲେ ୧୦% କମ୍ ଏବଂ କେବଳ କୁକୁଡ଼ାଙ୍କୁ ଖାଇବାକୁ ଦେଲେ ୨୧% ରହୁଛି। ଦେଖିବାକୁ ଗଲେ ଶସ୍ୟରୁ କ୍ୟାଲେରି ଓ ପ୍ରୋଟିନ୍‌ରେ ପରିଣତ କରିବାରେ କୁକୁଡ଼ା ସବୁଠୁ ଆଗରେ ରହୁଛି। ଏହିସବୁ ତଥ୍ୟକୁ ବିଚାରକୁ ନେଲେ ଧରିନେବାକୁ ହେବ ଯେ, ସିଏଏଫ୍‌ଓଏସ୍‌ରେ ସମସ୍ତ ପ୍ରାଣୀଙ୍କଠାରୁ ମିଳୁଥିବା ହାରାହାରି ପୋଷକ ୨୦%(ନିଶ୍ଚିତ ଭାବେ ଏହାଠାରୁ କମ୍)। ଆମେ ସିଦ୍ଧାନ୍ତରେ ପହଞ୍ଚିପାରିବା ଯେ, ପ୍ରାଣୀମାନଙ୍କୁ ୧୫୦ ମିଲିୟନ ଟନ୍ ଗହମ ଓ ୬୭୧ ମିଲିୟନ ଟନ୍ ମକା ଖାଇବାକୁ ଦେବା ଅର୍ଥ ୧୨୦ ମିଲିୟନ ଟନ୍ ଗହମ ଓ ୫୩୭ ମିଲିୟନ ଟନ୍ ନଷ୍ଟ କରିବା। ତୁଳନାତ୍ମକ ଭାବେ ଦେଖିବାକୁ ଗଲେ, ରୁଷିଆ ସହିତ ବ୍ଲାକ୍ ସି ଚୁକ୍ତି କାର୍ଯ୍ୟକାରୀ ହୋଇଥିବାବେଳେ ୟୁକ୍ରେନ୍ ରପ୍ତାନି କରୁଥିବା ୩୩ ମିଲିୟନ ଟନ୍ ଶସ୍ୟ ଏକ ମଧ୍ୟମ ପରିମାଣ ବୋଲି ବୁଝାପଡୁଛି।

ବିଶ୍ୱରେ ଯେଉଁ ଲୋକମାନଙ୍କ ପାଇଁ ଖାଦ୍ୟ ଜରୁରୀ ସେମାନଙ୍କୁ ସେଥିରୁ ବଞ୍ଚିତ କରିବାରେ ରୁଷିଆ ଦାୟୀ ବୋଲି ଯାହା ବ୍ଲିଙ୍କେନ୍ କହିଛନ୍ତି ତାହା ସତ। କିନ୍ତୁ ଆମେ ଏମିତି କହି ଲୋକଙ୍କ ମନରେ ବିଶ୍ୱାସ ଜନ୍ମାଇବା ଉଚିତ ନୁହେଁ ଯେ, ୟୁକ୍ରେନ୍‌ରୁ ଗହମ ନେଇ ଯାଉଥିବା ଜାହାଜ ଉପରେ ରୁଷିଆ ଆକ୍ରମଣ କରିବା ଭୟ ଯୋଗୁ ସୃଷ୍ଟି ହୋଇଥିବା ଖାଦ୍ୟାଭାବକୁ ରୁଷିଆକୁ ଛାଡ଼ିଦେଲେ ଅନ୍ୟ ଦେଶ ଦୂର କରିବାକୁ ଅସମର୍ଥ। କେବଳ ଆମେରିକା ସିଏଏଫ୍‌ଓଏସ୍‌ରେ ପ୍ରାଣୀସଂଖ୍ୟା ହ୍ରାସକଲେ ସେଥିରୁ ଯାହା ଶସ୍ୟ ବଳିବ ତାହାକୁ ରପ୍ତାନି କରି କେବଳ ୟୁକ୍ରେନ୍‌ର ରପ୍ତାନିଜନିତ କ୍ଷତିକୁ ରୋକାଯାଇପାରିବ। ଯଦି ସିଏଏଫ୍‌ଓଏସ୍‌ରୁ ଅଧିକାଂଶ ମାଂସ ଉତ୍ପାଦନ କରୁଥିବା ଅନ୍ୟ ଦେଶଗୁଡ଼ିକ ସମାନ ପନ୍ଥା ଆପଣାନ୍ତି ତା'ହେଲେ କାର୍ଯ୍ୟ ଆହୁରି ସହଜ ହୋଇଯିବ। ମାଂସ ଉପରେ ଟିକସ ଲଗାଇ ସରକାରଗୁଡ଼ିକ ସମଗ୍ର ବିଶ୍ୱରେ ଅଭାବୀ ଲୋକଙ୍କୁ ଖାଇବାକୁ ଦେବା ପାଇଁ ପର୍ଯ୍ୟାପ୍ତ ପରିମାଣର ଶସ୍ୟ ବଳାଇପାରିବେ। ଏହି ପ୍ରକ୍ରିୟାରେ, ସେମାନେ ମଧ୍ୟ ସ୍ଥାନୀୟ ବାୟୁ ଏବଂ ଜଳ ପ୍ରଦୂଷଣ କମାଇବା ସହ ଗ୍ରୀନ୍ ହାଉସ–ଗ୍ୟାସ୍ ନିର୍ଗମନ ହ୍ରାସ କରି ସେମାନଙ୍କ ଲୋକଙ୍କ ସ୍ୱାସ୍ଥ୍ୟରେ ଉନ୍ନତି ଆଣିପାରିବେ।

ପ୍ରାଧ୍ୟାପକ, ବାୟୋଏଥିକ୍ସ, ପ୍ରିନ୍ସଟନ୍ ବିଶ୍ୱବିଦ୍ୟାଳୟ

ଅଭିଭାବକଙ୍କ ମୁଣ୍ଡରେ ଚଡ଼କ

ଗଙ୍ଗାଧର ସାମଲ

ଜିଏସ୍‌ଟି ଲାଗିବା ଦିନଠାରୁ ସମସ୍ତ ଅତ୍ୟାବଶ୍ୟକ ସାମଗ୍ରୀର ଦରଦାମ୍ ବଢ଼ିଥିବା ବେଳେ ଏଥିଲାଗି ଗରିବ ଓ ମଧ୍ୟବିତ୍ତ ସର୍ବାଧିକ ସମସ୍ୟା ଭୋଗୁଛନ୍ତି। ଗୋଟିଏ ପଟେ ଜିଏସ୍‌ଟି ପ୍ରଭାବରୁ ମୁଢ଼ି ଓ ଚୁଡ଼ା ବର୍ଦ୍ଧ ନ ଥିବା ବେଳେ ଶିକ୍ଷା କ୍ଷେତ୍ରରେ ମଧ୍ୟ ମହଙ୍ଗାମାଡ଼ ଅଭିଭାବକଙ୍କ ଉପରେ ବୋଝ ସଦୃଶ ହୋଇଛି। ସରକାର ସାଧାରଣ ପେନ୍, ପେନ୍‌ସିଲ, ଖାତା, ରବର, କାଗଜ, ଭଳି ବିଭିନ୍ନ ସାମଗ୍ରୀ ଉପରେ ୧୮% ଜିଏସ୍‌ଟି ଲଗାଇଥିବାରୁ ଏବେ ଏହାର ପ୍ରଭାବ ଶିକ୍ଷା ଉପରେ ପଡ଼ିଛି। ସବୁଠାରୁ ଗୁରୁତ୍ୱପୂର୍ଣ୍ଣ କଥା ହେଉଛି ପିଲାମାନଙ୍କର ନୋଟ୍ ବୁକ୍ ଯାହା ସେମାନଙ୍କ ଲାଗି ଅତି ଆବଶ୍ୟକ ସେଥିରେ ମଧ୍ୟ ୧୮% ଜିଏସ୍‌ଟି ଲଗାଯାଇଛି। ଏବେ ଲୋକମାନେ ମହଙ୍ଗାମାଡ଼ରେ ତ୍ରାହି ତ୍ରାହି ଡାକିଲେଣି। ଖାଦ୍ୟ, ବସ୍ତ୍ର ଓ ଶିକ୍ଷା ହେଉଛି ସାଧାରଣ ଲୋକର ଅତ୍ୟାବଶ୍ୟକ ଜିନିଷ। ଏହି ତିନୋଟି ଉପରେ ସରକାର ୫%ରୁ ୧୮% ପର୍ଯ୍ୟନ୍ତ ଜିଏସ୍‌ଟି ଲଗାଇଛନ୍ତି। ଯାହାଫଳରେ ଏସବୁଥିରେ ଦରଦାମ୍ ଦୁଇଗୁଣା ପର୍ଯ୍ୟନ୍ତ ବଢ଼ିଯାଇଛି।

କେଜିରୁ ପିଜି ପର୍ଯ୍ୟନ୍ତ ପିଲାଙ୍କ ଅତି ଆବଶ୍ୟକ ପେନ୍‌ସିଲ ଦାମ୍ ମଧ୍ୟ ଦୁଇଗୁଣା ବଢ଼ିଛି। ପୂର୍ବରୁ ଏହାର ୧୦୦ପିସ୍‌ର ପ୍ୟାକେଟ୍ ପିଛା ୨୨୦ ଟଙ୍କାରେ ଆମେ କିଣୁଥିବାବେଳେ ଏବେ ଏହା ୩୬୦ଟଙ୍କା କିଣିବାକୁପଡୁଛି। ସେହିପରି କେଜିରେ ପଢୁଥିବା ପିଲାଙ୍କ ଛବିବହି ଉପରେ ମଧ୍ୟ ୧୨% ଟ୍ୟାକ୍ସ ଲାଗିଛି। ନୋଟ୍ ବୁକ୍ କଥା ନ କହିବା ଭଲ। କାଗଜ ଉପରେ ୧୨ରୁ ୧୮% ପର୍ଯ୍ୟନ୍ତ ଜିଏସ୍‌ଟି ଲାଗିବା ପରେ ଏହା ମଧ୍ୟ ବେଶ୍ ମହଙ୍ଗା ହୋଇଯାଇଛି। ପୂର୍ବରୁ ଗୋଟିଏ ନୋଟ୍ ବୁକ୍ ୩୦ଟଙ୍କାରେ ବିକ୍ରି ହେଉଥିବା ବେଳେ ୨ରୁ ୩ବର୍ଷ ମଧ୍ୟରେ ଏହାର ଦାମ୍ ୫୦ଟଙ୍କାରେ ପହଞ୍ଚିଛି। ପେନ୍‌ସିଲ, କଟର ଓ ରବର ଉପରେ ମଧ୍ୟ ୧୨% ଟ୍ୟାକ୍ସ ଲାଗୁଛି ବୋଲି ଜଣେ ବ୍ୟବସାୟୀ କହିଛନ୍ତି। ତେବେ ଅଭିଭାବକଙ୍କ ମତରେ ପିଲା ଏଥିରେ ସର୍ବାଧିକ ପ୍ରଭାବିତ ହେଉଛନ୍ତି। ପୂର୍ବରୁ ଖାତା, ବହି, ପେନ୍, ପେପର, ପେନ୍‌ସିଲ ଓ ଅନ୍ୟାନ୍ୟ ଆନୁଷଙ୍ଗିକ ସାମଗ୍ରୀ ଲାଗି ମାସିକ ୨ ହଜାର ଟଙ୍କା ଖର୍ଚ୍ଚ ହେଉଥିବାବେଳେ ଏବେ ଅତିରିକ୍ତ ୧ ହଜାର ଟଙ୍କା ଅଧିକ ଖର୍ଚ୍ଚ କରିବାକୁ ପଡୁଛି। ସବୁ ଦିଗରୁ ବିଚାର କଲେ ଦୁଇ କମ୍ବା ତିନୋଟ ପିଲାଙ୍କ ପଢା ଖର୍ଚ୍ଚ ବହନ କରିବା ଏକ ନିମ୍ନ ମଧ୍ୟବିତ୍ତ ପରିବାର ପାଇଁ ବୋଝ ପାଲଟିଯାଉଛି। ଆହୁରି ଅଧିକ ସନ୍ତାନ ଥିବା ପରିବାର କଥା ନ କହିବା ଭଲ। ପଢା ଖର୍ଚ୍ଚ ବହନ କରିବାରେ ଅକ୍ଷମତା ହିଁ ପିଲାଙ୍କ ସ୍କୁଲ ଛାଡ଼ିବାର ଏକ କାରଣ ବୋଲି କୁହାଯାଇପାରେ।

ନୋଟ୍ ବୁକ୍‌ଠାରୁ ଆରମ୍ଭ କରି ନିଜ ସ୍କୁଲର ସ୍ୱତନ୍ତ୍ର ବହି ପିଲାଙ୍କୁ ଯୋଗାଯାଉଛି। ଏହି ବାବଦରେ ୧୮% ପର୍ଯ୍ୟନ୍ତ ଅଧିକ ଟ୍ୟାକ୍ସ ପୈଠ କରିବାକୁ ପଡୁଛି। ସ୍କୁଲ ବସ୍‌ରେ ମଧ୍ୟ ପିଲାଙ୍କ ଯିବା ଆସିବା ଉପରେ ଟ୍ୟାକ୍ସ ଲାଗୁଛି। ସେହିପରି ପିଲାଙ୍କ କପଡ଼ା, ଜୋତା, ଟି–ଶାର୍ଟ କାନ୍‌ଭାସ ଜୋତା ଉପରେ ୧୨%ରୁ ୧୮% ଜିଏସ୍‌ଟି ଲାଗୁଛି। ମଧ୍ୟବିତ୍ତ ଓ ନିମ୍ନ ମଧ୍ୟବିତ୍ତ ବର୍ଗର ଅଭିଭାବକମାନେ ଗୋଟିଏ ପଟେ ପିଲାଙ୍କୁ ଭଲ ଶିକ୍ଷା ଦେଇ ମଣିଷ କରିବାକୁ ଚାହୁଁଥିବା ବେଳେ ଏବେ ସେମାନଙ୍କ ପାଠପଢ଼ା ଲାଗି ନିଜର ପେଟ କାଟି ସଞ୍ଚୟ କରିବାକୁ ପଡୁଛି। ଉଚ୍ଚଶିକ୍ଷାରେ ମଧ୍ୟ ସମାନ ଅବସ୍ଥା। ଯୁକ୍ତ୨ ପରେ ପିଲାଙ୍କ ମେଡିକାଲ, ଇଞ୍ଜିନିୟରିଂ କୋଚିଂ ଉପରେ ମଧ୍ୟ ୧୮% ଜିଏସ୍‌ଟି ଲାଗୁଛି। ପୂର୍ବରୁ ଏହା ୧୫% ଥିବାବେଳେ ପୁଣି ୩% ବଢ଼ିଛି। ସାଧାରଣତଃ ଗୋଟଏ ଭଲ କୋଚିଂ ସେଣ୍ଟରରେ ପିଲା ପଢ଼ିବା ଲାଗି ପୂର୍ବରୁ ବାର୍ଷିକ ୧ଲକ୍ଷରୁ ୧.୫ ଲକ୍ଷ ଟଙ୍କା ପର୍ଯ୍ୟନ୍ତ ନିଆଯାଉଥିବାବେଳେ ଏବେ ଏଥିରେ ଅଧିକ ୨୦ ହଜାର ଟଙ୍କା ପର୍ଯ୍ୟନ୍ତ ଜିଏସ୍‌ଟି ଲାଗୁଛି। ନିତ୍ୟ ବ୍ୟବହାର୍ଯ୍ୟ ସାମଗ୍ରୀ ଯେପରି ଡାଲି, ଚାଉଳ, ତେଲ, ଲୁଣ ସହ ମେଡିସିନ ଦର ବଢ଼ିଥିବାବେଳେ ପାଠପଢ଼ା ସାମଗ୍ରୀ ଓ ବିଭିନ୍ନ ମ୍ୟାନେଜମେଣ୍ଟ କୋର୍ସ ଉପରେ ଜିଏସ୍‌ଟି ଲାଗିବା ଦ୍ୱାରା ସର୍ବାଧିକ ମଧ୍ୟବିତ୍ତବର୍ଗର ଅଭିଭାବକମାନେ ଚିନ୍ତାରେ ପଡ଼ିଛନ୍ତି। ଉଚ୍ଚଶିକ୍ଷା ପାଇଁ ଆବଶ୍ୟକ କମ୍ପ୍ୟୁଟର ଓ ଲାପଟପ୍ ଉପରେ ମଧ୍ୟ ୧୮ରୁ ୨୮% ଟ୍ୟାକ୍ସ ପୈଠ କରିବାକୁ ପଡୁଛି। ସରକାର ଏଗୁଡ଼ିକୁ ବିଚାର କରିବା କଥା। ସାଧାରଣତଃ ଶିକ୍ଷା ଓ ସ୍ୱାସ୍ଥ୍ୟ ପାଇଁ ଆବଶ୍ୟକ ସାମଗ୍ରୀ ଉପରୁ ଜିଏସ୍‌ଟିକୁ ବାଦ୍ ଦେବା ଦରକାର।

ଆଇନଜୀବୀ, ଓଡ଼ିଶା ହାଇକୋର୍ଟ, କଟକ
ମୋ:୯୪୩୭୨୨୬୬୪୭

ଏଇ ଭାରତରେ

ଜେଜେଙ୍କ ସ୍ୱପ୍ନ ପୂରଣ କରିବା ଲାଗି ସାଇ ବିଗ୍ନେଶ ତାଙ୍କ ଘରକୁ ବିକ୍ରି କରିଦେଇ ପ୍ରାଣୀମାନଙ୍କୁ ଉଦ୍ଧାର କରୁଛନ୍ତି। ୨୨ ବର୍ଷୀୟ ସାଇ ତାମିଲନାଡୁର ତିରୁଭାଲୁରରେ ଆନିମଲ କେୟାର ଟ୍ରଷ୍ଟ ଗଠନ କରି ତା' ମାଧ୍ୟମରେ ଏହି କାର୍ଯ୍ୟ କରୁଛନ୍ତି। ଏବେ ସୁଦ୍ଧା ୨୫୦ ପ୍ରାଣୀଙ୍କୁ ଉଦ୍ଧାର କରି ତାଙ୍କ ନିଜସ୍ୱ ପ୍ରାଣୀ ଅଭୟାରଣ୍ୟରେ ରଖିଛନ୍ତି। ଏମାନଙ୍କ ମଧ୍ୟରେ ଅଛନ୍ତି ୮୦ କୁକର, ୨୫ ଛେଳି,୧୧୬ ଗାଈ, ମଇଁଷି ଓ ଷେଣ୍ଢ, ୪ ଘୁଷୁରି ,୨ ଘୋଡ଼ା ଏବଂ ଆଉ କିଛି ପ୍ରାଣୀ। ସାଇଙ୍କ ପିଲାଦିନ କଟିଥିଲା ଚେନ୍ନାଇରେ। ସେ ବହୁ ସମୟ ତାଙ୍କ ଜେବୋପା ଓ ପୋଶାକୁକୁର ସହ ଖେଳନ୍ତି। କିନ୍ତୁ ସେହି କୁକୁରଟି କ୍ୟାନ୍‌ସରରେ ମରିଯିବା ପରେ ବୁଲାକୁକୁରଙ୍କୁ ଖାଇବାକୁ ଦେଇ ସେମାନଙ୍କ ସହ ସମୟ କଟାଇବା ଲାଗି ତାଙ୍କ ଜେଜେ କହିଥିଲେ। ପରେ ସେ ତାଙ୍କ ଅଞ୍ଚଳରେ ବୁଲାପ୍ରାଣୀଙ୍କୁ ଖାଦ୍ୟ ଓ ଚିକିତ୍ସା ଯୋଗାଇବା ଆରମ୍ଭ କରିଦେଲେ। ଏବେ ସେ ଗୋରୁ, କୁକୁର, ଛେଳି, ଘୁଷୁରି ଓ ଘୋଡାଙ୍କୁ ଉଦ୍ଧାର କରି ରଖିଛନ୍ତି। ଆରମ୍ଭରୁ ତାଙ୍କ ଜେଜେବାପା ଏହି କାର୍ଯ୍ୟ ଲାଗି ମାସକୁ ସାଇଙ୍କୁ ୩୦,୦୦୦ ଟଙ୍କା ଦେଉଥିଲେ। ଏବେ ପ୍ରାଣୀ ଉଦ୍ୟାନରେ ଥିବା ଖାଦ୍ୟ ଓ ଚିକିତ୍ସା ବାବଦରେ ଦିନକୁ ସେ ଏବେ ୧୮,୦୦୦ ଟଙ୍କା ଖର୍ଚ୍ଚ କରୁଛନ୍ତି। ଏପରିକି ଏହି ଖର୍ଚ୍ଚ ବହନ କରିବା ଲାଗି ସେ ତାଙ୍କ ପୈତୃକ ସମ୍ପତ୍ତି ବି ବିକ୍ରି କରିଦେଇଛନ୍ତି। ପ୍ରତିଦିନ ଜଣେ ପ୍ରାଣୀ ଚିକିତ୍ସକ ଆସି ଏମାନଙ୍କୁ ପରୀକ୍ଷା ବି କରୁଛନ୍ତି।

୨୫ ବର୍ଷ ତଳର ଧରିତ୍ରୀ

୧୧ ଅଗଷ୍ଟ ୧୯୯୮

- ଲଇକେରାସ୍ଥିତ 'ୱାଇଡ' ମହିଳା ତାମିଲକେନ୍ଦ୍ରର ୨ କର୍ମୀଙ୍କ ପ୍ରତି ହୋଇଥିବା ଗଣଧର୍ଷଣ ଘଟଣାର ସିବିଆଇ ତଦନ୍ତ ଦାବି କରି ଓଡ଼ିଶା ନାରୀ ସମାଜ ପକ୍ଷରୁ ବିକ୍ଷୋଭ ପ୍ରଦର୍ଶନ।
- ଜଷ୍ଟିସ୍ ପି.ବି. ସାଓ୍ୱନ୍ତ ପ୍ରେସ କାଉନସିଲର ଅଫ୍ ଇଣ୍ଡିଆ (ପିସିଆଇ)ର ଅଧ୍ୟକ୍ଷ ଭାବେ ପୁନଃ ନିର୍ବାଚିତ।
- ଜାର ଏସ୍. ସାଲାମସ୍ଥିତ ଆମେରିକା ଦୂତାବାସ ଉପରେ କାର୍ ବୋମା ଆକ୍ରମଣ କରିଥିବା ଘଟଣାରେ ୩ ଇରାନୀ ଉଗ୍ରପନ୍ଥୀ ଗିରଫ।

su | do | ku — ସୁ–ଡୋ–କୁ

Puzzles by Srikant Ghosh

7							1	
			9	3				
5				8	4			
							9	
6	9	1	2			7		
2				1		5		
	5		3	4				
	1	6						4
	2		6			8		3

ଏହାର ଉତ୍ତର ଆସନ୍ତାକାଲି ପ୍ରକାଶ ପାଇବ

ଉପରେ ପ୍ରଦତ୍ତ

DADLS-25

5 TRANSPARENCY
TECHNOLOGY
TEAMWORK
TIME
TRANSFORMATION

ଓଡ଼ିଶା ସରକାର

କଥାରେ ନୁହେଁ, ଆମେ କାମରେ ବିଶ୍ୱାସ କରୁ

୫-ଟି ଉପକ୍ରମରେ
ମୟୂରଭଞ୍ଜବାସୀଙ୍କ
ଅଭିଳାଷକୁ ପୂର୍ଣ୍ଣ କଲେ
ମୁଖ୍ୟମନ୍ତ୍ରୀ ଶ୍ରୀ ନବୀନ ପଟ୍ଟନାୟକ

କ୍ର.ସଂଖ୍ୟା	ପ୍ରକଳ୍ପର ନାମ	ବ୍ୟୟ ଅଟକଳ (କୋଟି ଟଙ୍କା)
୧.	ବୁଢ଼ାବଳଙ୍ଗ ନଦୀର ବନ୍ୟା ନିୟନ୍ତ୍ରଣ ପାଇଁ ନଦୀ ବନ୍ଧ ଏବଂ ବାରିପଦା ରିଂ ରୋଡ୍ ନିର୍ମାଣ	୧୫୪.୦୦
୨.	ଚନ୍ଦନପୁର-ଯୋକ-ଶଙ୍ଖାଭଙ୍ଗା-ବିଷୋଇ ବିକଳ୍ପ ଘାଟୀ ରାସ୍ତା ନିର୍ମାଣ	୮୨.୧୫
୩.	୧୦୫ଟି ଉଚ୍ଚ ମାଧ୍ୟମିକ ବିଦ୍ୟାଳୟ ଓ ମହାବିଦ୍ୟାଳୟର ରୂପାନ୍ତରଣ	୬୦.୭୫
୪.	ଉଦଳାସ୍ଥିତ ଦେବକୁଣ୍ଡର ବିକାଶ	୧୪.୨୦
୫.	ପଣ୍ଡିତ ରଘୁନାଥ ମୁର୍ମୁଙ୍କ ସମାଧି ପୀଠର ବିକାଶ	୧୦.୬୦
୬.	ସୁକ୍ରୁଳିସ୍ଥିତ ମା'କୀଚକେଶ୍ୱରୀ ମନ୍ଦିରର ଉନ୍ନୟନ	୮.୯୯
୭.	ବହଳଦାର ଝରାଡିହିରୁ ଲାଇଲମ ଘାଟୀ ରାସ୍ତା ନିର୍ମାଣ	୮.୫୦
୮.	ଠାକୁରମୁଣ୍ଡାସ୍ଥିତ ଭୀମକୁଣ୍ଡର ଉନ୍ନତିକରଣ	୭.୪୬
୯.	୨୯ଟି ଧାର୍ମିକ ଓ ଗୋଷ୍ଠୀ ଅନୁଷ୍ଠାନର ରୂପାନ୍ତରଣ	୫.୭୫
୧୦.	ବାରିପଦା ଷ୍ଟାଡ଼ିୟମ୍‌ର ଉନ୍ନତିକରଣ	୧.୯୬
୧୧.	ଖିଚିଂ ସଂଗ୍ରହାଳୟର ଭିତ୍ତିଭୂମି ବିକାଶ	୧.୨୮
୧୨.	ବାରିପଦାସ୍ଥିତ ଉତ୍କଳମଣି ପଣ୍ଡିତ ଗୋପବନ୍ଧୁ ଦାସଙ୍କ ବାସଗୃହର ନବୀକରଣ	୧.୦୦
୧୩.	ବଡ଼ସାହିସ୍ଥିତ ମାଣତ୍ରୀ ମନ୍ଦିରର ବିକାଶ	୧.୦୦
	ମୋଟ ୧୩ଟି ପ୍ରକଳ୍ପ	୩୫୭.୬୪ କୋଟି ଟଙ୍କା

ସୂଚନା ଓ ଲୋକସମ୍ପର୍କ ବିଭାଗ

OIPR-15001/13/0093/2324

ସାପ କାମୁଡାରେ ଜଣେ ମୃତ

ଘଟଙ୍ଗା,(ରାଜେନ୍ଦ୍ର କୁମାର ପଟ୍ଟନାୟକ): କେନ୍ଦୁଝର ଜିଲା ଘଟଗାଁ ଗ୍ରାମ ସୌଭାଗ୍ୟନଗରରେ ବୁଧବାର ରାତିରେ ସାପ କାମୁଡ଼ାରେ ଜଣଙ୍କ ମୃତ୍ୟୁ ଘଟିଛି। ମୃତକ ଗ୍ରାମର ସପନ ଦାସ(୫୩)। ସେ ରାତିରେ ଖାଇପିଇ ଶୋଇଥିବା ବେଳେ ସାପ କାମୁଡ଼ି ଥିଲା। ପରିବାର ଲୋକେ ତାଙ୍କୁ ଘଟଗାଁ ମେଡ଼ିକାଲରେ ଚିକିତ୍ସା ପାଇଁ ଭର୍ତ୍ତି କରିଥିଲେ। ଡାକ୍ତରଖାନାରେ ଚିକିତ୍ସାଧୀନ ଅବସ୍ଥାରେ ତାଙ୍କର ମୃତ୍ୟୁ ହୋଇଥିଲା। ଘଟଗାଁ ପୋଲିସ ପାଟଣା ଗୋଷ୍ଠୀ ସ୍ୱାସ୍ଥ୍ୟ କେନ୍ଦ୍ରରେ ମୃତଦେହ ବ୍ୟବଚ୍ଛେଦ ପରେ ପରିବାର ଲୋକଙ୍କୁ ହସ୍ତାନ୍ତର କରିଛି।

ସଂକ୍ଷେପରେ

ଭାଜପାର ବିକ୍ଷୋଭ

ତିହିଡ଼ି,୧୦।୮(ସଞ୍ଜିତ୍‌ବଳ)– ଭଦ୍ରକ ଜିଲା ତିହିଡ଼ି ବ୍ଲକ ଅଧୀନ ଦୋଳସାହି ପଞ୍ଚାୟତ କାର୍ଯ୍ୟାଳୟ ସାମ୍ନାରେ ଭାଜପା ପକ୍ଷରୁ ଗୁରୁବାରଠାରୁ ବିକ୍ଷୋଭ କରାଯାଇଛି। ଶାସକ ବିଜେଡି ସରକାରର ଭ୍ରଷ୍ଟାଚାର, ଦୁର୍ନୀତି ବିରୋଧରେ କ୍ରାନ୍ତି ଦିବସଠାରୁ ଆରମ୍ଭ ହୋଇଥିବା ବିକ୍ଷୋଭ ୧୬ ତାରିଖ ଯାଏ ଚାଲିବ ବୋଲି ଜଣାଯାଇଛି। ଭାଜପା କାନ୍ତକବି ମଣ୍ଡଳ ସଭାପତି ତପନ ପାଢ଼ୀଙ୍କ ନେତୃତ୍ୱରେ ବରିଷ୍ଠ ନେତା ଦୁର୍ଗାଚରଣ ନାୟକ, ଫତେପୁର ସରପଞ୍ଚ ପ୍ରଦୀପ ବଳ, ନୂଆନନ୍ଦ ସରପଞ୍ଚ ନିହାରିକା ବିଶ୍ୱାଳ, ପୂର୍ବତନ ସରପଞ୍ଚ ସୁଶାନ୍ତ ସେଠୀ, ସୁଧାଂଶୁ ପାଣିଗ୍ରାହୀ, ଭରତ ସାହୁ, ସରୋଜ ନାୟକ, ପ୍ରଭାତ ବେହେରା, ରଞ୍ଜୁ ଜେନା, ଭଗବାନ ସେଠୀ, ଭାଗୀରଥି ବୈୟାରୀ, ମାନସ ସେଠୀ, ଗୋପୀନାଥ ବିଶ୍ୱାଳ ପ୍ରମୁଖ ବିକ୍ଷୋଭରେ ସାମିଲ ହୋଇଛନ୍ତି।

ଯୋଗଦେଲେ ନୂତନ ରେଞ୍ଜ ଅଧିକାରୀ

ବେତନଟୀ,୧୦।୮(ଧରଣୀଧର ମହାନ୍ତି): ମୟୂରଭଞ୍ଜ ଜିଲା ବେତନଟୀ ରେଞ୍ଜର ନୂତନ ଅଧିକାରୀ ଭାବେ ମନୋହର ଖାନ କାର୍ଯ୍ୟରେ ଯୋଗ ଦେଇଛନ୍ତି। ପୂର୍ବରୁ ସେ ବାଲେଶ୍ୱର ରେଞ୍ଜ କାର୍ଯ୍ୟାଳୟରେ କାର୍ଯ୍ୟରତ ଥିଲେ। ବେତନଟୀ ରେଞ୍ଜ ଅଧିକାରୀ ଥିବା ଘନଶ୍ୟାମ ସିଂଙ୍କ ଶିମିଳିପାଳ ଅଭୟାରଣ୍ୟ ଅଧୀନ ନଅଣା ରେଞ୍ଜ କାର୍ଯ୍ୟାଳୟକୁ ବଦଳି ହୋଇଛି।

ଗାଡ଼ିଆରେ ବୁଡ଼ି ଶିଶୁ ମୃତ

ପାଟଣା,୧୦।୮(ବୀର କିଶୋର ଦାଶ): କେନ୍ଦୁଝର ଜିଲା ସଦର ବ୍ଲକ୍ ରଘୁନାଥପୁର ପଞ୍ଚାୟତ ଡୁମୁରିଆ ଗାଁ ମୁଣ୍ଡା ସାହିରେ ଗୁରୁବାର ଅପରାହ୍ନରେ ଗାଡ଼ିଆରେ ବୁଡ଼ି ଜଣେ ଶିଶୁଙ୍କ ମୃତ୍ୟୁ ଘଟିଛି। ମୃତକ ଉକ୍ତ ଗାଁ ଟୁନୁ ମୁଣ୍ଡାଙ୍କ ପୁଅ ଦଶରୁ ମୁଣ୍ଡା। ଶିଶୁଟି ଘର ପାଖରେ ଖେଳୁଥିବା ସମୟରେ ଘର ପାଖ ଗାଡ଼ିଆକୁ ଚାଲିଯାଇଥିଲେ। ଲୋକେ ଉଦ୍ଧାର କରି ପାଟଣା ଗୋଷ୍ଠୀ ସ୍ୱାସ୍ଥ୍ୟକେନ୍ଦ୍ରରେ ଭର୍ତ୍ତି କରିଥିଲେ।

ଦାବି ପୂରଣ ନ ହେଲେ ଛୁଟିରେ ରହିବେ ଶିକ୍ଷକ

ଠାକୁରମୁଣ୍ଡା,୧୦।୮(ତାରାକାନ୍ତ ପଟ୍ଟନାୟକ) ଆସନ୍ତା ୧୫ ତାରିଖ ପୂର୍ବରୁ ଶିକ୍ଷକ ସଂଘର ୩ ଦଫା ସମ୍ବଳିତ ଦାବି ପୂରଣ ନ ହେଲେ ୧୬ ତାରିଖଠାରୁ ସମସ୍ତ ବର୍ଗର ଶିକ୍ଷକ ଛୁଟିରେ ରହି ବ୍ଲକ ଶିକ୍ଷା ଅଧିକାରୀଙ୍କ କାର୍ଯ୍ୟାଳୟ ସମ୍ମୁଖରେ ଧାରଣାରେ ବସିବେ ବୋଲି ଚେତାବନୀ ଦେଇଛନ୍ତି। ନିଖିଳ ଉତ୍କଳ ଶିକ୍ଷକ ଫେଡେରେସନର ଆହ୍ୱାନ କ୍ରମେ ଠାକୁରମୁଣ୍ଡା ବ୍ଲକ ଶିକ୍ଷକ ସଂଘ ପକ୍ଷରୁ ଗୁରୁବାର ବିଇଓଙ୍କ ଜରିଆରେ ମୁଖ୍ୟମନ୍ତ୍ରୀଙ୍କୁ ଦାବିପତ୍ରରେ ଉଲ୍ଲେଖ କରାଯାଇଛି। ଶିକ୍ଷକ ସଂଘର ସଭାପତି ତରଣୀସେନ ନାଏକ, ସମ୍ପାଦକ ସୁଶାନ୍ତ ସେଠୀଙ୍କ ନେତୃତ୍ୱରେ କର୍ମକର୍ତ୍ତା ଅରୁଣ କୁମାର ପଲେଇ, ରୁଦ୍ର ବଲ୍ଲଭ ମହାନ୍ତ, ନୟନ କୁମାର ପଣ୍ଡା, ରବୀନ୍ଦ୍ର ବାରିକ, ପ୍ରଦ୍ୟୁମ୍ନ ବାରିକ, କର୍ଣ୍ଣ କୁମାର ରାଜ, ଦୀପକ ମହାନ୍ତି, ମଧୁସ୍ମିତା ପାତ୍ର, ମଞ୍ଜୁଳା ସୁଜାତା ମହାନ୍ତିଙ୍କ ସମେତ ଶତାଧିକ ଶିକ୍ଷକ ଠାକୁରମୁଣ୍ଡା ମିନି ଷ୍ଟାଡିୟମ ନିକଟରୁ ଏକ ଶୋଭାଯାତ୍ରାରେ ଆସି ଠାକୁରମୁଣ୍ଡା ବିଇଓଙ୍କ କାର୍ଯ୍ୟାଳୟରେ ପହଞ୍ଚି ମୁଖ୍ୟମନ୍ତ୍ରୀଙ୍କ ଉଦ୍ଦେଶ୍ୟରେ ବିଇଓ ରାମଚନ୍ଦ୍ର ନାଏକଙ୍କୁ ଦାବିପତ୍ର ପ୍ରଦାନ କରିଥିଲେ। ସମସ୍ତ ଠିକା ନିଯୁକ୍ତିକୁ ନିୟମିତ କରିବା,କେନ୍ଦ୍ରୀୟ ହାରରେ ଦରମା ପ୍ରଦାନ, ପୁରାତନ ପେନସନ ଯୋଜନା ଲାଗୁକରିବାକୁ ଦାବିପତ୍ରରେ ଉଲ୍ଲେଖ କରାଯାଇଛି।

କୌଳିକ ବୃତ୍ତି ହରାଇବେ ୪୦୦ ବୁଣାକାର ପରିବାର

ଆନନ୍ଦପୁର,୧୦।୮(ସନ୍ତୋଷ ରାଉତ)

ଟସର ଶିଳ୍ପକୁ ଅଣଦେଖା

- ମିଳୁନି ଆବଶ୍ୟକ ଟସର କୋଷା, ସଂଘର ଆନ୍ଦୋଳନ ଚେତାବନୀ
- ଅନୁକୂଳ ପାଣିପାଗ ଥାଇ ବି ଚାଷକୁ ଗୁରୁତ୍ୱ ଦିଆଯାଉନି

କେନ୍ଦୁଝର ଜିଲାର ଏକମାତ୍ର ଗ୍ରାମ ଆନନ୍ଦପୁର ପୌର ପରିଷଦ ଫକୀରପୁରରେ ଆଜକୁ ୪ ଶହ ବର୍ଷ ଧରି ଟସର ଶିଳ୍ପ ଚାଲି ଆସୁଛି। ଗ୍ରାମରେ ୪୦୦ ବୁଣାକାର ପରିବାର ଟସର କୋଷାରୁ ସୂତା ଉତ୍ପାଦନ କରିବା, ହସ୍ତତନ୍ତରେ ବଜାରର ଚାହିଦା ମୁତାବକ ଶାଢ଼ି, ସ୍କାର୍ଫ, ଡ୍ରେସ୍ ମ୍ୟାଟେରିଆଲ୍ସ, ଧୋତି ଯୋଡ଼, କାଣ୍ଟିଆ ଚଦର ତଥା ରପ୍ତାନିଯୋଗ୍ୟ ଟସରବସ୍ତ୍ର ବୁଣାବୁଣି କରି ପରିବାର ଭରଣପୋଷଣ କରିଆସୁଛନ୍ତି। କୁଶଳୀ ବୁଣାକାରଙ୍କ ଦ୍ୱାରା ଟସର ସୂତାକୁ ନିଜର ପୁରାତନ ପ୍ରଣାଳୀରେ ବିଭିନ୍ନ ଗଛର ପତ୍ର, ଚେର ଓ ଫୁଲକୁ ସାଉଁଟି ସେଥିରୁ ରଙ୍ଗ ପ୍ରସ୍ତୁତ କରି ସୂତାକୁ ରଙ୍ଗ କରିଥାନ୍ତି। ଏହା ମାଧ୍ୟମରେ ନିଖୁଣ ଶାଢ଼ି ପ୍ରସ୍ତୁତ କରାଯାଏ। ମାତ୍ର ଉକ୍ତ ଶିଳ୍ପକୁ ଅଣଦେଖା ତଥା ବିଭାଗୀୟ ଅଧିକାରୀଙ୍କ ବୈମାତୃକ ମନୋଭାବ ଯୋଗୁ ଏବେ ଫକୀରପୁରର ବୁଣାକାର ପରିବାର ଆର୍ଥିକ ସଙ୍କଟରେ କାଳାତିପାତ କରୁଛନ୍ତି। ଆବଶ୍ୟକ ଟସର କୋଷା ମିଳୁ ନ ଥିବାରୁ କୌଳିକ ବୃତ୍ତି ଛାଡ଼ି ଦାନନ ଯିବାକୁ ପ୍ରସ୍ତୁତ ହେଉଥିବା ସେମାନେ କହିଛନ୍ତି।

ପ୍ରକାଶ ଯେ, ଫକୀରପୁରର ୪୦୦ ବୁଣାକାର ପରିବାରରେ ୨ ହଜାରରୁ ଊର୍ଦ୍ଧ୍ୱ ବୁଣାକାରଙ୍କର ବାର୍ଷିକ ୨ ଲକ୍ଷ ୮୦ ହଜାର ଟଙ୍କାର ଟସର କୋଷାର ଆବଶ୍ୟକତା ରହିଛି। ସରକାରୀସ୍ତରରେ ବୁଣାକାରଙ୍କୁ ଏ, ବି, ସି, ଡି ୪ ଗୋଟି ତାଲିକାରେ ବିଭକ୍ତ କରି ମୁଣ୍ଡ ପିଛା ୨୦୨୧–୨୨ରେ ମାତ୍ର ୪୪ ଲକ୍ଷ ୧ ହଜାର ଟଙ୍କାର, ୨୦୨୨–୨୩ ଆର୍ଥିକ ବର୍ଷରେ ୩୭ ଲକ୍ଷ ୭୭ ହଜାର ଟଙ୍କାର ଟସର କୋଷା ଯୋଗାଯାଇଛି। ଏହାକୁ ଏ ଗ୍ରେଡ୍ ପାଇଁ ବାର୍ଷିକ ୧ ଲକ୍ଷ ଟଙ୍କା, ବି ପାଇଁ ୩୦ ହଜାର ଟଙ୍କାର, ସି ପାଇଁ ୫ ହଜାର ୫ ଶହ ଟଙ୍କାର ଓ ଡି ପାଇଁ ୧ ହଜାର ଟଙ୍କାର ମୁଣ୍ଡ ପିଛା ହିସାବରେ ଟସର ଯୋଗାଇଦେବାକୁ ସ୍ଥିର ହୋଇଛି। ଯୋଗାଣ ହେବାକୁ ସ୍ଥିର ହୋଇଥିବା ବୁଣାକାରମାନେ ସଙ୍ଗଠିତ ହୋଇ ବୟନଶିଳ୍ପ ନିର୍ଦ୍ଦେଶାଳୟ, ସେରିଫେଡ୍ କାର୍ଯ୍ୟାଳୟ ଆଗରେ ଶାନ୍ତିପୂର୍ଣ୍ଣ ଧାରଣା ଦେବାକୁ ନିଷ୍ପତ୍ତି ନେଇଛନ୍ତି।

ଚରାଖ ନିକଟରେ ବୁଣାକାର।

ସୂଚନାଯୋଗ୍ୟ, ସରକାରଙ୍କ ବୟନଶିଳ୍ପ ଓ ହସ୍ତତନ୍ତ ବିଭାଗ ଅଧୀନରେ ଥିବା ରେଶମ ଶିଳ୍ପ ବିଭାଗ ରାଜ୍ୟର ଟସର ସମବାୟ ସମିତି ଦ୍ୱାରା ଟସର କୋଷା ଉତ୍ପାଦନ କରି ଓଡ଼ିଶା ରାଜ୍ୟ ଟସର ଓ ରେଶମ ଫେଡେରେଶନ (ସେରିଫେଡ୍)କୁ ବିକ୍ରି କରିଥାଏ। ସେରିଫେଡ୍ ଏହାର ମାର୍କେଟିଂ ଦାୟିତ୍ୱ ଗ୍ରହଣକରି ରାଜ୍ୟର ସମସ୍ତ ଟସର ବସ୍ତ୍ର ବୁଣାକାରଙ୍କୁ ନିର୍ଦ୍ଧାରିତ ଦରରେ ଟସର କୋଷା ବିକ୍ରି କରିଥାଏ। ମାତ୍ର ସେରିଫେଡ୍ ଏଥିପ୍ରତି ଗୁରୁତ୍ୱ ଦେଉ ନ ଥିବା ଫକୀରପୁର ଆଞ୍ଚଳିକ ବୁଣାକାର ସଂଘ ସଭାପତି ପୀତବାସ ଦାସ ଅଭିଯୋଗ କରିଛନ୍ତି। ରାଜ୍ୟର ଜଳବାୟୁ, ଟସର କୋଷା ଚାଷ ପାଇଁ ଅନୁକୂଳ ହୋଇଥିବା ବେଳେ ସାଧାରଣତଃ ଏହି ଚାଷ ଜନଜାତି ସମ୍ପ୍ରଦାୟର ଲୋକେ କରିଥାନ୍ତି। ସେମାନଙ୍କ ପାଇଁ ରାଜ୍ୟରେ ବିଭିନ୍ନ ଜିଲାରେ ଚାଷ ପାଇଁ ଆବଶ୍ୟକ ଅସନ ଓ ଅର୍ଜୁନ ଗଛ ମହଜୁଦ ରହିଛି। କିନ୍ତୁ ବିଭାଗୀୟ କର୍ତ୍ତୃପକ୍ଷ ଓ ଉଚ୍ଚ କର୍ତ୍ତୃପକ୍ଷଙ୍କ ବୈମାତୃକ ମନୋଭାବ ଚାଷରେ ପ୍ରତିବନ୍ଧକ ସାଜିଛି। ଚାଷୀମାନଙ୍କୁ ଠିକଣା ସମୟରେ ଟସର ଅଣ୍ଡା (ବିହନ) ଯୋଗାଇ ଦିଆଯାଉ ନ ଥିବା, ଆବଶ୍ୟକ ତାଲିମ ଓ ଚାଷ ଉପକରଣ, ରାସାୟନିକ ପଦାର୍ଥ ତଥା ଚାଷ ପାଇଁ ଚାଷ ବୀମା କରାଯାଉ ନ ଥିବାରୁ ଟସର ଉତ୍ପାଦନ କମିଯାଉଛି ବୋଲି ଦାସ କହିଛନ୍ତି।

କରତ କଳରେ ଚଢ଼ାଉ

ଲକ୍ଷାଧିକ ଟଙ୍କାର କାଠ, ଯନ୍ତ୍ରାଂଶ ଜବତ

ବେତନଟୀ,୧୦।୮(ଧରଣୀଧର ମହାନ୍ତି)

ବେତନଟୀ ବନାଞ୍ଚଳ କାର୍ଯ୍ୟାଳୟଠାରୁ ମାତ୍ର ଏକ କି.ମି. ଦୂର ବାହନଡ଼ାଠାରେ ଦୀର୍ଘ ଦିନ ଧରି ଚାଲୁଥିବା ବେଆଇନ କରତ କଳ ଉପରେ ବନ ବିଭାଗ ଚଢ଼ାଉ କରି ଲକ୍ଷାଧିକ ଟଙ୍କାର କାଠ ଓ ଯନ୍ତ୍ରାଂଶ ଜବତ କରିଛି। ବାରିପଦା ବନଖଣ୍ଡ ଅଧିକାରୀ ଦିଲୀପ କୁମାର ବାରିକଙ୍କ ସହିତ ୪ ବନାଞ୍ଚଳ କାର୍ଯ୍ୟାଳୟର ଫରେଷ୍ଟର, ଗାର୍ଡ ଓ ପୋଲିସକୁ ନେଇ ଗଠିତ ଏକ ଟିମ୍ ଏହି ଚଢ଼ାଉରେ ସାମିଲ ଥିଲେ। ଜବତ କାଠ, ଯନ୍ତ୍ରାଂଶ ଓ ଏକ ଜେନେରେଟର ବେତନଟୀ ରେଞ୍ଜ କାର୍ଯ୍ୟାଳୟକୁ ଅଣାଯାଇଛି। ଚଢ଼ାଉ ବେଳେ ବନ ବିଭାଗର ପ୍ରଶାନ୍ତ କୁମାର ସିଂ ସାମନ୍ତ, ସସ୍ମିତା ଶତପଥୀ, ଲବଙ୍ଗଲତା ବିନ୍ଧାଣି, ସସ୍ମିତା ପଣ୍ଡା, କାଞ୍ଚନମଣି ନାୟକ, ଅଶୋକ ନାୟକ, ପ୍ରଶାନ୍ତ ବାଗ, ବିଜୟ କୁମାର ସେଠୀ ପ୍ରମୁଖ କର୍ମଚାରୀ ଉପସ୍ଥିତ ଥିଲେ।

ବନ୍ୟାଞ୍ଚଳ ବୁଲି ଲୋକଙ୍କ ସମସ୍ୟା ବୁଝିଲେ ବିଧାୟକ

ବିଧାୟକ ସୂର୍ଯ୍ୟବଂଶୀ ସୂରଜ ଦାସପାରିଠାରେ ବୈତରଣୀର କୋଚିଳା ମୁହାଣ ପରିଦର୍ଶନ କରୁଛନ୍ତି।

ଧାମନଗର,୧୦।୮ (ଦେବେନ୍ଦ୍ର ଆନ୍ଦିଆ)

ବୈତରଣୀ ନଦୀ ବନ୍ୟାରେ ଭଦ୍ରକ ଜିଲା ଧାମନଗର ବ୍ଲକର ବହୁ ପଞ୍ଚାୟତ କ୍ଷତିଗ୍ରସ୍ତ ହୋଇଛି। ଗୁରୁବାର ବିଧାୟକ ସୂର୍ଯ୍ୟବଂଶୀ ସୂରଜ ଦୋବଲ ଜୋନ୍‌ର ପଧାନୀ ପଞ୍ଚାୟତର ଦାସପାରୀ, କଣ୍ଟଦା, କଣ୍ଟିଦୋଳ, ପଧାନୀ, କରଦା ପଞ୍ଚାୟତର କରଦାଯେନାସାହି, ଅଙ୍ଗେଇପାଳ, ଖରାଖାଇ, ନନ୍ଦିପୁରୁ ଓ ଦଳାଙ୍ଗ ପଞ୍ଚାୟତର ବିଭିନ୍ନ ଗ୍ରାମ ଓ ସାହି ବୁଲି ବନ୍ୟା ପ୍ରଭାବିତ ଲୋକଙ୍କ ପାଖରେ ପହଞ୍ଚିଛନ୍ତି। ସମବେଦନା ଜଣାଇବା ସହ ବନ୍ୟା ବିପନ୍ନମାନଙ୍କ ସମସ୍ୟା ବୁଝି ସମାଧାନ ପାଇଁ ପ୍ରଶାସନିକସ୍ତରରେ ସାହାଯ୍ୟ ଲାଗି ପଦକ୍ଷେପ ନେବାକୁ ବିଧୟକ ପ୍ରତିଶ୍ରୁତି ଦେଇଥିଲେ। ସେହିପରି ଦାସପାରିଠାରେ ବୈତରଣୀରୁ ବାହାରିଥିବା କୋଚିଳା ମୁହାଣ ପରିଦର୍ଶନ କରିଥିଲେ। ବନ୍ୟାରେ ପଥରଗୁଡ଼ିକ କ୍ଷତିଗ୍ରସ୍ତ ହୋଇଥିବା ସ୍ଥାନ ସେ ବୁଲି ଦେଖିଥିଲେ। ବିଧାୟକଙ୍କ ସହ ମୁକୁନ୍ଦଦେବ ମଣ୍ଡଳ ସଭାପତି ଅରବିନ୍ଦ ପତି, ପୂର୍ବତନ ଜିଲା ପରିଷଦ ସଦସ୍ୟ ମନୋଜ ମଲିକ, ସରପଞ୍ଚ ଅଶୋକ ପୁହାଣ, ହୃଦାନନ୍ଦ କର, କ୍ଷେତ୍ରବାସୀ ବାରିକ, ଅରୁଣ ପୃଷ୍ଟି, ଶଶିକାନ୍ତ ସାହୁ, ଦିଲୀପ ସାମଲ, ବିଜୟ ଶଙ୍କର ଦାସ, ସୁବ୍ରତ ସାମଲ, ଶ୍ରୀକାନ୍ତ ଦାସ ଓ ବିଭିନ୍ନ ପଞ୍ଚାୟତର ବିଧାୟକଙ୍କ ରାଜନୈତିକ ସହଯୋଗୀ କର୍ମୀମାନେ ଉପସ୍ଥିତ ଥିଲେ।

ବାଇକ୍‌କୁ ଧକ୍କା ଦେଇ ଘୋଷାରି ନେଲା ଟ୍ରକ୍

ଚାଳକ ମୃତ, ଆରୋହୀ ଗୁରୁତର

ବଡ଼ବିଲ,୧୦।୮ (ଦେବପ୍ରିୟ ରଣା)

କେନ୍ଦୁଝର ଜିଲା ବଡ଼ବିଲସ୍ଥିତ ରାଜ୍ୟ ରାଜପଥର କଲେଜ ନିକଟରେ ଗୁରୁବାର ଅପରାହ୍ନରେ ଏକ ମର୍ମନ୍ତୁଦ ସଡ଼କ ଦୁର୍ଘଟଣା ଘଟିଛି। ଏକ ଟ୍ରକ୍ ଧକ୍କାରେ ଜଣେ ବାଇକ ଚାଳକଙ୍କ ମୃତ୍ୟୁ ଘଟିଥିବା ବେଳେ ଆରୋହୀଙ୍କ ଅବସ୍ଥା ସଙ୍କଟାପନ୍ନ ରହିଥିବା ଜଣାପଡ଼ିଛି। ମୃତକ ବଡ଼ବିଲ ସାଧୁସିଂହ ହଟିଂ ଅଞ୍ଚଳରେ ରହୁଥିବା ସୁମିତ ଦାସ ଓ ଗୁରତର ଜଣକ ହେଲେ ରୋହିତ ମାହାତୋ। ଦୁର୍ଘଟଣା ଘଟାଇ ହାଇଭା ଟ୍ରକ୍ ଛାଡ଼ି ଚାଳକ ଫେରାର ହୋଇଯାଇଛନ୍ତି। ସୂଚନା ଅନୁଯାୟୀ, ଓଡି ୦୯ କେ ୩୫୧୬ ନମ୍ବର ବିଶିଷ୍ଟ ବାଇକ ଯୋଗେ ସୁମିତ ଓ ରୋହିତ ଭଦ୍ରାସାହି ପଟୁ ବଡ଼ବିଲ ଅଭିମୁଖେ ଆସୁଥିଲେ। ବଡ଼ବିଲ କଲେଜ ପାର ହେବାପରେ ଅପର ପାର୍ଶ୍ୱ ରାସ୍ତାରେ ଯାଉଥିବା ଓଡି୧୪ଡବ୍ଲୁ୮୯୧୩ ନମ୍ବର ବିଶିଷ୍ଟ ଏକ ହାଇଭା ଟ୍ରକ୍ ଦ୍ରୁତ ଗତିରେ ୟୁ-ଟର୍ଣ୍ଣ ନେଇଥିଲା। ଟ୍ରକ୍‌ଟି ବାଇକ ଚାଳକଙ୍କୁ ଧକ୍କା ଦେଇ ଉପରେ ଚଢ଼ିଯାଇ କିଛି ଦୂର ଘୋଷାରି ନେଇଥିଲା। ଟ୍ରକ୍‌ର ଚକ ମଝିରେ ବାଇକଟି ଫଶିଯିବାରୁ ଗାଡିଟି ଅଟକି ଯାଇଥିଲା। ପୋଲିସ ପହଞ୍ଚି ମୃତଦେହକୁ ଜବତ କରି ବ୍ୟବଚ୍ଛେଦ ନିମନ୍ତେ ପଠାଇବା ସହ ଦୁର୍ଘଟଣା ଘଟାଇଥିବା ଟ୍ରକ୍ ଓ ଦୁର୍ଘଟନାଗ୍ରସ୍ତ ବାଇକକୁ ଜବତ କରିଛି। ଗୁରୁତରଙ୍କୁ ବଡ଼ବିଲ ଗୋଷ୍ଠୀ ସ୍ୱାସ୍ଥ୍ୟକେନ୍ଦ୍ରରୁ ସଂକଟାପନ୍ନ ଅବସ୍ଥାରେ କେନ୍ଦୁଝର ଜିଲା ମୁଖ୍ୟ ଚିକିତ୍ସାଳୟକୁ ସ୍ଥାନାନ୍ତର କରାଯାଇଥିବା ଜଣାପଡ଼ିଛି। ସୂଚନାଯୋଗ୍ୟ, ଭଦ୍ରାସାହି–ବଡ଼ବିଲ ରାଜ୍ୟ ରାଜପଥ ଏବଂ ସହରାଞ୍ଚଳ ରାସ୍ତାରେ ଭାରୀଯାନ ଚଳାଚଳ ଉପରେ କଟକଣା ରହିଛି। ତେବେ ନୋ–ଏଣ୍ଟ୍ରି ଖୋଲିବାପରେ ଭାରୀଯାନ ଗୁଡ଼କର ଦ୍ରୁତଗତ ଉପରେ ପ୍ରଶାସନିକ ଅଙ୍କୁଶ ଲାଗୁନଥିବାରୁ ଏଭଳି ଦୁର୍ଘଟଣା ଘଟୁଥିବା ଅଭିଯୋଗ ହେଉଛି।

କବି ବାଞ୍ଛାନିଧି ପଣ୍ଡାଙ୍କ ଶ୍ରାଦ୍ଧବାର୍ଷିକୀ

ଖଇରା, ୧୦।୮(ଉତ୍କଳବନ୍ଧୁ ପଣ୍ଡା)

ବାଲେଶ୍ୱର ଜିଲାର ପୁରପଲ୍ଲୀରେ ଦରଦୀ କବି କଶ୍ୟପ ସ୍ୱର୍ଗତ ବାଞ୍ଛାନିଧି ପଣ୍ଡାଙ୍କର ତ୍ରୟୋଦଶତମ ଶ୍ରାଦ୍ଧବାର୍ଷିକୀ ବଣପାରିଆ ଗ୍ରାମରେ ମଙ୍ଗଳବାର ପାଳିତ ହୋଇଯାଇଛି। ସ୍ଥାୟୀ ସଭାପତି କୃଷ୍ଣଚନ୍ଦ୍ର ପତ୍ରୀଙ୍କ ପୌରୋହିତ୍ୟରେ ଆୟୋଜିତ ସଭାରେ ଅନ୍ତର୍ଯ୍ୟାମୀ ପାତ୍ର, ମୁକ୍ତିକାନ୍ତ ଶତପଥି, ଅରୁଣ କୁମାର ସ୍ୱାଇଁ, ପଦ୍ମନାଭ ପଣ୍ଡା, ରମାକାନ୍ତ ଶତପଥୀ, ବୁଦ୍ଧିରାମ ପାଣିଗ୍ରାହୀ, ପଦ୍ମନାଭ ଶନିବିଗ୍ରହ ପ୍ରମୁଖ ଯୋଗଦେଇ କବିଙ୍କର ବିଭିନ୍ନ କବିତା ଉପରେ ଆଲୋକପାତ କରିଥିଲେ । ରଘୁନାଥ ପତ୍ରୀ ବିବରଣୀ ପାଠ କରିଥିଲେ। ତାଙ୍କ ରଚିତ କଣ୍ଟା କବିତା, ଚାଲି ମୁଲିଆ ଶୁଣ, ଗୁଜୁରାଟ ଭୂମିକମ୍ପ ଭଳି ପୁସ୍ତକ ମାଧ୍ୟମରେ ଆଜି ବି ପାଠକଙ୍କୁ ଆନ୍ଦୋଳିତ କରୁଥିବା ବକ୍ତାମାନେ ଉଲ୍ଲେଖ କରିଥିଲେ। ରମେଶ ଚନ୍ଦ୍ର ପଣ୍ଡା ଧନ୍ୟବାଦ ଅର୍ପଣ କରିଥିଲେ ।

ଶ୍ରାଦ୍ଧୋତ୍ସବରେ ବକ୍ତାମାନଙ୍କ ଉଦ୍‌ବୋଧନ।

ଘରେ ପଶିଲା ନର୍ଦ୍ଦମା ପାଣି

ବାରିପଦା,୧୦।୭(ନୀଳାଦ୍ରି ବିହାରୀ ଦଣ୍ଡପାଟ)

ପ୍ରତିବାଦରେ ରାସ୍ତାରୋକୋ

ମୟୂରଭଞ୍ଜ ଜିଲା ସଦର ମହକୁମା ବାରିପଦା–ଉଦଳା ରାସ୍ତାର ପୋଡ଼ାଅସ୍ତିଆ ନିକଟସ୍ଥ ନୁରୁଡିହି ଛକରେ ଉଦ୍ୟକ୍ତ ଲୋକେ ଗୁରୁବାର ରାସ୍ତା ଅବରୋଧ କରିଥିଲେ। ବର୍ଷାଦିନେ ନାଳନର୍ଦ୍ଦମା ପାଣି ଘରେ ପଶୁଥିବାରୁ ଲୋକେ ରାସ୍ତା ନିର୍ମାଣ ଓ ଡ୍ରେନେଜ ବ୍ୟବସ୍ଥାର ସମାଧାନ କରିବାକୁ ଦାବି କରିଥିଲେ। ଖବରପାଇ ପୋଲିସ ଓ ଶାମାଖୁଣ୍ଟା ତହସିଲଦାର ପହଞ୍ଚି ସମସ୍ୟାର ସମାଧାନ କରିବାର ପ୍ରତିଶ୍ରୁତି ଦେବା ପରେ ପରିସ୍ଥିତି ସ୍ୱାଭାବିକ ହୋଇଥିଲା।ସୂଚନାଯୋଗ୍ୟ, ୧୨ନଂ. ୱାର୍ଡରେ ନିର୍ମାଣ କରାଯାଇଥିବା ରାସ୍ତା ଅତ୍ୟନ୍ତ ଶୋଚନୀୟ ହୋଇପଡ଼ିଥିବାରୁ ଲୋକେ ଚଳପ୍ରଚଳ କରିବାରେ ଅସୁବିଧା ଭୋଗୁଥିଲେ। ସେହିପର ରାସ୍ତା ପାର୍ଶ୍ୱରେ ନିର୍ମାଣ ହୋଇଥିବା ଡ୍ରେନ ଭାଙ୍ଗିରୁଜି ଯାଇଥିବା ବେଳେ ବର୍ଷା ଜଳ ନିଷ୍କାସନ ହୋଇ ନ ପାରି ଘରେ ପଶୁଥିଲା । ଏ ନେଇ ଅଞ୍ଚଳବାସୀ ବାରମ୍ବାର ବ୍ଲକ ପ୍ରଶାସନର ଦୃଷ୍ଟି ଆକର୍ଷଣ କରିଥିଲେ ସୁଦ୍ଧା କୌଣସି ପଦକ୍ଷେପ ଗ୍ରହଣ କରାଯାଇ ନ ଥିଲା। ଫଳରେ ବର୍ଷା ହେବାରୁ ଜଳ ନିଷ୍କାସନ ହୋଇ ନ ପାରି ଲୋକଙ୍କ ଘରେ ଅପରିଷ୍କାର ପାଣି ପଶିବାରୁ ଅସନ୍ତୋଷ ବୃଦ୍ଧି ପାଇଥିଲା। ଏହାର ପ୍ରତିବାଦରେ ଉଦ୍ୟକ୍ତ ଲୋକେ ରାସ୍ତାରୋକୋ କରିବାରୁ ଉଭୟ ପାର୍ଶ୍ୱରେ ଶତାଧିକ ଗାଡିମଟର ଅଟକି ରହିଥିଲା। ଯାତାୟାତ ବନ୍ଦ କରିବାରୁ ଯାତ୍ରୀମାନେ ବହୁ ଅସୁବିଧାର ସମ୍ମୁଖିନ ହୋଇଥିଲେ । ଜିଲା ପ୍ରଶାସନ ପକ୍ଷରୁ ସ୍ୱତନ୍ତ୍ର ଦୃଷ୍ଟି ଦିଆଯାଇ ଏହାର ସମାଧାନ କରା ନ ଗଲେ ଆଗାମୀ ଦିନରେ ଆନ୍ଦୋଳନକୁ ଆହୁରି ଜୋରଦାର କରାଯିବ ବୋଲି ଅଞ୍ଚଳବାସୀ ଚେତାବନୀ ଦେଇଛନ୍ତି।

'ବନେଇକଳାବାସିନ୍ଦାଙ୍କୁ କହିବାକୁ ସୁଯୋଗ ଦିଆଯାଉନାହିଁ'

ଯୋଡ଼ା,୧୦।୮(ମାନସ ମହାନ୍ତି)

ଟାଟା ଷ୍ଟି

ଚୋରି ଅଭିଯୋଗରେ ୨ ଗିରଫ

ପାଟଣା,(ବୀର କିଶୋର ଦାଶ): କେନ୍ଦୁଝର ଜିଲା ତୁରୁମୁଙ୍ଗା ପୋଲିସ ଗୁରୁବାର ଦୁଇ ଟୁଲୁ ପାଣି ପମ୍ପ ଚୋରି ଅଭିଯୋଗରେ ୨ ଜଣଙ୍କୁ ଗିରଫ କରି କୋର୍ଟଚାଲାଣ କରିଛି। ଗିରଫ ଅଭିଯୁକ୍ତ ଦ୍ୱୟ ପାଟଣା ବ୍ଲକ୍ ଖିରେଇଟାଙ୍ଗିରୀ ଗ୍ରାମର ବାବୁ ନାଏକ (୩୪) ଓ ରାମ ନାଏକ (୩୫)। ଏମାନଙ୍କଠାରୁ ୨ ଟୁଲୁ ପମ୍ପ ପୋଲିସ ଜବତ କରିଛି। ଏ ନେଇ ତୁରୁମୁଙ୍ଗା ଥାନାରେ ଏକ ମାମଲା (ନଂ. ୧୧୮/୨୩)ରେ ରୁଜୁ ହୋଇଛି।

ଜୋର୍ ଧରିଲା ରସାଳପୁର ବ୍ଲକ ପ୍ରତିଷ୍ଠା ଦାବି

'ଉପକୂଳ ସୁରକ୍ଷା ମଞ୍ଚ'ର ଶ୍ୱେତପତ୍ର ଉନ୍ମୋଚିତ

ବାଲେଶ୍ୱର, ୧୦।୮ (ମାନସ ବିଶ୍ୱାଳ)

ବାଲେଶ୍ୱର ଜିଲା ସଦର, ରେମୁଣା ଓ ବାହାନଗା ବ୍ଲକର ଉପାନ୍ତ ପ୍ରାୟ ୧୭ରୁ ୧୭ଟି ପଞ୍ଚାୟତକୁ ନେଇ ଗଠିତ 'ଉପକୂଳ ସୁରକ୍ଷା ମଞ୍ଚ' ପକ୍ଷରୁ ଆଞ୍ଚଳିକ ବିକାଶ ଓ ନୂଆ ବ୍ଲକ ପ୍ରତିଷ୍ଠା ଦାବି ଅଭିଯାନ ଶୁଭାରମ୍ଭ ହୋଇଛି। କାବ୍ୟଶିଳ୍ପୀ ସର୍ବେଶ୍ୱର ଦାସଙ୍କ ପ୍ରତ୍ୟକ୍ଷ ତତ୍ତ୍ୱାବଧାନରେ ଇଞ୍ଚୁଡ଼ିସ୍ଥିତ ଲବଣ ସତ୍ୟାଗ୍ରହ ସ୍ମୃତିପୀଠର ମହାପୁରୁଷଙ୍କ ପ୍ରତିମୂର୍ତ୍ତିରେ ମାଲ୍ୟାର୍ପଣ ସହ ୧୭ଟି ପଞ୍ଚାୟତର ପ୍ରତିନିଧିମାନେ ମଞ୍ଚର ଲୋଗୋ, ଶ୍ୱେତପତ୍ର ଓ ବ୍ୟାନର ଉନ୍ମୋଚନ କରିଥିଲେ। ପରେ ଲବଣ ସତ୍ୟାଗ୍ରହ ସ୍ମୃତି ସଂଗ୍ରହାଳୟ ଗୃହରେ ମଞ୍ଚର ସୁଦୃଢ଼ ସଙ୍ଗଠନ ଓ ଆଗାମୀ କାର୍ଯ୍ୟଧାରା ସମ୍ପର୍କିତ ଏକ ଆଲୋଚନାଚକ୍ର ଅନୁଷ୍ଠିତ ହୋଇଥିଲା। ଅବସରପ୍ରାପ୍ତ ଜିଲା ମୁଖ୍ୟ ପ୍ରାଣୀ ଚିକିତ୍ସାଧିକାରୀ ଡା. ସତ୍ୟନାରାୟଣ ମହାପାତ୍ରଙ୍କ ଅଧ୍ୟକ୍ଷତାରେ ଅୟୋଜିତ କାର୍ଯ୍ୟକ୍ରମରେ ଉପକୂଳ ସୁରକ୍ଷା ମଞ୍ଚ ପ୍ରତିଷ୍ଠାର ମୁଖ୍ୟ ଉଦ୍ୟୋକ୍ତା ଯୁବ ସଙ୍ଗଠକ ବଂଶୀଧର ଦଳେଇ ସଂଯୋଜନା କରିଥିଲେ। କବି ଶ୍ରୀଦେବ, ସାମାଜିକ କର୍ମୀ ଅନିରୁଦ୍ଧ ଦାସ, ଶିବ ଜୀ, ସରୋଜ କୁମାର ଦାସ,

'ଉପକୂଳ ସୁରକ୍ଷା ମଞ୍ଚ'ର ଶ୍ୱେତପତ୍ର ଉନ୍ମୋଚିତ।

ରାମନାରୟଣ ଶତପଥୀ, ଅଜୟ କୁମାର ବାରିକ, ବସନ୍ତ କୁମାର ଦାସ, ଜୟନ୍ତ କୁମାର ମଲ୍ଲିକ, କହ୍ନେଇ ପ୍ରଧାନ, ବିକାଶ ଦାସ, ଚନ୍ଦନ ମଲ୍ଲିକ, ଆଲୋକ ଜୀ, ପ୍ରଶାନ୍ତ ମଲିକ, ଅଭୟ ଦାସ, ଯୁଗଳ ମହଲ, ସନ୍ଦୀପ କୁମାର ପଣ୍ଡା, ମଲିକ ରିଜୱାନ, ଭଗବାନ ଚନ୍ଦ୍ର ଦାସ ପ୍ରମୁଖ ଏଥିରେ ଯୋଗଦେଇ କ୍ରାନ୍ତି ଦିବସରୁ ଆରମ୍ଭ ହୋଇଥିବା ବ୍ଲକ ଗଠନ ଅଭିଯାନର ସଫଳତା କାମନା କରିଥିଲେ। କେବଳ ବ୍ଲକ ପ୍ରତିଷ୍ଠା ଦାବି ନୁହେଁ ବରଂ ଜନ ସମସ୍ୟା ସମାଧାନ ଉପରେ ବିଶେଷ ଗୁରୁତ୍ୱ ଦେବାକୁ ବକ୍ତାମାନେ ପରାମର୍ଶ ଦେଇଥିଲେ। ଏଥିସହିତ ଆଗାମୀ ଦିନରେ ପଞ୍ଚାୟତସ୍ତରୀୟ ବୈଠକ ଆୟୋଜନ ସହ ନୂତନ ବ୍ଲକ ପ୍ରତିଷ୍ଠା ଦାବି ଆଭିମୁଖ୍ୟ ସହ ସାଧାରଣ ଲୋକଙ୍କୁ ମଞ୍ଚ ସହ ଯୋଡ଼ିବା, ସ୍ଥାନୀୟ ସମସ୍ୟା ସମାଧାନ ସମ୍ପର୍କରେ ଆଲୋଚନା କରିବାକୁ ଏହି ଆଲୋଚନାଚକ୍ରରେ ନିଷ୍ପତ୍ତି ନିଆଯାଇଥିଲା। ସମସ୍ତେ ଏକମନ ହୋଇ ଉପକୂଳ ସୁରକ୍ଷା ମଞ୍ଚର ସମୂହ ସ୍ୱାର୍ଥ ଭିତ୍ତିକ ଅଭିଯାନକୁ ଆଗେଇ ନେବାକୁ ଏହି ଅବସରରେ ଶପଥପାଠ କରାଯାଇଥିଲା। ସ୍ଥାନୀୟ ମହିଳା ନେତ୍ରୀ କବିତା ନାୟକ ଧନ୍ୟବାଦ ଅର୍ପଣ କରିଥିଲେ। ପରେ ମଞ୍ଚର ବରିଷ୍ଠ ନେତୃବୃନ୍ଦଙ୍କ ଦ୍ୱାରା ସ୍ମୃତିପୀଠରେ ବୃକ୍ଷରୋପଣ କାର୍ଯ୍ୟକ୍ରମ ଅନୁଷ୍ଠିତ ହୋଇଥିଲା।

ମୁଖ୍ୟ ଅଭିଯୁକ୍ତଙ୍କ ଗିରଫ ଦାବିରେ ଆର୍‌ଆଇ ସଂଘର ଧାରଣା

ଖୁଣ୍ଟା, ୧୦।୮ (ଦେବରଞ୍ଜନ ବେହେରା)

ମୟୂରଭଞ୍ଜ ଜିଲା ଖୁଣ୍ଟା ତହସିଲ ଅଧୀନ ବଡ଼ପଥରା ଆର୍‌ଆଇ(ରାଜସ୍ୱ ନିରୀକ୍ଷକ) ଦୟାନିଧି ରାଉତଙ୍କୁ ଚୋରା ପଥର ବେପାରୀଙ୍କ ଆକ୍ରମଣ ପ୍ରତିବାଦରେ କପ୍ତିପଦା ଉପଖଣ୍ଡ ଆର୍‌ଆଇ ସଂଘ କଲମଛାଡ଼ ଆନ୍ଦୋଳନ କରିବା ସହ ଧାରଣା ଜାରି ରଖିଛି। ଉପଜିଲାପାଳ ସୁଶାନ୍ତ କୁମାର ବାରିକଙ୍କ ନେତୃତ୍ୱରେ ଉପଖଣ୍ଡ ପୋଲିସ ଅଧିକାରୀ ସାର୍ଥକ ରାୟ, ଆଇଆଇସି ଲୋପାମୁଦ୍ରା ନାଏକ, ଉପଖଣ୍ଡ ଅଧୀନ ୪ ତହସିଲ୍‌ର ତହସିଲଦାର ଜିଲା ଆର୍‌ଆଇ ସଂଘର ସଭାପତି ପ୍ରଭାତ ମିଶ୍ରଙ୍କ ସମେତ ଅନ୍ୟ କର୍ମକର୍ତ୍ତାଙ୍କୁ ନେଇ ସମାଧାନ ପାଇଁ ପ୍ରୟାସ କରାଯାଇଥିଲେ ମଧ୍ୟ କୌଣସି ସୁଫଳ ମିଳିପାରିନାହିଁ। ଘଟଣାର ୬ ଦିନ ବିତିଯାଇଥିଲେ ମଧ୍ୟ ମୁଖ୍ୟ ଅଭିଯୁକ୍ତଙ୍କୁ ଗିରଫ କରିବାରେ ପୋଲିସ ବିଫଳ ହୋଇଥିବାରୁ ଆର୍‌ଆଇମାନେ ନିଜକୁ ଅସୁରକ୍ଷିତ ମନେକରି ଏହି ଆନ୍ଦୋଳନକୁ ଓହ୍ଲାଇଥିବା କହିଛନ୍ତି।

ଜବରଦଖଲ ଉଚ୍ଛେଦକଲେ ତହସିଲଦାର

ମୋରଡ଼ା, ୧୦।୮ (ସ୍ମାରକ ମାଝୀ)

ମୟୂରଭଞ୍ଜ ଜିଲା ମୋରଡ଼ା ବ୍ଲକ ପାଞ୍ଚଗୁଛିଆ ଜମ୍ବୀରା ନଦୀ ପଠା ରାସ୍ତା ଦେଇ ଚାଷୀମାନେ ଜମିକୁ ଯିବାଆସିବା କରୁଥିଲେ। ତେବେ କେହି ଜଣେ ବ୍ୟକ୍ତି ଉକ୍ତ ସରକାରୀ ରାସ୍ତାକୁ ଅବରୋଧ କରି ଗାତ ଖୋଳି ଦେଇଥିବା ମୋରଡା ପଞ୍ଚାୟତର ଚାଷୀ ଏବଂ ଗ୍ରାମବାସୀ ସ୍ଥାନୀୟ ତହସିଲ କାର୍ଯ୍ୟାଳୟ ଓ ଥାନାରେ ଅଭିଯୋଗ କରିଥିଲେ। ତହସିଲଦାର ଅନନ୍ତ କୁମାର ହାଁସଦା ତୁରନ୍ତ ପଦକ୍ଷେପ ଗ୍ରହଣ କରି ଅମିନଙ୍କ ଦ୍ୱାରା ମାପ କରି କୃଷକ ଏବଂ ଗ୍ରାମବାସୀଙ୍କ ପାଇଁ ମେଶିନ ଦ୍ୱାରା ରାସ୍ତା ସମତୁଲ କରିଥିଲେ। ରାସ୍ତା ମରାମତି ପରେ ଗ୍ରାମବାସୀ ତହସିଲଦାରଙ୍କୁ ପ୍ରଶଂସା କରିଛନ୍ତି। ଚାଷୀ ନେତା ଅଜିତ କୁମାର ଜେନା, ପଟେଲ ମହାପାତ୍ର, ପ୍ରତାପ ମହାନ୍ତ, ଜ୍ଞାନରଞ୍ଜନ ଦାଶ, କୁଢି ମହାନ୍ତ, ବଜ୍ରକିଶୋର ମହାନ୍ତି, ସଞ୍ଜୁ ମହାପାତ୍ର ,ପ୍ରଶୁ ମହାନ୍ତ ଏବଂ ଚାଷୀମାନେ ତହସିଲଦାରଙ୍କୁ ସହଯୋଗ କରିଥିଲେ।

PARADIP PORT AUTHORITY
e-TENDER CALL NOTICE NO.EM/PED-26/2023
No.EM/PED/TECH-12/2023/291
DT.08.08.2023
Name of the Work: "Supply, Installation, Testing and Commissioning of 6 nos. High Mast Lighting Towers forstadium lighting at Gopabandhu Kreedasansad, Paradip Port. Estimated cost: **Rs. 1,32,24,428/-**, Last date & time of submission of bid: dt. **29.08.2023 up to 17:00 hrs,** Refer our Website for details https://eprocure.gov.in/eprocure/app.
Sd/-
Executive Engineer(E), (PED-III)
Paradip Port Authority
PPA/PR/40/2023-24 dtd.10.08.2023

IN THE COURT OF THE CIVIL JUDGE (JUNIOR DIVISION), BHUBANESWAR
C.S. No. 1104/2022
Ashis Mohanty ... Plaintiff
Versus
Niranjan Sahoo ... Defendant
To,
Niranjan Sahoo, aged about 36 years, Son of Ramesh Chandra Sahoo, residing At/P.O.: Junei, P.S.: Konark, Dist.: Puri.
SUMMONS BY PAPER PUBLICATION FOR SHOWING CAUSE AS TO WHY THE RELIEF PRAYED SHOULD NOT BE GRANTED
Take notice that the Plaintiff has instituted a Civil suit CS No. 1104/2022 in the Court of the Civil Judge, Junior Division, Bhubaneswar for decree of permanent injuction against the defendant. The above mentioned Defendant is therefore directed to appear before the Hon'ble Court through their representative or through their Advocate in support of his defense to show cause from the date of publication or on 02nd day of September 2023 at 10.30 A.M. as to why reliefs prayed for should not be granted by the Court.
Take notice that in case of default the Plaint will be heard and determined in your absence.
Given under my hand and seal of this Court on this 27th day of July 2023.
Sd./- (Civil Judge, Junior Division, Bhubaneswar)

IN THE COURT OF THE CIVIL JUDGE (JUNIOR DIVISION), BHUBANESWAR
C.S. No. 1105/2022
Ashis Mohanty ... Plaintiff
Versus
Ramesh Sahoo ... Defendant
To,
Ramesh Chandra Shoo, aged about 62 years, Son of Maheswar Sahoo, residing At/P.O.: Junei, P.S.: Konark, Dist.: Puri.
SUMMONS BY PAPER PUBLICATION FOR SHOWING CAUSE AS TO WHY THE RELIEF PRAYED SHOULD NOT BE GRANTED
Take notice that the Plaintiff has instituted a Civil suit CS No. 1105/2022 in the Court of the Civil Judge, Junior Division, Bhubaneswar for decree of permanent injuction against the defendant. The above mentioned Defendant is therefore directed to appear before the Hon'ble Court through their representative or through their Advocate in support of his defense to show cause from the date of publication or on 02nd day of September 2023 at 10.30 A.M. as to why reliefs prayed for should not be granted by the Court.
Take notice that in case of default the Plaint will be heard and determined in your absence.
Given under my hand and seal of this Court on this 27th day of July 2023.
Sd./- (Civil Judge, Junior Division, Bhubaneswar)

GOVERNMENT OF ODISHA
DEPARTMENT OF WATER RESOURCES
Office of the Superintending Engineer,
Bhanjanagar Irrigation Division, Bhanjanagar
Phone No.: 06821-291004, e-mail ID: bnjirrigation2010@gmail.com
e-Procurement Notice No. e-BNID-07/2023-24
No.A-421:- Bid documents consisting of work, estimted cost, cost of tender paper, time of completion, class of contractor, the set of terms and conditions of contract and other necessary documents can be seen in e-procurement portal **www.tendersodisha.gov.in**

1	Name of the work	:	Flood Bank, Canal & Road Works
2	No. of works	:	26 (Twenty six) No. of works
3	Class of contractor	:	Varies from 'D' Class to 'C' Class
4	Bid Identification No.	:	BNID-161/2023-24 to 186/2023-24
5	Estimated cost put to tender	:	Rs.4.97 Lakh to 19.09 Lakh
6	Period of completion	:	04 (Four months)
7	Date & time of availability of bid documents in the portal	:	14.08.2023 to 23.08.2023 upto 5.00 P.M.
8	Last date / time for receipt of bids in the portal	:	23.08.2023 upto 5.00 P.M.
9	Date of opening of bid	:	24.08.2023 at 11.00 A.M. in the Office of the Superintending Engineer, Bhanjanagar Irrigation Division, Bhanjanagar
10	Date of lottery	:	01.09.2023 at 11.00 A.M. in the Office of the Superintending Engineer, Bhanjanagar Irrigation Division, Bhanjanagar (if situation arises)
11	Submission of affidavit	:	The bidder should mention his Full Present Postal Address, e-Mail ID, Valid Mobile Number in his Original Affidavit for each work during uploading of tender
12	Submission of original licence (for Engineering Contractor) at the time of verification of documents.		

Further details can be seen from the e-Procurement portal **www.tendersodisha.gov.in**
Sd./- Superintending Engineer, Bhanjanagar Irrigation Division
OIPR-32010/11/0008/2324

GOVERNMENT OF JHARKHAND
OFFICE OF THE EXECUTIVE ENGINEER
R.C.D. , ROAD DIVISION, SAHIBGANJ
(2nd Call)
e- Procurement Notice
e-Tender Reference no.- **RCD/SAHIBGANJ/629/2023-24** Dated : 10.08.2023

1	Name of Work	**(i) Construction of Box culvert over local nala at Ch. Ch. 11+225 km of Barhait-Barharwa (MDR-211) Road (ii) Construction of Box culvert over local nala at Ch. 11+375 km of Barhait-Barharwa (MDR-211) Road (iii) Construction of Box Culvert over local nala at Ch. 20+420 km of Barhait-Barhawa (MDR-211) Road (iv) Construction of Box Culvert over local nala at Ch. 6+490 km of Barhait-Barharwa (MDR-211) Road and (v) Construction of Bridge over local nala at Ch. 11+475 of Barhait-Barharwa (MDR-211) Road under Road Division, Sahibganj for the year 2023-2024**
2 (a)	Estimated Cost (Rs)	**Rs. 6,40,49,317.06** (Rupees Six Crores Forty Lacs Forty Nine Thousand Three Hundred Seventeen and Paise Zero Six) Only.
(b)	Bid Security (Rs)	**6,41,000.00** (Rupees Six Lacs Forty One Thousand) Only.
3	Time of Completion	15 (Fifteen) Months
4	Last date / Time for receipt of bids	06.09.2023 upto 12.00 Noon
5	Pre-Bid Meeting	18.08.2023 from 03.00 P.M.
6	Date of Publication of Tender on website	16.08.2023 from 10.30 A.M.
7	Name & address of office Inviting tender	Executive Engineer, R.C.D. Road Division, Sahibganj
8	Contact no. of Procurement officer	8271102250
9	Helpline number of e- Procurement cell	0651 - 2401010

Further details can be seen on website ***http://jharkhandtenders.gov.in***
EXECUTIVE ENGINEER
ROAD CONSTRUCTION DEPARTMENT
ROAD DIVISION, SAHIBGANJ
PR 304406 (Road) 23-24 (D)

JHARKHAND URBAN INFRASTRUCTURE DEVELOPMENT COMPANY LIMITED
(Govt. of Jharkhand Undertaking)
JUIDCO Bhawan, Kutchery Chowk, Ranchi-834001, Jharkhand.
Ph No.: +91-651-2225878; e-mail Id-; pdt.juidco@gmail.com
CIN: U45200JH2013SGC001752
TENDER CANCELLATION NOTICE
NIT No: - JUIDCO/NIT/PPP/ISBTJsr/538
Tender ID: - 2023_UDD_70371_1
PR No.: 296107
Project Title : **Development of Inter-State Bus Terminal at Jamshedpur, Jharkhand on PPP Basis**
The tender having details as mentioned above is cancelled because no bids were received. All bidders are therefore requested to wait for future correspondence regarding fresh tender.
Sd/-
Project Director (Tech.)
JUIDCO Ltd., Ranchi
PR 304335 Urban Development and Housing(23-24)D

ପୂର୍ବ ତଟ ରେଳପଥ
ଫାଇଲ ସଂ. DRM/Engg/KUR/23-24/E-Tender/59 ତା.02.08.2023ରିଖ
ଟେଣ୍ଡର ସଂ. e-Tender-SouthKUR-171-2023, ତା.31.07.2023ରିଖ
ବିବରଣୀ : ସିନିୟର ସେକ୍ସନ ଇଂଜିନିୟର (କାର୍ଯ୍ୟ) / ପଲାସା ଅଧୀନସ୍ଥ ପଲାସା ସ୍ଥିତ ସେକ୍ସନରେ **30.06.2024** ପର୍ଯ୍ୟନ୍ତ ଅବଧି ନିମନ୍ତେ ପ୍ରତ୍ୟେକ ତ.**5,00,000/-** କିମ୍ବା ତା'ଠାରୁ କମ୍ ମୂଲ୍ୟର ନୂତନ କାର୍ଯ୍ୟ, ବର୍ତ୍ତମାନ ଥିବା ଷ୍ଟ୍ରକ୍‌ଚର ଗୁଡିକର ସଂଯୋଜନା ଏବଂ ପରିବର୍ତ୍ତନ (Addition & Alternation), ବିବିଧ ପ୍ରକୃତିର ସମସ୍ତ ଛୋଟ ମରାମତି ଏବଂ ରକ୍ଷଣାବେକ୍ଷଣ କାର୍ଯ୍ୟ ତଥା ଯୋଗାଣ ।
କାର୍ଯ୍ୟର ଆନୁମାନିକ ମୂଲ୍ୟ (₹) : 60.54 ଲକ୍ଷ, EMD (₹) : 1,21,300.00, ଶେଷ ହେବା ଅବଧି : 12 (ବାର) ମାସ ।
ଟେଣ୍ଡର ବନ୍ଦ ହେବା ତାରିଖ ଓ ସମୟ : ତା.21.08.2023ରିଖ 1500 ଘଟିକାରେ ।
ଏହି ଇ-ଟେଣ୍ଡରଗୁଡ଼ିକ ନିମନ୍ତେ ଡାକ / କୋରିୟର / ଫାକ୍ସ ଜରିଆରେ କିମ୍ବା ବ୍ୟକ୍ତିଗତ ରୂପେ ପଠାଯାଇଥିବା କୌଣସି ମାନୁଆଲ ପ୍ରସ୍ତାବ ଅଫର ଗ୍ରହଣଯୋଗ୍ୟ ହେବ ନାହିଁ, ଯଦ୍ୟପି ଏଗୁଡ଼ିକ ଫାର୍ମ (Firm)ର ଲେଟର ହେଡ୍‌ରେ ଦାଖଲ କରାଯାଇଥିବ । ଏହିଭଳି ସମସ୍ତ ମାନୁଆଲ ଅଫରଗୁଡ଼ିକ ଅବୈଧ ବୋଲି ଧରାଯିବ ଏବଂ କୌଣସି ବିଚାର ବିନା ବିଧିବଦ୍ଧ ରୂପେ ନାକଚ କରାଯିବ ।
ଉପରୋକ୍ତ ଇ-ଟେଣ୍ଡରର ସମସ୍ତ ବିବରଣୀ ଇ-ଟେଣ୍ଡର ନମ୍ବରପତ୍ର ସହିତ ୱେବ୍‌ସାଇଟ http://www.ireps.gov.in ରେ ଉପଲବ୍ଧ ଅଟେ ।
ବକ୍ତବ୍ୟ : ଏହି ଇ-ଟେଣ୍ଡର ନିମନ୍ତେ ଜାରି କରାଯାଇଥିବା କୌଣସି ପରିବର୍ତ୍ତନ/ଶୁଦ୍ଧିପତ୍ରକୁ ଧ୍ୟାନ ଦେବା ନିମନ୍ତେ ଟେଣ୍ଡର ବନ୍ଦ ହେବା ତାରିଖର 10 (ଦଶ) ଦିନ ପୂର୍ବରୁ ୱେବ୍‌ସାଇଟକୁ ପୁନଃ ପରିଦର୍ଶନ କରିବା ପାଇଁ ଆଶାୟୀ ଟେଣ୍ଡରଦାତାମାନଙ୍କୁ ପରାମର୍ଶ ଦିଆଯାଉଅଛି ।
ମଣ୍ଡଳ ରେଳ ପ୍ରବନ୍ଧକ (ଇଂଜିନିୟରିଂ), ଖୋର୍ଦ୍ଧା ରୋଡ୍
PR-435/O/23-24

ଓଡ଼ିଶା ସରକାର
ରାଜସ୍ୱ ଓ ବିପର୍ଯ୍ୟୟ ପରିଚାଳନା ବିଭାଗ
ଅଧିସୂଚନା

No. RDM-LAA-MBJ-0010-2023-23744 **R&DM, Dated 05 JUL 2023**
No. XXI-09: ଯେହେତୁ ଓଡ଼ିଶା ସରକାରଙ୍କୁ ପ୍ରତୀତ ହେଉଅଛି କି ଏକ ସାର୍ବଜନୀନ ଉଦ୍ଦେଶ୍ୟରେ ଅର୍ଥାତ ମୟୂରଭଞ୍ଜ ଜିଲ୍ଲାରେ ସୁବର୍ଣ୍ଣରେଖା ଜଳସେଚନ ପ୍ରକଳ୍ପର ବୈଶିଙ୍ଗା ବ୍ରାଞ୍ଚ କେନାଲ ନିର୍ମାଣ ନିମନ୍ତେ ସରକାର ସରକାରୀ ବ୍ୟୟରେ ମୌଜା: ହାତିଝରି, ଥାନା: ବୈଶିଙ୍ଗା, ନଂ. ୭୪, ତହସିଲ: ବେତନଟୀ, ଜିଲ୍ଲା: ମୟୂରଭଞ୍ଜରେ ନିମ୍ନ ତପସିଲ ମତେ ପ୍ରାୟ ଏ.୭.୬୮ ଭୂମି ଅର୍ଜନ କରିବା ଆବଶ୍ୟକ ହେଉଅଛି ।
ତେଣୁ ନ୍ୟାୟୋଚିତ କ୍ଷତିପୂରଣ ଅଧିକାର ଏବଂ ଭୂ-ଅର୍ଜନ, ପୁନର୍ବାସ ଓ ଥଇଥାନ କ୍ଷେତ୍ରରେ ସ୍ୱଚ୍ଛତା ଆଇନ, ୨୦୧୩ (RFCTLAR & R Act, 2013)ର ୧୧(୧) ଧାରାରେ ଭାରପ୍ରାପ୍ତ ହୋଇ ସରକାର ଏତଦ୍ୱାରା ନିମ୍ନ ଅନୁସୂଚୀରେ ପ୍ରଦତ୍ତ ଜମି ଅଧିଗ୍ରହଣ ପାଇଁ ପ୍ରାରମ୍ଭିକ ଅଧିସୂଚନା ଜାରି କରାଯାଉଛି ।
ନ୍ୟାୟୋଚିତ କ୍ଷତିପୂରଣ ଅଧିକାର ଏବଂ ଭୂ-ଅର୍ଜନ, ପୁନର୍ବାସ ଓ ଥଇଥାନ କ୍ଷେତ୍ରରେ ସ୍ୱଚ୍ଛତା ଆଇନ, ୨୦୧୩ର ଧାରା ୧୧(୧) ର ବ୍ୟବସ୍ଥା ଅନୁଯାୟୀ ଘୋଷିତ ଏହି ପ୍ରାରମ୍ଭିକ ଅଧିସୂଚନାଟି ଏଥି ସହିତ ସମ୍ପୃକ୍ତ ସମସ୍ତଙ୍କ ପାଇଁ ପ୍ରଯୁଜ୍ୟ ଅଟେ।
ଯଦି ସମ୍ପୃକ୍ତ ଜମିର କୌଣସି ସ୍ୱତ୍ୱାଧିକାରୀ/ଜମି ମାଲିକ ଭୂମି ଅଧିଗ୍ରହଣ ଅଧିସୂଚନା ସମ୍ପର୍କିତ ଅଧିସୂଚିତ ଜମିର ଉପଯୋଗିତା, ରକବା ଏବଂ ସାର୍ବଜନୀନ ଉଦ୍ଦେଶ୍ୟର ଔଚିତ୍ୟ ବିଷୟରେ କୌଣସି ଆପତ୍ତି ଥାଏ, ସେ ଉକ୍ତ ପ୍ରାରମ୍ଭିକ ଅଧିସୂଚନା ପ୍ରକାଶନର ୬୦ଦିନ ମଧ୍ୟରେ ସମ୍ପୃକ୍ତ ଜିଲ୍ଲାପାଳଙ୍କ ନିକଟରେ ଲିଖିତ ଆକାରରେ ଅଭିଯୋଗ କରିପାରିବେ।

ପ୍ରକଳ୍ପ ସମ୍ବନ୍ଧୀୟ ବିବରଣୀ

୧. ସାର୍ବଜନୀନ ଉଦ୍ଦେଶ୍ୟର ସ୍ୱରୂପ – ସୁବର୍ଣ୍ଣରେଖା ଜଳସେଚନ ପ୍ରକଳ୍ପର ବୈଶିଙ୍ଗା ବ୍ରାଞ୍ଚ କେନାଲ ନିର୍ମାଣ ନିମନ୍ତେ।
୨. ଜମି ଆବଶ୍ୟକ କରୁଥିବା ସଂସ୍ଥାର ନାମ – ଅଧୀକ୍ଷଣ ଯନ୍ତ୍ରୀ, ବୈଶିଙ୍ଗା କେନାଲ ଡିଭିଜନ,ଲକ୍ଷ୍ମୀପୋଷି, ମୟୂରଭଞ୍ଜ।
୩. କ୍ଷତିଗ୍ରସ୍ତ ଲୋକଙ୍କ ବିଜ୍ଞାପନ ଆବଶ୍ୟକତାର କାରଣ – ସାର୍ବଜନୀନ ଉଦ୍ଦେଶ୍ୟରେ ଜଳସେଚନ ପ୍ରକଳ୍ପ କାର୍ଯ୍ୟକାରୀ କରିବା।
୪. ସାମାଜିକ ପ୍ରଭାବ ମୂଲ୍ୟାୟନର ସାରାଂଶ – ଉକ୍ତ ପ୍ରକଳ୍ପ ପାଇଁ ପ୍ରଯୁଜ୍ୟ ନୁହେଁ।
୫. ପୁନର୍ବାସ ଓ ଥଇଥାନ ପାଇଁ ନିଯୁକ୍ତ ପ୍ରଶାସନଙ୍କ ବିବରଣୀ – ଉପ ଜିଲ୍ଲାପାଳ, ବାରିପଦା ।
୬. ଜମିର ବିବରଣୀ:

ଜିଲ୍ଲା	ତହସିଲ	ଗ୍ରାମ	ଗ୍ରାମାଞ୍ଚଳ/ ସହରାଞ୍ଚଳ	ଖାତା ନଂ.	ପ୍ଲଟ ନଂ.	ପ୍ଲଟର ମୋଟ ରକବା	ଅଧିସୂଚିତ ଜମିର ରକବା	ରୟତଙ୍କ ନାମ
ମୟୂରଭଞ୍ଜ	ବେତନଟୀ	ହାତିଝରି	ଗ୍ରାମାଞ୍ଚଳ	ଏଥି ସହିତ ସଂଲଗ୍ନ	ଏଥି ସହିତ ସଂଲଗ୍ନ	ଏ. ୨୫.୭୭	ଏ. ୭.୬୮	ଏଥି ସହିତ ସଂଲଗ୍ନ

ଉକ୍ତ ଭୂମିର ଏକ ନକ୍ସା ଭୂ-ଅର୍ଜନ ମହାମଣ୍ଡଳ ଅଧିକାରୀ, ନଂ.୧, ସୁବର୍ଣ୍ଣରେଖା ଜଳସେଚନ ପ୍ରକଳ୍ପ, ବାରିପଦାସ୍ଥିତ ମୟୂରଭଞ୍ଜଙ୍କ କାର୍ଯ୍ୟାଳୟରେ କାର୍ଯ୍ୟ ଦିବସମାନଙ୍କରେ ଦେଖିବାକୁ ମିଳିପାରିବ।
ଉକ୍ତ ଅଧିସୂଚନା ଅନ୍ତର୍ଭୁକ୍ତ କୌଣସି ଜମିର କ୍ରୟ ବିକ୍ରୟ, ହସ୍ତାନ୍ତର (ଦେଣ ନେଣ) କିମ୍ବା ଦାୟ ସୃଷ୍ଟି ମୟୂରଭଞ୍ଜଙ୍କ ଜିଲ୍ଲାପାଳଙ୍କ ପୂର୍ବାନୁମୋଦନ ବିନା କରାଯାଇପାରିବ ନାହିଁ।

ରାଜ୍ୟପାଳଙ୍କ ଆଦେଶକ୍ରମେ
ସ୍ୱା./- (ଏଲୋରା ସାମଲ)
ଯୁଗ୍ମ ଶାସନ ସଚିବ

ଭୂ-ଅର୍ଜନ ମାମଲା ସଂଖ୍ୟା-୦୨/୨୨
ଏ.୭.୬୮ ଡି.

ଭୂମି ଅନୁସୂଚୀ
ସୁବର୍ଣ୍ଣରେଖା ଜଳସେଚନ ପ୍ରକଳ୍ପର ବୈଶିଙ୍ଗା ବ୍ରାଞ୍ଚ କେନାଲ ନିମନ୍ତେ ମୌଜା-ହାତୀଝରୀ, ଥାନା-ବୈଶିଙ୍ଗା, ନଂ.-୭୪, ତହସିଲ-ବେତନଟୀ, ଜିଲ୍ଲା-ମୟୂରଭଞ୍ଜ

ଖାତା ନଂ. ଓ ସତ୍ୱ	ପ୍ଲଟ ନଂ	ମୋଟ ରକବା	ଆକ୍ୟୁଆର ରକବା	କିସମ	ରୟତଙ୍କ ନାମ, ପିତା, ଜାତି ଓ ବାସସ୍ଥାନ
୧	୨	୩	୪	୫	୬
8	470	0.20	0.02	ଶାରଦ ଅଣ ଜଳସେଚିତ ଦୁଇ	ଅନିଲ କୁମାର ପଟ୍ଟନାୟକ, ପି:ଲୋକନାଥ ପଟ୍ଟନାୟକ, ଜା:କରଣ, ବା:ନିଜଗାଁ
	471	0.10	0.08	ଶାରଦ ଅଣ ଜଳସେଚିତ ଦୁଇ	
	474	0.03	0.01	ଶାରଦ ଅଣ ଜଳସେଚିତ ଦୁଇ	
16	534	1.13	0.28	ଶାରଦ ଅଣ ଜଳସେଚିତ ଦୁଇ	ଅମରେନ୍ଦ୍ର କୁମାର ମହାପାତ୍ର, ନରେନ୍ଦ୍ର କୁମାର ମହାପାତ୍ର, ପି:ବାଞ୍ଛାନିଧି ମହାପାତ୍ର, ଜା:ବ୍ରାହ୍ମଣ,ବା:ନିଜଗାଁ
20	785	0.49	0.25	ଶାରଦ ଅଣ ଜଳସେଚିତ ଦୁଇ	ଅରୁଣ କୁମାର ମହାପାତ୍ର, ପୂର୍ଣ୍ଣେନ୍ଦୁ କୁମାର ମହାପାତ୍ର, ମନୋଜ କୁମାର ମହାପାତ୍ର, ରଜତ କୁମାର ମହାପାତ୍ର, ପି:ଉପେନ୍ଦ୍ର ମହାପାତ୍ର, ଜା:ବ୍ରାହ୍ମଣ, ବା:ନିଜଗାଁ
32	784	0.77	0.18	ଶାରଦ ଅଣ ଜଳସେଚିତ ଦୁଇ	ଉପେନ୍ଦ୍ର ମହାପାତ୍ର, ପି:ଉଦ୍ଧବ ମହାପାତ୍ର, ଜା:ବ୍ରାହ୍ମଣ, ବା:ନିଜଗାଁ
41

ରାସ୍ତାକାମ ବନ୍ଦ କଲେ ଗ୍ରାମବାସୀ

ଜଳେଶ୍ୱର,(ରବିନାରାୟଣ ପାତ୍ର): ସୁବର୍ଣ୍ଣରେଖା ନଦୀକୂଳ କୁଆଁରପୁରଠାରୁ ପଶ୍ଚିମବଙ୍ଗ ଉପାନ୍ତ ଗ୍ରାମ ବୃଢାମଣିପୁର ପର୍ଯ୍ୟନ୍ତ ଏକ କଂକ୍ରିଟରୋଡ ନିର୍ମାଣ ଚାଲିଥିଲା। କଂକ୍ରିଟ ରାସ୍ତା କାମ ନିମ୍ନମାନର ବୋଲି ଗ୍ରାମର ସପନ କୁମାର ମିଶ୍ର, ଚନ୍ଦନ କୁମାର ସାହୁ, ନିମାଇଁ ଘୋଷ ପ୍ରମୁଖ ଜିଲାପାଳଙ୍କ ଦୃଷ୍ଟି ଆକର୍ଷଣ କରିଛନ୍ତି । ବାଲି ଓ ମେଟାଲରେ ସିମେଣ୍ଟ ଖୁବ୍ କମ୍ ରହିଥିବାରୁ ନିର୍ମାଣର ୩ଦିନ ମଧ୍ୟରେ କଂକ୍ରିଟ ଭାଙ୍ଗିଯାଉଥିବା ସେମାନେ ଅଭିଯୋଗ କରି ମନ୍ତ୍ରୀ ଅଶ୍ୱନୀ କୁମାର ପାତ୍ରଙ୍କ ଦୃଷ୍ଟି ଆକର୍ଷଣ କରିଛନ୍ତି। କାର୍ଯ୍ୟାନୁଷ୍ଠାନ ନ ହେଲେ ଆନ୍ଦୋଳନାତ୍ମକପନ୍ଥା ଗ୍ରହଣ କରିବେ ବୋଲି ଚେତାବନୀ ଦେଇଛନ୍ତି।

ପାରାଦୀପ ଟ୍ରକ୍‌କୁ ଅଟକାଇଲା ଜିଲା କୋର୍ କମିଟି

ଚମ୍ପୁଆ(ମହେଶ୍ୱର ଦାସ)/ ଯୋଡ଼ା(ମାନସ ମହାନ୍ତି),୧୦।୮

ଓଭରଟେକ ଯୋଗୁ କେନ୍ଦୁଝର ଜିଲାର ମିଳିତ ଟ୍ରକ ମାଲିକମାନଙ୍କ ଟ୍ରକ ଗୁଡ଼ିକ ପାରାଦୀପଠାରେ ଦୀର୍ଘ ଦିନ ଧରି ଅଟକି ରହୁଛି। ଏହାକୁ ବିରୋଧ କରି ଜିଲା କୋରକମିଟି ସଦସ୍ୟଙ୍କ ସହ ମିଳିତ ମାଲିକ ସଂଘ ଆଙ୍ଗୁଳିଆଠାରେ ପାରାଦୀପ ଅଞ୍ଚଳର ଟ୍ରକ୍ ଗୁଡ଼ିକୁ ଅଟକାଇଥିବା ଦେଖାଯାଇଛି। ଅଭିଯୋଗ ମୁତାବକ, ଯୋଡ଼ା, ବଡ଼ବିଲ ଓ କୋଇଡ଼ା ଅଞ୍ଚଳରୁ ନିୟମିତ ପାରାଦୀପ ଅଞ୍ଚଳକୁ ଲୁହାପଥର ଟ୍ରକ୍ ଯୋଗେ ପରିବହନ କରାଯାଉଛି। କେନ୍ଦୁଝର ଜିଲାର ଟ୍ରକ୍ ଅନଲୋଡିଂ ପାଇଁ ୧୦ରୁ ୧୨ ଦିନ ଲାଗୁଛି। ମାତ୍ର ପାରାଦୀପ ଅଞ୍ଚଳର ଟ୍ରକ୍ ୨ରୁ୪ଦିନ ମଧ୍ୟରେ ଅନ୍‌ଲୋଡିଂ କରାଉଛନ୍ତି। ଏ ନେଇ ପୂର୍ବରୁ ଉଭୟ ଜିଲାର ମାଲିକମାନଙ୍କ ବୈଠକରେ ଓଭରଟେକ ବନ୍ଦ କରିବାପାଇଁ ପାରାଦୀପ ଟ୍ରକମାଲିକ ସଂଘ ପ୍ରତିଶ୍ରୁତି ଦେଉଥିଲେ ହେଁ ତାହା ପାଳନ କରାଯାଉନି। ଏ ନେଇ ଜିଲା କୋରକମିଟି ପ୍ରମୁଖ ଦେବୁ ପଟ୍ଟନାୟକ ଓ ଯୋଡ଼ା ମାଲିକସଂଘ ସମ୍ପାଦକ ଶୁଶାନ୍ତ ବାରିକ କହିଛନ୍ତି, ପାରାଦୀପରେ ମାଲିକମାନେ ଅସାଧୁ ଉପାୟରେ ତାଙ୍କ ଗାଡ଼ି କମ ସମୟରେ ଅନଲୋଡିଂ କରୁଛନ୍ତି। ଲୋଡିଂ ସ୍ଥାନରେ ସେମାନଙ୍କୁ ସମାନ ସୁବିଧା ଦିଆଯାଉଥିଲେ ହେଁ ଅନ୍‌ଲୋଡିଂ ବିଳମ୍ବ ପାଇଁ ଟ୍ରକ୍ ମାଲିକ କ୍ଷତି ସହୁଛନ୍ତି।

ନୀଳଗିରି ଖାଣ୍ଡିଆହୁଡିକୁ ଏନ୍‌ଜିଟି ନୋଟିସ୍ ପରେ ଓର୍‌ସାକ୍ ଟିମ୍‌ର ତଦନ୍ତ

ନୀଳଗିରି,୧୦।୮(ସ୍ୱ.ପ୍ର.)

ନୀଳଗିରି ତହସିଲ ଅଧୀନ ମିରିଗିଣିସ୍ଥିତ ଖାଣ୍ଡିଆହୁଡ଼ି ନିଲାମ ପ୍ରକ୍ରିୟାରେ ଅନିୟମିତତା କରାଯାଇଥିବା ଘଟଣାରେ ଗୁରୁବାର ରାଜ୍ୟ ଓରସାକ୍ ଟିମ୍ ଓ ନୀଳଗିରି ରାଜସ୍ୱ ବିଭାଗ ଏବଂ କୁଲଡିହା ବନ୍ୟପ୍ରାଣୀ ବିଭାଗ ମିଳିତ ତଦନ୍ତ କରିଛନ୍ତି। ଜାତୀୟ ଗ୍ରୀନ ଟ୍ରିବ୍ୟୁନାଲ(ଏନଜିଟି) ନୋଟିସ୍ ଜାରି କରିବା ପରେ ଓରସାକ୍ ଟିମର ତଦନ୍ତକୁ ନେଇ କେନ୍ଦ୍ର ପରିବେଶ ମନ୍ତ୍ରଣାଳୟ ଓ ରାଜ୍ୟ ପ୍ରଦୂଷଣ ବୋର୍ଡ ସମେତ ବାଲେଶ୍ୱର ଜିଲାପାଳ ଓ ନୀଳଗିରି ତହସିଲଦାରଙ୍କୁ ପକ୍ଷଭୁକ୍ତ କରିଥିଲେ। ଏ ସମ୍ପର୍କରେ ୪ ସପ୍ତାହ ଭିତରେ ଉତ୍ତର ରଖିବାକୁ ଏନଜିଟି ନିର୍ଦ୍ଦେଶ ଜାରି କରିଥିଲା।

ସୂଚନା ଅନୁଯାୟୀ, ମିରିଗିଣି ଖଣ୍ଡିଆହୁଡ଼ି ପାହାଡ଼ ୮୭ ଏକର ଜମି ରହିଥିବା ବେଳେ ଗୋଟିଏ ଖାତା ଏବଂ ଗୋଟିଏ ପ୍ଲଟ ରହିଛି। ତେବେ ଉକ୍ତ ଖାଣ୍ଡିଆହୁଡ଼ି ପାହାଡ଼ କୁଲଡିହା ଅଭୟାରଣ୍ୟ ମଧ୍ୟରେ ଅବସ୍ଥିତ ରହିଛି କି ନାହିଁ ସେନେଇ ରାଜ୍ୟ ଓରସାକ୍ ଟିମ୍‌ର ସିନିୟର ବୈଜ୍ଞାନିକ ଅନୀଲ କାନୁନଗୋ, ନୀଳଗିରି ତହସିଲଦାର ରଞ୍ଜନ ବେହେରା, କୁଲଡିହା ରେଞ୍ଜର ଅନନ୍ତ କୁମାର ଜେନା ପ୍ରମୁଖ ଘଟଣାସ୍ଥଳରେ ତଦନ୍ତ କରିଛନ୍ତି। ତଦନ୍ତ ରିପୋର୍ଟ ଆସିବା ପରେ ଖାଣ୍ଡିଆହୁଡ଼ି ପାହାଡ଼ର ରୂପରେଖ ଜଣାପଡିବ ବୋଲି ସୂଚନା ମିଳିଛି।

୫-ଟି ସଚିବଙ୍କ ଗସ୍ତକୁ ନେଇ ଜୋର ଧରୁଛି ରାଜନୀତି

ଅଞ୍ଚଳବାସୀଙ୍କ ସମସ୍ୟାର ସମାଧାନ ଦାବି କଲା କଂଗ୍ରେସ

ମୋରଡ଼ା,୧୦।୮(ସ୍ମାରକ ମାଜୀ)

ଆସନ୍ତା ୧୨ ତାରିଖରେ ୫-ଟି ସଚିବ ଭି.କେ.ପାଣ୍ଡିୟାନଙ୍କ ମୋରଡ଼ା ନିର୍ବାଚନ ମଣ୍ଡଳୀ ଗସ୍ତ କାର୍ଯ୍ୟକ୍ରମକୁ ନେଇ ରାଜନୀତି ଜୋର ଧରିଛି। ବିଜୁ ଜନତା ଦଳ ଏବଂ ପ୍ରଶାସନ ପକ୍ଷରୁ ପ୍ରସ୍ତୁତି ଶେଷ ପର୍ଯ୍ୟାୟରେ ପହଞ୍ଚି ଥିବା ବେଳେ ତେବେ ନିର୍ବାଚନ ମଣ୍ଡଳୀରେ ସକ୍ରିୟ ଥିବା କଂଗ୍ରେସ ୫-ଟି ସଚିବଙ୍କୁ ଟାର୍ଗେଟ କରିଛି। ଛକ ଓ ବଜାରରେ ହୋର୍ଡିଂ ମାଧ୍ୟମରେ ଏବଂ ଘରେ ଘରେ ଲିଫ୍‌ଲେଟ ବଣ୍ଟନ କରି ଲୋକଙ୍କ ସମସ୍ୟାର ସମାଧାନ ପାଇଁ ୫-ଟି ସଚିବଙ୍କଠାରେ ଦାବି କରିଛି ମୋରଡ଼ା ନିର୍ବାଚନମଣ୍ଡଳୀ କଂଗ୍ରେସ।

କଂଗ୍ରେସର ଦାବି ଅନୁଯାୟୀ, ମୋରଡ଼ା, ରାସଗୋବିନ୍ଦପୁର ଏବଂ ଶୁଳିଆପଦା ବ୍ଲକକୁ ନେଇ ଗଠିତ ମୋରଡ଼ା ନିର୍ବାଚନମଣ୍ଡଳୀରେ ହାତୀ ଉପଦ୍ରବ ଏକ ମୁଖ୍ୟ ସମସ୍ୟା ଥିବା ବେଳେ ୨୦୧୪ରୁ ଅଦ୍ୟାବଧି ୪୪ରୁ ଊର୍ଦ୍ଧ୍ୱ ଲୋକଙ୍କ ପ୍ରାଣହାନି ଘଟିଛି ଏବଂ ଶତାଧିକ ଘର ଭାଙ୍ଗିଛି । ଏହି ସମସ୍ୟାର ସ୍ଥାୟୀ ସମାଧାନ ଦାବି କରିଛି ମୋରଡ଼ା କଂଗ୍ରେସ। ସେହିପରି ଉକ୍ତ ନିର୍ବାଚନ ମଣ୍ଡଳୀର ୧୦ହଜାରରୁ ଊର୍ଦ୍ଧ୍ୱ ଶିକ୍ଷିତ ଯୁବକ ରାଜ୍ୟ ବାହାରକୁ ଦାଦନ ଖଟିବାକୁ ଯାଇଛନ୍ତି । ତେଣୁ ଏଠାରେ ଏକ ସବାଇ ଘାସ ଓ ବାଉଁଶ ଜନିତ ଶିଳ୍ପ ପ୍ରତିଷ୍ଠା କରିବା, ମୋରଡ଼ା ବ୍ଲକର ଚିତ୍ରଡ଼ା-ମୋରଡ଼ାକୁ ସଂଯୋଗ କରୁଥିବା ଜମ୍ବୀରା ସେତୁର ପୁନଃନିର୍ମାଣ, ହଳଦୀପାଳ ପଞ୍ଚାୟତ ତଥା ଚିତ୍ରଡ଼ା-ଅମର୍ଦା ରାଜ୍ୟରାଜପଥ କଡ଼ରେ ଥିବା ବହୁ ପୁରାତନ ରାଜାବନ୍ଧର ଉନ୍ନତୀକରଣ ସହିତ ପର୍ଯ୍ୟଟନସ୍ଥଳୀର ମାନ୍ୟତା, ରାସଗୋବିନ୍ଦପୁର ବ୍ଲକର ଟିକାୟତପୁରଠାରୁ ତମ୍ବାଖୁରୀ ପର୍ଯ୍ୟନ୍ତ ଆଡ଼ିବନ୍ଧ ନିର୍ମାଣ ଏବଂ ପ୍ରବାହିତ ହୋଇଥିବା ଜମ୍ବୀରା ନଦୀର ଏକତାଳି, ପିଙ୍କୁଡ଼ି, ପଦ୍ମତୋଳିଆ ଗାଁ ନିକଟରେ ଆଡ଼ିବନ୍ଧ ନିର୍ମାଣ, ତୋଟାପଡ଼ା ପଞ୍ଚାୟତର ଅସନଖାଲି ଗ୍ରାମଠାରୁ ମୋରଡ଼ା ଗ୍ରାମ ପର୍ଯ୍ୟନ୍ତ ପୋଲ ଓ ରାସ୍ତା ନିର୍ମାଣ, ନିର୍ବାଚନ ମଣ୍ଡଳୀର ୩ ହଜାରରୁ ଊର୍ଦ୍ଧ୍ୱ ଯୋଗ୍ୟ ହିତାଧିକାରୀ ଭତ୍ତା ପାଇବାରୁ ବଞ୍ଚିତ ହୋଇଥିବା ବେଳେ ଯଥାଶୀଘ୍ର ସମସ୍ତଙ୍କୁ ଭତ୍ତା ପ୍ରଦାନ ଇତ୍ୟାଦି ସମସ୍ୟାର ସମାଧାନ ପାଇଁ ୫-ଟି ସଚିବଙ୍କଠାରେ ଦାବି ରଖିଛନ୍ତି ବରିଷ୍ଠ କଂଗ୍ରେସ ନେତା ପ୍ରଭାସକର ମହାପାତ୍ର।

ଓଡ଼ିଶା ମିଡ୍ ଡେ ମିଲ୍ ୱାର୍କର୍ସ ୟୁନିୟନର ବିକ୍ଷୋଭ

କେନ୍ଦୁଝର,୧୦।୮(ନରେଶ ଚନ୍ଦ୍ର ପଟ୍ଟନାୟକ)

ଓଡ଼ିଶା ମିଡ୍‌ଡେ ମିଲ ୱାର୍କର୍ସ ୟୁନିୟନ ପକ୍ଷରୁ ୮ ଦଫା ଦାବିରେ ବିକ୍ଷୋଭ କରାଯାଇଛି। ଜିଲାର ବିଭିନ୍ନ ଅଞ୍ଚଳର ପାଚିକା ସାମିଲ ହୋଇ ଜିଲାପାଳଙ୍କ ଜରିଆରେ ବିଦ୍ୟାଳୟ ଓ ଗଣଶିକ୍ଷା ବିଭାଗକୁ ଏକ ଦାବିପତ୍ର ପ୍ରଦାନ କରାଯାଇଛି। ଦାବି ମଧ୍ୟରେ ବେତନ ୨୬ ହଜାରକୁ ବୃଦ୍ଧି, କର୍ମୀଙ୍କୁ ୧୦ ବଦଳରେ ୧୨ ମାସର ଦରମା, ଅବସର ସୀମା ୬୨କୁ ବୃଦ୍ଧି, ଘରୋଇ କରଣ ବନ୍ଦ, କର୍ମୀମାନଙ୍କୁ ଶିକ୍ଷା ବିଭାଗ କର୍ମୀ ଭାବରେ ଘୋଷଣା, ଅବସରକାଳୀନ ପେନସନ ୧୦ ହଜାର, ସାମାଜିକ ସୁରକ୍ଷା, ବିଦ୍ୟାଳୟରେ ଫାଷ୍ଟ ଏଡ୍ ବକ୍ସ ସୁବିଧା ଆଦି ଦାବି ରହିଛି।

ମୁଖ୍ୟମନ୍ତ୍ରୀଙ୍କ ଉଦ୍ଦେଶ୍ୟରେ ପିଇଓ ସଂଘର ଦାବିପତ୍ର

ଭଦ୍ରକ, ୧୦।୮(ସନାତନ ରାଉତ)- ରାଜ୍ୟ ପଞ୍ଚାୟତ ନିର୍ବାହୀ ଅଧିକାରୀ ସଂଘର ନିର୍ଦ୍ଦେଶକ୍ରମେ ଭଦ୍ରକ ଜିଲା ସଂଘ ପକ୍ଷରୁ ଗୁରୁବାର ୨ଦଫା ସମ୍ବଳିତ ଏକ ଦାବିପତ୍ର ଜିଲାପାଳଙ୍କ ମାଧ୍ୟମରେ ମୁଖ୍ୟମନ୍ତ୍ରୀଙ୍କ ଉଦ୍ଦେଶ୍ୟରେ ପ୍ରଦାନ କରାଯାଇଛି। ପିଇଓମାନଙ୍କର ଶିକ୍ଷାଗତ ଯୋଗ୍ୟତା ଯୁକ୍ତ ୨ରୁ ଯୁକ୍ତ ୩ କରି ଦରମା ଲେଭଲ-୫ରୁ ଲେଭଲ-୯ କରି ୩୫ ହଜାର ୪ଶହ ଟଙ୍କା କରିବା, ୧୦ ବର୍ଷ ଚାକିରି ପୂରଣ ହୋଇଥିବା ନିର୍ବାହୀ ଅଧିକାରୀମାନଙ୍କୁ ଓଡ଼ିଶା ପଞ୍ଚାୟତିରାଜ ସର୍ଭିସ୍ (ଓପିଆର୍‌ଏସ୍) କ୍ୟାଡରରେ ଅର୍ନ୍ତଭୁକ୍ତ କରି ପଞ୍ଚାୟତ ସମ୍ପ୍ରସାରଣ ଅଧିକାରୀଙ୍କୁ ପ୍ରମୋଶନ ପାଇଁ ଦାବିପତ୍ରରେ ଉଲ୍ଲେଖ ରହିଛି। ଜିଲାପାଳଙ୍କ ଅନୁପସ୍ଥିତିରେ ସ୍ୱତନ୍ତ୍ର ଭୂ-ଅର୍ଜନ ଅଧିକାରୀ କାର୍ତ୍ତିକ ନାଥ ମଣ୍ଡଳଙ୍କୁ ଦାବିପତ୍ର ପ୍ରଦାନ କରାଯାଇଛି। ଗତ ୭ ତାରିଖରୁ କଳାବ୍ୟାଜ୍‌ପିନ୍ଧି ସେମାନେ କାର୍ଯ୍ୟ କରୁଛନ୍ତି ବୋଲି ଜିଲା ସଂଘ ସଭାପତି ଗୋପାଳ କିଶୋର ପଣ୍ଡା କହିଛନ୍ତି।

ଓଡ଼ିଶା ସରକାର
ରାଜସ୍ୱ ଓ ବିପର୍ଯ୍ୟୟ ପରିଚାଳନା ବିଭାଗ

ଅଧିସୂଚନା

No. RDM-LAA-MBJ-0003-2023-19303 R&DM, Dated 29.05.2023

No.XXI-14: ଯେହେତୁ ଓଡ଼ିଶା ସରକାରଙ୍କୁ ପ୍ରତୀତ ହେଉଅଛି କି ଏକ ସାର୍ବଜନୀନ ଉଦ୍ଦେଶ୍ୟରେ ଅର୍ଥାତ ମୟୂରଭଞ୍ଜ ଜିଲ୍ଲାରେ ସୁବର୍ଣ୍ଣରେଖା ଜଳସେଚନ ପ୍ରକଳ୍ପର ଡାହିସାହି ଡିଷ୍ଟ୍ରିବ୍ୟୁଟାରୀ, ମାଳିସାହି ସବ୍ ମାଇନର-୨ ଓ ଟିଆଁସି ସବ୍ ମାଇନର-୧ ନିର୍ମାଣ ନିମନ୍ତେ ସରକାର ସରକାରୀ ବ୍ୟୟରେ ମୌଜା: ଗଡିଗାଁ, ଥାନା: ମୋରଡ଼ା, ନଂ. ୮୫, ତହସିଲ: ମୋରଡା, ଜିଲ୍ଲା: ମୟୂରଭଞ୍ଜରେ ନିମ୍ନ ତଫସିଲ ମତେ ପ୍ରାୟ ଏ.୩୬.୦୭ ଭୂମି ଅର୍ଜନ କରିବା ଆବଶ୍ୟକ ହେଉଅଛି ।

ତେଣୁ ନ୍ୟାୟୋଚିତ କ୍ଷତିପୂରଣ ଅଧିକାର ଏବଂ ଭୂ-ଅର୍ଜନ, ପୁନର୍ବାସ ଓ ଥଇଥାନ କ୍ଷେତ୍ରରେ ସ୍ୱଚ୍ଛତା ଆଇନ, ୨୦୧୩ (RFCTLAR & R Act, 2013)ର ୧୧(୧) ଧାରାରେ ଭାରପ୍ରାପ୍ତ ହୋଇ ସରକାର ଏତଦ୍ଦ୍ୱାରା ନିମ୍ନ ଅନୁସୂଚୀରେ ପ୍ରଦତ୍ତ ଜମି ଅଧିଗ୍ରହଣ ପାଇଁ ପ୍ରାରମ୍ଭିକ ଅଧିସୂଚନା ଜାରି କରାଯାଉଛି ।

ନ୍ୟାୟୋଚିତ କ୍ଷତିପୂରଣ ଅଧିକାର ଏବଂ ଭୂ-ଅର୍ଜନ, ପୁନର୍ବାସ ଓ ଥଇଥାନ କ୍ଷେତ୍ରରେ ସ୍ୱଚ୍ଛତା ଆଇନ, ୨୦୧୩ର ଧାରା ୧୧(୧)ର ବ୍ୟବସ୍ଥା ଅନୁଯାୟୀ ଘୋଷିତ ଏହି ପ୍ରାରମ୍ଭିକ ଅଧିସୂଚନାଟି ଏଥି ସହିତ ସମ୍ପୃକ୍ତ ସମସ୍ତଙ୍କ ପାଇଁ ପ୍ରଯୁଜ୍ୟ ଅଟେ।

ଯଦି ସମ୍ପୃକ୍ତ ଜମିର କୌଣସି ସ୍ୱତ୍ୱାଧିକାରୀ/ଜମି ମାଲିକ ଭୂମି ଅଧିଗ୍ରହଣ ଅଧିସୂଚନା ସମ୍ପର୍କିତ ଅଧିସୂଚିତ ଜମିର ଉପଯୋଗିତା, ରକବା ଏବଂ ସାର୍ବଜନୀନ ଉଦ୍ଦେଶ୍ୟର ଔଚିତ୍ୟ ବିଷୟରେ କୌଣସି ଆପତ୍ତି ଥାଏ, ସେ ଉକ୍ତ ପ୍ରାରମ୍ଭିକ ଅଧିସୂଚନା ପ୍ରକାଶନର ୬୦ଦିନ ମଧ୍ୟରେ ସମ୍ପୃକ୍ତ ଜିଲ୍ଲାପାଳଙ୍କ ନିକଟରେ ଲିଖିତ ଆକାରରେ ଅଭିଯୋଗ କରିପାରିବେ।

ପ୍ରକଳ୍ପ ସମ୍ବନ୍ଧୀୟ ବିବରଣୀ

୧. ସାର୍ବଜନୀନ ଉଦ୍ଦେଶ୍ୟର ସ୍ୱରୂପ - ସୁବର୍ଣ୍ଣରେଖା ଜଳସେଚନ ପ୍ରକଳ୍ପର ଡାହିସାହି ଡିଷ୍ଟ୍ରିବ୍ୟୁଟାରୀ, ମାଳିସାହି ସବ୍ ମାଇନର-୨ ଓ ଟିଆଁସି ସବ୍‌ମାଇନର-୧ ନିର୍ମାଣ ନିମନ୍ତେ।
୨. ଜମି ଆବଶ୍ୟକ କରୁଥିବା ସଂସ୍ଥାର ନାମ - ଅଧୀକ୍ଷଣ ଯନ୍ତ୍ରୀ, ବେତନଟୀ କେନାଲ ଡିଭିଜନ,ଲକ୍ଷ୍ମୀପୋଷି, ମୟୂରଭଞ୍ଜ।
୩. କ୍ଷତିଗ୍ରସ୍ତ ଲୋକଙ୍କ ବିଜ୍ଞାପନ ଆବଶ୍ୟକତାର କାରଣ - ସାର୍ବଜନୀନ ଉଦ୍ଦେଶ୍ୟରେ ଜଳସେଚନ ପ୍ରକଳ୍ପ କାର୍ଯ୍ୟକାରୀ କରିବା।
୪. ସାମାଜିକ ପ୍ରଭାବ ମୂଲ୍ୟାୟନର ସାରାଂଶ - ଉକ୍ତ ପ୍ରକଳ୍ପ ପାଇଁ ପ୍ରଯୁଜ୍ୟ ନୁହେଁ।
୫. ପୁନର୍ବାସ ଓ ଥଇଥାନ ପାଇଁ ନିଯୁକ୍ତ ପ୍ରଶାସକଙ୍କ ବିବରଣୀ - ଉପ ଜିଲ୍ଲାପାଳ, ବାରିପଦା ।
୬. ଜମିର ବିବରଣୀ:

ଜିଲ୍ଲା	ତହସିଲ	ଗ୍ରାମ	ଗ୍ରାମାଞ୍ଚଳ/ ସହରାଞ୍ଚଳ	ଖାତା ନଂ.	ପ୍ଲଟ ନଂ.	ପ୍ଲଟର ମୋଟ ରକବା	ଅଧିସୂଚିତ ଜମିର ରକବା	ରୟତଙ୍କ ନାମ
ମୟୂରଭଞ୍ଜ	ମୋରଡ଼ା	ଗଡିଗାଁ	ଗ୍ରାମାଞ୍ଚଳ	ଏଥି ସହିତ ସଂଲଗ୍ନ	ଏଥି ସହିତ ସଂଲଗ୍ନ	ଏ. ୯୩.୭୪	ଏ. ୩୬.୦୭	ଏଥି ସହିତ ସଂଲଗ୍ନ

ଉକ୍ତ ଅଧିସୂଚିତ ଜମି ରକବା ମଧ୍ୟରୁ ଏ ୦.୬୩ ସଂରକ୍ଷିତ ସରକାରୀ ଜମି ପ୍ରତିବଦଳ ଏବଂ ଏ.୦.୬୫ ସର୍ବସାଧାରଣ ଜମି(ଦେବସ୍ଥଳୀ) ପ୍ରତିବଦଳ ପାଇଁ ଉଦ୍ଦିଷ୍ଟ ।

ଉକ୍ତ ଭୂମିର ଏକ ନକ୍ସା ଭୂ-ଅର୍ଜନ ମହାମଣ୍ଡଳ ଅଧିକାରୀ, ସୁବର୍ଣ୍ଣରେଖା ଜଳସେଚନ ପ୍ରକଳ୍ପ, ଲକ୍ଷ୍ମୀପୋଷି, ବାରିପଦାସ୍ଥିତ ମୟୂରଭଞ୍ଜଙ୍କ କାର୍ଯ୍ୟାଳୟରେ କାର୍ଯ୍ୟ ଦିବସମାନଙ୍କରେ ଦେଖିବାକୁ ମିଳିପାରିବ।

ଉକ୍ତ ଅଧିସୂଚନା ଅନ୍ତର୍ଭୁକ୍ତ କୌଣସି ଜମିର କ୍ରୟ ବିକ୍ରୟ, ହସ୍ତାନ୍ତର (ଦେଣ ନେଣ) କିମ୍ବା ଦାୟ ସୃଷ୍ଟି ମୟୂରଭଞ୍ଜ ଜିଲ୍ଲାପାଳଙ୍କ ପୂର୍ବାନୁମୋଦନ ବିନା କରାଯାଇପାରିବ ନାହିଁ।

ଭୂ-ଅର୍ଜନ ମାମଲା ସଂଖ୍ୟା-୭୬/୨୦୧୮
ଏ.୩୬.୦୭ ଡି.

ଭୂମି ଅନୁସୂଚୀ

ସୁବର୍ଣ୍ଣରେଖା ଜଳସେଚନ ପ୍ରକଳ୍ପର ଡାହିସାହି ଡିଷ୍ଟ୍ରିବ୍ୟୁଟାରୀ, ମାଳିସାହି ସବ୍ ମାଇନର-୨ ଓ ଟିଆଁସି ସବ୍‌ମାଇନର-୧ ନିମନ୍ତେ ମୌଜା-ଗଡିଗାଁ, ଥାନା-ମୋରଡା,ନଂ-୮୫, ତହସିଲ-ମୋରଡା,ଜିଲ୍ଲା-ମୟୂରଭଞ୍ଜ

ଖାତା ନଂ. ଓ ସତ୍ୱ	ପ୍ଲଟ ନଂ	ମୋଟ ରକବା	ଆକ୍ୟୁଆର ରକବା	କିସମ	ରୟତଙ୍କ ନାମ, ପିତା, ଜାତି ଓ ବାସସ୍ଥାନ
୧	୨	୩	୪	୫	୬
7	1012	0.38	0.03	ଡାହି ଏକ	ଅରୁଣ ମହାନ୍ତ, ପି:ସୋମନାଥ ମହାନ୍ତ, ଜା:କୁଡୁମୀ, ବା:ଫୁଲବାଡିଆ
10	1056/ 1641	0.52	0.15	ଡାହି ଏକ	ଉଗ୍ରେସର ମହାନ୍ତ, ପି:ଗୌର ମହାନ୍ତ, ସୁରୁଜୁନି ମହାନ୍ତ, ସ୍ୱା:ଗୌର ମହାନ୍ତ, ଜା:କୁଡୁମି,ବା:ନିଜଗାଁ
20	1304	0.04	0.04	ଡାହି ଏକ	ଉମାକାନ୍ତ ମହାନ୍ତ,ନିଳକଣ୍ଠ ମହାନ୍ତ, ଗଣେଶ ମହାନ୍ତ, ଭଜୁ ମହାନ୍ତ, ସର୍ଦୀ ମହାନ୍ତ, ନୀଳ ମହାନ୍ତ, ପି:ଶୁକୁରା ମହାନ୍ତ, ଥୋପି ମହାନ୍ତ, ସ୍ୱା:ଶୁକୁରା ମହାନ୍ତ, ଜା:କୁଡୁମି, ବା:ଫୁଲବାଡିଆ
	1306	0.95	0.50	ଡାହି ଏକ	
22	1058	1.16	1.00	ଡାହି ଏକ	ଉମେଶ ମହାନ୍ତ, ଉପେନ୍ଦ୍ର ମହାନ୍ତ, ଭାଦୁ ମହାନ୍ତ, ସାଦୁ ମହାନ୍ତ, ପି:ଯାଦୁ ମହାନ୍ତ, ବେଙ୍ଗ ମହାନ୍ତ, ସ୍ୱା:ଯାଦୁ ମହାନ୍ତ, ଜା:କୁଡୁମି, ବା:ନିଜଗାଁ
28	1041	1.24	0.24	ଡାହି ଏକ	କହ୍ନେଇ ମହାନ୍ତ, ପୀତାମ୍ବର ମହାନ୍ତ, ବାଇଧର ମହାନ୍ତ, ପି:ମଙ୍ଗଲା ମହାନ୍ତ, ନିତ୍ୟାନନ୍ଦ ମହାନ୍ତ, କେଶବତୀ ମହାନ୍ତ, ଗୁରୁବାରି ମହାନ୍ତ, ପି:ହୀରାଧନ ମହାନ୍ତ, ଭାରତୀ ମହାନ୍ତ, ସ୍ୱା:ହାରାଧନ ମହାନ୍ତ, ଜା:କୁଡୁମୀ,ବା:ଫୁଲବାଡିଆ
68	1056	0.54	0.12	ଡାହି ଏକ	ଚଞ୍ଚଳା ମହାନ୍ତ, ଅଞ୍ଜନା ମହାନ୍ତ, ପି:ଲକ୍ଷ୍ମୀଧର ମହାନ୍ତ, ପଦୁ ମହାନ୍ତ, ସ୍ୱା:ଲକ୍ଷ୍ମୀଧର ମହାନ୍ତ, ଜା:କୁଡୁମି, ବା:ନିଜଗାଁ
77	1054	1.21	0.27	ଡାହି ଏକ	ଚୈତନ ମହାନ୍ତ, ହରମୋହନ ମହାନ୍ତ, ପି:ସମ୍ଭୁ ମହାନ୍ତ,ଗୋଲାପ ମହାନ୍ତ, ସ୍ୱା:ସମ୍ଭୁ ମହାନ୍ତ, ଶୀତଳ ଚନ୍ଦ୍ର ମହାନ୍ତ, ପରମାନନ୍ଦ ମହାନ୍ତ, ପି:ରୂପା ମହାନ୍ତ, ଜା:କୁଡୁମି, ବା:ଫୁଲବାଡିଆ
78	1055	1.50	0.44	ଡାହି ଏକ	ଚୈତନ ମହାନ୍ତ, ହରମୋହନ ମହାନ୍ତ, ପି:ସମ୍ଭୁ ମହାନ୍ତ, ଗୋଲାପ ମହାନ୍ତ, ସ୍ୱା:ସମ୍ଭୁ ମହାନ୍ତ, ରହିନା ମହାନ୍ତ, ବାଉରି ମହାନ୍ତ, ଫଟୁ ମହାନ୍ତ, ପି:ଆଶିର୍ବାଦ ମହାନ୍ତ, ଲାଲ ମହାନ୍ତ, ବୁଧୁ ମହାନ୍ତ, ଗଙ୍ଗାଧର ମହାନ୍ତ, ପି:ଶଙ୍କର ମହାନ୍ତ, ଦ୍ୱାରୀ ମହାନ୍ତ, ପି:ନକୁଳ ମହାନ୍ତ, ଶୀତଳ ଚନ୍ଦ୍ର ମହାନ୍ତ, କାର୍ତ୍ତିକ ଚନ୍ଦ୍ର ମହାନ୍ତ, ପରମାନନ୍ଦ ମହାନ୍ତ, ପି:ରୂପା ମହାନ୍ତ, ବାୟା ମହାନ୍ତ, ହାଡିବନ୍ଧୁ ମହାନ୍ତ, ପି:କାଞ୍ଚନ ମହାନ୍ତ, ବିଦୁ ମହାନ୍ତ, ସ୍ୱା:କାଞ୍ଚନ ମହାନ୍ତ, ଜା:କୁଡୁମି, ବା:ଫୁଲବାଡିଆ

ଖାତା ନଂ. ଓ ସତ୍ୱ	ପ୍ଲଟ ନଂ	ମୋଟ ରକବା	ଆକ୍ୟୁଆର ରକବା	କିସମ	ରୟତଙ୍କ ନାମ, ପିତା, ଜାତି ଓ ବାସସ୍ଥାନ
୧	୨	୩	୪	୫	୬
89	992	0.44	0.28	ଡାହି ଏକ	ଯୁଯେଷ୍ଟି ମହାନ୍ତ, ପି:କ୍ଷେତ୍ରମୋହନ ମହାନ୍ତ, ଜା:କୁଡୁମି, ବା:ନିଜଗାଁ
94	1168/1685	0.14	0.04	ଶାରଦ ଦୁଇ	ତ୍ରିନାଥ ଦାସ, ପି:କାଳି ଚରଣ ଦାସ, ଜା:ବୈଷ୍ଣବ, ବା:ନିଜଗାଁ
	1078/1688	0.14	0.14	ଶାରଦ ଦୁଇ	
101	1278	0.16	0.16	ଶାରଦ ଦୁଇ	ଦଶରଥ ଦାସ, ପି:କାଳି ଚରଣ ଦାସ, ଜା:ବୈଷ୍ଣବ,ବା:ନିଜଗାଁ
	1098/1677	0.34	0.02	ଡାହି ଏକ	
	1168/1686	0.14	0.14	ଶାରଦ ଦୁଇ	
108	1162	1.02	0.60	ଡାହି ଏକ	ଦିବାକର ମହ

ସୂଚନା ପ୍ରଯୁକ୍ତି କ୍ଷେତ୍ରରେ ଓଡ଼ିଶା ବିଶେଷ ଭୂମିକା ଗ୍ରହଣ କରିଛି: ମୁଖ୍ୟମନ୍ତ୍ରୀ

ମୁଖ୍ୟମନ୍ତ୍ରୀ ନବୀନ ପଟ୍ଟନାୟକ ଗୁରୁବାର ଇନ୍‌ଫୋସିସ୍‌ଠାରେ ବିପିଏମ୍ ଶାଖା ଉଦ୍‌ଘାଟନ କରୁଛନ୍ତି।

ଇନ୍‌ଫୋସିସ୍‌ର ବିପିଏମ୍ ଶାଖା ଉଦ୍‌ଘାଟିତ

ସୃଷ୍ଟି ହେବ ନୂତନ ନିଯୁକ୍ତି

ଭୁବନେଶ୍ୱର,୧୦।୮(ଅନିଲ ଦାସ)

ବିଶ୍ୱର ସର୍ବବୃହତ୍ ସୂଚନା ପ୍ରଯୁକ୍ତିବିଦ୍ୟା ସେବା ପ୍ରଦାନକାରୀ ସଂସ୍ଥା ଇନ୍‌ଫୋସିସ୍ ନୂତନ ବିଜ୍‌ନେସ ପ୍ରୋସେସିଂ ମ୍ୟାନେଜମେଣ୍ଟ ସେଣ୍ଟର(ବିପିଏମ୍) ଶାଖା ଗୁରୁବାର ଭୁବନେଶ୍ୱର ପଟିଆସ୍ଥିତ ଇନ୍‌ଫୋସିସ୍ ପରିସରରେ ମୁଖ୍ୟମନ୍ତ୍ରୀ ନବୀନ ପଟ୍ଟନାୟକଙ୍କ ଦ୍ୱାରା ଉଦ୍‌ଘାଟିତ ହୋଇଛି। ଏହି ଅବସରରେ ମୁଖ୍ୟମନ୍ତ୍ରୀ କହିଛନ୍ତି, ବିଗତ ଦୁଇ ଦଶନ୍ଧି ଧରି ଓଡ଼ିଶା ଅନ୍ୟ ରାଜ୍ୟମାନଙ୍କ ତୁଳନାରେ ଦୃଢ଼ ଓ ସ୍ଥିର ଗତିରେ ବିକାଶକରି ଚାଲିଛି। ଇନ୍‌ଫୋସିସ୍ ଜାତୀୟ ସ୍ତରରେ ବିଶେଷକରି ଓଡ଼ିଶାରେ ସୂଚନା ପ୍ରଯୁକ୍ତିବିଦ୍ୟା ଅଭିବୃଦ୍ଧି କ୍ଷେତ୍ରରେ ବିଶେଷ ଭୂମିକା ଗ୍ରହଣ କରିଛି। ବିଗତ ଅଢ଼େଇ ଦଶନ୍ଧିରୁ ଅଧିକ ସମୟ ଧରି ଏହି ପ୍ରମୁଖ ଆଇଟି ସେବା ପ୍ରଦାନକାରୀ ସଂସ୍ଥା ରାଜ୍ୟର ବିକାଶ, ରାଜସ୍ୱ ବୃଦ୍ଧି ତଥା ନିଯୁକ୍ତି କ୍ଷେତ୍ରରେ ବହୁ ଉଲ୍ଲେଖନୀୟ ଭୂମିକା ଗ୍ରହଣ କରିଛି। ଏହି କେନ୍ଦ୍ରର ସମ୍ପ୍ରସାରଣ ଦ୍ୱାରା ଆମ ଯୁବପିଢ଼ିଙ୍କ ପାଇଁ ବ୍ୟାପକ ନିଯୁକ୍ତି ସୁଯୋଗ ସୃଷ୍ଟି ହେବ। ପିଲାମାନେ ଏହି କେନ୍ଦ୍ରକୁ ଦେଶର ସର୍ବଶ୍ରେଷ୍ଠ ସେବା କେନ୍ଦ୍ରରେ ପରିଣତ କରିବାରେ ସଫଳ ହେବେ ବୋଲି ମୁଖ୍ୟମନ୍ତ୍ରୀ ଆଶାପ୍ରକାଶ କରିଛନ୍ତି। ରାଜ୍ୟ ସରକାର ଏଥିନିମନ୍ତେ ସମସ୍ତ ପ୍ରକାର ସାହାଯ୍ୟ ସହଯୋଗ ଯୋଗାଇ ଦେବାକୁ ମଧ୍ୟ ପ୍ରସ୍ତୁତ ବୋଲି ସେ କହିଛନ୍ତି।

ଏହି ଅବସରରେ ସୂଚନା ପ୍ରଯୁକ୍ତି ମନ୍ତ୍ରୀ ତୁଷାର କାନ୍ତି ବେହେରା କହିଛନ୍ତି, ଓଡ଼ିଶା ଏବେ ପ୍ରଯୁକ୍ତିବିଦ୍ୟା କ୍ଷେତ୍ରରେ ସ୍ୱତନ୍ତ୍ର ପରିଚୟ ସୃଷ୍ଟି କରିପାରିଛି। ଏହି ବିଜ୍‌ନେସ ପ୍ରୋସେସିଂ ମ୍ୟାନେଜମେଣ୍ଟ ସେଣ୍ଟର ରାଜ୍ୟର ଉଚ୍ଚଶିକ୍ଷିତ ଯୁବପିଢ଼ିମାନଙ୍କ ପାଇଁ ଅଧିକ ନିଯୁକ୍ତି ସୁଯୋଗ ସୃଷ୍ଟି କରିବା ସହିତ ରାଜ୍ୟର ଅର୍ଥନୈତିକ ଅଭିବୃଦ୍ଧି କ୍ଷେତ୍ରରେ ସହାୟକ ହେବ ବୋଲି ମୁଖ୍ୟମନ୍ତ୍ରୀ କହିଛନ୍ତି।।

ଇନ୍‌ଫୋସିସ୍‌ର କାର୍ଯ୍ୟନିର୍ବାହୀ ଉପାଧ୍ୟକ୍ଷ ତଥା ସହକାରୀ ମୁଖ୍ୟ (ଡେଲିଭରି) ସତୀଶ ଏର୍.ସି. ରାଜ୍ୟ ସରକାରଙ୍କ ସହଯୋଗର ଭୂରି ଭୂରି ପ୍ରଶଂସା କରିଛନ୍ତି। ବର୍ତ୍ତମାନ ଭୁବନେଶ୍ୱର ଇନ୍‌ଫୋସିସ୍‌ରେ ପ୍ରାୟ ୧୦ ହଜାର କର୍ମଚାରୀ କାର୍ଯ୍ୟରତ ଥିବାବେଳେ ଆଗାମୀ ଦିନରେ ଏହାର କ୍ଷମତାକୁ ୨୦ ହଜାରକୁ ବୃଦ୍ଧି କରାଯିବା ଯୋଜନା ରହିଛି। ବିପିଏମ୍ ସେବା କେନ୍ଦ୍ର ମୁଖ୍ୟ ଉପାଧ୍ୟକ୍ଷ ନୀଲ ମୋହନ ଧନ୍ୟବାଦ ଦେଇଥିଲେ। ଏହି ଅବସରରେ ସୂଚନା ଓ ପ୍ରଯୁକ୍ତିବିଦ୍ୟା ବିଭାଗ ଉପଦେଷ୍ଟା ଅନୁଭବ ପଟ୍ଟନାୟକ, ୫-ଟି ସଚିବ ଭି.କେ. ପାଣ୍ଡିଆନ, ଇଲେକ୍ଟ୍ରୋନିକ୍ସ ତଥା ସୂଚନା ଓ ପ୍ରଯୁକ୍ତିବିଦ୍ୟା ବିଭାଗ ପ୍ରମୁଖ ସଚିବ ମନୋଜ ମିଶ୍ର, ସ୍ୱତନ୍ତ୍ର ସଚିବ ମାନସ ରଞ୍ଜନ ପଣ୍ଡା ଏବଂ ଅତିରିକ୍ତ ଶାସନ ସଚିବ ମନୋଜ କୁମାର ପଟ୍ଟନାୟକ ପ୍ରମୁଖ ଉପସ୍ଥିତ ଥିଲେ।

କିଏ କେଉଁଠି ଜାତୀୟ ପତାକା ଉତ୍ତୋଳନ କରିବେ

ଭୁବନେଶ୍ୱର,୧୦।୮(ଅନିଲ ଦାସ)

ଆସନ୍ତା ଅଗଷ୍ଟ ୧୫ ତାରିଖ ୭୭ତମ ରାଜ୍ୟସ୍ତରୀୟ ସ୍ୱାଧୀନତା ଦିବସ ସମାରୋହରେ ମୁଖ୍ୟମନ୍ତ୍ରୀ, ମନ୍ତ୍ରୀ ଓ ଅନ୍ୟମାନେ କେଉଁଠି ଜାତୀୟ ପତାକା ଉତ୍ତୋଳନ କରିବେ ଏ ନେଇ ଗୃହ ବିଭାଗ ପକ୍ଷରୁ ଗୁରୁବାର ବିଜ୍ଞପ୍ତି ଜାରି କରାଯାଇଛି। ରାଜ୍ୟର ୨୦ଜଣ ମନ୍ତ୍ରୀ ବିଭିନ୍ନ ଜିଲାରେ, ରାଉରକେଲା ଓ ବ୍ରହ୍ମପୁରରେ ୨ଜଣ ଆର୍‌ଡିସି ଏବଂ ୧୦ଟି ଜିଲାରେ ଜିଲାପାଳମାନେ ଜିଲାସ୍ତରୀୟ ସ୍ୱାଧୀନତା ଦିବସ ସମାରୋହରେ ପତାକା ଉତ୍ତୋଳନ କରିବା ସହ ପରେଡ ଅଭିବାଦନ ଗ୍ରହଣ କରିବେ।

ରାଜ୍ୟ ଗୃହ ବିଭାଗ ପକ୍ଷରୁ ଜାରି ସୂଚନା ଅନୁସାରେ ମୁଖ୍ୟମନ୍ତ୍ରୀ ନବୀନ ପଟ୍ଟନାୟକ ରାଜଧାନୀ ଭୁବନେଶ୍ୱରରେ ରାଜ୍ୟସ୍ତରୀୟ ସ୍ୱାଧୀନତା ଦିବସ ସମାରୋହରେ ପତାକା ଉତ୍ତୋଳନ ଓ ପରେଡ ଅଭିବାଦନ ଗ୍ରହଣ କରିବେ। ଅନୁସୂଚିତ ଜାତି ଓ ଜନଜାତି ବିଭାଗ ମନ୍ତ୍ରୀ ଜଗନ୍ନାଥ ସାରକା କନ୍ଧମାଳରେ ପତାକା ଉତ୍ତୋଳନ କରିବା ବେଳେ ସ୍ୱାସ୍ଥ୍ୟମନ୍ତ୍ରୀ ନିରଞ୍ଜନ ପୂଜାରୀ ପୁରୀ, କୃଷି ଓ କୃଷକ ସଶକ୍ତୀକରଣ ମନ୍ତ୍ରୀ ରଣେନ୍ଦ୍ର ପ୍ରତାପ ସ୍ୱାଇଁ କୋରାପୁଟ, ଜଙ୍ଗଲ, ପରିବେଶ ଓ ଜଳବାୟୁ ପରିବର୍ତ୍ତନ ମନ୍ତ୍ରୀ ପ୍ରଦୀପ କୁମାର ଅମାତ ଗଞ୍ଜାମ, ରାଜସ୍ୱ ଓ ବିପର୍ଯ୍ୟୟ ପରିଚାଳନା ମନ୍ତ୍ରୀ ପ୍ରମିଳା ମଲ୍ଲିକ ବରଗଡ଼, ଗୃହ ଓ ନଗର ଉନ୍ନୟନ ମନ୍ତ୍ରୀ ଉଷା ଦେବୀ ସମ୍ବଲପୁର, ଇସ୍ପାତ ଓ ଖଣି ମନ୍ତ୍ରୀ ପ୍ରଫୁଲ୍ଲ କୁମାର ମଲ୍ଲିକ କେନ୍ଦୁଝର ଏବଂ ଶିଳ୍ପ ମନ୍ତ୍ରୀ ପ୍ରତାପ କେଶରୀ ଦେବ ଅନୁଗୋଳ ଜିଲାରେ ପତାକା ଉତ୍ତୋଳନ କରିବେ। ସେହିପରି ଖାଦ୍ୟ ଯୋଗାଣ ଏବଂ ଖାଉଟି କଲ୍ୟାଣ ମନ୍ତ୍ରୀ ଅତନୁ ସବ୍ୟସାଚୀ ନାୟକ ରାୟଗଡ଼ା ଜିଲାରେ ପତାକା ଉତ୍ତୋଳନ କରିବା ବେଳେ ଜଳସମ୍ପଦ ମନ୍ତ୍ରୀ ଗୁଣ୍ଡୁରି ସାହୁ ଜଗତ୍‌ସିଂହପୁର, ଭିନ୍ନକ୍ଷମ ଓ ସାମାଜିକ ସଶକ୍ତୀକରଣ ମନ୍ତ୍ରୀ ଅଶୋକ ଚନ୍ଦ୍ର ପଣ୍ଡା ବଲାଙ୍ଗୀର, ଯୋଜନା ଓ ସଂଯୋଜନା ମନ୍ତ୍ରୀ ରାଜେନ୍ଦ୍ର ଢୋଲକିଆ ସୁନ୍ଦରଗଡ଼, ଅର୍ଥମନ୍ତ୍ରୀ ବିକ୍ରମ କେଶରୀ ଆରୁଖ କଟକ, ସ୍କୁଲ ଓ ଗଣଶିକ୍ଷା ମନ୍ତ୍ରୀ ସୁଦାମ ମାର୍ଣ୍ଡି ବାଲେଶ୍ୱର, ଶ୍ରମ ଓ କର୍ମଚାରୀ ବୀମା ମନ୍ତ୍ରୀ ସାରଦା ପ୍ରସାଦ ନାୟକ ଝାରସୁଗୁଡ଼ା, ସଂସ୍କୃତି ଓ ପର୍ଯ୍ୟଟନ ମନ୍ତ୍ରୀ ଅଶ୍ୱିନୀ କୁମାର ପାତ୍ର ମୟୂରଭଞ୍ଜ, ଗ୍ରାମ୍ୟ ଉନ୍ନୟନ ମନ୍ତ୍ରୀ ପ୍ରୀତିରଞ୍ଜନ ଘଡ଼ାଇ କଳାହାଣ୍ଡି, କ୍ରୀଡ଼ା ଓ ଯୁବସେବା ବ୍ୟାପାର ମନ୍ତ୍ରୀ ତୁଷାରକାନ୍ତି ବେହେରା ମାଲକାନଗିରି, ହସ୍ତତନ୍ତ ଓ ବୟନ ଶିଳ୍ପ ମନ୍ତ୍ରୀ ରୀତା ସାହୁ ସୋନପୁର ଏବଂ ମହିଳା ଓ ଶିଶୁ ବିକାଶ ମନ୍ତ୍ରୀ ବାସନ୍ତୀ ହେମ୍ବ୍ରମ ଢେଙ୍କାନାଳ ଜିଲାସ୍ତରୀୟ ସ୍ୱାଧୀନତା ଦିବସ ସମାରୋହରେ ଜାତୀୟ ପତାକା ଉତ୍ତୋଳନ ସହ ପରେଡ୍ ଅଭିବାଦନ ଗ୍ରହଣ କରିବେ। ସେହିପରି ଭଦ୍ରକ, ବୌଦ୍ଧ, ଦେବଗଡ଼,ଗଜପତି, ଯାଜପୁର, କେନ୍ଦ୍ରାପଡ଼ା, ଖୋର୍ଦ୍ଧା, ନୂଆପଡ଼ା, ନବରଙ୍ଗପୁର ଓ ନୟାଗଡ଼ ଜିଲାରେ ସମ୍ପୃକ୍ତ ଜିଲାପାଳ ଏବଂ ବ୍ରହ୍ମପୁର ଓ ରାଉରକେଲାରେ ଯଥାକ୍ରମେ ଦକ୍ଷିଣାଞ୍ଚଳ ଆର୍‌ଡିସି ଓ ଉତ୍ତରାଞ୍ଚଳ ଆର୍‌ଡିସି ଜାତୀୟ ପତାକା ଉତ୍ତୋଳନ କରିବା ସହ ପରେଡ୍‌ଅଭିବାଦନ ଗ୍ରହଣ କରିବେ ବୋଲିଜଣାପଡ଼ିଛି।

ମହଙ୍ଗା ପଡ଼ିଲା ଜାଲ୍ ସାର୍ଟିଫିକେଟରେ ଚାକିରି

ଜେଲଗଲେ ନକଲି ହିନ୍ଦୀ ଶିକ୍ଷୟିତ୍ରୀ

- ■ ଅନ୍ୟ ୩ ଶିକ୍ଷକଙ୍କ ବିରୋଧରେ ଟାଉନ୍ ଥାନାରେ ମାମଲା
- ■ ଅଭିଯୁକ୍ତ ଶିକ୍ଷକଙ୍କୁ ୭ ଦିନିଆ କାରଣ ଦର୍ଶାଅ ନୋଟିସ
- ■ ପୁଣି ଥରେ ଚର୍ଚ୍ଚାରେ ଜିଲାରେ ନକଲି ସାର୍ଟିଫିକେଟ କାରବାର

ବଲାଙ୍ଗୀର, ୧୦।୮ (ବୀରେନ୍ଦ୍ର କୁମାର ଝାଙ୍କର)

ଜାଲ୍ ସାର୍ଟିଫିକେଟ ଦେଇ ଚାକିରି କରିବା ହିନ୍ଦୀ ଶିକ୍ଷୟିତ୍ରୀଙ୍କୁ ମହଙ୍ଗା ପଡିଛି। ବଲାଙ୍ଗୀର ଟାଉନ୍ ଥାନା ପୋଲିସ ପୁଇଁତଳା ବ୍ଲକ ରଣ୍ଡାସ୍ଥିତ ହାଇସ୍କୁଲ ହିନ୍ଦୀ ଶିକ୍ଷୟିତ୍ରୀ ମିନ୍‌ମୟୀ ପଣ୍ଡାଙ୍କୁ ଗୁରୁବାର ଗିରଫ କରିଛି। କୋର୍ଟରେ ଜାମିନ୍ ନାମଞ୍ଜୁର ହେବାରୁ ତାଙ୍କୁ ବିଚାର ବିଭାଗୀୟ ଜେଲ ହାଜତକୁ ପଠାଇ ଦିଆଯାଇଛି। ଅଭିଯୁକ୍ତ ଶିକ୍ଷୟିତ୍ରୀ ପଣ୍ଡା ଜାଲ ସାର୍ଟିଫିକେଟ ଦେଇ ୨୦୧୩ ମସିହାରୁ ଚାକିରି କରୁଥିଲେ। ଏଭଳିକି ସେ ରେଗୁଲାର ମଧ୍ୟ ହୋଇ ଦରମା ପାଉଥିଲେ। ତାଙ୍କ ସାର୍ଟିଫିକେଟ ଭେରିଫିକେଶନ ପାଇଁ ପଠାଯାଇଥିଲା। ଉଭୟ ବୋର୍ଡ ଏବଂ ତାଲିମ ପ୍ରତିଷ୍ଠାନର ରିପୋର୍ଟ ଆଧାରରେ ପଣ୍ଡାଙ୍କ ବିରୋଧରେ କାର୍ଯ୍ୟାନୁଷ୍ଠାନ ଗ୍ରହଣ କରିବାକୁ ଜିଲା ଶିକ୍ଷା ଅଧିକାରୀ ଧ୍ରୁବଚରଣ ବେହେରା ଟାଉନ୍ ଥାନାରେ ଲିଖିତ ଅଭିଯୋଗ କରିଥିଲେ। ଅଭିଯୁକ୍ତ ହିନ୍ଦୀ ଶିକ୍ଷୟିତ୍ରୀ ପଣ୍ଡାଙ୍କ ସହ ଜିଲାର ସଇଁତଳା ବ୍ଲକ ଗଣ୍ଡପତ୍ରାପାଲି ହାଇସ୍କୁଲ ଟିଜିଟି (କଳା) ଶିକ୍ଷକ ସଞ୍ଜିତ ପାଣି ମହାନନ୍ଦ ୨୦୧୬ ମସିହାରୁ, ବେଲପଡା ବ୍ଲକ ସୁଲେକେଲା ସ୍ଥିତ ଧରମ୍‌ସିଂ ହାଇସ୍କୁଲର ଟିଜିଟି (ବିସିଏମ୍) ଶିକ୍ଷକ ବିରଞ୍ଚି ପ୍ରସାଦ ନାଏକ ଓ ବଙ୍ଗୋମୁଣ୍ଡା ବାଳିକା ହାଇସ୍କୁଲ ଟିଜିଟି (କଳା) ଶିକ୍ଷକ ଆଲ୍‌ମା ଟପୋ ଜାଲ ସାର୍ଟିଫିକେଟ ଦେଇ ୨୦୨୨ ମସିହାରୁ ଚାକିରି କରୁଥିବା ଜଣାପଡିବା ପରେ ସେମାନଙ୍କ ବିରୋଧରେ ଜିଲା ଶିକ୍ଷା ଅଧିକାରୀଙ୍କ କାର୍ଯ୍ୟାଳୟରୁ ବିହିତ କାର୍ଯ୍ୟାନୁଷ୍ଠାନ ପାଇଁ ଟାଉନ୍ ଥାନାରେ ଲିଖିତ ଅଭିଯୋଗ କରାଯାଇଛି। ଅନ୍ୟ ୩ ଜଣ ନକଲି ଶିକ୍ଷକଙ୍କୁ ଖୁବ୍ ଶୀଘ୍ର ଗିରଫ କରାଯିବ ବୋଲି ଏସ୍‌ଡିପିଓ ତୋଫାନ୍ ବାଗ ଟାଉନ୍ ଥାନାରେ ଆୟୋଜିତ ଖବରଦାତା ସମ୍ମିଳନୀରେ ସୂଚନା ଦେଇଥିଲେ। ଯେଉଁମାନେ ଫେରାର ଅଛନ୍ତି ସେମାନଙ୍କ ବିରୋଧରେ କାର୍ଯ୍ୟାନୁଷ୍ଠାନ ଗ୍ରହଣ କରାଯିବ। ଏଥିସହ ଅଭିଯୁକ୍ତ ଶିକ୍ଷକ, ଶିକ୍ଷୟିତ୍ରୀଙ୍କ ବ୍ୟାଙ୍କ ଆକାଉଣ୍ଟ ଅଚଳ କରାଯିବ ବୋଲି ସୂଚନା ଦେଇଥିଲେ।

ଅନ୍ୟପଟେ ଡିଇଓ ବେହେରା ଘଟଣା ସମ୍ପର୍କରେ ସୂଚନା ଦେଇ ତାଙ୍କ କାର୍ଯ୍ୟାଳୟ ତରଫରୁ ଚାରି ଅଭିଯୁକ୍ତ ଶିକ୍ଷକ, ଶିକ୍ଷୟିତ୍ରୀଙ୍କୁ ୭ ଦିନିଆ କାରଣ ଦର୍ଶାଅ ନୋଟିସ ଜାରି କରାଯାଇଛି ବୋଲି କହିଥିଲେ। ଥାନାରେ ମାମଲା ରୁଜୁ ହୋଇଥିବାରୁ ସେମାନେ ଖୁବ୍‌ଶୀଘ୍ର ନିଲମ୍ବିତ ହେବେ ବୋଲି ମଧ୍ୟ ସୂଚନା ଦେଇଥିଲେ। ସରକାରୀ ନିୟମାନୁସାରେ ଅଭିଯୁକ୍ତ ଶିକ୍ଷକଙ୍କ ବିରୋଧରେ କାର୍ଯ୍ୟାନୁଷ୍ଠାନ ଗ୍ରହଣ କରାଯିବ ବୋଲି କହିଛନ୍ତି। ଅତିରିକ୍ତ ଜିଲା ଶିକ୍ଷା ଅଧିକାରୀ କେଶବ ମେହେର ଜାଲ ସାର୍ଟିଫିକେଟ ସ୍କାମ୍ ଜଣାପଡିବା ପରେ ବଲାଙ୍ଗୀର ଶିକ୍ଷା ବିଭାଗରୁ କେବଳ ୨ ଶହରୁ ଊର୍ଦ୍ଧ୍ୱ ସାର୍ଟିଫିକେଟ ଯାଞ୍ଚ ପାଇଁ ପଠାଯାଇଥିଲା। ବିଭିନ୍ନ ସମୟରେ ବୋର୍ଡ ଏବଂ ଟ୍ରେନିଂ ଅନୁଷ୍ଠାନ ରୁଡିକରୁ କେଉଁ ସାର୍ଟିଫିକେଟ ଅସଲି ଏବଂ କେଉଁଟା ନକଲି ସେନେଇ ସୂଚନା ମିଳୁଛି। ସେଇ ଆଧାରରେ କାର୍ଯ୍ୟାନୁଷ୍ଠାନ ଗ୍ରହଣ କରାଯାଇଛି ବୋଲି କହିଥିଲେ। ଜାଲ ସାର୍ଟିଫିକେଟ କାରବାରରେ ୪ ଜଣ ନକଲି ଶିକ୍ଷକ ଠାବ ହେବା ପରେ ପୁଣି ଥରେ ଜିଲାରେ ଜାଲ ସାର୍ଟିଫିକେଟ ଚର୍ଚ୍ଚା ଜୋର ଧରିଛି। କ୍ରାଇମ୍ ବ୍ରାଞ୍ଚ ତଦନ୍ତକୁ ଲୋକେ ନାପସନ୍ଦ କରିବା ସହ ଅଭିଯୁକ୍ତଙ୍କୁ ଘଣ୍ଟ ଘୋଡାଇବା ପାଇଁ ଉଦ୍ୟମ କରାଯାଇଥିବା ପ୍ରମାଣିତ ହୋଇଛି ବୋଲି ଚର୍ଚ୍ଚା ଜୋର ଧରିଛି।

OFFICE OF THE PRINCIPAL
PANCHAYAT SAMITI HIGHER SECONDARY SCHOOL, MURIBAHAL

WALK-IN-INTERVIEW

An Interview for the post of Lecturer-in-Odia (Guest Faculty) along with one Male Peon (Self-Finance) is scheduled to be held in Panchayat Samiti Higher Secondary School, Muribahal on dt.20.08.2023 at 10.00 A.M. to 2.00 P.M. Interested candidates for said lecturer post having at least 55% of Marks in Post Graduation level may attend the interview. Preference will be given to the B.Ed. candidates.

N.B.- No TA, DA will be given to the applicants.

Contact No. 9437367435

Sd./- Principal-cum-Secretary
P.S.Higher Secondary School,
Muribahal

GOVERNMENT OF ODISHA No. O-594
OFFICE OF THE SUPERINTENDING ENGINEER
RURAL WORKS DIVISION, JAJPUR
jajpurrwd@yahoo.com
'E' PROCUREMENT NOTICE No. Tender Online 05 JJPT of 2023-24

1. Name of Work : Road Works
2. Total No. of Work : 08 Nos. Road Works
3. Estimated Cost (Approx.) : Rs.6.71 Lakhs to 29.40 Lakhs
4. Period of Completion : 02 Months to 04 Months
5. Class of Contractors : B, C & D Class

Other details as follows:
a) Procurement Officer : Executive Engineer, Rural Works Division, Jajpur
b) Availability of tender online & submission of bid : 16.08.2023 at 10.00 A.M. to 24.08.2023 upto 5.00 P.M.
c) Last date & time of seeking of tender clarification : 23.08.2023 upto 5.00 P.M.
d) Opening of Technical Bid : 25.08.2023 at 11.30 A.M.

Further details can be seen from the Govt. website **www.tendersodisha.gov.in**.

Sd./- Executive Engineer
Rural Works Division, Jajpur
OIPR-25047/11/0007/2324

GOVERNMENT OF ODISHA No. B-647
OFFICE OF THE CHIEF CONSTRUCTION ENGINEER
JEYPORE (R&B) CIRCLE, JEYPORE
e-mail ID: supenger_rbjyp@yahoo.co.in, Phone No.: 06854-231528
INVITATIONS FOR BIDS (IFB)
Bid Identification No. C.C.E.J.C. (R&B) - 16/2023-24
No. 3925 Date: 08.08.2023

1. Nature of the Work : **BRIDGE WORKS**
2. Total No. of Works : 02 (Two) Nos.
3. Estimated Cost : Rs.5.71 Crs. to 9.89 Crs. as per works
4. Period of Completion : 10 (Ten) to 11 (Eleven) Months
5. Cost of Bid Document : Rs.10,000/-
6. Bid Security (EMD) : As per Column No. - 06 of IFB
7. Class of Contrator : "A" & "Special" Class as per Cl. No. 05 of TCN & according to Financial eligibility
8. Date & time of availability of bid document in the portal : From 11.00 hours of 11.08.2023 to 17.00 hours of 25.08.2023
9. Last date/time for receipt of bids in the portal : 17.00 hours of 25.08.2023
10. Opening date of Bid : 10.00 hours of 28.08.2023
11. Name and address of the Officer Inviting Bid : Chief Construction Engineer, Jeypore (R&B) Circle, Jeypore

Further details can be seen from the e-procurement portal **https://tendersodisha.gov.in**. Any addendum/corrigendum/cancellation of tender can also be seen in the said website only.

Sd./- Chief Construction Engineer
Jeypore (R&B) Circle, Jeypore
OIPR-34108/11/0018/2324

ପଞ୍ଚାୟତ ସମିତି କାର୍ଯ୍ୟାଳୟ,ଚିତ୍ରକୋଣ୍ଡା, ଜିଲ୍ଲା-ମାଲକାନଗିରି
OFFICE OF THE PANCHAYAT SAMITI,
CHITRAKONDA, DIST-MALKANGIRI
e-mail:ori-kudumulugumma@nic.in, Mob No.9439781618, 9668310803
TENDER CALL NOTICE NO.03/2022-23 DATED:10.08.2023
Sealed Tenders are invited from eligible contractors for the following work by the undersigned.

Annexure	Name of Works	Approx. Cost of project in Rs.
1	2	3
I	Boundary wall of Panasput Teacher Complex	1619008/-
II	Boundary wall of Jodambo Teacher Complex	1082083/-
III	Boundary wall of Jantapal Teacher Complex	1614743/-
IV	Boundary wall of SarkubandhaTeacher Complex	1619008/-
V	Boundary wall of Badapada PUPS	1075394/-
VI	Const.of Addl.Classroom at Bezing PS of Panasput GP	1138493/-
VII	Const.of Addl.Classroom at Mandapalli PS of Dhullput GP	919681/-
VIII	Const.of Addl.Classroom at Bihangudi PS of Jodambo GP	1138493/-
IX	Const.of Addl.Classroom at Limatanga PS of Dhullput GP	919681/-
X	Const.of Addl.Classroom at Dhullput PUPS of Dhullput GP	919681/-
XI	Const.of Addl.Classroom at Taberu PS of Jantri GP	919681/-
XII	Const.of Addl.Classroom at Gorasetu PUPS of Panasput GP	1138493/-
XIII	Const.of Addl.Classroom at Bidarpakna PS of Papermetla GP	1143356/-
XIV	Const.of Addl.Classroom at Gandhiguda PS of Papermetla GP	1143356/-
XV	Const.of Addl.Classroom at Tontaguda PS of Papermetla GP	1143356/-
XVI	Const.of Addl.Classroom at Gajalmamudi PUS of Gajalmamudi GP	1311664/-

The detailed terms and conditions is available in the official website http://www.malkangiri.nic.in. Last date of submission of Tender Paper is 31st Aug. 2023. The Authority reserves the right to reject any or all tenders without assigning any reason thereof.

Sd./- Block Development Officer, Chitrakonda

GOVERNMENT OF ODISHA No. B-639
"e" - PROCUREMENT NOTICE
WORKS DEPARTMENT
E-mail: ceworldbankprojects@gmail.com
Bid Identification No. CE-W.B.P.(O) - 11/2023-24

1. The Chief Engineer (World Bank Project), Odisha on behalf of Governor of Odisha invites percentage rate bid in Double Cover System in ONLINE MODE from eligible contractors for construction of Road & Bridge work as detailed below:
2. Nature of Work : Bridge Work
3. No. of Work : 06 Nos.
4. Tender Cost : Rs.10,000.00 (Online)
5. Class of Contractor : A/Special Class Contractor
6. Available of Bid document in the Website : From 10.00 A.M. of 11.08.2023 to 5.00 P.M. of 25.08.2023
7. Date of Opening of Bid : Dt.28.08.2023 at 11.30 A.M.
9. The bidders have to participate in ONLINE bidding only. Further details can be seen from the website **https://tenderodisha.gov.in**. Any addendum/corrigendum/cancellation of tender can also be seen in the said website.

Sd./- Chief Engineer
World Bank Project, Odisha
OIPR-34003/11/0021/2324

See Career Appointment on every Wednesday & Saturday

ଓଡ଼ିଶା ସରକାର
ରାଜସ୍ୱ ଓ ବିପର୍ଯ୍ୟୟ ପରିଚାଳନା ବିଭାଗ
ଘୋଷଣା

No. RDM-LAA-MBJ-0027-2022-22027 R&DM, Dated 22 JUN 2023

No. XXI-20: ସର୍ବସାଧାରଣଙ୍କ ଅବଗତି ନିମନ୍ତେ, ନ୍ୟାୟୋଚିତ କ୍ଷତିପୂରଣ ଅଧିକାର ଏବଂ ଭୂ-ଅର୍ଜନ, ପୁନର୍ବାସ ଓ ଥଇଥାନ କ୍ଷେତ୍ରରେ ସ୍ୱଚ୍ଛତା ଆଇନ, ୨୦୧୩ (RFCTLAR & R Act.2013)ର ଧାରା ୧୯ର ଅଧିନିୟମ ୧ ଅନୁଯାୟୀ ଏହି ଘୋଷଣାନାମା ଦିଆଯାଉଅଛି ଯେ, ଉକ୍ତ ଆଇନର ଧାରା ୧୫(୨) ଅନୁସାରେ ଜିଲ୍ଲାପାଳଙ୍କ ଦ୍ୱାରା ପ୍ରଦତ୍ତ ରିପୋର୍ଟକୁ ବିବେଚନା କରି ରାଜ୍ୟ ସରକାରଙ୍କୁ ଏହି ଆଇନର ଧାରା ୨(୧) ପ୍ରକାରେ ପ୍ରତୀତ ହେଉଅଛି ଯେ, ମୌଜା-ଚକୁଳିଆ (ଅତିରିକ୍ତ), ଥାନା-ମୋରଡା ନଂ.୧୧୭, ତହସିଲ-ରାସଗୋବିନ୍ଦପୁର, ଜିଲ୍ଲା- ମୟୂରଭଞ୍ଜରେ ନିମ୍ନସୂଚିତ 'କ' ତଫସିଲ ଜମି ଏକ ସାର୍ବଜନୀନ ଉଦ୍ଦେଶ୍ୟରେ ଯଥା ସୁବର୍ଣ୍ଣରେଖା ଜଳସେଚନ ପ୍ରକଳ୍ପର କାପୋଇ ମାଇନର ଏବଂ ମୂଷାଗାଡିଆ ସବ-ମାଇନର ନିର୍ମାଣ ନିମନ୍ତେ ଭୂମି ଅଧିଗ୍ରହଣ ଆବଶ୍ୟକ ହେଉଅଛି ।

ଏହି ଭୂମି ଅଧିଗ୍ରହଣ ସମ୍ବନ୍ଧୀୟ ପ୍ରାରମ୍ଭିକ ବିଜ୍ଞପ୍ତି ନ୍ୟାୟୋଚିତ କ୍ଷତିପୂରଣ ଅଧିକାର ଏବଂ ଭୂ-ଅର୍ଜନ, ପୁନର୍ବାସ ଓ ଥଇଥାନ କ୍ଷେତ୍ରରେ ସ୍ୱଚ୍ଛତା ଆଇନ,୨୦୧୩ (RFCTLAR & R Act.2013)ର ଧାରା ୧୧ (୧) ଅନୁଯାୟୀ ବିଜ୍ଞପ୍ତି ସଂଖ୍ୟା ୪୩୦୪୨, ତା.୧୭.୧୨.୨୦୨୨ ରିଖରେ ପ୍ରକାଶିତ ହୋଇଅଛି ।

ପୁନଶ୍ଚ ଏହା ଘୋଷଣା କରାଯାଉଅଛି ଯେ ମୌଜା-**ଚକୁଳିଆ (ଅତିରିକ୍ତ)** ଥାନା-ମୋରଡା ନଂ.୧୧୭, ଜିଲ୍ଲା-ମୟୂରଭଞ୍ଜରେ କୌଣସି ବିସ୍ଥାପିତ ପରିବାର ନ ଥିବାରୁ ପୁନର୍ବାସ ଓ ଥଇଥାନ ନିମିତ୍ତ କୌଣସି ଜମି ଚିହ୍ନଟ ଓ ପୁନର୍ବାସ ଓ ଥଇଥାନ ଯୋଜନା ରୂପରେଖର ସାରମର୍ମ ସଂଲଗ୍ନ କରାଯାଇନାହିଁ । ପୁନର୍ବାସ ଓ ଥଇଥାନ ଯୋଜନା ଏବଂ କ୍ଷତିପୂରଣ ସମ୍ବନ୍ଧୀୟ ତଥ୍ୟ ଜିଲ୍ଲାପାଳ ଏବଂ ପୁନର୍ବାସ ଓ ଥଇଥାନ ପ୍ରଶାସନ କାର୍ଯ୍ୟାଳୟରେ ଉପଲବ୍ଧ ଅଟେ । ଏହା ମଧ୍ୟ ଜିଲ୍ଲା

ଜନ୍ମଦିନର ଶୁଭେଚ୍ଛା

ନାମ: .....
ବୟସ:.....
ଜନ୍ମ ତାରିଖ: .....

ଶରତ
ପରିବାରବର୍ଗ

ଏଠାରେ ୨ X ୨ ସେ.ମି. ଫଟୋ ଲଗାନ୍ତୁ

ସର୍ତ୍ତାବଳୀ: ଏହି କୁପନ ବ୍ୟବହାର କରି ସମ୍ପୂର୍ଣ୍ଣ ମାଗଣାରେ ଜନ୍ମଦିନର ଶୁଭେଚ୍ଛା ଜଣାନ୍ତୁ। ଫଟୋଗ୍ରାଫ ସହିତ କୁପନଟି ପ୍ରକାଶନ ତାରିଖର ୭ ଦିନ ପୂର୍ବରୁ ଜନ୍ମଦିନ ଶୁଭେଚ୍ଛା, ଧରିତ୍ରୀ, ବି-୨୬, ରସୁଲଗଡ ଶିଳ୍ପାଞ୍ଚଳ, ଭୁବନେଶ୍ୱର-୧୦ ଠିକଣାରେ ପହଞ୍ଚିବା ଆବଶ୍ୟକ।

ଧରିତ୍ରୀର ୫୦ ବର୍ଷ ଉପଲକ୍ଷେ ବକ୍ତୃତା ପ୍ରତିଯୋଗିତା

'ଯୁବପିଢ଼ି ପରିବର୍ତ୍ତନର ବାର୍ତ୍ତାବହ'

ଫକୀରମୋହନ ମହାବିଦ୍ୟାଳୟ, ବାଲେଶ୍ୱର

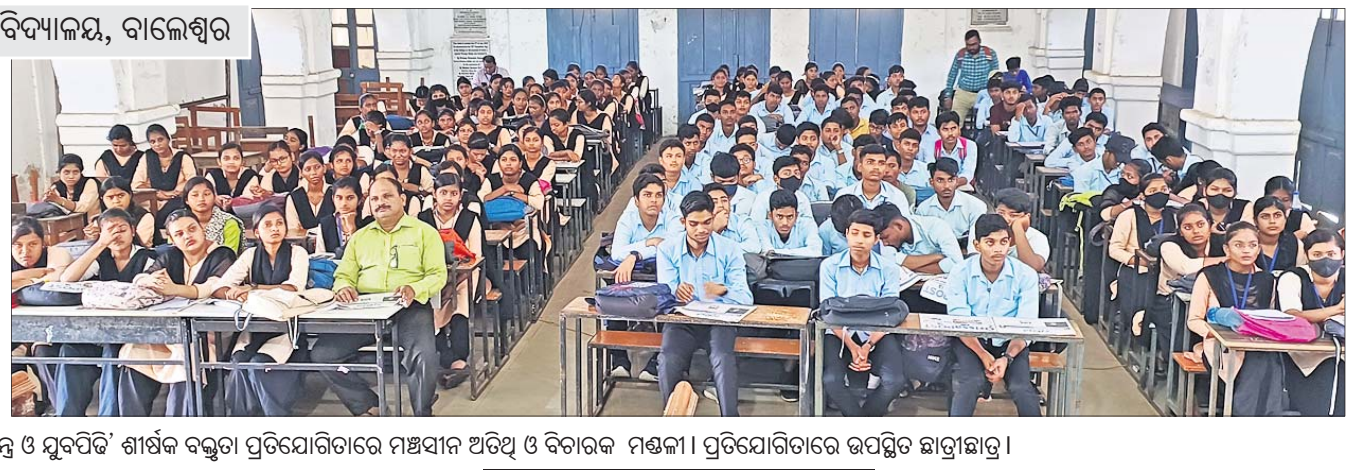

ଫକୀରମୋହନ ମହାବିଦ୍ୟାଳୟରେ ଗୁରୁବାର 'ଧରିତ୍ରୀ' ପକ୍ଷରୁ ଆୟୋଜିତ 'ଗଣମାଧ୍ୟମ,ଗଣତନ୍ତ୍ର ଓ ଯୁବପିଢି' ଶୀର୍ଷକ ବକ୍ତୃତା ପ୍ରତିଯୋଗିତାରେ ମଞ୍ଚସୀନ ଅତିଥି ଓ ବିଚାରକ ମଣ୍ଡଳୀ। ପ୍ରତିଯୋଗିତାରେ ଉପସ୍ଥିତ ଛାତ୍ରୀଛାତ୍ର।

ବାଲେଶ୍ୱର, ୧୦।୮ (ମାନସ ବିଶ୍ୱାଳ)

ସର୍ବବୃହତ୍ ଗଣତାନ୍ତ୍ରିକ ରାଷ୍ଟ୍ର ଭାରତର ସିଂହଭାଗ ହେଉଛନ୍ତି ଯୁବପିଢ଼ି। ଆମ ଦେଶର ପ୍ରତ୍ୟେକ ନାଗରିକ ଯୁବାବସ୍ଥାରୁ ଗଣତନ୍ତ୍ରର ଅଧିକାର, ଦାୟିତ୍ୱ ଓ କର୍ତ୍ତବ୍ୟ ପ୍ରତି ସଚେତନ ରହିଥାନ୍ତି। ତେଣୁ ଯୁବପିଢ଼ିଙ୍କୁ ଗଣତନ୍ତ୍ରର ଅନ୍ତୁଡ଼ିଶାଳର ଆଖ୍ୟା ଦିଆଯାଇପାରେ। ଯୁବପିଢ଼ିଙ୍କ ପାଖରେ ରହିଛି ପରିବର୍ତ୍ତନର ଅଜସ୍ର ଶକ୍ତି। ଏମାନେ ହିଁ ଗଣତନ୍ତ୍ରକୁ ସୁଦୃଢ଼ କରିବାରେ ଅଗ୍ରଗାମୀ ହୋଇପାରିବେ ବୋଲି ବାଲେଶ୍ୱର ଜିଲା ଫକୀରମୋହନ ମହାବିଦ୍ୟାଳୟରେ ଗୁରୁବାର 'ଧରିତ୍ରୀ'ର ୫୦ ବର୍ଷ ଉପଲକ୍ଷେ ଆୟୋଜିତ 'ଗଣମାଧ୍ୟମ, ଗଣତନ୍ତ୍ର, ଯୁବପିଢ଼ି' ଶୀର୍ଷକ ବକ୍ତୃତା ପ୍ରତିଯୋଗିତାରେ ଉପସ୍ଥିତ ଅତିଥିମାନେ ମତବ୍ୟକ୍ତ କରିଛନ୍ତି।

ଏହି କାର୍ଯ୍ୟକ୍ରମରେ ଅତିଥିଭାବେ ଫକୀରମୋହନ ସ୍ୱୟଂଶାସିତ କଲେଜ ଅଧ୍ୟକ୍ଷ ଡ. ଦିଲୀପ କୁମାର ଘୋଷ ଓ ଫକୀରମୋହନ ଜୁନିୟର କଲେଜ ଅଧ୍ୟକ୍ଷ ପ୍ରଦୀପ କୁମାର ରଣା, ବିଚାରକ ଭାବେ ଫକୀରମୋହନ ସାହିତ୍ୟ ପରିଷଦ ସଭାପତି ଡ. ଲକ୍ଷ୍ମୀକାନ୍ତ ତ୍ରିପାଠୀ ଓ କବି ପ୍ରଶାନ୍ତ ଦାସ ଯୋଗଦେଇ ଉଦ୍‌ଘାଟନ କରିଥିଲେ। ଧରିତ୍ରୀର ଜିଲା ପ୍ରତିନିଧି ମାନସ ବିଶ୍ୱାଳ ଅତିଥି ପରିଚୟ ସହ ସ୍ୱାଗତ ଭାଷଣ ଦେଇଥିଲେ। ଧରିତ୍ରୀର ଉପ-ବାର୍ତ୍ତା ସମ୍ପାଦକ ଲାଲା ସୁନୀଲ କୁମାର ରଥ ପ୍ରତିଯୋଗିତାର ଆଭିମୁଖ୍ୟ ତଥା ଧରିତ୍ରୀର ୫୦ବର୍ଷର ଯାତ୍ରା ଓ ଯୁବପିଢ଼ିଙ୍କ ଦାୟିତ୍ୱବୋଧ ଉପରେ ବକ୍ତବ୍ୟ ରଖିଥିଲେ। ଫକୀରମୋହନ ସାହିତ୍ୟ ପରିଷଦର ସଭାପତି ଡ. ତ୍ରିପାଠୀ ଧରିତ୍ରୀର ସୁବର୍ଣ୍ଣ ଜୟନ୍ତୀ ପାଳନ ଅବସରରେ ଆୟୋଜିତ ବକ୍ତୃତା ପ୍ରତିଯୋଗିତା ପାଇଁ ସମସ୍ତଙ୍କୁ ଅଭିନନ୍ଦନ ଜଣାଇଥିଲେ। ଯୁବପିଢ଼ିଙ୍କୁ ସବୁକ୍ଷେତ୍ରରେ ପ୍ରାଧାନ୍ୟ ଦେବା ଉଚିତ୍। ଗଣମାଧ୍ୟମ ହିଁ ପ୍ରତିଟି କ୍ଷେତ୍ରରେ ସଂସ୍କାର ଆଣିଥାଏ ବୋଲି ସେ କହିଥିଲେ। ସେହିପରି କବି ପ୍ରଶାନ୍ତ ଦାସ କହିଥିଲେ, 'ଗଣମାଧ୍ୟମ, ଗଣତନ୍ତ୍ର ଓ ଯୁବପିଢ଼ି' ଶୀର୍ଷକ ସମସ୍ତଙ୍କୁ ଜ୍ଞାନମୟ କଲା। ନୂଆ ଓଡ଼ିଶା ଗଠନ ପାଇଁ ଆମେ ସମସ୍ତେ ନୂଆ ମନ ସୃଷ୍ଟି କରିବା। ଯୁବପିଢ଼ି ହେଉଛନ୍ତି ନିର୍ମାଣର ପ୍ରତୀକ। ଗଣତନ୍ତ୍ର ଏକ ଶାସନ ବ୍ୟବସ୍ଥା। ଗଣମାଧ୍ୟମ ହେଉଛି ଜନସଚେତନତା। ଧରିତ୍ରୀର ଏହି ଅଭିଯାନକୁ ସମସ୍ତେ ମିଳିମିଶି ସଫଳ କରିବାକୁ ସେ ଆହ୍ୱାନ ଦେଇଥିଲେ।

ବକ୍ତୃତା ପ୍ରତିଯୋଗିତାରେ ୧୭ଜଣ ଛାତ୍ରୀଛାତ୍ର ଭାଗ ନେଇଥିବା ବେଳେ ଯୁକ୍ତ ୨ ବିଜ୍ଞାନ ଦ୍ୱିତୀୟ ବର୍ଷ ଛାତ୍ର କମଳଜିତ୍ ପଢ଼ିଆରୀ ପ୍ରଥମ ସ୍ଥାନ ଅଧିକାର କରିଥିବାବେଳେ ଯୁକ୍ତ ୨ କଳା ପ୍ରଥମ ବର୍ଷ ଛାତ୍ର ଗୌରବ ପାଣିଗ୍ରାହୀ ଦ୍ୱିତୀୟ ଏବଂ ଯୁକ୍ତ୨ କଳା ଦ୍ୱିତୀୟ ବର୍ଷ ଛାତ୍ରୀ ଶୁଭଶ୍ରୀ ଦାସ ଓ ଯୁକ୍ତ୨ କଳା ଦ୍ୱିତୀୟ ବର୍ଷ ଛାତ୍ର ଦେବେନ୍ଦ୍ର ବାରିକ ଯୁଗ୍ମ ତୃତୀୟ ସ୍ଥାନ ଅଧିକାର କରିଥିଲେ। ଏଥିରେ ୧୩୦ରୁ ଊର୍ଦ୍ଧ୍ୱ ଛାତ୍ରୀଛାତ୍ର ଉପସ୍ଥିତ ଥିଲେ। ଫକୀରମୋହନ ଜୁନିୟର କଲେଜର ରାଜନୀତି ବିଜ୍ଞାନ ବିଭାଗ ଅଧ୍ୟାପକ ଡ. ସନ୍ତୋଷ କୁମାର ରାଉତ ପ୍ରତିଯୋଗିତାକୁ ପରିଚାଳନା କରିଥିଲେ। ଧରିତ୍ରୀର ରେମୁଣା ବ୍ଲକ ପ୍ରତିନିଧି ରବୀନ୍ଦ୍ର ମହାକୁଡ଼ ଧନ୍ୟବାଦ ଦେଇଥିଲେ। ଏହି କାର୍ଯ୍ୟକ୍ରମକୁ ପ୍ରସାର ପରିଚାଳକ ଆଲୋକ କାନୁନ୍‌ଗୋ, ରୂପ୍‌ସା ପ୍ରତିନିଧି ବାଞ୍ଛାନିଧି ଦେ, ସିମୁଳିଆ ବ୍ଲକ ପ୍ରତିନିଧି ସନ୍ତୋଷ କୁମାର ନାୟକ, ନୀଳଗିରି ବ୍ଲକ ପ୍ରତିନିଧି ପ୍ରଶାନ୍ତ ବିଶ୍ୱାଳ ଓ ଇନ୍ଦ୍ରଜିତ ପ୍ରଧାନ ପରିଚାଳନାରେ ସହଯୋଗ କରିଥିଲେ।

ଅର୍ଘ୍ୟରୂପା ଦାସ

ଅମୃତ କୁମାର ପାତ୍ର

ନିକିତା ବାନାର୍ଜୀ

ସନ୍ତୋଷୀ ବରାଳ

ରୂପାଲୀ ବୈଠା

ସାଇ ଆୟୁଷ୍ମାନ

ଗାୟତ୍ରୀ ରାଉତ

ହରପ୍ରିୟା ରଣା

ବିବେକ କୁମାର ଜେନା

କଲ୍ୟାଣରାୟ ମହାପାତ୍ର

ମଧୁମିତା ବେହେରା

ଆଶୁତୋଷ ପତି

ଭାଗ୍ୟଶ୍ରୀ ଦାସ

ବିଜେତାଙ୍କ ମୁଖରୁ...

ବହୁ ସଂଘର୍ଷ ଓ ତ୍ୟାଗ ବଳରେ ଭାରତ ସ୍ୱାଧୀନତା ଲାଭ କରିଥିଲା। ଗଣମାଧ୍ୟମର ଉଚ୍ଚତର ଦୃଷ୍ଟିଭଙ୍ଗୀରେ ସାମାଜିକ, ରାଜନୈତିକ ଓ ଅର୍ଥନୈତିକ କ୍ଷେତ୍ରରେ ବିକାଶର ଧାରା ତ୍ୱରାନ୍ୱିତ ହୋଇଥାଏ। ଗଣତନ୍ତ୍ରର ବିକାଶ ଫଳରେ ଗରିବ ଲୋକ ନ୍ୟାୟ ପାଇଥାନ୍ତି। ଯୁବପିଢ଼ିଙ୍କ ପାଇଁ ଗଣତନ୍ତ୍ର, ଗଣମାଧ୍ୟମ ନିତାନ୍ତ ଜରୁରୀ। ଧରିତ୍ରୀର ଏଭଳି ପ୍ରୟାସ ଯୁବପିଢ଼ିଙ୍କ ମଧ୍ୟରେ ନୂତନ ଜାଗରଣ ସୃଷ୍ଟି କରିଛି।

– କମଳଜିତ୍ ପଢ଼ିଆରୀ, ପ୍ରଥମ

ଗଣମାଧ୍ୟମ ଏବଂ ଗଣତନ୍ତ୍ରରେ ଯୁବପିଢ଼ିଙ୍କ ଭୂମିକା ଗୁରୁତ୍ୱପୂର୍ଣ୍ଣ । ହେଲେ ଗଣତନ୍ତ୍ର ବେଳେ ବେଳେ ଶାସକଙ୍କ ହାତବାରିସି ହୋଇଯାଉଛି। ଧର୍ମନିରପେକ୍ଷ ରାଷ୍ଟ୍ରରେ ହିନ୍ଦୁ, ମୁସଲମାନ, ଖ୍ରୀଷ୍ଟିଆନଙ୍କ ମଧ୍ୟରେ ଏଠାରେ ପାଚେରି ଉଠୁଛି। ଏଭଳିସ୍ଥିତିରେ ଗଣମାଧ୍ୟମ ତାର ଭୂମିକା ଠିକ୍ ଭାବେ ନିର୍ବାହ କରିବା ଆବଶ୍ୟକ। ଆଉ ଏଥିପାଇଁ ଯୁବପିଢ଼ି ସଚେତନ ହେବା ଜରୁରୀ। ଧରିତ୍ରୀ ଆମକୁ କିଛି କହିବାର ସୁଯୋଗ ଦେଇଥିବାରୁ ଆମେ କୃତଜ୍ଞ।

– ଗୌରବ ପାଣିଗ୍ରାହୀ, ଦ୍ୱିତୀୟ

ପରିବର୍ତ୍ତନଶୀଳ ପୃଥିବୀର ପ୍ରତି ମୁହୂର୍ତ୍ତରେ ଘଟୁଥିବା ଘଟଣାବଳୀର ପ୍ରଚାର, ପ୍ରସାର ପାଇଁ ଗଣମାଧ୍ୟମର ଭୂମିକା ରହିଛି। ସମାଜର ଦୁଃଖ, ଦୁର୍ଦ୍ଦଶା ଓ ସରକାରଙ୍କ ଦୋଷ, ଦୁର୍ବଳତାକୁ ଲୋକଲୋଚନକୁ ଆଣିଥାଏ ଗଣମାଧ୍ୟମ। ଫଳରେ ଗଣତନ୍ତ୍ର ସୁଦୃଢ଼ ହୋଇଥାଏ। ଦେଶର ଯୁବପିଢ଼ି ହେଉଛନ୍ତି ସର୍ବବୃହତ୍ ଶକ୍ତି। ବାସ୍ତବରେ ଯୁବପିଢ଼ିଙ୍କ ଉନ୍ନତ ଚିନ୍ତାଧାରା ଓ ଇଚ୍ଛାଶକ୍ତି ଦେଶକୁ ଆଗେଇନିଏ।

– ଶୁଭଶ୍ରୀ ଦାସ, ଯୁଗ୍ମ ତୃତୀୟ

ଗଣତନ୍ତ୍ର ହେଉଛି ଜନସାଧାରଣଙ୍କ ସରକାର। ଏହା ସର୍ବଶ୍ରେଷ୍ଠ ଶାସନ ବ୍ୟବସ୍ଥା। ଭାରତର ୧୪୦ କୋଟି ଲୋକଙ୍କର ସମସ୍ୟା, ଆବଶ୍ୟକତାକୁ ଗଣମାଧ୍ୟମ ହିଁ ସରକାରଙ୍କ ନିକଟରେ ପହଞ୍ଚାଇଥାଏ। ସ୍ମାର୍ଟଫୋନ୍ ହେଉଛି ଏବେ ସର୍ବବୃହତ୍ ଗଣମାଧ୍ୟମ। ପ୍ରତ୍ୟେକ ଜନସାଧାରଣଙ୍କୁ ଖବରଦାତା କହିଲେ ଭୁଲ୍ ହେବ ନାହିଁ। ଯୁବପିଢ଼ିଙ୍କ ଜ୍ଞାନକୌଶଳ ଓ ଉଦ୍ୟମ ବଳରେ ରାଷ୍ଟ୍ରର ବିକାଶ ଘଟିଛି।

– ଦେବେନ୍ଦ୍ର ବାରିକ, ଯୁଗ୍ମ ତୃତୀୟ

Classified Everyday
0674-2580101, 2549949

REAL ESTATE

SALE

Ready to move 2BHK and 3BHK flat for sale near to TATA Ariana and Sum Hospital at Kalinga Vihar. Contact: 9437309741. D-0993

3900sqft. plot for sale near Retang Road Square, close to CV Raman Engineering Colleges. 8010470254. D-1021

ଭୁବନେଶ୍ୱର ହଂସପାଳ ଛକରୁ 8K.M. ଦୂରତାରେ ଭିଙ୍ଗାରପୁର ପାଖରେ ଘରବାରି ବାଉଣ୍ଡାରୀ ପ୍ଲଟ୍ ମିଳୁଛି। 8093465134, 9668194157. D-75201

Duplex sale at Bhubaneswar @57 Lakhs only. Contact-9777433701. D-74898

New cancer hospital ନାଇଜର, ଜଟଣୀରେ ବର୍ଗଫୁଟ ୩୫୦/- ଜାଗା ବିକ୍ରି ହେଉଛି। 9938086025. D-75142

3BHK Apartment Rasulgarh-89,00,000/-, 3BHK Duplex near Tankapani- 79,00,000/-, 4BHK Duplex Balianta-89,00,000/-, 3BHK Duplex near Nandankanan-89,00,000/-, Gangapada 11Acre, Pitapalli 2Acre. Residential Land Patia-2890, Tankapani-2650, Patrapada-2200, Tamando-1500, Hanspal-2500, Mancheswar-1650, Pitapalli-1650, Balianta-1200, Baranga-1200, Sundarpada-900, Jaanla-900,DPSback-900. 8984071303, 8249630501. D-1028

ଭୁବନେଶ୍ୱର ବାଲିଅନ୍ତାରେ **30ft road,** ଇଲେକ୍ଟ୍ରିସିଟି ଥାଇ ଘରବାରି ପ୍ଲଟ୍ ମିଳୁଅଛି। **9114121344, 7978203723.** D-74882

Flat for sale 3BHK Deluxe with parking, price 1.5 cr, Near Kalinga Hospital, Bhubaneswar, New Jivan Bima Nagar. Contact: 9337469627, 6371761144. D-74560

Residential cum commercial plot 6KM. from Phulnakhara, from Bhubaneswar 11KM. 3500sqft. 7809525452. D-75022

Spacious Ground Floor with Parking 3BHK in VSS Nagar for Office. 7978059473. D-0989

Asriba da Panchakarma herbal SPA Kesharimall, Bhubaneswar. Contact: 8926173473. D-75023

Newly opened (One8 Spa)/(Salon Service) with expert therapist, 9938843929. D-75137

All types of professional body massage by professional therapy, contact 7077933109/ 9556924059/ 8658803018. D-1000

Newly open SPA positively health benefits with expert therapist. 7849011931. D-75141

Full body massage in homely atmosphere in all therapy. Mob: 8114881641. D-73439

Spa Kerala body massage only best Therapist @699/- Bhubaneswar. 9337672475. D-0965

ପାଠକଙ୍କ ପାଇଁ ସୂଚନା

କ୍ଲାସିଫାଏଡରେ ପ୍ରକାଶିତ କେତେକ ବିଜ୍ଞାପନକୁ ଭିତ୍ତିକରି କିଛି ପାଠକ ଠକାମିର ଶିକାର ହେଉଥିବା ଆମର ଦୃଷ୍ଟିଗୋଚର ହେଉଛି। ବିଜ୍ଞାପନ ଦେଉଥିବା ସଂସ୍ଥାମାନଙ୍କ ସହ କାରବାର କରିବା ପୂର୍ବରୁ ସବିଶେଷ ତଥ୍ୟ ଓ ନିଜର ବିବେକ ଖଟାଇ କାରବାର କରନ୍ତୁ। ଏଥିପାଇଁ ଧରିତ୍ରୀ କର୍ତ୍ତୃପକ୍ଷ ଦାୟୀ ରହିବେ ନାହିଁ।

AFFIDAVIT

I, Umesh Agarwal, S/o- Late Madan Lal Agarwal, resident of Plot No.- 1266/2308-1266/2309. ADITI CHANDA ROYALE, Canal Road, Bomikhal, Dist.-Khorda, Pin- 751006 Odisha declare by this affidavit No.-34 dtd.- 25.07.2023 that now onwards I shall be known as UMESH KUMAR AGARWAL for all future purposes. D-1029

I, PRADEEP KUMAR MALLICK, alias PADMANAV MALLICK (43), S/o- Narayan Mallick, Vill- Nuagaon, P.O.- Balibarei, P.S.-Soso, Dist.- Kendujhar, At Present Vill- Bankatira, P.O.- Kadabarang, P.S.- Agarapada, Dist.- Bhadrak. I have Two LIC Policy bearing No.- 363944905 & 363541634 where my name is PRADEEP KUMAR MALLICK. By this affidavit I declare that PRADEEP KUMAR MALLICK and PADMANAV MALLICK same & one person. D-1023

I, Anitarani Naik, W/o- Sushant Kumar Nayak, resident of Dharitri Lane, Baniabahal, P.O.-Hulurisingha, P.S./Dist.-Angul, Odisha, Date of Birth 09.06.1986 declare by this affidavit 63AA 084915 dated 07.08.23 that now onwards I shall be known as ANEETA NAYAK Date of Birth 10.01.1986 for all future purposes. D-71689

I, BHUTU KHAN, alias MUKTAR KHAN (42 yrs), S/o- Rustam Khan, Vill/P.O.- Goladia, P.S.-Chandbali, Dist.- Bhadrak. I have an LIC Policy bearing No.- 589490982 Where my name is BHUTU KHAN. But in my Bank Passbook my name is MUKTAR KHAN as per Aadhaar Card. I declare that BHUTU KHAN and MUKTAR KHAN same & one person. D-1024

Email ମାଧ୍ୟମରେ କ୍ଲାସିଫାଏଡକୁ ବିଜ୍ଞାପନ ପଠାଇବାର ଠିକଣା:-
classifieddharitri@gmail.com

LEGAL NOTICE

In the Honourable Court of the Civil Judge (Senior Division), Malkangiri
C.S./MAT 36/2019

01. Santosh Kumar Nanda, aged about 43 years, Son of Krushna Chandra Nanda of Durgagudi Street, Malkangiri, working as Sub-staff of C.D.M.O.Office, Malkangiri, PS/District.-Malkangiri, Odisha

....Petitioner

-Versus-

01. Jayashree Nanda, aged about 39 years, Wife of Sri Santosh Kumar Nanda of Durgagudi Street, Malkangiri, At present Care of Bhaskar Dash, Mauligudi Street, Malkangiri, P.S./District-Malkangiri, Odisha

... Respondent

NOTICE
[Under Order-5, Rule-20 of C.P.C.]

To
Jayashree Nanda, aged about 39 years Wife of Sri Santosh Kumar Nanda of Durgagudi Street, Malkangiri, at present Care of Bhaskar Dash, Mauligudi Street, Malkangiri, P.S./ District.-Malkangiri, Odisha

WHEREAS the above named Petitioner has filed a suit under section 13 of Hindu Marriage Act 1955 seeking a decree of divorce against you. You have not yet appeared in the suit in spite of repeated summons from this court; however you are hereby summoned to appear in this Court in person or through Pleader on the 14th day of Aug. 2023 at 10.30 AM/PM to answer all material questions relating to the suit.

Take notice that, in default of your appearance on the day before mentioned, the suit will be heard and determined in your absence.

Given under my hand and the seal of the Court, this 24th day of July 2023.

Sd./- Civil Judge (Senior Division), Malkangiri

D-1030

ପରାବିଲ ଗ୍ରାମବାସୀଙ୍କୁ ସ୍ଥାୟୀ ପଟ୍ଟା ଦିଆଯାଉ

ଭୁବନେଶ୍ୱର, ୧୦।୮ (ସୁନିତ୍ ମିଶ୍ର)

ଅନୁଗୋଳ ଜିଲାର ପବିତ୍ରନଗର ନୂଆ ବସ୍ତିରେ ଥିବା ବିସ୍ଥାପିତ ପରାବିଲ ଗ୍ରାମବାସୀଙ୍କୁ ସ୍ଥାୟୀ ପଟ୍ଟା ପ୍ରଦାନ କରାଯାଉ। ସେମାନଙ୍କୁ ଥଇଥାନ କରିବା ସହ ଭୂମିଅଧିଗ୍ରହଣ ସମୟରେ ନଷ୍ଟ ହୋଇଥିବା ପାଣିହିତାର ପୁନରୁଦ୍ଧାର ପାଇଁ ପଦକ୍ଷେପ ନେବା ଲାଗି ଗୁରୁବାର ମୁଖ୍ୟମନ୍ତ୍ରୀ ନବୀନ ପଟ୍ଟନାୟକଙ୍କୁ ଚିଠି ଲେଖି କେନ୍ଦ୍ରମନ୍ତ୍ରୀ ଧର୍ମେନ୍ଦ୍ର ପ୍ରଧାନ ଅନୁରୋଧ କରିଛନ୍ତି।

ଧର୍ମେନ୍ଦ୍ର ତାଙ୍କ ଚିଠିରେ ଉଲ୍ଲେଖ କରିଛନ୍ତି, ଦୀର୍ଘଦିନରୁ ବିସ୍ଥାପିତ ପରାବିଲ ଗ୍ରାମବାସୀଙ୍କ ପୁନର୍ବାସ ଓ ଥଇଥାନଜନିତ ସମସ୍ୟାର ସ୍ଥାୟୀ ସମାଧାନ ହୋଇପାରି ନାହିଁ। ୧୯୬୦ରେ ସମାକୋଇ ନଦୀରେ ଆସିଥିବା ବଡ଼ ବନ୍ୟାରେ ପ୍ରଭାବିତ ପରାବିଲ ଗ୍ରାମବାସୀ ପବିତ୍ରନଗର ନୂତନ ବସ୍ତିରେ ବସବାସ କରିଆସୁଛନ୍ତି। ଦୁର୍ଭାଗ୍ୟର କଥା, ଦୀର୍ଘ ୬ ଦଶନ୍ଧିରୁ ଅଧିକ ସମୟ ଅତିକ୍ରାନ୍ତ ହୋଇଥିଲେ ମଧ୍ୟ ଏ ପର୍ଯ୍ୟନ୍ତ ଜଣେ ହେଲେ ବିସ୍ଥାପିତଙ୍କୁ ଘରଡିହ ପଟ୍ଟା ମିଳିପାରି ନାହିଁ। ପରାବିଲ ସ୍ଥିତ ରେଳ ଷ୍ଟେଶନର ଭୂମି ଅଧିଗ୍ରହଣ ସମୟରେ ଗ୍ରାମର ପାଣିହିତା ମଧ୍ୟ ନଷ୍ଟ ହୋଇଯାଇଛି। ଉକ୍ତ ପାଣିହିତାଟି ଗ୍ରାମର ୨ଟି ବନ୍ଧ-ମାଷ୍ଟ୍ରବନ୍ଧ ଓ ବଡ଼ବନ୍ଧର ପାଣିକୁ ସଂଯୋଗ କରୁଥିଲା। ତେଣୁ ଏହାର ପୁନରୁଦ୍ଧାର ଅତି ଜରୁରୀ ହୋଇପଡ଼ିଛି। ଏହି ପରିପ୍ରେକ୍ଷୀରେ ଭିଟାମାଟି ହରାଇଥିବା ବିସ୍ଥାପିତଙ୍କୁ ସ୍ଥାୟୀ ପଟ୍ଟା ପ୍ରଦାନ ଓ ନଷ୍ଟ ହୋଇଯାଇଥିବା ପାଣିହିତାର ପୁନରୁଦ୍ଧାର ଲାଗି ମୁଖ୍ୟମନ୍ତ୍ରୀଙ୍କ ସହଯୋଗ ଲୋଡ଼ାଯାଉଛି। ଏ ଦିଗରେ ସମୟୋଚିତ ପଦକ୍ଷେପ ନେବା ତଥା ବିସ୍ଥାପିତଙ୍କ ନ୍ୟାଯ୍ୟ ଦାବି ପୂରଣ ଦିଗରେ ତତ୍ପରତା ପ୍ରକାଶ କରିବା ପାଇଁ ଧର୍ମେନ୍ଦ୍ର ଚିଠିରେ ଉଲ୍ଲେଖ କରିଛନ୍ତି।

ମୁଖ୍ୟମନ୍ତ୍ରୀଙ୍କୁ ଚିଠି ଲେଖିଲେ ଧର୍ମେନ୍ଦ୍ର

ଦଳୀୟ ବିଧାୟକଙ୍କ ସହ ବିରୋଧୀ ଦଳ ନେତା ତଥା ସମାଜବାଦୀ ପାର୍ଟି ମୁଖ୍ୟ ଅଖିଳେଶ ଯାଦବ ଉତ୍ତର ପ୍ରଦେଶ ରାଜ୍ୟ ବିଧାନ ଭବନକୁ ଆସୁଛନ୍ତି।

ଥାନାଧିକାରୀଙ୍କ ବିରୋଧରେ ମାମଲା ହେଉ: ଭାଜପା

- ଫିରିଙ୍ଗିଆ ଥାନା ପୋଡ଼ି ଘଟଣା
- ଫ୍ୟାକ୍ଟଫାଇଣ୍ଡିଂ ଟିମ୍‌ର ଆଲୋଚନା

ଫୁଲବାଣୀ/ଫିରିଙ୍ଗିଆ, ୧୦।୮ (ରାକେଶ କୁମାର ରାଉତ/ବିକ୍ରମ ଦିଗାଲ)

କନ୍ଧମାଳ ଜିଲା ଫିରିଙ୍ଗିଆ ଥାନା ପୋଡି ଘଟଣାରେ ଗୁରୁବାର ରାଜ୍ୟ ଭାଜପାର ଏକ ଫ୍ୟାକ୍ଟ ଫାଇଣ୍ଡିଂ ଟିମ୍ ଫିରିଙ୍ଗିଆ ଅଞ୍ଚଳ ଗସ୍ତକରି ସ୍ଥାନୀୟ ଲୋକ ଏବଂ ପୋଲିସ ସହ ଆଲୋଚନା କରିଛି। ଟିମ୍ ପ୍ରଥମେ ଡିମିରିଗୁଡ଼ା, ନୂଆପଦର ଗ୍ରାମକୁ ଯାଇ ଲୋକଙ୍କ ସହ ଆଲୋଚନା କରିଥିଲେ। ପୋଲିସ ଏହି ଘଟଣାରେ କିଛି ନିରୀହ ଲୋକଙ୍କୁ ଅଯଥାରେ ଗିରଫ କରିଛି। ଖାଲି ସେତିକି ନୁହେଁ, ନିର୍ଯାତନା ଦେଉଥିବା ଗ୍ରାମବାସୀ ଅଭିଯୋଗ କରିଥିଲେ। ଏହା ପରେ ଟିମ୍ ଥାନାକୁ ଯାଇ ତଦନ୍ତକାରୀ ଅଧିକାରୀ ଡିଏସ୍‌ପି କମଲ କୁମାର ପଣ୍ଡାଙ୍କ ସହ ଆଲୋଚନା କରିଥିଲେ। ଥାନା ପୋଡି ପରେ ଭିଡିଓ ଫୁଟେଜ ଦେଖି ସଙ୍ଗେ ସଙ୍ଗେ ଲୋକଙ୍କୁ ଗିରଫ କରାଗଲା। ପୋଲିସ ଗାଡିରେ ରାତି ୩ଟାରେ ଗଞ୍ଜେଇ ଚାଲାଣ ହେଉଥିବା ଭିଡିଓ ଫୁଟେଜକୁ ଆଧାର କରି ପୋଲିସକୁ କାହିଁକି ଗିରଫ କରାଗଲା ନାହିଁ ବୋଲି ଟିମ୍ ସଦସ୍ୟମାନେ ପ୍ରଶ୍ନ କରିଥିଲେ। ସେହିପରି ଏହି ଘଟଣାରେ କେବଳ ୨ ଜଣ ହୋମଗାର୍ଡଙ୍କୁ କାର୍ଯ୍ୟରୁ ଅନ୍ତର କରାଗଲା। ହେଲେ କାହିଁକି ଥାନାଧିକାରୀଙ୍କ ବିରୋଧରେ ମାମଲା ରୁଜୁ ହେଲାନାହିଁ ବୋଲି ସେମାନେ ପ୍ରଶ୍ନ କରିଥିଲେ। ତେବେ ତଦନ୍ତକାରୀ ଅଧିକାରୀ ଏକ ମାମଲା ରୁଜୁ ହୋଇ ତଦନ୍ତ ଚାଲିଛି ବୋଲି କହିଥିଲେ। ଏହାପରେ ଟିମ୍ ସଦସ୍ୟମାନେ ଫୁଲବାଣୀ ଆସି ଏସ୍‌ପିଙ୍କ ସହ ଆଲୋଚନା କରି ଫେରି ଯାଇଥିଲେ। ଏହି ଟିମ୍‌ରେ ସମ୍ବଲପୁର ଭାଜପା ବିଧାୟକ ସୁଭାଷ ପାଣିଗ୍ରାହୀ, ରେଙ୍ଗାଲି ବିଧାୟକ ନାଉରି ନାୟକ, କନ୍ଧମାଳ ଜିଲା ପ୍ରଭାରୀ ବିରଞ୍ଚି ନାରାୟଣ ତ୍ରିପାଠୀ, ସୁକାନ୍ତ ପ୍ରଣିଗ୍ରାହୀ, ବ୍ରହ୍ମପୁର ଜିଲା ପ୍ରଭାରୀ ଅଶୋକ ମିଶ୍ର, ପ୍ରଦ୍ୟୁମ୍ନ ନାୟକ, ଗୋକୁଳାନନ୍ଦ ମଲ୍ଲିକ, ବିଭୁତି ଜେନା, ଚିନ୍ମୟ ନନ୍ଦ ମହନ୍ତଙ୍କ ସମେତ କନ୍ଧମାଳ ଜିଲା ଭାଜପା ସଭାପତି ଜଗନାଥ ସାହୁ, ଉପ ସଭାପତିରମେଶ ଚନ୍ଦ୍ର ମହାନ୍ତି, ପୌରାଧ୍ୟକ୍ଷା ସ୍ମିତାରାଣୀ ମହାନ୍ତି ପ୍ରମୁଖ ସାମିଲ ଥିଲେ।

କଂଗ୍ରେସରୁ ଅରବିନ୍ଦ ନେତମ୍‌ଙ୍କ ଇସ୍ତଫା

ଛତିଶଗଡ଼ ନିର୍ବାଚନ ପୂର୍ବରୁ ନୂଆ ଦଳ ଗଢ଼ିବେ

ରାୟପୁର,୧୦।୮: ଛତିଶଗଡ଼ ବିଧାନସଭା ନିର୍ବାଚନ ପୂର୍ବରୁ ବର୍ଷୀୟାନ ଆଦିବାସୀ ନେତା ଅରବିନ୍ଦ ନେତମ୍ କଂଗ୍ରେସ ଦଳର ପ୍ରାଥମିକ ସଭ୍ୟ ପଦରୁ ଇସ୍ତଫା ଦେଇଛନ୍ତି। ନଭେମ୍ବରରେ ସର୍ବ ଆଦିବାସୀ ସମାଜ ନେତୃତ୍ୱରେ ନୂଆ ରାଜନୈତିକ ଦଳ ଗଢ଼ିବା ପାଇଁ ପ୍ରସ୍ତୁତି ଚାଲିଥିବା ଜଣାପଡ଼ିଛି। ନେତମ୍ ଜଣେ ପୂର୍ବତନ କେନ୍ଦ୍ରମନ୍ତ୍ରୀ। ସେ ଦୀର୍ଘଦିନ ଧରି କଂଗ୍ରେସରେ ଥିଲେ ଓ ଆଦିବାସୀମାନଙ୍କ ସ୍ୱାର୍ଥର ପ୍ରତିନିଧିତ୍ୱ କରିବାରେ ଗୁରୁତ୍ୱପୂର୍ଣ୍ଣ ଭୂମିକା ନେଇଥିଲେ। ସର୍ବ ଆଦିବାସୀ ସମାଜ ନେତୃତ୍ୱରେ ନୂଆ ଦଳ ଆଦିବାସୀ ସମ୍ପ୍ରଦାୟର ସ୍ୱରକୁ ସରକାରଙ୍କ ନିକଟରେ ଉଠାଇବା ପାଇଁ ଏକ ପ୍ଲାଟ୍‌ଫର୍ମ ହେବ। ଆଦିବାସୀମାନଙ୍କ ଦୀର୍ଘଦିନର ଦାବି ଜଳ, ଜଙ୍ଗଲ, ଜମିର ସୁରକ୍ଷା କରିବାରେ ଅନୁସୂଚିତ ଅଞ୍ଚଳ ପଞ୍ଚାୟତ ସମ୍ପ୍ରସାରଣ ଆଇନ (ପିଏଏସ୍‌ଏ) କାର୍ଯ୍ୟକାରୀ କରିବାରେ କଂଗ୍ରେସ, ଭାଜପା ବିଫଳ ହୋଇଛନ୍ତି। ନେତମ୍ ନୂଆ ରାଜନୈତିକ ଦଳ ପଞ୍ଜୀକରଣ ଲାଗି ପ୍ରକ୍ରିୟା ଆରମ୍ଭ କରିଦେଲେଣି।

ପୌରପରିଷଦ କାର୍ଯ୍ୟାଳୟ, ଝାରସୁଗୁଡ଼ା

ସଂଖ୍ୟା 5295, ତା.୫.୫.2023 ରିଖ

ଇସ୍ତାହାର

No.C-1016:ଏତଦ୍ୱାରା ଝାରସୁଗୁଡ଼ା ପୌରପରିଷଦ ଅନ୍ତର୍ଗତ ସମସ୍ତ ଜନସାଧାରଣଙ୍କ ଅବଗତି ନିମନ୍ତେ ଜଣାଇ ଦିଆଯାଉଅଛି ଯେ, ପୌରପରିଷଦ ଅଧୀନସ୍ଥ ପ୍ଲଟ/ଦୋକାନ ନଂ.୨୭୪/୨୩୪ (କ) (୧୦'x୧୦') ଯାହାକି ଶ୍ରୀ ଲକ୍ଷପତି ପାଣ୍ଡେଙ୍କ ନାମରେ ରେକର୍ଡଭୁକ୍ତ ଅଛି, ତାଙ୍କର ଉତ୍ତରାଧିକାରୀ ଶ୍ରୀମତୀ ଜାହ୍ନବୀ ପାଣ୍ଡେ, ଶ୍ରୀ ଅସୀମ କୁମାର ପାଣ୍ଡେ ଓ ଶ୍ରୀ ଅଙ୍କିତ ପାଣ୍ଡେ ଉକ୍ତ ଦୋକାନଟିକୁ ଶାହେନସା ଅଲି, ପିତା. ଶାହାଦତ ଅଲି ନାମରେ ହସ୍ତାନ୍ତର କରି ନାମ ଦର୍ଜ କରିବା ପାଇଁ ପୌରପରିଷଦ କାର୍ଯ୍ୟାଳୟରେ ଆବେଦନ କରିଛନ୍ତି । ଯଦି ଏଥିରେ କାହାର କିଛି ଆପତ୍ତି କିମ୍ବା ଅଭିଯୋଗ ଅଛି କିମ୍ବା ଥାଏ, ତାହାହେଲେ ଏହି ଇସ୍ତାହାର ପ୍ରକାଶ ପାଇବାର ୧୫ (ପନ୍ଦର) ଦିନ ମଧ୍ୟରେ ପୌରପରିଷଦ କାର୍ଯ୍ୟାଳୟରେ ଲିଖିତ ଅଭିଯୋଗ କରିପାରିବେ ଓ ନିର୍ଦ୍ଧାରିତ ସମୟ ପରେ କୌଣସି ଆପତ୍ତି ବା ଅଭିଯୋଗ ଗ୍ରହଣ କରାଯିବ ନାହିଁ ।

ସ୍ୱା./-କାର୍ଯ୍ୟନିର୍ବାହୀ ଅଧିକାରୀ
ପୌରପରିଷଦ, ଝାରସୁଗୁଡ଼ା

OIPR-13165/11/0021/2324

Government of Odisha
Office of the Chief Construction Engineer
Rural Works Circle, Sambalpur

E-mail Id:serwcirclesbp@yahoo.com

Bid Identification No. Road tender Online RWCSBP-19 No:1928 Dated: 08.08.2023

No.O-601: The Chief Construction Engineer, Rural Works Circle, Sambalpur on behalf of Governor of Odisha invites online percentage rate Bid from experienced & eligible bidders for MMSY- Transferred Road Improvement Programme (TRIP) & MMSY- Improvement to existing RD road for the year 2022-23.
1.Name of work : MMSY-Transferred Road Improvement Programme (TRIP) & MMSY- Improvement to existing RD road for the year 2023-24. 2. No of works: 35 Nos details as per DTCN.3. Estimated cost: Approximately varies from Rs.253.25 lakhs to Rs.1013.40 lakhs. 4.Class of Contractor : 'B', "A" and 'Special'. 5.Cost of tender paper and mode of deposit : Rs. 10,000/- per set.(to be deposited On-line) in favour of concerned Executive Engineer. 6.Mode of submission of tender : Tender should be submitted only On line in website www.tendersorissa.gov.in. (https//tendersodisha.gov.in). 7.EMD and mode of deposit : **1% of estimated cost of the work to be remitted online as mentioned in DTCN.**

8. Summary of key dates are provided below:

Procurement Officer	Bid Identification No.	Availability of Tender online for bidding		Last date & time of seeking clarification	Date & Time of opening of tender	
		From	To		Technical Bid	Financial Bid
1	2	3	4	5	6	7
Chief Construction Engineer, Rural Works Circle, Sambalpur	Road Tender Online RWCSBP-19/2023-24	11.08.2023 From 10.00 A.M.	25.08.2023 upto 05.30 P.M.	23.08.2023 upto 5.00 P.M.	28.08.2023 at 10.00 A.M.	05.09.2023 at 10.00 A.M.

* Further details can be seen from the e-procurement portal www.tendersorissa.gov.in. (https//tendersodisha.gov.in)
* Subsequent modification/ corrigendum/Addendum if required shall appear in website only.
* The amount put to bid is exclusive of GST.
* Bidder should inspect the road before bidding and quote his rate accordingly.

Sd./- Chief Construction Engineer
Rural Works Circle, Sambalpur

OIPR-25091/11/0033/2324

CITY HEALTH SOCIETY, SAMBALPUR, NATIONAL URBAN HEALTH MISSION , SAMBALPUR

Advt. No : 1507 **Date :08.08.2023**

No.E-317: Applications are invited in the prescribed application form from the eligible candidates for filling up the following posts on contractual basis for a period 11 months with monthly remuneration as mentioned below and subject to renewal as per City Health Society, Sambalpur terms & conditions.

Sl. No.	Name of the Post	No.of Vacancies	Consolidated Remuneration	Age as on the date of advertisement	Eligibility Criteria
1	Data Assistant cum Accountant	2	Rs.14039/- +PI	Upto 40 years	The candidate must be a Graduate in Commerce with minimum 50% marks in aggregate and must have passed PGDCA/DCA Odisha State Certificate in Information Technology (OS-CIT) Course of Odisha Knowledge Corporation Limited (Six months duration) or any equivalent courses from a recognized institute.

Interested candidates are requested to apply in the prescribed format to Office of the **Additional District Urban Public Health Officer, UPHC Ainthapali, near Ainthapali** Police Station, Dist:Sambalpur by **23/08/2023 up to 5.00 PM through Speed Post/Registered Post**. The application form and the selection criteria are available at District website **www.sambalpur.nic.in.**The vacancy shown in advt. is provisional & subject to change as per requirement. The selection of candidates to be done as per the latest guideline of NHM Odisha. The undersigned reserves the right to cancel any or all the process without assigning any reason thereof.

Sd/-CDM & PHO, Sambalpur

OIPR-10169/11/0005/2324

GOVERNMENT OF ODISHA
OFFICE OF THE SUPERINTENDING ENGINEER
RURAL WORKS DIVISION, SAMBALPUR

1st Corrigendum to Tender Online - SBPR - 03 of 2023-24

No. O-596: The following changes have been made in respect of the Bid Identification No. Tender Online SBPR-03 of 2023-24 due to unavoidable reasons.
1. Date and time have been changed as given below:

DATE & TIME

Sl. No.	Description	Schedule	Re-Schedule
1	Period of availability Online	From 11.00 Hrs. of 03.08.23 to 5.00 Hrs. of 11.08.23	From 11.00 Hrs. of 10.08.23 to 5.00 Hrs. of 19.08.23
2	Date & time of Opening of Bid	At 11.00 Hrs. of 14.08.23	At 11.00 Hrs. of 21.08.2023

All other terms and conditions of remain unchanged.

Sd./- Superintending Engineer
Rural Works Division, Sambalpur

OIPR-25076/11/0007/2324

ODISHA CONSTRUCTION CORPORATION LIMITED

BHUBANESWAR, ODISHA PIN-751012, Tel.No.(0674) 2562020
e-Mail:theoccltd@odishaconstruction.com, GSTIN-21AAACO2571K2ZM
"e"-Procurement Notice No.28/OCCL/2023-24 (online)
Online percentage rate tenders are invited for the following works.

No.CAD-1618:

Sl. No.	Name of Work	Bid Identification No.	Approx value of work (Rs. in Lakhs)	Bid Security (through on-line transfer) (in Rs.)	Period of Completion	Availability of Tender (online)	Submission of tender (online)
01	Construction of Gated Culvert near new Crematorium site at Mandalia, Sambalpur (Civil Work)	OC-CL-SMP/01/ 2023-24	Rs.34.81 Lakhs	Rs.35,000/-	03 (Three) Calendar months	From 10.08.2023 03.30 PM to 19.08.2023, 5.30 PM	From 10.08.2023, 03.30 PM to 19.08.2023, 5.30 PM

Procurement Officer : Managing Director, OCCL. Date of Opening of the Tender: 21.08.2023, 12.00 Noon onwards
Further details can be seen from the : e-Procurement portal:https://www.tendersodisha.gov.in.

Sd./- Managing Director

OIPR-34120/11/0038/2324

ଓଡ଼ିଶା ସରକାର
ରାଜସ୍ୱ ଓ ବିପର୍ଯ୍ୟୟ ପରିଚାଳନା ବିଭାଗ

ଘୋଷଣା

No. RDM-LAA-MBJ-0029-2022-25182 **R&DM, Dated: 14 JUL 2023**

No. XXI-12: ସର୍ବସାଧାରଣଙ୍କ ଅବଗତି ନିମନ୍ତେ, ନ୍ୟାୟୋଚିତ କ୍ଷତିପୂରଣ ଅଧିକାର ଏବଂ ଭୂ-ଅର୍ଜନ, ପୁନର୍ବାସ ଓ ଥଇଥାନ କ୍ଷେତ୍ରରେ ସ୍ୱଚ୍ଛତା ଆଇନ୍, ୨୦୧୩ (RFCTLAR & R Act, 2013)ର ଧାରା ୧୯ର ଅଧିନିୟମ ୧ ଅନୁଯାୟୀ ଏହି ଘୋଷଣାନାମା ଦିଆଯାଉଅଛି ଯେ ଉକ୍ତ ଆଇନ୍‌ର ଧାରା ୧୫(୨) ଅନୁସାରେ ଜିଲ୍ଲାପାଳଙ୍କ ଦ୍ୱାରା ପ୍ରଦତ୍ତ ରିପୋର୍ଟକୁ ବିବେଚନା କରି ରାଜ୍ୟ ସରକାରଙ୍କୁ ଏହି ଆଇନ୍‌ର ଧାରା ୨(୧) ପ୍ରକାରେ ପ୍ରତୀତ ହେଉଅଛି ଯେ ମୌଜା: ଶିଖରଖୁଣ୍ଟା, ଥାନା: ବୈଶିଙ୍ଗା ନଂ. ୧୫୨, ତହସିଲ: ବେତନଟୀ, ଜିଲ୍ଲା: ମୟୂରଭଞ୍ଜରେ ନିମ୍ନ ସୂଚୀତ 'କ' ତଫସିଲ ଜମି ଏକ ସାର୍ବଜନୀନ ଉଦ୍ଦେଶ୍ୟରେ ଯଥା ସୁବର୍ଣ୍ଣରେଖା ଜଳସେଚନ ପ୍ରକଳ୍ପର ହେମପୁର ମାଇନର ଏବଂ ତ୍ରିଭଙ୍ଗାପୁର ଡିଷ୍ଟ୍ରିବ୍ୟୁଟାରୀର ଶିଖରଖୁଣ୍ଟା ସବ-ମାଇନର ନିର୍ମାଣ ନିମନ୍ତେ ଭୂମି ଅଧିଗ୍ରହଣ ଆବଶ୍ୟକ ହେଉଅଛି।

ଏହି ଭୂମି ଅଧିଗ୍ରହଣ ସମ୍ବନ୍ଧୀୟ ପ୍ରାରମ୍ଭିକ ବିଜ୍ଞପ୍ତି ନ୍ୟାୟୋଚିତ କ୍ଷତିପୂରଣ ଅଧିକାର ଏବଂ ଭୂ-ଅର୍ଜନ, ପୁନର୍ବାସ ଓ ଥଇଥାନ କ୍ଷେତ୍ରରେ ସ୍ୱଚ୍ଛତା ଆଇନ, ୨୦୧୩ (RFCTLAR & R Act, 2013)ର ଧାରା ୧୧(୧) ଅନୁଯାୟୀ ବିଜ୍ଞପ୍ତି ସଂଖ୍ୟା ୪୩୦୨୮ ତା୧୭।୧୨।୨୦୨୨ରିଖରେ ପ୍ରକାଶିତ ହୋଇଅଛି।

ପୁନଶ୍ଚ ଏହା ଘୋଷଣା କରାଯାଉଅଛି ଯେ ମୌଜା: ଶିଖରଖୁଣ୍ଟା, ଥାନା: ବୈଶିଙ୍ଗା ନଂ. ୧୫୨, ଜିଲ୍ଲା: ମୟୂରଭଞ୍ଜରେ କୌଣସି ବିସ୍ଥାପିତ ପରିବାର ନ ଥିବାରୁ ପୁନର୍ବାସ ଓ ଥଇଥାନ ନିମିତ୍ତ କୌଣସି ଜମି ଚିହ୍ନଟ ଓ ପୁନର୍ବାସ ଓ ଥଇଥାନ ଯୋଜନା ରୂପରେଖର ସାରମର୍ମ ସଂଲଗ୍ନ କରାଯାଇନାହିଁ। ପୁନର୍ବାସ ଓ ଥଇଥାନ ଯୋଜନା ଏବଂ କ୍ଷତିପୂରଣ ସମ୍ବନ୍ଧୀୟ ତଥ୍ୟ ଜିଲ୍ଲାପାଳ ଏବଂ ପୁନର୍ବାସ ଓ ଥଇଥାନ ପ୍ରଶାସନ କାର୍ଯ୍ୟାଳୟରେ ଉପଲବ୍ଧ ଅଟେ। ଏହା ମଧ୍ୟ ଜିଲ୍ଲା ୱେବସାଇଟ୍ **www.mayurbhanj.nic.in**ରେ ଏବଂ ରାଜ୍ୟ ସରକାରଙ୍କ ୱେବ୍‌ସାଇଟ୍ **http://revenue.odisha.gov.in**ରେ ସର୍ବସାଧାରଣଙ୍କ ଅବଲୋକନ ପାଇଁ ଅପଲୋଡ୍ କରାଯାଇଛି। ପୁନର୍ବାସ ଓ ଥଇଥାନ ଯୋଜନାର ଭୂମି ନକ୍ସା ଭୂ-ଅର୍ଜନ ମହାମଣ୍ଡଳ ଅଧିକାରୀ, ସୁବର୍ଣ୍ଣରେଖା ଜଳସେଚନ ପ୍ରକଳ୍ପ, ଲକ୍ଷ୍ମୀପୋଷି, ବାରିପଦାସ୍ଥିତ ମୟୂରଭଞ୍ଜଙ୍କ କାର୍ଯ୍ୟାଳୟରେ କାର୍ଯ୍ୟ ଦିବସମାନଙ୍କରେ ଦେଖିବାକୁ ମିଳିପାରିବ।

ତଫସିଲ – କ
(ପ୍ରସ୍ତାବିତ ଭୂମି ଅଧିଗ୍ରହଣ ଅନୁସୂଚୀ)

ଜିଲ୍ଲା: ମୟୂରଭଞ୍ଜ **ତହସିଲ: ବେତନଟୀ**

ଗ୍ରାମର ନାମ	ଗ୍ରାମାଞ୍ଚଳ/ ସହରାଞ୍ଚଳ	ଖାତା ନଂ.	ପ୍ଲଟ ନଂ.	କିସମ	ପ୍ଲଟର ମୋଟ ରକବା	ଅଧିଗ୍ରହଣ ହେବାକୁଥିବା ଜମିର ରକବା	ରୟତଙ୍କ ନାମ
୧	୨	୩	୪	୫	୬	୭	୮
ଶିଖରଖୁଣ୍ଟା	ଗ୍ରାମାଞ୍ଚଳ	ଏଥି ସହିତ ସଂଲଗ୍ନ	ଏଥି ସହିତ ସଂଲଗ୍ନ	ଏଥି ସହିତ ସଂଲଗ୍ନ	ଏକର ୬.୩୭	ଏକର ୦.୮୦	ଏଥି ସହିତ ସଂଲଗ୍ନ

ତଫସିଲ – ଖ
(ପୁନର୍ବାସ ନିମିତ୍ତ ଚିହ୍ନଟ ଭୂମି ଅନୁସୂଚୀ)

ଜିଲ୍ଲା: ମୟୂରଭଞ୍ଜ **ତହସିଲ: ବେତନଟୀ**

ଗ୍ରାମର ନାମ	ଗ୍ରାମାଞ୍ଚଳ/ ସହରାଞ୍ଚଳ	ଖାତା ନଂ.	ପ୍ଲଟ ନଂ.	କିସମ	ପ୍ଲଟର ମୋଟ ରକବା	ପୁନର୍ବାସ ନିମିତ୍ତ ଚିହ୍ନଟ ଜମିର ରକବା	ରୟତଙ୍କ ନାମ
୧	୨	୩	୪	୫	୬	୭	୮
ପ୍ରଯୁଜ୍ୟ ନୁହେଁ							

ଅଧିସୂଚନାର ବୈଧ ତାରିଖ: ୦୭।୦୩।୨୦୨୩

ରାଜ୍ୟପାଳଙ୍କ ଆଦେଶକ୍ରମେ
ସ୍ୱା./- (ତ୍ରିଲୋଚନ ମାଝୀ), ଅତିରିକ୍ତ ଶାସନ ସଚିବ

ଭୂମି ଅନୁସୂଚୀ

ଭୂ-ଅର୍ଜନ ମାମଲା ସଂଖ୍ୟା: ୦୬/୨୨
ଏ.୦.୮୦ଡି.

ସୁବର୍ଣ୍ଣରେଖା ଜଳସେଚନ ପ୍ରକଳ୍ପର ହେମପୁର ମାଇନର, ଶିଖରଖୁଣ୍ଟା ସବ-ମାଇନର ତ୍ରିଭଙ୍ଗାପୁର ଡିଷ୍ଟ୍ରିବ୍ୟୁଟାରୀ ନିମନ୍ତେ
ମୌଜା: ଶିଖରଖୁଣ୍ଟା, ଥାନା: ବୈଶିଙ୍ଗା ନଂ. ୧୫୨, ତହସିଲ: ବେତନଟୀ, ଜିଲ୍ଲା: ମୟୂରଭଞ୍ଜ

ଖାତା ନଂ. ଓ ସ୍ୱତ୍ୱ	ପ୍ଲଟ ନଂ.	ମୋଟ ରକବା	ଆକ୍ୟୁଆର ରକବା	କିସମ	ରୟତଙ୍କ ନାମ, ପିତା, ଜାତି ଓ ବାସସ୍ଥାନ
୧	୨	୩	୪	୫	୬
9	22	0.50	0.05	ପତିତ	କୃପାସିନ୍ଧୁ ମିଶ୍ର, ପି.: ହରେକୃଷ୍ଣ ମିଶ୍ର, ଜା: ବ୍ରାହ୍ମଣ, ବା: ଲାଲବଜାର ବାରିପଦା ବାର୍ଡ଼ ନଂ. ୧୦, ଥା: ବାରିପଦା
52	27	0.60	0.07	ଚକ	ପଦ୍ମାବତୀ ବେହେରା, ପି.: ଫକୀର ଶିଅଳ, ଜା: ଚମାର, ବା: ପଣସିଆ
109	35	5.27	0.02	ଚକ	ଶରତ କୁମାର ମିଶ୍ର, ହେମନ୍ତ କୁମାର ମିଶ୍ର, ପି.: ଚନ୍ଦ୍ର ଶେଖର ମିଶ୍ର, ନୀଳମଣି ମିଶ୍ର, ସ୍ୱା.: ଚନ୍ଦ୍ର ଶେଖର ମିଶ୍ର, ଜା: ବ୍ରାହ୍ମଣ, ବା: ଲାଲବଜାର, ବାରିପଦା ବାର୍ଡ଼ ନଂ. ୧୦, ଥା: ବାରିପଦା
ସମପରିମାଣ ଗୋଚର ପ୍ରତିବଦଳ					
9	22		0.45	ପତିତ	କୃପାସିନ୍ଧୁ ମିଶ୍ର, ପି.: ହରେକୃଷ୍ଣ ମିଶ୍ର, ଜା: ବ୍ରାହ୍ମଣ, ବା: ଲାଲବଜାର ବାରିପଦା ବାର୍ଡ଼ ନଂ. ୧୦, ଥା: ବାରିପଦା
52	27		0.21	ଚକ	ପଦ୍ମାବତୀ ବେହେରା, ପି.: ଫକିର ଶିଅଳ, ଜା: ଚମାର, ବା: ପଣସିଆ
ମୋଟ	୩ ପ୍ଲଟବୁ	ଏ.୬.୩୭ ଡେ.ମି.	ଏ.୦.୮୦ ଡେ.ମି.		

Sd./- Amin Baripada Zone **Sd./- Rev-Inspector Zone-I, Baripada** **Sd./- Zone Officer-cum-L.A. Collector S.I.P., Baripada Zone** **Sd./- Spl. Land Acquisition Officer S.I.P., Baripada**

OIPR-24001/14/0036/2324

GOVERNMENT OF ODISHA
ST & SC DEVELOPMENT, M&BCW DEPARTMENT

No. 16516/SSD **Bhubaneswar, Dtd.09.08.2023**
STSCD-OE-ESTT-0030-2015

CANCELLATION OF TENDER NOTICE

No. V-33: It is notified that the Tender Notice vide No. STSCD-OE-ESTT-0030-2015/15801/SSD, Dated: 01.08.2023 regarding requisition of **Services of Ten Peon on Outsourcing basis through Service providing agency to ST & SC Development, M&BCW Department** which was published in the Newspaper on 03.08.2023 and already uploaded on our website: **www.stscodisha.gov.in** is hereby cancelled due to unavoidable circumstances.

Sd./- Additional Secretary to Govt.

OIPR-26001/11/0007/2324

ମୁଖ୍ୟ ନିର୍ମାଣ ଯନ୍ତ୍ରୀଙ୍କ କାର୍ଯ୍ୟାଳୟ, ଗ୍ରାମ୍ୟ ନିର୍ମାଣ ମଣ୍ଡଳ, ବ୍ରହ୍ମପୁର
OFFICE OF THE CHIEF CONSTRUCTION ENGINEER
RURAL WORKS CIRCLE, BERHAMPUR

No.O-610:
At:Ambapua, PO:Engineering School, Near Income Tax Office, Berhampur-760011
(E-mail: serwbpr2004@yahoo.com, Tel/Fax:-0680-2404287)

NATIONAL COMPETITIVE BIDDING THROUGH e-Procurement
Bid Identification No.Online Tender/29-2023-24/BPR & Bid Identification No.Online Tender/30-2023-24/BPR

Identification No.	Name of Work	No. of Works	Approx. Estimated Cost (in Lakh)	Class of Contractor	Period of Completion
Online_Tender/ 29-2023-24/BPR	Road Works under Special Assistant to States Capital Investment (SACI) for the year 2023-24	07 Nos.	From Rs.332.15 Lakhs

ଓଡ଼ିଶା ବଜାରରେ ଟ୍ରାୟମ୍ଫର ସ୍ପିଡ୍ ୪୦୦

ଭୁବନେଶ୍ୱର, ୧୦।୮ (ଅଭୟ ଦାଶ)

ଦେଶର ପ୍ରମୁଖ ୨ ଚକିଆ ହାଇସ୍ପିଡ୍ ବାଇକ 'ଟ୍ରାୟମ୍ଫ ମାଟରସାଇକେଲସ'ର ବହୁ ପ୍ରତୀକ୍ଷିତ ତଥା ଅତ୍ୟାଧୁନିକ ଜ୍ଞାନକୌଶଳରେ ନିର୍ମିତ 'ସ୍ପିଡ୍ ୪୦୦'ର ସର୍ବଭାରତୀୟ ଉନ୍ମୋଚନ ସହ ବଜାର ପ୍ରବେଶ ହୋଇଯାଇଛି। ଏହି ପରିପ୍ରେକ୍ଷୀରେ ଟ୍ରାୟମ୍ଫ ମାଟରସାଇକେଲସର ସ୍ୱୀକୃତିପ୍ରାପ୍ତ ଡିଲର ଶ୍ରୀ ଭାରତ ମୋଟର୍ସ ଲିମିଟେଡ୍ ପକ୍ଷରୁ ଏକ ସ୍ୱତନ୍ତ୍ର ଅନାବରଣ ଉତ୍ସବର ଆୟୋଜନ କରାଯାଇଥିଲା। ଏହି ଅବସରରେ ଟ୍ରାୟମ୍ଫ ମାଟରସାଇକେଲସର ଭିପି ଦିନେଶ କୁଲକର୍ଣୀ ସମ୍ମାନିତ ଅତିଥି ଭାବେ ଯୋଗଦେଇ ଏହାର ଅନାବରଣ କରିଥିଲେ। ଅନ୍ୟମାନଙ୍କ ମଧ୍ୟରେ ଟ୍ରାୟମ୍ଫ ମାଟରସାଇକେଲସର ଇଷ୍ଟ ଜୋନ୍ ସେଲ୍‌ସ ହେଡ୍ ସୁବ୍ରତ ମହାପାତ୍ର ଏବଂ ଶ୍ରୀ ଭାରତ ମୋଟର୍ସ ଲିମିଟେଡ୍‌ର ନିର୍ଦ୍ଦେଶକ ହର୍ଷବର୍ଦ୍ଧନ ଡିଡ୍‌ୱାନିଆ ଓ ଅନ୍ୟମାନେ ଉପସ୍ଥିତ ଥିଲେ। ବିଶେଷକରି ବର୍ତ୍ତମାନ ସମୟରେ ହାଇସ୍ପିଡ୍ ବାଇକର ଚାହଦା ବଢ଼ିଛି। ଯୁବଗୋଷ୍ଠୀଙ୍କ ଚାହିଦା ଏବଂ ଆବଶ୍ୟକତା ପୂରଣ କରିବା ପାଇଁ ଉଭୟ କମ୍ପାନୀ ଓ ଡିଲର ପଏଣ୍ଟ ପକ୍ଷରୁ ବ୍ୟାପକ ପ୍ରୟାସ କରାଯାଉଛି। ଏପରିକି ସ୍ପିଡ୍ ୪୦୦ରେ ଅନେକ ବୈଶିଷ୍ଟ୍ୟ ସହ ଆଧୁନିକ ଫିଚର ସଂଯୋଗ କରାଯାଇଛି। ଫଳରେ ଯୁବଗୋଷ୍ଠୀ ସ୍ପିଡ୍ ୪୦୦ ପ୍ରତି ଦୁର୍ବଳତା ପ୍ରଦର୍ଶନ କରୁଥିବା ଲକ୍ଷ୍ୟ କରାଯାଇଛି। ଉଲ୍ଲେଖଯୋଗ୍ୟ, ଓଡ଼ିଶା ବଜାରରେ ଏହାର ପ୍ରବେଶ ହେବା ସହ ପ୍ରଥମ ପର୍ଯ୍ୟାୟରେ ପ୍ରାୟ ୩୦୦ ବାଇକ ଅନାବରଣ ଉତ୍ସବରେ ଡେଲିଭରି ସହିତ ବୁକିଂ ହୋଇଥିବା ଶ୍ରୀ ଭାରତ ମୋଟର୍ସ ପକ୍ଷରୁ ସୂଚନା ଦିଆଯାଇଛି। ସେହିଭଳି ଶ୍ରୀ ଭାରତ ମୋଟର୍ସ ଲିମିଟେଡ୍‌ର ନିର୍ଦ୍ଦେଶକ ଡିଡ୍‌ୱାନିଆ କହିଛନ୍ତି, ସ୍ପିଡ୍ ୪୦୦ ପ୍ରତି ଯୁବବର୍ଗଙ୍କର ଦୁର୍ବଳତା ରହିଛି। ଏହାର ଉନ୍ମୋଚନ ପରଠାରୁ ବୁକିଂ ସଂଖ୍ୟା ମଧ୍ୟ ବୃଦ୍ଧି ପାଇଛି। ଏଠାରେ ବିକ୍ରି ପରିବର୍ତ୍ତୀ ସେବା ସହ ସେଲ୍‌ସ ସର୍ଭିସ୍ ଆଣ୍ଡ ସ୍ପେୟାରର ସୁବିଧା ଗ୍ରାହକଙ୍କ ପାଇଁ ଉପଲବ୍ଧ ରହିଛି।

ଖସିଲା ଶେୟାର ବଜାର କାରବାର

ଭୁବନେଶ୍ୱର, ୧୦।୮

ଦିନକ ପରେ ପୁଣି ଥରେ ଭାରତୀୟ ଶେୟାର ବଜାର କାରବାରରେ ପରିବର୍ତ୍ତନ ଘଟିଛି। ଏପରିକି ଚଳିତ ସପ୍ତାହର ୪ର୍ଥ କାର୍ଯ୍ୟ ଦିବସ (ଷ୍ଟକ୍‌ବଜାର) ର ଫଳାଫଳ ଅନୁଯାୟୀ ଶେୟାର ବଜାରର ନିବେଶକମାନେ ଲକ୍ଷାଧିକ ଟଙ୍କାର ନିବେଶ ହରାଇଛନ୍ତି। ବିଶେଷକରି ଗୁରୁବାର ଷ୍ଟକ୍ ମାର୍କେଟର କାରବାର ଶେଷ ସୁଦ୍ଧା ବମ୍ବେ ଷ୍ଟକ୍ ଏକ୍ସଚେଞ୍ଜ (ବିଏସ୍‌ଇ)ର ସେନ୍‌ସେକ୍ସ ୩୦୮(୩୦୭.୬୩) ପଏଣ୍ଟ କମି ୬୫,୬୮୮ (୬୫,୬୮୮.୧୮) ଅଙ୍କରେ କାରବାର ବନ୍ଦ କରିଥିଲା। ସେହିଭଳି ନ୍ୟାଶନାଲ ଷ୍ଟକ୍ ଏକ୍ସଚେଞ୍ଜ (ଏନ୍‌ଏସ୍‌ଇ)ର ନିଫ୍ଟି-୫୦ରେ ମଧ୍ୟ ୮୯ (୮୯.୪୫) ପଏଣ୍ଟ ହ୍ରାସ ଘଟି ୧୯,୫୪୩ (୧୯,୫୪୩.୧୦) ଅଙ୍କରେ କାରବାର ବନ୍ଦ ହୋଇଥିଲା। ଉଲ୍ଲେଖଯୋଗ୍ୟ, ଗତ କିଛିଦିନ ହେବ ଭାରତୀୟ ଶେୟାର ବଜାରର କାରବାରରେ ପରିବର୍ତ୍ତନ ଦେଖାଦେଇଛି।

ଆଇସିଆଇସିଆଇ ବ୍ୟାଙ୍କର 'ମୌସୁମୀ ବୋନାଞ୍ଜା'

ଭୁବନେଶ୍ୱର, ୧୦।୮

ଆଇସିଆଇସିଆଇ ବ୍ୟାଙ୍କର ବହୁ ପ୍ରତୀକ୍ଷିତ ତଥା ଲୋକପ୍ରିୟ ଅଫର 'ମୌସୁମୀ ବୋନାଞ୍ଜା'ର ଶୁଭାରମ୍ଭ ସମ୍ପର୍କରେ ଘୋଷଣା କରାଯାଇଛି। ବିଶେଷକରି ଇଲେକ୍ଟ୍ରୋନିକ୍ସ ସାମଗ୍ରୀଠାରୁ ଆରମ୍ଭକରି ଟ୍ରାଭେଲ୍, ଅନ୍‌ଲାଇନ୍ ଶପିଂ, ଡାଇନିଂ, ଖାଦ୍ୟ ବରାଦ, ସ୍ୱାସ୍ଥ୍ୟ, ବିଉଟି ଏବଂ ଉପହାର ପର୍ଯ୍ୟନ୍ତ ବିଭିନ୍ନ ବର୍ଗରେ ଗ୍ରାହକମାନଙ୍କୁ ବ୍ୟାପକ ଆକର୍ଷଣୀୟ ସୁବିଧା ଓ ରିହାତି ପ୍ରଦାନ ପାଇଁ ଆଇସିଆଇସିଆଇ ବ୍ୟାଙ୍କ ପକ୍ଷରୁ ମୌସୁମୀ ବୋନାଞ୍ଜା ଅଫରର ଆରମ୍ଭ କରାଯାଇଛି। ଏପରିକି ଆଇସିଆଇସିଆଇ ବ୍ୟାଙ୍କର ଡେବିଟ୍ କାର୍ଡ କିମ୍ବା କ୍ରେଡିଟ୍ କାର୍ଡ ଓ ଇଣ୍ଟରନେଟ୍ ବ୍ୟାଙ୍କିଙ୍ଗକୁ ବ୍ୟବହାରକରି ଗ୍ରାହକମାନେ ଆକର୍ଷଣୀୟ ରିହାତି ଓ ୫୦% ପର୍ଯ୍ୟନ୍ତ କ୍ୟାଶ୍‌ବ୍ୟାକ୍ ସୁବିଧା ଜରିଆରେ ବୋନାଞ୍ଜାର ଲାଭକୁ ଉପଭୋଗ କରିପାରିବେ। ସେହିଭଳି କ୍ରେଡିଟ୍ ଓ ଡେବିଟ୍ କାର୍ଡରେ ଆକର୍ଷଣୀୟ ଇଏମ୍‌ଆଇ ଅଫର ବି ରହିଛି। ମୌସୁମୀ (ମନ୍‌ସୁନ୍) ବୋନାଞ୍ଜାର ୩ୟ ସଂସ୍କରଣରେ ଗ୍ରାହକମାନେ ଫ୍ଲିପ୍‌କାର୍ଟ, ଆପଲ୍, ଡେଲ୍, ସାମ୍‌ସଙ୍ଗ୍, ଏଲ୍‌ଜି, ମେକ୍ ମାଇଁ ଟ୍ରିପ୍, ୱାନ୍‌ପ୍ଲସ୍, କାତାର ଏୟାରୱେଜ୍, ଟାଟା କ୍ଲିକ୍ ଲକ୍‌ଜୁରି, ଯାତ୍ରା ଭଳି ବହୁ ଶ୍ରେଷ୍ଠ ବ୍ରାଣ୍ଡ୍ ଉପରେ ସ୍ୱତନ୍ତ୍ର ଅଫର ପାଇପାରିବେ। ସ୍ୱାଧୀନତା ଦିବସ ସେଲ୍‌ରେ ସ୍ୱତନ୍ତ୍ର ଅଫର ସହ ମୌସୁମୀ ବୋନାଞ୍ଜାର ସଦ୍ୟତମ ସଂସ୍କରଣକୁ ନେଇ ଗ୍ରାହକମାନଙ୍କୁ ବିଭିନ୍ନ ବର୍ଗର ଉତ୍ପାଦ ଓ ସେବା ଉପରେ ଆକର୍ଷଣୀୟ ଡିଲ୍ ଓ ରିହାତି ପ୍ରଦାନକରି ସେମାନଙ୍କୁ ଅତୁଳନୀୟ ଶପିଙ୍ଗ୍ ଅନୁଭୂତି ପ୍ରଦାନ କରିବାକୁ ବ୍ୟାଙ୍କ ଲକ୍ଷ୍ୟ ରଖିଛି।

ଜିଓର ପ୍ରଥମ ପର୍ଯ୍ୟାୟ ସେବା ପରୀକ୍ଷଣ

ଭୁବନେଶ୍ୱର, ୧୦।୮

ଓଡ଼ିଶାରେ ରିଲାଏନ୍ସ ଜିଓର ୫ଜି ସେବା ଜାରି ରହିଥିବାବେଳେ ଦ୍ରୁତ ଗତିରେ ଉକ୍ତ ସେବାର ସମ୍ପ୍ରସାରଣ କରାଯାଉଛି। ବିଶେଷକରିରିଲାଏନ୍ସଜିଓର ୫ଜିସାଇଟ୍‌ରେ ୨୬ ଗିଗାହର୍ଜ ଓ ୩୩୦୦ମେଗାହର୍ଜର ପ୍ରଥମ ପର୍ଯ୍ୟାୟ ସେବା ପରୀକ୍ଷଣ ଭାରତ ସରକାରଙ୍କ ଦୂରସଞ୍ଚାର ବିଭାଗ ଓଡ଼ିଶା ଲାଇସେନ୍ସ ସର୍ଭିସ୍ ଅଞ୍ଚଳ (ଏଲ୍‌ଏସ୍‌ଏ) ପକ୍ଷରୁ କରାଯାଇଛି। ଏହି ପରିପ୍ରେକ୍ଷୀରେ ଓଡ଼ିଶା ଏଲ୍‌ଏସ୍‌ଏର ଡେପୁଟି ଡାଇରେକ୍ଟର ଜେନେରାଲ ଅନିଲ କୁମାର ସୁବୁଦ୍ଧି, ନିର୍ଦ୍ଦେଶକ ଚନ୍ଦ୍ର ପ୍ରକାଶ ଯାଦବ ଓ ଏଡିଜି ଚିତ୍ତରଞ୍ଜନ ଦେବତାଙ୍କ ସମେତ ଟେଲିକମ୍ ବିଭାଗର ବରିଷ୍ଠ ଅଧିକାରୀଙ୍କ ଏକ ଟିମ୍ ଦ୍ୱାରା ଏହି ପରୀକ୍ଷଣ କରାଯାଇଥିଲା। ସେହିଭଳି ଏହି କାର୍ଯ୍ୟକ୍ରମର ଅଂଶ ସ୍ୱରୂପ ୨୦୨୩ ଅଗଷ୍ଟ ୯ରେ ରିଲାଏନ୍ସ ଜିଓକୁ ଆବଣ୍ଟନ କରାଯାଇଥିବା ୨୬ଗିଗାହର୍ଜ ବ୍ୟାଣ୍ଡ୍ ୫ଜି ସାଇଟ୍‌ର ପ୍ରଥମ ପର୍ଯ୍ୟାୟ ସେବା ପରୀକ୍ଷଣ ଭୁବନେଶ୍ୱରଠାରେ କରାଯାଇଥିବା ନେଇ ଟେଲିକମ୍ ବିଭାଗର ଓଡ଼ିଶା ଏଲ୍‌ଏସ୍‌ଏ ପକ୍ଷରୁ ଟୁଇଟ୍‌ଜରିଆରେ ସୂଚିତ କରାଯାଇଥିଲାବେଳେ ୨୬ଗିଗାହର୍ଜ ଜିଓ ନେଟ୍‌ୱର୍କର ପରୀକ୍ଷଣ ସମୟରେ ସର୍ବାଧିକ ୫ଜି ସ୍ପିଡ୍ ୧.୨ଜିବିପିଏସ୍ ରହିଥିଲା। ସେହିପରି ଅନ୍ୟ ଏକ ଟୁଇଟ୍‌ରେ ଓଡ଼ିଶା ଏଲ୍‌ଏସ୍‌ଏ ପକ୍ଷରୁ ସୂଚନା ଦିଆଯାଇଛି। ରିଲାଏନ୍ସ ଜିଓକୁ ଆବଣ୍ଟନ କରାଯାଇଥିବା ୩୩୦୦ ମେଗାହର୍ଜ ବ୍ୟାଣ୍ଡ ୫ଜି ସାଇଟ୍‌ର ପ୍ରଥମ ପର୍ଯ୍ୟାୟ ପରୀକ୍ଷଣ ୨୦୨୩ ଅଗଷ୍ଟ ୮ରେ ପୁରୀ ଜିଲାର ପିପିଲିଠାରେ କରାଯାଇଥିଲା। ଏହି ପରୀକ୍ଷଣ ବେଳେ ୩୩୦୦ ମେଗାହର୍ଜ ବ୍ୟାଣ୍ଡ ୫ଜି ନେଟ୍‌ୱର୍କର ସ୍ପିଡ୍ ୮୨୦ ଏମ୍‌ବିପିଏସ୍ ରହିଥିଲା।

ହିଣ୍ଡାଲ୍‌କୋ ସହ ଟେକ୍ସମାକୋର ଚୁକ୍ତି

ଭୁବନେଶ୍ୱର, ୧୦।୮

ବିଶ୍ୱର ସର୍ବବୃହତ୍ ଆଲୁମିନିୟମ ରୋଲିଂ ଏବଂ ରିସାଇକ୍ଲିଂ କମ୍ପାନୀ ହିଣ୍ଡାଲ୍‌କୋ ଇଣ୍ଡଷ୍ଟ୍ରିଜ ଲିମିଟେଡ୍ ଏବଂ ଟେକ୍ସମାକୋ ରେଳ ଆଣ୍ଡ ଇଞ୍ଜିନିୟରିଂ ଲିମିଟେଡ୍ ମଧ୍ୟରେ ଏକ ଦ୍ୱିପାକ୍ଷିକ ଚୁକ୍ତିନାମା ନିକଟରେ ସ୍ୱାକ୍ଷରିତ ହୋଇଯାଇଛି। ବିଶେଷକରି ବିଶ୍ୱ ଶ୍ରେଣୀର ଆଲୁମିନିୟମ ରେଳ ୱାଗନ ଏବଂ କୋଚ ବିକାଶ ଓ ବିନିର୍ମାଣ ନିମନ୍ତେ ଉଭୟ କମ୍ପାନୀ ଏକ ରଣକୌଶଳାତ୍ମକ ଚୁକ୍ତି କରିଛନ୍ତି, ଯାହା ଭାରତୀୟ ରେଳ ବିଭାଗକୁ ଏହାର ନିର୍ଗମନ ଲକ୍ଷ୍ୟ ହାସଲ ଦିଗରେ ସହାୟକ ହେବ ଏବଂ ପରିଚାଳନାଗତ ସାମର୍ଥ୍ୟକୁ ଅଧିକ ସୁଦୃଢ କରିବ।

ଏ ସମ୍ପର୍କରେ ହିଣ୍ଡାଲ୍‌କୋ ଇଣ୍ଡଷ୍ଟ୍ରିଜର ମ୍ୟାନେଜିଂ ଡାଇରେକ୍ଟର ସତୀଶ ପାଇ କହିଥିଲେ,ଭାରତର ପ୍ରଥମ ଆଲୁମିନିୟମ ରେକ୍ ପ୍ରଚଳନ ସହ ଆମେ ଉଚ୍ଚତର ଭାର ପରିବହନର ଫାଇଦା ଏବଂ ଆଲୁମିନିୟମ ରେକ୍ ବ୍ୟବହାର ଦ୍ୱାରା ହେଉଥିବା ସିଓ୨ ନିର୍ଗମନ ହ୍ରାସର ପ୍ରଦର୍ଶନ କରିଛୁ। ଏହି ସହଭାଗିତା ପଣ୍ୟ ପରିବହନ ସହିତ ଶିଳ୍ପ ଏବଂ ଯାତ୍ରୀ ପରିବହନ ନିମନ୍ତେ ମୂଲ୍ୟ ଗତ ଦିଗ ଉପରେ ବୃଦ୍ଧି ଘଟାଇବା ଆମ ଭୂମିକାକୁ ଅଧିକ ସୁଦୃଢ କରିବ। ସେହି ସମୟରେ ରେଳ ବିଭାଗକୁ ତା'ର ନେଟ୍ ଜିରୋ ଲକ୍ଷ୍ୟ ହାସଲ ଦିଗରେ ଏହା ବେଶ୍ ସହାୟତା କରିବ।

ସେହିଭଳି ଟେକ୍ସମାକୋ ରେଳ ଆଣ୍ଡ ଇଞ୍ଜିନିୟରିଂ ଲିମିଟେଡ୍‌ର ଭାଇସ ଚେୟାରମ୍ୟାନ ଇନ୍ଦ୍ରଜିତ ମୁଖାର୍ଜୀ କହିଛନ୍ତି, ଏହି ମୂଲ୍ୟବାନ୍ ସହଭାଗିତା ନବୋନ୍ମେଷୀ ଏବଂ ଦୀର୍ଘସ୍ଥାୟୀ ଉତ୍ପାଦ ସୃଷ୍ଟି ଦିଗରେ ବିଶେଷ ସହାୟକ ହେବ। ଏହା ସହିତ ଶିଳ୍ପର ଅଙ୍ଗାରକ ନିର୍ଗମନ ହ୍ରାସ ତଥା ଏକ ସକାରାତ୍ମକ ପରିବେଶ ପ୍ରଭାବକୁ ଏହା ଆଗେଇ ନେବା ଦିଗରେ ଆମର ପ୍ରତିବଦ୍ଧତାକୁ ପୁନଃ ମଜଭୁତ କରୁଛି।

ପରିବେଶ ଅନୁକୂଳ ଡେବିଟ୍ କାର୍ଡର ଶୁଭାରମ୍ଭ

ଭୁବନେଶ୍ୱର, ୧୦।୮

ଏୟାରଟେଲ୍ ପେମେଣ୍ଟ୍ସ ବ୍ୟାଙ୍କର ବହୁ ପ୍ରତୀକ୍ଷିତ ଡେବିଟ୍ କାର୍ଡର ସର୍ବଭାରତୀୟ ଉନ୍ମୋଚନ ନିକଟରେ ହୋଇଯାଇଛି। ବିଶେଷକରି ଏୟାରଟେଲ୍ ପେମେଣ୍ଟ୍ସ ବ୍ୟାଙ୍କର ଏକ ସେଭିଂସ ବ୍ୟାଙ୍କ ଆକାଉଣ୍ଟ ଥିବା ନୂଆ ଓ ବିଦ୍ୟମାନ ଗ୍ରାହକଙ୍କ ପାଇଁ ପରିବେଶ-ଅନୁକୂଳ ଡେବିଟ୍ କାର୍ଡର ଶୁଭାରମ୍ଭ ସମ୍ପର୍କରେ ଘୋଷଣା କରାଯାଇଛି। ଏୟାରଟେଲ୍ ପେମେଣ୍ଟସ ବ୍ୟାଙ୍କ କ୍ଲାସିକ୍ ଭାରିଆଣ୍ଟରେ ଦୁଇଟି କାର୍ଡ- ପର୍ସନାଲାଇଜ୍‌ଡ କ୍ଲାସିକ୍ କାର୍ଡ ଓ ଇନ୍‌ଷ୍ଟା କ୍ଲାସିକ୍ କାର୍ଡ ସହ ଆସୁଛି। ଗ୍ରାହକମାନେ ଏୟାରଟେଲ୍ ଥ୍ୟାଙ୍କସ ଆପ୍‌ରୁ ପର୍ସନାଲାଇଜ୍‌ଡ କାର୍ଡ ଅର୍ଡର କରିପାରିବେ ଏବଂ ଇନ୍‌ଷ୍ଟା କାର୍ଡ ଚଳିତ ତ୍ରୈମାସ ଶେଷ ସୁଦ୍ଧା ନିର୍ଦ୍ଦିଷ୍ଟ ପଡୋଶୀ ବ୍ୟାଙ୍କିଙ୍ଗ୍ ପଏଣ୍ଟରେ ଉପଲବ୍ଧ ହେବ। ଏହି କାର୍ଡ ୧୦,୦୦୦ଟଙ୍କା ପର୍ଯ୍ୟନ୍ତ ଇ-କମର୍ସ ଲାଭ ଏବଂ ଭାରତର ପ୍ରମୁଖ ସହରରେ ମାଗଣା ୱାନ୍ ଡାଇନ୍ ସୁବିଧା ସମେତ ଏକାଧିକ ରିୱାର୍ଡ ସହିତ ଆସୁଛି। ଏ ସମ୍ପର୍କରେ ଏୟାରଟେଲ୍ ପେମେଣ୍ଟ୍ସ ବ୍ୟାଙ୍କର ମୁଖ୍ୟ ପରିଚାଳନା ଅଧିକାରୀ ଗଣେଶ ଅନନ୍ତନାରାୟଣ କହିଛନ୍ତି, ଆମେ ଆମର ନୂଆ ପରିବେଶ ଅନୁକୂଳ ଡେବିଟ୍ କାର୍ଡର ଶୁଭାରମ୍ଭକରି ବେଶ୍ ଆନନ୍ଦିତ। ଏହାକୁ ରିସାଇକେଲ୍‌ଡ ପିଭିସିର ବ୍ୟବହାର କରି ନିର୍ମାଣ କରାଯାଇଛି। ଏୟାରଟେଲ୍ ପେମେଣ୍ଟ୍ସ ବ୍ୟାଙ୍କ ଏକ ସ୍ଥାୟୀ ଭବିଷ୍ୟତ ପାଇଁ ଦାୟିତ୍ୱପୂର୍ଣ୍ଣ ବ୍ୟବହାର ଓ ଉତ୍ପାଦନରେ ବିଶ୍ୱାସ ରଖିଥାଏ। ଏହି କାର୍ଡଗୁଡିକ ସ୍ଥାୟିତ୍ୱ ପ୍ରତି ଆମର ସମର୍ଥନ ଏବଂ ସୁରକ୍ଷିତ ଓ ସୁବିଧାଜନକ ବ୍ୟାଙ୍କିଙ୍ଗ୍ ଅନୁଭୂତି ପ୍ରଦାନ କରିବା ପ୍ରତି ଆମର ପ୍ରତିବଦ୍ଧତାକୁ ପ୍ରଦର୍ଶିତ କରିଥାଏ। ଆମର ଲକ୍ଷ୍ୟ ହେଉଛି ଆର୍ଥିକ ଶିଳ୍ପରେ ସକାରାତ୍ମକ ପରିବର୍ତ୍ତନକୁ ପରିଚାଳନାକରିଏବଂ ଆମର ଗ୍ରାହକଙ୍କୁ ଏକ ବାଧାମୁକ୍ତ ଓ ସୁରକ୍ଷିତ ପେମେଣ୍ଟ୍ ଅନୁଭୂତି ପ୍ରଦାନକରି ଭାରତକୁ ପହଞ୍ଚଯୋଗ୍ୟ ଓ ସମାବେଶୀବ୍ୟାଙ୍କିଙ୍ଗସୁବିଧାପ୍ରଦାନକରିବା।

ଫୁର୍‌ସତ

ବିନା ବିମାନ ଯାତ୍ରାରେ ୧୯୫ ଦେଶ ଭ୍ରମଣ

କୋପେନହାଗେନ୍

ଅନେକ ଲୋକ ବୁଲିବାକୁ ପସନ୍ଦ କରନ୍ତି। ଏମିତି ବି କିଛି ଲୋକ ଅଛନ୍ତି ତାଙ୍କ ସଉକ ପୂରଣ କରିବାକୁ ଯାଇ ଅନେକ ଦେଶ ବୁଲି ସାରିଲେଣି। ଡେନ୍‌ମାର୍କ ବାସିନ୍ଦା ତର୍ବଜୋର୍ନ ପେଡେରସନ୍ ମଧ୍ୟ ସେମାନଙ୍କ ମଧ୍ୟରୁ ଜଣେ। ପେଡେରସନ୍ ଏ ପର୍ଯ୍ୟନ୍ତ ୧୯୫ ଦେଶ ବୁଲି ସାରିଲେଣି। ହେଲେ ସେ ବିନା ବିମାନ ଯାତ୍ରାରେ ଅନେକ ଦେଶ ବୁଲିଛନ୍ତି। ସେ ୨୦୧୩ରୁ ତାଙ୍କର ଏହି ଯାତ୍ରା ଆରମ୍ଭ କରିଥିଲେ। ସେ ତାଙ୍କ ସହ ଶାର୍ଟ, ଜ୍ୟାକେଟ୍, ଜୋତା ସହ କିଛି ପ୍ରାଥମିକ ଚିକିତ୍ସା ସାମଗ୍ରୀ ନେଇଥିଲେ। ରିପୋର୍ଟ ମୁତାବକ, ସେ ମୋଟ ୨୬୦ ହଜାର ମାଇଲ ଯାତ୍ରା କରିଛନ୍ତି। ତାଙ୍କର ଏହି ଯାତ୍ରାରେ ସେ କାର୍, ବସ୍, ଟ୍ରେନ୍, ଟାକ୍ସି, ଡଙ୍ଗା ଆଦିର ସହାୟତା ନେଇଥିଲେ। ଏଥିସହ କିଛି ହଜାର କି.ମି. ପାଦରେ ମଧ୍ୟ ଚାଲିଥିଲେ। ତେବେ ପେଡେରସନ୍ ଜଣେ ପର୍ଯ୍ୟଟକଙ୍କ କାହାଣୀ ପଢୁଥିଲେ। ତା' ପରେ ତାଙ୍କର ଇଚ୍ଛା ହେଲା ଦେଶ ଭ୍ରମଣ କରିବାକୁ। ସେ ୨୦୧୩ ଅକ୍ଟୋବର ଡେନ୍‌ମାର୍କରୁ ଜର୍ମାନୀ ଯାଉଥିବା ଟ୍ରେନରେ ଚଢିଗଲେ। ସେ ପ୍ରତିଦିନ ୨୦ ଡଲାର ଅର୍ଥାତ୍ ୧୬୦୦ ଟଙ୍କା ଖର୍ଚ୍ଚ କରୁଥିଲେ। ଅଧିକାଂଶ ସ୍ଥାନରେ ସେ ଛାତ୍ରଙ୍କ ସହ ଭଡ଼ାରେ ରହୁଥିଲେ। ସେ ପ୍ରତ୍ୟେକ ଦେଶରେ ଅତିକମ୍‌ରେ ୨୪ ଘଣ୍ଟା ବିତାଇଛନ୍ତି। ୨୦୧୪ରେ ତାଙ୍କୁ ଏକ ସାମୁଦ୍ରିକ ଝଡ଼ର ସାମ୍ନା କରିବାକୁ ପଡ଼ିଥିଲା। ପରେ ୨୦୧୫ରେ ଘାନାରେ ତାଙ୍କୁ ସେରେବ୍ରାଲ ମ୍ୟାଲେରିଆ ହୋଇଥିବା ଡାକ୍ତର କହିଥିଲେ। ୨୦୨୦ରେ ସେ ହଙ୍ଗକଙ୍ଗରେ ପହଞ୍ଚିଥିଲେ। ସେଠାରେ ଏକ ଚର୍ଚ୍ଚରେ କାମ କରିବା ସହ ଆସ୍ଥାୟୀ ଆଶ୍ରୟ ମିଳିଗଲା। ଗତବର୍ଷ ସେ ବିବାହ କରିଥିଲେ ଏବଂ ସେହି ବର୍ଷ ସେ ଶେଷ ଥର ଲାଗି ଡେନ୍‌ମାର୍କ ଯାତ୍ରା ଆରମ୍ଭ କରିଥିଲେ।

୨ କୋଟିର କାର୍ କିଣିଲେ ଜ୍ୟାକ୍‌ଲିନ୍

ଜ୍ୟାକଲିନ୍ ଫର୍ନାଣ୍ଡିଜ୍

ମୁମ୍ବାଇ: ଗତ କିଛି ବର୍ଷ ମଧ୍ୟରେ ଅଭିନେତ୍ରୀ ଜ୍ୟାକଲିନ୍ ଫର୍ନାଣ୍ଡିଜ୍ ତାଙ୍କ ଫିଲ୍ମକୁ ନେଇ ବର୍ତ୍ତମାନ ଲୋକପ୍ରିୟ ହୋଇପାରିଛନ୍ତି। ଏହା ବ୍ୟତୀତ ବ୍ୟକ୍ତିଗତ କାରଣକୁ ନେଇ ଅନେକ ଚର୍ଚ୍ଚାରେ ରହିଛନ୍ତି। ଜ୍ୟାକ୍‌ଲିନ ବିଳାସପୂର୍ଣ୍ଣ କାର୍‌କୁ ଅଧିକ ପସନ୍ଦ କରୁଥିବା ଜଣାଶୁଣା। ତାଙ୍କ ପାଖରେ ଅନେକ ବିଳାସପୂର୍ଣ୍ଣ କାର୍ ଥିବାବେଳେ ସେ ନିକଟରେ ଆଉ ଏକ କାର୍ ବିଏମ୍‌ଡବ୍ଲ୍ୟୁ ଆଇ୭ ଇଲେକ୍ଟ୍ରିକ୍ କିଣିଛନ୍ତି, ଯାହାର ମୂଲ୍ୟ ୨ କୋଟି ଟଙ୍କା। ଜ୍ୟାକ୍‌ଲିନ ଅନେକ ବିଳାସପୂର୍ଣ୍ଣ କାର୍‌ରେ ଯାତ୍ରା କରୁଥିବା ବିଭିନ୍ନ ସମୟରେ ଦେଖିବାକୁ ମିଳିଥାଏ। ଏହି ବିଏମ୍‌ଡବ୍ଲ୍ୟୁ ଆଇ୭ ଇଲେକ୍ଟ୍ରିକ୍ କାର୍ ଘଣ୍ଟା ପ୍ରତି ୨୩୯ କିମି ଯାଇପାରିବ। ତେବେ ଜ୍ୟାକ୍‌ଲିନ ୨୦୦୯ରେ ତାଙ୍କ ଅଭିନୟ କ୍ୟାରିୟର ଆରମ୍ଭ କରିଥିଲେ। ଏହା ମଧ୍ୟରେ ସେ ଅନେକ ନାମୀ ଅଭିନେତାଙ୍କ ସହିତ ଅଭିନୟ କରି ଦର୍ଶକଙ୍କ ପସନ୍ଦ ମଧ୍ୟ ହୋଇପାରିଛନ୍ତି। ଶେଷଥର ପାଇଁ ତାଙ୍କୁ ଏକ କମେଡି-ଡ୍ରାମା ଚଳଚ୍ଚିତ୍ର 'ସେଲ୍ଫି'ରେ ଦେଖିବାକୁ ମିଳିଥିଲା। ଆଗକୁ ତାଙ୍କ ହାତରେ ଆଉ ୨ଟି ଫିଲ୍ମ ରହିଛି। ଯେଉଁଥିରେ ସେ ବ୍ୟସ୍ତ ରହିଛନ୍ତି। ଏହା ବ୍ୟତୀତ ସେ ଟେଲିଭିଜନ୍ ଏବଂ କିଛି ମ୍ୟୁଜିକ୍ ଭିଡିଓରେ ଦେଖିବାକୁ ମିଳିଛନ୍ତି।

ଅମର ହେବାର ନିଶା

ୱାଶିଂଟନ୍: ମଣିଷ ହେଉ ଅବା ପଶୁପକ୍ଷୀ ଜୀବଜଗତରେ ସମସ୍ତ ପ୍ରାଣୀ ମରଣଶୀଳ। ହେଲେ ନିକଟରେ ଆମେରିକାର ଜଣେ ବିଜ୍‌ନେସମ୍ୟାନ ଅମର ହେବାକୁ ତାଙ୍କର ସମସ୍ତ ପ୍ରୟାସ ଚଳାଇଛନ୍ତି। ଏବେ ସେ ପ୍ରତିଦିନ ୧୧୦ଟି ବଟିକା ଖାଉଥିବା କହିଛନ୍ତି। ସେ ପ୍ରତ୍ୟେକ ଦିନ ଗୋଟିଏ ସମୟରେ ଶୋଉଥିବାବେଳେ ପୂର୍ବାହ୍ନ ୧୧ଟା ପୂର୍ବରୁ ଖାଦ୍ୟ ଖାଉନାହାନ୍ତି। ରିପୋର୍ଟ ମୁତାବକ, କାଲିଫର୍ନିଆର କୋଟିପତି ଟେକ୍ ଟାଇକନ୍ ବ୍ରାୟନ ଜନସନ୍ ସବୁବେଳ ପାଇଁ ଜୀବିତ ରହି ପ୍ରକୃତିର ନିୟମକୁ ଭଙ୍ଗ କରିବାକୁ ପ୍ରୟାସ ଚଳାଇଛନ୍ତି। ନିକଟରେ ସେ ତାଙ୍କ ଜୀବନଚର୍ଯ୍ୟା ବାବଦରେ କହିଛନ୍ତି। ୪୫ ବର୍ଷୀୟ ଜନସନ୍‌ଙ୍କ ମୁଖ୍ୟ ଲକ୍ଷ୍ୟ ହେଉଛି ସେ ସବୁଦିନ ପାଇଁ ଅମର ହୋଇ ରହିବେ। ସେଥିପାଇଁ ସେ ସମ

ଏସିଆ କପ୍‌ର ହାଇବ୍ରିଡ୍ ମଡେଲ

ନିର୍ମଳ କୁମାର ମିଶ୍ର

ଏସିଆ କପ୍ କ୍ରିକେଟର ୧୬ଶ ସଂସ୍କରଣ ଅଗଷ୍ଟ ୩୦ରୁ ଆରମ୍ଭ ହେବାକୁ ଯାଉଛି। ଭାରତ ମ୍ୟାଚ ଖେଳିବାକୁ ପାକିସ୍ତାନ ଯିବ ନାହିଁ ବୋଲି ମନାକରିବା ପରେ ପ୍ରତିଯୋଗିତାର ଆୟୋଜନକୁ ନେଇ ଆଶଙ୍କା ପ୍ରକାଶ ପାଇଥିଲା। ଆଇସିସିର ହସ୍ତକ୍ଷେପ ଫଳରେ ଟୁର୍ନାମେଣ୍ଟକୁ ହାଇବ୍ରିଡ୍ ମୋଡରେ ଖେଳାଯିବାକୁ ନିଷ୍ପତ୍ତି ହୋଇଥିଲା। ଫଳସ୍ୱରୂପ ପାକିସ୍ତାନରେ ୪ଟି ଏବଂ ଶ୍ରୀଲଙ୍କାରେ ଫାଇନାଲ ସମେତ ୯ଟି ମ୍ୟାଚ ଅନୁଷ୍ଠିତ ହେବ। ଭାରତ ଏହାର ମ୍ୟାଚ ଶ୍ରୀଲଙ୍କାରେ ଖେଳିବ।

ଏସିଆନ କ୍ରିକେଟ କାଉନସିଲ୍ (ଏସିସି) ଦ୍ୱାରା ଆୟୋଜିତ ଏସିଆ କପ୍ କ୍ରିକେଟ ଅଗଷ୍ଟ ୩୦ରୁ ଆରମ୍ଭ ହେବାକୁ ଯାଉଛି। ପ୍ରତିଯୋଗିତାର ୧୬ ତମ ସଂସ୍କରଣ ଆୟୋଜନ ଅଧିକାର ପାକିସ୍ତାନ ପାଇଥିଲା। ମାତ୍ର ଭାରତ ଏସିଆ କପ୍ ମ୍ୟାଚ ଖେଳିବାକୁ ପାକିସ୍ତାନ ଯିବ ନାହିଁ ବୋଲି ସିଧାସଳଖ ମନାକରିବା ପରେ ବିବାଦ ତୀବ୍ରରୂପ ଧାରଣ କରିଥିଲା। ଏପରିକି ଏସିଆ କପ୍ ବାତିଲ ହୋଇଯିବାର ଯଥେଷ୍ଟ ସମ୍ଭାବନା ଉପୁଜିଥିଲା। ୨୦୨୭ ପର୍ଯ୍ୟନ୍ତ ପାକିସ୍ତାନ ବିପକ୍ଷରେ ଭାରତ କୌଣସି ଦ୍ୱିପାକ୍ଷିକ ସିରିଜ ଖେଳିବ ନାହିଁ, ଏପରିକି ଏସିଆ କପ୍ ଖେଳିବା ପାଇଁ ପାକିସ୍ତାନ ଗସ୍ତ କରିବ ନାହିଁ ବୋଲି ଭାରତ ସରକାର କହିବା ପରେ ଏହା ବାତିଲ ହେବାର ବହୁ ସମ୍ଭାବନା ରହିଥିଲା। ମାତ୍ର ଏସିସି, ଭାରତୀୟ କ୍ରିକେଟ କଣ୍ଟ୍ରୋଲ ବୋର୍ଡ (ବିସିସିଆଇ) ଓ ପାକିସ୍ତାନ କ୍ରିକେଟ ବୋର୍ଡ (ପିସିବି) ମଧ୍ୟରେ ଅନେକ ଥର ଆଲୋଚନା ସହିତ ଅନ୍ତର୍ଜାତୀୟ କ୍ରିକେଟ କାଉନ୍‌ସିଲ (ଆଇସିସି)ର ହସ୍ତକ୍ଷେପ ଫଳରେ ବିଶ୍ୱକପ ପୂର୍ବରୁ ଏହି ଟୁର୍ନାମେଣ୍ଟର ବେଶ୍ ଗୁରୁତ୍ୱ ରହିଛି ବୋଲି ଅନୁମାନ କରାଯାଇଥିଲା। ଫଳରେ ଏହାକୁ ହାଇବ୍ରିଡ୍ ମୋଡରେ ଖେଳାଯିବା ପାଇଁ ନିଷ୍ପତ୍ତି ଗ୍ରହଣ କରାଗଲା। ଏପରି ମଡେଲକୁ ପାକିସ୍ତାନ ପ୍ରଥମେ ଗ୍ରହଣ କରିପାରି ନ ଥିଲା। ପାକିସ୍ତାନ ଗସ୍ତରେ ଆସିଲେ ଭାରତକୁ ସମସ୍ତ ପ୍ରକାର ସୁରକ୍ଷା ପ୍ରଦାନ କରାଯିବା ସହିତ ଏହି ଟୁର୍ନାମେଣ୍ଟକୁ ସଫଳତାର ସହିତ ଆୟୋଜନ କରିବା ପାଇଁ ପ୍ରତିଶ୍ରୁତି ଦେଇଥିଲେ ମଧ୍ୟ ଭାରତ ତାହାକୁ ଗ୍ରହଣ କରି ନ ଥିଲା। ପାକିସ୍ତାନରେ ରାଜନୈତିକ ଭାଷଣବାଜି ଏବଂ ପୂର୍ବତନ ଖେଳାଳିମାନଙ୍କ ସମାଲୋଚନା ଟୁର୍ନାମେଣ୍ଟକୁ ଅନିଶ୍ଚିତତା ମଧ୍ୟକୁ ନେଇଯାଇଥିଲା। ଗୁରୁତ୍ୱପୂର୍ଣ୍ଣ କଥା ହେଲା ଆଇସିସି ଏକଦିବସୀୟ ବିଶ୍ୱକପକୁ ଅକ୍ଟୋବରରେ ଭାରତ ଆୟୋଜନ କରିବ। ଏଥିପାଇଁ ଆଇସିସି ଏବଂ ବିସିସିଆଇ ପକ୍ଷରୁ କାର୍ଯ୍ୟସୂଚୀ ପ୍ରକାଶ କରାଯିବା ପରେ ମଧ୍ୟ ପାକିସ୍ତାନ ତା'ର ଜିଦ୍‌ରେ ଅଟଳ ରହିବା ସହିତ ଏହାକୁ ବର୍ଜନ କରିବା ପାଇଁ ଧମକ ଦେଲା। ମାତ୍ର ଏସିସି ଏକ ହାଇବ୍ରିଡ୍ ମଡେଲ ପ୍ରସ୍ତୁତ କରିବା ସହିତ ପାକିସ୍ତାନ ଆୟୋଜକ ହିସାବରେ ୪ଟି ମ୍ୟାଚ ଆୟୋଜନ କରିବ ଏବଂ ନିରପେକ୍ଷ ଭେନ୍ୟୁ ଶ୍ରୀଲଙ୍କାରେ ୯ଟି ମ୍ୟାଚ ଖେଳାଯିବା ପାଇଁ ନିଷ୍ପତ୍ତି ଗ୍ରହଣ କରାଗଲା। ପ୍ରଥମେ ୟୁଏଇରେ ଏହି ମ୍ୟାଚ ଖେଳାଯିବାର ମାଷ୍ଟର ପ୍ଲାନ ପ୍ରସ୍ତୁତ କରାଯାଇଥିଲା। ମାତ୍ର ସେଠାରେ ଅତ୍ୟଧିକ ଗରମ ଯୋଗୁ ଏହା ଗ୍ରହଣୀୟ ହୋଇ ନ ଥିଲା। ଶ୍ରୀଲଙ୍କାରେ ମ୍ୟାଚ ଆୟୋଜନକୁ ନେଇ ଏସିସିର ସମସ୍ତ ଆସୋସିଏଟ ମେମ୍ବର ଦେଶ ସହମତି ପ୍ରକାଶ କରିବା ପରେ ଏହି ହାଇବ୍ରାମାର ଅନ୍ତ ଘଟିଥିଲା। ଏହି ମଡେଲ ଅନୁସାରେ ଭାରତ କୌଣସି ମ୍ୟାଚ ଖେଳିବା ପାଇଁ ପାକିସ୍ତାନ ଯିବ ନାହିଁ। ପାକିସ୍ତାନରେ ଉଦ୍‌ଘାଟନୀ ମ୍ୟାଚ ପାକିସ୍ତାନ ଏବଂ ନେପାଳ ମଧ୍ୟରେ ଖେଳାଯିବାକୁ ଥିବା ବେଳେ ଶ୍ରୀଲଙ୍କାରେ ଫାଇନାଲ ଅନୁଷ୍ଠିତ ହେବ। ଭାରତ ତା'ର ପ୍ରଥମ ମ୍ୟାଚ ପାକିସ୍ତାନ ବିପକ୍ଷରେ ସେପ୍ଟେମ୍ବର ୨ରେ କାଣ୍ଡିରେ ଖେଳିବ। ଅକ୍ଟୋବର ୫ରୁ ନଭେମ୍ବର ୧୯ ପର୍ଯ୍ୟନ୍ତ ଖେଳାଯିବାକୁ ଥିବା ଏକଦିବସୀୟ ବିଶ୍ୱକପ୍‌ରେ ଦୁଇ ପାରମ୍ପରିକ ପ୍ରତିଦ୍ୱନ୍ଦ୍ୱୀ ପରସ୍ପରକୁ ଅକ୍ଟୋବର ୧୪ରେ ଅହମଦାବାଦରେ ଭେଟିବେ। ଏସିଆନ ସବ୍‌କଣ୍ଟିନେଣ୍ଟରେ ବିଶ୍ୱକପ ଖେଳାଯାଉଥିବାରୁ ଏସିଆ କପ୍ ଖେଳାଳିମାନଙ୍କ ପାଇଁ ବେଶ୍ ଉପଯୋଗୀ ହେବ।

ଏସିଆ କପ୍‌ର ୧୬ ତମ ସଂସ୍କରଣରେ ମୋଟ ୬ଟି ଦଳ ଅଂଶଗ୍ରହଣ କରିବେ। ପ୍ରଥମ ଥର ପାଇଁ ନେପାଳ ଏସିସିର ଆସୋସିଏଟ୍ ମେମ୍ବର ଦେଶ ରୂପେ ଏହି ପ୍ରତିଯୋଗିତା ଖେଳିବ। ଅଂଶଗ୍ରହଣ କରିବାକୁ ଥିବା ୬ଟି ଦଳକୁ ୨ଟି ଗ୍ରୁପରେ ବିଭକ୍ତ କରାଯାଇଛି। ଗ୍ରୁପ-ଏ'ରେ ଭାରତ, ପାକିସ୍ତାନ ଓ ନେପାଳ ଏବଂ ଗ୍ରୁପ୍-ବି'ରେ ଶ୍ରୀଲଙ୍କା, ଆଫଗାନିସ୍ତାନ ଏବଂ ବାଂଲାଦେଶ ରହିଛନ୍ତି। ସମସ୍ତ ୬ଟି ଦଳକୁ ନେଇ ଗ୍ରୁପ୍ ଏବଂ ନକ୍‌ଆଉଟ ପଦ୍ଧତିରେ ମ୍ୟାଚ ଖେଳାଯିବ। ସୁପର ଫୋର ପାଇଁ କ୍ୱାଲିଫାଏ କରିଥିବା ଦଳ ମଧ୍ୟରେ ୬ଟି ମ୍ୟାଚ ଅନୁଷ୍ଠିତ ହେବ। ସୁପର ଫୋରର ୨ଟି ଶ୍ରେଷ୍ଠ ଦଳକୁ ନେଇ ଫାଇନାଲ ମ୍ୟାଚ ଅନୁଷ୍ଠିତ ହେବ। ଏସିସି ଏହି ଟୁର୍ନାମେଣ୍ଟକୁ ୨୦୨୧ରେ ନେପାଳରେ ଟି୨୦ ଫର୍ମାଟ୍‌ରେ ଆୟୋଜନ କରିବାକୁ ନିଷ୍ପତ୍ତି ନେଇଥିଲା। ମାତ୍ର ତାହା ବାତିଲ ହେବା ପରେ ୨୦୨୨ରେ ଏହା ପାକସ୍ତାନରେ ଅନୁଷ୍ଠିତ ହେବା ପାଇଁ ନିଷ୍ପତ୍ତି ହୋଇଥିଲା। ଏହାର ୧୪ତମ ସଂସ୍କରଣରେ ଭାରତ ଚାମ୍ପିୟନ ହୋଇଥିବା ବେଳେ ୧୫ତମ ସଂସ୍କରଣରେ ପାକିସ୍ତାନକୁ ହରାଇ ଶ୍ରୀଲଙ୍କା ୬ଷ୍ଠ ଟାଇଟଲ ହାସଲ କରିଥିଲା। ଭାରତ ସୁପର ଫୋର ପର୍ଯ୍ୟାୟକୁ ମଧ୍ୟ ଉନ୍ନୀତ ହୋଇପାରି ନ ଥିଲା। ଏହି ୧୫ତମ ସଂସ୍କରଣର ଫାଇନାଲରେ ପାକିସ୍ତାନକୁ ୨୩ରନ୍‌ରେ ହରାଇ ଶ୍ରୀଲଙ୍କା ଚାମ୍ପିୟନ ହୋଇଥିଲା। ଏହି ଟୁର୍ନାମେଣ୍ଟରେ ଶ୍ରୀଲଙ୍କାର ୱାନିନ୍ଦୁ ହସରଙ୍ଗା ପ୍ଲେୟର ଅଫ୍ ଦି ସିରିଜ ହୋଇଥିବା ବେଳେ ପାକିସ୍ତାନର ଷ୍ଟାର ବ୍ୟାଟର ମହମ୍ମଦ ରିଜୱାନ ୨୮୧ ରନ୍ ସଂଗ୍ରହ କରିଥିଲେ ଏବଂ ଭାରତର ଭୁବନେଶ୍ୱର କୁମାର ସର୍ବାଧିକ ୧୧ଟି ଉଇକେଟ ନେଇଥିଲେ।

୧୯୮୪ ମସିହାରୁ ଆରମ୍ଭ ହୋଇଥିବା ଏହି ଟୁର୍ନାମେଣ୍ଟ ଉଭୟ ଏକଦିବସୀୟ ଏବଂ ଟି-୨୦ ଫର୍ମାଟରେ ଖେଳାଯାଇ ଆସୁଛି। ଭାରତ ସର୍ବାଧିକ ୬ଥର ଏକଦିବସୀୟ ଫର୍ମାଟରେ ଚାମ୍ପିୟନ ହୋଇଥିବା ବେଳେ ଥରେ ଟି୨୦ ଫର୍ମାଟ୍‌ରେ ଚାମ୍ପିୟନ ହୋଇ ସର୍ବାଧିକ ୭ଥର ଟାଇଟଲ ବିଜୟୀ ହୋଇଛି। ଭାରତ ୧୯୮୪, ୧୯୮୮, ୧୯୯୦, ୧୯୯୫, ୨୦୧୦, ୧୦୧୬ ଓ ୨୦୧୮ରେ ଚାମ୍ପିୟନ ହୋଇଥିଲା। ଫାଇନାଲରେ ସର୍ବାଧିକ ୪ଥର ଶ୍ରୀଲଙ୍କାକୁ ହରାଇଥିବା ବେଳେ ୨ଥର ବାଂଲାଦେଶକୁ ପରାସ୍ତ କରିଛି। ଶ୍ରୀଲଙ୍କା ୬ଥର ଏବଂ ପାକିସ୍ତାନ ୨ଥର ଏହି ପ୍ରତିଯୋଗିତାରେ ଚାମ୍ପିୟନ ହୋଇଛି। ଶ୍ରୀଲଙ୍କା ସମସ୍ତ ୧୫ଟି ସଂସ୍କରଣରେ ଭାଗ ନେଇଥିବା ବେଳେ ଭାରତ, ପାକିସ୍ତାନ ଏବଂ ବାଂଲାଦେଶ ୧୪ଟି ସଂସ୍କରଣରେ ଅଂଶଗ୍ରହଣ କରିଛନ୍ତି।

ଅଭିଜ୍ଞ ଏବଂ ଯୁବ ଦଳକୁ ନେଇ ଟିମ୍ ଇଣ୍ଡିଆ ୱେଷ୍ଟଇଣ୍ଡିଜ ଗସ୍ତରେ ରହିଛି। ୩ଟି ଫର୍ମାଟରେ ଯୁବଖେଳାଳିମାନେ ସେମାନଙ୍କର ଦକ୍ଷତା ପ୍ରତିପାଦନ କରିବାକୁ ସୁଯୋଗ ପାଇଛନ୍ତି। ଭାରତ ଏହି ସିରିଜରେ ଟେଷ୍ଟ ମ୍ୟାଚକୁ ୧-୦ରେ ଜିତିଥିବା ବେଳେ ଏକଦିବସୀୟ ସିରିଜକୁ ମଧ୍ୟ ୨-୧ରେ ଜିତିଛି। ୫ ମ୍ୟାଚବିଶିଷ୍ଟ ଟି୨୦ ସିରିଜ ସମ୍ପ୍ରତି ବେଶ୍ ରୋମାଞ୍ଚକର ସ୍ଥିତିରେ ୨-୧ରେ ରହିଛି। ଭାରତୀୟ ସ୍ପିନର କୁଳଦୀପ ଯାଦବ ବୋଲିଂରେ ଏବଂ ଆଇପିଏଲ୍ ଷ୍ଟାର ତିଳକ ବର୍ମା ବ୍ୟାଟିଂରେ ପ୍ରଭାବୀ ରହିଛନ୍ତି। ସୂର୍ଯ୍ୟକୁମାର ଯାଦବ ମଧ୍ୟ ୩ୟ ଟି୨୦ରେ ଏକ ଚମତ୍କାର ଇନିଂସ ଖେଳି ଭାରତକୁ ବିଜୟ ଦେଇଛନ୍ତି। ଶେଷ ଦୁଇଟି ମ୍ୟାଚ ୟୁଏସ୍‌ର ଫ୍ଲୋରିଡାରେ ଅଗଷ୍ଟ ୧୨ ଏବଂ ୧୩ ତାରିଖରେ ଖେଳାଯିବ। କିଏ ସିରିଜ ଜିତିବ ତାହା ଏହି ୨ ମ୍ୟାଚରୁ ଜଣାପଡିବ। ଏନ୍ୟ ପକ୍ଷରେ ଏସିଆ କପ୍ ପାଇଁ ଭାରତୀୟ ଦଳ ଏହି ଟି୨୦ ସିରିଜ ପରେ ଘୋଷଣା ହେବ। ଏକ ଶକ୍ତିଶାଳୀ ଯୁବ ଏବଂ ଅଭିଜ୍ଞ ଦଳ ଚୟନ ଉପରେ ବିସିସିଆଇର ନଜର ରହିବ। ଦଳରେ ଯେପରି ସନ୍ତୁଳନ ବଜାୟ ରହିବ ତାହାକୁ ନିଶ୍ଚିତ ପ୍ରାଥମିକତା ଦିଆଯିବ। ସମ୍ପୂର୍ଣ୍ଣ ରୂପେ ବାତିଲ ହୋଇଯିବା ଅପେକ୍ଷା ଏହି ଟୁର୍ନାମେଣ୍ଟର ଆୟୋଜନ ହାଇବ୍ରିଡ୍ ମଡେଲ୍‌ରେ ହେବା ନିଶ୍ଚିତ ଶୁଭ ସୂଚନା।

ମହିଳା ଫିଫା ବିଶ୍ୱକପ୍
'ସକ୍କର ମମ୍'

ସମାଜରେ ଅନେକ ମହିଳା ଏଭଳି ରହିଛନ୍ତି ଯେଉଁମାନେ ମାତୃତ୍ୱ ଏବଂ କ୍ୟାରିୟର ମଧ୍ୟରେ ଉତ୍ତମ ସମନ୍ୱୟ ରକ୍ଷା କରିଥାନ୍ତି। ଏପରିକି କ୍ରୀଡ଼ା ସହିତ ଜଡିତ ମହିଳାମାନେ ମଧ୍ୟ ଏଥିରେ ବ୍ୟତିକ୍ରମ ନୁହନ୍ତି। ଏମ.ସି. ମେରିକମ୍‌ଙ୍କ ପରି ଖେଳାଳି ମା' ହେବା ପରେ ବକ୍ସିଂ ବିଶ୍ୱ ଚାମ୍ପିୟନଶିପ୍‌ରେ ସ୍ୱର୍ଣ୍ଣ ପଦକ ହାସଲ କରିଥିଲେ। ମା' ମାନେ ସାଧାରଣତଃ ଘର ଓ ଶିଶୁଙ୍କ ଯତ୍ନ ନିଅନ୍ତି। ମହିଳା ଫୁଟବଲରେ ମଧ୍ୟ ସମାନ ୱାର୍କିଂ ଓମେନ୍ କନସେପ୍ଟ ରହିଆସିଛି। ଅଷ୍ଟ୍ରେଲିଆ ଓ ନ୍ୟୁଜିଲାଣ୍ଡରେ ଚାଲିଥିବା ମହିଳା ଫୁଟବଲ ବିଶ୍ୱକପରେ ଏକାଧିକ ମା' ଫୁଟବଲ ପଡ଼ିଆରେ ନଜର ଆସିଛନ୍ତି। ଏହି ସକ୍କର ମମ୍‌ମାନଙ୍କୁ ନେଇ ଆଜିର ଉପସ୍ଥାପନା....

ଆମେଲ ମଜ୍ରି

ଆଲେକ୍ସ ମୋର୍ଗାନ

ଆମେରିକା ଫୁଟବଲ ଦଳର ଅଧିନାୟିକା ଆଲେକ୍ସ ମୋର୍ଗାନ, କ୍ରିଷ୍ଟେଲ ଡୁନ୍, ଜୁଲି ଏଟ୍‌ର୍ଜଙ୍କ ପରି ଖେଳାଳି ରହିଛନ୍ତି, ଯେଉଁମାନେ ନିକଟ ଅତୀତରେ ମା' ହୋଇଛନ୍ତି। ଅନ୍ୟମାନଙ୍କ ମଧ୍ୟରେ ଜାମାଇକାର ଚେନ୍ୟା ମାଥ୍ୟୁସ୍, କୋୟନା ଫ୍ଲମର୍, ଫ୍ରାନ୍ସର ଆମେଲ ମଜ୍ରି, ଆର୍ଜେଣ୍ଟିନାର ଭାନିନା କୋରେଆ, ଆୟୋଜକ ଅଷ୍ଟ୍ରେଲିଆର କାଟ୍ରିନା ଗୋରୀ ଓ ଜର୍ମାନୀର ମେଲାନି ଲିଉପୋଲ୍‌ଜ ମଧ୍ୟ ଏହି ତାଲିକାରେ ସାମିଲ ଅଛନ୍ତି। ଫୁଟବଲରେ ପୁରୁଷ ଦଳ ପରି ମହିଳା ଦଳକୁ ପରିବାରକୁ ସାଙ୍ଗରେ ଆଣିବାର ଅଧିକାର କେବଳ ଆମେରିକା ଖେଳାଳିଙ୍କର ରହିଛି। ଫ୍ରାନ୍ସ ଦଳ ଏହି ନିୟମ ଲାଗୁ କରିବାକୁ ଯାଉଛି।

୨୦୧୯ ଫୁଟବଲ ବିଶ୍ୱକପ ଶେଷ ହେବା ପରେ ଆଲେକ୍ସ ମୋର୍ଗାନ୍ ଗର୍ଭଧାରଣ କରିଥିଲେ। ବିଗତ ବିଶ୍ୱକପ୍ ସମୟରେ ଝିଅ ଚାର୍ଲି ଜନ୍ମ ନେଇ ନ ଥିବା ବେଳେ ବର୍ତ୍ତମାନ ଜଣେ ମା' ଓ ଆମେରିକା ଅଧିନାୟିକା ଭାବରେ ତାଙ୍କର ଦାୟିତ୍ୱ ବଢିଯାଇଛି। ତେବେ ମାତୃତ୍ୱ ପରେ ସେ ଅଧିକ ଧୈର୍ଯ୍ୟବାନ ହୋଇଥିବା କହିଛନ୍ତି ମୋର୍ଗାନ। ୨୦୨୨ରେ ଆମେରିକା ଫୁଟବଲରେ ପୁରୁଷ ଓ ମହିଳାଙ୍କୁ ସମାନ ଅଧିକାର ପ୍ରଦାନ ପାଇଁ ନିଷ୍ପତ୍ତି ନିଆଗଲା। ଏହା ବ୍ୟକ୍ତିଗତ ଭାବରେ ଆମେରିକୀୟ ଖେଳାଳିଙ୍କ ପାଇଁ ସହାୟକ ହୋଇଛି ବୋଲି କହିଛନ୍ତି ମୋର୍ଗାନ। ଏହା ସହିତ ବିଭିନ୍ନ ଟୁର୍‌ରେ ଝିଅ ରହିବା ସହିତ ଭବିଷ୍ୟତରେ ସେ ମଧ୍ୟ ନିଜକୁ ପରିଚାଳନା କରିବାର କୌଶଳ ଶିଖିପାରିବ ଓ ଅଧିକ ଆତ୍ମବିଶ୍ୱାସୀ ହୋଇପାରିବ। ମୋର୍ଗାନଙ୍କ ସହିତ କ୍ରିଷ୍ଟେଲ ଡୁନ୍ ଓ ଜୁଲି ଏଟ୍‌ର୍ଜଙ୍କ ପରି ଖେଳାଳି ୨୦୧୯ ବିଶ୍ୱକପ୍ ପରେ ମା' ହୋଇଥିଲେ। ଏଟ୍‌ର୍ଜ ନିଜ ଶିଶୁକୁ ସାଙ୍ଗରେ ନ ଆଣିବା ପାଇଁ ନିଷ୍ପତ୍ତି ନେଇଥିବା ବେଳେ ଡୁନ୍‌ଙ୍କ ଶିଶୁ ଆମେରିକା ଦଳ ସହିତ ରହୁଛି। ୨୦୨୧ରେ ଶିଶୁପୁତ୍ର ମାଡେନ୍‌କୁ ଜନ୍ମ ଦେଇଥିଲେ ଏଟ୍‌ର୍ଜ। ଏହା ପୂର୍ବରୁ ଆହତ ସମସ୍ୟା କାରଣରୁ ସେ ଆମେରିକୀୟ ଦଳରୁ ବାଦ୍ ପଡ଼ିଥିଲେ। ମାଡେନ୍ ବର୍ତ୍ତମାନ ନିଜ ପିତା ଓ ଆରିଜୋନାରେ ନିଜ ମାଉସୀମାନଙ୍କ ସହିତ ରହୁଛି। ତେବେ ଶିଶୁପୁତ୍ରର ଜନ୍ମ ପରେ ସେ ମାନସିକ ଭାବରେ ବେଶ୍ ଦୃଢ଼ ହୋଇଥିଲେ। ଏହା ଟିମ୍‌କୁ ଫେରିବାରେ ତାଙ୍କୁ ସାହାଯ୍ୟ କରିଥିଲା ବୋଲି ଏଟ୍‌ର୍ଜ କହିଛନ୍ତି।

ଫ୍ରାନ୍ସ ଦଳର ଖେଳାଳି ଆମେଲ ମଜ୍ରି ବିଶ୍ୱକପକୁ ନିଜ ଶିଶୁକୁ ଆଣିଥିଲେ ମଧ୍ୟ ସେ ଦଳ ସହିତ ଯାତ୍ରା କରୁ ନାହିଁ। ହୋଟେଲରେ ଜଣେ ଆୟା ଶିଶୁର ଯତ୍ନ ନେଉଛି। ମଜ୍ରିଙ୍କ ୧ ବର୍ଷର ଝିଅ ମରିୟମଙ୍କୁ ସାଙ୍ଗରେ ଆଣିବା ପାଇଁ ଫ୍ରାନ୍ସ ଦଳର କୋଚ୍ ହର୍ଭ ରେନାର୍ଡ ଅନୁମତି ଦେଇଥିଲେ। ଅନ୍ୟ ପକ୍ଷରେ ଖେଳାଳିଙ୍କ ମାନସିକ ସ୍ଥିତି ଭଲ ରହୁଥିବାରୁ ଏହା ଦଳର ପ୍ରଦର୍ଶନକୁ ମଧ୍ୟ ପ୍ରଭାବିତ କରିଥାଏ। ଆମେରିକା ଭଳି ଆଗାମୀ ଦିନରେ ଆମେ ମଧ୍ୟ ଶିଶୁମାନଙ୍କୁ ଦଳ ସହିତ ଯୋଗଦେବାକୁ ଅନୁମତି ଦେବୁ ବୋଲି ମଜ୍ରି କହିଛନ୍ତି।

ଆର୍ଜେଣ୍ଟିନା ଦଳର ଗୋଲକିପର ଭାନିନା କୋରେଆ ୨୦୧୧ରେ ମାତୃତ୍ୱ ପାଇଁ ଫୁଟବଲରୁ ବିରତି ନେଇଥିଲେ। ୨୦୧୪ରେ ମା' ହେବା ପରେ ୨୦୧୭ରେ ପୁନର୍ବାର ଫୁଟବଲ ପଡିଆକୁ ଫେରିଥିଲେ। ଯାଆଁଳା ସନ୍ତାନ ଆର୍ଜେଣ୍ଟିନାରେ ରହିଛନ୍ତି। ଉଭୟ ଆସିବାକୁ ରାଜି ନ ଥିବା ବେଳେ ଆର୍ଜେଣ୍ଟିନାରେ ମ୍ୟାଚ୍ ଉପଭୋଗ କରିଥିଲେ।

ଅଷ୍ଟ୍ରେଲିଆର କାଟ୍ରିନା ଗୋରୀ ଆଇଭିଏଫ୍ ଜରିଆରେ ସନ୍ତାନ ଜନ୍ମ ଦେବା ପରେ ଏହାକୁ ବିଭିନ୍ନ ମହଲରୁ ସମାଲୋଚନା କରାଯାଇଥିଲା। ତେବେ ଏସବୁ ସମାଲୋଚନାକୁ ପଛରେ ପକାଇ ଫୁଟବଲ ଉପରେ ଧ୍ୟାନ ଦେଇଥିଲେ। ଗୋରୀଙ୍କ ଫୁଟବଲ ତାଙ୍କୁ ପ୍ରସିଦ୍ଧି ଦେଇଥିବା ବେଳେ ଘରୋଇ ଦର୍ଶକଙ୍କ ମଧ୍ୟରେ ଦୁଇ ବର୍ଷର ପୁଅ ହାର୍ପର ମଧ୍ୟ ତାଙ୍କୁ ଷ୍ଟାଡିୟମରେ ରହି ଉତ୍ସାହିତ କରୁଛି।

ସଫଳତା

ମିଡ୍ ଫିଲ୍ଡରରୁ ଓ୍ୱିଙ୍ଗର ଷ୍ଟ୍ରାଇକର ପରେ
ଦଳ ମୁଖ୍ୟ ଷ୍ଟ୍ରାଇକର
ପେନାଲ୍ଟି କିକ୍ ଷ୍ଟ୍ରୋକ୍ ରଣନୀତି
କରିବାରେ ଧୂରନ୍ଧର
ଏବେ ସେ ଆମ୍ବାସାଡର
ବ୍ରାଜିଲ ମହିଳା ଫୁଟବଲ ଟିମ୍‌ର
'ମାର୍ଟା' ନାମ ପପୁଲାର।

ଭାରତର ଫାଷ୍ଟ ଲେଡି କୁସ୍ତିଯୋଦ୍ଧା
କବିତାଙ୍କୁ ନେଇ ସାଥୀ
ବାୟୋପିକ ମୁଭି ନିର୍ମାଣ କରିବ
ଏବେ ପ୍ରଯୋଜିକା ପ୍ରୀତି
ଡବ୍ଲ୍ୟୁଡବ୍ଲ୍ୟୁଇରେ ମାତି
ସଂଗ୍ରାମରୁ ସଫଳତା ଯାତ୍ରାକରି
ରଚିଅଛି ବହୁ କୀର୍ତ୍ତି।

ବିଶ୍ୱ ତୀରନ୍ଦାଜୀ ଚାମ୍ପିୟନଶିପରେ
ଆନ୍ଦ୍ରିଆ'ଠି ମାରି ବୂନ
ଅଦିତି ସିନିୟର ବିଶ୍ୱ ଚାମ୍ପିୟନ
କଙ୍ଗ୍ରାଚୁଲେଶନ ଘେନ
ନାରୀ ସଫଳତା ମାନ
ହାଣ୍ଡିଶାଳଠାରୁ ଏରୋପ୍ଲେନ ଯାଏ
ସର୍ଭେକରି ଜାଣ ଘନ।

–ସୁବାସ ଚନ୍ଦ୍ର ପ୍ରଧାନ

ସ୍ମୃତିରେ ହକି ତାରକା ରାଜୀବ

ଜାତୀୟ ଦଳରେ ଥରେ ଜଣେ ଖେଳାଳି ସ୍ଥାନ ପାଇଲେ ସେ ଦେଶର କ୍ରୀଡ଼ା ସମ୍ବଳ ରୂପେ ବିବେଚିତ ହୁଅନ୍ତି। ତେବେ କ୍ରୀଡ଼ାପଥରେ ଥିବା ବାଧା ଅତିକ୍ରମ କରିବାକୁ ଖେଳାଳି ସକ୍ଷମ ହେଲେ ତାଙ୍କ ଯାତ୍ରାପଥ ସୁଦୀର୍ଘ ହୁଏ। ମାତ୍ର ଆଘାତ ଜନିତ ସମସ୍ୟା ହକି ତାରକା ରାଜୀବ ମିଶ୍ରାଙ୍କ ଯାତ୍ରାପଥକୁ ଶେଷ କରିଦେଇଛି। ସେ ଜୀବନ ସଂଗ୍ରାମରେ ହାରିଯାଇଛନ୍ତି। ରାଜୀବ ନର୍ଦ୍ଦର୍ନ ରେଲୱେର ଲକ୍ଷ୍ନୌ ଡିଭିଜନରେ ମୁଖ୍ୟ ଟିକେଟ ନିରୀକ୍ଷକ ଭାବେ ଚାକିରି କରୁଥିଲେ। ହକି କ୍ୟାରିୟର ପ୍ରାରମ୍ଭରେ ସେ ନର୍ଦ୍ଦର୍ନ ରେଲୱେ ଦଳ ପକ୍ଷରୁ ଜାତୀୟ ହକି ଚାମ୍ପିୟନଶିପ୍ ଖେଳିଥିଲେ। ତାଙ୍କ ପ୍ରତିଭା ଦେଖି ରେଳ ବିଭାଗ ତାଙ୍କୁ ଚାକିରିରେ ନିଯୁକ୍ତି ଦେଇଥିଲା। ଭାରତର ଜାତୀୟ ଦଳରେ ସେ ସେଣ୍ଟର ଫର୍‌ୱାର୍ଡ ଖେଳାଳି ଥିଲେ। କୁଶଳୀ ଖେଳ ପାଇଁ ସେ ଲୋକଲୋଚନକୁ ଆସିଥିଲେ।

ରାଜୀବ ନିଜେ ହକି ଖେଳକୁ ଆସି ନ ଥିଲେ, ବରଂ ତାଙ୍କୁ ହକି ଖେଳାଳି ରୂପେ ଗଢ଼ାଯାଇଥିଲା। ଏହା ସେ ୧୩ ବର୍ଷରେ ଥିଲାବେଳର ଘଟଣା। ହକି କୋଚ୍ ପ୍ରେମ ଶଙ୍କର ଶୁକ୍ଳା ତାଙ୍କୁ କୋଲକାତାରୁ ୟୁପିର ବାରାଣସୀକୁ ଆଣିଥିଲେ। ବାରାଣସୀର ସ୍ପୋର୍ଟ୍ସ ଅଥରିଟି ଅଫ୍ ଇଣ୍ଡିଆ (ସାଇ) ଶିକ୍ଷାକେନ୍ଦ୍ରରେ ତାଙ୍କର ହକି ଶିକ୍ଷା ଆରମ୍ଭ ହୋଇ ଥିଲା।

ବିହାର ହାଜିପୁର ଜିଲାର ଲିଲୁଦାବୈତ୍ ଗାଁରେ ୧୯୭୭ରେ ରାଜୀବ ଭୂମିଷ୍ଠ ହୋଇଥିଲେ। ତାଙ୍କର ସ୍ତ୍ରୀ ଓ ୨ ପିଲା ଅଛନ୍ତି। ଏବେ ସେମାନେ ତାଙ୍କ ଅବର୍ତ୍ତମାନରେ ଦିନ ବିତାଉଛନ୍ତି। ରାଜୀବଙ୍କ ଉଚ୍ଚ ମାନର ହକି ଦକ୍ଷତା ୧୯୯୭ ଓ ୧୯୯୮ରେ ଦେଖିବାକୁ ମିଳିଥିଲା। ୧୯୯୭ ଜୁନିୟର ବିଶ୍ୱକପ୍ ତାଙ୍କୁ ହକି ତାରକା ରୂପେ ପ୍ରତିଷ୍ଠା ଆଣି ଦେଇଥିଲା। ଇଂଲଣ୍ଡର ମିଲ୍‌ଟନ କେନ୍ସ ସହରରେ ଅ

ଧରିତ୍ରୀ
DHARITRI
www.orissakhabar.com/ www.dharitri.com ପୃଷ୍ଠା ୧୬ Press Regd. No. R.N. 21326/74 Postal Regd. No. BN/42/21-23. ଭୁବନେଶ୍ୱର, ଶୁକ୍ରବାର, ଅଗଷ୍ଟ ୧୧/୨୦୨୩ Bhubaneswar, Friday, August 11/ 2023

ରାଣୀ, ସର୍ଦ୍ଦାର ସବ୍‌ଜୁନିୟର ଦଳ କୋଚ୍

ଚେନ୍ନାଇ,୧୦।୮(ପି.ଟି.)

ସବ୍ ଜୁନିୟର ସ୍ତରରେ ହକିର ଉନ୍ନତି ପାଇଁ ଦୁଇ ଜଣ ପୂର୍ବତନ ଭାରତୀୟ ଅଧିନାୟକଙ୍କୁ ୧୭ ବର୍ଷରୁ କମ୍ ଭାରତୀୟ ଦଳର କୋଚ୍ ଭାବରେ ଗୁରୁବାର ନିଯୁକ୍ତ କରାଯାଇଛି। ସର୍ଦ୍ଦାର ସିଂଙ୍କୁ ପୁରୁଷ ସବ୍ ଜୁନିୟର ଦଳ ଓ ରାଣୀ ରାମପାଲଙ୍କୁ ମହିଳା ସବ୍ ଜୁନିୟର ଦଳର ଦାୟିତ୍ୱ ପ୍ରଦାନ କରାଯାଇଛି। ଗୁରୁବାର ହକି ଇଣ୍ଡିଆ ସଭାପତି ଦିଲ୍ଲୀପ ତୀର୍କି ଏହି ଘୋଷଣା କରିଛନ୍ତି। ଚେନ୍ନାଇରେ ଏସିଆନ୍ ହକି ଚାମ୍ପିୟନ୍ସ ଟ୍ରଫି ଜାରି ରହିଥିବା ବେଳେ ମେୟର ରାଧାକ୍ରିଷ୍ଣ ହକି ଷ୍ଟାଡିୟମରେ ତୀର୍କି ଏହି ଘୋଷଣା କରିଛନ୍ତି।

ଭାରତୀୟ ହକି ଦଳ ଏହାର କୋଚିଂ ବ୍ୟବସ୍ଥାରେ ପରିବର୍ତ୍ତନ ଆଣିବାକୁ ଚାହୁଁଛି। ତୃଣମୂଳ ସ୍ତରରୁ ଏହି ପରିବର୍ତ୍ତନକୁ କାର୍ଯ୍ୟକାରୀ କରିବା ପାଇଁ ସର୍ଦ୍ଦାର ଓ ରାଣୀଙ୍କ ପରି ଅଭିଜ୍ଞ ଖେଳାଳିଙ୍କୁ ସାମିଲ କରାଯାଇଛି। ଆମେ ୨୧ ବର୍ଷରୁ କମ୍ ଦଳକୁ ଶକ୍ତିଶାଳୀ କରିବା ପାଇଁ ପ୍ରୟାସ ଜାରି ରଖିଛୁ। ତେବେ ବର୍ତ୍ତମାନ ୧୭ ବର୍ଷରୁ କମ ଦଳକୁ ଶକ୍ତିଶାଳୀ କରିବାର ସମୟ ଉପନୀତ ବୋଲି କହିଛନ୍ତି ତୀର୍କି।

ଚେନ୍ନାଇସ୍ଥିତ ମେୟର ରାଧାକ୍ରିଷ୍ଣନ ହକି ଷ୍ଟାଡିୟମରେ ଏସିଆନ ଚାମ୍ପିୟନ୍ସ ଟ୍ରଫି ବେଳେ ଗୁରୁବାର ଏକ ଖବରଦାତା ସମ୍ମିଳନୀରେ ପୂର୍ବତନ ମହିଳା ହକି ଅଧିନାୟିକା ରାଣୀ ରାମପାଲ, ହକି ଇଣ୍ଡିଆ ସମ୍ପାଦକ ଭୋଳାନାଥ ସିଂ, ସଭାପତି ଦିଲୀପ ତିର୍କୀ, ପୂର୍ବତନ ପୁରୁଷ ହକି ଅଧିନାୟକ ସର୍ଦ୍ଦାର ସିଂ।

ସର୍ଦ୍ଦାର ଓ ରାଣୀଙ୍କ ଦିଗ୍‌ଦର୍ଶନରେ ଉଭୟ ଦଳର ଖେଳାଳି ମାନେ ନିଜକୁ ଅନ୍ତର୍ଜାତୀୟ ମ୍ୟାଚ୍ ପାଇଁ ପ୍ରସ୍ତୁତ କରିପାରିବେ। ଅଗଷ୍ଟ ୨୧ରେ ଉଭୟ ଦଳର ପ୍ରଥମ କ୍ୟାମ୍ପ ରାଉରକେଲାର ବିର୍ସା ମୁଣ୍ଡା ହକି ଷ୍ଟାଡିୟମରେ ଆୟୋଜିତ ହେବ ବୋଲି ତୀର୍କି ସୂଚନା ଦେଇଛନ୍ତି। ୪୫ ଜଣ ଖେଳାଳିଙ୍କୁ

ରାଉରକେଲାରେ ହେବ ପ୍ରଥମ କ୍ୟାମ୍ପ

ନେଇ ଏହି କ୍ୟାମ୍ପ ଅନୁଷ୍ଠିତ ହେବ।

ତେବେ ୧୩-୧୭ ବର୍ଷ ବୟସର ଖେଳାଳି ମାନଙ୍କୁ ବିଦେଶୀ କୋଚ୍‌ଙ୍କ ଅପେକ୍ଷା ଜାତୀୟ ଦଳର ପୂର୍ବତନ ଖେଳାଳି ମାନେ ସଠିକ ଦିଗରେ ନେଇ ପାରିବେ ବୋଲି ହକି ଇଣ୍ଡିଆର ବିଶ୍ୱାସ ରହିଛି। ଜୁନିୟର ଓ ସବ୍ ଜୁନିୟର ସ୍ତରରେ ଖେଳାଳିଙ୍କ ଏକ ପୁଲ୍ ବନେଇବା ପ୍ରାଥମିକ ଲକ୍ଷ୍ୟ ରହିବ ବୋଲି କହିଛନ୍ତି ସର୍ଦ୍ଦାର ସିଂ। ଏହା ସହିତ ଏପରି ସୁଯୋଗ ମିଳିଥିବାରୁ ହକି ଇଣ୍ଡିଆ ଓ ଦିଲ୍ଲୀପ ତୀର୍କିଙ୍କୁ ଧନ୍ୟବାଦ ଜଣାଇଛନ୍ତି। ମହିଳା ଦଳର ପୂର୍ବତନ ଅଧିନାୟିକା ରାଣୀ ରାମପାଲ ମଧ୍ୟ ଭାରତୀୟ ସବ୍‌ଜୁନିୟର ଦଳକୁ କୋଚ୍ ଭାବରେ ଫେରୁଛନ୍ତି। ତେବେ ରାଣୀ ଏ ପର୍ଯ୍ୟନ୍ତ ଅନ୍ତର୍ଜାତୀୟ ହକିରୁ ଅବସର ଗ୍ରହଣ କରିନାହାନ୍ତି। ତେବେ ଏହି ସୁଯୋଗକୁ ସେ ହାତଛଡା କରିବେ ନାହିଁ ବୋଲି ରାଣୀ କହିଛନ୍ତି।

କୋଚ୍‌ଙ୍କୁ ଜବାବ ମାଗିଲେ ରାଣୀ

ସବ୍ ଜୁନିୟର ମହିଳା ହକି ଦଳର କୋଚ୍ ଭାବରେ ନିଯୁକ୍ତ ହେବା ପରେ ପ୍ରତିକ୍ରିୟା ପ୍ରକାଶ କରିଛନ୍ତି ରାଣୀ ରାମପାଲ୍। ଅନ୍ତର୍ଜାତୀୟ ହକିରୁ ଅବସର ନେଇ ନ ଥିଲେ ମଧ୍ୟ ତାଙ୍କୁ କାହିଁକି ଦଳରୁ ବାଦ ଦିଆଗଲା ତାହାକୁ ଦେଇ ସେ ପ୍ରଶ୍ନ ଉଠାଇଛନ୍ତି। ଭାରତୀୟ ମହିଳା ସିନିୟର ଦଳର କୋଚ୍ ରହିଥିବା ଜାନେକ୍ ଶପମାନଙ୍କ ଠାରୁ ଉତ୍ତର ଦାବି କରିଛନ୍ତି ୨୮ ବର୍ଷୀୟା ରଣୀ। ରାଣୀଙ୍କ ନେତୃତ୍ୱରେ ଭାରତ ଟୋକିଓ ଅଲିମ୍ପିକ୍ସରେ ୪ର୍ଥ ସ୍ଥାନ ହାସଲ କରିଥିଲା। ଏହାପରେ ରାଣୀଙ୍କୁ ଭାରତୀୟ ଦଳରୁ ସାଇଡ ଲାଇନ୍ କରାଯାଇଥିଲା।ଏହାର କାରଣ କଣ ଥିଲା ମୁଁ ଆଜି ପର୍ଯ୍ୟନ୍ତ ଜାଣି ପାରି ନାହିଁ। କେବଳ କୋଚ୍ ହିଁ ଏହାର ଉତ୍ତର ରଖି ପାରିବେ ବୋଲି ରାଣୀ କହିଛନ୍ତି। ତେବେ ଏପର୍ଯ୍ୟନ୍ତ ସେ ଅବସର ସମ୍ପର୍କରେ ଚିନ୍ତା କରି ନାହାନ୍ତି ବୋଲି ରାଣୀ କହିଛନ୍ତି।

ଆରଡୋର୍‌ର ତୃତୀୟ ବିଜୟ

ପ୍ଲେୟର୍ ଅଫ୍ ଦି ମ୍ୟାଚ୍ ପୁରସ୍କାର ଗ୍ରହଣ କରୁଛନ୍ତି ସାହେବ ରାଉତ।

ଭୁବନେଶ୍ୱର, ୧୦।୮
(ବିଜୟ ରଣା)

ଭୁବନେଶ୍ୱର 'ବି' ଡିଭିଜନ ଫୁଟ୍‌ବଲ ଲିଗ୍

ଭୁବନେଶ୍ୱର ଆଥଲେଟିକ୍ ଆସୋସିଏଶନ ଆନୁକୂଲ୍ୟରେ ସ୍ଥାନୀୟ ୟୁନିଟ୍-୧ସ୍ଥିତ ଭୁବନେଶ୍ୱର ଫୁଟ୍‌ବଲ ଏକାଡେମୀ ପଡ଼ିଆରେ ଚାଲିଥିବା ଗତିକୃଷ୍ଣ ମେମୋରିଆଲ 'ବି' ଡିଭିଜନ ଫୁଟ୍‌ବଲ ଲିଗ୍‌ର ଗୁରୁବାର ୭ମ ଦିବସରେ ଆରଡୋର ଫୁଟ୍‌ବଲ ଏକାଡେମୀ (ସିନିୟର) ୨-୦ ଗୋଲ୍‌ରେ ଲିଙ୍ଗରାଜ କ୍ଲବକୁ ପରାସ୍ତ କରିଛି। ଦଳ ପକ୍ଷରୁ ସାହେବ ରାଉତ (୫୧ତମ ମିନିଟ୍) ଓ ଅଙ୍କିତ ଯାଦବ (୬୨ତମ) ଗୋଲ୍ ସ୍କୋର କରିଥିଲେ। ଦଳର ଏହା ହେଉଛି କ୍ରମାଗତ ତୃତୀୟ ବିଜୟ। ଲିଙ୍ଗରାଜ କ୍ଲବର ଏହାଥିଲା କିନ୍ତୁ ପ୍ରଥମ ମ୍ୟାଚ। ମ୍ୟାଚ ପ୍ରଥମାର୍ଦ୍ଧ ଖେଳ ଗୋଲଶୂନ୍ୟ ରହିଥିଲା। ବିଜୟୀ ଦଳର ସାହେବ ରାଉତ ପ୍ଲେୟର୍ ଅଫ୍ ଦି ମ୍ୟାଚ୍ ବିବେଚିତ ହୋଇଥିଲେ। ସେ ଭୁବନେଶ୍ୱର ଆଥଲେଟିକ୍ ଆସୋସିଏଶନ କାର୍ଯ୍ୟକାରୀ ସମିତି ସଦସ୍ୟା ତଥା ବିଶିଷ୍ଟ ଫୁଟ୍‌ବଲ ରେଫରି ସୁଦୀପ୍ତା ଦାଶଙ୍କଠାରୁ ପୁରସ୍କାର ଗ୍ରହଣ କରିଥିଲେ। ଆଲୋକ ଦେହୁରୀ ଖେଳ ପରିଚାଳନା କରିଥିଲେ। ସକାଓତ ଖାନ୍ ଓ ଶିବ ସାମନ୍ତରାୟ ତାଙ୍କୁ ସହାୟତା କରିଥିଲେ। ଶିବ ଦେହୁରୀ ଚତୁର୍ଥ ରେଫରୀ ଦାୟିତ୍ୱ ତୁଲାଇଥିଲେ। ଶୁକ୍ରବାର ମ୍ୟାଚ ଝାରପଡ଼ା ଫୁଟ୍‌ବଲ କ୍ଲବ ବନାମ ଗ୍ଲୋବାଲ ଫୁଟ୍‌ବଲ କ୍ଲବ ମଧ୍ୟରେ ହେବ।

ବିଶ୍ୱକପ, ଏସିଆ କପ୍ ପୂର୍ବରୁ ୪ର୍ଥ ସ୍ଥାନ ଚିନ୍ତାରେ ରୋହିତ

ମୁମ୍ବାଇ,୧୦।୮(ପି.ଟି.)

ଭରତୀୟ ଦଳର ବ୍ୟାଟିଂ ଲାଇନ୍ ଅପ୍ ଦଳର ମୁଖ୍ୟ ଚିନ୍ତା ରହିଥିବା ବେଳେ ଦିନିକିଆ ବିଶ୍ୱକପ ଓ ଏସିଆ କପ୍ ପୂର୍ବରୁ ଚିନ୍ତାରେ ଅଧିନାୟକ ରୋହିତ ଶର୍ମା। ୨୦୧୯ ବିଶ୍ୱକପ ପରି ଭାରତୀୟ ଦଳ ଏହାର ୪ ନମ୍ବର ବ୍ୟାଟିଂ ଲାଇନ୍‌ଅପ୍‌କୁ ନେଇ ଚିନ୍ତାରେ ରହିଛି। ଲାଲିଗାର ଏକ କାର୍ଯ୍ୟକ୍ରମରେ ଯୋଗ ଦେବା

ଅବସରରେ ଭାରତୀୟ ଅଧିନାୟକ ଏହି ମନ୍ତବ୍ୟ ଦେଇଛନ୍ତି। ଏହି ପୋଜିସନ୍ ପାଇଁ ଭାରତ ଶେୟସ୍ ଆୟର ଓ ଲୋକେଶ ରାହୁଲଙ୍କୁ ବିଚାର କରୁଥିବା ବେଳେ ଉଭୟ ବର୍ତ୍ତମାନ ଆହତ ଅଛନ୍ତି। ଯୁବରାଜ ସିଂଙ୍କ ପରେ କୌଣସି ବି ଖେଳାଳି ଏହି ଦାୟିତ୍ୱକୁ ସଠିକ ଭାବରେ ନିର୍ବାହ କରିବାରେ ବିଫଳ ହୋଇଛନ୍ତି। ଯୁବରାଜ ୨୦୧୧ ଦିନିକିଆ ବିଶ୍ୱକପରେ ପ୍ଲେୟର ଅଫ୍ ଦ ମ୍ୟାଚ୍ ରହିଥିଲେ। ଶ୍ରେୟସ ଆୟର ଏହି ଭୂମିକାରେ ଦୀର୍ଘ ଦିନ ଧରି ଏହି ପୋଜିଶନରେ ବ୍ୟାଟିଂ କରିଛନ୍ତି। ୨୦ ମ୍ୟାଚରେ ସେ ୪ ନମ୍ବର ସ୍ଥାନରେ ବ୍ୟାଟିଂ କରି ୪୭ ଆଭରେଜରେ ୮୦୫ ରନ୍ ସ୍କୋର କରିଛନ୍ତି। ଶ୍ରେୟସଙ୍କ ନମ୍ବର ଠିକ୍ ଥିଲେ ମଧ୍ୟ ବାରମ୍ବାର ଆହତ ହେବା ତାଙ୍କ ପାଇଁ ଏକ ବଡ ସମସ୍ୟା ରହି ଆସିଛି।

ଏପରିକି ଲୋକେଶ ରାହୁଲ ଭାରତ ପାଇଁ ଉଭୟ ୪ଓ ୫ ନମ୍ବରରେ ଏକ ଭଲ ବିକଳ୍ପ ରହିଥିଲେ। ଏହା ସହିତ ସେ ଉଇକେଟ କିପିଂ ମଧ୍ୟ କରିଥାନ୍ତି ଯାହା ଦଳ ପାଇଁ ବୋନସ। ରାହୁଲ ମଧ୍ୟ ଆହତ ହୋଇ ଦଳକୁ ସମସ୍ୟାରେ ପକାଇଛନ୍ତି। ଉଭୟ ଖେଳାଳି ଆହତ ସମସ୍ୟାରୁ ଫେରୁଥିବା ବେଳେ ଏସିଆ କପ୍ ଦଳରେ ସ୍ଥାନ ମିଳିବାକୁ ନେଇ ସମସ୍ୟା ଦେଖା ଦେଇଛି। ଏସିଆ କପ୍ ନ ଖେଳିଲେ ଭାରତୀୟ ବିଶ୍ୱକପ ଦଳକୁ ଏହି ଦୁଇ ଖେଳାଳିଙ୍କ ଚୟନ ହେବା ମଧ୍ୟ ଅସମ୍ଭବ ହେବ। ଯଦି ଏହି ଦୁଇ ଖେଳାଳି ଫିଟ୍ ନ ହୁଅନ୍ତି ତେବେ ଭାରତୀୟ ମ୍ୟାନେଜମେଣ୍ଟ ଅନ୍ୟ ବିକଳ୍ପ ଉପରେ ନଜର ପକାଇବ ବୋଲି ରୋହିତ କହିଛନ୍ତି।

ଭବାନୀପାଟଣାରେ ରାଜ୍ୟ ୧୫ ବର୍ଷରୁ କମ୍ ଚେସ୍

ଭୁବନେଶ୍ୱର, ୧୦।୮
(ତପନ ସ୍ୱାଇଁ)

ଓଡ଼ିଶା ରାଜ୍ୟ ୧୫ ବର୍ଷରୁ କମ୍ ଓପନ୍ ଓ ବାଳିକା ଚେସ୍ ପ୍ରତିଯୋଗିତା ଚଳିତମାସ ୧୧ରୁ ୧୩ ପର୍ଯ୍ୟନ୍ତ ଭବାନୀପାଟଣାସ୍ଥିତ ମହାବୀର ସାଂସ୍କୃତିକ ଅନୁଷ୍ଠାନରେ ଅନୁଷ୍ଠିତ ହେବ। କଳାହାଣ୍ଡି ଜିଲ୍ଲା ଚେସ୍ ଆସୋସିଏଶନ୍ ଏବଂ ଅଲ୍ ଓଡ଼ିଶା ଚେସ୍ ଆସୋସିଏଶନ୍‌ର ମିଳିତ ଆନୁକୂଲ୍ୟରେ ଏହି ପ୍ରତିଯୋଗିତା ହେବାକୁ ଯାଉଛି। ୨୦୦୮ ଜାନୁଆରୀ ୧ କିମ୍ବା ତା'ପରେ ଜନ୍ମିତ ଖେଳାଳି ଉପରୋକ୍ତ ଇଭେଣ୍ଟରେ ଭାଗ ନେବା ପାଇଁ ଯୋଗ୍ୟ ବିବେଚିତ ହେବେ। ୬୦ ମିନିଟ୍ + ୩୦ ସେକେଣ୍ଡ୍ ସମୟ ନିୟନ୍ତ୍ରଣରେ ଏହି ପ୍ରତିଯୋଗିତା ଖେଳାୟିବ। ଉଭୟ ଓପନ୍ ଓ ବାଳିକା ବିଭାଗରେ ଶ୍ରେଷ୍ଠ ୧୦ଙ୍କ ବ୍ୟତୀତ ୭, ୯, ୧୧, ୧୩ ବର୍ଷରୁ କମ୍ ବର୍ଗର ଶ୍ରେଷ୍ଠ ଖେଳାଳି ଏବଂ କଳାହାଣ୍ଡିର ଶ୍ରେଷ୍ଠ ଖେଳାଳିଙ୍କୁ ମୋଟ ୨୦ ହଜାର ଟଙ୍କା ଓ ଟ୍ରଫି ପ୍ରଦାନ କରାଯିବ ବୋଲି ଅଲ୍ ଓଡ଼ିଶା ଚେସ୍ ଆସୋସିଏଶନ ସମ୍ପାଦକ ଦେବବ୍ରତ ଭଟ୍ଟ ସୂଚନା ଦେଇଛନ୍ତି। ଉଭୟ ଓପନ୍ ଓ ବାଳିକା ବିଭାଗରେ ଶ୍ରେଷ୍ଠ ୨ ଜଣ ଲେଖାଏ ଖେଳାଳି ୧୫ ବର୍ଷରୁ କମ୍ ଜାତୀୟ ଓପନ୍ ଓ ବାଳିକା ଚେସ୍ ଚାମ୍ପିୟନଶିପ୍ ୨୦୨୩ରେ ଅଂଶଗ୍ରହଣ କରିବେ। ଜାତୀୟ ପ୍ରତିଯୋଗିତା ମହାରାଷ୍ଟ୍ରର ଜଲଗାଓଁଠାରେ ୨୭ ଡିସେମ୍ବରରୁ ୪ ଜାନୁଆରୀ ୨୦୨୪ ପର୍ଯ୍ୟନ୍ତ ଅନୁଷ୍ଠିତ ହେବ।

ଗୁଆହାଟୀସ୍ଥିତ ଇନ୍ଦିରାଗାନ୍ଧୀ ଆଥଲେଟିକ୍ ଷ୍ଟାଡିୟମରେ ଚେନ୍ନାଇନ ଏଫ୍‌ସି (ନୀଳ)ଏବଂ ହାଇଦ୍ରାବାଦ ଏଫ୍‌ସି (ହଳଦିଆ) ମଧ୍ୟରେ ଗୁରୁବାର ଅନୁଷ୍ଠିତ ଡୁରାଣ୍ଡ କପ୍ ଫୁଟ୍‌ବଲ ମ୍ୟାଚର ଏକ ସଂଘର୍ଷପୂର୍ଣ୍ଣ ମୁହୂର୍ତ୍ତ।

ଡୁରାଣ୍ଡ କପ୍ ଫୁଟ୍‌ବଲ: ଚେନ୍ନାଇନ ଏଫ୍‌ସି ବିଜୟୀ

ଗୁଆହାଟୀ, ୧୦।୮ (ପି.ଟି.)

ଡୁରାଣ୍ଡ କପ୍ ଫୁଟ୍‌ବଲ ଟୁର୍ନାମେଣ୍ଟରେ ଗୁରୁବାର ଖେଳାଯାଇଥିବା ଏକ ମ୍ୟାଚରେ ଚେନ୍ନାଇନ ଏଫ୍‌ସି ୩-୧ ଗୋଲ୍‌ରେ ହାଇଦ୍ରାବାଦ ଏଫ୍‌ସିକୁ ପରାସ୍ତ କରିଛି। ଏହି ବିଜୟ ଦ୍ୱାରା ଚେନ୍ନାଇନ ଦଳ ଗ୍ରୁପ୍ 'ଇ'ରେ ଶୀର୍ଷ ସ୍ଥାନ ଅଧିକାର କରିଛି। ଜୋର୍ଡାନ ମୁରେ (୪୬ତମ ମିନିଟ), କନ୍ନର ଶିଲ୍ଲୁ (୧୫ତମ) ଗୋଟିଏ ଲେଖାଏଁ ଗୋଲ୍ ଦେଇଥିବାବେଳେ ଆଲେକ୍ସ ସାଜି (୬ଷ୍ଠ) ଏକ ଆତ୍ମଘାତୀ ଘୋଲ ଦେଇଥିଲେ। ଚତୁର୍ଥ ମିନିଟ୍‌ରେ ହାଇଦ୍ରାବାଦର ଚିଙ୍ଗେଲସାନା ସିଂ ଏକ ପେନାଲ୍‌ଟି ଜରିଆରେ ଏକ ଗୋଲ୍ ଦେଇଥିଲେ। ହାଇଦ୍ରାବାଦ ଏଫ୍‌ସି କୋଚ୍ ତାଙ୍କ ଟିମ୍‌କୁ ୩-୫-୨ କମ୍ବିନେଶନରେ ଏବଂ ଚେନ୍ନାଇନର ଓୱେନ୍ କଏଲ୍ ଟୁର୍ନାମେଣ୍ଟରେ ତାଙ୍କ ପ୍ରଥମ ମ୍ୟାଚ ୪-୩-୩ କମ୍ବିନେଶଶନରେ ଖେଳାଇଥିଲେ।

ମୁଲ୍ୟୋ ସିଙ୍ଗଲ୍ସ ମୁଖ୍ୟ କୋଚ୍ ନିଯୁକ୍ତ

ନୂଆଦିଲ୍ଲୀ, ୧୦।୮(ପି.ଟି.)

ଗୁଆହାଟୀଠାରେ ନବନିର୍ମିତ ନ୍ୟାଶନାଲ ସେଣ୍ଟର ଫର୍ ଏକ୍ସଲେନ୍ସ (ଏନ୍‌ସିଇ) ପାଇଁ ଇଣ୍ଡୋନେସିଆର ମୁଲ୍ୟୋ ହାଣ୍ଡୋୟୋଙ୍କୁ ସିଙ୍ଗଲ୍ସ ମୁଖ୍ୟ କୋଚ୍ ଭାବେ ନିଯୁକ୍ତି ଦିଆଯାଇଛି। ଅନ୍ୟ ଦୁଇ ବିଦେଶୀ କୋଚ୍‌ଙ୍କୁ ମଧ୍ୟ ନିଯୁକ୍ତି ମିଳିଥିବା ବ୍ୟାଡମିଣ୍ଟନ ଆସୋସିଏଶନ ଅଫ ଇଣ୍ଡିଆ (ବାଇ) ପ୍ରକାଶ କରିଛି। ପୂର୍ବତନ ଅଲ ଇଂଲଣ୍ଡ ଚାମ୍ପିୟନ ରୁଷିଆର ଇଭାନ ସୋଜୋନୋଭଙ୍କୁ ଡବଲ୍ସ କୋଚ୍ ଏବଂ କୋରିଆର ପାର୍କ ତାଏ-ସାଙ୍ଗ୍ ତୃତୀୟ ବିଦେଶୀ କୋଚ୍ ଭାବେ ଏହି ସେଣ୍ଟର ପାଇଁ ନିଯୁକ୍ତି ପାଇବେ। ତାଏ-ସାଙ୍ଗ୍‌ଙ୍କଠାରୁ

ମୁଲ୍ୟୋ ହାଣ୍ଡୋୟୋ

କୋଚିଂ ନେଇ ପି.ଭି. ସିନ୍ଧୁ ଟୋକିଓ ଅଲିମ୍ପିକ୍ସରେ ବ୍ରୋଞ୍ଜ ଜିତିଥିଲେ। ବିଦେଶୀ କୋଚ୍‌ମାନଙ୍କ ସହ କେତେଜଣ ଭାରତୀୟ କୋଚ୍ ମଧ୍ୟ କାର୍ଯ୍ୟ କରିବେ। ଏନ୍‌ସିଇ ହେଉଛି ଆସାମ ସରକାର ଓ ବାଇର ଏକ ମିଳିତ ଉଦ୍ୟମ। ଶୁକ୍ରବାର ଗୁଆହାଟୀରେ ଏହାର ଉଦ୍‌ଘାଟନ ହେବ। ଏଥିରେ ହଷ୍ଟେଲ ସୁବିଧା ସହ ୨୪ଟି ବ୍ୟାଡମିଣ୍ଟନ କୋର୍ଟ ରହିଛି। ୩୦୦୦ ଦର୍ଶକଙ୍କ ପାଇଁ ଆସନ ବ୍ୟବସ୍ଥା ରହିଛି। ଏଥିରେ ଗୋଟିଏ ଜିମ୍ ଏବଂ ଯୋଗ ସେଣ୍ଟର ମଧ୍ୟ ରହିଛି। ଏହି ଏକ୍ସଲେନ୍ସ ସେଣ୍ଟର ପାଇଁ ପ୍ରଥମ ପଦକ୍ଷେପ ସ୍ୱରୂପ ୩ଜଣ କୋଚ୍ ମୁଲ୍ୟୋ, ସୋଜୋନୋଭ ଓ ପାର୍କଙ୍କୁ ନିଯୁକ୍ତି ଦିଆଯାଇଛି। ଏଥିପାଇଁ ବାଇର ଆହୁରି ବଡ଼ବଡ଼ ଯୋଜନା ମାନ ରହିଛି ବୋଲି ଏହାର ସାଧାରଣ ସମ୍ପାଦକ ସଞ୍ଜୟ ମିଶ୍ର ପ୍ରକାଶ କରିଛନ୍ତି।

ଓଡ଼ିଶାରୁ ଭାଗନେବେ ୨୭ ପ୍ରତିଯୋଗୀ

ଭୁବନେଶ୍ୱର, ୧୦।୮
(ତପନ ସ୍ୱାଇଁ)

ଦିଲ୍ଲୀର ତାଲକୋଟରା ଇନ୍‌ଡୋର ଷ୍ଟାଡିୟମରେ ଶୁକ୍ରବାରଠାରୁ ୧୩ ତାରିଖ ପର୍ଯ୍ୟନ୍ତ ସର୍ବଭାରତୀୟ ଇଣ୍ଡିପେଣ୍ଡେନ୍ସ କପ୍ କରାଟେ ପ୍ରତିଯୋଗିତା ଅନୁଷ୍ଠିତ ହେବ। ଏଥିରେ ଓଡ଼ିଶାର ୨୭ ପ୍ରତିଯୋଗୀ ଅଂଶଗ୍ରହଣ କରିବେ। ଏମାନଙ୍କ

ସର୍ବଭାରତୀୟ ଇଣ୍ଡିପେଣ୍ଡେନ୍ସ କପ୍ କରାଟେ

ମଧ୍ୟରେ ଜାତୀୟ ପଦକ ବିଜେତା କରାଟେକା ମଧ୍ୟ ସାମିଲ ଅଛନ୍ତି। ୯-୧୦ ବର୍ଷ ବାଳିକା ବିଭାଗରେ ଅନରଦିତା ସ୍ୱାଇଁ ଓ ବାଳକ ବିଭାଗରେ ନକାଶ ପୋଦାର, ଶୁଭ୍ରାଂଶୁ ଲେଙ୍କା, ୧୧ରୁ ୧୩ ବର୍ଷ ବାଳିକା ବିଭାଗରେ ଆକାଂକ୍ଷା ଦାଶ, ଦେବର୍ଷିତା ମହାନ୍ତି, ଜିଜ୍ଞାଶା ମହାନ୍ତି,

କର୍ମକର୍ତ୍ତାଙ୍କ ସହ ଇଣ୍ଡିପେଣ୍ଡେନ୍ସ କପ୍ କରାଟେ ପ୍ରତିଯୋଗୀ।

ଅପରାଜିତା ପାଲ, ଜ୍ୟୋତିର୍ମୟୀ ରାଣା, ଆର୍ଯ୍ୟ ବଂଶିକା ଓ ବାଳକ ବର୍ଗରେ ଅଂଶୁମାନ ଆଚାର୍ଯ୍ୟ, ଓମ୍ ସତ୍ୟମ ମହାନ୍ତି, ଆର୍ଯ୍ୟବୀର ନାୟକ, କୁଶଳ ପୋଦାର ଅଂଶଗ୍ରହଣ କରିବେ। ସେହିପରି ଜୁନିୟର ମହିଳା ବିଭାଗରେ କାଜଲ ଆଚାର୍ଯ୍ୟ, ପୁରୁଷ ବିଭାଗରେ ଓମ୍ ଶୁଭମ୍ ମହାନ୍ତି ଏବଂ ସିନିୟର ମହିଳା ବିଭାଗରେ ସୁସମିନି ପାଲଟାସିଂ, ସିନ୍ଧୁ ତନୟା ଖୁଣ୍ଟିଆ, ଲୋମା ସ୍ୱାଇଁ, ସୋନାଲି ପାଣିଗ୍ରାହୀ, ବ୍ରତତି ବିଶ୍ୱପ୍ରଭା ପତି ଓ ପୁରୁଷ ବିଭାଗରେ ମହେଶ ଡୋରା, ରାଜେଶ ମହାପାତ୍ର, ଭଗବାନ ରେଡ୍ଡୀ, କୃଷ୍ଣ ଚନ୍ଦ୍ର ନାୟକ, ଦିନେଶ ସିଂ, ତ୍ରିନାଥ ରାଣା, ରିତିକ ବରାଳ ପ୍ରମୁଖ ଭାଗନେବେ। ସମସ୍ତ ପ୍ରତିଯୋଗୀ ଗୁରୁବାର ଦିଲ୍ଲୀ ଯାତ୍ରା କରିଛନ୍ତି। ଓଡ଼ିଶା ରାଜ୍ୟ କରାଟେ ସଂଘ ସମ୍ପାଦକ ଗୌରୀ ମହାନ୍ତି, ସଭାପତି ହରିପ୍ରସାଦ ପଟ୍ଟନାୟକ, ସଞ୍ଜୟ ଦାସ, କାଳି ପ୍ରସାଦ ନନ୍ଦ, ସନତ ନାୟକ, ମୀରଅଜମତ ଅଲୀ ଓ ଅନ୍ୟ କର୍ମକର୍ତ୍ତାମାନେ ପ୍ରତିଯୋଗୀମାନଙ୍କୁ ଶୁଭେଚ୍ଛା ଜଣାଇଛନ୍ତି।

୧୯୯ ଆଥଲେଟ୍‌ଙ୍କଠାରୁ ସାମ୍ପଲ ସଂଗ୍ରହ

ନୂଆଦିଲ୍ଲୀ, ୧୦।୮ (ପି.ଟି.): ଆଗାମୀ ଏସିଆନ ଗେମ୍ସ ପୂର୍ବରୁ ନ୍ୟାଶନାଲ ଆଣ୍ଟି ଡୋପିଙ୍ଗ ଏଜେନ୍ସି (ନାଡା) ୧୯୯ ଟ୍ରାକ୍ ଆଣ୍ଡ ଫିଲ୍ଡ ଆଥଲେଟଙ୍କଠାରୁ ଜୁନ୍ ୧ରୁ ଓ ଜୁଲାଇ ୩୧ ପର୍ଯ୍ୟନ୍ତ ୯୦୦ରୁ ଊର୍ଦ୍ଧ୍ୱ ସାମ୍ପଲ ସଂଗ୍ରହ କରିଛି। ନାଡା ସଂଗ୍ରହ କରିଥିବା ୯୧୪ ସାମ୍ପଲ ମଧ୍ୟରେ ଅଧିକାଂଶ ମୂତ୍ର ନମୁନା ରହିଥିବା ବେଳେ ସ୍ୱଳ୍ପ ରକ୍ତ ନମୁନା ରହିଛି। ଦୁଇ ମାସ ମଧ୍ୟରେ ବକ୍ସିଂରେ ୭୧, ଆକ୍ୱାଟିକ୍‌ରେ ୬୫, ଓ୍ୱେ