ଧରିତ୍ରୀ
DHARITRI

ଭୁବନେଶ୍ୱର, ରବିବାର, ଅଗଷ୍ଟ ୨୦/୨୦୨୩ (୧୬ ପୃଷ୍ଠା+ଛୁଟିଦିନ) Bhubaneswar, Sunday, August 20/2023 Page 16 ₹ 7.00 | BALASORE

୪୯ଶ ଭାଗ ୨୬୫ ସଂଖ୍ୟା www.orissakhabar.com/www.dharitri.com | Printed at Bhubaneswar, Sambalpur, Rayagada & Angul VOLUME 49 ISSUE 265 ମୂଲ୍ୟ ₹୭/-

KP GROUP
Quality Since 1965
KAMLA PASAND
SILVER COATED ELAICHI
KAMLA PASAND
Anokha Swad
KP GROUP
Quality Since 1965
Anokha Swad
THIS CONTAINS SODIUM SACCHARIN (INS 954) or SUCRALOSE (INS 955) and NEOTAME (INS 961)
NOT RECOMMENDED FOR CHILDREN, NO SUGAR ADDED IN THE PRODUCT,
CONTAINS ARTIFICIAL SWEETENER AND FOR CALORIE CONSCIOUS.
Watch at:
YouTube

ଧରିତ୍ରୀ
DHARITRI

ଭୁବନେଶ୍ୱର, ରବିବାର, ଅଗଷ୍ଟ ୨୦/୨୦୨୩ | Bhubaneswar, Sunday, August 20/2023 | ପୃଷ୍ଠା-୧

କୋଚିଂ ଦେବେ ସର୍ଦ୍ଦାର ସିଂ

ବିର୍ସା ମୁଣ୍ଡା ଅନ୍ତର୍ଜାତୀୟ ହକି ଷ୍ଟାଡିୟମରେ ସବ୍ ଜୁନିୟର ପୁରୁଷ ହକି ଦଳର କ୍ୟାମ୍ପରେ କୋଚିଂ ଦେବେ ପୂର୍ବତନ ଖେଳାଳି ସର୍ଦ୍ଦାର ସିଂ।

୧୪

୧୦

ଇମ୍ରାନ୍‌ଙ୍କୁ ଜେଲରେ ବିଷ ଦିଆଯାଇପାରେ: ବୁଶ୍ରା

ପାକିସ୍ତାନର ପୂର୍ବତନ ପ୍ରଧାନମନ୍ତ୍ରୀ ଇମ୍ରାନ୍ ଖାନ୍‌ଙ୍କୁ ଜେଲରେ ବିଷ ଦିଆଯାଇପାରେ ବୋଲି ତାଙ୍କ ସ୍ତ୍ରୀ ବୁଶ୍ରା ବିବି ଆଶଙ୍କା କରିଛନ୍ତି।

ଭାରତରେ ହେବାକୁ ଥିବା ଦିନିକିଆ କ୍ରିକେଟ୍ ବିଶ୍ୱକପ୍ ୨୦୨୩ ନିମନ୍ତେ ଶନିବାର ଗୁରୁଗ୍ରାମରେ ମାସ୍କଟ ଲଞ୍ଚ ଅବସରରେ କ୍ରିକେଟର ଶେଫାଳି ବର୍ମା(ବାମ) ଓ ୟଶ ଧୂଲ୍।

ଉଡାନ୍ ଯୋଜନା ବିଫଳ

- ୯୩% ରୁଟ୍‌ରେ କାମ କରୁନାହିଁ: ସିଏଜି ରିପୋର୍ଟ
- ମୋଦି ସରକାରଙ୍କ ପିଛ ଧରାପଡ଼ିଲା: ଖାର୍ଗେ

ନୂଆଦିଲ୍ଲୀ, ୧୯।୮

ଦେଶର ବିଭିନ୍ନ ଅଞ୍ଚଳକୁ ବିମାନ ସେବା ଯୋଗାଇଦେବା ଲାଗି ଉଡାନ୍ (ଉଡେ ଦେଶ କା ଆମ୍ ନାଗରିକ) ଯୋଜନା କାର୍ଯ୍ୟକାରୀ କରାଯାଇଥିଲା। କେନ୍ଦ୍ରର ଏହି ମହତ୍ତ୍ୱାକାଂକ୍ଷୀ ଯୋଜନା ୯୩ ପ୍ରତିଶତ ରୁଟ୍‌ରେ କାମ କରୁ ନ ଥିବା ସିଏଜି ରିପୋର୍ଟରୁ ଜଣାପଡ଼ିଛି। ୨୦୧୬ ଅକ୍ଟୋବର ୨୧ରେ ଉଡାନ୍ ଯୋଜନା ଆରମ୍ଭ ହୋଇଥିଲା। ଟାୟାର-୨ ଏବଂ ଟାୟାର-୩ ମହାନଗର ଓ ସହରଗୁଡ଼ିକୁ ଆକାଶପଥରେ ସଂଯୋଗ କରିବା ସହ ସାଧାରଣ ନାଗରିକଙ୍କୁ ସ୍ୱଳ୍ପ ମୂଲ୍ୟରେ ଏହି ସେବା ଉପଲବ୍ଧ କରାଇବା ଉକ୍ତ ଯୋଜନାର ମୁଖ୍ୟ ଉଦ୍ଦେଶ୍ୟ ଥିଲା। ସ୍ଲିପର ପିନ୍ଧୁଥିବା ଲୋକେ ବିମାନରେ ଉଡ଼ିବେ ବୋଲି ମୋଦି ସରକାର ସେତେବେଳେ ପ୍ରତିଶ୍ରୁତି ଦେଇଥିଲେ, ଯାହା ଅନ୍ୟ ପ୍ରତିଶ୍ରୁତି ଭଳି ପୂରଣ ହୋଇପାରିନାହିଁ। ଏପରିକି ଏୟାରଲାଇନ୍ସଗୁଡ଼ିକର ନିରପେକ୍ଷ ଅଡିଟ୍ କରାଯାଇ ନାହିଁ। ବହୁ ପ୍ରଚାରିତ ହେଲିକପ୍ଟର ସେବା ବନ୍ଦ ରହିଛି।

ସିଏଜି (କମ୍ପଟ୍ରୋଲର ଆଣ୍ଡ ଅଡିଟର ଜେନେରାଲ)ଙ୍କ ରିପୋର୍ଟରୁ ଉଡାନ ଯୋଜନାର ବିଫଳତା ଜଣାପଡ଼ିବା ପରେ କଂଗ୍ରେସ ଅଧ୍ୟକ୍ଷ ମଲ୍ଲିକାର୍ଜୁନ ଖାର୍ଗେ କେନ୍ଦ୍ରର ନରେନ୍ଦ୍ର ମୋଦି ସରକାରଙ୍କୁ ଟାର୍ଗେଟ କରିଛନ୍ତି। ସରକାରଙ୍କ ଆଉ ଏକ ମିଥ୍ୟା ପ୍ରତିଶ୍ରୁତି ଓ ଜୁମ୍‌ଲା ପଦାରେ ପଡ଼ିଥିବା ସେ କହିଛନ୍ତି। ଦେଶବାସୀ ଉଡାନ୍ ପରିବର୍ତ୍ତେ ମିଥ୍ୟା ଓ ଜୁମଲା ପାଇଛନ୍ତି। ପ୍ରତିଶ୍ରୁତି ପୂରଣ କରିପାରୁ ନ ଥିବା ବର୍ତ୍ତମାନର ଅକ୍ଷମ ସରକାରଙ୍କୁ ଦେଶବାସୀ କଦାପି କ୍ଷମା ଦେବେ ନାହିଁ ବୋଲି କଂଗ୍ରେସ ଅଧ୍ୟକ୍ଷ କହିଛନ୍ତି।

ପାର୍ଲାମେଣ୍ଟର ମୌସୁମୀ ଅଧିବେଶନ ସମୟରେ ସିଏଜି ରିପୋର୍ଟ ଗୃହରେ ଉପସ୍ଥାପନ କରାଯାଇଥିଲା। ଏଥିରୁ କେବଳ ଉଡାନ୍ ବିଫଳତା ସାମ୍ନାକୁ ଆସିନାହିଁ, ଭାଜପା ନେତୃତ୍ୱାଧୀନ ସରକାରରେ ଭିତ୍ତିଭୂମି ପ୍ରକଳ୍ପଗୁଡ଼ିକରେ ବ୍ୟାପକ ଦୁର୍ନୀତି ହୋଇଥିବା ରିପୋର୍ଟ ଦର୍ଶାଇଛି। ଭାରତମାଳା ପରିଯୋଜନା ଫେଜ୍-୧ ଅଧୀନରେ ଜାତୀୟ ରାଜପଥ ନିର୍ମାଣରେ ବ୍ୟାପକ ଅନିୟମିତତା ହୋଇଛି। ଟେଣ୍ଡର ପ୍ରକ୍ରିୟାରେ ନିୟମର ଉଲ୍ଲଂଘନ କରାଯାଇ ଟେଣ୍ଡର କିମ୍ବା ବିଡ୍ ସର୍ତ୍ତାବଳୀ ପୂରଣ କରୁ ନ ଥିବା ବିଫଳ ବିଡରମାନଙ୍କୁ ଜାଲ୍ ଦସ୍ତାବିଜ୍ ଆଧାରରେ ପ୍ରୋଜେକ୍ଟ କାର୍ଯ୍ୟ ପାଇଁ ଚୟନ କରାଯାଇ କାମ ଦିଆଯାଇଥିଲା ବୋଲି ରିପୋର୍ଟରୁ ଜଣାପଡ଼ିଛି। ଦ୍ୱାରକା ଏକ୍ସପ୍ରେସ୍‌ୱେ ପ୍ରୋଜେକ୍ଟରେ ଅଟକଳଠାରୁ ବହୁ ଅଧିକ ଅର୍ଥ ବ୍ୟୟ ହୋଇଛି। ଏକ୍ସପ୍ରେସ୍ ୱେ ନିର୍ମାଣ ଲାଗି କିଲୋମିଟର ପିଛା ୧୮.୨୦ କୋଟି ଟଙ୍କା ବ୍ୟୟକୁ ଆର୍ଥିକ ବ୍ୟାପାର କ୍ୟାବିନେଟ କମିଟି ଅନୁମୋଦନ କରିଥିବାବେଳେ ହରିୟାଣାରେ ଏକ କ୍ୟାରେଜୱେ ନିର୍ମାଣ ଲାଗି ଏନ୍‌ଏଚ୍‌ଏଆଇର ନିଷ୍ପତ୍ତି ଯୋଗୁ କିଲୋମିଟର ପିଛା ଖର୍ଚ୍ଚ ୧୫୦.୭୭ କୋଟି ଟଙ୍କାକୁ ବଢ଼ିଯାଇଥିଲା। ସେହିପରି ଦିଲ୍ଲୀ ବଡୋଦରା ଏକ୍ସପ୍ରେସ୍‌ୱେ ପାଇଁ ଏନ୍‌ଏଚ୍‌ଏଆଇ ବୋର୍ଡ ୩୨,୮୩୯ କୋଟି ଟଙ୍କା ମଞ୍ଜୁର କରିଥିଲା ଯାହା ଭାରତମାଳା-୧ ପରିଯୋଜନା ପାଇଁ କ୍ୟାବିନେଟ କମିଟିର ଅନୁମୋଦନ ପାଇ ନ ଥିଲା ବୋଲି ସିଏଜି ରିପୋର୍ଟରୁ ଜଣାପଡ଼ିଛି।

ସେହିପରି ବିନା ମଞ୍ଜୁରୀରେ ରେଳ ମନ୍ତ୍ରଣାଳୟ ସରକାରୀ ପାଣ୍ଠି ବିନିଯୋଗ କରିଥିବା ଅଡିଟ୍‌ରୁ ଜଣାପଡ଼ିଥିଲା। ୨୦୨୧-୨୨ ଆର୍ଥିକ ବର୍ଷରେ ମନ୍ତ୍ରଣାଳୟ ୧,୯୩୭ଟି ଘଟଣାରେ ମୋଟ ୨୩,୮୮୫.୪୭ କୋଟି ଟଙ୍କା ବିନା ମଞ୍ଜୁରୀରେ ବ୍ୟୟ କରିଛି। ସେହିପରି ୨୦୨୦-୨୧ ଆର୍ଥିକ ବର୍ଷରେ ☞ପୃଷ୍ଠା-୨

କଳାପତାକା ପରେ କାଳିମାଡ଼

୫-ଟି ସଚିବଙ୍କୁ ବିରୋଧ ବଢୁଛି

ସାକ୍ଷୀଗୋପାଳ, ୧୯।୮
(କିଶୋର ମହାପାତ୍ର/ ପ୍ରଶାନ୍ତ ବେହେରା)

ମୁଖ୍ୟମନ୍ତ୍ରୀଙ୍କ ନିର୍ଦ୍ଦେଶରେ ତାଙ୍କ ବ୍ୟକ୍ତିଗତ (୫-ଟି) ସଚିବ ଭି.କେ. ପାଣ୍ଡିଆନ୍ ରାଜ୍ୟର ବିଭିନ୍ନ ଜିଲା ଗସ୍ତକରି ଲୋକଙ୍କଠାରୁ ଅଭିଯୋଗ ଗ୍ରହଣ କରୁଛନ୍ତି। ହେଲେ ପାଣ୍ଡିଆନ୍‌ଙ୍କ ଏଭଳି ଗସ୍ତକୁ ବିଭିନ୍ନ ମହଲରୁ ବିରୋଧ ହେଉଛି। ପୂର୍ବରୁ ୫-ଟି ସଚିବଙ୍କ ଗସ୍ତ ସମୟରେ ତାଙ୍କ କାର୍‌କେଡ୍‌କୁ ଅଣ୍ଡାମାଡ଼, କଳାପତାକା ପ୍ରଦର୍ଶନ ଦେଖିବାକୁ ମିଳିଥିଲା। ହେଲେ ଶନିବାର ପୁରୀ ଜିଲା ସତ୍ୟବାଦୀ ନିର୍ବାଚନମଣ୍ଡଳୀ ସ୍ଥିତ ଉତ୍କଳମଣି ଗୋପବନ୍ଧୁ ସ୍ମୃତି ମହାବିଦ୍ୟାଳୟ(ୟୁଜିଏସ୍‌ଏମ୍) ଖେଳ ପଡ଼ିଆରେ ଏକ ସମାବେଶରେ ଯୋଗ ଦେବାକୁ ଯାଉଥିବା ସମୟରେ ଜଣେ ବ୍ୟକ୍ତି ପାଣ୍ଡିଆନ୍‌ଙ୍କ ଉପରକୁ କାଳିମାଡ଼ କରିଛନ୍ତି। ଏପରି କି ତାଙ୍କ ସହ ଥିବା ପୁରୀ ଜିଲାପାଳ ସମର୍ଥ ବର୍ମାଙ୍କୁ ମଧ୍ୟ କାଳିମାଡ଼ କରାଯାଇଛି। କାଳିମାଡ଼ କରିଥିବା ଭାସ୍କର ସାହୁଙ୍କୁ ପୋଲିସ ତୁରନ୍ତ ନିଜ ହେପାଜତକୁ ନେଇଛି। ଏହି ଘଟଣାକୁ ନେଇ ଏବେ ରାଜନୈତିକ ଆରୋପ ପ୍ରତ୍ୟାରୋପ ବଢ଼ିବାରେ ଲାଗିଛି।

ଶନିବାର ସତ୍ୟବାଦୀର ୟୁଜିଏସ୍‌ଏମ୍ ଖେଳ ପଡ଼ିଆରେ ଏକ ବିଶାଳ ଜନ ସମାବେଶକୁ ସମ୍ବୋଧିତ କରିବା ପାଇଁ ୫-ଟି ସଚିବ ପଣ୍ଡିଆନଙ୍କ କାର୍ଯ୍ୟକ୍ରମ ରହିଥିଲା। ଏଥିପାଇଁ ଜିଲା ପ୍ରଶାସନ ଓ ଅନ୍ୟ ବିଭାଗର ବରିଷ୍ଠ ଅଧିକାରୀମାନେ ଦିନରାତି ଏକକରି କାର୍ଯ୍ୟକ୍ରମକୁ ସଫଳ କରିବାକୁ ଚେଷ୍ଟା କରିଥିଲେ। ପୁରୀ କାର୍ଯ୍ୟକ୍ରମ ସାରି ଅପରାହ୍ନ ୧ଘଟିକା ୫୫ମିନିଟ୍‌ରେ ୫-ଟି ସଚିବ ପାଣ୍ଡିଆନ କଲେଜକୁ ପ୍ରବେଶ କରିଥିଲେ। ସଚିବଙ୍କ କାର ସଭା ମଞ୍ଚଠାରୁ ୨୦୦ ଫୁଟ ଦୂରରେ ଅଟକିଥିଲା। କାର୍‌ରୁ ପାଣ୍ଡିଆନ୍ ବାହାରି ଚାଲିଚାଲି ବାରିକେଡ୍‌ର ଡାହାଣ ପାର୍ଶ୍ୱରେ ଠିଆ ହୋଇଥିବା ମହିଳାଙ୍କ ଠାରୁ ସ୍ୱାଗତ ସହ ବିଭିନ୍ନ ଦାବିପତ୍ର ଗ୍ରହଣ କରିଥିଲେ। ସେହିପରି ଅପରପାର୍ଶ୍ୱରେ ଉପସ୍ଥିତ ଲୋକଙ୍କ ସହ କରମର୍ଦ୍ଦନ କରି ସଭାମଞ୍ଚକୁ ଆସୁଥିବା ସମୟରେ କଣାସ ଅଡାଲ ପଞ୍ଚାୟତ ହରିପୁର ଗ୍ରାମର ଭାସ୍କର ସାହୁ ୪ଇଞ୍ଚର ଏକ ପ୍ଲାଷ୍ଟିକ କାଳି ବୋତଲ ଧରି ପ୍ରଥମେ ସଚିବଙ୍କ ☞ପୃଷ୍ଠା-୨

ଝାରସୁଗୁଡ଼ା ଡିଏଚ୍‌ଏଚ୍‌ରେ ଶିଶୁ ବଦଳ ଅଭିଯୋଗ

ସମ୍ବଲପୁର, ୧୯।୮ (ଶୁଭାଶିଷ ପାଢ଼ୀ)

ଝାରସୁଗୁଡ଼ା ଜିଲା ମୁଖ୍ୟ ଡାକ୍ତରଖାନା (ଡିଏଚ୍‌ଏଚ୍)ରେ ଶନିବାର ଏକ ନବଜାତ ଶିଶୁ ବଦଳ ନେଇ ଅଭିଯୋଗ ହୋଇଛି। ବ୍ରଜରାଜନଗର ରାମପୁରର ଦମ୍ପତି ରାଜକୁମାର ଗିରି ଓ ସ୍ତ୍ରୀ ଦୀପାଞ୍ଜଳିଙ୍କ ଅଭିଯୋଗକ୍ରମେ ପିଲା ଜନ୍ମହେବା ସମୟରେ ପୁଅ ହୋଇଥିବା ଡାକ୍ତରଖାନା ପକ୍ଷରୁ କୁହାଯାଇଥିଲା। ହେଲେ ଘଣ୍ଟାକ ପରେ ମେଡିକାଲ ଷ୍ଟାଫ୍ ଗ୍ରହଣ ଖଣ୍ଡିଆ ଏକ ଶିଶୁ କନ୍ୟାକୁ ଆଣି ଦେଇଥିଲେ। ଆମ ପୁଅକୁ ନ ଦେବା ପର୍ଯ୍ୟନ୍ତ ମେଡିକାଲ ଛାଡ଼ିବାର ପ୍ରଶ୍ନ ଉଠୁନାହିଁ। ଡିଏନ୍‌ଏ ପରୀକ୍ଷା କରାଯାଇ ସତ୍ୟାସତ୍ୟ ସାମ୍ନାକୁ ଅଣାଯାଉ ବୋଲି ସେମାନେ ଦାବି କରିଥିଲେ। ଅନ୍ୟପକ୍ଷେ ସିଡିଏମ୍‌ଓ ଡୋଲାମଣି ପଟେଲ କହିଛନ୍ତି, ଏହି ଘଟଣାର ତଦନ୍ତ କରାଯାଉଛି। ରିପୋର୍ଟ ଆସିବା ପରେ ପ୍ରକୃତ ଘଟଣା ଜଣାପଡ଼ିବ।

ସୂଚନା ଅନୁସାରେ, ରାଜକୁମାର ଶୁକ୍ରବାର ମଧ୍ୟାହ୍ନ ପ୍ରାୟ ୧୨ଟା ସମୟରେ ତାଙ୍କ ସ୍ତ୍ରୀ ଦୀପାଞ୍ଜଳିଙ୍କୁ ଡାକ୍ତରଖାନାରେ ଭର୍ତ୍ତି କରିଥିଲେ। କିଛି ସମୟ ପରେ ପ୍ରସବ ପାଇଁ ଦୀପାଞ୍ଜଳିଙ୍କ ଚିକିତ୍ସା ଆରମ୍ଭ ହୋଇଥିଲା। ଅପରାହ୍ନ ପ୍ରାୟ ୪ଟା ସମୟରେ ସେ ଶୌଚଯିବା ପାଇଁ ସ୍ତ୍ରୀ ଓ ପ୍ରସୂତି ବିଭାଗର ପାଇଖାନାକୁ ଯାଇଥିଲେ। ଶୌଚଯାଇ ଫେରିବା ସମୟରେ ପାଇଖାନା ସମ୍ମୁଖରେ ପିଲା ଜନ୍ମ ଦେଇଥିଲେ। ରାଜକୁମାରଙ୍କଠାରୁ ☞ପୃଷ୍ଠା-୨

ଲେହରେ ଗଡ଼ିବ ହାଇଡ୍ରୋଜେନ୍ ବସ୍

ଦେଶରେ ପ୍ରଥମ

ନୂଆଦିଲ୍ଲୀ, ୧୯।୮

ଭାରତର ପ୍ରଥମ ହାଇଡ୍ରୋଜେନ୍ ଚାଳିତ ବସ୍ ସେବା ଲେହରୁ ଆରମ୍ଭ ହେବ। ଏହାର ପ୍ରଥମ ବ୍ୟବସାୟିକ ପରୀକ୍ଷଣ ଇତିମଧ୍ୟରେ ଆରମ୍ଭ ହୋଇଛି। ଦେଶର ସର୍ବବୃହତ ଶକ୍ତି ଉତ୍ପାଦନକାରୀ ସଂସ୍ଥା ଜାତୀୟ ତାପଜ ବିଦ୍ୟୁତ୍ ନିଗମ(ଏନ୍‌ଟିପିସି) ଏହି ଯୋଜନାରେ ସହରାଞ୍ଚଳ ପରିବହନ ସେବା ପାଇଁ ଲେହ ପ୍ରଶାସନକୁ ୫ଟି ହାଇଡ୍ରୋଜେନ ଚାଳିତ ବସ୍ ପ୍ରଦାନ କରିଛି। ୧.୭ ମେଗାୱାଟ ଗ୍ରୀନ୍ ହାଇଡ୍ରୋଜେନ୍ ଉତ୍ପାଦନ କଲାଭଳି ଏକ ସୋଲାର ପ୍ଲାଣ୍ଟ ମଧ୍ୟ ଏହି ସଂସ୍ଥା ନିର୍ମାଣ କରିଛି।

ଏଠାରୁ ହ୍ରାଇଡ୍ରୋଜନ୍ ଚାଳିତ ବସ୍‌ଗୁଡ଼ିକ ଲାଗି ଇନ୍ଧନ ଯୋଗାଯିବ। ଏହାର ଭିତ୍ତିଭୂମି ନିର୍ମାଣ ଲାଗି ଲେହ ପ୍ରଶାସନ ୭.୫ ଏକର ଜମି ଲିଜ୍ ସୂତ୍ରରେ ନେଇଛନ୍ତି। ଅଶୋକ ଲେଲାଣ୍ଡ କମ୍ପାନୀ ଏହି ବସ୍‌ଗୁଡ଼ିକୁ ଯୋଗାଇଛି। ପ୍ରତ୍ୟେକ ବସ୍ ମୂଲ୍ୟ ୨.୫ କୋଟି ଟଙ୍କା ରହିଛି। ଏହି ବସ୍‌ଗୁଡ଼ିକର ଯାତ୍ରୀ ଭଡ଼ା ଡିଜେଲ୍ ଚାଳିତ ବସ୍ ସହ ସମାନ ରହିଛି। ଏହି ବସ୍ ସେବା ପରିଚାଳନାରେ ଯଦି କିଛି କ୍ଷତି ଘଟେ ତେବେ ସେହି କ୍ଷତିକୁ ଏନ୍‌ଟିପିସି ଭରଣା କରିବ ବୋଲି କମ୍ପାନୀର ଜଣେ ଅଧିକାରୀ କହିଛନ୍ତି। ସ୍ୱାଧୀନତା ଦିବସ ଅବସରରେ ଏହି ସେବା ଆରମ୍ଭ ☞ପୃଷ୍ଠା-୨

ଆଜିର ସମ୍ପାଦକୀୟ

ଭାରତରେ ଦଙ୍ଗା

ଆଜିର ମନ୍ତବ୍ୟ

ଦେଶର ସାମ୍ବିଧାନିକ ସଂସ୍ଥାଗୁଡ଼ିକର ଗୁରୁତ୍ୱପୂର୍ଣ୍ଣ ପଦପଦବୀରେ ଭାଜପା ଏବଂ ରାଷ୍ଟ୍ରୀୟ ସ୍ୱୟଂସେବକ ସଂଘ (ଆର୍‌ଏସ୍‌ଏସ୍) ନିଜ ଲୋକଙ୍କୁ ଥଇଥାନ କରୁଛନ୍ତି।
-ରାହୁଲ ଗାନ୍ଧୀ, କଂଗ୍ରେସ ନେତା

ଢଗଢମାଳି

(କ୍ରମେ ଲୋକମୁଖରୁ ଓ ଜନମାନସରୁ ବିସ୍ମୃତ ହେଉଥିବା ଢଗଢମାଳିକୁ ପାଠିକା-ପାଠକଙ୍କ ନିକଟରେ ପହଞ୍ଚାଇବା ସକାଶେ ଧରିତ୍ରୀର ପ୍ରୟାସ)

ଛାଇତଳିଆ ବେଉଷା,
ଛୋକାରୁଣୀ ମାଇପିଙ୍କ ଓଷା,
ପାଣିବୁହାନ୍ତିଙ୍କ ମୁଣ୍ଡରେ ଖୋଷା,
ମନ୍ଦ ଏ।

ଅନ୍ଧାରୁଆ ଜାଗାରେ ବେପାର ବଣିଜ କରିବା ସେତେଟା ଲାଭଜନକ ହୋଇ ନ ଥାଏ। ଆଚରଣରେ ତଥା ଉଚ୍ଚାରଣରେ ଅଶ୍ଳୀଳତା ପ୍ରଦର୍ଶନ କରୁଥିବା ମହିଳା ଓଷାବ୍ରତ କରିବାରେ ଲାଭ କିଛି ମିଳିନଥାଏ। ସେହିପରି ମୁଣ୍ଡରେ ପାଣି ବୋହୁଥିବା ମହିଳାଙ୍କ ପକ୍ଷେ ମୁଣ୍ଡରେ ଖୋଷା ପାରିବାରେ କୌଣସି ଯଥାର୍ଥତା ରହି ନ ଥାଏ। ବାସ୍ତବ କ୍ଷେତ୍ରରେ ଏସବୁ ମନ୍ଦ ସାବ୍ୟସ୍ତ ହେଉଥିବା ଅର୍ଥରେ ଏଭଳି ଉକ୍ତି ଉଲ୍ଲେଖ କରାଯାଇଛି।

ଛୋଟ ଲୋକ ବଡ଼ ପଦ ପାଏ,
ହଗି ଗଲେ ଗୀତ ଗାଏ।

ସାଧାରଣତଃ ନୀଚ ସ୍ତରର ଲୋକ ଉଚ୍ଚ ପଦବୀରେ ଅଧିଷ୍ଠିତ ହେଲେ ଗର୍ବରେ ଫାଟି ପଡ଼ନ୍ତି। ସ୍ଥାନ, କାଳ ଓ ପାତ୍ରକୁ ସେମାନେ ଆଦୌ ଖାତିର କରନ୍ତି ନାହିଁ ବୋଲି ଏଠାରେ ଦର୍ଶାଯାଇଛି।

ନିର୍ବାଚିତ ଢଗଢମାଳି, ପ୍ରବାଦ, ପ୍ରବଚନ ଓ ଅନ୍ୟାନ୍ୟ – ପ୍ରାଚୀ ସାହିତ୍ୟ ପ୍ରତିଷ୍ଠାନ

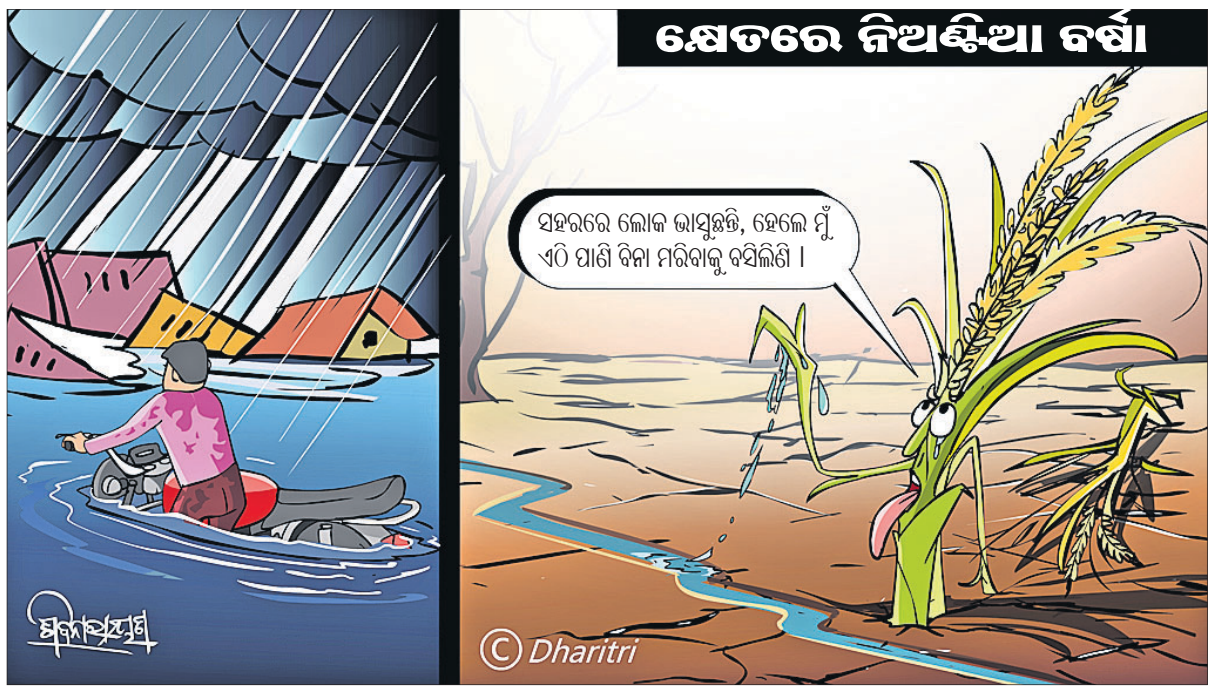

ରାସ୍ତା ଖରାପ: ଷ୍ଟ୍ରେଚରରେ ହସ୍ପିଟାଲ ଯାଇ ମୃତ

ରୋଗୀଙ୍କୁ ଷ୍ଟ୍ରେଚରରେ ବୋହି ନିଆଯାଉଛି।

କେନ୍ଦୁଝର (ନରେଶ ଚନ୍ଦ୍ର ପଟ୍ଟନାୟକ)/ ଢେଙ୍କିକୋଟ (ନୀଳମଣି ମଣ୍ଡଳ)୧୯।୮

ଗୃହରକ୍ଷୀଙ୍କୁ ସାପ କାମୁଡ଼ିଥିଲା

ସରକାର ବିକାଶକୁ ନେଇ ଡିଣ୍ଡିମ ପିଟୁଛନ୍ତି। ଗ୍ରାମଠୁ ସହର ପକ୍କା ରାସ୍ତା ପାଇଁ ଅନେକ କୋଟି ଖର୍ଚ୍ଚ ହେଉଛି। ମାତ୍ର ଏବେବି ଅନେକ ଗ୍ରାମାଞ୍ଚଳକୁ ଭଲ ରାସ୍ତା ନାହିଁ। ଫଳରେ ଲୋକେ ଜରୁରୀକାଳୀନ ସେବା ପାଇ ନ ପାରି ଅକାଳରେ ଜୀବନ ହରାଉଛନ୍ତି। ଏଭଳି ଅଭିଯୋଗ ଆସିଛି କେନ୍ଦୁଝର ଜିଲା ଘଟଗାଁ ବ୍ଲକ ସନ୍ତରାପୁର ଅଞ୍ଚଳରେ। ଗ୍ରାମକୁ ଆମ୍ବୁଲାନ୍ସ ନ ପହଞ୍ଚି ପାରିବାରୁ ସାପକାମୁଡ଼ାରେ ଗୁରୁତର ହୋଇଥିବା ଜଣେ ଗୃହରକ୍ଷୀଙ୍କୁ ୧ କି.ମି. ପର୍ଯ୍ୟନ୍ତ ଷ୍ଟ୍ରେଚ୍‌ରରେ ବୁହାଯାଇଥିଲା। ଚିକିତ୍ସାଳୟରେ ପହଞ୍ଚିବା ପରେ ତାଙ୍କର ମୃତ୍ୟୁ ହୋଇଯାଇଛି। ସନ୍ତରାପୁର ପଞ୍ଚାୟତ ପରାଭା ସାହିର ପରମାନନ୍ଦ ମହାନ୍ତ (୩୨) ପୋଲିସ ବିଭାଗରେ ଗୃହରକ୍ଷୀ ଭାବେ କାର୍ଯ୍ୟ କରନ୍ତି। ଶୁକ୍ରବାର ରାତିରେ ସେ ଖାଇସାରି ଘରେ ଶୋଇଥିବା ବେଳେ ତାଙ୍କୁ ଏକ ବିଷଧର ସାପ କାମୁଡ଼ି ଦେଇଥିଲା। ତାଙ୍କୁ ତୁରନ୍ତ ଚିକିତ୍ସା ଆବଶ୍ୟକତା ଥିବାରୁ ପରିବାର ଲୋକେ ଆମ୍ବୁଲାନ୍ସକୁ ଫୋନ କରିଥିଲେ। ଗାଁ ରାସ୍ତା ଖରାପ ଥିବାରୁ ଗାଁଠାରୁ ୧ କିଲୋମିଟର ଦୂରରେ ଆମ୍ବୁଲାନ୍ସ ଅଟକିଥିଲା। ରୋଗୀଙ୍କୁ ବାଧ୍ୟ ହୋଇ ଷ୍ଟ୍ରେଚର୍‌ରେ ବୋହି ଆମ୍ବୁଲାନ୍ସ ପାଖକୁ ନିଆଯାଇଥିଲା। ତେବେ କେନ୍ଦୁଝର ଜିଲା ମୁଖ୍ୟ ଡାକ୍ତରଖାନାରେ ପହଞ୍ଚିବା ପରେ ସେଠାରେ ଡାକ୍ତର ତାଙ୍କୁ ମୃତ ଘୋଷଣା କରିଥିଲେ ବୋଲି ଭାଇ ଭୀମସେନ ମହାନ୍ତ କହିଛନ୍ତି। ଖବର ପାଇ ଢେଙ୍କିକୋଟ ପୋଲିସ ବିଟ୍ ହାଉସ ଅଧିକାରୀ ତରଣୀସେନ ବାଗ ଡାକ୍ତରଖାନାରେ ପହଞ୍ଚି ମୃତଦେହ ବ୍ୟବଚ୍ଛେଦ କରାଇ ପରିବାର ଲୋକଙ୍କୁ ହସ୍ତାନ୍ତର କରିଛି। ଘଟଗାଁ ଥାନାରେ ଏକ ଅପମୃତ୍ୟୁ ମାମଲା(ନଂ. ୫୨/୨୩) ରୁଜୁ ହୋଇଛି।

ମହାନଦୀରେ ହେବ ୨ଇନ୍‌ଷ୍ଟ୍ରିମ୍ ଷ୍ଟୋରେଜ ଷ୍ଟ୍ରକ୍ଚର

ସୋନପୁର,୧୯।୮ (ମୃତ୍ୟୁଞ୍ଜୟ ଶତପଥୀ)

ମହାନଦୀର ଖଇରମାଳ ଓ ଗୋଧନେଶ୍ୱର ନିକଟରେ ବହୁ ପ୍ରତୀକ୍ଷିତ ଇନ୍‌ଷ୍ଟ୍ରିମ୍ ଷ୍ଟୋରେଜ ଷ୍ଟ୍ରକ୍ଚର ନିର୍ମାଣ ହେବ। ଏହି ୨ ପ୍ରକଳ୍ପ ପାଇଁ ପ୍ରାୟ ୧୯୫୦ କୋଟି ଟଙ୍କା ବ୍ୟୟ କରାଯିବ। ଜଳ ସମ୍ପଦ ବିଭାଗର ଏ ସମ୍ପର୍କିତ ପ୍ରସ୍ତାବକୁ ରାଜ୍ୟ ସରକାର ଶୁକ୍ରବାର ଅନୁମୋଦନ କରିଛନ୍ତି। ଖୁବ୍‌ଶୀଘ୍ର ଏହି ୨ ପ୍ରକଳ୍ପ ପାଇଁ ରାଜ୍ୟ ଜଳ ସମ୍ପଦ ବିଭାଗ ଟେଣ୍ଡର ଆହ୍ୱାନ କରିବ ବୋଲି ବିଶ୍ୱସ୍ତ ସୂତ୍ରରୁ ଜଣାପଡ଼ିଛି। ମହାନଦୀ ଗର୍ଭରେ ନିର୍ମାଣ ହେବାକୁ ଥିବା ଏହି ପ୍ରକଳ୍ପ ସୁବର୍ଣ୍ଣପୁର ଓ ବୌଦ୍ଧ ଜିଲାବାସୀଙ୍କ ପାଇଁ ଅପାର ସମ୍ଭାବନା ସୃଷ୍ଟି କରିବ। ଉପରମୁଣ୍ଡରେ ଛତିଶଗଡ଼ ସରକାର ଏକାଧିକ ବ୍ୟାରେଜ ନିର୍ମାଣ କରିବା ପରେ ଓଡ଼ିଶାର ଜୀବନରେଖା ମହାନଦୀରେ ଅଣମୌସୁମୀ ସମୟରେ ଜଳପ୍ରବାହ ଯଥେଷ୍ଟ ହ୍ରାସ ପାଇଥିଲା। ତେଣୁ ମହାନଦୀ ଓ ଶାଖା ନଦୀଗୁଡ଼ିକରେ ଜଳ ଉପଯୋଗ ଯୋଜନାକୁ ନେଇ ପୂର୍ବରୁ ଓଡ଼ିଶା ସରକାର ମାଷ୍ଟର ପ୍ଲାନ୍ ପ୍ରସ୍ତୁତ କରିଥିଲେ। ଓଡ଼ିଶା ସରକାରଙ୍କ ପକ୍ଷରୁ ମହାନଦୀରେ ଏକାଧିକ ବ୍ୟାରେଜ ନିର୍ମାଣ ପାଇଁ ୨୦୧୭ରେ ବିଧିବଦ୍ଧ ଭାବେ ନିଷ୍ପତ୍ତି ନିଆଯାଇଥିଲା। ପ୍ରାଥମିକ ସ୍ତରରେ ସର୍ଭେ ପରେ ଟେକ୍‌ନିକାଲ ଆଡଭାଇଜର କମିଟି(ଟିଏସି)ରେ ଅନୁମୋଦନ ମଧ୍ୟ ମିଳିଥିଲା। ତେବେ କୌଣସି କାରଣରୁ ଏହା ବିଳମ୍ବ ହୋଇଥିଲା। ସୋନପୁର ବିଧାୟକ ତଥା ତତ୍କାଳୀନ ଅର୍ଥମନ୍ତ୍ରୀ ନିରଞ୍ଜନ ପୂଜାରୀ ୨୦୨୩-୨୪ ଆର୍ଥିକ ବର୍ଷ ପାଇଁ ଉପସ୍ଥାପନ କରିଥିବା ବଜେଟରେ ସୁବର୍ଣ୍ଣପୁର ଜିଲାର ଗୋଧନେଶ୍ୱର ଓ ବୌଦ୍ଧ ଜିଲାର ଖଇରମାଳ ବ୍ୟାରେଜ ନିର୍ମାଣ ସମ୍ପର୍କରେ ଘୋଷଣା କରିଥିଲେ। ମହାନଦୀ ଓ ତେଲନଦୀର ସଙ୍ଗମସ୍ଥଳ ସୋନପୁର ସହର ରାମେଶ୍ୱରଠାରୁ ସାଢେ ୩ କି.ମି. ଦୂର ବୌଦ୍ଧ ଜିଲାର ଖଇରମାଳରେ ଇନ୍‌ଷ୍ଟ୍ରିମ୍ ଷ୍ଟୋରେଜ ଷ୍ଟ୍ରକ୍ଚର ନିର୍ମାଣ ପାଇଁ ବୌଦ୍ଧ ଜଳ ସମ୍ପଦ ବିଭାଗ ପକ୍ଷରୁ ୯୨୫କୋଟି ୫୯ଲକ୍ଷ ଟଙ୍କାର ଡିପିଆର୍ ପ୍ରସ୍ତୁତ ହୋଇଥିଲା। ସେହିପରି ସୁବର୍ଣ୍ଣପୁର ଜିଲା ସଦର ମହକୁମାଠାରୁ ୨୦ କି.ମି. ଦୂର ବୀରମହାରାଜପୁର ବ୍ଲକର ଗୋଧନେଶ୍ୱରରେ ପ୍ରକଳ୍ପ ନିର୍ମାଣ ପାଇଁ ୧୦୨୪କୋଟି ୮୧ଲକ୍ଷ ଟଙ୍କାର ବ୍ୟୟ ଅଟକଳ

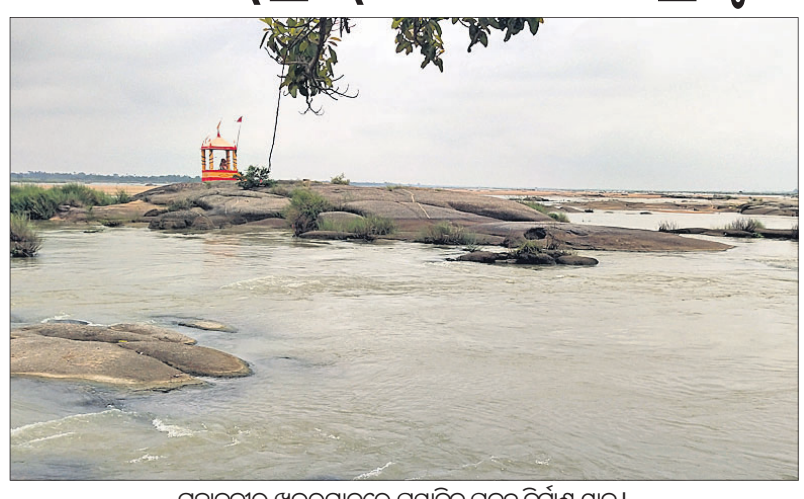

ମହାନଦୀର ଖଇରମାଳରେ ପ୍ରସ୍ତାବିତ ପ୍ରକଳ୍ପ ନିର୍ମାଣ ସ୍ଥାନ।

- **ପ୍ରଶାସନିକ ଅନୁମୋଦନ ମିଳିଲା**
- **ଖର୍ଚ୍ଚ ହେବ ୧୯୫୦କୋଟି**
- **ଖୁବ୍‌ଶୀଘ୍ର ଟେଣ୍ଡର ଆହ୍ୱାନ କରିବ ଜଳ ସମ୍ପଦ ବିଭାଗ**
- **ଗୋଧନେଶ୍ୱର, ଖଇରମାଳ ପ୍ରକଳ୍ପରୁ ଉପକୃତ ହେବେ ସୁବର୍ଣ୍ଣପୁର, ବୌଦ୍ଧ ଜିଲାବାସୀ**

ପ୍ରସ୍ତୁତ ହୋଇଛି। ଜଳ ସମ୍ପଦ ବିଭାଗ ସର୍ବୋଚ୍ଚ ଯନ୍ତ୍ରୀ ଏ ସମ୍ପର୍କିତ ପ୍ରସ୍ତାବ ପ୍ରଶାସନିକ ଅନୁମୋଦନ ପାଇଁ ରାଜ୍ୟ ସରକାରଙ୍କୁ ଗତ ମେ ୨୨ ତାରିଖରେ ପଠାଇଥିଲେ। ତେବେ ପ୍ରକଳ୍ପ ପାଇଁ ପ୍ରଶାସନିକ ଅନୁମୋଦନ ମିଳିବାରେ ବିଳମ୍ବ ହୋଇଥିଲା। ଗତ ଜୁଲାଇ ୪ରେ ମୁଖ୍ୟମନ୍ତ୍ରୀଙ୍କ ବ୍ୟକ୍ତିଗତ ସଚିବ ତଥା ୫-ଟି ସଚିବ ଭି.କେ. ପାଣ୍ଡିଆନ୍ ଦିନିକିଆ ସୁବର୍ଣ୍ଣପୁର ଜିଲା ଗସ୍ତରେ ଆସିଥିଲେ। ପାଣ୍ଡିଆନ୍ ମହାନଦୀ ଓ ତେଲନଦୀର ସଙ୍ଗମସ୍ଥଳ ରାମେଶ୍ୱରକୁ ଯାଇ ପ୍ରସ୍ତାବିତ ଖଇରମାଳ ପ୍ରକଳ୍ପ ସମ୍ପର୍କରେ ଅନୁଧ୍ୟାନ କରିଥିଲେ। ପ୍ରକଳ୍ପ ପାଇଁ ଶୀଘ୍ର ପ୍ରଶାସନିକ ଅନୁମୋଦନ ମିଳିବ ବୋଲି ସେ ପ୍ରତିଶ୍ରୁତି ଦେଇଥିଲେ। ଗତ ୧୮ ତାରିଖରେ ସରକାରଙ୍କ ଅନୁମୋଦନ ପରେ ଇପିସି(ଇଞ୍ଜିନିୟରିଂ ପ୍ରୋକ୍ୟୁରମେଣ୍ଟ ଆଣ୍ଡ କନ୍‌ଷ୍ଟ୍ରକଶନ) କଣ୍ଟ୍ରାକ୍ଟ ବେସିସ୍‌ରେ ଟେଣ୍ଡର ଆହ୍ୱାନ କରାଯିବ ବୋଲି ଜଣାପଡ଼ିଛି।

ଇନ୍‌ଷ୍ଟ୍ରିମ୍ ଷ୍ଟୋରେଜ ଷ୍ଟ୍ରକ୍ଚରରେ ବିନା ବିସ୍ଥାପନରେ ମହାନଦୀ ଗର୍ଭରେ ବୃହତ୍ ଜଳାଶୟ ସୃଷ୍ଟି କରାଯିବା ଯୋଜନା ରହିଛି। ଗୋଧନେଶ୍ୱର ପ୍ରକଳ୍ପ ଖଇରମାଳଠାରୁ ବଡ଼ ହେବ। ମହାନଦୀ ଓ ତେଲନଦୀର ପାଣି ବର୍ଷାଦିନେ ସମୁଦ୍ରକୁ ବହିଯାଉଥିଲା। ଜଳର ଠିକ୍ ଉପଯୋଗ ହୋଇପାରୁ ନ ଥିଲା। ଖରାଦିନେ ନଦୀ ଶୁଖିଲା ପଡୁଥିଲା। ତେଣୁ ପ୍ରକଳ୍ପ ନିର୍ମାଣ ସମ୍ପୂର୍ଣ୍ଣ ହେଲେ ସ୍ଥାନୀୟ ଅଞ୍ଚଳରେ ଭୂତଳ ଜଳସ୍ତର ବୃଦ୍ଧି ପାଇବା ସହ ଜଳ ସଂରକ୍ଷଣ, ପାନୀୟ ଜଳ, ମତ୍ସ୍ୟଚାଷ ସହ ଜଳ ପର୍ଯ୍ୟଟନ, ଶିଳ୍ପାନୁଷ୍ଠାନକୁ ଜଳ ଯୋଗାଣ ଓ ହୋଟେଲ ଶିଳ୍ପର ସମ୍ଭାବନା ସୃଷ୍ଟି ହେବ। ସୁବର୍ଣ୍ଣପୁର ସହର ସମେତ ଉଲୁଣ୍ଡା ଓ ବୀରମହାରାଜପୁର ବ୍ଲକ ଏବଂ ବୌଦ୍ଧ ଜିଲାର ବୌଦ୍ଧ ସହର, ବୌଦ୍ଧ ଓ କଣ୍ଟାମାଳ ବ୍ଲକର ଲକ୍ଷାଧିକ ଅଧିବାସୀ ଏହି ପ୍ରକଳ୍ପ ଦ୍ୱାରା ଉପକୃତ ହେବେ। ପାନୀୟ ଜଳ ଚାହିଦା ପୂରଣ ସହ ମହାନଦୀ ଓ ତେଲନଦୀ ବେସିନ୍‌ରେ ନିର୍ମାଣ ହୋଇଥିବା ମେଗା ଉଠାଜଳସେଚନ ପ୍ରକଳ୍ପଗୁଡିକ ରବିଋତୁରେ ଜମିକୁ ଜଳସେଚିତ କରିପାରିବ। ଜଳ ଚାହିଦା ପୂରଣ, କୃଷିରେ ଉପଯୋଗ ଓ ସମୁଦ୍ରକୁ ବହିଯାଉଥିବା ଜଳର ସଂରକ୍ଷଣ ପାଇଁ ଏହି ପ୍ରକଳ୍ପଦ୍ୱୟ ବିଶେଷ ସହାୟକ ହେବେ ବୋଲି ଆଶା କରାଯାଉଛି।

ପ୍ରଥମ ପୃଷ୍ଠାରୁ...

ଉଡାନ୍ ଯୋଜନା ...

ରେଲୱେ ୨,୭୭୫ଟି ମାମଲାରେ ୮,୧୨୭.୯୭ କୋଟି ଟଙ୍କା ବିନା ମଞ୍ଜୁରୀରେ ବ୍ୟୟ କରିଥିବା ସିଏଜି ରିପୋର୍ଟରୁ ଜଣାପଡ଼ିଛି। ୨୦୧୮-୧୯ରୁ ୨୦୨୦-୨୧ ପର୍ଯ୍ୟନ୍ତ ସିଏଜି ରିପୋର୍ଟରେ ଅନୁରୂପ ତ୍ରୁଟି ଦର୍ଶାଯାଇଥିଲେ ମଧ୍ୟ ଏହାକୁ ରୋକିବା ଦିଗରେ ମନ୍ତ୍ରଣାଳୟ ପକ୍ଷରୁ କୌଣସି ପଦକ୍ଷେପ ନିଆଯାଇ ନାହିଁ। ଏହାକୁ ନେଇ ବିରୋଧୀ କଂଗ୍ରେସ ଏବଂ ଆମ୍ ଆଦ୍‌ମୀ ପାର୍ଟି (ଏଏପି) ଭାଜପା ନେତୃତ୍ୱାଧୀନ ସରକାରଙ୍କୁ ସମାଲୋଚନା କରିବା ସହ ଦୁର୍ନୀତି ପାଇଁ ପ୍ରଧାନମନ୍ତ୍ରୀ ଉତ୍ତରଦାୟୀ ହେବାକୁ ଦାବି କରିଛନ୍ତି।

କଳାପତାକା ପରେ ...

ମୁହଁକୁ ଫୋପାଡ଼ିଥିଲେ। ପରେ ଉକ୍ତ ବୋତଲରେ ଥିବା ଅବଶିଷ୍ଟ କାଳିକୁ ସଚିବଙ୍କ ନିକଟରେ ଥିବା ପୁରୀ ଜିଲାପାଳଙ୍କ ମୁହଁକୁ ମାଡ଼ କରି ପାଣ୍ଡିଆନ ଗୋ ବ୍ୟାକ୍, ଗୋ ବ୍ୟାକ୍ ବୋଲି ଜୋରରେ ଚିତ୍କାର କରିଥିଲେ। ଏହି ସମୟରେ ନିକଟରେ ଥିବା ୫ରୁ ୭ଜଣ ସୁରକ୍ଷା କର୍ମୀ କାଳିମାଡ଼ କରିଥିବା ଭାସ୍କରଙ୍କୁ କାବୁକରି ନେଇଥିଲେ। କାଳିମାଡ଼ରେ ସଚିବ ଓ ଜିଲାପାଳଙ୍କ ଆଖି, ପାଟି, ଦାନ୍ତ, ନାକ, କାନ ସମେତ ମୁହଁ ପୂରା କାଳି ହୋଇଯାଇଥିଲା। ଏପରି କି ଉଭୟେ ପିନ୍ଧିଥିବା ଶାର୍ଟ ମଧ୍ୟ ରଙ୍ଗ ହୋଇଯାଇଥିଲା। ଏହା ସତ୍ତ୍ୱେ ସଚିବ ସେଠାରେ ଉପସ୍ଥିତ ଲୋକଙ୍କ ସହ ମିଶି ସ୍ୱାଗତ ଗ୍ରହଣ କରିଥିଲେ। ପରେ ମଞ୍ଚ ନିକଟରେ ଥିବା ଏକ ଅସ୍ଥାୟୀ ପ୍ରକୋଷ୍ଠରେ ଉଭୟେ ପରିଷ୍କାର ହୋଇଥିଲେ। ଅପରାହ୍ନ ୨ଟା ୨୦ମିନିଟ୍‌ରେ ସଚିବ ମଞ୍ଚାସୀନ ହୋଇ ମୁଖ୍ୟମନ୍ତ୍ରୀ ନବୀନ ପଟ୍ଟନାୟକଙ୍କ ବିକାଶମୂଳକ କଥା କହିଥିଲେ। ସତ୍ୟବାଦୀରୁ ମିଳିଥିବା ସମସ୍ତ ଦାବି ଓ ଅଭିଯୋଗ ପତ୍ରକୁ ସେ ଖୁବ୍ କମ୍ ସମୟ ମଧ୍ୟରେ ବିଭାଗୀୟ ଅଧିକାରୀଙ୍କ ଦ୍ୱାରା ସମାଧାନ କରିବା ପାଇଁ ପ୍ରତିଶ୍ରୁତି ଦେଇଥିଲେ। ସାକ୍ଷୀଗୋପାଳ ମନ୍ଦିର, ସ୍କୁଲ ଓ ମସ୍‌ଜିଦ୍‌କୁ ତୁରନ୍ତ ବିକାଶ ପ୍ରକ୍ରିୟାରେ ସାମିଲ କରାଯିବ ବୋଲି କହିଥିଲେ। କିଛି ଅସମ୍ପୂର୍ଣ୍ଣ ନଦୀ ବ୍ରିଜ୍ ଓ କମ୍ୟୁନିଟି ହଲ୍‌ର ନିର୍ମାଣ କାର୍ଯ୍ୟ ଆରମ୍ଭ ହେବ। ମହିଳା ସଙ୍ଗଠନ ନିମନ୍ତେ ସେମାନେ ଚିହ୍ନଟ କରିଥିବା ପୁରାତନ ଘରକୁ କାମ କରାଯାଇ ବ୍ଲକ ପ୍ରଶାସନ ଦ୍ୱାରା ପ୍ରଦାନ କରାଯିବ ଯେଉଁଥିରେ ସେମାନେ ବିଭିନ୍ନ ସଭା ଓ ଅନ୍ୟାନ୍ୟ କାର୍ଯ୍ୟକ୍ରମ କରିପାରିବେ ବୋଲି ସଚିବ ପାଣ୍ଡିଆନ୍ କହିଥିଲେ।

୫-ଟି ସଚିବଙ୍କ ଉପରକୁ କାଳିମାଡ଼ ଘଟଣା ପରେ ବିଭିନ୍ନ ରାଜନୈତିକ ଆରୋପ ଏବଂ ପ୍ରତ୍ୟାରୋପ ଆରମ୍ଭ ହୋଇଯାଇଛି। ସତ୍ୟବାଦୀ ବିଧାୟକ ଉମାକାନ୍ତ ସାମନ୍ତରାୟ କହିଛନ୍ତି, କାଳିମାଡ଼ କରିଥିବା ଅଭିଯୁକ୍ତ ଭାସ୍କର ହେଉଛନ୍ତି ଭାଜପାର ଜଣେ ସକ୍ରିୟ କର୍ମକର୍ତ୍ତା। ସେ ସ୍ଥାନୀୟ ଭାଜପା ନେତାଙ୍କ ନିର୍ଦ୍ଦେଶ ଅନୁଯାୟୀ ଉକ୍ତ ସଭା ତଥା ନବୀନ ପଟ୍ଟନାୟକଙ୍କ ବିକାଶମୂଳକ କାର୍ଯ୍ୟକୁ ଭଣ୍ଡୁର କରିବା ପାଇଁ ଏଭଳି କାଣ୍ଡ ଭିଆଇଛନ୍ତି। ତଦନ୍ତ କରାଗଲେ ସବୁ ଜଣାପଡ଼ିଯିବ। ଏହାର ଜବାବ ରଖି ସତ୍ୟବାଦୀର ଭାଜପା ନେତା ଓମ୍ ପ୍ରକାଶ ମିଶ୍ର କହିଛନ୍ତି, ଭାସ୍କର ହେଉଛନ୍ତି କଣାସ ଅଞ୍ଚଳର ବିଜେଡିର ଜଣେ ଆଗ ଧାଡ଼ିର ସକ୍ରିୟ ନେତା। ଗତ ନିର୍ବାଚନରେ ସେ ସମିତି ସଭ୍ୟ ଟିକେଟ ନେବା ପାଇଁ ବିଧାୟକଙ୍କୁ ଅନୁରୋଧ କରିଥିଲେ। ମାତ୍ର ବିଧାୟକ ଏଥିରେ ରାଜି ନ ହେବାରୁ ସେ ସ୍ୱାଧୀନ ଭାବେ ଛିଡ଼ା ହୋଇଥିଲେ। ତେଣୁ ବିଧାୟକ ସାମନ୍ତରାୟଙ୍କ ଉପରେ ଆକ୍ରୋଶ ରଖି ଭାସ୍କର ଏଭଳି କାଣ୍ଡ କରିଥାଇପାରନ୍ତି। ଏହା ଉପରେ ତର୍ଜମା ନ କରି ନିଜ ଭୁଲକୁ ଲୁଚାଇବାକୁ ଯାଇ ବିଧାୟକ ଭାଜପା ଉପରେ ଅଯଥା ଦୋଷ ଲଦୁଛନ୍ତି। ପ୍ରକାଶ ଯେ, ପୂର୍ବରୁ ୫-ଟି ସଚିବ ପାଣ୍ଡିଆନ୍ ବୌଦ୍ଧ, ବଲାଙ୍ଗୀର, କଟକ ଜିଲା ଗସ୍ତ ସମୟରେ ବିରୋଧର ଶିକାର ହୋଇଥିଲେ। ତାଙ୍କ କାର୍‌କେଡକୁ ଅଣ୍ଡାମାଡ଼ କରାଯାଇଥିଲା। ଏପରି କି ବିରୋଧୀ ଦଳଗୁଡ଼ିକ ପକ୍ଷରୁ ବିଭିନ୍ନ ସ୍ଥାନରେ କଳାପତାକା ପ୍ରଦର୍ଶନ କରାଯାଇଥିଲା।

କାର୍ଯ୍ୟାନୁଷ୍ଠାନ ଦାବି କଲା ଓଏଏସ୍ ଅଫିସର, କର୍ମଚାରୀ ସଂଘ

ଭୁବନେଶ୍ୱର,୧୯।୮ (ଅନିଲ ଦାସ)

୫-ଟି ସଚିବ ଭି.କେ. ପାଣ୍ଡିଆନଙ୍କୁ କାଳିମାଡ଼ ଘଟଣାକୁ ଓଏଏସ୍ ଅଫିସର ସଂଘ ସମେତ ବିଭିନ୍ନ କର୍ମଚାରୀ ସଂଘ ପକ୍ଷରୁ ନିନ୍ଦା କରାଯିବା ସହ କଡ଼ା କାର୍ଯ୍ୟାନୁଷ୍ଠାନ ଦାବି କରାଯାଇଛି । ଏକ ଖବରଦତା ସମ୍ମିଳନୀରେ ରାଜ୍ୟ ଓଏଏସ୍ ସଂଘ ସଭାପତି ଜ୍ୟୋତିରଞ୍ଜନ ମିଶ୍ର ଏଭଳି ଅଶୋଭନୀୟ କାର୍ଯ୍ୟ କରିଥିବା ବ୍ୟକ୍ତିଙ୍କ ବିରୋଧରେ ଦୃଷ୍ଟାନ୍ତମୂଳକ ଦଣ୍ଡବିଧାନ ଦାବି କରିଛନ୍ତି । କାଳିମାଡ଼ ଘଟଣା ଦୁର୍ଭାଗ୍ୟଜନକ । ଓଡ଼ିଶା ପ୍ରଶାସନିକ ସେବା ସଂଘ ଏହାର ଦୃଢ ନିନ୍ଦା କରୁଛି । ଏଭଳି ଆଚରଣ ଏକ ଅସୁସ୍ଥ ବାତାବରଣ ସୃଷ୍ଟି ସହ ସରକାରୀ କର୍ମଚାରୀଙ୍କୁ ଜନସେବାରେ ନିରୁତ୍ସାହିତ କରି ସେମାନଙ୍କ ମନୋବଳ କମାଇବ ବୋଲି ସେ କହିଛନ୍ତି । ସେହିପରି ଓଡ଼ିଶା ସୂଚନା ସେବା ସଂଘ ଉପସଭାପତି ସୁଚେତା ପ୍ରିୟଦର୍ଶିନୀ କହିଛନ୍ତି, କାଳିମାଡ଼ ଘଟଣାକୁ ସଂଘ ନନ୍ଦା କରୁଛି। ଏହା ଓଡ଼ିଶା ବାସୀଙ୍କୁ ଗଭୀର ଭାବେ ମର୍ମାହତ କରିଛି । ଏଭଳି ଅଶୋଭନୀୟ ଆଚରଣ ଲୋକଙ୍କ ବିକାଶ ପାଇଁ କର୍ତ୍ତବ୍ୟରତ ସରକାରୀ ଅଧିକାରୀମାନଙ୍କ ଦାୟିତ୍ୱ, କର୍ତ୍ତବ୍ୟନିଷ୍ଠା ଓ ପ୍ରତିଶ୍ରୁତିବଦ୍ଧତା ପ୍ରତି କୁଠାରଘାତ ସଦୃଶ ବୋଲି କହିଛନ୍ତି ।

ଲେହରେ ଗଡ଼ିବ ...

ହେବାର ଥିଲା କିନ୍ତୁ ବନ୍ୟା ଏବଂ ଭୂସ୍ଖଳନ ଯୋଗୁ ଏହା ହୋଇପାରିନାହିଁ। ଗତ ଗୁରୁବାର ହାଇଡ୍ରୋଜେନ ଚାଳିତ ଏକ ବସ୍ ଲେହରେ ପହଞ୍ଚିଛି। ତେଣୁ ଏହି ସେବା ଖୁବଶୀଘ୍ର ଆରମ୍ଭ ହେବ ବୋଲି ଏନ୍‌ଟିପିସିର ଜଣେ ଅଧିକାରୀ କହିଛନ୍ତି। ୨୦୨୦ ସ୍ୱାଧୀନତା ଦିବସ ଅଭିଭାଷଣବେଳେ ପ୍ରଧାନମନ୍ତ୍ରୀ ନରେନ୍ଦ୍ର ମୋଦି ଲଦାଖକୁ କାର୍ବନମୁକ୍ତ କରିବା ପାଇଁ କହିଥିଲେ। ଯାହା ଦୁଇବର୍ଷ ପରେ ବାସ୍ତବ ରୂପ ନେବାକୁ ଯାଉଛି। ଲଦାଖ ହିମାଳୟ ପର୍ବତମାଳା ଭଳି ଉଚ୍ଚରେ ରହିଥିଲେ ମଧ୍ୟ ସେଠାରେ ବିକାଶ କାର୍ଯ୍ୟ ତ୍ୱରାନ୍ୱିତ ହେଉଛି। ଉତ୍ତରପୂର୍ବରେ ସିକିମ 'ଜୈବିକ ରାଜ୍ୟ' ଭାବେ ନିଜର ପରିଚୟ ସୃଷ୍ଟି କରିଥିବାବେଳେ ଲଦାଖ, ଲେହ ଏବଂ କାର୍‌ଗିଲ୍ ମଧ୍ୟ କାର୍ବନମୁକ୍ତ ଅଞ୍ଚଳ ଭାବେ ପରିଚୟ ସୃଷ୍ଟି କରିଛନ୍ତି ବୋଲି ପ୍ରଧାନମନ୍ତ୍ରୀ କହିଛନ୍ତି। ଯଦିଓ ହାଇଡ୍ରୋଜେନ ଇନ୍ଧନର ସେଲ୍‌ଗୁଡ଼ିକ ଶକ୍ତି ପୁନଃ ପ୍ରକ୍ରିୟାକରଣରେ ସହାୟତା କରୁଛି ବୋଲି କୁହାଯାଉଥିଲେ ହେଁ ଏହା ଅଦ୍ୟାବଧି ବିକଶିତ ହୋଇପାରିନାହିଁ। ସେହିପରି ରିଲାଏନ୍ସ କମ୍ପାନୀ ମଧ୍ୟ ହାଇଡ୍ରୋଜେନ୍ ବସ୍ ନିର୍ମାଣ ଲାଗି ପ୍ରସ୍ତୁତ ହେଉଛି କିନ୍ତୁ ଏନ୍‌ଟିପିସି ଏହି ଯୋଜାନାରେ ଆଗୁଆ ଅଛି। ସମୁଦ୍ର ପତ୍ତନ ଠାରୁ ୧୧,୫୦୦ ଫୁଟ ଉପରେ ଏହି ଟେକ୍‌ନୋଲୋଜି ପ୍ରଥମ

୮୦ ଲକ୍ଷର ହିସାବ ମିଳୁନାହିଁ

- ଢେଙ୍କାନାଳ ପୌରସଂସ୍ଥାରେ ବଡ଼ଧରଣର କେଲେଙ୍କାରି
- ସ୍ୱତନ୍ତ୍ର ଅଡିଟ୍‌ରୁ ଧରାପଡ଼ିଲା, ପଦସ୍ଥ କର୍ମଚାରୀଙ୍କ ସମ୍ପୃକ୍ତି
- ଅଧସ୍ତନ କର୍ମଚାରୀ ଫେରାଇଲେ ୫ ଲକ୍ଷରୁ ଊର୍ଦ୍ଧ୍ୱ ଟଙ୍କା

ଢେଙ୍କାନାଳ,୧୯।୮(ରତନ ନାୟାର)

ଚଳୁ କରିଦେଲେ ଷ୍ଟ୍ରିଟ୍ ଲାଇଟ୍ ଲଗାଇବା ପାଇଁ ଆସିଥିବା ଅର୍ଥ। ଏର୍ନେଷ୍ଟ ମନି ଡିପୋଜିଟ୍ (ଇଏମ୍‌ଡି) ବାବଦ ଠିକାଦାରଙ୍କ ଟଙ୍କା ବି ଖାଇଗଲେ। ଏଭଳି ବିଭିନ୍ନ ପର୍ଯ୍ୟାୟରେ ୮୦ ଲକ୍ଷ ଟଙ୍କା କେଉଁବାଟରେ ଖର୍ଚ୍ଚ ହେଲା, ତାହାର ହିସାବ ମିଳୁନାହିଁ। ଢେଙ୍କାନାଳ ସହର ଉପକଣ୍ଠରେ ଜମି ଦୁର୍ନୀତି ଘଟଣାକୁ ନେଇ ଚର୍ଚ୍ଚା ଥମି ନ ଥିବାବେଳେ ଏବେ ପୌରସଂସ୍ଥାରେ ପୁଣି ଏଭଳି ଏକ କେଲେଙ୍କାରି ଆଲୋଡ଼ନ ସୃଷ୍ଟି କରିଛି। ପୌରସଂସ୍ଥାରେ ସ୍ୱତନ୍ତ୍ର ଅଡିଟ୍‌ରୁ ଏଭଳି ଏକ ବଡ଼ ଧରଣର ଆର୍ଥିକ ଅନିୟମିତତା ପଦାକୁ ଆସିଛି। ଏଥିରେ ଅଧସ୍ତନ କର୍ମଚାରୀଙ୍କଠାରୁ ଆରମ୍ଭ କରି ପଦସ୍ଥ ଅଧିକାରୀଙ୍କ ସମ୍ପୃକ୍ତି ଥିବା ସନ୍ଦେହ ଦୃଢ଼ୀଭୂତ ହେବାରେ ଲାଗିଛି।

ପୌର ପରିଷଦ ଗଠନ ପୂର୍ବରୁ ୨୦୨୦-୨୧ ଏବଂ ୨୦୨୧-୨୨ରେ ଢେଙ୍କାନାଳ ପୌରସଂସ୍ଥାର ପ୍ରମୁଖ ରାସ୍ତା, ବିଭିନ୍ନ ୱାର୍ଡରେ ଷ୍ଟ୍ରିଲାଇଟ୍ ଲଗାଯାଇଥିଲା। ସେତେବେଳେ ଏକ ସଂସ୍ଥାକୁ ଏହିକାର୍ଯ୍ୟଲାଗି ଅହେତୁକ ଅନୁକମ୍ପା ପ୍ରଦର୍ଶନ କରାଯାଇଥିବା ଚର୍ଚ୍ଚା ହୋଇଥିଲା। ହେଲେ ବିଭାଗୀୟ ଅଧିକାରୀ ତଦନ୍ତ କରିବା ତ ଦୂରର କଥା ଏ ସମ୍ପର୍କରେ ମୁହଁ ମଧ୍ୟ ଖୋଲି ନ ଥିଲେ। ତେବେ ୨୦୨୨ରେ ନୂତନ ପୌର ପରିଷଦ ଗଠନ ହେବା ପରେ ଏହି କାର୍ଯ୍ୟର ସ୍ୱତନ୍ତ୍ର ଅଡିଟ୍ କରାଯାଇଥିଲା। ପ୍ରଥମ ପର୍ଯ୍ୟାୟରେ ହୋଇଥିବା ତଦନ୍ତରୁ ୯ ଲକ୍ଷ ଟଙ୍କାର ଦୁର୍ନୀତି ପଦାକୁ ଆସିଥିଲା। ଏଥିରେ ଜଣେ ଅଧସ୍ତନ କର୍ମଚାରୀଙ୍କ ସମ୍ପୃକ୍ତି ରହିଥିବା ସ୍ପଷ୍ଟ ହୋଇଥିଲା। ତାଙ୍କୁ ପଚରାଉଚରା କରାଯିବା ପରେ ସେ ୫ ଲକ୍ଷରୁ ଊର୍ଦ୍ଧ୍ୱ ଟଙ୍କା ଫେରାଇଥିବା ବିଶ୍ୱସ୍ତ ସୂତ୍ରରୁ ଜଣାପଡ଼ିଛି।

ଢେଙ୍କାନାଳ ପୌର କାର୍ଯ୍ୟାଳୟ

ସବୁ ଜାଣି ଅଜଣା

ଢେଙ୍କାନାଳ ପୌରସଂସ୍ଥାରେ ଷ୍ଟ୍ରିଟ୍‌ଲାଇଟ୍ କିଣାରେ ଦୁର୍ନୀତି ସମ୍ପର୍କରେ ବିଭାଗୀୟ ଅଧିକାରୀ ସବୁକଥା ଜାଣିଛନ୍ତି। ଏପରି କି ଏଥିରେ ସମ୍ପୃକ୍ତ ଜଣେ ତଳିଆ କର୍ମଚାରୀ ୫ ଲକ୍ଷରୁ ଊର୍ଦ୍ଧ୍ୱ ଟଙ୍କା ଫେରାଇଥିବା ପୌରସଂସ୍ଥାର କର୍ମଚାରୀଙ୍କ ମହଲରେ ଆଲୋଚନା ମଧ୍ୟ ହେଉଛି। ତଥାପି ପୌର କର୍ତ୍ତୃପକ୍ଷ କାହିଁକି ତାଙ୍କ ବିରୋଧରେ ଆଇନଗତ କାର୍ଯ୍ୟାନୁଷ୍ଠାନ ଗ୍ରହଣ କରିବାରେ ପଛଘୁଞ୍ଚା ଦେଉଛନ୍ତି, ତାହା ଚର୍ଚ୍ଚାର ବିଷୟ ପାଲଟିଛି। କେଉଁ ପରିସ୍ଥିତିରେ ଏଭଳି ଏକ ବଡ଼ଧରଣର କେଲେଙ୍କାରିକୁ ଚପାଇଦେବାକୁ ଉଦ୍ୟମ ହେଉଛି ? ଏଥିରେ କୌଣସି ବାହ୍ୟ ଚାପ ଅଛି କି ? ଯଦି ପୂର୍ବ ନିର୍ବାହୀ ଅଧିକାରୀଙ୍କ ସମୟରେ ଦୁର୍ନୀତି ହୋଇଥିଲା, ଏବେ ଏହାକୁ ସାର୍ବଜନୀନ କରିବାରେ କ'ଣ ସମସ୍ୟା ରହିଛି? ଏଭଳି ଅନେକ ପ୍ରଶ୍ନ ଏବେ ଜନମାନସକୁ ଆନ୍ଦୋଳିତ କରୁଛି। ଜିଲାପାଳ ଏଥିରେ ହସ୍ତକ୍ଷେପ କରି ନିରପେକ୍ଷ ତଦନ୍ତ କଲେ ବହୁ ରହସ୍ୟ ଉନ୍ମୋଚିତ ହେବ ବୋଲି ସାଧାରଣରେ ମତପ୍ରକାଶ ପାଇଛି।

ଏହାପରେ ସହରାଞ୍ଚଳରେ ବିଭିନ୍ନ ପ୍ରକଳ୍ପ ନିର୍ମାଣ ପାଇଁ ହୋଇଥିବା ଟେଣ୍ଡର ପ୍ରକ୍ରିୟାରେ ସାମିଲ ହୋଇଥିବା ଠିକାଦାରମାନେ ଇଏମ୍‌ଡି ବାବଦକୁ ଜମା କରିଥିବା ୫୧ ଲକ୍ଷ ଟଙ୍କା ପୌରସଂସ୍ଥା ଆକାଉଣ୍ଟରେ ପୈଠ ହୋଇ ନ ଥିବା ଜଣାପଡ଼ିଥିଲା। ଏହାକୁ ମଧ୍ୟ କୌଶଳକ୍ରମେ ହଡ଼ପ କରାଯାଇଛି। ଏଥିରେ ମଧ୍ୟ ସମ୍ପୃକ୍ତ କର୍ମଚାରୀଙ୍କ ହାତ ଥିବା ଜଣାପଡ଼ିଛି। ଶନିବାର ଏଥିରେ ଯୋଡ଼ିହୋଇଛି ଆଉ ଏକ ଫର୍ଦ୍ଦ। ପୂର୍ବାହ୍ନ ପ୍ରାୟ ସାଢ଼େ ୧୧ଟାରେ ଲାଇଟ୍ କିଣା ବାବଦରେ ଯୋଗାଣକାରୀ ସଂସ୍ଥା ଦାଖଲ କରିଥିବା ୧୭ ଲକ୍ଷ ୫୦ ହଜାର ଟଙ୍କା ଫାଇଲ୍‌ରେ ଚଢ଼ି ନ ଥିବା ଜଣାପଡ଼ିଛି। ପୌର କାର୍ଯ୍ୟାଳୟର ଜଣେ କିରାଣି ଏ ସଂକ୍ରାନ୍ତରେ ନିର୍ବାହୀ ଅଧିକାରୀଙ୍କ ଦୃଷ୍ଟି ଆକର୍ଷଣ କରିଥିଲେ, ଯାହାକୁ ନେଇ ନିର୍ବାହୀ ଅଧିକାରୀ ଆଶ୍ଚର୍ଯ୍ୟ ହୋଇଯାଇଥିଲେ। ତେବେ ବିଭାଗୀୟ ପଦସ୍ଥ ଅଧିକାରୀଙ୍କ ଅଜାଣତରେ ଏତେବଡ଼ ଆର୍ଥିକ ଅନିୟମିତତା ହେବା ସମ୍ଭବ ନୁହେଁ। ବିଶେଷ କରି ପୌର ପରିଷଦ ଗଠନ ହୋଇ ନ ଥିବା ବେଳେ ଦାୟିତ୍ୱରେ ଥିବା ନିର୍ବାହୀ ଅଧିକାରୀ ଏହା ଜାଣି ନ ପାରିବା ପ୍ରଶ୍ନବାଚୀ ସୃଷ୍ଟି କରିଛି। ପୁଙ୍ଖାନୁପୁଙ୍ଖ ତଦନ୍ତ କରାଗଲେ ଅନେକ ଦୁର୍ନୀତିଗ୍ରସ୍ତ ଅଧିକାରୀ ଓ କର୍ମଚାରୀ ଧରାପଡ଼ିବେ ବୋଲି ସାଧାରଣରେ ମତପ୍ରକାଶ ପାଇଛି।

ଏ ସଂକ୍ରାନ୍ତରେ ନିର୍ବାହୀ ଅଧିକାରୀ ଦେବୀ ପ୍ରସାଦ ରାଉତଙ୍କ ପ୍ରତିକ୍ରିୟା ଲୋଡ଼ିବାରେ ସେ କୌଣସି ସୂଚନା ଦେବାକୁ ମନା କରିଦେଇଥିଲେ। ଏପରି କି ଏ ସମ୍ପର୍କରେ ଜାଣି ନ ଥିବା କହି ପ୍ରସଙ୍ଗ ଏଡ଼ାଇ ଯାଇଥିଲେ। ପୌରାଧ୍ୟକ୍ଷା ଜୟନ୍ତୀ ପାତ୍ର କୁହନ୍ତି, ଢେଙ୍କାନାଳ ପୌରସଂସ୍ଥାରେ ଏଭଳି ଅନେକ ଦୁର୍ନୀତି ହୋଇଛି। ବିଧିବଦ୍ଧ ତଦନ୍ତ କରାଗଲେ ଏହାର ରହସ୍ୟ ଉନ୍ମୋଚନ ହେବ। ଏ ନେଇ ଜିଲା ପରିଷଦ ମୁଖ୍ୟ କାର୍ଯ୍ୟନିର୍ବାହୀ ଅଧିକାରୀଙ୍କୁ ଅବଗତ କରାଇଛି। ଦୁର୍ନୀତିର ତଦନ୍ତ କରାଯିବ। ଯେଉଁମାନେ ଏଥିରେ ସମ୍ପୃକ୍ତ, ସେମାନଙ୍କ ବିରୋଧରେ ଦୃଢ଼ କାର୍ଯ୍ୟାନୁଷ୍ଠାନ ଗ୍ରହଣ କରାଯିବା ଲାଗି ପୌରାଧ୍ୟକ୍ଷ ଦାବି କରିଛନ୍ତି।

ବିକାଶକୁ ପ୍ରାଥମିକତା

ଅଶ୍ୱିନୀ ବୈଷ୍ଣବ

ଦେଶ ତଥା ରାଜ୍ୟରେ ରେଳ ଭିତ୍ତିଭୂମି ଏବଂ ଟେଲିକମ୍ ସଂଯୋଗ ବୃଦ୍ଧି କ୍ଷେତ୍ରରେ ବହୁ କାର୍ଯ୍ୟ ଜାରି ରହିଛି। କେନ୍ଦ୍ର ସରକାର ସବୁବେଳେ ରାଜନୀତିରୁ ଊର୍ଦ୍ଧ୍ୱରେ ରହି ରାଜ୍ୟର ସର୍ବୋତ୍ତମ ବିକାଶ ପାଇଁ କାର୍ଯ୍ୟ କରୁଛନ୍ତି। ରାଜ୍ୟର ବିକାଶ ଆମର ସବୁବେଳେ ପ୍ରାଥମିକତା ରହି ଆସିଛି। ଚଳିତ ବର୍ଷର ବଜେଟରେ ସବୁ ବର୍ଗର ଲୋକଙ୍କୁ ଗୁରୁତ୍ୱ ଦିଆଯାଇଛି। ଗରିବଙ୍କ କଲ୍ୟାଣ ନିମନ୍ତେ ଅନ୍ତ୍ୟୋଦୟ ଯୋଜନାର ଲକ୍ଷ୍ୟ ପୂରଣ ପ୍ରଧାନମନ୍ତ୍ରୀଙ୍କ ପ୍ରାଥମିକତା ରହିଛି। ଓଡ଼ିଶାରେ ରେଳ ଭିତ୍ତିଭୂମି ବିକାଶ ଏବଂ ରେଳ ଲାଇନ୍ ସମ୍ପ୍ରସାରଣ ପାଇଁ ୧୦,୦୧୨ କୋଟି ଟଙ୍କାର ବଜେଟ ଘୋଷଣା କରାଯାଇଛି। ଓଡ଼ିଶାରେ ରେଳ ଭିତ୍ତିଭୂମି ବିକାଶ ପାଇଁ ୨୦୦୯ରୁ ୨୦୧୪ ମଧ୍ୟରେ ବାର୍ଷିକ ହାରାହାରି ୮୩୮କୋଟି ଟଙ୍କା ମଞ୍ଜୁର ହେଉଥିଲା। ୨୦୧୪ ପରଠାରୁ ଏହା ପ୍ରାୟ ୧୨ଗୁଣା ବୃଦ୍ଧି ପାଇ ୧୦,୦୧୨କୋଟିରେ ପହଞ୍ଚିଛି। ପୂର୍ବୋଦୟ ମିଶନକୁ ଆମ ସରକାର ପ୍ରାଥମିକତା ଦେଉଛି। ମୁଁ ବ୍ୟକ୍ତିଗତ ଭାବେ ରେଳ ପ୍ରକଳ୍ପର ବିକାଶକୁ ଅନୁଧ୍ୟାନ କରୁଛି। ଏଥିସହ ଅଧିକାରୀମାନଙ୍କ ସମ୍ପୂର୍ଣ୍ଣ ସହଯୋଗ ଲୋଡ଼ି ପ୍ରକଳ୍ପଗୁଡ଼ିକୁ ତୁରନ୍ତ ଶେଷ କରିବାକୁ ନିର୍ଦ୍ଦେଶ ଦେଉଛି। ଲୋକମାନଙ୍କୁ ବିଶ୍ୱସ୍ତରୀୟ ରେଳ ସେବାର ସୁବିଧା ଯୋଗାଇଦେବାକୁ ସରକାର କାର୍ଯ୍ୟ କରୁଛନ୍ତି। ପୂର୍ବରୁ ଅର୍ଥାତ୍ ୨୦୦୯ରୁ ୨୦୧୪ ମଧ୍ୟରେ ବର୍ଷକୁ ହାରାହାରି ମାତ୍ର ୫୩.୪ କିଲୋମିଟର ରେଳ ଲାଇନ୍ ନିର୍ମାଣ କରାଯାଉଥିଲା। ହେଲେ ୨୦୨୨-୨୩ରେ ଏହି ସଂଖ୍ୟା ୪୫୯ କିଲୋମିଟରରେ ପହଞ୍ଚିଛି। ଏହା ପୂର୍ବାପେକ୍ଷା ୮ଗୁଣା ଅଧିକ ଏବଂ ଏହା ଓଡ଼ିଶାର ରେଳ ବିକାଶରେ ପ୍ରମୁଖ ପରିବର୍ତ୍ତନ ଆଣିପାରିଛି। ସାରା ଦେଶରେ ରେଳ ଷ୍ଟେଶନଗୁଡ଼ିକର ଆଧୁନିକୀକରଣ କରିବା ଉଦ୍ଦେଶ୍ୟରେ ୨୦୨୩ ଅଗଷ୍ଟ ୬ରେ ପ୍ରଧାନମନ୍ତ୍ରୀ ନରେନ୍ଦ୍ର ମୋଦି ଭିତ୍ତିପ୍ରସ୍ତର ସ୍ଥାପନ କରି ଏକ ଐତିହାସିକ ପଦକ୍ଷେପ ନେଇଛନ୍ତି। ଅମ୍ରିତ ଭାରତ ଷ୍ଟେଶନ ଯୋଜନାରେ ପ୍ରାୟ ୨୫ହଜାର କୋଟି ଟଙ୍କା ବିନିମୟରେ ୧,୩୦୯ ରେଳ ଷ୍ଟେଶନର ଆଧୁନିକୀକରଣ କରାଯିବ। ପ୍ରାଥମିକ ପର୍ଯ୍ୟାୟରେ ଯାତ୍ରୀମାନଙ୍କ ସୁବିଧା ନିମନ୍ତେ ୫୦୮ ଷ୍ଟେଶନର କାର୍ଯ୍ୟ ଆରମ୍ଭ ହେବ। ଷ୍ଟେଶନ ବିଲ୍‌ଡିଂର ନବୀକରଣ, ସହରର ଉଭୟ ପାର୍ଶ୍ୱରେ ରେଳ ଷ୍ଟେଶନକୁ ଏକୀଭୂତ କରିବା, ମଲ୍‌ଟିମୋଡାଲ୍ ଇଣ୍ଟିଗ୍ରେଶନ, ଦିବ୍ୟାଙ୍ଗମାନଙ୍କ ପାଇଁ ସୁବିଧା, ସ୍ଥାୟୀ ତଥା ପରିବେଶ ଅନୁକୂଳ ସମାଧାନ, ଆବଶ୍ୟକ ଏବଂ ସୁବିଧା ଅନୁସାରେ ରୁଫ୍ ପ୍ଲାଜା ନିର୍ମାଣ ଏବଂ ଦୀର୍ଘସ୍ଥାୟୀ ଯୋଜନା ପାଇଁ ଷ୍ଟେଶନଗୁଡ଼ିକରେ ସିଟି ସେଣ୍ଟର ପ୍ରତିଷ୍ଠା କରିବା ଅମ୍ରିତ ଭାରତ ଯୋଜନାରେ ଅନ୍ତର୍ଭୁକ୍ତ ରହିଛି। ଏହି ଯୋଜନା ଅଧୀନରେ ଓଡ଼ିଶାର କେବିକେ ଏବଂ ମହତ୍ତ୍ୱାକାଂକ୍ଷୀ ଜିଲା ସମେତ ୫୭ଟି ଷ୍ଟେଶନର ପୁନର୍ବିକାଶ ପାଇଁ ଚିହ୍ନଟ ହୋଇଛି। ସେଥିମଧ୍ୟରୁ ପଶ୍ଚିମ ଓଡ଼ିଶାର ୨୦ଟି ଷ୍ଟେଶନ ରହିଛି। ସେଗୁଡ଼ିକ ହେଲା, ରାଉରକେଲା, ବିମଳାଗଡ଼, ରାଜଗାଙ୍ଗପୁର, ପାନପୋସ, ଝାରସୁଗୁଡ଼ା, ଝାରସୁଗୁଡ଼ା ରୋଡ, ବ୍ରଜରାଜନଗର, ବେଲପାହାଡ଼, ସମ୍ବଲପୁର, ସମ୍ବଲପୁର ସହର, ଖରିଆର ରୋଡ, ହୀରାକୁଦ, କେସିଙ୍ଗା, ବରଗଡ଼ ରୋଡ, ବରପାଲି, ବଲାଙ୍ଗିର, ଟିଟିଲାଗଡ଼, ଜଙ୍କସନ୍, କଣ୍ଟାବାଞ୍ଜି, ହତିଶଙ୍କର ରୋଡ୍ ଏବଂ ଭବାନୀପାଟଣା। ସେହିପରି ଉପକୂଳ ଓଡ଼ିଶାର ୧୫ ଷ୍ଟେଶନ ଯଥା, ବାଲେଶ୍ୱର, ଜଳେଶ୍ୱର, ଭଦ୍ରକ, ଯାଜପୁର-କେନ୍ଦୁଝର ରୋଡ୍, ପାରାଦୀପ, ରଘୁନାଥପୁର, କଟକ, ଭୁବନେଶ୍ୱର, ଲିଙ୍ଗରାଜ ଟେମ୍ପଲ ରୋଡ୍, ନୂଆ ଭୁବନେଶ୍ୱର, ଖୋର୍ଦ୍ଧାରୋଡ୍, ମଞ୍ଚେଶ୍ୱର, ପୁରୀ, ସାକ୍ଷୀଗୋପାଳ ଏବଂ ବାଲୁଗାଁ। କେନ୍ଦ୍ର ଓଡ଼ିଶାର ୬ ଷ୍ଟେଶନ ଅନୁଗୋଳ, ତାଳଚେର, ତାଳଚେର ରୋଡ୍, ଢେଙ୍କାନାଳ, ମେରାମୁଣ୍ଡଳୀ ଏବଂ ରେଢ଼ାଖୋଲ ରହିଛି। ଉତ୍ତର ଓଡ଼ିଶାର ୭ ଷ୍ଟେଶନ ଯଥା କେନ୍ଦୁଝରଗଡ଼, ବଡବିଲ୍, ଯାରୋଲି, ବାରିପଦା, ରାଇରଙ୍ଗପୁର, ବେତନଟି ଓ ବାଦାମପାହାଡ଼। ସେହିପରି ଦକ୍ଷିଣ ଓଡ଼ିଶାର ୯ ଷ୍ଟେଶନ ଯଥା ବ୍ରହ୍ମପୁର, ଛତ୍ରପୁର, ପାରଳାଖେମୁଣ୍ଡି, ରାୟଗଡ଼ା, ମୁନିଗୁଡ଼ା, ଗୁଣୁପୁର, କୋରାପୁଟ, ଜୟପୁର ଏବଂ ଦାମନଯୋଡ଼ି ରହିଛି। ବର୍ତ୍ତମାନ ଓଡ଼ିଶାରେ ୫୨ହଜାର କୋଟି ଟଙ୍କାର ବିଭିନ୍ନ ପ୍ରକଳ୍ପ କାର୍ଯ୍ୟ ଚାଲିଛି। ପ୍ରଥମ ପର୍ଯ୍ୟାୟରେ ୭୭୩ କୋଟି ଟଙ୍କା ବ୍ୟୟରେ ଭୁବନେଶ୍ୱର, କଟକ ଏବଂ ପୁରୀ ଷ୍ଟେଶନର ନିର୍ମାଣ କାର୍ଯ୍ୟ ଚାଲିଛି। ଏହିସବୁ କାର୍ଯ୍ୟର ମୁଁ ବ୍ୟକ୍ତିଗତଭାବେ ଅନୁଧ୍ୟାନ କରୁଛି। ଏଥିସହିତ ଏହି କାର୍ଯ୍ୟଗୁଡ଼ିକର ତୁରନ୍ତ ଶେଷ ପାଇଁ ସମ୍ପୃକ୍ତ ଅଧିକାରୀମାନଙ୍କୁ ନିର୍ଦ୍ଦେଶ ଦେଇଛି।

ଗତ ୯ବର୍ଷ ମଧ୍ୟରେ ଓଡ଼ିଶାରେ ଟେଲିକମ୍ ଟାୱାର ସଂଖ୍ୟା ବୃଦ୍ଧି ପାଇଛି। ଯଦି ଆମେ ପୂର୍ବ ରେକର୍ଡ ଦେଖିବା ତେବେ ୨୦୧୪ ବେଳକୁ ଓଡ଼ିଶାରେ ମାତ୍ର ୭,୫୬୨ ଟାୱାର ଥିଲା। ୨୦୨୩ରେ ଏହା ବୃଦ୍ଧି ପାଇ ୨୬,୫୧୨ରେ ପହଞ୍ଚିଲାଣି। ଅଧିକରୁ ଅଧିକ ଟେଲିକମ୍ ଟାୱାରଗୁଡ଼ିକର ପ୍ରତିଷ୍ଠା ଫଳରେ ନେଟୱର୍କ ସମସ୍ୟା ଦୂର ହୋଇଛି। ବିଶେଷକରି ଗ୍ରାମାଞ୍ଚଳରେ ନେଟୱର୍କ କନେକ୍ଟିଭିଟି ସୁଦୃଢ଼ ହୋଇପାରିଛି। ୨୦୧୪ରେ ଓଡ଼ିଶାରେ ମାତ୍ର ୫.୯ ଲକ୍ଷ ବ୍ରଡ୍ ବ୍ୟାଣ୍ଡ ସବ୍‌ସ୍କ୍ରାଇବର ରହିଥିବାବେଳେ ଏବେ ୨.୨ କୋଟିରେ ପହଞ୍ଚିଛି। ଲୋକମାନଙ୍କୁ ଉନ୍ନତମାନର ଟେଲିକମ୍ ସେବା ଯୋଗାଇବା ଉଦ୍ଦେଶ୍ୟରେ ଆମେ ଟାୱାର ସଂଖ୍ୟାକୁ ୨୦୧୪ ତୁଳନାରେ ୩ଗୁଣ ବୃଦ୍ଧି କରିଛୁ। ୨୦୧୪ରେ ୨୨,୯୪୨ ବେସ୍ ଟ୍ରାନ୍ସିଭର ଷ୍ଟେଶନ(ବିଟିଏସ୍) ଥିବାବେଳେ ୨୦୨୩ରେ ଏହା ୮୫,୫୫୬କୁ ବୃଦ୍ଧି ପାଇଛି। ଏହି ସମୟ ମଧ୍ୟରେ ଆମେ ଅପ୍ଟିକାଲ ଫାଇବର କେବଲ୍‌କୁ ମଧ୍ୟ ବୃଦ୍ଧି କରିଛୁ। ୨୦୧୪ରେ ୪୦, ୭୫୬ କି.ମି ଅପ୍ଟିକାଲ୍ ଫାଇବର ବିଛାଯାଇଥିବାବେଳେ ୨୦୨୩ରେ ଏହା ୧,୩୭,୬୫୩ କି.ମି.ରେ ପହଞ୍ଚିଛି। ପ୍ରଧାନମନ୍ତ୍ରୀଙ୍କ ସବ୍‌କା ସାଥ୍ ସବ୍‌କା ବିକାଶ, ସବ୍‌କା ବିଶ୍ୱାସ, ସବ୍‌କା ପ୍ରୟାସ ନୀତି ଦେଶ ତଥା ରାଜ୍ୟର ଭିତ୍ତିଭୂମି ବିକାଶ ଏବଂ ତୃଣମୂଳସ୍ତରରେ ନୀତି(ପଲିସି)ଗୁଡ଼ିକର ଠିକ୍ କାର୍ଯ୍ୟାନ୍ୱୟନ ଉପରେ ଆଧାରିତ। ଗତ ପ୍ରାୟ ଏକ ଦଶନ୍ଧି ହେବ ଓଡ଼ିଶାରେ ଟେଲିକମ୍ ଭିତ୍ତିଭୂମି ବିକାଶ ୩ଗୁଣା ବୃଦ୍ଧି ପାଇଛି। ପ୍ରଧାନମନ୍ତ୍ରୀ ନରେନ୍ଦ୍ର ମୋଦି ଓଡ଼ିଶାର ୭.୪୮୫ ଗ୍ରାମକୁ ଟେଲିକମ୍ ସଂଯୋଗ କରିବା ପାଇଁ ୫,୬୦୦ କୋଟି ଟଙ୍କା ବ୍ୟୟରେ ୫,୩୩୩ ଟାୱାର ନିର୍ମାଣ ପାଇଁ ଅର୍ଥ ମଞ୍ଜୁର କରିଛନ୍ତି।

– ଲେଖକ: ରେଳ ଏବଂ ଟେଲିକମ୍ ମନ୍ତ୍ରୀ

'ମାନବ କଲ୍ୟାଣରେ ଜ୍ଞାନର ଉପଯୋଗ କର'

ପରମାଣୁ ଶକ୍ତି ଆୟୋଗ ଅଧ୍ୟକ୍ଷ ଡ. ଅଜିତ କୁମାର ମହାନ୍ତିଙ୍କୁ ରାଜ୍ୟପାଳ ପ୍ରଫେସର ଗଣେଶୀ ଲାଲ ଡକ୍ଟରେଟ୍ ଡିଗ୍ରୀ ପ୍ରଦାନ କରୁଛନ୍ତି। ଉତ୍ସବରେ ଅତିଥିଙ୍କ ସହ ଡିଗ୍ରୀ ଓ ପଦକ ପାଇଥିବା ଛାତ୍ରୀଛାତ୍ର। **(ଫଟୋ: ବିକାଶ ନାୟକ)**

କିଟ୍ ବିଶ୍ୱବିଦ୍ୟାଳୟର ସମାବର୍ତ୍ତନ ଉତ୍ସବ

- ୩ଜଣଙ୍କୁ ସମ୍ମାନସୂଚକ ଡକ୍ଟରେଟ୍ ଡିଗ୍ରୀ
- ୬,୬୩୮ ଛାତ୍ରୀଛାତ୍ରଙ୍କୁ ସ୍ନାତକ, ସ୍ନାତକୋତ୍ତର ଓ ପିଏଚ୍‌ଡି ଡିଗ୍ରୀ
- ଶ୍ରେଷ୍ଠ ଛାତ୍ରୀ ଭାବେ ବିଦିତା ସାମନ୍ତଙ୍କୁ ପ୍ରତିଷ୍ଠାତା ସ୍ୱର୍ଣ୍ଣ ପଦକ

ଭୁବନେଶ୍ୱର,୧୯।୮(ଅସମାପିକା ସାହୁ)

କିଟ୍ ବିଶ୍ୱବିଦ୍ୟାଳୟର ୧୯ତମ ସମାବର୍ତ୍ତନ ଉତ୍ସବ ଶନିବାର ଅନୁଷ୍ଠିତ ହୋଇଯାଇଛି। ରାଜ୍ୟପାଳ ପ୍ରଫେସର ଗଣେଶୀ ଲାଲ୍ ମୁଖ୍ୟ ଅତିଥି ଭାବେ ଯୋଗଦେଇ ଦୀକ୍ଷାନ୍ତ ଭାଷଣ ଦେଇଥିଲେ। ଛାତ୍ରୀଛାତ୍ରମାନେ ନିଜ ଜ୍ଞାନକୁ ନିଷ୍ଠାର ସହ ମାନବ କଲ୍ୟାଣରେ ଉପଯୋଗ କରିବା ଉଚିତ। ଈଶ୍ୱର ଆମକୁ ଅନେକ ଭଲ ଗୁଣ ଦେଇ ଧରାପୃଷ୍ଠକୁ ପଠାଇଛନ୍ତି। ଆମେମାନେ ମାନବ କଲ୍ୟାଣରେ ଏହି ସବୁ ଉତ୍ତମ ଗୁଣର ସୁବିନିଯୋଗ କରିବା ଆବଶ୍ୟକ ବୋଲି ରାଜ୍ୟପାଳ କହିଛନ୍ତି।

କିଟ୍ ବିଶ୍ୱବିଦ୍ୟାଳୟ କୁଳାଧିପତି ଅଶୋକ କୁମାର ପରିଜା କହିଲେ, ସ୍ନାତକ ଅର୍ଥ କେବଳ ଡିଗ୍ରୀ ହାସଲ କରିବା ନୁହେଁ, ଏହା ହେଉଛି ଛାତ୍ରୀଛାତ୍ରଙ୍କ ମଧ୍ୟରେ ଦେଖା ଦେଇଥିବା ଗୁଣାତ୍ମକ ପରିବର୍ତ୍ତନ। ଉପକୁଳାଧିପତି ପ୍ରଫେସର ସୁବ୍ରତ ଆଚାର୍ଯ୍ୟ କହିଲେ, ଏହି ବିଶ୍ୱବିଦ୍ୟାଳୟରୁ ଉତ୍ତୀର୍ଣ୍ଣ ହୋଇଥିବା ସ୍ନାତକମାନଙ୍କର ଏକ ଅନନ୍ୟ ସାମାଜିକ ଦାୟିତ୍ୱ ରହିଛି। ସେମାନେ ନିଜ ନିଜ କ୍ଷେତ୍ରରେ ଏକ ଉଦାହରଣ ସୃଷ୍ଟି କରିପାରିବେ ବୋଲି ସେ କହିଛନ୍ତି। କିଟ୍ ବିଶ୍ୱବିଦ୍ୟାଳୟ କୁଳପତି ପ୍ରଫେସର ସମ୍ମିତା ସାମନ୍ତ ବିଶ୍ୱବିଦ୍ୟାଳୟର ବାର୍ଷିକ ବିବରଣୀ ଉପସ୍ଥାପନ କରି କିଟ୍ ଜାତୀୟ ଓ ଅନ୍ତର୍ଜାତୀୟସ୍ତରରେ ହାସଲ କରିଥିବା ବିଭିନ୍ନ ଉଲ୍ଲେଖନୀୟ ସଫଳତା ବିଷୟରେ ସୂଚନା ପ୍ରଦାନ କରିଥିଲେ। ଏହି ଅବସରରେ ଭାରତ ସରକାରଙ୍କ ପରମାଣୁ ଶକ୍ତି ଆୟୋଗ ଅଧ୍ୟକ୍ଷ ତଥା ପରମାଣୁ ଶକ୍ତି ବିଭାଗ ସଚିବ ଡ. ଅଜିତ କୁମାର ମହାନ୍ତି, ସ୍ୱସ୍ତି ଗ୍ରୁପ୍ ହୋଟେଲ୍ସ ଅଧ୍ୟକ୍ଷ ଜିତେନ୍ଦ୍ର କୁମାର ମହାନ୍ତି ଓ ଟେକ୍ ମହିନ୍ଦ୍ରା ମୁଖ୍ୟ କାର୍ଯ୍ୟନିର୍ବାହୀ ଅଧିକାରୀ ତଥା ପରିଚାଳନା ନିର୍ଦ୍ଦେଶକ ଚନ୍ଦର ପ୍ରକାଶ ଗୁର୍ନାନିଙ୍କୁ ସମ୍ମାନସୂଚକ ଡକ୍ଟରେଟ୍ ଡିଗ୍ରୀ ପ୍ରଦାନ କରାଯାଇଥିଲା। ଏଥିସହ ୬,୬୩୮ ଛାତ୍ରୀଛାତ୍ରଙ୍କୁ ସ୍ନାତକ, ସ୍ନାତକୋତ୍ତର ଓ ପିଏଚ୍‌ଡି ଡିଗ୍ରୀ ପ୍ରଦାନ କରାଯାଇଥିଲା। ସାମଗ୍ରିକ ପ୍ରଦର୍ଶନ ପାଇଁ ଶ୍ରେଷ୍ଠ ଛାତ୍ରୀ ଭାବେ ବିଦିତା ସାମନ୍ତଙ୍କୁ ପ୍ରତିଷ୍ଠାତା ସ୍ୱର୍ଣ୍ଣ ପଦକ ପ୍ରଦାନ କରାଯାଇଥିବାବେଳେ ଅନନ୍ୟା ତ୍ରିପାଠୀଙ୍କୁ ଶ୍ରେଷ୍ଠ ପିଏଚ୍‌ଡି ଛାତ୍ରୀ, ଶ୍ରେଷ୍ଠ ସ୍ନାତକୋତ୍ତର ଛାତ୍ରୀ ସ୍ୱାତୀ ସୁଦେଷ୍ଣା ପଣ୍ଡା ଓ ଶ୍ରେଷ୍ଠ ସ୍ନାତକ ଭାବେ ନିର୍ମଳ କୁମାର ପଣ୍ଡିତଙ୍କୁ ମଧ୍ୟ ପ୍ରତିଷ୍ଠା

ଆମେ ନିଜକୁ ଭାଗ୍ୟବାନ ମନେକରିବା ଉଚିତ। କାରଣ, ଭଗବାନ ଆମକୁ ସବଳ ବାହୁ ଯୁଗଳ ଦେଇଛନ୍ତି। ଏବଂ ତାହାରି ବଳରେ ଆମେ ଯାହା କିଛି ସୁନ୍ଦର, ମଙ୍ଗଳମୟ ଓ ସତ୍ୟ– ସେସବୁକୁ ଧ୍ୱଂସ ବା ବିପଦ ମୁଖରୁ ରକ୍ଷା କରିବାକୁ ସମର୍ଥ ହେବା। –ଶ୍ରୀମା

ଭାରତରେ ଦଙ୍ଗା

ଆକାର ପଟେଲ

ଦଙ୍ଗା ଶବ୍ଦର ଅର୍ଥ କହିଲେ ଲୋକଙ୍କ ଦ୍ୱାରା ଶାନ୍ତିର ହିଂସାତ୍ମକ ବିଶୃଙ୍ଖଳାକୁ ବୁଝାଏ। ସାଧାରଣତଃ ସାରା ବିଶ୍ୱରେ ଯେକୌଣସି ସ୍ଥାନରେ ଦଙ୍ଗାକୁ ଦେଶ ବିରୋଧରେ ସମାଜର କ୍ରୋଧ ଭାବେ ବୁଝାଯାଏ। ଉଦାହରଣ ସ୍ୱରୂପ ପ୍ୟାରିସ୍‌ରେ ୧୯୬୮ରେ ସାମ୍ରାଜ୍ୟବାଦ ଓ ପୁଞ୍ଜିବାଦ ବିରୋଧରେ ଛାତ୍ରଙ୍କ ପ୍ରତିବାଦରୁ ଦଙ୍ଗା ହୋଇଥିଲା କିମ୍ବା ରୋଡ୍‌ନୀ କିଙ୍ଗଙ୍କୁ ଆକ୍ରମଣ କରିଥିବା ପୋଲିସ ଅଧିକାରୀଙ୍କୁ ନିର୍ଦ୍ଦୋଷ ଘୋଷଣା ପରେ ୧୯୯୨ରେ ଲସ୍ ଏଞ୍ଜେଲସ ଦଙ୍ଗା ଦେଖାଦେଇଥିଲା। ୨୦୧୧ରେ ମାର୍କ ଡୁଗାନ ନାମକ ଜଣେ ବ୍ୟକ୍ତିଙ୍କୁ ପୋଲିସ ଗୁଳିକରିବା ପରେ ଇଂଲଣ୍ଡର ବିଭିନ୍ନ ସହରରେ ଦଙ୍ଗା ଘଟି ୫ ଜଣଙ୍କ ମୃତ୍ୟୁ ଘଟିଥିଲା ଏବଂ ୩୦୦୦ ଗିରଫ ହୋଇଥିଲେ। ଚଳିତ ବର୍ଷ ଫ୍ରାନ୍ସରେ ଜଣେ ୧୭ ବର୍ଷୀୟ କିଶୋରଙ୍କୁ ପୋଲିସ ଗୁଳିକରି ହତ୍ୟା କରିବା ପରେ ସେଠାରେ ସୃଷ୍ଟି ହୋଇଥିବା ଦଙ୍ଗାରେ ୩ ଜଣଙ୍କର ମୃତ୍ୟୁ ଘଟିଥିଲା। ତେବେ ଭାରତରେ ଦଙ୍ଗାକୁ ଅନ୍ୟ ନାଗରିକଙ୍କ ଦ୍ୱାରା ନାଗରିକଙ୍କ ବିରୋଧରେ ସଂଗଠିତ ହିଂସା ଭାବେ ଗ୍ରହଣ କରାଯାଉଥିବାରୁ ଏଠାରେ ଦଙ୍ଗା ଶବ୍ଦର ବାସ୍ତବ ସଂଜ୍ଞା ଭିନ୍ନ। ଏଭଳି ହିଂସା ସମୟରେ ଏଠି ଦେଶ ଦୂରେଇଯାଏ ଓ ତାହାକୁ ସ୍ୱୀକୃତି ଦିଏ। ବହୁସଂଖ୍ୟକ ମନରେ ନିଆଁ ଲଗାଇବା, ବଳାତ୍କାର, ଲୁଟ୍ ଏବଂ ହତ୍ୟା କରିବାର ଭାବନା ପ୍ରକାଶ ପାଏ। ଏହାବ୍ୟତୀତ ବହୁ ସମୟରେ ଦେଶର କିଛି ତତ୍ତ୍ୱ ହିଂସାରେ ସକ୍ରିୟ ଭାବେ ଅଂଶଗ୍ରହଣ କରନ୍ତି, ଯାହାର ଉଦାହରଣ ଆମେ ଏବେ ଦେଖିପାରୁଛୁ। ସର୍ବଶ୍ରେଷ୍ଠ ଶାସିତ ରାଜ୍ୟଗୁଡ଼ିକର କ୍ଷୟକ୍ଷତି ନିୟନ୍ତ୍ରଣ କରିବା କ୍ଷମତା ଥିବା ଦେଖାଯାଉ ନାହିଁ। ଏପରିକି ଯେଉଁମାନେ ଆମର ଦକ୍ଷ ମୁଖ୍ୟମନ୍ତ୍ରୀ ଭାବେ ପରିଗଣିତ, ସେମାନେ ଏହି କ୍ଷେତ୍ରରେ ବିଫଳ ହୋଇଛନ୍ତି। ଏହା ମଧ୍ୟ ସତ୍ୟ ଯେ, ରାଜ୍ୟର ନେତୃତ୍ୱ ନେଉଥିବା ବ୍ୟକ୍ତିଙ୍କ ସମେତ ଅନେକେ ହିଂସାକୁ ଯଥାର୍ଥ ମନେକରନ୍ତି। କିଛି ବର୍ଷ ପୂର୍ବେ ଇଣ୍ଡିଆନ ଏକ୍ସପ୍ରେସ୍‌ରେ ଉତ୍ତରପ୍ରଦେଶର ମୁଖ୍ୟମନ୍ତ୍ରୀଙ୍କ ଏକ ସାକ୍ଷାତ୍‌କାର ପ୍ରକାଶ ପାଇଥିଲା। ସେଥିରେ ତାଙ୍କୁ ପଚରାଯାଇଥିଲା: ମୁଜାଫରନଗର ଦଙ୍ଗା ଗତ ସରକାରଙ୍କ ଅଧୀନରେ ଘଟିଥିଲା, କିନ୍ତୁ ୪୪ ମାମଲା ମଧ୍ୟରୁ ୪୩ଟିରେ ଅଭିଯୁକ୍ତ ନିର୍ଦ୍ଦୋଷରେ ଖଲାସ ହୋଇଛନ୍ତି। ଆପଣଙ୍କ ସରକାର କାହିଁକି କୋର୍ଟରେ ଆବେଦନ କରୁନାହାନ୍ତି? ମୁଖ୍ୟମନ୍ତ୍ରୀ ଉତ୍ତର ଦେଇଥିଲେ, ''ମୁଜାଫରନଗର ମାମଲାରେ ଚାର୍ଜଶିଟ ପୂର୍ବ ସରକାର ଦାଖଲ କରିଥିଲେ। ସେହି ସରକାରଙ୍କ ପକ୍ଷପାତ ନୀତି ଏବଂ ବିଫଳତାର ପରିଣାମ ଥିଲା ଦଙ୍ଗା, ଯେଉଁଥିରେ ଜାତି, ବିଶ୍ୱାସ ଓ ଧର୍ମ ଆଧାରରେ ସମଗ୍ର ସମାଜ ବିଭାଜିତ ହୋଇଥିଲା। ଆମ ସରକାରରେ ସେପରି କିଛି ନାହିଁ। ତେବେ ଆବେଦନ ଉପରେ ଯେଉଁ ପ୍ରଶ୍ନ କରୁଛନ୍ତି ତା'ଉପରେ ଆବଶ୍ୟକ ହେଲେ ଆମେ ତାହା କରିବୁ। ଯଦି କୌଣସି ଆବଶ୍ୟକତା ନାହିଁ, ତେବେ କାହିଁକି ଅଦାଲତ ମାମଲାରେ ଆମେ ହସ୍ତକ୍ଷେପ କରିବୁ?'' ଏପରି ହିଂସାର ମୂଳ ହେଉଛି ଆମ ସମାଜର ଏକ ବୃହତ୍ ଅଂଶରେ ଥିବା ଏକ ସ୍ଥାୟୀ ଅନ୍ତର୍ନିହିତ ଭାବନା ଏବଂ ରାଜନୀତି ମାଧ୍ୟମରେ ଏହାକୁ ଉତ୍ସାହିତ କରାଯାଉଛି। ବାହ୍ୟଶକ୍ତି ବି ଏହାକୁ ତେଜିଆ'ନ୍ତି, ଯାହାର ଦୃଷ୍ଟାନ୍ତ ହେଉଛି ୧୯୮୪ରେ ଏକ ହତ୍ୟା, ୧୯୯୨ରେ ଭଙ୍ଗାରୁଜା କିମ୍ବା ୨୦୦୨ରେ ଟ୍ରେନ୍‌ରେ ଘଟିଥିବା ଘଟଣା।

ବିଦେଶରେ ଘଟୁଥିବା ଦଙ୍ଗା ଏବଂ ଏଠାକାର ଦଙ୍ଗା ମଧ୍ୟରେ ଆଉ ଏକ ପ୍ରଭେଦ ହେଉଛି ସ୍ୱତପ୍ରବୃତ୍ତତା। ଉପରେ ଦୃଷ୍ଟାନ୍ତ ଭାବେ ଦର୍ଶାଯାଇଥିବା ଦଙ୍ଗାଗୁଡ଼ିକ ଘଟିବାର କେବେ ଆଶା କରାଯାଇ ନ ଥିଲା। କିନ୍ତୁ ଭାରତରେ, ଆମେ ଜାଣିଛୁ ଯେ, ସୁଚିନ୍ତିତ ଭାବେ ଉତ୍ତେଜନା ବଢ଼ିବାର ଏକ ପରିଣାମ ଆସିବ ଓ ଦଙ୍ଗା ଘଟିବ। ଗୋ ପରିବହନ, ଗୋମାଂସ ଅଧିକାର, ବିଭିନ୍ନ ଧର୍ମୀୟ ବିବାହ, ଆସାମରେ ଏନ୍‌ଆର୍‌ସିର ଅବାଧ ଏବଂ ଦ୍ୱନ୍ଦ୍ୱାତ୍ମକ ତଥା ଭୟ ସୃଷ୍ଟିକାରୀ ଘଟଣା, ଛାଡ଼ପତ୍ରର ଅପରାଧୀକରଣ, ଶ୍ରୀନଗରରେ ଆମେ କରୁଥିବା କାମ ଏବଂ ଏପରି ଅନେକ କ୍ଷେତ୍ରରେ କେନ୍ଦ୍ର ଓ ରାଜ୍ୟ ସରକାରଙ୍କ ଦ୍ୱାରା ଭାଜପାର ଆଇନକୁ ଏହି ଦୃଷ୍ଟିରେ ଦେଖାଯାଇପାରେ। ଏପରି କାର୍ଯ୍ୟ ଉତ୍ତେଜନାକୁ ଉସୁକାଇଥାଏ। ନିକଟ ଅତୀତରେ ପ୍ରାଧ୍ୟାପକ ତଥା ଭାଷାବିତ୍ ଭିକ୍ଟର କ୍ଲେମ୍ପେରରଙ୍କ ଡାଏରିରୁ ସଂଗୃହୀତ ସ୍ତମ୍ଭ ଭାରତୀୟ ଖବରକାଗଜରେ ପ୍ରକାଶ ପାଇଥିଲା। କ୍ଲେମ୍ପେରର ୧୯୩୦ ଦଶକରେ ଜର୍ମାନୀରେ ତାଙ୍କ ସହ ଅନ୍ୟମାନଙ୍କ ପ୍ରତି ଯାହା ଘଟିଥିଲା ତାହାର ଏକ ରେକର୍ଡ ରଖିଥିଲେ। ସେହିଭଳି ଏବେ ଅର୍ଥନୀତିରେ, ମଣିପୁରରେ କିମ୍ବା ଲଦାଖ ସୀମାରେ ଯାହା ହେଉନା କାହିଁକି ପ୍ରତିଦିନ କିଛି ନା କିଛି ଘଟୁଛି ଓ ତାହା ଲିପିବଦ୍ଧ ହେଉଛି। ପୂର୍ବରୁ ଅଯୋଧ୍ୟା ଘଟଣାରେ ଯେଉଁ ଭାବନା ପ୍ରକାଶ ପାଇଥିଲା ଚଳିତ ମାସରେ କାଶୀ ବିଶ୍ୱନାଥ ମନ୍ଦିରର ପଦକ୍ଷେପ ତାହା ସୃଷ୍ଟି କରିବ। ଅଯୋଧ୍ୟା ମାମଲାକୁ ସମ୍ପତ୍ତି ବିବାଦ ଦୃଷ୍ଟିରୁ ବିଚାରକରି ସୁପ୍ରିମକୋର୍ଟ ଦେଇଥିବା ନିଷ୍ପତ୍ତିକୁ ସେଭଳି ଦୃଷ୍ଟିରେ ରାଜନୀତି ସ୍ତରରେ ଆଲୋଚନା କରାଯାଇ ନାହିଁ। ଏହା ବଦଳରେ ୫ ଶତାବ୍ଦୀ ପୂର୍ବରୁ ନିର୍ମିତ ଏକ ଢାଞ୍ଚା ପ୍ରତି ପ୍ରତିଶୋଧ ଭାବନାକୁ ଦର୍ଶାଯାଇଛି। ବାବର ୧୫୨୬ ମସିହାରେ ଇବ୍ରାହିମ ଲୋଦିଙ୍କୁ ପରାସ୍ତ କରିଥିଲେ ଏବଂ ୫ ବର୍ଷ ପରେ ଆଗ୍ରାରେ ୪୭ ବର୍ଷ ବୟସରେ ଏହା ପୂର୍ବରୁ ନିର୍ମିତ ଅନ୍ୟ ଏକ କୋଠାରେ ମୃତ୍ୟୁବରଣ କରିଥିଲେ। ତେବେ କେତେ ବର୍ଷ ପୂର୍ବରୁ ଢାଞ୍ଚା ନିର୍ମାଣ ହୋଇଥିଲା ?

ବର୍ତ୍ତମାନ କାଶୀ ପ୍ରସଙ୍ଗ ଉପରେ ତୁରନ୍ତ ପଦକ୍ଷେପ ନେବା ଆବଶ୍ୟକ। ତେବେ ଏହାକୁ ନ୍ୟାୟିକ ସ୍ତରରେ ସମାଧାନ କରିବାକୁ ଯାଉଥିବା ସମୟରେ ଏବଂ ସର୍ଭେ ଶେଷ ହେବା ପରେ ଆମେ କିପରି ପ୍ରସ୍ତୁତ ରହିବୁ ଓ ନିୟନ୍ତ୍ରଣ କରିବୁ ଏବଂ ତାହାକୁ ବିଶ୍ୱ କିଭଳି ଦେଖିବ ତାହା ଧ୍ୟାନ ଆକର୍ଷକ ହେବ। ଆଶା କରାଯାଏ ଯେ, ଦେଶ ସମ୍ଭାବ୍ୟ ପରିଣାମ ପ୍ରତି ସଚେତନ ଅଛି ଏବଂ ଅନ୍ୟ ଏକ ସଙ୍କଟ ପାଖେଇ ଆସୁଥିବାରୁ ଏହାକୁ ହ୍ରାସ କରିବା ପାଇଁ ଯାହା କରିପାରିବ ତାହା କରୁଛି। ଶେଷରେ, ଆମେ ଯେଉଁଠାରୁ ଆରମ୍ଭ କରିଥିଲୁ ଅର୍ଥାତ୍ ଦଙ୍ଗା ଶବ୍ଦର ଅର୍ଥକୁ ଫେରିବା। ଭାରତରେ ଯେତେବେଳେ ସଂଖ୍ୟାଲଘୁ ସମ୍ପ୍ରଦାୟ ଉପରେ ସଂଗଠିତ ହିଂସାରେ ଯାହା ଘଟେ ତାହାକୁ ଆମେ ଦଙ୍ଗା କହିଥାଉ। ଯେତେବେଳେ ଭାରତରେ ସଂଖ୍ୟାଲଘୁ ପ୍ରତିକ୍ରିୟା ପ୍ରକାଶ କରନ୍ତି, ଯାହା ଆମେ ପୁଣି ମଣିପୁରରେ ଦେଖୁଛୁ, ସେହି କ୍ଷେତ୍ରରେ ଏହି ହିଂସାକୁ ଏଠାରେ ଭିନ୍ନ ଶ୍ରେଣୀଭୁକ୍ତ କରାଯାଇ ଅନ୍ୟ ନାମ ଦିଆଯାଇଛି।

Email:aakar.patel@gmail.com

ଉଚ୍ଚଶିକ୍ଷାରେ ପ୍ରହେଳିକା

ଡ. ସୁବାସ ଚନ୍ଦ୍ର ପାତ୍ର

ଏବେ ଓଡ଼ିଶାର ଉଚ୍ଚଶିକ୍ଷା ଏକ ପ୍ରହେଳିକା ମଧ୍ୟ ଦେଇ ଗତି କରୁଛି। ଅପ୍ରସଙ୍ଗକୁ ପ୍ରସଙ୍ଗ କରିବା ପୂର୍ବକ ଏକ ଧୂମକୁଣ୍ଡଳୀ ସୃଷ୍ଟି କରି ଶିକ୍ଷାର ସ୍ଖଳନର ପ୍ରକୃତ କାରଣ ଖୋଜିବା ପରିବର୍ତ୍ତେ ଶିକ୍ଷାନୁଷ୍ଠାନ, ଶିକ୍ଷା ବ୍ୟବସ୍ଥା ଭୁଶୁଡ଼ି ପଡ଼ିବା ପାଇଁ ବିଭାଗ କେତେ ଦାୟୀ ତା'ର ଆତ୍ମ–ସମୀକ୍ଷା କରିବା ପରିବର୍ତ୍ତେ ଛାତ୍ରୀଛାତ୍ରମାନଙ୍କଠୁ ଶିକ୍ଷକମାନଙ୍କ ସମ୍ବନ୍ଧରେ ଯାହା ତାହା ତଥ୍ୟ ମାଗି, ବିନା ଅନୁସନ୍ଧାନରେ ତାହାକୁ ସର୍ବସାଧାରଣରେ ପ୍ରସାରଣ କରି ଶିକ୍ଷାସମାଜକୁ ନିନ୍ଦିତ କରିବାରେ ବିଭାଗ ବ୍ୟସ୍ତ।

ଇଂରାଜୀ ମାଧ୍ୟମ ସ୍କୁଲରେ ପଢୁଥିବା ପିଲାମାନଙ୍କୁ ସ୍କୁଲ ତରଫରୁ ଦିଆଯାଉଥିବା ଡାଇରିରେ ଲେଖାଥାଏ 'ଡୋ ନଟ୍ ସ୍କିକ୍ ଇଲ୍ ଅଫ୍ ଦି ଟିଚର୍ସ ବିଫୋର ୟୋର ଚିଲ୍‌ଡ୍ରେନ।' (ଆପଣଙ୍କ ପିଲାମାନଙ୍କ ଆଗରେ ସ୍କୁଲର ଶିକ୍ଷକମାନଙ୍କ ସମ୍ବନ୍ଧରେ ଅପଶବ୍ଦ ବ୍ୟବହାର କରନ୍ତୁ ନାହିଁ।) ଅଥଚ ଉଚ୍ଚଶିକ୍ଷା ବିଭାଗ ନିଜ ବିଭାଗର ଶିକ୍ଷକମାନଙ୍କୁ ନିଜେ ନିନ୍ଦିତ କରିବା ପାଇଁ ଶେଷରେ ଛାତ୍ରୀଛାତ୍ରଙ୍କୁ ବ୍ୟବହାର କରିବାକୁ ପଣ୍ଠାଉପଦ ହେଲେ ନାହିଁ। ପ୍ରସଙ୍ଗତଃ ଉଲ୍ଲେଖଯୋଗ୍ୟ ଯେ, ଉଚ୍ଚଶିକ୍ଷା ବିଭାଗର କ୍ଲାଉଡ୍–ବେସ୍‌ଡ ଷ୍ଟୁଡେଣ୍ଟ ଫିଡ୍‌ବ୍ୟାକ୍ ମାଧ୍ୟମରେ ଉତ୍କଳ ବିଶ୍ୱବିଦ୍ୟାଳୟ, ଗଙ୍ଗାଧର ମେହେର ବିଶ୍ୱବିଦ୍ୟାଳୟ, ରେଭେନ୍‌ସା ବିଶ୍ୱବିଦ୍ୟାଳୟ, ବିଜେବି କଲେଜ, ମହର୍ଷି କଲେଜ, ପୁରୀ ଏସ୍.ସି.ଏସ୍ କଲେଜ, ଭଦ୍ରଖ କଲେଜ ଭଳି କେତେକ ସ୍ୱନାମଧନ୍ୟ ଶିକ୍ଷାନୁଷ୍ଠାନର ଛାତ୍ରୀଛାତ୍ରମାନେ ଏହି ଫର୍ମାଟରେ ଶିକ୍ଷକଙ୍କ ଗୁଣ, ଚରିତ୍ର ଉପରେ ମନ୍ତବ୍ୟ ରଖିବା ସହ କଲେଜ ଭିତ୍ତିଭୂମିର ଅଭାବ ସମ୍ବନ୍ଧରେ ଉଲ୍ଲେଖ କରିଛନ୍ତି। ଅନ୍‌ଲାଇନ ମାଧ୍ୟମରେ ଉଚ୍ଚଶିକ୍ଷା ବିଭାଗ ଛାତ୍ରୀଛାତ୍ରମାନଙ୍କଠୁ ଯେଉଁ ଫିଡ୍‌ବ୍ୟାକ୍ ମାଗିଛନ୍ତି, ତନ୍ମଧ୍ୟରେ ରହିଛି ଶିକ୍ଷକମାନେ ମଦ୍ୟପାନ କରି କଲେଜକୁ ଆସନ୍ତି କି? ଏ ବାବଦରେ କିଛି ଛାତ୍ରୀଛାତ୍ର ଓଡ଼ିଶାର କିଛି ମହାବିଦ୍ୟାଳୟ ଓ ବିଶ୍ୱବିଦ୍ୟାଳୟର ଶିକ୍ଷକମାନଙ୍କ ନାମ ମଧ୍ୟ ଉଲ୍ଲେଖ କରିଛନ୍ତି। ଯଦି ଶିକ୍ଷାନୁଷ୍ଠାନରେ କାର୍ଯ୍ୟରତ ଶିକ୍ଷକଙ୍କ ଗୁଣ, ଚରିତ୍ର ତଥା ଅନ୍ୟାନ୍ୟ ସମ୍ବେଦନଶୀଳ ବିଷୟରେ ସରକାରଙ୍କ ପାଖରେ କିଛି ଖବର ଥିଲା, ସରକାରଙ୍କ ପ୍ରତି ଜିଲାରେ ଅବସ୍ଥିତ ଗୁଇନ୍ଦା ସଂସ୍ଥା ଦ୍ୱାରା ଗୋପନରେ ତାହା ଅନୁଧ୍ୟାନ କରି ବିହିତ କାର୍ଯ୍ୟାନୁଷ୍ଠାନ ଗ୍ରହଣ କରିଥିଲେ କାହାର କିଛି କହିବାର ନଥିଲା। ମାତ୍ର ଗଣମାଧ୍ୟମରେ ସନ୍ଦିଗ୍ଧ ଶିକ୍ଷକମାନଙ୍କ ନାମ ପ୍ରକାଶ କରି ଅଧ୍ୟକ୍ଷ ବା ଆଞ୍ଚଳିକ ନିର୍ଦ୍ଦେଶକଙ୍କୁ ଏ ବିଷୟରେ ଅନୁସନ୍ଧାନ କରିବାକୁ କହିବାର ଅର୍ଥ କ'ଣ? ଯେଉଁମାନେ ଏ ବାବଦରେ ନିର୍ଦ୍ଦୋଷ, ସରକାର ସେମାନଙ୍କ ଅପହୃତ ସୁନାମ, ପାରିବାରିକ ଅଶାନ୍ତି, ଦୁଃଖ ବିଷୟରେ କ'ଣ ପଦକ୍ଷେପ ନେଇ ସେମାନଙ୍କୁ ପୂର୍ବାବସ୍ଥା ଫେରେଇ ଦେଇପାରିବେ?

ଦୁଃଖର କଥା, ସରକାରଙ୍କ ସମୟ ନିର୍ଦ୍ଧାରଣ। ଆଗକୁ ସେପ୍ଟେମ୍ବର ୫। ଗୁରୁଦିବସ। ଯେଉଁ ସମୟରେ ସାରା ଭାରତବର୍ଷ ଶିକ୍ଷକ ସମାଜକୁ ସମ୍ମାନିତ କରିବାକୁ ଆଗ୍ରହୀ ହେବେ, ଠିକ୍ ସେହି ସମୟରେ ଓଡିଶାରେ ଆରମ୍ଭ ହୋଇଛି ଶିକ୍ଷକ–ଅପବାଦ ପର୍ବ। କାମ ନ ଥିବା ମଣିଷମାନେ ଯାହା କରନ୍ତି। ଏହିବର୍ଷ ପ୍ରଥମ କରି କେନ୍ଦ୍ର ଶିକ୍ଷା ବିଭାଗ, ସାରା ଭାରତବର୍ଷର ମହାବିଦ୍ୟାଳୟ ତଥା ବିଶ୍ୱବିଦ୍ୟାଳୟସ୍ତରୀୟ ଶିକ୍ଷକମାନଙ୍କୁ ସମ୍ମାନିତ କରିବାର ବ୍ୟବସ୍ଥା କରିଛି, ଯାହା ସାଧାରଣତଃ ବିଦ୍ୟାଳୟସ୍ତରୀୟ ଶିକ୍ଷକମାନଙ୍କ ମଧ୍ୟରେ ସୀମିତ ଥିଲା। ଏ ପ୍ରସଙ୍ଗରେ କେନ୍ଦ୍ର ଶିକ୍ଷା ବିଭାଗ ତରଫରୁ ଏକ ନିର୍ଦ୍ଧାରିତ ଫର୍ମାଟ୍‌ରେ ଆବେଦନ କରିବାକୁ ନିବେଦନ କରାଯାଇଥିଲା, ଯାହାର ଶେଷ ତାରିଖ ଥିଲା ଜୁଲାଇ ୩୦। ଓଡ଼ିଶାର ଉଚ୍ଚଶିକ୍ଷା ବିଭାଗର କୌଣସି ମହାବିଦ୍ୟାଳୟ ଅବା ବିଶ୍ୱବିଦ୍ୟାଳୟରୁ ଆବେଦନ କରିଥିବା ଶିକ୍ଷକ ତଥା ଶିକ୍ଷକସମାଜ ଏ ବାବଦରେ ଉତ୍ସୁକ ଥିବାବେଳେ ଉଚ୍ଚଶିକ୍ଷା ବିଭାଗ ନିଜର କୌଣସି ମହାବିଦ୍ୟାଳୟ ବା ବିଶ୍ୱବିଦ୍ୟାଳୟର ଶିକ୍ଷକଙ୍କୁ ରାଜ୍ୟସ୍ତରୀୟ ପୁରସ୍କାରରେ ସମ୍ମାନିତ କରିବା ପରିବର୍ତ୍ତେ ଦୁଇ ପାଞ୍ଚଜଣ ଶିକ୍ଷକଙ୍କ ନାମରେ ସମଗ୍ର ଶିକ୍ଷକସମାଜକୁ ଅପବାଦ ମଧ୍ୟକୁ ଠେଲି ଦେଇଛନ୍ତି।

ସବୁଠୁ ଗୁରୁତ୍ୱପୂର୍ଣ୍ଣ କଥାହେଲା, ଶିକ୍ଷକମାନଙ୍କ ପାଠପଢ଼ା ସମ୍ବନ୍ଧୀୟ ଦକ୍ଷତା ଛାତ୍ରୀଛାତ୍ରମାନଙ୍କ ଦ୍ୱାରା ଆକଳନ ନିମନ୍ତେ ୟୁଜିସି ତରଫରୁ ଏକ ଫର୍ମାଟ୍ ପ୍ରଚଳିତ ରହିଛି, ଯାହା ଶେଷବର୍ଷର ଛାତ୍ରୀଛାତ୍ର ପୂରଣ କରି ଗୋପନରେ ବିଭାଗ ମୁଖ୍ୟ ଅବା ଅଧ୍ୟକ୍ଷଙ୍କୁ ଦେଇପାରିବେ। ଆଜିର ପ୍ରଗତିଶୀଳ ବାତାବରଣରେ ଏମିତି ବି କୌଣସି ଛାତ୍ର / ଛାତ୍ର ଶିକ୍ଷକମାନଙ୍କ ସମ୍ବନ୍ଧରେ ନିଜର ଦୃଢ଼ମତ ଅଧ୍ୟକ୍ଷ ବା ଗଣମାଧ୍ୟମକୁ ଖୋଲାଖୋଲି ଦେଇପାରୁଛନ୍ତି। ଅଥଚ ଉଚ୍ଚଶିକ୍ଷା ବିଭାଗ ଏ ଫର୍ମାଟ୍ ପାଇଲେ କେଉଁଠୁ? ଏହି ପ୍ରକାର ବ୍ୟବସ୍ଥା ସାରା ଭାରତବର୍ଷର କେଉଁ ପ୍ରଦେଶରେ ପ୍ରଚଳିତ ଅଛି କି? କଥା ହେଉଛି ଧ୍ୟାନ ବିକର୍ଷଣ କରିବାର ପ୍ରୟାସ। ଫର୍ମାଟ୍‌ରେ ଓଡ଼ିଶାର ବିପର୍ଯ୍ୟସ୍ତ ଉଚ୍ଚଶିକ୍ଷାର ମୁଖ୍ୟ କାରଣ ବିଷୟରେ ପିଲାମାନଙ୍କୁ ପଚରା ଯାଇନାହିଁ – ଯେପରି କେଉଁ ବିଭାଗରେ କେତେ ଶିକ୍ଷକ ଅଛନ୍ତି? କଲେଜରେ ନିୟମିତ ଅଧ୍ୟକ୍ଷ ଅଛନ୍ତି କି? ଅତିଥି ଶିକ୍ଷକମାନଙ୍କ ଦ୍ୱାରା ଶିକ୍ଷାଦାନରେ ଅସୁବିଧା ହେଉଛି କି? ପାଠାଗାର, ପରୀକ୍ଷାଗାରମାନଙ୍କରେ ସହାୟକ କର୍ମଚାରୀ ଅଛନ୍ତି କି? ଲାଇବ୍ରେରି ବା ପଠନାଗାରରେ ସବୁ ବହି ଉପଲବ୍ଧ କି? ସରକାରୀ କାର୍ଯ୍ୟନିର୍ଘଣ୍ଟ ବାହାରେ ପଠନାଗାର ଖୋଲିବା ଆବଶ୍ୟକ କି? ଅଗଷ୍ଟରୁ ପାଠପଢ଼ା ଆରମ୍ଭ ହେଉଥିଲା ବେଳେ ନଭେମ୍ବର ପର୍ଯ୍ୟନ୍ତ ଆଡ୍‌ମିଶନ ଚାଲିବା ଉଚିତ କି? ଇତ୍ୟାଦି। ଯେହେତୁ ଏସବୁ ବିଭାଗର ଦୁର୍ବଳତା ତଥା ଅପାରଗତାର୍କେନ୍ଦ୍ରିକ, ଏ ସବୁକୁ ବିଭାଗ ଭାରି ଚତୁରତାର ସହ ଆଡ଼େଇ ଯାଇଛି।

ଛାତ୍ରୀଛାତ୍ରମାନଙ୍କ ଦ୍ୱାରା ଶିକ୍ଷକମାନଙ୍କ ଚରିତ୍ର ପଞ୍ଜିକା ମୂଲ୍ୟାୟନ କରିବା ଏକ ସମ୍ବେଦନଶୀଳ ପ୍ରସଙ୍ଗ। ଯଦି ଏହା ଶୈକ୍ଷିକ ପରିବେଶର ଉନ୍ନତି ପାଇଁ ଉଦ୍ଦିଷ୍ଟ, ପରିକଳ୍ପିତ ଫର୍ମାଟ୍‌ଟିକୁ ଉଚ୍ଚଶିକ୍ଷା ବିଭାଗ ୱେବ୍‌ସାଇଟ୍‌ରେ ସମସ୍ତଙ୍କ ମୁକ୍ତ ପଠନ ଓ ମତାମତ ପାଇଁ ଛାଡ଼ି ଦିଆଗଲା ନାହିଁ କାହିଁକି? ଏହାଦ୍ୱାରା ଶିକ୍ଷକ, ଅଭିଭାବକ, ଛାତ୍ରୀଛାତ୍ର, ପୁରାତନ ଛାତ୍ରୀଛାତ୍ର ଏହି ଫର୍ମାଟ୍‌ଟିକୁ କିପରି ଅଧିକ ତ୍ରୁଟିଶୂନ୍ୟ, ନିରପେକ୍ଷ, ଉଭୟପକ୍ଷ ପାଇଁ ଗ୍ରହଣୀୟ ହୋଇପାରିବ ତାହା ସେମାନେ ଜଣାଇ ପାରିଥା'ନ୍ତେ। ଗୋପନୀୟ ଭାବରେ ଏହି ପ୍ରକାର ଏକ ସମ୍ବେଦନଶୀଳ ଦସ୍ତାବିଜ୍‌ଟିକୁ ଜାରି କରାଗଲା କାହା ସ୍ୱାର୍ଥରେ? ସେମାନେ ତ ଏ କାମ କରୁନାହାନ୍ତି?

ଓଡ଼ିଶାର ସରକାରୀ ବିଶ୍ୱବିଦ୍ୟାଳୟମାନ ପ୍ରଦେଶର ଘରୋଇ ବିଶ୍ୱବିଦ୍ୟାଳୟମାନଙ୍କଠୁ ସର୍ବଭାରତୀୟ ମାନ୍ୟତାର ବହୁ ପଛରେ। ଉଚ୍ଚଶିକ୍ଷା ବିଭାଗ ଅଧୀନରେ ରହିଛି ମହାବିଦ୍ୟାଳୟର ଅଧ୍ୟକ୍ଷ, ଆଞ୍ଚଳିକ ନିର୍ଦ୍ଦେଶକ, ବିଶ୍ୱବିଦ୍ୟାଳୟର କର୍ତ୍ତୃପକ୍ଷ ଓ ଅନ୍ୟାନ୍ୟ ପଦାଧିକାରୀ। ସମସ୍ତେ ଥାଇ ଯଦି ପିଲାମାନଙ୍କୁ ଫିଡ୍‌ବ୍ୟାକ ମାଗିବାକୁ ପଡ଼ିଲା, ତା'ହେଲେ ଏହା ବିଭାଗର ନିଜସ୍ୱ ଅପାରଗତାକୁ ଅଙ୍ଗୁଳି ନିର୍ଦ୍ଦେଶ କରୁନାହିଁ କି?

ଆଗକୁ ଗୁରୁଦିବସ। ଓଡ଼ିଶା ସରକାରଙ୍କ ଉଚ୍ଚଶିକ୍ଷା ବିଭାଗ ଯଦି ଶିକ୍ଷାନୁଷ୍ଠାନଗୁଡ଼ିକରେ ପ୍ରଦାନ କରାଯାଉଥିବା ଶିକ୍ଷାର ଗୁଣବତ୍ତା ରକ୍ଷା କରିବାକୁ କିଛି ଅଭିନବ ପଦକ୍ଷେପ ଗ୍ରହଣ କରିବାକୁ ଯାଉଛନ୍ତି; ଉଭୟ ଶିକ୍ଷକମାନଙ୍କୁ ଗୌରବାନ୍ୱିତ କରିବା ଏବଂ ଛାତ୍ରୀଛାତ୍ରମାନଙ୍କୁ ଅନୁପ୍ରାଣିତ କଲା ଭଳି କିଛି ପଦକ୍ଷେପ ନେବାକୁ ବସିଛନ୍ତି; ତାହା ପ୍ରକାଶ କରନ୍ତୁ। ଶିକ୍ଷକସମାଜକୁ ଅପମାନିତ କରି, ହତୋତ୍ସାହିତ କରି, ଅଯଥାରେ ଛାତ୍ର–ଶିକ୍ଷକମାନଙ୍କ ମଧ୍ୟରେ ବିଭେଦ ତଥା ବିଭାଜନର କାନ୍ଥ ଉଠେଇଲା ଭଳି ଆଲୋଚିତ କାର୍ଯ୍ୟକ୍ରମ ଗ୍ରହଣ କଲେ ଉଚ୍ଚଶିକ୍ଷା ଆହୁରି ବିପର୍ଯ୍ୟସ୍ତ ହେବ।

ପୂର୍ବତନ ଅଧ୍ୟକ୍ଷ, ଜେଲ ରୋଡ଼, ବାଲେଶ୍ୱର
ମୋ: ୯୪୩୭୩୭୬୨୧୯
e-mail : subashbls56@gmail.com

ଶିକ୍ଷା ଅର୍ଥନୀତିର ପ୍ରବର୍ତ୍ତକ

ସାଧାରଣତଃ ଗରିବ ଦେଶଗୁଡ଼ିକର ପରିବାରରେ କେବଳ ଜଣେ ପିଲାକୁ ଉଚ୍ଚଶିକ୍ଷା ଲାଗି ଅଭିଭାବକ ବାଛିଥାଆନ୍ତି। କାରଣ ସବୁ ପିଲାଙ୍କୁ ଶିକ୍ଷା ଦେବା ପରିବାର ପକ୍ଷ

କେରଳ ମୁଖ୍ୟମନ୍ତ୍ରୀ ପିନାରାୟୀ ବିଜୟନ୍ ଏବଂ ତାଙ୍କ ଝିଅଙ୍କ ଲାଞ୍ଚ କାରବାରରେ ସଂପୃକ୍ତିର ତଦନ୍ତ ଦାବିକରି ଶନିବାର ଥିରୁଭାନନ୍ତପୁରମ୍‌ଠାରେ ଏଏପି କର୍ମୀମାନେ ରାଜ୍ୟ ସେକ୍ରେଟେରିଏଟ୍ ଆଡକୁ ବିକ୍ଷୋଭ କରି ଯାଉଥିବାବେଳେ ପୋଲିସ ସେମାନଙ୍କୁ ଅଟକାଉଛି।

ବୀରେନ ସିଂଙ୍କୁ ଶୀଘ୍ର ହଟାଯାଉ: ସିପିଆଇ(ଏମ୍)

ଇମ୍ଫାଲ,୧୯।୮

ମଣିପୁରରେ ସ୍ୱାଭାବିକ ଅବସ୍ଥା ଫେରାଇ ଆଣିବାରେ ଭାଜପା ସରକାର ବିଫଳ ହୋଇଥିବା ବରିଷ୍ଠ ସିପିଆଇ(ଏମ୍) ନେତା ଜିତେନ୍ଦ୍ର ଚୌଧୁରୀ କହିଛନ୍ତି। ଏଥିନେଇ ମୁଖ୍ୟମନ୍ତ୍ରୀ ଏନ୍ ବୀରେନ ସିଂଙ୍କୁ ଶୀଘ୍ର ହଟାଇବାକୁ ସେ ଦାବି କରିଛନ୍ତି। ସିପିଆଇ(ଏମ୍) ପ୍ରତିନିଧି ଦଳର ସଦସ୍ୟ ତଥା ତ୍ରିପୁରା ୟୁନିଟର ସାଧାରଣ ସମ୍ପାଦକ ଜିତେନ୍ଦ୍ର ଅଭିଯୋଗ କରିଛନ୍ତି ଉତ୍ତର-ପୂର୍ବ ରାଜ୍ୟରେ ଜାତିଗତ ହିଂସା ଭାଜପା-ଆରଏସ୍‌ଏସ୍ ରଣନୀତିର ଏକ ଅଂଶ ଯାହାକି ଦେଶରେ ଲୋକଙ୍କ ମଧ୍ୟରେ ବିଭାଜନ ସୃଷ୍ଟି କରିବ। ତେବେ ଜିତେନ୍ଦ୍ରଙ୍କ ଅଭିଯୋଗ ଭିତ୍ତିହୀନ ବୋଲି ଭାଜପା କହିଛି। ତ୍ରିପୁରା ଭାଜପା ମୁଖପାତ୍ର ସୁବ୍ରତ ଚକ୍ରବର୍ତ୍ତୀ ଜିତେନ୍ଦ୍ରଙ୍କ ମନ୍ତବ୍ୟରେ ସତ୍ୟତା ନ ଥିବା କହିଛନ୍ତି।

ଏନ୍ ବୀରେନ ସିଂ ସୀତାରାମ ୟେଚୁରି

ରାଜ୍ୟ ଶାନ୍ତି ପଥରେ ଅଛି। ଉତ୍ତର-ପୂର୍ବ ରାଜ୍ୟରେ ସ୍ୱାଭାବିକ ଅବସ୍ଥା ଫେରାଇ ଆଣିବାକୁ କେନ୍ଦ୍ର ଓ ମଣିପୁର ସରକାର ଚେଷ୍ଟା କରୁଛନ୍ତି। କେତେକ ଘଟଣା ରିପୋର୍ଟ କରାଯାଉଥିଲେ ମଧ୍ୟ ସାମଗ୍ରିକ ସ୍ଥିତିରେ ସୁଧାର ଆସିଛି। ଅପରପକ୍ଷେ ସିପିଆଇ(ଏମ୍) ମହାସଚିବ ସୀତାରାମ ୟେଚୁରି କହିଛନ୍ତି, ମଣିପୁରରେ ହିଂସାକୁ ଆମେ ଏକ ପୃଥକ ପରିସ୍ଥିତି ଭାବରେ ଦେଖୁନାହୁଁ। ମାତ୍ର ଏଭଳି କାର୍ଯ୍ୟ ଦ୍ୱାରା

ମଣିପୁର ହିଂସା ଘଟଣା

ଭାଜପା ଲୋକଙ୍କ ମଧ୍ୟରେ ଅବିଶ୍ୱାସ ସୃଷ୍ଟି କରିବାକୁ ଚେଷ୍ଟା କରୁଛି। ଦେଶର ସବୁ ସ୍ଥାନରେ ଏଭଳି ଘଟଣା ଘଟୁଛି। ଦିନେ ଏକାଠି ବସବାସ କରୁଥିବା ଲୋକେ ଆଜି ପରସ୍ପରକୁ ସନ୍ଦେହ ଦୃଷ୍ଟିରେ ଦେଖୁଥିବାରୁ ମଣିପୁରର ଅବସ୍ଥା ଚିନ୍ତାଜନକ ହେବାରେ ଲାଗିଛି। ଶାନ୍ତି ଆଣିବା କ୍ଷେତ୍ରରେ ରାଜ୍ୟ ସରକାର ଆବଶ୍ୟକ ପଦକ୍ଷେପ ନେବାରେ ବିଫଳ ହୋଇଛନ୍ତି। ମଣିପୁର ପରିସ୍ଥିତି ଉପରେ କେନ୍ଦ୍ର ନଜର ରଖିଛି ବୋଲି ଯାହା କୁହାଯାଇଆସୁଛି ବାସ୍ତବତା କିନ୍ତୁ ଭିନ୍ନ। କେବଳ ଇସ୍ତଫା ଡ୍ରାମା ପରେ ବୀରେନ ସିଂ ଆଜି ପର୍ଯ୍ୟନ୍ତ ଗାଦି ମାଡ଼ି ବସିଛନ୍ତି। ମଣିପୁରରେ ଭାଜପା ନେତୃତ୍ୱାଧୀନ ସରକାରଙ୍କୁ ବରଖାସ୍ତ କରିବାକୁ କହୁନାହୁଁ କିନ୍ତୁ ବୀରେନ ସିଂଙ୍କୁ ତୁରନ୍ତ ହଟାଇବାକୁ ଦାବି କରୁଛୁ।

National Power Training Institute (ER)
(Ministry of Power, Govt. of India)
City Centre, Durgapur-713216
ADMISSION NOTICE FOR JOB ORIENTED COURSES (2023-2024)

Spot Admission in Post Graduate Diploma in Power Plant Engineering (PGDC-28th Batch)
Eligibility : B.E./ B.Tech or equivalent with minimum 60% marks in Mech./Elect./E&E/PWE
Date:19.08.23 to 01.09.23 (working Days)
Total Seat: 60 (Sixty Only)
Age Limit: No Age Limit
Placement: 100% Placement Assistance
Placement Record: 2020-21-100%, 2021-22-90%, 2022-23-75% (Till July-2023)
Enquiry No : **98755 82379, 92333 50873**

Admission in Post Diploma in Power Plant Engineering (PDC-26th Batch)
Eligibility : Diploma or equivalent with minimum 60% marks in Mech./Elect./E&E)
Date: Last date for receipt of online application 15.09.23.
Total Seat: 72 (Seventy Two)
Age Limit: No Age Limit
Placement: 100% Placement Assistance
Placement Record: 2020-21-100%, 2021-22-100%, 2022-22-60% (Till July-2023)
Enquiry No : **94344 11405, 70041 05326**

For more Enquiry please visit us : www.nptidurgapur.co.in

ବିଭିନ୍ନ ମନ୍ତ୍ରଣାଳୟର ନିଷ୍ପତ୍ତି ନେଉଛି ଆର୍‌ଏସ୍‌ଏସ୍: ରାହୁଲ

ନୂଆଦିଲ୍ଲୀ,୧୯।୮

ରାଷ୍ଟ୍ରୀୟ ସ୍ୱୟଂସେବକ ସଂଘ (ଆର୍‌ଏସ୍‌ଏସ୍)କୁ କଂଗ୍ରେସ ନେତା ରାହୁଲ ଗାନ୍ଧୀ ଟାର୍ଗେଟ କରିଛନ୍ତି। ଏକ ଭିଡିଓ କ୍ଲିପ୍‌ରୁ ଜଣାଯାଇଛି ଯେ, ରାହୁଲ ଲଦାଖରେ ସ୍ଥାନୀୟ ଲୋକଙ୍କ ସହ ଆଲୋଚନାବେଳେ କହିଛନ୍ତି, କେନ୍ଦ୍ର କ୍ୟାବିନେଟ ମନ୍ତ୍ରୀମାନେ ନିଷ୍ପତ୍ତି ନେଉନାହାଁନ୍ତି ବରଂ ମନ୍ତ୍ରଣାଳୟରେ କ'ଣ ଘଟିବ ସେନେଇ ଆର୍‌ଏସ୍‌ଏସ୍ ନିଷ୍ପତ୍ତି ନେଉଛି। ଆର୍‌ଏସ୍‌ଏସ୍ ଦେଶରେ ସବୁକିଛି ଚଳାଉଛି। ଆପଣ ଯଦି କେନ୍ଦ୍ର ସରକାରଙ୍କ କୌଣସି ମନ୍ତ୍ରୀଙ୍କୁ ପଚାରନ୍ତି ତେବେ ସେମାନେ ଆପଣଙ୍କୁ କହିବେ ଆର୍‌ଏସ୍‌ଏସ ସଦସ୍ୟ

ପ୍ରକୃତରେ ସେମାନଙ୍କର ମନ୍ତ୍ରଣାଳୟ ଚଳାଉଛନ୍ତି ଆଉ ସବୁକିଛି ପରାମର୍ଶ ଦେଉଛନ୍ତି। ଅପରପକ୍ଷେ ସମାଜବାଦୀ ପାର୍ଟି ଅଧ୍ୟକ୍ଷ ଅଖିଳେଶ ଯାଦବ ଏହା ପୂର୍ବରୁ କେନ୍ଦ୍ର ସରକାରଙ୍କୁ ଟାର୍ଗେଟ କରି କହିଥିଲେ ଆର୍‌ଏସ୍‌ଏସ୍-ଭାଜପାର ଚିନ୍ତାଧାରାରେ ହରଘର ତ୍ରିରଙ୍ଗା ଅଭିଯାନ ଚାଲିଛି। କାରଣ ଆରଏସ୍‌ଏସ୍ ମହାତ୍ମା ଗାନ୍ଧୀଙ୍କ ଦ୍ୱାରା ଆରମ୍ଭ ହୋଇଥିବା ଭାରତ ଛାଡ ଆନ୍ଦୋଳନକୁ ସମର୍ଥନ କରି ନ ଥିଲା। ଭାଜପା-ଆର୍‌ଏସ୍‌ଏସ୍ ବର୍ତ୍ତମାନ ଏକ ନୂତନ ଭାରତ ଛାଡ ଆନ୍ଦୋଳନ ଚଳାଉଛନ୍ତି। ଆଉ ବ୍ୟାଙ୍କ ଠକେଇ ପରେ ଶିଳ୍ପପତିମାନଙ୍କୁ ଦେଶ ଛାଡିବାକୁ ଅନୁମତି ଦିଆଯାଉଛି।

କାଳିମାଡ଼କୁ ନେଇ ରାଜନୀତି

- ଅସନ୍ତୋଷର ପ୍ରତିଫଳନ: କଂଗ୍ରେସ
- ଗୋଷ୍ଠୀ କନ୍ଦଳ ଏହାର କାରଣ: ଭାଜପା
- ବିକାଶ ପ୍ରକ୍ରିୟାକୁ ଅଟକାଇ ପାରିବ ନାହିଁ: ବିଜେଡି

ଭୁବନେଶ୍ୱର,୧୯।୮ (ଅନିଲ ଦାସ)

ପୁରୀ ଜିଲା ସତ୍ୟବାଦୀ ଗସ୍ତ ବେଳେ ଶନିବାର ୫-ଟି ସଚିବ ଭି.କେ. ପାଣ୍ଡିଆନଙ୍କ ଉପରେ କାଳିମାଡ଼ ଘଟଣାକୁ ନେଇ ରାଜନୈତିକ ଦଳ ମଧ୍ୟରେ ଆରୋପ ପ୍ରତ୍ୟାରୋପ ଆରମ୍ଭ ହୋଇଯାଇଛି। କେତେକ ରାଜନୈତିକ ଦଳ ଏହାକୁ ନିନ୍ଦା କରିଥିବା ବେଳେ କଂଗ୍ରେସ ଏହାକୁ ଲୋକଙ୍କ କ୍ରୋଧର ପ୍ରତିଫଳନ ବୋଲି କହିଛି। ସେହିପରି ଏହି ଘଟଣା ଗୋଷ୍ଠୀ କନ୍ଦଳର ପ୍ରତିଫଳନ ବୋଲି କହିଛି ଭାଜପା।

ପ୍ରଦେଶ କଂଗ୍ରେସ କମିଟି ସଭାପତି ଶରତ ପଟ୍ଟନାୟକ କହିଛନ୍ତି, ଏହା ଜନଅସନ୍ତୋଷ ଓ ଗୋଷ୍ଠୀକନ୍ଦଳର ପ୍ରତିଫଳନ। ବିଜେଡି ଭିତରେ ଅସନ୍ତୋଷ ଯୋଗୁ ଏଭଳି ଘଟଣା ହୋଇଛି। ବିଜେଡି ଓ ଭାଜପା ପରସ୍ପର ଉପରେ ଦୋଷ ଲଦୁଛନ୍ତି। ଲୋକ ଜାଣି ସାରିଛନ୍ତି ବିଜେଡି ଓଡ଼ିଶା ଲୋକଙ୍କ ବଳ ନୁହେଁ ଭାଜପାର ବଳ ବୋଲି ସେ କହିଛନ୍ତି।

କଂଗ୍ରେସର ବରିଷ୍ଠ ନେତା ନରସିଂହ ମିଶ୍ର ୫-ଟି ସଚିବ ଭି.କେ. ପାଣ୍ଡିଆନଙ୍କ ଉପରକୁ କାଳି ପକାଇବା ଘଟଣାକୁ ନାପସନ୍ଦ କରିଛନ୍ତି। ସେ କହିଛନ୍ତି, ଯେତେବେଳେ ଗଣତନ୍ତ୍ର ଲୋପପାଏ ସେତେବେଳେ ଲୋକମାନଙ୍କ ନିକଟରେ ପ୍ରତିକ୍ରିୟା ହେବା ସ୍ୱାଭାବିକ। ବିରୋଧ କରିବା ଅଧିକାର ସମସ୍ତଙ୍କର ଅଛି। କିନ୍ତୁ ତାହା ଅହିଂସା ଉପାୟରେ ହେବା ଆବଶ୍ୟକ।

ଭାଜପା ନେତ୍ରୀ ପ୍ରଭାତୀ ପରିଡ଼ା କହିଛନ୍ତି, ଏହା ଗୋଷ୍ଠୀକନ୍ଦଳର ପ୍ରତିଫଳନ ହୋଇଛି। ଯେଉଁ ବ୍ୟକ୍ତି କାଳି ଫିଙ୍ଗିଛନ୍ତି ସେ ହେଉଛନ୍ତି ବିଜେଡି କର୍ମୀ। ନିମନ୍ତ୍ରଣ କରାଯାଇ ନ ଥିବାରୁ ସ୍ଥାନୀୟ ବିଧାୟକଙ୍କ ଉପରେ ସମ୍ପୃକ୍ତ ବ୍ୟକ୍ତିଙ୍କର ଅସନ୍ତୋଷ ଥାଇପାରେ। ଏହା ଦଳୀୟ ନେତା ଓ ଅଫିସରଙ୍କ ଭିତରେ ଥିବା ତିକ୍ତତାର ପରିଣାମ। ଓଡ଼ିଶାରେ ମନ୍ତ୍ରୀ ଏବଂ ବିଧାୟକମାନଙ୍କର କୌଣସି ମୂଲ୍ୟ ନାହିଁ। ଅଫିସରମାନେ ଲୋକଙ୍କ ପଇସାରୁ ଦରମା ନେଇ ବହୁତ ଶକ୍ତିଶାଳୀ ହୋଇଛନ୍ତି।

ବିରୋଧୀ ଦଳ ଏହାକୁ ପ୍ରାୟୋଜିତ ଓ ବିଜେଡିରେ ଥିବା ପୁଞ୍ଜୀଭୂତ ଅସନ୍ତୋଷର ପ୍ରତିଫଳନ କହୁଥିବାବେଳେ ଏହି ଘଟଣା ପାଇଁ ବିଜେଡି ଭାଜପାକୁ ଦାୟୀ କରିଛି। ରାଜ୍ୟର ବିକାଶ ପ୍ରକ୍ରିୟାକୁ କାଳିମାଡ଼ ଅଟକାଇପାରିବ ନାହିଁ। ଏହି ଘଟଣାକୁ ନିନ୍ଦା କରିବା ସହ ଦୋଷୀ ବିରୋଧରେ କଡ଼ା କାର୍ଯ୍ୟାନୁଷ୍ଠାନ ଗ୍ରହଣ କରିବାକୁ ବିଜେଡି ପକ୍ଷରୁ ଦାବି କରାଯାଇଛି। ରାଜ୍ୟ ସରକାରଙ୍କ ମନ୍ତ୍ରୀ, ବିଜେଡି ବିଧାୟକ ଓ ଏମ୍‌ପିମାନେ ଟୁଇଟ୍ କରି ନିଜର ପ୍ରତିକ୍ରିୟା ପ୍ରକାଶ କରିଛନ୍ତି । କେତେକ ସ୍ଥାନରେ ବିଜେଡି ପକ୍ଷରୁ ମଧ୍ୟ ବିକ୍ଷୋଭ ପ୍ରଦର୍ଶନ କରାଯାଇଥିବା ଜଣାପଡ଼ିଛି ।

ଉଚ୍ଚଶିକ୍ଷା ମନ୍ତ୍ରୀ ଅତନୁ ସବ୍ୟସାଚୀ ନାୟକ ଏହି ଘଟଣାକୁ ନିନ୍ଦା କରିବା ସହ ଯେଉଁ ମହିଳା ଜଣକ ଆଗକୁ ଆସି ନିଜ ପଣତକାନିରେ ପାଣ୍ଡିଆନଙ୍କ ମୁହଁପୋଛି ଦେଲେ ତାଙ୍କୁ ପ୍ରଶଂସା କରିଛନ୍ତି । ଆଉ ସମ୍ପୃକ୍ତ କାପୁରୁଷ ଅନୁପ୍ରବେଶକାରୀ ଭୟମିଶ୍ରିତ ଘୃଣା ଓ ଭଲପାଇବା ମଧ୍ୟରେ ପାର୍ଥକ୍ୟ ଜାଣିବା ଉଚିତ ବୋଲି ସେ ଲେଖିଛନ୍ତି ।

ବିଜେଡି ରାଜ୍ୟ ସଭା ସଦସ୍ୟ ମାନସ ମଙ୍ଗରାଜ କାଳିମାଡ଼ ଘଟଣାକୁ କଡ଼ା ଭାଷାରେ ନିନ୍ଦା କରିଛନ୍ତି। ସେ ଟୁଇଟ୍ କରି କହିଛନ୍ତି ଯେ ପଣତକାନିରେ ପୋଛିଲେ ପ୍ରତିଶୋଧର କାଳି । ହାତରେ ବାନ୍ଧିଦେଲେ ସୁରକ୍ଷା କବଚ ରାଖୀ । ଭି.କେ. ପାଣ୍ଡିଆନଙ୍କୁ ସାହାଯ୍ୟ କରିବାରେ ଆମ 'ନାରୀ ଶକ୍ତି'ର ତ୍ୱରିତ ପ୍ରତିକ୍ରିୟା ଜନସାଧାରଣଙ୍କ କଲ୍ୟାଣ ପାଇଁ ଉତ୍ସର୍ଗୀକୃତ ଭାବରେ କାର୍ଯ୍ୟ କରୁଥିବା ତାଙ୍କ ପ୍ରତି ସେମାନଙ୍କର ଅଟୁଟ ସମର୍ଥନକୁ ଦର୍ଶାଉଛି । ରାଜ୍ୟ ସରକାରଙ୍କ ନିଷ୍ପାପର କାର୍ଯ୍ୟର ପ୍ରତିଫଳନ ହେଉଛି ମା'ମାନଙ୍କ ଏହି ଭଲ ପାଇବା। ଯେତେବେଳେ ମା'ମାନଙ୍କର ଆଶୀର୍ବାଦ ଅଛି ସେତେବେଳେ ଏ କାଳିମାଡ଼ ବିକାଶ ପ୍ରକ୍ରିୟାକୁ ଅଟକାଇ ପାରିବନାହିଁ । ଏହା ସତ ଯେ କିଛି ପରିବର୍ତ୍ତନ କରିବାକୁ ହେଲେ ଅନେକ ସମସ୍ୟା ଓ ବାଧାବିଘ୍ନ ଆସେ, କିନ୍ତୁ ତାହାକୁ ଅଣଦେଖା କରି ଆଗକୁ ବଢ଼ିବାକୁ ପଡେ । ଏହି ଘଟଣାରେ କଡ଼ା କାର୍ଯ୍ୟାନୁଷ୍ଠାନ ପାଇଁ ସେ ପ୍ରଶାସନକୁ ଅନୁରୋଧ କରିଛନ୍ତି।

ବିଜେଡି ଏମ୍‌ପି ସୁଜିତ କୁମାର ଏହି ଘଟଣାକୁ ନିନ୍ଦା କରିବା ସହ ଓଡ଼ିଶାର ଲୋକେ ଶାନ୍ତି ଓ ସୌହାର୍ଦ୍ଦ୍ୟର ସମର୍ଥକ । ଆମେ ସ୍ପଷ୍ଟ ଭାବେ ଏହାକୁ ନିନ୍ଦା କରୁଛୁ, ଯାହା ଆମ ରାଜ୍ୟର ଏହି ମୂଲ୍ୟବୋଧ ପ୍ରତି ଚ୍ୟାଲେଞ୍ଜ ବୋଲି ସେ କହିଛନ୍ତି । ରାଜ୍ୟସଭା ସଦସ୍ୟ ସସ୍ମିତ ପାତ୍ର ଟୁଇଟ୍ କରି କହିଛନ୍ତି, ପାଣ୍ଡିଆନଙ୍କୁ ଓଡ଼ିଶାର ମା', ଝିଅ ଓ ଭଗବାନ ତାଙ୍କ ସୁରକ୍ଷାରେ ଅଛନ୍ତି। ସେମାନଙ୍କ ଆଶୀର୍ବାଦ ରହିଛି ବୋଲି ସେ କହିଛନ୍ତି ।

ବିଜେଡିର ବରିଷ୍ଠ ନେତା ତଥା କଳାହାଣ୍ଡି ଜିଲା ବିଜେଡି ସଭାପତି ପୁଷ୍ପେନ୍ଦ୍ର ସିଂଦେଓ ଏହି କାଳିମାଡ଼ ଘଟଣାକୁ ନିନ୍ଦା କରିବା ସହ ତାଙ୍କ ଦଳର ଯୁବ, ଛାତ୍ର, ମହିଳା ସଂଗଠନ ପକ୍ଷରୁ ଭବାନୀପାଟଣାଠାରେ ଏହାର ପ୍ରତିବାଦରେ ବିକ୍ଷୋଭ ପ୍ରଦର୍ଶନ କରାଯିବ ବୋଲି ନିଜ ଫେସ୍‌ବୁକ ମାଧ୍ୟମରେ ସୂଚନା ଦେଇଛନ୍ତି ।

ସତ୍ୟବାଦୀ ବିଧାୟକ ଉମାକାନ୍ତ ସାମନ୍ତରାୟ କହିଛନ୍ତି, ୫-ଟି ସଚିବଙ୍କ ଉପରେ କାଳିମାଡ଼ କରିଥିବା ଭାସ୍କର ସାହୁ ଜଣେ ଭାଜପା କର୍ମୀ । ସେ ଭାଜପା ସମର୍ଥିତ ସମିତିସଭ୍ୟ ପ୍ରାର୍ଥୀ ଥିଲେ। କାଳିମାଡ଼ କରି ସେ ଅତି ଘୃଣ୍ୟ କାମ କରିଛନ୍ତି । ସ୍ୱାଭିମାନ ଓ ସଂଗ୍ରାମୀ ମାଟି ସତ୍ୟବାଦୀରେ ଏପରି ଏକ କାର୍ଯ୍ୟ ଅତ୍ୟନ୍ତ ନିନ୍ଦନୀୟ। ବିକାଶ କାର୍ଯ୍ୟକୁ ସହି ନ ପାରି ଭାଜପା କର୍ମୀ ଏଭଳି କାର୍ଯ୍ୟ କରିଛନ୍ତି ବୋଲି ସେ କହିଛନ୍ତି ।

ଓଡ଼ିଶା ରାଜ୍ୟ ଗୃହ ନିର୍ମାଣ ସଂସ୍ଥା
ସଚିବାଳୟ ମାର୍ଗ, ଭୁବନେଶ୍ୱର – ୭୫୧୦୦୧
ଫୋନ୍: (୦୬୭୪) ୨୩୯୩୫୨୪, ଇପିବିଏକ୍ସ: (୦୬୭୪) ୨୩୯୧୫୪୨, ୨୩୯୦୧୪୧
ଫାକ୍ସ: (୦୬୭୪) ୨୩୯୩୯୫୨, ୱେବ୍‌ସାଇଟ୍: www.oshb.org
ପତ୍ର ସଂଖ୍ୟା: ୧୬୫ ତା:୦୯।୦୮।୨୦୨୩
ବିଜ୍ଞାପନ
No. CAD-1745: ଏତଦ୍ୱାରା ସର୍ବସାଧାରଣଙ୍କ ଅବଗତି ନିମନ୍ତେ ଜଣାଇ ଦିଆଯାଉଅଛି କି ଗୃହ ନଂ. ଇଏମ୍-୧୨୩ (EM-123), ବାସନ୍ତୀ କଲୋନୀ, ଫେଜ୍-୨, ରାଉରକେଲା ଗୃହ ନିର୍ମାଣ ପ୍ରକଳ୍ପରେ ଶ୍ରୀମତୀ ଦ୍ରୌପଦୀ ଜୈନ, ସ୍ୱାମୀ: ଛଗନଲାଲ ଜୈନ, ସା/ପୋ.: ଡୁଷୁରା, ଥାନା: ଡୁଷୁରା, ଜିଲ୍ଲା: ବଲାଙ୍ଗୀରଙ୍କୁ ଆବଣ୍ଟନ କରାଯାଇଥିଲା। ବର୍ତ୍ତମାନ ଆବଣ୍ଟନ ଗ୍ରହୀତା ଶ୍ରୀମତୀ ଦ୍ରୌପଦୀ ଜୈନ ଉକ୍ତ ଗୃହଟିକୁ ଦାନସୂତ୍ର ଆଧାରରେ ଶ୍ରୀ ସମୀର କୁମାର ଜୈନ, ପିତା: ଛଗନଲାଲ ଜୈନ, ସା/ପୋ.: ଡୁଷୁରା, ଥାନା: ଡୁଷୁରା, ଜିଲ୍ଲା: ବଲାଙ୍ଗୀରଙ୍କ ନାମରେ ମାଲିକାନା ସ୍ୱତ୍ୱ ପରିବର୍ତ୍ତନ କରିବା ପାଇଁ ଏହି କର୍ତ୍ତୃପକ୍ଷଙ୍କୁ ଅନୁରୋଧ କରିଅଛନ୍ତି।
ଉକ୍ତ ପ୍ରକଳ୍ପ ଗୃହର ମାଲିକାନା ସ୍ୱତ୍ୱ ପରିବର୍ତ୍ତନ ସମ୍ବନ୍ଧରେ ଯଦି କାହାର କିଛି ଦାବି/ଆପତ୍ତି ଥାଏ, ତା'ହେଲେ ଏହି ନୋଟିସ ପ୍ରକାଶନର ପନ୍ଦର ଦିନ ମଧ୍ୟରେ ଉପଯୁକ୍ତ ପ୍ରମାଣ ସହ ନିମ୍ନ ସ୍ୱାକ୍ଷରକାରୀଙ୍କୁ ଲିଖିତଭାବେ ଜଣାଇବେ। ତତ୍‌ପରେ ଏ ସମ୍ବନ୍ଧରେ କୌଣସି ଆପତ୍ତି/ଅଭିଯୋଗ ଶୁଣାଯିବ ନାହିଁ ଏବଂ ଗୃହଟିର ମାଲିକାନା ସ୍ୱତ୍ୱ ପରିବର୍ତ୍ତନ ଆଇନ ଅନୁଯାୟୀ କରାଯାଇପାରେ।
ସ୍ୱା./- ପ୍ରଶାସନିକ ଅଧିକାରୀ
ଓଡ଼ିଶା ରାଜ୍ୟ ଗୃହ ନିର୍ମାଣ ସଂସ୍ଥା
OIPR-13030/11/0298/2324

ବିଜ୍ଞାପନ
No. P-02: ଶ୍ରୀ ପ୍ରଶାନ୍ତ କୁମାର ସାମନ୍ତ, ବରିଷ୍ଠ ସହାୟକ, ପିତା: ମଧୁସୂଦନ ସାମନ୍ତ, ବର୍ତ୍ତମାନ ଠିକଣା: କ୍ୱାର୍ଟର ନଂ. 2RA-8/4, Unit - 9, Road - 7, ଭୁବନେଶ୍ୱର। ସ୍ଥାୟୀ ଠିକଣା: ସା/ପୋ.ଅ.: କାବେରୀ, ବ୍ରହ୍ମପୁର, ଥାନା: ବେଲଗୁଣ୍ଡା, ଜିଲ୍ଲା: ଗଞ୍ଜାମ।
ଏତଦ୍ୱାରା ଆପଣଙ୍କୁ ଜଣାଇ ଦିଆଯାଉଛି ଯେ, ଆପଣ ଗତ ତା୦୧।୧୦।୨୦୦୭ରିଖଠାରୁ ନିଜ ସରକାରୀ କାର୍ଯ୍ୟରେ ବିନା ଦରଖାସ୍ତରେ ଅଣ ଅଧିକୃତ ଭାବେ ଅନୁପସ୍ଥିତ ରହି ଆସୁଛନ୍ତି। ଆପଣଙ୍କର ଦରଖାସ୍ତ ତା୧୪।୦୯।୨୦୧୫ରିଖ ଅନୁଯାୟୀ ଉକ୍ତ ନିର୍ଦ୍ଦେଶାଳୟରୁ ଦୁଇଗୋଟି ପତ୍ର ସଂଖ୍ୟା 13977 ତା04.12.2015ରିଖ ଏବଂ ପତ୍ର ସଂଖ୍ୟା 15015 ତା28.12.2015ରିଖ ନିର୍ଗମନ କରାଯାଇ ତୁମକୁ ଚାକିରିରେ ଯୋଗଦେଇ ତୁମର ଲିଖିତ ମତ ଉପସ୍ଥାପନ କରିବା ପାଇଁ ନିର୍ଦ୍ଦେଶ ଦିଆଯାଇଥିଲା। କିନ୍ତୁ ତନ୍ମଧ୍ୟରୁ ପତ୍ର ସଂଖ୍ୟା 13977 ତା04.12.2015ରିଖ "ପ୍ରାପକ ଉକ୍ତ ଠିକଣାରେ ନଥିବା" ମନ୍ତବ୍ୟ ସହ ଫେରି ଆସିଲା। କିନ୍ତୁ ପତ୍ର ସଂଖ୍ୟା 15015 ତା28.12.2015ରିଖର ଉତ୍ତର ଅଦ୍ୟାବଧି ହସ୍ତଗତ ହୋଇନାହିଁ। ଏଣୁ ଏହି ବିଜ୍ଞପ୍ତି ପ୍ରକାଶ ପାଇବାର ୧୫ (ପନ୍ଦର)ଦିନ ମଧ୍ୟରେ କାର୍ଯ୍ୟରେ ଯୋଗଦାନ କରିବା ପାଇଁ ବିଜ୍ଞାପନ ମାଧ୍ୟମରେ ଆଦେଶ ଦିଆଯାଉଅଛି। ଏହି ଆଦେଶକୁ ଅବମାନନା କଲେ ଆଇନ ଅନୁଯାୟୀ ବିହିତ କାର୍ଯ୍ୟାନୁଷ୍ଠାନ ଗ୍ରହଣ କରାଯିବ।
ସ୍ୱା./- ଶିଳ୍ପ ନିର୍ଦ୍ଦେଶକ, ଓଡ଼ିଶା, କଟକ
OIPR-14010/11/0001/2324

No.n-161 ANNEXURE I
Mo School Abhiyan Parichalana Sangathan (MSAPS)
(A Government of Odisha initiative under School & Mass Education Department)
A1 Block, 6th Floor, Toshali Bhawan, Satya Nagar, Bhubaneswar, Odisha
Email: reachout@moschool.in; Website: www.moschool.in
Application for the post of Chief Operating Officer (COO), MSAPS
Mo School Abhiyan Parichalana Sangathan (MSAPS) invites applications from Indian nationals for its **Chief Operating Officer (COO),** MSAPS is a registered society under Department of School and Mass Education, Government of Odisha to provide a platform for individuals, associations, social impact organizations, foundations, philanthropists, CSRs, companies and others for contributing to the development of the school ecosystem in Odisha. The COO will be responsible for leading the school level project development, execution and monitoring in coordination with District Level Committees and other relevant administrative bodies, assist the CEO in Alumni mobilization, fund-raising, project compliance and manage relationships with partners and vendors and ensure professional monitoring and quality control of the projects being implemented state-wide under the Mo School Abhiyan. The engagement is purely contractual and for one year in the first stage.
Application consisting of a cover letter and an up-to-date CV should be sent through email to reachout@moschool.in or through registered post to office of MSAPS by 4th September 2023. For more details of the posts and full job descriptions, visit the Mo School website www. Moschool.in and click on Advertisement for Post of COO, Mo School Abhiyan Parichalana Sangathan. Only applications of short-listed candidates will be acknowledged.
Sd./- Officer on Special Duty
Mo School Abhiyan Parichalana Sangathan
OIPR-27045/11/0028/2324

ଜିଲ୍ଲାପାଳଙ୍କ କାର୍ଯ୍ୟାଳୟ, ଗଜପତି, ପାରଳାଖେମୁଣ୍ଡି
(ଜିଲ୍ଲା ଶିଶୁ ସୁରକ୍ଷା ୟୁନିଟ୍)
Phone: 06815-222586, Mail ID: dcpo.gajapati.od@nic.in / dcpu.gajapati@gmail.com
ପ୍ରଧାନମନ୍ତ୍ରୀ ରାଷ୍ଟ୍ରୀୟ ବାଳ ପୁରସ୍କାର (PMRBP) ୨୦୨୪ ନିମନ୍ତେ ବିଜ୍ଞପ୍ତି
ପତ୍ର ସଂଖ୍ୟା: ୧୪୨୪/ଡି.ସି.ପି.ୟୁ. ତାରିଖ: ୧୮।୦୮।୨୦୨୩
No. g-73: ମହିଳା ଓ ଶିଶୁ ବିକାଶ ମନ୍ତ୍ରଣାଳୟ, ଭାରତ ସରକାରଙ୍କ ଦ୍ୱାରା ବିଭିନ୍ନ ବର୍ଗର ଗୁଣସମ୍ପନ୍ନ ଶିଶୁମାନଙ୍କଠାରୁ ପ୍ରଧାନମନ୍ତ୍ରୀ ରାଷ୍ଟ୍ରୀୟ ବାଳ ପୁରସ୍କାର (PMRBP) ୨୦୨୪ ନିମନ୍ତେ ଦରଖାସ୍ତ ଆହ୍ୱାନ କରାଯାଉଛି। ବିଭିନ୍ନ ବର୍ଗ ଯଥା କ୍ରୀଡ଼ା, ସମାଜସେବା, ବିଜ୍ଞାନ ଓ ପ୍ରଯୁକ୍ତିବିଦ୍ୟା, ପରିବେଶ, କଳା ଓ ସଂସ୍କୃତି ଏବଂ ଅଭିନବ କ୍ଷେତ୍ରରେ ଦୃଶ୍ୟମାନ ସଫଳତା ହାସଲ କରିଥିବା ଶିଶୁ ଏହି ପୁରସ୍କାର ନିମନ୍ତେ ଆବେଦନ କରିପାରିବେ। ଏହି ପୁରସ୍କାରଗୁଡ଼ିକୁ ଭାରତର ମହାମହିମ ରାଷ୍ଟ୍ରପତି ନୂଆଦିଲ୍ଲୀରେ ଏକ ସ୍ୱତନ୍ତ୍ର ସମାରୋହରେ ପ୍ରଦାନ କରିବେ। ଉପରୋକ୍ତ ବର୍ଗରେ ଯୋଗ୍ୟ ଥିବା ଶିଶୁ, ପ୍ରଧାନମନ୍ତ୍ରୀ ରାଷ୍ଟ୍ରୀୟ ବାଳ ପୁରସ୍କାର (PMRBP) ୨୦୨୪ ନିମନ୍ତେ ଅନଲାଇନ୍ ପୋର୍ଟାଲ **http://awards.gov.in** ମାଧ୍ୟମରେ ଆବେଦନ କରିପାରିବେ। ଆବେଦନର ଶେଷ ତାରିଖ ୩୧।୦୮।୨୦୨୩। ଆବେଦନର ସବିଶେଷ ବିବରଣୀ ଜିଲ୍

ଟ୍ରକ୍ ଚାପାରେ ଗଲା ବାଇକ୍ ଚାଳକଙ୍କ ଜୀବନ

ବଡ଼ସାହି, (ଦୀପକ ବୁଗୁଡେଇ)-ମୟୂରଭଞ୍ଜ ଜିଲା ବଡ଼ସାହି ଥାନା କଚିଳାଖୁଣ୍ଟା ପଞ୍ଚାୟତ ପାଇକପଡା ଗ୍ରାମ ନିକଟରେ ଶନିବାର ଟ୍ରକ୍ ଚାପାରେ ବାଇକ୍ ଚାଳକଙ୍କ ଜୀବନ ଯାଇଛି। ମୃତକ ହେଲେ ବିକର୍ତ୍ତନ ବାସଙ୍ଗ(୩୦)। ସେ ସକାଳେ ଟ୍ରକ୍‌ଟି ଗ୍ରାମ୍ୟ ରାସ୍ତାରେ ଧାନ ଆଣିବାକୁ ଯାଉଥିବା ବେଳେ ବିପରୀତ ଦିଗରୁ ବାଇକ୍‌ରେ ଆସୁଥିବା ବିକର୍ତ୍ତନଙ୍କୁ ଧକ୍କା ଦେଇଥିଲା। ସେ ଟ୍ରକ୍ ଚକ ତଳେ ଚାପି ହୋଇ ରହିଯାଇଥିଲେ। ଦୁର୍ଘଟଣା ପରେ ଟ୍ରକ୍ ଚାଳକ ଓ ଖଲାସି ଘଟଣାସ୍ଥଳରୁ ଫେରାର ହୋଇଯାଇଛନ୍ତି। ପୋଲିସ ମୃତଦେହ ଜବତ କରି ବ୍ୟବଚ୍ଛେଦ ପାଇଁ ପଠାଇଥିଲା।

ସଂକ୍ଷେପରେ

ସାପ କାମୁଡ଼ାରେ ଶିଶୁ ମୃତ

ରାଇରଙ୍ଗପୁର,୧୯।୮(ମନୋରଞ୍ଜନ ତିରିଆ/ମାନସ ମହାନ୍ତି)-ମୟୂରଭଞ୍ଜ ଜିଲା ବାଦାମପାହାଡ଼ ଥାନା ଅଧୀନ ଅଙ୍ଗାରପଦା ଗ୍ରାମର ପ୍ରଦୀପ ହେମ୍ବ୍ରମଙ୍କ ସାନପୁଅ ମୁକେଶ(୬)ଙ୍କ ଶୁକ୍ରବାର ବିଳମ୍ବିତ ରାତିରେ ସାପ କାମୁଡ଼ାରେ ମୃତ୍ୟୁ ଘଟିଛି। ସୂଚନା ଅନୁଯାୟୀ, ପ୍ରଦୀପଙ୍କ ବଡ଼ପୁଅ ଓ ସାନପୁଅ ଘର ଭିତରେ ତଳେ ବିଛଣା ପକାଇ ଶୋଇଥିଲେ। ବିଳମ୍ବିତ ରାତିରେ ମୁକେଶଙ୍କ ଚିତ୍କାର କରି ଶୁଣି ପରିବାର ଲୋକେ ଉଠି ପଡ଼ିଥିଲେ। ଏକ ଚିତି ସାପ ମୁକେଶଙ୍କ ହାତକୁ କାମୁଡ଼ି ଦେଇଥିବା ଜଣାପଡ଼ିଥିଲା। ଘର ଲୋକେ ଖୋଜାଖୋଜି କରି ସାପଟିକୁ ପାଇଥିଲେ। ଗୁରୁତର ମୁକେଶଙ୍କୁ ରାଇରଙ୍ଗପୁର ହସ୍ପିଟାଲକୁ ନେଇଥିଲେ। ସେଠାରେ ଡାକ୍ତର ତାଙ୍କୁ ମୃତ ଘୋଷଣା କରିଥିଲେ। ପୋଲିସ ଏନେଇ ଏକ ଅପମୃତ୍ୟୁ ମାମଲା (ନଂ.୯/୨୩) ରୁଜୁ କରି ମୃତଦେହ ବ୍ୟବଚ୍ଛେଦ କରାଇ ପରିବାର ଲୋକଙ୍କୁ ହସ୍ତାନ୍ତର କରିଛି।

ଦେଢ଼ ଲକ୍ଷ ଟଙ୍କାର ମଦ ଜବତ, ୨ ଗିରଫ

କେନ୍ଦୁଝର,୧୯।୮(ନରେଶ ଚନ୍ଦ୍ର ପଟ୍ଟନାୟକ): କେନ୍ଦୁଝର ଜିଲା ମୋବାଇଲ ସ୍କ୍ୱାର୍ଡ ଗୁରୁବାର ରାତିରେ ସଦର ଥାନା ପଦ୍ମପୁର ନିକଟ ପୁଟୁଳିଆ ଗ୍ରାମରେ ଚଢ଼ାଉ କରି ବିପୁଳ ପରିମାଣର ମଦ ଜବତ କରିଛି। ଘଟଣାରେ ୨ ଜଣଙ୍କୁ ଗିରଫ କରିଥିବା ଜଣାପଡ଼ିଛି। ଜବତ ମଦର ମୂଲ୍ୟ ଦେଢ଼ ଲକ୍ଷ ଟଙ୍କାରୁ ଊର୍ଦ୍ଧ୍ୱ ହେବ ବୋଲି ବିଭାଗ ପକ୍ଷରୁ କୁହାଯାଇଛି।

ସୂଚନା ଅନୁଯାୟୀ, ଟିମ୍ ପ୍ରଥମେ ଗ୍ରାମରେ ଥିବା ରାଜପୁତ ଢାବା ଓ ଢାବା ମାଲିକଙ୍କ ଘରେ ଚଢ଼ାଉ କରିଥିଲା। ଚଢ଼ାଉରେ ଢ଼ାବାରୁ ବିପୁଳ ପରିମାଣର ମଦ ଜବତ ହୋଇଥିଲା। ଯାହା ଓଡ଼ିଶାରେ ବିକ୍ରି ନିଷେଧ ରହିଛି। ପରେ ଏକ ସ୍କର୍ପିଓ (ଜେ ଏଚ ୦୫ଏ ଏମ / ୯୯୧୮)ରେ ମଦ ଝାଡ଼ଖଣ୍ଡରୁ ଆସି ଢ଼ାବା ମାଲିକଙ୍କ ଘରେ ଖାଲି ହେଉଥିଲା ଏହି ସମୟରେ ସାଦା ପୋଷାକରେ ସ୍କ୍ୱାର୍ଡ ମାଡ଼ି ବସିଥିଲା। ଘଟଣାରେ ଚାଳକ ସମେତ ୨ ଜଣଙ୍କୁ ଗିରଫ କରି ଥିବା ବେଳେ ଜିପକୁ ଜବତ କରାଯାଇଛି। ମୋବାଇଲ ସ୍କ୍ୱାର୍ଡ ଇନ୍ସପେକ୍ଟର ଚନ୍ଦନ କୁମାର ମଣ୍ଡଳ କହିଛନ୍ତି, ପାଖାପାଖି ୧୨୦ ଲିଟରରୁ ଊର୍ଦ୍ଧ୍ୱ ମାଲ ଜବତ ହେବା ସହ ୨ ଜଣଙ୍କୁ ଗିରଫ କରାଯାଇଛି।

ଖବରଦାତା ଅନିଲ ନାୟକଙ୍କ ପରଲୋକ

ଧାମନଗର, ୧୯।୮ (ଦେବେନ୍ଦ୍ର ଆନ୍ଦିଆ/ସନ୍ତୋଷ କୁମାର ମହାପାତ୍ର)-ଭଦ୍ରକ ଜିଲା ଧାମନଗରର ବରିଷ୍ଠ ଖବରଦାତା ତଥା ଧାମନଗର ପ୍ରେସ କ୍ଲବର ଅନ୍ୟତମ ପ୍ରତିଷ୍ଠାତା ସଦସ୍ୟ, ସାମାଜିକ କର୍ମୀ ଅନିଲ କୁମାର ନାୟକ(୮୨)ଙ୍କ ଶୁକ୍ରବାର ଭୁବନେଶ୍ୱରସ୍ଥିତ ଏକ ଘରୋଇ ଡାକ୍ତରଖାନାରେ ଚିକିତ୍ସାଧୀନ ଅବସ୍ଥାରେ ପରଲୋକ ହୋଇଛି। ନଦୀଗାଁ ପ୍ରାଥମିକ ବିଦ୍ୟାଳୟରୁ ପ୍ରଧାନ ଶିକ୍ଷକ ଭାବେ ଅବସର ନେବା ପରେ ସେ ଖବରଦାତା ଭାବେ କାର୍ଯ୍ୟ ଆରମ୍ଭ କରିଥିଲେ। ସେ 'ସମୟ' ଖବରକାଗଜର ଧୁଷୁରୀ ପ୍ରତିନିଧି ଥିଲେ। ସେ କିଛିଦିନ ହେଲା ଯକୃତଜନିତ ରୋଗରେ ପୀଡ଼ିତ ଥିଲେ। ଅପରାହ୍ନରେ ତାଙ୍କ ମରଶରୀର ନିଜ ଗ୍ରାମ ନଦୀଗାଁକୁ ନିଆଯିବା ବେଳେ ଧାମନଗର ପ୍ରେସ୍ କ୍ଲବଠାରେ ବହୁ ଖବରଦାତା, ବୁଦ୍ଧିଜୀବୀ, ରାଜନେତା ଶେଷ ଦର୍ଶନ ସହ ଶ୍ରଦ୍ଧା ସୁମନ ଅର୍ପଣ କରିଥିଲେ। ପ୍ରେସ କ୍ଲବର ସଭାପତି ବୈକୁଣ୍ଠ ନାଥ ସାହୁ, ସମ୍ପାଦକ ରଜତ ପଣ୍ଡା, ଖବରଦାତା ଅନିଲ ବାରିକ, ବାସୁଦେବ ତ୍ରିପାଠୀ, ସନ୍ତୋଷ ମହାପାତ୍ର, ପ୍ରଦୀପ ମହାପାତ୍ର, କୃଷ୍ଣଚନ୍ଦ୍ର ଜେନା, ସେକ୍ ଜାଫର ଅଲ୍ଲୀ, ପୂର୍ବତନ ପଞ୍ଚାୟତ ସମିତି ଅଧ୍ୟକ୍ଷ ଅଶୋକ ନାୟକ, ଜିଲା ପରିଷଦ ସଭ୍ୟ ପ୍ରଦୀପ ମଲ୍ଲିକ, ଡାକ୍ତର ସଞ୍ଜୟ ଦାସ ପ୍ରମୁଖ ଉପସ୍ଥିତ ଥିଲେ। ଏମ୍‌ପି ମଞ୍ଜୁଲତା ମଣ୍ଡଳ, ବିଧାୟକ ସୂର୍ଯ୍ୟବଂଶୀ ସୂରଜ, ପୂର୍ବତନ ବିଧାୟକ ମୁକ୍ତିକାନ୍ତ ମଣ୍ଡଳ, ବ୍ଲକ ଅଧ୍ୟକ୍ଷା ଶର୍ମିଷ୍ଠା ବେହେରା ପ୍ରମୁଖ ଶୋକବ୍ୟକ୍ତ କରିଛନ୍ତି।

ନିର୍ମାଣାଧୀନ ନଦୀବନ୍ଧ ଗାର୍ଡୱାଲ ଫାଟି ଆଁ

ଅବଧିର ୪ ମାସ ବିତିଲା, ସରୁନି ନିର୍ମାଣ

ଜଳେଶ୍ୱର, ୧୯।୮(ରବିନାରାୟଣ ପାତ୍ର)

ବାଲେଶ୍ୱର ଜିଲା ଜଳେଶ୍ୱର ବ୍ଲକ ଝାଡପିମ୍ପଳ ଗାଁ ସୁବର୍ଣ୍ଣରେଖା ନଦୀ ଓ ଅଣ୍ଡିଆ ଖାଳ କୂଳରେ ଅବସ୍ଥିତ। ନଦୀବନ୍ଧ ଓ ଖାଳବନ୍ଧର ସୁରକ୍ଷା ଲାଗି ନିର୍ମାଣ ହେଉଥିବା ଗାର୍ଡୱାଲ ଅବଧିର ୪ମାସ ବିତିଥିଲେ ମଧ୍ୟ ଅଦ୍ୟାବଧି ସମ୍ପୂର୍ଣ୍ଣ ହୋଇନାହିଁ। ଅନ୍ୟପକ୍ଷରେ ନିର୍ମାଣାଧୀନ ଗାର୍ଡୱାଲ ଫାଟି ଆଁ କରିଥିବାରୁ ନଦୀରେ ବନ୍ୟା ଆସିଲେ ଗାଁ ଧୋଇଯିବାର ବିପଦ ଥିବାରୁ ଗ୍ରାମବାସୀଙ୍କ ପକ୍ଷରୁ ଉଚ୍ଚ କର୍ତ୍ତୃପକ୍ଷଙ୍କ ଦୃଷ୍ଟି ଆକର୍ଷଣ କରାଯାଇଛି।

ପଶ୍ଚିମବାର୍ତ୍ତ, ଖାଲିନା, ନାମ୍ପୋ, ବାଇଗଣବାଡିଆ ଓ ପଶ୍ଚିମବଙ୍ଗର ଉଦ୍‌ବୃତ୍ତ ବର୍ଷାପାଣି ଅଣ୍ଡିଆ ଖାଳ ଦ୍ୱାରା ସୁବର୍ଣ୍ଣରେଖାକୁ ନିଷ୍କାସିତ ହୋଇଥାଏ। ସେହିପରି ସୁବର୍ଣ୍ଣରେଖାରେ ବନ୍ୟା ଦେଖାଗଲେ ଅଣ୍ଡିଆ ଖାଳରେ ସ୍ଲୁଇସ୍ ଗେଟ ନ ଥିବାରୁ ବନ୍ୟାପାଣି ଉପରୋକ୍ତ ଅଞ୍ଚଳକୁ ପ୍ଲାବିତ କରିଥାଏ । ତେଣୁ ଅଣ୍ଡିଆ ଖାଳର ବନ୍ଧ ସୁଦୃଢ଼ ଲାଗି ଜଳ ସମ୍ପଦ ବିଭାଗ ପକ୍ଷରୁ କାଳିକାପୁର ଆର୍‌ଡି ରାସ୍ତାକୁ ଲାଗି ୧ କି.ମି. ଲମ୍ବର ଏକ ଗାର୍ଡୱାଲ ନିର୍ମାଣ ହେଉଥିଲା । ମୋଟ ୭୦ଲକ୍ଷ ୮୨ହଜାର ୮୫ଟଙ୍କା ବ୍ୟୟ ଅଟକଳରେ ଜଳସେଚନ ବିଭାଗ ଅଧୀକ୍ଷଣ ଯନ୍ତ୍ରୀଙ୍କ କାର୍ଯ୍ୟାଳୟ ପକ୍ଷରୁ ଟେଣ୍ଡର ହୋଇଥିଲା। ଏହି କାର୍ଯ୍ୟ ୨୦।୧୨।୨୨ରେ ଆରମ୍ଭ ହୋଇ ୧୯।୪।୨୩ ସୁଦ୍ଧା ଶେଷ ହେବ ବୋଲି ଚୁକ୍ତି ହୋଇଥିଲା । ବର୍ଷାଦିନ ପୂର୍ବରୁ ଅଦ୍ୟାବଧି କାର୍ଯ୍ୟ ସରି ନ ଥିବା ବେଳେ ନିମ୍ନମାନର ଏହି ଗାର୍ଡୱାଲ ଫାଟି ଆଁ କରିଛି । ବନ୍ୟା ଦେଖାଦେଲେ ନଦୀପାଣି ଗ୍ରାମ ଭିତରକୁ ପ୍ରବେଶ କରି ବ୍ୟାପକ କ୍ଷତି ଘଟାଇବାର ଆଶଙ୍କା ଦେଖାଦେଇଛି। ଗାଁରେ ଏକ ବୈଠକ ବସି ଜିଲାପାଳଙ୍କ ଉଦ୍ଦେଶ୍ୟରେ ଏ ସମ୍ପର୍କରେ ସବିଶେଷ ତଥ୍ୟ ଜଣାଇଛନ୍ତି। ଗ୍ରାମର ଗୌରୀଶଙ୍କର ପ୍ରଧାନ, ରତ୍ନାକର ଗିରି, ସଞ୍ଜୟ ନନ୍ଦି, ଆଶିଷ ଗିରି, ଦୀପକ ପ୍ରଧାନ, ଶ୍ରୀନିବାସ ପ୍ରଧାନ, ଶରତ ଚନ୍ଦ୍ର ଗିରି, ଯଦୁମଣି ନାୟକ, ରାମଚନ୍ଦ୍ର ଗିରି, ଅନିରୁଦ୍ଧ ରଣା, ଝାଡେଶ୍ୱର ରଣା, ବେଣୁଧର ନାୟକ, ସଞ୍ଜୟ ପ୍ରଧାନ ପ୍ରମୁଖ ଜିଲାପାଳଙ୍କ ସହିତ ୫-ଟି ସଚିବ, ଜଳସେଚନ ବିଭାଗ ମୁଖ୍ୟଯନ୍ତ୍ରୀ, ସୁବର୍ଣ୍ଣରେଖା ପ୍ରକଳ୍ପ ମୁଖ୍ୟଯନ୍ତ୍ରୀ, ଭିଜିଲାନ୍ସ ଡିଜିଙ୍କ ଦୃଷ୍ଟି ଆକର୍ଷଣ କରିଛନ୍ତି।

'କ୍ରାନ୍ତି କବିତା ଜାତୀୟତାଭାବ ସୃଷ୍ଟି କରେ'

ବାସୁଦେବପୁର, ୧୯।୮ (ନାରାୟଣ ପ୍ରସାଦ ବାରିକ୍)

ସ୍ୱାଧୀନତା ଦିବସ ଅବସରରେ ବାସୁଦେବପୁର ଅଟଳ ବିହାରୀ ହାଇସ୍କୁଲ ପରିସରରେ 'ସ୍ରଷ୍ଟା ଓ ସୃଷ୍ଟି' ସାହିତ୍ୟ ସଂସ୍କୃତି ଓ ସେବା ସଙ୍ଗଠନ ପକ୍ଷରୁ କ୍ରାନ୍ତି କବିତା ପାଠୋତ୍ସବ ଅନୁଷ୍ଠିତ ହୋଇଥିଲା। ମୁଖ୍ୟଅତିଥି ଭାବେ ଆଇନଜୀବୀ ପ୍ରଦୀପ କୁମାର ମହାନ୍ତି ଏହାକୁ ଉଦ୍‌ଘାଟନ କରି କ୍ରାନ୍ତି କବିତା ମନରେ ଦେଶ ପ୍ରୀତି ଓ ଜାତୀୟତାଭାବ ସୃଷ୍ଟି କରିଥାଏ ବୋଲି କହିଥିଲେ। ମୁଖ୍ୟବକ୍ତା ଭାବେ ଲେଖକ କବୀନ୍ଦ୍ର ଶେଖର ଫକୀର ରଞ୍ଜନ ଦାସ ଯୋଗଦେଇ ବାସୁଦେବପୁର ଅଞ୍ଚଳର ସ୍ୱାଧୀନତା ସଂଗ୍ରାମୀଙ୍କ କ୍ରାନ୍ତି କବିତା ସାରା ଦେଶକୁ ଦିଗ୍‌ଦର୍ଶନ ଦେବା ସହ ଇଂରେଜମାନଙ୍କୁ ବିତାଡ଼ିତ କରିବାରେ ପ୍ରମୁଖ ଭୂମିକା ନେଇଥିଲା ବୋଲି ବକ୍ତବ୍ୟ ରଖିଥିଲେ। ଅନ୍ୟତମ ଅତିଥି ଭାବେ ବାଲେଶ୍ୱର ବରିଷ୍ଠ ଖବରଦାତା ଅପର୍ଣ୍ଣା ପଣ୍ଡା, ସାମାଜିକ କର୍ମୀ ଭରତ ଚନ୍ଦ୍ର ମହାନ୍ତି ପ୍ରମୁଖ ଯୋଗ ଦେଇଥିଲେ। ଅବସରପ୍ରାପ୍ତ ଅଧ୍ୟକ୍ଷ ଭାଗୀରଥି ପଲାଇ ସଭାପତିତ୍ୱ କରିଥିଲେ। ସଙ୍ଗଠନର ସମ୍ପାଦକ ସତ୍ୟପ୍ରିୟ ମହାନ୍ତି ସ୍ୱାଗତ ଭାଷଣ ଦେଇଥିବା ବେଳେ ଉପସଭାପତି ଖବରଦାତା ନାରାୟଣ ପ୍ରସାଦ ବାରିକ୍ ଅତିଥି ପରିଚୟ ପ୍ରଦାନ ଓ କବି ବିକାଶ କୁମାର ଶତପଥି ବେଦପାଠ କରିଥିଲେ। କବି ପ୍ରହ୍ଲାଦ ବାରିକ, ଡ. ମିରାଶ୍ରୀ ମହାନ୍ତି, ତପନ ମିତ୍ର, କୈଳାସ ଚନ୍ଦ୍ର ନାଥ, ଭାଗୀରଥି ମହନ୍ତୀ, ବୈକୁଣ୍ଠ ଦାସ, ସ୍ୱପ୍ନା ମହାନ୍ତି, ପଦ୍ମଲୋଚନ ସାହୁ ପ୍ରମୁଖ କବି କବିତାପାଠ କରିଥିଲେ। ସଙ୍ଗଠନ ସହସମ୍ପାଦକ କବି ନିରଞ୍ଜନ ସେଠୀ, ରଞ୍ଜନ ନାୟକ, ଶାନ୍ତିଲତା ପଣ୍ଡା କବିତା ସଂଯୋଜନା କରିଥିଲେ। ଏହି ଅବସରରେ କବି ବାଞ୍ଛାନିଧି ମହାନ୍ତିଙ୍କ ପ୍ରତିମୂର୍ତ୍ତିରେ ଶ୍ରଦ୍ଧାସୁମନ ଅର୍ପଣ କରାଯାଇଥିଲା।

ତଦନ୍ତ ସରିଲା, କାର୍ଯ୍ୟାନୁଷ୍ଠାନକୁ ଅପେକ୍ଷା

ଠାକୁରଙ୍କ ଜମିରେ ରାସ୍ତା ନିର୍ମାଣ ଘଟଣା

କେନ୍ଦୁଝର,୧୯।୮(ନରେଶ ଚନ୍ଦ୍ର ପଟ୍ଟନାୟକ)

କେନ୍ଦୁଝର ସହର ବଣିଆପାଟ-ଖୁଣ୍ଟାପଡ଼ା ମୌଜାର ପ୍ଲଟ୍ ନମ୍ବର ୩୯୦ ଖାତା ୧୩୬/୫ରେ କେନ୍ଦୁଝରଗଡ଼ ପୌରପାଳିକା ପକ୍ଷରୁ ଠାକୁରଙ୍କ ଜମିରେ ବେଆଇନ ଭାବେ ରାସ୍ତା ନିର୍ମାଣ କରାଯାଇଛି। ଏହାକୁ ନେଇ ଧରିତ୍ରୀରେ ଖବର ପ୍ରକାଶ ପାଇବା ପରେ କେନ୍ଦୁଝର ଉପ ଜିଲାପାଳ ତଥା ଦେବୋତ୍ତର ନିର୍ବାହୀ ଅଧିକାରୀ ରାମଚନ୍ଦ୍ର କିସ୍କୁ ଏହାର ତଦନ୍ତ ପାଇଁ ସଦର ତହସିଲଦାର ନିର୍ଦ୍ଦେଶ କରିବା ସହ (ଚିଠି ନଂ. ୭୫୭୧/ ୧୦ଅଗଷ୍ଟ୨୦୨୩) ରେ ପୌରପାଳିକା ନିର୍ବାହୀ ଅଧିକାରୀଙ୍କୁ ତଦନ୍ତ କରି ରିପୋର୍ଟ ଦେବାକୁ ଆଦେଶ କରିଥିଲେ। ଏହି ଆଦେଶ କ୍ରମେ ଏହାର ଉଭୟ ତହସିଲ ଏବଂ ପୌରପାଳିକା ପକ୍ଷରୁ ସରଜମିନ ତଦନ୍ତ କରାଯାଇଛି। ତଦନ୍ତ ରିପୋର୍ଟକୁ ସେମାନେ ଉପଜିଲାପାଳଙ୍କୁ ପ୍ରଦାନ କରିବେ ବୋଲି ଜଣାପଡିଛି। ତେବେ ତଦନ୍ତ ବେଳେ ଶ୍ରୀ ଶ୍ରୀ ବଳଦେବଜୀଉଙ୍କ ଜମିରେ ବିନା ଅନୁମତିରେ ୧୩ ଫୁଟ୍ ଓସାରର ୧୨୦ ଫୁଟ ଲମ୍ବା କଂକ୍ରିଟ ରାସ୍ତା ନିର୍ମାଣ କରାଯାଇଥିବା ବିଶେଷ ସୂତ୍ରରୁ ଜଣାପଡିଛି। ଏଥିପାଇଁ ପୌରାପାଳିକା ପକ୍ଷରୁ ଦେବୋତ୍ତର ବିଭାଗଠାରୁ କୌଣସି ଅନୁମତି ନିଆଯାଇନାହିଁ ବୋଲି ସୂଚନା ମିଳିଛି। ଏହାର ତଦନ୍ତ ରିପୋର୍ଟ ମିଳିବା ପରେ ଉପ ଜିଲାପାଳ ରାସ୍ତା କାମ ନିର୍ମାଣ କରିଥିବା ପୌରପାଳିକା ବିରୋଧରେ କ'ଣ କାର୍ଯ୍ୟନୁଷ୍ଠାନ ଗ୍ରହଣ କରୁଛନ୍ତି ତାହା ଦେଖିବାକୁ ଜଗନ୍ନାଥ ପ୍ରେମୀ ଅପେକ୍ଷା କରିଛନ୍ତି ବୋଲି ପୂର୍ବତନ ବିଧାୟକ ସୁବର୍ଣ୍ଣ ନାଏକ କହିଛନ୍ତି। ଶ୍ରୀ ବଳଦେବଜୀଉଙ୍କ ଜମିରେ ରାସ୍ତା କାମ କରିଥିବା ସଂସ୍ଥା ବିରୋଧରେ ଦୃଢ଼ କାର୍ଯ୍ୟନୁଷ୍ଠାନ ଗ୍ରହଣ କରିବା ସହ ଉକ୍ତ ମୌଜାରେ ହୋଇଥିବା ଅନ୍ୟ କାମର ଯାଞ୍ଚ କରି ଦୃଢ଼ ପଦକ୍ଷେପ ନେବାକୁ ଦାବି ହେଉଛି। ଉଚ୍ଛେଦ ପରେ ହୋଇଥିବା କାମ ବାବଦକୁ ଅର୍ଥ କାହାଠାରୁ ଆଦାୟ କରାଯିବ ତାହା ଦେଖିବାକୁ ବାକି ରହିଲା।

କାର୍ଯ୍ୟ ଶେଷ ପରେ ବି ହସ୍ତାନ୍ତର ହେଉନି

କାମରେ ଲାଗୁନି ମିଶନ ଶକ୍ତି ଘର

ଚମ୍ପୁଆ, ୧୯।୮ (ମହେଶ୍ୱର ଦାସ): କେନ୍ଦୁଝର ଜିଲା ଚମ୍ପୁଆ ବ୍ଲକ୍ ପରିସରରେ ଥିବା ମିଶନ ଶକ୍ତି ଗୃହ କାର୍ଯ୍ୟ ୯ ମାସ ହେଲା ଶେଷ ହୋଇଯାଇଥିଲେ ମଧ୍ୟ ଏହା ହସ୍ତାନ୍ତର ହୋଇନାହିଁ। ଫଳରେ ଏହା ଲୋକଙ୍କ କାମରେ ଲାଗିପାରୁନାହିଁ। ପୂର୍ତ୍ତ ଓ ଗୃହ ନିର୍ମାଣ ବିଭାଗକୁ ବାରମ୍ବାର ହସ୍ତାନ୍ତର ପାଇଁ ସୂଚନା ଦିଆଯାଉଥିଲେ ମଧ୍ୟ ସେମାନେ ସମୟ ଗଡ଼ାଇ ଚାଲିଛନ୍ତି ବୋଲି ଚମ୍ପୁଆ ବିଡିଓ ଜ୍ୟୋତ୍ସ୍ନାରାଣୀ ନାଏକ ସୂଚନା ଦେଇଛନ୍ତି। ସୂଚନା ଫଳକ ଅନୁସାରେ, ଚମ୍ପୁଆ ବ୍ଲକ୍ ପରିସର ମଧ୍ୟରେ ବ୍ଲକ୍‌ସ୍ତରୀୟ ମିଶନ ଶକ୍ତି ଭବନ ୩୬ ଲକ୍ଷ୍ୟ ୭ ଶହ ୭୫ ଟଙ୍କାରେ ନିର୍ମାଣ କରାଯାଇଛି। ଏହାର ନିର୍ମାଣ କାର୍ଯ୍ୟ ୪ ମଇ ୨୦୨୨ରୁ ଆରମ୍ଭ ହୋଇ ୩ ନଭେମ୍ବର ୨୦୨୨ରେ ଶେଷ ହୋଇଥିଲା। ମାତ୍ର ବର୍ତ୍ତମାନ ପର୍ଯ୍ୟନ୍ତ କାର୍ଯ୍ୟ ଶେଷର ୯ ମାସ ବିତି ଯାଇଥିଲେ ମଧ୍ୟ ବ୍ଲକ୍‌କୁ ହସ୍ତାନ୍ତର ହୋଇନାହିଁ। ଫଳରେ ସ୍ୱୟଂସହାୟକ ଗୋଷ୍ଠୀମାନେ ବର୍ଷା ଖରା ସହି ବ୍ଲକ୍‌କୁ ଆସି ନିଜ କାର୍ଯ୍ୟ କରୁଛନ୍ତି। ବର୍ତ୍ତମାନ ଏହି ମିଶନ ଶକ୍ତି ଗୃହ ଆଗରେ ଗୋରୁ ଆଶ୍ରୟ ନେଉଛନ୍ତି। ତୁରନ୍ତ ଏଥିପ୍ରତି ପଦକ୍ଷେପ ନେବା ପାଇଁ ମିଶନ ଶକ୍ତିର ସଦସ୍ୟମାନେ ଦାବି କରିଛନ୍ତି।

ପଞ୍ଚାୟତ ନିର୍ବାହୀ ଅଧିକାରୀଙ୍କ କଲମଛାଡ଼ ଆନ୍ଦୋଳନ

ବାଲେଶ୍ୱର, ୧୯।୮(ମାନସ ବିଶ୍ୱାଳ)

ବାଲେଶ୍ୱର ଜିଲାପାଳଙ୍କ କାର୍ଯ୍ୟାଳୟ ସମ୍ମୁଖରେ ଶୁକ୍ରବାର ନିଖିଳ ଉତ୍କଳ ପଞ୍ଚାୟତ ନିର୍ବାହୀ ଅଧିକାରୀ ସଂଘ ଜିଲା ଶାଖା ପକ୍ଷରୁ ବିଭିନ୍ନ ଦାବି ନେଇ ଅନିର୍ଦ୍ଦିଷ୍ଟ କାଳ ପର୍ଯ୍ୟନ୍ତ କଲମଛାଡ ଆନ୍ଦୋଳନ କରାଯାଇଛି। ପଞ୍ଚାୟତସ୍ତରରେ ସରକାରୀ ଯୋଜନାର ସଫଳ ରୂପାୟନରେ ପଞ୍ଚାୟତ ନିର୍ବାହୀ ଅଧିକାରୀମାନେ ମୁଖ୍ୟ ଭୂମିକା ଗ୍ରହଣ କରୁଥିଲେ। ରାଜ୍ୟ ସରକାରଙ୍କ ଉଦାସୀନତାକୁ ନେଇ ପ୍ରଥମେ କଳାବ୍ୟାଜ୍ ପରିଧାନ ପୂର୍ବକ ବିରୋଧ ପ୍ରଦର୍ଶନ ପରେ ସଂଘ ପକ୍ଷରୁ ରାଜ୍ୟବ୍ୟାପୀ କଲମ ଛାଡ ଆନ୍ଦୋଳନ ଡାକରା ଦିଆଯାଇଛି ।

ନ୍ୟାୟ ଦାବି ହାସଲ ପାଇଁ ପୂର୍ବରୁ ଅଗଷ୍ଟ ୭ରୁ ୧୭ତାରିଖ ପର୍ଯ୍ୟନ୍ତ ପଞ୍ଚାୟତ ନିର୍ବାହୀ ଅଧିକାରୀମାନେ କଳାବ୍ୟାଜ ପିନ୍ଧି ଆନ୍ଦୋଳନ ଆରମ୍ଭ କରିଥିଲେ। ସରକାର ସେମାନଙ୍କ ଦାବି ପ୍ରତି କୌଣସି ଦୃଷ୍ଟି ନ ଦେବାରୁ ଅନିର୍ଦ୍ଦିଷ୍ଟ କାଳ ପର୍ଯ୍ୟନ୍ତ ରାଜ୍ୟବ୍ୟାପୀ କଲମ ଛାଡ ଆନ୍ଦୋଳନ ଆରମ୍ଭ ହୋଇଥିବା ଆସୋସିଏଶନ ଜିଲା ସଭାପତି ଗୋବିନ୍ଦ ଚନ୍ଦ୍ର ପୋଥାଳ ସୂଚନା ଦେଇଛନ୍ତି । ପଞ୍ଚାୟତିରାଜ ବିଭାଗର କ୍ୟାଡର ରୁଲରେ ପଞ୍ଚାୟତ ନିର୍ବାହୀ ଅଧିକାରୀଙ୍କୁ ସାମିଲ ସହିତ ଶତପ୍ରତିଶତ ଜିପିଡିଓ ପଦବୀକୁ ପଦୋନ୍ନତି ପାଇଁ ଦାବି କରିଥିଲେ। ସଂଘର ଦାବି ପ୍ରତି ସରକାରଙ୍କ ଉଦାସୀନ ମନୋଭାବ ପାଇଁ ସେମାନେ ଆନ୍ଦୋଳନକୁ ଓହ୍ଲାଇବାକୁ ବାଧ୍ୟ ହୋଇଥିବା କହିଛନ୍ତି। ସେମାନଙ୍କ ଦାବି ପୂରଣ ନ ହେବା ପର୍ଯ୍ୟନ୍ତ ଏହି ଆନ୍ଦୋଳନ ଜାରି ରହିବ ବୋଲି ସେ ସୂଚନା ଦେଇଛନ୍ତି। ଅନ୍ୟମାନଙ୍କ ମଧ୍ୟରେ ସମ୍ପାଦକ ବିକ୍ରମ ଜେନା, କୋଷାଧ୍ୟକ୍ଷ ରମେଶ ଚନ୍ଦ୍ର ସାହୁ, ମିଡିଆ ସମ୍ପାଦକ ଶୁଭଙ୍କର ଦାସ, ସଙ୍ଗଠନ ସମ୍ପାଦକ ସୀଲୁ ସାହା, ସହସମ୍ପାଦକ ହେମନ୍ତ ବେହେରା, ଅଡିଟର ସୁବ୍ରତ ମହାନ୍ତି, କାର୍ଯ୍ୟକାରୀ ସଦସ୍ୟ ଗୌତମ ସେଠୀ, ମାନସ ସେଠୀ, ପ୍ରଦୀପ ସେନାପତି ଓ ଉପଦେଷ୍ଟା ଅଜୟ କୁମାର ପଣ୍ଡାଙ୍କ ସମେତ ସମସ୍ତ ବ୍ଲକର ପଞ୍ଚାୟତ ନିର୍ବାହୀ ଅଧିକାରୀ ଏହି ଧାରଣାରେ ସାମିଲ ହୋଇଥିଲେ।

କଲମ ଛାଡ ଆନ୍ଦୋଳନରେ ପଞ୍ଚାୟତ ନିର୍ବାହୀ ଅଧିକାରୀ।

ଏକାଡେମିକ ପରାମର୍ଶଦାତାଙ୍କ ମୋରଡ଼ା ଓଏଭି ପରିଦର୍ଶନ

ଓଏଭିର ଏକାଡେମିକ ପରାମର୍ଶଦାତା ରଞ୍ଜନ କୁମାର ଗିରି ଓ ଅନ୍ୟମାନେ।

ମୋରଡା,୧୯।୮(ସ୍ମାରକ ମାଜୀ)

ମୟୂରଭଞ୍ଜ ଜିଲା ମୋରଡ଼ାସ୍ଥିତ ଓଡ଼ିଶା ଆଦର୍ଶ ବିଦ୍ୟାଳୟ (ଓଏଭି)କୁ ଓଏଭିର ଏକାଡେମିକ ପରାମର୍ଶଦାତା ତଥା ଜିଲା ସଂଯୋଜକ ରଞ୍ଜନ କୁମାର ଗିରି ପରିଦର୍ଶନ କରିଛନ୍ତି। ସେ ବିଦ୍ୟାଳୟର ଶ୍ରେଣୀଗୃହ ପରିଦର୍ଶନ କରିବା ସହ ଛାତ୍ରୀଛାତ୍ରଙ୍କ ସହ ଆଲୋଚନା କରିଥିଲେ। ସେ ଛାତ୍ରୀଛାତ୍ରଙ୍କ ସମସ୍ୟା ସମ୍ପର୍କରେ ପଚାରି ବୁଝ

ଅଟୋକୁ ଧକ୍କା ଦେଇ ବାଇକ ଚାଳକ ମୃତ

ବାଙ୍ଗିରିପୋଷି,(ସଞ୍ଜୟ କୁମାର ଅଗ୍ରୱାଲା): ମୟୂରଭଞ୍ଜ ଜିଲା ବାଙ୍ଗିରିପୋଷି ଥାନା ଅନ୍ତର୍ଗତ ସରସ୍ୱତୀ ଶିଶୁ ବିଦ୍ୟାମନ୍ଦିର ନିକଟରେ ଦୁର୍ଘଟଣାରେ ଶିଳପୁଞ୍ଜି ଗ୍ରାମର ଚନ୍ଦନ ବିନ୍ଧାଣୀ(୨୪)ଙ୍କ ମୃତ୍ୟୁ ଘଟିଛି। ଘରକୁ ବାଇକରେ ଫେରୁଥିବା ବେଳେ ଭାରସାମ୍ୟ ହରାଇ ଏକ ଅଟୋକୁ ଧକ୍କା ଦେଇ ଛିଟିକି ପଡ଼ିଥିଲେ। ସ୍ଥାନୀୟ ଲୋକେ ଉଦ୍ଧାର କରି ବାଙ୍ଗିରିପୋଷି ଗୋଷ୍ଠୀ ସ୍ୱାସ୍ଥ୍ୟକେନ୍ଦ୍ରରେ ଭର୍ତ୍ତି କରିଥିଲେ। କଟକ ବଡ଼ ମେଡିକାଲକୁ ଚିକିତ୍ସା ପାଇଁ ନିଆଯାଉଥିବା ବେଳେ ରାସ୍ତାରେ ତାଙ୍କର ମୃତ୍ୟୁ ହୋଇଥିବା ପରିବାର ଲୋକଙ୍କ ପକ୍ଷରୁ ସୂଚନା ମିଳିଛି।

ସଂକ୍ଷେପରେ

ଡକାୟତି ଉଦ୍ୟମ ବେଳେ ଧରାପଡ଼ିଲେ ୪ ଯୁବକ

ମାରଣାସ୍ତ୍ର, ମୋବାଇଲ, ବାଇକ୍ ଜବତ

କରଞ୍ଜିଆ, ୧୯।୮ (କବିତା ମହାନ୍ତି)– ମୟୂରଭଞ୍ଜ ଜିଲା କରଞ୍ଜିଆ–ଯଶିପୁର ଜାତୀୟ ରାଜପଥର ବାମନଶାଳା ନିକଟରେ ଶୁକ୍ରବାର ରାତିରେ ୪ ଯୁବକ ଡକାୟତି ଉଦ୍ୟମ କରୁଥିବା ବେଳେ ପୋଲିସ ହାତରେ ଧରାପଡ଼ିଛନ୍ତି। ପୋଲିସ ସେମାନଙ୍କଠାରୁ ଖେଳନା ପିସ୍ତଲ, ତେଲେଙ୍ଗା ଖଣ୍ଡା, ମୋବାଇଲ, ଲୁହାରଡ୍ ଓ ପାଇପ୍ ଜବତ କରିଛି। ଗିରଫ ଅଭିଯୁକ୍ତ କରଞ୍ଜିଆ ମଙ୍ଗଳା ମନ୍ଦିର ସାହିର ସୋନି କାରୁଆ(୩୫), ଭୁବନ ପାତ୍ର(୨୧), ଯଶିପୁର ଥାନା ଅଧୀନ ଭଞ୍ଜକିଆର ରାଜୁ ମହାନ୍ତ(୧୯) ଓ ବାଲେଶ୍ୱର ଜିଲା ଜଳଦା ଗ୍ରାମର ଦୀପକ ଶତପଥୀ। ସେମାନେ ଡକାୟତି କରିବାକୁ ବାଇକ୍‌ରେ ଯାଉଥିବା ବେଳେ ପାଟ୍ରୋଲିଂ କରୁଥିବା ପୋଲିସ ହାତରେ ଧରାପଡ଼ିଥିଲେ। କରଞ୍ଜିଆ ଥାନାଏଏସ୍‌ଆଇ ପ୍ରଶାନ୍ତ କୁମାର ବଳଙ୍କ ଅଭିଯୋଗକ୍ରମେ ଥାନାରେ ମାମଲା ରୁଜୁ କରାଯାଇଛି। ଏସ୍‌ଆଇ ଅଜୟ କୁମାର ରାଉଳ ଘଟଣାର ତଦନ୍ତଭାର ନେଇଛନ୍ତି।

ବାର୍ ସିଲ୍ କଲା ଅବକାରୀ ବିଭାଗ

ଉଦଳା,୧୯।୮(ସନ୍ତୋଷ କୁମାର ବାଛିନି): ମୟୂରଭଞ୍ଜ ଜିଲା ଉଦଳା ବସ୍‌ଷ୍ଟାଣ୍ଡ ନିକଟରେ ଥିବା ଏକ ବାରରେ ପୋଲିସ ଓ ଅବକାରୀ ବିଭାଗ ମିଳିତ ଚଢ଼ାଉ କରି ସିଲ୍ କରିଛି। ବେଆଇନ ଭାବେ ନିର୍ଦ୍ଧାରଣଠାରୁ ଅଧିକ ମଦ ରଖି ବିକ୍ରି କରୁଥିବା ଅଭିଯୋଗ ପରେ ଚଢ଼ାଉ ହୋଇଥିଲା। ପୋଲିସ ଏବଂ ଅବକାରୀ ବିଭାଗ ବାର୍‌ରେ ଥିବା ମଦ ଷ୍ଟକର ହିସାବ ମାଗିଥିଲେ। ଏ ବାବଦରେ ବାର ମାଲିକଙ୍କୁ ଯୋଗାଯୋଗ କରାଯାଇଥିଲେ ସୁଦ୍ଧା ସେ ନିର୍ଦ୍ଦିଷ୍ଟ ଷ୍ଟକ୍ ଦେଖାଇ ପାରି ନ ଥିଲେ। ଶହ ଶହ ପେଟି ମଦ ଷ୍ଟକ୍‌ରୁ ବାହାରେ ବେଆଇନ ଭାବେ ରଖି ବାର ମାଲିକ ବେପାର କରୁଥିଲେ। ଯାହାକୁ ନେଇ ଗୋଦାମରୁ ମଦ ଆଣି ବାର ଭିତରେ ରଖି ବିଭାଗ ବାରକୁ ସିଲ କରିଥିବା ଜଣାଯାଇଛି। ବାର ବିରୋଧରେ ଆଇନ ଅନୁଯାୟୀ କାର୍ଯ୍ୟାନୁଷ୍ଠାନ ଗ୍ରହଣ କରାଯିବ ବୋଲି ବିଭାଗୀୟ ଅଧିକାରୀ କହିଛନ୍ତି।

ପୋଲିସ ଗାଡ଼ିକୁ ପିଟିଲା ଟ୍ରକ୍ : ୨ ଗୁରୁତର

ଦୁର୍ଘଟଣାଗ୍ରସ୍ତ ମାଛ ଯାଆଁଳ ଗାଡିକୁ ତଦନ୍ତ ବେଳେ ଦୁର୍ଘଟଣା

ଜଳେଶ୍ୱର, ୧୯।୮(ରବିନାରାୟଣ ପାତ୍ର)–ଶୁକ୍ରବାର ମଧ୍ୟରାତ୍ରିରେ ୬୦ନଂ. ଜାତୀୟ ରାଜପଥର ଟୋଲପ୍ଲାଜା ପୂର୍ବରୁ ଏକ ମାଛ ଯାଆଁଳ ବୋଝେଇ ପିକ୍‌ଅପ୍ (ନଂ.ଓଡି୦୫ବିଡି–୬୦୧୫)କୁ ଅନ୍ୟ ଏକ ଗାଡି ଧକ୍କା ଦେଇ ପଳାଇଯିବାରୁ ଜଳେଶ୍ୱର ଥାନାକୁ ଖବର ଦିଆଯାଇଥିଲା। ଜଳେଶ୍ୱର ଥାନା ପିସିଆର୍ ଭ୍ୟାନ ପହଞ୍ଚିବା ପରେ ଏଏସ୍‌ଆଇ ସୃଷ୍ଟିଧର ବେହେରା ପିକ୍‌ଅପ୍‌କୁ ଯାଞ୍ଚ କରୁଥିଲେ। ଏହି ସମୟରେ ଅନ୍ୟ ଏକ ଟ୍ରକ (ନଂ.ଏପି ୨୬ଟିଡି–୪୪୬) ପଛପଟୁ ଆସି ପିସିଆର୍ ଭ୍ୟାନ୍‌କୁ ଧକ୍କା ଦେଇଥିଲା । ଫଳରେ ପିସିଆର୍ ଭ୍ୟାନ୍ ଦୁର୍ଘଟଣାଗ୍ରସ୍ତ ହୋଇଛି । ସେଥିରେ ଥିବା ୪ ପୋଲିସ କର୍ମଚାରୀ ଆହତ ହୋଇଥିବା ବେଳେ ପିକ୍‌ଅପ୍‌ରେ ଥିବା ୨ଜଣ ଓ ଅନ୍ୟଜଣଙ୍କୁ ମିଶାଇ ମୋଟ ୭ଜଣଙ୍କୁ ଜିକେଭଙ୍କର ହସ୍‌ପିଟାଲରେ ଭର୍ତ୍ତି କରାଯାଇଛି। ୨ଜଣଙ୍କୁ ଗୁରୁତର ଅବସ୍ଥାରେ ବାଲେଶ୍ୱର ପଠାଇ ଦିଆଯାଇଛି।

ବିଶ୍ୱ ଫଟୋଗ୍ରାଫି ଦିବସରେ ରକ୍ତଦାନ

ଧାମନଗର, ୧୯।୮(ଦେବେନ୍ଦ୍ର ଆନ୍ଦିଆ)–ଭଦ୍ରକ ଜିଲା ଫଟୋଗ୍ରାଫର୍ସ ସଂଘ ଓ ଧାମନଗର ଷ୍ଟୁଡିଓ ୟୁନିୟନର ମିଳିତ ସହଯୋଗରେ ଶନିବାର ଧାମନଗର ବରିଷ୍ଠ ନାଗରିକ ପ୍ରକୋଷ୍ଠଠାରେ ଏକ ରକ୍ତଦାନ ଶିବିର ଅନୁଷ୍ଠିତ ହୋଇଯାଇଛି। ବିଶ୍ୱ ଫଟୋଗ୍ରାଫି ଦିବସକୁ ସ୍ମରଣୀୟ କରିବା ପାଇଁ ସଂଘ ପକ୍ଷରୁ ଏହି ଶିବିର ଆୟୋଜନ କରାଯାଇଥିଲା। ମୋଟ ୫୭ଜଣ ସ୍ୱେଚ୍ଛାକୃତ ରକ୍ତଦାନ କରିଥିଲେ। ଆୟୋଜିତ ସଭାରେ ସଂଘ ସଭାପତି ଚନ୍ଦ୍ରକାନ୍ତ ମହାନ୍ତି ବିଶ୍ୱ ଫଟୋଗ୍ରାଫି ଦିବସର ଉଦ୍ଦେଶ୍ୟ ସମ୍ପର୍କରେ ବକ୍ତବ୍ୟ ରଖିଥିଲେ। ମୁଖ୍ୟଅତିଥି ଭାବେ ଡାକ୍ତର ମିତାଲି ଶ୍ରୀବାସ୍ତବ ଏବଂ ଅନ୍ୟତମ ଅତିଥି ଭାବେ ବରିଷ୍ଠ ନାଗରିକ ସଂଘ କୋଷାଧ୍ୟକ୍ଷ ନିରାକାର ଧଳ, ସମ୍ପାଦକ ସଜିକାନ୍ତ ପଣ୍ଡା ପ୍ରମୁଖ ଯୋଗ ଦେଇଥିଲେ। ଜିଲା ଫଟୋଗ୍ରାଫି ସଂଘର ସଦସ୍ୟମାନେ ପରିଚାଳନା କରିଥିଲେ।

ଧରଣୀଧର ବିଶ୍ୱବିଦ୍ୟାଳୟ ଅଧୀନକୁ ଆସିଲା ୪୦ କଲେଜ

କେନ୍ଦୁଝର,୧୯।୮(ନରେଶ ଚନ୍ଦ୍ର ପଟ୍ଟନାୟକ)

- ଏବେ ବି ଅଧିକାରୀ, ପ୍ରଫେସର ପଦବୀ ଖାଲି
- ପୂର୍ଣ୍ଣ କାର୍ଯ୍ୟକ୍ଷମ କରିବାକୁ ଦାବି

କେନ୍ଦୁଝର ଜିଲାର ଧରଣୀଧର ସ୍ୱୟଂଶାସିତ ମହାବିଦ୍ୟାଳୟକୁ ବିଶ୍ୱବିଦ୍ୟାଳୟର ମାନ୍ୟତା ଘୋଷଣା ହେବା ପରେ ଏହାର କାର୍ଯ୍ୟ ପରିସୀମା ଘୋଷଣା ହୋଇଛି। ଓଡ଼ିଶା ସରକାରଙ୍କ ଉଚ୍ଚ ଶିକ୍ଷା ବିଭାଗ ଚିଠି (ନଂ. ୩୫୩୮୪/୧୮ ଅଗଷ୍ଟ ୨୦୨୩)ରେ କେନ୍ଦୁଝର ବିଶ୍ୱବିଦ୍ୟାଳୟର କାର୍ଯ୍ୟପରିସୀମା ନିର୍ଦ୍ଧାରଣ କରାଯାଇଛି। ଚିଠିରେ ସମଗ୍ର କେନ୍ଦୁଝର ଜିଲାକୁ ମହାରାଜ ଶ୍ରୀରାମ ଚନ୍ଦ୍ର ଭଞ୍ଜଦେଓ ବିଶ୍ୱବିଦ୍ୟାଳୟ ବାରିପଦାରୁ ଅଲଗା କରାଯାଇ ଧରଣୀଧର ବିଶ୍ୱବିଦ୍ୟାଳୟ ଅଧୀନରେ ସାମିଲ କରାଯାଇଛି। ଫଳରେ ଚଳିତ ଶିକ୍ଷା ବର୍ଷରୁ ଜିଲାର ସମସ୍ତ କଲେଜ ଏହି ବିଶ୍ୱବିଦ୍ୟାଳୟ ଅଧୀନରେ ରହିବେ ଏବଂ ପରିଚାଳିତ ହେବେ। ଫଳରେ ବିଶ୍ୱବିଦ୍ୟାଳୟ ଘୋଷଣା ହେବା ପରେ ଏହାର କାର୍ଯ୍ୟକାରିତାକୁ ନେଇ ଦୀର୍ଘ ମାସ ହେଲା ଦେଖାଦେଇଆସୁଥିବା ଅନିଶ୍ଚିତତା କିଛି ଟା ଦୂର ହୋଇଛି ବୋଲି ଅବସରପ୍ରାପ୍ତ ପ୍ରାଧ୍ୟାପକ ଡକ୍ଟର ବିମ୍ବାଧର ବେହେରା କହିଛନ୍ତି।

ପ୍ରକାଶ ଯେ, ୧ ଜୁନ ୨୦୨୩ରୁ ଧରଣୀଧର ସ୍ୱୟଂ ଶାସିତ ମହାବିଦ୍ୟାଳୟକୁ ଧରଣୀଧର ବିଶ୍ୱବିଦ୍ୟାଳୟକୁ ଅପଗ୍ରେଡ୍ କରାଯାଇଥିଲେ ହେଁ ଅଦ୍ୟାବଧି ମୁଖ୍ୟଗେଟ ତଥା ଅନ୍ୟାନ୍ୟ ସ୍ଥାନରେ ନାମ ପରିବର୍ତ୍ତନ ହୋଇନାହିଁ। ସେହିପରି ପୂର୍ଣ୍ଣ କୁଳପତି ନିଯୁକ୍ତି ହୋଇନାହାନ୍ତି । ଫଳରେ ଏହାକୁ ନେଇ ଅସନ୍ତୋଷ ପ୍ରକାଶ ପାଉଛି। ବିଜ୍ଞପ୍ତି ନମ୍ବର ୫୮୩୧/୩୧ ଜୁଲାଇ ୨୦୨୩ ରେ ମେରାଇନ ସାଇନ୍ସର ପ୍ରଫେସର ତଥା ବ୍ରହ୍ମପୁର ବିଶ୍ୱବିଦ୍ୟାଳୟର ପିଜି କାଉନ୍‌ସିଲ ଅଧ୍ୟକ୍ଷ ପ୍ରଫେସର ପ୍ରତାପ ମହାନ୍ତିଙ୍କୁ ଅଫିସର ଅନ ସ୍ପେଶାଲ ଡ୍ୟୁଟି ଭାବରେ ନିଯୁକ୍ତି ଦେଇଛନ୍ତି। ସୂଚନା ଯୋଗ୍ୟ, ବିଶ୍ୱବିଦ୍ୟାଳୟ ଚାଲିବା ପାଇଁ ରେଜିଷ୍ଟ୍ରାର, ଅର୍ଥ ନିୟନ୍ତ୍ରକ ଓ ପରୀକ୍ଷା ନିୟନ୍ତ୍ରକ ନିଯୁକ୍ତି ହୋଇଥାଏ। ଏହି ବିଶ୍ୱ ବିଦ୍ୟାଳୟ ଅଧୀନରେ ଜିଲାର ୪୦ କଲେଜ କାର୍ଯ୍ୟକାରୀ ହେବ। ସେସବୁ କଲେଜ ଗୁଡ଼ିକର ପାଠପଢ଼ା, ପରୀକ୍ଷା ଆଦି ନିୟନ୍ତ୍ରଣ, କର୍ମଚାରୀ ତଥା ଅଧ୍ୟାପକମାନଙ୍କ କାମକାର୍ଯ୍ୟ ଆଦି ନିୟନ୍ତ୍ରଣ କରାଯିବ। ଏଣୁ ଏଥପାଇ କର୍ମଚାରୀର ଆବଶ୍ୟକତା ରହିଛି। ସେହିପରି ପାଠପଢ଼ା ପାଇଁ ପ୍ରଫେସର, ରିଡର ଆଦି ଆବଶ୍ୟକ ରହିଛି। ଏଣୁ ସେସବୁ ନିଯୁକ୍ତି କେବେ ହେବ ଏବଂ ବିଶ୍ୱବିଦ୍ୟାଳୟ କେବେ ପୂର୍ଣ୍ଣ କାର୍ଯ୍ୟକ୍ଷମ ହେବ ତାହାକୁ ନେଇ ପ୍ରଶ୍ନବାଚୀ ସୃଷ୍ଟି ହୋଇଛି। ପିଜି ପାଠ୍ୟକ୍ରମ ପାଇଁ କୌଣସି ଅଧ୍ୟାପକ ପଦବୀ ଅନୁମୋଦନ ହୋଇନାହିଁ। ସେହିପରି ଯୁକ୍ତ ୨ ପାଇଁ କୌଣସି ଅଧ୍ୟାପକ ନିଯୁକ୍ତି ହୋଇନାହାନ୍ତି। ଏଣୁ ଯୁକ୍ତ ୩ ପଢ଼ାଉଥିବା ଅଧ୍ୟାପକମାନେ ପିଜି ତଥା ଯୁକ୍ତ ୨ ପିଲାଙ୍କୁ ପାଠ ପଢ଼ାଉଥିବା ଜଣାପଡ଼ିଛି। ଏଣୁ ବିଶ୍ୱବିଦ୍ୟାଳୟ ଘୋଷଣା ପ୍ରହସନ ପାଲଟିଛି ବୋଲି ନାଗରିକ ମଞ୍ଚର କାର୍ଯ୍ୟକାରୀ ସଭାପତି ଅଜୟ ସାହୁ କହିଛନ୍ତି। ଧରଣୀଧର ସ୍ୱୟଂ ଶାସିତ ମହାବିଦ୍ୟାଳୟର ଅଧ୍ୟକ୍ଷ ନରେନ୍ଦ୍ର ସାହୁ କହଛନ୍ତ, ଅଦ୍ୟାବଧି ଧରଣୀଧର ବିଶ୍ୱବିଦ୍ୟାଳୟ ପୂର୍ଣ୍ଣ କାର୍ଯ୍ୟକ୍ଷମ ହୋଇନାହିଁ। ଏଥି ପାଇଁ ଅଧବକାରୀ ଓ କର୍ମଚାରୀ ନିଯୁକ୍ତି ହେବା ସହ ପାଠପଢ଼ାଇବା ପାଇଁ ପ୍ରଫେସର ନିଯୁକ୍ତି ହେବେ।

ଦୋଷୀଙ୍କୁ ତାଗିଦା କରି ଛାଡ଼ିଲେ କୋର୍ଟ

ମୋରଡ଼ା,୧୯।୮(ସ୍ମାରକ ମାଝୀ)

ଧାନ ଚୋରି ମାମଲା

ମୟୂରଭଞ୍ଜ ଜିଲା ମୋରଡ଼ା ଜେଏମ୍‌ଏଫ୍‌ସି କୋର୍ଟରେ ଏକ ଚୋରି ମାମଲାର ବିଚାର କରାଯାଇଛି। ମାଜିଷ୍ଟ୍ରେଟ ଅଭିଯୁକ୍ତ ମଙ୍ଗଳ ଖଟୁଆଳଙ୍କୁ ଦୋଷୀ ସାବ୍ୟସ୍ତ କରିବା ସହିତ ମଙ୍ଗଳଙ୍କ ପରିବାର ଅତି ଗରିବ ଶ୍ରେଣୀର ହୋଇଥିବାରୁ ତାଙ୍କୁ ତାଗିଦା କରି ଛାଡ଼ିଦେଇଥିବାର ଜଣାପଡ଼ିଛି।

ମାମଲାର ବିବରଣୀ ଅନୁଯାୟୀ, ୨୦୦୧ରେ ମୋରଡ଼ା ବ୍ଲକ୍‌ର ଜୁଆଳିଭଙ୍ଗା ପଞ୍ଚାୟତର ମହୁଲବଣି ଗ୍ରାମର ଜଗବନ୍ଧୁ ମହାନ୍ତ ତାଙ୍କ ଗାଁରେ ଥିବା ଏକ ବିଲରେ ପାରିଜାତ ଧାନ ଚାଷ କରିଥିଲେ। ତେବେ ଧାନ ପାଚିବା ପରେ ମଙ୍ଗଳ ଉକ୍ତ ଧାନକୁ ଚୋରି କରୁଥିବା ସମୟରେ ଜଗବନ୍ଧୁଙ୍କ ପୁଅ ମଙ୍ଗଳଙ୍କୁ ଧରିଥିଲେ। ତାଙ୍କ ପାଖରୁ ଏକ ଧାନ ବ୍ୟାଗ ଓ ଏକ କଟୁରୀ(ଦାଉଲି) ଜବତ ହୋଇଥିଲା। ଏ ନେଇ ଜଗବନ୍ଧୁ ମୋରଡ଼ା ଥାନାରେ ଲିଖିତ ଅଭିଯୋଗ କରିଥିଲେ। ଉକ୍ତ ମାମଲାରେ ମଙ୍ଗଳ ଦୋଷୀ ସାବ୍ୟସ୍ତ ହୋଇଥିବା ବେଳେ ଅତି ଗରିବ ଶ୍ରେଣୀ ହୋଇଥିବାରୁ ସେ ବର୍ତ୍ତମାନ ପ୍ରୋଭିଜନ ଅଫିସରଙ୍କ ତତ୍ତ୍ୱାବଧାନରେ ରହିବେ ବୋଲି ଜଜ୍ ନିର୍ଦ୍ଦେଶ ଦେଇଛନ୍ତି। ଯଦି ମଙ୍ଗଳ ପୂର୍ବପରି ଚୋରି କାରବାରରେ ଲିପ୍ତ ରୁହନ୍ତି, ତେବେ ତାକୁ ଜେଲ ଦଣ୍ଡ ମିଳିବ ବୋଲି କୋର୍ଟ ରାୟରେ ଶୁଣାଇଥିବା ସରକାରୀ ଓକିଲ ସମିତ ଦାସ କହିଛନ୍ତି।

ରକ୍ତଦାନ ଶିବିରରେ ୧୭୧ୟୁନିଟ୍ ରକ୍ତ ସଂଗ୍ରହ

ଶିବିରରେ ଜଣେ ଯୁବକ ରକ୍ତଦାନ କରୁଛନ୍ତି।

ବାହାନଗା, ୧୯।୮(ଅରୂପ୍ କୁମାର ଦାସ)

ଓଡିଶା ମୋ–ପରିବାର ଏବଂ ସେଞ୍ଚୁରିୟାନ ୟୁନିଭରସିଟିର ମିଳିତ ସହଯୋଗରେ ଗୋପାଳପୁରଠାରେ ଥିବା ସେଞ୍ଚୁରିଆନ ୟୁନିଭରସିଟି ପରିସରର ଜୀବନବିନ୍ଦୁ ସ୍ୱେଚ୍ଛାକୃତ ରକ୍ତଦାନ ଶିବିର ଅନୁଷ୍ଠିତ ହୋଇଛି। ସୋର ବିଧାୟକ ପର୍ଶୁରାମ ଧଡା ଉଦ୍‌ଘାଟନ କରିଥିଲେ। ଶିବିରରେ ୧୭୧ ୟୁନିଟ୍ ରକ୍ତ ସଂଗ୍ରହ କରାଯାଇଥିଲା। ଏଥିରେ ବାଲେଶ୍ୱର ଜିଲା ରକ୍ତଭଣ୍ଡାର ଡାକ୍ତର ବସନ୍ତ ଉପାଧ୍ୟାୟ ରକ୍ତଦାତାଙ୍କ ସ୍ୱାସ୍ଥ୍ୟପରୀକ୍ଷା କରିଥିଲେ। ରକ୍ତଭଣ୍ଡାରର ସୁଚିସ୍ମିତା ଦାସ, ଲ୍ୟାବ ଟେକ୍‌ନିକାଲ ବସନ୍ତ ଯେନା, ଦେବାଶିଷ ଦତ୍ତ, ସ୍ୱାତୀ ସୁଚରିତା ରାଜ, ଜ୍ୟୋତ୍ସ୍ନାରାଣୀ ସ୍ୱାଇଁ ପ୍ରମୁଖ ରକ୍ତନମୁନା ପରୀକ୍ଷା କରିଥିଲେ। ସେଞ୍ଚୁରିୟାନ ୟୁନିଭରସିଟିର ପ୍ରିନ୍ସିପାଲ ନିତ୍ୟାନନ୍ଦ ସାହୁ, ଓମ୍ ପ୍ରକାଶ ପଣ୍ଡା, ସନ୍ତୋଷ ପଣ୍ଡା, ବରେନ୍ଦ୍ର ସେଠୀ, ଗୋକୁଳାନନ୍ଦ ବାରିକଙ୍କ ସମେତ ବାହାନଗା ବିଜୁ ଜନତା ଦଳର ସଭାପତି ଅଜୟ ପଣ୍ଡା, ବ୍ଲକ ଅଧ୍ୟକ୍ଷ ବିଶ୍ୱନାଥ ମିଶ୍ର, ଉପାଧ୍ୟକ୍ଷା ବାସନ୍ତୀ ପତି, କାର୍ଯ୍ୟକାରୀ ସଭାପତି ସୁମନ୍ତ ନାୟକ, ଯୁବ ସଭାପତି ଲକ୍ଷ୍ମୀକାନ୍ତ ଶିଅଳ, ଗୋପାଳପୁର ପଞ୍ଚାୟତ ସମିତିସଭ୍ୟ ଯୋଗୋ ଚନ୍ଦ୍ର ପତି, ସବିତା ଅଗସ୍ତି, ଶୁଭଶ୍ରୀ ଦାସ, ଗଣପତି ପଣ୍ଡା, ଗିରିଶ ଚନ୍ଦ୍ର ଦାଶ, ୨୦ ନମ୍ବର ଜୋନର ଜିଲାପରିଷଦ ସଭ୍ୟ ଶିଶିର ଅଗସ୍ତି ପ୍ରମୁଖ ଉପସ୍ଥିତ ଥିଲେ ।

ରୋଟାରି କ୍ଲବ୍ ପକ୍ଷରୁ କୃତୀ ପ୍ରତିଭାଙ୍କୁ ସମ୍ବର୍ଦ୍ଧନା

ସମ୍ବର୍ଦ୍ଧିତ କୃତୀ ପ୍ରତିଭାଙ୍କ ସହ ରୋଟାରି କ୍ଲବର ସଦସ୍ୟାସଦସ୍ୟ।

ବାଲେଶ୍ୱର, ୧୯।୮ (ମାନସ ବିଶ୍ୱାଳ)

ବାଲେଶ୍ୱର ଜିଲା ରୋଟାରୀ କ୍ଲବ ପରିସରରେ ଓଡ଼ିଶା ସିଭିଲ ସର୍ଭିସ୍ ପରୀକ୍ଷା (୨୦୨୧)ରେ ଜିଲାରୁ କୃତିତ୍ୱ ଅର୍ଜନ କରିଥିବା କୃତି ପ୍ରତିଭାମାନଙ୍କୁ ମାନପତ୍ର ସହିତ ଉପଢ଼ୌକନ ପ୍ରଦାନ ପୂର୍ବକ ସମ୍ବର୍ଦ୍ଧିତ କରାଯାଇଛି।

ଚେୟାରମ୍ୟାନ୍ ବିଷ୍ଣୁ ଦାସ କୁଣ୍ଡୁଙ୍କ ଆବାହକତ୍ୱ ଓ କ୍ଲବ ସଭାପତି ରୋଟାରିଆନ ପ୍ରଦୀପ୍ତ କୁମାର ପଣ୍ଡାଙ୍କ ସଭାପତିତ୍ୱରେ ଏହି କାର୍ଯ୍ୟକ୍ରମ ଅନୁଷ୍ଠିତ ହୋଇଥିଲା। ମୁଖ୍ୟଅତିଥି ଭାବେ ଅତିରିକ୍ତ ଜିଲାପାଳ ପ୍ରିୟଦର୍ଶନୀ ମଲ୍ଲିକ ଯୋଗଦେଇ ଓଡ଼ିଶା ମାଟିର ସୁଯୋଗ୍ୟ ସନ୍ତାନ ଭାବେ ଜନସାଧାରଣଙ୍କର ସେବା କରିବା ପାଇଁ ଆହ୍ୱାନ ଦେଇଥିଲେ। କୃତି ପ୍ରତିଭା ଲିପ୍‌ସା ଭାରତୀ, ନେସ୍‌ଲା ପାତ୍ର, ସୌରଗ ଆଶ, ଭାଗ୍ୟରଞ୍ଜନ ଲେଙ୍କା, ଯୀଶୁଖ୍ରୀଷ୍ଟ ଦାସ, ନିବେଦିତା ସ୍ୱାଇଁ, ସୌମ୍ୟା ଦାସ ପ୍ରମୁଖ ଯୋଗଦେଇ ଏହା ସେମାନଙ୍କୁ ଆଗକୁ ବଢ଼ିବାରେ ଉତ୍ସାହିତ କରିବ ବୋଲି ମତ ଦେଇଥିଲେ। କ୍ଲବର ବରିଷ୍ଠ ସଦସ୍ୟ ରୋ. ସୁବ୍ରତ କର, ଶାନ୍ତନୁ ପାଣି, ଦେବେନ୍ଦ୍ର କୁମାର ଧଳ, ନିକୁଞ୍ଜ କିଶୋର ମହାନ୍ତି, ପଦାରବିନ୍ଦ ମହାପାତ୍ର, କ୍ଷେତ୍ରମୋହନ ମହାପାତ୍ର, ସୌରଭ ବେହେରା, ଭି. ଉଦୟ କୁମାର, ସପନ ମହାପାତ୍ର, ପ୍ରବାଳ ସିହ୍ନା, ପ୍ରଭଞ୍ଜନ ପାଢ଼ୀ, ସନ୍ତୋଷ ନାହାକ, ନନ୍ଦ କିଶୋର ମହାନ୍ତି, ଲକ୍ଷ୍ମୀପ୍ରିୟା ଜେନା, ସୌମ୍ୟ ସୁରତୀ ବେହେରା ପ୍ରମୁଖ ରୋଟାରୀଆନ କାର୍ଯ୍ୟକ୍ରମ ପରିଚାଳନାରେ ସହଯୋଗ କରିଥିଲେ। କ୍ଲବ ସମ୍ପାଦକ ସୁଧାଂଶୁ ପଣ୍ଡା ଧନ୍ୟବାଦ ଦେଇଥିଲେ।

ଅନାଥ ଶିଶୁ ପାଖରେ ପହଞ୍ଚିଲା ଶିଶୁ ସୁରକ୍ଷା ଟିମ୍

ବନ୍ତ,୧୯।୮(ହରିନାରାୟଣ ମହାନ୍ତି)

ଭଦ୍ରକ ଜିଲା ବନ୍ତ ବ୍ଲକ ଅଧୀନ ଓଡ଼ଙ୍ଗ ପଞ୍ଚାୟତ ଏରଖିଟିଆ ମୁଣ୍ଡସାହିର ଜଣେ ଅନାଥ ଶିଶୁ ପାଖରେ ଶନିବାର ଜିଲା ଶିଶୁ ସୁରକ୍ଷା ୟୁନିଟ୍‌ର ଏକ ଟିମ୍ ପହଞ୍ଚିଛି। ଶିଶୁର ଚିକିତ୍ସା ଓ ଶିକ୍ଷା ପାଇଁ ସମସ୍ତ ଖର୍ଚ୍ଚ ଜିଲା ପ୍ରଶାସନ ବହନ କରିବା ସହ ଥଇଥାନ ବ୍ୟବସ୍ଥା ପାଇଁ ପରାମର୍ଶ ଦେଇଛନ୍ତି। ଗ୍ରାମର ରାଜୁ ମୁଣ୍ଡା ଓ ସ୍ତ୍ରୀ ବୁଦୁନି ମୁଣ୍ଡାଙ୍କ ଦେହାନ୍ତ ପରେ ତାଙ୍କର ୭ବର୍ଷର ଶିଶୁପୁତ୍ର ବଡ଼ବାପାଙ୍କ ପାଖରେ ରହୁଛନ୍ତି। ତାଙ୍କର ଆର୍ଥିକ ଅବସ୍ଥା ଭଲ ନ ଥିବାରୁ ସେ ଶିଶୁର ଦାୟିତ୍ୱ ନେବାରେ ଅସମର୍ଥ। ଶିଶୁ ସୁରକ୍ଷା ୟୁନିଟ୍‌ର ଆଇନ ପ୍ରୋବେସନ ଅଧିକାରୀ ସୁବ୍ରତ ଦାସ, ଅଣଆନୁଷ୍ଠାନିକ ଅଧିକାରିଣୀ ସ୍ୱାଗତିକା ବାରିକ ଓ ଦମୟନ୍ତୀ ଦାଶ ପହଞ୍ଚି ଶିଶୁର ଥଇଥାନ ପାଇଁ ଶିଶୁ ମଙ୍ଗଳ କମିଟିରେ ହାଜର କରିବାକୁ ପରାମର୍ଶ ଦେଇଛନ୍ତି। ସରପଞ୍ଚ ପ୍ରତିନିଧି ଚିନ୍ମୟ ଦାସ ଓ ଅଙ୍ଗନୱାଡି କର୍ମୀ ନିବେଦିତା ବିଶ୍ୱାଳ ଉପସ୍ଥିତ ଥିଲେ।

ବାଗୁଡ଼ି ଖାଦାନରେ ଅତଡ଼ା ଖସିବା ଘଟଣା: ୪ ଗିରଫ

ସୋର, ୧୯।୮(ଜୟେଜୟ ମିଶ୍ର)

ବାଲେଶ୍ୱର ଜିଲା ସୋର ବ୍ଲକ ମହୁମୁହାଣ ପଞ୍ଚାୟତ ଖଞ୍ଜାମାହାଲ ପଥର ଖାଦାନରେ ବେଆଇନ ପଥରବ୍ଲାଷ୍ଟିଂ ବେଳେ ମାଟି ଅତଡା ଖସି ଜଣଙ୍କର ମୃତ୍ୟୁ ଓ ୩ ଜଣ ଗୁରୁତର ଘଟଣାରେ ଶନିବାର ସୋର ପୋଲିସ ୪ଜଣଙ୍କୁ ଗିରଫ କରିଛି। ଖଞ୍ଜାମାହାଲ ପଥର ଖାଦାନରେ ୭୩ ନମ୍ବର କ୍ୱାରିରେ ଅବଧି ସାରିଯାଇଥିବାରୁ ଏଠାରେ ୧୪୪ ଧାରା ଲାଗୁ କରାଯାଇଥିଲା। କିଛି ପଥର ମାଫିଆ ନୀଳଗିରି ଅଞ୍ଚଳର କିଛି ଶ୍ରମିକଙ୍କୁ ଅଧିକ ଟଙ୍କା ଦେବା ଲୋଭରେ ଆଣି ଏଠାରେ ମାସ ମାସ ଧରି ବେଆଇନ ଭାବେ ପଥର ଉତ୍ତୋଳନ କରୁଥିଲେ। ଗତ ୧୬ ତାରିଖରେ ବ୍ଲାଷ୍ଟିଂ ପାଇଁ ପ୍ରସ୍ତୁତ ହେଉଥିବା ବେଳେ ହଠାତ ମାଟି ଅତଡ଼ା ଖସି ଶ୍ରମିକମାନଙ୍କ ଉପରେ ପଡିଥିଲା। ଫଳରେ ନୀଳ

ନମ୍ବର ବିହୀନ ବାଲି ବୋଝେଇ ଟ୍ରାକ୍ଟର ଜବତ

ବେତନଟୀ,(ଧରଣୀଧର ମହାନ୍ତି): ମୟୂରଭଞ୍ଜ ଜିଲା ବେତନଟୀ ଥାନା ଅଧୀନ ପଣ୍ଡୁଗଡ଼ିଆ ରାସ୍ତାରେ ପୋଲିସ ଚଢ଼ାଉକରି ଶନିବାର ଏକ ବାଲିବୋଝେଇ ଟ୍ରକ୍ଟରକୁ ଜବତ କରିଛି। ବେତନଟୀ ବଜାର ଅଞ୍ଚଳକୁ ଚୋରା ବାଲିଚାଲାଣ ହେଉଥିବାର ଖବରପାଇ ବେତନଟୀ ପୋଲିସ ପଣ୍ଡୁଗଡିଆ ରାସ୍ତାରେ ଚଢ଼ାଉ କରିଥିଲା। ଚଢ଼ାଉ ସମୟରେ ଏକ ନମ୍ବରବିହୀନ ଚୋରା ବାଲିବୋଝେଇ ଟ୍ରାକ୍ଟରକୁ ଜବତକରି ଥାନାକୁ ଆଣିଛି।

ସଂକ୍ଷେପରେ

ବାଲି ଗାଡ଼ିରୁ ଜରିମାନା ଆଦାୟ

ପ୍ରାତଃଭ୍ରମଣ ବେଳେ ଧରିଲେ ତହସିଲଦାର

ଔପଦା, ୧୯।୮(ଧରିତ୍ରୀ ପଣ୍ଡା)– ଔପଦା ତହସିଲଦାର ସତ୍ୟବାନ ନାୟକ ପ୍ରାତଃଭ୍ରମଣ କରୁଥିବା ବେଳେ ଏକ ବାଲି ବୋଝେଇ ଡମ୍ପରକୁ ଧରି ଜରିମାନା ଆଦାୟ କରିଛନ୍ତି। ଡମ୍ପରଟି ଯାଜପୁର ଅଞ୍ଚଳରୁ ବାଲି ବୋଝେଇ କରି ମୟୂରଭଞ୍ଜର ଉଦଳା ଅଞ୍ଚଳକୁ ଯାଉଥିବା ବେଳେ ସକାଳ ସମୟରେ ଔପଦାରୁ କପ୍ତିପଦା ମୁଖ୍ୟ ରାସ୍ତାର କସିଗଡିଆ ଗ୍ରାମଠାରେ ତହସିଲଦାର ନାୟକ ଗାଡିକୁ ଅଟକାଇ କାଗଜପତ୍ର ଯାଞ୍ଚ କରିଥିଲେ। କାଗଜପତ୍ରରେ ତ୍ରୁଟି ଥିବା ସହ ଓଭରଲୋଡ଼ିଂ ଥିବାରୁ ୬୦ହଜାର ଟଙ୍କା ଜରିମାନା ଆଦାୟ କରାଯାଇଥିବା ତହସିଲ କାର୍ଯ୍ୟାଳୟ ପକ୍ଷରୁ ଜଣାଯାଇଛି। ତହସିଲଦାର ନାୟକଙ୍କ ଏଭଳି ଧରପଗଡ଼ ଯୋଗୁ ଚୋରାଚାଲାଣକାରୀଙ୍କ ମଧ୍ୟରେ ଏକ ପ୍ରକାର ଛନକା ପଶିଛି।

ଗ୍ୟାସ୍ ଟ୍ୟାଙ୍କରକୁ ପଛରୁ ପିଟିଲା ବାଇକ୍, ଯୁବକ ମୃତ

ଭଣ୍ଡାରିପୋଖରୀ, ୧୯।୮(ରବିନାରାୟଣ ଖିଲାର)–ଭଦ୍ରକ ଜିଲା ଭଣ୍ଡାରିପୋଖରୀ ବ୍ଲକ ଧାମନଗର ଛକ ନିକଟ ୧୬ନଂ. ଜାତୀୟ ରାଜପଥର ୪ନମ୍ବର କେନାଲଠାରେ ଶନିବାର ଅପରାହ୍ନରେ ଏକ ଗ୍ୟାସ୍ ଟ୍ୟାଙ୍କରକୁ ପଛପଟୁ ବାଇକ୍ ପିଟିବାରୁ ଜଣେ ଯୁବକଙ୍କ ମୃତ୍ୟୁ ଘଟିଛି। ମୃତକ ହେଲେ ଭଦ୍ରକ ଚରମ୍ପା ଅଞ୍ଚଳର ପ୍ରତୀକ ବାରିକ(୨୮)। ସୂଚନା ଅନୁଯାୟୀ, ଭଦ୍ରକ ଚରମ୍ପା ଅଞ୍ଚଳର ଦିଲୀପ ଦାସ(୩୨) ଓ ପ୍ରତୀକ ବାଇକ୍‌ରେ ଯାଜପୁର ଯାଉଥିଲେ। ଦିନ ପ୍ରାୟ ୩ଟା ବେଳେ କୌଣସି କାରଣ ବଶତଃ ବାଇକ୍‌ଟି ଆଗରେ ଯାଉଥିବା ଟ୍ୟାଙ୍କରକୁ ଧକ୍କା ଦେଇଥିଲା। ଖବରପାଇ ସ୍ଥାନୀୟ ଦମକଳ ବାହିନୀ ଘଟଣାସ୍ଥଳରେ ପହଞ୍ଚି ଗୁରୁତର ଅବସ୍ଥାରେ ୨ ଯୁବକଙ୍କୁ ଉଦ୍ଧାର କରି ସ୍ଥାନୀୟ ଗୋଷ୍ଠୀ ସ୍ୱାସ୍ଥ୍ୟକେନ୍ଦ୍ରକୁ ନେଇଥିଲା। ସେଠାରେ ଡାକ୍ତର ପ୍ରତୀକଙ୍କୁ ମୃତ ଘୋଷଣା କରିଥିଲେ। ଦିଲୀପଙ୍କ ଅବସ୍ଥା ସଙ୍କଟାପନ୍ନ ଥିବାରୁ ତାଙ୍କୁ ପ୍ରାଥମିକ ଚିକିତ୍ସା ପରେ ଭଦ୍ରକ ମେଡିକାଲକୁ ସ୍ଥାନାନ୍ତର କରାଯାଇଛି।

ବେଆଇନ ଭ୍ରାମ୍ୟମାଣ କରତକଳ ଉପରେ ଚଢ଼ାଉ

ନୀଳଗିରି, ୧୯।୮(ପ୍ରଶାନ୍ତ ବିଶ୍ୱାଳ)– ବାଲେଶ୍ୱର ଜିଲା ନୀଳଗିରି ବନବିଭାଗ ଅଧୀନରେ ଦୀର୍ଘଦିନ ଧରି ବେଆଇନ କରତକଳ ଚାଲୁଥିବା ଖବରପାଇ ଡିଏଫ୍‌ଓଙ୍କ ନିର୍ଦ୍ଦେଶରେ ଭ୍ରାମ୍ୟମାଣ କରତଳନ ଉପରେ ଶନିବାର ଚଢ଼ାଉ କରାଯାଇଛି। ନୀଳଗିରି ରେଞ୍ଜରଙ୍କ ନେତୃତ୍ୱରେ ଏକ ଟିମ୍ ମାଟିଆଳି ଫରେଷ୍ଟ ବିଟ୍ ସାନ ନୂଆଗାଁ ଅଞ୍ଚଳରେ ଚଢ଼ାଉ କରିଥିଲା। ଏକ ଟାଟାଏସିଇରେ ଫିଟିଂ ହୋଇଥିବା ଭ୍ରାମ୍ୟମାଣ କରତକଳ ଜବତ କରିଥିଲେ। ଲକ୍ଷାଧିକ ଟଙ୍କାର କାଠ ସହ ସମସ୍ତ ଯନ୍ତ୍ରାଂଶ ଜବତ କରାଯାଇଛି ବୋଲି ରେଞ୍ଜର କହିଛନ୍ତି। ଚଢ଼ାଉରେ ଫରେଷ୍ଟର ସରୋଜ ପ୍ରଧାନ, ଫରେଷ୍ଟଗାର୍ଡ ଆୟୁଷ୍ମାନ ପଣ୍ଡା, ବୁଦ୍ରୁରାମ ହାଁସଦା ଓ ସବୁଜ ବାହିନୀ ସାମିଲ ଥିଲେ।

ପିଆର୍‌ଏମ୍ ମେଡିକାଲ ପରିସରରେ ଖୁବ୍‌ଶୀଘ୍ର କ୍ୟାନ୍‌ସର ହସ୍ପିଟାଲ

ବାରିପଦା, ୧୯।୮(ନୀଳାଦ୍ରି ବିହାରୀ ଦଣ୍ଡପାଟ)

କ୍ୟାନ୍‌ସର ହସ୍ପିଟାଲ ଲାଗି ସ୍ଥିତି ସମୀକ୍ଷା କରିବାକୁ ଆସିଥିବା ମେଡିକାଲ ଟିମ୍।

- ୪୭କୋଟିରେ ହେବ ୫୦ଶଯ୍ୟା ବିଶିଷ୍ଟ ହସ୍ପିଟାଲ
- ଜୁଲାଇ ଶେଷ ସୁଦ୍ଧା କାର୍ଯ୍ୟକ୍ଷମ

ବାରିପଦାସ୍ଥିତ ପଣ୍ଡିତ ରଘୁନାଥ ମୁର୍ମୁ (ପିଆର୍‌ଏମ୍) ମେଡିକାଲ କଲେଜ ଓ ହସ୍ପିଟାଲ ପରିସରରେ ଏକ କ୍ୟାନ୍‌ସର ହସ୍ପିଟାଲ ଖୋଲାଯିବା ନେଇ ସବୁଜସଙ୍କେତ ମିଳିଛି। ୪୭କୋଟି ଟଙ୍କା ବ୍ୟୟ ଅଟକଳରେ ୫୦ଶଯ୍ୟା ବିଶିଷ୍ଟ ସ୍ୱତନ୍ତ୍ର ଅତ୍ୟାଧୁନିକ କ୍ୟାନ୍‌ସର ହସ୍ପିଟାଲ କାର୍ଯ୍ୟକ୍ଷମ ହେବ। ଶନିବାର ମୁମ୍ବାଇସ୍ଥିତ ଟାଟା ମେମୋରିଆଲ କ୍ୟାନ୍‌ସର ଇନଷ୍ଟିଚ୍ୟୁଟ ଓ ରାଜ୍ୟ ସରକାରଙ୍କ ସ୍ୱାସ୍ଥ୍ୟ ଓ ପରିବାର କଲ୍ୟାଣ ବିଭାଗର ମିଳିତ ସ୍ୱତନ୍ତ୍ର ପ୍ରତିନିଧି ଦଳ ପିଆର୍‌ଏମ୍ ମେଡିକାଲ କଲେଜ ଓ ହସ୍ପିଟାଲ ପରିଦର୍ଶନ କରି ସମୀକ୍ଷା କରିଛନ୍ତି। ଆସନ୍ତା ଜାନୁୟାରୀ ସୁଦ୍ଧା କ୍ୟାନ୍‌ସର ଚିକିତ୍ସା ସେବା ଯୋଗାଇ ଦିଆଯିବା ସହ ଜୁଲାଇ ଶେଷ ସୁଦ୍ଧା ହସ୍ପିଟାଲ କାର୍ଯ୍ୟକ୍ଷମ ହେବ ବୋଲି ତଦନ୍ତକାରୀ ଦଳ ପକ୍ଷରୁ କୁହାଯାଇଛି ।

କର୍କଟ ରୋଗର ଚିକିତ୍ସା ନିମନ୍ତେ ମୟୂରଭଞ୍ଜ ଜିଲାରେ ଏକ ହସ୍ପିଟାଲ ସ୍ଥାପନ କରିବାକୁ ରାଜ୍ୟ ସରକାର ପଦକ୍ଷେପ ଗ୍ରହଣ କରିଛନ୍ତି । କ୍ୟାନ୍‌ସର ରୋଗର ଚିକିତ୍ସା ସହଜ ଓ ନିଶୁଳ୍କ ମାଧ୍ୟମରେ ଯୋଗାଇ ଦେବା ପାଇଁ ପିଆରଏମ୍ ମେଡିକାଲ ପରିସରରେ ଏକ ହସ୍ପିଟାଲ ଖୋଲାଯିବ। ନିଜ ଜିଲାରେ ଲୋକଙ୍କୁ କ୍ୟାନ୍‌ସର ଭଳି ରୋଗର ଅତ୍ୟାଧୁନିକ ଚିକିତ୍ସା ଯୋଗାଇ ଦିଆଯିବ। ଏ ନେଇ ପ୍ରତିନିଧି ଦଳରେ ଟାଟା ମେମୋରିଆଲ କ୍ୟାନସର ହସ୍‌ପିଟାଲର ଉପନିର୍ଦ୍ଦେଶକ ଡା.ପଙ୍କଜ ଚତୁର୍ବେଦୀ, ପ୍ରଫେସର ଡା. ଲିଙ୍ଗରାଜ ନାୟକ, ଡା. ଅତୁଲ ବଧୂକ, ଡା.ସୁବର୍ଣ୍ଣ ଗୋରେ, ରାଜ୍ୟ ସ୍ୱାସ୍ଥ୍ୟ ଓ ପରିବାର କଲ୍ୟାଣ ବିଭାଗର ଅତିରିକ୍ତ ସଚିବ(ଏନସିଡି) ଡା.ସୁଶାନ୍ତ ସ୍ୱାଇଁ, ବାରାଣାସୀସ୍ଥିତ ହୋମି ଭାବା କ୍ୟାନ୍‌ସର ହସ୍ପିଟାଲର ନିର୍ଦ୍ଦେଶକ ଡା.ସତ୍ୟଜିତ ପ୍ରଧାନ ପ୍ରମୁଖ ଉପସ୍ଥିତ ଥିଲେ। ଏହି ଟିମ୍ ଜିଲାର ସ୍ୱାସ୍ଥ୍ୟ ବିଭାଗ ଅଧିକାରୀମାନଙ୍କ ସହ ବାରିପଦାସ୍ଥିତ ପିଆର୍‌ଏମ୍ ମେଡିକାଲ ପରିଦର୍ଶନ କରିଥିଲା। ୧୮୦ଶଯ୍ୟାବିଶିଷ୍ଟ ହସ୍ପିଟାଲ ବ୍ଲିଡ୍, ରକ୍ତଭଣ୍ଡାର, କେନ୍ଦ୍ରୀୟ ନିଦାନ ପ୍ରୟୋଗଶାଳା ଓ ଅନ୍ୟାନ୍ୟ ସ୍ଥାନ ପରିଦର୍ଶନ କରି ସ୍ଥିତି ଅନୁଧ୍ୟାନ କରିଛନ୍ତି । ମୁମ୍ବାଇ ଟାଟା ମେମୋରିଆଲ ସେଣ୍ଟର ଏବଂ ରାଜ୍ୟ ସ୍ୱାସ୍ଥ୍ୟ ଓ ପରିବାର କଲ୍ୟାଣ ବିଭାଗ ମଧ୍ୟରେ ସ୍ୱାକ୍ଷରିତ ଚୁକ୍ତି ଅନୁଯାୟୀ ରାଜ୍ୟ ସରକାର ୪୭କୋଟିରୁ ଊର୍ଦ୍ଧ୍ୱ ଟଙ୍କା ବ୍ୟୟ ଅଟକଳରେ ୫୦ଶଯ୍ୟାବିଶିଷ୍ଟ ସ୍ୱତନ୍ତ୍ର କ୍ୟାନ୍‌ସର ଡାକ୍ତରଖାନା ପିଆରଏମ୍ ମେଡିକାଲ କଲେଜ ଓ ହସ୍ପିଟାଲ ମଧ୍ୟରେ କାର୍ଯ୍ୟକ୍ଷମ କରାଯାଉଛି। ଡାକ୍ତରଖାନାର ପାରିପାର୍ଶ୍ୱିକ ସ୍ଥିତି ବାବଦରେ ପରିଚାଳନା ନେଇ ଜାତୀୟ ସ୍ୱାସ୍ଥ୍ୟ ମିଶନ ସମ୍ମିଳନୀ କକ୍ଷରେ ପିଆରଏମ୍ ମେଡିକାଲର ସୁପରିଣ୍ଟେଣ୍ଡେଣ୍ଟ ଡା.ପ୍ରତିଭା ପଣ୍ଡା, ଭାରପ୍ରାପ୍ତ ଜିଲା ମୁଖ୍ୟ ଚିକିତ୍ସାଧିକାରୀ ଡା. ଜ୍ଞାନେନ୍ଦ୍ର ମହାନ୍ତି ଓ ଅନ୍ୟ ଅଧିକାରୀମାନଙ୍କ ସହ ପ୍ରତିନିଧି ଦଳ ବୈଠକରେ ଆଲୋଚନା କରିଛନ୍ତି। ସ୍ୱତନ୍ତ୍ର ଅତ୍ୟାଧୁନିକ ହସ୍ପିଟାଲ କାର୍ଯ୍ୟକ୍ଷମ କରି କ୍ୟାନ୍‌ସର ଅସ୍ତ୍ରୋପଚାର, କେମୋ ଥେରାପି ନିମନ୍ତେ ରେଡିଓ ଆଇସୋଟୋପର ବ୍ୟବସ୍ଥା ପାଇଁ ପଦକ୍ଷେପ ଗ୍ରହଣ କରାଯାଉଛି। ଡିସେମ୍ବର ସୁଦ୍ଧା କ୍ୟାନ୍‌ସର ସେବା ନିମନ୍ତେ ସମସ୍ତ ସୁବିଧା ଯୋଗାଇ ଦିଆଯିବ । ତେବେ ରାଜ୍ୟ ସରକାରଙ୍କ ପକ୍ଷରୁ ହସ୍ପିଟାଲ କାର୍ଯ୍ୟକ୍ଷମ କରାଯାଉଥିବା ବେଳେ ଟାଟା ମେମୋରିଆଲ ହସ୍ପିଟାଲ ସମସ୍ତ ପ୍ରକାର ବୈଷୟିକ ସହାୟତା, ତାଲିମ ଓ ପରାମର୍ଶ ପ୍ରଦାନ କରିବା ପାଇଁ ଚୁକ୍ତିବଦ୍ଧ ରହିଛି ବୋଲି ପ୍ରକାଶ କରିଛନ୍ତି । ପରେ ପ୍ରତିନିଧି ଦଳ ଜିଲାପାଳ ବିନୀତ ଭରଦ୍ୱାଜଙ୍କ ସହ ଆଲୋଚନା କରି ଫେରିଛନ୍ତି ।

ଏଫ୍‌ଏମ୍ ବିଶ୍ୱବିଦ୍ୟାଳୟରେ ବିଶ୍ୱ ଫଟୋଗ୍ରାଫି ଦିବସ

ବାଲେଶ୍ୱର, ୧୯।୮(ମାନସ ବିଶ୍ୱାଳ)

ବାଲେଶ୍ୱର ଫକୀରମୋହନ(ଏଫଏମ୍) ବିଶ୍ୱବିଦ୍ୟାଳୟର ସାମ୍ବାଦିକତା ଓ ଗଣଯୋଗାଯୋଗ ବିଭାଗ ପକ୍ଷରୁ ବିଶ୍ୱ ଫୋଟୋଗ୍ରାଫି ଦିବସ ପାଳିତ ହୋଇଯାଇଛି। ଏ ବର୍ଷର ଥିମ୍ ପ୍ରାକୃତିକ ଦୃଶ୍ୟ (ଲ୍ୟାଣ୍ଡସ୍କେପ୍ ଫଟୋଗ୍ରାଫି) ପ୍ରଣାଳୀକୁ ନେଇ ବିଭାଗର ଛାତ୍ରୀଛାତ୍ରମାନେ ବିଶ୍ୱବିଦ୍ୟାଳୟ ଚତୁଃପାର୍ଶ୍ୱରେ ଥିବା ଗାଁମାନଙ୍କୁ ଯାଇ ଫଟୋ ଉତ୍ତୋଳନ କରିଥିଲେ। ଫଟୋଚିତ୍ର ଆମ ଚାଲିଚଳଣୀରେ ବହୁତ ମହତ୍ତ୍ୱ ରଖେ ଏବଂ ବହୁତ ସ୍ମୃତିକୁ ସାଇତି ରଖେ, ତେଣୁ ଗୋଟିଏ ଭଲ ଫଟୋ ଗୋଟିଏ ସୁନ୍ଦର କାହାଣୀର ପରିଚାୟକ ହୋଇଥାଏ ବୋଲି ବିଭାଗୀୟ ମୁଖ୍ୟ ଡ. ଭାରତୀବାଳା ପଟ୍ଟନାୟକ ଏବଂ ବିଭାଗର ଅଧ୍ୟାପିକାଅଧ୍ୟାପକମାନେ ମତପୋଷଣ କରିଥିଲେ। ଏହି ଅବସରରେ ଅଧ୍ୟାପକ ଡ. ଅଶେଷ କୁମାର ନାୟକ, ଧୀରେନ୍ଦ୍ର ବେହେରା, ଅଧ୍ୟାପିକା ଡ. ସ୍ମିତି ପାଢ଼ୀ ଏବଂ କାର୍ଯ୍ୟକ୍ରମର ସଂଯୋଜକ ମୋତି ପାଙ୍ଗକମ ପ୍ରମୁଖ ସହଯୋଗ କରିଥିଲେ। ଛାତ୍ରୀଛାତ୍ରଙ୍କ ମଧ୍ୟରେ ସୁଜାତା ବେହେରା, ତପସ୍ୱିନୀ ନିଶାଙ୍କ, ଅଙ୍କିତା ପ୍ରିୟଦର୍ଶିନୀ, ସୋନାଲି ପ୍ରିୟଦର୍ଶିନୀ, ଶୁଭଲକ୍ଷ୍ମୀ ରାଉତ, ଶୁଭସ୍ମିତା ସ୍ୱାଇଁ, ଗୌରାଙ୍ଗ ଆଚାର୍ଯ୍ୟ, ନୟନରଞ୍ଜନ ଦାସ ଓ ଜିଏସ୍ ରଜତ ଦଳେଇ ଉପସ୍ଥିତ ଥିଲେ।

ବକେୟା ଟଙ୍କା ମାଗିବାରୁ ଭୁଜାଲି ମାଡ଼

ଗୋପବନ୍ଧୁ ନଗର, ୧୯।୮ (ଶାନ୍ତନୁ କୁମାର ମଢୁଆଳ)

ମୟୂରଭଞ୍ଜ ଜିଲା ଖୁଣ୍ଟା ଥାନା ଗୋପବନ୍ଧୁ ନଗର ବ୍ଲକ ପୁରୁଣା ବାରିପଦା ପଞ୍ଚାୟତ ଗଡିଆମାଳ ଗ୍ରାମରେ ବକେୟା ଟଙ୍କା ମାଗିବାକୁ ନେଇ ଜଣେ ବ୍ୟକ୍ତିଙ୍କୁ ମରଣାନ୍ତକ ଆକ୍ରମଣ କରାଯାଇଛି। ଆକ୍ରମଣର ଶିକାର ହୋଇଥିବା ବ୍ୟକ୍ତି ହେଲେ ଗ୍ରାମର ମଙ୍ଗୁଳି ଜେନା। ସୂଚନା ଅନୁଯାୟୀ, ଗ୍ରାମର ଜଣେ ବ୍ୟକ୍ତି ମଙ୍ଗୁଳିଙ୍କୁ ସମ୍ବଲପୁରରେ ଶ୍ରମିକ ଭାବେ କୌଣସି କାର୍ଯ୍ୟରେ ନିଯୋଜିତ କରିଥିଲେ। କିଛିଦିନ ଧରି କାମ କରିବା ପରେ ଠିକ୍ ସମୟରେ ଉଚିତ୍ ପ୍ରାପ୍ୟ ନ ପାଇବାରୁ ସେ ଘରକୁ ଫେରି ଆସିଥିଲେ। ଶୁକ୍ରବାର ମଙ୍ଗୁଳି ଉକ୍ତ ବ୍ୟକ୍ତିଙ୍କ ଘରକୁ ଟଙ୍କା ମାଗିବା ପାଇଁ ଯାଇଥିବା ବେଳେ ଉଭୟଙ୍କ ମଧ୍ୟରେ ଝଗଡ଼ା ହୋଇଥିଲା। ଉକ୍ତ ବ୍ୟକ୍ତି ମଙ୍ଗୁଳିଙ୍କୁ ଭୁଜାଲିରେ ଆକ୍ରମଣ କରିଥିଲେ। ଏନେଇ ମଙ୍ଗୁଳିଙ୍କ ଅଭିଯୋଗକ୍ରମେ ପୋଲିସ ଏକ ମାମଲା (ନଂ.୨୪୩/୨୩) ରୁଜୁ କରି ତଦନ୍ତ ଚଳାଇଛି। ମଙ୍ଗୁଳିଏବେ ଚିକିତ୍ସାଧୀନ ଥିବାବେଳେ ଅଭିଯୁକ୍ତ ଫେରାର ଅଛନ୍ତି।

ସେଲ୍ଫି କର୍ନର ଧରିତ୍ରୀ DHARITRI
ଆମକୁ ପଠାନ୍ତୁ ଆପଣଙ୍କ ସେଲ୍‌ଫି
balasoreselfie@gmail.com

@ତପନ

@ତନ୍ମୟୀ

ସେଲ୍ଫି ସହ ନିଜର ନାମ ଓ ମୋବାଇଲ୍ ନମ୍ବର ଉଲ୍ଲେଖ କରନ୍ତୁ।

ସଦାବର୍ତ୍ତ ମଠ ଜମିରେ ହେବ ଅତ୍ୟାଧୁନିକ କଲ୍ୟାଣ ମଣ୍ଡପ

ଅତିରିକ୍ତ ଜିଲାପାଳ ଶାନ୍ତନୁ କୁମାର ମହାନ୍ତି ଓ ବିଧାୟକ ସଞ୍ଜୀବ ମଲ୍ଲିକଙ୍କୁ ସମ୍ବର୍ଦ୍ଧିତ କରାଯାଉଛି।

ଭଦ୍ରକ,୧୯।୮(ସନାତନ ରାଉତ)

ଭଦ୍ରକ ପୁରୁଣାବଜାରସ୍ଥିତ ଐତିହାସିକ ସଦାବର୍ତ ମଠର ସହରାଞ୍ଚଳ ଅଧୀନ ଜାତୀୟ ରାଜପଥ ପାର୍ଶ୍ୱରେ ମଠସାହି ମୌଜାରେ ଥିବା ଜମିରେ ୧ କୋଟି ଟଙ୍କା ବ୍ୟୟ ଅଟକଳରେ ଏକ ଅତ୍ୟାଧୁନିକ କଲ୍ୟାଣ ମଣ୍ଡପ ନିର୍ମାଣ ହେବ। ଜିଲାପାଳଙ୍କ ସାଳନ୍ଦୀ ସଭାଗୃହରେ ସଦାବର୍ତ ମଠ ପରିଚାଳନା କମିଟି ପକ୍ଷରୁ ଏକ କୃତଜ୍ଞତା ସଭା ଅନୁଷ୍ଠିତ ହୋଇଥିଲା। ଏହି ଅନୁଦାନ ରାଶି ଯୋଗାଇ ଦେଇଥିବାରୁ ମୁଖ୍ୟମନ୍ତ୍ରୀ ନବୀନ ପଟ୍ଟନାୟକ, ୫-ଟି ସଚିବ ଭି.କେ. ପାଣ୍ଡିଆନ ଓ ଭଦ୍ରକ ବିଧାୟକ ସଞ୍ଜୀବ କୁମାର ମଲ୍ଲିକଙ୍କୁ ମଠ ପରିଚାଳନା କମିଟି ପକ୍ଷରୁ କୃତଜ୍ଞତା ଜ୍ଞାପନ କରାଯାଇଛି। ଏହି ଅବସରରେ ବିଧାୟକ ମଲ୍ଲିକ ଓ ଅତିରିକ୍ତ ଜିଲାପାଳ ତଥା ସଦାବର୍ତ ମଠ ଟ୍ରଷ୍ଟି ଶାନ୍ତନୁ କୁମାର ମହାନ୍ତିଙ୍କୁ କମିଟି ପକ୍ଷରୁ ସମ୍ବର୍ଦ୍ଧିତ କରାଯାଇଥିଲା। ମଠ ମାଲିକାନାରେ ଥିବା ମଠସାହିସ୍ଥିତ ୨ ଏକର ୮ ଡିସିମିଲ ଜମିରେ ଅତ୍ୟାଧୁନିକ କଲ୍ୟାଣ ମଣ୍ଡପ ନିର୍ମାଣ ପାଇଁ ଯଥାଶୀଘ୍ର ଯୋଜନା ଓ ଅଙ୍କଳନ କରି ଟେଣ୍ଡର ପ୍ରକ୍ରିୟା ନିମନ୍ତେ ଆର୍ ଆଣ୍ଡ୍ ବି ଅଧିକାରୀଙ୍କୁ ବିଧାୟକ ନିର୍ଦ୍ଦେଶ ଦେଇଥିଲେ। ମଠ ପରିଚାଳକ ସୂର୍ଯ୍ୟମଣି ନାୟକ, ବରିଷ୍ଠ ସଭ୍ୟ ଡ. ବାଇଧର ସାହୁ, ଯତିକାନ୍ତ ନାୟକ, ସୁଧାକର ରାଉତ, ରତନଲାଲ ସାହୁ, ଅକ୍ଷୟ କୁମାର ସେନ, ପୂର୍ଣ୍ଣଚନ୍ଦ୍ର ସେନ୍, ଆର ଆଣ୍ଡ୍ ବି ଯନ୍ତ୍ରୀ ଇଂ. ନବଘନ ମାରାଣ୍ଡି ପ୍ରମୁଖ ଉପସ୍ଥିତ ଥିଲେ।

ଓଡ଼ିଶା ବାର୍ ଆସୋସିଏଶନ୍‌ର ନବନିର୍ବାଚିତ ନୃସିଂହ ନାୟକଙ୍କୁ ସମ୍ବର୍ଦ୍ଧନା ଦିଆଯାଉଛି।

ଓଡ଼ିଶା ବାର୍ ଆସୋସିଏଶନ ସଦସ୍ୟ ହେଲେ ନୃସିଂହ

ବାଲେଶ୍ୱର, ୧୯।୮(ମାନସ ବିଶ୍ୱାଳ)– ଓଡ଼ିଶା ବାର୍ ଆସୋସିଏଶନ ନିର୍ବାଚନରେ ବାଲେଶ୍ୱରରୁ ନୃସିଂହ ଚରଣ ନାୟକ ନିର୍ବାଚିତ ହୋଇଛନ୍ତି। ଯୁବ ଆଇନଜୀବୀ ଭାବେ ପ୍ରଥମଥର ପାଇଁ ବାଲେଶ୍ୱରରୁ ଜିତିଥିବାରୁ ବାଲେଶ୍ୱର ଟ୍ୟାକ୍ସ ବାର୍ ଆସୋସିଏଶନ ତରଫରୁ ତାଙ୍କୁ ସମସ୍ତ ସଦସ୍ୟାସଦସ୍ୟ, ବାର୍ କାର୍ଯ୍ୟକର୍ତ୍ତା ପୁଷ୍ପଗୁଚ୍ଛ ଓ ମିଷ୍ଟାନ୍ନ ଖୁଆଇ ଶୁଭେଚ୍ଛା ଜଣାଇଥିଲେ। କାର୍ଯ୍ୟକ୍ରମକୁ ଟ୍ୟାକ୍ସ ବାର୍ ଆସୋସିଏଶନ ସମ୍ପାଦକ ସୂର୍ଯ୍ୟକାନ୍ତ କର ଆୟୋଜନ କରିଥିଲେ।

ପୂର୍ବତନ ବିଧାୟକଙ୍କ ଘର ଘେରିଲେ ଲୋକେ

ଅଂଶୀଦାର ଟଙ୍କା ଫେରସ୍ତ ଦାବି

ଯୋଡ଼ା,୧୯।୮(ମାନସ ମହାନ୍ତି)

କେନ୍ଦୁଝର ଜିଲା ଚମ୍ପୁଆର ପୂର୍ବତନ ବିଧାୟକ ସନାତନ ମହାକୁଡ଼ଙ୍କ ନମ୍ବିରାସ୍ଥିତ ବାସଭବନରେ ଓ ଉଁଚବାଲିଠାରେ ଥିବା କାର୍ଯ୍ୟାଳୟକୁ ସ୍ଥାନୀୟ ଲୋକେ ଶନିବାର ଘେରାଉ କରିଛନ୍ତି। ପରିବହନ କାର୍ଯ୍ୟ ପାଇଁ ଦିଆଯାଇଥିବା ଅଂଶୀଦାର ଟଙ୍କା ଫେରସ୍ତକୁ କେନ୍ଦ୍ର କରି ବିଭିନ୍ନ ପଞ୍ଚାୟତର ଶତାଧିକ ଲୋକ ଘେରାଉ କରିଥିବା ଦେଖିବାକୁ ମିଳିଥିଲା।

ଗ୍ରାମବାସୀ ଅଭିଯୋଗ କରିଛନ୍ତି, ପ୍ରାୟ ୧୦ ବର୍ଷ ପୂର୍ବେ ବିଭିନ୍ନ ଖଣିରେ ପରିବହନ କାର୍ଯ୍ୟରେ ଅଂଶୀଦାର କରାଇ ଦେବା ପାଇଁ ବଡ଼ କାଳୀମାଟି, ନୟାଗଡ଼ ଓ ବଳଦା ଅଞ୍ଚଳର ଶତାଧିକ ଲୋକ ଟଙ୍କା ଦେଇଥିଲେ। ମାତ୍ର ପରବର୍ତ୍ତୀ ସମୟରେ ସେମାନଙ୍କୁ କୌଣସି ଲାଭାଂଶ ମିଳି ନ ଥିଲା କି ସେମାନଙ୍କ ମୂଳପୁଞ୍ଜି ଫେରସ୍ତ କରା ଯାଇ ନ ଥିଲା। ଏହି ମୂଳ ପୁଞ୍ଜି ଦେବା ପାଇଁ ବାରମ୍ବାର କହି ଆସୁଥିଲେ ସୁଦ୍ଧା କେହି କର୍ଣ୍ଣପାତ କରି ନ ଥିଲେ। ଫଳରେ ଲୋକଙ୍କ ମଧ୍ୟରେ ଅସନ୍ତୋଷ ବୃଦ୍ଧି ପାଇ ଶନିବାର ଉଗ୍ର ରୂପ ଧାରଣ କରିଥିଲା। ପ୍ରାୟ ୫ଶହରୁ ଊର୍ଦ୍ଧ୍ୱ ଗ୍ରାମବାସୀ ଏକତ୍ରିତ ହୋଇ ପୂର୍ବତନ ବିଧାୟକ ସନାତନ ମହାକୁଡ଼ଙ୍କ ଘରକୁ ଘେରାଉ କରିଥିଲେ। ଘଟଣା ସ୍ଥଳରେ ବାମେବାରି ପୋଲିସ ପହଞ୍ଚି ପରିସ୍ଥିତିକୁ ରାତି ପ୍ରାୟ ୮ଟା ମଧ୍ୟରେ ନିୟନ୍ତ୍ରଣ କରିଥିଲା। ତେବେ ଏହି ପୁଞ୍ଜିଭୂତ ଅସନ୍ତୋଷ ଆଗାମୀ ଦିନରେ ଏକ ବଡ ଆନ୍ଦୋଳନ ର ରୂପ ନେବ ବୋଲି ଗ୍ରାମବାସୀ କହିଛନ୍ତି। ଏନେଇ ପୂର୍ବତନ ବିଧାୟକଙ୍କ ପ୍ରତିକ୍ରିୟା ମିଳିପାରିନାହିଁ।

ପୂର୍ବତନ ବିଧାୟକଙ୍କ ଘର ଆଗରେ ସ୍ଥାନୀୟ ଗ୍ରାମବାସୀ।

ବେଆଇନ ସାର ବିକ୍ରି କେନ୍ଦ୍ରରେ ଚଢ଼ାଉ

ୟୁରିଆ ସାର କଳାବଜାର

- ୨୬୬ ଟଙ୍କା ବଦଳରେ ୩୫୦ରେ ବିକ୍ରି ହେଉଛି
- ଜବତ ସାର ସରକାରୀ ଦରରେ ବିକ୍ରି ହେଲା

ପାଟଣା,୧୯।୮(ବୀରକିଶୋର ଦାଶ.)

ବିଭାଗୀୟ ଅଧିକାରୀ ଓ ସାର ବିକ୍ରି କେନ୍ଦ୍ରର କର୍ମଚାରୀ।

କେନ୍ଦୁଝର ଜିଲା ପାଟଣା ବ୍ଲକ୍‌ରେ ଖରିଫ ଋତୁର ଚାଷ କାମ ଆରମ୍ଭ ହୋଇଥିବା ବେଳେ ୟୁରିଆ ସାରର ଅଭାବ ପରିଲକ୍ଷିତ ହୋଇଛି। ଏଭଳି କ୍ଷେତ୍ରରେ ଅଞ୍ଚଳରେ ସାରର କଳାବଜା

ପରମିନ୍ଦର ପିଏଫ୍‌ସିଏଲ୍‌ର ନୂଆ ସିଏମ୍‌ଡି

ଭୁବନେଶ୍ୱର,୧୯।୮ (ଅଭୟ ଦାଶ)

ପରମିନ୍ଦର ଚୋପ୍ରା

ଦେଶର ସର୍ବବୃହତ୍ ଏନ୍‌ବିଏଫ୍‌ସି ପ୍ରତିଷ୍ଠାନ ପାୱାର ଫାଇନାନ୍ସ କର୍ପୋରେଶନ ଲିମିଟେଡ୍ (ପିଏଫ୍‌ସିଏଲ୍)ର ଚେୟାରମ୍ୟାନ ତଥା ମୁଖ୍ୟ ପରିଚାଳନା ନିର୍ଦ୍ଦେଶକ ଭାବେ ପରମିନ୍ଦର ଚୋପ୍ରା ନିକଟରେ ଦ୍ୱାୟିତ୍ୱ ଗ୍ରହଣ କରିଛନ୍ତି। ୨୦୨୩ ଅଗଷ୍ଟ ୩ୟ ସପ୍ତାହଠାରୁ ସେ ପିଏଫ୍‌ସିଏଲ୍‌ର ଦାୟିତ୍ୱଭାର ଗ୍ରହଣ କରିବା ପୂର୍ବରୁ ସେ ପିଏଫ୍‌ସିଏଲ୍‌ର ଚେୟାରମ୍ୟାନ ଏବଂ ମୁଖ୍ୟ ପରିଚାଳନା ନିର୍ଦ୍ଦେଶକ ଭାବେ ଅତିରିକ୍ତ ଦାୟିତ୍ୱ ନିର୍ବାହ କରୁଥିଲେ। ସେହିଭଳି ଚୋପ୍ରା ୨୦୨୦ ଜୁଲାଇ ପହିଲା ପର୍ଯ୍ୟନ୍ତ ପିଏଫ୍‌ସିଏଲ୍‌ର ନିର୍ଦ୍ଦେଶକ (ଫାଇନାନ୍ସ) ଭାବେ କାର୍ଯ୍ୟ କରୁଥିଲେ। ଏହା ସହ ଚୋପ୍ରା ଭାରତର ବୃହତମ ଏନ୍‌ବିଏଫ୍‌ସିର ପ୍ରଥମ ମହିଳା ଅଧିକାରୀ ଭାବେ ନିକଟରେ ଦାୟିତ୍ୱ ଗ୍ରହଣ କରିଛନ୍ତି। ବିଶେଷକରି ନିର୍ଦ୍ଦେଶକ କାର୍ଯ୍ୟକାଳ ମଧ୍ୟରେ ସେ ଫାଇନାନ୍ସ ବିଭାଗର ନେତୃତ୍ୱ ନେବା ସହ କର୍ପୋରେଶନର ସର୍ବାଧିକ ନେଟ୍ ଲାଭ ହାସଲ ହୋଇପାରିଥିଲାବେଳେ ସର୍ବାଧିକ ନେଟ୍ ସମ୍ପଦ ସହ କମ୍ ଏନ୍‌ପିଏ ସ୍ତର ମଧ୍ୟ ହାସଲ ହୋଇଥିଲା। ତାଙ୍କର ଏହି ଦୃଢ଼ ଆର୍ଥିକ ପ୍ରଦର୍ଶନ ଫଳରେ କର୍ପୋରେଶନ ମହାରତ୍ନ ସମ୍ମାନର ଅଧିକାରୀ ହୋଇଛି। ଅପରପକ୍ଷରେ ଶକ୍ତି ଓ ଆର୍ଥିକ କ୍ଷେତ୍ରରେ ତାଙ୍କର ୩୫ ବର୍ଷରୁ ଅଧିକ ଅଭିଜ୍ଞତା ରହିଛି। ତାଙ୍କର ପୂର୍ବ ଅଭିଜ୍ଞତା ଏନ୍‌ଏଚ୍‌ପିସି ଲିମିଟେଡ୍ ଓ ପାୱାର ଗ୍ରୀଡ୍ କର୍ପୋରେଶନ ଅଫ୍ ଇଣ୍ଡିଆ ଲିମିଟେଡ୍ ପରି ଶକ୍ତି କ୍ଷେତ୍ରରେ ରହିଛି। ଉଲ୍ଲେଖଯୋଗ୍ୟ, ଦିଲ୍ଲୀ ବିଶ୍ୱବିଦ୍ୟାଳୟରୁ ଚୋପ୍ରା ବାଣିଜ୍ୟ (କଷ୍ଟ ଆଣ୍ଡ ମ୍ୟାନେଜମେଣ୍ଟ ଆକାଉଣ୍ଟାଣ୍ଟ) ରେ ସ୍ନାତକ ଡିଗ୍ରୀ ହାସଲ କରିଛନ୍ତି। ଉଲ୍ଲେଖନୀୟ ଅବଦାନ ଲାଗି ତାଙ୍କୁ ଇନ୍‌ଷ୍ଟିଚ୍ୟୁଟ ଅଫ୍ କଷ୍ଟ ଆକାଉଣ୍ଟାଣ୍ଟ ଅଫ୍ ଇଣ୍ଡିଆ ଦ୍ୱାରା 'ଆଇକନ ଅଫ୍ ଦି ଇୟର' ପୁରସ୍କାର ପ୍ରଦାନ କରାଯାଇଛି। ଏହି ସ୍ୱୀକୃତି ବ୍ୟତୀତ ତାଙ୍କର ଆର୍ଥିକ ଶିଳ୍ପରେ ଉଲ୍ଲେଖନୀୟ ଅବଦାନ ପାଇଁ ତାଙ୍କୁ 'ଫାଇନାନ୍ସ ଲିଡର ଅଫ୍ ଦି ଇୟର' ପୁରସ୍କାର ମଧ୍ୟ ପ୍ରଦାନ କରାଯାଇଛି।

ଅକ୍ଟୋବରରେ 'ଫିଜିକ୍ସ ୱାଲ୍'ର ବୃତ୍ତି ପରୀକ୍ଷା

ଭୁବନେଶ୍ୱର,୧୯।୮

ଦେଶର ପ୍ରମୁଖ ଘରୋଇ ୟୁନିକର୍ନ ଇ-ଟେକ୍ କମ୍ପାନୀ ତଥା କୋଚିଂ ସେଣ୍ଟର 'ଫିଜିକ୍ସ ୱାଲ୍' (ପିଡବ୍ଲ୍ୟୁ)ର ବହୁପ୍ରତୀକ୍ଷିତ ପ୍ରବେଶିକା ପରୀକ୍ଷା 'ପିଡବ୍ଲ୍ୟୁଏନ୍‌ଏସ୍‌ଏଟି-୨୦୨୩' (ଫିଜିକ୍ସ ୱାଲ୍ ନ୍ୟାଶନାଲ ସ୍କଲାରଶିପ କମ୍ ଆଡମିଶନ ଟେଷ୍ଟ) ସମ୍ପର୍କରେ ଘୋଷଣା କରାଯାଇଛି। ଏହି ପରିପ୍ରେକ୍ଷୀରେ ପିଡବ୍ଲ୍ୟୁର ଭୁବନେଶ୍ୱର ସେଣ୍ଟର ପକ୍ଷରୁ ଶୁକ୍ରବାର ଏକ ଖବରଦାତା ସମ୍ମିଳନୀ ଆୟୋଜନ କରାଯାଇଥିଲା। ଉକ୍ତ ସମ୍ମିଳନୀରେ ଯୋଗଦେଇ ସେଣ୍ଟର ହେଡ୍ ସୁଜା ଅହମ୍ମଦ ଏବଂ ବାଣିଜ୍ୟ ମୁଖ୍ୟ ସିଦ୍ଧାର୍ଥ ଶଙ୍କର ଛୋଟରାୟ ପ୍ରବେଶିକା ପରୀକ୍ଷା ସମ୍ପର୍କରେ ବିସ୍ତୃତ ସୂଚନା ପ୍ରଦାନ କରିଥିଲେ। ଉଲ୍ଲେଖଯୋଗ୍ୟ, ୨୦୨୩ ଅକ୍ଟୋବର ୧ରୁ ୧୫ ମଧ୍ୟରେ ଏହି ପ୍ରବେଶିକା ପରୀକ୍ଷା ଉଭୟ ଅନ୍‌ଲାଇନ ଓ ଅଫ୍‌ଲାଇନ ପ୍ଲାଟ୍‌ଫର୍ମରେ ହେବ। ବିଶେଷକରି ୬ଷ୍ଠରୁ ଦ୍ୱାଦଶ ଶ୍ରେଣୀର ଛାତ୍ରୀଛାତ୍ରମାନେ ଉକ୍ତ ପ୍ରବେଶିକା ପରୀକ୍ଷାରେ ଅଂଶ ଗ୍ରହଣ କରିପାରିବେ।

ଏ ସମ୍ପର୍କରେ ପିଡବ୍ଲ୍ୟୁର ସିଇଓ (ବିଦ୍ୟାପୀଠ ଅଫ୍‌ଲାଇନ) ଅଙ୍କିତ ଗୁପ୍ତା କହିଛନ୍ତି, ଛାତ୍ରୀଛାତ୍ରଙ୍କ ସ୍ୱପ୍ନ ପୂରଣ ସହ ଶିକ୍ଷାର ବିକାଶ ଏବଂ ଶିକ୍ଷିତ ସମାଜ ସୃଷ୍ଟି କରିବା ଲକ୍ଷ୍ୟରେ ଏଭଳି ଏକ ପଦକ୍ଷେପ ସମ୍ପର୍କରେ ଘୋଷଣା କରାଯାଇଛି। ସୂଚନାଯୋଗ୍ୟ, ଚଳିତ ବର୍ଷର ପ୍ରବେଶିକା ପରୀକ୍ଷାରେ ଶ୍ରେଷ୍ଠସ୍ଥାନ ହାସଲ କରିଥିବା କୃତୀ ଛାତ୍ରୀଛାତ୍ରମାନଙ୍କୁ ପ୍ରାୟ ୨୦୦ କୋଟି ଟଙ୍କାର ଛାତ୍ରବୃତ୍ତି ପ୍ରଦାନ ସହ ସ୍ୱପ୍ନ ପୂରଣ ପାଇଁ ଆବଶ୍ୟକ ସହଯୋଗ ମଧ୍ୟ ଅନୁଷ୍ଠାନ ପକ୍ଷରୁ ଯୋଗାଇଦିଆଯିବ। ଏପରିକି 'ପିଡବ୍ଲ୍ୟୁଏନ୍‌ଏସ୍‌ଏଟି-୨୦୨୩' ଉଭୟ ଅଫ୍‌ଲାଇନ ଏବଂ ଅନ୍‌ଲାଇନରେ ଅନୁଷ୍ଠିତ ହେବ। ଅଫ୍‌ଲାଇନ ପରୀକ୍ଷା ୨୦୨୩ ଅକ୍ଟୋବର ୧, ୮ ଏବଂ ୧୫ରେ ହେବାକୁ ଥିବାବେଳେ ଅନ୍‌ଲାଇନ ପରୀକ୍ଷା ୨୦୨୩ ଅକ୍ଟୋବର ୧ ଏବଂ ୧୫ ରେ ଅନୁଷ୍ଠିତ ହେବାକୁ ଥିବାବେଳେ ଅକ୍ଟୋବର ୨୦ରେ ପ୍ରବେଶିକା ପରୀକ୍ଷାର ଫଳ ପ୍ରକାଶିତ ହେବ ବୋଲି ସେଣ୍ଟର ପକ୍ଷରୁ ସୂଚନା ଦିଆଯାଇଛି।

୨୨ ଟେଲିକମ୍ ସର୍କଲରେ ୫ଜି ପ୍ଲସ୍ ସେବା

ଭୁବନେଶ୍ୱର, ୧୯।୮

ଦେଶର ପ୍ରମୁଖ ଘରୋଇ ଟେଲିକମ୍ କମ୍ପାନୀ ଭାରତୀ ଏୟାରଟେଲ ନିକଟରେ ଏକ ନୂତନ ମାଇଲଖୁଣ୍ଟ ହାସଲ କରିଛି ବୋଲି ଏୟାରଟେଲ ପକ୍ଷରୁ କୁହାଯାଇଛି। ଏପରିକି ଟେଲିକମ୍ ବିଭାଗ (ଡିଓଟି)ର ମାନଦଣ୍ଡ ଅନୁଯାୟୀ ଭାରତର ସମସ୍ତ ୨୨ ଟେଲିକମ୍ ସର୍କଲରେ କମ୍ପାନୀ ୨୬ ଜିଏଚ୍‌ଜେଡ୍ ସ୍ପେକ୍ଟ୍ରମ୍‌ରେ ୫ଜି ସେବା ଆରମ୍ଭ କରିବାର ସର୍ବନିମ୍ନ ରୋଲ୍‌ଆଉଟ୍ କାର୍ଯ୍ୟକୁ ସଫଳତା ସହ ସମ୍ପୂର୍ଣ୍ଣ କରିଛି। ବିଶେଷକରି ୨୬ ଜିଏଚ୍‌ଜେଡ୍ ସ୍ପେକ୍ଟ୍ରମ୍ ଦ୍ୱାରା ସକ୍ଷମ ହୋଇଥିବା ବ୍ୟାପକ ୫ଜି ସୁଯୋଗ ସହ କମ୍ପାନୀ ତା'ର ଗ୍ରାହକଙ୍କ ପାଇଁ ଉନ୍ନତମାନର ଏୟାରଟେଲ୍ ୫ଜି ପ୍ଲସ୍ ଅନୁଭୂତି ସୃଷ୍ଟି କରିବା ଲାଗି ଉଦ୍ଭାବନକୁ ନିରବଚ୍ଛିନ୍ନ ଭାବେ ପରିଚାଳନା କରିବା ପାଇଁ ପ୍ରସ୍ତୁତ ରହିଛି। ସେହିଭଳି ଭିତ୍ତିଭୂମିସ୍ତରରେ ପ୍ରଦର୍ଶନ ଉଲ୍ଲେଖନୀୟ ସମ୍ଭାବନା ଓ ୫ଜି ଗ୍ରହଣୀୟତାର ବଢୁଥିବା ବେଗକୁ ଦର୍ଶାଉଛି। ଅପରପକ୍ଷରେ ଏୟାରଟେଲ୍‌ର ୫ଜି ସେବା ବର୍ତ୍ତମାନ ଦେଶର ୫୦୦୦ରୁ ଅଧିକ ସହର ଓ ଟାଉନ୍‌ରେ ଉପଲବ୍ଧ ହୋଇଥିବାବେଳେ କମ୍ପାନୀ ଜାତୀୟ ସ୍ତରରେ ୧୦ମିଲିୟନ ସ୍ୱତନ୍ତ୍ର ଗ୍ରାହକ ଚିହ୍ନକୁ ଅତିକ୍ରମ କରିଛି। ଏପରିକି ୨୦୨୩ ସେପ୍ଟେମ୍ବର ସୁଦ୍ଧା ଏୟାରଟେଲ ୫ଜି ସେବା ସହିତ ପ୍ରତ୍ୟେକ ଟାଉନ୍ ଓ ପ୍ରମୁଖ ଗ୍ରାମାଞ୍ଚଳ କ୍ଷେତ୍ରଗୁଡିକୁ ଅନ୍ତର୍ଭୁକ୍ତ କରିବା ପାଇଁ କମ୍ପାନୀ ସୁବ୍ୟବସ୍ଥିତ ରହିଛି। କମ୍ପାନୀ ତା'ର ଗ୍ରାହକଙ୍କୁ ଏୟାରଟେଲ୍ ୫ଜି ପ୍ଲସ୍ ନେଟ୍‌ୱର୍କର ଶକ୍ତିକୁ ଅନୁଭବ କରିବା ପାଇଁ ସକ୍ଷମ କରିବା ଲକ୍ଷ୍ୟ ସହ ସେମାନଙ୍କ ପାଇଁ ଅସୀମିତ ୫ଜି ଡାଟା ଉନ୍ମୋଚନ କରିଛି। ସେହିପରି ଡାଟା ଶେଷ ହେବାର ଚିନ୍ତା ବିନା ଗ୍ରାହକମାନେ ବର୍ତ୍ତମାନ ଅଲଟ୍ରାଫାଷ୍ଟ, ନିର୍ଭରଯୋଗ୍ୟ ଓ ସୁରକ୍ଷିତ ୫ଜି ପ୍ଲସ୍ ସେବାଗୁଡିକର ଅନୁଭୂତି ପାଇବାକୁ ସକ୍ଷମ ହେବେ କାରଣ ଏୟାରଟେଲ୍ ସମସ୍ତ ବିଦ୍ୟମାନ ପ୍ଲାନ୍‌ରେ ଡାଟା ବ୍ୟବହାର ଉପରେ କ୍ୟାପିଙ୍ଗ୍‌କୁ ଉଚ୍ଛେଦ କରିଛି।

OFFICE OF THE MUNICIPAL COUNCIL, RAYAGADA

No. 3084 **"e" - TENDER NOTICE** Dtd.16.08.2023

Bid Identification No. RGDA-MUN-06/2023-24

No. C-1088: Bid documents consisting of **38 (Thirty Eight) Nos. of Civil Work** with their Estimated Cost (Work Value) Cost of Tender Paper, E.M.D., Time of Completion, Class of Contractors, Additional Performance Security Deposit and the set of Terms and Conditions applicable for the contract and other required necessary documents can be seen in the Government Website (i.e. **http://tendersodisha.gov.in**).

1	Name of the Work	Civil Works as mentioned in the website
2	No. of the Work	38 (Thrity-eight) Nos.
3	Estimated Costs	As mentioned in the DTCN
4	Periods of the Completion	As mentioned against the work in the NIT/DTCN
5	Date & time of availability of Bid documents on the portal	From dated 17.08.2023, 11.30 A.M. Hrs. to dated 28.08.2023, 05.30 P.M. Hrs.
6	Bids received online to be opened on	Dated 29.08.2023, 11.30 P.M. Hrs.
7	Name and address of the Officer Inviting the Bid	The Executive Officer, Rayagada Municipality, Rayagada

Further details can be seen from the Procurement Portal **http://tendersorissa.gov.in**.

OIPR-13150/11/0015/2324 Sd./- Executive Officer Rayagada Municipality

ଓଡ଼ିଶା ରାଜ୍ୟ ଏଡ୍‌ସ ନିୟନ୍ତ୍ରଣ ସମିତି OSACS

ଯୁବ ଉତ୍ସବ - ୨୦୨୩-୨୪

ଓଡ଼ିଶା ରାଜ୍ୟ ଏଡ୍‌ସ ନିୟନ୍ତ୍ରଣ ସମିତି (ଓସାକ୍ସ), ସ୍ୱାସ୍ଥ୍ୟ ଓ ପରିବାର କଲ୍ୟାଣ ବିଭାଗ ଦ୍ୱାରା ଜିଲ୍ଲା ଓ ରାଜ୍ୟସ୍ତରରେ ବିଭିନ୍ନ ପ୍ରତିଯୋଗିତା ଯଥା- **ଗଣଦୌଡ଼, ରିଲ୍ସ ପ୍ରସ୍ତୁତି, କୁଇଜ ଓ ଡ୍ରାମା** ଅନୁଷ୍ଠିତ ହେବାକୁ ଯାଉଅଛି । ଏଥିପାଇଁ ଅନୁଗୁଳ, ଗଞ୍ଜାମ, ବଲାଙ୍ଗୀର ଓ ଖୋର୍ଦ୍ଧା ଜିଲ୍ଲାରେ ଥିବା ସ୍ଥାନୀୟ **ରେଡ୍ ରିବନ୍ କ୍ଲବ୍** (କଲେଜ) ମାନଙ୍କୁ ଯୋଗାଯୋଗ କରିବାକୁ ଅନୁରୋଧ ।

ଏଚ୍.ଆଇ.ଭି./ଏଡ୍‌ସ ସଂକ୍ରମଣ ବିଷୟରେ ଜାଣିବା ପାଇଁ ନିଃଶୁଳ୍କ ନମ୍ବର 1097ରେ ଯୋଗାଯୋଗ କରନ୍ତୁ

DSPL-190 OIPR-10009/13/0001/2324

idco Your power to grow ISO 9001 & 14001 Corporation | ODISHA NEW OPPORTUNITIES

No.CAD-1734

OFFICE OF THE DIVISIONAL HEAD (ELECTRICAL), IDCO, IDCO TOWER, BHUBANESWAR

Tender Call Notice No.

File No.BBSR/ELECT/E-4481/23-24/ 2056 Dated:11/08/2023

NOTICE INVITING TENDER UNDER NATIONAL COMPETITIVE BIDDING THROUGH e-Procurement

Name of the Work: Supply, Installation, testing & commissioning of village Electrification Works with Service Connection to Un-electrified Households under BGJY(20-21) in Village Raikota of Raghubari GP in MUNIGUDA Block in Rayagada District.

Procurement Officer	Bid Identification No.	Availability of Tender Online for Bidding	
		From	To
1	2	3	4
D.H. (Elect), IDCO, IDCO Tower, Janpath, Bhubaneswar	Bid Id No. BBSR/ELECT/ e-31/23-24	17.00 Hours of 22.08.2023	17.00 Hours of 31.08.2023

Further details can be seen from the e-Procurement Portal, www.tendersorissa.gov.in. Corrigendum or Addendum if any will not be published in newspapers and can be seen in e-Procurement portal as well as in IDCO website.

Sd./-Divisional Head (Elect), IDCO, Bhubaneswar

OIPR-14003/11/0184/2324

OFFICE OF THE PANCHAYAT SAMITI, BANPUR, DIST-KHORDHA, STATE-ODISHA, PIN-752031

E-mail:ori-banpur@nic.in, Tel- (06756) 253130

INVITATION FOR BIDS (IFB)

Bid Identification No.02/PHC(N)/2023 Tender Call Notice No.3757, Dt.16.08.2023

No.i-319: The Block Development Officer, Banpur on behalf of Governor of Odisha invites Percentage Rate bid in ONLINE MODE for the construction of Building Works as detailed in the Detailed Tender Call Notice (D.T.C.N.) from the eligible class of contractors.

Sl. No.	Name of the Work	Approximate Value of Work (in Rs.)	Bid Security (EMD)	Class of Contractor	Cost of Documents (non-refundable) (in Rs.)	Period of Completion in calendar months	Bids opening date & time
1	Construction of PHC (N) at Halanda under Banpur block in the district of Khordha for the year 2022-23	Rs.6888548/-	As per DTCN	"B"	10000/-	09 (Nine)	12.09.2023 at 11 A.M.
2	Construction of PHC (N) at Niladriprasad under Banpur block in the district of Khordha for the year 2022-23	Rs.6927105/-		"B"	10000/-	09 (Nine)	
3	Construction of PHC (N) at Sunakhela of Nachuni G.P. under Banpur block in the district of Khordha for the year 2022-23	Rs.6900070/-		"B"	10000/-	09 (Nine)	

The Bidders have to participate in ONLINE bidding only. Further details can be seen from the website https://tendersodisha.gov.in. Any corrigendum/Addendum will be displayed in the said website. The date & time of bid documents available in website & receipt online from 3.00 P.M. of 22.08.2023 to 5.00 P.M. of 08.09.2023. The last date for any clarification will be as on 5.00 PM of 05.09.2023.

OIPR-19081/11/0001/2324 **Sd./- Block Development Officer, Banpur Block**

OFFICE OF THE DFO-CUM-DMU CHIEF, SUBARNAPUR FOREST DIVISION

At - Patabhadi, Post - Sonepur, Dist - Subarnapur, PIN - 767017

Email - dmuchiefsubarnapur@gmail.com

ADVERTISEMENT FOR HIRING OF POST OF FMU CO-ORDINATOR UNDER OFSDP-II

No. MM-124:- Divisional Forest Officer-cum-DMU Chief, OFSDP-II, Subarnapur Forest Division invites application from suitable candidates for the following Post at Field Management Unit, Subarnapur under Odisha Forestry Sector Development Project, Phase-II. The requirement of man powers may vary and decided accordingly by the DFO-cum-DMU Chief.

Name of the Post	Vacancy	Remuneration	Qualification and Experience
FMU Coordinator (Training & Process Documentation)	01	Rs. 25,000/- (Consolidated)	**Essential Qualification** Graduate in any Discipline (with more than 45% in aggregate in qualifying exam). **Desired Qualification:** Post Graduate/MBA in any discipline. **Essential Experience:** 3 years' experience in the field of Training & Process Documentation in respect of Micro Planning, Natural Resource Management, community based institution building, Livelihood Support activities. **Desired Experience:** Experience in implementing Government Projects/Externally Aided Project for more than 1 year.

Interested candidates may obtain the Application Forms and details of Remunerations, Qualifications & Experiences from O/o the Divisional Forest Officer-cum-DMU Chief, OFSDP-II, Subarnapur Forest Division, Subarnapur during office hours in any working day or may download the same from the District web Portal of Subarnapur, i.e. **www.subarnapur.nic.in** and **www.ofsds.in**. Application in sealed envelope super scribed "Application for the post of (Post Name)" complete in all respect along with self-attested photo copies of relevant documents in respect of qualifications, experiences, ID Proofs, NOC of the present employer and Bank Demand Draft of Rs. 500/- (Rupees Five Hundred) only (non-refundable) drawn on any Nationalized Bank in favour of DFO-cum-DMU Chief, OFSDP-II, Subarnapur Forest Division, payable at Subarnapur Branch, should reach O/o the Divisional Forest Officer-cum-DMU Chief, OFSDP-II, Subarnapur Forest Division, Subarnapur through Speed Post/ Registered Post/By Hand on or **before 5th September 2023 at 5.00 P.M.** The applications received after last date will not be entertained. The authority will not be responsible for any postal delay. There will be assessment of candidates for suitability and efficiency of the person. The modality of the assessment would be decided by the committee of the division office. The multi task persons would be preferred. The undersigned reserves the right to cancel any or all the applications at any stage of recruitment process without assigning any reason thereof.

Sd./- DFO-cum-DMU Chief Subarnapur Forest Division

OIPR-08014/11/0001/2324

GOVERNMENT OF ODISHA

OFFICE OF THE SUPERINTENDING ENGINEER, NABARANGPUR (R&B) DIVISION, NABARANGPUR

Tel & Fax: 06858-222833 (O), E-mail ID: eerbngpur@yahoo.com

e-Procurement Notice

Bid Identification No. S.E. (R&B) - 19/2023-24/NGP

No. 4022 **Date: 14.08.2023**

No. B-709: Bid documents consisting of work, estimated cost, cost of tender paper, EMD, time of completion, class of contractors and the set of terms and conditions of contract and other necessary documents can be seen in Govt. website i.e. **www.tendersodisha.gov.in**.

1. Name of the work : Civil Construction Work as mentioned in DTCN
2. No. of work : 01 No.
3. Estimated cost : Rs.69.98 lakhs
4. Period of Completion : 5 Calendar of months
5. Date & time of bidding : From 11.00 hours of 21.08.2023 upto 16.00 hours of 04.09.2023
6. Last date & time for receipt of bids in portal : 16.00 hours of 04.09.2023
7. Bids received online shall be opened on : 11.00 hours of 05.09.2023
8. Name and address of the Officer Inviting Bid : Superintending Engineer, Nabarangpur (R&B) Division, Nabarangpur

Further details can be seen from the **www.tendersodisha.gov.in**.

Sd./- Superintending Engineer Nabarangpur (R&B) Division

OIPR-34143/11/0015/2324

GOVERNMENT OF ODISHA

OFFICE OF THE CHIEF CONSTRUCTION ENGINEER, RURAL WORKS CIRCLE, KENDRAPARA-JAJPUR

AT/PO- NAYABAZAR, CUTTACK-753004, Tel.No.0671-2444488, Email:serw_kpd@yahoo.com

Letter No.2856, Date:17.08.23

1st Corrigendum Notice

1st Corrigendum to Bid Identification No. Tender Online RCK-25/23 invited this office Letter No.2757, Dt.08.08.2023

No.O-682: The changes as detailed below are hereby made in the above N.I.T.:-

1. Clause No.-06 of NIT modified below:

Procurement Officer	Bid Identification No.	Availability of tender Online for bidding		Last Date & Time of seeking Tender Clarification		Date & Time of Opening of Tender			
		To				Technical Bid		Financial Bid	
1	2	3		5		6		7	
Chief Construction Engineer, Rural Works Circle, Kendrapara-Jajpur	Tender RCK-25/23	Previously fixed on	Presently Modified on	Previously fixed on	Presently Modified on	Previously fixed on	Presently Modified on	Previously fixed on	Presently Modified on
		25.08.2023 to 05.30 P.M.	01.09.2023 to 05.30 P.M.	25.08.2023 upto 2.00 P.M.	01.09.2023 upto 2.00 P.M.	28.08.2023 at 10.00 A.M.	02.09.2023 at 11.30 A.M.	05.09.2023 at 11.00 A.M.	Will be intimated later

All other conditions of NIT remain unaltered.

OIPR-25129/11/0026/2324 **Sd./- Chief Construction Engineer, Rural Works Circle, Kendrapara-Jajpur**

idco Your power to grow ISO 9001 & 14001 Corporation | ODISHA NEW OPPORTUNITIES

No.CAD-1736

OFFICE OF THE DIVISIONAL HEAD (ELECTRICAL), IDCO, IDCO TOWER, BHUBANESWAR

Tender Call Notice No.

File No.BBSR/ELECT/E-4493/23-24/ 2061 Dated:11/08/2023

NOTICE INVITING TENDER UNDER NATIONAL COMPETITIVE BIDDING THROUGH e-Procurement

Name of the Work: Supply, Installation, testing & commissioning of village Electrification Works with Service Connection to Un-electrified Households under BGJY(20-21) in Village Jumuka of Gumma GP in Rayagada Block in Rayagada District.

Procurement Officer	Bid Identification No.	Availability of Tender Online for Bidding	
		From	To
1	2	3	4
D.H. (Elect), IDCO, IDCO Tower, Janpath, Bhubaneswar	Bid Id No. BBSR/ELECT/ e-32/23-24	17.00 Hours of 22.08.2023	17.00 Hours of 31.08.2023

Further details can be seen from the e-Procurement Portal, www.tendersorissa.gov.in. Corrigendum or Addendum if any will not be published in newspapers and can be seen in e-Procurement portal as well as in IDCO website.

Sd./-Divisional Head (Elect), IDCO, Bhubaneswar

OIPR-14003/11/0187/2324

GOVERNMENT OF ODISHA No. O-673

OFFICE OF THE SUPERINTENDING ENGINEER, RURAL WORKS DIVISION, BARIPADA

e-mail: rw_mayurbhanj@yahoo.co.in

e-Procurement Tender Call Notice No. Online 08/RWD/BPD/2023-24

1. Name of the Work : Road Works
2. Total No. of Works : 94 Nos.
3. Estimated Cost : Approx. Estimated Cost Rs.5.83 lakhs to Rs.17.48 lakhs
4. Class of Contractor : 'D' & 'C'
5. EMD : EMD @ 1% of Estimated Cost put to tender
6. Period of Completion : 1 (One) Calendar Month
7. Other Details :

Procurement Officer	Bid Identification No.	Availability of Tender Online for Bidding		Last date & time of seeking tender clarification	Date & time of opening of tender in the Office of the Superintending Engineer, R.W. Division, Baripada
		From	To		
1	2	3	4	5	6
Superintending Engineer, Rural Works Division, Baripada	08 (Online)/ RWD-BPD of 2023-24	Dt.21.08.2023 at 11.00 A.M.	Dt.31.08.2023 upto 3.00 P.M.	Dt.29.08.2023 upto 05.00 P.M.	Dt.31.08.2023 at 05.00 P.M.

Further details can be seen from the website **www.tendersorissa.gov.in**.

OIPR-25057/11/0014/2324 **Sd./- Superintending Engineer, R.W. Division, Baripada**

GOVERNMENT OF ODISHA

OFFICE OF THE CHIEF CONSTRUCTION ENGINEER, RURAL WORKS CIRCLE, BOLANGIR

1st Corrigendum Notice

No. 1707 **Dated: 18.08.2023**

No. O-676: The 1st Corrigendum to the Bid Identification No. **PMGSY-Online-BLGR-15/2023-24,** the revised date and time as follows:

Procurement Officer	Bid Identification No.	Availability of Tender online for bidding		Date of Submission of Original Document	Date & time of opening of tender Online	
		From	To		Technical Bid	Financial Bid
1	2	3	4	5	6	7
Chief Construction Engineer, R.W. Circle, Bolangir	PMGSY-Online-BLGR-15/2023-24	21.08.2023 at 11.00 A.M.	04.09.2023 upto 5.00 P.M.	08.09.2023 upto 5.00 P.M.	05.09.2023 at 11.00 A.M.	The date will be intimated to the technically qualified bidders later on

- Further details can be seen from the website **www.pmgsytenders.gov.in**.
- Any Corrigendum/Addendum will be displayed in the above e-tender website only.

OIPR-25118/11/0022/2324 **Sd./- Chief Construction Engineer, R.W. Circle, Bolangir**

WORKS DEPARTMENT

OFFICE OF THE SUPERINTENDING ENGINEER, ROURKELA (R&B) DIVISION, UDITNAGAR, ROURKELA

No.B-707: E-Mail Id - eepwdrkl@gmail.com

Government of Orissa "e" Procurement Notice

Bid Identification No.:43/ 2023-2024 Dated:14.08.2023

1. Number of works : 2(Two) number of Works
2. Estimated cost : Rs. 10.89 Lakhs to 24.61 Lakhs
3. Period of completion : 3 (Three) calendar months
4. Date & Time of availability of bid document in the portal: : Dt. 18.08.2023 at 11.00A.M.
5. Last date/ Time for receipt of bids in the portal: : Dt 28.08.2023 up to 05.00 P.M.
6. Date of opening of Bid : Dt. 29.08.2023 at 11.00A.M.
7. Name and Address of the Officer Inviting Bid : Superintending Engineer, (R & B) Division, Rourkela, UditNagar.

Further details can be seen from the e-procurement portal **"http//tendersorissa.gov.in"**

Sd./-Superintending Engineer Rourkela (R&B) Division, Rourkela

OIPR-34068/11/0016/2324

GOVERNMENT OF ODISHA

OFFICE OF THE SUPERINTENDING ENGINEER, RURAL WORKS DIVISION-I, MALKANGIRI

NATIONAL COMPETITIVE BIDDING THROUGH e-Procurement

Identification No. Online Tender 07/RWD-I, MKG/2023-24 dt.14.08.2023

No.O-665:01.Name of the work: - Building works [Building & Boxcell work Detailed in Annexure), 02. Total Number of Works: - 5 [Five) Numbers, 03.Estimated Cost: - Rs. 96.71 Lakhs to 97.01 lakhs, 04. Class of Contractor: - "B" Class, 05. Period of Completion: - (As Per Detailed in Annexure), 6. Other Details:

Procurement Officer	Bid Identification No.	No. of Works	Availability of Tender on-line for bidding		Last date & Time of seeking tender clarification	Date and time of opening of tender (Double Cover)
			From	To		
1	2	3	4	5	6	7
Superintending Engineer, Rural Works Division-I, Malkangiri	Online Tender-07/RWD-I, MKG/2023-24	5 (Five) Nos.	21.08.2023 from 11.00 AM	01.09.2023 upto 5.00 PM	31.08.2023 upto 5.00 P.M.	Tech.Bid opening 02.09.2023 at 11.00 AM & Financial Bid opening:08.09.2023 at 11.00 AM

Further details can be seen from the website www.tendersorissa.gov.in.

OIPR-25058/11/0010/2324 **Sd./-Sujit Behera Superintending Engineer, R.W.Division-I, Malkangiri**

GOVERNMENT OF ODISHA No. O-680

OFFICE OF THE CHIEF CONSTRUCTION ENGINEER, RURAL WORKS CIRCLE, ANGUL

Email: sencrwangul@yahoo.co.in, Ph.: 06764-236404

e-Procurement NOTICE for Bridge Works in Odisha

Bid Identification No. Bridge Online AGL - 15/2023-24

No. 1992 Dt.18.08.2023

1. Name of the

ସଂକ୍ଷେପରେ

ନଦୀକୁ ଟ୍ରକ୍ ଖସି ୯ ଯବାନଙ୍କ ମୃତ୍ୟୁ

ଲେହ, ୧୯।୮: ଲଦାଖରେ ସୈନ୍ୟବାହିନୀର ଏକ ଟ୍ରକ୍ ନଦୀ ଗର୍ଭକୁ ଖସିପଡ଼ିବାରୁ ୯ ଜଣ ସୈନ୍ୟଙ୍କ ମୃତ୍ୟୁ ଘଟିଛି। ଲେହଠାରୁ ୧୫୦ କିଲୋମିଟର ଦୂର କିୟାରିଠାରେ ଶନିବାର ଅପରାହ୍ନ ୪ଟାରୁ ୫ଟା ମଧ୍ୟରେ ଏହି ଦୁର୍ଘଟଣା ଘଟିଛି। କନ୍‌ଭଏରେ ୫ଟି ଗାଡ଼ି ଥିବାବେଳେ ଦୁର୍ଘଟଣାଗ୍ରସ୍ତ ଟ୍ରକ୍‌ରେ ୧୦ ଜଣ ଯବାନ ଥିଲେ। ଜଣେ ଜୁନିୟର କମିଶନ୍ଡ ଅଫିସର (ଜେସିଓ) ଏବଂ ୮ ଯବାନ ପ୍ରାଣ ହରାଇଥିବା ଜଣେ ଅଧିକାରୀ ସୂଚନା ଦେଇଛନ୍ତି। ଉଦ୍ଧାର କାର୍ଯ୍ୟ ଜାରି ରହିଛି।

'ସୋସିଆଲ ମିଡିଆ ବ୍ୟବହାରକାରୀ ପରିଣାମ ପ୍ରତି ସତର୍କ ହୁଅନ୍ତୁ'

ନୂଆଦିଲ୍ଲୀ,୧୯।୮: ସୋସିଆଲ ମିଡିଆ ବ୍ୟବହାରକାରୀମାନେ ଏହାର ପ୍ରଭାବ ପ୍ରତି ଅଧିକ ସତର୍କ ରହିବା ଆବଶ୍ୟକ ବୋଲି ସୁପ୍ରିମକୋର୍ଟ କହିଛନ୍ତି। ଏଥିସହ ଅଭିନେତା ତଥା ତାମିଲନାଡୁର ପୂର୍ବତନ ବିଧାୟକ ଏସ୍.ଭି. ଶେଖରଙ୍କ ଏକ ପିଟିଶନକୁ ସର୍ବୋଚ୍ଚ ଅଦାଲତ ଖାରଜ କରିଦେଇଛନ୍ତି। ଶେଖର ୨୦୧୮ରେ କେତେଜଣ ମହିଳା ଖବରଦାତାଙ୍କ ବିରୋଧରେ ଅପମାନଜନକ ମନ୍ତବ୍ୟ ଥିବା ଫେସ୍‌ବୁକ୍ ପୋଷ୍ଟକୁ ଶେୟାର କରି ମାମଲାର ସମ୍ମୁଖୀନ ହୋଇଛନ୍ତି। ଜୁଲାଇ ୧୪ରେ ମାଡ୍ରାସ ହାଇକୋର୍ଟ ଶେଖରଙ୍କ ଆବେଦନକୁ ଖାରଜ କରିଦେବା ପରେ ସେ ସୁପ୍ରିମକୋର୍ଟଙ୍କ ଦ୍ୱାରସ୍ଥ ହୋଇଥିଲେ। ଶୁଣାଣି ବେଳେ ଜଷ୍ଟିସ ବି.ଆର୍. ଗଭାଇ ଏବଂ ପି.କେ. ମିଶ୍ରାଙ୍କ ଖଣ୍ଡପୀଠ କହିଛନ୍ତି, ଯଦି ଜଣେ ସୋସିଆଲ ମିଡିଆ ବ୍ୟବହାର କରୁଛନ୍ତି, ତେବେ ତାଙ୍କୁ ଏହାର ପ୍ରଭାବ ଏବଂ ପରିଣାମ ପ୍ରତି ଅଧିକ ସତର୍କ ହେବାକୁ ପଡ଼ିବ।

ଉଦୟପୁର-ଖଜୁରାହୋ ଏକ୍ସପ୍ରେସ୍‌ରେ ନିଆଁ

ନୂଆଦିଲ୍ଲୀ,୧୯।୮: ଉଦୟପୁର-ଖଜୁରାହୋ ଏକ୍ସପ୍ରେସ୍‌ର ଇଞ୍ଜିନରେ ଶନିବାର ନିଆଁ ଲାଗିଯାଇଥିଲା। ମଧ୍ୟପ୍ରଦେଶର ଗ୍ୱାଲିଅର ନିକଟରେ ଏହି ଦୁର୍ଘଟଣା ଘଟିଥିଲା। ଇଞ୍ଜିନରୁ ଧୂଆଁ ବାହାରୁଥିବାର ଜଣାପଡ଼ିବା ପରେ ଟ୍ରେନ୍‌ଟିକୁ ସିତୋଲି ଷ୍ଟେଶନରେ ଅଟକାଯାଇଥିଲା। ଟ୍ରେନଟି ଗ୍ୱାଲିଅର ଷ୍ଟେଶନ ଛାଡିବାର କିଛି ସମୟ ପରେ ଏହି ଦୁର୍ଘଟଣା ଘଟିଥିଲା। ତେବେ ଉକ୍ତ ଘଟଣାରେ କେହି ମୃତାହତ ହୋଇନାହାନ୍ତି ବୋଲି ଝାନ୍ସୀ ଲୋକ ସମ୍ପର୍କ ଅଧିକାରୀ କହିଛନ୍ତି। ଘଟଣା ପରେ ରେଳସୁରକ୍ଷା ଅଧିକାରୀମାନେ ପହଞ୍ଚିଥିଲେ। ରେଳ ଅଧିକାରୀଙ୍କ ସୂଚନାନୁସାରେ ୧୯୬୬୬ ଉଦୟପୁର-ଖଜୁରାହୋ ଇଣ୍ଟରସିଟି ଏକ୍ସପ୍ରେସ୍ ସିତୋଲି ଷ୍ଟେଶନ ନିକଟ ଦେଇ ଯାଉଥିବାବେଳେ ଏହାର ଇଞ୍ଜିନରୁ ଧୁଆଁ ବାହାରୁଥିବାର ଦେଖାଯାଇଥିଲା। ତେଣୁ ଟ୍ରେନଟିକୁ ସେଠାରେ ଅଟକାଯାଇଥିଲା। ଧୂଆଁ ବନ୍ଦ ହେବା ସହ ଅନ୍ୟ ଏକ ଇଞ୍ଜିନ ଲାଗିବା ପରେ ଟ୍ରେନଟି ତାର ଗନ୍ତବ୍ୟସ୍ଥଳ ଅଭିମୁଖେ ଯାତ୍ରା କରିଥିଲା। ତେବେ ଏହି ତଦନ୍ତ କରାଯିବ ବୋଲି ଉତ୍ତର ମଧ୍ୟ ରେଳପଥର ମୁଖ୍ୟ ଲୋକସମ୍ପର୍କ ଅଧିକାରୀ ହିମାଂଶୁ ଶେଖର ଉପାଧ୍ୟାୟ କହିଛନ୍ତି।

ତାଇୱାନ୍‌କୁ ଘେରିଲା ଚାଇନା

ଦ୍ୱୀପରାଷ୍ଟ୍ର ଚାରିପଟେ ପିଏଲ୍‌ଏର ଯୁଦ୍ଧାଭ୍ୟାସ

ୱିଲିୟମ ଲାଇ

ବେଜିଂ, ୧୯।୮

ତାଇୱାନ ନିକଟରେ ଚାଇନା ସୈନ୍ୟମାନେ ସମରାଭ୍ୟାସ ଚଳାଇଛନ୍ତି।

ତାଇୱାନ୍ ଉପରାଷ୍ଟ୍ରପତି ୱିଲିୟମ ଲାଇଙ୍କ ପାରାଗୁଏ ଗସ୍ତ ବେଳେ ଆମେରିକାରେ ଅବସ୍ଥାନ କରିବା ଚାଇନା କର୍ତ୍ତୃପକ୍ଷଙ୍କୁ କ୍ଷୁବ୍ଧ କରିଥିଲା। ଏହାର କଡ଼ା ଚେତାବନୀ ସ୍ୱରୂପ ଚାଇନା ସୈନ୍ୟବାହିନୀ ଶନିବାର ତାଇୱାନ ଚାରିପଟେ ଯୁଦ୍ଧାଭ୍ୟାସ ଆରମ୍ଭ କରିଛି। ତାଇୱାନ୍ ଉପରାଷ୍ଟ୍ରପତି ଆମେରିକା ଯିବାକୁ ବିଚ୍ଛିନ୍ନତାବାଦୀ ଏବଂ ବିଦେଶୀ ଶକ୍ତି ମଧ୍ୟରେ ଗୁପ୍ତ ସନ୍ଧି ବୋଲି ଚାଇନା ପ୍ରତିରକ୍ଷା ମନ୍ତ୍ରଣାଳୟ କହିଛି।

ଦକ୍ଷିଣ ଆମେରିକୀୟ ଦେଶ ପାରାଗୁଏ ସହ ତାଇୱାନର କୂଟନୈତିକ ସମ୍ପର୍କକୁ ପୁନଃ ସ୍ଥାପନ କରିବା ଲାଗି ତାଇୱାନ ଉପରାଷ୍ଟ୍ରପତି ସେଠାକୁ ଗସ୍ତରେ ଯାଇଥିଲେ। ଯିବା ବାଟରେ ସେ ଆମେରିକାର ସାନ୍ ଫ୍ରାନ୍ସିସ୍କୋ ଏବଂ ନ୍ୟୁୟର୍କ ସହରରେ ଅଟକିଥିଲେ। ଚାଇନାର କମ୍ୟୁନିଷ୍ଟ ଶାସକଙ୍କ କହିବା ଅନୁଯାୟୀ ଗଣତାନ୍ତ୍ରିକ ତାଇୱାନ ଏହାର ଅଂଶବିଶେଷ। ତେଣୁ ବିଦେଶୀ ସମ୍ପର୍କ ସ୍ଥାପନ କରିବା ଅଧିକାର ଏହାର ନାହିଁ। ଅନ୍ୟପକ୍ଷରେ ଯୁଦ୍ଧଜାହାଜ ଏବଂ ବିମାନ ମଧ୍ୟରେ ସମନ୍ୱୟ ବଢ଼ାଇବା ସହ ଆକାଶ ଓ ସାମୁଦ୍ରିକ ମାର୍ଗରେ ନିୟନ୍ତ୍ରଣ ସାମର୍ଥ୍ୟ ବଢ଼ାଇବା ପାଇଁ ଯୁଦ୍ଧାଭ୍ୟାସ କରାଯାଉଥିବା ଚାଇନା ଇଷ୍ଟର୍ନ ଥିଏଟର କମାଣ୍ଡ ମୁଖପାତ୍ର ଶି ୟି କହିଛନ୍ତି। ଏହା ସୈନ୍ୟବାହିନୀର ବାସ୍ତବ ଲଢୁଆ ସାମର୍ଥ୍ୟର ପରୀକ୍ଷା ବୋଲି ସେ ମତ ଦେଇଛନ୍ତି। ତେବେ ଉତ୍ତେଜନା ସୃଷ୍ଟି ପାଇଁ ଉଦ୍ୟମ କରୁଥିବା ତାଇୱାନ ସପକ୍ଷବାଦୀ ସ୍ୱାଧୀନ ଶକ୍ତି ଓ ବିଦେଶୀ ଶକ୍ତିଙ୍କୁ ଏହା ଏକ ଚେତାବନୀ ବୋଲି ସେ କହିଛନ୍ତି। ଅନ୍‌ଲାଇନରେ ପୋଷ୍ଟ ହୋଇଥିବା ଯୁଦ୍ଧାଭ୍ୟାସ ଫଟୋରୁ ସୈନ୍ୟମାନେ ଦୌଡୁଥିବା ସହ ଲଢୁଆ ବିମାନ ଓ କ୍ଷେପଣାସ୍ତ୍ର ଲୋଡ୍ ହୋଇଥିବା ବୋଟ୍ ଦେଖିବାକୁ ମିଳିଛି। ସେମାନେ ତାଇୱାନ୍‌କୁ ଚାରିପଟୁ ଘେରି ରହି ଏକସଙ୍ଗେ ଯୁଦ୍ଧାଭ୍ୟାସ ଚଳାଇଛନ୍ତି।

ଅନ୍ୟପକ୍ଷରେ ଚାଇନାର ଏଭଳି ପଦକ୍ଷେପକୁ ତାଇୱାନ୍ ଦୃଢ଼ ନିନ୍ଦା କରିଛି। ବେଜିଂର ଏହା ଅବାସ୍ତବ ଏବଂ ଉତ୍ତେଜନା ସୃଷ୍ଟିକାରୀ ପଦକ୍ଷେପ ବୋଲି ତାଇୱାନ ପକ୍ଷରୁ ଏକ ବିବୃତିରେ କୁହାଯାଇଛି। ଏହାର ଜବାବରେ ଉପଯୁକ୍ତ ବଳ ମୁତୟନ କରିବା ସହ ସ୍ୱାଧୀନତା ଓ ଗଣତନ୍ତ୍ରର ସୁରକ୍ଷା ପାଇଁ ପଦକ୍ଷେପ ନେବ ବୋଲି ତାଇୱାନ ପ୍ରତିରକ୍ଷା ମନ୍ତ୍ରଣାଳୟ କହିଛି। ଚାଇନା ସୈନ୍ୟବାହିନୀର ଆକ୍ରମଣକୁ ପ୍ରତିହତ କରିବା ନିମନ୍ତେ ଆମ ସୈନ୍ୟ ପ୍ରସ୍ତୁତ। ଜାତୀୟ ନିରାପତ୍ତାର ସୁରକ୍ଷା ପାଇଁ ସେମାନେ ସମର୍ଥ, ପ୍ରତିବଦ୍ଧ ଏବଂ ଆତ୍ମବିଶ୍ୱାସୀ ବୋଲି ତାଇୱାନ ଦୃଢ଼ୋକ୍ତି କରିଛି। ପୂର୍ବରୁ ମଧ୍ୟ ଚାଇନା ଯୁଦ୍ଧାଭ୍ୟାସ କରିଥିଲା। ଏହା ଚାଇନା ସେନାର ଯୁଦ୍ଧଖୋର ମନୋଭାବର ପ୍ରତିଫଳନ। ଗୃହଯୁଦ୍ଧ ପରେ ୧୯୪୯ରେ ଚାଇନାରୁ ତାଇୱାନ୍ ଅଲଗା ହୋଇଯାଇଥିଲା। ଶାସକ କମ୍ୟୁନିଷ୍ଟ ପାର୍ଟିର ନିୟନ୍ତ୍ରଣ କେବଳ ମୁଖ୍ୟ ଭୂଖଣ୍ଡରେ ସୀମିତ ରହିଥିଲା। ଏହି ଗଣତାନ୍ତ୍ରିକ ଦ୍ୱୀପ ଦେଶ କଦାପି ପିପୁଲ୍ସ ରିପବ୍ଲିକ୍ ଅଫ୍ ଚାଇନାର ଅଂଶବିଶେଷ ହୋଇ ରହିନାହିଁ। ତେବେ ତାଇୱାନକୁ ବେଜିଂ ଏକ ବିଖଣ୍ଡିତ ପ୍ରଦେଶ ଭାବେ ଦେଖିବା ସହ ଏହାକୁ ଅକ୍ତିଆର କରିବା ପାଇଁ ଆବଶ୍ୟକ ହେଲେ ବଳ ପ୍ରୟୋଗ କରିବ ବୋଲି କହିଛି।

ଇମ୍ରାନ୍‌ଙ୍କୁ ଜେଲରେ ବିଷ ଦିଆଯାଇପାରେ

ସ୍ତ୍ରୀ ବୁଶ୍ରାଙ୍କ ଆଶଙ୍କା

ଲାହୋର, ୧୯।୮

ପାକିସ୍ତାନର ପୂର୍ବତନ ପ୍ରଧାନମନ୍ତ୍ରୀ ଇମ୍ରାନ୍ ଖାନ୍‌ଙ୍କ ଜୀବନ ପ୍ରତି ବିପଦ ରହିଛି। ଆଟୋକ୍ ଜେଲରେ ତାଙ୍କୁ ବିଷ ଦିଆଯାଇପାରେ ବୋଲି ସ୍ତ୍ରୀ ବୁଶ୍ରା ବିବି ଆଶଙ୍କା ବ୍ୟକ୍ତ କରିଛନ୍ତି। ଇମ୍ରାନ୍‌ଙ୍କୁ ଉନ୍ନତ କାରାଗାର ସୁବିଧା ଯୋଗାଇଦେବାକୁ ସେ ପଞ୍ଜାବ ପ୍ରଦେଶ ଗୃହ ସଚିବଙ୍କୁ ପତ୍ର ଲେଖିଛନ୍ତି। ଆଟୋକ ଜେଲରୁ ତାଙ୍କୁ ରାଓ୍ୱଲପିଣ୍ଡିର ଆଡିଆଲା ଜେଲକୁ ସ୍ଥାନାନ୍ତର କରିବାକୁ ବିଶ୍ରା ନିବେଦନ କରିଛନ୍ତି। କିଛିଦିନ ପୂର୍ବରୁ ବିଶ୍ରା ଜେଲରେ ଇମ୍ରାନଙ୍କୁ ଭେଟିଥିଲେ। ତାଙ୍କୁ ତୃତୀୟ ଶ୍ରେଣୀ ଜେଲ୍ ସୁବିଧା ଦିଆଯାଉଥିବାରୁ ବିଶ୍ରା ଦୁଃଖପ୍ରକାଶ କରିଥିଲେ। ତୋଷାଖାନା ଦୁର୍ନୀତି ମାମଲାରେ ଅଗଷ୍ଟ ୫ରେ ଇସ୍‌ଲାମାବାଦର ଏକ ଅଦାଲତ ୭୦ ବର୍ଷୀୟ ଇମ୍ରାନ୍‌ଙ୍କୁ ଦୋଷୀସାବ୍ୟସ୍ତ କରିବା ସହ ଦଣ୍ଡାଦେଶ ଶୁଣାଇବା ପରେ ତାଙ୍କୁ ଲାହୋର ଘରୁ ଗିରଫ କରାଯାଇ ଜେଲ ପଠାଇଦିଆଯାଇଥିଲା।

ପାକିସ୍ତାନ ସାଧାରଣ ନିର୍ବାଚନ ବିଳମ୍ବ ହେବ

ଇସ୍‌ଲାମାବାଦ, ୧୯।୮

ନିର୍ବାଚନ ମଣ୍ଡଳୀ ସୀମା ନିର୍ଦ୍ଧାରଣ ପାଇଁ ଇସିପିର ନିଷ୍ପତ୍ତି

ପାକିସ୍ତାନ ନ୍ୟାଶନାଲ ଆସେମ୍ବ୍ଲି ଭଙ୍ଗ ହେବାର ୯୦ ଦିନ ମଧ୍ୟରେ ସାଧାରଣ ନିର୍ବାଚନ କରାଇବାର ନିୟମ ରହିଥିଲାବେଳେ ଏହା ବିଳମ୍ବିତ ହେବ। କାରଣ ପାକିସ୍ତାନ ଇଲେକ୍ସନ କମିଶନ (ଇସିପି) ନିର୍ବାଚନମଣ୍ଡଳୀଗୁଡ଼ିକର ସୀମା ପୁନଃ ନିର୍ଦ୍ଧାରଣ ଲାଗି ନିଷ୍ପତ୍ତି ନେଇଛନ୍ତି। ନିର୍ବାଚନ ମଣ୍ଡଳୀ ସୀମା ପୁନଃ ନିର୍ଦ୍ଧାରଣ କରା ନ ଗଲେ ପାର୍ଲାମେଣ୍ଟରେ ଭୋଟରମାନଙ୍କୁ ଉପଯୁକ୍ତ ପ୍ରତିନିଧିତ୍ୱ ମିଳିବ ନାହିଁ ବୋଲି ଇସିପି ପକ୍ଷରୁ କୁହାଯାଇଛି। ଗତ ୯ ତାରିଖରେ ନ୍ୟାଶନାଲ ଆସେମ୍ବ୍ଲି ଭଙ୍ଗ ହୋଇଥିଲା। ତେଣୁ ସାମ୍ବିଧାନିକ ବ୍ୟବସ୍ଥା ଅନୁଯାୟୀ ନଭେମ୍ବର ୯ ସୁଦ୍ଧା ସାଧାରଣ ନିର୍ବାଚନ କରାଯିବା କଥା। ସେହିପରି ସୀମା ନିର୍ଦ୍ଧାରଣ ମଧ୍ୟ ନିର୍ବାଚନ କମିଶନଙ୍କ ଆଉ ଏକ ଦାୟିତ୍ୱ। ଦେଶବ୍ୟାପୀ ଜନଗଣନା ଫଳାଫଳ ପରେ ସୀମା ପୁନଃନିର୍ଦ୍ଧାରଣ କରାଯାଇଥାଏ। ସପ୍ତମ ଜନଗଣନା ଗତ ମାର୍ଚ୍ଚ ଓ ଏପ୍ରିଲରେ ହୋଇଥିବାବେଳେ ପୂର୍ବ ସରକାର ଯିବାର ଦିନକୁକ ପୂର୍ବରୁ ଏହାର ଫଳାଫଳକୁ ଅନୁମୋଦନ କରିଥିଲେ। ନିର୍ବାଚନ କମିଶନ ଏକସଙ୍ଗେ ଦୁଇଟି ସାମ୍ବିଧାନିକ ଦାୟିତ୍ୱ ତୁଲାଇ ପାରିବେ ନାହିଁ। ଗୋଟିଏ ପାଇଁ ଅନ୍ୟଟିର ଉଲ୍ଲଂଘନ କରିବାକୁ ପଡ଼ିବ ବୋଲି ନିର୍ବାଚନ କମିଶନଙ୍କ ପକ୍ଷରୁ କୁହାଯାଇଛି।

ଉତ୍ତରାଖଣ୍ଡର କୋଷୀମଠ ଅନ୍ତର୍ଗତ ଯୋଗୀଧରାଠାରେ ଭୂସ୍ଖଳନ ଯୋଗୁ ଜାତୀୟ ରାଜପଥ ଅବରୋଧ ହୋଇଛି।

ମୁସେୱାଲା ହତ୍ୟା ଯୋଜନା ଜୁପିରୁ ହୋଇଥିଲା

ପାକିସ୍ତାନରୁ ଆସିଥିଲା ଅସ୍ତ୍ର

ସିଦ୍ଧୁ ମୁସେୱାଲା

ଲକ୍ଷ୍ନୌ,୧୯।୮

ପଞ୍ଜାବୀ ଗାୟକ ତଥା ରାପର ସିଦ୍ଧୁ ମୁସେୱାଲାଙ୍କୁ ଗତବର୍ଷ ମେ'ରେ ଗୁଳିକରି ହତ୍ୟା କରାଯାଇଥିଲା। ଉତ୍ତରପ୍ରଦେଶରୁ ହତ୍ୟା ଯୋଜନା ହୋଇଥିଲା ବୋଲି ଏକ ସୂତ୍ରରୁ ଜଣାପଡ଼ିଛି। ହତ୍ୟାକାଣ୍ଡରେ ସମ୍ପୃକ୍ତ ବିଷ୍ଣୋଇ ଗ୍ୟାଙ୍ଗ୍‌ର ଅନେକ ସଦସ୍ୟ ଅଯୋଧ୍ୟା ଏବଂ ଲକ୍ଷ୍ନୌରେ ଅବାଧରେ ବୁଲୁଥିବା ତଦନ୍ତର ନୂଆ ଫଟୋରୁ ଜଣାପଡ଼ିଛି। ପ୍ରକୃତରେ ଏକ ବଡ଼ ଦୁର୍ନୀତିରେ ସମ୍ପୃକ୍ତ ଉତ୍ତରପ୍ରଦେଶର ଜଣେ ବିଶିଷ୍ଟ ବ୍ୟକ୍ତିଙ୍କୁ ଟାର୍ଗେଟ କରିବା ଲାଗି ବିଷ୍ଣୋଇ ଗ୍ୟାଙ୍ଗ୍‌କୁ ଦାୟିତ୍ୱ ଦିଆଯାଇଥିଲା। ଉକ୍ତ ଯୋଜନାରେ ସେମାନେ ବିଫଳ ହେବା ପରେ ଲୋକପ୍ରିୟ ଗାୟକଙ୍କୁ ହତ୍ୟା କରିଥିଲେ ବୋଲି ଉକ୍ତ ସୂତ୍ରରୁ କୁହାଯାଇଛି। ମୁସେୱାଲାଙ୍କ ହତ୍ୟା ପୂର୍ବରୁ ନିଆଯାଇଥିବା ଫଟୋ ନିକଟରେ ପ୍ରକାଶ ପାଇଛି। ସେଥିରେ ବିଷ୍ଣୋଇ ଗ୍ୟାଙ୍ଗର ଶାର୍ପ ଶୁଟର ସଚିନ ବିଷ୍ଣୋଇ, କପିଲ ପଣ୍ଡିତ ଥିବା ଦେଖିବାକୁ ମିଳିଛି। ସଚିନଙ୍କୁ ଚଳିତ ମାସ ଆରମ୍ଭରେ ଆଜରବୈଜାନରୁ ପ୍ରତ୍ୟର୍ପଣରେ ଅଣାଯିବା ପରେ ପୋଲିସ ୧୦ ଦିନିଆ ରିମାଣ୍ଡରେ ନେଇଛି। ହତ୍ୟାକାଣ୍ଡରେ ବିଦେଶୀ ଅସ୍ତ୍ର ବ୍ୟବହାର କରାଯାଇଥିଲା। ଏଥିପାଇଁ ଅତ୍ୟାଧୁନିକ ପିସ୍ତଲ ସ୍ୱତନ୍ତ୍ର ଭାବେ ପାକିସ୍ତାନରୁ ଆମଦାନୀ ହୋଇଥିଲା। ମୁସେୱାଲାଙ୍କ ହତ୍ୟାରେ ବ୍ୟବହୃତ ଅସ୍ତ୍ରରେ ୧୦୦ ରାଉଣ୍ଡରୁ ଊର୍ଦ୍ଧ୍ୱ ଗୁଳି କରାଯାଇଥିଲା।

ରତନ ଟାଟାଙ୍କୁ 'ଉଦ୍ୟୋଗ ରତ୍ନ' ସମ୍ମାନ

ମୁମ୍ବାଇ,୧୯।୮

ଶିଳ୍ପୋଦ୍ୟୋଗୀ ତଥା ଟାଟା ସନ୍ସର ଅଧ୍ୟକ୍ଷ ରତନ ଟାଟାଙ୍କୁ ମହାରାଷ୍ଟ୍ର ସରକାର ଶନିବାର ପ୍ରଥମ 'ଉଦ୍ୟୋଗ ରତ୍ନ' ସମ୍ମାନ ପ୍ରଦାନ କରିଛନ୍ତି। ମୁଖ୍ୟମନ୍ତ୍ରୀ ଏକନାଥ ଶିନ୍ଦେ, ଉପମୁଖ୍ୟମନ୍ତ୍ରୀ ଦେବେନ୍ଦ୍ର ଫଡ଼୍‌ନବିସ୍, ଉପମୁଖ୍ୟମନ୍ତ୍ରୀ ଅଜିତ ପାୱାର ପ୍ରମୁଖ ୮୫ ବର୍ଷୀୟ ରତନଙ୍କୁ ଦକ୍ଷିଣ ମୁମ୍ବାଇର କୋଲାବାଠାରେ ଥିବା ତାଙ୍କ ବାସଭବନରେ ପହଞ୍ଚି ଏହି ସମ୍ମାନ ପ୍ରଦାନ କରିଥିଲେ। ଏହାକୁ ନେଇ ମୁଖ୍ୟମନ୍ତ୍ରୀ ଶିନ୍ଦେ କହିଛନ୍ତି, ରତନଙ୍କୁ 'ଉଦ୍ୟୋଗ ରତ୍ନ' ଦିଆଯିବା ପରେ ବର୍ତ୍ତମାନ ଏହି ପୁରସ୍କାରର ମାନ ବଢ଼ିଯାଇଛି। ଦେଶର ବିଭିନ୍ନ ଶିଳ୍ପ କ୍ଷେତ୍ର ପାଇଁ ଟାଟା ଗ୍ରୁପ୍‌ର ଯେଉଁ ଅବଦାନ ରହିଛି ତାହା ଅତୁଳନୀୟ ବୋଲି ସେ କହିଛନ୍ତି।

ଗୁଜରାଟ ହାଇକୋର୍ଟଙ୍କ ନିଷ୍ପତ୍ତିରେ ସୁପ୍ରିମକୋର୍ଟ ଅସନ୍ତୁଷ୍ଟ

ନୂଆଦିଲ୍ଲୀ, ୧୯।୮ (ପି.ଟି.)

ବଳାତ୍କାର ପୀଡ଼ିତାଙ୍କ ଗର୍ଭପାତ ଆବେଦନ ସ୍ଥଗିତ

୨୬ ସପ୍ତାହର ଗର୍ଭ ନଷ୍ଟ କରିବା ପାଇଁ ଜଣେ ବଳାତ୍କାର ପୀଡ଼ିତାଙ୍କ ନିବେଦନ ଉପରେ ଗୁଜରାଟ ହାଇକୋର୍ଟ ନିଷ୍ପତ୍ତି ନେବାରେ ବିଳମ୍ବ କରୁଥିବାରୁ ସୁପ୍ରିମକୋର୍ଟ ଶନିବାର ଅସନ୍ତୋଷ ବ୍ୟକ୍ତ କରିଛନ୍ତି। ମାମଲା ପକାଇ ରଖିବା ଦ୍ୱାରା ମୂଲ୍ୟମାନ ସମୟ ନଷ୍ଟ ହେଲା ବୋଲି ଜଷ୍ଟିସ ବି.ଭି. ନାଗରତ୍ନା ଏବଂ ଉଜ୍ଜଲ ଭୂୟାଁଙ୍କ ଖଣ୍ଡପୀଠ କହିଛନ୍ତି। ମାମଲାର ଗୁରୁତ୍ୱ ଦୃଷ୍ଟିରୁ ଖଣ୍ଡପୀଠ ଶନିବାର ଏହାର ସ୍ୱତନ୍ତ୍ର ଶୁଣାଣି କରିଥିଲେ। ପରବର୍ତ୍ତୀ ଶୁଣାଣି ସୋମବାରକୁ ଧାର୍ଯ୍ୟ କରାଯାଇଛି। ମହିଳାଙ୍କ ଆବେଦନ ଉପରେ ଖଣ୍ଡପୀଠ ଗୁଜରାଟ ସରକାର ଓ ଅନ୍ୟମାନଙ୍କୁ ଜବାବ ମାଗିଛନ୍ତି। ଶୁଣାଣି ବେଳେ ପୀଡ଼ିତାଙ୍କ ଓକିଲ କହିଥିଲେ, ଗର୍ଭପାତ ପାଇଁ ସେ ଅଗଷ୍ଟ ୭ରେ ଗୁଜରାଟ ହାଇକୋର୍ଟଙ୍କ ଦ୍ୱାରସ୍ଥ ହୋଇଥିଲେ। ୮ ତାରିଖରେ ଏହାର ଶୁଣାଣି ବେଳେ କୋର୍ଟ ଗର୍ଭାବସ୍ଥାର ସ୍ଥିତି ଏବଂ ଆବେଦନକାରୀଙ୍କ ସ୍ୱାସ୍ଥ୍ୟାବସ୍ଥା ସମ୍ପର୍କରେ ନିଶ୍ଚିତ ହେବା ଲାଗି ଏକ ଡାକ୍ତରୀ ବୋର୍ଡ ଗଠନ ଲାଗି ନିର୍ଦ୍ଦେଶ ଦେଇଥିଲେ। ୧୦ ତାରିଖରେ ମେଡିକାଲ କଲେଜ ରିପୋର୍ଟ ଉପସ୍ଥାପନ କରିଥିଲା। ତେବେ ପୀଡ଼ିତାଙ୍କ ସ୍ୱାସ୍ଥ୍ୟ ପ୍ରତି ଧ୍ୟାନ ନ ଦେଇ ହାଇକୋର୍ଟ ପରବର୍ତ୍ତୀ ଶୁଣାଣି ଅଗଷ୍ଟ ୨୩କୁ ଧାର୍ଯ୍ୟ କରିଥିଲେ। ଅଥଚ ଅଗଷ୍ଟ ୧୭ରେ ପିଟିଶନକୁ ଖାରଜ କରାଯାଇଥିବା ମାମଲା ଷ୍ଟାଟସ୍‌ରୁ ଜଣାପଡ଼ିଛି ବୋଲି ପୀଡ଼ିତାଙ୍କ ଓକିଲ କହିଛନ୍ତି। ତେବେ ଖାରଜ ହେବାର କାରଣ ସମ୍ପର୍କରେ ହାଇକୋର୍ଟ ୱେବ୍‌ସାଇଟ୍‌ରେ କିଛି ଉଲ୍ଲେଖ ନାହିଁ।

ୱାଶିଂଟନକୁ ବ୍ୟାପିଲା ବନାଗ୍ନି

ବହୁ ଘର ଜଳିଗଲାଣି, ହଜାର ହଜାର ଲୋକ ବିସ୍ଥାପିତ

ସ୍ପୋକାନେ, ୧୯।୮

ଦ୍ରୁତ ବେଗରେ ବ୍ୟାପୁଥିବା ଜଙ୍ଗଲ ନିଆଁରେ ୱାଶିଂଟନ ରାଜ୍ୟର ବହୁ ଘର ଜଳିଗଲାଣି। ଗ୍ରାମାଞ୍ଚଳରୁ ହଜାର ହଜାର ଲୋକଙ୍କୁ ଅନ୍ୟତ୍ର ସ୍ଥାନାନ୍ତର କରାଯାଉଛି। ଆମେରିକାରେ ଏହା ସବୁଠୁ ବଡ଼ ବନାଗ୍ନି ବୋଲି କୁହାଯାଉଛି। ତଥାକଥିତ ଗ୍ରେ ଫାୟାର ୱାଶିଂଟନ ପୂର୍ବ ଭାଗରେ ଥିବା ସ୍ପୋକାନେରେ ପହଞ୍ଚିବା ପରେ ୧୨ ବର୍ଗ କିଲୋମିଟର ଅଞ୍ଚଳ ଜଳିଗଲାଣି। ପବନର ଘଣ୍ଟାପ୍ରତି ବେଗ ୫୬ କିଲୋମିଟର ଥିବାରୁ ନିଆଁ ଦ୍ରୁତ ଗତିରେ ବ୍ୟାପୁଥିବା ୱାଶିଂଟନ ଷ୍ଟେଟ୍ ଡିପାର୍ଟମେଣ୍ଟ ପକ୍ଷରୁ କୁହାଯାଇଛି। ମେଡିକାଲ ଲେକ୍ ଅଞ୍ଚଳର କେତେକ ଘର ଜଳିଯିବା ପରେ ସେଠାରେ ରହୁଥିବା ୪,୮୦୦ ଲୋକଙ୍କୁ ତୁରନ୍ତ ଘର ଛାଡ଼ି ଚାଲିଯିବା ପାଇଁ କୁହାଯାଇଛି। ଉଦ୍ଧାର କାର୍ଯ୍ୟରେ ସହାୟତା ଲାଗି ସେନାକୁ ଡକାଯାଇଛି।

କେରଳରେ ଆଫ୍ରିକୀୟ ସ୍ୱାଇନ୍ ଫ୍ଲୁ

ସମୂହ ଘୁଷୁରି ମରା ଅଭିଯାନ ପାଇଁ ନିର୍ଦ୍ଦେଶ

କନ୍ନୁର,୧୯।୮

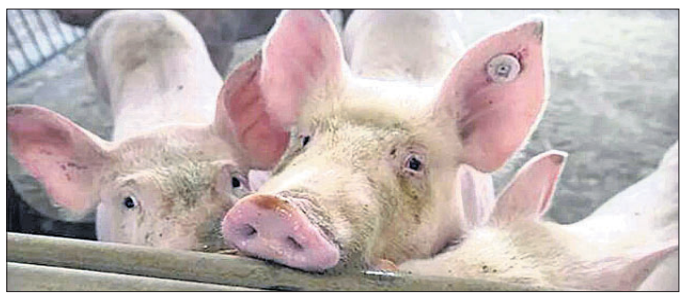

କେରଳର ଉତ୍ତର ଅଞ୍ଚଳରେ ଥିବା କାନିଚର ଗାଁରେ ଆଫ୍ରିକୀୟ ସ୍ୱାଇନ୍ ଫ୍ଲୁ ବ୍ୟାପିବାରେ ଲାଗିଛି। ଏହାକୁ ଦୃଷ୍ଟିରେ ରଖି ସ୍ଥାନୀୟ ଅଞ୍ଚଳରେ ଘୁଷୁରି ମାରିବା ଅଭିଯାନ ଚଳାଇବାକୁ ଜିଲାପାଳ ନିର୍ଦ୍ଦେଶ ଦେଇଛନ୍ତି। ମଲୟମପାଡ଼ିରେ ଥିବା ଏକ ଘୁଷୁରି ଫାର୍ମରୁ ଏହି ଫ୍ଲୁ ବ୍ୟାପୁଥିବା ନେଇ ଜିଲା ପଶୁ ଚିକି

୧୦ମ ଶ୍ରେଣୀ ଛାତ୍ରଙ୍କ ଆକସ୍ମିକ ମୃତ୍ୟୁ

ରାଜଗାଙ୍ଗପୁର, ୧୯।୮ (ଅଶୋକ ପାଣି)

ଏମ୍.ଡି ମହଡିସ ନୌସାଦ

ରାଜଗାଙ୍ଗପୁର ଲିଫଲୋଇସ୍ଥିତ ଶ୍ରୀ ଅରବିନ୍ଦ ପୂର୍ଣ୍ଣାଙ୍ଗ ଶିକ୍ଷାକେନ୍ଦ୍ରରେ ଶନିବାର ଜଣେ ଛାତ୍ରଙ୍କ ମୃତ୍ୟୁ ଘଟିଛି। ମୃତକ ହେଲେ ୱାର୍ଡ ନଂ. ୨ ରବାନି ଛକ ନିକଟରେ ରହୁଥିବା ଏମ୍ ଡି ନୌସାଦ ଅଲ୍ଲୀଙ୍କ ପୁଅ ଏମ୍. ଡି ମହଡିସ ନୌସାଦ(୧୫)। ସେ ୧୦ମ ଶ୍ରେଣୀର ଛାତ୍ର। ତେବେ ଖବର ଲେଖା ହେବା ପର୍ଯ୍ୟନ୍ତ (ସନ୍ଧ୍ୟା ୭ଟା) ଥାନାରେ ପରିବାର ଲୋକେ କୌଣସି ମାମଲା ରୁଜୁ କରି ନାହାନ୍ତି।

ସୂଚନାଯୋଗ୍ୟ, ଶନିବାର ସକାଳ ୮ଟାରେ ଛାତ୍ରୀଛାତ୍ରମାନେ ଯୋଗ କରିବାକୁ ପଡ଼ିଆରେ ଏକାଠି ହୋଇଥିଲେ। ହଠାତ୍ ମହଡିସ ତଳେ ପଡ଼ିଯାଇଥିଲେ। ଅଧ୍ୟକ୍ଷ ଦୀନବନ୍ଧୁ ସେନାପତି, ଉପାଧ୍ୟକ୍ଷ ରଘୁନାଥ ସାମନ୍ତରା ଛାତ୍ରଙ୍କୁ ପ୍ରଥମେ ରାଜଗାଙ୍ଗପୁର ଶାନ୍ତି ସେବା ସଦନ ଚିକିତ୍ସାଳୟକୁ ନେଇଥିଲେ। ଏନେଇ ସ୍କୁଲ କର୍ତ୍ତୃପକ୍ଷ ଛାତ୍ରଙ୍କ ଅଭିଭାବକଙ୍କୁ ଖବର ଦେଇଥିଲେ। ସେମାନେ ପହଞ୍ଚିବା ପରେ ମହଡିସଙ୍କୁ ରାଉରକେଲା ଜୟପ୍ରକାଶ ମେଡିକାଲକୁ ନିଆଯାଇଥିଲା। ହେଲେ ସେଠାରେ ଡାକ୍ତର ତାଙ୍କୁ ମୃତ ଘୋଷଣା କରିଥିଲେ। ସୂଚନାଯୋଗ୍ୟ ଯେ, ମୃତ ଛାତ୍ର ଜଣକ ମେଧାବୀ ଥିଲେ ଏବଂ ସେ ସଂପୂର୍ଣ୍ଣ ସୁସ୍ଥ ଥିଲେ। ପୋଲିସର ତଦନ୍ତ ପରେ ମୃତ୍ୟର କାରଣ ଜଣାପଡ଼ିବ।

ଜିଓ ଚୁକ୍ତିଭିତ୍ତିକ କ୍ଷେତ୍ର କର୍ମଚାରୀଙ୍କ ବିକ୍ଷୋଭ

ଭୁବନେଶ୍ୱର, ୧୯।୮ (ଅନୁରାଧା ମହାରଣା)

ଦେଶର ପ୍ରମୁଖ ମୋବାଇଲ୍ ଓ ଇଣ୍ଟରନେଟ୍ ସେବା ପ୍ରଦାନକାରୀ କମ୍ପାନୀ ଜିଓରେ ଏବେ କର୍ମଚାରୀ ଅଶାନ୍ତି ଦେଖାଦେଇଛି। ସ୍ଥାୟୀ ମାନ୍ୟତା ପ୍ରଦାନ ଦାବିରେ ଚୁକ୍ତିଭିତ୍ତିକ କ୍ଷେତ୍ର କର୍ମଚାରୀମାନେ ଆନ୍ଦୋଳନକୁ ଓହ୍ଲାଇବା ସହ ଶନିବାର ଭୁବନେଶ୍ୱର ଗାନ୍ଧୀମାର୍ଗରେ ବିକ୍ଷୋଭ ପ୍ରଦର୍ଶନ କରିଛନ୍ତି। ଆନ୍ଦୋଳନରତ କର୍ମଚାରୀଙ୍କ ଅଭିଯୋଗ ହେଲା, ଦକ୍ଷ କର୍ମଚାରୀଙ୍କ ପାଇଁ ଜିଓ ଏବେ ଏକ ବୃହତ୍ କମ୍ପାନୀରେ ପରିଣତ ହୋଇଛି। ହେଲେ କମ୍ପାନୀ କର୍ତ୍ତୃପକ୍ଷ କର୍ମଚାରୀଙ୍କୁ ଅଣଦେଖା କରି ଚାଲିଛନ୍ତି। ବର୍ତ୍ତମାନ ବିଭିନ୍ନ ନିତ୍ୟ ବ୍ୟବହାର୍ଯ୍ୟ ଜିନିଷପତ୍ରର ଦରଦାମ ଆକାଶଛୁଆଁ ହୋଉଥିବାବେଳେ କେମ୍ପାନୀ କର୍ମଚାରୀଙ୍କୁ ସ୍ୱଳ୍ପ ବେତନରେ କାମ କରାଉଛନ୍ତି। ଏପରିକି ଠିକ ସମୟରେ ଦରମା ନ ଦେବା, ଦରମା ବୃଦ୍ଧି ହେଲେ ବି ମାସ ପରେ ମାସ ଦରମା ନ ଦେବା, କାମ କରୁଥିବା ସମୟରେ ଦୁର୍ଘଟଣାର ଶିକାର ହେଲେ କ୍ଷତି ପୂରଣ ନ ଦେବା ବା ବୀମାଭୁକ୍ତ ନ କରିବା, ଅନେକ ସମୟରେ ୨୪ ଘଣ୍ଟା କାମ କରିବା ପାଇଁ ବାଧ୍ୟ କରିବା, ସପ୍ତାହରେ ଗୋଟିଏ ଦିନ ଛୁଟି ବ୍ୟବସ୍ଥା ନ କରିବା, ଅଧିକ କାମ କଲେ ଓଭର ଟାଇମ ଭତ୍ତାର ବ୍ୟବସ୍ଥା ନ କରିବା, ବାର୍ଷିକ ବେତନ ବୃଦ୍ଧି କରାଯାଉ ନ ଥିବା ଅଭିଯୋଗ ହୋଇଛି। ଏହାର ପ୍ରତିବାଦରେ ରାଜ୍ୟର ସମସ୍ତ ଜିଲାରେ କାର୍ଯ୍ୟରତ ଜିଓ ଚୁକ୍ତିଭିତ୍ତିକ କ୍ଷେତ୍ର କର୍ମଚାରୀମାନେ ଉପଦେଷ୍ଟା ଡ. ପୂର୍ଣ୍ଣ ଚନ୍ଦ୍ର ବେହେରା, ଅଶୋକ କୁମାର ସାହୁ ଏବଂ ନିରଞ୍ଜନ ମହାନ୍ତିଙ୍କ ନେତୃତ୍ୱରେ ବିକ୍ଷୋଭ ପ୍ରଦର୍ଶନ କରିଥିଲେ। ଏହାପରେ ଏକ ପ୍ରତିନିଧି ଦଳ ଫର୍ଚ୍ୟୁନ ଟାୱାରସ୍ଥିତ ଜିଓର ଓଡ଼ିଶା ମୁଖ୍ୟ କାର୍ଯ୍ୟାଳୟକୁ ଯାଇ ଦାବିପତ୍ର ପ୍ରଦାନ କରିଥିଲେ। ତୁରନ୍ତ ଦାବି ପୂରଣ ନ ହେଲେ ଆଗାମୀ ଦିନରେ ଆନ୍ଦୋଳନ ଆହୁରି ତୀବ୍ରତର ହେବ ବୋଲି ଚେତାବନୀ ଦିଆଯାଇଛି।

ଶୀର୍ଷ ମାଓବାଦୀ ନେତା ରାଜୁଙ୍କ ମୃତ୍ୟୁ

ମାଲକାନଗିରି, ୧୯।୮ (ଦୁର୍ଯ୍ୟୋଧନ ପାତ୍ର)

ମୃତ ରାମଚନ୍ଦ୍ର

ମାଲକାନଗିରି ଜିଲା ସୀମାନ୍ତ ଛତିଶଗଡ଼ ବସ୍ତର ଜିଲାରେ ରହି ମାଓବାଦୀ ସଂଗଠନର ନେତୃତ୍ୱ ନେଇଥିବା ଶୀର୍ଷ ମାଓବାଦୀ ନେତା ରାମଚନ୍ଦ୍ର ରେଡ୍ଡୀ ଓରଫ ରାଜୁଙ୍କ ମୃତ୍ୟୁକୁ ନେଇ ମାଓବାଦୀ ସଂଗଠନରେ ଶୋକର ଛାୟା ଖେଳିଯାଇଛି। ଗତ କିଛିମାସ ଧରି ସେ ରୋଗରେ ଆକ୍ରାନ୍ତ ହୋଇ ମାଓବାଦୀ ମେଡିକାଲ କ୍ୟାମ୍ପରେ ଚିକିତ୍ସିତ ହେଉଥିଲେ। ତାଙ୍କୁ ଅଧିକ ଚିକିତ୍ସା ପାଇଁ ଡାକ୍ତରଖାନା ନେବା ସଂଗଠନ ପକ୍ଷରୁ ସମ୍ଭବ ହୋଇ ନ ଥିଲା। କାରଣ ରାଜୁଙ୍କ ନାମରେ ରାଜ୍ୟ ସରକାର ୧ କୋଟି ଟଙ୍କାର ପୁରସ୍କାର ଘୋଷଣା କରିଥିଲେ। ଯେକୌଣସି ମୁହୂର୍ତ୍ତରେ ପୋଲିସ ଦ୍ୱାରା ସେ ଗିରଫ ହେବାର ଆଶଙ୍କା ଥିଲା। ତେବେ ଗତ ଦୁଇଦିନ ଧରି ତାଙ୍କ ଅବସ୍ଥା ଗୁରୁତର ହେବାରୁ ଔଷଧ ଆଣିବା କିମ୍ବା ଅନ୍ୟ କୌଣସି ଅଧିକ ଚିକିତ୍ସା ପାଇଁ ପ୍ରବଳ ବର୍ଷା ବାଧକ ସାଜିଥିଲା। ଫଳରେ ବସ୍ତରର ଏକ ଜଙ୍ଗଲ ମଧ୍ୟରେ ତାଙ୍କୁ ରଖାଯାଇଥିଲା। ସେଠାରେ ଶନିବାର ତାଙ୍କର ହୃଦ୍‌ଘାତରେ ମୃତ୍ୟୁ ହୋଇଥିବା ଖବରରୁ ଜଣାପଡ଼ିଛି। ପରେ ଶତାଧିକ ମହିଳା ପୁରୁଷ ମାଓବାଦୀ ଜଙ୍ଗଲରେ ଥିବା ରାଜୁଙ୍କ ମୃତଦେହ ନିକଟରେ ଭାବବିହ୍ୱଳ ହୋଇ କାନ୍ଦୁଥିବା ଏକ ଭିଡିଓରୁ ଜଣାପଡ଼ିଛି। ତେବେ ରାଜୁଙ୍କ ମୃତ୍ୟୁ ପରେ ମାଓବାଦୀ ସଂଗଠନକୁ ଏକ ବଡ଼ ଝଟକା ଲାଗିଛି।

ବାରଣ୍ଡାରେ ରୋଗୀ ସେବା

ପିଆର୍‌ଏମ୍ ମେଡିକାଲରେ ନିଆଁ ଘଟଣା

୩ ଦିନ ମଧ୍ୟରେ ପରିସ୍ଥିତି ସ୍ୱାଭାବିକ କରିବାକୁ ନିର୍ଦ୍ଦେଶ

ବାରିପଦା, ୧୯।୮ (ନୀଳାଦ୍ରି ବିହାରୀ ଦଣ୍ଡପାଟ)

ବାରଣ୍ଡାରେ ଶୋଇ ଚିକିତ୍ସିତ ହେଉଥିବା ରୋଗୀ ଓ ସମ୍ପର୍କୀୟ।

ମୟୂରଭଞ୍ଜ ଜିଲା ସଦର ମହକୁମା ବାରିପଦାସ୍ଥିତ ପଣ୍ଡିତ ରଘୁନାଥ ମୁର୍ମୁ (ପିଆର୍‌ଏମ୍) ମେଡିକାଲ କଲେଜ ଓ ହସ୍ପିଟାଲର ପ୍ରସୂତି ଓ ଶିଶୁ ବିଭାଗରେ ଅଗ୍ନିକାଣ୍ଡ ପରେ ରୋଗୀ ନାନା ଅସୁବିଧାର ସମ୍ମୁଖୀନ ହେଉଛନ୍ତି। ଶନିବାର ଡାକ୍ତରଖାନା ବାରଣ୍ଡାରେ ରୋଗୀଙ୍କୁ ଚିକିତ୍ସା କରାଯାଉଥିବା ଦେଖିବାକୁ ମିଳିଛି। ପରିସ୍ଥିତିକୁ ସ୍ୱାଭାବିକ କରିବା ପାଇଁ ଡାକ୍ତରଖାନା କର୍ତ୍ତୃପକ୍ଷଙ୍କ ପକ୍ଷରୁ ଉଦ୍ୟମ ଜାରି ରହିଛି। ଅପରେଶନ ଥିଏଟର ଓ ୱାର୍ଡକୁ ବିଶୋଧନ ପୂର୍ବକ ସଫା କରାଯାଉଛି। ଯୁଦ୍ଧକାଳୀନ ଭିତ୍ତିରେ ଅପରେଶନ ଥିଏଟରକୁ ପୁନଃ କାର୍ଯ୍ୟକ୍ଷମ ସହ ୩ ଦିନ ମଧ୍ୟରେ ପରିସ୍ଥିତି ସ୍ୱାଭାବିକ କରି ଅସ୍ତ୍ରୋପଚାର ଆରମ୍ଭ କରିବାକୁ ଜିଲାପାଳ ବିନୀତ ଭରଦ୍ୱାଜ ନିର୍ଦ୍ଦେଶ ଦେଇଛନ୍ତି। ଏ ସମ୍ପର୍କରେ ସିଡିଏମ୍‌ଓ ଡା. ଜ୍ଞାନେନ୍ଦ୍ର ମହାନ୍ତି କହିଛନ୍ତି, ରୋଗୀମାନଙ୍କ ସ୍ୱାସ୍ଥ୍ୟାବସ୍ଥା ସମ୍ପର୍କରେ କର୍ମଚାରୀଙ୍କ ସହ ଆଲୋଚନା କରାଯାଉଛି। ଜରୁରିକାଳୀନ ସେବା ପାଇଁ ଅର୍ଥୋପେଡିକ ଅପରେଶନ ଥିଏଟରକୁ ବ୍ୟବହାର କରାଯାଉଥିବା ବେଳେ ପ୍ରସୂତିଙ୍କ ନିମନ୍ତେ ଏକ ଲେବରରୁମ୍ ବ୍ୟବସ୍ଥା କରାଯାଇଛି। ଖୁବ୍‌ଶୀଘ୍ର ଅପରେଶନ ଥିଏଟର ମରାମତି କାର୍ଯ୍ୟ କରାଯାଇ ପରିସ୍ଥିତିକୁ ସ୍ୱାଭାବିକ କରାଯିବ।

ଶର୍ଟସର୍କିଟ ଯୋଗୁ ଶହେ ଶଯ୍ୟା ବିଶିଷ୍ଟ ଡାକ୍ତରଖାନାର ୭ ମହଲା କୋଠାର ତୃତୀୟ ମହଲାରେ ଥିବା ଅପରେଶନ ଥିଏଟରରୁ ନିଆଁ ଲାଗିଥିଲା। ଏଥିରେ ପାଖାପାଖି କୋଟିଏ ଟଙ୍କାର ଆସବାବପତ୍ର, ମେଶିନ ଓ ଯନ୍ତ୍ରାଂଶ ପୋଡ଼ି ଛାରଖାର ହୋଇଯାଇଛି। ୨ଶହରୁ ଊର୍ଦ୍ଧ୍ୱ ଶିଶୁ ଓ ସର୍ଜରି ପ୍ରସୂତି ରୋଗୀ ଚିକିତ୍ସାଧୀନ ଥିବା ବେଳେ ନିଆଁ ଓ ଧୂଆଁ ଯୋଗୁ ଅଣନିଃଶ୍ୱାସୀ ହୋଇପଡ଼ିଥିଲେ। ମେଡିକାଲ କର୍ମଚାରୀ ଉପସ୍ଥିତ ବୁଦ୍ଧି ଘଟାଇ ରୋଗୀମାନଙ୍କୁ ସୁରକ୍ଷିତ ସ୍ଥାନରେ ପହଞ୍ଚାଇବାରୁ ବଡ଼ ବିପଦ ଟଳିଯାଇଥିଲା। ଏଭଳି ସ୍ଥିତିରେ ୭ ମହଲା କୋଠାରେ ଥିବା ସମସ୍ତ ରୋଗୀକୁ ସ୍ଥାନାନ୍ତର କରାଯାଇଥିଲା। ଶିଶୁ ଓ ପ୍ରସୂତିଙ୍କୁ ଡାକ୍ତରଖାନା ବାରଣ୍ଡାରେ ଚିକିତ୍ସା କରାଯାଉଛି। ଗୁରୁତର ରୋଗୀମାନେ ଉପଯୁକ୍ତ ସେବାରୁ ବଞ୍ଚିତ ରହୁଥିବା ବେଳେ ରୋଗୀଙ୍କ ସମ୍ପର୍କୀୟ ଓ କର୍ମଚାରୀମାନେ ଚଳପ୍ରଚଳ କରିବାରେ ଅସୁବିଧା ପରିଲକ୍ଷିତ ହୋଇଛି। ପରିସ୍ଥିତିକୁ ସ୍ୱାଭାବିକ କରିବା ପାଇଁ ବିଭାଗ ପକ୍ଷରୁ ୨୪ଘଣ୍ଟିଆ କାର୍ଯ୍ୟକ୍ରମ ଜାରି ରହିଛି। ବିଦ୍ୟୁତ୍ ବିଭାଗ ପକ୍ଷରୁ ପ୍ରତି ମହଲାକୁ ଯାଞ୍ଚ କରାଯାଉଥିବା ବେଳେ ଅପରେଶନ ଥିଏଟରକୁ ପୁନଃ କାର୍ଯ୍ୟକ୍ଷମ କରିବା ପାଇଁ ପ୍ରୟାସ ଜାରି ରହିଛି। ତେବେ ମୁଖ୍ୟାଳୟକୁ ଆସୁଥିବା ଜିଲା ତଥା ପଡ଼ୋଶୀ ଝାଡ଼ଖଣ୍ଡ ଓ ପଶ୍ଚିମବଙ୍ଗର ଲୋକମାନେ ଏଭଳି ଦୁର୍ଘଟଣା ଯୋଗୁ ଭୟଭୀତ ହୋଇପଡ଼ିଛନ୍ତି। ଆବଶ୍ୟକ ଶଯ୍ୟାଠାରୁ ବହୁଗୁଣାରେ ରୋଗୀ ଚିକିତ୍ସିତ ହେଉଥିବାରୁ ଡାକ୍ତର ଓ କର୍ମଚାରୀମାନେ ଠିକ୍ ଭାବେ ସେବା ଯୋଗାଇପାରୁନାହାନ୍ତି। ଖାଲି ପଡ଼ିଥିବା ଡାକ୍ତର ଓ କର୍ମଚାରୀ ପଦବୀ ପୂରଣ କରିବା ପାଇଁ ଭଞ୍ଜସେନାର ପ୍ରତିଷ୍ଠାତା କଳିଙ୍ଗ କେଶରୀ ଜେନା ଦାବି କରିଛନ୍ତି।

ଆନ୍ଦୋଳନରୁ ଓହରିବେନି ଅଧ୍ୟାପିକା ଅଧ୍ୟାପକ

ସରକାରୀ ଅନୁଦାନ ଦାବି

ଭୁବନେଶ୍ୱର, ୧୯।୮ (ଅନୁରାଧା ମହାରଣା)

ଓଡ଼ିଶାର ସମସ୍ତ ବେସରକାରୀ ଅନୁଦାନ ଏବଂ ଅଣଅନୁଦାନ ବିଦ୍ୟାଳୟ ଓ ମହାବିଦ୍ୟାଳୟ ତଥା ସଂସ୍କୃତ ଶିକ୍ଷାନୁଷ୍ଠାନଗୁଡ଼ିକର ପରିଚାଳନା କମିଟି ଦ୍ୱାରା ୨୦୦୮ରୁ ୨୦୧୩ ମଧ୍ୟରେ ନିଯୁକ୍ତି ପାଇଥିବା ଅଧ୍ୟାପିକା, ଅଧ୍ୟାପକ ଓ କର୍ମଚାରୀମାନେ ପ୍ରାୟ ୧ ମାସ ଧରି ଗାନ୍ଧୀମାର୍ଗରେ ଅହୋରାତ୍ର ଧାରଣା ବସିଛନ୍ତି। ସରକାରୀ ଅନୁଦାନ ପ୍ରଦାନ ଏକମାତ୍ର ଦାବି ରହିଛି। ତେବେ ଶନିବାର ମହାସମାବେଶ କରାଯାଇ ସରକାରୀ ଅଣଦେଖାର ତୀବ୍ର ପ୍ରତିବାଦ କରାଯାଇଛି। ଏହାସତ୍ତ୍ୱେ ସରକାରୀସ୍ତରରୁ କୌଣସି ଆଲୋଚନା କିମ୍ବା ପଦକ୍ଷେପ ନିଆଯାଇ ନ ଥିବାରୁ ତୀବ୍ର ପ୍ରତିକ୍ରିୟା ପ୍ରକାଶ ପାଇଛି। ସରକାର ବାରମ୍ବାର ଦେଇ ଆସୁଥିବା ପ୍ରତିଶ୍ରୁତି ପ୍ରତାରଣାରେ ପରିଣତ ହେଉଛି ବୋଲି ଆନ୍ଦୋଳନକାରୀ କହିଛନ୍ତି। ବାରମ୍ବାର ମନ୍ତ୍ରୀସ୍ତରୀୟ କମିଟି ବସିଥିଲେ ମଧ୍ୟ କୌଣସି ସୁଫଳ ମିଳୁ ନ ଥିବାରୁ ସଂଘ ଜୁଲାଇ ୧୮ରୁ ଗାନ୍ଧୀମାର୍ଗରେ ଏହି ଆନ୍ଦୋଳନ ଜାରି ରଖିଛି। ସରକାରୀ ଅନୁଦାନ ଦାବି ପୂରଣ ନ ହେବା ଯାଏ ଆନ୍ଦୋଳନ ଜାରି ରହିବ ବୋଲି ସଂଘ ସଭାପତି ଡ. ଦେବବିଜୟ ମିଶ୍ର ସୂଚନା ଦେଇଛନ୍ତି।

୮ ଗୋରୁ ମୃତ, ୨ ଷଣ୍ଢ ଗୁରୁତର

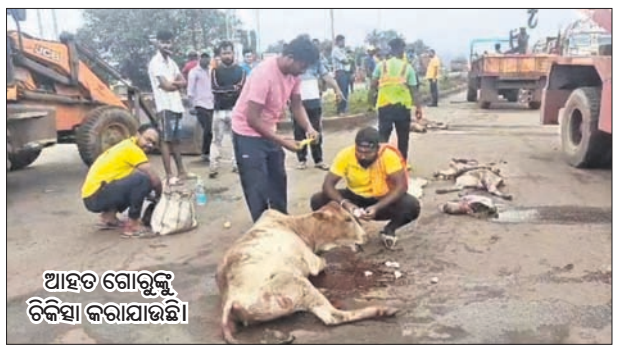
ଆହତ ଗୋରୁଙ୍କୁ ଚିକିତ୍ସା କରାଯାଉଛି।

ଗୋରୁପଲ ଉପରେ ଚଢ଼ିଗଲା ଟ୍ରକ୍

ଯୋଡ଼ା, ୧୯।୮ (ମାନସ ମହାନ୍ତି)

କେନ୍ଦୁଝର ଜିଲା ୫୨୦ ନମ୍ବର ଜାତୀୟ ରାଜପଥର ଯୋଡ଼ା କାରଣସାହି ପେଟ୍ରୋଲ ପମ୍ପ ନିକଟରେ ରାସ୍ତାରେ ଶୋଇଥିବା ଗୋରୁପଲଙ୍କ ଉପରେ ଟ୍ରକ୍ ଚଢ଼ିଯିବାରୁ ଘଟଣାସ୍ଥଳରେ ୮ ଗୋରୁଙ୍କ ମୃତ୍ୟୁ ହୋଇଥିବା ବେଳେ ୨ ଷଣ୍ଢ ଗୁରୁତର ହୋଇଥିବା ଜଣାପଡ଼ିଛି। ମୃତ ଗୋରୁପଲରେ ୬ ଗାଈ ଓ ୨ ବାଛୁରୀ ରହିଛନ୍ତି। ଶନିବାର ଭୋର ସମୟରେ ଯୋଡ଼ାରୁ କେନ୍ଦୁଝର ଅଭିମୁଖେ ଯାଉଥିବା ଅଜଣା ଟ୍ରକ୍ ଦୁର୍ଘଟଣା ଘଟାଇ ଫେରାର ହୋଇଯାଇଛି। ଯୋଡ଼ାର ନନ୍ଦୀ ଗୋସେବା ସଂଗଠନର କର୍ମକର୍ତ୍ତା ପହଞ୍ଚି ଗୁରୁତର ଷଣ୍ଢର ଚିକିତ୍ସା ଆରମ୍ଭ କରିଛନ୍ତି। ଯୋଡ଼ା ପୋଲିସ ମୃତ ଗୋରୁଙ୍କୁ ରାସ୍ତା ଉପରୁ ଉଠାଇବା ପାଇଁ ଉଦ୍ୟମ ଚଳାଇଛି।

ସୂଚନାଯୋଗ୍ୟ, ଦୁର୍ଘଟଣା ଘଟିଥିବା ସ୍ଥାନଟି ଜାତୀୟ ରାଜପଥରେ ହୋଇଥିଲେ ହେଁ ଏହାର ଦୋହରୀକରଣ ହୋଇନାହିଁ। ଏଣୁ ରାସ୍ତାଟି ସଙ୍କୁଚିତ ଥିବା ବେଳେ ଟ୍ରକ୍ ଚାଳକଙ୍କ ବେପରୁଆ ଚାଳନା ଯୋଗୁ ଦୁର୍ଘଟଣା ବୃଦ୍ଧି ପାଉଛି। ରଣାଶାଳ ଛକଠାରୁ କଳାପାହାଡ଼ ଛକ ପର୍ଯ୍ୟନ୍ତ ପ୍ରାୟ ଦେଢ଼ କି.ମି. ସଙ୍କୁଚିତ ରାସ୍ତାରେ ଦୁର୍ଘଟଣା ଏକ ନିତିଦିନିଆ ଘଟଣାରେ ପରିଣତ ହୋଇଛି। ବଡବିଲ ଆର୍‌ଟିଓଙ୍କ ଦ୍ୱାରା ଗତି ନିୟନ୍ତ୍ରକ ଗାଡ଼ି ନିୟୋଜିତ ହେଉଥିଲେ ହେଁ ଭଦ୍ରାସାହିରୁ ରଣାଶାଳ ଛକ ମଧ୍ୟରେ ଠିଆ କରାଯାଇ ଟ୍ରକ୍‌ଗୁଡ଼ିକର ଯାଞ୍ଚ ଆଳରେ ଜୋର୍ ଜବରଦସ୍ତ ଚାନ୍ଦା ଆଦାୟ କରାଯାଉଥିବା ଟ୍ରେଲର ଡ୍ରାଇଭର ସୁଖବୀର ଯାଦବ, ଧର୍ମେନ୍ଦ୍ର ଯାଦବ, ମହମ୍ମଦ ଇକବାଲ, ଗୁରୁଚରଣ ମୁଣ୍ଡା ପ୍ରମୁଖ ଅଭିଯୋଗ କରିଛନ୍ତି।

୧୨ ଶିକ୍ଷୟିତ୍ରୀ ଶିକ୍ଷକ ଚାକିରିରୁ ବହିଷ୍କୃତ

ମହଙ୍ଗା ପଡ଼ିଲା ଜାଲ୍ ସାର୍ଟିଫିକେଟ ଦେଇ ଚାକିରି କରିବା

ଥାନାରେ ଦିଆଯିବ ଏତଲା: ଜିଲା ଶିକ୍ଷାଧିକାରୀ

ରାୟଗଡ଼ା, ୧୯।୮ (ଆଶିଷ ରଞ୍ଜନ ପଣ୍ଡା)

ଜାଲ୍ ସାର୍ଟିଫିକେଟ ଦେଇ ଚାକିରି କରିବା ମହଙ୍ଗା ପଡ଼ିଛି। ରାୟଗଡ଼ା ଜିଲା ଶିକ୍ଷା ବିଭାଗ ପକ୍ଷରୁ ୧୨ ଶିକ୍ଷୟିତ୍ରୀ ଶିକ୍ଷକଙ୍କୁ ଶନିବାର ଚାକିରିରୁ ବହିଷ୍କୃତ କରାଯାଇଥିବା ଜିଲା ଶିକ୍ଷାଧିକାରୀ ପୂର୍ଣ୍ଣଚନ୍ଦ୍ର ବରିହା ସୂଚନା ଦେଇଛନ୍ତି। ସେମାନଙ୍କ ମଧ୍ୟରୁ ୭ଜଣ ଜାଲ୍ ବି.ଏଡ୍. ସାର୍ଟିଫିକେଟ ଦେଇଥିବା ବେଳେ ଜଣେ ସି.ଟି., ଦୁଇ ଜଣ ଯୁକ୍ତ୨ ଓ ଜଣେ ଯୁକ୍ତ୩ ସାର୍ଟିଫିକେଟ ଦେଇ ଚାକିରି କରିଥିବା ତଦନ୍ତରୁ ଜଣାପଡ଼ିଛି। ଜାଲ୍ ବି.ଏଡ୍. ସାର୍ଟିଫିକେଟ ଦେଇଥିବା ଶିକ୍ଷୟିତ୍ରୀ ଶିକ୍ଷକମାନେ ହେଲେ ଚନ୍ଦ୍ରପୁର ବ୍ଲକର ଗଣେଶ ଚନ୍ଦ୍ର ବିଷୋୟୀ, ପାର୍ଥେନ୍ଦୁ ବାରିକ, କାଶୀପୁର ବ୍ଲକର ଲୋକନାଥ ମହାପାତ୍ର ଏବଂ ମୁନିଗୁଡା ବ୍ଲକର ସୁମିତ୍ରା ଡାକୁଆ, ଶ୍ରୀକାନ୍ତ କୁମାର ଦାସ, ପୂର୍ଣ୍ଣଚନ୍ଦ୍ର ଶବର, କୋଲନରା ବ୍ଲକର ହରେଶ କୁମାର ପଣ୍ଡା। ଜାଲ୍ ସି.ଟି. ସାର୍ଟିଫିକେଟ ଦେଇ କାଶୀପୁର ବ୍ଲକରେ ନିଯୁକ୍ତି ପାଇଥିବା ପଞ୍ଜାବ ମାଝିଙ୍କୁ ମଧ୍ୟ ଚାକିରିରୁ ବହିଷ୍କାର କରାଯାଇଛି। ଅନ୍ୟ ଜଣେ ରାଜ୍ୟ ବାହାର ବିଶ୍ୱବିଦ୍ୟାଳୟର ଜାଲ୍ ସାର୍ଟିଫିକେଟ ଦେଇ ଶିକ୍ଷା ସହାୟକ ଚାକିରି କରୁଥିବା ଜଣାପଡ଼ିଛି। କେବଳ ରାଜ୍ୟ ବାହାର ସାର୍ଟିଫିକେଟ ନୁହେଁ, ଓଡ଼ିଶା ବିଏସ୍‌ଇ ଏବଂ ସିଏଚ୍‌ଏସ୍‌ଇ ସାର୍ଟିଫିକେଟ ମଧ୍ୟ ଜାଲ୍ ବୋଲି ରିପୋର୍ଟ ହସ୍ତଗତ ହୋଇଛି। ସେହିପରି ରାୟଗଡ଼ା ବ୍ଲକର ଚନ୍ଦନ କୁମାର ବେହେରା ଜାଲ୍ ଯୁକ୍ତ ୩ ସାର୍ଟିଫିକେଟ ଦାଖଲ କରିଥିବା ବେଳେ କାଶୀପୁର ବ୍ଲକର ଶମ୍ଭୁ କହଁର ଓ ରଘୁନାଥ ବିଡିକା ଜାଲ୍ ଯୁକ୍ତ ୨ ସାର୍ଟିଫିକେଟ ଦାଖଲକରି ଚାକିରି ପାଇଥିଲେ। ଭୁବନେଶ୍ୱରସ୍ଥିତ ରାଜ୍ୟ ସରକାରଙ୍କ ସିଏଚ୍‌ଏସ୍‌ଇ ବୋର୍ଡ ପ୍ରଦତ୍ତ ଭଳି ଜାଲ୍ ସାର୍ଟିଫିକେଟ ଦେଇଥିବା ତଦନ୍ତରୁ ଜଣାପଡ଼ିଥିଲା। ଉପରୋକ୍ତ ଶିକ୍ଷୟିତ୍ରୀ ଶିକ୍ଷକଙ୍କ ସାର୍ଟିଫିକେଟ ଯାଞ୍ଚ ପରେ ସେମାନଙ୍କ ବିରୋଧରେ କାର୍ଯ୍ୟାନୁଷ୍ଠାନ ନିଆଯାଇଥିବା ଜିଲା ଶିକ୍ଷାଧିକାରୀ ତଥା ଶିକ୍ଷା ପ୍ରକଳ୍ପ ସଂଯୋଜକ ପୂର୍ଣ୍ଣଚନ୍ଦ୍ର ବରିହା କହିଛନ୍ତି। ଜିଲାପାଳଙ୍କ ନିର୍ଦ୍ଦେଶକ୍ରମେ ସେମାନଙ୍କ ନାମରେ ମାମଲା ରୁଜୁ କରିବା ପାଇଁ ଗୋଷ୍ଠୀ ଶିକ୍ଷାଧିକାରୀଙ୍କୁ ଜଣାଇ ଦିଆଯିବ ବୋଲି ସେ କହିଛନ୍ତି। ଜିଲାରେ ପୂର୍ବରୁ କେତେଜଣ ଶିକ୍ଷୟିତ୍ରୀ ଶିକ୍ଷକ ଜାଲ୍ ସାର୍ଟିଫିକେଟ୍ ଦେଇ ଚାକିରିରୁ ବହିଷ୍କୃତ ହୋଇଥିବା ବେଳେ ଏବେ ଆଉ ୧୨ଜଣ ଧରା ପଡ଼ିଛନ୍ତି। ତେଣୁ ଏହି ଯାଞ୍ଚକୁ କଡ଼ାକଡ଼ି କରାଗଲେ ଆହୁରି ଅନେକ ଶିକ୍ଷୟିତ୍ରୀ ଶିକ୍ଷକ ଧରାପଡ଼ିବେ ବୋଲି ବୁଦ୍ଧିଜୀବୀ ମତପ୍ରକାଶ କରିଛନ୍ତି। ତେବେ ଜାଲ୍ ସାର୍ଟିଫିକେଟ ଦେଇ ଦୀର୍ଘ ବର୍ଷ ଧରି ଚାକିରି କରି ରାଜକୋଷ ଖାଲି କରିଥିବା ଏହି ନକଲି ଶିକ୍ଷକ ଓ ଶିକ୍ଷୟିତ୍ରୀଙ୍କଠାରୁ ରାଜ୍ୟ ସରକାର କେଉଁ ଆଧାରରେ ଟଙ୍କା ଫେରସ୍ତ ନେବେ ତାହା ଦେଖିବାକୁ ବାକିରହିଲା।

DISTRICT CHILD PROTECTION UNIT, COLLECTORATE,BARGARH

Notice No.499 Date.18.08.2023

NOMINATION FOR "NATIONAL AWARDS FOR BRAVERY FOR CHILDREN -2024

No.g-72: Applications are invited for Pradhan Mantri Rasthriya Bal Puraskar (PMRBP) 2024 from meritorious children under different categories to felicitate them in recognition of their talent. Any child, who is an Indian Citizen and residing in India and not exceeding 18 years (as on the last date of receipt application/nomination) may apply for the award. The award are for visible achievements in the field of Sports, Social service, Science & Technology, Environment, Arts & Culture and Innovation which deserve recognition at the national level.

The applications for PMRBP are only to be sent through the online portal https://awards.gov.in. The child himself/herself can fill the form and submit or anyone on behalf of child can submit through online. The last date of receipt of online is 31.08.2023.Interested child or on behalf of child may apply through online for said award on or before last date.

Sd./- Collector, Bargarh

OIPR-33040/11/0003/2324

OFFICE OF THE NOTIFIED AREA COUNCIL,BANPUR

Phone No.06756-253091, Email id:ulbnac.banpur@gmail.com

No.1795/ Dt.17.08.2023

NOTICE INVITING TENDER (NIT)

No.C-1095:BANPUR NAC invites online tender from experienced competent and eligible bidders in two envelope system for Conducting Drone Survey, Hydrographic Survey for "Rejuvenation of Water bodies" under Jurisdiction of Banpur NAC".

The details may be accessed and the NIT/Application forms can be downloaded from the website www.khordha.nic.in/ www.banpurnac.in.

The completed application as per the instructions in the NIT document, should reach the following address by

ଜନ୍ମଦିନର ଶୁଭେଚ୍ଛା

ନାମ: .....
ବୟସ:.....
ଜନ୍ମ ତାରିଖ: .....

କାହ୍ନା
ପରିବାରବର୍ଗ

ଏଠାରେ ୨ X ୨ ସେ.ମି. ଫଟୋ ଲଗାନ୍ତୁ

ସର୍ତ୍ତାବଳୀ: ଏହି କୁପନ ବ୍ୟବହାର କରି ସମ୍ପୂର୍ଣ୍ଣ ମାଗଣାରେ ଜନ୍ମଦିନର ଶୁଭେଚ୍ଛା ଜଣାନ୍ତୁ। ଫଟୋଗ୍ରାଫ ସହିତ କୁପନଟି ପ୍ରକାଶନ ତାରିଖର ୭ ଦିନ ପୂର୍ବରୁ ଜନ୍ମଦିନ ଶୁଭେଚ୍ଛା, ଧରିତ୍ରୀ, ବି-୨୬, ରସୁଲଗଡ ଶିଳ୍ପାଞ୍ଚଳ, ଭୁବନେଶ୍ୱର-୧୦ ଠିକଣାରେ ପହଞ୍ଚିବା ଆବଶ୍ୟକ।

ତୃତୀୟ ଜନ୍ମବାର୍ଷିକୀ ଅବସରରେ

ଆଦିତ୍ୟ ଆର୍ଯ୍ୟମାନ (କାହ୍ନା)
ପାଞ୍ଚଗାଁ, ଜଟଣୀ, ଖୋର୍ଦ୍ଧା
ତୋର ତୃତୀୟ ଜନ୍ମବାର୍ଷିକୀ ଅବସରରେ ମହାପ୍ରଭୁ ଶ୍ରୀଜଗନ୍ନାଥଙ୍କ ଚରଣରେ ପ୍ରାର୍ଥନା ତୋର ଚଲାପଥ ସର୍ବଦା କୁସୁମିତ ରହିବା ସହ ତୋତେ ସୁସ୍ଥ ଓ ଯଶସ୍ୱୀ କରନ୍ତୁ।
-:ଶୁଭେଚ୍ଛା ସହ:- ବିଜୟ କୁମାର ସାହୁ (ଜେଜେ), ମାନଗୋବିନ୍ଦ ସାହୁ, ସୁଜାତା ସାହୁ ଓ ସମସ୍ତ ପରିବାରବର୍ଗ ।
ଧ-୧୦୯୫

ସନ୍ନି ଦେଓଲ

'ବର୍ଡର-୨'ରେ ନଜର ଆସିବେ ସନ୍ନି

ମୁମ୍ବାଇ: ଅଭିନେତା ସନ୍ନି ଦେଓଲଙ୍କ ଅଭିନୀତ ଫିଲ୍ମ 'ଗଦର-୨'ରେ ବେଶ୍ ସଫଳତା ମିଳିବା ପରେ ତାଙ୍କ ହାତକୁ ଏବେ ନୂଆ ପ୍ରୋଜେକ୍ଟ ଆସିଛି। ନିର୍ମାତା ଜେପି ଦତ୍ତଙ୍କ ସିନେମା 'ବର୍ଡର-୨'ରେ ସନ୍ନିଙ୍କୁ ଦେଖିବାକୁ ମିଳିବ। ଏହି ଫିଲ୍ମ ଜରିଆରେ ୧୯୭୧ ମସିହାରେ ହୋଇଥିବା ଭାରତ-ପାକିସ୍ତାନ ଯୁଦ୍ଧକୁ ଦର୍ଶାଯିବ ବୋଲି ଜଣାପଡ଼ିଛି। ସମ୍ପୂର୍ଣ୍ଣ ନୂଆ ଚେହେରାଙ୍କୁ ନେଇ ଏହା ପ୍ରସ୍ତୁତ କରାଯିବ। ୧୯୯୭ରେ ରିଲିଜ୍ ହୋଇଥିବା 'ବର୍ଡର'ରେ ଜ୍ୟାକି ଶ୍ରଫ୍, ସୁନୀଲ ସେଟ୍ଟୀ, ଅକ୍ଷୟ ଖାନ୍ନା, ସୁଦେଶ ବେରି, ପୁନିତ୍ ଇସାର୍ ଏବଂ କୁଲଭୂଷଣ ଖରବନ୍ଦା ନଜର ଆସିଥିଲେ। ଫିଲ୍ମ 'ବର୍ଡର' ସେ ସମୟରେ ସବୁଠାରୁ ଅଧିକ ରୋଜଗାର କରିଥିଲା। ଫିଲ୍ମ ପାଇଁ ନିର୍ମାତା ଜେପି ଦତ୍ତଙ୍କୁ ଶ୍ରେଷ୍ଠ ନିର୍ଦ୍ଦେଶକ ଭାବେ ପୁରସ୍କୃତ କରାଯାଇଥିଲା।

ସଚେତନତା ହିଁ ନିଦାନ

ବିଶ୍ୱ ମଶା ଦିବସ

ପ୍ରତିବର୍ଷ ଅଗଷ୍ଟ ୨୦ ତାରିଖରେ ବିଶ୍ୱ ମଶା ଦିବସ ପାଳନ କରାଯାଇଥାଏ। ଏହା ବ୍ରିଟିଶ୍ ଡାକ୍ତର ସାର୍ ରୋନାଲ୍ଡ ରସ୍‌ଙ୍କ ଆବିଷ୍କାରର ଏକ ସ୍ମୃତି ଦିବସ । ୧୮୯୭ ମସିହାରେ ମାଈ ଆନୋଫିଲିସ୍ ମଶା ମଣିଷଙ୍କ ମଧ୍ୟରେ ମ୍ୟାଲେରିଆ ସଂକ୍ରମଣ କରୁଥିବା ଜଣାପଡିଥିଲା। ଆବିଷ୍କାର ପୂର୍ବରୁ ସଂକ୍ରମଣକାରୀ ମାଧ୍ୟମ, ଭେକ୍ଟର, ରୋଗର ବିସ୍ତାରକୁ ନିୟନ୍ତ୍ରଣ କରିବା ପାଇଁ ଅଳ୍ପ କିଛି ମାଧ୍ୟମ ଥିଲା। ଯଦିଓ କ୍ୱିନାଇନ ଆବିଷ୍କାର ଚିକିତ୍ସା ସମସ୍ୟାକୁ ଦୂର କରିଦେଇଥିଲା । ଏକ ସର୍ବେକ୍ଷଣ ମୁତାବକ, ଊନବିଂଶ ଶତାବ୍ଦୀରେ ବିଶ୍ୱର ପାଖାପାଖି ଅଧା ଲୋକ ମ୍ୟାଲେରିଆରେ ଆକ୍ରାନ୍ତ ହୋଇଥିଲେ। ସେମାନଙ୍କ ମଧ୍ୟରୁ ୧୦ ପ୍ରତିଶତଙ୍କ ମୃତ୍ୟୁ ହୋଇଥିଲା।

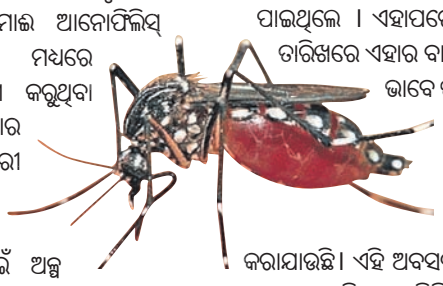

ରସ ୧୮୯୪ରେ ପକ୍ଷୀ ମ୍ୟାଲେରିଆ ପ୍ରୋଟୋସେମା ରିଲିକଟମ ଦ୍ୱାରା ସଂକ୍ରମିତ ପକ୍ଷୀମାନଙ୍କ ଉପରେ କୁଲେକ୍ସ ସହିତ ପରୀକ୍ଷଣ କରିସାରିଥିଲେ ଏବଂ ଉଲ୍ଲେଖନୀୟ ସଫଳତା ପାଇଥିଲେ । ଏହାପରେ ୧୮୯୫ ଅଗଷ୍ଟ ୨୦ ତାରିଖରେ ଏହାର ବାର୍ଷିକୀକୁ ବିଶ୍ୱ ମଶା ଦିବସ ଭାବେ ପାଳନ କରାଯାଇଥିଲା । ଏହାକୁ ସେବେଠାରୁ ପ୍ରତିବର୍ଷ ଏହି ଦିନକୁ ବିଶ୍ୱ ମଶା ଦିବସ ଭାବେ ପାଳନ କରାଯାଉଛି। ଏହି ଅବସରରେ ମ୍ୟାଲେରିଆଠାରୁ ଦୂରେଇ ରହିବାକୁ ବିଭିନ୍ନ ସଚେତନତାମୂଳକ କାର୍ଯ୍ୟକ୍ରମମାନ ଆୟୋଜନ କରାଯାଏ । କାରଣ ସଚେତନତା ହିଁ ପ୍ରକୃତ ନିଦାନ ବୋଲି ଏହି ଅବସରରେ ବାର୍ତ୍ତା ପ୍ରସାର କରାଯାଇଥାଏ।

ମ୍ୟାଲେରିଆ ଏକ ପରଜୀବୀ ରୋଗ। ପରଜୀବୀ ବା ପାରାସାଇଟ୍ର ନାଁ 'ପ୍ଲାଜମୋଡିୟମ', ଯାହା ଥାଏ ମ୍ୟାଲେରିଆ ରୋଗୀ ରକ୍ତରେ। ମାଈ ଆନୋଫିଲିସ ମଶା ରୋଗୀକୁ କାମୁଡି ରକ୍ତ ଶୋଷିଲେ ଏହା ମଶାର ପେଟ ଭିତରକୁ ଚାଲିଯାଏ। ଏହି ସଂକ୍ରମିତ ମଶା ସୁସ୍ଥ ଲୋକଙ୍କୁ କାମୁଡିଲେ ମଶାର ରକ୍ତ ଓ ଲାଳ ସୁସ୍ଥ ଲୋକର ରକ୍ତ ଭିତରକୁ ଚାଲିଯାଇ ତାକୁ ରୋଗାକ୍ରାନ୍ତ କରିପକାଏ। ପ୍ଲାଜମୋଡିୟମ ଫାଲାସିପାରମ ହେଉଛି ଅତି ମାରାତ୍ମକ। ଏହାର ବେଳହୁଁ ଚିକିତ୍ସା ନ କଲେ ରୋଗୀର କିଡ୍‌ନୀ ଅକାମୀ ହୋଇପଡେ ଓ ମସ୍ତିଷ୍କ ଆକ୍ରାନ୍ତ ହୋଇ ରୋଗୀ ଅଚେତ ହୋଇ ଶେଷରେ ମରିଯାଏ। ରୋଗୀଠାରୁ ମାତ୍ର ଏକବୁନ୍ଦା ରକ୍ତ ନେଇ ପରୀକ୍ଷା କଲେ ମ୍ୟାଲେରିଆ ହୋଇଛି କି ନାହିଁ ତାହା ଜଣାପଡିଯାଏ। ଯେପରିକି ମାଈ ଆନୋଫିଲିସ ମଶା ଦ୍ୱାରା ମ୍ୟାଲେରିଆ, ମାଈ ଏଡିସ୍ ମଶାଦ୍ୱାରା ଡେଙ୍ଗୁ, ମାଈ କ୍ୟୁଲେକ୍ସ ମଶା ଦ୍ୱାରା ବାତଜ୍ୱର ଏବଂ ଅନ୍ୟ ମଶା ଦ୍ୱାରା କଳାଜ୍ୱର, ଜାପାନୀ ଏନ୍‌ସାଫାଇଲେଟିସ ଜ୍ୱର ଇତ୍ୟାଦି ହୋଇଥାଏ। ତେଣୁ ମଶାର ଜୀବନଚକ୍ରକୁ ଅନୁଧ୍ୟାନ କରି ମଶା ବଂଶବୃଦ୍ଧି ରୋକାଯିବା ଆବଶ୍ୟକତା ଜରୁରୀ।

Classified Everyday
0674-2580101, 2549949

MATRIMONIAL

BRIDE WANTED

Karan Boy 1989, 5'6", B.Tech Serving Engineer State Govt. Sunasansar, 9937512659, 8249969649. D-75205

REAL ESTATE

SALE

Apartment, Duplex, plot for sale. Mob-9556521654, Puri Bypass,Jagamara, Kalinga Vihar. D-1100

Ready to move 2BHK and 3BHK flat for sale near to TATA Ariana and Sum Hospital at Kalinga Vihar. Contact: 9437309741. D-0993

3 BHK ready to move flat sale at KIIT Square, Patia, Bhubaneswar (SBA-1800 sqft.), Price- 90 Lakhs. 7978701424. D-75203

3BHK flat Mainroad Soubhagya nagar, Unit-8 for Office/ Residence. 9000004523. D-1096

Residential gharabari plot with boundary wall inside 7 Family Complex, Safety, Secured, Brahmin Culture Family Stayed, 6 K.M. from Nakhara, Cuttack. 7809525452. D-75024

SC plot for sale at Nakhara near Trinath Bazar, 30ft. road, boundarywall sqft.-900/-,. Contact: 8328903038, 9090142564. D-75202

2BHK/ 3BHK flat available at Jatani Gate with affordable price, near to handover position, all Banks, BDA, RERA approved. Booking Contact: 9776776644, 9776406644, 9337244895. D-74565

Ready to move / Resale 1BHK - Rs.11,00,000/- and 2BHK - Rs.23,00,000/- flats for sale at Sundarpada, Bhubaneswar. 7008346486. D-74563

ଭୁବନେଶ୍ୱର ପଟିଆ, **KIIT** ଜଗନ୍ନାଥମନ୍ଦିର ନିକଟ **ODM Global School** ପାଖରେ **Boundary, Road, Electricity** ସୁବିଧାଥାଇ ସଙ୍ଗେସଙ୍ଗେ ଘର କଲାଭଳି **plot** ମିଳୁଛି-**8249976746.** D-74897

ଭୁବନେଶ୍ୱର-ଖୋର୍ଦ୍ଧା ପିତାପଲ୍ଲିଛକ ପାଖରେ ସଙ୍ଗେ ସଙ୍ଗେ ଘର କଲାଭଳି ପ୍ଲଟ୍ **30'** ରୋଡ୍, ଇଲେକ୍ଟ୍ରିସିଟି ଥାଇ ମିଳୁଛି। **7504861292.** D-74899

CONSTRUCTION

Construct your Dream home @460/-, 850/-, 1325/- with Branded material along with 3years AMC & 50 years structural guarantee. We provide plan approval, Boring, Bank Estimate. Contact The Engineering Pvt. Ltd., 9439856856. D-1038

ପାଠକଙ୍କ ପାଇଁ ସୂଚନା

କ୍ଲାସିଫାଏଡରେ ପ୍ରକାଶିତ କେତେକ ବିଜ୍ଞାପନକୁ ଭିତ୍ତିକରି କିଛି ପାଠକ ଠକାମିର ଶିକାର ହେଉଥିବା ଆମର ଦୃଷ୍ଟିଗୋଚର ହେଉଛି। ବିଜ୍ଞାପନ ଦେଉଥିବା ସଂସ୍ଥାମାନଙ୍କ ସହ କାରବାର କରିବା ପୂର୍ବରୁ ସବିଶେଷ ତଥ୍ୟ ଓ ନିଜର ବିବେକ ଖଟାଇ କାରବାର କରନ୍ତୁ। ଏଥିପାଇଁ ଧରିତ୍ରୀ କର୍ତ୍ତୃପକ୍ଷ ଦାୟୀ ରହିବେ ନାହିଁ।

GENERAL
SALE

A reputed running multicuisene AC restaurant located at College Square, Cuttack with 40+60 Sitting capacity with attractive interior design is for sale. Contact- 8280219715. D-1088

FOR RENT

3300 sqft. well furnished building for Office / Godown purpose in Patia. Contact: 9861013414. D-1058

Wanted one BHK flat on Rent in Apartment only nearby NH from Palasuni to Nakhara. Please Contact: 7978310053. D-0992

Spacious Ground floor with parking near Prabhujee School, Vssnagar for office: 7978059473. D-1069

Full body massage in homely atmosphere in all therapy. Mob: 8114881641. D-73440

Reduce stress through professional massage, SPA Station, Krishna Plaza, Nayapalli. Contact: 8118079281. D-74562

Asriba da Panchakarma herbal SPA Kesharimall, Bhubaneswar. Contact: 8926173473. D-75025

Newly opened (one 8 SPA) / (Salon Service) with expert therapist. 9938843929. D-75143

Relax, Refresh your body, Mind at Saikrupa Spa with best therapies. 8984068077. D-1048

Newly healthcare benefited SPA experience therapist in Bhubaneswar. Please visit this SPA. 7846814019. D-75140

Spa Kerala body Massage only best Therapist @699/- Bhubaneswar. 9337672475. D-1033

LOST

I, Mangalchand Agrawal, R/o. Village/ PO. Maltigunderpur, Dist. Sambalpur declare that the land bearing Khata No- 291/241, Mouza- Gunderpur recorded in my name. That the registered sale deed Document No. 951/1993 of the said land vide mutation case No.671/2004 dated 01.06.2004 of Tahasildar, Maneswar, Dist.- Sambalpur. I have lost the said original sale deed somewhere on dated 21.07.2023 and after repeated search the same could not traced out. D-1086

AFFIDAVIT

I, Abhaya Jena, S/o- Gopinath Jena, resident of At- Khana Nagar, PO- Janara Barimul, Dearabis Block, PS- Danpur, Dist- Kendrapara, PIN- 754210 Odisha declare by this affidavit No. 1139 dtd- 05.07.2023 that now onwards I shall be known as Abhaya Kumar Jena for all future purposes. D-1087

Email ମାଧ୍ୟମରେ କ୍ଲାସିଫାଏଡକୁ ବିଜ୍ଞାପନ ପଠାଇବାର ଠିକଣା:-
classifieddharitri@gmail.com

By virtue of an affidavit sworn before the Notary Public, Cuttack, dated 08.08.2023 I, Swapnarani Mohanty, D/o- Harish Chandra Mohanty, resident of At- Bidyadharpur, Near Sai Temple, PO- Nayabazar, PS- Chauliaganj, Dist- Cuttack, Odisha, PIN- 753004, Odisha, declare that, I have changed my surname from Swapna Sudarsan Mukhi to Swapnarani Mohanty. Henceforth I shall be known as Swaparani Mohanty for all purpose. D-1085

ମୁଁ ରୋଜାଲିନ୍ ରାୟପିତମ୍ ଖୋର୍ଦ୍ଧା ଜିଲ୍ଲା ଅନ୍ତର୍ଗତ ନନ୍ଦପୁର ଗ୍ରାମର ସ୍ୱର୍ଗତ ରଘୁନାଥ ରାୟପିତମ୍‌ଙ୍କ କନ୍ୟା ସହ ଖୋର୍ଦ୍ଧା ଜିଲ୍ଲା ଅନ୍ତର୍ଗତ କାଇପଦର ଗ୍ରାମର ଶ୍ରୀଯୁକ୍ତ ଗୋଦାବରୀ ଅରିସଲଙ୍କ ପୁତ୍ର ମହେଶ୍ୱର ଅରିସଲଙ୍କ ସହିତ ତା.୨୩।୦୨।୨୦୧୫ ଦିନ ବିବାହ କରିଥିଲେ ଏବଂ ମୋ ଉପନାମ ରାୟପିତମ୍‌ରୁ ଅରିସଲ୍ ପରିବର୍ତ୍ତନ କରିବାକୁ ଚାହୁଁଛି। ତେଣୁ ମୁଁ ମୋ ନାମ ରୋଜାଲିନ୍ ଅରିସଲକୁ ସବୁ କାର୍ଯ୍ୟ ପାଇଁ ପରିବର୍ତ୍ତନ କରିବି। ଧ-୧୦୯୦

I, Jaya Dakua, D/o- Binayak Prasad Swain and W/o- Arindam Dakua, resident of Qtr. No. B-9, Service Lane, Nayapalli, Near Durga Puja Mandap, Bhubaneswar, P.O.- IRC Village, Bhubaneswar-751015, Dist.- Khurda, Odisha declare by this affidavit No. 72, Dtd. 17.08.2023 that now onwards I shall be known as Jaya Swain for all future purpose. D-1094

Your Classified Advertisement published in Dharitri will be listed free in Dharitri Online Edition: **dharitriepaper.in**

LEGAL NOTICE

BEFORE THE HON'BLE COURT OF THE CIVIL JUDGE (SENIOR) DIVISION, KORAPUT.
I.C. No. 2/2022
Between:-
Sri Ashwini Kumar Dhal, aged about 44 years, S/o Late Khageswar Dhal, resident of Qr. No. F-61, HAL Township, Sunabeda-2, P.O/ P.S- Sunabeda, Dist.- Koraput (Odisha)
..... Petitioner
Versus
01. The Post Master General, Berhampur Region, Berhampur, Dist.- Ganjam, Odisha, 02. The Sr. Superintendent of Post Offices, Koraput Division, Jeypore, PO/PS.-Jeypore, Dist.- Koraput, Odisha, Pin No. 764001, 03.The Sub-Post Master, Sunabeda-2, PO/ PS- Sunabeda, Dist.- Koraput (Odisha), 04.Bipin Behari Dhal, aged about 50 years, S/o Late Khageswar Dhal, Resident of Qr. No. B/195, HAL, Sunabeda-2, 05. Amiya Ranjan Dhal aged about 37 years, S/o Late Khageswar Dhal, resident of Qr. No. B/ 195, HAL, Sunabeda-2 Dist.- Koraput(Odisha)
.....OPS
NOTICE
Whereas the above named petitioner has made application to this Court that he prays for issue of Succession Certificate in his favour and O.P No. 4 & 5.If anybody have any objection raise/ file objection within 15 days from the date of Publication in the newspaper. If no objection received from any corner, the said application will be heard and determined as per law. Given under my hand and seal of the Court, this 8th days of August-2023
Sd./- Civil Judge, Senior Division, Koraput. D-1097

ପ୍ରଦୂଷଣମୁକ୍ତ ଦେଶ ଗଠନ ଜରୁରୀ

ଅକ୍ଷୟ ଶକ୍ତି ଦିବସ

ଦେଶର ବିକାଶ ପାଇଁ ଅକ୍ଷୟ ଶକ୍ତି ଉତ୍ସ ଅପରିହାର୍ଯ୍ୟ। ତେଣୁ ସୌରଶକ୍ତି, ପବନଶକ୍ତି ଏବଂ ଜଳ ବିଦ୍ୟୁତ୍ ଶକ୍ତି ଆଦି ବିକଳ୍ପ ଉତ୍ସର ବିକାଶ ଭାରତ ଭଳି ସମୃଦ୍ଧଶାଳୀ ଦେଶ ଲାଗି ଅତ୍ୟନ୍ତ ଗୁରୁତ୍ୱପୂର୍ଣ୍ଣ। ଅକ୍ଷୟ ଶକ୍ତିର ପରିବେଶ ଉପରେ କୌଣସି ପ୍ରତିକୂଳ ପ୍ରଭାବ ପଡ଼ି ନ ଥାଏ। ତେଣୁ ଅକ୍ଷୟ ଶକ୍ତି ସମ୍ପର୍କରେ ସଚେତନତା ସୃଷ୍ଟି ଲାଗି ପ୍ରତିବର୍ଷ ଅଗଷ୍ଟ ୨୦ରେ ଦେଶବ୍ୟାପୀ ଅକ୍ଷୟ ଶକ୍ତି ଦିବସ ପାଳନ କରାଯାଇଥାଏ। ୨୦୦୪ଠାରୁ ପ୍ରତିବର୍ଷ ଏହି ଦିବସ ପାଳିତ ହୋଇଆସୁଛି। ପ୍ରଦୂଷଣମୁକ୍ତ ଦେଶ ଗଠନ ଲାଗି ଏହି ଦିବସରେ ଲୋକଙ୍କ ମଧ୍ୟରେ ସଚେତନା ସୃଷ୍ଟି କରାଯାଇଥାଏ। ଦେଶରେ ଶକ୍ତି ଚାହିଦା ବଢ଼ିଚାଲିଛି। ଏପରିସ୍ଥଳେ ଶକ୍ତି କ୍ଷେତ୍ରରେ ଆତ୍ମନିର୍ଭରଶୀଳ ହେବା ଲାଗି ବିକଳ୍ପ ଶକ୍ତି ଉତ୍ସ ହିଁ ଏକ ପ୍ରମୁଖ ମାଧ୍ୟମ। ସମ୍ପ୍ରତି ବୃଦ୍ଧି ପାଉଥିବା ପରିବେଶୀୟ ପ୍ରଦୂଷଣରୁ ମୁକ୍ତି ପାଇବା ଲାଗି ଅକ୍ଷୟ ଶକ୍ତି ଗୁରୁତ୍ୱପୂର୍ଣ୍ଣ ବୋଲି ବିଶେଷଜ୍ଞ କହିଥା'ନ୍ତି। ଭାରତରେ ଅକ୍ଷୟ ଶକ୍ତିର ବିକାଶ ବିଷୟରେ ଏହା ଏକ ସଚେତନତା ଅଭିଯାନ।

ଏହି ଦିବସର ମୂଳ ଉଦ୍ଦେଶ୍ୟ ହେଉଛି ଲୋକଙ୍କୁ ସଚେତନ କରାଇବା ଯେ ପାରମ୍ପରିକ ଶକ୍ତି ବ୍ୟତୀତ ଅକ୍ଷୟ ଶକ୍ତି ଉତ୍ସ ବିଷୟରେ ଚିନ୍ତା କରିବାକୁ ପଡ଼ିବ। ବ୍ୟବହୃତ ହେଉଥିବା ଶକ୍ତି ଉତ୍ସ ଯେପରି ପରିବେଶ ଉପରେ କୌଣସି ପାର୍ଶ୍ୱ ପ୍ରତିକ୍ରିୟା ପକାଇବ ନାହିଁ, ସେଥିପ୍ରତି ଗୁରୁତ୍ୱ ପ୍ରଦାନ କରିବା ଏହି ଦିବସ ପାଳନର ମୂଳ ଲକ୍ଷ୍ୟ।

ଶକ୍ତି ମନ୍ତ୍ରଣାଳୟ, ସରକାରୀ ବିଦ୍ୟୁତ୍ ଗ୍ରୀଡ୍ ପାଇଁ ଶକ୍ତି ଉତ୍ପାଦନ ଲାଗି ଅକ୍ଷୟ ଶକ୍ତି ଉତ୍ସ ଗ୍ରହଣ କରିବାକୁ ଭାରତର ନୂତନତ୍ୱକୁ ପ୍ରୋତ୍ସାହିତ କରିଥାଏ।

ମନେ ପଡ଼ନ୍ତି

ତୃତୀୟ ଶ୍ରାଦ୍ଧବାର୍ଷିକୀ

ୱଶ୍ରୀମତୀ ସୌମ୍ୟା ମିଶ୍ର
ଲକ୍ଷ୍ମୀସାଗର, ଭୁବନେଶ୍ୱର
ଆବିର୍ଭାବ: ୧୧।୦୮।୧୯୭୫
ତିରୋଧାନ: ୨୦।୦୮।୨୦୨୦
ଚାହୁଁ ଚାହୁଁ ତିନି ବର୍ଷ ବିତିଗଲା। ଏବେବି ବିଶ୍ୱାସ ହେଉନାହିଁ ଯେ, ତୁମେ ଆମ୍ଭମାନଙ୍କୁ ଛାଡ଼ି ସବୁଦିନ ପାଇଁ ଚାଲି ଯାଇଛ। ତୁମର ସ୍ନେହ, ଶ୍ରଦ୍ଧା ଓ ଆଶୀର୍ବାଦ ଆମ ପାଇଁ ପ୍ରେରଣା ଦାୟକ ହେଉ। ତୁମର ପବିତ୍ର ଆତ୍ମାର ସଦ୍‌ଗତି ପାଇଁ ପ୍ରଭୁ ଶ୍ରୀଜଗନ୍ନାଥଙ୍କ ନିକଟରେ ବିନମ୍ର ପ୍ରାର୍ଥନା କରୁଛୁ।
ଶୋକସନ୍ତପ୍ତ: ପିତା: ଶ୍ରୀଯୁକ୍ତ ପ୍ରସନ୍ନ କୁମାର ମିଶ୍ର, ମାତା: ଶ୍ରୀମତୀ ଗାୟତ୍ରୀ ମିଶ୍ର ଏବଂ ଶ୍ରୀମତୀ ଶାନ୍ତା ମିଶ୍ର
ଧ-୧୦୭୬

ଦ୍ୱାଦଶାହ ଉପଲକ୍ଷେ ଶ୍ରଦ୍ଧାଞ୍ଜଳି

ୱବିନୋଦିନୀ ଦାଶ
HIG-215,କାନନ ବିହାର ଫେଜ୍-୧, ଭୁବନେଶ୍ୱର
ଆବିର୍ଭାବ: ୧୪।୧୦।୧୯୪୪
ତିରୋଧାନ: ୯।୦୮।୨୦୨୩
ଆପଣଙ୍କ ଅମର ଆତ୍ମାର ସଦ୍‌ଗତି ପାଇଁ ମହାପ୍ରଭୁ ଶ୍ରୀଜଗନ୍ନାଥଙ୍କ ପାଖରେ ପ୍ରାର୍ଥନା କରୁଛୁ।
-:ଶୋକସନ୍ତପ୍ତ:-
ପରିବାରବର୍ଗ, ବନ୍ଧୁ ଓ ଆତ୍ମୀୟସ୍ୱଜନ
ଧ-୧୦୮୪

ନବମ ଶ୍ରାଦ୍ଧବାର୍ଷିକ

ୱଜୟଗୋପାଳ ଦାସ
ବାସୁଦେଇପୁର, ଦାଣ୍ଡମୁକୁନ୍ଦପୁର
ଆବିର୍ଭାବ: ୧୦।୦୨।୧୯୪୦
ତିରୋଧାନ: ୧୮।୦୮।୨୦୧୫
ଆଜିର ପବିତ୍ର ଶ୍ରାଦ୍ଧ ଅବସରରେ ତୁମର ଅମର ଆତ୍ମାର ସଦ୍‌ଗତି ନିମନ୍ତେ ମହାପ୍ରଭୁ ଶ୍ରୀଜଗନ୍ନାଥଙ୍କ ନିକଟରେ ବିନମ୍ର ପ୍ରାର୍ଥନା କରୁଅଛୁ।
-:ଶୋକସନ୍ତପ୍ତ:-
ସ୍ତ୍ରୀ ଇନ୍ଦୁ ଓ ଝିଅ, ଜ୍ୱାଇଁ, ପୁଅବୋହୂ ଓ ନାତି ନାତୁଣୀ ।
ଧ-୧୦୮୯

ଅଶ୍ରୁଳ ଶ୍ରଦ୍ଧାଞ୍ଜଳି

ପ୍ରଥମ ଶ୍ରାଦ୍ଧବାର୍ଷିକ ଉପଲକ୍ଷେ

ୱଡକ୍ଟର ଆଶିଷ କୁମାର ପଟନାୟକ
ଆବିର୍ଭାବ: ୨୪.୧୦.୧୯୪୬
ତିରୋଧାନ: ୦୧.୦୮.୨୦୨୨
ଚାହୁଁ ଚାହୁଁ ଏକ ବର୍ଷ ବିତିଗଲା। ବିଶ୍ୱାସ ହେଉ ନାହିଁ। ଏବେ ବି ଆପଣଙ୍କ ଅନୁପସ୍ଥିତି ଆମକୁ ମର୍ମାହତ କରୁଛି। ଆପଣ ଯେଉଁଠି ଅଛନ୍ତି ଶାନ୍ତିରେ ରୁହନ୍ତୁ। ଆଜି ପ୍ରଥମ ଶ୍ରାଦ୍ଧବାର୍ଷିକୀ ଅବସରରେ ଆପଣଙ୍କ ଅମର ଆତ୍ମାର ଶାନ୍ତି ଓ ସଦ୍‌ଗତି ନିମନ୍ତେ ମହାପ୍ରଭୁ ଶ୍ରୀଜଗନ୍ନାଥଙ୍କ ନିକଟରେ ପ୍ରାର୍ଥନା କରୁଛୁ।
ଶୋକସନ୍ତପ୍ତ-
ଧର୍ମପତ୍ନୀ, ପୁତ୍ର, ପୁତ୍ରବଧୂ, କନ୍ୟା, ଜ୍ୱାଇଁ, ଭାଇ, ଭଉଣୀ ଏବଂ ନାତିନାତୁଣୀମାନେ।
ଧ-୧୦୮୩

ଏ ସପ୍ତାହର ପ୍ରଶ୍ନ

୧– ପୁଲି ବେଜ୍ ଅଭୟାରଣ୍ୟ.....ରାଜ୍ୟରେ ଅବସ୍ଥିତ ?
୨– କିରାତାର୍ଜୁନୀୟ ପୁସ୍ତକର ଲେଖକ..... ?
୩– ଝିଝିଆ ନୃତ୍ୟ ଶୈଳୀ ଉତ୍ପତ୍ତି..... ରାଜ୍ୟରେ ହୋଇଥିଲା ?
୪– ସ୍ୱାଧୀନ ଭାରତର ପ୍ରଥମ ଆଇନମନ୍ତ୍ରୀ ..... ?
୫– ୟୁଏନ୍ ଜେନେରାଲ୍ ଆସେମ୍ବ୍ଲିର ପ୍ରେସିଡେଣ୍ଟ ଭାବେ ଯୋଗ ଦେଇଥିବା ପ୍ରଥମ ଭାରତୀୟ ..... ?

ଗତ ଥରର ଉତ୍ତର

୧ କଙ୍ଗୋ
୨ ସାମାଜିକ ନ୍ୟାୟ ଓ ସଶକ୍ତୀକରଣ
୩ ଫୁଟ୍‌ବଲ୍
୪ ସ୍ୱିଜରଲାଣ୍ଡ
୫ ଇରାକୀ ଦିନାର

ଉତ୍ତରଦାତା

କିଶୋର ପାଣି, ଭୁବନେଶ୍ୱର

ଦିବ୍ୟାଂଶୁ ସାହୁ, ନୟାଗଡ଼

ସୂଚନା: ଆଗାମୀ ଆଶା ପୃଷ୍ଠା ପାଇଁ ଲେଖା ଓ ଫଟୋ ପଠାଇବା ଲାଗି
ଇ-ମେଲ୍ ଠିକଣା: dharitriagamiasha @gmail.com

ଟପ୍ ୧୦

ପୃଥିବୀର ସବୁଠୁ ବଡ଼ ଉତ୍ସବ

୧– ଥାଇପୁସମ୍ ..... ମାଲେସିଆ
୨– ସୋଙ୍ଗକ୍ରାନ୍ ଫେଷ୍ଟିଭାଲ୍ ..... ଥାଇଲାଣ୍ଡ
୩– ହୋଲି ..... ଭାରତ
୪– ଡିଆ ଡେ ଲସ୍ ମୁଏର୍ଟସ୍ ..... ମେକ୍ସିକୋ
୫– ସେଣ୍ଟ ପ୍ୟାଟ୍ରିକ୍ସ ଡେ' ..... ଆୟର୍ଲାଣ୍ଡ
୬– ମାଉଣ୍ଟ୍ରେଅକ୍ସ ଜାଜ୍ ଫେଷ୍ଟିଭାଲ୍..... ସ୍ୱିଜରଲାଣ୍ଡ
୭– ମଣ୍ଟ୍ରିଏଲ୍ ଜାଜ୍ ଫେଷ୍ଟିଭାଲ୍..... କାନାଡ଼ା
୮– ସମରଫେଷ୍ଟ ..... ମିଲ୍‌ୱାଉକି, ଆମେରିକା
୯– ୱାଇ ପେଙ୍ଗ୍ ଫେଷ୍ଟିଭାଲ୍ ..... ଥାଇଲାଣ୍ଡ
୧୦– ଲଏ କ୍ରାଥଙ୍ଗ୍ ..... ଥାଇଲାଣ୍ଡ

ୟୁଥ୍ ଆଲର୍ଟ

ଏମିତି ଦୂରକରନ୍ତୁ ଷ୍ଟ୍ରେଚ୍‌ମାର୍କ

ଅନେକ ଯୁବତୀଯୁବକ ମୋଟା ହୋଇଗଲେ ସେମାନଙ୍କ ଶରୀରର କେତେକ ସ୍ଥାନରେ ଷ୍ଟ୍ରେଚ୍‌ମାର୍କ ଦେଖାଯାଏ, ଯାହାକି ଫ୍ୟାଶନେବଲ୍ ଡ୍ରେସ୍ ପିନ୍ଧିବା ବେଳେ ଖରାପ ଦେଖାଯାଏ; ଯେଉଁଥିପାଇଁ ସେମାନେ ବ୍ୟସ୍ତ ହୋଇପଡ଼ନ୍ତି। ଯଦିଓ ଏହାକୁ କମ୍ କରିବା ଲାଗି ଅଧିକ ସମୟ ଲାଗିଥାଏ, ତଥାପି କେତୋଟି ଉପାୟ ଆପଣାଇ ଷ୍ଟ୍ରେଚ୍‌ମାର୍କ ଶୀଘ୍ର ଦୂର କରିପାରିବେ...

◀◀ ଆଜିର ପରିବର୍ତ୍ତିତ ଲାଇଫ୍ ଷ୍ଟାଇଲ୍ ଯୋଗୁ ମଧ୍ୟ ଫ୍ୟାଟ୍‌ନେସ୍ ବଢ଼ିବା କାରଣରୁ ଅନେକଙ୍କଠାରେ ଷ୍ଟ୍ରେଚ୍‌ମାର୍କ ଦେଖାଯାଉଛି। ତା'ଛଡ଼ା କମ୍ ପାଣି ପିଇବା ଦ୍ୱାରା ଶରୀରର ଜଳୀୟାଂଶ କମିଲେ ବି ଏହି ସମସ୍ୟା ଦେଖାଦିଏ। ତେଣୁ ଆବଶ୍ୟକ ପରିମାଣରେ ପାଣି ପିଇବା ସବୁଠୁ ଗୁରୁତ୍ୱପୂର୍ଣ୍ଣ। ତେଣୁ ସୁଷମ ଖାଦ୍ୟ ଖାଇବା ସହ ଦିନକୁ ଅତି କମ୍‌ରେ ୩–୪ ଲିଟର ପାଣି ପିଅନ୍ତୁ।

◀◀ ଡାକ୍ତରଙ୍କ ପରାମର୍ଶକ୍ରମେ କୌଣସି ଏକ ଭଲ ସ୍ପେଶିଆଲାଇଜ୍‌ଡ କ୍ରିମ୍, ଷ୍ଟ୍ରେଚ୍‌ମାର୍କ ରିକଭରି ସିରମ୍, ବଡି ଫର୍ମିଙ୍ଗ୍ ଜେଲ୍ ଆଦି ସକାଳେ ଏବଂ ସନ୍ଧ୍ୟାରେ ଲଗାନ୍ତୁ ଉପକୃତ ହେବେ। ଏସବୁ କେମିକାଲ୍ ଫ୍ରି ହୋଇଥିଲେ ଭଲ।

◀◀ ଉଷୁମ ପାଣିରେ ଗାଧୋଇବା ପରେ ଷ୍ଟ୍ରେଚ୍‌ମାର୍କ ହୋଇଥିବା ସ୍ଥାନରେ ଧୀରେ ଧୀରେ ପ୍ରାୟ ୨ ମିନିଟ୍ ପର୍ଯ୍ୟନ୍ତ ଅଏଲ୍ ମସାଜ୍ କରିବା ଦ୍ୱାରା ତାହା ନରମ ହେବା ସହ ମାର୍କ ଦୂର ହେବାରେ ସାହାଯ୍ୟ କରିଥାଏ। ଏଥିପାଇଁ ବାୟୋ ଅଏଲ୍ କିମ୍ବା ନଡ଼ିଆ ତେଲ ସବୁଠୁ ଭଲ। ଆପଣ ଚାହିଁଲେ ଏଥିପାଇଁ ଅନ୍ୟ ମସାଜ୍ ଅଏଲ୍ ମଧ୍ୟ ବ୍ୟବହାର କରିପାରିବେ।

◀◀ ଏକ କଟନ୍ ସାହାଯ୍ୟରେ ଲେମ୍ବୁ ରସ ନେଇ ଷ୍ଟ୍ରେଚ୍‌ମାର୍କ ଥିବା ସ୍ଥାନରେ ଲଗାଇ ଦଶ ମିନିଟ୍ ପର୍ଯ୍ୟନ୍ତ ରଖିବା ପରେ ନଖଉଷୁମ ପାଣିରେ ଗାଧୋଇ ପଡ଼ନ୍ତୁ। ଫଳରେ ଲେମ୍ବୁରେ ଥିବା ପ୍ରାକୃତିକ ଏସିଡ୍ ଷ୍ଟ୍ରେଚ୍‌ମାର୍କ ଦୂର କରିବାରେ ସାହାଯ୍ୟ କରିଥାଏ।

◀◀ ଶୀଘ୍ର ସ୍କିନ୍ ରିପେୟାର୍ କରିବାରେ ଏକ୍ସରସାଇଜ୍ ବେଶ୍ ସାହାଯ୍ୟ କରିଥାଏ। ଯାହା ଫୁଲିଯାଇଥିବା ଏବଂ ଷ୍ଟ୍ରେଚ୍‌ମାର୍କ ହୋଇଥିବା ସ୍ଥାନକୁ ଧୀରେ ଧୀରେ ରିପେୟାର୍ କରି ପୂର୍ବ ଭଳି ସୁନ୍ଦର କରିଥାଏ।

କାର୍ଯ୍ୟଦକ୍ଷତା, ଉତ୍ତମ ବ୍ୟବହାର ବ୍ୟକ୍ତିତ୍ୱ ଉପରେ ସକାରାତ୍ମକ ପ୍ରଭାବ ପକାଏ। ଏହି ଗୁଣ ଘରେ, ଶିକ୍ଷାନୁଷ୍ଠାନରେ, କାର୍ଯ୍ୟକ୍ଷେତ୍ରରେ ହେଉ ଅବା ସମାଜରେ ଏକ ଉତ୍ତମ ମଣିଷର ପରିଚୟ ସୃଷ୍ଟି କରେ। ତେଣୁ ଆତ୍ମପରିଚୟ ସୃଷ୍ଟି କରିବା ଲାଗି କେତେକ ବଦଗୁଣ ତ୍ୟାଗ କରିବା ସହ କେତେକ ଦିଗ ପ୍ରତି ବିଶେଷ ଧ୍ୟାନ ଦେବା ନିହାତି ଆବଶ୍ୟକ...

ଆତ୍ମପରିଚୟ

ମାର୍ଜିତ ବ୍ୟବହାର ଓ ଉତ୍ତମ କାର୍ଯ୍ୟକଳାପ ମଣିଷକୁ ଅନ୍ୟମାନଙ୍କର ହୃଦୟ ଜିଣି ସଭିଙ୍କ ପ୍ରିୟପାତ୍ର କରାଇବାରେ ସାହାଯ୍ୟ କରିଥାଏ। ହେଲେ ବେଳେବେଳେ ଅଜାଣତରେ କରୁଥିବା କେତେକ ଭୁଲ ଆପଣଙ୍କ ବ୍ୟକ୍ତିତ୍ୱ ଉପରେ ନକାରାତ୍ମକ ପ୍ରଭାବ ପକାଇଥାଏ। ତେଣୁ ଆତ୍ମପରିଚୟ ସୃଷ୍ଟି ପାଇଁ କେଉଁ ସବୁ ଦିଗ ପ୍ରତି ଧ୍ୟାନ ଦେବା ଆବଶ୍ୟକ ଜାଣିରଖନ୍ତୁ ସେ ସମ୍ପର୍କରେ ...

ବାକ୍ ସଞ୍ଜମ ରକ୍ଷା ସହ ମିଷ୍ଟଭାଷୀ ହୁଅନ୍ତୁ: ଅଧିକାଂଶ ଯୁବତୀଯୁବକ ଏକାଠି ହେବାମାତ୍ରେ ଗପସପରେ ମସ୍‌ଗୁଲ ହୋଇଯାଆନ୍ତି। ପାଠପଢ଼ା, ଜବ୍‌ଠୁ ଆରମ୍ଭ କରି ଅନ୍ୟମାନଙ୍କ ସମ୍ପର୍କରେ ମଧ୍ୟ ସେମାନଙ୍କ ମଧ୍ୟରେ ଚାଲେ ଆଲୋଚନା। ହେଲେ ବେଳେବେଳେ ସାଧାରଣ କଥାରେ ଜଣେ ଜଣେ ହଠାତ୍ ରାଗି ଯାଇ ଯୁକ୍ତିକରିବା, ବାକ୍‌ସଞ୍ଜମ ହରାଇ ଅନ୍ୟକୁ ମାନସିକ ସ୍ତରରେ ଆଘାତ ପହଞ୍ଚାଇବାକୁ ବି ପଛାନ୍ତି ନାହିଁ। ଏହାଦ୍ୱାରା ଅନ୍ୟମାନଙ୍କ ଦୃଷ୍ଟିରେ ନିଜ ପ୍ରତି କିପରି ନକାରାତ୍ମକ ଭାବନା ସୃଷ୍ଟି ହେଉଛି ସେ ଦିଗରେ ସେମାନେ ଯତ୍ନଶୀଳ ନ ଥା'ନ୍ତି। ତେଣୁ ରାଗିବା, ରାଗରେ ଏଭଳି କିଛି କଥା କହିବା ଯାହାକି ଅନ୍ୟକୁ କଷ୍ଟ ଦେବ କିମ୍ବା ନିଜର ବ୍ୟକ୍ତିତ୍ୱ ଉପରେ ଆଞ୍ଚ ଆଣିବ ଏବଂ ଆକ୍ରୋଶମୂଳକ ଆଚରଣଠାରୁ ନିଜକୁ ନିବୃତ୍ତ ରଖନ୍ତୁ ଏବଂ ମିଷ୍ଟଭାଷୀ ହୁଅନ୍ତୁ।

ଦକ୍ଷତାର ପରିଚୟ ଦିଅନ୍ତୁ: କର୍ମତତ୍ପର ଏବଂ ଦକ୍ଷତାସମ୍ପନ୍ନ ମଣିଷକୁ ସମସ୍ତେ ଭଲପାଆନ୍ତି। ତେଣୁ ପାଠପଢ଼ା ହେଉ ଅବା ଜବ୍ କ୍ଷେତ୍ରରେ ଅଳସୁଆ ନ ହୋଇ ନିଜର ବେଷ୍ଟ ଦେବାକୁ ଚେଷ୍ଟା କରନ୍ତୁ। ଏହା ସମସ୍ତଙ୍କ ନଜରରେ ଆପଣଙ୍କ ଏକ ସ୍ୱତନ୍ତ୍ର ପରିଚୟ ସୃଷ୍ଟି କରିବାରେ ସାହାଯ୍ୟ କରିବ।

ଆତ୍ମପ୍ରଶଂସାଠୁ ଦୂରେଇ ରୁହନ୍ତୁ: ମଣିଷର ବ୍ୟକ୍ତିତ୍ୱ ଭଲ ହୋଇଥିଲେ ଆପେଆପେ ସମସ୍ତଙ୍କ ମୁଖରୁ ପ୍ରଶଂସା ବାହାରେ। ହେଲେ ଏମିତି ଅନେକ ଅଛନ୍ତି, ଯେଉଁମାନେ ନିଜର ପ୍ରଶଂସା ନିଜ ମୁହଁରେ ଗାଇ ବୁଲନ୍ତି। ଏମିତିକି ଆତ୍ମପ୍ରଶଂସାରେ ବିଭୋର ହୋଇ ସେମାନେ ଅନ୍ୟକୁ କିଛି କହିବାର ସୁଯୋଗ ମଧ୍ୟ ଦିଅନ୍ତି ନାହିଁ। ହେଲେ ବାରମ୍ବାର ଆତ୍ମପ୍ରଶଂସା କରିବା ଦ୍ୱାରା ପରିହାସର ପାତ୍ର ହେବାକୁ ପଡ଼ିପାରେ, ଏକଥା ଅନେକେ ଭୁଲିଯାଆନ୍ତି। ତେଣୁ କଥାରେ ନୁହେଁ, ବରଂ ନିଜ କାମକୁ ଏଭଳି କରନ୍ତୁ; ଯେପରି ତାହାହିଁ ଆପଣଙ୍କ ବ୍ୟକ୍ତିତ୍ୱର ପରିଚୟ ପାଲଟିବ।

ସଚ୍ଚୋଟ ହୁଅନ୍ତୁ: ନିଜର ଦୁର୍ବଳତାକୁ ଚିହ୍ନିବା ଏବଂ ଏହାକୁ ଘୋଡ଼ାଇବା ଲାଗି ମିଥ୍ୟାର ସାହାଯ୍ୟ ନେବା ଦ୍ୱାରା ଧୀରେ ଧୀରେ ଏହା ଅଭ୍ୟାସରେ ପରିଣତ ହୋଇଯାଏ। ଆଉ ଏହା ଯେ କେତେବେଳେ ଅନ୍ୟମାନଙ୍କ ଆଗରେ ଆପଣଙ୍କ ପର୍ସନାଲିଟିକୁ ଖରାପ କରିଦିଏ ତାହା ଜଣାପଡ଼େନି। ତେଣୁ ସବୁବେଳେ ନିଜ କାମ ଏବଂ କଥାକୁ ନେଇ ସଚ୍ଚୋଟ ହୁଅନ୍ତୁ, ଦେଖିବେ ଏହା ଆପଣଙ୍କ ଉତ୍ତମ ବ୍ୟକ୍ତିତ୍ୱର ପରିଚୟ ପାଲଟିବ।

ଠିକ୍ ନୁହେଁ ଅନ୍ୟର ଚର୍ଚ୍ଚା : ଅନ୍ୟର ଦୋଷ ତ୍ରୁଟି ଖୋଜି ବୁଲିବା, ପଛରେ ତାଚ୍ଛଲ୍ୟ କରିବା ଏବଂ କିଏ କ'ଣ କରୁଛି ସେ ସମ୍ପର୍କରେ ଆଲୋଚନା କରିବା ଦ୍ୱାରା ନିଜ ବ୍ୟକ୍ତିତ୍ୱ ଉପରେ ଆଞ୍ଚ ଆସିଥାଏ ଏକଥା ଅନେକେ ଭୁଲିଯାଆନ୍ତି। ସେହିପରି କାହାର ଭଲ କାର୍ଯ୍ୟରେ ପ୍ରଶଂସା କରିବା ବଦଳରେ ଏଣୁତେଣୁ କହିବା କିମ୍ବା ସହି ନ ପାରି ନିନ୍ଦା କରିବା, ନିଜର କୌଣସି ଦୋଷତ୍ରୁଟିକୁ ଅନ୍ୟ ମୁଣ୍ଡରେ ଲଦିଦେବା ଭଳି ମାନସିକତା ମଧ୍ୟ ଆପଣଙ୍କ ବ୍ୟକ୍ତିତ୍ୱ ଉପରେ ଆଞ୍ଚ ଆଣିପାରେ। ତେଣୁ ଏଭଳି ଅଭ୍ୟାସଠାରୁ ନିଜକୁ ନିବୃତ୍ତ ରଖିବା ଆବଶ୍ୟକ।

ୟୁନିକ ହେବା ଭଲ: ଅନ୍ୟମାନଙ୍କଠାରୁ କିଛି ଅଲଗା କରିବାକୁ ଚେଷ୍ଟା କରନ୍ତୁ। ନିଜ ଭିତରେ ଲୁଚି ରହିଥିବା ପ୍ରତିଭାକୁ ପରିପ୍ରକାଶ କରନ୍ତୁ। ଏହା ଧୀରେ ଧୀରେ ଆଦୃତ ହେବା ଦ୍ୱାରା ଆପଣଙ୍କର ଏକ ସ୍ୱତନ୍ତ୍ର ପରିଚୟ ସୃଷ୍ଟି ହୋଇପାରିବ। ହେଲେ ମନେରଖନ୍ତୁ ୟୁନିକ ହେବା ଆଳରେ ଏଭଳି କୌଣସି କାର୍ଯ୍ୟ କରନ୍ତୁ ନାହିଁ, ଯାହା ଆପଣଙ୍କୁ ପରିହାସର ପାତ୍ର କରାଇବ ଅବା ଆପଣଙ୍କ ବ୍ୟକ୍ତିତ୍ୱ ଉପରେ ଆଞ୍ଚ ଆଣିବ।

ୟୁଥ୍ କ୍ଲବ୍

ଲକ୍ଷ୍ୟ ଗ୍ରାମାଞ୍ଚଳର ସର୍ବାଙ୍ଗୀନ ବିକାଶ

ବାଲେଶ୍ୱର ଜିଲା ସିମୁଳିଆ ବ୍ଲକ ଜାମୁଝାଡ଼ି ପଞ୍ଚାୟତ ଅଧୀନ ଗୌଡ଼ପଡ଼ା ଅଞ୍ଚଳରେ ୧୯୯୨ ମସିହାରେ ସ୍ଥାନୀୟ ଯୁବକମାନଙ୍କ ଦ୍ୱାରା ଗଠନ ହୋଇଥିଲା 'ନେତାଜୀ ୟୁଥ୍ କ୍ଲବ'। ବିଭିନ୍ନ ଜନହିତକର କାର୍ଯ୍ୟ ଲକ୍ଷ୍ୟ ନେଇ ମାତ୍ର କେତେଜଣ ଯୁବକଙ୍କୁ ନେଇ ଆରମ୍ଭ ହୋଇଥିବା ଏହି କ୍ଲବ୍‌ର ବର୍ତ୍ତମାନ ସଦସ୍ୟ ସଂଖ୍ୟା ୭୦। ବର୍ଷ ତମାମ ଗ୍ରାମାଞ୍ଚଳର ଉନ୍ନତି ପାଇଁ ବିଭିନ୍ନ କାର୍ଯ୍ୟ କରି ସେମାନେ ସ୍ଥାନୀୟ ଅଞ୍ଚଳରେ ଏକ ସ୍ୱତନ୍ତ୍ର ପରିଚୟ ସୃଷ୍ଟି କରିପାରିଛନ୍ତି। ପ୍ରତିବର୍ଷ ଜାନୁୟାରୀ ୨୩ରେ କ୍ଲବର ବାର୍ଷିକ ଉତ୍ସବ ପାଳନ କରାଯାଇଥାଏ, ଯେଉଁଥିରେ ସ୍ୱାସ୍ଥ୍ୟ ଶିବିର ଆୟୋଜନ କରାଯାଇ ସ୍ଥାନୀୟ ଲୋକଙ୍କୁ ମାଗଣା ସ୍ୱାସ୍ଥ୍ୟସେବା ଯୋଗାଇ ଦିଆଯାଇଥାଏ। ଏହାବ୍ୟତୀତ କ୍ଲବର ସଭ୍ୟମାନଙ୍କ ଦ୍ୱାରା ରକ୍ତଦାନ ଶିବିର, ବୃକ୍ଷରୋପଣ, ଅଗ୍ନିକାଣ୍ଡ ବିପନ୍ନମାନଙ୍କୁ ସହାୟତା, ଗରିବ ପରିବାରର କନ୍ୟାମାନଙ୍କ ବିବାହ ଇତ୍ୟାଦି ବିଭିନ୍ନ ଉନ୍ନୟନମୂଳକ କାର୍ଯ୍ୟକ୍ରମ ହାତକୁ ନିଆଯାଇଥାଏ। କରୋନା ସମୟରେ କ୍ଲବ୍ ପକ୍ଷରୁ ଅସହାୟ ବ୍ୟକ୍ତିମାନଙ୍କୁ ଖାଦ୍ୟ ବଣ୍ଟନ, ରହିବା ପାଇଁ ସହାୟତା ଇତ୍ୟାଦି ସୁବିଧା ଯୋଗାଇ ଦିଆଯାଇଥିଲା । ପ୍ରତିବର୍ଷ ଗୌଡ଼ପଡ଼ା ଲକ୍ଷ୍ମୀପୂଜା ମଣ୍ଡପରେ ଯୁବକମାନଙ୍କ ସହଯୋଗରେ ଲକ୍ଷ୍ମୀପୂଜା ଉତ୍ସବ ୫ରୁ ୭ଦିନ ବ୍ୟାପୀ ଆୟୋଜନ କରାଯାଇଥାଏ। ଗ୍ରାମାଞ୍ଚଳର କୁନିକୁନି ପିଲାମାନଙ୍କ ଅନ୍ତର୍ନିହିତ ଗୁଣର ପରିପ୍ରକାଶ ପାଇଁ ବିଭିନ୍ନ ପ୍ରତିଯୋଗିତା ଆୟୋଜନ କରାଯାଇ କୃତୀ ପ୍ରତିଯୋଗୀଙ୍କୁ ପୁରସ୍କୃତ କରାଯାଇଥାଏ। ବିଭିନ୍ନ ମନୋରଞ୍ଜନ କାର୍ଯ୍ୟକ୍ରମ ଆୟୋଜନ କରାଯାଇଥାଏ। କ୍ଲବର ସଭାପତି ଦିଲୀପ କୁମାର ମହାକୁଡ଼ କୁହନ୍ତି, ଗତ ୩୧ ବର୍ଷ ପୂର୍ବେ ଏହି ୟୁଥ୍ କ୍ଲବ ଗଠିତ ହୋଇଥିଲା । ନିୟମ ଅନୁସାରେ ସମଗ୍ର ପଞ୍ଚାୟତର ବିକାଶ ପାଇଁ ପ୍ରତ୍ୟେକ ୱାର୍ଡରୁ ଯୁବକମାନେ ଏଥିରେ ଯୋଗ ଦେଇଥାଆନ୍ତି। ପୂର୍ବରୁ ବଡ଼ ଭାଇମାନେ ଦାୟିତ୍ୱ ନେଉଥିଲେ । ପର୍ଯ୍ୟାୟକ୍ରମେ ବର୍ତ୍ତମାନ ଆମେ ଏହାର ଦାୟିତ୍ୱ ସମସ୍ତଙ୍କ ସହଯୋଗରେ ତୁଲାଉଛୁ। ସେହିପରି ସମ୍ପାଦକ ଉମେଶ ଚନ୍ଦ୍ର ପରିଡ଼ା କୁହନ୍ତି, ଏହି କ୍ଲବରେ ଥିବା ମୋଟ ୭୦ଜଣ ସଭ୍ୟଙ୍କ ମଧ୍ୟରୁ ସକ୍ରିୟ ସଭ୍ୟ ରୂପେ ଦେବେନ୍ଦ୍ର ଜେନା, ସନ୍ତୋଷ ସେଠୀ, ଅଭୟ ବିଶ୍ୱାଳ, ହିମାଂଶୁ ପଢ଼ିହାରୀ, ଅଜୟ ବେହେରା, ସୁମିତ ପରିଡ଼ା, ରମାକାନ୍ତ ଦଳାଇ, ତପନ ସାହୁ, ଅକ୍ଷୟ ବିଶ୍ୱାଳ, ଉଜ୍ଜ୍ୱଳ ବାରିକ ପ୍ରମୁଖଙ୍କ ସମେତ ୪୦ଜଣ ଅଛନ୍ତି। ବାହାରେ ରହୁଥିବା ଯୁବକମାନେ ଆର୍ଥିକ ସହଯୋଗ ଦେଇଥାଆନ୍ତି। ତେବେ ଅଞ୍ଚଳର ସର୍ବାଙ୍ଗୀନ ବିକାଶ ଆମମାନଙ୍କର ପ୍ରାଥମିକ ଲକ୍ଷ୍ୟ ବୋଲି ସଦସ୍ୟମାନେ ପ୍ରକାଶ କାରିଛନ୍ତି।

– ସନ୍ତୋଷ କୁମାର ନାୟକ

'ନେତାଜୀ ୟୁଥ୍ କ୍ଲବ'ର ସଦସ୍ୟମାନେ।

ଧରିତ୍ରୀ
DHARITRI
www.orissakhabar.com/ www.dharitri.com ପୃଷ୍ଠା ୧୪ Press Regd. No. R.N. 21326/74 Postal Regd. No. BN/42/21-23. ଭୁବନେଶ୍ୱର, ରବିବାର, ୨୦ ଅଗଷ୍ଟ, ୨୦୨୩ Bhubaneswar, Sunday, August 20, 2023

କର୍ନାଟକ ଖେଳାଳିଙ୍କ ୪ ଜାତୀୟ ରେକର୍ଡ

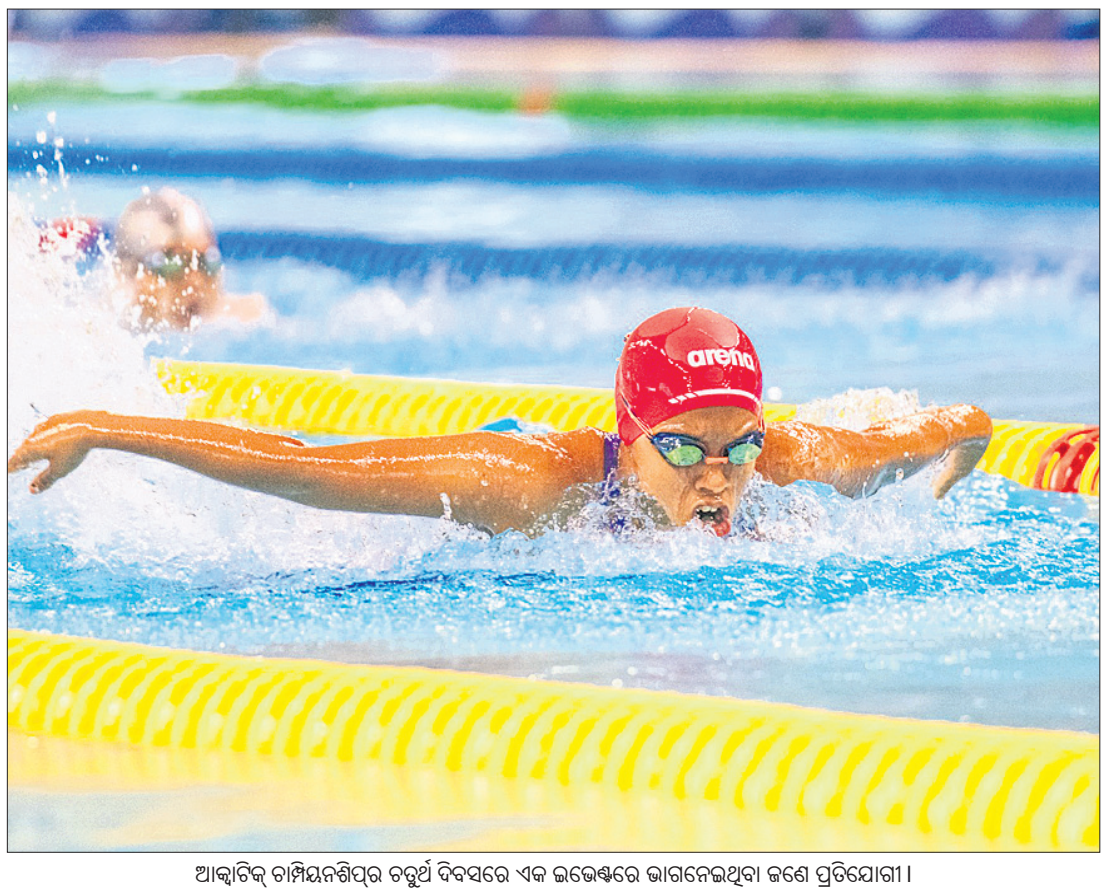

ଆକ୍ୱାଟିକ୍ ଚାମ୍ପିୟନଶିପ୍‌ର ଚତୁର୍ଥ ଦିବସରେ ଏକ ଇଭେଣ୍ଟରେ ଭାଗନେଇଥିବା ଜଣେ ପ୍ରତିଯୋଗୀ।

ଭୁବନେଶ୍ୱର,୧୯।୮(ସରୋଜ କେନା)

କଳିଙ୍ଗ ଷ୍ଟାଡିୟମର ନବନିର୍ମିତ ଇନ୍‌ଡୋର ଆକ୍ୱାଟିକ୍ ସେଣ୍ଟରରେ ବୁଧବାର ୩୯ତମ ସବ୍‌ଜୁନିୟର ଓ ୪୯ତମ ଜୁନିୟର ଜାତୀୟ ଆକ୍ୱାଟିକ୍ ଚାମ୍ପିୟନଶିପ୍‌ର ଚତୁର୍ଥ ଦିବସରେ କର୍ନାଟକର ଆଧିପତ୍ୟ ଜାରି। କର୍ନାଟକର ୪ ଜଣ ଖେଳାଳି ଜାତୀୟ ରେକର୍ଡ ନିଜ ନାମରେ କରିଛନ୍ତି। କର୍ନାଟକର ବିଦିଥ୍ ଏସ୍ ଶଙ୍କର ପୂର୍ବରୁ ନିଜ ନାମରେ ଥିବା ଜାତୀୟ ରେକର୍ଡ ଭାଙ୍ଗିଛନ୍ତି। ଶନିବାର ବିଦିଥ୍ ୧:୦୪.୨୬ ସେକେଣ୍ଡର ସମୟ ନେଇଥିବା ବେଳେ ୧:୦୫.୦୪ ତାଙ୍କର ପୂର୍ବ ଶ୍ରେଷ୍ଠ ପ୍ରଦର୍ଶନ ରହିଥିଲା। ଝାଡ଼ଖଣ୍ଡର ରାଣା ପ୍ରତାପ ଚମତ୍କାର ପ୍ରଦର୍ଶନ କରିଥିଲେ ମଧ୍ୟ ଅଳ୍ପକେ ଦ୍ୱିତୀୟ ସ୍ଥାନ ହାସଲ କରିଥିଲେ।

୧୦୦ ମିଟର ବ୍ରେଷ୍ଟଷ୍ଟ୍ରୋକ୍‌ରେ ତାମିଲନାଡୁର ଏମ୍ ଏସ୍ ନୀତିଶ ୧:୦୮.୮୦ ସେକେଣ୍ଡର ଟାଇମିଂ ସହିତ ସ୍ୱର୍ଣ୍ଣ ପଦକ ହାସଲ କରିଥିଲେ। ମହାରାଷ୍ଟ୍ରର ଅର୍ଜିତ ସମୀର ମୋର୍ଭେକାର ୧:୧୧.୪୩ ସେକେଣ୍ଡର ଟାଇମିଂ ସହ ରୌପ୍ୟ ଓ ଗୁଜରାଟର ଆରହାନ ହର୍ଷ ୧:୧୧.୪୫ ସେକେଣ୍ଡର ଟାଇମିଂ ସହ ବ୍ରୋଞ୍ଜ ପଦକ ହାସଲ କରିଛନ୍ତି। ୨୦୦ ମିଟର ବଟର ଫ୍ଲାଏ ଇଭେଣ୍ଟରେ କର୍ନାଟକର ଅକ୍ଷଜ ଠାକୁରିଆ ୨:୧୩.୮୨ ସେକେଣ୍ଡର ଟାଇମିଂ ସହିତ ସ୍ୱର୍ଣ୍ଣ, ଆନ୍ଧ୍ରପ୍ରଦେଶର ୟଜ୍ଞ ସାଇ ମୋଙ୍ଗାମ ୨:୧୬.୦୭ ସେକେଣ୍ଡ ସହ ରୌପ୍ୟ ଓ କର୍ନାଟକର ହରି କାର୍ତ୍ତିକ ଭେଲୁ ୨:୧୭.୫୧ ସେକେଣ୍ଡ ସହ ବ୍ରୋଞ୍ଜ ପଦକ ହାସଲ କରିଥିଲେ। ୧୦୦ ମିଟର ବାଳକ ବଟର ଫ୍ଲାଏ ଇଭେଣ୍ଟରେ ତାମିଲନାଡୁର ଅବଦୁଲ୍ ହଫିଜ୍ ୧:୦୮.୯୮ର ଟାଇମିଂ ସହ ସ୍ୱର୍ଣ୍ଣ ପଦକ ହାସଲ କରିଥିଲେ। ଉତ୍ତର ପ୍ରଦେଶର ଅଜିତ୍ ଯାଦବ ୧:୧୦.୭୧ ସେକେଣ୍ଡର ଟାଇମିଂ ସହ ରୌପ୍ୟ ଓ କର୍ନାଟକର ବେଦାନ୍ତ ଆନନ୍ଦ ବ୍ରୋଞ୍ଜ ପଦକ ହାସଲ କରିଥିଲେ।

୧୦୦ ମିଟର ବାଳିକା ବଟର ଫ୍ଲାଏ ଇଭେଣ୍ଟରେ ତେଲଙ୍ଗାନାର ଭ୍ରିତି ଅଗ୍ରୱାଲ ୨:୨୩.୫୫ ସେକେଣ୍ଡର ଟାମିଂ ସହିତ ସ୍ୱର୍ଣ୍ଣ ପଦକ ହାସଲ କରିଥିଲେ। କର୍ନାଟକର ହାଶିକା ରାମଚନ୍ଦ୍ର ୨:୨୩.୬୪ ସେକେଣ୍ଡର ଟାଇମିଂ ସହ ଅଳ୍ପକେ ସ୍ୱର୍ଣ୍ଣରୁ ବଞ୍ଚିତ ହୋଇଥିଲେ। ମହାରାଷ୍ଟ୍ରର ଧ୍ରିତି ଯୋଗେଶ ୨:୨୮.୦୪ ସେକେଣ୍ଡର ଟାଇମିଂ ସହିତ ବ୍ରୋଞ୍ଜ ପଦକ ହାସଲ କରିଥିଲେ।

୨୦୦ ମିଟର ବାଳିକା ବଟର ଫ୍ଲାଏ ଇଭେଣ୍ଟରେ କର୍ନାଟକର ତନିଶି ଗୁପ୍ତା ଓ ଧୀନିଧି ଦେଶିଙ୍ଗୁ ଜାତୀୟ ରେକର୍ଡ ଭାଙ୍ଗିଥିଲେ। ୨୦୧୯ରୁ ଅପେକ୍ଷା ଫର୍ନାଣ୍ଡେସ୍‌ଙ୍କ ୨:୨୩.୬୭ ସେକେଣ୍ଡର ଜାତୀୟ ରେକର୍ଡ ଭାଙ୍ଗିଥିଲେ ଉଭୟ ଖେଳାଳି। ତନିଶି ୨:୨୧.୪୫ର ଟାଇମିଂ ସହ ସ୍ୱର୍ଣ୍ଣ ଓ ଧୀନିଧି ୨:୨୨.୧୮ ସେକେଣ୍ଡର ଟାଇମିଂ ସହ ରୌପ୍ୟ ପଦକ ହାସଲ କରିଥିଲେ। ମହାରାଷ୍ଟ୍ରର ସଚିନ୍ ଆମ୍ବେକ୍ଲା ୨:୩୧.୯୫ ସେକେଣ୍ଡର ସମୟ ସହ ବ୍ରୋଞ୍ଜ ପଦକ ହାସଲ କରିଥିଲେ।

ବାଳକ ୫୦ ମିଟର ଫ୍ରିଷ୍ଟାଇଲ ଇଭେଣ୍ଟରେ କର୍ନାଟକର ଇଶାନ ମେହେରା ୨୪.୬୮ ସେକେଣ୍ଡର ଟାଇମିଂ ସହିତ ନିଜ ନାମରେ ଥିବା ଜାତୀୟ ରେକର୍ଡ ଭାଙ୍ଗିଥିଲେ। ଏହା ପୂର୍ବରୁ ୨୪.୭୧ ସେକେଣ୍ଡର ରେକର୍ଡ ତାଙ୍କ ନାମରେ ରହିଥିଲା। ତାମିଲନାଡୁର ନିତିସାଇ ହରିନାଥ ୨୫.୬୦ ସେକେଣ୍ଡ ସହିତ ରୌପ୍ୟ ଓ ଆସାମର ନିବିର ହଜାରିକର ୨୫.୮୯ ସେକେଣ୍ଡର ଟାଇମିଂ ସହ ବ୍ରୋଞ୍ଜ ପଦକ ହାସଲ କରିଛନ୍ତି।

କଳିଙ୍ଗରେ ଜୁନିୟର ସନ୍ତରଣ

ତୃଣମୂଳ ସ୍ତରରୁ ସୃଷ୍ଟିହେବେ ସ୍ପ୍ରିଣ୍ଟର

କୃତୀ ପ୍ରତିଯୋଗୀଙ୍କ ସହିତ ଏସ୍‌ଏସ୍‌ଆଇଏ ମୁଖ୍ୟ ଡ. ସାର୍ଥକ ପଟ୍ଟନାୟକ ଓ ଅନ୍ୟମାନେ। (ଫଟୋ: ବିକାଶ ନାୟକ)

ଭୁବନେଶ୍ୱର,୧୯।୮(ସରୋଜ କେନା)

ଭୁବନେଶ୍ୱରରେ ଶନିବାର ଲଞ୍ଚ ହୋଇଛି ସ୍ପୋର୍ଟ୍ସ ସାଇନ୍ସ ଇଣ୍ଡିଆ ଏକାଡେମୀ ଅଫ୍ ସ୍ପ୍ରିଣ୍ଟର୍ସ(ଏସ୍‌ଏସ୍‌ଆଇଏ)। ସ୍ପୋର୍ଟ୍ସ ସାଇନ୍ସ ଇଣ୍ଡିଆ(ଏସ୍‌ଏସ୍‌ଆଇ) ପକ୍ଷରୁ ସ୍ଥାପନ କରାଯାଇଥିବା ଏହି ସଙ୍ଗଠନ ତୃଣମୂଳ ସ୍ତରରୁ ସ୍ପ୍ରିଣ୍ଟରମାନଙ୍କୁ ଚୟନ କରି ସେମାନଙ୍କ ଦକ୍ଷତା ବିକାଶ ଦିଗରେ କାର୍ଯ୍ୟ କରିବ। ଆର୍ଥୋପେଡିକ୍ ସର୍ଜନ ତଥା ସ୍ପୋର୍ଟ୍ସ ସାଇନ୍ସ ବିଶେଷଜ୍ଞ ଡ. ସାର୍ଥକ ପଟ୍ଟନାୟକ ଓ ସୌମ୍ୟ ପଟ୍ଟନାୟକଙ୍କ ଦ୍ୱାରା ଏହି ସଂସ୍ଥା ପ୍ରତିଷ୍ଠିତ। ରାଜ୍ୟବ୍ୟାପୀ ବିଭିନ୍ନ ଅଞ୍ଚଳରୁ ପ୍ରତିଭା ଚିହ୍ନଟ କରାଯିବା ସହିତ ସେମାନଙ୍କ ଦକ୍ଷତା ବିକାଶ ଏହି ସଙ୍ଗଠନର ପ୍ରାଥମିକ ଲକ୍ଷ୍ୟ ରହିଥିବା ପ୍ରକାଶ କରିଛନ୍ତି ସାର୍ଥକ ପଟ୍ଟନାୟକ। ପ୍ରାଥମିକ ଭାବରେ ଦକ୍ଷତା ବିକାଶ ପାଇଁ ଏକ ପ୍ରତିଯୋଗିତାର ଆୟୋଜନ କରିଥିଲା ଏସ୍‌ଏସ୍‌ଆଇ। ଅଗଷ୍ଟ ୧୨ରୁ ୧୫ ମଧ୍ୟରେ ଭୁବନେଶ୍ୱର ଓ ଏହାର ଆଖପାଖ ଅଞ୍ଚଳର ୭

ଓଡ଼ିଶାରେ ଲଞ୍ଚ ହେଲା ଏସ୍‌ଏସ୍‌ଆଇଏ

ସ୍କୁଲର ୨୦୦ରୁ ଅଧିକ ଛାତ୍ରୀଛାତ୍ରଙ୍କୁ ନେଇ ବିଭିନ୍ନ ବୟସ ବର୍ଗ(୧୦, ୧୧ ଓ ୧୨ ବର୍ଷରୁ କମ୍)ରେ ଏହି ଟୁର୍ନାମେଣ୍ଟ ଅନୁଷ୍ଠିତ ହୋଇଥିଲା। ପ୍ରତିଯୋଗିତା ମାଧ୍ୟମରେ ୧୮ ଜଣ କୃତୀ ପ୍ରତିଯୋଗୀଙ୍କୁ ଚିହ୍ନଟ କରାଯାଇଥିବା ବେଳେ ଏମାନଙ୍କୁ ଏସ୍‌ଏସ୍‌ଆଇ ପକ୍ଷରୁ ପ୍ରଶିକ୍ଷଣ ପ୍ରଦାନ କରାଯିବ। ଏହା ସହିତ ବିଭିନ୍ନ ବସ୍ତି ଅଞ୍ଚଳର ଛାତ୍ରୀଛାତ୍ରମାନଙ୍କୁ ମାଗଣାରେ ପ୍ରଶିକ୍ଷଣ ଦିଆଯିବ। ଏହି ପ୍ରତିଯୋଗିତାରେ ହାଙ୍ଗଝୌରେ ହେବାକୁ ଥିବା ଏସିଆନ୍ ଗେମ୍ସ ୨୦୨୩ରେ ଭାଗନେବାକୁ ଥିବା ଭାରତୀୟ ଦଳକୁ ଶୁଭେଚ୍ଛା ଜଣାଇ ଏକ ହ୍ୱାଇଟ ବୋର୍ଡରେ ସ୍ୱାକ୍ଷର ଅଭିଯାନ କରାଯାଇଥିଲା।

ଯୁବ ପ୍ରତିଭାମାନଙ୍କୁ କିଭଳି ଆହତ ସମସ୍ୟାରୁ ଦୂରରେ ରଖାଯିବ ଏବଂ ସ୍ପୋର୍ଟ୍ସ ସାଇନ୍ସ ମାଧ୍ୟମରେ କିଭଳି ସେମାନଙ୍କ ପ୍ରଦର୍ଶନକୁ ଆହୁରି ବିକଶିତ କରାଯାଇପାରିବ ତାହା ଏକାଡେମିର ଲକ୍ଷ୍ୟ ବୋଲି କହିଥିଲେ ସାର୍ଥକ। କେବଳ ଖେଳାଳି ନୁହନ୍ତି ବରଂ କୋଚ୍ ଏବଂ ଫିଜିଓମାନଙ୍କୁ ମଧ୍ୟ ଏଠାରେ ପ୍ରଶିକ୍ଷଣ ପ୍ରଦାନ କରାଯିବ। ବର୍ତ୍ତମାନ ସୁଦ୍ଧା ସମଗ୍ର ଦେଶରେ ଏସ୍‌ଏସ୍‌ଆଇର ଦୁଇଟି ୟୁନିଟ୍ କାର୍ଯ୍ୟକ୍ଷମ ହୋଇଥିବା ବେଳେ ଆଗାମୀ ଦିନରେ ଦେଶ ତଥା ବିଦେଶରେ ଏହାର ନୂତନ ଶାଖା ଖୋଲାଯିବ। ଓଡ଼ିଶାରେ କ୍ରୀଡା ପ୍ରତିଭାର ଅଭାବ ନ ଥିବା ବେଳେ ଦୃଢ ଭିତ୍ତିଭୂମି ମଧ୍ୟ ଉପଲବ୍ଧ ରହିଛି। ଆଗାମୀ ଦିନରେ ସ୍ପ୍ରିଣ୍ଟରେ ଓଡ଼ିଶାକୁ ଏକ ସ୍ପୋର୍ଟିଂ ହବ୍ ଭାବରେ ଗଢିତୋଳିବା ଏସ୍‌ଏସ୍‌ଆଇଏର ଲକ୍ଷ୍ୟ ବୋଲି ସେ କହିଛନ୍ତି। ଏହା ସହିତ ଡୋପିଂ ମାମଲା ଉପରେ ମଧ୍ୟ ପ୍ରତିକ୍ରିୟା ରଖିଥିଲେ ସାର୍ଥକ। କୌଣସି ବି ଆଥ୍‌ଲେଟ ଉପଯୁକ୍ତ ଡାକ୍ତରଙ୍କ ବିନା ପରାମର୍ଶରେ ଔଷଧ ସେବନ କରିବା ଅନୁଚିତ। କ୍ରୀଡା ବିଶେଷଜ୍ଞ ଡାକ୍ତରଙ୍କ ପରାମର୍ଶ କ୍ରମେ ହିଁ ଆଥ୍‌ଲେଟମାନେ ଔଷଧ ସେବନ କରିବା ଉଚିତ ବୋଲି ସେ କହିଥିଲେ।

ସିରିଜ ବିଜୟ ଲକ୍ଷ୍ୟରେ ଭାରତ

ଡବ୍‌ଲିନ୍,୧୯।୮(ପି.ଟି.)

ଆୟର୍ଲାଣ୍ଡ ବିପକ୍ଷ ୩ ମ୍ୟାଚ୍ ବିଶିଷ୍ଟ ସିରିଜ୍‌ର ଦ୍ୱିତୀୟ ମ୍ୟାଚ୍ ରବିବାର ଖେଳାଯିବ। ଏହି ମ୍ୟାଚ୍‌କୁ ଜିତିବା ସହିତ ଭାରତ ସିରିଜ ଜିତିବାକୁ ପ୍ରୟାସ କରିବ। ପ୍ରଥମ ମ୍ୟାଚରେ ଭାରତୀୟ ବୋଲର ପ୍ରଭାବୀ ବୋଲିଂ କରିଥିବା ବେଳେ ବର୍ଷା କାରଣରୁ ବ୍ୟାଟରମାନଙ୍କୁ ସୁଯୋଗ ମିଳି ନ ଥିଲା। ତେବେ ଦ୍ୱିତୀୟ ଟି୨୦ରେ ଯୁବ ଭାରତୀୟ ବ୍ୟାଟର ନିଜର ଦକ୍ଷତା ଦେଖାଇବାକୁ ପ୍ରୟାସ କରିବେ। ୧୩ ମାସ ପରେ ଷ୍ଟ୍ରେସ୍ ଫ୍ରାକ୍ଚରରୁ ପ୍ରତ୍ୟାବର୍ତ୍ତନ କରିଥିବା ଯଶପ୍ରୀତ୍ ବୁମ୍‌ରା ଚମତ୍କାର ବୋଲିଂ କରି ଆରମ୍ଭରୁ ଦୁଇ ଉଇକେଟ ନେଇଥିଲେ। ଚିରାଚରିତ ଭାବରେ ନିଜ ପେସ୍‌ରେ ବୋଲିଂ କରିବା ସହିତ ଏକ ଇନ୍‌ସୁଇଙ୍ଗ ୟର୍କର ଜରିଆରେ ବୋଲ୍ଡ କରିଥିଲେ। କେବଳ ବୁମ୍‌ରା ନୁହନ୍ତି, ଆଉ ଜଣେ ପଦାର୍ପଣକାରୀ ପ୍ରସିଦ୍ଧ କ୍ରିଷ୍ଣା ମଧ୍ୟ ଚମତ୍କାର ବୋଲିଂ କରି ଦୁଇଟି ଉଇକେଟ ନେଇଥିଲେ। ଲେଗ୍ ସ୍ପିନର ରବି ବିଷ୍ଣୋଇ ମଧ୍ୟ ଦୁଇଟି ସଫଳତା ହାସଲ କରିଥିଲେ। ଆୟର୍ଲାଣ୍ଡ ୭ ଉଇକେଟ ହରାଇ ୧୩୯ ରନ୍ ସ୍କୋର କରିଥିବା ବେଳେ ଭାରତ ୨ ଉଇକେଟ ହରାଇ ୪୭

ଦ୍ୱିତୀୟ ଟି୨୦

ରନ୍ କରିଥିଲା। ଡର୍କୱର୍ଥ ଲୁଇସ୍ ନିୟମ ଅନୁସାରେ ଭାରତ ଏହି ମ୍ୟାଚ୍‌କୁ ୨ ରନ୍‌ରେ ବିଜୟୀ ହୋଇଥିଲେ ମଧ୍ୟ ଭାରତର ମିଡିଲ୍ ଅର୍ଡର ବ୍ୟାଟିଂ ସୁଯୋଗ ପାଇ ନ ଥିଲା।

ଦୀର୍ଘ ଦିନ ପରେ ଦଳକୁ ପ୍ରତ୍ୟାବର୍ତ୍ତନ କରିଥିବା ଶିବମ ଦୁବେ ଏକ ଭଲ ଇନିଂସ ଲକ୍ଷ୍ୟରେ ରହିଥିବା ବେଳେ ଋତୁରାଜ ଗାଏକ୍ୱାଡ ଓ ରିଙ୍କୁ ସିଂ ମଧ୍ୟ ସମାନ ଆଶା ରଖିବେ। ଅନ୍ୟ ପକ୍ଷରେ ଯଶସ୍ୱୀ ଜୟସ୍ୱାଲ ଏକ ଭଲ ଆରମ୍ଭ ପାଇଥିଲେ ମଧ୍ୟ ଏହାକୁ ବଡ ସ୍କୋରରେ ରୂପାନ୍ତରିତ କରିବାରେ ବିଫଳ ହୋଇଥିଲେ। ୱେଷ୍ଟଇଣ୍ଡିଜ୍ ସିରିଜରେ ଟପ୍ ସ୍କୋରର ରହିଥିବା ତିଳକ ବର୍ମା ଖାତା ଖୋଲିବାରେ ବିଫଳ ହୋଇଥିବା ବେଳେ ଦ୍ୱିତୀୟ ମ୍ୟାଚରେ ଭଲ ସ୍କୋରର ଆଶା ରଖିବେ। ଅନ୍ୟପକ୍ଷରେ ସଞ୍ଜୁ ସାମସନଙ୍କ ପାଇଁ ଏହା କର ଅବା ମର ସିରିଜ ରହିଥିବା ବେଳେ ଦ୍ୱିତୀୟ ଟି୨୦ରୁ ସେ ମଧ୍ୟ ଫାଇଦା ଉଠାଇବାକୁ ପ୍ରୟାସ କରିବେ। ଅନ୍ୟପକ୍ଷରେ ବୋଲିଂ ଅଲରାଉଣ୍ଡର ୱାଶିଂଟନ୍ ସୁନ୍ଦର ହାର୍ଦ୍ଦିକ ପାଣ୍ଡ୍ୟାଙ୍କ ସ୍ଥାନ ପୂରଣ କରିବାକୁ ପ୍ରୟାସ କରିବେ। ଭାରତୀୟ ବୋଲର ପ୍ରଥମ ଟି୨୦ରେ ଚମତ୍କାର ବୋଲିଂ କରିଥିବା ବେଳେ ଅଧିନାୟକ ଯଶପ୍ରୀତ୍ ବୁମ୍‌ରା ପ୍ଲେୟର ଅଫ୍ ଦ ମ୍ୟାଚ୍ ବିବେଚିତ ହୋଇଥିଲେ। ଦ୍ୱିତୀୟ ଟି୨୦ରେ ଭାରତ ଟସ୍ ଜିତିଲେ ବୋଲିଂ ନିଷ୍ପତ୍ତି ନେବ ବୋଲି ଖବରଦାତା ସମ୍ମିଳନୀରେ ପ୍ରକାଶ କରିଛନ୍ତି ରବି ବିଷ୍ଣୋଇ। ଅନ୍ୟପକ୍ଷରେ ଘରୋଇ ଆୟର୍ଲାଣ୍ଡ ଦୃଢ ଭାବରେ ପ୍ରତ୍ୟାବର୍ତ୍ତନ କରିବାକୁ ପ୍ରୟାସ କରିବ। ପ୍ରଥମ ମ୍ୟାଚରେ ଆୟର୍ଲାଣ୍ଡର ଟପ୍ ଅର୍ଡର ବିଫଳ ହୋଇଥିବା ବେଳେ ବରିଷ୍ଠ ଖେଳାଳିଙ୍କୁ ପ୍ରଦର୍ଶନରେ ଉନ୍ନତି ଆଣିବାକୁ ପଡିବ। ପଲ୍ ଷ୍ଟର୍ଲିଂ, ଆଣ୍ଡ୍ରୁ ବାଲବିରିନ୍, ଜୋଶୁଆ ଲିଟିଲ, କ୍ରେଗ୍ ୟଙ୍ଗ ଓ ଜର୍ଜ ଡକରେଲ୍‌ଙ୍କ ପରି ଖେଳାଳିଙ୍କୁ ପ୍ରଦର୍ଶନରେ ଉନ୍ନତି ଆଣିବାକୁ ପଡିବ। ଆଗାମୀ ଏସିଆ କପ୍ ତଥା ଦିନିକିଆ ବିଶ୍ୱକପ୍ ପାଇଁ ଏହା ଭାରତୀୟ ଦଳର ପ୍ରସ୍ତୁତି ସିରିଜ ହୋଇଥିବା ବେଳେ ସମସ୍ତଙ୍କ ନଜର ଏହା ଉପରେ ରହିବ।

ମ୍ୟାଚ୍ ସ୍ଥାନ: ଦ ଭିଲେଜ୍, ଡବ୍‌ଲିନ୍
ସମୟ: ସନ୍ଧ୍ୟା ୭.୩୦
ପ୍ରସାରଣ: ସ୍ପୋର୍ଟ୍ସ ୧୮

ସର୍ଦ୍ଦାରଙ୍କ ନେତୃତ୍ୱରେ ୪୦ ଜଣିଆ ଟିମ୍

ନୂଆଦିଲ୍ଲୀ,୧୯।୮(ପି.ଟି.)

ପୁରୁଷ ସବ୍‌ଜୁନିୟର ହକି କ୍ୟାମ୍ପ

ହକି ଇଣ୍ଡିଆ ପକ୍ଷରୁ ସବ୍‌ଜୁନିୟର ପୁରୁଷ ଦଳର କ୍ୟାମ୍ପ ପାଇଁ ୪୦ ଜଣିଆ କୋର୍ ଗ୍ରୁପ୍ ଘୋଷଣା କରାଯାଇଛି। ରାଉରକେଲାର ବିର୍ସା ମୁଣ୍ଡା ଅନ୍ତର୍ଜାତୀୟ ହକି ଷ୍ଟାଡିୟମରେ ଏହି କ୍ୟାମ୍ପ ଅନୁଷ୍ଠିତ ହେବ। ପୂର୍ବତନ ଭାରତୀୟ ଖେଳାଳି ସର୍ଦ୍ଦାର ସିଂଙ୍କୁ ଏହି ଦଳର କୋଚ୍ ଭାବରେ ନିଯୁକ୍ତ କରାଯାଇଛି। ଯୁବ ପ୍ରତିଭାମାନଙ୍କୁ ଅନ୍ତର୍ଜାତୀୟ ଅଭିଜ୍ଞତା ପ୍ରଦାନ କରିବା ପାଇଁ ହକି ଇଣ୍ଡିଆ ପକ୍ଷରୁ ଏହି ନିଷ୍ପତ୍ତି ଗ୍ରହଣ କରାଯାଇଛି। ଏହି କ୍ୟାମ୍ପ ପରେ ୟୁରୋପ ଗସ୍ତରେ ଯାଇ ଭାରତୀୟ ଦଳ ମ୍ୟାଚ୍ ଖେଳିବ।

ବିଶ୍ୱକପ୍ ମାସ୍କଟ ଲଞ୍ଚ

ନୂଆଦିଲ୍ଲୀ,୧୯।୮(ପି.ଟି.)

ଭାରତରେ ହେବାକୁ ଥିବା ଦିନିକିଆ କ୍ରିକେଟ ବିଶ୍ୱକପ୍ ପାଇଁ ଶନିବାର ଗୁରୁଗ୍ରାମରେ ଆଇସିସି ପକ୍ଷରୁ ମାସ୍କଟ ଲଞ୍ଚ କରାଯାଇଛି। ୧୯ ବର୍ଷରୁ କମ୍ ବିଶ୍ୱକପ୍ ବିଜୟୀ ଭାରତୀୟ ପୁରୁଷ ଓ ମହିଳା ଦଳର ଅଧିନାୟକ ୟଶ ଧୂଲ ଓ ଶେଫାଳି ବର୍ମା ମାସ୍କଟର ଉନ୍ମୋଚନ କରିଥିଲେ। ଲିଙ୍ଗଗତ ସମାନତା ପାଇଁ ଚଳିତ ବର୍ଷ ଦୁଇଟି ମାସ୍କଟ ରଖାଯାଇଛି। ପୁରୁଷ ମାସ୍କଟଟି ଟର୍ବୋ ପାୱାର ବ୍ୟାଟ ସହ ବ୍ୟାଟିଂ କରୁଥିବା ବେଳେ ମହିଳା ମାସ୍କଟକୁ ବୋଲିଂର ପ୍ରତୀକ ଭାବରେ ରଖାଯାଇଛି।

ଫିଫା ମହିଳା ବିଶ୍ୱକପ୍

ସୁଇଡେନ୍‌କୁ ବ୍ରୋଞ୍ଜ ପଦକ

ଗୋଲ୍ ସ୍କୋର ପରେ ଖୁସି ମୁହୂର୍ତ୍ତରେ ସୁଇଡେନ ଖେଳାଳି।

ବ୍ରିସ୍‌ବେନ୍,୧୯।୮(ପି.ଟି.)

ଅଷ୍ଟ୍ରେଲିଆ ଓ ନ୍ୟୁଜିଲାଣ୍ଡରେ ଅନୁଷ୍ଠିତ ମହିଳା ଫୁଟବଲ ବିଶ୍ୱକପ୍‌ରେ ବ୍ରୋଞ୍ଜ ପଦକ ହାସଲ କରିଛି ସୁଇଡେନ୍। ଶନିବାର ଖେଳା ଯାଇଥିବା ତୃତୀୟ ସ୍ଥାନ ମୁକାବିଲାରେ ଦଳ ଘରୋଇ ଅଷ୍ଟ୍ରେଲିଆକୁ ୨-୦ରେ ପରାସ୍ତ କରିଛି। ଦଳ ପକ୍ଷରୁ ଫ୍ରିଡୋଲିନା ରୋଲ୍ଫୋ(୩୦ ମିନିଟ) ଓ କୋସୋଭେରେ ଆସଲାନି(୬୨ ମିନିଟ) ଗୋଟିଏ ଲେଖାଏ ଗୋଲ ଦେଇଥିଲେ। ମହିଳା ବିଶ୍ୱକପ୍‌ରେ ସୁଇଡେନ୍‌ର ଏହା ଚତୁର୍ଥ ବ୍ରୋଞ୍ଜ ପଦକ। ପୂର୍ବରୁ ୧୯୯୧, ୨୦୧୧ ଓ ୨୦୧୯ରେ ଦଳ ତୃତୀୟ ସ୍ଥାନରେ ରହିଥିଲା। ସ୍ପେନ୍ ନିକଟରୁ ସେମିରେ ପରାଜିତ ହେବା ପରେ ସୁଇଡେନ୍ ଦୃଢ ଭାବରେ ପ୍ରତ୍ୟାବର୍ତ୍ତନ କରିଥିଲା। ଆକ୍ରମଣାତ୍ମକ ଫୁଟବଲ ଖେଳିବା ସହିତ ଦଳ ୫୪ ପ୍ରତିଶତ ସମୟ ବଲକୁ ନିୟନ୍ତ୍ରଣରେ ରଖିଥିଲା। ସ୍ପେନ୍ ପକ୍ଷରୁ ୧୮ଟି ଫାଉଲ ମରାଯାଇଥିବା ବେଳେ ଦଳକୁ ଦୁଇଟି ରେଡ୍‌କାର୍ଡ ମିଳିଥିଲା।

ପ୍ରଥମ ୨୫ ମିନିଟର ଖେଳରେ ଉଭୟ ଦଳର ପ୍ରଦର୍ଶନ ପ୍ରାୟତଃ ସମାନ ରହିଥିଲା। ତେବେ ୩୦ତମ ମିନିଟରେ ମିଳିଥିବା ପେନାଲ୍ଟି କିକ୍‌ରୁ ପ୍ରଥମ ଗୋଲ ଦେଇଥିଲା ସୁଇଡେନ। ଅଷ୍ଟ୍ରେଲିଆର ଡିଫେଣ୍ଡର କ୍ଲେୟାର ହଣ୍ଟ ସୁଇଡେନ୍‌ର ଷ୍ଟିନା ବ୍ଲାକ୍‌ଷ୍ଟେନିସଙ୍କୁ ଫାଉଲ୍ ମାରିଥିଲେ। ଭାର୍ ରେଫରାଲ ପରେ ରେଫରି ଏହାକୁ ପେନାଲ୍ଟି କିକ୍ ଦେଇଥିଲେ। ଫ୍ରିଡୋଲିନା ରୋଲ୍ଫୋ ପୋଷ୍ଟର ବାମପଟ କର୍ନରକୁ ଟାର୍ଗେଟ କରିବା ସହିତ ୧-୦ରେ ଆଗୁଆ କରିଥିଲେ। ପ୍ରଥମାର୍ଦ୍ଧରେ ୧-୦ରେ ଆଗୁଆ ରହିବା ପରେ ସୁଇଡେନ୍ ଦ୍ୱିତୀୟାର୍ଦ୍ଧରେ ଆକ୍ରମଣାତ୍ମକ ଖେଳିଥିଲା। ୬୨ ତମ ମିନିଟରେ ଷ୍ଟିନା ବ୍ଲାକ୍‌ଷ୍ଟେନିସଙ୍କ ଆସିଷ୍ଟରେ ସ୍କୋର କରିବାରେ ସମର୍ଥ ହୋଇଥିଲେ କୋସୋଭେରେ ଆସଲାନି। ୨୦ ଗଜ ଦୂରରୁ ଶଟ୍ ମାରିବା ସହିତ ଆସଲାନି ଅଷ୍ଟ୍ରେଲୀୟ ଗୋଲକିପରଙ୍କୁ ପରାସ୍ତ କରିଥିଲେ। ସୁଇଡେନ୍ ଗୋଲ୍ କିପର ଜେକିରା ମୁସୋଭିକ୍ ଗୋଟିଏ ବି ଗୋଲ ବରଣ କରି ନ ଥିବା ବେଳେ ଆଉ ଏକ କ୍ଲିନ୍ ସିଟ୍ ହାସଲ କରିଥିଲେ। ଉଲ୍ଲେଖଯୋଗ୍ୟ ଯେ ରବିବାର ପ୍ରଥମ ଥର ଫାଇନାଲରେ ପ୍ରବେଶ କରିଥିବା ଇଂଲଣ୍ଡ ଓ ସ୍ପେନ୍ ମଧ୍ୟରେ ଫାଇନାଲ ମ୍ୟାଚ୍ ଖେଳାଯିବ।

1-Printed and published by Tathagata Satpathy on behalf of Navajat Printers & Media