ଧରିତ୍ରୀ
DHARITRI

ଭୁବନେଶ୍ୱର, ଗୁରୁବାର, ଅଗଷ୍ଟ ୩୧/୨୦୨୩ (୧୬ ପୃଷ୍ଠା) Bhubaneswar, Thursday, August 31/2023 Page 16 ₹ 7.00 | SAMBALPUR

୪୯ଶ ଭାଗ ୨୭୬ ସଂଖ୍ୟା www.orissakhabar.com/www.dharitri.com | Printed at Sambalpur, Bhubaneswar, Rayagada & Angul VOLUME 49 ISSUE 276 ମୂଲ୍ୟ ₹୭/-

ଇଫ୍‌ତିଖାରଙ୍କ ପ୍ରଥମ ଶତକ

ମୁଲତାନରେ ଅନୁଷ୍ଠିତ ଏସିଆ କପ୍ କ୍ରିକେଟ ଟୁର୍ନାମେଣ୍ଟର ନେପାଳ ବିପକ୍ଷ ମ୍ୟାଚରେ କ୍ୟାରିୟରର ପ୍ରଥମ ଦିନିକିଆ ଶତକ ହାସଲ କରିଛନ୍ତି ପାକିସ୍ତାନର ଇଫ୍‌ତିଖାର ଅହମଦ।

୧୪

୧୩

ଅନୁଷ୍କାଙ୍କ ଇଚ୍ଛା ପୂରଣ ହେଲା

କ୍ରିକେଟ୍‌ଭିତ୍ତିକ ସିନେମାରେ ଅଭିନୟ କରିବାକୁ ଅଭିନେତ୍ରୀ ଅନୁଷ୍କା ଶର୍ମାଙ୍କ ଇଚ୍ଛା ପୂରଣ ହୋଇଛି। ଫିଲ୍ମ 'ଚକଡ଼ା ଏକ୍ସପ୍ରେସ୍'ରେ ସେ ଫାଷ୍ଟ ବୋଲର ଝୁଲଣ ଗୋସ୍ୱାମୀଙ୍କ ଭୂମିକା ନିଭାଇଛନ୍ତି।

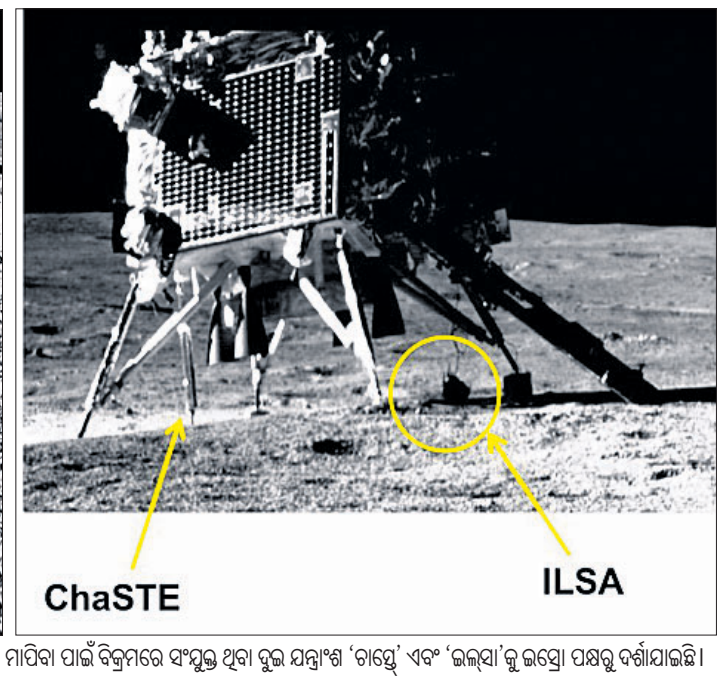

ଚନ୍ଦ୍ର ପୃଷ୍ଠରେ ରୋଭର 'ପ୍ରଜ୍ଞାନ' ବୁଧବାର ଉଠାଇଥିବା ଲ୍ୟାଣ୍ଡର 'ବିକ୍ରମ'ର ଫଟୋ। ଉତ୍ତାପ ମାପିବା ପାଇଁ ବିକ୍ରମରେ ସଂଯୁକ୍ତ ଥିବା ଦୁଇ ଯନ୍ତ୍ରାଂଶ 'ଚାସ୍ତେ' ଏବଂ 'ଇଲ୍‌ସା'କୁ ଇସ୍ରୋ ପକ୍ଷରୁ ଦର୍ଶାଯାଇଛି।

ବିକ୍ରମର ଫଟୋ ଉଠାଇଲା ପ୍ରଜ୍ଞାନ

'ଇମେଜ୍ ଅଫ୍ ଦି ମିଶନ' ଆଖ୍ୟା ଦେଲା ଇସ୍ରୋ

ନୂଆଦିଲ୍ଲୀ/ବେଙ୍ଗାଲୁରୁ,୩୦।୮

ଚନ୍ଦ୍ରୟାନ-୩ ରୋଭର ପ୍ରଜ୍ଞାନ ବୁଧବାର ଲ୍ୟାଣ୍ଡର ବିକ୍ରମର ଏକ ଫଟୋ ଶେୟାର କରିଛି। ପ୍ରଜ୍ଞାନ ପ୍ରଥମ ଥର ପାଇଁ ନାଭିଗେଶନ କ୍ୟାମେରାରେ ଏହାକୁ ଉତ୍ତୋଳନ କରିଛି। ଅଗଷ୍ଟ ୨୩ରେ ଚନ୍ଦ୍ରପୃଷ୍ଠର ଦକ୍ଷିଣ ମେରୁରେ ସୂକ୍ଷ୍ମାବତରଣ କରିବା ପରେ ଏହା ହେଉଛି ରୋଭର ଦ୍ୱାରା ଉତ୍ତୋଳିତ ତଥା ପ୍ରେରିତ ପ୍ରଥମ ଫଟୋ। ଏଯାଏ ଜହ୍ନରେ ଫଟୋ ଓ ଭିଡିଓ ସବୁ ବିକ୍ରମ ଉଠାଇଆସୁଥିଲା। ପ୍ରଜ୍ଞାନ ପଠାଇଥିବା ଫଟୋକୁ ଭାରତୀୟ ମହାକାଶ ଗବେଷଣା ପ୍ରତିଷ୍ଠାନ (ଇସ୍ରୋ) ଏକ୍ସ'ରେ ଶେୟାର କରି ଏହାକୁ 'ଇମେଜ୍ ଅଫ୍ ଦି ମିଶନ' ଆଖ୍ୟା ଦେଇଛି। ସ୍ପେସ୍ ଏଜେନ୍ସି ଏଥିରେ କ୍ୟାପ୍ସନ ଲେଖିଛି, 'ସ୍ମାଇଲ୍ ପ୍ଲିଜ୍'। ରୋଭରରେ ଥିବା ନାଭ୍‌କ୍ୟାମ୍‌କୁ ଇସ୍ରୋର ବେଙ୍ଗାଲୁରୁସ୍ଥିତ ଲାବୋରେଟୋରି ଫର୍ ଇଲେକ୍ଟ୍ରୋ-ଅପ୍ଟିକ୍ସ ସିଷ୍ଟମ୍ (ଏଲ୍‌ଇଓଏସ୍) ପକ୍ଷରୁ ବିକଶିତ କରାଯାଇଛି। ରୋଭର ପ୍ରଜ୍ଞାନ ସାଉଥ୍ ପୋଲ୍‌ରେ ମଙ୍ଗଳବାର ସଲଫର, ଆଲୁମିନିୟମ, ☞ପୃଷ୍ଠା-୨

ନାମୀ ବ୍ରାଣ୍ଡ୍‌ରେ ନକଲି ପୋଷାକ

- ରାୟପୁରରୁ ଲମ୍ବିଛି କାରବାର
- ୪୦ ଲକ୍ଷର ନକଲି ବ୍ରାଣ୍ଡେଡ୍ ଗାର୍ମେଣ୍ଟସ୍ ଜବତ, ଜଣେ ଗିରଫ

ଲୋକଙ୍କ ମଧ୍ୟରେ ବିଶେଷକରି ଯୁବପିଢ଼ି ବ୍ରାଣ୍ଡେଡ୍ କମ୍ପାନୀର ପୋଷାକ କିଣିବାକୁ ଆଗ୍ରହ ଦେଖାଉଛନ୍ତି। ଏବେ ପାର୍ବଣ ଋତୁ ପାଖେଇ ଆସିଥିବାବେଳେ ବଜାରରେ ନୂଆ ପୋଷାକ କିଣାକିଣି ବଢ଼ିଲାଣି। ଏହାର ସୁଯୋଗ ନେଇ କେତେଜଣ ଅସାଧୁ ବ୍ୟବସାୟୀ ନାମୀ ବ୍ରାଣ୍ଡ୍ ନାଁରେ ନକଲି ପୋଷାକ ବିକ୍ରି କରୁଛନ୍ତି। ରାୟପୁରରୁ ନକଲି ପୋଷାକ ଅଣାଯାଇ ଅସଲି ବ୍ରାଣ୍ଡ୍ ନାଁରେ ବିକ୍ରି କରି ସେମାନେ ଲାଭବାନ ହେଉଥିବା ଜଣାପଡ଼ିଛି। ବୁଧବାର ବଲାଙ୍ଗୀର ସହରର ଏକ ଗାର୍ମେଣ୍ଟସ୍ ଦୋକାନରୁ ବିପୁଳ ନକଲି ବ୍ରାଣ୍ଡେଡ୍ ପୋଷାକ ଜବତ ହୋଇଛି। ତେବେ ଏହି କାରବାର ପଛରେ ର୍ୟାକେଟ୍ ସକ୍ରିୟ ଥିବା ଏବଂ ଏହାର ଚେର ରାଜ୍ୟର ବିଭିନ୍ନ ସ୍ଥାନକୁ ଲମ୍ବିଥିବା ସନ୍ଦେହ କରାଯାଉଛି। ଧରପଗଡ଼ ଠିକଣା ଜଙ୍ଗରେ ହେଲେ ଗ୍ରାହକ ଠିକାମିରୁ ବର୍ତ୍ତିପାରିବେ ବୋଲି ଆଶା କରାଯାଉଛି।

ବଲାଙ୍ଗୀର ଅଫିସ,୩୦।୮
(ବୀରେନ୍ଦ୍ର କୁମାର ଝାଙ୍କର)

ବଲାଙ୍ଗୀର ଟାଉନ୍ ଥାନା ପୋଲିସ ବୁଧବାର ସହରର ଲଖାନୀ ନ୍ୟୁ ଗାର୍ମେଣ୍ଟସ୍‌ରେ ଚଢ଼ାଉକରି ପ୍ରାୟ ୪୦ଲକ୍ଷରୁ ଊର୍ଦ୍ଧ୍ୱ ଟଙ୍କାର ନକଲି ବ୍ରାଣ୍ଡେଡ୍ ରେଡିମେଡ୍ ଲୁଗାପଟା ଜବତ କରିଛି। ଏଥିସହ ଦୋକାନ ମାଲିକ ରାଜେଶ କୁମାର ଲଖାନୀ (୫୩)ଙ୍କୁ ଗିରଫ କରି କୋର୍ଟଚାଲାଣ କରାଯାଇଛି। ରାୟପୁରରୁ ବଲାଙ୍ଗୀରକୁ ନକଲି କମ୍ପାନୀର ଲୁଗାପଟା ବିପୁଳ ମାତ୍ରାରେ ଅଣାଯାଇ ସେଥିରେ ବ୍ରାଣ୍ଡେଡ୍ କମ୍ପାନୀର ଲୋଗୋ ଲଗାଯାଇ ଗ୍ରାହକଙ୍କୁ ଲୁଟ୍ କରାଯାଉଛି ବୋଲି ଏସ୍‌ଡିପିଓ ତୋଫାନ ବାଗ ଟାଉନ ଥାନା ପରିସରରେ ଅନୁଷ୍ଠିତ ଖବରଦାତା ସମ୍ମିଳନୀରେ ସୂଚନା ଦେଇଛନ୍ତି।

ମିଳିଥିବା ସୂଚନା ମୁତାବକ ମହାରାଷ୍ଟ୍ରର ମୁମ୍ବାଇରୁ ଆସିଥିବା ମେସର୍ସ ନେତ୍ରିକା କନ୍‌ସଲ୍‌ଟିଂ ଇଣ୍ଡିଆ ପ୍ରାଇଭେଟ୍ ଲିମିଟେଡ୍‌ର ଜଣେ ସ୍ୱୀକୃତିପ୍ରାପ୍ତ ଅଧିକାରୀ ଦୀପେଶ ଗୁପ୍ତା ବୁଧବାର ଟାଉନ୍ ଥାନାକୁ ଆସି ବ୍ରାଣ୍ଡେଡ୍ ଲୁଗାପଟା ବେପାରରେ କପିରାଇଟ୍ ଉଲ୍ଲଂଘନ କରାଯାଉଥିବା ଲିଖିତ ଭାବେ ଅଭିଯୋଗ କରିଥିଲେ। ଏସ୍‌ପି ଋଷିକେଶ ଖିଲାରୀ ମାମଲାର ଗୁରୁତ୍ୱକୁ ଉପଲବ୍ଧି କରି ଏହାରି ଭିତରେ ଆନ୍ତଃ ରାଜ୍ୟ ରାକେଟ୍ ସକ୍ରିୟ ଥିବା ଅଭିଯୋଗକୁ ଭିତ୍ତିକରି ଏକ ସ୍ୱତନ୍ତ୍ର ପୋଲିସ ଅନୁସନ୍ଧାନ ଟିମ୍ ଗଠନ କରିଥିଲେ। ଟାଉନ୍ ଥାନା ଆଇଆଇସି ବିଶ୍ୱଜିତ ମନବୋଧଙ୍କ ନେତୃତ୍ୱରେ ସ୍ୱତନ୍ତ୍ର ଟିମ୍ ଗାନ୍ଧୀନଗର ବାଇପାସ୍ ନିକଟରେ ଥିବା ଲଖାନୀ ଗାର୍ମେଣ୍ଟସ୍ ଗୋଦାମରେ ଚଢ଼ାଉ କରିଥିଲେ। ସେଠାରେ ଥିବା ୩୪୬ଟି ଲେଭିସ୍ ଷ୍ଟ୍ରାଉସ୍ ଜିନ୍ସ, ୫୦୦ଟି ଅଣ୍ଡର ଆରମର ଟ୍ରାକ୍‌ପ୍ୟାଣ୍ଟ ଓ ୪୧୦ଟି କେଲଭିନ୍ କ୍ଲିନ୍ ଜିନ୍ସ ଜବତ କରିଥିଲେ। ଜବତ ଗାର୍ମେଣ୍ଟସ୍‌ର ମୂଲ୍ୟ ୪୦ ଲକ୍ଷରୁ ଊର୍ଦ୍ଧ୍ୱ ଟଙ୍କାର ହେବ ବୋଲି ଏସ୍‌ଡିପିଓ ବାଗ ସୂଚନା ଦେଇଛନ୍ତି। ରାୟପୁରରୁ ନକଲି ବ୍ରାଣ୍ଡର ଲୁଗାପଟା କିଣି ବ୍ରାଣ୍ଡେଡ୍ କମ୍ପାନୀର ଲେବୁଲ ଲଗାଇ ଗ୍ରାହକଙ୍କୁ ବିକ୍ରି କରୁଥିଲେ। ☞ପୃଷ୍ଠା-୨

ଆଜିର ସମ୍ପାଦକୀୟ ବିଷ୍ଣୁ ଶୋଇଛନ୍ତି

ସଂକ୍ଷେପରେ

ବର୍ଷକରେ ୧୫ ହଜାର ଭାରତୀୟ କର୍ମଜୀବୀ କାନାଡ଼ା ଯାଇଛନ୍ତି

ଅଟାୱା,୩୦।୮: ବିଶ୍ୱରେ ବିଭିନ୍ନ ଶିଳ୍ପ କ୍ଷେତ୍ର ଲାଗି ଭାରତୀୟଙ୍କ ଅବଦାନ ଅଧିକ ବୋଲି କୁହାଯାଉଛି। ଏହି କ୍ରମରେ ୨୦୨୨ ଏପ୍ରିଲରୁ ୨୦୨୩ ମାର୍ଚ୍ଚ ମଧ୍ୟରେ ଭାରତରୁ ପ୍ରାୟ ୧୫ ହଜାରରୁ ଊର୍ଦ୍ଧ୍ୱ କର୍ମଜୀବୀ କାନାଡ଼ା ସ୍ଥାନାନ୍ତର ହୋଇଛନ୍ତି। କାନାଡ଼ାର ଶିଳ୍ପ ପ୍ରସାରଣରେ ଭାରତୀୟଙ୍କ ଗୁରୁତ୍ୱପୂର୍ଣ୍ଣ ଭୂମିକା ରହିଛି ବୋଲି ଉତ୍ତର ଆମେରିକାର ଟେକନୋଲୋଜି କାଉନସିଲ୍‌ର ଏକ ରିପୋର୍ଟରେ କୁହାଯାଇଛି। ଭାରତର ୩୨ ହଜାରରୁ ଊର୍ଦ୍ଧ୍ୱ କର୍ମଜୀବୀଙ୍କ ମଧ୍ୟରୁ ୧୫,୦୯୭ ଜଣ କାନାଡ଼ା ଯିବାକୁ ସ୍ଥିର କରିଥିଲେ। କାନାଡ଼ାର ଉତ୍ତମ ଆବାସିକ ନୀତି ଏବଂ ଉଚ୍ଚ ଦରମା ଏହାର ମୁଖ୍ୟ କାରଣ ବୋଲି କୁହାଯାଉଛି।

ମଣିପୁର ହିଂସା

୨୭ ମାମଲା ଗ୍ରହଣ କଲା ସିବିଆଇ

ନୂଆଦିଲ୍ଲୀ,୩୦।୮: କେନ୍ଦ୍ରୀୟ ତଦନ୍ତ ବ୍ୟୁରୋ(ସିବିଆଇ) ମଣିପୁର ହିଂସାକାଣ୍ଡ ମାମଲାର ୨୭ ଏଫ୍‌ଆଇଆର୍ ଗ୍ରହଣ କରିଛି। ଦୀର୍ଘ ୪ ମାସ ଧରି ଲାଗି ରହିଥିବା ଏହି ହିଂସାକାଣ୍ଡରେ ୧୬୧ଜଣଙ୍କ ମୃତ୍ୟୁ ଘଟିଥିଲା। ସ୍ଥାନୀୟ ପୋଲିସ ରୁଜୁ କରିଥିବା ୨୭ଟି ମାମଲାକୁ ସିବିଆଇକୁ ହସ୍ତାନ୍ତର କରିଛି। ସେଥିମଧ୍ୟରୁ ୧୯ଟି ମାମଲା ମହିଳାମାନଙ୍କୁ ନିର୍ଯାତନା ଜନିତ ଥିବାବେଳେ ୩ଟି ଅସ୍ତ୍ରଶସ୍ତ୍ର ଲୁଟ୍, ଦୁଇଟି ହତ୍ୟା ଏବଂ ଅନ୍ୟଗୁଡିକ ଅପହରଣ ଓ ସାଧାରଣ ଅପରାଧଜନିତ ରହିଛି। ସିବିଆଇ ଏହି ମାମଲା ଗୁଡ଼ିକର ପୁନଃ ପଞ୍ଜୀକରଣ କରିଥିବାବେଳେ ତଦନ୍ତ ପ୍ରକ୍ରିୟା ପ୍ରଭାବିତ ଆଶଙ୍କାରେ ମାମଲା ସମ୍ପର୍କରେ କୌଣସି ସୂଚନା ଦେଇନାହିଁ। ତେବେ ସିବିଆଇ ଟିମ୍ ଏବେ ଅଭିଯୁକ୍ତ ଏବଂ ପୀଡ଼ିତ ମାନଙ୍କୁ ପଚରାଉଚରା ଆରମ୍ଭ କରିଛି। ମଣିପୁର ପହଞ୍ଚି ସମସ୍ତ ଘଟଣାର ତଦନ୍ତ କରିବାବେଳେ ସବଆଇକୁ ବଭନ୍ନ ପ୍ରତବନ୍ଧକର ସାମ୍ନା କରିବାକୁ ପଡ଼ିପାରେ। କାରଣ ଗୋଟିଏପକ୍ଷର ସମ୍ପୃକ୍ତି ନେଇ ଅଭିଯୋଗ କଲେ ଅନ୍ୟପକ୍ଷ ଅସନ୍ତୋଷ ପ୍ରକାଶ କରିବାର ସମ୍ଭାବନା ରହିଛି।

ଅକ୍ସାଇ ଚୀନରେ ଚାଇନା ବଙ୍କର

ନୂଆଦିଲ୍ଲୀ,୩୦।୮

ପ୍ରକୃତ ନିୟନ୍ତ୍ରଣରେଖା (ଏଲ୍‌ଏସି)ଠାରୁ ୭୦କି.ମି. ଦୂରରେ ଅବସ୍ଥିତ ଅକ୍ସାଇ ଚୀନକୁ ଆକାଶମାର୍ଗ ଆକ୍ରମଣରୁ ରକ୍ଷା କରିବା ପାଇଁ ସେଠାରେ ବଙ୍କର ଓ ଭୂତଳ ଭିତ୍ତିଭୂମି ନିର୍ମାଣ କରିଚାଲିଛି ଚାଇନାର ପିପୁଲ୍ସ ଲିବରେଶନ୍ ଆର୍ମି (ପିଏଲ୍‌ଏ)। ଅକ୍ସାଇ ଚୀନର ୧୫ ବର୍ଗ କି.ମି. ବିସ୍ତୃତ ଅଞ୍ଚଳର ୬ଟି ସ୍ଥାନରେ ଏହି ଭୂତଳ ବଙ୍କରଗୁଡ଼ିକୁ ନିର୍ମାଣ କରାଯାଇଛି। ୨୦୨୧ ଡିସେମ୍ବର ୬ ଏବଂ ୨୦୨୩ ଅଗଷ୍ଟ ୧୮ରେ ନିଆଯାଇଥିବା ଉପଗ୍ରହ ଚିତ୍ରରୁ ଏହି ବିଷୟ ସ୍ପଷ୍ଟ ହୋଇଥିବା କେତେକ ଜାତୀୟ ଗଣମାଧ୍ୟମରେ ରିପୋର୍ଟ ପ୍ରକାଶ ପାଇଛି।

ଗତ ମେ'ରେ ମିଳିଥିବା ଉପଗ୍ରହ ଚିତ୍ରକୁ ଅନୁଧ୍ୟାନ କଲେ ଜଣାପଡୁଛି ଯେ, ଅକ୍ସାଇ ଚୀନରେ ସାମରିକ ଅଭିଯାନ ପାଇଁ ଚାଇନା କେତେକ ନୂଆ ରନ୍‌ୱେ, ଜେଟ୍ ପ୍ରୋଟେକ୍ସନ ଶେଲ୍ଟର ଓ ନୂଆ ବିଲ୍ଡିଂ ନିର୍ମାଣ କରିଛି। ଏଲ୍‌ଏସିରେ ନିଜ ବାୟୁସେନା ଘାଟିର ବିସ୍ତାର ଏବଂ ଏହା ଜରିଆରେ ବିସ୍ତୃତ ଅପରେଶନ ଚଳାଇବା ହେଉଛି ଉକ୍ତ ନିର୍ମାଣର ଲକ୍ଷ୍ୟ। ଏପରି କି କେତେକ ଅଞ୍ଚଳରେ ଭାରତକୁ ମିଳୁଥିବା ସୁବିଧାକୁ ବନ୍ଦ କରିବା ପାଇଁ ଚାଇନା ଯଥାସାଧ୍ୟ ଉଦ୍ୟମ କରୁଛି।

ନୂଆ ସାଟେଲାଇଟ୍ ଇମେଜରୁ ଏବେ ଜଣାପଡ଼ିଛି, ପିଏଲ୍‌ଏ ସୈନ୍ୟମାନେ ଭୂତଳ ବଙ୍କରଗୁଡ଼ିକୁ ବ୍ୟବହାର କରୁଛନ୍ତି। ବଙ୍କର ଉପରେ ଆକାଶମାର୍ଗରୁ ବୋମାମାଡ଼ ହେଲେ ଯେପରି ସୁରକ୍ଷିତ ଭାବେ ବର୍ତ୍ତିଯିବେ, ସେଥିଲାଗି ସ୍ୱତନ୍ତ୍ର 'ପ୍ରବେଶ' ଓ 'ପ୍ରସ୍ଥାନ' ପଥର ବ୍ୟବସ୍ଥା କରାଯାଇଛି। କେତେକ ପାର୍ବତ୍ୟାଞ୍ଚଳରେ ନୂଆ ସୁଡ଼ଙ୍ଗ ମଧ୍ୟ ନିର୍ମାଣ କରାଯାଇଛି।

ମୋଦି ମୁହଁ ଖୋଲନ୍ତୁ: ରାହୁଲ

ଚାଇନା ମାନଚିତ୍ରରେ ଭାରତର ଅରୁଣାଚଳ ପ୍ରଦେଶ ଓ ଅକ୍ସାଇ ଚୀନକୁ ଚାଇନା ସ୍ଥାନିତ କରିବା ଅତ୍ୟନ୍ତ ଗମ୍ଭୀର ପ୍ରସଙ୍ଗ। ଲଦାଖରେ ପଡ଼ୋଶୀ ଦେଶ ଭାରତର ଭୂମି ଛଡ଼ାଇ ନେଇସାରିଥିବାବେଳେ ଏସବୁ ଉପରେ ପ୍ରଧାନମନ୍ତ୍ରୀ ନରେନ୍ଦ୍ର ମୋଦି ମୁହଁ ଖୋଲିବା ଉଚିତ ବୋଲି କଂଗ୍ରେସ ନେତା ରାହୁଲ ଗାନ୍ଧୀ କହିଛନ୍ତି। କର୍ନାଟକ ଗସ୍ତ ପୂର୍ବରୁ ଦିଲ୍ଲୀରେ ରାହୁଲ କହିଥିଲେ, ଲଦାଖରୁ ମୁଁ ସଦ୍ୟ ଫେରିଛି। ଲଦାଖରେ ଆମର ୧ ଇଞ୍ଚ ବିଭୂମି ଚାଇନା ହାତକୁ ଯାଇନାହିଁ ବୋଲି ପ୍ରଧାନମନ୍ତ୍ରୀ କହୁଥିବା ମିଛ ଏବେ ଧରାପଡ଼ିଛି। ଆମ ଭୂମି ଉପରେ ଚାଇନା ମାଡ଼ିଆସିଥିବା କଥା ସମଗ୍ର ଲଦାଖ ଜାଣିଛି।

ରାହୁଲଙ୍କ ଅଭିଯୋଗ ଭିତ୍ତିହୀନ: ଭାଜପା

କଂଗ୍ରେସ ନେତା ରାହୁଲ ଗାନ୍ଧୀ ଚାଇନା ମାନଚିତ୍ର ପ୍ରସଙ୍ଗ ଉଠାଇ ପ୍ରଧାନମନ୍ତ୍ରୀଙ୍କୁ ଟାର୍ଗେଟ କରିଥିବାବେଳେ ଭାଜପା ଏହାର ଜବାବ ରଖିଛି। କେନ୍ଦ୍ରମନ୍ତ୍ରୀ ପ୍ରହ୍ଲାଦ ଜୋଷୀ କହିଛନ୍ତି, ରାହୁଲଙ୍କ ଦାବି ଅମୂଳକ। ସେ ଭିତ୍ତିହୀନ ଅଭିଯୋଗ ଆଣୁଛନ୍ତି। ଚାଇନା ଆମର ଜମି ଛଡ଼ାଇ ନେଇଥିବା କଥା ରାହୁଲ କହୁଛନ୍ତି। କିନ୍ତୁ ଚାଇନା ସେହି ଜମିକୁ ପ୍ରଥମ ପ୍ରଧାନମନ୍ତ୍ରୀ ଜବାହରଲାଲ ନେହେରୁଙ୍କ ଅମଳରେ ଛଡ଼ାଇ ନେଇଥିଲା। ଏହା ଉପରେ ଭାରତ ପକ୍ଷରୁ କୌଣସି ପ୍ରତିକ୍ରିୟା ପ୍ରକାଶ ପାଇନାହିଁ। ଚାଇନା ଅରୁଣାଚଳ ପ୍ରଦେଶ ଓ ଅକ୍ସାଇ ଚୀନକୁ ନିଜ ଭୂଖଣ୍ଡର ଏକ ଅଂଶ ଭାବେ ଏହାର ନୂଆ ଷ୍ଟାଣ୍ଡାର୍ଡ ମ୍ୟାପ୍‌ରେ ଦର୍ଶାଇବା ପରେ ଏହି ରିପୋର୍ଟ ସାମ୍ନାକୁ ଆସିଛି।

ଖୁବ୍‌ଶୀଘ୍ର ଉପଲବ୍ଧ ହେବ ମ୍ୟାଲେରିଆ ଭ୍ୟାକ୍‌ସିନ୍

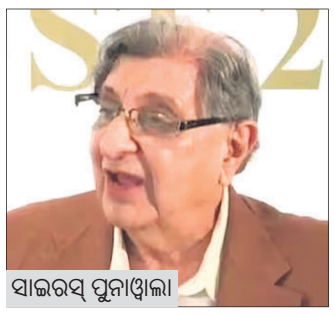
ସାଇରସ୍ ପୁନାୱାଲା

ପୁନେ,୩୦।୮

ଖୁବ୍‌ଶୀଘ୍ର ମ୍ୟାଲେରିଆ ଭ୍ୟାକ୍‌ସିନ ଉପଲବ୍ଧ ହେବ ବୋଲି ସେରମ୍ ଇନ୍‌ଷ୍ଟିଚ୍ୟୁଟ୍ ଅଫ୍ ଇଣ୍ଡିଆ(ଏସ୍‌ଆଇଆଇ)ର ପରିଚାଳନା ନିର୍ଦ୍ଦେଶକ ସାଇରସ୍ ପୁନାୱାଲା ବୁଧବାର ଘୋଷଣା କରିଛନ୍ତି। ଏହି ଭ୍ୟାକ୍‌ସିନ୍ କେବଳ ଭାରତ ନୁହେଁ ବରଂ ଆଫ୍ରିକାର ମ୍ୟାଲେରିଆପ୍ରବଣ ଅଞ୍ଚଳରେ ମଧ୍ୟ ଉପଲବ୍ଧ ହେବ। କୋଭିଡ୍ ଭ୍ୟାକ୍‌ସିନ୍ 'କୋଭିସିଲ୍ଡ'ର ସଫଳତା ପରେ ଏସ୍‌ଆଇଆଇ ଖୁବ୍‌ଶୀଘ୍ର ମ୍ୟାଲେରିଆ ଭ୍ୟାକସିନ୍ ଉବଲବ୍ଧ କରିବାକୁ ଯାଉଛି ବୋଲି ପୁନାୱାଲା କହିଛନ୍ତି। ସେ ଆହୁରି ମଧ୍ୟ କହିଛନ୍ତି, ଏସ୍‌ଆଇଆଇ ଡେଙ୍ଗୁଜ୍ୱର ଲାଗି ମଧ୍ୟ ଭ୍ୟାକ୍‌ସିନ୍ ପ୍ରସ୍ତୁତିରେ ଲାଗିଛି ଯାହା ଆସନ୍ତା ବର୍ଷ ଉପଲବ୍ଧ ହେବ। ମଶା କାମୁଡ଼ାରୁ ସୃଷ୍ଟି ହେଉଥିବା ଏହି ଦୁଇ ଜ୍ୱରର ଭ୍ୟାକ୍‌ସିନ୍ ପ୍ରସ୍ତୁତି ଲାଗି ତାଙ୍କ କମ୍ପାନୀ ଦୀର୍ଘବର୍ଷ ହେଲା କାର୍ଯ୍ୟ କରି ଆସୁଥିଲା।

ଆଜି ମୁମ୍ବାଇରେ ଇଣ୍ଡିଆ ବୈଠକ

ମୁମ୍ବାଇ/ନୂଆଦିଲ୍ଲୀ,୩୦।୮

ବିରୋଧୀ ବ୍ଲକ୍ ଇଣ୍ଡିଆନ୍ ନ୍ୟାଶନାଲ ଡେଭେଲପ୍‌ମେଣ୍ଟାଲ ଇନ୍‌କ୍ଲୁସିଭ୍ ଆଲାଏନ୍ସ (ଇଣ୍ଡିଆ)ର ତୃତୀୟ ବୈଠକ ଗୁରୁବାର ମୁମ୍ବାଇରେ ଆରମ୍ଭ ହେବ। ଏହି ୨ ଦିନିଆ ସମାବେଶରେ ମେଣ୍ଟ ପାଇଁ ଏକ ସମନ୍ୱୟ ସମିତି ଘୋଷଣା ସହ ଲୋଗୋ ଜାରି କରାଯିବ। ପରସ୍ପର ମଧ୍ୟରେ ଥିବା ମତଭେଦକୁ ଦୂରକରି ୨୦୨୪ ଲୋକ ସଭା ନିର୍ବାଚନ ସକାଶେ ଇଣ୍ଡିଆ ପକ୍ଷରୁ ମିଳିତ ରଣନୀତି ପ୍ରସ୍ତୁତ କରାଯିବ। ମେଣ୍ଟର ସମାନ ସର୍ବନିମ୍ନ କାର୍ଯ୍ୟସୂଚୀ ଚିଠା ପ୍ରସ୍ତୁତ, ଦେଶବ୍ୟାପୀ ବକ୍ଷୋଭ ପ୍ରଦର୍ଶନ ଲାଗି ମଳତ ଯୋଜନା ଏବଂ ଆସନ ଭାଗବଣ୍ଟା କରିବା ପାଇଁ କେତୋଟି କମିଟି ମଧ୍ୟ ଗଠନ କରାଯିବ। ବର୍ତ୍ତମାନର ସରକାରଙ୍କ ନକାରାତ୍ମକ ନୀତିଗୁଡ଼ିକ ବିରୋଧରେ ଏକ ବିକଳ୍ପ ଛିଡ଼ା କରାଇବା ପାଇଁ ମୁମ୍ବାଇ ବୈଠକରୁ ସ୍ପଷ୍ଟ ରୋଡ୍‌ମ୍ୟାପ ମିଳିବ ବୋଲି ରାଷ୍ଟ୍ରୀୟ ଜନତା ଦଳ (ଆର୍‌ଜେଡି) ନେତା ମନୋଜ ଝା କହିଛନ୍ତି।

ଇଣ୍ଡିଆ ବ୍ଲକ୍ ଦିଲ୍ଲୀରେ ଏକ ସେକ୍ରେଟାରିଏଟ୍ ଗଠନ କରିବାକୁ ଯାଉଛି, ଯେଉଁଠି ଏହାର ଅଂଶୀଦାର ଦଳଗୁଡ଼ିକ ମଧ୍ୟରେ ସମନ୍ୱୟ ରକ୍ଷା କରାଯାଇପାରିବ। ଏହାବାଦ୍ ମେଣ୍ଟର ସଂଯୋଜକ କିମ୍ବା ଅଧ୍ୟକ୍ଷ ନିଯୁକ୍ତି ସମ୍ପର୍କରେ ମଧ୍ୟ ଆଲୋଚନା ହେବ। ବିହାର ମୁଖ୍ୟମନ୍ତ୍ରୀ ନୀତୀଶ କୁମାର ସଂଯୋଜକ ପଦ ଦୌଡ଼ରେ ଆଗୁଆ ଥିବା କୁହାଯାଉଛି। ସେହିପରି କଂଗ୍ରେସ ନେତ୍ରୀ ସୋନିଆ ଗାନ୍ଧୀଙ୍କୁ ମେଣ୍ଟର ମୁଖ୍ୟ ଘୋଷଣା କରାଯାଇପାରେ। ବର୍ତ୍ତମାନ ଇଣ୍ଡିଆରେ ୨୬ ଦଳ ଥିବାବେଳେ ମୁମ୍ବାଇ ବୈଠକରେ ଆଉ କେତୋଟି ଦଳକୁ ସାମିଲ କରାଯାଇପାରେ।

ସ୍ପେନ୍‌ରେ ଲା ଟମାଟିନା ଉତ୍ସବ

ସ୍ପେନ୍‌ର ବୁନୋଲ ସହରରେ ୭୬ତମ ବାର୍ଷିକ ଲା ଟମାଟିନା ଉତ୍ସବ ପାଳିତ ହୋଇଛି। ପ୍ରତିବର୍ଷ ଅଗଷ୍ଟ ଶେଷ ବୁଧବାର ପାଳିତ ହେଉଥିବା ଏହି ଫୁଡ୍ ଫାଇଟ୍ ଫେଷ୍ଟିଭାଲରେ ବିଶ୍ୱର ବିଭିନ୍ନ ଭାଗରୁ ଆସିଥିବା ଅନେକ ହଜାର ଲୋକ ସାମିଲ ହୋଇ ପରସ୍ପରକୁ ପାଚିଲା ଲାଲ୍ ଟମାଟୋ ମାଡ଼ କରିଥାଆନ୍ତି। କେହି କେହି ନିଜ ଆଖିର ସୁରକ୍ଷା ପାଇଁ ଚଷମା ପିନ୍ଧିଥାନ୍ତି। ପୂର୍ବାହ୍ନ ୧୧ଟାରେ ପ୍ଲାଜା ଡେଲ୍ ପୁଏବ୍ଲୋଠାରେ ଟମାଟୋ ବୋଝେଇ ଏକ ଟ୍ରକ୍ ପହଞ୍ଚିବା ପରେ ଏହି ଉତ୍ସବ ଆରମ୍ଭ ହୋଇଥାଏ। ଏହା ପରେ ଟମାଟୋ ଫିଙ୍ଗା ପର୍ବ ଚାଲେ। ଘଣ୍ଟାଏ ଧରି ଟମାଟୋ ମାଡ଼ ଚାଲିବା ପରେ ସଫେଇ ଆରମ୍ଭ ହୋଇଥାଏ। ଏକ ୱାଟର କ୍ୟାନନ୍ ଜରିଆରେ ଲୋକଙ୍କ ଉପରକୁ ପାଣି ବର୍ଷା କରାଯାଏ।

ଗାବୋନ୍‌ରେ ସାମରିକ ବିଦ୍ରୋହ

ଲିବ୍ରେଭିଲେ,୩୦।୮

ଆଫ୍ରିକୀୟ ରାଷ୍ଟ୍ର ଗାବୋନ ନିର୍ବାଚନରେ ରାଷ୍ଟ୍ରପତି ଅଲୀ ବୋଙ୍ଗୋ ଅଣ୍ଡିମ୍ବାଙ୍କ ବିଜୟ ପରେ ବୁଧବାର ସାମରିକ ବିଦ୍ରୋହ ଦେଖିବାକୁ ମିଳିଛି। ସେନା ରାଷ୍ଟ୍ରପତିଙ୍କୁ ଗୃହବନ୍ଦୀ କରି କ୍ଷମତା ଦଖଲ କରିଛି। ବର୍ତ୍ତମାନର ଶାସନ ଶେଷ ହେଲା ବୋଲି କେତେଜଣ ସୈନ୍ୟ ଟିଭିରେ ଘୋଷଣା କରିଛନ୍ତି। ଏଥିସହ ଅଗଷ୍ଟ ୨୬ରେ ଅନୁଷ୍ଠିତ ସାଧାରଣ ନିର୍ବାଚନ ଫଳାଫଳକୁ ଅସିଦ୍ଧ ଘୋଷଣା କରିଛନ୍ତି। ସେମାନେ ସରକାର, ସିନେଟ୍, ନ୍ୟାଶନାଲ ଆସେମ୍ବ୍ଲି ଏବଂ ସାମ୍ବିଧାନିକ ଅଦାଲତ ସମେତ ଦେଶର ସମସ୍ତ ଅନୁଷ୍ଠାନକୁ ଭଙ୍ଗ କରିଦେଇଛନ୍ତି। ନୂଆ ନୋଟିସ ଜାରି ହେବା ପର୍ଯ୍ୟନ୍ତ ଦେଶର ସବୁ ସୀମାକୁ ସିଲ୍ କରିଦିଆଯାଇଛି।

ରାଷ୍ଟ୍ରପତି ଗୃହବନ୍ଦୀ

ରାଜଧାନୀ ଲିବ୍ରେଭିଲେରେ ଗୁଳିଗୋଳାର ଶବ୍ଦ ଶୁଣିବାକୁ ମିଳୁଛି। ବିଦ୍ରୋହ କରିଥିବା ସୈନ୍ୟଙ୍କ ମଧ୍ୟରେ ରିପବ୍ଲିକାନ୍ ଗାର୍ଡ ଏବଂ ପୋଲିସ ଅଧିକାରୀମାନେ ମଧ୍ୟ ସାମିଲ ଅଛନ୍ତି। ଦୀର୍ଘ ୧୪ ବର୍ଷ ଧରି କ୍ଷମତାରେ ଥିବା ବୋଙ୍ଗୋ ଶନିବାର ୬୪.୨୭% ଭୋଟ ପାଇ ତୃତୀୟ ଥର ପାଇଁ ରାଷ୍ଟ୍ରପତି ହେବାକୁ ଯାଉଥିବାବେଳେ ତାଙ୍କ ପ୍ରତିଦ୍ୱନ୍ଦ୍ୱୀ ଆଲବର୍ଟ ଅଣ୍ଡୋ ଓସା ମାତ୍ର ୩୦.୭୭% ପାଇଛନ୍ତି।

ବ୍ରିଟେନର ନୂଆ କ୍ୟାନ୍‌ସର ଟିକା

ରୋଗୀଙ୍କ ଚିକିତ୍ସା ଅବଧି କମାଇବ

ଲଣ୍ଡନ,୩୦।୮

ବ୍ରିଟେନ ସରକାର ଏଭଳି ଏକ ଟିକା ପ୍ରସ୍ତୁତ କରିଛନ୍ତି, ଯାହା କ୍ୟାନସର ଚିକିତ୍ସାରେ ଅଧିକ ଫଳପ୍ରଦ ହେବ। ଏହି ଟିକା କ୍ୟାନସର ରୋଗୀଙ୍କ ଚିକିତ୍ସା ଅବଧିକୁ ପ୍ରାୟ ୩ ମାସ ହ୍ରାସ କରୁଛି। ଏହା ଇଂଲଣ୍ଡର ଔଷଧ ଓ ସ୍ୱାସ୍ଥ୍ୟସେବା ଏଜେନ୍ସି ଦ୍ୱାରା ଅନୁମୋଦନ ହୋଇଛି। ଏନେଇ ଜାତୀୟ ସ୍ୱାସ୍ଥ୍ୟସେବା ସଂସ୍ଥା ପକ୍ଷରୁ କୁହାଯାଇଛି, ପୂର୍ବରୁ କ୍ୟାନସର ରୋଗୀମାନେ ନିଜର ରୋଗ ପ୍ରତିରୋଧକ ଶକ୍ତି ବୃଦ୍ଧି କରିବା ଲାଗି ଯେଉଁ ଟିକା ନେଉଥିଲେ ତାହା ଏହି ରୋଗର ଚିକିତ୍ସା ଲାଗି ଅଧିକ ସମୟ ନେଉଥିଲା। ଜାତୀୟ ସ୍ୱାସ୍ଥ୍ୟ ସେବା ସଂସ୍ଥାର

ପରାମର୍ଶଦାତା ଡ. ଆଲେକଜାଣ୍ଡାର ମାର୍ଟିନ କହିଛନ୍ତି ଏହି ଟିକା କମ୍ ସମୟରେ ଅଧିକ ଫଳପ୍ରଦ ହେଉଥିବାରୁ ଅଧିକ ସଂଖ୍ୟକ ରୋଗୀ ଏହି ରୋଗରୁ ଉପଶମ ପାଇପାରିବେ। ଇଂଲଣ୍ଡର ପ୍ରସ୍ତୁତ ଏହି ଟିକାର ନାମ ଟେକେନଟ୍ରିକ୍ସ୍, ଯାହା ରୋଗୀଙ୍କ ଶରୀରରେ ଲଗାଇବାକୁ ପ୍ରାୟ ୭ ମିନିଟ୍ ସମୟ ନେବ। ପୂର୍ବରୁ ଯେଉଁ ଟିକା ଲଗାଯାଉଥିଲା ତାହା ରୋଗୀଙ୍କ ସ୍ନାୟୁରେ ଦିଆଯାଉଥିଲା। ଏଥିପାଇଁ ଅଧଘଣ୍ଟାରୁ ଏକଘଣ୍ଟା ଲାଗୁଥିଲା। କିନ୍ତୁ ଟେକେନଟ୍ରିକ୍ସ୍ ଟିକା ଲଗାଇବାକୁ ମାତ୍ର ୭ ମିନିଟ ସମୟ ଲାଗିବ ବୋଲି ଜାତୀୟ ସ୍ୱାସ୍ଥ୍ୟ ନିର୍ଦ୍ଦେଶକ ମାରିୟୁସ ସ୍କୋଲଜ୍ କହିଛନ୍ତି। ଏହି ଟିକା ରୋଗୀଙ୍କ ଦେହର ରୋଗ ପ୍ରତିରୋଧକ ଶକ୍ତି ବୃଦ୍ଧି କରିବା ସହ କ୍ୟାନସରକାରକ ସେଲ୍ ଗୁଡ଼ିକୁ ନଷ୍ଟ କରୁଥିବା କୁହାଯାଉଛି। ବର୍ତ୍ତମାନ ଏହି ଟିକା ଫୁସ୍‌ଫୁସ୍, ସ୍ତନ, ଯକୃତ କ୍ୟାନସର ରୋଗୀଙ୍କ ଚିକିତ୍ସାରେ ବ୍ୟବହାର କରାଯାଉଥିବା ନେଇ ଜାତୀୟ ସ୍ୱାସ୍ଥ୍ୟସେବା ସଂସ୍ଥା ପକ୍ଷରୁ କୁହାଯାଇଛି। ଇଂଲଣ୍ଡର ଜାତୀୟ ସେବା ସଂସ୍ଥା ପକ୍ଷରୁ କୁହାଯାଇଛି, ପ୍ରତିବର୍ଷ ୩୬୦୦ ରୋଗୀଙ୍କୁ ଏହି ଟିକା ଦିଆଯିବ। ଫଳରେ ଏହା ରୋଗୀଙ୍କ ଚିକିତ୍ସା ଅବଧି କମାଇବା ସହ କମ୍ ସମୟ ମଧ୍ୟରେ ଅଧିକ ରୋଗୀଙ୍କୁ ଚିକିତ୍ସା କରାଯାଇପାରିବ। ସେହିପରି ରୋଗୀମାନେ କେମୋଥେରାପି ସହ ଏହି ଟିକା ନେଇ ପାରିବେ ବୋଲି କୁହାଯାଇଛି। କ୍ୟାନସର ପାଇଁ ନିଯୁକ୍ତ ଇଂଲଣ୍ଡର ଜାତୀୟ ନିର୍ଦ୍ଦେଶକ ପ୍ରଫେସର ପିଟର୍ ଜନସନ୍ କହିଛନ୍ତି, କ୍ୟାନସର ରୋଗୀଙ୍କୁ ଆଧୁନିକ ସେବା ଯୋଗାଇବା ଲାଗି ସରକାର ଗୁରୁତ୍ୱ ଦେଉଛନ୍ତି।

ଫୁଚର୍‌ସପ୍ତ୍

ଜରୁରୀ ହୋଇପଡ଼ିଛି ସଂସ୍କୃତ ଭାଷାର ପ୍ରସାର

ଭାରତରେ ପ୍ରତିବର୍ଷ ଶ୍ରାବଣ ପୂର୍ଣ୍ଣିମାକୁ ଶୁଭ ଉତ୍ସବ ସଂସ୍କୃତ ଦିବସ ଭାବରେ ପାଳନ କରାଯାଏ। ଚଳିତବର୍ଷ ଏହା ଅଗଷ୍ଟ ୩୧ରେ ପାଳନ କରାଯାଉଛି। ଶ୍ରାବଣ ପୂର୍ଣ୍ଣିମା ଅର୍ଥାତ୍ ରକ୍ଷାବନ୍ଧନକୁ ସାଧୁସନ୍ଥଙ୍କ ସ୍ମୃତି ଏବଂ ଉପାସନା ତଥା ଉତ୍ସର୍ଗୀକୃତ ପର୍ବ ଭାବରେ ବିବେଚନା କରାଯାଇଥାଏ। ବୈଦିକ ସାହିତ୍ୟରେ ଏହାକୁ ଶ୍ରାବଣୀ କୁହାଯାଉଥିଲା। ଏହି ଦିନ, ଗୁରୁକୁଳରେ ବେଦ ଅଧ୍ୟୟନ କରିବା ପୂର୍ବରୁ ଶିକ୍ଷାର୍ଥୀଙ୍କୁ ଯଜ୍ଞୋପବିତ ଧାରଣ କରାଯାଇଥାଏ। ଏହି ରୀତିନୀତିକୁ ଉପନୟନ ବା ଉପକର୍ମ ସମାରୋହ କୁହାଯାଇଥାଏ। ଏହି ଦିନ ପୁରୁଣା ଯଜ୍ଞୋପବିତ ମଧ୍ୟ ପରିବର୍ତ୍ତନ କରାଯାଇଥାଏ। ଏହି ଦିନ ବ୍ରାହ୍ମଣମାନେ ଯଜମାନଙ୍କ ହାତରେ ରକ୍ଷାସୂତ୍ର ମଧ୍ୟ ବାନ୍ଧି ଥାନ୍ତି।

ସାଧୁସନ୍ଥମାନେ ସଂସ୍କୃତ ସାହିତ୍ୟର ପ୍ରାଥମିକ ଉତ୍ସ, ତେଣୁ ଶ୍ରାବଣୀ ପୂର୍ଣ୍ଣିମା ଋଷି ପର୍ବ ଏବଂ ସଂସ୍କୃତ ଦିବସ ଭାବରେ ପାଳନ କରାଯାଇଥାଏ। ଦେଶର ବିଭିନ୍ନ ଅଞ୍ଚଳରେ ଏହି ଦିବସ ଉତ୍ସାହର ସହିତ

ପାଳନ କରାଯାଇଥାଏ। ରାଜ୍ୟ ଓ ଜିଲା ସ୍ତରରେ ସଂସ୍କୃତ ଦିବସ ଆୟୋଜିତ ହୋଇଥାଏ। ଏହି ଅବସରରେ ସଂସ୍କୃତ କବି ସମ୍ମିଳନୀ, ଲେଖକଙ୍କ ସେମିନାର, ଭାଷଣ ଏବଂ ଶ୍ଳୋକୋଚ୍ଚାରଣ ପ୍ରତିଯୋଗିତା ଇତ୍ୟାଦି ଆୟୋଜିତ ହୋଇଥାଏ। ଯାହା ମାଧ୍ୟମରେ ସଂସ୍କୃତ ଛାତ୍ରୀଛାତ୍ର, କବି ଏବଂ ଲେଖକମାନଙ୍କ ଏକ ଉପଯୁକ୍ତ ପ୍ଲାଟଫର୍ମ ଯୋଗାଇ ଦେଇଥାଏ।

୧୯୬୯ ମସିହାରେ ଭାରତ ସରକାରଙ୍କ ଶିକ୍ଷା ମନ୍ତ୍ରଣାଳୟର ଆଦେଶ

ଆଜି ସଂସ୍କୃତ ଦିବସ

ଅନୁଯାୟୀ କେନ୍ଦ୍ରୀୟ ତଥା ରାଜ୍ୟ ସ୍ତରରେ ସଂସ୍କୃତ ଦିବସ ପାଳନ କରିବାକୁ ନିର୍ଦ୍ଦେଶ ଦିଆଯାଇଥିଲା। ସେବେଠାରୁ ଶ୍ରାବଣ ପୂର୍ଣ୍ଣିମା ଦିନ ସାରା ଭାରତରେ ସଂସ୍କୃତ ଦିବସ ପାଳନ କରାଯାଇଥାଏ। ସୂଚନାଯୋଗ୍ୟ ପ୍ରାଚୀନ ଭାରତରେ ଉକ୍ତ ଦିନ ଶିକ୍ଷାଦାନ ଆରମ୍ଭ ହେଉଥିଲା। ଏହି ଦିନ ବେଦ ପାଠ୍ୟକ୍ରମ ଆରମ୍ଭ ହେଉଥିଲା ଏବଂ ଛାତ୍ରୀଛାତ୍ରମାନେ ଏହି ଦିନ ଶାସ୍ତ୍ର ଅଧ୍ୟୟନ କରିବା ଆରମ୍ଭ କରୁଥିଲେ। ପୌଷ ମାସର ପୂର୍ଣ୍ଣିମାଠାରୁ ଶ୍ରାବଣ ମାସର ପୂର୍ଣ୍ଣିମା ପର୍ଯ୍ୟନ୍ତ ଅ

ଧରିତ୍ରୀ
DHARITRI

ଭୁବନେଶ୍ୱର, ଗୁରୁବାର, ଅଗଷ୍ଟ ୩୧/୨୦୨୩ Bhubaneswar, Thursday, August 31/2023 | ପୃଷ୍ଠା-୧

ଶୁଖିଲା ଅଗଷ୍ଟ: ୧୨୨ ବର୍ଷର ରେକର୍ଡ ଭଙ୍ଗ

- ୧୧ ଜିଲାରେ ଭୟଙ୍କର ମରୁଡ଼ି ଆସନ୍ନ
- ସେପ୍ଟେମ୍ବରରେ ବି ସ୍ୱାଭାବିକ ହେବନି ବର୍ଷା
- ମରୁଡ଼ି ମୁକାବିଲା ପାଇଁ ଆପତ୍‌କାଳୀନ ଯୋଜନା

ଭୁବନେଶ୍ୱର,୩୦।୮ (ଅନିଲ ଦାସ)

ବର୍ଷାରେ ଆଷାଢ଼ ଶ୍ରାବଣ, ମେଘ ବରଷେ ଘନଘନ। ଋତୁଚକ୍ରକୁ ଦେଖି କେଉଁ କାଳରୁ ଏହି ଲୋକକଥା ପ୍ରଚଳିତ ହୋଇଆସିଛି। ଏବେ ଆଉ ଶ୍ରାବଣରେ ଘନଘନ ବର୍ଷା ନାହିଁ। ଚଳିତ ବର୍ଷ ଜଳବାୟୁ ପରିବର୍ତ୍ତନର ସାଂଘାତିକ ପ୍ରଭାବ ଦେଖିବାକୁ ମିଳିଛି। ଅଗଷ୍ଟ ମାସରେ ସାରା ରାଜ୍ୟ ଭୟଙ୍କର ଶୁଷ୍କ ପରିବେଶର ସମ୍ମୁଖୀନ ହୋଇଛି। ଦେଶରେ ମଧ୍ୟ ସମାନ ଅବସ୍ଥା। ଅଗଷ୍ଟ ମାସର ଶୁଖିଲା ଦିନ ଗତ ୧୨୨ ବର୍ଷର ରେକର୍ଡକୁ ଭାଙ୍ଗିଛି। ୧୯୦୧ ପରଠାରୁ ଭାରତରେ ଏଭଳି ଶୁଷ୍କ ମାସ କେବେ ଦେଖିବାକୁ ମିଳି ନ ଥିଲା। ଭାରତୀୟ ପାଣିପାଗ ବିଭାଗ ସୂଚନା ଅନୁଯାୟୀ, ଚଳିତ ବର୍ଷ ଅଗଷ୍ଟ ମାସରେ ୩୩ ପ୍ରତିଶତ ବର୍ଷା କମ୍ ହୋଇଛି। ସ୍ୱାଭାବିକ ଭାବେ ଏହି ମାସରେ ୨୪୧ ମିଲିମିଟର ବର୍ଷା ହେବାକୁ ଥିବାବେଳେ ହୋଇଛି ମାତ୍ର ୧୬୦.୩ ମିଲିମିଟର।

ପ୍ରଶାନ୍ତ ମହାସାଗରରେ ସୃଷ୍ଟି ହୋଇଥିବା ଏଲନିନ୍ୟୋ ପ୍ରଭାବ ଯୋଗୁ ସମଗ୍ର ଦେଶ ବର୍ଷାଭାବ ପରିସ୍ଥିତିର ସମ୍ମୁଖୀନ ହେଉଛି। ଭାରତ ମହାସାଗରର ଉପରି ଭାଗ ଜଳର ତାପମାତ୍ରା ବୃଦ୍ଧି ହେବା କାରଣରୁ ମୌସୁମୀ ପ୍ରଭାବିତ ହୋଇଛି। ମୌସୁମୀ ପ୍ରବେଶର ମଧ୍ୟଭାଗରେ ଏଲନିନ୍ୟୋର ଉତ୍ପତ୍ତି ହୋଇଥିବା ପାଣିପାଗ ବିଭାଗ ପକ୍ଷରୁ କୁହାଯାଇଛି। ଏହାର ପ୍ରଭାବ ୨୦୨୪ ମାର୍ଚ୍ଚ ଯାଏ ବଳବତ୍ତର ରହିବ ବୋଲି ମନ୍‌ସୁନ ମିଶନ କ୍ଲାଇମେଟ୍ ଚେଞ୍ଜ ଫୋର୍‌କାଷ୍ଟିଂ ସିଷ୍ଟମ୍(ଏମ୍‌ଏମ୍‌ସିଏଫ୍‌ଏସ୍) ପକ୍ଷରୁ ପୂର୍ବାନୁମାନ କରାଯାଇଛି। ଆସନ୍ତା ମାସଗୁଡ଼ିକରେ ମଧ୍ୟ ଉତ୍ତର ଏବଂ ପୂର୍ବ ଭାରତ ରାଜ୍ୟଗୁଡ଼ିକ ଆହୁରି ଶୁଷ୍କ ପରିସ୍ଥିତିର ସମ୍ମୁଖୀନ ହେବେ ବୋଲି ପାଣିପାଗ ବିଭାଗ ଅନୁମାନ କରିଛି। ମୌସୁମୀ ସମୟ ଜୁନ୍ ପହିଲାରୁ ସେପ୍ଟେମ୍ବର ୩୦ ମଧ୍ୟରେ ସ୍ୱାଭାବିକଠାରୁ ୮% କମ୍ ବର୍ଷା ହେବ। ୨୦୧୫ରେ ଦେଶରେ ଏଲନିନ୍ୟୋ ପ୍ରଭାବ ଯୋଗୁ ଏଭଳି ଶୁଷ୍କ ପରିବେଶ ସୃଷ୍ଟି ହୋଇଥିବା କୁହାଯାଇଛି।

ଦକ୍ଷିଣ-ପଶ୍ଚିମ ମୌସୁମୀ ଦୁର୍ବଳ ଯୋଗୁ ରାଜ୍ୟରେ ଅସ୍ୱାଭାବିକ ପରିସ୍ଥିତି ସୃଷ୍ଟି ହୋଇଛି। ☞ପୃଷ୍ଠା-୨

୩ରେ ଲଘୁଚାପ

ଉତ୍ତର-ପୂର୍ବ ବଙ୍ଗୋପସାଗରରେ ବୁଧବାର ଏକ ଘୂର୍ଣ୍ଣିବଳୟ ସୃଷ୍ଟି ହୋଇଛି। ଆସନ୍ତା ୩ ତାରିଖରେ ଏହା ଲଘୁଚାପରେ ପରିଣତ ହେବାର ସମ୍ଭାବନା ରହିଛି। ଘୂର୍ଣ୍ଣିବଳୟ ପ୍ରଭାବରେ ସେପ୍ଟେମ୍ବର ୨ ତାରିଖରୁ ରାଜ୍ୟରେ ବର୍ଷା ହେବାର ସମ୍ଭାବନା ରହିଛି। ୩ ଓ ୪ ତାରିଖରେ ଉତ୍ତର ଓଡ଼ିଶା ସମେତ ପଶ୍ଚିମ ଏବଂ ଉପକୂଳବର୍ତ୍ତୀ ଜିଲାଗୁଡ଼ିକରେ ପ୍ରବଳ ବର୍ଷା ହେବାର ସମ୍ଭାବନା ରହିଛି। ଭୁବନେଶ୍ୱର ଆଞ୍ଚଳିକ ପାଣିପାଗ କେନ୍ଦ୍ର ସୂଚନା ଅନୁସାରେ ସେପ୍ଟେମ୍ବର ୧ରେ ସୁନ୍ଦରଗଡ଼, ☞ପୃଷ୍ଠା-୨

ଜିଏମ୍ ଆଇରନ ପ୍ଲାଣ୍ଟରେ ବିସ୍ଫୋରଣ, ୬ ଆହତ

ପରଜଙ୍ଗ, ୩୦।୮ (ନିଗମାନନ୍ଦ ଦଳବେହେରା)/ ଢେଙ୍କାନାଳ (ରତନ ନାୟାର)

ଢେଙ୍କାନାଳ ଜିଲା ପରଜଙ୍ଗ ଥାନା ଦଦରାଘାଟି ଫାଣ୍ଡି ଅଧୀନ ଗେଙ୍ଗୁଟିଆ ପଞ୍ଚାୟତର କୁଲେଇ ଗ୍ରାମସ୍ଥିତ ଜିଏମ୍ ଆଇରନ ଆଣ୍ଡ ଷ୍ଟିଲ୍ ପ୍ରାଇଭେଟ୍ ଲିମିଟେଡ୍‌ର ୩ ନମ୍ବର ଫର୍ନେସରେ ବୁଧବାର ଅପରାହ୍ନରେ ବିସ୍ଫୋରଣ ଘଟିଛି। ଏହି ଦୁର୍ଘଟଣାରେ ୬ ଜଣ ଶ୍ରମିକ ଆଦିତ୍ୟ ଭୂତିଆ (ତାଳଚେର), ମନୋଜ କେଶି (ଭଦ୍ରକ), ଚିନ୍ମୟ ମହାକୁଡ (ଭଦ୍ରକ), ବିମ୍ବାଧର ବେହେରା, ବଂଶୀଧର ଧଳ ଏବଂ ସୁଶୀଲ ସାହୁ (କିଶୋରନଗର) ଆହତ ହୋଇଛନ୍ତି। ଏମାନଙ୍କ ବୟସ ୩୦ରୁ ୩୫ ବର୍ଷ ମଧ୍ୟରେ ହେବ ବୋଲି ଅନୁମାନ କରାଯାଉଛି। ସମସ୍ତ ଆହତଙ୍କୁ ପ୍ରଥମେ ଅନୁଗୋଳ ଜିଲା ବଅଁରପାଳସ୍ଥିତ ଏକ ଘରୋଇ ଡାକ୍ତରଖାନାରେ ଭର୍ତ୍ତି କରାଯାଇଥିଲା। ପରେ ସେଠାରୁ ଅନ୍ୟତ୍ର ସ୍ଥାନାନ୍ତର କରାଯାଇଛି। ଦୁର୍ଘଟଣା ପରେ ପରଜଙ୍ଗ ପୋଲିସ ପକ୍ଷରୁ କାରଖାନା ପରିସରରେ ସୁରକ୍ଷା ବ୍ୟବସ୍ଥା ବଢ଼ାଇ ଦିଆଯାଇଛି। କାମାକ୍ଷାନଗର ଏସ୍‌ଡିପିଓ, ପରଜଙ୍ଗ ଥାନା ଅଧିକାରୀ ପ୍ରଶାନ୍ତ କୁମାର ପାତ୍ର ଏବଂ ଦଦରାଘାଟି ଫାଣ୍ଡି ଅଧିକାରୀ ଶକ୍ତି ପ୍ରସାଦ ସାହୁ ଘଟଣାସ୍ଥଳରେ ଉପସ୍ଥିତ ଅଛନ୍ତି। ☞ପୃଷ୍ଠା-୨

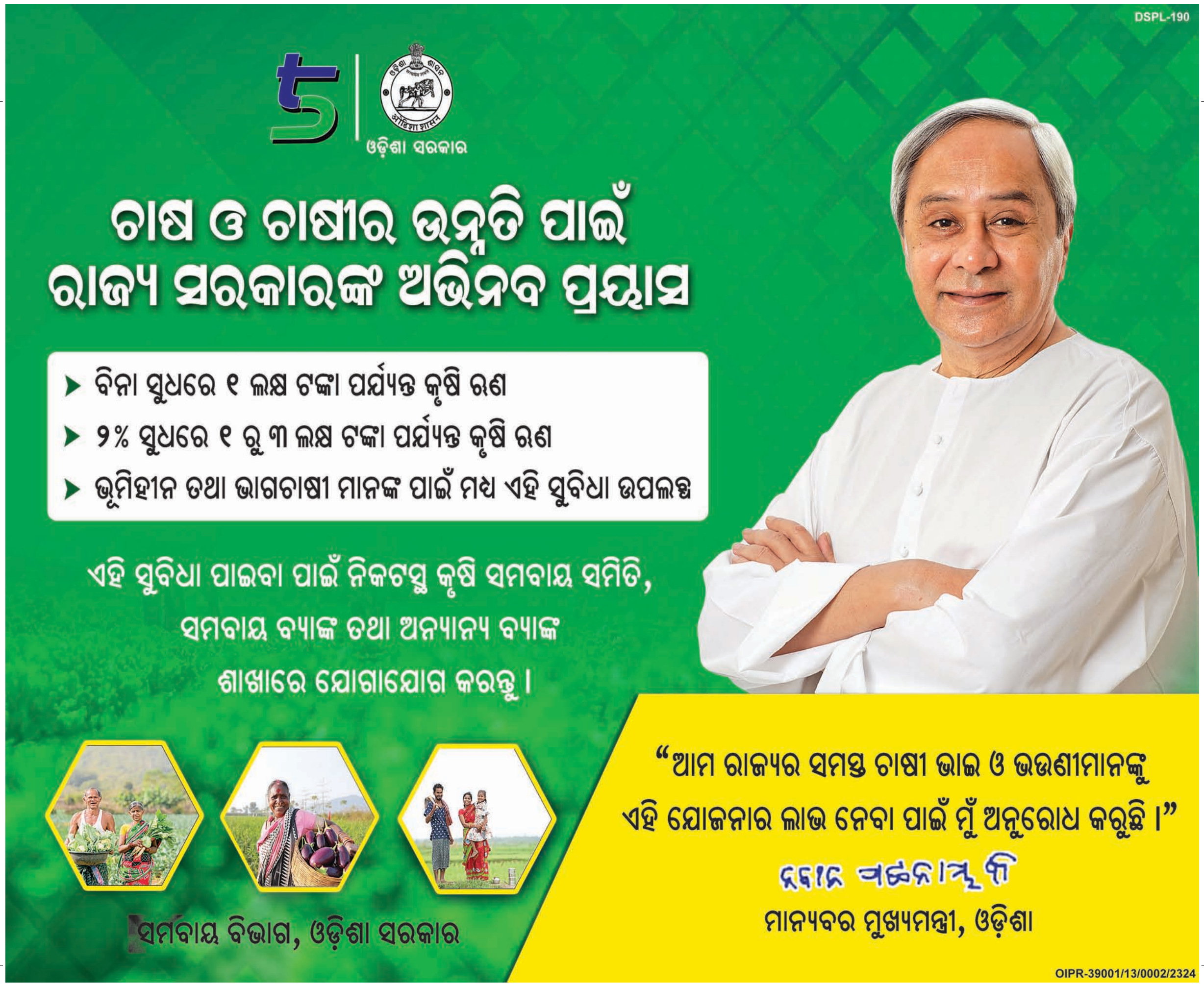

ଆଜିର ମନ୍ତବ୍ୟ

ପ୍ରଧାନମନ୍ତ୍ରୀ ନରେନ୍ଦ୍ର ମୋଦି ପୂର୍ବରୁ ଦେଇଥିବା କୌଣସି ପ୍ରତିଶ୍ରୁତିକୁ ତାଙ୍କ ଶାସନ କାଳରେ ପୂରଣ କରିନାହାନ୍ତି। ତେଣୁ ୨୦୨୪ ଲୋକ ସଭା ନିର୍ବାଚନ 'ମୋଦି ବନାମ ମୋଦି' ଲଢ଼େଇ ହେବ। ବିରୋଧୀ ବ୍ଲକ ଇଣ୍ଡିଆ ପକ୍ଷରୁ କାହାକୁ ପ୍ରଧାନମନ୍ତ୍ରୀ ପ୍ରାର୍ଥୀ କରାଯିବ ତାହା ବଡ଼ କଥା ନୁହେଁ। **-କପିଲ ଶିବଲ, ରାଜ୍ୟ ସଭା ସଦସ୍ୟ**

ଢଗଢମାଳି

(କ୍ରମେ ଲୋକମୁଖରୁ ଓ ଜନମାନସରୁ ବିସ୍ମୃତ ହେଉଥିବା ଢଗଢମାଳିକୁ ପାଠିକା-ପାଠକଙ୍କ ନିକଟରେ ପହଞ୍ଚାଇବା ସକାଶେ ଧରିତ୍ରୀର ପ୍ରୟାସ)

ଝଡ଼େଇ ଖାଇଲା ବରକୋଳି ଗଛ,
ଡରେଇ ଖାଇଲା ପୋଖରୀକ ମାଛ ।

ଜୋର ଯା'ର ମୁଲକ ତା'ର। ଆମ ସମାଜରେ ଏଭଳି ଅନେକ ବ୍ୟକ୍ତି ଅଛନ୍ତି ଯେଉଁମାନେ କି ଡରେଇ ଧମକେଇ ନିଜ କାମ ହାସଲ କରିନେଇଥାନ୍ତି। ବିନା ଅଧିକାରରେ ପ୍ରବେଶ କରିବା ବା ଧମକ ଚମକରେ କାମ ହାସଲ କରୁଥିବା ବ୍ୟକ୍ତିଙ୍କ ପ୍ରତି ଏଭଳି କଟୂକ୍ତି ପ୍ରକାଶ କରାଯାଇଛି।

ଝିଅ ନୁହେଁ ସେ ଘିଅ;
ତାକୁ ଗମ୍ଭିରୀ ଶିକାରେ ଥୁଅ।

ଝିଅ ପ୍ରତି ଅଧିକ ଯତ୍ନଶୀଳ ମନୋଭାବ ପୋଷଣ କରିବା ଉଚିତ। ବୟସ ବାଉଳାରେ ସେ ଯେମିତି ଅବାଟରେ ପାଦ ନ ପକାଏ ସେଥିଲାଗି ତା' ଉପରେ ସତର୍କ ଦୃଷ୍ଟି ଦିଆଯିବା ଜରୁରୀ ହୋଇଥାଏ। ଘିଅକୁ ଶିକାରେ ରଖାଯିବା ଭଳି ଝିଅକୁ ନିଜ ଆକଟ ମଧ୍ୟରେ ରଖିବା ଉଚିତ ଅର୍ଥରେ ଏଭଳି ଉପଦେଶ ପ୍ରଦାନ କରାଯାଇଛି।

ନିର୍ବାଚିତ ଢଗଢମାଳି, ପ୍ରବାଦ, ପ୍ରବଚନ ଓ ଅନ୍ୟାନ୍ୟ – ପ୍ରାଚୀ ସାହିତ୍ୟ ପ୍ରତିଷ୍ଠାନ

ଓଏଏସ୍ ଅଫିସର ସ୍ତରରେ ଅଦଳବଦଳ

ଭୁବନେଶ୍ୱର,୩୦।୮ (ଅନିଲ ଦାସ)

ରାଜ୍ୟ ସରକାର ବରିଷ୍ଠ ଓଏଏସ୍ ଅଫିସର ସ୍ତରରେ ଅଦଳବଦଳ କରିଛନ୍ତି । ବୁଧବାର ଏ ନେଇ ସାଧାରଣ ପ୍ରଶାସନ ବିଭାଗ ପକ୍ଷରୁ ବିଜ୍ଞପ୍ତି ପ୍ରକାଶ କରାଯାଇଛି। ୭ ଜଣ ବରିଷ୍ଠ ଓଏଏସ୍ ଅଫିସରଙ୍କୁ ପରବର୍ତ୍ତୀ ନିଯୁକ୍ତି ପାଇଁ ନଗର ଉନ୍ନୟନ ବିଭାଗକୁ ବଦଳି ହୋଇଛନ୍ତି। ପ୍ରକାଶିତ ବିଜ୍ଞପ୍ତି ଅନୁଯାୟୀ, ରାଜ୍ୟ ଲଘୁ ଖଣିଜ ନିର୍ଦ୍ଦେଶକ ତଥା ବରିଷ୍ଠ ଓଏଏସ୍ ଅଫିସର ପ୍ରଦୀପ କୁମାର ମିଶ୍ର-୨ଙ୍କୁ ଭୁବନେଶ୍ୱରସ୍ଥିତ ଅତିରିକ୍ତ ରିଭିଜନାଲ କୋର୍ଟରେ ଅତିରିକ୍ତ କମିଶନର ଭାବେ ବଦଳି କରାଯାଇଛି । ସେହିପରି କେନ୍ଦୁଝର ଜିଲା ପରିଷଦ ଅତିରିକ୍ତ ନିର୍ବାହୀ ଅଧିକାରୀ ଜୟଶ୍ରୀ ବେଉରା, କେନ୍ଦୁଝର ଅତିରିକ୍ତ ଉପଜିଲାପାଳ ସୋନା ଗୁଡ୍ଡୁ, ପାନପୋଷ ଅତିରିକ୍ତ ଉପଜିଲାପାଳ ସରୋଜିନୀ ପ୍ରସନ୍ନ କୁଲୁ, ସମ୍ବଲପୁର ଜିଲା ପରିଷଦ ଅତିରିକ୍ତ ନିର୍ବାହୀ ଅଧିକାରୀ ରମେଶ ହାଁସଦା, ବରଗଡ଼ ଜିଲା ପରିଷଦ ଅତିରିକ୍ତ ନିର୍ବାହୀ ଅଧିକାରୀ ସୁନୀଲ କୁମାର କେରକେଟା ଓ କନ୍ଧମାଳ ଜିଲା ପରିଷଦ ଅତିରିକ୍ତ ନିର୍ବାହୀ ଅଧିକାରୀ ହରପ୍ରସାଦ ଭୋଇଙ୍କୁ ପରବର୍ତ୍ତୀ ନିଯୁକ୍ତି ନିମନ୍ତେ ଗୃହନିର୍ମାଣ ଓ ନଗର ଉନ୍ନୟନ ବିଭାଗକୁ ବଦଳି କରାଯାଇଛି । ସେହିପରି ବରଗଡ଼ ଜିଲା ଭଟଲି ବିଡିଓ ଧୀରେନ୍ଦ୍ର କୁମାର ସେଠୀଙ୍କୁ ସୁନ୍ଦରଗଡ଼ ଆଇଟିଡିଏ ପ୍ରକଳ୍ପ ସହାୟକ ଭାବେ ବଦଳି କରାଯାଇଛି।

ଆଜିଠୁ ସ୍ୱାଭାବିକ ହେବ ରେଳ ଚଳାଚଳ

- ସିଗନାଲ ସିଷ୍ଟମ ଯାଞ୍ଚ କଲେ ସିଆର୍‌ଏସ୍
- ଆଜି ୪ଟି ଆଂଶିକ, ୧୪ଟି ଟ୍ରେନ୍ ବାତିଲ ରହିବ

ଭୁବନେଶ୍ୱର,୩୦।୮ (ଅଭିଜିତ୍ ଦାସ)

ପୂର୍ବତଟ ରେଳପଥର ବିଭିନ୍ନ ଷ୍ଟେଶନରେ ନିରାପତ୍ତା ସମ୍ବନ୍ଧୀୟ କାର୍ଯ୍ୟ ପାଇଁ ଅନେକ ଟ୍ରେନ୍ ବାତିଲ ହୋଇଥିଲା। ଏଥିସହ ଭୁବନେଶ୍ୱର-ମଞ୍ଚେଶ୍ୱର ଷ୍ଟେଶନ ମଧ୍ୟରେ ତୃତୀୟ ଲାଇନ୍ ଓ ସିଗ୍‌ନାଲ ସିଷ୍ଟମ କାର୍ଯ୍ୟ ଲାଗି ଭୁବନେଶ୍ୱରକୁ ଟ୍ରେନ୍ ଚଳାଚଳ ଗୁରୁତର ବାଧାପ୍ରାପ୍ତ ହୋଇଥିଲା। ଫଳରେ ୧୭ ତାରିଖରୁ ୩୦ ତାରିଖ ଯାଏ ଭୁବନେଶ୍ୱର, ବାଣୀବିହାର, ମଞ୍ଚେଶ୍ୱର, ବାରଙ୍ଗ ସମେତ ଅନ୍ୟ କେତେକ ଷ୍ଟେଶନରେ ଯାତ୍ରୀମାନେ ନାନା ହଟହଟା ହୋଇଥିଲେ। ଏବେ ଏହି ତୃତୀୟ ଲାଇନ୍ କାମ ଶେଷ ହୋଇଥିବାରୁ ୩୧ ତାରିଖରୁ ଭୁବନେଶ୍ୱର ରେଳ ଷ୍ଟେଶନ ଦେଇ ରେଳ ଚଳାଚଳ ସ୍ୱାଭାବିକ ହେବ। ପୂର୍ବତନ ରେଳ ପଥର ସୂଚନା ଅନୁଯାୟୀ, ଖୋର୍ଦ୍ଧା ରୋଡ୍-ବାରଙ୍ଗ ୩୫ କି.ମି. ତୃତୀୟ ଲାଇନ ପ୍ରକଳ୍ପର ଭୁବନେଶ୍ୱର-ମଞ୍ଚେଶ୍ୱର ଷ୍ଟେଶନ ମଧ୍ୟରେ ପୂର୍ବରୁ ୨ଟି ଟ୍ରାକ୍‌ରେ ଟ୍ରେନ୍ ଚଳାଚଳ କରୁଥିବାବେଳେ ଏବେ ତୃତୀୟ ଟ୍ରାକ୍ କାମ ଶେଷ ହୋଇଛି। ଏହା ସହ ୬.୫ କି.ମି. ତୃତୀୟ ଟ୍ରାକ୍‌ରେ ସ୍ୱୟଂଚାଳିତ ସାଙ୍କେତିକ ପ୍ରଣାଳୀ(ସିଗନାଲ ସିଷ୍ଟମ)ର କାର୍ଯ୍ୟ ମଧ୍ୟ ସରିଛି। ବୁଧବାର ଦକ୍ଷିଣ-ପୂର୍ବ ରେଳ ନିରାପତ୍ତା ଆୟୋଗ(ସିଆରଏସ୍) ନବ ନିର୍ମିତ ତୃତୀୟ ଟ୍ରାକ୍‌ରେ ସ୍ୱୟଂଚାଳିତ ସିଗ୍‌ନାଲ ସିଷ୍ଟମ ନିରୀକ୍ଷଣ କରିଥିଲେ। ଏଥିସହ ୨ ଷ୍ଟେଶନ ମଧ୍ୟରେ ଲାଇଟ୍ ଇଞ୍ଜିନ ଚଳାଚଳ କରାଯାଇଥିଲା। ତେବେ ସିଆର୍‌ଏସ୍ ଅନୁମତି ପାଇବା ପରେ ତୃତୀୟ ଲାଇନ୍‌ରେ ଟ୍ରେନ୍ ଚଳାଚଳ କରିବ। ଅନ୍ୟପକ୍ଷରେ ଟ୍ରେନ୍ ଚଳାଚଳ ସ୍ୱାଭାବିକ ହେଉଥିଲେ ମଧ୍ୟ ବାତିଲ ହୋଇଥିବା କେତେକ ଟ୍ରେନ୍ ମୂଳ ଷ୍ଟେଶନରେ ନ ଥିବାରୁ କେତେକକୁ ଗୁରୁବାର ପାଇଁ ବାତିଲ କରାଯାଇଛି। ଭୁବନେଶ୍ୱର ଷ୍ଟେଶନରୁ ୪ଟି ଟ୍ରେନ୍ ଆଂଶିକ ବାତିଲ ହୋଇଥିବାବେଳେ ୧୪ଟି ଟ୍ରେନ୍ ବାତିଲ କରାଯାଇଛି ବୋଲି ପୂର୍ବତଟ ରେଳପଥ ପକ୍ଷରୁ ସୂଚନା ଦିଆଯାଇଛି।

ଏମ୍‌ଜିଏନ୍‌ଆର୍‌ଇଜିଏସ୍ ଶ୍ରମିକଙ୍କ ଆଧାର ପଞ୍ଜୀକରଣ ଅବଧି ପୁଣି ବଢ଼ିଲା

ମଜୁରି ପ୍ରାପ୍ତି ପାଇଁ ଏବେ ବାଧ୍ୟତାମୂଳକ ନୁହେଁ

ନୂଆଦିଲ୍ଲୀ,୩୦।୮ (କୁଲ୍‌ଦୀପ ସିଂ)

ମହାତ୍ମା ଗାନ୍ଧୀ ଜାତୀୟ ଗ୍ରାମୀଣ ନିଶ୍ଚିତ କର୍ମ ନିଯୁକ୍ତି ଯୋଜନା (ଏମ୍‌ଜିଏନ୍ ଆର୍‌ଇଜିଏସ୍) ରେ କାର୍ଯ୍ୟ କରୁଥିବା ଶ୍ରମିକଙ୍କୁ ମଜୁରି ପ୍ରଦାନ କରିବାରେ ଆଧାର କାର୍ଡ ପଞ୍ଜୀକରଣ ବାଧ୍ୟତାମୂଳକ ଅବଧିକୁ ବୁଧବାର କେନ୍ଦ୍ର ସରକାର ବୃଦ୍ଧି କରିଛନ୍ତି। ଏହାକୁ ଆସନ୍ତା ଡିସେମ୍ବର ୩୧ କିମ୍ବା ପରବର୍ତ୍ତୀ ଆଦେଶ ପର୍ଯ୍ୟନ୍ତ ବୃଦ୍ଧି କରାଯାଇଥିବା ଗ୍ରାମୀଣ ବିକାଶ ମନ୍ତ୍ରଣାଳୟ ସୂତ୍ରରୁ ଜାଣିବାକୁ ମିଳିଛି। ଏଥିସହିତ ପରବର୍ତ୍ତୀ ଆଦେଶ ପର୍ଯ୍ୟନ୍ତ ଏମ୍‌ଜିଏନ୍‌ଆର୍‌ଇଜିଏସ୍‌ରେ କାର୍ଯ୍ୟ କରୁଥିବା କୌଣସି ଶ୍ରମିକଙ୍କୁ ଆଧାର କାର୍ଡ ପଞ୍ଜୀକରଣ ନ ହୋଇଥିବା କାରଣରୁ ମଜୁରି ପ୍ରଦାନରୁ ବଞ୍ଚିତ କରା ନ ଯିବାକୁ ସ୍ପଷ୍ଟ ନିର୍ଦ୍ଦେଶ ରହିଛି। ଆଧାର କାର୍ଡ ପଞ୍ଜୀକରଣ ପରେ ମଜୁରି ପ୍ରଦାନ କରାଯିବାକୁ ସରକାର ଦେଇଥିବା ସମୟସୀମାର ଏହା ପଞ୍ଚମ ଅବଧି ବୃଦ୍ଧି। ଏମ୍‌ଜିଏନ୍‌ଆର୍‌ଇଜିଏସ୍‌ରେ କାର୍ଯ୍ୟ କରୁଥିବା ଶ୍ରମିକଙ୍କୁ ଠିକ୍‌ଭାବେ ମଜୁରି ପ୍ରଦାନ କରିବା ଲକ୍ଷ୍ୟରେ ୨୦୨୩ ଫେବୃୟାରୀ ୧ତାରିଖ ସୁଦ୍ଧା ଆଧାର ସଂଯୋଗ କରିବାକୁ କେନ୍ଦ୍ର ସରକାର ବାଧ୍ୟତାମୂଳକ କରିଥିଲେ। ପରେ ଏହି ଅବଧିକୁ ମାର୍ଚ୍ଚ ୩୧, ଜୁନ୍ ୩୦ ଏବଂ ଅଗଷ୍ଟ ୩୧ ପର୍ଯ୍ୟନ୍ତ ବୃଦ୍ଧି କରାଯାଇଥିଲା। ଏମ୍‌ଜିଏନ୍‌ଆର୍‌ଇଜିଏସ୍ ଜରିଆରେ କାର୍ଯ୍ୟ କରିବାକୁ ଆସୁଥିବା ଶ୍ରମିକଙ୍କୁ ଆଧାର କାର୍ଡ ପଞ୍ଜୀକରଣ କରିବାକୁ ଅନୁରୋଧ କରାଯାଇପାରିବ, ହେଲେ କାହାକୁ କାମ କରିବାକୁ ମନା କରାଯାଇପାରିବ ନାହିଁ ବୋଲି ମନ୍ତ୍ରଣାଳୟ ପକ୍ଷରୁ କୁହାଯାଇଛି।

ଭୁବନେଶ୍ୱର ବିମାନବନ୍ଦରରେ ନୂଆ ଏଟିସି ଟାୱାର କାର୍ଯ୍ୟକ୍ଷମ

ଭୁବନେଶ୍ୱର, ୩୦।୮ (ଅସମାପିକା ସାହୁ)- ଭୁବନେଶ୍ୱର ବିମାନବନ୍ଦରରେ ନୂଆ ଏୟାର ଟ୍ରାଫିକ୍ କଣ୍ଟ୍ରୋଲ(ଏଟିସି) ଟାୱାର କାର୍ଯ୍ୟକ୍ଷମ ହୋଇଛି। ଉଭୟ ପୁରୁଣା ଓ ନୂଆ ଏଟିସିରୁ ସମାନ୍ତରାଳ ଅପରେଶନ୍ ଚାଲିଛି। ପୁରୁଣା ଏଟିସି ଟାୱାର ଉଚ୍ଚତା ୨୩.୪୬ ମିଟର ଥିଲାବେଳେ ୧୧ ମହଲା ବିଶିଷ୍ଟ ନୂଆ ଟାୱାରର ଉଚ୍ଚତା ରହିଛି ୪୪.୨ ମିଟର। ଏହା ଦେଶର ପ୍ରଥମ ଏକ୍ସପେରିମେଣ୍ଟାଲ ଏଟିସି ଟାୱାର। ଏଥିରେ ୩ଟି ସିଫ୍ଟରେ ୭୦ଜଣ କର୍ମଚାରୀ କାମ କରିବେ। ଟାୱାର ନିର୍ମାଣରେ ୪୦ କୋଟି ଟଙ୍କା ଖର୍ଚ୍ଚ ହୋଇଛି। ବିମାନବନ୍ଦର

ନିର୍ଦ୍ଦେଶକ ପ୍ରସନ୍ନ ପ୍ରଧାନ କହିଛନ୍ତି, ଏବେ ନୂଆ ଏଟିସି ଟାୱାରର ଦକ୍ଷତା ଓ ସ୍ଥିରତା ପରୀକ୍ଷା ଲାଗି ମାସେ ଯାଏ ସମାନ୍ତରାଳ ପରିଚାଳନା ଚାଲିବ। ଟ୍ରାଏଲ୍ ରନ୍ ସଫଳ ହେଲେ ସେପ୍ଟେମ୍ବରରୁ ନୂଆ ଏଟିସି ଟାୱାର ପୂର୍ଣ୍ଣ କାର୍ଯ୍ୟକ୍ଷମ ହେବ। ଏହି ଟାୱାରର ଏକାଦଶ ମହଲାରେ କଣ୍ଟ୍ରୋଲ ଟାୱାର ରହିଛି, ଯାହାକି ବିମାନବନ୍ଦରରୁ ବିମାନର ଉଡ଼ାଣ ଓ ଅବତରଣକୁ ନିୟନ୍ତ୍ରଣ କରିବ। ସେହିପରି ନବମ ମହଲାରେ ଆଣ୍ଟି ହାଇଜାକିଂ କଣ୍ଟ୍ରୋଲ ରୁମ୍ ରହିଛି। ବିମାନ ହାଇଜାକ ଭଳି ଜରୁରୀ ପରିସ୍ଥିତିରେ ଏହି ରୁମ୍ କାମ କରିବ। ଏଠାରେ ଏନ୍‌ଏସ୍‌ଜି କଣ୍ଟ୍ରୋଲ ରୁମ୍, ନେଗୋସିଏଶନ ରୁମ୍ ଆଦି ରହିଛି। ସେହିପରି ଦ୍ୱିତୀୟ ମହଲାରେ ରହିଛି ଏରିଆ ଆଣ୍ଟ୍ ଆପ୍ରୋଚ କଣ୍ଟ୍ରୋଲ ରୁମ୍। ବିମାନବନ୍ଦର ଛାଡ଼ିବା ପରେ ଏଠାରୁ ବିମାନ ସହ ଯୋଗାଯୋଗ କରାଯାଇଥାଏ। ତେବେ ନୂଆ ଏଟିସିରେ ଆଡ୍‌ଭାନ୍ସଡ ସରଫେସ୍ ମୁଭମେଣ୍ଟ ଗାଇଡାନ୍ସ ଆଣ୍ଟ୍ କଣ୍ଟ୍ରୋଲ ସିଷ୍ଟମ ରହିଛି, ଯାହାକି ଜିରୋ ଭିଜିବିଲିଟିରେ ମଧ୍ୟ ବିମାନକୁ ଟ୍ରାକ କରିପାରିବ ବୋଲି ନିର୍ଦ୍ଦେଶକ ପ୍ରଧାନ କହିଛନ୍ତି।

ବେଆଇନ ଚାଲାଣବେଳେ ୧୭୦ ଗୋରୁ ଉଦ୍ଧାର

ଖଇରା, ୩୦।୮ (ଉତ୍କଳବନ୍ଧୁ ପଣ୍ଡା)

ଭଦ୍ରକରୁ ୧୭୦ ଗୋରୁଙ୍କୁ ଅମାନୁଷିକ ଭାବେ ଖଇରା ରାସ୍ତା ଦେଇ ଚଲାଇ ଚଲାଇ ଉଦଳା ନିଆଯାଉଥିବା ବେଳେ ଖଇରା ପୋଲିସ ଓଝାପୋଖରୀ ଛକ ନିକଟରେ ଉଦ୍ଧାର କରିଥିଲା। ଗୋରୁ ବ୍ୟବସାୟୀମାନେ କୌଶଳକ୍ରମେ ୬୦ଟି ଖସାଇ ନେଇ ପଳାଇବାକୁ ସକ୍ଷମ ହୋଇଥିବା ବେଳେ ବାକି ଗୋରୁମାନଙ୍କୁ ମଇତାପୁର ଗୋଶାଳାକୁ ପଠାଇ ଦିଆଯାଇଛି । ଗୋରୁଗୁଡ଼ିକୁ ଭଦ୍ରକ କୁଜିଦରଡା ହାଟରୁ କିଣି ଚଲାଇ ଚଲାଇ ଉଦଳା ନିଆଯାଉଥିବା ବେଳେ ଖଇରା ଥାନା ଅଧୀନ ନନ୍ଦୁର ନିକଟରେ ବିଶ୍ୱ ହିନ୍ଦୁ ପରିଷଦର କର୍ମକର୍ତ୍ତାମାନେ ଅଟକାଇ ପୋଲିସକୁ ଖବର ଦେଇଥିଲେ। ଆଇଆଇସି ଗୟାଧର ବେହେରାଙ୍କ ନେତୃତ୍ୱରେ ପୋଲିସର ଏକ ଟିମ୍ ଘଟଣାସ୍ଥଳରେ ପହଞ୍ଚି ଗୋରୁମାନଙ୍କୁ ଉଦ୍ଧାର କରିଥିଲେ ହେଁ ଭଦ୍ରକ ବ୍ୟବସାୟୀମାନେ ପାଖାପାଖି ୬୦ଗୋରୁ ଖସାଇ ନେଇ ପଳାଇବାକୁ ସକ୍ଷମ ହୋଇଥିଲେ।

ନାମୀ ବ୍ରାଣ୍ଡରେ ...

ଗିରଫ ଅଭିଯୁକ୍ତ ରାଜେଶ କୁମାର ଲଖାନୀ

ଗୋଟିଏ ପ୍ୟାଣ୍ଟ ବା ଶାର୍ଟରୁ ସେମାନେ ୧୫୦୦ରୁ ୨୦୦୦ ଟଙ୍କା ପର୍ଯ୍ୟନ୍ତ ମୁନାଫା କମାଉଥିଲେ ବୋଲି ଅଭିଯୋଗକାରୀ ଗୁପ୍ତା କହିଛନ୍ତି। ଅଭିଯୁକ୍ତ ରାଜେଶ କୁମାର ଲଖାନୀଙ୍କ ଭୀମ ଭୋଇ ମେଡିକାଲ କଲେଜରେ ସ୍ୱାସ୍ଥ୍ୟ ପରୀକ୍ଷା କରାଯିବା ପରେ କୋର୍ଟଚାଲାଣ କରାଯାଇଛି। ବଲାଙ୍ଗୀର ସହରରେ ଅନେକ ଲୁଗା ବ୍ୟବସାୟୀ ଏଭଳି ନକଲି ବ୍ରାଣ୍ଡର କପଡ଼ା ବିକ୍ରି କରି ଜନସାଧାରଣଙ୍କୁ ଲୁଟ୍ କରିବା ସହ କୋଟି କୋଟି ଟଙ୍କାର ଟିକସ ଫାଙ୍କୁଛନ୍ତି। ଏଦିଗରେ କଡ଼ା କାର୍ଯ୍ୟାନୁଷ୍ଠାନ ଗ୍ରହଣ କରାଯିବାକୁ ଦାବି ହେଉଛି।

ବିକ୍ରମର ଫଟୋ ...

କାଲସିୟମ୍, ଟିଟାନିୟମ୍, ମାଙ୍ଗାନିଜ୍, ସିଲିକନ୍ ଏବଂ ଅମ୍ଳଜାନ ଠାବ କରିବାର ଦିନକ ପରେ ଏହି ନୂଆ ଫଟୋ ଆସିଛି। ଚନ୍ଦ୍ରପୃଷ୍ଠ କେଉଁ ଉପାଦାନଗୁଡ଼ିକୁ ନେଇ ଗଠନ ହୋଇଛି, ଚନ୍ଦ୍ରୟାନ-୩ରେ ଥିବା ଲେଜର-ଇନ୍‌ଡ୍ୟୁସ୍‌ଡ ବ୍ରେକ୍‌ଡାଉନ୍ ସ୍ପେକ୍ଟ୍ରୋସ୍କୋପି (ଏଲ୍‌ଆଇବିଏସ୍) ଉପକରଣ ସହାୟତାରେ ରୋଭର ତାହାର ପରିମାପ କରିଛି। ସେଠାରେ ସଲଫରର ଉପସ୍ଥିତି ନେଇ କୌଣସି ସନ୍ଦେହ ନାହିଁ। ପୂର୍ବରୁ କରାଯାଇଥିବା ଚନ୍ଦ୍ରାଭିଯାନଗୁଡ଼ିକରେ କୌଣସି ଅର୍ବିଟରର ଉପକରଣ ସଲଫର ଠାବ କରିପାରି ନ ଥିଲା ବୋଲି ଇସ୍ରୋ ପକ୍ଷରୁ ଜାରି ଏକ ବିବୃତିରେ କୁହାଯାଇଛି। ଲ୍ୟାଣ୍ଡର ଓ ରୋଭରକୁ ଗୋଟିଏ ଚନ୍ଦ୍ର ଦିବସ (ପୃଥିବୀରେ ୧୪ ଦିନ) ପାଇଁ କାର୍ଯ୍ୟକ୍ଷମ ହେବା ଭଳି ଡିଜାଇନ୍ କରାଯାଇଛି।

ଶୁଖିଲା ଅଗଷ୍ଟ: ୧୨୨ ...

ପ୍ରବଳ ଗରମ ଓ ଗୁଳୁଗୁଳି ଜନଜୀବନକୁ ଅସ୍ତବ୍ୟସ୍ତ କରିଛି। ସାଧାରଣତଃ ଜୁଲାଇ ଏବଂ ଅଗଷ୍ଟ ମାସରେ ଦିନର ସର୍ବୋଚ୍ଚ ତାପମାତ୍ରା ୩୦ରୁ ୩୨ ଡିଗ୍ରୀ ସେଲ୍‌ସିୟସ ମଧ୍ୟରେ ରହିଥାଏ। ତେବେ ଚଳିତ ବର୍ଷ ଏଥିରେ ୪ରୁ ୫ ଡିଗ୍ରୀ ବୃଦ୍ଧି ହୋଇଛି। କେତେକ ସ୍ଥାନରେ ଦିନର ତାପମାତ୍ରା ୩୭ ଡିଗ୍ରୀକୁ ମଧ୍ୟ ଟପିଯାଉଛି। ବର୍ଷା ନ ଥିବା ବେଳେ ଉତ୍ତପ୍ତ ପରିବେଶ ଚାଷ ପାଇଁ ବଡ ବିପତ୍ତି ଡାକି ଆଣିଛି। ବିଲରେ ପାଣି ନ ଥିବାରୁ ଚାଷୀ ହତାଶ ହୋଇ ବସିଛନ୍ତି। ଉପକୂଳର ଅନେକ ଜିଲାରେ ବର୍ଷାଭାବରୁ ଚାଷ କାର୍ଯ୍ୟ ଗୁରୁତର ଭାବେ ବାଧାପ୍ରାପ୍ତ ହୋଇଛି। ଯେଉଁ କେତେକ ଜିଲାରେ ଜୁଲାଇ ଲଘୁଚାପ ବର୍ଷା ଯୋଗୁ ଧାନତଳି ରୁଆ ହୋଇଥିଲା ସେ ସବୁ ହଳଦିଆ ପଡ଼ିଗଲାଣି।

ଏ ପର୍ଯ୍ୟନ୍ତ ରାଜ୍ୟରେ ସ୍ୱାଭାବିକଠାରୁ ୧୪ ପ୍ରତିଶତ କମ୍ ବର୍ଷା ରେକର୍ଡ କରାଯାଇଛି। ଜୁନ୍ ପହିଲାରୁ ଅଗଷ୍ଟ ୩୦ ତାରିଖ ଯାଏ ରାଜ୍ୟରେ ୯୦୬.୫ ମିଲିମିଟର ବର୍ଷା ହେବାକୁ ଥିବାବେଳେ ହୋଇଛି ମାତ୍ର ୭୮୩.୧ ମିଲିମିଟର । ରାଜ୍ୟର ୧୧ ଜିଲାର ଅନେକ ବ୍ଲକ ଏବେ ଭୟଙ୍କର ମରୁଡ଼ି ପରିସ୍ଥିତିର ସମ୍ମୁଖୀନ ହୋଇଛି। ପାଣିପାଗ ବିଭାଗ ସୂଚନା ଅନୁଯାୟୀ ନବରଙ୍ଗପୁର ଜିଲାରେ ସ୍ୱାଭାବିକଠାରୁ ୪୧ ପ୍ରତିଶତ କମ୍ ବର୍ଷା ହୋଇଥିବା ବେଳେ କେନ୍ଦ୍ରାପଡ଼ା ୩୭, ଗଞ୍ଜାମ ୩୫, କଳାହାଣ୍ଡି ୩୬, ପୁରୀ ୨୬, ଯାଜପୁର ୨୮, ଜଗତ୍‌ସିଂହପୁର ୨୮, ରାୟଗଡ଼ା ୨୫, କୋରାପୁଟ ୨୨, କଟକ ୨୬ ଏବଂ ଖୋର୍ଦ୍ଧା ଜିଲାରେ ସ୍ୱାଭାବିକଠାରୁ ୨୮ ପ୍ରତିଶତ କମ୍ ବର୍ଷା ହୋଇଛି। ତେବେ ନବରଙ୍ଗପୁର ଜିଲାର ୧୦ଟି ବ୍ଲକ, ଗଞ୍ଜାମର ୨୨ ବ୍ଲକ ଏବଂ କେନ୍ଦ୍ରାପଡ଼ାର ୯ ବ୍ଲକ ଗଭୀର ଭାବେ ପ୍ରଭାବିତ ହୋଇଛି।

ରାଜ୍ୟରେ ସମ୍ଭାବ୍ୟ ମରୁଡ଼ି ପରିସ୍ଥିତିକୁ ଦୃଷ୍ଟିରେ ରଖି ରାଜ୍ୟ ସରକାର ଆପତ୍‌କାଳୀନ ଯୋଜନା ପ୍ରସ୍ତୁତ କରିଛନ୍ତି। ସ୍ୱତନ୍ତ୍ର ରିଲିଫ୍ କମିଶନର(ଏସ୍‌ଆର୍‌ସି) ସତ୍ୟବ୍ରତ ସାହୁ କହିଛନ୍ତି, ରାଜ୍ୟର କେତେକ ଅଞ୍ଚଳରେ ଦେଖାଦେଇଥିବା ବର୍ଷାଭାବର ମୁକାବିଲା ପାଇଁ କୃଷି ବିଭାଗ ପକ୍ଷରୁ ବିଭିନ୍ନ ପଦକ୍ଷେପ ଗ୍ରହଣ କରାଯାଉଛି। ଆସନ୍ତା ସେପ୍ଟେମ୍ବରରେ ଭଲ ବର୍ଷା ହୋଇ ପରିସ୍ଥିତିରେ ସୁଧାର ଆସିବ ବୋଲି ଆଶା କରାଯାଉଥିବା ସେ କହିଛନ୍ତି।

ଜିଏମ୍ ଆଇରନ ...

ଏ ସମ୍ପର୍କରେ ଦଦରାଘାଟି ଫାଣ୍ଡି ଅଧିକାରୀ ସାହୁ କହିଛନ୍ତି, ଫର୍ନେସରେ ଲିକେଜ ହେବା କାରଣରୁ ଦୁର୍ଘଟଣା ଘଟିଛି। ମୋଟ ୬ ଜଣ ଆହତ ହୋଇଛନ୍ତି। ପ୍ଲାଣ୍ଟ ପରିସରରେ କୌଣସି ଉତ୍ତେଜନା ନାହିଁ। ଢେଙ୍କାନାଳ ଜିଲାପାଳ ସରୋଜ କୁମାର ସେଠୀ କହିଛନ୍ତି, ୬ ଶ୍ରମିକ ଆହତ ହୋଇଛନ୍ତି। କାହାରି ଅବସ୍ଥା ଗୁରୁତର ନାହିଁ। ସେମାନଙ୍କୁ ଆବଶ୍ୟକ ଚିକିତ୍ସା କରାଯାଉଛି। ଘଟଣାସ୍ଥଳକୁ ଅତିରିକ୍ତ ଜିଲାପାଳ ଓ ସ୍ଥାନୀୟ ବ୍ଲକ ଅଞ୍ଚଳର ଅଧିକାରୀଙ୍କୁ ପଠାଯାଇଛି। ତଦନ୍ତ ରିପୋର୍ଟ ମିଳିବା ପରେ ଯାହା କିଛି କୁହାଯାଇପାରିବ। ଏସ୍‌ପି ଜ୍ଞାନରଞ୍ଜନ ମହାପାତ୍ର କହିଛନ୍ତି, ଅପରାହ୍ନ ପ୍ରାୟ ୨ଟାରେ ଦୁର୍ଘଟଣା ଘଟିଛି। ୨ ଆହତଙ୍କୁ କଟକ ପଠାଯାଇଛି। ଜଣେ ଆହତ ଚିକିତ୍ସା ପରେ ଘରକୁ ଫେରିଛନ୍ତି। ଘଟଣାସ୍ଥଳରେ ଜଣେ ଡିଏସ୍‌ପି ଓ ଥାନା ଅଧିକାରୀ ଉପସ୍ଥିତ ରହି ଅନୁଧ୍ୟାନ କରୁଛନ୍ତି। ଜିଲା ପୋଲିସ ପକ୍ଷରୁ ଦୁର୍ଘଟଣା ସମ୍ପର୍କରେ ଜିଲା ପ୍ରଶାସନକୁ ଅବଗତ କରାଯାଇଛି।

ଦୁର୍ଘଟଣାରେ ଆହତ ଶ୍ରମିକ।

୩ରେ ଲଘୁଚାପ...

କେନ୍ଦୁଝର, ମୟୂରଭଞ୍ଜ, ବାଲେଶ୍ୱର, ଭଦ୍ରକ, ଯାଜପୁର, ଦେବଗଡ଼,ଅନୁଗୋଳ, ଢେଙ୍କାନାଳ, କଟକ, କେନ୍ଦ୍ରାପଡ଼ା, ଜଗତ୍‌ସିଂହପୁର, ପୁରୀ, ଖୋର୍ଦ୍ଧା, ନୟାଗଡ଼, ବୌଦ୍ଧ, କନ୍ଧମା

ଅସୁସ୍ଥ, ଦିବ୍ୟାଙ୍ଗ ଛାତ୍ରୀଛାତ୍ରଙ୍କ ଘରେ ପହଞ୍ଚିବ ମଧ୍ୟାହ୍ନଭୋଜନ, ପାଠ୍ୟପୁସ୍ତକ

ଭୁବନେଶ୍ୱର, ୩୦।୮ (ଅସମାପିକା ସାହୁ)

■ ସ୍ୱାସ୍ଥ୍ୟସେବାକୁ ଗୁରୁତ୍ୱ, ପ୍ରତିମାସରେ ହେବ ତଦାରଖ

■ ଉପକୃତ ହେବେ ୩,୬୯୪ ଛାତ୍ରୀଛାତ୍ର

ବିଦ୍ୟାଳୟ ଆସିପାରୁ ନ ଥିବା ୬ରୁ ୧୪ ବର୍ଷର ଅସୁସ୍ଥ ଓ ଦିବ୍ୟାଙ୍ଗ ଛାତ୍ରୀଛାତ୍ରଙ୍କୁ ଘରେ ମିଳିବ ମଧ୍ୟାହ୍ନଭୋଜନ। ଏହି ମଧ୍ୟାହ୍ନଭୋଜନ ପାଇଁ ଆବଶ୍ୟକ ଶୁଖିଲା ରାଶନ୍ ଛାତ୍ରୀଛାତ୍ରଙ୍କ ଘରକୁ ଯୋଗାଇ ଦିଆଯିବ। ଏଥିପାଇଁ ବିଦ୍ୟାଳୟ ଓ ଗଣଶିକ୍ଷା ବିଭାଗ ପକ୍ଷରୁ ପ୍ରକ୍ରିୟା ଆରମ୍ଭ ହୋଇଛି। ଏହି ଛାତ୍ରୀଛାତ୍ରଙ୍କୁ ଶ୍ରେଣୀ ଅନୁସାରେ ସେମାନଙ୍କ ଘରେ ମଧ୍ୟାହ୍ନଭୋଜନ ଚାଉଳ ଦିଆଯିବା ସହ ରୋଷେଇ ବାବଦ ଅର୍ଥରାଶି ସେମାନଙ୍କ ବ୍ୟାଙ୍କ ଆକାଉଣ୍ଟକୁ ପଠାଯିବ। ଏହା ବ୍ୟତୀତ ଛାତ୍ରୀଛାତ୍ରଙ୍କ ପାଠ୍ୟପୁସ୍ତକ ମଧ୍ୟ ସେମାନଙ୍କ ଘରେ ପହଞ୍ଚାଯିବା ପାଇଁ ବ୍ୟବସ୍ଥା କରାଯାଇଛି। ଏହି ବ୍ୟବସ୍ଥା ମାଧ୍ୟମରେ ରାଜ୍ୟର ୩,୬୯୪ ଛାତ୍ରୀଛାତ୍ର ଉପକୃତ ହେବେ। ଏନେଇ ସମସ୍ତ ଜିଲା ଶିକ୍ଷା ଅଧିକାରୀ(ଡିଇଓ)ଙ୍କୁ ବିଦ୍ୟାଳୟ ଓ ଗଣଶିକ୍ଷା ବିଭାଗ ପକ୍ଷରୁ ନିର୍ଦ୍ଦେଶ ଦିଆଯିବା ପରେ ପ୍ରକ୍ରିୟା ଆରମ୍ଭ ହୋଇଛି। ସ୍କୁଲ ଆସିପାରୁ ନ ଥିବା ଛାତ୍ରୀଛାତ୍ରଙ୍କର କୌଣସି ଅସୁବିଧା ହେଲେ ସେମାନେ ନିଜ ଅଞ୍ଚଳରେ ଥିବା ଅଙ୍ଗନୱାଡ଼ି କର୍ମୀ, ଆଶାକର୍ମୀ, ଏଏନ୍‌ଏମ୍ ବା ଆର୍‌ବିଏସ୍‌କେଙ୍କ ସହାୟତା ନେଇପାରିବେ। ଏହି ଛାତ୍ରୀଛାତ୍ରଙ୍କ ଚିକିତ୍ସା ପାଇଁ ନିକଟସ୍ଥ ସ୍ୱାସ୍ଥ୍ୟକେନ୍ଦ୍ର କିମ୍ବା ଅଙ୍ଗନୱାଡ଼ି କେନ୍ଦ୍ରକୁ ନିୟମିତ ସ୍ୱାସ୍ଥ୍ୟ ପରୀକ୍ଷା ଓ କାଉନ୍‌ସେଲିଂ ପାଇଁ ନିଆଯିବ। ଏହାସହ ସ୍କୁଲ ଆସିପାରୁ ନ ଥିବା ଏହି ଛାତ୍ରୀଛାତ୍ରଙ୍କ ଘରକୁ ପ୍ରତିମାସରେ ବିଦ୍ୟାଳୟ ଶିକ୍ଷକ, ବ୍ଲକ୍ ସହଯୋଗୀ ଅଧିକାରୀ, ଆଇଇଭିମାନେ ତଦାରଖ କରିବା ପାଇଁ ଯିବେ। ସେମାନେ କିଭଳି ପଢୁଛନ୍ତି, ପାଠରେ କେତେ ଉନ୍ନତି କରୁଛନ୍ତି ଆଦି ସମ୍ପର୍କରେ ପଚାରି ବୁଝିବେ। ଛାତ୍ରୀଛାତ୍ରଙ୍କ ଉତ୍ତମ ପ୍ରଦର୍ଶନ ପାଇଁ ଅଭିଭାବକଙ୍କ କାଉନ୍‌ସେଲିଂ ମଧ୍ୟ କରାଯିବ ବୋଲି ଗଣଶିକ୍ଷା ବିଭାଗ ପକ୍ଷରୁ ସୂଚନା ଦିଆଯାଇଛି।

ଯୁକ୍ତ୩ରେ ଖାଲିପଡ଼ିଛି ୧,୧୧,୧୦୮ ସିଟ୍

ଭୁବନେଶ୍ୱର, ୩୦।୮ (ଅସମାପିକା ସାହୁ)

୨୦୨୩-୨୪ ଶିକ୍ଷା ବର୍ଷ ପାଇଁ ଯୁକ୍ତ୩ ନାମଲେଖା ପ୍ରକ୍ରିୟା ଶେଷ ହୋଇଛି। ୪ଟି ରାଉଣ୍ଡ୍ ନାମଲେଖା ହୋଇଥିଲେ ମଧ୍ୟ ସିଟ୍ ପୂରଣ ହୋଇପାରି ନାହିଁ। ଏବେ ବି ଲକ୍ଷେରୁ ଊର୍ଦ୍ଧ୍ୱ ସିଟ୍ ଖାଲି ପଡ଼ିଛି। ଯୁକ୍ତ୨ ଭଳି ଯୁକ୍ତ୩ ପାଇଁ ବି ଦ୍ୱିତୀୟ ପର୍ଯ୍ୟାୟ ନାମଲେଖା ହେବାର ଆଶଙ୍କା ରହିଛି। ସାମ୍ବ ପୋର୍ଟାଲରୁ ମିଳିଥିବା ସୂଚନାନୁସାରେ, ଗତ ଜୁଲାଇ ୧୫ରୁ ଯୁକ୍ତ୩ ନାମଲେଖା ଆରମ୍ଭ ହୋଇ ଅଗଷ୍ଟ ୨୮ରେ ସରିଥିଲା। ରାଜ୍ୟର ୧,୦୪୦ ଡିଗ୍ରୀ କଲେଜରେ ୨,୭୦,୧୬୩ ସିଟ୍ ରହିଥିବାବେଳେ ୪ଟି ରାଉଣ୍ଡରେ ୧,୫୯,୦୫୫ଜଣ ନାମ ଲେଖାଇଛନ୍ତି ଓ ୧,୧୧,୧୦୮ ସିଟ୍ ଖାଲି ପଡ଼ିଛି। ଏଥିମଧ୍ୟରୁ କଳାରେ ୪୮,୪୫୪, ପଦାର୍ଥ ବିଜ୍ଞାନରେ ୨୬,୫୦୦, ଜୈବ ବିଜ୍ଞାନରେ ୧୨,୩୪୨, ବାଣିଜ୍ୟରେ ୧୭,୦୬୯, ସେଲ୍‌ଫ ଫାଇନାନ୍ସିଂରେ ୯୮୭ ଏବଂ ସଂସ୍କୃତରେ ୫,୭୫୬ଟି ସିଟ୍ ଖାଲି ପଡ଼ିଛି। ଲକ୍ଷେରୁ ଅଧିକ ସିଟ୍ ବଳି ପଡ଼ିଯାଇଥିବାରୁ ଏବେ ଦ୍ୱିତୀୟ ପର୍ଯ୍ୟାୟ ନାମଲେଖା ହେବା ସମ୍ଭାବନା ରହିଛି।

ଆଜି ପ୍ରକାଶ ପାଇବ ପିଜି ଚତୁର୍ଥ ରାଉଣ୍ଡ ମେଧା ତାଲିକା

ଭୁବନେଶ୍ୱର, ୩୦।୮ (ଅସମାପିକା ସାହୁ)

୨୦୨୩-୨୪ ଶିକ୍ଷା ବର୍ଷ ପାଇଁ ରାଜ୍ୟରେ ଥିବା ବିଶ୍ୱବିଦ୍ୟାଳୟରେ ପିଜି ନାମଲେଖା ନିମନ୍ତେ ଗୁରୁବାର ଅପରାହ୍ନ ୨ଟାରେ ଚତୁର୍ଥ ରାଉଣ୍ଡ୍ ମେଧା ତାଲିକା ପ୍ରକାଶ ପାଇବ। ମନୋନୀତ ଛାତ୍ରୀଛାତ୍ର ଛୁଟିଦିନ ବ୍ୟତୀତ ୧ ତାରିଖ ସକାଳ ୯ଟାରୁ ୪ ତାରିଖ ଅପରାହ୍ନ ୫ଟା ଭିତରେ ନାମ ଲେଖାଇବେ। ଏହି ରାଉଣ୍ଡରେ ନାମଲେଖାଇଥିବା ଛାତ୍ରୀଛାତ୍ରଙ୍କ ତାଲିକା ଇ-ସ୍କେସ୍‌ରେ ୪ ତାରିଖ ସନ୍ଧ୍ୟା ୭ଟା ସୁଦ୍ଧା ଅପ୍‌ଲୋଡ୍ କରାଯିବ। ଉଲ୍ଲେଖଯୋଗ୍ୟ, ନାମଲେଖା ଚାଲିଥିଲେ ବିଳମ୍ବ ହୋଇଯାଇଥିବାରୁ ଗତ ୨୧ ତାରିଖରୁ ପିଜି ପ୍ରଥମ ବର୍ଷ ପାଠପଢ଼ା ଆରମ୍ଭ ହୋଇଛି।

ଶୋଇଥିବାବେଳେ ବୃଦ୍ଧଙ୍କୁ ହତ୍ୟା

ବରପାଲି,୩୦।୮ (ଚିତ୍ତରଞ୍ଜନ ସାହୁ)

ବରଗଡ଼ ଜିଲା ବରପାଲି ଥାନା ବାବୁପାଲି ଗ୍ରାମରେ ମଙ୍ଗଳବାର ବିଳମ୍ବିତ ରାତିରେ ଏକ ହତ୍ୟାକାଣ୍ଡ ଘଟିଛି। ପାନ ଦୋକାନ ବାରଣ୍ଡାରେ ଶୋଇଥିବାବେଳେ ଜଣେ ବୃଦ୍ଧଙ୍କୁ ହତ୍ୟା କରାଯାଇଛି। ମୃତକ ହେଲେ ବାବୁପାଲି ଗ୍ରାମର ଗୋପବନ୍ଧୁ ସେଠ(୭୦)। ପୋଲିସ ମୃତଦେହ ଜବତ କରି ବ୍ୟବଚ୍ଛେଦ ପାଇଁ ବରଗଡ଼ ଡାକ୍ତରଖାନା ପଠାଇଛି। ମୃତବୃଦ୍ଧଙ୍କ ପୁଅ ଅନୀଲଙ୍କ ଏତଲାକ୍ରମେ ଏକ ହତ୍ୟା ମାମଲା ରୁଜୁ କରି ପୋଲିସ ଅଧିକ ତଦନ୍ତ କରୁଛି।

ପ୍ରକାଶ ଯେ, ବାବୁପାଲି-ବାରଗୁଡ଼ା ରାସ୍ତାର ରେଲୱେ ଲେଭେଲ କ୍ରସିଂ ପାଖ ବାଞ୍ଚିତ୍ରାରେ ଗୋପବନ୍ଧୁଙ୍କ ଏକ ପାନ ଦୋକାନ ରହିଛି। ସବୁଦିନ ଭଳି ମଙ୍ଗଳବାର ଦୋକାନ ବନ୍ଦ କରି ରାତ୍ରିଭୋଜନ ପରେ ଦୋକାନ ସମ୍ମୁଖ ବାରଣ୍ଡାରେ ଏକ ଖଟିଆ ପକାଇ ଏବଂ ମଶାରୀ ଟାଣି ସେ ଶୋଇଥିଲେ। ବୁଧବାର ସକାଳ ପ୍ରାୟ ୫ଟାରେ ଗୋପବନ୍ଧୁଙ୍କ ମୃତଦେହ ରକ୍ତ ଜୁଡୁବୁଡୁ ଅବସ୍ଥାରେ ଖଟିଆରେ ପଡ଼ିଥିବା ପରିବାର ଲୋକେ ଦେଖିଥିଲେ। ତାଙ୍କୁ କୌଣସି ଧାରୁଆ ଅସ୍ତ୍ରରେ ହତ୍ୟା କରାଯାଇଥିବା ପାରିପାର୍ଶ୍ୱିକ ସ୍ଥିତିରୁ ଅନୁମାନ କରାଯାଉଛି। ବରପାଲି ଥାନା ପୋଲିସ ସାଇଣ୍ଟିଫିକ୍ ଟିମ୍ ଏବଂ ଅନୁସନ୍ଧାନୀ କୁକୁର ସହିତ ତଦନ୍ତ କରିଛି। ପୂର୍ବ ଶତ୍ରୁତାରୁ ଏହି ହତ୍ୟାକାଣ୍ଡ ଘଟି ଥାଇପାରେ ବୋଲି ପୋଲିସ ଅନୁମାନ କରୁଛି। ତଦନ୍ତ ଜାରି ରହିଛି ଏବଂ ଅଭିଯୁକ୍ତମାନେ ଅତିଶୀଘ୍ର ଧରାପଡ଼ିବେ ବୋଲି ବରପାଲି ଥାନା ଆଇଆଇସି ଜୟରଶ୍ମୀ ସେଠୀ କହିଛନ୍ତି।

ବଡ଼ଭାଇଙ୍କୁ କୋଦାଳରେ ହାଣି ହତ୍ୟା

ବାଉଁଶୁଣୀ, ୩୦।୮ (ଦେବାଶିଷ ନେପାକ)

ଅଭିଯୁକ୍ତ ସାନଭାଇ ଗିରଫ

ବୌଦ୍ଧ ଜିଲା ବାଉଁଶୁଣୀ ଥାନା ଜମଘାଟି ଗ୍ରାମରେ ବୁଧବାର ସନ୍ଧ୍ୟାରେ ଏକ ହତ୍ୟାକାଣ୍ଡ ଘଟିଛି। ବଡଭାଇଙ୍କୁ କୋଦାଳରେ ହାଣି ସାନଭାଇ ହତ୍ୟା କରିଛନ୍ତି। ହତ୍ୟାର ଶିକାର ହୋଇଥିବା ଯୁବକ ହେଲେ ଚକ୍ରଧର ପ୍ରଧାନ(୪୫)। ଅଭିଯୁକ୍ତ ସାନଭାଇ ମକରଧ୍ୱଜ ପ୍ରଧାନଙ୍କୁ ପୋଲିସ ଗିରଫ କରିଛି। ପାରିବାରିକ କଳହରୁ ହତ୍ୟାକାଣ୍ଡ ଘଟିଥିବା ଗ୍ରାମବାସୀଙ୍କଠାରୁ ପ୍ରକାଶ।

ମିଳିଥିବା ସୂଚନା ଅନୁଯାୟୀ, ସକାଳେ ଚକ୍ରଧର ନିଜ ଚାଷଜମିକୁ ପାଣି ଯିବା ପାଇଁ ଗାଁ ମୁଣ୍ଡ କେନାଲ ସଫେଇ କରୁଥିଲେ। ସେହି ସମୟରେ ତାଙ୍କ ସାନଭାଇ ମକରଧ୍ୱଜ ପହଞ୍ଚି ତାଙ୍କୁ ଗାଳିଗୁଲଜ କରିଥିଲେ। ଚକ୍ରଧର କାହିଁକି ଗାଳି କରୁଛୁ ବୋଲି ପଚାରିବାରୁ ସେଥିରେ ଉତ୍ତ୍ୟକ୍ତ ହୋଇ ମକରଧ୍ୱଜ ପଛପଟୁ ଆସି ମୁଣ୍ଡକୁ କୋଦାଳରେ ଚୋଟ ମାରିଥିଲେ। ଚକ୍ରଧର ଗୁରୁତର ହୋଇ କେନାଲରେ ପଡିଯାଇଥିଲେ। ସେହି ବାଟଦେଇ ଯାଉଥିବା କେତେଜଣ ଲୋକ ବାରଣ କରିଥିଲେ ମଧ୍ୟ ମକରଧ୍ୱଜ ନ ଶୁଣି ଚୋଟ ପରେ ଚୋଟ ମାରିଥିଲେ। ଫଳରେ ଘଟଣାସ୍ଥଳରେ ତାଙ୍କର ମୃତ୍ୟୁ ଘଟିଥିଲା। ଗାଁ ଲୋକଙ୍କଠାରୁ ଖବର ପାଇ ଚକ୍ରଧରଙ୍କ ସ୍ତ୍ରୀ ଯମୁନା ଓ ୧୨ ବର୍ଷର ପୁଅ ସେଠାରେ ପହଞ୍ଚିଥିଲେ। ଯମୁନାଙ୍କ ଅଭିଯୋଗ ଆଧାରରେ ପୋଲିସ ଏକ ମାମଲା (ନଂ.୧୧୩/୨୩) ରୁଜୁ କରି ଅଭିଯୁକ୍ତ ମକରଙ୍କୁ ଗିରଫ କରିଛି। ହତ୍ୟାକାଣ୍ଡରେ ବ୍ୟବହୃତ କୋଦାଳ ପୋଲିସ ଜବତ କରିଛି। ମୃତଦେହ ବ୍ୟବଚ୍ଛେଦ ପାଇଁ ବୌଦ୍ଧ ଜିଲା ଡାକ୍ତରଖାନାକୁ ପଠାଯାଇଥିବା ସବ୍‌ଇନ୍ସପେକ୍ଟର ବିକ୍ରମ କେଶରୀ ଦେହୁରି କହିଛନ୍ତି। ଘଟଣାସ୍ଥଳରେ ସାଇଣ୍ଟିଫିକ ଟିମ୍ ପହଞ୍ଚି ଅଧିକ ତଦନ୍ତ ଜାରି ରଖିଛି।

'୨ କୋଟି ମା, ଭଉଣୀ ଲକ୍ଷପତି ଘରଣୀ ଘୋଷିତ ହେବେ'

ସୁରକ୍ଷା ବନ୍ଧନ ଉତ୍ସବରେ କେନ୍ଦ୍ରମନ୍ତ୍ରୀ ଧର୍ମେନ୍ଦ୍ର ପ୍ରଧାନ ଓ ଅନ୍ୟ ନେତୃବୃନ୍ଦ।

କେନ୍ଦ୍ରମନ୍ତ୍ରୀ ଧର୍ମେନ୍ଦ୍ର ପ୍ରଧାନଙ୍କ ଯାଜପୁର ଜିଲା ଗସ୍ତ

■ ଖଣି, ଶିଳ୍ପ ସମୃଦ୍ଧ ଜିଲାରୁ ଲୋକେ ଦାଦନ ଖଟିବାକୁ ଯାଉଛନ୍ତି

■ ୯ ବର୍ଷରେ ଓଡ଼ିଶାକୁ ୧୮ ଲକ୍ଷ କୋଟି ଟଙ୍କା ପ୍ରଦାନ କରାଯାଇଛି

ଯାଜପୁର/କଳିଙ୍ଗନଗର,୩୦।୮ (ହର୍ଷବର୍ଦ୍ଧନ ବେହେରା/ଶୁଭାଶିଷ ରାଉତ)

ପ୍ରଧାନମନ୍ତ୍ରୀ ନରେନ୍ଦ୍ର ମୋଦି ରାଜ୍ୟର ପ୍ରତ୍ୟେକ ଘରକୁ ବିଶୁଦ୍ଧ ପାନୀୟ ଜଳ ଯୋଗାଣ ପାଇଁ ଅନୁଦାନ ପ୍ରଦାନ କରିଛନ୍ତି। ମାତ୍ର ଏହାକୁ କାର୍ଯ୍ୟକାରୀ କରିବା ଦିଗରେ ରାଜ୍ୟ ସରକାର ଆଦୌ ତତ୍ପରତା ପ୍ରକାଶ କରୁନାହାନ୍ତି। ଓଡ଼ିଶାର ବିକାଶ ପାଇଁ ପ୍ରଧାନମନ୍ତ୍ରୀଙ୍କ ଉଦ୍ୟମକୁ ଯେତେ ପ୍ରଶଂସା କଲେ ବି କମ୍ ହେବ। ଗତ ୯ ବର୍ଷ ମଧ୍ୟରେ ଓଡ଼ିଶାକୁ ୧୮ଲକ୍ଷ କୋଟି ଟଙ୍କା ପ୍ରଦାନ କରାଯାଇଛି, ଯାହାକି ସର୍ବକାଳୀନ ରେକର୍ଡ ବୋଲି କେନ୍ଦ୍ର ଶିକ୍ଷାମନ୍ତ୍ରୀ ଧର୍ମେନ୍ଦ୍ର ପ୍ରଧାନ ବୁଧବାର ଡୁବୁରୀ ସାରାଂଶ ପଡ଼ିଆରେ ଆୟୋଜିତ ସୁରକ୍ଷା ବନ୍ଧନ ଉତ୍ସବ ମହିଳା ସମାବେଶରେ କହିଛନ୍ତି। ଏହାବାଦ୍ ଦେଶର ୨ କୋଟି ମା ଓ ଭଉଣୀଙ୍କୁ ଲକ୍ଷପତି ଘରଣୀ ଭାବେ ଘୋଷଣା କରାଯିବ ବୋଲି ସେ ସୂଚନା ଦେଇଛନ୍ତି।

ଏହି ଅବସରରେ କେନ୍ଦ୍ରମନ୍ତ୍ରୀ ପ୍ରଧାନ କହିଛନ୍ତି, ରାଖୀ ଉପହାର ଭାବେ ପ୍ରଧାନମନ୍ତ୍ରୀ ଉଜ୍ଜ୍ୱଳା ଯୋଜନାରେ ଯାଜପୁର ଜିଲାର ୨,୨୮,୬୬୭ ଘରେ ମା'ମାନଙ୍କୁ ରନ୍ଧନଗ୍ୟାସ ସଂଯୋଗ ଦିଆଯାଇଛି। ଜିଲାରେ ୯୧, ୧୬୪ ଜଣଙ୍କୁ କେନ୍ଦ୍ର ସରକାର ପକ୍କା ଘର ଯୋଜନାରେ ସାମିଲ କରିଛନ୍ତି। ଲୋକମାନଙ୍କ ସ୍ୱାର୍ଥ ପାଇଁ କେନ୍ଦ୍ର ସରକାର ଯୋଜନା ପ୍ରଣୟନ କରୁଥିବାବେଳେ ଓଡ଼ିଶା ସରକାର ସେ ସବୁକୁ ନିଜର ଯୋଜନା କହି ଲୋକଙ୍କୁ ଭୁଆଁ ବୁଲାଇ ଚାଲିଛନ୍ତି। ସୁକିନ୍ଦା ନିର୍ବାଚନ ମଣ୍ଡଳୀର ଭାଜପା ପ୍ରାର୍ଥୀ ପ୍ରଦୀପ ବଳ ସାମନ୍ତ ତାଙ୍କ ଭାଷଣରେ କହିଥିଲେ, ଖଣିଜ ସମ୍ପଦରେ ଭରପୂର ଓ ଶିଳ୍ପ ସମୃଦ୍ଧ ସୁକିନ୍ଦା ନିର୍ବାଚନ ମଣ୍ଡଳୀରେ ଖଣି ଓ କାରଖାନା ମାଳ ମାଳ ରହିଛି। ମାତ୍ର ଏଠାରୁ ୫ ହଜାରରୁ ଅଧିକ ଯୁବତୀଯୁବକ ବାହାର ରାଜ୍ୟକୁ ଦାଦନ ଖଟିବାକୁ ଯିବା ଦୁର୍ଭାଗ୍ୟଜନକ କଥା। ଏହି କାର୍ଯ୍ୟକ୍ରମରେ ଜିଲା ଭାଜପା ସଭାପତି ଗୌତମ ରାୟ, ରାଜ୍ୟ ସାଧାରଣ ସମ୍ପାଦକ ଶାରଦା ଶତପଥୀ, ଜିଲା ଯୁବମୋର୍ଚ୍ଚା ସଭାପତି ବିଶ୍ୱଜିତ ରାଜ, ରାଜ୍ୟ ମହିଳା ମୋର୍ଚ୍ଚା ସଭାନେତ୍ରୀ ଐଶ୍ୱର୍ଯ୍ୟା ବିଶ୍ୱାଳ, ରାଜ୍ୟ ଉପ ସଭାନେତ୍ରୀ ଲେଖାଶ୍ରୀ ସାମନ୍ତସିଂହାର, ଅନିତା ଶୁଭଦର୍ଶିନୀ ସିପ୍ରା ବାଜପେୟୀ, ପିଙ୍କି ପ୍ରଧାନ, କସ୍ତୁରୀ ମିଶ୍ର, ଯାଜପୁର ଜିଲା ମହିଳା ମୋର୍ଚ୍ଚା ସଭାନେତ୍ରୀ ବବିତା ମଲ୍ଲିକ, ଅମର ନାୟକ, ଉମେଶ ଜେନା, ସ୍ମୃତିରେଖା ପହି ପ୍ରମୁଖ ଉପସ୍ଥିତ ଥିଲେ। ଜିଲା ଯୁବମୋର୍ଚ୍ଚା ସଭାପତି ବିଶ୍ୱଜିତ ରାଜଙ୍କ ନେତୃତ୍ୱରେ ଶହସ୍ରାଧିକ ମଟର ସାଇକେଲ ଶୋଭାଯାତ୍ରାରେ କେନ୍ଦ୍ର ମନ୍ତ୍ରୀଙ୍କୁ ଦାନଗଦିର ମିଲିଟାରି ଛକ ଠାରୁ ଡୁବୁରୀ ପର୍ଯ୍ୟନ୍ତ ପାଛୋଟି ନିଆଯାଇଥିଲା।

ଏହାପୂର୍ବରୁ ବ୍ୟାସନଗର ନଟପଡାସ୍ଥିତ ସେଣ୍ଟ ଜାଭିୟର ଇଣ୍ଟରନ୍ୟାଶନାଲ ସ୍କୁଲରେ ମେରି ମାଟି ମେରା ଦେଶ କାର୍ଯ୍ୟକ୍ରମରେ କେନ୍ଦ୍ରମନ୍ତ୍ରୀ ପ୍ରଧାନ ଯୋଗଦେଇଥିଲେ। ସ୍କୁଲର ଅଧ୍ୟକ୍ଷ ଆଲେକଜାଣ୍ଡାର ଦାସଙ୍କ ଅଧ୍ୟକ୍ଷତାରେ କେନ୍ଦ୍ରମନ୍ତ୍ରୀ ପ୍ରଧାନ ଉଦ୍‌ବୋଧନ ଦେଇ ଛାତ୍ରୀଛାତ୍ରଙ୍କୁ ଦେଶପ୍ରୀତିର ବାର୍ତ୍ତା ଦେବା ସହ ଦେଶକୁ ବିକଶିତ କରିବା ପାଇଁ ୫ଟି ସଙ୍କଳ୍ପର ଶପଥ ପାଠ କରାଇଥିଲେ। ପୂର୍ବରୁ ଅନୁଷ୍ଠିତ ଚିତ୍ରାଙ୍କନ ଓ ରାଖୀ ପ୍ରତିଯୋଗିତାର କୃତୀ ଛାତ୍ରୀଛାତ୍ରଙ୍କୁ ସେ ସମ୍ବର୍ଦ୍ଧିତ କରିଥିଲେ। ଦେଶର ୬ଲକ୍ଷ ଗ୍ରାମରୁ ମାଟି ସଂଗ୍ରହ ହୋଇ ଦିଲ୍ଲୀ ଅଭିମୁଖେ ନିଆଯାଉଥିବା ବେଳେ ଯାଜପୁରର ବିଭିନ୍ନ ପବିତ୍ର ପୀଠରୁ ମାଟି ପଠାଯାଉଥିବା ସେ କହିଥିଲେ। ମୋ ମାଟି ମୋ ଦେଶର ନାରାଦେଇ ଛାତ୍ରୀଛାତ୍ରମାନେ ହାତରେ ଜାତୀୟ ପତାକା ହଲାଇ କେନ୍ଦ୍ରମନ୍ତ୍ରୀଙ୍କୁ ସ୍ୱାଗତ କରିଥିଲେ।

ସିଙ୍ଗାପୁର ଯିବେ ୯୦ ସ୍ୱାସ୍ଥ୍ୟ ଅଧିକାରୀ

ଭୁବନେଶ୍ୱର,୩୦।୮ (ଅଭିଜିତ୍ ଦାସ)

ସ୍ୱାସ୍ଥ୍ୟ ବିଭାଗର ୯୦ଜଣ ଅଧିକାରୀ ସେପ୍ଟେମ୍ବରରେ ସିଙ୍ଗାପୁର ଗସ୍ତ କରିବେ। ଭୁବନେଶ୍ୱରରୁ ସିଙ୍ଗାପୁର ଯାଉଥିବା ସିଧାସଳଖ ବିମାନରେ ଏହି ଅଧିକାରୀଙ୍କ ପାଇଁ ଟିକେଟ୍ ବୁକ୍ କରିବା ପାଇଁ ସ୍ୱାସ୍ଥ୍ୟ ବିଭାଗ ପରିବହନ ବିଭାଗକୁ ଅନୁରୋଧ କରିଛି। ଏ ନେଇ ସ୍ୱାସ୍ଥ୍ୟ ଓ ପରିବାର କଲ୍ୟାଣ ବିଭାଗର ସଚିବ ଶାଳୀନ ପଣ୍ଡିତ ରାଜ୍ୟ ବାଣିଜ୍ୟ ଓ ପରିବହନ ବିଭାଗକୁ ଚିଠି ଲେଖିଛନ୍ତି। ୩ଟି ବ୍ୟାଚ୍‌ରେ ୩୦ଜଣ ଲେଖାଏ ସ୍ୱାସ୍ଥ୍ୟ ଅଧିକାରୀ ଆସନ୍ତା ୨୬ ତାରିଖରେ ଭୁବନେଶ୍ୱରରୁ ସିଙ୍ଗାପୁର ଅଭିମୁଖେ ଗସ୍ତ କରିବେ ଓ ୨୬ ତାରିଖରେ ଓଡ଼ିଶା ଫେରିବେ। ସୂଚନାଯୋଗ୍ୟ, ପୂର୍ବରୁ ଅର୍ଥାତ୍ ଅକ୍ଟୋବର ୩୧ରୁ ନଭେମ୍ବର ୪ ପର୍ଯ୍ୟନ୍ତ ଏହି ଗସ୍ତ କାର୍ଯ୍ୟକ୍ରମ ରହିଥିଲା। କେତେକ କାରଣରୁ ବିଭାଗ ପକ୍ଷରୁ ତାରିଖ ପରିବର୍ତ୍ତନ କରାଯାଇଛି।

୭୦ଲକ୍ଷରେ ବିକ୍ରିହେଲା ୧୭ ତେଲିଆ ଭେକ୍‌ଟି

ଭୋଗରାଇ, ୩୦।୮ (ପ୍ରଦୀପ ଦାସ)

ଧରାଯାଇଥିବା ତେଲିଆ ଭେକ୍‌ଟି।

ବାଲେଶ୍ୱର ଜିଲା ସୀମାନ୍ତ ଦୀଘା ମୁହାଣ ମାଛ ମାର୍କେଟରେ ମଙ୍ଗଳବାର ୮ ଓ ବୁଧବାର ୯ଟି ସାମୁଦ୍ରିକ ତେଲିଆ ଭେକଟି ମାଛ ୭୦ଲକ୍ଷ ଟଙ୍କାରେ ବିକ୍ରି ହୋଇଥିବା ସୂଚନା ମିଳିଛି। ଓଡିଶା ଧାମରା ମୁହାଣଏବଂ ଦୀଘା ମୁହାଣରୁ ଏହି ମାଛଗୁଡିକ ଟ୍ରଲରରେ ମତ୍ସ୍ୟଜୀବୀଙ୍କ ଜାଲରେ ଧରାଯାଇ ଦୀଘା ମାଛ ମାର୍କେଟକୁ ବିକ୍ରି କରିବାକୁ ଅଣାଯାଇଥିଲା। ୧୭ଟି ତେଲିଆ ମାଛ ୨୫ରୁ ୩୦କେଜି ଓଜନର ହୋଇଥିବା ବେଳେ କେଜି ପ୍ରତି ୩୧ରୁ ୩୩ହଜାର ଟଙ୍କାରେ ନିଲାମ କରାଯାଇ ୭୦ଲକ୍ଷ ଟଙ୍କାରେ ବିକ୍ରି କରାଯାଇଥିଲା। କୋଲକାତା ଜି. କେ. ଡି ଏକ କମ୍ପାନୀ ଏହି ବିରଳ ମୂଲ୍ୟବାନ ମାଛକୁ କିଣିନେଇଛି। ବିଦେଶରେ ଏହି ମାଛର ମୂଲ୍ୟ ଅଧିକ ଥିବା ବେଳେ ମାଛର ରକ୍ତରୁ ଔଷଧଜନିତ କ୍ୟାପସୁଲ ଏବଂ ଏକ ସୂତା କଢ଼ାଯାଇ ମଣିଷ ଶରୀରରେ ଅସ୍ତ୍ରୋପଚାର ଊର୍ଦ୍ଧ୍ୱଷ୍ଟ ହେଉଥିବା କୁହାଯାଇଛି। ଅପରପକ୍ଷରେ ଚଳିତବର୍ଷ ସମୁଦ୍ରରେ ପ୍ରଥମରୁ ଇଲିସି ଓ ତେଲିଆ ଭେକଟି ମତ୍ସ୍ୟଜୀବୀଙ୍କ ଜାଲରେ ଧରାଦେଉଥିବାରୁ ମତ୍ସ୍ୟଜୀବୀ, ଟ୍ରଲର ମାଲିକ ଓ ବ୍ୟବସାୟୀଙ୍କ ପୁଷମାସ ସଦୃଶ ହୋଇଛି।

ଗର୍ଭବତୀଙ୍କୁ ଷ୍ଟ୍ରେଚରରେ ବୋହିଆଣି ଜୀବନ ବଞ୍ଚାଇଲେ

୧୦୮ କର୍ମଚାରୀଙ୍କ ମାନବିକତା

ନନ୍ଦପୁର, ୩୦।୮ (ଶଙ୍କର ପୂଜାରୀ)

ଆମ୍ବୁଲାନ୍ସ କର୍ମଚାରୀମାନେ କୌଶଲ୍ୟାଙ୍କୁ ଷ୍ଟ୍ରେଚରରେ ବୋହି ଆଣୁଛନ୍ତି।

ଥମୁନି ଜନନୀ ଜନ୍ମଣା। ରାସ୍ତାଘାଟ ନ ଥିବାରୁ ଗ୍ରାମବାସୀଙ୍କୁ ମିଳିପାରୁନି ମୌଳିକ ସୁବିଧା ସହ ଆବଶ୍ୟକ ସମୟରେ ଚିକିତ୍ସା ସେବା। ଜରୁରୀ ସମୟରେ ଭାରରେ ଓ ଷ୍ଟ୍ରେଚରରେ ବୁହା ହେଉଛନ୍ତି ରୋଗୀ। ଏଭଳି ଏକ ଘଟଣା ନନ୍ଦପୁର ବ୍ଲକର ହାତୀବାରୀ ପଞ୍ଚାୟତର ଗିରିଲିଗୁଡ଼ା ଗ୍ରାମରେ ଦେଖିବାକୁ ମିଳିଛି। ୧୦୮ କର୍ମଚାରୀଙ୍କ ମାନବିକତା ପାଇଁ ବଞ୍ଚିଯାଇଛି ଜଣେ ଗର୍ଭବତୀଙ୍କ ଜୀବନ।

ଖବରରୁ ଜଣାପଡିଛି, ଗିରିଲିଗୁଡ଼ା ଗ୍ରାମର ଜଣେ ଗର୍ଭବତୀ ମହିଳାଙ୍କ ସ୍ୱାମୀ ଗିରି ପାଙ୍ଗୀ ତାଙ୍କ ସ୍ତ୍ରୀ କୌଶଲ୍ୟା ପ୍ରସବକାଳୀନ ଯନ୍ତ୍ରଣା ଭୋଗୁଥିବା ନେଇ ନନ୍ଦପୁର ୧୦୮ ଆମ୍ବୁଲାନ୍ସକୁ ଜଣାଇଥିଲେ। ଏହି ସମୟରେ ନନ୍ଦପୁର ସ୍ୱାସ୍ଥ୍ୟକେନ୍ଦ୍ର ଆମ୍ବୁଲାନ୍ସ ଅନ୍ୟ ରୋଗୀଙ୍କୁ ଚିକିତ୍ସା ସେବା ଯୋଗାଇ ଦେବା

ଏ ପୃଥିବୀର ଉର୍ଦ୍ଧ୍ୱରେ ଯେଉଁ ସବୁ ସ୍ୱର୍ଗ ରହିଛି– ସେଗୁଡିକ ନିଶ୍ଚୟ ମହାନ୍ ଏବଂ ବିସ୍ମୟକର। କିନ୍ତୁ ତୁମ ନିଜ ଭିତରେ ଲୁଚିଥିବା ସ୍ୱର୍ଗ ହେଉଛି ଅଧିକ ମହାନ୍ ଓ ବିସ୍ମୟଜନକ। ସେହିସବୁ ସ୍ୱର୍ଗର ନନ୍ଦନକାନନ ଦିବ୍ୟ ଉଦ୍ୟାନରକ୍ଷକମାନଙ୍କ କାର୍ଯ୍ୟ ଲାଗି ଅପେକ୍ଷାରତ। –ଶ୍ରୀଅରବିନ୍ଦ

ବିଷ୍ଣୁ ଶୋଇଛନ୍ତି

ଦେବଦତ୍ତ ପଟ୍ଟନାୟକ

ଯେତେବେଳେ ବର୍ଷା ଆରମ୍ଭ ହୋଇଯାଏ, ଯେତେବେଳେ ଘର କାନ୍ଥଗୁଡ଼ିକ ଓଦା ହେବାକୁ ଲାଗେ ଏବଂ ଖାଦ୍ୟରେ ଫିମ୍ପି ବସିଯାଏ ସେତେବେଳେ ଜାଣିବ ଯେ ଜଗତର ପରିପାଳକ ବିଷ୍ଣୁ ଶୋଇଛନ୍ତି। ପୃଥିବୀ ବନ୍ୟା ଜଳରେ ବୁଡ଼ିରହିଥିବା ବେଳେ ସେ ଚାରିମାସ ଧରି (ଚତୁର୍ମାସ) ଶୋଇରହନ୍ତି। ଏହା ହେଉଛି ବାର୍ଷିକ ପ୍ରଳୟ। ଏହା ପରେ ବିଶ୍ୱ ନିଜକୁ ନବୀକରଣ କରେ। ଏହି ବାର୍ଷିକ ଜଳପ୍ଳାବନ ବର୍ଷର କୃଷ୍ଣପକ୍ଷରେ ସଙ୍ଗଠିତ ହୋଇଥାଏ। ପ୍ରାଚୀନ ଋଷିମାନେ ବର୍ଷକୁ ଦୁଇ ଭାଗରେ ବିଭକ୍ତ କରିଥିଲେ: ପ୍ରଥମଟି ଜାନୁୟାରୀରୁ ଜୁନ୍, ଯେତେବେଳେ ଉଦିତ ସୂର୍ଯ୍ୟ ଧ୍ରୁବ ନକ୍ଷତ୍ର ଆଡ଼କୁ(ଉତ୍ତରାୟଣ) ଗତିକରନ୍ତି। ଦ୍ୱିତୀୟଟି ଜୁଲାଇରୁ ଡିସେମ୍ବର ମଧ୍ୟରେ ସୂର୍ଯ୍ୟ ଦକ୍ଷିଣ ଆଡ଼କୁ (ଦକ୍ଷିଣାୟନ)ଗତିକରନ୍ତି। ଉତ୍ତର ଦିଗକୁ ଯାତ୍ରା କହିଲେ ସୂର୍ଯ୍ୟ ମକର ରାଶିରେ ପ୍ରବେଶ କରିବା ପରେ ଏହା ଆରମ୍ଭ ହୁଏ, ଯାହା ପ୍ରେମ ଏବଂ ଜୀବନର ପ୍ରତୀକ ଭାବରେ ଚିହ୍ନିତ। ଏହା ବସନ୍ତ ଏବଂ ଗ୍ରୀଷ୍ମର ସମୟ, ଯେତେବେଳେ ଦିନ ଉଷ୍ମ ଏବଂ ଉଜ୍ଜ୍ୱଳ ହୋଇଥାଏ। ସୂର୍ଯ୍ୟ କର୍କଟ ରାଶିରେ ପ୍ରବେଶ କଲେ ଦକ୍ଷିଣାୟନ ଆରମ୍ଭ ହୋଇଥାଏ। ସେତେବେଳେ ସୌର ରଶ୍ମିର ତେଜ କମି ଆସେ। ଦିନ ଛୋଟ ହୋଇଆସିବା ସହ ଥଣ୍ଡା ଆସିଯାଏ । ଏତିକିବେଳେ ମେଘ ଆକାଶକୁ ଆଚ୍ଛାଦିତ କରେ ଏବଂ ବିଷ୍ଣୁ ଶୋଇବାକୁ ଯାଆନ୍ତି। ଏହି ସମୟରେ ସାରା ଜଗତ ଦେବୀ ଏବଂ ବିଷ୍ଣୁଙ୍କ ଅବତାରଙ୍କ ଯତ୍ନରେ ରହିଥାଏ।

ଋଷିମାନେ ଘୋଷଣା କରିଥିଲେ ଯେ ବର୍ଷର ଅଧା ଉଷ୍ମ କାଳ । ଏହି ସମୟ ହେଉଛି ଦେବୀପ୍ୟମାନ ଆକାଶ ଦେବତା ଆଦିତ୍ୟଙ୍କର। କିନ୍ତୁ ହିନ୍ଦୁ ପୁରାଣର ଇଂଲିଶ ଅନୁବାଦକମାନେ ଏମାନଙ୍କୁ 'ଦେବତା' ବୋଲି କହନ୍ତି। ବର୍ଷର ଶୀତଳ ରହୁଥିବା ଅର୍ଦ୍ଧେକ ଅବଧି ଦୈତ୍ୟମାନଙ୍କର, ଯାହାଙ୍କୁ ହିନ୍ଦୁ ପୁରାଣର ଇଂଲିଶ ଅନୁବାଦକମାନେ 'ରାକ୍ଷସ' ଭାବରେ ଅଭିହିତ କରିଛନ୍ତି। ତେଣୁ ବର୍ଷର ଅଧା ସମୟ ଆକାଶରେ ଶକ୍ତିଶାଳୀ ଆଦିତ୍ୟଙ୍କ ସହିତ ମହାଜାଗତିକ ମଣ୍ଡଳର ମହା ମନ୍ଥନ ଘଟେ ଏବଂ ଅନ୍ୟ ଅର୍ଦ୍ଧକରେ ଦୈତ୍ୟ ଶକ୍ତିଶାଳୀ ହୋଇରହିଥାଆନ୍ତି। ତେବେ ଏହି ମନ୍ଥନରୁ ଅନେକ ଋତୁ ସହିତ ବର୍ଷ ଜନ୍ମ ନିଏ। ଯେତେବେଳେ ବିଷ୍ଣୁ ଶୋଇଥା'ନ୍ତି, ଦୈତ୍ୟଗୁରୁ ଶୁକ୍ର ଭୂତଳେ ଯାଦୁକରୀ ସଞ୍ଜୀବନୀଙ୍କୁ ପୂର୍ଣ୍ଣ କରିଦିଅନ୍ତି। ଏହା ପୃଥିବୀର ଉର୍ବରତାକୁ ଫେରାଇ ଆଣେ। ମଞ୍ଜିଗୁଡ଼ିକ ଅଙ୍କୁରିତ ହୁଏ, ପୃଥିବୀ ଶସ୍ୟଶାମଳା ହୋଇଯାଏ। ଚାରିଆଡ଼େ ସବୁଜ ଦେଖାଯାଏ। କାମଦେବଙ୍କ ଦ୍ୱାରା ଚନ୍ଦ୍ର ପ୍ରଭାବିତ ହୁଅନ୍ତି। ଦିନସାରା ଘରେ ରହିଥିବା ସ୍ୱାମୀ ଏବଂ ସ୍ତ୍ରୀମାନେ ଅନ୍ତରଙ୍ଗ ମୁହୂର୍ତ୍ତକୁ ଉପଭୋଗ କରନ୍ତି। ଏହି ସମୟରେ ମଧ୍ୟ କାମସୂତ୍ର ଲେଖାଯାଇଥିଲା ବୋଲି କୁହାଯାଏ।

ବିଷ୍ଣୁ ଆଷାଢ଼ ଶୁକ୍ଳପକ୍ଷ ଏକାଦଶୀଠାରୁ କାର୍ତ୍ତିକ ଶୁକ୍ଳପକ୍ଷର ଏକାଦଶୀ ପର୍ଯ୍ୟନ୍ତ ଶୋଇରହନ୍ତି। ଏହି ସମୟରେ ଭ୍ରମଣ କରିବା ମନା। ଯେଉଁ ଋଷିମାନଙ୍କୁ ସମାନ ଛାତ ତଳେ ଗୋଟିଏ ଦିନରୁ ଅଧିକ ରହିବାକୁ ବାରଣ ଥିଲା ସେମାନେ ବି ଚାରି ମାସ ପର୍ଯ୍ୟନ୍ତ ଗୋଟିଏ ସ୍ଥାନରେ ରହନ୍ତି। ସମ୍ଭବତଃ ୪ ମାସରେ କିଛି କାମ ନ ଥିବା ଏବଂ ବର୍ଷା ମଧ୍ୟମ ରହୁଥିବାରୁ ଏହି ମାସଗୁଡ଼ିକରେ ପ୍ରାର୍ଥନା ଏବଂ ପର୍ବପର୍ବାଣି ପାଳନ କରାଯାଏ। ଏଥିମଧ୍ୟରୁ ପ୍ରଥମଟି ହେଉଛି ଆଷାଢ଼ ପୂର୍ଣ୍ଣିମା। ଏହି ଦିନ ଗୁରୁଙ୍କୁ ସ୍ମରଣ କରାଯାଏ। ଏହାର ଦୁଇ ସପ୍ତାହ ପରେ ଆସେ ଶ୍ରାବଣ ମାସ। ଏହି ସମୟରେ ଲୋକେ ଉପବାସ କରନ୍ତି। ମଦ୍ୟପାନ ଏବଂ ଆମିଷ, ମସଲା ଖାଦ୍ୟ ଭକ୍ଷଣ ଆଦି ସମସ୍ତ ଭୋଗ ବିଳାସ ବନ୍ଦ ହୋଇଯାଏ। ଶ୍ରାବଣ ଶୁକ୍ଳପକ୍ଷର ପଞ୍ଚମ ଦିନରେ ନାଗ ପୂଜା କରାଯାଇଥାଏ। ଶ୍ରାବଣ କୃଷ୍ଣପକ୍ଷର ଅଷ୍ଟମ ଦିନରେ କୃଷ୍ଣଙ୍କ ଜନ୍ମ ଉତ୍ସବ ପାଳନ କରାଯାଏ। ଶ୍ରାବଣ ପୂର୍ଣ୍ଣିମାରେ ଭଉଣୀମାନେ ଭାଇମାନଙ୍କ ହାତରେ ରାଖୀ ବାନ୍ଧି ସେମାନଙ୍କଠାରୁ ସୁରକ୍ଷା ଚାହାନ୍ତି। ଏହି ଦିନରୁ ବର୍ଷାର ତୀବ୍ରତା କମିବା ଆରମ୍ଭ ହୁଏ ଓ ମତ୍ସ୍ୟଜୀବୀମାନେ ସେମାନଙ୍କ ଲୋକ ପରମ୍ପରା ଅନୁଯାୟୀ ନଡ଼ିଆକୁ ସମୁଦ୍ର ଭିତରକୁ ଫିଙ୍ଗନ୍ତି ଏବଂ ଶୀଘ୍ର ସମୁଦ୍ର ସେମାନଙ୍କୁ ପୁଣି ଥରେ ମାଛ ଧରିବାକୁ ଅନୁମତି ଦେଉ ବୋଲି ସେମାନେ ଚାହିଁଥାନ୍ତି।

ଏହା ପରବର୍ତ୍ତୀ ଭଦ୍ରାପଦରେ, ଗଣେଶ ତାଙ୍କ ମାତା ଗୌରୀଙ୍କ ସହ ଆସନ୍ତି। ଗୌରୀ ସବୁଜ ଶାଢ଼ି ପିନ୍ଧିଥାଆନ୍ତି, ଯାହା ସବୁଜିମାଭରା ପୃଥିବୀକୁ ସୂଚିତ କରିଥାଏ। ଗଣେଶ ଓ ଗୌରୀଙ୍କ ମୂର୍ତ୍ତି ମାଟିରେ ତିଆରି କରି ଆମେ ପୂଜାକରୁ। ପୂଜା କରିବା ପରେ ମୂର୍ତ୍ତିକୁ ପାଣିରେ ବିସର୍ଜନ କରାଯାଏ। ବିସର୍ଜନ ପଛରେ ଏକ ତତ୍ତ୍ୱ ନିହିତ ରହିଛି, ଯାହା ପ୍ରକୃତିର ସୃଷ୍ଟି ଓ ବିଲୟ ଧାରାକୁ ସ୍ମରଣ କରାଇଦିଏ। ଗଣେଶ ଧରାରୁ ବିଦାୟ ନେବା ପରେ ପିତୃପୁରୁଷମାନଙ୍କୁ ଉପାସନା କରାଯାଏ। ସେମାନଙ୍କ ଶ୍ରାଦ୍ଧ ରୀତିନୀତି ସମ୍ପନ୍ନ ହୁଏ। ଏହି ପରମ୍ପରା ସ୍ମରଣ କରାଇଦିଏ ଯେ ପୂର୍ବପୁରୁଷ ଓ ଆମମାନଙ୍କ ମଧ୍ୟରେ ଜୀବନଚକ୍ର ଅବିରତ ଚାଲିଛି। ପୁନର୍ଜନ୍ମକୁ ନିଶ୍ଚିତ କରିବା ଲାଗି ଲୋକେ ସନ୍ତାନକୁ ଜନ୍ମ ଦେଉଛନ୍ତି । ଏହି ସମୟରେ ଶସ୍ୟ ଏହାର ଶେଷ ସ୍ତରରେ ପହଞ୍ଚିଯାଇଥାଏ। ଏହା ମଧ୍ୟ ଅମଳର ସମୟ। ବିଷ୍ଣୁଙ୍କ ଶୟନ ସମୟରେ ପାତାଳରୁ ଆସିଥିବା ରାକ୍ଷସମାନଙ୍କୁ ବଧ କରି ମାନବ ପାଇଁ ଖାଦ୍ୟ ଉତ୍ପାଦନ କରିବାକୁ ହୋଇଥାଏ। ଏହିପରି ଭାବରେ ଚତୁର୍ମାସ ଅନ୍ତିମ ମାସରେ ଅନେକ ରାକ୍ଷସ ବଧକୁ ନେଇ ପର୍ବଗୁଡ଼ିକ ପାଳନ କରାଯାଇଥାଏ। ଦଶହରା ପର୍ବ ପାଳନ କରାଯାଏ। ଦୁର୍ଗା ନଅ ରାତିର ଯୁଦ୍ଧ ପରେ ମହିଷାସୁରକୁ ଏବଂ ରାମ ମଧ୍ୟ ଏହି ସମୟରେ ରାବଣକୁ ବଧ କରିଥାନ୍ତି। ଏହା ପର ପୂର୍ଣ୍ଣିମା ହେଉଛି ଶରଦ ପୂର୍ଣ୍ଣିମା କିମ୍ବା କୋଜାଗିର। ଏହି ଦିନ ଦେବୀ ଶାନ୍ତ ରୂପରେ ଆବିର୍ଭାବ ହୋଇ କୃଷ୍ଣଙ୍କ ସହ ରାଧା ଭାବରେ ନାଚନ୍ତି । ପରବର୍ତ୍ତୀ ଦୁଇ ସପ୍ତାହରେ କୃଷ୍ଣ ନାରକାଙ୍କୁ ବଧ କରିବା ସହ ବଳିକୁ ପାତାଳକୁ ଚାପି ଦେଇଥିଲେ, ଯାହାକୁ ଆମେ ଦୀପାବଳି ଭାବେ ପାଳନ କରୁ। ଯେହେତୁ ଦୈତ୍ୟଙ୍କ ହତ୍ୟା ସମୃଦ୍ଧି ଆଣିଥାଏ, ତେଣୁ ସେଥିପାଇଁ ଦେବୀଙ୍କୁ ଲକ୍ଷ୍ମୀ ରୂପରେ ପୂଜା କରାଯାଏ। ତାଙ୍କୁ କାଳୀ ଭାବରେ ମଧ୍ୟ ପୂଜା କରାଯାଏ ଏବଂ ଏହା ସୂଚିତ କରେ ଯେ ଧନ ସୃଷ୍ଟି ସହ ହିଂସା ଜଡ଼ିତ ଏବଂ ଏହାକୁ ହାଲୁକା ଭାବରେ ଗ୍ରହଣ କରାଯିବା ଉଚିତ ନୁହେଁ। ଲକ୍ଷ୍ମୀଙ୍କ ଆବିର୍ଭାବର ଅଳ୍ପ ସମୟ ପରେ ବିଷ୍ଣୁ ଜାଗ୍ରତ ହୋଇ କାର୍ତ୍ତିକ ମାସର ଏକାଦଶ ଦିନରେ ତାଙ୍କୁ ବିବାହ କରିଛନ୍ତି। ଲକ୍ଷ୍ମୀ ତୁଳସୀ ଉଦ୍ଭିଦ ରୂପ ଗ୍ରହଣ କରିଛନ୍ତି ଏବଂ ବିଷ୍ଣୁ ଆଖୁ କିମ୍ବା ଶାଳଗ୍ରାମ ଶିଳା ରୂପ ନେଇଛନ୍ତି। ଏହା ବିଷ୍ଣୁଙ୍କ ନିଦ୍ରାର ସମାପ୍ତି ଏବଂ ବିବାହ ଋତୁ ଆରମ୍ଭକୁ ସୂଚିତ କରିଛି।

–devduttofficial@gmail.com

ଅରଟ କଥା

ଡା.ଉମେଶ ଚନ୍ଦ୍ର ପାତ୍ର

୧୯୪୮ ଜାନୁୟାରୀ ୧୩ରେ ଜାତିର ପିତା ମହାତ୍ମା ଗାନ୍ଧୀ ଶେଷଥର ପାଇଁ ଅନଶନ କରିଥା'ନ୍ତି– ଦିଲ୍ଲୀର ବିରଳାଭବନରେ। ସର୍ତ୍ତଥିଲା– ସାଂପ୍ରଦାୟିକ ଦଙ୍ଗାର ଅବସାନ ସହ ପାକିସ୍ତାନ ପାଇଁ ସମ୍ପତ୍ତି ଭରଣା ଲାଗି ୫୫ କୋଟି ଟଙ୍କା ପ୍ରଦାନର ପ୍ରତିଶ୍ରୁତି। ଆଉ ତାଙ୍କର ଏହି ଦାବି ଥିଲା ସ୍ୱାଧୀନ ଭାରତର ନୂଆ ସରକାରଙ୍କ ନିକଟରେ। ଅନଶନରେ ଗାନ୍ଧୀଙ୍କ ଜୀବନ ସଙ୍କଟାପନ୍ନ ହୋଇପଡ଼ିଲା। ସମସ୍ତେ ବ୍ୟସ୍ତ ହୋଇପଡ଼ିଲେ। ଶେଷରେ ବୁଝାଶୁଝା ପରେ ସେ ଅନଶନ ଭାଙ୍ଗିଲେ। ଖାଇସାରି ବିଶ୍ରାମ ନେବେ କ'ଣ ପାଖକୁ ତାଙ୍କର ଚିର ପରିଚିତ 'ଅରଟ'ଟିକୁ ଆଣିବାକୁ କହିଲେ। କେହି ଜଣେ ଅରଟଟି ଆଣି ତାଙ୍କ ହାତକୁ ବଢ଼େଇ ଦେବା ପରେ ସେ କ୍ଳାନ୍ତ ଥିଲେ ମଧ୍ୟ ସୂତାକାଟିବା ଆରମ୍ଭ କରିଦେଲେ। ଡାକ୍ତର ଆସି ତାଙ୍କୁ ଏଥିରୁ ବାରଣ କରିଥିଲେ ବି ସେ ତାଙ୍କ କଥା ମାନି ନ ଥିଲେ। ଖାଦ୍ୟ ଗ୍ରହଣ କରିଛନ୍ତି ଯେତେବେଳେ ପରିଶ୍ରମ ହିଁ କରିବାକୁ ପଡ଼ିବ। ଯେଉଁ ଅରଟ ଦେଶକୁ ବିଦେଶୀ ଶୃଙ୍ଖଳରୁ ମୁକ୍ତିଦେଲା, ଲୋକଙ୍କୁ ଦେଲା ବଞ୍ଚିବାର ରାହା, ବତେଇ ଦେଲା ସ୍ୱାବଲମ୍ବୀ ହେବାର ପନ୍ଥା – ସେଇ ଅରଟକୁ ସେ କ'ଣ ଛାଡ଼ିପାରିବେ ? ଓଡ଼ିଶାରେ ପଦଯାତ୍ରା ବେଳେ ମହାତ୍ମା ଗାନ୍ଧୀ ତାଙ୍କ ସହ ବାଟ ଚାଲୁଥିବା କର୍ମୀ ଓ ସାଧାରଣ ଲୋକଙ୍କୁ ଅରଟରେ ସୂତା କାଟିବା ପାଇଁ ପ୍ରବର୍ତ୍ତାଉଥିଲେ। ବେକାର ଓ ଆଳସ୍ୟ ଦୂରୀକରଣ ପାଇଁ ଅରଟ ଥିଲା ସେସମୟର ଲୋକଙ୍କ ଲାଗି ପ୍ରକୃଷ୍ଟ ପନ୍ଥା। ଦେଶୀୟ ଜିନିଷର ବ୍ୟବହାର ଲୋକଙ୍କ ଭିତରେ ଜାତୀୟତାବୋଧ ସୃଷ୍ଟି କଲା। ଅରଟ ଲୋକ ବିଶ୍ୱାସରେ ଥିଲା – ଦେଶପ୍ରୀତିର ସଂକେତ, ଯାହାକୁ ନେଇ କାନ୍ତକବି ଲକ୍ଷ୍ମୀକାନ୍ତ ମହାପାତ୍ର ଲେଖିଛନ୍ତି – 'ଭାଇ ହେ ଏବେ ଅରଟ କାଟ, ଆଉ କିଛି ଭରସା ନାହିଁ, ଅରଟ ଏକା ମୁକତି ବାଟ ।'

୧୯୨୧ରେ ଯାଜପୁର ଓ ଆଖପାଖ ଅଞ୍ଚଳରେ ଉତ୍କଳମଣି ଗୋପବନ୍ଧୁ ଦାସ ବିଦେଶୀ ବସ୍ତ୍ର ବର୍ଜନ ଉପରେ ବିଭିନ୍ନ ସଭା କରି ଉଦ୍‌ବୋଧନ ଦେଉଥିବାବେଳେ ଲୋକେ ଅନେକସ୍ଥଳେ ତାଙ୍କୁ ଅରଟରେ କଟା ହୋଇଥିବା ସୂତାର ମାଳ କରି ବେକରେ ପିନ୍ଧାଇ ଦେଉଥିଲେ। ଏଥିରୁ ସ୍ୱଦେଶୀ ଆନ୍ଦୋଳନ ପ୍ରତି ଜନ ସାଧାରଣଙ୍କର ଯେ କେତେ ସମର୍ଥନ ଥିଲା ତାହା ସ୍ପଷ୍ଟ ହୋଇଥାଏ। ଅଶୋକ ଧର୍ମଚକ୍ର ପୂର୍ବରୁ ଭାରତର ଜାତୀୟ ପତାକା ଇତିହାସରେ ଅରଟକୁ ପ୍ରତୀକ ଭାବେ ନିଆଯାଇଥିଲା। ୧୯୨୧ରେ ଆନ୍ଧ୍ରପ୍ରଦେଶର ବିଜୟୱାଡ଼ାଠାରେ ନିଖିଳ ଭାରତ କଂଗ୍ରେସ ଅଧିବେଶନ ସମୟରେ ଜଣେ ଯୁବକ ଲାଲ ଓ ସବୁଜ ରଙ୍ଗରେ ପତାକା ତିଆରି କରି ଗାନ୍ଧିଜୀଙ୍କୁ ଦେଖାଇବାରୁ ଗାନ୍ଧିଜୀ ଏଥିରେ ଧଳାପଟି ରଖି ତା' ଭିତରେ ଅରଟ ଚିହ୍ନଟିଏ ଆଙ୍କିବାର ପ୍ରସ୍ତାବ ଦେଲେ। ଅରଟ ଥିବା ଏହି ପତାକା ତତ୍କାଳୀନ ସମୟରେ ଲୋକପ୍ରିୟତା ହାସଲ କରିବା ସହ ଜାତିପ୍ରୀତିରେ ଉଦ୍‌ବୁଦ୍ଧ କରିଥିଲା ଲୋକଙ୍କୁ। ଅରଟ ଏକଦା ଆମ ଚଳଣି ଓ ସଂସ୍କୃତିରେ ତା'ର ପ୍ରାଚୀନତାକୁ ବଜାୟ ରଖିଥିଲା। ଅରଟ ବୁଲାଇ ସୂତାକାଟିବାବେଳେ କ୍ଳାନ୍ତି ଦୂର ପାଇଁ ଲୋକେ ଯେଉଁ ଗୀତ ବୋଲୁଥିଲେ ତାହା ଥିଲା ଖୁବ୍ ମର୍ମସ୍ପର୍ଶୀ। ପୂର୍ଣ୍ଣଚନ୍ଦ୍ର ଓଡ଼ିଆ ଭାଷାକୋଷରେ ଗୋପାଳଚନ୍ଦ୍ର ପ୍ରହରାଜ ଯେଉଁ ଅରଟ ଗୀତଟି ଦେଇଛନ୍ତି – ତାହା ଆମ ଲୋକଗୀତର ଅଂଶ।'ଅରଟ ଗୁଇଁ ଗାଇଁ ଲୋକ ବୁଢ଼ୀ! ତୋ ସୂତା ନଟେଇ କାହିଁ ? ସୂତା ନଟେଇ ନାହିଁରେ ବୁଢ଼ା! ନିତି ହାଟକୁ ଯାଇଁ।ନିତି ହାଟକୁ ଯାଉ ଲୋ ବୁଢ଼ୀ! ତୋ କଉଡ଼ି ବୁଲୁଳି କାହିଁ? କଉଡି ବୁଲୁଳି ନାହିଁରେ ବୁଢ଼ା! ବଙ୍ଗଳା ପାନ ଖାଇ।ବଙ୍ଗଳା ପାନ ଖାଉଲୋ ବୁଢ଼ୀ! ପାହାନ୍ତି ପଖାଳ ଖାଇ।ପାହାନ୍ତି ପଖାଳ ଖାଉଲୋ ବୁଢ଼ା! ତୋ ପେଟ ଉଞ୍ଚ ନାହିଁ।ପେଟ ଉଞ୍ଚ ନାହିଁରେ ବୁଢ଼ା! ସକାଳୁ ବାଡ଼ିକି ଯାଇଁ। ସକାଳୁ ବାଡ଼ି କି ଯାଉଲୋ ବୁଢ଼ୀ! ତୋ ଗୋଡ଼ ତ ଓଦା ନାହିଁ। ଗୋଡ଼ ଓଦା ନାହିଁରେ ବୁଢ଼ା! ନିଆଁକୁ ଦେଖେଇ ଥାଇଁ। ନିଆଁକୁ ଦେଖେଇ ଥାଉଲୋ ବୁଢ଼ୀ! ଗୋଡ଼ ତ ଉଷୁମ ନାହିଁ। ଗୋଡ଼ ଉଷୁମ ନାହିଁରେ ବୁଢ଼ା! ଦିହରେ ବହପ କାହିଁ ।'

ପୂର୍ବକାଳରେ ଘରେ ଘରେ ଲୋକେ କପାରୁ ଅରଟରେ ସୂତାକାଟି, ଏହି ସୂତା ସହ ମଜୁରି ବୁଣାକାରକୁ ଦେଇ ପରିବାର ପାଇଁ ଆବଶ୍ୟକ ଲୁଗା ପାଉଥିଲେ। ପୂର୍ବରୁ ପୁରୁଣା କାଳିଆ ଅରଟରେ ଲୋକେ ସୂତା କାଟୁଥିବାବେଳେ, ପରେ କାଠ ଅରଟ ତିଆରି ହୋଇ ଲୋକଙ୍କ ବ୍ୟବହାରରେ ଆସିଥିଲା। ପରେ ବାକ୍ସ ଚରଖା ଓ ଅମ୍ବର ଚରଖା – ଏହି ଅରଟର ଭିନ୍ନ ରୂପ ଥିଲା। ଦେଶର ଲକ୍ଷ ଲକ୍ଷ ଲୋକଙ୍କ ଭିତରେ ଅରଟ ବିଞ୍ଚି ଦେଇଥିଲା – ଦେଶପ୍ରେମର ବହ୍ନି ଆଉ ଦେଖାଇ ଦେଇଥିଲା ମୁକତିର ବାଟ।

ପ୍ରଫେସର, ହେପାଟୋଲୋଜି ବିଭାଗ, ଶ୍ରୀରାମଚନ୍ଦ୍ର ଭଞ୍ଜ ମେଡ଼ିକାଲ କଲେଜ, କଟକ,
ମୋ : ୮୪୩୭୦୫୧୯୫୭

ଏଇ ଭାରତରେ

ତେଲଙ୍ଗାନା ପେଡ୍ଡାପଲ୍ଲୀ ଜିଲାପାଳଙ୍କ ବଳିଷ୍ଠ ନେତୃତ୍ୱ ଯୋଗୁ ଜିଲା ଡେଙ୍ଗୁ ମୁକ୍ତ ହେବା ସହ ଦେଶରେ ସ୍ୱଚ୍ଛ ଜିଲାର ପରିଚୟ ଲାଭ କରିପାରିଛି। ଜିଲାପାଳ ଏ. ଦେବସେନା ଜିଲାର ୨୫୦ଟି ଗାଁରେ ଡ୍ରେନ୍ ବ୍ୟବସ୍ଥା କରିବା ସହ ବାହାରେ ମଳ ତ୍ୟାଗକୁ ସମ୍ପୂର୍ଣ୍ଣ ବନ୍ଦ କରିପାରିଛନ୍ତି। ଗାଁଗୁଡ଼ିକରେ ସ୍ୱଚ୍ଛତା ପରିଚାଳନା ଓ ସଚେତନତା ସୃଷ୍ଟି କରିବାକୁ ସେ 'ସ୍ୱଚ୍ଛଗ୍ରାହୀ' କାର୍ଯ୍ୟକ୍ରମ ମାଧ୍ୟମରେ ୧୦୦୦ ମହିଳାଙ୍କୁ ସାମିଲ କରିଛନ୍ତି। ସ୍ଥାନୀୟ ରାଜନୈତିକ ବ୍ୟକ୍ତିଙ୍କୁ ମଧ୍ୟ ଏଥିରେ ଯୋଡ଼ିଛନ୍ତି। ଏହି କାର୍ଯ୍ୟକ୍ରମରେ ସାଧାରଣ ଲୋକେ ଚାଲିବା କିମ୍ବା ଜଗିଂ ସମୟରେ ବର୍ଜ୍ୟ ଗୋଟାଉଛନ୍ତି ଏବଂ ବୃକ୍ଷରୋପଣ କରୁଛନ୍ତି। ପ୍ରାୟ ପ୍ରତ୍ୟେକଟି ପରିବାରରେ ସକ୍‌ପିଟ୍ ନିର୍ମାଣ କରାଯାଇଛି। ସକ୍‌ପିଟ୍ କରାଯିବା ଦ୍ୱାରା ଗୋଟିଏ ବର୍ଷରେ ଡେଙ୍ଗୁ ପ୍ରବଣ ଅଞ୍ଚଳରେ ପାଖାପାଖି ୮୫% କେସ୍ ହ୍ରାସ ପାଇଛି। ପ୍ରତିଟି ପରିବାରକୁ ଓଦା, କାଚ, ଧାତୁ, ପ୍ଲାଷ୍ଟିକ୍ ଓ କାଗଜ ବର୍ଜ୍ୟ ଅଲଗା ରଖିବାକୁ ପରାମର୍ଶ ଦିଆଯାଇଛି ଓ ସେମାନେ ତାହା ପାଳନ କରୁଛନ୍ତି। ପରିବାରଗୁଡ଼ିକ କିଚେନ୍ ଗାର୍ଡେନ ପାଇଁ ବର୍ଜ୍ୟରୁ ଖତ ପ୍ରସ୍ତୁତ କରୁଛନ୍ତି। ଏକକ ବ୍ୟବହାରଯୋଗ୍ୟ ପ୍ଲାଷ୍ଟିକ ବ୍ୟବହାର କମାଇବା ଲାଗି ମହିଳାମାନେ ଝୋଟ ଓ କାଗଜ ବ୍ୟାଗ ତିଆରି କରୁଛନ୍ତି। ସେମାନେ ପରିବେଶ ଉପଯୋଗୀ ସାନିଟାରି ପ୍ୟାଡ୍ ତିଆରି କରି ମହିଳାଙ୍କୁ ୨.୫୦ ଟଙ୍କାରେ ବିକ୍ରି କରୁଛନ୍ତି।

୨୫ ବର୍ଷ ତଳର ଧରିତ୍ରୀ

୩୧ ଅଗଷ୍ଟ ୧୯୯୮

- ମଧ୍ୟବର୍ତ୍ତୀକାଳୀନ ପ୍ରଧାନମନ୍ତ୍ରୀ ଭିକ୍ଟର ଚେର୍ଣ୍ଣୋମିର୍ଦ୍ଦିନଙ୍କ ନିଯୁକ୍ତିକୁ ଅନୁମୋଦନ ତଥା ଦେଶରେ ଦେଖାଦେଇଥିବା ଆର୍ଥିକ ସଙ୍କଟର ମୁକାବିଲା କରିବା ନେଇ ରୁଷିଆର ରାଷ୍ଟ୍ରପତି ବୋରିସ ୟେଲଟ୍‌ସିନ ଓ ତାଙ୍କ ପ୍ରତିଦ୍ୱନ୍ଦ୍ୱୀ କମ୍ୟୁନିଷ୍ଟ ନେତାଙ୍କ ମଧ୍ୟରେ ଏକ ସାଲିସମୂଳକ ବୁଝାମଣା।
- ୬୪ ଲକ୍ଷ ଟଙ୍କାର ସରକାରୀ ଅର୍ଥ ହେରଫେର ମାମଲାରେ ଅଭିଯୁକ୍ତ ବାଂଲାଦେଶର ପୂର୍ବତନ ପ୍ରଧାନମନ୍ତ୍ରୀ ବେଗମ ଖାଲେଦ ଜିଆଙ୍କ ଜାମିନ ମଞ୍ଜୁର।
- ପଶ୍ଚିମ ନେପାଳରେ ଏକ ବସ୍ ପାହାଡ଼ିଆ ରାସ୍ତାରେ ଯାଉଥିବା ବେଳେ ବନ୍ୟାପ୍ଲାବିତ ନଦୀ ମଧ୍ୟକୁ ଖସିପଡ଼ିବା ଫଳରେ ୨୧ ଯାତ୍ରୀ ମୃତ।

su | do | ku — ସୁ–ଡୋ–କୁ

Puzzles by Srikant Ghosh

7					4		3	
3		8					2	
6								9
			3	4				6
		2		9		3		4
							9	
4					2			3
					7	5		
	7	9		1				

ଏହାର ଉତ୍ତର ଆସନ୍ତାକାଲି ପ୍ରକାଶ ପାଇବ

ଉପରେ ପ୍ରଦତ୍ତ ସୁଡୋକୁର ଏପରି ସମାଧାନ କରିବାକୁ ହେବ, ଯେପରି ପ୍ରତ୍ୟେକ ଧାଡି, ସ୍ତମ୍ଭ ଓ ଆୟତାକାର ବାକ୍ସ ଭିତରେ ୧ରୁ ୯ ପର୍ଯ୍ୟନ୍ତ ଅଙ୍କ ରହିବ।

3	9	5	1	6	7	4	8	2
6	7	8	4	5	2	9	1	3
1	2	4	8	3	9	6	7	5
8	5	7	6	9	1	3	2	4
9	1	2	3	7	4	8	5	6
4	6	3	5	2	8	7	9	1
7	3	6	9	1	5	2	4	8
2	8	1	7	4	3	5	6	9
5	4	9	2	8	6	1	3	7

ଗତକାଲିର ଉତ୍ତର

ସହରର ଜୀବନରେଖା

ଅଲେଖ ଚନ୍ଦ୍ର ମିଶ୍ର

ବସ୍ତି କଥା ମନକୁ ଆସିଲେ ଆଖିଆଗରେ ଭାସିଉଠେ ରେଳଲାଇନର ଉଭୟପାର୍ଶ୍ୱରେ ନାଳନର୍ଦ୍ଦମା ନିକଟରେ, ସରକାରୀ ଅନାବାଦୀ ଜମିରେ,ସହର ତଳିଅଳି

ଗଙ୍ଗାଧର ଜୀବନ ଚେତନାର କବି

ବଲାଙ୍ଗୀର,୩୦।୮ (ବୀରେନ୍ଦ୍ର କୁମାର ଝାଙ୍କର)

ବଲାଙ୍ଗୀର ଲାଲଟିକ୍ରାସ୍ଥିତ ଭୁଲିଆ ମେହେର ସମାଜ ଧର୍ମଶାଳାଠାରେ ବଲାଙ୍ଗୀର ଭୁଲିଆ ମେହେର ସମାଜ କେନ୍ଦ୍ର ବୋର୍ଡ ପକ୍ଷରୁ ବୁଧବାର ସ୍ୱଭାବ କବି ଗଙ୍ଗାଧର ମେହେରଙ୍କ ଜୟନ୍ତୀ ପାଳନ କରାଯାଇଥିଲା। କେନ୍ଦ୍ର ବୋର୍ଡ ସଭାପତି ହରେକୃଷ୍ଣ ମେହେରଙ୍କ ଅଧ୍ୟକ୍ଷତାରେ ଅନୁଷ୍ଠିତ ଜୟନ୍ତୀ ସମାରୋହରେ ମୁଖ୍ୟଅତିଥିଭାବେ

ଅଧ୍ୟାପିକା ଏଲୋରା ମିଶ୍ରଙ୍କ ରଚିତ ପୁସ୍ତକ ଅତିଥିମାନେ ଉନ୍ମୋଚନ କରୁଛନ୍ତି।

ଭୁଲିଆ ସମାଜ କେନ୍ଦ୍ର ବୋର୍ଡ ପକ୍ଷରୁ ଗଙ୍ଗାଧର ମେହେର ଜୟନ୍ତୀ

କର୍ମକର୍ତ୍ତା ଏବଂ ବଲାଙ୍ଗୀର ପୌରାଞ୍ଚଳର ଭୁଲିଆ ପରିବାର ଯୋଗଦେଇ ଜୟନ୍ତୀ ଉତ୍ସବକୁ ସଫଳ କରିଥିଲେ। ଗଙ୍ଗାଧର ମେହେର ଜୟନ୍ତୀ ଉପଲକ୍ଷେ ଆୟୋଜିତ ବିଭିନ୍ନ ପ୍ରତିଯୋଗିତାର କୃତି ପ୍ରତିଯୋଗୀଙ୍କୁ ମୁଖ୍ୟଅତିଥି ସାହୁ ପୁରସ୍କୃତ କରିଥିଲେ` ଏହି ଅବସରରେ ଡା. ଲମ୍ବୋଧର ମେହେର, ବାସୁଦେବ ମେହେର ଏବଂ ଶ୍ରାବଣୀ ମେହେରଙ୍କ ସଂଯୋଜନାରେ ଗଙ୍ଗାଧର ସାହିତ୍ୟ ଉପରେ ସାଂସ୍କୃତିକ କାର୍ଯ୍ୟକ୍ରମ ଅନୁଷ୍ଠିତ ହୋଇଥିଲା। ମୁଖ୍ୟ ଅତିଥି ସାହୁ ତାଙ୍କ ବକ୍ତବ୍ୟରେ ଗଙ୍ଗାଧର ସାହିତ୍ୟର ସାମାଜିକ ଅବଦାନ ସମ୍ପର୍କରେ କହିଥିଲେ। ଭୁଲିଆ ସମାଜର ସର୍ବାଙ୍ଗୀନ ଉନ୍ନତି ପାଇଁ ସେ କାମନା କରିଥିଲେ। ମୁଖ୍ୟବକ୍ତା ମିଶ୍ର ଗଙ୍ଗାଧରଙ୍କ କବି ଜୀବନର ଗୁରୁତ୍ୱ ଏବଂ ପ୍ରକୃତି ପ୍ରୀତି ଉପରେ କହିଥିଲେ। ସମ୍ମାନିତ ଅତିଥି ମେହେର ଭୁଲିଆ ସମାଜର ବିକାଶ ପାଇଁ ମାର୍ଗ ଦର୍ଶନ କରିଥିଲେ। ଏହି ଅବସରରେ ମୁଖ୍ୟବକ୍ତା ଏଲୋରା ମିଶ୍ରଙ୍କ ସ୍ୱରଚିତ ସ୍ୱଭାବ କବି ଗଙ୍ଗାଧର ପୁସ୍ତକର ଉନ୍ମୋଚନ କରାଯାଇଥିଲା। କେନ୍ଦ୍ର ବୋର୍ଡର କୋଷାଧ୍ୟକ୍ଷ ନବୀନ ମେହେର ଧନ୍ୟବାଦ ଅର୍ପଣ କରିଥିଲେ।

ଗଙ୍ଗାଧରଙ୍କ ସାହିତ୍ୟ ଉପରେ ଆଲୋଚନା

ଗଙ୍ଗାଧର ମେହେର ଜୟନ୍ତୀ ସଭାରେ ମଞ୍ଚାସୀନ ଅତିଥିଗଣ।

ବେଲପଡା,୩୦।୮ (ମନୋଜ କୁମାର ମିଶ୍ର)

ବଲାଙ୍ଗୀର ଜିଲା ବେଲପଡା ଚନ୍ଦ୍ରମା କଲ୍ୟାଣ ମଣ୍ଡପରେ ବୁଧବାର ଗ୍ରାମାଞ୍ଚଳ କେନ୍ଦ୍ରବୋର୍ଡ ବେଲପଡା ତରଫରୁ ସ୍ୱଭାସ୍ୱ କବି ଗଙ୍ଗାଧର ମେହେରଙ୍କ ଜୟନ୍ତୀ ପାଳନ କରାଯାଇଛି ଚୂଡ଼ାମଣି ମେହେରଙ୍କ ସଭାପତିତ୍ୱ ଓ ବସନ୍ତ ମେହେରଙ୍କ ପରିଚାଳନାରେ ଅନୁଷ୍ଠିତ ସଭାରେ ମୁଖ୍ୟ ଅତିଥି ଭାବେ ନିଖିଳ ଓଡିଶା ରାଜ୍ୟ ସଭାପତି ବୈଶମ୍ପାୟନ ମେହେରଙ୍କ ସହିତ କେନ୍ଦ୍ର ସଭାପତି ଚୂଡ଼ାମଣି ମେହେର, ବିଧାୟକ ସରୋଜ କୁମାର ମେହେର ସମ୍ମାନିତ ଅତିଥି ଭାବେ ଯୋଗଦାନ କରିଥିଲେ। ବେଲପଡା କେନ୍ଦ୍ର ଅଧିନ ସମସ୍ତ ଆଞ୍ଚଳିକ ବୋର୍ଡ ସଭାପତି, ସମ୍ପାଦକ ଉପସ୍ଥିତ ଥିଲେ। ଅତିଥି ଗଣ ଗଙ୍ଗାଧର ମେହେରଙ୍କ ଜୀବନୀ ଓ ସାହିତ୍ୟ ଉପରେ ଆଲୋଚନା କରିଥଲେ।

ବଲାଙ୍ଗୀର ପୌରାଧ୍ୟକ୍ଷା ଲିକା ସାହୁ, ସମ୍ମାନିତ ଅତିଥିଭାବେ ଅରୁନ୍ଧତୀ ଗ୍ରୁପ ମୁଖ୍ୟ ବ୍ରହ୍ମାନନ୍ଦ ମେହେର, ମୁଖ୍ୟବକ୍ତା ଭାବେ ବଲାଙ୍ଗୀର ମହିଳା ମହାବିଦ୍ୟାଳୟ ଓଡିଆ ଅଧ୍ୟାପିକା ଏଲୋରା ମିଶ୍ର ଯୋଗଦାନ କରିଥିଲେ। ସ୍ୱଭାବ କବି ଗଙ୍ଗାଧର ଜୀବନ ଚେତନାର କବି। ତାଙ୍କ ଜୀବନ ବିଷୟରେ ଯେତେ ଆଲୋଚନା ହେଉଥିବ ଆମ ସମାଜ ଏବଂ ଗୋଷ୍ଠୀ ଜୀବନ ସେତେ ଉବ୍‌ବୁଦ୍ଧ ହେଉଥିବ ବୋଲି ଅତିଥିମାନେ କହିଥିଲେ। ସଭା ମଞ୍ଚରେ କେନ୍ଦ୍ର ବୋର୍ଡ କାର୍ଯ୍ୟକାରୀ ସଭାପତି ନିମାଇଁ ଚରଣ ମେହେର, ଉପସଭାପତି ଡା. ଲମ୍ବୋଦର ମେହେର, ପ୍ରଫୁଲ୍ଲ ମେହେର, ସମ୍ପାଦକ ବାସୁଦେବ ମେହେର, ଯୁଗ୍ମ ସମ୍ପାଦକ ଶଶାଙ୍କ ଶେଖର ମେହେର, ମୁଖ୍ୟ ଉପଦେଷ୍ଟା ଅମର ସିଂ ମେହେର, ଭୁଲିଆ ଧର୍ମଶାଳା ପରିଚାଳନା ସମିତି ଅଧ୍ୟକ୍ଷ ପୂର୍ଣ୍ଣଚନ୍ଦ୍ର ମେହେର, କୋଷାଧ୍ୟକ୍ଷ ନବୀନ କୁମାର ମେହେର ମଞ୍ଚାସୀନ ହୋଇଥିଲେ । ଉକ୍ତ ସମାରୋହରେ ବିଭିନ୍ନ ଆଞ୍ଚଳିକ ବୋର୍ଡର

କାଣ୍ଡାମା ନକ୍‌ଆଉଟ୍ ଫୁଟ୍‌ବଲ: କାଣ୍ଡାମା ଚାମ୍ପିୟନ

ଲାଞ୍ଜିଗଡ଼,୩୦।୮ (ରମେଶ ଚନ୍ଦ୍ର ନାୟକ)

କଳାହାଣ୍ଡି ଜିଲା ଲାଞ୍ଜିଗଡ ବ୍ଲକ ଲାଞ୍ଜି ପଞ୍ଚାୟତ କାଣ୍ଡାମା ଗାଁ ମା' ଗୌରୀ ସାଂସ୍କୃତିକ ଅନୁଷ୍ଠାନ ପକ୍ଷରୁ ଏକ ନକ୍‌ଆଉଟ ଫୁଟବଲ ପ୍ରତିଯୋଗିତା ବୁଧବାର ଉଦଯାପିତ ହୋଇଯାଇଛି। ୩ ଦିନ ଧରି ଚାଲିଥିବା ଫୁଟବଲ ମ୍ୟାଚରେ ୮ଟି ଦଳ ଅଂଶଗ୍ରହଣ କରିଥିବା ବେଳେ ଫାଇନାଲ ମ୍ୟାଚ କାଣ୍ଡାମା ଏବଂ ଦାଣ୍ଡିଗୁଡା ମଧ୍ୟରେ ଅନୁଷ୍ଠିତ ହୋଇଥିଲା। କାଣ୍ଡାମା ଦଳ ୩-୦ରେ ଦାଣ୍ଡିଗୁଡାକୁ ହରାଇ ବିଜୟ ହୋଇଛି। ମ୍ୟାଚରେ ତେଜରାଜ ବିଶ୍ୱାଳ ଖେଳ ପରିଚାଳନା କରୁଥିବା ବେଳେ ଲାଇନ ମ୍ୟାନ ଭାବେ ବୁଲୁ ଦୋରା ଏବଂ ପିଣ୍ଟୁ ଦୋରା ସହଯୋଗ କରିଥିଲେ। ମା' ଗୌରୀ ସାଂସ୍କୃତିକ ଅନୁଷ୍ଠାନ ସଭାପତି ଦିଲୀପ ପରିଛାଙ୍କ ତତ୍ତ୍ୱାବଧାନରେ ଫାଇନାଲ ମ୍ୟାଚରେ ମୁଖ୍ୟଅତିଥି ଭାବେ ମକୁନ୍ଦ ଦୋରା ଯୋଗଦେଇଥିବା ବେଳେ ସମ୍ମାନିତ ଭାବେ ରାଶି ମାଝି, ମିନକେତନ ପରିଛା, କୈଳାଶ ମାଝି, ସାମାଜିକ କର୍ମୀ ଘାସି ମାଝି, ରାଘବ ପାତ୍ର, ଧର୍ମେନ୍ଦ୍ର ପଣ୍ଡା ପ୍ରମୁଖ ଉପସ୍ଥିତଥିଲେ। ମା' ଗୌରୀ ସାଂସ୍କୃତିକ ଅନୁଷ୍ଠାନ ସମ୍ପାଦକ ଅର୍ଥବଳବ ଦୋରା, ଅଭିମନ୍ୟୁ ଦୋରା, ପୁରୁନ୍ଦ୍ର ଦୋରା, କେଶବ ଦୋରା, ସୁରେଶ ଦୋରା ପ୍ରମୁଖ ସହଯୋଗ କରିଥିଲେ।

ମହିମା ଧର୍ମାବଲମ୍ବୀଙ୍କ ନବାନ୍ନ ଭକ୍ଷଣ

କର୍ଲାମୁଣ୍ଡା/ ବେହେରା,୩୦।୮ (ପ୍ରଦୀପ କୁମାର ସାହୁ/ ଭୁପେଶ ତିୱାରୀ)

ବାଞ୍ଜିପଦରଠାରେ ମହିମା ଧର୍ମୀମାନେ ଏକାଠି ନବାନ୍ନ ଭକ୍ଷଣ କରୁଛନ୍ତି।

କଳାହାଣ୍ଡି ଜିଲା କର୍ଲାମୁଣ୍ଡା ବ୍ଲକର ବିଭିନ୍ନ ସ୍ଥାନରେ ବୁଧବାର ମହିମା ଧର୍ମୀମାନଙ୍କ ନବାନ୍ନ ଭକ୍ଷଣ କାର୍ଯ୍ୟକ୍ରମ ଅନୁଷ୍ଠିତ ହୋଇଯାଇଛି। ଶିଆଳପଲା ଓ ଲକ୍ଷ୍ମୀପଡା ନିକଟରେ ଥିବା ଭୀମ ଭୋଇ ସାଂସ୍କୃତିକ କଳାମଣ୍ଡପ ଓ ଗ୍ରନ୍ଥାଳୟ ମଠରେ ମହିମା ଧର୍ମାବଲମ୍ବୀଙ୍କ ନବାନ୍ନ ଭକ୍ଷଣ କାର୍ଯ୍ୟକ୍ରମ ଅନୁଷ୍ଠିତ ହୋଇଥିଲା। ଏଥିରେ ସାଧୁବାବା ନାଲୁମୋହନ ଦାସଙ୍କ ତତ୍ତ୍ୱାବଧାନରେ ଆୟୋଜିତ ନୂଆଁଖାଇ ଉତ୍ସବରେ ଶତାଧିକ ଭକ୍ତ ଯୋଗଦେଇ ଏକାଠି ନବାନ୍ନ ଭକ୍ଷଣ କରିଥିଲେ। ଏଥିରେ ମଠର ସାଧୁବାବା ମହେଶର ଦାସ, ଲକ୍ଷ୍ମୀପଡାର ଗ୍ରାମବାସୀ ଓ ସିଆଳପଲା, କେନ୍ଦୁମୁଣ୍ଡି, ରିଞ୍ଜା, ରେଙ୍ଗାଲି, କର୍ଲାମୁଣ୍ଡା, ରାଜପୁରରୁ ଆସିଥିବା ଭକ୍ତ ବୃନ୍ଦ ଏକାଠି ନବାନ୍ନ ପର୍ବ ପାଳନ କରିଛନ୍ତି। ସେହିପରି ରାଜପୁର ପଞ୍ଚାୟତ ବାଞ୍ଜିପଦରଠାରେ କୀର୍ତ୍ତି ବାବା, ମହେନ୍ଦ୍ର ରଣା, ଭରତ ରଣା, ଚୁପିଲାଲ ରଣା, କମ୍ଭୁପାଣି ରଣା, ବଇଦାର ରଣା, କୁଶ ରଣା ପ୍ରମୁଖଙ୍କ ନେତୃତ୍ୱରେ ସ୍ୱର୍ଗତ ସୁଗ୍ରେସନ ରଣାଙ୍କ ପରିବାରର ମହିମା ଧର୍ମାବଲମ୍ବୀଙ୍କ ନୂଆଁଖାଇ ପର୍ବ ଧୁମଧାମରେ ପାଳିତ ହୋଇଯାଇଛି।

ଧର୍ମଗଡ଼ ବ୍ଲକ ଜୟନ୍ତପୁର ମହିମାମଠରେ କୌପୁନିଧାରୀ ମହିମା ସମାଜର ସାଧୁ ଭକ୍ତମାନେ ବୁଧବାର ନବାନ୍ନ ଭକ୍ଷଣ ପର୍ବ ପାଳନ କରିଛନ୍ତି। ମଠରେ ପ୍ରତିବର୍ଷ ଭଳି ଚଳିତ ଶ୍ରାବଣ ଶୁକ୍ଳ ଚତୁର୍ଦଶୀ ରାତିରେ ଆବଲ୍ୟ ବ୍ରହ୍ମଚାରୀ ସାଧୁ ଶ୍ରୀମତ ହରଦାସ ବାବା ବ୍ରହ୍ମ ଧୂନି ଜାଳିବା ସହିତ ଭକ୍ତମାନେ ରାତିସାରା ଆଠ ଭଜନ ଗାନ, ପ୍ରବଚନ ଓ ମହିମା ଧର୍ମ ସମ୍ବନ୍ଧରେ ଆଲୋଚନା କରିଥିଲେ। ବୁଧବାର ସକାଳ ବ୍ରହ୍ମ ମୁହୂର୍ତ୍ତରେ ପଣା ଢାଳି ସେ ଯଜ୍ଞର ପୂର୍ଣ୍ଣାହୁତି କରିଥିଲେ। ପରେ ମହିମା ସ୍ୱାମୀଙ୍କୁ ନୂଆଁ ଅର୍ଣ୍ଣ ସମର୍ପଣ କରି ଶହ ଶହ ଭକ୍ତ ମିଳିତ ଭାବେ ଉକ୍ତ ନବାନ୍ନ ଭକ୍ଷଣ କରିଥିଲେ। ପ୍ରାୟ ଶହେବର୍ଷ ହେବ ଏହି ପର୍ବ ଉକ୍ତ ଆଶ୍ରମରେ ପ୍ରତିବର୍ଷ ପାଳିତ ହୋଇ ଆସୁଛି। ଦିଗାମ୍ବର ଭକ୍ତ, ଅଧିକାରୀ ଧର୍ମାନନ୍ଦ ଭକ୍ତ, ଟହଲିଆ ତ୍ରିନାଥ ଭକ୍ତ, ନବକୃଷ୍ଣ ଭକ୍ତ, ହରି ଭକ୍ତ, ପବିତ୍ର ଭକ୍ତ, ବୈରାଗୀ ଭକ୍ତ, ଜଗନ୍ନାଥ ଭକ୍ତ, ମୁରଲୀ ଭକ୍ତ, ରୁପେନ୍ଦ୍ର ଭକ୍ତ, ଜହରଲାଲ ଭକ୍ତ, ବୈକୁଣ୍ଠ ଭକ୍ତ, ତୀର୍ଥ ଭକ୍ତ, ଧନୁ ଭକ୍ତ ପର୍ବ ପାଳନରେ ଦାୟିତ୍ୱ ନିର୍ବାହ କରିଥିଲେ।

ଜିଲାସ୍ତରୀୟ ସଡ଼କ ସୁରକ୍ଷା କମିଟି ବୈଠକ

ଭବାନୀପାଟଣା,୩୦।୮ (ଉତ୍ତମ କୁମାର ଦାଶ)

ସଡ଼କ ସୁରକ୍ଷା କମିଟି ବୈଠକରେ ଉପସ୍ଥିତ ଅଧିକାରୀ ଏବଂ ଅନ୍ୟମାନେ।

କଳାହାଣ୍ଡି ଜିଲା ଭବାନୀପାଟଣାସ୍ଥିତ ଜିଲାପାଳଙ୍କ ସମ୍ମିଳନୀ କକ୍ଷରେ ବୁଧବାର ସଡ଼କ ସୁରକ୍ଷା କମିଟି ବୈଠକ ଅନୁଷ୍ଠିତ ହୋଇଯାଇଛି। ଅତିରିକ୍ତ ଜିଲାପାଳ ତ୍ରିଲୋଚନ ପାତ୍ରଙ୍କ ଅଧ୍ୟକ୍ଷତାରେ ସ୍ଥାନୀୟ ଆଞ୍ଚଳିକ ପରିବହନ ଅଧିକାରୀ ଗତିକୃଷ୍ଣ ସାମନ୍ତରାୟ ଜିଲା ସଡ଼କ ସୁରକ୍ଷା ନିମନ୍ତେ ନିଆଯାଇଥିବା ପଦକ୍ଷେପ ଉପରେ ସୂଚନା ପ୍ରଦାନ କରିଥିଲେ। ଏଜେଣ୍ଡା ଅନୁଯାୟୀ ବ୍ଲାକସ୍ପଟ, ଗାଇଗୋରୁ, ବ୍ୟବସାୟୀ ଓ ବ୍ୟକ୍ତିଗତ ଯାନ ଦ୍ୱାରା ରାସ୍ତା ଅବରୋଧ, ଏନ୍‌ଏଚ୍ ଓ ପିଡବ୍ଲୁଡି ରାସ୍ତାରେ ଥିବା ଖାଲଖମା ମରାମତି, ଚଢ଼ାଉ, ଅବକାରୀ, ଜରୁରୀକାଳୀନ ଯନ୍ତ୍ର, ସଚେତନତା ଉପରେ ଆଲୋଚନା ହୋଇଥିଲା। ବର୍ତ୍ତମାନ ଯେଉଁ ରାସ୍ତାରେ ନିରାପତ୍ତା ସାଇନ ବୋର୍ଡ, ସତର୍କତା ବାର୍ତ୍ତା, ଗତି ସୀମା ବୋର୍ଡ, ରମ୍ୟଲରସ ନାହିଁ ତାହା ଲଗାଇବାକୁ ଶୀଘ୍ର ପଦକ୍ଷେପ ନେବାକୁ ଏନ୍‌ଏଚ୍, ଆରଡି ଓ ଆର୍‌ବି ନିର୍ବାହୀ ଯନ୍ତ୍ରୀଙ୍କୁ ଅତିରିକ୍ତ ଜିଲାପାଳ କହିଥିଲେ। ଗତ ଜୁଲାଇରେ ଜିଲାରେ ଆର୍‌ଟିଓ ଏବଂ ପୋଲିସ ବିଭାଗ ଦ୍ୱାରା ଦ୍ରୁତ ଗାଡ଼ି ଚାଳନା, ବିନା ହେଲମେଟ ଓ ସିଟ ବେଲ୍ଟ, ମଦ୍ୟପାନ ସହ ଗାଡ଼ି ଚାଳନା ଅପରାଧ ପାଇଁ ୧୦୫ଜଣଙ୍କ ଲାଇସେନ୍ସ ରଦ୍ଦ କରାଯାଇଛି। ବିଶେଷତ ଆର୍‌ଟିଓ

୭ ମାସରେ ଗଲାଣି ୯୩ ଜଣଙ୍କ ଜୀବନ

ବିଭାଗ ଦ୍ୱାରା ଗତି ସୀମା ଉଲ୍ଲଂଘନରେ ଜୁଲାଇରେ ୭୪ଜଣଙ୍କ ଡ୍ରାଇଭିଂ ଲାଇସେନ୍ସ ବାତିଲ କରାଯାଇଛି। ୨୦୨୨ ଜୁଲାଇରେ ୩୨ଟି ରାସ୍ତା ଦୁର୍ଘଟଣା ଘଟି ୧୫ଜଣଙ୍କ ମୃତ୍ୟୁ ହୋଇଥିବାବେଳେ ୨୦୨୩ ଜୁଲାଇରେ ୨୨ଟି ରାସ୍ତା ଦୁର୍ଘଟଣାରେ ୧୨ଜଣଙ୍କ ମୃତ୍ୟୁ ଘଟିଛି। ରାସ୍ତା ଦୁର୍ଘଟଣାରେ ୨୦୨୩ ଜାନୁୟାରୀଠାରୁ ଜୁଲାଇ ପର୍ଯ୍ୟନ୍ତ ୭ମାସ ମଧ୍ୟରେ ୯୩ଜଣଙ୍କ ମୃତ୍ୟୁ ହୋଇଛି। ଯାହାକି ୨୦୨୨ରେ ଜୁଲାଇ ପର୍ଯ୍ୟନ୍ତ ୯୮ଜଣଙ୍କ ମୃତ୍ୟୁ ରେକର୍ଡ କରାଯାଇଥିଲା। ଜିଲାର ଲକ୍ଷ୍ୟ ଧାର୍ଯ୍ୟ ୨,୮୭,୦୦,୦୦୦ ଟଙ୍କାରୁ ଏପର୍ଯ୍ୟନ୍ତ ସଡ଼କ ସୁରକ୍ଷା ନିୟମ ଉଲ୍ଲଂଘନ କରିଥିବା ଯାନରୁ ବିଭିନ୍ନ ଚାଲାଣ/ଫାଇନ ବାବଦରେ ୩,୧୦,୮୮,୬୩୦ ଟଙ୍କା ରାଜସ୍ୱ ଆଦାୟ କରାଯାଇଛି। ବୈଠକରେ ଜିଲା ମୁଖ୍ୟ ଚିକିତ୍ସାକାରୀ ଡ଼. ଗିରିଶ ଚନ୍ଦ୍ର ରାଉତ, ଡିଆଇପିଆରଓ ମନୋଜ ବେହେରା, ଏମଭିଆଇ, ଜିଲା ଅବକାରୀ ବିଭାଗ, ଧର୍ମଗଡ଼ ଟ୍ରକ ମାଲିକ ସଂଘ ସଭାପତି, ବସ ମାଲିକ ସଂଘ ସଭାପତି, ଡିଆଇପିଆର୍‌ଓ, ଜିଲା ସଡ଼କ ସୁରକ୍ଷା ସମିତି ଉମା କର ଓ ଶାନ୍ତନୁ ବେହେରା, ଅଟୋ ରିକ୍ସା ସଂଘ, ଓଏସଆର୍‌ଟିସି ଆର୍‌ଟିଓ କାର୍ଯ୍ୟାଳୟ କର୍ମଚାରୀ ପ୍ରମୁଖ ଉପସ୍ଥିତ ଥିଲେ।

ଗଣେଶ ପୂଜା ନେଇ ଛୁରା ମାଡ଼ ଘଟଣା, ଯୁବକ ଗିରଫ

କୋକସରା,୩୦।୮ (ଦୁଷ୍ମନ୍ତ କୁମାର ପାଙ୍ଗଯୋଶୀ)

କଳାହାଣ୍ଡି ଜିଲା କୋକସରା ଥାନା ଅନ୍ତର୍ଗତ ଟେମରା ପଞ୍ଚାୟତ ସିର୍ଲିଗୁଡା ଗାଁରେ ଗଣେଶ ପୂଜା କରିବାକୁ ନେଇ ମଙ୍ଗଳବାର ଗଣ୍ଡଗୋଳ କରି ଛୁରାମାଡ଼ ଘଟଣାରେ ପୋଲିସ ନବ ଚନ୍ଦନ(୨୦)ଙ୍କୁ ଗିରଫ କରି କୋର୍ଟଚାଲାଣ କରିଛି। ସୂଚନା ମତେ ସିର୍ଲିଗୁଡା ଗ୍ରାମର ଯୁବକମାନେ ଗଣେଶ ପୂଜା ପାଇଁ ବୈଠକରେ ନିଷ୍ପତ୍ତି ନେଇ ପ୍ରସ୍ତୁତି ଆରମ୍ଭ କରିଥିଲେ। ଗ୍ରାମର ନବ ଚନ୍ଦନ ଏହାକୁ ବିରୋଧ କରି ଆସୁଥିଲେ। ଏହାକୁ ନେଇ ମଙ୍ଗଳବାର ଗ୍ରାମର ଗଣେଷ ପୂଜା କମିଟି ପକ୍ଷରୁ ସମ୍ପୃକ୍ତ ଯୁବକଙ୍କ ନାଁରେ ଥାନାରେ ଅଭିଯୋଗ କରିଥିଲେ। ଏହାକୁ ନେଇ ନବ ଚନ୍ଦନ ପ୍ରତିକ୍ରିୟାଶୀଳ ହୋଇ ଅଭିଯୋଗ କରି ଫେରୁଥିବା ବେଳେ ଗାଁ ମୁଣ୍ଡରେ ଛୁରା ଧରି ଗଣ୍ଡଗୋଳ କରି ତରୁଣ ମାଝି (୪୫)ଙ୍କୁ ଆକ୍ରମଣ କରିଥିଲେ। ଏଥିରେ ତରୁଣ ଗୁରୁତର ହୋଇଥିଲେ। ତାଙ୍କୁ କୋକସରା ହସ୍ପିଟାଲରେ ପରେ ଜିଲା ମୁଖ୍ୟ ହସ୍ପିଟାଲକୁ ସ୍ଥାନାନ୍ତର କରାଯାଇଥିଲା। ଏ ନେଇ ଥାନାରେ ଏକ ମାମଲା (ନଂ.୨୨୨/୨୩) ରୁଜୁ କରି ଚନ୍ଦନଙ୍କୁ ଗିରଫ କରି ବୁଧବାର କୋର୍ଟ ଚାଲାଣ କରାଯାଇଥିବା ତଦନ୍ତକାରୀ ପୋଲିସ ଅଧିକାରୀ ଗୋପବନ୍ଧୁ ନାଏକ ସୂଚନା ଦେଇଛନ୍ତି।

DIRECTORATE OF ADMINISTRATION & H.R.
KHADI AND VILLAGE INDUSTRIES COMMISSION
Ministry of Micro, Small & Medium Enterprises, Govt.of India
Gramodaya, 3, Irla Road, Vile Parle (W), Mumbai – 400056
Tel.: 022-26714267, E-mail: adm.kvic@gov.in
Website: www.kvic.gov.in

RECRUITMENT NOTICE

RECRUITMENT FOR OBC CANDIDATES

Khadi and Village Industries Commission(KVIC), a statutory body established by an Act of Parliament and functioning under the Administrative Control of Ministry of Micro, Small and Medium Enterprises(Govt. of India), invites Online Applications from eligible Indian Citizens of Other Backward Classes(OBCs) for Direct Recruitment for the post of Assistant Director Grade-I in Group- B category in the Pay Matrix Level- 09 as per detailed advertisement up-loaded in KVIC website www.kvic.gov.in IMPORTANT DATES

Particulars	Date
Opening Date & Time for Online Registration of Applications	01.09.2023 (From 15: 00 Hrs.)
Last Date & Time of closing of Registration and submission of Application	30.09.2023 (Upto 23:45 Hrs.)

Director (Administration & HR)

କଂଗ୍ରେସର ସାଙ୍ଗଠନିକ ବୈଠକ

ଭବାନୀପାଟଣା,୩୦।୮ (ଉତ୍ତମ କୁମାର ଦାଶ)

କଳାହାଣ୍ଡି କଂଗ୍ରେସ ଦଳ ପକ୍ଷରୁ ବୁଧବାର ଭବାନୀପାଟଣାରେ ସାଙ୍ଗଠାନିକ ବୈଠକ ଅନୁଷ୍ଠିତ ହୋଇଯାଇଛି। ସିଡବ୍ଲୁସି ସଦସ୍ୟ ଭକ୍ତ ଚରଣ ଦାସ ଓ ଯୁବ ନେତା ସାଗର ଚରଣ ଦାସଙ୍କ ଉପସ୍ଥିତିରେ ତାଙ୍କ ବାସ ଭବନରେ ବୈଠକ ଅନୁଷ୍ଠିତ ହୋଇଥିଲା। ବିଶେଷ କରି ଭବାନୀପାଟଣା ସହର ସାଙ୍ଗଠନକୁ କିପରି ମଜଭୁତ କରାଯାଇପାରିବ ସେଥି ପାଇଁ ବିସ୍ତୃତ ଆଲୋଚନା ହୋଇଥିଲା। ନୂତନ ଭାବେ କଂଗ୍ରେସର ବରିଷ୍ଠ ନେତା ପୂର୍ବତନ କାଉନସିଲର ସୁକାନ୍ତ ବିଶିଙ୍କୁ ଟାଉନ ସଭାପତି ହିସାବରେ ଦାୟିତ୍ୱ ଦିଆଯାଇଥିଲା। ବୈଠକରେ ଅନ୍ୟମାନଙ୍କ ମଧ୍ୟରେ ଜିଲା ଯୁବ ସଭାପତି ମହମ୍ମଦ ସାହେବ, ଜିଲା ଉପସଭାପତି ପରମା ନନ୍ଦ ମାଝି, ଯୁବ ନେତା ତୁଲେଶର ନାଏକ ପ୍ରମୁଖ ଉପସ୍ଥିତ ଥିଲେ।

କେସିଙ୍ଗା ଏନ୍‌ଏସିକୁ ରାଜ୍ୟସ୍ତରୀୟ ପୁରସ୍କାର

ଜାଗା ମିଶନ ଯୋଜନାରେ କେସିଙ୍ଗା ଏନ୍‌ଏସିକୁ ରାଜ୍ୟସ୍ତରୀୟ ପୁରସ୍କାର ପ୍ରଦାନ କରାଯାଉଛି।

କେସିଙ୍ଗା,୩୦।୮ (ତୁମେଶ୍ୱର ସାହୁ)

କଳାହାଣ୍ଡି ଜିଲା କେସିଙ୍ଗା ଏନ୍‌ଏସିର ୪୪ଟି ଭୂମିହୀନଙ୍କୁ ରାଜ୍ୟ ସର୍ବପ୍ରଥମେ ଜାଗା ମିଶନ ଯୋଜନାରେ ଜମି ଓ ଗୃହ ରାଜ୍ୟ ସରକାର ପ୍ରଦାନ କରିଥିଲେ। ଏହି ଉପଲକ୍ଷେ ରାଜ୍ୟ ସରକାର କେସିଙ୍ଗା ଏନ୍‌ଏସିକୁପ୍ରଥମ ପୁରସ୍କାର ପ୍ରଦାନ କରିଥିବାରୁ ଅଞ୍ଚଳରେ ଖୁସିର ଲହରୀ ଖେଳିଯାଇଛି। ଗତ ୨୮ ତାରିଖରେ ଭୁବନେଶରସ୍ଥିତ କଳିଙ୍ଗ ଷ୍ଟାଡିୟମରେ ଏକ କାର୍ଯ୍ୟକ୍ରମରେ କେସିଙ୍ଗା ଏନ୍‌ଏସିକୁ ରାଜ୍ୟ ସରକାରଙ୍କ ଜାଗା ମିଶନ ଯୋଜନାରେ ୪୪ଟି ଗରିବ ଭୂମିହୀନ ପରିବାରକୁ ଜମି ସହିତ ପକ୍କା ଘର ଯୋଗାଇ ଦିଆଯାଇଛି। କେସିଙ୍ଗା ନଗରପାଳ ନୃପରାଜ ଯାଦବ, ନିର୍ବାହୀ ଅଧିକାରିଣୀ କିରଣ ବେହେରା ପୁରସ୍କାର ଗ୍ରହଣ କରିଥିଲେ। କାର୍ଯ୍ୟକ୍ରମରେ ତତ୍କାଳୀନ କଳାହାଣ୍ଡି ଜିଲାପାଳ ଗଭାଲି ପରାଗ ହର୍ଷଦ, ଉପଜିଲପାଳ ବିଶ୍ୱଜିତ୍ ଦାସ, ପୂର୍ବତନ କାର୍ଯ୍ୟ ନିର୍ବାହୀ ଅଧିକାରୀ ସିଦ୍ଧାର୍ଥ ପଟ୍ଟନାୟକ, ଶତ୍ରୁଘ୍ନ ନାଏକ, ନୃସିଂହ ବେହେରା, ଶିଶିର ବିଶି, ମୋହନ ସାହୁ ତଥା ଉକ୍ତ ସମସ୍ତ କର୍ମକର୍ତ୍ତା ଉପସ୍ଥିତ ରହିଥିଲେ। ପ୍ରକାଶ ଥାଉ କି ଜାଗା ମିଶନ ଯୋଜନାରେ ଓଡ଼ିଶାରେ ସର୍ବପ୍ରଥମେ କେସିଙ୍ଗା ଏନ୍‌ଏସିର ୪୪ଟି ଭୂମିହିନ ପରିବାରକୁ ଜମି ପଟ୍ଟା ସହ ଘର ଯୋଗାଇ ଦିଆଯାଇଥିଲା। ତତ୍‌ସଙ୍ଗେ କେସିଙ୍ଗା ୱାର୍ଡ ନଂ. ୮ରେ ନବନିର୍ମିତ ବିଜୁ ଆଦର୍ଶ କଲୋନୀକୁ ମୁଖ୍ୟମନ୍ତ୍ରୀ ନବୀନ ପଟ୍ଟନାୟକ ଲୋକାର୍ପଣ କରିଥିଲେ। କେସିଙ୍ଗା ସହର ଜନସାଧାରଣ ଓ ବିଜେଡି ପରିବାର କେସିଙ୍ଗା ଟାଉନ ସଭାପତି ରମେଶ ପଟ୍ଟନାୟକ, ଯୁବ ସଂଗଠକ ସିଲ୍ଲୁ ପରିଡ଼ା, ନଳୀନ ପଟ୍ଟନାୟକ, ନର ନିଆଲା ପ୍ରମୁଖ ମୁଖ୍ୟମନ୍ତ୍ରୀଙ୍କୁ ଧନ୍ୟବାଦ ଜଣାଇଛନ୍ତି।

**କାର

ନୃସିଂହନାଥ ମନ୍ଦିର ଦାନବାକ୍ସ ଚୋରି ଘଟଣା, ଅଭିଯୁକ୍ତ ଗିରଫ

ପାଇକମାଳ, ୩୦।୮ (ବଡ ଶତପଥୀ)

ବରଗଡ ଜିଲା ପାଇକମାଳ ନୃସିଂହ ନାଥ ମନ୍ଦିରରୁ ଚଳିତ ମାସ ୨୩ ତାରିଖ ରାତିରେ ଦାନ ବାକ୍ସ ଚୋରି ହୋଇଥିଲା। ଏହି ଘଟଣାରେ ପାଇକମାଳ ପୋଲିସ ଜଣେ ଅଭିଯୁକ୍ତଙ୍କୁ ଗିରଫ କରି ବୁଧବାର କୋର୍ଟଚାଲାଣ କରିଛି। ଅଭିଯୁକ୍ତ ହେଲେ ବରଗଡ ଜଲା ପ୍ରଧାନପାଲିର ସୁଶାନ୍ତ ପ୍ରଧାନ (୪୦)। ଛାନ ତାଙ୍କୁ ବୁଡେନ ଥାନା ଦହିଗାଁରୁ ଗିରଫ କରାଯାଇଥିଲା। ସୁଶାନ୍ତଙ୍କଠାରୁ ୫ ହଜାର ଟଙ୍କା ଉଦ୍ଧାର କରାଯାଇଥିଲା । ଜାମିନ ନାମଞ୍ଜୁର ହେବାରୁ ତାଙ୍କୁ ପଦ୍ମପୁର ଜେଲକୁ ପଠାଇ ଦିଆଯାଇଛି । ଚୋରିରେ ଏକାଧିକ ଲୋକ ସମ୍ପୃକ୍ତ ଥିବା ନେଇ ପାଇକମାଳ ଥାନା ଆଇଆଇସି ସୁଶାନ୍ତ କୁମାର ବଢେଇ ସୂଚନା ଦେଇଛନ୍ତି ।

ଗଙ୍ଗାଧର ଥିଲେ ବିଶ୍ୱ ଚେତନାର କବି

ସୋନପୁର,୩୦।୮(ନି.ପ୍ର.)

ସୋନପୁର ବ୍ଲକ ସାଗରପାଲିଠାରେ ଗଙ୍ଗାଧର ମେହେର ସ୍ମୃତି କମିଟି ଆନୁକୂଲ୍ୟରେ ସ୍ୱଭାବକବି ଗଙ୍ଗାଧର ମେହେରଙ୍କ ୧୬୨ ତମ ଜନ୍ମ ଜୟନ୍ତୀ ବୁଧବାର ସନ୍ଧ୍ୟାରେ ପାଳିତ ହୋଇଯାଇଛି । ସ୍ମୃତି କମିଟି ସଭାପତି ସମ୍ବୋଦ କୁମାର ମେହେରଙ୍କ ଅଧ୍ୟକ୍ଷତାରେ ଅନୁଷ୍ଠିତ ସଭାରେ ବିଶିଷ୍ଟ ଚାଷୀ ନେତା ତଥା ମଲ୍ଲିକମୁଣ୍ଡା ପଞ୍ଚାୟତର ପ୍ରାକ୍ତନ ସରପଞ୍ଚ କରମଚାନ୍ଦ ମହାନ୍ତି ଯୋଗଦାନ କରିଥିଲେ। ମହାନ୍ତି ଗଙ୍ଗାଧରଙ୍କ ସ୍ମୃତିଚାରଣ କରିବା ସହ କବିଙ୍କ ଲେଖନୀରୁ ନିସୃତ କବିତା ଆଜି ସାରା ଓଡିଆ ଜାତିର ଟେକ ରଖିଛି ବୋଲି ମତ ରଖିଥିଲେ। ମୁଖ୍ୟବକ୍ତା ଭାବରେ ରସିକ ଚନ୍ଦ୍ର ବେହେରା ଯୋଗଦାନ କରି ଗଙ୍ଗାଧରଙ୍କୁ ବିଶ୍ୱ ଚେତନାର କବି ଭାବେ ଅବିହିତ

ଜୟନ୍ତୀ ସଭାରେ ମଞ୍ଚାସୀନ ଅତିଥି ଓ କମିଟିର କର୍ମକର୍ତ୍ତା।

ଓସିଏସ୍ ପରୀକ୍ଷାରେ କୃତକାର୍ଯ୍ୟ ହୋଇଥିବା ୩ ସମ୍ବର୍ଦ୍ଧିତ

କରିଥିଲେ । କବି ଜଣେ ଅଦ୍ୱିତୀୟ ସାହିତ୍ୟ ସାଧକ ଥିଲେ । ଇଂରାଜୀ କବି ୱାଡର୍ସ ୱର୍ଥଙ୍କ ଭଳି ଗଙ୍ଗାଧରଙ୍କ ପ୍ରକୃତି ସମ୍ପର୍କିତ ଲେଖା ତୁଳନୀୟ ବୋଲି ସେ କହିଥିଲେ । ସମ୍ମାନିତ ଅତିଥି ଭାବେ ସିଦ୍ଧାର୍ଥ କଲେଜର ଅଧ୍ୟକ୍ଷା ରେଖା ପଧାନ ଯୋଗଦେଇ କବିଙ୍କ ସାହିତ୍ୟରେ ରଚିତ ନାରୀ ଚରିତ୍ର ଓ ଆଧୁନିକ ନାରୀ ସହିତ ଏକ ତୁଳନାତ୍ମକ ଆଲୋଚନା କରିଥିଲେ। ପ୍ରାରମ୍ଭରେ ଅତିଥି ବୃନ୍ଦ ଓ ଗ୍ରାମବାସୀ ଗଙ୍ଗାଧରଙ୍କ ପୂର୍ଣ୍ଣାବୟବ ପ୍ରତିମୂର୍ତ୍ତିରେ ପୁଷ୍ପମାଲ୍ୟ ଅର୍ପଣ କରିଥିଲେ । ସାଗରପାଲି ଗଙ୍ଗାଧର ଉଚ୍ଚ ବିଦ୍ୟାଳୟର ଛାତ୍ରୀମାନେ ସ୍ୱାଗତ ସଙ୍ଗୀତ ଗାନ କରିଥିଲେ । ଏହି ଅବସରରେ ଓଡିଶା ଲୋକସେବା ଆୟୋଗ(ଓପିଏସସି) ଦ୍ୱାରା ପରିଚାଳିତ ଓଡିଶା ସିଭିଲ ସର୍ଭିସ(ଓସିଏସ୍) ୨୦୨୧ ପରୀକ୍ଷାରେ କୃତକାର୍ଯ୍ୟ ହୋଇଥିବା ବୁଣାକାର ପରିବାର ର ତୁଳସୀ ମେହେର, ଜଗବନ୍ଧୁ ମେହେର ଓ ସୁବର୍ଣ୍ଣପୁର ସହରର ମୌସୁମୀ ପାତ୍ରଙ୍କୁ ସମ୍ବର୍ଦ୍ଧିତ କରାଯାଇଥିଲା । ସ୍ମୃତି କମିଟିର ସଭ୍ୟ କୁମୁଦ ମେହେର, ଯଦୁମଣି ମେହେର, ଦୁର୍ଯ୍ୟୋଧନ ମେହେର, କୁଶଲେଶ୍ୱର ମେହେର, କାର୍ତ୍ତକ ମେହେର ଓ ସମାରୁ ମେହେର ସହଯୋଗ କରିଥିଲେ। କବି ବନବାସ ମେହେର ସଭାକାର୍ଯ୍ୟ ପରିଚାଳନା କରିଥିବା ବେଳେ ଡମ୍ବରୁଧର ମେହେର ଧନ୍ୟବାଦ ଅର୍ପଣ କରିଥିଲେ । ଗ୍ରାମବାସୀ, ବୁଦ୍ଧିଜୀବୀ ଓ ଆଖପାଖ ଅଞ୍ଚଳର ଜନସାଧାରଣ ଏହି କାର୍ଯ୍ୟକ୍ରମରେ ସାମିଲ ହୋଇଥିଲେ ।

ଗଙ୍ଗାଧର ମେହେର ଜୟନ୍ତୀ ପାଳିତ

ତରଭା,୩୦।୮ (ମାନ ଭଞ୍ଜନ ମିଶ୍ର)

ସ୍ଥାନୀୟ କୋଶଳ ସାହିତ୍ୟ ଏକାଡେମୀ ତରଫରୁ ସାହିତ୍ୟିକ ଦେବେନ୍ଦ୍ର କୁମାର ନାଏକଙ୍କ ସଭାପତିତ୍ୱରେ ସ୍ୱଭାବ କବି ଗଙ୍ଗାଧର ମେହେରଙ୍କ ଜୟନ୍ତୀ ପାଳିତ ହୋଇଯାଇଛି। ଏହି ଉତ୍ସବରେ ଅବସରପ୍ରାପ୍ତ ଶିକ୍ଷୟିତ୍ରୀ ନୀଳକାନ୍ତି ପଟ୍ଟନାୟକ ମୁଖ୍ୟଅତିଥି ଓ ପୂର୍ବତନ ନଗରପାଳ ଶୈଳେନ୍ଦ୍ର ସାହୁ ମୁଖ୍ୟବକ୍ତା ଭାବେ ଯୋଗ ଦେଇଥିଲେ। ପ୍ରାରମ୍ଭରେ ଗଙ୍ଗାଧର ମେହେରଙ୍କର ପ୍ରତିମୂର୍ତ୍ତିରେ ମାଲ୍ୟାର୍ପଣ ସହ ପ୍ରାରମ୍ଭିକ ସଙ୍ଗୀତ ଗାନ କରାଯାଇଥିଲା। ଏକାଡେମୀ ସମ୍ପାଦକ ରାଜେନ୍ଦ୍ର ଝାଙ୍କର ସମ୍ପାଦକୀୟ ବିବରଣୀ ପାଠ କରିଥିଲେ। ବକ୍ତମାନେ କହିଥିଲେ ଯେ, ଜନ୍ମଭୂମି ବରପାଲିସ୍ଥିତ କବି ସ୍ମୃତି ସଦନଠାରେ ଗଙ୍ଗାଧରଙ୍କ ଚିଠିପତ୍ର, ଗ୍ରନ୍ଥାବଳୀ, ପାଣ୍ଡୁଲିପି, ତାଙ୍କ ବ୍ୟବହୃତ ଖଟ, ଗ୍ଲାସ, ଥାଳି, କଲମ, ଦୁଆତ ସମେତ ଅନେକ ସାମଗ୍ରୀର ରକ୍ଷଣାବେକ୍ଷଣ କରି ସରକାରୀ ସ୍ତରରେ ମେହେର ସଂଗ୍ରହାଳୟ ପ୍ରତିଷ୍ଠା ନିମନ୍ତେ ପଦକ୍ଷେପ ନିଆଯିବାର ସମୟ ଉପନୀତ। କବିଙ୍କ ଜନ୍ମଭୂମି – କର୍ମଭୂମି ଅଞ୍ଚଳକୁ ଗଙ୍ଗାଧର ତୀର୍ଥକ୍ଷେତ୍ର ଭାବେ ରାଜ୍ୟ ସରକାର ଘୋଷଣା କରିବା ନିମନ୍ତେ ପଦକ୍ଷେପ ଗ୍ରହଣ କରିବା ଉଚିତ ବୋଲି ବକ୍ତାମାନେ କହିଥିଲେ।

ସେହିପରି ଦ୍ୱିତୀୟ ଅଧିବେଶନରେ ଆୟୋଜିତ କୋସଲୀ କବିତା ଆସରରେ କବି ଲୋକନାଥ ଦଳବେହେରା ଅଧ୍ୟକ୍ଷତା କରିଥିଲେ। ଯୁବକବି ହିରଣ୍ମୟ ପଟ୍ଟନାୟକ ଓ ସଞ୍ଜୀବ ସେଠୀ ସମ୍ମାନିତ ଅତିଥି ଭାବେ ଯୋଗ ଦେଇଥିଲେ। ସୁବର୍ଣ୍ଣପୁର ଜିଲା ସମେତ ବୌଦ୍ଧ ଓ ବଲାଙ୍ଗୀର ଜିଲାର ୩୦ରୁ ଊର୍ଦ୍ଧ୍ୱ କବି କବୟିତ୍ରୀ ସ୍ୱରଚିତ କବିତା ପାଠ କରିଥିଲେ। ଏହି ସାରସ୍ୱତ କାର୍ଯ୍ୟକ୍ରମରେ ରୋଶନ ସାହୁ, ବାବୁଲା ପଣ୍ଡା, ରାଜେଶ ଦଣ୍ଡସେନା, ଅନ୍ତର୍ଯ୍ୟାମୀ ସାହୁ ଓ କପିଳାସ ସେଠ ପ୍ରମୁଖ ଅଂଶଗ୍ରହଣ କରିଥିଲେ।

ମେହେର ଜୟନ୍ତୀ, ରକ୍ଷାବନ୍ଧନ ଉତ୍ସବ ପାଳିତ

ପାଇକମାଳ, ୩୦।୮ (ବଡ ଶତପଥୀ)

ବରଗଡ ଜିଲା ପାଇକମାଳ ଯମୁନା କଣ୍ଟୁଣୀ ବାଳିକା ଉଚ୍ଚ ବିଦ୍ୟାଳୟରେ ମେହେର ଜୟନ୍ତୀ ସହ ରକ୍ଷା ବନ୍ଧନ ଉତ୍ସବ ପାଳିତ ହୋଇଯାଇଛି । ସ୍କୁଲ ପରିସରରେ ଅନୁଷ୍ଠିତ ଏକ ସଭାରେ ଛାତ୍ରୀ ପ୍ରିୟାରାଣୀ,ରିତା କାରେ, ଆଫ୍ରିନ ବନୋ ଓ ଶ୍ରଦ୍ଧାଞ୍ଜଳି ଭୋଇ ମଞ୍ଚ ପରିଚାଳନା କରିଥିଲେ। ଛାତ୍ରୀମାନଙ୍କ ଦ୍ୱାରା ବିଭିନ୍ନ ସାଂସ୍କୃତିକ କାର୍ଯ୍ୟକ୍ରମ, ଗଙ୍ଗାଧର ମେହେରଙ୍କ ଫଟୋ ଚିତ୍ରାଙ୍କନ, ତାଙ୍କ ରଚିତ ସଙ୍ଗୀତ ମାନ ଗାନ କରାଯାଇଥିଲା। ଶିକ୍ଷୟିତ୍ରୀ ସଙ୍ଗୀତା ସାହୁ ଏହି ଦିବସ ପାଳନ ଉପରେ ଏବଂ ଶିକ୍ଷୟିତ୍ରୀ ଉଷା ଦାସ ସ୍ୱଭାବ ଗଙ୍ଗାଧର ମେହେର ରଚିତ ମଙ୍ଗଳେ ଅଇଲେ ଓଷା କବିତା ଗାନ କରିଥିଲେ। ଏହି ଅବସରରେ ଛାତ୍ରୀ ହୀମାନି ପ୍ରଧାନ, ରେଖା ନାଗ, ଜୟଶ୍ରୀ ଛତ୍ରିଆ, ସୁମିତ୍ରା ରଣା କବି ଗଙ୍ଗାଧର ମେହେରଙ୍କ ବେଶରେ ଆସିଥିଲେ। ପରେ ଶିକ୍ଷୟିତ୍ରୀ ଶିକ୍ଷକଙ୍କ ତତ୍ତ୍ୱାବଧାନରେ ଛାତ୍ରୀମାନେ ଏକ ଶୋଭାଯାତ୍ରାରେ ବିଦ୍ୟାଳୟରୁ ବାହାରି ନିକଟସ୍ଥ ସିଆରପିଏଫ କ୍ୟାମ୍ପକୁ ଯାଇ ଯବାନମାନଙ୍କୁ ରାଖି ବାନ୍ଧିଥିଲେ। ଏହି ରକ୍ଷାବନ୍ଧନ ଉତ୍ସବରେ ସିଆରପିଏଫ କମାଣ୍ଡର ନନ୍ଦଲାଲ ମୀନା ଛାତ୍ରୀମାନଙ୍କୁ ସାହାସୀ ଏବଂ ଏକତା ବଜାୟ ରଖିବାକୁ ଆହ୍ୱାନ ଦେଇଥିଲେ। ସଭାରେ ଶିକ୍ଷୟିତ୍ରୀ ଅନୀତା ପାଣିଗ୍ରାହୀ ଓ ସେବକ ସେଠ ମଞ୍ଚାସୀନ ଥିଲେ। ଅନିମା ରାଉତ ଧନ୍ୟବାଦ ଅର୍ପଣ କରିଥିଲେ।

ସାରସ୍ୱତ ସାଧନା ପାଇଁ ପ୍ରକୃତି ଖୋରାକ୍ ଯୋଗାଏ

ବରଗଡ଼,୩୦।୮(ପ୍ରେମାନନ୍ଦ ଖମାରୀ)

ପ୍ରକୃତି ସହିତ ମଣିଷର ସମ୍ପର୍କ ଅତି ନିବିଡ଼। ସାରସ୍ୱତ ସାଧନା ପାଇଁ ପ୍ରକୃତି ଓ ପରିବେଶ ଖୋରାକ୍ ଯୋଗାଇଥାଏ। ଏହା ସ୍ୱଭାବ କବି ଗଙ୍ଗାଧର ମେହେରଙ୍କ କାବ୍ୟ କବିତାରେ ସ୍ପଷ୍ଟ ପ୍ରତିଫଳିତ ହୋଇଛି ବୋଲି ବୁଧବାର ବରଗଡ଼ ରାଣାପ୍ରତାପ ସ୍କୁଲର ଭାରତୀ ଶିଶୁ ସାହିତ୍ୟ ସଂସଦ ଆନୁକୂଲ୍ୟରେ ଅନୁଷ୍ଠିତ ଗଙ୍ଗାଧର ଜୟନ୍ତୀ ସମାରୋହରେ ମତପ୍ରକାଶ ପାଇଛି। ପ୍ରକୃତିପ୍ରେମୀ ଗଙ୍ଗାଧର ଶୀର୍ଷକ ଆଲୋଚନାଚକ୍ରରେ ସଂସଦର ବରିଷ୍ଠ ସଦସ୍ୟ ଛାତ୍ରୀ ଅନ୍ନପୂର୍ଣ୍ଣା ଦାଶ ଅଧ୍ୟକ୍ଷତା କରିଥିଲେ। କାର୍ଯ୍ୟକ୍ରମରେ ପ୍ରଧାନଶିକ୍ଷକ ସୁଦୀପ କୁମାର ରଥ ମୁଖ୍ୟ ଅତିଥିଭାବେ ଯୋଗଦେଇ କବି

ରାଣାପ୍ରତାପ ସ୍କୁଲରେ ଅନୁଷ୍ଠିତ ଆଲୋଚନାଚକ୍ରରେ ଜଣେ ଛାତ୍ରୀ ବକ୍ତବ୍ୟ ରଖୁଛନ୍ତି ।

ଗଙ୍ଗାଧର କିଭଳି ପ୍ରକୃତି ଉପାସକ ଥିଲେ, ସେ ଉପରେ ଆଲୋକପାତ କରିଥିଲେ। ଶିକ୍ଷୟିତ୍ରୀ ତପସ୍ୱିନୀ ତ୍ରିପାଠୀ, ଜ୍ୟୋତ୍ସ୍ନା ତ୍ରିପାଠୀ, ସୁନୀତା ମିଶ୍ର, ବବିତା ନାଏକ, ଗୀତା ଜାଲ ପ୍ରମୁଖ ସମ୍ମାନିତ ଅତିଥିଭାବେ ଯୋଗଦେଇ ଆଲୋଚନାରେ ଅଂଶଗ୍ରହଣ କରିଥିଲେ। ଛାତ୍ରୀଛାତ୍ରଙ୍କ ପକ୍ଷରୁ ଶାଳିନୀ ରୁଚିକା କ୍ରିଷ୍ଣିନା, ଦେବାନନ୍ଦ ସର୍ଭଙ୍ଗ ପ୍ରମଖ ବକ୍ତବ୍ୟ ରଖିଥିଲେ। ଏହି ଅବସରରେ ଶିକ୍ଷା ବିଭାଗ ତରଫରୁ ପ୍ରଦାନ କରାଯାଇଥିବା ଗଙ୍ଗାଧରଙ୍କ କାବ୍ୟରୁ ୪ଟି ପଦ୍ୟ ସାମୂହିକ ଆବୃତ୍ତି କରାଯାଇଥିଲା ।

ଜିଲାପାଳ ଓ ଅତିରିକ୍ତ ଜିଲାପାଳଙ୍କ ପରିଦର୍ଶନ

ବିନିକା,୩୦।୮(ରାମ ଗୋପାଳ ବାଘ):

ସୁବର୍ଣ୍ଣପୁର ଜିଲା ବିନିକା ସିଦ୍ଧାର୍ଥ ଡିଗ୍ରୀ କଲେଜ ରୂପାନ୍ତରିକରଣ ପାଇଁ ମୁଖ୍ୟମନ୍ତ୍ରୀଙ୍କ ସ୍ୱତନ୍ତ୍ର ସହାୟତା ଯୋଜନାରୁ ୧କୋଟି ଟଙ୍କା ମଞ୍ଜୁର ହୋଇଛି । ଆଗାମୀ ଦିନରେ ଉକ୍ତ କଲେଜର ଭିତ୍ତିଭୂମି ବିକାଶ କିଭଳି ଭାବରେ କରାଯିବ ସେନେଇ ବୁଧବାର ସୁବର୍ଣ୍ଣପୁର ଜିଲାପାଳ ବିମଳେନ୍ଦୁ ରାୟ ଓ ଅତିରିକ୍ତ ଜିଲାପାଳ ସୂର୍ଯ୍ୟ ନାରାୟଣ ଦାଶ ପରିଦର୍ଶନରେ ଆସି ତଦାରଖ କରିଥିଲେ। ପ୍ରାରମ୍ଭରେ କଲେଜ ଅଧ୍ୟକ୍ଷ ଡ଼ ଧୀରେନ୍ଦ୍ର କୁମାର ନାୟକଙ୍କ ନେତୃତ୍ୱରେ ଜିଲାପାଳ ଓ ଅତିରିକ୍ତ ଜିଲ୍ଲାପାଳଙ୍କୁ ସ୍ୱାଗତ ଜଣାଯାଇ ପାଛୋଟି ନିଆଯାଇଥିଲା। ପରେ ଉଭୟ କଲେଜ ପରିସର, ଶ୍ରେଣୀଗୃହଗୁଡ଼ିକ ବୁଲି ଦେଖିଥିଲେ ।

ସିଦ୍ଧାର୍ଥ ଡିଗ୍ରୀ କଲେଜ ଭିତ୍ତିଭୂମି ବିକାଶ ପ୍ରସଙ୍ଗ

ସରକାର ଯୋଗାଇ ଦେଇଥିବା ଅର୍ଥରେ ସ୍ମାର୍ଟ ଶ୍ରେଣୀଗୃହ, ଲାବୋରୋଟୋରୀ, ଇ–ଲାଇବ୍ରେରୀ, ବିଶୁଦ୍ଧ ପାନୀୟ ଜଳ ବ୍ୟବସ୍ଥା, ଛାତ୍ରୀ ଛାତ୍ରଙ୍କ ପାଇଁ ସ୍ୱତନ୍ତ୍ର ଟଏଲେଟ ଏବଂ ଆବଶ୍ୟକ ସ୍ଥଳେ ବିଜ୍ଞାନ ବିଭାଗ ପାଇଁ ନୂତନ ପରୀକ୍ଷାଗାର ନିର୍ମାଣ ଆଦି ବିଷୟରେ ଆଲୋଚନା କରାଯାଇଥିଲା। ଏହି ଅବସରରେ କଲେଜ ପରିଚାଳନା କମିଟି ସଭାପତି କିଶୋର ଚନ୍ଦ୍ର ପାଣିଗ୍ରାହୀ,ଅଧ୍ୟାପକ ଗୋପାଳ କୃଷ୍ଣ ଦାଶ,ରୁଦ୍ର ନାରାୟଣ ଦାଶ, ହରିଶ୍ଚନ୍ଦ୍ର ହୋତା, ଅଧ୍ୟାପିକା ଦିବ୍ୟାଲୋକା ମହାପାତ୍ର ଏବଂ ଷ୍ଟାଫ୍ ଉପସ୍ଥିତ ଥିଲେ।

ବିଏସ୍‌ପିରେ ଯୋଗ ଦେଲେ ସୁରଜ କୁଶଳ

ସୋନପୁର,୩୦।୮(ମୃତ୍ୟୁଞ୍ଜୟ ଶତପଥୀ)

ବହୁଜନ ସମାଜ ପାର୍ଟି(ବିଏସ୍‌ପି) ସୁବର୍ଣ୍ଣପୁର ଜିଲା ଶାଖାର ଗୁରୁତ୍ୱପୂର୍ଣ୍ଣ ବୈଠକ ସୋନପୁର ର ଏକ ହୋଟେଲରେ ବୁଧବାର ଅନୁଷ୍ଠିତ ହୋଇଯାଇଛି। ପାର୍ଟିର ବଲାଙ୍ଗୀର ଲୋକସଭା ପ୍ରଭାରୀ ତଥା ରାଜ୍ୟ ମିଡିଆ ସଂଯୋଜକ ଆଇନଜୀବୀ ବିଭୂତି ଭୂଷଣ କୁମ୍ଭାର ଏଥିରେ ମୁଖ୍ୟଅତିଥି ଭାବେ ଯୋଗଦାନ କରିଥିଲେ । ଏହି ଅବସରରେ ଭୀମ ଆର୍ମି ଭାରତ ଏକତା ମିଶନର ରାଜ୍ୟ ଉପସଭାପତି ସମ୍ରାଟ ସୁରଜ କୁଶଳ ବିଏସ୍‌ପିରେ ଆନୁଷ୍ଠାନିକ ଭାବେ ଯୋଗ ଦେଇଥିଲେ । ଲୋକସଭା ପ୍ରଭାରୀ କୁମ୍ଭାର, ସୁରଜଙ୍କୁ ଦଳରେ ସ୍ୱାଗତ କରିଥିଲେ। ସୁରଜଙ୍କ ଯୋଗଦାନ ଜିଲାରେ ବିଏସ୍‌ପିକୁ ସୁଦୃଢ କରିବ ବୋଲି ସେ କହିଥିଲେ । ସେହିପରି ବିଏସ୍‌ପି ସୁବର୍ଣ୍ଣପୁର ଜିଲା ଶାଖାର ନୂତନ ସଭାପତି ଭାବେ ଯୁବ ନେତା ସରୋଜ ତାଣ୍ଡିଙ୍କୁ ମନୋନୀତ କରାଯାଇଛି। ବିଏସ୍‌ପି ସୁପ୍ରିମୋ ମାୟାବତୀଙ୍କ ସ୍ପଷ୍ଟ ନିର୍ଦ୍ଦେଶ ଅନୁଯାୟୀ ପାର୍ଟି

ଭୀମ ଆର୍ମିର ନେତା ସୁରଜ କୁଶଳଙ୍କୁ ବିଏସ୍‌ପିରେ ସ୍ୱାଗତ କରାଯାଉଛି ।

ଆସନ୍ତା ନିର୍ବାଚନରେ ଏକାକୀ ନିର୍ବାଚନ ଲଢିବ । ପାର୍ଟି ଭାଜପା ନେତୃତ୍ୱାଧୀନ ଏନ୍‌ଡିଏ ଓ କଂଗ୍ରେସ ନେତୃତ୍ୱାଧୀନ ଇଣ୍ଡିଆ ମେଣ୍ଟରେ ସାମିଲ ହେବ ନାହିଁ। ବିଏସ୍‌ପି ଅନୁସୂଚିତ ଜାତି, ଜନଜାତି ଓ ସଂଖ୍ୟାଲଘୁ ସମ୍ପ୍ରଦାୟର ସ୍ୱାର୍ଥ ରକ୍ଷା ପାଇଁ ଲଢେଇ ଜାରି ରଖିବ ବୋଲି କୁମ୍ଭାର କହିଥିଲେ । ଏହି ଅବସରରେ ବରିଷ୍ଠ ନେତା ତଥା ଜିଲା ପ୍ରଭାରୀ ଅଷ୍ଟମ ବାଗ ଓ ସୁବାଷ ଚନ୍ଦ୍ର ସୁନା ପ୍ରମୁଖ ଉପସ୍ଥିତ ଥିଲେ ।

ଉଠା ସେଚପ୍ରକଳ୍ପ ଚାଷୀ ସଙ୍ଗଠନ ବୈଠକ

ଭେଡ଼େନ,୩୦।୮(ସୁଦନ ମହାକୁଡ଼)

ବରଗଡ଼ ଜିଲା ଭେଡ଼େନ ବ୍ଲକ ଜୋନ–୩ ଅର୍ନ୍ତଗତ ରଖୁଡ଼ା ବଜାର ପ୍ରାଙ୍ଗଣରେ ଉଠା ସେଚପ୍ରକଳ୍ପ ଚାଷୀ ସଙ୍ଗଠନର ଏକ ବୈଠକ ବୁଧବାର ଅନୁଷ୍ଠିତ ହୋଇଯାଇଛି। ଟାଟା ପାୱାରର ମନୋମୁଖୀ ବିଲ୍ ଆଦାୟ କରିବା ସହ ବିନା କାରଣରେ ସମସ୍ତ ଉଠା ସେଚପ୍ରକଳ୍ପଗୁଡ଼ିକୁ ବିଦ୍ୟୁତ୍ ବିଚ୍ଛିନ୍ନ କରାଯାଇଛି। ଫଳରେ ପାଣି ଅଭାବରୁ ଧାନ ଗଛ ସବୁ ଝାଉଁଳି ଯାଇ ମରୁଡ଼ି ପରିସ୍ଥିତି ସୃଷ୍ଟି ହେଲାଣି। ଏପରିକି ଉପରମୁଣ୍ଡର ଧାନ ଚାଷ ଉଜୁଡ଼ି ଗଲାଣି। ତୁରନ୍ତ ପ୍ରକଳ୍ପଗୁଡ଼ିକୁ ବିଦ୍ୟୁତ୍ ସଂଯୋଗ କରାଯିବାକୁ ଦାବି କରାଯାଇଛି। ସମସ୍ୟା ସମାଧାନ ଦିଗରେ ପଦକ୍ଷେପ ଗ୍ରହଣ ନ କଲେ ସେମାନେ ଆନ୍ଦୋଳନାତ୍ମକ ପନ୍ଥା ଅବଲମ୍ବନ କରିବେ ବୋଲି ଚେତାବନୀ ଦେଇଛନ୍ତି। ବୈଠକରେ ପାଣ୍ଡବଧର ଅଧ୍ୟକ୍ଷତା କରିଥିଲେ। କୃଷ୍ଣଚନ୍ଦ୍ର ମିଶ୍ର, ଟିକେଶ୍ୱର ରଥ, ଭରତ ଭୂଷଣ ବାବୁ, ପ୍ରେମରାଜ ଦେହେରୀ, ପ୍ରମୋଦ ପୁରୋହିତ, ଏନ୍ ପଲ୍ଲାରାଓ, ରାଜୀବ ଦାଶଙ୍କ ସମେତ ଶତାଧିକ ଚାଷୀ ଯୋଗ ଦେଇଥିଲେ।

ଶହୀଦ ପରିବାରଙ୍କୁ ଭେଟିଲା କଂଗ୍ରେସ ପ୍ରତିନିଧି ଦଳ

ଭେଡ଼େନ,୩୦।୮(ସୁଦନ ମହାକୁଡ଼): ଭେଡ଼େନ ବ୍ଲକ ବାଘପାଲି ଗ୍ରାମର ଆସାମ ରାଇଫଲ୍ସରେ କାର୍ଯ୍ୟରତ ଥାଇ ନିକଟରେ ଶହୀଦ ହୋଇଥିବା ନୀଳାଚଳ ପଟେଲଙ୍କ ପରିବାରବର୍ଗଙ୍କୁ ବ୍ଲକ କଂଗ୍ରେସର ଏକ ପ୍ରତିନିଧି ଦଳ ଭେଟି ବୁଧବାର ସମବେଦନା ଜଣାଇଛନ୍ତି। ଅତାବିରା ନିର୍ବାଚନ ମଣ୍ଡଳୀ ସଂଯୋଜକ ତଥା ପିସିସି ସଭ୍ୟ ରମେଶ ଚନ୍ଦ୍ର ପଣ୍ଡାଙ୍କ ନେତୃତ୍ୱରେ ମାଧବ ସାହୁ, ସରୋଜ ପଶାୟତ, ଆକାଶ ଭୋଇ ପ୍ରମୁଖ ଶୋକସନ୍ତପ୍ତ ପରିବାରଙ୍କୁ ସାକ୍ଷାତ କରି ଭଲମନ୍ଦ ପଚାରି ବୁଝିଥିଲେ । ଗାଁ ମୁଣ୍ଡରେ ଶହୀଦଙ୍କ ଏକ ପ୍ରତିମୂର୍ତ୍ତି ସ୍ଥାପନ କରାଯିବାକୁ ଆଲୋଚନା କରିଥିଲେ ।

DIRECTORATE OF ADMINISTRATION & H.R.
KHADI AND VILLAGE INDUSTRIES COMMISSION
Ministry of Micro, Small & Medium Enterprises, Govt.of India
Gramodaya, 3, Irla Road, Vile Parle (W), Mumbai – 400056
Tel.: 022-26714267, E-mail: adm.kvic@gov.in
Website: www.kvic.gov.in

RECRUITMENT NOTICE

RECRUITMENT FOR OBC CANDIDATES

Khadi and Village Industries Commission(KVIC), a statutory body established by an Act of Parliament and functioning under the Administrative Control of Ministry of Micro, Small and Medium Enterprises(Govt. of India), invites Online Applications from eligible Indian Citizens of Other Backward Classes(OBCs) for Direct Recruitment for the post of Assistant Director Grade-I in Group- B category in the Pay Matrix Level- 09 as per detailed advertisement up-loaded in KVIC website www.kvic.gov.in IMPORTANT DATES

Particulars	Date
Opening Date & Time for Online Registration of Applications	01.09.2023 (From 15: 00 Hrs.)
Last Date & Time of closing of Registration and submission of Application	30.09.2023 (Upto 23:45 Hrs.)

Director (Administration & HR)

ନୂଆଁଖାଇ ଭେଟ୍‌ଘାଟ୍ ପାଇଁ ପ୍ରସ୍ତୁତି

ବୌଦ୍ଧ,୩୦।୮
(ଅଜିତ କୁମାର ବାରିକ)

ଚଳିତବର୍ଷ ବୌଦ୍ଧରେ ନୂଆଁଖାଇ ଭେଟଘାଟ ଉତ୍ସବ ଧୁମଧାମରେ ପାଳନ କରିବାକୁ ଅଗ୍ରଣୀ ସାଂସ୍କୃତିକ ଅନୁଷ୍ଠାନ ଗେହ୍ଲାମା କଳା ନିକେତନ ପକ୍ଷରୁ ଏକ ପ୍ରସ୍ତୁତି ବୈଠକ ଶ୍ରୀଜଗନ୍ନାଥ ମନ୍ଦିର ପରିସରରେ ମଙ୍ଗଳବାର ଅନୁଷ୍ଠିତ ହୋଇଯାଇଛି। ଅନୁଷ୍ଠାନ ସଭାପତି ଶଶାଙ୍କ ଶେଖର ମିଶ୍ରଙ୍କ ଅଧ୍ୟକ୍ଷତାରେ ଅନୁଷ୍ଠିତ ଏହି ବୈଠକରେ ନୂଆଁଖାଇ ଅବସରରେ ସଙ୍ଗୀତ ନୃତ୍ୟ ଆଦି ବିଭିନ୍ନ କାର୍ଯ୍ୟକ୍ରମ ଆୟୋଜନ କରାଯିବାକୁ ନିଷ୍ପତ୍ତି ଗ୍ରହଣ କରାଯିବା ସହିତ ଏଥିପାଇଁ ବଜେଟ୍ ପ୍ରସ୍ତୁତି କରାଯାଇଥିଲା। ମାଉସୀ ମା' ମନ୍ଦିର ପ୍ରାଙ୍ଗଣରେ ଆଗାମୀ ୨୦ ଓ ୨୧ତାରିଖ ଦୁଇଦିନ ଧରି ଏହି ଉତ୍ସବ ପାଳନ କରାଯିବାକୁ ନିଷ୍ପତ୍ତି ଗ୍ରହଣ କରାଯାଇଛି। ସମସ୍ତ କାର୍ଯ୍ୟକ୍ରମର ବୃତ୍ତାନ୍ତ ରୂପରେଖ ପ୍ରସ୍ତୁତ କରି ପରବର୍ତ୍ତୀ ବୈଠକରେ ଉପସ୍ଥାପନ କରିବାକୁ ଗୋପାଳକୃଷ୍ଣ ବେହେରାଙ୍କୁ ଦାୟିତ୍ୱ ପ୍ରଦାନ କରାଯାଇଥିଲା। ବୈଠକରେ ଅନୁଷ୍ଠାନ ଉପଦେଷ୍ଟା ଚିତ୍ତରଞ୍ଜନ ଦାଶ, ସାଧାରଣ ସମ୍ପାଦକ ଆଶୁତୋଷ ମହାପାତ୍ର, ଉପସଭାପତି ଜୟନାରାୟଣ ମହାନ୍ତି, ସଦସ୍ୟ ମିହିର ଚାନ୍ଦ, ଶତ୍ରୁଜିତ ମହାପାତ୍ର, ପ୍ରଶାନ୍ତ ଭାଇନା ଓ ସୀତାକାନ୍ତ ସିଂହ ଉପସ୍ଥିତ ରହି ଆଲୋଚନାରେ ଅଂଶଗ୍ରହଣ କରିଥିଲେ।

କାର୍ଯ୍ୟ

ସଂକ୍ଷେପରେ

ଯୁବକଙ୍କ ଝୁଲନ୍ତା ମୃତଦେହ ଜବତ

ରାଉରକେଲା, ୩୦।୮ (ସଙ୍ଗୀତା ଜେନା): ସେକ୍ଟର –୭ ଥାନା ଅନ୍ତର୍ଗତ ଦାହିପୋଷ ବସ୍ତିରୁ ବୁଧବାର ସକାଳେ ଜଣେ ଯୁବକଙ୍କ ଝୁଲନ୍ତା ମୃତଦେହ ପୋଲିସ ଜବତ କରିଛି। ମୃତକ ହେଲେ ଅମିତ ବାରା(୨୭)। ପୋଲିସ ଏକ ଅପମୃତ୍ୟୁ ମାମଲା(୨୦/୨୩) ରୁଜୁ କରିଛି। ବ୍ୟବଚ୍ଛେଦ ପରେ ପରିବାରବର୍ଗଙ୍କୁ ହସ୍ତାନ୍ତର କରାଯାଇଛି। ସୂଚନାଯୋଗ୍ୟ, ଅମିତ ସକାଳେ ତାଙ୍କ ସ୍ତ୍ରୀ ବାହାରକୁ ଯାଇଥିବା ବେଳେ ଆଜବେଷ୍ଟସ ରଡ୍‌ରେ ବେଡସିଟ ବାନ୍ଧି ଫାଶୀ ଲଗାଇଥିଲେ। ସ୍ତ୍ରୀ ଘରକୁ ଫେରି ଦେଖିବା ପରେ ପୋଲିସକୁ ସୂଚନା ଦେଇଥିଲେ।

ବାଇକ୍ ଧକ୍କାରେ ନାବାଳକ ଗୁରୁତର

ରାଉରକେଲା,୩୦।୮ (ସଙ୍ଗୀତା ଜେନା): ଟାଙ୍ଗରପାଲ୍ଲୀ ଥାନା ଅନ୍ତର୍ଗତ ନବକୃଷ୍ଣନଗର ବାଲିଯୋଡ଼ି ଅଞ୍ଚଳରେ ବୁଧବାର ସନ୍ଧ୍ୟାରେ ୩ ଯୁବକ ଏକ କେଟିଏମ୍ ବାଇକ(ଓଡି–୧୪ ୱାଇ୯୫୧୪)ରେ ଯାଉଥିବାବେଳେ ସମ୍ମୁଖରୁ ଚାଲିକି ଆସୁଥିବା ଜଣେ ନାଳକଙ୍କୁ ଧକ୍କା ଦେଇଥିଲେ। ସେ ହେଲେ ସତୀକାନ୍ତ ନାୟକ (୧୦)। ଗୁରୁତର ଅବସ୍ଥାରେ ତାଙ୍କୁ ପ୍ରଥମେ ହାଇଟେକ ଓ ପରେ ଜେପି ହସ୍ପିଟାଲକୁ ସ୍ଥାନାନ୍ତର କରାଯାଇଛି। ଖବର ଲେଖାହେବା ପର୍ଯ୍ୟନ୍ତ(ରାତି ୧୦ଟା) ଥାନାରେ କୌଣସି ମାମଲା ରୁଜୁ ହୋଇ ନ ଥିବା ଜଣାପଡ଼ିଛି।

ହକର୍ସ ଆସୋସିଏଶନ ବୈଠକ

ରାଉରକେଲା,୩୦।୮ (ସଙ୍ଗୀତା ଜେନା): ରାଉରକେଲା ହକର୍ସ ଆସୋସିଏଶନ ପକ୍ଷରୁ ଏକ ବୈଠକ ନୂଆ ବସ୍ ଷ୍ଟାଣ୍ଡଠାରେ ଅନୁଷ୍ଠିତ ହୋଇଛି। ୨୦୨୨ଗଣେଶ ପୂଜା ହିସାବ ଏବଂ ଚଳିତ ବର୍ଷ ଗଣେଶ ପୂଜା ପାଇଁ ଆଲୋଚନା କରାଯାଇଥିଲା। ସୂଚାରୁ ରୂପେ ପୂଜା କରିବାକୁ ନିଷ୍ପତ୍ତି ନିଆଯାଇଛି। ଅଶୋକ ସାହୁ, ଆନନ୍ଦ କୁଲିଆ, ପୂର୍ଣ୍ଣଚନ୍ଦ୍ର ବେହେରା, ଆର୍ତ୍ତତ୍ରାଣ ବେହେରା ପ୍ରମୁଖଙ୍କୁ ଦାୟିତ୍ୱ ପ୍ରଦାନ କରାଯାଇଥିଲା।

ସେପ୍ଟେମ୍ବର ୩ ରୁ ସି'ଟୁ ଜାତୀୟ କାର୍ଯ୍ୟକାରିଣୀ ବୈଠକ

ରାଉରକେଲା,୩୦।୮ (ସଙ୍ଗୀତା ଜେନା): ସେପ୍ଟେମ୍ବର ୩ରୁ ୬ ପର୍ଯ୍ୟନ୍ତ ସି' ଟୁ ଜାତୀୟ କାର୍ଯ୍ୟକାରିଣୀ ବୈଠକ ରାଉରକେଲାଠାରେ ଅନୁଷ୍ଠିତ ହେବ। ପ୍ରଥମ ଥର ଏହା ଅନୁଷ୍ଠିତ ହେଉଥିବା ବେଳେ ଏଥିରେ ୧୬୦ ଜଣ ସି' ଟୁ ବରିଷ୍ଠ ଟ୍ରେଡ ୟୁନିଅନ ନେତା ଯୋଗଦେବେ। ସି' ଟୁ ସର୍ବଭାରତୀୟ ସଭାନେତ୍ରୀ ଡ. କେ ହେମଲତା, ସାଧାରଣ ସମ୍ପାଦକ ତପନ ସେନ୍, ପୂର୍ବତନ ସାଂସଦ ବାସୁଦେବ ଆଚାର୍ଯ୍ୟ ସମେତ ବହୁ ସାଂସଦ ଓ ବିଧାୟକ ଏଥିରେ ଯୋଗଦେବେ। ରାଧିକା ରିଜେନ୍ସିଠାରେ ଏହା ପାଳନ ହେବ। ଏହାର ଖୋଲା ସମାବେଶ ଭଞ୍ଜଭବନ ପ୍ରେକ୍ଷାଳୟରେ ୬ରେ ଅନୁଷ୍ଠିତ ହେବ। ଏହାକୁ ସଫଳ କରିବା ପାଇଁ ଏକ ଅଭ୍ୟର୍ଥନ କମିଟି ଗଠନ ହୋଇଛି। କମିଟି ଅଧ୍ୟକ୍ଷ ଲକ୍ଷ୍ମଣ ମୁଣ୍ଡା, ମୁଖ୍ୟ ଉପଦେଷ୍ଟା ବିଷ୍ଣୁ ମହାନ୍ତି, ପ୍ରମୋଦ ସାମଲ, ସାଧାରଣ ସମ୍ପାଦକ ବିମାନ ମାଇତି ଓ ଅନ୍ୟମାନେ କାର୍ଯ୍ୟ ତ୍ୱରାନ୍ୱିତ କରିବେ।

କାର୍ଯ୍ୟକାରୀ ହେଉନି ଉନ୍ନୟନ ବିଭାଗ ନିୟମ

ରାଉରକେଲା,୩୦।୮ (ବିପ୍ଳବ ରଞ୍ଜନ ଦାଶ)

ଆର୍‌ଡିଏ ମାର୍କେଟ ରାସ୍ତାରେ ଆବଣ୍ଟିତ ଗୃହରେ ଦୋକାନ ଖୋଲା ହୋଇଛି।

- ଆବଣ୍ଟିତ ଗୃହରେ ଚାଲିଛି ବ୍ୟବସାୟ
- ସମସ୍ୟା ଭୋଗୁଛନ୍ତି ଆର୍‌ଡିଏ କଲୋନୀବାସୀ

ଆର୍‌ଡିଏ ପକ୍ଷରୁ ଛେଣ୍ଡ୍ ଅଞ୍ଚଳସ୍ଥିତ ଆର୍‌ଡିଏ କଲୋନୀଠାରେ ୫ହଜାରରୁ ଊର୍ଦ୍ଧ୍ୱ ରହିବା ପାଇଁ ଗୃହ ଓ ବାଣିଜ୍ୟ ବ୍ୟବସାୟ ନିମେନ୍ତ ଦୋକାନ ଗୃହ ଆବଣ୍ଟିତ ହୋଇଛି। ଗୃହ ଓ ଦୋକାନ ପରିଚାଳନା ପାଇଁ ସ୍ୱତନ୍ତ୍ର ନିୟମ ଉନ୍ନୟନ ବିଭାଗ ପକ୍ଷରୁ ପ୍ରଣୟନ ହୋଇଛି। ବାସଗୃହରେ କୌଣସି ବ୍ୟକ୍ତି ବ୍ୟବସାୟିକ ପ୍ରତିଷ୍ଠାନ ଖୋଲିପାରିବେ ନାହିଁ। ଏଥିରେ ବ୍ୟତିକ୍ରମ ହେଲେ ଗୃହଧାରୀଙ୍କ ବିରୋଧରେ ବିହିତ କାର୍ଯ୍ୟାନୁଷ୍ଠାନ ଧାର୍ଯ୍ୟ ହୋଇଛି। ସେହିଭଳି ଦୋକାନ ଗୃହକୁ ଅନ୍ୟ କୌଣସି କାମରେ ଉପଯୋଗ କରିପାରିବେ ନାହିଁ। ନଚେତ ଦଣ୍ଡିତ ହେବା ଦର୍ଶାଯାଇଛି। ହେଲେ ନିୟମର ଖୁଲମ୍‌ଖୁଲା ଉଲ୍ଲଂଘନ ହେଉଛି। ଅନ୍ୟପଟେ ବିଭାଗ ନିୟମ ଉଲ୍ଲଂଘନକାରୀଙ୍କ ବିରୋଧରେ କେବଳ ମାମଲା ପରେ ମାମଲା ଦାଏର କରିଚାଲିଛି। କିନ୍ତୁ କୌଣସି ସୁଫଳ ମିଳୁପାରୁନାହିଁ, ଯାହାର ଜ୍ୱଳନ୍ତ ଉଦାହରଣ ଆର୍‌ଡିଏ କଲୋନୀଠାରୁ ହନୁମାନ ମନ୍ଦିର ରାସ୍ତା ପାର୍ଶ୍ୱବର୍ତ୍ତୀ ଆବଣ୍ଟିତ ଗୃହରେ ଚାଲିଥିବା ଦୋକାନମାନ ଦେଖିଲେ ସ୍ପଷ୍ଟ ଜଣାପଡୁଛି। ଆବଣ୍ଟିତ କରାଯାଇଥିବା ଗୃହଗୁଡିକରେ ଅଧିକାଂଶ ଲୋକ ବେଧଡ଼କଭାବେ ଦୋକାନ ଖୋଲି ବ୍ୟବସାୟ କରୁଛନ୍ତି। ଫଳରେ ଏହି ରାସ୍ତାରେ ବିଭିନ୍ନ ସମୟରେ ଟ୍ରାଫିକ୍ ସମସ୍ୟା ସୃଷ୍ଟି ହେଉଛି। ଏଥିସହ ଟିକସ ପ୍ରଦାନକାରୀ ଦୋକାନୀଙ୍କ ବ୍ୟବସାୟରେ ମଧ୍ୟ ପ୍ରଭାବ ପକାଉଥିବା ଅଭିଯୋଗ ହେଉଛି । ଇତିମଧ୍ୟରେ ବିଭାଗ ପକ୍ଷରୁ ୨୫ଶହ ମାମଲା ରୁଜୁ ହୋଇଥିବା ବେଳେ ସମସ୍ତ ମାମଲା ସ୍ଥଗିତ ରହିଛି। ତୁରନ୍ତ ସମସ୍ୟାର ସମାଧାନ ପାଇଁ ବୁଦ୍ଧିଜୀବୀ ମହଲରେ ଦାବି ହେଉଛି। ଏନେଇ ଆର୍‌ଡିଏ କଲୋନୀ ବାସିନ୍ଦା ପଞ୍ଚାନନ ମହାପାତ୍ର କହିଛନ୍ତି, ଆର୍‌ଡିଏ କଲୋନୀଠାରେ ୫ହଜାରରୁ ଊର୍ଦ୍ଧ୍ୱ ଗୃହ ଆବଣ୍ଟିତ ହୋଇଛି। ଏଥିପାଇଁ ସ୍ୱତନ୍ତ୍ର ନିୟମ ମଧ୍ୟ ବିଭାଗ ଜାରି କରିଛି। ମାତ୍ର ତାହା ପାଳନ ହେଉନାହିଁ। ମୁଖ୍ୟରାସ୍ତା ପାର୍ଶ୍ୱରେ ୨–୩ଟା ଲେଖାଏଁ ଦୋକାନ ଖୋଲି ନିଜେ ଉପର ମହଲାରେ ରହୁଛନ୍ତି। ଫଳରେ ଟ୍ରାଫିକ୍ ସମସ୍ୟା ସୃଷ୍ଟି ହେଉଛି ବୋଲି ସେ କହିଛନ୍ତି। ଏନେଇ ରାଉରକେଲା ଆର୍‌ଡିଏ ପ୍ଲାନିଂ ବିଭାଗୀୟ ଅଧିକାରୀ ସାବିତ୍ରୀ ମହାନ୍ତିଙ୍କୁ ପଚାରିବାରୁ, ଆର୍‌ଡିଏ ତରଫରୁ ଆବଣ୍ଟିତ ଗୃହ ଓ ଦୋକାନ ନିମନ୍ତେ ସ୍ୱତନ୍ତ୍ର ନିୟମ ରହିଛି। ଗୃହରେ କୌଣସି ଦୋକାନ ଖୋଲାଯାଇ ପାରିବ ନାହିଁ। ମାତ୍ର ବାରମ୍ବାର ନିୟମ ଅମାନ୍ୟ ହେଉଛି। ବିଭାଗ ତରଫରୁ ଅମାନ୍ୟକାରୀଙ୍କ ବିରୋଧରେ ମାମଲା ମଧ୍ୟ ହେଉଛି। ହେଲେ ମାମଲାଗୁଡ଼ିକ ସ୍ଥଗିତ ରହିଯାଉଥିବା କାରଣରୁ କୌଣସି ପ୍ରକାର ବିହିତ ପଦକ୍ଷେପ ନିଆଯାଇପାରୁନାହିଁ ବୋଲି ସେ କହିଥିଲେ।

ଅନ୍ତେବାସୀଙ୍କୁ ରାଖୀ ବାନ୍ଧିଲେ ପରିଜନ

ରାଉରକେଲା,୩୦।୮ (ସଙ୍ଗୀତା ଜେନା)

ରାଉରକେଲା ସ୍ୱତନ୍ତ୍ର ଜେଲରେ ସଜା ଭୋଗୁଥିବା ଅନ୍ତେବାସୀଙ୍କୁ ତାଙ୍କ ପରିଜନ ରାଖୀ ବାନ୍ଧିଥିଲେ। ଜେଲ ସୁପରିଟେଣ୍ଡେଣ୍ଟ ଜୀବନ ସିଂ ମୁଣ୍ଡା ଓ ଜେଲର ରତିକାନ୍ତ ଶୁକ୍ଲାଙ୍କ ନେତୃତ୍ୱରେ ଶତାଧିକ ଅନ୍ତେବାସୀଙ୍କୁ ତାଙ୍କ ଭଉଣୀମାନେ ରାଖୀ ବାନ୍ଧି ଶୁଭ ମନାସି ଥିଲେ। ସେହିପରି ଇଶ୍ୱରୀୟ ବ୍ରହ୍ମକୁମାରୀ ପକ୍ଷରୁ ମଧ୍ୟ ରାଖୀ ବନ୍ଧା ଯାଇଥିଲା।

ଗଛକୁ ରାଖୀ ବାନ୍ଧି ପରିବେଶ ସୁରକ୍ଷା ବାର୍ତ୍ତା

କୁନ୍ତ୍ରା,୩୦।୮ (ଦେବାଶିଷ ସାହୁ)

ରାକ୍ଷୀ ହେଉଛି ଭାଇଭଉଣୀଙ୍କ ପବିତ୍ର ସମ୍ପର୍କର ସାକ୍ଷୀ। ଏହି ପରିପ୍ରେକ୍ଷୀରେ ବୁଧବାର ସୁନ୍ଦରଗଡ଼ ଜିଲା କୁନ୍ତ୍ରାଠାରେ ନିଆରା ଢଙ୍ଗରେ ରକ୍ଷାବନ୍ଧନ କାର୍ଯ୍ୟକ୍ରମ ଦେଖିବାକୁ ମିଳିଛି। ଗଛକୁ ରାକ୍ଷୀ ବାନ୍ଧି ପରିବେଶ ସୁରକ୍ଷା ବାର୍ତ୍ତା ଦେଇଛନ୍ତି ଶ୍ରମମନ୍ତ୍ରୀ ସାରଦା ପ୍ରସାଦ ନାଏକ। କୁନ୍ତ୍ରା ସରକାରୀ ଉତ୍କୃଷ୍ଟ ଉଚ୍ଚ ବିଦ୍ୟାଳୟ ଭାରତ ସ୍କାଉଟ୍‌ସ ଗାଇଡ୍‌ସ ଓ ସବୁଜ ବାହିନୀର ମିଳିତ ଉଦ୍ୟମରେ ରକ୍ଷାବନ୍ଧନ କାର୍ଯ୍ୟକ୍ରମ ଅନୁଷ୍ଠିତ ହୋଇଥିଲା। ମୁଖ୍ୟଅତିଥି ଭାବେ ଶ୍ରମମନ୍ତ୍ରୀ ନାଏକ ଯୋଗଦେଇ କାର୍ଯ୍ୟକ୍ରମ ଉଦ୍‌ଘାଟନ କରିଥିଲେ। ପରେ ଗାଇଡସ ଛାତ୍ରୀଗଣ ମନ୍ତ୍ରୀଙ୍କୁ ରାକ୍ଷୀ ବାନ୍ଧିଥିଲେ। ସମ୍ମାନିତ ଅତିଥି ଭାବେ ତଳସରା ବିଧାୟକ ଭବାନୀ ଶଙ୍କର ଭୋଇ, ରାଜଗାଙ୍ଗପୁର ବିଧାୟକ ଡ.ରାଜେନ ଏକ୍କା, ଜିଲା ପରିଷଦ ଅଧକ୍ଷା କୁନ୍ତି ପ୍ରଧାନଙ୍କ ସମେତ ବହୁ ମାନ୍ୟଗଣ୍ୟ ବ୍ୟକ୍ତିଙ୍କୁ ରାକ୍ଷୀ ବାନ୍ଧି ଗାଇଡସ ଛାତ୍ରୀମାନେ ଭାଇଚାରାର ସନ୍ଦେଶ ବାଣ୍ଟିଥିଲେ । ଏହି ଅବସରରେ ମୁଖ୍ୟଅତିଥି ନାୟକ ଗଛକୁ ରାକ୍ଷୀ ବାନ୍ଧି ପରିବେଶ ସୁରକ୍ଷାର ବାର୍ତ୍ତା ପ୍ରଦାନ କରିବା ସହ ସବୁଜ ବାହିନୀର ଏଭଳି

ଉଦ୍ୟମକୁ ପ୍ରଶଂସା କରିଥିଲେ । କାର୍ଯ୍ୟକ୍ରମକୁ ଜିଲା ସ୍କାଉଟସ କମିଶନର ବିଭୀଷଣ ବାରିକ ପରିଚାଳନା କରିଥିଲେ । ଗାଇଡସ କ୍ୟାପଟେନ ପଦିପିକା କେରକେଟା, ସ୍କାଉଟ ମାଷ୍ଟର ଧୃତିପ୍ରିୟର ସାହୁ, ଅବିନାଶ କର, ମଞ୍ଜୁ ଏକ୍କା ପ୍ରମୁଖ ସହଯୋଗ କରିଥିଲେ । ଏହି ଅବସରରେ ଗାଇଡ୍‌ସ ଛାତ୍ରୀଗଣ ଗୁରୁଜନ,ବିଶିଷ୍ଟ ଅତିଥିଙ୍କୁ ମଧ୍ୟ ରାକ୍ଷୀ ବାନ୍ଧିଥିଲେ। ଏଭଳି କାର୍ଯ୍ୟକ୍ରମକୁ ସବୁ ମହଲରୁ ସ୍ୱାଗତ କରାଯାଇଛି।

ଦନ୍ତାହାତୀ ଉପଦ୍ରବ : ପୁଣି ଭାଙ୍ଗିଲେ ଘର

ଲହୁଣୀପଡ଼ା,୩୦।୮ (ଦାଶରଥି ପଣ୍ଡା)

ସୁନ୍ଦରଗଡ ଜିଲା ଲହୁଣୀପଡ଼ା ବ୍ଲକ ଅନ୍ତର୍ଗତ ରାଜାମୁଣ୍ଡା ପଞ୍ଚାୟତର ବିଭିନ୍ନ ଗ୍ରାମରେ ଦନ୍ତାହାତୀ ଉପଦ୍ରବ ଲାଗି ରହିଛି । ଦୁଇଟି ଦନ୍ତାହାତୀ ମଙ୍ଗଳବାର ବିଳମ୍ବିତ ରାତିରେ ପୁଣି ତିନି ଜଣ ବ୍ୟକ୍ତିଙ୍କ ଘର ଭାଙ୍ଗି ଧାନ, ଚାଉଳ ଖାଇବା ସହିତ ଚାଷ ଜମିରେ ପଶି ବ୍ୟାପକ ଫସଲ ନଷ୍ଟ କରିଥିବା ଜଣାପଡିଛି। ସୋମବାର ରାତିରେ ଦୁଇଟି ଦନ୍ତା ହାତୀ ବ୍ରାହ୍ମଣୀ ନଦୀ ସେପଟରୁ ଆସି ପୁରୁଣାପାଣି ପଞ୍ଚାୟତ ଜୀବିକାପୋଷ ଗ୍ରାମର ଦେବୀ କିଷାନ ଓ ଦିନ କିଷାନଙ୍କ ଘର ଭାଙ୍ଗି ଦେବା ସହ ବାନ୍ଧଣନଳୀ ଗ୍ରାମ୍ୟ ଜଙ୍ଗଲ ଭିତରେ ଦିନ ତମାମ ରହିଥିଲେ। ମଙ୍ଗଳବାର ରାତିରେ ଲୁଥୁର୍ବା ଗ୍ରାମର ଜ୍ୟୋତି ରଞ୍ଜନ ସାହୁ ,ଟିକେଶ୍ୱର କିଷାନ ଓ ସାଲେଇ ବାହାଳ ଗ୍ରାମର ଲକ୍ଷ୍ମଣ କିଷାନଙ୍କ ଘର ଭାଙ୍ଗି ଦେଇଥିବା ଅଭିଯୋଗ ହୋଇଛି। ବନ ବିଭାଗ କର୍ମଚାରୀ, ଅଗ୍ନିଶମ ବିଭାଗ କର୍ମଚାରୀ ହାତୀକୁ ଘଉଡ଼ାଇବା ପାଇଁ ପ୍ରୟାସ ଜାରି ରଖିଥିଲେ ମଧ୍ୟ ବାନ୍ଧଣନାଳୀ ଗ୍ରାମ୍ୟ ଜଙ୍ଗଲରୁ ହାତୀ ଯିବାକୁ ନାଁ ଧରୁନାହିଁ । ଫଳରେ ଅଞ୍ଚଳବାସୀ ଆତଙ୍କିତ ଅବସ୍ଥାରେ ଦିନ କାଟୁଛନ୍ତି ।

୪୬ବର୍ଷ ପରେ ବଲାଣି ଖଣିରୁ ମାଙ୍ଗାନିଜ ଖନନ ଶୁଭାରମ୍ଭ

ରାଉରକେଲା,୩୦।୮ (ବିପ୍ଳବ ରଞ୍ଜନ ଦାଶ)

ସେଲ ଆର୍‌ଏସପିର ଓଡିଶା ଗ୍ରୁପ ଅଫ ମାଇନ୍ସ ଅଧିନସ୍ଥ ବଲାଣି ଓର ମାଇନ୍ସରୁ ଓଡିଶା ସରକାର ଓ ଭାରତ ସରକାରଙ୍କ ନିତୀରେ ପରିବର୍ତ୍ତନ ତଥା ସର୍ବୋଚ୍ଚ ନ୍ୟାୟାଳୟର ନିର୍ଦ୍ଦେଶ ସମେତ ବିଭିନ୍ନ କାରଣରୁ ୧୯୭୭ରୁ ବନ୍ଦ ରହିଥିବା ମାଙ୍ଗାନିଜ ଧାତବ ଖନନ, ଖଣି ଗୁଡିକ ସମସ୍ତ ଆବଶ୍ୟକୀୟ ନିୟମ ପୁରଣ କରିବା ସହିତ ପୁନର୍ବାର ଆରମ୍ଭ ହୋଇଯାଇଛି। ଅଗଷ୍ଟ ୩୦ରେ ଆର୍‌ଏସପି ଖଣି ବିଭାଗର ନିର୍ବାହୀ ନିର୍ଦ୍ଦେଶକ ଆଲୋକ ବର୍ମା ୧୨୦୦ ଟନ୍ ମାଙ୍ଗାନିଜ ବୋଝେଇ ହୋଇଥିବା ପ୍ରଥମ ରେସକ୍ୟୁକୁ ପତାକା ଦେଖାଇ ଯାତ୍ରା ଶୁଭାରମ୍ଭ କରିଥିଲେ। ଯାହା ବଲାଣିରୁ ଆର୍‌ଏସପିକୁ ପ୍ରେରଣ କରାଯାଇଛି। ଏହି ସମୟରେ ବଲାଣିର ସିଜିଏମ(ମାଇନ୍ସ) ଜୟଦେବ ଚାଟୋପଧ୍ୟାୟ ଏବଂ ଖଣି ବିଭାଗର ଅନ୍ୟ ସମସ୍ତ ବରିଷ୍ଠ ଅଧିକାରୀମାନେ ଉପସ୍ଥିତ ଥିଲେ। ବଲାଣି ଲୌହଖଣି ପ୍ରୟାସକୁ ପ୍ରଶଂସା କରିବା

ପତାକା ଦେଖାଇ ଆଲୋକ ବର୍ମା ମାଙ୍ଗାନିଜ ବୋଝେଇ ରେସକ୍ୟୁ ଯାତ୍ରା ଶୁଭାରମ୍ଭ କରୁଛନ୍ତି।

ଅବସରରେ ଆଲୋକ ବର୍ମା ବଲାଣି ଓର ମାଇନ୍ସରୁ ମାଙ୍ଗାନିଜ ଖନନ ପୁନଃ ଆରମ୍ଭ କରିବାରେ ରାଜ୍ୟ ସରକାର ଦ୍ୱାରା ପ୍ରଦତ୍ତ ସହାୟତା ଓ ମାର୍ଗଦର୍ଶନ ପାଇଁ କୃତଜ୍ଞତା ଜଣାଇଥିଲେ। ଏଥିସହିତ ଆର୍‌ଏସପି ଏବଂ ବୋକାରୋ ଇସ୍ପାତ କାରଖାନାର ଅତନୁ ଭୌମିକଙ୍କ ମାର୍ଗଦର୍ଶନ ପାଇଁ ସେ ଧନ୍ୟବାଦ ଜଣାଇଥିଲେ। ଯାହାର ଫଳସ୍ୱରୂପ ଏହି ସଫଳତା ସମ୍ଭବପର ହୋଇପାରିଛି। ଉଲ୍ଲେଖଯୋଗ୍ୟ ଯେ,ବଲାଣି ମାଇନ୍ସରୁ ଆବଣ୍ଟିତ ଅଞ୍ଚଳରେ ବିକ୍ଷିପ୍ତ ପକେଟରେ ମାଙ୍ଗାନିଜ ରହିଛି। ଲିଜ ହୋଇଥିବା ଅଞ୍ଚରେ ୧୧ଟି କ୍ୱାରୀ ଅଛି ଏବଂ ବର୍ତ୍ତମାନର ଖଣିଜ ଉତ୍ତୋଳନ ୧୦ନମ୍ବର କ୍ୱାରିରୁ ବଳବତ୍ତର ରହିଛି। ବଲାଣିରୁ ଉତ୍ତୋଳିତ ଖଣିଜ ମାଙ୍ଗାନିଜ ମୁଖ୍ୟତଃ ଚନ୍ଦ୍ରପୁର ଫେରୋ ଆୟଲ ପ୍ଲାଣ୍ଟ(ସିଏଫପି) ଦ୍ୱାରା ବ୍ୟବହୃତ ହେବ ଏବଂ ସମନ୍ୱିତ ଇସ୍ପାତ କାରଖାନା ଗୁଡିକର ଆବଶ୍ୟକତା ଅନୁଯାୟୀ ବ୍ୟବହାର କରାଯିବା ସୁନିଶ୍ଚିତ ହୋଇଛି।

ରୋଗୀଙ୍କ ପରିଜନ କହି ଲଗେଜ୍‌ବ୍ୟାଗ, ମୋବାଇଲ ଲୁଟ

ରାଉରକେଲା,୩୦।୮ (ସଙ୍ଗୀତା ଜେନା): ଇସ୍ପାତ କାରଖାନାରେ ଠିକା ଶ୍ରମିକଭାବେ କାର୍ଯ୍ୟରତ ଜଣେ ବ୍ୟକ୍ତି ଅସୁସ୍ଥ ଥିବା ବେଳେ ତାଙ୍କ ପରିଜନ ସାଜି ଅନ୍ୟ ଜଣେ ବ୍ୟକ୍ତି ତାଙ୍କ ଲଗଜେ ବ୍ୟାଗ ଓ ୨ଟି ମୋବାଇଲ ନେଇ ଫେରାର ହୋଇଯାଇଛନ୍ତି। ବୁଧବାର ପୂର୍ବାହ୍ନରେ ବିହାର ନାଳନ୍ଦା ଜିଲାର ସଞ୍ଜୟ ପ୍ରସାଦ(୩୫) ସାଉଥ୍ ବିହାର ଟ୍ରେନ ଧରିବାକୁ ରାଉରକେଲା ଷ୍ଟେଶନରେ ପହଞ୍ଚିଥିଲେ। ସେ ଅସୁସ୍ଥ ଥିବାରୁ ଷ୍ଟେସନ ପରିସରରେ ଶୋଇ ରହିଥିଲେ। ଜଣେ ବ୍ୟକ୍ତି ତାଙ୍କୁ ସହଯୋଗ କରିବେ ବୋଲି କହିଥିଲେ। ଜିଆର୍‌ପି ପୋଲିସ ସହାୟତାରେ ଦୁହେଁ ଆର୍‌ଜିଏଚ୍ ଯାଇଥିଲେ। ସେଠାରେ ବ୍ୟକ୍ତି ଜଣଙ୍କ ସଞ୍ଜୟଙ୍କୁ ଏକୁଟିଆ ଛାଡ଼ି ତାଙ୍କ ଲଗେଜ ବ୍ୟାଗ ଓ ୨ଟି ମୋବାଇଲ ଧରି ଫେରାର ହୋଇଯାଇଥିଲେ। ନିରାଶ ହୋଇ ସଞ୍ଜୟ ପୁଣି ଷ୍ଟେସନ ଫେରି ଜିଆର୍‌ପି ଓ ଆର୍‌ପିଏଫ୍‌କୁ ଜଣାଇଥିଲେ।

ରଘୁନାଥପାଲ୍ଲୀ ନିର୍ବାଚନ ମଣ୍ଡଳୀରେ ରାଜନୈତିକ ରାଖୀ ପୂର୍ଣ୍ଣିମା

ରାଉରକେଲା,୩୦।୮ (ସଙ୍ଗୀତା ଜେନା)

ରାଉରକେଲାରେ ଚଳିତ ବର୍ଷ ନିଆରାଭାବେ ରାଖୀ ପୂର୍ଣ୍ଣିମା ପାଳିତ ହୋଇଯାଇଛି। ରଘୁନାଥପାଲ୍ଲୀ ନିର୍ବାଚନ ମଣ୍ଡଳୀରେ ଆଗାମୀ ନିର୍ବାଚନକୁ ନେଇ ଉଷ୍ମତାପୂର୍ଣ୍ଣ ରାଖୀ ପୂର୍ଣ୍ଣିମା ପାଳନ ହୋଇଥିବା ଦେଖିବାକୁ ମିଳିଛି। ବର୍ତ୍ତମାନର ବିଧାୟକ ସୁବ୍ରତ ତରାଇ ଓ ପୂର୍ବ ନିର୍ବାଚନରେ ଜାତୀୟ କଂଗ୍ରେସରୁ ବିଧାୟକ ସିଟ୍ ପାଇଁ ଲଢୁଥିବା ପ୍ରଶାନ୍ତ ସେଠୀଙ୍କ ମଧ୍ୟରେ ଷ୍ଟାର ୱାର ଜାରୀ ରହିଛି। ସେକ୍ଟର–୫ ଭଞ୍ଜଭବନ ଠାରେ ଆୟୋଜିତ ରାଖୀପୂର୍ଣ୍ଣିମା କାର୍ଯ୍ୟକ୍ରମରେ ଶତାଧିକ ମହିଳା ବିଧାୟକ ସୁବ୍ରତ ତରାଇଙ୍କୁ ରାଖୀ ବାନ୍ଧି ଥିଲେ। ବିଜେଡିର ବରିଷ୍ଠ ନେତା ଆନନ୍ଦ ମହାନ୍ତି, ସୁଧୀର ସୁନ୍ଦର ରାୟ, ରମାକାନ୍ତ ରଥଙ୍କ ଉପସ୍ଥିତିରେ ରାଖୀ ବାନ୍ଧି ଖୁସି ମନାଇଥିଲେ ମହିଳାମାନେ। ପ୍ରତିମା ରାଉତ, ଆଶାମଣି ଦାସ, ଗାୟତ୍ରୀ ରାଉତ, ଚନ୍ଦ୍ରପ୍ରଭା ବିଶୋୟୀ, ପୁଷ୍ପା ସାହୁ, ବିନୁ ବିଶ୍ୱକର୍ମା ସମେତ ହଜାରରୁ ଊର୍ଦ୍ଧ୍ୱ ମହିଳା ରାଖୀ ବାନ୍ଧିଥିଲେ। ଏହି ଅବସରରେ ବରିଷ୍ଠ ନେତା ଓ କର୍ମକର୍ତ୍ତାଙ୍କୁ ମଧ୍ୟ ରାଖୀ ବନ୍ଧା ଯାଇଥିଲା। ଇଶ୍ୱରୀୟ ବ୍ରହ୍ମକୁମାରୀ ପକ୍ଷରୁ ବିଧାୟକ ତରାଇଙ୍କୁ ରାଖୀ ବନ୍ଧା ଯାଇଥିଲା। ସେହିପରି ସେକ୍ଟର–୫ରେ ମାନବିକତା ପକ୍ଷରୁ ଆଶୀର୍ବାଦ ମଣ୍ଡପରେ ରାକ୍ଷୀ ପୂର୍ଣ୍ଣିମା ପାଳିତ ହୋଇଥିଲା। ନିର୍ବାଚନମଣ୍ଡଳୀର ବିଭିନ୍ନ ବସ୍ତି ଓ ସେକ୍ଟର ଅଞ୍ଚଳର ଶତାଧିକ ମହିଳା ଏକତ୍ରିତ ହୋଇ ସେଠୀଙ୍କୁ ରାଖୀ ବାନ୍ଧି ଥିଲେ। ଲକ୍ଷ୍ମୀ ଦେବୀ ଶତପଥୀ, ଚଞ୍ଚଳା ସାମଲ, ସବିତା ମୁଦୁଲି, ଗୀତା ନାଗ, ରାଜଶ୍ରୀ ମହାପାତ୍ର, ମୀନତି ସାହୁ, କଳ୍ପନା ବିଶ୍ୱାଳ, ପ୍ରୀତି ପରିଡ଼ାଙ୍କ ସମେତ ଅନ୍ୟ ମାନେ ଏହି ଅବସରରେ ଯୋଗଦେଇଥିଲେ।

DIRECTORATE OF ADMINISTRATION & H.R.
KHADI AND VILLAGE INDUSTRIES COMMISSION
Ministry of Micro, Small & Medium Enterprises, Govt.of India
Gramodaya, 3, Irla Road, Vile Parle (W), Mumbai – 400056
Tel.: 022-26714267, E-mail: adm.kvic@gov.in
Website: www.kvic.gov.in

RECRUITMENT NOTICE

RECRUITMENT FOR OBC CANDIDATES

Khadi and Village Industries Commission(KVIC), a statutory body established by an Act of Parliament and functioning under the Administrative Control of Ministry of Micro, Small and Medium Enterprises(Govt. of India), invites Online Applications from eligible Indian Citizens of Other Backward Classes(OBCs) for Direct Recruitment for the post of Assistant Director Grade-I in Group- B category in the Pay Matrix Level- 09 as per detailed advertisement up-loaded in KVIC website www.kvic.gov.in **IMPORTANT DATES**

Particulars	Date
Opening Date & Time for Online Registration of Applications	01.09.2023 (From 15: 00 Hrs.)
Last Date & Time of closing of Registration and submission of Application	30.09.2023 (Up

ରଷିକୁଳ ବେଦ ବିଦ୍ୟାଳୟରେ ବେଦାରମ୍ଭ

କୁଚିଣ୍ଡା,(ବିରଞ୍ଚି ଦର୍କା): କୁଚିଣ୍ଡା ବ୍ଲକ ଅନ୍ତର୍ଗତ କୁନ୍ତରା ପଞ୍ଚାୟତ ଆଠଗାଁ ଡୁମ୍ବେରମାଲ ରଷିକୁଳ ସେବାଟ୍ରଷ୍ଟ ପକ୍ଷରୁ ବେଦ ବିଦ୍ୟାଳୟରରେ ରାଖୀ ପୂର୍ଣ୍ଣିମା ଅବସରରେ ବୁଧବାର ବେଦାରମ୍ଭ ଓ ଗୋ ପୂଜନ କାର୍ଯ୍ୟ ଅନୁଷ୍ଠିତ ହୋଇଯାଇଛି । ଟ୍ରଷ୍ଟ ମୁଖ୍ୟ ସ୍ୱାମୀ ମୁକ୍ତାନନ୍ଦ ସରସ୍ୱତୀ ପୁରୀଙ୍କ ତତ୍ତ୍ୱାବଧାନରେ ହୋମ ଯଜ୍ଞ, ଉପାକର୍ମ, ଉପାନ୍ତ ସହ ବେଦାରମ୍ଭ କରାଯାଇ ଗୋପୂଜନ କାର୍ଯ୍ୟକ୍ରମ ହୋଇଥିଲା। ଏଥିରେ ଶତାଧିକ ଅଭିଭାବକ ସାମିଲ ହୋଇଥିଲେ।

ସଂକ୍ଷେପରେ

ଈଶ୍ୱରୀୟ ବିଶ୍ୱବିଦ୍ୟାଳୟରେ ରକ୍ଷା ବନ୍ଧନ

ପଡିଆବାହାଲ, ୩୦।୮(ରାଧାମୋହନ ଷଡ଼ଙ୍ଗୀ): ଯୁଯୁମୁରା ବ୍ଲକ ବାହାମ ପଞ୍ଚାୟତ ପଧାନପାଲିସ୍ଥିତ ବ୍ରହ୍ମାକୁମାରୀ ଈଶ୍ୱରୀୟ ବିଶ୍ୱ ବିଦ୍ୟାଳୟଠାରେ ବୁଧବାର ରକ୍ଷା ବନ୍ଧନ ଉତ୍ସବ ପାଳିତ ହୋଇଯାଇଛି। ବିଭିନ୍ନ ପଞ୍ଚାୟତରୁ ଶତାଧିକ ବ୍ରହ୍ମକୁମାରୀ ଭଉଣୀଭାଇ ଯୋଗ ଦେଇଥିଲେ। ପଧାନପାଲି ନୋଡାଲ ହାଇସ୍କୁଲ ପ୍ରଧାନ ଶିକ୍ଷୟିତ୍ରୀ ସନ୍ଧ୍ୟାରାଣୀ ବେରିହା ମୁଖ୍ୟ ଅତିଥି ଭାବରେ ଯୋଗଦେଇ ଆଜଦିନ ଉପରେ ଉଦ୍‌ବୋଧନ ଦେଇଥିଲେ। ସଞ୍ଚାଳିକା ତପସ୍ୱିନୀ ଭଉଣୀ ଆଲୋଚନା କରି ଉପସ୍ଥିତ ସମସ୍ତଙ୍କୁ ପବିତ୍ର ରାଖୀ ବାନ୍ଧିଥିଲେ। ଉତ୍ସବରେ ଖବରଦାତା ରାଧାମୋହନ ଷଡ଼ଙ୍ଗୀ, ଦୁଷ୍ମନ୍ତ ନାଥ ଶର୍ମା, ଦୁଷ୍ମନ୍ତ ମହାପାତ୍ର, ଅମରେନ୍ଦ୍ର ପାଢ଼ୀ ପ୍ରମୁଖ ସମ୍ମାନିତ ଅତିଥି ଭାବରେ ଉପସ୍ଥିତ ଥିଲେ।

ବୁଲା ଗୋରୁ ଶିଙ୍ଗରେ ରେଡିୟମ ରକ୍ଷା ବନ୍ଧନ

ସମ୍ବଲପୁର,୩୦।୮(ଶୁଭାଶିଷ ପାଢ଼ୀ): ସମ୍ବଲପୁର ଭାଲୁପାଲିର ମା' ସମଲେଇ ଚାରିଟେବଲ ଟ୍ରଷ୍ଟ ପକ୍ଷରୁ ରାଖୀ ପୂର୍ଣ୍ଣିମା ପାଳନ କରାଯାଇଛି। ଅଇଁଠାପାଲିସ୍ଥିତ କଣ୍ଟତରୁ ଅନାଥାଶ୍ରମରେ ରହୁଥିବା ଶିଶୁମାନଙ୍କ ସହ ଟ୍ରଷ୍ଟର ସଦସ୍ୟମାନେ ଉତ୍ସବ ପାଳନ ଅବସରରେ ଦୁର୍ଘଟଣାରୁ ବର୍ତ୍ତିବା ପାଇଁ ରାସ୍ତାରେ ବୁଲୁଥିବା ଗୋରୁଙ୍କ ଶିଙ୍ଗରେ ରେଡ଼ିୟମ ଷ୍ଟିକର ଲଗାଇଥିଲେ। ଏହି କାର୍ଯ୍ୟକ୍ରମରେ ନିଶିକାନ୍ତ ବିଶ୍ୱାଳ, ଆଲୋକ ମହାକୁର, ଆଶିଷ ସାହୁ, କବିତା ପୁରୋହିତ, କାନ୍ତି ମେହେର, ଦୀପିକା ପ୍ରଧାନ, କାହ୍ନୁଚରଣ ଷଡ଼ଙ୍ଗୀ ପ୍ରମୁଖ ଉପସ୍ଥିତ ଥିଲେ ।

ସାତକମାରେ ବୃକ୍ଷକୁ ମହିଳା ବାନ୍ଧିଲେ ରାଖୀ

କୁଚିଣ୍ଡା,୩୦।୮(ବିରଞ୍ଚି ଦର୍କା): କୁଚିଣ୍ଡା ବ୍ଲକ କୁଗୁରାଗୁଆଁ ପଞ୍ଚାୟତ ସାତକମା ଗ୍ରାମର ପଣ୍ଡରିଡୁଙ୍ଗୁରି ଜଙ୍ଗଲରେ ବୁଧବାର ମହିଳାମାନେ ବୃକ୍ଷକୁ ରାଖୀ ବାନ୍ଧି ଏକ ନିଆରା ପରମ୍ପରା ସୃଷ୍ଟି କରିଛନ୍ତି। ମା' ଲକ୍ଷ୍ମୀ ବନ ସୁରକ୍ଷା ମହିଳା ସମିତି ସଭାନେତ୍ରୀ ନୁପୁର ପଟେଲ, ଉପସଭାପତି ପ୍ରମୋଦିନୀ ସେଠ, ସମ୍ପଦିକା ରମାଦେଇ ପୋଡ଼, ସହ ସମ୍ପାଦିକା ପୁଷ୍ପଲତା ଦାସ, ଉପଦେଷ୍ଟା ପଙ୍କଜିନୀ ନାୟକଙ୍କ ନେତୃତ୍ୱରେ ଜଙ୍ଗଲର ଶତାଧିକ ଗଛରେ ରାଖୀ ବାନ୍ଧିଥିଲେ। ଶଙ୍ଖ, ଘଣ୍ଟ ବଜାଇ ନଡ଼ିଆ ଭାଙ୍ଗି ବୃକ୍ଷପୂଜା କରିଥିଲେ ।ପରେ ଜଙ୍ଗଲ ଭିତରେ ୩୦ରୁ ଊର୍ଦ୍ଧ୍ୱ ଚାରା ରୋପଣ କରାଯାଇଥିଲା। ଏହି ଅବସରରେ ପ୍ରକୃତି ବନ୍ଧୁ ସୁବାସ ଚନ୍ଦ୍ର ନାୟକ, ଅବସରପ୍ରାପ୍ତ ଉଦ୍ୟାନ କର୍ମଚାରୀ ରବୀନ୍ଦ୍ର କୁମାର ଦାସ, ଅବସର ପ୍ରାପ୍ତ ପ୍ରଧାନ ଶିକ୍ଷୟିତ୍ରୀ ତୁଳସୀ ମଞ୍ଜରୀ ବହିଦାର ଓ ସାମାଜିକ କର୍ମୀ ସରୋଜ ମେହେର ପ୍ରମୁଖ ଅତିଥି ଭାବେ ଯୋଗଦେଇଥିଲେ।

କ୍ରୀଡ଼ାବିତ୍‌ଙ୍କ ଭଳି ଲକ୍ଷ୍ୟ ସାଧନରେ ଛାତ୍ରୀଛାତ୍ର ବ୍ରତୀ ହୁଅନ୍ତୁ

ସମ୍ବଲପୁର,୩୦।୮(ବି.ଶଙ୍କର): ବୁଢ଼ାରଜା ସରକାରୀ ଉଚ୍ଚ ବିଦ୍ୟାଳୟରେ ଜାତୀୟ କ୍ରୀଡ଼ା ଦିବସରେ ବିବିଧ କାର୍ଯ୍ୟକ୍ରମ ଅନୁଷ୍ଠିତ ହୋଇଯାଇଛି। ପ୍ରଧାନଶିକ୍ଷକ ସୁମିତା ପତ୍ରୀ ସଭାପତିତ୍ୱ କରିଥିଲେ। ଅନ୍ତର୍ଜାତୀୟ ମାଷ୍ଟର୍ସ ଆଥ୍‌ଲେଟ ସୁନ୍ଦରମଣୀ ବାରିକ ମୁଖ୍ୟଅତିଥି ଭାବେ ଯୋଗଦେଇ ଛାତ୍ରୀଛାତ୍ରଙ୍କ ଉଦ୍ଦେଶ୍ୟରେ ସୁନ୍ଦରସ୍ୱାସ୍ଥ୍ୟ ଓ ସୁସ୍ଥ ଜୀବନ ପାଇଁ କ୍ରୀଡ଼ାର ଉପଯୋଗିତା ଉପରେ ଆଲୋକପାତ କରିବା ସହ କ୍ରୀଡ଼ାବିତ ଭଳି ଲକ୍ଷ୍ୟ ସାଧନ ଲାଗି ବ୍ରତୀ ହେବାକୁ ଆହ୍ୱାନ ଦେଇଥିଲେ। ଜୀବନବ୍ୟାପୀ ସାଧନା ପାଇଁ ସୁନ୍ଦରମଣୀଙ୍କୁ ମାନପତ୍ର ଓ ଉତ୍ତରୀୟ ପ୍ରଦାନ ସହ

ସମ୍ବର୍ଦ୍ଧିତ କରାଯାଇଥିଲା। ଛାତ୍ରୀଛାତ୍ରଙ୍କ ମଧ୍ୟରେ ବିଭିନ୍ନ ପ୍ରତିଯୋଗିତା କରାଯାଇ କୃତୀ ପ୍ରତିଯୋଗୀଙ୍କୁ ପୁରସ୍କୃତ କରାଯାଇଥିଲା। ବରିଷ୍ଠ ଶିକ୍ଷକ ହରି ନାରାୟଣ ପଣ୍ଡା ସଭା ପରିଚାଳନା କରିଥିବା ବେଳେ ଶିକ୍ଷୟିତ୍ରୀ ପୁଷ୍ପାଞ୍ଜଳି ସାହୁ ଧନ୍ୟବାଦ ଅର୍ପଣ କରିଥିଲେ।

ଏମ୍‌ସିଏଲ୍ ପକ୍ଷରୁ ବାର୍ଷିକ ଖଣି ସୁରକ୍ଷା ସପ୍ତାହ

ଖଣି ସୁରକ୍ଷା ସପ୍ତାହ ଓ ପୁରସ୍କାର ବିତରଣ ଉତ୍ସବ ।

ସମ୍ବଲପୁର,୩୦।୮(ବି.ଶଙ୍କର)

ମହାନଦୀ କୋଲ ଫିଲ୍ଡ ଲିମିଟେଡ (ଏମ୍‌ସିଏଲ୍) ପକ୍ଷରୁ ବୁଧବାର ଖଣି ସୁରକ୍ଷା ସପ୍ତାହ ଓ ପୁରସ୍କାର ବିତରଣ ଉତ୍ସବ ବୁର୍ଲା ଜାଗୃତି ବିହାରସ୍ଥିତ ମୁଖ୍ୟାଳୟ ସମ୍ମିଳନୀ କକ୍ଷରେ ଅନୁଷ୍ଠିତ ହୋଇଯାଇଛି। ଏମ୍‌ସିଏଲ୍ ଅଧକ୍ଷ ତଥା ପରିଚାଳନା ନିର୍ଦ୍ଦେଶକ ଓମ୍ ପ୍ରକାଶ ସିଂଙ୍କ ଅଧକ୍ଷତାରେ ଉତ୍ସବ ହୋଇଥିଲା । ଧାନବାଦ

ପ୍ରଥମ ପର୍ଯ୍ୟାୟ କାର୍ଯ୍ୟ ଶେଷ

ହୋଇଥିବାବେଳେ ପରବର୍ତ୍ତୀ ପର୍ଯ୍ୟାୟରେ ଅବଶିଷ୍ଟ କାର୍ଯ୍ୟ ଅନ୍ତର୍ଭୁକ୍ତ ହେବ। ଗୋଲବଜାର ଅଞ୍ଚଳରେ ବର୍ତ୍ତମାନ ପ୍ରାୟ ୧୮୦ ଦୋକାନ ଅଛି। ସେହିଭଳି ୨୦୦ରୁ ଅଧିକ ପନିପରିବା ବିକ୍ରେତା ମଧ୍ୟ ବଜାରରେ କାର୍ଯ୍ୟ କରନ୍ତି, ଯାହା ସହରର ମଧ୍ୟଭାଗରେ ପ୍ରାୟ ୧.୫ ଏକର ଉପରେ ବ୍ୟାପିଥାଏ। ସମଗ୍ର ପ୍ରକଳ୍ପ ଏହାର ଚରମ ସୀମାରେ ପହଞ୍ଚିବା ପରେ ବଜାରର ସମସ୍ତ ବ୍ୟବସାୟୀ ପ୍ରସ୍ତାବିତ ବହୁ ମହଲା ବଜାର ବିଲଡିଂରେ ରହିବେ। ୧୯୦୩ରେ ତତ୍କାଳୀନ ସମ୍ବଲପୁର ପୌରପାଳିକା ଦ୍ୱାରା ଗୋଲ ବଜାର ପ୍ରତିଷ୍ଠା କରାଯାଇଥିଲା। ଏହାର ବୃତ୍ତାକାର ଆକୃତି ହେତୁ ଗୋଲବଜାର ଭାବରେ ଲୋକପ୍ରିୟ ହୋଇଛି।

ଗୋଲବଜାର ମାର୍କେଟ କମ୍ପ୍ଲେକ୍ସ ଶୀଘ୍ର ଲୋକାର୍ପଣ

ସମ୍ବଲପୁର,୩୦।୮(ଶୁଭାଶିଷ ପାଢ଼ୀ)

ସମ୍ବଲପୁର ସରରର ସର୍ବପୁରାତନ ଗୋଲବଜାର ଅତ୍ୟାଧୁନିକ ମାର୍କେଟ କମ୍ପ୍ଲେକ୍ସ ଖୁବ୍‌ଶୀଘ୍ର ଲୋକାର୍ପଣ ହେବ। ଏହାକୁ ବହୁ ମହଲା ବିଶିଷ୍ଟ ବଜାର ଭବନରେ ପରିଣତ କରିବା ପାଇଁ ପ୍ରଥମ ପର୍ଯ୍ୟାୟ କାର୍ଯ୍ୟ ଶେଷ ହୋଇଛି। ପ୍ରାୟ ୨୫ଟି ଦୋକାନ ନିର୍ମାଣ ହୋଇସାରିଛି। ଏହି ପ୍ରକଳ୍ପ ସମ୍ବଲପୁର ମ୍ୟୁନିସିପାଲ କର୍ପୋରେଶନ (ଏସ୍‌ଏମ୍‌ସି) ଦ୍ୱାରା କାର୍ଯ୍ୟକାରୀ ହେଉଛି। ଏସ୍‌ଏମ୍‌ସି କମିଶନର ବେଦ ଭୂଷଣ କହିଛନ୍ତି, ସମୁଦାୟ ୨୫ ଦୋକାନ ମଧ୍ୟରୁ ୨୪ଟି ବର୍ତ୍ତମାନ ଦୋକାନୀମାନଙ୍କୁ ଆବଣ୍ଟିତ ହେବ। ଗୋଟିଏ ଦୋକାନ ଅତ୍ୟାବଶ୍ୟକ ସାମଗ୍ରୀ ସଂରକ୍ଷଣ ପାଇଁ ରଖାଯିବ, ଯାହା ପରବର୍ତ୍ତୀ ପର୍ଯ୍ୟାୟରେ ଚାଲିଥିବା କାର୍ଯ୍ୟକୁ

ଗୋଲବଜାରରେ ନବନିର୍ମିତ ମାର୍କେଟ କମ୍ପ୍ଲେକ୍ସ ।

ସହଜ କରିବ। ଦୋକାନୀମାନଙ୍କ ପାଇଁ ନିର୍ମିତ ୨୪ଟି ଦୋକାନ ଶୀଘ୍ର କାର୍ଯ୍ୟକ୍ଷମ ହେବ। ନୂତନ ଭାବେ ନିର୍ମିତ ପରିସରକୁ ସ୍ଥାନାନ୍ତର କରିବା ଏବଂ ସେଠାରୁ କାର୍ଯ୍ୟ ଆରମ୍ଭ କରିବା ପାଇଁ ଆମେ ବ୍ୟବସାୟୀମାନଙ୍କ ସହିତ ଆଲୋଚନା ଆରମ୍ଭ କରିଛୁ ବୋଲି ସେ କହିଛନ୍ତି।

ସରକାରୀ ସୂତ୍ରରୁ ପ୍ରକାଶ ଯେ, ଗୋଲବଜାରକୁ ଚାରିମହଲା ଭବନରେ ପର୍ଯ୍ୟାୟକ୍ରମେ ତଳ ମହଲାକୁ ରୂପାନ୍ତର କରିବାକୁ ପ୍ରସ୍ତାବ ଦିଆଯାଇଛି। ପ୍ରଥମ ପର୍ଯ୍ୟାୟରେ ୨୫ ଦୋକାନ ନିର୍ମାଣ

ସେପ୍ଟେମ୍ବର ୧୦ରେ ନୂଆଖାଇ ନନି କାର୍ଯ୍ୟକ୍ରମ

ସମ୍ବଲପୁର,୩୦।୮(ବି.ଶଙ୍କର): ପଶ୍ଚିମ ଓଡ଼ିଶାର ଗଣପର୍ବ ନୂଆଖାଇ ଉପଲକ୍ଷେ ଯୁବତୀ ଓ ମହିଳାମାନଙ୍କୁ ନେଇ ଏକ ରିଏଲିଟି ଶୋ ସେପ୍ଟେମ୍ବର ୧୦ରେ ହେବାକୁ ସ୍ଥିର ହୋଇଛି । ପାଣିନି ପ୍ରାଞ୍ଚ ପ୍ରଡକ୍ସନ ଓ ଆର୍.କେ. ମିଡ଼ିଆର ମିଳିତ ଆନୁକୂଲ୍ୟରେ ନୂଆଖାଇ ନନିର ନିଶୁଳ୍କ ଅଡିସନ ସମ୍ବଲପୁର ପାଛନିବାସଠାରେ ସକାଳ ୯ଟାରେ ହେବ। ପ୍ରତିଯୋଗୀମାନେ ନିଜର ପ୍ରତିଭାକୁ ଏହି ଶୋ ମାଧ୍ୟମରେ ପ୍ରଦର୍ଶନ କରିପାରିବେ। କୃତୀ ପ୍ରତିଯୋଗୀଙ୍କୁ ନଗଦ ଟଙ୍କା ସହିତ ଟ୍ରଫି, ସାର୍ଟିଫିକେଟ ପ୍ରଦାନ କରାଯିବ। ନୂଆଖାଇ ନନି ପାଇଁ ୧୪ରୁ ୨୫ ଏବଂ ନୂଆଖାଇ ବୋହୂ ପାଇଁ

ଲୋଗୋ ଉନ୍ମୋଚନ ଉତ୍ସବରେ ଅତିଥି ଓ କର୍ମକର୍ତ୍ତା ।

୧୮ରୁ ୪୫ ବର୍ଷ ବୟସ ସୀମା ଧାର୍ଯ୍ୟ କରାଯାଇଛି। ବୁଧବାର ସମ୍ବଲପୁରରେ ନୂଆଖାଇ ନନିର ଲୋଗୋ ଉନ୍ମୋଚନ ଉତ୍ସବରେ ପ୍ରଯୋଜକ ତଥା ନିର୍ଦ୍ଦେଶକ ପାଣିନି ପ୍ରାଞ୍ଚ ଏହି ସୂଚନା ନେଇଛନ୍ତି । ଅନ୍ୟମାନଙ୍କ ମଧ୍ୟ ରାଜକିଶୋର ମଲିକ, ବ୍ୟବସାୟୀ ନାରାୟଣ ଅଗ୍ରୱାଲ, ଅନୁ ସାହୁ, ଅଞ୍ଜଳି ଶର୍ମା ଉପସ୍ଥିତ ଥିଲେ।

କୁଚିଣ୍ଡାରେ ଭାଜପାର ରକ୍ଷା ବନ୍ଧନ ଉତ୍ସବ

ଉତ୍ସବରେ ଯୋଗଦେଇଥିବା ଅତିଥିମାନେ।

କୁଚିଣ୍ଡା,୩୦।୮(ବିରଞ୍ଚି ଦର୍କା): ପବିତ୍ର ରକ୍ଷା ବନ୍ଧନ ଅବସରରେ ବୁଧବାର କୁଚିଣ୍ଡା ଭାଜପା ପକ୍ଷରୁ ରକ୍ଷା ବନ୍ଧନ ଉତ୍ସବ ଅନୁଷ୍ଠିତ ହୋଇଯାଇଛି। ସମ୍ବଲପୁର ଜିଲା ଭାଜପା ସାଧାରଣ ସମ୍ପାଦକ ସୁଶିଲ କରଙ୍କ ସଭାପତିତ୍ୱରେ ହୋଇଥିବା ସମାବେଶରେ ରାଜ୍ୟ ଉପସଭାପତି ତଥା ପୂର୍ବତନ ବିଧାୟକ ରବିନାରାୟଣ ନାଏକ, ସ୍ୱାମୀ ଜୀବନ ମୁକ୍ତାନନ୍ଦ ପୁରିଜୀ ମହାରାଜ ଅତିଥି ଭାବେ ଯୋଗଦେଇ ଭାରତ ବର୍ଷରେ ମା'ଭଉଣୀଙ୍କୁ ପ୍ରଧାନମନ୍ତ୍ରୀ ନରେନ୍ଦ୍ର ମୋଦି ବିଭିନ୍ନ ଯୋଜନା ମାଧ୍ୟମରେ ସ୍ୱାବଲମ୍ବୀ କରି ସୁରକ୍ଷା ଦେଇଆସୁଥିବା କହିଥିଲେ। ଉପହାର ବଦଳରେ ଆଜି ମା' ଓ ଭଉଣୀମାନେ ପ୍ରଧାନମନ୍ତ୍ରୀ ମୋଦିଙ୍କୁ ରାଖୀ ବାନ୍ଧିଛନ୍ତି। କାର୍ଯ୍ୟକ୍ରମରେ ଜିଲା ପରିଷଦ ସଭ୍ୟ ଦିବ୍ୟରାଜ କିଷାନ, ବାମରା ବ୍ଲକ ଅଧକ୍ଷା ପିଙ୍କି ଧୁରୁଆ, କେଶାଇବାହାଲ ମଣ୍ଡଳ ସଭାପତି ସୁନିଲ ଦାସ, କୁଚିଣ୍ଡା ମଣ୍ଡଳ ସଭାପତି ପୂର୍ଣ୍ଣ ଚନ୍ଦ୍ର ପଟେଲ, ଜମନକିରା ମଣ୍ଡଳ ସଭାପତି ଅମୋଘ ପାଣିଗ୍ରାହୀ, ବରିଷ୍ଠ ନେତା ସୁନିଲ ମୁଦୁଲି, ପିଙ୍କୁ ପାଣିଙ୍କ ସମେତ ଉପଖଣ୍ଡର ୫ଶହରୁ ଊର୍ଦ୍ଧ୍ୱ ମହିଳା ଯୋଗଦେଇଥିଲେ।

ଏନ୍‌ଏସ୍‌ସିବି ମହାବିଦ୍ୟାଳୟରେ କ୍ରୀଡ଼ା ପ୍ରଶ୍ନୋତ୍ତର କାର୍ଯ୍ୟକ୍ରମ

ସମ୍ବଲପୁର,୩୦।୮(ବି.ଶଙ୍କର): ନେତାଜୀ ସୁଭାଷ ଚନ୍ଦ୍ର ବୋଷ (ଏନ୍‌ଏସ୍‌ସିବି) ମହାବିଦ୍ୟାଳୟ ସଭାକକ୍ଷରେ କ୍ରୀଡା ପ୍ରଶ୍ନୋତ୍ତର କାର୍ଯ୍ୟକ୍ରମ ଅନୁଷ୍ଠିତ ହୋଇଯାଇଛି। ଅଧକ୍ଷା ଡ. ସିକତା ପଣ୍ଡାଙ୍କ ସଭାପତିତ୍ୱରେ ପ୍ରତିଯୋଗିତା ହୋଇଥିଲା। ଶୁଭଶ୍ରୀ ସିଂ ପ୍ରଥମ, ଶିବାନନ୍ଦ ପୋଧ ଦ୍ୱିତୀୟ ଓ ସିଦ୍ଧାର୍ଥ କୁମାର ଜେନା ତୃତୀୟ ସ୍ଥାନ ହାସଲ କରିଥିଲେ। ମହାବିଦ୍ୟାଳୟ ଆଥ୍‌ଲେଟିକ ସୋସାଇଟି ସଦସ୍ୟ ହରିହର ମଲ୍ଲିକ, ସନ୍ତୋଷ ବେହେରା, ସୁଜିତ ପ୍ରଧାନଙ୍କ ତତ୍ତ୍ୱାବଧାନରେ କାର୍ଯ୍ୟକ୍ରମ ହୋଇଥିଲା।

ଜାତୀୟ କ୍ରୀଡ଼ା ଦିବସ ପାଳିତ

ଜମନକିରା,୩୦।୮(ରବୀନ୍ଦ୍ର ପ୍ରସାଦ ଦାନି): ଜମନକିରା ବ୍ଲକ କେନାଢିପା ପଞ୍ଚାୟତ ସରକାରୀ ଉଚ୍ଚ ବିଦ୍ୟାଳୟରେ ଜାତୀୟ କ୍ରୀଡ଼ା ଦିବସ ପ୍ରଧାନ ଶିକ୍ଷକ ଅମୋଘ ବିହାରୀ ବୈରୀଗଞ୍ଜନ ନାୟକଙ୍କ ଅଧକ୍ଷତାରେ ପାଳିତ ହୋଇଯାଇଛି। ପ୍ରାରମ୍ଭରେ ଧ୍ୟାନଚାନ୍ଦଙ୍କ ପ୍ରତିମୂର୍ତ୍ତିରେ ଦୀପ ପ୍ରଜ୍ୱଳନ କରି ସଭାକାର୍ଯ୍ୟ ଆରମ୍ଭ କରାଯାଇଥିଲା। ପୁରାତନ ଛାତ୍ରସଂସଦ ସଭାପତି ହରେଷ ପଟେଲଙ୍କ ସଭାପତିତ୍ୱରେ ଅନୁଷ୍ଠିତ ସଭାରେ ସ୍ଥାନୀୟ ସରପଞ୍ଚ କଲ୍ୟାଣୀ ନାଏକ, ସିଆର୍‌ସିସି ମଣିନ୍ଦ୍ର ଭୋଇ, ବିଦ୍ୟାଳୟର ଚେୟାରମ୍ୟାନ ମଙ୍ଗଳୁ ଭୋଇ ପ୍ରମୁଖ ସମ୍ମାନିତ ଅତିଥି ଭାବେ ଯୋଗଦେଇ ଖେଳ ପ୍ରତି ଆଗ୍ରହ ବଢ଼ାଇବାକୁ ମତ ଦେଇଥିଲେ। ଖେଳ ଶିକ୍ଷକ ଈଶ୍ୱର ଚନ୍ଦ୍ର ପ୍ରଧାନ ଖେଳ ପରିଚାଳନା କରିଥିଲେ।

ପରିବେଶ ସୁରକ୍ଷାରେ ନିଆରା ରକ୍ଷାବନ୍ଧନ

ବୁଢ଼ାରଜା ପାହାଡରେ ରକ୍ଷାବନ୍ଧନ କାର୍ଯ୍ୟକ୍ରମ ।

ସମ୍ବଲପୁର,୩୦।୮(ବି.ଶଙ୍କର): ସମ୍ବଲପୁର ବୁଢ଼ାରଜା ପାହାଡ଼ଠାରେ ନିଆରା ରକ୍ଷାବନ୍ଧନ ଅନୁଷ୍ଠିତ ହୋଇଯାଇଛି। ଭଉଣୀମାନେ ବୃକ୍ଷକୁ ରାଖୀ ବାନ୍ଧି ତାକୁ ସୁରକ୍ଷା ଦେବାନେଇ ସଙ୍କଳ୍ପ ନେଇଥିଲେ। ସହରରେ ବିଭିନ୍ନ ଅଞ୍ଚଳରୁ ପରିବେଶ ପ୍ରେମୀ ଓ ଶିକ୍ଷାନୁଷ୍ଠାନର ଛାତ୍ରୀଛାତ୍ର, ବୁଢ଼ାରଜା ବନ ସଂରକ୍ଷଣ ସମିତି ସଭ୍ୟାସଭ୍ୟ ଏହି କାର୍ଯ୍ୟକ୍ରମରେ ସାମିଲ ହୋଇଥିଲେ। ବୁଢ଼ାରଜା ବନ ସଂରକ୍ଷଣ ସମିତି ସଭାପତି ପ୍ରକୃତିବନ୍ଧୁ ମେଘୁ ମୁଣ୍ଡାଙ୍କ ପରିଚାଳନାରେ କାର୍ଯ୍ୟକ୍ରମ ହୋଇଥିଲା। ଉପସଭାପତି ତ୍ରିବିକ୍ରମ ପୋଡ଼, ବାସନ୍ତି ପୋଡ଼, ଫୁଲକି ଜାଲ ସହଯୋଗ କରିଥିଲେ। ନାରାୟଣ ଚକ୍ରବର୍ତ୍ତି ପୂଜାର୍ଚ୍ଚନା କରିଥିଲେ। ସୂଚନାଯୋଗ୍ୟ, ସମ୍ବଲପୁରର ବୁଢାରଜା ବନ ସଂରକ୍ଷଣ ସମିତି ୨୩ବର୍ଷ ହେବ ଏହି ପରମ୍ପରା ପାଳନ କରିଆସୁଛି। ଯେପରି ଭଉଣୀଟିଏ ଭାଇର ଦୀର୍ଘ ଜୀବନ କାମନା କରି ତା' ହାତରେ ରାଖୀଟିଏ ବାନ୍ଧିଥାଏ, ସେହିପରି ବନ ସଂରକ୍ଷଣ ସମିତି ସଭ୍ୟାମାନେ ବୃକ୍ଷକୁ ରାଖୀ ବାନ୍ଧି ସୁରକ୍ଷା ଦେବା ପାଇଁ ଶପଥ ନେଇଥାନ୍ତି। ଫଳରେ ବୁଢ଼ାରଜା ପାହାଡ଼ ସବୁଜିମାରେ ପରିଣତ ହୋଇପାରିଛି।

ଶ୍ରାବଣ ପୂର୍ଣ୍ଣିମାରେ ନାମଯଜ୍ଞ

ସମ୍ବଲପୁର, ୩୦।୮(ଶୁଭାଶିଷ ପାଢ଼ୀ)

ସମ୍ବଲପୁର ଚିପିଲିମାସ୍ଥିତ ଚନ୍ଦ୍ରଶେଖର ବାବା ଶିବମନ୍ଦିର ପ୍ରାଙ୍ଗଣରେ ଶ୍ରାବଣପୂର୍ଣ୍ଣିମା ଅବସରରେ ବୁଧବାର ସହସ୍ରାଧିକ ଭକ୍ତଙ୍କ ସମାଗମରେ ଦିନିକିଆ ନାମଯଜ୍ଞ ଅନୁଷ୍ଠିତ ହୋଇଥିଲା। ପ୍ରଭାତରୁ ମନ୍ଦିର ନୀତିକାନ୍ତି ପରେ ନିକଟସ୍ଥ ମହନଦୀରୁ କଳସରେ ଜଳଆଣି ମଣ୍ଡପରେ ସ୍ଥାପନ କରାଯାଇଥିଲା। କଳସ ପୂଜା, ଷଡ଼ବୈଷ୍ଣବ ପୂଜା, ରାଧାକୃଷ୍ଣ ପୂଜା ପରେ ସକାଳ ୬ଟାରେ ହରେକୃଷ୍ଣ ହରେ ରାମ ମହାମନ୍ତ୍ର ଆରମ୍ଭ ହୋଇଥିଲା। କାର୍ଯ୍ୟକ୍ରମରେ ପଣ୍ଡିତ ସୁଧାଂଶୁ ଶେଖର ପାଣିଗ୍ରାହୀ, ସାହିଲ ଦାସ, ଆୟୁଷ୍ମାନ ଦାସ ସମସ୍ତ ପୂଜାକାର୍ଯ୍ୟ ପରିଚାଳନା କରିଥିଲେ। ସଦାନନ୍ଦ ସାହୁ ସହଧର୍ମିଣୀ ଶିପ୍ରିୟା ସାହୁ କର୍ତ୍ତା ଦାୟିତ୍ୱ ତୁଲାଇଥିଲେ। ଏଥିରେ ସ୍ଥାନୀୟ କୁଦ ଅମଳିପାଲି, କାର୍ଡୋଳା, ଚିପିଲିମାର ୨ ମୋ ୫ ଉଦଣ୍ଡ ସଂକୀର୍ତ୍ତନ ଦଳ ଯୋଗଦାନ କରିଥିଲେ। ପଞ୍ଚାନନ ପଣ୍ଡା, ମନୋଜ ଦାସ, ପ୍ରସନ୍ନ ସାହୁ, ଅରୁଣ ମିଶ୍ର ପ୍ରମୁଖଙ୍କ ସହ ସ୍ଥାନୀୟ ଜନସାଧାରଣ ସହଯୋଗ କରିଥିଲେ।

ଗଙ୍ଗାଧର ସାହିତ୍ୟରେ ଭକ୍ତି ଶୀର୍ଷକ ଆଲୋଚନାଚକ୍ର

ସମ୍ବଲପୁର,୩୦।୮(ବି.ଶଙ୍କର): ସ୍ୱଭାବ କବି ଗଙ୍ଗାଧର ମେହେରଙ୍କ ଜୟନ୍ତୀ ବୁଧବାର ସମ୍ବଲପୁର ମହାନଗର ନିଗମ ଅନ୍ତର୍ଗତ ହୀରାକୁଦସ୍ଥିତ ସମତ୍ୱମ ସାଧନା ଆଶ୍ରମରେ ପାଳିତ ହୋଇଯାଇଛି। ଶ୍ରୀନିବାସ ପଣ୍ଡା ମୁଖ୍ୟଅତିଥି, କବି ମନବୋଧ ପଧାନ ମୁଖ୍ୟବକ୍ତା ଭାବେ ଯୋଗଦେଇ କବିଙ୍କ ଜୀବନୀ ଉପରେ ଆଲୋକପାତ କରିଥିଲେ। କବି ଜ୍ଞାନେନ୍ଦ୍ରୀୟ ଦାଶ କାର୍ଯ୍ୟକ୍ରମ ପରିଚାଳନା କରିବା ସହ ଦେଶପ୍ରେମୀ ଗଙ୍ଗାଧର ଶୀର୍ଷକ କବିତା ପାଠ କରିଥିଲେ। ଏହାପରେ ଗଙ୍ଗାଧର ସାହିତ୍ୟରେ ଭକ୍ତି ଶୀର୍ଷକ ଆଲୋଚନାଚକ୍ର ହୋଇଥିଲା। ଏଥିରେ କବି ବୀରେନ୍ଦ୍ର ନାରାୟଣ ଜେନା ଓ କବି ଜିତେନ୍ଦ୍ର ସିଂହ ଅଂଶଗ୍ରହଣ କରି ବକ୍ତବ୍ୟ ରଖିଥିଲେ।

DIRECTORATE OF ADMINISTRATION & H.R.
KHADI AND VILLAGE INDUSTRIES COMMISSION
Ministry of Micro, Small & Medium Enterprises, Govt.of India
Gramodaya, 3, Irla Road, Vile Parle (W), Mumbai – 400056
Tel.: 022-26714267, E-mail: adm.kvic@gov.in
Website: www.kvic.gov.in

RECRUITMENT NOTICE

RECRUITMENT FOR OBC CANDIDATES

Khadi and Village Industries Commission(KVIC), a statutory body established by an Act of Parliament and functioning under the Administrative Control of Ministry of Micro, Small and Medium Enterprises(Govt. of India), invites Online Applications from eligible

ସଙ୍ଗା ଚଢ଼ାଉ, ଧରିଗରିଫ

ବେଲପଡା,(ମନୋଜ କୁମାର ମିଶ୍ର): ବଲାଙ୍ଗୀର ଜିଲା ବେଲପଡା ଥାନା ପୋଲିସ ସହରର ବିଭିନ୍ନ ସ୍ଥାନରେ ଥିବା ସଙ୍ଗା ଆଡ୍ଡା ଉପରେ ଚଢ଼ାଉ କରି ୪ ଜଣଙ୍କୁ ଗିରଫ କରିଛି। ଏ ନେଇ ଥାନାରେ ଏକ ମାମଲାରଜୁ କରି ବୁଧୁବାର ସେମାନଙ୍କୁ କୋର୍ଟଚାଲାଣ କରାଯାଇଥିବା ବେଲପଡା ଥାନାଧିକାରୀ ସୁଶାନ୍ତ ଦାସ କହିଛନ୍ତି। ସେମାନେ ହେଲେ ଟଙ୍କଧର ରଣା, ଜଗନ୍ନାଥ ମେହେର, ମୁକେଶ ମେହେର ଓ କାମଦେବ ମେହେର। ୨୯ ହଜାର ୩ ଶହ ୫୦ ଟଙ୍କା ଏବଂ ସଙ୍ଗା ଚିଠା ଓ ବଲ ପେନ ଜବତ କରାଯାଇଛି।

ମହିଳାଙ୍କୁ ଅସଦାଚରଣ, ଜେଲଗଲେ ଅଭିଯୁକ୍ତ

ଲୋଇସିଂହା,୩୦।୮
(ସୁଶାନ୍ତ ବାରିକ)

ଗରିଫ ଅଭିଯୁକ୍ତ।

ବଲାଙ୍ଗୀର ଜିଲା ଆଗଲପୁର ଥାନା ସର୍ଦ୍ଧପାଲି ଗ୍ରାମର ଜଣେ ବିବାହିତ ମହିଳାଙ୍କୁ ଅସଦାଚରଣ ନେଇ ଥାନାରେ ବୁଧବାର ଅଭିଯୋଗ ହୋଇଛି। ପୀଡିତାଙ୍କ ଅଭିଯୋଗ ଆଧାରରେ ଅଭିଯୁକ୍ତ ଗିରଫ ହୋଇଛନ୍ତି। ସେ ହେଲେ ମହେନ୍ଦ୍ର ସାହୁ। ଅଭିଯୁକ୍ତଙ୍କୁ ବୁଧବାର କୋର୍ଟ ଚାଲାଣ କରାଯାଇଥିଲା। ଜାମିନ ନାମଞ୍ଜୁର ହେବାରୁ ତାଙ୍କୁ ବଲାଙ୍ଗୀର ବିଚାର ବିଭାଗୀୟ ହଜାତକୁ ପଠାଇ ଦିଆଯାଇଥିବା ଆଇଆଇସି ବାସୁଦେବ ଭୋଇ କହିଛନ୍ତି। ପୋଲିସ ସୂଚନା ମତେ, ବୁଧବାର ସକାଳେ ସମ୍ପୃକ୍ତ ମହିଳା ଜଣକ ଖେତକୁ ଯାଇ ଘରକୁ ଫେରୁଥିଲେ। ଏତିକି ବେଳେ ଅଭିଯୁକ୍ତ ମହେନ୍ଦ୍ର ମହିଳାଙ୍କୁ ଏକୁଟିଆ ଦେଖି ତାଙ୍କ ହାତକୁ ଟାଣି ଆଲିଙ୍ଗନ କରିଥିଲେ। ଟଙ୍କା ଦେଇ ଶାରୀରିକ ସମ୍ପର୍କ ରଖିବାକୁ କହିଥିଲେ। ମହିଳା ଚିତ୍କାର କରିବାରୁ ସେ ଛାଡି ଦେଇ ଘଟଣା ସଂକ୍ରାନ୍ତରେ କାହାକୁ ନଜଣାଇବାକୁ କହିଥିଲେ। ଘରକୁ ଆସି ଘଟଣା ସଂକ୍ରାନ୍ତରେ ମହିଳା ଜଣକ ପରିବାର ଲୋକଙ୍କୁ ଜଣାଇଥିଲେ। ପୀଡିତାଙ୍କ ଅଭିଯୋଗ ଆଧାରରେ ଥାନାରେ ଏକ ମାମଲା (୧୪୯/୨୩)ରେ ରୁଜୁ ହୋଇଛି।

ପୂର୍ବ ତଟ ରେଳପଥ

ଟେଣ୍ଡର ବିଜ୍ଞପ୍ତି ସଂ.32/ET/SBP/ENGG/2023-24, ତା.23.08.2023ରିଖ

ଇ-ଟେଣ୍ଡର ସଂ.21-eT-SDENS-SBP-23

କାର୍ଯ୍ୟର ନାମ : ସମ୍ବଲପୁର ମଣ୍ଡଳରେ ଅମୃତ ଭାରତ ଷ୍ଟେସନ ଯୋଜନା ଅଧୀନସ୍ଥ ଟିଟିଲାଗଡ଼ ଷ୍ଟେସନ ଠାରେ ର୍ୟାମ୍ପ୍ (Ramp) ସହିତ 12 ମିଟର ପ୍ରସ୍ଥ ବିଶିଷ୍ଟ ଫୁଟ୍ ଓଭର ବ୍ରିଜ୍ (FOB)ର ବ୍ୟବସ୍ଥା ।

କାର୍ଯ୍ୟର ଆନୁମାନିକ ମୂଲ୍ୟ (₹) : 7,69,49,704.36, ବିଡ୍ ସିକ୍ୟୁରିଟି (₹): 5,34,800/-

କାର୍ଯ୍ୟ ଶେଷ ହେବା ଅବଧି : 06 (ଛଅ)ମାସ ।

ଟେଣ୍ଡର ବନ୍ଦ ହେବା ତାରିଖ ଓ ସମୟ : ତା.15.09.2023ରିଖ 1500 ଘଟିକାରେ ।

ଏହି ଇ-ଟେଣ୍ଡରଗୁଡ଼ିକ କ୍ଷେତ୍ରରେ ଡାକ/କୋରିୟରଫାକ୍ସ ମାଧ୍ୟମରେ କିମ୍ବା ବ୍ୟକ୍ତିଗତ ରୂପେ ପଠାଯାଇଥିବା କୌଣସି ପ୍ରକାର ମାନୁଆଲ ଅଫର ଗ୍ରହଣୀୟୋଗ୍ୟ ହେବ ନାହିଁ, ଯଦ୍ୟପି ଏଗୁଡ଼ିକ ଫାର୍ମ (Firm)ର ଲେଟର ହେଡ୍‌ରେ ଦାଖଲ କରାଯାଇଥିବ ଏବଂ ଯଥା ସମୟରେ ଗ୍ରହଣ କରାଯାଇଥିବ । ଏହିଭଳି ସମସ୍ତ ମାନୁଆଲ ଅଫରଗୁଡ଼ିକ ଅବୈଧ ବୋଲି ଧରାଯିବ ଏବଂ କୌଣସି ବିଚାର ବିନା ବିଧିବଦ୍ଧ ରୂପେ ନାକଚ କରାଯିବ ।

ଉପରୋକ୍ତ ଇ-ଟେଣ୍ଡରର ସମ୍ପୂର୍ଣ୍ଣ ବିବରଣୀ ଇ-ଟେଣ୍ଡର ନମ୍ବରଯୁକ୍ତ ସହିତ ୱେବ୍‌ସାଇଟ୍ http://www.ireps.gov.in ରେ ଉପଲବ୍ଧ ଅଛି ।

ଦ୍ରଷ୍ଟବ୍ୟ : ଏହି ଇ-ଟେଣ୍ଡର ନିମନ୍ତେ ଜାରି କରାଯାଇଥିବା କୌଣସି ପରିବର୍ତ୍ତନ/ଶୁଦ୍ଧିପତ୍ରକୁ ଧ୍ୟାନ ଦେବା ନିମନ୍ତେ ଟେଣ୍ଡର ବନ୍ଦ ହେବା ତାରିଖରୁ 15(ପନ୍ଦର) ଦିନ ପୂର୍ବରୁ ୱେବ୍‌ସାଇଟକୁ ପୁନଃ ପରିଦର୍ଶନ କରିବା ପାଇଁ ଆଶାୟୀ ଟେଣ୍ଡରଦାତାମାନଙ୍କୁ ପରାମର୍ଶ ଦିଆଯାଉଅଛି ।

ମଣ୍ଡଳ ରେଳ ପ୍ରବନ୍ଧକ (କଂଜିନିୟରିଙ୍ଗ୍), ସମ୍ବଲପୁର

PR-511/O/23-24

See Career Appointment on every Wednesday & Saturday

ବିଜ୍ଞାପିତ ଅଞ୍ଚଳ ପରିଷଦ, ଓଡ଼ଗାଁ, ଜି: ନୟାଗଡ଼

ପବିତ୍ର ସ୍ୱାୟତ୍ତ ଶାସନ ଦିବସ-୨୦୨୩ ଅବସରରେ ବାର୍ତ୍ତା

ସ୍ୱାୟତ୍ତ ଶାସନ ଦିବସ ଅବସରରେ ମୁଁ ଓଡ଼ଗାଁର ସମସ୍ତ ଗୁରୁଜନ, ମା' ମାଉସୀ ଓ ଭାଇଭଉଣୀମାନଙ୍କୁ ମୋର ହାର୍ଦ୍ଦିକ ଶୁଭେଚ୍ଛା ଓ ଅଭିନନ୍ଦନ ଜଣାଉଛି। ଗଣତାନ୍ତ୍ରିକ ଶାସନରେ ସ୍ୱାୟତ୍ତ ଶାସନ ବ୍ୟବସ୍ଥା ମୁଖ୍ୟ ଭୂମିକା ନିର୍ବାହ କରିଥାଏ। ସହରବାସୀଙ୍କ ସାମାଜିକ ତଥା ଆର୍ଥିକ ବିକାଶର ଉନ୍ନତି ନିମନ୍ତେ ରାଜ୍ୟ ସରକାରଙ୍କ ଦ୍ୱାରା ପ୍ରଣୀତ ବିଭିନ୍ନ ଯୋଜନାର ସଫଳ କାର୍ଯ୍ୟାନ୍ୱୟନ ସ୍ୱାୟତ୍ତ ଶାସନ ସଂସ୍ଥାର ମୌଳିକ ଦାୟିତ୍ୱ ହେବା ସହିତ ପ୍ରତ୍ୟେକ ଯୋଜନା କିପରି ସଠିକ୍ ଭାବେ ଉପଯୋଗ କରାଯାଇପାରିବ, ସେଥିପ୍ରତି ଦୃଷ୍ଟି ଦେବାର ଆବଶ୍ୟକତା ରହିଛି। ଓଡ଼ଗାଁ ବିଜ୍ଞାପିତ ଅଞ୍ଚଳ ପରିଷଦ ବିକାଶର ଧାରାକୁ ନିରବଚ୍ଛିନ୍ନଭାବେ ବଜାୟ ରଖିବ ବୋଲି ମୋର ଆଶା।

(ଡ. ଅରୁଣ କୁମାର ସାହୁ)
ବିଧାୟକ, ନୟାଗଡ଼

ବିଜ୍ଞାପିତ ଅଞ୍ଚଳ ପରିଷଦ କାର୍ଯ୍ୟାଳୟ, ଖଡ଼ିଆଳ

ଅଖିଳ ଭାରତୀୟ ସ୍ୱାୟତ୍ତ ଶାସନ ଦିବସ-୨୦୨୩ ଅବସରରେ ସମସ୍ତ ଜନସାଧାରଣଙ୍କୁ ଅନେକ ଅନେକ ଶୁଭେଚ୍ଛା ଓ ଶୁଭକାମନା।

ଖଡ଼ିଆଳ ବିଜ୍ଞାପିତ ଅଞ୍ଚଳ ପରିଷଦର ସମସ୍ତ ଜନସାଧାରଣଙ୍କୁ ନିବେଦନ କରାଯଉଅଛି ଯେ:

- ଗୃହ ଓ ଦୋକାନରୁ ନିର୍ଗତ ଆବର୍ଜନା ଏବଂ ମଇଳାଗୁଡ଼ିକୁ କେବଳ ଆବର୍ଜନା ସଂଗ୍ରହ କରୁଥିବା ଗାଡ଼ିରେ ପୃଥକ ଭାବରେ ଦିଅନ୍ତୁ।
- ପରିଷଦର ଟିକସ ଠିକ୍ ସମୟରେ ପଇଠ କରନ୍ତୁ।
- ପରିଷଦର ଅନୁମତି ନେଇ ନୂତନ ଗୃହ ନିର୍ମାଣ ଓ ପୁରାତନ ଗୃହର ନବୀକରଣ କରନ୍ତୁ, ରାସ୍ତା ଉପରେ ଗୃହ ତିଆରି ସାମଗ୍ରୀ ରଖି ରାସ୍ତା ଅବରୋଧ କରନ୍ତୁ ନାହିଁ, ସେଥିଟିକ୍ ଗାଡିର ପାଣି ନାଳିରେ ଛାଡ଼ନ୍ତୁ ନାହିଁ।
- ନିଜ ନିଜ ଗାଈଗୋରୁ ନିଜ ଦାୟିତ୍ୱରେ ରଖନ୍ତୁ, ରାସ୍ତାରେ ଛାଡ଼ନ୍ତୁ ନାହିଁ।

ଶକୁନ୍ତଳା ରାଉତ, ଉପାଧ୍ୟକ୍ଷା, ବିଜ୍ଞାପିତ ଅଞ୍ଚଳ ପରିଷଦ, ଖଡ଼ିଆଳ
ସମସ୍ତ ସଭ୍ୟ/ସଭ୍ୟା, ବିଜ୍ଞାପିତ ଅଞ୍ଚଳ ପରିଷଦ, ଖଡ଼ିଆଳ
ଉଜ୍ଜ୍ୱଳ ଗୁପ୍ତା, ଅଧ୍ୟକ୍ଷ, ବିଜ୍ଞାପିତ ଅଞ୍ଚଳ ପରିଷଦ, ଖଡ଼ିଆଳ

ପ୍ରଗତି ପଥେ ଫୁଲବାଣୀ ପୌର ପରିଷଦ, ଫୁଲବାଣୀ

ପୌର ପରିଷଦ, ଫୁଲବାଣୀ ସହରର ସମସ୍ତ ଜନସାଧାରଣଙ୍କୁ ସ୍ୱାୟତ୍ତ ଶାସନ ଦିବସର ଶୁଭେଚ୍ଛା ଓ ଶୁଭକାମନା ସହିତ ନିମ୍ନଲିଖିତ ବିଷୟ ପ୍ରତି ଧ୍ୟାନଦେବାକୁ ବିନମ୍ର ନିବେଦନ। ସ୍ୱଚ୍ଛ ସହର ଗଠନ ପରିପ୍ରେକ୍ଷୀରେ ଆପଣମାନଙ୍କ ସହଯୋଗ କାମନା କରୁଛୁ।

- ପରିଷଦର ପରିସୀମା ମଧ୍ୟରେ ନୂତନ ଗୃହ ନିର୍ମାଣ ପୂର୍ବରୁ ପରିଷଦର ବିଧିବଦ୍ଧ ଅନୁମତି ନେଇ ନିର୍ମାଣ କରନ୍ତୁ।
- ରାସ୍ତା କଡ଼ ବା ନାଳ ଉପରେ ଭଠା ଜାତୀୟ ପକାଇ ରାସ୍ତା ଅବରୋଧରୁ ନିବୃତ୍ତ ରୁହନ୍ତୁ।
- ପରିଷଦ ପରିସୀମା ମଧ୍ୟରେ କୌଣସି ସାଇନ୍ ବୋର୍ଡ, ହୋର୍ଡିଂ କରାଇବା ପୂର୍ବରୁ ପରିଷଦର ଅନୁମତି ନିଅନ୍ତୁ।
- ରାସ୍ତା ଉପରେ କୌଣସି ସାର୍ବଜନୀନ ସ୍ଥାନରେ ବିନା ଅନୁମତିରେ ଖାଲ କଟିବା କିମ୍ବା ଦୋରଣ ନିର୍ମାଣ କରନ୍ତୁ ନାହିଁ।
- ରାସ୍ତା ଉପରେ ବାଲି, ମାଟି ଜମାକରି ରାସ୍ତା ଅବରୋଧ କିମ୍ବା ରାସ୍ତା ଓ ନାଳର କ୍ଷତି କରନ୍ତୁନାହିଁ।
- ମଇଳା ଏଣେ ତେଣେ ନ ପକାଇ ପରିଷଦ ପକ୍ଷରୁ ଯୋଗାଇ ଦିଆଯାଇଥିବା ଗାଡ଼ିଗୁଡ଼ିକରେ ଦିଅନ୍ତୁ।
- ପ୍ରତ୍ୟେକ ଶନିବାର ଦିନ ଘରୁ ବାହାରୁଥିବା ଇଲେକ୍ଟ୍ରୋନିକ ବର୍ଜ୍ୟବସ୍ତୁ ଏଣେ ତେଣେ ନ ପକାଇ ପରିଷଦ ପକ୍ଷରୁ ଗାଡ଼ିଗୁଡ଼ିକରେ ଦିଅନ୍ତୁ।
- ପରିଷଦର ଟିକସ ଓ ପରିଷଦ ଦ୍ୱାରା ଧାର୍ଯ୍ୟ କରାଯାଇଥିବା ସେବା ଟିକସ ଠିକ୍ ସମୟରେ ପରିଶୋଧ କରନ୍ତୁ।
- ପରିଷଦ ତରଫରୁ ଆବଣ୍ଟନ କରାଯାଇଥିବା ଦୋକାନ ଗୃହଗୁଡ଼ିକୁ ଆବଣ୍ଟନ କରାଯାଇଥିବା ବ୍ୟକ୍ତିବିଶେଷ ନିଜେ ପରିଚାଳନା କରନ୍ତୁ। ଏହାକୁ ଭଡ଼ା ସୂତ୍ରରେ ପ୍ରଦାନ କରିବାରୁ ନିବୃତ୍ ରୁହନ୍ତୁ।

ଶ୍ରୀ ଅଜିତ କୁମାର ପଟ୍ଟନାୟକ, ଓ.ରା.ସେ., ନିର୍ବାହୀ ଅଧିକାରୀ, ପୌର ପରିଷଦ, ଫୁଲବାଣୀ
ଶ୍ରୀମତୀ ପାୟେଲ ବେହେରା, ଉପାଧ୍ୟକ୍ଷା, ପୌର ପରିଷଦ, ଫୁଲବାଣୀ
ଶ୍ରୀମତୀ ସ୍ୱିତାରାଣୀ ମହାନ୍ତି, ଅଧ୍ୟକ୍ଷା, ପୌର ପରିଷଦ, ଫୁଲବାଣୀ

ଭବାନୀପାଟଣା ପୌର ପରିଷଦ

ସର୍ବଭାରତୀୟ ସ୍ୱାୟତ୍ତ ଶାସନ ଦିବସ, ୨୦୨୩ ଉପଲକ୍ଷେ ସମସ୍ତଙ୍କୁ ହାର୍ଦ୍ଦିକ ଅଭିନନ୍ଦନ ଜଣାଇବା ସଙ୍ଗେ ସଙ୍ଗେ ଭବାନୀପାଟଣା ପୌରପାଳିକାର ସର୍ବାଙ୍ଗୀନ ଉନ୍ନତି ନିମନ୍ତେ ସହରବାସୀଙ୍କ ସହଯୋଗ କାମନା କରୁଛି। ଆସନ୍ତୁ ଏହି ଶୁଭ ଅବସରରେ ଆମେ ସମସ୍ତେ ମିଶି ଭବାନୀପାଟଣାକୁ ଏକ ସବୁଜ, ସୁନ୍ଦର, ସ୍ୱଚ୍ଛ, ଆବର୍ଜନାମୁକ୍ତ ଓ ପଲିଥିନ୍‌ମୁକ୍ତ ସହରରୂପେ ପରିଣତ କରିବା ପାଇଁ ସଂକଳ୍ପ ନେବା ଏବଂ ନାରୀ ସଶକ୍ତୀକରଣ ନିମନ୍ତେ ଅଗ୍ରସର ହେବା।

ଶ୍ରୀଯୁକ୍ତ ଚିନ୍ମୟ କୁମାର ନାୟକ, ନିର୍ବାହୀ ଅଧିକାରୀ
ଶ୍ରୀଯୁକ୍ତ ବିଷ୍ଣୁ ପ୍ରଧାନ, ଉପ-ନଗରପାଳ
ଶ୍ରୀମତୀ ସଂଯୁକ୍ତା ବେହେରା, ନଗରପାଳ
ତଥା
ସମସ୍ତ ପରିଷଦ ବୃନ୍ଦ, ଭବାନୀପାଟଣା ପୌର ପରିଷଦ

ବିଜ୍ଞାପିତ ଅଞ୍ଚଳ ପରିଷଦ, ପୋଲସରା, ଗଞ୍ଜାମ

୧. ପରିଷଦର ଦେୟ ଯଥା ଘର, ଆଲୋକ ଓ ଜଳ ଟିକସ, ଦୋକାନ ଗୃହ ଓ ବ୍ୟବହାର ଟିକସ ଠିକ୍ ସମୟରେ ପୈଠ କରନ୍ତୁ।
୨. ନିଜ ଘରର ଅଳିଆ ଓଦା ଓ ଶୁଖିଲା ରୂପରେ ଅଳିଆ ଗାଡ଼ିରେ ଦିଅନ୍ତୁ। ନିଜର ପାଇଖାନା ଟାଙ୍କି ପ୍ରତି ତିନି ବର୍ଷରେ ସେପ୍‌ଟୁଲ୍ ଗାଡ଼ି ଦ୍ୱାରା ସଫା କରନ୍ତୁ। ରାସ୍ତାକଡ଼ରେ ମଳତ୍ୟାଗ ନ କରି ପାଇଖାନା ବ୍ୟବହାର କରନ୍ତୁ ଓ ପଲିଥିନ୍, ପ୍ଲାଷ୍ଟିକ୍‌ର ବ୍ୟବହାରରୁ ଦୂରେଇ ରୁହନ୍ତୁ। ସହରକୁ ପ୍ଲାଷ୍ଟିକ୍‌ମୁକ୍ତ କରନ୍ତୁ ଓ ପରିବେଶ ସୁରକ୍ଷା ନିମନ୍ତେ ବୃକ୍ଷରୋପଣ କରନ୍ତୁ।
୩. ନକ୍ସା ଅନୁମୋଦନ କରି ନୂତନ ଓ ପୁରାତନ ଗୃହ ନିର୍ମାଣ କରନ୍ତୁ ଏବଂ ବିନା Trade ଲାଇସେନ୍ସରେ କୌଣସି ବ୍ୟବସାୟ କରନ୍ତୁ ନାହିଁ।

ଶୋଭନ କୁମାର ବେହେରା, ଅତିରିକ୍ତ ଚତୁର୍ଥଶ୍ରେଣୀର ତଥା କାର୍ଯ୍ୟନିର୍ବାହୀ ଅଧିକାରୀ
ସନ୍ତୋଷ କୁମାର ବେହେରା, ଉପାଧ୍ୟକ୍ଷ
ସଙ୍ଗୀତା ବେହେରା, ଅଧ୍ୟକ୍ଷା

ବିଜ୍ଞାପିତ ଅଞ୍ଚଳ ପରିଷଦ, ଗୁଡ଼ାରୀ

ସ୍ୱାୟତ୍ତ ଶାସନ ଦିବସ ଉପଲକ୍ଷେ ଗୁଡ଼ାରୀ ପରିଷଦ ତରଫରୁ ସହରବାସୀଙ୍କୁ ହାର୍ଦ୍ଦିକ ଶୁଭେଚ୍ଛା ଜଣାଉଛୁ। ଆପଣଙ୍କ ଜୀବନ ସୁଖ ଓ ସମୃଦ୍ଧିମୟ ହେଉ।

ବାର୍ତ୍ତା

୧. ଗୁଡ଼ାରୀ ସହରକୁ ସଫାସୁତୁରା ରଖନ୍ତୁ।
୨. ଠିକ୍ ସମୟରେ ପରିଷଦର ଦେୟ ପୈଠକରି ରିହାତିର ଲାଭ ନିଅନ୍ତୁ।
୩. ସମସ୍ତଙ୍କ ଘରେ ପାଇଖାନା ବ୍ୟବହାର କରନ୍ତୁ।
୪. ରାସ୍ତାକୁ ଗୃହପାଳିତ ପଶୁ ତଥା ଗୋରୁ ଛାଡ଼ନ୍ତୁ ନାହିଁ।
୫. ଘରର ଦୈନିକ ଅଳିଆ BOV ରେ ଦିଅନ୍ତୁ ଓ User Fee ମଧ୍ୟ ପୈଠ କରନ୍ତୁ।
୬. ପରିଷଦର ସମ୍ପତ୍ତି ଆପଣଙ୍କର ସମ୍ପତ୍ତି, ଏଣୁ ଏହାର ସୁରକ୍ଷା ଆପଣଙ୍କ ଦାୟିତ୍ୱ।

ସୁଶ୍ରୀ ସରମିତା ଶବର, ଅଧ୍ୟକ୍ଷା, ବିଜ୍ଞାପିତ ଅଞ୍ଚଳ ପରିଷଦ, ଗୁଡ଼ାରୀ
ଶ୍ରୀ ବି.ଯୋଗେଶ୍ୱର ରାଓ, ଉପାଧ୍ୟକ୍ଷ, ବିଜ୍ଞାପିତ ଅଞ୍ଚଳ ପରିଷଦ, ଗୁଡ଼ାରୀ
ଶ୍ରୀ ମୁରଲୀ କୃଷ୍ଣ ପଣ୍ଡା, ନିର୍ବାହୀ ଅଧିକାରୀ, ବିଜ୍ଞାପିତ ଅଞ୍ଚଳ ପରିଷଦ, ଗୁଡ଼ାରୀ

ଏବଂ ପରିଷଦର ସମସ୍ତ ସଭ୍ୟ/ସଭ୍ୟାବୃନ୍ଦ ସ୍ୱାୟତ୍ତ ଶାସନ ଦିବସ ଅବସରରେ ଗୁଡ଼ାରୀ ସହରବାସୀଙ୍କୁ ହାର୍ଦ୍ଦିକ ସମ୍ବର୍ଦ୍ଧନା ଜ୍ଞାପନ କରୁଅଛୁ।

ପୌରପରିଷଦ, ସୁନ୍ଦରଗଡ଼

ସର୍ବଭାରତୀୟ ସ୍ୱାୟତ୍ତ ଶାସନ ଦିବସ-୨୦୨୩ ଉପଲକ୍ଷେ ପୌରପରିଷଦ, ସୁନ୍ଦରଗଡ଼ ତରଫରୁ ହାର୍ଦ୍ଦିକ ଶୁଭେଚ୍ଛା ଓ ଶୁଭକାମନା ଜଣାଇବା ସଙ୍ଗେ ସଙ୍ଗେ ଆସନ୍ତୁ ସମସ୍ତେ ମିଳିମିଶି ସହରକୁ ସଫା ସୁତୁରା ରଖିବା ସହିତ ସୁନ୍ଦରଗଡ଼ ସହରକୁ ସବୁଜ ସୁନ୍ଦର କରିବା ପାଇଁ ଶପଥ ନେବା।
୧. ଠିକ୍ ସମୟରେ ପୌରପରିଷଦର ଟିକସ ପଇଠ କରନ୍ତୁ। ୨. ନକ୍ସା ଅନୁମୋଦନ କରାଇ ଗୃହ ନିର୍ମାଣ କରନ୍ତୁ। ୩. ବିନା ଲାଇସେନ୍ସରେ କୌଣସି ବ୍ୟବସାୟ କରନ୍ତୁ ନାହିଁ। ୪. ବୃକ୍ଷ ରୋପଣ କରି ପରିବେଶକୁ ନିର୍ମଳ ରଖନ୍ତୁ। ୫. ଗୃହ ପାଳିତ ପଶୁମାନଙ୍କୁ ରାସ୍ତା ଉପରେ ଏଣେ ତେଣେ ବୁଲିବା ପାଇଁ ଛାଡ଼ନ୍ତୁ ନାହିଁ। ଠିକ୍ ସମୟରେ ଗୃହପାଳିତ ପଶୁକୁ ଟିକା ଦିଅନ୍ତୁ। ୬. ସୁନ୍ଦରଗଡ଼କୁ ସ୍ୱଚ୍ଛ ସୁନ୍ଦର କରି ରଖିବା ଆମ ସମସ୍ତଙ୍କର କର୍ତ୍ତବ୍ୟ। ଆସନ୍ତୁ ଆମେ ସମସ୍ତେ ମିଳିମିଶି ସୁନ୍ଦରଗଡ଼କୁ ଆହୁରି ସୁନ୍ଦର ଭାବେ ଗଢ଼ି ତୋଳିବା।

ଶ୍ରୀମତୀ ତନୟା ମିଶ୍ର, ନଗରପାଳ, ପୌରପରିଷଦ, ସୁନ୍ଦରଗଡ଼
ଶ୍ରୀ ଲଲାଟେନ୍ଦୁ ପରିଡ଼ା, ଉପନଗରପାଳ, ପୌରପରିଷଦ, ସୁନ୍ଦରଗଡ଼
ସୁଶ୍ରୀ ମଧୁସ୍ମିତା ସିଂ (ଓ.ପ୍ର.ସେ.) (କନିଷ୍ଠ), ନିର୍ବାହୀ ଅଧିକାରୀ, ସୁନ୍ଦରଗଡ଼ ପୌରପାଳିକା

ସମସ୍ତ କାଉନସିଲର ବୃନ୍ଦ
ପୌରପରିଷଦ, ସୁନ୍ଦରଗଡ଼

OFFICE OF THE NOTIFIED AREA COUNCIL, NUAPADA

At/P.O.: Nuapada, Dist.: Nuapada, PIN - 766105
Office Ph. No. 9337653320, e-mail: nuapadanac@gmail.com
Letter No. 1873 Date: 29.08.2023

ବିଜ୍ଞାପିତ ଅଞ୍ଚଳ ପରିଷଦ, ନୂଆପଡ଼ା, ଜି.: ନୂଆପଡ଼ା

ସ୍ୱାୟତ୍ତ ଶାସନ ଦିବସ-୨୦୨୩ ଉପଲକ୍ଷେ ସମସ୍ତ ସହରବାସୀଙ୍କୁ ନିବେଦନ କରୁଛୁ ଜି:
୧. ସହରକୁ ପରିଷ୍କାର ପରିଚ୍ଛନ୍ନ ରଖନ୍ତୁ ଏବଂ ପରିବେଶ ପ୍ରଦୂଷଣ ମୁକ୍ତ କରିବା ପାଇଁ ବୃକ୍ଷ ରୋପଣ କରନ୍ତୁ। ୨. ରାସ୍ତା ଉପରେ ଘର ନିର୍ମାଣ ସାମଗ୍ରୀ ଯଥା: ବାଲି, ମାଟି, ଇଟା, ପଥର ଓ ଗୋଡ଼ି ଆଦି ପକାନ୍ତୁ ନାହିଁ। ୩. ଗୃହର ବର୍ଜ୍ୟ ବସ୍ତୁଗୁଡ଼ିକୁ ରାସ୍ତା ବା ନାଳିରେ ନ ପକାଇ ପରିଷଦର ଗାଡ଼ି କିମ୍ବା ଆବର୍ଜନା ଲୁଣ୍ଠରେ ପକାନ୍ତୁ। ୪. ପରିଷଦର ଟିକସଗୁଡ଼ିକୁ ଠିକ୍ ସମୟରେ ପଇଠ କରି ସହରର ସର୍ବାଙ୍ଗୀନ ଉନ୍ନତିରେ ସାହାଯ୍ୟର ହାତ ବଢ଼ାନ୍ତୁ। ୫. ପରିଷଦର ବିନା ଅନୁମତିରେ ନୂତନ ଗୃହ ନିର୍ମାଣ ତଥା ପୁରାତନ ଗୃହର ନବୀକରଣ କରନ୍ତୁ ନାହିଁ। ୬. ନିଜର ଗୃହପାଳିତ ପଶୁମାନଙ୍କୁ ରାସ୍ତା ଉପରକୁ ଛାଡ଼ନ୍ତୁ ନାହିଁ।

ଆସନ୍ତୁ ମିଳିମିଶି ସଂକଳ୍ପ ନେବା ଆମ ସହରକୁ ସ୍ୱଚ୍ଛ ଓ ସୁନ୍ଦର କରିବା।

ଶ୍ରୀଯୁକ୍ତ ତନ୍ମୟ କୁମାର ଶତପଥୀ (ଓ.ରା.ସେ.), କାର୍ଯ୍ୟନିର୍ବାହୀ ଅଧିକାରୀ, ବିଜ୍ଞାପିତ ଅଞ୍ଚଳ ପରିଷଦ, ନୂଆପଡ଼ା
ମହଷ୍ଟର ଆଦମ, ଅଧ୍ୟକ୍ଷ, ବିଜ୍ଞାପିତ ଅଞ୍ଚଳ ପରିଷଦ, ନୂଆପଡ଼ା

ବିଜ୍ଞାପିତ ଅଞ୍ଚଳ ପରିଷଦ କାର୍ଯ୍ୟାଳୟ, ଖଡ଼ିଆଳ

ଅଖିଳ ଭାରତୀୟ ସ୍ୱାୟତ୍ତ ଶାସନ ଦିବସ-୨୦୨୩ ଅବସରରେ ସମସ୍ତ ଜନସାଧାରଣଙ୍କୁ ଅନେକ ଅନେକ ଶୁଭେଚ୍ଛା ଓ ଶୁଭକାମନା।

ଖଡ଼ିଆଳ ବିଜ୍ଞାପିତ ଅଞ୍ଚଳ ପରିଷଦର ସମସ୍ତ ଜନସାଧାରଣଙ୍କୁ ନିବେଦନ କରାଯଉଅଛି ଯେ:

- ଗୃହ ଓ ଦୋକାନରୁ ନିର୍ଗତ ଆବର୍ଜନା ଏବଂ ମଇଳାଗୁଡ଼ିକୁ କେବଳ ଆବର୍ଜନା ସଂଗ୍ରହ କରୁଥିବା ଗାଡ଼ିରେ ପୃଥକ ଭାବରେ ଦିଅନ୍ତୁ।
- ପରିଷଦର ଟିକସ ଠିକ୍ ସମୟରେ ପଇଠ କରନ୍ତୁ।
- ପରିଷଦର ଅନୁମତି ନେଇ ନୂତନ ଗୃହ ନିର୍ମାଣ ଓ ପୁରାତନ ଗୃହର ନବୀକରଣ କରନ୍ତୁ, ରାସ୍ତା ଉପରେ ଗୃହ ତିଆରି ସାମଗ୍ରୀ ରଖି ରାସ୍ତା ଅବରୋଧ କରନ୍ତୁ ନାହିଁ, ସେଥିଟିକ୍ ଗାଡିର ପାଣି ନାଳିରେ ଛାଡ଼ନ୍ତୁ ନାହିଁ।
- ନିଜ ନିଜ ଗାଈଗୋରୁ ନିଜ ଦାୟିତ୍ୱରେ ରଖନ୍ତୁ, ରାସ୍ତାରେ ଛାଡ଼ନ୍ତୁ ନାହିଁ।

ଶକୁନ୍ତଳା ରାଉତ, ଉପାଧ୍ୟକ୍ଷା, ବିଜ୍ଞାପିତ ଅଞ୍ଚଳ ପରିଷଦ, ଖଡ଼ିଆଳ
ସମସ୍ତ ସଭ୍ୟ/ସଭ୍ୟା, ବିଜ୍ଞାପିତ ଅଞ୍ଚଳ ପରିଷଦ, ଖଡ଼ିଆଳ
ଉଜ୍ଜ୍ୱଳ ଗୁପ୍ତା, ଅଧ୍ୟକ୍ଷ, ବିଜ୍ଞାପିତ ଅଞ୍ଚଳ ପରିଷଦ, ଖଡ଼ିଆଳ

ବିଜ୍ଞାପିତ ଅଞ୍ଚଳ ପରିଷଦ, ବାଲିଗୁଡ଼ା

ସ୍ୱାୟତ୍ତ ଶାସନ ଦିବସ-୨୦୨୩ ଉପଲକ୍ଷେ ବାଲିଗୁଡ଼ା ବିଜ୍ଞାପିତ ଅଞ୍ଚଳ ପରିଷଦରେ ବାସ କରୁଥିବା ସମସ୍ତ ଜନସାଧାରଣଙ୍କୁ କୃତଜ୍ଞତା ଜ୍ଞାପନ ସହ ସହରକୁ ଏକ ସୁନ୍ଦର ସ୍ୱାସ୍ଥ୍ୟକର ପରିବେଶରେ ଗଢ଼ି ତୋଳିବାକୁ ସମସ୍ତଙ୍କ ସହଯୋଗ କାମନା କରୁଛୁ।

୧. ସହରର ସମସ୍ତ ସାହି ଓ ରାସ୍ତା ସଫା ରଖିବା ସହ ପରିବେଶ ପରିଷ୍କାର ରଖନ୍ତୁ।
୨. ଘରର ସମସ୍ତ ଓଦା ଓ ଶୁଖିଲା ଅଳିଆକୁ ପୃଥକ୍ ଭାବେ ପରିଷଦର ସ୍ୱଚ୍ଛ ବାହନ ଗାଡ଼ିରେ ଦିଅନ୍ତୁ।
୩. ବାହ୍ୟ ମଳ ତ୍ୟାଗ କରାଯୁ ନାହିଁ।
୪. ପ୍ଲାଷ୍ଟିକ୍ ଓ ପଲିଥିନ୍ ବ୍ୟବହାର କରନ୍ତୁ ନାହିଁ।
୫. ଗଛଟିଏ ଲଗାନ୍ତୁ ଓ ପରିବେ

ଯୁବକଙ୍କ ମୃତଦେହ ଠାବ, ହତ୍ୟା ସନ୍ଦେହ

କଣ୍ଟାମାଳ,(ଆଦିତେଶ୍ୱର ମିଶ୍ର): ବୌଦ୍ଧ ଜିଲା ମନମୁଣ୍ଡା ଥାନା କୁମରକାନୀ ଗାଁର ଖଲିଆମୁଣ୍ଡା ନାଳ ନିକଟ ଜଙ୍ଗଲରେ ବୁଧବାର ଜଣେ ଯୁବକଙ୍କ ମୃତଦେହ ଠାବ ହୋଇଛି। କ୍ଷତବିକ୍ଷତ ମୃତଦେହ ପଡିଥିବା ସ୍ଥାନୀୟ ଲୋକେ ଦେଖି ପୋଲିସକୁ ଖବର ଦେଇଥିଲେ। ପୋଲିସ ତଦନ୍ତ କରି ମୃତ ଯୁବକ ଝାଡଖଣ୍ଡ ରାଜ୍ୟର ବାବଲୁ ମୁଣ୍ଡି ଓ ସେ ସ୍ଥାନୀୟ ଏକ ଠିକାସଂସ୍ଥାରେ ଶ୍ରମିକ ଭାବରେ କାର୍ଯ୍ୟରତ ଥିବା ଜାଣିବାକୁ ପାଇଛି। ପାରିପାର୍ଶ୍ୱିକ ସ୍ଥିତିରୁ ପୋଲିସ ହତ୍ୟାକାଣ୍ଡ ସନ୍ଦେହରେ ବାବଲୁଙ୍କ ସହ କାର୍ଯ୍ୟରତ ଜଣେ ଯୁବକଙ୍କୁ ଅଟକ ରଖି ପଚରାଉଚୁରା କରୁଛି। ଏକ ମାମଲା (ନଂ.୨୦୩/୨୩) ରୁଜୁ ହୋଇଛି।

ବ୍ଲକସ୍ତରୀୟ ବିଜ୍ଞାନ ଆଲୋଚନାଚକ୍ର

ଅମରପାଲି,୩୦।୮ (ପୀତାମ୍ବର ସାହୁ)

ସୁବର୍ଣ୍ଣପୁର ଜିଲା ବୀରମହାରାଜପୁରସ୍ଥିତ ସରକାରୀ ବାଳକ ଉଚ୍ଚ ବିଦ୍ୟାଳୟରେ ମଙ୍ଗଳବାର ଦିନ ବ୍ଲକସ୍ତରୀୟ ବିଜ୍ଞାନ ଆଲୋଚନାଚକ୍ର ଅନୁଷ୍ଠିତ ହୋଇଯାଇଛି। ଏଥିରେ ଉକ୍ତ ସ୍କୁଲର ପ୍ରଧାନଶିକ୍ଷକ ନିରଞ୍ଜନ ଦାସ ପୌରୋହିତ୍ୟ କରିଥିଲେ। ସୁବର୍ଣ୍ଣପୁର ଜିଲା କୃଷି ଅଧିକାରୀ ବିଭୂତି ଭୂଷଣ ମିଶ୍ର ମୁଖ୍ୟଅତିଥି ଭାବେ ଯୋଗଦେଇ ଏହାକୁ ଉଦ୍‌ଘାଟନ କରିଥିଲେ। ଚଳିତବର୍ଷ 'ମିଲେଟ ଏକ ଚମତ୍କାର ଖାଦ୍ୟ ନାଁ ଭ୍ରମ' ଶୀର୍ଷକ ଆଲୋଚନାଚକ୍ରରେ

ବ୍ଲକର ବିଭିନ୍ନ ହାଇସ୍କୁଲର ପ୍ରାୟ ୨୨ଜଣ ଛାତ୍ରୀଛାତ୍ର ଅଂଶଗ୍ରହଣ କରିଥଲେ। ଡୁଙ୍ଗୁରିପାଲି ବ୍ଲକ ବଡମୁଆପଡ଼ା ହାଇସ୍କୁଲର ବିଜ୍ଞାନ ଶିକ୍ଷକ ସୁରଥ ବାରିକ ଓ ଝାରତରଭା ହାଇସ୍କୁଲ ବିଜ୍ଞାନ ଶିକ୍ଷକ ପଦ୍ମନାଭ କର୍ଣ୍ଣ ବିଚାରକ ଭାବେ ଯୋଗଦେଇ ମୂଲ୍ୟାୟନ କରିଥିଲେ। ରଥପୁରସ୍ଥିତ ଓଡ଼ିଶା ଆଦର୍ଶ ବିଦ୍ୟାଳୟର ପ୍ରିୟଦର୍ଶିନୀ ସାହୁ ପ୍ରଥମ, ବୀରମହାରାଜପୁର ବାଳିକା ହାଇସ୍କୁଲର ସୌମ୍ୟଶ୍ରୀ ରଥ ଦ୍ୱିତୀୟ ଓ ସୁବଳୟା ହାଇସ୍କୁଲର ସ୍ମୃତିରେଖା ପଧାନ ତୃତୀୟ ସ୍ଥାନ ହାସଲ କରିଥିଲେ। କୃତି ପ୍ରତିଯୋଗୀଙ୍କୁ ପୁରସ୍କୃତ କରଯାଇଥିଲା। ଆସନ୍ତା ୨ ତାରିଖରେ ସୋନପୁରସ୍ଥିତ ବାଳିକା ହାଇସ୍କୁଲରେ ହେବାକୁ ଥିବା ଜିଲାସ୍ତରୀୟ ବିଜ୍ଞାନ ଆଲୋଚନାଚକ୍ରରେ କୃତି ଛାତ୍ରୀଛାତ୍ରମାନେ ଅଂଶ ଗ୍ରହଣ କରିବେ।

ପୂର୍ବ ତଟ ରେଳପଥ

ଟେଣ୍ଡର ବିଜ୍ଞପ୍ତି ସଂ.32/ET/SBP/ENGG/2023-24, ତା.23.08.2023ରିଖ

ଇ-ଟେଣ୍ଡର ସଂ.21-eT-SDENS-SBP-23

କାର୍ଯ୍ୟର ନାମ : ସମ୍ବଲପୁର ମଣ୍ଡଳରେ ଅମୃତ ଭାରତ ଷ୍ଟେସନ ଯୋଜନା ଅଧୀନସ୍ଥ ଟିଟିଲାଗଡ଼ ଷ୍ଟେସନ ଠାରେ ର୍ୟାମ୍ପ (Ramp) ସହିତ 12 ମିଟର ପ୍ରସ୍ଥ ବିଶିଷ୍ଟ ଫୁଟ୍ ଓଭର ବ୍ରିଜ୍ (FOB)ର ବ୍ୟବସ୍ଥା ।

କାର୍ଯ୍ୟର ଆନୁମାନିକ ମୂଲ୍ୟ (₹) : 7,69,49,704.36, ବିଡ୍ ସିକ୍ୟୁରିଟି (₹): 5,34,800/-

କାର୍ଯ୍ୟ ଶେଷ ହେବା ଅବଧି : 06 (ଛଅ)ମାସ ।

ଟେଣ୍ଡର ବନ୍ଦ ହେବା ତାରିଖ ଓ ସମୟ : ତା.15.09.2023ରିଖ 1500 ଘଟିକାରେ ।

ଏହି ଇ-ଟେଣ୍ଡରଗୁଡ଼ିକ କ୍ଷେତ୍ରରେ ଡାକ/କୋରିୟରଫାଙ୍କ ମାଧ୍ୟମରେ କିମ୍ବା ବ୍ୟକ୍ତିଗତ ରୂପେ ପଠାଯାଇଥିବା କୌଣସି ପ୍ରକାର ମାନୁଆଲ ଅଫର ଗ୍ରହଣୀୟୋଗ୍ୟ ହେବ ନାହିଁ, ଯଦ୍ୟପି ଏଗୁଡ଼ିକ ଫାର୍ମ (Firm)ର ଲେଟର ହେଡ୍‌ରେ ଦାଖଲ କରାଯାଇଥିବ ଏବଂ ଯଥା ସମୟରେ ଗ୍ରହଣ କରାଯାଇଥିବ । ଏହିଭଳି ସମସ୍ତ ମାନୁଆଲ ଅଫରଗୁଡ଼ିକ ଅବୈଧ ବୋଲି ଧରାଯିବ ଏବଂ କୌଣସି ବିଚାର ବିନା ବିଧିବଦ୍ଧ ରୂପେ ନାକଚ କରାଯିବ ।

ଉପରୋକ୍ତ ଇ-ଟେଣ୍ଡରର ସମ୍ପୂର୍ଣ୍ଣ ବିବରଣୀ ଇ-ଟେଣ୍ଡର ମଧ୍ୟସ୍ଥିତ ୱେବ୍‌ସାଇଟ୍ http://www.ireps.gov.in ରେ ଉପଲବ୍ଧ ଅଛି ।

ଦ୍ରଷ୍ଟବ୍ୟ : ଏହି ଇ-ଟେଣ୍ଡର ନିମନ୍ତେ ଜାରି କରାଯାଇଥିବା କୌଣସି ପରିବର୍ତ୍ତନ/ଶୁଦ୍ଧିପତ୍ରକୁ ଧ୍ୟାନ ଦେବା ନିମନ୍ତେ ଟେଣ୍ଡର ବନ୍ଦ ହେବା ତାରିଖର 15(ପନ୍ଦର) ଦିନ ପୂର୍ବରୁ ୱେବ୍‌ସାଇଟକୁ ପୁନଃ ପରିଦର୍ଶନ କରିବା ପାଇଁ ଆଶାୟୀ ଟେଣ୍ଡରଦାତାମାନଙ୍କୁ ପରାମର୍ଶ ଦିଆଯାଉଅଛି ।

ମଣ୍ଡଳ ରେଳ ପ୍ରବନ୍ଧକ (ଇଞ୍ଜିନିୟରିଙ୍ଗ୍), ସମ୍ବଲପୁର

PR-511/O/23-24

See Career Appointment on every Wednesday & Saturday

ବିଜ୍ଞାପିତ ଅଞ୍ଚଳ ପରିଷଦ, ଓଡ଼ଗାଁ, ଜି: ନୟାଗଡ଼

ପବିତ୍ର ସ୍ୱାୟତ୍ତ ଶାସନ ଦିବସ-୨୦୨୩ ଅବସରରେ ବାର୍ତ୍ତା

ସ୍ୱାୟତ୍ତ ଶାସନ ଦିବସ ଅବସରରେ ମୁଁ ଓଡ଼ଗାଁର ସମସ୍ତ ଗୁରୁଜନ, ମା' ମାଉସୀ ଓ ଭାଇଭଉଣୀମାନଙ୍କୁ ମୋର ହାର୍ଦ୍ଦିକ ଶୁଭେଚ୍ଛା ଓ ଅଭିନନ୍ଦନ ଜଣାଉଛି। ଗଣତାନ୍ତ୍ରିକ ଶାସନରେ ସ୍ୱାୟତ୍ତ ଶାସନ ବ୍ୟବସ୍ଥା ମୁଖ୍ୟ ଭୂମିକା ନିର୍ବାହ କରିଥାଏ। ସହରବାସୀଙ୍କ ସାମାଜିକ ତଥା ଆର୍ଥିକ ବିକାଶର ଉନ୍ନତି ନିମନ୍ତେ ରାଜ୍ୟ ସରକାରଙ୍କ ଦ୍ୱାରା ପ୍ରଣୀତ ବିଭିନ୍ନ ଯୋଜନାର ସଫଳ କାର୍ଯ୍ୟାନ୍ୱୟନ ସ୍ୱାୟତ୍ତ ଶାସନ ସଂସ୍ଥାର ମୌଳିକ ଦାୟିତ୍ୱ ହେବା ସହିତ ପ୍ରତ୍ୟେକ ଯୋଜନା କିପରି ସଠିକ୍ ଭାବେ ଉପଯୋଗ କରାଯାଇପାରିବ, ସେଥିପ୍ରତି ଦୃଷ୍ଟି ଦେବାର ଆବଶ୍ୟକତା ରହିଛି। ଓଡ଼ଗାଁ ବିଜ୍ଞାପିତ ଅଞ୍ଚଳ ପରିଷଦ ବିକାଶର ଧାରାକୁ ନିରବଚ୍ଛିନ୍ନଭାବେ ବଜାୟ ରଖିବ ବୋଲି ମୋର ଆଶା।

(ଡ. ଅରୁଣ କୁମାର ସାହୁ)
ବିଧାୟକ, ନୟାଗଡ଼

ବିଜ୍ଞାପିତ ଅଞ୍ଚଳ ପରିଷଦ କାର୍ଯ୍ୟାଳୟ, ଖଡ଼ିଆଳ

ଅଖିଳ ଭାରତୀୟ ସ୍ୱାୟତ୍ତ ଶାସନ ଦିବସ-୨୦୨୩ ଅବସରରେ ସମସ୍ତ ଜନସାଧାରଣଙ୍କୁ ଅନେକ ଅନେକ ଶୁଭେଚ୍ଛା ଓ ଶୁଭକାମନା।

ଖଡ଼ିଆଳ ବିଜ୍ଞାପିତ ଅଞ୍ଚଳ ପରିଷଦର ସମସ୍ତ ଜନସାଧାରଣଙ୍କୁ ନିବେଦନ କରାଯଉଅଛି ଯେ:

- ଗୃହ ଓ ଦୋକାନଗୁଡ଼ିକର ଆବର୍ଜନା ଏବଂ ମଇଳାଗୁଡ଼ିକୁ କେବଳ ଆବର୍ଜନା ସଂଗ୍ରହ କରୁଥିବା ଗାଡ଼ିରେ ପୃଥକ ଭାବରେ ଦିଅନ୍ତୁ।
- ପରିଷଦର ଟିକସ ଠିକ୍ ସମୟରେ ପଇଠ କରନ୍ତୁ।
- ପରିଷଦର ଅନୁମତି ନେଇ ନୂତନ ଗୃହ ନିର୍ମାଣ ଓ ପୁରାତନ ଗୃହର ନବୀକରଣ କରନ୍ତୁ, ରାସ୍ତା ଉପରେ ଗୃହ ତିଆରି ସାମଗ୍ରୀ ରଖି ରାସ୍ତା ଅବରୋଧ କରନ୍ତୁ ନାହିଁ, ସେଥିଟିକ୍ ଗାଡ଼ିର ପାଣି ନାଳିରେ ଛାଡ଼ନ୍ତୁ ନାହିଁ।
- ନିଜ ନିଜ ଗାଈଗୋରୁ ନିଜ ଦାୟିତ୍ୱରେ ରଖନ୍ତୁ, ରାସ୍ତାରେ ଛାଡ଼ନ୍ତୁ ନାହିଁ।

ଶକୁନ୍ତଳା ରାଉତ, ଉପାଧ୍ୟକ୍ଷା, ବିଜ୍ଞାପିତ ଅଞ୍ଚଳ ପରିଷଦ, ଖଡ଼ିଆଳ
ସମସ୍ତ ସଭ୍ୟ/ସଭ୍ୟା, ବିଜ୍ଞାପିତ ଅଞ୍ଚଳ ପରିଷଦ, ଖଡ଼ିଆଳ
ଉଜ୍ଜ୍ୱଳ ଗୁପ୍ତା, ଅଧ୍ୟକ୍ଷ, ବିଜ୍ଞାପିତ ଅଞ୍ଚଳ ପରିଷଦ, ଖଡ଼ିଆଳ

ପ୍ରଗତି ପଥେ ଫୁଲବାଣୀ ପୌର ପରିଷଦ, ଫୁଲବାଣୀ

ପୌର ପରିଷଦ, ଫୁଲବାଣୀ ସହରର ସମସ୍ତ ଜନସାଧାରଣଙ୍କୁ ସ୍ୱାୟତ୍ତ ଶାସନ ଦିବସର ଶୁଭେଚ୍ଛା ଓ ଶୁଭକାମନା ସହିତ ନିମ୍ନଲିଖିତ ବିଷୟ ପ୍ରତି ଧ୍ୟାନଦେବାକୁ ବିନମ୍ର ନିବେଦନ। ସ୍ୱଚ୍ଛ ସହର ଗଠନ ପରିପ୍ରେକ୍ଷୀରେ ଆପଣମାନଙ୍କ ସହଯୋଗ କାମନା କରୁଛୁ।

- ପରିଷଦର ପରିସୀମା ମଧ୍ୟରେ ନୂତନ ଗୃହ ନିର୍ମାଣ ପୂର୍ବରୁ ପରିଷଦର ବିଧିବଦ୍ଧ ଅନୁମତି ନେଇ ନିର୍ମାଣ କରନ୍ତୁ।
- ରାସ୍ତା କଡ଼ ବା ନାଳ ଉପରେ ଭଠା ଜାତୀୟ ପକାଇ ରାସ୍ତା ଅବରୋଧରୁ ନିବୃତ୍ତ ରୁହନ୍ତୁ।
- ପରିଷଦ ପରିସୀମା ମଧ୍ୟରେ କୌଣସି ସାଇନ୍ ବୋର୍ଡ, ହୋର୍ଡିଂ ଲଗାଇବା ପୂର୍ବରୁ ପରିଷଦର ଅନୁମତି ନିଅନ୍ତୁ।
- ରାସ୍ତା ଉପରେ କୌଣସି ସାର୍ବଜନୀନ ସ୍ଥାନରେ ବିନା ଅନୁମତିରେ ଖାଲ କଟିବା କିମ୍ବା ଚୋରଣ ନିର୍ମାଣ କରନ୍ତୁ ନାହିଁ।
- ରାସ୍ତା ଉପରେ ବାଲି, ମାଟି ଜମାକରି ରାସ୍ତା ଅବରୋଧ କିମ୍ବା ରାସ୍ତା ଓ ନାଳର କ୍ଷତି କରନ୍ତୁନାହିଁ।
- ମଇଳା ଏଣେ ତେଣେ ନ ପକାଇ ପରିଷଦ ପକ୍ଷରୁ ଯୋଗାଇ ଦିଆଯାଇଥିବା ଗାଡ଼ିଗୁଡ଼ିକରେ ଦିଅନ୍ତୁ।
- ପ୍ରତ୍ୟେକ ଶନିବାର ଦିନ ଘରୁ ବାହାରୁଥିବା ଇଲେକ୍ଟ୍ରୋନିକ ବର୍ଜ୍ୟବସ୍ତୁ ଏଣେ ତେଣେ ନ ପକାଇ ପରିଷଦ ପକ୍ଷରୁ ଗାଡ଼ିଗୁଡ଼ିକରେ ଦିଅନ୍ତୁ।
- ପରିଷଦର ଟିକସ ଓ ପରିଷଦ ଦ୍ୱାରା ଧାର୍ଯ୍ୟ କରାଯାଇଥିବା ସେବା ଟିକସ ଠିକ୍ ସମୟରେ ପରିଶୋଧ କରନ୍ତୁ।
- ପରିଷଦ ତରଫରୁ ଆବଣ୍ଟନ କରାଯାଇଥିବା ଦୋକାନ ଗୃହଗୁଡ଼ିକୁ ଆବଣ୍ଟନ କରାଯାଇଥିବା ବ୍ୟକ୍ତିବିଶେଷ ନିଜେ ପରିଚାଳନା କରନ୍ତୁ। ଏହାକୁ ଭଡ଼ା ସୂତ୍ରରେ ପ୍ରଦାନ କରିବାରୁ ନିବୃତ୍ ରୁହନ୍ତୁ।

ଶ୍ରୀ ଅଜିତ କୁମାର ପଟ୍ଟନାୟକ, ଓ.ରା.ସେ., ନିର୍ବାହୀ ଅଧିକାରୀ, ପୌର ପରିଷଦ, ଫୁଲବାଣୀ
ଶ୍ରୀମତୀ ପାୟେଲ ବେହେରା, ଉପାଧ୍ୟକ୍ଷା, ପୌର ପରିଷଦ, ଫୁଲବାଣୀ
ଶ୍ରୀମତୀ ସ୍ମିତାରାଣୀ ମହାନ୍ତି, ଅଧ୍ୟକ୍ଷା, ପୌର ପରିଷଦ, ଫୁଲବାଣୀ

ଭବାନୀପାଟଣା ପୌର ପରିଷଦ

ସର୍ବଭାରତୀୟ ସ୍ୱାୟତ୍ତ ଶାସନ ଦିବସ, ୨୦୨୩ ଉପଲକ୍ଷେ ସମସ୍ତଙ୍କୁ ହାର୍ଦ୍ଦିକ ଅଭିନନ୍ଦନ ଜଣାଇବା ସଙ୍ଗେ ସଙ୍ଗେ ଭବାନୀପାଟଣା ପୌରପାଳିକାର ସର୍ବାଙ୍ଗୀନ ଉନ୍ନତି ନିମନ୍ତେ ସହରବାସୀଙ୍କ ସହଯୋଗ କାମନା କରୁଛି। ଆସନ୍ତୁ ଏହି ଶୁଭ ଅବସରରେ ଆମେ ସମସ୍ତେ ମିଶି ଭବାନୀପାଟଣାକୁ ଏକ ସବୁଜ, ସୁନ୍ଦର, ସ୍ୱଚ୍ଛ, ଆବର୍ଜନାମୁକ୍ତ ଓ ପଲିଥିନ୍‌ମୁକ୍ତ ସହରରୂପେ ପରିଣତ କରିବା ପାଇଁ ସଂକଳ୍ପ ନେବା ଏବଂ ନାରୀ ସଶକ୍ତୀକରଣ ନିମନ୍ତେ ଅଗ୍ରସର ହେବା।

ଶ୍ରୀଯୁକ୍ତ ଚିନ୍ମୟ କୁମାର ନାୟକ, ନିର୍ବାହୀ ଅଧିକାରୀ
ଶ୍ରୀଯୁକ୍ତ ବିଷ୍ଣୁ ପ୍ରଧାନ, ଉପ-ନଗରପାଳ
ଶ୍ରୀମତୀ ସଂଯୁକ୍ତା ବେହେରା, ନଗରପାଳ
ତଥା
ସମସ୍ତ ପରିଷଦ ବୃନ୍ଦ, ଭବାନୀପାଟଣା ପୌର ପରିଷଦ

ବିଜ୍ଞାପିତ ଅଞ୍ଚଳ ପରିଷଦ, ପୋଲସରା, ଗଞ୍ଜାମ

୧. ପରିଷଦର ଦେୟ ଯଥା ଘର, ଆଲୋକ ଓ ଜଳ ଟିକସ, ଦୋକାନ ଗୃହ ଓ ବ୍ୟବହାର ଟିକସ ଠିକ୍ ସମୟରେ ପୈଠ କରନ୍ତୁ।
୨. ନିଜ ଘରର ଅଳିଆ ଓଦା ଓ ଶୁଖିଲା ରୂପରେ ଅଳିଆ ଗାଡ଼ିରେ ଦିଅନ୍ତୁ। ନିଜର ପାଇଖାନା ଟାଙ୍କି ପ୍ରତି ତିନି ବର୍ଷରେ ସେପ୍‌ଟୁଲ୍ ଗାଡ଼ି ଦ୍ୱାରା ସଫା କରନ୍ତୁ। ରାସ୍ତାକଡ଼ରେ ମଳତ୍ୟାଗ ନ କରି ପାଇଖାନା ବ୍ୟବହାର କରନ୍ତୁ ଓ ପଲିଥିନ୍, ପ୍ଲାଷ୍ଟିକ୍‌ର ବ୍ୟବହାରରୁ ଦୂରେଇ ରୁହନ୍ତୁ। ସହରକୁ ପ୍ଲାଷ୍ଟିକ୍‌ମୁକ୍ତ କରନ୍ତୁ ଓ ପରିବେଶ ସୁରକ୍ଷା ନିମନ୍ତେ ବୃକ୍ଷରୋପଣ କରନ୍ତୁ।
୩. ନକ୍ସା ଅନୁମୋଦନ କରି ନୂତନ ଓ ପୁରାତନ ଗୃହ ନିର୍ମାଣ କରନ୍ତୁ ଏବଂ ବିନା Trade ଲାଇସେନ୍ସରେ କୌଣସି ବ୍ୟବସାୟ କରନ୍ତୁ ନାହିଁ।

ଶୋଭନ କୁମାର ବେହେରା, ଅତିରିକ୍ତ ଚତୁର୍ଥଶ୍ରେଣୀର ତଥା କାର୍ଯ୍ୟନିର୍ବାହୀ ଅଧିକାରୀ
ସନ୍ତୋଷ କୁମାର ବେହେରା, ଉପାଧ୍ୟକ୍ଷ
ସଙ୍ଗୀତା ବେହେରା, ଅଧ୍ୟକ୍ଷା

ବିଜ୍ଞାପିତ ଅଞ୍ଚଳ ପରିଷଦ, ଗୁଡ଼ାରୀ

ସ୍ୱାୟତ୍ତ ଶାସନ ଦିବସ ଉପଲକ୍ଷେ ଗୁଡ଼ାରୀ ପରିଷଦ ତରଫରୁ ସହରବାସୀଙ୍କୁ ହାର୍ଦ୍ଦିକ ଶୁଭେଚ୍ଛା ଜଣାଉଛୁ। ଆପଣଙ୍କ ଜୀବନ ସୁଖ ଓ ସମୃଦ୍ଧିମୟ ହେଉ।

ବାର୍ତ୍ତା

୧. ଗୁଡ଼ାରୀ ସହରକୁ ସଫାସୁତୁରା ରଖନ୍ତୁ।
୨. ଠିକ୍ ସମୟରେ ପରିଷଦର ଦେୟ ପୈଠକରି ରିହାତିର ଲାଭ ନିଅନ୍ତୁ।
୩. ସମସ୍ତଙ୍କ ଘରେ ପାଇଖାନା ବ୍ୟବହାର କରନ୍ତୁ।
୪. ରାସ୍ତାକୁ ଗୃହପାଳିତ ପଶୁ ତଥା ଗୋରୁ ଛାଡ଼ନ୍ତୁ ନାହିଁ।
୫. ଘରର ଦୈନିକ ଅଳିଆ BOV ରେ ଦିଅନ୍ତୁ ଓ User Fee ମଧ୍ୟ ପୈଠ କରନ୍ତୁ।
୬. ପରିଷଦର ସମ୍ପତ୍ତି ଆପଣଙ୍କର ସମ୍ପତ୍ତି, ଏଣୁ ଏହାର ସୁରକ୍ଷା ଆପଣଙ୍କ ଦାୟିତ୍ୱ।

ସୁଶ୍ରୀ ସରମିତା ଶବର, ଅଧ୍ୟକ୍ଷା, ବିଜ୍ଞାପିତ ଅଞ୍ଚଳ ପରିଷଦ, ଗୁଡ଼ାରୀ
ଶ୍ରୀ ବି.ଯୋଗେଶ୍ୱର ରାଓ, ଉପାଧ୍ୟକ୍ଷ, ବିଜ୍ଞାପିତ ଅଞ୍ଚଳ ପରିଷଦ, ଗୁଡ଼ାରୀ
ଶ୍ରୀ ମୁରଲୀ କୃଷ୍ଣ ପଣ୍ଡା, ନିର୍ବାହୀ ଅଧିକାରୀ, ବିଜ୍ଞାପିତ ଅଞ୍ଚଳ ପରିଷଦ, ଗୁଡ଼ାରୀ

ଏବଂ ପରିଷଦର ସମସ୍ତ ସଭ୍ୟ/ସଭ୍ୟାବୃନ୍ଦ ସ୍ୱାୟତ୍ତ ଶାସନ ଦିବସ ଅବସରରେ ଗୁଡ଼ାରୀ ସହରବାସୀଙ୍କୁ ହାର୍ଦ୍ଦିକ ଅଭିନନ୍ଦନ ଜ୍ଞାପନ କରୁଅଛନ୍ତି।

ପୌରପରିଷଦ, ସୁନ୍ଦରଗଡ଼

ସର୍ବଭାରତୀୟ ସ୍ୱାୟତ୍ତ ଶାସନ ଦିବସ-୨୦୨୩ ଉପଲକ୍ଷେ ପୌରପରିଷଦ, ସୁନ୍ଦରଗଡ଼ ତରଫରୁ ହାର୍ଦ୍ଦିକ ଶୁଭେଚ୍ଛା ଓ ଶୁଭକାମନା ଜଣାଇବା ସଙ୍ଗେ ସଙ୍ଗେ ଆସନ୍ତୁ ସମସ୍ତେ ମିଳିମିଶି ସହରକୁ ସଫା ସୁତୁରା ରଖିବା ସହିତ ସୁନ୍ଦରଗଡ଼ ସହରକୁ ସବୁଜ ସୁନ୍ଦର କରିବା ପାଇଁ ଶପଥ ନେବା।
୧. ଠିକ୍ ସମୟରେ ପୌରପରିଷଦର ଟିକସ ପଇଠ କରନ୍ତୁ। ୨. ନକ୍ସା ଅନୁମୋଦନ କରାଇ ଗୃହ ନିର୍ମାଣ କରନ୍ତୁ। ୩. ବିନା ଲାଇସେନ୍ସରେ କୌଣସି ବ୍ୟବସାୟ କରନ୍ତୁ ନାହିଁ। ୪. ବୃକ୍ଷ ରୋପଣ କରି ପରିବେଶକୁ ନିର୍ମଳ ରଖନ୍ତୁ। ୫. ଗୃହ ପାଳିତ ପଶୁମାନଙ୍କୁ ରାସ୍ତା ଉପରେ ଏଣେ ତେଣେ ବୁଲିବା ପାଇଁ ଛାଡ଼ନ୍ତୁ ନାହିଁ। ଠିକ୍ ସମୟରେ ଗୃହପାଳିତ ପଶୁକୁ ଟିକା ଦିଅନ୍ତୁ। ୬. ସୁନ୍ଦରଗଡ଼କୁ ସ୍ୱଚ୍ଛ ସୁନ୍ଦର କରି ରଖିବା ଆମ ସମସ୍ତଙ୍କର କର୍ତ୍ତବ୍ୟ। ଆସନ୍ତୁ ଆମେ ସମସ୍ତେ ମିଳିମିଶି ସୁନ୍ଦରଗଡ଼କୁ ଆହୁରି ସୁନ୍ଦର ଭାବେ ଗଢ଼ି ତୋଳିବା।

ଶ୍ରୀମତୀ ତନୟା ମିଶ୍ର, ନଗରପାଳ, ପୌରପରିଷଦ, ସୁନ୍ଦରଗଡ଼
ଶ୍ରୀ ଲଲାଟେନ୍ଦୁ ପରିଡ଼ା, ଉପନଗରପାଳ, ପୌରପରିଷଦ, ସୁନ୍ଦରଗଡ଼
ସୁଶ୍ରୀ ମଧୁସ୍ମିତା ସିଂ (ଓ.ପ୍ର.ସେ.) (କନିଷ୍ଠ), ନିର୍ବାହୀ ଅଧିକାରୀ, ସୁନ୍ଦରଗଡ଼ ପୌରପାଳିକା

ସମସ୍ତ କାଉନସିଲର ବୃନ୍ଦ
ପୌରପରିଷଦ, ସୁନ୍ଦରଗଡ଼

OFFICE OF THE NOTIFIED AREA COUNCIL, NUAPADA

At/P.O.: Nuapada, Dist.: Nuapada, PIN - 766105
Office Ph. No. 9337653320, e-mail: nuapadanac@gmail.com
Letter No. 1873 Date: 29.08.2023

ବିଜ୍ଞାପିତ ଅଞ୍ଚଳ ପରିଷଦ, ନୂଆପଡ଼ା, ଜି.: ନୂଆପଡ଼ା

ସ୍ୱାୟତ୍ତ ଶାସନ ଦିବସ-୨୦୨୩ ଉପଲକ୍ଷେ ସମସ୍ତ ସହରବାସୀଙ୍କୁ ନିବେଦନ କରୁଛୁ ଯେ:
୧. ସହରକୁ ପରିଷ୍କାର ପରିଚ୍ଛନ୍ନ ରଖନ୍ତୁ ଏବଂ ପରିବେଶ ପ୍ରଦୂଷଣ ମୁକ୍ତ କରିବା ପାଇଁ ବୃକ୍ଷ ରୋପଣ କରନ୍ତୁ। ୨. ରାସ୍ତା ଉପରେ ଘର ନିର୍ମାଣ ସାମଗ୍ରୀ ଯଥା: ବାଲି, ମାଟି, ଇଟା, ପଥର ଓ ଗୋଡ଼ି ଆଦି ପକାନ୍ତୁ ନାହିଁ। ୩. ଗୃହର ବର୍ଜ୍ୟ ବସ୍ତୁଗୁଡ଼ିକୁ ରାସ୍ତା ବା ନାଳିରେ ନ ପକାଇ ପରିଷଦର ଗାଡ଼ି କିମ୍ବା ଆବର୍ଜନା ଲୁଣ୍ଠରେ ପକାନ୍ତୁ। ୪. ପରିଷଦର ଟିକସଗୁଡ଼ିକୁ ଠିକ୍ ସମୟରେ ପଇଠ କରି ସହରର ସର୍ବାଙ୍ଗୀନ ଉନ୍ନତିରେ ସାହାଯ୍ୟର ହାତ ବଢ଼ାନ୍ତୁ। ୫. ପରିଷଦର ବିନା ଅନୁମତିରେ ନୂତନ ଗୃହ ନିର୍ମାଣ ତଥା ପୁରାତନ ଗୃହର ନବୀକରଣ କରନ୍ତୁ ନାହିଁ। ୬. ନିଜର ଗୃହପାଳିତ ପଶୁମାନଙ୍କୁ ରାସ୍ତା ଉପରକୁ ଛାଡ଼ନ୍ତୁ ନାହିଁ।

ଆସନ୍ତୁ ମିଳିମିଶି ସଂକଳ୍ପ ନେବା ଆମ ସହରକୁ ସ୍ୱଚ୍ଛ ଓ ସୁନ୍ଦର କରିବା।

ଶ୍ରୀଯୁକ୍ତ ତନ୍ମୟ କୁମାର ଶତପଥୀ (ଓ.ରା.ସେ.), କାର୍ଯ୍ୟନିର୍ବାହୀ ଅଧିକାରୀ, ବିଜ୍ଞାପିତ ଅଞ୍ଚଳ ପରିଷଦ, ନୂଆପଡ଼ା
ମହଷ୍ମଦ ଆବମ, ଅଧ୍ୟକ୍ଷ, ବିଜ୍ଞାପିତ ଅଞ୍ଚଳ ପରିଷଦ, ନୂଆପଡ଼ା

ବିଜ୍ଞାପିତ ଅଞ୍ଚଳ ପରିଷଦ, ବାଲିଗୁଡ଼ା

ସ୍ୱାୟତ୍ତ ଶାସନ ଦିବସ-୨୦୨୩ ଉପଲକ୍ଷେ ବାଲିଗୁଡ଼ା ବିଜ୍ଞାପିତ ଅଞ୍ଚଳ ପରିଷଦରେ ବାସ କରୁଥିବା ସମସ୍ତ ଜନସାଧାରଣଙ୍କୁ କୃତଜ୍ଞତା ଜ୍ଞାପନ ସହ ସହରକୁ ଏକ ସୁନ୍ଦର ସ୍ୱାସ୍ଥ୍ୟକର ପରିବେଶରେ ଗଢ଼ି ତୋଳିବାକୁ ସମସ୍ତଙ୍କ ସହଯୋଗ କାମନା କରୁଛୁ।

୧. ସହରର ସମସ୍ତ ସାହି ଓ ରାସ୍ତା ସଫା ରଖିବା ସହ ପରିବେଶ ପରିଷ୍କାର ରଖନ୍ତୁ।
୨. ଘରର ସମସ୍ତ ଓଦା ଓ ଶୁଖିଲା ଅଳିଆକୁ ପୃଥକ୍ ଭାବେ ପରିଷଦର ସ୍ୱଚ୍ଛ ବାହନ ଗାଡ଼ିରେ ଦିଅନ୍ତୁ।
୩. ବାହ୍ୟ ମଳ ତ୍ୟାଗ କରାଯୁ ନାହିଁ।
୪. ପ୍ଲାଷ୍ଟିକ୍ ଓ ପଲିଥିନ୍ ବ୍ୟବହାର କରନ୍ତୁ ନାହିଁ।
୫. ଗଛଟିଏ ଲଗାନ୍ତୁ ଓ ପରିବେଶ ବଞ୍ଚାନ୍ତୁ।
୬. ଆପଣମାନଙ୍କଠାରୁ ସଂଗୃହୀତ ହେଉଥିବା ଅଳିଆରୁ ଉତ୍କୃଷ୍ଟମାନର ଜୈବିକ ଖତ ପ୍ରସ୍ତୁତ ହେଉଅଛି, ଏହାର ଉପଯୋଗ କରନ୍ତୁ।
୭. ନୂତନ ଘର ନିର୍ମାଣ କରିବା ପୂର୍ବରୁ ଗୃହର ନକ୍ସା ପରିଷଦଠାରୁ ମଞ୍ଜୁର କରାଇ ନିଅନ୍ତୁ ଏବଂ ଗୃହ ସମାପ୍ତ ପରେ ତାହାକୁ ପଞ୍ଜୀକରଣ କରାଇ ନିଅନ୍ତୁ।
୮. ଗୃହପାଳିତ ପଶୁମାନଙ୍କୁ ଅନଧିକାର ଭାବେ ରାସ୍ତା ଉପ

ରାଜ୍ୟସ୍ତରୀୟ ଖେଲୋ ଇଣ୍ଡିଆ ଉଷୁରେ ଲିସ୍ସାଙ୍କୁ ସ୍ୱର୍ଣ୍ଣ ପଦକ

ସୁନ୍ଦରଗଡ,୩୦।୮ (ଜୟ ନାରାୟଣ ମେଣ୍ଢୁଳି)

ଝାରସୁଗୁଡ଼ା ଜିଲା ବେଲପାହାଡ଼ ଜୁଲୁଲି ହଲ ପରିସରରେ ଚାଲିଥିବା ଦୁଇଦିନିଆ ରାଜ୍ୟସ୍ତରୀୟ ଖେଲୋ ଇଣ୍ଡିଆ ମହିଳା ଉଷୁଲିଗ ଉଦ୍‌ଯାପିତ ହୋଇଛି। ମୁଖ୍ୟଅତିଥି ଭାବେ ଝାରସୁଗୁଡ଼ା ଆରକ୍ଷୀ ଅଧୀକ୍ଷକ ସ୍ମିତ ପି.ପାରମାର ଯୋଗଦାନ କରି ଖେଳାଳିମାନଙ୍କୁ ଉତ୍ସାହିତ କରିଥିଲେ। ସୁନ୍ଦରଗଡ ଜିଲା ଉଷୁ ସଂଘ ତରଫରୁ ୨୫ ଜଣିଆ ଦଳରେ ଜିଲାର ଅଗ୍ରଣୀ ଅନୁଷ୍ଠାନ ଜନ ସେବା ସମିତି ଯୋଗିମାଲ ଶାଖାରୁ ଲିସ୍ସା ଷଡଙ୍ଗୀ ଅଂଶଗ୍ରହଣ କରି ସ୍ୱର୍ଣ୍ଣ ପଦକ ହାସଲ କରିଛନ୍ତି। ଏହା ଆଗରୁ ଲିସ୍ସା ୨୦୧୮ ମସିହାରେ

ଜୁନିୟର ଜାତୀୟ ପ୍ରତିଯୋଗିତା, ୨୦୨୨ରେ ଖେଲୋ ଇଣ୍ଡିଆ ଜୋନାଲ ପ୍ରତିଯୋଗିତା ଓ ୨୦୨୩ରେ ସିନିୟର ଜାତୀୟ ପ୍ରତିଯୋଗିତାରେ ଅଂଶଗ୍ରହଣ କରିଥିଲେ। ସୁନ୍ଦରଗଡ ଜିଲାର ଜାତୀୟ ବିଚାରକ ଟୀକା ବାହାଦୁର ଓ ସୁଜନ ରଥ ଖେଳ ପରିଚାଳନାରେ ସହଯୋଗ କରିଥିଲେ। ବିଜେତା ଖେଳାଳିଙ୍କୁ ରାଜ୍ୟ ଚେୟାରମ୍ୟାନ ଇ. ସୁଧାଂଶୁ ଶେଖର ହରିଚନ୍ଦନ, ସଭାପତି ବିଷ୍ଣୁ ମୋହନ ମହାନ୍ତି , ଜିଲା ଉଷୁ ସଂଘ ସଭାପତି ଡ. ପଦ୍ମିନୀ ପାଣିଗ୍ରାହୀ , ଜିଲା ଉଷୁ ସଂଘ, ସୁନ୍ଦରଗଡ ଜିଲା ଆମେଚର୍ ବକ୍ସିଂ ସଂଘ , ଜିଲା ସିପକ ଟାକ୍ରୋ ସଂଘ ଓ ଜନସେବା ସମିତି ଅନୁଷ୍ଠାନର ସମସ୍ତ ସଦସ୍ୟ ଶୁଭେଚ୍ଛା ଜଣାଇଛନ୍ତି। ଲିସ୍ସା ଜୋନାଲ ଲିଗରେ ଓଡ଼ିଶା ତରଫରୁ ପ୍ରତିନିଧିତ୍ୱ କରିବେ ବୋଲି ଜିଲା ସମ୍ପାଦକ ସୁଜନ ରଥ ସୂଚନା ଦେଇଛନ୍ତି।

ପୂର୍ବ ତଟ ରେଳପଥ

ଟେଣ୍ଡର ବିଜ୍ଞପ୍ତି ସଂ.32/ET/SBP/ENGG/2023-24, ତା.23.08.2023ରିଖ

ଇ-ଟେଣ୍ଡର ସଂ.21-eT-SDENS-SBP-23

କାର୍ଯ୍ୟର ନାମ : ସମ୍ବଲପୁର ମଣ୍ଡଳରେ ଅମୃତ ଭାରତ ଷ୍ଟେସନ ଯୋଜନା ଅଧୀନସ୍ଥ ଟିଟିଲାଗଡ଼ ଷ୍ଟେସନ ଠାରେ ର୍ୟାମ୍ପ (Ramp) ସହିତ 12 ମିଟର ପ୍ରସ୍ଥ ବିଶିଷ୍ଟ ଫୁଟ୍ ଓଭର ବ୍ରିଜ୍ (FOB)ର ବ୍ୟବସ୍ଥା ।

କାର୍ଯ୍ୟର ଆନୁମାନିକ ମୂଲ୍ୟ (₹) : 7,69,49,704.36, ବିଡ୍ ସିକ୍ୟୁରିଟି (₹): 5,34,800/-

କାର୍ଯ୍ୟ ଶେଷ ହେବା ଅବଧି : 06 (ଛଅ)ମାସ ।

ଟେଣ୍ଡର ବନ୍ଦ ହେବା ତାରିଖ ଓ ସମୟ : ତା.15.09.2023ରିଖ 1500 ଘଟିକାରେ ।

ଏହି ଇ-ଟେଣ୍ଡରଗୁଡ଼ିକ କ୍ଷେତ୍ରରେ ଡାକ/କୋରିୟରଫାଙ୍କ ମାଧ୍ୟମରେ କିମ୍ବା ବ୍ୟକ୍ତିଗତ ରୂପେ ପଠାଯାଇଥିବା କୌଣସି ପ୍ରକାର ମାନୁଆଲ ଅଫର ଗ୍ରହଣଯୋଗ୍ୟ ହେବ ନାହିଁ, ଯଦ୍ୟପି ଏଗୁଡ଼ିକ ଫାର୍ମ (Firm)ର ଲେଟର ହେଡ୍‌ରେ ଦାଖଲ କରାଯାଇଥିବ ଏବଂ ଯଥା ସମୟରେ ଗ୍ରହଣ କରାଯାଇଥିବ । ଏହିଭଳି ସମସ୍ତ ମାନୁଆଲ ଅଫରଗୁଡ଼ିକ ଅବୈଧ ବୋଲି ଧରାଯିବ ଏବଂ କୌଣସି ବିଚାର ବିନା ବିଧିବଦ୍ଧ ରୂପେ ନାକଚ କରାଯିବ ।

ଉପରୋକ୍ତ ଇ-ଟେଣ୍ଡରର ସମସ୍ତ ବିବରଣୀ ଇ-ଟେଣ୍ଡର ନମ୍ବରସହିତ ୱେବ୍‌ସାଇଟ୍ http://www.ireps.gov.in ରେ ଉପଲବ୍ଧ ଅଛି ।

ଦ୍ରଷ୍ଟବ୍ୟ : ଏହି ଇ-ଟେଣ୍ଡର ନିମନ୍ତେ ଜାରି କରାଯାଇଥିବା କୌଣସି ପରିବର୍ତ୍ତନ/ଶୁଦ୍ଧିପତ୍ରକୁ ଧ୍ୟାନ ଦେବା ନିମନ୍ତେ ଟେଣ୍ଡର ବନ୍ଦ ହେବା ତାରିଖରୁ 15(ପନ୍ଦର) ଦିନ ପୂର୍ବରୁ ୱେବ୍‌ସାଇଟକୁ ପୁନଃ ପରିଦର୍ଶନ କରିବା ପାଇଁ ଆଶାୟୀ ଟେଣ୍ଡରଦାତାମାନଙ୍କୁ ପରାମର୍ଶ ଦିଆଯାଉଅଛି ।

ମଣ୍ଡଳ ରେଳ ପ୍ରବନ୍ଧକ (ଇଞ୍ଜିନିୟରିଙ୍ଗ୍), ସମ୍ବଲପୁର

PR-511/O/23-24

See Career Appointment on every Wednesday & Saturday

ବିଜ୍ଞାପିତ ଅଞ୍ଚଳ ପରିଷଦ, ଓଡ଼ଗାଁ, ଜି: ନୟାଗଡ଼

ପବିତ୍ର ସ୍ୱାୟତ୍ତ ଶାସନ ଦିବସ-୨୦୨୩ ଅବସରରେ ବାର୍ତ୍ତା

ସ୍ୱାୟତ୍ତ ଶାସନ ଦିବସ ଅବସରରେ ମୁଁ ଓଡ଼ଗାଁର ସମସ୍ତ ଗୁରୁଜନ, ମା' ମାଉସୀ ଓ ଭାଇଭଉଣୀମାନଙ୍କୁ ମୋର ହାର୍ଦ୍ଦିକ ଶୁଭେଚ୍ଛା ଓ ଅଭିନନ୍ଦନ ଜଣାଉଛି। ଗଣତାନ୍ତ୍ରିକ ଶାସନରେ ସ୍ୱାୟତ୍ତ ଶାସନ ବ୍ୟବସ୍ଥା ମୁଖ୍ୟ ଭୂମିକା ନିର୍ବାହ କରିଥାଏ। ସହରବାସୀଙ୍କ ସାମାଜିକ ତଥା ଆର୍ଥିକ ବିକାଶର ଉନ୍ନତି ନିମନ୍ତେ ରାଜ୍ୟ ସରକାରଙ୍କ ଦ୍ୱାରା ପ୍ରଣୀତ ବିଭିନ୍ନ ଯୋଜନାର ସଫଳ କାର୍ଯ୍ୟାନ୍ୱୟନ ସ୍ୱାୟତ୍ତ ଶାସନ ସଂସ୍ଥାର ମୌଳିକ ଦାୟିତ୍ୱ ହେବା ସହିତ ପ୍ରତ୍ୟେକ ଯୋଜନା କିପରି ସଠିକ୍ ଭାବେ ଉପଯୋଗ କରାଯାଇପାରିବ, ସେଥିପ୍ରତି ଦୃଷ୍ଟି ଦେବାର ଆବଶ୍ୟକତା ରହିଛି। ଓଡ଼ଗାଁ ବିଜ୍ଞାପିତ ଅଞ୍ଚଳ ପରିଷଦ ବିକାଶର ଧାରାକୁ ନିରବଚ୍ଛିନ୍ନଭାବେ ବଜାୟ ରଖିବ ବୋଲି ମୋର ଆଶା।

(ଡ. ଅରୁଣ କୁମାର ସାହୁ)
ବିଧାୟକ, ନୟାଗଡ଼

ବିଜ୍ଞାପିତ ଅଞ୍ଚଳ ପରିଷଦ କାର୍ଯ୍ୟାଳୟ, ଖଡ଼ିଆଳ

ଅଖିଳ ଭାରତୀୟ ସ୍ୱାୟତ୍ତ ଶାସନ ଦିବସ-୨୦୨୩ ଅବସରରେ ସମସ୍ତ ଜନସାଧାରଣଙ୍କୁ ଅନେକ ଅନେକ ଶୁଭେଚ୍ଛା ଓ ଶୁଭକାମନା।

ଖଡ଼ିଆଳ ବିଜ୍ଞାପିତ ଅଞ୍ଚଳ ପରିଷଦର ସମସ୍ତ ଜନସାଧାରଣଙ୍କୁ ନିବେଦନ କରାଯଉଅଛି ଯେ:

- ଗୃହ ଓ ଦୋକାନଗୁଡ଼ିକର ନିର୍ମାଣ ଆବର୍ଜନା ଏବଂ ମଲାବାଗୁଡ଼ିକୁ କେବଳ ଆବର୍ଜନା ସଂଗ୍ରହ କରୁଥିବା ଗାଡ଼ିରେ ପୃଥକ ଭାବରେ ଦିଅନ୍ତୁ।
- ପରିଷଦର ଟିକସ ଠିକ୍ ସମୟରେ ପଇଠ କରନ୍ତୁ।
- ପରିଷଦର ଅନୁମତି ନେଇ ନୂତନ ଗୃହ ନିର୍ମାଣ ଓ ପୁରାତନ ଗୃହର ନବୀକରଣ କରନ୍ତୁ, ରାସ୍ତା ଉପରେ ଗୃହ ତିଆରି ସାମଗ୍ରୀ ରଖି ରାସ୍ତା ଅବରୋଧ କରନ୍ତୁ ନାହିଁ, ସେପ୍ଟିକ୍ ଟାଙ୍କିର ପାଣି ନାଳିରେ ଛାଡ଼ନ୍ତୁ ନାହିଁ।
- ନିଜ ନିଜ ଗାଈଗୋରୁ ନିଜ ଦାୟିତ୍ୱରେ ରଖନ୍ତୁ, ରାସ୍ତାରେ ଛାଡ଼ନ୍ତୁ ନାହିଁ।

ଶକୁନ୍ତଳା ରାଉତ, ଉପାଧ୍ୟକ୍ଷା, ବିଜ୍ଞାପିତ ଅଞ୍ଚଳ ପରିଷଦ, ଖଡ଼ିଆଳ
ସମସ୍ତ ସଭ୍ୟ/ସଭ୍ୟା, ବିଜ୍ଞାପିତ ଅଞ୍ଚଳ ପରିଷଦ, ଖଡ଼ିଆଳ
ଉଜ୍ଜ୍ୱଳ ଗୁପ୍ତା, ଅଧ୍ୟକ୍ଷ, ବିଜ୍ଞାପିତ ଅଞ୍ଚଳ ପରିଷଦ, ଖଡ଼ିଆଳ

ପ୍ରଗତି ପଥେ ଫୁଲବାଣୀ ପୌର ପରିଷଦ, ଫୁଲବାଣୀ

ପୌର ପରିଷଦ, ଫୁଲବାଣୀ ସହରର ସମସ୍ତ ଜନସାଧାରଣଙ୍କୁ ସ୍ୱାୟତ୍ତ ଶାସନ ଦିବସର ଶୁଭେଚ୍ଛା ଓ ଶୁଭକାମନା ସହିତ ନିମ୍ନଲିଖିତ ବିଷୟ ପ୍ରତି ଧ୍ୟାନଦେବାକୁ ବିନମ୍ର ନିବେଦନ। ସ୍ୱଚ୍ଛ ସହର ଗଠନ ପରିପ୍ରେକ୍ଷୀରେ ଆପଣମାନଙ୍କ ସହଯୋଗ କାମନା କରୁଛୁ।

- ପରିଷଦର ପରିସୀମା ମଧ୍ୟରେ ନୂତନ ଗୃହ ନିର୍ମାଣ ପୂର୍ବରୁ ପରିଷଦର ବିଧିବଦ୍ଧ ଅନୁମତି ନେଇ ନିର୍ମାଣ କରନ୍ତୁ।
- ରାସ୍ତା କଡ଼ ବା ନାଳ ଉପରେ ଭଠା କ୍ୟାଳିନ ପକାଇ ରାସ୍ତା ଅବରୋଧରୁ ନିବୃତ୍ତ ରୁହନ୍ତୁ।
- ପରିଷଦ ପରିସୀମା ମଧ୍ୟରେ କୌଣସି ସାଇନ୍ ବୋର୍ଡ, ହୋର୍ଡିଂ ଲଗାଇବା ପୂର୍ବରୁ ପରିଷଦର ଅନୁମତି ନିଅନ୍ତୁ।
- ରାସ୍ତା ଉପରେ କୌଣସି ସାର୍ବଜନୀନ ସ୍ଥାନରେ ବିନା ଅନୁମତିରେ ଖାଲ କଟିବା କିମ୍ବା ତୋରଣ ନିର୍ମାଣ କରନ୍ତୁ ନାହିଁ।
- ରାସ୍ତା ଉପରେ ବାଲି, ମାଟି ଜମାକରି ରାସ୍ତା ଅବରୋଧ କିମ୍ବା ରାସ୍ତା ଓ ନାଳର କ୍ଷତି କରନ୍ତୁନାହିଁ।
- ମଲଜା ଏଣେ ତେଣେ ନ ପକାଇ ପରିଷଦ ପକ୍ଷରୁ ଯୋଗାଇ ଦିଆଯାଇଥିବା ଗାଡ଼ିଗୁଡ଼ିକରେ ଦିଅନ୍ତୁ।
- ପ୍ରତ୍ୟେକ ଶନିବାର ଦିନ ଘରୁ ବାହାରୁଥିବା ଇଲେକ୍ଟ୍ରୋନିକ ବର୍ଜ୍ୟବସ୍ତୁ ଏଣେ ତେଣେ ନ ପକାଇ ପରିଷଦ ପକ୍ଷରୁ ଗାଡ଼ିଗୁଡ଼ିକରେ ଦିଅନ୍ତୁ।
- ପରିଷଦର ଟିକସ ଓ ପରିଷଦ ଦ୍ୱାରା ଧାର୍ଯ୍ୟ କରାଯାଇଥିବା ସେବା ଟିକସ ଠିକ୍ ସମୟରେ ପରିଶୋଧ କରନ୍ତୁ।
- ପରିଷଦ ତରଫରୁ ଆବଣ୍ଟନ କରାଯାଇଥିବା ଦୋକାନ ଗୃହଗୁଡ଼ିକୁ ଆବଣ୍ଟନ କରାଯାଇଥିବା ବ୍ୟକ୍ତିବିଶେଷ ନିଜେ ପରିଚାଳନା କରନ୍ତୁ। ଏହାକୁ ଭଡ଼ା ସୂତ୍ରରେ ପ୍ରଦାନ କରିବାରୁ ନିବୃତ୍ ରୁହନ୍ତୁ।

ଶ୍ରୀ ଅଜିତ କୁମାର ପଟ୍ଟନାୟକ, ଓ.ରା.ସେ. ନିର୍ବାହୀ ଅଧିକାରୀ, ପୌର ପରିଷଦ, ଫୁଲବାଣୀ
ଶ୍ରୀମତୀ ପାୟେଲ ବେହେରା, ଉପାଧ୍ୟକ୍ଷା, ପୌର ପରିଷଦ, ଫୁଲବାଣୀ
ଶ୍ରୀମତୀ ସ୍ମିତାରାଣୀ ମହାନ୍ତି, ଅଧ୍ୟକ୍ଷା, ପୌର ପରିଷଦ, ଫୁଲବାଣୀ

ଭବାନୀପାଟଣା ପୌର ପରିଷଦ

ସର୍ବଭାରତୀୟ ସ୍ୱାୟତ୍ତ ଶାସନ ଦିବସ, ୨୦୨୩ ଉପଲକ୍ଷେ ସମସ୍ତଙ୍କୁ ହାର୍ଦ୍ଦିକ ଅଭିନନ୍ଦନ ଜଣାଇବା ସଙ୍ଗେ ସଙ୍ଗେ ଭବାନୀପାଟଣା ପୌରପାଳିକାର ସର୍ବାଙ୍ଗୀନ ଉନ୍ନତି ନିମନ୍ତେ ସହରବାସୀଙ୍କ ସହଯୋଗ କାମନା କରୁଛି। ଆସନ୍ତୁ ଏହି ଶୁଭ ଅବସରରେ ଆମେ ସମସ୍ତେ ମିଶି ଭବାନୀପାଟଣାକୁ ଏକ ସବୁଜ, ସୁନ୍ଦର, ସ୍ୱଚ୍ଛ, ଆବର୍ଜନାମୁକ୍ତ ଓ ପଲିଥିନ୍‌ମୁକ୍ତ ସହରରୂପେ ପରିଣତ କରିବା ପାଇଁ ସଂକଳ୍ପ ନେବା ଏବଂ ନାରୀ ସଶକ୍ତୀକରଣ ନିମନ୍ତେ ଅଗ୍ରସର ହେବା।

ଶ୍ରୀଯୁକ୍ତ ଚିନ୍ମୟ କୁମାର ନାୟକ, ନିର୍ବାହୀ ଅଧିକାରୀ
ଶ୍ରୀଯୁକ୍ତ ବିଷ୍ଣୁ ପ୍ରଧାନ, ଉପ-ନଗରପାଳ
ଶ୍ରୀମତୀ ସଂଯୁକ୍ତା ବେହେରା, ନଗରପାଳ
ତଥା ସମସ୍ତ ପରିଷଦ ବୃନ୍ଦ, ଭବାନୀପାଟଣା ପୌର ପରିଷଦ

ବିଜ୍ଞାପିତ ଅଞ୍ଚଳ ପରିଷଦ, ପୋଲସରା, ଗଞ୍ଜାମ

୧. ପରିଷଦର ଦେୟ ଯଥା ଘର, ଆଲୋକ ଓ ଜଳ ଟିକସ, ଦୋକାନ ଗୃହ ଓ ବ୍ୟବହାର ଟିକସ ଠିକ୍ ସମୟରେ ପୈଠ କରନ୍ତୁ।
୨. ନିଜ ଘରର ଅଳିଆ ଓଦା ଓ ଶୁଖିଲା ରୂପରେ ଅଳିଆ ଗାଡ଼ିରେ ଦିଅନ୍ତୁ। ନିଜର ପାଇଖାନା ଟାଙ୍କି ପ୍ରତି ତିନି ବର୍ଷରେ ସେପ୍‌ଟୁଲ୍ ଗାଡ଼ି ଦ୍ୱାରା ସଫା କରନ୍ତୁ। ରାସ୍ତାକଡ଼ରେ ମଳତ୍ୟାଗ ନ କରି ପାଇଖାନା ବ୍ୟବହାର କରନ୍ତୁ ଓ ପଲିଥିନ୍, ପ୍ଲାଷ୍ଟିକ୍‌ର ବ୍ୟବହାରରୁ ଦୂରେଇ ରୁହନ୍ତୁ। ସହରକୁ ପ୍ଲାଷ୍ଟିକ୍‌ମୁକ୍ତ କରନ୍ତୁ ଓ ପରିବେଶ ସୁରକ୍ଷା ନିମନ୍ତେ ବୃକ୍ଷରୋପଣ କରନ୍ତୁ।
୩. ନକ୍ସା ଅନୁମୋଦନ କରି ନୂତନ ଓ ପୁରାତନ ଗୃହ ନିର୍ମାଣ କରନ୍ତୁ ଏବଂ ବିନା Trade ଲାଇସେନ୍ସରେ କୌଣସି ବ୍ୟବସାୟ କରନ୍ତୁ ନାହିଁ।

ଶୋଭନ କୁମାର ବେହେରା, ଅତିରିକ୍ତ ଚତୁର୍ଥଶ୍ରେଣୀର ତଥା କାର୍ଯ୍ୟନିର୍ବାହୀ ଅଧିକାରୀ
ସନ୍ତୋଷ କୁମାର ବେହେରା, ଉପାଧ୍ୟକ୍ଷ
ସଙ୍ଗୀତା ବେହେରା, ଅଧ୍ୟକ୍ଷା

ବିଜ୍ଞାପିତ ଅଞ୍ଚଳ ପରିଷଦ, ଗୁଡ଼ାରୀ

ସ୍ୱାୟତ୍ତ ଶାସନ ଦିବସ ଉପଲକ୍ଷେ ଗୁଡ଼ାରୀ ପରିଷଦ ତରଫରୁ ସହରବାସୀଙ୍କୁ ହାର୍ଦ୍ଦିକ ଶୁଭେଚ୍ଛା ଜଣାଉଛୁ। ଆପଣଙ୍କ ଜୀବନ ସୁଖ ଓ ସମୃଦ୍ଧିମୟ ହେଉ।

ବାର୍ତ୍ତା

୧. ଗୁଡ଼ାରୀ ସହରକୁ ସଫାସୁତୁରା ରଖନ୍ତୁ।
୨. ଠିକ୍ ସମୟରେ ପରିଷଦର ଦେୟ ପୈଠକରି ରିହାତିର ଲାଭ ନିଅନ୍ତୁ।
୩. ସମସ୍ତଙ୍କ ଘରେ ପାଇଖାନା ବ୍ୟବହାର କରନ୍ତୁ।
୪. ରାସ୍ତାକୁ ଗୃହପାଳିତ ପଶୁ ତଥା ଗୋରୁ ଛାଡ଼ନ୍ତୁ ନାହିଁ।
୫. ଘରର ଦୈନିକ ଅଳିଆ BOV ରେ ଦିଅନ୍ତୁ ଓ User Fee ମଧ୍ୟ ପୈଠ କରନ୍ତୁ।
୬. ପରିଷଦର ସମ୍ପତ୍ତି ଆପଣଙ୍କର ସମ୍ପତ୍ତି, ଏଣୁ ଏହାର ସୁରକ୍ଷା ଆପଣଙ୍କ ଦାୟିତ୍ୱ।

ସୁଶ୍ରୀ ସରମିତା ଶବର, ଅଧ୍ୟକ୍ଷା, ବିଜ୍ଞାପିତ ଅଞ୍ଚଳ ପରିଷଦ, ଗୁଡ଼ାରୀ
ଶ୍ରୀ ବି.ଯୋଗେଶ୍ୱର ରାଓ, ଉପାଧ୍ୟକ୍ଷ, ବିଜ୍ଞାପିତ ଅଞ୍ଚଳ ପରିଷଦ, ଗୁଡ଼ାରୀ
ଶ୍ରୀ ମୁରଲୀ କୃଷ୍ଣ ପଣ୍ଡା, ନିର୍ବାହୀ ଅଧିକାରୀ, ବିଜ୍ଞାପିତ ଅଞ୍ଚଳ ପରିଷଦ, ଗୁଡ଼ାରୀ

ଏବଂ ପରିଷଦର ସମସ୍ତ ସଭ୍ୟ/ସଭ୍ୟାବୃନ୍ଦ ସ୍ୱାୟତ୍ତ ଶାସନ ଦିବସ ଅବସରରେ ଗୁଡ଼ାରୀ ସହରବାସୀଙ୍କୁ ହାର୍ଦ୍ଦିକ ସମ୍ବର୍ଦ୍ଧନା ଜ୍ଞାପନ କରୁଅଛନ୍ତି।

ପୌରପରିଷଦ, ସୁନ୍ଦରଗଡ଼

ସର୍ବଭାରତୀୟ ସ୍ୱାୟତ୍ତ ଶାସନ ଦିବସ-୨୦୨୩ ଉପଲକ୍ଷେ ପୌରପରିଷଦ, ସୁନ୍ଦରଗଡ଼ ତରଫରୁ ହାର୍ଦ୍ଦିକ ଶୁଭେଚ୍ଛା ଓ ଶୁଭକାମନା ଜଣାଇବା ସଙ୍ଗେ ସଙ୍ଗେ ଆସନ୍ତୁ ସମସ୍ତେ ମିଳିମିଶି ସହରକୁ ସଫା ସୁତୁରା ରଖିବା ସହିତ ସୁନ୍ଦରଗଡ଼ ସହରକୁ ସବୁଜ ସୁନ୍ଦର କରିବା ପାଇଁ ଶପଥ ନେବା।
୧. ଠିକ୍ ସମୟରେ ପୌରପରିଷଦର ଟିକସ ପଇଠ କରନ୍ତୁ। ୨. ନକ୍ସା ଅନୁମୋଦନ କରାଇ ଗୃହ ନିର୍ମାଣ କରନ୍ତୁ। ୩. ବିନା ଲାଇସେନ୍ସରେ କୌଣସି ବ୍ୟବସାୟ କରନ୍ତୁ ନାହିଁ। ୪. ବୃକ୍ଷ ରୋପଣ କରି ପରିବେଶକୁ ନିର୍ମଳ ରଖନ୍ତୁ। ୫. ଗୃହ ପାଳିତ ପଶୁମାନଙ୍କୁ ରାସ୍ତା ଉପରେ ଏଣେ ତେଣେ ବୁଲିବା ପାଇଁ ଛାଡ଼ନ୍ତୁ ନାହିଁ। ଠିକ୍ ସମୟରେ ଗୃହପାଳିତ ପଶୁକୁ ଟିକା ଦିଅନ୍ତୁ। ୬. ସୁନ୍ଦରଗଡ଼କୁ ସ୍ୱଚ୍ଛ ସୁନ୍ଦର କରି ରଖିବା ଆମ ସମସ୍ତଙ୍କର କର୍ତ୍ତବ୍ୟ। ଆସନ୍ତୁ ଆମେ ସମସ୍ତେ ମିଳିମିଶି ସୁନ୍ଦରଗଡ଼କୁ ଆହୁରି ସୁନ୍ଦର ଭାବେ ଗଢ଼ି ତୋଳିବା।

ଶ୍ରୀମତୀ ତନୟା ମିଶ୍ର, ନଗରପାଳ, ପୌରପରିଷଦ, ସୁନ୍ଦରଗଡ଼
ଶ୍ରୀ ଲଲାଟେନ୍ଦୁ ପରିଡ଼ା, ଉପନଗରପାଳ, ପୌରପରିଷଦ, ସୁନ୍ଦରଗଡ଼
ସୁଶ୍ରୀ ମଧୁସ୍ମିତା ସିଂ (ଓ.ପ୍ର.ସେ.) (କନିଷ୍ଠ), ନିର୍ବାହୀ ଅଧିକାରୀ, ସୁନ୍ଦରଗଡ଼ ପୌରପାଳିକା

ସମସ୍ତ କାଉନସିଲର ବୃନ୍ଦ
ପୌରପରିଷଦ, ସୁନ୍ଦରଗଡ଼

OFFICE OF THE NOTIFIED AREA COUNCIL, NUAPADA

At/P.O.: Nuapada, Dist.: Nuapada, PIN - 766105
Office Ph. No. 9337653320, e-mail: nuapadanac@gmail.com
Letter No. 1873 Date: 29.08.2023

ବିଜ୍ଞାପିତ ଅଞ୍ଚଳ ପରିଷଦ, ନୂଆପଡ଼ା, ଜି.: ନୂଆପଡ଼ା

ସ୍ୱାୟତ୍ତ ଶାସନ ଦିବସ-୨୦୨୩ ଉପଲକ୍ଷେ ସମସ୍ତ ସହରବାସୀଙ୍କୁ ନିବେଦନ କରୁଛୁ ଯେ:
୧. ସହରକୁ ପରିଷ୍କାର ପରିଚ୍ଛନ୍ନ ରଖନ୍ତୁ ଏବଂ ପରିବେଶ ପ୍ରଦୂଷଣ ମୁକ୍ତ କରିବା ପାଇଁ ବୃକ୍ଷ ରୋପଣ କରନ୍ତୁ। ୨. ରାସ୍ତା ଉପରେ ଘର ନିର୍ମାଣ ସାମଗ୍ରୀ ଯଥା: ବାଲି, ମାଟି, ଇଟା, ପଥର ଓ ଗୋଡ଼ି ଆଦି ପକାନ୍ତୁ ନାହିଁ। ୩. ଗୃହର ବର୍ଜ୍ୟ ବସ୍ତୁଗୁଡ଼ିକୁ ରାସ୍ତା ବା ନାଳିରେ ନ ପକାଇ ପରିଷଦର ଗାଡ଼ି କିମ୍ବା ଆବର୍ଜନା ଲୁଣ୍ଠରେ ପକାନ୍ତୁ। ୪. ପରିଷଦର ଟିକସଗୁଡ଼ିକୁ ଠିକ୍ ସମୟରେ ପଇଠ କରି ସହରର ସର୍ବାଙ୍ଗୀନ ଉନ୍ନତିରେ ସାହାଯ୍ୟର ହାତ ବଢ଼ାନ୍ତୁ। ୫. ପରିଷଦର ବିନା ଅନୁମତିରେ ନୂତନ ଗୃହ ନିର୍ମାଣ ତଥା ପୁରାତନ ଗୃହର ନବୀକରଣ କରନ୍ତୁ ନାହିଁ। ୬. ନିଜର ଗୃହପାଳିତ ପଶୁମାନଙ୍କୁ ରାସ୍ତା ଉପରକୁ ଛାଡ଼ନ୍ତୁ ନାହିଁ।

ଆସନ୍ତୁ ମିଳିମିଶି ସଂକଳ୍ପ ନେବା ଆମ ସହରକୁ ସ୍ୱଚ୍ଛ ଓ ସୁନ୍ଦର କରିବା।

ଶ୍ରୀଯୁକ୍ତ ତନ୍ମୟ କୁମାର ଶତପଥୀ (ଓ.ରା.ସେ.), କାର୍ଯ୍ୟନିର୍ବାହୀ ଅଧିକାରୀ, ବିଜ୍ଞାପିତ ଅଞ୍ଚଳ ପରିଷଦ, ନୂଆପଡ଼ା
ମହମ୍ମଦ ଆବମ, ଅଧ୍ୟକ୍ଷ, ବିଜ୍ଞାପିତ ଅଞ୍ଚଳ ପରିଷଦ, ନୂଆପଡ଼ା

ବିଜ୍ଞାପିତ ଅଞ୍ଚଳ ପରିଷଦ, ତୁଷୁରା

ପବିତ୍ର ସ୍ୱାୟତ୍ତ ଶାସନ ଦିବସ-୨୦୨୩ ଉପଲକ୍ଷେ ତୁଷୁରା ସହରବାସୀଙ୍କୁ ସାଦର ଅଭିନନ୍ଦନ ଓ ଶୁଭେଚ୍ଛା ଜଣାଉଛୁ।

ନିବେଦନ: ୧. ପରିଷଦର ସମସ୍ତ ଦେୟ ଯଥା: ଟ୍ରେଡ଼ ଲାଇସେନ୍ସ ଫି, ଦୋକାନ ଗୃହ ଭଡ଼ା, USER FEES ଇତ୍ୟାଦି ଠିକ୍ ସମୟରେ ପଇଠ କରନ୍ତୁ। ୨. ଘର ଓ ବ୍ୟବସାୟ ପ୍ରତିଷ୍ଠାନମାନଙ୍କର ଅଳିଆ ଆବର୍ଜନା ରାସ୍ତାରେ ନ ପକାଇ ପରିଷଦର ଗାଡ଼ିରେ ଦିଅନ୍ତୁ। ନିଜେ ୨ଗୋଡି ଡଷ୍ଟବିନ ଭଡ଼ା ଶୁଖିଲା ଓ ଓଦା ଅଳିଆ ନ ମିଶାଇ ଅଲଗା ଅଲଗା ଜମା କରି ପରିଷଦର ଅଳିଆ ଗାଡ଼ିରେ ଦିଅନ୍ତୁ। ୩. ରାସ୍ତା ଉପରେ ମଲଜା ଆବର୍ଜନା, ବାଲି, ମାଟି, ଇଟା, ପଥର ଜମା କରି ରାସ୍ତା ଅବରୋଧ କରନ୍ତୁ ନାହିଁ। ଘର ତିଆରିର ଅଦରକାରୀ ଜିନିଷ ପକାଇ ରାସ୍ତା ଅବରୋଧ କଲେ ଦଣ୍ଡନୀୟ ହେବେ।

ତୁଷୁରା ସହର ଆପଣମାନଙ୍କର
ଏହାର ସୁରକ୍ଷା ଓ ଉନ୍ନତି ଦାୟିତ୍ୱ ଆମ ସମସ୍ତଙ୍କର

ଶ୍ରୀ ବିପିନ ବିହାରୀ ଦୀପ, ନିର୍ବାହୀ ଅଧିକାରୀ
ଶ୍ରୀମତୀ ମାମୀ ଦାସ, ଉପାଧ୍ୟକ୍ଷା
ଶ୍ରୀ ଅଜୟ କୁମାର ଜୟଶ୍ୱାଳ, ଅଧ୍ୟକ୍ଷ

ବିଜ୍ଞାପିତ ଅଞ୍ଚଳ ପରିଷଦ, ଗୋପାଳପୁର

ପବିତ୍ର ସ୍ୱାୟତ୍ତ ଶାସନ ଦିବସ ୨୦୨୩ ଉପଲକ୍ଷେ ସମସ୍ତ ଜନସାଧାରଣଙ୍କୁ ପରିଷଦର ପରିବାର ତରଫରୁ ହାର୍ଦ୍ଦିକ ଅଭିନନ୍ଦନ ଜଣାଉଛୁ। ଏହି ଅବସରରେ ଆସନ୍ତୁ ସମସ୍ତେ ମିଳିମିଶି ସଂକଳ୍ପ ନେବା।

• ଆମ ସହରକୁ ଆମେ ଗଢ଼ିବା ଓ ସୁନ୍ଦର ରଖିବା। • ପରିଷଦର ଟିକସ ଠିକ୍ ସମୟରେ ପୈଠ କରି ପରିଷଦର ଆର୍ଥିକ ମେରୁଦଣ୍ଡକୁ ସୁଦୃଢ଼ କରିବା। • ସମୁଦ୍ରରେ ଗାଧୋଇବା ସମୟରେ ସତର୍କତା ଅବଲମ୍ବନ କରନ୍ତୁ। • ପରିବେଶ ଓ ସମୁଦ୍ର କୂଳକୁ ସର୍ବଦା ସଫାସୁତୁରା ରଖନ୍ତୁ। • ପଲିଥିନ ବ୍ୟବହାର କରିବା ନାହିଁ। • ଖୋଲାରେ ଶୌଚ କରନ୍ତୁ ନାହିଁ ଓ ଶୌଚାଳୟ ବ୍ୟବହାର କରନ୍ତୁ।

ଶ୍ରୀ ମାନସ ର

ଚୋରି କରି ଜେଲ ଗଲେ ଯୁବକ

ବେଲପଡା,(ମନୋଜ କୁମାର ମିଶ୍ର): ବଲାଙ୍ଗୀର ଜିଲା ବେଲପଡାର କିରାନା ବ୍ୟବସାୟୀ ବିଜୟ ଜୈନଙ୍କ ଘର ଛାତରୁ ଗହମ ଓ ହଳଦୀ ଚୋରି ହୋଇଥିବା ନେଇ ଥାନାରେ ଅଭିଯୋଗ ହୋଇଥିଲା। ଏହି ଘଟଣାରେ ପୋଲିସ ବେଲପଡା ଗୌତିଆପଡାର ଅମର ଗହିର(୨୦)ଙ୍କୁ ସନ୍ଦେହ ରେ ଥାନାକୁ ଆଣି ପଚରାଉଚରା କରିଥିଲା । ପଚରାଉଚରା ପରେ ସେ ଚୋରି କରିଥିବା ଅମର ମାନିଯାଇଥିଲେ। ତାଙ୍କଠୁ ହଳଦୀ ୫୦କେଜି ଓ ଗହମ ୨୨ କେଜି ଜବତ କରିଛି । ତାଙ୍କୁ ବୁଧବାର କୋର୍ଟ ଚାଲାଣ କରାଯାଇଛି।

ଫଟାବାହାଲରେ କୃଷି, ରାଜସ୍ୱ ବିଭାଗର ମିଳିତ ଚଢ଼ାଉ

କୋସଲ ଫର୍ଟିଲାଇଜର ଗୋଦାମ୍‌ରେ ଚଢ଼ାଉ ଟିମ୍।

ଲୋଇସିଂହା, ୩୦।୮ (ସୁଶାନ୍ତ ବାରିକ)

ବଲାଙ୍ଗୀର ଜିଲା ଜିଲାପାଳ ଚଞ୍ଚଳ ରାଣାଙ୍କ ନିର୍ଦ୍ଦେଶରେ ଲୋଇସିଂହା ବ୍ଲକ ଫଟାବାହାଲ କୋସଲ ଲକ୍ଷ୍ମୀ ଫର୍ଟିଲାଇଜର ଗୋଦାମରେ କୃଷି ଓ ରାଜସ୍ୱ ବିଭାଗ ପକ୍ଷରୁ ମିଳିତ ଚଢାଉ କରାଯାଇଥିଲା। ଚଢାଉ ବେଳେ ବିନା ଲାଇସେନ୍ସରେ କେତେକ ସାର ଓ ଔଷଧ ବିକ୍ରି ହେଉଥିବା ଚଢାଉ ଟିମ ଜାଣିବାକୁ ପାଇଥିଲେ। ବିନା ଲାଇସେନ୍ସରେ ଗୋଦାମରେ ମହଜୁଦ ଥିବା ୧୩୧ ବସ୍ତା ଇଫକୋ ୟୁରିଆ, ନାନୋ ୟୁରିଆ ୧୨୫ ବୋତଲ ଏବଂ ଦରକାର ଖାଦ୍ୟ ସାର (ଏସ୍‌ସନେସିଏଲ ନ୍ୟୁଟ୍ରେନ) ୯୩୬ କେଜି ଜବତ କରାଯାଇଛି । ଏହାବ୍ୟତୀତ ସମ୍ପୃକ୍ତ ଗୋଦାମକୁ ସିଲ୍ କରି ଦିଆଯାଇଛି । ଜିଲାପାଳଙ୍କ ନିର୍ଦ୍ଦେଶରେ ଜବତ ସାମଗ୍ରୀକୁ ନିକଟସ୍ଥ ପାକ୍ସରେ ରଖାଯାଇଥିବା ବ୍ଲକ କୃଷି ଅଧିକାରୀ ସୁଜାତା ଛତ୍ରିଆ କହିଛନ୍ତି।

ସୂଚନା ଅନୁଯାୟୀ, କୁଶମେଲ ପଞ୍ଚାୟତ ଫଟାବାହାଲ ଅଞ୍ଚଳରେ କେତେକ ସାର ବ୍ୟବସାୟୀ ଚଢାଦାରରେ ସାର ବିକ୍ରି କରି ଚାଷୀଙ୍କୁ ଶୋଷଣ କରୁଥିବା ନେଇ ଜିଲାପାଳଙ୍କ ନିକଟରେ ଅଭିଯୋଗ ହୋଇଥିଲା। ଜିଲାପାଳଙ୍କ ନିର୍ଦ୍ଦେଶରେ ଚନ୍ଦନଭାଟି ପୋଲିସ ଉପସ୍ଥିତିରେ ବ୍ଲକ କୃଷି ଅଧିକାରୀ ସୁଜାତା ଛତ୍ରିଆ, ସହକାରୀ କୃଷି ଅଧିକାରୀ ରୋହନ କୁମାର ସାହୁ, ତହସିଲଦାର ସଂଘମିତ୍ରା କାଲୋ, ରତାଖଣ୍ଡି ରାଜସ୍ୱ ନିରୀକ୍ଷକ ବ୍ୟାସଦେବ ପଟେଲ ସମେତ କୃଷି କର୍ମଚାରୀ ଫଟାବାହାଲ କୋସଲ ଫର୍ଟିଲାଇଜର ଗୋଦାମରେ ଚଢାଉ କରିଥିଲେ। ଗୋଦାମ ମାଲିକ ପାଖରେ ଜବତ ହୋଇଥିବା ସାର ଓ ଔଷଧର ଆବଶ୍ୟକ କାଗଜାତ ମହଜୁଦ୍ ନ ଥିଲା। ୨୧ ଦିନ ସମୟ ଦିଆଯାଇଛି, କାଗଜାତ ଦେଖାଇ ନ ପାରିଲେ ସମ୍ପୃକ୍ତ ଗୋଦାମ ମାଲିକଙ୍କ ବିରୋଧରେ କାର୍ଯ୍ୟାନୁଷ୍ଠାନ ଗ୍ରହଣ କରାଯିବା ବୋଲି ସୂଚନା ଦିଆଯାଇଛି।

ଶିଶୁ ବିଦ୍ୟା ମନ୍ଦିର ରକ୍ଷାବନ୍ଧନ କାର୍ଯ୍ୟକ୍ରମ

ଟିଟିଲାଗଡ଼, ୩୦।୮ (ଶରତ ମିଶ୍ର)

ଟିଟିଲାଗଡ ଶିଶୁ ବିଦ୍ୟା ମନ୍ଦିରରେ ବୁଧବାର ରକ୍ଷାବନ୍ଧନ ଓ ସ୍ୱଭାବ କବି ଗଙ୍ଗାଧର ମେହେରଙ୍କ ଜୟନ୍ତୀ ପାଳନ କରାଯାଇଥିଲା। ପ୍ରଧାନଆଚାର୍ଯ୍ୟ ଶ୍ୟାମ ସୁନ୍ଦର ମହାପାତ୍ର ସ୍ୱାଗତ ଭାଷଣ, ସୁଶ୍ରୀ ରଞ୍ଜିତା ମିଶ୍ର ମଞ୍ଚ ପରିଚାଳନା, ସହ ପ୍ରଧାନ ଆଚାର୍ଯ୍ୟ ନୃପରାଜ ସେଠ ଅତିଥି ପରିଚୟ ପ୍ରଦାନ କରିଥିଲେ। ଶିଶୁ ସାହିତ୍ୟ ଓ ସଂସ୍କୃତି ଗବେଷକ ଡକ୍ଟର ଯୁଗଳ କିଶୋର ଷଡ଼ଙ୍ଗୀ ମୁଖ୍ୟ ଅତିଥିଭାବେ ଯୋଗଦେଇ ଶିଶୁ ଭଉଣୀଭାଇଙ୍କୁ ରକ୍ଷାବନ୍ଧନର ତାତ୍ପର୍ଯ୍ୟ ଓ ଗଙ୍ଗାଧର ମେହେରଙ୍କ ଉପରେ ବକ୍ତବ୍ୟ ରଖିଥିଲେ। ବିଦ୍ୟାଳୟ ସଭାପତି ଜ୍ୟୋତିପ୍ରକାଶ ଗଡତ୍ୟା ରକ୍ଷାବନ୍ଧନ ଓ ଗଙ୍ଗାଧର ମେହେରଙ୍କ ବିଷୟରେ କୁଇଜ ପ୍ରତିଯୋଗିତା ଆୟୋଜନ କରି କୃତୀ ଛାତ୍ରୀଛାତ୍ରଙ୍କୁ ପୁରସ୍କାର ପ୍ରଦାନ କରାଯାଇଥିଲା।

ସିଏସ୍‌ପି ପ୍ଲସ୍ ମାନ୍ୟତା ଦାବିରେ ଜିଲାପାଳ ଅଫିସ ଘେରାଉ

ନୂଆପଡ଼ା,୩୦।୮ (ମକାରୁ ବେମାଲ)

ନୂଆପଡା ଜିଲା ପୁରୁଣା ଗ୍ରାହକ ସେବା କେନ୍ଦ୍ର (ସିଏସପି)କୁ ସିଏସପି ପ୍ଲସ ମାନ୍ୟତା ଦାବିରେ ବୁଦବାର ଜିଲା ଗ୍ରାହକ ସେବା କେନ୍ଦ୍ର କର୍ମଚାରୀ ସଂଘ ପକ୍ଷରୁ ଜିଲାପାଳଙ୍କ ଅଫିସ ଘେରାଉ କରାଯାଇ ବିକ୍ଷୋଭ ପ୍ରଦର୍ଶନ କରାଯାଇଛି। ରାଜ୍ୟପାଳଙ୍କ ଉଦ୍ଦେଶ୍ୟରେ ଜିଲାପାଳଙ୍କ ଜରିଆରେ ଉପଜିଲାପାଳ ସୁବାସ ଚନ୍ଦ୍ର ରାଏତଙ୍କୁ ଏକ ଦାବିପତ୍ର ପ୍ରଦାନ କରିଛନ୍ତି। ୧୦ ବର୍ଷ ହେବ ସରକାରଙ୍କ ଜନହିତକର କାର୍ଯ୍ୟକୁ ସୁ-ସମ୍ପାଦନ ପାଇଁ ଜିଲାର ସମସ୍ତ ପଞ୍ଚାୟତରେ ଭାରତୀୟ ଷ୍ଟେଟ ବ୍ୟାଙ୍କ ପକ୍ଷରୁ ଗ୍ରାହକ ସେବା କେନ୍ଦ୍ର ଖୋଲା ଯାଇଛି। ବ୍ୟାଙ୍କରେ ଭିଡ ରହିଥିବାରୁ ଗ୍ରାହକମାନେ ସିଏସ୍‌ପିରୁ ଟଙ୍କା ଦେଣନେଣ କାରବାର କରୁଛନ୍ତି। ସିଏସପି ଜରିଆରେ ସରକାରଙ୍କ ବିଭିନ୍ନ ଯୋଜନାରେ ପାଉଣା ହିତାଧିକାରୀଙ୍କୁ ଦିଆଯାଉଛି। ଏବେ ସରକାର ପଞ୍ଚାୟତସ୍ତରରେ ସିଏସପି ପ୍ଲସ ଖୋଲିବାକୁ ଯୋଜନା କରିଛନ୍ତି। ସିଏସପି ପ୍ଲସ ପଞ୍ଚାୟତ କାର୍ଯ୍ୟଳୟରେ ଖୋଲାଯିବ। ଏଥିରେ ଅଫିସ ଓ ଆବଶ୍ୟକ ସାମଗ୍ରୀ ପାଇଁ ୫ ଲକ୍ଷ ଟଙ୍କାର ଅନୁଦାନ ଦେବା ସହ ନୂତନ କର୍ମଚାରୀ ନିଯୁକ୍ତି କରି ଦରମା ଦେବାକୁ ଯୋଜନା ହୋଇଛି। ଏହାକୁ ସିଏସପି କର୍ମଚାରୀ ବିରୋଧ କରିଛନ୍ତି। ଘେରାଉରେ ଜିଲା ସଭାପତି ଅନିରୁଦ୍ଧ ସାହୁ, ଉପସଭାପତି ଠାକୁର, ସମ୍ପାଦକ ସନତ ରାଉତ, ସହ ସମ୍ପାଦକ ଦିଲୀପ ଷଡ଼ଙ୍ଗୀ, କୋଷାଧକ୍ଷ ଦିଲେଶର ତାଣ୍ଡି, ମିଡିଆ ସଂଯୋଜକ ବିଶନାଥ ମାଝି, ଭରତ ମେହେର, ମହିଳା ପ୍ରତିନିଧି କୁସୁମ ସାହୁ, ଉପଦେଷ୍ଟା ତ୍ରିନାଥ ରଣା, ଅନନ୍ତ ପଣ୍ଡା, ମେନେକା ସାହୁ, ରାଜେନ୍ଦ୍ର ଟିକେଶ୍ୱରୀନାଥ ଗୌଡ଼ ପ୍ରମୁଖ ସାମିଲ ଥିଲେ।

ଦାବିପତ୍ର ଦେବା ପାଇଁ ଆସିଥିବା ସିଏସ୍‌ପି କର୍ମଚାରୀ ସଂଘ ପକ୍ଷରୁ ବିକ୍ଷୋଭ ପ୍ରଦର୍ଶନ କରାଯାଉଛି।

ପ୍ରଗତିପଥେ ବିଜ୍ଞାପିତ ଅଞ୍ଚଳ ପରିଷଦ, ପଦ୍ମପୁର

ପଦ୍ମପୁର ବିଜ୍ଞାପିତ ଅଞ୍ଚଳବାସୀଙ୍କୁ ସ୍ୱାୟତ୍ତ ଶାସନ ଦିବସ ଉପଲକ୍ଷେ ଅଭିନନ୍ଦନ, ଆସନ୍ତୁ ପଦ୍ମପୁର ସହରକୁ ସୁନ୍ଦର ଓ ସୁସ୍ଥ ସହର ଭାବରେ ଗଢ଼ି ତୋଳିବାକୁ ଶପଥ ନେବା।

ଆମର ନିବେଦନ:
• ଯଥା ସମୟରେ ଟିକସ ପୈଠ କରନ୍ତୁ। • ପରିଷଦରେ ନୂତନ ଘର ନକ୍ସା ମଞ୍ଜୁରୀ କରାଇ ଘର ନିର୍ମାଣ କରନ୍ତୁ। • ଗୃହରେ ଶୌଚାଳୟ ନିର୍ମାଣ କରାଇ ସ୍ୱଚ୍ଛ ଭାରତ ଅଭିଯାନରେ ସାମିଲ ହୁଅନ୍ତୁ। • ସମସ୍ତ ବ୍ୟବସାୟ ପ୍ରତିଷ୍ଠାନ ପରିଷଦରୁ ଟ୍ରେଡ୍ ଲାଇସେନ୍ସ କରାଇ ନିଅନ୍ତୁ। • ପଲିଥିନ ବ୍ୟବହାରକୁ ବର୍ଜନ କରନ୍ତୁ। • ରାସ୍ତାକଡ଼ ଓ ସର୍ବସାଧାରଣ ସ୍ଥାନରେ ଇଟା, ବାଲି, ପଥର ଓ ଗୋଡ଼ି ପ୍ରଭୃତି ଜମାକରି ସର୍ବସାଧାରଣଙ୍କ ଯାତାୟାତ ରାସ୍ତା ଅବରୋଧ କରନ୍ତୁ ନାହିଁ। • ପରିଷଦ ଦ୍ୱାରା ସୁଲଭ ମୂଲ୍ୟରେ CESS POOL ମେଶିନ୍ ଓ ଟ୍ୟାଙ୍କର ଯୋଗେ ପାଣିର ସୁବିଧା ନିଅନ୍ତୁ। • ପରିଷଦ ସମ୍ପତ୍ତି ଆପଣଙ୍କର, ଏହାର ସୁରକ୍ଷା ଓ ରକ୍ଷଣାବେକ୍ଷଣରେ ସହଯୋଗ କରନ୍ତୁ।

ଶ୍ରୀ ରାମଚନ୍ଦ୍ର ମାଝୀ, କାର୍ଯ୍ୟ ନିର୍ବାହୀ ଅଧିକାରୀ | ଶ୍ରୀମତୀ ଭାରତୀ ପଟ୍ଟନାୟକ, ଉପାଧ୍ୟକ୍ଷା | ଶ୍ରୀମତୀ ସାବିତ୍ରୀ ବାଗ, ଅଧ୍ୟକ୍ଷା
ଓ ପରିଷଦର ସମସ୍ତ କାଉନ୍‌ସିଲର ବୃନ୍ଦ

ବିଜ୍ଞାପିତ ଅଞ୍ଚଳ ପରିଷଦ, ଛତ୍ରପୁର, ଗଞ୍ଜାମ

Website: www.chatrapurnac.in, eMail: nacchatrapur@rediffmail.com, Phone No.: 06811-263975

ସ୍ୱାୟତ୍ତ ଶାସନ ଦିବସ ଅବସରରେ ଛତ୍ରପୁର ବିଜ୍ଞାପିତ ଅଞ୍ଚଳ ପରିଷଦ ତରଫରୁ ସହରବାସୀଙ୍କୁ ଅଭିନନ୍ଦନ ଜଣାଇବା ସଙ୍ଗେ ସଙ୍ଗେ ଏହି ସହରକୁ ସବୁଜ ସୁନ୍ଦର ସହରରେ ପରିଣତ କରିବା ପାଇଁ ଆପଣମାନଙ୍କ ବ୍ୟକ୍ତିଗତ ସହଯୋଗ କାମନା କରିବା ସହ ପରିଷଦର ନିମ୍ନୋକ୍ତ ବିଷୟ ପ୍ରତି ଧ୍ୟାନ ଆକର୍ଷଣ କରୁଅଛୁ।
କ. ପରିଷଦର ବକେୟା କର/ଛେଲ୍‌ଡିଙ୍ଗ ଟ୍ୟାକ୍ସ ନିର୍ଦ୍ଧାରିତ ସମୟ ମଧ୍ୟରେ ପୈଠ କରନ୍ତୁ। ଖ. ଘରର ଅଳିଆ ଆବର୍ଜନାକୁ ଓଦା ଏବଂ ଶୁଖିଲା ଭାବରେ ପୃଥକ୍ କରି ପରିଷଦର ଗାଡ଼ିରେ ପ୍ରତ୍ୟହ ଦିଅନ୍ତୁ। ଗ. ନିଜ ଘରର ଚତୁଃପାର୍ଶ୍ୱକୁ ପ୍ରଦୂଷଣ ମୁକ୍ତ ରଖନ୍ତୁ। ଘ. ସମସ୍ତ ଜନସାଧାରଣ ଓ ବ୍ୟବସାୟ ପ୍ରତିଷ୍ଠାନମାନଙ୍କୁ ଅନୁରୋଧ କରାଯାଉଅଛି ଯେ, କେନ୍ଦ୍ରୀୟ ପ୍ରଦୂଷଣ ବୋର୍ଡ଼ ନିୟମାନୁଯାୟୀ ପ୍ଲାଷ୍ଟିକ ଏବଂ ପଲିଥିନ ବ୍ୟବହାର କରନ୍ତୁ ନାହିଁ। ଙ. ଗୃହ ନିର୍ମାଣ କାର୍ଯ୍ୟ ଆରମ୍ଭ କରିବା ପୂର୍ବରୁ ବିଲ୍‌ଡିଙ୍ଗ Approval ପ୍ଲାନ୍ ଏନ୍.ଏ.ସି. କାର୍ଯ୍ୟାଳୟଠାରୁ କରାଇ ନିଅନ୍ତୁ। ଚ. ଏହି ପରିଷଦର ବିଭିନ୍ନ ସ୍ଥାନରେ ବୃକ୍ଷରୋପଣ କରି ଛତ୍ରପୁର ସହରକୁ ସବୁଜ ଓ ସୁନ୍ଦର ସହର ରୂପେ ଗଠନ କରିବାରେ ସହଯୋଗ କରନ୍ତୁ। ଛ. ସମସ୍ତ ବ୍ୟବସାୟ ପ୍ରତିଷ୍ଠାନମାନଙ୍କୁ ଟ୍ରେଡ୍ ଲାଇସେନ୍ସ ଓ ପରିମଳ ୟୁଜର ଫି କାର୍ଯ୍ୟାଳୟରେ ଦାଖଲ କରି ବ୍ୟବସାୟ ପ୍ରମାଣ ପତ୍ର ପଞ୍ଜୀକରଣ କରିବାକୁ ଅନୁରୋଧ କରାଯାଉଛି। ଜ. ସମସ୍ତ ଜନସାଧାରଣ ନିଜ ନିଜର ଗୃହପାଳିତ ପଶୁଗୁଡ଼ିକୁ ନିଜ ଯତ୍ନରେ ରଖନ୍ତୁ। ଏଣେତେଣେ ରାସ୍ତା ଉପରକୁ ଛାଡ଼ନ୍ତୁ ନାହିଁ।

ଶ୍ରୀ ସମ୍ବିତ ସଂଗ୍ରାମକିଶୋର ସାହୁ, ଓ.ପ୍ର.ସେ., କାର୍ଯ୍ୟ ନିର୍ବାହୀ ଅଧିକାରୀ, ବିଜ୍ଞାପିତ ଅଞ୍ଚଳ ପରିଷଦ, ଛତ୍ରପୁର | ଜି. ପାପା ରାଓ, ଉପାଧ୍ୟକ୍ଷ, ବିଜ୍ଞାପିତ ଅଞ୍ଚଳ ପରିଷଦ, ଛତ୍ରପୁର | ଶ୍ରୀମତୀ ଶର୍ମିଷ୍ଠା ପ୍ରଧାନ, ଅଧ୍ୟକ୍ଷା, ବିଜ୍ଞାପିତ ଅଞ୍ଚଳ ପରିଷଦ, ଛତ୍ରପୁର

ବିଜ୍ଞାପିତ ଅଞ୍ଚଳ ପରିଷଦ, ରେଡ଼ାଖୋଲ

ସ୍ୱାୟତ୍ତ ଶାସନ ୨୦୨୩ ଉପଲକ୍ଷେ ରେଡ଼ାଖୋଲବାସୀଙ୍କୁ ହାର୍ଦ୍ଦିକ ଅଭିନନ୍ଦନ
"ରେଡ଼ାଖୋଲ ବିଜ୍ଞାପିତ ଅଞ୍ଚଳ ପରିଷଦ ସହରର ସର୍ବାଙ୍ଗୀନ ଉନ୍ନତି ନିମନ୍ତେ ସର୍ବଦା ଚେଷ୍ଟିତ"
ସାରା ଭାରତରେ ପାଳନ ହେଉଥିବା ସ୍ୱାଧୀନତାର ଅମୃତ ମହୋତ୍ସବ ଉପଲକ୍ଷେ ରେଡ଼ାଖୋଲ ସହରବାସୀଙ୍କୁ ଅଭିନନ୍ଦନ।

ରେଡ଼ାଖୋଲ ସହର ଆପଣଙ୍କର, ଏହାକୁ ସୁରକ୍ଷା ଏବଂ ସ୍ୱଚ୍ଛ ସହର ଭାବେ ଗଢ଼ି ତୋଳିବା ଦାୟିତ୍ୱ ଆମ ସମସ୍ତଙ୍କର। ଗୃହପାଳିତ ପଶୁମାନଙ୍କୁ ରାସ୍ତାଘାଟକୁ ଛାଡ଼ନ୍ତୁ ନାହିଁ ଏବଂ ପରିଷଦର ଟିକସ ଠିକ୍ ସମୟରେ ପରିଷଦରେ ପଇଠ କରନ୍ତୁ। ଥରେ ମାତ୍ର ବ୍ୟବହୃତ ପ୍ଲାଷ୍ଟିକକୁ ବର୍ଜନ କରନ୍ତୁ। ଅଯଥା ଜୋରିମାନାରୁ ବଞ୍ଚିତ ହୁଅନ୍ତୁ।

ଶ୍ରୀ ଅଜିତ୍ କୁମାର ଦେହୁରୀ, ନିର୍ବାହୀ ଅଧିକାରୀ | ଶ୍ରୀମତୀ ଅନୁସୂୟା ପ୍ରଧାନ, ଉପାଧ୍ୟକ୍ଷା | ଶ୍ରୀ ଶିବରାମ ସାହୁ, ଅଧ୍ୟକ୍ଷ
ଓ ସମସ୍ତ କାଉନସିଲର ଏବଂ କର୍ମଚାରୀବୃନ୍ଦ
Sd./- Executive Officer, NAC, Redhakhol

ଜଟଣୀ ପୌର ପରିଷଦ, ଜଟଣୀ

ପୌର ସେବାରେ ୫୧ ବର୍ଷ

- ୫୧ତମ ଅଷ୍ଟମ ଭାରତ ସ୍ୱାୟତ୍ତ ଶାସନ ଦିବସ-୨୦୨୩ ପାଳନ ଉପଲକ୍ଷେ ଜଟଣୀ ପୌର ପରିଷଦ ଆପଣମାନଙ୍କୁ ହାର୍ଦ୍ଦିକ ଅଭିନନ୍ଦନ ଜ୍ଞାପନ କରିବା ସହ ପବିତ୍ର ଶ୍ରୀଗଣେଶ ମହୋତ୍ସବକୁ ସରସ ସୁନ୍ଦର ଓ ଆନନ୍ଦମୟ କରିବା ପାଇଁ ଆପଣମାନଙ୍କ ସହଯୋଗ କାମନା କରୁଅଛି।
- ଜଟଣୀ ସହରର ଟିକସଦାତାମାନେ ନିଜନିଜର ଗୃହ ଟିକସ, ଟ୍ରେଡ୍ ଲାଇସେନ୍ସ, ୟୁଜର ଫି ଯଥା ସମୟରେ ପୈଠ କରନ୍ତୁ ଓ ଜଟଣୀ ସହରକୁ ସରସ ସୁନ୍ଦର କରିବାରେ ପରିଷଦକୁ ସହଯୋଗ କରନ୍ତୁ।
- ଜଟଣୀ ସହରରେ ଥିବା ମୁଖ୍ୟ ରାସ୍ତା ଓ ଗଳି ରାସ୍ତାକଡ଼ରେ ବର୍ଜ୍ୟବସ୍ତୁ ପକାନ୍ତୁ ନାହିଁ ଓ ରାସ୍ତା ଅବରୋଧ କରନ୍ତୁ ନାହିଁ। ବର୍ଜ୍ୟବସ୍ତୁ ସଂଗ୍ରହ ଓ ତାର ପରିଚାଳନାରେ ଟ୍ରାକ୍ଟରଚାଳକ/ସ୍ୱଚ୍ଛକର୍ମୀ/ସ୍ୱଚ୍ଛସାଥୀମାନଙ୍କୁ ସହଯୋଗ କରନ୍ତୁ।
- ଜଟଣୀ ପରିଷଦଙ୍କ ନବନିର୍ମିତ ସମ୍ପଦ କେନ୍ଦ୍ର, ଗୋଶାଳା, ମୋ ଖତ, ମୋ ଜଟଣୀ, ଧୂସର ଜଳ ପ୍ରକଳ୍ପ, ବର୍ଷାଜଳ ସଂରକ୍ଷଣ ସଂରଚନା ଓ ବିଜୁ ଆଦର୍ଶ କଲୋନୀ ପ୍ରଭୃତି ପୌରବାସୀଙ୍କ ନିମନ୍ତେ ଉତ୍ସର୍ଗୀକୃତ।

ଆସନ୍ତୁ, ସମସ୍ତଙ୍କ ସହଯୋଗରେ ସବୁଜ, ସାକ୍ଷର, ସ୍ୱଚ୍ଛ ଓ ସୁସ୍ଥ ଜଟଣୀ ସହର ଗଢ଼ି ତୋଳିବା।

ନିର୍ବାହୀ ଅଧିକାରୀ, ଜଟଣୀ ପୌର ପରିଷଦ | ଉପାଧ୍ୟକ୍ଷା, ଜଟଣୀ ପୌର ପରିଷଦ | ଅଧ୍ୟକ୍ଷ, ଜଟଣୀ ପୌର ପରିଷଦ

ପୌର ପରିଷଦ, କୋରାପୁଟ

ନିଖିଳ ଭାରତ ସ୍ୱାୟତ୍ତ ଶାସନ ଦିବସ-୨୦୨୩ ପାଳନ ଅବସରରେ କୋରାପୁଟ ପୌର ପରିଷଦ ତରଫରୁ ସମସ୍ତ ସହରବାସୀଙ୍କୁ ହାର୍ଦ୍ଦିକ ଅଭିନନ୍ଦନ
- ଓଦା ଓ ଶୁଖିଲା ମଇଳାକୁ ପୃଥକୀକରଣ କରି ମଇଳା ସଂଗୃହୀତ ଗାଡ଼ିରେ ହିଁ ଦିଅନ୍ତୁ।
- ନିଜ ପରିବେଶ ସଫାରଖି ଡେଙ୍ଗୁରୋଗଠାରୁ ଦୂରେଇ ରୁହନ୍ତୁ।
- ନିଜ ନିଜ ଘରବାଡ଼ିରେ, ଖାଲି ଜାଗାରେ ଗଛ ଲଗାଇ ପରିବେଶର ସୁରକ୍ଷା ଦିଗରେ ଯତ୍ନବାନ ହେବା ସହ ସହରକୁ ସବୁଜ, ସୁନ୍ଦରକରି ଗଢିତୋଳନ୍ତୁ।
- ଆସନ୍ତୁ ସମସ୍ତେ ମିଳିମିଶି ଆଗାମୀ ଦିନରେ କୋରାପୁଟ ପୌର ପରିଷଦକୁ ଏକ ସ୍ୱଚ୍ଛ, ସୁନ୍ଦର ଓ ସବୁଜ କୋରାପୁଟରେ ଗଢ଼ିତୋଳିବା।

ଶ୍ରୀମତୀ ସବିତା ପଣ୍ଡା, ଉପାଧ୍ୟକ୍ଷା | ଶ୍ରୀ ଲଳାଟ ରଞ୍ଜନ ସେଠୀ, ଅଧ୍ୟକ୍ଷ
ସମସ୍ତ ପାରିଷଦବୃନ୍ଦ

ବିଜ୍ଞାପିତ ଅଞ୍ଚଳ ପରିଷଦ,ଆଠମଲ୍ଲିକ

୧. ପରିଷଦ ଦ୍ୱାରା ନିର୍ଦ୍ଧାରଣ କରାଯାଇଥିବା ସେବା ଟିକସ ଓ ଗୃହ ଟିକସ ଯଥା ସମୟରେ ପୈଠ କରନ୍ତୁ । ୨. ଗୃହ ତିଆରି କରିବା ପୂର୍ବରୁ ପରିଷଦରୁ ଗୃହ ନକ୍ସା ଅନୁମୋଦନ କରାଇ ଗୃହ ନିର୍ମାଣ କରନ୍ତୁ । ୩. ନିଜର ଗୃହପାଳିତ ପଶୁକୁ ରାସ୍ତାରେ ଛାଡନ୍ତୁ ନାହିଁ । ୪. ପରିଷଦ ତରଫରୁ ଚାଲୁଥିବା ସଫେଇ ଗାଡିରେ ଶୁଖିଲା ଅଳିଆ ଓ ଓଦା ଅଳିଆ ପୃଥକ ପୃଥକ ଭାବରେ ଦିଅନ୍ତୁ ।

ନିର୍ବାହୀ ଅଧିକାରୀ, ବିଜ୍ଞାପିତ ଅଞ୍ଚଳ ପରିଷଦ, ଆଠମଲ୍ଲିକ

ଅଧ୍ୟକ୍ଷା, ବିଜ୍ଞାପିତ ଅଞ୍ଚଳ ପରିଷଦ, ଆଠମଲ୍ଲିକ

ବିଜ୍ଞାପିତ ଅଞ୍ଚଳ ପରିଷଦ, କାଶୀନଗର, ଜିଲ୍ଲା- ଗଜପତି

ପବିତ୍ର ସ୍ୱାୟତ୍ତ ଶାସନ ଦିବସ-୨୦୨୩ ଅବସରରେ କାଶୀନଗର ବିଜ୍ଞାପିତ ଅଞ୍ଚଳ ପରିଷଦବାସୀଙ୍କୁ ହାର୍ଦ୍ଦିକ ଅଭିନନ୍ଦନ ଜଣାଇବା ସହ ସମସ୍ତଙ୍କ ସୁଖ ସମୃଦ୍ଧି କାମନା କରୁଅଛୁ। ସହରର ସମସ୍ତ ନାଗରିକମାନଙ୍କୁ ମୌଳିକ ସେବା ଯୋଗାଇଦେବା ସହ ସହରକୁ ନିର୍ମଳ, ସବୁଜ ଓ ସୁନ୍ଦର କରି ଗଢିତୋଳିବା ପାଇଁ ସମସ୍ତଙ୍କ ସହଯୋଗ କାମନା କରୁଅଛୁ ଏବଂ ଜନସାଧାରଣ ନିଜର ଅଭିଯୋଗ ଓ ମତାମତ ସଠିକ୍ ଠିକଣା ସହ ଆମକୁ ହ୍ୱାଟ୍‌ସଆପ ନଂ.- ୮୮୯୫୯୫୮୧୩୩ (Whatsapp No.889595 8133) ମାଧ୍ୟମରେ ଜଣାଇବା ପାଇଁ ଅନୁରୋଧ।
ଆପଣଙ୍କ ଶୁଭାକାଂକ୍ଷୀ

ସ୍ୱା./- ଶ୍ରୀ ଆଶିଷ କୁମାର ପ୍ରଧାନ, ଓ.ରା.ସେ., କାର୍ଯ୍ୟନିର୍ବାହୀ ଅଧିକାରୀ, ବିଜ୍ଞାପିତ ଅଞ୍ଚଳ ପରିଷଦ, କାଶୀନଗର | ସ୍ୱା./- ଶ୍ରୀମତୀ ଏମ୍. ସୁଧାରାଣୀ, ଅଧ୍ୟକ୍ଷା, ବିଜ୍ଞାପିତ ଅଞ୍ଚଳ ପରିଷଦ, କାଶୀନଗର
ଉପାଧ୍ୟକ୍ଷ, ସମସ୍ତ ସଭ୍ୟା/ସଭ୍ୟ ଓ ପରିଷଦର ସମସ୍ତ କର୍ମଚାରୀବୃନ୍ଦ ।

ବିଜ୍ଞାପିତ ଅଞ୍ଚଳ ପରିଷଦ, କଣ୍ଟାବାଞ୍ଜି

ପବିତ୍ର "ସ୍ୱାୟତ୍ତ ଶାସନ ଦିବସ" - ୨୦୨୩ (Dt.31.08.2023) ଉପଲକ୍ଷେ କଣ୍ଟାବାଞ୍ଜି ସହରବାସୀଙ୍କୁ ସାଦର ଅଭିନନ୍ଦନ ଓ ଶୁଭେଚ୍ଛା।

ନିବେଦନ:
୧. ପରିଷଦର ସମସ୍ତ ଦେୟ ଯଥା: ଘର ଟିକସ, ଟ୍ରେଡ ଲାଇସେନ୍ସ ଫି ଏବଂ ଦୋକାନ ଭଡ଼ା ଇତ୍ୟାଦି ଠିକ୍ ସମୟରେ ପୈଠ କରନ୍ତୁ।
୨. ଘରର ଅଳିଆ ଆବର୍ଜନା ରାସ୍ତାରେ ନ ପକାଇ ପ୍ରତ୍ୟେକ ଘର ଓ ବ୍ୟବସାୟ ପ୍ରତିଷ୍ଠାନରେ ୨ଟି ଲେଖାଏଁ ଡଷ୍ଟବିନ ରଖନ୍ତୁ ଓ ପୌର ପରିଷଦ ତରଫରୁ ଯାଉଥିବା ଗାଡ଼ିରେ ଓଦା ଓ ଶୁଖିଲା ଆବର୍ଜନାକୁ ଅଲଗା ଅଲଗା ଜମା ଦିଅନ୍ତୁ ଏବଂ ପରିଷଦର USER FEES ଠିକ୍ ସମୟରେ ପୈଠ କରନ୍ତୁ।

"କଣ୍ଟାବାଞ୍ଜି ସହର ଆପଣମାନଙ୍କର... ଏହାର ସୁରକ୍ଷା ଦାୟିତ୍ୱ ଆମ ସମସ୍ତଙ୍କର"

ଶ୍ରୀଯୁକ୍ତ ବରିୟାମ ସିଂ ସାଲୁଜା, ଅଧ୍ୟକ୍ଷ | ଶ୍ରୀମତୀ ମନୋରମା ରାଉତ, ଉପାଧ୍ୟକ୍ଷା | ଶ୍ରୀଯୁକ୍ତ ଅମୃତଲାଲ ବେହେରା, ଭାରପ୍ରାପ୍ତ ନିର୍ବାହୀ ଅଧିକାରୀ
ଓ ସମସ୍ତ କାଉନ୍‌ସିଲରବୃନ୍ଦ, ବିଜ୍ଞାପିତ ଅଞ୍ଚଳ ପରିଷଦ, କଣ୍ଟାବାଞ୍ଜି
Sd./- I/C Executive Officer, Kantabanji NAC

ସ୍ୱାୟତ୍ତ ଶାସନ ଦିବସ-୨୦୨୩

ବିକାଶ ପଥେ 'ନୀଳଗିରି ବିଜ୍ଞାପିତ ଅଞ୍ଚଳ ପରିଷଦ' ନୀଳଗିରି

୧. ନୀଳଗିରି ସହରକୁ ପରିଷ୍କାର ପରିଚ୍ଛନ୍ନ ରଖିବା ସହିତ

ନବଜାତ ଶିଶୁକନ୍ୟାର ମୃତଦେହ ଜବତ

ପୁରୁଣାକଟକ,(ସୁକାନ୍ତ କୁମାର ପଟ୍ଟନାୟକ): ବୌଦ୍ଧ ଜିଲା ପୁରୁଣାକଟକ ଥାନା ରତନପୁର ଗ୍ରାମର ଏକ ବିଲ ମଧ୍ୟରୁ ବୁଧବାର ନବଜାତ ଶିଶୁ କନ୍ୟାର ମୃତଦେହ ଜବତ ହୋଇଛି। ସକାଳେ ମହିଳାମାନେ ଧାନ ତଳି ରୋଇବାକୁ ଯାଉଥିବା ବେଳେ ବିଲ ହୁଡାରେ ନବଜାତ ଶିଶୁକନ୍ୟାର ମୃତଦେହ ଦେଖି ପୋଲିସକୁ ଖବର ଦେଇଥିଲେ। ପୋଲିସ ପହଞ୍ଚି ମୃତଦେହ ଜବତ କରି ବ୍ୟବଚ୍ଛେଦ ପାଇଁ ବୌଦ୍ଧ ପଠାଇଛି। କିଏ ଓ କାହିଁକି ନବଜାତ ଶିଶୁକନ୍ୟା ଫୋପାଡି ଦେଇଛି ସେ ନେଇ ପୋଲିସ ତଦନ୍ତ ଆରମ୍ଭ କରିଛି।

ଗଙ୍ଗାଧରଙ୍କ ସାରସ୍ୱତ ସୃଷ୍ଟି ଓଡ଼ିଆ ସାହିତ୍ୟକୁ କରିଛି ସମୃଦ୍ଧ

ସ୍ୱଭାବ କବି ଗଙ୍ଗାଧରଙ୍କ ଜୟନ୍ତୀ ସଭାରେ ମଞ୍ଚାସୀନ ଅତିଥି ବୃନ୍ଦ।

ସୋନପୁର,୩୦।୮(ନି.ପ୍ର.)

ସୁବର୍ଣ୍ଣପୁର ଜିଲା ସଂସ୍କୃତି ପରିଷଦ ଓ ମହାନଦୀ ସାହିତ୍ୟ ସଂସଦର ମିଳିତ ଆନୁକୂଲ୍ୟରେ ସ୍ୱଭାବ କବି ଗଙ୍ଗାଧର ମେହେରଙ୍କ ଜୟନ୍ତୀ ଡିଆରଡିଏ ସମ୍ମିଳନୀ କକ୍ଷରେ ବୁଧବାର ସନ୍ଧ୍ୟାରେ ପାଳିତ ହୋଇଯାଇଛି। ସଂସଦର ସଭାପତି ଶ୍ୟାମା ଓଁ ପ୍ରସାଦ ମିଶ୍ରଙ୍କ ସଭାପତିତ୍ୱରେ ସଭା ଅନୁଷ୍ଠିତ ହୋଇଥିଲା। ଉକ୍ତ ସଭାରେ ସୁବର୍ଣ୍ଣପୁର ଜିଲାପାଳ ବିମଳେନ୍ଦୁ ରାୟ ମୁଖ୍ୟଅତିଥି ଭାବେ ଯୋଗଦେଇ ଗଙ୍ଗାଧରଙ୍କ ସାରସ୍ୱତ ସୃଷ୍ଟି ଓଡିଆ ସାହିତ୍ୟ ଭଣ୍ଡାରକୁ ସମୃଦ୍ଧ କରିଛି ବୋଲି ମତପ୍ରକାଶ କରିଥିଲେ। ମୁଖ୍ୟବକ୍ତା ଭାବେ କେନ୍ଦୁଝର କ୍ୟାମ୍ପସ-୨ ଶ୍ରୀରାମଚନ୍ଦ୍ର ଭଞ୍ଜଦେଓ ବିଶ୍ୱବିଦ୍ୟାଳୟ ଓଡିଆ ଭାଷା ଓ ସାହିତ୍ୟ ବିଭାଗର ପ୍ରଫେସର ଡ. ବବ୍ରୁବାହନ ମହାପାତ୍ର ଯୋଗଦେଇ ଗଙ୍ଗାଧରଙ୍କୁ ଜଣେ ଅଦ୍ୱିତୀୟ ସାହିତ୍ୟ ସାଧକ ବୋଲି ବର୍ଣ୍ଣନା କରିଥିଲେ। ବହୁ ବିଶିଷ୍ଟ ବ୍ୟକ୍ତି କବିଙ୍କୁ ଶ୍ରଦ୍ଧାଞ୍ଜଳି ଜ୍ଞାପନ କରିବା ସହିତ ଗଙ୍ଗାଧରଙ୍କ ସାହିତ୍ୟ କୃତି ବିଷୟରେ ଆଲୋଚନା କରିଥିଲେ। ଏହି ଅବସରରେ ଅଧ୍ୟାପକ ଡ. ପୁରୁଷୋତ୍ତମ ମିଶ୍ରଙ୍କ ଲିଖିତ ଲୋକସଂସ୍କୃତି ପରିକ୍ରମା ପୁସ୍ତକକୁ ଅତିଥି ବୃନ୍ଦ ଉନ୍ମୋଚନ କରିଥିଲେ। ଡ. ଦେବାଶିଷ ପାଣ୍ଡିଆ, ଡ. ଜ୍ୟୋତି ରଞ୍ଜନ ବହିଦାର, କବି ଆର୍ତ୍ତତ୍ରାଣ ବାବୁ, ପ୍ରଦୀପ ପୁରୋହିତ, ଜ୍ୟୋତି ରଞ୍ଜନ ପଟ୍ଟନାୟକ, ଅଧ୍ୟାପକ ଦେବଦାସ ମହାପାତ୍ର, ରଞ୍ଜିତା ପଣ୍ଡା, ସମ୍ବିତା ମେହେର, କ୍ଷୀରୋଦ ବିଶ୍ୱାଳ, ଶ୍ରୀଧର ବାଗ, ସୁଦାମ ନାଏକ, ପ୍ରଦ୍ୟୁମ୍ନ ସାହୁ, ଅକ୍ଷୟ ସାହୁ, ପ୍ରହ୍ଲାଦ ମେହେର, ଲୋକେଶ ଚନ୍ଦ୍ର ପ୍ରଧାନ ଓ ବେଣୁଧର ପ୍ରଧାନ ପ୍ରମୁଖ କବିଙ୍କୁ ଶ୍ରଦ୍ଧାଞ୍ଜଳି ଜ୍ଞାପନ କରିଥିଲେ। ସଂସଦର ସମ୍ପାଦକ ଡ. ସୌରଭ ଖମାରୀ ସ୍ୱାଗତ ଭାଷଣ ପ୍ରଦାନ କରିଥିଲେ। ଲକ୍ଷ୍ମୀନାରାୟଣ ସାହୁ ଧନ୍ୟବାଦ ପ୍ରଦାନ କରିଥିଲେ। ଏହା ସହିତ ଅନୁଷ୍ଠାନର ସଦସ୍ୟବୃନ୍ଦ ଗୋପୂଜା କରିଥିଲେ। କାର୍ଯ୍ୟକ୍ରମରେ ଇନରହ୍ୱିଲ କ୍ଲବର ଅଧ୍ୟକ୍ଷା ସୁମନ ଅଗ୍ରୱାଲ, ସମ୍ପାଦିକା ଅସୀମା ବିଶୋଇଙ୍କ ସମେତ ଅନ୍ୟ ସଦସ୍ୟା ମାନେ ଉପସ୍ଥିତ ଥିଲେ।

ଚାଷୀ, ଗୋରୁଙ୍କୁ ରାକ୍ଷୀ ବାନ୍ଧିଲେ

ବରଗଡ଼,୩୦।୮ (ପ୍ରେମାନନ୍ଦ ଖମାରୀ)

ବରଗଡ଼ ଇନରହ୍ୱିଲ କ୍ଲବ ସେଣ୍ଟ୍ରାଲ ପକ୍ଷରୁ ବୁଧବାର ନିଆରାଭାବେ ରକ୍ଷାବନ୍ଧନ ପର୍ବ ପାଳନ କରାଯାଇଛି। ଉକ୍ତ କାର୍ଯ୍ୟକ୍ରମରେ ବରଗଡ଼ ପୁରୋହିତ ଜେନେରାଲ ହସ୍ପିଟାଲସ୍ ନିର୍ଦ୍ଦେଶକ ଡା. ରାମକୃଷ୍ଣ ପୁରୋହିତ ଏବଂ ଇନରହ୍ୱିଲ କ୍ଲବ, ବରଗଡ଼ ସେଣ୍ଟ୍ରାଲର ପୂର୍ବତନ ଡିଷ୍ଟ୍ରିକ୍ଟ ଚେୟାରମ୍ୟାନ ମମତା ପୁରୋହିତଙ୍କ ଉଦ୍ୟମରେ ହୋଇଥିବା ଏହି କାର୍ଯ୍ୟକ୍ରମକୁ କ୍ଲବର ସଦସ୍ୟବୃନ୍ଦ ବାରଗାଡ଼ ଗ୍ରାମକୁ ଯାଇ ପାଳନ କରିଥିଲେ। ଗ୍ରାମର ଚାଷୀ ଏବଂ ଗୋରୁଙ୍କ ରାକ୍ଷୀ ବାନ୍ଧିଥିଲେ। ପରେ ଅଧିକ ଯୌତୁକ ଦାବିକରି

ଅଭିଯୁକ୍ତ ସ୍ୱାମୀ ନିର୍ଦ୍ଦୋଷରେ ଖଲାସ

ବୌଦ୍ଧ,୩୦।୮ (ଅଜିତ କୁମାର ବାରିକ)

ବୌଦ୍ଧ ଜିଲା ଦୌରାଜଜ୍ ବିକ୍ରମ କୁମାର ପ୍ରଧାନ ବୁଧବାର ଏକ ଯୌତୁକ ଜନିତ ହତ୍ୟା ମାମଲାର ବିଚାର କରି ଅଭିଯୁକ୍ତ ସ୍ୱାମୀଙ୍କୁ ପ୍ରମାଣ ଅଭାବରୁ ନିର୍ଦ୍ଦୋଷରେ ଖଲାସ କରିଛନ୍ତି। ମାମଲାରୁ ପ୍ରକାଶ ଯେ, ଅନୁଗୋଳ ଜିଲା ଆଠମଲ୍ଲିକ ଥାନା ଲୁହାସିଙ୍ଗା ଗ୍ରାମର ଦୁଷ୍ମନ୍ତ ଦଳେଇଙ୍କ ଭଉଣୀ ମମତା ଦଳେଇଙ୍କୁ ଗତ ୧।୩।୨୦୧୨ ତାରିଖରେ ବୌଦ୍ଧ ଜିଲା ବାଉଁଶୁଣୀ ଥାନା ବୈଦ୍ୟନାଥପୁରର ଉମେଶ ନାଏକ ଜାତି କୁଳାଚାର ମତେ ବିବାହ କରିଥିଲେ। ବିବାହର କିଛିଦିନ ଦୁହେଁ ଭଲରେ ରହିଥିଲେ।

ଯୌତୁକଜନିତ ହତ୍ୟା ମାମଲା

ସ୍ୱାମୀ ଉମେଶ ନିର୍ଯାତନା ଦେଇଆସୁଥିଲେ। ଏପରିସ୍ଥଳେ ଗତ ୧।୪।୨୦୧୨ରିଖରେ ମମତାଙ୍କ ଶ୍ୱଶୁର ବିପିନ ନାଏକ ଗୁରୁତର ଥିବା ନେଇ ଦୁଷ୍ମନ୍ତଙ୍କୁ ଫୋନରେ ଜଣାଇଥିଲେ। ଖବର ପାଇ ପରିବାର ଲୋକେ ଆସି ମମତା ମରିପଡିଥିବା ଦେଖିଥିଲେ। ମମତାଙ୍କୁ ତାଙ୍କ ସ୍ୱାମୀ ଉମେଶ ଯୌତୁକ ପାଇଁ ହତ୍ୟା କରିଥିବା ନେଇ ଭାଇ ଦୁଷ୍ମନ୍ତ ଗତ ୧।୪।୨୦୧୨ ତାରିଖରେ ବାଉଁଶୁଣୀ ଥାନାରେ ପୋଲିସ ଯୌତୁକ ଜନିତ ହତ୍ୟା ମାମଲା (ନଂ.୧୮/୧୨) ରୁଜୁ କରି ତଦନ୍ତ ଆରମ୍ଭ କରିଥିଲା। ଏହି ଘଟଣାରେ ପୋଲିସ ଉମେଶଙ୍କୁ ଗତ ୩।୪।୨୦୧୨ରେ ଗିରଫ କରି କୋର୍ଟ ଚାଲାଣ କରିଥିଲା। ପରବର୍ତ୍ତୀ ସମୟରେ ମାମଲାଟି ଜିଲା ଦୌରଜଜ୍‌ଙ୍କ ଅଦାଲତରେ ଏସ୍‌ଟି କେସ ନଂ.୩୯/୧୨ ହୋଇ ବିଚାର ହୋଇଥିଲା। ସରକାରଙ୍କ ପକ୍ଷରୁ ୧୧ଜଣ ସାକ୍ଷୀଙ୍କ ବୟାନକୁ ଭିତ୍ତି କରି ଅଦାଲତ ପ୍ରମାଣ ଅଭାବରୁ ଅଭିଯୁକ୍ତ ଉମେଶ ନାଏକଙ୍କୁ ନିର୍ଦ୍ଦୋଷରେ ଖଲାସ କରିଛନ୍ତି। ଅଭିଯୁକ୍ତଙ୍କ ପକ୍ଷରୁ ଆଇନଜୀବୀ ଅଶୋକ କୁମାର ସାହୁ, ପ୍ରଦୀପ ମହାରଣା ମାମଲା ପରିଚାଳନା କରୁଥିଲେ।

ଖବରଦାତାଙ୍କ ମାତୃ ବିୟୋଗ

ବୌଦ୍ଧ,୩୦।୮ (ଅଜିତ କୁମାର ବାରିକ)

ବୌଦ୍ଧ ଜିଲାର ବରିଷ୍ଠ ସାମ୍ବାଦିକ ଶଶାଙ୍କ ଶେଖର ମିଶ୍ରଙ୍କ ମାଆ ସୁଲକ୍ଷଣା ମିଶ୍ର(୮୮)ଙ୍କ ବୁଧବାର ପରଲୋକ ଘଟିଛି। ବୌଦ୍ଧ ରଥସାହିର ବାସିନ୍ଦା ତ୍ରିପୁରାରୀ ମିଶ୍ରଙ୍କ ସ୍ତ୍ରୀ ସୁଲକ୍ଷଣା ୧୫ଦିନ ହେବ ଅସୁସ୍ଥତାକ୍ରଣ ରୁଶଯ୍ୟାଶାୟୀ ହୋଇପଡିଥିଲେ। ମୃତ୍ୟୁ ଖବର ଜଣାପଡିବା ପରେ ଶୋକର ଛାୟା ଖେଳିଯାଇଛି। ସେ ଜଣେ ଧର୍ମପରାୟଣ, ପରୋପକାରୀ ମହିଳା ଥିଲେ। ବୌଦ୍ଧ ଶ୍ମଶାନ ଘାଟଠାରେ ତାଙ୍କର ଶେଷକୃତ୍ୟ ସମ୍ପନ୍ନ ହୋଇଛି। ବଡପୁଅ ଅରୁଣ ମିଶ୍ର ମୁଖାଗ୍ନୀ ଦେଇଥିଲେ।

ପ୍ରଗତିପଥେ ବିଜ୍ଞାପିତ ଅଞ୍ଚଳ ପରିଷଦ, ପଦ୍ମପୁର

ପଦ୍ମପୁର ବିଜ୍ଞାପିତ ଅଞ୍ଚଳବାସୀଙ୍କୁ ସ୍ୱାୟତ୍ତ ଶାସନ ଦିବସ ଉପଲକ୍ଷେ ଅଭିନନ୍ଦନ, ଆସନ୍ତୁ ପଦ୍ମପୁର ସହରକୁ ସୁନ୍ଦର ଓ ସୁସ୍ଥ ସହର ଭାବରେ ଗଢ଼ି ତୋଳିବାକୁ ଶପଥ ନେବା।

ଆମର ନିବେଦନ:
• ଯଥା ସମୟରେ ଟିକସ ପୈଠ କରନ୍ତୁ। • ପରିଷଦରେ ନୂତନ ଘର ନକ୍ସା ମଞ୍ଜୁରୀ କରାଇ ଘର ନିର୍ମାଣ କରନ୍ତୁ। • ଗୃହରେ ଶୌଚାଳୟ ନିର୍ମାଣ କରାଇ ସ୍ୱଚ୍ଛ ଭାରତ ଅଭିଯାନରେ ସାମିଲ ହୁଅନ୍ତୁ। • ସମସ୍ତ ବ୍ୟବସାୟ ପ୍ରତିଷ୍ଠାନ ପରିଷଦରୁ ଟ୍ରେଡ୍ ଲାଇସେନ୍ସ କରାଇ ନିଅନ୍ତୁ। • ପଲିଥିନ ବ୍ୟବହାରକୁ ବର୍ଜନ କରନ୍ତୁ। • ରାସ୍ତାକଡ଼ ଓ ସର୍ବସାଧାରଣ ସ୍ଥାନରେ ଇଟା, ବାଲି, ପଥର ଓ ଗୋଡ଼ି ପ୍ରଭୃତି ଜମାକରି ସର୍ବସାଧାରଣଙ୍କ ଯାତାୟାତ ରାସ୍ତା ଅବରୋଧ କରନ୍ତୁ ନାହିଁ। • ପରିଷଦ ଦ୍ୱାରା ସୁଲଭ ମୂଲ୍ୟରେ CESS POOL ମେଶିନ୍ ଓ ଟ୍ୟାଙ୍କର ଯୋଗେ ପାଣିର ସୁବିଧା ନିଅନ୍ତୁ। • ପରିଷଦ ସମ୍ପତ୍ତି ଆପଣଙ୍କର, ଏହାର ସୁରକ୍ଷା ଓ ରକ୍ଷଣାବେକ୍ଷଣରେ ସହଯୋଗ କରନ୍ତୁ।

ଶ୍ରୀ ରାମଚନ୍ଦ୍ର ମାଝୀ, କାର୍ଯ୍ୟ ନିର୍ବାହୀ ଅଧିକାରୀ | ଶ୍ରୀମତୀ ଭାରତୀ ପଟ୍ଟନାୟକ, ଉପାଧ୍ୟକ୍ଷା | ଶ୍ରୀମତୀ ସାବିତ୍ରୀ ବାଗ, ଅଧ୍ୟକ୍ଷା
ଓ ପରିଷଦର ସମସ୍ତ କାଉନ୍‌ସିଲର ବୃନ୍ଦ

ବିଜ୍ଞାପିତ ଅଞ୍ଚଳ ପରିଷଦ, ଛତ୍ରପୁର, ଗଞ୍ଜାମ

Website: www.chatrapurnac.in, eMail: nacchatrapur@rediffmail.com, Phone No.: 06811-263975

ସ୍ୱାୟତ୍ତ ଶାସନ ଦିବସ ଅବସରରେ ଛତ୍ରପୁର ବିଜ୍ଞାପିତ ଅଞ୍ଚଳ ପରିଷଦ ତରଫରୁ ସହରବାସୀଙ୍କୁ ଅଭିନନ୍ଦନ ଜଣାଇବା ସଙ୍ଗେ ସଙ୍ଗେ ଏହି ସହରକୁ ସବୁଜ ସୁନ୍ଦର ସହରରେ ପରିଣତ କରିବା ପାଇଁ ଆପଣମାନଙ୍କ ବ୍ୟକ୍ତିଗତ ସହଯୋଗ କାମନା କରିବା ସହ ପରିଷଦର ନିମ୍ନୋକ୍ତ ବିଷୟ ପ୍ରତି ଧ୍ୟାନ ଆକର୍ଷଣ କରୁଅଛୁ।
କ. ପରିଷଦର ବକେୟା କର/ଛେଲ୍‌ଡିଙ୍ଗ ଟ୍ୟାକ୍ସ ନିର୍ଦ୍ଧାରିତ ସମୟ ମଧ୍ୟରେ ପୈଠ କରନ୍ତୁ। ଖ. ଘରର ଅଳିଆ ଆବର୍ଜନାକୁ ଓଦା ଏବଂ ଶୁଖିଲା ଭାବରେ ପୃଥକ୍ କରି ପରିଷଦର ଗାଡ଼ିରେ ପ୍ରତ୍ୟହ ଦିଅନ୍ତୁ। ଗ. ନିଜ ଘରର ଚତୁଃପାର୍ଶ୍ୱକୁ ପ୍ରଦୂଷଣ ମୁକ୍ତ ରଖନ୍ତୁ। ଘ. ସମସ୍ତ ଜନସାଧାରଣ ଓ ବ୍ୟବସାୟ ପ୍ରତିଷ୍ଠାନମାନଙ୍କୁ ଅନୁରୋଧ କରାଯାଉଅଛି ଯେ, କେନ୍ଦ୍ରୀୟ ପ୍ରଦୂଷଣ ବୋର୍ଡ଼ ନିୟମାନୁଯାୟୀ ପ୍ଲାଷ୍ଟିକ ଏବଂ ପଲିଥିନ ବ୍ୟବହାର କରନ୍ତୁ ନାହିଁ। ଙ. ଗୃହ ନିର୍ମାଣ କାର୍ଯ୍ୟ ଆରମ୍ଭ କରିବା ପୂର୍ବରୁ ବିଲ୍‌ଡିଙ୍ଗ Approval ପ୍ଲାନ୍ ଏନ୍.ଏ.ସି. କାର୍ଯ୍ୟାଳୟଠାରୁ କରାଇ ନିଅନ୍ତୁ। ଚ. ଏହି ପରିଷଦର ବିଭିନ୍ନ ସ୍ଥାନରେ ବୃକ୍ଷରୋପଣ କରି ଛତ୍ରପୁର ସହରକୁ ସବୁଜ ଓ ସୁନ୍ଦର ସହର ରୂପେ ଗଠନ କରିବାରେ ସହଯୋଗ କରନ୍ତୁ। ଛ. ସମସ୍ତ ବ୍ୟବସାୟ ପ୍ରତିଷ୍ଠାନମାନଙ୍କୁ ଟ୍ରେଡ୍ ଲାଇସେନ୍ସ ଓ ପରିମଳ ୟୁଜର ଫି କାର୍ଯ୍ୟାଳୟରେ ଦାଖଲ କରି ବ୍ୟବସାୟ ପ୍ରମାଣ ପତ୍ର ପଞ୍ଜୀକରଣ କରିବାକୁ ଅନୁରୋଧ କରାଯାଉଛି। ଜ. ସମସ୍ତ ଜନସାଧାରଣ ନିଜ ନିଜର ଗୃହପାଳିତ ପଶୁଗୁଡ଼ିକୁ ନିଜ ଯତ୍ନରେ ରଖନ୍ତୁ। ଏଣେତେଣେ ରାସ୍ତା ଉପରକୁ ଛାଡ଼ନ୍ତୁ ନାହିଁ।

ଶ୍ରୀ ସମ୍ବିତ ସଂଗ୍ରାମଜିତ୍ ସାହୁ, ଓ.ପ୍ର.ସେ. କାର୍ଯ୍ୟ ନିର୍ବାହୀ ଅଧିକାରୀ, ବିଜ୍ଞାପିତ ଅଞ୍ଚଳ ପରିଷଦ, ଛତ୍ରପୁର | ଜି. ପାପା ରାଓ, ଉପାଧ୍ୟକ୍ଷ, ବିଜ୍ଞାପିତ ଅଞ୍ଚଳ ପରିଷଦ, ଛତ୍ରପୁର | ଶ୍ରୀମତୀ ଶର୍ମିଷ୍ଠା ପ୍ରଧାନ, ଅଧ୍ୟକ୍ଷା, ବିଜ୍ଞାପିତ ଅଞ୍ଚଳ ପରିଷଦ, ଛତ୍ରପୁର

ବିଜ୍ଞାପିତ ଅଞ୍ଚଳ ପରିଷଦ, ରେଡ଼ାଖୋଲ

ସ୍ୱାୟତ୍ତ ଶାସନ ୨୦୨୩ ଉପଲକ୍ଷେ ରେଡ଼ାଖୋଲବାସୀଙ୍କୁ ହାର୍ଦ୍ଦିକ ଅଭିନନ୍ଦନ
"ରେଡ଼ାଖୋଲ ବିଜ୍ଞାପିତ ଅଞ୍ଚଳ ପରିଷଦ ସହରର ସର୍ବାଙ୍ଗୀନ ଉନ୍ନତି ନିମନ୍ତେ ସର୍ବଦା ଚେଷ୍ଟିତ"
ସାରା ଭାରତରେ ପାଳନ ହେଉଥିବା ସ୍ୱାଧୀନତାର ଅମୃତ ମହୋତ୍ସବ ଉପଲକ୍ଷେ ରେଡ଼ାଖୋଲ ସହରବାସୀଙ୍କୁ ଅଭିନନ୍ଦନ।

ରେଡ଼ାଖୋଲ ସହର ଆପଣଙ୍କର, ଏହାକୁ ସୁରକ୍ଷା ଏବଂ ସ୍ୱଚ୍ଛ ସହର ଭାବେ ଗଢ଼ି ତୋଳିବା ଦାୟିତ୍ୱ ଆମ ସମସ୍ତଙ୍କର। ଗୃହପାଳିତ ପଶୁମାନଙ୍କୁ ରାସ୍ତାଘାଟକୁ ଛାଡ଼ନ୍ତୁ ନାହିଁ ଏବଂ ପରିଷଦର ଟିକସ ଠିକ୍ ସମୟରେ ପରିଷଦରେ ପଇଠ କରନ୍ତୁ। ଥରେ ମାତ୍ର ବ୍ୟବହୃତ ପ୍ଲାଷ୍ଟିକକୁ ବର୍ଜନ କରନ୍ତୁ। ଅଯଥା ଜୋରିମାନାରୁ ବଞ୍ଚିତ ହୁଅନ୍ତୁ।

ଶ୍ରୀ ଅଜିତ୍ କୁମାର ଦେହୁରୀ, ନିର୍ବାହୀ ଅଧିକାରୀ | ଶ୍ରୀମତୀ ଅନୁସୂୟା ପ୍ରଧାନ, ଉପାଧ୍ୟକ୍ଷା | ଶ୍ରୀ ଶିବରାମ ସାହୁ, ଅଧ୍ୟକ୍ଷ
ଓ ସମସ୍ତ କାଉନସିଲର ଏବଂ କର୍ମଚାରୀବୃନ୍ଦ
Sd./- Executive Officer, NAC, Redhakhol

ଜଟଣୀ ପୌର ପରିଷଦ, ଜଟଣୀ

ପୌର ସେବାରେ ୫୧ ବର୍ଷ

- ୫୧ତମ ଅଖିଳ ଭାରତ ସ୍ୱାୟତ୍ତ ଶାସନ ଦିବସ-୨୦୨୩ ପାଳନ ଉପଲକ୍ଷେ ଜଟଣୀ ପୌର ପରିଷଦ ଆପଣମାନଙ୍କୁ ହାର୍ଦ୍ଦିକ ଅଭିନନ୍ଦନ ଜ୍ଞାପନ କରିବା ସହ ପବିତ୍ର ଶ୍ରୀଗଣେଶ ମହୋତ୍ସବକୁ ସରସ ସୁନ୍ଦର ଓ ଆନନ୍ଦମୟ କରିବା ପାଇଁ ଆପଣମାନଙ୍କ ସହଯୋଗ କାମନା କରୁଅଛି।
- ଜଟଣୀ ସହରର ଟିକସଦାତାମାନେ ନିଜନିଜର ଗୃହ ଟିକସ, ଟ୍ରେଡ୍ ଲାଇସେନ୍ସ, ୟୁଜର ଫି ଯଥା ସମୟରେ ପୈଠ କରନ୍ତୁ ଓ ଜଟଣୀ ସହରକୁ ସରସ ସୁନ୍ଦର କରିବାରେ ପରିଷଦକୁ ସହଯୋଗ କରନ୍ତୁ।
- ଜଟଣୀ ସହରରେ ଥିବା ମୁଖ୍ୟ ରାସ୍ତା ଓ ଗଳି ରାସ୍ତାକଡ଼ରେ ବର୍ଜ୍ୟବସ୍ତୁ ପକାନ୍ତୁ ନାହିଁ ଓ ରାସ୍ତା ଅବରୋଧ କରନ୍ତୁ ନାହିଁ। ବର୍ଜ୍ୟବସ୍ତୁ ସଂଗ୍ରହ ଓ ତାର ପରିଚାଳନାରେ ଟ୍ରାକ୍ଟରଚାଳକ/ସ୍ୱଚ୍ଛକର୍ମୀ/ସ୍ୱଚ୍ଛସାଥୀମାନଙ୍କୁ ସହଯୋଗ କରନ୍ତୁ।
- ଜଟଣୀ ପରିଷଦଙ୍କ ନବନିର୍ମିତ ସମ୍ପଦ କେନ୍ଦ୍ର, ଗୋଶାଳା, ମୋ ଖତ, ମୋ ଜଟଣୀ, ଧୂପର ଜଳ ପ୍ରକଳ୍ପ, ବର୍ଷାଜଳ ସଂରକ୍ଷଣ ସଂରଚନା ଓ ବିଜୁ ଆଦର୍ଶ କଲୋନୀ ପ୍ରଭୃତି ପୌରବାସୀଙ୍କ ନିମନ୍ତେ ଉତ୍ସର୍ଗୀକୃତ।

ଆସନ୍ତୁ, ସମସ୍ତଙ୍କ ସହଯୋଗରେ ସବୁଜ, ସାକ୍ଷର, ସ୍ୱଚ୍ଛ ଓ ସୁସ୍ଥ ଜଟଣୀ ସହର ଗଢ଼ି ତୋଳିବା।

ନିର୍ବାହୀ ଅଧିକାରୀ, ଜଟଣୀ ପୌର ପରିଷଦ | ଉପାଧ୍ୟକ୍ଷା, ଜଟଣୀ ପୌର ପରିଷଦ | ଅଧ୍ୟକ୍ଷ, ଜଟଣୀ ପୌର ପରିଷଦ

ପୌର ପରିଷଦ, କୋରାପୁଟ

ନିଖିଳ ଭାରତ ସ୍ୱାୟତ୍ତ ଶାସନ ଦିବସ-୨୦୨୩ ପାଳନ ଅବସରରେ କୋରାପୁଟ ପୌର ପରିଷଦ ତରଫରୁ ସମସ୍ତ ସହରବାସୀଙ୍କୁ ହାର୍ଦ୍ଦିକ ଅଭିନନ୍ଦନ
- ଓଦା ଓ ଶୁଖିଲା ମଇଳାକୁ ପୃଥକୀକରଣ କରି ମଇଳା ସଂଗୃହୀତ ଗାଡ଼ିରେ ହିଁ ଦିଅନ୍ତୁ।
- ନିଜ ପରିବେଶ ସଫାରଖି ଡେଙ୍ଗୁରୋଗଠାରୁ ଦୂରେଇ ରୁହନ୍ତୁ।
- ନିଜ ନିଜ ଘରବାଡ଼ିରେ, ଖାଲି ଜାଗାରେ ଗଛ ଲଗାଇ ପରିବେଶର ସୁରକ୍ଷା ଦିଗରେ ଯତ୍ନବାନ ହେବା ସହ ସହରକୁ ସବୁଜ, ସୁନ୍ଦରକରି ଗଢିତୋଳନ୍ତୁ।
- ଆସନ୍ତୁ ସମସ୍ତେ ମିଳିମିଶି ଆଗାମୀ ଦିନରେ କୋରାପୁଟ ପୌର ପରିଷଦକୁ ଏକ ସ୍ୱଚ୍ଛ, ସୁନ୍ଦର ଓ ସବୁଜ କୋରାପୁଟରେ ଗଢ଼ିତୋଳିବା।

ଶ୍ରୀମତୀ ସବିତା ପଣ୍ଡା, ଉପାଧ୍ୟକ୍ଷା | ଶ୍ରୀ ଲଳାଟ ରଞ୍ଜନ ସେଠୀ, ଅଧ୍ୟକ୍ଷ
ସମସ୍ତ ପାରିଷଦବୃନ୍ଦ

ବିଜ୍ଞାପିତ ଅଞ୍ଚଳ ପରିଷଦ,ଆଠମଲ୍ଲିକ

୧. ପରିଷଦ ଦ୍ୱାରା ନିର୍ଦ୍ଧାରଣ କରାଯାଇଥିବା ସେବା ଟିକସ ଓ ଗୃହ ଟିକସ ଯଥା ସମୟରେ ପୈଠ କରନ୍ତୁ। ୨. ଗୃହ ତିଆରି କରିବା ପୂର୍ବରୁ ପରିଷଦରୁ ଗୃହ ନକ୍ସା ଅନୁମୋଦନ କରାଇ ଗୃହ ନିର୍ମାଣ କରନ୍ତୁ। ୩. ନିଜର ଗୃହପାଳିତ ପଶୁକୁ ରାସ୍ତାରେ ଛାଡନ୍ତୁ ନାହିଁ। ୪. ପରିଷଦ ତରଫରୁ ଚାଲୁଥିବା ସଫେଇ ଗାଡିରେ ଶୁଖିଲା ଅଳିଆ ଓ ଓଦା ଅଳିଆ ପୃଥକ ପୃଥକ ଭାବରେ ଦିଅନ୍ତୁ।

ନିର୍ବାହୀ ଅଧିକାରୀ, ବିଜ୍ଞାପିତ ଅଞ୍ଚଳ ପରିଷଦ, ଆଠମଲ୍ଲିକ | ଅଧ୍ୟକ୍ଷା, ବିଜ୍ଞାପିତ ଅଞ୍ଚଳ ପରିଷଦ, ଆଠମଲ୍ଲିକ

ବିଜ୍ଞାପିତ ଅଞ୍ଚଳ ପରିଷଦ, ଆସିକା, ଗଞ୍ଜାମ

(E-mail: askanac@gmail.com, Ph.No.-06822-273068)

ବାର୍ତ୍ତା

ସ୍ୱାୟତ୍ତ ଶାସନ ଦିବସ ପାଳନ ଅବସରରେ ଆସିକାବାସୀଙ୍କୁ ବିଜ୍ଞାପିତ ଅଞ୍ଚଳ ପରିଷଦ ତରଫରୁ ଅଭିନନ୍ଦନ ଜଣାଇବା ସହିତ ଜନସାଧାରଣଙ୍କୁ ଆସିକା ଅଞ୍ଚଳ ସଫାସୁତୁରା ଏବଂ ସର୍ବାଙ୍ଗୀନ ଉନ୍ନତି ପାଇଁ ନିମ୍ନଲିଖିତ ବିଷୟ ଉପରେ ସହଯୋଗ କରିବା ପାଇଁ ନିବେଦନ।
୧. ନିଜ ଗୃହ/ଦୋକାନ/ଅନୁଷ୍ଠାନର ୫ ମି. ପରିଧି ମଧ୍ୟକୁ ସର୍ବଦା ସଫା ରଖିବେ।
୨. ନିଜ ଗୃହ/ଦୋକାନ/ଅନୁଷ୍ଠାନରେ ଚାରୋଟି ଡଷ୍ଟବିନ୍ ସର୍ବଦା ବ୍ୟବହାର କରିବେ।
୩. ପଲିଥିନ ଓ ଥରେ ବ୍ୟବହୃତ ପ୍ଲାଷ୍ଟିକ୍‌ର ବ୍ୟବହାରକୁ ସମ୍ପୂର୍ଣ୍ଣ ବର୍ଜନ କରିବେ।
୪. ବିଜ୍ଞାପିତ ଅଞ୍ଚଳ ପରିଷଦ ଦ୍ୱାରା ଧାର୍ଯ୍ୟ ଟିକସ/ସଫେଇ କର ଠିକ୍ ସମୟରେ ପୈଠ କରିବେ।
୫. ପରିଷଦ ଦ୍ୱାରା ନିର୍ମାଣ ହେଉଥିବା ବା ହେବାକୁ ଥିବା ନାଳ, ରାସ୍ତା ଓ ବିଭିନ୍ନ ସରକାରୀ ଗୃହ କାର୍ଯ୍ୟକୁ ଅବରୋଧ ନ କରି ନିର୍ମାଣ କାର୍ଯ୍ୟରେ ସହଯୋଗ କରିବେ।
୬. ନୂତନ ଗୃହ ନିର୍ମାଣ ପୂର୍ବରୁ ଏନ୍.ଏ.ସି.ର ଅନୁମୋଦନ ନିତାନ୍ତ ଅପରିହାର୍ଯ୍ୟ। ତେଣୁ ଉକ୍ତ ନିୟମକୁ ନିଶ୍ଚୟ ପାଳନ କରନ୍ତୁ।

ସ୍ୱା./-ଲୋକନାଥ ବେଜ୍, କାର୍ଯ୍ୟନିର୍ବାହୀ ଅଧିକାରୀ, ବିଜ୍ଞାପିତ ଅଞ୍ଚଳ ପରିଷଦ, ଆସିକା | ସ୍ୱା./-ବିନେତା ସ୍ୱାଇଁ, ଅଧ୍ୟକ୍ଷା, ବିଜ୍ଞାପିତ ଅଞ୍ଚଳ ପରିଷଦ, ଆସିକା

ବିଜ୍ଞାପିତ ଅଞ୍ଚଳ

୨୫୦ ନୂତନ ହିତାଧିକାରୀଙ୍କୁ ନିର୍ମାଣ ଶ୍ରମିକ କାର୍ଡ ବଣ୍ଟନ

କୁଡ୍ରା,୩୦।୮ (ଦେବାଶିଷ ସାହୁ)

ଶିବିରରେ ମଞ୍ଚାସୀନ ଅତିଥି ।

ସୁନ୍ଦରଗଡ ଜିଲା କୁଡ୍ରା ସରକାରୀ ଉତ୍କୃଷ୍ଟ ଉଚ୍ଚ ବିଦ୍ୟାଳୟର ସଭାଗୃହରେ କୁଡ୍ରା ,ବଡଗାଁ ଓ ରାଜଗାଙ୍ଗପୁର ବ୍ଲକର ୩ ଶହ ହିତାଧିକାରୀଙ୍କୁ ନେଇ ନିର୍ମାଣ ଶ୍ରମିକ କଲ୍ୟାଣ ଯୋଜନା ସହାୟତା ବଣ୍ଟନ ଶିବିର ଅନୁଷ୍ଠିତ ହୋଇଯାଇଛି। ଶିବିରରେ ମୁଖ୍ୟଅତିଥି ଭାବେ ଶ୍ରମମନ୍ତ୍ରୀ ତଥା ଜିଲା ଯୋଜନା ବୋର୍ଡ ଅଧ୍ୟକ୍ଷ ସାରଦା ପ୍ରସାଦ ନାଏକ ଯୋଗଦେଇ ଓଡିଶା କୋଠାବାଡି ଓ ଅନ୍ୟାନ୍ୟ ନିର୍ମାଣ ଶ୍ରମିକ କଲ୍ୟାଣ ବୋର୍ଡ ଭୁବନେଶ୍ୱର ତରଫରୁ ପଞ୍ଜୀକୃତ କୋଠାବାଡି ଓ ଅନ୍ୟ ଶ୍ରମିକଙ୍କୁ ମିଳୁଥିବା ସହାୟତା ସମ୍ବନ୍ଧୀୟ ସୂଚନା ପ୍ରଦାନ କରିଥିଲେ। କୌଣସି ନିର୍ମାଣ ଶ୍ରମିକ ଯେପରି ଆବଶ୍ୟକ ସୁବିଧା ପାଇବାରୁ ବଞ୍ଚିତ ନ ହୁଅନ୍ତି ସେଥିପ୍ରତି ଶ୍ରମ ବିଭାଗ ଓ ଏଥିପାଇଁ କାର୍ଯ୍ୟ କରୁଥିବା ସମସ୍ତ ବ୍ୟକ୍ତି ବିଶେଷ ଦୃଷ୍ଟି ଦେବାର ଆବଶ୍ୟକତା ରହିଛି ବୋଲି ମନ୍ତ୍ରୀ ନାଏକ କହିଥିଲେ। ଏହାଛଡା ସୁନ୍ଦରଗଡ ଜିଲାରେ କାର୍ଯ୍ୟରତ ଶ୍ରମିକମାନଙ୍କ ପାଇଁ ରହିଥିବା ସମସ୍ତ ଇଏସଆଇ ହସ୍ପିଟାଲଗୁଡିକର ଉନ୍ନତୀକରଣ ତଥା ନିଜସ୍ୱ ଗୃହ ନିର୍ମାଣ ଦିଗରେ ପଦକ୍ଷେପ ଗ୍ରହଣ କରାଯାଇଥିବା ସୂଚନା ଦେଇଥିଲେ । ଏହି ଅବସରରେ ମନ୍ତ୍ରୀ ନାଏକ ୨୫୦ ଜଣ ନୂତନ ହିତାଧିକାରୀଙ୍କୁ ନିର୍ମାଣ ଶ୍ରମିକ କାର୍ଡ ବଣ୍ଟନ କରିବା ସହିତ ୮୪ ଜଣଙ୍କୁ ଦୁର୍ଘଟଣାଜନିତ ମୃତ୍ୟୁ, ସ୍ୱାଭାବିକ ମୃତ୍ୟୁ , ବିବାହ ନିମନ୍ତେ ସହାୟତା ରାଶି ବାବଦକୁ ୭୭ ଲକ୍ଷ ୧ ହଜାର ୪ ଶହ ଟଙ୍କାର ସହାୟତା ରାଶି ବଣ୍ଟନ କରିଥିଲେ। ଏହାସହ ଉପସ୍ଥିତ ଥିବା ଶ୍ରମିକମାନଙ୍କ ଆପତ୍ତି ଅଭିଯୋଗ ଶୁଣିବା ସହ

ନିର୍ମାଣ ଶ୍ରମିକ କଲ୍ୟାଣ ଯୋଜନା ସହାୟତା ବଣ୍ଟନ ଶିବିର

ଏହାର ଯଥାଶୀଘ୍ର ସମାଧାନ ଦିଗରେ ପଦକ୍ଷେପ ଗ୍ରହଣ କରିବା ପାଇଁ ବିଭାଗୀୟ ଅଧିକାରୀମାନଙ୍କୁ ନିର୍ଦ୍ଦେଶ ଦେଇଥିଲେ। ସମ୍ମାନିତ ଅତିଥି ଭାବେ ରାଜଗାଙ୍ଗପୁର ବିଧାୟକ ଡ. ସି.ଏସ ରାଜେନ ଏକ୍କା ଯୋଗଦେଇ ନିର୍ମାଣ ଶ୍ରମିକ କଲ୍ୟାଣ ଯୋଜନାରେ ଆବଶ୍ୟକ ସମସ୍ତ ସୁବିଧା ସୁଯୋଗ ମିଳି ପାରୁଥିବାରୁ ମନ୍ତ୍ରୀଙ୍କୁ କୃତଜ୍ଞତା ଜଣାଇଥିଲେ। ଅନ୍ୟତମ ଅତିଥି ଭାବେ ତଳସରା ବିଧାୟକ ଭବାନୀ ଶଙ୍କର ଭୋଇ, ଜିଲା ପରିଷଦ ଅଧ୍ୟକ୍ଷା କୁନ୍ତି ପ୍ରଧାନ, କୁଡ୍ରା ବ୍ଲକ ଅଧ୍ୟକ୍ଷା ଶାନ୍ତିଲତା ଲାକଡା, ବଡଗାଁ ବ୍ଲକ ଅଧ୍ୟକ୍ଷା ଦୁଲାରି ସୋରେଙ୍ଗ, କୁଡ୍ରା ବିଡିଓ ରବୀନ୍ଦ୍ର କୁମାର ସେଠୀ, ଜିଲା ପରିଷଦ ସଭ୍ୟ ଗଙ୍ଗାରାମ ମିଞ୍ଜ,କୁଡ୍ରା ଉଚ୍ଚ ବିଦ୍ୟାଳୟର ପ୍ରଧାନଶିକ୍ଷକ ନଳିନୀକାନ୍ତ ଶାସନୀ, ଶିକ୍ଷକ ବିଭୀଷଣ ବାରିକ ଯୋଗ ଦେଇଥିଲେ । ଜିଲା ଶ୍ରମ ଅଧିକାରୀ ଦିବ୍ୟଜ୍ୟୋତି ନାଏକ ସ୍ୱାଗତ ଭାଷଣ ପ୍ରଦାନ କରିବା ସହ ନିର୍ମାଣ ଶ୍ରମିକମାନଙ୍କ ପାଇଁ ଥିବା ବିଭିନ୍ନ ଯୋଜନା ସମ୍ପର୍କରେ ଅବଗତ କରିଥିଲେ। ଯୁଗ୍ମ ଶ୍ରମ କମିଶନର ପ୍ରଣବ ରଞ୍ଜନ ଜେନା କାର୍ଯ୍ୟକ୍ରମ ପରିଚାଳନା କରିଥିଲେ ।

ସରସ୍ୱତୀ ଶିଶୁ ବିଦ୍ୟାମନ୍ଦିର ପକ୍ଷରୁ ରକ୍ଷା ବନ୍ଧନ କାର୍ଯ୍ୟକ୍ରମ

ପୋଲିସ ହାତରେ ରାଖୀ ବାନ୍ଧିଲେ ଛାତ୍ରୀ

ରାଜଗାଙ୍ଗପୁର,୩୦।୮ (ଅଶୋକ ପାଣି)

ସୁନ୍ଦରଗଡ ଜିଲା ରାଜଗାଙ୍ଗପୁର ସହରସ୍ଥିତ ସରସ୍ୱତୀ ଶିଶୁ ବିଦ୍ୟାମନ୍ଦିର ପକ୍ଷରୁ ରକ୍ଷା ବନ୍ଧନ କାର୍ଯ୍ୟକ୍ରମ ବୁଧବାର ଅନୁଷ୍ଠିତ ହୋଇଯାଇଛି। ବିଦ୍ୟାମନ୍ଦିରର ପ୍ରଧାନ ଆଚାର୍ଯ୍ୟ, ଗୁରୁଜୀ, ଗୁରୁମା ତଥା ଛାତ୍ରୀମାନେ ଏହି କାର୍ଯ୍ୟକ୍ରମରେ ସାମିଲ ଥିଲେ । ଏହି ଅବସରରେ ପୋଲିସ ପ୍ରଶାସନର ସମାଜ ପ୍ରତି କର୍ତ୍ତବ୍ୟ ପରାୟଣତା ପାଇଁ ଛାତ୍ରୀମାନେ ପ୍ରଧାନଆଚାର୍ଯ୍ୟ ଚକ୍ରଧର ପରିଡାଙ୍କ ନେତୃତ୍ୱରେ ଗୁରୁଜୀ, ଗୁରୁମା'ଙ୍କ ଗହଣରେ ରାଜଗାଙ୍ଗପୁର ଥାନାରେ ପହଞ୍ଚି ଥିଲେ । ସେଠାର ଥାନାଧିକାରୀ ମନୋରଞ୍ଜନ ପ୍ରଧାନଙ୍କ ସମେତ ଉପସ୍ଥିତ ଅନ୍ୟ ଅଧିକାରୀମାନଙ୍କ ହାତରେ ପାରମ୍ପରିକ ରୀତିରେ ରାଖି ବାନ୍ଧିଥିଲେ।

ସରବତୀ ଦେବୀ ମହିଳା ମହାବିଦ୍ୟାଳୟରେ ଜାତୀୟ କ୍ରୀଡ଼ା ଦିବସ ପାଳିତ

କାର୍ଯ୍ୟକ୍ରମରେ ଯୋଗ ଦେଇଥିବା ଅତିଥିବୃନ୍ଦ ।

ରାଜଗାଙ୍ଗପୁର,୩୦।୮ (ଅଶୋକ ପାଣି)

ସୁନ୍ଦରଗଡ ଜିଲା ରାଜଗାଙ୍ଗପୁରସ୍ଥିତ ସରବତୀ ଦେବୀ ମହିଳା ମହାବିଦ୍ୟାଳୟରେ ମଙ୍ଗଳବାର ଦିନ ଜାତୀୟ କ୍ରୀଡା ଦିବସ ପାଳିତ ହୋଇଯାଇଛି । ମହାବିଦ୍ୟାଳୟର ଅଧ୍ୟକ୍ଷ ବିପିନ ଚୌଧୁରୀଙ୍କ ଅଧ୍ୟକ୍ଷତାରେ ଅନୁଷ୍ଠିତ ଏହି କାର୍ଯ୍ୟକ୍ରମରେ ମୁଖ୍ୟଅତିଥି ଭାବରେ ସୁନ୍ଦରଗଡ଼ ମାଟିର ୨ଜଣ କନିଷ୍ଠ ମହିଳା ହକି ତାରକା ଜୀବନ କିଶୋରୀ ଟପ୍ପୋ ଓ ଅନ୍ୟତମ ଅତିଥି ଭାବେ ମାଧୁରୀ କିଣ୍ଡୋ ଯୋଗଦାନ କରିଥିଲେ । ମୁଖ୍ୟଅତିଥି ଟପ୍ପୋ ହକି ବିଶ୍ୱ କପ ୨୦୨୨ ପାଇଁ ଦକ୍ଷିଣ-ଆଫ୍ରିକା, ମାଲେସିଆ, ଜର୍ମାନୀ ସହ ଭାରତୀୟ ପକ୍ଷରୁ ହକି ଖେଳି କୃତିତ୍ୱ ଅର୍ଜନ କରିଥିଲେ। ସେହିପରି ମାଧୁରୀ ଭାରତୀୟ କନିଷ୍ଠ ହକି ଦଳରେ ଅଂଶଗ୍ରହଣ କରିଥିଲେ । ଉଭୟ ନିଜ ବକ୍ତବ୍ୟରେ ସଂଘର୍ଷ ଭରା ଜୀବନରେ କିଭଳି କୃତିତ୍ୱ ଅର୍ଜନ କରିଛନ୍ତି ତାହା ଜଣାଇ ପିଲାଙ୍କୁ ଉତ୍ସାହିତ କରିବା ସହ ଦୈନନ୍ଦିନ ଖେଳ ଖେଳିବା ଉଚିତ୍ ବୋଲି କହିଥିଲେ। ସ୍ୱେଚ୍ଛାସେବୀ ଅନୁଷ୍ଠାନ ହରିତ୍ ବସୁଧାର ସମ୍ପାଦକ ଗୌତମ ମହାରଥୀ ଓ ସାମାଜିକ କର୍ମୀ ପ୍ରିୟଦର୍ଶିନୀ ଭୋଇ ସମ୍ମାନିତ ଅତିଥି ଭାବେ ଯୋଗଦେଇ ନିଜର ବକ୍ତବ୍ୟ ରଖିଥିଲେ। ଓଡ଼ିଆ ଅଧ୍ୟାପିକା ଡ. ସରିତା କିଣ୍ଡୋ କାର୍ଯ୍ୟକ୍ରମ ପରିଚାଳନା କରିଥିଲେ । ରାଜନୀତି ବିଜ୍ଞାନ ଅଧ୍ୟାପିକା ବିକାଶ ଲତା ସରେଙ୍ଗ ଅତିଥି ପରିଚୟ ପ୍ରଦାନ କରିବା ସହିତ ସ୍ୱାଗତ ଜଣାଇଥିଲେ। ଅଧ୍ୟାପକ ସପନ କୁମାର ପଣ୍ଡା ଓ ଅଧ୍ୟକ୍ଷ ବିପିନ ଚୌଧୁରୀ ବକ୍ତବ୍ୟ ରଖିଥିଲେ । ଖେଳ ଶିକ୍ଷୟିତ୍ରୀ ବାର୍ଷିକ ଖେଳ ବିବରଣୀ ପାଠ କରିଥିଲେ । ଏହି କାର୍ଯ୍ୟକ୍ରମରେ ମହାବିଦ୍ୟାଳୟର ସମସ୍ତ ଅଧ୍ୟାପିକା ଅଧ୍ୟାପକ ଏବଂ ଛାତ୍ରୀମାନେ ଯୋଗଦାନ କରିଥିଲେ। ଏହି ଅବସରରେ ସାଂସ୍କୃତିକ କାର୍ଯ୍ୟକ୍ରମ ଅନୁଷ୍ଠିତ ହୋଇଥିଲା। ଶେଷରେ ଅଧ୍ୟାପକ ଅନିଲ ଶତପଥୀ ଧନ୍ୟବାଦ ଅର୍ପଣ କରିଥିଲେ।

ଦୈନିକ ଖେଳ ଖେଳିବାକୁ ପରାମର୍ଶ

ପ୍ରଗତିପଥେ ବିଜ୍ଞାପିତ ଅଞ୍ଚଳ ପରିଷଦ, ପଦ୍ମପୁର

ପଦ୍ମପୁର ବିଜ୍ଞାପିତ ଅଞ୍ଚଳବାସୀଙ୍କୁ ସ୍ୱାୟତ୍ତ ଶାସନ ଦିବସ ଉପଲକ୍ଷେ ଅଭିନନ୍ଦନ, ଆସନ୍ତୁ ପଦ୍ମପୁର ସହରକୁ ସୁନ୍ଦର ଓ ସୁସ୍ଥ ସହର ଭାବରେ ଗଢ଼ି ତୋଳିବାକୁ ଶପଥ ନେବା।

ଆମର ନିବେଦନ:

• ଯଥା ସମୟରେ ଟିକସ ପୈଠ କରନ୍ତୁ। • ପରିଷଦରେ ନୂତନ ଘର ନକ୍ସା ମଞ୍ଜୁରୀ କରାଇ ଘର ନିର୍ମାଣ କରନ୍ତୁ। • ଗୃହରେ ଶୌଚାଳୟ ନିର୍ମାଣ କରାଇ ସ୍ୱଚ୍ଛ ଭାରତ ଅଭିଯାନରେ ସାମିଲ ହୁଅନ୍ତୁ। • ସମସ୍ତ ବ୍ୟବସାୟ ପ୍ରତିଷ୍ଠାନ ପରିଷଦରୁ ଟ୍ରେଡ୍ ଲାଇସେନ୍ସ କରାଇ ନିଅନ୍ତୁ। • ପଲିଥିନ ବ୍ୟବହାରକୁ ବର୍ଜନ କରନ୍ତୁ। • ରାସ୍ତାକଡ଼ ଓ ସର୍ବସାଧାରଣ ସ୍ଥାନରେ ଇଟା, ବାଲି, ପଥର ଓ ଗୋଡ଼ି ପ୍ରଭୃତି ଜମାକରି ସର୍ବସାଧାରଣଙ୍କ ଯାତାୟାତ ରାସ୍ତା ଅବରୋଧ କରନ୍ତୁ ନାହିଁ। • ପରିଷଦ ଦ୍ୱାରା ସୁଲଭ ମୂଲ୍ୟରେ CESS POOL ମେଶିନ୍ ଓ ଟ୍ୟାଙ୍କର ଯୋଗେ ପାଣିର ସୁବିଧା ନିଅନ୍ତୁ। • ପରିଷଦ ସମ୍ପତ୍ତି ଆପଣଙ୍କର, ଏହାର ସୁରକ୍ଷା ଓ ରକ୍ଷଣାବେକ୍ଷଣରେ ସହଯୋଗ କରନ୍ତୁ।

ଶ୍ରୀ ରାମଚନ୍ଦ୍ର ମାଝୀ, କାର୍ଯ୍ୟ ନିର୍ବାହୀ ଅଧିକାରୀ | ଶ୍ରୀମତୀ ଭାରତୀ ପଟ୍ଟନାୟକ, ଉପାଧ୍ୟକ୍ଷା | ଶ୍ରୀମତୀ ସାବିତ୍ରୀ ବାଗ, ଅଧ୍ୟକ୍ଷା

ଓ ପରିଷଦର ସମସ୍ତ କାଉନ୍‌ସିଲର ବୃନ୍ଦ

ବିଜ୍ଞାପିତ ଅଞ୍ଚଳ ପରିଷଦ, ଛତ୍ରପୁର, ଗଞ୍ଜାମ

Website: www.chatrapurnac.in, eMail: nacchatrapur@rediffmail.com, Phone No.: 06811-263975

ସ୍ୱାୟତ୍ତ ଶାସନ ଦିବସ ଅବସରରେ ଛତ୍ରପୁର ବିଜ୍ଞାପିତ ଅଞ୍ଚଳ ପରିଷଦ ତରଫରୁ ସହରବାସୀଙ୍କୁ ଅଭିନନ୍ଦନ ଜଣାଇବା ସଙ୍ଗେ ସଙ୍ଗେ ଏହି ସହରକୁ ସବୁଜ ସୁନ୍ଦର ସହରରେ ପରିଣତ କରିବା ପାଇଁ ଆପଣମାନଙ୍କ ବ୍ୟକ୍ତିଗତ ସହଯୋଗ କାମନା କରିବା ସହ ପରିଷଦର ନିମ୍ନୋକ୍ତ ବିଷୟ ପ୍ରତି ଧ୍ୟାନ ଆକର୍ଷଣ କରୁଅଛୁ।

କ. ପରିଷଦର ବକେୟା କର/ଛେଲ୍‌ଡିଙ୍ଗ ଟ୍ୟାକ୍ସ ନିର୍ଦ୍ଧାରିତ ସମୟ ମଧ୍ୟରେ ପୈଠ କରନ୍ତୁ। ଖ. ଘରର ଅଳିଆ ଆବର୍ଜନାକୁ ଓଦା ଏବଂ ଶୁଖିଲା ଭାବରେ ପୃଥକ୍ କରି ପରିଷଦର ଗାଡ଼ିରେ ପ୍ରତ୍ୟହ ଦିଅନ୍ତୁ। ଗ. ନିଜ ଘରର ଚତୁଃପାର୍ଶ୍ୱକୁ ପ୍ରଦୂଷଣ ମୁକ୍ତ ରଖନ୍ତୁ। ଘ. ସମସ୍ତ ଜନସାଧାରଣ ଓ ବ୍ୟବସାୟ ପ୍ରତିଷ୍ଠାନମାନଙ୍କୁ ଅନୁରୋଧ କରାଯାଉଅଛି ଯେ, କେନ୍ଦ୍ରୀୟ ପ୍ରଦୂଷଣ ବୋର୍ଡ଼ ନିୟମାନୁଯାୟୀ ପ୍ଲାଷ୍ଟିକ ଏବଂ ପଲିଥିନ ବ୍ୟବହାର କରନ୍ତୁ ନାହିଁ। ଙ. ଗୃହ ନିର୍ମାଣ କାର୍ଯ୍ୟ ଆରମ୍ଭ କରିବା ପୂର୍ବରୁ ବିଲ୍‌ଡିଙ୍ଗ Approval ପ୍ଲାନ୍ ଏନ୍.ଏ.ସି. କାର୍ଯ୍ୟାଳୟଠାରୁ କରାଇ ନିଅନ୍ତୁ। ଚ. ଏହି ପରିଷଦର ବିଭିନ୍ନ ସ୍ଥାନରେ ବୃକ୍ଷରୋପଣ କରି ଛତ୍ରପୁର ସହରକୁ ସବୁଜ ଓ ସୁନ୍ଦର ସହର ରୂପେ ଗଠନ କରିବାରେ ସହଯୋଗ କରନ୍ତୁ। ଛ. ସମସ୍ତ ବ୍ୟବସାୟ ପ୍ରତିଷ୍ଠାନମାନଙ୍କୁ ଟ୍ରେଡ୍ ଲାଇସେନ୍ସ ଓ ପରିମଳ ସ୍ୱଚ୍ଛର ଫି କାର୍ଯ୍ୟାଳୟରେ ଦାଖଲ କରି ବ୍ୟବସାୟ ପ୍ରମାଣ ପତ୍ର ପଞ୍ଜୀକରଣ କରିବାକୁ ଅନୁରୋଧ କରାଯାଉଛି। ଜ. ସମସ୍ତ ଜନସାଧାରଣ ନିଜ ନିଜର ଗୃହପାଳିତ ପଶୁଗୁଡ଼ିକୁ ନିଜ ଯତ୍ନରେ ରଖନ୍ତୁ। ଏଣେତେଣେ ରାସ୍ତା ଉପରକୁ ଛାଡ଼ନ୍ତୁ ନାହିଁ।

ଶ୍ରୀ ସମ୍ବିତ ସଂଗ୍ରାମଜିତ୍ ସାହୁ, ଓ.ପ୍ର.ସେ. କାର୍ଯ୍ୟ ନିର୍ବାହୀ ଅଧିକାରୀ, ବିଜ୍ଞାପିତ ଅଞ୍ଚଳ ପରିଷଦ, ଛତ୍ରପୁର | ଜି. ପାପା ରାଓ, ଉପାଧ୍ୟକ୍ଷ, ବିଜ୍ଞାପିତ ଅଞ୍ଚଳ ପରିଷଦ, ଛତ୍ରପୁର | ଶ୍ରୀମତୀ ଶର୍ମିଷ୍ଠା ପ୍ରଧାନ, ଅଧ୍ୟକ୍ଷା, ବିଜ୍ଞାପିତ ଅଞ୍ଚଳ ପରିଷଦ, ଛତ୍ରପୁର

ବିଜ୍ଞାପିତ ଅଞ୍ଚଳ ପରିଷଦ, ରେଡ଼ାଖୋଲ

ସ୍ୱାୟତ୍ତ ଶାସନ ୨୦୨୩ ଉପଲକ୍ଷେ ରେଡ଼ାଖୋଲବାସୀଙ୍କୁ ହାର୍ଦ୍ଦିକ ଅଭିନନ୍ଦନ

"ରେଡ଼ାଖୋଲ ବିଜ୍ଞାପିତ ଅଞ୍ଚଳ ପରିଷଦ ସହରର ସର୍ବାଙ୍ଗୀନ ଉନ୍ନତି ନିମନ୍ତେ ସର୍ବଦା ଚେଷ୍ଟିତ"

ସାରା ଭାରତରେ ପାଳନ ହେଉଥିବା ସ୍ୱାଧୀନତାର ଅମୃତ ମହୋତ୍ସବ ଉପଲକ୍ଷେ ରେଡ଼ାଖୋଲ ସହରବାସୀଙ୍କୁ ଅଭିନନ୍ଦନ।

ରେଡ଼ାଖୋଲ ସହର ଆପଣଙ୍କର, ଏହାକୁ ସୁରକ୍ଷା ଏବଂ ସ୍ୱଚ୍ଛ ସହର ଭାବେ ଗଢ଼ି ତୋଳିବା ଦାୟିତ୍ୱ ଆମ ସମସ୍ତଙ୍କର। ଗୃହପାଳିତ ପଶୁମାନଙ୍କୁ ରାସ୍ତାଘାଟକୁ ଛାଡ଼ନ୍ତୁ ନାହିଁ ଏବଂ ପରିଷଦର ଟିକସ ଠିକ୍ ସମୟରେ ପରିଷଦରେ ପଇଠ କରନ୍ତୁ। ଥରେ ମାତ୍ର ବ୍ୟବହୃତ ପ୍ଲାଷ୍ଟିକକୁ ବର୍ଜନ କରନ୍ତୁ। ଅଯଥା ଜୋରିମାନାରୁ ବଞ୍ଚିତ ହୁଅନ୍ତୁ।

ଶ୍ରୀ ଅଜିତ୍ କୁମାର ଦେହୁରୀ, ନିର୍ବାହୀ ଅଧିକାରୀ | ଶ୍ରୀମତୀ ଅନୁସୂୟା ପ୍ରଧାନ, ଉପାଧ୍ୟକ୍ଷା | ଶ୍ରୀ ଶିବରାମ ସାହୁ, ଅଧ୍ୟକ୍ଷ

ଓ ସମସ୍ତ କାଉନସିଲର ଏବଂ କର୍ମଚାରୀବୃନ୍ଦ

Sd./- Executive Officer, NAC, Redhakhol

ଜଟଣୀ ପୌର ପରିଷଦ, ଜଟଣୀ

ପୌର ସେବାରେ ୫୧ ବର୍ଷ

- ୫୧ତମ ଅଷ୍ଟମ ଭାରତ ସ୍ୱାୟତ୍ତ ଶାସନ ଦିବସ-୨୦୨୩ ପାଳନ ଉପଲକ୍ଷେ ଜଟଣୀ ପୌର ପରିଷଦ ଆପଣମାନଙ୍କୁ ହାର୍ଦ୍ଦିକ ଅଭିନନ୍ଦନ ଜ୍ଞାପନ କରିବା ସହ ପବିତ୍ର ଶ୍ରୀଗଣେଶ ମହୋତ୍ସବକୁ ସରସ ସୁନ୍ଦର ଓ ଆନନ୍ଦମୟ କରିବା ପାଇଁ ଆପଣମାନଙ୍କ ସହଯୋଗ କାମନା କରୁଅଛି।
- ଜଟଣୀ ସହରର ଟିକସଦାତାମାନେ ନିଜନିଜର ଗୃହ ଟିକସ, ଟ୍ରେଡ୍ ଲାଇସେନ୍ସ, ୟୁଜର ଫି ଯଥା ସମୟରେ ପୈଠ କରନ୍ତୁ ଓ ଜଟଣୀ ସହରକୁ ସରସ ସୁନ୍ଦର କରିବାରେ ପରିଷଦକୁ ସହଯୋଗ କରନ୍ତୁ।
- ଜଟଣୀ ସହରରେ ଥିବା ମୁଖ୍ୟ ରାସ୍ତା ଓ ଗଳି ରାସ୍ତାକଡ଼ରେ ବର୍ଜ୍ୟବସ୍ତୁ ପକାନ୍ତୁ ନାହିଁ ଓ ରାସ୍ତା ଅବରୋଧ କରନ୍ତୁ ନାହିଁ। ବର୍ଜ୍ୟବସ୍ତୁ ସଂଗ୍ରହ ଓ ତାର ପରିବାହନାରେ ଟ୍ରାକ୍ଟରେଣ୍ଡର/ସ୍ୱଚ୍ଛକର୍ମୀ/ସ୍ୱଚ୍ଛସାଥୀମାନଙ୍କୁ ସହଯୋଗ କରନ୍ତୁ।
- ଜଟଣୀ ପରିଷଦଙ୍କ ନବନିର୍ମିତ ସମ୍ପଦ କେନ୍ଦ୍ର, ଗୋଶାଳା, ମୋ ଖତ, ମୋ ଜଟଣୀ, ଧୂପର ଜଳ ପ୍ରକଳ୍ପ, ବର୍ଷାଜଳ ସଂରକ୍ଷଣ ସଂରଚନା ଓ ବିଜୁ ଆଦର୍ଶ କଲୋନୀ ପ୍ରଭୃତି ପୌରବାସୀଙ୍କ ନିମନ୍ତେ ଉତ୍ସର୍ଗୀକୃତ।

ଆସନ୍ତୁ, ସମସ୍ତଙ୍କ ସହଯୋଗରେ ସବୁଜ, ସାକ୍ଷର, ସ୍ୱଚ୍ଛ ଓ ସୁସ୍ଥ ଜଟଣୀ ସହର ଗଢ଼ି ତୋଳିବା।

ନିର୍ବାହୀ ଅଧିକାରୀ, ଜଟଣୀ ପୌର ପରିଷଦ | ଉପାଧ୍ୟକ୍ଷା, ଜଟଣୀ ପୌର ପରିଷଦ | ଅଧ୍ୟକ୍ଷ, ଜଟଣୀ ପୌର ପରିଷଦ

ବିଜ୍ଞାପିତ ଅଞ୍ଚଳ ପରିଷଦ, କାଶୀନଗର, ଜିଲ୍ଲା- ଗଜପତି

ପବିତ୍ର ସ୍ୱାୟତ୍ତ ଶାସନ ଦିବସ-୨୦୨୩ ଅବସରରେ କାଶୀନଗର ବିଜ୍ଞାପିତ ଅଞ୍ଚଳ ପରିଷଦବାସୀଙ୍କୁ ହାର୍ଦ୍ଦିକ ଅଭିନନ୍ଦନ ଜଣାଇବା ସହ ସମସ୍ତଙ୍କ ସୁଖ ସମୃଦ୍ଧି କାମନା କରୁଅଛୁ। ସହରର ସମସ୍ତ ନାଗରିକମାନଙ୍କୁ ମୌଳିକ ସେବା ଯୋଗାଇଦେବା ସହ ସହରକୁ ନିର୍ମଳ, ସବୁଜ ଓ ସୁନ୍ଦର କରି ଗଢିତୋଳିବା ପାଇଁ ସମସ୍ତଙ୍କ ସହଯୋଗ କାମନା କରୁଅଛୁ ଏବଂ ଜନସାଧାରଣ ନିଜର ଅଭିଯୋଗ ଓ ମତାମତ ସଠିକ୍ ଠିକଣା ସହ ଆମକୁ ହ୍ୱାଟ୍‌ସଆପ ନଂ.- ୮୮୯୫୯୫୮୧୩୩ (Whatsapp No.889595 8133) ମାଧ୍ୟମରେ ଜଣାଇବା ପାଇଁ ଅନୁରୋଧ।

ଆପଣଙ୍କ ଶୁଭାକାଂକ୍ଷୀ

ସ୍ୱା./- ଶ୍ରୀ ଆଶିଷ କୁମାର ପ୍ରଧାନ, ଓ.ରା.ସେ., କାର୍ଯ୍ୟନିର୍ବାହୀ ଅଧିକାରୀ, ବିଜ୍ଞାପିତ ଅଞ୍ଚଳ ପରିଷଦ, କାଶୀନଗର | ସ୍ୱା./- ଶ୍ରୀମତୀ ଏମ୍. ସୁଧାରାଣୀ, ଅଧ୍ୟକ୍ଷା, ବିଜ୍ଞାପିତ ଅଞ୍ଚଳ ପରିଷଦ, କାଶୀନଗର

ଉପାଧ୍ୟକ୍ଷ, ସମସ୍ତ ସଭ୍ୟା/ସଭ୍ୟ ଓ ପରିଷଦର ସମସ୍ତ କର୍ମଚାରୀବୃନ୍ଦ ।

ବିଜ୍ଞାପିତ ଅଞ୍ଚଳ ପରିଷଦ, କଣ୍ଟାବାଞ୍ଜି

ପବିତ୍ର "ସ୍ୱାୟତ୍ତ ଶାସନ ଦିବସ" - ୨୦୨୩ (Dt.31.08.2023) ଉପଲକ୍ଷେ କଣ୍ଟାବାଞ୍ଜି ସହରବାସୀଙ୍କୁ ସାଦର ଅଭିନନ୍ଦନ ଓ ଶୁଭେଚ୍ଛା।

ନିବେଦନ:

୧. ପରିଷଦର ସମସ୍ତ ଦେୟ ଯଥା: ଘର ଟିକସ, ଟ୍ରେଡ ଲାଇସେନ୍ସ ଫି ଏବଂ ଦୋକାନ ଭଡ଼ା ଇତ୍ୟାଦି ଠିକ୍ ସମୟରେ ପୈଠ କରନ୍ତୁ।
୨. ଘରର ଅଳିଆ ଆବର୍ଜନା ରାସ୍ତାରେ ନ ପକାଇ ପ୍ରତ୍ୟେକ ଘର ଓ ବ୍ୟବସାୟ ପ୍ରତିଷ୍ଠାନରେ ୨ଟି ଲେଖାଏଁ ଡଷ୍ଟବିନ ରଖନ୍ତୁ ଓ ପୌର ପରିଷଦ ତରଫରୁ ଯାଉଥିବା ଗାଡ଼ିରେ ଓଦା ଓ ଶୁଖିଲା ଆବର୍ଜନାକୁ ଅଲଗା ଅଲଗା ଜମା ଦିଅନ୍ତୁ ଏବଂ ପରିଷଦର USER FEES ଠିକ୍ ସମୟରେ ପୈଠ କରନ୍ତୁ।

"କଣ୍ଟାବାଞ୍ଜି ସହର ଆପଣମାନଙ୍କର... ଏହାର ସୁରକ୍ଷା ଦାୟିତ୍ୱ ଆମ ସମସ୍ତଙ୍କର"

ଶ୍ରୀଯୁକ୍ତ ବରିୟାମ ସିଂ ସାଲୁଜା, ଅଧ୍ୟକ୍ଷ | ଶ୍ରୀମତୀ ମନୋରମା ରାଉତ, ଉପାଧ୍ୟକ୍ଷା | ଶ୍ରୀଯୁକ୍ତ ଅମୃତଲାଲ ବେହେରା, ଭାରପ୍ରାପ୍ତ ନିର୍ବାହୀ ଅଧିକାରୀ

ଓ ସମସ୍ତ କାଉନ୍‌ସିଲରବୃନ୍ଦ, ବିଜ୍ଞାପିତ ଅଞ୍ଚଳ ପରିଷଦ, କଣ୍ଟାବାଞ୍ଜି

Sd./- I/C Executive Officer, Kantabanji NAC

ଉଦଳା ବିଜ୍ଞାପିତ ଅଞ୍ଚଳ ପରିଷଦ

ଆସନ୍ତା ତାରିଖ ୩୧।୦୮।୨୦୨୩ ଓ ତାରିଖ ୦୧।୦୯।୨୦୨୩ରିଖରେ ନିଖିଳ ଭାରତ ସ୍ୱାୟତ୍ତ ଶାସନ ଦିବସ ଓ ସୁବର୍ଣ୍ଣ ଜୟନ୍ତୀ ଉତ୍ସବ ନିମନ୍ତେ, ଉଦଳା ବିଜ୍ଞାପିତ ଅଞ୍ଚଳ ପରିଷଦ ତରଫରୁ ସମସ୍ତଙ୍କୁ ଅଭିନନ୍ଦନ। ଏହି ଦିବସରେ ଉଦଳା ବିଜ୍ଞାପିତ ଅଞ୍ଚଳ ପରିଷଦ ଅଧିବାସୀଙ୍କ ସହଯୋଗ କାମନାକରି ସହରବାସୀଙ୍କୁ ପୌରସେବା ଯୋଗାଇଦେବା ପାଇଁ ଆମେ ସଂକଳ୍ପବଦ୍ଧ।

୧. ପୌର ସମ୍ପତ୍ତି ଆପଣମାନଙ୍କ ସମ୍ପତ୍ତି, ଏହାର ରକ୍ଷଣାବେକ୍ଷଣ ଦାୟିତ୍ୱ ଆପଣମାନଙ୍କର।
୨. ସର୍ବସାଧାରଣ ରାସ୍ତା ଓ ଡ୍ରେନ୍‌ରେ ଅଳିଆ ଆବର୍ଜନା ପକାନ୍ତୁ ନାହିଁ। ନିଜ ଘରୁ ବାହାରୁଥିବା ଅଳିଆ ଓଦା ଓ ଶୁଖିଲା ଭାବେ ଅଲଗା ଅଲଗାକରି ସଫେଇ କର୍ମଚାରୀଙ୍କୁ ପ୍ରଦାନ କରନ୍ତୁ।
୩. ନିୟମିତ ଧାର୍ଯ୍ୟ ଟିକସ ଦେଇ ପରିଷଦର ଅର୍ଥନୈତିକ ପ୍ରଗତିରେ ସହାୟକ ହୁଅନ୍ତୁ।
୪. ପଲିଥିନ ବ୍ୟବହାର

ବିଶିଷ୍ଟ ବ୍ୟକ୍ତିଙ୍କ ପରଲୋକ

ଦେବଗଡ଼,(ଶଶାଙ୍କ ଶେଖର ଝାଙ୍କର): ବାମଣ୍ଡାର ରାଜକବି ବଡକୁମାର ବଳଭଦ୍ର ଦେବଙ୍କ ନାତି ଲାଲ ସାହେବ ମିହିର ଗଙ୍ଗଦେବଙ୍କ ୮୯ ବର୍ଷ ବୟସରେ ବିୟୋଗ ଘଟିଛି। ତାଙ୍କ ବିୟୋଗରେ ଦେବଗଡ ଜିଲାର ବିଭିନ୍ନ ମହଲରେ ଗଭୀର ଶୋକ ପ୍ରକାଶ ପାଇଛି। ଗଙ୍ଗଦେବ ବାର୍ଦ୍ଧକ୍ୟ ଜନିତ ଅସୁସ୍ଥତା ଯୋଗୁ କିଛିଦିନ ହେଲା ଜିଲା ମୁଖ୍ୟ ଚିକିତ୍ସାଳୟରେ ଚିକିତ୍ସାଧିନଥିଲେ। ପ୍ରଧାନପାଟ ସ୍ଥିତ ସ୍ୱର୍ଗଦ୍ୱାରରେ ତାଙ୍କ ଅନ୍ତିମ ସଂସ୍କାର କରାଯାଇଥିଲା।

ଭାଜପା ପକ୍ଷରୁ ରକ୍ଷାବନ୍ଧନ

ଦେବଗଡ଼,୩୦।୮(ଶଶାଙ୍କ ଶେଖର ଝାଙ୍କର)

ଦେବଗଡ ଜିଲା ଭାଜପା କାର୍ଯ୍ୟାଳୟରେ ରକ୍ଷାବନ୍ଧନ କାର୍ଯ୍ୟକ୍ରମ ବୁଧବାର ଅନୁଷ୍ଠିତ ହୋଇଯାଇଛି। ଭାଜପା ସଭାପତି ଅରୁଣ କୁମାର ସାହୁଙ୍କ ସଭାପତିତ୍ୱ ଓ ଜିଲା ସାଧାରଣ ସମ୍ପାଦକ ସଜିକାନ୍ତ ଦାଶଙ୍କ ପରିଚାଳନାରେ ଅନୁଷ୍ଠିତ ଏହି କାର୍ଯ୍ୟକ୍ରମରେ ମୁଖ୍ୟ ଅତିଥିଭାବେ ବିଧାୟକ ସୁବାସ ଚନ୍ଦ୍ର ପାଣିଗ୍ରାହୀ ଯୋଗ ଦେଇଥିଲେ। ଅନ୍ୟମାନଙ୍କ ମଧ୍ୟରେ ପୌର

ପରିଷଦ ଉପାଧ୍ୟକ୍ଷ ପ୍ରଜିତ କୁମାର ଭୋଜ, ତିଲେଇବଣି ବ୍ଲକ ଅଧ୍ୟକ୍ଷା ବୃନ୍ଦାବତୀ ଭୋଇ, ଉପାଧ୍ୟକ୍ଷା ଆରତୀ ପ୍ରଧାନ, ଜିଲା ଭାଜପା ସାଦାରଣ ସମ୍ପାଦକ ରଞ୍ଜିତ କୁମାର ପଟେଲ, ଉପସଭାପତି ସତ୍ୟ ନାରାୟଣ ପାଣି ଓ ହରମୋହନ ପାଣି, ସମ୍ପାଦକ ଅକାଲୁ ଧଳ, କାଉନସିଲର ମଧୁସୂଦନ ବାଘ, କାର୍ତୀକ ମହାକୁଳ, ସରୋଜିନୀ ମୁଣ୍ଡା, ପିଙ୍କିରାଣି ସାହୁ, ରାଜୁ ଆଚାର୍ଯ୍ୟ, ସୁଧିର କୁମାର ପାତ୍ରଙ୍କ ସମେତ ବହୁ ଭାଜପା ନେତା ଓ କର୍ମୀ ଉପସ୍ଥିତ ଥିଲେ। ଏହି ଅବସରରେ ଜିଲା ଭାଜପା ମହିଳା ମୋର୍ଚ୍ଚା ସଭାନେତ୍ରୀ ବିଳାସିନୀ ଥାପାଙ୍କ ତତ୍ତ୍ୱାବଧାନରେ ରକ୍ଷା ବନ୍ଧନ କାର୍ଯ୍ୟକ୍ରମ ଅନୁଷ୍ଠିତ ହୋଇଥିବାବେଳେ ମହିଳାମାନେ ପ୍ରଧାନମନ୍ତ୍ରୀ ନରେନ୍ଦ୍ର ମୋଦୀଙ୍କ ଫଟୋଚିତ୍ରରେ ରାକ୍ଷୀ ବାନ୍ଧିଥିଲେ। ମଞ୍ଚାସୀନ ଅତିଥି ଓ ଭାଜପା ନେତୃମଣ୍ଡଳି ଏହି ଅବସରରେ ନିଜ ନିଜର ବକ୍ତବ୍ୟ ଉପସ୍ଥାପନ କରି ପ୍ରଧାନମନ୍ତ୍ରୀ ଓ ଭାଜପା ନେତୃତ୍ୱାଧିନ ସରକାରର ବିଭିନ୍ନ ଜନ ହିତକର ଯୋଜନା ଉପରେ ଆଲୋକପାତ କରିଥିଲେ।

ତ୍ରିଦିବସୀୟ ଫୁଟ୍‌ବଲ ପ୍ରତିଯୋଗିତା ଉଦ୍‌ଯାପିତ

ଦେବଗଡ଼,୨୦।୮
(ଶଶାଙ୍କ ଶେଖର ଝାଙ୍କର)

ତିଲେଇବଣି ବ୍ଲକ ଦୁଧିଆନାଳୀ ପଞ୍ଚାୟତର ଜାମୁନାଳି କଲୋନୀରେ ଭାଇ ଭାଇ ଯୁବକ ସଂଘ ଆନୁକୂଲ୍ୟରେ ଗତ ୨୮ରୁ ଆରମ୍ଭ ହୋଇଥିବା ତ୍ରିଦିବସୀୟ ଫୁଟ୍‌ବଲ ପ୍ରତିଯୋଗିତା ବୁଧବାର ଉଦ୍‌ଯାପିତ ହୋଇଯାଇଛି। ଫାଇନାଲ ମ୍ୟାଚରେ ଢୋଲପଡା ପଞ୍ଚାୟତର କାଳିଆଖମାର ବଜରଙ୍ଗବାଲି ଫଟ୍‌ବଲ ଟିମ୍‌କୁ ୨-୦ ଗୋଲରେ ପରାସ୍ତ କରି ଦୁଧିଆନାଳୀ ପଞ୍ଚାୟତର କଣ୍ଟେଇକୋଳି ଫଟ୍‌ବଲ ଦଳ ଚମ୍ପିୟାନ ହୋଇଥିଲା। ଫାଇନାଲ ମ୍ୟାଚରୁ ରେଫରୀ ଭାବେ ପ୍ରଶାନ୍ତ ମୁଣ୍ଡା, ସୁବାସ ନାୟକ, ଇନ୍ଦ୍ରମଣି ସାହୁ , ବାଦଲ ଭୋଇ ଓ ଜୟପ୍ରକାଶ ଭୋଇ ପରିଚାଳନା କରିଥିଲେ। ଭାଇ ଭାଇ ଯୁବକ ସଂଘ ସଭାପତି ବାଉରୀବନ୍ଧୁ ସାହୁଙ୍କ ସଭାପତିତ୍ୱରେ ଆୟୋଜିତ ଉଦ୍‌ଯାପନୀ ତଥା ପୁରସ୍କାର

ଚାମ୍ପିୟନ୍ ଟିମ୍‌କୁ ପୁରସ୍କୃତ କରୁଛନ୍ତି ଅତିଥି।

ବିତରଣୀ ଉତ୍ସବରେ ମୁଖ୍ୟ ଅତିଥିଭାବେ ଦେବଗଡ ପୌର ପରିଷଦ ଅଧ୍ୟକ୍ଷା ଶାନ୍ତି ମଞ୍ଜରୀ ଦେଇ, ସମ୍ମାନିତ ଅତିଥିଭାବେ ପଶ୍ଚିମ ଓଡିଶା ବିକାଶ ପରିଷଦର ସଦସ୍ୟ ଭୁପେନ୍ଦ୍ର ପ୍ରସାଦ ନାୟକ ଯୋଗଦେଇ ଉଭୟ ଚମ୍ପିୟାନ ଓ ରନର୍ସ ଅପ୍ ଦଳକୁ ପୁରସ୍କାର ପ୍ରଦାନ କରିଥିଲେ । ପ୍ରତିଯୋଗିତା ଆୟୋଜନରେ ଆୟୋଜକ ଭାଇ ଭାଇ ଯୁବକ ସଂଘର ସଦସ୍ୟ ସୁଧିର ବେହେରା, ସିପୁନ ନାୟକ, ଜଗଦିଶ ସାହୁ, ରାକେଶ ସାହୁ, ଇନ୍ଦ୍ରମଣି ସାହୁ, ପିନୁ କାରିଗର, ଜିତୁ ବଦେହୁରୀ , ମିଲୁ କାରିଗର ,ଟିକିନୁ ନାୟକ ଓ ଅମରେଶ ବେହେରାଙ୍କ ସମେତ ସମସ୍ତ ସଦସ୍ୟ ସକ୍ରୀୟ ସହଯୋଗ କରିଥିଲେ। ଶେଷରେ ଯୁବକ ସଂଘର ସମ୍ପାଦକ ରଞ୍ଜନ କୁମାର ବିଶ୍ୱାଳ ଧନ୍ୟବାଦ ଅର୍ପଣ କରିଥିଲେ ।

ଟାଟା ମ୍ୟାଜିକ-ଟ୍ରକ୍ ଧକ୍କା:୧୩ ଆହତ

ଦେବଗଡ଼,୩୦।୮(ଶଶାଙ୍କ ଶେଖର ଝାଙ୍କର)

ଦେବଗଡ଼ ଜିଲା ଭାଜପା କାର୍ଯ୍ୟାଳୟରେ ଆୟୋଜିତ ରକ୍ଷା ବନ୍ଧନ କାର୍ଯ୍ୟକ୍ରମରୁ ଏକ ଟାଟା ମ୍ୟାଜିକ ଯୋଗେ ଯାତ୍ରୀମାନେ ଫେରୁଥିବା ବେଳେ ୪୯ ନମ୍ବର ଜାତୀୟ ରାଜପଥ ବାଇପାସ ରାସ୍ତାରେ ଦୁର୍ଘଟଣାଗ୍ରସ୍ତ ହୋଇଥିଲା। ଫଳରେ ମହିଳା ଓ ଶିଶୁଙ୍କ ସମେତ ୧୩ ଜଣ ଆହତ ହୋଇଥିବା ଜଣାପଡିଛି । ସୂଚନା ଅନୁଯାୟୀ, ଦେବଗଡ଼ ପୌରାଞ୍ଚଳ ୯ ନମ୍ବର ୱାର୍ଡର ନୀଳବେରଣୀ ଓ ପତ୍ରାପାଲି ସାହିର ବାସନ୍ତୀ ବାର୍ଲା, ଅମର୍ତ୍ତୀ ମୁଣ୍ଡା, ରେଶମା ମୁଣ୍ଡା, ବିମଳା ମୁଣ୍ଡା, ଅନନ୍ୟା ଭୋଜ, ଲକ୍ଷ୍ମୀ ପାତ୍ର, ରୀନା ମୁଣ୍ଡା,ଜନନୀ ମୁଣ୍ଡା, ପଦ୍ମିନୀ ମୁଣ୍ଡା, ସବନାମ ମୁଣ୍ଡା, ରୀନା ସାହୁ, ସେବତୀ ବାର୍ଲା ଓ ସୂର୍ଯ୍ୟା ମୁଣ୍ଡା ପ୍ରମୁଖ ଜିଲା ଭାଜପା କାର୍ଯ୍ୟାଳୟରୁ ଏକ ଟାଟା ମ୍ୟାଜିକ ଗାଡ଼ିରେ ଫେରୁଥିବା ବେଳେ ଏକ ଅଜଣା ଟ୍ରକ ଏହାର ପଛପଟେ ଧକ୍କା ଦେଇ ଫେରାର ହୋଇ ଯାଇଥିଲା। ଫଳରେ ଯାତ୍ରୀ ମାନେ ଆହତ ହୋଇଥିଲେ। ଆହତଙ୍କୁ ସଦର ଡାକ୍ତରଖାନାରେ ଭର୍ତ୍ତି କରାଯାଇଥିଲା। ସେମାନଙ୍କ ମଧ୍ୟରୁ ୪ ଜଣ ଗୁରୁତର ଥିବା ବେଳେ ଜଣଙ୍କୁ ଅଧିକ ଚିକିତ୍ସା ପାଇଁ ବୁର୍ଲା ଡାକ୍ତରଖାନାକୁ ସ୍ଥାନାନ୍ତରିତ କରାଯାଇଛି । ସୂଚନାପାଇ ବିଧାୟକ ସୁବାସ ଚନ୍ଦ୍ର ପାଣିଗ୍ରାହୀ, ଜିଲା ଭାଜପା ସଭାପତି ଅରୁଣ କୁମାର ସାହୁ , ଉପ ନଗରପାଳ ପ୍ରଜିତ ଭୋଜ, ଜିଲା ଭାଜପା ସାଧାରଣ ସଂପାଦକ ସଜିକାନ୍ତ ଦାଶ, ଉପ ସଭାପତି ସତ୍ୟନାରାୟଣ ପାଣି ଓ ହରମୋହନ ପାଣିଙ୍କ ସମେତ ବହୁ ଭାଜପା କର୍ମୀ ନେତା ଡାକ୍ତରଖାନାରେ ପହଞ୍ଚିଥିଲେ। ଜଲା ସ୍ୱାସ୍ଥ୍ୟ ବିଭାଗ ପକ୍ଷରୁ ଏକ ଡାକ୍ତରୀ ଟିମ୍ ଗଠନ କରାଯାଇ ଚିକିତ୍ସାକୁ ତ୍ୱରାନିତ କରାଯାଇଛି।

ବିଜ୍ଞାପିତ ଅଞ୍ଚଳ ପରିଷଦ, ରେଡ଼ାଖୋଲ

ସ୍ୱାୟତ୍ତ ଶାସନ ୨୦୨୩ ଉପଲକ୍ଷେ ରେଡ଼ାଖୋଲବାସୀଙ୍କୁ ହାର୍ଦ୍ଦିକ ଅଭିନନ୍ଦନ

''ରେଡ଼ାଖୋଲ ବିଜ୍ଞାପିତ ଅଞ୍ଚଳ ପରିଷଦ ସହରର ସର୍ବାଙ୍ଗୀନ ଉନ୍ନତି ନିମନ୍ତେ ସର୍ବଦା ଚେଷ୍ଟିତ''
ସାରା ଭାରତରେ ପାଳନ ହେଉଥିବା ସ୍ୱାଧୀନତାର ଅମୃତ ମହୋତ୍ସବ ଉପଲକ୍ଷେ
ରେଡ଼ାଖୋଲ ସହରବାସୀଙ୍କୁ ଅଭିନନ୍ଦନ।

ରେଡ଼ାଖୋଲ ସହର ଆପଣଙ୍କର, ଏହାକୁ ସୁରକ୍ଷା ଏବଂ ସ୍ୱଚ୍ଛ ସହର ଭାବେ ଗଢ଼ି ତୋଳିବା ଦାୟିତ୍ୱ ଆମ ସମସ୍ତଙ୍କର। ଗୃହପାଳିତ ପଶୁମାନଙ୍କୁ ରାସ୍ତାଘାଟକୁ ଛାଡ଼ନ୍ତୁ ନାହିଁ ଏବଂ ପରିଷଦର ଟିକସ ଠିକ୍ ସମୟରେ ପରିଷଦରେ ପଇଠ କରନ୍ତୁ। ଥରେ ମାତ୍ର ବ୍ୟବହୃତ ପ୍ଲାଷ୍ଟିକକୁ ବର୍ଜନ କରନ୍ତୁ। ଅଯଥା ଜୋରିମାନାରୁ ବଞ୍ଚିତ ହୁଅନ୍ତୁ।

ଶ୍ରୀ ଅଜିତ୍ କୁମାର ଦେହୁରୀ, ନିର୍ବାହୀ ଅଧିକାରୀ
ଶ୍ରୀମତୀ ଅନୁସୂୟା ପ୍ରଧାନ, ଉପାଧ୍ୟକ୍ଷ
ଶ୍ରୀ ଶିବରାମ ସାହୁ, ଅଧ୍ୟକ୍ଷ
ଓ ସମସ୍ତ କାଉନସିଲର ଏବଂ କର୍ମଚାରୀବୃନ୍ଦ
Sd./- Executive Officer, NAC, Redhakhol

ଜଟଣୀ ପୌର ପରିଷଦ, ଜଟଣୀ
ପୌର ସେବାରେ ୫୧ ବର୍ଷ

- ୫୧ତମ ଅଷ୍ଟମ ଭାରତ ସ୍ୱାୟତ୍ତ ଶାସନ ଦିବସ-୨୦୨୩ ପାଳନ ଉପଲକ୍ଷେ ଜଟଣୀ ପୌର ପରିଷଦ ଆପଣମାନଙ୍କୁ ହାର୍ଦ୍ଦିକ ଅଭିନନ୍ଦନ ଜ୍ଞାପନ କରିବା ସହ ପବିତ୍ର ଶ୍ରୀଗଣେଶ ମହୋତ୍ସବକୁ ସରସ ସୁନ୍ଦର ଓ ଆନନ୍ଦମୟ କରିବା ପାଇଁ ଆପଣମାନଙ୍କ ସହଯୋଗ କାମନା କରୁଅଛି।
- ଜଟଣୀ ସହରର ଟିକସଦାତାମାନେ ନିଜନିଜର ଗୃହ ଟିକସ, ଟ୍ରେଡ୍ ଲାଇସେନ୍ସ, ୟୁଜର ଫି ଯଥା ସମୟରେ ପୈଠ କରନ୍ତୁ ଓ ଜଟଣୀ ସହରକୁ ସରସ ସୁନ୍ଦର କରିବାରେ ପରିଷଦକୁ ସହଯୋଗ କରନ୍ତୁ।
- ଜଟଣୀ ସହରରେ ଥିବା ମୁଖ୍ୟ ରାସ୍ତା ଓ ଗଳି ରାସ୍ତାକଡ଼ରେ ବର୍ଜ୍ୟବସ୍ତୁ ପକାନ୍ତୁ ନାହିଁ ଓ ରାସ୍ତା ଅବରୋଧ କରନ୍ତୁ ନାହିଁ। ବର୍ଜ୍ୟବସ୍ତୁ ସଂଗ୍ରହ ଓ ତାର ପରିଚାଳନାରେ ଟ୍ରାନ୍ସଜେଣ୍ଡର/ସ୍ୱଚ୍ଛକର୍ମୀ/ସ୍ୱଚ୍ଛସାଥୀମାନଙ୍କୁ ସହଯୋଗ କରନ୍ତୁ।
- ଜଟଣୀ ପରିଷଦଙ୍କ ନବନିର୍ମିତ ରମ୍ପଦ କେନ୍ଦ୍ର, ଗୋଶାଳା, ମୋ ଖତ, ମୋ ଜଟଣୀ, ଧୂସର ଜଳ ପ୍ରକଳ୍ପ, ବର୍ଷାଜଳ ସଂରକ୍ଷଣ ସଂରଚନା ଓ ବିଜୁ ଆଦର୍ଶ କଲୋନୀ ପ୍ରଭୃତି ପୌରବାସୀଙ୍କ ନିମନ୍ତେ ଉତ୍ସର୍ଗୀକୃତ।

ଆସନ୍ତୁ, ସମସ୍ତଙ୍କ ସହଯୋଗରେ ସବୁଜ, ସାକ୍ଷର, ସ୍ୱଚ୍ଛ ଓ ସୁସ୍ଥ ଜଟଣୀ ସହର ଗଢ଼ି ତୋଳିବା।

ନିର୍ବାହୀ ଅଧିକାରୀ, ଜଟଣୀ ପୌର ପରିଷଦ
ଉପାଧ୍ୟକ୍ଷା, ଜଟଣୀ ପୌର ପରିଷଦ
ଅଧ୍ୟକ୍ଷ, ଜଟଣୀ ପୌର ପରିଷଦ

ପ୍ରଗତିପଥେ ବିଜ୍ଞାପିତ ଅଞ୍ଚଳ ପରିଷଦ, ପଦ୍ମପୁର

ପଦ୍ମପୁର ବିଜ୍ଞାପିତ ଅଞ୍ଚଳବାସୀଙ୍କୁ ସ୍ୱାୟତ୍ତ ଶାସନ ଦିବସ ଉପଲକ୍ଷେ ଅଭିନନ୍ଦନ, ଆସନ୍ତୁ ପଦ୍ମପୁର ସହରକୁ ସୁନ୍ଦର ଓ ସୁସ୍ଥ ସହର ଭାବରେ ଗଢ଼ି ତୋଳିବାକୁ ଶପଥ ନେବା।

ଆମର ନିବେଦନ:
• ଯଥା ସମୟରେ ଟିକସ ପୈଠ କରନ୍ତୁ। • ପରିଷଦରେ ନୂତନ ଘର ନକ୍ସା ମଞ୍ଜୁରୀ କରାଇ ଘର ନିର୍ମାଣ କରନ୍ତୁ। • ଗୃହରେ ଶୌଚାଳୟ ନିର୍ମାଣ କରାଇ ସ୍ୱଚ୍ଛ ଭାରତ ଅଭିଯାନରେ ସାମିଲ ହୁଅନ୍ତୁ। • ସମସ୍ତ ବ୍ୟବସାୟ ପ୍ରତିଷ୍ଠାନ ପରିଷଦରୁ ଟ୍ରେଡ୍ ଲାଇସେନ୍ସ କରାଇ ନିଅନ୍ତୁ। • ପଲିଥିନ ବ୍ୟବହାରକୁ ବର୍ଜନ କରନ୍ତୁ। • ରାସ୍ତାକଡ଼ ଓ ସର୍ବସାଧାରଣ ସ୍ଥାନରେ ଇଟା, ବାଲି, ପଥର ଓ ଗୋଡ଼ି ପ୍ରଭୃତି ଜମାକରି ସର୍ବସାଧାରଣଙ୍କ ଯାତାୟାତ ରାସ୍ତା ଅବରୋଧ କରନ୍ତୁ ନାହିଁ। • ପରିଷଦ ଦ୍ୱାରା ସୁଲଭ ମୂଲ୍ୟରେ CESS POOL ମେଶିନ୍ ଓ ଟ୍ୟାଙ୍କର ଯୋଗେ ପାଣିର ସୁବିଧା ନିଅନ୍ତୁ। • ପରିଷଦ ସମ୍ପତ୍ତି ଆପଣଙ୍କର, ଏହାର ସୁରକ୍ଷା ଓ ରକ୍ଷଣାବେକ୍ଷଣରେ ସହଯୋଗ କରନ୍ତୁ।

ଶ୍ରୀ ରାମଚନ୍ଦ୍ର ମାଝୀ, କାର୍ଯ୍ୟ ନିର୍ବାହୀ ଅଧିକାରୀ
ଶ୍ରୀମତୀ ଭାରତୀ ପଟ୍ଟନାୟକ, ଉପାଧ୍ୟକ୍ଷା
ଶ୍ରୀମତୀ ସାବିତ୍ରୀ ବାଗ, ଅଧ୍ୟକ୍ଷା
ଓ ପରିଷଦର ସମସ୍ତ କାଉନ୍‌ସିଲର ବୃନ୍ଦ

ବିଜ୍ଞାପିତ ଅଞ୍ଚଳ ପରିଷଦ, ଛତ୍ରପୁର, ଗଞ୍ଜାମ

Website: www.chatrapurnac.in, eMail: nacchatrapur@rediffmail.com, Phone No.: 06811-263975

ସ୍ୱାୟତ୍ତ ଶାସନ ଦିବସ ଅବସରରେ ଛତ୍ରପୁର ବିଜ୍ଞାପିତ ଅଞ୍ଚଳ ପରିଷଦ ତରଫରୁ ସହରବାସୀଙ୍କୁ ଅଭିନନ୍ଦନ ଜଣାଇବା ସଙ୍ଗେ ସଙ୍ଗେ ଏହି ସହରକୁ ସବୁଜ ସୁନ୍ଦର ସହରରେ ପରିଣତ କରିବା ପାଇଁ ଆପଣମାନଙ୍କ ବ୍ୟକ୍ତିଗତ ସହଯୋଗ କାମନା କରିବା ସହ ପରିଷଦର ନିମ୍ନୋକ୍ତ ବିଷୟ ପ୍ରତି ଧ୍ୟାନ ଆକର୍ଷଣ କରୁଅଛୁ।
କ. ପରିଷଦର ବକେୟା କର/ହେଲ୍‌ଡିଙ୍ଗ ଟ୍ୟାକ୍ସ ନିର୍ଦ୍ଧାରିତ ସମୟ ମଧ୍ୟରେ ପୈଠ କରନ୍ତୁ। ଖ. ଘରର ଅଳିଆ ଆବର୍ଜନାକୁ ଓଦା ଏବଂ ଶୁଖିଲା ଭାବରେ ପୃଥକ୍ କରି ପରିଷଦର ଗାଡ଼ିରେ ପ୍ରତ୍ୟହ ଦିଅନ୍ତୁ। ଗ. ନିଜ ଘରର ଚତୁଃପାର୍ଶ୍ୱକୁ ପ୍ରଦୂଷଣ ମୁକ୍ତ ରଖନ୍ତୁ। ଘ. ସମସ୍ତ ଜନସାଧାରଣ ଓ ବ୍ୟବସାୟ ପ୍ରତିଷ୍ଠାନମାନଙ୍କୁ ଅନୁରୋଧ କରାଯାଉଅଛି ଯେ, କେନ୍ଦ୍ରୀୟ ପ୍ରଦୂଷଣ ବୋର୍ଡ଼ ନିୟମାନୁଯାୟୀ ପ୍ଲାଷ୍ଟିକ ଏବଂ ପଲିଥିନ ବ୍ୟବହାର କରନ୍ତୁ ନାହିଁ। ଙ. ଗୃହ ନିର୍ମାଣ କାର୍ଯ୍ୟ ଆରମ୍ଭ କରିବା ପୂର୍ବରୁ ବିଲ୍‌ଡିଙ୍ଗ Approval ପ୍ଲାନ୍ ଏନ୍.ଏ.ସି. କାର୍ଯ୍ୟାଳୟଠାରୁ କରାଇ ନିଅନ୍ତୁ। ଚ. ଏହି ପରିଷଦର ବିଭିନ୍ନ ସ୍ଥାନରେ ବୃକ୍ଷରୋପଣ କରି ଛତ୍ରପୁର ସହରକୁ ସବୁଜ ଓ ସୁନ୍ଦର ସହର ରୂପେ ଗଠନ କରିବାରେ ସହଯୋଗ କରନ୍ତୁ। ଛ. ସମସ୍ତ ବ୍ୟବସାୟ ପ୍ରତିଷ୍ଠାନମାନଙ୍କୁ ଟ୍ରେଡ୍ ଲାଇସେନ୍ସ ଓ ପରିମଳ ସ୍ୱଚ୍ଛର ଫି କାର୍ଯ୍ୟାଳୟରେ ଦାଖଲ କରି ବ୍ୟବସାୟ ପ୍ରମାଣ ପତ୍ର ପଞ୍ଜୀକରଣ କରିବାକୁ ଅନୁରୋଧ କରାଯାଉଛି। ଜ. ସମସ୍ତ ଜନସାଧାରଣ ନିଜ ନିଜର ଗୃହପାଳିତ ପଶୁଗୁଡ଼ିକୁ ନିଜ ଯତ୍ନରେ ରଖନ୍ତୁ। ଏଣେତେଣେ ରାସ୍ତା ଉପରକୁ ଛାଡ଼ନ୍ତୁ ନାହିଁ।

ଶ୍ରୀ ସମ୍ବିତ ସଂଗ୍ରାମକିଶୋର ସାହୁ, ଓ.ପ୍ର.ସେ. କାର୍ଯ୍ୟ ନିର୍ବାହୀ ଅଧିକାରୀ, ବିଜ୍ଞାପିତ ଅଞ୍ଚଳ ପରିଷଦ, ଛତ୍ରପୁର
ଜି. ପାପା ରାଓ, ଉପାଧ୍ୟକ୍ଷ, ବିଜ୍ଞାପିତ ଅଞ୍ଚଳ ପରିଷଦ, ଛତ୍ରପୁର
ଶ୍ରୀମତୀ ଶର୍ମିଷ୍ଠା ପ୍ରଧାନ, ଅଧ୍ୟକ୍ଷା, ବିଜ୍ଞାପିତ ଅଞ୍ଚଳ ପରିଷଦ, ଛତ୍ରପୁର

ପୌର ପରିଷଦ, କୋରାପୁଟ

ନିଖିଳ ଭାରତ ସ୍ୱାୟତ୍ତ ଶାସନ ଦିବସ-୨୦୨୩ ପାଳନ ଅବସରରେ କୋରାପୁଟ ପୌର ପରିଷଦ ତରଫରୁ ସମସ୍ତ ସହରବାସୀଙ୍କୁ ହାର୍ଦ୍ଦିକ ଅଭିନନ୍ଦନ
- ଓଦା ଓ ଶୁଖିଲା ମଇଳାକୁ ପୃଥକୀକରଣ କରି ମଇଳା ସଂଗୃହୀତ ଗାଡ଼ିରେ ହିଁ ଦିଅନ୍ତୁ।
- ନିଜ ପରିବେଶ ସଫାରଖି ଡେଙ୍ଗୁରୋଗଠାରୁ ଦୂରେଇ ରୁହନ୍ତୁ।
- ନିଜ ନିଜ ଘରବାଡ଼ିରେ, ଖାଲି ଜାଗାରେ ଗଛ ଲଗାଇ ପରିବେଶର ସୁରକ୍ଷା ଦିଗରେ ଯତ୍ନବାନ ହେବା ସହ ସହରକୁ ସବୁଜ, ସୁନ୍ଦରକରି ଗଢିତୋଳନ୍ତୁ।
- ଆସନ୍ତୁ ସମସ୍ତେ ମିଳିମିଶି ଆଗାମୀ ଦିନରେ କୋରାପୁଟ ପୌର ପରିଷଦକୁ ଏକ ସ୍ୱଚ୍ଛ, ସୁନ୍ଦର ଓ ସବୁଜ କୋରାପୁଟରେ ଗଢ଼ିତୋଳିବା।

ଶ୍ରୀମତୀ ସବିତା ପଣ୍ଡା, ଉପାଧ୍ୟକ୍ଷା
ଶ୍ରୀ ଲଳାଟ ରଞ୍ଜନ ସେଠୀ, ଅଧ୍ୟକ୍ଷ
ସମସ୍ତ ପାରିଷଦବୃନ୍ଦ

ବିଜ୍ଞାପିତ ଅଞ୍ଚଳ ପରିଷଦ,ଆଠମଲ୍ଲିକ

୧. ପରିଷଦ ଦ୍ୱାରା ନିର୍ଦ୍ଧାରଣ କରାଯାଇଥିବା ସେବା ଟିକସ ଓ ଗୃହ ଟିକସ ଯଥା ସମୟରେ ପୈଠ କରନ୍ତୁ । ୨. ଗୃହ ତିଆରି କରିବା ପୂର୍ବରୁ ପରିଷଦରୁ ଗୃହ ନକ୍ସା ଅନୁମୋଦନ କରାଇ ଗୃହ ନିର୍ମାଣ କରନ୍ତୁ । ୩. ନିଜର ଗୃହପାଳିତ ପଶୁକୁ ରାସ୍ତାରେ ଛାଡନ୍ତୁ ନାହିଁ । ୪. ପରିଷଦ ତରଫରୁ ଚାଲୁଥିବା ସଫେଇ ଗାଡିରେ ଶୁଖିଲା ଅଳିଆ ଓ ଓଦା ଅଳିଆ ପୃଥକ ପୃଥକ ଭାବରେ ଦିଅନ୍ତୁ ।

ନିର୍ବାହୀ ଅଧିକାରୀ
ବିଜ୍ଞାପିତ ଅଞ୍ଚଳ ପରିଷଦ, ଆଠମଲ୍ଲିକ

ଅଧ୍ୟକ୍ଷା
ବିଜ୍ଞାପିତ ଅଞ୍ଚଳ ପରିଷଦ, ଆଠମଲ୍ଲିକ

ବିଜ୍ଞାପିତ ଅଞ୍ଚଳ ପରିଷଦ, କାଶୀନଗର, ଜିଲ୍ଲା- ଗଜପତି

ପବିତ୍ର ସ୍ୱାୟତ୍ତ ଶାସନ ଦିବସ-୨୦୨୩ ଅବସରରେ କାଶୀନଗର ବିଜ୍ଞାପିତ ଅଞ୍ଚଳ ପରିଷଦବାସୀଙ୍କୁ ହାର୍ଦ୍ଦିକ ଅଭିନନ୍ଦନ ଜଣାଇବା ସହ ସମସ୍ତଙ୍କ ସୁଖ ସମୃଦ୍ଧି କାମନା କରୁଅଛୁ। ସହରର ସମସ୍ତ ନାଗରିକମାନଙ୍କୁ ମୌଳିକ ସେବା ଯୋଗାଇଦେବା ସହ ସହରକୁ ନିର୍ମଳ, ସବୁଜ ଓ ସୁନ୍ଦର କରି ଗଢିତୋଳିବା ପାଇଁ ସମସ୍ତଙ୍କ ସହଯୋଗ କାମନା କରୁଅଛୁ ଏବଂ ଜନସାଧାରଣ ନିଜର ଅଭିଯୋଗ ଓ ମତାମତ ସଠିକ୍ ଠିକଣା ସହ ଆମକୁ ହ୍ୱାଟ୍‌ସଆପ ନଂ.- ୮୮୯୫୯୫୮୧୩୩ (Whatsapp No.889595 8133) ମାଧ୍ୟମରେ ଜଣାଇବା ପାଇଁ ଅନୁରୋଧ।
ଆପଣଙ୍କ ଶୁଭାକାଂକ୍ଷୀ

ସ୍ୱା./- ଶ୍ରୀ ଆଶିଷ କୁମାର ପ୍ରଧାନ, ଓ.ରା.ସେ. କାର୍ଯ୍ୟନିର୍ବାହୀ ଅଧିକାରୀ, ବିଜ୍ଞାପିତ ଅଞ୍ଚଳ ପରିଷଦ, କାଶୀନଗର
ସ୍ୱା./- ଶ୍ରୀମତୀ ଏମ୍. ସୁଧାରାଣୀ, ଅଧ୍ୟକ୍ଷା, ବିଜ୍ଞାପିତ ଅଞ୍ଚଳ ପରିଷଦ, କାଶୀନଗର
ଉପାଧ୍ୟକ୍ଷ, ସମସ୍ତ ସଭ୍ୟା/ସଭ୍ୟ ଓ ପରିଷଦର ସମସ୍ତ କର୍ମଚାରୀବୃନ୍ଦ ।

ବିଜ୍ଞାପିତ ଅଞ୍ଚଳ ପରିଷଦ, କଣ୍ଟାବାଞ୍ଜି

ପବିତ୍ର ''ସ୍ୱାୟତ୍ତ ଶାସନ ଦିବସ'' - ୨୦୨୩ (Dt.31.08.2023) ଉପଲକ୍ଷେ କଣ୍ଟାବାଞ୍ଜି ସହରବାସୀଙ୍କୁ ସାଦର ଅଭିନନ୍ଦନ ଓ ଶୁଭେଚ୍ଛା।

ନିବେଦନ:
୧. ପରିଷଦର ସମସ୍ତ ଦେୟ ଯଥା: ଘର ଟିକସ, ଟ୍ରେଡ ଲାଇସେନ୍ସ ଫି ଏବଂ ଦୋକାନ ଭଡ଼ା ଇତ୍ୟାଦି ଠିକ୍ ସମୟରେ ପୈଠ କରନ୍ତୁ।
୨. ଘରର ଅଳିଆ ଆବର୍ଜନା ରାସ୍ତାରେ ନ ପକାଇ ପ୍ରତ୍ୟେକ ଘର ଓ ବ୍ୟବସାୟ ପ୍ରତିଷ୍ଠାନରେ ୨ଟି ଲେଖାଏଁ ଡଷ୍ଟବିନ ରଖନ୍ତୁ ଓ ପୌର ପରିଷଦ ତରଫରୁ ଯାଉଥିବା ଗାଡ଼ିରେ ଓଦା ଓ ଶୁଖିଲା ଆବର୍ଜନାକୁ ଅଲଗା ଅଲଗା ଜମା ଦିଅନ୍ତୁ ଏବଂ ପରିଷଦର USER FEES ଠିକ୍ ସମୟରେ ପୈଠ କରନ୍ତୁ।

''କଣ୍ଟାବାଞ୍ଜି ସହର ଆପଣମାନଙ୍କର... ଏହାର ସୁରକ୍ଷା ଦାୟିତ୍ୱ ଆମ ସମସ୍ତଙ୍କର''

ଶ୍ରୀଯୁକ୍ତ ବରିୟାମ ସିଂ ସାଲୁଜା, ଅଧ୍ୟକ୍ଷ
ଶ୍ରୀମତୀ ମନୋରମା ରାଉତ, ଉପାଧ୍ୟକ୍ଷା
ଶ୍ରୀଯୁକ୍ତ ଅମୃତଲାଲ ବେହେରା, ଭାରପ୍ରା

୨ ଦୋକାନରୁ ଚୋରି

ଦେଓଗାଁ,(କୃଷ୍ଣ ପ୍ରସାଦ ପାଣିଗ୍ରାହୀ): ଦେଓଗାଁ ଥାନା ଅନ୍ତର୍ଗତ ଉପରଝରରେ ମଙ୍ଗଳବାର ବିଳମ୍ବିତ ରାତିରେ ୨ଟି ଦୋକାନରୁ ଚୋରି ହୋଇଥିବା ଥାନାରେ ଅଭିଯୋଗ ହୋଇଛି । ଉକ୍ତ ଗ୍ରାମର ଟୁଞ୍ଜୁ ପଧାନ ଫେନ୍ସି ଓ ଅନ୍ୟାନ ସାମଗ୍ରୀ ଦୋକାନ ଏବଂ ପାର୍ଶ୍ୱରେ ଥିବା ଏକ ଜଳଖିଆ ଦୋକାନର ମିଠା ସାମଗ୍ରୀକୁ ମଧ୍ୟ ଚୋରି କରିଥିବା ଅଭିଯୋଗ ହୋଇଛି।ଦେଓଗାଁ ଥାନାଧିକାରୀ ତାରାବତୀ ପ୍ରଧାନ ସାଇଣ୍ଟିଫିକ ଟିମ ଓ ସନ୍ଧାନୀ କୁକୁର ସହାୟତାରେ ତଦନ୍ତ କରିଛନ୍ତି।

ଜିଲା ସାମ୍ବାଦିକ ସଂଘର ପ୍ରତିଷ୍ଠା ଦିବସ

ଜିଲା ସାମ୍ବାଦିକ ସଂଘ ପ୍ରତିଷ୍ଠା ଦିବସ ପାଳନ ଅବସରରେ ପତାକା ଉତ୍ତୋଳନ କରାଯାଉଛି।

ବଲାଙ୍ଗୀର,୩୦।୮ (ବୀରେନ୍ଦ୍ର କୁମାର ଝାଙ୍କର): ବଲାଙ୍ଗୀର ଜିଲା ସାମ୍ବାଦିକ ସଂଘର ୬୨ ତମ ପ୍ରତିଷ୍ଠା ଦିବସ ସ୍ଥାନୀୟ ସାମ୍ବାଦିକ ଭବନ ପରିସରରେ ସଂଘ ପତାକା ଉତ୍ତୋଳନ ପୂର୍ବକ ଅନୁଷ୍ଠିତ ହୋଇଛି। ସଂଘ ବରିଷ୍ଠ ସଦସ୍ୟ ଗୋପବନ୍ଧୁ ଶତପଥୀ ସଂଘ ପତାକା ଉତ୍ତୋଳନ କରିଥିଲେ। ସଂଘ ସଭାପତି ଶିବ ପ୍ରସାଦ ପରିଡ଼ା, ଉପସଭାପତି ବଳରାମ ମିଶ୍ର, ସାଧାରଣ ସମ୍ପାଦକ ଶିଶିରକାନ୍ତ ଶତପଥୀ, କୋଷାଧ୍ୟକ୍ଷ ସୁନୀଲ ମହାନ୍ତି, ସମ୍ପାଦକ ରଞ୍ଜିତ ବେହେରା, ସଙ୍ଗଠନ ସମ୍ପାଦକ ଶରତ ଚନ୍ଦ୍ର ମିଶ୍ର, ବରିଷ୍ଠ ସଦସ୍ୟ ନବୀନ ପଶାୟତ, ପୂର୍ବସଭାପତି ପ୍ରଶାନ୍ତ ମିଶ୍ର, ହରି ନାରାୟଣ ପୂଝାରୀ, ଶରତ ମହାକୁର, ପୂର୍ଣ୍ଣଚନ୍ଦ୍ର ପଣ୍ଡା, ବିଶ୍ୱଜିତ ଦାଶ,ବିଭୁ କଲ୍ୟାଣ ଗଡ଼ତ୍ୟା, ସଜିତାନନ୍ଦ ବଗର୍ତ୍ତି, ବୀରେନ୍ଦ୍ର ନାଗ, ଗୁପ୍ତେଶ୍ୱର ପୃଷ୍ଟି ଉପସ୍ଥିତ ଥିଲେ। ଆସନ୍ତା ସେପ୍ଟେମ୍ବର ୩ ତାରିଖରେ ସଂଘର ୬୨ ତମ ପ୍ରତିଷ୍ଠା ଦିବସ ସମାରୋହ ଅନୁଷ୍ଠିତ ହେବ ବୋଲି ସୂଚନା ଦିଆଯାଇଥିଲା। କାର୍ଯ୍ୟକ୍ରମରେ ମନ୍ତ୍ରୀ ଗୁଜୁନି ସାହୁ, ଅତନୁ ସବ୍ୟସାଚୀ ନାୟକ, ସମ୍ବଲପୁର ବିଶ୍ୱବିଦ୍ୟାଳୟର କୁଳ ସଚିବ ଡ. ନୃପରାଜ ସାହୁ, ପୌରାଧ୍ୟକ୍ଷା ଲିକା ସାହୁ ଅତିଥି ଭାବେ ଯୋଗଦେବାର କାର୍ଯ୍ୟକ୍ରମ ରହିଛି। ଏହା ସହ ବିଭିନ୍ନ ସ୍ମୃତି ସମ୍ମାନ ପାଇଁ ସୁବାସ ଚନ୍ଦ୍ର ପଣ୍ଡା, ସୁରେଶ କୁମାର ଅଗ୍ରୱାଲ, ବଳରାମ ମିଶ୍ର, ପ୍ରଦୀପ୍ତ କୁମାର ମିଶ୍ର, ସୁଶାନ୍ତ କୁମାର ବାରିକ, ପୁଷ୍ପକେତୁ ବେହେରାଙ୍କୁ ସମ୍ମାନିତ କରାଯିବା କାର୍ଯ୍ୟକ୍ରମ ରହିଛି ବୋଲି ସଂଘ ସାଧାରଣ ସମ୍ପାଦକ ଶତପଥୀ ସୂଚନା ଦେଇଛନ୍ତି।

ମୁମ୍ବାଇରେ ଖଡ଼ିଆଳ ବ୍ଲକର ଦାଦନ ଶ୍ରମିକ ମୃତ

ଖଡ଼ିଆଳ,୩୦।୮(ସୁଜିତ୍ କୁମାର ପ୍ରଧାନ): ନୂଆପଡା ଜିଲା ଖଡ଼ିଆଳ ଥାନା ଅନ୍ତର୍ଗତ ଭୋଜପୁର ଗ୍ରାମର ଜଣେ ଦାଦନ ଶ୍ରମିକଙ୍କ ମୁମ୍ବାଇରେ ଚିକିତ୍ସାଧୀନ ଅବସ୍ଥାରେ ମୃତ୍ୟୁ ଘଟିଛି। ମୃତକ ହେଲେ ଭୋଜପୁର ଗ୍ରାମର ଟିକିଚନ ଭୋଇଙ୍କ ପୁତ୍ର ତୁଳସୀରାମ ଭୋଇ (୧୯)। ବୁଧବାର ସକାଳେ ମୃତଦେହ ଗାଁରେ ପହଞ୍ଚିବା ପରେ ଶୋକକୁଳ ପରିବେଶ ମଧ୍ୟରେ ଗ୍ରାମ ଶ୍ମଶାନରେ ତାଙ୍କର ଅନ୍ତିମ ସଂସ୍କାର କରାଯାଇଛି। କିଛି ଦିନ ତଳେ ତୁଳସୀ ସମ୍ପର୍କୀୟଙ୍କ ସହ ମୁମ୍ବାଇକୁ ଯାଇ ସେଠାରେ ଦାଦନ ଶ୍ରମିକ ଭାବେ କାମ କରୁଥିଲେ। ସେଠାରେ ଏକ କମ୍ପାନୀରେ କିଛିଦିନ କାମ କରିବା ପରେ ତାଙ୍କ ସ୍ୱାସ୍ଥ୍ୟାବସ୍ଥା ଖରାପ ହୋଇଥିଲା। ସେ ତାଙ୍କ ସହିତ ଥିବା ଜଣେ ଶ୍ରମିକଙ୍କ ସହ ଘରକୁ ଫେରୁଥିବା ବେଳେ ନାସିକଠାରେ ତାଙ୍କର ମୃତ୍ୟୁ ଘଟିଥିଲା। ତାଙ୍କ ସଙ୍ଗରେ ଥିବା ଗ୍ରାମର କିଛି ଶ୍ରମିକ ନାସିକ ପୋଲିସକୁ ଦେଖା କରି ନିଜ ଉଦ୍ୟମରେ ମୃତଦେହ ଭୋଜପୁରକୁ ନେଇ ଆସିଥିଲେ।

ସ୍ୱଭାବ କବି ଗଙ୍ଗାଧର ମେହେର ଜୟନ୍ତୀ

ଖଡ଼ିଆଳ,୩୦।୮(ସୁଜିତ୍ କୁମାର ପ୍ରଧାନ)

ନୂଆପଡ଼ା ଜିଲା ଖଡ଼ିଆଳ ସାହିତ୍ୟ ସମିତି ଆନୁକୂଲ୍ୟରେ ସ୍ୱଭାବକବି ଗଙ୍ଗାଧର ମେହେର ଜୟନ୍ତୀ ପାଳିତ ହୋଇଯାଇଛି। ସମିତି ସଭାପତି ବିଶିଷ୍ଟ ପ୍ରତ୍ନତତ୍ତ୍ୱବିତ୍ ଡକ୍ଟର ଜିତାମିତ୍ର ପ୍ରସାଦ ସିଂହ ଦେବ ଅଧ୍ୟକ୍ଷତା କରିଥିବା ବେଳେ ମୁଖ୍ୟଅତିଥି ଭାବେ ବନଖଣ୍ଡ ଅଧିକାରୀ ସୁଶୀଳ କୁମାର ତ୍ରିପାଠୀ, ସ୍ୱତନ୍ତ୍ର ଅତିଥି ଭାବେ ସାହିତ୍ୟକ ବଳଭଦ୍ର ମହାନ୍ତି, ବିଶିଷ୍ଟ ଅତିଥି ଭାବେ ଖଡ଼ିଆଳ ସ୍ୱୟଂ ଶାସିତ ମହାବିଦ୍ୟାଳୟର ଅବସରପ୍ରାପ୍ତ ପ୍ରାଧ୍ୟାପକ ବିଜୟ କୁମାର ବାରିକ, ମୁଖ୍ୟବକ୍ତା ଭାବେ ସାହିତ୍ୟକ ଡକ୍ଟର ମିହିର ପଟ୍ଟନାୟକ, ସମ୍ମାନିତ ଅତିଥି ଭାବେବିଶିଷ୍ଟକବିପଟ୍ଟାୟତନୀଳଲୋହିତ ସଂଦେବ ଯୋଗଦେଇଥିଲେ। ସମିତ ସମ୍ପାଦକ ଗୌରାଙ୍ଗ କୁମାର ସାହୁ କାର୍ଯ୍ୟକ୍ରମ ପରିଚାଳନା କରିଥିବାବେଳେ ଯୁଗ୍ମ ସମ୍ପାଦକ ଆଦିତ୍ୟ ନାରାୟଣ ପଣ୍ଡା ଅତିଥିଙ୍କ ପରିଚୟ ପ୍ରଦାନ କରିଥିଲେ। ବିଶିଷ୍ଟ କଣ୍ଠଶିଳ୍ପୀ ନନ୍ଦଲାଲ ବାରିକ ପ୍ରାରମ୍ଭିକ ସଙ୍ଗୀତ ପରିବେଷଣ ଓ ସଦସ୍ୟ ଚତୁର୍ଭୁଜ ସିଂହଦେଓ ଧନ୍ୟବାଦ ଅର୍ପଣ କରିଥିଲେ। ଏହି ଅବସରରେ ବିଶିଷ୍ଟ କବି ଜୟନ୍ତ ମହାପାତ୍ରଙ୍କ ଅମର ଆତ୍ମାଙ୍କ ସଦଗତ ପାଇ ନୀରବ ପ୍ରାର୍ଥନା କରାଯାଇଥିଲା। କବି ସନାତନ ମହାନ୍ତି ଗଙ୍ଗାଧର ମେହେରଙ୍କ ସ୍ୱରଚିତ କବିତା ପାଠ କରିଥିଲେ। କାର୍ଯ୍ୟକ୍ରମରେ ସଙ୍ଗୀତଜ୍ଞ ଝୁମକଲାଲ ବର୍ମା, ଅବସରପ୍ରାପ୍ତ ମୁଖ୍ୟ ଆୟକର କମିଶନର ଶ୍ରୀକାନ୍ତ ଚଟାର୍ଜି, ଗବେଷକ ମହେନ୍ଦ୍ର କୁମାର ମିଶ୍ର, ଖଡ଼ିଆଳ ସ୍ୱୟଂ ଶାସିତ ମହାବିଦ୍ୟାଳୟର ପ୍ରାକ୍ତନ ଅଧ୍ୟକ୍ଷ ଡକ୍ଟର ଫଣିନ୍ଦମ ଦେଓ, ଡକ୍ଟର ହରେନ୍ଦ୍ର କୁମାର ପଣ୍ଡା, ଅବସରପ୍ରାପ୍ତ ପ୍ରାଧ୍ୟାପକ ପ୍ରମୋଦ କୁମାର ସାହୁ, ଡକ୍ଟର ଶରତଚନ୍ଦ୍ର ଚଲାନ, ବୁଦ୍ଧିଜୀବୀ ଶଶୀକାନ୍ତ ଖମାରୀ, ସାମାଜିକ କର୍ମୀ ଡୋଳା ମୋହନ ସିଂହ ବାବୁ, ଶିକ୍ଷାବିତ ସତୀଶ କୁମାର ପଟ୍ଟନାୟକ, ନବୀନ କିଶୋର ପାଢୀ, ପ୍ରାଧ୍ୟାପକ ପଦ୍ମଲୋଚନ ବର୍ମା, କବି ପବିତ୍ର ମୋହନ ପ୍ରଧାନ, ଏବିଇଓ କ୍ଷେମରାଜ ମହାପାତ୍ର, ପୂର୍ଣ୍ଣଚନ୍ଦ୍ର ପାତ୍ର, ଅଶୋକ କୁମାର ବେହେରା, ଉପେନ୍ଦ୍ର କୁମାର ପାଣିଗ୍ରାହୀ, କୈଳାସ ବାଗ, ଆକାଶ କୁମାର ସାହୁ, ଆଇନଜୀବୀ କିଶୋର ବାଗ, ପାଲାଗାୟକ କୁନାଲ ଚରଣ ବେହେରା, ପ୍ରଦ୍ୟୁମ୍ନ ସରାଫ, ଖରତ ଚନ୍ଦ୍ର ବାରିକ ପ୍ରମୁଖ ଉପସ୍ଥିତ ଥିଲେ।

କାର୍ଯ୍ୟକ୍ରମରେ ମଞ୍ଚାସୀନ ଅତିଥି ବୃନ୍ଦ।

ବିଜ୍ଞାପିତ ଅଞ୍ଚଳ ପରିଷଦ, ବାଙ୍କୀ

୫୭ତମ ସର୍ବଭାରତୀୟ ସ୍ୱାୟତ୍ତ ଶାସନ ଦିବସ

ତା.୩୧.୦୮.୨୦୨୩ ରିଖ (ଗୁରୁବାର)

ଆଗାମୀ ଦିନର ଲକ୍ଷ୍ୟ– ୧. ଶିଶୁଆଠାରେ ଆଧୁନିକ ବସ୍ତ୍ରଷ୍ଟାଣ୍ଡ ଓ ମାର୍କେଟ୍ କମ୍ପ୍ଲେକ୍ସ । ୨.ଡ୍ରେନେଜ୍ ବ୍ୟବସ୍ଥାର ମାଷ୍ଟର ପ୍ଲାନ୍ ଓ ବର୍ଦ୍ଧାଂଚର ବିଶୋଧନାଗାର । ୩. ଆସନ୍ତା ନଭେମ୍ବର ସୁଦ୍ଧା ପ୍ରତ୍ୟେକ ବାସସ୍ତାନ୍ଧକୁ ୨୪ ଘଣ୍ଟିଆ ବିଶୁଦ୍ଧ ପାନୀୟଜଳ ଯୋଗାଣ । ୪. ଅକ୍ଷୟ ପଟ୍ଟନାୟକ ମାର୍ଗରେ ୭୫ ଲକ୍ଷ ଟଙ୍କା ବ୍ୟୟରେ ସ୍ମାର୍ଟ ପାର୍କ । ୫. ମୋ ପୋଖରୀ ଯୋଜନାରେ ୮ଗୋଟି ଜଳାଶୟର ପୁନରୁଦ୍ଧାର ଓ ନବୀକରଣ । ୬. ସ୍ୱତନ୍ତ୍ର ଆମିଷ ବଜାର ଓ ପରିବା ବଜାରର ବ୍ୟବସ୍ଥା । ୭. ୨.୨୦ କୋଟି ଟଙ୍କା ବ୍ୟୟରେ ୨ ଗୋଟି ବହୁମୁଖୀ ସମ୍ପିଳନୀ କକ୍ଷର ବ୍ୟବସ୍ଥା । ୮. ୨.୪୫ କୋଟି ଟଙ୍କା ବ୍ୟୟରେ ବିଭିନ୍ନ ୱାର୍ଡର ୨୯ ଗୋଟି ଜଗା ରାସ୍ତାକୁ ପେଭର ବ୍ଲକ ରାସ୍ତାରେ ପରିଣତ । ୯. ଏଥିସହ ବିଭିନ୍ନ ୱାର୍ଡ ଓ ମୁଖ୍ୟ ସ୍ଥାନରେ ମୁକ୍ତା ଯୋଜନାରେ ୧.୮୩ କୋଟି ଟଙ୍କା ବ୍ୟୟରେ ଶୌଚାଳୟ, ପରିସ୍ରାଗାର, ମୁକ୍ତାକାଶ ବ୍ୟାୟାମଶାଳା, ଖୋଲାସ୍ଥାନ ଉନ୍ନତୀକରଣ ଓ ଲେଣ୍ଡିଂଜୋନ୍ (ଦୋକାନ ଗୃହ)ର ବ୍ୟବସ୍ଥା ।

ଉଦ୍‌ଯାଟିତ ହେବାକୁ ଥିବା ପ୍ରକଳ୍ପ– ମା'ତର୍ଦ୍ଦକା ମନ୍ଦିରରେ ୨ଗୋଟି ସମେତ ମୋଟ ୫ଗୋଟି ଶୌଚାଳୟ, ୧ ଗୋଟି ମିଶନ୍ ଶକ୍ତି ଗୃହ, ୧ଗୋଟି ଖୋଲାସ୍ଥାନ ସୌନ୍ଦର୍ଯ୍ୟକରଣ (ପଥରୁଟ), ୪ ଗୋଟି ପେଭର ବ୍ଲକ୍ ରାସ୍ତା ଓ ଡ୍ରେନ୍, ୧ ଗୋଟି ଅଙ୍ଗନବାଡି କେନ୍ଦ୍ର ।

ଶୁଭ ଭିତ୍ତିସ୍ଥର ସ୍ଥାପନ– ଏନ୍.ଏ.ସି. କାର୍ଯ୍ୟାଳୟଠାରୁ ମା' ତର୍ଦ୍ଦକା ମନ୍ଦିର ପୂର୍ବଦ୍ୱାର ପର୍ଯ୍ୟନ୍ତ ନୂତନ ପେଭର ବ୍ଲକ୍ ରାସ୍ତା । ୱାର୍ଡ ନଂ–୦୬ ବି.କେ. ବିଦ୍ୟାପୀଠ ଠାରେ ଲେଣ୍ଡିଂଜୋନ୍ (ଦୋକାନ ଗୃହ) । ନୃସିଂହ ଛକଠାରେ ଯାତ୍ରୀ ବିଶ୍ରାମାଗାର ।

ଶ୍ରୀଯୁକ୍ତ ସମ୍ପଦ କୁମାର ସ୍ୱାଇଁ, ନିର୍ବାହୀ ଅଧିକାରୀ, ଏନ୍.ଏ.ସି., ବାଙ୍କୀ | ଶ୍ରୀଯୁକ୍ତ ସନ୍ତୋଷ କୁମାର ରଣା, ଉପ–ନଗରପାଳ ଓ ସମସ୍ତ ପରିଷଦବୃନ୍ଦ, ଏନ.ଏ.ସି., ବାଙ୍କୀ | ଶ୍ରୀମତୀ ମାଣିକ ସାହୁ, ଅଧ୍ୟକ୍ଷା, ଏନ୍.ଏ.ସି., ବାଙ୍କୀ

OFFICE OF THE NOTIFIED AREA COUNCIL, RAMBHA

Rambha N.A.C., Ganjam, Odisha – 761028
Tel.: 06810–278336, E-mail : rambhanac123@gmail.com

ପବିତ୍ର ସ୍ୱାୟତ୍ତ ଶାସନ ଦିବସ – ୨୦୨୩ ପରିପ୍ରେକ୍ଷୀରେ, ରମ୍ଭା ବିଜ୍ଞାପିତ ଅଞ୍ଚଳ ପରିଷଦର ସମସ୍ତ ଭାଇ ଓ ଭଉଣୀମାନଙ୍କ ସମ୍ମୁଖ ଉନ୍ନତିର କାମନା କରି ଅଭିନନ୍ଦନ ଜଣାଇବା ସହ ନିମ୍ନ ଲିଖିତ ବିଷୟ ପ୍ରତି ଦୃଷ୍ଟି ଦେବାକୁ ଅନୁରୋଧ।

୧. ପରିଷଦର ସମସ୍ତ ଟଙ୍କସ ଏବଂ ପାଉଣା ଠିକ ସମୟରେ ପୈଠ କରନ୍ତୁ । ୨. ରାଜ୍ୟଘାଟ ପରିଷାର ଓ ପରିଚ୍ଛନ୍ନ ରଖନ୍ତୁ । ରାସ୍ତା ଓ ଡ୍ରେନ ଇତ୍ୟାଦି ଅବରୋଧ କରନ୍ତୁ ନାହିଁ । ରାମ୍ଭାର ସମସ୍ତ ଜନସାଧାରଣ ବର୍ଦ୍ଧ୍ୟବସ୍ଥୁ ପୁଅଙ୍କକରଣ ପରିକାଳନାରେ ସହଯୋଗ କରନ୍ତୁ । ୩. ରାସ୍ତାରେ ଗୃହପାଳିତ ପଶୁଙ୍କୁ ଛାଡି ସର୍ବସାଧାରଣ ଯାତାୟାତରେ ବାଧା ସୃଷ୍ଟି କରନ୍ତୁ ନାହିଁ । ୪. ପରିଷଦର ବିନା ଅନୁମତିରେ ନୂତନ ଗୃହ ନିର୍ମାଣ କିମ୍ବା ମରାମତି କାର୍ଯ୍ୟ କରନ୍ତୁ ନାହିଁ । ବ୍ୟବସାୟ ପାଉଣା ପୈଠ କରି ଟ୍ରେଡ୍ ଲାଇସେନ୍ସ ଗ୍ରହଣ କରନ୍ତୁ । ୫. ପରିବେଶ ପ୍ରଦୂଷଣରୁ ମୁକ୍ତ ରଖନ୍ତୁ । ପ୍ରତ୍ୟେକେ ଗୋଟିଏ ଲେଖାଏ ଗଛ ଲଗାଇ ସହରକୁ ସବୁଜ ଓ ସୁନ୍ଦର ରଖନ୍ତୁ । ଏହି ସହର ଆପଣଙ୍କ ସହର । ଏହାର ଉନ୍ନତି ଆପଣଙ୍କ ସହଯୋଗ ଉପରେ ନିର୍ଭର ଜରେ।

ଶ୍ରୀମତୀ ମାନସୀ ସ୍ୱାଇଁ, ଅଧ୍ୟକ୍ଷା, ବିଜ୍ଞାପିତ ଅଞ୍ଚଳ ପରିଷଦ, ରମ୍ଭା, ଗଞ୍ଜାମ | ଶ୍ରୀଯୁକ୍ତା ଆଶାଲତା ରଚମଳା, କାର୍ଯ୍ୟ ନିର୍ବାହୀ ଅଧିକାରୀ, ବିଜ୍ଞାପିତ ଅଞ୍ଚଳ ପରିଷଦ, ରମ୍ଭା, ଗଞ୍ଜାମ

ସ୍ୱାୟତ୍ତ ଶାସନ ଦିବସ ୨୦୨୩ ଉପଲକ୍ଷେ ଦଶପଲ୍ଲା ବିଜ୍ଞାପିତ ଅଞ୍ଚଳ ତରଫରୁ ସହରବାସୀଙ୍କୁ ଅନେକ ଅନେକ ଶୁଭେଚ୍ଛା ଓ ବିଜ୍ଞାପିତ ଅଞ୍ଚଳ ତରଫରୁ ଆଗାମୀ ଦିନରେ ସହରବାସୀଙ୍କୁ ମୌଳିକ ସୁବିଧା ପ୍ରଦାନ ପାଇଁ ନିମ୍ନ ବର୍ଣ୍ଣିତ ପଦକ୍ଷେପ।

୧. ଦଶପଲ୍ଲା ସହରବାସୀଙ୍କ ପାଇଁ କ୍ଷୁଦ୍ର ଜୈବିକ ଖତ ପ୍ରସ୍ତୁତ କେନ୍ଦ୍ର (MCC), ଶୁଖିଲା ବର୍ଜ୍ୟବସ୍ତୁ ପ୍ରକ୍ରିୟାକରଣ କେନ୍ଦ୍ର (MRF) ଏବଂ ମଳ ଉପଚାର କେନ୍ଦ୍ର (SeTP)ର କାର୍ଯ୍ୟକାରୀ ହୋଇଅଛି ।
୨. ସହରର ସ୍ୱଚ୍ଛତା, ପରିମଳ ଓ ଆଲୋକ ବ୍ୟବସ୍ଥା ଉପରେ ଗୁରୁତ୍ୱାରୋପ ।
୩. ସ୍ୱୟଂ ସହାୟକ ଗୋଷ୍ଠୀ ମାଧ୍ୟମରେ MUKTA ଯୋଜନାର ସୁପରିଚାଳନା ଓ କର୍ମ ନିଯୁକ୍ତି ପ୍ରଦାନ ।
୪. ସହରର ସୌନ୍ଦର୍ଯ୍ୟକରଣ ପାଇଁ ଜାତୀୟ ମିଶନ ମାଧ୍ୟମରେ କ୍ଷୁଦ୍ର କ୍ରିୟାକଳାପ କେନ୍ଦ୍ର ଓ ଜନ୍ମୁ ଭୂ ସ୍ଥାନ ଉନ୍ନତୀ କରଣ ।
୫. ୮ (ଆଠ) ଏକର ପରିମିତ ଜମିରେ ଶିଶୁ ଉଦ୍ୟାନ ଓ ପାର୍କ ନିର୍ମାଣ କାର୍ଯ୍ୟ ଆରମ୍ଭ ହୋଇଅଛି ।
୬. ଶ୍ମଶାନ ପାଇଁ ଆଧୁନିକୀକରଣ କାର୍ଯ୍ୟକ୍ରମ ଆରମ୍ଭ ହୋଇଅଛି ।
୭. ସହରର ଜଳ ଯୋଗାଣ ପାଇଁ ବୃହତ୍ ଯୋଜନା ।

ଶ୍ରୀଯୁକ୍ତ କିଶୋର ଚନ୍ଦ୍ର ଦାଶ, ଉପାଧ୍ୟକ୍ଷ, ବିଜ୍ଞାପିତ ଅଞ୍ଚଳ ପରିଷଦ, ଦଶପଲ୍ଲା | ଶ୍ରୀଯୁକ୍ତ ସାମନ୍ତ ବିଶ୍ୱମ୍ଭର ମହାପାତ୍ର, ନିର୍ବାହୀ ଅଧିକାରୀ, ବିଜ୍ଞାପିତ ଅଞ୍ଚଳ ପରିଷଦ, ଦଶପଲ୍ଲା | ଇଂ ପୁନମ୍ ପ୍ରିୟଦର୍ଶିନୀ, ଅଧ୍ୟକ୍ଷା, ବିଜ୍ଞାପିତ ଅଞ୍ଚଳ ପରିଷଦ, ଦଶପଲ୍ଲା

॥ ବିଜ୍ଞାପିତ ଅଞ୍ଚଳ ପରିଷଦ, ଦଶପଲ୍ଲା ଆପଣଙ୍କ ସେବାରେ ॥

'ବାଲୁଗାଁ ବିଜ୍ଞାପିତ ଅଞ୍ଚଳ ପରିଷଦ ତରଫରୁ ସମସ୍ତ ଜନସାଧାରଣଙ୍କୁ ଏହି ପବିତ୍ର ନିଖିଳ ଭାରତ ସ୍ୱାୟତ୍ତ ଶାସନ ଦିବସ-୨୦୨୩ ଅବସରରେ ଶୁଭେଚ୍ଛା ଓ ଅଭିନନ୍ଦନ'।

- ଆମେ ସମସ୍ତେ ମିଳିମିଶି ସଙ୍କଳ୍ପ ନେବା ପରିଷଦର ଟିକସ ଠିକ୍ ସମୟରେ ପୈଠ କରିବା, ଘର ଓ ପରିବେଶକୁ ସଫା ରଖିବା, ଆବର୍ଜନା ପାଣି ଘର ପାର୍ଶ୍ୱରେ ଜମା ନ ରଖିବା, ତେବେ ଯାଇ ଆମେ ମଶା ମାଛିଙ୍କ ଦାଉରୁ ରକ୍ଷା ପାଇବା ।
- ପ୍ରତ୍ୟେକ ଦିନ ଘରୁ ବାହାରୁଥିବା ଓଦା ଓ ଶୁଖିଲା ଅଳିଆକୁ ପୃଥକୀକରଣ କରି ପରିମଳ କର୍ମଚାରୀଙ୍କୁ ପ୍ରଦାନ କରିବା ।
- ଏକକ ବ୍ୟବହାରଯୋଗ୍ୟ ପ୍ଲାଷ୍ଟିକ୍ କୁ ଓ ପଲିଥିନ୍‌କୁ ସମ୍ପୂର୍ଣ୍ଣ ବର୍ଜନ କରିବା ।
- ନୂତନ ଘର ନିର୍ମାଣ କରିବା ପୂର୍ବରୁ ନିର୍ମାଣାଧୀନ ଘରର ନକ୍ସାକୁ ପରିଷଦ ଦ୍ୱାରା ମଞ୍ଜୁର କରାଇବା ।
- ସରକାରୀ ନାଳ ନର୍ଦ୍ଦମା ଓ ରାସ୍ତାଘାଟକୁ ଅବରୋଧ କରିବା ନାହିଁ ।
- ଗୃହପାଳିତ ପଶୁମାନଙ୍କୁ ରାସ୍ତାଘାଟକୁ ଛାଡ଼ନ୍ତୁ ନାହିଁ ।
- ଦୋକାନ ଘରର ଟ୍ରେଡ୍ ଲାଇସେନ୍ସ ପରିଷଦ ଦ୍ୱାରା ମଞ୍ଜୁର କରାଇବା ।

ବାପ୍ପି ରଞ୍ଜନ ସେଠୀ, ଓ.ଏ.ସ୍. (ଏଡ୍) ନିର୍ବାହୀ ଅଧିକାରୀ, ବିଜ୍ଞାପିତ ଅଞ୍ଚଳ ପରିଷଦ, ବାଲୁଗାଁ | ଭଗବାନ ପ୍ରଧାନ, ଉପାଧ୍ୟକ୍ଷ, ବିଜ୍ଞାପିତ ଅଞ୍ଚଳ ପରିଷଦ, ବାଲୁଗାଁ | ଶ୍ରୀମତୀ ସୁଜାତି ପାଲବରାୟ, ଅଧ୍ୟକ୍ଷା, ବିଜ୍ଞାପିତ ଅଞ୍ଚଳ ପରିଷଦ, ବାଲୁଗାଁ

ଜଳେଶ୍ୱର ପୌରପାଳିକା, ଜଳେଶ୍ୱର

ଜଳେଶ୍ୱର ପୌରପାଳିକା ସହରବାସୀଙ୍କୁ ଶୁଭେଚ୍ଛା ଜ୍ଞାପନ ପୂର୍ବକ ନିମ୍ନଲିଖିତ କାର୍ଯ୍ୟକ୍ରମରେ ଜନସାଧାରଣଙ୍କ ସହଯୋଗ କାମନା କରୁଅଛି । ଆସନ୍ତୁ,ପୌରାଞ୍ଚଳର ସର୍ବାଙ୍ଗୀନ ଉନ୍ନତି ପାଇଁ ଏକତାବଦ୍ଧ ହୋଇ କାର୍ଯ୍ୟ କରିବା । ୧.ଆପଣଙ୍କ ପ୍ରଦତ୍ତ ଟିକସ ସହରର ବିକାଶମୂଳକ କାର୍ଯ୍ୟରେ ଲାଗିଥାଏ । ଏଣୁ ପରିଷଦର ଦେୟ ଯଥା ସମୟରେ ପଇଠ କରନ୍ତୁ । ୨. ଅଳିଆ ଆବର୍ଜନାକୁ ଏଣେତେଣେ ନ ଫିଙ୍କି ପୌରପାଳିକାଙ୍କୁ ଆସୁଥିବା ଅଳିଆ ସଂଗ୍ରହ ଗାଡିରେ ଅଲଗା ଅଲଗା କରି ଦିଅନ୍ତୁ । ୩. ପଲିଥିନ ଓ ଏକକ ବ୍ୟବହୃତ ପ୍ଲାଷ୍ଟିକ୍‌କୁ ବର୍ଜନ କରି ଜଳେଶ୍ୱର ପୌରପାଳିକାକୁ ପଲିଥିନ୍‌ମୁକ୍ତ ସହର ଭାବେ ପରିଗଣନା କରନ୍ତୁ । ୪. ପାଇଖାନା କିମ୍ବା ସେପ୍‌ଟିକ ଟାଙ୍କିର ପାଇପକୁ ସିଧାସଳଖ ଭାବରେ ଡ୍ରେନ୍‌କୁ ସଂଯୋଗ କରନ୍ତୁ ନାହିଁ । ୫.ସ୍ୱଚ୍ଛତା ଆପ ବ୍ୟବହାର କରି ସ୍ୱଚ୍ଛତା ସମ୍ପର୍କିତ ଖବର ପୌରପାଳିକାକୁ ଜଣାଇବା ସହ ସ୍ୱଚ୍ଛ ସର୍ବେକ୍ଷଣ-୨୦୨୩ ପାଇଁ ଫିଡ୍ ବ୍ୟାକ୍ ଦିଅନ୍ତୁ । ୬. ସର୍ବସାଧାରଣଙ୍କ ରାସ୍ତା ଉପରେ ନାଳ ନର୍ଦ୍ଦମା ଇତ୍ୟାଦିର କର୍ତ୍ତବ୍ୟବସ୍ତୁ ତଥା ଗୃହ ନିର୍ମାଣ ସାମଗ୍ରୀ ଇତ୍ୟାଦି ପକାଇ ଅବରୋଧ କରନ୍ତୁ ନାହିଁ । ୭. ନିଜ ପଟ୍ଟାଭୁକ୍ତ ଜମିରେ ଘର ନିର୍ମାଣ କରିବା ପୂର୍ବରୁ ପରିଷଦରୁ ଅନୁମତି ନେଇ ନିର୍ମାଣ କରନ୍ତୁ । ୮. ସରକାରୀ ଓ ସର୍ବସାଧାରଣଙ୍କ ଜାଗାକୁ ଜବରଦଖଲ କରନ୍ତୁ ନାହିଁ । ୯.ଟ୍ରାଫିକ ନିୟମ ପାଳନ କରନ୍ତୁ ଏବଂ ନିର୍ଦ୍ଦିଷ୍ଟ ସ୍ଥାନରେ ଯାନବାହନ ପାର୍କିଂ କରନ୍ତୁ । ୧୦. ଡେଙ୍ଗୁ, ମ୍ୟାଲେରିଆ, ଡାଇରିଆ ଓ ସ୍ୱାଇନ ଫ୍ଲୁ ପ୍ରଭୃତି ରୋଗରୁ ମୁକ୍ତି ପାଇବା ପାଇଁ ନିଜ ଘରର ପରିବେଶକୁ ସଫାସୁତୁରା ରଖିବା ସଙ୍ଗେ ସଙ୍ଗେ ଘରେ ଉପରୋକ୍ତ ରୋଗଗୁଡ଼ିକ ଦେଖାଦେଲେ ତୁରନ୍ତ ସ୍ୱାସ୍ଥ୍ୟକେନ୍ଦ୍ର ସହିତ ଯୋଗାଯୋଗ କରନ୍ତୁ ଏବଂ ଡେଙ୍ଗୁ ଓ ଗୁଣ୍ଡିରାରେଡ଼ି ଜଳି ଅନ୍ଧବିଶ୍ୱାସଠାରୁ ଦୂରେଇ ରୁହନ୍ତୁ ।

ଶ୍ରୀ ପ୍ରତିପ କୁମାର ପ୍ରଧାନ, ନଗରପାଳ, ଜଳେଶ୍ୱର ପୌରପାଳିକା | ଶ୍ରୀମତୀ ପୁଷ୍ପପ୍ରିୟା କାମିଳା, ଉପନଗରପାଳ, ଜଳେଶ୍ୱର ପୌରପାଳିକା | ଶ୍ରୀ ଅଜୟ କୁମାର ମହାପାତ୍ର, କାର୍ଯ୍ୟନିର୍ବାହୀ ଅଧିକାରୀ, ଜଳେଶ୍ୱର ପୌରପାଳିକା

ଏବଂ ପରିଷଦର ସମସ୍ତ ସଭ୍ୟ/ସଭ୍ୟା,ଜଳେଶ୍ୱର ପୌରପାଳିକା

ସର୍ବଭାରତୀୟ ସ୍ୱାୟତ୍ତ ଶ

ବୃକ୍ଷକୁ ରାକ୍ଷୀ ବାନ୍ଧିଲେ ଶିଶୁ

ବରଗଡ଼,(ପ୍ରେମାନନ୍ଦ ଖମାରୀ): ବରଗଡ଼ ବ୍ଲକ ଅନ୍ତର୍ଗତ ନୂଆ ସରସରା ସତ୍ୟସାଇ ଭଜନ ମଣ୍ଡଳୀ ପକ୍ଷରୁ ବୁଧବାର ଅଭିନବଭାବେ ରକ୍ଷାବନ୍ଧନ ପାଳିତ ହୋଇଛି। ଏହି ଅବସରରେ ସ୍ଥାନୀୟ ବୃକ୍ଷରେ ରାକ୍ଷୀ ବାନ୍ଧି ପରିବେଶ ସୁରକ୍ଷାର ବାର୍ତ୍ତା ପ୍ରଦାନ କରାଯାଇଥିଲା । ଗ୍ରାମର ସୌମ୍ୟାଶ୍ରୀ ପଣ୍ଡା, ପ୍ରଜ୍ଞାଶ୍ରୀ ପଣ୍ଡାଙ୍କ ସମେତ ଅନେକ ଶିଶୁ କାର୍ଯ୍ୟକ୍ରମରେ ଭାଗ ନେଇ ବୃକ୍ଷରେ ରାକ୍ଷୀ ବାନ୍ଧିଥିଲେ। ସତ୍ୟସାଇ ଭଜନ ମଣ୍ଡଳୀର ସୁଶାନ୍ତ କୁମାର ପଣ୍ଡା କାର୍ଯ୍ୟକ୍ରମ ସଂଯୋଜନା କରିଥିଲେ। କାର୍ଯ୍ୟକ୍ରମରେ ଅନେକ ପରିବେଶପ୍ରେମୀ ଯୋଗଦାନ କରିଥିଲେ।

ହାଇସ୍କୁଲରେ ଗଙ୍ଗାଧର ଜୟନ୍ତୀ

ଘଣ୍ଟାପଡା,୩୦।୮(ପ୍ରଭାତ କୁମାର ସାହୁ): କଣ୍ଟାମାଳ ବ୍ଲକ ଆଦିବାସୀ ଉଚ୍ଚ ବିଦ୍ୟାଳୟ ନୂଆପାଲିଠାରେ ପ୍ରଧାନ ଶିକ୍ଷକ ଅନନ୍ତ ଚରଣ କ୍ଷେତୀଙ୍କ ତତ୍ତ୍ୱାବଧାନରେ ସ୍ୱଭାବ କବି ଗଙ୍ଗାଧର ମେହେରଙ୍କ ଜୟନ୍ତୀ ପାଳିତ ହୋଇଯାଇଛି। ଏହି ଉପଲକ୍ଷେ ଛାତ୍ରୀଛାତ୍ରଙ୍କେ ମଧ୍ୟରେ ନୃତ୍ୟଗୀତ ପ୍ରତିଯୋଗିତା କରାଯାଇ କୃତୀ ପ୍ରତିଯୋଗୀଙ୍କୁ ପୁରସ୍କୃତ କରାଯାଇଥିଲା। ଗୀତ ପ୍ରତିଯୋଗିତାରେ କଲ୍ୟାଣୀ ଭୋଇ, ଡୋଳେଶ୍ୱରୀ ଭୋଇ, ସେବାକାନ୍ତି ସୁନା ଓ ନୃତ୍ୟ ପ୍ରତିଯୋଗିତାରେ ରାକ୍ଷୀ କୁଅଁର, ସାଗରିକା ହରିପାଳ ଓ ରୁକ୍ମିଣୀ ଧାରୁଆ ଯଥାକ୍ରମେ ୧ମ, ୨ୟ ଓ ୩ୟ ଭାବେ ପୁରସ୍କୃତ ହୋଇଥିଲେ। ପରେ ଛାତ୍ରୀଛାତ୍ର ପ୍ରକୃତିର ସୁରକ୍ଷା ନିମନ୍ତେ ବୃକ୍ଷକୁ ରାଖୀ ବାନ୍ଧିଥିଲେ।

ରାଜ୍ୟ ମୁକ୍ତ ଶିକ୍ଷାନୁଷ୍ଠାନରେ ଆଡ଼ମିଶନ ପାଇଁ ଶିବିର

ସୋନପୁର,୩୦।୮(ମୃତ୍ୟୁଞ୍ଜୟ ଶତପଥୀ): ରାଜ୍ୟ ମୁକ୍ତ ଶିକ୍ଷାନୁଷ୍ଠାନ (ଏସ.ଆଇ.ଓ.ଏସ) ରେ ଆଡ଼ମିଶନ ଲାଗି ସୁବର୍ଣ୍ଣପୁର ଜିଲାସ୍ତରୀୟ ମେଗା ଶିବର ମଙ୍ଗଳବାର ସୋନପୁର ସାହାରା ଟ୍ରଷ୍ଟ ଉଚ୍ଚ ବଦ୍ୟାଳୟଠାରେ ଅନୁଷ୍ଠିତ ହୋଇଯାଇଛି। ଜିଲା ଶିକ୍ଷାଧିକାରୀ ଲକ୍ଷ୍ମଣ ଭୋଇଙ୍କ ଅଧ୍ୟକ୍ଷତାରେ ଅନୁଷ୍ଠିତ ଏହି କାର୍ଯ୍ୟକ୍ରମରେ ଅତିରିକ୍ତ ଜିଲା ଶିକ୍ଷାଧିକାରୀ ରାଧାକାନ୍ତ ଗଡ଼ତିଆ ଓ ବରିଷ୍ଠ ଗୋଷ୍ଠୀ ଶିକ୍ଷାଧିକାରୀ ଶାନ୍ତନୁ କୁମ୍ଭକାର ଯୋଗଦେଇ ଛାତ୍ରୀଛାତ୍ରମାନେ କିପରି ଭାବେ ଏହି ଅଭିଯାନର ସୁଯୋଗ ନେଇ ନିଜ ଜୀବନକୁ ନୂଆ ଦିଶା ଦେଇ ପାରିବେ, ସେ ସମ୍ପର୍କରେ ଆଲୋକପାତ କରିଥିଲେ। ଏହି ଶିବିର ମାଧ୍ୟମରେ ସମୁଦାୟ ୧୬ ଜଣ ବିଦ୍ୟାର୍ଥୀଙ୍କ ଆଡ଼ମିଶନ କରାଯାଇଥିଲା। ସୂଚନାଯୋଗ୍ୟ, ଏହି ବର୍ଷ ରାଜ୍ୟ ସରକାର ରାଜ୍ୟ ମୁକ୍ତ ଶିକ୍ଷାନୁଷ୍ଠାନରେ ଆଡ଼ମିଶନ ଲାଗି ଆଡ଼ମିଶନ ଫି ଛାଡ଼ କରିଛନ୍ତି, ଯାହା ଫଳରେ ଦଶମ ଶ୍ରେଣୀ ଉତ୍ତୀର୍ଣ୍ଣ ହୋଇ ନ ଥିବା ପିଲାମାନେ ଏହିବର୍ଷ ସମ୍ପୂର୍ଣ୍ଣ ମାଗଣାରେ ଆଡ଼ମିଶନ କରି ମାଟ୍ରିକ ପାସ୍ କରିବା ଲାଗି ପୂର୍ଣ୍ଣ ଉଦ୍ୟମ କରି ପାରିବେ । ଏହାକୁ ଦୃଷ୍ଟିରେ ରଖି ଜିଲା ଶିକ୍ଷା ବିଭାଗ ତରଫରୁ ମିଶନ ମୋଡ଼ରେ ଅଧିକରୁ ଅଧିକ ବିଦ୍ୟାର୍ଥୀଙ୍କୁ ଏହି ଯୋଜନାରେ ଉପକୃତ କରାଇବା ଲାଗି ଉଦ୍ୟମ କରାଯାଇଛି। ଫଳରେ ଜିଲାର ୧୪୫ରୁ ଊର୍ଦ୍ଧ୍ୱ ପିଲାଙ୍କର ଏହି ପ୍ରକ୍ରିୟାରେ ଆଡ଼ମିଶନ ସରିଛି।

ଜାତୀୟ କ୍ରୀଡ଼ା ଦିବସ ପାଳିତ

ବରପାଲି,୨୯।୮(ଚିତ୍ତରଞ୍ଜନ ସାହୁ): ବରଗଡ ଜିଲା ବରପାଲି ବ୍ଲକ ଝୁଲୋପାଲି ଗ୍ରାମରେ ବାପୁଜୀ ଆଥଲେଟିକ ଆସୋସିଏଶନ ଓ ନେହେରୁ ଯୁବକେନ୍ଦ୍ର ବରଗଡ ମିଳିତ ଆନୁକୂଲ୍ୟରେ କିମ୍ବଦନ୍ତୀ ହକି ତାରକା ଧ୍ୟାନଚାନ୍ଦଙ୍କର ଜୟନ୍ତୀ ତଥା ରାଷ୍ଟ୍ରୀୟ ଖେଳ ଦିବସ ପାଳିତ ହୋଇଯାଇଛି। ଏହି ଅବସରରେ ଝୁଲୋପାଲି ଖେଳ ପଡିଆରେ ଏକ କ୍ରୀଡା ପ୍ରତିଯୋଗିତା ସ୍ଥାନୀୟ ସରପଞ୍ଚ ରମେଶ ମେହେରଙ୍କ ଦ୍ୱାରା ଉଦ୍‌ଘାଟିତ ହୋଇଥିଲା । ଏହି ପ୍ରତିଯୋଗିତାରେ ୪ଟି ଦଳ ଅଂଶଗ୍ରହଣ କରିଥିଲେ। ଫୁଟବଲ ଖେଳରେ ଝୁଲୋପାଲି ଚାମ୍ପିୟନ ଓ ଅଁଇଲାପାଲି ଦଳ ରନର ଅପ ହୋଇଥିଲେ। ନେହେରୁ ଯୁବକେନ୍ଦ୍ର ଜିଲା ଯୁବ ଅଧିକାରୀ ରୋଶନ ଟଣ୍ଡନ ଓ ଜିଲା କେନ୍ଦ୍ର ଉପଦେଷ୍ଟା ତ୍ରିଲୋଚନ ଶତପଥୀଙ୍କ ତତ୍ତ୍ୱାବଧାନରେ କାର୍ଯ୍ୟକ୍ରମ ଅନୁଷ୍ଠିତ ହୋଇଥିଲା। ସ୍ଥାନୀୟ ସରପଞ୍ଚ ବିଜୟୀ ଦଳକୁ ଟ୍ରଫି ପ୍ରଦାନ କରିଥିଲେ।

ଶ୍ୟାମେଶ୍ୱର ବାବାଙ୍କ ଜଳାଭିଷେକ

ବରଗଡ଼,୩୦।୮(ପ୍ରେମାନନ୍ଦ ଖମାରୀ)

ବରଗଡ଼ର ମାଁ ଶ୍ୟାମାକାଳୀ ମନ୍ଦିରରେ ଶ୍ରାବଣ ପୂର୍ଣ୍ଣିମା ଅବସରରେ ବାବା ଶ୍ୟାମେଶ୍ୱରଙ୍କ ପୂର୍ଣ୍ଣ ଜଳାଭିଷେକ ଅନୁଷ୍ଠିତ ହୋଇଥିଲା। ରୀତିନୀତି ଅନୁଯାୟୀ, ଶ୍ୟାମେଶ୍ୱରଙ୍କ ଦ୍ୱାରଫିଟା, ପଞ୍ଚାମୃତ ସ୍ନାନ, ଉପଚାର ପୂଜା, ସୂର୍ଯ୍ୟପୂଜା, ଦ୍ୱାରପାଳ ପୂଜା, କ୍ଷୀରାଭିଷେକ ପରେ ମାଁ ଗଙ୍ଗାକୁ ଆବାହନ କରାଯାଇ ପୂର୍ଣ୍ଣ ଜଳାଭିଷେକ କରାଯାଇଥିଲା। ଏଥିରେ ବରଗଡ଼ ସହର ତଥା ଆଖପାଖ ଗ୍ରାମର ଶତାଧିକ ଶ୍ରଦ୍ଧାଳୁ ଯୋଗଦାନ କରି ବାବା ଶ୍ୟାମେଶ୍ୱରଙ୍କୁ ଜଳାଭିଷେକ କରିଥିଲେ। ପରେ ଆରତୀ, ପୁଷ୍ପାଞ୍ଜଳି ସହିତ ସମାପନ ହୋଇଥିଲା । ଉକ୍ତ କାର୍ଯ୍ୟକ୍ରମରେ ଶ୍ୟାମାକାଳୀ ମନ୍ଦିର ସମସ୍ତ ସଦସ୍ୟ ଉପସ୍ଥିତ ଥିଲେ। ପଣ୍ଡିତ ନରସିଂହ ଶତପଥି, ନରେଶ ମିଶ୍ର, ସଞ୍ଜୟ ଦାଶ, ପୂଜକ ଅନନ୍ତ ଶତପଥି, ସୁମନ୍ତ ଷଡ଼ଙ୍ଗୀ,ସତ୍ୟାନନ୍ଦ ଶତପଥୀ ପ୍ରମୁକ ପୂଜାକାର୍ଯ୍ୟ ସମ୍ପାଦନ କରିଥିଲେ। କାନ୍ତାପ୍ରସାଦ ସାହୁ ଏବଂ ସନ୍ତୋଷୀ ସାହୁ କର୍ତ୍ତାକାର୍ଯ୍ୟ ତୁଲାଇଥିଲେ।

ମରଣଯନ୍ତା ପାଲଟିଛି ଜାତୀୟ ରାଜପଥ

ଘଣ୍ଟାପଡ଼ା, ୩୦।୮(ପ୍ରଭାତ କୁମାର ସାହୁ)

ବୌଦ୍ଧ ଜିଲା ଦେଇ ଯାଇଥିବା ଖୋର୍ଦ୍ଧା-ବଲାଙ୍ଗୀର ୫୭୬ନଂ. ଜାତୀୟ ରାଜପଥର ମସିଣାପଡ଼ା ମେହେରୁଣି ପୋଲର ଉଭୟ ପାର୍ଶ୍ୱ ରାସ୍ତାରେ ଖାଲଖମା ସୃଷ୍ଟି ହୋଇ ମରଣଯନ୍ତା ପାଲଟିଛି। ଫଳରେ ଛୋଟବଡ ଦୁର୍ଘଟଣା ଘଟି ଧନଜୀବନ ହାନି ହେଉଥିବା ନଜିର ରହିଛି। ଏହି ରାସ୍ତା ଦେଇ ପ୍ରଶାସନିକ ଅଧିକାରୀ ଓ ଜନପ୍ରତନଧି ଯିବାଆସିବା କରୁଥିଲେ ମଧ୍ୟ ପିଚୁ ଉଠି ଖାଲ ହୋଇଥିବା ରାସ୍ତା ଉପରେ ଯେମିତି କାହାରି ନଜର ପଡେ ନାହିଁ। ବିଭାଗୀୟ କର୍ତ୍ତୃପକ୍ଷ ତୁରନ୍ତ ରାସ୍ତା ମରାମତି କରିବାକୁ ଅଞ୍ଚଳବାସୀ ଦାବି କରିଛନ୍ତି।

କନିଷ୍ଠ ଯନ୍ତ୍ରୀଙ୍କ କାର୍ଯ୍ୟାଳୟ ଉଦ୍‌ଘାଟିତ

ବରଗଡ଼,୩୦।୮(ପ୍ରେମାନନ୍ଦ ଖମାରୀ): ଟାଟା ପାୱାର ପକ୍ଷରୁ ବରଗଡ଼ ଜିଲା ବିଜେପୁର, ଝାରବନ୍ଧ ଏବଂ ଥୁଆପାଲିରେ ବୈଦ୍ୟୁତିକ କନିଷ୍ଠ ଯନ୍ତ୍ରୀଙ୍କ କାର୍ଯ୍ୟାଳୟ ଉଦଘାଟିତ ହୋଇଛି। ଉକ୍ତ କାର୍ଯ୍ୟକ୍ରମରେ ଟାଟା ପାୱାର ମୁଖ୍ୟ ପରିଚାଳକ ସୁମିତ ଘୋଷ, ବରଗଡ଼ ଜୋନ ମୁଖ୍ୟ ଆଶିଷ କୁମାର ପାଟଯୋଷୀ, କାର୍ଯ୍ୟନିର୍ବାହୀ ଯନ୍ତ୍ରୀ ଅନୁପମ ଶିଳାଭଦ୍ର ଦାସ, କାର୍ଯ୍ୟନିର୍ବାହୀ ଯନ୍ତ୍ରୀ ବିଭୁତି ଭୂଷଣ ଶତପଥୀ, ବରଗଡ଼ ଜିଲା ସିଭିଲ ଦାୟିତ୍ୱରେ ଥିବା ସିଦ୍ଧାନ୍ତ ନାୟକ, ସତ୍ୟମ ତାଜେନ ଏବଂ ଅନ୍ୟ କନିଷ୍ଠ ଯନ୍ତ୍ରୀମାନେ ଉପସ୍ଥିତ ଥିଲେ। କର୍ପୋରେଟ୍ ସ୍ତରରୁ ସିଭିଲ ହେଡ୍ ମାନସ ମୁଖୋପାଧ୍ୟାୟ, ସିଭିଲ ଏଚଓଡ଼ି ଉତ୍ତିଆ ପ୍ରଧାନ, ପୃଥ୍ୱୀରାଜ ଭଣ୍ଡାରୀ ପ୍ରମୁଖ କାର୍ଯ୍ୟକ୍ରମରେ ଯୋଗଦାନ କରିଥିଲେ।

ବିଜ୍ଞାପିତ ଅଞ୍ଚଳ ପରିଷଦ, ବାଙ୍କୀ

୫୭ତମ ସର୍ବଭାରତୀୟ ସ୍ୱାୟତ୍ତ ଶାସନ ଦିବସ

ତା.୩୧.୦୮.୨୦୨୩ ରିଖ (ଗୁରୁବାର)

ଆଗାମୀ ଦିନର ଲକ୍ଷ୍ୟ– ୧. ଶିଶୁଆଠାରେ ଆଧୁନିକ ବସ୍ତ୍ରାଣ୍ଡ ଓ ମାର୍କେଟ୍ କମ୍ପ୍ଲେକ୍ସ । ୨.ଡ୍ରେନେଜ୍ ବ୍ୟବସ୍ଥାର ମାଷ୍ଟର ପ୍ଲାନ୍ ଓ ବର୍ଦ୍ଧ୍ୟକର ବିଶୋଧନାଗାର । ୩. ଆସନ୍ତା ନଭେମ୍ବର ସୁଦ୍ଧା ପ୍ରତ୍ୟେକ ବ୍ୟବସାୟିଙ୍କୁ ୨୪ ଘଣ୍ଟିଆ ବିଶୁଦ୍ଧ ପାନୀୟଜଳ ଯୋଗାଣ । ୪. ଅକ୍ଷୟ ପଙ୍କଜାକ୍ଷ ମାର୍ଗରେ ୭୫ ଲକ୍ଷ ଟଙ୍କା ବ୍ୟୟରେ ସ୍ମାର୍ଟ ପାର୍କ । ୫. ମୋ ପୋଖରୀ ଯୋଜନାରେ ୮ଗୋଟି ଜଳାଶୟର ପୁନରୁଦ୍ଧାର ଓ ନବୀକରଣ । ୬. ସ୍ୱତନ୍ତ୍ର ଆମିଷ ବଜାର ଓ ପରିବା ବଜାରର ବ୍ୟବସ୍ଥା । ୭. ୨.୨୦ କୋଟି ଟଙ୍କା ବ୍ୟୟରେ ୨ ଗୋଟି ବହୁମୁଖୀ ସମ୍ମିଳନୀ କକ୍ଷର ବ୍ୟବସ୍ଥା । ୮. ୨.୪୫ କୋଟି ଟଙ୍କା ବ୍ୟୟରେ ବିଭିନ୍ନ ୱାର୍ଡର ୨୯ ଗୋଟି ଜଳା ରାସ୍ତାକୁ ପେଭର ବ୍ଲକ ରାସ୍ତାରେ ପରିଣତ । ୯. ଏଥିସହ ବିଭିନ୍ନ ୱାର୍ଡ ଓ ମୁଖ୍ୟ ସ୍ଥାନରେ ମୁକ୍ତା ଯୋଜନାରେ ୧.୮୩ କୋଟି ଟଙ୍କା ବ୍ୟୟରେ ଶୌଚାଳୟ, ପରିସ୍ରାଗାର, ମୁକ୍ତାକାଶ ବ୍ୟାୟାମଶାଳା, ଖୋଲାସ୍ଥାନ ଉନ୍ନତୀକରଣ ଓ ଲେଣ୍ଡିଂଜୋନ୍ (ଦୋକାନ ଗୃହ)ର ବ୍ୟବସ୍ଥା ।

ଉଦ୍‌ଘାଟିତ ହେବାକୁ ଥିବା ପ୍ରକଳ୍ପ– ମା'ତର୍ଜିକା ମନ୍ଦିରରେ ୨ଗୋଟି ସମେତ ମୋଟ ୫ଗୋଟି ଶୌଚାଳୟ, ୧ ଗୋଟି ମିଶନ୍ ଶକ୍ତି ଗୃହ, ୧ଗୋଟି ଖୋଲାସ୍ଥାନ ସୌନ୍ଦର୍ଯ୍ୟକରଣ (ପଥରୁଟ), ୪ ଗୋଟି ପେଭର ବ୍ଲକ୍ ରାସ୍ତା ଓ ଡ୍ରେନ୍, ୧ ଗୋଟି ଆଙ୍ଗନବାଡି କେନ୍ଦ୍ର ।

ଶୁଭ ଲିଖିପ୍ରସ୍ତର ସ୍ଥାପନ– ଏନ୍.ଏ.ସି. କାର୍ଯ୍ୟାଳୟଠାରୁ ମା' ତର୍ଜିକା ମନ୍ଦିର ପୂର୍ବଦ୍ୱାର ପର୍ଯ୍ୟନ୍ତ ନୂତନ ପେଭର ବ୍ଲକ୍ ରାସ୍ତା । ୱାର୍ଡ ନଂ-୦୬ ବି.ଜେ. ବିଦ୍ୟାପୀଠ ଠାରେ ଲେଣ୍ଡିଂଜୋନ୍ (ଦୋକାନ ଗୃହ) । ନୃସିଂହ ଛକଠାରେ ଯାତ୍ରୀ ବିଶ୍ରାମାଗାର ।

ଶ୍ରୀଯୁକ୍ତ ସମ୍ପଦ କୁମାର ସ୍ୱାଇଁ, ନିର୍ବାହୀ ଅଧିକାରୀ, ଏନ୍.ଏ.ସି., ବାଙ୍କୀ | ଶ୍ରୀଯୁକ୍ତ ସନ୍ତୋଷ କୁମାର ରଣା, ଉପ-ନଗରପାଳ ଓ ସମସ୍ତ ପାରିଷଦବୃନ୍ଦ, ଏନ.ଏ.ସି., ବାଙ୍କୀ | ଶ୍ରୀମତୀ ମାଣିକ ସାହୁ, ଅଧ୍ୟକ୍ଷା, ଏନ୍.ଏ.ସି., ବାଙ୍କୀ

OFFICE OF THE NOTIFIED AREA COUNCIL, RAMBHA

Rambha N.A.C., Ganjam, Odisha – 761028
Tel.: 06810-278336, E-mail : rambhanac123@gmail.com

ପବିତ୍ର ସ୍ୱାୟତ୍ତ ଶାସନ ଦିବସ – ୨୦୨୩ ପରିପ୍ରେକ୍ଷୀରେ, ରମ୍ଭା ବିଜ୍ଞାପିତ ଅଞ୍ଚଳ ପରିଷଦର ସମସ୍ତ ଭାଇ ଓ ଭଉଣୀମାନଙ୍କ ସମ୍ମୁଖ ଉନ୍ନତିର କାମନା କରି ଅଭିନନ୍ଦନ ଜଣାଇବା ସହ ନିମ୍ନ ଲିଖିତ ବିଷୟ ପ୍ରତି ଦୃଷ୍ଟି ଦେବାକୁ ଅନୁରୋଧ।
୧. ପରିଷଦର ସମସ୍ତ ଟଙ୍କସ ଏବଂ ପାଉଣା ଠିକ ସମୟରେ ପୈଠ କରନ୍ତୁ । ୨. ରାସ୍ତାଘାଟ ପରିଷ୍କାର ଓ ପରିଚ୍ଛନ୍ନ ରଖନ୍ତୁ। ରାସ୍ତା ଓ ଡ୍ରେନ ଇତ୍ୟାଦି ଅବରୋଧ କରନ୍ତୁ ନାହିଁ। ରମ୍ଭାର ସମସ୍ତ ଜନସାଧାରଣ ବର୍ତ୍ତମାନସ୍ଥିତି ପରିଚାଳନାରେ ସହଯୋଗ କରନ୍ତୁ। ୩. ରାସ୍ତାରେ ଗୃହପାଳିତ ପଶୁଙ୍କୁ ଛାଡି ସର୍ବସାଧାରଣ ଯାତାୟାତରେ ବାଧା ସୃଷ୍ଟି କରନ୍ତୁ ନାହିଁ। ୪. ପରିଷଦର ବିନା ଅନୁମତିରେ ନୂତନ ଗୃହ ନିର୍ମାଣ କିମ୍ବା ମରାମତି କାର୍ଯ୍ୟ କରନ୍ତୁ ନାହିଁ। ବ୍ୟବସାୟ ପାଉଣା ପୈଠ କରି ଟ୍ରେଡ୍ ଲାଇସେନ୍ସ ଗ୍ରହଣ କରନ୍ତୁ। ୫. ପରିବେଶ ପ୍ରଦୂଷଣମୁକ୍ତ ରଖନ୍ତୁ। ପ୍ରତ୍ୟେକେ ଗୋଟିଏ ଲେଖାଏ ଗଛ ଲଗାଇ ସହରକୁ ସବୁଜ ଓ ସୁନ୍ଦର ରଖନ୍ତୁ। ଏହି ସହର ଆପଣଙ୍କ ସହର । ଏହାର ଉନ୍ନତି ଆପଣଙ୍କ ସହଯୋଗ ଉପରେ ନିର୍ଭର ଜରେ।

ଶ୍ରୀମତୀ ମାନସୀ ସ୍ୱାଇଁ, ଅଧ୍ୟକ୍ଷା, ବିଜ୍ଞାପିତ ଅଞ୍ଚଳ ପରିଷଦ, ରମ୍ଭା, ଗଞ୍ଜାମ | ଶ୍ରୀଯୁକ୍ତା ଆଶାଲତା ରଚମଳା, କାର୍ଯ୍ୟ ନିର୍ବାହୀ ଅଧିକାରୀ, ବିଜ୍ଞାପିତ ଅଞ୍ଚଳ ପରିଷଦ, ରମ୍ଭା, ଗଞ୍ଜାମ

ସ୍ୱାୟତ୍ତ ଶାସନ ଦିବସ ୨୦୨୩ ଉପଲକ୍ଷେ ଦଶପଲ୍ଲା ବିଜ୍ଞାପିତ ଅଞ୍ଚଳ ତରଫରୁ ସହରବାସୀଙ୍କୁ ଅନେକ ଅନେକ ଶୁଭେଚ୍ଛା ଓ ବିଜ୍ଞାପିତ ଅଞ୍ଚଳ ତରଫରୁ ଆଗାମୀ ଦିନରେ ସହରବାସୀଙ୍କୁ ମୌଳିକ ସୁବିଧା ପ୍ରଦାନ ପାଇଁ ନିମ୍ନ ବର୍ଣ୍ଣିତ ପଦକ୍ଷେପ।

୧. ଦଶପଲ୍ଲା ସହରବାସୀଙ୍କ ପାଇଁ କ୍ଷୁଦ୍ର ଜୈବିକ ଖତ ପ୍ରସ୍ତୁତ କେନ୍ଦ୍ର (MCC), ଶୁଖିଲା ବର୍ଜ୍ୟବସ୍ତୁ ପ୍ରକ୍ରିୟାକରଣ କେନ୍ଦ୍ର (MRF) ଏବଂ ମଳ ଉପଚାର କେନ୍ଦ୍ର (SeTP)ର କାର୍ଯ୍ୟକାରୀ ହୋଇଅଛି।
୨. ସହରର ସ୍ୱଚ୍ଛତା, ପରିମଳ ଓ ଆଲୋକ ବ୍ୟବସ୍ଥା ଉପରେ ଗୁରୁତ୍ୱାରୋପ।
୩. ସ୍ୱୟଂ ସହାୟକ ଗୋଷ୍ଠୀ ମାଧ୍ୟମରେ MUKTA ଯୋଜନାର ସୁପରିଚାଳନା ଓ କର୍ମ ନିଯୁକ୍ତି ପ୍ରଦାନ।
୪. ସହରର ସୌନ୍ଦର୍ଯ୍ୟକରଣ ପାଇଁ ଜାଗା ମିଶନ ମାଧ୍ୟମରେ କ୍ଷୁଦ୍ର କ୍ରିୟାକଳାପ କେନ୍ଦ୍ର ଓ ଉଦ୍ଭୁଲ୍ଲ ସ୍ଥାନ ଉନ୍ନତୀ କରଣ।
୫. ୮ (ଆଠ) ଏକର ପରିମିତ ଜମିରେ ଶିଶୁ ଉଦ୍ୟାନ ଓ ପାର୍କ ନିର୍ମାଣ କାର୍ଯ୍ୟ ଆରମ୍ଭ ହୋଇଅଛି।
୬. ଶ୍ମଶାନ ପାଇଁ ଆଧୁନିକୀକରଣ କାର୍ଯ୍ୟକ୍ରମ ଆରମ୍ଭ ହୋଇଅଛି।
୭. ସହରର ଜଳ ଯୋଗାଣ ପାଇଁ ବୃହତ୍ ଯୋଜନା।

ଶ୍ରୀଯୁକ୍ତ କିଶୋର ଚନ୍ଦ୍ର ଦାଶ, ଉପାଧ୍ୟକ୍ଷ, ବିଜ୍ଞାପିତ ଅଞ୍ଚଳ ପରିଷଦ, ଦଶପଲ୍ଲା | ଶ୍ରୀଯୁକ୍ତ ସାମନ୍ତ ବିଶ୍ୱମ୍ଭର ମହାପାତ୍ର, ନିର୍ବାହୀ ଅଧିକାରୀ, ବିଜ୍ଞାପିତ ଅଞ୍ଚଳ ପରିଷଦ, ଦଶପଲ୍ଲା | ଇଂ ପୁନମ୍ ପ୍ରିୟଦର୍ଶିନୀ, ଅଧ୍ୟକ୍ଷା, ବିଜ୍ଞାପିତ ଅଞ୍ଚଳ ପରିଷଦ, ଦଶପଲ୍ଲା

॥ ବିଜ୍ଞାପିତ ଅଞ୍ଚଳ ପରିଷଦ, ଦଶପଲ୍ଲା ଆପଣଙ୍କ ସେବାରେ ॥

'ବାଲୁଗାଁ ବିଜ୍ଞାପିତ ଅଞ୍ଚଳ ପରିଷଦ ତରଫରୁ ସମସ୍ତ ଜନସାଧାରଣଙ୍କୁ ଏହି ପବିତ୍ର ନିଖିଳ ଭାରତ ସ୍ୱାୟତ୍ତ ଶାସନ ଦିବସ-୨୦୨୩ ଅବସରରେ ଶୁଭେଚ୍ଛା ଓ ଅଭିନନ୍ଦନ'।

- ଆମେ ସମସ୍ତେ ମିଳିମିଶି ସଙ୍କଳ୍ପ ନେବା ପରିଷଦର ଟିକସ ଠିକ୍ ସମୟରେ ପୈଠ କରିବା, ଘର ଓ ପରିବେଶକୁ ସଫା ରଖିବା, ଆବର୍ଜନା ପାଣି ଘର ପାର୍ଶ୍ୱରେ ଜମା ନ ରଖିବା, ତେବେ ଯାଇ ଆମେ ମଶା ମାଛିଙ୍କ ଦାଉରୁ ରକ୍ଷା ପାଇବା।
- ପ୍ରତ୍ୟେକ ଦିନ ଘରୁ ବାହାରୁଥିବା ଓଦା ଓ ଶୁଖିଲା ଅଳିଆକୁ ପୃଥକୀକରଣ କରି ପରିମଳ କର୍ମଚାରୀଙ୍କୁ ପ୍ରଦାନ କରିବା।
- ଏକକ ବ୍ୟବହାରଯୋଗ୍ୟ ପ୍ଲାଷ୍ଟିକ୍ ଓ ପଲିଥିନ୍‌କୁ ସମ୍ପୂର୍ଣ୍ଣ ବର୍ଜନ କରିବା।
- ନୂତନ ଘର ନିର୍ମାଣ କରିବା ପୂର୍ବରୁ ନିର୍ମାଣାଧୀନ ଘରର ନକ୍ସାକୁ ପରିଷଦ ଦ୍ୱାରା ମଞ୍ଜୁର କରାଇବା।
- ସରକାରୀ ନାଳ ନର୍ଦ୍ଦମା ଓ ରାସ୍ତାଘାଟକୁ ଅବରୋଧ କରିବା ନାହିଁ।
- ଗୃହପାଳିତ ପଶୁମାନଙ୍କୁ ରାସ୍ତାଘାଟକୁ ଛାଡ଼ନ୍ତୁ ନାହିଁ।
- ଦୋକାନ ଘରର ଟ୍ରେଡ୍ ଲାଇସେନ୍ସ ପରିଷଦ ଦ୍ୱାରା ମଞ୍ଜୁର କରାଇବା।

ବାପ୍ପି ରଞ୍ଜନ ସେଠୀ, ଓ.ଏ.ସ୍. (ଏଚ୍) ନିର୍ବାହୀ ଅଧିକାରୀ, ବିଜ୍ଞାପିତ ଅଞ୍ଚଳ ପରିଷଦ, ବାଲୁଗାଁ | ଭଗବାନ ପ୍ରଧାନ, ଉପାଧ୍ୟକ୍ଷ, ବିଜ୍ଞାପିତ ଅଞ୍ଚଳ ପରିଷଦ, ବାଲୁଗାଁ | ଶ୍ରୀମତୀ ସୁଜାତି ପାଲବରାୟ, ଅଧ୍ୟକ୍ଷା, ବିଜ୍ଞାପିତ ଅଞ୍ଚଳ ପରିଷଦ, ବାଲୁଗାଁ

ଜଳେଶ୍ୱର ପୌରପାଳିକା, ଜଳେଶ୍ୱର

ଜଳେଶ୍ୱର ପୌରପାଳିକା ସହରବାସୀଙ୍କୁ ଶୁଭେଚ୍ଛା ଜ୍ଞାପନ ପୂର୍ବକ ନିମ୍ନଲିଖିତ କାର୍ଯ୍ୟକ୍ରମରେ ଜନସାଧାରଣଙ୍କ ସହଯୋଗ କାମନା କରୁଅଛି । ଆସନ୍ତୁ,ପୌରାଞ୍ଚଳର ସର୍ବାଙ୍ଗୀନ ଉନ୍ନତି ପାଇଁ ଏକତାବଦ୍ଧ ହୋଇ କାର୍ଯ୍ୟ କରିବା । ୧.ଆପଣଙ୍କ ପ୍ରଦତ୍ତ ଟିକସ ସହରର ବିକାଶମୂଳକ କାର୍ଯ୍ୟରେ ଲାଗିଥାଏ । ଏଣୁ ପରିଷଦର ଦେୟ ଯଥା ସମୟରେ ପଇଠ କରନ୍ତୁ । ୨. ଅଳିଆ ଆବର୍ଜନାକୁ ଏଣେତେଣେ ନ ଫିଙ୍କି ପୌରପାଳିକାଙ୍କୁ ଆସୁଥିବା ଅଳିଆ ସଂଗ୍ରହ ଗାଡିରେ ଅଲଗା ଅଲଗା କରି ଦିଅନ୍ତୁ । ୩. ପଲିଥିନ ଓ ଏକକ ବ୍ୟବହୃତ ପ୍ଲାଷ୍ଟିକ୍‌କୁ ବର୍ଜନ କରି ଜଳେଶ୍ୱର ପୌରପାଳିକାକୁ ପଲିଥିନ୍‌ମୁକ୍ତ ସହର ଭାବେ ପରିଗଣନା କରନ୍ତୁ । ୪. ପାଇଖାନା କିମ୍ବା ସେପ୍‌ଟିକ ଟାଙ୍କିର ପାଇପକୁ ସିଧାସଳଖ ଭାବରେ ଡ୍ରେନ୍‌କୁ ସଂଯୋଗ କରନ୍ତୁ ନାହିଁ । ୫.ସ୍ୱଚ୍ଛତା ଆପ ବ୍ୟବହାର କରି ସ୍ୱଚ୍ଛତା ସମ୍ପର୍କିତ ଖବର ପୌରପାଳିକାକୁ ଜଣାଇବା ସହ ସ୍ୱଚ୍ଛ ସର୍ବେକ୍ଷଣ-୨୦୨୩ ପାଇଁ ଫିଡ୍ ବ୍ୟାକ୍ ଦିଅନ୍ତୁ । ୬. ସର୍ବସାଧାରଣଙ୍କ ରାସ୍ତା ଉପରେ ନାଳ ନର୍ଦ୍ଦମା ଇତ୍ୟାଦିର ବର୍ଜ୍ୟବସ୍ତୁ ତଥା ଗୃହ ନିର୍ମାଣ ସାମଗ୍ରୀ ଇତ୍ୟାଦି ପକାଇ ଅବରୋଧ କରନ୍ତୁ ନାହିଁ । ୭. ନିଜ ପଟ୍ଟାଭୁକ୍ତ ଜମିରେ ଘର ନିର୍ମାଣ କରିବା ପୂର୍ବରୁ ପରିଷଦରୁ ଅନୁମତି ନେଇ ନିର୍ମାଣ କରନ୍ତୁ । ୮. ସରକାରୀ ଓ ସର୍ବସାଧାରଣଙ୍କ ଜାଗାକୁ ଜବରଦ

ଆଇଜିଏଚରେ ବିଏସକେଓ୍ୱାଇଙ୍କୁ ମିଳିବ ସ୍ୱାସ୍ଥ୍ୟସେବା

ସୁନ୍ଦରଗଡ଼ (ଜୟ ନାରାୟଣ ମେଣ୍ଢୁଳି): ରାଉରକେଲାସ୍ଥିତ ଇସ୍ପାତ ଜେନେରାଲ ହସ୍ପିଟାଲ(ଆଇଜିଏଚ)ରେ ଏବେ ବିଜୁ ସ୍ୱାସ୍ଥ୍ୟ କଲ୍ୟାଣ ଯୋଜନା ହିତାଧିକାରୀଙ୍କୁ ମିଳିବ ମାଗଣା ସ୍ୱାସ୍ଥ୍ୟସେବା। ବୁଧବାର ସୁନ୍ଦରଗଡ ଜିଲାପାଳ ଡା.ପରାଗ ହର୍ଷଦ ଗାଭାଲିଙ୍କ ଉପସ୍ଥିତି ରେ ଆଇଜିଏଚର ଏକଜିକ୍ୟୁଟିଭ ଡାଇରେକ୍ଟର ତଥା ଜନସ୍ୱାସ୍ଥ୍ୟ ଅଧିକାରୀଙ୍କ ମଧ୍ୟରେ ଏମଓୟୁ ସ୍ୱାକ୍ଷରିତ ହୋଇଛି।

ସାହିତ୍ୟ ବିନା ସାମାଜିକ ଚେତନା, ବିକାଶ ଅସମ୍ଭବ

ରାଉରକେଲା,୩୦।୮(ବିପ୍ଳବ ରଞ୍ଜନ ଦାଶ)

ରାଉରକେଲା ଛେଣ୍ଟସ୍ଥିତ ଗୋପବନ୍ଧୁ ପାଠାଗାରରେ ସୁନାଫୁଲ ସାହିତ୍ୟ ସଂସଦ ତରଫରୁ ଶିଶୁ କିଶୋର ମେଳା, ଶିଶୁ ସାହିତ୍ୟ ଆସର, ରକ୍ଷାବନ୍ଧନ ଏବଂ ସ୍ୱଭାବ କବିଗଙ୍ଗାଧର ମେହେରଙ୍କ ଜୟନ୍ତୀ ପାଳିତ ହୋଇଯାଇଛି। ଏଥିରେ ସଂସଦର ସଭାପତି ମହେନ୍ଦ୍ର ମହାନ୍ତି ସଭାପତିତ୍ୱ କରିଥିଲେ। ପ୍ରଥମ ଅଧିବେଶନରେ ଶିଶୁ କିଶୋର ମେଳା ଆୟୋଜିତ ହୋଇଥିଲା। ଏଥିରେ ମୁଖ୍ୟ ଅତିଥିଭାବେ ଭୁବନେଶ୍ୱର ଉତ୍କଳ ବିଶ୍ୱବିଦ୍ୟାଳୟର ଗବେଷଣାରତ ଛାତ୍ରୀ ଶୁଭଶ୍ରୀ ମହାନ୍ତି, ମୁଖ୍ୟ ବକ୍ତା ରାଉରକେଲା ସରକାରୀ ସ୍ୱୟଂଶାସିତ କଲେଜ ବାଣିଜ୍ୟ ବିଭାଗ ଛାତ୍ରୀ ସୁରଭି ଦାସ ଓ ସମ୍ମାନିତ ଅତିଥିଭାବେ ବାସନ୍ତୀ କଲୋନୀ ଡିଏଭି ଇଂଲିଶ ମାଧ୍ୟମ ବିଦ୍ୟାଳୟର

ସୁନାଫଲ ପୁସ୍ତକ ଉନ୍ମୋଚିତ ହେଉଛି।

ରାଜ ଆର୍ଯ୍ୟନ ପଣ୍ଡା ଏବଂ ଚିନ୍ମୟ ଇଂଲିଶ ମାଧ୍ୟମ ବିଦ୍ୟାଳୟର ଆର୍ଯ୍ୟନ ପ୍ରିୟଦର୍ଶୀ ଯୋଗଦେଇଥିଲେ। ଅତିଥିମାନେ ଶିଶୁ କିଶୋର ମେଳାର ଅନୁଭୂତି ବିଷୟରେ କହିଥିଲେ। ପରେ ଦକ୍ଷତା ବିକାଶରେ ସାହିତ୍ୟର ଆବଶ୍ୟକତା ଉପରେ ଆଲୋଚନା ହୋଇଥିଲା। ଏଥିରେ ମୁଖ୍ୟ ଅତିଥିଭାବେ ସାମାଜିକ କର୍ମୀ ସୁଧାଂଶୁ ପତି, ରିମସ ଅଧ୍ୟକ୍ଷା ନଳିନୀ ପ୍ରଭା ପଟ୍ଟନାୟକ, ସାମାଜିକ କର୍ମୀ ମହେନ୍ଦ୍ର କୁମାର ମହାନ୍ତି ଏବଂ ବିପ୍ଳବ ରଞ୍ଜନ ଦାଶ ଯୋଗଦେଇ ସାହିତ୍ୟ ବିନା ସାମାଜିକ ଚେତାନା ଓ ବିକାଶ ଅସମ୍ଭବ ବୋଲି କହିଥିଲେ। ଏଥିସହ ସ୍ୱଭାବ କବି ଗଙ୍ଗାଧର ମେହେରଙ୍କ କବିତା ଆଜିର ସାହିତ୍ୟିକ ଓ କବିମାନଙ୍କପାଇଁ ଦର୍ପଣ ବୋଲି ସେମାନେ ମତ ପ୍ରକାଶ କରିଥିଲେ। ଏହାପରେ ୨ୟ ଅଧିବେସନର ସାଂସ୍କୃତିକ କାର୍ଯ୍ୟକ୍ରମରେ ଶିଶୁ ସାହିତ୍ୟ କବିତା ଆସର ଅନୁଷ୍ଠିତ ହୋଇଥିଲା। ଏଥିରେ ୧୫ଟି ସ୍କୁଲର ୧୦୦ରୁ ଊର୍ଦ୍ଧ୍ୱ ଛାତ୍ରୀଛାତ୍ର ଅଂଶଗ୍ରହଣ କରି ସାହିତ୍ୟ କବିତା ପାଠ କରିଥିଲେ। ଏହାପରେ କାର୍ଯ୍ୟକ୍ରମରେ ସମ୍ମିଳିତ ଛାତ୍ରୀଛାତ୍ର ସମସ୍ତଙ୍କ ହାତରେ ରାକ୍ଷୀ ବାନ୍ଧି ଭଉଣୀଭାଇ, ଆତ୍ମୀୟ ସମ୍ପର୍କୀୟ ସଦ୍‌ଭାବନା ବାର୍ତ୍ତା ଦେଇଥିଲେ। ପରେ ସଂସଦ ପକ୍ଷରୁ ଚଳିତ ମାସର ଶିଶୁ ସାହିତ୍ୟ ପୁସ୍ତିକା ସୁନାଫୁଲ ଅତିଥି ଓ ସଂସଦ ଉପ-ସଭାପତି ସନ୍ତୋଷ କୁମାର ଜେନା, ସାଧାରଣ ସମ୍ପାଦକ ସୁନୀଲ କୁମାର ମହାନ୍ତିଙ୍କ ଦ୍ୱାରା ଉନ୍ମୋଚିତ ହୋଇଥିଲା। ସମସ୍ତ କାର୍ଯ୍ୟକ୍ରମକୁ ସୌମ୍ୟାଶ୍ରୀ ସାହୁ ସଂଯୋଜନା କରିଥିଲେ। ସମ୍ପାଦକ ସୁନୀଲ କୁମାର ମହାନ୍ତି ଧନ୍ୟବାଦ ଦେଇଥିଲେ।

ଟାଟା ଏକ୍ସପ୍ରେସ୍ ଟ୍ରେନକୁ ରାଉରକେଲା ଷ୍ଟେଶନ ପର୍ଯ୍ୟନ୍ତ ସମ୍ପ୍ରସାରଣ ଦାବି

ରାଉରକେଲା,୩୦।୮(ସଙ୍ଗୀତା ଜେନା)

ରାଉରକେଲାରେ ରହୁଥିବା ଉତ୍ତରପ୍ରଦେଶ, ଝାଡ଼ଖଣ୍ଡ, ବିହାର ରାଜ୍ୟର ଲୋକ ୧୯୯୮ରୁ ଟାଟା ଏକ୍ସପ୍ରେସ୍ ଟ୍ରେନକୁ ଟାଟାରୁ ରାଉରକେଲା ଷ୍ଟେଶନ୍ ପର୍ଯ୍ୟନ୍ତ ସମ୍ପ୍ରସାରଣ ପାଇଁ ଦାବି କରିଆସୁଛନ୍ତି। ହେଲେ ଦାବି ପୂରଣ ହେଉନାହିଁ। ସେହିପରି ୧୩ ବର୍ଷ ପୂର୍ବେ ଦକ୍ଷିଣ ପୂର୍ବ ରେଳବାଇ ଅନ୍ତର୍ଗତ ଗୋରଖପୁର -ହାଟିଆ ଟ୍ରେନକୁ ରାଉରକେଲା ପର୍ଯ୍ୟନ୍ତ ସମ୍ପ୍ରସାରଣ ଦାବି ହୋଇ ଆସୁଛି। ବୁଧବାର ଉତ୍ତରଭାରତୀୟଙ୍କ ଉଦ୍ଭବ ସଂଗଠନ, ରାଷ୍ଟ୍ରୀୟ ଜାଗରଣ ସଂସ୍ଥାନ, ବିହାର ସାଂସ୍କୃତିକ ପରିଷଦ, ରାଷ୍ଟ୍ରୀୟ ବିହାରୀ

ସମାଜ ଓ ଅରିଜିନାଲ ପାୱାର କ୍ଲବର ସଦସ୍ୟ ରାଉରକେଲା ହାଉସଠାରେ ଏମ୍‌ପି ଜୁଏଲ ଓରାମଙ୍କୁ ଭେଟି ଟ୍ରେନ ଚଳାଚଳ ଓ ସମ୍ପ୍ରସାରଣ କରିବାକୁ ଦାବି କରିଥିଲେ। ଏଥିରେ ନିହାର ରାୟ, ସୁମେର ସିଂହ, ରାମସିଂହ, ଜନାର୍ଦ୍ଦନ ଠାକୁର, ଅରୁଣ ସିଂ, ଓପି ସିଂହ, ଶିବ ସାଗର ରାଣା, କୃଷ୍ଣା ସିଂହ, ସୁଗ୍ରୀବ ସିଂ, ସଂଜୟ ସିଂହ, ଦେବୁ ସିଂହ ସାମିଲ ଥିଲେ। ଆଲୋଚନା ପାଇଁ ସେପ୍ଟେମ୍ବର ୧ରେ ବୈଠକ କରାଯିବ ବୋଲି ନିଷ୍ପତ୍ତି ଗ୍ରହଣ କରାଯାଇଥିଲା। ଏମ୍‌ପି ଓରାମ କେନ୍ଦ୍ର ରେଳମନ୍ତ୍ରୀଙ୍କଦୃଷ୍ଟି ଆକର୍ଷଣ କରିବାକୁ ପ୍ରତିଶ୍ରୁତି ଦେଇଛନ୍ତି।

ରାଉରକେଲାରେ ଏଆଇଜିସି ବୈଠକ

ରାଉରକେଲା,୩୦।୮(ସଙ୍ଗୀତା ଜେନା) : ରାଉରକେଲାରେ ରେଳ ବିଭାଗର ଅଲ୍ ଇଣ୍ଡିଆ ଗାର୍ଡ କାଉନ୍‌ସିଲ (ଏଆଇଜିସି) ବୈଠକ ବୁଧବାର ଅନୁଷ୍ଠିତ ହୋଇଯାଇଛି। ମଣ୍ଡଳ ସଭାପତି(ଦିଲ୍ଲୀ) ବି.ଆର୍ ସିଂହ ଓ ସାଧାରଣ ସମ୍ପାଦକ(କୋଲ୍‌କାତା) ଦେବାଶିଷ ମିତ୍ରଙ୍କ ତତ୍ତ୍ୱାବଧାନରେ ଉକ୍ତ ବୈଠକରେ ଏଆଇଜିସି ଉପ ସାଧାରଣ ସମ୍ପାଦକ ତଥା ମେଲ/ଏକ୍ସପ୍ରେସ୍ ଟ୍ରେନ୍ ମ୍ୟାନେଜର ରାଜ ନଲ୍ଲାଙ୍କୁ ବିଦାୟକାଳୀନ ସମର୍ଦ୍ଧନା ପ୍ରଦାନ କରାଯାଇଥିଲା। ରାଉରକେଲା ଷ୍ଟେଶନ ପରିସରରେ ଥିବା ଏସ୍‌ସି କଲୋନୀରେ ୫ଶହରୁ ଊର୍ଦ୍ଧ୍ୱ ଟ୍ରେନ୍ ମ୍ୟାନେଜରଙ୍କ ଉପସ୍ଥିତିରେ ତାଙ୍କୁ ସମର୍ଦ୍ଧନା ଦିଆଯାଇଥିଲା। ଆୟୋଜିତ କାର୍ଯ୍ୟକ୍ରମରେ ସଭାପତି ବି.ଆର୍. ସିଂହ, ମଣ୍ଡଳ ସଭାପତି ଆର୍.ଭିପି ସିଂହ, ସମ୍ପାଦକ ଏନ୍.ଏନ୍. ସିଂ, ଡିଭିଜନ ପଏନ୍ କୁମାର ପ୍ରମୁଖ ମଞ୍ଚାସୀନ ଥିଲେ। ଦ୍ୱିତୀୟ ପର୍ଯ୍ୟାୟରେ ଏଆଇଜିସି ରାଉରକେଲା ଶାଖାର ନୂତନ କର୍ମକର୍ତ୍ତା ଚୟନ କରାଯାଇଥିଲା। ସଭାପତିଭାବେ ଦୀପକ ପଣ୍ଡା, ସମ୍ପାଦକ ରଞ୍ଜିତ କୁମାର(ଖ), କୋଷାଧ୍ୟକ୍ଷ ମହେନ୍ଦ୍ର କୁମାର ପ୍ରମୁଖଙ୍କୁ ଚୟନ କରାଯାଇଥିଲା।

ବିଜ୍ଞାପିତ ଅଞ୍ଚଳ ପରିଷଦ, ବାଙ୍କୀ

୫୭ତମ ସର୍ବଭାରତୀୟ ସ୍ୱାୟତ୍ତ ଶାସନ ଦିବସ

ତା.୩୧.୦୮.୨୦୨୩ ରିଖ (ଗୁରୁବାର)

ଆଗାମୀ ଦିନର ଲକ୍ଷ୍ୟ– ୧. ଶିଶୁଆଠାରେ ଆଧୁନିକ ବସ୍‌ଷ୍ଟାଣ୍ଡ ଓ ମାର୍କେଟ୍ କଏମ୍ପ୍ଲେକ୍ସ । ୨.ଡ୍ରେନେଜ୍ ବ୍ୟବସ୍ଥାର ମାଷ୍ଟର ପ୍ଲାନ୍ ଓ ବର୍ତ୍ତାଳକ ବିଶୋଧନାଗାର । ୩. ଆବଶ୍ୟ ନାଉଳେର ସୁଦ୍ଧା ପ୍ରତ୍ୟେକ ବାସଗୃହକୁ ୨୪ ଘଣ୍ଟିଆ ବିଶୁଦ୍ଧ ପାନୀୟଜଳ ଯୋଗାଣ । ୪. ଅଶ୍ରୟ ପଜନାୟକ ମାର୍ଗରେ ୭୫ ଲକ୍ଷ ଟଙ୍କା ବ୍ୟୟରେ ସ୍ମାର୍ଟ ପାର୍କ । ୫. ମୋ ପୋଖରୀ ଯୋଜନାରେ ୮ଗୋଟି ଜଳାଶୟର ପୁନରୁଦ୍ଧାର ଓ ନବୀକରଣ । ୬. ସ୍ୱତନ୍ତ୍ର ଆମିଷ ବଜାର ଓ ପରିବା ବଜାରର ବ୍ୟବସ୍ଥା । ୭. ୨.୨୦ କୋଟି ଟଙ୍କା ବ୍ୟୟରେ ୨ ଗୋଟି ବହୁମୁଖୀ ସମ୍ପିଳନୀ କକ୍ଷର ବ୍ୟବସ୍ଥା । ୮. ୨.୫୫ କୋଟି ଟଙ୍କା ବ୍ୟୟରେ ବିଭିନ୍ନ ୱାର୍ଡର ୨୯ ଗୋଟି କଚା ରାସ୍ତାକୁ ପେଭର ବ୍ଲକ ରାସ୍ତାରେ ପରିଣତ । ୯. ଏଥିସହ ବିଭିନ୍ନ ୱାର୍ଡ ଓ ମୁଖ୍ୟ ସ୍ଥାନରେ ମୁକ୍ତା ଯୋଜନାରେ ୧.୮୩ କୋଟି ଟଙ୍କା ବ୍ୟୟରେ ଶୌଚାଳୟ, ପରିସ୍ରାଗାର, ମୁକ୍ତାକାଶ ବ୍ୟାୟାମଶାଳା, ଖୋଲାସ୍ଥାନ ଜନତୀକରଣ ଓ ଲେଣ୍ଡିଂକୋନ୍ (ଦୋକାନ ଗୃହ)ର ବ୍ୟବସ୍ଥା ।

ଉଦଘାଟିତ ହେବାକୁ ଥିବା ପ୍ରକଳ୍ପ– ମା'ତର୍ଦ୍ଦିକା ମନ୍ଦିରରେ ୨ଗୋଟି ସମେତ ମୋଟ ୫ଗୋଟି ଶୌଚାଳୟ, ୧ ଗୋଟି ମିଶନ୍ ଶକ୍ତି ଗୃହ, ୧ଗୋଟି ଖୋଲାସ୍ଥାନ ସୌନ୍ଦର୍ଯ୍ୟକରଣ (ପଥରଗୁଡ଼ି), ୪ ଗୋଟି ପେଭର ବ୍ଲକ୍ ରାସ୍ତା ଓ ଡ୍ରେନ୍, ୧ ଗୋଟି ଅଙ୍ଗନବାଡି କେନ୍ଦ୍ର ।

ଶୁଭ ଭିତ୍ତିସ୍ଥର ସ୍ଥାପନ– ଏନ୍.ଏ.ସି. କାର୍ଯ୍ୟାଳୟଠାରୁ ମା' ତର୍ଦ୍ଦିକା ମନ୍ଦିର ପୂର୍ବଦ୍ୱାର ପର୍ଯ୍ୟନ୍ତ ନୂତନ ପେଭର ବ୍ଲକ୍ ରାସ୍ତା । ୱାର୍ଡ ନଂ-୦୬ ବି.କେ. ବିଦ୍ୟାପୀଠ ଠାରେ ଲେଣ୍ଡିଂକୋନ୍ (ଦୋକାନ ଗୃହ) । ନୂସିଂହ ଛକଠାରେ ଯାତ୍ରୀ ବିଶ୍ରାମାଗାର ।

ଶ୍ରୀଯୁକ୍ତ ସମ୍ପଦ କୁମାର ସ୍ୱାଇଁ ନିର୍ବାହୀ ଅଧିକାରୀ ଏନ୍.ଏ.ସି., ବାଙ୍କୀ
ଶ୍ରୀଯୁକ୍ତ ସନ୍ତୋଷ କୁମାର ରଣା ଉପ-ନଗରପାଳ ଓ ସମସ୍ତ ପରିଷଦବୃନ୍ଦ, ଏନ.ଏ.ସି., ବାଙ୍କୀ
ଶ୍ରୀମତୀ ମାଣିକ ସାହୁ ଅଧ୍ୟକ୍ଷା ଏନ୍.ଏ.ସି., ବାଙ୍କୀ

OFFICE OF THE NOTIFIED AREA COUNCIL, RAMBHA

Rambha N.A.C., Ganjam, Odisha – 761028
Tel.: 06810–278336, E-mail : rambhanac123@gmail.com

ପବିତ୍ର ସ୍ୱାୟତ୍ତ ଶାସନ ଦିବସ – ୨୦୨୩ ପରିପ୍ରେକ୍ଷୀରେ, ରମ୍ଭା ବିଜ୍ଞାପିତ ଅଞ୍ଚଳ ପରିଷଦର ସମସ୍ତ ଭାଇ ଓ ଭଉଣୀମାନଙ୍କ ସମୂହ ଉଚ୍ଚତର କାମନା କରି ଅଭିନନ୍ଦନ ଜଣାଇବା ସହ ନିମ୍ନ ଲିଖିତ ବିଷୟ ପ୍ରତି ଦୃଷ୍ଟି ଦେବାକୁ ଅନୁରୋଧ।
୧. ପରିଷଦର ସମସ୍ତ ଟଙ୍କସ ଏବଂ ପାଉଣା ଠିକ ସମୟରେ ପୈଠ କରନ୍ତୁ । ୨. ରାସ୍ତାଘାଟ ପରିଷ୍କାର ଓ ପରିଚ୍ଛନ୍ନ ରଖନ୍ତୁ । ରାସ୍ତା ଓ ଡ୍ରେନ ଇତ୍ୟାଦି ଅବରୋଧ କରନ୍ତୁ ନାହିଁ। ରାସ୍ତାର ସମସ୍ତ ଜନସାଧାରଣ ବର୍ଜ୍ୟବସ୍ତୁ ପୃଥକୀକରଣ ପରିଚାଳନାରେ ସହଯୋଗ କରନ୍ତୁ । ୩. ରାସ୍ତାରେ ଗୃହପାଳିତ ପଶୁଙ୍କୁ ଛାଡି ସର୍ବସାଧାରଣ ଯାତାୟାତରେ ବାଧା ସୃଷ୍ଟି କରନ୍ତୁ ନାହିଁ । ୪. ପରିଷଦର ବିନା ଅନୁମତିରେ ନୂତନ ଗୃହ ନିର୍ମାଣ କିମ୍ବା ମରାମତି କାର୍ଯ୍ୟ କରନ୍ତୁ ନାହିଁ। ବ୍ୟବସାୟ ପାଉଣା ପୈଠ କରି ଟ୍ରେଡ୍ ଲାଇସେନ୍ସ ଗ୍ରହଣ କରନ୍ତୁ । ୫. ପରିବେଶ ପ୍ରଦୂଷଣରୁ ମୁକ୍ତ ରଖନ୍ତୁ । ପ୍ରତ୍ୟେକେ ଗୋଟିଏ ଲେଖାଏଁ ଗଛ ଲଗାଇ ସହରକୁ ସବୁଜ ଓ ସୁନ୍ଦର କରନ୍ତୁ । ଏହି ସହର ଆପଣଙ୍କ ସହର । ଏହାର ଉନ୍ନତି ଆପଣଙ୍କ ସହଯୋଗ ଉପରେ ନିର୍ଭର କରେ।

ଶ୍ରୀମତୀ ମାନସୀ ସ୍ୱାଇଁ ଅଧ୍ୟକ୍ଷା, ବିଜ୍ଞାପିତ ଅଞ୍ଚଳ ପରିଷଦ, ରମ୍ଭା, ଗଞ୍ଜାମ
ଶ୍ରୀଯୁକ୍ତା ଆଶାଲତା ରଥମଲା କାର୍ଯ୍ୟ ନିର୍ବାହୀ ଅଧିକାରୀ ବିଜ୍ଞାପିତ ଅଞ୍ଚଳ ପରିଷଦ, ରମ୍ଭା, ଗଞ୍ଜାମ

ସ୍ୱାୟତ୍ତ ଶାସନ ଦିବସ ୨୦୨୩ ଉପଲକ୍ଷେ ଦଶପଲ୍ଲା ବିଜ୍ଞାପିତ ଅଞ୍ଚଳ ତରଫରୁ ସହରବାସୀଙ୍କୁ ଅନେକ ଅନେକ ଶୁଭେଚ୍ଛା ଓ ବିଜ୍ଞାପିତ ଅଞ୍ଚଳ ତରଫରୁ ଆଗାମୀ ଦିନରେ ସହରବାସୀଙ୍କୁ ମୌଳିକ ସୁବିଧା ପ୍ରଦାନ ପାଇଁ ନିମ୍ନ ବର୍ଣ୍ଣିତ ପଦକ୍ଷେପ।

୧. ଦଶପଲ୍ଲା ସହରବାସୀଙ୍କ ପାଇଁ କ୍ଷୁଦ୍ର ଜୈବିକ ଖତ ପ୍ରସ୍ତୁତ କେନ୍ଦ୍ର (MOC), ଶୁଖିଲା ବର୍ଜ୍ୟବସ୍ତୁ ପୁନ୍ନିର୍ଯ୍ୟାକରଣ କେନ୍ଦ୍ର (MRF) ଏବଂ ମଳ ଉପଚାର କେନ୍ଦ୍ର (SeTP)ର କାର୍ଯ୍ୟକାରୀ ହୋଇଅଛି।
୨. ସହରର ସ୍ୱଚ୍ଛତା, ପରିମଳ ଓ ଆଲୋକ ବ୍ୟବସ୍ଥା ଉପରେ ଗୁରୁତ୍ୱାରୋପ।
୩. ସ୍ୱୟଂ ସହାୟକ ଗୋଷ୍ଠୀ ମାଧ୍ୟମରେ MUKTA ଯୋଜନାର ସୁପରିଚାଳନା ଓ କର୍ମ ନିଯୁକ୍ତି ପ୍ରଦାନ।
୪. ସହରର ସୌନ୍ଦର୍ଯ୍ୟକରଣ ପାଇଁ ଜାଗା ମିଶନ ମାଧ୍ୟମରେ କ୍ଷୁଦ୍ର କ୍ରିୟାକଳାପ କେନ୍ଦ୍ର ଓ ଉନ୍ମୁକ୍ତ ସ୍ଥାନ ଜନତୀ କରଣ।
୫. ୮ (ଆଠ) ଏକର ପରିମିତ ଜମିରେ ଶିଶୁ ଉଦ୍ୟାନ ଓ ପାର୍କ ନିର୍ମାଣ କାର୍ଯ୍ୟ ଆରମ୍ଭ ହୋଇଅଛି।
୬. ଶ୍ମଶାନ ପାଇଁ ଆଧୁନିକୀକରଣ କାର୍ଯ୍ୟକ୍ରମ ଆରମ୍ଭ ହୋଇଅଛି।
୭. ସହରର ଜଳ ଯୋଗାଣ ପାଇଁ ବୃହତ୍ ଯୋଜନା।

ଶ୍ରୀଯୁକ୍ତ କିଶୋର ଚନ୍ଦ୍ର ଦାଶ ଉପାଧ୍ୟକ୍ଷ, ବିଜ୍ଞାପିତ ଅଞ୍ଚଳ ପରିଷଦ, ଦଶପଲ୍ଲା
ଶ୍ରୀଯୁକ୍ତ ସାମନ୍ତ ବିଶ୍ୱମ୍ଭର ମହାପାତ୍ର ନିର୍ବାହୀ ଅଧିକାରୀ ବିଜ୍ଞାପିତ ଅଞ୍ଚଳ ପରିଷଦ, ଦଶପଲ୍ଲା
ଇଂ ପୁନମ୍ ପ୍ରିୟଦର୍ଶିନୀ ଅଧ୍ୟକ୍ଷା ବିଜ୍ଞାପିତ ଅଞ୍ଚଳ ପରିଷଦ, ଦଶପଲ୍ଲା

॥ ବିଜ୍ଞାପିତ ଅଞ୍ଚଳ ପରିଷଦ, ଦଶପଲ୍ଲା ଆପଣଙ୍କ ସେବାରେ ॥

ସର୍ବଭାରତୀୟ ସ୍ୱାୟତ୍ତ ଶାସନ ଦିବସ–୨୦୨୩ ଉପଲକ୍ଷେ ବିଜ୍ଞାପିତ ଅଞ୍ଚଳ ପରିଷଦ, ଆଠଗଡ଼ ଜନସାଧାରଣଙ୍କୁ ହାର୍ଦ୍ଦିକ ଅଭିନନ୍ଦନ ଓ ଶୁଭେଚ୍ଛା ଜଣାଉଛି

ସହରର ଉନ୍ନତି ପାଇଁ

୧. ଆପଣଙ୍କର ପ୍ରଦତ୍ତ ଟିକସ ହିଁ ସହରର ବିକାଶ ପାଇଁ ମୂଳ ପୁଞ୍ଜି । ଏଣୁ ଠିକ୍ ସମୟରେ ଘର ଏବଂ ଆଲୋକ ଟିକସ, ଦୋକାନଘର ଭଡ଼ା, ଲାଇସେନ୍ସ ଫି ଯୁଗୁଣ୍ଡ ଫି ପୈଠ କରନ୍ତୁ ।
୨. ଜନ୍ମମୃତ୍ୟୁ ପଞ୍ଜିକରଣ ଠିକ୍ ସମୟରେ କରାଇ ନିଅନ୍ତୁ ।
୩. ରାସ୍ତାକଡ଼ ଜିମା ଖାଲି ମାଳଙ୍କରେ ଲାଗିଥିବା ବିଜୁଳିବତୀ ଓ ପାଣିକଳଙ୍କୁ ଲାଙ୍ଗୁଳ ନାହିଁ ।
୪. ନୂତନ ଗୃହ ନିର୍ମାଣ କରିବା ପୂର୍ବରୁ ଗୃହର ନକ୍ସା ପରିଷଦରୁ ମଞ୍ଜୁର କରାଇ ନିଅନ୍ତୁ ।
୫. ବିନା ଲାଇସେନ୍ସରେ ଜୌଣସି ବ୍ୟବସାୟ କରନ୍ତୁ ନାହିଁ ।
୬. ଟିକିଥିନ ବ୍ୟବହାର ସର୍ବଦା ବର୍ଜନ କରନ୍ତୁ ।
୭. ଦୈନନ୍ଦିନ ବର୍ଜ୍ୟବସ୍ତୁ ସଂଗୃହିତ କରି ପରିଷଦର କାର୍ଯ୍ୟାଳୟ ପରିମଳ କର୍ମଚାରୀଙ୍କୁ ହସ୍ତାନ୍ତର କରନ୍ତୁ । ପଲିଥିନ କରି ଓ ବ୍ୟାଗ ସର୍ବଦା ବର୍ଜନ କରନ୍ତୁ ।
୮. ଗାଈଗୋରୁମାନଙ୍କୁ ରାସ୍ତାରେ ଛାଡି ଅବରୋଧ କରନ୍ତୁ ନାହିଁ ଓ ନିଜସ୍ୱ ଗୋଖୋଆରେ ବାନ୍ଧି ରଖନ୍ତୁ ।
୯. ସର୍ବସାଧାରଣ ରାସ୍ତା ଉପରେ ପଥର, ଉଟା, ବାଲି, ଗୋଡ଼ି ଇତ୍ୟାଦି ପକାଇ ରାସ୍ତା ଅବରୋଧ କରନ୍ତୁ ନାହିଁ । ଆପଣମାନଙ୍କର ଅନୁଗ୍ରହ ସହାୟତା, ସହିଷ୍ଣୁତା ଓ ସହଯୋଗ ଆମର ଏକାନ୍ତ କାମ୍ୟ ।

ଦୀପ୍ତିମୟୀ ବେହେରା
ନିର୍ବାହୀ ଅଧିକାରୀ, ବିଜ୍ଞାପିତ ଅଞ୍ଚଳ ପରିଷଦ, ଆଠଗଡ଼

ସର୍ବସାଧାରଣ ସୂଚନା

ବେଲଗୁଣ୍ଡା ବିଜ୍ଞାପିତ ଅଞ୍ଚଳ ପରିଷଦର ସମସ୍ତ ଜନସାଧାରଣଙ୍କୁ ଅନୁରୋଧ ବେଲଗୁଣ୍ଡା ସହରକୁ ସ୍ୱଚ୍ଛ ଓ ସୁନ୍ଦର ରଖିବାରେ ସହଯୋଗ କରନ୍ତୁ।

୧. ଘରୁ କିମ୍ବା ବ୍ୟବସାୟିକ ପ୍ରତିଷ୍ଠାନରୁ ବାହାରୁଥିବା ଅଳିଆ ଆବର୍ଜନାକୁ ପୃଥକ ପୃଥକ କରି ନୀଳ ଓ ସବୁଜ ଡଷ୍ଟବିନ୍‌ରେ ରଖିବୁ ଏବଂ ପରିଷଦ ଦ୍ୱାରା ଅଳିଆ ସଂଗ୍ରହ ନିମନ୍ତେ ଘରକୁ ଘର ଆସୁଥିବା ସ୍ୱଚ୍ଛତା ରଥରେ ଦିଅନ୍ତୁ।
୨. ଗୃହ ନିର୍ମାଣ ନିମନ୍ତେ ଆବଶ୍ୟକ ବାଲି, ଗୋଡ଼ି, ପଥର ଆଦିକୁ ରାସ୍ତାରେ ଜମା କରନ୍ତୁ ନାହିଁ ଏବଂ ଗୃହର ଭଗ୍ନାବଶେଷ ଯଥା– ଭଙ୍ଗା ଇଟା, ମାଟି, ପଥର ଆଦିକୁ ରାସ୍ତାରେ ପକାନ୍ତୁ ନାହିଁ। ଏଗୁଡ଼ିକର ସୁପରିଚାଳନା ନିମନ୍ତେ ପରିଷଦରେ ଆବଶ୍ୟକୀୟ ବ୍ୟବହାରିକ ଶୁଳ୍କ ଦେଇ ପ୍ରକ୍ରିୟାକରଣ କେନ୍ଦ୍ରକୁ ପଠାନ୍ତୁ।
୩. ଗୃହରେ ପାଇଖାନା ଏବଂ ସେପ୍ଟିକ୍ ଟାଙ୍କି କରନ୍ତୁ। ପାଇଖାନାର ମଳକୁ ଡ୍ରେନକୁ ଛାଡ଼ନ୍ତୁ ନାହିଁ। ନିୟମିତ ବ୍ୟବଧାନରେ ସେପ୍ଟିକ୍ ଟାଙ୍କିକୁ ପରିଷଦର ମଳକୁ ସଂଗ୍ରହ ଗାଡ଼ି ଦ୍ୱାରା ସଫା କରନ୍ତୁ।
୪. ପ୍ଲାଷ୍ଟିକ ଓ ପଲିଥିନ୍‌ର ବ୍ୟବହାର ବର୍ଜନ କରନ୍ତୁ।
୫. ବିବାହ, ବ୍ରତ, ଗୃହପ୍ରତିଷ୍ଠା ଆଦି ଉତ୍ସବରୁ ବାହାରୁଥିବା ଆବର୍ଜନାକୁ ଏଣେତେଣେ ନ ପକାଇ ଆବଶ୍ୟକୀୟ ବ୍ୟବହାରିକ ଶୁଳ୍କ ଦେଇ ପରିଷଦର ସମ୍ପଦ କେନ୍ଦ୍ରକୁ ପଠାନ୍ତୁ।

ପ୍ରଫୁଲ୍ଲ
କାର୍ଯ୍ୟନିର୍ବାହୀ ଅଧିକାରୀ, ଏନ୍‌ଏସି, ବେଲଗୁଣ୍ଡା

'ବାଲୁଗାଁ ବିଜ୍ଞାପିତ ଅଞ୍ଚଳ ପରିଷଦ ତରଫରୁ ସମସ୍ତ ଜନସାଧାରଣଙ୍କୁ ଏହି ପବିତ୍ର ନିଖିଳ ଭାରତ ସ୍ୱାୟତ୍ତ ଶାସନ ଦିବସ-୨୦୨୩ ଅବସରରେ ଶୁଭେଚ୍ଛା ଓ ଅଭିନନ୍ଦନ'।

- ଆମେ ସମସ୍ତେ ମିଳିମିଶି ସଙ୍କଳ୍ପ ନେବା ପରିଷଦର ଟିକସ ଠିକ୍ ସମୟରେ ପୈଠ କରିବା, ଘର ଓ ପରିବେଶକୁ ସଫା ରଖିବା, ଆବର୍ଜନା ପାଣି ଘର ପାର୍ଶ୍ୱରେ ଜମା ନ ରଖିବା, ତେବେ ଯାଇ ଆମେ ମଶା ମାଛିଙ୍କ ଦାଉରୁ ରକ୍ଷା ପାଇବା।
- ପ୍ରତ୍ୟେକ ଦିନ ଘରୁ ବାହାରୁଥିବା ଓଦା ଓ ଶୁଖିଲା ଅଳିଆକୁ ପୃଥକୀକରଣ କରି ପରିମଳ କର୍ମଚାରୀଙ୍କୁ ପ୍ରଦାନ କରିବା।
- ଏକକ ବ୍ୟବହାରଯୋଗ୍ୟ ପ୍ଲାଷ୍ଟିକ୍ ଓ ପଲିଥିନ୍‌କୁ ସମ୍ପୂର୍ଣ୍ଣ ବର୍ଜନ କରିବା।
- ନୂତନ ଘର ନିର୍ମାଣ କରିବା ପୂର୍ବରୁ ନିର୍ମାଣାଧୀନ ଘରର ନକ୍ସାକୁ ପରିଷଦ ଦ୍ୱାରା ମଞ୍ଜୁର କରାଇବା।
- ସରକାରୀ ନାଳ ନର୍ଦ୍ଦମା ଓ ରାସ୍ତାଘାଟକୁ ଅବରୋଧ କରିବା ନାହିଁ।
- ଗୃହପାଳିତ ପଶୁମାନଙ୍କୁ ରାସ୍ତାଘାଟକୁ ଛାଡ଼ନ୍ତୁ ନାହିଁ।
- ଦୋକାନ ଘରର ଟ୍ରେଡ୍ ଲାଇସେନ୍ସ ପରିଷଦ ଦ୍ୱାରା ମଞ୍ଜୁର କରାଇବା।

**ଦିପ୍ତି ରଞ୍

ଶିଶୁ ଲେଖକଙ୍କ ପୁସ୍ତକ ଉନ୍ମୋଚିତ

ସମ୍ବଲପୁର,୩୦।୮(ବି.ଶଙ୍କର): ଶିଶୁ ଲେଖକ ଏଡ୍‌ମିଟ ହୋତାଙ୍କ ଲିଖିତ ଇଂରାଜୀ ପୁସ୍ତକ 'ଏମ୍ପାୟାର ଅଫ୍ ଦି ପେଙ୍ଗୁଇନ' ମଙ୍ଗଳବାର ସମ୍ବଲପୁର ପବ୍ଲିକ ଲାଇବ୍ରେରିଠାରେ ଉନ୍ମୋଚିତ ହୋଇଛି। ବ୍ରହ୍ମପୁରର ପ୍ରାକ୍ତନ କୁଳପତି ପ୍ରଫେସର ଆଦିତ୍ୟ ପ୍ରସାଦ ପାଢ଼ୀ ପୌରୋହିତ୍ୟରେ ଉତ୍ସବ ହୋଇଥିଲା। ଅରବିନ୍ଦ ମହାପାତ୍ର ମୁଖ୍ୟଅତିଥି, ପ୍ରଫେସର କାଳିନ୍ଦାସ ମିଶ୍ର ସମ୍ମାନିତ ଅତିଥି ଭାବେ ଯୋଗଦେଇଥିଲେ। ଅମନ ହୋତା ଓ ଅମ୍ରିତା ହୋତା ବହି ଲେଖନୀର ପୃଷ୍ଠଭୂମି ଉପରେ ସୂଚନା ଦେଇଥିଲେ। ଶିକ୍ଷାବିତ୍ ରାଜେନ୍ଦ୍ର କୁମାର ପଣ୍ଡା କାର୍ଯ୍ୟକ୍ରମ ସଂଯୋଜନା କରିଥିବାବେଳେ ପ୍ରସେଫର କୃପାସିନ୍ଧୁ ମହାପାତ୍ର ଧନ୍ୟବାଦ ଦେଇଥିଲେ।

ବ୍ୟାଡ୍‌ମିଣ୍ଟନ ହଲରେ ରାଷ୍ଟ୍ରୀୟ ଖେଳ ଦିବସ

ସମ୍ବଲପୁର,୩୦।୮(ବି.ଶଙ୍କର): ସମ୍ବଲପୁର ବ୍ୟାଡ୍‌ମିଣ୍ଟନ ଆସୋସିଏଶନ ଓ ଆମର ବ୍ୟାଡ୍‌ମିଣ୍ଟନ କ୍ଲବ ମଳତ ଆନୁକୂଲ୍ୟରେ ମେଜର ଧ୍ୟାନଚାନ୍ଦଙ୍କର ଜୟନ୍ତୀ ତଥା ରାଷ୍ଟ୍ରୀୟ ଖେଳ ଦିବସ ମଙ୍ଗଳବାର ପାଳିତ ହୋଇଯାଇଛି। ସମ୍ବଲପୁର ବୀର ସୁରେନ୍ଦ୍ର ସାଏ ଷ୍ଟାଡିୟମସ୍ଥିତ ଇଣ୍ଡୋର ବ୍ୟାହ୍‌ମିଣ୍ଟନ ହଲରେ ସ୍ୱତନ୍ତ୍ର କାର୍ଯ୍ୟକ୍ରମ ହୋଇଥିଲା। କ୍ଲବର ସଂଯୋଜକ ସୂର୍ଯ୍ୟ ପାଣିଗ୍ରାହୀ କ୍ରୀଡା ଦିବସ ଉପରେ ଆଲୋକପାତ କରିଥିଲେ। ବ୍ୟାଡ୍‌ମିଣ୍ଟନ ସଂଘର ବରିଷ୍ଠ ସଭ୍ୟ ପ୍ରଶାନ୍ତ ବେହେରା ଧନ୍ୟବାଦ ଦେଇଥିଲେ।

କ୍ରୀଡା ଦିବସରେ ଆଲୋଚନାଚକ୍ର

ସମ୍ବଲପୁର,୩୦।୮(ବି.ଶଙ୍କର): ଜାତୀୟ କ୍ରୀଡା ଦିବସ ଉପଲକ୍ଷେ ସମ୍ବଲପୁର ଫାଟକସ୍ଥିତ ମେହେର ଆସୋସିଏଶନ ସଭାକକ୍ଷରେ କ୍ରୀଡା ଓ କ୍ରୀଡାବିତ୍‌ଶୀର୍ଷକ ଆଲୋଚନାଚକ୍ର ଅନୁଷ୍ଠିତ ହୋଇଯାଇଛି। ଅନୁଷ୍ଠାନର ସଭାପତି ଶ୍ରୀକୃଷ୍ଣ ପ୍ରସାଦ ପ୍ରଧାନଙ୍କ ସଭାପତିତ୍ୱରେ କାର୍ଯ୍ୟକ୍ରମ ହୋଇଥିଲା। ସାଧାରଣ ସମ୍ପାଦକ ଭବାନୀଶଙ୍କର ହୋତା ଜାତୀୟ କ୍ରୀଡା ଦିବସର ତାତ୍ପର୍ଯ୍ୟ ଆଲୋଚନା କରିଥିଲେ।ଶେଷରେ କୋଷାଧ୍ୟକ୍ଷ ପଞ୍ଚାନନ ପଶାୟତ ଧନ୍ୟବାଦ ଅର୍ପଣ କରିଥିଲେ।

ରାସ୍ତା ଉନ୍ନତିକରଣ କାମରେ ଅନିୟମିତତା

ଦେବଗଡ଼,୩୦।୮(ଶଶାଙ୍କ ଶେଖର ଝାଙ୍କର)

ରାସ୍ତା ଉପରେ ପଡିଥିବା ପଥର।

ବାରକୋଟ ବ୍ଲକ ଦନ୍ତାରୀବାହାଳ ପଞ୍ଚାୟତର ଆଦିବାସୀ ଅଧ୍ୟୁଷିତ କୁସୁମକଟାର ପଞ୍ଚାୟତ ସଦର ମହକୁମାକୁ ସଂଯୋଗ କରୁଥିବା ମାଟି ରାସ୍ତା ଅବସ୍ଥା ଶୋଚନୀୟ ହେବା ସହ ବ୍ୟବହାର ଅନୁପଯୋଗୀ ହୋଇପଡିଛି। ଫଳରେ ପଞ୍ଚାୟତ କାର୍ଯ୍ୟାଳୟ, ବସ୍‌ଷ୍ଟାଣ୍ଡ, ସାପ୍ତାହିକ ବଜାର, ସ୍କୁଲ, କଲେଜ, ଦୋକାନ ବଜାର ଓ ଜନସେବା କେନ୍ଦ୍ର ଆଦିକୁ ଯିବାପାଇଁ ଲୋକେ ସମସ୍ୟା ଭୋଗୁଛନ୍ତି। ଏହି ରାସ୍ତା ଉପରେ କେବଳ କୁସୁମକଟା ଗ୍ରାମବାସୀ ନଭର କରନ୍ତି ତାହା ନୁହେ, ଏହି ରାସ୍ତା ଦେଇ ପ୍ରତ୍ୟେକଦିନ ଉଗୁଣିଆମୁଣ୍ଡା, ନାଗଡିହୀ ଓ କଦଳୀପାଳ ଗ୍ରାମର ଲୋକେ ଯା ଆସ କରିଥାନ୍ତି। ମାତ୍ର ପ୍ରଶାସନ ସ୍ଥାୟୀଭାବେ ଉକ୍ତ ରାସ୍ତାର ନିର୍ମାଣ କାର୍ଯ୍ୟ କରୁ ନ ଥିବାରୁ ବର୍ଷା ଦିନେ ଅବସ୍ଥା ବେହାଲ ହୋଇପଡୁଛି। ପ୍ରତ୍ୟେକ ବର୍ଷ ଉକ୍ତ ରାସ୍ତାର ଉନ୍ନତିକରଣ ନାମରେ ଲକ୍ଷଲକ୍ଷ ଟଙ୍କା ଆତ୍ମସାତ କରୁଥିବାରୁ ରାସ୍ତାର ଅବସ୍ଥାରେ କୌଣସି ସୁଧାର ଆସୁନଥିବା କୁସୁମକଟା ଗ୍ରାମବାସୀ ଅଭିଯୋଗ କରିଛନ୍ତି। ସେମାନଙ୍କ କହିବା ଅନୁଯାୟୀ, ନିକଟ ଅତୀତରେ ପଞ୍ଚାୟତ କର୍ତ୍ତୃପକ୍ଷ ଉନ୍ନତିକରଣ ନାମରେ ରାସ୍ତାରେ ପଥର ବିଛାଇ ଦେଇଥିବାରୁ ରାସ୍ତାଟି ମରଣ ଯନ୍ତ୍ରଣା ପାଲଟିଛି। ଫଳରେ ରାସ୍ତାରେ ଗାଡି ମୋଟର ଯାତାୟତ କରିବା ଦୂରର କଥା ପାଦରେ ଚାଲିଯିବାରେ ମଧ୍ୟ ଲୋକେ ବହୁ ସମସ୍ୟାର ସମ୍ମୁଖୀନ ହେଉଛନ୍ତି। ଉକ୍ତ ରାସ୍ତା ନିର୍ମାଣ କାର୍ଯ୍ୟରେ ହୋଇଥିବା ଅନିୟମିତତାର ତଦନ୍ତ କରିବାସହ ଏହି ସମସ୍ୟାର ସ୍ଥାୟୀ ସମାଧାନ ନିମନ୍ତେ ଗ୍ରାମବାସୀ ବାରକୋଟ ବିଡିଓଙ୍କ ନିକଟରେ ଲିଖିତ ଦାବି ଜଣାଇଛନ୍ତି। ଗୋକୁଳ ଚନ୍ଦ୍ର ସାହୁ, ସେଗା ମୁଣ୍ଡା, କମାର ମୁଣ୍ଡା, କାଳିଆ ମୁଣ୍ଡା ଓ କୁଳମଣୀ ଦୀପଙ୍କ ନେତୃତ୍ୱରେ କୁସୁମକଟା ଗ୍ରାମର ବହୁ ଗ୍ରାମବାସୀ ବାରକୋଟ ବିଡିଓଙ୍କ କାର୍ଯ୍ୟାଳୟକୁ ଯାଇ ଏହି ମର୍ମରେ ଏକ ସ୍ମାରକପତ୍ର ବିଡିଓଙ୍କୁ ପ୍ରଦାନ କରିଥିବା ଜଣାପଡଛି ।

ତଦନ୍ତ ପାଇଁ ବିଡିଓଙ୍କୁ ଗୁହାରୀ କଲେ ଗ୍ରାମବାସୀ

ସାମାଜିକ କର୍ମୀ ଯଦୁମଣି ବେହେରାଙ୍କ ବିୟୋଗ

ସମ୍ବଲପୁର,୩୦।୮(ଶୁଭାଶିଷ ପାଢ଼ୀ)

ସମ୍ବଲପୁରର ସାମାଜିକ କର୍ମୀ ଯଦୁମଣି ବେହେରାଙ୍କ (୬୪) ମଙ୍ଗଳବାର ଏକ ଘରୋଇ ନର୍ସିଂହୋମରେ ବିୟୋଗ ଘଟିଛି। ପଛରେ ସେ ତାଙ୍କ ସ୍ତ୍ରୀ ପଦ୍ମିନୀ ଓ ଏକମାତ୍ର ପୁଅ ସିଦ୍ଧାନ୍ତଙ୍କୁ ଛାଡି ଚାଲିଯାଇଛନ୍ତି। ଦେହାନ୍ତ ଖବର ପାଇ ବରଗଡ଼ ଏମ୍‌ପି ସୁରେଶ ପୂଜାରୀଙ୍କ ସମେତ ବହୁ ବ୍ୟକ୍ତିବିଶେଷ ତାଙ୍କ ବାସଭବନରେ ପହଞ୍ଚି ଅନ୍ତିମ ଦର୍ଶନ କରିଥିଲେ। ମନ୍ଦଲିଆସ୍ଥିତ ରାଜଘାଟରେ ବନ୍ଧୁପରିଜନଙ୍କ ଉପସ୍ଥିତିରେ ତାଙ୍କ ଶେଷକୃତ୍ୟ ସମ୍ପନ୍ନ ହୋଇଛି। ତାଙ୍କ ପରିବାର ଧମା ଥାନା ବଡଗାଁର ମୂଳବାସିନ୍ଦା ହୋଇଥିବାବେଳେ ସମ୍ବଲପୁର ସହରର ଝାଡୁଆପଡ଼ାରେ ରହୁଥିଲେ। ସ୍କୁଲ ଜୀବନରୁ ସେ ଯୁବ ଉଦୟନ ସଙ୍ଗଠନରେ ସକ୍ରିୟ ହୋଇଥିଲେ। ଗଙ୍ଗାଧର ମେହେର ସନ୍ଧ୍ୟା କଲେଜର ଛାତ୍ର ଥିବାବେଳେ ସେ ୧୯୮୦ ଛାତ୍ର ଆନ୍ଦୋଳନରେ ଭାଗନେଇଥିଲେ। ଓଡ଼ିଶା ସାଂସ୍କୃତିକ ସମାଜର ଜଣେ ସକ୍ରିୟ କାର୍ଯ୍ୟକର୍ତ୍ତା ଭାବେ ସେ ଦୁଇଥର ସମ୍ପାଦକ ଓ କୋଷାଧ୍ୟକ୍ଷ ରହିଥିଲେ। ଉତ୍ସର୍ଗର ସେ ପ୍ରତିଷ୍ଠାତା ସଭ୍ୟ ଥିଲେ।

ବିଜ୍ଞାପିତ ଅଞ୍ଚଳ ପରିଷଦ, ବାଙ୍କୀ

୫୭ତମ ସର୍ବଭାରତୀୟ ସ୍ୱାୟତ୍ତ ଶାସନ ଦିବସ

ତା.୩୧.୦୮.୨୦୨୩ ରିଖ (ଗୁରୁବାର)

ଆଗାମୀ ଦିନର ଲକ୍ଷ୍ୟ– ୧. ଶିଶୁଆଠାରେ ଆଧୁନିକ ବସ୍‌ଷ୍ଟାଣ୍ଡ ଓ ମାର୍କେଟ୍ କମପ୍ଲେକ୍ସ । ୨.ଡ୍ରେନେଜ୍ ବ୍ୟବସ୍ଥାର ମାଷ୍ଟର ପ୍ଲାନ୍ ଓ ବର୍ଦ୍ଧାଂଚର ବିଶୋଧନାଗାର । ୩. ଆସନ୍ତା ନଭେମ୍ବର ସୁଦ୍ଧା ପ୍ରତ୍ୟେକ ବାସସ୍ଥାନକୁ ୨୪ ଘଣ୍ଟିଆ ବିଶୁଦ୍ଧ ପାନୀୟଜଳ ଯୋଗାଣ । ୪. ଅକ୍ଷୟ ପଙ୍କଜାୟକ ମାର୍ଗରେ ୭୫ ଲକ୍ଷ ଟଙ୍କା ବ୍ୟୟରେ ସ୍ମାର୍ଟ ପାର୍କ । ୫. ମୋ ପୋଖରୀ ଯୋଜନାରେ ୮ଗୋଟି ଜଳାଶୟର ପୁନରୁଦ୍ଧାର ଓ ନବୀକରଣ । ୬. ସ୍ୱତନ୍ତ୍ର ଆମିଷ ବଜାର ଓ ପରିବା ବଜାରର ବ୍ୟବସ୍ଥା । ୭. ୨.୨୦ କୋଟି ଟଙ୍କା ବ୍ୟୟରେ ୨ ଗୋଟି ବହୁମୁଖୀ ସମ୍ମିଳନୀ କକ୍ଷର ବ୍ୟବସ୍ଥା । ୮. ୨.୪୫ କୋଟି ଟଙ୍କା ବ୍ୟୟରେ ବିଭିନ୍ନ ୱାର୍ଡର ୨୯ ଗୋଟି ଜଳା ରାସ୍ତାକୁ ପେଭର ବ୍ଲକ ରାସ୍ତାରେ ପରିଣତ । ୯. ଏଥିସହ ବିଭିନ୍ନ ୱାର୍ଡ ଓ ମୁଖ୍ୟ ସ୍ଥାନରେ ମୁକ୍ତା ଯୋଜନାରେ ୧.୮୩ କୋଟି ଟଙ୍କା ବ୍ୟୟରେ ଶୌଚାଳୟ, ପରିସ୍ରାଗାର, ମୁକ୍ତାକାଶ ବ୍ୟାୟାମଶାଳା, ଖୋଲାସ୍ଥାନ ଉନ୍ନତୀକରଣ ଓ ଲେଣ୍ଡିଂଜୋନ୍ (ଦୋକାନ ଗୃହ)ର ବ୍ୟବସ୍ଥା ।

ଉତ୍‌ସାହିତ ହେବାକୁ ଥିବା ପ୍ରକଳ୍ପ– ମା'ଚଣ୍ଡିକା ମନ୍ଦିରରେ ୨ଗୋଟି ସମେତ ମୋଟ ୫ଗୋଟି ଶୌଚାଳୟ, ୧ ଗୋଟି ମିଶନ୍ ଶକ୍ତି ଗୃହ, ୧ଗୋଟି ଖୋଲାସ୍ଥାନ ସୌନ୍ଦର୍ଯ୍ୟକରଣ (ପଥରୁଟ), ୪ ଗୋଟି ପେଭର ବ୍ଲକ୍ ରାସ୍ତା ଓ ଡ୍ରେନ୍, ୧ ଗୋଟି ଆଙ୍ଗନବାଡି କେନ୍ଦ୍ର ।

ଶୁଭ ଭିତ୍ତିସ୍ଥର ସ୍ଥାପନ– ଏନ୍.ଏ.ସି. କାର୍ଯ୍ୟାଳୟଠାରୁ ମା' ଚଣ୍ଡିକା ମନ୍ଦିର ପୂର୍ବଦ୍ୱାର ପର୍ଯ୍ୟନ୍ତ ନୂତନ ପେଭର ବ୍ଲକ୍ ରାସ୍ତା । ୱାର୍ଡ ନଂ–୦୬ ବି.କେ. ବିଦ୍ୟାପୀଠ ଠାରେ ଲେଣ୍ଡିଂଜୋନ୍ (ଦୋକାନ ଗୃହ) । ନୃସିଂହ ଛକଠାରେ ଯାତ୍ରୀ ବିଶ୍ରାମାଗାର ।

ଶ୍ରୀଯୁକ୍ତ ସମ୍ପଦ କୁମାର ସ୍ୱାଇଁ, ନିର୍ବାହୀ ଅଧିକାରୀ, ଏନ୍.ଏ.ସି., ବାଙ୍କୀ | ଶ୍ରୀଯୁକ୍ତ ସନ୍ତୋଷ କୁମାର ରଣା, ଉପ–ନଗରପାଳ ଓ ସମସ୍ତ ପରିଷଦବୃନ୍ଦ, ଏନ.ଏ.ସି., ବାଙ୍କୀ | ଶ୍ରୀମତୀ ମାଣିକ ସାହୁ, ଅଧ୍ୟକ୍ଷା, ଏନ୍.ଏ.ସି., ବାଙ୍କୀ

OFFICE OF THE NOTIFIED AREA COUNCIL, RAMBHA

Rambha N.A.C., Ganjam, Odisha – 761028
Tel.: 06810–278336, E–mail : rambhanac123@gmail.com

ପବିତ୍ର ସ୍ୱାୟତ୍ତ ଶାସନ ଦିବସ – ୨୦୨୩ ପରିପ୍ରେକ୍ଷୀରେ, ରମ୍ଭା ବିଜ୍ଞାପିତ ଅଞ୍ଚଳ ପରିଷଦର ସମସ୍ତ ଭାଇ ଓ ଭଉଣୀମାନଙ୍କ ସମୂହ ଉନ୍ନତିର କାମନା କରି ଅଭିନନ୍ଦନ ଜଣାଇବା ସହ ନିମ୍ନ ଲିଖିତ ବିଷୟ ପ୍ରତି ଦୃଷ୍ଟି ଦେବାକୁ ଅନୁରୋଧ।

୧. ପରିଷଦର ସମସ୍ତ ଟିକସ ଏବଂ ପାଉଣା ଠିକ ସମୟରେ ପୈଠ କରନ୍ତୁ । ୨. ରାସ୍ତାଘାଟ ପରିଷାର ଓ ପରିଚ୍ଛନ୍ନ ରଖନ୍ତୁ । ରାସ୍ତା ଓ ଡ୍ରେନ ଇତ୍ୟାଦି ଅବରୋଧ କରନ୍ତୁ ନାହିଁ । ରମ୍ଭାର ସମସ୍ତ ଜନସାଧାରଣ କର୍ତ୍ତବ୍ୟବୁଦ୍ଧିସହକାରେ ପରିଚାଳନାରେ ସହଯୋଗ କରନ୍ତୁ । ୩. ରାସ୍ତାରେ ଗୃହପାଳିତ ପଶୁଙ୍କୁ ଛାଡି ସର୍ବସାଧାରଣ ଯାତାୟାତରେ ବାଧା ସୃଷ୍ଟି କରନ୍ତୁ ନାହିଁ । ୪. ପରିଷଦର ବିନା ଅନୁମତିରେ ନୂତନ ଗୃହ ନିର୍ମାଣ କିମ୍ବା ମରାମତି କାର୍ଯ୍ୟ କରନ୍ତୁ ନାହିଁ । ବ୍ୟବସାୟ ପାଉଣା ପୈଠ କରି ଟ୍ରେଡ୍ ଲାଇସେନ୍ସ ଗ୍ରହଣ କରନ୍ତୁ । ୫. ପରିବେଶ ପ୍ରଦୂଷଣରୁ ମୁକ୍ତ ରଖନ୍ତୁ । ପ୍ରତ୍ୟେକେ ଗୋଟିଏ ଲେଖାଏଁ ଗଛ ଲଗାଇ ସହରକୁ ସବୁଜ ଓ ସୁନ୍ଦର ରଖନ୍ତୁ । ଏହି ସହର ଆପଣଙ୍କ ସହର । ଏହାର ଉନ୍ନତି ଆପଣଙ୍କ ସହଯୋଗ ଉପରେ ନିର୍ଭର ଜରେ।

ଶ୍ରୀମତୀ ମାନସୀ ସ୍ୱାଇଁ, ଅଧ୍ୟକ୍ଷା, ବିଜ୍ଞାପିତ ଅଞ୍ଚଳ ପରିଷଦ, ରମ୍ଭା, ଗଞ୍ଜାମ | ଶ୍ରୀଯୁକ୍ତା ଆଶାଲତା ରଚମଳା, କାର୍ଯ୍ୟ ନିର୍ବାହୀ ଅଧିକାରୀ, ବିଜ୍ଞାପିତ ଅଞ୍ଚଳ ପରିଷଦ, ରମ୍ଭା, ଗଞ୍ଜାମ

ସ୍ୱାୟତ୍ତ ଶାସନ ଦିବସ ୨୦୨୩ ଉପଲକ୍ଷେ ଦଶପଲ୍ଲା ବିଜ୍ଞାପିତ ଅଞ୍ଚଳ ତରଫରୁ ସହରବାସୀଙ୍କୁ ଅନେକ ଅନେକ ଶୁଭେଚ୍ଛା ଓ ବିଜ୍ଞାପିତ ଅଞ୍ଚଳ ତରଫରୁ ଆଗାମୀ ଦିନରେ ସହରବାସୀଙ୍କୁ ମୌଳିକ ସୁବିଧା ପ୍ରଦାନ ପାଇଁ ନିମ୍ନ ବର୍ଣ୍ଣିତ ପଦକ୍ଷେପ।

୧. ଦଶପଲ୍ଲା ସହରବାସୀଙ୍କ ପାଇଁ କ୍ଷୁଦ୍ର ଜୈବିକ ଖତ ପ୍ରସ୍ତୁତ କେନ୍ଦ୍ର (MCC), ଶୁଖିଲା ବର୍ଜ୍ୟବସ୍ତୁ ପ୍ରକ୍ରିୟାକରଣ କେନ୍ଦ୍ର (MRF) ଏବଂ ମଳ ଉପଚାର କେନ୍ଦ୍ର (SeTP)ର କାର୍ଯ୍ୟକାରୀ ହୋଇଅଛି ।
୨. ସହରର ସ୍ୱଚ୍ଛତା, ପରିମଳ ଓ ଆଲୋକ ବ୍ୟବସ୍ଥା ଉପରେ ଗୁରୁତ୍ୱାରୋପ ।
୩. ସ୍ୱୟଂ ସହାୟକ ଗୋଷ୍ଠୀ ମାଧ୍ୟମରେ MUKTA ଯୋଜନାର ସୁପରିଚାଳନା ଓ କର୍ମ ନିଯୁକ୍ତି ପ୍ରଦାନ ।
୪. ସହରର ସୌନ୍ଦର୍ଯ୍ୟକରଣ ପାଇଁ ଜାଗା ମିଶନ ମାଧ୍ୟମରେ କ୍ଷୁଦ୍ର କ୍ରିୟାକଳାପ କେନ୍ଦ୍ର ଓ ଉଦ୍ଭୁଦ୍ଧ ସ୍ଥାନ ଉନ୍ନତୀ କରଣ ।
୫. ୮ (ଆଠ) ଏକର ପରିମିତ ଜମିରେ ଶିଶୁ ଉଦ୍ୟାନ ଓ ପାର୍କ ନିର୍ମାଣ କାର୍ଯ୍ୟ ଆରମ୍ଭ ହୋଇଅଛି ।
୬. ଶ୍ମଶାନ ପାଇଁ ଆଧୁନିକୀକରଣ କାର୍ଯ୍ୟକ୍ରମ ଆରମ୍ଭ ହୋଇଅଛି ।
୭. ସହରର ଜଳ ଯୋଗାଣ ପାଇଁ ବୃହତ୍ ଯୋଜନା ।

ଶ୍ରୀଯୁକ୍ତ କିଶୋର ଚନ୍ଦ୍ର ଦାଶ, ଉପାଧ୍ୟକ୍ଷ, ବିଜ୍ଞାପିତ ଅଞ୍ଚଳ ପରିଷଦ, ଦଶପଲ୍ଲା | ଶ୍ରୀଯୁକ୍ତ ସାମନ୍ତ ବିଶ୍ୱମ୍ଭର ମହାପାତ୍ର, ନିର୍ବାହୀ ଅଧିକାରୀ, ବିଜ୍ଞାପିତ ଅଞ୍ଚଳ ପରିଷଦ, ଦଶପଲ୍ଲା | ଇଂ ପୁନମ୍ ପ୍ରିୟଦର୍ଶିନୀ, ଅଧ୍ୟକ୍ଷା, ବିଜ୍ଞାପିତ ଅଞ୍ଚଳ ପରିଷଦ, ଦଶପଲ୍ଲା

॥ ବିଜ୍ଞାପିତ ଅଞ୍ଚଳ ପରିଷଦ, ଦଶପଲ୍ଲା ଆପଣଙ୍କ ସେବାରେ ॥

'ବାଲୁଗାଁ ବିଜ୍ଞାପିତ ଅଞ୍ଚଳ ପରିଷଦ ତରଫରୁ ସମସ୍ତ ଜନସାଧାରଣଙ୍କୁ ଏହି ପବିତ୍ର ନିଖିଳ ଭାରତ ସ୍ୱାୟତ୍ତ ଶାସନ ଦିବସ-୨୦୨୩ ଅବସରରେ ଶୁଭେଚ୍ଛା ଓ ଅଭିନନ୍ଦନ'।

- ଆମେ ସମସ୍ତେ ମିଳିମିଶି ସଙ୍କଳ୍ପ ନେବା ପରିଷଦର ଟିକସ ଠିକ୍ ସମୟରେ ପୈଠ କରିବା, ଘର ଓ ପରିବେଶକୁ ସଫା ରଖିବା, ଆବର୍ଜନା ପାଣି ଘର ପାର୍ଶ୍ୱରେ ଜମା ନ ରଖିବା, ତେବେ ଯାଇ ଆମେ ମଶା ମାଛିଙ୍କ ଦାଉରୁ ରକ୍ଷା ପାଇବା ।
- ପ୍ରତ୍ୟେକ ଦିନ ଘରୁ ବାହାରୁଥିବା ଓଦା ଓ ଶୁଖିଲା ଅଳିଆକୁ ପୃଥକୀକରଣ କରି ପରିମଳ କର୍ମଚାରୀଙ୍କୁ ପ୍ରଦାନ କରିବା ।
- ଏକକ ବ୍ୟବହାରଯୋଗ୍ୟ ପ୍ଲାଷ୍ଟିକ୍ କୁ ଓ ପଲିଥିନ୍‌କୁ ସମ୍ପୂର୍ଣ୍ଣ ବର୍ଜନ କରିବା ।
- ନୂତନ ଘର ନିର୍ମାଣ କରିବା ପୂର୍ବରୁ ନିର୍ମାଣାଧୀନ ଘରର ନକ୍ସାକୁ ପରିଷଦ ଦ୍ୱାରା ମଞ୍ଜୁର କରାଇବା ।
- ସରକାରୀ ନାଳ ନର୍ଦ୍ଦମା ଓ ରାସ୍ତାଘାଟକୁ ଅବରୋଧ କରିବା ନାହିଁ ।
- ଗୃହପାଳିତ ପଶୁମାନଙ୍କୁ ରାସ୍ତାଘାଟକୁ ଛାଡ଼ନ୍ତୁ ନାହିଁ ।
- ଦୋକାନ ଘରର ଟ୍ରେଡ୍ ଲାଇସେନ୍ସ ପରିଷଦ ଦ୍ୱାରା ମଞ୍ଜୁର କରାଇବା ।

ବାପ୍ପି ରଞ୍ଜନ ସେଠୀ, ଓ.ଏ.ସ୍. (ଏଡ୍) ନିର୍ବାହୀ ଅଧିକାରୀ, ବିଜ୍ଞାପିତ ଅଞ୍ଚଳ ପରିଷଦ, ବାଲୁଗାଁ | ଭଗବାନ ପ୍ରଧାନ, ଉପାଧ୍ୟକ୍ଷ, ବିଜ୍ଞାପିତ ଅଞ୍ଚଳ ପରିଷଦ, ବାଲୁଗାଁ | ଶ୍ରୀମତୀ ସୁଜାତି ପାଲବରାୟ, ଅଧ୍ୟକ୍ଷା, ବିଜ୍ଞାପିତ ଅଞ୍ଚଳ ପରିଷଦ, ବାଲୁଗାଁ

ଜଳେଶ୍ୱର ପୌରପାଳିକା, ଜଳେଶ୍ୱର

ଜଳେଶ୍ୱର ପୌରପାଳିକା ସହରବାସୀଙ୍କୁ ଶୁଭେଚ୍ଛା ଜ୍ଞାପନ ପୂର୍ବକ ନିମ୍ନଲିଖିତ କାର୍ଯ୍ୟକ୍ରମରେ ଜନସାଧାରଣଙ୍କ ସହଯୋଗ କାମନା କରୁଅଛି । ଆସନ୍ତୁ,ପୌରାଞ୍ଚଳର ସର୍ବାଙ୍ଗୀନ ଉନ୍ନତି ପାଇଁ ଏକତାବଦ୍ଧ ହୋଇ କାର୍ଯ୍ୟ କରିବା । ୧.ଆପଣଙ୍କ ପ୍ରଦତ୍ତ ଟିକସ ସହରର ବିକାଶମୂଳକ କାର୍ଯ୍ୟରେ ଲାଗିଥାଏ । ଏଣୁ ପରିଷଦର ଦେୟ ଯଥା ସମୟରେ ପଇଠ କରନ୍ତୁ । ୨. ଅଳିଆ ଆବର୍ଜନାକୁ ଏଣେତେଣେ ନ ଫିଙ୍କି ପୌରପାଳିକାଙ୍କୁ ଆସୁଥିବା ଅଳିଆ ସଂଗ୍ରହ ଗାଡିରେ ଅଲଗା ଅଲଗା କରି ଦିଅନ୍ତୁ । ୩. ପଲିଥିନ ଓ ଏକକ ବ୍ୟବହୃତ ପ୍ଲାଷ୍ଟିକ୍‌କୁ ବର୍ଜନ କରି ଜଳେଶ୍ୱର ପୌରପାଳିକାକୁ ପଲିଥିନ୍‌ମୁକ୍ତ ସହର ଭାବେ ପରିଗଣନା କରନ୍ତୁ । ୪. ପାଇଖାନା କିମ୍ବା ସେପ୍‌ଟିକ ଟାଙ୍କିର ପାଇପକୁ ସିଧାସଳଖ ଭାବରେ ଡ୍ରେନକୁ ସଂଯୋଗ କରନ୍ତୁ ନାହିଁ । ୫.ସ୍ୱଚ୍ଛତା ଆପ ବ୍ୟବହାର କରି ସ୍ୱଚ୍ଛତା ସମ୍ପର୍କିତ ଖବର ପୌରପାଳିକାକୁ ଜଣାଇବା ସହ ସ୍ୱଚ୍ଛ ସର୍ବେକ୍ଷଣ-୨୦୨୩ ପାଇଁ ଫିଡ୍ ବ୍ୟାକ୍ ଦିଅନ୍ତୁ । ୬. ସର୍ବସାଧାରଣଙ୍କ ରାସ୍ତା ଉପରେ ନାଳ ନର୍ଦ୍ଦମା ଉତ୍ୟାଦିରେ ଶୌଚାଳୟ ବର୍ଜ୍ୟବସ୍ତୁ ତଥା ଗୃହ ନିର୍ମାଣ ସାମଗ୍ରୀ ଉତ୍ୟାଦି ପକାଇ ଅବରୋଧ କରନ୍ତୁ ନାହିଁ । ୭. ନିଜ ପଟ୍ଟାଭୁକ୍ତ ଜମିରେ ଘର ନିର୍ମାଣ କରିବା ପୂର୍ବରୁ ପରିଷଦରୁ ଅନୁମତି ନେଇ ନିର୍ମାଣ କରନ୍ତୁ । ୮. ସରକାରୀ ଓ ସର୍ବସାଧାରଣଙ୍କ ଜାଗାକୁ ଜବରଦଖଲ କରନ୍ତୁ ନାହିଁ । ୯.ଟ୍ରାଫିକ ନିୟମ ପାଳନ କରନ୍ତୁ ଏବଂ ନିର୍ଦ୍ଦିଷ୍ଟ ସ୍ଥାନରେ ଯାନବାହନ ପାର୍କିଂ କରନ୍ତୁ । ୧୦. ଡେଙ୍ଗୁ, ମ୍ୟାଲେରିଆ, ଡାଇରିଆ ଓ ସ୍ୱାଇନ ଫ୍ଲୁ ପ୍ରଭୃତି ରୋଗରୁ ମୁକ୍ତି ପାଇବା ପାଇଁ ନିଜ ଘରର ପରିବେଶକୁ ସଫାସୁତୁରା ରଖିବା ସଙ୍ଗେ ସଙ୍ଗେ ଉପରୋକ୍ତ ରୋଗଗୁଡିକ ପୌରାଞ୍ଚଳରେ ଦେଖାଦେଲେ ତୁରନ୍ତ ସ୍ୱାସ୍ଥ୍ୟକେନ୍ଦ୍ର ସହିତ ଯୋଗାଯୋଗ କରନ୍ତୁ ଏବଂ ଡେଙ୍ଗୁ ଓ ଗୁଣ୍ଡିରାରେଡି ଜଳି ଅନ୍ଧବିଶ୍ୱାସଠାରୁ ଦୂରେଇ ରୁହନ୍ତୁ ।

ଶ୍ରୀ ପ୍ରତିପ କୁମାର ପ୍ରଧାନ, ନଗରପାଳ, ଜଳେଶ୍ୱର ପୌରପାଳିକା | ଶ୍ରୀମତୀ ପୁଷ୍ପପ୍ରିୟା କାମିଳା, ଉପନଗରପାଳ, ଜଳେଶ୍ୱର ପୌରପାଳିକା | ଶ୍ରୀ ଅଜୟ କୁମାର ମହାପାତ୍ର, କାର୍ଯ୍ୟନିର୍ବାହୀ ଅଧିକାରୀ, ଜଳେଶ୍ୱର ପୌରପାଳିକା

ଏବଂ ପରିଷଦର ସମସ୍ତ ସଭ୍ୟ/ସଭ୍ୟା,ଜଳେଶ୍ୱର ପୌରପାଳିକା

ସର୍ବସାଧାରଣ ସୂଚନା

ବେଲଗୁଣ୍ଡା ବିଜ୍ଞାପିତ ଅଞ୍ଚଳ ପରିଷଦର ସମସ୍ତ ଜନସାଧାରଣଙ୍କୁ ଅନୁରୋଧ ବେଲଗୁଣ୍ଡା ସହରକୁ ସ୍ୱଚ୍ଛ ଓ ସୁନ୍ଦର ରଖିବାରେ ସହଯୋଗ କରନ୍ତୁ।

୧. ଘରୁ ବାହାରୁଥିବା ଓଦା ଓ ଶୁଖିଲା ଅଳିଆ ଆବର୍ଜନାକୁ ପୃଥକ ପୃଥକ କରି ନାଳ ଓ ସବୁଜ ଡଷ୍ଟବିନ୍‌ରେ ରଖିବୁ ଏବଂ ପରିଷଦ ଦ୍ୱାରା ଅଳିଆ ସଂଗ୍ରହ ନିମନ୍ତେ ଘରକୁ ଘର ଆସୁଥିବା ସ୍ୱଚ୍ଛତା ରଥରେ ଦିଅନ୍ତୁ ।
୨. ଗୃହ ନିର୍ମାଣ ନିମନ୍ତେ ଆବଶ୍ୟକ ବାଲି, ଗୋଟି, ପଥର ଆଦିକୁ ରାସ୍ତାରେ ଜମା କରନ୍ତୁ ନାହିଁ ଏବଂ ଗୃହର ଭଗ୍ନାବଶେଷ ଯଥା– ଭଙ୍ଗା ଇଟା, ମାଟି

GOVERNMENT OF ODISHA No. O-816

OFFICE OF THE SUPERINTENDING ENGINEER RURAL WORKS DIVISION, JAJPUR

jajpurrwd@yahoo.com

'E' PROCUREMENT NOTICE No. Tender Online 07 JJPT of 2023-24

1. Name of Work : Road Works
2. Total No. of Work : 01 No. Road Work
3. Estimated Cost (Approx.) : Rs.60.36 Lakhs
4. Period of Completion : 05 Months
5. Class of Contractors : B Class

Other details as follows:

a) Procurement Officer : Executive Engineer, Rural Works Division, Jajpur
b) Availability of tender online: & submission of bid : 01.09.2023 at 10.00 A.M. to 13.09.2023 upto 5.00 P.M.
c) Last date & time of seeking of tender clarification : 12.09.2023 upto 5.00 P.M.
d) Opening of Technical Bid : 14.09.2023 at 11.30 A.M.

Further details can be seen from the Govt. website **www.tendersodisha.gov.in.**

Sd./- Executive Engineer Rural Works Division, Jajpur

OIPR-25047/11/0010/2324

GOVERNMENT OF ODISHA No.i-341:

OFFICE OF THE PANCHAYAT SAMITI SUKINDA, JAJPUR

(PANCHAYATI RAJ & DRINKING WATER DEPARTMENT)

'E' PROCUREMENT NOTICE

Bid Identification No.e-TENDER NO.03/SUKINDA 2023-2024

1. Name of the work: Building Works (As per Annexure)
2. Total No. of Work : 08 Nos. of Work
3. Estimated Cost (approx.): Rs.1200000/- to Rs.3500000/-.
4. Period of Completion: As per DTCN
5. Class of Contractor : Please refer DTCN

Other details as follows:

a) Procurement Officer : Block Development Officer, Panchayat Samiti, Sukinda, Jajpur.
b) Availability of tender online & submission bid: 04.09.2023 at 05.00 PM to 14.09.2023 upto 5.00 PM.
c) Last date & time seeking of tender clarification: 13.09.2023 upto 11.00 A.M.
d) Opening of Tender: 15.09.2023 at 11.30 AM.

Further details can be seen from the Govt. website: tendersodisha.gov.in.

Sd./- Block Development Officer Sukinda, Jajpur

OIPR-19028/11/0001/2324

ODISHA PUBLIC SERVICE COMMISSION CUTTACK

NOTICE

No. 6724/PSC Dt.29.08.2023

No. D-118: It is for information of all concerned that, the Commission have decided to conduct the Odisha Civil Services Preliminary Examination-2022, pursuant to Advt. No. 17 of 2022-23, tentatively on 15.10.2023 (Sunday). The detailed programme of the said examination shall be notified later.

2. The candidates are advised to visit the website of the Commission at **http://opsc.gov.in** for further information in this regard.

OIPR-12002/11/0087/2324 Sd./- Secretary

Bhubaneswar Smart City Limited

5th Floor, ICOMC Tower, Bhoi Nagar, Unit - 9, Bhubaneswar - 751022
E-mail Id: bbsr.bscl@gmail.com, CIN: U74990OR2016PLC020016
Telephone: 0674-2548428, Fax: 0674-2540811

No. 1796 Date: 28.08.2023

REQUEST FOR PROPOSAL (RFP) FOR SELECTION OF AN AGENCY FOR PARKING MANAGEMENT AND CFMS FOR MULTI LEVEL CAR PARKING (MLCP), SAHEED NAGAR

No. C-1224: M/s. Bhubaneswar Smart City Limited (BSCL), Bhubaneswar invites sealed proposals from registered and experienced agencies for **Parking Management and CFMS of MLCP, Saheed Nagar**. The details of Terms of Reference (ToR) can be downloaded from the website of BSCL i.e. **www.smartcitybhubaneswar.gov.in**. Interested agencies may submit their proposal in a sealed cover super-scribing "Parking Management and CFMS of MLCP, Saheed Nagar" with advertisement number and date to the General Manager (Admin), Bhubaneswar Smart City Limited, 5th Floor, BMC-ICOMC Tower, Unit-IX, Bhoi Nagar, Bhubaneswar - 751022 through Speed Post/Registered Post/Courier Services only, which should reach on or before 5.00 P.M. on 21.09.2023 positively and the same will be opened at 3.30 P.M. of 22.09.2023. Proposal received after the due date and time shall be rejected. The undersigned reserves the right to reject any or all the tenders without assigning any reason thereof.

By order
Sd./- General Manager (Administration)
Bhubaneswar Smart City Limited

Bhubaneswar Smart City Limited

5th Floor, ICOMC Tower, Bhoi Nagar, Unit - 9, Bhubaneswar - 751022
E-mail Id: bbsr.bscl@gmail.com, CIN: U74990OR2016PLC020016
Telephone: 0674-2548428, Fax: 0674-2540811

No. 1795 Date: 28.08.2023

REQUEST FOR PROPOSAL (RFP) FOR SELECTION OF AN AGENCY FOR PARKING MANAGEMENT AND CFMS FOR MULTI LEVEL CAR PARKING (MLCP), ASHOK NAGAR

M/s. Bhubaneswar Smart City Limited (BSCL), Bhubaneswar invites sealed proposals from registered and experienced agencies for **Parking Management and CFMS of MLCP, Ashok Nagar**. The details of Terms of Reference (ToR) can be downloaded from the website of BSCL i.e. **www.smartcitybhubaneswar.gov.in**. Interested agencies may submit their proposal in a sealed cover super-scribing "Parking Management and CFMS of MLCP, Ashok Nagar" with advertisement number and date to the General Manager (Admin), Bhubaneswar Smart City Limited, 5th Floor, BMC-ICOMC Tower, Unit-IX, Bhoi Nagar, Bhubaneswar - 751022 through Speed Post/Registered Post/Courier Services only, which should reach on or before 5.00 P.M. on 21.09.2023 positively and the same will be opened at 4.30 P.M. of 22.09.2023. Proposal received after the due date and time shall be rejected. The undersigned reserves the right to reject any or all the tenders without assigning any reason thereof.

By order
Sd./- General Manager (Administration)
Bhubaneswar Smart City Limited

OIPR-13070/11/0014/2324

GOVERNMENT OF ODISHA

OFFICE OF THE CHIEF CONSTRUCTION ENGINEER, RURAL WORKS CIRCLE, BOLANGIR

No.O-808: e-Procurement Notice

1.	Name of work	:	Construction of road under SACI in the district of Bolangir for the year 2023-24
2.	No. of Work	:	08 (Eight) road works.
3.	Time for completion	:	6 (Six) to 11(Eleven) Calendar Months
4.	Approximate estimated cost varies from	:	Rs.323.80 lakhs to Rs.1443.24 lakhs
5.	Mode of Submission of tender	:	Tender should be submitted online in www.tendersodisha.gov.in
6.	Other details are as follow		

Procurement Officer	Bid Identification No.	Availability of Tender online for bidding		Last date & time of seeking tender clarification	Date & Time of opening of tender	
		From	To		Technical Bid	Financial Bid
Chief Construction Engineer, R.W.Circle, Bolangir	BLGR-Online-18/2023-24	02.09.2023 at 11.00 A.M.	17.09.2023 upto 5.00 P.M.	16.09.2023 upto 5.00 P.M.	18.09.2023 at 11.00 A.M.	The date will be intimated to the technically qualified bidders later on

* Further details can be seen from the website www.tendersodisha.gov.in
* Any Corrigendum/Addendum will be displayed in the above e tender website only.

Sd./- Chief Construction Engineer, R.W.Circle, Bolangir

OIPR-25118/11/0028/2324

GOVERNMENT OF ODISHA

OFFICE OF THE CHIEF CONSTRUCTION ENGINEER, RURAL WORKS CIRCLE, BOLANGIR

No.O-807: e-Procurement Notice

1.	Name of work	:	Construction of road under CMRL in the district of Bolangir for the year 2023-24
2.	No. of Work	:	10 (Ten) road works.
3.	Time for completion	:	6 (Six) to 9(Nine) Calendar Months
4.	Approximate estimated cost varies from	:	Rs.140.44 lakhs to Rs.629.69 lakhs
5.	Mode of Submission of tender	:	Tender should be submitted online in www.tendersodisha.gov.in
6.	Other details are as follow		

Procurement Officer	Bid Identification No.	Availability of Tender online for bidding		Last date & time of seeking tender clarification	Date & Time of opening of tender	
		From	To		Technical Bid	Financial Bid
Chief Construction Engineer, R.W. Circle,Bolangir	BLGR-Online-17/2023-24	01.09.2023 at 11.00 A.M.	15.09.2023 upto 5.00 P.M.	14.09.2023 upto 5.00 P.M.	16.09.2023 at 11.00 A.M.	The date will be intimated to the technically qualified bidders later on

* Further details can be seen from the website www.tendersodisha.gov.in
* Any Corrigendum/Addendum will be displayed in the above e tender website only.

Sd./- Chief Construction Engineer, R.W.Circle, Bolangir

OIPR-25118/11/0026/2324

PANCHAYAT SAMITI OFFICE:TANGARPALI, DIST-SUNDARGARH

TENDER CALL NOTICE 02/2023-24

No.2237/ Date. 28.08.2023

No.i-344: Tender is hereby invited vide Tender Call Notice No. of 2023-24 from eligible contractors for the following work. The details documents will be downloaded from district website www.sundergarh.nic.in w.e.f. 29.08.2023 to 11.09.2023.

Sl. No.	Name of the Work	Amount put to Tender in Rs. (Excluding GST)	Cost of Tender Paper (Non-refundable) in Rs.	Bid Security/ EMD (1%)	Period of Completion	Class of Contractor
1	2	3	4	5	6	7
1	Renovation and Development of Jay Shankar Sevashram, Belsara, Ujalpur GP, Tangarpali Block	42,11,922/-	6,000/-	42,119/-	Three Months	'B' Class
2	Development of Tukelmunda Tank, Ujalpur GP of Tangarpali Block	14,82,119/-	6,000/-	14,321/-	Three Months	'C' & 'D' Class

1. Date and time for download Tender Paper: From Dt.29.08.2023 to 11.09.2023
2. Last date of receipt of Tender Paper: Dt.11.09.2023 (5.00 PM)
3. Date of Opening of Tender Paper: Dt.12.09.2023 (11.30 AM)

OIPR-19342/11/0003/2324 **Sd./- Block Development Officer, Tangarpali**

GOVERNMENT OF ODISHA

OFFICE OF THE EXECUTIVE ENGINEER, RURAL WORKS DIVISION, BOLANGIR

No.O-817: e-Procurement Notice

1.	Name of work	:	Construction of road under CMRL in the district of Bolangir for the year 2023-24
2.	No. of Work	:	03 (Three) road works.
3.	Time for completion	:	6 (Six) Calendar Months
4.	Approximate estimated cost varies from	:	Rs.79.67 lakhs to Rs.94.37 lakhs
5.	Mode of Submission of tender	:	Tender should be submitted online in www.tendersodisha.gov.in
6.	Other details are as follow		

Procurement Officer	Bid Identification No.	Availability of Tender online for bidding		Last date & time of seeking tender clarification	Date & Time of opening of tender	
		From	To		Technical Bid	Financial Bid
Executive Engineer, R.W.Division, Bolangir	BLGR-Online-7/2023-24	01.09.2023 at 11.00 A.M.	15.09.2023 upto 5.00 P.M.	14.09.2023 upto 5.00 P.M.	16.09.2023 at 11.00 A.M.	The date will be intimated to the technically qualified bidders lateron

* Further details can be seen from the website www.tendersodisha.gov.in
* Any Corrigendum/Addendum will be displayed in the above e tender website only.

Sd./- Executive Engineer, R.W.Division, Bolangir

OIPR-25068/11/0009/2324

ରାଜ୍ୟ ପ୍ରଦୂଷଣ ନିୟନ୍ତ୍ରଣ ବୋର୍ଡ, ଓଡ଼ିଶା

(ଜଙ୍ଗଲ, ପରିବେଶ ଏବଂ ଜଳବାୟୁ ପରିବର୍ତ୍ତନ ବିଭାଗ, ଓଡ଼ିଶା ସରକାର)
ପରିବେଶ ଭବନ, ଏ/୧୧୮, ନୀଳକଣ୍ଠ ନଗର, ୟୁନିଟ୍ – ୮, ଭୁବନେଶ୍ୱର – ୭୫୧୦୧୨

ସଂଖ୍ୟା: 13583 IND-II-PH-1084 ତାରିଖ: ୨୫।୦୮।୨୦୨୩

ବିଜ୍ଞାପନ

No. CAD-1875: ଏତଦ୍ୱାରା ସମସ୍ତଙ୍କ ଅବଗତି ନିମନ୍ତେ ଜଣାଇ ଦିଆଯାଉଅଛି ଯେ ଶ୍ରୀ ସୁବାଷ ଚନ୍ଦ୍ର ରାଉତ ଓଡ଼ିଶାର କେନ୍ଦୁଝର ଜିଲ୍ଲା, ଆନନ୍ଦପୁର ତହସିଲ ଅନ୍ତର୍ଗତ ଗୌଡ଼ଡିହ ଗ୍ରାମରେ ୫.୦୫୮ ହେକ୍ଟର ପରିମିତ ଅଞ୍ଚଳରେ ସ୍ଥିତ ବୈତରଣୀ ନଦୀ ବାଲିଘାଟ, ଗୌଡ଼ଡିହ ନିମନ୍ତେ ପରିବେଶୀୟ ମଞ୍ଜୁରୀ ନିମନ୍ତେ ଆବଶ୍ୟକ ପଡୁଥିବା ସର୍ବସାଧାରଣ ଶୁଣାଣି ପାଇଁ ରାଜ୍ୟ ପରିବେଶ ପ୍ରଭାବ ମୂଲ୍ୟାଙ୍କନ କର୍ତ୍ତୃପକ୍ଷ (State Environment Impact Assessment Authority (SEIAA), ଓଡ଼ିଶା ଦ୍ୱାରା ପରିବେଶୀୟ ମଞ୍ଜୁରୀ ନିମନ୍ତେ ଆବଶ୍ୟକ ପଡୁଥିବା ସର୍ବସାଧାରଣ ଶୁଣାଣି ନିମନ୍ତେ ଓଡ଼ିଶା ପ୍ରଦୂଷଣ ନିୟନ୍ତ୍ରଣ ବୋର୍ଡ଼କୁ ଆବେଦନ କରିଛନ୍ତି ।

ଭାରତ ସରକାର ପରିବେଶ, ଜଙ୍ଗଲ ଏବଂ ଜଳବାୟୁ ପରିବର୍ତ୍ତନ ମନ୍ତ୍ରଣାଳୟର ପରିବେଶୀୟ ମଞ୍ଜୁରୀ ନିମନ୍ତେ ଅଧିସୂଚନା ସଂଖ୍ୟା ଏସ୍.ଓ. ୧୫୩୩(ଇ), ତା୧୪।୦୯।୨୦୦୬ରିଖ ଅନୁଯାୟୀ ରାଜ୍ୟ ପ୍ରଦୂଷଣ ନିୟନ୍ତ୍ରଣ ବୋର୍ଡ଼, ଓଡ଼ିଶା, ଭୁବନେଶ୍ୱରଙ୍କୁ ସର୍ବସାଧାରଣ ଶୁଣାଣି କରିବାର କ୍ଷମତା ପ୍ରଦାନ କରିଛନ୍ତି । ଏଥିନିମନ୍ତେ ବୋର୍ଡ଼, ସର୍ବସାଧାରଣଙ୍କ ସମେତ ପ୍ରକୃତ ଅଧିବାସୀ, ପରିବେଶୀୟ ସଂସ୍ଥା ଏବଂ ପ୍ରସ୍ତାବିତ ପ୍ରକଳ୍ପ ସ୍ଥାପନ ହେଉଥିବା ସ୍ଥାନରେ ଜନବର୍ଗ, ପ୍ରକଳ୍ପ ଯୋଗୁଁ ଉଚ୍ଛେଦ ହେଉଥିବା ବାସିନ୍ଦା, ପ୍ରକଳ୍ପ ଯୋଗୁଁ ପ୍ରଭାବିତ ହେଉଥିବା ବାସିନ୍ଦାମାନଙ୍କଠାରୁ ପ୍ରକଳ୍ପ ସ୍ଥାପନ ଯୋଗୁଁ ପରିବେଶୀୟ ପ୍ରଭାବ ସମ୍ବନ୍ଧୀୟ ପ୍ରସ୍ତାବ, ମତାମତ, ମନ୍ତବ୍ୟ ଓ ଆପତ୍ତି ପତ୍ର ଆହ୍ୱାନ କରୁଛନ୍ତି । ଏଥିନିମନ୍ତେ ବ୍ୟକ୍ତିର ଅର୍ଥ କେବଳ ନିମ୍ନମତେ ବୁଝାଯାଉଛି:

(କ) ପରିବେଶୀୟ ମଞ୍ଜୁରୀ ଦ୍ୱାରା ପ୍ରଭାବିତ ହେଉଥିବା ବା ହେବାକୁ ଥିବା ଯେକୌଣସି ବ୍ୟକ୍ତି ।
(ଖ) ପ୍ରକଳ୍ପ ସମ୍ବନ୍ଧିତ ପରିବେଶୀୟ ମଞ୍ଜୁରୀ ପାଇଁ ଆଗତ ଦରଖାସ୍ତ ପରିପ୍ରେକ୍ଷୀରେ ତହିଁ ଉପରେ କର୍ତ୍ତୃତ୍ୱ ଜାହିର କରିପାରୁଥିବା କୌଣସି ବ୍ୟକ୍ତି ବିଶେଷ ।
(ଗ) ପରିବେଶ କ୍ଷେତ୍ରରେ କାର୍ଯ୍ୟ କରୁଥିବା କିମ୍ବା/ଏବଂ ପ୍ରସ୍ତାବିତ ପ୍ରକଳ୍ପ ଦ୍ୱାରା ପ୍ରଭାବିତ ହେଉଥିବା (ପଞ୍ଜୀକୃତ ବା ଅଣ-ପଞ୍ଜୀକୃତ) ଯେ କୌଣସି ବ୍ୟକ୍ତି ସମୂହଙ୍କ ସଂଘ ।
(ଘ) ପ୍ରସ୍ତାବିତ ପ୍ରକଳ୍ପର ସ୍ଥାନୀୟ ସୀମାଭୁକ୍ତ ନିକଟବର୍ତ୍ତୀ ଅଞ୍ଚଳରେ ଯେ କୌଣସି ସ୍ଥାନୀୟ କର୍ତ୍ତୃପକ୍ଷ ।

ଉପରୋକ୍ତ ବ୍ୟକ୍ତିମାନେ ସେମାନଙ୍କର ପ୍ରସ୍ତାବ, ମତାମତ, ମନ୍ତବ୍ୟ ଏବଂ ଆପତ୍ତି ଇତ୍ୟାଦିକୁ ସଦସ୍ୟ ସଚିବ, ରାଜ୍ୟ ପ୍ରଦୂଷଣ ନିୟନ୍ତ୍ରଣ ବୋର୍ଡ଼, ଓଡ଼ିଶାଙ୍କୁ ଲିଖିତ ଆକାରରେ ଏହି ବିଜ୍ଞାପନ ପ୍ରକାଶନର ୩୦ଦିନ ମଧ୍ୟରେ ରେଜିଷ୍ଟ୍ରି ଡାକଯୋଗେ ଜଣାଇପାରିବେ । ଏହାଛଡ଼ା ଉକ୍ତ ପ୍ରସ୍ତାବିତ ପ୍ରକଳ୍ପ ଉପରେ ଲିଖିତ ବା ମୌଖିକ ଭାବେ ମତାମତ ଦେବା ପାଇଁ ଇଚ୍ଛୁକ ବ୍ୟକ୍ତିମାନେ ତା୦୩।୧୦।୨୦୨୩ରିଖ ଦିବା ୧୧.୦୦ ଘଟିକା ସମୟରେ କେନ୍ଦୁଝର ଜିଲ୍ଲା ଆନନ୍ଦପୁର ତହସିଲ ଅନ୍ତର୍ଗତ ଗୌଡ଼ଡିହ ମୌଜା (ଖାତା ନଂ. ୨୦୦/୨୮, ପ୍ଲଟ ନଂ. ୧୩୫୮/୧, ସମୁଦାୟ ୧.୩୮ ଏକର ଅଞ୍ଚଳ, ପ୍ରସ୍ତାବିତ ୦.୩୦ ଏକର ଅଞ୍ଚଳ, କିସମ: ତୈଳ-୧)ଠାରେ ଧାର୍ଯ୍ୟ ସର୍ବସାଧାରଣ ଶୁଣାଣି ସମୟରେ ମଧ୍ୟ ଉପସ୍ଥାପନ କରିପାରିବେ ।

ପ୍ରସ୍ତାବିତ ପ୍ରକଳ୍ପ ବିଷୟରେ ବିଶଦ ଭାବରେ ଜାଣିବା ପାଇଁ ପରିବେଶୀୟ ପ୍ରଭାବ ମୂଲ୍ୟାୟନ ବିବରଣୀ (Environmental Impact Assessment) ଏବଂ ଏହାର ନିର୍ବାହୀ ସାରାଂଶ (Executive Summary) ଓଡ଼ିଆ ଏବଂ ଇଂରାଜୀ ଭାଷାରେ ନିମ୍ନଲିଖିତ ସ୍ଥାନମାନଙ୍କରେ ମିଳିପାରିବ ।

୧. ଜିଲ୍ଲାପାଳଙ୍କ କାର୍ଯ୍ୟାଳୟ, କେନ୍ଦୁଝର ।
୨. ଜିଲ୍ଲା ଶିଳ୍ପକେନ୍ଦ୍ର, କେନ୍ଦୁଝର ।
୩. ଜିଲ୍ଲା ପରିଷଦ ମୁଖ୍ୟ ନିର୍ବାହୀ ଅଧିକାରୀ, କେନ୍ଦୁଝର ।
୪. ମୁଖ୍ୟ କାର୍ଯ୍ୟାଳୟ, ରାଜ୍ୟ ପ୍ରଦୂଷଣ ନିୟନ୍ତ୍ରଣ ବୋର୍ଡ଼, ଓଡ଼ିଶା, ପରିବେଶ ଭବନ, ଏ/୧୧୮, ନୀଳକଣ୍ଠନଗର, ଭୁବନେଶ୍ୱର – ୭୫୧୦୧୨ ।
୫. ଆଞ୍ଚଳିକ କାର୍ଯ୍ୟାଳୟ, ରାଜ୍ୟ ପ୍ରଦୂଷଣ ନିୟନ୍ତ୍ରଣ ବୋର୍ଡ଼, ଓଡ଼ିଶା, କେନ୍ଦୁଝର ।
୬. ଜଙ୍ଗଲ, ପରିବେଶ ଏବଂ ଜଳବାୟୁ ପରିବର୍ତ୍ତନ ବିଭାଗ, ଓଡ଼ିଶା ସରକାର, ଭୁବନେଶ୍ୱର ।

ଏତଦ୍‌ବ୍ୟତୀତ ପରିବେଶୀୟ ପ୍ରଭାବ ମୂଲ୍ୟାୟନ ବିବରଣୀର ନିର୍ବାହୀ ସାରାଂଶ (Executive Summary) ଓଡ଼ିଆ ଏବଂ ଇଂରାଜୀ ଭାଷାରେ ରାଜ୍ୟ ପ୍ରଦୂଷଣ ନିୟନ୍ତ୍ରଣ ବୋର୍ଡ଼, ଓଡ଼ିଶାର ୱେବସାଇଟ୍ **www.ospcboard.org**ରୁ ମଧ୍ୟ ମିଳିପାରିବ ।

ଏ ବିଷୟରେ ସବିଶେଷ ବିବରଣୀ ପାଇଁ ରାଜ୍ୟ ପ୍ରଦୂଷଣ ନିୟନ୍ତ୍ରଣ ବୋର୍ଡ଼, ଓଡ଼ିଶାର ଆଞ୍ଚଳିକ କାର୍ଯ୍ୟାଳୟ, କେନ୍ଦୁଝରସ୍ଥିତ ଆଞ୍ଚଳିକ ଅଧିକାରୀ କିମ୍ବା ଭୁବନେଶ୍ୱରସ୍ଥିତ ମୁଖ୍ୟ କାର୍ଯ୍ୟାଳୟରେ ସଦସ୍ୟ ସଚିବଙ୍କ ସହ ଯୋଗାଯୋଗ କରାଯାଇପାରେ ।

OSPCB-PH-MISC-0069-2022/6/2023 ସ୍ୱା./– ସଦସ୍ୟ ସଚିବ
OIPR-08012/11/0092/2324

GOVERNMENT OF ODISHA Email Id:itdagnp@nic.in

OFFICE OF THE PROJECT ADMINISTRATOR INTEGRATED TRIBAL DEVELOPMENT AGENCY, GUNUPUR

No.CAD-1879: E-Procurement Notice

Bid Identification No.ITDAGNP-Online-05/2023-24

No.1015/VII-89/2023 **Date:25.08.2023**

1. Name of the Work : Construction of Building Works. 2. Total No. of Works: 4 Nos. (Percentage Rate tender). 3. Estimated Cost: As mentioned in Col. 3 of Annexure. 4. Class of Contractor: As mentioned in Col.5 of Annexure. 5. Period of Completion: As mentioned in Col.4 of Annexure. 6. EMD: As mentioned in Col. 6 of Annexure. 7. Paper Cost: As mentioned in Col.7 of Annexure. 8. Other details:

Procurement Officer	Bid Identification No.	Availability of Tender online for Bidding		Last date & time of seeking tender clarification	Date & Time of opening of tender
		From	To		
1	2	3	4	5	6
Project Administrator, I.T.D.A., Gunupur	ITDAGNP Online-05/2023-24	29.08.2023 at 10.00 A.M.	12.09.2023 upto 5.00 PM	12.09.2023 upto 1.00 PM	18.09.2023 at 11.00 Hrs.

9. The amount put to tender is exclusive of 18% GST. The intending bidder should offer their rates which shall be exclusive of GST applicable as per norms. GST as applicable on works contract shall be paid over the bill amount at the time of payment of bill.

Further details can be seen from the website: www.tendersorissa.gov.in.

Sd./- Project Administrator, I.T.D.A., Gunupur

OIPR-26072/11/0011/2324

OFFICE OF THE DIVISIONAL FOREST OFFICER, SUNDARGARH FOREST DIVISION

Phone No. 06622-272243, E-mail: dfo.sundargarh@odisha.gov.in

INVITATIONS FOR BIDS THROUGH e-PROCUREMENT

e-Procurement Notice

No. MM-132
Letter No. 99 **Bid Identification No. DFO/SNG-03/2023-24** **Dated: 28.08.2023**

1.	The Divisional Forest Officer, Sundargarh on behalf of Governor of Odisha inviting percentage rate bid in Single Cover System on ONLINE mode from eligible contractors with valid licences for execution of Concrete Checkdam & Building Works as detailed in DTCN		
2.	Nature of Work	:	Concrete Checkdam & Building Works
3.	No. of works	:	08 (Eight) Nos.
4.	Tender Paper Cost	:	Rs.6000/-
5.	Class of Contractor	:	B, C & D
6.	Availability of Bid document in the website	:	From 11.00 A.M. of Dated 02.09.2023 to 05.00 P.M. of Dated 12.09.2023.
7.	Date of Opening of Bid	:	11.00 A.M. on Dt.13.09.2023.
8.	The bidders have to participate in ONLINE bidding only. Further details can be seen from the website **(https://tendersodisha.gov.in)**. Any addendum/corrigendum/cancellation of tender can also be seen in the said website only.		

OIPR-08034/11/0009/2324 **Sd./- Divisional Forest Officer, Sundargarh Forest Division**

STATE INSTITUTE FOR RURAL DEVELOPMENT & PANCHAYATI RAJ

PR & DW Department, Govt. of Odisha

No. i-347

REQUEST FOR PROPOSAL

No. 1722/ SIRD&PR **Date : 29.08.2023**

Request for proposal (RFP) are invited from the reputed Human Resource Service Provider Agency (HRSPA) to provide Human Resources on outsource basis as per the ToR at SIRD&PR, Bhubaneswar. Details of ToR has been uploaded in the office website www.sirdodisha.nic.in .

Interested HRSPA may visit the office **website www.sirdodisha.nic.in** for downloading the details of ToR. Further, addendum / corrigendum / cancellation if any in this context can be seen in the office website only. The tender documents should reach addressing the Director, SIRD&PR, Unit-VIII, Gopabandhu Nagar, Bhubaneswar–751012 with the requisite documents through Registered / Speed Post / Courier Service within the scheduled date and time mentioned below:-

Last date of receipt of Bid: 21.09.2023 - up to 05: 30 P.M.
Date & Time of Opening of Technical Bid: 22.09.2023 – at 11: 00 A.M.

Sd/-
DIRECTOR

OIPR-19214/11/0007/2324

ODISHA PUBLIC SERVICE COMMISSION, CUTTACK

NOTICE

No. 6746/PSC Dt.29.08.2023

No. D-117: It is for information of all concerned that, the **Document Verification & Personality Test** for recruitment to the Post of Drugs Inspector (Group-B), pursuant to Advt. No. 08 of 2022-23 will be held from **14.09.2023 to 16.09.2023** in the Office of the Commission, at 19, Dr. P.K. Parija Road, Cuttack - 753001 as per the programme mentioned below:-

Sl. No.	Roll No. of Candidates	Date of Document Verification and Personality Test	Time of Reporting by the Candidates	Time of Document Verification	Time of Personality Test	Team
1	2	3	4	5	6	7
01	100065, 100090, 100109, 100110, 100168, 100177, 100360, 100363, 200218 **= 09 Candidates**	14.09.2023	08.00 A.M.	08.30 A.M.	10.45 A.M.	Team - I
	200371, 200403, 200425, 200456, 200495, 200555, 200583 **= 07 Candidates**		12.30 P.M.	01.00 P.M.	02.45 P.M.	
	200728, 300097, 300103, 300125, 300132, 300133, 300141, 300156, 300219 **= 09 Candidates**	14.09.2023	08.00 A.M.	08.30 A.M.	10.45 A.M.	Team - II
	300237, 300270, 300294, 300361, 300374, 300424, 300525 **= 07 Candidates**		12.30 P.M.	01.00 P.M.	02.45 P.M.	
02	300580, 300652, 300678, 300681, 300693, 300705, 300725, 300732, 300736 **= 09 Candidates**	15.09.2023	08.00 A.M.	08.30 A.M.	10.45 A.M.	Team - I
	300815, 300869, 300907, 300922, 300937, 301020, 301051 **= 07 Candidates**		12.30 P.M.	01.00 P.M.	02.45 P.M.	
	301060, 301164, 301190, 301191, 301296, 301337, 301501, 301627, 301651 **= 09 Candidates**	15.09.2023	08.00 A.M.	08.30 A.M.	10.45 A.M.	Team - II
	301736, 301753, 301795, 301828, 301906, 301988, 302036 **= 07 Candidates**		12.30 P.M.	01.00 P.M.	02.45 P.M.	
03	302212, 302259, 302268, 302325, 302335, 302361, 302379, 400210, 400352 **= 09 Candidates**	16.09.2023	08.00 A.M.	08.30 A.M.	10.45 A.M.	Team - I
	400387, 400506, 400551, 400713, 500053, 500084, 500124 **= 07 Candidates**		12.30 P.M.	01.00 P.M.	02.45 P.M.	
	500132, 500144, 500239, 500260, 500326, 500330, 500331, 500344, 500366 **= 09 Candidates**	16.09.2023	08.00 A.M.	08.30 A.M.	10.45 A.M.	Team - II
	500403, 500508, 500568, 500572, 500726, 500732 **= 06 Candidates**		12.30 P.M.	01.00 P.M.	02.45 P.M.	

The canndidates are required to produce following **original documents** along with a **set of self-attested photocopies** of all certificates/documents at the time of Document Verification failing which their candidature will be rejected.

1. Hard copy of online application form duly signed in.
2. Attestation Form, Bio-data Form. (To be downloaded from the website of the Commission)
3. H.S.C. or Equivalent Certificate in support of declaration of age issued by the concerned Board/Council.
4. Intermediate/+2 Examination Certificate issued by the concerned Board/Council.
5. Bachelor's Degree in Pharmacy or Pharmaceutical Science or Doctor of Pharmacy (Pharm.D) or Doctor of Medicine with Specialization in Clinical Pharmacology or Microbiology Certificate from a recognized University.
6. Certificate of any other higher qualification(s) issued by the University/Institution v.i.z. Post Graduate Degree in Pharmacy/Pharmaceutical Sciences (M.Pharm), Post Graduate Degree in Medicine (M.D.) with specialization in Clinical Pharmacology or Microbiology or Doctor of Philosophy (Ph.D.) in Pharm.D.
7. Work Experience Certificate in manufacturing/quality control/quality assurance in any Allopathic Drug/ Homoeopathic Drug/Cosmetic or Medical Devices manufacturing unit or Government Drug Testing Laboratory or any Drug/Cosmetic/Medical Devices Testing Laboratory Licenced under the Drugs & Cosmetics Act and Rules there under.
   The candidate must submit the Experience Certificate from the Central or State Licensing Authority or any person authorized by him to issue licenced or from the head of the organization where he was working in the manufacturing or quality control/assurance division.
8. Caste Certificate by Birth in support of claim as S.C./S.T./S.E.B.C., wherever applicable.
9. Odia Test Certificate from the competent authority, wherever applicable.
10. Ex-Servicemen Candidates are required to attach copy of Discharge Certificate issued by the Commanding Officer of the Unit last served. They must submit an affidavit undertaking that he/she has not been appointed against any civil post after retirement from military service, wherever applicable.
11. Permanent Disability Certificate (indicating percentage of permanent disability i.e. 40% and more).
12. Sports Certificate issued by Director of Sports, Odisha.
13. Three recent passport size photographs, which has been uploaded with online application form.
14. No Objection Certificate from Head of Office/Head of the Department in case of Government Servants.
15. Any proof of Identity (Aadhaar/DL/PAN Card/Voter ID Card).

OIPR-12002/11/0086/2324 **Sd./- Secretary**

ଜନ୍ମଦିନର ଶୁଭେଚ୍ଛା

ନାମ: .....
ବୟସ:.....
ଜନ୍ମ ତାରିଖ: .....

ଡାଏନା
ପରିବାରବର୍ଗ

ଏଠାରେ ୨ X ୨ ସେ.ମି. ଫଟୋ ଲଗାନ୍ତୁ

ସର୍ତ୍ତାବଳୀ: ଏହି କୁପନ ବ୍ୟବହାର କରି ସମ୍ପୂର୍ଣ୍ଣ ମାଗଣାରେ ଜନ୍ମଦିନର ଶୁଭେଚ୍ଛା ଜଣାନ୍ତୁ। ଫଟୋଗ୍ରାଫ ସହିତ କୁପନଟି ପ୍ରକାଶନ ତାରିଖର ୭ ଦିନ ପୂର୍ବରୁ ଜନ୍ମଦିନ ଶୁଭେଚ୍ଛା, ଧରିତ୍ରୀ, ବି-୨୬, ରସୁଲଗଡ ଶିଳ୍ପାଞ୍ଚଳ, ଭୁବନେଶ୍ୱର-୧୦ ଠିକଣାରେ ପହଞ୍ଚିବା ଆବଶ୍ୟକ।

ଆମେ ଭାରତ ମା'ର ସୁରକ୍ଷା ଲାଗି ଏକାଠି ହୋଇଛୁ: ଉଦ୍ଧବ

ମୁମ୍ବାଇ,୩୦।୮

ଜାତୀୟତାବାଦୀ କଂଗ୍ରେସ ଦଳର ମୁଖ୍ୟ ଶରଦ ପାୱାର ଏବଂ ମହାରାଷ୍ଟ୍ରର ପୂର୍ବତନ ମୁଖ୍ୟମନ୍ତ୍ରୀ ଉଦ୍ଧବ ଠାକରେ ମୁମ୍ବାଇରେ ବିରୋଧୀ ମେଣ୍ଟ 'ଭାରତ'ର ବୈଠକ ପୂର୍ବରୁ ଏକ ଖବରଦାତା ସମ୍ମିଳନୀ କରିଛନ୍ତି। ଏହି ସମୟରେ ଶିବସେନା (ୟୁବିଟି) ସଭାପତି ଉଦ୍ଧବ କହିଛନ୍ତି ଯେ, ଆମେ ଭାରତ ମା'ର ସୁରକ୍ଷା ପାଇଁ ଏକାଠି ହୋଇଛୁ। ସମସ୍ତେ ମିଳିତ ଭାବେ ଭାଜପା ବିରୋଧରେ ଲଢିବେ। ଗଣତନ୍ତ୍ରର ସୁରକ୍ଷା ପାଇଁ ବିଭିନ୍ନ ଚିନ୍ତାଧାରାର ବିରୋଧୀ ଦଳର ମିଳିତ ଉଦ୍ଦେଶ୍ୟ ରହିଛି। ପ୍ରଧାନମନ୍ତ୍ରୀ ପ୍ରାର୍ଥୀଙ୍କ ପାଇଁ ଆମର ଅନେକ ବିକଳ୍ପ ଅଛି, କିନ୍ତୁ ଭାଜପା ପାଖରେ କେବଳ ଗୋଟିଏ ବିକଳ୍ପ ଅଛି। ଆମର ଆଦର୍ଶ ଭିନ୍ନ ହୋଇପାରେ, କିନ୍ତୁ ଉଦ୍ଦେଶ୍ୟ ହେଉଛି ଗଣତନ୍ତ୍ରର ସୁରକ୍ଷା।

ଅନ୍ୟପକ୍ଷରେ ଶରଦ ପାୱାର କହିଛନ୍ତ, ମୁମ୍ବାଇରେ ବିରୋଧୀ ଦଳର ବୈଠକରେ ୨୮ଟି ରାଜନୈତିକ ଦଳର ୬୩ ପ୍ରତିନିଧି ଯୋଗଦେବେ। ରାଜନୈତିକ ପରିବର୍ତ୍ତନ ଆଣିବା ପାଇଁ ବିରୋଧୀ ଦଳ ଏକ ଦୃଢ ବିକଳ୍ପ ଯୋଗାଇବ ବୋଲି ମୋର ବିଶ୍ୱାସ ଅଛି।

ପ୍ରଧାନମନ୍ତ୍ରୀ ପ୍ରାର୍ଥୀ ପାଇଁ ଅଖିଲେଶ ଯୋଗ୍ୟ: ଜୁହି ସିଂ

ଲକ୍ଷ୍ନୌ,୩୦।୮

ମୁମ୍ବାଇରେ ବିରୋଧୀ ମେଣ୍ଟ 'ଇଣ୍ଡିଆ'ର ବୈଠକ ପୂର୍ବରୁ ସମାଜବାଦୀ ପାର୍ଟିର ଜାତୀୟ ମୁଖପାତ୍ର ଜୁହି ସିଂ ଏକ ବଡ଼ ଦାବି କରିଛନ୍ତି। ଜୁହି କହିଛନ୍ତି, ମୁଁ ଚାହୁଁଛି ଆମର ଦଳର ମୁଖ୍ୟ ଅଖିଲେଶ ଯାଦବ ପ୍ରଧାନମନ୍ତ୍ରୀ ପ୍ରାର୍ଥୀ ହୁଅନ୍ତୁ। କାରଣ ସେ ପୂର୍ବରୁ ଏତେ ବଡ ରାଜ୍ୟର ମୁଖ୍ୟମନ୍ତ୍ରୀ ହୋଇଛନ୍ତି। ଯଦି ସେ ପ୍ରଧାନମନ୍ତ୍ରୀ ପ୍ରାର୍ଥୀ ହୁଅନ୍ତି ତେବେ ବିରୋଧୀ ମେଣ୍ଟ ତଥା ଦେଶର ବିକାଶ ପାଇଁ ଏହା ଭଲ ହେବ।

ବିରୋଧୀ ମେଣ୍ଟ 'ଇଣ୍ଡିଆ'ର ତୃତୀୟ ବୈଠକ ୩୧ ଅଗଷ୍ଟ ଏବଂ ୧ ସେପ୍ଟେମ୍ବରରେ ମୁମ୍ବାଇରେ ହେବାକୁ ଯାଉଛି ଏବଂ ଏହି ବୈଠକ ଶିବସେନା (ୟୁବିଟି) ଦ୍ୱାରା ଆୟୋଜିତ ହେବ। ଏହି ବୈଠକରେ ବିରୋଧୀ ଦଳ ଏକଜୁଟ ହୋଇ ସେମାନଙ୍କ କାର୍ଯ୍ୟକ୍ରମର ରୋଡ୍‌ମ୍ୟାପ ପ୍ରସ୍ତୁତ କରିବେ।

'ଇଣ୍ଡିଆ'ର ବୈଠକ ପୂର୍ବରୁ ସମସ୍ତ ଦଳର ନେତାମାନେ ନିଜ ଦଳର ଜଣେ ବରିଷ୍ଠ ନେତାଙ୍କୁ ପ୍ରଧାନମନ୍ତ୍ରୀ ପଦ ପାଇଁ ପ୍ରାର୍ଥୀ କରିବାକୁ କହୁଛନ୍ତି। ଟିଏମ୍‌ସି ସୁପ୍ରିମୋ ତଥା ପଶ୍ଚିମବଙ୍ଗ ମୁଖ୍ୟମନ୍ତ୍ରୀ ମମତା ବାନାର୍ଜୀଙ୍କ ନାମ ନେଉଥିବାବେଳେ ଆମ ଆଦମୀ ପାର୍ଟି ମଧ୍ୟ ମୁଖ୍ୟମନ୍ତ୍ରୀ ଅରବିନ୍ଦ କେଜ୍‌ରିୱାଲଙ୍କ ନାମ ନେଉଛି। ଏହା ବ୍ୟତୀତ ଜେଡିୟୁ ବିଶ୍ୱାସ କରେ ଯେ ବିହାର ମୁଖ୍ୟମନ୍ତ୍ରୀ ନୀତୀଶ କୁମାରଙ୍କୁ ପ୍ରଧାନମନ୍ତ୍ରୀ ପ୍ରାର୍ଥୀ ଘୋଷିତ କରାଯିବା ଉଚିତ। ଏହି ପ୍ରସଙ୍ଗରେ ଶିବସେନା (ୟୁବିଟି) ନେତା ସଞ୍ଜୟ ରାଉତ କହିଛନ୍ତି ଯେ, ଏହି ସମୟରେ ଲୋକଙ୍କ ପାଖରେ ବିକଳ୍ପ ଅଛି ତଥାପି, ମୁଁ ଶିବସେନା ପକ୍ଷରୁ କାହାର ନାମ ନେବାକୁ ଚାହେଁ ନାହିଁ।

କର୍ନାଟକର ମହୀଶୂରଠାରେ ବୁଧବାର 'ଗୃହଲକ୍ଷ୍ମୀ' ଯୋଜନାର ଶୁଭାରମ୍ଭ ଅବସରରେ କଂଗ୍ରେସ ଅଧ୍ୟକ୍ଷ ମଲ୍ଲିକାର୍ଜୁନ ଖାର୍ଗେ, ରାହୁଲ ଗାନ୍ଧୀ, ରାଜ୍ୟ ମୁଖ୍ୟମନ୍ତ୍ରୀ ସିଦ୍ଦାରାମାୟା, ଉପମୁଖ୍ୟମନ୍ତ୍ରୀ ଡି.କେ. ଶିବକୁମାର ଉପସ୍ଥିତ ଅଛନ୍ତି।

ମାୟାବତୀ ଭାଜପା ସହ ଯୋଗାଯୋଗରେ ଅଛନ୍ତି: ପାୱାର

ମାୟାବତୀ

ଶରଦ ପାୱାର

ମୁମ୍ବାଇ,୩୦।୮

ଦେଶର ଆଗାମୀ ଲୋକସଭା ନିର୍ବାଚନକୁ ନେଇ ରାଜନୀତି ସରଗରମ ହୋଇଛି। ଗୁରୁବାର ଠାରୁ ମୁମ୍ବାଇରେ ବିରୋଧୀ ମେଣ୍ଟ 'ଇଣ୍ଡିଆ'ର ଦୁଇ ଦିନିଆ ବୈଠକ ଅନୁଷ୍ଠିତ ହେବାକୁ ଯାଉଛି। ଏହାପୂର୍ବରୁ ବୁଧବାର ବିଏସ୍‌ପି ମୁଖ୍ୟ ମାୟାବତୀ ବଡ଼ ଘୋଷଣା କରିଛନ୍ତି। ସେ ଏଥର ଇଣ୍ଡିଆ ଏବଂ ଏନ୍‌ଡିଏ ସହ ନ ମିଶି ଲୋକ ସଭା ଏବଂ ବିଧାନସଭା ନିର୍ବାଚନ ଏକୁଟିଆ ଲଢିବେ ବୋଲି ଘୋଷଣା କରିଛନ୍ତି। ଏହାକୁ ନେଇ ଏନ୍‌ସିପି ମୁଖ୍ୟ ଶରଦ ପାୱାର ମାୟାବତୀଙ୍କୁ ଟାର୍ଗେଟ କରିଛନ୍ତି।

ଶରଦ କହିଛନ୍ତି, ମାୟାବତୀ ଜୀଙ୍କ ଦଳ କାହା ସହ ଯିବ, ତାହା ଏପର୍ଯ୍ୟନ୍ତ ସ୍ପଷ୍ଟ ହୋଇନାହିଁ। ମୁଁ ଜାଣେ ବିଏସ୍‌ପି ସୁପ୍ରିମୋ ଭାଜପା ସହ ଯୋଗାଯୋଗରେ ଅଛନ୍ତି। ବିଏସପି ଭାଜପାର ନିକଟବର୍ତ୍ତୀ। ମାୟାବତୀ ନେଇଥିବା ନିଷ୍ପତ୍ତି ବିଷୟରେ ଲୋକଙ୍କୁ ଚିନ୍ତା କରିବାକୁ ପଡ଼ିବ। ତେବେ ମୁଁ ପୂର୍ବରୁ କହିଆସିଛି ଏବଂ ଏବେ କହୁଛି ମୁଁ ବିରୋଧୀ ମେଣ୍ଟରେ ଅଛି। ଏ ବିଷୟରେ କୌଣସି ଦ୍ୱନ୍ଦ୍ୱ ନାହିଁ। ଏନ୍‌ସିପି ପ୍ରସଙ୍ଗକୁ ନେଇ ଅଧିକ ରାଜନୈତିକ ରଙ୍ଗ ଦିଆଯାଉଛି। ଦଳ ବିଭାଜନ କଥା ବହୁ ଭାବରେ କୁହାଯାଉଛି। କିନ୍ତୁ ମୁଁ ଦଳର ସଭାପତି ଅଛି। ଲୋକଙ୍କ ସମର୍ଥନ ଆମ ପକ୍ଷରେ ରହିଛି। ତେବେ ଦେଶରେ ଏକ ବିକଳ୍ପ ଫୋରମ ପ୍ରସ୍ତୁତ କରାଯାଉଛି। ଦେଶରେ ପରିବର୍ତ୍ତନ ଆଣିବାକୁ ମିଳିତ ମେଣ୍ଟ ପ୍ରସ୍ତୁତ ବୋଲି ଶରଦ କହିଛନ୍ତି।

ଗ୍ୟାସ୍ ଦର ୨୦୦ ଟଙ୍କା ହ୍ରାସକୁ ନେଇ ତେଜିଲା ରାଜନୀତି

- ୫ ଲକ୍ଷ ନୂଆ ହିତାଧିକାରୀ ଉଜ୍ଜ୍ୱଳା ଯୋଜନାରେ ସାମିଲ ହେବେ: ଧର୍ମେନ୍ଦ୍ର
- ମାଗଣା ଦେବେ ବୋଲି କହୁଥିଲେ, ଆହୁରି କମାନ୍ତୁ: ଦେବୀ
- ନିର୍ବାଚନ ଦେଖି ଦର କମାଇଲେ ବି ଲୋକେ ବିଶ୍ୱାସ କରିବେନି: ତାରା

ଭୁବନେଶ୍ୱର, ୩୦।୮ (ସୁନିତ୍ ମିଶ୍ର)

'ପ୍ରଧାନମନ୍ତ୍ରୀ ଉଜ୍ଜ୍ୱଳା ଯୋଜନା'ରେ ଅତିରିକ୍ତ ୭୫ ଲକ୍ଷ ମାଆ ଭଉଣୀଙ୍କୁ ଯୋଡ଼ାଯିବା ନେଇ କ୍ୟାବିନେଟ ମଞ୍ଜୁରୀ ମିଳିସାରିଛି। ଏହା ଫଳରେ ଓଡ଼ିଶାର ଆନୁମାନିକ ପ୍ରାୟ ୫ ଲକ୍ଷ ନୂଆ ହିତାଧିକାରୀଙ୍କୁ ଉଜ୍ଜ୍ୱଳା ଯୋଜନାରେ ସାମିଲ କରାଯିବ। ଏହି ନିଷ୍ପତ୍ତି ଦ୍ୱାରା ପରିବାରରେ ଖୁସି ଆସିବ ଏବଂ ନାଗରିକଙ୍କ ଜୀବନ ଆହୁରି ସହଜ ହେବ ବୋଲି କେନ୍ଦ୍ରମନ୍ତ୍ରୀ ଧର୍ମେନ୍ଦ୍ର ପ୍ରଧାନ କହିଛନ୍ତି। ତେବେ ଗ୍ୟାସ୍ ଦର ୨୦୦ ଟଙ୍କା ହ୍ରାସ ହେବା ନେଇ ବିଜେଡି ଓ କଂଗ୍ରେସ କେନ୍ଦ୍ର ସରକାରଙ୍କୁ ଟାର୍ଗେଟ କରିଛନ୍ତି।

ଧର୍ମେନ୍ଦ୍ର ପ୍ରଧାନ

ଦେବୀପ୍ରସାଦ ମିଶ୍ର

ତାରାପ୍ରସାଦ ବାହିନୀପତି

ଓଡ଼ିଶାରେ ୧ କୋଟି ଘର ମଧ୍ୟରୁ ୨୦ ଲକ୍ଷଙ୍କ ଘରେ ଗ୍ୟାସ୍ ସଂଯୋଗ ଥିଲା। ମୋଦି ସରକାରରେ ଏହି ସଂଖ୍ୟା ବଢି ୯୬ ଲକ୍ଷରେ ପହଞ୍ଚିଛି। ଦେଶ ଏବଂ ରାଜ୍ୟର ମହିଳାମାନେ ପ୍ରଧାନମନ୍ତ୍ରୀଙ୍କ ସହ ଅଛନ୍ତି ବୋଲି ଧର୍ମେନ୍ଦ୍ର କହିଛନ୍ତି।

ବିଜେଡି ବିଧାୟକ ଦେବୀପ୍ରସାଦ ମିଶ୍ର କହିଛନ୍ତି, ଦେଶରେ ସବୁ ଜିନିଷର ଦରଦାମ୍ ବୃଦ୍ଧି ହୋଇଛି। ତା' ଭିତରେ ଗ୍ୟାସ୍ ଦର ମଧ୍ୟ ବହୁ ମାତ୍ରାରେ ବୃଦ୍ଧି ପାଇଥିଲା, ଯାହା ସାଧାରଣ ଲୋକଙ୍କୁ ବାଧୁଥିଲା। ଏବେ ସେଥିରୁ ୨୦୦ ଟଙ୍କା ହ୍ରାସ କରିଛନ୍ତି, ହେଲେ ଆହୁରି କମିବାର ଥିଲା। ସେମାନେ ଗ୍ୟାସ୍ ଦର ଆହୁରି ହ୍ରାସ ପାଇବା ଦରକାର ବୋଲି ବିଜେଡି କହିଥିବା ବେଳେ ନିର୍ବାଚନ ଆସିବାରୁ ଏହା ରାଜନୀତି ବୋଲି କଂଗ୍ରେସ କହିଛି।

ତେବେ ଧର୍ମେନ୍ଦ୍ର କହିଛନ୍ତି, ଓଡ଼ିଶାର ମହିଳାମାନଙ୍କ ସୁରକ୍ଷା ଏବଂ ସଶକ୍ତୀକରଣ ପାଇଁ ପ୍ରଧାନମନ୍ତ୍ରୀ ନରେନ୍ଦ୍ର ମୋଦି ପ୍ରତିଶ୍ରୁତିବଦ୍ଧ। ମଙ୍ଗଳବାର ଓଡ଼ିଶାର ମାତୃଶକ୍ତିର କଲ୍ୟାଣ ପାଇଁ ରାଖୀ ଅବସରରେ ପ୍ରଧାନମନ୍ତ୍ରୀ ବଡ଼ ଉପହାର ସ୍ୱରୂପ ରୋଷେଇ ଗ୍ୟାସ୍‌ର ମୂଲ୍ୟ ୨୦୦ ଟଙ୍କା ହ୍ରାସ କରିଥିବାରୁ ପ୍ରଧାନମନ୍ତ୍ରୀଙ୍କୁ ଧନ୍ୟବାଦ। ଏହି ନିଷ୍ପତ୍ତି ଯୋଗୁ ଓଡ଼ିଶାର ୯୬ ଲକ୍ଷ ହିତାଧିକାରୀ ରୋଷେଇ ଗ୍ୟାସ୍‌ର ନିର୍ଦ୍ଧାରିତ ମୂଲ୍ୟଠାରୁ ୨୦୦ ଟଙ୍କା କମ୍ ମୂଲ୍ୟରେ ଗ୍ୟାସ୍ ପାଇବେ। ପ୍ରଧାନମନ୍ତ୍ରୀ ଉଜ୍ଜ୍ୱଳା ଯୋଜନାରେ ଅନ୍ତର୍ଭୁକ୍ତ ୫୩ ଲକ୍ଷରୁ ଅଧିକ ହିତାଧିକାରୀ ନିର୍ଦ୍ଧାରିତ ମୂଲ୍ୟରୁ ୪୦୦ ଟଙ୍କା କମ୍ ମୂଲ୍ୟରେ ଗ୍ୟାସ୍ ପାଇ ଉପକୃତ ହେବେ। ୨୦୧୪ରେ ମାଗଣା ଗ୍ୟାସ୍ ବୋଲି କହୁଥିଲେ। ଯଦି ବି ମାଗଣା ନ କଲେ ଗ୍ୟାସ୍ ଦର ଆହୁରି କମିବାର ଆବଶ୍ୟକତା ଥିଲା। ମହିଳାମାନେ ଦୀର୍ଘବର୍ଷ ହେଲା ନବୀନ ପଟ୍ଟନାୟକଙ୍କ ନେତୃତ୍ୱ ପଛରେ ଅଛନ୍ତି। ମହିଳାଙ୍କ ପାଇଁ ବିଭିନ୍ନ କାର୍ଯ୍ୟକ୍ରମ ଯାହା କେହି କରୁଥିଲେ ସେ କ୍ଷେତ୍ରରେ ଆଗୁଆ ନବୀନ ପଟ୍ଟନାୟକ ପଦକ୍ଷେପ ନେଇଛନ୍ତି ବୋଲି ଦେବୀ କହିଛନ୍ତି।

କଂଗ୍ରେସ ବିଧାୟକ ତାରାପ୍ରସାଦ ବାହିନୀପତି କହିଛନ୍ତି, ନିର୍ବାଚନକୁ ଆଖି ଆଗରେ ରଖି ଗ୍ୟାସ୍ ଦର କମାଇଲେ ମଧ୍ୟ ଲୋକମାନେ ଆଉ ବିଶ୍ୱାସକୁ ନେବେ ନାହିଁ। ଦେଶର ମା, ଭଉଣୀଙ୍କ ଠାରୁ ହଜାର ହଜାର କୋଟି ଟଙ୍କା ଲୁଟି ଖାଇଲା ପରେ ଏବେ ୨୦୦ ଟଙ୍କା କମାଇଲେ କ'ଣ ହେବ। ଏମାନେ ଗ୍ୟାସ୍ ୪୫୦ ଟଙ୍କାରେ ଦେବେ କବୋଲ ତାରା ପ୍ରଶ୍ନ କରିବା ସହ ମହିଳା ଭୋଟ ବିଜେଡି କି ଭାଜପା କାହା ସହିତ ରହିବାର ପ୍ରଶ୍ନ ଉଠୁନାହିଁ ବୋଲି କହିଛନ୍ତି।

ପରିବାରବାଦ ଉପରେ ଧର୍ମେନ୍ଦ୍ରଙ୍କ ମନ୍ତବ୍ୟ ହାସ୍ୟାସ୍ପଦ : ବିଜେଡି

ଭୁବନେଶ୍ୱର,୩୦।୮ (ଅନିଲ ଦାସ)

ପରିବାରବାଦ ଉପରେ କେନ୍ଦ୍ରମନ୍ତ୍ରୀ ଧର୍ମେନ୍ଦ୍ର ପ୍ରଧାନ ଯେଉଁ ମତ ରଖିଛନ୍ତି ତାହା ଅତ୍ୟନ୍ତ ହାସ୍ୟାସ୍ପଦ। ଧର୍ମେନ୍ଦ୍ର ମଧ୍ୟ ପରିବାରବାଦ ରାଜନୀତି ମଧ୍ୟରୁ ଆସିଛନ୍ତି ଏବଂ ରାଜନୈତିକ ପରିବାରର ସୁବିଧାକୁ ଉପଭୋଗ କରିଛନ୍ତି। ହେଲେ ଓଡ଼ିଶାର ଜନସାଧାରଣ ତାଙ୍କୁ ଆଶୀର୍ବାଦ ଦେଇନାହାନ୍ତି ବୋଲି ଗ୍ରାମ୍ୟ ଉନ୍ନୟନ ମନ୍ତ୍ରୀ ପ୍ରୀତିରଞ୍ଜନ ଘଡ଼ାଇ କହିଛନ୍ତି।

ଧର୍ମେନ୍ଦ୍ରଙ୍କ ମନ୍ତବ୍ୟର ଜବାବ ଦେଇ ସେ କହିଛନ୍ତି, ମୁଁ ଏକ ରାଜନୈତିକ ପରିବାରରୁ ଆସିଛି, ହେଲେ ବ୍ୟକ୍ତିଗତ ସ୍ତରରେ କଠିନ ପରିଶ୍ରମ ପାଇଁ ଜନତା ମୋତେ ଲଗାତର ୩ ଥର ବିଧାୟକ ଭାବେ ନିର୍ବାଚିତ ହେବାକୁ ଆଶୀର୍ବାଦ କରିଛନ୍ତି । ହେଲେ ଧର୍ମେନ୍ଦ୍ରଙ୍କୁ ଓଡ଼ିଶାର ଜନସାଧାରଣ ଆଶୀର୍ବାଦ ଦେଇନାହାନ୍ତି। ୨ଟି ନିର୍ବାଚନ ହାରିବା ପରେ ସେ ଗଳାବାଟ ଜରିଆରେ ବିହାର ଏବଂ ମଧ୍ୟପ୍ରଦେଶ ଭଳି ଅନ୍ୟ ରାଜ୍ୟରୁ ରାଜ୍ୟ ସଭାକୁ ଯାଇଛନ୍ତି।

କ୍ଲିନ୍ ଏନର୍ଜି ସେସ୍ ବାବଦରୁ ପ୍ରାୟ ୬୦ ହଜାର କୋଟି ଟଙ୍କା ସଂଗ୍ରହ କରାଯାଇଛି, ହେଲେ ଓଡ଼ିଶାକୁ ଗୋଟିଏ ପଇସା ମିଳିନି। କେନ୍ଦ୍ରମନ୍ତ୍ରୀ ଯେତେବେଳେ ସୁକିନ୍ଦାରେ ପ୍ରଦୂଷଣ ବାବଦରେ ଉଲ୍ଲେଖ କରୁଛନ୍ତି, ସେତେବେଳେ ଅନୁଗୋଳ, ଢେଙ୍କାନାଳ, ସମ୍ବଲପୁର ଓ ଯାଜପୁର ଜିଲାର ଜନତାଙ୍କୁ ଏହାର ଉତ୍ତର ଦେବାକୁ ପଡ଼ିବ ବୋଲି ସେ କରିଛନ୍ତି।

ଜେଏମ୍‌ଏମ୍ ଛାଡ଼ିଲେ ପୂର୍ବତନ ବିଧାୟକ ପ୍ରହ୍ଲାଦ ପୂର୍ତ୍ତି

ରାଇରଙ୍ଗପୁର,୩୦।୮ (ମନୋରଞ୍ଜନ ତିରିଆ)

ପୂର୍ବତନ ବିଧାୟକ ପ୍ରହ୍ଲାଦ ପୂର୍ତ୍ତି ଝାଡ଼ଖଣ୍ଡ ମୁକ୍ତି ମୋର୍ଚ୍ଚା(ଜେଏମ୍‌ଏମ୍)ର ପ୍ରାଥମିକ ସଦସ୍ୟ ପଦରୁ ଇସ୍ତଫା ଦେଇଛନ୍ତି। ସେ ଜେଏମ୍‌ଏମ୍‌ରାଜ୍ୟ ଉପ ସଭାପତି ଦାୟିତ୍ୱରେ ଥିଲେ। ଦଳରେ ତାଙ୍କୁ କୋଣଠେସା କରି ରଖାଯାଇଥିବାରୁ ମଙ୍ଗଳବାର ରାତିରେ ସେ ତାଙ୍କ ଇସ୍ତଫା ପତ୍ରକୁ ଜେଏମ୍‌ଏମ୍‌ର କେନ୍ଦ୍ରୀୟ ସଭାପତି ଶିବୁ ସୋରେନ୍‌ଙ୍କ ନିକଟକୁ ପଠାଇ ଦେଇଥିବା କହିଛନ୍ତି। ଆଗକୁ ଲୋକସଭା ଓ ବିଧାନସଭା ନିର୍ବାଚନ ଆସୁଥିବାରୁ ସେ ଭାଜପାରେ ଯୋଗଦେଇ ପାରନ୍ତି ବୋଲି ରାଜନୈତିକ ମହଲରେ ଚର୍ଚ୍ଚା ହେଉଛି।

ସୂଚନାଯୋଗ୍ୟ, ୨୦୦୪ରେ ପ୍ରହ୍ଲାଦ ବହଳଦା(ସଂରକ୍ଷିତ) ବିଧାନସଭା ଆସନରୁ ଜେଏମ୍‌ଏମ୍‌ରୁ ପ୍ରାର୍ଥୀ ହୋଇ ବିଧାୟକ ଭାବେ ନିର୍ବାଚିତ ହୋଇଥିଲେ। ଏହା ପୂର୍ବରୁ ସେ ଜାମଦା ବ୍ଲକର ଅଧ୍ୟକ୍ଷ ଥିଲେ। ୨୦୦୯ରେ ଜେଏମ୍‌ଏମ୍ ଟିକେଟରୁ ବଞ୍ଚିତ ହେବା ପରେ ସେ କିଛି ବର୍ଷ କଂଗ୍ରେସ ଏବଂ ବିଜେଡିରେ କାର୍ଯ୍ୟ କରିଥିଲେ। ୨୦୧୮ରେ ପୁନର୍ବାର ଜେଏମ୍‌ଏମକୁ ଫେରିଥିଲେ। ୨୦୧୯ ବିଧାନସଭା ନିର୍ବାଚନରେ ସେ ରାଇରଙ୍ଗପୁର ବିଧାନସଭା ଆସନରୁ ଦଳୀୟ ପ୍ରାର୍ଥୀ ହେବା ପାଇଁ ଆଶାୟୀ ଥିଲେ। ପୂର୍ବତନ ରାଜ୍ୟ ସଭାପତି ମହେଶଚନ୍ଦ୍ର ହେମ୍ବ୍ରମ ୨୦୨୧ରେ ଦଳ ଛାଡ଼ିବା ପରେ ଜେଏମ୍‌ଏମ୍‌ର ସୁପ୍ରିମୋ ଶିବୁ ସୋରେନ୍‌ଙ୍କ ଝିଅ ଅଞ୍ଜଳି ସୋରେନ୍ ଦଳର ରାଜ୍ୟ ସଭାପତି ହୋଇଥିଲେ। ଅଞ୍ଜଳିଙ୍କ ଟିମ୍‌ରେ ପ୍ରଥମେ ସେ ରାଜ୍ୟ କୋଷାଧ୍ୟକ୍ଷ ଏବଂ ପରେ ରାଜ୍ୟ ଉପସଭାପତି ରହିଥିଲେ।

Classified Everyday
0674-2580101, 2549949

REAL ESTATE

SALE

3BHK Semi furnished flat sale at Jharpada, Bhubaneswar 80' feet road side. Contact: 9437307086. D-1184

Land for sale at Ranga Bazar Tankapani Road 4 acres of Nadipatha Land for sale single Owner Govt. valuation 5.08 lakh per Kataki Guntha. Genuine buyers Contact: Phone-8144049201. D-1174

ଭୁବନେଶ୍ୱର ପାହାଳ NH ପାଖରେ developed yellowzone plot boundary, road, ଇଲେକ୍ଟ୍ରିସିଟି ଥାଇ ତୁରନ୍ତ ଗୃହ ନିର୍ମାଣ କରନ୍ତୁ। 6370354458. D-75207

ଭୁବନେଶ୍ୱର ଜଟଣୀଗେଟ୍ ପାଖରେ 1200sqft., 3,00,000/-, ଛତାବର 1200sqft.-3,00,000/-, ନଖରା- 300/-. 7978663279. D-75204

ପାଠକଙ୍କ ପାଇଁ ସୂଚନା
କ୍ଲାସିଫାଏଡରେ ପ୍ରକାଶିତ କେତେକ ବିଜ୍ଞାପନକୁ ଭିତ୍ତିକରି କିଛି ପାଠକ ଠକାମିର ଶିକାର ହେଉଥିବା ଆମର ଦୃଷ୍ଟିଗୋଚର ହେଉଛି। ବିଜ୍ଞାପନ ଦେଉଥିବା ସଂସ୍ଥାମାନଙ୍କ ସହ କାରବାର କରିବା ପୂର୍ବରୁ ସବିଶେଷ ତଥ୍ୟ ଓ ନିଜରୁ ବିବେକ ଖଟାଇ କାରବାର କରନ୍ତୁ। ଏଥିପାଇଁ ଧରିତ୍ରୀ କର୍ତ୍ତୃପକ୍ଷ ଦାୟୀ ରହିବେ ନାହିଁ।

Spa Kerala body Massage only best Therapist @699/- Bhubaneswar. 9337672475. D-1132

Asribada Panchakarma herbal SPA Kesharimall, Bhubaneswar. Contact: 8926173473. D-75030

Reduce stress through professional massage, SPA Station, Krishna Plaza, Nayapalli. Contact: 8118079281. D-74579

AFFIDAVIT

I, Ananta Kumar Nayak alias Gourahari Nayak (50), S/o- Mahendra Nayak, Vill– Atto (Kudandapur), P.S.- Sabaranga, Dist.- Bhadrak. I have an LIC Policy bearing No.- 584502910, where in my name is Ananta Kumar Nayak. I declare that Ananta Kumar Nayak and Gourahari Nayak same and one person. D-1185

Affidavit No.- 860, dt 07.07.2023 before Executive Magistrate, Khurdha changed of my name and Address after taking Sanatan Diksha from Rutumukha Mohapatra, S/o - Rabi Narayana Mohapatra, At/P.O.- Badaberana, P.S- Begunia, Dist.- Khurdha to permanent Address Naga Adaita Charan Dash, S/o- Dhyanchand Dash, At- Gobindapur, P.O.- Badaberana, P.S.- Begunia, Dist.- Khurdha for all purpose. D-1187

I, Ananda Verma, S/o Kailash Kumar Verma, House No. 7, At- HIG Colony, Sector 8, CDA, Cuttack, Odisha PIN-753014 declare by this affidavit No. 8876 that now onwards I shall be known as Anand Kumar Verma for all future purposes. D-1186

I, Vudimudi Jayasri, D/o Late Raju Ganga Vudimudi, resident of Flat No.- 301 Kalpataru residency Plot No. 129, Surya Nagar, Bhubaneswar-751003, Odisha declare by this affidavit No. 651 Dt. 23.08.2023 that now onwards I shall be known as Jayashree Vudimudi for all future purposes. D-1181

LEGAL NOTICE

ଆଡିସନାଲ କମିଶନର, ଆଡିସନାଲ ରିଭିଜନାଲ୍ କୋର୍ଟ ନଂ. ୪ଙ୍କ ଅଦାଲତ,ଭୁବନେଶ୍ୱର ୪ର୍ଥ ମହଲା, ମୁଖ୍ୟ ଦପ୍ତର କାର୍ଯ୍ୟାଳୟ ବିଲ୍‌ଡିଙ୍ଗ୍, ୟୁନିଟ୍- ୫,ଭୁବନେଶ୍ୱର।
ଓ.ଏସ୍. ଏସ୍. କେସ୍ ନଂ. ୭୪୯/୨୦୨୨
ଶ୍ରୀମତୀ ସ୍ୱାଗତିକା ମିଶ୍ର ..... ବାଦୀ/ଦରଖାସ୍ତକାରୀ
ବନାମ
ନନ୍ଦକିଶୋର ମିଶ୍ର ଓଗେରମାନେ ..... ପ୍ରତିବାଦୀ/ଅପରପକ୍ଷ ପ୍ରାପ୍ତେଷୁ,
ନନ୍ଦକିଶୋର ମିଶ୍ର, ପିତା:ୱ କପିଳ ବଡ଼ପଣ୍ଡା, ଗ୍ରାମ: ଜଗନ୍ନାଥବଲ୍ଲଭ, ପୋ: କଟକ-୧
ଥାନା: ଲାଲବାଗ, ଜିଲା: କଟକ.....ପ୍ରତିବାଦୀ ନଂ. ୧
ନୋଟିସ
ସି.ପି.ସି.ଅର୍ଡର-୫, ରୁଲ୍-୨୦ ମୁତାବକ ବାଦୀଙ୍କ ଦ୍ୱାରା ଓଡ଼ିଶା ଭୂବନ୍ଦୋବସ୍ତ ଆଇନ ୧୯୮୫ ଧାରା (ଖ) ମୁତାବକ ମାନ୍ୟବର ଆଡିସନାଲ୍ ରିଭିଜନାଲ୍ କୋର୍ଟ ନଂ.୪, ଭୁବନେଶ୍ୱରଙ୍କ ଅଦାଲତରେ ଶ୍ରୀମତୀ ସ୍ୱାଗତିକା ମିଶ୍ରଙ୍କ ଦଖଲ ଦୃଷ୍ଟେ ଜମି ରେକର୍ଡ଼ ପାଇଁ ଉପରୋକ୍ତ ରିଭିଜନ୍ ମକଦ୍ଦମା ଦାୟର ହୋଇଅଛି। ବାଦୀଙ୍କ ଦ୍ୱାରା ଦିଆଯାଇଥିବା ଉପରୋକ୍ତ ପ୍ରତିବାଦୀ ନଂ. ୧ଙ୍କ ଠିକଣାରେ ନୋଟିସ ଡାକ

ଜିଓ ଟୁ-ଏଜି ଲାବ୍‌ର ଶୁଭାରମ୍ଭ

ଭୁବନେଶ୍ୱର, ୩୦।୮

ରିଲାଏନ୍ସ ଇଣ୍ଡଷ୍ଟ୍ରିଜ୍ ଲିମିଟେଡ୍ (ଆର୍‌ଆଇଏଲ୍)ର ୪୬ତମ ବାର୍ଷିକ ସାଧାରଣ ବୈଠକ (ଏଜିଏମ୍) ମୁମ୍ବାଇଠାରେ ଅନୁଷ୍ଠିତ ହୋଇଯାଇଛି। ଏହି ପରିପ୍ରେକ୍ଷୀରେ ଜିଓ ଟୁ-ଏଜି ଲାବ୍‌ର ଶୁଭାରମ୍ଭ ସମ୍ପର୍କରେ ବିସ୍ତୃତ ଭାବେ ଘୋଷଣା କରାଯାଇଥିଲା। ଏପରିକି ଜିଓ ଏୟାର ଫାଇବର ସହିତ ଜିଓ ଟୁ-ଏଜି ଡେଭଲପର ପ୍ଲାଟ୍‌ଫର୍ମର ଶୁଭାରମ୍ଭ ବିଷୟରେ ମଧ୍ୟ ଘୋଷଣା ହୋଇଥିଲା। ଏ ସମ୍ପର୍କରେ ଜିଓର ଅଧ୍ୟକ୍ଷ ଆକାଶ ଏମ୍ ଅମ୍ବାନୀ କହିଛନ୍ତି, ଆମେ ଏଭଳି ଏକ ପ୍ଲାଟ୍‌ଫର୍ମ ତିଆରି କରୁଛୁ, ଯାହା ଉଦ୍ୟୋଗୀ, କ୍ଷୁଦ୍ର ବ୍ୟବସାୟ ଓ ଷ୍ଟାର୍ଟଅପ୍‌ଗୁଡ଼ିକର ଡିଜିଟାଲ ଦୁନିଆ ସହ ସମ୍ପର୍କ ମାଧ୍ୟମକୁ ବଦଳାଇ ଦେବ। ବିଶେଷକରି ଉଦ୍ୟୋଗୀମାନଙ୍କର ଆବଶ୍ୟକତାକୁ ଦୃଷ୍ଟିରେ ରଖି ଜିଓ ପକ୍ଷରୁ ୫ଜି ନେଟ୍‌ୱର୍କ, ଏଜ୍ କମ୍ପ୍ୟୁଟିଂ ଓ ଆପ୍ଲିକେଶନକୁ ମିଶାଇ ଏକ ବ୍ୟାପକ ପ୍ଲାଟ୍‌ଫର୍ମ ପ୍ରସ୍ତୁତ କରାଯାଇଛି। ସେହିପରି ଜିଓ ଟୁ-ଏଜି ଲାବ୍‌ରେ ଆମର ଔଦ୍ୟୋଗିକ ସହଯୋଗୀମାନେ ଶିଳ୍ପ କ୍ଷେତ୍ର ପାଇଁ

ଆକାଶ ଏମ୍ ଅମ୍ବାନୀ

ସ୍ୱତନ୍ତ୍ର ସମାଧାନର ବିକାଶ,ପରୀକ୍ଷଣ ଓ ମିଳିତ ଭାବେ ନିର୍ମାଣ କରିପାରିବେ ବୋଲି ଆକାଶ ବିସ୍ତୃତ ଭାବେ ଆଲୋକପାତ କରିଛନ୍ତି। ଉଲ୍ଲେଖଯୋଗ୍ୟ, ଜିଓ ଟୁ-ଏଜି ଲାବ୍ ରିଲାଏନ୍ସ କର୍ପୋରେଟ୍ ପାର୍କ ନଭି ମୁମ୍ବାଇଠାରେ ରହିବ। ଅପରପକ୍ଷରେ ଆର୍‌ଆଇଏଲ୍‌ର ଅଧ୍ୟକ୍ଷ ଓ ପରିଚାଳନା ନିର୍ଦ୍ଦେଶକ ମୁକେଶ ଅମ୍ବାନୀ କମ୍ପାନୀର ବାର୍ଷିକ ସାଧାରଣ ବୈଠକରେ ଘୋଷଣା କରିଛନ୍ତି, ୫ଜି ନେଟ୍‌ୱର୍କ ଓ ଉନ୍ନତ ଓୟାରଲେସ୍ ପ୍ରଯୁକ୍ତିକୁ ବ୍ୟବହାର କରି ଜିଓ ଏୟାର ଫାଇବର ଘରେ ଓ କାର୍ଯ୍ୟାଳୟରେ ଓୟାରଲେସ୍ ବ୍ରଡ୍‌ବ୍ୟାଣ୍ଡ୍ ସେବା ପ୍ରଦାନ କରିବ। ଜିଓ ଏୟାର ଫାଇବର ଶୁଭାରମ୍ଭ ପରେ ଟେଲିକମ୍ କ୍ଷେତ୍ରରେ ବୈପ୍ଳବିକ ପରିବର୍ତ୍ତନ ଆଶା କରାଯାଉଛି।

ଜେଏସ୍‌ଡବ୍ଲ୍ୟୁ ଫାଉଣ୍ଡେଶନ ପକ୍ଷରୁ ସଚେତନତା ଅଭିଯାନ

ଭୁବନେଶ୍ୱର,୩୦।୮ (ଅଭୟ ଦାଶ)

ଦେଶର ପ୍ରମୁଖ ଶିଳ୍ପସଂସ୍ଥା ତଥା ଜେଏସ୍‌ଡବ୍ଲ୍ୟୁ ଗ୍ରୁପ୍ ଅଫ୍ କମ୍ପାନିଜର ସାମାଜିକ ପ୍ରତିଷ୍ଠାନ 'ଜେଏସ୍‌ଡବ୍ଲ୍ୟୁ ଫାଉଣ୍ଡେଶନ' ପକ୍ଷରୁ ଏକ ବ୍ୟାପକ ଜନସଚେତନତା ଅଭିଯାନର ଶୁଭାରମ୍ଭ କରାଯାଇଛି। ଏପରିକି ଏକ ସ୍ୱୟଂ ସହାୟକ ଗୋଷ୍ଠୀ (ଏସ୍‌ଏଚ୍‌ଜି)ର ମିଳିତ ସହଯୋଗିତାରେ ଫାଉଣ୍ଡେଶନ ବଡବିଲର ୱାର୍ଡ ନମ୍ବର-୧୫ରେ ଡେଙ୍ଗୁ ସଂକ୍ରମଣର ବର୍ଦ୍ଧିତ ଚିନ୍ତାକୁ ଦୃଷ୍ଟିରେ ରଖି ଏକ ପୂର୍ଣ୍ଣାଙ୍ଗ ଡେଙ୍ଗୁ ନିରାକରଣ ସଚେତନତା ଅଭିଯାନ ନିକଟରେ ଆରମ୍ଭ କରିଛି। ଏହି ଅଭିଯାନର ଅଂଶସ୍ୱରୂପ ଜେଏସ୍‌ଡବ୍ଲ୍ୟୁ ଫାଉଣ୍ଡେଶନ ଉତ୍ତମ ପରିଷ୍କାର ପରିଚ୍ଛନ୍ନତା ଏବଂ ସ୍ୱାସ୍ଥ୍ୟ ରକ୍ଷା ଅଭ୍ୟାସଗୁଡିକ ଜରିଆରେ ଡେଙ୍ଗୁ ନିରାକରଣ ନିମନ୍ତେ ୨୦୦ମଶାରି ଓ ଧୂଆଁଛଡ଼ା ଯନ୍ତ୍ର ଦାନ କରିବା ସହିତ ସୂଚନା ସମ୍ବଳିତ ପ୍ରଚାରପତ୍ର ୱାର୍ଡ ମେୟର ଏବଂ ସ୍ଥାନୀୟ ଜନସାଧାରଣଙ୍କ ଉପସ୍ଥିତିରେ ଉପରୋକ୍ତ ସମସ୍ତ ସାମଗ୍ରୀ ପ୍ରଦାନ କରାଯାଇଥିଲା। ଏହି ଅବସରରେ ୧୫

ନମ୍ବର ୱାର୍ଡ ସଦସ୍ୟ ଶିବାନନ୍ଦ ଚମ୍ପିଆ ଏବଂ ୧୪ ନମ୍ବର ୱାର୍ଡ ସଦସ୍ୟ ଶୁଭଶ୍ରୀ ଦେବସ୍ମିତା ପାତ୍ର ଡେଙ୍ଗୁ ନିରାକରଣ ପଦକ୍ଷେପ ପାଳନ କରିବାକୁ ଅଧିବାସୀମାନଙ୍କୁ ଉତ୍ସାହିତ କରିଥିଲେ। ଅନ୍ୟମାନଙ୍କ ମଧ୍ୟରେ ପୁଷ୍ପା ଦାସ, ଶଙ୍କର କୋନର ଏବଂ ସୁନୀଲ ଗୁପ୍ତା ପ୍ରମୁଖ ଉକ୍ତ କାର୍ଯ୍ୟକ୍ରମରେ ଉପସ୍ଥିତ ରହିବା ସହିତ ଅଭିଯାନ ନିମନ୍ତେ ସେମାନଙ୍କର ସମର୍ଥନ ଜଣାଇଥିଲେ।

ଏ ସମ୍ପର୍କରେ ଜେଏସ୍‌ଡବ୍ଲ୍ୟୁ ଫାଉଣ୍ଡେଶନର ସିଇଓ ଅଶ୍ୱିନୀ ସକ୍ସେନା କହିଥିଲେ, ରାଜ୍ୟ ସମେତ ବଡ଼ବିଲରେ ମଧ୍ୟ ଜ୍ୱର ଆକ୍ରାନ୍ତଙ୍କ ସଂଖ୍ୟା ବୃଦ୍ଧି ପାଉଛି। ବିଶେଷକରି ଡେଙ୍ଗୁ ନିରାକରଣ ସଚେତନତା ଅଭିଯାନ ଜରିଆରେ ଆମେ ଲୋକଙ୍କୁ ଆବଶ୍ୟକ ସଚେତନତା କରିବା ସହିତ ଫାଉଣ୍ଡେଶନ ଜନସାଧାରଣଙ୍କ ସ୍ୱାସ୍ଥ୍ୟ ଓ କଲ୍ୟାଣ ଦିଗରେ ନିଜର ପ୍ରତିବଦ୍ଧତାକୁ ଦୋହରାଉଛି। ଉକ୍ତ ଅଭିଯାନ ଜରିଆରେ ଆମେ ନିରବଚ୍ଛିନ୍ନ ସହଯୋଗିତା ଯୋଗାଉଛୁ। ସେହିଭଳି ସମୂହ ସକ୍ରିୟ ପ୍ରୟାସ ଜରିଆରେ ଡେଙ୍ଗୁମୁକ୍ତ ପରିବେଶ ସୃଷ୍ଟି କରିବାକୁ ଆହ୍ୱାନ ଦିଆଯାଇଛି। ଏହି ଅଭିଯାନ ଆଗାମୀ ୧୪ ଦିନ ଧରି ଚାଲିବ। ଏହି ସ୍ୱଳ୍ପ ସମୟ ମଧ୍ୟରେ ଅଧିବାସୀମାନେ ନିରୀକ୍ଷଣ ଏବଂ ଉକ୍ତ ପ୍ରୟାସକୁ ଆଗକୁ ଆଗେଇନେବା କ୍ଷେତ୍ରରେ ସକ୍ରିୟ ଅଂଶଗ୍ରହଣ କରିବେ।

ଷ୍ଟକ୍ ବ୍ରୋକିଂରେ ଶେୟାର ଡଟ୍ ମାର୍କେଟ୍

ଭୁବନେଶ୍ୱର, ୩୦।୮

ଦେଶର ପ୍ରମୁଖ ଡିଜିଟାଲ ୱାଲେଟ୍ ତଥା ଅନ୍‌ଲାଇନ ପେମେଣ୍ଟ ଆପ୍ ଫୋନ୍‌ପେ'ର ସହାୟକ କମ୍ପାନୀ ଫୋନ୍‌ପେ ୱେଲ୍‌ଥ ବ୍ରୋକିଂ ପ୍ରାଇଭେଟ୍ ଲିମିଟେଡ୍ ଦ୍ୱାରା ପରିଚାଳିତ ଶେୟାର ଡଟ୍ ମାର୍କେଟର ଶୁଭାରମ୍ଭ ହୋଇଯାଇଛି। ଏପରିକି ଷ୍ଟକ୍ ବ୍ରୋକିଂ କ୍ଷେତ୍ରରେ ମଧ୍ୟ ଶେୟାର ଡଟ୍ ମାର୍କେଟ୍‌ର ପ୍ରବେଶ ସମ୍ପର୍କରେ ମଧ୍ୟ ଘୋଷଣା କରାଯାଇଛି। ଏ ସମ୍ପର୍କରେ ଶେୟାର ଡଟ୍ ମାର୍କେଟ୍‌ର ସିଇଓ ଉଜ୍ଜଳ ଜୈନ୍ କହିଛନ୍ତି, ଆମେ ଶେୟାର ଡଟ୍ ମାର୍କେଟ୍‌ର ଶୁଭାରମ୍ଭକରି ବେଶ୍ ଉତ୍ସାହିତ ଅଛୁ। ଶେୟାର ଡଟ୍ ମାର୍କେଟ୍ ଆମର ବୈଷୟିକ ପ୍ରବୃତ୍ତି, ପହଞ୍ଚ, ବାଧାହୀନ ନିଯୁକ୍ତି ଓ ଉତ୍କୃଷ୍ଟ ଉତ୍ପାଦ ଅନୁଭୂତିର ସମର୍ଥନ ସହିତ ଏହି ଅଭିବୃଦ୍ଧିକୁ ପ୍ରୋତ୍ସାହିତ କରିବ। ସେହିଭଳି ଶେୟାର ଡଟ୍ ମାର୍କେଟର ଚିଫ୍ ଇନ୍‌ଭେଷ୍ଟମେଣ୍ଟ ଅଫିସର ସୁଜିତ୍ ମୋଦି କହିଛନ୍ତି,ଆମେ ନିବେଶକ ଓ ଟ୍ରେଡରମାନଙ୍କ ଷ୍ଟକ୍ ବଜାରରେ ନିୟୋଜିତ ହେବାର ଶୈଳୀକୁ ନୂଆ ରୂପ ଦେବାକୁ ଲକ୍ଷ୍ୟ ରଖିଛୁ। ବିଶେଷକରି ଶେୟାର ଡଟ୍

ମାର୍କେଟ୍ ନୂତନ ଜନଆଧାରକୁ ବ୍ରୋକିଂ କ୍ଷେତ୍ରକୁ ଆଣିବ,ସେମାନଙ୍କୁ ୱେଲ୍‌ଥ-ବାସ୍କେଟ୍ ସମେତ ଅଫ୍-ଦ-ସେଲ୍ଫ କ୍ୱାଣ୍ଟ ରିସର୍ଚ୍ଚ ଆଧାରିତ ଅଫରିଂ ସହ ନିଜର ନିବେଶ ଯାତ୍ରା ଆରମ୍ଭ କରିବାରେ ସାହାଯ୍ୟ କରିବ। ଶେୟାର ଡଟ୍ ମାର୍କେଟ୍ ଡିସ୍କାଉଣ୍ଟ ବ୍ରୋକିଂକୁ ଉନ୍ନତ କରିବା ସହ ନିବେଶକ ଓ ଟ୍ରେଡରଙ୍କ ପାଇଁ ଉନ୍ନତ ଗ୍ରାହକ ଅନୁଭୂତି ନିଶ୍ଚିତ କରୁଛି। ସେହିପରି ଶେୟାର ଡଟ୍ ମାର୍କେଟ ଏକ ମୋବାଇଲ ଆପ୍ ଓ ଡେଡିକେଟେଡ୍ ୱେବ୍ ପ୍ଲାଟ୍‌ଫର୍ମ ଭାବେ ଉପଲବ୍ଧ ହେଉଛି, ଯାହା ଖୁଚୁରା ନିବେଶକମାନଙ୍କୁ ଷ୍ଟକ୍ କିଣିବା, ଇଣ୍ଟ୍ରା ଡେ କାରବାର କରିବା, କ୍ୟୁରେଟେଡ୍ ୱେଲ୍‌ଥ ବାସ୍କେଟ୍ ଓ ମ୍ୟୁଚୁଆଲ ଫଣ୍ଡ ଆଦି କ୍ରୟ କରିବା ପାଇଁ ସକ୍ଷମ କରିଥାଏ। ଶେୟାର ଡଟ୍ ମାର୍କେଟ୍ କାର୍ଯ୍ୟକାରିତା ସହ ପରିମାଣାତ୍ମକ ଅନୁସନ୍ଧାନ ପ୍ରଦାନକରି ଷ୍ଟକ୍ ବ୍ରୋକିଂକୁ ନୂତନ ଦିଗ ପ୍ରଦାନ କରିବ।

ଜେଏସ୍‌ଏଲ୍‌କୁ ଭିଏସ୍‌ଏସ୍‌ସିର ପ୍ରଶଂସାପତ୍ର

ଭୁବନେଶ୍ୱର, ୩୦।୮

ଜିନ୍ଦଲ ଷ୍ଟେନ୍‌ଲେସ୍ ଲିମିଟେଡ୍ (ଜେଏସ୍‌ଏଲ୍)କୁ ନିକଟରେ ବିକ୍ରମ ସାରଭାଇ ସ୍ପେସ୍ ସେଣ୍ଟର (ଭିଏସ୍‌ଏସ୍‌ସି) ପକ୍ଷରୁ ଏକ ପ୍ରଶଂସପତ୍ର ପ୍ରଦାନ କରାଯାଇଛି। ବିଶେଷକରି ଜିନ୍ଦଲ ଷ୍ଟେନ୍‌ଲେସ୍ ଦ୍ୱାରା ଯାନ୍ତ୍ରିକ ସହାୟତା ସମେତ ସ୍ୱଦେଶୀ ଭାବେ ବିକଶିତ ହୋଇଥିବା ବିଭିନ୍ନ ଉତ୍ପାଦ ଏବଂ ଚନ୍ଦ୍ରୟାନ-୩ର ମୋଟର କେସିଙ୍ଗରେ ବ୍ୟବହୃତ ମିଶ୍ରିତ ଷ୍ଟିଲ୍ ଗ୍ରେଡ୍ ଯୋଗାଇଛି। ଏହି ସ୍ୱତନ୍ତ୍ର ଗ୍ରେଡ୍, ସାଧାରଣତଃ ଏକାଧିକ ଦେଶରୁ ଆମଦାନୀ କରାଯାଏ। ଏପରିକି ଏକ ଗୁରୁତ୍ୱପୂର୍ଣ୍ଣ ରିଫାଇନିଂ

JSL JINDAL STAINLESS

କୌଶଳ ଦ୍ୱାରା ସମର୍ଥିତ ଏବଂ ଏକ ଗୁରୁତ୍ୱପୂର୍ଣ୍ଣ ପ୍ରକଳ୍ପ ପାଇଁ ଆବଶ୍ୟକ ଗୁଣବତ୍ତା ମାନଦଣ୍ଡ ଓ ନିର୍ଦ୍ଦିଷ୍ଟତାକୁ ପୂରଣ କରିବା ପାଇଁ କମ୍ପାନୀ ଏକ ତ୍ରିକୋଣୀୟ ବିକାଶ ପ୍ରକ୍ରିୟା ଅତିକ୍ରମ କରିଛି।

ଏ ସମ୍ପର୍କରେ ଜେଏସ୍‌ଏଲ୍‌ର ଏମ୍‌ଡି ଅଭ୍ୟୁଦୟ ଜିନ୍ଦଲ କହିଛନ୍ତି, ସାରା ଦେଶ ଆଜି ଚନ୍ଦ୍ରୟାନ-୩ର ସଫଳ ଅବତରଣରେ ଖୁସି ଥିବାବେଳେ ଆମେ ମଧ୍ୟ ଛୋଟିଆ ଯୋଗଦାନକରି ବେଶ୍ ଉତ୍ସାହିତ। ଏପରିକି ଭିଏସ୍‌ଏସ୍‌ସି ପକ୍ଷରୁ ମିଳିଥିବା ପ୍ରଶଂସ ପତ୍ର ଆମକୁ ଆହୁରି ଉତ୍ସାହିତ କରିଛି ବୋଲି ସେ ମତପ୍ରକାଶ କରିଛନ୍ତି। ସୂଚନାଯୋଗ୍ୟ, ଏକ ଚିଠି ମାଧ୍ୟମରେ ବିକ୍ରମ ସାରଭାଇ ସ୍ପେସ୍ ସେଣ୍ଟର (ଭିଏସ୍‌ଏସ୍‌ସି) ଭାରତର ଉଚ୍ଚାଭିଳାଷୀ ଚନ୍ଦ୍ର ମିଶନ-୩ ପାଇଁ ଏକ ବିଶେଷ, ଉଚ୍ଚ ଶକ୍ତିଶାଳୀ ଆଲୟ ଷ୍ଟିଲ ଗ୍ରେଡ୍‌ର ସଫଳ ଯୋଗାଣରେ ଜିନ୍ଦଲ ଷ୍ଟେନ୍‌ଲେସ୍ ଯୋଗଦାନ ପାଇଁ କୃତଜ୍ଞତା ଜଣାଇଛି। ଗତ ସପ୍ତାହରେ ମହାକାଶ ଯାନ ଅବିଭାଜିତ ଚନ୍ଦ୍ର ଦକ୍ଷିଣ ପୋଲ ଉପରେ ଅବତରଣ କରିଥିଲା।

ଶେୟାର ବଜାର କାରବାରରେ ଉତ୍ସାହ

ଭୁବନେଶ୍ୱର, ୩୦।୮

କ୍ରମାଗତ ୩ୟ ଦିନ ଲାଗି ଭାରତୀୟ ଶେୟାର ବଜାର କାରବାରରେ ବୃଦ୍ଧି ଘଟିଛି। ଏପରିକି ଚଳିତ ସପ୍ତାହର ୩ୟ କାର୍ଯ୍ୟ ଦିବସ (ଷ୍ଟକ୍‌ବଜାର)ର ଫଳାଫଳ ଅନୁଯାୟୀ ଶେୟାର ବଜାରର ନିବେଶକମାନେ ଲକ୍ଷାଧିକ ଟଙ୍କାର ନିବେଶ ବୃଦ୍ଧି କରିଛନ୍ତି। ଫଳରେ ଶେୟାର ବଜାର ନିବେଶକଙ୍କ ମନରେ ଉତ୍ସାହ ପରିଲକ୍ଷିତ ହୋଇଛି। ବୁଧବାର ଷ୍ଟକ୍‌ମାର୍କେଟର କାରବାର ଶେଷ ସୁଦ୍ଧା ବମ୍ବେ ଷ୍ଟକ୍ ଏକ୍ସଚେଞ୍ଜ (ବିଏସ୍‌ଇ) ର ସେନ୍‌ସେକ୍ସ ୧୧ (୧୧.୪୩) ପଏଣ୍ଟ ବଢ଼ି ୬୫,୦୮୭(୬୫,୦୮୭.୨୫) ଅଙ୍କରେ କାରବାର ବନ୍ଦ କରିଥିଲା। ସେହିଭଳି ନ୍ୟାଶନାଲ ଷ୍ଟକ୍ ଏକ୍ସଚେଞ୍ଜ (ଏନ୍‌ଏସ୍‌ଇ)ର ନିଫ୍ଟି-୫୦ ରେ ମଧ୍ୟ ୫ (୪.୮୦) ପଏଣ୍ଟ ବୃଦ୍ଧି ଘଟି ୧୯,୩୪୭ (୧୯,୩୪୭.୪୫) ଅଙ୍କରେ କାରବାର ବନ୍ଦ ହୋଇଥିଲା। ଉଲ୍ଲେଖଯୋଗ୍ୟ, ଗତ କିଛି ସପ୍ତାହ ହେବ ଶେୟାର ବଜାର କାରବାରରେ କ୍ରମାଗତ ଭାବେ ପରିବର୍ତ୍ତନ ଘଟୁଥିବା ବେଳେ ନିବେଶକମାନେ ମଧ୍ୟ ଆଶା ଓ ଆଶଙ୍କା ମଧ୍ୟରେ କାରବାର କରୁଛନ୍ତି।

STATE SELECTION BOARD
DEPARTMENT OF HIGHER EDUCATION
GOVT. OF ODISHA
BHUBANESWAR-09
Advertisement No.02/2023
ADVERTISEMENT FOR RECRUITMENT OF LECTURERS IN NON-GOVT. AIDED COLLEGES OF ODISHA

No.N-65: Online applications are invited from eligible candidates for recruitment of 1065 posts of Lecturers (DP Post) in different subjects in Non-Govt. Aided Colleges of Odisha.
Opening date and time of Online Applications: 11.09.2023 (01.00 P.M.)
Closing date and time of Online Applications:13.10.2023 (11.45 P.M.)
Detailed advertisement will be available in the official website of State Selection Board: www.ssbodisha.ac.in w.e.f 11.09.2023 (1.00 P.M.)

Sd./- Secretary
OIPR-11015/11/0009/2324

GOVERNMENT OF ODISHA
OFFICE OF THE ENGINEER-IN-CHIEF ELECTRICITY-CUM-PRINCIPAL CHIEF ELECTRICAL INSPECTOR, ODISHA, UNIT-V, POWER HOUSE SQUARE, BHUBANESWAR
Tel.-0674-2394873, Fax-0674-2391255, Email:eic-epcei@nic.in

ସୂଚନା

No.୫୩୪୧ Dated:୨୪.୦୮.୨୦୨୩
No.B-799:ଏତଦ୍ଦ୍ୱାରା ସୁପରଭାଇଜର ସାର୍ଟିଫିକେଟ୍ ଅଫ୍ କମ୍ପିଟେନ୍ସି ପରୀକ୍ଷା, ୨୦୨୨ (SCC Examination, 2022)ର ପ୍ରଥମ ପର୍ଯ୍ୟାୟ (ଲିଖିତ ପରୀକ୍ଷା)ରେ ଉତ୍ତୀର୍ଣ୍ଣ ହୋଇଥିବା ସମସ୍ତ ପରୀକ୍ଷାର୍ଥୀଙ୍କ ଅବଗତି ନିମନ୍ତେ ଜଣାଇ ଦିଆଯାଉଛି ଯେ, ଉକ୍ତ ପରୀକ୍ଷାର ଦ୍ୱିତୀୟ ପର୍ଯ୍ୟାୟ (ମୌଖିକ ପରୀକ୍ଷା/Viva Voce) ନିମ୍ନୋକ୍ତ ଦିବସଗୁଡ଼ିକରେ "ମାନକ ନମୁନା ପରୀକ୍ଷଣ ପ୍ରୟୋଗଶାଳା" (Standard Testing Laboratory, Bhubaneswar) ଠାରେ ଅନୁଷ୍ଠିତ ହେବ । ନିର୍ଦ୍ଧାରିତ ପରୀକ୍ଷା ଦିନାଙ୍କଗୁଡ଼ିକ ହେଲା ତା.୧୧.୦୯.୨୦୨୩, ୧୨.୦୯.୨୦୨୩ ଏବଂ ୧୩.୦୯.୨୦୨୩ ରିଖ ।
ମୌଖିକ ପରୀକ୍ଷା ସମ୍ବନ୍ଧୀୟ ଅନୁସୂଚୀ ନିମନ୍ତେ ଆମ କାର୍ଯ୍ୟାଳୟର ୱେବ୍‌ସାଇଟ୍ www.eicelectricityodisha.nic.in କୁ ଯାଞ୍ଚ କରନ୍ତୁ ।
ସ୍ୱା./-ସର୍ବୋଚ୍ଚ ଯନ୍ତ୍ରୀ (ବିଦ୍ୟୁତ୍)-ତଥା-
ପ୍ରମୁଖ ବୈଦ୍ୟୁତିକ ନିରୀକ୍ଷକ, (ଓଡ଼ିଶା)
OIPR-04025/11/0014/2324

OFFICE OF THE DEAN & PRINCIPAL
BHIMA BHOI MEDICAL COLLEGE & HOSPITAL, BALANGIR
At/P.O./Dist.: Balangir, PIN - 767002 (Odisha)
E-mail: gmcbalangir@gmail.com
Website: www.bbmchbalangir.nic.in, Mob.: 8280189600
No. 4380 Date: 29.08.2023

TENDER CALL NOTICE

No. E-372: Sealed tenders are invited from the registered firms for supply of Medical Books for 2023-24 session in two bid system (Technical & Financial) so as to reach the office of the undersigned on or before 18.09.2023, 4.30 P.M. The bidders are to submit separate documents for the Technical and Financial in separate envelopes superscribed as Books. The bidders who are interested can participate for opening of the Bid. The detailed tender paper, terms & conditions and list of books can be downloaded from the websites: **www.dmetodisha.gov.in // www.http://bbmchbalangir.nic.in // www.balangir.nic.in**. The undersigned reserves the right to cancel the tenders in full or parts at any time without assigning reason thereof.

Sd./- Dean & Principal
Bhima Bhoi Medical College & Hospital
OIPR-10141/11/0011/2324

ଜିଲ୍ଲାପାଳଙ୍କ କାର୍ଯ୍ୟାଳୟ, ଗଜପତି, ପାରଳାଖେମୁଣ୍ଡି
(ଜିଲ୍ଲା ଶିଶୁ ସୁରକ୍ଷା ୟୁନିଟ୍)
Phone:06815-222586, Mail Id:dcpo.gajapati.od@nic.in/dcpu.gajapati@gmail.com
ପତ୍ର ସଂଖ୍ୟା 1475/ଡି.ସି.ପି.ୟୁ **ବିଜ୍ଞପ୍ତି** ତାରିଖ:29.08.2023
No.g-78:ଏତଦ୍ଦ୍ୱାରା ସର୍ବସାଧାରଣଙ୍କ ଅବଗତି ନିମନ୍ତେ ଜଣାଇ ଦିଆଯାଉଛି ଯେ, ନିମ୍ନଲିଖିତ ଶିଶୁମାନଙ୍କୁ ଶିଶୁ କଲ୍ୟାଣ ସମିତି, ଗଜପତି ଅନାଥ ଏବଂ ପରିତ୍ୟକ୍ତ ବୋଲି ଦର୍ଶାଇ ଶ୍ରୀ ଜଗନାଥ ନିବେଦନ ଶିଶୁ ଯତ୍ନ ଅନୁଷ୍ଠାନ, ଆର.ସୀତାପୁରଠାରେ ରଖିଛନ୍ତି । ଯଦି ଏହି ଶିଶୁମାନଙ୍କର ପିତା,ମାତା, ଅଭିଭାବକ କିମ୍ବା କେହି ଆଇନତଃ ଦାବିଦାର ଥାଆନ୍ତି, ଉକ୍ତ ଖବର ପ୍ରକାଶନର ୩୦ ଦିନ ମଧ୍ୟରେ ଆବଶ୍ୟକ ପ୍ରମାଣପତ୍ର ସହ ଜିଲ୍ଲା ଶିଶୁ ସୁରକ୍ଷା ଅଧିକାରୀ, ଜିଲ୍ଲା ଶିଶୁ ସୁରକ୍ଷା ୟୁନିଟ୍, ଜିଲ୍ଲାପାଳଙ୍କ କାର୍ଯ୍ୟାଳୟ, ଗଜପତି, ପାରଳାଖେମୁଣ୍ଡି, ବାର୍ତ୍ତାଳାପ ସଂଖ୍ୟା-୦୬୮୧୫-୨୨୨୫୮୬ ରେ ଯୋଗାଯୋଗ କରି ଦାବି ଉପସ୍ଥାପନ କରିବା ପାଇଁ ଅନୁରୋଧ କରାଯାଉଛି । ଦିଆଯାଇଥିବା ସମୟ ଅବଧି ପରେ ଏହି ଶିଶୁମାନଙ୍କ ଉପରେ କୌଣସି ଦାବିଗ୍ରହଣ ହେବ ନାହିଁ ଏବଂ କିଶୋର ନ୍ୟାୟ (ଯତ୍ନ ଓ ସୁରକ୍ଷା) ଆଇନ-୨୦୧୫ ଧାରା ୩୮(୪) ଓ ପୋକ୍ଷ୍ୟ ନିୟନ୍ତ୍ରଣ ୨୦୨୨ ଅନୁଯାୟୀ ଶିଶୁମାନଙ୍କୁ ପୋକ୍ଷ୍ୟ ସନ୍ତାନ ନିମନ୍ତେ ଆଇନତଃ ମୁକ୍ତ ଘୋଷଣା କରାଯିବ ।

କ୍ର.ସଂ.	ନାମ	ଲିଙ୍ଗ	ବୟସ	ଫଟୋ	କ୍ର.ସଂ.	ନାମ	ଲିଙ୍ଗ	ବୟସ	ଫଟୋ
୧.	ଯୋଗେନ୍ଦ୍ର ବେହେରା	ପୁଅ	୧୧ ବର୍ଷ		୨.	ଦୁର୍ଯ୍ୟୋଧନ ବେହେରା	ପୁଅ	୧୭ ବର୍ଷ	
୩.	ଅରୁଣ ଶବର	ପୁଅ	୧୧ ବର୍ଷ		୪	ବିପଦ ବନେଲ	ପୁଅ	୧୫ ବର୍ଷ	
୫.	ଗଣେଶ ବଡ଼ରଉତ	ପୁଅ	୧୭ ବର୍ଷ		୬.	ସଞ୍ଜୟ ଶବର	ପୁଅ	୧୫ ବର୍ଷ	

OIPR-33024/11/0011/2324 ସ୍ୱା./-ଜିଲ୍ଲାପାଳ ତଥା ଜିଲ୍ଲା ମାଜିଷ୍ଟ୍ରେଟ୍, ଗଜପତି

ମୁଖ୍ୟ ନିର୍ମାଣ ଯନ୍ତ୍ରୀଙ୍କ କାର୍ଯ୍ୟାଳୟ
ଗ୍ରାମ୍ୟ ନିର୍ମାଣ ମଣ୍ଡଳ, ବ୍ରହ୍ମପୁର
OFFICE OF THE CHIEF CONSTRUCTION ENGINEER
RURAL WORKS CIRCLE, BERHAMPUR
At: Ambapua, PO:Engineering School, Near Income Tax Office, Berhampur - 760011
(E-Mail:- serwbpr2004@yahoo.com, Tel/Fax:- 0680-2404287)

NOTICE
FOR PRADHAN MANTRI GRAM SADAK YOJANA (PMGSY)
NATIONAL COMPETITIVE BIDDING THROUGH e-Procurement
Bid Identification No. Online Tender/45-2023-24/PMGSY/BPR

No.O-806:The Chief Construction Engineer, Rural Works Circle, Berhampur on behalf of Odisha State Rural Road Agency invites the percentage rate bids in electronic tendering system for construction of Roads & Bridges under Pradhan Mantri Gram Sadak Yojana in the districts of **Ganjam for 02 (Two)** number of packages with estimated cost totalling to **Rs.10.25 Cr (Approximate)** including their maintenance for five years from the eligible contractors registered with **State PWD / CPWD / MES / Railways**. The registered bidder of outside Odisha can also participate in this process, but shall have to subsequently undergo registration with the appropriate authority of the State Govt. preferably within a month of the deadline for bid submission, but prior to signing of the contract
Date of release of Invitation for Bids through e-procurement. dtd. **02.09.2023**
Availability of Bid Documents and mode of submission: The bid document is available online and should be submitted online in www.pmgsytenders.gov.in. The bidder would be required to register in the web-site which is free of cost. For submission of the bids, the bidder is required to have a valid Digital Signature Certificate (DSC) from one of the authorized Certifying Authorities. The bidders are required to submit (a) original Demand Draft towards the cost of bid document and (b) original bid security in approved form and (c) original affidavit regarding correctness of information furnished with bid document as per provisions of Clause 4.4 B (a) (ii) of ITB with **Chief Construction Engineer, Rural Works Circle, Berhampur // Superintending Engineer / Executive Engineer of the Concerned divisions** on a date not later than three working days after the opening of technical qualification part of the Bid, either by registered post or by hand, failing which the bids shall be declared non-responsive.
Last Date/ Time for receipt of bids through e-procurement: 16.09.2023 upto 3.00 P.M
For further details and corrigendum (if any) please log on to www.pmgsytenders.gov.in

Sd./- Chief Construction Engineer
R.W.Circle, Berhampur
OIPR-25071/11/0046/2324

ଶୁଭେଚ୍ଛା ସହ No.C-1242

ପୌର ପରିଷଦ, ରାଇରଙ୍ଗପୁର

ନିଖିଳ ଭାରତ ସ୍ୱାୟତ୍ତ ଶାସନ ଦିବସ-୨୦୨୩ ପାଳନ ଅବସରରେ ପୌର ପରିଷଦ, ରାଇରଙ୍ଗପୁର ସହରର ସମସ୍ତ ଜନସାଧାରଣମାନଙ୍କୁ ଆନ୍ତରିକ ଅଭିନନ୍ଦନ ଓ ଶୁଭେଚ୍ଛା ଜ୍ଞାପନ କରିବା ସଙ୍ଗେ ସଙ୍ଗେ ରାଇରଙ୍ଗପୁର ସହରର ସର୍ବାଙ୍ଗୀନ ଉନ୍ନତି ପାଇଁ ସହରବାସୀଙ୍କ ସହଯୋଗ କାମନା କରୁଅଛି ।
ନିବେଦନ:-
୧. ରାଇରଙ୍ଗପୁର ସହରକୁ ସରସ, ସୁନ୍ଦର ଓ ସବୁଜିମାଭରା ଏକ ଉନ୍ନତ ସହର ରୂ

ବଢ଼ୁଛି ୱାର୍ଡ, ବଢ଼ୁନାହାନ୍ତି କର୍ମଚାରୀ

ବ୍ରହ୍ମପୁର: ୧୫୬ ବର୍ଷର ପୌରସଂସ୍ଥା

ବ୍ରହ୍ମପୁର ମହାନଗର ନିଗମ

ବ୍ରିଟିଶ ଶାସନରେ ଗଞ୍ଜାମ ଜିଲା ମାଡ୍ରାସ ପ୍ରେସିଡେନ୍ସି ଅଧୀନ ଥିଲା। ୧୮୬୭ରେ ବ୍ରହ୍ମପୁର ପୌରପାଳିକା ଗଠନ ହୋଇଥିଲା। ସେତେବେଳେ ରେଶମ ସହର ଜନସଂଖ୍ୟା ୩୦ ହଜାରରୁ ଅଧିକ ଥିଲା। ପରିସୀମାକୁ ନେଇ ମାତ୍ର ୨୭ଟି ୱାର୍ଡ ଗଠନ କରାଯାଇଥିଲା। ଏବେ ଏହି ସ୍ୱାୟତ୍ତ ଶାସନ ସଂସ୍ଥାକୁ ୧୫୬ ବର୍ଷ ପୂରିଛି। ୧୯୯୭ ପୌର ନିର୍ବାଚନ ପର୍ଯ୍ୟନ୍ତ ମ୍ୟୁନିସିପାଲିଟି ଶାସନ କଂଗ୍ରେସ ଦଖଲରେ ଥିଲା। ୨୦୦୩ ପୌର ନିର୍ବାଚନରେ ସଂଖ୍ୟା ଗରିଷ୍ଠ କାଉନସିଲରଙ୍କ ସମର୍ଥନରେ ବିଜେଡି ଆସନ ଅକ୍ତିଆର କରିଥିଲା। ନଗରପାଳ ପଦବୀ ମହିଳାଙ୍କ ନିମନ୍ତେ ସଂରକ୍ଷିତ ଥିବାରୁ ସୁଲୋଚନା ସ୍ୱାଇଁ ପ୍ରଥମ ମହିଳା ଚେୟାରମ୍ୟାନ ନିର୍ବାଚିତ ହୋଇଥିଲେ।

୨୦୦୮ ପୌର ନିର୍ବାଚନରେ ୱାର୍ଡ ସଂଖ୍ୟା ୩୭କୁ ବୃଦ୍ଧି ପାଇଥିଲା। ବିଜେଡି କାଉନସିଲର ସଂଖ୍ୟାଗରିଷ୍ଠ ଥିବାରୁ ଶିବ ଶଙ୍କର ଦାସ ପରୋକ୍ଷ ଭୋଟ୍‌ରେ ନଗରପାଳ ନିର୍ବାଚିତ ହୋଇଥିଲେ। କିଛି ମାସ ପରେ ପୌରପାଳିକାକୁ ରାଜ୍ୟ ସରକାର ମହାନଗର ନିଗମର ମାନ୍ୟତା ଘୋଷଣା କଲେ। ଫଳରେ ନଗରପାଳ ଆପେ ଆପେ ମେୟର ଏବଂ କାଉନସିଲରମାନେ କର୍ପୋରେଟର ବନିଗଲେ। ନିର୍ବାହୀ ଅଧିକାରୀ ମଧ୍ୟ କମିଶନର ଆଖ୍ୟା ପାଇଲେ। ୨୦୧୩ ପୌର ନିର୍ବାଚନ ବେଳେ ୱାର୍ଡ ପୁନର୍ଗଠନ ଏବଂ ସୀମା ନିର୍ଦ୍ଧାରଣ ପ୍ରକ୍ରିୟାରେ ୱାର୍ଡ ସଂଖ୍ୟା ୪୦କୁ ବଢ଼ିଲା। ଦ୍ୱିତୀୟ ଥର ପାଇଁ ବିଜେଡି କର୍ପୋରେଟର ସଂଖ୍ୟାଗରିଷ୍ଠ ହୋଇଥିଲା। ମେୟର ପଦ ମହିଳାଙ୍କ ପାଇଁ ସଂରକ୍ଷିତ ଥିବାରୁ କେ. ମାଧବୀ ପ୍ରଥମ ମହିଳା ମେୟର ନିର୍ବାଚିତ ହୋଇଥିଲେ।

୨୦୨୨ ପୌର ନିର୍ବାଚନରେ ମହାନଗର ୱାର୍ଡ ସଂଖ୍ୟା ୪୨କୁ ବଢ଼ାଯାଇଥିଲା। ମେୟର ପଦ ମହିଳାଙ୍କ ନିମନ୍ତେ ସଂରକ୍ଷିତ ଥିଲା। ପ୍ରତ୍ୟକ୍ଷ ନିର୍ବାଚନରେ ସଂଘମିତ୍ରା ଦଳେଇ ବିପୁଳ ଭୋଟରେ ନିର୍ବାଚିତ ହେଲେ। ଅନ୍ୟପକ୍ଷରେ ପୌରନିଗମ ମଧ୍ୟ ଚତୁର୍ଥ ଥର ବିଜେଡି ହାତକୁ ଯାଇଛି। ୧୫୬ ବର୍ଷର ପୌରସଂସ୍ଥା ଓ ପୌର ନିଗମରେ ନିର୍ବାଚିତ ମୁଖ୍ୟ ଭାବେ ତୃତୀୟ ଥର ମହିଳାଙ୍କୁ ସୁଯୋଗ ମିଳିଛି। ୪୨ କର୍ପୋରେଟରଙ୍କ ମଧ୍ୟରୁ ଅର୍ଦ୍ଧେକ ତଥା ୨୧ ମହିଳା ବିଜେଡି, ଭାଜପା ଓ କଂଗ୍ରେସରୁ ନିର୍ବାଚିତ ହୋଇଛନ୍ତି। ନିଗମକୁ ପ୍ରତିବର୍ଷ କୋଟି କୋଟି ଟଙ୍କା ସରକାରୀ ଅନୁଦାନ ଆସୁଛି। ନିଜସ୍ୱ ରାଜସ୍ୱ ମଧ୍ୟ ବହୁଳ ପରିମାଣରରେ ଆଦାୟ ହେଉଛି। ବିକାଶ ପାଇଁ ମଞ୍ଜୁର ଅନୁଦାନ ଠିକଣା ଭାବେ ବିନିଯୋଗ ହୋଇପାରୁନଥିବାରୁ ଅନେକ ଯୋଜନା ଅଧାରେ ରହିଛି। ନିଅଣ୍ଟିଆ କର୍ମଚାରୀ ଯୋଗୁ ପ୍ରଶାସନିକ କାର୍ଯ୍ୟ ସୁଚାରୁ ଭାବେ ହେଉନଥିବା ଅଭିଯୋଗ ହେଉଛି।

– ନରସିଂହ ସାହୁ, ବ୍ରହ୍ମପୁର

ଉତ୍କଳମଣି ଗୋପବନ୍ଧୁ ଥିଲେ ପ୍ରଥମ ଉପାଧ୍ୟକ୍ଷ

ବାରିପଦା ପୌର ପରିଷଦ କାର୍ଯ୍ୟାଳୟ

ମୟୂରଭଞ୍ଜ ଜିଲା ବାରିପଦା ପୌର ପରିଷଦ ୧୧୮ ବର୍ଷରେ ପଦାର୍ପଣ କରିଛି। ମହାରାଜା ଶ୍ରୀରାମଚନ୍ଦ୍ର ଭଞ୍ଜଦେଓଙ୍କ ଶାସନକାଳ ସମୟରେ ବାରିପଦା ସହରର ୨ବର୍ଗ କି.ମି. ଆୟତନକୁ ନେଇ ୧୯୦୫ ଜୁଲାଇ ୧ତାରିଖରେ ଏହି ପୌର ପରିଷଦ କାର୍ଯ୍ୟ ଆରମ୍ଭ କରିଥିଲା। ତେବେ ଚର୍ଚ୍ଚିତ ବିଷୟ ହେଉଛି ମୟୂରଭଞ୍ଜ ରାଜ୍ୟର ସରକାରୀ ଆଇନଜୀବୀ ଉତ୍କଳମଣି ଗୋପବନ୍ଧୁ ଦାସ ଥିଲେ ଏହି ପୌର ପରିଷଦର ପ୍ରଥମ ଉପାଧ୍ୟକ୍ଷ। ସେ ସମୟର ଉଚ୍ଚ ଚିନ୍ତାଧାରାକୁ ନେଇ ସହରର ରାସ୍ତାଘାଟ, ପାନୀୟଜଳ, ପରିମଳ ବ୍ୟବସ୍ଥା, ବିଦ୍ୟୁତ୍ ସେବା ସହ ବିଭିନ୍ନ ଦିଗରେ ପୌର ପରିଷଦ ଆଗରେ ଥିଲା । ଏହି

୧୧୮ ବର୍ଷରେ ବାରିପଦା ପୌରପାଳିକା

ପୌର ପରିଷଦ ଅଧୀନରେ ଏବେ ୨୮ଟି ୱାର୍ଡ ରହିଛି। ୨୦୧୧ଜନଗଣନା ଅନୁଯାୟୀ ଏହି ପରିଷଦର ଜନସଂଖ୍ୟା ୧ଲକ୍ଷ ୧୬ହଜାର ଥିବା ବେଳେ ୧୧ବର୍ଷରେ ତାହା ଦେଢ଼ ଲକ୍ଷ ଟପିଲାଣି।

ବିକାଶ ଦିଗରେ କାର୍ଯ୍ୟ କରୁଥିବା ଏହି ପୌର ପରିଷଦ ବହୁ ପଛରେ ପଡ଼ିରହିଛି। ଗମନାଗମନ, ଆମୋଦ ପ୍ରମୋଦ ଓ ଡ୍ରେନେଜ ବ୍ୟବସ୍ଥାରେ ସୁଧାର ଆସିପାରୁ ନାହିଁ । ଫଳରେ ବର୍ଷାଦିନେ ସହରବାସୀ ବିଭିନ୍ନ ସମସ୍ୟାର ସମ୍ମୁଖୀନ ହେଉଛନ୍ତି। ବିଭିନ୍ନ ୱାର୍ଡରେ ଡ୍ରେନ ସଫେଇ ଓ ପରିମଳ ବ୍ୟବସ୍ଥାରେ ଉନ୍ନତୀକରଣଠାରୁ ଆରମ୍ଭ କରି ଜମ୍ବୀରା ନଦୀରୁ ପାନୀୟ ଜଳ ଯୋଗାଣ କାର୍ଯ୍ୟକାରୀ ହେବାରେ ବିଳମ୍ବ ହେବା ସରକାରୀ ବ୍ୟବସ୍ଥା ପ୍ରତି ଅଙ୍ଗୁଳି ଉଠାଉଛି। ମଧୁବନ ଅଞ୍ଚଳର ଫଳ ଉଦ୍ୟାନ, ଚିଡ଼ିଆଖାନା, ଉଦ୍ୟାନ ପରିକ୍ରମା ପାଇଁ ରେଳପଥ, ଭଞ୍ଜପୁରର ବ୍ୟାଘ୍ର ସଫାରି ସହରବାସୀଙ୍କ ପାଇଁ ସ୍ୱପ୍ନ ପାଲଟିଯାଇଛି। ପୌରପାଳିକାର ନିଜସ୍ୱ କାର୍ଯ୍ୟାଳୟଟି ୧୯୧୭ ମସିହାରେ ନିର୍ମାଣ କରାଯାଇଥିବା ବେଳେ ତାହା ଦୂରକୁ ସୁନ୍ଦର ଭାବେ ଉଭା ହୋଇଛି। ଜୁବଲୀ ଲାଇବ୍ରେରି ଓ ବାରିପଦା କ୍ଲବ ଭଳି କେତେକ ଅନୁଷ୍ଠାନ କେବଳ ସ୍ମୃତିର ମୂକସାକ୍ଷୀ ହୋଇ ରହିଛି। ରକ୍ଷଣାବେକ୍ଷଣ ଅଭାବରୁ ଐତିହ୍ୟଗୁଡ଼ିକ ଏବେ ଜରାଜୀର୍ଣ୍ଣଅବସ୍ଥାରେ। ଜବରଦଖଲକାରୀଙ୍କ ପାଇଁ ପୌର ପରିଷଦର ମାନଚିତ୍ର ବଦଳିଥିବା ବେଳେ ବେଆଇନ ଗୃହ, ରାସ୍ତା, ଡ୍ରେନ ଓ ଦୋକାନଗୃହ ନିର୍ମାଣ ବିକାଶରେ ଅନ୍ତରାୟ ସୃଷ୍ଟି କରୁଛି।

କ୍ରମବର୍ଦ୍ଧିଷ୍ଣୁ ଜନସଂଖ୍ୟା ତୁଳନାରେ ଗାଡ଼ିମଟର ଚଳାଚଳ ଓ ଦୋକାନ ବୃଦ୍ଧି ପାଇଁ ପାର୍କିଂ ବ୍ୟବସ୍ଥା ନ ଥିବାରୁ ଟ୍ରାଫିକ ସମସ୍ୟା ଦିନକୁ ଦିନ ବଢ଼ିବାରେ ଲାଗିଛି । ବିଜୟରାମଚନ୍ଦ୍ରପୁର ନିକଟରେ ଚିହ୍ନଟ ନୂତନ ବସଷ୍ଟାଣ୍ଡ କାର୍ଯ୍ୟକାରୀ ହେବା ଜରୁରୀ ହୋଇପଡ଼ିଛି। ସ୍ୱାସ୍ଥ୍ୟ, ଶିକ୍ଷା ଓ ପାରିପାର୍ଶ୍ୱିକ ଉନ୍ନତି ପୌରପାଳିକା ବୟସ ତୁଳନାରେ ପଛରେ ପଡ଼ିଛି। ଅସ୍ତ୍ରିଆ, ଚିପଟ ଅସ୍ତ୍ରିଆ, ରଘୁନାଥପୁର, ମୁର୍ଗାବାଡ଼ି ଓ ପାଲବଣି ଅଞ୍ଚଳକୁ ପୌର ପରିଷଦରେ ସାମିଲ ସହିତ ୱାର୍ଡ ସଂଖ୍ୟା ବୃଦ୍ଧି କରାଗଲେ ସହରାଞ୍ଚଳ ବିକାଶ ଯୋଜନାରେ ଲୋକେ ବିଶେଷ ଉପକୃତ ହୋଇପାରନ୍ତେ। ଚଳିତ ସ୍ୱାୟତ୍ତ ଶାସନ ଦିବସ ଅବସରରେ ଦଳମତ ନିର୍ବିଶେଷରେ ଏକ ହୋଇ ସହଯୋଗର ହାତ ବଢ଼ାଇଲେ ପୌର ପରିଷଦର ହଜିଯାଇଥିବା ଗୌରବ ପୁଣି ଫେରିଆସିବ ବୋଲି ବୁଦ୍ଧିଜୀବୀମାନେ ମତପ୍ରକାଶ କରିଛନ୍ତି।

– ନୀଳାଦ୍ରି ବିହାରୀ ଦଣ୍ଡପାଟ, ବାରିପଦା

ରାୟଗଡ଼ା: ୟୁନିୟନ ବୋର୍ଡରୁ ପୌର ପରିଷଦ

ରାୟଗଡ଼ା ପୌର ପରିଷଦ ୫୨ବର୍ଷରେ ପଦାର୍ପଣ କରିଛି। ୧୯୭୧ ଜାନୁୟାରୀ ୧୫ରେ ରାୟଗଡ଼ା ପୌର ପରିଷଦ ଭାବେ ଘୋଷଣା ହୋଇଥିଲା। ହେଲେ ଦେଶ ସ୍ୱାଧୀନ ହେବା ପୂର୍ବରୁ ୧୯୨୯ ଏପ୍ରିଲ ୧୦ରେ ରାୟଗଡ଼ା ୟୁନିୟନ ବୋର୍ଡ ଭାବେ ସହର ପରିଚାଳିତ ହେଉଥିଲା। ଦେଶ ସ୍ୱାଧୀନତା ପାଇବା ପରେ ୧୧ଟି ରାଜସ୍ୱ ଗ୍ରାମ ଯୋଡ଼ିହେବା ସହ ଜନସଂଖ୍ୟା ବୃଦ୍ଧି କାରଣରୁ ଅଞ୍ଚଳରେ ଉନ୍ନତମାନର ସେବା ପାଇଁ ୧୯୫୫ ମସିହା ମେ' ୧୫ରେ ରାୟଗଡ଼ା ବିଜ୍ଞାପିତ ଅଞ୍ଚଳ ଭାବେ ଘୋଷଣା ହୋଇଥିଲା। ସ୍ୱର୍ଗତ କୃଷ୍ଣଚନ୍ଦ୍ର ବଜ୍ରିପାତ୍ର ରାୟଗଡ଼ା ପୌର ପରିଷଦର ଅଧ୍ୟକ୍ଷ ରହିଥିବା ସମୟରେ ରାୟଗଡ଼ା ସହରର ଏକ ରୋଡ୍‌ମ୍ୟାପ୍ ପ୍ରସ୍ତୁତ କରି ଏହାର ବିକାଶରେ ମୁଖ୍ୟ ଭୂମିକା ନେଇଥିଲେ। ରାୟଗଡ଼ା ସହରର ଗଳିକନ୍ଦିକୁ ରାସ୍ତା, ପାନୀୟ ଜଳ ଆଦିର ବ୍ୟବସ୍ଥା କରିବା ସହ ରାୟଗଡ଼ା ସହରର ଗଠନକୁ ମ୍ୟାପ୍‌ରେ ଏକ ସୁନ୍ଦର ସହର ଭାବେ ଗଢ଼ି ତୋଳିଥିଲେ। ତେଣୁ ତାଙ୍କୁ ରାୟଗଡ଼ା ସହରର ଆର୍କିଟେକ୍ଟ ବୋଲି ମଧ୍ୟ କୁହାଯାଏ। ସହରର ୧୧ଟି ରାଜସ୍ୱ ଗ୍ରାମକୁ ନେଇ ଗଠିତ ରାୟଗଡ଼ା ପୌର ପରିଷଦ ୩ ଥର ଉନ୍ନତ ସହର ଭାବେ ପୁରସ୍କୃତ ହୋଇଛି।

ବର୍ତ୍ତମାନ ରାୟଗଡ଼ା ପୌର ପରିଷଦ ଅଧୀନରେ ୨୪ ୱାର୍ଡ ରହିଛି। ସହରର ପ୍ରତ୍ୟେକ ଗଳିକନ୍ଦି ଓ ଅଞ୍ଚଳକୁ ପକ୍କାରାସ୍ତା ମାଧ୍ୟମରେ ସଂଯୋଗୀକରଣ ରହିଛି। ରାୟଗଡ଼ା ପୌର ପରିଷଦ ମଧ୍ୟରେ ଜାତୀୟ ରାଜପଥ ଓ ରେଳପଥର ସୁବିଧା ରହିଛି। ସହର ପରିବେଶକୁ ନିର୍ମଳ ଓ ସ୍ୱଚ୍ଛ ରଖିବା ପାଇଁ ପୌର ପରିଷଦ ପକ୍ଷରୁ ପ୍ରତିଦିନ ଅଳିଆ ଆବର୍ଜନା ଉଠାଯାଏ। ୨୦୧୧ ଜନଗଣନା ଅନୁସାରେ ପୌରାଞ୍ଚଳରେ ମୋଟ ୭୧,୨୦୮ ଜନସାଧାରଣ ବସବାସ କରୁଛନ୍ତି। ରାୟଗଡ଼ା ପୌର ପରିଷଦରେ ୧୧୭ ଜଣ କର୍ମଚାରୀ କାର୍ଯ୍ୟରତ ଥିବା ବେଳେ ୨୪ଟି ୱାର୍ଡର ସାନିଟାଇଜେଶନ କାର୍ଯ୍ୟକୁ ସୁଦୃଢ଼ ରଖିବା ନିମନ୍ତେ ସ୍ୱଚ୍ଛ ସାଥୀ, ଜଳ ସାଥୀ ଆଦିର ବ୍ୟବସ୍ଥା କରାଯାଇଛି। ଜାଗା ମିଶନ ମାଧ୍ୟମରେ ବହୁ ହିତାଧିକାରୀଙ୍କୁ ରହିବା ପାଇଁ ପ୍ରମାଣପତ୍ର ଦିଆଯାଇଛି। ସହରର ୬୪ଟି ସ୍ଥାନରେ ବର୍ଷାଜଳ ସଂରକ୍ଷଣ ପାଇଁ ବ୍ୟବସ୍ଥା କରାଯାଇଛି। ୨୦୨୨-୨୩ ଆର୍ଥିକ ବର୍ଷରେ ୩୩ଟି ବିଭିନ୍ନ ଉନ୍ନୟନମୂଳକ କାର୍ଯ୍ୟ ମଧ୍ୟରୁ ୫ଟିର କାର୍ଯ୍ୟ ସମ୍ପୂର୍ଣ୍ଣ ହୋଇଥିବା ବେଳେ ୨୮ଟିର କାମ ଚାଲୁରହିଛି। ସହରରେ ବିଭିନ୍ନ ବିବାହ, ବ୍ରତ ତଥା ସରକାରୀ କାର୍ଯ୍ୟକ୍ରମ ନିମନ୍ତେ ପୌର ପରିଷଦ ପକ୍ଷରୁ ଟାଉନହଲ୍, ଅଶୋକ କଲ୍ୟାଣମଣ୍ଡପ, ବିଜୁ କଲ୍ୟାଣମଣ୍ଡପ ରହିଥିବା ସହ ନୂତନ ଭାବେ ବିଜୁ ପଟ୍ଟନାୟକ ଅଡିଟୋରିୟମ ନିର୍ମାଣ ହୋଇଛି। ସହରର ଉନ୍ନତୀକରଣ ବିଷୟରେ ପୌର ନିର୍ବାହୀ ଅଧିକାରୀ ୟାସିର ବିଲାଲ ଅହମ୍ମଦଙ୍କୁ ପଚାରିବାରୁ ରାୟଗଡ଼ା ସହରରେ ନୂତନ ୩ଟି କଲ୍ୟାଣମଣ୍ଡପ ସାଇପ୍ରିୟା ନଗର, ଆମ୍ବାଗୁଡ଼ା ଓ ଅଣ୍ଟାରିଗୁଡ଼ା ଅଞ୍ଚଳରେ ନିର୍ମାଣ ପାଇଁ ପ୍ରସ୍ତାବ ରହିଛି ବୋଲି କହିଛନ୍ତି। ଏଥିସହିତ ବସଷ୍ଟାଣ୍ଡର ଉନ୍ନତୀକରଣ ପାଇଁ ୩ କୋଟି ୫୦ ଲକ୍ଷ ଟଙ୍କା ଅନୁଦାନ, ମୁକ୍ତା ଯୋଜନାରେ ୮ କୋଟି ୪୬ ଲକ୍ଷ ଟଙ୍କା, ସମସ୍ତ କଚ୍ଚାରାସ୍ତାକୁ ପକ୍କାରାସ୍ତା କରିବା ପାଇଁ ୧୯ କୋଟି ଟଙ୍କା ଅନୁଦାନ ମିଳିଛି ଏବଂ ସହରରେ ପାନୀୟ ଜଳଯୋଗାଣ ସୁବିଧା ପାଇଁ ୫୬ କୋଟି ଟଙ୍କା ବ୍ୟୟରେ କାର୍ଯ୍ୟ ଚାଲିଛି। ଏହା ଡିସେମ୍ବର ସୁଦ୍ଧା କାର୍ଯ୍ୟକ୍ଷମ ହେବ ବୋଲି ନିର୍ବାହୀ ଅଧିକାରୀ ୟାସିର ବିଲାଲ ସୂଚନା ଦେଇଛନ୍ତି। ଏଥିସହ ରାୟଗଡ଼ା ସହର ନିକଟସ୍ଥ ସାଇପ୍ରିୟା ନଗରର ୧୦ଟି ଲେନ୍‌କୁ ପୌର ପରିଷଦରେ ଅନ୍ତର୍ଭୁକ୍ତ କରିବା ନେଇ ଜିଲାପାଳଙ୍କୁ ପ୍ରସ୍ତାବ ଦେଇଥିବା ନିର୍ବାହୀ ଅଧିକାରୀ କହିଛନ୍ତି।

– ଆଶିଷ ରଞ୍ଜନ ପଣ୍ଡା, ରାୟଗଡ଼ା

ସ୍ୱାୟତ୍ତ ଶାସନ ଦିବସ-୨୦୨୩ ଅବସରରେ ଅନୁଗୋଳ ପୌରପାଳିକାବାସୀଙ୍କୁ ଶୁଭେଚ୍ଛା । ପୌରପାଳିକାର ସର୍ବାଙ୍ଗୀନ ଉନ୍ନତି ପାଇଁ ଏକତାବଦ୍ଧ ହୋଇ କାର୍ଯ୍ୟ କରିବା ।

ସରିତା ମିଶ୍ର
କାଉନସିଲର, ୱାର୍ଡ ନଂ.୯,ଅନୁଗୋଳ ପୌରପାଳିକା

ସ୍ୱାୟତ୍ତ ଶାସନ ଦିବସ-୨୦୨୩ ଅବସରରେ ଅନୁଗୋଳ ପୌରପାଳିକାବାସୀଙ୍କୁ ଶୁଭେଚ୍ଛା । ପୌରପାଳିକାର ସର୍ବାଙ୍ଗୀନ ଉନ୍ନତି ପାଇଁ ଏକତାବଦ୍ଧ ହୋଇ କାର୍ଯ୍ୟ କରିବା ।

ବଳରାମ ଜେନା
ୱାର୍ଡ ନଂ.୧୯,ଅନୁଗୋଳ ପୌରପାଳିକା

ସ୍ୱାୟତ୍ତ ଶାସନ ଦିବସ-୨୦୨୩ ଅବସରରେ ଅନୁଗୋଳ ପୌରପାଳିକାବାସୀଙ୍କୁ ଶୁଭେଚ୍ଛା । ପୌରପାଳିକାର ସର୍ବାଙ୍ଗୀନ ଉନ୍ନତି ପାଇଁ ଏକତାବଦ୍ଧ ହୋଇ କାର୍ଯ୍ୟ କରିବା ।

ଶଙ୍କର ସେଠୀ
ୱାର୍ଡ ନଂ.୧୮,ଅନୁଗୋଳ ପୌରପାଳିକା

ସ୍ୱାୟତ୍ତ ଶାସନ ଦିବସ-୨୦୨୩ ଅବସରରେ ଅନୁଗୋଳ ପୌରପାଳିକାବାସୀଙ୍କୁ ଶୁଭେଚ୍ଛା । ପୌରପାଳିକାର ସର୍ବାଙ୍ଗୀନ ଉନ୍ନତି ପାଇଁ ଏକତାବଦ୍ଧ ହୋଇ କାର୍ଯ୍ୟ କରିବା ।

ସୁଶୀଳ ମୁଖୀ
ୱାର୍ଡ ନଂ.୬,ଅନୁଗୋଳ ପୌରପାଳିକା

ସ୍ୱାୟତ୍ତ ଶାସନ ଦିବସ-୨୦୨୩ ଅବସରରେ ଅନୁଗୋଳ ପୌରପାଳିକାବାସୀଙ୍କୁ ଶୁଭେଚ୍ଛା । ପୌରପାଳିକାର ସର୍ବାଙ୍ଗୀନ ଉନ୍ନତି ପାଇଁ ଏକତାବଦ୍ଧ ହୋଇ କାର୍ଯ୍ୟ କରିବା ।

ସୁକାନ୍ତି ଦାସ
କାଉନସିଲର,ୱାର୍ଡ ନଂ.୧,ଅନୁଗୋଳ ପୌରପାଳିକା

A
Well Wisher
From
Dhenkanal

ସ୍ୱାୟତ୍ତ ଶାସନ ଦିବସ-୨୦୨୩ ଅବସରରେ ଅନୁଗୋଳ ପୌରପାଳିକାବାସୀଙ୍କୁ ଶୁଭେଚ୍ଛା । ପୌରପାଳିକାର ସର୍ବାଙ୍ଗୀନ ଉନ୍ନତି ପାଇଁ ଏକତାବଦ୍ଧ ହୋଇ କାର୍ଯ୍ୟ କରିବା ।

ସୂର୍ଯ୍ୟସ୍ନାତା ସାହୁ
ୱାର୍ଡ ନଂ.୨୩,ଅନୁଗୋଳ ପୌରପାଳିକା

ସ୍ୱାୟତ୍ତ ଶାସନ ଦିବସ-୨୦୨୩ ଅବସରରେ ଅନୁଗୋଳ ପୌରପାଳିକାବାସୀଙ୍କୁ ଶୁଭେଚ୍ଛା । ପୌରପାଳିକାର ସର୍ବାଙ୍ଗୀନ ଉନ୍ନତି ପାଇଁ ଏକତାବଦ୍ଧ ହୋଇ କାର୍ଯ୍ୟ କରିବା ।
ଅନୁଗୁଳ ପୌରପାଳିକା

ବଲାଙ୍ଗିର ପୌରସଂସ୍ଥା, ବଲାଙ୍ଗିର
ନିଖିଳ ଭାରତ ସ୍ୱାୟତ୍ତ ଶାସନ-୨୦୨୩ ଉପଲକ୍ଷେ ବଲାଙ୍ଗିର ପୌରପରିଷଦ ର ସମସ୍ତ ଜନସାଧାରଣ ଙ୍କୁ ସୁଭେଚ୍ଛା ଓ ଅଭିନନ୍ଦନ ଜଣାଉଅଛୁ । ଏହି ଅବସରରେ ସମସ୍ତେ ନିଜ ନିଜ ପରିବେଶ କୁ ସ୍ୱଚ୍ଛ ଓ ନିର୍ମଳ କରି ଗଢ଼ି ତୋଳିବା ପାଇଁ ଆମର ଅନୁରୋଧ ।

ଶ୍ରୀମତୀ ଲିକା ସାହୁ
ପୌରାଧ୍ୟକ୍ଷା
ପୌରସଂସ୍ଥା, ବଲାଙ୍ଗିର

ଗାୟତ୍ରୀ ଭୋଇ
ଉପ-ପୌରାଧ୍ୟକ୍ଷା
ପୌରସଂସ୍ଥା, ବଲାଙ୍ଗିର

ପବିତ୍ର ସ୍ୱାୟତ୍ତଶାସନ ଦିବସ ଅବସରରେ ବାରିପଦାବାସୀଙ୍କୁ ହାର୍ଦ୍ଦିକ ଅଭିନନ୍ଦନ
ଆସନ୍ତୁ ସମସ୍ତେ ମିଶି ବାରିପଦା ସହରକୁ ସ୍ୱଚ୍ଛ ଓ ସୁନ୍ଦର ଭାବେ ଗଢିବା ପାଇଁ ସଂକଳ୍ପ ନେବା
ସୀମା ଦାସ
ଉପ-ନଗରପାଳ
ଓ ସମସ୍ତ କାଉନସିଲର ବୃନ୍ଦ
ବାରିପଦା ପୌରପରିଷଦ
ଶ୍ରୀ ବସନ୍ତ କୁମାର ସେଠୀ (ଓ.ଏ.ଏସ) (ଏସ)
ନିର୍ବାହୀ ଅଧିକାରୀ ବାରିପଦା ପୌରପରିଷଦ
କୃଷ୍ଣାନନ୍ଦ ମହାନ୍ତି
ନଗରପାଳ, ବାରିପଦା ପୌରପରିଷଦ

ପବିତ୍ର ନିଖିଳ ଭାରତ ସ୍ୱାୟତ୍ତ ଶାସନ ଦିବସ ୨୦୨୩ ଅବସରରେ ବ୍ୟାସନଗର ପୌରାଞ୍ଚଳର ସମସ୍ତ ଜନସାଧାରଣ ତଥା ଭାଇ ଭଉଣୀ, ଛାତ୍ର ଛାତ୍ରୀ, ଓ ବରିଷ୍ଠ ନାଗରିକ ମାନଙ୍କୁ ମୋର ହାର୍ଦ୍ଦିକ ଶୁଭେଚ୍ଛା ଓ ଅଭିନନ୍ଦନ ଜଣାଉଛି ।

ସଙ୍ଗୀତା ପିଙ୍ଗୁଆ
ଅଧ୍ୟକ୍ଷା, ବ୍ୟାସନଗର ପୌରପରିଷଦ

ଚକଡ଼ା ଏକ୍ସପ୍ରେସ୍

ଅନୁଷ୍କା

ଅନୁଷ୍କା ଶର୍ମା ଅନେକ ସିନେମାରେ ନାୟିକା ସାଜିସାରିଛନ୍ତି। ହେଲେ ତାଙ୍କର ଏକ ଆଶା ନିକଟରେ ପୂରଣ ହୋଇଛି। ଅନୁଷ୍କାଙ୍କ ଇଚ୍ଛା ଥିଲା, ଏକ କ୍ରିକେଟ୍‌ଭିତ୍ତିକ ସିନେମାରେ ଅଭିନୟ କରିବେ। ରିଲିଜ ଅପେକ୍ଷାରେ ଥିବା 'ଚକଡ଼ା ଏକ୍ସପ୍ରେସ୍'ରେ ସେ ମୁଖ୍ୟ ଭୂମିକାରେ ଅଭିନୟ କରୁଛନ୍ତି। ଭାରତୀୟ ମହିଳା କ୍ରିକେଟ୍ ଦଳର ଅନ୍ୟତମ ଲୋକପ୍ରିୟ ଖେଳାଳି ତଥା ଫାଷ୍ଟ ବୋଲର ଝୁଲଣ ଗୋସ୍ୱାମୀଙ୍କ ଜୀବନୀକୁ ନେଇ ପ୍ରସ୍ତୁତ ହୋଇଛି ଏହି ହିନ୍ଦୀ ସିନେମା। ଏଥିରେ ଝୁଲଣ ଭୂମିକାରେ ଅଭିନୟ କରୁଛନ୍ତି ଅନୁଷ୍କା। ଏପରି ସୁଯୋଗ ସମ୍ପର୍କରେ ସେ କୁହନ୍ତି, 'ଯେତେବେଳେ ଏହି ଅଫର ମୋତେ ମିଳିଲା ସେତେବେଳେ ମୁଁ ଏ ସମ୍ପର୍କରେ ବିରାଟଙ୍କ ସହ ବିଶଦ୍ ଭାବେ ଆଲୋଚନା କରିଥିଲି। ମା' ହେବା ପରେ ଏହା ହେଉଛି ମୋର ପ୍ରଥମ ସିନେମା। ତେଣୁ ଏହାକୁ ନେଇ ମୁଁ ବେଶ୍ ଉତ୍ସାହିତ ଅଛି।' ଏହି ଫିଲ୍ମର ପ୍ରଯୋଜନା କର୍ଣ୍ଣେସ୍ ଶର୍ମା କରିଛନ୍ତି ଏବଂ ନିର୍ଦ୍ଦେଶନା ଦାୟିତ୍ୱ ତୁଲାଉନ୍ତି ପ୍ରୋସିତ୍ ରାୟ। ଅନ୍ତର୍ଜାତୀୟ କ୍ରିକେଟ୍‌ରେ ଝୁଲଣ ଜଣେ ମହିଳା ପେସ୍ ବୋଲର ଭାବେ ବିଶ୍ୱରେ ସର୍ବାଧିକ ଉଇକେଟ ନେବାର ଗୌରବ ଅର୍ଜନ କରିଛନ୍ତି। ଚଳିତ ବର୍ଷ ଡିସେମ୍ବର ୧୬ରେ ଚିତ୍ରଟି ଓଟିଟି ପ୍ଲାଟଫର୍ମରେ ରିଲିଜ ହେବ ବୋଲି ପ୍ରଯୋଜନା ସଂସ୍ଥା ପକ୍ଷରୁ ସୂଚନା ଦିଆଯାଇଛି।

ଅପେରା ହାଲ୍‌ଚାଲ୍

ଦର୍ଶକଙ୍କ ମାନସିକତାକୁ ପ୍ରାଥମିକତା ଦିଏ

ପ୍ରଶାନ୍ତ ନାୟକ

ବର୍ତ୍ତମାନ ଜଲିଉଡ୍‌ର ଅନ୍ୟତମ ବ୍ୟସ୍ତ ନିର୍ଦ୍ଦେଶକ ହେଉଛନ୍ତି ପ୍ରଶାନ୍ତ ନାୟକ ଓରଫ ବଲିଆ ସାର୍। ଜଣେ ଅଭିନେତା ଭାବରେ ସେ ଅପେରା ଜଗତରେ ଏଣ୍ଟ୍ରି କରିଥିଲେ। ଭୁବନେଶ୍ୱରସ୍ଥ ଉତ୍କଳ ସଙ୍ଗୀତ ମହାବିଦ୍ୟାଳୟରୁ ଅଭିନୟରେ ଡିଗ୍ରୀ ହାସଲ କରିଛନ୍ତି ସେ। ତା'ସହ ଜାତୀୟ ତଥା ଅନ୍ତର୍ଜାତୀୟ ନାଟକ ଉତ୍ସବରେ ସେ ଶ୍ରେଷ୍ଠ ଅଭିନେତା ଭାବରେ ମଧ୍ୟ ପୁରସ୍କୃତ ହୋଇଛନ୍ତି। ନିଜ କ୍ୟାରିୟର ସମ୍ପର୍କରେ ସେ କହନ୍ତି, 'ଜଣେ ଅଭିନେତା ହିସାବରେ ନାଟକକୁ ନେଇ ବେଶ୍ ଅଭିଜ୍ଞତା ରହିଛି। ଏବେ ନିର୍ଦ୍ଦେଶନା ପରି ଗୁରୁଦାୟିତ୍ୱ ତୁଲାଇବାକୁ ପଡୁଛି। ମୁଁ ସବୁବେଳେ ଦର୍ଶକଙ୍କ ମାନସିକତାକୁ ହିଁ ଗୁରୁତ୍ୱ ଦେଇଥାଏ। ନାଟକଗୁଡିକ କିପରି ପରମ୍ପରାଠାରୁ ଭିନ୍ନ ଚେଷ୍ଟା କରେ।' ଏ ବର୍ଷ ତାଙ୍କ ନିର୍ଦ୍ଦେଶିତ ତଥା ଡ. ନିହାର ରଞ୍ଜନ ମହାନ୍ତିଙ୍କ ରଚିତ ଚାରୋଟି ନାଟକ ହେଲା 'କେମିତି ହେଲା ଏମିତି ପ୍ରେମ' (ସ୍ୱପ୍ନ ମହଲ), 'ଏଇ ଫଗୁଣରେ ବାଜିବ ବାଜା' (ଗୌରୀ ଗଣନାଟ୍ୟ), ଏ ଆଖି କାନ୍ଦୁଛି ତୋରି ପାଇଁ (ସ୍ୱର୍ଣ୍ଣମହଲ) ଏବଂ 'କଥାଦେଇ ଭୁଲିଗଲ'(ଅଶୋକ ସମ୍ରାଟ)।

ରାହୁଲଙ୍କ ଏଣ୍ଟ୍ରି

ରାହୁଲ ଦେବ

ଅରିନ୍ଦମଙ୍କ ପ୍ରଯୋଜିତ ଏବଂ ଅଭିନୀତ ଓଡ଼ିଆ ସିନେମା 'ରାମ୍'ର ଶୁଟିଂ ଚାଲୁରହିଛି। ଖାସ୍ କଥା ହେଲା, ଏହାର କାଷ୍ଟିଂରେ ବଲିଉଡ୍ ଅଭିନେତା ରାହୁଲ ଦେବଙ୍କୁ ସାମିଲ କରାଯାଇଛି। ଫିଲ୍ମଟି ଏଥର ଦଶହରାରେ ରିଲିଜ ହେବାର ଯୋଜନା ରହିଛି। ବର୍ତ୍ତମାନ ଦୁଇଟି ୟୁନିଟ୍‌ରେ ଶୁଟିଂ ଚାଲିଛି। ଆଉ ଏଥିଲାଗି ଛଅଟି କ୍ୟାମେରା ବ୍ୟବହାର କରାଯାଉଛି। ଗୋଟିଏ ୟୁନିଟ୍‌ରେ ଫାଇଟ୍ ଦୃଶ୍ୟ ଏବଂ ଦ୍ୱିତୀୟ ୟୁନିଟ୍‌ରେ ରାହୁଲ ଦେବଙ୍କ ଦୃଶ୍ୟ ଶୁଟିଂ ହେଉଛି। ଚଳଚ୍ଚିତ୍ରର ନିର୍ଦ୍ଦେଶନା ଦେଉଛନ୍ତି ଅଶୋକ ପତି ଏବଂ ଚିତ୍ରନାଟ୍ୟ ଓ ସଂଳାପ ରଚନା କରିଛନ୍ତି ଭରଦ୍ୱାଜ ପଣ୍ଡା। ଗୀତଗୁଡ଼ିକର ରେକର୍ଡିଂ ମଧ୍ୟ ଶେଷ ହୋଇଯାଇଛି। ଅସାଦ ନିଜାମ ଓ ଲିଙ୍କନ୍‌ଙ୍କ ଦମ୍‌ଦାର ମ୍ୟୁଜିକ୍ ଦଶହରା ମାହୋଲକୁ ସରଗରମ ନିଶ୍ଚୟ କରିବ ବୋଲି ଆଶା ରଖିଛନ୍ତି ଅରିନ୍ଦମ। ଏ ନେଇ ସେ କହନ୍ତି, 'ଏହି ବିଗ୍ ବଜେଟ୍ ଫିଲ୍ମର କାହାଣୀ ସମ୍ପୂର୍ଣ୍ଣ ଭିନ୍ନ ଏବଂ ଦର୍ଶକ ଏଥିରୁ ଶତ ପ୍ରତିଶତ ଏଣ୍ଟରଟେନମେଣ୍ଟ ପାଇବେ। କେବଳ କାହାଣୀ ନୁହେଁ, ଏହାର ଗୀତଗୁଡିକ ମଧ୍ୟ ଶ୍ରୋତାଙ୍କ ମନକୁ ଛୁଇଁ ପାରିବ। ବର୍ତ୍ତମାନ ଏହି ଫିଲ୍ମର ମାରାଥନ ଶୁଟିଂ ଚାଲୁ ରହିଛି। ଏଥର ଦଶହରାରେ 'ରାମ୍' ସମସ୍ତଙ୍କ ମନ ଜିଣିବ ବୋଲି ଆଶା ରଖିଛି।' ଏହି ବିଗ୍ ବଜେଟ ଫିଲ୍ମର ପ୍ରଚାର ପ୍ରସାର ଦାୟିତ୍ୱରେ ଅଛନ୍ତି ମିଡ଼ିଆ ପ୍ଲାନରର କ୍ରିଏଟିଭ ହେଡ ପ୍ରଣୟ ଜେଠୀ।

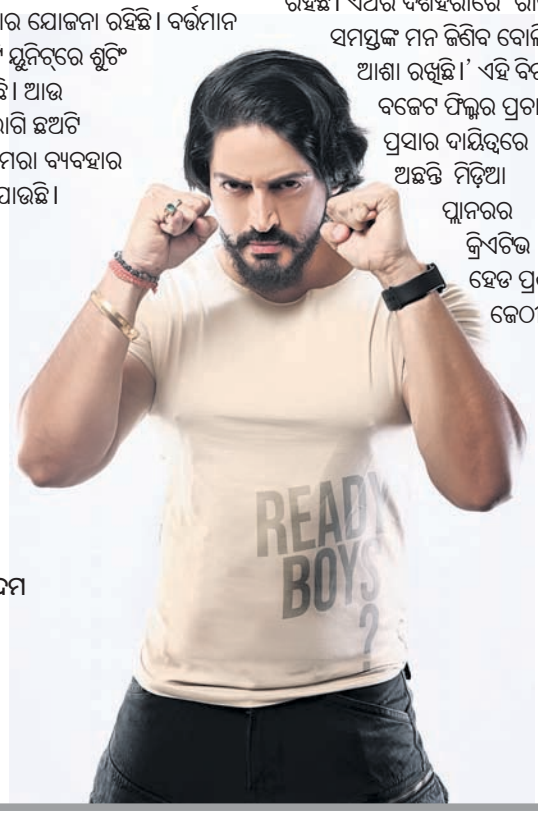
ଅରିନ୍ଦମ

ଏଥର କମେଡି

ପ୍ରିୟଙ୍କା

ଜ୍ୟାକଲିନ୍

କଥାରେ ଅଛି ଆଶା ଅସୁମାରୀ। ହେଲେ ସବୁ ଆଶା କ'ଣ ପୂରଣ ହୁଏ ? କିନ୍ତୁ ଅନେକେ ନିଜ ମନରେ ଉଙ୍କି ମାରିଥିବା ଆଶାଟି ଦିନେ ନା ଦିନେ ସଫଳ ହେବ ବୋଲି ବିଶ୍ୱାସ ରଖନ୍ତି। ଆଉ ସେଥିରୁ ଶ୍ରୀଲଙ୍କା ସୁନ୍ଦରୀ ଜ୍ୟାକ୍‌ଲିନ୍ ଫର୍ନାଣ୍ଡିସ୍ ବାଦ୍ ପଡ଼ିବେ କିପରି ? କଥା କ'ଣ କି ଏକ ସମ୍ପୂର୍ଣ୍ଣ କମେଡି ସିନେମାରେ ଅଭିନୟ କରିବାକୁ ମନ ବଳାଇଛନ୍ତି। ନିଜେ ସିନା ଏ ନେଇ ଆଗ୍ରହ ପ୍ରକାଶ କରିଛନ୍ତି, ହେଲେ ସେଭଳି ସୁଯୋଗ ମିଳିବା ହେଉଛି ବଡ଼ କଥା। କିନ୍ତୁ ଏମିତି କ'ଣ ହେଲା ଯେ ଜ୍ୟାକ୍‌ଲିନ୍ ଏଭଳି ଫିଲ୍ମରେ ଆକ୍ଟିଂ କରିବାକୁ ଆଗ୍ରହ ପ୍ରକାଶ କରିଛନ୍ତି ? ଏ ନେଇ ସେ କହନ୍ତି, 'କୋଭିଡ୍ ଭିତରେ ମୁଁ ଅନେକ କମେଡିଭିତ୍ତିକ ଫିଲ୍ମ ଦେଖିଥିଲି। ଅସଲ କଥା ହେଲା, ଆକ୍ଟିଂ ଲାଇନ୍‌ରେ ପ୍ରବେଶ କରିବା ପୂର୍ବରୁ ମୋର ଏଭଳି ଫିଲ୍ମ ପ୍ରତି ଦୁର୍ବଳତା ଥିଲା। ଆଉ ଏବେ ସେପରି ଚିତ୍ରରେ ଅଭିନୟ କରିବାକୁ ଆଶା ରଖିଛି। କେବଳ ସେତିକି ନୁହେଁ, ଭଲ ଭଲ କେତୋଟି କମେଡିକୁ ଆଧାର କରି କାହାଣୀ ମଧ୍ୟ ସିଲେକ୍‌ଶନ କରିଛି। ହେଲେ ତାହାକୁ ନେଇ ଫିଲ୍ମ ନିର୍ମାଣ କରିବାକୁ ପ୍ରଯୋଜକ ଯଦି ରାଜି ହୁଅନ୍ତି ତେବେ ମୋର ଆଶା ପୂରଣ ହେବ।' ତେବେ ଜ୍ୟାକ୍‌ଲିନ୍‌ଙ୍କୁ କମେଡି ଭୂମିକାରେ ଦର୍ଶକ କେତେ ଗ୍ରହଣ କରିବେ ତାହା ଜାଣିବାକୁ ଅପେକ୍ଷା କରିବାକୁ ପଡ଼ିବ।

ଜି ଲେ ଜରା

ଫରହାନ୍ ଅଖତରଙ୍କ ନିର୍ଦ୍ଦେଶିତ 'ଜି ଲେ ଜରା'କୁ ନେଇ ଏବେ ଚର୍ଚ୍ଚା। କାରଣ କିଛି ବର୍ଷର ଗ୍ୟାପ୍ ପରେ ଏହି ଫିଲ୍ମରୁ ପୁଣି ଥରେ ବଲିଉଡ୍‌କୁ କମ୍‌ବ୍ୟାକ୍ କରୁଛନ୍ତି ପ୍ରିୟଙ୍କା ଚୋପ୍ରା। କେବଳ ସେତିକି ନୁହେଁ, ଏହି ଫିଲ୍ମର ସଫଳତାକୁ ନେଇ ବେଶ୍ ଆଶା ବାନ୍ଧିଛନ୍ତି ସେ। ଏ ନେଇ ପ୍ରିୟଙ୍କା କହନ୍ତି, 'ଏକଥା ସତ ଯେ ଗତ କିଛି ବର୍ଷ ହେବ ମୁଁ ହଲିଉଡ୍‌ରେ ବ୍ୟସ୍ତ ଅଛି। ଏହାର ଅର୍ଥ ନୁହେଁ ଯେ ମୁଁ ବଲିଉଡ୍‌କୁ ସମ୍ପୂର୍ଣ୍ଣ ଗୁଡ୍‌ବାୟ କରିଦେଇଛି। ଫରହାନ ଯେତେବେଳେ ମୋତେ 'ଜି ଲେ ଜରା' ପାଇଁ ଅଫର ଦେଲେ ସେତେବେଳେ ମୁଁ ଏ ନେଇ ଅନେକ ଚିନ୍ତା କରିବା ପରେ ହଁ ଭରିଥିଲି। ଏହାର କାହାଣୀ ଭିନ୍ନ ଧରଣର। ତା'ସହ ଏଥିରେ ମୋତେ ଯେଉଁ ଭୂମିକାଟି ମିଳିଛି ତାହା ଦର୍ଶକଙ୍କୁ ପ୍ରଭାବିତ କରିବ ବୋଲି ଆଶା ରଖିଛି। ଭବିଷ୍ୟତରେ ଯଦି ଏଭଳି ଭଲ ଭଲ ଅଫର ହିନ୍ଦୀ ସିନେମାରୁ ମିଳେ ତେବେ ମନା କରିବି ନାହିଁ। କାରଣ ମୋତେ ଆଜି ଦର୍ଶକଙ୍କ ନିକଟରେ ପରିଚୟ ଦେଇଛି ବଲିଉଡ୍। ତେଣୁ ଏହାର ଅଗଣିତ ଦର୍ଶକଙ୍କୁ ମୁଁ କଦାପି ନିରାଶ କରିବି ନାହିଁ।' ଚିତ୍ରଟି ଚଳିତ ବର୍ଷ ହିଁ ରିଲିଜ ହେବ ବୋଲି ସୂଚନା ଦେଇଛନ୍ତି ନିର୍ଦ୍ଦେଶକ ଫରହାନ୍। ଏହାର କାହାଣୀ ରଚନା କରିଛନ୍ତି ଜୋୟା ଅଖତର, ଫରହାନ୍ ଅଖ୍‌ତର ଏବଂ ରିମା କାଗଟି। ଏହି ଫିଲ୍ମରେ ପ୍ରିୟଙ୍କାଙ୍କ ବ୍ୟତୀତ କ୍ୟାଟ୍ରିନା କୈଫ ଏବଂ ଆଲିୟା ଭଟ୍ଟ ମଧ୍ୟ ଅଭିନୟ କରିଛନ୍ତି।

ବଡ଼ ବ୍ରେକ୍ ଅପେକ୍ଷାରେ...

ନବାଗତ ରୂପେଶ। ପ୍ରଫେଶନ ସିନା ଆଇଟି ହେଲେ ଅଭିନୟ ନିଶାରୁ ନିଜକୁ ମୁକୁଳାଇ ପାରୁନାହାନ୍ତି। ସେପ୍ଟେମ୍ବର ୧ ତାରିଖରେ ରିଲିଜ ହେବାକୁ ଯାଉଛି ନୂଆ ଓଡ଼ିଆ ସିନେମା 'କର୍ତ୍ତବ୍ୟ'। ଏଥିରେ ଏକ ଗୁରୁତ୍ୱପୂର୍ଣ୍ଣ ଭୂମିକାରେ ଅଭିନୟ କରିଛନ୍ତି ସେ। ଅସଲ କଥା ହେଲା ଏହି ଫିଲ୍ମର ମେଲ୍ ଲିଡ୍‌ରେ ଅଭିନୟ କରିଥିବା ସତ୍ୟଙ୍କର କରୋନାରେ ପରଲୋକ ହୋଇଯାଇଛି। ତା'ସହ ବିଶିଷ୍ଟ ଅଭିନେତା ତଥା ପରଲୋକଗତ ବିଜୟ ମହାନ୍ତି ମଧ୍ୟ ଏଥିରେ ଅଭିନୟ କରିଛନ୍ତି। ତେବେ ଏହି ଫିଲ୍ମ ବିଷୟରେ ରୂପେଶ କହନ୍ତି, ''ଅଭିନୟ ମାୟାରେ ମୁଁ ସତେଯେମିତି ବନ୍ଧା ପଡିଯାଇଛି। 'କର୍ତ୍ତବ୍ୟ'ରେ ଯେଉଁ ଭୂମିକାଟି ମିଳିଛି ତାହା ମୋ ଆକ୍ଟିଂ କ୍ୟାରିୟରକୁ ମାଇଲେଜ ଦେବ ବୋଲି ଆଶା ରଖିଛି। ଭବିଷ୍ୟତରେ ମୋତେ ଯେଉଁ ଭୂମିକା ମିଳୁ ନା କାହିଁକି ତାହାକୁ ତୁଲାଇବାକୁ ନିଜକୁ ମାନସିକ ସ୍ତରରେ ପ୍ରସ୍ତୁତ ରଖିଛି। ଦର୍ଶକ ଯଦି ମୋ ପ୍ରତି ସେମାନଙ୍କର ଭଲ ପାଇବା ଜାରି ରଖନ୍ତି ତେବେ ତାହା ମୋ ପାଇଁ ଆଶୀର୍ବାଦ ପରି ହେବ।'' ବର୍ତ୍ତମାନ ରୂପେଶଙ୍କ ହାତରେ ଆଉ ଏକ ଅଫର ରହିଛି। ଶଙ୍କର ପାତ୍ରଙ୍କ ପ୍ରଯୋଜିତ ଏବଂ ମାନସ ରଞ୍ଜନ ପାତ୍ରଙ୍କ ନିର୍ଦ୍ଦେଶିତ ଏହି ଫିଲ୍ମରେ ପ୍ରିୟଦର୍ଶିନୀ, ତନୁଶ୍ରୀ, ଅଶ୍ରୁମୋଚନ ମହାନ୍ତି, ଜୀବନ ପଣ୍ଡା ଏବଂ ରତନ ମେହେର ପ୍ରମୁଖ କଳାକାର ଅଭିନୟ କରିଛନ୍ତି।

ରୂପେଶ

କଥା ରଖିଲେ ଆଲିୟା

ଆଲିୟା ଭଟ୍ଟ ଯାହା କହିଥିଲେ ତାହା ପୂରଣ କରିଛନ୍ତି। କଥା କ'ଣ କି ସେ ତାଙ୍କ ସାଙ୍ଗମାନଙ୍କୁ କଥା ଦେଇଥିଲେ ଯେ ଯଦି ସେ ଅଭିନୟ କରିଥିବା 'ଗଙ୍ଗୁବାଈ କାଠିଆୱାଡି' ପାଇଁ ତାଙ୍କୁ ଜାତୀୟ ଚଳଚ୍ଚିତ୍ର ପୁରସ୍କାର ମିଳେ ତେବେ ସେ ଏକ ଡିନର ପାର୍ଟିର ଆୟୋଜନ କରିବେ। ବାସ୍, ଏହି ପୁରସ୍କାର ଘୋଷଣା ହେବାର କିଛି ଦିନ ପରେ ସେ ନିଜ କଥା ରଖିଛନ୍ତି। ନିକଟରେ ସେ ତାଙ୍କର କେତେଜଣ ସାଙ୍ଗଙ୍କ ପାଇଁ ନିଜ ଘରେ ଏକ ଡିନର ପାର୍ଟିର ଆୟୋଜନ କରିଥିଲେ। ଏ ନେଇ ସେ କହନ୍ତି, 'ଜାତୀୟ ଚଳଚ୍ଚିତ୍ର ପୁରସ୍କାରଟିଏ ପାଇବା ସହଜ କଥା ନୁହେଁ। ଏହା ଏକ ସମ୍ମାନର କଥା। 'ଗଙ୍ଗୁବାଈ କାଠିଆୱାଡି'ରେ ମୋ ଅଭିନୟର ପ୍ରକୃତ ପୁରସ୍କାର ମୋତେ ମିଳିଛି। ସେତେବେଳେ ଏହି ଭୂମିକାକୁ ନେଇ ମୁଁ ବେଶ୍ ଆଶାବାଦୀ ଥିଲି। ମୋ ସାଙ୍ଗମାନଙ୍କୁ କଥା ଦେଇଥିଲି ଯେ, ଯଦି ମୁଁ ନ୍ୟାଶନାଲ ଆୱାର୍ଡ ପାଏ ତେବେ ସେମାନଙ୍କୁ ଏକ ଡିନର ପାର୍ଟି ଦେବି। ନିକଟରେ ମୋ କଥା ମୁଁ ପୂରଣ କରିଛି।'

ଆଲିୟା

ଅତୀତରୁ...

◀◀ ସୁଜାତା ଆର୍ଟ ପିକ୍ଚର୍ସ, ବ୍ରହ୍ମପୁର ବ୍ୟାନରରେ ପ୍ରସ୍ତୁତ ହୋଇଥିଲା ଓଡ଼ିଆ ସିନେମା 'ଜନ୍ମଦାତା'। କେ.ଏଚ୍.ଡି. ରାଓଙ୍କ ପ୍ରଯୋଜନାରେ ଏହାର ନିର୍ଦ୍ଦେଶନା ଦେଇଥିଲେ ଏମ୍.ଏସ୍. କୋଟ୍ଟା ରେଡ୍ଡି। ଚକ୍ରପାଣି, ଶରତ ପୂଜାରୀ, ରୀତା ଚାନ୍ଦ, ରାଧା ପଣ୍ଡା, ପ୍ରୀତି ପଟ୍ଟନାୟକ ପ୍ରମୁଖ କଳାକାର ଏଥିରେ ଅଭିନୟ କରିଥିଲେ।

◀◀ ପୌରାଣିକ କଥାବସ୍ତୁକୁ ଆଧାରକରି ଏନ୍. ଗୋପାଳଙ୍କ ନିର୍ଦ୍ଦେଶନାରେ ନିର୍ମିତ ହୋଇଥିଲା ଓଡ଼ିଆ ସିନେମା 'କବି ସମ୍ରାଟ ଉପେନ୍ଦ୍ର ଭଞ୍ଜ'। ଏଥିରେ ସଂଯୋଜିତ ଗୀତଗୁଡ଼ିକୁ ସ୍ୱର ଦେଇଥିଲେ ଉପେନ୍ଦ୍ର କୁମାର। ଏହାର ଟାଇଟଲ ରୋଲ୍‌ରେ ଅଭିନୟ କରିଥିଲେ ଚକ୍ରପାଣି।

◀◀ ଓଡ଼ିଆ ସିନେମା 'ନିଝୁମ ରାତିର ସାଥୀ'ର ନିର୍ଦ୍ଦେଶନା ଦେଇଥିଲେ ବିଶ୍ୱଜିତ ଦାସ। ଏହାର ବିଭିନ୍ନ ଭୂମିକାରେ ଉତ୍ତମ ମହାନ୍ତି, ମହାଶ୍ୱେତା ରାୟ, ରାଧା ପଣ୍ଡା ପ୍ରମୁଖ କଳାକାର ଅଭିନୟ କରିଥିଲେ।

◀◀ 'ଶ୍ରୀକୃଷ୍ଣଙ୍କ ରାସଲୀଳା' ଚିତ୍ରଟିର ପ୍ରଯୋଜନା କରିଥିଲେ ଚିତ୍ତରଞ୍ଜନ ମହାନ୍ତି। ସୋନା ମୁଖାର୍ଜୀଙ୍କ ନିର୍ଦ୍ଦେଶନାରେ ଉକ୍ତ ଫିଲ୍ମର ବିଭିନ୍ନ ଭୂମିକାରେ ରବୀନ୍ଦ୍ର ଅତିବୁଦ୍ଧି, ତପତି ଭଟ୍ଟାଚାର୍ଯ୍ୟ, ପ୍ରସନ୍ନ ମିଶ୍ର, ଅରୁଣା ମହାନ୍ତି ପ୍ରମୁଖ କଳାକାରଙ୍କୁ ଦେଖିବାକୁ ମିଳିଥିଲା।

ଧରିତ୍ରୀ
DHARITRI
www.orissakhabar.com/ www.dharitri.com ପୃଷ୍ଠା ୧୪ Press Regd. No. R.N. 21326/74 Postal Regd. No. BN/42/21-23. ଭୁବନେଶ୍ୱର, ଗୁରୁବାର, ଅଗଷ୍ଟ ୩୧ / ୨୦୨୩ Bhubaneswar, Thursday, August 31/ 2023

ସ୍ୱର୍ଣ୍ଣ ବିଜୟ ଲକ୍ଷ୍ୟରେ ନୀରଜ

କୁରିର, ୩୦।୮ (ପି.ଟି.)

ସମ୍ମାନଜନକ ଡାଇମଣ୍ଡ ଲିଗ୍ ମିଟ୍ ଗୁରୁବାରଠାରୁ ଏଠାରେ ଆରମ୍ଭ ହେବ। ନୂଆ ବିଶ୍ୱ ଚାମ୍ପିୟନ ଭାରତର ନୀରଜ ଚୋପ୍ରା ଡାଇମଣ୍ଡ ଲିଗ୍‌ରେ ମଧ୍ୟ ଚମତ୍କାର ପ୍ରଦର୍ଶନ ଜାରିରଖି ସ୍ୱର୍ଣ୍ଣ ପଦକ ବିଜୟ ଲକ୍ଷ୍ୟରେ ରହିଛନ୍ତି। ବୁଦାପେଷ୍ଟରେ ଅନୁଷ୍ଠିତ ବିଶ୍ୱ ଚାମ୍ପିୟନଶିପ୍‌ରେ ଗତ ରବିବାର ୮୮.୧୭ ମିଟର ଜାଭେଲିନ୍ ଥ୍ରୋ କରି ନୀରଜ ପ୍ରଥମଥରପାଇଁ ଚାମ୍ପିୟନ ହୋଇଥିଲେ। ୨୦୨୨ ସଂସ୍କରଣରେ ରୌପ୍ୟ ପଦକ ହାସଲ କରିଥିବା ନୀରଜଙ୍କ ପାଇଁ ଏହାଥିଲା ପ୍ରଥମ ବିଶ୍ୱ ଚାମ୍ପିୟନଶିପ୍ ଟାଇଟଲ। ଭାରତର ଏହି ସୁପରଷ୍ଟାର ଆଥଲେଟ୍ ବିଶ୍ୱର ତୃତୀୟ ଜାଭେଲିନ୍ ଥ୍ରୋୟରଭାବେ ଉଭୟ ଅଲିମ୍ପିକ୍ସ ଓ ବିଶ୍ୱ ଚାମ୍ପିୟନଶିପ୍‌ରେ ସ୍ୱର୍ଣ୍ଣ ପଦକ ଜିତିବାରେ ସକ୍ଷମ ହୋଇଥିଲେ। ଏହି ତାଲିକାରେ ଥିବା ଅନ୍ୟ ୨ ଆଥଲେଟ୍ ହେଲେ ଚେକ୍ ରିପବ୍ଲିକର ଜାନ୍ ଜେଲେଜ୍‌ନି ଓ ନରୱେର ଆନ୍ଦ୍ରିଆସ ଥୋର୍କିଲ୍ଡସେନ। ଜେଲେଜ୍‌ନି ୧୯୯୨, ୧୯୯୬ ଓ ୨୦୦୦ରେ ଅଲିମ୍ପିକ୍ ସ୍ୱର୍ଣ୍ଣ ଏବଂ ୧୯୯୩, ୧୯୯୬ ଓ ୨୦୦୧ରେ ବିଶ୍ୱ ଚାମ୍ପିୟନଶିପ୍ ଟାଇଟଲ ଜିତିଥିଲେ। ସେହିପରି ଥୋର୍କିଲ୍ଡସେନ ୨୦୦୮ ଅଲିମ୍ପିକ୍ସ ଏବଂ ୨୦୦୯ ବିଶ୍ୱ ଚାମ୍ପିୟନଶିପ୍‌ରେ ସ୍ୱର୍ଣ୍ଣ ପଦକ ହାସଲ କରିଥିଲେ।

୨୦୨୦ ଟୋକିଓ ଅଲିମ୍ପିକ୍ସରେ ସ୍ୱର୍ଣ୍ଣ ପଦକ ବିଜେତା ୨୫ ବର୍ଷୀୟ ନୀରଜ ଚଳିତ ସିଜନରେ ଅପରାଜେୟ ରହିଛନ୍ତି। ବିଶ୍ୱ ଚାମ୍ପିୟନଶିପ୍ ବିଜେତା ହେବା ପୂର୍ବରୁ ସେ ଦୋହା (ମେ-୫) ଓ ଲାଉସାନେ (ଜୁନ୍-୩୦)ରେ ୨ଟି ଡାଇମଣ୍ଡ ଲିଗ୍‌ରେ ଚମତ୍କାର ପ୍ରଦର୍ଶନ କରିଥିଲେ। ବିଶ୍ୱ ଚାମ୍ପିୟନଶିପ୍‌ରେ ଟାଇଟଲ ଜିତିବାର ୪ ଦିନପରେ ନୀରଜ କୁରିର୍‌ରେ ପ୍ରତିଦ୍ୱନ୍ଦ୍ୱିତା କରିବାକୁ ଯାଉଛନ୍ତି। ଏଠାରେ ତାଙ୍କୁ ଚେକ୍ ରିପବ୍ଲିକର ଜାକୁବ୍ ଭାଡ୍‌ଲେଚ୍, ବୁଦାପେଷ୍ଟରେ ବ୍ରୋଞ୍ଜ ବିଜୟୀ ଜର୍ମାନୀର ଜୁଲିଆନ ୱେବର ଓ ୨ ଥର ବିଶ୍ୱ ଚାମ୍ପିୟନ ଗ୍ରେନାଡାର ଆଣ୍ଡରସନ ପେଟର୍ସଙ୍କ ସହ ମୁକାବିଲା କରିବାକୁ ହେବ। ବୁଦାପେଷ୍ଟରେ ରୌପ୍ୟ ବିଜୟୀ ପାକିସ୍ତାନର ଅର୍ଶଦ ନଦିମ କିନ୍ତୁ କୁରିର୍ ପ୍ରତିଯୋଗିତାରେ ଭାଗ ନେବେନାହିଁ। ଗତବର୍ଷ ଡାଇମଣ୍ଡ ଲିଗ୍ ଟ୍ରଫି ଜିତିଥିବା ନୀରଜ ଏର୍ଷ ୨ଟି ଇଭେଣ୍ଟ ପରେ ୧୬ ପଏଣ୍ଟ ସହିତ ତୃତୀୟ ସ୍ଥାନରେ ରହିଛନ୍ତି। ଭାଡ୍‌ଲେଚ୍ ୩ ଇଭେଣ୍ଟରୁ ୨୧ ଓ ୱେବର ୩ ଇଭେଣ୍ଟରୁ ୧୯ ପଏଣ୍ଟ ପାଇ ପ୍ରଥମ ଦୁଇ ସ୍ଥାନରେ ରହିଛନ୍ତି। ଚଳିତ ସିଜନରେ ସଂଘର୍ଷ କରୁଥିବା ପିଟର୍ସ ୧୫ ପଏଣ୍ଟ ସହିତ ଚତୁର୍ଥ ସ୍ଥାନରେ ଅଛନ୍ତି। ଗତ ବିଶ୍ୱ ଚାମ୍ପିୟନଶିପ୍‌ର ଫାଇନାଲ ରାଉଣ୍ଡରେ ସେ ପ୍ରବେଶ କରିବାରେ ବିଫଳ ହୋଇଥିଲେ। ଡାଇମଣ୍ଡ ଲିଗ୍ ସିରିଜର ଅନ୍ତିମ ଚରଣ କୁରିର୍‌ରେ ଅନୁଷ୍ଠିତ ହେବାକୁ ଯାଉଛି। ସିଜନର ଫାଇନାଲ ଆମେରିକାର ଇୟୁଜେନେଠାରେ ସେପ୍ଟେମ୍ବର ୧୬ ଓ ୧୭ରେ ଅନୁଷ୍ଠିତ ହେବ। ସେଠାରେ ଚାମ୍ପିୟନ ହେବା ପ୍ରତିଯୋଗୀ ଡାଇମଣ୍ଡ ଲିଗ୍ ବିଜେତା ଘୋଷିତ ହେବ। ପଏଣ୍ଟ ଟେବୁଲର ଟପ୍-୬ରେ ଥିବା ପ୍ରତିଯୋଗୀ ହିଁ ଇୟୁଜେନେ ପ୍ରତିଯୋଗିତାରେ ଅଂଶଗ୍ରହଣ କରିପାରିବେ।

ଲଙ୍କା ଜମ୍ପର ମୁରଲୀ ଶ୍ରୀଶଙ୍କରଙ୍କୁ ମଧ୍ୟ କୁରିର୍ ଡାଇମଣ୍ଡ ଲିଗ୍ ସିରିଜରେ ଆହ୍ୱାନରେ ଦେଖିବାକୁ ମିଳିବ। ବିଶ୍ୱ ଚାମ୍ପିୟନଶିପ୍‌ର ଫାଇନାଲ ରାଉଣ୍ଡକୁ ଉନ୍ନୀତ ହେବାରେ ସେ ବିଫଳ ହୋଇଥିଲେ। ତାଙ୍କର ବ୍ୟକ୍ତିଗତ ଶ୍ରେଷ୍ଠ ୮.୪୧ ମିଟର ରହିଥିଲେ ହେଁ ବିଶ୍ୱ ଚାମ୍ପିୟନଶିପ୍‌ର କ୍ୱାଲିଫାଇଂ ରାଉଣ୍ଡରେ ୭.୭୪ ମିଟର ଡେଇଁ ଓଭରଅଲ୍ ୨୨ତମ ସ୍ଥାନରେ ରହିଥିଲେ। ଡାଇମଣ୍ଡ ଲିଗ୍ ସିଜନର ଲଙ୍ଗଜମ୍ପ ଷ୍ଟାଣ୍ଡିଂରେ ସେ ୨ ଇଭେଣ୍ଟରୁ ୧୦ ପଏଣ୍ଟ ସହିତ ତୃତୀୟ ସ୍ଥାନରେ ରହିଛନ୍ତି।

ନୀରଜ ଚୋପ୍ରା

ଡାଇମଣ୍ଡ ଲିଗ୍ ସିରିଜ

ଉପସଭାପତି ପଦ ପାଇଁ ଲଢ଼ିବେ ଉଷା

ଚେନ୍ନାଇ, ୩୦।୮ (ପି.ଟି.)

ଭାରତୀୟ ଅଲିମ୍ପିକ୍ ଆସୋସିଏଶନ (ଆଇଓଏ) ସଭାପତି ପି.ଟି. ଉଷା ନିଜ ପ୍ରଶାସକ କ୍ୟାରିୟର ଦିଗରେ ଆଉଏକ ପାଦ ଆଗକୁ ବଢ଼ିବାକୁ ଯାଉଛନ୍ତି। ସେ ଆସନ୍ତା ରାଜ୍ୟଗୋଷ୍ଠୀ ଗେମ୍ସ ଫେଡେରେଶନ (ସିଜିଏଫ୍) ନିର୍ବାଚନରେ ଉପ-ସଭାପତି ପଦପାଇଁ ଲଢ଼ିବେ। ଆସନ୍ତା ନିର୍ବାଚନରେ ସଭାପତି, ଉପ-ସଭାପତି ଏବଂ ସ୍ପୋର୍ଟ୍ସକମିଟି ସଦସ୍ୟ ପାଇଁ ପ୍ରାର୍ଥୀଙ୍କ ଶର୍ଟଲିଷ୍ଟ ବୁଧବାର ପ୍ରକାଶ ପାଇଛି। ଉପ-ସଭାପତି ପଦପାଇଁ ଉଷା ଦକ୍ଷିଣ ଆଫ୍ରିକାର ବାରୀ ହେଣ୍ଡ୍ରିକ୍ସ, କୁକ୍ ଆଇସଲାଣ୍ଡର ହ୍ୟୁଗ୍ ଗ୍ରାହାମ୍, ବାର୍ବାଡୋସର ସାଣ୍ଡ୍ରା ଓସବର୍ନ, କାନାଡ଼ାର ରିଚାର୍ଡ ପାଓ୍ୱାର୍ସ, ସ୍କଟଲାଣ୍ଡର ଇଆନ ରିଡ୍ ଓ ଉଗାଣ୍ଡାର ଡୋନାଲ୍ଡ ରୁକାରେଙ୍କ ସହ ପ୍ରତିଦ୍ୱନ୍ଦ୍ୱିତା କରିବେ। ସଭାପତି ପଦପାଇଁ ୱେଲ୍ସର କ୍ରିସ୍ ଜେନ୍‌କିନ୍ସ ଓ ନ୍ୟୁଜିଲାଣ୍ଡର କେରେନ ସ୍ମିଥ୍‌ଙ୍କ ମଧ୍ୟରେ ମୁକାବିଲା ହେବ।

ଆୟର୍ଲାଣ୍ଡ ମହିଳା କୋଚ୍ ବିଦା

ଡବ୍‌ଲିନ୍,୩୦।୮ (ପି.ଟି.)

ଆୟର୍ଲାଣ୍ଡ ମହିଳା ଫୁଟବଲ୍ ଦଳକୁ ବିଶ୍ୱକପରେ ପହଞ୍ଚାଇଥିଲେ ମଧ୍ୟ ମହିଳା ଦଳର କୋଚ୍ ଭେରା ପାଓଙ୍କୁ ବିଦା ହେବାକୁ ପଡିଛି। ଭେରାଙ୍କ ଅଧୀନରେ ଆୟର୍ଲାଣ୍ଡ ପ୍ରଥମ ଥର ବିଶ୍ୱକପ୍ ଖେଳିବାକୁ ଯୋଗ୍ୟତା ଅର୍ଜନ କରିଥିଲା। ତେବେ ଆସନ୍ତା ସପ୍ତାହରେ ତାଙ୍କର ଚୁକ୍ତି ଶେଷ ହେଉଥିବା ବେଳେ ତାଙ୍କୁ ବାଦ ଦେବାକୁ ନିଷ୍ପତ୍ତି ନେଇଛି ଫୁଟବଲ ଆସୋସିଏଶନ ଅଫ ଆୟର୍ଲାଣ୍ଡ (ଏଫ୍‌ଏଆଇ)। ମୁଖ୍ୟ କାର୍ଯ୍ୟନିର୍ବାହୀ ଅଧିକାରୀ ଜୋନାଥନ୍ ହିଲ୍ ଧନ୍ୟବାଦ ଜଣାଇ ଏକ ପୋଷ୍ଟ ମଧ୍ୟ କରିଛନ୍ତି। ଆମକୁ ପ୍ରଥମ ଥର ଫୁଟବଲ ବିଶ୍ୱକପରେ ପହଞ୍ଚାଇ ଥିବାରୁ ଭେରାଙ୍କୁ ଧନ୍ୟବାଦ। ଇତିହାସ ସୃଷ୍ଟି କରି ସେ ଏକ ଦେଶକୁ ଗର୍ବିତ କରିଥିବାରୁ ତାଙ୍କର ଉଜ୍ଜ୍ୱଳ ଭବିଷ୍ୟତ କାମନା କରୁଛୁ ବୋଲି ହିଲ୍ ଲେଖିଛନ୍ତି। ପ୍ରଥମ ଥର ଯୋଗ୍ୟତା ଅର୍ଜନ କରିଥିବା ଆୟର୍ଲାଣ୍ଡ ଅଷ୍ଟ୍ରେଲିଆ ଓ କାନାଡା ନିକଟରୁ ପରାଜିତ ହୋଇଥିବା ବେଳେ ନାଇଜେରିଆ ସହିତ ମ୍ୟାଚ୍ ଡ୍ର ରଖିଥିଲା।

ରୁବେଲ୍ସଙ୍କ ଉପରେ ସଭିଙ୍କ ନଜର

ମୋନାକୋ,୩୦।୮ (ପି.ଟି.)

ୟୁରୋପିଆନ୍ ଫୁଟବଲ ସଂଘର ବାର୍ଷିକ ଉତ୍ସବ ଗୁରୁବାର ଅନୁଷ୍ଠିତ ହେବ। ତେବେ ଏହା ପୂର୍ବରୁ ସମସ୍ତଙ୍କ ନଜର ସ୍ପେନ୍ ଫୁଟବଲ ସଂଘର ସଭାପତି ଲୁଇସ୍ ରୁବେଲ୍ସଙ୍କ ଉପରେ ରହିଛି। ମହିଳା ଫିଫା ବିଶ୍ୱକପ ଫାଇନାଲ ମ୍ୟାଚ୍ ପରେ ଜେନି ହର୍ମୋସୋଙ୍କୁ ଓଠରେ ଚୁମ୍ବନ ଦେଇଥିଲେ ରୁବେଲ୍ସ। ଏହି ଘଟଣାକୁ ନେଇ ବିବାଦ ଦେଖା ଦେବା ପରେ ଫିଫା ପକ୍ଷରୁ ରୁବେଲ୍ସଙ୍କୁ ବାସନ୍ଦ କରାଯାଇଥିଲା। ମୋନାକୋରେ ହେବାକୁ ଥିବା ଏହି ଉତ୍ସବରେ ରୁବେଲ୍ସ ଯୋଗ ଦେଉ ନ ଥିଲେ ମଧ୍ୟ ସ୍ପଟ୍‌ଲାଇଟରେ ରହିଛନ୍ତି। ଏହି ଉତ୍ସବରେ ଏକାଧିକ ବର୍ଗର ପୁରସ୍କାର ପ୍ରଦାନ କରାଯିବାକୁ ଥିବା ବେଳେ ସ୍ପେନ୍ ବାଜି ମାରିବାର ସମ୍ଭାବନା ରହିଛି। ତେବେ ରୁବେଲ୍ସ କେବଳ ସ୍ପେନ୍ ଫୁଟବଲ ସଂଘର ସଭାପତି ନ ଥିଲେ ବରଂ ୟୁଏଫାର ବରିଷ୍ଠ ଉପସଭାପତି ମଧ୍ୟ ଅଛନ୍ତି। ତେବେ ଏହି ଘଟଣାକୁ ୧୦ ଦିନ ବିତି ଯାଇଥିଲେ ମଧ୍ୟ ୟୁଏଫାର ନୀରବତାକୁ ନେଇ ଅନେକ ପୂର୍ବତନ ଖେଳାଳି ପ୍ରଶ୍ନ ଉଠାଇଛନ୍ତି।

କଟକ ବାରବାଟୀ ଷ୍ଟାଡିୟମରେ ଅନୁଷ୍ଠିତ ଫାଓ ସୁପର କପ୍ ଫୁଟବଲ ଟୁର୍ନାମେଣ୍ଟରେ ଚାମ୍ପିୟନ ସ୍ପୋର୍ଟ୍ସ ଓଡ଼ିଶା ଦଳ।

ଖେଲୋ ଇଣ୍ଡିଆ ମହିଳା ଉଷୁ ଲିଗ୍: ଖୋର୍ଦ୍ଧା ଚାମ୍ପିୟନ

ଭୁବନେଶ୍ୱର, ୩୦।୮ (ତପନ ସ୍ୱାଇଁ)

ଓଡ଼ିଶା ଉଷୁ ସଂଘ ଓ ଝାରସୁଗୁଡ଼ା ଜିଲା ଉଷୁ ସଂଘର ମିଳିତ ଆନୁକୂଲ୍ୟରେ ବେଲପାହାଡ଼ଠାରେ ଦିନିକିଆ ଖେଲୋ ଇଣ୍ଡିଆ ମହିଳା ଉଷୁ ଲିଗ୍ ପ୍ରତିଯୋଗିତା ଅନୁଷ୍ଠିତ ହୋଇଯାଇଛି। ଏଥିରେ ଝାରସୁଗୁଡ଼ା, ସମ୍ବଲପୁର, ଖୋର୍ଦ୍ଧା, ପୁରୀ, ନୟାଗଡ଼, କଟକ, ଗଞ୍ଜାମ, କେନ୍ଦୁଝର, ସୁନ୍ଦରଗଡ଼, ସୋନପୁର, ନୂଆପଡ଼ା, ନବରଙ୍ଗପୁର, କଳାହାଣ୍ଡି, ଅନୁଗୋଳ, ବଲାଙ୍ଗୀର, ବାଲେଶ୍ୱର, ବରଗଡ଼ ଓ ମୟୂରଭଞ୍ଜ ଆଦି ୧୮ ଜିଲାରୁ ୨୦୦ରୁ ଅଧିକ ପ୍ରତିଯୋଗୀ ଅଂଶଗ୍ରହଣ କରିଥିଲେ। ପ୍ରତିଯୋଗିତାରେ ଖୋର୍ଦ୍ଧା ଦଳଗତ ଚାମ୍ପିୟନ ହୋଇଥିବାବେଳେ କେନ୍ଦୁଝର ଓ ସୁନ୍ଦରଗଡ଼ ପରବର୍ତ୍ତୀ ୨ ସ୍ଥାନ ଅଧିକାର କରିଥିଲେ। ଖୋର୍ଦ୍ଧା ପ୍ରତିନିଧି ଦଳରେ ୨୧ ଖେଳାଳି, ୧ କୋଚ୍ ଓ ୪ ଜଜ୍ ସାମିଲ ଥିଲେ। ପ୍ରତିଯୋଗିତାରେ ଦଳକୁ ୧୬ ସ୍ୱର୍ଣ୍ଣ, ୭ ରୌପ୍ୟ ଓ ୮ ବ୍ରୋଞ୍ଜ ପଦକ ମିଳିଥିଲା। କେନ୍ଦୁଝର ୧୪ ସ୍ୱର୍ଣ୍ଣ, ୧ ରୌପ୍ୟ ୪ ବ୍ରୋଞ୍ଜ୍ ଏବଂ ସୁନ୍ଦରଗଡ଼ ୪ ସ୍ୱର୍ଣ୍ଣ, ୧୦ ରୌପ୍ୟ ଓ ୮ ବ୍ରୋଞ୍ଜ ପଦକ ପାଇଥିଲା। ଟିଆରଏଲ୍ କ୍ରୋଷାକି କମ୍ପାନୀର ବରିଷ୍ଠ ଅଧିକାରୀ ପ୍ରଫୁଲ୍ଲ ରଥ, ଦୀପକ ସାହୁ, ତାନ୍‌ଭି ଶେଖର, ଓଡ଼ିଶା ଉଷୁ ସଂଘ ଅଧ୍ୟକ୍ଷ ସୁଧାଂଶୁ ଶେଖର ହରିଚନ୍ଦନ, ସମ୍ପାଦକ ଯୁବରାଜ ହରିଚନ୍ଦନ, ଝାରସୁଗୁଡ଼ା ଜିଲା ଉଷୁ ସଂଘ ସଭାପତି ବିନୟ ବେହେରା, ଉପସଭାପତି ସୁଶାନ୍ତ ଗୁପ୍ତା, ସମ୍ପାଦକ ନବୀନ ସିଂ ଅତିଥିରୂପେ ଯୋଗ ଦେଇଥିଲେ। ଓଡ଼ିଶା ଉଷୁ ସଂଘ ବୈଷୟିକ ନିର୍ଦ୍ଦେଶକ ପ୍ରଦ୍ୟୁମ୍ନ ବେହେରା ସଭାକାର୍ଯ୍ୟ ପରିଚାଳନା କରିଥିଲେ। ଏହି ଅବସରରେ ଅନ୍ତର୍ଜାତୀୟ ଉଷୁ ପ୍ରତିଯୋଗିତାରେ ସ୍ୱର୍ଣ୍ଣ ପଦକ ବିଜେତା କେନ୍ଦୁଝର ଜିଲାର ଶ୍ୱେତା ରାଣୀ ମହନ୍ତଙ୍କୁ ସମ୍ମାନିତ କରାଯାଇଥିଲା।

ଚାମ୍ପିୟନ ଖୋର୍ଦ୍ଧା ଦଳର ପ୍ରତିଯୋଗୀମାନେ ଅତିଥି ଓ କର୍ମକର୍ତ୍ତାଙ୍କ ଗହଣରେ।

ଗୋଡାର୍ଡଙ୍କ ସହ ଓଏଫ୍‌ସିର ଚୁକ୍ତି

ଭୁବନେଶ୍ୱର,୩୦।୮ (ସରୋଜ କେନା)

ଜାପାନ ୧୬ ବର୍ଷରୁ କମ୍ ଦଳ ପକ୍ଷରୁ ଖେଳିଥିବା ତଥା ଟଟେନହାମ୍ ହଟସ୍ପର ଯୁବ ଦଳର ଉଇଙ୍ଗର ସାଇ ଗୋଡାର୍ଡଙ୍କ ସହିତ ଏକ ବର୍ଷର ଚୁକ୍ତି କରିଛି ଓଡ଼ିଶା ଫୁଟବଲ୍ କ୍ଲବ୍(ଓଏଫ୍‌ସି)। ୧୮ ଓ ୨୧ ବର୍ଷରୁ କମ୍ ଦଳ ପକ୍ଷରୁ ଖେଳିବା ସମୟରେ ୫ ବର୍ଷ ଧରି ହଟସ୍ପର ଦଳରେ ରହିଥିଲେ ଗୋଡାର୍ଡ। ୨୦୨୦ରେ ଇଣ୍ଡିଆନ୍ ସୁପର ଲିଗ୍(ଆଇଏସଏଲ୍)ରେ ପ୍ରଥମ ଥର ପାଇଁ ମୁମ୍ବାଇ ସିଟି ଏଫ୍‌ସି ପକ୍ଷରୁ ଖେଳିଥିଲେ ଗୋଡାର୍ଡ। ମୁମ୍ବାଇ ପକ୍ଷରୁ ୧୯ ମ୍ୟାଚ୍ ଖେଳିଥିବା ବେଳେ ଗୋଟିଏ ଗୋଲ ସ୍କୋର କରିଛନ୍ତି। ବେନେଭେଣ୍ଟୋ କ୍ଲବ ପକ୍ଷରୁ ୨୦୧୮ରେ ନିଜର ସିନିୟର ଡେବ୍ୟୁ କରିଥିବା ଗୋଡାର୍ଡ। ପରେ ଅଷ୍ଟ୍ରେଲିଆନ୍ ଫୁଟବଲ ଲିଗ୍‌ରେ ସେଣ୍ଟ୍ରାଲ କୋଷ୍ଟ ମେରିନର୍ସ ପାଇଁ ମଧ୍ୟ ଖେଳିଥିଲେ। ଗୋଡାର୍ଡ ନିଜର ପ୍ଲେ ମେକିଂ ଷ୍ଟାଇଲ ପାଇଁ ପ୍ରସିଦ୍ଧ। ତାଙ୍କ ଉପସ୍ଥିତିରେ ଫରୱାର୍ଡ ଲାଇନ୍ ଅଧିକ ଶକ୍ତିଶାଳୀ ହେବା ନେଇ ଆଶା କରାଯାଉଛି।

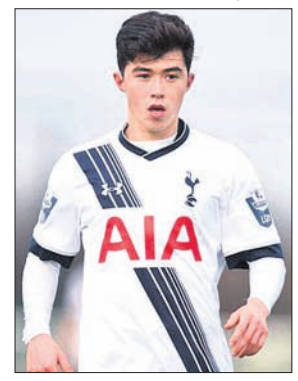

ମହିଳା କ୍ରିକେଟରଙ୍କୁ ସମାନ ମ୍ୟାଚ୍ ଫି

ଲଣ୍ଡନ,୩୦।୮(ପି.ଟି.)

ବିଶ୍ୱର ତୃତୀୟ କ୍ରିକେଟ ବୋର୍ଡ ଭାବେ ଇଂଲଣ୍ଡ ଓ ୱେଲ୍ସ କ୍ରିକେଟ ବୋର୍ଡ(ଇସିବି) ନେଇଛି ଐତିହାସିକ ନିଷ୍ପତ୍ତି। ଏଣିକି ଇଂଲଣ୍ଡ ପକ୍ଷରୁ ଅନ୍ତର୍ଜାତୀୟ କ୍ରିକେଟ ଖେଳୁଥିବା ପୁରୁଷ ଓ ମହିଳା ଖେଳାଳିଙ୍କୁ ସମାନ ମ୍ୟାଚ୍ ଫି ପ୍ରଦାନ କରାଯିବ। ବିଶ୍ୱର ପ୍ରଥମ କ୍ରିକେଟ ବୋର୍ଡ ଭାବରେ କ୍ରିକେଟ୍ ନ୍ୟୁଜିଲାଣ୍ଡ ସମାନ ବେତନର ବ୍ୟବସ୍ଥା କରିଥିଲା। ତେବେ ନ୍ୟୁଜିଲାଣ୍ଡ ପକ୍ଷରୁ କେବଳ ଅନ୍ତର୍ଜାତୀୟ କ୍ରିକେଟରଙ୍କୁ ନୁହେଁ ବରଂ ଘରୋଇ କ୍ରିକେଟରେ ମଧ୍ୟ ସମାନ ପାଉଣାର ବ୍ୟବସ୍ଥା କରାଯାଇଛି। ଏହା ବ୍ୟତିତ ଭାରତୀୟ କ୍ରିକେଟ କଣ୍ଟ୍ରୋଲ ବୋର୍ଡ ମଧ୍ୟ ଏହାର ପୁରୁଷ ଓ ମହିଳା ଖେଳାଳିଙ୍କୁ ସମାନ ମ୍ୟାଚ୍ ଫି ପ୍ରଦାନ କରୁଛି।

ଜୁନ୍ ଓ ଜୁଲାଇ ମାସରେ ଖେଳା ଯାଇଥିବା ମହିଳା ଆଶେସ୍ ଟେଷ୍ଟର ଲୋକପ୍ରିୟତାକୁ ଦେଖିବା ପରେ ଇସିବି ପକ୍ଷରୁ ଏହି ନିଷ୍ପତ୍ତି ନିଆଯାଇଛି। ଉପସ୍ଥିତ ଦର୍ଶକଙ୍କ ସଂଖ୍ୟା ବୃଦ୍ଧି ପାଇଥିବା ବେଳେ ଇସିବି ଏକ ସର୍ବେକ୍ଷଣ କରିଥିଲା।

ନେପାଳ ବିପକ୍ଷରେ ପାକିସ୍ତାନର ବୃହତ୍ ବିଜୟ

ମୁଲତାନ,୩୦।୮ (ପି.ଟି.)

ଏସିଆ କପ୍‌ର ଉଦ୍‌ଘାଟନୀ ମ୍ୟାଚ୍‌ରେ ନେପାଳକୁ ୨୩୮ରନରେ ପରାସ୍ତ କରି ବୃହତ ବିଜୟ ହାସଲ କରିଛି ପାକିସ୍ତାନ। ପ୍ରଥମେ ବ୍ୟାଟିଂ କରି ପାକିସ୍ତାନ ଅଧିନାୟକ ବାବର ଆଜମଙ୍କ ୧୫୧ ଓ ଇଫତିଖାର ଅହମଦଙ୍କ ୧୦୯ ରନ୍ ବଳରେ ୬ ଉଇକେଟରେ ୩୪୨ ରନ୍ କରିଥିଲା। ଜବାବରେ ନେପାଳ ୨୩.୪ ଓଭରରେ ୧୦୪ ରନ୍ କରି ଅଲଆଉଟ ହୋଇ ଯାଇଥିଲା।

ଟସ୍ ଜିତି ପାକିସ୍ତାନ ପ୍ରଥମେ ବ୍ୟାଟିଂ ନିଷ୍ପତ୍ତି ନେଇଥିଲା। ଦୁଇ ଓପନର ଫଖର ଜମନ (୧୪) ଓ ଇମାମ ଉଲ ହକ୍(୫) ପ୍ରଥମ ଉଇକେଟରେ ୨୧ ରନ୍‌ଯୋଡିଥିଲେ। ତେବେ ମାତ୍ର ୪ ରନ୍ ବ୍ୟବଧାନରେ ଉଭୟ ଓପନର ପ୍ୟାଭିଲିୟନ ଫେରିଥିଲେ। ମହମ୍ମଦ ରିଜୱାନ ୪୪ ରନ ଏବଂ ବ୍ୟାଟିଂ ପଦୋନ୍ନତି ପାଇଥିବା ଆଘା ସଲମାନ(୫) ବିଫଳ ହେବାରୁ ପାକିସ୍ତାନ ୧୨୩ ରନ୍‌ରେ ୪ ଉଇକେଟ ହରାଇଥିଲା। ଦିନିକିଆ କ୍ରିକେଟରେ ୧୯ ତମ ଶତକ ହାସଲ କରିଥିବା ଅଧିନାୟକ ବାବର ଆଜମ ୧୫୧ ରନ୍ କରିବା ସହ ଇଫତିଖାର ଅହମଦଙ୍କ ସହିତ ୨୧୪ ରନ୍‌ର ଭାଗୀଦାରି କରିଥିଲେ। ୧୩୧ ବଲ୍‌ର ସମ୍ମୁଖୀନ ହୋଇଥିବା ବାବର ୧୪ ଚୌକା ଓ ୪ ଛକା ମାରି ଶେଷ ଓଭରରେ ଆଉଟ ହୋଇଥିଲେ। ଅନ୍ୟ ପକ୍ଷରେ ଅପରାଜିତ ୧୦୯ ରନ୍ କରିଥିବା ଇଫତିଖାର ୬୭ ବଲରେ ନିଜର ଶତକ ପୂରଣ କରିଥିଲେ। ଦିନିକିଆରେ ଏହା ତାଙ୍କର ପ୍ରଥମ ଶତକ। ଉଭୟ ଖେଳାଳି ୧୩୧ ବଲ୍‌ର ସମ୍ମୁଖୀନ ହୋଇ ୨୧୪ ରନ ଯୋଡିବା ସହିତ ନେପାଳ ହାତରୁ ମ୍ୟାଚ ଛଡାଇ ନେଇଥିଲେ। ନେପାଳ ପକ୍ଷରୁ ସୋମପାଲ କାମି ସର୍ବାଧିକୁ ୨ ଉଇକେଟ ନେଇଥିଲେ। ଅନ୍ୟମାନଙ୍କ ମଧ୍ୟରେ ସନ୍ଦୀପ ଲାମିଚାନେ ଓ କରନ୍ କେସି ଗୋଟିଏ ଲେଖାଏ ଉଇକେଟ ନେଇଥିଲେ।

୩୪୩ ରନ୍ ଜବାବରେ ନେପାଳର ଆରମ୍ଭ ଅତ୍ୟନ୍ତ ଦୟନୀୟ ରହିଥିଲା। ଶାହିନ୍ ଆଫ୍ରିଦି ଓ ନଶିମ୍ ଶାହା ଘାତକ ବୋଲିଂ କରିବାରୁ ନେପାଳ ୧୪ ରନରେ ୩ ଉଇକେଟ ହରାଇଥିଲା। ପରେ ହାରିଶ ରୌଫ୍ ୨ ଓ ଶଦାବ ଖାନ ୪ ଉଇକେଟ ନେବାରୁ ନେପାଳ ୧୦୪ ରନ୍‌ରେ ଅଲଆଉଟ ହୋଇଥିଲା।

ସଂକ୍ଷିପ୍ତ ସ୍କୋର

ପାକିସ୍ତାନ ୫୦ ଓଭରରେ ୩୪୨/୬ (ବାବର ଆଜମ୍-୧୫୧, ଇଫତିଖାର ଅହମଦ-୧୦୯*, ମହମ୍ମଦ ରିଜୱାନ-୪୪, ସୋମପାଲ କାମି-୨/୮୫, କରଣ କେସି-୧/୫୪, ସନ୍ଦୀପ ଲାମିଚାନେ-୧/୬୯)। ନେପାଳ ୨୩.୪ ଓଭରରେ ୧୦୪/୧୦ (ସୋମପାଲ କାମି-୨୮, ଆରିଫ୍ ଶେଖ୍-୨୬, ଗୁଲଶନ ଝା-୧୩, ଶଦାବ୍ ଖାନ୍-୪/୨୭, ହରିଶ୍ ରୌଫ୍-୨/୧୬, ଶାହିନ୍ ଆଫ୍ରିଦି-୨/୨୭)।

ଏସିଆ କପ୍ କ୍ରିକେଟ
(ଆଜିର ମ୍ୟାଚ)
ଶ୍ରୀଲଙ୍କା ବନାମ ବାଂଲାଦେଶ
ମ୍ୟାଚ ସ୍ଥାନ: ପାଲେକେଲ
ମ୍ୟାଚ୍ ସମୟ: ଅପରାହ୍ନ ୩.୦୦
ପ୍ରସାରଣ: ଷ୍ଟାର ସ୍ପୋର୍ଟ୍ସ

ଶଟ୍ ଖେଳିବା ଅବସରରେ ବାବର ଆଜମ।

ଶତକ ହାସଲ ପରେ ଇଫ୍‌ତିଖାର ଅହମଦ।

ୟୁନାଇଟେଡ ୟୁଥ୍‌ର ବୃହତ୍ ବିଜୟ

ଭୁବନେଶ୍ୱର, ୩୦।୮ (ତପନ ସ୍ୱାଇଁ)

ଭୁବନେଶ୍ୱର ଆଥଲେଟିକ୍ ଆସୋସିଏଶନ ଆନୁକୂଲ୍ୟରେ ୟୁନିଟ-୧ସ୍ଥିତ ଫୁଟବଲ ଏକାଡେମୀ ପଡ଼ିଆରେ ଚାଲିଥିବା ଗତିକୃଷ୍ଟ ମେମୋରିଆଲ 'ବି' ଡିଭିଜନ ଫୁଟବଲ ଲ