ଧରିତ୍ରୀ
DHARITRI

ଭୁବନେଶ୍ୱର, ବୁଧବାର, ସେପ୍ଟେମ୍ବର ୧୩/୨୦୨୩ (୧୬ ପୃଷ୍ଠା) Bhubaneswar, Wednesday, September 13/2023 Page 16 ₹ 7.00 | BERHAMPUR

୪୯ଶ ଭାଗ ୨୮୯ ସଂଖ୍ୟା www.orissakhabar.com/www.dharitri.com | Printed at Bhubaneswar, Sambalpur, Rayagada & Angul VOLUME 49 ISSUE 289 ମୂଲ୍ୟ ₹୭/-

ଦିନିକିଆରେ ରୋହିତଙ୍କ ୧୦ ହଜାର ରନ

ଭାରତୀୟ କ୍ରିକେଟ ଦଳର ଅଧିନାୟକ ରୋହିତ ଶର୍ମା ଅନ୍ତର୍ଜାତୀୟ ଦିନିକିଆ କ୍ରିକେଟରେ ୧୦ ହଜାର ରନ ପୂରଣ କରିଛନ୍ତି।

୧୬

୧୨

କପୁର ମହିଳାଙ୍କୁ ଫିଲ୍ମ ପାଇଁ ନ ଥିଲା ଅନୁମତି

କପୁର ପରିବାରରେ ଝିଅ ବା ବୋହୂଙ୍କୁ ଫିଲ୍ମରେ କାମ କରିବାକୁ ଅନୁମତି ନ ଥିବା ନେଇ ଅଭିନେତ୍ରୀ କରୀନା କପୁର ଏକ ସାକ୍ଷାତ୍‌କାରରେ କହିଛନ୍ତି।

ଭାରତ ପାଇଁ ମହଙ୍ଗା ରୁଷିଆ ସାର

ଜି୨୦ ସମ୍ମିଳନୀ ପରେ ବଦଳୁଛି ସଦସ୍ୟ ରାଷ୍ଟ୍ରଙ୍କ ଆଭିମୁଖ୍ୟ

ମାନବାଧିକାରଗୁଡ଼ିକୁ ସମ୍ମାନ ଦେଇ ଗଣମାଧ୍ୟମର ସ୍ୱାଧୀନତା ବଜାୟ ରଖିବା ପାଇଁ ପ୍ରଧାନମନ୍ତ୍ରୀ ନରେନ୍ଦ୍ର ମୋଦିଙ୍କୁ ଆମେରିକା ରାଷ୍ଟ୍ରପତି ଜୋ ବାଇଡେନ୍ ପରାମର୍ଶ ଦେଇଥିବା ସୋମବାର ଭିଏଟ୍‌ନାମରେ କହିଛନ୍ତି। ଏହାପୂର୍ବରୁ ସେପ୍ଟେମ୍ବର ୯ ଓ ୧୦ରେ ନୂଆଦିଲ୍ଲୀରେ ଅନୁଷ୍ଠିତ ଜି୨୦ ସମ୍ମିଳନୀରେ ଯୋଗଦେଇଥିବା ବାଇଡେନ୍‌ଙ୍କ ସମେତ ଅନ୍ୟ ରାଷ୍ଟ୍ର ନେତାମାନଙ୍କୁ ଗଣମାଧ୍ୟମକୁ ଭେଟିବାର ସୁଯୋଗ ଦିଆଯାଇ ନ ଥିଲା। ଫଳରେ ଭାରତ ସମ୍ପର୍କରେ ସେମାନଙ୍କ ମତ କ'ଣ ଏବେ ତାହା ପଦାକୁ ଆସିବାରେ ଲାଗିଛି, ଯାହାକି ଭିଏଟନାମ୍‌ରେ ବାଇଡେନ୍‌ଙ୍କ ଉପରୋକ୍ତ ମନ୍ତବ୍ୟରୁ ପରିପ୍ରକାଶ ହେଉଛି। ସେହିପରି ଜି୨୦ ସମ୍ମିଳନୀରେ ଯୋଗଦେଇଥିବା ରୁଷିଆର ବହିର୍ବ୍ୟାପାର ମନ୍ତ୍ରୀ ସର୍ଗେଇ ଲାଭ୍ରୋଭ୍ ସ୍ୱଦେଶକୁ ଫେରିଯିବା ପରେ ମସ୍କୋର ଭିନ୍ନ ଆଭିମୁଖ୍ୟ ଦେଖିବାକୁ ମିଳିଛି। ରୁଷିଆରୁ ଭାରତକୁ ରପ୍ତାନି କରାଯାଉଥିବା ସାର ମୂଲ୍ୟ ହଠାତ୍ ବଢ଼ିଯାଇଛି। ଏହି ସମିଟ୍‌ରେ ଚାଇନା ପ୍ରଧାନମନ୍ତ୍ରୀ ଲି କିଆଙ୍ଗ୍ ଯୋଗଦେବା ପୂର୍ବରୁ ବେଜିଂ ନୂଆ ମାନଚିତ୍ର ଜାରି କରି ଭାରତର ଲଦାଖ ଓ ଅରୁଣାଚଳ ପ୍ରଦେଶକୁ ନିଜର ଦର୍ଶାଇଥିଲା। ତେଣୁ ଆମେରିକା, ରୁଷିଆ ଓ ଚାଇନା ଆଗକୁ ଆହୁରି ନକାରାତ୍ମକ ପଦକ୍ଷେପ ନେଲେ ସେଥିରେ ଆଶ୍ଚର୍ଯ୍ୟ ହେବାର ନାହିଁ।

ମୁମ୍ବାଇ/ଲଣ୍ଡନ୍/ମସ୍କୋ,୧୨।୯
(ପ୍ରସ୍ତୁତି: ଦୁର୍ଯ୍ୟୋଧନ ମିଶ୍ର)

ଭାରତ ଭଳି କୃଷି ପ୍ରଧାନ ଦେଶରେ ଚାଷକାର୍ଯ୍ୟ ପାଇଁ ସାର ଅପରିହାର୍ଯ୍ୟ। କିନ୍ତୁ ଦେଶରେ ଆବଶ୍ୟକ ପରିମାଣର ସାର ଉତ୍ପାଦନ ହେଉ ନ ଥିବାରୁ ଭାରତ ଅନ୍ୟ ରାଷ୍ଟ୍ରଗୁଡ଼ିକ ଉପରେ ନିର୍ଭରଶୀଳ। ଗତବର୍ଷ ରୁଷିଆରୁ ସର୍ବାଧିକ ସାର ଆମଦାନୀ କରିଥିବା ଦେଶ ହେଉଛି ଭାରତ। ରସାୟନ ଶିଳ୍ପ ଓ ସାର ମନ୍ତ୍ରଣାଳୟର ତଥ୍ୟ ଅନୁସାରେ ଗତ ମାର୍ଚ୍ଚରେ ଶେଷ ହୋଇଥିବା ୨୦୨୨-୨୩ ଆର୍ଥିକ ବର୍ଷରେ ରୁଷିଆରୁ ଭାରତର ସାର ଆମଦାନୀ ୨୪୬% ବୃଦ୍ଧି ପାଇ ୪୩ ନିୟୁତ ଟନ୍‌ରେ ପହଞ୍ଚିଥିଲା। ୟୁକ୍ରେନ୍ ଆକ୍ରମଣ ପରେ ରୁଷିଆରେ ସୃଷ୍ଟି ହୋଇଥିବା ଆର୍ଥିକ ଅଚଳାବସ୍ଥା ମଧ୍ୟରେ ଭାରତ ଆମଦାନୀ କରୁଥିବା କ୍ରୁଡ୍ ଅଏଲ୍ ଏବଂ ସାର ମସ୍କୋ ପାଇଁ ଇନ୍ଧନ ସାଜିଥିଲା। କିନ୍ତୁ ଏବେ ବିଶ୍ୱ ବଜାରରେ ସାର ଯୋଗାଣ ପ୍ରଭାବିତ ହୋଇଥିବା ଦର୍ଶାଇ ସେହି କମ୍ପାନୀଗୁଡ଼ିକ ରିହାତି ମୂଲ୍ୟରେ ଆଉ ଦେଇହେବ ନାହିଁ ବୋଲି କୁଣ୍ଠା ପ୍ରକାଶ କରିଛନ୍ତି। ଫଳରେ ଭାରତୀୟ କମ୍ପାନୀଗୁଡ଼ିକ ଏଣିକି ଡାଇ-ଆମୋନିୟମ୍ ଫସ୍‌ଫେଟ୍ (ଡିଏପି), ୟୁରିଆ ଏବଂ ନାଇଟ୍ରୋଜେନ୍, ଫସ୍‌ଫରସ୍, ପୋଟାସିୟମ୍ (ଏନ୍‌ପିକେ) ସମେତ ଅନ୍ୟ ସାରଗୁଡ଼ିକ ଚଢ଼ା ଦରରେ କିଣିବାକୁ ବାଧ୍ୟହେବେ।

ଭାରତୀୟ ବଜାରରେ କାରବାର କରୁଥିବା କମ୍ପାନୀଗୁଡ଼ିକୁ ପୂର୍ବରୁ ରୁଷୀୟ କମ୍ପାନୀଗୁଡ଼ିକ ଡିଏପି ଟନ୍ ପିଛା ୮୦ ଆମେରିକୀୟ ଡଲାର ରିହାତିରେ ସାର ଦେଉଥିଲେ। କିଛିଦିନ ପୂର୍ବେ ଜି୨୦ ସମ୍ମିଳନୀରେ ରୁଷିଆର ୟୁକ୍ରେନ୍ ଆକ୍ରମଣକୁ ନିନ୍ଦାକରି ପ୍ରସ୍ତାବ ଅଣାଯିବ ବୋଲି ଆମେରିକା ଓ ବ୍ରିଟେନ୍ ସମେତ ଆଉ କେତେକ ଦେଶ ଆଶା କରୁଥିଲେ। ସେତେବେଳେ ଭାରତର ଆଭିମୁଖ୍ୟକୁ ରୁଷିଆ ମଧ୍ୟ ଅପେକ୍ଷା କରିଥିଲା। ତେବେ 'ନୂଆଦିଲ୍ଲୀ ଘୋଷଣାନାମା'ରେ ୟୁକ୍ରେନ୍ ବିରୋଧରେ ଆଣବିକ ଅସ୍ତ୍ର ପ୍ରୟୋଗ କିମ୍ବା ବ୍ୟବହାର ନେଇ ଧମକ ଦେବା ଗ୍ରହଣଯୋଗ୍ୟ ନୁହେଁ ବୋଲି ଉଲ୍ଲେଖ କରାଯାଇଛି। ☞ପୃଷ୍ଠା-୪

ଭିତର ପୃଷ୍ଠାରେ...

ଲିବ୍ୟାରେ ଜଳ ପ୍ରଳୟ: ୫ ହଜାର ମୃତ

କେରଳ: ନିପା ଭୂତାଣୁ ସଂକ୍ରମଣରେ ୨ ମୃତ

ସ୍କ୍ରବ୍ ଟାଇଫସ୍‌କୁ ନେଇ ବଢ଼ୁଛି ଚିନ୍ତା

ବିଚାର ପ୍ରକ୍ରିୟାରେ ବାଧା ଦିଆଯାଇପାରିବ ନାହିଁ: ସୁପ୍ରିମକୋର୍ଟ

ଆଜିର ସମ୍ପାଦକୀୟ ସକାରାତ୍ମକ ବାର୍ତ୍ତା ଆସୁ

ସଂକ୍ଷେପରେ

ପାର୍ଲାମେଣ୍ଟ କର୍ମଚାରୀଙ୍କ ନୂଆ ପୋଷାକରେ ପଦ୍ମ

ନୂଆଦିଲ୍ଲୀ,୧୨।୯(ପି.ଟି.): ପାର୍ଲାମେଣ୍ଟ କର୍ମଚାରୀମାନଙ୍କ ନୂଆ ପୋଷାକରେ ଭାଜପାର ନିର୍ବାଚନୀ ଚିହ୍ନ 'ପଦ୍ମ' ଛପାହେବା ଖବର ପ୍ରକାଶ ପାଇବା ପରେ କଂଗ୍ରେସ ନିନ୍ଦା କରିଛି। ଭାଜପା ପାର୍ଲାମେଣ୍ଟରେ ଏକତରଫା ଭାବେ ପକ୍ଷପାତପୂର୍ଣ୍ଣ ଆଚରଣ କରୁଥିବା ବିରୋଧୀ ଦଳ ଅଭିଯୋଗ ଆଣିଛି। ଜାତୀୟ ପ୍ରାଣୀ ବାଘ ଓ ଜାତୀୟ ପକ୍ଷୀ ମୟୂର ପରିବର୍ତ୍ତେ କେବଳ ପଦ୍ମ ଚିହ୍ନ କ'ଣ ପାଇଁ ପୋଷାକରେ ରହିବ ବୋଲି ଲୋକ ସଭାରେ କଂଗ୍ରେସ ହୁଇପ୍ ମାନିକମ୍ ଟାଗୋର ପ୍ରଶ୍ନ କରିଛନ୍ତି। ଜି୨୦ରେ ସେମାନେ ପଦ୍ମକୁ ବ୍ୟବହାର କରିଥିଲେ। ଏବେ ସେମାନେ ସଂସଦ କର୍ମଚାରୀଙ୍କ ପୋଷାକରେ ତାହାକୁ ଛାପି ଜାତୀୟ ଫୁଲ ବୋଲି କହୁଛନ୍ତି। ପାର୍ଲାମେଣ୍ଟକୁ ସେମାନେ ଦଳୀୟ ପ୍ରତୀକ କରିବାକୁ ଚାହୁଁଥିବା ସେ ସମାଲୋଚନା କରିଛନ୍ତି।

ପ୍ରେମିକାଙ୍କୁ ହତ୍ୟା: ସେନା ଅଧିକାରୀ ଗିରଫ

ଡେରାଡୁନ,୧୨।୯: ପ୍ରେମିକାଙ୍କୁ ହାତୁଡ଼ିରେ ବାଡ଼େଇ ହତ୍ୟା କରିବା ସେନାର ଲ୍ୟୁଟନାଣ୍ଟ କଲୋନେଲ୍ ରାମେନ୍ଦୁ ଉପାଧ୍ୟାୟଙ୍କୁ ପୋଲିସ ଗିରଫ କରିଛି। ସେ ବିବାହିତ ଥିବାବେଳେ ତାଙ୍କର ଦୁଇ ବର୍ଷର ଏକ ପୁଅ ରହିଛି। ପଶ୍ଚିମବଙ୍ଗର ଶିଲ୍‌ଗୁଡ଼ିରେ କାର୍ଯ୍ୟରତ ଥିବାବେଳେ ସେଠାରେ ଏକ ଡ୍ୟାନ୍ସ ବାର୍‌ରେ କାମ କରୁଥିବା ଜଣେ ଯୁବତୀଙ୍କ ସହ ସାକ୍ଷାତରୁ ପ୍ରେମ ସମ୍ପର୍କ ଗଢ଼ି ଉଠିବା ସହ ଉଭୟେ ସ୍ୱାମୀ ସ୍ତ୍ରୀ ଭଳି ରହିଥିଲେ। ରାମେନ୍ଦୁ ଡେରାଡୁନ ବଦଳି ହୋଇ ଚାଲିଆସିଥିଲେ। ପ୍ରେମିକା ସେଠାରେ ପହଞ୍ଚିବାରୁ ରାମେନ୍ଦୁଙ୍କ ସ୍ତ୍ରୀ ଓ ତାଙ୍କ ମଧ୍ୟରେ କଳି ହୋଇଥିଲା। ରାମେନ୍ଦୁ ଯୋଜନା ମୁତାବକ ଗତ ଶନିବାର ସନ୍ଧ୍ୟାରେ ପ୍ରେମିକାଙ୍କୁ ନିଜ କାର୍‌ରେ ବସାଇ ଡେରାଡୁନ ଠାରୁ କିଛି ଦୂରକୁ ନେଇଥିଲେ। ସେଠାରେ ତାଙ୍କ ମୁଣ୍ଡକୁ ବାଡେଇ ହତ୍ୟା କରିବା ସହ ମୃତଦେହକୁ ରାସ୍ତା ଉପରେ ଫିଙ୍ଗି ଦେଇ ଆସିଥିଲେ।

କେନ୍ଦ୍ରମନ୍ତ୍ରୀଙ୍କୁ ତାଲା ପକାଇଲେ ଭାଜପା କର୍ମୀ

ବାଙ୍କୁଡ଼ା,୧୨।୯: ପଶ୍ଚିମବଙ୍ଗର ବାଙ୍କୁଡ଼ା ଜିଲା ଏମ୍‌ପି ତଥା କେନ୍ଦ୍ରମନ୍ତ୍ରୀ ସୁଭାଷ ସର୍କାର ମଙ୍ଗଳବାର ଜିଲା ଭାଜପା କାର୍ଯ୍ୟାଳୟରେ ଅନୁଷ୍ଠିତ ଏକ ବୈଠକରେ ଯୋଗଦେଇଥିଲେ। ତେବେ ସେ ଦଳୀୟ କାର୍ଯ୍ୟକର୍ତ୍ତାଙ୍କୁ ଅଣଦେଖା କରୁଥିବା, ଜିଲା ୟୁନିଟକୁ ନିଜ ଇଚ୍ଛାରେ ଚଳାଉଥିବା ଅଭିଯୋଗ କରି ଭାଜପା କାର୍ଯ୍ୟକର୍ତ୍ତାମାନେ ତାଙ୍କୁ ପାର୍ଟିଅଫିସରେ ତାଲା ପକାଇ ଦେଇଥିଲେ। ବିକ୍ଷୋଭକାରୀ ମୋହିତ ଶର୍ମା ଅଭିଯୋଗ କରିଛନ୍ତି, ଦଳୀୟ କାର୍ଯ୍ୟକର୍ତ୍ତାଙ୍କୁ ମନ୍ତ୍ରୀ ଗୁରୁତ୍ୱ ଦେଉନାହାନ୍ତି। ସେହିପରି ତାଙ୍କ ଅପାରଗତା ଯୋଗୁ ଦଳ ବାଙ୍କୁଡ଼ା ଜିଲା ପୌର ନିର୍ବାଚନରେ ଗୋଟିଏ ମଧ୍ୟ ଆସନରେ ବିଜୟୀ ହୋଇପାର ନ ଥିଲା ବୋଲି କିଛି କାର୍ଯ୍ୟକର୍ତ୍ତା ଅଭିଯୋଗ କରିଥିଲେ।

ସୁଭାଷ ସର୍କାର

ମନୁ ମାନେଶର ଗିରଫ

ନୂଆଦିଲ୍ଲୀ,୧୨।୯: ନୁହ ହିଂସାକାଣ୍ଡର ଅଭିଯୁକ୍ତ ତଥା ନିଜକୁ ଗୋରକ୍ଷକ ବୋଲାଉଥିବା ମନୁ ମାନେଶରଙ୍କୁ ହରିୟାଣା ପୋଲିସ ମଙ୍ଗଳବାର ଗିରଫ କରିଛି। ତାଙ୍କୁ କୋର୍ଟରେ ହାଜର କରାଯିବା ପରେ ୧୪ ଦିନ ପାଇଁ ବିଚାର ବିଭାଗୀୟ ହାଜତକୁ ପଠାଇ ଦିଆଯାଇଛି। ନୁହରେ ଗତ ଜୁଲାଇ ୩୧ରେ ବିଶ୍ୱ ହିନ୍ଦୁ ପରିଷଦ ପକ୍ଷରୁ ବ୍ରଜ ମଣ୍ଡଳ ଜଳାଭିଷେକ ଯାତ୍ରାବେଳେ ସାମ୍ପ୍ରଦାୟିକ ହିଂସାକାଣ୍ଡ ଘଟିଥିଲା। ଏଥିରେ ୬ ଜଣଙ୍କ ମୃତ୍ୟୁ ହୋଇଥିଲା। ପୂର୍ବରୁ ଡବଲ ମର୍ଡର ମାମଲାରେ ସମ୍ପୃକ୍ତ ଥିବା ମନୁ ଏହି ଶୋଭାଯାତ୍ରାରେ ଯୋଗଦେବେ ବୋଲି ଏକ ଭିଡିଓ ସୋସିଆଲ ମିଡିଆରେ ପ୍ରସାରିତ ହେବାରୁ ଏହାକୁ ନେଇ ହିଂସାକାଣ୍ଡ ଘଟିଥିଲା। ମନୁଙ୍କ ସହଯୋଗୀ କୁହାଯାଉଥିବା ବିଟୁ ବଜରଙ୍ଗୀଙ୍କୁ ପୋଲିସ ଏହି ମାମଲାରେ ଅଗଷ୍ଟରେ ଗିରଫ କରିଥିଲା। ପରେ ସେ ଜାମିନରେ ଆସିଥିଲେ। ଗତ ଫେବୃୟାରୀରେ ହରିୟାଣାରେ ଏକ କାର୍ ମଧ୍ୟରୁ ମୁସ୍‌ଲିମ୍ ସମ୍ପ୍ରଦାୟର ୨ଜଣ ବ୍ୟକ୍ତିଙ୍କ ମୃତଦେହ ଉଦ୍ଧାର ହୋଇଥିଲା। ମନୁ ଏହି ଘଟଣାର ମୁଖ୍ୟ ଅଭିଯୁକ୍ତ ବୋଲି ଜଣାପଡ଼ିଥିଲା।

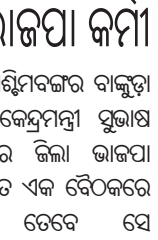

ଆକାଶମାର୍ଗରୁ ଜଳମଗ୍ନ ଡେର୍ନା ସହରର ଦୃଶ୍ୟ।

⇨୧ ଦଶନ୍ଧିରୁ ଊର୍ଦ୍ଧ୍ୱ ସମୟ ଧରି ଲିବ୍ୟାରେ ଅରାଜକତା ଲାଗିରହିଥିବାବେଳେ ଦୁଇଟି ପ୍ରତିଦ୍ୱନ୍ଦ୍ୱୀ ପ୍ରଶାସନ ଚାଲିଛି। ଦୁଇ ପ୍ରଶାସନକୁ ଭିନ୍ନ ଭିନ୍ନ ମିଲିସିଆ ଗୋଷ୍ଠୀ ଏବଂ ବିଦେଶୀ ସରକାରଗୁଡ଼ିକ ସମର୍ଥନ କରୁଛନ୍ତି। ସଂଘର୍ଷ ଯୋଗୁ ଏହି ତୈଳ ପ୍ରାଚୁର୍ଯ୍ୟ ଉତ୍ତର ଆଫ୍ରିକୀୟ ରାଷ୍ଟ୍ର ସବୁ କ୍ଷେତ୍ରରେ ପଛେଇଯାଇଛି।

⇨ରାଜଧାନୀ ତ୍ରିପୋଲିରୁ ୯୦୦ କି.ମି. ପୂର୍ବରେ ଅବସ୍ଥିତ ଡେର୍ନା ସହର ଧଳାରଙ୍ଗରେ ଚିତ୍ରିତ ଘର ଓ ତାଳ ବଗିଚା ପାଇଁ ପରିଚିତ। ଶକ୍ତିଶାଳୀ ସେନା କମାଣ୍ଡର ଖଲିଫା ହିଫ୍‌ଟରଙ୍କ ଦ୍ୱାରା ଏହି ସହର ପରିଚାଳିତ, ଯିଏକି ପୂର୍ବ (ଲିବ୍ୟା) ସରକାର ସହିତ ରହିଛନ୍ତି। ପଶ୍ଚିମରେ ଚାଲିଥିବା ପ୍ରତିଦ୍ୱନ୍ଦ୍ୱୀ ସରକାର ଅନ୍ୟ ଏକ ଗୋଷ୍ଠୀର ସମର୍ଥନ ପ୍ରାପ୍ତ।

⇨ବିଂଶ ଶତାବ୍ଦୀର ପ୍ରଥମାର୍ଦ୍ଧରେ ଲିବ୍ୟା ଇଟାଲୀୟଙ୍କ ଦଖଲରେ ଥିଲା। ସେହି ସମୟରେ ଡେର୍ନାର ଅଧିକାଂଶ ବସତି ଇଟାଲୀ ଦ୍ୱାରା ସ୍ଥାପିତ ହୋଇଥିଲା। ଏହି ସହର ଏକଦା କଠୋରପନ୍ଥୀ ଗୋଷ୍ଠୀଗୁଡ଼ିକର କେନ୍ଦ୍ରସ୍ଥଳ ଥିଲା। ଦୀର୍ଘ ସମୟ ଧରି ଦେଶରେ ଏକଚ୍ଛତ୍ରବାଦୀ ଶାସନ ଚଳାଇଥିବା ମୁଆଁମାର ଗଦ୍ଦାଫିଙ୍କୁ ୨୦୧୧ରେ ନାଟୋ ସହଯୋଗରେ କ୍ଷମତାଚ୍ୟୁତ କରି ହତ୍ୟା କରାଯାଇଥିଲା।

ଲିବ୍ୟାରେ ଜଳପ୍ରଳୟ

୫ ହଜାର ମୃତ, ୧୦,୦୦୦ ନିଖୋଜ

ତ୍ରିପୋଲି,୧୨।୯

ଉତ୍ତର ଆଫ୍ରିକୀୟ ରାଷ୍ଟ୍ର ଲିବ୍ୟାରେ ପ୍ରଳୟଙ୍କରୀ ବନ୍ୟା ତାଣ୍ଡବ ରଚିଛି। ଏଥିରେ ପ୍ରାୟ ୫,୦୦୦ ଜଣଙ୍କ ମୃତ୍ୟୁ ଘଟିଥିବାବେଳେ ୧୦,୦୦୦ରୁ ଊର୍ଦ୍ଧ୍ୱ ନିଖୋଜ ହୋଇଯାଇଛନ୍ତି। ରବିବାର ରାତିରେ ଆସିଥିବା ଭୂମଧ୍ୟସାଗରୀୟ ଝଡ଼ 'ଡାନିଏଲ୍' ଲିବ୍ୟାର ପୂର୍ବାଞ୍ଚଳ ସହରଗୁଡ଼ିକୁ ଜଳମଗ୍ନ କରିଦେଇଛି। ସବୁଠୁ ଅଧିକ ପ୍ରଭାବିତ ହୋଇଛି ଡେର୍ନା ସହର, ଯେଉଁଠି ଲଗାଣ ବର୍ଷାଜନିତ ବନ୍ୟା ଯୋଗୁ ଡ୍ୟାମ୍‌ଗୁଡ଼ିକ ଭୁଶୁଡ଼ିପଡ଼ିଛି। ଯେଉଁଆଡ଼େ ଚାହିଁଲେ କୁଢ଼ କୁଢ଼ ମୃତଦେହ ଭାସୁଛି। ବିପନ୍ନଙ୍କ ଆର୍ତ୍ତ ଚିତ୍କାରରେ ଫାଟିପଡୁଛି ସହର। ହସ୍ପିଟାଲ ବାରଣ୍ଡାଗୁଡ଼ିକରେ ଲୋକେ ଗଡୁଛନ୍ତି, ଯାହାଙ୍କ ମଧ୍ୟରୁ ଅଧିକାଂଶ ମୃତ। ଡେର୍ନାକୁ ବିପର୍ଯ୍ୟୟପ୍ରବଣ ଅଞ୍ଚଳ ରୂପେ ଘୋଷଣା କରାଯାଇଥିବା ଲିବ୍ୟାର ପୂର୍ବାଞ୍ଚଳ ସରକାରରେ ସ୍ୱାସ୍ଥ୍ୟମନ୍ତ୍ରୀ ଥିବା ଓଥମନ୍ ଅବ୍‌ଦୁଲଜଲିଲ ସୂଚନା ଦେଇଛନ୍ତି। କେବଳ ଡେର୍ନାରେ ୩,୦୦୦ରୁ ଊର୍ଦ୍ଧ୍ୱ ଜଣଙ୍କ ମୃତ୍ୟୁ ଘଟିଥିବା ଆମ୍ବୁଲାନ୍ସ ଆଣ୍ଡ୍ ଏମର୍ଜେନ୍ସି ଅଟରିଟି ପକ୍ଷରୁ କୁହାଯାଇଛି। ଲିବ୍ୟାର ଇଣ୍ଟରନ୍ୟାଶନାଲ ଫେଡେରେଶନ୍ ଅଫ୍ ରେଡ୍ କ୍ରସ୍ ଏବଂ ରେଡ୍ କ୍ରସ୍ ସୋସାଇଟି ପ୍ରତିନିଧି ତମେର ରାମାଦାନ୍ କହିଛନ୍ତି, ଏହି ଅଭୂତପୂର୍ବ ବନ୍ୟାରେ ୧୦,୦୦୦ ଲୋକ ନିଖୋଜ ହୋଇଯାଇଛନ୍ତି। ଏହି ସଂଖ୍ୟା ଆଗକୁ ଆହୁରି ବଢ଼ିପାରେ। ଉତ୍ତର ଆଫ୍ରିକାର ଅପରପାର୍ଶ୍ୱରେ ଘଟିଥିବା ଭୂକମ୍ପଠାରୁ ଲିବ୍ୟା ସ୍ଥିତି ଆହୁରି ଖରାପ ହୋଇଯାଇଛି। ଲିବ୍ୟା ପୂର୍ବାଞ୍ଚଳ ସରକାରର ପ୍ରଧାନମନ୍ତ୍ରୀ ଓସାମା ହମାଦ କହିଛନ୍ତି, ବନ୍ୟା ଯୋଗୁ ୨ଟି ଡ୍ୟାମ୍ ଭୁଶୁଡ଼ିବା ପରେ ବହୁ ଲୋକ ଭାସିଯାଇଛନ୍ତି। ଲୋକେ ବିପର୍ଯ୍ୟୟର ଦୃଶ୍ୟକୁ ସୋସିଆଲ୍ ମିଡିଆରେ ପୋଷ୍ଟ କରୁଛନ୍ତି। ବଡ଼ ବଡ଼ କୋଠାଗୁଡ଼ିକ ଭୁଶୁଡ଼ି ପାଣିରେ ଭାସିଯାଉଥିବା ଦେଖିବାକୁ ମିଳିଛି। ଏଭଳି ସ୍ଥିତି ଅନ୍ତର୍ଜାତୀୟ ସହାୟତା ଜରୁରୀ ହୋଇପଡ଼ିଛି ବୋଲି ସ୍ୱାସ୍ଥ୍ୟମନ୍ତ୍ରୀ ଓଥମନ୍ ଅବ୍‌ଦୁଲଜଲିଲ କହିଛନ୍ତି। ଉଦ୍ଧାର କାର୍ଯ୍ୟରେ ସେନା, ସରକାରୀ କର୍ମଚାରୀ, ସ୍ୱେଚ୍ଛାସେବୀମାନେ ନିୟୋଜିତ ହୋଇଛନ୍ତି। କିନ୍ତୁ ଉପଯୁକ୍ତ ମାଧ୍ୟମ ଅଭାବରୁ ଉଦ୍ଧାରକାର୍ଯ୍ୟ ଧିମେଇଯାଇଛି। ବନ୍ୟା ପ୍ରଭାବିତ ବୟଦା, ସୁସା, ମାର୍ଜ ଏବଂ ଶାହଟ୍ଟ ସହରରେ ମଧ୍ୟ ବହୁ ଲୋକଙ୍କ ମୃତ୍ୟୁ ଘଟିଛି। ଅନେକ ପରିବାର ବାସହରା ହୋଇ ପୂର୍ବ ଲିବ୍ୟାର ନେଘାଜିସ୍ଥିତ ସ୍କୁଲ ଓ ସରକାରୀ ଅଫିସଗୁଡ଼ିକରେ ଆଶ୍ରୟ ନେଇଛନ୍ତି। ଇଜିପ୍ଟ, ଟ୍ୟୁନିସିଆ, ଅଲ୍‌ଜେରିଆ, ତୁର୍କୀ ଏବଂ ସଂଯୁକ୍ତ ଆରବ ଏମିରେଟ୍ସ (ୟୁଏଇ) ପକ୍ଷରୁ ମାନବୀୟ ସହାୟତା ତଥା ଉଦ୍ଧାରକାରୀ ଟିମ୍‌ଗୁଡ଼ିକୁ ପଠାଇଛି। ଆମେରିକା ସର୍ବାଧିକ ପ୍ରଭାବିତ ଅଞ୍ଚଳଗୁଡ଼ିକରେ ସହାୟତା ପହଞ୍ଚାଇବା ପାଇଁ ଜାତିସଂଘ ଓ ଲିବ୍ୟା ଅଧିକାରୀମାନଙ୍କ ସହ ଯୋଗାଯୋଗ କରୁଥିବା ୱାଶିଂଟନ୍ ପକ୍ଷରୁ କୁହାଯାଇଛି।

ବନ୍ୟା ଜଳରେ ଡେର୍ନାର କୋଠାଗୁଡ଼ିକ ଭୁଶୁଡିପଡ଼ିଛି।

୫ ଜଣିଆ ପୀଠରେ ହେବ ଶୁଣାଣି

ନୂଆଦିଲ୍ଲୀ,୧୨।୯(ପି.ଟି.)

ଦେଶଦ୍ରୋହ ଆଇନର ବୈଧତାକୁ ଚ୍ୟାଲେଞ୍ଜ

ଦେଶଦ୍ରୋହ ଆଇନରେ ଥିବା ଆଇପିସି ବ୍ୟବସ୍ଥାର ସାମ୍ବିଧାନିକ ବୈଧତାକୁ ଚ୍ୟାଲେଞ୍ଜ କରି ଦାଏର ଏକାଧିକ ପିଟିଶନକୁ ସୁପ୍ରିମକୋର୍ଟ ମଙ୍ଗଳବାର ୫ ଜଣିଆ ସାମ୍ବିଧାନିକ ବେଞ୍ଚକୁ ପଠାଇ ଦେଇଛନ୍ତି। ବ୍ରିଟିଶ୍ ଶାସନ ସମୟର ଆଇପିସି, ସିଆର୍‌ପିସି ଏବଂ ତଥ୍ୟ ପ୍ରମାଣ ଆଇନ ସ୍ଥାନରେ ନୂଆ ଆଇନ ଆଣିବା ପାଇଁ କେନ୍ଦ୍ର ସରକାର ଗତ ମାସରେ ପାର୍ଲାମେଣ୍ଟରେ ବିଲ୍ ଆଣିଥିଲେ। ଏଥିରେ ଦେଶଦ୍ରୋହ ଆଇନକୁ ରଦ୍ଦ କରିବା ପ୍ରସ୍ତାବ ରହିଥିଲା। ବିଲ୍ ଆସିବାର ମାସକ ପରେ ଦେଶଦ୍ରୋହ ଆଇନର ବୈଧତାକୁ ସୁପ୍ରମକୋର୍ଟରେ ଚ୍ୟାଲେଞ୍ଜ କରାଯାଇଛି।

ପାର୍ଲାମେଣ୍ଟ ଭାରତୀୟ ଦଣ୍ଡ ସଂହିତା (ଆଇପିସି)ର ବ୍ୟବସ୍ଥାଗୁଡ଼ିକୁ ବଦଳାଇବା ଦିଗରେ କାର୍ଯ୍ୟ କରୁଥିବାରୁ ଏବଂ ଏବେ ବିଲ୍ ସ୍ଥାୟୀ କମିଟିର ବିଚାରାଧୀନ ଥିବାରୁ ଏହାକୁ ବୃହତ୍ତର ପୀଠକୁ ପଠାଇବା ନିଷ୍ପତ୍ତିକୁ ସ୍ଥଗିତ ରଖିବା ପାଇଁ କେନ୍ଦ୍ର ସରକାରଙ୍କ ନିବେଦନକୁ ପ୍ରଧାନ ବିଚାରପତି ଡି.ୱାଇ. ଚନ୍ଦ୍ରଚୂଡ଼ଙ୍କ ଖଣ୍ଡପୀଠ ଅଗ୍ରାହ୍ୟ କରଦେଇଛନ୍ତି। ଆଇପସର ଦଫା ୧୨୪ଏ (ଦେଶଦ୍ରୋହ) ଷ୍ଟାଟସ୍ ବୁକ୍‌ରେ ରହିବ। ନୂଆ ବିଲ୍ ଯଦି ଆଇନରେ ପରିଣତ ହୁଏ, ତେବେ ତାହା ପିଛିଲା ଭାବେ ନୁହେଁ, ପରବର୍ତ୍ତୀ ସମୟରେ ଲାଗୁହେବ ବୋଲି ଏକ ଧାରଣା ରହିଥିବା ଖଣ୍ଡପୀଠ ଟିପ୍ପଣୀ ଦେଇଛନ୍ତି। ଦଫା ୧୨୪ଏର ସାମ୍ବିଧାନିକ ବୈଧତା ସର୍ବୋଚ୍ଚ ଅଦାଲତରେ ପ୍ରମାଣିତ ହୋଇଛି ଏବଂ ଏହା ସମ୍ବିଧାନର ଧାରା ୧୯(୧)(ଏ)ର ଅଧିକାର ବାହାରେ ବୋଲି ୧୯୬୨ର କେଦାରନାଥ ସିଂ ଭର୍ସସ ବିହାର ରାଜ୍ୟ ମାମଲାରେ ସୁପ୍ରିମକୋର୍ଟ ରାୟ ଦେଇଥିଲେ। ବାକ୍ ସ୍ୱାଧୀନତା ଏବଂ ଅଭିବ୍ୟକ୍ତି ସ୍ୱାଧୀନତା ପାଇଁ ସମ୍ବିଧାନର ଅନୁଚ୍ଛେଦ ୧୯(୧)(ଏ)ରେ ବ୍ୟବସ୍ଥା ରହିଛି। ୧୯୬୨ରେ ସାମ୍ବିଧାନିକ ପୀଠ ଏହି ରାୟ ଦେଇଥିବାରୁ ବର୍ତ୍ତମାନର ଆବେଦନର ଶୁଣାଣି ଅନ୍ୟୂନ ୫ ଜଣିଆ ପୀଠରେ ହେବା ଆବଶ୍ୟକ ବୋଲ ସିଜେଆଇଙ୍କ ଖଣ୍ଡପୀଠ କହିଛନ୍ତି।

ରାସ୍ତାକଡ଼ ବ୍ୟବସାୟୀଙ୍କ ପୁଅ ହେଲେ ବିଚାରପତି

ଲକ୍ଷ୍ନୌ,୧୨।୯

ଉତ୍ତର ପ୍ରଦେଶର ସମ୍ଭଲ ସହରର ଜଣେ ରାସ୍ତାକଡ଼ ବ୍ୟବସାୟୀଙ୍କ ପୁଅ ବିଚାରପତି ହୋଇଛନ୍ତି। ଏହି ଘଟଣା ସୋସିଆଲ ମିଡିଆରେ ଭାଇରାଲ ହେବାରେ ଲାଗିଛି। ସଫଳ ପରୀକ୍ଷାର୍ଥୀ ଜଣକ ହେଲେ ମହମ୍ମଦ କସିମ୍। ତାଙ୍କ ବାପା ହଲିମ୍ ରାସ୍ତାକଡ଼ରେ ବ୍ୟବସାୟ କରନ୍ତି। କସିମ୍ ୟୁପି ଜୁଡିସିଆଲ୍ ପରୀକ୍ଷାରେ ୧୩୫ ର୍ୟାଙ୍କରେ ଉତ୍ତୀର୍ଣ୍ଣ ହୋଇଛନ୍ତି। ସଫଳତା ପରେ କସିମଙ୍କ ବନ୍ଧୁମାନେ ତାଙ୍କୁ ଟୁଇଟରରେ ଶୁଭେଚ୍ଛା ଜଣାଇଛନ୍ତି। କସିମ ଆଲିଗଡ଼ ମୁସ୍‌ଲିମ୍ ବିଶ୍ୱବିଦ୍ୟାଳୟରୁ ଆଇନ ଶିକ୍ଷାରେ ସ୍ନାତକ ଓ ଦିଲ୍ଲୀ ବିଶ୍ୱବିଦ୍ୟାଳୟରୁ ଆଇନରେ ସ୍ନାତକୋତ୍ତର ପଢ଼ିଥିଲେ। ପରେ ରାଜ୍ୟ ଜୁଡିସିଆଲ ସେବା ପରୀକ୍ଷା ଲାଗି ପ୍ରସ୍ତୁତି କରିଥିଲେ।

'ହିମାଚଳକୁ ଜାତୀୟ ବିପର୍ଯ୍ୟୟ ଘୋଷଣା କର'

ଶିମ୍‌ଲା,୧୨।୯(ପି.ଟି.)

କେନ୍ଦ୍ରକୁ କହିଲେ ପ୍ରିୟଙ୍କା

ହିମାଚଳ ପ୍ରଦେଶର ମାନାଲିରେ ପ୍ରିୟଙ୍କା ଗାନ୍ଧୀ ଭଦ୍ରା।

ଦଳୀୟ ରାଜନୀତିରୁ ଊର୍ଦ୍ଧ୍ୱକୁ ଯାଇ ନିକଟରେ ଘଟିଥିବା ହିମାଚଳପ୍ରଦେଶ ବିପର୍ଯ୍ୟୟକୁ ଜାତୀୟ ବିପତ୍ତି ଘୋଷଣା କରାଯାଉ ବୋଲି କଂଗ୍ରେସ ନେତ୍ରୀ ପ୍ରିୟଙ୍କା ଗାନ୍ଧୀ ଭଦ୍ରା ମଙ୍ଗଳବାର କେନ୍ଦ୍ର ସରକାରଙ୍କ ନିକଟରେ ଦାବି କରିଛନ୍ତି। ପ୍ରିୟଙ୍କା ବର୍ଷା କ୍ଷତିଗ୍ରସ୍ତ କୁଲୁ ଜିଲାକୁ ଯାଇ ରିଲିଫ୍ ଓ ଥଇଥାନ କାର୍ଯ୍ୟର ସମୀକ୍ଷା କରିଥିଲେ। ଉତ୍ତରାଖଣ୍ଡର କୁଲୁ ଏବଂ ମଣ୍ଡି ଜିଲାରେ ଗତ ଜୁଲାଇ ୧୪ ଓ ୧୫ରେ ପ୍ରବଳ ବର୍ଷାଜନିତ ଅଚାନକ ବନ୍ୟା ଓ ଭୂସ୍ଖଳନ ଯୋଗୁ ବିପର୍ଯ୍ୟୟ ସୃଷ୍ଟି ହୋଇଥିଲା। ଏଥିରେ ବହୁ ଲୋକ ପ୍ରାଣ ହରାଇବା ସହ ଅନେକ ଅଞ୍ଚଳ କ୍ଷତିଗ୍ରସ୍ତ ହୋଇଛି। ରାଜ୍ୟ ସରକାର ନିଜର ସାମର୍ଥ୍ୟ ଅନୁଯାୟୀ ପ୍ରଭାବିତ ପରିବାରକୁ ସହାୟତା ଯୋଗାଉଥିବାବେଳେ ସେଠାରେ ସ୍ୱାଭାବିକ ଅବସ୍ଥା ଫେରିବା ସହ ପୁନଃନିର୍ମାଣ ପାଇଁ କେନ୍ଦ୍ର ସରକାରଙ୍କ ସହାୟତା ଜରୁରୀ ହୋଇପଡ଼ିଛି। କୃଷକମାନେ ଯେଉଁ ଆର୍ଥିକ କ୍ଷତି ସହଛନ୍ତ, ତାହା କେନ୍ଦ୍ର ସରକାର ଭରଣା କରିବା ଆବଶ୍ୟକ ବୋଲି କଂଗ୍ରେସ ସାଧାରଣ ସମ୍ପାଦିକା କହିଛନ୍ତି।

ଅକ୍ଟୋବର ୨ରୁ ତୃତୀୟ ପର୍ଯ୍ୟାୟ ସ୍ୱଚ୍ଛତା ଅଭିଯାନ

ନୂଆଦିଲ୍ଲୀ,୧୨।୯

୧ ହଜାର କୋଟି ଆୟ ଲକ୍ଷ୍ୟ

କେନ୍ଦ୍ର ସରକାରଙ୍କ ସ୍ୱଚ୍ଛତା ଅଭିଯାନର ତୃତୀୟ ସଂସ୍କରଣ ଅକ୍ଟୋବର ୨ରେ ଆରମ୍ଭ ହେବ। ଏଥିରୁ ସରକାର ୧ ହଜାର କୋଟି ଆୟ କରିବାକୁ ଲକ୍ଷ୍ୟ ରଖିଛନ୍ତି। ପ୍ରଶାସନିକ ସୁଧାର ଓ ସାଧାରଣ ଅଭିଯୋଗ (ଡିଏଆର୍‌ପିଜି) ବିଭାଗ ସଚିବ ଭି. ଶ୍ରୀନିବାସ କହିଛନ୍ତି, କେନ୍ଦ୍ର ସରକାରଙ୍କ ଅଧୀନ ବିଭାଗଗୁଡିକରେ ସ୍ୱଚ୍ଛତା ବଜାୟ ପ୍ରତି ଧ୍ୟାନ ଦିଆଯାଉଛି। ଅକ୍ଟୋବର ୨ରୁ ୩୧ ପର୍ଯ୍ୟନ୍ତ ଏହି ଅଭିଯାନ ଚାଲିବ। ୨୦୨୨ ଅକ୍ଟୋବରରେ ସ୍ୱଚ୍ଛତା ଅଭିଯାନର ଦ୍ୱିତୀୟ ସଂସ୍କରଣ ଅନୁଷ୍ଠିତ ହୋଇଥିଲା। ଏଥିରୁ ୫୨୦ କୋଟି ଟଙ୍କା ଆୟ ହୋଇଥିଲା। ସେହିପରି ପ୍ରାୟ ୫୦ଲକ୍ଷ ଫାଇଲ ହଟାଇ ଦିଆଯାଇଥିଲା। ଫଳରେ ବିଭିନ୍ନ କାର୍ଯ୍ୟାଳୟର ପ୍ରାୟ ୧୭୨ ଲକ୍ଷ ବର୍ଗଫୁଟ ସ୍ଥାନ ଖାଲି ହୋଇଥିଲା। ଏହା ବ୍ୟତୀତ ୩୧.୩୫ ଲକ୍ଷ ସାଧାରଣ ଅଭିଯୋଗ ମାମଲାର ସମାଧାନ କରାଯାଇଥିଲା। ତେଣୁ ତୃତୀୟ ସଂସ୍କରଣରୁ ୧ହଜାର କୋଟି ଟଙ୍କା ଆୟ ହେବ ବୋଲି ଆଶା କରାଯାଉଛି। ଶ୍ରୀନିବାସ କହିଛନ୍ତି, ଏକ ମାସଧରି ଅନୁଷ୍ଠିତ ହେବାକୁ ଥିବା ସ୍ୱଚ୍ଛତା ଅଭିଯାନର ତୃତୀୟ ସଂସ୍କରଣରେ ବିଭିନ୍ନ କାର୍ଯ୍ୟାଳୟର ୧୦୦ ଲକ୍ଷ ବର୍ଗଫୁଟ ସ୍ଥାନ ଖାଲି କରାଯିବାକୁ ଲକ୍ଷ୍ୟ ରଖାଯାଇଛି। କେନ୍ଦ୍ର ସରକାରଙ୍କ ଏହି ସ୍ୱତନ୍ତ୍ର ଅଭିଯାନର ପ୍ରଥମ ସଂସ୍କରଣ ଅକ୍ଟୋବର ୨୦୨୧ରେ ଆରମ୍ଭ ହୋଇଥିଲା। ଏଥିରେ କେନ୍ଦ୍ର ସରକାରଙ୍କ ବିଭିନ୍ନ ବିଭାଗରେ ଅଟକି ରହିଥିବା କାମକୁ ଶେଷ କରିବା ଏବଂ ସ୍ୱଚ୍ଛତାକୁ ଅଧିକ ଗୁରୁତ୍ୱ ଦିଆଯାଇଥିଲା।

ଆମେରିକା ସେଓ ଉପରୁ ଆମଦାନୀ ଶୁଳ୍କ ହ୍ରାସକୁ କଂଗ୍ରେସର ବିରୋଧ

ନୂଆଦିଲ୍ଲୀ,୧୨।୯(ପି.ଟି.)

ଆମେରିକୀୟ ସେଓ ଉପରୁ କେନ୍ଦ୍ର ସରକାର ଆମଦାନୀ ଶୁଳ

ସ୍କ୍ରବ୍ ଟାଇଫସ୍‌କୁ ନେଇ ବଢ଼ୁଛି ଚିନ୍ତା

ଭୁବନେଶ୍ୱର, ୧୨।୯(ଅସମାପିକା ସାହୁ)

ରାଜ୍ୟରେ ଏବେ ହୁହୁ ହୋଇ ଡେଙ୍ଗୁ ବ୍ୟାପୁଥିବାବେଳେ ଆଉଏକ ରୋଗ 'ସ୍କ୍ରବ ଟାଇଫସ୍'କୁ ନେଇ ଚିନ୍ତା ବଢ଼ିଛି। ବୁର୍ଲା ଭିମ୍‌ସାରରେ ୨୨ଜଣଙ୍କଠାରେ ସ୍କ୍ରବ ଟାଇଫସ୍ ଚିହ୍ନଟ ହେବା ପରେ ରାଜ୍ୟ ସରକାର ଏହାକୁ ଗୁରୁତ୍ୱର ସହ ନେଇ ଆବଶ୍ୟକ ପଦକ୍ଷେପ ଗ୍ରହଣ କରିଛନ୍ତି। ତେବେ ଏଥିପାଇଁ ଭୟଭୀତ ହେବାର ଆବଶ୍ୟକ ନାହିଁ। ଏହାର ପରୀକ୍ଷା ଓ ଚିକିତ୍ସା ବ୍ୟବସ୍ଥା ସମସ୍ତ ଜିଲା ହସ୍ପିଟାଲରେ ଉପଲବ୍ଧ ବୋଲି ଜନସ୍ୱାସ୍ଥ୍ୟ ନିର୍ଦ୍ଦେଶକ ଡା. ନିରଞ୍ଜନ ମିଶ୍ର କହିଛନ୍ତି। ସେ କହିଛନ୍ତି, ଏହା ଚିଗର ନାମକ କୀଟ କାମୁଡ଼ିଲେ ହେଉଛି। ବିଲ ବା ଜଙ୍ଗଲ ଯାଉଥିବା ଲୋକଙ୍କୁ ଏହା ହେଉଛି। ଏହି ରୋଗର ଲକ୍ଷଣ ହେଉଛି ଜ୍ୱର ଲାଗି ରହିବା, ମୁଣ୍ଡ ବିନ୍ଧା ହେବା। ଏଥିସହ ରୋଗୀର ମୃତ୍ୟୁ ଘଟିବାର ମଧ୍ୟ ସମ୍ଭାବନା ରହିଛି। ଶରୀରର ଯେଉଁ ସ୍ଥାନକୁ ଏହି କୀଟଟି କାମୁଡ଼େ ସେଠାରେ ସ୍କିନ ଡେଡ୍ ହୋଇଯାଏ। ଏହାର ପରୀକ୍ଷା ସବୁ ଜିଲା ହସ୍ପିଟାଲର ଡିଷ୍ଟ୍ରିକ୍ଟ ପବ୍ଲିକ ହେଲ୍‌ଥ ଲାବରୋଟୋରୀ(ଡିପିଏଚ୍‌ଏଲ୍)ରେ ଏଲିଶା ପଦ୍ଧତିରେ କରାଯାଉଛି। ଚିହ୍ନଟ ହେଲେ ଚିକିତ୍ସା ସହଜ। ସାଧାରଣ ଆଣ୍ଟିବାୟୋଟିକ କାମ ଦେବ। ଜ୍ୱର ନ କମିଲେ ପରୀକ୍ଷା କରିନେବାକୁ ସେ ପରାମର୍ଶ ଦେଇଛନ୍ତି। କେନ୍ଦୁଝର, ବରଗଡ଼, ନବରଙ୍ଗପୁର, ଓ ସୁନ୍ଦରଗଡ଼ରୁ ଏହି କେସ୍‌ଗୁଡ଼ିକ ଆସୁଛି ବୋଲି ଜନସ୍ୱାସ୍ଥ୍ୟ ନିର୍ଦ୍ଦେଶକ ସୂଚନା ଦେଇଛନ୍ତି। ସେପଟେ ରାଜ୍ୟରେ ଏବେ ପ୍ରତିଦିନ ୨୦୦ ରୁ ୨୫୦ ଡେଙ୍ଗୁ ରୋଗୀ ଚିହ୍ନଟ ହେଉଥିବା ଡ. ମିଶ୍ର ସୂଚନା ଦେଇଛନ୍ତି। ଡେଙ୍ଗୁ ବଂଶ ବିସ୍ତାର ପାଇଁ ବର୍ତ୍ତମାନ ପାଣିପାଗ ଅନୁକୂଳ ରହିଛି। ବର୍ଷା ନ ଛାଡ଼ିବା ଯାଏ ରୋଗ କମିବ ନାହିଁ ବୋଲି ସେ କହିଛନ୍ତି। ବର୍ତ୍ତମାନ ସୁଦ୍ଧା ରାଜ୍ୟରେ ୬୮,୬୧୦ ଜଣଙ୍କ ଡେଙ୍ଗୁ ଟେଷ୍ଟ କରାଯାଇଛି। ସେମାନଙ୍କ ମଧ୍ୟରୁ ୫,୯୭ ଜଣ ପଜିଟିଭ ବାହାରିଛନ୍ତି। ଜୁଲାଇରୁ ଅକ୍ଟୋବରରେ ଡେଙ୍ଗୁର ପିକ୍ ପିରିୟଡ। ଏଣୁ ସଚେତନ ହିଁ ଏକମାତ୍ର ମାଧ୍ୟମ। ସାମାନ୍ୟ ଚିକିତ୍ସାରେ ୯୮% ଲୋକ ଡେଙ୍ଗୁରୁ ଭଲ ହୋଇପାରିବେ। ତେଣୁ ବ୍ୟସ୍ତ ହେବାର ଆବଶ୍ୟକତା ନାହିଁ। ପ୍ଲେଟଲେଟ କମିବା ନେଇ ଅଧିକ ବ୍ୟସ୍ତ ହୁଅନ୍ତୁ ନାହିଁ। ପ୍ଲେଟଲେଟ କାଉଣ୍ଟ ୨୦ ହଜାର ପର୍ଯ୍ୟନ୍ତ କମିଲେ ବି ବ୍ୟସ୍ତ ନ ହୋଇ ଡାକ୍ତରଙ୍କ ପରାମର୍ଶ କରନ୍ତୁ ବୋଲି ଜନସ୍ୱାସ୍ଥ୍ୟ ନିର୍ଦ୍ଦେଶକ ପରାମର୍ଶ ଦେଇଛନ୍ତି।

ବରଗଡ଼ରେ ୨ ସପ୍ତାହରେ ୫ ମଲେଣି

ବରଗଡ଼,୧୨।୯(ପ୍ରେମାନନ୍ଦ ଖମାରୀ)

ବରଗଡ଼ ଜିଲାରେ ସ୍କ୍ରବ୍ ଟାଇଫସ୍ ରୋଗ ଏବେ ଆତଙ୍କ ଖେଳାଇଛି। ଏହି ରୋଗରେ ଆକ୍ରାନ୍ତ ହୋଇ ଗତ ୨ସପ୍ତାହ ମଧ୍ୟରେ ୫ଜଣଙ୍କ ମୃତ୍ୟୁ ହୋଇଛି। ମୃତକଙ୍କ ମଧ୍ୟରେ ଅତାବିରା ବ୍ଲକ ଲମ୍ଭଲା, ଭେଡେନ ବ୍ଲକ ସାହ୍ଲେପାଲି, ସୋହେଲା ବ୍ଲକ ପେଗୁପାଲି, ବେହେରାପାଲି ଏବଂ ବରପାଲି ବ୍ଲକ ଖଇରପାଲିର ଜଣେ ଲେଖାଏଁ ରହିଛନ୍ତି। ସେହିପରି ଅନେକ ଆକ୍ରାନ୍ତ ଏବେ ମଧ୍ୟ ଚିକିତ୍ସାଧୀନ ଅଛନ୍ତି। ୧୭୮ଜଣଙ୍କ ରକ୍ତ ନମୁନା ପରୀକ୍ଷା ହୋଇଛି ଏବଂ ୩ ଜଣଙ୍କ ପଜିଟିଭ୍ ଆସିଥିବା ସିଡିଏମ୍‌ଓ ଡା. ଜିତେନ୍ଦ୍ର ମୋହନ ବେବର୍ତ୍ତା ସୂଚନା ଦେଇଛନ୍ତି। ଏକ କୀଟ କାମୁଡିବା ଯୋଗୁ ଲୋକେ ଏହି ରୋଗରେ ଆକ୍ରାନ୍ତ ହେଉଛନ୍ତି। ଏହି ରୋଗରେ ବର୍ତ୍ତମାନ ସୁଦ୍ଧା ୫ଜଣଙ୍କ ମୃତ୍ୟୁ ହୋଇଥିବା ସେ କହିଛନ୍ତି। ବରଗଡ଼ ଜିଲାର ଲୋକେ ମୁଖ୍ୟତଃ ଚାଷ ଉପରେ ନିର୍ଭର କରୁଥିବା ବେଳେ ଚାଷଜମିକୁ ସେମାନଙ୍କ ଯିବାଆସିବା ଲାଗି ରହିଥାଏ। ଏଭଳି ସମୟରେ ସ୍କ୍ରବ୍ ଟାଇଫସ୍ କୀଟ ଚାଷୀଙ୍କ ଚିନ୍ତା ବଢାଇଦେଇଛି। ଉକ୍ତ କୀଟ ଏହି ରୋଗର କାରଣ ହେଉଥିବାବେଳେ ଲୋକେ ସଚେତନତା ଅଭାବରୁ ମୃତ୍ୟୁମୁଖରେ ପଡୁଛନ୍ତି। ତେବେ ଏହି ରୋଗର ଚିକିତ୍ସା ବ୍ୟବସ୍ଥା ରହିଛି ।

ଜ୍ୱର ନ କମିଲେ ପରୀକ୍ଷା କରିଦେବାକୁ ପରାମର୍ଶ

କେରଳ: ନିପା ଭୂତାଣୁ ସଂକ୍ରମଣରେ ୨ ମୃତ

ଥିରୁଭାନନ୍ତପୁରମ୍,୧୨।୯

କେରଳର କୋଝିକୋଡ୍ ଜିଲାରେ ନିପା ଭୂତାଣୁ ସଂକ୍ରମଣରେ ୨ ଜଣଙ୍କ ମୃତ୍ୟୁ ଘଟିଥିବାବେଳେ ଅନ୍ୟ ୪ ଜଣ ସଂକ୍ରମିତ ହୋଇ ଚିକିତ୍ସାଧୀନ ଅଛନ୍ତି। ସେମାନେ ଜଣେ ମୃତକଙ୍କ ଘନିଷ୍ଠ ସମ୍ପର୍କୀୟ ବୋଲି ଜଣାପଡ଼ିଛି। ନିପା ସଂକ୍ରମଣ ଜଣାପଡ଼ିବା ପରେ ସ୍ୱାସ୍ଥ୍ୟ ବିଭାଗ ପକ୍ଷରୁ ରାଜ୍ୟରେ ସତର୍କତା ଜାରିକରାଯାଇଛି। ଆକ୍ରାନ୍ତମାନେ ନିପା ଭୂତାଣୁ ଦ୍ୱାରା ସଂକ୍ରମିତ ବୋଲି ସ୍ପଷ୍ଟ କରିବା ପାଇଁ ସେମାନଙ୍କ ନମୁନା ବୃତ୍ତାନ୍ତ ପରୀକ୍ଷା ନିମନ୍ତେ ପୁଣେସ୍ଥିତ ଜାତୀୟ ଭୂତାଣୁ ବିଜ୍ଞାନ ସଂସ୍ଥା (ଏନ୍‌ଆଇଭି)କୁ ପଠାଯାଇଛି। ସ୍ୱାସ୍ଥ୍ୟମନ୍ତ୍ରୀ ବୀଣା ଜର୍ଜ କୋଝିକୋଡେରେ ପହଞ୍ଚି ଉଚ୍ଚସ୍ତରୀୟ ବୈଠକରେ ସ୍ଥିତି ସମୀକ୍ଷା କରିଥିଲେ।

ବ୍ରିଟେନ୍‌ରେ ପ୍ରତି ୩ରେ ଜଣେ ମହିଳା ଡାକ୍ତର ଯୌନ ଉତ୍ପୀଡ଼ନ ଶିକାର

ଲଣ୍ଡନ,୧୨।୯

ବ୍ରିଟେନରେ ପ୍ରତି ୩ ଜଣରେ ଜଣେ ମହିଳା ସର୍ଜନ କାର୍ଯ୍ୟସ୍ଥଳରେ ଯୌନ ଉତ୍ପୀଡ଼ନର ସମ୍ମୁଖୀନ ହେଉଥିବାବେଳେ କେତେଜଣ ସହକର୍ମୀଙ୍କ ଦ୍ୱାରା ବଳାତ୍କାରର ଶିକାର ହୋଇଥିବା ଏକ ନୂଆ ସର୍ଭେରୁ ଜଣାପଡ଼ିଛି। ବ୍ରିଟିଶ ଜର୍ନାଲ ଅଫ୍ ସର୍ଜରୀରେ ପ୍ରକାଶିତ ଉକ୍ତ ଅଧ୍ୟୟନ ଅନୁଯାୟୀ ଗତ ୫ ବର୍ଷ ହେଲା ବ୍ରିଟେନର ଶଲ୍ୟ ଚିକିତ୍ସା କାର୍ଯ୍ୟସ୍ଥଳରେ ଯୌନ ଆଚରଣ ଘଟିଚାଲିଛି। ଜାତୀୟ ସ୍ୱାସ୍ଥ୍ୟ ସେବାରେ ନିୟୋଜିତ ପ୍ରତି ୩ ମହିଳା ସର୍ଜନଙ୍କ ମଧ୍ୟରୁ ଜଣେ ନିଜ ସହକର୍ମୀଙ୍କ ଦ୍ୱାରା ଯୌନ ନିର୍ଯାତନାର ଶିକାର ହୋଇଥାନ୍ତି। ଗୋପନ ମତାମତ ଲାଗି ଡକାଯାଇଥିବା ପଞ୍ଜୀକୃତ ସର୍ଜନମାନଙ୍କ ମଧ୍ୟରୁ ୧,୪୩୪ ଜଣ ଜବାବ ରଖିଥିଲେ। ସେମାନଙ୍କ ମଧ୍ୟରୁ ୩୦ ପ୍ରତିଶତ ମହିଳା ସର୍ଜନ ଯୌନ ଉତ୍ପୀଡ଼ନର ସମ୍ମୁଖୀନ ହୋଇଥିବାବେଳେ କାର୍ଯ୍ୟସ୍ଥଳରେ ଅବାଞ୍ଛିତ ଶାରୀରିକ ସମ୍ପର୍କ ଉଦ୍ୟମ ୨୯ ପ୍ରତିଶତଙ୍କ କ୍ଷେତ୍ରରେ ଘଟିଥିବା ସେମାନେ କହିଛନ୍ତି। ୪୦%ରୁ ଅଧିକ ମହିଳା ସର୍ଜନ ସେମାନଙ୍କ ଶରୀରକୁ ନେଇ ଅବାଞ୍ଛିତ କମେଣ୍ଟର ସମ୍ମୁଖୀନ ହେଉଥିବାବେଳେ କାର୍ଯ୍ୟସ୍ଥଳରେ ଅଶ୍ଳୀଳ ଇଙ୍ଗିତ ଦିଆଯାଉଥିବା ୩୮% ଜଣାଇଛନ୍ତି। ୯୦ ପ୍ରତିଶତ ମହିଳା ଏବଂ ୮୧ ପ୍ରତିଶତ ପୁରୁଷ କୌଣସି ନା କୌଣସି ଯୌନ ଅସଦାଚରଣର ସାକ୍ଷୀ ଥିବା ଉକ୍ତ ସର୍ଭେରେ କୁହାଯାଇଛି।

ସର୍ଭେ ରିପୋର୍ଟ ଅନୁଯାୟୀ ବ୍ରିଟେନର ପୁରୁଷ ଓ ମହିଳା ସର୍ଜନମାନେ ଭିନ୍ନ ବାସ୍ତବତାରେ ରହନ୍ତି। ଯୌନ ଅସଦାଚରଣ ବାରମ୍ବାର ଘଟୁଥିଲେ ମଧ୍ୟ ଶଲ୍ୟ ଚିକିତ୍ସା ପରିବେଶ ବର୍ଗୀକୃତ ସଂରଚନା ହୋଇଥିବାରୁ ଲିଙ୍ଗଗତ ଓ କ୍ଷମତା ସନ୍ତୁଳନ ଦୃଷ୍ଟରୁ ସେଗୁଡ଼ିକୁ ବନ୍ଦ କରିବା ଦିଗରେ ପଦକ୍ଷେପ ନିଆଯାଉ ନ ଥିବା ଜଣାପଡୁଛି। ଫଳରେ ଅସୁରକ୍ଷିତ କାର୍ଯ୍ୟ ପରିବେଶ ସୃଷ୍ଟି ହେବା ସହ ରୋଗୀମାନଙ୍କ ପାଇଁ ମଧ୍ୟ ଏହା ସୁରକ୍ଷିତ ନୁହେଁ ବୋଲି ରିପୋର୍ଟରେ ଉଲ୍ଲେଖ କରାଯାଇଛି। ସମସ୍ୟାର ସମାଧାନରେ ଜାତୀୟ ସ୍ୱାସ୍ଥ୍ୟ ସେବା ଟ୍ରଷ୍ଟ, ଜେନେରାଲ ମେଡିକାଲ କାଉନସିଲ ଏବଂ ରୟାଲ କଲେଜଗୁଡ଼ିକ ଉପରେ ମଧ୍ୟ ସର୍ଜନମାନଙ୍କ ବିଶ୍ୱାସ ରହୁନାହିଁ।

ଏଆଇ ବଳୟରେ ଛାତ୍ରୀଛାତ୍ର

ସ୍ମାର୍ଟ ଯୁଗରେ ଶିକ୍ଷା, ସ୍ୱାସ୍ଥ୍ୟ, ବାଣିଜ୍ୟ ସବୁ କ୍ଷେତ୍ରରେ କୃତ୍ରିମ ବୁଦ୍ଧିମତ୍ତା ବା ଆର୍ଟିଫିସିଆଲ ଇଣ୍ଟେଲିଜେନ୍ସ(ଏଆଇ)ର ବ୍ୟବହାର ବଢୁଛି। ତେବେ ଛାତ୍ରୀଛାତ୍ରଙ୍କ ଉପରେ ଏଆଇର କ'ଣ ପ୍ରଭାବ ରହିଛି ସେ ସମ୍ପର୍କରେ ଅନେକଙ୍କୁ ଅଜଣା। ଏଆଇର ବ୍ୟବହାର, ଉପକାର ଓ ଅପକାରକୁ ନେଇ ବ୍ୟବହାରକାରୀ ଏବଂ ସାଇବର ସୁରକ୍ଷା ବିଶେଷଜ୍ଞଙ୍କ ଭିନ୍ନ ଭିନ୍ନ ମତ ରହିଛି। କିଏ ଏହାକୁ ଏକ 'ବରଦାନ' ତ କିଏ 'ବିପଦକୁ ଆହ୍ୱାନ' ବୋଲି କହୁଛନ୍ତି। ବର୍ତ୍ତମାନ ଯୁଗରେ ସମସ୍ତଙ୍କ ମନରେ ଆଶା ଓ ଆଶଙ୍କା ସୃଷ୍ଟି କରୁଥିବା ଏଆଇ ସମ୍ପର୍କରେ ଧରିତ୍ରୀର ସ୍ୱତନ୍ତ୍ର ଉପସ୍ଥାପନା।

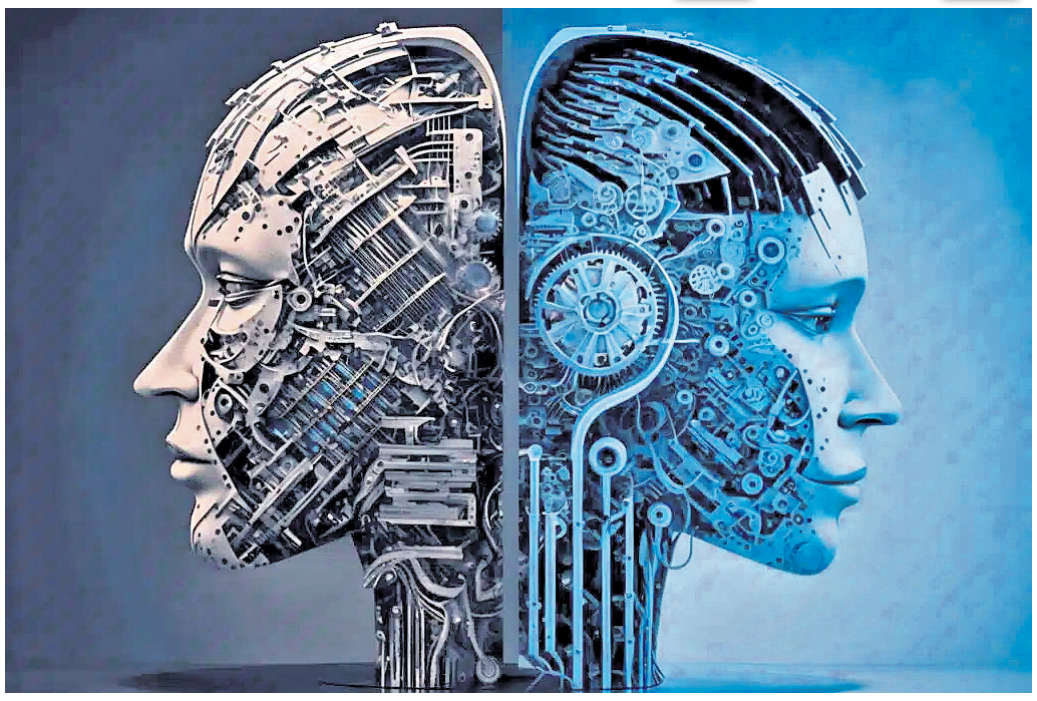

ଏଆଇ କ'ଣ

କୃତ୍ରିମ ବୁଦ୍ଧିମତ୍ତା ବା ଆର୍ଟିଫିସିଆଲ ଇଣ୍ଟେଲିଜେନ୍ସ(ଏଆଇ) ହେଉଛି ମନୁଷ୍ୟକୃତ ଯନ୍ତ୍ରାଂଶ। ସାଧାରଣତଃ ରୋବୋ, କମ୍ପ୍ୟୁଟର ଆଦି ଯନ୍ତ୍ରାଂଶ ଦ୍ୱାରା ପ୍ରସ୍ତୁତ ବୁଦ୍ଧିମତ୍ତାକୁ ହିଁ ଏଆଇ ବୋଲି ବିବେଚନା କରାଯାଏ। ବିଭିନ୍ନ ପ୍ରୋଗ୍ରାମ, ଆଲ୍‌ଗୋରିଦମ ଓ ଶିକ୍ଷା ଦ୍ୱାରା କୃତ୍ରିମ ବୁଦ୍ଧିମତ୍ତା ସୃଷ୍ଟି କରାଯାଇଥାଏ। ତେବେ କୌଣସି ଯନ୍ତ୍ର ଯାହା ତା'ର ଆଖପାଖର ପରିବେଶକୁ ବୁଝିପାରି ନିଜର କ୍ରିୟାଦ୍ୱାରା ଲକ୍ଷ୍ୟସ୍ଥଳରେ ପହଞ୍ଚିବାର ସମ୍ଭାବନାକୁ ବଢ଼ାଇପାରେ ତାହାକୁ ଏଆଇ ବୋଲି କୁହଯାଏ।

ସମୟ ଓ ଅର୍ଥ ସଞ୍ଚୁଛି

ଶିକ୍ଷା ଗବେଷଣାଠାରୁ ଆରମ୍ଭ କରି ବୃତ୍ତିଗତ ମାର୍ଗଦର୍ଶନରେ ଛାତ୍ରୀଛାତ୍ରଙ୍କ ପାଇଁ ଏଆଇ ଖୁବ୍ ଉପଯୋଗୀ ସାବ୍ୟସ୍ତ ହେଉଛି। ଟୁଲ୍‌ସ ଏବଂ ସଫ୍ଟୱେର୍ ଡେଭେଲେପମେଣ୍ଟରେ ମଧ୍ୟ କୋଡିଂ ପ୍ରକ୍ରିୟାକୁ ସହଜ କରୁଛି। ଜଣଙ୍କ ଆବଶ୍ୟକତା ଅନୁଯାୟୀ ପାରାଗ୍ରାଫ୍ ଓ ପ୍ରବନ୍ଧ ଆଦି ଲେଖିବାରେ ଅନେକ ସମୟରେ ସହାୟକ ହୋଇପାରୁଛି। ଏଆଇର ବ୍ୟବହାର ସମୟ ଓ ଅର୍ଥ ଅପଚୟ ମଧ୍ୟ ରୋକିପାରେ। ତେବେ ଏହାର ଆଉ ଏକ ଦିଗ ହେଉଛି ଏହା ହିନ୍ଦୀ ଓ ଇଂରାଜୀ ବ୍ୟତୀତ ଅନ୍ୟ ଆଞ୍ଚଳିକ ଭାଷାରେ ମଧ୍ୟ ଛାତ୍ରୀଛାତ୍ରଙ୍କ ପାଇଁ ଉତ୍ତର ରଖିପାରୁଛି। ନୂଆ ଅନୁଚ୍ଛେଦ, ପ୍ରବନ୍ଧ କବିତା ଲେଖିବାରେ ବିଭିନ୍ନ ଆପ୍ଲିକେଶନ ପିଲାଙ୍କ ପାଇଁ ସହାୟକ ହେଉଛି। ଏପରି କିଛି ଆପ୍ଲିକେଶନ ରହିଛି, ଯେଉଁଥିରେ ବିଦ୍ୟାର୍ଥୀମାନେ କୌଣସି ଲେଖାରେ ବ୍ୟାକରଣଗତ ତ୍ରୁଟି ମଧ୍ୟ ସଂଶୋଧନ କରିପାରୁଛନ୍ତି। ଏଥିସହିତ ପିଲାମାନେ ଦେଶଦୁନିଆର ଜଣାଅଜଣା ତଥ୍ୟ ମଧ୍ୟ ପାଇପାରୁଛନ୍ତି। ସେହିପରି ଗଣିତରେ ବିଭିନ୍ନ ଜଟିଳ ପ୍ରଶ୍ନର ସମାଧାନ କରିବାରେ ମଧ୍ୟ ପିଲାମାନେ ଏଆଇର ସହାୟତା ନେଉଛନ୍ତି।

ଟ୍ୟୁଟୋରିଆଲରେ ପଢ଼ାଉଛନ୍ତି ଏଆଇ ଶିକ୍ଷକ

ଉଚ୍ଚ ମାଧ୍ୟମିକ ଶିକ୍ଷା ହେଉ ବା ଉଚ୍ଚଶିକ୍ଷା, ପ୍ରତିଯୋଗିତାମୂଳକ ପରୀକ୍ଷା, ବିଭିନ୍ନ ପ୍ରବେଶିକା ପରୀକ୍ଷା ପାଇଁ ବିଦ୍ୟାର୍ଥୀମାନେ କୋଚିଂ ସେଣ୍ଟର ବା ଟ୍ୟୁଟୋରିଆଲରେ ନାମ ଲେଖାଉଛନ୍ତି। ତେବେ ପିଲାଙ୍କୁ ପାଠପଢ଼ାଇବା ପାଇଁ ଏଆଇ ଶିକ୍ଷକଙ୍କ ସହାୟତା ନିଆଯାଉଛି। ଏଆଇ ଶିକ୍ଷକଙ୍କୁ ବିଦ୍ୟାର୍ଥୀ ଟେକ୍ସଟ ମାଧ୍ୟମରେ ପ୍ରଶ୍ନ ପଚାରିପାରୁଛନ୍ତି। ସେହିପରି କିଛି ଟ୍ୟୁଟୋରିଆଲରେ ଅଡ଼ିଓ ବା ଭିଡ଼ିଓ ମାଧ୍ୟମରେ ଏଆଇ ଗୁରୁଜୀ ପ୍ରଶ୍ନର ସମାଧାନ କରୁଛନ୍ତି। ଭୁବନେଶ୍ୱରସ୍ଥିତ 'ବ୍ରେନ୍‌ସ ଏଜୁକେଶନ'ରେ କିଛିଦିନ ତଳେ ଏପରି ଏଆଇ ଶିକ୍ଷକ ଲଞ୍ଚ କରାଯାଇଛି। ଏହାର ନାମ ଏଆଇ ଗୁରୁଜୀ ରଖାଯାଇଥିବା ସୂଚନା ରହିଛି।

ସମ୍ପୂର୍ଣ୍ଣ ସୁରକ୍ଷିତ ନୁହେଁ କୃତ୍ରିମ ବୁଦ୍ଧିମତ୍ତା

ବିଭିନ୍ନ ସାଇବର ସୁରକ୍ଷା ବିଶେଷଜ୍ଞ ଏବଂ ବୁଦ୍ଧିଜୀବୀଙ୍କ ମତାନୁସାରେ ଆର୍ଟିଫିସିଆଲ ଇଣ୍ଟେଲିଜେନ୍ସ ବା କୃତ୍ରିମ ବୁଦ୍ଧିମତ୍ତାର ସକାରାତ୍ମକ ଦିଗ ସହ ଅନେକ ନକାରାତ୍ମକ ପ୍ରଭାବ ମଧ୍ୟ ରହିଛି। ରକ୍ଷଣାବେକ୍ଷଣ ଏବଂ ବୈଷୟିକ ତ୍ରୁଟି ସମୟେ ସମୟେ ବ୍ୟବହାରକାରୀଙ୍କୁ ସମସ୍ୟାରେ ପକାଇପାରେ। ଲୋକଙ୍କ ମଧ୍ୟରେ ଯୋଗାଯୋଗ ହ୍ରାସ କରିପାରେ। ନୈତିକ ଦ୍ୱନ୍ଦ୍ୱ ଉପୁଜିବାର ମଧ୍ୟ ଯଥେଷ୍ଟ ସମ୍ଭାବନା ରହିଛି। ସେହିପରି ବ୍ୟକ୍ତି ବିଶେଷଙ୍କ ଡାଟା ଗୋପନୀୟତା ସୁରକ୍ଷା ମଧ୍ୟ କିଛି କ୍ଷେତ୍ରରେ ସଙ୍କଟରେ ପଡ଼ିପାରେ ବୋଲି କୁହାଯାଉଛି। ଏଆଇର ବ୍ୟବହାର ଯେତେ ମାତ୍ରାରେ ବଢ଼ିବ ଅନୁରୂପ ଭାବେ ଏଆଇର ମାନକ ବା ସୃଜନଶୀଳତା ବଢ଼ିପାରେ। ମାତ୍ର ଅତ୍ୟଧିକ ନିର୍ଭରଶୀଳ ହେବା କାରଣରୁ ମାନବର ବିଚାରଶକ୍ତି ହୁଏତ କ୍ଷୁଣ୍ଣ ହୋଇପାରେ।

ପିଲାମାନେ ବ୍ୟବହାର କରୁଥିବା ଏଆଇ ଆପ୍ଲିକେଶନ

- ଚାଟଜିପିଟି
- ଅଟର ଏଆଇ
- କ୍ୱିଲ ବୋଟ୍
- ଫୋଟର
- କାନ୍‌ଭା
- ଗୁଗୁଲ ବାର୍ଡ
- ସ୍ଲାଇଡ୍‌ସ ଗୋ
- ଓପନ୍ ଏଆଇ ପ୍ଲେଗ୍ରାଉଣ୍ଡ
- ଗ୍ରାମାରଲି
- ଷ୍ଟେପ୍‌ୱାଇଜ୍ ମ୍ୟାଥ୍
- ପ୍ରୋ ରାଇଟିଂ ଏଡ୍
- ଜିଞ୍ଜର
- ହେମିଙ୍ଗ ୱେ ଆପ୍
- ଏଆରଗ୍ରାମ୍
- ସୋନିକ୍ସ
- ୟୁ ଚାଟ୍
- ନୋଜି

ସେମାନେ ଯାହା କୁହନ୍ତି...

ଆଗକୁ ଏଆଇ ଯୁଗ ଆସୁଛି ବୋଲି କୁହାଯାଉଛି। ସକାରାତ୍ମକ ଦିଗରେ ବ୍ୟବହାର କଲେ ଅନେକ ଲାଭ ରହିଛି। ଆର୍ଟିଫିସିଆଲମାନେ ଇଣ୍ଟେଲିଜେନ୍ସ ଗବେଷଣାକୁ ସରଳ କରିପାରିବେ। ଆର୍ଥିକ ଅନଗ୍ରସର ପିଲାଙ୍କୁ ପାଠପଢ଼ାରେ ଏହା ବହୁ ମାତ୍ରାରେ ସାହାଯ୍ୟ କରିବ। ଏଆଇକୁ ନେଇ ବର୍ତ୍ତମାନ ଅନେକ ଗବେଷଣା ଚାଲିଛି। ବିଭିନ୍ନ ଇଞ୍ଜିନିୟରିଂ କଲେଜ, ଆଇଇଟି, ଏନ୍‌ଆଇଟି ଆଦି କଲେଜରେ ପାଠ୍ୟକ୍ରମ ଭାବେ ଏହାକୁ ଅନ୍ତର୍ଭୁକ୍ତ କରାଗଲାଣି। ମାତ୍ର ଏଆଇର ଅଧିକ ବ୍ୟବହାର ବା ଦୁରୁପଯୋଗ କରାଗଲେ ସମସ୍ୟା ହୋଇପାରେ। ଆମେ ଯେତିକି ଫିଡ୍ କରାଇବା ଏଆଇ ସେତିକିର ଉତ୍ତର ରଖିପାରିବ ତେଣୁ ମାନବର ବୁଦ୍ଧିମତ୍ତା ଯେତେ ଅଧିକ ହେବ ଏଆଇ ଆପ୍ଲିକେଶନଗୁଡ଼ିକରେ ସେତେ ଅଧିକ ଇନ୍‌ପୁଟ୍ ଦିଆଯାଇପାରେ। ମାତ୍ର ଏଆଇ ଉପରେ ଅଧିକରୁ ଅଧିକ ନିର୍ଭରଶୀଳ ହୋଇ ଆଉଟପୁଟ୍ ଅପେକ୍ଷାରେ ମାନବ ସମାଜ ରହିଲେ ଇନ୍‌ପୁଟ କିଏ ଦେବ? ସେହିପରି କେଉଁ ଆପ୍ଲିକେଶନ ବ୍ୟବହାର କରୁଛନ୍ତି ତାହା କେତେ ସୁରକ୍ଷିତ ପିଲାମାନେ ତାହା ଜାଣିରଖିବା ଉଚିତ୍ ।

–ଆକାଶ ମିଶ୍ର, ସାଇବର ସୁରକ୍ଷା ବିଶେଷଜ୍ଞ

ମୁଁ ବିଶେଷତଃ ଚାଟ୍ ଜିପିଟି ଓ ଏଆଇ ଇମେଜ୍ ଜେନେରେଟର ଆପ୍ଲିକେଶନ୍ ବ୍ୟବହାର କରୁଛି। ଏପରି ଅନେକ ସଫ୍ଟ ସ୍କିଲ୍ ରହିଛି ଯାହା ସ୍କୁଲ କଲେଜରେ ପଢ଼ାଯାଏ ନାହିଁ। ଏଆଇ ଦ୍ୱାରା ସେହି ଜ୍ଞାନ ଲାଭ କରିହେଉଛି। ଏଆଇ ଉପରେ ସମ୍ପୂର୍ଣ୍ଣ ନିର୍ଭରଶୀଳ ହେଉ ନ ଥିବାରୁ ଲାଭାନ୍ୱିତ ହେଉଛି। ଏଆଇଠାରୁ ଜ୍ଞାନ ନେଇ ନିଜେ ବୁଦ୍ଧିରେ ବିଭିନ୍ନ କାର୍ଯ୍ୟ କରିବା ଦ୍ୱାରା ସୃଜନଶୀଳତା ନିଶ୍ଚୟ ବଢ଼ିବ। ଭିଡ଼ିଓ ହେଉ ମ୍ୟୁଜିକ ବା ଇମେଜ ଏଡିଟିଂରେ ଏଆଇ ସହାୟକ ହେଉଛି।

–ଅମରଜିତ ମହାନ୍ତି, ଛାତ୍ର

ପାଠପଢ଼ା ପ୍ରକ୍ରିୟାକୁ ଏଆଇ ଏକଦମ୍ ସରଳ କରିଦେଇଛି। ମାତ୍ର ଏହାର ସଦୁପଯୋଗ କରିବା ଛାତ୍ରୀଛାତ୍ରଙ୍କ ଉପରେ ନିର୍ଭର କରେ। ଏଆଇ ସାହାଯ୍ୟ ବହିରେ ଦିଆଯାଇଥିବା ପ୍ରଶ୍ନ ବା ଶିକ୍ଷକଙ୍କ ପ୍ରଶ୍ନର ଉତ୍ତର ଖାତାରେ ଲେଖିଦେଲେ ଛାତ୍ରୀଛାତ୍ର ଆଦୌ ଉପକୃତ ହେବେ ନାହିଁ। ଏମତି ମଧ୍ୟ କେତେକ ଆପ୍ଲିକେଶନ ଯାହା ସମୟେ ସମୟେ ପ୍ରଶ୍ନକୁ ଭୁଲ୍ ଭାବେ ଗ୍ରହଣ କରି ଭୁଲ୍ ଉତ୍ତର ଦେଉଛି। ତେଣୁ ଏଆଇ ମାଧ୍ୟମରେ ପାଉଥିବା ଉତ୍ତର ଅନ୍ତତଃ ଥରେ ଶିକ୍ଷୟିତ୍ରୀଶିକ୍ଷକଙ୍କଠାରୁ ପଚାରିନେବା ଉଚିତ୍। ଏଆଇଠାରୁ କୌଶଳ ଗ୍ରହଣ କରାଯିବା ଉଚିତ୍ ମାତ୍ର ଉତ୍ତର କପି କରିବା ଆଦୌ ଠିକ୍ ନୁହେଁ । ଏଥିପ୍ରତି ଅଭିଭାବକମାନେ ପିଲାଙ୍କୁ ମାର୍ଗଦର୍ଶନ କରିବା ଉଚିତ୍।

– ପ୍ରୀତିକା ମିଶ୍ର ଛାତ୍ରୀ

ମୁଁ ଚାଟ୍‌ଜିପିଟି ବ୍ୟବହାର କରୁଛି, ଏହା ମୋର ସାଧାରଣ ଜ୍ଞାନ ବୃଦ୍ଧି କରିବାରେ ସହାୟକ ହେଉଛି। ସେହିପରି ଚେସ୍ ଇଞ୍ଜିନ୍ ଏଆଇ ଚେସ୍ ଦକ୍ଷତା ବୃଦ୍ଧି କରୁଛି। ଚେସ୍.କମ୍, ଷ୍ଟକଫିସ୍ ଭଳି ବିଭିନ୍ନ ଏଆଇ ଆପ୍ଲିକେଶନ ପିଲାଙ୍କ ବିଭିନ୍ନ କ୍ଷେତ୍ରରେ ଜ୍ଞାନ ବଢ଼ାଇପାରୁଛି। ତେଣୁ ସତର୍କତାର ସହ ବ୍ୟବହାର କଲେ ଏହାର ଉପାଦେୟତାକୁ ଉପଭୋଗ କରିହେବ।

– ସୌରଭ କୁମାର ପତି, ଛାତ୍ର

ଆଜିର ମନ୍ତବ୍ୟ

ଜଳବାୟୁ ପରିବର୍ତ୍ତନ ଆହ୍ୱାନ ମଧ୍ୟରେ ଭାରତୀୟ କୃଷକଙ୍କ ଅଧିକାର ସୁରକ୍ଷା ସମ୍ପର୍କିତ ଆଇନ ଅନେକ ଗୁରୁତ୍ୱ ବହନ କରୁଥିବାରୁ ସାରା ବିଶ୍ୱ ପାଇଁ ନମୁନା ହୋଇପାରେ।

– ଦ୍ରୌପଦୀ ମୁର୍ମୁ, ରାଷ୍ଟ୍ରପତି

ଢଗଢମାଳି

(କ୍ରମେ ଲୋକମୁଖରୁ ଓ ଜନମାନସରୁ ବିସ୍ମୃତ ହେଉଥିବା ଢଗଢମାଳିକୁ ପାଠିକା–ପାଠକଙ୍କ ନିକଟରେ ପହଞ୍ଚାଇବା ସକାଶେ ଧରିତ୍ରୀର ପ୍ରୟାସ)

ଚଅଁର ପୋଖରୀ ଡଅଁର ଗଣ୍ଡରେ
ଭଅଁର କରିଛି ବସା
କେଉଁ କଥା ପାଇଁ କରିଲି ଆଶା
ଦାଣ୍ଡେ ହେଲି ଲୋକହସା।

ମଣିଷର ଆଶା ସବୁବେଳେ ପୂରଣ ହୋଇ ନ ଥାଏ। ଆଶା ଅପୂରଣୀୟ ରହିଗଲେ ମନ ଭାଙ୍ଗି ଖଣ୍ଡବିଖଣ୍ଡିତ ହୋଇଯିବା ଥାୟ। ବ୍ୟକ୍ତି ବେଳେବେଳେ କିଛି ଆଶା କରି ଭଲରୁ ଭେଲ ପାଇବା ଭଳି ଲୋକହସା ବା ଅପଦସ୍ଥ ହେବା ଅର୍ଥରେ ଏଭଳି ଉକ୍ତି ପ୍ରକାଶ କରାଯାଇଛି।

ଚାଲି ଯାଉଥାଏ ସରମକୁ
କଥା ହେଉଥାଏ ଭରମକୁ
ମରମ ଭିତରେ ଯାହା ହେଉଥାଏ
ସାକ୍ଷୀ ଦେଉଥାଏ ଧରମକୁ।

ଲାଜେଇ ଭୁଲେଇ ଭାଲେଇ କଥା ହେଉଥିଲେ ମଧ୍ୟ ବ୍ୟକ୍ତିର ମରମ ଯେଉଁଥିପାଇଁ ଦହି ହେଉଥାଏ, ସେ ତାହା ପ୍ରକାଶ କରିପାରି ନ ଥାଏ। ଖାଲି ଧର୍ମକୁ ସାକ୍ଷୀ ରଖି ଚାଲିଥାଏ। ପ୍ରଗାଢ଼ ପ୍ରେମ ପ୍ରତି ଗଭୀରତା ଅନୁଭବ କଲାବେଳେ ଏମିତି ଭାବନା ମନକୁ ଆସିବା ଅର୍ଥରେ ଏଭଳି ଉକ୍ତି ଉଲ୍ଲେଖ କରାଯାଇଛି।

ଓଡ଼ିଆ ଢଗଢମାଳି ଓ ଲୋକଗୀତ – ଫ୍ରେଣ୍ଡସ୍ ପବ୍ଲିଶର୍ସ

ବିଚାର ପ୍ରକ୍ରିୟାରେ ବାଧା ଦିଆଯାଇପାରିବନି: ସୁପ୍ରିମକୋର୍ଟ

ନୂଆଦିଲ୍ଲୀ, ୧୨।୯ (କୁଲ୍‌ଦୀପ ସିଂ)

କୌଣସି ପରିସ୍ଥିତିରେ କୋର୍ଟର ବିଚାର ପ୍ରକ୍ରିୟାକୁ ବାଧା ଦିଆଯାଇପାରିବ ନାହିଁ ବୋଲି ମଙ୍ଗଳବାର ସର୍ବୋଚ୍ଚ ଅଦାଲତ ଏକ ଗୁରୁତ୍ୱପୂର୍ଣ୍ଣ ରାୟ ଦେଇଛନ୍ତି। ଏଥିସହିତ ଜଣେ ଆଇନଜୀବୀଙ୍କ ପରଲୋକ ପରେ ଦିନକ ପାଇଁ ବିଚାର କାର୍ଯ୍ୟ ବନ୍ଦ କରିଥିବା ରାୟଗଡ଼ା ଓକିଲ ସଂଘର ସଭାପତି ଏବଂ ସମ୍ପାଦକଙ୍କୁ ସୁପ୍ରିମକୋର୍ଟ ନୋଟିସ ଜାରି କରିଛନ୍ତି। ଏପରି କି ଓଡ଼ିଶାରେ ବିଭିନ୍ନ କୋର୍ଟରେ ଆନ୍ଦୋଳନ ଏବଂ ପିକେଟିଂ କରି ବିଚାର କାର୍ଯ୍ୟ ପ୍ରଭାବିତ କରୁଥିବା ଓକିଲ ସଂଘଗୁଡ଼ିକୁ ସତ୍ୟପାଠ ଜରିଆରେ ନିଃସର୍ତ୍ତ କ୍ଷମା ପ୍ରାର୍ଥନା କରିବାକୁ ବିଚାରପତି ଏସ୍.କେ. କଉଲ ଏବଂ ସୁଧାଂଶୁ ଧୁଲିଆଙ୍କୁ ନେଇ ଗଠିତ ଖଣ୍ଡପୀଠ ୨ସପ୍ତାହ ସମୟ ଦେଇଛନ୍ତି।

କିଛି ଦିନ ହେବ କେବଳ ରାୟଗଡ଼ା ଓକିଲ ସଂଘକୁ ଛାଡ଼ିଲେ ଓଡ଼ିଶାର ଅନ୍ୟ କୌଣସି ବାର୍‌ରେ ଷ୍ଟ୍ରାଇକ୍ ହୋଇ ନ ଥିବା ଜଣାପଡ଼ିଛି। ରାୟଗଡ଼ାରେ ଜଣେ ଆଇନଜୀବୀ ସଦସ୍ୟଙ୍କ ପରଲୋକ ଘଟିବାରୁ ତାଙ୍କ ସ୍ମୃତି ଉଦ୍ଦେଶ୍ୟରେ କେବଳ ଗୋଟେ ଦିନ ବିଚାର ପ୍ରକ୍ରିୟାକୁ ବନ୍ଦ କରାଯାଇଥିଲା। ତେବେ ଏହା ମଧ୍ୟ ଗ୍ରହଣୀୟ ନୁହେଁ ବୋଲି ସର୍ବୋଚ୍ଚ ଅଦାଲତ କହିବା ସହ ଉକ୍ତ ସଂଘର ସଭାପତି, ସମ୍ପାଦକଙ୍କୁ ନୋଟିସ ଜାରି କରିଛନ୍ତି। ଏଥିସହ ଓଡ଼ିଶା ହାଇକୋର୍ଟଙ୍କୁ ମଧ୍ୟ ଏସମ୍ପର୍କରେ ବିସ୍ତୃତ ରିପୋର୍ଟ ଦାଖଲ କରିବାକୁ କହିଛନ୍ତି। ମାମଲାର ପରବର୍ତ୍ତୀ ଶୁଣାଣି ନଭେମ୍ବର ୭କୁ ଧାର୍ଯ୍ୟ କରାଯାଇଛି।

ପ୍ରକାଶ ଯେ, ପଶ୍ଚିମ ଓଡ଼ିଶାରେ ହାଇକୋର୍ଟରେ ସ୍ଥାୟୀ ବେଞ୍ଚ ପ୍ରତିଷ୍ଠା ଦାବିରେ ଗତ ଜାନୁୟାରୀରେ ସମ୍ବଲପୁର ବାର୍ ଆସୋସିଏଶନ ପକ୍ଷରୁ ଜିଲା କୋର୍ଟ ପରିସରରେ ଆନ୍ଦୋଳନ, ଭଙ୍ଗାରୁଜା କରାଯାଇଥିଲା। ଏହି ଘଟଣାରେ ସମ୍ପୃକ୍ତ ୧୯୧ ଆଇନଜୀବୀଙ୍କୁ ସୁପ୍ରିମ୍‌କୋର୍ଟ ଅଦାଲତ ଅବମାନନା ନୋଟିସ ଜାରି କରିଥିଲେ। ଏପରି କି ଫେବୃୟାରୀରେ ଆନ୍ଦୋଳନରେ ସମ୍ପୃକ୍ତ ଆଇନଜୀବୀଙ୍କ ଦ୍ୱାରା କରାଯାଇଥିବା ନିଃସର୍ତ୍ତ କ୍ଷମା ପ୍ରାର୍ଥନାକୁ କୋର୍ଟ ଗ୍ରହଣ କରି ନ ଥିଲେ। ନିଃସର୍ତ୍ତ କ୍ଷମା ପ୍ରାର୍ଥନା ବାସ୍ତବରେ ହୃଦୟରୁ କରାଯାଉଛି କି ମାମଲାରୁ ବର୍ତ୍ତିବା ପାଇଁ ଆଇନଜୀବୀମାନେ କରୁଛନ୍ତି, ତାହା ଏବେଠାରୁ ବିଚାର କରିବା ଉଚିତ ହେବ ନାହିଁ ବୋଲି କୋର୍ଟ ସେତେବେଳେ କହିଥିଲେ।

ଚିକିତ୍ସା ଆଳରେ ଡାକ୍ତରଙ୍କୁ ଅପହରଣ କରି ଲୁଟ୍

■ ଗୃହବନ୍ଦୀ ରଖି ୨୫ଲକ୍ଷ ଦାବି କରିଥିଲେ ■ ଦମ୍ପତିଙ୍କ ସମେତ ୪ ଗିରଫ

ଭୁବନେଶ୍ୱର, ୧୨।୯ (ସତ୍ୟଜିତ୍ ରାଉତ)

ଦମ୍ପତିଙ୍କ ସହ ୨ ସହଯୋଗୀ ମିଶି ରଚିଥିଲେ ଆପରାଧିକ ଷଡ଼ଯନ୍ତ୍ର। ଜଣେ ଡାକ୍ତରଙ୍କୁ ଚିକିତ୍ସା ଆଳରେ ଘରକୁ ଡାକି ମାଡ଼ ମାରିବା ସହ ଗୃହବନ୍ଦୀ କରି ୨୫ ଲକ୍ଷ ଟଙ୍କା ଦାବି କରିଥିଲେ। ହେଲେ ଲକ୍ଷେ ଟଙ୍କା ସହ ୯ଲକ୍ଷ ଟଙ୍କାର ଚେକ୍ ପାଇବା ପରେ ଅଭିଯୁକ୍ତମାନେ ଡାକ୍ତରଙ୍କୁ ତାଙ୍କ ଘରେ ଛାଡ଼ିଥିଲେ। ଏହି ଅପହରଣ ମାମଲାରେ ମଙ୍ଗଳବାର ତମାଣ୍ଡୋ ଥାନା ପୋଲିସ ଉକ୍ତ ଦମ୍ପତିଙ୍କ ସମେତ ୪ଜଣଙ୍କୁ ଗିରଫ କରିଛି। ସେମାନେ ହେଲେ ତମାଣ୍ଡୋ ଥାନା ଅନ୍ତର୍ଗତ ଏକ ଆପାର୍ଟମେଣ୍ଟରେ ରହୁଥିବା ଇରାନୀ ପାତ୍ର (୨୭), ସ୍ୱାମୀ ନିଶିକାନ୍ତ ପାତ୍ର ଓରଫ ବାପି (୩୩), ସିଜିପୁଟ ଗ୍ରାମର ସହଯୋଗୀ ମନୋରଞ୍ଜନ ପ୍ରଧାନ ଓରଫ ଗଣେଶ (୩୦) ଓ ଶକ୍ତିକାନ୍ତ ହରିଚନ୍ଦନ ଓରଫ ଗିରିଜା (୩୬)। ଅଭିଯୁକ୍ତଙ୍କଠାରୁ ୩୦ ହଜାର ଟଙ୍କା, ଅପରାଧରେ ବ୍ୟବହୃତ ଛୁରି, ୨ଟି ମୋବାଇଲ ଓ ୯ ଲକ୍ଷ ଟଙ୍କାର ଚେକ୍‌କୁ ଜବତ କରିଛି ପୋଲିସ। ଅଭିଯୁକ୍ତମାନଙ୍କୁ କୋର୍ଟଚାଲାଣ କରାଯିବା ପରେ ଜାମିନ ନାମଞ୍ଜୁର ହେବାରୁ ସମସ୍ତଙ୍କୁ ବିଚାର ବିଭାଗୀୟ ହାଜତକୁ ପଠାଇ ଦିଆଯାଇଛି।

ସୂଚନା ଅନୁଯାୟୀ, ଡାକ୍ତର ଜଣକ ଯାଜପୁର ମଧୁବନ ଗୋଷ୍ଠୀ ସ୍ୱାସ୍ଥ୍ୟ କେନ୍ଦ୍ରରେ କାର୍ଯ୍ୟରତ ଥିବାବେଳେ ଅଭିଯୁକ୍ତ ତଥା ସ୍ଥାନୀୟ ଅଞ୍ଚଳର ଇରାନୀଙ୍କ ସହ ପରିଚୟ ହୋଇଥିଲା। ପରେ ଡାକ୍ତର ଜଣକ ଭୁବନେଶ୍ୱର ଟ୍ରାନ୍ସଫର୍ ହୋଇ ଇନ୍‌ଫୋସିଟି ଥାନା ଅଞ୍ଚଳର ଏକ ସରକାରୀ ଡାକ୍ତରଖାନାରେ କାର୍ଯ୍ୟ କରୁଛନ୍ତି। ଏପଟେ ଭୁବନେଶ୍ୱରରେ ରହୁଥିବା ଇରାନୀ ଓ ତାଙ୍କ ସ୍ୱାମୀ ବାପି ଅନ୍ୟ ଦୁଇ ସହଯୋଗୀଙ୍କ ସହ ମିଶି ତାଙ୍କଠାରୁ ବିପୁଳ ଟଙ୍କା ଲୁଟିବା ପାଇଁ ଷଡ଼ଯନ୍ତ୍ର କରିଥିଲେ। ସେପ୍ଟେମ୍ବର ୮ ରାତିରେ ଡାକ୍ତରଙ୍କୁ ଇରାନି ଚିକିତ୍ସା ପାଇଁ ଘରକୁ ଡାକିଥିଲେ। ସେ ନିଜ କାର୍ ଯୋଗେ ଇରାନିଙ୍କ ଘରକୁ ଆସିବା ପରେ ପୂର୍ବପ୍ରସ୍ତୁତି ଅନୁଯାୟୀ ଅଭିଯୁକ୍ତମାନେ ତାଙ୍କୁ ଗୃହବନ୍ଦୀ କରି କାର୍ ଚାବି, ସୁନା ବ୍ରେସ୍‌ଲେଟ୍ ଓ ମୋବାଇଲ ଫୋନ୍ ଛଡ଼ାଇ ନେଇଥିଲେ। ଏହାପରେ ଡାକ୍ତରଙ୍କୁ ମାଡ଼ ମାରିବା ସହ ଛୁରି ଦେଖାଇ ଭୟଭୀତ କରି ୨୫ ଲକ୍ଷ ଟଙ୍କା ମାଗିଥିଲେ। ଟଙ୍କା ନ ଦେଲେ ମିଛ ମାମଲା କରିଦେବାକୁ ଇରାନି ଧମକ ଦେବାରୁ ଡାକ୍ତର ଜଣକ ୧୦ଲକ୍ଷ ଟଙ୍କା ଦେବାକୁ ରାଜି ହୋଇଥିଲେ। ଏହାପରେ ବଳପୂର୍ବକ ଡାକ୍ତରଙ୍କ ଫୋନ୍‌ପେ'ରୁ ଅଭିଯୁକ୍ତମାନେ ୧ଲକ୍ଷ ଟଙ୍କା ନେଇଯାଇଥିଲେ। ପରେ ଅଭିଯୁକ୍ତମାନେ ଡାକ୍ତରଙ୍କ କାର୍‌ରେ ତାଙ୍କ ଘରକୁ ଯାଇ ୯ଲକ୍ଷ ଟଙ୍କାର ଚେକ୍ ଧରି ନିଜ ଘରକୁ ପଳାଇଥିଲେ। ଦୁଇଦିନ ପରେ ଡାକ୍ତର ଜଣଙ୍କ ଥାନାରେ ଏତଲା ଦେଇଥିଲେ। ପୋଲିସ ଆଇପିସି ଦଫା ୩୪୨, ୩୬୫, ୩୮୫, ୩୮୬, ୩୮୭ ଓ ୩୮୯ରେ ଏକ ମାମଲା (ନଂ.୨୩୩/୨୦୨୩) ରୁଜୁ କରି ତଦନ୍ତ ଆରମ୍ଭ କରିଥିଲା। ଅଭିଯୁକ୍ତ ଗିରିଜାଙ୍କ ନାଁରେ ଜଙ୍କିଆ ଥାନାରେ ଏକ ହତ୍ୟା ମାମଲା ରହିଥିବାବେଳେ ଅନ୍ୟ ଅଭିଯୁକ୍ତଙ୍କ ଆପରାଧିକ ଇତିହାସ ବିଷୟରେ ପୋଲିସ ଅଧିକ ଖୋଳତାଡ଼ କରୁଛି। ଏହି ଗ୍ୟାଙ୍ଗ ପୂର୍ବରୁ ଏଭଳି ଦୁଇଜଣଙ୍କଠାରୁ ଟଙ୍କା ଲୁଟିଥିବାବେଳେ ଏନେଇ ଥାନାରେ ରିପୋର୍ଟ ହୋଇ ନ ଥିବା ପୋଲିସ ପକ୍ଷରୁ କୁହାଯାଇଛି।

ଭାରତ ବସୁଧୈବ କୁଟୁମ୍ବକମ୍‌ରେ ବିଶ୍ୱାସକରେ: ଧର୍ମେନ୍ଦ୍ର

ଭୁବନେଶ୍ୱର, ୧୨।୯ (ସୁନିତ୍ ମିଶ୍ର)

ଭାରତ ସର୍ବସ୍ୱର୍ଶୀ, ସର୍ବବ୍ୟାପୀ ଓ ବସୁଧୈବ କୁଟୁମ୍ବକମ୍‌ରେ ବିଶ୍ୱାସକରେ ବୋଲି ଉତ୍ତରାଖଣ୍ଡର ଡେରାଡୁନ୍‌ରେ ୟୁପିଏସ୍ ବିଶ୍ୱବିଦ୍ୟାଳୟର 'ବିକଶିତ ଭାରତ ୨୦୪୭' ଶୀର୍ଷକ ଅମୃତକାଳ ବିମର୍ଶ ଆଲୋଚନାରେ ଯୋଗଦେଇ କେନ୍ଦ୍ରମନ୍ତ୍ରୀ ଧର୍ମେନ୍ଦ୍ର ପ୍ରଧାନ କହିଛନ୍ତି। ଉତ୍ତରାଖଣ୍ଡ ମୁଖ୍ୟମନ୍ତ୍ରୀ ପୁଷ୍କର ସିଂ ଧାମି ଓ ଧର୍ମେନ୍ଦ୍ର ପ୍ରଧାନ ଡେରାଡୁନ୍‌ଠାରେ ବିଦ୍ୟା ସମୀକ୍ଷା କେନ୍ଦ୍ର ଲୋକାର୍ପଣ କରିବା ସହ ମଙ୍ଗଳବାର ପିଏମ୍ ଶ୍ରୀ ବିଦ୍ୟାଳୟ ଏବଂ ନେତାଜୀ ସୁଭାଷ ଚନ୍ଦ୍ର ଆବାସିକ ବିଦ୍ୟାଳୟର ଶିଳାନ୍ୟାସ କରିଛନ୍ତି। ଏହାସହ ମେଧାବୀ ଛାତ୍ରବୃତ୍ତି ମଧ୍ୟ ଶୁଭାରମ୍ଭ କରିଛନ୍ତି। ଏହି ଅବସରରେ ଧର୍ମେନ୍ଦ୍ର କହିଛନ୍ତି, ପ୍ରଯୁକ୍ତିବିଦ୍ୟା ଆଧାରିତ ଆଧୁନିକ ଡାଟା ଡ୍ରିଭେନ୍ ମଡେଲ ଓ ବିଦ୍ୟା ସମୀକ୍ଷା କେନ୍ଦ୍ର, ଉତ୍ତରାଖଣ୍ଡର ଥିବା ୨୩ ଲକ୍ଷରୁ ଊର୍ଦ୍ଧ୍ୱ ଛାତ୍ରୀଛାତ୍ରଙ୍କ ଶିକ୍ଷଣ ଫଳାଫଳରେ ଉନ୍ନତି ଆଣିବା ଦିଗରେ ଏହା ଏକ ପ୍ରଭାବଶାଳୀ ପଦକ୍ଷେପ ହେବ। ସେ ଆହୁରି କହିଛନ୍ତି, ଏକବିଂଶ ଶତାବ୍ଦୀରେ ଜ୍ଞାନ ଆଧାରିତ ଅର୍ଥନୀତି ପ୍ରସ୍ତୁତ କରିବା ଦିଗରେ ଜାତୀୟ ଶିକ୍ଷାନୀତି ଏକ ଦାର୍ଶନିକ ତତ୍ତ୍ୱ। ଜାତୀୟ ଶିକ୍ଷାନୀତି ଆଧାରରେ ୧୪୧ଟି ପିଏମ୍ ଶ୍ରୀ ବିଦ୍ୟାଳୟର ଶିଳାନ୍ୟାସ ଓ ମେଧାବୀ ଛାତ୍ରବୃତ୍ତି ଏବଂ ରାଜ୍ୟରେ ଗବେଷଣାକୁ ପ୍ରୋତ୍ସାହିତ କରିବା ଦିଗରେ ରାଜ୍ୟ ଗବେଷଣା ବୃତ୍ତି ପାଇଁ ଆର୍ଥିକ ପ୍ରବନ୍ଧନ କରାଯିବା ଉତ୍ତରାଖଣ୍ଡ ସରକାରଙ୍କ ଶିକ୍ଷାର ବିକାଶ ପ୍ରତି ପ୍ରାଥମିକତାକୁ ଦର୍ଶାଉଛି ବୋଲି ଧର୍ମେନ୍ଦ୍ର କହିଛନ୍ତି।

ଘାସବୁଦା ବଞ୍ଚାଇଦେଲା ଜୀବନ

ସମ୍ବଲପୁର ୧୨।୯ (ଶୁଭାଶିଷ ପାଢ଼ୀ)

ମୋବାଇଲରେ ସେଲ୍‌ଫି ନେଉଥିଲା। ହେଲେ ମୁଣ୍ଡ ବୁଲାଇବାରୁ ବ୍ରିଜ୍ ଉପରୁ ମହାନଦୀ ପାଣିରେ ପଡି ଯାଇଥିଲା। ମୃତ୍ୟୁ ନିଶ୍ଚିତ ବୋଲି ଭାବି ନେଇଥିଲା। ହେଲେ ଜୀବନ ପାଇଁ ଲଢେଇ କରିବି ବୋଲି ଭାବିନେଲା। ସାମାନ୍ୟ ପହଁରା ଜାଣିଥିଲେ ବି ବାର୍ଦ୍ଧକ୍ୟ ଯୋଗୁ ବେଶୀ ସମୟ ପାଣିରେ ପହଁରି ହେଉ ନ ଥିଲା। କେବଳ ମୁଣ୍ଡ ଉପରକୁ କରି ପାଣି ସ୍ରୋତରେ ତଳପଟକୁ ଭାସିଯାଇଥିଲି। ପ୍ରାୟ ୨ କିମି ଦୂର ଚାଆଁରପୁର ଗ୍ରାମ ପଟକୁ ଭାସିବା ପରେ ଏକ ଘାସ ବୁଦା ହାତରେ ପଡିଥିଲା। ତାହାକୁ ଧରି ପ୍ରାୟ ୧ଘଣ୍ଟା ସାହାରା ନେଇଥିଲି। ପରେ ଅଗ୍ନିଶମ ବିଭାଗ ପହଞ୍ଚି ମୋତେ ଉଦ୍ଧାର କଲେ ବୋଲି ମଙ୍ଗଳବାର ମହାନଦୀରେ ଭାସିଯାଇଥିବା ବୃଦ୍ଧ ସମ୍ବଲପୁର ଏସ୍‌ଆର୍‌ଆଇଟି କଲୋନୀର ୬୮ ବର୍ଷୀୟ ସୁରେନ୍ଦ୍ର ମୋହନ ମିଶ୍ର କହିଛନ୍ତି। ସୁରେନ୍ଦ୍ର ଜଣେ ସରକାରୀ କର୍ମଚାରୀ ଭାବେ ଅବସର ଗ୍ରହଣ କରିଛନ୍ତି।

ସୁରେନ୍ଦ୍ରଙ୍କୁ ମହାନଦୀରୁ ଉଦ୍ଧାର କରି ଅଣାଯାଉଛି।

ପ୍ରତ୍ୟକ୍ଷଦର୍ଶୀଙ୍କ କହିବା ଅନୁସାରେ ସକାଳ ପ୍ରାୟ ୬ଟା ସମୟରେ ଚାଉଁରପୁର ମହାନଦୀ ଦ୍ୱିତୀୟ ସେତୁ ମଧ୍ୟସ୍ଥଳରେ ଓଡିଏ୫–୫୭୭୯ ନମ୍ବର ବିଶିଷ୍ଟ ଏକ ଆକ୍ଟିଭା ସହ ହଳେ ଜୋତା ରହିଥିବା ଦେଖାଯାଇଥିଲା। ବ୍ରିଜ୍ ଉପରୁ ମହାନଦୀକୁ କେହି ଡେଇଁପଡିଥିବା ସନ୍ଦେହ କରି ପୋଲିସ ଓ ଅଗ୍ନିଶମ ବିଭାଗକୁ ସୂଚନା ଦେଇଥିଲୁ। ଖବର ପାଇ ଟାଉନ ଥାନା ଅଧିକାରୀ ଓ ଅଗ୍ନିଶମ ସେବା କେନ୍ଦ୍ରର ଟିମ୍ ଘଟଣାସ୍ଥଳରେ ପହଞ୍ଚିଥିଲେ। ଅଗ୍ନିଶମ କର୍ମଚାରୀ ତତ୍ପରତା ଦେଖାଇ ଉଦ୍ଧାର କାର୍ଯ୍ୟ ଆରମ୍ଭ କରିଥିଲେ। ପ୍ରାୟ ଏକଘଣ୍ଟା ପରିଶ୍ରମ କରିବା ପରେ ପାଣିରେ ଭାସୁଥିବା ଅବସ୍ଥାରେ ସୁରେନ୍ଦ୍ରଙ୍କୁ ଉଦ୍ଧାର କରାଯାଇଥିଲା। ଜିଲା ସଦର ଡାକ୍ତରଖାନାରେ ସେ ଏବେ ଚିକିତ୍ସିତ ହେଉଛନ୍ତି। ତାଙ୍କ ସ୍ୱାସ୍ଥ୍ୟାବସ୍ଥା ସ୍ଥିର ରହିଛି। ଆତ୍ମହତ୍ୟା ଉଦ୍ୟମ ନା ଅସାବଧାନତାରୁ ପଡିଗଲେ ତାହା ସ୍ପଷ୍ଟ ହୋଇ ନାହିଁ ବୋଲି ଅଗ୍ନିଶମ ବିଭାଗ ସୂଚନା ଦେଇଛି। ଅନ୍ୟପକ୍ଷେ ସେଲ୍‌ଫି ନେବାବେଳେ ସୁରେନ୍ଦ୍ର ନଦୀରେ ଖସିପଡିଥିବା ସ୍ଥାନୀୟ ଲୋକେ ଆଲୋଚନା କରୁଛନ୍ତି।

ସେଲ୍‌ଫି ନେବାବେଳେ ମହାନଦୀରେ ଖସିପଡ଼ିଥିଲେ

ପିଅନଙ୍କଠାରୁ ଲାଞ୍ଚ ନେଇ ଏଏସ୍‌ଓ ଗିରଫ

ଭୁବନେଶ୍ୱର, ୧୨।୯ (ସତ୍ୟଜିତ୍ ରାଉତ)

ସୌମ୍ୟରଞ୍ଜନ ଦାସ

ନିଜ ବିଭାଗର ଜଣେ ପିଅନଙ୍କଠାରୁ ୫ ହଜାର ଲାଞ୍ଚ ନେଇ ଆସିଷ୍ଟାଣ୍ଟ୍ ସେକ୍ସନ୍ ଅଫିସର (ଏଏସ୍‌ଓ) ମଙ୍ଗଳବାର ଭିଜିଲାନ୍ସ ଦ୍ୱାରା ଗିରଫ ହୋଇଛନ୍ତି। ଅଭିଯୁକ୍ତ ହେଲେ ଜଳ ସମ୍ପଦ ବିଭାଗର ଭୁବନେଶ୍ୱର ଡ୍ରେନେଜ୍ ସର୍କଲ ଅତିରିକ୍ତ ସର୍ବୋଚ୍ଚ ଯନ୍ତ୍ରୀଙ୍କ କାର୍ଯ୍ୟାଳୟର ଏଏସ୍‌ଓ ସୌମ୍ୟରଞ୍ଜନ ଦାସ। ତାଙ୍କଠାରୁ ସମସ୍ତ ଲାଞ୍ଚ ଟଙ୍କା ଜବତ କରିଛି ଭିଜିଲାନ୍ସ। ଏନେଇ ଭୁବନେଶ୍ୱର ଭିଜିଲାନ୍ସ ଥାନାରେ ସୌମ୍ୟରଞ୍ଜନଙ୍କ ବିରୋଧରେ ଏକ ମାମଲା (ନଂ.୨୩/୨୦୨୩) ରୁଜୁ କରାଯାଇଛି। ବୁଧବାର ତାଙ୍କୁ ଭୁବନେଶ୍ୱର ସ୍ୱତନ୍ତ୍ର ଭିଜିଲାନ୍ସ କୋର୍ଟକୁ ଚାଲାଣ କରାଯିବ ବୋଲି ସୂଚନା ଦିଆଯାଇଛି। ସୂଚନା ଅନୁଯାୟୀ, ଜଳ ସମ୍ପଦ ବିଭାଗର ଭୁବନେଶ୍ୱର ଡ୍ରେନେଜ୍ ସର୍କଲ ଅତିରିକ୍ତ ସର୍ବୋଚ୍ଚ ଯନ୍ତ୍ରୀଙ୍କ କାର୍ଯ୍ୟାଳୟର ପିଅନ କୌସ୍ତୁଭ କୁମାର ସେନାପତି ବିଭାଗ ମାଧ୍ୟମରେ ଏକ ଗୃହ ଋଣ ପାଇବାକୁ ଆବେଦନ କରିଥିଲେ। ଏହି ଲୋନ୍ ଫାଇଲ୍‌ର ପ୍ରକ୍ରିୟାକରଣ ପାଇଁ ଏଏସ୍‌ଓ ସୋମ୍ୟରଞ୍ଜନ ତାଙ୍କୁ ୫ ହଜାର ଟଙ୍କା ଲାଞ୍ଚ ମାଗିଥିଲେ। ଏ ନେଇ କୌସ୍ତୁଭ ଭିଜିଲାନ୍ସ ନିକଟରେ ଅଭିଯୋଗ କରିଥିଲେ। ପୂର୍ବପ୍ରସ୍ତୁତି ଅନୁଯାୟୀ କୌସ୍ତୁଭଙ୍କଠାରୁ ନିଜ ଅଫିସ୍ କୋଠରିରେ ସୌମ୍ୟରଞ୍ଜନ ଲାଞ୍ଚ ଟଙ୍କା ଗ୍ରହଣ କରିବାବେଳେ ଭିଜିଲାନ୍ସ ତାଙ୍କୁ କାବୁ କରିଥିଲା। ଏହାପରେ ଆୟ ବହିର୍ଭୂତ ସମ୍ପତ୍ତି ଠୁଳ ଦିଗକୁ ନେଇ ସୌମ୍ୟ ରଞ୍ଜନଙ୍କ ୟୁନିଟ–୯ସ୍ଥିତ ସରକାରୀ ବାସଭବନ ଓ କେନ୍ଦ୍ରାପଡ଼ା ଜିଲା ଆଳି ଥାନା ଅନ୍ତର୍ଗତ ଡେମାଲସ୍ଥିତ ପୈତୃକ ଘରେ ଭିଜିଲାନ୍ସ ପକ୍ଷରୁ ଚଢ଼ାଉ ହୋଇଛି। ଏହି ମାମଲା ସଂକ୍ରାନ୍ତରେ ସୌମ୍ୟରଞ୍ଜନଙ୍କୁ ଅଧିକ ପଚରାଉଚରା କରାଯାଉଥିବା ଭିଜିଲାନ୍ସ ପକ୍ଷରୁ ସୂଚନା ଦିଆଯାଇଛି।

୪୦% ଏମ୍‌ପିଙ୍କ ନାଁରେ ଆପରାଧିକ ମାମଲା

ନୂଆଦିଲ୍ଲୀ, ୧୨।୯ (ପି.ଟି.)

ଏଡିଆର୍ ରିପୋର୍ଟ

ହାରାହାରି ସମ୍ପତ୍ତି ୩୮.୩୩ କୋଟି

ଭାରତର ୪୦ ପ୍ରତିଶତ ଏମ୍‌ପିଙ୍କ ନାଁରେ ଆପରାଧିକ ମାମଲା ରୁଜୁ ହୋଇଥିବାବେଳେ ସେମାନଙ୍କ ମଧ୍ୟରୁ ୨୫ ପ୍ରତିଶତଙ୍କ ବିରୋଧରେ ହତ୍ୟା, ହତ୍ୟା ଉଦ୍ୟମ, ଅପହରଣ ଏବଂ ମହିଳା ବିରୋଧୀ ଅପରାଧ ଭଳି ଗୁରୁତର ଅପରାଧ ରହିଥିବା ସେମାନେ ଘୋଷଣା କରିଛନ୍ତି। ଆସୋସିଏଶନ ଫର୍ ଡେମୋକ୍ରାଟିକ୍ ରିଫର୍ମସ (ଏଡିଆର୍) ରିପୋର୍ଟରେ ଏହା କୁହାଯାଇଛି। ଲୋକ ସଭା ଏବଂ ରାଜ୍ୟ ସଭା ସଦସ୍ୟମାନଙ୍କ ମୁଣ୍ଡପିଛା ହାରାହାରି ସମ୍ପତ୍ତି ୩୮.୩୩ କୋଟି ଟଙ୍କା ହୋଇଥିବାବେଳେ ୫୩ ଜଣ ଏମ୍‌ପି (୭ ପ୍ରତିଶତ) ବିଲିୟନେୟାର ବୋଲି ଏଡିଆର୍ କହିଛି। ଲୋକ ସଭା ଓ ରାଜ୍ୟ ସଭାରେ ମୋଟ ୭୭୬ ସଦସ୍ୟ ରହିଥିବାବେଳେ ସେମାନଙ୍କ ମଧ୍ୟରୁ ୭୬୩ ଜଣ ଦାଖଲ କରିଥିବା ସତ୍ୟପାଠକୁ ଏଡିଆର୍ ଏବଂ ନ୍ୟାଶନାଲ ଇଲେକ୍ସନ ୱାଚ୍ (ଏନ୍‌ଇଡବ୍ଲ୍ୟୁ) ଅନୁଶୀଳନ କରିଥିଲେ। ବର୍ତ୍ତମାନ ୪ ଲୋକ ସଭା ଓ ଗୋଟିଏ ରାଜ୍ୟ ସଭା ଆସନ ଖାଲି ଥିବାବେଳେ ଜମ୍ମୁ–କଶ୍ମୀରର ୪ ରାଜ୍ୟ ସଭା ଆସନ ସମ୍ପର୍କରେ ସ୍ପଷ୍ଟ କରାଯାଇ ନାହିଁ। ସେହିପରି ଦସ୍ତାବିଜ ଉପଲବ୍ଧ ନ ହେବାରୁ ଜଣେ ଲୋକ ସଭା ସଦସ୍ୟ ଓ ୩ ରାଜ୍ୟ ସଭା ସଦସ୍ୟଙ୍କ ସତ୍ୟପାଠକୁ ବିଶ୍ଳେଷଣ କରାଯାଇ ନାହିଁ।

ରିପୋର୍ଟ ଅନୁଯାୟୀ, ୭୬୩ ଏମ୍‌ପିଙ୍କ ମଧ୍ୟରୁ ୩୦୬ ଜଣ ଅର୍ଥାତ୍ ୪୦ ପ୍ରତିଶତ ସେମାନଙ୍କ ବିରୋଧରେ ଆପରାଧିକ ମାମଲା ଥିବା ନେଇ ସତ୍ୟପାଠରେ ଦର୍ଶାଇଛନ୍ତି। ସେହିପରି ୧୯୪ ଏମ୍‌ପି (୨୫ ପ୍ରତିଶତ)ଙ୍କ ନାଁରେ ଗମ୍ଭୀର ଅପରାଧ ମାମଲା ରହିଥିବା ସେମାନେ ଘୋଷଣା କରିଛନ୍ତି। କେରଳର ୨୯ ଏମ୍‌ପିଙ୍କ ମଧ୍ୟରୁ ୨୩ ଜଣଙ୍କ ନାଁରେ ଆପରାଧିକ ମାମଲା ଥିବାବେଳେ ବିହାରର ୫୬ ଏମ୍‌ପିଙ୍କ ମଧ୍ୟରୁ ୪୧, ମହାରାଷ

ଅବ୍ୟବହୃତ ଶିଳ୍ପ ପ୍ରକଳ୍ପର ପୁନଃବିକାଶ ହେବ

ସିଏମ୍‌ଓ ପକ୍ଷରୁ ସମୀକ୍ଷା

■ ଓରିଏଣ୍ଟ ପେପର ମିଲ୍ସ, ଓଟିଏମ୍ ଉପରେ ସ୍ୱତନ୍ତ୍ର ଫୋକସ୍
■ ଗୋପାଳପୁର ଶିଳ୍ପ ପାର୍କ, ବରପାଲି ଓ ହିଞ୍ଜିଳିରେ ଏମ୍‌ଏସ୍‌ଏମ୍‌ଇ ପାର୍କର ବିକାଶ ହେବ

ଭୁବନେଶ୍ୱର,୧୨।୯ (ଅନିଲ ଦାସ)

ରାଜ୍ୟରେ ବନ୍ଦ ଥିବା କେତେକ ଶିଳ୍ପ ଏବଂ ଭିତ୍ତିଭୂମି ପ୍ରକଳ୍ପର ସ୍ଥିତି ସମ୍ପର୍କରେ ମୁଖ୍ୟମନ୍ତ୍ରୀଙ୍କ କାର୍ଯ୍ୟାଳୟ ପକ୍ଷରୁ ମଙ୍ଗଳବାର ଏକ ଉଚ୍ଚସ୍ତରୀୟ ବୈଠକରେ ସମୀକ୍ଷା କରାଯାଇଛି।

କେଉଁ ଶିଳ୍ପ ପାଇଁ କେତେ ସଂଖ୍ୟାରେ ଦକ୍ଷ ମାନବ ସମ୍ବଳ ଆବଶ୍ୟକ ସେ ନେଇ ଏକ ନକ୍ସା ପ୍ରସ୍ତୁତ କରିବାକୁ ୫-ଟି ସଚିବ ଭି.କେ. ପାଣ୍ଡିଆନ ପରାମର୍ଶ ଦେଇଛନ୍ତି। ବିଶେଷକରି ସ୍ଥାନୀୟ ଅଞ୍ଚଳର ଆଇଟିଆଇ ଏବଂ ପଲିଟେକ୍ନିକଗୁଡ଼ିକ ଭଳି ଦକ୍ଷତା ବିକାଶ କେନ୍ଦ୍ରଗୁଡ଼ିକୁ ଏଥିପାଇଁ ପ୍ରସ୍ତୁତ କରିବାକୁ ସେ କହିଛନ୍ତି। ଝାରସୁଗୁଡ଼ାରେ ଜନଶୁଣାଣି ବେଳେ ଓରିଏଣ୍ଟ ପେପର ମିଲ୍ସକୁ ଲିଜ୍‌ରେ ଦିଆଯାଇଥିବା ବହୁ ଜାଗା ଅବ୍ୟବହୃତ ହୋଇ ପଡ଼ିରହିଥିବା ଅଭିଯୋଗ ହୋଇଥିଲା। ସେଗୁଡ଼ିକୁ ଏକାଠି କରି ବ୍ୟବହାର କରାଯାଇ ପାରିବ। ବୈଠକରେ ଝାରସୁଗୁଡ଼ା ଜିଲାପାଳ ଏବଂ ଇଡ୍‌କୋ ପକ୍ଷରୁ ଏ ନେଇ ଏକ ଆକ୍ସନ ଟେକେନ ରିପୋର୍ଟ ଉପସ୍ଥାପନ କରାଯାଇଥିଲା। ଜନସ୍ୱାର୍ଥକୁ ଦୃଷ୍ଟିରେ ରଖି ଉକ୍ତ ଅବ୍ୟବହୃତ ଜମିଗୁଡ଼ିକୁ ନିଯୁକ୍ତି ସୁଯୋଗ ସୃଷ୍ଟି କରୁଥିବା ଭଳି ଭିନ୍ନ କାର୍ଯ୍ୟରେ ବ୍ୟବହୃତ କରିବାକୁ ବୈଠକରେ ନିଷ୍ପତ୍ତି ହୋଇଛି। ଆସନ୍ତା ମାସକ ମଧ୍ୟରେ ଏ ନେଇ ଏକ ପ୍ରସ୍ତାବ ଦେବାକୁ ଝାରସୁଗୁଡ଼ା ଜିଲା ପ୍ରଶାସନ ଏବଂ ଇଡ୍‌କୋକୁ ନିର୍ଦ୍ଦେଶ ଦିଆଯାଇଛି। ସେହି ସ୍ଥାନରେ ନିଯୁକ୍ତି ସୃଷ୍ଟି କରୁଥିବା ଭଳି ଶିଳ୍ପ ପ୍ରକଳ୍ପଗୁଡ଼ିକୁ ଆମନ୍ତ୍ରଣ କରିବାକୁ ଶିଳ୍ପ ବିଭାଗକୁ ନିର୍ଦ୍ଦେଶ ଦିଆଯାଇଛି।

ଅନୁରୂପ ଭାବେ ଚୌଦ୍ୱାରଠାରେ ଥିବା ଓଡ଼ିଶା ଟେକ୍ସଟାଇଲ ମିଲ୍ସ(ଓଟିଏମ୍)ର ୫୨୧ ଏକର ଜାଗାରେ ଟେକ୍ସଟାଇଲ ଏବଂ ଲୋକୋମୋଟିଭ ଶିଳ୍ପ ସ୍ଥାପନ କରାଯିବ। ଏଥିସହିତ ଏକ ମଡେଲ ଶିଳ୍ପ ପାର୍କ ସ୍ଥାପନ ହେବ। ଏ ନେଇ ପ୍ରକ୍ରିୟା ଆରମ୍ଭ ହୋଇଛି। ରାଜ୍ୟ ସରକାର ଓଟିଏମ୍ କର୍ମଚାରୀଙ୍କର ସମସ୍ତ ବକେୟା ପ୍ରଦାନ କରିବା ପରେ ଉକ୍ତ ଜମିକୁ ନିଜ ଅଧୀନକୁ ନେଇଛନ୍ତି। ମୁଖ୍ୟମନ୍ତ୍ରୀଙ୍କ କାର୍ଯ୍ୟାଳୟ ପକ୍ଷରୁ ସେଠାରେ କରାଯାଇଥିବା ଅଭିଯୋଗର ଶୁଣାଣି କରାଯାଇଥିଲା। ସେଠାରେ ଖାଲିଥିବା ଜମିରେ ଶ୍ରମିକଭିତ୍ତିକ ଶିଳ୍ପ ପ୍ରତିଷ୍ଠା କରିବାକୁ ଅଭିଯୋଗ ଶୁଣାଣି ବେଳେ ଲୋକମାନେ ଦାବି କରିଥିଲେ। ବୈଠକରେ ଇଡ୍‌କୋ ଏବଂ ଇପିକଲ ପକ୍ଷରୁ ଓଟିଏମ୍ ଜମିରେ ମଡେଲ ଶିଳ୍ପ ପାର୍କ ପ୍ରତିଷ୍ଠା କରିବା ପାଇଁ ଆକ୍ସନ ଟେକେନ ରିପୋର୍ଟ ପ୍ରଦାନ କରାଯାଇଛି। ସ୍ଥାନୀୟ ଯୁବତୀଯୁବକଙ୍କୁ ନିଯୁକ୍ତି ଦେବା ସକାଶେ ପର୍ଯ୍ୟାୟ କ୍ରମେ ଶିଳ୍ପ ପାର୍କର ବିକାଶ କରାଯିବ। ଇପିକଲ ଆବଶ୍ୟକ ଜମି ଯୋଗାଇ ଦେବା ସହ ଆପ୍ରୋଚ ରୋଡ୍, ପାଚେରି, ଜଳ ଏବଂ ବିଦ୍ୟୁତ୍ ଯୋଗାଇବା ବ୍ୟବସ୍ଥା କରିବ। ସେହିପରି ଗଞ୍ଜାମ ଜିଲାର ଗୋପାଳପୁର ଶିଳ୍ପ ପାର୍କ ପାଇଁ ଗଞ୍ଜାମ ପ୍ରଶାସନ ଏବଂ ଇଡ୍‌କୋ ପକ୍ଷରୁ ପ୍ରସ୍ତୁତ କରାଯାଇଥିବା ଆକ୍ସନ ଟେକେନ ରିପୋର୍ଟର ସମୀକ୍ଷା କରାଯାଇଛି। ସେଠାରେ ୩ଟି ବୃହତ୍ କମ୍ପାନୀକୁ ଶିଳ୍ପ ପାଇଁ ଜମି ଯୋଗାଇ ଦିଆଯାଇଛି। ସେହି ପ୍ରକଳ୍ପଗୁଡ଼ିକ ଖୁବ୍‌ଶୀଘ୍ର କାର୍ଯ୍ୟକ୍ଷମ ହେବ। ଆସନ୍ତା ଅକ୍ଟୋବର ୧୫ ସୁଦ୍ଧା ୟୁଟିଲିଟି କରିଡର ସ୍ଥାପନ କରିବାକୁ ଇଡ୍‌କୋକୁ ନିର୍ଦ୍ଦେଶ ଦିଆଯାଇଛି। ବରପାଲି ଏବଂ ହିଞ୍ଜିଳିଠାରେ ଅଣୁ, କ୍ଷୁଦ୍ର ଓ ମଧ୍ୟମ ଉଦ୍ୟୋଗ (ଏମ୍‌ଏସ୍‌ଏମ୍‌ଇ) ପାର୍କ ନିର୍ମାଣ କରିବାକୁ ନିଷ୍ପତ୍ତି ହୋଇଛି। ସ୍ଥାନୀୟ ଶ୍ରମିକଭିତ୍ତିକ ଏମ୍‌ଏସ୍‌ଏମ୍‌ଇ ୟୁନିଟ୍ ସ୍ଥାପନ ପାଇଁ ନିଷ୍ପତ୍ତି ହୋଇଛି। ସେହିପରି ଗୋପାଳପୁର ଶିଳ୍ପ ପାର୍କରେ ବନ୍ଦର ସୁବିଧା ଥିବାରୁ ବଡ଼ ଶିଳ୍ପାନୁଷ୍ଠାନଗୁଡ଼ିକୁ ସେଠାରେ ପୁଞ୍ଜିନିବେଶ କରିବା ପାଇଁ ଆମନ୍ତ୍ରଣ କରାଯାଇଛି।

୫-ଟି ସଚିବ ଭି.କେ.ପାଣ୍ଡିଆନଙ୍କ ସମେତ ଉନ୍ନୟନ କମିଶନର, ରାଜସ୍ୱ ଓ ବିପର୍ଯ୍ୟୟ ପରିଚାଳନା ବିଭାଗର ଅତିରିକ୍ତ ମୁଖ୍ୟ ଶାସନ ସଚିବ, ଶିଳ୍ପ ବିଭାଗର ପ୍ରମୁଖ ସଚିବ, ଇଡ୍‌କୋ ଏମ୍‌ଡି, କଟକ, ଝାରସୁଗୁଡ଼ା ଓ ଗଞ୍ଜାମ ଜିଲାପାଳଙ୍କ ସମେତ ଅନ୍ୟାନ୍ୟ ବିଭାଗର ବହୁ ଅଧିକାରୀ ଏହି ସମୀକ୍ଷା ବୈଠକରେ ଯୋଗ ଦେଇଥିଲେ।

କାଞ୍ଜିପାଣି ଘାଟିରେ ଜଳିଗଲା ଟ୍ରକ୍

କେନ୍ଦୁଝର,୧୨।୯ (ନରେଶ ଚନ୍ଦ୍ର ପଟ୍ଟନାୟକ)

କେନ୍ଦୁଝର ଜିଲା ଅଧୀନ ୪୯ନଂ. ଜାତୀୟ ରାଜପଥର କାଞ୍ଜିପାଣି ଘାଟିରେ ମଙ୍ଗଳବାର ଅପରାହ୍ନରେ ଏକ ଆଇରନ ବୋଝେଇ ଟ୍ରକ୍ ନିଆଁଲାଗି ଜଳିଯାଇଛି। ଶୁଆକାଟି(ଗନ୍ଧମାର୍ଦ୍ଦନ)ଠାରୁ ଉକ୍ତ ୧୨ଚକିଆ ଟ୍ରକ୍ ଆଇରନ ବୋଝେଇ କରି ଝାରସୁଗୁଡା ଅଭିମୁଖେ ଯାଉଥିବା ବେଳେ କାଞ୍ଜିପାଣି ଘାଟିର ବାହାରାଦେବତାଠାରୁ ଅନତି ଦୂରରେ ହଠାତ୍ ଜଳି ଉଠିଥିଲା। ନିଆଁ ଲାଗିବା ଜାଣି ଡ୍ରାଇଭର ଗାଡ଼ିରୁ ଓହ୍ଲାଇ ପଡ଼ିଥିଲେ। ଖବର ପାଇ ଅଗ୍ନିଶମ କର୍ମଚାରୀ ପହଞ୍ଚି ନିଆଁ ଲିଭାଇ ଥିଲେ। ସର୍ଟ ସର୍କିଟ ଯୋଗୁ ଏହି ନିଆଁ ଲାଗିଥିବା କୁହାଯାଉଛି।

CAREER APPOINTMENT
ON EVERY WEDNESDAY & SATURDAY
B/W : ₹. 350 per sq.cm
Colour : ₹. 400 per sq.cm
PAY FOR 1, GET 1 FREE
For Bookings
Call : 0674-2580385
Email : advt@dharitri.com

VACANCY
OM Surgical and Chemicals needs Accountants having knowledge of Tally and Accounting Software, GST returns filling, compliances and minimum requirement of Income Tax, (Salary negotiable).
Send CV at omsurgical@yahoo.co.in
Mob. No.: 9437014935

ସିକ୍ୟୁରିଟି ଗାର୍ଡ଼ ଆବଶ୍ୟକ
ସିକ୍ୟୁରିଟି ଗାର୍ଡ଼ର ବଡ଼ ଧରଣର ନିଯୁକ୍ତି
ଓଡ଼ିଶାର ସବୁ ଜିଲ୍ଲାରେ ନିଯୁକ୍ତି
ଦରମା : ୧୨୦୦୦/- ରୁ ୧୮,୦୦୦/-
ରହିବା ପାଇଁ ଘର, ଖାଇବା ମେସ୍
Real King Security Service
8984433623

ASRIBADA PANCHAKARMA
HERBAL SPA
Female therapist required
Kesarimall, Bhubaneswar
Contact:8926173473

URGENT REQUIRED
Required Diploma/IIT (Skilled/Unsklilled) Electronics/Electrical.
Contact with CV on
Mob:9437012345.
INTERVIEW ON MONDAY & THURSDAY

REQUIREMENTS
Required for Physiotherapy Department.
Eligibility: ANM (Upto 1 year experience), Salary: 6,000/- (Including room).
Contact: 7008748340
9337019393

See Career Appointment on every Wednesday & Saturday

ବସ୍, କାର୍‌ରେ ଗୋଚାଲାଣ | ୩୧ ଗୋରୁ ଉଦ୍ଧାର

ବାହାନଗା(ଅରୂପ କୁମାର ଦାସ)/ ବାଲେଶ୍ୱର(ମାନସ ବିଶ୍ୱାଳ)

ଚୋରା ଚାଲାଣକାରୀମାନେ କେତେବେଳେ ଟ୍ରକରେ ଗୋରୁଗୁଡିକୁ ଖୁନ୍ଦାଖୁନ୍ଦି କରି ତ କେତେବେଳେ ଚଲାଇ ଚଲାଇ ନେଇ ରାଜ୍ୟ ବାହାରକୁ ଚାଲାଣ କରିଥାନ୍ତି। ଏଭଳି ଚାଲାଣ ଯୋଗୁ ସେମାନେ ବାରମ୍ବାର ଲୋକଙ୍କ ଦ୍ୱାରା ଧରାପଡ଼ିଯାଉଛନ୍ତି। ଏଥିରୁ ବର୍ତ୍ତିବା ପାଇଁ ଏବେ ଚୋରା ଚାଲାଣକାରୀମାନେ ଅଭିନବ ଉପାୟ ଅବଲମ୍ବନ କରୁଛନ୍ତି। ବସ୍ ଓ କାର ଯୋଗେ ଗୋଚାଲାଣ କରୁଛନ୍ତି। ଗୋଟିଏ ମିନି ବସ୍ ଓ ଦାମୀ କାର୍ ଭିତରୁ ଖନ୍ତାପଡ଼ା ଥାନା ପୋଲିସ ୩୧ଗୋରୁ ଉଦ୍ଧାର କରିବା ପରେ ଚୋରା ଚାଲାଣକାରୀଙ୍କ ଏହି ନୂଆ ତରିକା ଲୋକଲୋଚନକୁ ଆସିଛି। ଉଦ୍ଧାର ଗୋରୁଗୁଡିକୁ ରେମୁଣାସ୍ଥିତ ମା' ଭାରତୀ ଗୋଶାଳାରେ ରଖାଯାଇଛି । ବସ୍ ଓ କାର୍ ଡ୍ରାଇଭର ଘଟଣାସ୍ଥଳରୁ ଫେରାର ହୋଇଯାଇଛନ୍ତି। ଏନେଇ ଖନ୍ତାପଡ଼ା ଥାନାରେ ଏକ ମାମଲା(ନଂ. ୨୦୨/୨୩) ରୁଜୁ କରାଯାଇଛି। ୧୬ ନଂ. ଜାତୀୟ ରାଜପଥ ଶେରଗଡ ୟୁକୋ ବ୍ୟାଙ୍କଠାରେ ଖନ୍ତାପଡ଼ା ଥାନା ପୋଲିସ୍ ବସ୍ ଓ କାର୍ ପିଛା କରି ଧରିଥିଲେ। ପ୍ରଥମେ ଭଦ୍ରକ ଆଡୁ ପଶ୍ଚିମବଙ୍ଗ ଆଡକୁ ବସ୍ (ନଂ.ଓଆର-୦୧ଏନ-୧୦୦୧) ଓ ଏକ କାର୍ (ନଂ. ଓଆର-୦୨-ଏଏନ-୩୨୩୮) ଯାଉଥିବା ବେଳେ ଖନ୍ତାପଡା ଥାନା ପୋଲିସ୍ ଖବରପାଇ ଶେରଗଡ ଟୋଲ୍‌ଗେଟ ନିଟରେ ଜଗି ରହିଥିଲେ। ମାତ୍ର ଚୋରାରେ ଗୋଚାଲାଣ ହେଉଥିବା ବସ୍ ଓ କାର୍ ଶେରଗଡଠାରେ ନ ରହିବାରୁ ପୋଲିସ୍ ସେମାନଙ୍କୁ ପିଛା କରି ନିକଟସ୍ଥ ୟୁକୋ ବ୍ୟାଙ୍କଠାରେ ଅଟକାଇବାରେ ଥାନା ପୋଲିସ୍ ବସ୍ ଓ କାର୍ ପିଛା ଡ୍ରାଇଭର, ହେଲ୍‌ପର ଓ କାର୍ ଡ୍ରାଇଭର ଗାଡି ରଖି ଘଟଣାସ୍ଥଳରୁ ଫେରାର ହୋଇଯାଇଥିଲେ। ମାତ୍ର ବସ୍ ଭିତରେ ନୃଶଂସ ଅବସ୍ଥାରେ ବନ୍ଧା ହୋଇପଡିଥିବା ୨୫ଟି ଗୋରୁଙ୍କୁ ଉଦ୍ଧାର କରାଯାଇଛି। ସେହିପରି କାର୍ ଭିତରୁ ୬ଟି ଗୋରୁଙ୍କୁ ଉଦ୍ଧାର କରାଯାଇଥିଲା। ଉଦ୍ଧାର ଗୋରୁଗୁଡିକୁ ରେମୁଣାସ୍ଥିତ ମା' ଭାରତୀ ଗୋଶାଳାରେ ନେଇ ରଖାଯାଇଛି । ତେବେ ଜବତ ବସ୍ ଓ କାର୍‌କୁ ପୋଲିସ ଖନ୍ତାପଡ଼ା ଥାନାରେ ଆଣି ରଖିଛି।

ଆଜିଠୁ ପିଜି ଦ୍ୱିତୀୟ ପର୍ଯ୍ୟାୟ ନାମଲେଖା ଆବେଦନ

ଭୁବନେଶ୍ୱର, ୧୨।୯ (ଅସମାପିକା ସାହୁ)

୨୦୨୩-୨୪ ଶିକ୍ଷା ବର୍ଷ ପାଇଁ ରାଜ୍ୟରେ ଥିବା ବିଶ୍ୱବିଦ୍ୟାଳୟରେ ଦ୍ୱିତୀୟ ପର୍ଯ୍ୟାୟ ପିଜି ନାମଲେଖା ନିମନ୍ତେ ବୁଧବାର ଅପରାହ୍ନ ୪ଟାରୁ ଆବେଦନ ପ୍ରକ୍ରିୟା ଆରମ୍ଭ ହେବ। ୨୨ତାରିଖ ରାତି ୧୧ଟା ୪୫ ପର୍ଯ୍ୟନ୍ତ ଛାତ୍ରୀଛାତ୍ର ଆବେଦନ କରିପାରିବେ। ୨୮ ତାରିଖ ଅପରାହ୍ନ ୪ଟାରେ ପ୍ରଥମ ପର୍ଯ୍ୟାୟ ମେଧା ତାଲିକା ପ୍ରକାଶ ପାଇବ। ମନୋନୀତ ଛାତ୍ରୀଛାତ୍ର ଅକ୍ଟୋବର ୩ ସକାଳ ୧୦ଟାରୁ ୫ ତାରିଖ ଅପରାହ୍ନ ୫ଟା ଭିତରେ ନାମଲେଖାଇବେ। ୧୦ ତାରିଖ ଅପରାହ୍ନ ୨ଟାରେ ବଳକା ସିଟ୍ ପାଇଁ ମେଧା ତାଲିକା ପ୍ରକାଶ ପାଇବ। ଏଥିରେ ଚୟନ ହୋଇଥିବା ଛାତ୍ରୀଛାତ୍ର ୧୨ତାରିଖ ଦିନ ନାମଲେଖାଇବେ। ଉଲ୍ଲେଖଯୋଗ୍ୟ, ଗତ ୨୧ ତାରିଖରୁ ପିଜି ପ୍ରଥମ ବର୍ଷ ପାଠପଢ଼ା ଆରମ୍ଭ ହୋଇଛି। ପ୍ରଥମ ପର୍ଯ୍ୟାୟରେ ସିଟ୍ ପୂରଣ ନ ହେବାରୁ ଦ୍ୱିତୀୟ ପର୍ଯ୍ୟାୟ ନାମଲେଖା ପାଇଁ ଉଚ୍ଚଶିକ୍ଷା ବିଭାଗ ନିଷ୍ପତ୍ତି ନେଇଥିଲା।

ପଞ୍ଚାୟତରେ ଖୋଲିବ ବ୍ୟାଙ୍କିଙ୍ଗ୍ ଆଉଟ୍‌ଲେଟ୍

ଭୁବନେଶ୍ୱର, ୧୨।୯ (ସୁନିତ୍ ମିଶ୍ର)

ଆର୍ଥିକ ଅନ୍ତର୍ଭୁକ୍ତୀକରଣକୁ ଭାରତୀୟ ରିଜର୍ଭ ବ୍ୟାଙ୍କ ଅଗ୍ରାଧିକାର ଭିତ୍ତିରେ କାର୍ଯ୍ୟକାରୀ କରୁଥିବାରୁ ସବୁଠାରେ ବ୍ୟାଙ୍କିଙ୍ଗ୍ ସୁବିଧା ଉପଲବ୍ଧ କରିବା ଅପରିହାର୍ଯ୍ୟ ହୋଇଛି । ରାଜ୍ୟର ପ୍ରତ୍ୟେକ ଗ୍ରାମପଞ୍ଚାୟତରେ ସ୍ଥାୟୀ ବ୍ୟାଙ୍କ ନାହିଁ। ଫଳରେ ଜନସାଧାରଣଙ୍କୁ ନିରବଚ୍ଛିନ୍ନ ବ୍ୟାଙ୍କିଙ୍ଗ୍ ସେବା ତଥା ସରକାରଙ୍କ ଦ୍ୱାରା ହିତାଧିକାରୀଙ୍କୁ ଦିଆଯାଉଥିବା ପ୍ରତ୍ୟକ୍ଷ ସୁବିଧା ହସ୍ତାନ୍ତର(ଡିବିଟି) ଠିକ୍ ସମୟରେ ଉପଲବ୍ଧ କରାଇବା ପାଇଁ ପ୍ରତ୍ୟେକ ଗ୍ରାମପଞ୍ଚାୟତରେ ବ୍ୟାଙ୍କ ସେବା ଆବଶ୍ୟକ ହେଉଛି। ତେଣୁ ରାଜ୍ୟ ସରକାର ବ୍ୟାଙ୍କ ନ ଥିବା ଗ୍ରାମପଞ୍ଚାୟତରେ ସିଏସ୍‌ପି (ପ୍ଲସ୍) ବ୍ୟାଙ୍କିଙ୍ଗ୍ ଆଉଟ୍‌ଲେଟ୍ ମାଧ୍ୟମରେ ବ୍ୟାଙ୍କ ସେବା ଯୋଗାଇବାକୁ ଲକ୍ଷ୍ୟ ରଖି ଆର୍ଥିକ ଅନ୍ତର୍ଭୁକ୍ତୀକରଣ ହାସଲ ଦିଗରେ ଏକ ମହତ୍ତ୍ୱପୂର୍ଣ୍ଣ ପଦକ୍ଷେପ ନେଉଛନ୍ତି। ଏସ୍‌ବିଆଇ, ପିଏନ୍‌ବି, ୟୁନିୟନ୍ ବ୍ୟାଙ୍କ ଅଫ୍ ଇଣ୍ଡିଆ, ବ୍ୟାଙ୍କ ଅଫ୍ ଇଣ୍ଡିଆ, ୟୁକୋ ବ୍ୟାଙ୍କ ଏବଂ ବ୍ୟାଙ୍କ ଅଫ୍ ବରୋଦା ପ୍ରମୁଖ ୬ଟି ରାଷ୍ଟ୍ରାୟତ୍ତ ବ୍ୟାଙ୍କ ସରକାରଙ୍କ ସହ ଭାଗୀଦାରିରେ ବ୍ୟାଙ୍କ ନ ଥିବା ଗ୍ରାମପଞ୍ଚାୟତଗୁଡ଼ିକରେ ବ୍ୟାଙ୍କ ସେବା ଉପଲବ୍ଧ କରାଇବେ ବୋଲି ଅର୍ଥ ବିଭାଗ ପକ୍ଷରୁ ସୂଚନା ଦିଆଯାଇଛି।

ଫର୍ମ ନଂ. ୧୩
ଅନାଦାୟ ଋଣ ଅସୁଲି ନ୍ୟାୟାଧିକରଣ, କଟକ, ଓଡ଼ିଶାଙ୍କ ଇଜିଲାସରେ
ସି-୭୧, ସେକ୍ଟର - ୭ ସିଡିଏ, କଟକ, ଓଡ଼ିଶା
ଓ.ଏ. ନଂ.୧୫୦/୨୦୨୩
କୋଟାକ ମହିନ୍ଦ୍ରା ବ୍ୟାଙ୍କ ଲିଃ ...ଆବେଦନକାରୀ
ବନାମ
ସୁବ୍ରତ କୁମାର ରାଉତ ଓ ଅନ୍ୟ ଜଣେ ... ପ୍ରତିବାଦୀ(ଗଣ)
ପ୍ରାସ୍ତେଷ୍ଟୁ,
୧) ସୁବ୍ରତ କୁମାର ରାଉତ, ପିତା- ପୁରୁଷୋତ୍ତମ ରାଉତ, ସ୍ଥାନ: ଖଡ଼ଗପ୍ରସାଦ, ଢେଙ୍କାନାଳ, ଓଡ଼ିଶା-୭୫୯୧୨୧
୨) କୋଇଲି ରାଉତ, ପିତା- ଭୁଲୁ ସାହୁ, ଖଡ଼ଗପ୍ରସାଦ, ଢେଙ୍କାନାଳ, ଓଡ଼ିଶା - ୭୫୯୧୨୧
ଖବରକାଗଜ ପ୍ରକାଶନ ଜରିଆରେ ସମନ ପ୍ରାର୍ଥନା କରାଯାଇଥିବା ଉପଶମ କାହିଁକି ମଞ୍ଜୁର କରା ନ ଯିବ ତାହାର କାରଣ ଦର୍ଶାଇବା ନିମନ୍ତେ
ନୋଟିସ ଦିଆଯାଉଛି ଯେ, ଆବେଦନକାରୀ ଅନାଦାୟ ଋଣ ଅସୁଲି ନ୍ୟାୟାଧିକରଣ, କଟକଙ୍କ ଅଦାଲତରେ ଟ.୩୬,୦୯,୪୧୪.୦୧ ମାତ୍ର ସମେତ ଚଳିତ ଏବଂ ଭବିଷ୍ୟତ ସୁଧ, ଖର୍ଚ୍ଚ ଅସୁଲ କରିବା ଓ ଅନ୍ୟାନ୍ୟ ଉପଶମ ପାଇବା ପାଇଁ ଓ.ଏ. ନଂ.୧୫୦/୨୦୨୩ ଆରମ୍ଭ କରିଅଛନ୍ତି । ତେଣୁ, ଉପରନାମିତ ପ୍ରତିବାଦୀଗଣଙ୍କୁ ଏହି ନ୍ୟାୟାଧିକରଣଙ୍କ ଇଜିଲାସରେ ବ୍ୟକ୍ତିଗତ ଭାବେ କିମ୍ବା ଜଣେ ଓକିଲ ଅଥବା ବିଧିବଦ୍ଧ ଭାବେ ପ୍ରାଧିକୃତ ଏଜେଣ୍ଟଙ୍କ ଜରିଆରେ ପ୍ରକାଶନ ତାରିଖରୁ ୩୦ ଦିନ ମଧ୍ୟରେ ବା ତାଃ୩।୧୦।୨୦୨୩ରିଖ ପୂର୍ବାହ୍ନ ୧୦.୩୦ ସୁଦ୍ଧା ହାଜର ହେବା ଏବଂ ନିଜର ପକ୍ଷ ଉପସ୍ଥାପନ କରିବା ଏବଂ ପ୍ରାର୍ଥନା କରାଯାଇଥିବା ଉପଶମ କାହିଁକି ମଞ୍ଜୁର କରା ନ ଯିବା ଆବଶ୍ୟକ ତାହାର କାରଣ ଦର୍ଶାଇବା ଲାଗି ନିର୍ଦ୍ଦେଶ ଦିଆଯାଉଛି । ନୋଟିସ ଦିଆଯାଉଛି ଯେ, ଏଥିରେ ଖିଲାପ କଲାରୁଲେ ତାଙ୍କର ଅନୁପସ୍ଥିତିରେ ଆବେଦନର ଶୁଣାଣି ଓ ଫଇସଲା କରାଯିବ ।
ଏହି ନ୍ୟାୟାଧିକରଣର ସହି ମୋହର ଅଧୀନରେ ମୋ ଦ୍ୱାରା ୨୯ ଅଗଷ୍ଟ, ୨୦୨୩ ଦିନ ପ୍ରଦତ୍ତ ।
ସ୍ୱା./-
ନିବନ୍ଧକ

ଫର୍ମ ନଂ. ୧୩
ଅନାଦାୟ ଋଣ ଅସୁଲି ନ୍ୟାୟାଧିକରଣ, କଟକ, ଓଡ଼ିଶାଙ୍କ ଇଜିଲାସରେ
ସି-୭୧, ସେକ୍ଟର - ୭ ସିଡିଏ, କଟକ, ଓଡ଼ିଶା
ଓ.ଏ. ନଂ.୭୫୫/୨୦୨୩
କୋଟାକ ମହିନ୍ଦ୍ରା ବ୍ୟାଙ୍କ ଲିଃ ...ଆବେଦନକାରୀ
ବନାମ
ରୁଦ୍ର ନାରାୟଣ ମିଶ୍ର ଏବଂ ଅନ୍ୟ ଜଣେ ... ପ୍ରତିବାଦୀ(ଗଣ)
ପ୍ରାସ୍ତେଷ୍ଟୁ,
୧) ରୁଦ୍ର ନାରାୟଣ ମିଶ୍ର, ପିତା- ହରିହର ମିଶ୍ର, ନରସିଂହପୁର ସାଲାନ, ଓଲ୍‌ଡ ଟାଉନ୍, କେନ୍ଦୁଝର-୭୫୮୦୦୨
୨) ସରୋଜିନୀ ମିଶ୍ର, ପିତା- ଲକ୍ଷ୍ମୀଧର ମିଶ୍ର, ନରସିଂହପୁର ସାଲାନ, ଓଲ୍‌ଡ ଟାଉନ୍, କେନ୍ଦୁଝର-୭୫୮୦୦୨
ଖବରକାଗଜ ପ୍ରକାଶନ ଜରିଆରେ ସମନ ପ୍ରାର୍ଥନା କରାଯାଇଥିବା ଉପଶମ କାହିଁକି ମଞ୍ଜୁର କରା ନ ଯିବ ତାହାର କାରଣ ଦର୍ଶାଇବା ନିମନ୍ତେ
ନୋଟିସ ଦିଆଯାଉଛି ଯେ, ଆବେଦନକାରୀ ଅନାଦାୟ ଋଣ ଅସୁଲି ନ୍ୟାୟାଧିକରଣ, କଟକଙ୍କ ଅଦାଲତରେ ଟ.୩୯,୧୧,୩୨.୨୪ ମାତ୍ର ସମେତ ଚଳିତ ଏବଂ ଭବିଷ୍ୟତ ସୁଧ, ଖର୍ଚ୍ଚ ଅସୁଲ କରିବା ଓ ଅନ୍ୟାନ୍ୟ ଉପଶମ ପାଇବା ପାଇଁ ଓ.ଏ. ନଂ.୭୫/୨୦୨୩ ଆରମ୍ଭ କରିଅଛନ୍ତି । ତେଣୁ, ଉପରନାମିତ ପ୍ରତିବାଦୀଗଣଙ୍କୁ ଏହି ନ୍ୟାୟାଧିକରଣଙ୍କ ଇଜିଲାସରେ ବ୍ୟକ୍ତିଗତ ଭାବେ କିମ୍ବା ଜଣେ ଓକିଲ ଅଥବା ବିଧିବଦ୍ଧ ଭାବେ ପ୍ରାଧିକୃତ ଏଜେଣ୍ଟଙ୍କ ଜରିଆରେ ପ୍ରକାଶନ ତାରିଖରୁ ୩୦ ଦିନ ମଧ୍ୟରେ ବା ତାଃ୩।୧୦।୨୦୨୩ରିଖ ପୂର୍ବାହ୍ନ ୧୦.୩୦ ସୁଦ୍ଧା ହାଜର ହେବା ଏବଂ ନିଜର ପକ୍ଷ ଉପସ୍ଥାପନ କରିବା ଏବଂ ପ୍ରାର୍ଥନା କରାଯାଇଥିବା ଉପଶମ କାହିଁକି ମଞ୍ଜୁର କରା ନ ଯିବା ଆବଶ୍ୟକ ତାହାର କାରଣ ଦର୍ଶାଇବା ଲାଗି ନିର୍ଦ୍ଦେଶ ଦିଆଯାଉଛି । ନୋଟିସ ଦିଆଯାଉଛି ଯେ, ଏଥିରେ ଖିଲାପ କଲାରୁଲେ ତାଙ୍କର ଅନୁପସ୍ଥିତିରେ ଆବେଦନର ଶୁଣାଣି ଓ ଫଇସଲା କରାଯିବ ।
ଏହି ନ୍ୟାୟାଧିକରଣର ସହି ମୋହର ଅଧୀନରେ ମୋ ଦ୍ୱାରା ୨୯ ଅଗଷ୍ଟ, ୨୦୨୩ ଦିନ ପ୍ରଦତ୍ତ ।
ସ୍ୱା./-
ନିବନ୍ଧକ

ଫର୍ମ ନଂ. ୧୩
ଅନାଦାୟ ଋଣ ଅସୁଲି ନ୍ୟାୟାଧିକରଣ, କଟକ, ଓଡ଼ିଶାଙ୍କ ଇଜିଲାସରେ
ସି-୭୧, ସେକ୍ଟର - ୭ ସିଡିଏ, କଟକ, ଓଡ଼ିଶା
ଓ.ଏ. ନଂ.୬୯/୨୦୨୩
କୋଟାକ ମହିନ୍ଦ୍ରା ବ୍ୟାଙ୍କ ଲିଃ ...ଆବେଦନକାରୀ
ବନାମ
ପାନ୍ଥ ଷ୍ଟୋର୍ସ ଏବଂ ଅନ୍ୟ ଜଣେ ... ପ୍ରତିବାଦୀ(ଗଣ)
ପ୍ରାସ୍ତେଷ୍ଟୁ,
୧) ପାନ୍ଥ ଷ୍ଟୋର୍ସ, ଭଣ୍ଡାରୀ ସାହି, ସ୍ଥାନ/ପୋଷ୍ଟ- ରଣପୁର, ନୟାଗଡ଼-୭୫୨୦୨୬
୨) ବନ୍ଦନା ବାରିକ, ମାତା- ସରୋଜିନୀ ବାରିକ, ଭଣ୍ଡାରୀ ସାହି, ସ୍ଥାନ/ପୋଷ୍ଟ- ରଣପୁର, ନୟାଗଡ଼-୭୫୨୦୨୬
ଖବରକାଗଜ ପ୍ରକାଶନ ଜରିଆରେ ସମନ ପ୍ରାର୍ଥନା କରାଯାଇଥିବା ଉପଶମ କାହିଁକି ମଞ୍ଜୁର କରା ନ ଯିବ ତାହାର କାରଣ ଦର୍ଶାଇବା ନିମନ୍ତେ
ନୋଟିସ ଦିଆଯାଉଛି ଯେ, ଆବେଦନକା

ଅନ୍ୟମାନଙ୍କଠାରୁ ଯାହା ଆସେ –ତାହାଦ୍ୱାରା ବିକ୍ଷୁବ୍ଧ ନ ହୋଇ– ଯେତେବେଳେ ଆମ୍ଭେମାନେ କେବଳ ଭଗବାନଙ୍କ କୋଳରେ ସ୍ଥିର ହୋଇ ରହୁ– ସେତେବେଳେ ଆଗେ ତାଙ୍କର ଅଦ୍‌ଭୁତ କ୍ଷମତାକୁ ଦେଖିପାରୁ। ଅନୁଭବ ମଧ୍ୟ କରିପାରୁ। ତାଙ୍କ ପ୍ରତି ଆମର ପ୍ରେମରେ ହିଁ ରହିଛି ଆମର ନିରାପତ୍ତା। –ଶ୍ରୀମା

ସକାରାତ୍ମକ ବାର୍ତ୍ତା ଆସୁ

ଆମେରିକା ରାଷ୍ଟ୍ରପତି ଜୋ ବାଇଡେନ୍ ଜି୨୦ ସମ୍ମିଳନୀ ଅବସରରେ ପ୍ରଧାନମନ୍ତ୍ରୀ ନରେନ୍ଦ୍ର ମୋଦିଙ୍କୁ ମାନବ ଅଧିକାର, ଭଦ୍ର ସମାଜ ଓ ଗଣମାଧ୍ୟମ ସ୍ୱାଧୀନତା ବିଷୟରେ ଜଣାଇଥିବା କଥା ଭିଏଟ୍‌ନାମରେ କହିଛନ୍ତି। ତାଙ୍କୁ ଭାରତରେ ଗଣମାଧ୍ୟମକୁ ଭେଟିକରି ଏହିସବୁ ବିଷୟ କହିବାକୁ ସୁଯୋଗ ଦିଆଗଲା ନାହିଁ ବୋଲି ମନ୍ତବ୍ୟ ପ୍ରକାଶ ପାଇଛି। କୁହାଯାଇପାରେ ଯେ, ଭାଜପା ସରକାର ସବୁ କଥାକୁ ଗୁପ୍ତ ରଖିବାକୁ ଯାଇ ଏଭଳି ପଦକ୍ଷେପ ନେଇପାରିଥାନ୍ତି। ଉଲ୍ଲେଖଯୋଗ୍ୟ, ସଂସଦର ସ୍ୱତନ୍ତ୍ର ଅଧିବେଶନ ସେପ୍ଟେମ୍ବର ୧୮ରୁ ୨୨ ଯାଏ ଚାଲିବ । ଆଜି ପର୍ଯ୍ୟନ୍ତ ଏହାର କାର୍ଯ୍ୟସୂଚୀ ସମ୍ବନ୍ଧରେ ସମସ୍ତଙ୍କୁ ଅନ୍ଧାର ଘେରରେ ରଖାଯାଇଛି। ଅଗଷ୍ଟ ୧୧ରେ ଗୋଟିଏ ଅଧିବେଶନ ଶେଷ ହୋଇଥିବାବେଳେ ଏତେ ଶୀଘ୍ର ସ୍ୱତନ୍ତ୍ର ଅଧିବେଶନ ଡକାଯିବାକୁ ନେଇ ସରକାରଙ୍କ କାର୍ଯ୍ୟକଳାପ ଉପରେ ପ୍ରଶ୍ନ ଉଠିଛି। ଗୋଟିଏ ଅଧିବେଶନର ଶେଷଦିନ ପରେ ସର୍ବନିମ୍ନ ୯୦ ଦିନର ବ୍ୟବଧାନରେ ପରବର୍ତ୍ତୀ ଅଧିବେଶନ ଡକାଯାଇପାରିବ। ଅବଶ୍ୟ ବିଶେଷ ପରିସ୍ଥିତିରେ ଏହି ପରମ୍ପରାକୁ ଭଙ୍ଗାଯିବାର ସୁଯୋଗ ରହିଛି। ତେବେ ଦେଶର ନାମ ଇଣ୍ଡିଆରୁ ଭାରତ କରିବା ଏବଂ 'ଏକ ଦେଶ, ଏକ ନିର୍ବାଚନ'କୁ ନେଇ ସ୍ୱତନ୍ତ୍ର ଅଧିବେଶନରେ କିଛି ନିଷ୍ପତ୍ତି ନିଆଯିବ ବୋଲି ମନେକରାଯାଉଛି। କିନ୍ତୁ ଏସବୁ କଳ୍ପନାଜଳ୍ପନା ବୋଲି ଶାସକ ଦଳ କହିଛି। ଅଧିବେଶନରେ ମୁଦ୍ରାସ୍ଫୀତି, ନିଯୁକ୍ତି, କୃଷକମାନଙ୍କ ପାଇଁ ଏମ୍‌ଏସ୍‌ପି, ମଣିପୁର ହିଂସା, ସାମ୍ପ୍ରଦାୟିକ ଉତ୍ତେଜନା, ଲଦାଖରେ ଚାଇନାର କାର୍ଯ୍ୟକଳାପ ଓ ଜାତିଭିତ୍ତିକ ଜନଗଣନାର ଆବଶ୍ୟକତା ଆଦି ପ୍ରସଙ୍ଗ ଉପରେ ଆଲୋଚନା କରିବାକୁ ବିରୋଧୀ ଏକ ତାଲିକା ଦେଇଛି। କିନ୍ତୁ ଏଗୁଡ଼ିକ ଉପରେ ଆଲୋଚନା ହେବା ସମ୍ଭାବନା କମ୍। କାରଣ ସରକାର ବିନା ମତାମତ ଓ ବିତର୍କରେ ବୃତ୍ତାନ୍ତ ନିଷ୍ପତ୍ତି ନେବା ଭଳି ମନେହେଉଛି। ଭାଜପାର ୧୦ ବର୍ଷ ଶାସନ କାଳରେ ଏମିତି ଅନେକ ଏକତରଫା ନିଷ୍ପତ୍ତି ନେଇ ସରକାର ଅଡୁଆରେ ପଡ଼ିଛନ୍ତି ଓ ଲୋକେ ମଧ୍ୟ ହନ୍ତସନ୍ତ ହୋଇଛନ୍ତି। କେବଳ ଏହି ସ୍ୱତନ୍ତ୍ର ଅଧିବେଶନର କାର୍ଯ୍ୟସୂଚୀ ନୁହେଁ, ବରଂ ଅତୀତରେ ଆଉ କେତେକ ପ୍ରସଙ୍ଗରେ ନାଗରିକଙ୍କ ସମେତ ମନ୍ତ୍ରୀମାନଙ୍କୁ ଅନ୍ଧକାରରେ ରଖାଯାଇଛି। ଉଦାହରଣ ସ୍ୱରୂପ, ୨୦୧୬ର ବିମୁଦ୍ରୀକରଣ ନିଷ୍ପତ୍ତି ବୃତ୍ତାନ୍ତ ହେବା ପୂର୍ବରୁ କୌଣସି ସୂଚନା କେହି ପାଇପାରି ନ ଥିଲେ। ଏପରିକି ସେତେବେଳେ ଖବର ପ୍ରକାଶ ପାଇଥିଲା ଯେ, ସବୁ କ୍ୟାବିନେଟ୍ ମନ୍ତ୍ରୀଙ୍କ ସମେତ ତତ୍କାଳୀନ ଅର୍ଥମନ୍ତ୍ରୀ ଅରୁଣ ଜେଟଲିଙ୍କୁ ମଧ୍ୟ ଏ ବିମୁଦ୍ରୀକରଣ ସମ୍ପର୍କରେ କୌଣସି ପୂର୍ବ ସୂଚନା ଦିଆଯାଇ ନ ଥିଲା। ସବୁକାର୍ଯ୍ୟ ସିଧାସଳଖ ଅଫିସରମାନଙ୍କ ଦ୍ୱାରା କରାଯାଇଥିଲା, ଯାହା ପ୍ରତ୍ୟେକ ଦେଶବାସୀ ଅଜେଣ୍ଟିଭେଇଛନ୍ତି। ସେହିଭଳି ଡିସେମ୍ବର ୨୦୧୯ରେ ବିନା କୌଣସି ଆଲୋଚନାରେ ଜାତୀୟ ନାଗରିକ ପଞ୍ଜୀକରଣ (ଏନ୍‌ଆର୍‌ସି) ଓ ନାଗରିକତ୍ୱ ସଂଶୋଧନ ଆଇନ (ସିଏଏ)କୁ ଲାଗୁ କରାଯାଇଥିଲା। ଦେଶ ସାରା ପ୍ରତିବାଦ ଦେଖାଦେବାରୁ ଏହାକୁ ବନ୍ଦ ରଖାଯାଇଛି ଓ ସାଢ଼େ ୩ ବର୍ଷ ପରେ ତାହା କାର୍ଯ୍ୟକାରୀ ହୋଇପାରିନାହିଁ। ସମ୍ଭବତଃ ଏହାପାଇଁ ଜନଗଣନା ବନ୍ଦ ରହିଥିବା କୁହାଯାଉଛି। ଅନୁରୂପ ଭାବେ ୨୦୨୦ରେ କୋଭିଡ୍ ବେଳେ ଦେଶବ୍ୟାପୀ ଲକ୍‌ଡାଉନ କରିଦିଆଯିବାରୁ ଲୋକେ ହନ୍ତସନ୍ତ ହୋଇଥିଲେ। ଏପରି କି ସ୍ୱାସ୍ଥ୍ୟ, ଅର୍ଥ, ବିପର୍ଯ୍ୟୟ ପରିଚାଳନା ଏବଂ ଅନ୍ୟାନ୍ୟ ଗୁରୁତ୍ୱପୂର୍ଣ୍ଣ ବିଭାଗ ଏ ସମ୍ପର୍କରେ ପୂର୍ବ ସୂଚନା ପାଇ ନ ଥିଲା। ସେହି କୋଭିଡ୍ ସମୟରେ ତରବରିଆ ଭାବେ ବିନା ବିତର୍କରେ କୃଷି ଆଇନ ଅଣାଯାଇଥିଲା। ୧ ବର୍ଷରୁ ଊର୍ଦ୍ଧ୍ୱ ସମୟ ଧରି କୃଷକମାନଙ୍କ ଆନ୍ଦୋଳନ ପରେ ସରକାର ପଛକୁ ହଟି ଆଇନକୁ ପ୍ରତ୍ୟାହର କରିଥିଲେ। ବାସ୍ତବତା ହେଉଛି ଜନଭାଗୀଦାରି ଓ ଭଦ୍ର ସମାଜକୁ ଏଡ଼ାଇଯାଇ ଯେତୋଟି ପ୍ରମୁଖ ନିଷ୍ପତ୍ତି ନିଆଯାଇଛି ବା ଆଇନ ଗଢ଼ାଯାଉଛି, ତାହାର ପ୍ରତ୍ୟେକଟିର ନକାରାତ୍ମକ ପରିଣାମ ଭୋଗିବାକୁ ପଡୁଛି। ସେଭଳି ମନୋଭାବ କିଛି ପ୍ରସଙ୍ଗରେ ପୁନର୍ବାର ସ୍ୱତନ୍ତ୍ର ଅଧିବେଶନରେ ପ୍ରତିଫଳିତ ହେବା ଆଶଙ୍କା ଦେଖାଦେଲାଣି।

ସଂସଦରେ ଅନେକ ଗୁରୁତ୍ୱପୂର୍ଣ୍ଣ ପ୍ରସଙ୍ଗରେ ବିତର୍କ ସ୍ଥାନ ପାଇପାରୁନାହିଁ। ଯୋଜନାର ଅଗ୍ରଗତି ସମ୍ବନ୍ଧୀୟ ତଥ୍ୟ ଗୁପ୍ତ ରଖାଯାଉଛି। ଅନ୍ତର୍ଜାତୀୟ ସୂଚକାଙ୍କରେ ଭାରତର ସାମାଜିକ, ଅର୍ଥନୈତିକ ତଥା ଗଣତାନ୍ତ୍ରିକ ଅଧିକାର ସମ୍ବନ୍ଧୀୟ ତଥ୍ୟକୁ ଅସ୍ୱୀକାର କରାଯାଉଛି। ୨୦୧୭ରେ ନୀତି ଆୟୋଗ ସବୁକ୍ଷେତ୍ରକୁ ଏକାଠିକରି ଏକ ୫ ବର୍ଷିଆ ଯୋଜନା ଆରମ୍ଭ କରିଥିଲା ଓ ୨୦୨୨ ସୁଦ୍ଧା 'ନ୍ୟୁ ଇଣ୍ଡିଆ' ବା 'ନୂଆ ଭାରତ' ଗଠନ କରିବାର ପ୍ରତିଶ୍ରୁତିବଦ୍ଧତା ପ୍ରକାଶ କରିଥିଲା। କିନ୍ତୁ ସେହି ୫ ବର୍ଷିଆ ଯୋଜନା ସମ୍ପର୍କରେ କୌଣସି ସୂଚନା ଏବେ ମଧ୍ୟ କେହି ଜାଣିପାରୁନାହାନ୍ତି। ଭାଜପାର ୧୦ ବର୍ଷ ଶାସନକୁ ଯଦି ଲକ୍ଷ୍ୟ କରାଯାଏ ତେବେ ମାନବ ଅଧିକାର କ୍ଷୁଣ୍ଣ, ଅସହିଷ୍ଣୁତା, ସଂଖ୍ୟାଲଘୁ ନିର୍ଯାତନା ନେଇ ଅନ୍ତର୍ଜାତୀୟ ସ୍ତରରେ ସମାଲୋଚନାର ସ୍ୱର ଉଠିଛି। ତରବରିଆ ଭାବେ ଜମ୍ମୁ-କଶ୍ମୀରରୁ ସମ୍ବିଧାନର ୩୭୦ ଅନୁଚ୍ଛେଦ ଉଚ୍ଛେଦ ପରେ ସେଠାରେ ଇଣ୍ଟରନେଟ୍ ସେବା ଓ ଶିକ୍ଷାନୁଷ୍ଠାନ ବନ୍ଦ କରିବା ସହ ସ୍ଥାନୀୟ ଗଣମାଧ୍ୟମର କଣ୍ଠରୋଧ ଏବଂ ସେହି ଅଞ୍ଚଳକୁ ସବୁ ପ୍ରକାର ଯାତାୟାତ ବନ୍ଦ କରିଦେବା ଦ୍ୱାରା ମାନବ ଅଧିକାର କ୍ଷୁଣ୍ଣ ହୋଇଥିଲା। ସେହିଭଳି ୨୦୧୮ରେ ମହାରାଷ୍ଟ୍ରର ଭୀମା କୋରେଗାଁଓ ଘଟଣାର ଗିରଫଦାରି ବେଳୁ ମାନବ ଅଧିକାର ଉଲ୍ଲଂଘନ କଥା ଆଲୋଚନା ହେଉଛି। ତଥାକଥିତ 'ନୂଆ ଭାରତ'ରେ ମାନବ ଅଧିକାର କ୍ଷୁଣ୍ଣ ଓ ନିର୍ଯାତନାର ଏସବୁ ଗୋଟିଏ ଗୋଟିଏ ବାସ୍ତବ ଚିତ୍ର । ଏହିଭଳି ଆଭିମୁଖ୍ୟରୁ ସରକାର ବିରତ ରହିଲେ ନୂତନ ସଂସଦ ଭବନରୁ ସକାରାତ୍ମକ ବାର୍ତ୍ତା ଆସିପାରିବ।

ଆମ ସମ୍ବିଧାନରେ ଦଳତନ୍ତ୍ରର ବୀଜ

ସହଦେବ ସାହୁ

ସମ୍ବିଧାନ ପ୍ରଣେତାମାନେ ସମ୍ବିଧାନର କୌଣସି ସ୍ଥାନରେ 'ରାଜନୈତିକ ଦଳ' ଶବ୍ଦଦ୍ୱୟ ବ୍ୟବହାର କରିନାହାନ୍ତି। ୧୯୫୦ର ମୂଳ ରିପ୍ରେଜେଣ୍ଟେଶନ୍ ଅଫ୍ ପିପୁଲ୍‌ସ ଆକ୍ଟ (ଜନପ୍ରତିନିଧି ଆଇନ)ରେ 'ପଲିଟିକାଲ୍ ପାର୍ଟି' ଉଲ୍ଲେଖ ନ ଥିଲା। ଇନ୍ଦିରା ଗାନ୍ଧୀ ଇମର୍ଜେନ୍ସି ଜାରି କରିଥିବା ସମୟରେ ଓ ପରେପରେ ଯେଉଁ ସମ୍ବିଧାନ-ସଂଶୋଧନ ବିଲ୍ ଆଣିଲେ ତହିଁରେ ଦଳ ଶବ୍ଦ ବ୍ୟବହାର ହୋଇ ନାହିଁ। କେତେଜଣ ପୁରୁଣା ବୟୋବୃଦ୍ଧ ବ୍ୟକ୍ତିଙ୍କୁ ବାଦ୍ ଦେଇ ନିଜର ଦଳ ଗଢ଼ିଲେ ଯାହାକୁ ଆମେ 'ଇଣ୍ଡିଆନ୍ ନ୍ୟାଶନାଲ କଂଗ୍ରେସ (ଇନ୍ଦିରା)' ନାମରେ ଜାଣିଲୁ, ଭାରତୀୟ ଜାତୀୟ କଂଗ୍ରେସରୁ ସେମାନଙ୍କୁ ବିଦା କରିବା ଚେଷ୍ଟା କର ନ ଥିଲେ, ବରଂ ନିଜେ ବାହାରଯିବା ଉଚିତ ମନେକଲେ। ଦଳରେ ଅସନ୍ତୁଷ୍ଟ ବା ବିଦ୍ରୋହୀଙ୍କୁ ତଡ଼ିବାର ଆଇନ ଆଣି ନ ଥିଲେ। କିନ୍ତୁ ଅସନ୍ତୋଷ ପ୍ରକାଶ ବା ବିଦ୍ରୋହକୁ ରୋକିବା ଲାଗି ରାଜୀବ ଗାନ୍ଧୀ ୧୯୮୫ରେ ଆଣ୍ଟିଡିଫେକ୍ସନ୍ (ଦଳ ବଦଳ ନିରୋଧ) ବିଲ୍ ଆଣିଲେ, ତହିଁରେ ପ୍ରଥମ ଥର ପାଇଁ 'ରାଜନୈତିକ ଦଳ' ଉଲ୍ଲେଖ ରହିଲା, ବିଲ୍‌ଟି ପ୍ରଥମେ ଆକ୍ଟ ଓ ପରେ ୫୨ତମ ସମ୍ବିଧାନ ସଂଶୋଧନ ଆକ୍ଟ ହୋଇଗଲାରୁ ସମ୍ବିଧାନରେ ୧୦ମ ପରିଚ୍ଛେଦ ରୂପେ ପୂରେଇ ଦିଆଗଲା। ତହିଁରେ ରହିଲା ଯେ ଦଳ ସମର୍ଥନରେ ଜିତିଥିବା ବିଧାୟକ ଓ ସାଂସଦମାନେ ଦଳର ସଭ୍ୟ ବୋଲି ଧରାଯିବେ, ସେମାନେ ଦଳ ଛାଡିଲେ ବା ଦଳପତିଙ୍କ ନିର୍ଦ୍ଦେଶ ଅନୁଯାୟୀ ଭୋଟ ନ ଦେଲେ ବା ଭୋଟଦାନରୁ ବିରତ ରହିଲେ ବିଧାୟକ ବା ସାଂସଦ ପଦ ପାଇଁ ଅଯୋଗ୍ୟ ବିବେଚିତ ହେବେ। ଅର୍ଥାତ୍ ଦଳର ମର୍ଜି ଭୋଟରଙ୍କ ମତକୁ ରଦ୍ଦ କରିଦେବ। ସମ୍ବିଧାନର ଧାରା ୧୦୧ ଓ ୧୯୧ରେ ଯେଉଁ ଅଯୋଗ୍ୟତା (ଡିସ୍‌କ୍ୱାଲିଫିକେଶନ୍) ଥିଲା ତାହା ଯେ କୌଣସି ବ୍ୟକ୍ତିର ପ୍ରାର୍ଥୀହେବାର ଅଯୋଗ୍ୟତା ଥିଲା। ୧୯୮୫ର ୫୨ତମ ସମ୍ବିଧାନ ସଂଶୋଧନ ନିର୍ବାଚିତ/ମନୋନୀତ ବ୍ୟକ୍ତିଙ୍କୁ ତାଙ୍କ ଦଳର ମେମ୍ବର ବୋଲି ଧରିନେଲା, ୯୧ତମ ସଂଶୋଧନ ଆଇନ (କ) ଦଳତ୍ୟାଗୀ ଓ (ଖ) ଦଳର ହ୍ୱିପ୍ ନ ମାନିବା ବ୍ୟକ୍ତିକୁ ବିଧାୟକ ବା ସାଂସଦ ପଦ ପାଇଁ ଅଯୋଗ୍ୟ କରିଦେଲା, ଅବଶ୍ୟ ବାଚସ୍ପତି ଦଳପତିଙ୍କ ଏ ପ୍ରକାରର ଅନୁରୋଧ ପତ୍ର ପାଇଲେ ଅଯୋଗ୍ୟ ହୋଇଛନ୍ତି କି ନାହିଁ ବିଚାର କରିବେ, ଶାସକ ଦଳରୁ ନିର୍ବାଚିତ ହୋଇଥିବା ବାଚସ୍ପତି ପ୍ରାୟ ହିଁ କରନ୍ତି। ପଦ ପାଇଁ ଅଯୋଗ୍ୟତା ଧାରା ୧୦୧ ଓ ୧୯୧ର ଉପଧାରା ୨ରେ ସ୍ଥାନିତ ହୋଇଛି। ଦଳ-ବଦଳ ତ ଜଳଜଳ ଦିଶୁଥିବା ଅଯୋଗ୍ୟତା, କିନ୍ତୁ ଦଳପତିଙ୍କ ନିର୍ଦ୍ଦେଶ (ହ୍ୱିପ୍) ଅନୁଯାୟୀ ଭୋଟ ନ ଦେବା ବା ଭୋଟଦାନରୁ ବିରତ ରହିବା ପ୍ରମାଣ ଦରକାର କରେ, ତେଣୁ ବାଚସ୍ପତିଙ୍କ ବିଚାରଯୋଗ୍ୟ, ବାଚସ୍ପତି ହିଁ ଭରିଲେ ସମ୍ପୃକ୍ତ ଅମାନିଆ ବ୍ୟକ୍ତିର ବିଧାୟକ ବା ସାଂସଦ ପଦ ଗଲା – ଅର୍ଥାତ୍ ଲୋକମତ ତୁଚ୍ଛ – ଦଳପତିଙ୍କ ମର୍ଜି ତା' ଊର୍ଦ୍ଧ୍ୱରେ। ଏ ତ ଗଣତନ୍ତ୍ର (ପ୍ରତିନିଧି ମୂଳକ ଗଣତନ୍ତ୍ର) ନୁହେଁ,

ଏ ହେଉଛି ଦଳତନ୍ତ୍ର! ଆମ ଦେଶ ଗଣତାନ୍ତ୍ରିକ ହୋଇଥିଲେ ମଧ୍ୟ କାର୍ଯ୍ୟକ୍ଷେତ୍ରରେ ଦଳପତିଙ୍କ ସ୍ୱୈରତନ୍ତ୍ର! ଦଳରୁ ବିଦାହେବା ଭୟ ଓ ବିଧାୟକ ବା ସାଂସଦ ପଦ ହରାଇବା ଭୟ – ଉଭୟ ଭୟ ଶାସକ ଦଳର ସଦସ୍ୟମାନଙ୍କୁ ଆଣ୍ଟେଇ ଦେଇଛି! ତେଣୁ ଦଳର ଏମ୍‌ଏଲ୍‌ଏ କାହିଁକି ମନ୍ତ୍ରୀମାନେ ବି ମୁଖ୍ୟମନ୍ତ୍ରୀ ତଥା ଦଳପତିଙ୍କ ନିର୍ଦ୍ଦେଶ ଉପରେ ତୁଣ୍ଡ ଫିଟାଇ ପାରିବେ ନାହିଁ, ମୌନଂ ସମ୍ମତି ଲକ୍ଷଣମ୍। ତେଣୁ ଦଳପତିଙ୍କ ନିର୍ଦ୍ଦେଶ ଥିବା କାର୍ଯ୍ୟକ୍ରମରେ ବିରୋଧ ନ ଆଣିବା ଶ୍ରେୟସ୍କର! ଏଭଳି ପରିସ୍ଥିତି ସୃଷ୍ଟି କରିଛନ୍ତି ୧୯୮୫ରେ ଓ ୨୦୦୩ରେ କେନ୍ଦ୍ର ସରକାର ଚଳାଉଥିବା ଦଳମାନେ, ଯଥାକ୍ରମେ ରାଜୀବ ଗାନ୍ଧୀଙ୍କ କଂଗ୍ରେସ ଓ ବାଜପେୟୀଙ୍କ ପରିଚାଳିତ ଏନ୍‌ଡିଏ। ଯେତେବେଳେ ସମ୍ବିଧାନକୁ ସଂଶୋଧନ କରି ଦଳ ଚିହ୍ନରେ ଭୋଟ ପାଇଥିବା ବ୍ୟକ୍ତିକୁ ଦଳର ପ୍ରାର୍ଥୀ (ଲୋକଙ୍କ ପ୍ରାର୍ଥୀ ନୁହେଁ) ବୋଲି ଗଣନା କରାଯିବ ବୋଲି ଆଇନ କରିଦେଲେ, ପରେ ଅନ୍ୟ ଦଳମାନେ ଏହାର ଫାଇଦା ଉଠାଇବେ ବୋଲି ଭାବିପାରିଲେ ନାହିଁ । (୧) ଦଳ ଛାଡିଲେ ତ ବିଧାୟକ/ସାଂସଦ ପଦ ପାଇଁ ଅଯୋଗ୍ୟ ହେବେ (ଅର୍ଥାତ୍ ପଦ ହରାଇବେ, ଲୋକଙ୍କ ଭୋଟ ପାଇ ଜିତିଥିଲେ ବି) ଏବଂ (୨) ଦଳର, ମାନେ ଦଳପତିଙ୍କ, ହ୍ୱିପ୍ (ନିର୍ଦ୍ଦେଶ) ଅନୁଯାୟୀ ସଭାଗୃହରେ ଭୋଟ ନ ଦେଲେ ବା ଭୋଟ ଦେବାରୁ ବିରତ ରହିଲେ ଦଳ ତାଙ୍କୁ ଦଳରୁ ବହିଷ୍କାର କରିପାରିବ ଏବଂ ଦଳରୁ ବହିଷ୍କାର ହେଲେ ବାଚସ୍ପତିଙ୍କ ଅନୁମୋଦନ କ୍ରମେ ବିଧାୟକ ବା ସାଂସଦ ପଦ ହରାଇବେ।

ରିପ୍ରେଜେଣ୍ଟେଶନ୍ ଅଫ୍ ପିପୁଲ୍‌ସ ଆକ୍ଟରେ ଓ ନିର୍ବାଚନ ଆଚରଣ ବିଧିରେ ରହିଲା ଯେ ଇଲେକ୍ସନ କମିଶନଙ୍କ ପାଖରେ ରେଜିଷ୍ଟର୍ଡ ହୋଇଥିବା ରାଜନୈତିକ ଦଳର ଦଳପତିଙ୍କ ସୁପାରିସପତ୍ର ନେଇ ରିଟର୍ଣ୍ଣିଂ ଅଫିସରଙ୍କ ପାଖରେ ଦାଖଲ କଲେ ହିଁ ପ୍ରାର୍ଥୀଟି ଉକ୍ତଦଳର ପ୍ରାର୍ଥୀ ହୋଇପାରିବ ଏବଂ ତାଙ୍କ ନିର୍ବାଚନ-ପ୍ରଚାରରେ ଦଳ ଯାହା ଖର୍ଚ୍ଚ କରିବ ତାହା ପ୍ରାର୍ଥୀର ଖର୍ଚ୍ଚସୀମା ଭିତରେ ଗଣାଯିବ ନାହିଁ। ଦଳର ପ୍ରତିନିଧି ନ ହୋଇ ୧୦ଜଣ ଭୋଟରଙ୍କ ମନୋନୟନରେ ଜଣେ ସ୍ୱାଧୀନ ପ୍ରାର୍ଥୀ ହୋଇପାରେ, ବ୍ୟୟବହୁଳ ନିର୍ବାଚନରେ ତା'ର ଜିତିବା ପ୍ରାୟ କଷ୍ଟକର! ରିପ୍ରେଜେଣ୍ଟେଶନ୍ ଅଫ୍ ପିପୁଲ୍‌ସ ଆକ୍ଟ କାର୍ଯ୍ୟକ୍ଷେତ୍ରରେ ରିପ୍ରେଜେଣ୍ଟେଶନ୍ ଅଫ୍ ପଲିଟିକାଲ୍ ପାର୍ଟିଜ୍ ଆକ୍ଟ ହୋଇଗଲାଣି। ଭୋଟକାଗଜରେ ଦଳ ଚିହ୍ନ ଉପରେ ରବର ଷ୍ଟାମ୍ପ (ମୋହର) ମାରିଦେଲା ପରେ ପ୍ରାର୍ଥୀଟି ଦଳର ସଦସ୍ୟ ହୋଇଗଲା, ଜନତାର ପ୍ରତିନିଧି ହୋଇ ରହିଲା ନାହିଁ। ଏ ପ୍ରକାରର ଅସ୍ୱାଭାବିକତା କେବଳ ଭାରତରେ ସମ୍ଭବ!

ଜଣେ ସଚିବ ମୁଖ୍ୟମନ୍ତ୍ରୀଙ୍କ (ମାନେ ଶାସକ ଦଳର ମୁଖ୍ୟଙ୍କ) ଆଜ୍ଞାମାଳ ଧରି ରାଜ୍ୟ ଗସ୍ତ କଲେ ସେ କାହିଁକି ମୁଖ୍ୟମନ୍ତ୍ରୀଙ୍କ ଭଳି ସମ୍ମାନ ଓ ସାହାଯ୍ୟ ନ ପାଇବେ? ଦଳର ମେମ୍ବରମାନେ ଓ ବିଧାୟକ ତଥା ସାଂସଦମାନେ କାହିଁକି ତାଙ୍କୁ ସାହାଯ୍ୟ ନ କରିବେ? ସାହାଯ୍ୟ ନ କଲେ ଦଳର ନିର୍ଦ୍ଦେଶକୁ ଅମାନ୍ୟ କରୁଛ ବୋଲି ଧରାଯିବ, ତେଣୁ ଆଗାମୀ ନିର୍ବାଚନରେ ବିଧାୟକ ପ୍ରାର୍ଥୀ ପାଇଁ ଦଳର ଟିକେଟ ନ ପାଇପାର। ଗୋପାଳପୁର ବିଧାୟକ ଦଳରୁ ବହିଷ୍କୃତ ହୋଇଥିଲେ ବି ଦଳର ମୁଖ୍ୟ ବାଚସ୍ପତିଙ୍କୁ ପ୍ରସ୍ତାବ ଦେଇନାହାନ୍ତି ଯେ ତାଙ୍କୁ ବିଧାୟକ ପଦରୁ ଅଯୋଗ୍ୟ ଘୋଷଣା କରାଯାଉ। ଏଭଳି ଝୁଲା ବିଧାୟକ ପଦଟା ସମ୍ଭବତଃ ପାର୍ଟି ସୁପ୍ରିମୋଙ୍କ ଉଦାରତା! ପୂର୍ବ କେନ୍ଦ୍ରାପଡ଼ା ସାଂସଦ ଏଇମିତି ତାଙ୍କ ଅବଧି ସରିବା ଯାଏ ନିଜ ପଦରେ ଥିଲେ! ୨୦୦୩ଠାରୁ ନାଗରିକମାନେ ଖାଲି ମୋହର ମାରିବା ଲୋକ ହୋଇଯାଇଛନ୍ତି, ମତ ପ୍ରକାଶ କରିବାର ବା ପ୍ରତିନିଧି ବାଛିବାର ଅଧିକାର ରାଜନୈତିକ ଦଳମାନେ ଛଡ଼ାଇନେଇଛନ୍ତି। ଦଳର ଚିହ୍ନ ଉପରେ ମୋହର ମାରିବା ହିଁ ତା' ପାଇଁ ଗଣତନ୍ତ୍ର। ସବୁ ଦିଗରୁ ନିର୍ବାଚିତ ବ୍ୟକ୍ତି ଦଳର ପ୍ରତିନିଧି ଏବଂ ଦଳପତିଙ୍କ ଲିଖିତ ବା ଇଙ୍ଗିତ ଆଜ୍ଞାର ଅଧୀନ। ପ୍ରାର୍ଥୀର ବିଜୟ ସମ୍ଭାବନା (ଉଇନେବିଲିଟି) ତା'ର ବ୍ୟକ୍ତିତ୍ୱ ବା ଆଚରଣ ଉପରେ ନିର୍ଭର କରୁନାହିଁ, ଦଳ କେତେ ପରିମାଣରେ ତା' ପାଇଁ ଲଢୁଛି ତା' ଉପରେ ନିର୍ଭର କରୁଛି। ସତେ ଯେପରି ଅସାଧୁତା, ଅପରାଧପ୍ରବଣତା, ଲୋକଙ୍କ ମନରେ ଆତଙ୍କ ସୃଷ୍ଟିକରୁଥିବା ପ୍ରକୃତି, ରାତାରାତି ଧନ ସମ୍ପତ୍ତି ଠୁଳ କରିପାରୁଥିବା ସାମର୍ଥ୍ୟ ଓ ପରିଶେଷରେ ଦଳପତିଙ୍କ ଧ୍ୟାନକୁ ନିୟନ୍ତ୍ରଣ କରୁଥିବା ବ୍ୟକ୍ତିର ନଜରରେ ରହିବା ଆଦି ଗୁଣ ଉଇନେବିଲିଟି ସୂଚାଉଛି। ଦଳର କାର୍ଯ୍ୟଧାରା ବା ସମ୍ପାଦନ ଦଳର ପ୍ରାର୍ଥୀର ଉଇନେବିଲିଟି ବଢ଼ାଉଛି, ରାଜକୋଷର ଅହେତୁକ ବୃଦ୍ଧି ସାହାଯ୍ୟ କରୁଛି – ଉଦାହରଣ ସ୍ୱରୂପ ଓଡ଼ିଶାର ୨୦୨୩ ବଜେଟ ଅଟକଳ କେନ୍ଦ୍ର ସରକାରଙ୍କ ୨୦୦୩ର ବଜେଟ ଅଟକଳ ସଙ୍ଗେ ସମାନ ହୋଇଗଲାଣି, ତେଣୁ ଫ୍ରିବି ଓ ତତ୍‌କ୍ଷଣାତ୍ ଫଳପ୍ରଦ ସୁଦୃଶ୍ୟ ପ୍ରକଳ୍ପ ପ୍ରଦାନ କରିବା ସମ୍ଭବ ହେଲାଣି। ଆର୍ଥିକ ବର୍ଷ ଆରମ୍ଭ ଆଗରୁ ପୂରା ବଜେଟ୍ ପାସ୍ କରିବା ଦରକାର ନାହିଁ, ମଝିରେ ମଝିରେ କ୍ୟାବିନେଟ୍ ଡାକି ଦିଆଯାଇଥିବା ପ୍ରତିଶ୍ରୁତିକୁ ମଞ୍ଜୁର କରିନେଇହେବ।

sahadevas@yahoo.com

କ୍ରୋଧ ବିଚାର

ହରେକୃଷ୍ଣ ଦାସ

ନୁନାଇସ ଡିସୁଜାଙ୍କ 'କ୍ରୋଧ' ବିଷୟ ସମ୍ବଳିତ ଏକ କବିତା ପଢ଼େଇବା ଅବସରରେ ଚାଣକ୍ୟଙ୍କର ଏକ ଶ୍ଳୋକ ମନେପଡ଼ିଲା, ଟିକିଏ ଦ୍ୱନ୍ଦ୍ୱରେ ପଡ଼ିଗଲି ଯେ ଶ୍ଳୋକଟି ଆବୃତ୍ତି କରି ବୁଝେଇବା ଉଚିତ ହେବ କି ନା। ଚାଣକ୍ୟ କହିଛନ୍ତି 'ପକ୍ଷୀଣାଂ କାକଶ୍ଚାଣ୍ଡାଳଃ ପଶୁନାଂ ଚୈ କୁକୁରଃ, ମୁନୀନାଂ କୋପୀ ଚାଣ୍ଡାଳଃ ସର୍ବେଷାଂ ଚୈ ନିନ୍ଦୁକଃ।' ଅର୍ଥାତ, କ୍ରୋଧୀ ସ୍ୱଭାବର ହୋଇଥିଲେ ଜଣେ ମୁନିଙ୍କୁ ମଧ୍ୟ ଚାଣ୍ଡାଳ ବୋଲି ବିବେଚନା କରାଯାଏ। କ୍ରୋଧ କ୍ରମଶଃ ବିନାଶ ଆଡ଼କୁ ବାଟ କଢ଼େଇ ନିଏ। ମଣିଷର ଏହା ଏକ ସ୍ୱାଭାବିକ ସାଧାରଣ ପ୍ରକୃତି ହୋଇଥିଲେ ମଧ୍ୟ ଏହାକୁ ଦମନ କରାଯିବା ଆବଶ୍ୟକ। ଆମ ନୀତିଶାସ୍ତ୍ରରେ ମଣିଷର ଛଅଟି ବଡ଼ ଶତ୍ରୁ ଭିତରୁ 'କ୍ରୋଧ'କୁ ଏକ ଶତ୍ରୁ ଭାବରେ ବିଚାର କରାଯାଇଛି।

ମୋଟାମୋଟି ଭାବରେ 'କ୍ରୋଧ'କୁ ଏକ ନିକୃଷ୍ଟ ତଥା ନକାରାତ୍ମକ ଗ

ରାଜନୀତି ଛାଡ଼ିବିନି : ଉମା ଭାରତୀ

୨୦୨୪ ନିର୍ବାଚନ ଲଢ଼ିବାକୁ ଘୋଷଣା

ସାଗର,୧୨।୯ : ଭାରତୀୟ ଜନତା ପାର୍ଟି(ଭାଜପା)ର ଫାୟାର ବ୍ରାଣ୍ଡ ନେତ୍ରୀ ତଥା ମଧ୍ୟପ୍ରଦେଶ ପୂର୍ବତନ ମୁଖ୍ୟମନ୍ତ୍ରୀ ଉମା ଭାରତୀ ୨୦୨୪ ନିର୍ବାଚନରେ ପ୍ରତିଦ୍ୱନ୍ଦ୍ୱିତା କରିବେ ବୋଲି ମଙ୍ଗଳବାର ଘୋଷଣା କରିଛନ୍ତି। ସେ କହିଛନ୍ତି, ମତେ ୭୫ ହେଉ କି ୮୫ ବର୍ଷ ମୁଁ ରାଜନୀତି ଛାଡିବି ନାହିଁ। ସାଗର ଜିଲାର ଶାହପୁରରେ ଆୟୋଜିତ ଏକ କାର୍ଯ୍ୟକ୍ରମରେ ଉମା ଏ କଥା କହିଛନ୍ତି। ମୁଁ ୨୦୧୯ ନିର୍ବାଚନରେ ପ୍ରତିଦ୍ୱନ୍ଦ୍ୱିତା କରିନାହିଁ କାରଣ ମତେ କାର୍ଯ୍ୟ କରିବାର ବହୁ ବର୍ଷ ବିତିଯାଇଥିଲା। ମତେ ଏକ ବିରତି ଆବଶ୍ୟକତା ଥିଲା। ଯଦି କେହି କୁହନ୍ତି ମୁଁ ରାଜନୀତି ଛାଡୁଛି ତେବେ ସେ ଭୁଲ କରୁଛନ୍ତି। ମୁଁ ସବୁବେଳେ ରାଜନୀତିରେ ରହିବି। କାରଣ ରାଜନୀତିକୁ ବହୁତ ପସନ୍ଦ କରେ। ଯେଉଁମାନେ ଏହାକୁ ଆରାମର ମାଧ୍ୟମ ବୋଲି ଭାବନ୍ତି ସେମାନଙ୍କ ଦ୍ୱାରା ରାଜନୀତି ନଷ୍ଟ ହୋଇଯାଇଛି। ଯଦି ମୁଁ ଆଜି ରାଜନୀତିରେ ନ ଥାନ୍ତି, ଏପରି ଅନେକ ଜିନିଷ ଅଛି ଯାହା କରାଯାଇ ପାରି ନ ଥାନ୍ତା । ମୁଁ ରାଜନୀତିକୁ ଭଗବାନଙ୍କ ନିକଟରେ ପହଞ୍ଚିବା ପାଇଁ ଏକ ମାଧ୍ୟମ ଭାବରେ ବିବେଚନା କରୁଛି, ତେଣୁ ମୁଁ କେବେ ବି ରାଜନୀତି ଛାଡିବି ନାହିଁ।

ଉଚ୍ଚଶିକ୍ଷା ପ୍ରତି ସରକାରଙ୍କ ନୀଚ ଦୃଷ୍ଟି ଅକ୍ଷମଣୀୟ: କଂଗ୍ରେସ

ଭୁବନେଶ୍ୱର, ୧୨।୯(ସୁନିତ୍ ମିଶ୍ର): ଉଚ୍ଚଶିକ୍ଷା ପ୍ରତି ସରକାରଙ୍କ ନୀଚ ଦୃଷ୍ଟି ଅକ୍ଷମଣୀୟ। କୌଣସି ସରକାରୀ ବା ବେସରକାରୀ କଲେଜରେ ଅଧ୍ୟକ୍ଷ ନ ଥିବାବେଳେ ବୁଧବାର ରାଜ୍ୟ ସରକାର ଅଧ୍ୟକ୍ଷ ସମ୍ମିଳନୀ ଡାକୁଛନ୍ତି ବୋଲି ଦମ୍ଭୋକ୍ତି ଦେଖାଇବା କେତେ ସମୀଚୀନ। ରାଜ୍ୟରେ ମହାବିଦ୍ୟାଳୟ ଗୁଡିକରେ ନାମଲେଖା କ୍ଷେତ୍ରରେ ଅନ୍ୟ ରାଜ୍ୟ ତୁଳନାରେ ଓଡ଼ିଶା ୨୧ତମ ସ୍ଥାନରେ ରହିଛି। ସର୍ବୋଚ୍ଚ ସ୍ତରରେ ମହାବିଦ୍ୟାଳୟ ଗୁଡିକରେ ସାମଗ୍ରିକ ନାମ ଲେଖା ଅନୁପାତ (ଜି.ଇ.ଆର) ୨୭.୩ ପ୍ରତିଶତ ଥିବାବେଳେ ଓଡ଼ିଶାରେ ତାହା ୨୦.୭ ପ୍ରତିଶତ। ରାଜ୍ୟରେ ଗୁଣାତ୍ମକ ଶିକ୍ଷାର ହ୍ରାସ ଉଦ୍‌ବେଗଜନକ ବୋଲି କଂଗ୍ରେସ ନେତା ଗଣେଶ୍ୱର ବେହେରା କହିବା ସହିତ ଉତ୍କଳ ବିଶ୍ୱବିଦ୍ୟାଳୟର ଉଦାହରଣ ଦେଇଛନ୍ତି।

କଂଗ୍ରେସ ଭବନ ଠାରେ ମଙ୍ଗଳବାର ଆୟୋଜିତ ଖବରଦାତା ସମ୍ମିଳନୀରେ ଗଣେଶ୍ୱର କହିଛନ୍ତି, ଓଡ଼ିଶାର ସବୁଠାରୁ ଏହି ପ୍ରସିଦ୍ଧ ବିଶ୍ୱବିଦ୍ୟାଳୟ ଭାରତର ୧୦୦ଟି ବିଶ୍ୱବିଦ୍ୟାଳୟ ମଧ୍ୟରେ ୯୩ତମ ସ୍ଥାନରେ ଅଛି। ନାକ୍ ଗ୍ରେଡ଼ିଙ୍ଗରେ ଏ + (ଇ+) ରୁ ଏ(ଇ)କୁ ଖସି ଆସିଛି। ରାଜ୍ୟ ସରକାର ଓଡ଼ିଶା ବିଶ୍ୱବିଦ୍ୟାଳୟ ସଂଶୋଧନ ଆଇନ ପ୍ରଣୟନ କରି ବିଶ୍ୱ ବିଦ୍ୟାଳୟଗୁଡିକର ସ୍ୱତନ୍ତ୍ରତା ଅପହରଣ କରି ନେଇଛନ୍ତି। କଂଗ୍ରେସର ବିରୋଧ ସତ୍ତ୍ୱେ ସରକାର ଏହି ଆଇନ ପ୍ରଣୟନ କରିବା ସହ ବିଶ୍ୱବିଦ୍ୟାଳୟଗୁଡିକୁ ନିଜର ଅଧସ୍ତନ ଆଜ୍ଞାବହ ଅନୁଷ୍ଠାନରେ ପରିଣତ କରୁଛନ୍ତି। ଆମ ସୌଭାଗ୍ୟ ମାନ୍ୟବର ସର୍ବୋଚ୍ଚ ନ୍ୟାୟାଳୟ ସ୍ଥଗିତଦେଶ ଜାରିକରି ଏହି ଆଇନ୍‌କୁ ଅଚଳ କରିଛନ୍ତି। ବିଶ୍ୱବିଦ୍ୟାଳୟରେ ଶିକ୍ଷକ ଓ ଅଣଶିକ୍ଷକ ପଦବୀ ପୂରଣର ସରକାର ବିଫଳ ହୋଇଛନ୍ତି। ସରକାରୀ ତଥ୍ୟ ମୁତାବକ ୧୨ଟି ବିଶ୍ୱବିଦ୍ୟାଳୟରେ ୫୬.୯୩ ପ୍ରତିଶତ ଶିକ୍ଷକ ପଦବୀ ଏବଂ ୫୮.୧୨ ପ୍ରତିଶତ ଅଣଶିକ୍ଷକ ପଦବୀ ଖାଲି ପଡ଼ିଛି। ନିର୍ଦ୍ଧାରିତ ଶିକ୍ଷକ ଛାତ୍ର ଅନୁପାତ ବଜାୟ ନ ରହିବା ଫଳରେ ଅଧ୍ୟୟନ, ଅଧ୍ୟାପନା ଓ ଗବେଷଣା କାର୍ଯ୍ୟ ଗଭୀର ଭାବେ ପ୍ରଭାବିତ ହେଉଛି ବୋଲି ଗଣେଶ୍ୱର କହିଛନ୍ତି।

ବିଜେଡି ଉପସଭାପତି ପଦରୁ ସୌମ୍ୟ ବିଦା

ଭୁବନେଶ୍ୱର,୧୨।୯(ଅନିଲ ଦାସ): ବରିଷ୍ଠ ନେତା ତଥା ଖଣ୍ଡପଡ଼ା ବିଧାୟକ ସୌମ୍ୟରଞ୍ଜନ ପଟ୍ଟନାୟକଙ୍କୁ ବିଜେଡି ଉପସଭାପତି ପଦରୁ ହଟାଇ ଦିଆଯାଇଛି। ବିଜେଡି ପକ୍ଷରୁ ଏ ନେଇ ମଙ୍ଗଳବାର ଏକ ପ୍ରେସ୍ ବିଜ୍ଞପ୍ତି ଜରିଆରେ ସୂଚନା ଦିଆଯାଇଛି। ସୌମ୍ୟ ଗତ କିଛିଦିନ ଧରି ମୁଖ୍ୟମନ୍ତ୍ରୀଙ୍କ ବ୍ୟକ୍ତିଗତ ସଚିବ(୫-ଟି) ଭି.କେ. ପାଣ୍ଡିଆନଙ୍କୁ ସମାଲୋଚନା କରିବା ସହ ମୁଖ୍ୟମନ୍ତ୍ରୀଙ୍କ କାର୍ଯ୍ୟକଳାପ ଉପରେ ମଧ୍ୟ ଅଙ୍ଗୁଳି ଉଠାଇଛନ୍ତି। ଦଳ ବିରୋଧରେ ମତ ଦେବା ଯୋଗୁ ତାଙ୍କୁ ଉପସଭାପତି ପଦରୁ ହଟାଇ ଦିଆଯାଇଛି। ଖବରକାଗଜ ସମ୍ପାଦକୀୟରେ ସେ ୫-ଟି ସଚିବ ଓ ମୁଖ୍ୟମନ୍ତ୍ରୀଙ୍କ କାର୍ଯ୍ୟଶୈଳୀ ଉପରେ ପ୍ରଶ୍ନ ଉଠାଇଥିଲେ। ଦଳର ବରିଷ୍ଠ ନେତା ଅରୁଣ ସାହୁ, ଅତନୁ ସବ୍ୟସାଚୀ ନାୟକ, ପ୍ରତାପ ଦେବ, ଶ୍ରୀମୟୀ ମିଶ୍ର, ଲେନିନ ମହାନ୍ତି ଓ ଅମର ପଟ୍ଟନାୟକ ସୌମ୍ୟଙ୍କୁ ସମାଲୋଚନା କରିଥିଲେ। ଏହା ପରେ ତାଙ୍କ ଉପରେ ଏହି କାର୍ଯ୍ୟାନୁଷ୍ଠାନ ଗ୍ରହଣ କରାଯାଇଛି। ବିଜେଡିର ସଂଗଠନ ସମ୍ପାଦକ ପ୍ରଣବ ପ୍ରକାଶ ଦାସ ଏକ୍ସ(ସାମାଜିକ ଗଣମାଧ୍ୟମ)ରେ ଲେଖିଛନ୍ତି, କୃତଜ୍ଞତା ହେଉଛି ପ୍ରାର୍ଥନାର ସର୍ବଶ୍ରେଷ୍ଠ ମାଧ୍ୟମ। ଯେଉଁଠି କୃତଜ୍ଞତା ନ ଥାଏ, ସେଠାରେ ଈଶ୍ୱର ମଧ୍ୟ ସହାୟତା କରନ୍ତିନି। ବିଜେଡି ରାଜ୍ୟ ସଭା ସଦସ୍ୟ ମାନସ ମଙ୍ଗରାଜ କହିଛନ୍ତି, ଦଳ ଭିତରେ ରହି ଦଳ ବିରୋଧରେ କହିବା ଠିକ୍ ନୁହେଁ। ସୌମ୍ୟ କଂଗ୍ରେସ ଓ ଭାଜପାରେ ଥିବାବେଳେ ଏପରି କରୁଥିଲେ। ତାଙ୍କ ବିଷୟରେ ଦଳ ଠିକ୍ ସମୟରେ ଠିକ୍ ନିଷ୍ପତ୍ତି ନେବ।

ସୂଚନାଯୋଗ୍ୟ, ୨୦୧୮ ମାର୍ଚ୍ଚରେ ସୌମ୍ୟ ବିଜେଡିରେ ସାମିଲ ହୋଇଥିଲେ। ୨୦୨୦ରେ ତାଙ୍କୁ ଦଳର ଉପସଭାପତି ପଦ ସହ ବିଭିନ୍ନ ଜିଲାର ଦାୟିତ୍ୱ ଦିଆଯାଇଥିଲା। ପରେ ତାଙ୍କୁ ଜିଲା ପର୍ଯ୍ୟବେକ୍ଷକ ଦାୟିତ୍ୱରୁ ହଟାଇ ଦିଆଯାଇଥିଲା। ଉପସଭାପତି ପଦରୁ ହଟାଯିବାକୁ ନେଇ ସୌମ୍ୟରଞ୍ଜନ ଗଣମାଧ୍ୟମକୁ କହିଛନ୍ତି, ନବୀନ ପଟ୍ଟନାୟକଙ୍କ ଯେଉଁ ଦସ୍ତଖତରେ ତାଙ୍କୁ ଉପସଭାପତି ପଦରୁ ବରଖାସ୍ତ କରାଯାଇଛି ତାହା ଅସଲି ନା ନକଲି ବୋଲି ପ୍ରଶ୍ନ କରିଛନ୍ତି। ଦଳରେ ଅନେକ ପଦପଦବୀରେ ନେତା ଅଛନ୍ତି । ସେମାନେ ପ୍ରାୟତଃ କିଛି କରନ୍ତି ନାହିଁ। ଉପସଭାପତି ପଦରେ ରହି ନିଜେ କ'ଣ କରୁଥିଲି ଯେ ହରାଇଲି ବୋଲି ଭାବିବି ।

ଏସ୍‌ଟି ମୋର୍ଚ୍ଚା ଟିମ୍ ଘୋଷଣାକଲା ଭାଜପା

ଭୁବନେଶ୍ୱର, ୧୨।୯(ସୁନିତ୍ ମିଶ୍ର): ଭାଜପା ରାଜ୍ୟ ସଭାପତି ମନମୋହନ ସାମଲଙ୍କ ଅନୁମୋଦନକ୍ରମେ ଅନୁସୂଚିତ ଜନଜାତି (ଏସ୍‌ଟି) ମୋର୍ଚ୍ଚା ରାଜ୍ୟ ସଭାପତି ତଥା ବିଧାୟକ ନିତ୍ୟାନନ୍ଦ ଗଣ୍ଡ ମଙ୍ଗଳବାର ଅନୁସୂଚିତ ଜନଜାତି (ଏସ୍‌ଟି) ମୋର୍ଚ୍ଚା ରାଜ୍ୟ ପଦାଧିକାରୀ, ରାଜ୍ୟ କାର୍ଯ୍ୟକାରିଣୀ ସଦସ୍ୟ, ସ୍ଥାୟୀ ନିମନ୍ତ୍ରିତ ସଦସ୍ୟ, ସ୍ୱତନ୍ତ୍ର ନିମନ୍ତ୍ରିତ ସଦସ୍ୟଙ୍କ ନାମ ତାଲିକା ଘୋଷଣା କରିଛନ୍ତି । ରାଜ୍ୟ ଉପସଭାପତି ଭାବେ ଗୋବର୍ଦ୍ଧନ ଭୁଏ, ହୋମସିଂହ ମାଝି, ମମିତା ନାଏକ, ଫାଗୁ ହାଁସଦା, ବିଜୟ ଦିଶାରୀ, କର୍ମତୀ ଓରାମଙ୍କୁ ଦାୟିତ୍ୱ ଦିଆଯାଇଛି । ରାଜ୍ୟ ସାଧାରଣ ସମ୍ପାଦକ ଭାବେ କୈଳାସ ଚନ୍ଦ୍ର ନାୟକ ଓ ରାମଚନ୍ଦ୍ର ହାଁସଦାଙ୍କୁ ଦାୟିତ୍ୱ ମିଳିଥିବା ବେଳେ ରାଜ୍ୟ ସମ୍ପାଦକ ଭାବେ ବିଦ୍ୟାଧର ଶବର, ଜଳନ୍ଧର ନାୟକ, ବାସନ୍ତୀ ମାଝି, ହୃଷୀକେଶ ଦେହୁରୀ, ବିହାରୀ ମାଝି, ଶିବ ମୁଦୁଲିଙ୍କୁ ନିଯୁକ୍ତି ଦିଆଯାଇଛି। ସେହିପରି ଦଳ କୋଷାଧ୍ୟକ୍ଷ ଭାବେ ସାମଲ ନାଏକ, କାର୍ଯ୍ୟାଳୟ ସମ୍ପାଦକ ଭାବେ ଧ୍ରୁବ କାଲୋ ଏବଂ ଗଣମାଧ୍ୟମ ସଂଯୋଜକ ଭାବେ ସିଦ୍ଧାର୍ଥ ସିଂହଙ୍କୁ ଦାୟିତ୍ୱ ଦିଆଯାଇଛି। ସାମାଜିକ ଗଣମାଧ୍ୟମ ସଂଯୋଜକ, ସଂଯୋଜକ ଏବଂ ସହ ସଂଯୋଜକ ଭାବେ ୩ ଜଣଙ୍କ ମଧ୍ୟରେ ଦାୟିତ୍ୱ ବଣ୍ଟାଯାଇଛି । ସ୍ଥାୟୀ ନିମନ୍ତ୍ରିତ ସଦସ୍ୟ ଭାବେ ଏମ୍‌ପି କୁଏଲ ଓରାମ, କେନ୍ଦ୍ରମନ୍ତ୍ରୀ ବିଶ୍ୱେଶ୍ୱର ଟୁଡୁ, ବିଧାୟକ ମୋହନ ମାଝି, ରବିନାରାୟଣ ନାଏକ, ସୁକେଶୀ ଓରାମ, ଭାସ୍କର ମଢେଇ, କାଳିରାମ ମାଝି, କୁସୁମ ଟେଟେ, ଶଙ୍କର ଓରାମ, ନବଚରଣ ମାଝି ପ୍ରମୁଖଙ୍କୁ ମନୋନୀତ କରାଯାଇଥିବା ବେଳେ ରାଜ୍ୟ କାର୍ଯ୍ୟକାରିଣୀ ସଦସ୍ୟ ଭାବେ ୪୫ ଜଣଙ୍କୁ ଦାୟିତ୍ୱ ଦିଆଯାଇଛି। ଏଥିସହ କୃଷକ ମୋର୍ଚ୍ଚା ରାଜ୍ୟ ସଭାପତି ମହେଶ୍ୱର ସାହୁ କୃଷକ ମୋର୍ଚ୍ଚାର ୧୪ ଜଣିଆ ରାଜ୍ୟ ସଂଯୋଜକଙ୍କ ନାମ ତାଲିକା ଘୋଷଣା କରିଛନ୍ତି।

ପ୍ରଧାନମନ୍ତ୍ରୀ ଚେହେରା ନ ଥିଲେ ବି 'ଇଣ୍ଡିଆ' ଜିତିବ: ଏଏପି

ନୂଆଦିଲ୍ଲୀ,୧୨।୯ : ଆମ୍ ଆଦ୍‌ମୀ ପାର୍ଟି (ଏଏପି) ନେତା ତଥା ଏମ୍‌ପି ରାଘବ ଚଢ଼ା ପୁଣିଥରେ ମିଳିତ ମେଣ୍ଟ 'ଇଣ୍ଡିଆ'ର ପ୍ରଧାନମନ୍ତ୍ରୀ ପ୍ରାର୍ଥୀ ସମ୍ପର୍କରେ ଏକ ବିବୃତି ଦେଇଛନ୍ତି। ୧୯୭୭ ମସିହାର ରାଜନୈତିକ ସ୍ଥିତି ବିଷୟରେ ଉଲ୍ଲେଖ କରି ସେ କହିଛନ୍ତି ପୂର୍ବତନ ପ୍ରଧାନମନ୍ତ୍ରୀ ଇନ୍ଦିରା ଗାନ୍ଧୀଙ୍କ ବିରୋଧରେ ଏକ ମେଣ୍ଟ ଗଠନ ହୋଇଥିଲା। ମାତ୍ର ବିରୋଧୀଙ୍କ ପାଖରେ କୌଣସି ପ୍ରଧାନମନ୍ତ୍ରୀ ଚେହେରା ନ ଥିଲେ। ତଥାପି ସେମାନେ ଜିତିଥିଲେ। ୨୦୨୪ରେ ପୁନର୍ବାର ଏହା ଘଟିବା ମୁଁ ଦେଖିବି। ପ୍ରଧାନମନ୍ତ୍ରୀ ଚେହେରା ନ ଥିଲେ ବି 'ଇଣ୍ଡିଆ' ଜିତିବ। ଏଏପି ପ୍ରଧାନମନ୍ତ୍ରୀ ପଦ ପାଇଁ ଦୌଡ଼ରେ ନାହିଁ। ମିଳିତ ମେଣ୍ଟରେ ଅନେକ ଅଛନ୍ତି କିନ୍ତୁ ଭାଜପାର କେବଳ ଜଣେ ନେତା ଅଛନ୍ତି। ସନାତନ ଧର୍ମକୁ ନେଇ ବିବାଦ ସମ୍ପର୍କରେ ରାଘବ କହିଛନ୍ତି, ଯେକୌଣସି ଦଳର ଛୋଟ ନେତାଙ୍କ ମନ୍ତବ୍ୟକୁ 'ଇଣ୍ଡିଆ'ର ସହମତି ଭିତ୍ତିକ ଏଜେଣ୍ଡା ଭାବରେ ଦେଖାଯାଇପାରିବ ନାହିଁ।

ODISHA PUBLIC SERVICE COMMISSION

NOTICE

No. 7049 /P.S.C., Dt.12.9.23
(1E-10-2023/24) (DR - II)

No.D-127:- In continuation to this office Notice No. 6616/PSC, dt.23.08.2023, it is for information of all concerned that the Written Examination for recruitment to the post of **Dental Surgeons** (Junior Branch) in Group-A pursuant to the Advertisement No.02 of 2023-24 will be held as per the following programme:

Programme of Examination

Date	Time
24.09.2023 (Sunday)	10.00 A.M. to 01.00 P.M. (10.00 A.M. to 2.00 P.M. for PWD Candidates)

Sl. No.	Name of the Examination Centres and address	Roll Numbers allotted From ..... to	Total candidates allotted
1	KMBB Science Higher Secondary School Campus-II, Naranpur, Trisulia, Cuttack-754005	100001 to 100432	432
2	Khannagar Nodal High School, Madhupatna, Cuttack	100433 to 100864	432
3	Saraswati Shishu Vidyamandir, Tulasipur Cuttack	100865 to 101405	541
4	Ajay Binay Institute of Technology (Main Block), Sector-1, CDA, Cuttack-753014	101406 to 101981	576
5	Institute of Professional Studies and Research (IPSAR), Campus-I, C.D.A., Sector-6, Cuttack	101982 to 102269	288
6	DAV Public School (South Block), Sector-6, CDA, Cuttack-753014	102270 to 102701	432
7	DAV Public School (North Block), Sector-6, CDA, Cuttack-753014	102702 to 103133	432

The Concerned candidates are required to download their **"Admission Certificate"** and **"Instruction to Candidates"** from website of the Commission **(www.opsc.gov.in) from 18.09.2023 onwards.**

OIPR-12002/11/0092/2324 **Sd./- Secretary**

ODISHA PUBLIC SERVICE COMMISSION

ADVERTISEMENT No.16 OF 2023-24

Special Drive recruitment to the posts of Assistant Fisheries Officer, Group-B of Odisha Fisheries Cadre under Fisheries & Animal Resources Development Department.

WEBSITE - http://opsc.gov.in

No. D-126:- Online applications are invited from the prospective candidates through the proforma application to be made available on the Website of the Commission (http://opsc.gov.in). **The link for Registration and submission of Registered online application shall be available from 16.09.2023 to 16.10.2023 (*Note: 16.10.2023 is the last date for submission of Registered Online Application*)** for Special Drive recruitment to **62 (Sixty-two)** posts of **Assistant Fisheries Officer, Group-B** of Odisha Fisheries Cadre under Fisheries & ARD Department carrying the scale of pay of Rs.44,900/- in Level-10 of ORSP Rules, 2017 with usual Dearness and other Allowances as may be sanctioned by the Government of Odisha from time to time.

2. VACANCY POSITION: As per requisition filed by the Fisheries & ARD Department, Government of Odisha, the vacancy position along with reservation thereof is given below:-

Sl. No.	Category	No. of vacancies
1.	Scheduled Caste	08 (03-w)
2.	Scheduled Tribe	54 (18-w)
	Total	62 (21-w)

3. AGE: A candidate must have attained the age of 21 (twenty one) years and must not be above the age of 43 (Forty-three) years as on the 1st day of January 2023 i.e. he/she must have been born not earlier than 2nd January, 1980 and not later than 1st January, 2002.

4. EDUCATIONAL QUALIFICATION: A candidate must have possessed a Bachelor of Fishery Science (B.F.Sc.) Degree from any recognized University in India or abroad.

5. METHOD OF SELECTION: The selection of candidates for recruitment to the posts shall be made on the basis of **Written examination and Viva Voce test.**

The link for online registration and submission of registered online application shall be available **from 16.09.2023 to 16.10.2023. Only online applications received within the deadline i.e. 16.10.2023 shall be accepted.**

The candidates are advised to visit the Website of the Commission at **http://opsc.gov.in** for detailed information for applying to the above post.

Sd./- SECRETARY
ODISHA PUBLIC SERVICE COMMISSION
CUTTACK

CUTTACK
DATE: 12.09.2023

OIPR-12002/11/0091/2324

ପୂର୍ବ ତଟ ରେଳପଥ

ଟେଣ୍ଡର ସଂ.27-KUR-TRD-OT-2023-24

କାର୍ଯ୍ୟର ନାମ: ଖୋର୍ଦ୍ଧା ରୋଡ଼ ମଣ୍ଡଳରେ **46 bay** ପ୍ଲାଟଫର୍ମ ସେଲ୍ଟର ଅର୍ଥାତ୍ ଭଡ଼ୁକ ଠାରେ **5 bay**, ଯାଜପୁର କେନ୍ଦୁଝର ରୋଡ଼, ଢେଙ୍କାନାଳ, ଖୋର୍ଦ୍ଧା ରୋଡ଼, କଟକ, ବ୍ରହ୍ମପୁର, ବାଲୁଗାଁ, ପଲାସା ପ୍ରତ୍ୟେକ ଠାରେ **3 bay**, ନରାଜ ମାର୍ଥପୁର, ଲିଙ୍ଗରାଜ ଟେମ୍ପଲ ରୋଡ଼, ବାଣୀବିହାର, ନ୍ୟୁ ଗଡ଼ ମାଧପୁର, ରେଡଙ୍କ, ଗଣ୍ଡିଖାଲ ନିଧିପୁର, ଗୋରଖନାଥ, ବଡ଼ବନ୍ଧ, ରାହାମା, ଏବଂ ଝଙ୍କଡ଼ ଶାଳକା ରୋଡ଼ ରେଳ ଷ୍ଟେସନ ପ୍ରତ୍ୟେକ ଠାରେ **2 bay** ବ୍ୟବସ୍ଥା ସମ୍ବନ୍ଧୀୟ OHE ରୂପାନ୍ତରଣ ।

ବିଜ୍ଞାପିତ ମୂଲ୍ୟ(₹): 26,56,653.83, **EMD (₹):** 53,100/-, **ଶ୍ରେଷ୍ଠ ହେବା ଅବଧି:** 180 ଦିନ ।
ବିଡ୍ ଆରମ୍ଭ ହେବା ତାରିଖ: ତା.19.09.2023 ରିଖ,
ଟେଣ୍ଡର ବନ୍ଦ ହେବା ତାରିଖ ଓ ସମୟ: ତା.03.10.2023 ରିଖ 1300 ଘଟିକାରେ ।

ଇ-ଟେଣ୍ଡର ନଥିପତ୍ର ସହିତ ସଂପୂର୍ଣ୍ଣ ବିସ୍ତୃତ ବିବରଣୀ http://www.ireps.gov.in ରେ ଉପଲବ୍ଧ ଅଟେ । ଏହି ଟେଣ୍ଡର ସମ୍ବନ୍ଧରେ ମାନୁଆଲ ଅଫରଗୁଡ଼ିକୁ ଅନୁମତି ଦିଆଯିବ ନାହିଁ ଏବଂ ସେହିଭଳି ପ୍ରାପ୍ତ ଯେକୌଣସି ମାନୁଆଲ ପ୍ରସ୍ତାବକୁ ଗ୍ରହଣ କରାଯିବ ନାହିଁ ।

ବରିଷ୍ଠ ମଣ୍ଡଳ ବିଦ୍ୟୁତ୍ ଯନ୍ତ୍ରୀ (TRD)/ ଖୋର୍ଦ୍ଧା ରୋଡ଼

PR-572/O/23-24

GOVERNMENT OF ODISHA — OFFICE OF THE CHIEF CONSTRUCTION ENGINEER SOUTHERN (R&B) CIRCLE, BERHAMPUR

No. B-874
Phone: 0680-2281582, e-mail: ccescbam@gmail.com

INVITATIONS FOR BIDS (IFB) [e-Procurement]
Bid Identification No. CCE, S.C. (R&B)-BAM-12/2023-24

No. 3566 Date: 07.09.2023

1. The Chief Construction Engineer, Southern (R&B) Circle, Berhampur on behalf of Governor of Odisha invites **Percentage Rate Bid** in Double Cover System in **ONLINE MODE** from eligible contractors for construction of **Building, Road and Bridge Works** as detailed in the table below.
2. Nature of Work : Building, Road and Bridge Works
3. No. of Work : 5 Nos.
4. Tender Cost : Rs.10,000/- (Online)
5. Class of Contractor : "B" Class, "A" Class and "Special" Class
6. Availability of Bid document in the website : From 21.09.2023, 10.00 A.M. to 05.10.2023, 5.30 P.M.
7. Date of Opening of Bid : 06.10.2023 at 11.30 A.M.
8. The Bidders have to participate in ONLINE bidding only. Further details can be seen from the website **https://tendersodisha.gov.in**.
9. Any addendum/corrigendum/cancellation of tender can also be seen in the said website only.

Sd./- (D.C. Behera)
Chief Construction Engineer
Southern (R&B) Circle, Berhampur

OIPR-34103/11/0013/2324

OFFICE OF THE PRINCIPAL — MOTTO +3 Degree College, Motto, Bhadrak

Email:mottocollege@gmail.com

Letter No.MDC/320/23 Date:12.09.2023

WALK-IN-INTERVIEW

Candidates having requisite qualifications are required to attend an interview for one post of Lect. in Economics, Sweeper, Watchman and Two Peons on Dt.27.09.2023 at 11 A.M. in the Office Chamber of the undersigned. Candidates must bring with them their Educational Certificates while attending the Walk-in-Interview.

Sd./- Principal

idco Your power to grow — ODISHA NEW OPPORTUNITIES

No.CAD-2031

OFFICE OF THE DIVISIONAL HEAD (ELECTRICAL-II), IDCO, IDCO TOWER, BHUBANESWAR

Tender Call Notice No.- BBSR/ELECT-II/E-15/22-23/2689 Date: 05.09.2023

NOTICE INVITING TENDER UNDER NATIONAL COMPETITIVE BIDDING THROUGH e-Procurement

Name of the Work :- Supply, Delivery, Installation, Testing and Commissioning of 125 KVA, 415V, 50 Hz Radiator cooled silent DG sets of HMV Driving Training Institute at Dhanurjaypur, Palaspanga, Keonjhar

Procurement Officer	Bid Identification No.	Availability of Tender on-Line for Bidding	
		From	To
1	2	3	4
D.H. (Elect.-II), IDCO, IDCO Tower, Janpath, Bhubaneswar	Bid ID No. BBSR/ ELECT-II/e-10/ 23-24	15.09.2023 at 12.00 Hrs.	25.09.2023 at 17.00 Hrs.

Further details can be seen from the e-Procurement Portal www.tendersorissa.gov.in. Corrigendum or Addendum if any will not be published in newspapers and can be seen in e-procurement portal as well as in IDCO website.

Sd./- Divisional Head (Elect-II)
IDCO, Bhubaneswar

OIPR-14003/11/0208/2324

OFFICE OF THE SUPERINTENDING ENGINEER DHENKANAL (R&B) DIVISION, DHENKANAL

No. B-875 Email: eedklpwd@gmail.com

INVITATION FOR BIDS THROUGH e-Procurement
Bid Identification No. SEDKL (R&B), 22/2023-24

Invitation for Bids

1.	The Superintending Engineer, Dhenkanal (R&B) Division, Dhenkanal on behalf of Governor of Odisha invites percentage rate bids in Double Cover System in ONLINE MODE only for Construction of Building Works as detailed below.		
2.	Nature of Work	:	Building Works (1 No.)
3.	No. of Work	:	01 No.
4.	Bid Cost	:	Rs.10,000/-
5.	Class of Contractor	:	'B' Class
6.	Availability of Bid Documents in the website	:	From 10.00 A.M. of 16.09.2023 to 5.00 P.M. of 30.09.2023
7.	Date of Opening of Bid	:	Dt.03.10.2023 at 11.00 A.M.
8.	The bidders have to participate in ONLINE bidding only. Further details can be seen from the website: **https://tendersodisha.gov.in**. Any addendum/ corrigendum/cancellation of tender can also be seen in the said website only.		

Sd./- Superintending Engineer
Dhenkanal (R&B) Division, Dhenkanal

OIPR-34016/11/0021/2324

GOVERNMENT OF ODISHA — OFFICE OF THE CHIEF CONSTRUCTION ENGINEER, RURAL WORKS CIRCLE, SUNDARGARH

No. O-997
At/P.O.: Sankara, Sundargarh - 770020, E-mail address: serw_sundargarh@yahoo.com
No. Tender Online - RWCCESNG-30 of 2023-24 Letter No. 2586 Dtd.11.09.2023

e-Procurement NOTICE

1. Type of the Work : Bridge (DMF)
2. Class of Contractor : As specified in the Column - 6 of the Annexure
3. Time of Completion : As specified in the Column - 5 of the Annexure
4. Detail Projects : As per Annexure attached
5. Estimated Cost : As specified in the Column - 4 of the Annexure
6. Other details :

Procurement Officer	Bid Identification No.	Availability of Tender Online for Bidding		Last date & time of seeking tender clarification	Date & time of Opening of Tender	
		From	To		Technical Bid	Financial Bid
1	2	3	4	5	6	7
Chief Construction Engineer, Rural Works Circle, Sundargarh	RWCCESNG - 30 of 2023-24	18.09.2023 11.00 A.M.	07.10.2023 5.00 P.M.	06.10.2023 5.00 P.M.	09.10.2023 11.00 A.M.	Will be intimated separately

Further details can be seen from the website **www.tendersodisha.gov.in**.

OIPR-25133/11/0040/2324 **Sd./- Chief Construction Engineer, Rural Works Circle, Sundargarh**

GOVERNMENT OF ODISHA — OFFICE OF THE CHIEF CONSTRUCTION ENGINEER, RURAL WORKS CIRCLE, SUNDARGARH

No. O-998
At/P.O.: Sankara, Sundargarh - 770020, E-mail address: serw_sundargarh@yahoo.com
No. Tender Online - RWCCESNG-29 of 2023-24 Letter No. 2579 Dtd.11.09.2023

e-Procurement NOTICE

1. Type of the Work : Road (DMF)
2. Class of Contractor : As specified in the Column - 6 of the Annexure
3. Time of Completion : As specified in the Column - 5 of the Annexure
4. Detail Projects : As per Annexure attached
5. Estimated Cost : As specified in the Column - 4 of the Annexure
6. Other details :

Procurement Officer	Bid Identification No.	Availability of Tender Online for Bidding		Last date & time of seeking tender clarification	Date & time of Opening of Tender	
		From	To		Technical Bid	Financial Bid
1	2	3	4	5	6	7
Chief Construction Engineer, Rural Works Circle, Sundargarh	RWCCESNG - 29 of 2023-24	18.09.2023 11.00 A.M.	07.10.2023 5.00 P.M.	06.10.2023 5.00 P.M.	09.10.2023 11.00 A.M.	Will be intimated separately

Further details can be seen from the website **www.tendersodisha.gov.in**.

OIPR-25133/11/0038/2324 **Sd./- Chief Construction Engineer,

ଧରିତ୍ରୀ
DHARITRI
ଭୁବନେଶ୍ୱର, ବୁଧବାର, ୧୩ ସେପ୍ଟେମ୍ବର, ୨୦୨୩

ଅଧ୍ୟାପକ, ଅଧ୍ୟାପିକାଙ୍କ ଶାନ୍ତିପୂର୍ଣ୍ଣ ପ୍ରତିବାଦ

ଗଞ୍ଜାମ (ବିଦ୍ୟାଧର ସାହୁ): ଓଡ଼ିଶା ଷ୍ଟେଟ୍ ସିଲେକ୍ସନ୍ ବୋର୍ଡ଼ ଅଧ୍ୟାପକ ସଂଘର ନିଷ୍ପତ୍ତି କ୍ରମେ ଗଞ୍ଜାମ ମହାବିଦ୍ୟାଳୟର ଏସ୍‌ଏସ୍‌ବି ଅଧ୍ୟାପକ, ଅଧ୍ୟାପିକାମାନେ ୫ ତାରିଖଠାରୁ ଗ୍ରେଡ଼ ପେ' ସଂଶୋଧନ ଦାବିରେ କଳାବ୍ୟାଜ୍ ପରିଧାନ କରି ପ୍ରତିବାଦ କରିଆସୁଛନ୍ତି । ଏହି ପ୍ରତିବାଦରେ ଅଧ୍ୟାପକ ଡ଼ଃ ଦୁର୍ଗାପ୍ରସାଦ ଦାଶ, ଡ଼ଃ ସୁଶାନ୍ତ ସେଠୀ, ବାଇରୀ ଦେବୀ, ଡ଼ଃ ଲୋକନାଥ ମିଶ୍ର, ଡ଼ଃ ଅନିତା ପାଣିଗ୍ରାହୀ, ନରୋତ୍ତମ ମାନ୍ନା, ନିଗମ ସ୍ୱାଇଁ, ଅରୁନ୍ଧତୀ ସିଂହ, ଖୁସୁବ ନାଜ୍, ଶୁଭେନ୍ଦୁ ବିକାଶ ଟହଲ, ପୁରୁଷୋତ୍ତମ ପାତ୍ର, ସୁମନ ସେଠୀ, ଜଗଦୀଶ ପାଢ଼ୀ ପ୍ରମୁଖ ଉପସ୍ଥିତ ଥିଲେ ।

ସଂକ୍ଷେପରେ

ଧନେଇ ନଦୀରୁ ମିଳିଲା ଗଳିତ ଶବ

କବିସୂର୍ଯ୍ୟନଗର,୧୨।୯ (କୃପାସିନ୍ଧୁ ସ୍ୱାଇଁ): କବିସୂର୍ଯ୍ୟନଗର ବ୍ଲକ ଆମ୍ବପୁଆ ଗ୍ରାମ କଡ଼ରେ ବହି ଯାଇଥିବା ଧନେଇ ନଦୀରୁ ଏକ ଗଳିତ ଶବ ଅଗ୍ନିଶମ ବିଭାଗ ଉଦ୍ଧାର କରିଛି । ଶୁକ୍ରବାର ଆମ୍ବପୁଆ ଗ୍ରାମର ସୋମନାଥ ପରିଡା ନିଖୋଜ ହୋଇଯାଇଥିଲେ । ପରିବାର ପକ୍ଷରୁ ବହୁତ ଖୋଜାଖୋଜି ପରେ ନ ମିଳିବାରୁ ଥାନାରେ ଏତଲା ଦିଆଯାଇଥିଲା । ଅଗ୍ନିଶମ ବାହିନୀ ଚାରି ଦିନ ତଳେ ନଦୀରୁ ବହୁ ଖୋଜାଖୋଜି କରିଥିଲେ ମଧ୍ୟ ପାଇ ନ ଥିଲା । ମଙ୍ଗଳବାର ମଧ୍ୟାହ୍ନରେ ଗ୍ରାମବାସୀ ଦେଖି ପୋଲିସକୁ ଖବର ଦେଇଥିଲେ । ଅଗ୍ନିଶମ ବାହିନୀ ଆସି ଗଳିତ ଶବକୁ ଉଦ୍ଧାର କରି ପୋଲିସକୁ ଦେଇଛି । ପୋଲିସ ଶବ ଜବତ କରି ତଦନ୍ତ ଚଳାଇଛି ।

ପିକ୍‌ଅପ୍ ଭ୍ୟାନରୁ ୭ ଗାଈ ଉଦ୍ଧାର, ୩ ଅଟକ

ବେଗୁନିଆପଡ଼ା,୧୨।୯(ସୁଶାନ୍ତ କୁମାର ପଟ୍ଟନାୟକ)

ବେଗୁନିଆପଡ଼ା ବ୍ଲକ ଅନ୍ତର୍ଗତ ବେଲଝରୀଠାରୁ ମଙ୍ଗଳବାର ଏକ ପିକ୍‌ଅପ୍ ଭ୍ୟାନରେ ଚାଲାଣ ହେଉଥିବା ୭ ଗାଈକୁ ଉଦ୍ଧାର କରାଯାଇଛି। ଏଥିରେ ସମ୍ପୃକ୍ତି ଅଭିଯୋଗରେ କୋଦଳା ପୋଲିସ ଗାଡି ଡ୍ରାଇଭରଙ୍କ ସମେତ ୩ ଜଣଙ୍କୁ ଅଟକ ରଖିଥିବା ବେଳେ ଗାଡ଼ିକୁ ଜବତ କରିଛି। ଏ ନେଇ ନଂ ୪୪୧/୨୩ରେ ମାମଲା ରୁଜୁ କରାଯାଇଛି। ସକାଳୁ ପିକଅପ (ନଂ ଓଡି୦୭ ଏଏଲ୍ ୭୫୪୭) ଭ୍ୟାନରେ ମର୍ଦ୍ଦକୋଟରୁ କନିଷ୍କୁ ଗୋ ଚାଲାଣ ହେଉଥିବା ବେଳେ ବେଲଝରୀଠାରେ ସୂଚନା ପାଇ ସ୍ଥାନୀୟ ଲୋକେ ଅଟକାଇଥିଲେ। ଖବର ପାଇ କୋଦଳା ପୋଲିସ ପହଞ୍ଚି ପଦକ୍ଷେପ ନେଇଥିବା ଜଣାପଡିଛି। ଗାଈଙ୍କୁ ଶାଙ୍କୁଡା ଗୋଶାଳାରେ ଛଡ଼ା ଯାଇଥିବା ସୂଚନା ମିଳିଛି।

ବିଦ୍ୟୁତ୍ ସବ୍‌ଷ୍ଟେଶନ ଠିକା କର୍ମଚାରୀଙ୍କ କଳାବ୍ୟାଜ୍ ପରିଧାନ

ହାତୀଓଟ,୧୨।୯(ରଞ୍ଜୟ ପାଣିଗ୍ରାହୀ)

ପୋଲସରା ବ୍ଲକରେ ଥିବା ଟିରିକିପଡା ଶାସନର ବଡ଼ ପଙ୍କଳବାଡି ବିଦ୍ୟୁତ୍ ସବଷ୍ଟେଶନରେ କାର୍ଯ୍ୟରତ ସମସ୍ତ ଠିକା କର୍ମଚାରୀ ୧୦ଦଫା ଦାବି ନେଇ ମଙ୍ଗଳବାର କଳାବ୍ୟାଜ୍ ପିନ୍ଧି ଧାରଣା ଦେଇଛନ୍ତି। କାର୍ଯ୍ୟାଳୟ ସମ୍ମୁଖରେ ଏହି ଧାରଣା ୭ ଦିନ ପର୍ଯ୍ୟନ୍ତ ଚାଲୁ ରହିବ। ଠିକା କର୍ମଚାରୀମାନଙ୍କ ଦରମା ବୃଦ୍ଧି, ଇଏସ୍‌ଆଇ ଓ ଇପିଏଫ୍ ସୁରକ୍ଷା, କାର୍ଯ୍ୟରତ ସମୟରେ ମୃତ୍ୟୁ ହେଲେ ୪୦ଲକ୍ଷ ପ୍ରଦାନ ଆଦି ଦାବି ରହିଛି। ଟିଓଏସ୍‌ଇବି ଶ୍ରମିକ ସମ୍ପାଦକ ଜଗନ୍ନାଥ ମହାରଣାଙ୍କ ଆହ୍ୱାନକ୍ରମେ ଆନ୍ଦୋଳନରେ ସଭାପତି ସାଗର ପ୍ରଧାନ, ବଳରାମ ମହାରଣା, କେ.ଶଙ୍କର ପାତ୍ର ସାମିଲ ହୋଇଛନ୍ତି।

ସ୍କୁଲ ଅଟୋ ଦୁର୍ଘଟଣାଗ୍ରସ୍ତ

ପାରଳାଖେମୁଣ୍ଡି,୧୨।୯ (ଗିରିଧାରୀ ପରିଚ୍ଛା): ଗୋଷାଣି ବ୍ଲକ ତାଟିପେଟି-ଗୁରାଣ୍ଡି ମୁଖ୍ୟ ରାସ୍ତାର ଆଡାଗାଁ ଗ୍ରାମ ଛକ ନିକଟରେ ଲିଙ୍ଗିପରୁ ଓଡ଼ିଶା ଆଦର୍ଶ ବିଦ୍ୟାଳୟର ଛାତ୍ରୀଛାତ୍ରଙ୍କୁ ନେଇ ଯାଉଥିବା ଅଟୋ ମଙ୍ଗଳବାର ଦୁର୍ଘଟଣାଗ୍ରସ୍ତ ହୋଇଛି। ଅଟୋରେ ବସିଥିବା ଛାତ୍ରୀଛାତ୍ରମାନେ ଆହତ ହୋଇଥିଲେ। ସେମାନଙ୍କୁ ନିକଟସ୍ଥ ଗ୍ରାମବାସୀ ଗୁରାଣ୍ଡି ସ୍ୱାସ୍ଥ୍ୟକେନ୍ଦ୍ରରେ ଭର୍ତ୍ତି କରିଥିଲେ। ପ୍ରାଥମିକ ଚିକିତ୍ସା ପରେ ୭ଜଣଙ୍କୁ ଛାଡ଼ି ଦିଆଦିଆଯାଇଥିଲା। ଅବଶିଷ୍ଟ ୬ଜଣଙ୍କୁ ମୁଖ୍ୟ ଚିକିତ୍ସାଳୟରେ ଭର୍ତ୍ତି କରାଯାଇଥିଲା। ଚିକିତ୍ସା କରାଯାଇ ଛାଡି ଦିଆଯାଇଛି। ଗଜପତି ଜିଲା ପରିଷଦ ସଭାପତି ଜି.ତିରୁପତି ରାଓ ପାରଳାଖେମୁଣ୍ଡି ମୁଖ୍ୟ ଚିକିତ୍ସାଳୟରେ ପହଞ୍ଚି ଛାତ୍ରୀଛାତ୍ରମାନଙ୍କୁ ସାକ୍ଷାତ କରି ପଚାରି ବୁଝିଛନ୍ତି।

ପ୍ରାକୃତିକ ବିପର୍ଯ୍ୟୟର ମୁକାବିଲା ସମ୍ଭବ

ଓସ୍‌ଡମା ତରଫରୁ ପ୍ରଶିକ୍ଷଣ ଶିବିର

ଛତ୍ରପୁର,୧୨।୯(ସନ୍ତୋଷ ପାଢ଼ୀ)

ଓଡିଶା ରାଜ୍ୟ ବିପର୍ଯ୍ୟୟ ପରିଚାଳନା (ଓସ୍‌ଡମା) ତରଫରୁ ଜିଲା ପରିଷଦସ୍ଥିତ ଋଷିକୂଲ୍ୟା ସମ୍ମିଳନୀ କକ୍ଷରେ ପ୍ରାକୃତିକ ବିପର୍ଯ୍ୟୟ ମୁକାବିଲା ପ୍ରଶିକ୍ଷଣ ଶିବିର ଅତିରିକ୍ତ ଜିଲାପାଳ ପ୍ରିୟରଞ୍ଜନ ପୃଷ୍ଟିଙ୍କ ଅଧ୍ୟକ୍ଷତାରେ ମଙ୍ଗଳବାର ଅନୁଷ୍ଠିତ ହୋଇଯାଇଛି। ପ୍ରଥମେ ଡେପୁଟି କଲେକ୍ଟର(ଜରୁରୀ କାଳିନ) ଆୟୁସୀ ପତି ସମସ୍ତଙ୍କୁ ସ୍ୱାଗତ କରିବା ସହ ଏହି ଶିବିରର ଆଭିମୁଖ୍ୟ ସମ୍ପର୍କରେ ଅବଗତ କରାଇଥିଲେ। ବିପର୍ଯ୍ୟୟ ପରିଚାଳନାରେ ଆଗୁଆ ପ୍ରସ୍ତୁତ, ପଦକ୍ଷେପ ଏବଂ କାର୍ଯ୍ୟଶୈଳୀ ପାଇଁ ବିପର୍ଯ୍ୟୟ ମୁକାବିଲା କ୍ଷେତ୍ରରେ ଓଡିଶା ଅନ୍ୟ ରାଜ୍ୟ ପାଇଁ ଉଦାହରଣ ପାଲଟିଥିବା ଅତିରିକ୍ତ ଜିଲାପାଳ ପୃଷ୍ଟି ପ୍ରକାଶ କରିଥିଲେ। ପ୍ରାକୃତିକ ବିପର୍ଯ୍ୟୟ ପରିଚାଳନା ଓ ପ୍ରଶାସନିକ ପ୍ରସ୍ତୁତି ମଧ୍ୟରେ ଉତ୍ତମ ଯୋଗାଯୋଗ ଓ ସୁପରିଚାଳନା କରିପାରିଲେ ଏହାର ସୁଫଳ ପାଇପାରିବା। ବିପର୍ଯ୍ୟୟ ମୁକାବିଲା କାର୍ଯ୍ୟ କରୁଥିବା ବିପର୍ଯ୍ୟୟ ବନ୍ଧୁଙ୍କୁ ୧୨ଦିନିଆ ତାଲିମ ଦିଆଯାଇଛି। ତୃଣମୂଳସ୍ତରରେ ସଚେତନ କରିପାରିଲେ ବିପର୍ଯ୍ୟୟରୁ ପ୍ରତ୍ୟେକ ନିଜକୁ ସୁରକ୍ଷିତ ରଖିପାରିବେ। ସ୍ୱୟଂସିଦ୍ଧା କାର୍ଯ୍ୟକ୍ରମ ଜରିଆରେ ପ୍ରତି ଗ୍ରାମ ପଞ୍ଚାୟତରେ ୧୫ରୁ ୨୦ ଜଣ ମହିଳାଙ୍କୁ ତାଲିମ ଦିଆଯାଇଛି। ବିପର୍ଯ୍ୟୟ ସମୟରେ ସେମାନେ ତୁରନ୍ତ ପହଞ୍ଚି ଲୋକମାନଙ୍କୁ ସୁରକ୍ଷା ନିମନ୍ତେ ପ୍ରବର୍ତ୍ତାଇବେ ବୋଲି ପୃଷ୍ଟି ପ୍ରକାଶ କରିଥିଲେ। ସମ୍ଭାବ୍ୟ ବନ୍ୟା, ବାତ୍ୟା ଭଳିସ୍ଥିତି ଉପୁଜିବା ପ୍ରାକ ପ୍ରସ୍ତୁତି , ବିପର୍ଯ୍ୟୟ ସମୟରେ ଓ ପରେ ଏହାର ମୁକାବିଲା, ଉଦ୍ଧାର ଓ ଥଇଥାନ କିପରି ବ୍ୟବସ୍ଥିତ ଭାବେ ପରିଚାଳନା କରି ଜନ ସାଧାରଣଙ୍କ ଧନଜୀବନ କିପରି ସୁରକ୍ଷିତ କରାଯାଇ ପାରିବ ସେ ସମ୍ବନ୍ଧରେ ଓସଡମାର ସିଜିଏମ ଡ. ସୁନିତା ଜେନା ବିସ୍ତୃତ ଭାବେ ବୁଝାଇଥିଲେ । ବାତ୍ୟା, ବନ୍ୟା, ମରୁଡି, ସୁନାମୀ, ସାପକାମୁଡ଼ା, ବଜ୍ରପାତ, ଅଂଶୁଘାତ, କାଳବୈଶାଖୀ ଆଦି ବିପର୍ଯ୍ୟୟ ସମୟରେ ଦେଖାଯାଉଥିବା ସମସ୍ୟା ଗୁଡିକୁ ଚିହ୍ନଟ କରି ସେଗୁଡିକର ସମାଧାନ କରିପାରିଲେ ଏହାର ସୁଫଳ ସମସ୍ତେ ପାଇପାରିବେ । ଉଚିତ୍ ସମୟରେ ଠିକ ପଦକ୍ଷେପ ନେଲେ ଯେତେ ବିପର୍ଯ୍ୟୟ ଆସିଲେ ମଧ୍ୟ ଆମେ ତାକୁ ମୁକାବିଲା କରିପାରିବା। ବ୍ଲକର ସମସ୍ତ ନୋଡାଲ ଅଧିକାରୀମାନଙ୍କୁ ପ୍ରାକୃତିକ ବିପର୍ଯ୍ୟୟ ବେଳେ ଭୟଭୀତ ନ ହୋଇ ବିପଦସଙ୍କୁଳ ଅବସ୍ଥାରେ ଥିବା ଜନସାଧାରଣଙ୍କୁ ଠିକ ସୂଚନା ପ୍ରଦାନ କରି ଉଦ୍ଧାର କାର୍ଯ୍ୟରେ ସହଯୋଗ କରିବାକୁ ଜେନା ପରାମର୍ଶ ଦେଇଥିଲେ । ରାଜ୍ୟ ବିଭିନ୍ନ ସମୟରେ ପ୍ରାକୃତିକ ବିପର୍ଯ୍ୟୟର ସମ୍ମୁଖୀନ ହେଉଥିବା ବେଳେ ବନ୍ୟା ବାତ୍ୟା ଭଳି ବିପର୍ଯ୍ୟୟ ସମୟରେ ଜନ ସାଧାରଣ ଧନଜୀବନକୁ କିପରି ରକ୍ଷା କରିପାରିବେ ତାହା ଏହି ତାଲିମ ଶିବିରର ମୂଳଲକ୍ଷ୍ୟ ବୋଲି ସେ କହିଥିଲେ ।

ନଦୀରେ ପଶି ଦୁର୍ଗମ ଅଞ୍ଚଳରେ ସ୍ୱାସ୍ଥ୍ୟସେବା ଯୋଗାଇଲେ

ସୋରଡ଼ା,୧୨।୯(ଲମ୍ବୋଦର ପାଣିଗ୍ରାହୀ):

ସୋରଡ଼ା ବ୍ଲକର ଆଦିବାସୀ ବହୁଳ ତଥା ବଣପାହାଡ଼ ଘେରା ଦୁର୍ଗମ ଅଞ୍ଚଳରେ ଭ୍ରାମ୍ୟମାଣ ଡାକ୍ତରୀ ଦଳର ୭ଜଣିଆ ଟିମ୍ ପହଞ୍ଚି ସ୍ୱାସ୍ଥ୍ୟସେବା ଓ ଇନ୍ଦ୍ରଧନୁଷ କାର୍ଯ୍ୟକ୍ରମ ମାଗଣା ଔଷଧ ବଣ୍ଟନ ଜାରି ରଖିଥିବା ଦେଖାଯାଇଛି। ମିନାଜାଡି, ଗମ୍ଭାରୀଗୁ, ଗୋଛା, ସାହାଣଗଣ୍ଡା, ପଙ୍କଳଗାଁ, ସରାବାଡି ଆଦି ଗ୍ରାମରେ ଶତ ପ୍ରତିଶତ ଆଦିବାସୀ ପରିବାର ବାସ କରନ୍ତି। ଗମନାଗମନ ପାଇଁ ସେମାନଙ୍କୁ ଅନୁକୂଳ ସମୟ ସାପେକ୍ଷ ନଥିବାରୁ ତଥା କିଛି ଗ୍ରାମମାନଙ୍କୁ ଯାତ୍ରୀବାହୀ ବସ ସେବା ନଥିବା ଯୋଗୁଁ ସ୍ୱାସ୍ଥ୍ୟ ବିଭାଗର ନିର୍ଦ୍ଦେଶ ମତେ ବଡଗଡ ଗୋଷ୍ଠୀ ସ୍ୱାସ୍ଥ୍ୟକେନ୍ଦ୍ର ତରଫରୁ ୭ ଜଣିଆ ଟିମ୍ ସ୍ୱାସ୍ଥ୍ୟସେବା ଯୋଗାଇ ଦେଇଛନ୍ତି। ସବୁଠାରୁ ବଡ଼କଥା ଯାତାୟତ ସୁବିଧା ନଥିବାରୁ ଭ୍ରାମ୍ୟମାଣ ଟିମ୍ ନଦୀ ଭିତରେ ପଶି ବଣ ପାହାଡ଼ ଘେରା ଅଞ୍ଚଳକୁ ଯାଇ ସ୍ୱାସ୍ଥ୍ୟ ସେବା ଯୋଗାଇ ଦେଇଛନ୍ତି। ଶୂନରୁ ୫ ବର୍ଷର ଶିଶୁଙ୍କୁ ବିଭିନ୍ନ ରୋଗରୁ ରକ୍ଷା ପାଇବା ପାଇଁ ଟିକାକରଣ କରୁଥିବା ଦେଖାଯାଇଛି। ଡାକ୍ତର ଦେବୀ ପ୍ରସାଦ ପଟନାୟକଙ୍କ ତତ୍ତ୍ୱାବଧାନରେ ଫାର୍ମାସିଷ୍ଟ ସଞ୍ଜିତ ପାତ୍ର, ସ୍ୱାସ୍ଥ୍ୟ କର୍ମୀ ସଞ୍ଜିତା କୁମାରୀ ସାହୁ, ଅହଲ୍ୟା ମଲିକ, ଆଶା କର୍ମୀ, ନମିତା ପଥି ଓ ଅଙ୍ଗନବାଡି କର୍ମୀ, ସହଯୋଗୀ ପିନ୍ଟୁ ନାୟକ ପ୍ରମୁଖ ସାମିଲ ଅଛନ୍ତି । କେଉଁଠି ଚାଲି ଚାଲି ତ କେଉଁଠି ପାଣି ଭିତରେ ପଶି ଯାଉଥିବା ଦେଖାଯାଇଛି। ମଙ୍ଗଳବାର କରଡା ନଦୀଗର୍ଭରେ ପଶି ଗୋଛା ପଞ୍ଚାୟତର ପଙ୍କଳ ଗ୍ରାମକୁ ଯାଇଥିଲେ। ଏହିଦଳ ଶିଶୁମାନଙ୍କୁ ଟିକାକରଣ କରିଥିଲେ ଓ ବର୍ଷା ଦିନରେ ସ୍ୱାସ୍ଥ୍ୟର କିପରି ଯତ୍ନ ନେବା, ଡେଙ୍ଗୁ, ମେଲେରିଆରୁ ରକ୍ଷା ପାଇବା ପାଇଁ ଉପାୟ କହିଥିଲେ।

ନଦୀ ପାର ହୋଇ ଡାକ୍ତରୀ ଦଳ ଔଷଧ ବଣ୍ଟନ କରିବାକୁ ଯାଉଛନ୍ତି।

୧୦ଲକ୍ଷ ଟଙ୍କାର ବାଣ ଜବତ, ଜଣେ ଗିରଫ

ଛତ୍ରପୁର,୧୨।୯(ସନ୍ତୋଷ ପାଢ଼ୀ):

ଛତ୍ରପୁର ଥାନା ଅନ୍ତର୍ଗତ ସୁନ୍ଦରପୁର ଗ୍ରାମର ଏକ ଘରେ ବିପୁଳ ପରିମାଣର ବାଣ ଥିବା ଛତ୍ରପୁର ପୋଲିସ ବିଶେଷ ସୂତ୍ରରୁ ଖବର ପାଇ ଗତ ସୋମବାର ବିଳମ୍ବିତ ରାତିରେ ଥାନା ଅଧିକାରୀ ନିରୋଦ କୁମାର ଦାଶଙ୍କ ନିର୍ଦ୍ଦେଶ କ୍ରମେ ସେକେଣ୍ଡ ଅଫିସର ଲକ୍ଷ୍ମୀପ୍ରିୟା ମଲ୍ଲିକ ଓ ବିଶ୍ୱଜିତ ନାୟକଙ୍କ ତତ୍ତ୍ୱାବଧାନରେ ଏକ ୧୦ଜଣିଆ ଟିମ ଚଢାଉ କରିଥିଲେ। ଚଢ଼ାଉ ବେଳେ ପ୍ରାୟ ୧୦ଲକ୍ଷ ଟଙ୍କାର ବାଣ ଜବତ କରିଛନ୍ତି। ଏହା ସହ ଜଣଙ୍କୁ ଗିରଫ କରାଯାଇଛି। ସେ ହେଲେ ଦେବେନ୍ଦ୍ର କୁମାର ସାହୁ। ପୋଲିସ କେସ୍ ନମ୍ବର ୫୯୬/୨୩ ରୁଜୁ କରି ଅଭିଯୁକ୍ତଙ୍କୁ କୋର୍ଟ ଚାଲାଣ କରିଥିବା ଥାନାଧିକାରୀ ସୂଚନା ଦେଇଛନ୍ତି।

ତପ୍ତପାଣି କୃଷକ ଉତ୍ପାଦନ ସଂଗଠନର ସାଧାରଣ ବୈଠକ

ଚାନ୍ଦିପୁଟ,୧୨।୯(କେ. ପ୍ରମୋଦ କୁମାର ଦୋରା)

ଚାନ୍ଦିପୁଟ ହାଟପଦାଠାରେ ତପ୍ତପାଣି କୃଷକ ଉତ୍ପାଦନ ସଂଗଠନର ସପ୍ତମ ସାଧାରଣ ବୈଠକ ଅନୁଷ୍ଠିତ ହାଇଯାଇଛି। ତପ୍ତପାଣି କୃଷକ ଉତ୍ପାଦକ ସଂଗଠନର ଅଧ୍ୟକ୍ଷ ପୀତାମ୍ବର ଗମାଙ୍ଗ ଅଧ୍ୟକ୍ଷତା କରିଥିଲେ। ଏଥିରେ ୩୦୦ରୁ ଊର୍ଦ୍ଧ୍ୱ ଚାଷୀ ଅଂଶ ଗ୍ରହଣ କରିଥିଲେ। ବୈଠକକୁ ଆମନ୍ତ୍ରିତ ଭୁବନେଶ୍ୱର ୱାସନ୍ ସଂସ୍ଥାରୁ ଉପେନ୍ଦ୍ର କୁମାର ପଲାଇ, ଚାନ୍ଦିପୁଟ ସରପଞ୍ଚ କନକ ଲତା ପାଲ, ନାବାର୍ଡର ଡିଡିଏମ ପ୍ରତୀକ କୁମାର ପଣ୍ଡା, ସିଆର୍‌ସିର ପ୍ରତିନିଧି ଅମର ଘାନା, ଗଜପତି ମିଲେଟ ମିଶନର ସଂଯୋଜକ ଦେବସ୍ମିତା ପରିଡ଼ା, ଉପେନ୍ଦ୍ର କୁମାର ଦଳାଇ ଯୋଗ ଦେଇଥିଲେ। କମ୍ପାନୀ ବିବରଣୀ ପାଠ କରିଥିଲେ ନିର୍ଦ୍ଦେଶକ ଉଦୟ ଚନ୍ଦ୍ର ନାୟକ। ଚାନ୍ଦିପୁଟ ସରପଞ୍ଚ ଏ ଅଞ୍ଚଳରେ ମକା ଓ ମାଣ୍ଡିଆ ମଣ୍ଡି ଖୋଲିବା ପାଇଁ ପ୍ରସ୍ତାବ ଦେଇଥିଲେ ଏବଂ ଏହି କମ୍ପାନୀ ମାଧ୍ୟମରେ ସୁଲଭ ମୂଲ୍ୟରେ କିପରି ମଞ୍ଜି, ସାର, ଯନ୍ତ୍ରପାତି ଆଦି କ୍ରୟକରି ଲାଭବାନ ହୋଇପାରୁଛନ୍ତି ତାହା ଉପରେ ଗୁରୁତ୍ୱାରୋପ କରିଥିଲେ। ବୈଠକକୁ ରାମଚନ୍ଦ୍ର ବିଷୋୟୀ ପରିଚାଳନା କରିଥିଲେ।

ବୈଠକରେ ଉପସ୍ଥିତ ଅତିଥି।

ନୂତନ କଳାକାର ସଂଘ ପଞ୍ଜୀକରଣ

ଧରାକୋଟ,୧୨।୯(ବିଷ୍ଣୁକେଶରୀ ଆଚାର୍ଯ୍ୟ):

ଧରାକୋଟ ବ୍ଲକ କଳା ଓ ସାଂସ୍କୃତିକ ସଂଘ ତରଫରୁ ମଙ୍ଗଳବାର ନୂତନ କଳାକାର ସଂଘମାନଙ୍କ ପଞ୍ଜୀକରଣ ପ୍ରକ୍ରିୟା ବ୍ଲକ କାର୍ଯ୍ୟାଳୟଠାରେ ଅନୁଷ୍ଠିତ ହୋଇଯାଇଛି। ଏବିଡିଓ ସୁଶୀଲ ପଟ୍ଟନାୟକ, ବ୍ଲକ କଳାକାର ସଂଘ ସଭାପତି ସୁରେନ୍ଦ୍ର ନାଥ ଦାସଶର୍ମା, ଗଞ୍ଜାମ ଜିଲା ଦଣ୍ଡନାଚ କମିଟି ସଭାପତି ଶିବରାମ ପ୍ରଧାନ ପ୍ରମୁଖ ଏହି ଅବସରରେ ଉପସ୍ଥିତ ଥିଲେ। ସଂପ୍ରତି ବ୍ଲକସ୍ତରରେ ୧୩ଟି ସଂଘର ୧୩୦ ଜଣ କଳାକାର ଭତ୍ତା ପାଉଥିବା ବେଳେ ମଙ୍ଗଳବାର କୁସଗୁମା, ଗଡଦାମୋଦରପଲ୍ଲୀ, ରୁଗୁମୁ, ଅଭୟପୁର, ପ୍ରତାପୁର, ଶରଧାପୁର, ଝାଡ଼ବନ୍ଧ, ମାଣିକପୁର, ସୁଣ୍ଟିପଲି, କଷେଇ, କମାଶାସନ, ବରୀଗୁଡ଼ା, ଲକ୍ଷ୍ମୀପୁର, ସୁନାପଲି, ଶାସନ, କାନଗିଡିଡି, କାଠଗଡା, ଗୋପାଳପୁର, ମାଧପୁର, କେନ୍ଦୁପଲି ପ୍ରଭୃତି ଗ୍ରାମର କଳାକାର ସଂଘମାନଙ୍କ ନାମ ନୂତନ ଭାବେ ପଞ୍ଜୀକରଣ କରାଯାଇଅଛି। କଳାକାରମାନେ ଦାସକାଠିଆ, ପାଲା, ରାମଲୀଳା, କୃଷ୍ଣଲୀଳା ଓ ସଙ୍କୀର୍ତ୍ତନ ମାଧ୍ୟମରେ ଗାଁ ଗାଁରେ ସଚେତନତା ସୃଷ୍ଟି କରିବା ସହ ସମାଜରେ ଶୃଙ୍ଖଳା ଓ ସ୍ୱଚ୍ଛତାର ବାର୍ତ୍ତା ପ୍ରଦାନ କରୁଛନ୍ତି।

ପ୍ରାଥମିକ ଶିକ୍ଷକ ମହାସଂଘର ଗଣଧାରଣା

ରାଇକିଆ,୧୨।୯(ପ୍ରଦୀପ ବେହେରା)

ରାଇକିଆ ବ୍ଲକ ଅଞ୍ଚଳରେ କାର୍ଯ୍ୟରତ ପ୍ରାଥମିକ ଶିକ୍ଷକମାନେ ସମୂହ ଛୁଟିରେ ରହିବା ସହ ବିଇଓଙ୍କ କାର୍ଯ୍ୟାଳୟ ସମ୍ମୁଖରେ ଗଣଧାରଣା ଦେଇଛନ୍ତି। ପୂର୍ବରୁ ବିଭିନ୍ନ ପଞ୍ଚାୟତର ଶତାଧିକ ବିଭିନ୍ନ ବର୍ଗର ଶିକ୍ଷକ ବିଭିନ୍ନ ଦାବି ନେଇ ଦୀର୍ଘଦିନ ଧରି ରାଜ୍ୟ ସରକାରଙ୍କ ନିକଟରେ ଫେରାଦ ହେବା ସହ ଦାବି ପୂରଣ ପାଇଁ ବାରମ୍ବାର ବିକ୍ଷୋଭ ପ୍ରଦର୍ଶନ କରିଥିଲେ। ହେଲେ ରାଜ୍ୟ ସରକାର ତାଙ୍କର ଦାବି ପୂରଣ କରୁ ନ ଥିବାରୁ ଶିକ୍ଷକମାନେ ଶିକ୍ଷାଦାନକୁ ବାଧ ହୋଇ ବନ୍ଦ କରିବା ସହ ଅନିର୍ଦ୍ଦିଷ୍ଟ କାଳ ପାଇଁ ଆନ୍ଦୋଳନକୁ ଓହ୍ଲାଇଛନ୍ତି। ଏଥିରେ ମିଳିତ ଶିକ୍ଷକ ମଞ୍ଚ ରାଇକିଆ ବ୍ଲକ ସଭାପତି ଅନିଲ ଦିଗାଲ, ସଂଯୋଜକ ସମୀର ଦିଗାଲ, ଏନ୍‌ପିଏସ୍ ସଭାପତି ଅରୁଣ ପ୍ରଧାନ, କାହ୍ନୁ ଚରଣ ମହାନ୍ତି, ସୁଧାଂଶୁ ପ୍ରଧାନ ଏବଂ ବିଭିନ୍ନ ବିଦ୍ୟାଳୟରୁ ଆସିଥିବା ଶିକ୍ଷକ, ଶିକ୍ଷୟିତ୍ରୀମାନେ ସାମିଲ ହୋଇଥିଲେ ।

ପ୍ରଧାନ ଶିକ୍ଷୟିତ୍ରୀଙ୍କ ବଦଳି ନ ହେଲେ ଯିବେନି ବିଦ୍ୟାର୍ଥୀ

- ସିକାକେତା ଉଚ୍ଚ ପ୍ରାଥମିକ ବିଦ୍ୟାଳୟ
- ୧୫ ବର୍ଷରେ ଏକାଧିକ ଥର ନିଯୁକ୍ତି

ଦାରିଙ୍ଗବାଡି,୧୨।୯(ଅରୁଣ ସାହୁ)

ଦାରିଙ୍ଗବାଡି ବ୍ଲକରେ ଶିକ୍ଷା ବ୍ୟବସ୍ଥା ବିଗିଡ଼ିବାରେ ଲାଗିଛି। କେତେକ ସ୍ଥାନରେ ଶିକ୍ଷା ବିଭାଗ ଓ ଶିକ୍ଷକଙ୍କ ମଧ୍ୟରେ ସଲାସୁତୁରା କରାଯାଇ ବାରମ୍ବାର ଶିକ୍ଷକଙ୍କୁ ବିଦ୍ୟାଳୟରେ ନିଯୁକ୍ତି ଦେଇ ଚଞ୍ଚକତା କରାଯାଉଥିବା ଅଭିଯୋଗ ହେଉଛି। ଏଭଳି ଏକ ଅଭିଯୋଗ କନ୍ଧମାଳ ଜିଲାପାଳ ଆଶିଷ ଈଶ୍ୱର ପାଟିଲଙ୍କ ନିକଟରେ ହେବା ପରେ ଅଞ୍ଚଳରେ ଚର୍ଚ୍ଚା ଜୋର ଧରିଛି।

ଉକ୍ତ ବ୍ଲକ ସିକକେତା ସରକାରୀ ଉଚ୍ଚ ପ୍ରାଥମିକ ବିଦ୍ୟାଳୟରେ ଜଣେ ପ୍ରଧାନ ଶିକ୍ଷୟିତ୍ରୀ ବିନ୍ଦୁ ନାୟକଙ୍କୁ ସେଠାରେ ୧୫ ବର୍ଷ ମଧ୍ୟରେ ଏକାଧିକ ଥର ନିଯୁକ୍ତି ଦିଆଯାଇଛି। ଶିକ୍ଷୟିତ୍ରୀ ବିନ୍ଦୁଙ୍କୁ ମେ ମାସରେ ନିଯୁକ୍ତି ଦିଆଯାଇଛି। ସେ ପୂର୍ବରୁ ଏକାଧିକ ଥର ଉକ୍ତ ବିଦ୍ୟାଳୟରେ କାର୍ଯ୍ୟ କରିସାରିଛନ୍ତି। ପୂର୍ବରୁ ପ୍ରଧାନ ଶିକ୍ଷୟିତ୍ରୀଙ୍କ ବିଦ୍ୟାଳୟ ପ୍ରତି ଅବହେଳା ଛାତ୍ରୀଛାତ୍ରଙ୍କୁ ପାଠ ନ ପଢେଇବା ଓ ଯେଉଁ ଶିକ୍ଷୟିତ୍ରୀ ଶିକ୍ଷକ ଛାତ୍ରୀଛାତ୍ରଙ୍କୁ ପଢ଼ାଉଥିବେ ସେମାନଙ୍କୁ ବିଭିନ୍ନ କାର୍ଯ୍ୟରେ ନିୟୋଜିତ କରିବା, ଗ୍ରାମବାସୀଙ୍କ ପ୍ରଚେଷ୍ଟାରେ ଏକ ବିଦ୍ୟାଳୟ ଶ୍ରେଣୀଗୃହ ଅତୀତରେ କରାଯାଇଥିଲା, ତାକୁ ଭଙ୍ଗାଯିବା ପରେ ତା'ର ଟିଣ, କାଠ ଆଦି ନିଜ ସମ୍ପତ୍ତି ଭଳି ନେଇଯିବା ଅଭିଯୋଗ କରିଛନ୍ତି। ଏ ନେଇ ବିଦ୍ୟାଳୟ ପରିଚାଳନା କମିଟି, ଛାତ୍ରୀ

ବାଇକ୍–କାର୍ ମୁହାଁମୁହିଁ: ଯୁବକ ମୃତ

ଭଞ୍ଜନଗର(ବାବୁଲା ପ୍ରଧାନ): ଭଞ୍ଜନଗର–ଫୁଲବାଣୀ ମୁଖ୍ୟ ରାସ୍ତାର ବନ ବିହାର ନିକଟରେ ମଙ୍ଗଳବାର ଏକ ବାଇକ୍ ଓ କାର ମଧ୍ୟରେ ମୁହାଁମୁହିଁ ଧକ୍କା ହୋଇଛି। ଏଥିରେ ମୁଜାଗଡ଼ର ରମିନ୍ କୁମାର ପ୍ରଧାନଙ୍କ ମୃତ୍ୟୁ ହୋଇଛି। ପ୍ରକାଶଯେ, ନବରଙ୍ଗପୁର ଜିଲା ଉମରକୋଟର ଜାତୀୟ ସ୍ୱାସ୍ଥ୍ୟ ମିଶନ କାର୍ଯ୍ୟରେ ଲାଗିଥିବା ଏକ ସରକାରୀ ଗାଡ଼ି ଭଞ୍ଜନଗର ସହର ଅଭିମୁଖେ ଆସୁଥିଲା। ବିପରୀତ ଦିଗରୁ ରମିନ୍ ନିଜ ବାଇକ୍ ଯୋଗେ ଗ୍ରାମକୁ ଫେରୁଥିଲା ବେଳେ ବନବିହାର ସମ୍ମୁଖ ବାଙ୍କରେ ମୁହାଁମୁହିଁ ଧକ୍କା ହୋଇଥିଲା । ରମିନ୍ ବ୍ରହ୍ମପୁର ବଡ଼ ମେଡ଼ିକାଲରେ ଚିକିତ୍ସାଧିନ ଅବସ୍ଥାରେ ପ୍ରାଣ ହରାଇଛନ୍ତି।

ସଂକ୍ଷେପରେ

ତାଲିମ ନେଲେ ୨୦୦ ବିଜେଡି କର୍ମୀ

ସୋରଡା,୧୨।୯ (ଲମ୍ବୋଦର ପାଣିଗ୍ରାହୀ)

ସୋରଡା ନିର୍ବାଚନ ମଣ୍ଡଳୀର ୪୪ ପଞ୍ଚାୟତ ଓ ୨ ଏନ୍‌ଏସିରୁ ୨୦୦ ବିଜେଡି କର୍ମକର୍ତ୍ତା ମଙ୍ଗଳବାର ରାଜ୍ୟ ଶଙ୍କ ଭବନରେ ତାଲିମ ନେଇ ଫେରିଛନ୍ତି। ଯୁବ ସଙ୍ଗଠକ, ନିର୍ବାଚିତ ପ୍ରତିନିଧି, ଯୁବକ ସମେତ ଅଞ୍ଚଳର ସମର୍ଥକ ଯୋଗଦେଇଥିଲେ। ଦଳୀୟ ସଙ୍ଗଠନକୁ ସୁଦୃଢ କରିବା, ଗ୍ରାମାଞ୍ଚଳ ଯୋଜନାର ସଫଳତାକୁ ଲୋକଙ୍କ ପାଖରେ ପହଞ୍ଚାଇବା। ବିଜେଡିର ଲୋକାଭିମୁଖୀ ବିଚାରଧାରାକୁ ପ୍ରତି ଗ୍ରାମରେ ସଚେତନ କରି ଜନସାଧାରଣଙ୍କୁ ଜାଗ୍ରତ କରାଇବା ସହ ବିଭିନ୍ନ ପ୍ରକାର ସାଙ୍ଗଠନିକ ତାଲିମ ଦିଆଯାଇଥିଲା। ଏମାନେ ତାଲିମ ନେଇ ଆସିଲା ପରେ ତୃଣମୂଳ ସ୍ତରରେ ଅନ୍ୟମାନଙ୍କୁ ତାଲିମ ପ୍ରଦାନ ସହ ଦଳକୁ ମଜବୁତ କରାଇବା ପାଇଁ ପ୍ରୟାସ କରିବେ।

ଚୋରି ଘଟଣାରେ ଜଣେ ଗିରଫ

ଫୁଲବାଣୀ, ୧୨।୯ (ରାକେଶ କୁମାର ରାଉତ)

ଫୁଲବାଣୀ ସହର ବ୍ଲକ ଛକ ପାଖରେ ଥିବା ମା' ବରାଳଦେବୀ ଷ୍ଟୋରରୁ ଚୋରି ଘଟଣାରେ ଟାଉନ ଥାନା ପୋଲିସ ଜଣଙ୍କୁ ମଙ୍ଗଳବାର କୋର୍ଟ ଚାଲାଣ କରିଛି। ତାଙ୍କ ଠାରୁ ୪୦ ହଜାର ଟଙ୍କା ଜବତ କରାଯାଇଛି। ଗିରଫ ଯୁବକ ହେଲେ ନୟାଗଡ଼ ଜିଲା ଗଣିଆ ଥାନା କାଳିକାପ୍ରସାଦ ଗ୍ରାମର ରାଜା ରାମ ସ୍ୱାଇଁ ଓରଫ ରାଜା। ଗତ ୩୦ ତାରିଖରେ ମା' ବରାଳଦେବୀ ଷ୍ଟୋରରୁ ୨ ଲକ୍ଷରୁ ଊର୍ଦ୍ଧ୍ୱ ଟଙ୍କା ସହ ଅନ୍ୟାନ୍ୟ ସାମଗ୍ରୀ ଚୋରି ହୋଇଥିବା ନେଇ ମାଲିକ ତ୍ରିଲୋଚନ ମହାପାତ୍ର ଥାନାରେ ଏତଲା ଦେଇଥିଲେ। ପୋଲିସ ସିସିଟିଭି ଯାଞ୍ଚ କରି ରାଜା ତାର ଜଣେ ସହଯୋଗୀଙ୍କୁ ଚିହ୍ନଟ କରିଥିଲେ ।

ଦମ୍ପତିଙ୍କୁ ଆକ୍ରମଣ

ବେଲଗୁଣ୍ଡା,୧୨।୯(କୃଷ୍ଣଚନ୍ଦ୍ର ପଟ୍ଟନାୟକ)

ଗାଙ୍ଗପୁର ଥାନା ଅନ୍ତର୍ଗତ ସାନଦୋଡଙ୍ଗା ଗ୍ରାମରେ ପୂର୍ବ ଶତ୍ରୁତାକୁ କେନ୍ଦ୍ର କରି ଏକ ଦମ୍ପତିଙ୍କୁ ଆକ୍ରମଣ ହୋଇଥିବା ଅଭିଯୋଗ ହୋଇଛି। ଆହତ ସନ୍ନ୍ୟାସୀ ବାରିକ ଓ ତାଙ୍କ ସ୍ତ୍ରୀ ମମତା ପ୍ରଥମେ ବେଲଗୁଣ୍ଡା ଗୋଷ୍ଠୀ ସାସ୍ଥ୍ୟ କେନ୍ଦ୍ର ଏବଂ ପରେ ଭଞ୍ଜନଗର ମେଡିକାଲରେ ଚିକିତ୍ସିତ ହୋଇଛନ୍ତି। ପ୍ରକାଶ ଯେ, ବେଲଗୁଣ୍ଡା ଥାନା ଅନ୍ତର୍ଗତ କାଳପଙ୍କାଳ ଗ୍ରାମର ୩ ଜଣ ଘରେ ପଶି ମମତାଙ୍କ ସ୍ୱାମୀ ସନ୍ୟାସୀଙ୍କୁ ଅଶ୍ଳୀଳ ଭାଷାରେ ଗାଳିଗୁଲଜ କରିବା ସହିତ ତାଙ୍କୁ ନିକଟସ୍ଥ ନଦୀ ନିକଟକୁ ଟାଣିନେଇ ଠେଙ୍ଗା ଏବଂ ବାଡିରେ ଆକ୍ରମଣ କରିଥିଲେ। ମମତା ଘଟଣା ସ୍ଥଳକୁ ଯାଇ ଏହାର ପ୍ରତିବାଦ କରିବାରୁ ସେମାନେ ତାଙ୍କୁ ମଧ୍ୟ ଅଶ୍ରାବ୍ୟ ଭାଷାରେ ଗାଳି କରି ତାଙ୍କ ଲୁଗାପଟା ଟାଣି ଚିରି ଦେବା ସହିତ ଆକ୍ରମଣ ମଧ୍ୟ କରିଥିଲେ। ଏହାପରେ ସେମାନେ ସନ୍ୟାସୀଙ୍କୁ ନିକଟସ୍ଥ ବଙ୍କା ଗାଆଁ ଦାଣ୍ଡକୁ ଟାଣି ନେଇ ସେଠାରେ ମଧ୍ୟ ଆକ୍ରମଣ କରିଥିଲେ। ଏହି ସମୟରେ ବଙ୍କା ଗ୍ରାମର ପ୍ରବୀଣ କୁମାର ସୁଆଁସିଆ ଘଟଣା ସ୍ଥଳକୁ ଆସି ଆକ୍ରମଣକୁ ରୋକିବାରୁ ସେ ମଧ୍ୟ ଆକ୍ରମଣର ଶିକାର ହୋଇଥିଲେ। ଆକ୍ରମଣକାରୀ ସନ୍ୟାସୀଙ୍କୁ ଜୀବନରୁ ମାରିଦେବାକୁ ଧମକ ଦେଇଛନ୍ତି। ମମତାଙ୍କ ଅଭିଯୋଗକୁ ଭିତ୍ତି କରି ପୋଲିସ ୬୭୫/୨୩ରେ ମାମଲା ରୁଜୁ କରି ତଦନ୍ତ କରୁଥିବା ଏସଆଇ ଶୁଭ୍ରଜିତ ସାମନ୍ତରାୟ କହିଛନ୍ତି । ଏଏସଆଇ ଯୁଧିଷ୍ଠିର ମାଝୀ ଘଟଣାର ତଦନ୍ତ ଭାର ନେଇଛନ୍ତି।

ଏନ୍‌ଏସି ବୈଠକରେ ୧୦ କାଉନସିଲର ଅନୁପସ୍ଥିତ

ଗଞ୍ଜାମ,୧୨।୯(ବିଦ୍ୟାଧର ସାହୁ)

ଗଞ୍ଜାମ ଏନଏସି ସଭା ଗୃହରେ ମଙ୍ଗଳବାର ଷଷ୍ଠ ସାଧାରଣ ଅଧିବେଶନ ଅନୁଷ୍ଠିତ ହୋଇଥିଲା। ଅଧ୍ୟକ୍ଷା ପ୍ରତିଭା ପାଢ଼ୀ ଓ ଇଓ ଅବିନାଶ ମିଶ୍ର ମଞ୍ଚାସିନ ଥିବା ବେଳେ ୧୨କାଉନସିଲରଙ୍କ ମଧ୍ୟରୁ ୬ ଓ ୯ ନଂ ୱାର୍ଡ କାଉନସିଲର ଅରୁଣ ପଣ୍ଡା ଓ ସ୍ୱାଗତ ଆଶିଷ ନାୟକ ଯୋଗ ଦେଇଥିଲେ। ଉପନଗରପାଳଙ୍କ ସମେତ ୧୦ କାଉନସିଲର ଅନୁପସ୍ଥିତ ଥିଲେ। ଅନ୍ୟପଟେ ବୈଠକ ପୂର୍ବରୁ ୱାର୍ଡ ନଂ ୨ ମହିଳା କାଉନସିଲର ରୀତାଦେବି ମହାରଣା ଓ ୱାର୍ଡ ନଂ ୧୧ କାଉନସିଲର ମୋହନ ରେଡ଼ିଙ୍କ ରେଜିଷ୍ଟରରେ ସ୍ୱାକ୍ଷର କରିଥିଲେ। ଏନେଇ ଉଭୟ କାଉନସିଲର ଅଧିବେଶନ ନିମନ୍ତେ ସ୍ୱାକ୍ଷର କରି ନଥିବା ଦର୍ଶାଇ ଇଓ ମିଶ୍ରଙ୍କୁ ଅଭିଯୋଗ କରିଥିଲେ ଏବଂ ପରବର୍ତ୍ତି ସମୟରେ କାଉନସିଲର ମହାରଣା ନିଜ ସ୍ୱାକ୍ଷର କାଟିଦେଇଥିବା ଘଟଣା ଚର୍ଚ୍ଚାର କେନ୍ଦ୍ରବିନ୍ଦୁ ପାଲଟିଛି। ଉପନଗରପାଳ ସୁରେନ୍ଦ୍ର କୁମାର ବାରିକି, ୭ ନଂ ୱାର୍ଡ କାଉନସିଲର ପୁରୁଷୋତ୍ତମ ସାହୁ ଏବଂ ୧୨ ନଂ ୱାର୍ଡର ଚନ୍ଦ୍ରଶେଖର ରେଡ଼ି କିଭଳି ବୈଠକ କରାଗଲା ବୋଲି ପ୍ରଶ୍ନ କରିଥିଲେ। ଉପନଗରପାଳ ଓ ଅନ୍ୟାନ୍ୟ କାଉନସିଲରଙ୍କ ଅନୁପସ୍ଥିତରେ କେମିତି ବୈଠକ କରାଗଲା ବୋଲି ଇଓ ମିଶ୍ରଙ୍କୁ ପ୍ରଶ୍ନ କରିବା ସହ ହୋହାଲ୍ଲା କରିଥିଲେ। ଫଳରେ ଅପ୍ରୀତିକର ପରିସ୍ଥିତି ସୃଷ୍ଟି ହୋଇଥିଲା। ଏହାକୁ ନେଇ ଉପାଧ୍ୟକ୍ଷ ସୁରେନ୍ଦ୍ର କୁମାର ବାରିକିଙ୍କ ସମେତ ବିଭିନ୍ନ ୱାର୍ଡ କାଉନସିଲର ଘୋର ଅସନ୍ତୋଷ ବ୍ୟକ୍ତ କରିଥିଲେ। ପ୍ରକାଶ ଯୋଗ୍ୟ, ଅଧିବେଶନରେ ଅନୁପସ୍ଥିତ ରହିଥିବା ରୀତାଦେବୀ ମହାରଣା ଓ ମୋହନ ରେଡ଼ି ରେଜିଷ୍ଟରରେ କରିଥିବା ସ୍ୱାକ୍ଷର ବୈଠକ ପୂର୍ବରୁ ନିଆଯାଇଥିବା ଲିଖିତ ଅଭିଯୋଗ ଗଣମାଧ୍ୟମକୁ ହସ୍ତଗତ ହୋଇଛି। ଚତୁରତାର ସହ ବୈଠକ ପୂର୍ବରୁ ରେଜିଷ୍ଟର ଦସ୍ତଖତ ନିଆଯାଇଥିବା ଲିଖିତ ଅଭିଯୋଗ ପତ୍ରରେ ଉଭୟ କାଉନସିଲର ଉଲେଖ କରିଛନ୍ତି। ନିର୍ବାଚନ ପର ଠାରୁ ଅଧ୍ୟକ୍ଷା ଓ ଉପାଧ୍ୟକ୍ଷଙ୍କ ମଧ୍ୟରେ ତୁତୁ ମୈଁମେ ଲାଗି ରହିଛି।

ଅଧିକ ସୁଧ ଲୋଭ ଦେଖାଇ ୪ଲକ୍ଷ ଠକିନେଲେ ଯୁବତୀ

ଦିଗପହଣ୍ଡି,୧୨।୯(ଅଶେଷ ନାଥ ମିଶ୍ର)

ଦିଗପହଣ୍ଡି ବ୍ଲକ କୋଟିନଡ଼ା ପଞ୍ଚାୟତ ଅନ୍ତର୍ଗତ ସିଦ୍ଧିଖଣ୍ଡୀ ଗ୍ରାମରେ ଅଧିକ ସୁଧ ଲୋଭ ଦେଖାଇ ମନିଷା ରାଉତ ନାମ୍ନୀ ଜଣେ ଯୁବତୀ ଗ୍ରାମର ପରିବା ବ୍ୟବସାୟୀ ପିଣ୍ଟୁ ରାଉତଙ୍କ ଠାରୁ ପର୍ଯ୍ୟାୟ କ୍ରମେ ୩ ଲକ୍ଷ ୪୧ ହଜାର ଟଙ୍କା ଠକି ନେଇଥିବା ଅଭିଯୋଗ ହୋଇଛି। ସେହିପରି ଗ୍ରାମର କିଛି ମହିଳା ସ୍ୱୟଂ ସହାୟିକା ଗୋଷ୍ଠୀର ୨୦ ରୁ ଊର୍ଦ୍ଧ୍ୱ ସଦସ୍ୟାମାନଙ୍କ ଠାରୁ ଲକ୍ଷାଧିକ ଟଙ୍କା ଠକି ନେଇ ଫେରାର ହୋଇଯାଇଥିବା ଜଣାପଡିଛି। ପିଣ୍ଟୁଙ୍କ ଏତଲା କ୍ରମେ ଦିଗପହଣ୍ଡି ଥାନା ଆଇଆଇସି ଦୀପ୍ତି ରଞ୍ଜନ ବେହେରା ଥାନା ମାମଲା ନଂ.୩୪୦/୨୩ ଅନୁଯାୟୀ ଅଭିଯୁକ୍ତଙ୍କ ବିରୋଧରେ ମକଦ୍ଦମା ରୁଜୁ କରାଯାଇଛି। ମନୀଷା ପିଣ୍ଟୁଙ୍କ ଠାରୁ ପ୍ରଥମେ କିଛି ଟଙ୍କା କରଜ ନେଇ ଅଧିକ ସୁଧ ସହ ପରିଶୋଧ କରିଥିଲେ। ପରବର୍ତ୍ତୀ ସମୟରେ ପିଣ୍ଟୁ ଯୁବତୀଙ୍କ ଠାରୁ ଅଧିକ ସୁଧ ପାଇବା ଲାଳସାରେ ତାଙ୍କ ଆକାଉଣ୍ଟକୁ ୨୦୨୨ ସେପ୍ଟେମ୍ବର ୨ରେ ୨ ଲକ୍ଷ ୧ ହଜାର ଟଙ୍କା ଫୋନ ପେ' ମାଧ୍ୟମରେ ପଠାଇଥିଲେ। ସେହିପରି ସେପ୍ଟେମ୍ବର ୧୫ରେ ୫୦ ହଜାର ଓ ସେପ୍ଟେମ୍ବର ୧୯ରେ ୪୦ ହଜାର ମୋଟ ୩ ଲକ୍ଷ ୪୧ ହଜାର ଟଙ୍କା ପଠାଇଥିଲେ। ସେହିପରି ମନୀଷା ଗ୍ରାମର ସ୍ୱୟଂ ସହାୟିକା ମହିଳା ଗୋଷ୍ଠୀର କିଛି ସଦସ୍ୟାଙ୍କୁ ମିଛ ପ୍ରଲୋଭନ ଦେଖାଇ ପ୍ରାୟ ୨୦ ଜଣ ମହିଳାଙ୍କ ଠାରୁ ୧ ଲକ୍ଷରୁ ଊର୍ଦ୍ଧ୍ୱ ଟଙ୍କା ନେଇଥିଲେ। ପରବର୍ତ୍ତୀ ସମୟରେ ସେ ରହୁଥିବା ଘରେ ତାଲା ପକାଇ ପରିବାର ସଦସ୍ୟଙ୍କ ସହ ଫେରାର ହୋଇଯାଇଥିବା ଏତଲାରେ ଉଲ୍ଲେଖ ଥିବା ତଦନ୍ତକାରୀ ପୋଲିସ ଅଧିକାରୀ ଏସଆଇ ଗୌତମ ସାହୁ କହିଛନ୍ତି।

ଏସ୍‌ଡିପିଓଙ୍କ ବିରୋଧରେ କାର୍ଯ୍ୟାନୁଷ୍ଠାନ ଦାବି

ଭାଜପା କର୍ମୀଙ୍କ ଥାନା ଆଗରେ ଧାରଣା

ଦିଗପହଣ୍ଡି,୧୨।୯(ଅଶେଷ ନାଥ ମିଶ୍ର)

ଥାନା ଆଗରେ ଭାଜପା କର୍ମୀମାନେ ଧାରଣା ଦେଇଛନ୍ତି।

ଚିକିଟି ଏସ୍‌ଡିପିଓଙ୍କ ବିରୋଧରେ ଆଇନଗତ କାର୍ଯ୍ୟାନୁଷ୍ଠାନ ଦାବିରେ ମଙ୍ଗଳବାର ଦିଗପହଣ୍ଡି ଥାନା ସମ୍ମୁଖରେ ଭାଜପା କର୍ମୀମାନେ ଧାରଣା ଦେଇଛନ୍ତି। ଭାଜପାର ପୂର୍ବତନ ରାଜ୍ୟ ସମ୍ପାଦକ ଶ୍ରୀକାନ୍ତ ପାଢ଼ୀଙ୍କ ନେତୃତ୍ୱରେ ଏହି ଆନ୍ଦୋଳନ ଚାଲିଥିଲା। ଜିଲା କୃଷକ ମୋର୍ଚ୍ଚା ସଭାପତି ମହନ୍ତ ଚିନ୍ମୟାନନ୍ଦ ଦାସ, ଜିଲା ଉପସଭାପତି ପରେଶ ଚନ୍ଦ୍ର ରଥ, ଜିଲା ଯୁବମୋର୍ଚ୍ଚା ସଭାପତି ସିଦ୍ଧାନ୍ତ ଗଙ୍ଗଦେଓ, ଭବାନୀ ଶଙ୍କର ପଣ୍ଡା, ପ୍ରଶାନ୍ତ କୁମାର ପୂଜାରୀ, ମିଟୁ ଦୋରା, ଶଙ୍କର ପ୍ରଧାନ, ବାପି ପ୍ରଧାନଙ୍କ ସମେତ ବହୁ ଭାଜପାର ଛାମୁଆ କର୍ମୀମାନେ ଧାରଣାରେ ସାମିଲ୍ ହୋଇଥିଲେ। ଯଦି ଆସନ୍ତା ଏକ ସପ୍ତାହ ମଧ୍ୟରେ ଏସ୍‌ଡିପିଓଙ୍କ ବିରୁଦ୍ଧରେ କାର୍ଯ୍ୟାନୁଷ୍ଠାନ ନ ହୁଏ ଭାଜପା ପକ୍ଷରୁ ଜନ ଆନ୍ଦୋଳନକୁ ତୀବ୍ରତର କରାଯିବ ବୋଲି କର୍ମୀମାନେ ଚେତାବନୀ ଦେଇଥିଲେ। ଉଲ୍ଲେଖଯୋଗ୍ୟ ଯେ, ଅଗଷ୍ଟ ୨୭ରେ ୫–ଟି ସଚିବ ଭି.କେ ପାଣ୍ଡିଆନ୍‌ଙ୍କ ଦିଗପହଣ୍ଡି ଗସ୍ତ ସମୟରେ ବିଜେଡି କର୍ମୀମାନେ ଭାଜପା କର୍ମୀମାନଙ୍କୁ ଆକ୍ରମଣ କରିଥିଲେ। ଆକ୍ରମଣରେ ମହନ୍ତ ଚିନ୍ମୟାନନ୍ଦଙ୍କ ସମେତ ୪ ଜଣ ଭାଜପା କର୍ମୀ ଆହତ ହୋଇଥିଲେ। ଆକ୍ରମଣ ସମୟରେ ଚିକିଟି ଏସ୍‌ଡିପିଓ ଘଟଣା ସ୍ଥଳରେ ପୋଲିସ୍ ସଦଳବେଳେ ଥିଲେ ମଧ୍ୟ ଆଇନଶୃଙ୍ଖଳାକୁ ରକ୍ଷା ନକରି ଭାଜପା କର୍ମୀଙ୍କ ଦଳୀୟ ପତାକା ଲାଗିଥିବା ରିକ୍ସାକୁ ଓଲଟାଇ ଦେଇଥିଲେ ବୋଲି ସେମାନେ ଅଭିଯୋଗ କରିଛନ୍ତି। ଅପରପକ୍ଷେ ଆକ୍ରମଣକାରୀ ବିଜେଡି କର୍ମୀମାନଙ୍କ ନାମରେ ଦିଗପହଣ୍ଡି ଥାନାରେ ଏତଲା ଦେଇଥିଲେ ମଧ୍ୟ ଆଜି ପର୍ଯ୍ୟନ୍ତ ପୋଲିସ୍ ସେମାନଙ୍କ ବିରୁଦ୍ଧରେ କାର୍ଯ୍ୟାନୁଷ୍ଠାନ ଗ୍ରହଣ କରିନଥିବା ଶ୍ରୀକାନ୍ତ ପାଢ଼ୀ କହିଛନ୍ତି। ସେମାନଙ୍କର ଦାବିକୁ କାର୍ଯ୍ୟକାରୀ କରିବେ ବୋଲି ଥାନା ଆଇଆଇସି ଦୀପ୍ତି ରଞ୍ଜନ ବେହେରା ପ୍ରତିଶ୍ରୁତି ଦେବା ପରେ ଧାରଣାରୁ ପ୍ରତ୍ୟାହୃତ ହୋଇଥିବା ଜଣାପଡିଛି।

ଭାଜପାର ଭ୍ରଷ୍ଟାଚାର ବିରୋଧୀ ଆନ୍ଦୋଳନ

ଜି.ଉଦୟଗିରି,୧୨।୯ (ଶିଶିର ପଟ୍ଟନାୟକ)

ଜି.ଉଦୟଗିରି ନିକଟସ୍ଥ ମାଲିକପଡି ପଞ୍ଚାୟତରେ ମଙ୍ଗଳବାର ଭାଜପା ତରଫରୁ ଭ୍ରଷ୍ଟାଚାର ବିରୋଧୀ ଆନ୍ଦୋଳନ କରାଯାଛି। ମଣ୍ଡଳ ସଭାପତି ମାୟାବନ୍ଧୁ ପ୍ରଧାନଙ୍କ ସଭାପତିତ୍ୱରେ ଆୟୋଜିତ କାର୍ଯ୍ୟକ୍ରମରେ ଜିଲା କୃଷକ ମୋର୍ଚ୍ଚା ସଭାପତି ଅବନେଶ୍ୱର ପ୍ରଧାନ, ଜିଲା ସାଧାରଣ ସମ୍ପାଦକ ମାନଗୋବିନ୍ଦ ପ୍ରଧାନ, ସମ୍ପାଦକ ଜ୍ଞାନଚନ୍ଦ୍ର ପ୍ରଧାନ, ନାରୀ ନେତ୍ରୀ ସତ୍ୟଭାମା ପ୍ରଧାନ, ପଞ୍ଚାୟତ ପ୍ରମୁଖ ଯୋଗଦେଇଥିବା ବେଳେ ଜନସାଧାରଣଙ୍କ ବିଭିନ୍ନ ସମସ୍ୟା ସମ୍ପର୍କରେ ଆଲୋଚନା ହୋଇଥିଲା। ପ୍ରକୃତ ହିତାଧିକାରୀଙ୍କୁ ଆବାସ ଯୋଜନା ନମିଳିବା, ଭତ୍ତା ସମସ୍ୟା, ଗ୍ୟାସ ସମସ୍ୟା ଆଦି ସଂପର୍କରେ ଆଲୋକପାତ କରିଥିଲେ।

ସମ୍ପାଦକ ନିଯୁକ୍ତି ବିଜ୍ଞାପନ ବାତିଲ ଦାବି

ହାତୀଓଟ,୧୨।୯(ରଞ୍ଜୟ ପାଣିଗ୍ରାହୀ)

ଗଞ୍ଜାମ ଜିଲା ପୋଲସରା ବ୍ଲକ ଅନ୍ତର୍ଗତ ଚିରିକିପଡା ଶାସନ ସେବା ସମବାୟ ସମିତି ଲିଃର ସମ୍ପାଦକ ନିଯୁକ୍ତି ବିଜ୍ଞାପନ ବାତିଲ କରିବାକୁ ସମିତିର ସଦସ୍ୟବୃନ୍ଦ ବ୍ରହ୍ମପୁର ମଣ୍ଡଳ ସମବାୟ ସମିତି ସମୂହର ଉପନିବନ୍ଧକଙ୍କ ନିକଟରେ ଲିଖିତ ଭାବେ ଦାବି କରିଛନ୍ତି। ସରପଞ୍ଚ, ସମିତି ସଭ୍ୟ ଓ ସମବାୟ ସମିତି ସଦସ୍ୟଙ୍କ ଦାବି ହେଲାଯେ, ସ୍ଥାୟୀ ସମ୍ପାଦକ ନିଯୁକ୍ତି ପାଇଁ ବିଜ୍ଞାପନ ଲୁକାୟିତ ଭାବେ ବାହାର କରିଛନ୍ତି। ନିୟମ ପ୍ରକାରେ ନିଯୁକ୍ତି ବିଜ୍ଞାପନ ଗ୍ରାମ ପଞ୍ଚାୟତ କାର୍ଯ୍ୟାଳୟ, ସମିତି କାର୍ଯ୍ୟାଳୟ, ରାଜସ୍ୱ ପରିଦର୍ଶକଙ୍କ କାର୍ଯ୍ୟାଳୟ ଓ ତହସିଲଦାରଙ୍କ କାର୍ଯ୍ୟାଳୟରେ ଲଗାଇବା ବାଧ୍ୟତାମୂଳକ ଅଟେ। ଏହି ନିୟମ କାର୍ଯ୍ୟକାରୀ ନକରି ସମିତିର ଇନଚାର୍ଜ ସମ୍ପାଦକ ଓ ସଭାପତି ଲୁକାୟିତ ଭାବେ ଷଡ଼ଯନ୍ତ୍ର କରି ବିଜ୍ଞାପନ ବାହାର କରିବା ନେଇ ଅଫିସକୁ ମିଥ୍ୟା ଖବର ଜଣାଇଥିବା ଶୁଣିବାକୁ ପାଇଥିବା ଅଭିଯୋଗ କରିଛନ୍ତି। ପୂର୍ବ ବିଜ୍ଞାପନ ବାତିଲ କରି ସମିତିର ସ୍ଥାୟୀ ସମ୍ପାଦକ ନିଯୁକ୍ତି ପାଇଁ ପୁନର୍ବାର ବିଜ୍ଞାପନ ନିୟମ ପ୍ରକାରେ ବାହାର କରିବାକୁ ଦାବି କରାଯାଇଛି।

କ୍ରୀଡ଼ାବିତ ଚୟନ କାର୍ଯ୍ୟକ୍ରମ ଉଦ୍‌ଯାପିତ

ବାଲିଗୁଡା,୧୨।୯ (ସଞ୍ଜୟ କୁମାର ପାଣିଗ୍ରାହୀ)

କନ୍ଧମାଳ ଜିଲା ବାଲିଗୁଡା ସ୍ଥିତ ବିଜୁପଟ୍ଟନାୟକ ମିନି ଷ୍ଟାଡିୟମ ପରିସରରେ ବାଲିଗୁଡା ବ୍ଲକସ୍ତରୀୟ ବିଦ୍ୟାଳୟ ସମୂହ କ୍ରୀଡାବିତ ଚୟନ କାର୍ଯ୍ୟକ୍ରମ ମଙ୍ଗଳବାର ଉଦଯାପିତ ହୋଇଯାଇଛି। ଏହି ପ୍ରତିଯୋଗିତାରେ ୧୪ ରୁ ୧୭ ବର୍ଷ ବର୍ଗର ଛାତ୍ରୀଛାତ୍ରମାନେ ଅଂଶଗ୍ରହଣ କରି ନିଜ ନିଜର ଖେଳ ପ୍ରଦର୍ଶନ କରିଥିଲେ। ପ୍ରଥମ ଦିବସରେ ମୁଖ୍ୟ ଅତିଥି ଭାବେ ଏନଏସି ଅଧ୍ୟକ୍ଷ ଗୋବିନ୍ଦ ଚନ୍ଦ୍ର ପ୍ରଧାନ, ସଭାପତି ଭାବେ ସ୍ଥାନୀୟ ଏବିଇଓ ବଂଶୀଧର ସାହୁ ଏବଂ ସମ୍ମାନିତ ଅତିଥି ଭାବେ ଉପଖଣ୍ଡ କ୍ରୀଡା ସଂସଦର ସମ୍ପାଦକ ତଥା ଆଦିବାସୀ ମହାବିଦ୍ୟାଳୟର ରାଜନୀତି ବିଜ୍ଞାନ ବିଭାଗ ମୁଖ୍ୟ ଅଧ୍ୟାପକ ଡଃ. ସୁଶାନ୍ତ କୁମାର ଦାସ ଯୋଗଦେଇଥିଲେ। ଉଦଯାପନୀ ଉତ୍ସବରେ ଅତିଥି ଭାବେ ସୁଦାମ କୁମାର ସ୍ୱାଇଁ ଯୋଗ ଦେଇଥିଲେ। ବାଲିଗୁଡା ବିଇଓ ମହେଶ୍ୱର ମାଝି ଏବଂ ବ୍ଲକ ସମୂହ କ୍ରୀଡା ସମ୍ପାଦକ ଗଙ୍ଗାଧର ପାତ୍ରଙ୍କ ପ୍ରତ୍ୟକ୍ଷ ତତ୍ତ୍ୱାବଧାନରେ ପ୍ରତିଯୋଗିତା ସମ୍ପାଦିତ ହୋଇଥିଲା।

ଶାନ୍ତିଶୃଙ୍ଖଳାରେ ଗଣେଶପୂଜା ପାଇଁ ପ୍ରସ୍ତୁତି

ଚାନ୍ଦା ଆଦାୟ, ଡିଜେ, ବାଣ ଉପରେ ପ୍ରତିବନ୍ଧକ

ପୋଲିସର ସମୀକ୍ଷା ବୈଠକ ।

ଭଞ୍ଜନଗର,୧୨।୯(ବାବୁଲା ପ୍ରଧାନ)

ଭଞ୍ଜନଗର ଥାନା ଅଞ୍ଚଳରେ ଆଗାମୀ ଗଣେଶ ପୂଜା ଶାନ୍ତି ଶୃଙ୍ଖଳାର ସହ କିଭଳି ପାଳିତ ହେବ ସେନେଇ ମଙ୍ଗଳବାର ସନ୍ଧ୍ୟାରେ ଥାନାରେ ବିଭିନ୍ନ ପୂଜା କମିଟି କର୍ମକର୍ତ୍ତାମାନଙ୍କୁ ଡ଼ାକି ପୋଲିସ ଆଲୋଚନା କରିଛି । ପୂଜା ପାଇଁ ଯୋର ଜବରଦସ୍ତ ଚାନ୍ଦା ଆଦାୟ ହୋଇପାରିବ ନାହିଁ । ଭସାଣି ଉତ୍ସବରେ ଡିଜେ ଏବଂ ବାଣ ଫୁଟାଇବା ପରେ ପ୍ରତିବନ୍ଧକ ଲଗାଯାଇଛି । ଏହାକୁ ଯଦି କୈଣସି ପୂଜା କମିଟି ଉଲଙ୍ଘନ କରନ୍ତି ତେବେ ସମ୍ପୃକ୍ତ କମିଟି କର୍ମକର୍ତ୍ତାଙ୍କ ବିରୋଧରେ କାର୍ଯ୍ୟାନୁଷ୍ଠାନ ନିଆଯିବ ବୋଲି ପୋଲିସ ପକ୍ଷରୁ ପରୋକ୍ଷରେ ସୂଚାଇ ଦିଆଯାଇଛି। ଭାରପ୍ରାପ୍ତ ଥାନା ଅଧିକାରୀ କେଶବ ଷଡ଼ଙ୍ଗୀ ବୈଠକରେ ଅଧ୍ୟକ୍ଷତା କରିଥିଲେ। ଅପରପକ୍ଷେ ସହରଠାରୁ ଆରମ୍ଭ କରି ଗ୍ରାମାଞ୍ଚଳ ପର୍ଯ୍ୟନ୍ତ ଅନେକ ସ୍ଥାନରେ ଗଣେଶ ଚାନ୍ଦା ଯୁବକମାନେ ଦଳଦଳ ହୋଇ ମାଗୁଛନ୍ତି । ଲୋକେ ବିଭିନ୍ନ କାରଣରୁ ପୋଲିସ ନିକଟରେ ଅଭିଯୋଗ କରୁନାହାନ୍ତି । ତେଣୁ ପୋଲିସ ନିଜ ଆଡୁ ଏନେଇ ଯାଞ୍ଚ କରି କମିଟି ଗୁଡ଼ିକୁ ତାଗିଦ୍ କରିବାର ଆବଶ୍ୟକତା ରହିଛି । ନଚେତ ଏହି ସମସ୍ୟା ଆଗାମୀ ଦିନରେ ଆହୁରି ବଢ଼ିବା ସମ୍ଭାବନା ରହିଛି।

ଶିକ୍ଷୟିତ୍ରୀଙ୍କ ବଦଳି ପ୍ରତିବାଦରେ ମହିଳାଙ୍କ ରାସ୍ତାରୋକୋ

ବୁଗୁଡ଼ା,୧୨।୯(କାଳି ଚରଣ ଦାଶ)

ବୁଗୁଡ଼ା ବ୍ଲକ ବରଡ଼ିପଲ୍ଲୀ ଗ୍ରାମରେ ଶିକ୍ଷୟିତ୍ରୀଙ୍କ ବଦଳିକୁ ପ୍ରତବାଦ କରି ମଙ୍ଗଳବାର ମହିଳାମାନେ ବିକ୍ଷୋଭ କରିଛନ୍ତି। ଏହି ଗ୍ରାମର ପ୍ରାଥମିକ ବିଦ୍ୟାଳୟରେ ପିଲାମାନଙ୍କ ଆଗରେ ସ୍କୁଲ ଭିତରେ ପ୍ରଧାନ ଶିକ୍ଷୟିତ୍ରୀ ଜଣେ ସହକାରୀ ଶିକ୍ଷୟିତ୍

ଗଞ୍ଜେଇ ଚାଲାଣ, ଜଣେ ଗିରଫ

ବ୍ରହ୍ମପୁର,(ସୁବାସ ଚନ୍ଦ୍ର ପାଢ଼ୀ): ଗୋଷାଣିନୁଆଗାଁ ପୋଲିସ ହଳଦିଆପଦର ଓଭରବ୍ରିଜଠାରେ ସୋମବାର ରାତିରେ ପୋଲିସ ଏକ ବାଇକରେ ଯାଉଥିବା ୨ ଯୁବକଙ୍କୁ ଅଟକାଇଥିଲା । ଜଣେ ଯୁବକ ଚମ୍ପଟ ମାରିଥିବା ବେଳେ ଅନ୍ୟ ଜଣଙ୍କୁ ପୋଲିସ କାବୁ କରିଥିଲା । ସେ ଧରିଥିବା ବ୍ୟାଗରୁ ୪୦କେଜି ୭୦୦ ଗ୍ରାମ ଗଞ୍ଜେଇ ମିଳିଥିଲା । ଉକ୍ତ ଗଞ୍ଜେଇ ଓ ବାଇକ ଜବତ କରିବା ସହ ଯୁବକ ଆନ୍ଧ୍ରପ୍ରଦେଶ ନେଲୁରୁ ଅଞ୍ଚଳର ପେଟଲା ଅନିଲଙ୍କୁ ଗିରଫ କରିଛି ।

ଆଜି କ'ଣ କେଉଁଠି

ବ୍ରହ୍ମପୁର
- ଓଡିଶା ଫୁଟବଲ କ୍ଲବର କର୍ମଶାଳା। ସ୍ଥାନ-କେସି ପବ୍ଲିକ ସ୍କୁଲ,ସମୟ-ପୂର୍ବାହ୍ନ ୧୦ଟା।

ବୁଗୁଡ଼ା
- ବ୍ଲକ ସ୍ତରୀୟ କ୍ରୀଡା ପ୍ରତିଯୋଗିତା। ସ୍ଥାନ-ସର୍ଦ୍ଦାର ଅନ୍ତର୍ଯ୍ୟାମୀ ବିଦ୍ୟାପୀଠ, ବି କରଡାବାଡି ,ସମୟ-ସକାଳ ୯ଟା।

ସଂକ୍ଷେପରେ

ମହାନ ସଂଗ୍ରାହକ ଦାଶରଥିଙ୍କ ସ୍ମୃତିଚାରଣ

ବ୍ରହ୍ମପୁର,୧୨।୯(ସ୍ମୃତି ରଞ୍ଜନ ମହାଲିକ)

ମହେନ୍ଦ୍ର କଳା ସାହିତ୍ୟ ସଂସଦ ପକ୍ଷରୁ ମଙ୍ଗଳବାର ନୂଆ ବସ ଷ୍ଟାଣ୍ଡଠାରେ ମହାନ ସଂଗ୍ରାହକ ଦାଶରଥି ପଟ୍ଟନାୟକ ତଥା ଦାସିଆ ଅଜାଙ୍କ ୨୬ତମ ଶ୍ରାଦ୍ଧ ବାର୍ଷିକୀ ପାଳିତ ହୋଇଯାଇଛି। ସଂସଦର ସଂପାଦିକା ଜ୍ୟୋତ୍ସାରାଣୀ ପଣ୍ଡାଙ୍କ ଆବାହକତ୍ୱରେ ଅନୁଷ୍ଠିତ ଏହି କାର୍ଯ୍ୟକ୍ରମରେ ଲେଖିକା ପ୍ରମିତା ପଣ୍ଡା, ଆର ସୁନନ୍ଦା ଚୌଧୁରୀ, ବନ୍ଦନା ମହାପାତ୍ର, ମମତା ଗୌଡ, ଏସ ଲକ୍ଷ୍ମୀ ଦୋରା ଓ ଲେଖକ ସୁଶାନ୍ତ କର ପ୍ରମୁଖ ଯୋଗ ଦେଇଥିଲେ। ଓଡିଶାରେ ପାଠାଗାର ଆନ୍ଦୋଳନକୁ ତ୍ୱରାନ୍ୱିତ କରିବାରେ ଦାସିଆ ଅଜାଙ୍କ ଭୂମିକା ଅବିସ୍ମରଣୀୟ ବୋଲି ଲେଖିକା ଓ ଲେଖକମାନେ ମତ ପ୍ରକାଶ କରିଥିଲେ।

କରାପଲ୍ଲୀ ଓଏଭିର ପ୍ରତିଷ୍ଠା ଦିବସ

ବ୍ରହ୍ମପୁର,୧୨।୯(ତନୁଶ୍ରୀ ନାହାକ)

ରଙ୍ଗେଇଲୁଣ୍ଡା ବ୍ଲକ ଅନ୍ତର୍ଗତ କରାପଲ୍ଲୀସ୍ଥିତ ଓଡ଼ିଶା ଆଦର୍ଶ ବିଦ୍ୟାଳୟ(ଓଏଭି)ର ପ୍ରତିଷ୍ଠା ଦିବସ ପାଳିତ ହୋଇଯାଇଛି। ଏଥିରେ ବିଦ୍ୟାଳୟ ଅଧ୍ୟକ୍ଷ ବିଭୂତି ଭୂଷଣ ଶତପଥୀ ସଭାପତିତ୍ୱ କରିଥିବା ବେଳେ ମୁଖ୍ୟ ଅତିଥି ଭାବେ ବିଇଓ ବିଶ୍ୱଜିତ ରାୟ ଯୋଗଦେଇଥିଲେ। ଏହି ଅବସରରେ ପୂର୍ବରୁ ହୋଇଥିବା ବିଭିନ୍ନ ପ୍ରତିଯୋଗିତାର କୃତୀ ପ୍ରତିଯୋଗୀଙ୍କୁ ପୁରସ୍କୃତ କରାଯାଇଥିଲା। ମୁଖ୍ୟ ଅତିଥି ଛାତ୍ରୀଛାତ୍ରମାନଙ୍କୁ ପାଠପଢ଼ାରେ ମନୋନିବେଶ କରି କଠିନ ପରିଶ୍ରମ ବଳରେ ନିଜ ଲକ୍ଷ୍ୟ ସ୍ଥଳରେ ପହଞ୍ଚିବାକୁ ପରାମର୍ଶ ଦେଇଥିଲେ। ଶେଷରେ ଛାତ୍ରୀଛାତ୍ରଙ୍କ ଦ୍ୱାରା ସାଂସ୍କୃତିକ କାର୍ଯ୍ୟକ୍ରମ ପରିବେଷଣ ହୋଇଥିଲା। କାର୍ଯ୍ୟକ୍ରମକୁ ଶିକ୍ଷୟତ୍ରୀ ସୁଜତା ଚକ୍ର ପରିଚାଳନା କରିଥିଲେ।

ସ୍ୱର୍ଗଦ୍ୱାରରେ ବିଜୟଲକ୍ଷ୍ମୀଙ୍କ ଅନ୍ତିମ ସଂସ୍କାର

ବ୍ରହ୍ମପୁର,୧୨।୯(ନରସିଂହ ସାହୁ)

ଗଞ୍ଜାମ ଜିଲା ବିଜେଡି ସଭାପତି ରମେଶ ଚନ୍ଦ୍ର ଚ୍ୟାଉ ପଟ୍ଟନାୟକଙ୍କ ସ୍ତ୍ରୀ ବିଜୟଲକ୍ଷ୍ମୀଙ୍କ ଗତ ରବିବାର ରାତିରେ ଭୁବନେଶ୍ୱରରେ ପରଲୋକ ଘଟିଥିଲା। ବିଳମ୍ବିତ ରାତିରେ ପାର୍ଥିବ ଶରୀର ବ୍ରହ୍ମପୁର ବାସଭବନକୁ ଅଣାଯାଇଥିଲା। ସୋମବାର ଭାବାନଗର ବାସଭବନକୁ ଯାଇ ବିଭିନ୍ନ ଲୋକ ଶେଷସମ୍ମାନ ସହ ଶ୍ରଦ୍ଧାଞ୍ଜଳି ଜଣାଇଥିଲେ। ମଙ୍ଗଳବାର ପାର୍ଥିବ ଶରୀର ପୁରୀ ସ୍ୱର୍ଗଦ୍ୱାର ନିଆଯାଇ ଅନ୍ତିମ ସଂସ୍କାର କରାଯାଇଛି। ଆମ୍ବୁଲାନ୍ସ ପଛରେ ଏମପି ଓ ବିଧାୟକଙ୍କ ସମେତ ଶତାଧିକ ଦଳୀୟ କର୍ମୀ, ବିଇଏମସିର କର୍ପୋରେଟର, ନାରୀ ନେତ୍ରୀ ଓ ଅନ୍ୟମାନେ ଥିଲେ। ଚ୍ୟାଉ ପଟ୍ଟନାୟକଙ୍କ ଏକମାତ୍ର ଝିଅ ଓ ଜ୍ୱାଇଁ ପୁଅ ସ୍ୱର୍ଗଦ୍ୱାରରେ ଉପସ୍ଥିତ ଥିଲେ।

ଅଧାବାଟରେ ତଦନ୍ତ, ଚିହ୍ନଟ ହୋଇନାହାନ୍ତି ଅଭିଯୁକ୍ତ

ସେଣ୍ଟ୍ରାଲ ଗୋଦାମରୁ ଔଷଧ, ଇଞ୍ଜେକ୍ସନ ଚୋରି ଘଟଣା

ବ୍ରହ୍ମପୁର,୧୨।୯(ସୁବାସ ଚନ୍ଦ୍ର ପାଢ଼ୀ)

ବ୍ରହ୍ମପୁର ବଡ଼ ମେଡିକାଲ(ଏମ୍‌କେସିଜି) ଦକ୍ଷିଣ ଓଡ଼ିଶାର ଏକମାତ୍ର ସରକାରୀ ରେଫରାଲ ହସ୍ପିଟାଲ। ନିମ୍ନମାନର ରୋଗୀସେବାକୁ ନେଇ ଅଧିକାଂଶ ସମୟ ଚର୍ଚ୍ଚାରେ ରହି ଆସୁଥିବା ଏହି ଡାକ୍ତରଖାନା କେତେଜଣଙ୍କ ପାଇଁ ବେଆଇନ ରୋଜଗାରର ପନ୍ଥା ପାଲଟିଛି। ଗତବର୍ଷ ନଭେମ୍ବର ୧୬ରେ ଏମ୍‌କେସିଜି ମେଡିକାଲର ସେଣ୍ଟ୍ରାଲ ଗୋଦାମରୁ ରୀତିମତ ସରକାରୀ ଔଷଧ, ଇଞ୍ଜେକ୍ସନ ଲୁଟ ଚାଲିଥିବା ଓ ଏହା ପଛରେ ଏକ ର୍ୟାକେଟ କାମ କରୁଥିବା ସୁରାକ ମିଳିଥିଲା। ସେ ସମୟରେ ଜଣେ ଆଟେଣ୍ଡାଣ୍ଟ ସର୍ଜରୀ ୱାର୍ଡରୁ ଔଷଧ, ଇଞ୍ଜେକ୍ସନ ଚୋରି କରୁଥିବା ସିସିଟିଭି ଫୁଟେଜରୁ ଧରାପଡ଼ିବା ପରେ ର୍ୟାକେଟର ଭୂମିକା ପଦାକୁ ଆସିଥିଲା। ସେହିପରି ଗତ କିଛିଦିନ ତଳେ ବଡ଼ ଡାକ୍ତରଖାନାର ପୁରୁଣା ଇନଡୋର୍ କୋଠାରୁ ଏଭଳି ବିପୁଳ ପରିମାଣ ଇଞ୍ଜେକ୍ସନ୍ ଜବତ ହୋଇଥିଲା। ଯାହାକି ବାହାରକୁ ଚାଲାଣ ପାଇଁ ରଖାଯାଇଥିଲା ବୋଲି ସ୍ପଷ୍ଟ ହୋଇଛି। ବିଗତ ଦିନରେ ମଧ୍ୟ ଏଭଳି ଘଟଣା ନଜରକୁ ଆସିଛି। କିନ୍ତୁ ବଡ଼ ଡାକ୍ତରଖାନା କର୍ତ୍ତୃପକ୍ଷ ନାଁକୁ ମାତ୍ର

ତଦନ୍ତ କରି ଘଟଣାକୁ ଚାପି ଦେଉଥିବା ଅଭିଯୋଗ ହେଉଛି।

ରୋଗୀଙ୍କ ପାଇଁ ବଡ଼ ଡାକ୍ତରଖାନାକୁ ରାଜ୍ୟ ସରକାରଙ୍କ ଓଏସ୍‌ଏମସି (ଓଡ଼ିଶା ଷ୍ଟେଟ୍ ମେଡିକାଲ କର୍ପୋରେସନ୍)ରୁ ମାଗଣା ଔଷଧ ଆସିଥାଏ। ଏହି ଔଷଧ ରଖିବା ପାଇଁ ଏମକେସିଜି ପରିସରରେ ସ୍ୱତନ୍ତ୍ର ଭାବେ ଡ୍ରଗ୍ ହାଉସ୍ ରହିଛି। ସେହିପରି ଯେଉଁ ଔଷଧ ସରକାରଙ୍କ ତରଫରୁ ଯୋଗାଣ ହୋଇ ନ ଥାଏ, ତାହା ମେଡିକାଲ କର୍ତ୍ତୃପକ୍ଷ ଘରୋଇ ସଂସ୍ଥାରୁ କ୍ରୟ କରିଥାନ୍ତି। ଗତ ଜୁଲାଇ ୧୦ତାରିଖ ରାତିରେ ମେଡିକାଲ ଫାଣ୍ଡି ପୋଲିସ ବଡ଼ ଡାକ୍ତରଖାନା ଫାଣ୍ଡି ପୋଲିସ ଏକ ମୋବାଇଲ୍ ଚୋରକୁ

ବଡ଼ ମେଡିକାଲ ବଡ଼ ଗୁମର କଥା

ଧରି ଚୋରି ସାମଗ୍ରୀ ଉଦ୍ଧାର କରିବା ପାଇଁ ଯାଞ୍ଚ କରୁଥିବା ବେଳେ ପୁରୁଣା ଇନଡୋର୍ କୋଠାର ଏକ ବସ୍ତାରେ ଥିବା ୨୫ ପ୍ୟାକେଟ୍ ଇଞ୍ଜେକ୍ସନ୍ ଜବତ କରିଥିଲା। ସେହି ଆଣ୍ଟିବାୟୋଟିକ୍ (ସେଫ୍ଟ୍ରିଆକ୍ସୋନ୍ ଆଣ୍ଡ୍ ସଲ୍ବାକ୍ଟମ୍) ଇଞ୍ଜେକ୍ସନ୍ କିଏ ସେଠାରେ ରଖିଥିଲା ତାହା ବର୍ତ୍ତମାନ ସୁଦ୍ଧା ସ୍ପଷ୍ଟ ହୋଇନାହିଁ। ପ୍ରାୟ ଦେଢ଼ ଲକ୍ଷ ଟଙ୍କାର ଏହି ଇଞ୍ଜେକ୍ସନ ବଡ଼ ଡାକ୍ତରଖାନା ପାଇଁ ଘରୋଇ ସଂସ୍ଥାରୁ କ୍ରୟ କରାଯାଇଥିଲା। ତେବେ ରୋଗୀଙ୍କୁ ଦେବା ବଦଳରେ ସେଠାକୁ କେମିତି ଗଲା ବୋଲି ବିଭିନ୍ନ ମହଲରେ ପ୍ରଶ୍ନ ସୃଷ୍ଟି ହୋଇଛି। ଗତବର୍ଷ ଜଣେ ଆଟେଣ୍ଡାଣ୍ଟ୍ ସର୍ଜରି ବିଭାଗରୁ ଔଷଧ ଚୋରି କରି ନେଉଥିବା ବେଳେ ପୋଲିସ ହାତରେ ଧରାପଡ଼ିଥିଲେ। ବଡ଼ ଡାକ୍ତରଖାନା କର୍ତ୍ତୃପକ୍ଷ ଘଟଣା ସମ୍ପର୍କରେ ଥାନାରେ ଏତଲା ଦେଇଥିଲେ। ସମ୍ପୃକ୍ତ ଆଟେଣ୍ଡାଣ୍ଟ୍ ଗିରଫ ହେବା ପରେ ତାଙ୍କୁ ନିଲମ୍ବନ କରାଯାଇଥିଲା। କିନ୍ତୁ ଏହି କାରବାର ପଛରେ ଆଉ କେଉଁ ମାନଙ୍କ ସମ୍ପୃକ୍ତି ରହିଥିଲା, ଏହି ଔଷଧ କେଉଁ ସ୍ଥାନକୁ ଚାଲାଣ କରାଯାଉଥିଲା, ସେ ଦିଗ ପ୍ରତି ଆଉ ତଦନ୍ତ ହେଲା ନାହିଁ। ପୁରୁଣା କୋଠାରୁ ଇଞ୍ଜେକସନ ଜବତ ଘଟଣା ନେଇ ତଦନ୍ତକାରୀ ଅଧିକାରୀ ତଥା ଏସଆଇ ଏସ. କେ. ଭୂୟାଁ କହିଛନ୍ତି , ଏମକେସିଜି ଅଧିକ୍ଷକଙ୍କ ରିପୋର୍ଟ ଆଧାରରେ ବୈଦ୍ୟନାଥପୁର ଥାନାରେ ୩୨୬/୨୩ ରେ ଏକ ମାମଲା ରୁଜୁ ହୋଇଛି। ମାମଲା ପରେ ପୋଲିସ ସନ୍ଦେହରେ କେତେଜଣ କର୍ମଚାରୀଙ୍କୁ ଥାନାକୁ ଡାକି ପଚରାଉଚରା କରିଛି। ହେଲେ ଏ ଯାବତ ଅଭିଯୁକ୍ତ ଚିହ୍ନଟ ହୋଇପାରିନାହାନ୍ତି। ଅନ୍ୟପଟେ ଏମକେସିଜି କର୍ତ୍ତୃପକ୍ଷଙ୍କ ଦ୍ୱାରା ଗଠିତ ଏକ ଟିମ ବିଭାଗୀୟ ତଦନ୍ତ କରିଥିଲେ। ଉକ୍ତ ତଦନ୍ତ ରିପୋର୍ଟ ଏ ପର୍ଯ୍ୟନ୍ତ ପୋଲିସ ନିକଟରେ ଦାଖଲ ହୋଇପାରିନାହିଁ ବୋଲି ସେ କହିଛନ୍ତି।

ସେଲ୍ଫି କର୍ଣ୍ଣର ଧରିତ୍ରୀ DHARITRI
ଆମକୁ ପଠାନ୍ତୁ ଆପଣଙ୍କ ସେଲ୍‌ଫି
bmpselfie@gmail.com

@ ଶୋଭନା

ସେଲ୍‌ଫି ପଠାଇବା ସମୟରେ ନିଜର ନାମ ଏବଂ ମୋବାଇଲ ନମ୍ବର ଦେବାକୁ ଭୁଲନ୍ତୁ ନାହିଁ । ଯୋଗ୍ୟବିବେଚିତ ଫଟୋ ପ୍ରକାଶ ପାଇବ।

ଗଞ୍ଜାମକୁ ରେଡ୍ ୱାର୍ନିଂ, ଗୁରୁବାର ଯାଏଁ ବର୍ଷିବ

ବ୍ରହ୍ମପୁର,୧୨।୯(ସ୍ମୃତି ରଞ୍ଜନ ମହାଲିକ)

ଉତ୍ତର-ପଶ୍ଚିମ ବଙ୍ଗୋପସାଗରେ ସୃଷ୍ଟ ଲଘୁଚାପ ପ୍ରଭାବରେ ମଙ୍ଗଳବାର ବ୍ରହ୍ମପୁରରେ ଝିପିଝିପି ବର୍ଷା ଆରମ୍ଭ ହୋଇଛି। ଅପରାହ୍ନରେ ଘଡଘଡି ସହ ବର୍ଷା ଆରମ୍ଭ ହୋଇଥିଲା। ସନ୍ଧ୍ୟା ଯାଏଁ ତୁହାକୁ ତୁହା ବର୍ଷା ଲାଗି ରହିବା କାରଣରୁ ସହରର କେତେକ ସାହିର ମୁଖ୍ୟ ରାସ୍ତାରେ ପାଣି ଜମି ରହିଥିବା ଦେଖିବାକୁ ମିଳିଥିଲା। ଏ ନେଇ ଗୋପାଳପୁର ଡପଲର ରାଡାର ଇନଚାର୍ଜ ଏସ. କେ. ମୂର୍ତ୍ତିଙ୍କ ସୂଚନା ଅନୁଯାୟୀ, ଗୁରୁବାର ପୂର୍ବାହ୍ନ ଯାଏଁ ଗଞ୍ଜାମ ଜିଲାରେ ରେଡ ୱାର୍ନିଂ ଜାରି କରାଯାଇଛି, ସେ ପର୍ଯ୍ୟନ୍ତ ବର୍ଷା ଲାଗି ରହିବ ବୋଲି କହିଛନ୍ତି। ବର୍ଷା ସାଙ୍ଗକୁ ଘଡଘଡି ଓ ବଜ୍ରପାତ ହେବ ବୋଲି ସୂଚନା ଦେଇଛନ୍ତି। ତେବେ ମଙ୍ଗଳବାର ଅପରାହ୍ନର ବର୍ଷାରେ ଚାଷୀକୂଳ ଆଶ୍ୱସ୍ତି ଲାଭ କରିଛନ୍ତି। ବର୍ଷା ଅଭାବରୁ ଜିଲାର ବହୁ ଚାଷ ଜମିରେ ଜମି ଫାଟି ଆଁ କରିଥିବା ଦେଖିବାକୁ ମିଳିଥିଲା। ଶ୍ରାବଣରେ ବର୍ଷାର ଅଭାବ ରହିଥିବା ବେଳେ ବର୍ତ୍ତମାନ ଲଘୁଚାପ ବର୍ଷା ନିଅଣ୍ଟିଆ ବର୍ଷା ପରିମାଣକୁ ପୂରଣ କରିବ ବୋଲି ଚାଷୀ କୂଳ କହିଛି।

ଜିଲାସ୍ତରୀୟ ଡ୍ରାମା ପ୍ରତିଯୋଗିତା

ପ୍ରଥମ ସ୍ଥାନ ଅଧିକାର କରିଥିବା ବିଦ୍ୟାଳୟ ଶିକ୍ଷକଙ୍କୁ ପୁରସ୍କୃତ କରାଯାଉଛି।

ବ୍ରହ୍ମପୁର,୧୨।୯(ତନୁଶ୍ରୀ ନାହାକ)

ଶିକ୍ଷକ ଶିକ୍ଷା ଏବଂ ରାଜ୍ୟ ଶିକ୍ଷା ଗବେଷଣା ଓ ପ୍ରଶିକ୍ଷଣ ପରିଷଦ ଆନୁକୂଲ୍ୟରେ ଗୋଷାଣୀନୂଆଗାଁ କେସି ହାଇସ୍କୁଲଠାରେ ଜିଲାସ୍ତରୀୟ ଡ୍ରାମା ପ୍ରତିଯୋଗିତା ଅନୁଷ୍ଠିତ ହୋଇଯାଇଛି। ଜିଲା ଶିକ୍ଷାଧିକାରୀ ଅମିତା ପଟ୍ଟନାୟକଙ୍କ ତତ୍ତ୍ୱାବଧାନରେ ଆୟୋଜିତ ଏହି ପ୍ରତିଯୋଗିତାରେ ୨୨ଟି ବ୍ଲକର ବିଭିନ୍ନ ବିଦ୍ୟାଳୟରୁ ୨୦୭ ଜଣ ପ୍ରତିଯୋଗୀ ଅଂଶ ଗ୍ରହଣ କରି 'ସମାଜର ମଙ୍ଗଳ ପାଇଁ ବିଜ୍ଞାନ ଓ ପ୍ରଯୁକ୍ତି ବିଦ୍ୟା' ଶୀର୍ଷକକୁ ନେଇ ସେମାନଙ୍କ କଳା ପ୍ରଦର୍ଶନ କରିଥିଲେ। ଏଥିରେ ଆସିକା ବ୍ଲକ ବାବନପୁର ସରକାରୀ ଚିନିଶିଳ୍ପ ଉଚ୍ଚ ବିଦ୍ୟାଳୟ, ସରକାରୀ ଉନ୍ନୀତ ଉଚ୍ଚ ବିଦ୍ୟାଳୟ ଓ ବାସୁଦେବ ନୋଡ଼ାଲ ଉଚ୍ଚ ବିଦ୍ୟାଳୟ ଯଥାକ୍ରମେ ପ୍ରଥମ ଦ୍ୱିତୀୟ ଓ ତୃତୀୟ ସ୍ଥାନ ଅଧିକାର କରିଛି। ଅବସରପ୍ରାପ୍ତ ପ୍ରଧାନ ଶିକ୍ଷକ ଗୋପାଳକୃଷ୍ଣ ପାଢ଼ୀ , ଶଙ୍କର୍ଷଣ ପାତ୍ର ବିଚାରକ ଭାବେ ଯୋଗଦେଇଥିଲେ। ଜିଲା ବିଜ୍ଞାନ ନିରୀକ୍ଷକ ରାମ ମହାରଣା କାର୍ଯ୍ୟକ୍ରମ ସଂଯୋଜନା କରିଥିଲେ। ପ୍ରଧାନଶିକ୍ଷକ ଶଶଙ୍କାର କୁମାର ପଣ୍ଡା, ଟାଙ୍ଗଣାପଲ୍ଲୀ ହାଇସ୍କୁଲ ପ୍ରଧାନ ଶିକ୍ଷକ ଗୋକୁଳ କୃଷ୍ଣ ପଣ୍ଡା ପ୍ରମୁଖ ଉପସ୍ଥିତ ରହି କାର୍ଯ୍ୟକ୍ରମ ପରିଚାଳନାରେ ସହଯୋଗ କରିଥିଲେ।

ଭାଜପା ନେତୃତ୍ୱ ସରକାର ହଟାଇବାକୁ ଆହ୍ୱାନ

ଜିଲାସ୍ତରୀୟ ସିପିଆଇ ଶାଖା ସମ୍ପାଦକ କର୍ମଶାଳା

ବ୍ରହ୍ମପୁର,୧୨।୯(ନରସିଂହ ସାହୁ)

ଗଞ୍ଜାମ ସିପିଆଇର ଶାଖା ସମ୍ପାଦକମାନଙ୍କ ଜିଲାସ୍ତରୀୟ କର୍ମଶାଳା ମଙ୍ଗଳବାର ବ୍ରହ୍ମପୁରରେ ଅନୁଷ୍ଠିତ ହୋଇଯାଇଛି। ଦେଶର ଗଣତନ୍ତ୍ର ଓ ସମ୍ବିଧାନର ସୁରକ୍ଷା ଲାଗି ଭାଜପା ନେତୃତ୍ୱାଧିନ ଏନ୍‌ଡିଏ ସରକାରଙ୍କୁ ଆଗାମୀ ନିର୍ବାଚନରେ ପରାସ୍ତ କରିବା ପାଇଁ ଜନସାଧାରଣଙ୍କୁ ଆହ୍ୱାନ ଦିଆଯାଇଛି। ଶାଖା ସମ୍ପାଦକମାନେ ଜିଲାର ଗ୍ରାମାଞ୍ଚଳ ଓ ସହରାଞ୍ଚଳରେ ଜନଜାଗରଣକୁ ବ୍ୟାପକ କରିବାକୁ ପରାମର୍ଶ ଦିଆଯାଇଛି। କର୍ମଶାଳାରେ ଦଳର ଜାତୀୟ ସମ୍ପାଦକ ରାମକୃଷ୍ଣ ପଣ୍ଡା ଓ ଜାତୀୟ ପରିଷଦ ସଦସ୍ୟ ଆଶିଷ କାନୁନଗୋ ଯୋଗଦେଇଥିଲେ। ଉଭୟେ ଦେଶର ସାମ୍ପ୍ରତିକ ରାଜନୈତିକ, ଅର୍ଥନୈତିକ ଓ ସାମାଜିକ ସ୍ଥିତି ନେଇ ବିସ୍ତୃତ ଆଲୋକପାତ କରିଥିଲେ।

କର୍ମଶାଳାରେ ଉପସ୍ଥିତ ସିପିଆଇ ନେତୃବୃନ୍ଦ।

ମୋଦୀ ସରକାରଙ୍କ ସାଢ଼େ ୯ ବର୍ଷର ଶାସନରେ ଦେଶର ବିକାଶ ପରିବର୍ତ୍ତେ ସର୍ବନାଶ ଘଟିଥିବା ଅଭିଯୋଗ କରିଥିଲେ।

କର୍ମଶାଳାରେ କାମଦେବ ନାହାକ ଅଧ୍ୟକ୍ଷତା କରିଥିଲେ। ବେକାରୀ ସମସ୍ୟାର ସମାଧାନ, ଦରବୃଦ୍ଧି ନିୟନ୍ତ୍ରଣ, ମଣିପୁର ହିଂସା ରୋକିବା, ଡ଼ବଲ ଇଞ୍ଜିନ ସାମ୍ପ୍ରଦାୟିକ ବିଦ୍ୱେଷ ବଢ଼ାଉଥିବା ଗୌରିକ ସରକାରକୁ ବିତାଡ଼ିତ କରିବାର ବେଳ ଆସୁଥିବାରୁ କମ୍ୟୁନିଷ୍ଟ କର୍ମୀମାନେ ଏହାର ସୁଯୋଗରେ ମୋଦୀ ହଟାଅ ଓ ଦେଶ ବଞ୍ଚାଅ ଅଭିଯାନକୁ ଜୋରଦାର କରିବାକୁ ନେତାମାନେ ସଚେତନ କରାଇଥିଲେ।

ଥିବା ରାଜ୍ୟମାନଙ୍କରେ ଘଟୁଥିବା ବିଭିନ୍ନ ପ୍ରସଙ୍ଗ ନେଇ ଆଲୋକପାତ କରିଥିଲେ। ପ୍ରାରମ୍ଭରେ ପୁରୁଖା ନେତା ପ୍ରଶାନ୍ତ ପାଟ୍ଟଯୋଷୀ ପାର୍ଟିର ପତାକା ଉତ୍ତୋଳନ କରିଥିଲେ। ସେପ୍ଟେମ୍ବର ଓ ଅକ୍ଟୋବର ମାସରେ ପର୍ଯ୍ୟାୟକ୍ରମେ ଜୋନ ସ୍ତରୀୟ ବୈଠକ କରାଯିବାର ନିଷ୍ପତ୍ତି ନିଆଯାଇଛି।

ଜିଲା ସମ୍ପାଦକ ପ୍ରକାଶ ପାତ୍ର କର୍ମଶାଳାର ଉଦ୍ଦେଶ୍ୟ ନେଇ ଆଲୋକପାତ କରିବା ସହ କେନ୍ଦ୍ର ଓ ରାଜ୍ୟ ସରକାରଙ୍କ ବିଭିନ୍ନ ଜନ ବିରୋଧୀ କାର୍ଯ୍ୟ ବଖାଣିଥିଲେ। ରାଜ୍ୟ କାର୍ଯ୍ୟକାରିଣୀ ସଭ୍ୟ ଶ୍ରୀହର୍ଷ ରଥ, ବରିଷ୍ଠ ସଦସ୍ୟ ରମେଶ ପାଢ଼ୀ, ପ୍ରଦୀପ ସେଠୀ, ନୀଳକଣ୍ଠ ଦାସ, ପ୍ରବୀଣ ଦାସ, ଦଣ୍ଡପାଣି ସାମଲ, ଅନନ୍ତ ମହାଙ୍କୁଡ଼, ପୀତବାସ ମହାପାତ୍ର, ରାଜେନ୍ଦ୍ର ଦାସ, ଅଳକ ନାଥ ମିଶ୍ର, ରାଜୀବ ଲୋଚନ ପଣ୍ଡା, ସୁଶାନ୍ତ ସ୍ୱାଇଁ, ଜନାର୍ଦ୍ଦନ ରେଡ଼ି, ଦୁର୍ଗା ଚରଣ ପାତ୍ର, ଦଣ୍ଡପାଣି ପାତ୍ର, ଗୋପାଳ ଭୂୟାଁ, ବିଦେଶୀ ନାହାକ ପ୍ରମୁଖ

ରୋଗୀ ସୁରକ୍ଷା ସପ୍ତାହ ପାଳନ ପ୍ରସ୍ତୁତି

ବ୍ରହ୍ମପୁର,୧୨।୯(ସୁବାସ ଚନ୍ଦ୍ର ପାଢ଼ୀ)

ଆସନ୍ତା ୧୭ରୁ ୨୩ତାରିଖ ଯାଏ ସାରା ଦେଶରେ ରୋଗୀ ସୁରକ୍ଷା ସପ୍ତାହ ପାଳନ କରାଯିବ। ରେଗୀମାନେ ହସ୍ପିଟାଲରେ ସୁସ୍ଥ ହୋଇ ଘରକୁ ଫେରିବା ଯାଏଁ କିଭଳି ସୁରକ୍ଷିତ ରହିବେ ସେ ସଂପର୍କରେ ଚିକିତ୍ସାଳୟ କର୍ତ୍ତୃପକ୍ଷଙ୍କୁ ସଚେତନ କରିବା ଆଭିମୁଖ୍ୟ ନେଇ ଏହି ସପ୍ତାହକୁ ଶୃଙ୍ଖଳିତ ଭାବେ ପାଳନ କରିବା ପାଇଁ ମଙ୍ଗଳବାର ବଡ଼ ମେଡିକାଲ ପରିସରରେ ଥିବା ଗୋଲ୍ଡେନ ଜୁବୁଲି ହଲ ଠାରେ ଏକ ପ୍ରସ୍ତୁତି ବୈଠକ ହୋଇଛି। କଲେଜର ଡିନ୍ ତଥା ପ୍ରିନ୍ସିପାଲ ପ୍ରଫେସର ଡ.ସନ୍ତୋଷ କୁମାର ମିଶ୍ରଙ୍କ ଅଧ୍ୟକ୍ଷତାରେ ଅନୁଷ୍ଠିତ ବୈଠକରେ ମେଡିକାଲ କଲେଜର ସମସ୍ତ ବିଭାଗୀୟ ମୁଖ୍ୟମାନେ ମତାମତ ଦେଇଥିଲେ।

ନାମଲେଖା ଫି'କୁ ନେଇ ଥମୁନି ଛାତ୍ର ଅଶାନ୍ତି

ଆସିକା,୧୨।୯(ସୁରେନ୍ଦ୍ର ନାଥ ସାହୁ)

ଆସିକା ବିଜ୍ଞାନ ମହାବିଦ୍ୟାଳୟର ଯୁକ୍ତ ୩ ଦ୍ୱିତୀୟ ବର୍ଷର ବାଣିଜ୍ୟ, କଳା ଓ ବିଜ୍ଞାନ ଛାତ୍ରୀଛାତ୍ରମାନେ ସେମାନଙ୍କ ଚଳିତବର୍ଷର ନାମଲେଖା ପାଇଁ କଲେଜ ପକ୍ଷରୁ ଧାର୍ଯ୍ୟ କରାଯାଇଥିବା ଫି' କମାଇବା ଦାବି ନେଇ ଧାରଣା ଦେଇଥିଲେ। ମଙ୍ଗଳବାର ମଧ୍ୟ ଛାତ୍ରୀଛାତ୍ରମାନେ କଲେଜ ପରିସରରେ ସେହି ଦାବିକୁ ଦୋହରାଇଥିଲେ। ତୁରନ୍ତ ଫି କମାଇବା ନିମନ୍ତେ ବିଜ୍ଞପ୍ତି ପ୍ରକାଶ କରିବାକୁ ଦାବି କରି କଲେଜ ମୁଖ୍ୟ ଫାଟକରେ ତାଲା ପକାଇ ଦେଇଥିଲେ। ଫଳରେ ସେ ସମୟରେ ୫-ଟି ଯୋଜନାରେ ଆସିଥିବା କଲେଜର ଉନ୍ନୟନମୂଳକ କାର୍ଯ୍ୟଲାଗି କଲେଜ ଅଧ୍ୟକ୍ଷଙ୍କ ସହ ଆଲୋଚନା ଓ ଅନୁଧ୍ୟାନ ଲାଗି ଆସିଥିବା ଆସିକା ବିଡିଓ ଫକୀର ଚରଣ ପରିଡା ତାଲା ବନ୍ଦ ଯୋଗୁ ଦୀର୍ଘ ସମୟ କଲେଜରେ ରହିବାକୁ ବାଧ ହୋଇଥିଲେ। ଫି' କମାଇବା, ବଢାଇବା ଦିଗରେ ତାଙ୍କର କୌଣସି କର୍ତ୍ତୃତ୍ୱ ନ ଥିବା ବିଡିଓ ଛାତ୍ରୀଛାତ୍ରଙ୍କୁ ବୁଝାଇଥିଲେ। ଅଞ୍ଚଳର ଜଣେ ବରିଷ୍ଠ ଅଧିକାରୀ ଭାବେ ପରିସ୍ଥିତିରେ ହସ୍ତକ୍ଷେପ କରିବା ଲାଗି ଛାତ୍ରୀଛାତ୍ର ତାଙ୍କୁ ଅନୁରୋଧ କରିଥିଲେ । ବିଡିଓ ଅଧ୍ୟକ୍ଷଙ୍କ ସହ ପରିସ୍ଥିତିର ସମାଧାନ

୨୪ ଘଣ୍ଟାରେ ଲଘୁଚାପ: ଦୁଇ ଦିନ ପ୍ରବଳ ବର୍ଷିବ

୬ ଜିଲାକୁ ରେଡ୍ ୱାର୍ନିଂ

ଭୁବନେଶ୍ୱର,୧୨।୯(ଅନିଲ ଦାସ)

ଉତ୍ତର-ପଶ୍ଚିମ ବଙ୍ଗୋପସାଗରରେ ସୃଷ୍ଟି ହୋଇଥିବା ଘୂର୍ଣ୍ଣିବଳୟ ଘନୀଭୂତ ହେଉଛି। ଆସନ୍ତା ୨୪ ଘଣ୍ଟା ମଧ୍ୟରେ ଏହା ଲଘୁଚାପରେ ପରିଣତ ହେବ। ଏହା ଧୀରେ ଧୀରେ ପଶ୍ଚିମ-ଉତ୍ତର-ପଶ୍ଚିମ ଦିଗ ଦେଇ ଦକ୍ଷିଣ ଓଡ଼ିଶା ଏବଂ ଉତ୍ତର ଆନ୍ଧ୍ର ପ୍ରଦେଶ ଦେଇ ଅତିକ୍ରମ କରିବ। ଏହାର ପ୍ରଭାବରେ ବୁଧବାର ସନ୍ଧ୍ୟାରୁ ମାଲକାନଗିରି, କୋରାପୁଟ, କଳାହାଣ୍ଡି, ବଲାଙ୍ଗୀର, ନବରଙ୍ଗପୁର, କନ୍ଧମାଳ ଜିଲାରେ ପ୍ରବଳରୁ ଅତି ପ୍ରବଳ ବର୍ଷା ହେବ। ଉକ୍ତ ଜିଲାଗୁଡ଼ିକ ପାଇଁ ରେଡ୍ ୱାର୍ନିଂ ଜାରି କରାଯାଇଛି। ସେହିପରି ପୁରୀ, ଖୋର୍ଦ୍ଧା, ନୟାଗଡ଼, ଗଞ୍ଜାମ, ଗଜପତି, ରାୟଗଡ଼ା, ବୌଦ୍ଧ, ସୋନପୁର, ନୂଆପଡ଼ା ଜିଲାରେ ପ୍ରବଳ ବର୍ଷା ହେବ। ଏହି ସବୁ ଜିଲା ପାଇଁ ୟେଲୋ ୱାର୍ନିଂ ଜାରି କରାଯାଇଛି।

ସେହିପରି ୧୪ ତାରିଖରେ ଭୀଷଣ ବର୍ଷା ନେଇ ୮ ଜିଲାକୁ ରେଡ୍ ଆଲର୍ଟ ଜାରି କରାଯାଇଛି। ସେହି ଜିଲାଗୁଡ଼ିକ ହେଲା କଟକ, ଅନୁଗୋଳ, ଢେଙ୍କାନାଳ, ନୟାଗଡ଼, ବୌଦ୍ଧ, ସୋନପୁର, କନ୍ଧମାଳ ଓ ଗଞ୍ଜାମ। ପ୍ରବଳରୁ ଅତି ପ୍ରବଳ ବର୍ଷା ନେଇ ଯାଜପୁର, ଜଗତ୍‌ସିଂହପୁର, ପୁରୀ, ଖୋର୍ଦ୍ଧା, ଗଜପତି, ରାୟଗଡ଼ା, କଳାହାଣ୍ଡି, ନବରଙ୍ଗପୁର, ନୂଆପଡ଼ା, ବଲାଙ୍ଗୀର, ବରଗଡ଼ ଓ ସମ୍ବଲପୁର ଜିଲା ପାଇଁ ସତର୍କତା ଜାରି ହୋଇଛି। ଲଘୁଚାପଜନିତ ବର୍ଷା ଯୋଗୁ କଚାଘର, କଚା ରାସ୍ତା ପ୍ରଭାବିତ ହେବା ସହ ତଳିଆ ଅଞ୍ଚଳରେ ଜଳମଗ୍ନ ପରିସ୍ଥିତି ସୃଷ୍ଟି ହେବ ବୋଲି ପାଣିପାଗ ବିଭାଗ ପକ୍ଷରୁ ସତର୍କ କରାଯାଇଛି। ଆସନ୍ତା ୧୭ ତାରିଖ ଯାଏ ରାଜ୍ୟରେ ବର୍ଷା ଲାଗି ରହିବ।

୫ଦଫା ଦାବି ନେଇ ଡାକ ସେବକ ସଂଘର ବିକ୍ଷୋଭ

ଭୁବନେଶ୍ୱର,୧୨।୯ (ଅନୁରାଧା ମହାରଣା)

୫ଦଫା ଦାବି ନେଇ ଅଖିଳ ଭାରତ ଗ୍ରାମୀଣ ଡାକ ସେବକ ସଂଘ (ଏଆଇଜିଡିଏସ୍‌ୟୁ) ଏବଂ ଜାତୀୟ ଗ୍ରାମୀଣ ଡାକ ସେବକ ସଂଘ (ଏନ୍‌ୟୁଜିଡିଏସ) ପକ୍ଷରୁ ମଙ୍ଗଳବାର ବିକ୍ଷୋଭ ପ୍ରଦର୍ଶନ କରାଯାଇଛି। ମହାଡାକପାଳ ଅଫିସ ସମ୍ମୁଖରେ ସଂଗଠନର ସମ୍ପାଦକ ହିମାଂଶୁ ଶେଖର ଦାଶଙ୍କ ନେତୃତ୍ୱରେ ଏହି ପ୍ରତିବାଦ କରାଯାଇଛି। ଆନ୍ଦୋଳନକାରୀଙ୍କ ଦାବି ଅନୁସାରେ, ଗ୍ରାମୀଣ ଡାକ ସେବକଙ୍କ କାର୍ଯ୍ୟ ନିର୍ଘଣ୍ଟ ଦୈନିକ ୮ ଘଣ୍ଟା ସ୍ଥିର କରାଯାଉ, ପ୍ରତି ୧୨ ବର୍ଷରେ ଆର୍ଥିକ ପଦୋନ୍ନତି ଦେବା ସୁପାରିସକୁ ଶୀଘ୍ର ଲାଗୁ କରାଯାଉ, ସମସ୍ତ ଗ୍ରାମୀଣ ଡାକ ସେବକଙ୍କୁ ୫ ଲକ୍ଷ ଟଙ୍କା ପର୍ଯ୍ୟନ୍ତ ସ୍ୱାସ୍ଥ୍ୟବୀମା ପ୍ରଦାନ କରାଯାଉ, ପେନସନ ଦିଆଯାଉ। ଟାର୍ଗେଟ୍ କରି ଗ୍ରାମୀଣ ଡାକସେବକଙ୍କ ଉପରେ ଅଧିକାରୀମାନେ ଜୁଲମ କରୁଥିବା ଅଭିଯୋଗ କରିବା ସହ ଏହାକୁ ବନ୍ଦ କରାଯାଉ ବୋଲି ଆନ୍ଦୋଳନକାରୀମାନେ କହିଛନ୍ତି।

The Odisha Small Industries Corporation Ltd.
(A Government of Odisha Undertaking)
(An ISO:9001:2008 certified Govt. Company)
Industrial Estate, Madhupatna, CUTTACK – 753 010. Odisha.
Tel No. : 0671-2341204 ,2342816 Fax : 0671-2341875/2342561
e-mail: osicltd@gmail.com, osicmd@gmail.com, website: osicltd.in
No.CAD-2023 OSIC GST No. 21AAACO2101M1Z1

Publication of advertisement

Tender Notice No.4371/OSIC Dt.11.09.2023

OSIC invites applications from retired employees from Govt./ Central/State PSUs for re-engagement in OSIC, Khapuria, Cuttack. The details of the engagement can be obtained from the website **www.osicltd.in**.

Sl. No.	Post	Group	No. of posts	Monthly remuneration (Rs.)
1	OSD (Tech.)	B	1	35,000/-
2	OSD(Gen.)	B	2	35,000/-

The engagement is purely contractual and is for a period of 1 year. Persons below the age of 63 years as on 01.09.2023 may apply. Those having less than one year of service from the maximum age may not apply. The last date of applying is 27.09.2023, 17:00hrs to the undersigned by e-mail **osicmd@gmail.gom** .

Sd/-
Managing Director

OIPR-14073/11/0050/2324

INDIRA GANDHI INSTITUTE OF TECHNOLOGY
Sarang, Dhenkanal, Odisha, PIN - 759146
(An Autonomous Institute of Govt. of Odisha)
No. IGIT/PA/484 **Date: 09.09.2023**

CORRIGENDUM-I TO EXPRESSION OF INTEREST (EOI)

No. KK-214: In continuation to Advt. No. IGIT/PA/427 dated 09.08.2023 of Indira Gandhi Institute of Technology, Sarang (IGIT Sarang), the invitation for Expression of Interests (EOIs) from interested OEM/ Technology Partner for setting up and running a Centre of Excellences (CoEs) on "Simulation & Modelling". The CoE(s) will impart digital skills to the students of technical insitutes and train, handhold and guide the faculty members and research scholars for training, research and consulting works. The training programs offered will be to meet the current as well as future skill needs of the manufacturing industry and will make the youth employable to meet the industry needs. The details regarding eligibility criteria, the scope of work, EOI schedule, instructions and the prescribed application formats are available on the website **https://igitsarang.ac.in (https://igitsarang.ac.in/assets/documents/news/eoi_coe23_09082023150553_compressed_1691576438.pdf)** which may be downloaded till **10.10.2023**. Interested applicants may send their documents containing all the requisite details in sealed covers to the undersigned by **03.30 P.M. of 10.10.2023** through Registered Post/Speed Post of Indian Postal Service only and the same will be opened at **11.00 A.M. on 13.10.2023**. The authority reserves the right to accept or reject any or all the offers without assigning any reason thereof. The interested OEM/Technology Partner may submit the proposal for all the items/areas or any individual item/area.

Sd./- Director
Indira Gandhi Institute of Technology, Sarang
Dist.: Dhenkanal, Odisha, PIN - 759146
OIPR-14091/11/0058/2324

OFFICE OF THE SUPERINTENDING ENGINEER
RWS&S DIVISION, BHUBANESWAR
At: Khandagiri, Near B.K. Art College, Bhubaneswar
E-Mail: eebbsrrwss@gmail.com
QUOTATION CALL NOTICE No. 08 of 2023-24

No. O-956: Executive Engineer, RWS&S Division, Bhubaneswar, on behalf of the Governor of Odisha invites sealed quotations from interested reputed Travel Agencies/Tour Operators/Private Individuals for providing one No. of AC Petrol/Diesel driven vehicle having seating capacity not more than 5 including Driver which shall confirm to the Terms and Conditions (Appendix - A) for official use in Office of EIC, RWS&S (O), Bhubaneswar on monthly basis as per the following details.

Sl. No.	Nature of Work	Hiring of vehicle Ciaz/Honda City or equivalent for Office use of the Chief Engineer, RWS&S (O), Bhubaneswar
1	No. of Works	01 (One)
2	Time for Completion	Two Year
3	Cost of Bidding Document	Rs.1000/-
4	Class of Contractors eligible	Reputed Travel Agencies/Tour Operators/Private Individuals
5	Availability of bids in the office Executive Engineer, RWSS division, BBSR/Odisha Govt. website **www.khordha.nic.in**	From Dt.12.09.2023 (10.00 A.M.) to Dt.21.09.2023 (5.00 P.M.)
6	Last date and time for submission of quotation papers in the quotation box kept in the Office of the Executive Engineer, RWS&S Division, Bhubaneswar	Dt.22.09.2023 by 4 P.M.
7	Date & time of opening of bids	On Dt.25.09.2023 at 11.00 hours in the Office of the Executive Engineer, RWS&S Division, BBSR

Subsequent corrigendum if any shall display in the office notice board.
Sd./- Executive Engineer, RWS&S Division, Bhubaneswar
OIPR-25011/11/0016/2324

Startup Odisha
(2nd Floor, Tower-A, Odisha Startup Incubation Centre (O-Hub), Special Economic Zone, Infocity, Patia, Bhubaneswar-751024)
Ref.No.: Date:
REQUEST FOR PROPOSAL

No.CAD-2009: Startup Odisha invites sealed proposals from eligible firms/organizations for onboarding with Startup Odisha as "Digital Marketing Agency". The details of submission of bids are available in the RFP document which can be downloaded from www.startupodisha.gov.in. The last date of receipt of proposals is 30/09/2023 by 5:00 PM. Interested bidders are further advised to keep referring Startup Odisha website for any updates or corrigendum in reference to this advertisement. Startup Odisha reserves all rights to reject any or all proposals without assigning any reason thereof.

Sd/-Chief Administrative Officer
OIPR-43007/11/0025/2324

ODISHA STAFF SELECTION COMMISSION
Unit - II, Bhubaneswar - 751001
Email: orissassc@gmail.com, Tel. No.: 0671-2392833
No.: 3625/OSSC **Date: 08.09.2023**
QUOTATION CALL NOTICE

No. T-83: Sealed quotations are invited from interested reputed Travel Agencies/Tour Operators or Private individuals for hiring one no. of Petrol/Diesel Driven, which shall conform to the terms and conditions (Annexure - II) for official use in Odisha Staff Selection Commission, Bhubaneswar on monthly rent basis as given below.

i) Tiago/Bolt/Celerio or any other: Maximum hiring charges Rs.20000/- per month and having fule efficiency of 17Km/ltr.
1. The vehicle must be in Road Worthy condition, shall not be more than three years old from the date of initial registration and must have valid Registration Certificate. Insurance Certificate, Fitness Certificate, valid Contract Carriage Permit, proof of uptodate tax payment, GST No. etc. which are mandatory for plying of vehicle.
2. The driver of the vehicle must have a valid Driving Licence for driving light transport passenger vehicle and should be sufficiently experienced in driving transport passenger vehicle.
3. The Driver should be well behaved, gentle and obedient in nature.
4. A sum of Rs.5,000/- shall be deposited by the intending bidder in shape of Account Payee Bank Draft drawn in favour of the Secretary, Odisha Staff Selection Commission, Bhubaneswar and submitted along with the tender as a security deposit. After completion of tender process, the amount will be refunded to unsuccessful bidder.
5. The monthly rate of hire charge be quoted in the general bid information which be maximum upto Rs.20,000/- (excluding fuel and lubricants).
6. The vehicle must achieve a fuel efficiency of 17Kms. Per Litre.
7. The details of the make and year of manufacture of the vehicle, Registration No. mileage (Kms. Covered Per litre) and name of the Driver with Driving Licence No. and period of validity should be specifically provided in the general bid information to be furnished with the quotation (Annexure - III).
8. The quotation completed in all respects should reach the undersigned on or before 15.09.2023 by 3 P.M. and shall be opened on the same day at 04.00 P.M. in the presence of the bidder or their authorised representative.
9. The application form of quotation containing General Bid Information & Terms and conditions for Hiring of vehicles etc. will be available in the Commission's Website **www.ossc.gov.in** which can be downloaded for application.
10. Petrol vehicles are preferred as per Government instructions.

By Orders of the Chairman
Sd./- Secretary

OIPR-09005/11/0067/2324

OFFICE OF THE SUPERINTENDING ENGINEER,
MINOR IRRIGATION DIVISION, DHENKANAL
No.2137/ Dt.04.09.2023
e-Procurement Notice
Bid Identification No.DMID/06/2023-24
e-mail ID:eemidkl@yahoo.co.in

No.A-548: The Superintending Engineer, Minor Irrigation Division, Dhenkanal on behalf of the Governor of Odisha invites online percentage rate tender through "e" procurement for the work as a detailed in the Annexure to this bid notice. The Additional Chief Engineer, Angul M.I Circle, Dhenkanal has authorized vide Letter No. 283, dtd. 29.08.2023 to invite tender.

Name of the work:	Civil Works in Different Block of Dhenkanal District for the year 2022-23 under R, R & R Grant
No. of Works:	06(Six) Only
Estimated Cost:	Varies from 342.06 lakh to 132.19 lakh (Approximately)
Cost of Tender Paper:	10000/-
Period of Completion:	09(Nine) to 11(Eleven) Calendar months
Availability of bid documents for sale and receipt through on-line	From dt. 18.09.2023, 10.00 A.M, to dt.03.10.2023, up to 5.00 P.M.
Last date / time of receipt of bids in the portal	03.10.2023 (5.00 PM)
Date of Technical bid opening through online	On dt.04.10.2023 at 11.00 A.M in the Office of the S.E, M.I. Division, Dhenkanal.
Mode of payment of Bid Cost	Online
Digital Signature Certificate of Bidder:	The Bidder must possess compatible digital signature certificate (DSC).
The detail tender call notice can also be seen in the DOWR website http:/ dowrorissa.gov.in	
Name & Address of the OIT:	Superintending Engineer, Minor Irrigation Division, Dhenkanal, At / P.O / District - Dhenkanal. Ph.No / Fax No.-06762-224461 , Email ID:eemidkl@yahoo.co.in.
Further details can be seen from the e-Procurement market place, http://tendersorissa.gov.in	

Sd./- Superintending Engineer
M.I. Division, Dhenkanal
OIPR-32027/11/0003/2324

WATCO No.C-1363
OFFICE OF THE CHIEF EXECUTIVE OFFICER,
WATCO, Ground Floor, Unnati Bhawan
H.B. Colony, Satyanagar, Bhubaneswar-751007
Odisha, India, Telefax:-+91-674-2391444
E-mail:mail@watcoodisha.in, md@watcoodisha.in
INVITATION FOR BID (IFB)
Bid Identification No.WATCO (W)-28/2023-24, Dtd.08.09.2023
WATCO No.5435, Date:08.09.2023

01. Name of the Work: (1) Construction of stabilization pond and pumping station at Sewerage District-I, Meherpalli,Bhubaneswar. 2. Construction of facultative pond, pumping station with Inlet and Outlet arrangement in the vacant area of STP Dist-II at Basuaghai, Bhubaneswar. (3) Construction of facultative pond, pumping station with Inlet and Outlet arrangement in the vacant area of STP Dist-III at Kochilaput, Bhubaneswar. (4) Construction of stabilization pond and Intake Well at Rokat STP for treatment of drainage water of Gangua Nala under Sewerage District-VI, Bhubaneswar.
02. Estimated cost : 1.Rs.585.53 Lakh 2.Rs.267.79 Lakh 3. Rs.686.49 Lakh (4) Rs.597.41 Lakh
03. Period of completion : 04 (Four) Months
04. Date & time of availability of bid document in the portal : From 11.00 AM of Dt.12.09.2023 to 5.00 PM of 22.09.2023
05. Last date / time of receipt of bids in the portal : 5.00 PM of 22.09.2023
06. Date & Time of Opening of technical bids : 12.30 PM of 25.09.2023
07. Name and address of the Officer Inviting Bid :- CEO, WATCO Telefax:- 0674-2391444 E-mail: mail@watcoodisha.in, md@watcoodisha.in mailto:eephibbsr@ori.nic.in.
08. The bidders have to participate in ONLINE bidding only. Further details can be seen from the website: www.tendersodisha.gov.in.

Sd./-CEO, WATCO
OIPR-13194/11/0048/2324

GOVERNMENT OF ODISHA
"e"-PROCUREMENT NOTICE
WORKS DEPARTMENT
E-mail:ceroads.bbsr@gmail.com
Bid Identification No. CE-DPI & R-23/2023-24

No.B-866: The Chief Engineer (DPI & Roads), Odisha on behalf of Governor of Odisha invites percentage rate bids in double cover system in ONLINE MODE from eligible contractors for Road Work as mentioned below.

2. Nature of work : Road works
3. No. of work : 50 Nos.
4. Tender Paper cost : Rs.10,000.00
5. Class of Contractor : A Class/ Special Class/Super Class
6. Available of bid document in the website : From 10.00 AM of 13.09.2023 to 5.30 PM of 28.09.2023
7. Date of opening of Bid : Dt.30.09.2023 at 11.00 AM
8. The Bidders have to participate in ONLINE bidding only. Further details can be seen from the website : https:// tenderodisha.gov.in . Any addendum / corrigendum / cancellation of tender can also be seen in the said website.

Sd./- Chief Engineer
(DPI & Roads), Odisha (I/C)
OIPR-34111/11/0038/2324

GOVERNMENT OF ODISHA
OFFICE OF THE SUPERINTENDING ENGINEER
RURAL WORKS DIVISION, DEOGARH
No.O-947 **E-mail ID-eerw_deogarh@yahoo.co.in**
E-Procurement Notice
BID IDENTIFICATION NO. SEDGH-online-04/2023-24

1. **Name of building works: (02 Nos.)**
2. **Estimated Cost:-** Rs.18.34 Lakh & Rs.20.14 Lakh
3. **Mode of submission of tender:-** Tender shall be sumitted online in www.tendersodisha.gov.in
4. **Availability of tender for online bidding:- 13.09.2023, 10.00 AM to 24.09.2023 upto 5.00 PM**
5. **Date and time of opening of tender:- 25.09.2023, 10.00 AM**
6. Other details can be seen from the website www.tendersodisha.gov.in
7. Corrigendum / Addendum if any shall only be published in the above website.

Sd./- Superintending Engineer
R.W. Division, Deogarh
OIPR-25087/11/0006/2324

GOVERNMENT OF ODISHA
OFFICE OF THE CHIEF CONSTRUCTION ENGINEER
RURAL WORKS CIRCLE, ANGUL
E-mail:sencrwangul@yahoo.co.in, Phone:06764-236404
No.2187 **Dt.8.9.23**
1st Corrigendum to Bid Identification No.
Road Online-AGL-17/2023-24

No.O-970: As per Tender Call Notice Bid Identification No. Road Online-AGL-17/2023-24 Sl.No.21 & 22 "Construction of road from Bandhabhuin to Kanja via-Karabira under CMRL" and "Construction of road from Kandabindha to Kadalipal via- Tamanda Govindaprasad Banarnali under CMRL" respectively is hereby cancelled due to unavoidable circumstances.
All other terms and conditons remain unchanged.

Sd./- Chief Construction Engineer
Rural Works Circle, Angul
OIPR-25180/11/0027/2324

ଓଡ଼ିଶା ସ୍ୱଳ୍ପ ସଞ୍ଚୟ ପ୍ରୋତ୍ସାହନ ଯୋଜନା "ଏଟି" (AT) ସିରିଜ୍
ବିଶେଷ ସୂଚନା

No. S-27: ଓଡ଼ିଶା ସ୍ୱଳ୍ପ ସଞ୍ଚୟ ପ୍ରୋତ୍ସାହନ ଯୋଜନା "ଏଟି" (AT) ସିରିଜ୍‌ର ଉଠାଣ ତା୧୩।୦୯।୨୦୨୩ରିଖ ପୂର୍ବାହ୍ନ ୧୦.୦୦ ସମୟରେ ଜୟଦେବ ଭବନ, ଭୁବନେଶ୍ୱରଠାରେ ଅନୁଷ୍ଠିତ ହେବ।
ଏହା ସର୍ବସାଧାରଣଙ୍କ ଅବଗତି ନିମନ୍ତେ ଜଣାଇ ଦିଆଗଲା।

ସଞ୍ଚୟ ଓ ଆର୍ଥିକ ସେବା ନିର୍ଦ୍ଦେଶାଳୟ
ଅର୍ଥ ବିଭାଗ, ଓଡ଼ିଶା ସରକାର
OIPR-05001/11/0005/2324

GOVERNMENT COLLEGE
OF ENGINEERING, KEONJHAR
At :Jamunalia, P.O.: Old Town, Dist., Keonjhar, Pin: 758002
Web: www.gcekjr.ac.in / Mail id- principal@gcekjr.ac.in
No. 1768 Date: 09.09.2023
INSTITUTION SPOT ADMISSION FOR REMAINING VACANT SEATS FOR B.TECH (1ST YEAR & 2nd YEAR LATERAL ENTRY) FOR THE YEAR 2023-24

No.KK-216: In pursuance to Government of Odisha, Skill Development and Technical Education Department Letter No. SDTE-HTE-HTE-I-0003-2017/6224/SDTE, Dated.29-08-2023 for filling up of remaining vacant seats for 1st Year & 2nd year Lateral Entry, Spot Counseling of GCE, Keonjhar will be conducted at the College on 13.09.2023. For details visit college website www.gcekjr.ac.in.

Principal
Government College of Engineering, Keonjhar
OIPR-14088/11/0009/2324

BRAHMAPUR DEVELOPMENT AUTHORITY
Court Road, Courtpeta, Brahmapur, Ganjam, Odisha, Pin-760004
www.bdabrahmapur.in, e-mail: bedaengineers@gmail.com; Phone No.0680 2292797
NATIONAL COMPETITIVE BIDDING THROUGH e-PROCUREMENT
Invitation for Bids (IFB)
No.CAD-2012 **No. 756/BeDA (Engg.), Dt.08.09.2023**

Sl No.	Name of work	Bid Identification No.	Estimated Cost (Rs. in Crore	Class of Contractor	Period of Completion	Availability of Bid Document for Online Bidding From	To	Name & Address of Officer Inviting Bid
3	Construction of additional work (Phase-II) Ganjam Haat & Commercial Complex at Brahmapur (PART-C)	EM-BeDA-33/2023-24	3.23	Electrical HT/ LT Or Authorized Dearler/ Firm	06 (Six) Calendar Months	11.09.23 10.00 Hours	18.09.2023 17.30 Hours	Engineer Member, Brahmapur Development Authority, Courtpeta, Brahmapur, 760004
4	Construction of additional work (Phase-II) Ganjam Haat & Commercial Complex at Brahmapur (PART-D)	EM-BeDA-34/2023-24	0.52	"B" or Equivalent	03 (Three) Calendar Months	11.09.23 10.00 Hours	18.09.2023 17.30 Hours	

● All Corrigendum and addendum shall be published in official website only. ● The Bidder shall have to participate in **ONLINE** bidding only. ● Late date for seeking clarification - **Dt.15.09.2023** upto **17.30 hours**. ● Further details can be seen from the e-Procurement portal www.tendersorissa.gov.in and www.bdabrahmapur.in. ● Tender shall be opened online on **Dt.21.09.2023** at **11 hours**.

Sd./- ENGINEER MEMBER, Brahmapur Development Authority, Brahmapur
OIPR-13086/11/0008/2324

GOVERNMENT OF ODISHA
OFFICE OF THE SUPERINTENDING ENGINEER
BERHAMPUR IRRIGATION DIVISION, BERHAMPUR
Phone/Fax No.0680-2281983, e-mail: eebam_irr@yahoo.com
e-Procurement Notice No.e-BEID-04/2023-24

No.A-546:1.Name of the Scheme: Repair, Renovation and Restoration of Tanks for the F.Y. 2023-24. 2. Total No. of Works: 09 (Nine) Nos. of individual works. 3. Estimated Cost: Varies from Rs.55.89 Lakhs to Rs.94.44 Lakhs. 4. Period of Completion: Eleven Months. 5. Other details as follows:

Sl. No.	Procurement Officer	Bid Identification No.	Period of availability of Bids online	Period of submission of Bids online	Date and Place of opening of Technical Bids online
1	2	3	4	5	6
1 to 9	Superintending Engineer, Berhampur Irrigation Division, Berhampur	e-BEID-107/2023-24 to e-BEID-115/2023-24	From 14.08.2023 (10.00 A.M.) to 28.09.2023 (5.30 P.M.)	From 14.08.2023 (10.00 A.M.) to 28.09.2023 (5.30 P.M.)	30.09.2023 (11.30 A.M.) in the office of the Superintending Engineer, Berhampur Irrigation Division

Bidders are to participate in online bidding only. Further details can be seen from the Govt.of Odisha e-Procurement website www.tendersorissa.gov.in. Any addendum/corrigendum/cancellation of the tender can be seen in the above website only.

Sd./- Superintending Engineer, Berhampur Irrigation Division
OIPR-32025/11/0005/2324

CUTTACK DEVELOPMENT AUTHORITY
Arunodaya Bhawan, Link Road, Cuttack - 12
URL: cdacuttack.nic.in, E-mail: cda.cuttack@nic.in
Notice No. 10147 **Date: 08.09.2023**
RFP FOR SELECTION OF AN AGENCY FOR PROVIDING SERVICES FOR ONLINE E-AUCTION OF ASSETS/ PROPERTIES OF CUTTACK DEVELOPMENT AUTHORITY.

Brief Description of the process: Cuttack Development Authority (CDA) invites applications from prospective applicants for **SELECTION OF AN AGENCY FOR PROVIDING SERVICES FOR ONLINE E-AUCTION OF ASSETS/ PROPERTIES OF CUTTACK DEVELOPMENT AUTHORITY.**

No. CAD-2020: The applicants are requested to make themselves aware of the site conditions and eligibility criteria mentioned in the RFP before participating in the process. The RFP can only be downloaded from CDA website **http://www.cdacuttack.nic.in** and the last date of submission of application in prescribed format and required documents by Dt. 05/10/2023 till 15:00 Hrs. C.D.A, Cuttack reserves the right to accept or reject any application(s) and to annul the selection process at any time, without incurring any liability and without assigning any reason thereof. For any assistance/ clarification in this regard, the prospective applicants may contact the **Scheme Officer on 8249964517** or to reach out to **PMU-9937022079/8050398938** during office hours.

Sd./- Secretary
OIPR-13037/11/0129/2324

OFFICE OF THE ENGINEER-IN-CHIEF (CIVIL), ODISHA
NIRMAN SOUDHA, UNIT-V, BHUBANESWAR
E-mail ID: cebuildings_orissa@yahoo.co.in; cebuildings@rediffmail.com, Tel. -(0674)- 2391523
INVITATIONS FOR BIDS (IFB)
File No-B-I-Turism-08/2023 **37880 / Bhubaneswar, the 8th Sept., 2023**
No. B-867
Invitation for Bids
1st Corrigendum
Tender Reference No.C.E. (B) - 25 / 2023-24
Name of the Work - Renovation of Maa Budhi Thakurani Temple, Berhampur for the year 2023-24.

The following changes have been made in Bid Identification No. C.E.(B)-**25/2023-24**

1. Bid documents such as DTCN / BOQ etc. can be seen / downloaded from the Govt. Website i.e. www.tendersorissa.gov.in, during the period from **dt.15.09.2023 to 17.00 hours of dt.28.09.2023** instead of **dt.08.09.2023** to **dt.22.09.2023** for ONLINE BIDDING respectively.
2. Online bids shall be received till **17.00 Hours of dt.28.09.2023 instead of dt.22.09.2023.**
3. The technical bids will be opened at **11.30 A.M. of dt.30.09.2023** instead of **dt.25.09.2023.**

All other terms and conditions remain unchanged.

Sd./- Chief Engineer, Buildings
Odisha, Bhubaneswar
OIPR-34117/11/0061/2324

OFFICE OF THE
ROURKELA MUNICIPAL CORPORATION, ROURKELA
INVITATION FOR BID
No. 10958 Dated 11.09.23
Bid Identification No. MC/RMC/26/2023

No.C-1364:- The Municipal Commissioner, Rourkela Municipal Corporation on behalf of Rourkela Municipal Corporation invites bids for works on percentage rate basis in single cover on online Mode. Bid Identification **No. MC/RMC/26/2023** for **06** nos. Civil work with value of **Rs. 9.66** lakh to **Rs. 43.66 lakh**.

1. Bid documents will be available in website www.tendersorissa.gov.in from **11.09.2023**.
2. Bids must be submitted on "online" on or before **20.09.2023 by 17.00 hours**.
3. Bids shall be opened at 11.00 hours on **21.09.2023** in the office of the undersigned in the presence of the bidders or their authorized agents.
4. Other details will be available in the website tendersorissa.gov.in

Sd./- Municipal Commissioner,
Rourkela Municipal Corporation
OIPR-13131/11/0052/2324

Government of Odisha
Office of the Superintending Engineer
Rural Works Division, Jharsuguda
Bid Identification No. Online-SEJSG-06 of 2023-24
NOTICE INVITING TENDER FOR ROAD WORK IN ODISHA
NATIONAL COMPETITIVE BIDDING THROUGH e-Procurement
No. O-932:-

1. Name of the work : Road Work as per DTCN available in the www.tendersodisha.gov.in
2. Total No. of Work : 01 (One) No.
3. Estimated Cost : Rs.85.84 Lakh
4. Period of Completion : 06 (Six) Calendar Months
5. Period and time of availability of bid document in the portal for bidding : Dt.11.09.2023 at 11.00 A.M. to 22.09.2023 upto 05.00 P.M.
6. Date and time of bid opening : Dt.25.09.2023 at 11.00 A.M.
7. Name and address of the officer inviting bid : S.E., R.W. Division, Jharsuguda

(1) Other details can be seen from detailed notice inviting Tenders, available in website **www.tendersorissa.gov.in**
(2) Corrigendum if any shall only be published in the above website.

Sd./- Superintending Engineer, R.W. Division, Jharsuguda
OIPR-25104/11/0007/2324

ଅଗଷ୍ଟରେ ଖୁଚୁରା ମୁଦ୍ରାସ୍ଫୀତି ୬.୮୩%

■ଖାଦ୍ୟ ମୁଦ୍ରାସ୍ଫୀତି ୯.୯୪%

■ଗ୍ରାମାଞ୍ଚଳରେ ଦରବୃଦ୍ଧି ହାର ୭.୦୨%

ଭୁବନେଶ୍ୱର,୧୨।୯ (ଅଭୟ ଦାଶ)

ଚଳିତ ବର୍ଷ ଅଗଷ୍ଟ ମାସରେ ଦେଶର ଖୁଚୁରା ମୁଦ୍ରାସ୍ଫୀତି ହାର ୬.୮୩%କୁ ଖସି ଆସିଛି ବୋଲି ମଙ୍ଗଳବାର ପରିସଂଖ୍ୟାନ ମନ୍ତ୍ରଣାଳୟ ପକ୍ଷରୁ କୁହାଯାଇଛି। ଏପରିକି ୨୦୨୩ ଜୁଲାଇରେ ଦେଶର ଖୁଚୁରା ମୁଦ୍ରାସ୍ଫୀତି ହାର ୭.୪୪%ରେ ରହିଥିଲା। ବିଶେଷକରି ଘରୋଇ ବଜାରରେ ଗତ କିଛି ସପ୍ତାହ ହେଲା ଖାଦ୍ୟ ସାମଗ୍ରୀ ଓ ପନିପରିବା ଦର ହ୍ରାସ ପାଇବାରୁ ଖୁଚୁରା ମୁଦ୍ରାସ୍ଫୀତି ହାର ଚଳିତ ବର୍ଷ ଅଗଷ୍ଟରେ ସାମାନ୍ୟ ହ୍ରାସ ଘଟିଛି ବୋଲି କୁହାଯାଉଛି। ସେହିଭଳି ଚଳିତ ବର୍ଷ ଅଗଷ୍ଟରେ ଦେଶର ଖାଦ୍ୟ ମୁଦ୍ରାସ୍ଫୀତି ହାର ହ୍ରାସ ପାଇ ୯.୯୪% ରହିଥିଲାବେଳେ ୨୦୨୩ ଜୁଲାଇରେ ତାହା ୧୧.୫୧% ଥିଲା। ଅପରପକ୍ଷରେ ଗ୍ରାମାଞ୍ଚଳରେ ଦରବୃଦ୍ଧି ହାର ୭.୬୩% ରୁ ଖସି ୭.୦୨% ଏବଂ ସହରାଞ୍ଚଳରେ ଦରବୃଦ୍ଧି ୭.୨୦% ରୁ ଖସି ୬.୫୯% ରେ ରହିଛି। ସେହିପରି ସିପିଆଇ କୋର୍ ମୁଦ୍ରାସ୍ଫୀତି ୨୦୨୩ ଅଗଷ୍ଟରେ ୪.୦୮%ରେ ରହିଥିବେଳେ ୨୦୨୩ ଜୁଲାଇରେ ଏହାର ପରିମାଣ ୪.୦୯%ରେ ରହିଥିଲା। ଉଲ୍ଲେଖଯୋଗ୍ୟ, ବିଗତ ୧୫ ମାସର ମୁଦ୍ରାସ୍ଫୀତି ସର୍ବୋଚ୍ଚ ସ୍ତରରେ ରହିଥିବା ବେଳେ ଭାରତୀୟ ରିଜର୍ଭ ବ୍ୟାଙ୍କ (ଆର୍‌ବିଆଇ) ଦର ବୃଦ୍ଧିକୁ ଘଟଣାକୁ ଗୁରୁତର ସହ ବିଚାର କରୁଛି। ଏପରିକି ଆରବିଆଇ ଦର ବୃଦ୍ଧିକୁ ୪% କୁ ଆଣିବା ପାଇଁ ବ୍ୟାପକ ଯୋଜନା କରୁଛି। ନିକଟରେ ଆର୍‌ବିଆଇ ଗଭର୍ନର ଶକ୍ତିକାନ୍ତ ଦାସ କହିଥିଲେ,ଦେଶର ପନିପରିବା ଦର ହ୍ରାସ ପାଉଥିବାରୁ ମୁଦ୍ରାସ୍ଫୀତି କମ୍ କରିବାରେ ଏହା ବେଶ୍ ସହାୟକ ହେବ। ସୂଚନାଯୋଗ୍ୟ, ଆର୍‌ବିଆଇ ୨୦୨୩-୨୪ ଆର୍ଥିକ ବର୍ଷ ପାଇଁ ଖୁଚୁରା ମୁଦ୍ରାସ୍ଫୀତି ହାର ୫.୪ % ରହିବା ନେଇ ପୂର୍ବାନୁମାନ କରିଛି।

ନିବେଶକ ନିରୁତ୍ସାହିତ

ଭୁବନେଶ୍ୱର,୧୨।୯

ଗତ ୧ ସପ୍ତାହ ପରେ ଘରୋଇ ଶେୟାର ବଜାର କାରବାରରେ ପରିବର୍ତ୍ତନ ଘଟିଛି। ଏପରିକି ଚଳିତ ସପ୍ତାହର ୨ୟ କାର୍ଯ୍ୟ ଦିବସ (ଷ୍ଟକ୍‌ବଜାର)ର ଫଳାଫଳ ଅନୁଯାୟୀ ଶେୟାର ବଜାରର ନିବେଶକମାନେ ନିରୁତ୍ସାହିତ ହୋଇପଡିଛନ୍ତି। କାରଣ କ୍ରମାଗତ ୭ ଦିନ ହେଲା ବଜାର କାରବାର ବୃଦ୍ଧି ଘଟିଥିବାବେଳେ ମଙ୍ଗଳବାର ଶେୟାର ବଜାରର କାରବାର ଫଳାଫଳ ଭିନ୍ନ ହୋଇଛି। ଫଳରେ ଷ୍ଟକ୍ ମାର୍କେଟର କାରବାର ଶେଷ ସୁଦ୍ଧା ବମ୍ବେ ଷ୍ଟକ୍ ଏକ୍ସଚେଞ୍ଜ (ବିଏସ୍‌ଇ) ର ସେନ୍‌ସେକ୍ସ ୯୪.୦୫ ପଏଣ୍ଟ ବୃଦ୍ଧି ଘଟି ୬୭,୨୨୧.୧୩ ଅଙ୍କରେ କାରବାର ବନ୍ଦ କରିଥିଲା ବେଳେ ନ୍ୟାଶନାଲ ଷ୍ଟକ୍ ଏକ୍ସଚେଞ୍ଜ (ଏନ୍‌ଏସ୍‌ଇ) ର ନିଫ୍ଟି-୫୦ରେ ୩.୧୫ ପଏଣ୍ଟ ହ୍ରାସ ଘଟି ୧୯,୯୯୩.୨୦ ଅଙ୍କରେ କାରବାର ବନ୍ଦ କରିଥିଲା।

ସ୍ପ୍ରିଣ୍ଟୋନିକ୍ ନବାଗତଙ୍କୁ ସ୍ୱାଗତ ସମ୍ବର୍ଦ୍ଧନା

ଭୁବନେଶ୍ୱର,୧୨।୯

ସ୍ପ୍ରିଣ୍ଟୋନିକ୍ ଟେକ୍ନୋଲୋଜି ଆଣ୍ଡ ଆଡଭାନ୍ସ ରିସର୍ଚ୍ଚ ବା ଷ୍ଟାର ଯାନ୍ତ୍ରିକ ଓ ବୈଷୟିକ ମହାବିଦ୍ୟାଳୟର ୧୫ତମ ପ୍ରତିଷ୍ଠା ଦିବସ ନିକଟରେ ପାଳିତ ହୋଇଯାଇଛି। ଏହି ପରିପ୍ରେକ୍ଷୀରେ ସ୍ପ୍ରିଣ୍ଟୋନିକ୍‌ର ନବାଗତ ଛାତ୍ରୀଛାତ୍ରମାନଙ୍କୁ ସ୍ୱାଗତ ସମ୍ବର୍ଦ୍ଧନା କରାଯାଇଥିଲା। ଖୋର୍ଦ୍ଧା ନିକଟସ୍ଥ ଷ୍ଟାର ଯାନ୍ତ୍ରିକ ମହାବିଦ୍ୟାଳୟ ପରିସରରେ ୧୫ ତମ ପ୍ରତିଷ୍ଠା ଦିବସ ଏବଂ ସ୍ୱାଗତ ସମ୍ବର୍ଦ୍ଧନା ଉତ୍ସବ ଅନୁଷ୍ଠିତ ହୋଇଯାଇଛି। ଏପରିକି ଚଳିତ ବର୍ଷର ଡିପ୍ଲୋମା ଓ ବିଟେକ୍ ଛାତ୍ରୀଛାତ୍ରମାନଙ୍କୁ କଲେଜ ପକ୍ଷରୁ ସ୍ୱାଗତ କରାଯାଇଛି। ଏହି ଅବସରରେ କଲେଜର ଚେୟାରମ୍ୟାନ୍ ତ୍ରିନୟନ ରଥ ମୁଖ୍ୟ ଅତିଥି ଭାବେ ଯୋଗଦେଇଥିବାବେଳେ କଲେଜର ସମ୍ପାଦକ ତଥା ବିଶିଷ୍ଟ ଶିକ୍ଷାବିତ୍ ଇଂ ସଞ୍ଜୀବ ସାହୁ ମୁଖ୍ୟ ବକ୍ତା ଭାବେ ଯୋଗଦେଇ ନବାଗତ ଛାତ୍ରୀଛାତ୍ରମାନଙ୍କୁ ବୈଷୟିକ ଶିକ୍ଷାର ସୁନ୍ଦର ବିନିଯୋଗ ଓ ଆଜିର ସମାଜରେ ଏହାର ଗୁରୁତ୍ୱ ଉପରେ ବିସ୍ତୃତ ଆଲୋକପାତ କରିଥିଲେ। ଅନ୍ୟମାନଙ୍କ ମଧ୍ୟରେ କଲେଜର ଟ୍ରଷ୍ଟି ବୃନ୍ଦାବନ ସାହୁ, ବିଶ୍ୱରଞ୍ଜନ ସାହୁ ପ୍ରମୁଖ ସମ୍ମାନିତ ଅତିଥି ଭାବେ ଯୋଗଦେଇଥିଲେ। ସେହିଭଳି କଲେଜର ଅଧ୍ୟକ୍ଷ ଡ. ପୁରୋହିତ ମିଶ୍ରଙ୍କ ସଭାପତିତ୍ୱରେ ସଭାକାର୍ଯ୍ୟ ଓ ସ୍ୱାଗତ ସମ୍ବର୍ଦ୍ଧନା ଉତ୍ସବ ପରିଚାଳିତ ହୋଇଥିଲାବେଳେ କଲେଜର ନିର୍ଦ୍ଦେଶକ ଇଂ ବିକାଶ ଦାଶ ନବାଗତ ଛାତ୍ରୀଛାତ୍ରମାନଙ୍କର ଉଜ୍ଜ୍ୱଳ ଭବିଷ୍ୟତ କାମନା କରିଥିଲେ। ପରିଶେଷର କଲେଜର ବାର୍ଷିକ ପତ୍ରିକା 'ସ୍ପ୍ରିଣ୍ଟୋନିକା' ଉନ୍ମୋଚନ ହୋଇଥିଲା।

ମେଟ୍ରା ସହ ହିଣ୍ଡାଲ୍‌କୋର ବୁଝାମଣା

ଭୁବନେଶ୍ୱର,୧୨।୯

ଦେଶର ପ୍ରମୁଖ ଘରୋଇ କମ୍ପାନୀ ହିଣ୍ଡାଲକୋ ଇଣ୍ଡଷ୍ଟ୍ରିଜ ଲିମିଟେଡ ଏବଂ ଇଟାଲୀର ମେଟ୍ରା ଏସ୍‌ପିଏ ମଧ୍ୟରେ ଏକ ଦ୍ୱିପାକ୍ଷିକ ବୁଝାମଣା ନିକଟରେ ହୋଇଯାଇଛି। ବିଶେଷକରି ଉଭୟ କମ୍ପାନୀ ମଧ୍ୟରେ ଏକ ପ୍ରଯୁକ୍ତିଗତ ସହଭାଗିତା ହୋଇଛି। ଏପରିକି ଭାରତରେ ହାଇସ୍ପିଡ୍ ରେଳ କୋଚ୍ ନିର୍ମାଣ ନିମନ୍ତେ ବୃହତ୍ ଆକାରର ଆଲୁମିନିୟମ ଏକ୍ସଟ୍ରସନ ଏବଂ ଫାବ୍ରିକେଶନ ପ୍ରଯୁକ୍ତି ପ୍ରସ୍ତୁତି ଆଦି ପାଇଁ ଏହି ବୁଝାମଣା ହୋଇଥିବା ଉଭୟ ପକ୍ଷରୁ କୁହାଯାଇଛି। ସେହିଭଳି ଆଲୁମିନିୟମ ନିର୍ମାଣ କ୍ଷେତ୍ରରେ ହିଣ୍ଡାଲ୍‌କୋର ବିପୁଳ ଅଭିଜ୍ଞତା ଏବଂ ଆଲୁମିନିୟମ ଏକ୍ସଟ୍ରସନ, ମେଶିନିଂ ଏବଂ ୱେଲ୍‌ଡିଂ କ୍ଷେତ୍ରରେ ମେଟ୍ରାର ସର୍ବାଧୁନିକ ଜ୍ଞାନକୌଶଳକୁ ମିଳିତ ଉପଯୋଗ କରି ଏକ ବିଶ୍ୱଶ୍ରେଣୀୟ ପ୍ରଯୁକ୍ତି ଭାରତକୁ ଆଣିବା ଦିଗରେ ଉଲ୍ଲେଖନୀୟ ପ୍ରୟାସ ହୋଇଛି। ଏହି ବୁଝାମଣା ବିଶ୍ୱର ସର୍ବବୃହତ୍ ରେଳ ନେଟ୍‌ୱର୍କ ପରିଚାଳନା କରୁଥିବା ଭାରତୀୟ ରେଳବାଇର ଆକାଂକ୍ଷିତ ଉନ୍ନତୀକରଣ କାର୍ଯ୍ୟକ୍ରମକୁ ଆଗେଇନେବା ଦିଗରେ ବେଶ୍ ସହାୟକ ହେବ। ଏ ସମ୍ପର୍କରେ ହିଣ୍ଡାଲ୍‌କୋ ଇଣ୍ଡଷ୍ଟ୍ରିଜର ଏମ୍‌ଡି ସତୀଶ ପାଲ କହିଛନ୍ତି, ଭାରତରେ ଯାତ୍ରୀବାହୀ ଟ୍ରେନ୍‌ଗୁଡିକ ନିମନ୍ତେ ନୂତନ ଯୁଗର ଆଲୁମିନିୟମ ଏକ୍ସଟ୍ରସନସ ପ୍ରଚଳନ କରିବା ପାଇଁ ଆମେ ମେଟ୍ରା ସହ ହାତ ମିଳାଇ ବେଶ୍ ଉତ୍ସାହିତ ଅଛୁ। ସେହିଭଳି ମେଟ୍ରା ଏସ୍‌ପିଏର ସିଇଓ ଏନ୍‌ରିକୋ ଜାମ ପେଟ୍ରି କହିଛନ୍ତି, ହିଣ୍ଡାଲ୍‌କୋ ସହ ସହଭାଗିତା କରି ଆମେ ଆମର ଆଲୁମିନିୟମ ଏକ୍ସଟ୍ରସନ ପ୍ରଯୁକ୍ତିର ସାମର୍ଥ୍ୟକୁ ବୈଶ୍ୱିକ ମଞ୍ଚରେ ପ୍ରଦର୍ଶନ କରିବାର ସୁଯୋଗ ପାଇଛୁ। ବନ୍ଦେ ଭାରତ ଟ୍ରେନ୍‌ଗୁଡିକ ପାଇଁ ଯାତ୍ରୀବାହୀ କୋଚ ତିଆରିରେ ସହାୟତା କରିବାକୁ ହିଣ୍ଡାଲ୍‌କୋ ଏହି ପ୍ରକଳ୍ପ ନିମନ୍ତେ ୨୦୦୦କୋଟି ଟଙ୍କା ନିବେଶ କରିବା ଯୋଜନା ରଖିଛି ଏବଂ ପ୍ରଯୁକ୍ତି ମେଣ୍ଟ ଏହି ପ୍ରୟାସ ସକାଶେ ସର୍ବାଧୁନିକ ସମୟର ପ୍ରଯୁକ୍ତି ଯୋଗାଇଦେବ।

ଟୟୋଟା କିର୍ଲୋସ୍କର ମୋଟର୍ସ ପ୍ରାଇଭେଟ୍ ଲିମିଟେଡ୍‌ର ସ୍ୱୀକୃତିପ୍ରାପ୍ତ ଡିଲର ଇସପିରିଟ ଟୟୋଟା (ଫିଲ୍‌ଡ ମୋଟର ପ୍ରାଇଭେଟ୍ ଲିମିଟେଡ୍) ପଟିଆ ଭୁବନେଶ୍ୱର ପକ୍ଷରୁ ମଙ୍ଗଳବାର ଏକ ସ୍ୱତନ୍ତ୍ର ଅନାବରଣ ଉତ୍ସବର ଆୟୋଜନ କରାଯାଇଥିଲା। ଉକ୍ତ ଉତ୍ସବରେ ଫିଲ୍‌ଡ ମୋଟର ପ୍ରାଇଭେଟ୍ ଲିମିଟେଡ୍ (ଇସପିରିଟ ଟୟୋଟା)ର ଏମ୍‌ଡି ସୁନୀଲ ତାନେଜା ସମ୍ମାନିତ ଅତିଥି ଭାବେ ଯୋଗଦେଇ 'ଟୟୋଟା ରୁମିଅନ୍'ର ଅନାବରଣ ସହ ବଜାର ପ୍ରବେଶ ସମ୍ପର୍କରେ ଘୋଷଣା କରିଛନ୍ତି। ଏହି ପରିପ୍ରେକ୍ଷୀରେ ବିଓଆଇର ଜେଡଏମ୍ ଏସ୍.ମଳୟ ଦାସ, ୟୁବିଆଇର ଆଞ୍ଚଳିକ ମୁଖ୍ୟ ନିରଞ୍ଜନ ବାରିକ ଏବଂ ଇସପିରିଟ ଟୟୋଟାର ସିଇଓ ରାଜେଶ ଗଣ୍ଡୋତ୍ରା ପ୍ରମୁଖ ଉପସ୍ଥିତ ଅଛନ୍ତି।

ଟାଟା ଷ୍ଟିଲ୍ ପକ୍ଷରୁ ସ୍ୱେଚ୍ଛାସେବୀ ସପ୍ତାହ

ଭୁବନେଶ୍ୱର,୧୨।୯

ଟାଟା ଷ୍ଟିଲ୍ ପକ୍ଷରୁ ସ୍ୱେଚ୍ଛାସେବୀ ସପ୍ତାହ ନିକଟରେ ପାଳିତ ହୋଇଯାଇଛି। ବିଶେଷକରି ସପ୍ତାହବ୍ୟାପୀ ପାଳନ କରାଯାଇଥିବା ଉକ୍ତ ସପ୍ତାହରେ କମ୍ପାନୀର କର୍ମଚାରୀ ଓ ସେମାନଙ୍କ ପରିବାର ସଦସ୍ୟମାନେ ବିଭିନ୍ନ ସ୍ୱେଚ୍ଛାକୃତ କାର୍ଯ୍ୟକ୍ରମରେ ସାମିଲ ହୋଇଥିଲେ। ଏପରିକି ଏହି ସପ୍ତାହକୁ ଟାଟା ଷ୍ଟିଲ୍‌ର ବିଭିନ୍ନ କାର୍ଯ୍ୟକ୍ଷେତ୍ର ଯଥା ଟାଟା ଷ୍ଟିଲ୍ ଭୁବନେଶ୍ୱର, ଟାଟା ଷ୍ଟିଲ୍ ମେରାମଣ୍ଡଳୀ (ଟିଏସ୍‌ଏମ୍), ଟାଟା ଷ୍ଟିଲ୍ କଳିଙ୍ଗନଗର (ଟିଏସ୍‌କେ) ଓ ଅନ୍ୟାନ୍ୟ ସ୍ଥାନରେ ପାଳନ କରାଯାଇଥିଲା। ସେହିଭଳି ସମାଜରେ ସକାରାତ୍ମକ ପ୍ରଭାବ ସୃଷ୍ଟି କରିବା ଲକ୍ଷ୍ୟ ନେଇ ଆୟୋଜିତ ଏହି ସପ୍ତାହରେ ବିଭିନ୍ନ ସ୍ୱେଚ୍ଛାକୃତ କାର୍ଯ୍ୟକ୍ରମ ରହିଥିଲା। ଭୁବନେଶ୍ୱରରେ ଟାଟା ଷ୍ଟିଲ୍‌ର କର୍ମଚାରୀମାନେ ଏହି ସପ୍ତାହର ବଡ଼ ଉତ୍ସାହ ସହ ସମୁଦାୟର କଲ୍ୟାଣ ପାଇଁ ସମର୍ପିତ ଭାବ ପ୍ରଦର୍ଶନ କରିଥିଲେ। ଭୁବନେଶ୍ୱରରେ ଥିବା ପ୍ରତିଭା ଆଶ୍ରମର ପାଖାପାଖି ୩୦ ଅନ୍ତେବାସୀଙ୍କୁ ରାଶନ ସାମଗ୍ରୀ ଓ ଔଷଧ ସହାୟତା ପ୍ରଦାନ କରାଯାଇଥିଲା। ଦଶମ ପାଠପଢ଼ା ଶେଷ ହେବା ପରେ ଶିକ୍ଷାକୁ ବ୍ୟାପକ କରିବା ପାଇଁ ମୂଲ୍ୟବାନ କ୍ୟାରିୟର ସୁଯୋଗ ବିଷୟରେ ସୂଚନା ପ୍ରଦାନକରି କ୍ୟାରିୟର କାଉନ୍‌ସେଲିଂ କାର୍ଯ୍ୟକ୍ରମ ଆୟୋଜନ କରାଯାଇଥିଲା। ଟାଟା ଷ୍ଟିଲ୍ ମେରାମଣ୍ଡଳୀରେ କମ୍ପାନୀର କର୍ପୋରେଟ୍ ସେବା ମୁଖ୍ୟ ମୋହିତ ଦାସଙ୍କ ନେତୃତ୍ୱରେ କର୍ମଚାରୀମାନେ ଟାଟା ଷ୍ଟିଲ୍ ସ୍ୱେଚ୍ଛାସେବୀ ସପ୍ତାହର ଶୁଭାରମ୍ଭକରି ଏକ ଉତ୍ସର୍ଗୀକୃତ ମୌସୁମୀ ସଡ଼କ ସୁରକ୍ଷା ସଚେତନତା ଅଭିଯାନ ଆୟୋଜନ କରିଥିଲେ।

ଫୁଟ୍‌ସପ୍

ରାସ୍ତାରେ ମଦର ସୁଅ

ଲିସ୍‌ବନ

ବେଳେବେଳେ ଏମିତି କିଛି ଜିନିଷ ଦେଖିବାକୁ ମିଳେ, ଯାହାର କେବେ କଳ୍ପନା କରିହୁଏନି। ସେପରି କିଛି ଘଟଣା ଦେଖିବାକୁ ମିଳିଛି ପର୍ତ୍ତୁଗାଲରେ। ଏଠାରେ ଏକ ଛୋଟ ସହରର ରାସ୍ତାରେ ପାଣି ଭଳି ମଦ ବୋହୁଥିବା ଦେଖିବାକୁ ମିଳିଛି। ଏହାର ଏକ ଭିଡିଓ ସୋସିଆଲ ମିଡିଆରେ ବେଶ୍ ଭାଇରାଲ ହେବାରେ ଲାଗିଛି। ରିପୋର୍ଟ ମୁତାବକ, ପର୍ତ୍ତୁଗାଲର ସାଓ ଲୋରେନ୍‌କୋ ଡି ବୈରୋ ନାମକ ଏକ ଛୋଟ ସହରର ରାସ୍ତାରେ ଲକ୍ଷାଧିକ ଲିଟର ମଦର ଏକ ସ୍ରୋତ ପାହାଡ଼ିଆ ଅଞ୍ଚଳରେ ତଳକୁ ବୋହୁଥିଲା। ଯେପରି ଏକ ମଦର ନଦୀ ଭଳି ଦୃଶ୍ୟମାନ ହେଉଥିଲା। ସହରର ଗଳିରେ ଏହା ବୋହୁଥିବା ଦେଖି ଲୋକେ ଆଶ୍ଚର୍ଯ୍ୟ ହୋଇଯାଇଥିଲେ। ତେବେ ଏପରି ଘଟଣା ପାହାଡ଼ ଉପରେ ଥିବା ଏକ ମଦ କାରଖାନା ଲେଭିରା ଡିସ୍‌ଲେରିରେ ଦୁର୍ଘଟଣା ଫଳରେ ହୋଇଥିଲା। କାରଖାନାରେ ହୋଇଥିବା ଦୁର୍ଘଟଣା ଫଳରେ ସେଠାରେ ଥିବା ନାଲିରଙ୍ଗର ମଦର ଟାଙ୍କି ଫାଟିଯାଇଥିଲା। ସେହି ଟାଙ୍କିରେ ୨ ମିଲିୟନ୍ ଲିଟର ଅର୍ଥାତ୍ ୨୨ ଲକ୍ଷ ଲିଟର ମଦ ଥିଲା। ଏହି ମଦର ସ୍ରୋତ ସହରସ୍ଥିତ ସର୍ଟିମା ନଦୀକୁ ଯାଉଥିଲା। ହେଲେ ଅଗ୍ନିଶମ ବାହିନୀ ଆସି ଏହାର ସ୍ରୋତକୁ କ୍ଷେତ ଆଡ଼କୁ ବଦଳାଇଦେଲେ। ପରେ ଅବସ୍ଥାରେ ସୁଧାର ଆସିଲା। ଏପରି ଦୁର୍ଘଟଣା ପାଇଁ ଲେଭିରା ଡିସ୍‌ଲେରି କ୍ଷମା ମାଗିବା ସହ ଏବେ ସେଠାରେ ମରାମତି କାମ ଚାଲୁ ରହିଛି।

କପୁର ମହିଳାଙ୍କୁ ଫିଲ୍ମ ପାଇଁ ଅନୁମତି ନ ଥିଲା

କରୀନା କପୁର ଖାନ୍

ମୁମ୍ବାଇ: ବଲିଉଡ୍ ଅଭିନେତ୍ରୀ କରୀନା କପୁର ଖାନ୍ ବଲିଉଡ୍‌ର କପୁର ପରିବାରରୁ ଆସିଛନ୍ତି। ତାଙ୍କ ଜେଜେ ରାଜ କପୁର, ତାଙ୍କ ବାପା ପୃଥ୍ୱୀରାଜ କପୁର ବଲିଉଡ୍‌ରେ ଭଲ ନାମ କମାଇଛନ୍ତି। ହେଲେ ମଧ୍ୟ ତାଙ୍କ କପୁର ପରିବାରରେ ଏକ ଅଜବ ନିୟମ ଥିଲା। ପରିବାରର ଝିଅ ହେଉ ବା ବୋହୂ କାହାରିକୁ ବି ଫିଲ୍ମରେ କାମ କରିବାକୁ ଅନୁମତି ନ ଥିଲା। ଏନେଇ କରୀନା ନିକଟରେ ଏକ ସାକ୍ଷାତ୍‌କାରରେ କହିଛନ୍ତି। ତେବେ ଏହି ନିୟମରେ ପରିବର୍ତ୍ତନର ଶ୍ରେୟ ସେ ତାଙ୍କ ବାପା ରଣଧୀର କପୁରଙ୍କୁ ଦେଇଛନ୍ତି। ରଣଧୀର କପୁର ଦୁନିଆର ସବୁଠୁ ଭଲ ବାପା ବୋଲି ସେ କହିଛନ୍ତି। ସେ ସମୟ ସହିତ ନିଜକୁ ମଧ୍ୟ ବଦଳାଇ ପାରିଛନ୍ତି। ତାଙ୍କ ଭଉଣୀ କରିଶ୍ମା କପୁର ତାଙ୍କୁ ଫିଲ୍ମରେ କ୍ୟାରିୟର କରିବାକୁ ନ ଅଟକାଇ ସେଥିରେ ଆଗେଇବାକୁ ପରାମର୍ଶ ଦେଇଥିଲେ। କପୁର ପରିବାରର ପ୍ରଥମ ଝିଅ ଭାବେ କରିଶ୍ମାଙ୍କ ପାଇଁ ଏହା କଠିନ ଥିଲା। ଏଥିପାଇଁ ତାଙ୍କ ବାପା ସବୁବେଳେ ସାଥି ଦେଇଛନ୍ତି। ରଣଧୀର କପୁର ଜଣେ ଉଚ୍ଚ ବିଚାରୀୟ ବ୍ୟକ୍ତି ଥିବା କରୀନା କହିଛନ୍ତି। ତେବେ କରୀନା ୨୦୦୦ରୁ ତାଙ୍କ ଫିଲ୍ମ କ୍ୟାରିୟର ଆରମ୍ଭ କରିଛନ୍ତି। ସେ ଅନେକ ସିନେମାରେ କାମ କରି ଲୋକପ୍ରିୟ ହୋଇପାରିଛନ୍ତି। ଶେଷଥର ପାଇଁ ସେ ଚଳଚ୍ଚିତ୍ର 'ଲାଲ ସିଂ ଚଢ୍ଢା'ରେ ନଜରକୁ ଆସିଥିଲେ। ଏବେ ତାଙ୍କ ହାତରେ ୨/୩ଟି ଫିଲ୍ମ ରହିଛି। ଯେଉଁଥିରେ ସେ ଏବେ ବ୍ୟସ୍ତ ଅଛନ୍ତି। ଏଥିସହ ସେ କିଛି ଡକ୍ୟୁମେଣ୍ଟାରି ସିନେମା ଏବଂ ଟେଲିଭିଜନରେ ମଧ୍ୟ ନଜରକୁ ଆସିଛନ୍ତି।

ବ୍ୟାନର ଧରି ଜୀବନସାଥୀ ଖୋଜୁଛନ୍ତି

ନ୍ୟୁୟର୍କ

ଏକ ନିର୍ଦ୍ଦିଷ୍ଟ ବୟସ ପରେ ଏକାକୀ ଜୀବନ ବିତାଇବା କଷ୍ଟକର ହୋଇପଡ଼େ। ବିରକ୍ତ ହୋଇ ନିଜ ପାଇଁ ଏକ ଭଲ ଜୀବନସାଥୀ ଖୋଜେ। ଅନେକେ ଏଥିରେ ଶୀଘ୍ର ସଫଳତା ପାଇଯାଉଥିବାବେଳେ କେତେଜଣ ଡେରିରେ ସଫଳତା ପାଇଥାନ୍ତି। ରିପୋର୍ଟ ମୁତାବକ, କରୋଲିନା ଗିଟ୍‌ସ ନାମକ ଜଣେ ଯୁବତୀ ନିଜ ପାଇଁ ଜୀବନସାଥୀ ଖୋଜୁଛନ୍ତି। ନ୍ୟୁୟର୍କ ମାନହଟ୍ଟନର ବାସିନ୍ଦା ୨୯ ବର୍ଷୀୟା କରୋଲିନା ୨ ବର୍ଷ ହେବ ଏକା ରହିବା ପରେ ଏବେ ଜୀବନସାଥୀ ତଲାସରେ ଅଛନ୍ତି। ହେଲେ ସେ ସେଥିପାଇଁ କୌଣସି ଡେଟିଂ ଆପ୍ ଜରିଆରେ ତାଙ୍କ ଜୀବନସାଥୀଙ୍କୁ ଖୋଜୁନାହାନ୍ତି। ସେ ଏଥିପାଇଁ ନିଜ ହାତରେ ଏକ ବ୍ୟାନର ପ୍ରସ୍ତୁତ କରିଛନ୍ତି। ସେଥିରେ ଲେଖା ହୋଇଛି 'ଲୁକିଂ ଫର ଏ ହଜ୍‌ବ୍ୟାଣ୍ଡ'। ସେହି ବ୍ୟାନରକୁ ହାତରେ ଧରି ସେ ରାସ୍ତାରେ ବୁଲୁଛନ୍ତି। ହେଲେ ତାଙ୍କୁ ଏ ପର୍ଯ୍ୟନ୍ତ କେହି ସେପରି ଜୀବନସାଥୀ ମିଳିପାରିନାହାନ୍ତି। ଏହାର ଫଟୋ ଏବେ ସୋସିଆଲ ମିଡିଆରେ ବେଶ୍ ଭାଇରାଲ ହେବାରେ ଲାଗିଛି। ଏଥିରେ ଲୋକଙ୍କ ଭିନ୍ନ ଭିନ୍ନ କମେଣ୍ଟ ମଧ୍ୟ ଦେଖିବାକୁ ମିଳିଛି। ଏହା ପୂର୍ବରୁ ମଧ୍ୟ ଲସ୍‌ଏଞ୍ଜେଲସର ଜଣେ ୩୫ ବର୍ଷୀୟା ଯୁବତୀ ଏପରି କାମ କରିଥିବା ନଜରକୁ ଆସିଛନ୍ତି। ଯିଏ ତାଙ୍କ ପାଇଁ ଜୀବନସାଥୀ ଖୋଜିଦେବେ, ତାଙ୍କୁ ୫୦୦୦ ଡଲାର ଉପହାର ସ୍ୱରୂପ ମିଳିବ ବୋଲି ମଧ୍ୟ ସର୍ତ୍ତ ରଖିଥିଲେ।

୫୦ ରାଜ୍ୟରେ ୧୦୦ ଗର୍ଲଫ୍ରେଣ୍ଡ

ୱାଶିଂଟନ୍

ସମସ୍ତେ ଚାହାନ୍ତି ତାଙ୍କ ଜୀବନରେ କେହି ଜଣେ ଭଲ ଜୀବନସାଥୀ ରହୁ। ହେଲେ ସମସ୍ତଙ୍କ କ୍ଷେତ୍ରରେ ଏହା ହୋଇ ନ ଥାଏ। ହେଲେ ଜଣେ ଯୁବକଙ୍କ କହିବା ମୁତାବକ, ସେ ଏପର୍ଯ୍ୟନ୍ତ ୫୦ ରାଜ୍ୟର ୧୦୦ ଝିଅଙ୍କୁ ଡେଟ୍ କରିସାରିଲେଣି, କିନ୍ତୁ ତାଙ୍କୁ ତାଙ୍କ ସ୍ୱପ୍ନର ରାଜକୁମାରୀ ମିଳିପାରିନାହିଁ। ରିପୋର୍ଟ ମୁତାବକ ଆମେରିକାର ମୋଣ୍ଟାନାର ବାସିନ୍ଦା ୨୬ ବର୍ଷୀୟ ମୈଥ୍ୟୁ ଓର୍ନିଂ ୨୦୨୦ କରୋନା ମହାମାରୀ ସମୟରେ ସେ ଘରେ ବସି ବସି ବିରକ୍ତ ହେଉଥିଲେ। ସେଥିପାଇଁ ସେ ମୋବାଇଲରେ ଡେଟିଂ ଆପ୍ ଜରିଆରେ ଅନ୍‌ଲାଇନ ଡେଟିଂ ଆରମ୍ଭ କରିଥିଲେ। ତାଙ୍କୁ ଯେତେବେଳେ ଜଣାପଡ଼ିଲା କି ସେଥିରେ ନିଜର ଠିକଣା ବଦଳେଇହେବ, ଏହାପରଠାରୁ ସେ ନିଜର ଠିକଣା ବଦଳାଇ ବିଭିନ୍ନ ସ୍ଥାନରୁ ଝିଅଙ୍କ ସହ

ଡେଟିଂ ଆରମ୍ଭ କଲେ। ମୈଥ୍ୟୁ ନିଜ ଦେଶର ୫୦ ରାଜ୍ୟରୁ ମୋଟ ୧୦୦ ଜଣଙ୍କୁ ଡେଟ୍ କରିସାରିଛନ୍ତି। ହେଲେ ତାଙ୍କୁ ଏପର୍ଯ୍ୟନ୍ତ ତାଙ୍କ ଜୀନବସାଥୀ ମିଳିପାରି ନାହିଁ। ସେ ସମସ୍ତ ରାଜ୍ୟରେ ନିଜ ପାଇଁ ଜୀବନସାଥୀର ତଲାସରେ ଅଛନ୍ତି। ଏହି ମିଶନର ଆରମ୍ଭ ମିଚିଗାନ୍‌ରୁ ଆରମ୍ଭ କରି ଆଲାସ୍କା ପର୍ଯ୍ୟନ୍ତ ଯାଇଛି। ସେସବୁ ରାଜ୍ୟର ସମସ୍ତ ଡେଟିଂ ଝିଅଙ୍କ ପାଖକୁ ଗାଡ଼ି ଚଳାଇ ଯାଇଛନ୍ତି। ହେଲେ ତାଙ୍କୁ ଆଲାସ୍କା ଏବଂ ହୱାଇରୁ ବିମାନ ଜରିଆରେ ଯିବା

ଅଙ୍ଗନୱାଡି କେନ୍ଦ୍ରରେ ସାପ କାମୁଡ଼ିଲା: ସହାୟିକା ମୃତ

ବାଙ୍କୀ,୧୨।୯(ଜ୍ଞାନେନ୍ଦ୍ର ମୋହନ ମିଶ୍ର)

ମୃତ ସୁଲୋଚନା ସ୍ୱାଇଁ

କଟକ ଜିଲା ବାଙ୍କୀ ଥାନା ଅଧୀନ ଡମପଡ଼ା ବ୍ଲକର ବିଲିପଡା ଅଙ୍ଗନୱାଡି କେନ୍ଦ୍ର-୨ରେ ମଙ୍ଗଳବାର ଏକ ଅଘଟଣ ଘଟିଛି। ସାପ କାମୁଡ଼ାରେ ଜଣେ ଅଙ୍ଗନୱାଡି ସହାୟିକାଙ୍କ ମୃତ୍ୟୁ ଘଟିଛି। ସେ ହେଲେ ବିଲିପଡ଼ା ଗ୍ରାମର ସନ୍ତୋଷ କୁମାର ସ୍ୱାଇଁଙ୍କ ସ୍ତ୍ରୀ ସୁଲୋଚନା (୪୮)। ଏହି କେନ୍ଦ୍ରଟି ବିଲିପଡ଼ା ପ୍ରାଥମିକ ବିଦ୍ୟାଳୟ ଭିତରେ ଚାଲିଛି। ଏଠାରେ ୧୭ ଜଣ ଶିଶୁ ପାଠ ପଢୁଥିବାବେଳେ ମଙ୍ଗଳବାର ୧୨ ଜଣ ପିଲା ଆସିଥିଲେ। ସୁଲୋଚନା ସବୁଦିନ ଭଳି କେନ୍ଦ୍ରରେ ସେମାନଙ୍କ ପାଇଁ ଖାଦ୍ୟ ପ୍ରସ୍ତୁତ କରୁଥିଲେ। ଏହି ସମୟରେ ଏକ ବିଷାକ୍ତ ସାପ ତାଙ୍କୁ କାମୁଡ଼ି ଦେଇଥିଲା। ଫଳରେ ସେ ଗୁରୁତର ହୋଇପଡ଼ିଥିଲେ। ଏହାଦେଖି କାର୍ଯ୍ୟରତ ଅଙ୍ଗନୱାଡି କର୍ମୀ ପ୍ରମିଳା ଜେନା ତାଙ୍କୁ ନେଇ ବାଙ୍କୀ ଉପଖଣ୍ଡ ଚିକିତ୍ସାଳୟରେ ଭର୍ତ୍ତି କରିଥିଲେ। ସେଠାରେ ଚିକିତ୍ସାଧୀନ ଅବସ୍ଥାରେ ସୁଲୋଚନାଙ୍କ ମୃତ୍ୟୁ ଘଟିଛି। ଖବରପାଇ ବାଙ୍କୀ ପୋଲିସ ସ୍ୱାସ୍ଥ୍ୟକେନ୍ଦ୍ରରେ ପହଞ୍ଚି ମୃତଦେହ ଜବତ କରି ବ୍ୟବଚ୍ଛେଦ କରାଇବା ପରେ ପରିବାର ଲୋକଙ୍କୁ ହସ୍ତାନ୍ତର କରିଛି। ତାଙ୍କ ମୃତ୍ୟୁରେ ଗ୍ରାମରେ ଶୋକର ଛାୟା ଖେଳିଯାଇଛି। ଏହି ଘଟଣାପରେ କେନ୍ଦ୍ରରେ ପଢୁଥିବା ଶିଶୁମାନଙ୍କ ଜୀବନପ୍ରତି ଆଶଙ୍କା ଥିବାରୁ ଅଭିଭାବକମାନେ ଚିନ୍ତାବ୍ୟକ୍ତ କରିଛନ୍ତି। ସୂଚନାଯୋଗ୍ୟ, ଏହି ଅଙ୍ଗନୱାଡ଼ି କେନ୍ଦ୍ରର ନିଜସ୍ୱ ଗୃହ ନାହିଁ। ୨୦୧୬-୧୭ରୁ ବ୍ଲକ ପକ୍ଷରୁ ଏଥିପାଇଁ ୭ ଲକ୍ଷ ଟଙ୍କା ମଞ୍ଜୁରି ପାଇଥିଲେ ସୁଦ୍ଧା ଏପର୍ଯ୍ୟନ୍ତ ଗୃହ ନିର୍ମାଣ କାର୍ଯ୍ୟ ଆରମ୍ଭ ହୋଇପାରିନାହିଁ। ଅପରପକ୍ଷେ ବିଲିପଡ଼ାପଡ଼ା ପ୍ରାଥମିକ ବିଦ୍ୟାଳୟର ଯେଉଁ ସ୍ଥାନରେ କେନ୍ଦ୍ରଟି ଚାଲିଛି, ତାହାର ଚତୁଃପାର୍ଶ୍ୱ ଆବର୍ଜନାରେ ପରିପୂର୍ଣ୍ଣ। ଏହାର ପାର୍ଶ୍ୱରେ ଥିବା ଅନ୍ୟ ଏକ କକ୍ଷରେ ସ୍ଥାନୀୟ ଲୋକେ ଧାନ, ବିରି ଆଦି ଗଚ୍ଛିତ ରଖିଛନ୍ତି। ଏଥିଯୋଗୁ ସେଠାରେ ମୂଷାଙ୍କ ଉପଦ୍ରବ ରହିଛି। ମୂଷା ଖାଇବାକୁ ଅନେକ ସମୟରେ ସାପ ଆସୁଥିବାରୁ ଏପରି ଘଟଣା ଘଟିଥିବା କୁହାଯାଉଛି। ଏ ସମ୍ପର୍କରେ ଡମପଡ଼ା ସିଡିପିଓ ସଂଯୁକ୍ତା ସାହୁ କହିଛନ୍ତି, ବିଲିପଡ଼ା ଅଙ୍ଗନୱାଡି କେନ୍ଦ୍ର-୨ର ନିଜସ୍ୱ ଗୃହ ନଥିବାରୁ ଅସୁବିଧା ହେଉଛି। ଏବେ ଜାଗା ନିରୂପଣ ସରିଛି। ଖୁବ୍‌ଶୀଘ୍ର ନିର୍ମାଣ କାର୍ଯ୍ୟ ଆରମ୍ଭ ହେବ।

ଆଜି ନିର୍ବାଚନ ପ୍ରସ୍ତୁତି ସମୀକ୍ଷା କରିବେ ନିର୍ବାଚନ ଆୟୋଗ ଟିମ୍

ଭୁବନେଶ୍ୱର,୧୨।୯,(ଅନିଲ ଦାସ)

ସାଧାରଣ ନିର୍ବାଚନକୁ ଆଉ ମାସ କେଇଟା ରହିଲା । ଏହା ପୂର୍ବରୁ ନିର୍ବାଚନ ପ୍ରସ୍ତୁତିର ସମୀକ୍ଷା ପାଇଁ କେନ୍ଦ୍ର ନିର୍ବାଚନ ଆୟୋଗଙ୍କ ଟିମ୍ ଓଡ଼ିଶା ଗସ୍ତରେ ଆସିଛି । ବୁଧବାର ଖାରବେଳ ଭବନରେ ଜିଲାପାଳଙ୍କ ସହ ନିର୍ବାଚନ ପ୍ରସ୍ତୁତିର ସମୀକ୍ଷା କରିବେ। ଏଥିରେ ରାଜ୍ୟ ନିର୍ବାଚନ ଅଧିକାରୀଙ୍କ ଟିମ୍ ସହ ସମସ୍ତ ଜିଲାର ଜିଲାପାଳ ଯୋଗଦେବାର କାର୍ଯ୍ୟକ୍ରମ ରହିଛି। ବୈଠକରେ ଭୋଟର ତାଲିକା ପ୍ରସ୍ତୁତି, ରାଜ୍ୟରେ ଆଇନଶୃଙ୍ଖଳା ପରିସ୍ଥିତି ଓ ସମ୍ବେଦନଶୀଳ ବୁଥ୍ ଉପରେ ଆଲୋଚନା ହେବ ।

ସୌରିନ୍ ଭଟ୍ଟଙ୍କ ବ୍ୟାଙ୍କ ଆକାଉଣ୍ଟ ଫ୍ରିଜ୍ କରାଯିବ

ଓଲିଉଡ୍ କଣ୍ଠଶିଳ୍ପୀଙ୍କୁ ଯୌନ ନିର୍ଯାତନା ଦେବା ପାଗଲା

■ ଚିଠି ଲେଖିଲା ପୋଲିସ

କଟକ,୧୨।୯(କାର୍ତ୍ତିକ ସାହୁ)

ଜଣେ ଓଲିଉଡ୍ କଣ୍ଠଶିଳ୍ପୀଙ୍କୁ ଯୌନ ନିର୍ଯାତନା ଦେବା ମାମଲାରେ ବଲିଉଡ୍ କଣ୍ଠଶିଳ୍ପୀ ସୌରିନ୍ ଭଟ୍ଟଙ୍କ ଅଡୁଆ ବଢ଼ିଛି। କଟକ ମହିଳା ଥାନା ପକ୍ଷରୁ ସୌରିନ୍‌ଙ୍କ ଦୁଇଟି ବ୍ୟାଙ୍କ ଆକାଉଣ୍ଟକୁ ଫ୍ରିଜ୍ (ଅଚଳ) କରିବାକୁ ପଦକ୍ଷେପ ନିଆଯାଇଛି। ଆସନ୍ତା ୧/୨ ଦିନ ମଧ୍ୟରେ ତାଙ୍କ ବ୍ୟାଙ୍କ ଆକାଉଣ୍ଟ ଅଚଳ ହୋଇଯିବ ବୋଲି ଏସିପି ଅମିତାଭ ମହାପାତ୍ର ମଙ୍ଗଳବାର ସୂଚନା ଦେଇଛନ୍ତି।

ସୂଚନା ଅନୁସାରେ, ଉପରୋକ୍ତ ଘଟଣାରେ ଗିରଫଦାରିରୁ ବର୍ତ୍ତିବା ପାଇଁ ସୌରିନ୍ ହାଇକୋର୍ଟରେ ଆଗୁଆ ଜାମିନ ଆବେଦନ କରିଥିଲେ। ହେଲେ ହାଇକୋର୍ଟ ଆଗୁଆ ଜାମିନ ଆବେଦନ ଖାରଜ

ସୌରିନ୍ ଭଟ୍ଟ

କରିଦେବା ସହ ତାଙ୍କ ଗିରଫଦାରି ଏଡ଼ାଇବା ପାଇଁ ଥିବା ଅନ୍ତରୀଣ ସୁରକ୍ଷାକୁ ଉଠାଇ ଦେଇଥିଲେ। ଫଳରେ ପୋଲିସ ତାଙ୍କୁ ଗିରଫ କରିବା ପାଇଁ ପଥ ପରିଷ୍କାର ହୋଇଥିଲା। ମହିଳା ଥାନା ପକ୍ଷରୁ ତାଙ୍କୁ ଗିରଫ କରିବା ପାଇଁ ଏକ ୪ ଜଣିଆ ଟିମ୍ କୋଲଷ୍‌କାତା ଯାଇଥିଲା। ପଶ୍ଚିମବଙ୍ଗ ପୋଲିସ ସହାୟତାରେ ସୌରିନଙ୍କ ଘର ଓ ତାଙ୍କ ସାଙ୍ଗଙ୍କ ଘର ରେଡ୍ କରିବା ପରେ କିଛି ସୁଫଳ ମିଳି ନ ଥିଲା। ସୌରିନ୍‌ଙ୍କ ମୋବାଇଲ୍ ଫୋନ୍ ସୁଇଚ୍ ଅଫ୍ ରହିଛି। ଏଭଳି ପରିସ୍ଥିତିରେ ପୋଲିସ ତାଙ୍କୁ ଧରିବା ଲାଗି କଡ଼ା ପଦକ୍ଷେପ ଗ୍ରହଣ କରି ଲୁକ୍ ଆଉଟ୍ ସର୍କୁଲାର ଜାରି କରିଥିଲା। କ୍ରାଇମବ୍ରାଞ୍ଚ ମାଧ୍ୟମରେ ଜାରି ଏହି ସର୍କୁଲାର ଦ୍ୱାରା ସୌରିନ୍ ଦେଶ ବାହାରକୁ ଯାଇ ନ ପାରିବା ପାଇଁ ବ୍ୟବସ୍ଥା କରାଗଲା। ତାଙ୍କ ବିରୋଧରେ ଜାମିନ ବିହୀନ ଗିରଫ ପରୱାନା ପାଇଁ କୋର୍ଟରେ ଆବେଦନ କରାଯିବ ବୋଲି ଡିସିପି ପିନାକ ମିଶ୍ର କହିଛନ୍ତି। ଅପରପକ୍ଷରେ ସୌରିନ୍‌ଙ୍କ ନାମରେ ଅର୍ଥ ଠକେଇ କାରବାର ଅଭିଯୋଗ ଥିବାରୁ ପୋଲିସ କୋଲକାତାରେ ଥିବା ବ୍ୟାଙ୍କ ଅଫ୍ ବରୋଦା ଓ କର୍ପୋରେଶନ ବ୍ୟାଙ୍କକୁ ଚିଠି ଲେଖିଛି। ସେଠାରେ ଥିବା ତାଙ୍କ ବ୍ୟାଙ୍କ ଆକାଉଣ୍ଟ ଅଚଳ କରିବା ନିମନ୍ତେ ଚିଠିରେ ଦର୍ଶାଯାଇଛି। ତଦନ୍ତ ଶେଷ ପର୍ଯ୍ୟାୟରେ ପହଞ୍ଚିଛି। ଆତ୍ମସମର୍ପଣ ପାଇଁ ତାଙ୍କ ଉପରେ ଚାପ ପକାଇବାକୁ ବ୍ୟାଙ୍କ ଆକାଉଣ୍ଟ ଫ୍ରିଜ୍ କରିବା ପାଇଁ କୁହାଯାଇଥିବା ଏସିପି ମହାପାତ୍ର ସୂଚନା ଦେଇଛନ୍ତି।

GOVERNMENT OF ODISHA
OFFICE OF THE CHIEF CONSTRUCTION ENGINEER
RURAL WORKS CIRCLE, ANGUL
E-mail:sencrwangul@yahoo.co.in, Phone:06764-236404

No.2192 Dt.8.9.23

e-Procurement Notice for Road works in Odisha

No.O-964:1. Name of the Work : Road Works, 2. Total No. of Work : 14 Nos., 3. Estimated Cost: Rs.158.28 to 1020.50 Lakhs. 4. Class of Contractor: As per Annexure. 5. Period of Completion : As per Annexure. 6. Other details:

Procurement Officer	Bid Identification No.	Availability of Tender online for bidding		Last date & time of seeking tender clarification	Date & Time of Opening of tender	
		From	To		Technical Bid	Financial Bid
1	2	3	4	5	6	7
Chief Construction Engineer, Rural Works Circle, Angul	Road Online-AGL-19/2023-24	14.09.23 at 10.00 A.M.	28.09.23 upto 5.00 P.M.	26.09.2023 upto 1.00 P.M.	28.09.2023 at 5.10 P.M.	Will be intimated Separately

For detailed Notice inviting Tenders, please visit to the website www.tendersorissa.gov.in.

OIPR-25180/11/0026/2324 Sd./- Chief Construction Engineer, Rural Works Circle, Angul

STATE INSTITUTE FOR DEVELOPMENT OF ARTS & CRAFTS (SIDAC)
SIDAC Handlooms, Textiles & Handicrafts Department, Government of Odisha

No. PP-39 EXPRESSION OF INTEREST

Expression of Interest (EOI) in sealed cover are invited from interested **Architect/ Architectural firms** having required eligibility and expertise in relevant field to provide end to end service for organizing **18th Toshali National Crafts Mela** to be held from **15th to 26th December 2023** at Janata Maidan, Bhubaneswar. The last date of submission of sealed offers in the office of SIDAC, Handicrafts Complex, Gandamunda, Khandagiri, Bhubaneswar- 751030, Ph: 0674-2350318 is **upto 5.00 PM** on **03-10-2023**. For details of EOI documents plz visit the websites **www.sidacodisha.org.in, www.odisha.gov.in/textiles & www.crafts.odisha.gov.in** .

Sd/-
Member Secretary

OIPR-31036/11/0018/2324

INDIRA GANDHI INSTITUTE OF TECHNOLOGY
SARANG, DHENKANAL - 759146
(An Autonomous Institute of Govt. of Odisha)

No. IGIT/ACA-EXAM-1161 Date: 11.09.2023

INSTITUTE LEVEL SPOT ADMISSION FOR VACANT SEATS

No. KK-217: Interested/eligible students may take an opportunity to build up their career in IGIT, Sarang, a premier Institute of Government of Odisha by participating in the spot counselling for B.Tech, B.Tech (LE), MCA, M.Tech, M.Tech (PT) & M.Sc. against the vacant seats. Students may come physically and attend the spot counselling round 1 and round 2 in the Institute on 13.09.2023 and 14.09.2023 respectively. For detailed vacancy and eligibility criteria to participate in institute level spot round counselling please refer to Institute website **www.igitsarang.ac.in**.

Timeline for Institute level Spot Admission

Reporting Date	Reporting Time	Publication of Merit List	Seat Allotment & Admission	Publication of Vacant Seats if any in Institute Website
13.09.2023 (1st Spot)	8.00 A.M. to 12.00 P.M.	1.30 P.M.	2.30 P.M.	6.30 P.M.
14.09.2023 ((2nd Spot)	8.00 A.M. to 12.00 P.M.	1.30 P.M.	2.30 P.M.	-

Why IGIT, Sarang:
- Imparting continuous Training in collaboration with leading organizations.
- Collaboration with Industries for training/internship and visits to make the studetns industry ready.
- On campus placement of the students through Institute Career Development Centre in various leading companies with handsome salary.
- Dedicated scholarship cells to guide students to avail more than 20 different scholarships.

Come and Join in IGIT Sarang & Build Up Career As a Leading Technocrat

For any query please feel free to Contact: **9776408161, 9438111311, 9778804137, 8249521055**

OIPR-14091/11/0057/2324 Sd./- Director

ODISHA COMPUTER APPLICATION CENTRE
ocac
REQUEST FOR PROPOSAL
Enq.No.:-OCAC-ACCT-06/2007(P-I)/23068

Odisha Computer Application Centre (OCAC) invites Request for Proposal (RFP) for Selection of Firm for Compilation of Accounts of OCAC for the FY 2022-2023. The detailed information of aforesaid work has been given in the document which may be downloaded from OCAC website www.ocac.in and after duly filled in, should be submitted at OCAC, with documents as indicated must be furnished with bid document. The last date of submission of bid document is **18.09.2023, 3 P.M.** OCAC reserves the right to accept or reject any or all RFP response without assigning any reason thereof.

General Manager(Admin), OCAC, Plot No.-N-1/7-D, Acharya Vihar, P.O.-RRL, Bhubaneswar-751013, Ph.-2567280/ 2567064/ 2567295

No. U-42 OIPR-16003/11/0061/2324

GOVERNMENT OF ODISHA
OFFICE OF THE SUPERINTENDING ENGINEER, RURAL WORKS DIVISION, KESINGA
E-mail:eerwkesinga@yahoo.com
e-Procurement Notice
BID IDENTIFICATION NO. SERWKSNG-online-03/2023-24

No.O-952:1. Name of the Works: Road Works (As per annexure). 2. Total No.of Work: 16 Nos.3.Estimated Cost: 5.04 Lakh to 55.59 Lakhs (Approximately). 4.E.M.D.: Please refer DTCN. 5. Cost of Tender document: Please refer DTCN. 6. Class of Contractor: Please refere DTCN.7. Period of Completion: As per DTCN.8. Other details: As per DTCN.

Procurement Officer	Bid Identification No.	Availability of Tender online for bidding		Last date & time of seeking tender clarification	Date & Time of Opening of Tender
		From	To		
Superintending Engineer, Rural Works Division,Kesinga	SERWKSNG-online-03/2023-24	13.09.2023 at 11.00 A.M.	21.09.2023 upto 17.00 P.M.	17.09.2023 upto 11.00 A.M.	22.09.2023 at 11.00 A.M.

Further details can be seen from the website i.e. www.tenderodisha.gov.in.

Sd./- Superintending Engineer, Rural Works Division, Kesinga
OIPR-25153/11/0007/2324

OFFICE OF THE CHIEF CONSTRUCTION ENGINEER No. O-941
RURAL WORKS CIRCLE, BALASORE
2nd Corrigendum to Bid Identification No. CCE/BLS/NCB/20
Invited vide this office Letter No. 3196 dt.05.08.2023

Office Order No. 3871 Date: 05.09.2023

No.O-941:- In pursuance to this office e-Procurement Notice No. 2416 dt. 3196 dt.05.08.2023 (NCB-20), the following changes have been made in NIT & DTCN.

Sl. No.	Items	As per Original TCN	As per 1st Corrigendum to TCN & DTCN	As per 2nd Corrigendum to TCN & DTCN
1	Period of availability of Bidding Documents on website www.tenderodisha.gov.in	18.08.2023 at 11.00 AM to Dt.25.08.2023 upto 5.00 PM	28.08.2023 at 11.00 AM to Dt.12.09.2023 upto 5.00 PM	11.09.2023 at 11.00 AM to Dt.25.09.2023 upto 5.00 PM
2	Last Date & Time of seeking Tender Clarification.	24.08.2023 upto 11.00 AM	11.09.2023 upto 5.00 PM	22.09.2023 upto 5.00 PM
3	Opening of Bids: The Bids will be opened online by the authorized officer at the appointed time	Dt. 28.08.2023 at 11.00 AM	Dt.13.09.2023 at 10.00 AM	Dt.26.09.2023 at 10.00 AM

All other terms & conditions remain unaltered

OIPR-25105/11/0038/2324 Sd./- Chief Construction Engineer, Rural Works Circle, Balasore

OFFICE OF THE LOKAYUKTA, ODISHA
B-2, Ground Floor, Toshali Bhawan, Satya Nagar, BBSR-751007
(Phone No:0674-2572563, E-mail Id:lokayukta.odisha@gov.in.)

No.2/LY Date:08.09.2023

NOTICE

No.T-84: Applications are invited from retired Government Servants by 25.09.2023 for reengagement as Sr./ Jr. Stenographer in the Office of the Lokayukta, Odisha on contractual basis.

For details, please visit official website of the Lokayukta i.e., **www.lokayukta.odisha.gov.in.**

Sd./- Additional Secretary
OIPR-09010/11/0002/2324

GOVERNMENT OF ODISHA No.O-933
OFFICE OF THE CHIEF CONSTRUCTION ENGINEER
RURAL WORKS CIRCLE, KENDRAPARA-JAJPUR
AT/PO- NAYABAZAR, CUTTACK-753004, Tel.No.0671-2444488, Email:serw_kpd@yahoo.com

Letter No.3243 1st Corrigendum Notice Dt.7.9.23

1st Corrigendum to Bid Identification No. Tender Online RCK-33/23 invited this office Letter No. 3147, Dt. 02.09.2023

The changes as detailed below are hereby made in the above N.I.T.:-

Procurement Officer	Bid Identification No.	Last date & time of seeking tender clarification		Last date & time of seeking tender clarification		Date & Time of opening of Tender		
		To				Technical Bid		Financial Bid
1	2	4		5		6		7
		As earlier	Modified	As earlier	Modified	As earlier	Modified	As earlier
Chief Construction Engineer, Rural Works Circle, Kendrapara-Jajpur	Tender RCK-33/23	16.09.2023 at 5.00 PM	25.09.2023 at 5.00 PM	16.09.2023 at 2.00 PM	25.8.2023 at 2.00 PM	18.09.2023 at 11.30 AM	26.08.2023 at 11.30 AM	To be intimated later

Sd./- Chief Construction Engineer,
Rural Works Circle, Kendrapara-Jajpur
OIPR-25129/11/0036/2324

OFFICE OF THE EXECUTIVE ENGINEER
RURAL WORKS DIVISION, BARGARH
Email:rd_bgh@yahoo.co.in, Gmail: rwd.bgh@gmail.com

No.O-966 e-Procurement Notice No.ONLINE-BGH-05 OF 2023-24

1	Name of the Work	:	Road & Building Works during 2023-24 in the district of Bargarh.
2	EMD	:	@ 1% of the estimated cost put to tender
3	Other details	:	As per DTCN

Procurement Officer	Bid Identification No.	Availability of Tender Online for bidding		Last Date & Time of Seeking tender clarification	Date & Time of opening of tender
		From	To		
1	2	3	4	5	6
Executive Engineer, Rural Works Division, Bargarh	ON-LINE-BGH-05 OF 2023-24	21.09.2023 at 11.00 A.M.	30.09.2023 upto 5.00 P.M.	30.09.2023 upto 4.00 P.M.	03.10.2023 at 11.00 A.M.

Further details can be seen from the website www.tendersorissa.gov.in.

Sd./- Executive Engineer, R.W.Division, Bargarh
OIPR-25062/11/0005/2324

GOVERNMENT OF ODISHA
OFFICE OF THE SUPERINTENDING ENGINEER,
BOLANGIR (R&B) DIVISION: BOLANGIR
Mail ID: - eepwd.bgr@rediffmail.com
eepwd.bgr@gmail.com, Ph. No. 06652-232374
BID IDENTIFICATION No: BGR R&B/18/2023-24
No.5114// Dtd.07.09.23

No.B-864:1.The Superintending Engineer, Bolangir (R&B) Division, Bolangir on behalf of the Governor of Odisha Invites percentage rate bid in Single cover system in ONLINE MODE for construction of building work detailed in the table below from eligible contractors.
2. Nature of work : Electrical Work
3. No. of tender : 1 No. Electrical Work
4. Tender cost : Rs. 6,000/-(Tender paper cost)
5. Class of Contractor : "Specialized agency with associate electrical contractor having valid license from ELBO"
6. Date & Time of sale & Receipt of Bids : From Dt. 12.09.23,11.00 A.M Dt. 21.09.2023 up to 5.00 P.M
7. Date of opening bid : Dt. 22.09.2023 at 11.30 A.M
8. The bidders have to participate in ONLINE bidding only. Further details can be seen from the website: **http://tendersodisha.gov.in.**

Sd./- Superintending Engineer
Bolangir (R&B) Division
OIPR-34028/11/0016/2324

OFFICE OF THE EXECUTIVE ENGINEER
DEOGARH (R&B) DIVISION, DEOGARH
INVITATIONS FOR BIDS (IFB)
E-mail ID:eepwddeogarh@gmail.com

Letter No.3554 Dtd. 05.09.2023

No.B-863: Invitation for Bids

Bid Identification No. EE PWD DGR No. 10 of 2023-24

1.	The Executive Engineer, Deogarh (R&B) Division, Deogarh, on behalf of Governor of Odisha, invites percentage rate bids in single/ double cover system in ONLINE MODE only, for Construction of Building works as detailed below.		
2.	Nature of work	:	Building works
3.	No. of works	:	Building 03 Nos.
4.	Bid Cost.		Rs.6,000/-&10,000/-
5.	Class of Contractor		"C"&"B" Class
6.	Availability of Bid Documents in the website		From dt. 12.09.2023 to 17:00 hours of dt. 21.09.2023
7.	Date of Opening of Technical Bid		Dt. 22.09.2023 at 11:30 AM.
8.	The Bidders have to participate in ONLINE bidding only. Further details can be seen from the website: http://www.tendersorissa.gov.in. Any addendum / corrigendum / cancellation of tender can also be seen in the said website only.		

Sd./- Executive Engineer
Deogarh (R&B) Division
OIPR-34061/11/0006/2324

Government of Odisha
Higher Education Department

Timeline for Phase-II e-admission into P.G. Courses under SAMS in the State Public Universities and Colleges for the Academic Session 2023-24

No. N-63: Timeline for Phase-II e-Admission into P.G. Courses for the Session 2023-24 in the State Public Universities and Colleges with P.G. Courses under project 'Student Academic Management System (SAMS)' is given below. Any changes in the dateline will be published in the Newspapers as well as in the website **www.samsodisha.gov.in**. The Common Prospectus (CP) for admission into P.G. Courses is available in the said website. Kindly refer the CP for the below mentioned activities.

Sl #	Activities	Timeline
1	Availability of the Online Common Application Form (CAF) in the Student login for providing fresh options and editing of the entered data (if required) in the SAMS P.G. website **www.samsodisha.gov.in**	13 Sept. 2023 (Wednesday) (04.00 P.M.)
2	Last date for providing fresh options in CAF and editing of the entered data (if required) through **www.samsodisha.gov.in**	22 Sept. 2023 (Friday) (upto 11.45 P.M.)
3	Publication of Provisional 1st Selection list of Seats along with waitlisted applicants in HEI's e-Space Five (5) times the actual vacancy as on 22nd Sept. 2023	28 Sept. 2023 (Thursday) (04.00 P.M.)
4	Selection of **"Pay Admission Fees"** option and Online payment of admission fees by the Students through SAMS [Student's Account] portal	28 Sept. 2023 (Thursday) (04.00 P.M.) to 30 Sept. 2023 (Saturday) (11.45 P.M.)
5	Reporting of applicants at allotted Institutions for taking admission (for First Round Admission)	03 Oct. 2023 (Tuesday) (10.00 A.M.) to 05 Oct. 2023 (Thursday) (05.00 P.M.)
6	Data updation of admitted students in the e-space by the respective Institutions **(for First Round Admission)**	03 Oct. 2023 (Tuesday) (10.00 A.M.) to 05 Oct. 2023 (Thursday) (07.00 P.M.)
7	Reporting of waitlisted applicants for submission of CAF along with relevant documents for participating in the waiting list admission round	06 Oct. 2023 (Friday) (10.00 A.M.) & 07 Oct. 2023 (Saturday) (05.00 P.M.)
8	Publication of merit list among the reported waitlisted applicants at their Notice Board/HEI Website & communicate to the selected applicants via phone call/SMS	10 Oct. 2023 (Tuesday) (02.00 P.M.)
9	Reporting of the waitlisted applicants to take admission in one of the selected HEIs, where the admission fees will be deposited directly at the HEIs in online mode only **(Net Banking/Bank Challan/NEFT/UPI etc.)**	12 Oct. 2023 (Thursday) (Upto 05.00 P.M.)
10	Admission Updation of selected waitlisted Student's data by the HEIs in their e-Space	13 Oct. 2023 (Friday) (upto 09.00 P.M.)

For more details please contact:
e-Admission Helpline (Toll Free) Number 155335/1800-345-6770

N.B.: Please go through the detailed P.G. Phase-II Guidelines available in the SAMS P.G. Portal.

OIPR-11001/11/0032/2324 **Sd./- Deputy Director, PTC Section**

Government of Odisha
Higher Education Department

Revised Timeline for Phase-II Admission into U.G. Courses under SAMS in the Higher Education Institutions for the Academic Year 2023-24

No. N-70: The revised timeline for e-Admission in all (+3) Degree Colleges including Self Financing (Degree)/Sanskrit (Shastri) Colleges of the State under Student Academic Management System (SAMS) is given below. Any changes in the timelines will be published in the newspapers as well as in the website **www.samsodisha.gov.in**. Please refer the Common Prospectus (CP) before filling up the CAF.

Sl #	Activities	Timeline
1	Availability of Online Common Application Form (CAF) on the website **www.samsodisha.gov.in**	04 Sept. 2023 (Monday) (12.00 Noon)
2	Last date for applying online CAF through **www.samsodisha.gov.in**	16 Sept. 2023 (Saturday) (11.45 P.M.)
3	Editing of the earlier submitted CAF (for once only), if required	17 Sept. 2023 (Sunday) (11.00 A.M.) & 18 Sept. 2023 (Moday) (11.45 P.M.)
4	Publication of Provisional Allotment of Seats along with waitlisted applicants in HEI's e-Space (Ten (10) times the actual vacancy as on 15.09.2023)	26 Sept. 2023 (Tuesday) (12.00 Noon)
5	Online payment of admission fees by the selected applicants through SAMS **[Student's Account]** portal	26 Sept. 2023 (Tuesday) (01.00 P.M.) to 28 Sept. 2023 (Thursday) (11.45 P.M.)
6	Reporting of the applicants at allotted Institutions for taking admission **(for First Round Selection)**	27 Sept. 2023 (Wednesday) (09.00 A.M.) to 30 Sept. 2023 (Saturday) (05.00 P.M.) (Except Holiday)
7	Data updation of admitted students in the e-space by the respective Institutions **(for First Round Admission)**	27 Sept. 2023 (Wednesday) (09.00 A.M.) to 30 Sept. 2023 (Saturday) (07.00 P.M.) (Except Holiday)
8	Reporting of waitlisted applicants for submission of CAF along with relevant documents for participating in the waiting list admission round	03 Oct. 2023 (Tuesday) (09.00 A.M.) & 04 Oct. 2023 (Wednesday) (05.00 P.M.)
9	Publication of merit list among the reported waitlisted applicants at their Notice Board/HEI website & communicate to the selected applicants via Phone call/SMS	06 Oct. 2023 (Friday) (02.00 P.M.)
10	Reporting of the waitlisted applicants to take admission in one of the selected HEIs, where the admission fees will be deposited directly at the HEIs in online mode only **(Net Banking/Bank Challan/NEFT/UPI etc.)**	10 Oct. 2023 (Tuesday) (upto 05.00 P.M.)
11	Updation of selected waitlisted Student's data by the HEIs in their e-Space	11 Oct. 2023 (Wednesday) (upto 09.00 P.M.)

For more details please contact:
e-Admission Helpline (Toll Free) Number 155335/1800-345-6770

N.B.: Please go through the detailed U.G. Phase-II Guidelines available in the SAMS U.G. Portal.

OIPR-11001/11/0031/2324 **Sd./- Deputy Director, PTC Section**

ଜନ୍ମଦିନର ଶୁଭେଚ୍ଛା

ନାମ: .....
ବୟସ:.....
ଜନ୍ମ ତାରିଖ: .....

ବାସୁଦେବ
ପରିବାରବର୍ଗ

ଏଠାରେ ୨ X ୨ ସେ.ମି. ଫଟୋ ଲଗାନ୍ତୁ

ସର୍ତ୍ତାବଳୀ: ଏହି କୁପନ ବ୍ୟବହାର କରି ସମ୍ପୂର୍ଣ୍ଣ ମାଗଣାରେ ଜନ୍ମଦିନର ଶୁଭେଚ୍ଛା ଜଣାନ୍ତୁ। ଫଟୋଗ୍ରାଫ ସହିତ କୁପନଟି ପ୍ରକାଶନ ତାରିଖର ୭ ଦିନ ପୂର୍ବରୁ ଜନ୍ମଦିନ ଶୁଭେଚ୍ଛା, ଧରିତ୍ରୀ, ବି-୨୬, ରସୁଲଗଡ ଶିଳ୍ପାଞ୍ଚଳ, ଭୁବନେଶ୍ୱର-୧୦ ଠିକଣାରେ ପହଞ୍ଚିବା ଆବଶ୍ୟକ।

ପରାଜୟ ସହ ଭାରତର ଅଭିଯାନ ଶେଷ

ଦାଲିଆନ(ଚାଇନା), ୧୨।୯(ପି.ଟି.)

ସ୍ଥାନୀୟ ଦାଲିଆନ ସୁଓୟୁଓ୍ୱାନ ଷ୍ଟାଡିୟମରେ ୨୩ବର୍ଷରୁ କମ୍ ଏସିଆନ କପ୍ ୨୦୨୪ କ୍ୱାଲିଫିକେଶନରେ କ୍ରମାଗତ ଦ୍ୱିତୀୟ ପରାଜୟ ସହ ଭାରତର ଅଭିଯାନ ଶେଷ ହୋଇଛି। ମଙ୍ଗଳବାର ଦଳ ସଂଯୁକ୍ତ ଆରବ ଏମିରେଟ୍ସ (ୟୁଏଇ)ଠାରୁ ୦-୩ ଗୋଲ୍‌ରେ ପରାସ୍ତ ହୋଇଛି। ଏହି ପରାଜୟ ଦ୍ୱାରା ଭାରତ ଗ୍ରୁପ୍ 'ଜି'ରେ ସର୍ବନିମ୍ନ ସ୍ଥାନରେ ରହିଛି। ଦଳ ପୂର୍ବରୁ ଚାଇନାଠାରୁ ୧-୨ରେ ପରାଜିତ ହୋଇଥିଲା। ୟୁଏଇ ୪ ପଏଣ୍ଟ ସହ ଉନ୍ନତ ଗୋଲ୍ ବ୍ୟବଧାନ ଦୃଷ୍ଟିରୁ ଗ୍ରୁପ୍ ପଏଣ୍ଟ ଟେବୁଲର ଶୀର୍ଷରେ ରହିଛି। ଚାଇନା ମଧ୍ୟ ୪ ପଏଣ୍ଟ ଅର୍ଜନ କରିଛି। ଏହି ଦଳ ବର୍ତ୍ତମାନ ବିଭିନ୍ନ ଗ୍ରୁପ୍‌ରେ ଦ୍ୱିତୀୟ ସ୍ଥାନ ଅଧିକାର କରିଥିବା ଶ୍ରେଷ୍ଠ ୪ଙ୍କ ମଧ୍ୟରେ ସ୍ଥାନ ସହ ପରବର୍ତ୍ତୀ ରାଉଣ୍ଡକୁ ଉନ୍ନୀତ ହେବା ସମ୍ଭାବନା ରହିଛି। ଭାରତ କୋଚ୍ କ୍ଲିଫୋର୍ଡ ମିରାଣ୍ଡା ଏହି ମ୍ୟାଚ ପାଇଁ ଦୁଇ ଖେଳାଳି ପରିବର୍ତ୍ତନ କରିଥିଲେ। ସଞ୍ଜୀବ ଷ୍ଟାଲିନ ଓ ପାର୍ଥିବ ଗୋଗୋଇଙ୍କ ସ୍ଥାନରେ ରବି ଅଞ୍ଜୁ କନ୍ଦନଙ୍କୁ ଦଳରେ ନେଇଥିଲେ। ମାତ୍ର ସେଥିରୁ ସୁଫଳ ମିଳି ନ ଥିଲା।

ସୁବ୍ରତ କପ୍ ଫୁଟ୍‌ବଲ ୧୯ରୁ

ନୂଆଦିଲ୍ଲୀ, ୧୨।୯ (ପି.ଟି.)

ସୁବ୍ରତ କପ୍ ଇଣ୍ଟରନ୍ୟାଶନାଲ ଫୁଟ୍‌ବଲ ଟୁର୍ନାମେଣ୍ଟର ଆସନ୍ତା ସଂସ୍କରଣ ପାଇଁ ଆୟୋଜକ ସହର ତାଲିକାରେ ବେଙ୍ଗାଲୁରୁକୁ ସାମିଲ କରାଯାଇଛି। ସର୍ବପୁରାତନ ଜାତୀୟ ଆନ୍ତଃ-ସ୍କୁଲ ଫୁଟ୍‌ବଲ ଟୁର୍ନାମେଣ୍ଟ ସେପ୍ଟେମ୍ବର ୧୯ରୁ ଅକ୍ଟୋବର ୨୩ ପର୍ଯ୍ୟନ୍ତ ତିନୋଟି ଭେନ୍ୟୁରେ ଅନୁଷ୍ଠିତ ହେବ। ପୂର୍ବରୁ ଏହା ଦିଲ୍ଲୀ ଓ ଗୁରୁଗ୍ରାମରେ ଖେଳାଯାଉଥିଲା। ଅନ୍ୟପକ୍ଷରେ ୧୭ରୁ ବର୍ଷରୁ କମ୍ ଜୁନିୟର ବାଳକ ଓ ବାଳିକା ଟୁର୍ନାମେଣ୍ଟ ଦିଲ୍ଲୀ ଏନ୍‌ସିଆରରେ ହେବ। ୧୪ବର୍ଷରୁ କମ୍ ସବ୍‌ଜୁନିୟର ବାଳକ ପ୍ରତିଯୋଗିତାରେ ଏଏସ୍‌ସି ସେଣ୍ଟର, ଏୟାରଫୋର୍ସ ସେଣ୍ଟର, ଜାଲାହାଲି ଏବଂ ବେଙ୍ଗାଲୁରୁର ୟେହାଲାଙ୍କସ୍ଥିତ ଏୟାର ଫୋର୍ସ ସ୍କୁଲରେ ଖେଳାଯିବ। ଦିଲ୍ଲୀ-ଏନ୍‌ସିଆରରେ ମ୍ୟାଚଗୁଡ଼ିକ ଆମ୍ବେଦକର ଷ୍ଟାଡିୟମ, ତେଜସ ଫୁଟ୍‌ବଲ ଗ୍ରାଉଣ୍ଡ (ଦିଲ୍ଲୀ), ସୁବ୍ରତ ଫୁଟ୍‌ବଲ ଗ୍ରାଉଣ୍ଡ (ଦିଲ୍ଲୀ) ଓ ଜିଡି ଗୋଏଙ୍କା ସ୍କୁଲ(ଗୁରୁଗ୍ରାମ)ଠାରେ ଖେଳାଯିବ। ୨୭ଟି ରାଜ୍ୟ ଓ କେନ୍ଦ୍ର ଶାସିତ ଅଞ୍ଚଳରୁ ତିନୋଟି କାଟେଗୋରିରେ ମୋଟ ୧୦୯ଟି ଦଳ ପ୍ରତିଯୋଗିତାରେ ଅଂଶଗ୍ରହଣ କରିବେ। ବାଂଲାଦେଶ ଓ ନେପାଳର ମଧ୍ୟ କେତୋଟି ଦଳ ଏଥିରେ ଭାଗ ନେବେ। ଏଥିରେ ୧୮୦ରୁ ଅଧିକ ମ୍ୟାଚ ଖେଳାଯିବ।

ସୁବ୍ରତ କପ୍ ଟ୍ରଫି ସହ ଅତିଥି ଓ କର୍ମକର୍ତ୍ତା।

ଭାରତ ପ୍ରଥମେ ଥାଇଲାଣ୍ଡକୁ ଭେଟିବ

ରାଞ୍ଚି, ୧୨।୯(ପି.ଟି.)

ହକି ଇଣ୍ଡିଆ ମଙ୍ଗଳବାର ଆଗାମୀ ଏସୀୟ ମହିଳା ହକି ଚାମ୍ପିୟନ୍ସ ଟ୍ରଫିର କାର୍ଯ୍ୟସୂଚୀ ଘୋଷଣା କରିଛି। ତଦନୁସାରେ ଅକ୍ଟୋବର ୨୭ରେ ଥାଇଲାଣ୍ଡ ବିପକ୍ଷରେ ଖେଳି ଭାରତ ଏହାର ଅଭିଯାନ ଆରମ୍ଭ କରିବ। ଉଦ୍‌ଘାଟନୀ ମ୍ୟାଚ କିନ୍ତୁ ମାଲେସିଆ ଓ ଜାପାନ ମଧ୍ୟରେ ହେବ। ସ୍ଥାନୀୟ ମାରାଙ୍ଗ ଗୋମ୍‌କେ ଜସପାଲ ସିଂ ଆଷ୍ଟ୍ରୋ ଟର୍ଫ ହକି ଷ୍ଟାଡିୟମରେ ପ୍ରଥମ ଦିବସର ତୃତୀୟ ମ୍ୟାଚ ଭାରତ ଓ ଥାଇଲାଣ୍ଡ ମଧ୍ୟରେ ହେବ। ଏସୀୟ ଚାମ୍ପିୟନଶିପ୍‌ରେ ସମ୍ମାନଜନକ ଟ୍ରଫି ପାଇଁ କୋରିଆ, ମାଲେସିଆ, ଥାଇଲାଣ୍ଡ, ଜାପାନ, ଚାଇନା ଓ ଭାରତ ମଧ୍ୟରେ ହେବ। ୬ଟି ଦଳକୁ ନେଇ ଏହି ଟୁର୍ନାମେଣ୍ଟ ନଭେମ୍ବର ୫ରେ ଶେଷ ହେବ। ଗତବର୍ଷ ସ୍ପେନ୍‌ରେ ଏଫ୍‌ଆଇଏଚ୍ ମହିଳା ହକି ନେଶନ୍ସ କପ୍‌ରେ ଟାଇଟଲ ବିଜୟ ସହ ବର୍ମିଂହାମ୍ ରାଜ୍ୟଗୋଷ୍ଠୀ କ୍ରୀଡ଼ାରେ ଐତିହାସିକ ବ୍ରୋଞ୍ଜ ପଦକ ହାସଲ ପରଠାରୁ ଭାରତୀୟ ଦଳ ଭଲ ଫର୍ମରେ ରହିଛି। ଆୟୋଜକ ଦେଶ ୨୦୧୬ରେ ଏସିଆନ ଚାମ୍ପିୟନ୍ସ ଟ୍ରଫି ବିଜେତା ଏବଂ ୨୦୧୮ରେ ରନରଅପ୍ ହୋଇଥିଲା। ନଭେମ୍ବର ୨ରେ ଗ୍ରୁପ୍ ପର୍ଯ୍ୟାୟ ଶେଷ ମ୍ୟାଚରେ ଭାରତ କୋରିଆ ସହ ମୁକାବିଲା କରିବ। ସମସ୍ତ ଅଂଶଗ୍ରହଣକାରୀ ଦଳ ଗୋଟିଏ ଗ୍ରୁପ୍‌ରେ ରହିବେ। ଗ୍ରୁପ୍ ପର୍ଯ୍ୟାୟର ଶ୍ରେଷ୍ଠ ୪ ଦଳ ସେମିଫାଇନାଲ ପର୍ଯ୍ୟାୟକୁ ଉନ୍ନୀତ ହେବେ। ସେମିଫାଇନାଲ ପ୍ରଥମ ବନାମ ଚତୁର୍ଥ ଏବଂ ଦ୍ୱିତୀୟ ବନାମ ତୃତୀୟ ଦଳ ମଧ୍ୟରେ ହେବ। ଗତଥରର ଚାମ୍ପିୟନ ଜାପାନ ଟୁର୍ନାମେଣ୍ଟରେ ଏହାରପ୍ରଥମ ମ୍ୟାଚରେ କୋରିଆ ବିପକ୍ଷରେ ଖେଳିବ।

ଆଜିଠୁ ଆଶିଷ ପଣ୍ଡା ମେମୋରିଆଲ ଅଲ୍ ଓଡ଼ିଶା ସ୍ନୁକର

ଭୁବନେଶ୍ୱର, ୧୨।୯ (ସରୋଜ କେନା): ଆଶିଷ ପଣ୍ଡା ମେମୋରିଆଲ ଅଲ୍ ଓଡ଼ିଶା ସ୍ନୁକରର ଦ୍ୱିତୀୟ ସଂସ୍କରଣ ବୁଧବାରରୁ ଅନୁଷ୍ଠିତ ହେବ। ଭୁବନେଶ୍ୱର ସ୍ଥିତ ଭିଣ୍ଟେଜ୍ କ୍ଲବରେ ୧୩ରୁ ୧୭ ସେପ୍ଟେମ୍ବର ପର୍ଯ୍ୟନ୍ତ ଏହି ଟୁର୍ନାମେଣ୍ଟ ଅନୁଷ୍ଠିତ ହେବ। ସମଗ୍ର ରାଜ୍ୟରୁ ୫୩ ଜଣ ପ୍ରତିଯୋଗୀ ଏହି ଟୁର୍ନାମେଣ୍ଟରେ ଅଂଶଗ୍ରହଣ କରିବେ। ଟୁର୍ନାମେଣ୍ଟରେ ଚାମ୍ପିୟନଙ୍କ ପାଇଁ ୨୫ ହଜାର ଟଙ୍କାର ପୁରସ୍କାର ରହିଥିବା ବେଳେ ରନର ଅପ୍‌ଙ୍କୁ ମିଳିବ ୧୩ ହଜାର ଟଙ୍କା। ସେମି ଫାଇନାଲରେ ପରାଜିତ ଦୁଇ ପ୍ରାର୍ଥୀଙ୍କ ପାଇଁ ୬ ହଜାର ଓ କ୍ୱାର୍ଟର ଫାଇନାଲର ପରାଜିତ ପ୍ରାର୍ଥୀଙ୍କ ପାଇଁ ୩ ହଜାର ଟଙ୍କାର ପୁରସ୍କାର ରହିଛି। ୬୦ରୁ ଅଧିକ ପଏଣ୍ଟ ବ୍ରେକ୍ କରିଥିବା ପ୍ରତିଯୋଗୀଙ୍କ ପାଇଁ ୫ ହଜାର ଟଙ୍କାର ପୁରସ୍କାର ବ୍ୟବସ୍ଥା ରହିଛି। ଜାତୀୟ ସ୍ତରର କ୍ରୀଡା ବ୍ୟବସ୍ଥା ମଧ୍ୟରେ ପ୍ରଦର୍ଶନ କରିବା ଦ୍ୱାରା ରାଜ୍ୟର ଅନେକ ପ୍ରତିଭାବାନ ଖେଳାଳି ସମ୍ମୁଖକୁ ଆସିବାର ସମ୍ଭାବନା ରହିଛି।

ଦହାନି,ଜମନଙ୍କୁ ପାକିସ୍ତାନ ଦଳକୁ ଡାକରା

କଲମ୍ବୋ,୧୨।୯(ପି.ଟି.): ଏସିଆ କପ୍ ସୁପର-୪ରେ ପାକିସ୍ତାନକୁ ଲାଗିଛି ବଡ ଝଟକା। ଦୁଇ ଇନ୍‌ଫର୍ମ ପେସ୍ ବୋଲର ହରିସ ରୌଫ୍ ଓ ନସିମ ଶାହ ଆହତ ହୋଇଥିବା କାରଣରୁ ଶାହାନୱାଜ ଦହାନି ଓ ଜମନ ଖାନଙ୍କୁ ଡାକରା ମିଳିଛି। ଭାରତ ବିପକ୍ଷ ମ୍ୟାଚ୍‌ରେ ଉଭୟ ରୌଫ୍ ଓ ନସିମ୍ ଆହତ ହୋଇଥିଲେ। ଆଘାତ ସମସ୍ୟା ଗମ୍ଭୀର ନ ଥିଲେ ମଧ୍ୟ ଉଭୟ ଖେଳାଳି ବ୍ୟାଟିଂ କରିବାକୁ ଆସିପାରି ନ ଥିଲେ। ଅନ୍ୟପକ୍ଷରେ ଉଭୟ ଖେଳାଳି ଚଳିତ ଏସିଆ କପ୍‌ରୁ ବାଦ୍ ପଡିବାର ସମ୍ଭାବନା ରହିଛି।

Classified Everyday

0674-2580101, 2549949

MATRIMONIAL

BRIDE WANTED

Handsome SETHI boy, DOB-23/10/1990, Height-6'1",Caste- Dhoba. PhD, Working as Lecturer in Government Ayurvedic College, Balangir, seeks an educated and intelligent girl. 9938050286/ 9556523720, Home town- Bhubaneswar. D-1265

GROOM WANTED

ବୟସ 32, କୌଣସି ଚାକିରି କରୁନଥିବା କରଣ ଝିଅଙ୍କ ପାଇଁ ଯେକୌଣସି ଜାତିର ବରପାତ୍ର ଆବଶ୍ୟକ। 8984072499. D-83400

62 ବୟସ୍କା Govt. ଚାକିରିଆ ବ୍ରାହ୍ମଣ ଜାତିର ବିଧବା ମହିଳାଙ୍କୁ anycasteର ବରପାତ୍ର ଆବଶ୍ୟକ। ଇଚ୍ଛୁକ ବ୍ୟକ୍ତି ଯୋଗାଯୋଗ କରନ୍ତୁ। 9040735429. D-1261

Age-62, Pension Holder ଏକାକୀ ରହୁଥିବା Bengali ଯୁବତୀଙ୍କୁ ବାହା ହୋଇ ଘରେ ରହି ପାରୁଥିବା ପୁଅ ଦରକାର। 7749076723. D-1291

Age-39, Divorce Govt. Nurse ଅନାଥ ମାରୱାଡ଼ି ଝିଅଙ୍କ ପାଇଁ ଯେକୌଣସି ଜାତିର ବରପାତ୍ର ଆବଶ୍ୟକ। 6371296020. D-1290

REAL ESTATE

SALE

Duplex sale at Bhubaneswar @ 57lakhs only. Contact- 9777433701. D-75213

ଭୁବନେଶ୍ୱର କଟକ **NH-16** ମଧ୍ୟରେ ଧାକୁଲେଇ ପୀଠ ନିକଟରେ ଘର ଉପଯୋଗୀ ପ୍ଲଟ୍ **30**ଫୁଟ୍ ରୋଡ୍, ଇଲେକ୍ଟ୍ରିଥାଇ ସୁଲଭ ମୂଲ୍ୟରେ ମିଳୁଅଛି। ଯୋଗାଯୋଗ- **7978729819, 7008756026.** D-1244

Residential gharabari plot with boundary wall inside 7 Family Complex, Safety, Secured, Brahmin Culture Family Stayed, 6 K.M. from Nakhara, Cuttack. 7809525452. D-75036

Bhubaneswar ଜଟଣୀ- ପିପିଲି ରୋଡ୍‌ରେ 7,20,000/- ପ୍ଲଟ୍ କିଣି ଘର କରନ୍ତୁ। 9938016295. D-75214

ନଖରା ତ୍ରିନାଥବଜାର ମହୀଧରପଡ଼ା ପାଖରେ SC plot 7400sqft 11,00,000/-(outright) 7978663279. D-75208

Patia (KIIT) ଦାରୁଠେଙ୍ଗ ODM Global School ପାଚେରିକୁ ଲାଗି ବାସୋପଯୋଗୀ ପ୍ଲଟ୍ କିଣନ୍ତୁ। 9337830407. D-75212

Plot No.-SCR-25, Unit-3, Kharvel Nagar back side of BDA Office. 7008679303. D-1249

Newly open SPA positively health benefits with expert therapist. 9938843929. D-75147

Peacock Spa, Rejuvenate your body through professional massage. Chandrasekharpur, BBSR, Contact: 9938880113. D-1233

Relax, Refresh your body, Mind at Saikrupa Spa with best therapies. 8984068077. D-1190

All types of professional body massage by professional therapy. Contact:7077933109/ 9556924059/ 8658803018. D-1239

Bodyrelax/Mindfresh massage @800/- by trend therapist. 7008773793. D-75148

Asriba da Panchakarma herbal SPA Kesharimall, Bhubaneswar. Contact: 8926173473. D-75035

Body massage by experience, good looking therapist @ 999/-. (Bhubaneswar) 9078484455. D-1215

astrology

AlltypeofGemstones, Astrology, Crystal, Vastu, Rudraksh, Yantra, Kavach at Wholesale-Retail @8093050401. D-1248

AFFIDAVIT

I, Kutura Behera, alias Jamuna Behera (54yrs), W/o- Chagulu Behera, Vill- Nachhipur, P.S- Sabrang, Dist.- Bhadrak, I have an LIC Policy bearing No.-599047221. I declare that from now I have known as Jamuna Behera for all purposes. Kutura Behera and Jamuna Behera as same and one person. D-1296

By virtue of affidavit made before Executive Magistrate, Bhubaneswar vide C.F No 20 dated on12.09.2023 my name has changed from Asha Lenka to ASHA PARIDA Dob 27.06.2000 for all purposes. D-1297

I, Ajaya Singh, S/o- Late Raghunath Singh, resident of Ward No.-09, At- Jayapur Killa (Near Sishu Mandir), Pipili, NAC, PO/ PS- Pipili, Dist.- Puri, PIN-752104, Odisha, declare by this affidavit No.- 8432, dt. 01.09.2023 that now onwards I shall be known as Ajaya Kumar Singh, S/o- Raghunatha Singh, for all future purposes. D-1287

I, Nandita Mandal, aged about 36 years, D/o- Nani Gopal Mandal, residence- MV-79 Lachipeta, P.S- NV-79, Malkangiri- 764087 declare by this affidavit No- 14AA022969, Date- 11.9.2023 that now onwards I shall be known as Nandita Mandal for all future purposes. D-1293

I, Sri Nani Gopal Mandal, S/o- Nalini Ranjan Mandal resident of MV-79, Lachipeta, P.S- NV-79, Dist.- Malkangiri-764087 declare by this affidavit No- 14AA022969, Date.- 11.9.2023 that now onwards I shall be known as Nani Gopal Mandal for all future purposes. D-1294

I, Smt. Ramarani Mandal, D/o- Banamali Ray, residence- MV-79 Lachipeta, P.S- NV-79, Malkangiri-764087 declare by this affidavit No- 14AA022969 Date- 11.9.2023 that now onwards I shall be known as Ramarani Mandal for all future purposes. D-1295

ପାଠକଙ୍କ ପାଇଁ ସୂଚନା

କ୍ଲାସିଫାଏଡରେ ପ୍ରକାଶିତ କେତେକ ବିଜ୍ଞାପନକୁ ଭିତ୍ତିକରି କିଛି ପାଠକ ଠକାମିର ଶିକାର ହେଉଥିବା ଆମର ଦୃଷ୍ଟିଗୋଚର ହେଉଛି। ବିଜ୍ଞାପନ ଦେଉଥିବା ସଂସ୍ଥାମାନଙ୍କ ସହ କାରବାର କରିବା ପୂର୍ବରୁ ସବିଶେଷ ତଥ୍ୟ ଓ ନିଜର ବିବେକ ଖଟାଇ କାରବାର କରନ୍ତୁ। ଏଥିପାଇଁ ଧରିତ୍ରୀ କର୍ତ୍ତୃପକ୍ଷ ଦାୟୀ ରହିବେ ନାହିଁ।

By virtue of an Affidavit before the Notary Public, Purushottampur, Ganjam, I Alicemayee Panda, D/o Rabindra Kumar Panda of Lanjipalli, Berhampur, Ganjam. I have married to one Satyanaryan Padhi, S/o Subash Chandra Padhi of Ratha Sahi, Purushottampur, Ganjam. That after my marriage the surname has been changed from Panda to Padhi. I shall be known as Alicemayee Padhi, W/o Satyanaryan Padhi for all purpose. D-1289

By virtue of an affidavit Sl. No. 28395/ Dt. 12.09.2023 sworn before the Notary Public, Sambalpur, I, Dipak Kumar Murjani, S/o. Late Ramesh Kumar Murjani, R/o. Gujrati Colony, Ps. Town,Dist.- Sambalpur, Orissa have changed my name from Deepak Kumar Murjani to Dipak Kumar Murjani for all future purposes. D-1288

Email ମାଧ୍ୟମରେ କ୍ଲାସିଫାଏଡକୁ ବିଜ୍ଞାପନ ପଠାଇବାର ଠିକଣା:-
classifieddharitri@gmail.com

LEGAL NOTICE

Letter No. – 2222, dt. 28/08/23

ମାନ୍ୟବର ଶ୍ରୀଯୁକ୍ତ ଅତିରିକ୍ତ ଆୟୁକ୍ତ, ଅତିରିକ୍ତ ରିଭିଜନ କୋର୍ଟ ନଂ- ୪ ଭୁବନେଶ୍ୱର, ୪ର୍ଥ ମହଲା, ହେଡ୍ ଅଫ୍ ଡିପାର୍ଟମେଣ୍ଟ ବିଲ୍ଡିଂ, ଭୁବନେଶ୍ୱର, ଜି-ଖୋର୍ଦ୍ଧା, ଓଡ଼ିଶା

ଓ.ଏସ୍. ଏସ୍. କେସ୍ ନଂ. ୭୦୨/୨୦୨୨

ଉର୍ମିଳା ସାହୁ, ବୟସ- ୪୧ବର୍ଷ, ସ୍ୱାମୀ-ସଞ୍ଜୀବ କୁମାର ସାହୁ, ସା- ଆଚାର୍ଯ୍ୟ ବିହାର, ପୋ-ଆର୍ ଆର୍ ଏଲ୍, ଥାନା- ସହିଦନଗର, ଭୁବନେଶ୍ୱର, ଜି-ଖୋର୍ଦ୍ଧା, ପିନ୍- ୭୫୧୦୧୩

..... ବାଦୀ

ବନାମ

ଶ୍ରୀଯୁକ୍ତ ଜିତେନ୍ଦ୍ର କୁମାର ସାହୁ ଓ ଅନ୍ୟମାନେ

.....ପ୍ରତିବାଦୀମାନେ

ନୋଟିସ-୫ ରୁଲ୍ - ୨୦ ସି.ପି.ସି. ମୁତାବକ

ପ୍ରାପ୍ତେଷୁ,
ପ୍ରତିବାଦୀ ନଂ(୧) ଶ୍ରୀଯୁକ୍ତ ଜିତେନ୍ଦ୍ର କୁମାର ସାହୁ, ପିତା-ନିରଞ୍ଜନ ସାହୁ, ସା- ଫ୍ଲାଟ୍ ନଂ.୦୦୨, ୟୁନିଟ୍ ନଂ -୯, ଭୋଇନଗର, ଭୁବନେଶ୍ୱର, ପିନ୍ - ୭୫୧୦୨୨, ଜି - ଖୋର୍ଦ୍ଧା, ଓଡ଼ିଶା।

ଜମିର ବିବରଣୀ

ସାବକ

ଜି- ଖୋର୍ଦ୍ଧା, ତହସିଲ - ଭୁବନେଶ୍ୱର, ଥାନା - ଚନ୍ଦକା, ମୌଜା- ସୁନ୍ଦରପୁର
ସାବକ ଖାତା ନଂ -୩୯, ସାବକ ପ୍ଲଟ୍ ନଂ-୪୮୫, ରକବା- ଏ୦.୦୫୫ଡି., ସ୍ୱତ୍ୱ - ସ୍ଥିତିବାନ୍ , କିସମ - ଶାରଦ ତିନି

ହାଲ୍

ଜି - ଖୋର୍ଦ୍ଧା, ତହସିଲ - ଭୁବନେଶ୍ୱର, ଥାନା - ଚନ୍ଦକା, ମୌଜା- ସୁନ୍ଦରପୁର।
ହାଲ୍ ଖାତା ନଂ-୮୯୦/୧୭୪୨, ହାଲ୍ ପ୍ଲଟ୍ ନଂ-୧୯୪୬, ରକବା - ଏ୦.୨୨୦ଡି, ସ୍ୱତ୍ୱ - ସ୍ଥିତିବାନ୍, କିସମ - ପତିତ

ଏତଦ୍ୱାରା ଉପରୋକ୍ତ ପ୍ରତିବାଦୀଙ୍କ ଅବଗତି ନିମନ୍ତେ ସମ୍ବାଦପତ୍ର ବିଜ୍ଞାପନ ଦ୍ୱାରା ଜଣାଇ ଦିଆଯାଉଅଛି ଯେ, ଉପର ଲିଖିତ ଓ.ଏସ୍.ଏସ୍. କେସ୍‌ର ଶୁଣାଣି ଉପରୋକ୍ତ କାର୍ଯ୍ୟାଳୟରେ ଆସନ୍ତା ତା. ୧୩.୧୦.୨୦୨୩ ରିଖ ଦିବା ଘ. ୧୧.୩୦ମି. ସମୟରେ ଶୁଣାଣୀ କରାଯିବା ନିମନ୍ତେ ସ୍ଥିର କରାଯାଇଛି।

ଏଣୁ ଉପରୋକ୍ତ ମାମଲାର ପ୍ରତିବାଦୀ କିମ୍ବା ତାଙ୍କ ଉତ୍ତରାଧିକାରୀ କିମ୍ବା ତାଙ୍କ କ୍ଷମତାପ୍ରାପ୍ତ ପ୍ରତିନିଧିଙ୍କ ଜରିଆରେ ଏହି ନିର୍ଦ୍ଧାରିତ ତାରିଖ ଏବଂ ସମୟରେ ଉକ୍ତ ଇଜିଲାସରେ ଉପସ୍ଥିତ ରହି ମୋକଦ୍ଦମାର ଶୁଣାଣିରେ ଅଂଶ ଗ୍ରହଣ କରିବେ, ଅନ୍ୟଥା ଆଇନ ଅନୁଯାୟୀ ଉକ୍ତ ମୋକଦ୍ଦମା ଫଇସଲା କରାଯିବ।

ତା:
ଭୁବନେଶ୍ୱର

ଅତିରିକ୍ତ ଆୟୁକ୍ତଙ୍କ ଆଦେଶ ଅନୁଯାୟୀ
ସ୍ୱା./- କୋର୍ଟ ଅଫିସର

ଧ-୭୧୬୯୧

CLASSIFIED DISPLAY

MORE SPACE ' SAME PRICE

For Single Day		For 7 Days		For 15 Days		For 30 days	
₹x4	₹x4	₹x4	₹x4	₹x4	₹x4	₹x4	₹x4
1,50,00	2,00,00	6,00,00	12,00,00	12,00,00	25,00,00	24,00,00	48,00,00

ମୁଦ୍ରା ଫାଇନାନ୍ସ PM ମୁଦ୍ରା ଯୋଜନା ଅଧୀନରେ

1 ରୁ 90 ଲକ୍ଷ ପର୍ଯ୍ୟନ୍ତ ମାର୍କେଟିଂ, ପ୍ରପର୍ଟି, ପର୍ସନାଲ, ଆଧାରକାର୍ଡ ସମସ୍ତ ଋଣ।

2% ସୁଧ, 40% ରିହାତି

ମହିଳାଙ୍କ ପାଇଁ ବିଶେଷ ରିହାତି

ଅନ୍‌ଲାଇନ୍ ସୁବିଧା।

ମୁଦ୍ରା ଫାଇନାନ୍ସ

Mob. 7382841797

ପାଠକଙ୍କ ପାଇଁ ସୂଚନା: ଏହି ପୃଷ୍ଠାରେ ପ୍ରକାଶିତ କେତେକ ବିଜ୍ଞାପନକୁ ଭିତ୍ତିକରି କିଛି ପାଠକ ଠକାମିର ଶିକାର ହେଉଥିବା ଆମର ଦୃଷ୍ଟିଗୋଚର ହେଉଛି। ବିଜ୍ଞାପନ ଦେଇଥିବା ସଂସ୍ଥାମାନଙ୍କ ସହ କାରବାର କରିବା ପୂର୍ବରୁ ସବିଶେଷ ତଥ୍ୟ ଓ ନିଜର ବିବେକ ଖଟାଇ କାରବାର କରନ୍ତୁ। ଏଥିପାଇଁ ଧରିତ୍ରୀ କର୍ତ୍ତୃପକ୍ଷ ଦାୟୀ ରହିବେ ନାହିଁ।

ମନେ ପଡ଼ନ୍ତି

ଅଷ୍ଟମ ଶ୍ରାଦ୍ଧବାର୍ଷିକୀ ଉପଲକ୍ଷେ ଅଶ୍ରୁଳ ଶ୍ରଦ୍ଧାଞ୍ଜଳି

ଅକ୍ଷୟ କୁମାର ମହାକୁଡ

ଆବିର୍ଭାବ: ତା ୧୫।୦୫।୧୯୬୪
ତିରୋଧାନ: ତା ୧୩।୦୯।୨୦୧୫

ତୁମେ ଥିଲ ଜଣେ ବିଶିଷ୍ଟ କର୍ମଚାରୀ ନେତା, ଡି.ଏ.ଭି. ଆନ୍ଦୋଳନର କର୍ଣ୍ଣଧାର, ଦକ୍ଷ ତଥା ଉଚ୍ଚାଦର୍ଶବାଦୀ ସଚିବାଳୟ ଅଧିକାରୀ, ପରୋପକାରୀ ଓ ସମାଜସେବୀ। ଠିକ୍ ଆଜିର ଦିନରେ ଆମକୁ ଛାଡ଼ି ଚାଲିଗଲ। ତଥାପି ଆମ ପାଖେପାଖେ ଥିଲ ଭଳି ଲାଗୁଛ।

ଈଶ୍ୱରଙ୍କ କୋଳରେ ଶାନ୍ତିରେ ଥାଇ ଆତ୍ମମାନଙ୍କୁ ଆଶୀର୍ବାଦ କରୁଥାଅ।

ଶୋକସନ୍ତପ୍ତ: ହତଭାଗ୍ୟ ପିତା, ମାତା, ଭ୍ରାତା, ଭଗ୍ନୀ, ପତ୍ନୀ, କନ୍ୟାଗଣ, ପୁତ୍ର, ପରିବାର ଓ ବନ୍ଧୁପରିଜନ।

ଧ-୧୨୯୮

ପ୍ରଥମ ଶ୍ରାଦ୍ଧବାର୍ଷିକୀ ଉପଲକ୍ଷେ ଅଶ୍ରୁଳ ଶ୍ରଦ୍ଧାଞ୍ଜଳି

ହିମାଂଶୁ ମୋହନ ତ୍ରିପାଠୀ

ପଲ୍ଲୀକଣ୍ଠା, ଏରସମା, ଜିଲ୍ଲା: ଜଗତ୍‌ସିଂହପୁର

ଆବିର୍ଭାବ: ୨୦।୦୪।୧୯୩୮
ତିରୋଧାନ: ୨୫।୦୮।୨୦୨୨

ନୈନଂ ଛିନ୍ଦନ୍ତି ଶସ୍ତ୍ରାଣି ନୈନଂ ଦହତି ପାବକଃ।
ନ ଚୈନଂ କ୍ଲେଦୟନ୍ତ୍ୟାପୋ ନ ଶୋଷୟତି ମାରୁତଃ ॥

ତୁମ ଅମର ଆତ୍ମାର ଶାନ୍ତି ଓ ସଦ୍‌ଗତି ନିମନ୍ତେ ପ୍ରଭୁ ଶ୍ରୀଜଗନ୍ନାଥଙ୍କ ଚରଣ କମଳରେ ପ୍ରାର୍ଥନା।

-ଶୋକସନ୍ତପ୍ତ-

ବନ୍ଧୁ, ଆତ୍ମୀୟସ୍ୱଜନ ଓ ପରିବାରବର୍ଗ।

ଧ-୧୨୬୦

ଚତୁର୍ଥ ବାର୍ଷିକୀ ଶ୍ରାଦ୍ଧ

ସ୍ୱର୍ଗତ ବିଶ୍ୱନାଥ ତ୍ରିପାଠୀ

ପ୍ରଥମଖଣ

ଫୁଲଚାଷରେସାରପ୍ରୟୋଗ

ଫୁଲ ଚାଷ ପାଇଁ ତରଳ ଖତ ପ୍ରସ୍ତୁତ କରିବା ସମୟରେ ହାଣ୍ଡିରେ ବା ଡ୍ରମ୍‌ରେ ୧୦ ଲିଟର ପାଣିରେ ପ୍ରାୟ ୧ କି.ଗ୍ରା. କଞ୍ଚାଗୋବର, ୫୦୦ ଗ୍ରାମ୍ ନିମ୍ବ ବା ସୋରିଷ ପିଡ଼ିଆ ଏବଂ ୫୦୦ ଗ୍ରାମ୍ ସିଙ୍ଗିଲ୍ ସୁପର ଫସ୍‌ଫେଟ୍ ମିଶାଇ ମଝିରେ ମଝିରେ ଘାଟନ୍ତୁ । ଏହାର ୧୦ ଦିନ ପରେ ଏହି ତରଳ ଖତରୁ ଏକ ମଗ ନେଇ ୯ ମଗ ପାଣି ମିଶାଇ ଗଛପ୍ରତି ୫୦୦ ମି.ଲି.ରୁ ୧ ଲିଟର ମାଟି ଓଦା ଥିବାବେଳେ ପ୍ରୟୋଗ କରନ୍ତୁ । ଗେଣ୍ଡୁଫୁଲ ଓ ଅନ୍ୟାନ୍ୟ ଶୀତଦିନିଆ ଫୁଲମଞ୍ଜିର ଚାରା ଅକ୍ଟୋବର ପ୍ରଥମ ସପ୍ତାହ ମଧ୍ୟରେ ପକାନ୍ତୁ । ଉନ୍ନତ ଗେଣ୍ଡୁଫୁଲ କିସମଗୁଡ଼ିକ ହେଲା – ଜ୍ୟାଣ୍ଟ ଡବଲ୍ ଆଫ୍ରିକାନ୍ ଏଲୋ, ଜ୍ୟାଣ୍ଟବଲ୍ ଆଫ୍ରିକାନ୍ ଅରେଞ୍ଜ୍, ଅର୍ଲି ଏଲୋ, ଅର୍ଲି ଅରେଞ୍ଜ୍, ସେରାକୋଲା ଇତ୍ୟାଦି । ସେବତୀ ଫୁଲ ଗଛ ସେପ୍ଟେମ୍ବରରେ ଲଗାଇଥିଲେ ୪ ସପ୍ତାହରେ ଓ ୭ ସପ୍ତାହରେ ଅଗ୍ରମୁକୁଳ ଛିଣ୍ଡାଇ ଦିଅନ୍ତୁ (ବିଶେଷ କରି ଛୋଟ କିସମରେ) । ବଡ଼ କିସମରେ ଗୋଟିଏ ଗଛରେ ୨–୩ଟି ଡାଳ ରଖି ଅନ୍ୟ ପାର୍ଶ୍ୱଡାଳଗୁଡ଼ିକ ଛୋଟ ଅବସ୍ଥାରେ ଭାଙ୍ଗି ଦିଅନ୍ତୁ। ଗ୍ଲାଡିଓଲସ୍‌ର କନ୍ଦା ବାଭିଷ୍ଟିନ୍ ଦ୍ରବଣରେ ୨ ଗ୍ରାମ୍ ୧ ଲିଟର ପାଣି ପ୍ରତି ବିଶୋଧନ କରି ପ୍ରସ୍ତୁତ ଜମିରେ ଗଜା କରି ଲଗାନ୍ତୁ ।

ଡାଲିଜାତୀୟ ଫସଲର ଉନ୍ନତ କିସମ

ମୁଗର ଉନ୍ନତ କିସମଗୁଡ଼ିକ ମଧ୍ୟରେ ରହିଛି ଟାର୍ମ–୧, ଟାର୍ମ–୨, ପୁଷା–୯୦୭୨, ଓବିଜିଜି–୫୨, ଓ.ୟୁ.ଏମ୍.୧୧–୫ (କାମଦେବ), ସୁଜାତା ଓ ଧଉଳି, ଆଇ.ପି.ଏମ୍.–୦୨–୧୪, ଆଇ.ପି.ଏମ୍.–୦୨–୦୩ । ବିରିର ଉନ୍ନତ କିସମ ହେଉଛି ଟି–୯, ପଙ୍କ୍ ୟୁ–୩୦, ପଙ୍କ୍ ୟୁ–୩୫, ପ୍ରସାଦ, ଉତ୍କଳା, ଶେଖର–୨, ସାରଳା, ମାହୁରି, ଶଶି । ମୁଗ, ବିରି, ମଟର, ବିଲଚଣା ଆଦିକୁ ଧାନ କାଟିବାର ୭ ଦିନ ପୂର୍ବରୁ ଅନୁମୋଦିତ ବିହନର ଦେଢ଼ଗୁଣ ପାଇରା ଫସଲ ପାଇଁ ଛଟାବୁଣା କରନ୍ତୁ । ଜମି କିସମ ଦେଖି ପ୍ରାକ୍‌ରବି ଫସଲ ଭାବେ ମୁଗ କିସମ ଟାର୍ମ–୧ ଓ ୨, ପି.ଡି.ଏମ୍.୧୧ ଓ ୫୪, ବିରି କିସମ ସାରଳା, ପି.ୟୁ.–୩୦ ଓ ୩୫ ଅକ୍ଟୋବର ଦ୍ୱିତୀୟ ସପ୍ତାହ ସୁଦ୍ଧା ବୁଣାବୁଣି କରନ୍ତୁ । ବିହନ ବୁଣିବା ପୂର୍ବରୁ ରାଇଜୋବିୟମ୍ ଜୀବାଣୁ କଲ୍‌ଚର କେ.ଜି. ପ୍ରତି ୨୦ ଗ୍ରାମ୍ ଦ୍ୱାରା ବିଶୋଧନ କରନ୍ତୁ । ହେକ୍ଟର ପ୍ରତି ୨୦ କେ.ଜି. ଯବକ୍ଷାରଜାନ ୪୦ କେ.ଜି. ଫସ୍‌ଫରସ୍ ଓ ୪୦ କି.ଗ୍ରା. ପଟାସ୍ ଖାଦ୍ୟସାର ବ୍ୟବହାର କରନ୍ତୁ । ହରଡ଼ ଫସଲରେ ଛୁଇଁବିନ୍ଧା ଓ ପତ୍ରକଟା ପୋକ ଦେଖାଦେଲେ ଏକ ଲିଟର ପାଣିରେ ୨ ମି.ଲି. ପ୍ରୋଫେନୋଫସ୍ କିମ୍ବା ୫ ମି.ଲି. ସ୍ପିନୋସାଡ୍ ପ୍ରତି ୧୫ ଲିଟର ପାଣିରେ ମିଶାଇ ସିଞ୍ଚନ କରନ୍ତୁ ।

ପ୍ରାଣୀଙ୍କ ଉପରେ ଜଳବାୟୁ ପରିବର୍ତ୍ତନର ପ୍ରଭାବ

ଡା. ବୀର କିଶୋର ପରିଡ଼ା

ଜଳବାୟୁ ପରିବର୍ତ୍ତନ ସହିତ ବିଶ୍ୱର ଉତ୍ତାପ ବୃଦ୍ଧି ଆଜି ସର୍ବସମ୍ମତ ଭାବେ ବାସ୍ତବତାରେ ପରିଣତ ହୋଇଅଛି। ବିଗତ କେତେବର୍ଷ ଧରି ବିକାଶର ଧାରା ବଜାୟ ରଖିବା ନେଇ ଜାତୀୟ ଓ ଅନ୍ତର୍ଜାତୀୟ ସ୍ତରରେ ବୈଜ୍ଞାନିକ, ନୀତି ପ୍ରସ୍ତୁତକାରୀ, ଶିକ୍ଷାବିତ୍ ଏବଂ ଅନ୍ୟାନ୍ୟ ବ୍ୟବହାରକାରୀଙ୍କ ମଧ୍ୟରେ ଏକ ଆହ୍ୱାନ ସୃଷ୍ଟି କରିଅଛି। ସାଧାରଣତଃ ପ୍ରାଣୀଙ୍କ ଉତ୍ପାଦନ ପ୍ରଣାଳୀରେ ଦୁଇ ପ୍ରକାର ପ୍ରଭାବ ଜଳବାୟୁର ପରିବର୍ତ୍ତନ ବା ବାହ୍ୟ ଉତ୍ତାପ ବୃଦ୍ଧି ଯୋଗୁ ସୃଷ୍ଟି ହୋଇଥାଏ। ପ୍ରଥମଟି ହେଲା– ଏହା ସିଧାସଳଖ ଭାବେ ପ୍ରାଣୀଙ୍କ ସ୍ୱାସ୍ଥ୍ୟ, ବୃଦ୍ଧି ହେବା ପ୍ରକ୍ରିୟା, ପ୍ରଜନନ ଓ ପୁଷ୍ଟି ଉପରେ ପ୍ରଭାବ ଯୋଗୁ ଦୁର୍ବଳ କାର୍ଯ୍ୟଦକ୍ଷତା, ନୂଆ ନୂଆ ରୋଗର ପ୍ରାଦୁର୍ଭାବ, ପ୍ରାଣୀଙ୍କ ରୋଗ ବିସ୍ତାରରେ ପରିବର୍ତ୍ତନ ଓ କୀଟ ପତଙ୍ଗଙ୍କ ସଂଖ୍ୟା ବୃଦ୍ଧି ଆଦି ଦେଖା ଦେଇଥାଏ। ଅନ୍ୟ ପକ୍ଷରେ ଉତ୍ତାପ ବୃଦ୍ଧି ପରୋକ୍ଷ ଭାବରେ ପ୍ରାଣୀଙ୍କ ଖାଦ୍ୟ ଶସ୍ୟର ଉପଲବ୍ଧତା, ତନ୍ତୁବହୁଳ ଘାସ ଓ ସବୁଜ ଘାସର ଅଭାବ, ଚାରଣ ଭୂମି ଉପରେ ପ୍ରଭାବ, ଶସ୍ୟ ଜାତୀୟ ଖାଦ୍ୟ ଉତ୍ପାଦନ, ଏହାର ଗୁଣାତ୍ମକ ମାନ ଓ ମୂଲ୍ୟ ଇତ୍ୟାଦି ଉପରେ ପ୍ରଭାବ ପକାଇଥାଏ। ଉତ୍ପାଦିତ ଗୋଖାଦ୍ୟର ପରିମାଣ ଓ ଗୁଣାତ୍ମକ ମାନ ଉପରେ ଜଳବାୟୁ ପରିବର୍ତ୍ତନର ପ୍ରଭାବ ମଧ୍ୟ ପଡିଥାଏ। ଉତ୍ତାପରେ ଏକାନ୍ତର ପରିବର୍ତ୍ତନ ଏବଂ ଅଧଃକ୍ଷେପଣ ପ୍ରଚଳିତ ବ୍ୟବସ୍ଥା ପ୍ରାଣୀଙ୍କ ରୋଗ ବ୍ୟାପିବାରେ ବିଶେଷ ସହାୟକ ହୋଇଥାଏ। ଏଥିସହିତ ପରଜୀବୀମାନେ ନୂତନ ଅଞ୍ଚଳକୁ ସ୍ଥାନାନ୍ତରିତ ହେବା ସଙ୍ଗେ ସଙ୍ଗେ ଅନେକ ରୋଗ ବୃଦ୍ଧିରେ ସହାୟକ ହୋଇଥାନ୍ତି। ଯାହାଫଳରେ ପ୍ରାଣୀଙ୍କ ଉତ୍ପାଦନ ଦକ୍ଷତା ହ୍ରାସ ସହିତ ମୃତ୍ୟୁ ହାର ବୃଦ୍ଧି ଘଟେ। ଜଳବାୟୁରେ ଉତ୍ତାପ ବିକିରଣ, ଉତ୍ତାପ, ଆର୍ଦ୍ରତା ଓ ପବନର ବେଗ ଆଦି ଉଭୟ ପ୍ରାଣୀ ଓ ପରିବେଷ୍ଟିତ ଜଳବାୟୁ ମଧ୍ୟରେ ଉତ୍ତାପ ବିନିମୟର ସିଧାସଳଖ ପ୍ରଭାବ ପ୍ରାଣୀଙ୍କ ସ୍ୱାସ୍ଥ୍ୟ ଉପରେ ହିଁ ପଡିଥାଏ।

ଯେତେବେଳେ ପାରିପାର୍ଶ୍ୱିକ ଉତ୍ତାପ ବୃଦ୍ଧି ଘଟେ, ସେତେବେଳେ ଗୋରୁ ଶାରୀରିକ ଉତ୍ତାପ ନିୟନ୍ତ୍ରଣାଧୀନ ରଖିବା ପାଇଁ ଶାରୀରିକ କ୍ରିୟା ଓ ବିପାକ ପ୍ରକ୍ରିୟାରେ ଏକାନ୍ତର ପରିବର୍ତ୍ତନ ଘଟାଇଥାନ୍ତି। ଉପରୋକ୍ତ ପ୍ରକ୍ରିୟା ଦ୍ୱୟରେ ପରିବର୍ତ୍ତନ ଘଟିବା ଯୋଗୁ ପ୍ରାଣୀଙ୍କ ବ୍ୟବହାରିକତା, ସ୍ୱାସ୍ଥ୍ୟ ଓ କାର୍ଯ୍ୟ ସମ୍ପାଦନରେ ତାରତମ୍ୟ ବା ବିଚଳନ ଦେଖା ଦେଇଥାଏ। ଉତ୍ତାପ ବୃଦ୍ଧି ପ୍ରାଣୀଙ୍କ ସ୍ୱାସ୍ଥ୍ୟ, ପ୍ରଜନନ, ପୁଷ୍ଟି ଆଦି ଉପରେ ପ୍ରଭାବ ଯୋଗୁ ଉତ୍ପାଦନ ପ୍ରଣାଳୀରେ ବାଧକ ସୃଷ୍ଟି କରିଥାଏ। ଯାହାକି ଦୁର୍ବଳ କାର୍ଯ୍ୟଦକ୍ଷତା, ନିମ୍ନମାନର ପ୍ରାଣୀଜ ଦ୍ରବ୍ୟ, ନୂତନ ରୋଗର ଆବିର୍ଭାବ ଓ ପ୍ରାଦୁର୍ଭାବର ପରିସ୍ଥିତି ସୃଷ୍ଟି କରିଥାଏ। ଅଧିକ ଉତ୍ପାଦନକ୍ଷମ ଗାଈଙ୍କଠାରେ ଉଚ୍ଚ ବିପାକ ପ୍ରକ୍ରିୟା ହାର ଓ ଅଧିକ ଉତ୍ତାପ ସୃଷ୍ଟି ସହିତ ବୃକ୍କ, ପାକସ୍ଥଳୀ, ଆନ୍ତ୍ରିକ ଅଂଶରେ ଜଳଧାରଣ ରହିତ କ୍ଷମତା କମ୍ ଥିବା ହେତୁ ଅନ୍ୟାନ୍ୟ ରୋମାଚ୍ଛନ ପ୍ରାଣୀଙ୍କ ଅପେକ୍ଷା ଉତ୍ତାପ ସହନଶୀଳ ଶକ୍ତି କମ୍ ଦେଖାଯାଏ। ସେହିପରି ଗର୍ଭିଣୀ ଗାଈ, ପ୍ରସବିତ ଗାଈ ଓ ଦୁଗ୍ଧ ଦେଉଥିବା ଗାଈଙ୍କ ଉପରେ ବାହ୍ୟ ଉତ୍ତାପର ପ୍ରଭାବ ବିଶେଷ ଦେଖା ଦେଇଥାଏ। ପ୍ରାଣୀଜ ବିଭିନ୍ନ ପଦାର୍ଥ ଉତ୍ପାଦନ ତଥା ବିଭିନ୍ନ ପ୍ରଜାତିର ଉତ୍ପାଦନ ଦକ୍ଷତା, ପୂର୍ବ ଅଭିଜ୍ଞତା ଅନୁଯାୟୀ ଶରୀର ଉପରେ ଉତ୍ତାପ ବୃଦ୍ଧିର ପ୍ରଭାବ ଫରକ୍ ବା କମ୍ ବେଶି ହୋଇଥାଏ। ଆମ ଦେଶ ତଥା ରାଜ୍ୟରେ ଦେଶୀ ବା ଜେବୁ ପ୍ରଜାତି (ବସ୍ ଇଣ୍ଡିକସ୍)ର ଗାଈଙ୍କ ଉତ୍ତାପ ସହନଶୀଳ ଗୁଣସୂତ୍ର ଶକ୍ତି ଅଧିକ ନିହିତ ଥିବା ଯୋଗୁ ସଙ୍କର ଗାଈ (ବସ୍ ଟରସ୍) ପ୍ରଜାତି ଅପେକ୍ଷା ଏମାନେ ଜଳବାୟୁ ପରିବର୍ତ୍ତନ ଓ ବାହ୍ୟ ଉତ୍ତାପ ବୃଦ୍ଧି ହେଲେ ମଧ୍ୟ ପରିବେଶ ସହିତ ଖାପଖୁଆଇ ବେଶ୍ ଚଳିପାରନ୍ତି।

ଗୋରୁଙ୍କ ସ୍ୱାସ୍ଥ୍ୟ ଉପରେ ଜଳବାୟୁ ପରିବର୍ତ୍ତନର ପ୍ରଭାବ: ଉତ୍ତାପ ଚାପର ପ୍ରଭାବ ପ୍ରତ୍ୟକ୍ଷ ଓ ପରୋକ୍ଷ ଭାବେ ପ୍ରାଣୀଙ୍କ ସ୍ୱାସ୍ଥ୍ୟ ଉପରେ ପଡିଥାଏ। ପ୍ରାଣୀଙ୍କ ଶରୀରରେ ପ୍ରତ୍ୟକ୍ଷ ଭାବେ ଏହି ପ୍ରଭାବ ପଡିଲେ, ସାଧାରଣ ଶରୀର କ୍ରିୟାତତ୍ତ୍ୱରେ ପରିବର୍ତ୍ତନ ଘଟିବା ଦ୍ୱାରା ପ୍ରାଣୀଙ୍କ ଅଙ୍ଗପ୍ରତ୍ୟଙ୍ଗ ସ୍ୱାଭାବିକ ଭାବରେ କାର୍ଯ୍ୟ କରିବାରେ ବିଫଳତା ଆଣି ଦେଇଥାଏ। ପ୍ରାଣୀଙ୍କ କ୍ଷୁଧାଶକ୍ତି ବା ରୁଚି କମିଯିବା ସହିତ ସାଧାରଣ ଶରୀରର କାର୍ଯ୍ୟ ସମ୍ପାଦନ ପାଇଁ ଅଧିକ ଶକ୍ତିର ଆବଶ୍ୟକ ହେବା ଯୋଗୁ ନିଷେଧାତ୍ମକ ଶକ୍ତିର ସନ୍ତୁଳନ ପରିସ୍ଥିତି ସୃଷ୍ଟି ହୋଇଥାଏ। ଯାହାଫଳରେ ଶରୀରର ସହନଶୀଳତା ସହିତ ସାଧାରଣ ସ୍ୱାସ୍ଥ୍ୟାବସ୍ଥା ଖରାପ ଆଡକୁ ଗତି କରିଥାଏ। ପ୍ରାଣୀଙ୍କ ଶରୀର ପୁଷ୍ଟିହୀନତା ଯୋଗୁ ଦୁର୍ବଳ ହେବା ସହିତ ରୋଗ ପ୍ରତିରୋଧକ ଶକ୍ତି ହ୍ରାସ ପାଇବା ଯୋଗୁ ବିଭିନ୍ନ ରୋଗଦ୍ୱାରା ସଂକ୍ରମିତ ହୋଇଥାଏ। ଗ୍ରୀଷ୍ମ ଦିନେ ଚତୁଃପାର୍ଶ୍ୱ ଜଳବାୟୁର ଉତ୍ତାପ ଅତ୍ୟଧିକ ବୃଦ୍ଧି ପାଇବା ସହିତ ଶରୀରର ରୋଗ ପ୍ରତିରୋଧକ ଶକ୍ତି ହ୍ରାସ ଯୋଗୁ ଜୀବାଣୁଙ୍କର ବଂଶବୃଦ୍ଧି ଘଟି ପହ୍ନା ପ୍ରଦାହ ବା ଥନହରା ରୋଗ ହେବାର ସମ୍ଭାବନା ଅଧିକ ଦେଖା ଦେଇଥାଏ। ଏତଦ୍‌ବ୍ୟତୀତ, ପରିବେଷ୍ଟିତ ଉତ୍ତାପ ବୃଦ୍ଧି ସହିତ ବାୟୁମଣ୍ଡଳର ଧୂଳିକଣାରେ ଜଳୀୟବାଷ୍ପ ସ୍ତର ଅଧିକ ହେବା ଯୋଗୁ ପ୍ରାଣୀଙ୍କ ଖାଦ୍ୟରେ ଫିମ୍ପି ମାରିବା ବା କବକ ରୋଗ ହେବା ପାଇଁଏକ ଅନୁକୂଳ ପରିବେଶ ସୃଷ୍ଟି କରିଥାଏ। ପ୍ରାଣୀଙ୍କ ଖାଦ୍ୟରେ ଏହି କବକ ସୃଷ୍ଟି ହେବା ସହିତ ମାଇକୋଟକ୍ସିନ୍ ନାମକ ବିଷାକ୍ତ ପଦାର୍ଥ ନିର୍ଗତ ହେବା ଯୋଗୁ ପ୍ରାଣୀଙ୍କ ଜୀବନ ପ୍ରତି ବିପଦ ଦେଖା ଦେଇଥାଏ। ତେଣୁ ପ୍ରକୃତରେ କହିବାକୁ ଗଲେ ପ୍ରାଣୀଙ୍କ ମୃତ୍ୟୁ ହାର ପ୍ରତ୍ୟକ୍ଷ ଭାବେ ଉତ୍ତାପ–ଆର୍ଦ୍ରତାର ସୂଚନାଙ୍କ ବା ଅନୁକ୍ରମଣିକା ଉପରେ ହିଁ ନିର୍ଭର କରିଥାଏ।

ପ୍ରଜନନ ଉପରେ ଜଳବାୟୁ ପରିବର୍ତ୍ତନର ପ୍ରଭାବ: ବାହ୍ୟ ଉତ୍ତାପ ବୃଦ୍ଧି ପ୍ରାଣୀଙ୍କ ପ୍ରଜନନ ସମ୍ବନ୍ଧୀୟ ହରମୋନ୍ ନିଃସୃତ ବା କ୍ଷରଣରେ ତାରତମ୍ୟ ସୃଷ୍ଟିକରେ। ପ୍ରାଣୀଙ୍କ ଡିମ୍ବାଶୟରେ ସିଷ୍ଟ ଦେଖାଦିଏ। ବାହ୍ୟ ଉତ୍ତାପ ବୃଦ୍ଧି ହେତୁ, ପ୍ରାଣୀଙ୍କ ରକ୍ତରେ ପ୍ଲାଜ୍‌ମା–ପ୍ରୋଜେଷ୍ଟିରୋନ୍ ହରମୋନ ହ୍ରାସ ପାଏ। ଗବେଷଣାରୁ ମଧ୍ୟ ଦେଖାଯାଇଛି ଯେ– ବାହ୍ୟ ଉତ୍ତାପ ଚାପ ଯୋଗୁ ପ୍ରାଣୀଙ୍କ ଡିମ୍ବାଶୟରେ ନିକୃଷ୍ଟ ମାନର ଫଲିକୁଲ୍ ସୃଷ୍ଟି ହେବା ଯୋଗୁ ଗାଈଙ୍କର ଦୁର୍ବଳ ପ୍ରଜନନ କାର୍ଯ୍ୟଦକ୍ଷତା ଦେଖାଦେଇଥାଏ। ପ୍ରାଣୀଙ୍କର ଇଷ୍ଟ୍ରୋଜେନ୍ ହରମୋନ୍ ଓ ଲିଉଟିଲାଇଜିଙ୍ଗ୍ ହରମୋନ୍ ବା ଏଲ୍.ଏଚ୍. ହରମୋନ୍ ଏ ସମୟରେ କମ୍ କ୍ଷରଣ ହେବା ହେତୁ ଗାଈ ବା ଛଡ଼ାଙ୍କଠାରେ ଚୋରା ଗରମ ଦେଖାଯିବା ସହିତ ଗରମ ଆସିବାର ବ୍ୟବଧାନ ବୃଦ୍ଧି ପାଇବା ଯୋଗୁ ଅସ୍ଥାୟୀ ବନ୍ଧ୍ୟା ଦୋଷ ଦେଖାଦେଇଥାଏ। ପ୍ରାଣୀଙ୍କର କାମ ପ୍ରବୃତ୍ତି କମିଯିବା ସହିତ ଗରମ ଲକ୍ଷଣର ତୀବ୍ରତା ବା ପ୍ରଗାଢ଼ତା ଓ ଗରମର ସମୟ ମଧ୍ୟ ହ୍ରାସ ପାଏ। ଜରାୟୁରେ ଭ୍ରୂଣ ଗଠନର ପ୍ରାରମ୍ଭିକ ଅବସ୍ଥାରେ ମୃତ୍ୟୁହାର ଅଧିକ ଦେଖାଯାଏ। ଉତ୍ତାପ ବୃଦ୍ଧି ଚାପର ପ୍ରଭାବରେ ଗାଈ ବା ଛଡ଼ାଙ୍କ ଗର୍ଭଧାରଣ କ୍ଷମତାର ହାର ମଧ୍ୟ ହ୍ରାସ ପାଇଥାଏ। ଗାଈଙ୍କର କଷ୍ଟ ପ୍ରସବ ହୁଏ । ଫୁଲ ଠିକ୍ ସମୟରେ ପଡ଼େ ନାହିଁ । (କ୍ରମଶଃ...)

–ଅତିରିକ୍ତ ନିର୍ଦ୍ଦେଶକ (ପ୍ରାଣୀ ସମ୍ପଦ ବିକାଶ), ପ୍ରାଣୀ ପାଳନ ଓ ପ୍ରାଣୀ ଚିକିତ୍ସା ନିର୍ଦ୍ଦେଶାଳୟ, କଟକ, ମୋ: ୯୪୩୭୬୦୭୩୧୨

ଅଳ୍ପରେ...

କପା: ଜଉ ପୋକ, ପତ୍ରଡିଆଁ ପୋକ ଓ ଉଙ୍କୁଣିଆ ପୋକ ଦେଖାଦେଲେ ୧୫ ଲିଟର ପାଣିରେ କିମ୍ବା ୫ ଗ୍ରାମ୍ ଥାୟୋମେଥୋକ୍ସାମ୍ ମିଶାଇ ସିଞ୍ଚନ କରନ୍ତୁ। ଏହାଛଡ଼ା ୧୦ ଲିଟର ପାଣିରେ ୩ ଗ୍ରାମ୍ ଆସିଟାମିପ୍ରିଡ୍ ମିଶାଇ ପତ୍ର ସିଞ୍ଚନ କରାଯାଇପାରେ।

ମକା: ମକାର ଚୋପା ହଳଦିଆ ପଡ଼ି ଦାନା ପାକଳ ହେଲେ ଅମଳ କରନ୍ତୁ। ମକାର ଚୋପା ଛଡ଼ାଇ ୭–୮ ଦିନ ଖରାରେ ଶୁଖାଇ ମଞ୍ଜି ବାହାର କରନ୍ତୁ । ଏଥିପାଇଁ ହସ୍ତଚାଳିତ ବା ଶକ୍ତିଚାଳିତ ମକାଛଡ଼ା ଯନ୍ତ୍ର ବ୍ୟବହାର କରନ୍ତୁ ।

ମାଣ୍ଡିଆ : ମାଣ୍ଡିଆ କେଣ୍ଡାଗୁଡ଼ିକ ଧୂଷର ବର୍ଣ୍ଣ ହୋଇଗଲେ ୨ରୁ ୩ ଥରରେ କେଣ୍ଡାକାଟି ଅମଳ କରନ୍ତୁ ଓ ମୂଳରୁ ଗଛ କାଟି ଗୋଖାଦ୍ୟ ରୂପେ ବ୍ୟବହାର କରନ୍ତୁ। କେଣ୍ଡାଗୁଡ଼ିକ ୩–୪ ଦିନ ଖରାରେ ଶୁଖାଇ ଅମଳ କରନ୍ତୁ।

ଫଳଚାଷ

ଅମୃତଭଣ୍ଡା ଗଛର ମୂଳଶଢ଼ାରୋଗ ପ୍ରତିକାର ପାଇଁ ଗଛମୂଳକୁ ମାଟି ଟେକନ୍ତୁ ଓ ପାଣି ଜମିବାକୁ ଦିଅନ୍ତୁ ନାହିଁ। ରୋଗଣା ଗଛକୁ ବାହାର କରିଦିଅନ୍ତୁ । ମେଟାଲାକ୍ସିଲ୍ ଓ ମାଙ୍କୋଜେବ୍ (ରିଡୋମିଲ୍ ଏମ୍.ଜେଡ୍) ଏକ ଲିଟର ପାଣିରେ ୨ ଗ୍ରାମ୍ ମିଶାଇ ଗଛ ମୂଳରେ ମାଟି ଭିଜା କରନ୍ତୁ। ବର୍ଷାଦିନେ ଲେମ୍ବୁରେ ଫାଇଟୋଫ୍‌ଥୋରା ଶଢ଼ା ରୋଗ ପ୍ରାଦୁର୍ଭାବ ବେଶି ହୁଏ । ଗଛ ଗଣ୍ଡିର ନିମ୍ନ ଭାଗରୁ ଅଠା ବାହାରେ। ଏହାର ଦମନ ପାଇଁ ଆକ୍ରାନ୍ତ ହୋଇଥିବା ଡାଳପତ୍ରକୁ ଗଛରୁ କାଟି ଦିଅନ୍ତୁ। ବୋର୍ଡୋ ମିକ୍ସଚର ବା ଦ୍ରବଣ ସିଞ୍ଚନ କରନ୍ତୁ ଓ କଟା ଜାଗାରେ ପ୍ରଲେପ ଦିଅନ୍ତୁ। ଏକ ମାସ ଅନ୍ତରରେ କପର୍ ଅକ୍ସିକ୍ଲୋରାଇଡ୍ ଏକ ଲିଟର ପାଣିରେ ୩ ଗ୍ରାମ୍ ମିଶାଇ ସିଞ୍ଚନ କରନ୍ତୁ। ୦.୫% ବୋର୍ଡାକ୍ସ ମିକ୍ସଚରକୁ ୧୫ ଦିନ ଅନ୍ତରରେ ସିଞ୍ଚନ କରାଯାଇ ପାରିବ। ପିଜୁଳି ଓ ଲେମ୍ବୁର ପାଣି କୁଆଁସବୁ କାଟି ଦିଅନ୍ତୁ।

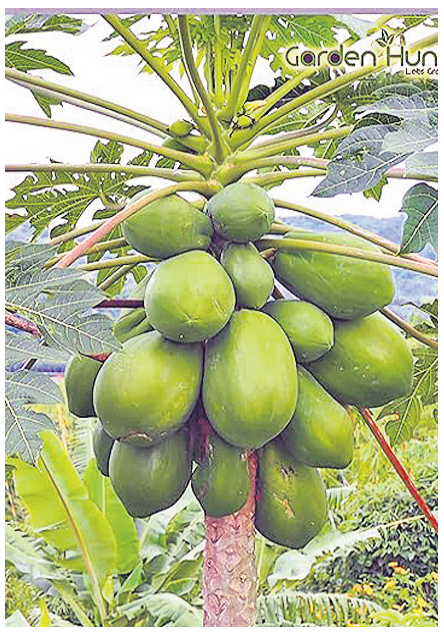

ଧାନ ଚାଷରେ ରୋଗ ପୋକ ପରିଚାଳନା

(ଶେଷ ଭାଗ)

ପତ୍ରମୋଡ଼ା ପୋକ ଆକ୍ରମଣ କଲେ ପତ୍ରର ଉପର ତଳକୁ କିମ୍ବା ଦୁଇଟି ପତ୍ରକୁ ମୋଡି ଦେଇ ତହିଁରେ ରହି ସବୁଜ ଅଂଶ କୋରି ଖାଇଥାଏ। ପତ୍ରରେ ଲମ୍ବା ଧଳା ଧଳା ପଟି ଦେଖାଯାଏ। ନଳୀ ପୋକ ହେଲେ ପୋକ ଅଗକୁ କାଟି ଖୋଳ ବା ନଳୀ ତିଆରି କରି ତହିଁରେ ଲୁଚି ରହିଥାଏ। ଏହି ନଳୀ ପତ୍ର ଧାରରୁ ଓହଳି ଥାଏ ଅଥବା ପାଣିରେ ଭାସେ। ଏଥିରେ ମଧ୍ୟ ଲମ୍ବା ଲମ୍ବା ଧଳା ପଟି ଦେଖାଯାଏ। ବିରିହା ପୋକର ଶରୀର କଳା ଓ କଣ୍ଟା କଣ୍ଟା ଦିଶେ। ଏହା ଅଧିକ ପତ୍ର ଖାଇବା ଦ୍ୱାରା କ୍ଷେତ 'ହପର ପୋଡା' ପରି ଦିଶିଥାଏ। ଉପରୋକ୍ତ ତିନୋଟି ପୋକର ନିୟନ୍ତ୍ରଣ ନିମନ୍ତେ କାର୍ଟାପ୍ ହାଇଡ୍ରୋକ୍ଲୋରାଇଡ୍ ୫୦ ପ୍ରତିଶତ ଏସ.ପି. ୨୦ ଗ୍ରାମ/ କ୍ଲୋରୋପାଇରିଫସ୍ ୨୦ ପ୍ରତିଶତ ଇ.ସି. ଅଥବା ପୋଫେନ୍‌ଫସ୍ ୫୦ ପ୍ରତିଶତ ଇ.ସି.ର ୨୦ ମିଲି ୧୦ ଲିଟର ପ୍ରତି ମିଶାଇ ଫସଲରେ ଭଲ ଭାବରେ ସିଞ୍ଚନ କରାଯାଏ।

ଗନ୍ଧି ପୋକ ଧାନର କ୍ଷୀର ଢ଼ୋକିବା ସମୟରେ ରସ ଶୋଷି ନେବା ଫଳରେ ଧାନ ଲୋଚା କୋଚା ହୋଇ ଅଗାଡି ହୋଇଯାଏ। ପଚା ଗେଣ୍ଡାକୁ କିଆରିର ବିଭିନ୍ନ ସ୍ଥାନରେ ଟଙ୍ଗାଇ ଦେଲେ ତାହାର ରସକୁ ଶୋଷି ପୋକ ମରିଯାଆନ୍ତି। ନଚେତ୍ ମାଲାଥିୟନ ୫୦ ପ୍ରତିଶତ ଇ.ସି.ର ୨୦ ମିଲି ୧୦ ଲିଟର ପ୍ରତି ସିଞ୍ଚନ କରାଯାଏ। ଦହିଆ ପୋକ ଶୁଖିଲା ପୋକ ପାଗ ମରୁଡି ଭଳି ଅନୁଭୂତ ସମୟରେ ରସ ଶୋଷି ନିଅନ୍ତି। ଗଛ ହଳଦିଆ ପଡିଯାଏ। ପତ୍ର ମୋଡି ହୋଇ ଆଦୌ କେଣ୍ଡା ବାହାରି ନ ଥାଏ ଓ ଅଗାଡିଆ କେଣ୍ଡା ବାହାରେ। ଦହିଆ ପୋକର ନିୟନ୍ତ୍ରଣ ନିମନ୍ତେ ପ୍ରୋଫନ୍‌ଫସ୍ ୫୦ ଇ.ସି.ର ୨୦ ମିଲି/ ଥାୟୋମେକଥୋକାମ୍ ୨୫ ପ୍ରତିଶତ ଡବ୍ଲ୍ୟୁ.ଜି. ୨ ଗ୍ରାମ ୧୦ଲିଟର ପ୍ରତି ମିଶାଇ ସିଞ୍ଚନ କରାଯାଏ।

–ଡ. ପରେଶ କୁମାର ପଣ୍ଡା
ମୋ : ୯୪୩୭୧୧୨୭୦୪

କୁକୁଡ଼ାଙ୍କୁ ବୁଷ୍ଟର ଟିକା

କୁକୁଡ଼ାଙ୍କ ରାଣୀକ୍ଷେତ ରୋଗର ପ୍ରତିଷେଧକ ପାଇଁ ୫ ଦିନରୁ ୭ ଦିନର ଚିଆଁଙ୍କୁ ଲାସୋଟା ଟିକା ଦିଅନ୍ତୁ। ୨୧ ଦିନର କୁକୁଡ଼ାଙ୍କୁ ଲାସୋଟା (ବୁଷ୍ଟର) ଟିକା ଦିଅନ୍ତୁ । ୫୬ ଦିନର କୁକୁଡ଼ାଙ୍କୁ ଆର୍.ଟୁ.ବି. ଟିକା ଦିଅନ୍ତୁ । ୧୧୨ଦିନର କୁକୁଡ଼ାଙ୍କୁ ଆର୍.ଟୁ.ବି. ବୁଷ୍ଟର ଟିକା ଦିଅନ୍ତୁ । ଘର ଅଗଣାରେ ପାଳନ କରୁଥିବା ସବୁ କୁକୁଡ଼ାଙ୍କୁ ୨ ମାସ ବେଳକୁ ଓ ତା' ପରେ ୬ ମାସ ଅନ୍ତରରେ ଆର୍.ଟୁ.ବି. ଟିକା ଦିଅନ୍ତୁ ଯାହା ଫଳରେ ରାଣୀକ୍ଷେତ ରୋଗ ହେବ ନାହିଁ ।

ଆଖୁ କିଆରିର ଯତ୍ନ

ଆଖୁ କିଆରିରେ ପାଣି ଜମିବାକୁ ଦିଅନ୍ତୁ ନାହିଁ । ଅଗବିନ୍ଧା ପୋକର ଦମନ ପାଇଁ ଟ୍ରାଇକୋଗ

ଧରିତ୍ରୀ
DHARITRI
www.orissakhabar.com/ www.dharitri.com ପୃଷ୍ଠା ୧୬ Press Regd. No. R.N. 21326/74 Postal Regd. No. BN/42/21-23. ଭୁବନେଶ୍ୱର, ବୁଧବାର, ସେପ୍ଟେମ୍ବର ୧୩/୨୦୨୩ Bhubaneswar, Wednesday, September 13/ 2023

ଶ୍ରୀଲଙ୍କା ସ୍ପିନରଙ୍କ ପ୍ରଭାବୀ ବୋଲିଂ

କଲମ୍ବୋ,୧୨।୯

ଭାରତ ବିପକ୍ଷ ଏସିଆ କପ୍ ସୁପର୍-୪ ମ୍ୟାଚ୍‌ରେ ଶ୍ରୀଲଙ୍କା ସ୍ପିନ ବୋଲର ଆଧିପତ୍ୟ ବିସ୍ତାର କରିଛନ୍ତି। ଶ୍ରୀଲଙ୍କାର ୩ ସ୍ପିନର ମିଳିତ ଭାବରେ ୧୦ ଉଇକେଟ ଅକ୍ତିଆର କରିବାରୁ ଭାରତ ୪୯.୧ ଓଭରରେ ୨୧୩ ରନ୍‌ରେ ସମସ୍ତ ଉଇକେଟ ହରାଇଥିଲା। ୧୦ ହଜାର ରନ୍ ପୂରଣ କରିଥିବା ଅଧିନାୟକ ରୋହିତ ଶର୍ମା ଭାରତ ପକ୍ଷରୁ ସଫଳ ଖେଳାଳି ଭାବରେ ୫୩ ରନ୍ ସ୍କୋର କରିଥିଲେ। ଶ୍ରୀଲଙ୍କା ପକ୍ଷରୁ ଦୁନିଥ୍ ୱେଲାଲାଗେ ୫ ଉଇକେଟ ନେଇଥିଲେ। ଜବାବରେ ଖବର ପ୍ରସ୍ତୁତ ସୁଦ୍ଧା ୨୬ ଓଭରରେ ୬ ଉଇକେଟ ହରାଇ ୧୦୪ ରନ୍ ସଂଗ୍ରହ କରିଛି।

ରୋହିତଙ୍କ ତୃତୀୟ ଅର୍ଦ୍ଧଶତକ: ମଙ୍ଗଳବାର ଭାରତୀୟ ଅଧିନାୟକ ରୋହିତ ଶର୍ମା ଟସ୍ ଜିତି ପ୍ରଥମେ ବ୍ୟାଟିଂ ନେଇଥିଲେ। ଶୁବମାନ୍ ଗିଲ୍(୧୯)ଙ୍କୁ ସାଥୀ କରି ରୋହିତ ପ୍ରଥମ ଉଇକେଟରେ ୮୦ ରନ୍ ଯୋଡି ଭାରତକୁ ଏକ ଭଲ ଆରମ୍ଭ ପ୍ରଦାନ କରିଥିଲେ। ରୋହିତ କ୍ରମାଗତ ତୃତୀୟ ମ୍ୟାଚ୍‌ରେ ଅର୍ଦ୍ଧଶତକ ହାସଲ କରିଥିଲେ। ଏହା ପୂର୍ବରୁ ସେ ନେପାଳ ଓ ପାକିସ୍ତାନ ବିପକ୍ଷରେ ଅର୍ଦ୍ଧଶତକ ହାସଲ କରିଥିଲେ। ୪୮ ବଲ୍ ଖେଳି ୫୩ ରନ୍ ସ୍କୋର କରିଥିବା ରୋହିତଙ୍କ ଇନିଂସରେ ସାମିଲ ଥିଲା ୭ ଚୌକା ଓ ୨ ଛକା। ଏହି ଇନିଂସ ସହିତ ଷଷ୍ଠ ଭାରତୀୟ ଭାବରେ ସେ ଦିନିକିଆରେ ୧୦ ହଜାର ରନ୍ ମଧ୍ୟ ସମ୍ପୂର୍ଣ୍ଣ କରିଥିଲେ। ତେବେ ସ୍ପିନରଙ୍କୁ ଆକ୍ରମଣକୁ ଆସିବା ପରେ ଭାରତ ନିୟମିତ ବ୍ୟବଧାନରେ ଉଇକେଟ ହରାଇଥିଲା। ଦୁନିଥ ୱେଲାଲାଗେ ଲଗାତାର ୩ ଓଭରରେ ଗିଲ୍, ରୋହିତ ଶର୍ମା ଓ ପୂର୍ବ ମ୍ୟାଚ୍‌ର ଶତକ ହାସଲକାରୀ ବିରାଟ କୋହଲିଙ୍କୁ ଆଉଟ କରିଥିଲେ। ୯୧ ରନ୍‌ରେ ୩ ଉଇକେଟ ହରାଇବା ପରେ ଲୋକେଶ ରାହୁଲ(୩୯) ଓ ଇଶାନ କିଶନ(୩୩) ଚତୁର୍ଥ ଉଇକେଟରେ ୬୩ ରନ୍ ଯୋଡିଥିଲେ। ରାହୁଲ ୪୪ ବଲ୍ ଖେଳି ୨ ଚୌକା ମାରିଥିଲେ। ଅନ୍ୟ ପକ୍ଷରେ କିଶନ ୬୧ ବଲ୍ ଖେଳି ୧ଚୌକା ଓ ୧ ଛକା ମାରିଥିଲେ।

ସ୍ପିନରଙ୍କୁ ୧୦ ଉଇକେଟ: ଶ୍ରୀଲଙ୍କାର ସ୍ପିନର ୧୦ ଉଇକେଟ ଅକ୍ତିଆର କରିଥିଲେ। ଅନ୍ତର୍ଜାତୀୟ କ୍ରିକେଟରେ ଷଷ୍ଠ ଥର ପାଇଁ ଏଭଳି ଘଟିଥିଲା। ଦୁନିଥ ୱେଲାଲାଗେ ନିଜ କ୍ୟାରିୟରରେ ପ୍ରଥମ ଥର ପାଇଁ ୫ ଉଇକେଟ ସଫଳତା ହାସଲ କରିଥିଲେ। ଅନ୍ୟ ପକ୍ଷରେ ପାର୍ଟ ଟାଇମ ସ୍ପିନର ଚରିଥ୍ ଅସଲଙ୍କା ୪ ଉଇକେଟ ନେଇଥିଲେ। ଏକଦା ୧୭୦ ରନ୍‌ରେ ୪ ଉଇକେଟ ହରାଇଥିବା ଭାରତ ଅନ୍ତିମ ୬ ଉଇକେଟ ମାତ୍ର ୪୩ ରନରେ ହରାଇଥିଲା। ଅକ୍ଷର ପଟେଲ ୨୬ ରନ୍ କରିବା ସହିତ ୧୦ମ ଉଇକେଟରେ ମହମ୍ମଦ ସିରାଜ(୫*)ଙ୍କ ସହ ୨୭ ରନ୍ ଯୋଡିଥିଲେ। ଭାରତୀୟ ଦଳ ୨୧୩ ରନ୍‌ରେ ସମସ୍ତ ଉଇକେଟ ହରାଇଥିଲା।

୨୧୪ ରନର ପିଛା କରୁଥିବା ଶ୍ରୀଲଙ୍କା ପ୍ରାରମ୍ଭିକ ବିପର୍ଯ୍ୟୟର ସମ୍ମୁଖୀନ ହୋଇଥିଲା। ଯଶପ୍ରୀତ୍ ବୁମରା ଓ ମହମ୍ମଦ ସିରାଜ ଘାତକ ବୋଲିଂ କରିବାରୁ ଶ୍ରୀଲଙ୍କା ମାତ୍ର ୨୫ ରନ୍‌ରେ ୩ ଉଇକେଟ ହରାଇଥିଲା। ପାଥୁମ ନିଶଙ୍କା(୬), ଦିମୁଥ କରୁଣାରତ୍ନେ(୨) ଓ କୁଶାଲ ମେଣ୍ଡିସ୍(୧୫) ସହଜରେ ଆଉଟ ହୋଇଥିଲେ। ଚତୁର୍ଥ ଉଇକେଟରେ ୪୩ ରନ୍ ଯୋଡି ଇନିଂସ ସଜାଡିବାକୁ ପ୍ରୟାସ କରିଥିଲେ ସାଦିରା ସମରବିକ୍ରମା(୧୭) ଓ ଚରିଥ ଅସଲଙ୍କା(୪୩)। ଉଭୟ ଖେଳାଳିଙ୍କୁ ଦୁଇ ଓଭର ମଧ୍ୟରେ ଆଟ କରିଥିଲେ କୁଲଦୀପ୍ ଯାଦବ। ଖବର ପ୍ରସ୍ତୁତ ସୁଦ୍ଧା ଶ୍ରୀଲଙ୍କା ୨୬ ଓଭରରେ ୬ ଉଇକେଟ ହରାଇ ୧୦୪ ରନ୍ ସଂଗ୍ରହ କରିଛି। ଧନଞ୍ଜୟ ଡି ସିଲ୍‌ଭା ୨୨ ଓ ୱେଲାଲାଗେ ୩ ରନ୍‌ରେ ଅପରାଜିତ ଅଛନ୍ତି। ଭାରତ ପକ୍ଷରୁ କୁଲଦୀପ ଯାଦବ ଓ ଯଶପ୍ରୀତ ବୁମ୍‌ରା ଦୁଇଟି ଲେଖାଏ ଉଇକେଟ ନେଇଥିବା ବେଳେ ମହମ୍ମଦ ସିରାଜ ଓ ରବୀନ୍ଦ୍ର ଜାଡେଜା ଗୋଟିଏ ଲେଖାଏ ଉଇକେଟ ନେଇଥିଲେ।

ସଂକ୍ଷିପ୍ତ ସ୍କୋର

ଭାରତ ୪୯.୧ ଓଭର ୨୧୩/୧୦ (ରୋହିତ ଶର୍ମା-୫୩, ଲୋକେଶ ରାହୁଲ-୩୯,ଇଶାନ କିଶନ-୩୩, ଦୁନିଥ ୱେଲାଲାଗେ-୫/୪୦, ଚରିଥ୍ ଅସଲଙ୍କା-୪/୧୮, ମହୀଷ ଥିକ୍‌ସାନା-୧/୪୧)।ଶ୍ରୀଲଙ୍କା ୨୬ ଓଭରରେ ୧୦୪/୬ (ଧନଞ୍ଜୟ ଡି ସିଲ୍‌ଭା-୨୨*, ଚରିଥ୍ ଅସଲଙ୍କା-୨୨, ସାଦିରା ସମରବିକ୍ରମା-୧୭, ଯଶପ୍ରୀତ୍ ବୁମରା-୨/୨୧, କୁଲଦୀପ ଯାଦବ-୨/୨୫, ମହମ୍ମଦ ସିରାଜ-୧/୧୭)।

ଏକ ଶଟ୍ ଖେଳିବା ଅବସରରେ ରୋହିତ ଶର୍ମା।

୧୦ ହଜାର ରନ୍ କ୍ଲବ୍‌ରେ ରୋହିତ

ଭାରତୀୟ କ୍ରିକେଟ ଦଳର ଅଧିନାୟକ ରୋହିତ ଶର୍ମା ମଙ୍ଗଳବାର ଦିନିକିଆ ଅନ୍ତର୍ଜାତୀୟ କ୍ରିକେଟରେ ପୂରଣ କରିଛନ୍ତି ୧୦ ହଜାର ରନ୍। ଭାରତର ଷଷ୍ଠ ତଥା ବିଶ୍ୱର ୧୫ ତମ ଖେଳାଳି ଭାବରେ ସେ ଏହି ସଫଳତା ହାସଲ କରିଛନ୍ତି। ଶ୍ରୀଲଙ୍କା ବିପକ୍ଷ ସୁପର୍- ୪ ମ୍ୟାଚ୍‌ର ସପ୍ତମ ଓଭରରେ ପେସ୍ ବୋଲର କସୁନ୍ ରଜିଥାଙ୍କୁ ଛକା ମାରି ସେ ଏହି ମାଇଲଖୁଣ୍ଟ ହାସଲ କରିଥିଲେ। ଏହା ସହିତ ବିଶ୍ୱର ଦ୍ୱିତୀୟ ଦ୍ରୁତତମ ଖେଳାଳି ଭାବରେ ସେ ୧୦ ହଜାର ରନ୍ କ୍ଲବରେ ସାମିଲ ହୋଇଛନ୍ତି। ବିରାଟ କୋହଲି ବିଶ୍ୱର ଦ୍ରୁତତମ ଖେଳାଳି ଭାବରେ ୨୦୫ ଇନିଂସରୁ ଏହି ସଫଳତା ପାଇଥିଲେ। ଅନ୍ୟ ପକ୍ଷରେ ରୋହିତ ୨୪୧ ଇନିଂସରେ ୧୦ ହଜାର ରନ୍ ପୂରଣ କରିଛନ୍ତି।

ଆସାମରେ ଓଡ଼ିଶାର ପ୍ରସ୍ତୁତି ଶିବିର

ପ୍ରସ୍ତୁତି ଶିବିରରେ ଓଡ଼ିଶା ଲନ୍ ବୋଲ୍ ଦଳ।

ଭୁବନେଶ୍ୱର,୧୨।୯(ସରୋଜ କେନା)

ଜାତୀୟ ଲନ୍ ବୋଲ୍ ଚାମ୍ପିୟନଶିପ୍ ପାଇଁ ଆସାମରେ ପ୍ରସ୍ତୁତି କ୍ୟାମ୍ପ ଆରମ୍ଭ କରିଛି ୧୪ ଜଣିଆ ଓଡ଼ିଶା ଦଳ। ଗୁଆହାଟୀରେ ଆସନ୍ତା ୨୩ ତାରିଖରୁ ଅଷ୍ଟମ ସିନିୟର ଓ ୪ର୍ଥ ୨୫ ବର୍ଷରୁ କମ୍ ଜାତୀୟ ଚାମ୍ପିୟନଶିପ୍ ଆୟୋଜିତ ହେବ। ଓଡ଼ିଶା ଦଳର ଏହି ଶିବିର ସେପ୍ଟେମ୍ବର ୨୨ ତାରିଖ ପର୍ଯ୍ୟନ୍ତ ଅନୁଷ୍ଠିତ ହେବ। ରାଜ୍ୟ ସରକାରଙ୍କ କ୍ରୀଡା ଓ ଯୁବବ୍ୟାପାର ବିଭାଗର ସହଯୋଗରେ ଏହି ପ୍ରସ୍ତୁତି ଶିବିର ଆୟୋଜିତ ହୋଇଥିବା ନେଇ ଓଡ଼ିଶା ବୋଲିଂ ଆସୋସିଏଶନ ସମ୍ପାଦକ ସୁମିତ ରଞ୍ଜନ ପୁରୋହିତ ସୂଚନା ଦେଇଛନ୍ତି। ଏହା ସହିତ ଟପ୍-୭ ଦଳ ମଧ୍ୟରେ ରହି ଆସନ୍ତା ମାସରେ ଗୋଆରେ ହେବାକୁ ଥିବା ଜାତୀୟ କ୍ରୀଡା ପାଇଁ ଯୋଗ୍ୟତା ହାସଲ କରିବା ପ୍ରଥମ ଲକ୍ଷ୍ୟ ବୋଲି ସୁମିତ କହିଛନ୍ତି। ୧୪ ଜଣିଆ ଦଳରେ ୭ ଜଣ ଲେଖାଏ ପୁରୁଷ ଓ ମହିଳା ଖେଳାଳି ରହିଥିବା ବେଳେ ଜଣେ କୋଚ୍ ଓ ଦୁଇ ଜଣ ମ୍ୟାନେଜର ଦଳ ସହିତ ଯାତ୍ରା କରିଛନ୍ତି।

ପୁରୁଷ ଦଳ: କୈଳାସ ମାଝି, ନରସିଂହ ରଣା, ଲଳିତ ଶର୍ମା, ସୌରଭ ରଞ୍ଜନ ମହାରଣା, ଦୀନେଶ କୁମାର ମହାନନ୍ଦ, ତାରିଣୀ ପ୍ରସାଦ ନାୟକ, ଏସ୍. କେ. ଅବୁଜଲାଲ।

ମହିଳା ଦଳ: ଶ୍ୱେତଲାନା ବକ୍ସି, ପଦ୍ମାସିନୀ ପୁଟେଲ, ରାଜେଶ୍ୱରୀ ସେଠ୍, ରୋଶନୀ ସାହୁ, ବିଷ୍ଣୁପ୍ରିୟା ବହିଦାର, ରୋହିଣୀ ନାୟକ ଓ ପ୍ରତିମା ସେଠ୍।

ଅଲ୍ ଇଣ୍ଡିଆ ସୁପର ସିରିଜ ର୍ୟାଙ୍କିଙ୍ଗ ଟେନିସ

ଭୁବନେଶ୍ୱର, ୧୨।୯ (ବିଜୟ ରଣା)

ତୃତୀୟ ଗଣେଶ୍ୱର ମେମୋରିଆଲ ଆଇଟା ଓଟା ଅଲ୍ ଇଣ୍ଡିଆ ସୁପର ସିରିଜ ୧୨ବର୍ଷରୁ କମ୍ ଓ ୧୪ ବର୍ଷରୁ କମ୍ ର୍ୟାଙ୍କିଙ୍ଗ ଟେନିସ ଟୁର୍ନାମେଣ୍ଟ ୨୦୨୩ ଉଦ୍‌ଯାପିତ ହୋଇଯାଇଛି। ଓଡ଼ିଶା ଟେନିସ ଆସୋସିଏଶନ(ଓଟା) ଓ ଅଲ୍ ଇଣ୍ଡିଆ ଟେନିସ ଆସୋସିଏଶନ(ଆଇଟା) ଅଧୀନରେ ଭୁବନେଶ୍ୱର ଟେନିସ ଆସୋସିଏଶନ (ଟାବ୍) ପକ୍ଷରୁ କଳିଙ୍ଗ ଷ୍ଟାଡିୟମ ଟେନିସ କମ୍ପ୍ଲେକ୍ସରେ ଅନୁଷ୍ଠିତ ଏହି ପ୍ରତିଯୋଗିତାର ୧୪ ବର୍ଷରୁ କମ୍ ବାଳକ ସିଙ୍ଗଲ୍ସ ବିଭାଗରେ ମହାରାଷ୍ଟ୍ରର ଆୟୁଷ ଯଙ୍କେଶ ପୂଜାରୀ ଫାଇନାଲରେ ନିଜ ରାଜ୍ୟର ରାଘବ ସାରୋଡ୍‌ଙ୍କୁ ୬-୧, ୨-୬, ୬-୦ରେ ହରାଇ ଦେଇଛନ୍ତି। ଏହି ଉଚ୍ଚକୋଟୀର ମ୍ୟାଚ ଅଢେଇ ଘଣ୍ଟା ଧରି ଚାଲିଥିଲା। ୧୪ ବର୍ଷରୁ କମ୍ ବାଳକ ଡବଲ୍ସ ଫାଇନାଲରେ ଆଦିତ୍ୟ ବିକ୍ରମ ଆଚାର୍ଯ୍ୟ (ଓଡ଼ିଶା) ଓ ଆୟୁଷ ଯଙ୍କେସ ପୂଜାରୀ (ମହାରାଷ୍ଟ୍ର) ୬-୪, ୬-୪ ସେଟ୍‌ରେ ଆହାନ ମିଶ୍ର (ଓଡ଼ିଶା) ଓ ସଂକଳ୍ପ କୁମାର ସାହାଣୀ (ପଶ୍ଚିମବଙ୍ଗ)ଙ୍କୁ ହରାଇ ଦେଇଛନ୍ତି।

ସେହିପରି ୧୪ ବର୍ଷରୁ କମ୍ ବାଳିକା ବିଭାଗରେ ଓଡ଼ିଶାର ଆହାନ ୩ ଘଣ୍ଟା ଧରି ଅନୁଷ୍ଠିତ ଏକ ମାରାଥନ ମ୍ୟାଚରେ ନିଜ ରାଜ୍ୟର ଅଭିପ୍ସା ଦେହୁରୀଙ୍କୁ ୪-୬, ୬-୨, ୬-୩ ସେଟ୍‌ରେ ହରାଇ ଦେଇଛନ୍ତି। ୧୪ ବର୍ଷରୁ କମ୍ ବାଳିକା ଡବଲ୍ସରେ ଆହାନ ଓ ଅଭିପ୍ସା ଦେହୁରି (ଉଭୟେ ଓଡ଼ିଶା) ୬-୧, ୬-୧ରେ ଇନ୍ଦ୍ରାକ୍ଷୀ ଭଟ୍ଟାଚାର୍ଯ୍ୟ ଓ ରିୟା ରୟ(ଉଭୟେ ପଶ୍ଚିମବଙ୍ଗ)ଙ୍କୁ ହରାଇ ଚାମ୍ପିୟନ ହୋଇଛନ୍ତି। ୧୨ ବର୍ଷରୁ କମ୍ ବାଳକ ସିଙ୍ଗଲ୍ସ ଫାଇନାଲରେ ରୋନି ବିଜୟ କୁମାର (ତାମିଲନାଡୁ) ୪-୨, ୪-୨ରେ ନିବାସ ହୁସେନ (ଆସାମ)ଙ୍କୁ ହରାଇ ଦେଇଛନ୍ତି। ୧୨ ବର୍ଷରୁ କମ୍ ବାଳକ ଡବଲ୍ସରେ ମୋନୋଦୀପ୍ ଦେ (ପଶ୍ଚିମବଙ୍ଗ) ଓ ନର୍ବାଣ ମର୍ଗଣା (ତେଲଙ୍ଗାନା) ୬-୧, ୬-୧ରେ ବୀର ଚତୁର (ମହାରାଷ୍ଟ୍ର) ଓ ରୋନି ବିଜୟ କୁମାର(ତାମିଲନାଡୁ)ଙ୍କୁ ପରାସ୍ତ କରି ଚାମ୍ପିୟନ ହୋଇଛନ୍ତି। ସେହିପରି ୧୨ବର୍ଷରୁ କମ୍ ବାଳିକା ସିଙ୍ଗଲ୍ସ ଫାଇନାଲରେ ତମନ୍ନା ନାୟାର (ମହାରାଷ୍ଟ୍ର) ୬-୩, ୧-୬ (୧୦-୫)ରେ ପ୍ରଦତ୍ତ ଦାସ (ପଶ୍ଚିମବଙ୍ଗ)ଙ୍କୁ ହରାଇ ଟାଇଟଲ ହାସଲ କରିଛନ୍ତି। ବାଳିକା ଡବଲ୍ସ ଫାଇନାଲରେ ତମନ୍ନା ନାୟାର (ମହାରାଷ୍ଟ୍ର) ଓ ପରିଣିତା ଭାଟାପ୍ରାମ୍ମିଲ (ଆନ୍ଧ୍ର ପ୍ରଦେଶ) ୬-୦, ୬-୦ରେ ସାନରଚନା ଦାସ ଓ ରିଦ୍ଧିମା ମଲିକ (ଉଭୟେ ପଶ୍ଚିମବଙ୍ଗ)ଙ୍କୁ ହରାଇ ଦେଇଛନ୍ତି। ଏହି ଉପଲକ୍ଷେ ଉଦ୍‌ଯାପନୀ ଉତ୍ସବରେ ଶିବ ଶଙ୍କର ପରିଡ଼ା ଓ ଆଇଟା ସୁପରଭାଇଜର ପ୍ରବୀଣ ନାୟକଙ୍କ ଉପସ୍ଥିତିରେ ଭୁବନେଶ୍ୱର ଟେବୁଲ ଟେନିସ ଆସୋସିଏଶନ ଚେୟାରମ୍ୟାନ ଚିତ୍ତରଞ୍ଜନ ମହାନ୍ତି ପୁରସ୍କାର ବିତରଣ କରିଥିଲେ। ଟୁର୍ନାମେଣ୍ଟର ବିଜେତା ଓ ରନରଅପ୍ ଯଥାକ୍ରମେ ୫୦ ଓ ୪୦ ର୍ୟାଙ୍କିଙ୍ଗ ପଏଣ୍ଟ ହାସଲ କରିଛନ୍ତି।

ଟ୍ରଫି ସହ କୃତୀ ପ୍ରତିଯୋଗୀ ଓ ଅନ୍ୟମାନେ।

ରାଜ୍ୟ କ୍ୟାଡେଟ୍ ଓ ଜୁନିୟର କରାଟେ ଉଦ୍‌ଯାପିତ

ଅତିଥିଙ୍କ ସହ କୃତୀ ପ୍ରତିଯୋଗୀ।

ଭୁବନେଶ୍ୱର,୧୨।୯(ବିଜୟ ରଣା)

ଓଡ଼ିଶା ରାଜ୍ୟ କରାଟେ ଆସୋସିଏଶନ (ଓସ୍କା) ଆନୁକୂଲ୍ୟରେ ୩୪ତମ ରାଜ୍ୟ ଜୁନିୟର ଓ କ୍ୟାଡେଟ୍ କରାଟେ ଚାମ୍ପିୟନଶିପ୍ ସ୍ଥାନୀୟ ଉତ୍କଳ କାରାଟେ ସ୍କୁଲ ପରିସରରେ ଅନୁଷ୍ଠିତ ହୋଇଯାଇଛି। ଏଥିରେ ରାଜ୍ୟର ୧୭ଟି ଜିଲା କରାଟେ ଆସୋସିଏଶନରୁ ୧୩୦ ଜଣ କରାଟେକା ଅଂଶଗ୍ରହଣ କରିଥିଲେ। ପ୍ରତିଯୋଗିତାର ବିଭିନ୍ନ ବର୍ଗରେ ଚାମ୍ପିୟନ କରାଟେକାମାନେ ଚଳିତ ମାସ ୨୧ରୁ ୨୪ ପର୍ଯ୍ୟନ୍ତ ଡେରାଡୁନ୍‌ଠାରେ ହେବାକୁଥିବା କ୍ୟାଡେଟ୍ ଓ ଜାତୀୟ ଜୁନିୟର କରାଟେ ଚାମ୍ପିୟନଶିପ୍‌ରେ ଓଡ଼ିଶାରୁ ପ୍ରତିନିଧିତ୍ୱ କରିବେ। ଏହି ପ୍ରତିଯୋଗିତାକୁ ରାଜ୍ୟ ସଂଘର ସିନିୟର ଅଫିସିଆଲ ରାଜୀବ କୁମାର ସିଂ, ଦୀପକ ସାମନ୍ତରା, ମହେଶ ଚନ୍ଦ୍ର ବରାଳ, ଦୁର୍ଗାପ୍ରସାଦ ରଥ, ସନକ ଦେଓ, କେ.ଜି.କେ. ପ୍ରତିହାରୀ, ସୁରେଶ ଜାଲ୍, ଭବାନୀ ପଣ୍ଡା, ଏନ୍.ବି. ପଟ୍ଟନାୟକ, ଗୋପାଳ ଦାସ, ଉମାକାନ୍ତ ବେହେରା, ଗୋପାଳ ଦୀପ୍, କ୍ରିଷ୍ଣା ଶିକାରୀ ପ୍ରମୁଖ ପରିଚାଳନ କରିଥିଲେ। ଓସ୍କାର ସମ୍ପାଦକ ଡ. ହରି ପ୍ରସାଦ ପଟ୍ଟନାୟକ ଓ ସମ୍ପାଦିକା ଡ. ଗୌରୀ ମହାନ୍ତିଙ୍କ ପ୍ରତ୍ୟକ୍ଷ ତତ୍ତ୍ୱାବଧାନରେ ଅନୁଷ୍ଠିତ ଏହି ଚାମ୍ପିୟନଶିପ୍‌ର ଶେଷରେ ଏସ୍. ଆର୍. ସାସ୍‌ମଲ, ସଞ୍ଜୟ ଦାସ, ସନତ୍ ନାୟକ ଓ କାଳି ପ୍ରସାଦ ନନ୍ଦ ପ୍ରମୁଖ ପଦକ ଓ ସାର୍ଟିଫିକେଟ ପ୍ରଦାନ କରିଥିଲେ।

ଭାରତୀୟ ରଗ୍‌ବୀ ଦଳରେ ୪ ଓଡ଼ିଆ

ମନୋନୀତ ୪ ଓଡ଼ିଆ ଖେଳାଳି।

ଭୁବନେଶ୍ୱର,୧୨।୯(ସରୋଜ କେନା)

ଚାଇନାର ହାଙ୍ଗଝୋରେ ହେବାକୁ ଥିବା ଏସିଆନ୍ ଗେମ୍ସ ପାଇଁ ଭାରତୀୟ ମହିଳା ରଗ୍‌ବୀ ଦଳ ମଙ୍ଗଳବାର ଘୋଷଣା କରାଯାଇଛି। ଓଡ଼ିଶାରୁ ୪ ଜଣ ଖେଳାଳି ଏହି ଦଳରେ ସ୍ଥାନ ପାଇଛନ୍ତି। ଚଳିତ ମାସ ୧୯ ତାରିଖରୁ ଏହି ଟୁର୍ନାମେଣ୍ଟ ଆରମ୍ଭ ହେବାକୁ ଯାଉଛି। ଓଡ଼ିଶାରୁ ଡୁମୁଣୀ ମାର୍ଣ୍ଡି, ତରୁଲତା ନାଏକ, ମାମା ନାଏକ ଓ ହୁପି ମାଝି ଭାରତୀୟ ଦଳରେ ସ୍ଥାନ ପାଇଛନ୍ତି। ସେହିପରି ଦିଲ୍ଲୀରୁ ୩, ବେଙ୍ଗଲ ଓ ମହାରାଷ୍ଟ୍ରରୁ ୨ ଜଣ ଲେଖାଏ ଖେଳାଳି ଏହି ଦଳରେ ସ୍ଥାନ ପାଇଛନ୍ତି।

ଭାରତୀୟ ଦଳ: ଲକ୍ଷ୍ମୀ ଓରାମ, ଶିଖା ଯାଦବ, ବୈଷ୍ଣବୀ ଦତ୍ତାତ୍ରେୟ ପାଟିଲ୍, ଡୁମୁଣୀ ମାର୍ଣ୍ଡି, ତରୁଲତା ନାଏକ, ମାମା ନାଏକ, ହୁପି ମାଝି, ସନ୍ଧ୍ୟା ରାୟ, ଶ୍ୱେତା ଶାହି, ଶୀତଲ ଶର୍ମା, ପ୍ରିୟା ବଂଶଲ ଓ କଲ୍ୟାଣୀ କ୍ରିଷ୍ଣାତ ପାଟିଲ।

କିସ୍ ସ୍କୁଲ ଫାଇନାଲରେ

ଭୁବନେଶ୍ୱର,୧୨।୯(ବିଜୟ ରଣା): ସ୍ଥାନୀୟ ୟୁନିଟ୍-୬ ଆଥ୍‌ଲେଟିକ ଆସୋସିଏଶନ ଆନୁକୂଲ୍ୟରେ ଚାଲିଥିବା ଜୟନ୍ତ ମହାପାତ୍ର ସ୍ମାରକୀ ୩୨ତମ ଭୁବନେଶ୍ୱର ଆନ୍ତଃ ସ୍କୁଲ ଫୁଟ୍‌ବଲ ପ୍ରତିଯୋଗିତାର ପ୍ରଥମ ସେମିଫାଇନାଲରେ କିସ୍ ସ୍କୁଲ ୩-୦ ଗୋଲ୍‌ରେ ୟୁନିଟ୍-୧ ସରକାରୀ ବାଳକ ଉଚ୍ଚ ବିଦ୍ୟାଳୟକୁ ହରାଇ ଫାଇନାଲରେ ପ୍ରବେଶ କରିଛି । ବିଜୟୀ ଦଳ ପକ୍ଷରୁ ରାଜେଶ ସୋରେନ (୨୫ତମ ମିନିଟ), ଅମର ସମନ୍ତ(୩୯ତମ) ଓ ରାଜୁ ମାରାଣ୍ଡି (୪୭ତମ) ଗୋଲ୍‌ସ୍କୋର କରିଥିଲେ।

'ଜାତୀୟ ଦଳକୁ ଅଗ୍ରାଧିକାର ଦେବି'

ଦୀର୍ଘ ୧୩ ବର୍ଷ ଧରି ପ୍ରଫେଶନାଲ ଫୁଟ୍‌ବଲର ଭାବେ ରହି ଆସିଛନ୍ତି ଭାରତୀୟ ଫୁଟବଲ ଦଳର ଗୋଲକିପର ଅମରିନ୍ଦର ସିଂ। ଚଳିତ ସିଜନରେ ପ୍ରଥମ ଥର ଓଡ଼ିଶା ଏଫ୍‌ସି (ଓଏଫ୍‌ସି)ର ଅଧିନାୟକ ଭୂମିକାରେ ତାଙ୍କୁ ଦେଖିବାକୁ ମିଳିବା ଏସିଆନ୍ ଗେମ୍ସ ଓ ଆଇଏସ୍‌ଏଲ୍ ପ୍ରସ୍ତୁତିକୁ ନେଇ ତାଙ୍କ ସହିତ ଏକ ସାକ୍ଷାତକାର.....

● ପଞ୍ଜାବର ଏକ ଛୋଟିଆ ଗ୍ରାମରୁ ଖେଳିବା ଆରମ୍ଭ କରି ଜାତୀୟ ଦଳରେ ପାଦ ଥାପିବା ପର୍ଯ୍ୟନ୍ତ ଯାତ୍ରା କିପରି ରହିଛି?

▶▶ମୋ ପାଇଁ ଏହା ଏକ ଅବିଶ୍ୱସନୀୟ ଯାତ୍ରା। ଫୁଟ୍‌ବଲ ଖେଳିବା ଓ ଭାରତରୁ ପ୍ରତିନିଧିତ୍ୱ କରିବା ସର୍ବଦା ଏକ ସ୍ୱପ୍ନ ରହିଥିଲା। ଏହା ପୂରଣ ହୋଇପାରିଥିବାରୁ ଖୁସି ଲାଗୁଛି। ବିନା ଜୋତାରେ ପୁଣି ଗାଁର ଗଳିରୁ ଆରମ୍ଭ ହୋଇଥିବା ଯାତ୍ରା ଭାରତୀୟ ଦଳରେ ପହଞ୍ଚିଥିବାରୁ ମୁଁ ଅତ୍ୟନ୍ତ ଖୁସି।

● ଆଇଏସ୍‌ଏଲରେ କେଉଁ ଦଳ ଆପଣଙ୍କ ପସନ୍ଦ?

▶▶୧୩ ବର୍ଷର ପ୍ରଫେସନାଲ କ୍ୟାରିୟରରେ ୪ଟି ଦଳ ପାଇଁ ମୁଁ ଖେଳିସାରିଛି। ଏଟିକେରୁ ଆରମ୍ଭ କରି ମୁମ୍ବାଇ ସିଟି ଏଫ୍‌ସି ପାଇଁ ୫ଟି ସିଜନ ଖେଳିଛି। ପରେ ଏଟିକେ ମୋହନ ବାଗାନ ଏବଂ ବର୍ତ୍ତମାନ ଓଏଫ୍‌ସି ପକ୍ଷରୁ ଖେଳୁଛି। ବିଭିନ୍ନ ଦଳରେ ଭିନ୍ନ ଭିନ୍ନ କୋଚ୍‌ଙ୍କ ଅଧୀନରେ ମୁଁ ଖେଳିଛି ଓ ଅନେକ ନୂଆ ନୂଆ କଥା ଶିଖିଛି। ଆଗକୁ ଏହା ଜାରି ରହିବ ଓ ସମସ୍ତ କ୍ଲବ୍ ମୋର ପସନ୍ଦ।

● ଓଏଫ୍‌ସି ଓ ଅନ୍ୟ କ୍ଲବ୍ ମଧ୍ୟରେ ଫୁଟ୍‌ବଲର କଲ୍‌ଚରକୁ ନେଇ ଆପଣଙ୍କ ମତ କ'ଣ?

▶▶ଅନ୍ୟ ଦଳଗୁଡିକ ଦୀର୍ଘଦିନ ଧରି ଖେଳି ଆସୁଥିବା ବେଳେ ଓଏଫ୍‌ସି ୪ ବର୍ଷ ହେବ ଟୁର୍ନାମେଣ୍ଟରେ ରହିଛି। ଦଳର ପ୍ରଦର୍ଶନ ଦିନକୁ ଦିନ ଭଲ ହେବାରେ ଲାଗିଛି। ଓଡ଼ିଶା ସରକାରଙ୍କ ପକ୍ଷରୁ ଯେଉଁଭଳି ଆବଶ୍ୟକ ସହାୟତା ପ୍ରଦାନ କରାଯାଉଛି ତାହା ଅତ୍ୟନ୍ତ ଚମତ୍କାର।

● ଏସିଆନ୍ ଗେମ୍ସ ନା ଓଏଫ୍‌ସି? ଆପଣ କାହାକୁ ଚୟନ କରିବେ?

▶▶ଜାତୀୟ ଦଳର ପ୍ରତିନିଧିତ୍ୱ କରିବା ସମସ୍ତ ଖେଳାଳିଙ୍କ ପାଇଁ ସ୍ୱପ୍ନ। ତେଣୁ କ୍ଲବ୍ ଫୁଟ୍‌ବଲ ଅପେକ୍ଷା ମୁଁ ଜାତୀୟ ଦଳକୁ ଅଗ୍ରାଧିକାର ଦେବା ସ୍ୱାଭାବିକ। ସମସ୍ତ ଫୁଟ୍‌ବଲର ନିଶ୍ଚିତ ଭାବରେ କ୍ଲବ ଛାଡି ଜାତୀୟ ଦଳକୁ ସମୟ ଦେବେ ବୋଲି ମୋର ଆଶା। ଏହାଛଡ଼ା ଚଳିତ ସିଜନରେ ଓଏଫ୍‌ସି ପାଇଁ ବଳି