ପୃଷ୍ଠା–୧୨+୮

ଧରିତ୍ରୀ
DHARITRI

ଭୁବନେଶ୍ୱର, ବୁଧବାର, ସେପ୍ଟେମ୍ବର ୨୦/୨୦୨୩ (୧୨+୮=୨୦ ପୃଷ୍ଠା) Bhubaneswar, Wednesday, September 20/2023 Page 20 ₹ 7.00 | BERHAMPUR

୪୯ଶ ଭାଗ ୨୯୬ ସଂଖ୍ୟା www.orissakhabar.com/www.dharitri.com | Printed at Bhubaneswar, Sambalpur, Rayagada & Angul VOLUME 49 ISSUE 296 ମୂଲ୍ୟ ₹୭/-

KP GROUP
Quality Since 1965

Safal

PAN MASALA

କିଛି ଅତୁଲ୍ୟ ସ୍ୱାଦକୁ
ଶବ୍ଦରେ ବର୍ଣ୍ଣନା କରିହୁଏ ନାହିଁ

0% TOBACCO • NICOTINE NOT ADDED • NOT FOR MINORS ବୈଧାନିକ ଚେତାବନୀ: ପାନ ମସଲା ଚୋବାଇବା ସ୍ୱାସ୍ଥ୍ୟ ପାଇଁ କ୍ଷତିକାରକ ଅଟେ ।

KP GROUP Quality Since 1965

KAMLA PASAND

SILVER COATED ELAICHI

KAMLA PASAND

Anokha Swad

KP GROUP Quality Since 1965

Anokha Swad

THIS CONTAINS SODIUM SACCHARIN (INS 954) or SUCRALOSE (INS 955) and NEOTAME (INS 961)
NOT RECOMMENDED FOR CHILDREN, NO SUGAR ADDED IN THE PRODUCT,
CONTAINS ARTIFICIAL SWEETENER AND FOR CALORIE CONSCIOUS.

Watch at: YouTube

ଧରିତ୍ରୀ
DHARITRI

ଭୁବନେଶ୍ୱର, ବୁଧବାର, ସେପ୍ଟେମ୍ବର ୨୦/୨୦୨୩ | Bhubaneswar, Wednesday, September 20/2023 | ପୃଷ୍ଠା-୧

ନୂଆଁଖାଇ ଜୁହାର

ପଶ୍ଚିମ ଓଡ଼ିଶାର ଗଣପର୍ବ ନୂଆଁଖାଇ ଉପଲକ୍ଷେ ଆମର ସମସ୍ତ ପାଠିକାପାଠକ, ଖବରଦାତା, ଏଜେଣ୍ଟ, ବିତରକ, ବିଜ୍ଞାପନଦାତା ଏବଂ ଶୁଭେଚ୍ଛୁମାନଙ୍କୁ ଧରିତ୍ରୀ ପରିବାର ପକ୍ଷରୁ ହାର୍ଦ୍ଦିକ ଅଭିନନ୍ଦନ।

ଆଜିର ସମ୍ପାଦକୀୟ

ପାର୍ଲାମେଣ୍ଟ ଧାମ

ସୂଚନା: ଅନିବାର୍ଯ୍ୟ କାରଣବଶତଃ 'କୃଷି ଜୀବନ' ପୃଷ୍ଠା ପ୍ରକାଶ ପାଇପାରୁନାହିଁ।

ଅଟୋ-ଟ୍ରକ୍ ଧକ୍କା: ପରିବାରର ୩ ମୃତ

ଭବାନୀପାଟଣା/କୁନାଗଡ଼,୧୯।୯
(ଉତ୍ତମ କୁମାର ଦାଶ/ଅଂଶୁମାନ ଯୋଶୀ)

କଳାହାଣ୍ଡି ଜିଲାରେ ବୁଧବାର ଗଣପର୍ବ ନୂଆଁଖାଇ ପାଳନ ହେବ। ଏହାପୂର୍ବରୁ ମଙ୍ଗଳବାର ଜିଲାରେ ଏକ ଦୁଃଖଦ ଘଟଣା ଘଟିଛି। ଜିଲାର କୁନାଗଡ ଥାନା ଅଧୀନ ଚିକିଲି ଛକ ବୁଲାଣି ନିକଟରେ ଅଟୋ ଓ ଟ୍ରକ୍ ମଧ୍ୟରେ ମୁହାଁମୁହିଁ ଧକ୍କା ହୋଇଛି। ଫଳରେ ଅଟୋରେ ବସିଥିବା ଗୋଟିଏ ପରିବାରର ୩ଜଣଙ୍କ ମୃତ୍ୟୁ ଘଟିଛି। ମୃତକମାନେ ହେଲେ ଥୁଆମୂଳ ରାମପୁର ଥାନା କାଠକୁରା ଗ୍ରାମର କୃଷ୍ଣଚନ୍ଦ୍ର ନାଏକ (୨୫), ପଦୁଶର ନାଏକ (୫୦) ଓ ଅମୃତସର ନାଏକ (୪୫)। ଦୁର୍ଘଟଣାରେ ଗୁରୁତର ୬ଜଣ ଆହତଙ୍କୁ ଭବାନୀପାଟଣା ଜିଲା ମୁଖ୍ୟ ଚିକିତ୍ସାଳୟରେ ଭର୍ତ୍ତି କରାଯାଇଛି। ମିଳିଥିବା ସୂଚନା ଅନୁଯାୟୀ, କାଠକୁରା ଗ୍ରାମର ଗୋଟିଏ ପରିବାରର ୯ଜଣ ପୂର୍ବାହ୍ନରେ ଏକ ଅଟୋ ☞ପୃଷ୍ଠା–୨

୨୦୨୯ ସୁଦ୍ଧା ମହିଳାଙ୍କୁ ସଂରକ୍ଷଣ

ମହିଳା ଏମ୍‌ପିମାନେ ପୁରୁଣା ପାର୍ଲାମେଣ୍ଟରୁ ନୂଆ ସଂସଦ ଭବନକୁ ଯାଉଛନ୍ତି।

- ■ ଲୋକ ସଭାରେ ଆଗତ ହେଲା ନୂଆ ବିଲ୍
- ■ ଲୋକ ସଭା, ବିଧାନସଭାଗୁଡ଼ିକରେ ମିଳିବ ୩୩% ସଂରକ୍ଷଣ

ସଂସଦ ସ୍ୱତନ୍ତ୍ର ଅଧିବେଶନର ଦ୍ୱିତୀୟ ଦିନ ମଙ୍ଗଳବାର କେନ୍ଦ୍ର ସରକାର ଲୋକ ସଭାରେ ନୂଆ ମହିଳା ସଂରକ୍ଷଣ ବିଲ୍ ଆଣିଛନ୍ତି। ଲୋକ ସଭା ଓ ରାଜ୍ୟ ବିଧାନସଭାଗୁଡ଼ିକରେ ମହିଳାମାନଙ୍କୁ ୩୩% ସଂରକ୍ଷଣ ଦେବା ପାଇଁ ଉଦ୍ଦିଷ୍ଟ ସମ୍ବିଧାନର ୧୨୮ତମ ସଂଶୋଧନ ବିଲ୍‌କୁ ଆଇନମନ୍ତ୍ରୀ ଅର୍ଜୁନରାମ ମେଘୱାଲ ଆଗତ କରିଛନ୍ତି। ବିଲ୍ ଆଇନରେ ପରିଣତ ହୋଇ ପ୍ରଥମ ଜନଗଣନା ଏବଂ ନିର୍ବାଚନମଣ୍ଡଳୀ ସୀମା ପୁନଃ ନିର୍ଦ୍ଧାରଣ ଶେଷ ହେବା ପରେ ୨୦୨୯ ସୁଦ୍ଧା ଏହା କାର୍ଯ୍ୟକାରୀ ହେବ ବୋଲି ଆଶା କରାଯାଉଛି।

ନୂଆଦିଲ୍ଲୀ,୧୯।୯

ନୂଆ ପାର୍ଲାମେଣ୍ଟ ହାଉସ୍‌ର ପ୍ରଥମ ଲୋକ ସଭାରେ ଆଗତ ହୋଇଥିବା ଏହି ବିଲ୍‌କୁ ପ୍ରଧାନମନ୍ତ୍ରୀ ଏକ 'ଐତିହାସିକ ପଦକ୍ଷେପ' ଭାବେ ଅଭିହିତ କରିଛନ୍ତି। ୧ ଦଶନ୍ଧି ପୂର୍ବରୁ ପାର୍ଲାମେଣ୍ଟର ନିମ୍ନ ସଦନରେ ମହିଳା ସଂରକ୍ଷଣ ବିଲ୍ ଆଗତ ହୋଇଥିଲା। ସେହି ୧୦୮ତମ ସମ୍ବିଧାନ ସଂଶୋଧନ ବିଲ୍ ୨୦୧୦ରେ ରାଜ୍ୟ ସଭାରେ ଗୃହୀତ ହୋଇଥିଲା। ତେବେ ପଞ୍ଚଦଶ ଲୋକ ସଭା (୨୦୦୯–୨୦୧୪) ଭଙ୍ଗ ହେବା ସହ ଉକ୍ତ ବିଲ୍ ରଦ୍ଦ ହୋଇଯାଇଥିଲା। ସୂତ୍ରରୁ ଜଣାପଡ଼ିଛି ଯେ, ନୂଆ ବିଲ୍ ୨୦୧୦ରେ ଉପା ଅମଳରେ ଆଗତ ବିଧେୟକ ସଦୃଶ। କିନ୍ତୁ ୨୦୨୬ରେ ସୀମା ନିର୍ଦ୍ଧାରଣ ପ୍ରକ୍ରିୟା ଶେଷ ହେବା ପରେ ଏହା କାର୍ଯ୍ୟକାରୀ ହେବ। ଅର୍ଥାତ୍ ୨୦୨୯ ସୁଦ୍ଧା ଆଇନ ଲାଗୁ ହେବ। ମହିଳାଙ୍କୁ କେବଳ ଲୋକ ସଭା ଓ ବିଧାନସଭାଗୁଡ଼ିକରେ ୩୩% ସଂରକ୍ଷଣ ମିଳିବ। ଅନ୍ୟ ଅର୍ଥରେ ☞ପୃଷ୍ଠା–୨

ସମସ୍ତ ଶ୍ରେୟ ନବୀନଙ୍କର: ବିଜେଡି

ଭୁବନେଶ୍ୱର,୧୯।୯(ଅନିଲ ଦାସ)

ମୁଖ୍ୟମନ୍ତ୍ରୀ ନବୀନ ପଟ୍ଟନାୟକଙ୍କ ଉଦ୍ୟମ ଯୋଗୁ ଲୋକ ସଭାରେ ମହିଳା ସଂରକ୍ଷଣ ବିଲ୍ ଆଗତ ହୋଇଛି ବୋଲି ବିଜେଡି ପକ୍ଷରୁ କୁହାଯାଇଛି। ବିଜେଡି ଉପସଭାପତି ଦେବୀ ପ୍ରସାଦ ମିଶ୍ର କହିଛନ୍ତି ଯେ, ୨୦୧୯ ନିର୍ବାଚନରେ ବିଜେଡି ଲୋକ ସଭା ନିର୍ବାଚନରେ ୩୩ ପ୍ରତିଶତ ମହିଳାଙ୍କୁ ପ୍ରାର୍ଥୀ କରିଛି। ୭ ଜଣ ମହିଳା ପ୍ରାର୍ଥୀଙ୍କ ମଧ୍ୟରୁ ୫ ଜଣ ବିଜୟୀ ହୋଇଛନ୍ତି। ବିଜେଡି ସରକାର ବିଭିନ୍ନ ପୌର ନିର୍ବାଚନରେ ମହିଳା ମାନଙ୍କ ପାଇଁ ୫୦ ପ୍ରତିଶତ ଆସନ ସଂରକ୍ଷଣ ବ୍ୟବସ୍ଥା କାର୍ଯ୍ୟକାରୀ କରିଛନ୍ତି। ଗଣମାଧ୍ୟମକୁ ସୂଚନା ଦେଇ ବିଜେଡିର ବରିଷ୍ଠ ନେତ୍ରୀ ତଥା ମନ୍ତ୍ରୀ ପ୍ରମିଳା ମଲ୍ଲିକ କହିଛନ୍ତି ଯେ, ପାର୍ଲାମେଣ୍ଟରେ ମହିଳା ସଂରକ୍ଷଣ ବିଲ ଆଗତ ହେବାର ସମସ୍ତ ଶ୍ରେୟ ମୁଖ୍ୟମନ୍ତ୍ରୀଙ୍କୁ ନିଶ୍ଚିତ ଯିବ। ମହିଳାମାନଙ୍କୁ ସେମାନଙ୍କର ଅଧିକାର ଦେବା ପାଇଁ ସେ ନିରନ୍ତର ଉଦ୍ୟମ ଜାରି ରଖିଥିଲେ। ଏବେ ତାହା ଫଳପ୍ରଦ ହେବାକୁ ଯାଉଛି। ପ୍ରବାଦ ପୁରୁଷ ବିଜୁ ପଟ୍ଟନାୟକ ରାଜନୀତିରେ ମହିଳାମାନଙ୍କୁ ସୁଯୋଗ ଦେଇଥିଲେ। ତାଙ୍କ ପୁତ୍ର ନବୀନ ପଟ୍ଟନାୟକ ଏହାକୁ ଆହୁରି ଆଗକୁ ନେବାରେ ଗୁରୁତ୍ୱପୂର୍ଣ୍ଣ ଭୂମିକା ଗ୍ରହଣ କରିଛନ୍ତି। ରାଜ୍ୟ ବିଧାନସଭା ଓ ପାର୍ଲାମେଣ୍ଟରେ ମହିଳାଙ୍କୁ ୩୩ ପ୍ରତିଶତ ସଂରକ୍ଷଣ ଦେବାକୁ ☞ପୃଷ୍ଠା–୨

Divya®

ଆପଣ ଡାଇବେଟିସ୍ ଏବଂ ବିପିରୁ ସମ୍ପୂର୍ଣ୍ଣ ମୁକ୍ତ ହୋଇପାରିବେ

ବିପି ଏବଂ ସୁଗାର୍ ପାଇଁ ଉନ୍ନତ ଗବେଷଣା ଏବଂ ପ୍ରମାଣ ଆଧାରରେ ପତଞ୍ଜଳି ଦ୍ୱାରା ତିଆରି କରାଯାଇଥିବା ଔଷଧଗୁଡ଼ିକ ଏଲୋପାଥିକ୍ ଔଷଧଠାରୁ ଅଧିକ ଉନ୍ନତ ଅଟେ ।

ଆଜି ପର୍ଯ୍ୟନ୍ତ ଆଧୁନିକ ମେଡିକାଲ ପ୍ରଣାଳୀ ବିଶ୍ୱାସ କରୁଛି ଯେ ବିପି ଓ ଡାଇବେଟିସ୍‌କୁ ଆରୋଗ୍ୟ କରାଯାଇପାରିବ ନାହିଁ । କିନ୍ତୁ ଆମେ ଯୋଗ, ଆୟୁର୍ବେଦ, ପଞ୍ଚକର୍ମ ଏବଂ ନେଚରୋପାଥି ମାଧ୍ୟମରେ ବିପିର ମୂଳୋତ୍ପାଟନ କରିବା ସହିତ ଡାଇବେଟିସ୍ ଟାଇପ୍ 1 ଓ ଟାଇପ୍ 2 ରୋଗୀଙ୍କୁ ଡାଇବେଟିସ୍‌ରୁ ମୁକ୍ତି ପ୍ରଦାନ କରିଛୁ ।

ପ୍ରକାଶିତ ରିସର୍ଚ୍ଚ ପେପର୍ ପାଇଁ ପରିଦର୍ଶନ କରନ୍ତୁ– https://pubmed.ncbi.nlm.nih.gov/36545334/

ଆମର ସମସ୍ତ ଔଷଧ ସାରା ଭାରତରେ ପତଞ୍ଜଳି ଷ୍ଟୋର୍ସ, ପ୍ରମୁଖ ମେଡିକାଲ, ଆୟୁର୍ବେଦିକ ଓ ଅନ୍ୟାନ୍ୟ ଷ୍ଟୋର୍ସରେ ଉପଲବ୍ଧ ।

ଉପରବର୍ଣ୍ଣିତ ଔଷଧର ବ୍ୟବହାର ପ୍ରସ୍ତାବ ମାତ୍ର ଅଟେ । ଉପରୋକ୍ତ ରୋଗଗୁଡ଼ିକର ପ୍ରବନ୍ଧନ ପାଇଁ ଚିକିତ୍ସାରେ ଏଗୁଡ଼ିକୁ ମୁଖ୍ୟତଃ ପ୍ରୟୋଗ କରାଯାଇଥାଏ । ନିଜ ଇଚ୍ଛାରେ ଔଷଧ ଖାଆନ୍ତୁ ନାହିଁ । ସର୍ବଦା ଚିକିତ୍ସକୀୟ ନିରୀକ୍ଷଣ ଅଧୀନରେ ଔଷଧ ବ୍ୟବହାର କରନ୍ତୁ ।

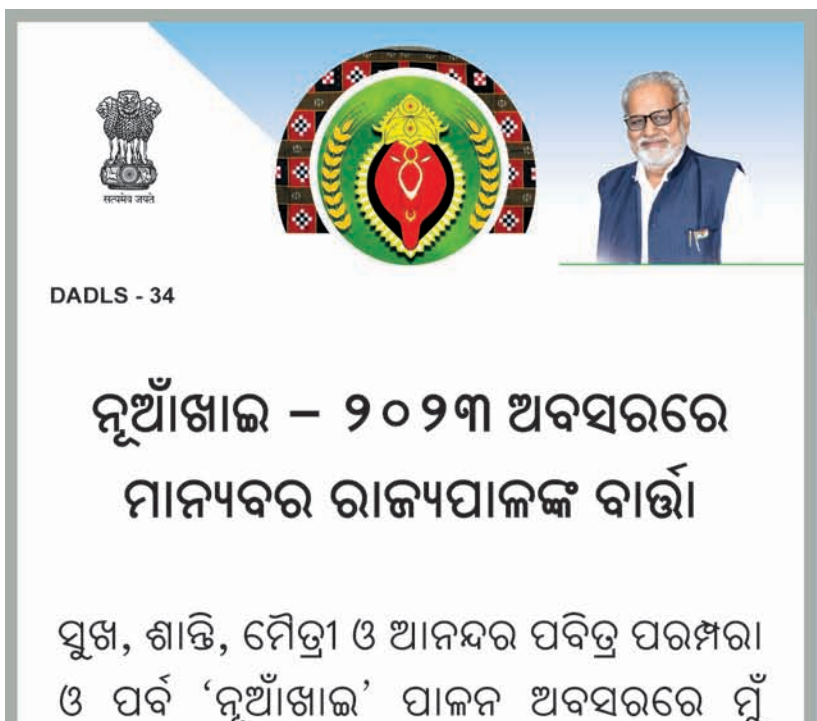

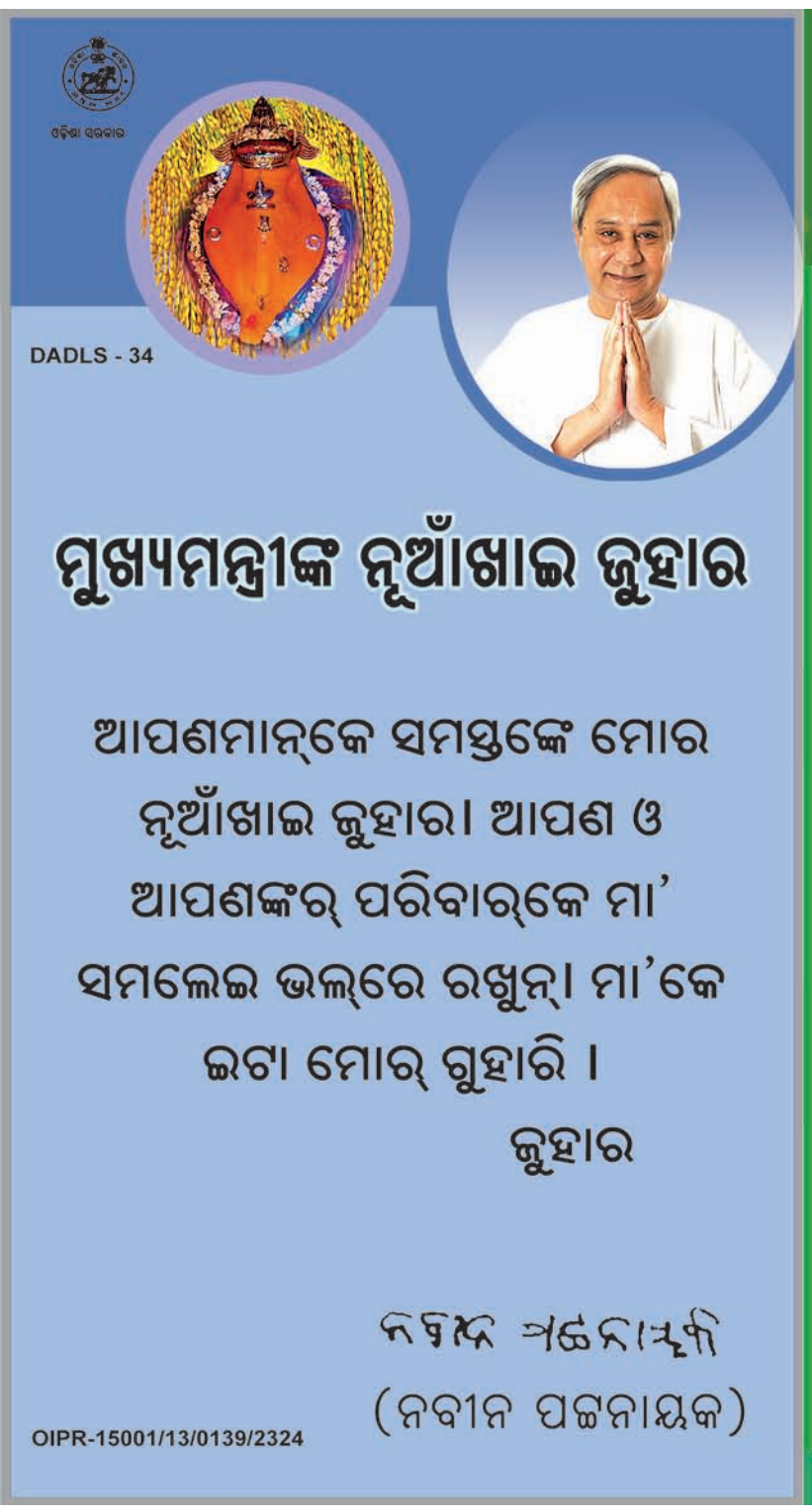

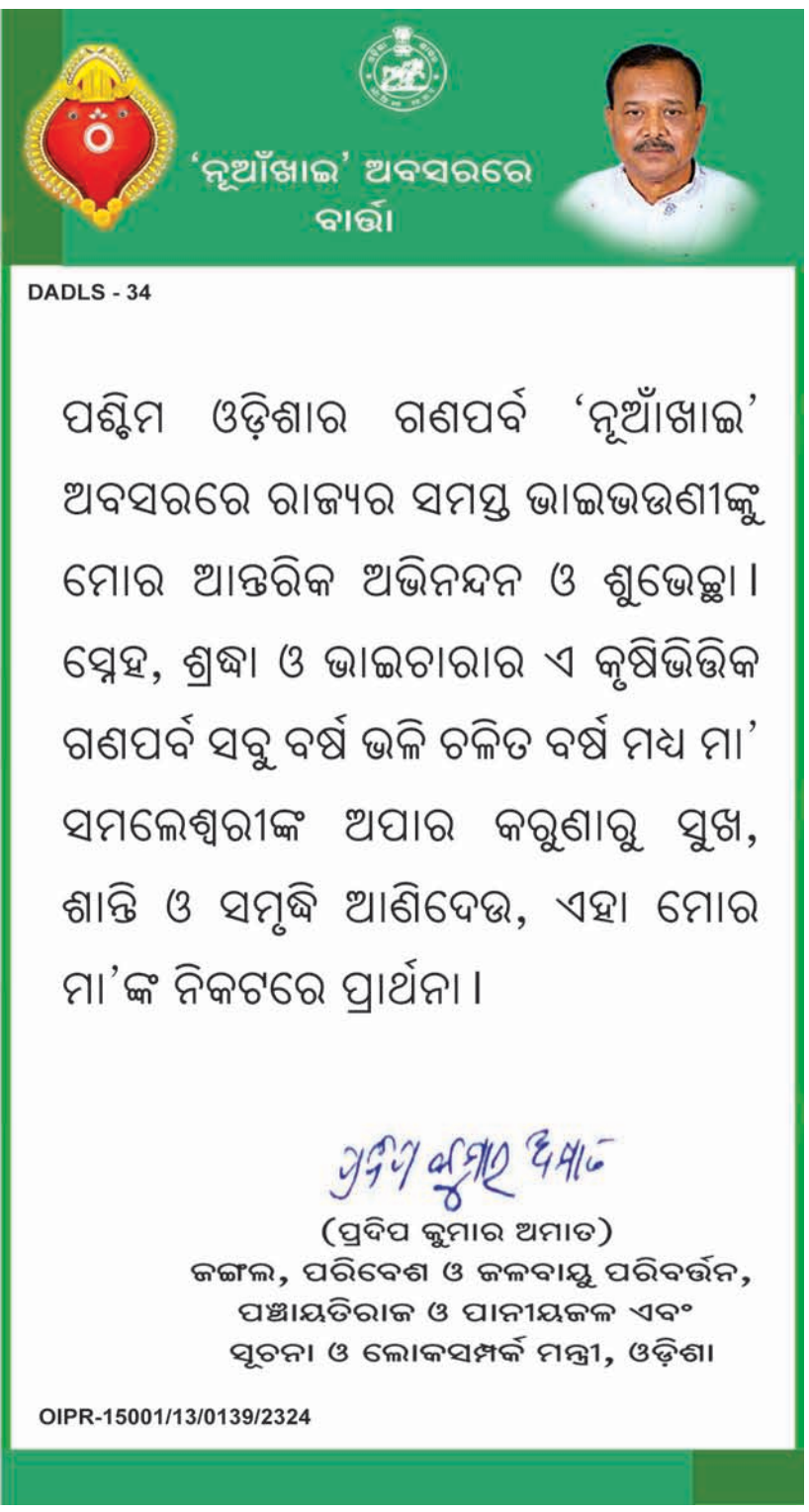

ଆଜିର ମନ୍ତବ୍ୟ

ସଂରକ୍ଷଣ ବ୍ୟବସ୍ଥା ଉପରେ ରାଜ୍ୟଗୁଡ଼ିକୁ ନିଷ୍ପତ୍ତି ଅଧିକାର ଦିଆଯାଉ। କୋଟାକୁ ୫୦ ପ୍ରତିଶତ ଭିତରେ ସୀମିତ ରଖା ନ ଯାଉ।

–ଏମ୍.କେ. ଷ୍ଟାଲିନ୍, ତାମିଲନାଡୁ

ଢଗଢମାଳି

(କ୍ରମେ ଲୋକମୁଖରୁ ଓ ଜନମାନସରୁ ବିସ୍ମୃତ ହେଉଥିବା ଢଗଢମାଳିକୁ ପାଠିକା–ପାଠକଙ୍କ ନିକଟରେ ପହଞ୍ଚାଇବା ସକାଶେ ଧରିତ୍ରୀର ପ୍ରୟାସ)

ଚାଲି ନ ଜାଣି ଦେଉଳ ଦୋଷ
ଦେଉଳ ଯାଉଛି ଅଢ଼େଇ କୋଶ।

ବାଟ ଚାଲି କରି ଦେଉଳକୁ ଯାଇପାରୁନଥିବା ବ୍ୟକ୍ତି ଦେଉଳ ଥରକୁ ଥର ଘୁଞ୍ଚି ଯାଉଥିବା କଥା କହିବା ନିହାତି ହାସ୍ୟାସ୍ପଦ କଥା। ନିଜର ଅସାମର୍ଥ୍ୟ ପ୍ରତି ଦୃଷ୍ଟି ନ ଦେଇ ଅନ୍ୟକୁ ଦୋଷାରୋପ କରିବା ମୂର୍ଖାମି ଅର୍ଥରେ ଏଭଳି ଉକ୍ତି ପ୍ରକାଶ କରାଯାଇଛି।

ଚାଲି ତ ଚାଲି ହାତୀର ଚାଲି
ଆଉ ତ ଚାଲି ହଂସର
ଗାଳି ତ ଗାଳି ସଉତୁଣୀର
ଆଉ ବା ଗାଳି କାହାର ?

ହାତୀ ଓ ହଂସର ଚାଲି ଖୁବ୍ ଆକର୍ଷଣୀୟ ଲାଗିଥାଏ। ସେହି ଦୃଷ୍ଟିରୁ କିଛି ଯୁବତୀଙ୍କ ସୁନ୍ଦର ଚାଲି ପ୍ରତି ଏଭଳି ଉପମା ଦିଆଯାଉଥିବା ଜଣାଯାଇଥାଏ। ସେହିପରି ଅନ୍ୟ କାହାର ଗାଳି ଅପେକ୍ଷା ସଉତୁଣୀର ଗାଳି ବଡ଼ ଯନ୍ତ୍ରଣାଦାୟକ ହୋଇଥାଏ ବୋଲି ଏଠାରେ ଉଲ୍ଲେଖ କରାଯାଇଛି।

ଓଡ଼ିଆ ଢଗଢମାଳି ଓ ଲୋକଗୀତ – ଫ୍ରେଣ୍ଡସ୍ ପବ୍ଲିଶର୍ସ

ଧାନ ଜମିରେ ଛୁଆ ହାତୀର ମୃତଦେହ

ଚାଷ ଜମିରେ ପଡ଼ିଥିବା ମୃତ ଛୁଆ ହାତୀ।

ଢେଙ୍କାନାଳ,୧୯।୯(ରତନ ନାୟାର)

ଢେଙ୍କାନାଳ ଜିଲା ସଦର ରେଞ୍ଜ ମୋଟଙ୍ଗା ଥାନା ତାଳଦଣ୍ଡା ନଗାରି ଗ୍ରାମ ଧାନ ଚାଷ ଜମିରୁ ମଙ୍ଗଳବାର ଏକ ହାତୀ ଛୁଆର ମୃତଦେହ ଉଦ୍ଧାର କରାଯାଇଛି। ମୃତ ହାତୀ ଛୁଆର ବୟସ ପ୍ରାୟ ବର୍ଷକରୁ କମ୍ ହେବ ବୋଲି ଜଣାପଡିଛି। ବନ ସଂରକ୍ଷକ ସୁବ୍ରତ ପାତ୍ର ଓ ଶ୍ୟାମା ଭାରତୀ ଏବଂ ସଦର ରେଞ୍ଜର ବିଭୁଦାନନ୍ଦ ମିଶ୍ର ବନ କର୍ମଚାରୀଙ୍କ ସହ ଘଟଣାସ୍ଥଳରେ ପହଞ୍ଚି ତଦନ୍ତ କରିଥିଲେ। ବ୍ୟବଚ୍ଛେଦ ପରେ ମୃତ ହାତୀ ଛୁଆକୁ ପୋତି ଦିଆଯାଇଛି। ହାତୀପଲଙ୍କ ମଧ୍ୟରେ ସଂଘର୍ଷ କାରଣରୁ ଏପରି ଘଟଣା ଘଟିଥିବା ସନ୍ଦେହ କରାଯାଉଛି ବୋଲି ରେଞ୍ଜର ପ୍ରକାଶ କରିଛନ୍ତି।

ରାସ୍ତାକଡ଼କୁ ବସ୍ ଖସିଲା

କୁଜଙ୍ଗ ୧୯।୯ (ମନୋଜ ପ୍ରଧାନ)

ଜଗତ୍‌ସିଂହପୁର ଜିଲା କୁଜଙ୍ଗ ଥାନା ଅନ୍ତର୍ଗତ ପଥୁରିଆ ନିକଟସ୍ଥ କଟକ– ପାରାଦୀପ ରାଜ୍ୟ ରାଜପଥରେ ମଙ୍ଗଳବାର ଏକ ବସ୍ ଭାରସାମ୍ୟ ହରାଇ ରାସ୍ତା କଡ଼କୁ ଖସି ପଡ଼ିଛି। ତେବେ ଏକ ଗଛରେ ଲାଗି ଅଟକିଯିବାରୁ ଯାତ୍ରୀମାନଙ୍କର କୌଣସି କ୍ଷତି ହୋଇ ନ ଥିବା ଜଣାପଡ଼ିଛି। ପ୍ରକାଶ ଯେ, ରାଜନ ନାମକ ବସ୍ (ଓଡ଼ି୦୫ ଏଆର ୧୮୩୫) ଓ ଅନ୍ୟ ଏକ ଘରୋଇ ବସ୍ କଟକରୁ ପାରାଦୀପ ଅଭିମୁଖେ ଦ୍ରୁତ ଗତିରେ ଆସୁଥିଲା। ଏହି ସମୟରେ ରାଜନ ନାମକ ବସ୍ ଓଭରଟେକ କରିବାକୁ ଯାଇ ଭାରସାମ୍ୟ ହରାଇବାରୁ ରାସ୍ତା କଡ଼କୁ ଖସିଯାଇଥିଲା।

ସ୍ମୃତି ଇରାନୀ ଓଡ଼ିଶାର ଖଣ୍ଡୁଆ ସିଲ୍କ ଶାଢ଼ି ପିନ୍ଧିଥିବା ଦେଖି ଖୁସିବ୍ୟକ୍ତ କଲେ ଧର୍ମେନ୍ଦ୍ର

ଭୁବନେଶ୍ୱର, ୧୯।୯(ସୁନିତ୍ ମିଶ୍ର)

କେନ୍ଦ୍ରମନ୍ତ୍ରୀ ଧର୍ମେନ୍ଦ୍ର ପ୍ରଧାନ ମଙ୍ଗଳବାର ଟୁଇଟ୍‌ରେ କେନ୍ଦ୍ରମନ୍ତ୍ରୀ ସ୍ମୃତି ଇରାନୀଙ୍କ ସହିତ ଉଠାଇଥିବା ଏକ ଫଟୋକୁ ପୋଷ୍ଟ କରିଛନ୍ତି। ଓଡ଼ିଶାର ଖଣ୍ଡୁଆ ସିଲ୍କ ଶାଢ଼ି ପିନ୍ଧିଥିବାରୁ ଧର୍ମେନ୍ଦ୍ର ଖୁସିବ୍ୟକ୍ତ କରିଛନ୍ତି। ଦେଶର ନୂଆ ପାର୍ଲାମେଣ୍ଟକୁ ଯିବାକୁ ଥିବା ଅବସରରେ ଓଡ଼ିଶାର ଏହି ସଂସ୍କୃତି ସହିତ ଜଡ଼ିତ ଶାଢ଼ି ପିନ୍ଧିଥିବା ଯୋଗୁ ଇରାନୀଙ୍କୁ ସେ ଧନ୍ୟବାଦ ଦେଇଛନ୍ତି। ଅନ୍ୟପଟେ ସ୍ମୃତି ଇରାନୀ ଧର୍ମେନ୍ଦ୍ରଙ୍କ ଟୁଇଟ୍‌କୁ ରିଟୁଇଟ୍ କରି କହିଛନ୍ତି ଯେ, ଓଡ଼ିଶା ହେଉଛି ଅସାଧାରଣ ହସ୍ତତନ୍ତ ଓ ହସ୍ତଶିଳ୍ପ ପରମ୍ପରାର ଭଣ୍ଡାର। ଓଡ଼ିଶା ବୁଣାକାର ଓ କାରିଗରଙ୍କ ପାଇଁ ଧର୍ମେନ୍ଦ୍ର ନିରନ୍ତର ସହଯୋଗ କରିଆସୁଛନ୍ତି। ଓଡ଼ିଶାର ସମୃଦ୍ଧ ଐତିହ୍ୟର ପ୍ରୋତ୍ସାହନ ଓ ସଂରକ୍ଷଣ ଲାଗି ଧର୍ମେନ୍ଦ୍ରଙ୍କ ପ୍ରୟାସ ଅତୁଳନୀୟ ବୋଲି ସେ ଉଲ୍ଲେଖ କରିଛନ୍ତି।

ଗ୍ରାମ୍ୟ ବ୍ୟାଙ୍କରେ ୩୫୦ରୁ ଊର୍ଦ୍ଧ୍ୱ କର୍ମଚାରୀଙ୍କ ନାଁରେ ଋଣ

ଇଷ୍ଟର୍ନ ମିଡିଆ ନାଁରେ ଋଣ ଦୁର୍ନୀତି ମାମଲା

ଭୁବନେଶ୍ୱର,୧୯।୯ (ସତ୍ୟଜିତ୍ ରାଉତ)

ଇଷ୍ଟର୍ନ ମିଡିଆ ଲିମିଟେଡ୍ ସଂସ୍ଥା ଦ୍ୱାରା ପରିଚାଳିତ ଦୈନିକ ଖବରକାଗଜ 'ସମ୍ବାଦ'ରେ କର୍ମଚାରୀଙ୍କ ନାମରେ ଜାଲିଆତି କରି ବ୍ୟାଙ୍କରୁ ଋଣ ଉଠାଣ ମାମଲାରେ କ୍ରାଇମବ୍ରାଞ୍ଚର ଅର୍ଥନୈତିକ ଅପରାଧ ଶାଖା (ଇଓଡବ୍ଲ୍ୟୁ) ଅଧିକ ତଦନ୍ତ ଜାରି ରଖିଛି। ଇଷ୍ଟର୍ନ ମିଡିଆ ସଂସ୍ଥାର ୩୫୦ରୁ ଊର୍ଦ୍ଧ୍ୱ କର୍ମଚାରୀ ଗତ ୫ ବର୍ଷ ମଧ୍ୟରେ ଭୁବନେଶ୍ୱର ଆଇଆରସି ଭିଲେଜସ୍ଥିତ ଓଡ଼ିଶା ଗ୍ରାମ୍ୟ ବ୍ୟାଙ୍କ ଶାଖାରୁ ଋଣ ନେଇଥିବା ଇଓଡବ୍ଲ୍ୟୁ ପକ୍ଷରୁ ମଙ୍ଗଳବାର ଜାରି ଏକ ପ୍ରେସ୍ ବିବୃତିରେ କୁହାଯାଇଛି।

ଏଥିରେ ଆହୁରି ଦର୍ଶାଯାଇଛି ଯେ, ଏହି ମାମଲାରେ କେତେଜଣ ଗୁରୁତ୍ୱପୂର୍ଣ୍ଣ ସାକ୍ଷୀ ତଥା ଅଭିଯୋଗକାରୀଙ୍କୁ ପଚରାଉଚରା କରାଯାଇଛି। ସେମାନେ ଅଭିଯୋଗକୁ ସତ୍ୟ ବୋଲି ସ୍ୱୀକାର କରିବା ସହ ଏହି ଋଣ ଜାଲିଆତି ସଂକ୍ରାନ୍ତରେ ଅଧିକ ତଥ୍ୟ ପ୍ରଦାନ କରିଛନ୍ତି। ଏହି ସଂସ୍ଥା ସମ୍ପୂର୍ଣ୍ଣ ଯୋଜନାବଦ୍ଧ ଭାବେ ବାଧ୍ୟ ବାଧକତାରେ ଜାଲିଆତି କରି ବହୁ କୋଟି ଟଙ୍କାର ଋଣ ଉଠାଇଥିବା ତଦନ୍ତ ସମୟରେ ଜଣାପଡ଼ିଛି। ଏପରିକି ଏସ୍‌ବିଆଇ ଏବଂ ଅନ୍ୟ ବ୍ୟାଙ୍କରୁ ଋଣ ଉଠାଣ ଦିଗକୁ ନେଇ ଅଧିକ ଛାନ୍‌ଭିନ୍ ଚାଲିଛି। ତେଣୁ ମୋଟ ଋଣ ସଂଖ୍ୟା ଆହୁରି ଅଧିକ ହୋଇପାରେ ବୋଲି କୁହାଯାଇଛି। ତେବେ ପ୍ରାୟସବୁ ଋଣର ପ୍ରକ୍ରିୟା ସମାନ ବୋଲି ଇଓଡବ୍ଲ୍ୟୁ ପକ୍ଷରୁ କୁହାଯାଇଛି। ବ୍ୟାଙ୍କର ସହଜ ଋଣ ଅଧୀନରେ ଥିବା ୫ଲକ୍ଷ ଟଙ୍କା ଘର ତଥା ଘର ମରାମତି ପାଇଁ ଋଣ ନିଆଯାଇଛି। ଏହି ଋଣ ପାଇଁ ସଂସ୍ଥା ପକ୍ଷରୁ ଦାଖଲ ହୋଇଥିବା ସାଲାରି ସ୍ଲିପ୍‌ରେ କର୍ମଚାରୀଙ୍କ ପ୍ରକୃତ ଦରମାଠୁ ଅଧିକ ଦର୍ଶାଯାଇଛି। ଏପରିକି ଏହି ଲୋନ୍ ଫର୍ମକୁ ଆଉ କେହି ପ୍ରସ୍ତୁତ ତଥା ଦାଖଲ କରିଥିବାବେଳେ ଋଣଗ୍ରହୀତା କେବଳ ତାଙ୍କ ଦସ୍ତଖତ ମାରିଥାନ୍ତି। ସଂସ୍ଥାର କର୍ମଚାରୀ ତଥା ଋଣଗ୍ରହୀତା ଟଙ୍କାଟିଏ ବି ଗ୍ରହଣ କରି ନଥାନ୍ତି ବା ଏହାଦ୍ୱାରା ଉପକୃତ ବି ହୋଇ ନ ଥିବା ଜଣାପଡ଼ିଛି। ଋଣ ମିଳିବା ପରେ ଏହାର ଟଙ୍କାକୁ ନଗଦ ଆକାରରେ ଉଠାଯାଇଛି। ଏପରି କି ଋଣର ମାସିକ କିସ୍ତି(ଇଏମ୍‌ଆଇ) କର୍ମଚାରୀଙ୍କ ଦରମା ସହ ପ୍ରାୟ ସମାନ ହୋଇଥାଏ। କେତେଜଣ କର୍ମଚାରୀଙ୍କୁ ୨ରୁ ୩ ଥର ଋଣ ନେବାକୁ ବାଧ୍ୟ କରାଯାଇଛି। କର୍ମଚାରୀଙ୍କୁ ସାଲାରି ସ୍ଲିପ୍ ଦିଆଯାଉ ନ ଥିବାବେଳେ ଋଣ ଭରଣା ପାଇଁ ମାସିକ କିସ୍ତି ଇଷ୍ଟର୍ନ ମିଡିଆ ପକ୍ଷରୁ ହିଁ ଭରାଯାଇଥାଏ। ଏହି କିସ୍ତି ୬୦ଟି ଇନ୍‌ଷ୍ଟଲ୍‌ମେଣ୍ଟରେ ଦିଆଯାଇଥାଏ। ଆଶ୍ଚର୍ଯ୍ୟର କଥା ଅନେକ କ୍ଷେତ୍ରରେ କର୍ମଚାରୀମାନେ କାମ ଛାଡ଼ିବା ପରେ ମଧ୍ୟ ସଂସ୍ଥା ପକ୍ଷରୁ ଉକ୍ତ ଇଏମ୍‌ଆଇ ଭରାଯାଇଥାଏ। ଏଭଳି ଋଣ ଉଠାଣ ବର୍ଷବର୍ଷ ଧରି ଇଷ୍ଟର୍ନ ମିଡିଆ ସଂସ୍ଥା ଦ୍ୱାରା କରାଯାଉଥିବା ତଦନ୍ତ ସମୟରେ ଜଣାପଡ଼ିଛି। ସମ୍ପୂର୍ଣ୍ଣ ଯୋଜନାବଦ୍ଧ ଭାବେ ସଂସ୍ଥା ପକ୍ଷରୁ ଏହି ଜାଲିଆତି କରାଯାଇଥିବା ଇଓଡବ୍ଲ୍ୟୁ ପକ୍ଷରୁ ପ୍ରେସ୍ ନୋଟ୍‌ରେ ଦର୍ଶାଯାଇଛି। ଅନ୍ୟପକ୍ଷରେ ମଙ୍ଗଳବାର ସମ୍ବାଦ ମାନବ ସମ୍ବଳ ବିଭାଗ ମୁଖ୍ୟ ବୈଜୟନ୍ତୀ କର ଇଓଡବ୍ଲ୍ୟୁ କାର୍ଯ୍ୟାଳୟରେ ହାଜର ହେବା ପରେ ତାଙ୍କୁ ପଚରାଉଚରା କରାଯାଇଛି। ସୂଚନାଥାଉ କି, ଭୁବନେଶ୍ୱର ରସୁଲଗଡ଼ ଶିଳ୍ପାଞ୍ଚଳସ୍ଥିତ ଇଷ୍ଟର୍ନ ମିଡିଆର ମୁଖ୍ୟ କାର୍ଯ୍ୟାଳୟରେ ସୋମବାର ଇଓଡବ୍ଲ୍ୟୁ ଟିମ୍ ଚଢ଼ାଉ କରି ଯାଞ୍ଚ କରିବା ସହ ସେଠାରୁ ଅଭିଯୋଗ ସମ୍ବନ୍ଧୀୟ ଏକାଧିକ ଦସ୍ତାବିଜ୍ ଜବତ କରିଥିଲା। ଏପରିକି ସମ୍ବାଦର ୧୫ରୁ ୨୦ଜଣ ପୂର୍ବତନ କର୍ମଚାରୀ ସମାନ ଅଭିଯୋଗ ଆଣିଥିବା ଇଓଡବ୍ଲ୍ୟୁ ପକ୍ଷରୁ କୁହାଯାଇଥିଲା।

ଗଣେଶ ପୂଜାରେ ବିଦ୍ୟୁତ ଦୁର୍ଘଟଣା: ୨ ଜୀବନ ଗଲା

ହୋଟେଲ, ଜାତୀୟ ରାଜପଥରେ ବନ୍ଧୁକଧାରୀଙ୍କ ଆତଙ୍କ

■ ବୋଲେରୋ ଡ୍ରାଇଭରଙ୍କୁ ବନ୍ଧୁକ ଦେଖାଇ କଲେ ଭୟଭୀତ

■ ବନ୍ଧୁକଧାରୀ ଯୁବକଙ୍କୁ ଗିରଫ କଲା ପୋଲିସ

ବଲାଙ୍ଗୀର, ୧୯।୯ (ବୀରେନ୍ଦ୍ର କୁମାର ଝାଙ୍କର)

ବଲାଙ୍ଗୀର–ସୋନପୁର ଜାତୀୟ ରାଜପଥର ଗିରିଗୋବର୍ଦ୍ଧନ ନିକଟରେ ଥିବା ଏକ ହୋଟେଲ ଏବଂ ଜାତୀୟ ରାଜପଥରେ ଜଣେ ଯୁବକ ମଙ୍ଗଳବାର ଅପରାହ୍ନ ପ୍ରାୟ ୫ଟାରେ ବନ୍ଧୁକ ଧରି ଆତଙ୍କ ସୃଷ୍ଟି କରିଥିଲେ। ହୋଟେଲର କାଚ, ଆସବାବପତ୍ର ଭଙ୍ଗାରୁଜା କରିବା ସହ ଗୁଳି ଫୁଟାଇଥିଲେ। ଏହାପରେ ଜାତୀୟ ରାଜପଥରେ ଯାଉଥିବା ଲୋକଙ୍କୁ ବନ୍ଧୁକ ଦେଖାଇ ଭୟଭୀତ କରିଥିବା ଅଭିଯୋଗ ହୋଇଛି। ତେବେ ବଲାଙ୍ଗୀର ପୋଲିସ ସମ୍ପୃକ୍ତ ଯୁବକଙ୍କୁ ଗିରଫ କରିଛି। ଗିରଫ ଯୁବକ ବଲାଙ୍ଗୀର ବେହେରାପାଲିର ରାଜୁ ମାଝି ବୋଲି ପୋଲିସ ସୂଚନା ଦେଇଛି।

ହୋଟେଲ ଭିତରେ ରାଜୁ ଗୁଳି ଫୁଟାଇ କର୍ମଚାରୀଙ୍କୁ ଭୟଭୀତ କରିଥିଲେ। ଏଭଳି ଏକ ଅଭାବନୀୟ ପରିସ୍ଥିତି ଦେଖି ହୋଟେଲ କର୍ମଚାରୀ ପୋଲିସକୁ ଖବର ଦେଇଥିଲେ। ପୋଲିସ ପହଞ୍ଚିବା ପରେ ମଧ୍ୟ ଯୁବକ ବନ୍ଧୁକ ଧରି ଆତଙ୍କ ସୃଷ୍ଟିକରି ଚାଲିଥିଲେ। ହୋଟେଲରୁ ୮ହଜାର ଟଙ୍କା ମଧ୍ୟ ନେଇଯାଇଥିବା ହୋଟେଲ ଲିଜ୍ ନେଇଥିବା ସନ୍ଦୀପ ନନ୍ଦ ଅଭିଯୋଗ କରିଛନ୍ତି। ଏହାପରେ ହୋଟେଲରୁ ବାହାରି ଜାତୀୟ ରାଜପଥରେ ଲୋକଙ୍କୁ ଭୟଭୀତ କରିଥିଲେ। ବୁଧବାର ନୂଆଖାଇ ତିହାର ଥିବାରୁ ରାସ୍ତାଘାଟରେ ଭିଡ଼ ପରିଲକ୍ଷିତ ହୋଇଥିଲା। ବନ୍ଧୁକଧାରୀ ଯୁବକଙ୍କୁ ଦେଖି ଲୋକେ ଭୟଭୀତ ହୋଇପଡିଥିଲେ। ବନ୍ଧୁକଧାରୀ ଯୁବକ ସାମ୍ନାପଟରୁ ଆସୁଥିବା ଏକ ବୋଲେରୋ ଗାଡ଼ିକୁ ଅଟକାଇ ଡ୍ରାଇଭରଙ୍କୁ ବନ୍ଧୁକ ଦେଖାଇ ଭୟଭୀତ କରିଥିଲେ। ଡ୍ରାଇଭରଙ୍କୁ ଗାଡି ବୁଲାଇ ବେହେରାପାଲି ଅଭିମୁଖେ ଯିବାକୁ ନିର୍ଦ୍ଦେଶ ଦେଇ ଉକ୍ତ ବୋଲେରୋରେ ବସି ପଡ଼ିଥିଲେ। ଭୟଭୀତ ଡ୍ରାଇଭର ଗାଡ଼ି ବୁଲାଇ ବେହେରାପାଲି ଅଭିମୁଖେ ଯିବାବେଳେ ପୋଲିସ ଟିମ୍ ଉକ୍ତ ଗାଡ଼ିକୁ ଅଟକାଇ ବନ୍ଧୁକଧାରୀ ଯୁବକଙ୍କୁ କାବୁ କରିନେଇଥିଲେ ବୋଲି ବଲାଙ୍ଗୀର ଏସ୍‌ଡିପିଓ ତୋଫାନ୍ ବାଗ ସୂଚନା ଦେଇଛନ୍ତି। ରାଜୁ ଉକ୍ତ ହୋଟେଲ ମାଲିକ ବିଷ୍ଣୁ ପତିଙ୍କ ଡ୍ରାଇଭର ଭାବେ ପୂର୍ବରୁ କାମ କରୁଥିବା ପୋଲିସ ସୂଚନା ଦେଇଛି। କେଉଁ କାରଣରୁ ସେ ବନ୍ଧୁକ ଧରି ଏଭଳି କାଣ୍ଡ ଭିଆଇଲେ ସେନେଇ ତଦନ୍ତ ଜାରି ରହିଛି ବୋଲି ଏସ୍‌ଡିପିଓ ବାଗ କହିଛନ୍ତି। ଯୁବକଙ୍କ ପାଖରୁ ବନ୍ଧୁକ ଜବତ କରାଯାଇଥିବା ସେ କହିଛନ୍ତି। ତେବେ ଯୁବକ ଗୁଳି ଫୁଟାଇଛନ୍ତି କି ନାହିଁ ସେନେଇ ତଦନ୍ତ କରାଯାଉଛି ବୋଲି ସେ କହିଛନ୍ତି।

ପ୍ରଥମ ପୃଷ୍ଠାରୁ...

୨୦୨୯ ସୁଦ୍ଧା...

ବୁଝିବାକୁ ଗଲେ, ଉକ୍ତ ବିଲ୍ ଗୃହୀତ ହୋଇ ଆଇନରେ ପରିଣତ ହେଲେ ଲୋକ ସଭାର ୫୪୩ ଆସନ ମଧ୍ୟରୁ ୧୮୧ ଏବଂ ସାରା ଦେଶର ବିଧାନସଭାଗୁଡ଼ିକରେ ଥିବା ୪,୧୨୯ ଆସନରୁ ୧,୩୭୦ କେବଳ ମହିଳାଙ୍କ ପାଇଁ ସଂରକ୍ଷିତ ରହିବ। ରାଜ୍ୟ ସଭା କିମ୍ବା ବିଧାନ ପରିଷଦଗୁଡ଼ିକରେ ସେମାନେ ସଂରକ୍ଷଣ ସୁବିଧା ପାଇବେ ନାହିଁ। ମହିଳା ସଂରକ୍ଷଣ ବିଲ୍ ଆଇନରେ ପରିଣତ ହେଲେ ୧୫ ବର୍ଷ ପର୍ଯ୍ୟନ୍ତ କାର୍ଯ୍ୟକାରୀ ହେବ। ତେବେ ପରବର୍ତ୍ତୀ ସମୟରେ ଆବଶ୍ୟକତାକୁ ଦେଖି ଏହି ଅବଧି ବୃଦ୍ଧି କରାଯାଇପାରେ। ମୋଦି ସରକାରଙ୍କ ସଂରକ୍ଷଣ ବିଲ୍‌ରୁ ଆଙ୍ଗ୍ଲୋ–ଇଣ୍ଡିଆନ୍ ସମୁଦାୟ ପାଇଁ ସଂରକ୍ଷଣ ସୁବିଧା ଥିବା ୨ଟି ଅନୁଚ୍ଛେଦର ସଂଶୋଧନ ଜରିଆରେ ଏହାକୁ ବାଦ୍ ଦିଆଯାଇଛି। କିନ୍ତୁ ୨୦୨୦ର ଚିଠାରେ ତଫସିଲଭୁକ୍ତ ଜାତି (ଏସ୍‌ସି) ଏବଂ ତଫସିଲଭୁକ୍ତ ଜନଜାତି (ଏସ୍‌ଟି) ବର୍ଗଙ୍କ ପାଇଁ ଉଦ୍ଦିଷ୍ଟ ସଂରକ୍ଷଣ ବଳବତ୍ତର ରହିବ। ଅନ୍ୟ ପଛୁଆ ବର୍ଗ (ଓବିସି)ଙ୍କ ପାଇଁ ଏଥିରେ କୌଣସି ଅତିରିକ୍ତ ସଂରକ୍ଷଣ ବ୍ୟବସ୍ଥା କରାଯାଇନାହିଁ।

ସମସ୍ତ ଶ୍ରେୟ...

୨୦୧୮ରେ ବିଧାନସଭାରେ ସଙ୍କଳ୍ପ ପାରିତ ହୋଇଥିଲା ବୋଲି ପ୍ରମିଳା କହିଛନ୍ତି। ଲୋକସଭା ଏବଂ ରାଜ୍ୟ ବିଧାନସଭାରେ ମହିଳାମାନଙ୍କ ସକାଶେ ଏକ ତୃତୀୟାଂଶ ସ୍ଥାନ ସରକ୍ଷଣ ପାଇଁ କେନ୍ଦ୍ର ସରକାର ସମ୍ବିଧାନ ସଂଶୋଧନ କରିଛନ୍ତି। ୨୦୪୭ ସୁଦ୍ଧା ଭାରତକୁ ବିକଶିତ ରାଷ୍ଟ୍ରରେ ପରିଣତ କରିବା ଦିଗରେ ଏହା ସହାୟତା କରିବ ବୋଲି କେନ୍ଦ୍ର ସରକାର କହିଛନ୍ତି।

ବିଧାନସଭାରେ ସଂକଳ୍ପ ପାରିତ କରାଇ ଜାତୀୟ ସ୍ତରରେ ସବୁ ଦଳର ସହମତି ଆଣିବାରେ ନବୀନ ସାଜିଥିଲେ ପ୍ରଥମ ପୁରୋଧା। ୧୯୯୬, ୧୯୯୮, ୧୯୯୯ ଓ ୨୦୧୦ରେ ପାର୍ଲାମେଣ୍ଟରେ ମହିଳା ସଂରକ୍ଷଣ ବିଲ୍ ଆସିଥିଲା। କିନ୍ତୁ ଆନ୍ତରିକତା ଅଭାବରୁ ତାହା ପାରିତ ହୋଇ ପାରି ନ ଥିଲା। ଜାତୀୟ ସ୍ତରରେ ସହମତି ପାଇଁ ନବୀନ ୨୨ଟି ରାଜନୈତିକ ଦଳର ମୁଖ୍ୟଙ୍କ ସହଯୋଗ ଲୋଡ଼ିଥିଲେ। ଲଗାତର କେନ୍ଦ୍ର ଆଗରେ ଦାବି କରିବା ସହ ପାର୍ଲାମେଣ୍ଟର ପ୍ରତି ଅଧିବେଶନରେ ବିଜେଡି ଏମ୍‌ପିମାନେ ଜୋରଦାର ଦାବି କରିଆସୁଥିଲେ। ମୁଖ୍ୟମନ୍ତ୍ରୀଙ୍କ ଲଗାତାର ସଂଗ୍ରାମର ଫଳ ଏବେ ଦେଶର ମହିଳାଙ୍କ ପାଇଁ ନୂଆ ଇତିହାସ ଲେଖିବାକୁ ଯାଉଛି।

ଦୁର୍ଘଟଣାରେ କ୍ଷତିଗ୍ରସ୍ତ ଅଟୋ।

ଅଟୋ-ଟ୍ରକ୍ ଧକ୍କା...

(ନଂ.ଓଡ଼ି୦୮– ଏସ୍‌୯୩୬୯) ଯୋଗେ ଧର୍ମଗଡ ବ୍ଲକ ଛିଲିପା ଗ୍ରାମର ସମ୍ପର୍କୀୟ ଘରକୁ ଯାଉଥିଲେ। ଏହି ସମୟରେ ବାଟରେ ଜୁନାଗଡ ଥାନା ଚିକିଲି ଛକ ବୁଲାଣି ନିକଟରେ ଜୁନାଗଡ ପଟୁ ଆସୁଥିବା ଏକ ଟ୍ରକ୍ (ନଂ.ସିଜି୦୭ସି–୩୪୯୬) ସହ ମୁହାଁମୁହିଁ ଧକ୍କା ହୋଇଥିଲା। ଏଥିରେ ଅଟୋରେ ବସିଥିବା ସମସ୍ତେ ଗୁରୁତର ହୋଇଥିଲେ। ପ୍ରଥମେ ସେମାନଙ୍କୁ କଳମପୁର ଗୋଷ୍ଠୀ ସ୍ୱାସ୍ଥ୍ୟକେନ୍ଦ୍ର ଓ ପରେ ଭବାନୀପାଟଣା ଜିଲା ମୁଖ୍ୟ ଚିକିତ୍ସାଳୟକୁ ସ୍ଥାନାନ୍ତର କରାଯାଇଥିଲା। ସେଠାରେ ଡାକ୍ତର ୩ଜଣଙ୍କୁ ମୃତ ଘୋଷଣା କରିଥିଲେ। ଅନ୍ୟପଟେ ଦୁର୍ଘଟଣା ଘଟାଇଥିବା ଟ୍ରକ୍ ସହିତ ଚାଳକଙ୍କୁ ସ୍ଥାନୀୟ ଚିଲଗୁଡା ଫାଣ୍ଡିରେ ଅଟକ ରଖାଯାଇଥିବା ପୋଲିସଠାରୁ ସୂଚନା ମିଳିଛି।

ଆଜିର ରାଶିଫଳ

ଜ୍ୟୋତିର୍ବିଦ୍ୟା ବିଶାରଦ ପ୍ରସନ୍ନ କୁମାର ମହାପାତ୍ର
ମଙ୍ଗରାଜପୁର ଶାସନ, କାଦୁଆ, ଗଞ୍ଜାମ
Email–pkmahapatro@gmail.com

ମେଷ – ଚିନ୍ତାଧାରା ବିକ୍ଷିପ୍ତ ରହିବା କାରଣରୁ କୌଣସି କାମ ଶୃଙ୍ଖଳିତ ହୋଇପାରିବନାହିଁ। ପିଲାମାନଙ୍କ ସ୍ୱାସ୍ଥ୍ୟହାନି ଏବଂ ଶିକ୍ଷା ସମ୍ପର୍କିତ ସମସ୍ୟା ମାନସିକ ସ୍ଥିତିକୁ ବିଷାଦିତ କରି ରଖିବ। ଅଟକି ରହିଥିବା କାମକୁ ପୂରା ଦମ୍‌ରେ କରିବା ପାଇଁ ନିଷ୍ପତ୍ତି ନେଇପାରନ୍ତି। ନିଜ ପରିସରରେ ବିବାଦୀୟ ଘଟଣାରେ ପାଟି ଖୋଲିବା ଠିକ୍ ହେବନାହିଁ।

ବୃଷ – ସମୟ ଓ ପରିସ୍ଥିତିବିଶତଃ ପ୍ରତ୍ୟେକ କ୍ଷେତ୍ରରେ ସଂଘର୍ଷମୟ ସ୍ଥିତି ଲାଗି ରହିବ। ପରକଥାରେ ମନ ଦେଇ ନିଜ କାମକୁ ଅବହେଳା କରିବେ। ପାରିବାରିକ କ୍ଷେତ୍ରରେ ଖର୍ଚ୍ଚ ପରିମାଣ କ୍ରମଶଃ ବୃଦ୍ଧିପାଇବା କାରଣରୁ ବ୍ୟସ୍ତତା ମଧ୍ୟ ବଢ଼ିଯିବ। ରାଜନୀତି ଓ କ୍ରୀଡ଼ା ତଥା ଚଳଚ୍ଚିତ୍ର କ୍ଷେତ୍ରରେ ବେଶ୍ ଆଦୃତ ହେବେ।

ମିଥୁନ – ସମସ୍ତ ସୁବିଧା ଥିଲେ ମଧ୍ୟ ନିର୍ଦ୍ଦିଷ୍ଟ ସମୟରେ କାମ ନ ହେବା କାରଣରୁ ବ୍ୟସ୍ତ ହେବେ। ଋଣ ଭାରରେ ଅତିଷ୍ଠ ହେବା କାରଣରୁ ମାନସିକ ଦୁଶ୍ଚିନ୍ତା ବୃଦ୍ଧି ପାଇବ। ହଠାତ୍ କୌଣସି ହୃଦୟବାନ ବ୍ୟକ୍ତିଙ୍କ ସହାୟତାରୁ କାର୍ଯ୍ୟସିଦ୍ଧି ହେତୁ ମନ ପ୍ରଫୁଲ୍ଲିତ ରହିପାରେ। ବନ୍ଧୁଙ୍କ ପ୍ରେରଣାରେ ସତ୍‌ସଙ୍ଗ ଓ ଧର୍ମଚର୍ଚ୍ଚା ଦିଗକୁ ମନ ବଳାଇବେ।

କର୍କଟ – ପରୋକ୍ଷଶତ୍ରୁତା ହେତୁ ଭଲ କାମ କଲେ ମଧ୍ୟ ସମାଲୋଚିତ ହେବେ। ଅନ୍ୟମନସ୍କ ରହି ବିଭିନ୍ନ ପ୍ରକାରର ସମସ୍ୟାକୁ ଡାକି ଆଣି ପାରନ୍ତି। ଘରର ବରାଦ ଜିନିଷ ଭୁଲ୍ ବଶତଃ ଭୁଲିଯିବେ ଓ ପରିବାରରେ ଏଥିପାଇଁ ଝଗଡ଼ା ଲାଗିବ। ଶିଳ୍ପ, ବାଣିଜ୍ୟ, ରାଜନୀତି, କଳା, ସାହିତ୍ୟ ଓ ସଙ୍ଗୀତ ଆସରରେ ନିଜକୁ ହଜାଇ ଦେଇପାରନ୍ତି।

ସିଂହ – କୌଣସି ନୂତନ କାମର ଯୋଜନା କରିବେ ଓ ସଫଳତା ମଧ୍ୟ ପାଇବେ। ବନ୍ଧୁଙ୍କ ସହ ଆଲୋଚନା, ଖେଳ, ମଉଜ ମଜଲିସ୍‌ରେ ସମୟ କଟାଇପାରନ୍ତି। ସହକର୍ମୀଙ୍କ ଘରୋଇ ବ୍ୟାପାରରେ ମୁଣ୍ଡ ପୂରାନ୍ତୁନାହିଁ, ଯାହାକି ସମସ୍ୟାର କାରଣ ହୋଇପାରେ। ମନୋରଞ୍ଜନ କାର୍ଯ୍ୟକ୍ରମ କିମ୍ବା ସଭାସମିତିରେ ସଫଳତା ହାସଲ କରିବେ।

କନ୍ୟା – ଅନ୍ୟ ଦ୍ୱାରା ପରିଚାଳିତ ହୋଇ ସ୍ଥଗିତ କାମକୁ କରିଚାଲିବେ କିନ୍ତୁ ନିଜ ଇଚ୍ଛାରେ ନୁହେଁ। ଆଜି ଏକ ଭିନ୍ନ ପରିସ୍ଥିତିରେ ବାନ୍ଧବୀଙ୍କ ସହ ଭାଙ୍ଗି ପଡିଥିବା ସମ୍ପର୍କ ପୁଣି ଯୋଡି ହୋଇଯିବ। ସାମାଜିକ କ୍ଷେତ୍ରରେ ପ୍ରତିଷ୍ଠିତ ହେବା ସଙ୍ଗକୁ ଅର୍ଥ ସମ୍ପର୍କିତ ସମସ୍ୟା ସୁଧାରିନେବେ। ବନ୍ଧୁଙ୍କ ସହାୟତାରେ ବସ୍ତ୍ରଭୂଷଣ ଓ ଧାତୁ ଅଳଙ୍କାର ପ୍ରାପ୍ତି ଯୋଗ ରହିଛି।

ତୁଳା – ମନରେ ବିଭିନ୍ନ ପ୍ରକାରର ଚିନ୍ତା ଉଙ୍କି ମାରିବ କିନ୍ତୁ କିଛି ଅସୁବିଧା ହେବନି। କୌଣସି ନୂତନ କର୍ମାରମ୍ଭ କରିବେ ଓ ଏଥିରେ ସହଯୋଗ ଅବଶ୍ୟ ମିଳିବ। ନିର୍ମାଣ ଓ ଜମିଜମା କ୍ଷେତ୍ରରେ କେତେକ ପ୍ରତିବନ୍ଧକ ଦେଖାଦେଇପାରେ। ଦୀର୍ଘ ପଥ ଭ୍ରମଣ ହେତୁକ କ୍ଲାନ୍ତି ଓ ଅବସାଦ ଦେଖାଦେଇପାରେ।

ବିଛା – କୌଣସି କାମରେ ବ୍ୟସ୍ତତା ବଢ଼ିଯାଇପାରେ କିନ୍ତୁ କିଛି ଅସୁବିଧା ହେବ ନାହିଁ। ବାଣିଜ୍ୟ, ପରିବହନ ଓ ବ୍ୟବସାୟ ଦିଗଟି ମନ୍ଦ ହେବନି। ଆଜି ଘରୋଇ ବରାଦ ଅନୁଯାୟୀ କିଛି ମନୋରଞ୍ଜନ ଜିନିଷ କ୍ରୟ କରିବେ। ପାରିବାରିକ ସମସ୍ୟା ସମାଧାନରେ ସଫଳ ହେବେ।

ଧନୁ – ଆଜି ହଠାତ୍ ସମ୍ପର୍କୀୟ ଜଣେ ବନ୍ଧୁ ସାହାଯ୍ୟର ପ୍ରତିଶ୍ରୁତି ଦେବେ। ବନ୍ଧୁଙ୍କ ମାଧ୍ୟମରେ ହଠାତ୍ କୌଣସି ଖବର ପାଇ ବିସ୍ମୟ ପ୍ରକାଶ କରିବେ। କର୍ମକ୍ଷେତ୍ରରେ ଉପଯୁକ୍ତ ଭାବେ ସମ୍ମାନିତ ହୋଇପାରନ୍ତି। ପିଲାମାନଙ୍କ କାର୍ଯ୍ୟରେ ଅସନ୍ତୁଷ୍ଟ ହୋଇପାରନ୍ତି।

ମକର – ପାରିବାରିକ ସମସ୍ୟାର ସରଳ ସମାଧାନ କରି ମନକୁ ହାଲୁକା କରିବେ। ପ୍ରତ୍ୟୁଷ ଯାତ୍ରାରେ ସଫଳତା ପାଇବେ ଏବଂ ନିକଟ ସମ୍ପର୍କୀୟମାନଙ୍କ ସହ କଳହରେ ଲିପ୍ତ ରହିପାରନ୍ତି। ଶିଳ୍ପ, ବାଣିଜ୍ୟ, ପରିବହନ ଓ ବ୍ୟବସାୟରେ ପ୍ରତିବନ୍ଧକ ଲାଗି ରହିବ। ଆଜିର ଫେରିବା ବାଟରେ ବନ୍ଧୁଙ୍କ ସହ ସାଧାରଣ ବଚସା ହୋଇପାରେ।

କୁମ୍ଭ – ପରିବାରରେ ଘଟିଯାଇଥିବା କେତେକ ଅତୀତ ଘଟଣାକୁ ସ୍ମରଣ କରି ଅନୁତାପ କରିବେ। ଯାତ୍ରା ସମୟରେ ଯାନ୍ତ୍ରିକ ତ୍ରୁଟି ସମସ୍ୟାକୁ ଦ୍ୱିଗୁଣିତ କରିପାରେ। ଗତକାଲିର ଯୋଜନା ମୁତାବକ କାର୍ଯ୍ୟରେ ସଫଳତା ପାଇବେ। ଆକସ୍ମିକ ଭାବରେ ଧାରକରଜ କରିବାକୁ ପଡିପାରେ।

ମୀନ – କାର୍ଯ୍ୟହାନି କାରଣରୁ ମାନସିକ ଅସ୍ଥିରତା ଲାଗି ରହିବ। କର୍ମକ୍ଷେତ୍ରରେ ଆଜି ଦିନଟିରେ ଯୁକ୍ତିତର୍କଠାରୁ ଦୂରେଇ ରହିବା ଭଲ। ସ୍ୱାସ୍ଥ୍ୟ ପ୍ରତି ଅବହେଳା ନ କରି ସାବଧାନତା ଅବଲମ୍ବନ କରନ୍ତୁ। ରାଜନୈତିକ ପୃଷ୍ଠପୋଷକତାରୁ ଶତ୍ରୁ ଉପଦ୍ରବ ସମ୍ପୂର୍ଣ୍ଣ ଭାବେ କମିଯାଇପାରେ।

ଆଜି ଭାଦ୍ରବ ଶୁକ୍ଳପକ୍ଷର ଋଷିପଞ୍ଚମୀ ବୁଧବାର, ଶ୍ରୀମନ୍ଦିରରେ ଦାହଲୀଳା, ପଶ୍ଚିମ ଓଡ଼ିଶାରେ ନୂଆଁଖାଇ ପର୍ବ, ବୁଧେଇଓଷା ତୃତୀୟ ପାଳି, ଡିସେମ୍ବର ୨୦ ତାରିଖ, ରାଶିନକ୍ଷତ୍ର–ବିଶାଖା/ତୁଳା, ଦିବା ଘ. ୦୮.୪୩ମି. ଗତେ ବିଛାଚନ୍ଦ୍ର, ୫ମୀର ଏକୋଦ୍ଦିଷ୍ଟ ଓ ଷଷ୍ଠୀର ପାର୍ବଣ ଶ୍ରାଦ୍ଧ, ଦିବା ଘ.୦୫.୩୮ମି. ଗତେ ଘ.୦୮.୦୩ମି. ମଧ୍ୟେ, ଘ.୧୦.୨୭ମି. ଗତେ ଘ.୧୧.୪୦ମି. ମଧ୍ୟେ ଶୁଦ୍ଧ ଶୁଭ ବେଳା। ଦିବା ଘ.୧୧.୪୦ମି. ଗତେ ଘ.୦୧.୧୦ମି. ମଧ୍ୟେ ରାହୁକାଳ।

ଲଘୁଚାପ: ୩ ଦିନ ପ୍ରବଳ ବର୍ଷା ସମ୍ଭାବନା

ଭୁବନେଶ୍ୱର,୧୯।୯(ଅନିଲ ଦାସ)

ଉତ୍ତର-ପଶ୍ଚିମ ଓ କେନ୍ଦ୍ରୀୟ ବଙ୍ଗୋପସାଗର ଉପରେ ସୃଷ୍ଟି ହୋଇଥିବା ଘୂର୍ଣ୍ଣିବଳୟ ଘନୀଭୂତ ହେବାରୁ ଏହାର ପ୍ରଭାବରେ ଉତ୍ତର-ପଶ୍ଚିମ ବଙ୍ଗୋପସାଗର ଏବଂ ଏହାର ପାର୍ଶ୍ୱବର୍ତ୍ତୀ ପଶ୍ଚିମବଙ୍ଗ-ଓଡ଼ିଶା ଉପକୂଳରେ ମଙ୍ଗଳବାର ଏକ ଲଘୁଚାପ କ୍ଷେତ୍ର ସୃଷ୍ଟି ହୋଇଛି। ଏଥିଯୋଗୁ ଆସନ୍ତା ୩ ଦିନ ଯାଏ ରାଜ୍ୟର ଅନେକ ସ୍ଥାନରେ ପ୍ରବଳରୁ ଅତି ପ୍ରବଳ ବର୍ଷା ହେବାର ସମ୍ଭାବନା ରହିଛି। ପାଣିପାଗ ବିଭାଗ ପକ୍ଷରୁ ଏ ନେଇ ସତର୍କ ସୂଚନା ଜାରି କରାଯାଇଛି।

ଭୁବନେଶ୍ୱର ଆଞ୍ଚଳିକ ପାଣିପାଗ କାର୍ଯ୍ୟାଳୟ ସୂଚନା ଅନୁସାରେ ଆଗାମୀ ୨୪ ଘଣ୍ଟା ମଧ୍ୟରେ କେନ୍ଦୁଝର, ମୟୂରଭଞ୍ଜ, ବାଲେଶ୍ୱର, ଭଦ୍ରକ, କେନ୍ଦ୍ରାପଡ଼ା, ଜଗତ୍‌ସିଂହପୁର ଓ ପୁରୀ ଜିଲାର ଗୋଟିଏରୁ ଦୁଇଟି ସ୍ଥାନରେ ପ୍ରବଳରୁ ଅତି ପ୍ରବଳ ବର୍ଷା ହେବାର ସମ୍ଭାବନା ରହିଛି। ଏହିସବୁ ଜିଲାରେ ୭ରୁ ୨୦ ସେଣ୍ଟିମିଟର ପର୍ଯ୍ୟନ୍ତ ବର୍ଷା ହୋଇପାରେ। ସେଥିପାଇଁ ଅରେଞ୍ଜ ୱାର୍ନିଂ ଜାରି କରାଯାଇଛି। ସେହିପରି ଯାଜପୁର, କଟକ, ଖୋର୍ଦ୍ଧା, ଗଞ୍ଜାମ, ଢେଙ୍କାନାଳ, ଅନୁଗୋଳ, ଦେବଗଡ଼, ସୁନ୍ଦରଗଡ଼, ଝାରସୁଗୁଡ଼ା, ସମ୍ବଲପୁର, ସୋନପୁର, ବୌଦ୍ଧ, କନ୍ଧମାଳ ଓ କଳାହାଣ୍ଡି ଜିଲାର ଗୋଟିଏରୁ ଦୁଇଟି ସ୍ଥାନରେ ପ୍ରବଳ ବର୍ଷା ହେବାର ସମ୍ଭାବନା ରହିଛି। ଏହି ସବୁ ଜିଲାରେ ୭ରୁ ୧୧ ସେଣ୍ଟିମିଟର ପର୍ଯ୍ୟନ୍ତ ବର୍ଷା ହୋଇପାରେ। ସେହିସବୁ ଜିଲା ପାଇଁ ୟେଲୋ ୱାର୍ନିଂ ଜାରି କରାଯାଇଛି।

ସେହିପରି ୨୧ ତାରିଖରେ କଳାହାଣ୍ଡି, କନ୍ଧମାଳ, ସୋନପୁର, ବଲାଙ୍ଗୀର, ବୌଦ୍ଧ, ସମ୍ବଲପୁର, ଅନୁଗୋଳ, ବରଗଡ଼ ଏବଂ ଝାରସୁଗୁଡ଼ାରେ ପ୍ରବଳରୁ ଅତି ପ୍ରବଳ ବର୍ଷା ହେବାର ସମ୍ଭାବନା ରହିଛି। ଏହିସବୁ ଜିଲା ପାଇଁ ଅରେଞ୍ଜ ୱାର୍ନିଂ ଜାରି କରାଯାଇଛି। ସେହିପରି ମୟୂରଭଞ୍ଜ, କେନ୍ଦୁଝର, ଢେଙ୍କାନାଳ, କଟକ, ସୁନ୍ଦରଗଡ଼, ଦେବଗଡ଼, ନୂଆପଡ଼ା, ନବରଙ୍ଗପୁର, ରାୟଗଡ଼ା ଏବଂ ଗଞ୍ଜାମ ଜିଲାରେ ପ୍ରବଳ ବର୍ଷା ହେବାର ସମ୍ଭାବନା ରହିଛି। ଏହିସବୁ ଜିଲା ପାଇଁ ୟେଲୋ ୱାର୍ନିଂ ଜାରି କରାଯାଇଛି। ୨୩ ତାରିଖରେ ମଧ୍ୟ କେତେକ ସ୍ଥାନରେ ବର୍ଷା ହେବାର ସମ୍ଭାବନା ରହିଛି।

ଲଘୁଚାପ ଯୋଗୁ ରାଜ୍ୟରେ ମେଘୁଆ ପାଗ ସହ ବର୍ଷା ଲାଗି ରହିଛି। ଆଞ୍ଚଳିକ ପାଣିପାଗ କାର୍ଯ୍ୟାଳୟ ସୂଚନା ଅନୁଯାୟୀ, କେନ୍ଦୁଝରରେ ୭ ସେଣ୍ଟିମିଟର ବର୍ଷା ହୋଇଥିବା ବେଳେ ଖରିଆରରେ ୬, କୋରାପୁଟ ୬, ଗଞ୍ଜାମ ୫, ଗଜପତି ୫, ଅନୁଗୋଳ ୫, ରାୟଗଡ଼ା ୫, ମୟୂରଭଞ୍ଜ ୪ ଏବଂ ବାଲେଶ୍ୱରରେ ୩ ମିଲିମିଟର ବର୍ଷା ରେକର୍ଡ କରାଯାଇଛି।

ଭାରତୀୟ ପାଣିପାଗ ବିଭାଗ ସୂଚନା ଅନୁଯାୟୀ, ରାଜ୍ୟରେ ଜୁନ୍‌ପହିଲାରୁ ସେପ୍ଟେମ୍ବର ୧୯ ମଧ୍ୟରେ ସ୍ୱାଭାବିକ ଭାବେ ୧୦୮୪.୨ ମିଲିମିଟର ବର୍ଷା ହେବାକୁ ଥିବାବେଳେ ହୋଇଛି ୧୦୧୭.୬ ମିଲିମିଟର। ରାଜ୍ୟର ୩୦ ଜିଲାରୁ ୨୪ ଜିଲାରେ ସ୍ୱାଭାବିକ ବର୍ଷା ହୋଇଥିବା ବେଳେ ୨ ଜିଲାରେ ୨୦ ପ୍ରତିଶତ ଅଧିକ ବର୍ଷା ହୋଇଛି। ତେବେ ୪ ଜିଲାରେ ଏବେ ମଧ୍ୟ ସ୍ୱାଭାବିକଠାରୁ କମ୍ ବର୍ଷା ହୋଇଛି। କଳାହାଣ୍ଡିରେ ୨୭, କେନ୍ଦ୍ରାପଡ଼ା ୨୫, ନୂଆପଡ଼ା ୨୯ ଏବଂ ପୁରୀ ଜିଲାରେ ୨୧ ପ୍ରତିଶତ କମ୍ ବର୍ଷା ହୋଇଛି। ଲଘୁଚାପ ସୃଷ୍ଟି ହୋଇଥିବାରୁ ଆସନ୍ତା ଦୁଇ ତିନିଦିନ ମଧ୍ୟରେ କିଛି ପରିମାଣରେ ନିଅଣ୍ଟିଆ ବର୍ଷା ଭରଣା ହୋଇପାରିବ।

ଆଜି ଚାଷୀଙ୍କ ଆକାଉଣ୍ଟକୁ ଯିବ କାଳିଆ ସହାୟତା

ଭୁବନେଶ୍ୱର, ୧୯।୯(ସୁନିତ୍ ମିଶ୍ର): ରାଜ୍ୟ ସରକାର ୪୪ ଲକ୍ଷରୁ ଊର୍ଦ୍ଧ୍ୱ କ୍ଷୁଦ୍ର ଓ ନାମମାତ୍ର ଚାଷୀ ଏବଂ ଭୂମିହୀନ କୃଷକ ପରିବାରକୁ ବୁଧବାର କାଳିଆ ସହାୟତା ପ୍ରଦାନ କରିବେ। ଏହି ଚାଷୀମାନଙ୍କ ଆକାଉଣ୍ଟକୁ ଡିବିଟି ମାଧ୍ୟମରେ ୯୦୦ କୋଟି ଟଙ୍କାର ସହାୟତା ରାଶି ହସ୍ତାନ୍ତର କରାଯିବ। ନୂଆଖାଇ ଉପଲକ୍ଷେ ରାଜ୍ୟର ଚାଷୀମାନଙ୍କୁ ୨୦୨୩-୨୪ ଆର୍ଥିକ ବର୍ଷର ରବି ଫସଲ ସହାୟତା ବାବଦରେ ମୁଖ୍ୟମନ୍ତ୍ରୀ ନବୀନ ପଟ୍ଟନାୟକ ଏହି ସହାୟତା ରାଶି ପ୍ରଦାନ କରିବେ।

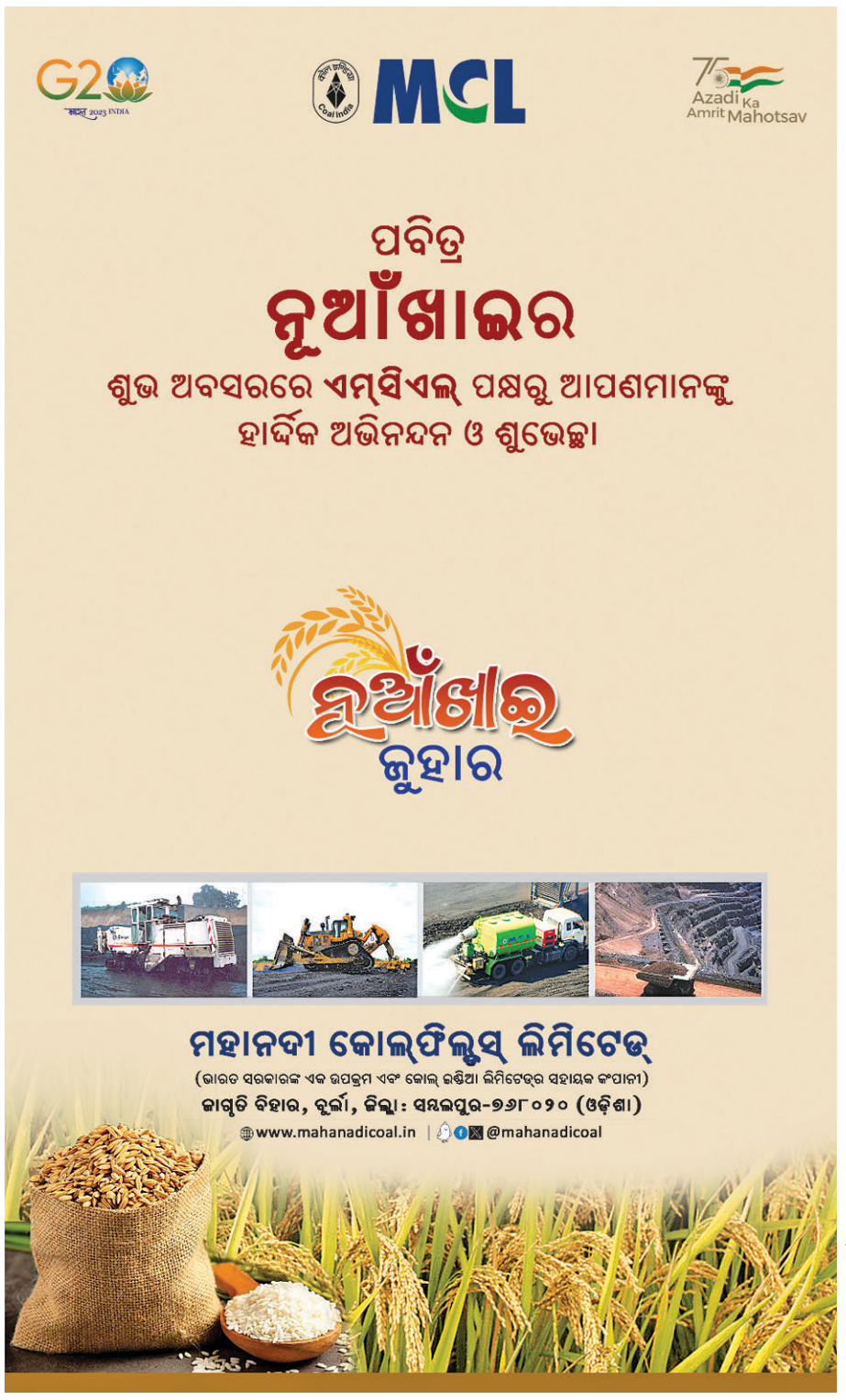

ମୁଖ୍ୟମନ୍ତ୍ରୀ, ବାଚସ୍ପତି, ମନ୍ତ୍ରୀଙ୍କ ସୁରକ୍ଷା ବଢ଼ିବ

ଭୁବନେଶ୍ୱର,୧୯।୯(ଅନିଲ ଦାସ)

ମୁଖ୍ୟମନ୍ତ୍ରୀ, ବାଚସ୍ପତି, ଉପବାଚସ୍ପତି ଏବଂ ମନ୍ତ୍ରୀମାନଙ୍କ ସୁରକ୍ଷା ବ୍ୟବସ୍ଥାକୁ ଆହୁରି କଡ଼ାକଡ଼ି କରାଯିବ। ମୁଖ୍ୟମନ୍ତ୍ରୀ ନବୀନ ପଟ୍ଟନାୟକଙ୍କ ମାଲ୍ୟାର୍ପଣ ଆଦି କାର୍ଯ୍ୟକ୍ରମରେ ସୁରକ୍ଷା ଦେବା ପାଇଁ ଏକ ଉତ୍ସର୍ଗୀକୃତ(ଡେଡିକେଟେଡ୍) ଟିମ୍ ରହିବ। ଏହିଟିମ୍‌ରେ ଦୁଇଜଣ ଡେପୁଟିକମାଣ୍ଡାଣ୍ଟ ର‍ୟାଙ୍କର ଅଫିସର ରହିବେ। ଏଥିସହିତ ୪ଜଣ ସଶସ୍ତ୍ର ପୋଲିସ ସବ୍‌ଇନ୍ସପେକ୍ଟର, ହାବିଲଦାର ଓ କନ୍‌ଷ୍ଟେବଲଙ୍କୁ ନିଯୁକ୍ତି କରାଯିବ। ସେହିପରି ନବୀନ ନିବାସର ସୁରକ୍ଷାକୁ ମଧ୍ୟ ଆହୁରି କଡ଼ାକଡ଼ି କରାଯିବ। ନବୀନ ନିବାସର ସୁରକ୍ଷା ପାଇଁ ସଶସ୍ତ୍ର ସବ୍‌ଇନ୍ସପେକ୍ଟରଙ୍କ ସମେତ ୯୧ ଜଣ ସୁରକ୍ଷା କର୍ମୀଙ୍କୁ ମୁତୟନ କରାଯିବ। ସେହିପରି ସୁରକ୍ଷା କର୍ମୀଙ୍କୁ ତାଲିମ ଦେବା ପାଇଁ ତାଲିମ କେନ୍ଦ୍ର ମଧ୍ୟ ସ୍ଥାପନ କରାଯିବ। ଏଥିପାଇଁ ନୂତନ ପଦବୀ ମଧ୍ୟ ସୃଷ୍ଟି କରାଯାଇଛି। ସେହିପରି ଓଡ଼ିଶା ବିଧାନସଭା ବାଚସ୍ପତି, ଉପବାଚସ୍ପତି ଏବଂ ମନ୍ତ୍ରୀମାନଙ୍କ ସୁରକ୍ଷା ବ୍ୟବସ୍ଥାକୁ ମଧ୍ୟ ବୃଦ୍ଧି କରାଯାଇଛି। ସେମାନଙ୍କ ସୁରକ୍ଷା ପାଇଁ ୭୨ ଜଣ ସୁରକ୍ଷା କର୍ମୀଙ୍କୁ ନିୟୋଜିତ କରାଯିବ। ଏଥିସହିତ ସମୁଦାୟ ୨୦୩ଟି ନୂତନ ପଦବୀ ସୃଷ୍ଟି କରାଯାଇଛି।

କଟକରୁ ବାବାଙ୍କୁ ଧରିଲା କର୍ନାଟକ ପୋଲିସ

କଟକ ଅଫିସ୍,୧୯।୯(କାର୍ତ୍ତିକ ସାହୁ)

କର୍ନାଟକର ଜଣେ ଶିଳ୍ପପତିଙ୍କୁ ଭାଜପା ବିଧାୟକ ଟିକେଟ ପ୍ରଦାନ କରିବା ନାଁରେ ଦେଢ଼ କୋଟି ଟଙ୍କା ଠକେଇ ଅଭିଯୋଗରେ କର୍ନାଟକ ପୋଲିସ ସୋମବାର ରାତିରେ କଟକରୁ ଜଣେ ଫେରାର ବାବାଙ୍କୁ ଗିରଫ କରିଛି। ଗିରଫ ବାବା ଅଭିନବ ହାଲଶ୍ରୀ ଭୁବନେଶ୍ୱରରୁ ଟ୍ରେନ୍‌ରେ ବୋଧଗୟା ଯାଉଥିବା ସମୟରେ କର୍ନାଟକର ସିଟି ସେଣ୍ଟ୍ରାଲ୍ କ୍ରାଇମ୍ ବ୍ରାଞ୍ଚର ଏକ ଟିମ୍ ଗିରଫ କରିଛି। ଅଭିଯୁକ୍ତଙ୍କୁ ମଙ୍ଗଳବାର ବେଙ୍ଗାଲୁରୁ କୋର୍ଟରେ ହାଜର କରାଯାଇଛି। ମିଳିଥିବା ସୂଚନା ଅନୁସାରେ ଦକ୍ଷିଣ କର୍ନାଟକର ବାଇନ୍ଦୁରୁ ବିଧାନସଭା ଆସନ ପାଇଁ ଗତ ନିର୍ବାଚନରେ ଭାଜପା ଟିକେଟ କରାଇଦେବାକୁ କହି ଜଣେ ଶିଳ୍ପପତିଙ୍କ ଠାରୁ ଅଭିଯୁକ୍ତ ବାବା ହାଲଶ୍ରୀ ଦେଢ଼ କୋଟି ନେଇଥିଲେ। ଏହି ଠକେଇରେ ହାଲଶ୍ରୀଙ୍କୁ ଏକ ର‍ୟାକେଟ ସହଯୋଗ କରିଥିଲା। ର‍ୟାକେଟର ମୁଖ୍ୟ ଚୈତ୍ର କୁନ୍ଦାପୁରା ଥିଲେ। ଟିକେଟ ନ ମିଳିବାରୁ ଠକାମିର ଶିକାର ହୋଇଥିବା ଜାଣି ଶିଳ୍ପପତି ଜଣକ ଗତ ୮ତାରିଖରେ ଉଦୁପି ପୋଲିସ ନିକଟରେ ଅଭିଯୋଗ କରିଥିଲେ। ଅଭିଯୋଗକୁ ଆଧାର କରି ପୋଲିସ ଗତ ୧୨ତାରିଖରେ ଉଦୁପିରୁ କୁନ୍ଦାପୁରାକୁ ଗିରଫ କରିଥିବାବେଳେ ହାଲଶ୍ରୀ ଫେରାର ହୋଇଯାଇଥିଲେ। ସେ ସେଠାରୁ ପ୍ରଥମେ ହାଇଦ୍ରାବାଦ୍ ପରେ ଫାରୁକାବାଦ୍, ପୁରୀ, କୋଣାର୍କ ଏବଂ ଶେଷରେ କାଶୀ ଚାଲିଯିବାକୁ ଯୋଜନା କରିଥିଲେ। ହାଲଶ୍ରୀ ଗିରଫ ହେବା ପରେ ଏହି ର‍ୟାକେଟରେ ସମ୍ପୃକ୍ତ ଭାଜପାର ଆଉ କିଛି ବଡ଼ବଡ଼ିଆ ନେତାଙ୍କ ସମ୍ପର୍କରେ ଜଣାପଡ଼ିବ ବୋଲି କୁନ୍ଦାପୁରା ଗିରଫ ହେବା ପରେ ପୋଲିସ ନିକଟରେ ସୂଚନା ଦେଇଥିଲେ।

ଦେଢ଼ କୋଟି ନେଇ ଭାଜପା ବିଧାୟକ ଟିକେଟ ଦେବାକୁ କହି ଠକେଇ

୨୫ ସୁଦ୍ଧା ଶିକ୍ଷକ ତାଲିକା ଦେବାକୁ ନିର୍ଦ୍ଦେଶ

ଯୁକ୍ତ୨ ପରୀକ୍ଷା ପାଇଁ ପ୍ରସ୍ତୁତି

ଭୁବନେଶ୍ୱର, ୧୯।୯(ଅସମାପିକା ସାହୁ)

ଉଚ୍ଚ ମାଧ୍ୟମିକ ଶିକ୍ଷା ପରିଷଦ (ସିଏଚ୍‌ଏସ୍‌ଇ) ଦ୍ୱାରା ପରିଚାଳିତ ଯୁକ୍ତ୨ ବା ଦ୍ୱାଦଶ ପରୀକ୍ଷା ଆସନ୍ତା ୨୦୨୪ ଫେବ୍ରୁୟାରୀ ୧୪ରୁ ଆରମ୍ଭ ହେବ। ଏଥିପାଇଁ ପରିଷଦ ପକ୍ଷରୁ ପ୍ରସ୍ତୁତି ଆରମ୍ଭ ହୋଇଯାଇଥିବାବେଳେ ପରୀକ୍ଷା ପରିଚାଳନା ପାଇଁ ଶିକ୍ଷକଙ୍କ ତାଲିକା ମଗାଯାଇଥିଲା। ଗତ ୧୫ ତାରିଖ ସୁଦ୍ଧା ନିଜ ଶିକ୍ଷାନୁଷ୍ଠାନରେ ଥିବା ଶିକ୍ଷକଙ୍କ ତାଲିକା ବା ଷ୍ଟାଫ୍ ଇନ୍ ପୋଜିସନ (ଏସ୍‌ଆଇପି) ଦେବା ପାଇଁ କୁହାଯାଇଥିଲା। କିନ୍ତୁ ବହୁ ଉଚ୍ଚ ମାଧ୍ୟମିକ ସ୍କୁଲ କର୍ତ୍ତୃପକ୍ଷ ଏହି ତାଲିକା ପଠାଇନାହାନ୍ତି। ସେଥିପାଇଁ ସେମାନଙ୍କୁ ଆସନ୍ତା ୨୫ ତାରିଖ ସୁଦ୍ଧା ତଥ୍ୟ ଦେବାକୁ ନିର୍ଦ୍ଦେଶ ଦିଆଯାଇଛି। ଏ ନେଇ ପରିଷଦ ପରୀକ୍ଷା ନିୟନ୍ତ୍ରକ ସମସ୍ତ ଉଚ୍ଚ ମାଧ୍ୟମିକ ସ୍କୁଲ, କମ୍ପୋଜିଟ ସ୍କୁଲ, ଏସ୍‌ଏସ୍‌ଡି ସରକାରୀ ଉଚ୍ଚ ମାଧ୍ୟମିକ ସ୍କୁଲ ଏବଂ ଅପ୍‌ଗ୍ରେଡେଡ୍ ସରକାରୀ ମାଧ୍ୟମିକ ସ୍କୁଲ ଅଧ୍ୟକ୍ଷ ତଥା ମୁଖ୍ୟଙ୍କୁ ଚିଠି ଲେଖି ଅବଗତ କରିଛନ୍ତି।

ନାରୀ ଯଦି ତୁମକୁ ପ୍ରଲୁବ୍ଧ କରେ– ତେବେ ଦୋଷ ତୁମର ନା ତା'ର। ଏତେ ନିର୍ବୋଧ ଓ ଆତ୍ମ–ପ୍ରତାରକ ହୋଇ ଉଠନା। ଦୁଇଟି ବାଟରେ ନାରୀର ପାଶ–ବନ୍ଧନରୁ ନିଜକୁ ମୁକ୍ତ କରାଯାଇପାରେ। ନାରୀ ମାତ୍ରକେ ଇ ପରିହାର କର। ନତୁବା ସକଳ ଜୀବକୁ ଭଲ ପାଅ। **–ଶ୍ରୀଅରବିନ୍ଦ**

ପାର୍ଲାମେଣ୍ଟ ଧାମ

ବହୁ ପ୍ରତୀକ୍ଷିତ ସଂସଦର ସ୍ୱତନ୍ତ୍ର ଅଧିବେଶନ ସେପ୍ଟେମ୍ବର ୧୮ରୁ ଆରମ୍ଭ ହୋଇଛି। ପୁରୁଣା ସଂସଦ ଭବନରେ ଅଧିବେଶନର ପ୍ରଥମ ଦିନ ଶେଷ ହେବା ପରେ ସେପ୍ଟେମ୍ବର ୧୯ରେ ନୂଆ ବିଲ୍ଡିଂରେ ଏହା ଜାରି ରହିଛି। ସ୍ୱତନ୍ତ୍ର ଅଧିବେଶନର ପ୍ରଥମ ଦିନରେ ପୁରୁଣା ଭବନକୁ ବିଦାୟ ଦିଆଯିବା ସହ ପ୍ରଧାନମନ୍ତ୍ରୀ ନରେନ୍ଦ୍ର ମୋଦି ଅତୀତର ସ୍ମୃତି ବଖାଣିଥିଲେ। ସେ କହିଥିଲେ ଯେ, ପୁରୁଣା ସଂସଦ ଭବନ ଭବିଷ୍ୟତରେ ଏକ ପ୍ରେରଣାର ଉତ୍ସ ଓ ତୀର୍ଥସ୍ଥଳୀ ହୋଇ ରହିବ। ଏଭଳି କହିବା ସ୍ୱାଭାବିକ, କିନ୍ତୁ ନୂଆ ସଂସଦ ଭବନରେ ପୁରୁଣା ଅଭ୍ୟାସ ଛାଡ଼ିବାରେ ରାଜନୈତିକ ଦଳଗୁଡ଼ିକ କେତେ ସକ୍ଷମ ତାହା ହିଁ ଏକ ମୁଖ୍ୟ ପ୍ରଶ୍ନ। ଗଣେଶ ପୂଜାଦିନ ନୂଆ ସଂସଦ ଭବନରେ ପ୍ରବେଶ କରିବା ପରେ ପ୍ରଥମ ଦିନରେ ମହିଳା ସଂରକ୍ଷଣ ବିଲ୍ ଆଗତ ହୋଇଛି। ଅଧିବେଶନ କେବଳ ଆଇନ ଗଢ଼ିବାରେ ଶେଷ ହେବ ବୋଲି ଆରମ୍ଭରୁ ଯାହା ଅନୁମାନ କରାଯାଉଥିଲା ତାହାର ସୂଚନା ଏହି ବିଲ୍‌ରୁ ମିଳିଛି। ଏହା ଏକ ଫମ୍ପା ରାଜନୈତିକ ଉଦ୍ଦେଶ୍ୟରେ ସୃଷ୍ଟି ହୋଇଥିବା ବିଲ୍ ବୋଲି ସ୍ପଷ୍ଟ ବୁଝାପଡୁଛି। ୨୦୧୧ ମସିହାର ଜନଗଣନାକୁ ନେଇ ଆଜି ୨୦୨୩ରେ କୌଣସି ସରକାରୀ ବିକାଶ କାର୍ଯ୍ୟ କିମ୍ବା ବିଧାନସଭା ଏବଂ ସଂସଦର ଆସନ ପୁନର୍ଗଠନ ବା ସୀମା ନିର୍ଦ୍ଧାରଣ ମଧ୍ୟ ସମ୍ଭବପର ହେବ ନାହିଁ। ଅର୍ଥାତ୍ ଏହି ମହିଳା ସଂରକ୍ଷଣ ଆଇନ ଗୃହୀତ ହେଲେ ଯାହା ନ ହେଲେ ତାହା।

ଗୁରୁତ୍ୱପୂର୍ଣ୍ଣ ବିଷୟ ହେଉଛି ସ୍ୱତନ୍ତ୍ର ଅଧିବେଶନରେ କୌଣସି ପ୍ରଶ୍ନକାଳ ନାହିଁ। ଅତୀତକୁ ଦେଖିଲେ ପୁରୁଣା ସଂସଦ ଭବନରେ ସରକାରଙ୍କ ଏକଚାଟିଆ ମନୋଭାବ ଯୋଗୁ ସେଠାରେ ସାଂସଦମାନଙ୍କ କୌଣସି ପ୍ରଶ୍ନର ଉତ୍ତର ଦିଆଯିବା ଦେଖାଯାଇନାହିଁ। ସେଥିପାଇଁ ହୁଏତ ନିଜର ପରିସ୍ଥିତିକୁ ବୁଝି ସରକାର ଏହି ପ୍ରଶ୍ନକାଳକୁ ସମ୍ପୂର୍ଣ୍ଣ ଭାବେ ବନ୍ଦ କରିଦେଇଛନ୍ତି। ଯଦି ଜଣେ ସାଂସଦ କୌଣସି ପ୍ରଶ୍ନ ପଚାରିପାରିବେ ନାହିଁ, ତେବେ ସଂସଦ କିମ୍ବା ଗଣତନ୍ତ୍ର ସମ୍ପୂର୍ଣ୍ଣ ମୂଲ୍ୟହୀନ ହୋଇଗଲାଣି ବୁଝିବାକୁ ହେବ। ସରକାରଙ୍କ ଏଭଳି ନିଷ୍ପତ୍ତିକୁ ତାଙ୍କ ପୂର୍ବ ଏକଚାଟିଆ ମନୋଭାବର ପୁନରାବୃତ୍ତି ବୋଲି କୁହାଯାଇପାରେ। ମହିଳା ସଂରକ୍ଷଣ ବିଲ୍ ପରେ ଅନ୍ୟସବୁ କ'ଣ ଆସିବ ଏବେ କାହାରିକୁ ଜଣା ନାହିଁ। ସବୁକିଛି ଗୋପନୀୟ ଭାବେ ହଠାତ୍ କରାଯାଇଥିବାରୁ ସଂସଦର ମୂଲ୍ୟହୀନତା ସ୍ପଷ୍ଟ ବୁଝାପଡୁଛି। ଏହା ସହ ଜମ୍ମୁ–କଶ୍ମୀର କିମ୍ବା ମଣିପୁର ଘଟଣା ବହୁ ଦୂରରେ ରହବା ଭଳି ମନେହେଉଛି। ମହିଳା ସଂରକ୍ଷଣ ବିଲ୍‌ରୁ ଖିଅ ଟାଣିଲେ ବୁଝାପଡୁଛି ଯେ, ନୂଆ ସଂସଦ ଭବନ ତିଆରି ହୋଇଥିବା ସତ୍ତ୍ୱେ କାହାରି ମାନସିକତାରେ କୌଣସି ପରିବର୍ତ୍ତନ ଦେଖାଯାଉନାହିଁ। ଇତିହାସକୁ ମିଥ୍ୟା ବୋଲି କହି ଭାଙ୍ଗିବାର ପ୍ରୟୋଜନ ନାହିଁ। ଯେମିତି ଇଣ୍ଡିଆ ଏବଂ ଭାରତବର୍ଷ ଉଭୟେ ଏହି ଦେଶର ନାମ ରହିଆସୁଥିବା ସତ୍ତ୍ୱେ ଏବେ ଏକ ବିକୃତ ପରିବର୍ତ୍ତନ କରିବାର ଚେଷ୍ଟା ହେଉଛି। ଇତିହାସରୁ ସକାରାତ୍ମକ ଶିକ୍ଷା ନିଆଯିବା ଉଚିତ। ମୁହଁରେ ଗଣତନ୍ତ୍ର ଉଚ୍ଚାରଣ କରି କାର୍ଯ୍ୟରେ ଅଗଣତାନ୍ତ୍ରିକ ହେବାର ପ୍ରୟୋଜନ ନାହିଁ। ସେଥିପାଇଁ ପୁରୁଣା ପାର୍ଲାମେଣ୍ଟ କୋଠରିକୁ ଅକାମୀ କରି ତୀର୍ଥସ୍ଥାନ ବୋଲି ଆଖ୍ୟାଦେଲେ ତାହା ଜଗନ୍ନାଥ ପୁରୀ କିମ୍ବା ଦ୍ୱାରିକା ଧାମ ହୋଇଯିବ ନାହିଁ। ଭାରତୀୟ ପାର୍ଲାମେଣ୍ଟ କୋଠରିର ଇତିହାସ ଏହି ଦେଶର ୧୫୦ କୋଟି ଲୋକଙ୍କ ଜୀବନକୁ ପ୍ରଭାବିତ କରୁଛି। ରାଜନେତା ଏବଂ ରାଜନୈତିକ ଦଳ ଓ ଚିନ୍ତାଧାରା ଆସିବେ ଯିବେ। ସମସ୍ତେ ଗୋଟିଏ ଦିନ ଇତିହାସ ହୋଇଯିବେ। ଏହି ଚିରନ୍ତନ ସତ୍ୟକୁ ସ୍ୱୀକାର କରି ନମ୍ର ହେଲେ ଇତିହାସରେ ସୁନାମ ରହିବ।

ଇତିହାସରୁ ସକାରାତ୍ମକ ଶିକ୍ଷା ନିଆଯିବା ଉଚିତ। ମୁହଁରେ ଗଣତନ୍ତ୍ର ଉଚ୍ଚାରଣ କରି କାର୍ଯ୍ୟରେ ଅଗଣତାନ୍ତ୍ରିକ ହେବାର ପ୍ରୟୋଜନ ନାହିଁ। ସେଥିପାଇଁ ପୁରୁଣା ପାର୍ଲାମେଣ୍ଟ କୋଠରିକୁ ଅକାମୀ କରି ତୀର୍ଥସ୍ଥାନ ବୋଲି ଆଖ୍ୟାଦେଲେ ତାହା ଜଗନ୍ନାଥ ପୁରୀ କିମ୍ବା ଦ୍ୱାରିକା ଧାମ ହୋଇଯିବ ନାହିଁ।

ରାଷ୍ଟ୍ରୀୟ ସଂହତିର ଗୁରୁତ୍ୱ

ହରେକୃଷ୍ଣ ପଣ୍ଡା

ରାଷ୍ଟ୍ରୀୟ ସଂହତିକୁ ବାଦ୍‌ଦେଇ କୌଣସି ରାଜନୈତିକ ଦଳ କ୍ଷମତାସୀନ ହେଲେ, ସେହି ରାଷ୍ଟ୍ରର ଅଧୋଗତି ସୁନିଶ୍ଚିତ। ଦେଶ ଗଠନ, ଦେଶର ବିକାଶ, ପ୍ରଗତି ଦଳୀୟ ରାଜନୀତିର ଆଭିମୁଖ୍ୟ ହେବା ଉଚିତ। କିନ୍ତୁ ଆମ ଦେଶରେ ଦେଖାଯାଉଛି କ୍ଷମତାସୀନ ହେବା ଲାଗି ରାଜନେତାମାନେ ଦେଶର ସାର୍ବଭୌମତ୍ୱ, ସଂହତି, ସାମ୍ବିଧାନିକ ମର୍ଯ୍ୟାଦାକୁ ବଳି ଦେଉଛନ୍ତି। ଆଜିର ରାଜନୀତିରେ ଚେତନାର ଅଭାବ ପରିଲକ୍ଷିତ ହେଉଛି। ଆମର ବୈଜ୍ଞାନିକମାନେ ଚନ୍ଦ୍ରପୃଷ୍ଠରେ ପହଞ୍ଚି ସୌରଜଗତର ଶୀର୍ଷରେ ପହଞ୍ଚିବା ପାଇଁ ଅଭିଯାନ ଚଳାଇବାକୁ ସମର୍ଥ ହୋଇଥିବା ବେଳେ ଆଜିର ରାଜନୀତି ଉର୍ଦ୍ଧ୍ୱକୁ ନ ଯାଇ ନିମ୍ନଗାମୀ ହେବା ଦୁଃଖର ବିଷୟ। କ୍ଷମତାନ୍ଧ ରାଜନେତା ଦେଶକୁ ସାଂପ୍ରଦାୟିକ ସୂତ୍ରରେ ଭାଗ ଭାଗ କରି କ୍ଷମତାସୀନ ହେବାର ଲାଳସା ସମଗ୍ର ଦେଶବାସୀଙ୍କୁ ଚକିତ କରିଛି। ଦେଶର ବିଚାର ବିଭାଗ ମଧ୍ୟ ବିସ୍ମୟ ପ୍ରକାଶ କରିଛନ୍ତି। ସନାତନ ଧର୍ମକୁ ନେଇ ବିଭିନ୍ନ ରାଜନୈତିକ ଦଳର ନେତାଙ୍କ ମଧ୍ୟରେ ବିବାଦ ଘନୀଭୂତ ହେବାରେ ଲାଗିଛି। ଇତିମଧ୍ୟରେ ଏକ ସରକାରୀ କଳା ମହାବିଦ୍ୟାଳୟ ତରଫରୁ ସନାତନ ଧର୍ମକୁ ବିରୋଧ କରାଯିବା ଘଟଣାକୁ ନେଇ ବକ୍ତବ୍ୟ ରଖିବାକୁ ଛାତ୍ରୀଛାତ୍ରଙ୍କୁ ନିର୍ଦ୍ଦେଶ ଦିଆଯିବା ବିରୋଧରେ ଜଣେ ବ୍ୟକ୍ତି ମାଡ୍ରାସ ଉଚ୍ଚ ନ୍ୟାୟାଳୟରେ ଏକ ମାମଲା ରୁଜୁ କରିଛନ୍ତି। ମାମଲାର ଶୁଣାଣି କରି ଉଚ୍ଚ ନ୍ୟାୟାଳୟର ବିଚାରପତି କହିଛନ୍ତି ଯେ, କୌଣସି ପ୍ରସଙ୍ଗରେ ସ୍ୱାଧୀନ ଅଭିବ୍ୟକ୍ତିର ଅଧିକାର ସମସ୍ତଙ୍କର ରହିଛି। ବିଚାରପତି ନିଜର ଅନୁଭୂତିରୁ ପ୍ରକାଶ କରିଛନ୍ତି ଯେ, ସନାତନ ଧର୍ମରେ କେତେକ ନିୟମାବଳୀ ରହିଛି; ଯାହା ଦେଶ ପ୍ରତି ନାଗରିକର କର୍ତ୍ତବ୍ୟ, ରାଜାଙ୍କ ପ୍ରତି କର୍ତ୍ତବ୍ୟ, ନିଜ ମାତାପିତା ଓ ଗୁରୁଙ୍କ ପ୍ରତି କର୍ତ୍ତବ୍ୟ, ଗରିବଙ୍କ ପ୍ରତି ଯତ୍ନଶୀଳ ହେବା ଆଦି ଏଥିରେ ଅନ୍ତର୍ଭୁକ୍ତ। ଅସ୍ପୃଶ୍ୟତାକୁ ବର୍ତ୍ତମାନ ମଧ୍ୟ କେତେକ ସ୍ଥାନରେ ପ୍ରଶ୍ରୟ ଦିଆଯାଉଥିବା ବେଳେ ଭାରତର ସମ୍ବିଧାନ ଏହାକୁ ଉଚ୍ଛେଦ କରିଛି। ଧର୍ମ ବ୍ୟାପାରରେ ମୁକ୍ତ ଅଭିବ୍ୟକ୍ତିରେ ଏହା ଯେପରି ଘୃଣା ମନ୍ତବ୍ୟରେ ପରିଣତ ନ ହୁଏ ସେଥିପ୍ରତି ସମସ୍ତେ ସତର୍କ ରହିବା ଆବଶ୍ୟକ ବୋଲି ବିଚାରପତି କହିଛନ୍ତି। ଜଣଙ୍କର ମନ୍ତବ୍ୟ ଯେପରି ଅନ୍ୟ କାହାର ମନୋଭାବକୁ ଆଘାତ ନ ଦିଏ ତାହା ସବୁଠାରୁ ଗୁରୁତ୍ୱପୂର୍ଣ୍ଣ ବୋଲି ବିଚାରପତି ସ୍ପଷ୍ଟ କରି ଦେଇଛନ୍ତି। ସନାତନ ହିନ୍ଦୁଧର୍ମକୁ ନେଇ ଡିଏମ୍‌କେ ଦଳର ନେତାମାନେ ନକାରାତ୍ମକ ମନ୍ତବ୍ୟ ଦେଇ ଆସୁଛନ୍ତି। ଆଉ କେତେକ ନେତାଙ୍କର ଅସହିଷ୍ଣୁତା ଦେଶ ଭିତରେ, ଦେଶ ବାହାରେ ମଧ୍ୟ ପ୍ରକାଶ ପାଇଛି। ଭାରତୀୟ ରାଜନୀତିରେ ସଂପ୍ରଦାୟକୁ ନେଇ ପରିବର୍ତ୍ତନ ଆଶା କରାଯାଉଥିବା ବେଳେ, ପରିବର୍ତ୍ତନ ନ ଘଟିବା ଗଣତନ୍ତ୍ରପ୍ରେମୀମାନଙ୍କୁ ଏଭଳି ରାଜନୀତି ଶକ୍ତ ଆଘାତ ଦେଇଛି। ଏଭଳି ମନ୍ତବ୍ୟ ରାଷ୍ଟ୍ରୀୟ ସଂହତିର ପରିପନ୍ଥୀ।

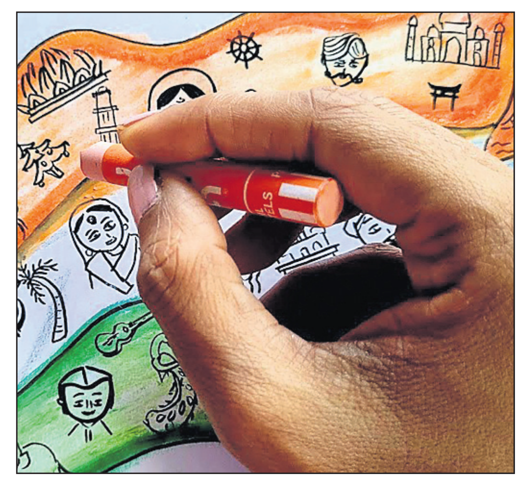

ଦେଶରେ ଭାଜପା ଶାସନ ଚାଲିଛି। ଅନ୍ୟ ଦଳଗୁଡ଼ିକ ବିରୋଧୀ ଭୂମିକାରେ କାର୍ଯ୍ୟ ନିର୍ବାହ କରିବା ଆବଶ୍ୟକ। ବିରୋଧୀ ଦଳଗୁଡ଼ିକ ଦେଶର ସାର୍ବଭୌମତ୍ୱ, ଜାତୀୟ ସଂହତି ଓ ସମ୍ବିଧାନକୁ ନେଇ ଏକ ସୀମା ଓ ନୀତି ଭିତରେ ରହି ପ୍ରତିଦ୍ୱନ୍ଦ୍ୱିତା କରିବା ଆବଶ୍ୟକ। ଏହାକୁ ଉଲ୍ଲଂଘନ କରିବା ଅର୍ଥ ଦେଶରେ ଅରାଜକତା ସୃଷ୍ଟି କରିବା। ବିରୋଧୀ ଦଳର ମନୋବୃତ୍ତି ହୀନ ରାଜନୈତିକ ଚନ୍ତାଧାରାକୁ ବୁଝାଉଛି। ଏହା କହିବାର ତାତ୍ପର୍ଯ୍ୟ ହେଉଛି ଭାଜପା ଏକ ରାଜନୈତିକ ଦଳ। କିନ୍ତୁ ଏହା ହିନ୍ଦୁମାନଙ୍କର ପ୍ରତିନିଧିତ୍ୱ କରୁନାହିଁ। ଦେଶର ୮୦ ଭାଗ ହିନ୍ଦୁ କେବଳ ଭାଜପାକୁ ବୁଝାଏ ନାହିଁ କିମ୍ବା ହିନ୍ଦୁଧର୍ମର ସର୍ବସ୍ୱ ନୁହେଁ। ଦେଶର ୮୦ ଭାଗ ହିନ୍ଦୁ ନିର୍ବାଚନରେ ଭୋଟ ଦେବାରେ ସମର୍ଥନ କରନ୍ତି ନାହିଁ। ସବୁ ଦଳରେ ହିନ୍ଦୁଙ୍କ ଭାଗୀଦାରିତା ରହିଛି। ତେଣୁ ଯେଉଁ ବିରୋଧୀ ଦଳ ହିନ୍ଦୁଙ୍କୁ ନେଇ ଘୃଣା ମନ୍ତବ୍ୟ ଦେଉଛନ୍ତି ବା ସମାନ ଆଖିରେ ଦେଖୁଛନ୍ତି ବାସ୍ତବରେ ସେହିମାନେ ହିଁ ସାଂପ୍ରଦାୟିକତାକୁ ନେଇ ଦେଶରେ ରାଷ୍ଟ୍ରୀୟ ସଂହତିକୁ ନଷ୍ଟ କରି ଭୋଟ ବ୍ୟାଙ୍କ ତିଆରି କରିବାକୁ ଚାହୁଁଛନ୍ତି। ଦେଶରେ, ଦେଶ ବାହାରେ ହିନ୍ଦୁଧର୍ମ ବିରୋଧରେ କଟୁମନ୍ତବ୍ୟ ଦେବା, ହିନ୍ଦୁ ମଠ ମନ୍ଦିରକୁ ନଷ୍ଟ କରିବା ସବୁ ଧର୍ମାବଲମ୍ବୀମାନେ ମିଳିତ ଭାବେ ଏହାର ବିରୋଧ କରିବା ଆବଶ୍ୟକ। ଧର୍ମନିରପେକ୍ଷତାର ଦ୍ୱାହି ଦେଇ ହିନ୍ଦୁମାନଙ୍କୁ ଘୃଣା ଚକ୍ଷୁରେ ଦେଖିବା ସ୍ୱଧର୍ମ ପାଳନ ନ କରିବା ଫଳରେ ଦେଶରେ ବିଚ୍ଛିନ୍ନତାବାଦ ସୃଷ୍ଟି କରାଯାଉଛି। କୁହାଯାଏ ଭାଜପା ଏକ ସାମ୍ପ୍ରଦାୟିଦ ଦଳ। କିନ୍ତୁ ଏବେ ବିରୋଧୀମାନେ ବାସ୍ତବରେ ସାଂପ୍ରଦାୟିକତା ସୃଷ୍ଟି କରୁଥିବା ସାଧାରଣରେ ଅନୁଭୂତ ହେଲାଣି। ଏହି ସାଂପ୍ରଦାୟିକତାକୁ ବିଲୋପ କରିବା ପାଇଁ ଦେଶରେ ଏକକ ନାଗରିକ ସଂହିତା, ଏକ ଦେଶ ଏକ ସମ୍ବିଧାନ ଭଳି କେତେକ ସଂସ୍କାରମୂଳକ ପଦକ୍ଷେପ ନେବାକୁ ଶାସକ ଦଳ ଉଦ୍ୟମ କରିବା ଦେଖାଯାଉଛି। ଭାରତୀୟ ରାଜନୀତିରେ ଏବେ ରାଷ୍ଟ୍ରଭକ୍ତିକୁ ପ୍ରାଧାନ୍ୟ ଦିଆ ହୋଇଛି। ଯେଉଁ ଦଳ ଯେତେ ରାଷ୍ଟ୍ରଭକ୍ତିର ଦୃଷ୍ଟାନ୍ତ ଦେଖାଇ ପାରିବ ସିଏ ସେତେ ଲୋକପ୍ରିୟତା ଅର୍ଜନ କରିପାରିବ। ଯେଉଁ ଦଳ ଯେତେ ସମ୍ବିଧାନ ଅନୁରକ୍ତ ଏବଂ ଭାରତୀୟ ସଂସ୍କୃତିକୁ ଆପଣେଇବା ସହିତ ନିଜର କର୍ତ୍ତବ୍ୟରେ ଦର୍ଶାଇ ପାରିବ ସେହିଦଳ ସେତେ ଶକ୍ତ ହୋଇ କ୍ଷମତାକୁ ଆସିବାର ଜନସମର୍ଥନ ଲାଭ କରିପାରିବ। କିନ୍ତୁ ସାଂପ୍ରଦାୟିକ ମନୋଭାବ ନେଇ ନିର୍ଦ୍ଦିଷ୍ଟ କୌଣସି ସମ୍ପ୍ରଦାୟକୁ ସନ୍ତୁଷ୍ଟ କରିବାର ଅପଚେଷ୍ଟା କଲେ ସେ ଦଳ ଦେଶ ପାଇଁ ଅଦରକାରୀ ହୋଇପଡ଼ିବ।

ଭାରତ ଏକ ଏଭଳି ରାଷ୍ଟ୍ର ଏଠାରେ ଭାରତୀୟ ସଂସ୍କୃତିକୁ ବାଦ୍ ଦେଇ ଯେପରି ଦେଶ ଗଠନ ଅସମ୍ଭବ ସେହିପରି ବିଭିନ୍ନ ସଂସ୍କୃତି, ଭାଷା, ସମ୍ପ୍ରଦାୟକୁ ଛାଡ଼ି ମଧ୍ୟ ଦେଶର ବିକାଶ ଅସମ୍ଭବ। ବିଭିନ୍ନ ରାଜନୈତିକ ଦଳ ରାଷ୍ଟ୍ରୀୟ ଅନୁଚିନ୍ତାରେ ଅନୁବନ୍ଧିତ ହେବା ସହିତ ସବୁ ସମ୍ପ୍ରଦାୟ ମଧ୍ୟରେ ସଂପ୍ରୀତି ସ୍ଥାପନ କରିବା ଏକାନ୍ତ ଆବଶ୍ୟକ। ବର୍ତ୍ତମାନ ସମୟରେ ଦେଶର ରାଜନୈତିକ ଦଳଗୁଡ଼ିକ ଶାସକ ଦଳ ହୁଅନ୍ତୁ ବା ବିରୋଧୀ ଦଳ, ଦେଶରେ ରାଷ୍ଟ୍ରୀୟ ସଂହତି ପ୍ରତି ଦୃଷ୍ଟିଦେବା ଆବଶ୍ୟକ। କେବଳ କ୍ଷମତା ପାଇଁ ନିଜ ନିଜ ଦଳର ଭୋଟ ବ୍ୟାଙ୍କ ପ୍ରତି ଦୃଷ୍ଟିଦେଇ ଘୃଣା ମନ୍ତବ୍ୟ ବା ନିଜର ଅସହିଷ୍ଣୁତା ପ୍ରକାଶ କଲେ ଦେଶରେ କ୍ଷତି ଘଟିବ ସିନା କୌଣସି ଲାଭ ପାଇବେ ନାହିଁ। ପ୍ରାକ୍ ସ୍ୱାଧୀନତା କାଳରୁ ଏଯାବତ୍ କେବଳ ହିନ୍ଦୁମାନଙ୍କ ପ୍ରତି ଅସହିଷ୍ଣୁତା ଭାବ ପ୍ରକାଶ ପାଇ ଆସୁଛି। ଏବେକାର ଶାସକ ତା'ର ସୁଯୋଗ ନେଇ ଶାସନଗାଦିକୁ ଅକ୍ତିଆର କରିଥିବା ବେଳେ ବିରୋଧୀମାନେ ଶାସକ ଦଳକୁ ସେହି ଧାରାରେ ଗାଦିରୁ ହଟାଇବା ପାଇଁ ଯେତେ କଳାକୌଶଳ କଲେ କ'ଣ ହେବ? ନିଜକୁ ଆତ୍ମସମୀକ୍ଷା କରିବାକୁ ହେବ। ଦେଶର ରାଷ୍ଟ୍ରୀୟ ସଂହତିକୁ ନେଇ ନିଜର ପରାକାଷ୍ଠା ଦେଖାଇବାକୁ ପଡ଼ିବ । ଦେଶ ସ୍ୱାଧୀନତା ଲାଭ କରିବାର ୭୬ ବର୍ଷ ହୋଇଗଲାଣି। ପଡ଼ୋଶୀ ରାଷ୍ଟ୍ର ଭାରତର ଶତ୍ରୁତା କରୁଛନ୍ତି। ଦେଶର ଅର୍ଥନୀତିକୁ ଧ୍ୱଂସ କରିବାକୁ ବାହ୍ୟ ଶତ୍ରୁ ଅହରହ ଲାଗି ପଡ଼ିଛନ୍ତି। ଏହି ପରିସ୍ଥିତିରେ ଦେଶର ସାର୍ବଭୌମତ୍ୱ ଓ ସଂହତିକୁ ରକ୍ଷାକରିବା ନିମନ୍ତେ ବିରୋଧୀଙ୍କ ପକ୍ଷରୁ କାର୍ଯ୍ୟ କରାଯିବା ଆବଶ୍ୟକ। ଘୃଣ୍ୟ ରାଜନୀତିକୁ ଆପଣେଇ କୌଣସି ଦଳ ବା ନେତୃବୃନ୍ଦ ଆଖି ବୁଜି ବୁଜି କ୍ଷୀର ପିଇଲେ ହେବନାହିଁ। ଯେତେ ଯାହା ହେଲେ ବି ଦେଶରେ ବହୁ ଗଣତନ୍ତ୍ରପ୍ରେମୀ ଓ ଧର୍ମନିରପେକ୍ଷ ସମର୍ଥନକାରୀ ଲୋକ ବା ଭୋଟର ଅଛନ୍ତି। ସେମାନଙ୍କ ବିଚାର ଧାରାକୁ ଆଜିର ରାଜନୈତିକ ଦଳ ବା ନେତୃବୃନ୍ଦ ସମ୍ମାନ ଦେବା ବାଞ୍ଛନୀୟ।

ଯାଜପୁର, ମୋ: ୯୪୩୭୩୧୫୬୨୩

ଆଗକୁ ଅନା

ଦ୍ୱିତୀ ଚନ୍ଦ୍ର ସାହୁ

କ'ଣ ପାଇଁ ଏତେ ପଛକୁ ଅନଉଛନ୍ତି ଆପଣ! ଝୁଣ୍ଟି ପଡ଼ିବେ। ମୁହଁମାଡି ପଡିବେ। ହୁଏତ ଆଉ ଉଠି ପାରିବେନି। ଦେଖୁଥିବା ଲୋକ ଟାହିଟାପରା କରିବେ। ନ ଦେଖୁଥିବା ଲୋକ ଆହାଃ ଚୁ ଚା କରିବା ବାହାନାରେ ଭିତରେ ଭିତରେ ଖୁସି ହେବେ। ଥରେ ପଡିଗଲେ ହୁଏତ ଉଧେଇ ପାରିବେନି। ଆପଣଙ୍କ ଗତି ସେଠି ରହିଯିବ। ଯଦି ଠିଆ ହୋଇ ହାଲିଆ ମାରିବାକୁ ଇଚ୍ଛା କରୁଛନ୍ତି। ନିଶ୍ଚେ ଥକ୍କା ମେଣ୍ଟାଇବେ ସତ। କିନ୍ତୁ ଜାଣନ୍ତୁ ଆପଣ ପଛରେ ପଡିଯିବେ। ଧୂଆମୂଳା ଅଧୂଆମୂଳା ସବୁ ଆପଣଙ୍କୁ ପଛ କରି ଛାଡି ଆଗକୁ ମାଡିଯିବେ। ତା'ପରେ ଆପଣ ବ୍ୟସ୍ତ ବିବ୍ରତ ହେବେ। ପଛରୁ ଦୌଡିବେ। ସେତେବେଳକୁ ସେମାନେ ବହୁ ଆଗକୁ ଚାଲି ଯାଇଥିବେ। ପୁଣି ପଛରେ ପଡିଯିବେ ଆପଣ। ଆଉ ଆଗରେ ଥିବା ବାକି ଲୋକ ପଛକୁ ମୋଟେ ଚାହିଁବେନି। ଆପଣଙ୍କ ମୁହଁ ବି ଦେଖିବେନି। ଅଥବା ପଛରେ ପଡିଯାଇଥିବା ଲୋକଙ୍କୁ ହାତ ଧରି ଉଠେଇ ସାଥୀରେ ନେବାକୁ ଚାହିଁବେନି। ଏମିତିକି ମୁହଁ ମାଡି ପଡି ଯାଇଥିଲେ ବି ଟିକେ ଅଟକି ଉଠେଇବାକୁ ଚେଷ୍ଟା କରିବେନି। ଯିଏ ଆଗକୁ ଚାଲିଲା ତ ସେ ଚାଲିଲା। ନ ଝୁଣ୍ଟିଲା ଯାଏ ସେ ନିଜକୁ ପାରିବାର ବୋଲି ଭାବି ନିଏ। ନିଜେ ସବ୍ ଜାନତା ବୋଲି ଚିନ୍ତା କରେ। କାହାର ମତାମତକୁ ଗ୍ରହଣ କରିବା ପରିସ୍ଥିତିରେ ନ ଥାଏ। ଓଲଟି ମତାମତ ଦେଉଥିବା ଲୋକଙ୍କୁ ସେ ନିଜର ଶତ୍ରୁ ବୋଲି ଭାବିନିଏ। କିଛି ବଚସ୍କରଙ୍କୁ କୋଳେଇ ଧରେ। ତଥାକଥିତ ଅପାଣ୍ଡୁକମାନଙ୍କ ଭେଳିକିରେ ଉତ୍‌ଫୁଲ୍ଲିତ ହୋଇପଡେ। ନିଜର ହିତାହତ ଜ୍ଞାନ ବି ଭୁଲିଯାଏ। ନିଜର ଆତ୍ମବଡ଼ିମା ଭିତରେ ଟକମକ ହୋଇ ରହେ। ଭଲ ମଣିଷକୁ ଅଣଦେଖା କରେ। ସେଇ ପାରିବାପଣ ହିଁ ତାକୁ ଶେଷରେ ମାରି ଗୋଡାଏ। ପରେ ନକାରାତ୍ମକ ଶକ୍ତିକୁ ଜନ୍ମ କରେ। ଝୁଣ୍ଟି ପଡିବାର ଜାଗ୍ରତ ଚେତନା ଯାହା ପାଖରେ ଥାଏ ସେ କ୍ୱଚିତ ଭୁଲ କରେ। ଭୁଲ କରିବା ପୂର୍ବରୁ ଭୁଲ ସମ୍ପର୍କରେ ଆଗୁଆ ବି ସୂଚନା ପାଇପାରେ ବିଭିନ୍ନ ପରିସ୍ଥିତି କିମ୍ବା ଭିନ୍ନ ଭିନ୍ନ ସଙ୍କେତରେ। ସେଇ ପରିସ୍ଥିତିରୁ ସେ ସତର୍କ ହୋଇଯାଏ।

ଆଚ୍ଛା ! କହିଲେ, ଆଗକୁ ଚାଲୁଥିବା ଲୋକ ପଛକୁ ଚାହିଁବା କି ଦରକାର? ଯିଏ ସନ୍ଦେହୀ, ଭୟାଳୁ ଅବା କୌଣସି ଅପକର୍ମରେ ଲିପ୍ତ ସେଇ ଜାତୀୟ ଲୋକ ହିଁ ଆଗକୁ ଚାଲି ପଛକୁ ଅନାନ୍ତି। ରହି ରହି ଟିକେ ବାଁକୁ ଟିକେ ଡାହାଣକୁ ଦେଖନ୍ତି। ଅନ୍ୟର ଉପସ୍ଥିତିକୁ ପରଖିବାକୁ ଆଗ୍ରହ ପ୍ରକଟ କରନ୍ତି। ଅନ୍ୟଲୋକଙ୍କ ଦୃଷ୍ଟିରୁ ଦୂରରେ ସେ ଅଛି କି ନାହିଁ ପରଖନ୍ତି ବରାବର। ନିଜ ଆସନରେ ରହି ଚାରିପଟର ଲୋକଙ୍କ ଖୋଜ ଖବର ରଖନ୍ତି। ଅଯଥା କଥାରେ ନାକ ପୂରାନ୍ତି। ନିଜର ଗୁଣକୀର୍ତ୍ତନ ନିଜେ କରନ୍ତି। କିଏ ଶୁଣୁ ବା ନ ଶୁଣୁ ନିଜର ଢୋଲକୁ ନିଜେ ବଜାନ୍ତି। ଅନ୍ୟମାନେ ନିଜ ଉପରେ ସାର୍ଟିଫିକେଟ ଦେବା ଆଗରୁ ସିଆଣିଆ ହୋଇ ନିଜେ ନିଜର ସାର୍ଟିଫିକେଟ ଥୋଇ ଥାଆନ୍ତି। ଅର୍ଥାତ୍ ଦର୍ଶାଇବାକୁ ଚେଷ୍ଟା କରନ୍ତି – ମୁଁ ସଫା ଓ ନିର୍ମଳ ଗଙ୍ଗା। ବାକି ସବୁ ମୂର୍ଖ ଓ ଗନ୍ଧୁରା। ହେଲା ବାପଧନ! ତୁମେ ଅମୃତ ତୁଲ୍ୟ। ତୁମେ ବିଚକ୍ଷଣ ଓ ବିବେକୀ। ସେଥିପାଇଁ ତୁମେ ଆଗକୁ ବଢ। ଆଗକୁ ମାଡି ଚାଲ। ପଛକୁ କିଆଁ କରୁଛ ନଜର। କିଏ କ'ଣ କଲା। କିଏ କ'ଣ ବୋଇଲା। କିଏ କେତେ ତୁଚ୍ଛା ରଟନା କଲା। ସେସବୁ ଉପରେ ଏତେ ଗୁରୁତ୍ୱ କିଆଁ। ଆଗକୁ ବଢିଲେ ହିଁ ଲୋକେ କହିବେ। ଧଳା ପୋଷାକରେ କାଳିମାର ଛିଟା ପକେଇବେ। ଗୁଡାଏ ତୁଚ୍ଛା ଅପପ୍ରଚାର କରିବେ। ନାନା କଥା ଫନ୍ଦିଫିକର କରି ଚର୍ଚ୍ଚା କରିବେ। ଲୋକଙ୍କର କାମ ତ ସେୟା। ଯିଏ ପଛରେ ରହିବ ସିଏ ବେଶି କହିବ। ଯିଏ ସମତୁଲ ହୋଇ ପାରୁ ନ ଥିବ ସିଏ ଗୁଡାଏ ବକିବ। ଯିଏ ନିଜକୁ ହାରି ଯାଇଥିବାର ଅନୁଭବ କରିସାରିଥିବ ସେ ଗଳା ଫଟାଇ ହୁଡିବ। ଏସବୁରେ ବିଚଳିତ ହେବ ଯଦି ତୁମ ପରି ବୁଦ୍ଧିମାନ ବ୍ୟକ୍ତି ସେଇଠି ଅଟକିଯିବ। ପୁଣି ଏସବୁ କଥାରେ ହିଁ ମାତି ଉଠିବ ଓ ତାତି ଉଠିବ। ଯାବତୀୟ ସମସ୍ୟାକୁ ଆମନ୍ତ୍ରଣ କରିବ। ନିଜର ମୂଲ୍ୟବାନ ସମୟକୁ ଅପଚୟ କରିବ। ଆଗକୁ ବଢିବାର ପ୍ରୟାସରେ ନିଜେ ହିଁ ନିଜ ପାଇଁ କଣ୍ଟା ସାଜିବ।

ବଢିବାର ଅଛି ଆଗକୁ ଅନା। ପଛକଥାରେ କି ଲାଭ? ସେ ଅତୀତ। ଖାଲି ସ୍ମୃତି। ସାଇତା ଅନୁଭବକୁ ସାଥୀରେ ଧରି ଚାଲ। ମିଳିଥିବା କର୍ମଫଳକୁ ଜାବୋଡି ଧର। ପ୍ରଶଂସାକୁ ଛାଡ। ଦୋଷ ଦୁର୍ବଳତାକୁ କୋଳେଇ ନିଅ। ଆଗକୁ ମାଡି ମାଡି ସେସବୁକୁ ପରଖ। ନିଜ ଭୁଲକୁ ସୁଧାରିବାକୁ ଚେଷ୍ଟା କର। କିଏ ନିଜର କିଏ ପର ଚିହ୍ନ। ସ୍ୱାର୍ଥୀ ମଣିଷମାନଙ୍କଠାରୁ ନିଜକୁ ଦୂରେଇ ରଖ। ମିଠା ମିଠା କଥାରେ ଭୋଳ କରୁଥିବା ଲୋକଙ୍କ ଆଭିମୁଖ୍ୟକୁ ଥରେ ତଳେଇ ଦେଖ। ମିଠାପଣ ଭିତରେ କେତେ ଜହର ରହିଛି ତାକୁ ଆକଳନ କର। ଭୋଲିଲେ ଭୁଲ୍ କରିବ। କଟୁ ବଚନ କଷ୍ଟ ଦେଉଥିଲେ ବି ତା' ପଛର କାରଣ ନିର୍ଦ୍ଧାରଣ କର। ନିଃସ୍ୱାର୍ଥପର ଭାବେ ମୁହଁରେ ସତ କହୁଥିବା ଲୋକଙ୍କୁ ଆଦର କର। ସେ ଖାଣ୍ଟିପଣେ ଏକା ତୁମର। ତୁମକୁ ଖୁବ ଭଲ ପାଉଥିବ ଅନ୍ତରର ସହ। ଡର ଭୟ ନ ରଖି ମୁହାଁମୁହିଁ ମଣିଷର ଦୁର୍ଗୁଣ କହିବା କମ୍ ସାହସିକତାର କଥା ନୁହଁ। ସମାଜରେ ଏମିତି ହାତଗଣତି ମଣିଷ ଥିବେ। ଅତୀତର ତିକ୍ତତା ଆଗାମୀ କାଲିର ସଫଳତା। ଅତୀତର ସଫଳତା ଆଗାମୀ କାଲିର ଅପୂର୍ବ ଦକ୍ଷତା। ଏସବୁ ତୁମର ପୁଞ୍ଜି। ତାକୁ ସାଉଁଟି ନିଅ। ଅତୀତ ଫୁଲର ଶେଯ ହେଲେ, ଆଗକୁ ହୁଏତ କଣ୍ଟକିତ ପଥ ଥିବ। ରକ୍ତ ଫୁଟିବାର ସମ୍ଭାବନା ଥିବ। ଅତୀତ କଣ୍ଟକିତ ଓ ସଂଘର୍ଷମୟ ଯଦି ଆଗାମୀ ସମୟ ହୁଏତ ନୂଆ ସମ୍ଭାବନାମୟ ହେବ। ଅତୀତ ସଂଘର୍ଷର ନିଷ୍କର୍ଷ ନିଜ ପାଇଁ କେଡେ ଅବ୍ୟର୍ଥ। ଅଦେଖା ଭବିଷ୍ୟତ ପାଇଁ ବାଇ କିଆଁ। ଭବିଷ୍ୟତକୁ ନେଇ ସ୍ୱପ୍ନ ଓ ସମ୍ଭାବନା ରହୁ। କିନ୍ତୁ କଳ୍ପନାରେ ବିଭୋର ଅଧିକତଃ ବେପଥୁ କରିବ ନିଶ୍ଚିତ। ପଛରେ ରହି କୋଳାହଳ କରୁଥିବ, ଅନୁପସ୍ଥିତିରେ କୋପେ କୁତ୍ସାରଟନା କରୁଥିବ, କିନ୍ତୁ ସାମ୍ନାରେ ତା' ପ୍ରତି ଅନ୍ତରଙ୍ଗ ଦେଖାଇ ହେଁ ହେଁ ହେଉଥିବା ମଣିଷ ସମାଜର ବଡ଼ ବିଷଧର ସର୍ପ। ତାକୁ ଭାରି ସତର୍କ। ଅତଏବ ପଛକୁ ଆଉ ଦେଖନା। ଏଥର ତ ଟିକେ ଆଗକୁ ଅନା।

ଇନ୍ଦିରା ନଗର, ଚତୁର୍ଥ ଗଳି, ରାୟଗଡା
ମୋ: ୯୪୩୭୯୦୯୬୭୧

ଏଇ ଭାରତରେ

ପକ୍ଷୀମାନଙ୍କ ପାଇଁ ଆମ୍ବୁଲାନ୍ସ ଚଳାଉଛନ୍ତି ଚଣ୍ଡିଗଡ଼ର ମନ୍‌ଜିତ ସିଂହ। ସେ ଏହି ଆମ୍ବୁଲାନ୍ସ ଚଳାଇଛନ୍ତି ଏକ ସାଇକେଲରେ। ମନ୍‌ଜିତ ଜଣେ ଆର୍ଟ ଶିକ୍ଷକ ଭାବେ ପିଲାଙ୍କୁ ଶିକ୍ଷା ଦେଉଥିଲେ। ଥରେ ଚଣ୍ଡିଗଡ଼ରେ ୫୦ ଜଣ ପିଲାଙ୍କୁ ନେଇ ଏକ କ୍ୟାମ୍ପରେ ଥିବାବେଳେ ଗୋଟିଏ ଡଷ୍ଟବିନ୍‌ରେ ପାରାଟିଏ ମରିପଡ଼ିଥିବା ଦେଖିଥିଲେ। ପରେ ସେ ପକ୍ଷୀମାନଙ୍କ ସେବା କରିବା ଲାଗି ନିଷ୍ପତ୍ତି ନେଇଥିଲେ। କ୍ୟାମ୍ପରୁ ଘରକୁ ଫେରିବା ପରେ ମନ୍‌ଜିତ ସ୍କୁଲରୁ ଚାକିରି ଛାଡ଼ି ପକ୍ଷୀ ଉଦ୍ଧାର ଓ ସେବା କାର୍ଯ୍ୟରେ ଲାଗି ପଡ଼ିଲେ। ଏହା ମଧ୍ୟରେ ସେ ବ୍ୟାଙ୍କ୍‌ରେ ଏକ ଚାକିରି ପାଇଥିଲେ, ଯାହା ତାଙ୍କ ସେବାକୁ ବଢ଼ାଇବାରେ ସାହାଯ୍ୟ କରିଛି। ସେ ପକ୍ଷୀ ଆମ୍ବୁଲାନ୍ସରେ ଚଣ୍ଡିଗଡ଼ର ବିଭିନ୍ନ ଜାଗାରେ ୧,୧୬୦ ପକ୍ଷୀଙ୍କର ଚିକିତ୍ସା କରିସାରିଲେଣି। ଏମିତି କି ଯେଉଁ ପକ୍ଷୀଙ୍କୁ ସେ ବଞ୍ଚାଇପାରୁନାହାନ୍ତି ସେମାନଙ୍କୁ ସମାଧି ଦେଉଛନ୍ତି। ଏବେସୁଦ୍ଧା ସେ ୧,୨୮୦ଟି କାଉ, ପାରା ଆଦି ମୃତପକ୍ଷୀଙ୍କୁ ସମାଧି ଦେଇସାରିଲେଣି। ସେ ବ୍ୟାଙ୍କ ଚାକିରିରୁ ଯାହା ଆୟ କରୁଛନ୍ତି ତାହାର ସିଂହଭାଗ ପକ୍ଷୀଙ୍କ ସେବାରେ ଖର୍ଚ୍ଚ କରୁଛନ୍ତି। ସେ ପ୍ରତିଦିନ ଅଫିସ କାମ ସାରି ଦିନ ୩ଟାରୁ ପକ୍ଷୀ ଉଦ୍ଧାର ଓ ଚିକିତ୍ସା କାର୍ଯ୍ୟରେ ତାଙ୍କ ପକ୍ଷୀ ଆମ୍ବୁଲାନ୍ସ ସହ ବାହାରି ଯାଉଛନ୍ତି।

୨୫ ବର୍ଷ ତଳର ଧରିତ୍ରୀ

୨୦ ସେପ୍ଟେମ୍ବର ୧୯୯୮

- ଫିଲିପାଇନ୍ସର ପ୍ରିନ୍‌ସେସ୍ ଅଫ୍ ଓରିଏଣ୍ଟ ନାମକ ଏକ ଜଳଜାହଜ ମାନିଲା ସାଗର ମଧ୍ୟରେ ବୁଡ଼ିଯିବା ଫଳରେ ୧୪ ଜଣଙ୍କ ମୃତ୍ୟୁ।
- ଆଲଜେରିଆର ଟିଆରେଟ ନଗର ଉପକଣ୍ଠରେ ଥିବା ଏକ ବଜାର ମଧ୍ୟରେ ଗୋଟିଏ ଶକ୍ତିଶାଳୀ ବୋମା ବିସ୍ଫୋରଣ ଘଟି ୨୯ ମୃତ।
- ତୁର୍କମେନିସ୍ତାନର ରାଜଧାନୀ ଆସ୍‌ଖାବାଦସ୍ଥିତ କେସୀ ରେଳଷ୍ଟେଶନ ନିକଟରେ ଏକ ଟ୍ରେନ ଓ ଗୋଟିଏ ବସ୍ ମଧ୍ୟରେ ଧକ୍କା ହେବା ଫଳରେ ୪୦ ଜଣଙ୍କ ପ୍ରାଣହାନୀ।

ଚିରନ୍ତନୀ

ଯଉବନ! ଯଉବନ! କଣ୍ଠ ତଟେ
ଢାଳି ଦିଅ ଗୀତ
ଜୀବନ ମନ୍ଦିର ଚୂଳେ ଜଳିଉଠୁ
ମୋର ମହାଦୀପ। –(ମହାଦୀପ)

–କାଳିନ୍ଦୀ ଚରଣ ପାଣିଗ୍ରାହୀ

su|do|ku ସୁ–ଡୋ–କୁ

Puzzles by Srikant Ghosh

				9		4		
		7				1	5	
	1					6		8
3			9					
		6	4			8	7	
					8		3	
			8	2			1	
		3			4			6
				5	6			

ଏହାର ଉତ୍ତର ଆସନ୍ତାକାଲି ପ୍ରକାଶ ପାଇବ

ଉପରେ ପ୍ରଦତ୍ତ ସୁଡୋକୁର ଏପରି ସମାଧାନ କରିବାକୁ ହେବ, ଯେପରି ପ୍ରତ୍ୟେକ ଧାଡ଼ି, ସ୍ତମ୍ଭ ଓ ଆୟତାକାର ବାକ୍ସ ଭିତରେ ୧ରୁ ୯ ପର୍ଯ୍ୟନ୍ତ ଅଙ୍କ ରହିବ।

8	1	7	6	3	4	9	5	2
9	6	2	8	5	1	4	3	7
4	3	5	7	2	9	6	1	8
7	4	1	5	6	2	3	8	9
6	5	9	1	8	3	2	7	4
2	8	3	9	4	7	5	6	1
3	7	6	2	9	8	1	4	5
1	9	4	3	7	5	8	2	6
5	2	8	4	1	6	7	9	3

ଗତକାଲିର ଉତ୍ତର

ପାଠକ ଶ୍ରେଷ୍ଠ ବିଚାରକ

ଶିକ୍ଷକ ଧର୍ମଘଟ ଓ ଶିକ୍ଷା ବ୍ୟବସ୍ଥା

ମହାଶୟ,

ଶିକ୍ଷୟିତ୍ରୀ ଶିକ୍ଷକମାନଙ୍କ ନିଯୁକ୍ତିରେ ପୃଥକ୍ ପୃଥକ ଭାବେ ଶ୍ରେଣୀବିଭାଗକୁ ଉଚ୍ଛେଦ, ଠିକାଭିତ୍ତିକ ୬ ବର୍ଷିଆ ନିଯୁକ୍ତି ପରିବର୍ତ୍ତେ ସ୍ଥାୟୀ ନିଯୁକ୍ତି ପ୍ରଦାନ, ସମାନ କାର୍ଯ୍ୟକୁ ସମାନ ଦରମା ଓ ଅବସର ଗ୍ରହଣ ପରେ ପେନ୍‌ସନ ପ୍ରଦାନ କରିବାରେ ସରକାରଙ୍କ ପକ୍ଷରୁ ପଦକ୍ଷେପ ଗ୍ରହଣ କରାଗଲେ ହୁଏତ ପ୍ରାଥମିକ ଶିକ୍ଷା ବ୍ୟବସ୍ଥା ତୃଣମୂଳ ସ୍ତରରୁ ସୁଦୃଢ଼ ହୋଇପାରନ୍ତା ।

ଶିକ୍ଷକମାନଙ୍କୁ ନିଯୁକ୍ତିରେ ସ୍ଥାୟିତ୍ୱ, ଉପଯୁକ୍ତ ଦରମା ସହିତ ଅନ୍ୟାନ୍ୟ ଆନୁଷଙ୍ଗିକ ଆର୍ଥିକ ସୁବିଧା ସୁଯୋଗ ଓ ଅବସର ପରେ ପେନସନ ପ୍ରଦାନ ଉପରେ ସରକାର ଦୃଷ୍ଟି ଆକର୍ଷଣକାରୀ ପଦକ୍ଷେପ ନେବା ଆବଶ୍ୟକ। ଶିକ୍ଷୟିତ୍ରୀ ଶିକ୍ଷକମାନଙ୍କର ଧର୍ମଘଟ ଯଥାର୍ଥରେ ଓଡ଼ିଶାର ଦୁର୍ବଳ ଶିକ୍ଷାନୀତିକୁ ଦର୍ଶାଉଛି। ଏତଦ୍‌ବ୍ୟତୀତ ପ୍ରାଥମିକ ଶିକ୍ଷୟିତ୍ରୀ ଶିକ୍ଷକମାନଙ୍କୁ ଶିକ୍ଷାନୀତିରେ ଉପଯୁକ୍ତ ଭାବେ ସ୍ଥାନିତ ନ କରିବାରେ ସରକାରଙ୍କ ପ୍ରଶାସନିକ ଅପାରଗତା ପ୍ରତିଫଳିତ ହେଉଛି । ନିଜ ନିଜର ଦାବି ପୂରଣ କରିବା ପାଇଁ ରାଜନେତାମାନେ ସରକାରଙ୍କ ବିରୋଧରେ ଧର୍ମଘଟ କରିବା ଦେଖାଯାଏନାହିଁ। ଦିତୀୟତଃ ବିଭିନ୍ନ ଉଚ୍ଚପଦସ୍ଥ ସରକାରୀ ଅଧିକାରୀମାନେ ବି ଧର୍ମଘଟ କରିବାର ନଜିର ନାହିଁ। କିନ୍ତୁ ସରକାରଙ୍କ ଅପାରଗତା ପାଇଁ ଶିକ୍ଷକମାନେ ବାରମ୍ବାର ସେମାନଙ୍କ ଦାବି ନେଇ ଆନ୍ଦୋଳନ କରୁଛନ୍ତି।

– ଅଶୋକ କୁମାର ଆଢ୍ୟ,
ମରୀଚିକୋଟ ଗଳି, ପୁରୀ

ପାଠକ ଶ୍ରେଷ୍ଠ ବିଚାରକ ସ୍ତମ୍ଭକୁ ପତ୍ର ପଠାଇବାର ଠିକଣା: ସମ୍ପାଦକ, ଧରିତ୍ରୀ, ବି–୧୫, ରସୁଲଗଡ ଶିଳ୍ପାଞ୍ଚଳ, ଭୁବନେଶ୍ୱର–୭୫୧୦୧୦
କେବଳ ସମ୍ପାଦକଙ୍କୁ ପତ୍ର, ଖବର ପାଇଁ ବ୍ୟବହାର କରନ୍ତୁ : E-mail:dharitripress@gmail.com (Use only for letters to Editor, news & news photos) କେବଳ ବିଜ୍ଞାପନ ପାଇଁ ବ୍ୟବହାର କରନ୍ତୁ: E-mail:advt@dharitri.com :miku11@yahoo.com (Use only for advertisements,commercial queries)

ବେଙ୍ଗାଲୁରୁ ଜୈବ ଉଦ୍ୟାନରେ ୭ ବାଘଛୁଆ ମୃତ

ବେଙ୍ଗାଲୁରୁର ବାନେନରଘାଟା ଜୈବ ଉଦ୍ୟାନରେ ଫେଲିନ୍ ପାନ୍‌ଲକୋପେନିଆ ଭୂତାଣୁଜନିତ ରୋଗରେ ସଂକ୍ରମିତ ହୋଇ ୭ କଲରାପତରିଆ ବାଘଛୁଆ ପ୍ରାଣ ହରାଇଛନ୍ତି। ଅଗଷ୍ଟ ୨୨ରେ ଏହି ରୋଗ ସଂକ୍ରମଣ ହୋଇଥିଲା। ମୃତ ବାଘଛୁଆଗୁଡ଼ିକର ବୟସ ୩ରୁ ୮ ମାସ ମଧ୍ୟରେ। ଟିକା ଦିଆଯାଇଥିଲେ ମଧ୍ୟ ଚିକିତ୍ସା ସମୟରେ ସେମାନେ ଆଖି ବୁଜିଛନ୍ତି।

ସଂକ୍ଷେପରେ

ଖୁବ୍‌ଶୀଘ୍ର ଦେୟଯୁକ୍ତ ହେବ 'ଏକ୍ସ'

ୱାଶିଂଟନ,୧୯।୯: ମାଇକ୍ରୋବ୍ଲଗିଂ ପ୍ଲାଟ୍‌ଫର୍ମ 'ଏକ୍ସ' (ପୂର୍ବର ଟୁଇଟର) ଖୁବ୍‌ଶୀଘ୍ର ଏହାର ସମସ୍ତ ବ୍ୟବହାରକାରୀମାନଙ୍କ ପାଇଁ ପେଡ୍ ସାଇଟ୍ ହେବାକୁ ଯାଉଛି। ଅର୍ଥାତ୍ ୟୁଜରମାନଙ୍କୁ ଏଥିପାଇଁ ଅର୍ଥ ପୈଠ କରିବାକୁ ପଡ଼ିବ ବୋଲି ଏହାର ମାଲିକ ଏଲନ୍ ମସ୍କ ନିକଟରେ ସୂଚନା ଦେଇଛନ୍ତି। ଇସ୍ରାଏଲ୍ ପ୍ରଧାନମନ୍ତ୍ରୀ ବେଞ୍ଜାମିନ୍ ନେତାନ୍ୟାହୁଙ୍କ ସହ ଆଲୋଚନା ବେଳେ ମସ୍କ ଏହା କହିଛନ୍ତି। ପ୍ଲାଟଫର୍ମରେ ଅନିୟନ୍ତ୍ରିତ ଭାବେ ଦେଖାଦେଇଥିବା ବଟ୍‌ସ ସମସ୍ୟାର ମୁକାବିଲା ପାଇଁ ଦେୟ ସଂଗ୍ରହ କରିବା ଜରୁରୀ ହୋଇପଡ଼ିଛି ବୋଲି ମସ୍କ କହିଛନ୍ତି।

ଅନନ୍ତନାଗ ଏନ୍‌କାଉଣ୍ଟର: ୨ ଆତଙ୍କବାଦୀ ନିହତ

ଶ୍ରୀନଗର,୧୯।୯: ଜମ୍ମୁ-କଶ୍ମୀରର ଅନନ୍ତନାଗ ଜିଲାରେ ଗତ ୭ ଦିନ ଧରି ଚାଲିଥିବା ଏନ୍‌କାଉଣ୍ଟର ମଙ୍ଗଳବାର ସରିଛି। ଏଥିରେ ଲସ୍କର-ଇ-ତୋଇବା କମାଣ୍ଡର ଉଜେର୍ ଖାନଙ୍କ ସମେତ ୨ ଜଣ ଆତଙ୍କବାଦୀଙ୍କ ମୃତ୍ୟୁ ଘଟିଛି ବୋଲି ଜମ୍ମୁ-କଶ୍ମୀର ପୋଲିସର ଅତିରିକ୍ତ ମହାନିର୍ଦ୍ଦେଶକ ବିଜୟ କୁମାର କହିଛନ୍ତି। ସେହିପରି ଏହି ଅପରେଶନରେ ଦୁଇଜଣ ଆର୍ମି ଅଫିସରଙ୍କ ସମେତ ଜଣେ ପୋଲିସ କର୍ମଚାରୀ ଶହୀଦ ହୋଇଥିବା ଜଣାପଡ଼ିଛି।

ବୁଡ଼ିଗଲେ ୭ ବାଳିକା

ସାହେବଗଞ୍ଜ,୧୯।୯: ଝାଡ଼ଖଣ୍ଡର ସାହେବଗଞ୍ଜ ଓ ଗିରିଡିହ ଜିଲାରେ ମଙ୍ଗଳବାର ଗାଧୋଉଥିବାବେଳେ ୭ ବାଳିକାଙ୍କ ମୃତ୍ୟୁ ଘଟିଛି। ଜିଲାର ପଞ୍ଚମ୍ବା ଥାନା ଅଞ୍ଚଳରେ ଏକ ପୋଖରୀରେ ବୁଡି ୪ ଜଣ ଏବଂ ବାରହାଇଟ୍ ଥାନା ଅନ୍ତର୍ଗତ ଖେରଓ୍ୱା ଗାଁର ୩ ଜଣ ବାଳିକା ଗୁମାନୀ ନଦୀରେ ଗାଧୋଉଥିବାବେଳେ ବୁଡି ପ୍ରାଣ ହରାଇଛନ୍ତି।

ନାରୀଶକ୍ତି ବନ୍ଦନ ଅଧିନିୟମ

ଗଣତନ୍ତ୍ରକୁ ସୁଦୃଢ଼ କରିବ

ନୂଆ ପାର୍ଲାମେଣ୍ଟରେ ପ୍ରଧାନମନ୍ତ୍ରୀଙ୍କ ପ୍ରଥମ ବକ୍ତବ୍ୟ

ନୂଆଦିଲ୍ଲୀ,୧୯।୯

ନୂଆ ମହିଳା ସଂରକ୍ଷଣ ବିଲ୍ ଭାରତୀୟ ଗଣତନ୍ତ୍ରକୁ ଆହୁରି ସୁଦୃଢ଼ କରିବ ବୋଲି ମଙ୍ଗଳବାର ପ୍ରଧାନମନ୍ତ୍ରୀ ନରେନ୍ଦ୍ର ମୋଦି ପ୍ରକାଶ କରିଛନ୍ତି। ନୂତନ ସଂସଦ ଭବନରେ ପ୍ରଥମ ଥର ପାଇଁ ନିଜ ବକ୍ତବ୍ୟ ରଖି ସେ କହିଛନ୍ତି, ନାରୀଶକ୍ତି ବନ୍ଦନ ଅଧିନିୟମ ଲୋକ ସଭା ଓ ରାଜ୍ୟ ବିଧାନସଭାଗୁଡ଼ିକରେ ମହିଳାଙ୍କ ଯୋଗଦାନ ବୃଦ୍ଧି କରିବ। ଏହି ବିଲ୍‌କୁ ସର୍ବସମ୍ମତିକ୍ରମେ ଗୃହୀତ କରାଇବା ପାଇଁ ସେ ସଂସଦର ଉଭୟ ଗୃହର ସଦସ୍ୟମାନଙ୍କୁ ଅନୁରୋଧ କରିଛନ୍ତି।

ସ୍ୱତନ୍ତ୍ର ଅଧିବେଶନର ଦ୍ୱିତୀୟ ଦିନରେ ପ୍ରଧାନମନ୍ତ୍ରୀ ଆହୁରି କହିଛନ୍ତି, ସମାଜରେ ପରିବର୍ତ୍ତନ ଆଣିବାରେ ରାଜନୀତିର ଭୂମିକା ଗୁରୁତ୍ୱପୂର୍ଣ୍ଣ। ମହାକାଶରୁ କ୍ରୀଡ଼ା ଏବଂ ଷ୍ଟାର୍ଟ-ଅପ୍‌ଠାରୁ ନେଇ ସ୍ୱୟଂ ସହାୟକ ଗୋଷ୍ଠୀ ପର୍ଯ୍ୟନ୍ତ ସବୁ କ୍ଷେତ୍ରରେ ଭାରତୀୟ ମହିଳାମାନଙ୍କ ଅବଦାନ ରହିଛି। ନାରୀଶକ୍ତି ବନ୍ଦନ ଅଧିନିୟମ ଗଣତନ୍ତ୍ରକୁ ଆହୁରି ସୁଦୃଢ଼ କରିବ। ଏହି ବିଲ୍‌କୁ ଆମେ ଆଇନରେ ପରିଣତ କରିବୁ। ଏନେଇ ଦେଶର ସମସ୍ତ ମା', ଭଉଣୀ ଓ ଝିଅମାନଙ୍କୁ ମୁଁ ଆଶ୍ୱାସନା ଦେଉଛି। ଏଥିପାଇଁ ଏକ ବୃହତ୍ ସମ୍ବିଧାନ ସଂଶୋଧନ ବିଲ୍ ଆଗତ କରାଯାଇଛି, ଯାହାକି ଲୋକ ସଭା ଓ ବିଧାନସଭାଗୁଡ଼ିକରେ ମହିଳାଙ୍କ ଯୋଗଦାନକୁ ବ୍ୟାପକ କରିବ। ଆଜିର ଐତିହାସିକ ଦିବସରେ ମହିଳାଙ୍କ ସୁଯୋଗ ପାଇଁ ଦ୍ୱାର ଖୋଲିଦେବାକୁ ସମସ୍ତ ସଦସ୍ୟଙ୍କୁ ଅନୁରୋଧ। ପ୍ରଧାନମନ୍ତ୍ରୀ ଏପରି ବକ୍ତବ୍ୟ ଦେବାବେଳେ ଉଭୟ ଶାସକ ଓ ବିରୋଧୀ ସଦସ୍ୟମାନେ ଡେସ୍କ ବାଡ଼େଇ ସ୍ୱାଗତ କରିଥିଲେ।

ପ୍ରଧାନମନ୍ତ୍ରୀ କହିଥିଲେ, ମହିଳା ସଂରକ୍ଷଣ ଉପରେ ପାର୍ଲାମେଣ୍ଟରେ ପୂର୍ବରୁ ମଧ୍ୟ ଅନେକ ପର୍ଯ୍ୟାୟରେ ବିତର୍କ ହୋଇଥିଲା। ୧୯୯୬ରେ ପ୍ରଥମେ ଏହି ବିଲ୍‌କୁ ଆଗତ କରାଯାଇଥିଲା। ପୂର୍ବତନ ପ୍ରଧାନମନ୍ତ୍ରୀ ଅଟଳ ବିହାରୀ ବାଜପେୟୀଙ୍କ ଅମଳରେ ମହିଳା ସଂରକ୍ଷଣ ବିଲ୍‌କୁ ଅନେକ ଥର ଆଗତ କରାଯାଇଥିଲେ ମଧ୍ୟ ସଂଖ୍ୟାବଳ ନ ଥିବାରୁ ଏହି ସ୍ୱପ୍ନ ପୂରଣ ହୋଇପାରି ନ ଥିଲା। ଏହି ମହାନ୍ କାର୍ଯ୍ୟ ସମ୍ପାଦନ ପାଇଁ ଭଗବାନ ମୋତେ ବାଛିଛନ୍ତି। ଆମ ସରକାର ପୁଣି ଥରେ ଏ ଦିଗରେ ପଦକ୍ଷେପ ନେଉଛନ୍ତି। ଆମ କ୍ୟାବିନେଟ୍ ସୋମବାର ମହିଳା ସଂରକ୍ଷଣ ବିଲ୍‌କୁ ଅନୁମୋଦନ କରିଛନ୍ତି। ଆଜିର ଦିନ ଇତିହାସରେ ଲିପିବଦ୍ଧ ହେବାକୁ ଯାଉଛି। ଦେଶର ବିକାଶ ଯାତ୍ରାରେ ଏକ ନୂଆ ଅଧ୍ୟାୟ ସୃଷ୍ଟି ହୋଇଛି ବୋଲି ମୋଦି କହିଥିଲେ।

> ମହିଳା ସଂରକ୍ଷଣ ବିଲ୍‌କୁ ନେଇ କଂଗ୍ରେସ ଓ ଏହାର ସହଯୋଗୀ ଦଳଗୁଡ଼ିକ କେବେ ଗମ୍ଭୀର ନ ଥିଲେ। ନାରୀଶକ୍ତି ବନ୍ଦନ ଅଧିନିୟମ ଅଣାଯିବା ମହିଳା ସଶକ୍ତୀକରଣ ପ୍ରତି ମୋଦି ସରକାରଙ୍କ ପ୍ରତିଶ୍ରୁତିବଦ୍ଧତାକୁ ଦର୍ଶାଉଛି। ବିରୋଧୀ ଏହାକୁ ହଜମ କରିପାରୁ ନାହାନ୍ତି।
>
> **-ଅମିତ ଶାହା, ସ୍ୱରାଷ୍ଟ୍ରମନ୍ତ୍ରୀ**

> ମୋଦି ସରକାର ପୂର୍ବରୁ 'ବେଟି ବଚାଓ ବେଟି ପଢ଼ାଓ' ସ୍ଲୋଗାନ ଦେଇ ଜନଧନ ଓ ଉଜ୍ଜ୍ୱଳା ଯୋଜନା ଭଳି ସ୍କିମ୍ ଆଣିଥିବାବେଳେ ଏବେ ମହିଳା ସଶକ୍ତୀକରଣ ଦିଗରେ ଆଉ ଏକ ପଦକ୍ଷେପ ନେଇଛନ୍ତି। ମହିଳାମାନେ ଭାରତର ଭବିଷ୍ୟତ ଗଠନରେ ସମାନ ଭାଗ ପାଇବା ଗର୍ବର ବିଷୟ।
>
> **-ମାନେକା ଗାନ୍ଧୀ, ଭାଜପା ଏମ୍‌ପି**

> ମୋଦି ସରକାର ମହିଳା ସଶକ୍ତୀରଣ ନାମରେ ନିର୍ବାଚନ ରତ୍ତୁରେ ଭାରତୀୟ ମହିଳା ଓ ଝିଅମାନଙ୍କ ସ୍ୱପ୍ନକୁ ଧୂଳିସାତ କରିବା ଭଳି ସବୁଠୁ ବଡ଼ ଜୁମ୍‌ଲା ଛାଡ଼ିଛନ୍ତି। ଜନଗଣନା ଓ ସୀମା ନିର୍ଦ୍ଧାରଣ ପ୍ରକ୍ରିୟା ଶେଷ ନ ହେବା ଯାଏ ଏହା କାର୍ଯ୍ୟକାରୀ ହୋଇପାରିବ ନାହିଁ।
>
> **-ଜୟରାମ ରମେଶ, କଂଗ୍ରେସ ନେତା**

> ମହିଳା ସଂରକ୍ଷଣ ବିଲ୍‌କୁ ବହୁଜନ ସମାଜ ପାର୍ଟି ସମର୍ଥନ କରିବ। ଏପରି କି ମହିଳାମାନଙ୍କୁ ୫୦% ସଂରକ୍ଷଣ ଦିଆଗଲେ ବି ଆମେ ସ୍ୱାଗତ କରିବୁ। ସରକାର ଏଦିଗରେ ବିଚାର କରନ୍ତୁ।
>
> **-ମାୟାବତୀ, ବିଏସ୍‌ପି ସୁପ୍ରିମୋ**

> ଏହା ମହିଳା ସଂରକ୍ଷଣ ବିଲ୍ ନୁହେଁ, ବରଂ ୨୦୨୪ ଲୋକ ସଭା ନିର୍ବାଚନ ପୂର୍ବରୁ ମହିଳାମାନଙ୍କୁ ବୋକା ବନାଇବା ପାଇଁ ଆଗତ ଏକ ବିଧେୟକ। ଉକ୍ତ ବିଲ୍‌କୁ ଅନୁଧ୍ୟାନ କଲେ ଭାଜପା ମହିଳାମାନଙ୍କ କଲ୍ୟାଣ ଚାହୁଁ ନ ଥିବା ସ୍ପଷ୍ଟ ହେଉଛି।
>
> **-ଆତିଶୀ, ଦିଲ୍ଲୀ ଶିକ୍ଷାମନ୍ତ୍ରୀ ତଥା ଏଏପି ନେତ୍ରୀ**

ପୁରୁଣା ସଂସଦ ଭବନ ହେଲା ସମ୍ବିଧାନ ସଦନ

ନୂଆଦିଲ୍ଲୀ,୧୯।୯

ପୁରୁଣା ସଂସଦ ଭବନକୁ 'ସମ୍ବିଧାନ ସଦନ' ଭାବେ ନାମିତ କରାଯାଇଛି। ପ୍ରଧାନମନ୍ତ୍ରୀ ନରେନ୍ଦ୍ର ମୋଦି ମଙ୍ଗଳବାର ପୁରୁଣା ଭବନରୁ ତାଙ୍କର ଶେଷ ଅଭିଭାଷଣ ଦେବାବେଳେ ଏହା ଘୋଷଣା କରିଛନ୍ତି। ପରେ ସେ ସମସ୍ତ ଏମ୍‌ପିଙ୍କୁ ସାଙ୍ଗରେ ନେଇ ଚାଲି ଚାଲି ନୂଆ ପାର୍ଲାମେଣ୍ଟ ବିଲ୍ଡିଂକୁ ଯାଇଥିଲେ। ତାହା ଏବେ ଆନୁଷ୍ଠାନିକ ଭାବେ ଭାରତୀୟ ସଂସଦ ଭବନର ପରିଚୟ ହାସଲ କରିଛି। ଗଣେଶ ଚତୁର୍ଥୀର ପବିତ୍ର ଦିନରେ ଆମେ ପୁରୁଣା ସ୍ଥାନ ଛାଡ଼ି ନୂଆ ପାର୍ଲାମେଣ୍ଟ ବିଲ୍ଡିଂକୁ ଯାଉଛୁ। ଏହି ଭବନର ଗୌରବରେ ଆଦୌ କମ୍ ହେବା ଉଚିତ ନୁହେଁ। ଆମେ ଏହାକୁ କେବଳ ପୁରୁଣା ପାର୍ଲାମେଣ୍ଟ କହିବା ନାହିଁ। ଯଦି ଆପଣମାନେ ଅନୁମତି ଦିଅନ୍ତି, ତେବେ ଉକ୍ତ ବିଲ୍ଡିଂ ସମ୍ବିଧାନ ସଦନ ଭାବେ ପରିଚିତ ହେବ, ଯାହା ଦ୍ୱାରା ଏହା ସବୁଦିନ ପାଇଁ ସମସ୍ତଙ୍କର ପ୍ରେରଣା ହୋଇ ରହିବ ବୋଲି ପ୍ରଧାନମନ୍ତ୍ରୀ ତାଙ୍କ ପାଖରେ ବସିଥିବା ଲୋକ ସଭା ବାଚସ୍ପତି ଏବଂ ରାଜ୍ୟ ସଭା ଅଧ୍ୟକ୍ଷଙ୍କୁ ନିବେଦନ କରିଥିଲେ। ପୁରୁଣା ସଂସଦ ଭବନର ଡିଜାଇନ୍ ବ୍ରିଟିଶ ସ୍ଥପତି ସାର୍ ଏଡ୍‌ୱିନ୍ ଲୁଟ୍ୟେନ୍ ଏବଂ ହର୍ବର୍ଟ ବେକର କରିଥିଲେ। ୧୯୨୭ରେ ବିଲ୍ଡିଂର ନିର୍ମାଣ କାର୍ଯ୍ୟ ଶେଷ ହୋଇଥିଲା। ସୋମବାର ଲୋକ ସଭାରେ ଉଦ୍‌ବୋଧନ ଦେବାବେଳେ ପ୍ରଧାନମନ୍ତ୍ରୀ ପୁରୁଣା ବିଲ୍ଡିଂର ପ୍ରତି ଇଟାକୁ ଶ୍ରଦ୍ଧାଞ୍ଜଳି ଜଣାଇଥିଲେ। ଏମ୍‌ପିମାନେ ନୂଆ ସଂସଦ ଭବନରେ ନୂଆ ଆଶା ଓ ଆତ୍ମବିଶ୍ୱାସ ନେଇ ପ୍ରବେଶ କରିବେ ବୋଲି ପ୍ରଧାନମନ୍ତ୍ରୀ କହିଥିଲେ।

ପାକିସ୍ତାନ ଭିକ ମାଗୁଛି, ଭାରତ ଚନ୍ଦ୍ରରେ

ଲଣ୍ଡନରୁ ଭିଡିଓ କନଫରେନ୍ସରେ କହିଲେ ନୱାଜ ଶରିଫ

ଲାହୋର,୧୯।୯: ପାକିସ୍ତାନ ସାରା ବିଶ୍ୱରେ ବୁଲି ବୁଲି ସହାୟତା ପାଇଁ ହାତ ପତାଉଥିବାବେଳେ ଭାରତ ଚନ୍ଦ୍ରପୃଷ୍ଠରେ ପହଞ୍ଚିବା ସହ ଜି୨୦ ସମ୍ମିଳନୀ ଆୟୋଜନ କରିଥିବା ପାକିସ୍ତାନର ପୂର୍ବତନ ପ୍ରଧାନମନ୍ତ୍ରୀ ନୱାଜ ଶରିଫ କହିଛନ୍ତି। ପାକିସ୍ତାନର ବିପର୍ଯ୍ୟସ୍ତ ଆର୍ଥିକ ସ୍ଥିତି ପାଇଁ ସେ ପୂର୍ବତନ ଜେନେରାଲ୍ ଓ ବିଚାରପତିମାନଙ୍କୁ ଦାୟୀ କରିଛନ୍ତି। ଭାରତ ଭଳି ପାକିସ୍ତାନ କାହିଁକି ସଫଳତାର ଶୀର୍ଷରେ ପହଞ୍ଚି ପାରିଲା ନାହିଁ, ଏଥିପାଇଁ କିଏ ଦାୟୀ ବୋଲି ଶରିଫ ଲାହୋର ଠାରେ ଆୟୋଜିତ ବୈଠକରେ ଲଣ୍ଡନରୁ ଭିଡିଓ କନ୍‌ଫରେନ୍ସ ଜରିଆରେ ପ୍ରଶ୍ନ କରିଥିଲେ। ୨୦୧୯ ନଭେମ୍ବରରେ ଦୁର୍ନୀତି ମାମଲାରେ ପିଏମ୍‌ଏଲ୍-ଏନ ନେତା ଶରିଫଙ୍କୁ ୭ ବର୍ଷ ଜେଲ୍ ଦଣ୍ଡାଦେଶ ହୋଇଥିବାବେଳେ ସେ ସ୍ୱାସ୍ଥ୍ୟାବସ୍ଥା ଖରାପ ଥିବା ଦର୍ଶାଇ ଦେଶରୁ ପଳାୟନ କରିଥିଲେ।

ଚାଇନାର ପୂର୍ବତନ ବହିର୍ବ୍ୟାପାର ମନ୍ତ୍ରୀ ବହିଷ୍କୃତ

କିନ୍ ଗାଙ୍ଗ୍

ବେଜିଂ,୧୯।୯

ଚାଇନାର ପୂର୍ବତନ ବହିର୍ବ୍ୟାପାର ମନ୍ତ୍ରୀ କିନ୍ ଗାଙ୍ଗ୍‌ଙ୍କୁ ତାଙ୍କ ପଦରୁ ବହିଷ୍କାର କରାଯାଇଛି। ସେ ପୂର୍ବରୁ ଆମେରିକା ରାଷ୍ଟ୍ରଦୂତ ଥିବାବେଳେ ସେଠାରେ ଜଣେ ମହିଳାଙ୍କ ସହ ପ୍ରେମ ସମ୍ପର୍କ ରଖି ଏକ ପିଲାର ବାପା ହୋଇଥିବା ତଦନ୍ତରୁ ଜଣାପଡ଼ିବା ପରେ ବେଜିଂ ଉପରୋକ୍ତ କାର୍ଯ୍ୟାନୁଷ୍ଠାନ ଗ୍ରହଣ କରିଛି। କିନ୍ ବହିର୍ବ୍ୟାପାର ମନ୍ତ୍ରୀ ପଦରେ ୬ ମାସ କାର୍ଯ୍ୟ କରିବା ପରେ ମାସେ ପାଇଁ ରହସ୍ୟଜନକ ଭାବେ ଉଭାନ ହୋଇଯାଇଥିଲେ। ଫଳରେ ଗତ ଜୁଲାଇରେ ତାଙ୍କ ସ୍ଥାନରେ କୂଟନୀତିଜ୍ଞ ୱାଙ୍ଗ ୱିଙ୍କୁ ବହିର୍ବ୍ୟାପାର ମନ୍ତ୍ରୀ କରାଯାଇଥିଲା। କମ୍ୟୁନିଷ୍ଟ ପାର୍ଟି ପକ୍ଷରୁ କରାଯାଇଥିବା ତଦନ୍ତରୁ କିନ୍‌ଙ୍କ ଜୀବନଶୈଳୀ ପ୍ରସଙ୍ଗରେ ଜଣାପଡ଼ିଥିଲା। ସେହି ଜୀବନଶୈଳୀ କ'ଣ, ତାହା ସରକାରୀ ଭାବେ ସ୍ପଷ୍ଟ ହୋଇ ନ ଥିବାବେଳେ ସାଧାରଣତଃ ଏହା ଏକପ୍ରକାର ଯୌନ ଅସଦାଚରଣ ହୋଇପାରେ ବୋଲି କୁହାଯାଉଛି। ଆମେରିକାରେ ଏହି ସମ୍ପର୍କରୁ କିନ୍ ଏକ ସନ୍ତାନର ବାପା ହୋଇଥିଲେ। ଉକ୍ତ ସମ୍ପର୍କ ଯୋଗୁ ଦେଶର ସୁରକ୍ଷା ସହ ସାଲିସ୍ କରାଯାଇଛି କି ନାହିଁ, ତାହା ଉପରେ ତଦନ୍ତ ଜାରି ରହିଛି।

ODISHA HYDRO POWER CORPORATION LIMITED
OFFICE OF THE SENIOR GENERAL MANAGER (ELECTRICAL)
BALIMELA HYDRO ELECTRIC PROJECT: POST:BALIMELA:DIST:MALKANGIRI (ODISHA) PIN:764051
Phones:06861-232581(O)/ 232641(R),Fax:06861-232541, Email:<unit.head_balimela@yahoo.com
REGD. OFFICE: ODISHA HYDRO POWER CORPORATION LIMITED (A Government of Odisha Undertaking)
ODISHA STATE POLICE HOUSING & WELFARE CORPORATION BUILDING, VANIVIHAR CHOUK, JANAPATH, BHUBANESWAR-22, Tel:91-0674-2542983, 2542802, 25425526, 2542826, Fax:254102, GRAM:HYDROPOWER, E-MAIL:ohpc.co@gmail.com/md@ohpcltd.com, Web:www.ohpcltd.com

NOTICE INVITING TENDER No. BHEP/DE-III/13 Dtd.16.09.2023

No.CAD-2127: Sealed Tenders are invited from the reputed firms/ agencies for the work "Supply of spare materials and accessoires for repair and maintenance of HT and LT lines and 11/0.4 KV sub stations of BHEP, Balimela." fulfilling the eligibility criteria as per the tender specification for the work as mentioned below.

SL. No.	Description of Work	Cost of Tender Paper (Non-refundable) in Rs.	EMD (Refundable) in Rs.	Period of availability of tender documents	Last date & Time of receipt of Tender	Date & Time of opening of Techno-commercial bid
1	Supply of spare materials and accessories for repair and maintenance of HT and LT lines and 11/0.4 KV sub stations of BHEP, Balimela	Rs.7080/- (Rs.6000/- + (GST@18%) 1080/- Rupees Seven Thousand eighty) only	Rs.14500.00 in shape of DD	22.09.2023 to 07.10.2023	07.10.2023 11.30 A.M.	07.10.2023 12.00 PM

For details of the tender documents, terms & conditions, please visit our website www.ohpcltd.com.
OIPR-04019/11/0015/2324 Sd./- Unit Head, BHEP, Balimela

GOVERNMENT OF ODISHA No. O-1075
OFFICE OF THE CHIEF CONSTRUCTION ENGINEER, RURAL WORKS CIRCLE, ANGUL
E-Mail: sencrwangul@yahoo.co.in, Ph.: 06764-236404
e-Procurement NOTICE for Bridge Works in Odisha
Bid Identification No. Bridge Online AGL - 21/2023-24
No. 2236 Dt.15.09.2023

1. Name of the work : Bridge Work
2. Total No. of Work : 01 No.
3. Estimated Cost : Rs.621.35 lakhs
4. Class of Contractor : 'A' & Special Class
5. Period of Completion : As per Annexure
6. Other Details :

Procurement Officer	Bid Identification No.	Availability of Tender Online for Bidding		Last date & Time of seeking tender clarification	Date & time of opening of tender	
		From	To		Technical Bid	Financial Bid
1	2	3	4	5	6	7
Chief Construction Engineer, Rural Works Circle, Angul	Bridge Online AGL-21/2023-24	27.09.2023 at 10.00 A.M.	11.10.2023 upto 5.00 P.M.	09.10.2023 upto 1.00 P.M.	12.10.2023 at 11.00 A.M.	Will be intimated Separately

(1) For detailed Notice inviting tenders, please visit to the website **www.tendersorissa.gov.in**.
OIPR-25180/11/0029/2324 Sd./- Chief Construction Engineer, Rural Works Circle, Angul

GOVERNMENT OF ODISHA No. O-1082
OFFICE OF THE CHIEF CONSTRUCTION ENGINEER, RURAL WORKS CIRCLE, ANGUL
E-Mail: sencrwangul@yahoo.co.in, Ph.: 06764-236404
e-Procurement NOTICE for Bridge Works in Odisha
Bid Identification No. Bridge Online AGL - 22/2023-24
No. 2270 Dt.18.09.2023

1. Name of the work : Bridge Work
2. Total No. of Work : 03 Nos.
3. Estimated Cost : Rs.346.84 Lakhs to Rs.566.29 lakhs
4. Class of Contractor : 'A' Class
5. Period of Completion : As per Annexure
6. Other Details :

Procurement Officer	Bid Identification No.	Availability of Tender Online for Bidding		Last date & Time of seeking tender clarification	Date & time of opening of tender	
		From	To		Technical Bid	Financial Bid
1	2	3	4	5	6	7
Chief Construction Engineer, Rural Works Circle, Angul	Bridge Online AGL-22/2023-24	30.09.2023 at 10.00 A.M.	16.10.2023 upto 5.00 P.M.	13.10.2023 upto 1.00 P.M.	17.10.2023 at 11.00 A.M.	Will be intimated Separately

(1) For detailed Notice inviting tenders, please visit to the website **www.tendersorissa.gov.in**.
OIPR-25180/11/0028/2324 Sd./- Chief Construction Engineer, Rural Works Circle, Angul

GOVERNMENT OF ODISHA, "e" PROCUREMENT NOTICE
OFFICE OF THE CHIEF CONSTRUCTION ENGINEER, KHORDHA (R&B) CIRCLE, KHORDHA
WORKS DEPARTMENT
TENDER CALL NOTICE
E-mail: rbcirclekhurda@gmail.com
Bid Identification No. CCE-Khordha (R&B) Circle - 17/2023-24
Memo No. 1853 Dt.13.09.2023
No. B-916: The Chief Construction Engineer, Khordha (R&B) Circle, Khordha on behalf of Governor of Odisha inviting percentage rate bid in double cover system in ONLINE MODE from eligible contractors for Building works as detailed in the table below:
1. Nature of work : Buildings Works
2. No. of work : 6 Nos.
3. Tender Cost : Rs.10,000.00 (Online)
4. Class of Contractor : B & A Class
5. Available of Bid document in the website : From 10.00 A.M. of Dt.21.09.2023 upto 05.00 P.M. of Dt.06.10.2023 upto 5.00 P.M.
6. Date of opening of Bid : Dt.07.10.2023 at 11.30 A.M.
7. The bidders have to participate in ONLINE bidding only. Further details can be seen from the website **https://tenderodisha.gov.in**. Any Addendum/Corrigendum/Cancellation of tender can also be seen in the said website.

Sd./- Chief Construction Engineer Khordha (R&B) Circle, Khordha
OIPR-34127/11/0023/2324

Government of Odisha "e" Procurement Notice
OFFICE OF THE DIVISIONAL FOREST OFFICER DHENKANAL DIVISION, DHENKANAL
No.MM-167:
Bid Identification No. - 01-DFO/DKL of 2023-24
1. Name of the work : Construction of 10 Nos Building Work of different Ranges under Dhenkanal Forest Division
2. Estimate Cost : Rs.12,60,510 to Rs.30,25,641/- (Approximate)
3. Period of Completion : 4 Months
4. Date & Time of availability of the Bid documents in the Portal : 10.00 AM of 21.09.2023 to 5.00 PM of 05.10.2023
5. Last date/time of receipt of the bid in Portal : 05.10.2023 upto 5.00 P.M.
6. Date of Opening : 06.10.2023 at 11.00 AM
7. Name and Address of the Office : Office of the Divsional Forest Officer Dhenkanal Division, Dhenkanal

Further details can be seen from the e-Procurement Portal "https://tendersorissa.gov.in.

Sd./- Divisional Forest Officer Dhenkanal Division
OIPR-08037/11/0005/2324

DIRECTORATE OF GROUND WATER DEVELOPMENT, ODISHA
Office of The Deputy Director, GWD Division-II, Bhubaneswar
A/2, Unit-V, Bhubaneswar
[e-mail: srgeologistrsbbsr@gmail.com]
INVITATION FOR BIDS (IFB)
e-Procurement Notice: 964/07 16/09/23
Bid Identification No.02/GWRSD/ARUA/2023-24 and 04/GWRSD/CHHATA/2023-24
(Single-Envelope Bidding Process)
No. A-575:- Deputy Director, Geology, GWD Division-II ,Plot-A/2, Unit-V,Bhubaneswar, on behalf of Governor of Odisha invites bids from bidders of different Class (As per latest OPWD codal provisions) registered with the State Governments and bidders of equivalent Grade/Class registered with Central Government/ MES /Railways for the construction of works following Work.
Bids must be submitted online for both the bids on or before **03.10.2023 at 11.00 Hrs IST** (system server time). Proposals will be opened online on **03.10.2023 at 12.00 hours and 13.00 hours for 02/GWRSD/ARUA/2023-24 and 04/GWRSD/CHHATA/2023-24 respectively**. In the event of the date specified for proposal opening being declared as a closed holiday for the purchaser's office, the due date for opening of bid will be the following working day at the appointed time. Details of the RFP will be viable in the procurement portal "www.tendersodisha.gov.in".

Sl. No.	Description	Details (ARUA)	Details (CHHATA)
		Installation of 7 Nos of recharge shafts cum Monitoring stations at different locations in Kakatpur Block area of Puri District. **Bid Id- 02/GWRSD/ARUA/2023-24**	Installation of 9 Nos of RRHS in different Locations under CHHATA scheme at Nayagarh Block area of Nayagarh District. **Bid-Id- 04/GWRSD/CHHATA/2023-24**
2.	Start Date of availability of Bid document online (bid download)	23.09.2023 from 11.00 Hrs.	23.09.2023 from 11.00 Hrs.
3.	Last Date of availability of bid document online (bid download/ Sale end Date)	03.10.2023 upto 11.00 Hrs.	03.10.2023 upto 11.00 Hrs.
4.	Last date and time for receipt of bid document (Bid Submission End date &Time)	03.10.2023 upto 11.00 Hrs.	03.10.2023 upto 11.00 Hrs.
5.	Date & Time of opening of Bid document (bid Opening date)	**03.10.2023 at 12.00 Hrs.**	**03.10.2023 at 13.00 Hrs.**
6.	Class of Contractors	"D" and "C"	"C" and "B"

OIPR-32469/11/0007/2324 Sd./- Deputy Director, Geology GWD Division-II, Bhubaneswar

GOVERNMENT OF ODISHA
OFFICE OF THE CHIEF CONSTRUCTION ENGINEER, RURAL WORKS CIRCLE, BOLANGIR
2nd Corrigendum Notice
No.2152, Dtd.18.09.2023
No.O-1081: The 2nd Corrigendum to Bid Identification No. BLGR-Online-18/2023-24 dated 25.08.2023. The Bid Capacity, Revised Date & Time & Revised Items of BoQ read as follows:-
i) Bid Capacity: Applicants who meet the minimum qualification criteria will be qualified only if their available bid capacity at the expected time of bidding is more than the total estimated cost of the works mentioned in Contract Data. The available bid capacity will be calculated as under.
Assessed Available Bid Capacity= (A*N*2-B), where
A= Maximum value of works executed in any one year (As reported in Schedule - H and certified by Chartered Accountant) during the last five years (updated to the current price level (Base Year) as mentioned in the Contract Data) rate of inflation may be taken as 10 percent per year(escalation factor) which will take into account the completed as well as works in progress.
B= Value at current price level of the existing commitments and ongoing works to be completed during the time period stipulated in the contract data (period of completion of works for which bids are invited); and
N= Number of years prescribed for completion of the works for which the bids are invited as mentioned in contract data, (for work completion period less than one year the value may be taken as one year)

REVISED DATE & TIME

Procurement Officer	Bid Identification No.	Availability of Tender Online for Bidding		Last Date & Time of seeking tender clarification	Date & Time of Opening of tender	
		From	To		Technical Bid	Financial Bid
1	2	3	4	5	6	7
Chief Construction Engineer, R.W.Circle, Bolangir	BLGR-Online-18/2023-24	02.09.2023 at 11.00 A.M.	25.09.2023 upto 5.00 P.M.	22.09.2023 upto 5.00 P.M.	26.09.2023 at 11.00 A.M.	The date will be intimated to the technically qualified bidders later on

Existing Item Description	Revised Item Description
Construction of subgrade, embankment and earthen shoulders with approved material obtained from borrow pits with all lifts and leads, transporting to site, spreading, grading to required slope and compacted to meet requirement of Table 300.2 with lead up to 1000 m as per technical specification clause 303.1	Construction of embankment with approved materials deposited at site from roadway cutting and excavation from drain and foundation of other structures graded and compacted to meet requirement of Tables 300.1 and 300.2 as per Technical Specification Clause of MoRD and as per the direction of the Engineer-in-Chief.

OIPR-25118/11/0040/2324 **Sd./- Chief Construction Engineer, Rural Works Circle, Bolangir**

ଓଡ଼ିଶା
ରାଜ୍ୟ ପ୍ରଦୂଷଣ ନିୟନ୍ତ୍ରଣ ବୋର୍ଡ଼, ଓଡ଼ିଶା
(ଜଙ୍ଗଲ, ପରିବେଶ ଏବଂ ଜଳବାୟୁ ପରିବର୍ତ୍ତନ ବିଭାଗ, ଓଡ଼ିଶା ସରକାର)
ପରିବେଶ ଭବନ, ଏ/୧୧୮, ନୀଳକଣ୍ଠ ନଗର, ୟୁନିଟ୍ - ୮, ଭୁବନେଶ୍ୱର - ୭୫୧୦୧୨
ସଂଖ୍ୟା: 14629 IND-II-PH-1165 ତାରିଖ: ୧୮।୦୯।୨୦୨୩

ବିଜ୍ଞାପନ

No. CAD-2124: ଏତଦ୍ୱାରା ସମସ୍ତଙ୍କ ଅବଗତି ନିମନ୍ତେ ଜଣାଇ ଦିଆଯାଉଅଛି ଯେ ମେସର୍ସ ଭି.ସି.ଆଇ କେମିକାଲସ ପ୍ରାଇଭେଟ ଲିମିଟେଡ ଓଡ଼ିଶାର ଯାଜପୁର ଜିଲ୍ଲା ଦାନଗଦି ତହସିଲ ଅନ୍ତର୍ଗତ କଳିଙ୍ଗ ନଗର ଇଣ୍ଡଷ୍ଟ୍ରିଆଲ ଅଞ୍ଚଳସ୍ଥିତ ଯଖପୁରା ଏବଂ କଛାରୀଗାଁ ଗ୍ରାମରେ ୧.୦ ଏଲଟିପିଏ କ୍ଷମତାବିଶିଷ୍ଟ ଗ୍ରୀନ୍ ଫିଲଡ୍ କୋଲଟାର ଡିଷ୍ଟିଲେସନ ପ୍ରକଳ୍ପ ସ୍ଥାପନ କରିବା ନିମନ୍ତେ ପରିବେଶୀୟ ମଞ୍ଜୁରୀ ନିମନ୍ତେ ଆବଶ୍ୟକ ପଡୁଥିବା ସର୍ବସାଧାରଣ ଶୁଣାଣି ପାଇଁ ରାଜ୍ୟ ପରିବେଶ ପ୍ରଭାବ ମୂଲ୍ୟାଙ୍କନ କର୍ତ୍ତୃପକ୍ଷ (State Environment Impact Assessment Authority (SEIAA), ଓଡ଼ିଶା ଦ୍ୱାରା ପରିବେଶୀୟ ମଞ୍ଜୁରୀ ନିମନ୍ତେ ଆବଶ୍ୟକ ପଡୁଥିବା ସର୍ବସାଧାରଣ ଶୁଣାଣି ନିମନ୍ତେ ଓଡ଼ିଶା ପ୍ରଦୂଷଣ ନିୟନ୍ତ୍ରଣ ବୋର୍ଡ଼କୁ ଆବେଦନ କରିଛନ୍ତି। ଭାରତ ସରକାର ପରିବେଶ, ଜଙ୍ଗଲ ଏବଂ ଜଳବାୟୁ ପରିବର୍ତ୍ତନ ମନ୍ତ୍ରଣାଳୟର ପରିବେଶୀୟ ମଞ୍ଜୁରୀ ନିମନ୍ତେ ଅଧିସୂଚନା ସଂଖ୍ୟା ଏସ୍.ଓ. ୧୫୩୩(ଇ), ତା୧୪।୦୯।୨୦୦୬ରିଖ ଅନୁଯାୟୀ ରାଜ୍ୟ ପ୍ରଦୂଷଣ ନିୟନ୍ତ୍ରଣ ବୋର୍ଡ଼, ଓଡ଼ିଶା, ଭୁବନେଶ୍ୱରଙ୍କୁ ସର୍ବସାଧାରଣ ଶୁଣାଣି କରିବାର କ୍ଷମତା ପ୍ରଦାନ କରିଛନ୍ତି। ଏଥିନିମନ୍ତେ ବୋର୍ଡ଼, ସର୍ବସାଧାରଣଙ୍କ ସମେତ ପ୍ରକୃତ ଅଧିବାସୀ, ପରିବେଶୀୟ ସଂସ୍ଥା ଏବଂ ପ୍ରସ୍ତାବିତ ପ୍ରକଳ୍ପ ସ୍ଥାପନ ହେଉଥିବା ସ୍ଥାନରେ ଜନବର୍ଗ, ପ୍ରକଳ୍ପ ଯୋଗୁଁ ଉଚ୍ଛେଦ ହେଉଥିବା ବାସିନ୍ଦା, ପ୍ରକଳ୍ପ ଯୋଗୁଁ ପ୍ରଭାବିତ ହେଉଥିବା ବାସିନ୍ଦାମାନଙ୍କଠାରୁ ପ୍ରକଳ୍ପ ସ୍ଥାପନ ଯୋଗୁଁ ପରିବେଶୀୟ ପ୍ରଭାବ ସମ୍ବନ୍ଧୀୟ ପ୍ରସ୍ତାବ, ମତାମତ, ମନ୍ତବ୍ୟ ଓ ଆପତ୍ତି ପତ୍ର ଆହ୍ୱାନ କରୁଛନ୍ତି। ଏଥିନିମନ୍ତେ ବ୍ୟକ୍ତିର ଅର୍ଥ କେବଳ ନିମ୍ନମତେ ବୁଝାଯାଉଛି:
(କ) ପରିବେଶୀୟ ମଞ୍ଜୁରୀ ଦ୍ୱାରା ପ୍ରଭାବିତ ହେଉଥିବା ବା ହେବାକୁ ଥିବା ଯେକୌଣସି ବ୍ୟକ୍ତି।
(ଖ) ପ୍ରକଳ୍ପ ସମ୍ବନ୍ଧିତ ପରିବେଶୀୟ ମଞ୍ଜୁରୀ ପାଇଁ ଆଗତ ଦରଖାସ୍ତ ପରିପ୍ରେକ୍ଷୀରେ ତହିଁ ଉପରେ କର୍ତ୍ତୃତ୍ୱ ଜାହିର କରିପାରୁଥିବା କୌଣସି ବ୍ୟକ୍ତି ବିଶେଷ।
(ଗ) ପରିବେଶ କ୍ଷେତ୍ରରେ କାର୍ଯ୍ୟ କରୁଥିବା କିମ୍ବା/ଏବଂ ପ୍ରସ୍ତାବିତ ପ୍ରକଳ୍ପ ଦ୍ୱାରା ପ୍ରଭାବିତ ହେଉଥିବା (ପଞ୍ଜୀକୃତ ବା ଅଣ-ପଞ୍ଜୀକୃତ) ଯେ କୌଣସି ବ୍ୟକ୍ତି ସମୂହଙ୍କ ସଂଘ।
(ଘ) ପ୍ରସ୍ତାବିତ ପ୍ରକଳ୍ପର ସ୍ଥାନୀୟ ସୀମାଭୁକ୍ତ ନିକଟବର୍ତ୍ତୀ ଅଞ୍ଚଳରେ ଯେ କୌଣସି ସ୍ଥାନୀୟ କର୍ତ୍ତୃପକ୍ଷ।
ଉପରୋକ୍ତ ବ୍ୟକ୍ତିମାନେ ସେମାନଙ୍କର ପ୍ରସ୍ତାବ, ମତାମତ, ମନ୍ତବ୍ୟ ଏବଂ ଆପତ୍ତି ଇତ୍ୟାଦିକୁ ସଦସ୍ୟ ସଚିବ, ରାଜ୍ୟ ପ୍ରଦୂଷଣ ନିୟନ୍ତ୍ରଣ ବୋର୍ଡ଼, ଓଡ଼ିଶାଙ୍କୁ ଲିଖିତ ଆକାରରେ ଏହି ବିଜ୍ଞାପନ ପ୍ରକାଶନର ୩୦ଦିନ ମଧ୍ୟରେ ରେଜିଷ୍ଟ୍ରି ଡାକଯୋଗେ ଜଣାଇପାରିବେ। ଏହାଛଡ଼ା ଉକ୍ତ ପ୍ରସ୍ତାବିତ ପ୍ରକଳ୍ପ ଉପରେ ଲିଖିତ ବା ମୌଖିକ ଭାବେ ମତାମତ ଦେବା ପାଇଁ ଇଚ୍ଛୁକ ବ୍ୟକ୍ତିମାନେ ତା୨୦।୧୦।୨୦୨୩ରିଖ ଦିବା ୧୧.୦୦ ଘଟିକା ସମୟରେ ଯାଜପୁର ଜିଲ୍ଲା ଯାଜପୁର ରୋଡ଼ ଥାନା ଅନ୍ତର୍ଗତ ତ୍ରିଜଙ୍ଗା ମୌଜାସ୍ଥିତ ଦାନଗଦି ଭବନଠାରେ ଧାର୍ଯ୍ୟ ସର୍ବସାଧାରଣ ଶୁଣାଣି ସମୟରେ ମଧ୍ୟ ଉପସ୍ଥାପନ କରିପାରିବେ।
ପ୍ରସ୍ତାବିତ ପ୍ରକଳ୍ପ ବିଷୟରେ ବିଶଦ ଭାବରେ ଜାଣିବା ପାଇଁ ପରିବେଶୀୟ ପ୍ରଭାବ ମୂଲ୍ୟାୟନ ବିବରଣୀ (Environmental Impact Assessment) ଏବଂ ଏହାର ନିର୍ବାହୀ ସାରାଂଶ (Executive Summary) ଓଡ଼ିଆ ଏବଂ ଇଂରାଜୀ ଭାଷାରେ ନିମ୍ନଲିଖିତ ସ୍ଥାନମାନଙ୍କରେ ମିଳିପାରିବ।
୧. ଜିଲ୍ଲାପାଳଙ୍କ କାର୍ଯ୍ୟାଳୟ, ଯାଜପୁର।
୨. ଜିଲ୍ଲା ଶିଳ୍ପକେନ୍ଦ୍ର, ଯାଜପୁର।
୩. ଜିଲ୍ଲା ପରିଷଦ ମୁଖ୍ୟ ନିର୍ବାହୀ ଅଧିକାରୀ, ଯାଜପୁର।
୪. ମୁଖ୍ୟ କାର୍ଯ୍ୟାଳୟ, ରାଜ୍ୟ ପ୍ରଦୂଷଣ ନିୟନ୍ତ୍ରଣ ବୋର୍ଡ଼, ଓଡ଼ିଶା, ପରିବେଶ ଭବନ, ଏ/୧୧୮, ନୀଳକଣ୍ଠନଗର, ଭୁବନେଶ୍ୱର - ୭୫୧୦୧୨।
୫. ଆଞ୍ଚଳିକ କାର୍ଯ୍ୟାଳୟ, ରାଜ୍ୟ ପ୍ରଦୂଷଣ ନିୟନ୍ତ୍ରଣ ବୋର୍ଡ଼, ଓଡ଼ିଶା, ଯାଜପୁର।
୬. ଜଙ୍ଗଲ, ପରିବେଶ ଏବଂ ଜଳବାୟୁ ପରିବର୍ତ୍ତନ ବିଭାଗ, ଓଡ଼ିଶା ସରକାର, ଭୁବନେଶ୍ୱର।
ଏତଦ୍ ବ୍ୟତୀତ ପରିବେଶୀୟ ପ୍ରଭାବ ମୂଲ୍ୟାୟନ ବିବରଣୀର ନିର୍ବାହୀ ସାରାଂଶ (Executive Summary) ଓଡ଼ିଆ ଏବଂ ଇଂରାଜୀ ଭାଷାରେ ରାଜ୍ୟ ପ୍ରଦୂଷଣ ନିୟନ୍ତ୍ରଣ ବୋର୍ଡ଼, ଓଡ଼ିଶାର ୱେବସାଇଟ୍ **www.ospcboard.org**ରୁ ମଧ୍ୟ ମିଳିପାରିବ।
ଏ ବିଷୟରେ ସବିଶେଷ ବିବରଣୀ ପାଇଁ ରାଜ୍ୟ ପ୍ରଦୂଷଣ ନିୟନ୍ତ୍ରଣ ବୋର୍ଡ଼, ଓଡ଼ିଶାର ଆଞ୍ଚଳିକ କାର୍ଯ୍ୟାଳୟ, କଳିଙ୍ଗନଗର, ଯାଜପୁରସ୍ଥିତ ଆଞ୍ଚଳିକ ଅଧିକାରୀ କିମ୍ବା ଭୁବନେଶ୍ୱରସ୍ଥିତ ମୁଖ୍ୟ କାର୍ଯ୍ୟାଳୟରେ ସଦସ୍ୟ ସଚିବଙ୍କ ସହ ଯୋଗାଯୋଗ କରାଯାଇପାରେ।

ସ୍ୱା./- ସଦସ୍ୟ ସଚିବ
OSPCB-PH-MISC-0057-2023/5/2023
OIPR-08012/11/0101/2324

ଧରିତ୍ରୀ DHARITRI

ନୂଆଁଖାଇ ଜୁହାର

ଭୁବନେଶ୍ୱର, ବୁଧବାର, ୨୦ ସେପ୍ଟେମ୍ବର , ୨୦୨୩

ନୂଆଁଖାଇର ଅପାସୋରା ଅନୁଭବ

କୃଷି ସଂସ୍କୃତି ଓ ଅନନ୍ୟ ପରମ୍ପରାର ପର୍ବ ନୂଆଁଖାଇ। ପଶ୍ଚିମ ଓଡ଼ିଶାର ଜନଜୀବନ ଧାରାରେ ପାରିବାରିକ ଐକ୍ୟ, ସାମାଜିକ ସଂହତିର ବାର୍ତ୍ତାବହ ଭାବେ ସ୍ୱୀକୃତ ଏହି ମହାନ୍ ଗଣପର୍ବ। ପ୍ରକୃତିମାତାଙ୍କୁ ପ୍ରଥମ ଶସ୍ୟ ଅର୍ପଣର ପରମ୍ପରାର ପାର୍ବଣ ନୂଆଁଖାଇ। ପିଢ଼ି ପରେ ପିଢ଼ି ଲୋକ ସଂସ୍କୃତିର ପ୍ରବହମାନ ଧାରାରେ ପାଳିତ ହୁଏ ଏହି ପର୍ବ । ନିଜ ଗାଁ ମାଟିର ମହକରେ ପରିବାରର ସଦସ୍ୟ, ସାଙ୍ଗସାଥୀ ମେଳରେ ପାଳିତ ଏହି ପର୍ବର ମଧୁରତା ନିଆରା। ପଶ୍ଚିମ ଓଡ଼ିଶାର ସମସ୍ତ ଜିଲା, ସଦର ମହକୁମା, ପଲ୍ଲୀଠୁ ଗାଁ ସବୁଠି ପାଳିତ ହୁଏ ଏହି ପର୍ବ। ମାତ୍ର ଆଧୁନିକତାର ପରିବର୍ତ୍ତନ ପରିସ୍ଥିତିରେ ଶିଳ୍ପାୟନର ପ୍ରଭାବରେ ବିସ୍ଥାପିତ ଜନଜୀବନ ଧାରାରେ ନୂଆଁଖାଇ ପାଳନ କେବଳ ନିର୍ଦ୍ଦିଷ୍ଟ ଦିନରେ ଗତାନୁଗତିକ ଢାଞ୍ଚାରେ ହେଉଛି, କିନ୍ତୁ ସେଥିରେ ହଜିଯାଇଛି ମହକ। ଭିଟାମାଟି, ଗାଁର ସବୁଜିମାଭରା ପରିବେଶ, କୃଷିକ୍ଷେତ୍ର, ସାଙ୍ଗସାଥୀ, ଦେମୂଳ ପୀଠ, ଗାଁ ବରଗଛର ପିଣ୍ଡି ଶୈଶବର ସ୍ମୃତି ଆଜି ହଜିଯାଇଛି। ସୁନ୍ଦରଗଡ ଜିଲା ହେମଗିର ବ୍ଲକ ଡୁଲିଙ୍ଗାଠାରେ ଏନ୍‌ଟିପିସି ଡୁଲଙ୍ଗା କୋଇଲାଖଣି ପ୍ରକଳ୍ପ ଯୋଗୁ ଡୁଲିଙ୍ଗା, ମଝାପଡ, ବେଲଡିହି, ଖପୁରିକଛାର ଗ୍ରାମବାସୀଙ୍କୁ ବିସ୍ଥାପିତ ହେବାକୁ ପଡିଛି । ଏମାନେ ସାନଘୁମୁଡା ପଞ୍ଚାୟତ କଲାମୋଘା ଠାରେ ଏନଟିପିସି ପକ୍ଷରୁ ନିର୍ମିତ ପୁନର୍ବାସ ଓ ଥଇଥାନ କଲୋନୀରେ ଥଇଥାନ ହୋଇଛନ୍ତି। ଗତ ୪ବର୍ଷ ହେବ ଗାଁ ମାଟିକୁ ଛାଡି ଏଠାରେ ଏହି ବିସ୍ଥାପିତ ପରିବାରଙ୍କ ଆରମ୍ଭ ହୋଇଛି ନୂଆ ଜୀବନ। ବିସ୍ଥାପିତ କଲୋନୀରେ ସେମାନେ ନିଜ ପ୍ରଥା, ପରମ୍ପରା ଓ ସଂସ୍କୃତିକୁ ବଞ୍ଚାଇବାକୁ ମଧ୍ୟ ଚେଷ୍ଟା କରିଛନ୍ତି। ଏଠାରେ କମ୍ପାନୀ ତରଫରୁ ପକ୍କା ଘର, ରାସ୍ତା, ଅନ୍ୟାନ୍ୟ ଆନୁଷଙ୍ଗିକ ଆଧୁନିକ ବ୍ୟବସ୍ଥା ଯୋଗାଇ ଦିଆଯାଇଛି ସତ ହେଲେ ସେ ଗାଁ ମାଟିର ବାସ୍ନା ତାଙ୍କ ପାଇଁ ସ୍ୱପ୍ନ ପାଲଟିଛି। ବିସ୍ଥାପିତ ହୋଇଥିବା ଗାଁର ଅନେକ ପରିବାର ଅନ୍ୟସ୍ଥାନକୁ ଯାଇ ମଧ୍ୟ ପୁନର୍ବସତି ସ୍ଥାପନ କରିଛନ୍ତି। ଗାଁର ଭିଟାମାଟି, ଗ୍ରାମଦେବତୀ, ଚାଷଜମି, ପାହାଡପର୍ବତ, ଝରଣା ଯୋର, ଗାଁ ଦାଣ୍ଡ ଆଜି ଲୀନ ହୋଇସାରିଛି ଖଣି ଗର୍ଭରେ। ଏବେ ବିସ୍ଥାପିତ କଲୋନୀ ଭିତରେ ନିଜ ପାରମ୍ପରିକ ଗଣପର୍ବ ନୂଆଁଖାଇ ପାଳନ କରୁଛନ୍ତି। ନୂଆଁଖାଇ ପର୍ବ ପାଳନ ଧାରାରେ ଚାଷୀର ନାହିଁ ଚାଷଜମି। ନାହିଁ ଆଉ ସବୁଜିମାଭରା ଧାନ କ୍ଷେତ। ନୂଆଁଖାଇ ସକାଳୁ ଯାଇ କେହି କୃଷିକ୍ଷେତ୍ରରେ ପୂଜା କରୁନାହାନ୍ତି। ଗାଁରେ ଥିବା ଦେମୂଳ ପୂଜା ଏବେ କଲୋନୀ ମଧ୍ୟରେ ତିଆରି ହୋଇଥିବା ଦେମୂଳ ଗୁଡିରେ ପୂଜା ହେଉଛି। କଲୋନୀ ଭିତରେ ପ୍ରତ୍ୟେକ ନିଜ ନିଜ ଘରେ ଦେବଦେବୀ ଓ ପିତୃପୁରୁଷଙ୍କଠାରେ ନୂଆ ଚାଉଳରେ ପ୍ରସ୍ତୁତ ନବାନ୍ନ ଅର୍ପଣ ପରେ ସମସ୍ତେ ଏକାଠି ବସି ନୂଆଁଖାଇ ପାଳନ କରନ୍ତି। ବିସ୍ଥାପିତ ହୋଇଥିବା ମଝାପଡା ଗ୍ରାମର ୬୨ ବର୍ଷୀୟା ନିଶାବତୀ ଖର୍ସେଲ କହନ୍ତି, ଗାଁକୁ ଯେତେବେଳେ ନୂଆବୋହୂ ହୋଇ ଆସିଥିଲି ପରିବାରର ସମସ୍ତେ ଏକାଠି ମିଶି ନୂଆ ଖାଉଥିଲୁ। ଗାଁରେ ଥିବା ଯୋରରେ ଗାଧୋଇ ଆସି ସମସ୍ତେ ମିଶି ପୂଜା ପ୍ରସ୍ତୁତିଠାରୁ ଆରମ୍ଭକରି ରନ୍ଧାବଢା, ପିଠାପଣା କରୁଥିଲୁ। ହେଲେ ସମୟକ୍ରମେ ଆଜି ଆମେ ଗାଁ ମାଟିରୁ ବିସ୍ଥାପିତ ହୋଇ ଏହି କଲୋନୀରେ ନୂଆଁଖାଇ ପାଳନ କରୁଛୁ। ଏହା ଭିତରେ ପୂର୍ବଭଳି ନୂଆଁଖାଇର ମହକ ନ ଥିଲେ ମଧ୍ୟ ୪ଖଣ୍ଡ ଗାଁର ଲୋକେ ଗୋଟିଏ କଲୋନୀରେ ରହି ଆମର ଏହି ମହାନ୍ ପରମ୍ପରା ନୂଆଁଖାଇ ପାଳନ କରି ଖୁସି ଅନୁଭବ କରୁଛୁ। ଗୋପୀନାଥ ପଧାନ କହିଛନ୍ତି, ଏଠାରେ ଚାଷ ଜମିକୁ ଯାଇ ନୂଆଁଖାଇ ପୂଜା ଆଉ କରିପାରୁନାହିଁ। ନୂଆଁଖାଇ ମଜା ଆମ ପାଇଁ ଅତୀତ ହୋଇଛି। ସେ ବିସ୍ତୀର୍ଣ୍ଣ ସବୁଜିମା ଭରା ଧାନକ୍ଷେତ, ଗୋରୁଗୁହାଳ, ଧାନ ଖଳା ଆଉ ସବୁଜ ବନାନୀ ନାହିଁ। ମଝାପଡାର ସପ୍ନେଶ୍ୱର ଭୋଇ କହିଛନ୍ତି, ଆଗରୁ ଗାଁରେ କାଲୋ ୨ଦିନ ପୂର୍ବରୁ ନୂଆଧାନ ଆଣି ପ୍ରତି ଘରେ ଦେଇଯାଉଥିଲେ, ହେଲେ ଏବେ ଏଠାରେ ଆଉ କାଲୋଙ୍କ ଡାକ ଶୁଭୁନାହିଁ । ଏହା ସତ୍ତ୍ୱେ ମଧ୍ୟ ନିଜ ପରମ୍ପରାକୁ ମନେ ପକାଇ ଏହାକୁ ବଞ୍ଚାଇ ରଖିବାର ପ୍ରୟାସ ଜାରି ରଖିଛନ୍ତି ଏହି ବିସ୍ଥାପିତ ପରିବାର।

ରିପୋର୍ଟ : ଜୟ ନାରାୟଣ ମେଣ୍ଟୁଳି

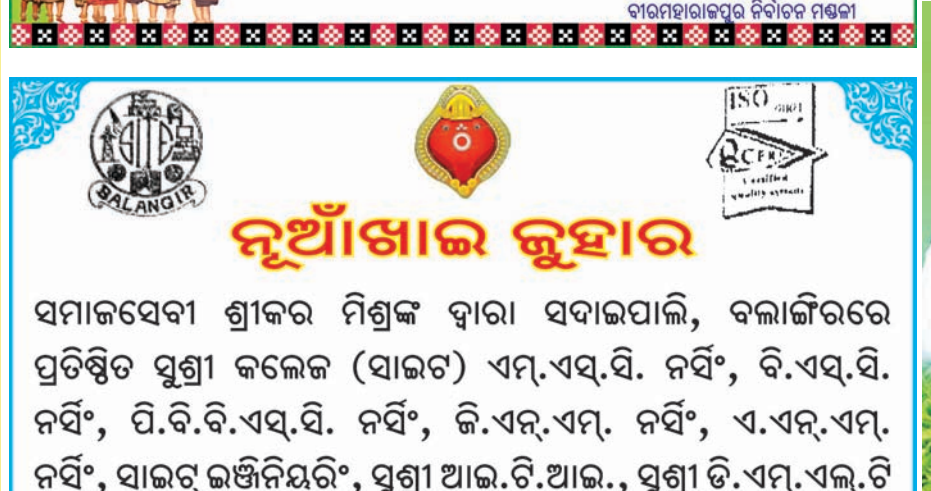

ନୂଆ ରୂପରେ ଲାଲଚାନ୍ଦ୍ ମାଷ୍ଟରକ୍ୟାଣ୍ଟିନ୍ ଆଉଟ୍‌ଲେଟ୍

ଭୁବନେଶ୍ୱର,୧୯।୯(ଅଭୟ ଦାଶ)

ପୂର୍ବ ଭାରତର ବୃହତ୍ତମ ତଥା ରାଜ୍ୟର ପ୍ରମୁଖ ଅଳଙ୍କାର ପ୍ରତିଷ୍ଠାନ ଲାଲଚାନ୍ଦ ଜୁଏଲର୍ସର ଭୁବନେଶ୍ୱର ମାଷ୍ଟରକ୍ୟାଣ୍ଟିନ ଆଉଟଲେଟ(ଶୋ'ରୁମ୍) ନୂଆ ରୂପରେ ଉଦ୍‌ଘାଟିତ ହୋଇଯାଇଛି। ଏହି ପରିପ୍ରେକ୍ଷୀରେ ହଂସ ପରିବାରର ବୟୋଜ୍ୟୋଷ୍ଠ ତଥା ଲାଲଚାନ୍ଦର ପ୍ରତିଷ୍ଠାତା ଅଧ୍ୟକ୍ଷ ସଞ୍ଜୟ ହଂସଙ୍କ ଜ୍ୟୋଷ୍ଠଭ୍ରାତା ଶ୍ୟାମ ସୁନ୍ଦର ହଂସ ସମ୍ମାନିତ ଅତିଥି ଭାବେ ଯୋଗଦେଇ ଏହାର ଉଦ୍‌ଘାଟନ କରିଛନ୍ତି।

ଅନ୍ୟମାନଙ୍କ ମଧ୍ୟରେ ଲାଲଚାନ୍ଦର ପ୍ରତିଷ୍ଠାତା ଅଧ୍ୟକ୍ଷ ସଞ୍ଜୟ ହଂସଙ୍କ ସମେତ ଓଡ଼ିଆ ସିନେ ତାରକା କୁନା ତ୍ରିପାଠୀ, ଆକାଶ ଦାସ ନାୟକ, ଭୂମିକା ଦାସ ଏବଂ ସୂର୍ଯ୍ୟମୟୀ ମହାପାତ୍ର ପ୍ରମୁଖ ଉପସ୍ଥିତ ଥିଲେ।

ସେହିଭଳି ଗଣେଶ ଚତୁର୍ଥୀ ଅବସରରେ ଶୋ'ରୁମ୍‌ର ପଛପାର୍ଶ୍ୱରେ ପର୍ଯ୍ୟାପ୍ତ ପାର୍କିଂ ସୁବିଧା ସହ ଏକ ନୂତନ ପ୍ରବେଶ ଦ୍ୱାର ଗ୍ରାହକଙ୍କ ପାଇଁ ଉନ୍ମୁକ୍ତ କରାଯାଇଛି, ଗ୍ରାହକମାନଙ୍କୁ ଶୋ'ରୁମ୍‌ରେ ସୁବିଧାଜନକ ପ୍ରବେଶ ପାଇଁ ଏହି ରୂପାନ୍ତରଣ କରାଯାଇଛି। ନୂତନ ଭାବେ ସୁସଜ୍ଜିତ ଉକ୍ତ ଶୋ'ରୁମ୍ ମଧ୍ୟକୁ ଗ୍ରାହକମାନେ ଉଭୟ ଦ୍ୱାର ଦେଇ ପ୍ରବେଶ କରିପାରିବେ। ଉକ୍ତ ଶୋ'ରୁମ୍‌ରେ ନିର୍ମିତ ସ୍ୱତନ୍ତ୍ର ସେଲ୍‌ଫି ପଏଣ୍ଟରେ ଗ୍ରାହକମାନେ ୨୩ ଓ ୨୪ ସେପ୍ଟେମ୍ବର ଅପରାହ୍ନ ୫ଟା ରୁ ୭ଟା ପର୍ଯ୍ୟନ୍ତ ଭୂମିକା ଓ ସୂର୍ଯ୍ୟମୟୀଙ୍କ ସହ ସେଲ୍‌ଫି ନେବାର ସୁଯୋଗ ପାଇପାରିବେ। ଉଦ୍‌ଘାଟନୀ ଅବସରରେ ଗ୍ରାହକମାନଙ୍କ ପାଇଁ ଆକର୍ଷଣୀୟ ତଥା ଐତିହାସିକ ଅଫର୍ ଘୋଷଣା କରାଯାଇଛି, ଯାହା ସୀମିତ ଅବଧି ପାଇଁ (ସେପ୍ଟେମ୍ବର ୧୯-୨୪ ପର୍ଯ୍ୟନ୍ତ) ଉପଲବ୍ଧ। ସମସ୍ତ ଏଚ୍‌ୟୁଆଇଡି ହଲ୍‌ମାର୍କ ଯୁକ୍ତ ସୁନା ଗହଣା ଗଢ଼ାମୂଲ୍ୟ ଗ୍ରାମ୍ ପିଛା ଫ୍ଲାଟ୍ ୪୯୯ ଟଙ୍କା ରହିଛି, ସେହିପରି ରୁପା ଗହଣାର ଗଢ଼ା ମୂଲ୍ୟ ଉପରେ ଫ୍ଲାଟ ୫୦%, ହୀରା ମୂଲ୍ୟ ଉପରେ ଫ୍ଲାଟ ୩୦% ଏବଂ ନିର୍ଦ୍ଦିଷ୍ଟ ହାତ ଘଣ୍ଟା ବ୍ରାଣ୍ଡଗୁଡ଼ିକ ଉପରେ ଫ୍ଲାଟ୍ ୨୦% ରିହାତି ଅଫର ରହିଛି, ଏହା ସହ ପ୍ରତି ୨୫ହଜାର ଟଙ୍କା ବା ତଦୂର୍ଦ୍ଧ୍ୱ କ୍ରୟ ଉପରେ ରୌପ୍ୟ ମୁଦ୍ରା ସମ୍ପୂର୍ଣ୍ଣ ମାଗଣା ପ୍ରଦାନ କରାଯାଉଛି, ସବୁଠୁ ବଡ଼ କଥା ହେଲା ଲାଲଚାନ୍ଦର ଅଫରଗୁଡ଼ିକରେ ଗ୍ରାହକମାନଙ୍କ ପାଇଁ କୌଣସି ଲୁକ୍କାୟିତ ସର୍ତ୍ତ ନାହିଁ।

ଏ ସମ୍ପର୍କରେ ଲାଲଚାନ୍ଦର ପ୍ରତିଷ୍ଠାତା ଅଧ୍ୟକ୍ଷ ସଞ୍ଜୟ ହଂସ କହିଛନ୍ତି, ଲାଲଚାନ୍ଦ୍ ମାଷ୍ଟରକ୍ୟାଣ୍ଟିନ୍ ଆଉଟଲେଟର ନବ କଳେବର କରି ଆମେ ବେଶ୍ ଉତ୍ସାହିତ ଅଛୁ। ବିଶେଷ କରି ୩୫ ବର୍ଷରୁ ଅଧିକ ସମୟ ଧରି ଗ୍ରାହକଙ୍କ ଆବଶ୍ୟକତା ପୂରଣ ସହିତ ଗୁଣାତ୍ମକ ସାମଗ୍ରୀ ପ୍ରଦାନ କରିଆସିଛୁ।

ଏଚ୍‌ଏସ୍‌ବିସିର ଡିଜିଟାଲ୍ ଅଭିଯାନ

ଭୁବନେଶ୍ୱର,୧୯।୯

ଏଚ୍‌ଏସ୍‌ବିସି ମ୍ୟୁଚୁଆଲ୍ ଫଣ୍ଡର ନୂତନ ଡିଜିଟାଲ ଅଭିଯାନ ସମ୍ପର୍କରେ ଘୋଷଣା କରାଯାଇଛି। ଏପରିକି ନିବେଶକମାନଙ୍କୁ ପ୍ରଶିକ୍ଷିତ କରିବା ପାଇଁ ଏସ୍‌ଆଇପି ହେ ହାସ୍ ଟ୍ୟାଗ୍ ଫାଇଦେ ୱାଲି ଆଦତ୍ ନାମକ ଏକ ଡିଜିଟାଲ୍ ଅଭିଯାନ ସର୍ବଭାରତୀୟସ୍ତରରେ ଆରମ୍ଭ ହୋଇଛି, ଯେଉଁଥିରେ ଦୀର୍ଘସ୍ଥାୟୀ ଆର୍ଥିକ ଲକ୍ଷ୍ୟ ହାସଲ କରିବା ଦିଗରେ କାର୍ଯ୍ୟ କରୁଛି। ବିଶେଷକରି ଏହା ଏସଆଇପିର ପରିବର୍ତ୍ତନଶୀଳ ଶକ୍ତିକୁ ଆଲୋକପାତ କରିଛି। ଏହି ଅଭିଯାନ ଭାରତରେ ୨୭ ଓ ୩୫ ବର୍ଷ ବୟସ ମଧ୍ୟରେ ମିଲେନିଆଲ୍ ନିବେଶକମାନଙ୍କୁ ପ୍ରଶିକ୍ଷିତ ଓ ସଶକ୍ତ କରିବା ପାଇଁ ଲକ୍ଷ୍ୟ ରଖିଛି। ଏହି ଅଭିଯାନ ଭିଡିଓରେ କମ୍ପାଉଣ୍ଡିଂର ଶକ୍ତି ଏବଂ ଶୃଙ୍ଖଳିତ ନିବେଶର ମହତ୍ତ୍ୱକୁ ଗୁରୁତ୍ୱ ପ୍ରଦାନ କରାଯାଇଛି, ଏହା ମିଲେନିଆଲଙ୍କୁ ସେମାନଙ୍କର ବିବିଧ ଆର୍ଥିକ ଲକ୍ଷ୍ୟ ସହିତ ସମନ୍ୱିତ ହୋଇ ଶୀଘ୍ର ସେମାନଙ୍କର ନିବେଶ ଯାତ୍ରା ଆରମ୍ଭ କରିବା ଲାଗି ପ୍ରୋତ୍ସାହିତ କରୁଛି। ଏଥିରେ ୩ଟି କ୍ଷୁଦ୍ର ଚଳଚ୍ଚିତ୍ର ବିଶିଷ୍ଟ ଏକ ସିରିଜ ରହିଛି, ଏହି ସିରିଜର ପ୍ରଥମ ଚଳଚ୍ଚିତ୍ର ଲାଇଭ୍ ହୋଇଯାଇଛି, ଏହା ପରେ ଅନ୍ୟଗୁଡ଼ିକ ଆଗାମୀ ୨ସପ୍ତାହ ମଧ୍ୟରେ ଉନ୍ମୋଚିତ ହେବ ବୋଲି ଏଚ୍‌ଏସ୍‌ବିସି ଆସେଟ୍ ମ୍ୟାନେଜମେଣ୍ଟ କମ୍ପାନୀ (ଇଣ୍ଡିଆ) ପ୍ରାଇଭେଟ୍ ଲିମିଟେଡ୍‌ର ସିଇଓ କୈଳାସ କୁଲକର୍ଣ୍ଣି ମତପ୍ରକାଶ କରିଛନ୍ତି।

ବିଓବିକୁ ରାଜଭାଷା କୀର୍ତ୍ତି ପୁରସ୍କାର

ଭୁବନେଶ୍ୱର,୧୯।୯

କ୍ରମାଗତ ୨ୟ ବର୍ଷ ଲାଗି ବ୍ୟାଙ୍କ ଅଫ ବରୋଦା (ବିଓବି) କୁ ରାଜଭାଷା କୀର୍ତ୍ତି ପୁରସ୍କାର ପ୍ରଦାନ କରାଯାଇଛି। ବିଶେଷ କରି ରାଷ୍ଟ୍ରାୟତ୍ତ ବ୍ୟାଙ୍କ ବର୍ଗରେ ବିଓବିକୁ ୨୦୨୨-୨୩ ବର୍ଷ ପାଇଁ ରାଜଭାଷା କୀର୍ତ୍ତି ପୁରସ୍କାର ଅଧୀନରେ ଦ୍ୱିତୀୟ ପୁରସ୍କାର ଦିଆଯାଇଛି। ଏପରିକି ୨୦୨୩ ହିନ୍ଦୀ ଦିବସ ଉପଲକ୍ଷେ ପୁଣେ (ମହାରାଷ୍ଟ୍ର)ଠାରେ ଆୟୋଜିତ ୩ୟ ଅଲ ଇଣ୍ଡିଆ ଅଫିସିଆଲ ଲାଙ୍ଗୁଏଜ କନଫରେନ୍‌ସ ଅବସରରେ ବିଓବିର ଏମଡି ତଥା ସିଇଓ ଦେବଦତ୍ତ ଚାନ୍ଦ ଗୃହ ରାଜ୍ୟ ମନ୍ତ୍ରୀ ଅଜୟ କୁମାର ମିଶ୍ରଙ୍କଠାରୁ ଉକ୍ତ ପୁରସ୍କାର ଗ୍ରହଣ କରିଥିଲେ। ଏହି ପରିପ୍ରେକ୍ଷୀରେ ପିସଓଏଲର ଉପାଧ୍ୟକ୍ଷ ଭର୍ତ୍ତୃହରି ମହତାବ, ରାଜ୍ୟସଭାର ଉପାଧ୍ୟକ୍ଷ ହରିବଂଶ ନାରାୟଣ ସିଂହ ଏବଂ ସ୍ୱରାଷ୍ଟ୍ର ମନ୍ତ୍ରଣାଳୟ ଅଧୀନ ଡିଓଏଲର ସଚିବ ଅଂଶୁଳି ଆରିଆ ପ୍ରମୁଖ ଉପସ୍ଥିତ ଥିଲେ।

ଜିଓ ଏୟାରଫାଇବରର ଶୁଭାରମ୍ଭ

ଭୁବନେଶ୍ୱର,୧୯।୯

ରିଲାଏନ୍ସ ଜିଓର ବହୁ ପ୍ରତୀକ୍ଷିତ ତଥା ଅତ୍ୟାଧୁନିକ ଜ୍ଞାନେକୌଶଳରେ ନିର୍ମିତ 'ଜିଓ ଏୟାରଫାଇବର'ର ଶୁଭାରମ୍ଭ ସମ୍ପର୍କରେ ଘୋଷଣା କରାଯାଇଛି। ଏପରିକି ପବିତ୍ର ଗଣେଶ ପୂଜା ଅବସରରେ ଦେଶର ପ୍ରମୁଖ ୮ ମେଟ୍ରୋ ସହର ଦିଲ୍ଲୀ, ମୁମ୍ବାଇ, ହାଇଦ୍ରାବାଦ, କୋଲକାତା, ଅହମଦାବାଦ, ବେଙ୍ଗାଲୁରୁ, ଚେନ୍ନାଇ ଓ ପୁଣେରେ ଜିଓ ଏୟାରଫାଇବର ସେବାର ଆନୁଷ୍ଠାନିକ ଶୁଭାରମ୍ଭ କରାଯାଇଛି। ସେହିଭଳି ଜିଓ ପକ୍ଷରୁ ଏୟାରଫାଇବର ଓ ଏୟାରଫାଇବର୍ ମ୍ୟାକ୍ସ ନାମରେ ୨ଟି ପ୍ଲାନ୍ ମଧ୍ୟ ଘୋଷଣା କରାଯାଇଛି।

ଏ ସମ୍ପର୍କରେ ରିଲାଏନ୍ସ ଜିଓ ଇନ୍‌ଫୋକମ୍ ଲିମିଟେଡ୍‌ର ଅଧ୍ୟକ୍ଷ ଆକାଶ ଅମ୍ବାନୀ କହିଛନ୍ତି, ଆମର ଫାଇବର-ଟୁ-ଦି-ହୋମ୍ ସେବା ଜିଓ ଫାଇବର ୧ କୋଟିରୁ ଅଧିକ ଗ୍ରାହକଙ୍କୁ ସେବା ପ୍ରଦାନ କରୁଛି, ପ୍ରତିଦିନ ହଜାର ହଜାର ଲୋକ ସେଥିରେ ଯୋଡ଼ି ହେଉଛନ୍ତି। କିନ୍ତୁ ବର୍ତ୍ତମାନ ବି ଲକ୍ଷ ଲକ୍ଷ ଘର ଓ ଛୋଟ ବ୍ୟବସାୟୀଙ୍କୁ ଯୋଡ଼ିବା କାର୍ଯ୍ୟ ବାକି ରହିଛି, ଜିଓ ଏୟାରଫାଇବର ସହିତ ଦେଶର ସବୁ ଘରକୁ ସମାନ ଗୁଣବତ୍ତାର ସେବା ସହିତ ଆମେ ଶୀଘ୍ର ଯୋଡ଼ିବୁ। ଜିଓ ଏୟାରଫାଇବର ଶିକ୍ଷା, ସ୍ୱାସ୍ଥ୍ୟ, ନିରୀକ୍ଷଣ ଓ ସ୍ମାର୍ଟ ହୋମ୍ କ୍ଷେତ୍ରରେ ନିଜସ୍ୱ ସମାଧାନ ଜରିଆରେ ଲକ୍ଷ ଲକ୍ଷ ଘରକୁ ବିଶ୍ୱସ୍ତରୀୟ ଡିଜିଟାଲ୍ ମନୋରଞ୍ଜନ, ସ୍ମାର୍ଟ ହୋମ୍ ସେବା ଏବଂ ବ୍ରଡ୍‌ବ୍ୟାଣ୍ଡ ସେବା ପ୍ରଦାନ କରିବ। ଜିଓ ଏୟାରଫାଇବରକୁ ଅନଲାଇନ୍ ଓ ଅଫ୍‌ଲାଇନ୍‌ରେ ମଧ୍ୟ ବୁକିଂ କରାଯାଇପାରିବ।

ଶାଲୁଙ୍କୁ ଇଣ୍ଟରନ୍ୟାଶନାଲ ଓମେନ ଅଫ୍ ଦି ଇୟର ପୁରସ୍କାର

ଭୁବନେଶ୍ୱର,୧୯।୯

ଜିନ୍ଦଲ ଷ୍ଟିଲ୍ ଆଣ୍ଡ ପାୱାର(ଜେଏସ୍‌ପି)ର ସାମାଜିକ ପ୍ରତିଷ୍ଠାନ 'ଜେଏସ୍‌ପି ଫାଉଣ୍ଡେଶନ'ର ଚେୟାରପର୍ସନ ଶାଲୁ ଜିନ୍ଦଲଙ୍କୁ ନିକଟରେ ଆଉ ଏକ ଅନ୍ତଃରାଷ୍ଟ୍ରୀୟ ସମ୍ମାନ ପ୍ରଦାନ କରାଯାଇଛି। ବିଶେଷକରି ଆମେରିକାର ଶିକାଗୋଠାରେ ଭାରତୀୟ ଦୂତାବାସର ସହଯୋଗରେ ଡିଭ୍ରାଇବାଲ୍ସ ଫାଉଣ୍ଡେଶନ୍ ଦ୍ୱାରା ଆୟୋଜିତ ସ୍ୱଦେଶୀ ମେଳା 'ଇଣ୍ଡିଆନ ଆମେରିକାନ ଟ୍ରେଡ୍ ଫେୟାର' ଅବସରରେ ଶାଲୁଙ୍କୁ ଇଣ୍ଟରନ୍ୟାଶନାଲ ଓମେନ ଅଫ୍ ଦି ଇୟର ପୁରସ୍କାରରେ ପୁରସ୍କୃତ (ସମ୍ମାନିତ) କରାଯାଇଛି। ଉଲ୍ଲେଖଯୋଗ୍ୟ, ଓଡ଼ିଶା, ଛତିଶଗଡ଼ ଏବଂ ଝାଡ଼ଖଣ୍ଡ ଭଳି ରାଜ୍ୟର ଗ୍ରାମାଞ୍ଚଳ ତଥା ଆଦିବାସୀ ଅଞ୍ଚଳରେ ୧୦ ନିୟୁତ ଲୋକଙ୍କ ବିକାଶ ନିମନ୍ତେ ଉଲ୍ଲେଖନୀୟ ଅବଦାନ ପାଇଁ ଶାଲୁଙ୍କୁ ଏହି ପୁରସ୍କାର ପ୍ରଦାନ କରାଯାଇଛି। ଅପରପକ୍ଷରେ ଉକ୍ତ

ଶାଲୁ ଜିନ୍ଦଲ

କାର୍ଯ୍ୟକ୍ରମର ଉଦ୍‌ଘାଟନୀ ସମାରୋହରେ ଶିକାଗୋସ୍ଥିତ ଭାରତ ଦୂତାବାସର କନ୍‌ସଲ୍ ଜେନେରାଲ୍ ସୋମନାଥ ଘୋଷ୍ ମୁଖ୍ୟ ଅତିଥି ଭାବେ ଯୋଗ ଦେଇଥିଲେ। ସେହିଭଳି ଏହି ସମ୍ମାନଜନକ ପ୍ରଶଂସା ପାଇବା ପରେ ଶାଲୁ ସମସ୍ତଙ୍କୁ କୃତଜ୍ଞତା ଜଣାଇବା ସହ ଭାରତରେ ଲୋକଙ୍କ ଜୀବନଶୈଳୀକୁ ଆହୁରି ସମୃଦ୍ଧ କରିବା ପାଇଁ ନିଜର ପ୍ରତିବଦ୍ଧତାକୁ ଦୋହରାଇଛନ୍ତି। ଏପରିକି ଏହି ପୁରସ୍କାର ପାଇଥିବାରୁ ମୁଁ ନିଜକୁ ଗୌରବାନ୍ୱିତ ମନେ କରୁଛି। ଏହି ପୁରସ୍କାର ଟିମ୍ ଜେଏସ୍‌ପି ଫାଉଣ୍ଡେଶନର ସାମୂହିକ ପ୍ରୟାସର ଏକ ସ୍ୱୀକୃତି ହୋଇଥିବାବେଳେ ଦେଶ ତଥା ସମଗ୍ର ବିଶ୍ୱରେ ବଞ୍ଚିତ ତଥା ସାମାଜିକ ଦୁର୍ବଳବର୍ଗଙ୍କ ଉଜ୍ଜ୍ୱଳ ତଥା ଅଧିକ ଅନ୍ତର୍ଭୁକ୍ତି ଭବିଷ୍ୟତ ସୃଷ୍ଟି କରିବାକୁ ଆମର ପ୍ରଚେଷ୍ଟା ଜାରି ରହିବ ବୋଲି ଶାଲୁ ମତପ୍ରକାଶ କରିଛନ୍ତି। ସେହିପରି ଜେଏସ୍‌ପି ଫାଉଣ୍ଡେଶନର ଚେୟାରପର୍ସନ୍ ଭାବେ ଶାଲୁ ଜିନ୍ଦଲ ମୁଖ୍ୟତଃ ଛତିଶଗଡ଼, ଓଡ଼ିଶା ଓ ଝାଡ଼ଖଣ୍ଡ ଏବଂ ଭାରତର ଅନ୍ୟାନ୍ୟ ଅଞ୍ଚଳରେ ଗୁଣାତ୍ମକ ଶିକ୍ଷା, ସ୍ୱାସ୍ଥ୍ୟସେବା, ଦକ୍ଷତା ବିକାଶ ଏବଂ ମହିଳା ସଶକ୍ତୀକରଣ ଏବଂ ସାମାଜିକ ଅନ୍ତର୍ଭୁକ୍ତୀକରଣ କ୍ଷେତ୍ରରେ ବିଭିନ୍ନ କାର୍ଯ୍ୟକ୍ରମ କରି ଆସୁଛନ୍ତି।

RUSHIKULYA HIGHER SECONDARY SCHOOL, SURADA, GANJAM

WALK-IN-INTERVIEW

Candidates having +3 qualification with B.Lib/M. Lib may attend a Walk-in-Interview with all original and Xerox Certificates along with Bio-Data for the Post of **Asst. Librarian (Contractual)** against the management on Dtd.30.09.2023 at 10.00 A.M. to 1.00 P.M. Salary is negotiable.

Certificate Verification: 10.30 A.M. to 11.30 A.M.

By the Order of President (GB)
Sd./- Principal-cum-Secretary

GOVERNMENT OF ODISHA
WORKS DEPARTMENT
SHORT ADVERTISEMENT
No. WORKS-OE-I-MISCSB-0001-2022/15375/W
Bhubaneswar, Dated: 14.09.2023

No. B-908: Applications are invited from the retired Group-D employees residing in Bhubaneswar Municipal Corporation area and within the age of 63 years of age for filling up of four (4) Number of Group-D Category post on consolidated remuneration basis as per FD O.M. No. 24533/F Dt.29.09.2022. The application should reach the Joint Secretary, Works Department, Lokaseva Bhawan, Bhubaneswar - 751001 by Regd./Speed Post by 30.09.2023 at 5 P.M. Application received after last date shall not be considered. The application form and the terms & conditions etc. are available in the Department's Website: **www.worksodisha.gov.in**.

Sd./- Joint Secretary to Government
OIPR-34001/11/0002/2324

ଫୁର୍‌ସତ୍

ଦଶହରାରେ ଟାଇଗରଙ୍କ 'ଗଣପଥ'

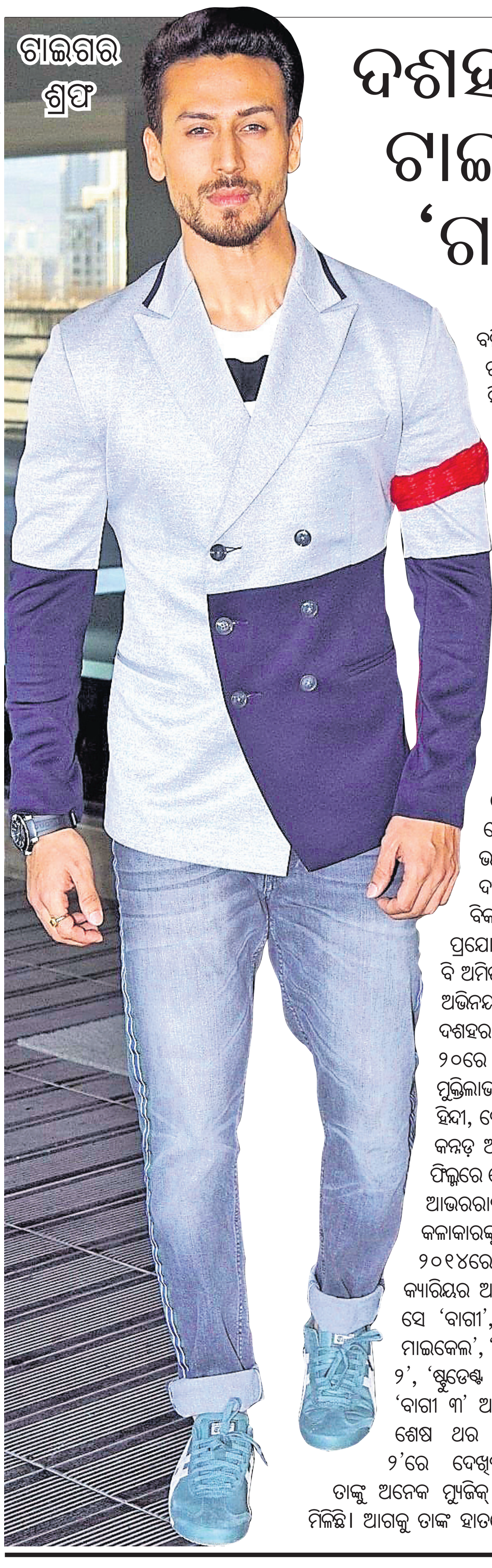
ଟାଇଗର ଶ୍ରଫ

ମୁମ୍ବାଇ

ବଲିଉଡ୍‌ର ଅଭିନେତା ଟାଇଗର ଶ୍ରଫ ଖୁବ୍‌ଶୀଘ୍ର ଏକ ସିନେମାରେ ତାଙ୍କର ଯାଦୁ ଦେଖାଇବାକୁ ଆସୁଛନ୍ତି। ଏନେଇ ସେ ଆସନ୍ତା ଫିଲ୍ମ 'ଗଣପଥ: ଏ ହିରୋ ଇଜ୍ ବର୍ନ'ର ଫାଷ୍ଟ ଲୁକ୍ ଶେୟାର କରିଛନ୍ତି। ସିନେମା 'ହିରୋପନ୍ତି' ପରେ ପୁଣିଥରେ ଟାଇଗରଙ୍କ ସହ ଅଭିନେତ୍ରୀ କ୍ରିତି ସାନନ ଏକାଠି ନଜରକୁ ଆସିବେ। ନିର୍ଦ୍ଦେଶକ ବିକାଶ ବଲ ଗଣେଶ ଚତୁର୍ଥୀ ଅବସରରେ ସୋସିଆଲ ମିଡିଆରେ ଏକ ପୋଷ୍ଟର ଶେୟାର କରିଛନ୍ତି, ଯେଉଁଥିରେ ଟାଇଗରଙ୍କୁ ଦେଖିବାକୁ ମିଳିଛି। ବାସୁ ଭଗନାନି, ଜ୍ୟାକି ଭଗନାନି, ଦୀପଶିଖା ଦେଶମୁଖ ଏବଂ ବିକାଶ ବଲ ଚଳଚ୍ଚିତ୍ରରେ ପ୍ରଯୋଜନା କରିଛନ୍ତି। ମୁଭିରେ ବିଗ୍ ବି ଅମିତାଭ ବଚ୍ଚନ ମୁଖ୍ୟ ଭୂମିକାରେ ଅଭିନୟ କରିବେ। ଚଳିତବର୍ଷ ଦଶହରା ଅବସରରେ ଅକ୍ଟୋବର ୨୦ରେ ସିନେମା ପ୍ରେକ୍ଷାଳୟରେ ମୁକ୍ତିଲାଭ କରିବ। ଫିଲ୍ମ ବିଶ୍ୱବ୍ୟାପୀ ହିନ୍ଦୀ, ତେଲୁଗୁ, ତାମିଲ, ମାଲାୟଲମ୍, କନ୍ନଡ଼ ଆଦି ଭାଷାରେ ରିଲିଜ୍ ହେବ। ଫିଲ୍ମରେ ରେହମାନ୍, ଶାରିକ ଖାନ୍, ଏଲି ଆଭରରାମ୍, ଫୈସଲ ମହମ୍ମଦ ଆଦି କଳାକାରଙ୍କୁ ଦେଖିବାକୁ ମିଳିବ। ଟାଇଗର ୨୦୧୪ରେ 'ହିରୋପନ୍ତି'ରୁ ତାଙ୍କ ବଲିଉଡ୍ କ୍ୟାରିୟର ଆରମ୍ଭ କରିଥିଲେ। ଏହାପରେ ସେ 'ବାଗୀ', 'ଏ ଫ୍ଲାଇଂ ଜାଟ୍', 'ମୁନ୍ନା ମାଇକେଲ', 'ୱେଲକମ୍ ଟୁ ନ୍ୟୁୟର୍କ', 'ବାଗୀ ୨', 'ଷ୍ଟୁଡେଣ୍ଟ ଅଫ୍ ଦି ଇଅର ୨', 'ୱାର୍', 'ବାଗୀ ୩' ଆଦିରେ ନଜରକୁ ଆସିଥିଲେ। ଶେଷ ଥର ପାଇଁ ତାଙ୍କୁ 'ହିରୋପନ୍ତି-୨'ରେ ଦେଖିବାକୁ ମିଳିଥିଲା। ଏଥିସହ ତାଙ୍କୁ ଅନେକ ମ୍ୟୁଜିକ୍ ଭିଡିଓରେ ମଧ୍ୟ ଦେଖିବାକୁ ମିଳିଛି। ଆଗକୁ ତାଙ୍କ ହାତରେ ଆଉ ୨ଟି ଫିଲ୍ମ ରହିଛି।

ଭବିଷ୍ୟତ ଆମ୍ବୁଲାନ୍ସ

ସାକ୍ରାମେଣ୍ଟୋ

କେତେବେଳେ ଲୋକଙ୍କ ଦେହ ଅଚାନକ ଖରାପ ହୋଇଯିବ, ତାହା କହି ହେବନି। ଏଥିପାଇଁ ଲୋକେ ବହୁ ପ୍ରକାରର ଔଷଧ ସାଙ୍ଗରେ ରଖିଥାନ୍ତି। କିନ୍ତୁ ଦେହ ଖରାପ ହେଲେ ହସ୍ପିଟାଲରେ ପହଞ୍ଚିବା ସବୁ ସମୟରେ ସମ୍ଭବ ହୋଇ ନ ଥାଏ। ଏଥିଯୋଗୁ ଅନେକଙ୍କ ମୃତ୍ୟୁ ମଧ୍ୟ ହୋଇଥାଏ। ଯଦି ଏପରି ଗୋଟିଏ ଉଡ଼ନ୍ତା ଆମ୍ବୁଲାନ୍ସ ଆସନ୍ତା ଆଉ ଲୋକଙ୍କୁ ଠିକ୍ ସମୟରେ ହସ୍ପିଟାଲରେ ପହଞ୍ଚାନ୍ତା, ତେବେ ସେମାନଙ୍କ ଚିକିତ୍ସା ସହଜରେ ହୋଇପାରିବ। ଭବିଷ୍ୟତରେ ଏପରି ଏକ ଉଡ଼ନ୍ତା ଆମ୍ବୁଲାନ୍ସ ଆସିବାକୁ ଯାଉଛି, ଯାହାକୁ ଭବିଷ୍ୟତର ଆମ୍ବୁଲାନ୍ସ ବୋଲି କୁହାଯାଉଛି। ତାହାର ସ୍ପିଡ୍ ୨୮୮ ଏମ୍‌ପିଏଚ୍ ରହିବ। ଏଥିସହ ଏହା ୮ ମିନିଟ୍‌ରେ ରୋଗୀଙ୍କୁ ହସ୍ପିଟାଲରେ ପହଞ୍ଚାଇବ। ତେବେ ଏପରି ଯୋଜନାର ଏକ ଭିଡିଓ ପ୍ରସ୍ତୁତ କରାଯାଇଛି। ଖୁବ୍‌ଶୀଘ୍ର ଏହାକୁ ଆଣିବାକୁ ଚିନ୍ତା କରାଯାଉଛି। ଏହି ଭବିଷ୍ୟତ ଆମ୍ବୁଲାନ୍ସକୁ ବ୍ୟବହାର କରି ଉପାନ୍ତ ଅଞ୍ଚଳରୁ ଲୋକଙ୍କୁ ହସ୍ପିଟାଲରେ ପହଞ୍ଚାଯାଇପାରିବ। ଏବେ ଏହାର ଏକ ମଡେଲ ପ୍ରସ୍ତୁତ କରାଯାଇଛି। ଏଥିରେ କ୍ରୁ ସଦସ୍ୟ ଭାବେ ୨ ଜଣ ଲୋକ ରହିବେ। ଏହି ପ୍ରୋଜେକ୍ଟକୁ କାଲିଫର୍ନିଆର ଜମ୍ପ ଏରୋ କମ୍ପାନୀ ଶେୟାର କରିଛି। ଆମେରିକାର ଏକ କମ୍ପାନୀ ଏହି ଯୋଜନା ଶୁଣିବା ପରେ ସେ ୩୦ କୋଟି ଟଙ୍କାର ଏକ ଚୁକ୍ତିରେ ଦସ୍ତଖତ କରିଛି। ଏଥିସହ ଜମ୍ପ ଏରୋକୁ ଡେନ୍‌ମାର୍କର ଏକ ଆମ୍ବୁଲାନ୍ସ ସର୍ଭିସ କମ୍ପାନୀ ପକ୍ଷରୁ ଅର୍ଡର ମିଳିସାରିଛି।

ସମସ୍ତଙ୍କ ଘରେ ନିଜସ୍ୱ ବିମାନ

ଇଂଲଣ୍ଡ

ବର୍ତ୍ତମାନ ସମୟରେ ପ୍ରତ୍ୟେକଙ୍କ ଘରେ କିଛି ନା କିଛି ଯାନବାହନ ନିହାତିଥିବ। ସେ ସାଇକେଲ ହେଉ କିମ୍ବା ବାଇକ୍ କି ଦାମୀ କାର୍। ଲୋକେ ତାଙ୍କ ଲକ୍ଷ୍ୟସ୍ଥଳରେ ପହଞ୍ଚିବାରେ ତାକୁ ବ୍ୟବହାର କରିଥାନ୍ତି। ହେଲେ ଏକ ଜାଗା ଅଛି, ଯେଉଁଠାରେ ପ୍ରତ୍ୟେକଙ୍କ ଘରେ ଦୁଇଚକିଆ କିମ୍ବା ୪ ଚକିଆ ନୁହେଁ ବିମାନ ରହିଛି। ସେମାନଙ୍କ ପାଇଁ ତାହା ସାମାନ୍ୟ। ସେମାନେ କିଛି ଛୋଟ କାମ ପାଇଁ ହେଉ ପଛେ ସେହି ବିମାନ ବ୍ୟବହାର କରିଥାନ୍ତି। ଆମେରିକାର କାଲିଫର୍ନିଆରେ ଏକ ସ୍ଥାନ ରହିଛି, ଯେଉଁଠାରେ ସମସ୍ତଙ୍କ ଘର ସମ୍ମୁଖରେ ଏକ ଉଡ଼ାଜାହାଜ ଠିଆ ହୋଇଛି। ସେମାନଙ୍କୁ କେଉଁଠାକୁ ଯିବାକୁ ହେଲେ, ସେମାନେ ତାଙ୍କ ଉଡ଼ାଜାହାଜକୁ ନେଇ ଯାଆନ୍ତି। କାଲିଫର୍ନିଆର କେମରନ୍ ଏୟାରପାର୍କ ନାମକ ସହରର ସଡ଼କ ସାଧାରଣଠାରୁ ଅଧିକ ଚଉଡ଼ା । ଏହା ଫଳରେ ଏହି ରାସ୍ତାରେ ବିମାନ ଯାତ୍ରା ହୋଇପାରିବ। ହେଲେ ଏଠାରେ ପ୍ରଶ୍ନ ଉଠୁଛି ଯେ ସମସ୍ତେ ତ ଉଡ଼ାଜାହାଜ ଚଲାଇ ପାରିବେନି। ତେବେ ଏଠାରେ ରହୁଥିବା ସମସ୍ତେ ଜଣେ ଜଣେ ପାଇଲଟ। ସେମାନେ ନିଜ ନିଜ ଉଡ଼ାଜାହାଜ ନିଜେ ନେଇ ଯାଇଥାନ୍ତି। ଏଠାରେ ରହୁଥିବା ଲୋକ ପ୍ରତି ଶନିବାର ଏକାଠି ହୋଇ ଉଡ଼ାଜାହାଜ ନେଇ ଏୟାରପୋର୍ଟକୁ ଯାଇଥାନ୍ତି। ରିପୋର୍ଟ ମୁତାବକ, ଆମେରିକାରେ ମୋଟ ୬୦୦ରୁ ଉର୍ଦ୍ଧ୍ୱ ଏୟାର ପାର୍କ ରହିଛି। ଦ୍ୱିତୀୟ ବିଶ୍ୱଯୁଦ୍ଧ ସମୟରେ ଏପରି ବହୁତ ଏୟାର ଫିଲ୍ଡ ପ୍ରସ୍ତୁତ କରାଯାଇଥିଲା। ତାକୁ ପରେ ବଦଳା ନ ଯାଇ ପରେ ରେସିଡେନ୍ସିଆଲ ଏୟାର ପାର୍କ କରିଦିଆଗଲା। ଏଠାରେ କେବଳ ରିଟାୟାର୍ଡ ମିଲିଟାରି ପାଇଲଟ ହିଁ ରହିଥାନ୍ତି। ୧୯୪୬ ମସିହା ବେଳକୁ ଆମେରିକାରେ ମୋଟ ୪ ଲକ୍ଷ ପାଇଲଟ ଥିଲେ, ଯେଉଁମାନେ ଏପରି ଏୟାରପାର୍କରେ ରହିବାକୁ ଆରମ୍ଭ କଲେ। କେମରନ୍ ପାର୍କ ୧୯୬୩ରେ ହୋଇଥିଲା। ଏଠାରେ ମୋଟ ୧୨୪ ଘର ରହିଛି।

ନୂଆଁଖାଇ ଜୁହାର - ୨୦୨୩

ସୁବର୍ଣ୍ଣପୁର ଚାଷୀଭାଇ, ମା, ବହେନ୍‌ମାନଙ୍କୁ ଓ ପଶ୍ଚିମ ଓଡ଼ିଶାର ଭାଇ ବହେନ୍ ସବୁକୁ ପଶ୍ଚିମ ଓଡ଼ିଶାର ଗଣପର୍ବ ''ନୂଆଁଖାଇର ଜୁହାର''। ମାଁ ସୁରେଶ୍ୱରୀ, ମାଁ ଅଷ୍ଟଚଣ୍ଡୀ, ପ୍ରଭୁ ସୁବର୍ଣ୍ଣମେରୁ ଓ ବାବା ରାମେଶ୍ୱରଙ୍କ ଅପାର କରୁଣାରୁ ଇ ବଛର୍ ଜୋଲ୍‌ଖୋଲ୍ ହେଇକି ବର୍ଷା ହେଉ ଆରୁ ଆମର୍ ଚାଷୀଭାଇମାନଙ୍କର ମା'ଲକ୍ଷ୍ମୀଙ୍କର କୃପାଥି ଭଣ୍ଡାର ଘର ଉଛୁଳି ପଡୁ ଆର୍ ୨୦୨୩ ବଛର୍ ସବ୍‌କର ମଙ୍ଗଳ ହେଉ।

୧. କୃଷି ଓ ଆନୁଷଙ୍ଗିକ କୃଷି ସମ୍ବନ୍ଧୀୟ ଯୋଜନାର ସୁବିଧା ସୁଯୋଗ ପାଇଁ କୃଷକ ଓଡ଼ିଶା ପୋର୍ଟାଲରେ ପଞ୍ଜୀକରଣ ଓ ତଥ୍ୟ ସଂଶୋଧନ କରନ୍ତୁ।
୨. ଚାଷୀ ଭାଇ ଓ ଭଉଣୀମାନଙ୍କୁ ଅନୁରୋଧ ଯେ ମୃତ୍ତିକା ପରୀକ୍ଷା କରି ସୁଷମ ସାର ପ୍ରୟୋଗ ସହିତ ଜୈବିକ ପଦ୍ଧତି ଅବଲମ୍ବନ କରନ୍ତୁ।
୩. କୃଷି, ପଶୁପାଳନ, ମତ୍ସ୍ୟ ଓ ଉଦ୍ୟାନ କୃଷି ସମ୍ବନ୍ଧୀୟ ପ୍ରକଳ୍ପ ସ୍ଥାପନ ପାଇଁ ମୁଖ୍ୟମନ୍ତ୍ରୀ କୃଷି ଉଦ୍ୟୋଗ ଯୋଜନା ପୋର୍ଟାଲରେ ଆବେଦନ କରି ୪୦ରୁ ୫୦ ପ୍ରତିଶତ ପର୍ଯ୍ୟନ୍ତ ରିହାତି ପାଆନ୍ତୁ ଓ ସ୍ୱାବଲମ୍ବୀ ହୁଅନ୍ତୁ।
୪. ଧାନ ଫସଲ ବଦଳରେ ଅଣଧାନ ଫସଲକୁ ଫସଲ ପର୍ଯ୍ୟାୟରେ ସାମିଲ କରନ୍ତୁ ଏବଂ ସମନ୍ୱିତ ଚାଷକୁ ଆପଣେଇ ଅଧିକ ଲାଭବାନ ହୁଅନ୍ତୁ।
୫. ଚାଷ ସମ୍ବନ୍ଧୀୟ ବିଭିନ୍ନ ପରାମର୍ଶ ପାଇଁ ଆପଣଙ୍କ ଗ୍ରାମ୍ୟ କୃଷି କର୍ମଚାରୀ କିମ୍ବା ସହକାରୀ କୃଷି ଅଧିକାରୀଙ୍କ ସହିତ ଯୋଗାଯୋଗ କରନ୍ତୁ।

ଶ୍ରୀଯୁକ୍ତ ଡ. ବିଭୂତିଭୂଷଣ ମିଶ୍ର
ପ୍ରକଳ୍ପ ନିର୍ଦ୍ଦେଶକ, ଆତ୍ମା ତଥା
ମୁଖ୍ୟ ଜିଲ୍ଲା କୃଷି ଅଧିକାରୀ, ସୁବର୍ଣ୍ଣପୁର

ଶ୍ରୀଯୁକ୍ତ ବିମଳେନ୍ଦୁ ରାୟ
ଜିଲ୍ଲାପାଳ ତଥା ଅଧ୍ୟକ୍ଷ,
ଆତ୍ମା, ସୁବର୍ଣ୍ଣପୁର

Unleashing Value
आज़ादी का अमृत महोत्सव
G20
आईआरईएल(इंडिया) लिमिटेड
ଆଇଆରଇଏଲ୍ (ଇଣ୍ଡିଆ) ଲିମିଟେଡ୍
(ପୂର୍ବରୁ ଇଣ୍ଡିଆନ ରେଆର୍ ଆର୍ଥସ୍ ଲିମିଟେଡ୍)
ରେଆର୍ ଆର୍ଥସ୍ ଡିଭିଜନ, କୋଚି, କେରଳ, ଇମେଲ: purchase-red@irel.co.in
ସିଆଇଏନ: ୟୁ୧୫୦୦୦ଏମ୍ଏଚ୍୧୯୫୦ଜିଓଆଇ୦୦୮୧୮୭
ଏକ ଆଇଏସ୍ଓ ୯୦୦୧, ୧୪୦୦୧ ଏବଂ ୪୫୦୦୧ କମ୍ପାନୀ

ଟେଣ୍ଡର ବିଜ୍ଞପ୍ତି

ଆଇଆରଇଏଲ୍ (ଇଣ୍ଡିଆ) ଲିମିଟେଡ୍, ରେଆର୍ ଆର୍ଥସ୍ ଡିଭିଜନ ନିମ୍ନଲିଖିତ ସାମଗ୍ରୀ/କାର୍ଯ୍ୟ ବର୍ଣ୍ଣନା ପାଇଁ ଟେଣ୍ଡର ଆହ୍ୱାନ କରୁଛି:

ସାମଗ୍ରୀ/କାର୍ଯ୍ୟର ବର୍ଣ୍ଣନା	ଜିଇଏମ୍ ପୋର୍ଟାଲରେ ଟେଣ୍ଡର ଉପଲବ୍ଧତା
କଷ୍ଟିକ୍ ସୋଡା ଲାଏର ଯୋଗାଣ	ତା୨୦।୦୯।୨୦୨୩ରିଖ ୧୪.୦୦ ଘଟିକା

ବିବରଣୀ ପାଇଁ ନିମ୍ନଲିଖିତ ୱେବ୍‌ସାଇଟ୍ ପରିଦର୍ଶନ କରନ୍ତୁ:
gem.gov.in, http://bit.ly/cpppirelil, www.irel.co.in/tender-information
ଉପରୋକ୍ତ ଟେଣ୍ଡରର ଯେକୌଣସି ଶୁଦ୍ଧିପତ୍ର/ସମୟ ବୃଦ୍ଧି କେବଳ ଉପରୋକ୍ତ ୱେବ୍‌ସାଇଟ୍‌ଗୁଡ଼ିକରେ ପ୍ରକାଶିତ ହେବ।
ତାରିଖ: ୨୦।୦୯।୨୦୨୩
ଜିଏମ୍ ଏବଂ ମୁଖ୍ୟ, ଆରଇଡି
CBC 48129/12/0026/2324

ପଶ୍ଚିମ ଓଡ଼ିଶାର ଗଣପର୍ବ ପବିତ୍ର ନୂଆଁଖାଇ ଉପଲକ୍ଷେ ସୋନପୁର ଉପଖଣ୍ଡର ସମସ୍ତ ଚାଷୀଭାଇ ଭଉଣୀମାନଙ୍କୁ ନିୟନ୍ତ୍ରିତ ବଜାର କମିଟି ତରଫରୁ ଅନେକ ଅନେକ ଅଭିନନ୍ଦନ ଓ ଶୁଭେଚ୍ଛା।

ଶ୍ରୀ ଉଦିତ୍ କୁମାର ବାବୁ
ସମ୍ପାଦକ
ନିୟନ୍ତ୍ରିତ ବଜାର କମିଟି
ଡୁଙ୍ଗୁରିପାଲି

ଶ୍ରୀ ବିମଳେନ୍ଦୁ ରାୟ
ଅଧ୍ୟକ୍ଷ
ନିୟନ୍ତ୍ରିତ ବଜାର କମିଟି
ଡୁଙ୍ଗୁରିପାଲି

ଜନ୍ମଦିନର ଶୁଭେଚ୍ଛା

ନାମ: .....
ବୟସ:.....
ଜନ୍ମ ତାରିଖ: .....

ପିହୁ
ପରିବାରବର୍ଗ

ସାଇ
ପରିବାରବର୍ଗ

ଏଠାରେ ୨ X ୨ ସେ.ମି. ଫଟୋ ଲଗାନ୍ତୁ

ସର୍ତ୍ତାବଳୀ: ଏହି କୁପନ ବ୍ୟବହାର ଜରି ସମ୍ପୂର୍ଣ୍ଣ ମାଗଣାରେ ଜନ୍ମଦିନର ଶୁଭେଚ୍ଛା ଜଣାନ୍ତୁ। ଫଟୋଗ୍ରାଫ ସହିତ କୁପନଟି ପ୍ରକାଶନ ତାରିଖର ୭ ଦିନ ପୂର୍ବରୁ ଜନ୍ମଦିନ ଶୁଭେଚ୍ଛା, ଧରିତ୍ରୀ, ବି-୨୬, ରସୁଲଗଡ ଶିଳ୍ପାଞ୍ଚଳ, ଭୁବନେଶ୍ୱର-୧୦ ଠିକଣାରେ ପହଞ୍ଚିବା ଆବଶ୍ୟକ।

୨୦୨୪ ନିର୍ବାଚନ ଲଢ଼ିବେ ପ୍ରଶାନ୍ତ

ମୁଜାଫରପୁର,୧୯।୯

ବିଗତ ଏକ ବର୍ଷ ଧରି ବିହାରର ବିଭିନ୍ନ ଜିଲାରେ ଜନ ସୁରାଜ ପଦଯାତ୍ରା କରୁଥିବା ନିର୍ବାଚନ ରଣନୀତିକାର ପ୍ରଶାନ୍ତ କିଶୋର(ପିକେ) ଏବେ ମୁଜାଫରପୁର ଜିଲାର ବିଭିନ୍ନ ଅଞ୍ଚଳରେ ପଦଯାତ୍ରା ଚଳାଇଛନ୍ତି । ତେବେ ୨୦୨୪ ଲୋକସଭା ନିର୍ବାଚନରେ ପ୍ରତିଦ୍ୱନ୍ଦ୍ୱିତା ବିଷୟରେ ମଙ୍ଗଳବାର ସେ ଗଣମାଧ୍ୟମକୁ ସୂଚନା ଦେଇଛନ୍ତି। ସେ କହିଛନ୍ତି ଯଦି ନେତା ଏବଂ ଦଳମାନଙ୍କୁ ପରାମର୍ଶ ଦେଇ ପ୍ରଶାନ୍ତ କିଶୋର

ପ୍ରଶାନ୍ତ କିଶୋର

ଜିତପାରିବେ, ତେବେ ମୋ ଉପରେ ବିଶ୍ୱାସ ରଖନ୍ତୁ ମୁଁ ବିହାରର ଲୋକମାନଙ୍କୁ ମଧ୍ୟ ଜିତାଇ ପାରିବି। ଏହି ସମଗ୍ର ଅଭିଯାନରେ ମୁଁ କହିଛି ଆମେ ଜନସାଧାରଣଙ୍କ ମଧ୍ୟରେ ଏପରି ଲୋକଙ୍କୁ ଖୋଜି ସେମାନଙ୍କୁ ନିର୍ବାଚନରେ ଛିଡ଼ା କରାଇ ବିଜୟୀ କରାଇବୁ। ଜଣେ ସଚ୍ଚୋଟ ବ୍ୟକ୍ତି ବିଜୟୀ ହେଲେ ରାଜ୍ୟ ତଥା ଦେଶର ସ୍ଥିତି ସୁଧୁରିବ। ଆସନ୍ତା ବର୍ଷ ହେବାକୁ ଥିବା ଲୋକସଭା ନିର୍ବାଚନ ସମ୍ପୂର୍ଣ୍ଣ ଜନସାଧାରଣଙ୍କ ଉପରେ ନିର୍ଭର କରିବ। ଯଦି ଲୋକେ ନଷ୍ପତ୍ତ ନଅନ୍ତ ସେମାନେ ୨୦୨୪ ଲୋକସଭା ନିର୍ବାଚନରେ ପ୍ରତିଦ୍ୱନ୍ଦ୍ୱିତା କରିବେ, ତେବେ ସେମାନଙ୍କୁ ଆମେ ନିଶ୍ଚିତ ସାହାଯ୍ୟ କରିବୁ ବୋଲି ପିକେ କହିଛନ୍ତି।

ବିବାଦରେ ସୋନିଆଙ୍କ ପୋଷ୍ଟର

କଂଗ୍ରେସ ପୁଣି ଭାରତ ମାତାଙ୍କୁ ଅପମାନିତ କରିଛି: ଭାଜପା

ହାଇଦ୍ରାବାଦରେ କଂଗ୍ରେସ ପକ୍ଷରୁ ଲଗାଯାଇଥିବା ପୋଷ୍ଟର।

ହାଇଦ୍ରାବାଦ,୧୯।୯

ଆସନ୍ତା ୨ରୁ ୩ମାସ ମଧ୍ୟରେ ତେଲଙ୍ଗାନାରେ ବିଧାନସଭା ନିର୍ବାଚନ ହେବାକୁଯାଉଛି। ସେଥିପାଇଁ ସମସ୍ତ ରାଜନୈତିକ ଦଳ ଜୋରଦାର ପ୍ରୟାସ ଚଳାଇଛନ୍ତି। ଏହି କ୍ରମରେ କଂଗ୍ରେସର ଏକ ପୋଷ୍ଟରକୁ ନେଇ ବିବାଦ ସୃଷ୍ଟି ହୋଇଛି। ଏହି ପୋଷ୍ଟରରେ କଂଗ୍ରେସର ପୂର୍ବତନ ଅଧକ୍ଷା ସୋନିଆ ଗାନ୍ଧୀଙ୍କୁ ଭାରତ ମାତା ଭାବରେ ଚିତ୍ରଣ କରାଯାଇଛି। ଏହାକୁ ଭାଜପା ବିରୋଧ କରିଛି। କଂଗ୍ରେସ ପାଇଁ ପରିବାରବାଦ ସର୍ବଦା ଜାତୀୟତା ହୋଇ ରହିଆସିଛି ବୋଲି ଗୈରିକ ଦଳ କହିଛି ।

ବିଧାନସଭା ନିର୍ବାଚନକୁ ଦୃଷ୍ଟିରେ ରଖି ସେପ୍ଟେମ୍ବର ୧୭ରେ ହାଇଦ୍ରାବାଦରେ କଂଗ୍ରେସ ପକ୍ଷରୁ ଏକ ବୈଠକ ଡକାଯାଇଥିଲା। ଏହି ସଭାକୁ ଦଳର ସଭାପତି ମଲ୍ଲିକାର୍ଜୁନ ଖାର୍ଗେ, ସୋନିଆ ଗାନ୍ଧୀ,ରାହୁଲ ଗାନ୍ଧୀ, ପ୍ରିୟଙ୍କା ଗାନ୍ଧୀ ଭଦ୍ରାଙ୍କ ସମେତ ବହୁ ବରିଷ୍ଠ ନେତା ଯୋଗ ଦେଇଥିଲେ। ଏହି ନେତାମାନେ ହାଇଦ୍ରାବାଦ ଆସୁଥିବାରୁ କଂଗ୍ରେସ କର୍ମୀମାନେ ସେମାନଙ୍କ ପୋଷ୍ଟର ସାରା ସହରରେ ଲଗାଇଥିଲେ। ତେବେ ଏକ ପୋଷ୍ଟରରେ ସୋନିଆ ଗାନ୍ଧୀଙ୍କୁ ଭାରତ ମାତା ଭାବେ ଦର୍ଶାଯାଇଥିଲା। ଏଥିରେ ସୋନିଆ ମୁକୁଟ ପିନ୍ଧି ଜାତୀୟ ପତାକା ପରି ପୋଷାକ ପିନ୍ଧିଥିବାର ନଜର ଆସିଛନ୍ତି। ଏଥିସହିତ ତାଙ୍କ ଡାହାଣ ହାତରେ ତେଲଙ୍ଗାନାର ମାନଚିତ୍ର ଦେଖିବାକୁ ମିଳିଛି। ଅପରପକ୍ଷେ ଏହି ପୋଷ୍ଟରକୁ ନେଇ ଭାଜପା କହିଛି, କଂଗ୍ରେସ ପୁଣିଥରେ ଭାରତ ମାତାଙ୍କୁ ଅପମାନିତ କରିଛି। ଭାଜପା ମୁଖପାତ୍ର ଶେହଜାଦ ପୁନାୱାଲା ସୋସିଆଲ ମିଡ଼ିଆ ଏକ୍ସରେ ଲେଖିଛନ୍ତି, ଭାରତକୁ ଅପମାନିତ କରିବାର ଅଭ୍ୟାସ କଂଗ୍ରେସର ରହିଛି।

କଶ୍ମୀରରେ ନିର୍ବାଚନ କରାଇବାକୁ ଡରୁଛି କେନ୍ଦ୍ର: ଓମାର

ଶ୍ରୀନଗର,୧୯।୯

ନ୍ୟାଶନାଲ କନଫରେନ୍ସ ଉପାଧକ୍ଷ ତଥା ଜମ୍ମୁ- କଶ୍ମୀରର ପୂର୍ବତନ ମୁଖ୍ୟମନ୍ତ୍ରୀ ଓମାର ଅବଦୁଲ୍ଲା ପୁଣି କେନ୍ଦ୍ରର ସରକାରଙ୍କୁ ଟାର୍ଗେଟ କରିଛନ୍ତି। ସେ କହିଛନ୍ତି ଜମ୍ମୁ- କଶ୍ମୀରରେ ନିର୍ବାଚନ କରାଇବାକୁ ସରକାର ଭୟ କରୁଛନ୍ତି।

ବଡ଼ଗାମଠାରେ ମଙ୍ଗଳବାର ଗଣମାଧ୍ୟମକୁ ସୂଚନା ଦେଇ ଓମାର କହିଛନ୍ତି, ଆମ ଦଳ କେବେବି ମହିଳାଙ୍କ ସଂରକ୍ଷଣ ବିରୋଧୀ ନୁହଁ। ଆଉ ଆମେ ଏଠାରେ ବିଭିନ୍ନ ପଞ୍ଚାୟତରେ ଏହି ସଂରକ୍ଷଣ ବ୍ୟବସ୍ଥାକୁ କାର୍ଯ୍ୟକାରୀ କରିଛୁ। ଆମ ଜନସଂଖ୍ୟାର ୫୦

ଓମାର ଅବଦୁଲ୍ଲା

ପ୍ରତିଶତ ଆମର ଭଉଣୀ ଏବଂ ମା'। ସେମାନେ ଜନ ପ୍ରତିନିଧି ହେବାର ସୁଯୋଗ ପାଇବା ଜରୁରୀ। ଏଥିରେ ଆମର କୌଣସି ଆପତ୍ତି ଆସିବ କାହିଁକି ବୋଲି କହିଛନ୍ତି। ତେବେ ଜମ୍ମୁ- କଶ୍ମୀରରେ ଦଳ ଉପରେ ଏହାର ପ୍ରଭାବ ପଡ଼ିବ କି ବୋଲି ପ୍ରଶ୍ନର ଉତ୍ତରରେ ଓମାର କହିଛନ୍ତି, ନ୍ୟାଶନାଲ କନଫରେନ୍ସରେ ମହିଳା ପ୍ରାର୍ଥୀଙ୍କ ଅଭାବ ନାହିଁ। ଆମର ଏକ ମହିଳା ୟୁନିଟ୍ ଅଛି ଏବଂ ସେମାନେ ବେଶ୍ ସକ୍ରିୟ ଅଛନ୍ତି। କେନ୍ଦ୍ର ଆଣିଥିବା ଉପରାଜ୍ୟପାଳ ପ୍ରଶାସନର ଏକ ସ୍ପଷ୍ଟ ସନ୍ଦର୍ଭ ସମ୍ପର୍କରେ ଓମାର କହିଛନ୍ତି କୌଣସି ବିଲ ଆମକୁ ପ୍ରଭାବିତ କରିବ ନାହିଁ। ଆମେ କେବଳ ଯନ୍ତ୍ରଣା ଭୋଗୁଛୁ କାରଣ ରାଜ୍ୟରେ ନିର୍ବାଚନକୁ ସରକାର ଭୟ କରୁଛନ୍ତି। ଶାସକ ଏକଚ୍ଛତ୍ରବାଦୀ ହୋଇଛନ୍ତି। ସେମାନେ ନିର୍ବାଚନ କରିବାକୁ ଚାହୁଁନାହାନ୍ତି।

ବିଆର୍ଏସ୍ ଟାର୍ଗେଟରେ ଭାଜପା-କଂଗ୍ରେସ

ହାଇଦ୍ରାବାଦ,୧୯।୯

ଭାଜପା ସାମ୍ପ୍ରଦାୟିକ ରାଜନୀତିରେ ବ୍ୟସ୍ତ ଥିବାବେଳେ କଂଗ୍ରେସ ଭୋଟ ହାତେଇବା ପାଇଁ ଲୋକଙ୍କୁ ନିର୍ବାଚନୀ ଗ୍ୟାରେଣ୍ଟି ଦେଇଚାଲିଛି। ଏହି ଦୁଇ ଦଳ ଦେଶର ପ୍ରକୃତ ବିକାଶ ଚାହୁଁନାହାନ୍ତି ବୋଲି ତେଲଙ୍ଗାନା ମନ୍ତ୍ରୀ ତଥା ଭାରତ ରାଷ୍ଟ୍ର ସମିତି (ବିଆର୍ଏସ୍) ନେତା କେ.ଟି. ରାମାରାଓ ମଙ୍ଗଳବାର ହାଇଦ୍ରାବାଦଠାରେ କହିଛନ୍ତି।

ତରବରିଆ ନିସ୍ପତ୍ତି ନେବାକୁ ଚାହୁଁ ନାହିଁ: ନାର୍ଭେକର

ମୁମ୍ବାଇ, ୧୯।୯: ମହାରାଷ୍ଟ୍ର ବିଧାନସଭା ବାଚସ୍ପତି ରାହୁଲ ନାର୍ଭେକର ମୁଖ୍ୟମନ୍ତ୍ରୀ ଏକନାଥ ଶିନ୍ଦେଙ୍କ ବିଧାୟକଙ୍କ ବିରୋଧରେ ଦାଖଲ ଅଯୋଗ୍ୟତା ଆବେଦନ ଉପରେ ମନଇଚ୍ଛା ବିଳମ୍ବ କରିଥିବା ଅଭିଯୋଗ ଉପରେ ମତ ରଖିଛନ୍ତି। ସେ କହିଛନ୍ତି ତରବରିଆ କିଛି ନିସ୍ପତ୍ତି ନେବାକୁ ଚାହୁଁ ନାହିଁ। ଏକ ସପ୍ତାହ ମଧ୍ୟରେ ଏହି ମାମଲାର ନିସ୍ପତ୍ତି ଲାଗି ସମୟସୀମା ଦେବାକୁ ସୁପ୍ରିମକୋର୍ଟ ନିର୍ଦ୍ଦେଶ ଦେଇଥିଲେ। ନର୍ଭେକର କହିଛନ୍ତି, ମୋ ପାଖରେ ସୁପ୍ରିମକୋର୍ଟଙ୍କ ନିର୍ଦ୍ଦେଶର କୌଣସି ସୂଚନା ନାହିଁ। କିନ୍ତୁ ଏହି ପ୍ରସଙ୍ଗରେ ବିଳମ୍ବ କରିବାକୁ ଆଗ୍ରହୀ ନୁହେଁ କି ତରବରିଆ ଭାବେ କରିବାକୁ ଚାହେଁ ନାହିଁ ।

CAREER APPOINTMENT
ON EVERY WEDNESDAY & SATURDAY
B/W : ₹. 350 per sq.cm
Colour : ₹. 400 per sq.cm
PAY FOR 1, GET 1 FREE
For Bookings
Call : 0674-2580385
Email : advt@dharitri.com

SBI
ଷ୍ଟେଟ୍ ବ୍ୟାଙ୍କ ଅଫ୍ ଇଣ୍ଡିଆ
କେନ୍ଦ୍ରୀୟ ନିଯୁକ୍ତି ଏବଂ ପଦୋନ୍ନତି ବିଭାଗ,
କର୍ପୋରେଟ୍ କେନ୍ଦ୍ର, ମୁମ୍ବାଇ
ଫୋନ୍: 022-22820427; ଇମେଲ୍: crpd@sbi.co.in
ପ୍ରୋବେସନାରୀ ଅଫିସରମାନଙ୍କ ନିଯୁକ୍ତି
ଷ୍ଟେଟ ବ୍ୟାଙ୍କ ଅଫ୍ ଇଣ୍ଡିଆରେ ପ୍ରୋବେସନାରୀ ଅଫିସର ଭାବରେ ନିଯୁକ୍ତି ପାଇଁ ଯୋଗ୍ୟ ଭାରତୀୟ ନାଗରିକମାନଙ୍କ ଠାରୁ ଆବେଦନଗୁଡିକ ଆମନ୍ତ୍ରଣ କରାଯାଉଛି
ଖାଲି ପଦବୀ ସଂଖ୍ୟା: 2000
ଯୋଗ୍ୟତା ମାନଦଣ୍ଡ (ବୟସ, ଯୋଗ୍ୟତା, ଇତ୍ୟାଦି), ଆବଶ୍ୟକ ଫିସ୍ ଏବଂ ଅନ୍ୟାନ୍ୟ ବିବରଣୀ ସହିତ ଅନଲାଇନ୍ ଆବେଦନ ଦାଖଲ ଓ ଆବେଦନ ଫିସ୍ ର ଅନଲାଇନ୍ ଦେୟ ପାଇଁ ଲିଙ୍କ୍, ବ୍ୟାଙ୍କର ୱେବସାଇଟ https://bank.sbi/web/careers/current-openings ରେ ବିଜ୍ଞାପନ ନମ୍ବର CRPD/PO/2023-24/19 ଅଧୀନରେ ଉପଲବ୍ଧ । ପ୍ରାର୍ଥୀମାନେ ଆବେଦନ କରିବା ଏବଂ ଫିସ୍ ପଠାଇବା ପୂର୍ବରୁ ସେମାନଙ୍କର ଯୋଗ୍ୟତା ଏବଂ ଅନ୍ୟାନ୍ୟ ବିବରଣୀ ବିଷୟରେ ସୁନିଶ୍ଚିତ ହୋଇ ସବିଶେଷ ବିଜ୍ଞାପନକୁ ଭଲ ଭାବେ ପଢ଼ିବା ପାଇଁ ପରାମର୍ଶ ଦିଆଯାଉଛି ।
• ଅନଲାଇନ୍ ଆବେଦନ ଏବଂ ଫିସ୍ ଦେୟ ପାଇଁ ତାରିଖ: 07.09.2023 ରୁ 27.09.2023 ପର୍ଯ୍ୟନ୍ତ ।
ଯେକୌଣସି ପ୍ରଶ୍ନ ପାଇଁ ଦୟାକରି ଏହି ଲିଙ୍କ୍ ମାଧ୍ୟମରେ ଆମକୁ ଲେଖନ୍ତୁ: "CONTACT US" ଉପରୋକ୍ତ ବ୍ୟାଙ୍କର ଅଫିସିଆଲ୍ ୱେବସାଇଟରେ ଉପଲବ୍ଧ ।
ସ୍ଥାନ: ମୁମ୍ବାଇ
ତାରିଖ: 07.09.2023
ମହା ପ୍ରବନ୍ଧକ (ଆରପି ଏବଂ ପିଏମ୍)

URGENTLY REQUIRED
ACCOUNTANT (Talley)
DATA ENTRY OPERATOR
(Talley & MS Office)
Attend Interview at
NISHAMANI PALACE
Bomikhal, Bhubaneswar-10
On any day.
Ph.No. 7978586205 / 9338554697

REQUIRED
Required for Gas Plant (Male/Female) Eligibility (10th to Graduate): Junior Consultant, Technical Staff, Accountant, Supervisor, Data Entry Operator, Office Assistant, CSA, Field Boy, Electrician, Welder, Driver, (Food+room free) (Salary 18k to 65k). Send your Resume at this email:- recruitmentongc2023@gmail.com 7982919983 (What'sup)/ 8130737728

CLASSIFIED DISPLAY
MORE SPACE ' SAME PRICE
GST 5%

BIJAYA FINANCE
Bijaya Finance ସମସ୍ତ ପ୍ରକାର Loan ୧୦ ଦିନ ମଧ୍ୟରେ ଯୋଗାଇ ଦେଉଛି । ବ୍ୟବସାୟ, Personal, କୃଷି, ଶିକ୍ଷା, କୁକୁଡ଼ାଫାର୍ମ, ଗାଈପାଳନ ଓ ମାଛ ଚାଷ ଇତ୍ୟାଦି ସମସ୍ତ ପ୍ରକାର Loan ଘରେ ବସି ପାଆନ୍ତୁ । ସୁଧ ୨%
Mob:7656825212
7656825011

ପାଠକଙ୍କ ପାଇଁ ସୂଚନା: ଏହି ପୃଷ ାରେ ପ୍ରକାଶିତ କେତେକ ବିଜ୍ଞାପନକୁ ଭିତ୍ତିକରି କିଛି ପାଠକ ଠକାମିର ଶିକାର ହେଉଥିବା ଆମର ଦୃଷ୍ଟିଗୋଚର ହେଉଛି। ବିଜ୍ଞାପନ ଦେଇଥିବା ସଂସ୍ଥାମାନଙ୍କ ସହ କାରବାର କରିବା ପୂର୍ବରୁ ସବିଶେଷ ତଥ୍ୟ ଓ ନିଜର ବିବେକ ଖଟାଇ କାରବାର କରନ୍ତୁ। ଏଥିପାଇଁ ଧରିତ୍ରୀ କର୍ତ୍ତୃପକ୍ଷ ଦାୟୀ ରହିବେ ନାହିଁ।

ନୂଆଁଖାଇ ଜୁହାର
ପଶ୍ଚିମ ଓଡିଶାର ଗଣ ପର୍ବ ନୂଆଖାଇ ସମସ୍ତଙ୍କ ମନରେ ଭରିଦେଉ ସୁଖ, ସମୃଦ୍ଧି । ମା ସମଲେଶ୍ୱରୀ ସମସ୍ତଙ୍କୁ ସୁଖରେ ରଖିବା ସହ ଯୁଯୁମୁରା ବ୍ଲକବାସୀଙ୍କୁ ନୂଆଖାଇ ଜୁହାର
ମମତା ନାଏକ
ବ୍ଲକ ଅଧକ୍ଷା
ଯୁଯୁମୁରା, ସମ୍ବଲପୁର

ନୂଆଁଖାଇ ଜୁହାର ଅଭିନନ୍ଦନ
ପଶ୍ଚିମ ଓଡ଼ିଶାର ଗଣପର୍ବ ନୂଆଁଖାଇ ଅବସରରେ ସମସ୍ତଙ୍କୁ ଅଭିନନ୍ଦନ । ମାଁ ସମଲେଇ ସମସ୍ତଙ୍କୁ କୁଶଳରେ ରଖିଥାନ୍ତୁ ।
କିଶୋର ପଟେଲ
ଶାଖା ପରିଚାଳକ, ବଲାଙ୍ଗୀର ଜିଲ୍ଲା କେନ୍ଦ୍ର ସମବାୟ ବ୍ୟାଙ୍କ,ଲାଠୋର ଶାଖା

ନୂଆଁଖାଇ ଜୁହାର ଅଭିନନ୍ଦନ
ପଶ୍ଚିମ ଓଡ଼ିଶାର ଗଣପର୍ବ ନୂଆଁଖାଇ ଅବସରରେ ସମସ୍ତ ଜନସାଧାରଣଙ୍କୁ ମୋର ହାର୍ଦ୍ଦିକ ଅଭିନନ୍ଦନ ଓ ଶୁଭେଚ୍ଛା ।
ତିଲକ ସିଂ ବାବୁ (ଝୁନୁ ବାବୁ)
ବ୍ଲକ କୋ ଅର୍ଡିନେଟର ଓ.ଆର୍.ଆର୍.ଆଇ.ଏସ୍.ଆଇ.ଏସ୍.
ହେମଗିର ବ୍ଲକ

ନୂଆଁଖାଇ ଜୁହାର ଅଭିନନ୍ଦନ
ପଶ୍ଚିମ ଓଡ଼ିଶାର ଗଣପର୍ବ ନୂଆଁଖାଇ ଅବସରରେ ସମସ୍ତଙ୍କୁ ଅଭିନନ୍ଦନ । ମାଁ ସମଲେଇ ସମସ୍ତଙ୍କୁ କୁଶଳରେ ରଖିଥାନ୍ତୁ ।
ଜୟଶ୍ରୀ ଭଇଁଷାଲ
ସରପଞ୍ଚ, ଲାଠୋର ଗ୍ରାମପଞ୍ଚାୟତ

ନୂଆଁଖାଇ ଜୁହାର ଅଭିନନ୍ଦନ
ପଶ୍ଚିମ ଓଡ଼ିଶାର ଗଣପର୍ବ ନୂଆଁଖାଇ ଅବସରରେ ସମସ୍ତଙ୍କୁ ଅଭିନନ୍ଦନ । ମାଁ ସମଲେଇ ସମସ୍ତଙ୍କୁ କୁଶଳରେ ରଖିଥାନ୍ତୁ ।
ସଂଯୁକ୍ତା ମେହେର
ୀନଂ. ଜିଲ୍ଲା ପରିଷଦ ସଭ୍ୟା, ଖପ୍ରାଖୋଲ ଜୋନ୍

ଜନ୍ମଦିନ ଶୁଭେଚ୍ଛା

ପ୍ରାଂଶୁ ଦାଶ (ସାଇ, ସୋନୁ)
ମିଶ୍ରପଡ଼ା, ଅନୁଗୁଳ
ଜନ୍ମଦିନର ଶୁଭ ଅବସରରେ ଆମେ ପ୍ରାର୍ଥନା କରୁଛୁ ମହାପ୍ରଭୁ ଶ୍ରୀଜଗନ୍ନାଥ ତୋର ଚଲାପଥକୁ କୁସୁମିତ କରି ତୋତେ ଦୀର୍ଘାୟୁ କରନ୍ତୁ।
ଶୁଭେଚ୍ଛା ସହ: ଜେପା ଜେମା, ଆଇ, ବାପା, ମାମା, ସାନଭାଇ, ପ୍ରନୀଜ, ବନ୍ଧୁ ଓ ପରିବାରବର୍ଗ
ଧ-୧୩୫୧

ପଞ୍ଚମ ବାର୍ଷିକୀ ଜନ୍ମ ଦିନ ଶୁଭେଚ୍ଛା

ସାନ୍‌ଭି ପ୍ରିୟଦର୍ଶିନୀ (ପିହୁ)
ଦେଓକୋରି (ବାଲିସାହି), ପଣ୍ଡୁଆ, ଜଗତ୍‌ସିଂହପୁର
ଆଜି ପବିତ୍ର ନୂଆଖାଇରେ ପଞ୍ଚମ ବାର୍ଷିକୀ ଜନ୍ମ ଦିନ ଉପଲକ୍ଷେ ଜଗତର ନାଥ ଶ୍ରୀଜଗନ୍ନାଥ ଓ ଜଗତ୍ ଜନନୀ ମାଆ ଶାରଳା ତୋ ଚଲାପଥ ଚିର କୁସୁମିତ ଜରୁନ୍ତୁ। ଏହି ଅବସରରେ ତୋର ଦୀର୍ଘ ଓ ନିରାମୟ ଜୀବନ କାମନା କରୁନ୍ତୁ। ଶୁଭେଚ୍ଛା ସହ: ବଡ଼ମାମା, ବାବା, ମାମା, ସୌମ୍ୟା ଦିବି, ଗୁଡୁଭାଇ, ଜଗାମାମୁ: ସୁନୀତାମାର୍ଣ୍ଣ, ଅମୁମାମୁ, ବସନ୍ତ ମା, ମିନା ମା, ଶ୍ରୀମତୀ ମାଆ, ପ୍ରଫୁଲ୍ଲ କେକେ, ଉଷା ବିବି, ସୁମନ୍ତ ପିଉସା, ବିନ୍ଦୁ ମାମୁ, ବିନୁ ମାମୁ, ଗେହ୍ନୁ ବିବି, ତ୍ରିଶା ବିବି, ଲଭ୍‌ଲି ବିବି, ଟବୁଟି ମାଉସୀ, ପ୍ରଶାନ୍ତ ମଉସା, ବନ୍ଧୁ ଓ ପରିବାରବର୍ଗ
ଧ-୧୩୫୭

MATRIMONIAL

MATRIMONIAL
GROOM WANTED
Wanted groom for 28 year Karan Civil Engineer girl working in L&T. Contact: 9692289965. D-1328
Beautiful Bengali, (Kayastha) girl, 1992, MBBS, Govt. Doctor. Settled Bhubaneswar, 7008967858. D- 71060

REAL ESTATE
SALE
Chakeisihani Yellow Zone 2200sqft. @ 1800/- and Satyavihar, 3000sqft. @3200/-. 7008711445, 6372801963. D-1252
ଭୁବନେଶ୍ୱର, ଗ୍ୟାରେଜ ଛକରେ 30' ରୋଡ୍ ଥାଇ ଘରବାଡ଼ି, ପାଚେରି ପ୍ଲଟ୍ ବିକ୍ରି ହେବ। 9827119799. D-1303
A gharabari plot with 5 feet compound wall, steel gate, 10feet Coconut Tree 4 sides of 6000sft. NH side Adaspur road 6 K.M. from Phulanakhara, 11K.M. to BBSR, Middle of CTC & BBSR in a Complex with high profile Atmosphere & Educated 7 Families with electricity & water supply. If u want self independent & peacefully life. 7809525452. D-75039
Book 3BHK/4BHK premium Flat at Saubhagya Nagar, Near OUAT & Narula sweets, Unit-8. (Handover June 2024). Contact: 7978584549. D-74584
Healthcare
Asriba da Panchakarma herbal SPA Kesharimall, Bhubaneswar. Contact: 8926173473. D-75037
Newly open SPA positively health benefits with expert therapist. 9938843929. D-75149
Bodyrelax/Mindfresh massage @800/- by trend therapist. 7008773793. D-75148
astrology
AlltypeofGemstones, Astrology, Crystal, Vastu, Rudraksh, Yantra, Kavach at Wholesale-Retail @8093050401. D-1248
ପାଠକଙ୍କ ପାଇଁ ସୂଚନା
କ୍ଲାସିଫାଏଡରେ ପ୍ରକାଶିତ କେତେକ ବିଜ୍ଞାପନକୁ ଭିତ୍ତିକରି କିଛି ପାଠକ ଠକାମିର ଶିକାର ହେଉଥିବା ଆମର ଦୃଷ୍ଟିଗୋଚର ହେଉଛି। ବିଜ୍ଞାପନ ଦେଉଥିବା ସଂସ୍ଥାମାନଙ୍କ ସହ କାରବାର କରିବା ପୂର୍ବରୁ ସବିଶେଷ ତଥ୍ୟ ଓ ନିଜର ବିବେକ ଖଟାଇ କାରବାର କରନ୍ତୁ। ଏଥିପାଇଁ ଧରିତ୍ରୀ କର୍ତ୍ତୃପକ୍ଷ ଦାୟୀ ରହିବେ ନାହିଁ।
Email ମାଧ୍ୟମରେ କ୍ଲାସିଫାଏଡକୁ ବିଜ୍ଞାପନ ପଠାଇବାର ଠିକଣା:– classifieddharitri@gmail.com

ମନେ ପଡ଼ନ୍ତି
ପ୍ରଥମ ଶ୍ରାଦ୍ଧୋତ୍ସବ

ସ୍ୱର୍ଗତ ବିଷ୍ଣୁ ସେଠୀ
ପ୍ରାକ୍ତନ ବିଧାୟକ ଓ ବିରୋଧି ଦଳ ଉପନେତା
ଧରାବତରଣ: ୦୫।୦୯।୧୯୬୧
ସ୍ୱର୍ଗାରୋହଣ: ୧୯।୦୯।୨୦୨୨
ଜଳୁଥିଲା ସମୁଜ୍ଜ୍ୱଳ ଦୀପଟିଏ
ଲିଭିଗଲା ଅକସ୍ମାତ
ମହମହ ବାସ୍ ଚାର
ଏବେ ବି ପଞ୍ଚରି ଯାଉଛି
ଏବେ ବି ଅସ୍ତିତ୍ୱ ଚାର
ଏଠି ସେଠି ସବୁଠି
ଭକ୍ତିପୂତ ଶ୍ରଦ୍ଧାଞ୍ଜଳି ସହିତ
ବିଷ୍ଣୁ ସେଠୀ ସ୍ମୃତି ସଂସଦ ତିହିଡି, ଭଦ୍ରକ ଓ ଘାସଫୁଲ ପରିବାର।
ଧ-୧୩୫୫

ଅଶ୍ରୁଳ ଶ୍ରଦ୍ଧାଞ୍ଜଳି
ଏକାଦଶାହ ଉପଲକ୍ଷେ

ମାନସୀ ଜେନା (ଲିଭା)
ତୁମ ଅନୁପସ୍ଥିତିକୁ ପ୍ରତି ମୁହୂର୍ତ୍ତରେ ଅନୁଭବ କରୁଛୁ । ତୁମ ସ୍ନେହ, ଶ୍ରଦ୍ଧା, ପ୍ରେମ, ତ୍ୟାଗ, ଆଦର୍ଶ ଓ କର୍ତ୍ତବ୍ୟ ପରାୟଣତାର ପ୍ରତିମୂର୍ତ୍ତି ଥିଲ । ଲାଗୁଛି ଯାହା ଲେଖିବେ ମଧ୍ୟ ତୁମ ପାଇଁ କମ୍ ହେବ । ସମସ୍ତଙ୍କୁ ନେଇ ଖୁସି ହେବା ମଣିଷ ଆଜି ଈଶ୍ୱରଙ୍କ ନିକଟସ୍ଥ ହୋଇଗଲ । ତୁମ ଅମର ଆତ୍ମାର ସଦ୍‌ଗତି ନିମନ୍ତେ ମହାପ୍ରଭୁ ଶ୍ରୀଜଗନ୍ନାଥଙ୍କ ନିକଟରେ ପ୍ରାର୍ଥନା କରୁଛୁ ।
ଶୋକସନ୍ତପ୍ତ:-
ସ୍ୱାମୀ,ପୁଅ,ଝିଅ, ପରିବାରବର୍ଗ ତଥା ଆତ୍ମୀୟସ୍ୱଜନ
ଧ-୭୧୦୬୧

ଦ୍ୱାଦଶାହ ଉପଲକ୍ଷେ
ଅଶ୍ରୁଳ ଶ୍ରଦ୍ଧାଞ୍ଜଳି

ଶରତ ଚନ୍ଦ୍ର ପାଣିଗ୍ରାହୀ (ଧୁନା)
ବିଶ୍ୱନାଥପୁର (କାଠଘର), ବାଲିପାଟଣା,ଖୋର୍ଦ୍ଧା
ଆବିର୍ଭାବ: ୧୪।୦୫।୧୯୪୦
ତିରୋଧାନ: ୦୯।୦୯।୨୦୨୩
ଆପଣ ଥିଲେ ଆମର ପଥ ପ୍ରଦର୍ଶକ। ଆପଣଙ୍କ ବିନା ଆମେ ଅଧୁରା । ଆପଣଙ୍କ ନିଷ୍ଠାପର କର୍ମ, ସ୍ୱଚ୍ଛବାଦିତା ଆପଣଙ୍କୁ ସର୍ବଦା ଅମର କରି ରଖିବ । ଆପଣଙ୍କ ଅମର ଆତ୍ମାର ସଦ୍‌ଗତି ପାଇଁ ପ୍ରଭୁ ଶ୍ରୀଜଗନ୍ନାଥଙ୍କ ନିକଟରେ ପ୍ରାର୍ଥନା କରୁଛୁ।
ଶୋକସନ୍ତପ୍ତ: ପୁତ୍ର: ଜାବୁଲା, ବୁଲୁ, ଲୁଲୁ, କୁନୁ, ଟୁକୁ, ମୁନା, ପୁତ୍ରବଧୂ, ନାତି, ନାତୁଣୀ, ବନ୍ଧୁ ଓ ପରିବାରବର୍ଗ।
ଧ-୭୫୦୪୦

Classified Everyday
0674-2580101, 2549949

ପରମ୍ପରା ସହ ଜଡ଼ିତ କୃଷିଭିତ୍ତିକ ପର୍ବ ନୂଆଁଖାଇ

ପଶ୍ଚିମ ଓଡ଼ିଶାର କୃଷିଭିତ୍ତିକ ଗଣପର୍ବ ନୂଆଁଖାଇ। ଭାଇଚାରାର ଏହି ପର୍ବକୁ ପୁରପଲ୍ଲୀ ସବୁଠି ଆନନ୍ଦଉଲ୍ଲାସରେ ପାଳନ କରାଯାଇଥାଏ। ଦୈନନ୍ଦିନ ଜୀବନ, ବ୍ୟବହାର, ଐତିହ୍ୟ, ସଂସ୍କୃତି, ଚାଲିଚଳନ, ପରିଧାନ, ଖାଦ୍ୟପେୟ ଉପରେ ଆଧୁନିକ ସମାଜକୁ ଏହା ମାର୍ଗଦର୍ଶନ ଦେଇଆସୁଛି। ପରମ୍ପରା ସହିତ ନିବିଡ ଭାବେ ଜଡିତ ରହିଛି ଏହି ପର୍ବ। ନୂଆ ଖାଇବା (ନବାନ୍ନ ଭକ୍ଷଣ) ପରେ ଛୋଟମାନେ ବୟସ୍କଙ୍କୁ ମୁଣ୍ଡିଆ ମାରି ଆଶୀର୍ବାଦ ନେଇଥାନ୍ତି। ଏହା କେବଳ ପରିବାର ଭିତରେ ସୀମିତ ରହି ନ ଥାଏ। ପଡ଼ା, ଗ୍ରାମ, ଘରକୁ ଘର ବୁଲି ଜୁହାର ହେବାର ବିଶେଷ ପରମ୍ପରା ରହିଛି।

ପଶ୍ଚିମ ଓଡ଼ିଶାର ଲୋକେ ମୁଖ୍ୟତଃ ଚାଷକୁ ଗୁରୁତ୍ୱ ଦେଇଥାନ୍ତି। ତେଣୁ ପଶ୍ଚିମ ଓଡ଼ିଶାରେ ଗଣପର୍ବ ଭାବେ ନୂଆଁଖାଇ ତଥା ନବାନ୍ନ ସ୍ୱତନ୍ତ୍ର ସ୍ଥାନ ବହନ କରିଛି। ନୂଆଁଖାଇ ତଥା ନବାନ୍ନ ଏକ ଶସ୍ୟ ଅମଳକାଳୀନ ପର୍ବ। ଭାଦ୍ରବ ମାସର ଶୁକ୍ଳପକ୍ଷ ତିଥି ପ୍ରାରମ୍ଭରେ ପଶ୍ଚିମ ଓଡ଼ିଶାର ପ୍ରଧାନ ଶସ୍ୟ ଧାନ ପାକଳ ହୋଇଥାଏ। ପାକଳ ଶସ୍ୟକୁ ପଶୁ, ପକ୍ଷୀ ଅଇଁଠା କରିବା ପୂର୍ବରୁ ଈଶ୍ୱରଙ୍କଠାରେ ଅର୍ପଣ କରାଯାଇଥାଏ। ଏହାକୁ ଆଧାର କରି ପଶ୍ଚିମ ଓଡ଼ିଶାବାସୀ ନୂଆଁ ଧାନରେ ନବାନ୍ନ ପ୍ରସ୍ତୁତ କରି ଦେବଦେବୀଙ୍କୁ ଅର୍ପଣ କରିଥାନ୍ତି। ପରେ ଏହାକୁ ସମସ୍ତେ ପ୍ରସାଦ ଭାବେ ଗ୍ରହଣ କରିଥାନ୍ତି। ଚାଷୀର ହୃଦୟକୁ ଆନନ୍ଦିତ କରିଥିବା ପାକଳ ଧାନ କ୍ଷେତକୁ ଯାଇ ଅରୁଆ ଚାଉଳ, ଫୁଲ, ଦୀପ, ଧୂପ, ନାରିକେଳ ଦେଇ ପୂଜାର୍ଚ୍ଚନା କରିଥାନ୍ତି। ଏହାପରେ କ୍ଷୀର ଢାଳି ପିତୃପୁରୁଷଙ୍କୁ ସ୍ମରଣ କରିଥାନ୍ତି। ବସୁଧା ମାତା ଓ ଈଶ୍ୱରଙ୍କ କୃପାରୁ ଅଧିକ ଫସଲ ଅମଳ କରିବାକୁ କାମନା କରିଥାନ୍ତି। ସେହିପରି ଗୁହାଳରେ ମଧ୍ୟ ସ୍ୱତନ୍ତ୍ର ପୂଜା କରାଯାଇଥାଏ। ନୂଆଁଖାଇ ପର୍ବ ସଂକଳ୍ପ ନେବାର ମହତ ବାର୍ତ୍ତା ଦେଇଆସୁଛି। କୃଷକ ପରିଶ୍ରମ କରି ଭୂମିରୁ ଉତ୍ପାଦନ କରୁଥିବା ଖାଦ୍ୟ ବା ଅନ୍ନକୁ ଆଦର ସହକାରେ ଈଶ୍ୱରଙ୍କୁ ଅର୍ପଣ କରିବା ବିଧେୟ।

ସ୍ୱତନ୍ତ୍ର ବଜାର

ପଶ୍ଚିମ ଓଡ଼ିଶାର ଗଣପର୍ବ ନୂଆଁଖାଇ ପାଇଁ ସ୍ୱତନ୍ତ୍ର ବଜାର ବସିଥାଏ। ଗାଁ ଅବା ସହର ସବୁଠାରେ ବଜାର ବସିଥାଏ। ନୂଆଁଖାଇ ଦିନକ ପୂର୍ବରୁ ଗଣେଶ ପୂଜା ଦିନ ଏହି ବଜାର ବସେ। ତେଣୁ ଏହାକୁ ନୂଆଁଖାଇ ବଜାର ବୋଲି କୁହାଯାଏ। ସେଠାରେ ମାଟିପାତ୍ର, କପଡା, ବାସନକୁସନ, ପନିପରିବା ସବୁକିଛି ମିଳିଥାଏ। ଆବଶ୍ୟକତା ଅନୁସାରେ ଲୋକମାନେ କିଣାବିକା କରନ୍ତି। ନୂଆଁଖାଇ ଦିନ ନୂତନ ପାତ୍ରରେ ରୋଷେଇ କରିବା, ନୂଆଁ କପଡା ପିନ୍ଧିବା, ଦେବଦେବୀଙ୍କୁ ନୂତନ ବସ୍ତ୍ର ପରିଧାନ କରାଇବା ଭଳି ପରମ୍ପରା ରହିଛି। ବଜାରରେ ବିଭିନ୍ନ ଅଞ୍ଚଳରୁ ବ୍ୟବସାୟୀ ବିକ୍ରିବଟା କରୁଥିବାରୁ ସାମଗ୍ରୀ ଦରଦାମ ସ୍ୱାଭାବିକ ରହିଥାଏ।

ଗାଁ, ସହର, ଦେବାଳୟରେ ପ୍ରସ୍ତୁତି

ନୂଆଁଖାଇ ଆସିବା ପୂର୍ବରୁ ଗାଁ, ସହର, ଦେବାଳୟରେ ପ୍ରସ୍ତୁତି ଆରମ୍ଭ ହୋଇଥାଏ। ମହିଳାମାନେ ଘର ସଫେଇ କରିଥାନ୍ତି। ଗ୍ରାମର ଝାଙ୍କର ନୂଆଁଖାଇ ଲାଗି କ୍ଷେତରୁ ସଦ୍ଗିଆ ଧାନ ଆଣି ପରିବାରକୁ ଦେଇଥାନ୍ତି। କେତେକ ସ୍ଥାନରେ ଚାଷୀମାନେ ଏହି ଧାନ ଅମଳ କରିଥିବା ବେଳେ ବଜାରରେ ମଧ୍ୟ ଏହା ମିଳିଥାଏ। ଜାତି ଅନୁଯାୟୀ ଦେବୀଙ୍କ ପାଖରେ ନବାନ୍ନ ଲାଗି ପାଇଁ ପତ୍ର ସଂଗ୍ରହ ପରମ୍ପରା ରହିଛି। ବ୍ରାହ୍ମଣମାନେ ସର୍ଗିପତ୍ର, କୁଲତା ଜାତି ମଝୁଲ ପତ୍ର, କ୍ଷତ୍ରିୟମାନେ କୁରେଇ ପତ୍ର ବ୍ୟବହାର କରିଥାନ୍ତି। ପୂର୍ବଦିନ ବନ୍ଧୁ ପରିଜନଙ୍କ ଘରୁ ନୂଆଁଖାଇ ଭାର ଆସିବାର ପରମ୍ପରା ରହିଛି। ଏଥିରେ ନୂଆଁ ବସ୍ତ୍ର, ନଡ଼ିଆ, ପନିପରିବା, ଡାଲି, ଗୁଡ଼, ଚିନି, ସୁଜି, ଅଟା ପ୍ରଭୃତିବ୍ୟଞ୍ଜନ ସାମଗ୍ରୀ ରହିଥାଏ। ପ୍ରତ୍ୟେକ ପରିବାର ନିଜ ଇଷ୍ଟଦେବୀ ପାଖରେ ସ୍ୱତନ୍ତ୍ର ପୂଜାର୍ଚ୍ଚନା କରନ୍ତି। ଧାର୍ଯ୍ୟ ସମୟ ଅନୁସାରେ ଘରେ ପୂଜା ହୋଇଥାଏ।

ପ୍ରସ୍ତୁତି: ଶୁଭାଶିଷ ପାଢ଼ୀ

ଧରିତ୍ରୀ
DHARITRI
www.orissakhabar.com/ www.dharitri.com ପୃଷ୍ଠା ୧୦ Press Regd. No. R.N. 21326/74 Postal Regd. No. BN/42/21-23. ଭୁବନେଶ୍ୱର, ବୁଧବାର, ସେପ୍ଟେମ୍ବର ୨୦/୨୦୨୩ Bhubaneswar, Wednesday, September 20/ 2023

ପରାଜୟରୁ ଓଏଫ୍‌ସିର ଅଭିଯାନ

ଏଏଫ୍‌ସି କପ୍ ଫୁଟବଲ

ଡିମିଟ୍ରିଙ୍କ ଡବଲ ଗୋଲରେ ମୋହନ ବାଗାନ ସୁପର ଜାଏଣ୍ଟ ବିଜୟୀ

ଭୁବନେଶ୍ୱର, ୧୯।୯
(ତପନ ସ୍ୱାଇଁ)

ଏଏଫ୍‌ସି କପ୍ ଫୁଟବଲ ଟୁର୍ନାମେଣ୍ଟରେ ଓଡ଼ିଶା ଏଫ୍‌ସି ପରାଜୟରୁ ଅଭିଯାନ ଆରମ୍ଭ କରିଛି। କଳିଙ୍ଗ ଷ୍ଟାଡିୟମରେ ମଙ୍ଗଳବାର ଅନୁଷ୍ଠିତ ମ୍ୟାଚରେ ଏହି ଦଳ ୦-୪ ଗୋଲରେ ମୋହନ ବାଗାନ ସୁପର ଜାଏଣ୍ଟଠାରୁ ହାରି ଯାଇଛି। ଡିମିଟ୍ରି ପେଟ୍ରାଟୋସଙ୍କ ଡବଲ ବଳରେ ମୋହନ ବାଗାନ ଦ୍ୱିତୀୟାର୍ଦ୍ଧରେ ୪ଟିଯାକ ଗୋଲ ଦେଇଥିଲା। ଏଏଫ୍‌ସି କପ୍ ହେଉଛି ଏସିଆର ଦ୍ୱିତୀୟ ଶ୍ରେଣୀୟ କ୍ଲବ ଫୁଟବଲ ଟୁର୍ନାମେଣ୍ଟ। ଗତବର୍ଷ ସୁପର କପ୍ ବିଜୟୀ ହୋଇଥିବାରୁ ଓଡ଼ିଶା ଏଫ୍‌ସି ପ୍ରଥମଥରପାଇଁ ଏହି ଟୁର୍ନାମେଣ୍ଟ ଖେଳିବାକୁ ସୁଯୋଗ ପାଇଛି।

ସଂଘର୍ଷପୂର୍ଣ୍ଣଭାବେ ପ୍ରଥମାର୍ଦ୍ଧର ଶେଷ ପର୍ଯ୍ୟାୟ ପହଞ୍ଚିଥିବାବେଳେ ୪୩ତମ ମିନିଟରେ ଏକ ଘଟଣା ଓଡ଼ିଶା ଏଫ୍‌ସିକୁ ବ୍ୟାକ୍‌ଫୁଟକୁ ଠେଲି ଦେଇଥିଲା। ଏକ ଫ୍ରିକିକ୍ ଅବସରରେ ମୋହନ ବାଗାନର ହ୍ୟୁଗୋ ବୌମସଙ୍କୁ ଓଡ଼ିଶା ଏଫ୍‌ସିର ସେରିଗ୍ନେ ଫଲ୍ ଟାଣି ତଳେ ପକାଇ ଦେଇଥିଲେ। ରେଫରିଙ୍କ ସହ ଯୁକ୍ତିତର୍କ ପାଇଁ ଓଏଫ୍‌ସିର ଅହମଦ ଜୋହୋଉ ୟେଲା କାର୍ଡ ପାଇଥିଲେ। ଫଲ୍ ପୂର୍ବରୁ ଏକ ୟେଲୋ କାର୍ଡ ପାଇଥିଲେ। ଦ୍ୱିତୀୟ ୟେଲୋ କାର୍ଡ ସହ ତାଙ୍କୁ ରେଡ୍‌କାର୍ଡ ମିଳିବାରୁ ଫଲ୍‌ଙ୍କୁ ପଡ଼ିଆ ଛାଡ଼ିବାକୁ ପଡ଼ିଥିଲା। ଫଳରେ ଓଡ଼ିଶା ଏଫ୍‌ସି ୧୦ ଜଣିଆରେ ପରିଣତ ହୋଇ ଯାଇଥିଲା। ପ୍ରଥମାର୍ଦ୍ଧ ଗୋଲଶୂନ୍ୟ ରହିଥିଲା।

ଦ୍ୱିତୀୟାର୍ଦ୍ଧ ଆରମ୍ଭରୁ ଅଗ୍ରଣୀ ହାସଲ କରିଥିଲା ମୋହନ ବାଗାନ। ୪୬ତମ ମିନିଟରେ ଆକ୍ରମଣାତ୍ମକ ଆଭିମୁଖ୍ୟରେ ହ୍ୟୁଗୋ ବୌମାସ ବଲ୍ ନେଇ ଓଡ଼ିଶା ଏଫ୍‌ସି ଗୋଲପୋଷ୍ଟରେ ସହଲ ଅବଦୁଲ ସମଦଙ୍କ ନିକଟକୁ ପଠାଇ ଦେଇଥିଲେ। ସହଲ କୌଣସି ଭୁଲ ନ କରି ରାଇଟ୍ କର୍ନରରେ ଗୋଲ କରିଥିଲେ। ଓଏଫ୍‌ସି ଅଧିନାୟକ ତଥା ଗୋଲକିପର ଅମରିନ୍ଦର ସିଂ ଡାଇଭ୍ ମାରିଥିଲେ ହେଁ ତାହାକୁ ରୋକିପାରି ନ ଥିଲେ। ୬୮ତମ ମିନିଟରେ ମୋହନ ବାଗାନର ଅଗ୍ରଣୀକୁ ୨-୦ରେ ପହଞ୍ଚାଇଥିଲେ ଡିମିଟ୍ରିଅସ ପେଟ୍ରାଟୋସ। ଏହାପରେ ୭୯ତମ ମିନିଟରେ ବଦଳ ଖେଳାଳି ଲିଷ୍ଟନ କୋଲାକୋ ଏବଂ ୮୨ତମ ମିନିଟରେ ଡିମିଟ୍ରି ବ୍ୟକ୍ତିଗତ ଦ୍ୱିତୀୟ ଓ ଦଳପକ୍ଷରୁ ୪ର୍ଥ ଗୋଲ କରିବାରୁ ଓଡ଼ିଶା ଏଫ୍‌ସି ବ୍ୟାକ୍‌ଫୁଟକୁ ଚାଲି ଯାଇଥିଲା।

ଓଡ଼ିଶା ଏଫ୍‌ସି ଓ ମୋହନ ବାଗାନ ସୁପର ଜାଏଣ୍ଟ ମଧ୍ୟରେ ଅନୁଷ୍ଠିତ ମ୍ୟାଚ।

ମଙ୍ଗଳବାର କଳିଙ୍ଗ ଷ୍ଟାଡିୟମରେ ଉପସ୍ଥିତ ମୋହନ ବାଗାନ ସୁପର ଜାଏଣ୍ଟ ପ୍ରଶଂସକ।

ଆଇସିସି ଆଣିଲା ଦୁର୍ନୀତି ଅଭିଯୋଗ

ଦୁବାଇ, ୧୯।୯ (ପି.ଟି.)

ଅନ୍ତର୍ଜାତୀୟ କ୍ରିକେଟ କାଉନ୍ସିଲ (ଆଇସିସି) ପକ୍ଷରୁ ଦୁର୍ନୀତି ମାମଲାରେ ସମୁଦାୟ ୮ ଜଣଙ୍କ ନାମ ସାମିଲ କରାଯାଇଥିବା ବେଳେ ଏହା ମଧ୍ୟରେ ରହିଛି ୩ ଭାରତୀୟଙ୍କ ନାମ। ୨୦୨୧ର ଏମିରେଟ୍ସ ଟି୧୦ ଲିଗ୍‌ରେ ଏହି ଦୁର୍ନୀତି ଘଟିଥିଲା। ଏହି ମାମଲାରେ ଖେଳାଳି, ଅଫିସିଆଲ ଓ କିଛି ଭାରତୀୟ ଟିମ୍ ମାଲିକ ମଧ୍ୟ ସାମିଲ ଥିବା ଜଣାପଡିଛି। ପୁଣେ ଡେଭିଲ୍ସ ମାଲିକ ଥିବା ପରାଗ ସାଙ୍ଗଭି ଓ କ୍ରିଷନ କୁମାର ଚୌଧାରୀଙ୍କ ନାମରେ ଏହି ଅଭିଯୋଗ ଆସିଥିବା ଜଣାପଡିଛି। ଏହି ଟିମ୍‌ରେ ରହିଥିବା ବାଂଲାଦେଶୀ ଖେଳାଳି ନାସିର ହୋସେନଙ୍କ ନାମରେ ମଧ୍ୟ ଦୁର୍ନୀତି ଅଭିଯୋଗ ଆସିଥିଲା। ସେହିପରି ତୃତୀୟ ଭାରତୀୟ ଜଣଙ୍କ ହେଉଛନ୍ତି

ତାଲିକାରେ ୩ ଭାରତୀୟ

ବ୍ୟାଟିଂ କୋଚ୍ ସନ୍ନି ଧିଲୋନ୍। କିଛି ମ୍ୟାଚ୍‌କୁ ଫିକ୍ସ କରିବା ପାଇଁ ଏହି ବ୍ୟକ୍ତିବିଶେଷମାନେ ଉଦ୍ୟମ କରୁଥିଲେ ବୋଲି ଅଭିଯୋଗରେ ଦର୍ଶାଯାଇଛି। ସାଙ୍ଗଭିଙ୍କ ନାମରେ ଧାରା ୨.୨.୧ ଓ ୨.୪.୬ରେ ମାମଲା ରୁଜୁ କରାଯାଇଛି। ଅନ୍ୟପକ୍ଷରେ କ୍ରିଷନ କୁମାରଙ୍କ ନାମରେ ୨.୪.୫, ୨.୪.୬ ଓ ୨.୪.୭ ଅନୁସାରେ ମାମଲା ରୁଜୁ କରାଯାଇଛି। ତେବେ ବ୍ୟାଟିଂ କୋଚ୍ ରହିଥିବା ଧିଲୋନଙ୍କ ବିପକ୍ଷରେ ମ୍ୟାଚ୍ ଫିକ୍ସିଂର ଆରୋପ ଲଗାଯିବା ସହିତ ଧାରା ୨.୧.୧, ୨.୪.୪ ଓ ୨.୪.୬ ଅନୁସାରେ ମାମଲା ରୁଜୁ କରାଯାଇଛି।

ହାଙ୍ଗ୍‌ଝୋ ଗସ୍ତ କଲା ହକି ଦଳ

ବେଙ୍ଗାଲୁରୁ, ୧୯।୯ (ପି.ଟି.)

ସେପ୍ଟେମ୍ବର ୨୩ରୁ ହାଙ୍ଗ୍‌ଝୋଠାରେ ଆରମ୍ଭ ହେବାକୁଥିବା ଏସିଆନ ଗେମ୍ସରେ ଭାଗ ନେବା ଲାଗି ଭାରତୀୟ ପୁରୁଷ ହକି ଦଳ ମଙ୍ଗଳବାର ଚାଇନା ଗସ୍ତ କରିଛି। ଭାରତ ସେପ୍ଟେମ୍ବର ୨୪ରେ ଉଜ୍‌ବେକିସ୍ତାନ ବିପକ୍ଷରେ ଖେଳି ଏହାର ଅଭିଯାନ ଆରମ୍ଭ କରିବ। ଭାରତ ପ୍ରତିଯୋଗିତାର ପୁଲ୍ 'ଏ'ରେ ସ୍ଥାନ ପାଇଛି। ଏଥିରେ ସ୍ଥାନ ପାଇଥିବା ଅନ୍ୟ ଦଳଗୁଡ଼ିକ ହେଲେ ପାକିସ୍ତାନ, ଜାପାନ, ବାଂଲାଦେଶ, ସିଙ୍ଗାପୁର ଓ ଉଜ୍‌ବେକିସ୍ତାନ।

ସ୍ପୋର୍ଟ୍ସ ହଷ୍ଟେଲ ସୁନ୍ଦରଗଡ଼ର ବୃହତ୍ ବିଜୟ

ଭୁବନେଶ୍ୱର,୧୯।୯ (ସରୋଜ ଜେନା): ହକି ଆସୋସିଏଶନ ଅଫ ଓଡ଼ିଶା ଓ ରାଜ୍ୟ ସରକାରଙ୍କ କ୍ରୀଡା ବିଭାଗ ପକ୍ଷରୁ କଳିଙ୍ଗ ଷ୍ଟାଡିୟମରେ ଅନୁଷ୍ଠିତ ରାଜ୍ୟସ୍ତରୀୟ ସବ୍ ଜୁନିୟର ବାଳିକା ହକିର ଦ୍ୱିତୀୟ ଦିନରେ ୮ ମ୍ୟାଚ୍ ଖେଳା ଯାଇଛି। ସ୍ପୋର୍ଟ୍ସ ହଷ୍ଟେଲ ସୁନ୍ଦରଗଡ ଓ ସୁନ୍ଦରଗଡ ବୃହତ ବିଜୟ ହାସଲ କରିଛି। ସୁନ୍ଦରଗଡ ୯-୦ରେ ବାଲେଶ୍ୱରକୁ ଓ ସ୍ପୋର୍ଟ୍ସ ହଷ୍ଟେଲ ସୁନ୍ଦରଗଡ ୧୦-୦ରେ କୋରାପୁଟକୁ, ଆରଏସ୍‌ପି ୬-୨ରେ ଏସଏମଏସ୍ ହକି ଏକାଡେମୀକୁ, ସମ୍ବଲପୁର ୫-୦ରେ ଢେଙ୍କାନାଳକୁ, ଦେବଗଡ ୬-୦ରେ କନ୍ଧମାଳକୁ, ଯାଜପୁର ୩-୨ରେ କିଟ୍ ଓ କିସ୍‌କୁ, ନୟାଗଡ ୫-୦ରେ ବରଗଡକୁ ଓ ଖୋର୍ଦ୍ଧା ୬-୦ରେ ରାୟଗଡାକୁ ପରାସ୍ତ କରିଛି।

କ୍ୱାର୍ଟରଫାଇନାଲ ଲାଇନ୍‌ଅପ୍ ଡ୍ର' ଅନୁଷ୍ଠିତ

ଲଣ୍ଡନ , ୧୯।୯ (ଏପି): ଡେଭିସ କପ୍ ଟେନିସ କ୍ୱାର୍ଟର ଫାଇନାଲ ପାଇଁ ଡ୍ର ମଙ୍ଗଳବାର ଅନୁଷ୍ଠିତ ହୋଇଯାଇଛି। ତଦନୁସାରେ ଯୁକ୍ତରାଷ୍ଟ୍ର ଆମେରିକା ଓ କ୍ରୋଏସିଆକୁ ପରାସ୍ତ କରି ନକ୍‌ଆଉଟରେ ପ୍ରବେଶ କରିଥିବା ଫିନ୍‌ଲାଣ୍ଡ କ୍ୱାର୍ଟରଫାଇନାଲରେ ଗତଥରର ଚାମ୍ପିୟନ କାନାଡାକୁ ଭେଟିବ। ପୁରୁଷ ଟେନିସର ଏହି ଟପ୍ ଟିମ୍ ଇଭେଣ୍ଟରେ ଫିନ୍‌ଲାଣ୍ଡ ପ୍ରଥମ ଥର ଏହି ପର୍ଯ୍ୟାୟରେ ପହଞ୍ଚିଛି।

4-Printed and published by Tathagata Satpathy on behalf of Navajat Printers & Media Pvt. Ltd. and printed at Navajat Printers, B-15, Industrial Estate, Rasulgarh, Bhubaneswar, Editor - Tathagata Satpathy, ସମ୍ପାଦକ– ତଥାଗତ ସତପଥୀ

ଧରିତ୍ରୀ
DHARITRI

ଭୁବନେଶ୍ୱର, ବୁଧବାର, ସେପ୍ଟେମ୍ବର ୨୦/୨୦୨୩ (୧୨+୮=୨୦ ପୃଷ୍ଠା) Bhubaneswar, Tuesday, September 20/2023 Page 20 ₹ 7.00 | BERHAMPUR

DSPL-239

ଓଡ଼ିଶା ସରକାର

କାଳିଆ

କୃଷି କଲେ ଉନ୍ନତ ସକଳ ଉନ୍ନତି

ରବି ୨୦୨୩-୨୪

କାଳିଆ

ସହାୟତା

ଓଡ଼ିଶାର ମାନ୍ୟବର ମୁଖ୍ୟମନ୍ତ୍ରୀ

ଶ୍ରୀଯୁକ୍ତ ନବୀନ ପଟ୍ଟନାୟକଙ୍କ

ଦ୍ୱାରା ହସ୍ତାନ୍ତର

୨୦ ସେପ୍ଟେମ୍ବର ୨୦୨୩

"ସମସ୍ତଙ୍କୁ ପବିତ୍ର ନୂଆଁଖାଇର
ହାର୍ଦ୍ଦିକ ଅଭିନନ୍ଦନ ।
ଆଜି ଏ ଅବସରରେ ଆମ ଚାଷୀ ଭାଇ ଓ
ଭଉଣୀମାନଙ୍କୁ ରବି ଫସଲ ପାଇଁ
ଏ ବର୍ଷର 'କାଳିଆ' ସହାୟତା
ମିଳୁଥିବାରୁ ମୁଁ ବହୁତ ଖୁସି ।"

ନବୀନ ପଟ୍ଟନାୟକ
ମୁଖ୍ୟମନ୍ତ୍ରୀ, ଓଡ଼ିଶା

୪୪ଲକ୍ଷରୁ ଉର୍ଦ୍ଧ୍ୱ କ୍ଷୁଦ୍ର ଓ
ନାମମାତ୍ର ଚାଷୀ ଏବଂ ଭୂମିହୀନ
କୃଷକ ପରିବାର ଉପକୃତ

୯୦୦ କୋଟି
ଟଙ୍କାର ସହାୟତା ରାଶି ଡିବିଟି
ମାଧ୍ୟମରେ ହସ୍ତାନ୍ତର

କୃଷି ଓ କୃଷକ ସଶକ୍ତିକରଣ ବିଭାଗ, ଓଡ଼ିଶା

OIPR-01102/13/0014/2324

ଧରିତ୍ରୀ
DHARITRI
ନୂଆଁଖାଇ ଜୁହାର
ଭୁବନେଶ୍ୱର, ବୁଧବାର, ୨୦ ସେପ୍ଟେମ୍ବର , ୨୦୨୩

ବସୁଧୈବ କୁଟୁମ୍ବକମ୍‌ର ବାର୍ତ୍ତାବହ ନୂଆଁଖାଇ

ସୋନପୁର,୧୯।୯
(ମୃତ୍ୟୁଞ୍ଜୟ ଶତପଥୀ)

ପଶ୍ଚିମ ଓଡ଼ିଶାର ମହାନ ଗଣପର୍ବ ଭାବରେ ନୂଆଁଖାଇର ଏକ ସ୍ୱତନ୍ତ୍ରତା ରହିଛି । ଭାଦ୍ରବ ମାସ ଶୁକ୍ଳ ପକ୍ଷ ପଞ୍ଚମୀ ତିଥିରେ ପୁରପଲ୍ଲୀରେ ଏହା ପାଳିତ ହୁଏ । ଚାଷ ଜମିରୁ ଉତ୍ପାଦିତ ନୂଆ ଶସ୍ୟ କୌଣସି ଜୀବ, ଜନ୍ତୁଙ୍କ ଉଦରକୁ ଯିବା ପୂର୍ବରୁ ପ୍ରଥମେ ନିଜ ଇଷ୍ଟ ଦେବତାଙ୍କ ନିକଟରେ ଅର୍ପଣ କରାଯାଇଥାଏ । ଭୋଗ ଲାଗି ହେବା ପରେ ସେହି ନୂଆ ଚାଉଳକୁ ଅନ୍ୟମାନେ ଗ୍ରହଣ କରିଥାନ୍ତି । ଶ୍ରାବଣ ପୂର୍ଣ୍ଣିମାରେ ଚାଷ କାର୍ଯ୍ୟ ସରି ଆସୁଥିବା ବେଳେ ଭାଦ୍ରବ ମାସରେ କେତେକ ଧାନ(ବିଶେଷକରି ସରିଆ ଧାନ) ପୂର୍ଣ୍ଣଗର୍ଭ ହୋଇ ପାକଳ ହୋଇ ଯାଇଥାଏ । ଏହି ଧାନ କେଣ୍ଡାକୁ ଦେଖି ଚାଷୀ ଆତ୍ମବିଭୋର ହୋଇ ଦେବତାଙ୍କୁ ଅର୍ପଣ କରେ। କେବଳ ଧାନ ନୁହେଁ, ବର୍ଷର ପ୍ରଥମ ଅମଳ ହୋଇଥିବା ବିଭିନ୍ନ ଫଳ, ପନିପରିବା ଆଦି ଦେବତାଙ୍କ ନିକଟରେ ପୂଜାଭେଟି ଦେବାର ବିଧି ରହିଛି । ନୂଆଁଖାଇ ଏକ କୃଷିଭିତ୍ତିକ ପର୍ବ ହେଲେ ମଧ୍ୟ ଏହା ପଛରେ ଏକ ପବିତ୍ର ଓ ଆଦର୍ଶ ପରମ୍ପରା ରହି ଆସିଛି । ପରିବାରର ସମସ୍ତ ସଦସ୍ୟ ପୂର୍ବ ମନାନ୍ତର ଭୁଲି ଏହି ଦିନ ଏକାଠି ହୋଇ ଭୋଜନ କରିବା ବିଧି ରହିଛି । ଏହି ଗଣପର୍ବ ସହିତ ସବୁ ବର୍ଗର ଲୋକଙ୍କର ଆବେଗିକ ସମ୍ପର୍କ ରହିଛି। ସୌହାର୍ଦ୍ଦ୍ୟ ଓ ଏକତା ଉପରେ ଏହା ପର୍ଯ୍ୟବସିତ । ବୟସ୍କ ତଥା ଗୁରୁଜନମାନଙ୍କୁ ସାନମାନେ ସମ୍ମାନ ଜଣାଇ ପ୍ରଣାମ କରନ୍ତି । ଯାହାକୁ ନୂଆଁଖାଇ ଭେଟଘାଟ କୁହାଯାଏ । କେବଳ ସେତିକି ନୁହେଁ ଧୋବା, ଭଣ୍ଡାରୀ, ଶ୍ରମିକ ଓ ଡ୍ରାଇଭରଙ୍କ ଘରକୁ ନୂଆଁଖାଇ ଅଢିଆ ବାବଦରେ ଅରୁଆ ଚାଉଳ, ମୁଗ, ଘିଅ, ଗୁଡ଼, ଚିନି, ନଡିଆ ଓ ପରିବା ଆଦି ଦେବା ବିଧି ରହିଛି ।

ଗଣପର୍ବର ସଂସ୍କୃତି ପ୍ରାଚୀନ

ବସୁଧୈବ କୁଟୁମ୍ବକମ୍‌ର ବାର୍ତ୍ତାକୁ ନୂଆଁଖାଇ ସାକାର କରିଥାଏ । ଭକ୍ତି, ଆଦର୍ଶ ଓ ସୌହାର୍ଦ୍ଦ୍ୟର ବାର୍ତ୍ତା ବହନ କରୁଥିବା ଏହି ଗଣପର୍ବର ଐତିହ୍ୟ ଓ ସଂସ୍କୃତି ସୁବର୍ଣ୍ଣପୁର ଜିଲାରେ ଅତି ପ୍ରାଚୀନ । ଅତୀତରେ ସୋନପୁର ରାଜ୍ୟ ଅଧୁନା ସୁବର୍ଣ୍ଣପୁର ଓ ବୌଦ୍ଧ ଜିଲାର ପଞ୍ଚରା ଅଞ୍ଚଳର ଅଧିବାସୀମାନେ ଚୌହାନ ବଂଶର ପ୍ରଥମ ରାଜା ମଦନଗୋପାଳ ଦେବଙ୍କ ରାଜତ୍ୱକାଳ ୧୬୪୦ ଖ୍ରୀଷ୍ଟାବ୍ଦରୁ ଏହି ପବିତ୍ର ନୂଆଁଖାଇ ପର୍ବ ପାଳନ କରି ଆସୁଥିବା ଇତିହାସରୁ ଜଣାପଡେ । ଏହି ପବିତ୍ର ପର୍ବ ପାଳନ ପାଇଁ

ସୁବର୍ଣ୍ଣପୁର ଜିଲାର ଇଷ୍ଟଦେବୀ ମା' ସୁରେଶ୍ୱରୀ ।

ଜନ୍ମାଷ୍ଟମୀର ପରଦିନ ଅର୍ଥାତ ନନ୍ଦୋତ୍ସବରେ ବିଶିଷ୍ଟ ପଣ୍ଡିତ ଓ ଜ୍ୟୋତିଷୀମାନଙ୍କୁ ନେଇ ଜଗନ୍ନାଥ ମନ୍ଦିର ମୁକ୍ତି ମଣ୍ଡପରେ ଲଗ୍ନ ନିର୍ଦ୍ଧାରଣ କରାଯାଇଥାଏ । ସୁବର୍ଣ୍ଣପୁରର ଅଧିଷ୍ଠାତ୍ରୀ ଦେବୀ ସୁରେଶ୍ୱରୀଙ୍କ ରାଶି ଓ ନକ୍ଷତ୍ରକୁ ନେଇ ପଣ୍ଡିତମାନେ ନୂଆଁଖାଇ ପାଇଁ ଶୁଭଲଗ୍ନ ସ୍ଥିର କରନ୍ତି । ନିର୍ଦ୍ଧାରିତ ତିଥି ଓ ଲଗ୍ନରେ ନୂଆ ଭୋଗ ଲାଗି ହୋଇ ସଭିଏଁ ନୂଆ ଖାଇଥାଆନ୍ତି । ନିର୍ଦ୍ଧାରିତ ଲଗ୍ନ ସମୟରେ ସୋନପୁରର ଅଷ୍ଟଚଣ୍ଡୀ ଯଥା ସୁରେଶ୍ୱରୀ, ଖମ୍ଭେଶ୍ୱରୀ, ସମଲେଶ୍ୱରୀ, ଭଗବତୀ, ଦଶମତୀ, ବିମଳେଇ, ନାରାୟଣୀ ଓ ରାମଚଣ୍ଡୀ ଇତ୍ୟାଦି ମନ୍ଦିରଗୁଡିକୁ ସମଲେଇ ମନ୍ଦିରଠାରୁ ପାହୁର ଭୋଗ ପଠାଯାଏ । ପରେ ଅଞ୍ଚଳବାସୀ ନିଜ ନିଜର ଗୃହ ଦେବତା ଓ ପିତୃପୁରୁଷଙ୍କୁ ନବାନ୍ନ ଭୋଗ ଅର୍ପଣ କରି ନିଜେ ନବାନ୍ନ ଭକ୍ଷଣ କରନ୍ତି । ନବାନ୍ନ ଭକ୍ଷଣ ପରେ ଅପରାହ୍ନରେ ସୋନପୁରର ଅଷ୍ଟଶମ୍ଭୁ, ଅଷ୍ଟଚଣ୍ଡୀ ଓ ଅଷ୍ଟବିଷ୍ଣୁ ମନ୍ଦିରକୁ ଯାଇ ଦେବଦେବୀ ଦର୍ଶନ ତଥା ଗୁରୁଜନ ଏବଂ ବୟସ୍କ ବ୍ୟକ୍ତିମାନଙ୍କୁ ପ୍ରଣାମ କରନ୍ତି । ନୂଆଁଖାଇ ଉପଲକ୍ଷେ ସହରର ବିଭିନ୍ନ ସ୍ଥାନରେ ତଥା ଜିଲାର ଗ୍ରାମାଞ୍ଚଳରେ ଜନସାଧାରଣଙ୍କ ପକ୍ଷରୁ ବିଭିନ୍ନ ସାଂସ୍କୃତିକ କାର୍ଯ୍ୟକ୍ରମ ଓ ଖେଳକୁଦର ଆୟୋଜନ କରାଯାଏ । ବିଳମ୍ବିତ ରାତି ପର୍ଯ୍ୟନ୍ତ ଲୋକେ ଏହି ଦିନ ବିଭିନ୍ନ ଖେଳରେ ମାତି ଯାଆନ୍ତି । ନୂଆଁଖାଇର ଏହି ପବିତ୍ର ଦିନକୁ ବର୍ଷସାରା ଲୋକେ ଅପେକ୍ଷା କରି ରହିଥାନ୍ତି । ନୂଆଁଖାଇ ପାଇଁ ସହରରୁ ଗ୍ରାମାଞ୍ଚଳ ସବୁଠି ଉତ୍ସବର ମାହୋଲ ଦେଖିବାକୁ ମିଳୁଛି ।

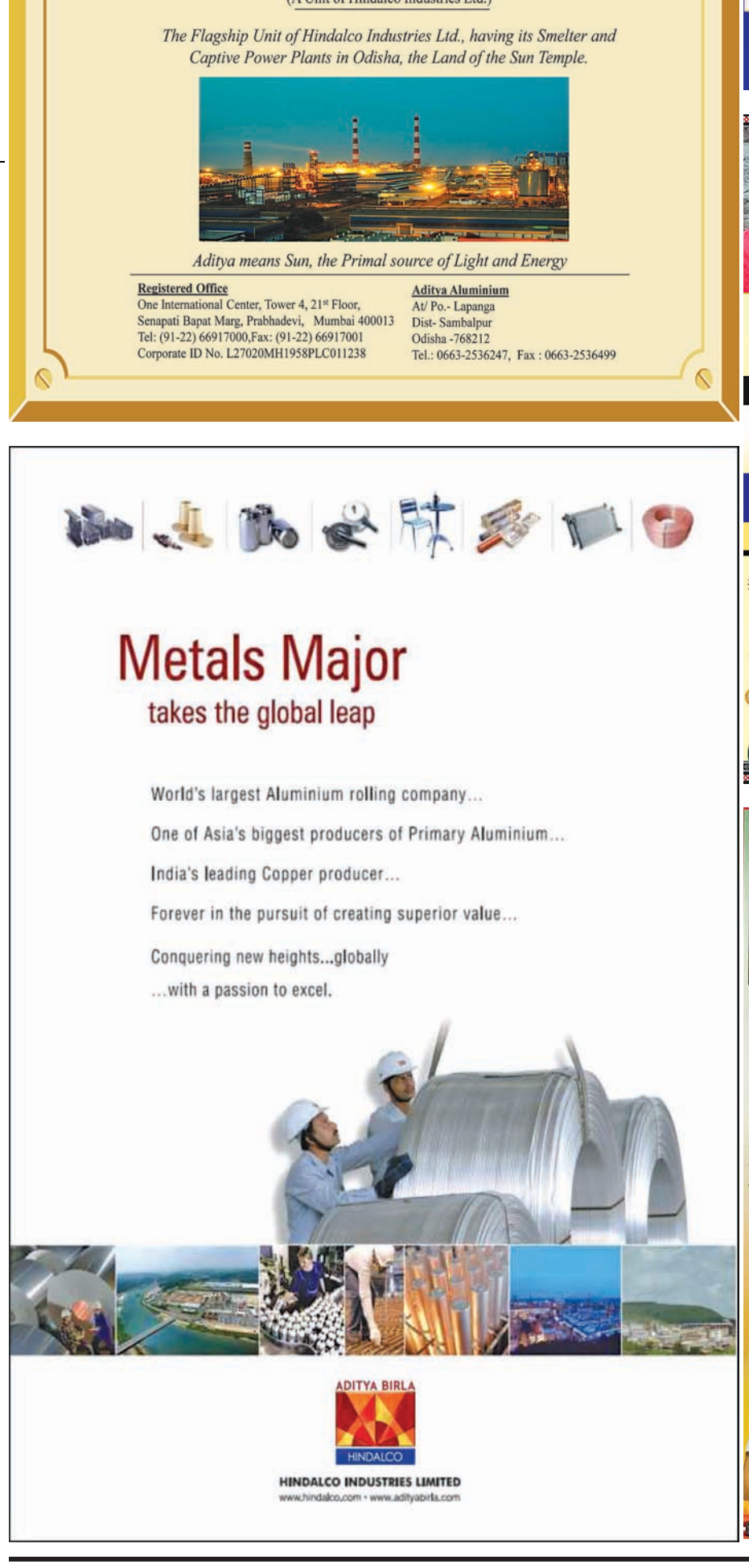

ଧରିତ୍ରୀ
DHARITRI

ଭୁବନେଶ୍ୱର, ବୁଧବାର, ସେପ୍ଟେମ୍ବର ୨୦/୨୦୨୩ | Bhubaneswar, Tuesday, September 20/2023 | ପୃଷ୍ଠା-୧

ଗଣେଶ ଚତୁର୍ଥୀ ଅବସରରେ ଭୁବନେଶ୍ୱର ବିଜୁ ପଟ୍ଟନାୟକ ପାର୍କରେ ବକୁଳ ଫାଉଣ୍ଡେଶନ୍ ପକ୍ଷରୁ ଗଛ ଗଣେଶ ପୂଜା କରାଯାଇଛି।

ଭାରତ-କାନାଡା ତିକ୍ତତା ବଢ଼ିଲା

ସ୍ୱତନ୍ତ୍ର ଖଲିସ୍ତାନୀ ପ୍ରଦେଶ ଗଠନ ଦାବିରେ ଆନ୍ଦୋଳନ ଚଳାଇଥିବା ବିଚ୍ଛିନ୍ନତାବାଦୀ ଖଲିସ୍ତାନୀମାନଙ୍କୁ କାନାଡା ଆଶ୍ରୟ ଦେଉଥିବାରୁ ଏହି ଦେଶ ସହ ଭାରତର ସମ୍ପର୍କ ଖରାପ ରହିଆସିଛି। ଏଭଳି ସ୍ଥଳେ ଗତ ଜୁନ୍ ୧୮ରେ କାନାଡା ନାଗରିକ ତଥା ଖଲିସ୍ତାନୀ ନେତା ହରଦୀପ୍ ସିଂ ନିଜାରଙ୍କୁ ହତ୍ୟା ଘଟଣାରେ ଭାରତ ସରକାରଙ୍କ ଏଜେଣ୍ଟ ସମ୍ପୃକ୍ତ ଥିବା କାନାଡା ପ୍ରଧାନମନ୍ତ୍ରୀ ଜଷ୍ଟିନ୍ ଟ୍ରୁଡୋ କହିଛନ୍ତି। ଏହି ଅଭିଯୋଗକୁ ନୂଆଦିଲ୍ଲୀ ପକ୍ଷରୁ ଖଣ୍ଡନ କରାଯାଇଥିବାବେଳେ ଉଭୟ ଦେଶ ମଧ୍ୟରେ ସମ୍ପର୍କ ଆହୁରି ତିକ୍ତ ହୋଇଯାଇଛି। ମଙ୍ଗଳବାର ପରସ୍ପରର କୂଟନୀତିଜ୍ଞଙ୍କୁ ବହିଷ୍କାର କରିଛନ୍ତି ଦୁଇ ଦେଶ। ଏହାସହ ଭାରତ-କାନାଡା ମଧ୍ୟରେ ହେବାକୁ ଥିବା ବାଣିଜ୍ୟିକ ରାଜିନାମା ଅନିଶ୍ଚିତତା ମଧ୍ୟକୁ ଠେଲି ହୋଇଯାଇଛି।

■ ପରସ୍ପର କୂଟନୀତିଜ୍ଞଙ୍କୁ ବହିଷ୍କାର କଲେ
■ ଖଲିସ୍ତାନୀ ନେତା ନିଜାରଙ୍କ ହତ୍ୟାକୁ ନେଇ ଗୁହାଁଗୁହିଁ

ନୂଆଦିଲ୍ଲୀ, ୧୯।୯(ପି.ଟି.)

ପଞ୍ଜାବରୁ ଅଲଗା ହୋଇ ଏକ ସ୍ୱତନ୍ତ୍ର ରାଷ୍ଟ୍ର ଗଠନ ପାଇଁ ଖଲିସ୍ତାନୀମାନେ ଦାବିକରି ଆସୁଛନ୍ତି। ସେମାନଙ୍କୁ ପାକିସ୍ତାନର ଗୋଇନ୍ଦା ସଂସ୍ଥା ଇଣ୍ଟର ସର୍ଭିସେସ୍ ଇଣ୍ଟେଲିଜେନ୍ସ (ଆଇଏସ୍ଆଇ) ଅସ୍ତ୍ରଶସ୍ତ୍ର ଯୋଗାଇ ଭାରତରେ ହିଂସାତ୍ମକ କାର୍ଯ୍ୟକଳାପ ପାଇଁ ଉସୁକାଉଛି। ଭାରତ ପରେ ସର୍ବାଧିକ ପଞ୍ଜାବୀ ବସବାସ କରୁଥିବା ଦେଶ ହେଉଛି କାନାଡା। ସେଠାରେ ଖଲିସ୍ତାନୀମାନେ ଭାରତ ବିରୋଧୀ କାର୍ଯ୍ୟକଳାପରେ ଲିପ୍ତ ରହୁଥିବା ଅନେକ ଦୃଷ୍ଟାନ୍ତ ରହିଛି, ଯାହାକୁ ଭାରତ ବିରୋଧ କରିଆସୁଛି। ସେପ୍ଟେମ୍ବର ୯, ୧୦ରେ ଅନୁଷ୍ଠିତ ଜି୨୦ ସମ୍ମିଳନୀରେ ମଧ୍ୟ ପ୍ରଧାନମନ୍ତ୍ରୀ ନରେନ୍ଦ୍ର ମୋଦି କାନାଡା ପ୍ରତିପକ୍ଷ ଜଷ୍ଟିନ୍ ଟ୍ରୁଡୋଙ୍କ ଆଗରେ ଏହି ପ୍ରସଙ୍ଗ ଉଠାଇଥିଲେ। ଟ୍ରୁଡୋ କାନାଡା ଫେରିବାର ସପ୍ତାହେ ପରେ ତାଙ୍କର ଭାରତ ବିରୋଧୀ ଆଭିମୁଖ୍ୟ ପ୍ରତ୍ୟକ୍ଷ ଭାବେ ଦେଖିବାକୁ ମିଳିଛି। ଖଲିସ୍ତାନୀ ନେତା ହରଦୀପ୍ ସିଂ ନିଜାର ହତ୍ୟା ଘଟଣାରେ ଭାରତର ସମ୍ଭାବ୍ୟ ସମ୍ପୃକ୍ତି ଥିବା ଅଭିଯୋଗକରି କାନାଡା ସରକାର ସେଠାରେ ଥିବା ଭାରତୀୟ କୂଟନୀତିଜ୍ଞଙ୍କୁ ମଙ୍ଗଳବାର ବହିଷ୍କାର କରିଛି। ଭାରତ ମଧ୍ୟ ଯେସାକୁ ତେସା ନୀତି ଆପଣାଇ କାନାଡା କୂଟନୀତିଜ୍ଞଙ୍କୁ ବହିଷ୍କାର କରିବା ସହ ୫ ଦିନ ମଧ୍ୟରେ ଦେଶ ଛାଡ଼ି ଚାଲିଯିବାକୁ କହିଛି। ଖଲିସ୍ତାନୀ ନେତାଙ୍କ ହତ୍ୟା ସହ ଭାରତ ସରକାରଙ୍କ ଏଜେଣ୍ଟ ସମ୍ପୃକ୍ତ ଥିବା ନେଇ କାନାଡା ପ୍ରଧାନମନ୍ତ୍ରୀ ଜଷ୍ଟିନ୍ ଟ୍ରୁଡୋଙ୍କ ଅଭିଯୋଗକୁ ନୂଆଦିଲ୍ଲୀ ଭିତ୍ତିହୀନ କହି ଖଣ୍ଡନ କରିଛି। ଟ୍ରୁଡୋ ପାର୍ଲାମେଣ୍ଟରେ ଉପରୋକ୍ତ ମନ୍ତବ୍ୟ ଦେବା ପରେ ଭାରତର ରିସର୍ଚ୍ଚ ଆଣ୍ଡ ଆନାଲିସିସ୍ ୱିଙ୍ଗ୍ (ର) ଅଫିସର ପବନ କୁମାର ରାୟଙ୍କୁ ବହିଷ୍କାର କରାଯାଇଥିବା ତାଙ୍କ ବହିର୍ବ୍ୟାପାର ମନ୍ତ୍ରୀ ମେଲାନି ଜେଲି ଘୋଷଣା କରିଥିଲେ। ଏହାର କିଛି ଘଣ୍ଟା ପରେ ଭାରତର ବହିର୍ବ୍ୟାପାର ମନ୍ତ୍ରଣାଳୟ ନୂଆଦିଲ୍ଲୀରେ ଥିବା କାନାଡା ଉଚ୍ଚାୟୁକ୍ତ କାମେରନ ମାକେଙ୍କୁ ସମନ କରି ଜଣେ ବରିଷ୍ଠ କୂଟନୈତିକ ଅଧିକାରୀଙ୍କୁ ବହିଷ୍କାର କରାଗଲା ବୋଲି ଜଣାଇଦେଇଛି। ବହିଷ୍କୃତ ଅଫିସରଙ୍କ ନାଁ ମନ୍ତ୍ରଣାଳୟ ସ୍ପଷ୍ଟ କରି ନ ଥିବାବେଳେ ନୂଆଦିଲ୍ଲୀରେ ଥିବା କାନାଡା ଗୋଇନ୍ଦା ସଂସ୍ଥାର ଷ୍ଟେଶନ ମୁଖ୍ୟ ଓଲିଭିଏର ସିଲ୍ଭେସ୍ତ୍ରେରଙ୍କୁ ବହିଷ୍କାର କରାଯାଇଥିବା ଏକ ସୂତ୍ରରୁ ଜଣାପଡ଼ିଛି। ଭାରତର ଆଭ୍ୟନ୍ତରୀଣ ମାମଲାରେ କାନାଡା କୂଟନୀତିଜ୍ଞ ମୁଣ୍ଡ ପୂରାଇବା ସହ ଭାରତ ବିରୋଧୀ କାର୍ଯ୍ୟରେ ସମ୍ପୃକ୍ତ ଥିବା ନେଇ ନୂଆଦିଲ୍ଲୀର ଚିନ୍ତା ବଢୁଥିବା ଏଥିରୁ ପ୍ରତିଫଳିତ ହୋଇଛି। ଫଳରେ ଦୁଇଦେଶର କୂଟନୈତିକ ସମ୍ପର୍କରେ ତିକ୍ତତା ଦେଖାଦେଇଛି। ଟ୍ରୁଡୋ ଏବଂ ଜେଲିଙ୍କ ମନ୍ତବ୍ୟ ଉପରେ ବହିର୍ବ୍ୟାପାର ମନ୍ତ୍ରଣାଳୟ ତୀବ୍ର ପ୍ରତିକ୍ରିୟା ପ୍ରକାଶ କରିଛି। ଏଭଳି ଭିତ୍ତିହୀନ ଅଭିଯୋଗ ଆଣି କାନାଡାରେ ଆଶ୍ରୟ ନେଇ ଭାରତର ସାର୍ବଭୌମତ୍ୱ ଏବଂ ଆଞ୍ଚଳିକ ସଂହତି ପ୍ରତି ବିପଦ ସୃଷ୍ଟି କରୁଥିବା ଖଲିସ୍ତାନୀ ଆତଙ୍କବାଦୀ ଏବଂ ଉଗ୍ରପନ୍ଥୀଙ୍କ ଉପରୁ ଧ୍ୟାନ ହଟାଇବାକୁ ସେମାନେ ଉଦ୍ୟମ କରୁଥିବା ନୂଆଦିଲ୍ଲୀ କହିଛି। ଏଠାରେ ଉଲ୍ଲେଖଯୋଗ୍ୟ, କାନାଡା ନାଗରିକ ନିଜାରଙ୍କୁ ଜୁନ୍ ୧୮ରେ ବ୍ରିଟିଶ କଲମ୍ବିଆସ୍ଥିତ ଏକ ଗୁରୁଦ୍ୱାରା ବାହାରେ ଦୁଇଜଣ ଅଜଣା ବ୍ୟକ୍ତି ଗୁଳିକରି ହତ୍ୟା କରିଥିଲେ। କାନାଡାରେ କୌଣସି ପ୍ରକାର ହିଂସାରେ ଭାରତ ସରକାରଙ୍କ ସମ୍ପୃକ୍ତି ଅଭିଯୋଗ ସମ୍ପୂର୍ଣ୍ଣ ହାସ୍ୟାସ୍ପଦ ଓ ଅନୁପ୍ରେରିତ ବୋଲି ବହିର୍ବ୍ୟାପାର ମନ୍ତ୍ରଣାଳୟ କହିଛି।

ସୂଚନାଯୋଗ୍ୟ, ଜି୨୦ ସମ୍ମିଳନୀରେ ଯୋଗଦେବାକୁ ନୂଆଦିଲ୍ଲୀ ଆସିଥିବା କାନାଡ଼ା ପ୍ରଧାନମନ୍ତ୍ରୀ ଜଷ୍ଟିସ୍ ଟ୍ରୁଡୋଙ୍କ ସହ ଆଲୋଚନା ବେଳେ ପ୍ରଧାନମନ୍ତ୍ରୀ ନରେନ୍ଦ୍ର ମୋଦି ସେଠାରେ ବିଚ୍ଛିନ୍ନତାବାଦୀ କାର୍ଯ୍ୟ ବଢ଼ିବା ସହ ଭାରତୀୟ କୂଟନୈତିକ ମିଶନ ଉପରେ ଖଲିସ୍ତାନୀ ସମର୍ଥକମାନେ ଆକ୍ରମଣ କରୁଥିବା ପ୍ରସଙ୍ଗ ଉଠାଇ ଏହାର ନିନ୍ଦା କରିଥିଲେ। ଟ୍ରୁଡୋ ଫେରିବା ପରେ ଅକ୍ଟୋବରରେ ଦୁଇ ଦେଶ ମଧ୍ୟରେ ହେବାକୁ ଥିବା ବାଣିଜ୍ୟ ଆଲୋଚନାକୁ ସ୍ଥଗିତ ରଖିଥିଲେ। ଚଳିତ ବର୍ଷ ପ୍ରାରମ୍ଭିକ ବାଣିଜ୍ୟ ରାଜିନାମା ବୃତ୍ତାନ୍ତ କରିବାକୁ ଲକ୍ଷ୍ୟ ରଖାଯାଇଥିବା ପୂର୍ବରୁ ଦୁଇ ଦେଶ କହିଥିଲେ। ଦ୍ୱିପାକ୍ଷିକ ମୁକ୍ତ ବାଣିଜ୍ୟକୁ ନେଇ ହେବାକୁ ଥିବା ବୁଝାମଣାକୁ ରୋକିଦିଆଯାଇଥିବାରୁ ଉଭୟ ଦେଶ ମଧ୍ୟରେ ବାଣିଜ୍ୟ ସମ୍ପର୍କ ଖରାପ ହେବାକୁ ଯାଉଛି।

ଗଣେଶ ପୂଜାରେ ବିଦ୍ୟୁତ୍ ଦୁର୍ଘଟଣା, ୨ ମୃତ

ବାରଙ୍ଗ/ ପାରଳାଖେମୁଣ୍ଡି, ୧୯।୯
(ଲିଙ୍ଗରାଜ ରାଉତ/ଗିରିଧାରୀ ପଣ୍ଡା)

ଗଣେଶ ପୂଜା ଖୁସି ମନାଇବାର ପ୍ରସ୍ତୁତି ସମୟରେ ଘଟିଯାଇଛି ଅଘଟଣ। କଟକ ବାରଙ୍ଗ ଥାନା ଅଞ୍ଚଳରେ ଥିବା ଏକ ଘରୋଇ ବିଶ୍ୱବିଦ୍ୟାଳୟର କେତେଜଣ ଛାତ୍ର ଏକ ଟ୍ରାକ୍ଟରରେ ଗଣେଶ ମୂର୍ତ୍ତି ନେଇ ଯାଉଥିବାବେଳେ ଜଣେ ଛାତ୍ର ଧରିଥିବା ପତାକା ବିଦ୍ୟୁତ୍ ସଂସ୍ପର୍ଶରେ ଆସିବାରୁ ସମ୍ପୃକ୍ତ ଛାତ୍ରଙ୍କ ମୃତ୍ୟୁ ଘଟିଥିବାବେଳେ ଅନ୍ୟ ୪ଜଣ ଆହତ ହୋଇଛନ୍ତି। ସେହିପରି ସୋମବାର ରାତିରେ ଗଜପତି ଜିଲା ଗୁରାଣ୍ଡି ଥାନା ଅଞ୍ଚଳରେ ଗଣେଶ ପୂଜା ପାଇଁ ପ୍ରସ୍ତୁତ ପେଣ୍ଡାଲରେ ମାଇକ୍ ସଜାଡୁଥିବା ଜଣେ ଯୁବକ ବିଦ୍ୟୁତ୍ ସଂସ୍ପର୍ଶରେ ଆସି ପ୍ରାଣ ହରାଇଛନ୍ତି।

ମିଳିଥିବା ସୂଚନା ଅନୁସାରେ, ବାରଙ୍ଗ ଥାନା ଅଧୀନ ନରାଜ ପାଖରେ ଥିବା ଏକ ଘରୋଇ ବିଶ୍ୱବିଦ୍ୟାଳୟ ପରିସରରେ ଗଣେଶ ପୂଜା ପାଇଁ ମଙ୍ଗଳବାର ସକାଳ ସମୟରେ ଶିକ୍ଷାନୁଷ୍ଠାନର କେତେଜଣ ଛାତ୍ରୀଛାତ୍ର ଗୋଡ଼ିସାହି ବଜାରରୁ ବଡ଼ ଗଣେଶ ମୂର୍ତ୍ତିକୁ ଆଣିବାକୁ ଯାଇଥିଲେ। ଟ୍ରାକ୍ଟରଟି ଶିକ୍ଷାନୁଷ୍ଠାନରେ ପ୍ରବେଶ କରିବା ପୂର୍ବରୁ କ୍ୟାମ୍ପସରେ ଥିବା ଅନ୍ୟ ପିଲାମାନେ ଆସି ପହଞ୍ଚିଥିଲେ। ସେମାନେ ଗୀତ ବଜାଇ, ହରିବୋଲ ପକାଇ, ଅଭିର ଖେଳି ବିଘ୍ନବିନାଶନ ଗଜାନନଙ୍କୁ ଶୋଭାଯାତ୍ରାରେ କ୍ୟାମ୍ପସକୁ ନେଉଥିଲେ। ହେଲେ ଟ୍ରାକ୍ଟରଟି ଶିକ୍ଷାନୁଷ୍ଠାନ ପରିସରକୁ ପ୍ରବେଶ କରୁଥିବାବେଳେ ଟ୍ରାକ୍ଟର ଉପରେ ଠିଆ ହୋଇଥିବା ମହାରାଷ୍ଟ୍ରର ଆୟୁଷ କାପୁର ଏକ ଷ୍ଟିଲ ଲମ୍ବା ପାଇପରେ ଲାଗିଥିବା ପତାକାକୁ ହଲାଉଥିବା ବେଳେ ଏହା ୧୧ କେଭି ବିଦ୍ୟୁତ୍ ତାର ସଂସ୍ପର୍ଶରେ ଆସିଥିଲା। ଫଳରେ ବିଦ୍ୟୁତ୍ ଆଘାତରେ ଆୟୁଷଙ୍କ ସମେତ ଟ୍ରାକ୍ଟରରେ ତାଙ୍କ ନିକଟରେ ଥିବା କିଛି ଛାତ୍ର ତଳକୁ ପଡ଼ିଯାଇଥିଲେ। ବିଦ୍ୟାଳୟର କର୍ତ୍ତୃପକ୍ଷ ସଙ୍ଗେସଙ୍ଗେ ଆହତ ୫ ଜଣଙ୍କୁ ଏକ ଘରୋଇ ଡାକ୍ତରଖାନାରେ ଭର୍ତ୍ତି କରାଇଥିଲେ। ଡାକ୍ତରଖାନାରେ ମହାରାଷ୍ଟ୍ର ଔରଙ୍ଗାବାଦ ଜିଲାର ସୋହମ ଭଗବାନ ସାଓଲେ ନାମକ ଛାତ୍ରଙ୍କ ମୃତ୍ୟୁ ଘଟିଛି। ଶୋଭାଯାତ୍ରାର ଭିଡିଓ ପିଲାମାନେ ସୋସିଆଲ ମିଡିଆରେ ଶେୟାର କରୁଥିଲେ। ତେଣୁ ଘଟଣା ସମୟର ଦୃଶ୍ୟ ମଧ୍ୟ ଏବେ ଭାଇରାଲ ହେଉଛି। ଖବରପାଇ ବାରଙ୍ଗ ପୋଲିସ ଘଟଣାସ୍ଥଳରେ ପହଞ୍ଚି ତଦନ୍ତ ଆରମ୍ଭ କରିଛି। ମୃତକଙ୍କ ପରିବାରକୁ ଏ ବାବଦରେ ଖବର ଦିଆଯାଇଛି। ସେମାନେ ଆସିଲେ ମୃତ ଛାତ୍ରଙ୍କ ବ୍ୟବଚ୍ଛେଦ କରାଯିବ ବୋଲି ଜଣାପଡିଛି। ଅନ୍ୟପଟେ ଶିକ୍ଷାନୁଷ୍ଠାନ ପକ୍ଷରୁ ଏହା ଏକ ଅତ୍ୟନ୍ତ ଦୁଃଖଦ ଘଟଣା ବୋଲି କୁହାଯିବା ସହ ମୃତ ଛାତ୍ରଙ୍କ ପରିବାରକୁ ଖବର ☞ପୃଷ୍ଠା-୫

ମହାନଦୀ ମୁହାଣରେ ବୁଡ଼ିଲା ମାଛଧରା ବୋଟ୍

୩ ମତ୍ସ୍ୟଜୀବୀ ନିଖୋଜ

ପାରାଦୀପ, ୧୯।୯
(ଶରତ ରାଉତ)

ଜଗତ୍‌ସିଂହପୁର ଜିଲା ପାରାଦୀପ ମାଛଧରାବନ୍ଦର ନିକଟ ମହାନଦୀ ମୁହାଣରେ ମଙ୍ଗଳବାର ସନ୍ଧ୍ୟାରେ ଦୁର୍ଘଟଣା ଘଟିଛି। ବାସୁକି-୨ ନାମକ ମାଛଧରା ବୋଟ୍ ସମୁଦ୍ରରୁ ମାଛଧରି ଫେରିବାବେଳେ ମୁହାଣ ନିକଟରେ ଓଲଟି ପଡ଼ିଛି। ବୋଟ୍‌ରେ ଥିବା ୮ ଜଣ ମତ୍ସ୍ୟଜୀବୀଙ୍କ ମଧ୍ୟରୁ ୩ ଜଣ ନିଖୋଜ ହୋଇଯାଇଛନ୍ତି। ଅନ୍ୟ ୫ ଜଣଙ୍କୁ ଆଉ ଏକ ମାଛଧରା ବୋଟ ଓ ପାରାଦୀପ ବନ୍ଦର ଟଗ୍ ବୋଟ ଉଦ୍ଧାର କରିଛି। ଉଦ୍ଧାର ମତ୍ସ୍ୟଜୀବୀମାନଙ୍କୁ ବିଜୁ ମେମୋରିଆଲ ହସ୍ପିଟାଲରେ ଭର୍ତ୍ତି କରାଯାଇଛି। ଅପରପକ୍ଷେ ଘଟଣାସ୍ଥଳରେ ☞ପୃଷ୍ଠା-୫

ପରିବାରର ସଞ୍ଚୟ ୫ ଦଶନ୍ଧିରେ ସବୁଠୁ କମ୍

ନୂଆଦିଲ୍ଲୀ, ୧୯।୯

ଆର୍ଥିକ ବର୍ଷ ୨୦୨୨-୨୩ରେ ଦେଶର ପରିବାରର ସଞ୍ଚୟ (ହାଉସ୍‌ହୋଲ୍ଡ ସେଭିଂସ) ୫ ଦଶନ୍ଧିର ସବୁଠାରୁ କମ୍ ରହିଛି ବୋଲି ରିଜର୍ଭ ବ୍ୟାଙ୍କ ଅଫ୍ ଇଣ୍ଡିଆ (ଆର୍‌ବିଆଇ) ପକ୍ଷରୁ କୁହାଯାଇଛି। ୨୦୨୧-୨୨ରେ ଏହା ସମୁଦାୟ ଘରୋଇ ଉତ୍ପାଦ (ଜିଡିପି)ର ୭.୨ ପ୍ରତିଶତ ଥିବା ବେଳେ ୨୦୨୨-୨୩ରେ କମି ୫.୧ ପ୍ରତିଶତ ହୋଇଛି। ଏହି ସମୟରେ ଲୋକଙ୍କ ଆୟ ବହୁଳ ମାତ୍ରାରେ ହ୍ରାସ ପାଇଥିବା ବେଳେ ମହାମାରୀ ପରବର୍ତ୍ତୀ ସମୟରେ ଖର୍ଚ୍ଚ ପରିମାଣ ବଢ଼ିଯାଇଛି।

ଦୁଶ୍ଚିନ୍ତାର ବିଷୟ ଯେ, ପରିବାରଗୁଡ଼ିକର ବାର୍ଷିକ ଆର୍ଥିକ ଋଣ ପରିମାଣ ୨୦୨୨-୨୩ରେ ଜିଡିପିର ୫.୮ ପ୍ରତିଶତ ରହିଛି। ୨୦୨୧-୨୨ରେ ଏହା ୩.୮ ପ୍ରତିଶତ ଥିଲା। ଅର୍ଥାତ୍ ୨୦୨୨-୨୩ରେ ରିୟଲ ଇଷ୍ଟେଟ କିଣିବା ଓ ଖାଉଟି ସାମଗ୍ରୀରେ ବ୍ୟୟ କରିବା ଲାଗି ଅତିମାତ୍ରାରେ ଋଣ କରାଯାଇଛି। ଗତ ଆର୍ଥିକ ବର୍ଷରେ ଋଣ ପରିମାଣ ବୃଦ୍ଧି ସ୍ୱାଧୀନତା ପରଠାରୁ ଦ୍ୱିତୀୟ ସର୍ବବୃହତ୍ ଥିଲା। କେବଳ ୨୦୦୬-୦୭ ଆର୍ଥିକ ବର୍ଷରେ ଏହା ୬.୭ % ଥିଲା ବୋଲି ରିପୋର୍ଟରୁ ସୂଚନା ମିଳିଛି।

ଆର୍ଥିକ ବର୍ଷ ୨୦୨୦-୨୧ରେ ନେଟ୍ ଘରୋଇ ସମ୍ପତ୍ତି ପରିମାଣ ୨୨.୮ ଟ୍ରିଲିୟନ ଟଙ୍କାକୁ ହ୍ରାସ ପାଇଥିବା ବେଳେ ୨୦୨୧-୨୨ରେ ୧୬.୯୬% ଏବଂ ୨୦୨୨-୨୩ରେ ଏହା ୧୩.୭୬ ଟ୍ରିଲିୟନ ଟଙ୍କାକୁ କମିଛି। ମୁଦ୍ରାସ୍ଫୀତି ଯୋଗୁ ଲୋକଙ୍କ ସଞ୍ଚୟ କମିଯାଇଥିବା ବେଳେ ଆବଶ୍ୟକତା ମେଣ୍ଟାଇବା ସକାଶେ କରାଯାଇଥିବା ଋଣ ପରିବାର ପାଇଁ ବୋଝ ହୋଇଯାଇଛି।

ମୋତିଲାଲ ଓସ୍ୱାଲ୍‌ର ଅର୍ଥନୀତିଜ୍ଞ ନିଖିଲ ଗୁପ୍ତା କହିଛନ୍ତି, ଦୁର୍ବଳ ଆୟ ଅଭିବୃଦ୍ଧି ଓ ଆର୍ଥିକ ସଞ୍ଚୟ ହ୍ରାସର ସଂଯୋଗ ସହିତ ଋଣ ବଢ଼ିଯାଉଥିବାରୁ ଅର୍ଥନୀତିରେ ଅସ୍ୱାଭାବିକତା ଦେଖାଦେଇଛି। ସମ୍ଭବତଃ ସେଥିଲାଗି ସ୍ୱାଧୀନତା ପରବର୍ତ୍ତୀ ସମୟରେ ପରିବାରର ଋଣ ପରିମାଣ ଦ୍ୱିତୀୟ ସର୍ବାଧିକ ହୋଇଛି।

ଆର୍‌ବିଆଇ ତଥ୍ୟ କହୁଛି, ପରିବାରର ସଞ୍ଚୟ ଆର୍ଥିକ ବର୍ଷ ୨୦୨୨-୨୩ରେ ତା' ପୂର୍ବ ବର୍ଷ ତୁଳନାରେ କମ୍ ରହିଥିଲା। ଯଦି ଅର୍ଥନୀତିରେ ଅଭିବୃଦ୍ଧି ଓ ଲୋକଙ୍କ ଆୟ ବଢ଼େ, ତାହା ହେଲେ ପରିବାରର ସଞ୍ଚୟ ଊର୍ଦ୍ଧ୍ୱମୁଖୀ ହୋଇପାରିବ। ଚଳିତ ବର୍ଷରେ ଯଦି ସଞ୍ଚୟ ପରିମାଣ ନ ବଢ଼େ, ତେବେ ଉଭୟ ଖର୍ଚ୍ଚ ଓ ପୁଞ୍ଜିଲଗାଣକୁ ପ୍ରଭାବିତ କରିବ। ଆର୍ଥିକ ବର୍ଷ ୨୦୨୩-୨୪ର ପ୍ରଥମ ତ୍ରୈମାସିକର ଜିଡିପି ତଥ୍ୟ କହୁଛି, ବ୍ୟୟଠାରୁ ପୁଞ୍ଜିଲଗାଣ ସାମାନ୍ୟ ବଢ଼ିଥିବା ବେଳେ ଗ୍ରାମାଞ୍ଚଳଠାରୁ ସହରାଞ୍ଚଳ ଚାହିଦା ଅଧିକ ଥିଲା। ଏନ୍‌ଏସ୍‌ବିସିର ଭାରତୀୟ ଅର୍ଥନୀତିଜ୍ଞ ପ୍ରଜ୍ଞୁଲ ☞ପୃଷ୍ଠା-୫

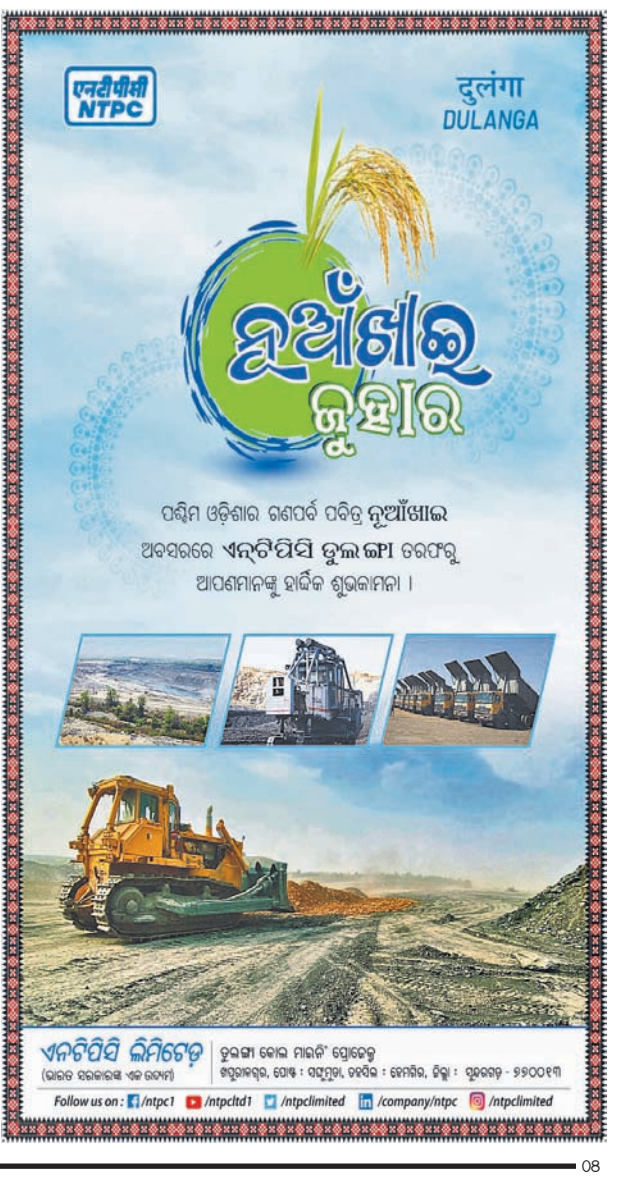

ଜୁଆ ଆଡ୍ଡାରୁ ୧୨ ଗିରଫ

ଗଞ୍ଜାମ (ବିଦ୍ୟାଧର ସାହୁ): ଗଞ୍ଜାମ ଥାନାର ନୂଆ ଆଇଆଇସି ସୁମିତ୍ରା ପାତ୍ରଙ୍କ ନେତୃତ୍ୱରେ ପୋଲିସ ସୋମବାର ବଡ଼ କାଇଁଚପୁର ଗ୍ରାମରେ ବହୁ ବର୍ଷ ଧରି ଚାଲିଥିବା ଏକ ଜୁଆ ଆଡ୍ଡାରେ ଚଢ଼ାଉ କରିଛି। ସେଠାରୁ ୧୨ ଜଣଙ୍କୁ ଗିରଫ କରାଯିବା ସହ ସେମାନଙ୍କ ଠାରୁ ୪ଟି ବାଇକ୍, ୧୦ଟି ମୋବାଇଲ ଫୋନ ଏବଂ ୭୭ ହଜାର ଟଙ୍କା ଜବତ କରାଯାଇଛି। ସାନ କାଇଁଚପୁର ଓ ବଡ଼ କଇଁଚପୁର ମଝିରେ ଏକ ଶୀତତାପ ନିୟନ୍ତ୍ରଣ କୋଠରୀରେ ଦୀର୍ଘ ବର୍ଷ ହେବ ଜୁଆ ଖେଳ ଚାଲିଥିଲା। କୌଣସି ସୂତ୍ରରୁ ଖବରପାଇ ଗଞ୍ଜାମ ଥାନା ପୋଲିସ ଚଢ଼ାଉ କରି ସଫଳତା ହାସଲ କରଛି। ନୂତନ ଆଇଆଇସି ଏଭଳି କାର୍ଯ୍ୟଶୈଳୀକୁ ଅଞ୍ଚଳବାସୀ ପ୍ରଶଂସା କରିଛନ୍ତି।

ଫୁଲବାଣୀରେ ହେବ ରାଜ୍ୟ ଆଇନଜୀବୀ ସଂଘର ଅଧିବେଶନ

ଫୁଲବାଣୀ,୧୯।୯(ରାକେଶ କୁମାର ରାଉତ)

ଖବରଦାତା ସମ୍ମିଳନୀରେ ଉପସ୍ଥିତ ଓକିଲ ସଂଘ କର୍ମକର୍ତ୍ତା।

ଫୁଲବାଣୀରେ ରାଜ୍ୟ ଆଇନଜୀବୀ ସଂଘର ଅଧିବେଶନ ଅନୁଷ୍ଠିତ ହେବା ଗତ ରବିବାର ସ୍ଥାନୀୟ ବାର ଆସୋସିଏଶନ ସମ୍ମିଳନୀ କକ୍ଷରେ ଅନୁଷ୍ଠିତ ଖବରଦାତା ସମ୍ମିଳନୀରେ ଜିଲା ବାର ଆସୋସିଏଶନ ଓ ରାଜ୍ୟ ଓକିଲ ସଙ୍ଘ ତରଫରୁ କୁହାଯାଇଛି। ଆସନ୍ତା ଡିସେମ୍ବର ୨୯ ଓ ୩୦ ଦୁଇ ଦିନ ଧରି ଆୟୋଜିତ ହେବାକୁ ଥିବା ଏହି ରାଜ୍ୟସ୍ତରୀୟ ସମ୍ମିଳନୀକୁ ରାଷ୍ଟ୍ରପତି ଦ୍ରୌପଦୀ ମୁର୍ମୁଙ୍କୁ ନିମନ୍ତ୍ରଣ କରିବା ପାଇଁ ପ୍ରସ୍ତାବ ରହିଥିବା ରାଜ୍ୟ ଓକିଲ ସଂଘ ଅଧକ୍ଷ ଜ୍ଞାନ ରଞ୍ଜନ ମହାନ୍ତି ସୂଚନା ଦେଇଛନ୍ତି। ଏଥିସହ ସୁପ୍ରିମକୋର୍ଟ ମୁଖ୍ୟ ବିଚାରପତି ଡି ୱାଇ ଚନ୍ଦ୍ରଚୂଡ, କେନ୍ଦ୍ର ଆଇନ ମନ୍ତ୍ରୀ ଅର୍ଜୁନ ମେଘୱାଲ, କେନ୍ଦ୍ର ଶିକ୍ଷା ମନ୍ତ୍ରୀ ଧର୍ମେନ୍ଦ୍ର ପ୍ରଧାନ, ରାଜ୍ୟପାଳ ପ୍ରଫେସର ଗଣେଶୀଲାଲ, ହାଇକୋର୍ଟ ମୁଖ୍ୟ ବିଚାରପତି ଶୁଭାଷିସ ତାଲପତ୍ର, ମୁଖ୍ୟମନ୍ତ୍ରୀ ନବୀନ ପଟ୍ଟନାୟକ, ସ୍ଥାନୀୟ ଜନ ପ୍ରତିନିଧିଙ୍କ ସମେତ ଅନେକ ପ୍ରମୁଖ ବ୍ୟକ୍ତିଙ୍କୁ ନିମନ୍ତ୍ରଣ କରାଯିବ ବୋଲି କୁହାଯାଇଛି। ଫୁଲବାଣୀ ବାର ଆସୋସିଏଶନ ଆନୁକୂଲ୍ୟରେ ଆୟୋଜିତ ହେବାକୁ ଥିବା ଏହି ଅଧିବେଶନରେ ରାଜ୍ୟର ୧୬୫ ବାର ଆସୋସିଏସନର ୩ ହଜାରରୁ ଊର୍ଦ୍ଧ୍ୱ ଆଇନଜୀବୀ ଯୋଗ ଦେବେ। ରାଜ୍ୟର ପ୍ରାୟ ୪୦ ହଜାର ଆଇନଜୀବୀଙ୍କୁ ପ୍ରତିନିଧିତ୍ୱ କରୁଥିବା ସଙ୍ଘର ବିଭିନ୍ନ ସମସ୍ୟା ଉପରେ ଏହି ଅଧିବେଶନରେ ଆଲୋଚନା କରାଯିବ ବୋଲି ସଭାପତି ବୀରେନ୍ଦ୍ର କୁମାର ପଟ୍ଟନାୟକ ପ୍ରକାଶ କରିଛନ୍ତି। ସୂଚନାଯୋଗ୍ୟ, ପୂର୍ବରୁ ୧୯୮୪ ଓ ୨୦୧୦ର ଫୁଲବାଣୀଠାରେ ରାଜ୍ୟ ଅଧିବେଶନ ଆୟୋଜିତ ହୋଇଥିବା ବେଳେ ଚଳିତ ବର୍ଷ ତୃତୀୟ ଥର ପାଇଁ ଏହା ଆୟୋଜିତ ହେବାକୁ ଯାଉଛି। ଫୁଲବାଣୀ ଓକିଲ ସଙ୍ଘ ସଭାପତି ଭଗବାନ ମହାନ୍ତିଙ୍କ ଅଧକ୍ଷତାରେ ଅନୁଷ୍ଠିତ ଖବରଦାତା ସମ୍ମିଳନୀରେ ରାଜ୍ୟ ସଙ୍ଘର ସହଯୋଗୀ ଅଧକ୍ଷ ସୁବାସ ଚନ୍ଦ୍ର ମିଶ୍ର, ସାଧାରଣ ସମ୍ପାଦକ ସିତ କୁମାର ପାଣିଗ୍ରାହୀ, କାର୍ଯ୍ୟକାରୀ ସଭାପତି ନନ୍ଦନନ୍ଦନ ଶତପଥୀ, ଉପ ସଭାପତି ଜଗନ୍ନାଥ ମିଶ୍ର, ସମ୍ପାଦକ ମନୋରଞ୍ଜନ ମହାନ୍ତିଙ୍କ ସମେତ ରାଜ୍ୟ ଓ ଜିଲା ସଙ୍ଘର ବରିଷ୍ଠ ସଦସ୍ୟମାନେ ଯୋଗ ଦେଇଥିଲେ। ଫୁଲବାଣୀ ବାର ଆସୋସିଏଶନର ସମ୍ପାଦକ କମଳ କୁମାର ବେହେରା ବୈଠକ ପରିଚାଳନା କରିଥିଲେ।

ଦୁର୍ଗାପୂଜା ପାଇଁ ଶୁଭ ଖୁଣ୍ଟି ସ୍ଥାପନ

ଦାରିଙ୍ଗବାଡି, ୧୯।୯(ଅରୁଣ ସାହୁ)

ଦାରିଙ୍ଗବାଡି ଥାନା ସିମନବାଡିଠାରେ ମା'ଦୁର୍ଗା ପୂଜା କମିଟି ପକ୍ଷରୁ ଶାରଦୀୟ ପୂଜା ପାଇଁ ଶୁଭ ଖୁଣ୍ଟି ସ୍ଥାପନ କରାଯାଇଛି। ପ୍ରତିବର୍ଷ ଭଳି ଚଳିତ ବର୍ଷ ମଧ କମିଟି ପକ୍ଷରୁ ଚତୁର୍ଥୀ ତିଥିରେ ଶୁଭ ଖୁଣ୍ଟି ସ୍ଥାପନ ସହ ପାରମ୍ପରିକ ଦୁର୍ଗାପୂଜା ପାଇଁ ପ୍ରସ୍ତୁତି ଆରମ୍ଭ କରାଯାଇଛି। ପୂଜା କମିଟିର ସଭାପତି ସାଧୁ ନାୟକଙ୍କ ନେତୃତ୍ୱରେ ଉପସଭାପତି ଅଶୋକ ବେହେରା, କୋଷାଧକ୍ଷ ଚିତ୍ତରଞ୍ଜନ ସାହୁ, ସମ୍ପାଦକ ତରଣୀ ସାହୁଙ୍କ ପରିଚାଳନାରେ କାର୍ଯ୍ୟକ୍ରମ ଅନୁଷ୍ଠିତ ହୋଇଥିଲା। ବିନୋଦ ସାହୁ, ସୁଧାକର ଚୌଧୁରୀ, ସଞ୍ଜୀବ ବେହେରା, କୁଲୁ ସାହୁ, ସରୋଜ ସାହୁ, ବାବୁଲା ସାହୁ, ଚିଣ୍ଟୁ ସାହୁ, ପିଣ୍ଟୁ ସାହୁ,ପିଣ୍ଟୁ ସୁବୁଦ୍ଧି, ବରୁଣ ବେହେରା, ପ୍ରହଲ୍ଲାଦ ନାୟକ ପ୍ରମୁଖ କାର୍ଯ୍ୟକ୍ରମରେ ସହଯୋଗ କରିଥିଲେ। ପୂଜକ ସନ୍ତୋଷ କୁମାର ମିଶ୍ର ଶୁଭଖୁଣ୍ଟି ସ୍ଥାପନ କରିଥିଲେ।

ଦୋକାନରୁ ଚୋରି

ଶେରଗଡ, ୧୯।୯(ସୂର୍ଯ୍ୟନାରାୟଣ ଦାଶ): ଶେରଗଡ ବ୍ଲକ ପଥରପୁଞ୍ଜି ଗ୍ରାମ ଛକରୁ ରବିବାର ରାତିରେ କାଳିଆ ପାତ୍ରଙ୍କ ରାସନ ଦୋକାନରୁ ଚୋରି ହୋଇଥିବା ଅଭିଯୋଗ ହୋଇଛି। ଏକ ଲକ୍ଷ ଟଙ୍କା ଓ କିଛି ପେଟ୍ରୋଲ ଦୁର୍ବୃତ୍ତମାନେ ଚୋରି କରିନେଇଛନ୍ତି। ସୋମବାର ସକାଳେ ଦୋକାନ ମାଲିକ ଶେରଗଡ ଥାନାରେ ଏତଲା ଦେଇଥିଲେ। ପୋଲିସ ନଂ ୪୭୩ / ୨୩ରେ ମାମଲା ରୁଜୁ କରି ତଦନ୍ତ ଆରମ୍ଭ କରିଛି।

ବଜ୍ରପାତରେ ଛେଳି ଚରାଳି ସମେତ ୨ ମୃତ, ୪ ଗୁରୁତର

ଦିଗପହଣ୍ଡି/ଚିକିଟି/ପାତ୍ରପୁର,୧୯।୯ (ଅଶେଷ ନାଥ ମିଶ୍ର/ ପ୍ରକାଶ ଚନ୍ଦ୍ର ସାହୁ/ ଉମା ଚରଣ ନେପାକ)

ଗଞ୍ଜାମ ଜିଲାରେ ମଙ୍ଗଳବାର ବଜ୍ରପାତ ହେବାରୁ ଜଣେ ଛେଳି ଚରାଳିଙ୍କ ସମେତ ୨ ଜଣଙ୍କ ମୃତ୍ୟୁ ଘଟିଥିବା ବେଳେ ୪ଜଣ ମହିଳା ଗୁରୁତର ଆହତ ହୋଇଛନ୍ତି। ମୃତକଜଣକ ହେଲେ ଦିଗପହଣ୍ଡି ବ୍ଲକ ଗୋକର୍ଣ୍ଣପୁର ପଞ୍ଚାୟତ ନରସିଂହପୁରର ଭାଲୁ ମହାକୁଡ଼(୫୧) ଓ ପାତ୍ରପୁର ତହସିଲ ବି.ନୂଆଁଗାଁ ପଞ୍ଚାୟତ ଶବରଦେଇପେଟାର ଆର. ଭଗବାନଙ୍କ ସ୍ତ୍ରୀ ଆର. ଚମ୍ପା (୫୭)। ଆହତମାନେ ହେଲେ ଗଡ଼ଗୋବିନ୍ଦପୁରର ଉଷାସାହୁ, ସଞ୍ଜୁ ସାହୁ, ଜୟନ୍ତି ବେହେରା, ବର୍ଷା ସାହୁ। ଦିଗପହଣ୍ଡି ବ୍ଲକ ବି.ତୁରୁବୁଡି ପଞ୍ଚାୟତ ହାଇସ୍କୁଲ ଗାଈ ଗୁହାଳ ଛକ ଏରାବନ୍ଧ ପାହାଡ଼ ନିକଟରେ ଭାଲୁ ସବୁଦିନ ଭଳି ଛେଳି ମାନଙ୍କୁ ଚରାଇବା ପାଇଁ ଯାଇଥିଲେ। ଅପରାହ୍ନରେ ବର୍ଷା ସାଙ୍ଗକୁ ବଜ୍ରପାତ ହେବାରୁ ସେ ଛେଳିମାନଙ୍କୁ ସାଙ୍ଗରେ ନେଇ ଗୁହାଳକୁ ଫେରୁଥିବା ବେଳେ ବଜ୍ରପାତରେ ଟଳି ପଡ଼ିଥିଲେ। ତାଙ୍କୁ ଦିଗପହଣ୍ଡି ଗୋଷ୍ଠୀ ସ୍ୱାସ୍ଥ୍ୟକେନ୍ଦ୍ରରେ ଭର୍ତ୍ତି କରାଯାଇଥିଲେ ମଧ ସେଠାରେ ଡାକ୍ତର ଭାଲୁଙ୍କୁ ମୃତ ଘୋଷଣା କରିଥିଲେ। ମୃତକଙ୍କ ସ୍ତ୍ରୀଙ୍କ ଏତଲା କ୍ରମେ ପୋଲିସ ମୃତଦେହ ଜବତ କରିଛି। ସେହିପରି ଚମ୍ପା ନିଜ ଜମିକୁ ଯାଇଥିବା ସମୟରେ ବଜ୍ରାଘାତର ଶିକାର ହୋଇଥିଲେ। ସେହିପରି ଉକ୍ତ ୪ ଜଣ ଗୁରୁତର ଆହତ ମହିଳା ଗଡ଼ଗୋବିନ୍ଦପୁର ଗ୍ରାମର ଶେଷମୁଣ୍ଡରେ ଥିବା ଜମିରେ ଧାନ ରୁଢ଼ ଥିବାବେଳେ ଘଡଘଡି ମାରିବା ଫଳରେ ଅଚେତ ହୋଇଯାଇଥିଲେ। ଗଡ଼ଗୋବିନ୍ଦପୁର ସରପଞ୍ଚ ରଞ୍ଜନ କୁମାର ସାହୁ ପହଞ୍ଚି ନିଜଗାଡ଼ିରେ ଆହତ ମହିଳାମାନଙ୍କୁ ଚିକିଟି ଗୋଷ୍ଠୀ ସ୍ୱାସ୍ଥ୍ୟକେନ୍ଦ୍ରରେ ଭର୍ତ୍ତି କରାଇଥିଲେ। ଜୟନ୍ତୀ ଓ ବର୍ଷାଙ୍କୁ ଅଧିକ ଚିକିତ୍ସାପାଇଁ ବ୍ରହ୍ମପୁର ବଡମେଡିକାଲକୁ ସ୍ଥାନାନ୍ତରିତ କରାଯାଇଛି। ଅନ୍ୟପଟେ ଦିଗପହଣ୍ଡି ବ୍ଲକ ଗଡ଼ଗୋବିନ୍ଦପୁର ପଞ୍ଚାୟତର ଧାନ୍ୟରାଶି ଗ୍ରାମର ଏମ ଖଲିଆ ନିଜର ୫୦ରୁ ଊର୍ଦ୍ଧ୍ୱ ଛେଳିଧରି ଚରାଉଥିବା ବେଳେ ବଜ୍ରପାତ ହୋଇଥିଲା। ଫଳରେ ଘଟଣାସ୍ଥଳରେ ୯ ଛେଳିର ମୃତ୍ୟୁ ହୋଇଥିଲା।

ଲୋକଙ୍କ ସମସ୍ୟା ବୁଝିଲେ ଜିଲାପାଳ

ରାୟଗଡ଼(ଜ୍ୟୋତି ପ୍ରକାଶ ପାଣି)୧୯।୯

ଗଜପତି ଜିଲା ରାୟଗଡ଼ ବ୍ଲକ ଅଧୀନ ଲାଇଲାଇ ଗ୍ରାମ ପଞ୍ଚାୟତ ସମ୍ମିଳନୀ କକ୍ଷଠାରେ ଗ୍ରାମ୍ୟ ମୁଖୀ ପ୍ରଶାସନ ସହ ସଂଯୁକ୍ତ ଜନ ଅଭିଯୋଗ ଶୁଣାଣି ଅନୁଷ୍ଠିତ ହୋଇଯାଇଛି। ଏଥିରେ ଗଜପତି ଜିଲାପାଳ ସ୍ମୃତି ରଞ୍ଜନ ପ୍ରଧାନ ଓ ଆରକ୍ଷୀ ଅଧିକ୍ଷକ ଏସ୍ ସ୍ୱାତି କୁମାର ଅଭିଯୋଗ ଶୁଣାଣିରେ ଯୋଗଦାନ କରି ମୋଟ ୧୨୩ ଅଭିଯୋଗ ପତ୍ର ଗ୍ରହଣ କରାଯାଇଥିଲା। ସେଥିମଧ୍ୟରୁ ବ୍ୟକ୍ତିଗତ ଅଭିଯୋଗ ସମସ୍ୟା ୯୩ ଗୋଟି, ସାମୁହିକ ସମସ୍ଯା ୩୦ ଗୋଟି ରହିଥିଲା। ଏହି ଅଭିଯୋଗ ଗୁଡିକ ମଧ୍ୟରୁ ୩୨ ଗୋଟି ଅଭିଯୋଗକୁ ତୁରନ୍ତ ଫୈସଲା କରାଯାଇ ସମାଧାନ କରାଯାଇଛି। ଦୁଇ ଜଣକୁ ମୁଖ୍ୟମନ୍ତ୍ରୀ ରିଲିଫ୍ ପାଣ୍ଠିରୁ ପାଞ୍ଚ ହଜାର ଟଙ୍କା ଲେଖାଏ ସହାୟତା ରାଶି ପ୍ରଦାନ କରାଯାଇଛି। ୧୨ ଜଣ ହିତାଧିକାରୀଙ୍କୁ ଜଙ୍ଗଲ ଜମି ପଟ୍ଟା ବଣ୍ଟନ କରାଯାଇଥିଲା। ଜନ ଅଭିଯୋଗ ଶୁଣାଣିରେ ରାୟଗଡ଼ ବ୍ଲକ ଅଧକ୍ଷା ପୂର୍ଣ୍ଣବାସୀ ନାୟକ, ଉପାଧକ୍ଷ ଜ୍ୟୋତି ପ୍ରସାଦ ପାଣି, ସ୍ଥାନୀୟ ସରପଞ୍ଚ ଶୋଭାବତୀ କାର୍ଯୀ, ରାୟଗଡ଼ ଗୋଷ୍ଠୀ ଉନ୍ନୟନ ଅଧିକାରୀ ସୁଧୀର କୁମାର ସିଂ, ତହସିଲଦାର ଲୀଳାବତୀ ଆଚାର୍ଯ୍ୟ, ଜନ ଅଭିଯୋଗ ଶୁଣାଣି ନୋଡାଲ ଅଧିକାରୀ ଓ ସମସ୍ତ ଜିଲା ସ୍ତରୀୟ ଅଧିକାରୀ ଗଣଙ୍କ ସମେତ ସ୍ଥାନୀୟ ଜନପ୍ରତିନିଧି ଉପସ୍ଥିତ ଥିଲେ।

GOVERNMENT OF ODISHA No. B-917

OFFICE OF THE CHIEF CONSTRUCTION ENGINEER, NORTHERN (R&B) CIRCLE, SAMBALPUR

Mail ID: sepwdsbp@rediffmail.com

e-Procurement

BID IDENTIFICATION No. CCENC (R AND B)/16/2023-24

No. 4893 Dtd.13.09.2023

1. The Chief Construction Engineer, Northern (R&B) Circle, Sambalpur on behalf of Governor of Odisha invites Percentage Rate bids in Double Cover System in ONLINE MODE for the construction of Road Works and Building works as detailed in the DTCN from the eligible class of contractors.
2. No. of Works : 10 (TEN) (Road and Bridges)
3. Tender Cost : Rs.10,000/-
4. Class of Contractor : "B" Class, "A" Class and "Special"
5. Date & time of available in website & receipt of Bids : From 21.09.2023 to 17.00 hours of 05.10.2023
6. Date of opening of technical Bid : 06.10.2023 at 11.00 hours
7. The bidders have to participate in ONLINE bidding only. Further details can be seen from the website **www.tendersodisha.gov.in**.
8. Any corrigendum/addendum will be displayed in the website **www.tendersodisha.gov.in**.

Sd./- Chief Construction Engineer
Northern (R&B) Circle, Sambalpur

OIPR-34035/11/0018/2324

GOVERNMENT OF ODISHA No. O-1072

OFFICE OF THE EXECUTIVE ENGINEER, RURAL WORKS DIVISION-II, DHENKANAL, KAMAKHYANAGAR

E-Mail: rw.kamakhyanagar@yahoo.co.in

e-Procurement Notice No. 05 Building Work/2023-24

1. Name of the Work : Building Works
2. Total No. of Works : 4 (Four) Nos.
3. Tender Cost : Rs.68.58 to 90.03 lakhs (Approx.)
4. Class of Contractor : "B" Class
5. Period of Completion : 03 Calendar Months
6. Availability of Tender Online for Bidding : 21.09.2023 at 11.00 A.M. to 28.09.2023 upto 5.00 P.M.
7. Last date & time of seeking tender clarification : 27.09.2023 upto 4.00 P.M.
8. Date & Time of opening of Technical Bid : 30.09.2023 at 11.00 A.M.
9. Date & Time of opening of Financial Bid : Intimated later on

Other details can be seen from the website **http://tendersorissa.gov.in**.

Sd./- Executive Engineer
R.W. Division-II, Dhenkanal
Kamakhyanagar

OIPR-25094/11/0006/2324

OFFICE OF THE CDO-cum-EO ZILLA PARISHAD, NABARANGPUR

At: Majhiguda, P.O./Dist.: Nabarangpur, PIN Code: 764059
E Mail: dwsmngp@gmail.com

Advertisement No. 4444 Date: 16.09.2023

Invitation of Application for Biogas Plant under GOBARdhan Scheme of SBM-(G)

No. CAD-2119: Applications are invited from Comunity Groups and Institutions running Gaushalas like Trusts. Milk Unions Cooperatives. NGOs and FPOs having cattle population of 15 or more inside a single premise in rural areas to establish community-level biogas plants under the GOBARdhan Scheme of SBM-G. Please refer to Website **https://panchayat.odisha.gov.in/** for complete information, guidelines and application format. The application format can be downloaded from the website and submitted to the CDO-cum-EO, Zilla Parishad, Nabarangpur. The last date & time of submission of application is Dated: 16.11.2023, Time: 03.00 P.M.

For any queries, please contact: DWSM, Section, ZP, Nabarangpur (Contact No. 8917606356, 6370072946).

Sd./- CDO-cum-EO
Zilla Parishad, Nabarangpur

OIPR-19233/11/0001/2324

ODISHA PUBLIC SERVICE COMMISSION

19, DR. P.K. PARIJA ROAD, CUTTACK-753001

NOTICE

No. 7236/P.S.C., Dt.18.9.23
(DR - IV) (2PS-02-2023-24)

CORRIGENDUM TO ADVERTISEMENT NO.11 OF 2023-24 FOR RECRUITMENT TO THE POST OF MINING OFFICER

No.D-134:- This is for information of all concerned that the vacancy position mentioned in Para-2 of the Advertisement No. 11 of 2023-24 has been revised as under with reference to the instructions of Govt. in Steel & Mines Department vide letter No. 8951/SM, dt.02.09.2023.

Sl. No.	Category	No. of Vacancies
1.	Unreserved	31 (10-w)
2.	SEBC	06 (02-w)
3.	Scheduled Caste	09 (03-w)
4.	Scheduled Tribe	14 (05-w)
	Total	**60 (20-w)**

The No. of posts reserved for Sports Persons and Persons with Disabilities is given below:-

Sl. No.	Category	No. of Vacancies
1.	Sports Persons	01
2.	Persons with Disabilities **Hearing Impairment (HI)**	02

The candidates belonging to Sports Person and Persons with Disabilities (having 40% & more permanent disabiliteis) shall be adjusted against their respective categories to which they belong.

Moreover, the link for online submission of application forms will be re-opened and available from 25.09.2023 to 09.10.2023. The candidates who have submitted their online application earlier with reference to the Advertisement No.11 of 2023-24 need not apply again.

All other terms and conditions of the Advertisement of the said recruitment shall remian unchanged.

OIPR-12002/11/0096/2324 Sd./- Secretary

OFFICE OF THE PANCHAYAT SAMITI PAIKMAL, DIST- BARGARH

1st corrigendum to
Tender Call Notice No. Online - 01/2023-24, Dist-Bargarh
No. 4177 Dated 16.09.2023

No.i-387: The following changes has been made to the Tender Call notice No 01 of 2023-24.

The Class of contractor for serial No- 3 and 5 Tender call notice No-01/2023-24 may be read as "B" class instead of "B & C" class. As per Letter No- 12586/W, Dated 9th September, 2022 of Works Department, Odisha, Bhubaneswar.

In case, any bidder of "C" Class category has submitted tender for the above serial Nos. they are requested to withdraw their bid within the bidding period for early refund of tender cost and bid security.

All other terms & conditions as laid down in the above tender call notice will remain unchaged.

Sd./- Block Development Officer, Paikmal
OIPR-19175/11/0001/2324

ODISHA PUBLIC SERVICE COMMISSION CUTTACK

No. 7216 /PSC, Dt.18.9.23
1E-15-2023/24 (DR-III)

CORRIGENDUM NOTICE

No.D-133:- It is for information of all concerned that the Commission has fixed minimum qualifying marks as 30% (thirty percent) in the written examination for Special Drive recruitement to the posts of Assistant Fisheries Officer, as per Para-5(v) of the advertisement No.16 of 2023-24.

All other terms and conditions of the advertisement shall remain unchanged.

OIPR-12002/11/0095/2324 Sd./- Secretary

ADVERTISEMENT FOR SUPPLY OF 02 NOS. OF DENTAL RVG MACHINE FOR X-RAY OF DENTAL DEPT. TO THE BHIMA BHOI MEDICAL COLLEGE & HOSPITAL, BALANGIR

No.E-426: Sealed Tender is invited from organization/firms/Agencies for Supply of 02 nos. of Dental RVG Machine for X-Ray of Dental Dept. to Bhima Bhoi Medical College & Hospital, Balangir. The Tender Paper completed in all respect should be submitted separately for the services to the undersigned on or before dt.09.10.2023 up to 04.00 P.M. in the office of the Superintendent, BBMC&H, Balangir. The details and terms & conditions can be downloaded from https://bbmchbalangir.nic.in. www.dmetodisha.gov.in.

Sd./- Superintendent
Bhima Bhoi Medical College & Hospital, Balangir
OIPR-10141/11/0012/2324

BHUBANESWAR MUNICIPAL CORPORATION

e- Procurement Notice

Letter No.44206, Dt.16.9.23
e-Mail: ee2@bmc.gov.in
BID Identification No- BMC-DIV-II-14/2023-24 Dtd.16.09.23

No.C-1454: On behalf of the Commissioner, Bhubaneswar Municipal Corporation, City Engineer, BMC invites Percentage Rate Bids for the work mentioned below through e-Procurement in conformity with the terms and conditions of the Detailed Tender Call Notice (DTCN) in Two Bid system from intending bidders fulfilling the eligibility criteria mentioned in the DTCN. Each bid should be submitted on-line through the website **www.tendersodisha.gov.in** by eligible bidders.

1. Total No. of works: 1 (One)
2. Estimated cost- Rs.1,69,30,247.00
3. Class of contractor- "B" & "A" Class
4. Period of completion: 06 (Six) Calendar Months
5. Date and Time of Availability of Bid document in the portal: From 11.00 AM of 18.09.23 to 05.00 PM of 3.10.2023
6. Last date/time of submission of bids in the portal:05.00 PM of 03.10.23.
7. Date of opening of Technical Bid from Portal: 11.30 AM of 4.10.23.
9. Date of Opening of Financial Bid:Will be communicated later.

Further details can be seen from the e-Procurement portal https://www.tendersodisha.gov.in. Any addendum/corrigendum/cancellation of tender can also be seen in the said website.

Sd./- City Engineer
OIPR-13002/11/0156/2324 Bhubaneswar Municipal Corporation

idco Your power to grow ISO 9001 & 14001 Corporation | ODISHA NEW OPPORTUNITIES

No.CAD-2122:

OFFICE OF THE CHIEF GENERAL MANAGER (P&C) IDCO, IDCO TOWERS, BHUBANESWAR-751022

Tender Call Notice No. H.O./P&C/EST-E-2355/04/03/2023/29589
Dated: 16.09.2023

NOTICE INVITING TENDER UNDER NATIONAL COMPETITIVE BIDDING THROUGH e-PROCUREMENT

Sl. No.	Name of Work	Value of Work (Approx)	Period of Completion
1	Providing, Laying, testing Commissioning of D.I. (K-9) Pipes and construction of clear water reservoir for water supply to Paradeep Industrial Estate, Paradeep under MSE-CDP Scheme.	Rs.73.00 Lakhs	03 (Three) Calendar Months

1. Other details:

Procurement Officer	Bid Identification No.	Availability of Tender on-Line for Bidding	
		From	To
1	2	3	4
Chief General Manager (P&C) IDCO, IDCO Towers, Bhubaneswar-751022	Bid Id No.P&C/ES-T/E-120/2023-24	17.00 Hours of Dt.21.09.2023	17.00 Hours of Dt.05.10.2023

Further details can be seen from the e-Procurement Portal www.tendersodisha.gov.in. Corrigendum or addendum if any will not be published in newspapers and can only be seen in the e-Procurement portal www.tenderodisha.gov.in as well as IDCO website www.idco.in.

Sd./- Chief General Manager (P&C)
IDCO, Bhubaneswar
OIPR-14003/11/0217/2324

No.H-30

ବରଗଡ଼ ନିୟନ୍ତ୍ରିତ ବଜାର କମିଟିର ନିର୍ବାଚନ ଅଧିକାରୀଙ୍କ କାର୍ଯ୍ୟାଳୟ, ବରଗଡ଼

ନିର୍ବାଚନ ବିଜ୍ଞାପନ

ବିଜ୍ଞାପନ ସଂଖ୍ୟା ୧/ତାରିଖ: ୧୫.୦୯.୨୦୨୩

୧. ୧୯୫୬ ମସିହା ଓଡ଼ିଶା କୃଷିଜାତ ଦ୍ରବ୍ୟ ବିପଣନ ଧାରା – ୬ ଓ ୧୯୫୮ ମସିହା ଓଡ଼ିଶା କୃଷିଜାତ ଦ୍ରବ୍ୟ ବିପଣନ ନିୟମ ୫ (୧, ୨ ଏବଂ ୩) ଏବଂ ଆଇନ – ୬ ଅନୁଯାୟୀ ଜିଲ୍ଲାପାଳ, ବରଗଡ଼ଙ୍କ ଆଦେଶ ସଂଖ୍ୟା– ୫୬୪୧, ତାରିଖ ୧୮.୦୪.୨୦୨୩ ଦ୍ୱାରା କ୍ଷମତାପ୍ରାପ୍ତ , ଆମ୍ଭେ ଶ୍ରୀ ତୃପ୍ତି କଲ୍ୟାଣ ସେଠୀ, ଉପନିବନ୍ଧକ, ସମବାୟ ସମିତି ସମୂହ, ବରଗଡ଼ ବିଭାଜନ, ବରଗଡ଼ ତଥା ବରଗଡ଼ ନିୟନ୍ତ୍ରିତ ବଜାର କମିଟିର ନିର୍ବାଚନ ଅଧିକାରୀ ଭାବରେ ଏତଦ୍ୱାରା ଘୋଷଣା କରୁଅଛୁ ଯେ, ବରଗଡ଼ ନିୟନ୍ତ୍ରିତ ବଜାର କମିଟିର ପରିଚାଳନା ପରିଷଦର ସଭ୍ୟ ନିର୍ବାଚନ ପାଇଁ ରାଜ୍ୟ ସରକାରଙ୍କ ଦ୍ୱାରା ସ୍ୱୀକୃତିପ୍ରାପ୍ତ କୃଷକ ସଂଗଠନ ନିର୍ବାଚନ ମଣ୍ଡଳୀରୁ ୮ (ଆଠ) ଜଣ, ବ୍ୟବସାୟୀ ନିର୍ବାଚନ ମଣ୍ଡଳୀରୁ ୪ (ଚାରି) ଜଣ ଓ ସ୍ଥାନୀୟ ପ୍ରାଧିକାରୀ ଯଥା ବିଜ୍ଞାପିତ ଅଞ୍ଚଳ ପରିଷଦର ୧ (ଏକ) ଜଣ ଏବଂ ଗ୍ରାମ ପଞ୍ଚାୟତ ନିର୍ବାଚନ ମଣ୍ଡଳୀରୁ ୧ (ଏକ) ଜଣ, ଏହିପରି ସମୁଦାୟ ୧୪ (ଚଉଦ) ଜଣ ନିର୍ବାଚିତ ହେବେ।

୨. ଅତଏବ, ବରଗଡ଼ ନିୟନ୍ତ୍ରିତ ବଜାର କମିଟିର ପରିସୀମାଭୁକ୍ତ, ରାଜ୍ୟ ସରକାରଙ୍କ ଦ୍ୱାରା ସ୍ୱୀକୃତିପ୍ରାପ୍ତ କୃଷକ ସଂଗଠନ ସେମାନଙ୍କର ତାଲିକାଭୁକ୍ତ ସଦସ୍ୟମାନଙ୍କର ନାମ, ପିତା କିମ୍ବା ସ୍ୱାମୀଙ୍କ ନାମ, ବୟସ ଓ ସମ୍ପୂର୍ଣ୍ଣ ଠିକଣା ସହ ଉକ୍ତ ସଂଗଠନର ସ୍ୱୀକୃତିପ୍ରାପ୍ତ ଆଦେଶନାମାର ପ୍ରମାଣପତ୍ରର ନକଲ (ଗେଜେଟେଡ ଅଧିକାରୀଙ୍କ ଦ୍ୱାରା ଆଟେଷ୍ଟେଡ୍ କରାଯାଇଥିବା ସହ) ସମ୍ପାଦକ, ନିୟନ୍ତ୍ରିତ ବଜାର କମିଟି, ବରଗଡ଼, ଜିଲ୍ଲା ବରଗଡ଼ଙ୍କଠାରେ ତାରିଖ ୧୦.୧୦.୨୦୨୩ ମଧ୍ୟରେ ପହଞ୍ଚିବା ଆବଶ୍ୟକ।

୩. (କ) ପୌର ପରିଷଦ/ବରପାଲି ବିଜ୍ଞାପିତ ଅଞ୍ଚଳ ପରିଷଦର କାଉନସିଲରମାନଙ୍କ ମଧ୍ୟରୁ ପରିଷଦ ସଭାରେ ବଛାଯାଇଥିବା ୧ ଜଣ କାଉନସିଲରଙ୍କ ନାମ, ପିତା କିମ୍ବା ସ୍ୱାମୀଙ୍କ ନାମ, ବୟସ ଓ ସମ୍ପୂର୍ଣ୍ଣ ଠିକଣା ସହ ଉକ୍ତ ପ୍ରାଧିକାରୀ ସଂସ୍ଥାର ମୋହର, ସ୍ୱାକ୍ଷର ତଥା ପୌର ପରିଷଦ/ ବିଜ୍ଞାପିତ ଅଞ୍ଚଳ ପରିଷଦର ସଭାରେ ଗୃହୀତ ପ୍ରସ୍ତାବର ନକଲ ତାରିଖ ୧୦.୧୦.୨୦୨୩ ମଧ୍ୟରେ ସମ୍ପାଦକ, ନିୟନ୍ତ୍ରିତ ବଜାର କମିଟି, ବରଗଡ଼, ଜିଲ୍ଲା ବରଗଡ଼ଙ୍କଠାରେ ପହଞ୍ଚିବା ଆବଶ୍ୟକ।

(ଖ) ବରଗଡ଼ ନିୟନ୍ତ୍ରିତ ବଜାର କମିଟିର ପରିସୀମା ଅନ୍ତର୍ଗତ ପ୍ରତ୍ୟେକ ଗ୍ରାମ ପଞ୍ଚାୟତରୁ ୩ ଜଣ ବଛା ଯାଇଥିବା ସଭ୍ୟଙ୍କ ନାମ, ପିତା କିମ୍ବା ସ୍ୱାମୀଙ୍କ ନାମ, ବୟସ ଓ ସମ୍ପୂର୍ଣ୍ଣ ଠିକଣା, ଗ୍ରାମ ପଞ୍ଚାୟତର ମୋହର, ଗ୍ରା.ପ. ନିର୍ବାହୀ ଅଧିକାରୀଙ୍କ ସ୍ୱାକ୍ଷର ତଥା ଗ୍ରାମ ପଞ୍ଚାୟତର ସଭାରେ ଗୃହୀତ ପ୍ରସ୍ତାବ ସହ ସଭା ବିବରଣୀର ନକଲ ତାରିଖ ୧୦.୧୦.୨୦୨୩ ମଧ୍ୟରେ ସମ୍ପାଦକ, ନିୟନ୍ତ୍ରିତ ବଜାର କମିଟି, ବରଗଡ଼ଙ୍କଠାରେ ପହଞ୍ଚିବା ଆବଶ୍ୟକ।

୪. ବ୍ୟବସାୟୀ ନିର୍ବାଚନ ମଣ୍ଡଳୀ ନିମନ୍ତେ, ୨୦୨୨–୨୩ (ତାରିଖ ୦୧.୧୧.୨୦୨୨ରୁ ୩୧.୧୦.୨୦୨୩) କୃଷି ବିପଣନ ବର୍ଷ ଅବଧି ନିମନ୍ତେ ଲାଇସେନ୍ସପ୍ରାପ୍ତ ବ୍ୟବସାୟୀଙ୍କ ନାମ, ଲାଇସେନ୍ସ ନମ୍ବର, ସମ୍ପୂର୍ଣ୍ଣ ଠିକଣା ଓ ସମ୍ପୂର୍ଣ୍ଣ ତଥ୍ୟ ସହ ତାରିଖ ୧୦.୧୦.୨୦୨୩ ମଧ୍ୟରେ ସମ୍ପାଦକ, ନିୟନ୍ତ୍ରିତ ବଜାର କମିଟି, ବରଗଡ଼ ପ୍ରସ୍ତୁତ କରିବେ। ସମ୍ପାଦକ, ନିୟନ୍ତ୍ରିତ ବଜାର କମିଟି, ବରଗଡ଼ ସମସ୍ତ ନିର୍ବାଚନମଣ୍ଡଳୀର ଭୋଟର ତାଲିକାର ନକଲ ନିର୍ବାଚନ ଅଧିକାରୀଙ୍କୁ ତାରିଖ ୧୫.୧୦.୨୦୨୩ ସୁଦ୍ଧା ଦାଖଲ ଦେବେ।

୫. ପ୍ରକାଶଥାଉକି, ପ୍ରାଥମିକ ଭୋଟର ତାଲିକା ପ୍ରସ୍ତୁତ କରିବା ପାଇଁ, ଉପରୋକ୍ତ ତାଲିକା ଓ ଅନ୍ୟାନ୍ୟ ପ୍ରମାଣ ଧାର୍ଯ୍ୟ ସମୟ ମଧ୍ୟରେ ପହଞ୍ଚି ନ ପାରିଲେ, ତାହା ଗ୍ରହଣଯୋଗ୍ୟ ହେବନାହିଁ। ନିର୍ବାଚନ ସମ୍ବନ୍ଧୀୟ ସବିଶେଷ ବିଜ୍ଞପ୍ତି ଯଥା ସମୟରେ ପ୍ରକାଶନ କରାଯିବ।

ସ୍ୱା./- (ଶ୍ରୀ ତୃପ୍ତି କଲ୍ୟାଣ ସେଠୀ)
ଉପ ନିବନ୍ଧକ, ସମବାୟ ସମିତି ସମୂହ, ବରଗଡ଼ ତଥା
ନିର୍ବାଚନ ଅଧିକାରୀ, ବରଗଡ଼ ନିୟନ୍ତ୍ରିତ ବଜାର କମିଟି
OIPR-07041/11/0005/2324

OFFICE OF THE CHIEF DEVELOPMENT OFFICER-cum-EXECUTIVE OFFICER

ZILLA PARISHAD, NAYAGARH
(DISTRICT WATER & SANITATION MISSION)
Phone" 06753-252051, e-mail: dwsm.sbm.ngr@gmail.com

Invitation of Application for Biogas Plant under GOBARdhan Scheme

No. CAD-2128: Applications are invited from Community Groups and Institutions running Gaushalas like Trusts, Milk Unions/Cooperatives, NGOs and FPOs having cattle Population of 15 or more inside a Single premise in rural areas, to establish Community-level biogas plants under the GOBARdhan Scheme of SBM-G. Please refer to website **https://panchayat.odisha.gov.in/** for complete information, guidelines and application format. The application format can be downloaded from the website and submitted to the CDO-cum-EO, Zilla Parishad, Nayagarh. The last date and time of submission of application is **18.11.2023 by 03.00 P.M.**

For any queries, please contact **DWSM Section, ZP Nayagarh (Contact No. 8249376103/9937509900).**

Sd./- Chief Development Officer-cum-EO
Zilla Parishad, Nayagarh
OIPR-19262/11/0002/2324

Government of Odisha, e-Procurement Notice

INVITATION FOR BIDS (IFB)

Bid Identification No. C.C.E.DKL (R&B) 14/2023-24
E-mail Id: sedklpwd@gmail.com

Letter No. 2802 Dt.13.09.2023

No. B-924: The Chief Construction Engineer, Dhenkanal (R&B) Circle, Dhenkanal on behalf of Governor of Odisha invites Percentage Rate bids in Double Cover System to be received in ONLINE MODE from eligible contractors for construction of Building, Road & Bridge works as detailed below:

1. Name of the work : Road Works
2. No. of works : 5 (Five) Nos.
3. Estimated Cost : Rs.3.42 Crore to Rs.8.14 Crore (as given in Column No. 03 of table)
4. Cost of tender paper : Rs.10,000.00
5. Class of Contractor : 'A', & 'Special' Class (as given in Column No. 07 of table)
6. Period of Completion of work : 06 (Six) to 09 (Nine) Calendar Months (as given in Column No. 08 of table)
7. Date and time of availability of bid document in the website : From Dt.16.09.2023 to 5.00 P.M. of Dt.30.09.2023
8. Date of opening of bid : Dt.30.09.2023 at 05.30 hours.

The bidders have to participate in ONLINE bidding only. Further details can be seen from the e-procurement portal **www.tendersodisha.gov.in**. Any addendum/corrigendum/cancellation of tender can also be seen in the said website.

Sd./- Chief Construction Engineer
Dhenkanal (R&B) Circle, Dhenkanal
OIPR-34132/11/0019/2324

GOVT. OF ODISHA No. O-1078

OFFICE OF THE CHIEF CONSTRUCTION ENGINEER RURAL WORKS CIRCLE, BHAWANIPATNA

Ph.: 06670-235504, E_Mail: serwbpt@yahoo.com
Bid Identification No.: BPT/Online-29/2023-24, Date: 18.09.2023

NOTICE INVITING TENDERS FOR ROAD WORKS IN ODISHA
NATIONAL COMPETITIVE BIDDING THROUGH e-Procurement

1. Name of the Work : Construction of Road Works under TRIP, MMSY-TRIP, MMSY and TRIP Schemes in the district of Kalahandi and Nuapada
2. No. of Works : 12 Nos.
3. Location Details : Kalahandi and Nuapada District
4. Estimated Cost : As per NIT
5. Period of Completion : As per NIT
6. Cost of Tender Paper : Rs.10,000/- per set
7. Other details :

Availability of tender for online bidding		Last date & time for seeking tender clarification	Date and time of opening of Technical Bid
From	To		
22.09.2023 11.00 A.M.	06.10.2023 5.00 P.M.	05.10.2023	07.10.2023 at 11.00 A.M.

Further details can be seen from the website **"www.tendersorissa.gov.in"**.

Sd./- Chief Construction Engineer
OIPR-25102/11/0039/2324 Rural Works Circle, Bhawanipatna

GOVERNMENT OF ODISHA

DEPARTMENT OF AGRICULTURE AND FARMERS' EMPOWERMENT OFFICE OF THE SUPERINTENDING ENGINEER (AGRIL.),

SOUTHERN ZONE, BRAHMAPUR, RITE CAMPUS, RANGEILUNDA, GANJAM
No. 680 Date. 14.09.2023

INVITATION FOR BIDS (IFB)
e procurement notice
Bid identification number / Tender call notice no - SE (A) S/Z-02 of 2023- 24

No. L-97:- The Superintending Engineer (Agril.), Southern Zone, Brahmapur who has been authorized as the procuring officer for the projects of Southern Zone, Brahmapur is directed to invite percentage rate bid on behalf of the Governor of Odisha for the Civil construction works (including IE and PH works)under Southern Zone. The costs of the projects are around 50 lakh (Excluding GST& LC). Bid document consisting of detailed tender call notice, the schedule of quantities and the set of terms and conditions of the contract and other necessary documents can be downloaded from https://tendersodisha.gov.in from **18.09.2023 at 10.00 hours to 28.09.2023 at 17.30 hours**. The bid will be opened on **04.10.2023 at 11.00 hours** onwards in the O/o Superintending Engineer (Agril.), Southern Zone, Brahmapur, RITE Campus, Rangeilunda. All other details regarding term and conditions, corrigendum from time to time if any, DTCN etc. can be seen and downloaded from https://tendersodisha.gov.in.

Sd./- Superintending Engineer (Agril.)
OIPR-01504/11/0003/2324 Southern Zone, Brahmapur

ଅଗ୍ରପୂଜ୍ୟ ଗଜାନନଙ୍କୁ ଆବାହନ

ନିମଖଣ୍ଡି ସାଇ ବିହାର

ଗୋଷାଣୀ ନୂଆଗାଁ

ବ୍ରଜନଗର

ହିଲପାଟଣା ସିଦ୍ଧ ବିନାୟକ

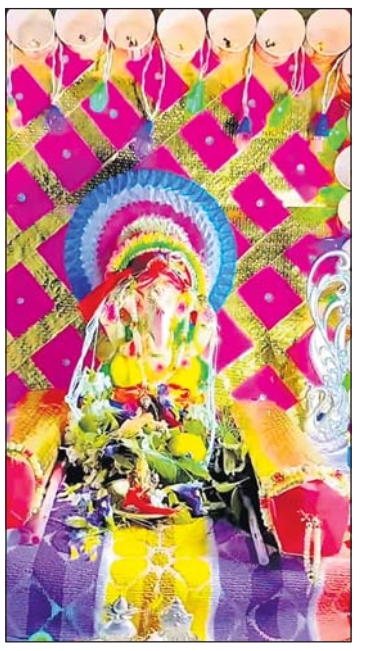
ହିଞ୍ଜିଳିକାଟୁ

ପାରଳାଖେମୁଣ୍ଡି

ଆସିକା

ଆର. ଉଦୟଗିରି

ସୋରଡ଼ା

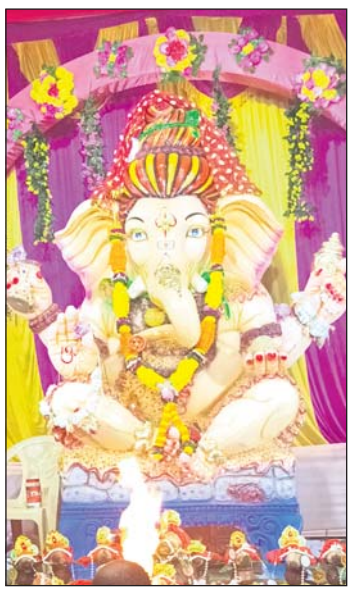
ଶେରଗଡ଼

ଭଞ୍ଜନଗର

ଦିଗପହଣ୍ଡି

ବୁଗୁଡ଼ା

ମୋହନା

ବେଲଗୁଣ୍ଡା

ଖଲିକୋଟ୍

ପଞ୍ଚମା ସିଦ୍ଧ ବିନାୟକ

ରୋଲାଣ୍ଟ ଫାର୍ମାସୀ କଲେଜ ପୁରସ୍କୃତ

ବ୍ରହ୍ମପୁର,୧୯।୯(ସ୍ମୃତି ରଞ୍ଜନ ମହାଲିକ)

ରୋଲାଣ୍ଟ ଫାର୍ମାସୀ କଲେଜ ରାଜ୍ୟର ଶ୍ରେଷ୍ଠ ଫାର୍ମାସୀ ଶିକ୍ଷାନୁଷ୍ଠାନ ରୂପେ ସମ୍ମାନିତ ହୋଇଛି। ଭୁବନେଶ୍ୱରଠାରେ ଗତ ୧୫ ତାରିଖରେ ହୋଇଥିବା ଓଡିଶା ଟେକ୍ନୋଲୋଜିକାଲ କନକ୍ଲେଭରେ କଲେଜକୁ ପୁରସ୍କୃତ କରାଯାଇଛି। କାର୍ଯ୍ୟକ୍ରମରେ ଅତିଥି ରୂପେ ଯୋଗ ଦେଇଥିବା ଶ୍ରମ ମନ୍ତ୍ରୀ ଇଂ ଶାରଦା ପ୍ରସାଦ ନାୟକ ଓ ଗ୍ରାମ୍ୟ ଉନ୍ନୟନ ଦକ୍ଷତା ବିକାଶ ମନ୍ତ୍ରୀ ଇଂ ପ୍ରୀତି ରଞ୍ଜନ ଘଡେଇଙ୍କଠାରୁ ରୋଲାଣ୍ଟର କଲେଜର ଚେୟାରପର୍ସନ ଜେ ଜୟଲକ୍ଷ୍ମୀ ପୁରସ୍କାର ଗ୍ରହଣ କରିଥିଲେ। ଅନ୍ୟମାନଙ୍କ ମଧ୍ୟରେ ବିଜୁ ପଟ୍ଟନାୟକ ବୈଷୟିକ ବିଶ୍ୱବିଦ୍ୟାଳୟର

ଅନୁଷ୍ଠାନର ଚେୟାରପର୍ସନ ଅତିଥିଙ୍କଠାରୁ ପୁରସ୍କାର ଗ୍ରହଣ କରୁଛନ୍ତି।

ଉପକୁଳପତି ପ୍ରଫେସର ଡ ବଂଶୀଧର ମାଝି, ଓଡିଶା କୃଷି ବିଶ୍ୱବିଦ୍ୟାଳୟ ଉପକୁଳପତି ପ୍ରଫେସର ଡ ବିଭୂତି ଭୂଷଣ ବିଶ୍ୱାଳ ଓ ଏରୋସ୍ପେସ ମୁଖ୍ୟ କାର୍ଯ୍ୟ ନିର୍ବାହୀ ଅଧିକାରୀ ଇଂ ଗୁରୁ ପ୍ରସାଦ ବିଶ୍ୱାଳ ପ୍ରମୁଖ ଯୋଗ ଦେଇଥିଲେ। ରୋଲାଣ୍ଟ କଲେଜ ଏହି ସମ୍ମାନ ଗ୍ରହଣ କରିବା ନେଇ ଅନୁଷ୍ଠାନର ଚେୟାରପର୍ସନ ଶିକ୍ଷକ, ଅଣଶିକ୍ଷକ ଓ ସମସ୍ତ କର୍ମଚାରୀଙ୍କୁ କୃତଜ୍ଞତା ଜଣାଇଛନ୍ତି।

ସିଦ୍ଧ ବିନାୟକ ପୀଠରେ ପୂଜା

ବ୍ରହ୍ମପୁର,୧୯।୯(ନରସିଂହ ସାହୁ)

ବ୍ରହ୍ମପୁର ହିଲପାଟଣାସ୍ଥ ସିଦ୍ଧ ବିନାୟକ ପୀଠରେ ଭାଦ୍ରବ ଶୁକ୍ଳ ଚତୁର୍ଥୀ ତିଥିରେ ବିଘ୍ନରାଜଙ୍କ ପୂଜା ମଙ୍ଗଳବାର ସମ୍ପନ୍ନ ହୋଇଛି। ଦକ୍ଷିଣ ଓଡ଼ିଶାର ଏହା ସର୍ବୋଚ୍ଚ ଗଣେଶ ମନ୍ଦିର। ଏଠାରେ ପୂର୍ବାହ୍ନରୁ ରାତି ପର୍ଯ୍ୟନ୍ତ ଲକ୍ଷାଧିକ ଶ୍ରଦ୍ଧାଳୁଙ୍କ ସମାଗମ ହୋଇଥିଲା। ପୀଠ ପରିସରରେ ଶତାଧିକ ଶିଶୁଙ୍କ ବିଦ୍ୟାରମ୍ଭ ନିମନ୍ତେ ଖଡ଼ିଛୁଆଁ ହୋଇଥିଲା। ଗତ ସୋମବାର ରାତିରେ ଗଣନାଥଙ୍କ ମହାସ୍ନାନ କରାଯାଇଥିଲା। ମଙ୍ଗଳବାର ବିଭିନ୍ନ ପୂଜାର୍ଚ୍ଚନା ହୋଇଥିଲା। ମନ୍ଦିର ପରିଚାଳନା କମିଟି ପକ୍ଷରୁ ଭକ୍ତଙ୍କ ଶୃଙ୍ଖଳିତ ଦର୍ଶନ ପାଇଁ ସ୍ୱତନ୍ତ୍ର ବ୍ୟବସ୍ଥା ହୋଇଛି। ଏହି ଅବସରରେ ଯଜ୍ଞ ଆୟୋଜନ କରାଯାଇଛି। ଆସନ୍ତା ଗୁରୁବାର ଯଜ୍ଞ ପୂର୍ଣ୍ଣାହୁତି ହେବ ଓ ସନ୍ଧ୍ୟାରେ ଠାକୁରଙ୍କ ନଗର ଭ୍ରମଣ କାର୍ଯ୍ୟକ୍ରମ ରହିଛି। ହିଲପାଟଣାରେ ପ୍ରବଳ ଜନଗହଳି ଯୋଗୁ ଶାନ୍ତି ଶୃଙ୍ଖଳା ରକ୍ଷା ନିମନ୍ତେ ପୋଲିସ ପକ୍ଷରୁ ପଦକ୍ଷେପ ନିଆଯାଇଛି।

ପଞ୍ଚମା ସିଦ୍ଧ ବିନାୟକ ପୀଠରେ ଲକ୍ଷାଧିକ ଶ୍ରଦ୍ଧାଳୁ

ଗୋପାଳପୁର,୧୯।୯
(ନବୀନ ରାଜ ଆଚାରୀ)

ଗଞ୍ଜାମ ଜିଲା କନିଷି ତହସିଲ ଅଧିନସ୍ଥ ପଞ୍ଚମାସ୍ଥିତ ସିଦ୍ଧ ବିନାୟକ ପୀଠରେ ଗଣେଶ ଚତୁର୍ଥି ଉପଲକ୍ଷେ ମଙ୍ଗଳବାର ଲକ୍ଷାଧିକ ଶ୍ରଦ୍ଧାଳୁଙ୍କ ସମାଗମ ହୋଇଛି। ମଧ୍ୟରାତ୍ରି ୨ଟାରେ ମନ୍ଦିର ରୀତିନୀତି ଅନୁଯାୟୀ ପୂଜାର୍ଚ୍ଚନା କରାଯାଇଥିଲା। ପରେ ସର୍ବସାଧାରଣଙ୍କ ଦର୍ଶନ ନିମନ୍ତେ ଭୋର ୪ଟାରୁ ଛଡ଼ାଯାଇଥିଲା। ଚଳିତ ଥର ପ୍ରଶାସନ ଓ ମନ୍ଦିର ପରିଚାଳନା କମିଟି ପକ୍ଷରୁ ବରିଷ୍ଠ ନାଗରିକ, ଗର୍ଭବତୀ ମହିଳା ଓ ବିକଳାଙ୍ଗଙ୍କ ନିମନ୍ତେ ସ୍ୱତନ୍ତ୍ର ଦର୍ଶନର ବ୍ୟବସ୍ଥା କରାଯାଇଥିଲା। ଭକ୍ତଙ୍କ ପାଇଁ ୧୦ଟଙ୍କା ଟିକଟର ମୂଲ୍ୟ ରଖାଯାଇଥିବା ଚାରୋଟି ସ୍ଥାନରେ ଟିକଟ ବିକ୍ରି ବ୍ୟବସ୍ଥା କରାଯାଇଥିଲା। ଚଳିତ ବର୍ଷ ମନ୍ଦିର ପରିସରରେ ଲଡୁ, ପୁଲିହାରି, ଖେଚୁଡ଼ି ଆଦିର ବିକ୍ରି ବ୍ୟବସ୍ଥା କରାଯାଇଥିଲା। ପୋଲିସ ପକ୍ଷରୁ ମନ୍ଦିର ଠାରୁ ୩କିମି ଦୂର ରଣ୍ଡା ଛକ ଠାରୁ ୪ଚକିଆ ଯାନ ଛଡା ଯାଉନଥିବା ବେଳେ ରଣ୍ଡା କମିଳିଆ ତୋଟା ଠାରୁ ଦୁଇ ଚକିଆ ମଟର ସାଇକେଲ ଯାନ ବନ୍ଦ କରାଯାଇଥିଲା। ରଣ୍ଡା ସରପଞ୍ଚ ଅଜିତ କୁମାର ରାଉଳଙ୍କ ନିଜସ୍ୱ ଉଦ୍ୟମରେ ରାସ୍ତାର ଉଭୟ ପାର୍ଶ୍ୱରେ ଆଲୋକୀକରଣ ବ୍ୟବସ୍ଥା ସହ ଦୁଇ ଗୋଟି ଅସ୍ଥାୟୀ ବିଶ୍ରାମଗାର ସ୍ଥାପନ କରିଥିଲେ। ଶାନ୍ତିଶୃଙ୍ଖଳା ରକ୍ଷା କରିବା ପାଇଁ ୨ ଡିଏସପି, ୩ ଇନ୍ସପେକ୍ଟର, ୧୦ ସବ-ଇନ୍ସପେକ୍ଟର, ୧୦ ଏଏସଆଇ ସମେତ ତିନି ପ୍ଲାଟୁନ ପୋଲିସ ଫୋର୍ସ ମୁତୟନ ହୋଇଥିଲେ।

ଜୁଆ ଆଡ୍ଡାରୁ ୯ ଗିରଫ

ବ୍ରହ୍ମପୁର,୧୯।୯(ପୁବାସ ଚନ୍ଦ୍ର ପାଢ଼ୀ)

ଗଞ୍ଜାମ ଜିଲାରେ ପାର୍ବଣ ଋତୁ ଆରମ୍ଭ ହେଲେ ପରମ୍ପରା ଅନୁଯାୟୀ ଜୁଆ ଖେଳ ହୁଏ। ଜୁଆ ଖେଳରୁ ବିଗତ ଦିନରେ ଅନେକ ହିଂସାକାଣ୍ଡ ହୋଇଛି। ତେଣୁ ପୋଲିସ ଜୁଆଖେଳ ଉପରେ ଚଢ଼ାଉ କରିଥାଏ। ସଦର ଥାନା ପୋଲିସ ସୋମବାର ସନ୍ଧ୍ୟାରେ ବାଲିପଡାରେ ଚାଲିଥିବା ଏକ ଜୁଆ ଆଡ୍ଡାରେ ଚଢ଼ାଉ କରି ୯ଜଣଙ୍କୁ ଗିରଫ କରିଥିଲା। ଅନ୍ୟ କେତେଜଣ ଜୁଆଡ଼ି ଘଟଣାସ୍ଥଳରୁ ଖସି ପଳାଇଥିଲେ। ପୋଲିସ ସେଠାରୁ ୧୨ ହଜାରରୁ ଉର୍ଦ୍ଧ୍ୱ ଟଙ୍କା, ୫ଟି ମୋବାଇଲ ଫୋନ୍, ୨ଟି ବାଇକ ଜବତ କରିଛି।

ବଡ଼ ମେଡିକାଲ ପରିସରରେ ପାଣି

ବ୍ରହ୍ମପୁର,୧୯।୯(ସୁବାସ ଚନ୍ଦ୍ର ପାଢ଼ୀ)

ସ୍ୱାସ୍ଥ୍ୟ ସେବା ପାଇଁ ଦକ୍ଷିଣ ଓଡିଶାର ପ୍ରାଣକେନ୍ଦ୍ର କୁହାଯାଉଥିବା ମହାରାଜା କୃଷ୍ଣଚନ୍ଦ୍ର ଗଜପତି (ଏମ୍କେସିଜି) ମେଡିକାଲ୍ କଲେଜ ଓ ହସ୍ପିଟାଲ ପରିସରେ ସାମାନ୍ୟ ବର୍ଷା ହେଲେ ବି ଜଳ ନିଷ୍କାସନ ହୋଇପାରୁନି। ଫଳରେ ମେଡିକାଲର ବିଭିନ୍ନ ରାସ୍ତାରେ ବର୍ଷାପାଣି ଲହଡ଼ି ଭାଙ୍ଗୁଛି। ସୋମବାର ମଧ୍ୟାହ୍ନରେ ହୋଇଥିବା ସାମାନ୍ୟ ବର୍ଷାରେ ଏଭଳି ଚିତ୍ର ସାମ୍ନାକୁ ଆସିଛି। ମେଡିକାଲର ଉନ୍ନତୀକରଣ ପାଇଁ ସରକାର କୋଟି କୋଟି ଟଙ୍କା ଖର୍ଚ୍ଚ କରୁଥିବା ବେଳେ ସାମାନ୍ୟ ବର୍ଷା ପାଣି ନିଷ୍କାସନ ପାଇଁ ଉନ୍ନତ ନାଳ ନିର୍ମାଣ କରାନଯିବା ନିର୍ମାଣ ଦାୟିତ୍ୱ ନେଇଥିବା ବିଭାଗ ଏବଂ ଠିକାଦାରଙ୍କ ଦୂରଦୃଷ୍ଟି ଅଭାବକୁ ଇଙ୍ଗିତ କରୁଛି। ସାଧାରଣତଃ ମେଡିକାଲ ପରିସରରେ ଥିବା ନାଳରେ ବିଭିନ୍ନ ପ୍ରକାର ଅଳିଆ ଆବର୍ଜନା ପଡି ରହିଥାଏ।

ମେଡ଼ିକାଲ ପରିସରରେ ଜମି ରହିଥିବା ବର୍ଷା ପାଣି ।

ଏପରିକି ସଂକ୍ରାମକ ରୋଗୀଙ୍କ ବିଭିନ୍ନ ବର୍ଜବସ୍ତୁ ମଧ୍ୟ ପଡିଥାଏ। ଏଭଳି ସ୍ଥିତିରେ ବର୍ଷାଜଳ ନାଳରେ ନିଷ୍କାସନ ହୋଇନ ପାରି ରାସ୍ତାରେ ଛୁଟିବା ଦ୍ୱାରା ବିଭିନ୍ନ ରୋଗ ଉପଶମ ପାଇଁ ଆସୁଥିବା ରୋଗୀମାନେ ଅଧିକ ସଂକ୍ରମିତ ହେବା ଆଶଙ୍କା ସୃଷ୍ଟି ହେଉଛି। କେବଳ ରୋଗୀ ନୁହନ୍ତି, ସେମାନଙ୍କ ସହ ଆସୁଥିବା ସଂପର୍କୀୟ ଏବଂ ମେଡିକାଲ କର୍ମଚାରୀମାନେ ମଧ୍ୟ ପ୍ରଭାବିତ ହେବା ଆଶଙ୍କା ରହିଛି। ଏଥିପ୍ରତି ବିଭାଗୀୟ କର୍ତ୍ତୃପକ୍ଷ ଦୃଷ୍ଟି ଦେବାକୁ ବିଭିନ୍ନ ମହଲରେ ଦାବି ହୋଇଛି।

ସାପ କାମୁଡ଼ାରେ ୨ ମୃତ

ଶେରଗଡ(ସୂର୍ଯ୍ୟନାରାୟଣ ଦାଶ)/ ହିଞ୍ଜିଳିକାଟୁ(ଦ୍ୱିତୀକୃଷ୍ଣ ପଣ୍ଡା)/ ପାତ୍ରପୁର, (ଉମାଚରଣ ନେପାକ) ୧୯।୯:
ଶେରଗଡ ବ୍ଲକ ନରେନ୍ଦ୍ରପୁର ଗ୍ରାମର ଟୁଲୁ ପ୍ରଧାନ ବିଲରେ କାମ କରୁଥିବା ବେଳେ ସାପ କାମୁଡି ଦେଇଥିଲ। ତାଙ୍କୁ ହିଞ୍ଜିଳି ଗୋଷ୍ଠୀ ସ୍ୱାସ୍ଥ୍ୟକେନ୍ଦ୍ରକୁ ନିଆଯାଇଥିଲା। ଡାକ୍ତର ସେଠାରେ ତାଙ୍କୁ ମୃତ ଘୋଷଣା କରିଥିଲେ। ସେହିପରି ପାତ୍ରପୁର ବ୍ଲକ ବାଦପୁର ପଞ୍ଚାୟତ ହଳଦିଆପଦର ଗ୍ରାମର ଡି. ଲଇଦାସଙ୍କୁ ସୋମବାର ରାତିରେ ସାପ କାମୁଡିଥିଲଶ। ତାଙ୍କୁ ପ୍ରଥମେ ପାତ୍ରପୁତର ମେଡିକାଲ ଓ ପରେ ବ୍ରହ୍ମପୁର ଏମକେସିଜିକୁ ପଠାଯାଇଥିଲା। ମଙ୍ଗଳବାର ସେଠାରେ ତାଙ୍କର ମୃତ୍ୟୁ ହୋଇଛି। ବ୍ୟବଚ୍ଛେଦ ପରେ ଶବ ଗ୍ରାମକୁ ଅଣାଯିବ ବୋଲି ଜଣାପଡିଛି ।

ଟିପିଏସ୍ଓଡିଏଲ୍ ପକ୍ଷରୁ ଧନ୍ଦାମୂଳକ ତାଲିମ କେନ୍ଦ୍ର ଉଦ୍ଘାଟିତ

ବ୍ରହ୍ମପୁର,୧୯।୯(ସ୍ମୃତି ରଞ୍ଜନ ମହାଲିକ)

ଟିପିଏସଓଡିଏଲ ପକ୍ଷରୁ ଆସିକାରେ ଏକ ନୂଆ ଧନ୍ଦାମୂଳକ ତାଲିମ କେନ୍ଦ୍ର (ଭିଟିସି) ମଙ୍ଗଳବାର ଉଦଘାଟିତ ହୋଇଛି। ଟିପିଏସଓଡିଏଲର ସିଇଓ ଅମିତ ଗର୍ଗ ଓ କମ୍ପାନୀର ଅନ୍ୟ ବରିଷ୍ଠ ଅଧିକାରୀମାନେ ଏହାକୁ ଉଦଘାଟନ କରିଥିଲେ। ଦକ୍ଷତା ବିକାଶ, ଜ୍ଞାନରେ ଉନ୍ନତି ଓ ନିଯୁକ୍ତି ହାସଲ କରିବାର ଦକ୍ଷତା ବଢାଇବା ସୁଯୋଗ ସୁଦୃଢ କରିବା ଦିଗରେ ଏହି କେନ୍ଦ୍ର କାର୍ଯ୍ୟ କରିବ। ପ୍ରଥମ ଏନ୍ଥୁକେଶନ ଫାଉଣ୍ଡେଶନ ସହଯୋଗରେ ହୋଇଥିବା ଏହି ତାଲିମ କେନ୍ଦ୍ର ଆଖପାଖ ଅଞ୍ଚଳର ୨୦୦ ଗ୍ରାମର ଯୁବତୀଯୁବକଙ୍କୁ ନିଯୁକ୍ତି ହାସଲ ପାଇଁ ଆବଶ୍ୟକ ଦକ୍ଷତା ଓ ଜ୍ଞାନ ପ୍ରଦାନ କରି ସେମାନଙ୍କୁ ସଶକ୍ତ କ୍ଷେତ୍ରରେ ସହାୟକ ହେବ। ବାର୍ଷିକ ୨୦୦ରୁ ଅଧିକ ପିଲାଙ୍କୁ ତାଲିମ ଦେବା କେନ୍ଦ୍ରର ପ୍ରାଥମିକ ଲକ୍ଷ୍ୟ। ସିଇଓ ଗର୍ଗ କହିଛନ୍ତି, କେନ୍ଦ୍ରଟି ଗ୍ରାହକ କେନ୍ଦ୍ରୀକ ଦୃଷ୍ଟିକୋଣର ପ୍ରମାଣ। ଯେଉଁଠାରେ ସ୍ଥାନୀୟ ଯୁବବର୍ଗଙ୍କୁ ଆଗରେ ରଖିଛୁ। ସେମାନଙ୍କୁ ପ୍ରାକ୍ଟିକାଲ ଦକ୍ଷତା ପ୍ରଦାନ କରି ନିଯୁକ୍ତି ଜରିଆରେ ସେମାନଙ୍କ ବ୍ୟକ୍ତିଗତ ଜୀବନରେ ପରିବର୍ତ୍ତନ ଆଣିପାରିଛୁ। ଭିଟିସିରେ ପ୍ରଦାନ କରାଯାଉଥିବା ପାଠ୍ୟକ୍ରମ ଓ ପାଠ୍ୟ ଖସଡ଼ା ସମ୍ପର୍କରେ ସ୍ଥାନୀୟ ଯୁବବର୍ଗଙ୍କୁ ସଚେତନ କରିବା ପାଇଁ ଉଦ୍ୟମ କରାଯାଉଛି। ଜାତୀୟ ଦକ୍ଷତା ବିକାଶ ନିଗମ (ଏନଏସଡିସି) ଦ୍ୱାରା ମାନ୍ୟତାପ୍ରାପ୍ତ ଟ୍ରେଡ ୱେଲଡିଂ ଉପରେ ସ୍ୱତନ୍ତ୍ର ତାଲିମ ପ୍ରଦାନ କରାଯାଉଛି। ଏହି ଅଭିଯାନରେ ଯୋଡି ହୋଇଥିବା ପ୍ରାୟ ୬୦ଯୁବତୀ ଯୁବକ ନିଯୁକ୍ତି ପାଇଛନ୍ତି। ବୋଲି ସିଇଓ କହିଛନ୍ତି।

ଗାରାବନ୍ଧରେ ନୂତନ ଥାନା ଅଧିକାରୀ

ପାରଳାଖେମୁଣ୍ଡି (ଗିରିଧାରୀ ପରିଛା): ଗଜପତି ଜିଲା ଗୋଷାଣି ବ୍ଲକ ଗାରାବନ୍ଧ ଥାନାର ନୂତନ ଥାନା ଅଧିକାରୀ ଭାବେ ରୀନାରାଣୀ ସାହୁ ଯୋଗ ଦେଇଛନ୍ତି। ସେ ଏହା ପୂର୍ବରୁ ଯାଜପୁର ଜିଲା ଅନ୍ତର୍ଗତ ମଙ୍ଗଳପୁର ଥାନାର ଅଧିକାରୀ ଭାବେ ଅବସ୍ଥାପିତ ଥିଲେ। ଗାରାବନ୍ଧ ଥାନା ଅଞ୍ଚଳରେ ଶାନ୍ତି ଶୃଙ୍ଖଳା ବଜାୟ ରଖିବା ଏବଂ ପୋଲିସ-ଜନସାଧାରଣଙ୍କ ମଧ୍ୟରେ ସୁସମ୍ପର୍କ ସ୍ଥାପନ ବଜାୟ ରଖିବା ଉପରେ ଗୁରୁତ୍ୱାରୋପ କରାଯିବ ବୋଲି ନିଜ ପ୍ରତିକ୍ରିୟାରେ କହିଛନ୍ତି। ସୂଚନା ଯୋଗ୍ୟ ଯେ, ଏଠାରେ ପୂର୍ବରୁ ଥିବା ଥାନା ଅଧିକାରୀ ଗୋବିନ୍ଦ ଗୌଡଙ୍କୁ ଗଜପତି ଜିଲା କାଶୀନଗରକୁ ବଦଳି ହୋଇଛି।

ଫେରାର ଅଭିଯୁକ୍ତ ଜେଲ ଗଲେ

ଦିଗପହଣ୍ଡି,୧୯।୯ (ଅଶେଷ ନାଥ ମିଶ୍ର)

ଦିଗପହଣ୍ଡି ପୋଲିସ ମଙ୍ଗଳବାର ସାହାଣୀ ସାହିର ଅଭିଯୁକ୍ତ ଶିବ ଦାସଙ୍କୁ ଗିରଫ କରି କୋର୍ଟଚାଲାଣ କରିଛି। ଜାମିନ ନାମଞ୍ଜୁର ହେବାରୁ ତାଙ୍କୁ ଜେଲ ହାଜତକୁ ପଠାଇ ଦିଆଯାଇଛି। ୨୦୨୨ ନଭେମ୍ବର ୬ରେ ମେନ୍ ରୋଡ଼ କାନାରା ବ୍ୟାଙ୍କ ନିକଟରେ ଥିବା ରାଜୁ ପାତ୍ରଙ୍କ ଜିମ୍‌ରେ ସାହାଣୀ ସାହିର ବହୁ ସଂଖ୍ୟକ ମହିଳା ଓ ଯୁବକ ପଶି ବ୍ୟାପକ ଭଙ୍ଗାରୁଜା କରିଥିଲେ। ଏପରିକି ରାଜୁ ପାତ୍ରଙ୍କ ଘରକୁ ଯାଇ ସେ ଘରେ ନଥିବା ସମୟରେ ତାଙ୍କ ମାଆ କୌଶଲ୍ୟାଙ୍କୁ ଦୁର୍ବ୍ୟବହାର କରିଥିଲେ। ପୋଲିସ ଏତଲାକୁ ଭିତ୍ତିକରି ୧୬ ଜଣଙ୍କ ନାମରେ ମାମଲା ରୁଜୁ କରି ତଦନ୍ତ ଚଳାଇଥିଲା। ପୋଲିସ ୮ ଜଣକୁ ଗିରଫ କରି କୋର୍ଟ ଚାଲାଣ କରିଥିଲେ। ତେବେ ଅଭିଯୁକ୍ତ ଶିବ ଫେରାର ଥିଲେ।

ଉଦୟନିଧି ଷ୍ଟାଲିନଙ୍କ କୁଶପୁତ୍ତଳିକା ଦାହ

ଆର.ଉଦୟଗିରି,୧୯।୯(ମନୋଜ କୁମାର ପାଢୀ)

ତାମିଲନାଡୁ ମୁଖ୍ୟମନ୍ତ୍ରୀଙ୍କ ପୁଅ ତଥା ମନ୍ତ୍ରୀ ଉଦୟନିଧି ଷ୍ଟାଲିନ ସନାତନ ଧର୍ମ ଉପରେ ଦେଇଥିବା ଅଶ୍ଳୀଳ ମନ୍ତବ୍ୟକୁ ନେଇ ଅସନ୍ତୋଷ ବୃଦ୍ଧି ପାଉଛି। ଏହାର ପ୍ରତିବାଦରେ ଗଜପତି ଜିଲା ଆର.ଉଦୟଗିରି ଠାରେ ବଜରଙ୍ଗୀ ଦଳ ବିଶ୍ୱହିନ୍ଦୁ ପରିଷଦ ପକ୍ଷରୁ ମଙ୍ଗଳବାର ଶିବମନ୍ଦିର ଠାରୁ ଚାଲି ଚାଲି ଥାନା ରେ ପହଞ୍ଚି କୁଶପୁତ୍ତଳିକା ଦାହ କରି ଥାନା ଅଧିକାରୀ ପ୍ରଶାନ୍ତ ମଲ୍ଲିକଙ୍କୁ ଦାବି ପତ୍ର ପ୍ରଦାନ କରିଥିଲେ। ରାଷ୍ଟ୍ରୀୟ ସ୍ୱୟଂ ସେବକ ସଂଘ ଜିଲା କାର୍ଯ୍ୟବାହ ଅମୁଲ୍ୟ କୁମାର ପାତ୍ର, ବିଶ୍ୱହିନ୍ଦୁ ପରିଷଦ ଜିଲ୍ଲା କାର୍ଯ୍ୟକାରୀ ସଭାପତି ନରେନ୍ଦ୍ର ଜାନି, ଆର. ଉଦୟଗିରି ଖଣ୍ଡ ଶାରୀରିକ ପ୍ରମୁଖ ବିଶ୍ୱନାଥ ନାୟକ ଏବଂ ହିନ୍ଦୁ ସଂଗଠନର ବହୁ କାର୍ଯ୍ୟକର୍ତ୍ତା ଷ୍ଟାଲିନଙ୍କ କୁଶ ପୁତ୍ତଳି ଦାହ କରିଥିଲେ।

ଆନ୍ତର୍ଜାତିକ ସାପକାମୁଡ଼ା ସଚେତନତା ଦିବସ ପାଳିତ

କୋଦଳା,୧୯।୯(ଅମିତ କୁମାର ପଟ୍ଟନାୟକ)

ବେଗୁନିଆପଡା ବ୍ଲକ ବୁରୁଝରୀ ପଞ୍ଚାୟତର ରାଙ୍ଗୀବ ଗାନ୍ଧୀ ସେବା କେନ୍ଦ୍ର ଠାରେ ଆନ୍ତର୍ଜାତିକ ସାପକାମୁଡ଼ା ସଚେତନତା ବୈଠକ ମଙ୍ଗଳବାର ଅନୁଷ୍ଠିତ ହୋଇଯାଇଛି। ଏଥିସହ ବାଲିବଣ ନିକଟରେ ଥିବା ସ୍ୱାସ୍ଥ୍ୟ ଓ ଆରୋଗ୍ୟ କେନ୍ଦ୍ରକୁ ଏକ ହବ କରିବାକୁ ନିଷ୍ପତି ଗ୍ରହଣ କରାଗଲା। ସାପ କାମୁଡ଼ିବାର ଲକ୍ଷଣ ଓ ନିରାକରଣ ବିଷୟରେ ସଚେତନ କରାଯାଇଥିଲା। କବିସୂର୍ଯ୍ୟନଗର ବିଧାୟିକା ଲତିକା ପ୍ରଧାନ, ଦିଲ୍ଲୀପ ପଟ୍ଟନାୟକ, ଲଣ୍ଡନ ସାପ କାମୁଡା ବିଶେଷଜ୍ଞ ଓ ଅଧାପିକା ଡାକ୍ତର ନିବେଦିତା ରାୟ, ଡାକ୍ତର ଅମରେନ୍ଦ୍ର ମହାପାତ୍ର, ବିପର୍ଯ୍ୟୟ ପ୍ରାଧିକରଣ ବିଶେଷଜ୍ଞ, ଜାପାନ ହିଡୁୟୁକି ଶିରୋସୀତା, ଭେଷଜ ଗବେଷକ, ଲଣ୍ଡନ ଡା. ଷ୍ଟିଫେନ ସାମୁଏଲ, ବ୍ଲକ ଅଧକ୍ଷା ପ୍ରତିନିଧି ଦୁର୍ଯ୍ୟୋଧନ ଗୌଡ଼, ଉପାଧକ୍ଷ ସୁଧାକର ପ୍ରଧାନ, ସରପଞ୍ଚ ବିନୋଦ କୁମାର ନାୟକ, ସମିତି ସଭ୍ୟା ସୁଚିତ୍ରା ମହାନ୍ତି ଯୋଗଦେଇ ସଚେତନତା କରିଥିଲେ।

ଅସ୍ଥାୟୀ ଦୋକାନୀକୁ ଛତା ବଣ୍ଟନ

କବିସୂର୍ଯ୍ୟନଗର, ୧୯।୯(କୃପାସିନ୍ଧୁ ସ୍ୱାଇଁ)-କବିସୂର୍ଯ୍ୟନଗର ଲାୟନ୍ସ କ୍ଲବ ପକ୍ଷରୁ ଅସ୍ଥାୟୀ ପଥପ୍ରାନ୍ତ ବ୍ୟବସାୟିଙ୍କୁ ଛତା, ସୋନପାମ୍ପୁ ଗାମୁଛା ଦେଇ ସମ୍ବର୍ଦ୍ଧିତ କରିଥିଲେ। କ୍ଲବ ସଭାପତି ସୁନିତା ମିଶ୍ର, ରିଜିଓନାଲ ଚେୟାରମ୍ୟାନ ଇଂ. ଦିଲୀପ ଖଣ୍ଡୁଆଳ, ଡ. ଅକ୍ଷୟ ମିଶ୍ର, ଡ. ଭାଗିରଥି ଶତପଥୀ, ଇ. ମାହେଶ୍ୱରୀ ଦୋରା, ଶ୍ୱେତ ଦୋରା, କୃପାସିନ୍ଧୁ ସ୍ୱାଇଁ ଯୋଗ ଦେଇଥିଲେ।

ପଶ୍ଚିମ ଓଡ଼ିଶାର ଗଣପର୍ବ ନୂଆଁଖାଇ ଅବସରରେ ସମସ୍ତ ଜନସାଧାରଣଙ୍କୁ ମୋର ହାର୍ଦ୍ଦିକ ଅଭିନନ୍ଦନ ଓ ଶୁଭେଚ୍ଛା ।
ରଘୁମଣି ମହାନନ୍ଦ
ସରପଞ୍ଚ, ମାଡେକେଲା ଗ୍ରାମପଞ୍ଚାୟତ

କୃଷିଭିତ୍ତିକ ମହାନ୍ ଗଣପର୍ବ ନୂଆଁଖାଇ ଉପଲକ୍ଷେ କାଣ୍ଡେଲ ଗ୍ରା.ପ.ର ସମସ୍ତ ଜନସାଧାରଣଙ୍କୁ ହାର୍ଦ୍ଦିକ ଶୁଭେଚ୍ଛା ଓ ନୂଆଁଖାଇ ଜୁହାର୍। ଆପଣମାନଙ୍କ ସମସ୍ତଙ୍କ ନିରାମୟ ଜୀବନ ପାଇଁ ଶ୍ରୀଜଗନ୍ନାଥଙ୍କଠାରେ ପ୍ରାର୍ଥନା କରୁଛି।

ଶ୍ରୀମତୀ ପାର୍ବତୀ ଶର୍ମା
ସରପଞ୍ଚ, କାଣ୍ଡେଲ, କେସିଙ୍ଗା

ନୂଆଁଖାଇ ଜୁହାର ଅଭିନନ୍ଦନ
ପଶ୍ଚିମ ଓଡ଼ିଶାର ଗଣପର୍ବ ନୂଆଁଖାଇ ଅବସରରେ ସମସ୍ତ ଜନସାଧାରଣଙ୍କୁ ମୋର ହାର୍ଦ୍ଦିକ ଅଭିନନ୍ଦନ ଓ ଶୁଭେଚ୍ଛା ।
ସନ୍ତୋଷିନୀ ମହାପାତ୍ର — ସରପଞ୍ଚ, ଗୁଡଭେଲା
ଗୋପାଳ ସେଠ — ପଞ୍ଚାୟତ କାର୍ଯ୍ୟନିର୍ବାହୀ ଅଧିକାରୀ

ନୂଆଁଖାଇ ଜୁହାର ଅଭିନନ୍ଦନ
ପଶ୍ଚିମ ଓଡ଼ିଶାର ଗଣପର୍ବ ନୂଆଁଖାଇ ଅବସରରେ ସମସ୍ତ ଜନସାଧାରଣଙ୍କୁ ମୋର ହାର୍ଦ୍ଦିକ ଅଭିନନ୍ଦନ ଓ ଶୁଭେଚ୍ଛା ।
ଅମିତ କୁମାର ଜୈନ
ପୂର୍ବତନ ମାରୱାଡି ଯୁବାମଞ୍ଚ ଅଧକ୍ଷ, ତୁଷୁରା

ନୂଆଁଖାଇ ଜୁହାର ଅଭିନନ୍ଦନ
ପଶ୍ଚିମ ଓଡ଼ିଶାର ଗଣପର୍ବ ନୂଆଁଖାଇ ଅବସରରେ ସମସ୍ତ ଜନସାଧାରଣଙ୍କୁ ମୋର ହାର୍ଦ୍ଦିକ ଅଭିନନ୍ଦନ ଓ ଶୁଭେଚ୍ଛା ।

ଶ୍ରୀଯୁକ୍ତ କିଶୋର କୁମାର ରାଜପୁତ — ବ୍ୟାଙ୍କ ମ୍ୟାନେଜର
ଶ୍ରୀଯୁକ୍ତ ସୁଜିତ ଡଗରା — ଏରିଆ ସୁପରଭାଇଜର
ବଲାଙ୍ଗିର କେନ୍ଦ୍ର ସମବାୟ ବ୍ୟାଙ୍କ, ତୁଷୁରା ଶାଖା, ଜି-ବଲାଙ୍ଗିର

ପଶ୍ଚିମ ଓଡ଼ିଶାର କୃଷିଭିତ୍ତିକ ମହାନ୍ ଗଣପର୍ବ ନୂଆଁଖାଇ ଉପଲକ୍ଷେ ଶିରୋଇ ଗ୍ରା.ପ. ତଥା କେସିଙ୍ଗ ଅଞ୍ଚଳର ସମସ୍ତ ଜନସାଧାରଣଙ୍କୁ ହାର୍ଦ୍ଦିକ ଅଭିନନ୍ଦନ ଓ ନୂଆଁଖାଇ ଜୁହାର୍।

ଗୋପବନ୍ଧୁ ଗହର
ଯୁବ ସମାଜସେବୀ, ଡୁମେରମୁଣ୍ଡା, କେସିଙ୍ଗା

ନୂଆଁଖାଇ ଜୁହାର ଅଭିନନ୍ଦନ
ପଶ୍ଚିମ ଓଡ଼ିଶାର ଗଣପର୍ବ ନୂଆଁଖାଇ ଅବସରରେ ସମସ୍ତ ଜନସାଧାରଣଙ୍କୁ ମୋର ହାର୍ଦ୍ଦିକ ଅଭିନନ୍ଦନ ଓ ଶୁଭେଚ୍ଛା ।
ଅରୁଣ କୁମାର ପ୍ରଧାନ
ଗୁଡଭେଲା ବିଜେଡି ବ୍ଲକ ସଭାପତି

ନୂଆଁଖାଇ ଉପଲକ୍ଷେ ସୁବର୍ଣ୍ଣପୁର ଜିଲାବାସୀଙ୍କୁ ହାର୍ଦ୍ଦିକ ଅଭିନନ୍ଦନ ଓ ଶୁଭେଚ୍ଛା। ସମସ୍ତଙ୍କର ସୁଖ ଓ ସମୃଦ୍ଧି ପାଇଁ ସୁରେଶ୍ୱରୀଙ୍କ ନିକଟରେ ପ୍ରାର୍ଥନା କରୁଛି।

ଶ୍ରୀବତ୍ସ ମଲ୍ଲିକ
ସମାଜସେବୀ, ସୋନପୁର

ପବିତ୍ର ଗଣପର୍ବ ନୂଆଁଖାଇ ଅବସରରେ ଉଲୁଣ୍ଡା ପଞ୍ଚାୟତ ସମିତି ଜନସାଧାରଣଙ୍କୁ ଶୁଭେଚ୍ଛା। ମା' ମେଟାକାନୀ ସମସ୍ତଙ୍କର ମଙ୍ଗଳ କରନ୍ତୁ।

ଶାନ୍ତିଲତା ମିଶ୍ର
ଅଧକ୍ଷା, ଉଲୁଣ୍ଡା ବ୍ଲକ

ରଞ୍ଜିତ ଦେହେରୀ
ଉପାଧକ୍ଷ, ଉଲୁଣ୍ଡା ବ୍ଲକ

ନୂଆଁଖାଇ ଜୁହାର
ପଶ୍ଚିମ ଓଡ଼ିଶାର ଗଣପର୍ବ ନୂଆଁଖାଇ ଅବସରରେ ସମସ୍ତ ଜନସାଧାରଣଙ୍କୁ ମୋର ହାର୍ଦ୍ଦିକ ଅଭିନନ୍ଦନ ଓ ଶୁଭେଚ୍ଛା ।
ଅଜୟ କୁମାର ଜୟସ୍ୱାଲ
ଅଧକ୍ଷ, ତୁଷୁରା ବିଜ୍ଞାପିତ ଅଞ୍ଚଳ ପରିଷଦ

କୃଷି ଓ କୃଷକର ପବିତ୍ର ଗଣପର୍ବ ନୂଆଁଖାଇ ଉପଲକ୍ଷେ ସମଗ୍ର ଓଡ଼ିଶାବାସୀଙ୍କୁ ଆଶା ଅନୁଷ୍ଠାନ ତରଫରୁ ଆନ୍ତରିକ ଶୁଭକାମନା ସହ ସମସ୍ତଙ୍କୁ ନୂଆଁଖାଇ ଜୁହାର।
ନୂଆଁଖାଇ ପର୍ବ ପାଳନ ଅବସରରେ ମାଣ୍ଡିଆ, କୋଦୋ, ଗୁଜି, ଖେଡ୍ ଜନ୍ ହା ଭଳି ପୁଷ୍ଟିବର୍ଦ୍ଧକ ମିଲେଟ୍ ଖାଦ୍ୟକୁ ଦୈନନ୍ଦିନ ଜୀବନରେ ଆପଣାଇବାକୁ ସମସ୍ତଙ୍କୁ ଅନୁରୋଧ।

ଶ୍ରୀଯୁକ୍ତ ସଞ୍ଜୀବ କୁମାର ପଟ୍ଟନାୟକ
ସମ୍ପାଦକ, ଆଞ୍ଚଳିକ ସମୃଦ୍ଧି ସାଧନ ଅନୁଷ୍ଠାନ(ଆଶା), କୁର୍ସୁଡ, ଟିଟିଲାଗଡ଼, ବଲାଙ୍ଗୀର

ନୂଆଁଖାଇ ଜୁହାର
ପଶ୍ଚିମ ଓଡ଼ିଶାର ଗଣପର୍ବ ନୂଆଁଖାଇ ଅବସରରେ ସମସ୍ତ ଜନସାଧାରଣଙ୍କୁ ମୋର ହାର୍ଦ୍ଦିକ ଅଭିନନ୍ଦନ ଓ ଶୁଭେଚ୍ଛା ।
ମୁକେଶ କୁମାର ଜୈନ
ଜିଲ୍ଲା ସାଧାରଣ ସମ୍ପାଦକ, ବିଜେପି
ଜୈନ ଡେରାପନ୍ଥ ସମାଜର ଅଧକ୍ଷ, ଓଡ଼ିଶା ପ୍ରଦେଶ

ନୂଆଁଖାଇ ଉପଲକ୍ଷେ ରେଙ୍ଗାଲି ପଞ୍ଚାୟତ, ସୋନପୁର ବ୍ଲକର ଜନସାଧାରଣଙ୍କୁ ହାର୍ଦ୍ଦିକ ଅଭିନନ୍ଦନ ଓ ଶୁଭେଚ୍ଛା। ସମସ୍ତଙ୍କର ସୁଖ ଓ ସମୃଦ୍ଧି ପାଇଁ ସୁରେଶ୍ୱରୀଙ୍କ ନିକଟରେ ପ୍ରାର୍ଥନା କରୁଛି।

ପ୍ରହ୍ଲାଦ ନାୟକ
ପଞ୍ଚାୟତ ସମିତି ଅଧକ୍ଷ, ସୋନପୁର

See Career Appointment on every Wednesday & Saturday

Your classified advertisement published in Dharitri will be listed free in Dharitri online edition : www.dharitri.com

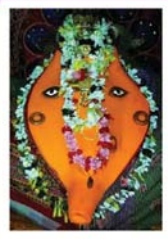
ନୂଆଁଖାଇର ଏହି ଶୁଭ ଓ ପବିତ୍ର ଅବସରରେ ଜୟ ଜଗନ୍ନାଥ ଟ୍ରରସ୍ ଆସୋସିଏସନ୍ ସୁନ୍ଦରଗଡ଼ ଜିଲା ତଥା ପଶ୍ଚିମ ଓଡ଼ିଶାର ସମସ୍ତ ଜନସାଧାରଣଙ୍କୁ ଅଶେଷ ଅଭିନନ୍ଦନ ଜଣାଉଛି। ମାଁ ସମଲାଇ ସମସ୍ତଙ୍କୁ ତାଙ୍କ ଅପାର କରୁଣାବର୍ଷା କରି ସୁଖରେ ରଖନ୍ତୁ। ମାଁ ଶିଖରବାସିନୀଙ୍କ ଆଶୀର୍ବାଦରେ ଜୟ ଜଗନ୍ନାଥ ଟ୍ରକରସ୍ ଆସୋସିଏସନ୍ ସୁନ୍ଦରଗଡ଼ ପ୍ରତି ତା'ର ଅର୍ଥନୈତିକ ଓ ସାମାଜିକ ଅବଦାନ ସମ୍ମାନିତ କରିବାରେ ସକ୍ଷମ ରହୁ ବୋଲି ମୋର ପ୍ରାର୍ଥନା।

ସଞ୍ଜୟ ନନ୍ଦ
ଅଧକ୍ଷ
ଜୟ ଜଗନ୍ନାଥ ଟ୍ରକର୍ସ ଆସୋସିଏସନ୍, ସୁନ୍ଦରଗଡ଼

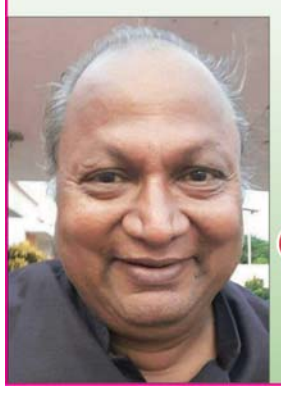
ପଶ୍ଚିମ ଓଡ଼ିଶାର ମହାନ୍ କୃଷିଭିତ୍ତିକ ପର୍ବ ନୂଆଁଖାଇ ଅବସରରେ ସୁବର୍ଣ୍ଣପୁର ଜିଲାର ସମସ୍ତ ଚାଷୀଭାଇ, ଗୁରୁଜନମାନଙ୍କୁ ନୂଆଁଖାଇ ଜୁହାର୍ କରିବା ସହ ସାନମାନଙ୍କୁ ଶୁଭେଚ୍ଛା। ସମସ୍ତଙ୍କ ସୁଖମୟ ଜୀବନ ପାଇଁ ମାଁ ସୁରେଶ୍ୱରୀଙ୍କ ନିକଟରେ ପ୍ରାର୍ଥନା କରୁଛି।

ଚମୁଗୁଲାଲ ଅଗ୍ରୱାଲ
ରାଣୀସତି ରାଇସ୍ ମିଲ୍, କଳାପଥର, ସୁବର୍ଣ୍ଣପୁର

ପଶ୍ଚିମ ଓଡ଼ିଶାର ଗଣପର୍ବ ପବିତ୍ର ନୂଆଁଖାଇ ଉପଲକ୍ଷେ ସମସ୍ତଙ୍କୁ ଆନ୍ତରିକ ଅଭିନନ୍ଦନ ତଥା ଶୁଭେଚ୍ଛା ଜଣାଇବା ସହ ମା' ସମଲେଶ୍ୱରୀଙ୍କ ପାଖରେ ସମସ୍ତଙ୍କ ସୁଖ, ଶାନ୍ତି, ସମୃଦ୍ଧି ପାଇଁ ପ୍ରାର୍ଥନା କରୁଛି।

ସଞ୍ଜିତ ମହାନ୍ତି
ଉପଦେଷ୍ଟା, କେନ୍ଦୁଲିଭ ୱେଲଫେୟାର ବୋର୍ଡ

ଆର୍ତ୍ତତ୍ରାଣ ବାବୁ
ଏମ୍‌ଡି, ଗୋପାଳ ରାଇସ୍ ମିଲ୍ ପ୍ରା. ଲିଃ., ବାଙ୍କବିକା, ସୁବର୍ଣ୍ଣପୁର
ନୂଆଁଖାଇ ଉପଲକ୍ଷେ ସୁବର୍ଣ୍ଣପୁର ଜିଲାବାସୀଙ୍କୁ ହାର୍ଦ୍ଦିକ ଅଭିନନ୍ଦନ ଓ ଶୁଭେଚ୍ଛା।

ନୂଆଁଖାଇ ଜୁହାର
ପଶ୍ଚିମ ଓଡ଼ିଶାର ବଡ଼ଖା ତିହାର୍ ନୂଆଁଖାଇ ଅବସରରେ ମୋର ସୁନ୍ଦରଗଡ଼ ନିର୍ବାଚନମଣ୍ଡଳୀର ତଥା ପଶ୍ଚିମ ଓଡ଼ିଶାର ସମସ୍ତ ଭାଇ ବହେନ୍ ମାନଙ୍କେ ହାର୍ଦ୍ଦିକ ଅଭିନନ୍ଦନ ଓ ନୂଆଁଖାଇ ଜୁହାର୍। ମା' ସମଲେଇ, ମା' ଶିଖରବାସିନୀ ସବ୍‌କେ ସୁଖେ ରଖି ଥାଉନ୍।

କୁସୁମ ଟଟେ
ବିଧାୟିକା, ସୁନ ରଗଡ଼

ପ୍ରଥମ ପୃଷ୍ଠାରୁ...

ମହାନଦୀ ମୁହାଣରେ ...

ସିଆଇଏସ୍‌ଏଫ୍, ଅଗ୍ନିଶମ ବିଭାଗ, କୋଷ୍ଟଗାର୍ଡ ହେଲିକପ୍ଟର, ମେରାଇନ ପୋଲିସ ପହଞ୍ଚି ଖୋଜାଖୋଜି ଜାରି ରଖିଛି । ରାତି ହୋଇଥିବାରୁ ତଲାସୀ କରିବାରେ ଅସୁବିଧା ହୋଇଛି। ଉକ୍ତ ବୋଟରେ ୫ ଦିନ ତଳେ ସମୁଦ୍ରକୁ ମାଛ ଧରିବା ପାଇଁ ଯାଇଥିଲେ। ଲଘୁଚାପ ସୃଷ୍ଟି ଯୋଗୁଁ ଅପରାହ୍ନରେ ମାଛଧରା ବନ୍ଦର ପୋତାଶ୍ରୟକୁ ଫେରୁଥିବା ବେଳେ ଏହି ଦୁର୍ଘଟଣା ଘଟିଛି। ସମୁଦ୍ର ଅଶାନ୍ତ ରହିବା କାରଣରୁ ମୁହାଣ ଅଞ୍ଚଳରେ ଅତ୍ୟଧିକ କରେଣ୍ଟ (ଅନ୍ତଃସ୍ରୋତ) ରହିଛି। ଏଥିଯୋଗୁ ବୋଟ୍‌ଟି ଭାରସାମ୍ୟ ହରାଇ ଓଲଟି ପଡ଼ିଲା ବୋଲି ବୋଟ୍ ଚାଳକ ଚକ୍ରଧର କହିଛନ୍ତି। ରିପୋର୍ଟ ଲେଖାହେବା ପର୍ଯ୍ୟନ୍ତ ବୋଟ୍ ଚାଳକଙ୍କ ବ୍ୟତୀତ ଅନ୍ୟ କୌଣସି ମତ୍ସ୍ୟଜୀବଙ୍କ ପରିଚୟ ମିଳିପାରି ନାହିଁ।

ପରିବାରର ସଞ୍ଚୟ ୫ ...

ଭଣ୍ଡାରୀ କହିଛନ୍ତି, ଗ୍ରାମାଞ୍ଚଳରେ ଲୋକଙ୍କ ମଜୁରି ହ୍ରାସ ପାଇଥିବା ବେଳେ ଅସ୍ଥାୟୀ ସାମଗ୍ରୀ ସକାଶେ ହେଉଥିବା ଖର୍ଚ୍ଚ ମଧ୍ୟ କମିଯାଇଛି। ଅଶୋଧିତ ତେଲର ମୂଲ୍ୟ ବଢ଼ି ବ୍ୟାରେଲ ପିଛା ୯୫ ଡଲାର ହୋଇଯାଇଥିବାରୁ ତାହା ଖାଉଟି ପଦାର୍ଥକୁ ପ୍ରଭାବିତ କରିଚାଲିଛି। ଏଥିସହିତ କୃଷିଜାତ ସାମଗ୍ରୀ ପରିମାଣ ହ୍ରାସ ଗ୍ରାମାଞ୍ଚଳ ଚାହିଦା ଉପରେ ପ୍ରଭାବ ପକାଇବ ବୋଲି ଉକ୍ତ ରିପୋର୍ଟରେ କୁହାଯାଇଛି।

ଗଣେଶ ପୂଜାରେ ...

ଦିଆଯାଇଛି। ଆବଶ୍ୟକ କାର୍ଯ୍ୟାନୁଷ୍ଠାନ ନିଆଯିବ ବୋଲି କୁହାଯାଇଛି। ସେହିପରି ଗଜପତି ଜିଲା ଗୋଷାଣି ବ୍ଲକ ଗୁରାଣ୍ଡି ଥାନା ଅନ୍ତର୍ଗତ ତୋଟାଗୁମୁଡା ଗ୍ରାମରେ ସୋମବାର ସନ୍ଧ୍ୟାରେ ଗଣେଶ ପୂଜା ପେଣ୍ଡାଲରେ ମାଇକ ସଜାଡୁ ଥିବାବେଳେ ବିଦ୍ୟୁତ ଆଘାତରେ ଜେ. ଖଗେଶ (୨୮)ଙ୍କ ମୃତ୍ୟୁ ଘଟିଛି। ଗୁରାଣ୍ଡି ଥାନା ଅଧିକାରୀ ରବୀନ୍ଦ୍ର ପାତ୍ର, ଏସଆଇ ବଳରାମ ବେହେରା, ଏଏସ୍‌ଆଇ ରବଣା ଏବଂ ପୋଲିସ କର୍ମଚାରୀମାନେ ଘଟଣାସ୍ଥଳରେ ପହଞ୍ଚି ତଦନ୍ତ ଆରମ୍ଭ କରିବା ସହ ମୃତଦେହ ଜବତ କରି ପରିବାରବର୍ଗଙ୍କୁ ହସ୍ତାନ୍ତର କରିଛନ୍ତି।

ମୂର୍ତ୍ତି ବିସର୍ଜନ ବେଳେ କୁଆଖାଇରେ ଭାସିଗଲେ ଯୁବକ

ଭୁବନେଶ୍ୱର,୧୯।୯ (ସୂର୍ଯ୍ୟକାନ୍ତ ବେହେରା)

ରାଜଧାନୀରେ ସୋମବାର ରାତିରେ ଅଘଟଣ ଘଟିଛି। ବିଶ୍ୱକର୍ମା ମୂର୍ତ୍ତି ବିସର୍ଜନ ବେଳେ କୁଆଖାଇ ନଦୀରେ ଜଣେ ଯୁବକ ଭାସି ନିଖୋଜ ହୋଇଯାଇଛନ୍ତି। ସମ୍ପୃକ୍ତ ଯୁବକ ହେଲେ ଭୁବନେଶ୍ୱର ଶାନ୍ତିପଲ୍ଲୀ ବସ୍ତିରେ ରହୁଥିବା କେନ୍ଦ୍ରାପଡ଼ାର ପ୍ରଫୁଲ୍ଲ ବିଶ୍ୱାଳ। ମଞ୍ଚେଶ୍ୱର, ବାଲିଅନ୍ତା ଓ ପାହାଳ ଅଗ୍ନିଶମ ବାହିନୀ ନଦୀରେ ପଶି ଖୋଜାଖୋଜି କରିଥିଲେ ବି ୨୪ ଘଣ୍ଟା ପରେ ତାଙ୍କର କୌଣସି ପତ୍ତା ମିଳିପାରିନାହିଁ । ସୂଚନାନୁଯାୟୀ, ପ୍ରଫୁଲ୍ଲ ଓ ତାଙ୍କର କେତେଜଣ ସାଙ୍ଗ ସୋମବାର ସନ୍ଧ୍ୟାରେ ମୂର୍ତ୍ତି ବିସର୍ଜନ କରିବା ପାଇଁ କୁଆଖାଇ ନଦୀକୁ ଯାଇଥିଲେ। ସେଠାରେ ମୂର୍ତ୍ତି ବିସର୍ଜନ ବେଳେ ହଠାତ ଅସାବଧାନତାବଶତଃ ପ୍ରଫୁଲ୍ଲ ନଦୀରେ ଭାସିଯାଇଥିଲେ। ଉପସ୍ଥିତ ଥିବା ସାଙ୍ଗମାନେ ଚିତ୍କାର କରି ଡାକିବାରୁ ସ୍ଥାନୀୟ ଲୋକେ ଘଟଣାସ୍ଥଳକୁ ଦୌଡ଼ିଯିବା ସହ ଅଗ୍ନିଶମ ଟିମ୍‌କୁ ଖବର ଦେଇଥିଲେ। ଅଗ୍ନିଶମ ଟିମ୍ ପହଞ୍ଚି ଦୀର୍ଘ ସମୟ ଧରି ଖୋଜାଖୋଜି କରିଥିଲେ ମଧ୍ୟ ରାତି ଯୋଗୁ ତାଙ୍କର କୌଣସି ସନ୍ଧାନ ପାଇ ନ ଥିଲା। ଏପରକି ଅଗ୍ନିଶମ ଟିମ୍ ମଙ୍ଗଳବାର ନଦୀ ସାରା ପଇଁତରା ମାରି ଖୋଜାଖୋଜି କରିଥିଲେ ମଧ୍ୟ ପ୍ରଫୁଲ୍ଲଙ୍କୁ ଠାବ କରିବା ସମ୍ଭବ ହୋଇ ନ ଥିଲା।

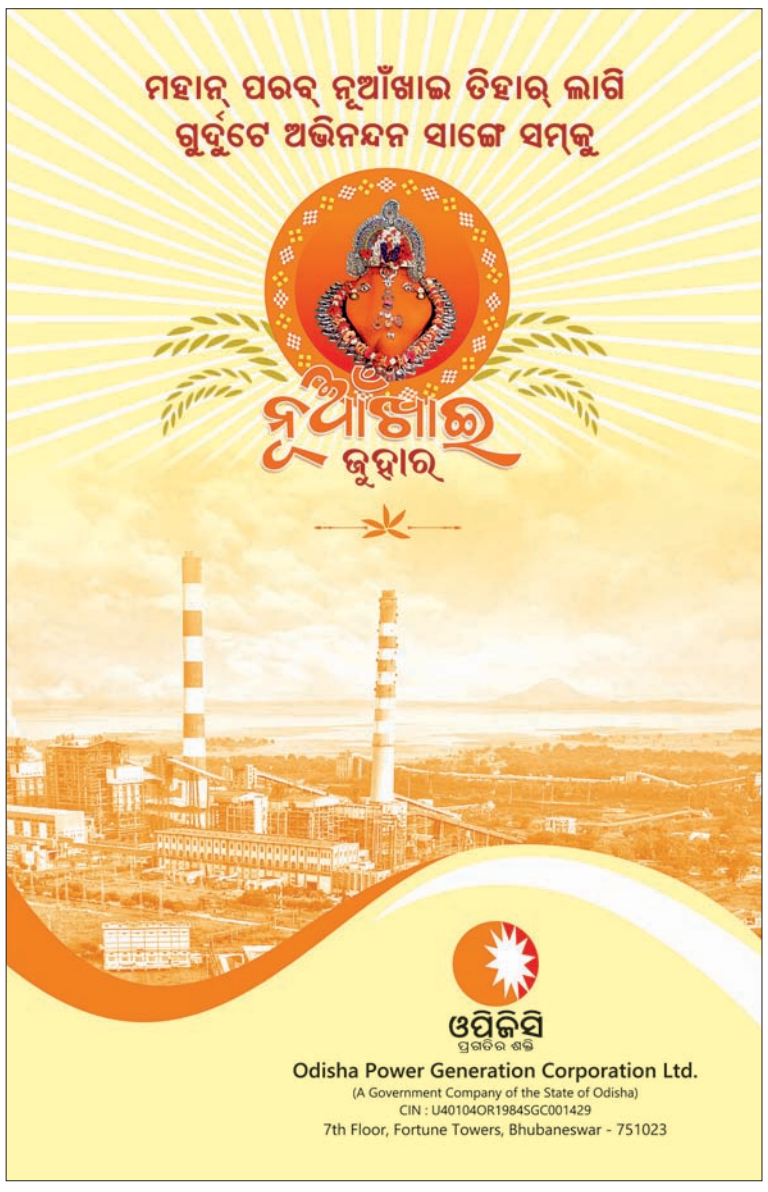

See Career Appointment on every Wednesday & Saturday

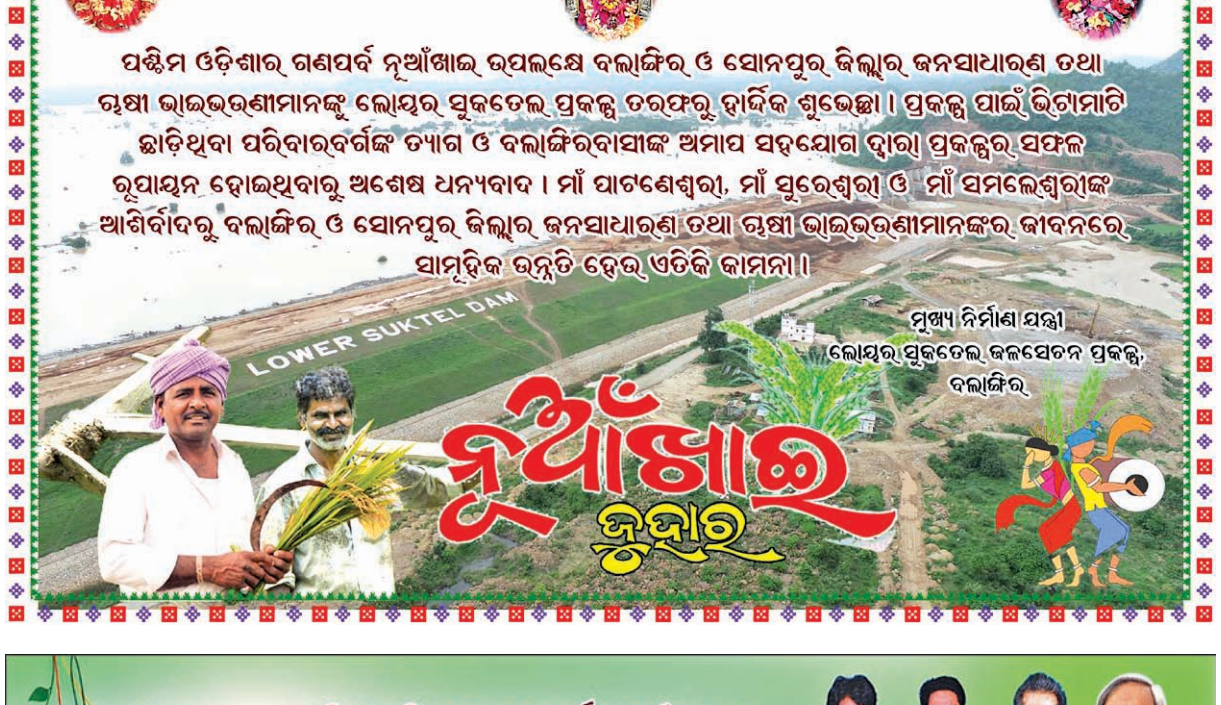

ଧରିତ୍ରୀ
DHARITRI
www.orissakhabar.com/ www.dharitri.com ପୃଷ୍ଠା ୬ Press Regd. No. R.N. 21326/74 Postal Regd. No. BN/42/21-23. ଭୁବନେଶ୍ୱର, ବୁଧବାର, ସେପ୍ଟେମ୍ବର ୨୦/୨୦୨୩ Bhubaneswar, Wednesday, September 20/ 2023

ଚୟନ ଟ୍ରାଏଲ୍‌ରୁ ଜିମ୍ନାଷ୍ଟ ରିତିକା ବଞ୍ଚିତ

ଖବରଦାତା ସମ୍ମିଳନୀରେ ରିତିକା ଦାସଙ୍କ ପରିବାରବର୍ଗ ଓ ଅନ୍ୟମାନେ।

ଭୁବନେଶ୍ୱର (ତପନ ସ୍ୱାଇଁ), କଟକ (ସୁପ୍ରିୟା ପ୍ରିୟଦର୍ଶିନୀ), ୧୯।୯

■ ଅଭିଯୋଗ ଆଣିଲେ ପରିବାରବର୍ଗ
■ ଜାତୀୟ ସ୍ତରର ଖେଳାଳିଙ୍କୁ ଅଣଦେଖା

କ୍ରୀଡ଼ା ଓ କ୍ରୀଡ଼ାବିତ୍‌ଙ୍କୁ ପ୍ରୋତ୍ସାହନ କରିବାରେ ଦେଶରେ ଏକ ନମ୍ବର ରାଜ୍ୟ ପାଲଟିଛି ଓଡ଼ିଶା। ବିଶ୍ୱସ୍ତରୀୟ କ୍ରୀଡ଼ା ଭିତ୍ତିଭୂମି ଉପଲବ୍ଧ ହେଉ କିମ୍ବା ବଡ଼ ପ୍ରତିଯୋଗିତାକୁ ସଫଳତାର ସହ ଆୟୋଜନ ପାଇଁ ଦେଶ ବିଦେଶରୁ ପ୍ରଶଂସା ସାଉଁଟିଛି ଏହି ରାଜ୍ୟ। ମାତ୍ର ଏଠାରେ ଜଣେ ଜାତୀୟ ସ୍ତରର ଜିମ୍ନାଷ୍ଟ ପ୍ରତିଭାଙ୍କ ପ୍ରତି ଅଣଦେଖା କରାଯାଇଥିବା ନଜରକୁ ଆସିଛି। ସ୍କୁଲ ଓ ଗଣଶିକ୍ଷା ବିଭାଗ ପକ୍ଷରୁ ଜାତୀୟ ସ୍ତରୀୟ ପ୍ରତିଯୋଗିତା ପାଇଁ ରାଜ୍ୟ ଚୟନ ଟ୍ରାଏଲ ପୁରୀରେ ୧୬ରୁ ୧୮ ପର୍ଯ୍ୟନ୍ତ ଅନୁଷ୍ଠିତ ହୋଇଯାଇଛି। ମାତ୍ର ଦିଲ୍ଲୀ ପବ୍ଲିକ୍ ସ୍କୁଲ ଏକାଦଶ ଷ୍ଟାଣ୍ଡାର୍ଡର ଛାତ୍ରୀ ତଥା ରାଜ୍ୟର ଅନ୍ୟତମ ପ୍ରତିଭାସମ୍ପନ୍ନ ଜିମ୍ନାଷ୍ଟ ରିତିକା ଦାସଙ୍କୁ ଏଥିରେ ଅଂଶଗ୍ରହଣର ସୁଯୋଗ ଦିଆଯାଇନାହିଁ। ଫଳରେ ସେ ଆଗାମୀ ଜାତୀୟ ପ୍ରତିଯୋଗିତାରେ ଭାଗନେବାରୁ ବଞ୍ଚିତ ହୋଇଛନ୍ତି ବୋଲି ମଙ୍ଗଳବାର ଏଠାରେ ଏକ ଖବରଦାତା ସମ୍ମିଳନୀରେ ତାଙ୍କ ପରିବାର ପକ୍ଷରୁ ଅଭିଯୋଗ ଅଣାଯାଇଛି। ରିତିକାଙ୍କ ମା' ତଥା ଜାତୀୟ ସ୍ତରୀୟ ଜିମ୍ନାଷ୍ଟିକ୍ ଜଜ୍ ମୀରାରାଣୀ ଦାସଙ୍କ ଅଭିଯୋଗ ଅନୁସାରେ ଗତ ୩ବର୍ଷ ହେଲା ତାଙ୍କ ଝିଅ କଟକ ଜିଲା ତରଫରୁ ସ୍କୁଲ ଗେମ୍ ଅଫ୍ ଫେଡେରେଶନ ଦ୍ୱାରା ଆୟୋଜିତ ଜିମ୍ନାଷ୍ଟିକ ଖେଳରେ ଜାତୀୟ ସ୍ତରରେ ଭାଗ ନେଇ ଆସୁଛନ୍ତି। ମାତ୍ର ଚଳିତ ବର୍ଷ ତାଙ୍କୁ ରାଜ୍ୟସ୍ତରୀୟ ଟ୍ରାଏଲରୁ ବଞ୍ଚିତ କରାଯାଇଛି। ଯେଉଁଥିପାଇଁ ଜାତୀୟ ସ୍ତରର ମନୋନୟନ ପ୍ରକ୍ରିୟାରୁ ରିତିକା ବାଦ୍ ପଡ଼ିଛନ୍ତି। ରିତିକା ୨୦୨୧–୨୨ରେ ରାଜ୍ୟ ଜିମ୍ନାଷ୍ଟିକ୍ ଚାମ୍ପିୟନ। ଏବେ ସେ କଳିଙ୍ଗ ଷ୍ଟାଡିୟମରେ ଥିବା ହାଇପରଫର୍ମାନ୍ସ ସେଣ୍ଟରରେ ଅଭ୍ୟାସ ଜାରି ରଖିଛନ୍ତି। ସ୍କୁଲ ତରଫରୁ ସିବିଏସ୍‌ଇ ଗେମ୍‌ରେ ବି ଜାତୀୟ ସ୍ତରରେ ଭାଗ ନେଇ ୧୦ମ ସ୍ଥାନ ଅଧିକାର କରିଛନ୍ତି। ଓପନ ନ୍ୟାଶନାଲ ୬ ଥର ଖେଳି ସାରିଛନ୍ତି। ମାତ୍ର ଚଳିତ ବର୍ଷ ଖେଳରୁ ବଞ୍ଚିତ କରାଯିବା କାରଣରୁ ତାଙ୍କ ଖେଳ ଭବିଷ୍ୟତ ଅନ୍ଧକାର ହେବା ନେଇ ଆଶଙ୍କା ଦେଖାଦେଇଛି। ଏହା ଯୋଗୁ ସେ ଅବସାଦ ଦେଇ ଗତି କରୁଛନ୍ତି। ଗୋଟିଏ ପଟେ ମୁଖ୍ୟମନ୍ତ୍ରୀ ନବୀନ ପଟ୍ଟନାୟକ ଖେଳ ଓ ଖେଳାଳିଙ୍କୁ ଗୁରୁତ୍ୱ ଦେଉଛନ୍ତି। ଓଡ଼ିଶା ଏବେ କ୍ରୀଡା ହବ୍ ପାଲଟିଛି। ଏଠାରେ ଉପଲବ୍ଧ ସୁବିଧା ସୁଯୋଗର ପ୍ରଶଂସାରେ ଜାତୀୟ ଓ ଅନ୍ତର୍ଜାତୀୟ ଖେଳାଳି ଶତମୁଖ। ମାତ୍ର କିଛି ଅଧିକାରୀଙ୍କ ଉଦାସୀନତା ଯୋଗୁ ଏପଟେ ରାଜ୍ୟର ଜଣେ ପ୍ରତିଭାସମ୍ପନ୍ନ ଖେଳାଳିଙ୍କୁ ବଞ୍ଚିତ କରାଯିବାକୁ ନେଇ ସେ ପ୍ରଶ୍ନ ଉଠାଇଛନ୍ତି। ହାଇପରଫର୍ମାନ୍ସ ସେଣ୍ଟରରେ ଅଭ୍ୟାସ କରୁଥିବା ପ୍ରଣତି ନାୟକ ନିକଟରେ ୱାର୍ଲ୍ଡ ଚ୍ୟାଲେଞ୍ଜ କପ୍ ଜିମ୍ନାଷ୍ଟିକ୍ସ ମିଟ୍‌ରେ ତୃତୀୟ ସ୍ଥାନରେ ରହି ବ୍ରୋଞ୍ଜ ପଦକ ହାସଲ କରିଥିବା ବେଳେ ରାକେଶ ପାତ୍ର ଚତୁର୍ଥ ସ୍ଥାନରେ ରହିଥିଲେ। ସେହି ସମାନ ସେଣ୍ଟରରେ ଅଭ୍ୟାସ କରୁଥିବା ରିତିକାଙ୍କ ପ୍ରଦର୍ଶନ ଭଲ ରହିଥିଲେ ମଧ୍ୟ ତାଙ୍କୁ କଟକ ଜିଲା ତରଫରୁ ସ୍କୁଲ ଗେମ୍ ଅଫ୍ ଫେଡେରେଶନ ଦ୍ୱାରା ଆୟୋଜିତ ଜିମ୍ନାଷ୍ଟିକ୍ ପ୍ରତିଯୋଗିତାରୁ ବଞ୍ଚିତ କରାଯାଇଛି। ପରିବାର ଓ ସ୍କୁଲ ପକ୍ଷରୁ ବାରମ୍ବାର ଅନୁରୋଧ ସତ୍ତ୍ୱେ ଏଥିପ୍ରତି କର୍ଣ୍ଣପାତ କରାଯାଇନାହିଁ। ସ୍କୁଲ ତରଫରୁ ମଧ୍ୟ ରିତିକାଙ୍କୁ ସୁଯୋଗ ଦେବାକୁ କଟକ ଡିଇଓ ଏବଂ ଆଇପିଇଙ୍କୁ ବାରମ୍ବାର ଅନୁରୋଧ କରାଯିବା ଏବଂ ସ୍କୁଲ ଓ ଗଣଶିକ୍ଷା ବିଭାଗର ଦୃଷ୍ଟି ଆକର୍ଷଣ କରାଯିବା ସତ୍ତ୍ୱେ କିଛି ଫଳ ହୋଇ ନ ଥିଲା। ରିତିକାଙ୍କୁ ଖେଳିବାରୁ ବଞ୍ଚିତ କରାଯିବା ପଛର କାରଣ କ'ଣ ପରିବାରବର୍ଗ ତା'ର ତଦନ୍ତ ଦାବି କରିଛନ୍ତି। ଖବରଦାତା ସମ୍ମିଳନୀରେ ଅନ୍ୟମାନଙ୍କ ମଧ୍ୟରେ ରିତିକାଙ୍କ ବାପା ଯଶୋବନ୍ତ ଦାସ, ଦିଲ୍ଲୀ ପବ୍ଲିକ ସ୍କୁଲ ପିଇଟି ସମୀର ଜେନା, ଆଇନ ପରାମର୍ଶଦାତା ସୁବ୍ରତ ମହାପାତ୍ର ଓ ଜିମ୍ନାଷ୍ଟିକ କୋଚ୍ ମହାଦେବ ସା ଉପସ୍ଥିତ ଥିଲେ। ଏ ସମ୍ପର୍କରେ କଟକ ଡିଇଓ କୃଷ୍ଣ ଚନ୍ଦ୍ର ନାୟକ କହିଛନ୍ତି, ରାଜ୍ୟରେ ୩୨ଟି ଗେମ୍ ଥିଲେ ହେଁ କଟକ ଜିଲାରେ ୧୯ଟି ଗେମ୍ ଅଛି। ଏହା ମଧ୍ୟରେ ଜିମ୍ନାଷ୍ଟିକ୍ସ ନାହିଁ। ତେଣୁ ସ୍କୁଲ ସ୍ତରୀୟ ପ୍ରତିଯୋଗିତାରେ ପିଲାମାନେ ଭାଗ ନେବା ପରେ ଆମେ ୨ଟି ଖେଳ ରେସଲିଂ ଓ ବକ୍ସିଂ ପାଇଁ ପ୍ରତିଯୋଗୀ ପଠାଇଥିଲୁ।

୧୯୯୬: ଶ୍ରୀଲଙ୍କାକୁ ଟାଇଟଲ

ଦିନିକିଆ କ୍ରିକେଟ ପୁରୁଷ ବିଶ୍ୱକପ୍‌ର ପଞ୍ଚମ ସଂସ୍କରଣରେ ଚାମ୍ପିୟନ ଆଖ୍ୟା ଅର୍ଜନ କରିଥିଲା ଆଉ ଏକ ଏସୀୟ ରାଷ୍ଟ୍ର। ୧୯୮୨ରେ ପ୍ରଥମ କରି ଟେଷ୍ଟ ଖେଳୁଥିବା ରାଷ୍ଟ୍ରର ମାନ୍ୟତା ପାଇଥିବା ଶ୍ରୀଲଙ୍କା ଅର୍ଜୁନ ରଣତୁଙ୍ଗାଙ୍କ ନେତୃତ୍ୱରେ ସଫଳତାର ଶିଡି ଚଢିବା ସହିତ ଚାମ୍ପିୟନ ହୋଇଥିଲା। ଗୋଟିଏ ପଟେ ଦେଶ ମଧ୍ୟରେ ଗୃହଯୁଦ୍ଧ ଜାରି ରହିଥିବା ବେଳେ ପ୍ରଥମ ଆଇସିସି ଟ୍ରଫି ଜିତି ଶ୍ରୀଲଙ୍କା ଇତିହାସ ରଚିଥିଲା। ଭାରତ, ପାକିସ୍ତାନ ଓ ଶ୍ରୀଲଙ୍କା ମିଳିତ ଭାବରେ ଏହି ଟୁର୍ନାମେଣ୍ଟ ଆୟୋଜନ କରିଥିବା ବେଳେ ପ୍ରଥମ ଥର ପାଇଁ ୧୨ ଦଳ ଅଂଶଗ୍ରହଣ କରିଥିଲେ। ରାଉଣ୍ଡ ରବିନ୍ ଓ ନକ୍‌ଆଉଟ ଫର୍ମାଟରେ ଖେଳା ଯାଇଥିବା ଏହି ଟୁର୍ନାମେଣ୍ଟରେ ସମୁଦାୟ ୩୭ ମ୍ୟାଚ୍ ଖେଳାଯାଇଥିଲା। ସଚିନ ତେନ୍ଦୁଲକର ୫୨୩ ରନ୍ ସହିତ ସର୍ବାଧିକ ରନ୍ ସଂଗ୍ରହକାରୀ ବ୍ୟାଟର ରହିଥିବା ବେଳେ ୧୫ ଉଇକେଟ ନେଇ ଅନିଲ କୁମ୍ବଲେ ହାଇଏଷ୍ଟ ଉଇକେଟ ଟେକର ବୋଲର ରହିଥିଲେ। ଲାହୋରର ଗଦ୍ଦାଫି ଷ୍ଟାଡିୟମରେ ଅନୁଷ୍ଠିତ ଫାଇନାଲରେ ଅଷ୍ଟ୍ରେଲିଆକୁ ୭ ଉଇକେଟରେ ହରାଇଥିଲା ଶ୍ରୀଲଙ୍କା। ଅରବିନ୍ଦ ଡି ସିଲ୍‌ଭା ପ୍ଲେୟର ଅଫ୍ ଦ ମ୍ୟାଚ୍ ଓ ସନଥ ଜୟସୂରିୟା ପ୍ଲେୟର ଅଫ୍ ଦ ଟୁର୍ନାମେଣ୍ଟ ବିବେଚିତ ହୋଇଥିଲେ।

ଏହି ବିଶ୍ୱକପ୍ ସମୟରେ ଏଲ୍‌ଟିଟିଇ ଆତଙ୍କ କାରଣରୁ ଅଷ୍ଟ୍ରେଲିଆ ଓ ୱେଷ୍ଟଇଣ୍ଡିଜ ଶ୍ରୀଲଙ୍କା ଯିବାକୁ ମନା କରିଥିଲେ। ଫଳରେ ଉଭୟ ମ୍ୟାଚରେ ଶ୍ରୀଲଙ୍କାକୁ ୱାକଓଭର ମିଳିଥିଲା। ଗୋଟିଏ ବି ମ୍ୟାଚ୍ ଖେଳିବା ପୂର୍ବରୁ ରଣତୁଙ୍ଗାଙ୍କ ଦଳ କ୍ୱାର୍ଟର ଫାଇନାଲରେ ପ୍ରବେଶ କରିଥିଲା। ପ୍ରଥମ ଥର ପାଇଁ ୯ ଟେଷ୍ଟ ଖେଳୁଥିବା ରାଷ୍ଟ୍ରଙ୍କ ସହିତ କେନିଆ, ନେଦରଲାଣ୍ଡ୍ସ ଓ ୟୁଏଇ ମଧ୍ୟ ବିଶ୍ୱକପ୍‌ରେ ସାମିଲ ହୋଇଥିଲେ। ଗ୍ରୁପ୍ ଏ'ରୁ ଶ୍ରୀଲଙ୍କା, ଅଷ୍ଟ୍ରେଲିଆ, ଭାରତ ଓ ୱେଷ୍ଟଇଣ୍ଡିଜ୍ କ୍ୱାର୍ଟରରେ ପ୍ରବେଶ କରିଥିବା ବେଳେ ଗ୍ରୁପ୍ ବି'ରୁ ଦକ୍ଷିଣ ଆଫ୍ରିକା, ପାକିସ୍ତାନ, ନ୍ୟୁଜିଲାଣ୍ଡ ଓ ଇଂଲଣ୍ଡ କ୍ୱାର୍ଟର ଫାଇନାଲରେ ପ୍ରବେଶ କରିଥିଲେ। ଦ୍ୱିତୀୟ ଟାଇଟଲ ଲକ୍ଷ୍ୟରେ ରହିଥିବା ଅଷ୍ଟ୍ରେଲିଆକୁ ଶ୍ରୀଲଙ୍କା ୭ ଉଇକେଟରେ ପରାସ୍ତ କରିଥିଲା। ପ୍ରଥମେ ବ୍ୟାଟିଂ କରି ଅଷ୍ଟ୍ରେଲିଆ ୭ ଉଇକେଟ ହରାଇ ୨୪୧ ରନ୍ କରିଥିଲା। ଅରବିନ୍ଦ ଡି ସିଲ୍‌ଭା(୧୦୭* ରନ୍, ୩ ଉଇକେଟ ଓ ୨ କ୍ୟାଚ)ଙ୍କ ଅଲରାଉଣ୍ଡ ପ୍ରଦର୍ଶନ ବଳରେ ଶ୍ରୀଲଙ୍କା ୩ ଉଇକେଟ ହରାଇ ବିଜୟ ଲକ୍ଷ୍ୟ ହାସଲ କରି ନେଇଥିଲା।

ବିଜିକିଆ ବିଶ୍ୱକପ
ICC MEN'S CRICKET WORLD CUP INDIA 2023
ଆଉ ୧୫ ଦିନ

ଚାଇନାଠାରୁ ଭାରତ ପରାସ୍ତ

ହାଙ୍ଗଝୋ, ୧୯।୯

ଚାଇନାର ହାଙ୍ଗଝୋଠାରେ ଏସିଆନ ଗେମ୍ସର ଉଦ୍‌ଘାଟନୀ ପୂର୍ବରୁ ମଙ୍ଗଳବାର ଆରମ୍ଭ ହୋଇଛି ପୁରୁଷ ଫୁଟବଲ ପ୍ରତିଯୋଗିତା। ଏଥିରେ ଭାରତର ଆରମ୍ଭ ଭଲ ହୋଇନାହିଁ। ପରାଜୟରୁ ଆରମ୍ଭ ହୋଇଛି ଭାରତର ଅଭିଯାନ। ନିଜର ପ୍ରଥମ ମ୍ୟାଚରେ ଚାଇନାଠାରୁ ଦଳ ୧–୫ ଗୋଲରେ ପରାଜିତ ହୋଇଛି। ମ୍ୟାଚର ୧୭ତମ ମିନିଟରେ ଚାଇନା ତରଫରୁ ଜିଆଓ ଯୁନପେଙ୍ଗ ପ୍ରଥମ ଗୋଲ କରିଥିଲେ। ଏହାପରେ ୩୩ତମ ମିନିଟରେ ଚାଇନା ତରଫରୁ ଜିଆଓ ଯୁନପେଙ୍ଗ ଦ୍ୱିତୀୟ ଗୋଲ କରିଥିଲେ। ପ୍ରଥମାର୍ଦ୍ଧ ଶେଷ ହେବାକୁ ଆଉ ୩ ମିନିଟ ବାକି ଥିବା ବେଳେ ଚାଇନା ତରଫରୁ ଜିଆଓ ଯୁନପେଙ୍ଗ ତୃତୀୟ ଗୋଲ କରିଥିଲେ। ଏହାପରେ ଦ୍ୱିତୀୟାର୍ଦ୍ଧର ୫ମ ମିନିଟରେ ଚାଇନା ତରଫରୁ ଜିଆଓ ଯୁନପେଙ୍ଗ ଚତୁର୍ଥ ଗୋଲ କରିଥିଲେ। ଏହାପରେ ୬୩ତମ ମିନିଟରେ ଚାଇନା ତରଫରୁ ଜିଆଓ ଯୁନପେଙ୍ଗ ପଞ୍ଚମ ଗୋଲ କରି ହ୍ୟାଟ୍ରିକ କରିଥିଲେ। ଏହାପରେ ଚାଇନା ତରଫରୁ ଜିଆଓ ଯୁନପେଙ୍ଗ ଷଷ୍ଠ ଗୋଲ କରି ଚାଇନାକୁ ୬–୦ ଗୋଲରେ ଆଗୁଆ କରିଥିଲେ। ଏହାପରେ ୭୩ତମ ମିନିଟରେ ଭାରତ ତରଫରୁ ସୁନିଲ ଛେତ୍ରୀ ପ୍ରଥମ ଗୋଲ କରିଥିଲେ। ଏହାପରେ ଭାରତ ତରଫରୁ ସୁନିଲ ଛେତ୍ରୀ ଦ୍ୱିତୀୟ ଗୋଲ କରି ଭାରତକୁ ୬–୨ ଗୋଲରେ ଆଗୁଆ କରିଥିଲେ। ଏହାପରେ ୮୩ତମ ମିନିଟରେ ଭାରତ ତରଫରୁ ସୁନିଲ ଛେତ୍ରୀ ତୃତୀୟ ଗୋଲ କରି ଭାରତକୁ ୬–୩ ଗୋଲରେ ଆଗୁଆ କରିଥିଲେ। ଏହାପରେ ୮୭ତମ ମିନିଟରେ ଭାରତ ତରଫରୁ ସୁନିଲ ଛେତ୍ରୀ ଚତୁର୍ଥ ଗୋଲ କରି ଭାରତକୁ ୬–୪ ଗୋଲରେ ଆଗୁଆ କରିଥିଲେ। ଏହାପରେ ୯୦+୨ ମିନିଟରେ ଭାରତ ତରଫରୁ ସୁନିଲ ଛେତ୍ରୀ ପଞ୍ଚମ ଗୋଲ କରି ଭାରତକୁ ୬–୫ ଗୋଲରେ ଆଗୁଆ କରିଥିଲେ। ଏହାପରେ ଚାଇନା ତରଫରୁ ଜିଆଓ ଯୁନପେଙ୍ଗ ଷଷ୍ଠ ଗୋଲ କରି ଚାଇନାକୁ ୭–୫ ଗୋଲରେ ଆଗୁଆ କରିଥିଲେ। ଏହାପରେ ୯୦+୭ ମିନିଟରେ ଚାଇନା ତରଫରୁ ଜିଆଓ ଯୁନପେଙ୍ଗ ସପ୍ତମ ଗୋଲ କରି ଚାଇନାକୁ ୮–୫ ଗୋଲରେ ଆଗୁଆ କରିଥିଲେ। ଏହାପରେ ୯୦+୯ ମିନିଟରେ ଚାଇନା ତରଫରୁ ଜିଆଓ ଯୁନପେଙ୍ଗ ଅଷ୍ଟମ ଗୋଲ କରି ଚାଇନାକୁ ୯–୫ ଗୋଲରେ ଆଗୁଆ କରିଥିଲେ। ଏହାପରେ ୯୦+୧୦ ମିନିଟରେ ଚାଇନା ତରଫରୁ ଜିଆଓ ଯୁନପେଙ୍ଗ ନବମ ଗୋଲ କରି ଚାଇନାକୁ ୧୦–୫ ଗୋଲରେ ଆଗୁଆ କରିଥିଲେ। ଏହାପରେ ୯୦+୧୧ ମିନିଟରେ ଚାଇନା ତରଫରୁ ଜିଆଓ ଯୁନପେଙ୍ଗ ଦଶମ ଗୋଲ କରି ଚାଇନାକୁ ୧୧–୫ ଗୋଲରେ ଆଗୁଆ କରିଥିଲେ। ଏହାପରେ ୯୦+୧୨ ମିନିଟରେ ଚାଇନା ତରଫରୁ ଜିଆଓ ଯୁନପେଙ୍ଗ ଏକାଦଶ ଗୋଲ କରି ଚାଇନାକୁ ୧୨–୫ ଗୋଲରେ ଆଗୁଆ କରିଥିଲେ। ଏହାପରେ ୯୦+୧୩ ମିନିଟରେ ଚାଇନା ତରଫରୁ ଜିଆଓ ଯୁନପେଙ୍ଗ ଦ୍ୱାଦଶ ଗୋଲ କରି ଚାଇନାକୁ ୧୩–୫ ଗୋଲରେ ଆଗୁଆ କରିଥିଲେ। ଏହାପରେ ୯୦+୧୪ ମିନିଟରେ ଚାଇନା ତରଫରୁ ଜିଆଓ ଯୁନପେଙ୍ଗ ତ୍ରୟୋଦଶ ଗୋଲ କରି ଚାଇନାକୁ ୧୪–୫ ଗୋଲରେ ଆଗୁଆ କରିଥିଲେ। ଏହାପରେ ୯୦+୧୫ ମିନିଟରେ ଚାଇନା ତରଫରୁ ଜିଆଓ ଯୁନପେଙ୍ଗ ଚତୁର୍ଦ୍ଦଶ ଗୋଲ କରି ଚାଇନାକୁ ୧୫–୫ ଗୋଲରେ ଆଗୁଆ କରିଥିଲେ। ଏହାପରେ ୯୦+୧୬ ମିନିଟରେ ଚାଇନା ତରଫରୁ ଜିଆଓ ଯୁନପେଙ୍ଗ ପଞ୍ଚଦଶ ଗୋଲ କରି ଚାଇନାକୁ ୧୬–୫ ଗୋଲରେ ଆଗୁଆ କରିଥିଲେ। ଏହାପରେ ୯୦+୧୭ ମିନିଟରେ ଚାଇନା ତରଫରୁ ଜିଆଓ ଯୁନପେଙ୍ଗ ଷୋଡଶ ଗୋଲ କରି ଚାଇନାକୁ ୧୭–୫ ଗୋଲରେ ଆଗୁଆ କରିଥିଲେ। ଏହାପରେ ୯୦+୧୮ ମିନିଟରେ ଚାଇନା ତରଫରୁ ଜିଆଓ ଯୁନପେଙ୍ଗ ସପ୍ତଦଶ ଗୋଲ କରି ଚାଇନାକୁ ୧୮–୫ ଗୋଲରେ ଆଗୁଆ କରିଥିଲେ। ଏହାପରେ ୯୦+୧୯ ମିନିଟରେ ଚାଇନା ତରଫରୁ ଜିଆଓ ଯୁନପେଙ୍ଗ ଅଷ୍ଟାଦଶ ଗୋଲ କରି ଚାଇନାକୁ ୧୯–୫ ଗୋଲରେ ଆଗୁଆ କରିଥିଲେ। ଏହାପରେ ୯୦+୨୦ ମିନିଟରେ ଚାଇନା ତରଫରୁ ଜିଆଓ ଯୁନପେଙ୍ଗ ଏକୋନବିଂଶ ଗୋଲ କରି ଚାଇନାକୁ ୨୦–୫ ଗୋଲରେ ଆଗୁଆ କରିଥିଲେ। ଏହାପରେ ୯୦+୨୧ ମିନିଟରେ ଚାଇନା ତରଫରୁ ଜିଆଓ ଯୁନପେଙ୍ଗ ବିଂଶ ଗୋଲ କରି ଚାଇନାକୁ ୨୧–୫ ଗୋଲରେ ଆଗୁଆ କରିଥିଲେ। ଏହାପରେ ୯୦+୨୨ ମିନିଟରେ ଚାଇନା ତରଫରୁ ଜିଆଓ ଯୁନପେଙ୍ଗ ଏକବିଂଶ ଗୋଲ କରି ଚାଇନାକୁ ୨୨–୫ ଗୋଲରେ ଆଗୁଆ କରିଥିଲେ। ଏହାପରେ ୯୦+୨୩ ମିନିଟରେ ଚାଇନା ତରଫରୁ ଜିଆଓ ଯୁନପେଙ୍ଗ ଦ୍ୱାବିଂଶ ଗୋଲ କରି ଚାଇନାକୁ ୨୩–୫ ଗୋଲରେ ଆଗୁଆ କରିଥିଲେ। ଏହାପରେ ୯୦+୨୪ ମିନିଟରେ ଚାଇନା ତରଫରୁ ଜିଆଓ ଯୁନପେଙ୍ଗ ତ୍ରୟୋବିଂଶ ଗୋଲ କରି ଚାଇନାକୁ ୨୪–୫ ଗୋଲରେ ଆଗୁଆ କରିଥିଲେ। ଏହାପରେ ୯୦+୨୫ ମିନିଟରେ ଚାଇନା ତରଫରୁ ଜିଆଓ ଯୁନପେଙ୍ଗ ଚତୁର୍ବିଂଶ ଗୋଲ କରି ଚାଇନାକୁ ୨୫–୫ ଗୋଲରେ ଆଗୁଆ କରିଥିଲେ। ଏହାପରେ ୯୦+୨୬ ମିନିଟରେ ଚାଇନା ତରଫରୁ ଜିଆଓ ଯୁନପେଙ୍ଗ ପଞ୍ଚବିଂଶ ଗୋଲ କରି ଚାଇନାକୁ ୨୬–୫ ଗୋଲରେ ଆଗୁଆ କରିଥିଲେ। ଏହାପରେ ୯୦+୨୭ ମିନିଟରେ ଚାଇନା ତରଫରୁ ଜିଆଓ ଯୁନପେଙ୍ଗ ଷଡ୍‌ବିଂଶ ଗୋଲ କରି ଚାଇନାକୁ ୨୭–୫ ଗୋଲରେ ଆଗୁଆ କରିଥିଲେ। ଏହାପରେ ୯୦+୨୮ ମିନିଟରେ ଚାଇନା ତରଫରୁ ଜିଆଓ ଯୁନପେଙ୍ଗ ସପ୍ତବିଂଶ ଗୋଲ କରି ଚାଇନାକୁ ୨୮–୫ ଗୋଲରେ ଆଗୁଆ କରିଥିଲେ। ଏହାପରେ ୯୦+୨୯ ମିନିଟରେ ଚାଇନା ତରଫରୁ ଜିଆଓ ଯୁନପେଙ୍ଗ ଅଷ୍ଟାବିଂଶ ଗୋଲ କରି ଚାଇନାକୁ ୨୯–୫ ଗୋଲରେ ଆଗୁଆ କରିଥିଲେ। ଏହାପରେ ୯୦+୩୦ ମିନିଟରେ ଚାଇନା ତରଫରୁ ଜିଆଓ ଯୁନପେଙ୍ଗ ଏକୋନତ୍ରିଂଶ ଗୋଲ କରି ଚାଇନାକୁ ୩୦–୫ ଗୋଲରେ ଆଗୁଆ କରିଥିଲେ। ଏହାପରେ ୯୦+୩୧ ମିନିଟରେ ଚାଇନା ତରଫରୁ ଜିଆଓ ଯୁନପେଙ୍ଗ ଦ୍ୱାତ୍ରିଂଶ ଗୋଲ କରି ଚାଇନାକୁ ୩୧–୫ ଗୋଲରେ ଆଗୁଆ କରିଥିଲେ। ଏହାପରେ ୯୦+୩୨ ମିନିଟରେ ଚାଇନା ତରଫରୁ ଜିଆଓ ଯୁନପେଙ୍ଗ ତ୍ରୟସ୍ତ୍ରିଂଶ ଗୋଲ କରି ଚାଇନାକୁ ୩୨–୫ ଗୋଲରେ ଆଗୁଆ କରିଥିଲେ। ଏହାପରେ ୯୦+୩୩ ମିନିଟରେ ଚାଇନା ତରଫରୁ ଜିଆଓ ଯୁନପେଙ୍ଗ ଚତୁସ୍ତ୍ରିଂଶ ଗୋଲ କରି ଚାଇନାକୁ ୩୩–୫ ଗୋଲରେ ଆଗୁଆ କରିଥିଲେ। ଏହାପରେ ୯୦+୩୪ ମିନିଟରେ ଚାଇନା ତରଫରୁ ଜିଆଓ ଯୁନପେଙ୍ଗ ପଞ୍ଚତ୍ରିଂଶ ଗୋଲ କରି ଚାଇନାକୁ ୩୪–୫ ଗୋଲରେ ଆଗୁଆ କରିଥିଲେ। ଏହାପରେ ୯୦+୩୫ ମିନିଟରେ ଚାଇନା ତରଫରୁ ଜିଆଓ ଯୁନପେଙ୍ଗ ଷଟ୍‌ତ୍ରିଂଶ ଗୋଲ କରି ଚାଇନାକୁ ୩୫–୫ ଗୋଲରେ ଆଗୁଆ କରିଥିଲେ। ଏହାପରେ ୯୦+୩୬ ମିନିଟରେ ଚାଇନା ତରଫରୁ ଜିଆଓ ଯୁନପେଙ୍ଗ ସପ୍ତତ୍ରିଂଶ ଗୋଲ କରି ଚାଇନାକୁ ୩୬–୫ ଗୋଲରେ ଆଗୁଆ କରିଥିଲେ। ଏହାପରେ ୯୦+୩୭ ମିନିଟରେ ଚାଇନା ତରଫରୁ ଜିଆଓ ଯୁନପେଙ୍ଗ ଅଷ୍ଟତ୍ରିଂଶ ଗୋଲ କରି ଚାଇନାକୁ ୩୭–୫ ଗୋଲରେ ଆଗୁଆ କରିଥିଲେ। ଏହାପରେ ୯୦+୩୮ ମିନିଟରେ ଚାଇନା ତରଫରୁ ଜିଆଓ ଯୁନପେଙ୍ଗ ଏକୋନଚତ୍ୱାରିଂଶ ଗୋଲ କରି ଚାଇନାକୁ ୩୮–୫ ଗୋଲରେ ଆଗୁଆ କରିଥିଲେ। ଏହାପରେ ୯୦+୩୯ ମିନିଟରେ ଚାଇନା ତରଫରୁ ଜିଆଓ ଯୁନପେଙ୍ଗ ଚତ୍ୱାରିଂଶ ଗୋଲ କରି ଚାଇନାକୁ ୩୯–୫ ଗୋଲରେ ଆଗୁଆ କରିଥିଲେ। ଏହାପରେ ୯୦+୪୦ ମିନିଟରେ ଚାଇନା ତରଫରୁ ଜିଆଓ ଯୁନପେଙ୍ଗ ଏକଚତ୍ୱାରିଂଶ ଗୋଲ କରି ଚାଇନାକୁ ୪୦–୫ ଗୋଲରେ ଆଗୁଆ କରିଥିଲେ। ଏହାପରେ ୯୦+୪୧ ମିନିଟରେ ଚାଇନା ତରଫରୁ ଜିଆଓ ଯୁନପେଙ୍ଗ ଦ୍ୱିଚତ୍ୱାରିଂଶ ଗୋଲ କରି ଚାଇନାକୁ ୪୧–୫ ଗୋଲରେ ଆଗୁଆ କରିଥିଲେ। ଏହାପରେ ୯୦+୪୨ ମିନିଟରେ ଚାଇନା ତରଫରୁ ଜିଆଓ ଯୁନପେଙ୍ଗ ତ୍ରିଚତ୍ୱାରିଂଶ ଗୋଲ କରି ଚାଇନାକୁ ୪୨–୫ ଗୋଲରେ ଆଗୁଆ କରିଥିଲେ। ଏହାପରେ ୯୦+୪୩ ମିନିଟରେ ଚାଇନା ତରଫରୁ ଜିଆଓ ଯୁନପେଙ୍ଗ ଚତୁଶ୍ଚତ୍ୱାରିଂଶ ଗୋଲ କରି ଚାଇନାକୁ ୪୩–୫ ଗୋଲରେ ଆଗୁଆ କରିଥିଲେ। ଏହାପରେ ୯୦+୪୪ ମିନିଟରେ ଚାଇନା ତରଫରୁ ଜିଆଓ ଯୁନପେଙ୍ଗ ପଞ୍ଚଚତ୍ୱାରିଂଶ ଗୋଲ କରି ଚାଇନାକୁ ୪୪–୫ ଗୋଲରେ ଆଗୁଆ କରିଥିଲେ। ଏହାପରେ ୯୦+୪୫ ମିନିଟରେ ଚାଇନା ତରଫରୁ ଜିଆଓ ଯୁନପେଙ୍ଗ ଷଟ୍‌ଚତ୍ୱାରିଂଶ ଗୋଲ କରି ଚାଇନାକୁ ୪୫–୫ ଗୋଲରେ ଆଗୁଆ କରିଥିଲେ। ଏହାପରେ ୯୦+୪୬ ମିନିଟରେ ଚାଇନା ତରଫରୁ