ଧରିତ୍ରୀ
DHARITRI

ଭୁବନେଶ୍ୱର, ଶୁକ୍ରବାର, ଅକ୍ଟୋବର ୨୭/୨୦୨୩ (୧୬ ପୃଷ୍ଠା) Bhubaneswar, Friday, October 27/2023 Page 16 ₹ 7.00 | SAMBALPUR

୪୯ଶ ଭାଗ ୩୩୧ ସଂଖ୍ୟା www.orissakhabar.com/www.dharitri.com | Printed at Sambalpur, Bhubaneswar, Rayagada & Angul VOLUME 49 ISSUE 331 ମୂଲ୍ୟ ₹୭/-

DSPL-308

ODISHA INDIA'S BEST KEPT SECRET

ଆମ ଓଡ଼ିଶା ଗୌରବ ଓଡ଼ିଶା

ବରିଷ୍ଠ ନାଗରିକ ତୀର୍ଥ ଯାତ୍ରା ଯୋଜନା

୨୦୨୩-୨୪ରେ ଦେଶର ବିଭିନ୍ନ ପ୍ରମୁଖ ତୀର୍ଥସ୍ଥାନ ଦର୍ଶନ ପାଇଁ ରାଜ୍ୟର ବରିଷ୍ଠ ନାଗରିକମାନଙ୍କ ନିମନ୍ତେ ଆବଶ୍ୟକୀୟ ସୂଚନା

ଆମ ରାଜ୍ୟର ପ୍ରତ୍ୟେକ ଜିଲ୍ଲାରେ ବସବାସ କରୁଥିବା ବରିଷ୍ଠ ନାଗରିକ ମାନଙ୍କୁ ଦେଶର ବିଭିନ୍ନ ତୀର୍ଥ ସ୍ଥାନ ଭ୍ରମଣ ସୁବିଧା ନିମନ୍ତେ ଓଡ଼ିଶା ସରକାର "ବରିଷ୍ଠ ନାଗରିକ ତୀର୍ଥଯାତ୍ରା ଯୋଜନା" ୧ ଫେବୃଆରୀ ୨୦୧୬ରୁ ଶୁଭାରମ୍ଭ କରିଛନ୍ତି। ଏହା ରାଜ୍ୟ ସରକାରଙ୍କ ପର୍ଯ୍ୟଟନ ବିଭାଗ ଏବଂ ଇଣ୍ଡିଆନ ରେଲୱେ କ୍ୟାଟରିଙ୍ଗ ଏବଂ ଟୁରିଜିମ କର୍ପୋରେସନ (IRCTC)ର ସହଯୋଗିତାରେ କାର୍ଯ୍ୟକାରୀ ହେଉଛି। ଯୋଜନାର ସମ୍ପୂର୍ଣ୍ଣ ବିବରଣୀ ପର୍ଯ୍ୟଟନ ବିଭାଗ ୱେବସାଇଟ dot.odisha.gov.in ରେ ଉପଲବ୍ଧ। ଏହି ଯୋଜନାର ସୁବିଧା ପାଇବା ପାଇଁ ରାଜ୍ୟ ସରକାର ନିମ୍ନଲିଖିତ ମାନଦଣ୍ଡ ନିର୍ଦ୍ଧାରଣ କରିଛନ୍ତି। ଯୋଗ୍ୟ ବିବେଚିତ ବରିଷ୍ଠ ନାଗରିକମାନେ ସେମାନଙ୍କର ସମଗ୍ର ଜୀବନକାଳ ମଧ୍ୟରେ ଗୋଟିଏ ଥର ପାଇଁ "ବରିଷ୍ଠ ନାଗରିକ ତୀର୍ଥଯାତ୍ରା ଯୋଜନା"ରେ ଯାତ୍ରା କରିବାର ସୁଯୋଗ ପାଇବେ।

୧. ଯୋଗ୍ୟତା :

(କ) ଇଚ୍ଛୁକ ତୀର୍ଥଯାତ୍ରୀମାନେ ୬୦ବର୍ଷରୁ ଊର୍ଦ୍ଧ୍ୱ ଏବଂ ୭୫ବର୍ଷରୁ କମ୍ ଓଡିଶାର ସ୍ଥାୟୀ ବାସିନ୍ଦା ହୋଇଥିବେ।
(ଖ) ଆର୍ଥିକ ଦୁର୍ବଳ ଶ୍ରେଣୀ/ ଦାରିଦ୍ର୍ୟ ସୀମାରେଖାର ତଳେ ରହୁଥିବା ବରିଷ୍ଠ ନାଗରିକ ମାନଙ୍କୁ ଗସ୍ତ ଖର୍ଚ୍ଚର ସମ୍ପୂର୍ଣ୍ଣ ରିହାତି ବ୍ୟବସ୍ଥା କରାଯାଇଛି।
(ଗ) ୭୦ ରୁ ୭୫ ବର୍ଷ ବୟସର ବରିଷ୍ଠ ନାଗରିକମାନେ ଯାତ୍ରା ସମୟରେ ନିଜ ସାଙ୍ଗରେ ୧୮ ବର୍ଷରୁ ଊର୍ଦ୍ଧ୍ୱ ଜଣେ ବ୍ୟକ୍ତିଙ୍କୁ ସହାୟକ ଭାବରେ ନେଇପାରିବେ। ସହାୟକ ବାବଦରେ ସମ୍ପୃକ୍ତ ବରିଷ୍ଠ ନାଗରିକଙ୍କୁ ସହାୟକଙ୍କ ଗସ୍ତ ଖର୍ଚ୍ଚର ୫୦ ଭାଗ ଅର୍ଥ ବ୍ୟାଙ୍କ ଡ୍ରାଫ୍ଟ ଆକାରରେ ପର୍ଯ୍ୟଟନ ନିର୍ଦ୍ଦେଶକ, ଭୁବନେଶ୍ୱରଙ୍କ ନାମରେ ଦରଖାସ୍ତ ସହ ଦାଖଲ କରିବାକୁ ହେବ।
(ଘ) ଆୟକର ଦେଉଥିବା ବରିଷ୍ଠ ନାଗରିକ ମାନେ ଏହି ଯୋଜନାର ପରିସରଭୁକ୍ତ ହେବେ ନାହିଁ।
(ଙ) ଇଚ୍ଛୁକ ବରିଷ୍ଠ ନାଗରିକ ନିର୍ଦ୍ଧାରିତ ଫର୍ମ ଫଟୋଗ୍ରାଫ, ସ୍ଥାୟୀ ଠିକଣାର ପ୍ରମାଣପତ୍ର, ଆଧାର କାର୍ଡ଼, ବୟସ ପ୍ରମାଣପତ୍ରର ନକଲ ତଥା ଆର୍ଥିକ ଦୁର୍ବଳ ଶ୍ରେଣୀ ସଂକ୍ରାନ୍ତୀୟ ପ୍ରମାଣପତ୍ର ସହ ନିଜ ଜିଲ୍ଲାର ପର୍ଯ୍ୟଟନ ଅଧିକାରୀ / ଜିଲ୍ଲାପାଳଙ୍କ କାର୍ଯ୍ୟାଳୟରେ ଦାଖଲ କରିବେ।
(ଚ) ଇଚ୍ଛୁକ ତୀର୍ଥ ଯାତ୍ରୀ ଦୂରଯାତ୍ରା ପାଇଁ ଶାରିରୀକ ଏବଂ ମାନସିକ ସ୍ତରରେ ସୁସ୍ଥ ହୋଇଥିବେ। ସେ କୌଣସି ସଂକ୍ରାମକ ରୋଗ ଯଥା- ଯକ୍ଷ୍ମା, କୁଷ୍ଠ, ଶ୍ୱାସଜନିତ ରୋଗ ଓ ହୃଦରୋଗ ଇତ୍ୟାଦି ଦ୍ୱାରା ଆକ୍ରାନ୍ତ ହୋଇନଥିବେ।

୨. ଆବେଦନ ପ୍ରଣାଳୀ :

(କ) ଆବେଦନ ଫର୍ମ ଜିଲ୍ଲାପାଳ, ଜିଲ୍ଲା ପର୍ଯ୍ୟଟନ ଅଧିକାରୀ ଓ ବ୍ଲକ ଅଧିକାରୀଙ୍କ କାର୍ଯ୍ୟାଳୟ ତଥା ପର୍ଯ୍ୟଟନ ବିଭାଗ ୱେବସାଇଟ dot.odisha.gov.in ରେ ମିଳୁଅଛି।
(ଖ) ଆବେଦନକାରୀ ଆବେଦନ ଫର୍ମକୁ ସମ୍ପୂର୍ଣ୍ଣ ରୂପେ ପୂରଣ କରି ଆବଶ୍ୟକୀୟ ପ୍ରମାଣପତ୍ର ସହିତ ଜିଲ୍ଲା ପର୍ଯ୍ୟଟନ କାର୍ଯ୍ୟାଳୟ/ ଜିଲ୍ଲାପାଳଙ୍କ କାର୍ଯ୍ୟାଳୟରେ ୧୦ ନଭେମ୍ବର ୨୦୨୩ ତାରିଖ ସନ୍ଧ୍ୟା ୫.୩୦ ସୁଦ୍ଧା ବ୍ୟକ୍ତିଗତ ଭାବେ କିମ୍ବା ଡ଼ାକଯୋଗେ ଦାଖଲ କରିବେ ।
(ଗ) ଚଳିତ ବର୍ଷ ଆବେଦନକାରୀ ୧ ନଭେମ୍ବର ୨୦୨୩ ସକାଳ ୧୦ ଘଟିକା ଠାରୁ ୧୦ ନଭେମ୍ବର ୨୦୨୩ ସନ୍ଧ୍ୟା ୫.୩୦ ପର୍ଯ୍ୟନ୍ତ ଅନଲାଇନ୍ ଲିଙ୍କ yatra.odisha.gov.in ମାଧ୍ୟମରେ ମଧ୍ୟ ଆବେଦନ କରିପାରିବେ।

୩. ଚୟନ ପ୍ରଣାଳୀ :

(କ) ଦରଖାସ୍ତକାରୀଙ୍କ ଠାରୁ ଦରଖାସ୍ତ ଗ୍ରହଣ କଲା ପରେ ଜିଲ୍ଲା ପର୍ଯ୍ୟଟନ ଅଧିକାରୀ ଦରଖାସ୍ତ ଗୁଡ଼ିକୁ ଚନଖି କରି ସେଥିରେ ଜିଲ୍ଲା କୋଡ୍ ଏବଂ କ୍ରମିକ ସଂଖ୍ୟା ପ୍ରଦାନ କରିବେ। ପ୍ରତ୍ୟେକ ଜିଲ୍ଲା ପାଇଁ ଉଦ୍ଦିଷ୍ଟ ତୀର୍ଥଯାତ୍ରୀଙ୍କର ସଂଖ୍ୟା ଠାରୁ ଆବେଦନକାରୀଙ୍କ ସଂଖ୍ୟା ଅଧିକ ହେଲେ ଜିଲ୍ଲାପାଳଙ୍କ ଦ୍ୱାରା ଲଟେରୀ ମାଧ୍ୟମରେ ତୀର୍ଥଯାତ୍ରୀ ଚୟନ କରାଯାଇ ବଛା ଯାଇଥିବା ତୀର୍ଥ ଯାତ୍ରୀଙ୍କୁ ସେମାନଙ୍କ ଠିକଣାରେ ଜଣାଇ ଦିଆଯିବ।
(ଖ) ଚଳିତ ଆର୍ଥିକ ବର୍ଷରେ ନିମ୍ନଲିଖିତ ସ୍ଥାନମାନଙ୍କରୁ ୯ ଟି ଟ୍ରେନ ବିଭିନ୍ନ ତୀର୍ଥସ୍ଥାନକୁ ଯାତ୍ରା କରିବ।

କ୍ର. ସଂ	ପ୍ରାରମ୍ଭ ଷ୍ଟେସନ	ଜିଲ୍ଲା	ଯାତ୍ରା ବିବରଣୀ	ଯାତ୍ରା ଅବଧି	ଜଣପିଛା ଯାତ୍ରାଖର୍ଚ୍ଚ	ଯାତ୍ରାର ତାରିଖ
୧	ଭୁବନେଶ୍ୱର	କଟକ, ଖୋର୍ଦ୍ଧା, ପୁରୀ, ଜେନ୍ଦ୍ରାପଡ଼ା, ଜଗତସିଂହପୁର ଓ ଢେଙ୍କାନାଳ	୧. ହରିଦ୍ୱାର-ଋଷିକେଶ	୬ ଦିନ	୧୬୮୦୦	୨୩.୧୧.୨୦୨୩ ରୁ ୨୮.୧୧.୨୦୨୩
			୨. ତିରୁପତି-ଭେଲ୍ଲୋର	୬ ଦିନ	୧୬୮୦୦	୦୮.୦୨.୨୦୨୪ ରୁ ୧୩.୦୨.୨୦୨୪
୨	ସମ୍ବଲପୁର	ସମ୍ବଲପୁର, ଅନୁଗୁଳ, ବରଗଡ଼, ସୁନ୍ଦରଗଡ଼, ବଲାଙ୍ଗୀର, ସୁବର୍ଣ୍ଣପୁର, ଝାରସୁଗୁଡ଼ା ଓ ଦେବଗଡ଼	୧. କୋଲକତା-କାମାକ୍ଷା	୬ ଦିନ	୧୬୮୦୦	୦୬.୧୨.୨୦୨୩ ରୁ ୧୧.୧୨.୨୦୨୩
			୨. ଆଜମିର-ପୁଷ୍କର	୬ ଦିନ	୧୬୮୦୦	୧୯.୦୨.୨୦୨୪ ରୁ ୨୪.୦୨.୨୦୨୪
୩	ରାୟଗଡା	କୋରାପୁଟ, ରାୟଗଡା, ନବରଙ୍ଗପୁର, ମାଲକାନାଗିରି, କଳାହାଣ୍ଡି ଓ ନୂଆପଡା	୧. ଶିରିଡି-ନାସିକ	୬ ଦିନ	୧୬୮୦୦	୧୯.୧୨.୨୦୨୩ ରୁ ୨୪.୧୨.୨୦୨୩
			୨. ଗୟା-ବାରଣାସୀ	୬ ଦିନ	୧୬୮୦୦	୨୮.୦୧.୨୦୨୪ ରୁ ୦୨.୦୨.୨୦୨୪
୪	ବାଲେଶ୍ୱର	ଯାଜପୁର, ବାଲେଶ୍ୱର, ଭଦ୍ରକ, ମୟୁରଭଞ୍ଜ ଓ କେନ୍ଦୁଝର	୧. ଉଜ୍ଜୟନୀ-ଓମ୍‌କାରେଶ୍ୱର	୬ ଦିନ	୧୬୮୦୦	୦୫.୦୧.୨୦୨୪ ରୁ ୧୦.୦୧.୨୦୨୪
			୨. ଆଗ୍ରା-ମଥୁରା	୬ ଦିନ	୧୬୮୦୦	୦୨.୦୩.୨୦୨୪ ରୁ ୦୭.୦୩.୨୦୨୪
୫	ବ୍ରହ୍ମପୁର	ଗଞ୍ଜାମ, ଗଜପତି, କନ୍ଧମାଳ, ବୌଦ୍ଧ ଓ ନୟାଗଡ଼	ବାରଣାସୀ-ପ୍ରୟାଗରାଜ	୬ ଦିନ	୧୬୮୦୦	୧୭.୦୧.୨୦୨୪ ରୁ ୨୨.୦୧.୨୦୨୪

ବି.ଦ୍ର:
୧ ଆବେଦନକାରୀ ବରିଷ୍ଠ ନାଗରିକମାନେ କେବଳ ନିଜ ଜିଲ୍ଲା ପାଇଁ ଉଦ୍ଦିଷ୍ଟ ତୀର୍ଥସ୍ଥାନକୁ ଯାତ୍ରା କରିପାରିବେ।
୨ (କ) ଚୟନ କରାଯାଇଥିବା ତୀର୍ଥଯାତ୍ରୀଙ୍କୁ ନିଜ ବାସସ୍ଥାନରୁ ଷ୍ଟେସନ୍ ଏବଂ ତୀର୍ଥଯାତ୍ରା ପରେ ନିଜ ବାସସ୍ଥାନକୁ ଫେରିବା ବାବଦ ଗସ୍ତ ଖର୍ଚ୍ଚ ରାଜ୍ୟ ସରକାର ବହନ କରିବେ।
(ଖ) ଯାତ୍ରୀମାନେ କେବଳ ୨ୟ ଶୟନ ଶ୍ରେଣୀରେ (2nd Class Sleeper) ଯାତ୍ରା କରିପାରିବେ।
୩ ଯାତ୍ରୀମାନଙ୍କୁ ଯାତ୍ରାକାଳୀନ ସୁବିଧା:
(କ) ଯାତ୍ରୀମାନଙ୍କୁ ସରକାରଙ୍କ ତରଫରୁ ଏକ ସତନ୍ତ୍ର ଟ୍ରାଭେଲ କିଟ୍ (ନିତ୍ୟ ବ୍ୟବହାର୍ଯ୍ୟ ସାମଗ୍ରୀ) ଏବଂ ପରିଚୟ ପତ୍ର ଯୋଗାଇ ଦିଆଯିବ।
(ଖ) ଟ୍ରେନ୍ ଯାତ୍ରା ସମୟରେ ତୀର୍ଥଯାତ୍ରୀମାନଙ୍କୁ ସକାଳ ଏବଂ ସନ୍ଧ୍ୟାରେ ଜଳଖିଆ, ନିରାମିଷ ମଧ୍ୟାହ୍ନ ଭୋଜନ ଏବଂ ରାତ୍ରି ଭୋଜନର ବ୍ୟବସ୍ଥା ସହିତ ରେଳ ଷ୍ଟେସନ୍‌ରୁ ତୀର୍ଥସ୍ଥାନକୁ ନେବା ଓ ଆଣିବାପାଇଁ ପରିବହନ ବ୍ୟବସ୍ଥା ରାଜ୍ୟ ସରକାରଙ୍କ ଦ୍ୱାରା କରାଯିବ।

ନିର୍ଦ୍ଦେଶକ, ପର୍ଯ୍ୟଟନ ବିଭାଗ

ପର୍ଯ୍ୟଟନ ବିଭାଗ
ଓଡ଼ିଶା ସରକାର
ବରିଷ୍ଠ ନାଗରିକ ତୀର୍ଥ ଯାତ୍ରା ଯୋଜନା ପାଇଁ ଆବେଦନ ଫର୍ମ

କ. ଏକକ ଆବେଦନକାରୀଙ୍କ ନିମନ୍ତେ :

୧.	ନାମ* :					ଆବେଦନକାରୀଙ୍କ ଫଟୋ
୨.	ପିତା / ସ୍ୱାମୀଙ୍କ ନାମ :					
୩.	ଠିକଣା* :					
୪.	ଆଧାର ନମ୍ବର* :					
୫.	ଫୋନ, ମୋବାଇଲ ନଂ/ ଇ ମେଲ :					
୬.	ଜନ୍ମ ତାରିଖ * :	୭.	ଲିଙ୍ଗ	ପୁରୁଷ	ମହିଳା	ଅନ୍ୟାନ୍ୟ
୮.	ପରିବାରର ଶ୍ରେଣୀ*:	ଆର୍ଥିକ ଦୁର୍ବଳ ଶ୍ରେଣୀ		୯.	ବ୍ଲଡ୍‌ଗ୍ରୁପ୍	

ଖ. ସ୍ୱାମୀ ଓ ସ୍ତ୍ରୀ ଉଭୟ ଏକତ୍ର ଯାତ୍ରା ପାଇଁ ଇଚ୍ଛୁକ ଥିଲେ ନିମ୍ନଲିଖିତ ସୂଚନା ଆବଶ୍ୟକ (ଅନ୍ୟମାନଙ୍କ ପାଇଁ ପ୍ରଯୁଜ୍ୟ ନୁହେଁ):

୧.	ସ୍ତ୍ରୀଙ୍କ ନାମ* :			ସ୍ତ୍ରୀଙ୍କ ଫଟୋ
୨.	ଜନ୍ମ ତାରିଖ *:			
୩.	ଆଧାର ନମ୍ବର *:	୪. ବ୍ଲଡ୍‌ଗ୍ରୁପ୍		

ଗ. କେବଳ ୭୦ ବର୍ଷରୁ ଊର୍ଦ୍ଧ୍ୱ ବରିଷ୍ଠ ନାଗରିକଙ୍କ ସହ ଯାଉଥିବା ସହାୟକଙ୍କ ନିମନ୍ତେ ନିମ୍ନଲିଖିତ ସୂଚନା ଆବଶ୍ୟକ। (ଅନ୍ୟମାନଙ୍କ ପାଇଁ ପ୍ରଯୁଜ୍ୟ ନୁହେଁ)

୧.	ନାମ* :					ସହାୟକଙ୍କ ଫଟୋ
୨.	ପିତା / ସ୍ୱାମୀଙ୍କ ନାମ :					
୩.	ଠିକଣା* :					
୪.	ଫୋନ, ମୋବାଇଲ ନଂ/ ଇ ମେଲ୍ :					
୫.	ଜନ୍ମ ତାରିଖ * :	୬.	ଲିଙ୍ଗ	ପୁରୁଷ	ମହିଳା	ଅନ୍ୟାନ୍ୟ
୭.	ଆଧାର ନମ୍ବର :	୮.	ବ୍ଲଡ୍‌ଗ୍ରୁପ୍			

ଘ. ସହାୟକଙ୍କ ପାଇଁ ବ୍ୟାଙ୍କ ଡ୍ରାଫ୍‌ଟର ସମ୍ପୂର୍ଣ୍ଣ ବିବରଣୀ:

ବ୍ୟାଙ୍କର ନାମ	ବ୍ୟାଙ୍କ ଡ୍ରାଫ୍ଟ ନମ୍ବର	ତାରିଖ	ପରିମାଣ

ମୁଁ ଶ୍ରୀ/ଶ୍ରୀମତୀ..... ପିତା/ସ୍ୱାମୀ .....
ଏତଦ୍‌ଦ୍ୱାରା ଘୋଷଣା କରୁଅଛି ଯେ ମୁଁ ଜଣେ ଆୟକର ଦାତା ନୁହେଁ। ମୁଁ ଏହି ତୀର୍ଥଯାତ୍ରା କରିବା ପାଇଁ ଶାରିରୀକ ସ୍ତରରେ ସମ୍ପୂର୍ଣ୍ଣ ସୁସ୍ଥ ଅଟେ। ମୋ ଦ୍ୱାରା ଦିଆଯାଇଥିବା ଉପରୋକ୍ତ ବିବରଣୀ ମୋର ଜ୍ଞାନ ଓ ବିଶ୍ୱାସ ମତେ ସତ୍ୟ ଅଟେ। ଉପରୋକ୍ତ ଫର୍ମରେ ଦେଇଥିବା କୌଣସି ବିବରଣୀ ଅସତ୍ୟ ହୋଇଥିଲେ ଏଥିପାଇଁ ମୁଁ ଦାୟୀ ରହିବି ଏବଂ ଯାତ୍ରା ପାଇଁ ଅଯୋଗ୍ୟ ବିବେଚିତ ହେବି। ଯାତ୍ରା ସମୟରେ ଦୁର୍ଘଟଣା କିମ୍ବା ଅଘଟଣ ନିମନ୍ତେ ରାଜ୍ୟ ସରକାର ଦାୟୀ ରହିବେ ନାହିଁ।
ତାରିଖ:
ସ୍ଥାନ: ଆବେଦନକାରୀଙ୍କ ସ୍ୱାକ୍ଷର

ପ୍ରାପ୍ତି ସ୍ୱୀକାର ପତ୍ର
ଶ୍ରୀ/ଶ୍ରୀମତୀ ..... ପିତା/ସ୍ୱାମୀ .....
ଠିକଣା ..... ଙ୍କ ଠାରୁ ବରିଷ୍ଠ ନାଗରିକ ତୀର୍ଥଯାତ୍ରା ଯୋଜନାରେ ଯାତ୍ରା କରିବା ନିମନ୍ତେ ଆବେଦନ ପତ୍ର ତଥା ଏଥି ସହ ସଂଲଗ୍ନ ନିମ୍ନଲିଖିତ ପ୍ରମାଣପତ୍ର ଏବଂ ବ୍ୟାଙ୍କ ଡ୍ରାଫ୍‌ଟର ପ୍ରାପ୍ତି ସ୍ୱୀକାର କରାଗଲା।

ତାରିଖ: ଗ୍ରହଣକାରୀଙ୍କ ସ୍ୱାକ୍ଷର

ବି.ଦ୍ର.:
୧. ଆବେଦନକାରୀ ନିଜ ଦ୍ୱାରା ସଠିକ ଭାବେ ପୂରଣ କରାଯାଇଥିବା ଫର୍ମ ସହିତ ପରିଚୟପତ୍ର, ଆଧାର କାର୍ଡ, ବୟସ ଓ ଠିକଣା ସମ୍ବନ୍ଧୀୟ ପ୍ରମାଣପତ୍ର, ଆର୍ଥିକ ଦୁର୍ବଳ ଶ୍ରେଣୀ ସଂକ୍ରାନ୍ତୀୟ ପ୍ରମାଣ ପତ୍ର ଓ ଦୁଇଗୋଟି ପାସ୍‌ପୋର୍ଟ୍ ଫଟୋ ଦରଖାସ୍ତ ସହ ସଂଲଗ୍ନ କରିବେ।
୨. ଆବେଦନକାରୀ ନିଜର ପରିଚୟ, ବୟସ, ଠିକଣା ଇତ୍ୟାଦିର ପ୍ରମାଣପତ୍ର ଭାରତ ସରକାର କିମ୍ବା ରାଜ୍ୟ ସରକାରଙ୍କ ଦ୍ୱାରା ପ୍ରଦତ୍ତ ପ୍ରମାଣପତ୍ର ମଧ୍ୟରୁ ଯେକୌଣସି ଗୋଟିଏ ଦରଖାସ୍ତ ସହ ଦାଖଲ କରିବେ। ଏତଦ୍‌ବ୍ୟତୀତ ଏମ୍.ଜି.ଏନ୍.ଆର୍.ଇ.ଜି.ଏସ୍ କାର୍ଡ / ଅନ୍ତୋଦୟ / ଅନ୍ନପୂର୍ଣ୍ଣା କାର୍ଡ / ବାର୍ଦ୍ଧକ୍ୟ ଭତ୍ତା / ବିଧବା ଭତ୍ତା / ଜାତୀୟ ଖାଦ୍ୟ ସୁରକ୍ଷା ଯୋଜନା ଖାଉଟି କାର୍ଡ ଇତ୍ୟାଦି ଯେଉଁଥିରେ କି ସେମାନଙ୍କର ନାମ ଓ ବୟସର ବିବରଣୀ ଥିବ ସେଥିରୁ ଯେକୌଣସି ଗୋଟିଏ ଆର୍ଥିକ ଦୁର୍ବଳ ଶ୍ରେଣୀ ଅନ୍ତର୍ଗତ ପ୍ରମାଣପତ୍ର ଭାବରେ ଦରଖାସ୍ତ ସହ ସଂଲଗ୍ନ କରିବେ।
୩. ସହାୟକ ବାବଦ ବ୍ୟାଙ୍କ ଡ୍ରାଫ୍ଟ, ପର୍ଯ୍ୟଟନ ନିର୍ଦ୍ଦେଶକ, ଭୁବନେଶ୍ୱରଙ୍କ ନାମରେ କରାଯାଇ ଦାଖଲ କରାଯିବ। (Bank Draft in the Name of Director, Tourism & Payable at Bhubaneswar.
୪. ଅଧିକ ବିବରଣୀ ପାଇଁ ଟେଲିଫୋନ ନଂ: ୦୬୭୪-୨୪୩୨୧୭୭, ମୋ: ୯୪୩୮୩୮୨୭୫୩ରେ ସମ୍ପର୍କ କରନ୍ତୁ।

OIPR-37001/13/0026/2324

ପର୍ଯ୍ୟଟନ ବିଭାଗ ପର୍ଯ୍ୟଟନ ଭବନ, ଲୁଇସ୍ ରୋଡ଼, ଭୁବନେଶ୍ୱର

www.odishatourism.gov.in | odishatourismofficial | odishatourismofficial | odisha_tourism | odishatourismofficial

प्रवेश नि:शुल्क

झारखण्ड

महिला एशियन चैंपियंस ट्रॉफी 2023

आज से शुभारंभ

27 अक्टूबर 2023 | सायं 4:00 बजे से

आज के मैच

समय: सायं 4:00 बजे से

जापान VS मलेशिया

समय: सायं 6:15 बजे से

चीन VS कोरिया

समय: सायं 8:30 बजे से

भारत VS थाईलैंड

स्टेडियम में **प्रवेश** (दर्शकों के लिए) अपराह्न 2:00 बजे से

स्थान : मरङ गोमके जयपाल सिंह मुण्डा एस्ट्रोटर्फ हॉकी स्टेडियम, रांची

WATCH LIVE ON

SONY SPORTS NETWORK | SONY liv

Title Sponsor | Host Partner | AHF Partners | Official Partner | Official Suppliers

सूचना एवं जनसंपर्क विभाग, झारखण्ड सरकार

PR-309932 (IPRD) 2023-24

ଧରିତ୍ରୀ
DHARITRI

ଭୁବନେଶ୍ୱର, ଶୁକ୍ରବାର, ଅକ୍ଟୋବର ୨୭/୨୦୨୩ | Bhubaneswar, Friday, October 27/2023 | ପୃଷ୍ଠା-୧

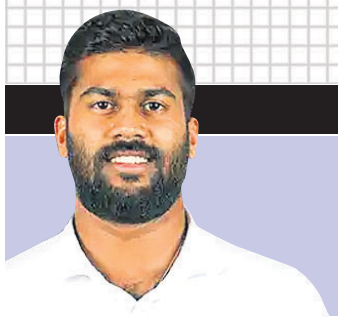

ଲାହିରୁ କୁମାରା ପ୍ଲେୟର ଅଫ୍ ଦି ମ୍ୟାଚ୍

ଇଂଲଣ୍ଡ ବିପକ୍ଷ ଦିନିକିଆ କ୍ରିକେଟ ବିଶ୍ୱକପ୍ ମ୍ୟାଚରେ ଶ୍ରୀଲଙ୍କାର ଲାହିରୁ କୁମାରା ପ୍ଲେୟର ଅଫ୍ ଦି ମ୍ୟାଚ୍ ବିବେଚିତ ହୋଇଛନ୍ତି।

୦୮ ୦୫

ବିବାହ କରିବେ କଙ୍ଗନା

ଆସନ୍ତା ୫ ବର୍ଷ ମଧ୍ୟରେ ବଲିଉଡ୍ ଅଭିନେତ୍ରୀ କଙ୍ଗନା ରାଣାୱତ୍ ବିବାହ କରିବେ ବୋଲି ଏକ ସାକ୍ଷାତ୍କାରରେ କହିଛନ୍ତି।

ବିଦାୟୀ ରାଜ୍ୟପାଳ ପ୍ରଫେସର ଗଣେଶୀ ଲାଲଙ୍କୁ ଗୁରୁବାର ରାଜଭବନଠାରେ ମୁଖ୍ୟମନ୍ତ୍ରୀ ନବୀନ ପଟ୍ଟନାୟକ ସୌଜନ୍ୟମୂଳକ ସାକ୍ଷାତ କରୁଛନ୍ତି। ନିକଟରେ ଝ-ଟି ଓ ନବୀନ ଓଡ଼ିଶାର ଅଧ୍ୟକ୍ଷ ଭି.କେ. ପାଣ୍ଡିଆନ ଉପସ୍ଥିତ ଅଛନ୍ତି। (ରିପୋର୍ଟ: ପୃଷ୍ଠା-୧୩)

ପସନ୍ଦର ବିବାହକୁ ବାଧା ଦେଇପାରିବନି ପରିବାର

ଦିଲ୍ଲୀ ହାଇକୋର୍ଟଙ୍କ ରାୟ

ନୂଆଦିଲ୍ଲୀ,୨୬।୧୦(ପି.ଟି.)

ଜଣେ ନିଜ ପସନ୍ଦର ବ୍ୟକ୍ତିଙ୍କୁ ବିବାହ କରିବା ତାଙ୍କର ଏକାଧିକାର ଓ ସାମ୍ବିଧାନିକ ଭାବେ ସୁରକ୍ଷିତ। ଏଭଳି ବିବାହରେ ପରିବାର ସଦସ୍ୟ ବାଧକ ହୋଇପାରିବେ ନାହିଁ ବୋଲି ଦିଲ୍ଲୀ ହାଇକୋର୍ଟ ଏକ ମାମଲାର ଶୁଣାଣି ବେଳେ କହିଛନ୍ତି। ଏକ ଦମ୍ପତି ବିବାହ ପରେ ନିଜ ପରିବାରରୁ ବିପଦର ସମ୍ମୁଖୀନ ହୋଇଥିବାରୁ ହାଇକୋର୍ଟ ସେମାନଙ୍କୁ ପୋଲିସ ସୁରକ୍ଷା ମଞ୍ଜୁର କରିବା ଅବସରରେ ଉପରୋକ୍ତ ଟିପ୍ପଣୀ ଦେଇଛନ୍ତି। ନାଗରିକଙ୍କୁ ସୁରକ୍ଷା ଯୋଗାଇବା ସରକାରଙ୍କ ସାମ୍ବିଧାନିକ ଦାୟିତ୍ୱ। ହାଇକୋର୍ଟ ଏକ ସାମ୍ବିଧାନିକ ଅଦାଲତ ଭାବେ ଦମ୍ପତିଙ୍କୁ ସାମ୍ବିଧାନିକ ଅଧିକାର ମିଳିବା ଆଶା କରେ ବୋଲି ଜଷ୍ଟିସ୍ ଡୁଷାର ରାଓ ଗେଡେଲା କହିଛନ୍ତି। ଆବେଦନକାରୀ ତାଙ୍କ ପିଟିଶନରେ ଦର୍ଶାଇଥିଲେ ଯେ ସେମାନେ ପରିବାରର ଇଚ୍ଛା ବିରୋଧରେ ଗତ ଏପ୍ରିଲରେ ପରସ୍ପରକୁ ବିବାହ କରିଥିଲେ। ସେବେଠାରୁ ସେମାନେ ଏକାଠି ଖୁସିରେ ରହିଆସୁଛନ୍ତି। ତେବେ ପରିବାର ସଦସ୍ୟ, ବିଶେଷ କରି ଝିଅର ମାଆଙ୍କଠାରୁ ଧମକ ଦିଆଯାଉଥିବା ସେମାନେ ଅଭିଯୋଗରେ ଦର୍ଶାଇଥିଲେ। ଦମ୍ପତିଙ୍କର ଯେପରି କୌଣସି କ୍ଷତି ନ ଘଟେ, ସେଥିପାଇଁ ପୋଲିସ ସୁରକ୍ଷା ଯୋଗାଇଦେବାକୁ ଅଦାଲତ ନିର୍ଦ୍ଦେଶ ଦେଇଛନ୍ତି।

ଆଜିର ସମ୍ପାଦକୀୟ

ଆଣ୍ଟିବାୟୋଟିକ୍ ଅଭାବ

୨୨ ଜଣଙ୍କୁ ଗୁଳିକରି ହତ୍ୟା

ଲେଓ୍ୱିଷ୍ଟନ୍/ୱାଶିଂଟନ୍,୨୬।୧୦

ଆମେରିକାର ମେନ୍ ରାଜ୍ୟସ୍ଥିତ ଲେଓ୍ୱିଷ୍ଟନ୍‌ର ଏକ ରେଷ୍ଟୁରାଣ୍ଟ ଓ ବୋଲିଂ ଏଲିରେ ବୁଧବାର ରାତି ୭ଟାରେ ଗୁଳିକାଣ୍ଡ ଘଟିଛି। ଜଣେ ବ୍ୟକ୍ତି ଆଖିବୁଜା ଗୁଳି ଚଳାଇବାରୁ ସେଠାରେ ଥିବା ଅନ୍ୟୂନ ୨୨ ଜଣଙ୍କ ମୃତ୍ୟୁ ଘଟିଥିବାବେଳେ ଅନେକେ ଆହତ ହୋଇଛନ୍ତି। ଏହା ହେଉଛି ଚଳିତବର୍ଷ ଆମେରିକାରେ ଘଟିଥିବା ସବୁଠୁ ଘାତକ ଗୁଳିକାଣ୍ଡ। ଏହି ଜଘନ୍ୟ ଗଣହତ୍ୟା ପରେ ବନ୍ଧୁକଧାରୀ ରବର୍ଟ କାର୍ଡଙ୍କୁ ଶତାଧିକ ପୋଲିସ ଅଧିକାରୀ ଖୋଜୁଛନ୍ତି। ମେନ୍‌ର ଜନ ସୁରକ୍ଷା ଅଧିକାରୀ ମାଇକ୍ ସଉସ୍‌ଚୁକ୍ କହିଛନ୍ତି, ଆମେରିକୀୟ ☞ପୃଷ୍ଠା-୨

ରବର୍ଟ କାର୍ଡ କିଏ

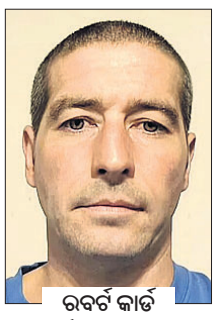

ରବର୍ଟ କାର୍ଡ

୪୦ ବର୍ଷୀୟ ରବର୍ଟ କାର୍ଡ ସେନା ଦ୍ୱାରା ତାଲିମପ୍ରାପ୍ତ ଜଣେ ବନ୍ଧୁକ ପ୍ରଶିକ୍ଷକ। ପୂର୍ବରୁ ସେ ସାକୋ ନ୍ୟାଶନାଲ ଗାର୍ଡ ବେସ୍‌ରେ ଆକ୍ରମଣ କରିବା ନେଇ ଧମକ ଦେଇଥିଲେ। ଏକ ଆମେରିକୀୟ ଗୋଇନ୍ଦା ଦସ୍ତାବିଜ ଅନୁସାରେ ପୋଲିସ କାର୍ଡଙ୍କୁ 'ସଶସ୍ତ୍ର ଓ ବିପଜ୍ଜନକ' ବୋଲି ଅଭିହିତ କରିଥିଲା। ତେବେ ବୁଧବାରର ଶୁଟିଂ ପରେ ଆଇନ ପ୍ରବର୍ତ୍ତନକାରୀ ଅଧିକାରୀମାନେ ତାଙ୍କ ସମ୍ପର୍କିତ ଏକ ବୁଲେଟିନ୍ ଜାରି କରିଛନ୍ତି। କାର୍ଡ ନିକଟରେ ଏକ ମାନସିକ ସ୍ୱାସ୍ଥ୍ୟ ହସ୍ପିଟାଲରେ ୨ ସପ୍ତାହ ପାଇଁ ଚିକିତ୍ସାଧୀନ ଥିଲେ ବୋଲି ଏଥିରେ ଉଲ୍ଲେଖ କରାଯାଇଛି।

କାତାରରେ ୮ ଭାରତୀୟଙ୍କୁ ମୃତ୍ୟୁ ଦଣ୍ଡାଦେଶ

ନୌସେନାରୁ ଅବସର ପରେ ଏକ ଘରୋଇ କମ୍ପାନୀରେ କାମ କରୁଥିଲେ

ଦୋହା/ନୂଆଦିଲ୍ଲୀ,୨୬।୧୦

ଭାରତୀୟ ନୌସେନାର ୮ ଜଣ ପୂର୍ବତନ ଅଧିକାରୀଙ୍କୁ ଗୁପ୍ତଚର ବୃତ୍ତିରେ ସମ୍ପୃକ୍ତି ଅଭିଯୋଗରେ ଗୁରୁବାର କାତାରସ୍ଥିତ ଏକ କୋର୍ଟ ମୃତ୍ୟୁ ଦଣ୍ଡାଦେଶ ଦେଇଛନ୍ତି। ଭାରତ ଏହାକୁ ଅତ୍ୟନ୍ତ ଆଚମ୍ବିତ କରିଦେବା ଭଳି ରାୟ ଭାବେ ଅଭିହିତ କରିଛି। ସେମାନଙ୍କୁ ମୁକ୍ତ କରିବା ପାଇଁ ସବୁ ପ୍ରକାର ଆଇନଗତ ବିକଳ୍ପର ସନ୍ଧାନ ଚାଲିଥିବା ବହିର୍ବ୍ୟାପାର ମନ୍ତ୍ରଣାଳୟ ପକ୍ଷରୁ ଜାରି ଏକ ବିବୃତିରେ କୁହାଯାଇଛି।

କ୍ୟାପ୍ଟେନ ନଭତେଜ ସିଂ ଗିଲ୍, କ୍ୟାପ୍ଟେନ ବୀରେନ୍ଦ୍ର କୁମାର ବର୍ମା, କ୍ୟାପ୍ଟେନ ସୌରଭ ବଶିଷ୍ଠ, କମାଣ୍ଡର ଅମିତ ନାଗପାଲ, କମାଣ୍ଡର ପୂର୍ଣ୍ଣେନ୍ଦୁ ତିୱାରୀ, କମାଣ୍ଡର ସୁଗୁଣାକର ପାକଲା, କମାଣ୍ଡର ସଞ୍ଜୀବ ଗୁପ୍ତା ଓ ନାବିକ ରାଗେଶ ଭାରତୀୟ ନୌସେନାର ବିଭିନ୍ନ ପଦପଦବୀରେ କାର୍ଯ୍ୟ କରୁଥିଲେ। ପୂର୍ଣ୍ଣେନ୍ଦୁ ଭାରତରେ ଥିବାବେଳେ ନିଜ କ୍ୟାରିୟରରେ ଅନେକ ଯୁଦ୍ଧଜାହାଜରେ ସେବା ପ୍ରଦାନ କରିଥିଲେ। ଏହି ଅଧିକାରୀମାନେ ଚାକିରିରୁ ଅବସର ନେବା ପରେ କାତାରରେ ଥିବା 'ଏଆଇ ଦହରା ଗ୍ଲୋବାଲ ଟେକ୍ନୋଲୋଜି ଆଣ୍ଡ୍ କନ୍‌ସଲ୍‌ଟାନ୍ସି ସର୍ଭିସେସ୍' ନାମକ ଏକ ଘରୋଇ କମ୍ପାନୀରେ କାମ କରୁଥିଲେ। ପୂର୍ଣ୍ଣେନ୍ଦୁ ଉକ୍ତ କମ୍ପାନୀର ପରିଚାଳନା ନିର୍ଦ୍ଦେଶକ (ଏମ୍‌ଡି) ପଦରେ ଅବସ୍ଥାପିତ ଥିଲେ। କାତାର ସଶସ୍ତ୍ର ବଳ ଓ ସୁରକ୍ଷା ଏଜେନ୍ସିଗୁଡ଼ିକର କର୍ମଚାରୀମାନଙ୍କୁ ତାଙ୍କ ସହ ଅନ୍ୟମାନେ ତାଲିମ ଦେଉଥିଲେ। ୨୦୨୨ ଅଗଷ୍ଟ ୩୦ରେ ଦୋହାରେ କାତାରୀ ଇଣ୍ଟେଲିଜେନ୍ସ ସର୍ଭିସ୍ ପକ୍ଷରୁ ସେମାନଙ୍କୁ ଗିରଫ କରାଯାଇଥିଲା। ଏହି ଭାରତୀୟ ☞ପୃଷ୍ଠା-୨

ଢଗଢମାଳି

(କ୍ରମେ ଲୋକମୁଖରୁ ଓ ଜନମାନସରୁ ବିସ୍ମୃତ ହେଉଥିବା ଢଗଢମାଳିକୁ ପାଠିକା-ପାଠକଙ୍କ ନିକଟରେ ପହଞ୍ଚାଇବା ସକାଶେ ଧରିତ୍ରୀର ପ୍ରୟାସ)

ଢିଙ୍କିରାଣୀ କି ଦେଇ ମୁଣ୍ଡ ତୋର
ପାହୁରାଣୀ କି କିଆଁ ତେବେ ଡର?

ବିପଦଠାରୁ ନିଜକୁ ଦୂରେଇ ରଖିବା ବୁଦ୍ଧିମାନର କାର୍ଯ୍ୟ ହୋଇଥାଏ। ତେବେ ଜାଣିଶୁଣି ବିପଦକୁ ବରଣ କରୁଥିବା ବ୍ୟକ୍ତି ତାହାର ଫଳକୁ ନେଇ ଭୟଭୀତ ହେବା ଅନୁଚିତ ଅର୍ଥରେ ଏଭଳି ସମାଲୋଚନା କରାଯାଇଛି।

ଡମଣା ଗାତରେ ପଶିଚି ମୂଷା
ସିଂହ କୋରଡ଼ରେ ପଶିଚି ଶଶା।

ସାଧାରଣତଃ ଡମଣା ଗାତରେ ମୂଷା ପଶିଲେ ବା ସିଂହ ଗୁମ୍ଫାରେ ଠେକୁଆ ପଶିଲେ ସେଠାରୁ ଅକ୍ଷତ ଅବସ୍ଥାରେ ଉଦ୍ଧାର ପାଇବା ନିହାତି ଅସମ୍ଭବ ହୋଇଥାଏ। ତେଣୁ ଯେତେ ସରଳ ଓ ନିଷ୍କପଟ ହୋଇଥିଲେ ମଧ୍ୟ ଭୟଙ୍କର ସ୍ଥାନରେ ପ୍ରବେଶ କଲେ ସେଠାରୁ ରକ୍ଷା ପାଇବା ଅତ୍ୟନ୍ତ କଷ୍ଟକର ହୋଇଥାଏ ବୋଲି ଏଠାରେ ପ୍ରକାଶ କରାଯାଇଛି।

ଓଡ଼ିଆ ଢଗଢମାଳି ଓ ରୂଢ଼ି ପ୍ରୟୋଗ - ଏ.କେ. ମିଶ୍ର ପବ୍ଲିଶର୍ସ ପ୍ରା:ଲି:

ଭସାଣି ଶୋଭାଯାତ୍ରାରେ ମାଇକ୍ ବନ୍ଦକୁ ନେଇ ଉତ୍ତେଜନା

ସିନେମା ଛକରେ ପୋଲିସର ଲାଠିଚାଳନା ଓ ଶୋଭାଯାତ୍ରାକାରୀଙ୍କ ଟେକା ମାଡ଼ରେ ଆହତ ପୋଲିସ କର୍ମଚାରୀ।

ବାଲେଶ୍ୱର,୨୬।୧୦(ମାନସ ବିଶ୍ୱାଳ)

ବାଲେଶ୍ୱର ସହରରେ ମା' ଦୁର୍ଗାଙ୍କ ଭସାଣି ଶୋଭାଯାତ୍ରା ସମୟରେ ମାଇକ୍ ବନ୍ଦକୁ ନେଇ ପୋଲିସ ଏବଂ ଶୋଭାଯାତ୍ରାକାରୀଙ୍କ ମଧ୍ୟରେ ଉତ୍ତେଜନା ଦେଖାଦେଇଥିଲା। ପୋଲିସ ପକ୍ଷରୁ ମାଇକ୍ ବନ୍ଦ କରିବା ପାଇଁ ବାଧ୍ୟ କରାଯାଇଥିବା ବେଳେ ଶୋଭାଯାତ୍ରାକାରୀମାନେ ପୋଲିସ ଉପରକୁ ଟେକାପଥର ମାଡ଼ କରିଥିଲେ। ଏଥିରେ ୨/୩ ଜଣ ପୋଲିସ କର୍ମଚାରୀ ଆହତ ହୋଇଛନ୍ତି। ପରିସ୍ଥିତି ଅଣାୟତ୍ତ ହେବାରୁ ପୋଲିସ ମୃଦୁ ଲାଠିଚାଳନା କରିବାକୁ ବାଧ୍ୟ ହୋଇଥିଲା। ପରେ ଜିଲା ପୋଲିସ ପ୍ରଶାସନର ଉଚ୍ଚ ଅଧିକାରୀ ଓ ପୂଜା କମିଟି ସଦସ୍ୟଙ୍କ ମଧ୍ୟରେ ଆଲୋଚନା ପରେ ଭସାଣି ଶୋଭାଯାତ୍ରା ହୋଇଥିଲା।

ଉତ୍ୟକ୍ତ ଶୋଭାଯାତ୍ରାକାରୀଙ୍କ ଟେକାପଥର ମାଡ଼ରେ ୩ ଜଣ ପୋଲିସ କର୍ମଚାରୀ ଆହତ ହୋଇଥିଲେ। ତେବେ ବିଳମ୍ବିତ ରାତି ପର୍ଯ୍ୟନ୍ତ ମାଇକ୍ ନ ବଜାଇବା ପାଇଁ ପ୍ରଶାସନ ପକ୍ଷରୁ କଡାକଡି ନିୟମ ପାଳନ କରି ମାଇକ୍ ବନ୍ଦ କରିଥିଲେ। ଟାଉନ ହଲ୍ ପାଖରୁ ଆସୁଥିବା ମେଢ ସିନେମା ଛକରେ ଛିଡ଼ା ହୋଇ ରହିଥିଲା। ଭସାଣି ଶୋଭାଯାତ୍ରାକାରୀ ସେହି ସ୍ଥାନ ଛାଡ଼ି ଯାଇ ନ ଥିଲେ। ରାତି ପ୍ରାୟ ଗୋଟାଏ ବେଳେ ଉତ୍ତେଜନା ଦେଖାଯିବାରୁ ପୋଲିସ ପରିସ୍ଥିତିକୁ ନିୟନ୍ତ୍ରଣ କରିବା ପାଇଁ ତଥା ସେଠାରେ ଭିଡକୁ ଭାଙ୍ଗିବା ପାଇଁ ମୃଦୁ ଲାଠିଚାଳନା କରିଥିଲା। ପରେ ଶାନ୍ତି କମିଟି ସଦସ୍ୟ, ପୂଜା କମିଟିର ଦୁଇଜଣ ସଦସ୍ୟ ଏସ୍‌ପିଙ୍କ ସହ ଆଲୋଚନା କରି ପୋଲିସ ସହାୟତାରେ ମେଢ଼ ଆଗକୁ ନେଇ ବାଲିଘାଟଠାରେ ବିସର୍ଜନ କରିଥିଲେ। ସେହିପରି କଲେଜ ରୋଡ୍ ପଟୁ ଆସୁଥିବା ମେଢଗୁଡ଼ିକ ମଧ୍ୟ ମାଇକ୍ ବନ୍ଦ କରି ପୋଲିସ ସହାୟତାରେ ସିନେମା ଛକ ଅତିକ୍ରମ କରିଥିବା ଦେଖିବାକୁ ମିଳିଥିଲା। ଫଳରେ ଶ୍ରଦ୍ଧାଳୁମାନେ ଆତଙ୍କିତ ହୋଇ ଉକ୍ତ ସ୍ଥାନ ଛାଡ଼ି ପଳାଇଯାଇଥିଲେ।

ବର୍ତ୍ତମାନ କୌଣସି ବସ୍ ଧର୍ମଘଟ ହେବ ନାହିଁ: ପରିବହନ ମନ୍ତ୍ରୀ

ଧର୍ମଘଟ ସ୍ଥଗିତ ଅଛି, ପ୍ରତ୍ୟାହାର ହୋଇନି: ସଂଘ

ଭୁବନେଶ୍ୱର,୨୬।୧୦(ଅନିଲ ଦାସ)

ରାଜ୍ୟରେ ବର୍ତ୍ତମାନ କୌଣସି ବସ୍ ଧର୍ମଘଟ ହେବନାହିଁ। ଗୁରୁବାର ଖାରବେଳ ଭବନଠାରେ ରାଜ୍ୟ ଘରୋଇ ବସ୍ ମାଲିକ ସଂଘ ସହିତ ଆଲୋଚନା ପରେ ବାଣିଜ୍ୟ ଓ ପରିବହନ ମନ୍ତ୍ରୀ ଟୁକୁନି ସାହୁ ଗଣମାଧ୍ୟମକୁ ଏହା କହିଛନ୍ତି। ସେ କହିଛନ୍ତି ଯେ ଗ୍ରାମାଞ୍ଚଳ ଲୋକମାନଙ୍କୁ ଘର ଦୁଆରେ ବସ୍ ସେବା ଯୋଗାଇ ଦେବା ସକାଶେ ରାଜ୍ୟ ସରକାର ଲକ୍ଷ୍ମୀ ଯୋଜନା ଆରମ୍ଭ କରିଛନ୍ତି। ସଂଘର କର୍ମକର୍ତ୍ତାମାନଙ୍କୁ ଏ ବିଷୟରେ ଅବଗତ କରାଯାଇଛି। ସେମାନେ ମଧ୍ୟ ନିଜର ଅଭିଯୋଗ ଆମ ନିକଟରେ ରଖିଛନ୍ତି। ଅକ୍ଟୋବର ୩୦ ସୁଦ୍ଧା ଦାବି ପୂରଣ ନେଇ ସେମାନେ ସରକାରଙ୍କୁ ଏକ ସ୍ମାରକପତ୍ର ଦେଇଛନ୍ତି ବୋଲି ପରିବହନ ମନ୍ତ୍ରୀ କହିଛନ୍ତି। ଗ୍ରାମାଞ୍ଚଳର ଯେଉଁ ସ୍ଥାନକୁ ବସ୍ ସେବା ନାହିଁ ସେହି ସବୁ ଅଞ୍ଚଳ ପାଇଁ ଲକ୍ଷ୍ମୀ ଯୋଜନା ଆରମ୍ଭ କରାଯାଇଛି। ବସ୍ ମାଲିକମାନେ ଏହି ପଦକ୍ଷେପକୁ ସ୍ୱାଗତ କରିଛନ୍ତି। ଏହି ଯୋଜନାକୁ ସେମାନେ ବିରୋଧ କରୁନାହାନ୍ତି। ତେବେ ଯେଉଁ ରୁଟ୍‌ଗୁଡ଼ିକରେ ଘରୋଇ ବସ୍ ଚଳାଚଳ କରୁଛି ସେହି ସବୁ ରୁଟ୍‌ରେ ଲକ୍ଷ୍ମୀ ବସ୍ ନ ଚଳାଇବାକୁ ସଂଘର କର୍ମକର୍ତ୍ତାମାନେ ଅନୁରୋଧ କରିଛନ୍ତି। ଘରୋଇ ବସ୍‌ଗୁଡ଼ିକ ଯେପରି ଅସୁବିଧାର ସମ୍ମୁଖୀନ ନ ହେବ ସେ ଦିଗରେ ଧ୍ୟାନ ଦିଆଯିବ। ଏହାଛଡ଼ା ସେମାନଙ୍କ ଅନ୍ୟାନ୍ୟ ଦାବି ମଧ୍ୟ ରହିଛି। ଆଲୋଚନା ମାଧ୍ୟମରେ ସେ ସବୁର ସମାଧାନ କରାଯିବ ବୋଲି ମନ୍ତ୍ରୀ କହିଛନ୍ତି।

ଅନ୍ୟପକ୍ଷରେ ସରକାରଙ୍କ ସହ ଆଲୋଚନା ସଫଳ କି ବିଫଳ ନୁହେଁ ବୋଲି ସଂଘ ପକ୍ଷରୁ କୁହାଯାଇଛି। ସଂଘର ସାଧାରଣ ସମ୍ପାଦକ ଦେବେନ୍ଦ୍ର ସାହୁ କହିଛନ୍ତି, ଅକ୍ଟୋବର ୩୧ ପର୍ଯ୍ୟନ୍ତ ଧର୍ମଘଟକୁ ସ୍ଥଗିତ ରଖାଯାଇଛି। ଧର୍ମଘଟ ପ୍ରତ୍ୟାହାର ହୋଇନାହିଁ। ଅକ୍ଟୋବର ୩୦ରେ ସଂଘର ବୈଠକ କରାଯାଇ ପରବର୍ତ୍ତୀ ପଦକ୍ଷେପ ସମ୍ପର୍କରେ ଆଲୋଚନା ହେବ। ଘରୋଇ ବସ୍ ଚାଲୁଥିବା ରୁଟ୍‌ର ଚାର୍ଟ ସରକାରଙ୍କୁ ଦିଆଯାଇଛି। ଆମେ ସରକାରଙ୍କ ନିଷ୍ପତ୍ତିକୁ ଅପେକ୍ଷା କରିଛୁ ବୋଲି ସେ କହିଛନ୍ତି।

ସୂଚନାଯୋଗ୍ୟ, ଅକ୍ଟୋବର ୧୨ରୁ ମୁଖ୍ୟମନ୍ତ୍ରୀ ନବୀନ ପଟ୍ଟନାୟକ ରାଜ୍ୟରେ ଆକ୍ସେସିବଲ୍ ମଲ୍‌ଟିମୋଡାଲ ଇନିସିଏଟିଭ(ଲକ୍ଷ୍ମୀ) ଯୋଜନାର ଶୁଭାରମ୍ଭ କରିଛନ୍ତି। ପ୍ରଥମ ପର୍ଯ୍ୟାୟରେ ଏହି ଯୋଜନାରେ ମାଲକାନଗିରି, କୋରାପୁଟ, ନବରଙ୍ଗପୁର, ରାୟଗଡ଼ା, କଳାହାଣ୍ଡି ଏବଂ ଗଜପତି ଜିଲାକୁ ବସ୍ ଚଳାଚଳ ଆରମ୍ଭ ହୋଇଛି। ଏହି ଯୋଜନାରେ ପଞ୍ଚାୟତରୁ ବ୍ଲକ ମୁଖ୍ୟାଳୟ ଓ ଜିଲା ମୁଖ୍ୟାଳୟକୁ ବସ୍ ସେବା ଯୋଗାଇ ଦିଆଯିବ। ତେବେ ଘରୋଇ ବସ୍ ମାଲିକମାନେ ବ୍ଲକରୁ ଜିଲାକୁ ଲକ୍ଷ୍ମୀ ବସ୍ ଚଳାଚଳକୁ ବିରୋଧ କରିଥିଲେ।

ଚିକିତ୍ସା ପାଇଁ ବାପାଙ୍କୁ ୩୫ କି.ମି. ଟ୍ରଲିରେ ବୋହିଲେ ଝିଅ

- ଜମିଜମା ବିବାଦରୁ ଆକ୍ରମଣରେ ହାତ ଭାଙ୍ଗିଥିଲା
- ବିଧାୟକଙ୍କ ହସ୍ତକ୍ଷେପ ପରେ ଚିକିତ୍ସା ବ୍ୟବସ୍ଥା ହେଲା
- ଯଥାଶୀଘ୍ର ଅସ୍ତ୍ରୋପଚାର ପ୍ରତିଶ୍ରୁତି ଦେଲେ ସିଡିଏମ୍‌ଓ

ଭଦ୍ରକ, ୨୬।୧୦(ସନାତନ ରାଉତ)

ଧାମନଗର ବ୍ଲକ ନଦୀଗାଁର ଆହତ ଶମ୍ଭୁନାଥ ସେଠୀଙ୍କୁ ଚିକିତ୍ସା ପରେ ଟ୍ରଲିରେ ବସାଇ ନେଉଛନ୍ତି ଝିଅ ସୁଜାତା।

ବାପାଙ୍କ ଯନ୍ତ୍ରଣା ସହିପାରିଲେନି। ସାହି ପଡ଼ୋଶୀ କେହି ସହଯୋଗର ହାତ ବଢ଼ାଇଲେନି। ଆମ୍ବୁଲାନ୍ସ ସହ ଯୋଗାଯୋଗ ହୋଇପାରିଲାନି। ଶେଷରେ ଚିକିତ୍ସା ପାଇଁ ବାପାଙ୍କୁ ଟ୍ରଲିରେ ବସାଇ ୩୫ କି.ମି. ବୋହି ଡାକ୍ତରଖାନା ନେଲେ ନାବାଳିକା ଝିଅ। ଡାକ୍ତରଖାନାରେ ଚିକିତ୍ସା ପରେ ପୁଣି ବାପାଙ୍କୁ ଟ୍ରଲିରେ ବସାଇ ଘରକୁ ଫେରୁଥିଲେ ଭଦ୍ରକ ଜିଲା ଧାମନଗର ବ୍ଲକ ଅଧୀନ ନଦୀଗାଁର ସୁଜାତା ସେଠୀ(୧୪)। ଜିଲାପାଳଙ୍କ କାର୍ଯ୍ୟାଳୟଠାରୁ କିଛି ଦୂରରେ ଗୁରୁବାର ମଧ୍ୟାହ୍ନରେ ଏଭଳି ଘଟଣା ଦେଖି କେତେଜଣ ଗଣମାଧ୍ୟମ ପ୍ରତିନିଧି ସେମାନଙ୍କୁ ଅଟକାଇଥିଲେ। ଏହାପରେ ବାପ-ଝିଅଙ୍କଠାରୁ ସମ୍ପୂର୍ଣ୍ଣ ଘଟଣା ବୁଝିଥିଲେ।

ଘଟଣାରୁ ପ୍ରକାଶ ଯେ, ନଦୀଗାଁ ନିବାସୀ ଶମ୍ଭୁନାଥ ସେଠୀ ଜଣେ ଟ୍ରଲି ଚାଳକ। ଗତ ୨୪ ତାରିଖରେ ଜମିଜମା ବିବାଦକୁ ନେଇ ତାଙ୍କର ପଡ଼ୋଶୀଙ୍କ ସହ ଗଣ୍ଡଗୋଳ ହୋଇଥିଲା। ଏଥିରେ ଶମ୍ଭୁନାଥଙ୍କର ହାତ ଭାଙ୍ଗିଯାଇଥିଲା। କାହାରିଠାରୁ ସାହାଯ୍ୟ ନ ମିଳିବାରୁ ଆମ୍ବୁଲାନ୍ସକୁ ଯୋଗାଯୋଗ କରି ନ ପାରି ଝିଅ ସୁଜାତା ସେହିଦିନ ଶମ୍ଭୁଙ୍କୁ ନିଜ ଟ୍ରଲିରେ ବସାଇ ପ୍ରଥମେ ଧାମନଗର ଡାକ୍ତରଖାନାକୁ ନେଇଥିଲେ। ସେଠାରେ ପ୍ରାଥମିକ ଚିକିତ୍ସା ପରେ ତାଙ୍କୁ ଭଦ୍ରକ ଜିଲା ମୁଖ୍ୟ ଚିକିତ୍ସାଳୟକୁ ନେବାକୁ କୁହାଯାଇଥିଲା। ସୁଜାତା ଶମ୍ଭୁଙ୍କୁ ଟ୍ରଲିରେ ନେଇ ଜିଲା ମୁଖ୍ୟ ଡାକ୍ତରଖାନାରେ ଭର୍ତ୍ତି କରିଥିଲେ। ଏଭଳି ୩୫ କି.ମି. ସେ ଟ୍ରଲି ଚଲାଇ ଆସିଥିଲେ। ୨ ଦିନ ଚିକିତ୍ସା କରାଯାଇ ୭ ଦିନ ପରେ ଭାଙ୍ଗିଥିବା ହାତର ଅସ୍ତ୍ରୋପଚାର ହେବ ବୋଲି ଡାକ୍ତର ପରାମର୍ଶ ଦେଇ ଗୁରୁବାର ତାଙ୍କୁ ଡିସ୍‌ଚାର୍ଜ କରିଥିଲେ। ଏଣୁ ସୁଜାତା ବାପାଙ୍କୁ ଧରି ଘରକୁ ଫେରୁଥିଲେ। ବାଟରେ ଗଣମାଧ୍ୟମ ପ୍ରତିନିଧି ସେମାନଙ୍କୁ ପଚାରି ବୁଝୁଥିବା ବେଳେ ସେହି ରାସ୍ତା ଦେଇ ଯାଉଥିବା ଭଦ୍ରକ ବିଧାୟକ ସଞ୍ଜୀବ ମଲ୍ଲିକ ଓ ଧାମନଗରର ପୂର୍ବତନ ବିଧାୟକ ରାଜେନ୍ଦ୍ର ଦାସ ପହଞ୍ଚି ଘଟଣା ବିଷୟରେ ଅବଗତ ହୋଇଥିଲେ। ବିଧାୟକ ମଲ୍ଲିକ ଘଟଣାର ଗୁରୁତ୍ୱକୁ ବୁଝି ଜିଲା ମୁଖ୍ୟ ଚିକିତ୍ସାଧିକାରୀଙ୍କୁ ଜିଲାପାଳଙ୍କ କାର୍ଯ୍ୟାଳୟ ନିକଟସ୍ଥ ଘଟଣାସ୍ଥଳକୁ ଡାକିଥିଲେ। ମୁଖ୍ୟ ଚିକିତ୍ସାଧିକାରୀ ଡା. ସନ୍ତୋଷ ପାତ୍ର ସେଠାରେ ପହଞ୍ଚି ସମସ୍ତ ଘଟଣା ଅବଗତ ହେବା ପରେ ଆମ୍ବୁଲାନ୍ସ ବ୍ୟବସ୍ଥା କରାଇ ବାପ ଝିଅଙ୍କୁ ଜିଲା ମୁଖ୍ୟ ଚିକିତ୍ସାଳୟକୁ ଫେରାଇ ନେଇ ଅଧିକ ଚିକିତ୍ସା ବ୍ୟବସ୍ଥା କରିଛନ୍ତି। ସେମାନେ ଏବେ ହସ୍ପିଟାଲରେ ରହିବେ ଏବଂ ୭ ଦିନ ବଦଳରେ ଯେତେଶୀଘ୍ର ହୋଇପାରିବ ଶମ୍ଭୁଙ୍କ ଅସ୍ତ୍ରୋପଚାର କରାଯିବ ବୋଲି ଡା. ପାତ୍ର ପ୍ରତିଶ୍ରୁତି ଦେଇଛନ୍ତି।

ଶନିବାର ବିଳମ୍ବିତ ରାତିରେ ଆଂଶିକ ଚନ୍ଦ୍ରଗ୍ରହଣ

ଭୁବନେଶ୍ୱର,୨୬।୧୦(ବନ୍ଦନା ସେଠୀ)

ଆସନ୍ତା ୨୮ ତାରିଖ ଶନିବାର ବିଳମ୍ବିତ ରାତିରେ ଆଂଶିକ ଚନ୍ଦ୍ର ଗ୍ରହଣ ହେବ। ରାତି ୧ଟା ୫ରୁ ଗ୍ରହଣ ଆରମ୍ଭ ହୋଇ ପ୍ରାୟ ୨ଟା ୨୨ରେ ଛାଡ଼ିବ ଅର୍ଥାତ୍ ୧ଘଣ୍ଟା ୧୯ ମିନିଟ୍ ଗ୍ରହଣ ରହିବ। ଏହି ସମୟରେ ଚନ୍ଦ୍ର ଉପରେ ମାତ୍ର ୬ ପ୍ରତିଶତ ଛାୟା ପଡ଼ିବ। ତେବେ ରାତି ୧୧ଟା ୩୧ରେ ଚନ୍ଦ୍ର ଉପରେ ଉପଛାୟା ପଡ଼ିବା ଆରମ୍ଭ ହେବ। ଏହା ଖାଲି ଆଖିକୁ ଦେଖାଯିବ ନାହିଁ। ରାତି ୧ଟା ୫ ବେଳକୁ ଛାୟା ଦୃଶ୍ୟମାନ ହେବ। ଏହି ଚନ୍ଦ୍ରଗ୍ରହଣ ଭାରତ ସମେତ ଅଷ୍ଟ୍ରେଲିଆ, ଏସିଆ, ୟୁରୋପ, ଆଫ୍ରିକା, ଆଟ୍‌ଲାଣ୍ଟିକ୍ ମହାସାଗର ସମେତ ସମଗ୍ର ବିଶ୍ୱରେ ଖାଲି ଆଖିରେ ଦେଖାଯିବ। ଅକ୍ଟୋବର ୧୪ରେ ଘଟିଥିବା ସୂର୍ଯ୍ୟୋପରାଗର ୧୪ ଦିନ ପରେ ଏହି ଆଂଶିକ ଚନ୍ଦ୍ରଗ୍ରହଣ ଦେଖାଯିବ। ଅପରପକ୍ଷେ ଶନିବାର କୁମାରପୂର୍ଣ୍ଣିମା ରହୁଥିବାରୁ ଗ୍ରହଣର ପ୍ରଭାବ ଚନ୍ଦ୍ରପୂଜା ଉପରେ ପଡ଼ିବ। ଜ୍ୟୋତିର୍ବିଦ୍ୟା ବିଶାରଦ ପ୍ରସନ୍ନ କୁମାର ମହାପାତ୍ରଙ୍କ ମତାନୁଯାୟୀ, ଗ୍ରହଣର ପ୍ରାୟ ୯ ଘଣ୍ଟା ପୂର୍ବରୁ ଅର୍ଥାତ୍ ଅପରାହ୍ଣ ୪ଟାରୁ ପାକନିଷେଧ ଓ ଦେବାର୍ଚ୍ଚନା ବନ୍ଦ ରହିବ। ତେବେ ଚନ୍ଦ୍ରପୂଜା କରିବାକୁ ଚାହୁଁଥିବା କୁମାରୀମାନେ ଚନ୍ଦ୍ର ଉଦୟ ସମୟରେ ପୂଜା କରିପାରିବେ। ସେହିପରି ରାତି ୨ଟା ୩୦ ପରେ ଗଜଲକ୍ଷ୍ମୀ ପୂଜା କରାଯାଇପାରିବ। ରବିବାରକୁ ଗ୍ରହଣର କୌଣସି ପ୍ରଭାବ ରହିବ ନାହିଁ। ସେହିପରି ପଠାଣି ସାମନ୍ତ ପ୍ଲାନେଟାରିୟମ୍‌ର ପୂର୍ବତନ ନିର୍ଦ୍ଦେଶକ ଶୁଭେନ୍ଦୁ ପଟ୍ଟନାୟକ କହିଛନ୍ତି, ଚନ୍ଦ୍ର ଉପରେ କେବଳ ଗୋଟିଏ ଛାଇ ପଡିବ। ଏଥିରେ ଚନ୍ଦ୍ରପୂଜା କରିବାରେ କୌଣସି ଅସୁବିଧା ନାହିଁ। ଅପରପକ୍ଷେ ଆସନ୍ତା ବର୍ଷ ୨୦୨୪ରେ ୨ଟି ଚନ୍ଦ୍ରଗ୍ରହଣ ଏବଂ ୨ଟି ସୂର୍ଯ୍ୟୋପରାଗ ହେବାର ଅଛି। ଏହାର ପ୍ରଭାବ ଭାରତ ଉପରେ ରହିବ ନାହିଁ ବୋଲି ପଟ୍ଟନାୟକ ସୂଚନା ଦେଇଛନ୍ତି।

ଏଏସ୍‌ଆଇ ଲୁଗୁନ ମୃତ୍ୟୁ ମାମଲା

ସିବିଆଇ ତଦନ୍ତ ଦାବିକଲା ପରିବାର

ରାଉରକେଲା,୨୬।୧୦(ସଙ୍ଗୀତା ଜେନା)

ଖବରଦାତା ସମ୍ମିଳନୀରେ ମୃତ ଏଏସ୍‌ଆଇଙ୍କ ସ୍ୱାମୀ ସୂଚନା ପ୍ରଦାନ କରୁଛନ୍ତି।

ରାଉରକେଲା ଉଦିତନଗର ଥାନା ଏଏସ୍‌ଆଇ ଆଲିଶ ନାରମି ଲୁଗୁନଙ୍କ ମୃତ୍ୟୁ ଦିନକୁ ଦିନ ବିବାଦୀୟ ହେବାରେ ଲାଗିଛି। ପୋଲିସ ବ୍ୟବଚ୍ଛେଦ ରିପୋର୍ଟକୁ ଗଣମାଧ୍ୟମରେ ପ୍ରକାଶ କରିବା ପରେ ଲୁଗୁନଙ୍କ ପରିବାର ଲୋକେ ତାକୁ ଗ୍ରହଣ କରୁନାହାନ୍ତି। ଲୁଗୁନଙ୍କୁ ହତ୍ୟା କରାଯାଇଛି ଏବଂ ଏହି ଘଟଣାର ସିବିଆଇ ତଦନ୍ତ କରାଯାଉ ବୋଲି ମୃତ ଏଏସ୍‌ଆଇଙ୍କ ସ୍ୱାମୀ ସଞ୍ଜୟ ଲାକ୍ରା ଗୁରୁବାର ସେକ୍ଟର-୨ ସାହାନାଇ ମଣ୍ଡପରେ ଅନୁଷ୍ଠିତ ଏକ ଖବରଦାତା ସମ୍ମିଳନୀରେ ଦାବି କରିଛନ୍ତି।

ସଞ୍ଜୟ କହିଛନ୍ତି, ବ୍ୟବଚ୍ଛେଦ ରିପୋର୍ଟ ଆସିବା ପରେ ଶ୍ୱାସରୁଦ୍ଧରୁ ଆଲିଶଙ୍କ ମୃତ୍ୟୁ ହୋଇଥିବା ରାଉରକେଲା ଏସ୍‌ପି ଗଣମାଧ୍ୟମକୁ ସୂଚନା ଦେଇଥିଲେ। ଏହା ଅତ୍ୟନ୍ତ ଦୁର୍ଭାଗ୍ୟଜନକ। ବ୍ୟବଚ୍ଛେଦ ରିପୋର୍ଟକୁ ଆମେ ମାନିବାକୁ ନାରାଜ। ଏହି ମାମଲାର ସିବିଆଇ ତଦନ୍ତ କରାଯାଉ ବୋଲି ସଞ୍ଜୟ ଦାବି କରିଛନ୍ତି। ସେ ଆହୁରି କହିଛନ୍ତି, ଆଲିଶ ସମ୍ପୂର୍ଣ୍ଣ ସୁସ୍ଥ ଥିଲେ। ବ୍ୟବଚ୍ଛେଦ ରିପୋର୍ଟରେ ହୃଦଯନ୍ତ୍ର ସୁସ୍ଥ ଥିବା ଉଲ୍ଲେଖ ରହିଥିଲା। ଗତ ୧ ତାରିଖରେ ତାଙ୍କର ମୃତ୍ୟୁ ହୋଇଥିବା ବେଳେ ୮ ତାରିଖରେ ବ୍ୟବଚ୍ଛେଦ ରିପୋର୍ଟ ଆସିଥିଲା। ହେଲେ ଏ ନେଇ ପରିବାର ଲୋକଙ୍କୁ କୌଣସି ସୂଚନା ଦିଆଯାଇ ନ ଥିଲା। ରାଉରକେଲା ଏସ୍‌ପି ଗଣମାଧ୍ୟମକୁ ସୂଚନା ଦେବା ପରେ ଆଲିଶଙ୍କ ବ୍ୟବଚ୍ଛେଦ ରିପୋର୍ଟ ଆସିଥିବା ଜାଣିବାକୁ ମିଳିଥିଲା। ଆମେ ପ୍ରଶାସନର ଆଦର କରୁଥିଲୁ। ଏସ୍‌ପିଙ୍କ ମନ୍ତବ୍ୟ ଆସିଲା ପରେ ଭରସା ତୁଟିଗଲା। ଆମେ ଏସ୍‌ପିଙ୍କ ସହ ଏକମତ ନୋହୁଁ ବୋଲି ସଞ୍ଜୟ ଅସନ୍ତୋଷ ବ୍ୟକ୍ତ କରି କହିଥିଲେ।

ସେହିପରି ଆଲିଶଙ୍କ ସମ୍ପର୍କୀୟ ବଡ଼ଭାଇ ସୁଶାନ୍ତ ମୁଣ୍ଡୁ ଏଏସ୍‌ଆଇଙ୍କ ମୃତ୍ୟୁ ସମ୍ପର୍କିତ ୧୦ଟି ପ୍ରଶ୍ନର ଉତ୍ତର ପ୍ରଦାନ କରିବାକୁ ଦାବି କରିଛନ୍ତି। ସେ କହିଛନ୍ତି, ଆଲିଶ ରାଉରକେଲା ଆସିଷ୍ଟାଣ୍ଟ କଲେକ୍ଟର ସୁସ୍ମିତା ମିଞ୍ଜଙ୍କ ପିଏସ୍‌ଓ ଥିଲେ। ସେ ସେପ୍ଟେମ୍ବର ୧୭ରୁ ୧୯ ତାରିଖ ପର୍ଯ୍ୟନ୍ତ ତାଙ୍କ ଅଙ୍ଗରକ୍ଷୀ ଭାବେ କାର୍ଯ୍ୟରତ ଥିଲେ। ସୁସ୍ମିତାଙ୍କ ମୃତ୍ୟୁ ମାମଲାରେ ପରିବାରବର୍ଗ ଅଙ୍ଗରକ୍ଷୀ ଭାବେ ଆଲିଶଙ୍କୁ ଦାୟୀ କରି ତାଙ୍କ ନାମରେ ଥାନାରେ ଏତଲା ଦେଇଥିଲେ। ସମ୍ଭବତଃ ସୁସ୍ମିତାଙ୍କ ମୃତ୍ୟୁ ସହ ଆଲିଶଙ୍କ ମୃତ୍ୟୁର କିଛି ସମ୍ପର୍କ ଥାଇପାରେ। ଆଲିଶଙ୍କ ମୃତ୍ୟୁ ଦିନ ତାଙ୍କ ଡ୍ୟୁଟି ଆର୍‌ଏମ୍‌ସି ଛକରେ ଥିଲା। ହେଲେ କିଛି ସମୟ ମଧ୍ୟରେ ତାଙ୍କୁ ଆମ୍ବେଡ଼କର ଛକକୁ ପଠାଯାଇଥିଲା। ସେଠାରେ ଉତ୍ୟକ୍ତ ଲୋକେ ମାରଣାସ୍ତ୍ର ସହ ଉପସ୍ଥିତ ଥିଲେ। ସେହିପରି କାର ଓ ଘରୋଇ ବସ୍ ଦୁର୍ଘଟଣା ପରେ ଉତ୍ତେଜନାସ୍ଥଳକୁ ଆଲିଶଙ୍କୁ କେବଳ ୨ଜଣ ହୋମଗାର୍ଡଙ୍କ ସହ ପଠାଯାଇଥିଲା। ଏଭଳି ଆଉ କିଛି ପାରିପାର୍ଶ୍ୱିକ ସ୍ଥିତିକୁ ଦେଖିଲେ ଆଲିଶଙ୍କୁ ହତ୍ୟା କରାଯାଇଥିବା ସନ୍ଦେହ ହେଉଛି। ସିବିଆଇ ତଦନ୍ତ ହେଲେ ସବୁ ସ୍ପଷ୍ଟ ଜଣାପଡିବ ବୋଲି ମୁଣ୍ଡୁ କହିଥିଲେ। ସେହିପରି ପରିବାର ଲୋକେ ମୃତକଙ୍କ ବିଭିନ୍ନ ଫଟୋ ଦେଖାଇ ତାଙ୍କୁ ହତ୍ୟା କରାଯାଇଥିବା ଅଭିଯୋଗ କରିଥିଲେ। ଖବରଦାତା ସମ୍ମିଳନୀରେ ମୃତା ଏଏସ୍‌ଆଇଙ୍କ ସ୍ୱାମୀ, ସମ୍ପର୍କୀୟ ବଡ଼ଭାଇଙ୍କ ସମେତ ଦିଅର ଜୟନ୍ତ ଲାକ୍ରା ଉପସ୍ଥିତ ଥିଲେ।

ଆଜିର ରାଶିଫଳ

ଜ୍ୟୋତିର୍ବିଦ୍ୟା ବିଶାରଦ ପ୍ରସନ୍ନ କୁମାର ମହାପାତ୍ର
ମଙ୍ଗରାଜପୁର ଶାସନ, କାଦୁଆ, ଗଞ୍ଜାମ
Email-pkmahapatro@gmail.com

ମେଷ
ଆଜି ଆର୍ଥିକ ଉନ୍ନତି ଓ ବୈଷୟିକ ସୁଖ,ସମୃଦ୍ଧି କାରଣରୁ ମନ ପ୍ରଫୁଲ୍ଲ ରହିବ। ଦ୍ୱିଜା ନକ୍ଷତ୍ର ସାହିତ୍ୟ ଚର୍ଚ୍ଚା, ସଭାସମିତି, ରାଜନୀତି ଓ ସଂଗଠନ କ୍ଷେତ୍ରରୁ ପ୍ରଶଂସିତ ହେବେ। ଅପରିଚିତ ବ୍ୟକ୍ତିମାନଙ୍କ ସହ ନୂତନ ଭାବେ ମିତ୍ରତା ସୃଷ୍ଟି କରିପାରନ୍ତି। ସମସ୍ୟା ଲାଗି ରହିବା କାରଣରୁ କାମଗୁଡିକ ସମ୍ପନ୍ନ ହେବା କଷ୍ଟକର ହୋଇପଡିବ।

ବୃଷ
ଆକସ୍ମିକ ଭାବରେ ଉପସ୍ଥିତ ସମସ୍ୟାର ଆଶୁ ସମାଧାନ ପାଇଁ ବନ୍ଧୁଙ୍କୁ ସାହାଯ୍ୟ ମାଗିବାକୁ ବାଧ୍ୟ ହେବେ। ପ୍ରତ୍ୟେକ କ୍ଷେତ୍ରରେ ସତର୍କରେ ନ ଚଳିଲେ ବିବାଦରେ ପଡିବେ। କୌଣସି ମୂଲ୍ୟବାନ ଜିନିଷ ଖରିଦ ସକାଶେ ମୋଟାଅଙ୍କର ଅର୍ଥ ଆବଶ୍ୟକ ହେବ। ମୃଗଶିରା ନକ୍ଷତ୍ର ସକାଶେ ସହକର୍ମୀମାନେ ସହଯୋଗର ହାତ ବଢାଇବେ।

ମିଥୁନ
ବନ୍ଧୁଙ୍କ ପରାମର୍ଶ କ୍ରମେ ସତ୍‌ସଙ୍ଗ ଓ ଧର୍ମଚର୍ଚ୍ଚା ଦିଗକୁ ମନ ବଳାଇବେ। ଆରଦ୍ରା ନକ୍ଷତ୍ରର ବାଣିଜ୍ୟ, ବ୍ୟବସାୟ କ୍ଷେତ୍ରରେ ସମସ୍ୟା ଦୂର ହୋଇଯିବ। ଆଲୋଚନା କାଳରେ ରୁକ୍ଷ ବ୍ୟବହାର ବନ୍ଧୁଙ୍କ ମନରେ ଆଘାତ ଦେଇପାରେ। ମାଲିମକଦ୍ଦମାରେ ସ୍ଥିତି ଅନୁକୂଳ ହେବା ସକାଶେ ଆନୁଷଙ୍ଗିକ ପରାମର୍ଶ ବନ୍ଧୁଙ୍କ ନିକଟରୁ ପାଇବେ।

କର୍କଟ
ବନ୍ଧୁ ସାହାଯ୍ୟ ସହଯୋଗର ଦୃଢ଼ ପ୍ରତିଶ୍ରୁତି ଦେବେ, ଯାହାକି ଆପଣଙ୍କ କାମଟକୁ ଆଗକୁ ନେବା ଦିଗରେ ସାହାଯ୍ୟ କରିବ। ପୈତୃକ ସମ୍ପତ୍ତିକୁ କେନ୍ଦ୍ରକରି ଟଣାଓଟରା ଲାଗିପାରେ। ଅଶ୍ଳେଷା ନକ୍ଷତ୍ରର ଇଚ୍ଛା ନ ଥିଲେ ମଧ୍ୟ ପରିସ୍ଥିତିରେ ପଡ଼ି ଖର୍ଚ୍ଚ କରିବାକୁ ବାଧ୍ୟ ହେବେ। ସଭା ସମିତିରେ ଅପ୍ରିୟ ସତକଥା କହି ବିରୋଧୀ ହୋଇପାରନ୍ତି।

ସିଂହ
ପ୍ରତ୍ୟେକ କ୍ଷେତ୍ରରେ ସାମାନ୍ୟ ଅସୁବିଧା ଥିବାର ଅନୁଭବ କରିବେ। ବ୍ୟବସାୟକୁ ଆଗକୁ ବଢାଇବାପାଇଁ ନୂତନ ପଦକ୍ଷେପ ଗ୍ରହଣ କରିପାରନ୍ତି। ପୂର୍ବାଫାଲଗୁନୀ ନକ୍ଷତ୍ର ସକାଶେ ପିଲାଙ୍କ କାର୍ଯ୍ୟକଳାପ ସନ୍ତୋଷଜନକ ନ ହୋଇପାରେ। ଅନ୍ୟମାନଙ୍କ ଦ୍ୱାରା ସୃଷ୍ଟ ସମସ୍ୟା ଜାଲରେ ଛନ୍ଦି ହୋଇଯିବାର ଆଶଙ୍କା ଜାଗ୍ରତ ହେବ।

କନ୍ୟା
ଗଠନମୂଳକ କାର୍ଯ୍ୟରେ ଗତି ମନ୍ଥର ହେବା କାରଣରୁ ମାନସିକ ଅସ୍ଥିରତା ସମ୍ଭାବନା ରହିଛି। ଚିତ୍ରା ନକ୍ଷତ୍ର ପଡ଼ୋଶୀଙ୍କ ସହ ମିଷ୍ଟାଳାପରେ ମାତିରହିବେ, ଯାହାକି ମନକୁ ଆହ୍ଲାଦିତ ଓ ଆମୋଦିତ କରିବ। ବିବାଦୀୟ କ୍ଷେତ୍ରରେ ଉପସ୍ଥିତ ବୁଦ୍ଧି ଖଟାଇ ପରିସ୍ଥିତିକୁ ସୁଧାରି ନେବେ। କର୍ମ କ୍ଷେତ୍ରରେ ବାଧା ଉପୁଜିପାରେ କିନ୍ତୁ କାମ ଅଟକିବ ନାହିଁ।

ତୁଳା
ପ୍ରତ୍ୟେକ କ୍ଷେତ୍ରରେ ନୀରବଦ୍ରଷ୍ଟା ଭଳି କାମ କରିବାକୁ ବାଧ୍ୟ ହେବେ। ଆଜିର କର୍ମାରମ୍ଭ, ଯାନବାହନ, ଲୋକସମ୍ପର୍କ, ସଭାସମିତି ଓ ପାରିବାରିକ ସମସ୍ୟା କେତେକାଂଶରେ ସୁଧୁରିଯିବ। ସ୍ୱାତୀ ନକ୍ଷତ୍ର ଅର୍ଥ ସମ୍ପର୍କକୁ କେନ୍ଦ୍ର କରି ତର୍କବିତର୍କର ସମ୍ମୁଖୀନ ହୋଇପାରନ୍ତି। ସତ୍‌ସଙ୍ଗରେ ନିଜକୁ କିଛି ସମୟ ପାଇଁ ଭୁଲି ଯାଇପାରନ୍ତି।

ବିଛା
ଆପଣଙ୍କ କଥା କହିବାର ଭଙ୍ଗୀ, ଚାଲି ଚଳନର ଭିନ୍ନତା ଅନ୍ୟମାନଙ୍କ ଆଲୋଚନାର କେନ୍ଦ୍ରବିନ୍ଦୁ ପାଲଟିଯିବ। ବିଶାଖା ନକ୍ଷତ୍ର ସକାଶେ ନିଜଲୋକ କେହି ହଇରାଣରେ ପକାଇବାକୁ ଚେଷ୍ଟା କରିପାରନ୍ତି। ଅସାବଧାନତା ଯୋଗୁ ଦ୍ରବ୍ୟ ନଷ୍ଟ କିମ୍ବା ଧନହାନି ଘଟିବାର ସମ୍ଭାବନାକୁ ଏଡାଇ ହେବ ନାହିଁ। କର୍ମକ୍ଷେତ୍ରର ଆଶଙ୍କା ଦୂର ହେବ।

ଧନୁ
ପରିବାରରେ ଭୁଲ୍ ବୁଝାମଣା ହେତୁ ଅନ୍ୟମାନଙ୍କ ଉପରେ ଅଯଥା ବିରକ୍ତି ପ୍ରକାଶ କରିପାରନ୍ତି। ପୂର୍ବାଷାଢ଼ା ନକ୍ଷତ୍ର କେତେକ ନୂତନ କାମର ପରିକଳ୍ପନା କରିବେ ଓ ସଫଳତା ମଧ୍ୟ ପାଇବେ। ଗୁରୁଜନଙ୍କ ସାନ୍ତ୍ୱନା ବାଣୀ ମନରେ ଆଶ୍ୱସ୍ତି ଭରିପାରେ। ଘଟଣାର ଦିଗ ହଠାତ୍ ଅନ୍ୟ କାହାର ନିର୍ଦ୍ଦେଶରେ ବଦଳି ଯାଇପାରେ।

ମକର
ଧନିଷ୍ଠା ନକ୍ଷତ୍ର ସକାଶେ ସମସ୍ୟାର ସରଳ ସମାଧାନ ହେବାରେ ବନ୍ଧୁ ସାହାଯ୍ୟ କରିବେ। ପରୋକ୍ଷ ଶତ୍ରୁତା କରୁଥିବା ସହକର୍ମୀଙ୍କ ଦୌରାତ୍ମ୍ୟ ଅସହ୍ୟ ହେବାର ସମ୍ଭାବନା ରହିଛି। ପରିବାରରେ ସନ୍ତାନ ହେତୁକ ମାନସିକ ଆଘାତ ପାଇବେ। ସଭାସମିତି, ଆନୁଷ୍ଠାନିକ କାମ, ବାଣିଜ୍ୟ, ବ୍ୟବସାୟ କ୍ଷେତ୍ରରେ ଟେନ୍‌ଶନ କିଛି ମାତ୍ରାରେ କମିଯିବ।

କୁମ୍ଭ
ବନ୍ଧୁଙ୍କ ଉପରେ ସନ୍ଦେହ କରି ପାରିବାରିକ ଶାନ୍ତି ଓ ସୁସ୍ଥତାକୁ ବ୍ୟାହତ କରିବେ। ପରିବହନ, ବ୍ୟବସାୟ ଓ ଜମିଜମା ସମସ୍ୟା କ୍ରମଶଃ ଜଟିଳ ହୋଇପାରେ। ଶତଭିଷା ନକ୍ଷତ୍ର ସକାଶେ ଆର୍ଥିକ ଅନଟନ କାମକୁ କିଛି ମାତ୍ରାରେ ଅଟକାଇ ରଖିବ। ଆତ୍ମୀୟଙ୍କ ପକ୍ଷପାତ ବିଚାର ଦ୍ୱାରା ମନ କଷ୍ଟ ହେବ।

ମୀନ
ଆଜିର ଯାତ୍ରା, ନୂତନ କର୍ମାରମ୍ଭ ପ୍ରୀତିପ୍ରଦ ରହିବ। କର୍ମକ୍ଷେତ୍ରରେ ଛୋଟ କଥାକୁ କେନ୍ଦ୍ର କରି କଳହ ସୃଷ୍ଟି ହୋଇପାରେ। ରେବତୀ ନକ୍ଷତ୍ର ପାଇଁ ରାଜନୈତିକ ସ୍ତରରେ ହଠାତ୍ ବିରୋଧୀ ପକ୍ଷ ସକ୍ରିୟ ହୋଇଉଠିବେ। ସଭାସମିତିରେ କିମ୍ବା ସାଂସ୍କୃତିକ, ଆନୁଷ୍ଠାନିକ କ୍ଷେତ୍ରରୁ ପ୍ରଶଂସିତ ହେବେ।

ଆଜି ଆଶ୍ୱିନ ଶୁକ୍ଳ ତ୍ରୟୋଦଶୀ ଯୁକ୍ତ ଚତୁର୍ଦ୍ଦଶୀ ଶୁକ୍ରବାର, ଅକ୍ଟୋବର ୨୭ ତାରିଖ, ଶିବ ଚତୁର୍ଦ୍ଦଶୀ ଉପବାସ ଓ ବେଢ଼ା ପରିକ୍ରମା, ରାଶି ନକ୍ଷତ୍ର-ଉତ୍ତରଭାଦ୍ରପଦ/ମୀନ, ଚତୁର୍ଦ୍ଦଶୀର ଏକୋଦିଷ୍ଟ ଓ ପାର୍ବଣ ଶ୍ରାଦ୍ଧ, ଦିବା ଘ.୦୫।୪୯ ଗତେ ଘ.୦୬।୩୪ ମଧ୍ୟେ, ଘ.୦୭।୨୦ ଗତେ ଘ.୦୮।୩୯ ମଧ୍ୟେ ଶୁଦ୍ଧ ଶୁଭ ବେଳା। ଦିବା ଘ.୧୦।୦୫ ଗତେ ଘ.୧୧।୩୦ ମଧ୍ୟେ ରାହୁକାଳ।

ପ୍ରଥମ ପୃଷ୍ଠାରୁ...

କାତାରରେ ୮...

ଅଧିକାରୀମାନେ ଗୁପ୍ତଚରଗିରି କରୁଥିଲେ ବୋଲି ସେତେବେଳେ ଦର୍ଶାଯାଇଥିଲା। ଶୁଣାଣି ବେଳେ ଅନେକ ଥର ସେମାନଙ୍କ ଜାମିନ ଆବେଦନକୁ ଖାରଜ କରାଯାଇଥିଲା। କନ୍‌ସୁଲାର ଆକ୍‌ସେସ୍ ମିଳିବା ପରେ ଗତ ୧ରେ କାତାରରେ ଅବସ୍ଥାପିତ ଭାରତୀୟ ରାଷ୍ଟ୍ରଦୂତ ଏହି ଅଧିକାରୀମାନଙ୍କୁ ଜେଲରେ ଭେଟିଥିଲେ। ତେବେ କୋର୍ଟ ଅଫ୍ ଦି ଫାଷ୍ଟ ଇନ୍‌ଷ୍ଟାନ୍ସ ପକ୍ଷରୁ କେଉଁ କାରଣରୁ ସେମାନଙ୍କୁ ମୃତ୍ୟୁ ଦଣ୍ଡାଦେଶ ଦିଆଯାଇଛି ତାହା ନୂଆଦିଲ୍ଲୀକୁ ମିଳିଥିବା ପ୍ରାଥମିକ ସୂଚନାରେ ସ୍ପଷ୍ଟ କରାଯାଇନାହିଁ। ମାମଲାର ବିଚାର ପ୍ରକ୍ରିୟା ଗୋପନୀୟ ଥିବାରୁ ଏହା ଉପରେ ଅଧିକ କହିବା ଅନୁଚିତ ହେବ ବୋଲି କାତାର କର୍ତ୍ତୃପକ୍ଷ ପ୍ରକାଶ କରିଛନ୍ତି। ତେବେ ଇସ୍ରାଏଲ ପାଇଁ ଏହି ପୂର୍ବତନ ଭାରତୀୟ ଅଧିକାରୀମାନେ ଗୁପ୍ତଚର ବୃତ୍ତିରେ ରହିଥିଲେ ବୋଲି ଏକ ସୂତ୍ରରୁ ଜଣାପଡ଼ିଛି। ଅନ୍ୟପକ୍ଷେ ଭାରତର ବହିର୍ବ୍ୟାପାର ମନ୍ତ୍ରଣାଳୟ ଏନେଇ ଏକ ବିବୃତିରେ କହିଛି, ଏହି ମାମଲାକୁ ଅଧିକ ଗୁରୁତ୍ୱ ଦେଇ ସବୁ ପ୍ରକାର ଆଇନଗତ ବିକଳ୍ପ ଖୋଜାଯିବ। ବିସ୍ତୃତ ରାୟକୁ ଅପେକ୍ଷା କରାଯାଇଛି। ଦୋଷୀ ସାବ୍ୟସ୍ତ ହୋଇଥିବା ବ୍ୟକ୍ତିଙ୍କ ପରିବାର ଓ ଲିଗାଲ୍ ଟିମ୍ ସହ ଯୋଗାଯୋଗ କରାଯାଇଛି। ୮ ଭାରତୀୟଙ୍କୁ ଉଚ୍ଚାୟୁକ୍ତଙ୍କ ଜରିଆରେ ଆଇନଗତ ସହାୟତା ପ୍ରଦାନ ଜାରି ରହିବ।

୨୨ ଜଣଙ୍କୁ...

ଆର୍ମି ରିଜର୍ଭ ସଦସ୍ୟ ତଥା ଫାୟାରଆର୍ମ ଇନ୍‌ଷ୍ଟ୍ରକ୍ଟର ରବର୍ଟ କାର୍ଡ ଅବିଚାରିତ ଭାବେ ଲୋକଙ୍କୁ ଗୁଳିକରି ହତ୍ୟା କରିବା ପରେ ନିଜ କାର୍‌ରେ ଫେରାର ହୋଇଯାଇଥିଲେ। ଲିସ୍‌ବନ୍ ଫଲ୍ସର ଆଣ୍ଡ୍ରୋସ୍କୋଗିନ୍ ନଦୀକୂଳରେ ତାଙ୍କ ଏସ୍‌ୟୁଭି ଠାବ ହୋଇଛି। କାର୍ଡଙ୍କୁ ଧରିବା ପାଇଁ ଅନେକ ଶହ ପୋଲିସ ଅଧିକାରୀ ତନାଘନା ଚଳାଇଛନ୍ତି। ପୋଲିସ କାର୍ଡଙ୍କ ଏକ ଫଟୋ ଜାରି କରିଛି। ସେଣ୍ଟ୍ରାଲ ମେନ୍ ମେଡିକାଲ ସେଣ୍ଟରରେ ଆହତମାନଙ୍କୁ ଭର୍ତ୍ତି କରାଯାଇଛି। ୩୭,୦୦୦ ଜନସଂଖ୍ୟା ବିଶିଷ୍ଟ ଓ୍ୱେଲିଷ୍ଟନ୍ ସହରର ବାସିନ୍ଦା ଓ ଦୋକାନୀମାନଙ୍କୁ ଘର ଭିତରେ ରହିବା ପାଇଁ ନିର୍ଦ୍ଦେଶ ଦିଆଯାଇଛି। କିନ୍ତୁ ଲୋକେ ତାଙ୍କୁ ତୁରନ୍ତ ଗିରଫ କରିବା ଦାବିରେ ରାସ୍ତାକୁ ଓହ୍ଲାଇ ବିକ୍ଷୋଭ ପ୍ରଦର୍ଶନ କରୁଛନ୍ତି। ରାଷ୍ଟ୍ରପତି ଜୋ ବାଇଡେନ୍ ମେନ୍ ଗଭର୍ନର ଓ ୨ ସିନେଟର ତଥା ଜଣେ ସ୍ଥାନୀୟ କଂଗ୍ରେସମ୍ୟାନ୍‌ଙ୍କୁ ଫୋନ୍ କରି ସହାୟତାର ପ୍ରତିଶ୍ରୁତି ଦେଇଥିବା ହ୍ୱାଇଟ୍ ହାଉସ୍ ପକ୍ଷରୁ କୁହାଯାଇଛି। ତେବେ ଏହି ଗୁଳିକାଣ୍ଡରେ କେତେଜଣ ମରିଛନ୍ତି ତାକୁ ନେଇ ଭିନ୍ନ ଭିନ୍ନ ରିପୋର୍ଟ ଆସିଛି। କେତେକ ରିପୋର୍ଟରେ ମୃତ୍ୟୁସଂଖ୍ୟା ୨୨ କୁହାଯାଇଥିବାବେଳେ ଅନ୍ୟ କିଛି ସୂତ୍ରରୁ ଏହା ୧୬ ବୋଲି ଜଣାପଡ଼ିଛି।

ନଭେମ୍ବର ୨୬ରେ ଓଡ଼ିଶା ପୋଲିସ ଏସ୍‌ଆଇ ପରୀକ୍ଷା

କଟକ,୨୬।୧୦ (କାର୍ତ୍ତିକ ସାହୁ): ଆସନ୍ତା ନଭେମ୍ବର ୨୬ରେ ଓଡ଼ିଶା ପୋଲିସ ରିକ୍ରୁଟମେଣ୍ଟ ବୋର୍ଡ ପକ୍ଷରୁ ପୋଲିସ ସବ୍ ଇନ୍ସପେକ୍ଟର(ଏସ୍‌ଆଇ) ପରୀକ୍ଷା ୨୦୨୧ ଅନୁଷ୍ଠିତ ହେବ। ଏହି ପରୀକ୍ଷା ଓଡ଼ିଶାର ସମସ୍ତ ଜିଲାରେ ଓଏମ୍‌ଆର୍ ପ୍ରଣାଳୀରେ କରାଯିବାକୁ ଆପାତତଃ ସ୍ଥିର କରାଯାଇଛି ବୋଲି ଗୁରୁବାର ପୋଲିସ ରିକ୍ରୁଟମେଣ୍ଟ ବୋର୍ଡ ପକ୍ଷରୁ ପ୍ରେସ୍ ବିଜ୍ଞପ୍ତି ମାଧ୍ୟମରେ ସୂଚନା ଦିଆଯାଇଛି। ବୋର୍ଡର ବିଜ୍ଞାପନ ସଂଖ୍ୟା ଏସ୍‌ଆଇ/୨୦୨୧/ଓପିଆର୍‌ବି, ୨୨।୬।୨୦୨୧ ଅନୁଯାୟୀ, ଏହି ପରୀକ୍ଷା ନିମନ୍ତେ ପୂର୍ବରୁ ଆବେଦନ କରିଥିବା ପ୍ରାର୍ଥୀମାନଙ୍କୁ ଏ ସଂକ୍ରାନ୍ତୀୟ ବିସ୍ତୃତ ତଥା ନିଶ୍ଚିତ ତାରିଖ ସମ୍ବଳିତ ସୂଚନା ସେମାନଙ୍କ ପଞ୍ଜୀକୃତ ଇ-ମେଲ ମାଧ୍ୟମରେ ଖୁବ୍‌ଶୀଘ୍ର ଜଣାଇ ଦିଆଯିବ।

ସବୁ ଗାଁରେ ମିଳିବ ବିକାଶର ଗ୍ୟାରେଣ୍ଟି : ମୁଖ୍ୟମନ୍ତ୍ରୀ

ଭୁବନେଶ୍ୱର,୨୬।୧୦(ଅନିଲ ଦାସ)

ମୁଖ୍ୟମନ୍ତ୍ରୀ ନବୀନ ପଟ୍ଟନାୟକ ଗୁରୁବାର ଖୋର୍ଦ୍ଧା ଓ ଜଗତ୍‌ସିଂହପୁର ଜିଲାରେ 'ଆମ ଓଡ଼ିଶା ନବୀନ ଓଡ଼ିଶା' କାର୍ଯ୍ୟକ୍ରମର ଶୁଭାରମ୍ଭ କରିଛନ୍ତି। ଏହି ଯୋଜନାରେ ପ୍ରତି ପଞ୍ଚାୟତକୁ ୫୦ ଲକ୍ଷ ଟଙ୍କା ମିଳିବ। ଏଥିପାଇଁ ଖୋର୍ଦ୍ଧା ଜିଲାର ୭ଟି ନିର୍ବାଚନମଣ୍ଡଳୀକୁ ୯୫ କୋଟି ଟଙ୍କା ମିଳିଛି। ଏହି ଅର୍ଥରେ ୧୦ ବ୍ଲକର ୧୯୦ ପଞ୍ଚାୟତରେ ୨,୭୬୩ ପ୍ରକଳ୍ପ ହେବ। ସେହିପରି ଜଗତ୍‌ସିଂହପୁର ଜିଲାର ୪ଟି ନିର୍ବାଚନମଣ୍ଡଳୀ ପାଇଁ ୯୯ କୋଟି ଟଙ୍କା ମଞ୍ଜୁର ହୋଇଛି। ଏଥିରେ ୮ ବ୍ଲକର ୧୯୮ ପଞ୍ଚାୟତରେ ୨,୯୨୨ ପ୍ରକଳ୍ପ କରାଯିବ। ଏହି ଅବସରରେ ମୁଖ୍ୟମନ୍ତ୍ରୀ କହିଛନ୍ତି ଯେ, ସବୁ ଗାଁର ବିକାଶ ଆମର ଲକ୍ଷ୍ୟ। ଗାଁରେ ସମସ୍ତଙ୍କୁ ମିଳିବ ବିକାଶର ଗ୍ୟାରେଣ୍ଟି। ଗାଁ ଲୋକ ସମସ୍ତେ ଶିକ୍ଷା ଓ ସ୍ୱାସ୍ଥ୍ୟର ଗ୍ୟାରେଣ୍ଟି ପାଇବେ। ଗାଁ ଗାଁରେ ସଂସ୍କୃତିର ସୁରକ୍ଷା ହେବ ଓ ଆଧୁନିକତାର ବିକାଶ ହେବ। ଗାଁରେ ଇଣ୍ଟରନେଟ୍ ସଂଯୋଗ ସାଙ୍ଗକୁ ବିଜ୍ଞାନ ପାର୍କ, ଦକ୍ଷତା ବିକାଶ କେନ୍ଦ୍ର, ୱାର୍କସ ହବ୍, ବ୍ୟାଙ୍କିଙ୍ଗ୍ ସୁବିଧା ମିଳିବ ବୋଲି ମୁଖ୍ୟମନ୍ତ୍ରୀ କହିଛନ୍ତି।

ଖୋର୍ଦ୍ଧା ଓ ଜଗତ୍‌ସିଂହପୁର ଜିଲାରେ ଆୟୋଜିତ କାର୍ଯ୍ୟକ୍ରମରେ ବିପୁଳ ଜନସମାଗମ ହୋଇଥିଲା। ୫-ଟି ତଥା ନବୀନ ଓଡ଼ିଶା ଅଧକ୍ଷ ଭି. କେ. ପାଣ୍ଡିଆନ କାର୍ଯ୍ୟକ୍ରମକୁ ସଂଯୋଜନା କରି କହିଛନ୍ତି 'ଆମ ଓଡ଼ିଶା ନବୀନ ଓଡ଼ିଶା' କାର୍ଯ୍ୟକ୍ରମ ଜରିଆରେ ସବୁ ଗାଁରେ ରୂପାନ୍ତର ଆଣିବା ମୁଖ୍ୟମନ୍ତ୍ରୀଙ୍କ ଲକ୍ଷ୍ୟ। ସରକାରୀ ହସ୍ପିଟାଲ ଯେପରି ବେସରକାରୀ ହସ୍ପିଟାଲ ଭଳି ଆଧୁନିକ ଚିକିତ୍ସା ଯୋଗାଇ ଦେବେ, ସେଥିପାଇଁ ମୁଖ୍ୟମନ୍ତ୍ରୀ ଆମ ହସ୍ପିଟାଲ ଯୋଜନା ଆରମ୍ଭ କରିଛନ୍ତି। ସ୍କୁଲ କଲେଜ ଆଦି ଶିକ୍ଷାନୁଷ୍ଠାନଗୁଡ଼ିକରେ ମଧ୍ୟ ରୂପାନ୍ତର କାର୍ଯ୍ୟକ୍ରମ ଚାଲିଛି। ଗାଁ ଗାଁରେ ସବୁ କାମକୁ ଆମେ ଠିକ୍ ସମୟରେ ସ୍ୱଚ୍ଛତାର ସହ କରି ରୂପାନ୍ତର ଆଣିବା ବୋଲି ସେ କହିଛନ୍ତି। ଖୋର୍ଦ୍ଧା ଜିଲାର ବେଗୁନିଆ ନିର୍ବାଚନମଣ୍ଡଳୀରେ ମୁଖ୍ୟମନ୍ତ୍ରୀ ୮ ପ୍ରକଳ୍ପ ପାଇଁ ୩୪.୩୯ କୋଟି ଟଙ୍କା ମଞ୍ଜୁର କରିଛନ୍ତି। ଏହାସହ ବେଗୁନିଆ ହସ୍ପିଟାଲକୁ ଉପଖଣ୍ଡ ହସ୍ପିଟାଲ ଭାବେ ଉନ୍ନୀତ କରିବା ପାଇଁ ମଧ୍ୟ ମୁଖ୍ୟମନ୍ତ୍ରୀ ଅନୁମୋଦନ ଦେଇଛନ୍ତି ବୋଲି ପାଣ୍ଡିଆନ ସୂଚନା ଦେଇଛନ୍ତି। ସେହିପରି ବୋଲଗଡ଼ର ପରମାନନ୍ଦ କଲେଜର ରୂପାନ୍ତର ପାଇଁ ୨.୨୫ କୋଟି ଟଙ୍କା ଓ ବେଗୁନିଆ କଲେଜ ପାଇଁ ୧.୭୫ କୋଟି ଟଙ୍କା ମଞ୍ଜୁର କରିଛନ୍ତି। ଭୁବନେଶ୍ୱର ଏକାମ୍ର ନିର୍ବାଚନମଣ୍ଡଳୀରେ ୮ ପ୍ରକଳ୍ପ ପାଇଁ ୫୫୦ କୋଟି ଟଙ୍କା ମଞ୍ଜୁର କରାଯାଇଛି ବୋଲି ସେ ସୂଚନା ଦେଇଛନ୍ତି। ଏଥିରେ ବରମୁଣ୍ଡା ବସ୍ ଟର୍ମିନାଲ ସହିତ ବିଜେବି କଲେଜ, ରାଜଧାନୀ କଲେଜ ଓ କମଳା ନେହେରୁ କଲେଜର ରୂପାନ୍ତର ପାଇଁ ୬.୨୫ କୋଟି ଟଙ୍କା ମଞ୍ଜୁର କରାଯାଇଛି। ସେହିପରି ଜୟଦେବ ନିର୍ବାଚନମଣ୍ଡଳୀରେ ୧୧ ପ୍ରକଳ୍ପ ପାଇଁ ୧୬୮.୮୭ କୋଟି ଟଙ୍କା ମଞ୍ଜୁର କରାଯାଇଛି। ଏଥିରେ ଶିଶୁଅନନ୍ତ ମହାବିଦ୍ୟାଳୟ, ପ୍ରତାପ ଶାସନ କଲେଜ, ବୁଦ୍ଧନାଥ ମନ୍ଦିର, କୁଆଖାଇ ଜଗନ୍ନାଥ ମନ୍ଦିର ଓ ଶିଶୁ ଅନନ୍ତ ପୀଠର ରୂପାନ୍ତର ପ୍ରଭୃତି ଗୁରୁତ୍ୱପୂର୍ଣ୍ଣ ପ୍ରକଳ୍ପ ରହିଛି। ଖୋର୍ଦ୍ଧାରେ ୮ ପ୍ରକଳ୍ପ ପାଇଁ ୪୦.୬୭ କୋଟି ଟଙ୍କା ମଞ୍ଜୁର କରାଯାଇଛି। ଏଥିରେ ପାଇକ ଏକାଡେମୀ ତଥା ଗବେଷଣା କେନ୍ଦ୍ର ପ୍ରତିଷ୍ଠା ପାଇଁ ୨ କୋଟି ଟଙ୍କା ମଞ୍ଜୁର ହୋଇଛି। ପ୍ରାଣନାଥ କଲେଜ, ନିରାକାରପୁର କ୍ଷେତ୍ରବାସୀ ଡିଏଭି କଲେଜ ଓ କାଇପଦର ଶ୍ରୀଜଗନ୍ନାଥ ମନ୍ଦିରର ରୂପାନ୍ତର ପାଇଁ ମଧ୍ୟ ଅର୍ଥ ମଞ୍ଜୁର କରାଯାଇଛି। ଭୁବନେଶ୍ୱର ଉତ୍ତର ନିର୍ବାଚନମଣ୍ଡଳୀରେ ୮ ପ୍ରକଳ୍ପ ପାଇଁ ୨୩ କୋଟି ଟଙ୍କା ମଞ୍ଜୁର ହୋଇଥିବା ବେଳେ ଏଥିରେ ବିଜୁ ପଟ୍ଟନାୟକ କଲେଜ, ଜୟଦେବ କଲେଜ ଓ ରାଜା ମଧୁସୂଦନ ଦେବ ଡିଗ୍ରୀ କଲେଜ ଭଳି ଗୁରୁତ୍ୱପୂର୍ଣ୍ଣ ପ୍ରକଳ୍ପ ରହିଛି। ଚିଲିକା ନିର୍ବାଚନମଣ୍ଡଳୀରେ ୮ ପ୍ରକଳ୍ପ ପାଇଁ ୬୨.୪୩ କୋଟି ଟଙ୍କା ମଞ୍ଜୁର ହୋଇଥିବାବେଳେ ଏଥିରେ ଚଣ୍ଡେଶ୍ୱର ଦେବ ମନ୍ଦିର, ଗୋଦାବରୀଶ ମହାବିଦ୍ୟାଳୟ ଓ ବାଲୁଗାଁ ମହାବିଦ୍ୟାଳୟ ଆଦି ପ୍ରକଳ୍ପ ରହିଛି। ଜଟଣୀ ନିର୍ବାଚନମଣ୍ଡଳୀର ୮ ପ୍ରକଳ୍ପ ପାଇଁ ୨୮୧.୧୪ କୋଟି ଟଙ୍କା ମଞ୍ଜୁର ହୋଇଥିବା ବେଳେ ଜଟଣୀ କଲେଜର ରୂପାନ୍ତର ଏବଂ ବିଭିନ୍ନ ବେସରକାରୀ ଗୃହନିର୍ମାଣ ପ୍ରକଳ୍ପଗୁଡ଼ିକୁ ରାସ୍ତା ସଂଯୋଗ ପାଇଁ ଅର୍ଥ ମଞ୍ଜୁର କରାଯାଇଛି। ଏଥିସହିତ ଜଟଣୀ ଓ ଖୋର୍ଦ୍ଧାର ଖାସମାହାଲ ଜମିଗୁଡ଼ିକର ସମାଧାନ କରି ପଟ୍ଟା ଯୋଗାଇ ଦେବାପାଇଁ ବ୍ୟବସ୍ଥା କରାଯାଇଛି ବୋଲି ପାଣ୍ଡିଆନ ସୂଚନା ଦେଇଛନ୍ତି। ବେସରକାରୀ ଗୃହ ନିର୍ମାଣ ପ୍ରକଳ୍ପଗୁଡ଼ିକୁ ରାସ୍ତା ସଂଯୋଗୀକରଣ ଯୋଗୁ ଦେଢ଼ ଲକ୍ଷ ଲୋକ ଉପକାର ପାଇବେ ବୋଲି ସେ କହିଛନ୍ତି।

ଜଗତ୍‌ସିଂହପୁର ଜିଲାର ଜଗତ୍‌ସିଂହପୁର ନିର୍ବାଚନମଣ୍ଡଳୀରେ ୧୫ଟି ଶିକ୍ଷାନୁଷ୍ଠାନ ପାଇଁ ୧୦ କୋଟି ଓ ୯୧ ଧାର୍ମିକ ଅନୁଷ୍ଠାନ ରୂପାନ୍ତର ପାଇଁ ୪ କୋଟି ଟଙ୍କା ମଞ୍ଜୁର କରାଯାଇଛି। ଏହାସହିତ ସ୍ୱାମୀ ବିବେକାନନ୍ଦ କଲେଜ, ସ୍ୱାମୀ ବିବେକାନନ୍ଦ ଉଚ୍ଚ ମାଧ୍ୟମିକ ବିଦ୍ୟାଳୟ, ଗାଦିବ୍ରହ୍ମ ମହିଳା ମହାବିଦ୍ୟାଳୟ ପ୍ରଭୃତି ପ୍ରକଳ୍ପ ପାଇଁ ୩୧.୨୫ କୋଟି ଟଙ୍କା ମଞ୍ଜୁର କରାଯାଇଛି। ବାଲିକୁଦା ନିର୍ବାଚନମଣ୍ଡଳୀରେ ୭ଟି ପ୍ରମୁଖ ପ୍ରକଳ୍ପ ପାଇଁ ୪୯.୬୨ କୋଟି ଟଙ୍କା ମଞ୍ଜୁର କରାଯାଇଛି। ଏଥିରେ ଏରସମା କୁଞ୍ଜବିହାରୀ ମନ୍ଦିର, ବନ୍ଦର ପର୍ଯ୍ୟଟନ ପ୍ରକଳ୍ପ, ବାଲିକୁଦା ଡିଗ୍ରୀ କଲେଜ, ଶିଆଳି ବେଳାଭୂମିର ଉନ୍ନତୀକରଣ ଆଦି ବିଭିନ୍ନ ପ୍ରକଳ୍ପ ରହିଛି। ଏହାସହିତ ୭୬ଟି ଶିକ୍ଷାନୁଷ୍ଠାନ ଓ ଧାର୍ମିକ ଅନୁଷ୍ଠାନର ଉନ୍ନତୀକରଣ ପାଇଁ ୧୧.୫୨ କୋଟି ଟଙ୍କା ମଞ୍ଜୁର କରାଯାଇଛି। ତିର୍ତ୍ତୋଲ ନିର୍ବାଚନମଣ୍ଡଳୀରେ ୮ଟି ପ୍ରମୁଖ ପ୍ରକଳ୍ପ ପାଇଁ ୨୭.୪୫ କୋଟି ଟଙ୍କା ଅନୁମୋଦନ କରାଯାଇଛି। ଏଥିରେ ପଞ୍ଚସଖା ଧାନପୀଠ, ଶ୍ରୀ ଶ୍ରୀ ଗୋରଖନାଥ ମନ୍ଦିର, ଧଲତାନଗଡ଼ ଜୈବବିବିଧତା ପ୍ରକଳ୍ପ, ଆଦିକବି ସାରଳା ଦାସ ଡିଗ୍ରୀ କଲେଜ ଆଦି ପ୍ରକଳ୍ପ ରହିଛି। ଏହାସହିତ ୧୨୧ଟି ଶିକ୍ଷାନୁଷ୍ଠାନ ଏବଂ ଧାର୍ମିକ ଅନୁଷ୍ଠାନ ପାଇଁ ୧୩.୨୫ କୋଟି ଟଙ୍କା ମଞ୍ଜୁର କରାଯାଇଛି। ପାରାଦୀପ ନିର୍ବାଚନମଣ୍ଡଳୀରେ ୪ଟି ପ୍ରକଳ୍ପ ପାଇଁ ୪.୫୮ କୋଟି ଟଙ୍କା ମଞ୍ଜୁର କରାଯାଇଛି। ଏଥିରେ ଜୁଜଙ୍ଗ ଡିଗ୍ରୀ କଲେଜ, ପାରାଦୀପ ଡିଗ୍ରୀ କଲେଜ, ତାଳଦଣ୍ଡା କେନାଲର ଉନ୍ନତୀକରଣ ଆଦି ପ୍ରମୁଖ ପ୍ରକଳ୍ପ ରହିଛି। ସେହିପରି ୫୮ଟି ଶିକ୍ଷାନୁଷ୍ଠାନ ଓ ଧାର୍ମିକ ଅନୁଷ୍ଠାନ ପାଇଁ ୯.୫୦ କୋଟି ଟଙ୍କା ମଞ୍ଜୁର କରାଯାଇଛି। ଏହିପରି ୩୫ଟି ପ୍ରକଳ୍ପ ପାଇଁ ସମୁଦାୟ ୧୬୧.୧୭ କୋଟି ଟଙ୍କା ମଞ୍ଜୁର କରାଯାଇଛି ବୋଲି ପାଣ୍ଡିଆନ ସୂଚନା ଦେଇଛନ୍ତି।

କାର୍ଯ୍ୟକ୍ରମରେ ମନ୍ତ୍ରୀ ଅଶୋକ ପଣ୍ଡା, ଅତନୁ ସବ୍ୟସାଚୀ ନାୟକ, ଏମ୍‌ପି ମାନସ ମଙ୍ଗରାଜ, ବିଧାୟକ ତଥା ମୁଖ୍ୟ ସଚେତକ ପ୍ରଶାନ୍ତ କୁମାର ମୁଦୁଲି, ରାଜେନ୍ଦ୍ର କୁମାର ସାହୁ, ଅରବିନ୍ଦ ଢାଲି, ଜ୍ୟୋତିରୀନ୍ଦ୍ର ନାଥ ମିତ୍ର , ସୁଶାନ୍ତ ରାଉତ, ରଘୁନନ୍ଦନ ଦାସ, ବିଜୟ ଶଙ୍କର ଦାସ, ସମିତ ରାଉତରାୟଙ୍କ ସମେତ ଜିଲା ପରିଷଦ ସଭାପତି, ସଦସ୍ୟଗଣ, ବ୍ଲକ ଚେୟାରମ୍ୟାନ, ସ୍ଥାନୀୟ ସରପଞ୍ଚ ପ୍ରମୁଖ ଆଭାସି ମାଧ୍ୟମରେ ଆଲୋଚନାରେ ଭାଗ ନେଇ ଗାଁ ଗାଁରେ ବିକାଶର ନୂଆ ଯୁଗ ଆସିଛି ବୋଲି ମତପ୍ରକାଶ କରିଛନ୍ତି। ଏହି କାର୍ଯ୍ୟକ୍ରମରେ ଉଭୟ ଜିଲାର ଜିଲାପାଳ ଧନ୍ୟବାଦ ଅର୍ପଣ କରିଥିଲେ।

'ଆମ ଓଡ଼ିଶା ନବୀନ ଓଡ଼ିଶା'

- ଖୋର୍ଦ୍ଧା ଜିଲାର ୨୭୩ ପ୍ରକଳ୍ପ ପାଇଁ ୯୫ କୋଟି ମଞ୍ଜୁର
- ଜଗତ୍‌ସିଂହପୁର ଜିଲାର ୨୯୨୨ ପ୍ରକଳ୍ପ ପାଇଁ ୯୯ କୋଟି
- ସବୁ ଗାଁର ବିକାଶ ଶୀଘ୍ର, ଠିକ୍ ସମୟରେ, ସ୍ୱଚ୍ଛତାର ସହ ହେବ: ପାଣ୍ଡିଆନ

ସରକାରୀ ଅନୁଦାନକୁ ଅପେକ୍ଷା କରି ଆଖିବୁଜିଲେ ଅଧ୍ୟାପକ ଅମିତ ବାରିକ

ଭୁବନେଶ୍ୱର,୨୫।୧୦ (ଅନୁରାଧା ମହାରଣା)

ବେସରକାରୀ ଅନୁଦାନ ଓ ଅଣ ଅନୁଦାନ ପ୍ରାପ୍ତ ମହାବିଦ୍ୟାଳୟରେ କାର୍ଯ୍ୟରତ ଅଧ୍ୟାପକ, ଅଧ୍ୟାପିକା ଓ କର୍ମଚାରୀମାନେ ଭୁବନେଶ୍ୱର ଗାନ୍ଧୀମାର୍ଗରେ ୧୦୦ରୁ ଅଧିକ ଦିନ ହେବ ଅହୋରାତ୍ର ଧାରଣାରେ ବସିରହିଛନ୍ତି। ଏପରିସ୍ଥିତିରେ ଗତ ବୁଧବାର ସଂଘର ଜଣେ ସକ୍ରିୟ ସଦସ୍ୟ ତଥା ଝାରସୁଗୁଡା ବିକେଏସ୍‌ଏସ୍ ଡିଗ୍ରୀ କଲେଜର ଇଂଲିଶ ଅଧ୍ୟାପକ ଅମିତ କୁମାର ବାରିକଙ୍କ ବୁର୍ଲା ଡାକ୍ତରଖାନାରେ ପରଲୋକ ଘଟିଛି। ସେ ମହାବିଦ୍ୟାଳୟର ପରିଚାଳନା କମିଟି ଦ୍ୱାରା ନିଯୁକ୍ତ ହୋଇଥିବାବେଳେ ସରକାରୀ ଅନୁଦାନକୁ ଅପେକ୍ଷା କରି ୧୫ବର୍ଷ ଧରି ସ୍ୱଳ୍প ଦରମାରେ ନିଷ୍ଠାର ସହ ଶିକ୍ଷାଦାନ କରିଆସୁଥିଲେ। ପରିବାରରେ ସେ ଏକମାତ୍ର ରୋଜଗାରକ୍ଷମ ବ୍ୟକ୍ତି ଥିଲେ। ତେଣୁ ତାଙ୍କ ପରିବାର ସରକାରୀ ଅନୁଦାନ ଅପେକ୍ଷାରେ ଥିବା ଗୁରୁବାର ସ୍ୱର୍ଗତ ବାରିକଙ୍କ ଶ୍ରଦ୍ଧାଞ୍ଜଳି ସଭାରେ ମତ ପ୍ରକାଶ ପାଇଛି। ତେଣୁ ରାଜ୍ୟ ସରକାର ଯଥାଶୀଘ୍ର ଆନ୍ଦୋଳନାକାରୀଙ୍କ ଦାବି ପୂରଣ କରନ୍ତୁ ବୋଲି ସଭାପତି ଡ. ଦେବବିଜୟ ମିଶ୍ର ଦାବି ବାଢ଼ିଛନ୍ତି।

ବସ୍ତୁତଃ, ଅଧିକାଂଶ ମଣିଷ ବନ୍ଦୀଶାଳାରେ ରହୁଥିବା ବନ୍ଦୀମାନଙ୍କ ପରି। ସେମାନେ ତାଙ୍କ ଘରର ସବୁ ଦ୍ୱାର ଓ ଝରକା ବନ୍ଦ କରି ତା'ଭିତରେ ରହିଥାନ୍ତି। ତେଣୁ ଏହା ସ୍ୱାଭାବିକ କଥା ଯେ, ସେମାନେ ଅଣନିଃଶ୍ୱାସୀ ବୋଧ କରନ୍ତି। ସେମାନଙ୍କ ପାଖେ ଦ୍ୱାର ଝରକାର ଚାବିଥାଏ। କିନ୍ତୁ ସେମାନେ ଖୋଲନ୍ତି ନାହିଁ। **-ଶ୍ରୀମା**

ଆଣ୍ଟିବାୟୋଟିକ୍ ଅଭାବ

ମାନିକା ବାଲାସେଗାରାମ

ଆଣ୍ଟିବାୟୋଟିକ୍ସର ଅତ୍ୟଧିକ ବ୍ୟବହାର ଶରୀରରେ ଆଣ୍ଟିମାଇକ୍ରୋବାୟାଲ ରେଜିଷ୍ଟାନ୍ସ (ଏଏମ୍ଆର୍)ର କାରଣ ବୋଲି ଅଧିକ ଲୋକ ଜାଣନ୍ତି। ବହୁ ସମୟରେ ଏହାକୁ 'ସାଇଲେଣ୍ଟ ପାଣ୍ଡେମିକ' ବା ନୀରବ ମହାମାରୀ କୁହାଯାଏ। କିନ୍ତୁ ଆଣ୍ଟିବାୟୋଟିକ୍ସର ଅଭାବ ବି ଏଏମ୍ଆର୍ ବୃଦ୍ଧିରେ ମୁଖ୍ୟ ଭୂମିକା ନେଇଥାଏ ବୋଲି କମ୍ ଲୋକ ଜାଣନ୍ତି। ଶିଶୁମାନଙ୍କ କ୍ଷେତ୍ରରେ ଷ୍ଟ୍ରେପ-ଏ ଚିକିତ୍ସା ଲାଗି ଉଦ୍ଦିଷ୍ଟ ପେଡିଆଟ୍ରିକ ଆମୋକ୍ସିଲିନ ଅଭାବ ଗତବର୍ଷ ଶେଷାର୍ଦ୍ଧରେ ଇଂଲଣ୍ଡରେ ଖବରର ଶିରୋନାମା ପାଲଟିଥିଲା। ସେହି ସମୟରେ ସଂକ୍ରମଣରେ ଅତିକମ୍‌ରେ ୧୯ ଜଣ ଶିଶୁଙ୍କ ମୃତ୍ୟୁ ଘଟିଥିଲା। ଏଭଳି ଅଭାବ ଏକ ସାଧାରଣ କଥା ଏବଂ ଏହା ସବୁଠାରେ ଦେଖାଯାଏ। ଏହାଦ୍ୱାରା ପୃଥିବୀର ସବୁଆଡ଼େ ଦେଶଗୁଡ଼ିକ ପ୍ରଭାବିତ ହୋଇଥା'ନ୍ତି। ଆଣ୍ଟିବାୟୋଟିକ୍ସ ଅଭାବଜନିତ ସ୍ଥିତିର ପରିଣାମ ଉଭୟ ବ୍ୟକ୍ତିଗତ ସ୍ୱାସ୍ଥ୍ୟ କ୍ଷେତ୍ରରେ ଦେଖିବାକୁ ମିଳେ ଓ ଏହାଯୋଗୁ ଏଏମ୍ଆର୍ ସଂକ୍ରମଣ ଗମ୍ଭୀର ହୋଇପାରେ। ଆଗଧାଡ଼ିର ସବୁ ଆଣ୍ଟିବାୟୋଟିକ୍ସ ଅଭାବ କାରଣରୁ ବହୁ ସମୟରେ ସ୍ୱତନ୍ତ୍ର କିମ୍ବା ଜରୁରୀ ବ୍ୟବହାର ଲାଗି ଗଚ୍ଛିତ ଆଣ୍ଟିବାୟୋଟିକ୍ସର ଅତ୍ୟଧିକ ବ୍ୟବହାର ଯୋଗୁ ଏଭଳି ଘଟିଥାଏ। ଏହି ବିକଳ୍ପଗୁଡ଼ିକ କେବଳ କମ୍ ପ୍ରଭାବୀ ହୋଇ ନ ଥାଏ, ବରଂ ଏସବୁ ଉପରେ ନିର୍ଭରଶୀଳ ହେବା ଦ୍ୱାରା ଶରୀରରେ ଔଷଧ ପ୍ରତିରୋଧକ ବିପଦ ବଢ଼ିବା ସହ ସଂକ୍ରମଣର ଦୀର୍ଘମିଆଦୀ ଚିକିତ୍ସା ଅଧିକ କଷ୍ଟସାଧ ହୋଇଯାଏ।

ଏଏମ୍ଆର୍ ଏବେ ବିଶ୍ୱର ସବୁଠୁ ବଡ଼ ଘାତକ ହୋଇଗଲାଣି। ଏହା ମଧ୍ୟ ଧୀରେ ଧୀରେ ବଢ଼ିବାରେ ଲାଗିଛି। ୨୦୧୯ରେ ଏଥିରେ ସିଧାସଳଖ ୧.୨୭ ମିଲିୟନ ଲୋକଙ୍କ ମୃତ୍ୟୁ ଘଟିଥିଲା, ଯାହା ଏଚ୍ଆଇଭି/ଏଡ୍ସ ଓ ମ୍ୟାଲେରିଆରେ ହୋଇଥିବା ମୋଟ ମୃତ୍ୟୁସଂଖ୍ୟାଠାରୁ ଅଧିକ ଏବଂ ପରୋକ୍ଷରେ ୪.୯୫ ମିଲିୟନରୁ ଅଧିକ ଲୋକଙ୍କ ମୃତ୍ୟୁ ସହ ଏହାର ସମ୍ପର୍କ ରହିଥିଲା। ବଢ଼ୁଥିବା ଏହି ସଙ୍କଟ ପ୍ରତି ପ୍ରକାଶ ପାଉଥିବା ବୈଶ୍ୱିକ ପ୍ରତିକ୍ରିୟାରେ ମୁଖ୍ୟତଃ ନୂଆ ଆଣ୍ଟିବାୟୋଟିକ୍ସ ବିକାଶ କରାଯାଇ କେବଳ ଡ୍ରଗ୍ ରେଜିଷ୍ଟାନ୍ସ ବ୍ୟାକ୍ଟେରିଆରେ ଶୀଘ୍ର ଉନ୍ନତି ଆଣିବା ଉପରେ ଗୁରୁତ୍ୱ ଦିଆଯାଇଛି। କିନ୍ତୁ ସ୍ୱଳ୍ପ ସମୟରେ ଏଏମ୍ଆର୍ ମୃତ୍ୟୁସଂଖ୍ୟା ଏବଂ ଏଏମ୍ଆର୍‌ର ସ୍ୱାସ୍ଥ୍ୟ ଉପରେ ଥିବା ବ୍ୟାପକ ପ୍ରଭାବ ହ୍ରାସ କରିବା ଲାଗି ପର୍ଯ୍ୟାପ୍ତ ସୁଯୋଗ ରହିଛି। ଆଣ୍ଟିବାୟୋଟିକ୍ସ ଅଭାବର କାରଣ ଖୋଜି ତାହାକୁ ସମାଧାନ କରିବା ସହ ଉପଯୁକ୍ତ ଚିକିତ୍ସା ସକାଶେ ଏହାର ଯୋଗାଣରେ ଉନ୍ନତି ଅଣାଯାଇପାରିଲେ ଏହା ହୋଇପାରିବ। ସେହିଭଳି ଆଣ୍ଟିବାୟୋଟିକ୍ସ ବଜାରର ବିଫଳତା ମଧ୍ୟ ବିଶ୍ୱସ୍ତରରେ ଏଏମ୍ଆର୍ ସଙ୍କଟ ବୃଦ୍ଧି କରିଛି। ଏହା ଆଣ୍ଟିବାୟୋଟିକ୍ସ ଅଭାବ ଲାଗି ବେଶି ଦାୟୀ। ଅନ୍ୟ ଔଷଧଗୁଡ଼ିକ ତୁଳନାରେ ଆଣ୍ଟିବାୟୋଟିକ୍ସ ପ୍ରସ୍ତୁତ କରିବା ଅଧିକ ଜଟିଳ ଓ ବ୍ୟୟବହୁଳ। ଏଥିପାଇଁ କଠୋର ନିୟାମକ ରହିଛି ଓ ତାହା ପାଳନ କରିବାକୁ ପଡ଼େ ଏବଂ ଏଥିରେ କମ୍ ଲାଭ ହୋଇଥାଏ। ପରିଣାମ ସ୍ୱରୂପ, ଅନେକ ଫାର୍ମାସ୍ୟୁଟିକାଲ କମ୍ପାନୀ ଉତ୍ପାଦନ ଅତ୍ୟଧିକ ହ୍ରାସ କରିଛନ୍ତି କିମ୍ବା ଗତ କିଛି ଦଶନ୍ଧି ହେଲା ଆଣ୍ଟିବାୟୋଟିକ୍ସକୁ ନେଇ ଗବେଷଣା ଓ ବିକାଶ ବନ୍ଦ କରିଦେଇଛନ୍ତି।

କେବଳ ଅଳ୍ପ କିଛି ଆଣ୍ଟିବାୟୋଟିକ୍ସ ବିକାଶ କରାଯାଇଛି। କିନ୍ତୁ ଏବେ ବଜାରରେ ଉପଲବ୍ଧ ଉତ୍ପାଦ ତୁଳନାରେ ଏସବୁ ସେଭଳି ଦୃଷ୍ଟି ଆକର୍ଷଣ କରିନାହିଁ। ଅନେକାଂଶରେ ଯୋଗାଣ ଶୃଙ୍ଖଳରେ ବାଧା ଓ ଅସ୍ଥିରତା ଏଥିପାଇଁ ଦାୟୀ। ଉତ୍ପାଦନ ଯୋଗାଣରେ ବିଚ୍ଛିନ୍ନତା କିମ୍ବା ଗୁଣବତ୍ତା ନିୟନ୍ତ୍ରଣ ସମସ୍ୟା କିମ୍ବା ଯୋଗାଣକାରୀ ମୂଲ୍ୟ ବୃଦ୍ଧି କିମ୍ବା ଉତ୍ପାଦନକୁ ସମ୍ପୂର୍ଣ୍ଣ ରୂପେ ବନ୍ଦ କରିବା ହିଁ ଏହି ଔଷଧଗୁଡ଼ିକୁ ବିଶ୍ୱ ଯୋଗାଣ ଶୃଙ୍ଖଳାକୁ ଆଣିବାରେ ବାଧା ସୃଷ୍ଟି କରିଥାଏ। ସେହିଭଳି ଆଣ୍ଟିବାୟୋଟିକ୍ସର ଚାହିଦା ମଧ୍ୟ ସମାନ ଭାବେ ଗୁରୁତ୍ୱପୂର୍ଣ୍ଣ। କିନ୍ତୁ ହଠାତ୍ ବ୍ୟାକ୍ଟେରିଆ ସଂକ୍ରମଣ ଦେଖାଦେବା ଏବଂ ଜାତୀୟ ସ୍ତରରେ ଯୋଗାଣର ଦୁର୍ବଳ ପରିଚାଳନା କାରଣରୁ ଚାହିଦାରେ ଅସ୍ଥିରତା ଦେଖାଯାଇଥାଏ। ଫଳରେ ବିକ୍ରି ପାଇଁ ବଜାରରେ ଏହା ଉପଲବ୍ଧ ହୁଏ ନାହିଁ। ସାଧାରଣତଃ ଫାର୍ମାସ୍ୟୁଟିକାଲ ଶିଳ୍ପରେ ଅଭାବ ସ୍ଥିତି ଉପୁଜିଥାଏ। ଅନ୍ୟ ଔଷଧର ଅଭାବ ତୁଳନାରେ ଆଣ୍ଟିବାୟୋଟିକ୍ସ ଅଭାବର ସମ୍ଭାବନା ୪୨%ରୁ ଅଧିକ ରହିଛି। ଯଦିଓ ସମସ୍ୟାର ସ୍ତର ପ୍ରକାଶ କରିବା ପାଇଁ ଠିକ୍ ସଂଖ୍ୟା ପାଇବା କଷ୍ଟକର, ତଥାପି ଉତ୍ତମ ମାର୍କେଟ ଇଣ୍ଟେଲିଜେନ୍ସ ଦ୍ୱାରା ଅନେକ କିଛି ଅନିଶ୍ଚିତତାକୁ ଦୂରେଇ ଦିଆଯାଇପାରେ। ଏପରିକି ଆଣ୍ଟିବାୟୋଟିକ୍ ଅନ୍ୟ ଔଷଧ ତୁଳନାରେ କମ୍ ଲାଭଜନକ ହୋଇଥିଲେ ବି ଯଦି ଫାର୍ମାସ୍ୟୁଟିକାଲ କମ୍ପାନୀଗୁଡ଼ିକ ପାଖରେ ଠିକ୍ ତଥ୍ୟ ଥାଏ, ତେବେ ସେମାନେ ଲାଭ ପାଇପାରିବେ। ଉନ୍ନତ ପୂର୍ବାନୁମାନ ଉତ୍ପାଦନକାରୀମାନେ ସାମ୍ନା କରୁଥିବା ବିପଦକୁ ହ୍ରାସ କରିପାରେ ଏବଂ ଉତ୍ପାଦନ ବୃଦ୍ଧି କରିବା ସହ ସେମାନଙ୍କ ବଜାରକୁ ବିସ୍ତାର କରିବା ପାଇଁ ଏକ ଶକ୍ତିଶାଳୀ ପ୍ରୋତ୍ସାହନ ଯୋଗାଇ ଦେଇପାରେ।

ଦେଶଗୁଡ଼ିକ, ବିଶେଷକରି ସ୍ୱଳ୍ପ ଆୟକାରୀ ଦେଶଗୁଡ଼ିକରେ ଗୁରୁତ୍ୱପୂର୍ଣ୍ଣ ଔଷଧ କ୍ରୟ, ପଞ୍ଜୀକରଣ ଏବଂ ପରିଚାଳନା ପଦ୍ଧତିରେ ଉନ୍ନତି ପାଇଁ ବ୍ୟାପକ ସୁଯୋଗ ଅଛି। ଜାତୀୟ ନିୟାମକ କର୍ତ୍ତୃପକ୍ଷଙ୍କ କ୍ଷମତା ବିସ୍ତାର କରି; ଉଦାହରଣ ସ୍ୱରୂପ, ଯୋଗାଣକୁ ଟ୍ରାକ୍ କରିବା ଏବଂ ସମନ୍ୱୟ ରକ୍ଷା କରିବା ଏବଂ ପ୍ରତିକୂଳ ପରିସ୍ଥିତିକୁ ମୁକାବିଲା କରିବା ଲାଗି ଭଣ୍ଡାର ସୃଷ୍ଟି କରିବା ସହଜ ହେବ। ଡ୍ରଗ୍ ନିର୍ମାତାମାନଙ୍କୁ ଏହିସବୁ ଅଧିକ ନିଶ୍ଚିତତା ପ୍ରଦାନ କରିବାରେ ମଧ୍ୟ ସାହାଯ୍ୟ କରିବ।

ବିଶ୍ୱ ସ୍ୱାସ୍ଥ୍ୟ ସଙ୍ଗଠନ ଏବଂ ଗ୍ଲୋବାଲ ଆଣ୍ଟିବାୟୋଟିକ୍ ରିସର୍ଚ୍ଚ ଆଣ୍ଡ୍ ଡେଭଲପ୍‌ମେଣ୍ଟ ପାର୍ଟନରଶିପ (ଯେଉଁଥିରେ ମୁଁ କାର୍ଯ୍ୟନିର୍ବାହୀ ନିର୍ଦ୍ଦେଶକ)ର ମିଳିତ ନେତୃତ୍ୱରେ ଚାଲିଛି ସିକ୍ୟୁୟର ଅଭିଯାନ। ଅତ୍ୟାବଶ୍ୟକ ଆଣ୍ଟିବାୟୋଟିକ ଉପଲବ୍ଧତାରେ ଉନ୍ନତି ଆଣିବା ପାଇଁ ଦେଶଗୁଡ଼ିକ ସହିତ କାର୍ଯ୍ୟ କରିବାକୁ ଏହା ଲକ୍ଷ୍ୟ ରଖିଛି। ଅଭାବ ସ୍ଥିତିରେ ତଦାରଖ, ପ୍ରତିରୋଧ ଏବଂ ପ୍ରତିକ୍ରିୟାରେ ସାହାଯ୍ୟ କରିବାରେ ଜାତୀୟ ନିୟାମକ କର୍ତ୍ତୃପକ୍ଷ କେମିତି କେନ୍ଦ୍ରୀଭୂତ କେନ୍ଦ୍ର ଭାବେ କାର୍ଯ୍ୟ କରିପାରିବେ, ତା' ଉପରେ ଅନୁସନ୍ଧାନ କରିବ। ପରିଶେଷରେ, ସିକ୍ୟୁୟର ମିଳିତ କ୍ରୟ ବ୍ୟବସ୍ଥା ଲାଗି ଦେଶଗୁଡ଼ିକୁ ଉତ୍ସାହିତ କରିବା ସହ ଅଧିକ ବିଶ୍ୱାସଯୋଗ୍ୟ ଯୋଗାଣ ନିଶ୍ଚିତ କରି ଅଧିକ ଉତ୍ସାହଜନକ ଏବଂ ପ୍ରତିଯୋଗୀ ବଜାର ସୃଷ୍ଟି କରିବାକୁ ଲକ୍ଷ୍ୟ ରଖିଛି। ଆଣ୍ଟିବାୟୋଟିକ୍ ଅଭାବ ସବୁ ଦେଶ ପାଇଁ ଏକ ଗମ୍ଭୀର ସମସ୍ୟା। କିନ୍ତୁ ଅନେକ କିଛି ଉପାୟ ଅଛି, ଯେଉଁଥିରେ ସେଗୁଡ଼ିକୁ ଦୂର କରାଯାଇପାରିବ ଏବଂ ତାହା କରାଯିବା ଉଚିତ। ଏଏମ୍ଆର୍‌ର ତୀବ୍ର ବିସ୍ତାର ଏବଂ ଆଣ୍ଟିବାୟୋଟିକ୍ ବିକାଶରେ ବିଳମ୍ବକୁ ଦୃଷ୍ଟିରେ ରଖି ଆମେ ଏହି ସମସ୍ୟାକୁ ଅଣଦେଖା କରିପାରିବା ନାହିଁ। ଏହା ସହ ଅଭାବୀ ଯୋଗାଣର ସମାଧାନ ପାଇଁ ପ୍ରୟାସ କରାଯିବା ମଧ୍ୟ ସମାନ ଭାବେ ଗୁରୁତ୍ୱପୂର୍ଣ୍ଣ, ଯାହା ନୂତନ ଔଷଧ ଉପଲବ୍ଧତା ଏବଂ ଆବଶ୍ୟକ କରୁଥିବା ଲୋକଙ୍କ ନିକଟରେ ତାହା ପହଞ୍ଚିବା ପ୍ରକ୍ରିୟାକୁ ନିଶ୍ଚିତ କରିବାରେ ସାହାଯ୍ୟ କରିବ।

କାର୍ଯ୍ୟନିର୍ବାହୀ ନିର୍ଦ୍ଦେଶକ, ଗ୍ଲୋବାଲ ଆଣ୍ଟିବାୟୋଟିକ୍ ରିସର୍ଚ୍ଚ ଆଣ୍ଡ୍ ଡେଭଲପ୍‌ମେଣ୍ଟ ପାର୍ଟନରଶିପ୍

ଆସ, ଚନ୍ଦ୍ରଗ୍ରହଣ ଦେଖିବା

ଡ. କମଳାକାନ୍ତ ଜେନା

ଆସନ୍ତା ୨୮ ତାରିଖ, ଶନିବାର ରାତିରେ ଆଂଶିକ ଚନ୍ଦ୍ରଗ୍ରହଣ ହେବ। ଏହା ଓଡ଼ିଶା ସମେତ ସାରା ଭାରତରେ ଦୃଶ୍ୟମାନ ହେବ। ପୁରୀରେ ରାତି ୧ଟା ୫ ମିନିଟ୍ ୨୩ ସେକେଣ୍ଡରେ ଗ୍ରହଣ ସ୍ପର୍ଶ କରିବ ଓ ରାତି ୨ଟା ୨୨ ମିନିଟ୍ ୩୮ ସେକେଣ୍ଡରେ ଶେଷ ହେବ। ତେଣୁ ମୋଟ ୧ ଘଣ୍ଟା ୧୭ ମିନିଟ୍ ୧୫ ସେକେଣ୍ଡ ଗ୍ରହଣ ରହିବ। ସମଗ୍ର ୟୁରୋପ ମହାଦେଶରେ ଏହା ଦୃଶ୍ୟମାନ ହେବ। ଏସିଆ, ଆଫ୍ରିକା, ଆମେରିକା ଓ ଅଷ୍ଟ୍ରେଲିଆର ଅଧିକାଂଶ ଅଞ୍ଚଳକୁ ମଧ୍ୟ ଦୃଶ୍ୟମାନ ହେବ। ଓଡ଼ିଶାର ସବୁ ଅଞ୍ଚଳର ଲୋକମାନେ ଏହାକୁ ଦେଖିପାରିବେ। କିନ୍ତୁ ଚନ୍ଦ୍ରଗ୍ରହଣ ଦେଖିବା ଅଶୁଭ ବୋଲି କିଛି ଲୋକ ଆମକୁ ଉପଦେଶ ଦିଅନ୍ତି। ଏହାକୁ ଦେଖିଲେ ଅନିଷ୍ଟ ହେବ ବୋଲି ଡରାନ୍ତି। ଅନ୍ୟ ପଟେ ବୈଜ୍ଞାନିକମାନେ ନିର୍ଭୟରେ ଚନ୍ଦ୍ରଗ୍ରହଣ ଦୃଶ୍ୟକୁ ଉପଭୋଗ କରିବା ପାଇଁ ଉପଦେଶ ଦିଅନ୍ତି। ସେହି ପ୍ରସଙ୍ଗରେ ଆଜିର ଏହି ଆଲୋଚନା ରହିଛି।

ଦିନ ଥିଲା, 'ଚନ୍ଦ୍ର'କୁ ଦେବତା ରୂପରେ ପୂଜା କରାଯାଉଥିଲା। କିନ୍ତୁ ବିଜ୍ଞାନ ଯୁଗରେ ଚନ୍ଦ୍ର ବିଷୟରେ ଆମେ ଅନେକ କଥା ଜାଣିପାରିଛୁ। ଏହା ଦେବତା ନୁହେଁ, ବରଂ ମାଟି ଓ ପଥରରେ ତିଆରି ବିଶାଳ ପେଣ୍ଡୁ ବୋଲି ପ୍ରମାଣ ପାଇଛୁ। ଆଜି ସୁଦ୍ଧା ୧୨ ଜଣ ମହାକାଶଚାରୀ ଚନ୍ଦ୍ରପୃଷ୍ଠରେ ଓହ୍ଲାଇ ସାରିଛନ୍ତି। ଚନ୍ଦ୍ର କୌଣସି ଜୀବନ୍ତ ରାକ୍ଷସ ନୁହେଁ କିମ୍ବା କୌଣସି ଦେବତା ନୁହେଁ ବୋଲି ପ୍ରମାଣ ପାଇଛନ୍ତି। ତା' ଉପରେ ସେମାନେ ଚାଲିଛନ୍ତି। ସେମାନେ ଚନ୍ଦ୍ରପୃଷ୍ଠରେ କଳା ଧୂଳି ଓ ପଥର ପାଇଛନ୍ତି। ସେଠାରେ ଗାତ ଓ ପାହାଡ଼ ଦେଖିଛନ୍ତି। ତଥାପି ଚନ୍ଦ୍ରଗ୍ରହଣକୁ ନେଇ ସମାଜରେ ଅନେକ ଅନ୍ଧବିଶ୍ୱାସ ରହିଛି। ଭୟାନକ ରାହୁ ଚନ୍ଦ୍ରକୁ ଗିଳିଦେବା ହେତୁ ଚନ୍ଦ୍ରଗ୍ରହଣ ହୁଏ ବୋଲି ଲୋକେ ଭାବୁଛନ୍ତି। ସେହି ଅନ୍ଧବିଶ୍ୱାସ ଲୋକଙ୍କୁ ଭୟଭୀତ କରୁଛି।

ଆଜି ବିଜ୍ଞାନ ପ୍ରମାଣ କରିଛି ଯେ, ଚନ୍ଦ୍ର ଉପରେ ପୃଥିବୀର ଛାଇ ପଡ଼ିଲେ ଚନ୍ଦ୍ରଗ୍ରହଣ ହୁଏ। ତେଣୁ ଚନ୍ଦ୍ରଗ୍ରହଣକୁ ଭୟ କରିବା ଅର୍ଥ ଛାଇକୁ ଡରିବା। ସ୍କୁଲ କଲେଜରେ ପଢ଼ୁଥିବା ପିଲାମାନେ ଯଦି ଜାଣିବେ ଯେ ଆମେ ଚନ୍ଦ୍ରଗ୍ରହଣକୁ ଡରୁ, ସେମାନେ ହସିବେ। କାରଣ ସେମାନେ ଜାଣିଛନ୍ତି ଯେ, ଚନ୍ଦ୍ରର ନିଜର ଆଲୋକ ନାହିଁ। ତା' ଉପରେ ସୂର୍ଯ୍ୟ କିରଣ ପଡ଼ିଲେ ଆମେ ତାକୁ ଦେଖିପାରୁ। ସୂର୍ଯ୍ୟ ଚାରିପଟେ ପୃଥିବୀ ବୁଲୁଛି ଓ ପୃଥିବୀ ଚାରିପଟେ ଚନ୍ଦ୍ର ବୁଲୁଛି। ଯେଉଁ ପୂର୍ଣ୍ଣିମାରେ ଚନ୍ଦ୍ର, ପୃଥିବୀ ଓ ସୂର୍ଯ୍ୟ ଗୋଟିଏ ସରଳରେଖାରେ ରହନ୍ତି, ସେହି ପୂର୍ଣ୍ଣିମା ରାତିରେ ଚନ୍ଦ୍ରଗ୍ରହଣ ହୁଏ। ଚନ୍ଦ୍ର ଓ ସୂର୍ଯ୍ୟ ମଝିରେ ଠିକ୍ ସିଧାରେ ପୃଥିବୀ ରହିଥିବାରୁ ଚନ୍ଦ୍ର ଆଡ଼କୁ ଯାଉଥିବା ସୂର୍ଯ୍ୟ କିରଣକୁ ପୃଥିବୀ ଅଟକାଇ ଦିଏ। ଫଳରେ ପୃଥିବୀର ଛାଇ ଚନ୍ଦ୍ରପୃଷ୍ଠରେ ପଡ଼େ। ଚନ୍ଦ୍ରର ଯେତିକି ଅଞ୍ଚଳ ଉପରେ ପୃଥିବୀର ଛାଇ ପଡ଼େ, ସେତିକି ଅଂଶ ଆମକୁ କଳା ଦିଶେ। ପୃଥିବୀର ଛାଇ ଭିତରେ ଚନ୍ଦ୍ର ପୂରା ରହିଗଲେ ସମ୍ପୂର୍ଣ୍ଣ ଗ୍ରହଣ ଲାଗିଛି ବୋଲି କୁହାଯାଏ। ତେଣୁ ଚନ୍ଦ୍ରଗ୍ରହଣକୁ ଭୟ କରିବାର କୌଣସି କାରଣ ନାହିଁ।

ବର୍ଷକୁ ହାରାହାରି ୨ ଥର ଚନ୍ଦ୍ରଗ୍ରହଣ ହୁଏ। କିନ୍ତୁ ସବୁ ଗ୍ରହଣକୁ ପୃଥିବୀର ସମସ୍ତେ ଦେଖିପାରିବେ ନାହିଁ। ଜଣେ ୨୦ ବର୍ଷରେ ପ୍ରାୟ ୨୦ ଥର ଚନ୍ଦ୍ରଗ୍ରହଣ ଦେଖିବାର ସୁଯୋଗ ପାଏ। ତେଣୁ ଚନ୍ଦ୍ରଗ୍ରହଣ ବିରଳ ଘଟଣା। ଗ୍ରହଣ ଲାଗିବା ଆଗରୁ ଗୋଲ ଜହ୍ନକୁ ଦେଖିବା। ଧୀରେ ଧୀରେ ପୃଥିବୀର ଛାଇ ଚନ୍ଦ୍ର ଉପରେ ପଡ଼ିବ। ଚନ୍ଦ୍ରର କିଛି ଅଂଶ ଦେଖାଯିବ ନାହିଁ। ଧୀରେ ଧୀରେ ଚନ୍ଦ୍ରର ଅଧିକ ଅଞ୍ଚଳ ପୃଥିବୀର ଛାଇ ଭିତରକୁ ଆସିବ। କିଛି ସମୟ ପରେ ପୃଥିବୀର ଛାଇ ଭିତରୁ ଚନ୍ଦ୍ର ବାହାରିବା ଆରମ୍ଭ କରିବ। ଶେଷରେ ଚନ୍ଦ୍ର ଉପରେ ଥିବା କଳା ଅଂଶ ପୂରା ଚାଲିଯିବ ଓ ଆମେ ପୁଣି ଗୋଲ ଜହ୍ନକୁ ଦେଖିପାରିବା। ଗ୍ରହଣ ଲାଗିବା ଓ ଛାଡ଼ିବା ଦୃଶ୍ୟ ଖୁବ୍ ସୁନ୍ଦର। ତେଣୁ, ସେଭଳି ଦୃଶ୍ୟ ଦେଖିବାର ସୁଯୋଗକୁ ହାତଛଡ଼ା କରିବା ବୋକାମି। ଅବଶ୍ୟ ଖାଲି ଆଖିରେ ଆମେ ଚନ୍ଦ୍ରକୁ ଅନେଇବା ନାହିଁ। ଆବଶ୍ୟକ ସତର୍କତା ଅବଲମ୍ବନ କରି ଚନ୍ଦ୍ରଗ୍ରହଣକୁ ଉପଭୋଗ କରିବା। ବାଇନୋକୁଲାର ଓ ଟେଲିସ୍କୋପ୍ ସହାୟତାରେ ଦେଖିପାରିବା। ଆରମ୍ଭ ଓ ଶେଷ ସମୟରେ ଚନ୍ଦ୍ର ଉପରେ ନୀଳରଙ୍ଗର ପଟି ଦେଖିହେବ। ଏଭଳି ଚିତ୍ତାକର୍ଷକ ଦୃଶ୍ୟକୁ ସାଧାରଣ ଲୋକ ଉପଭୋଗ କରିବା ସକାଶେ ପ୍ଲାନେଟୋରିୟମଗୁଡ଼ିକରେ ବିଶେଷ ବ୍ୟବସ୍ଥା କରାଯାଉଛି। ଘରେ ଥାଳିରେ ହଳଦୀପାଣି ରଖି ତା' ଭିତରେ ଚନ୍ଦ୍ରଗ୍ରହଣ ଲାଗିବା ଦୃଶ୍ୟକୁ ଆମେ ଦେଖିପାରିବା। ଆଖି ସାମନାରେ ଏକ୍ସ-ରେ ଫଟୋ-ପ୍ଲେଟ୍ ରଖି ମଧ୍ୟ ଚନ୍ଦ୍ରଗ୍ରହଣ ଦେଖିପାରିବା।

ପଦାର୍ଥ ବିଜ୍ଞାନ ପ୍ରାଧ୍ୟାପକ, ଭଦ୍ରକ ସ୍ୱୟଂଶାସିତ ମହାବିଦ୍ୟାଳୟ
ମୋ-୯୪୩୯୫୦୧୬୫୧

ଏଇ ଭାରତରେ

ପିତାଙ୍କ ସ୍ମୃତିରେ ଜଙ୍ଗଲ ସୃଷ୍ଟି କରି ଏକ ନିଆରା କାର୍ଯ୍ୟ କରୁଛନ୍ତି ପୁତ୍ର ଜର୍ଜ ରେମିଡିଓସ। ଜର୍ଜ ଏକ ବିଜ୍ଞାପନ ଏଜେନ୍ସିରୁ ଚାକିରି ଛାଡ଼ି 'ଦି ଟର୍ନିଂ ଟାଇଡ୍' ସଂସ୍ଥା ଗଠନ କରି ତା' ମାଧ୍ୟମରେ ମୁମ୍ବାଇର କେନ୍ଦ୍ରସ୍ଥଳୀରେ ୧୨ଟି ଜଙ୍ଗଲ କରିଛନ୍ତି। ପ୍ରତ୍ୟେକଟି ଜଙ୍ଗଲ ପାଇଁ ସେ ୧୫ରୁ ୩୦ ହଜାର ଟଙ୍କା ଖର୍ଚ୍ଚ କରିଛନ୍ତି। ବିଗତ ୮ ବର୍ଷରେ ସେ ତାଙ୍କ ସଂସ୍ଥା ଦ୍ୱାରା ୨୬,୦୦୦ ଗଛ ରୋପଣ କରି ଏଭଳି ଜଙ୍ଗଲ କରିପାରିଛନ୍ତି। ଏହି ଜଙ୍ଗଲଗୁଡ଼ିକ ଲୋକମାନଙ୍କୁ ବିଭିନ୍ନ କିସମର ଫଳ ଯୋଗାଉଛି। ଜଙ୍ଗଲରୁ ଆମ୍ବ, ପିଜୁଳି, ଡାଳିମ୍ବ ଓ କଦଳୀ ଆଦି ଫଳ ମିଳୁଛି। ଜଙ୍ଗଲର ଯତ୍ନ ନେବା ଲାଗି ସେ ବୃଦ୍ଧାଶ୍ରମ ଓ ଅନାଥ ଆଶ୍ରମଗୁଡ଼ିକୁ ଦାୟିତ୍ୱ ଦେଇଛନ୍ତି। ସେ ସୀମିତ ଜାଗାରେ ସମାନ ପ୍ରକାର ଜଙ୍ଗଲ ସୃଷ୍ଟି କରିବାକୁ ଲୋକମାନଙ୍କୁ ଉତ୍ସାହିତ କରୁଛନ୍ତି। ଜର୍ଜଙ୍କୁ ୯ ବର୍ଷ ବୟସ ହୋଇଥିବାବେଳେ ସେ ଗଛପ୍ରିୟ ଥିଲେ ଯାହା ପରବର୍ତ୍ତୀ ସମୟରେ ତାଙ୍କୁ ଏଭଳି କାର୍ଯ୍ୟ କରିବାକୁ ପ୍ରେରିତ କରିଛି। ମୁମ୍ବାଇ ପରେ ପୁଣେ, ତିରୁଚିରାପଲ୍ଲୀ, ପାରା ଓ ତରଙ୍ଗମ୍ବାଡିରେ ଜଙ୍ଗଲ ସୃଷ୍ଟି କରିବା ଲାଗି ସେ ଯୋଜନା କରିଛନ୍ତି।

୨୫ ବର୍ଷ ତଳର ଧରିତ୍ରୀ

୨୭ ଅକ୍ଟୋବର ୧୯୯୮

- ରାଜ୍ୟର ଉଦୀୟମାନ ଯୁବ କ୍ରିକେଟ ତାରକା ଦେବାଶିଷ ମହାନ୍ତ ସମ୍ମାନଜନକ ଏକଲବ୍ୟ ପୁରସ୍କାର ପାଇବା ପାଇଁ ଯୋଗ୍ୟ ବିବେଚିତ।
- ଅର୍ଥ ଓ ବାଣିଜ୍ୟ କ୍ଷେତ୍ରରେ ନୂଆ ସମ୍ପର୍କ ସୃଷ୍ଟି ହେବା ଲକ୍ଷ୍ୟରେ ଭାରତ ଓ ବୁଲଗାରିଆ ମଧ୍ୟରେ ୨ଟି ଚୁକ୍ତି ସ୍ୱାକ୍ଷରିତ।
- ପାଲେଷ୍ଟାଇନ ସହିତ ଏକ ଶାନ୍ତି ଚୁକ୍ତିରେ ସ୍ୱାକ୍ଷର କରିଥିବା ପ୍ରତିବାଦରେ ଇସ୍ରାଏଲ୍‌ର ଏକ ବିରୋଧୀ ଦଳ ପକ୍ଷରୁ ପ୍ରଧାନମନ୍ତ୍ରୀ ବେଞ୍ଜାମିନ ନେତନ୍ୟାହୁଙ୍କ ବିରୁଦ୍ଧରେ ଆଗତ ଅନାସ୍ଥା ପ୍ରସ୍ତାବ ୮-୨୧ ଭୋଟରେ କାଟ ଖାଇଯାଇଛି।

su|do|ku ସୁ-ଡୋ-କୁ

Puzzles by Srikant Ghosh

				4			8	2
	4		1	9				
		3						
	6	2			8		3	
7			6					
4				2			5	
				8		7		
				6	4	5		
5			7				2	3

ଏହାର ଉତ୍ତର ଆସନ୍ତାକାଲି ପ୍ରକାଶ ପାଇବ

ଉପରେ ପ୍ରଦତ୍ତ ସୁଡୋକୁର ଏପରି ସମାଧାନ କରିବାକୁ ହେବ, ଯେପରି ପ୍ରତ୍ୟେକ ଧାଡ଼ି, ସ୍ତମ୍ଭ ଓ ଆୟତାକାର ବାକ୍ସ ଭିତରେ ୧ରୁ ୯ ପର୍ଯ୍ୟନ୍ତ ଅଙ୍କ ରହିବ।

1	9	5	8	3	7	4	2	6
6	2	3	1	5	4	8	7	9
8	7	4	9	6	2	3	1	5
4	3	1	6	7	5	2	9	8
2	5	9	3	4	8	1	6	7
7	8	6	2	1	9	5	3	4
3	4	8	7	2	6	9	5	1
9	1	7	5	8	3	6	4	2
5	6	2	4	9	1	7	8	3

ଗତକାଲିର ଉତ୍ତର

ଆଇନର ନବୀକରଣ ଲୋଡ଼ା

ଡ.ମୌସୁମୀ ପରିଡ଼ା

କୌଣସି ଦୁର୍ଘଟଣାର ପୁନରାବୃତ୍ତି ଘଟିବା ଦୁର୍ଭାଗ୍ୟଜନକ। ସେଥିପାଇଁ ଆଇନକାନୁନ, ବ୍ୟବସ୍ଥା ବଦଳିବା ଜରୁରୀ। ଜନବହୁଳ ଦେଶରେ ଅସରନ୍ତି ସମସ୍ୟା ରହିବ, କିନ୍ତୁ ତା'ର ନିରାକରଣର ପଥ ସୁଗମ ହେବା ଉଚିତ। ଆବଶ୍ୟକ ସ୍ଥଳେ ନିୟମ ବଦଳିବା, ଧାରାରେ ସଂଶୋଧନ ହେବା ଅପରିହାର୍ଯ୍ୟ। କ୍ଷମତା ହାସଲ ଖେଳରେ ଦେଶର ସ୍ୱାର୍ଥ, ନିରାପତ୍ତା ବିପନ୍ନ ନ ହେଉ। କୌଣସି ନାଗରିକ ବିନା ଦୋଷରେ ଦଣ୍ଡ ନ ପାଉ। ଯେକୌଣସି ସମସ୍ୟା ରୋଗ ପରି ଦେଶବାସୀଙ୍କୁ ସଂକ୍ରମିତ କରିବା ପୂର୍ବରୁ ବିହିତ ପଦକ୍ଷେପ ନେବା ଜରୁରୀ। ସଂକ୍ରମିତ ଅଙ୍ଗଟି କଟି ନ ଯାଉ। ଯେପରି ଖଲିସ୍ତାନ ପରି ସମସ୍ୟା ଉପୁଜିଛି! ନେଡ଼ିଗୁଡ଼ କହୁଣିକୁ ବୋହିଯିବା ପରି ଦେଶର ଶୃଙ୍ଖଳା ଅଣାୟତ୍ତ ହେବାବେଳେ ପ୍ରିଭେନ୍‌ସନ ବେଟର୍ ଦ୍ୟାନ୍ କିଓର୍ ନ୍ୟାୟରେ ପଦକ୍ଷେପ ନେବା ଜରୁରୀ।

ଆଖପାଖରେ ସବୁବେଳେ ଖରାପ ଘଟଣା ଘଟି ନ ଥାଏ। ଭଲ ଘଟଣାମାନ ବି ଘଟୁଛି। ସେଗୁଡ଼ିକର ପ୍ରଚାର ପ୍ରସାର ହେଉଛି ସାମାଜିକ ଗଣମାଧ୍ୟମ ଦ୍ୱାରା। ଖରାପ ଘଟଣା ସହ ଭଲ ଘଟଣାଗୁଡ଼ିକର ତର୍ଜମା କରାଗଲେ ଜନସଚେତନତା ସୃଷ୍ଟି ହେବ। ସାମାଜିକ ଗଣମାଧ୍ୟମର ପ୍ରତିନିଧିମାନେ ସମାଜର ଗୁରୁତ୍ୱପୂର୍ଣ୍ଣ ଅଂଶ। ତେଣୁ ସକାରାତ୍ମକ ଘଟଣାଗୁଡ଼ିକର ପ୍ରସାରପ୍ରଚାର କରି ଜନସଚେତନତା ସୃଷ୍ଟି କରନ୍ତୁ। ଲୋକଙ୍କ ମାନସିକତାରେ ପରିବର୍ତ୍ତନ ହେଲେ ହିଁ ସାମାଜିକ ପରିବର୍ତ୍ତନ ସମ୍ଭବ। ପରସ୍ପର କାଦୁଅ ଫିଙ୍ଗାଫିଙ୍ଗିରେ ସମସ୍ୟା ଆହୁରି କଦର୍ଯ୍ୟ ରୂପ ନେବ। ଆମ ଦେଶରେ ଖୁବ୍ ଶୀଘ୍ର ଲୋକମାନେ ପ୍ରତିକ୍ରିୟା ଦିଅନ୍ତି ଓ କିଛିଦିନ ଭିତରେ ସେ ଅଘଟଣକୁ ଭୁଲି ବି ଯାଆନ୍ତି। ପ୍ରାଥମିକ ସ୍ତରରେ ଯାହା ଲୋକଲୋଚନକୁ ଆସେ, ତାକୁ ନେଇ ତର୍କବିତର୍କ ଚାଲେ। ବର୍ଷ ବର୍ଷ ବିତିଯାଏ। ତଦନ୍ତର ନିଷ୍କର୍ଷ ଯାହା ଆସେ, ତାହା ଅନେକଙ୍କୁ ଭ୍ରମରେ ପକାଏ। କେତେଜଣ ଲୋକ ବ୍ୟବସ୍ଥାକୁ ନେଇ ଭ୍ରୂକୁଞ୍ଚନ କରନ୍ତି। କହିବା ବାହୁଲ୍ୟ, ସେତେବେଳେ ଲୋକମାନଙ୍କ ମନରେ ଅତୀତର ଦୁର୍ଘଟଣା ଆଗ ପରି ସତେଜ ନ ଥାଏ। ଏସବୁ ଗତାନୁଗତିକ। କିଛିଦିନର ହଇଚଇ ପରେ ସବୁ ଶାନ୍ତ। ଏହା ହିଁ ବିଡ଼ମ୍ବନା!

ଜନସଂଖ୍ୟା ବୃଦ୍ଧି, ଦେଶର ଅଖଣ୍ଡତା, ଧାର୍ମିକ ବିବାଦ ଭିତରେ ସମସ୍ୟାଗୁଡ଼ିକର ରୂପରେଖ ବଦଳିଚାଲିଛି। ତଦନୁଯାୟୀ ସାମ୍ବିଧାନିକ ନୀତିନିୟମମାନ ବଦଳିବା ଜରୁରୀ ହୋଇପଡ଼ିଛି। ପ୍ରତିଦିନ କୋର୍ଟକଚେରିଗୁଡ଼ିକରେ ଗଦାଗଦା ମାଲିମକଦ୍ଦମା ଦାଏର ହେଉଛି। ଫାଇଲ୍ ପରେ ଫାଇଲ୍ ପଡ଼ିରହୁଛି ତହସିଲ କାର୍ଯ୍ୟାଳୟରେ। ନିୟମ ବ୍ୟବସ୍ଥା ଯେତିକି ସହଜ ମନେହେଉଛି ସେହି ଅନୁସାରେ କାମ ହେଉନାହିଁ। ଜମିଜମା ମାମଲାରେ ଏ ଅଫିସ୍‌ରୁ ସେ ଅଫିସ୍‌କୁ ଧାଇଁଧାଇଁ ସାଧାରଣ ଲୋକଟିଏ ଅସହାୟ ହୋଇଯାଉଛି। ସରକାରୀ ଜମିଗୁଡ଼ିକୁ ଜବରଦଖଲକାରୀମାନେ ବର୍ଷ ବର୍ଷ ଧରି ମାଡିବସିଥିବାବେଳେ ନୀରବତା ଅବଲମ୍ବନ କରୁଥିବା ବିଭାଗୀୟ ଅଫିସରମାନେ ସମସ୍ୟାକୁ ଉପେକ୍ଷାକରି ପ୍ରମୋଶନଜନିତ ବଦଳି ପାଇଁ ରାଜଧାନୀ-ମୁହାଁ। ପରେ ସରକାରୀ ଜମିକୁ ମୁକୁଳେଇବାକୁ ପ୍ରଶାସନକୁ ଖୁବ୍ କସରତ କରିବାକୁ ପଡୁଛି। ଏଭଳି ଅସରନ୍ତି ସମସ୍ୟା ଦେଶର ମେରୁଦଣ୍ଡକୁ ଦୁର୍ବଳ କରିଚାଲିଛି। ଯୋଜନାର ସୁଫଳ ବାସ୍ତବରେ ଲୋକଙ୍କ ପାଖରେ ପହଞ୍ଚୁଛି କି ନାହିଁ ସନ୍ଦେହ! ଏଭଳି ଦୁଃସ୍ଥିତିରେ ନୀରବଦ୍ରଷ୍ଟା ସାଜୁଥିବା ଅଧିକାରୀମାନେ କାହିଁକି କ୍ଷମତାସୀନ ହେଉଛନ୍ତି, କ୍ଷମତାଭୋଗ ପାଇଁ ନା ଜନସେବା ପାଇଁ ତାହା ଆଲୋଚନା ସାପେକ୍ଷ। କେବଳ କାଗଜ କଲମରେ ଅଭିବୃଦ୍ଧି ଦର୍ଶା ନ ଯାଉ। କ୍ଷମତାସୀନ ପଦାଧିକାରୀମାନେ ନିଜ ଦାୟିତ୍ୱ ପ୍ରତି ସଚେତନ ହେବା ଉଚିତ।

ପ୍ରାୟ ଅନେକ କେସ୍‌ର ଶୁଣାଣି ବିଳମ୍ବଜନିତ। ନିର୍ଦ୍ଦୋଷରେ ଜଣେ ବର୍ଷ ବର୍ଷ ଧରି କାରାଦଣ୍ଡ ଭୋଗିବା କେତେ ଯୁକ୍ତିଯୁକ୍ତ? ଫଳସ୍ୱରୂପ ଅପରାଧୀମାନେ ଦିବାଲୋକରେ ଅଘଟଣ ଘଟାଇ ଫେରାର ହୋଇଯାଉଛନ୍ତି। ଧରାପଡ଼ିଲେ ବି ଭୟ ନାହିଁ। କାରଣ ପୂର୍ବରୁ ଖଲାସ ହୋଇଆସିଛନ୍ତି! ତେବେ କଥା ଅଟକିଛି ଆମ ବ୍ୟବସ୍ଥାଠାରେ। ଯେଉଁଠି ମାନବିକତା, ଉଦାରତା ଓ କ୍ଷମାକୁ ଦୁର୍ବଳତା ବୋଲି ଅସାମାଜିକମାନେ ଭାବିନେଇଛନ୍ତି। ଯେଉଁଠି ଅପରାଧ ଅନୁସାରେ ଅଭିଯୁକ୍ତଙ୍କୁ ଫାଶୀଦଣ୍ଡର ଆଦେଶ ଦିଆଯାଏ, ତାକୁ କୋହଳ କରିବାର ଗଳାବାଟଟି ମଧ୍ୟ ମହଜୁଦ ଥାଏ, ସେଠି ଫାଶୀଦଣ୍ଡକୁ ଅପରାଧୀ ଭୟ କରିବ କାହିଁକି? ପ୍ରସଙ୍ଗ ହେଉଛି- ଅପରାଧୀ ଯଦି ପ୍ରମାଣ ଅଭାବରୁ ନିର୍ଦ୍ଦୋଷରେ ଖଲାସ ହୁଏ ତେବେ ସମାଜକୁ କି ବାର୍ତ୍ତା ଯିବ? ପ୍ରମାଣ ଲିଭାଇବା ପାଇଁ ଆଜିକାଲି କେତେ ଚଞ୍ଚକତା ହେଉଛି, କହିବା ଅନାବଶ୍ୟକ। ଅପରାଧର ପ୍ରତିରୋଧ ପାଇଁ ବିଶେଷ ନୀତିନିୟମ ପ୍ରଣୟନ କରାଯାଉ।

ବିଳମ୍ବଜନିତ ପ୍ରତିକ୍ରିୟା କିଭଳି ଉତ୍କଟ ରୂପ ନିଏ, ମଣିପୁର ଦୁର୍ଘଟଣା ଏହାର ସଦ୍ୟ ପ୍ରମାଣ। ଉଚିତ ଅନୁଚିତ, ଠିକ୍ ଭୁଲ୍‌ର ଦୋହିଦେଇ ପକ୍ଷ ବିପକ୍ଷ କାଦୁଅ ଫିଙ୍ଗାଫିଙ୍ଗି କଲେ ସୁଫଳ ମିଳିବାର ନାହିଁ। ବାକ୍ ସ୍ୱାଧୀନତାର ଅର୍ଥ ବାକ୍ ଉଦ୍ଦଣ୍ଡତା ବା ସ୍ୱେଚ୍ଛାଚାରିତା ନୁହେଁ। ମର୍ଯ୍ୟାଦା ଭିତରେ ଥାଇ ପ୍ରତିରୋଧ କରିବା ଜରୁରୀ। ସାମାଜିକ ଗଣମାଧ୍ୟମରେ ଅଶ୍ଳୀଳ ଭାଷା ଅନ୍ୟାୟ ଅଧର୍ମର ପ୍ରତିରୋଧ ନ କରି ପରିବେଶକୁ ଅଶାନ୍ତିକର ଓ ଜଟିଳ କରୁଛି। ସେଥିପାଇଁ ଅଙ୍କୁଶ ନାହିଁ। ୭୮୭ କୋଟି ଲୋକଙ୍କ ଭିତରେ ୫୬.୭ ପ୍ରତିଶତ ଲୋକେ ସାମାଜିକ ଗଣମାଧ୍ୟମ ବ୍ୟବହାର କରନ୍ତି। ସର୍ଭେ ଅନୁସାରେ ୧୩-୧୭ ବର୍ଷ ଭିତରେ ୯୦ ପ୍ରତିଶତ ପିଲା ଏହାଦ୍ୱାରା ପ୍ରଭାବିତ। ସେମାନଙ୍କ ଭିତରୁ ୬୦ ପ୍ରତିଶତ ପିଲାମାନଙ୍କର ସୋସିଆଲ ଆକାଉଣ୍ଟ ରହିଛି। କହିବା ଅନାବଶ୍ୟକ ଆମ ଉତ୍ତରପିଢ଼ି ସମାଜଠାରୁ ଅଶ୍ଳୀଳତା ଶିକ୍ଷା ପାଉଛନ୍ତି!

ପରିସଂଖ୍ୟାନ ଅନୁଯାୟୀ ଚଳିତବର୍ଷ ୨୦୨୩ରେ ଆମ ଦେଶର ଆପରାଧିକ ମାମଲା ପାଖାପାଖି ୪୪୬ (୧ଲକ୍ଷ ଲୋକଙ୍କ ଭିତରେ) ହୋଇଥିବାବେଳେ ଏହି ସଂଖ୍ୟା ଗତବର୍ଷଗୁଡ଼ିକଠାରୁ ୦.୫୬ ପ୍ରତିଶତ କମ୍। କିନ୍ତୁ ବଳାତ୍କାର ମାମଲା ୧.୧ ପ୍ରତିଶତ ବୃଦ୍ଧିପାଇବା ଚିନ୍ତାଜନକ। ସମ୍ବିଧାନରେ ମୌଳିକ ଅଧିକାରକୁ ନେଇ ହେଉଥିବା ଚର୍ଚ୍ଚା ଏକପାଖିଆ ହୋଇ ବହୁବିଧ ଆପରାଧିକ ମାମଲାକୁ ପ୍ରୋତ୍ସାହିତ ନ କରୁ। ପ୍ରତିକାର ସ୍ୱରୂପ ନୂତନ ଆଇନକାନୁନ ପ୍ରଣୟନ କରାଯାଇ ସାମାଜିକ ବିଶୃଙ୍ଖଳାରେ ପ୍ରତିବନ୍ଧକ ଲଗାଯାଉ। ବାକ୍ ସ୍ୱେଚ୍ଛାଚାରୀଙ୍କ ପ୍ରତି ଅଙ୍କୁଶ ଲାଗୁ। ଉପରୋକ୍ତ ସମସ୍ୟା ଭଳି ଅନେକ ସମସ୍ୟା ରହିଛି। ସମ୍ବିଧାନିକ ନୀତିନିୟମ ସଂଶୋଧିତ ନ ହେଲେ ଆଗକୁ ଉତ୍କଟ ସ୍ଥିତି ଉପୁଜିବା ସହ ଦେଶ ବିଭାଜନର ଆଶଙ୍କାକୁ ଏଡାଇ ଦିଆଯାଇ ନ ପାରେ।

ମୋ-୯୪୩୭୩୧୭୦୨୬

ପାଠକ ଶ୍ରେଷ୍ଠ ବିଚାରକ

ଜବରଦଖଲ ଉଚ୍ଛେଦ ହେଉ

ମହାଶୟ,

ଖୁସିର କଥା ଏବେ ସରକାର ଦୀର୍ଘବର୍ଷରୁ ମୁଷ୍ଟିମେୟ ବ୍ୟକ୍ତିଙ୍କ ଦ୍ୱାରା ଜବରଦଖଲ ହୋଇଥିବା ସରକାରୀ ଜମିର ଉଦ୍ଧାର ପାଇଁ ତତ୍ପରତା ପ୍ରକାଶ କରୁଛନ୍ତି। ଜବରଦଖଲ ଯୋଗୁ ରାସ୍ତା ପ୍ରଶସ୍ତୀକରଣ, ଦେବସ୍ଥାନର ଉନ୍ନତୀକରଣ, କଲ୍ୟାଣମଣ୍ଡପ ଏବଂ ପାର୍କ ନିର୍ମାଣ ପ୍ରଭୃତି ଜନହିତକର କାର୍ଯ୍ୟ ବାଧାପ୍ରାପ୍ତ ହୋଇଥାଏ। ଅନେକ ସ୍ଥଳରେ ଜବରଦଖଲକାରୀମାନେ ଆଗୁଆ ଅଦାଲତରୁ ରହିତାଦେଶ ଆଣି ପ୍ରଶାସନକୁ ନାକେଦମ୍ କରିଥାନ୍ତି। ଅର୍ଥାତ୍ ପରୋକ୍ଷରେ ଜନହିତକର କାମରେ ବାଧା ଉପୁଜାଇଥାନ୍ତି। ପୁନଶ୍ଚ ଦେଖାଯାଉଛି ଯେ ସରକାରୀ ଜମି ଅପେକ୍ଷା କୌଣସି ସାଧାରଣ ଲୋକର ରୟତି ଜମିରୁ ଜବରଦଖଲ ଉଚ୍ଛେଦ ଉପରେ ସରକାର ସେତେଟା ତତ୍ପରତା ପ୍ରକାଶ କରି ନ ଥାନ୍ତି। ବିଚରା ଜମି ମାଲିକ ବର୍ଷ ବର୍ଷ ଧରି ବିଭିନ୍ନ ଅଧିକାରୀଙ୍କୁ ହାରିଗୁହାରି କରି ତଳିତଳାନ୍ତ ହୋଇଯାଏ। ନିକଟରେ ବୌଦ୍ଧ ଜିଲା କଣ୍ଟାମାଳ ତହସିଲ ଅନ୍ତର୍ଗତ ଖଲିଆପାଲି ଗାଁରେ ଜଣେ ଶିକ୍ଷକଙ୍କ ଦ୍ୱାରା ଦୀର୍ଘବର୍ଷରୁ ଜବରଦଖଲ ହୋଇଥିବା ନିଜ ରୟତି ଜମିରୁ ଉଚ୍ଛେଦ ପାଇଁ ଅନେକ ଅଫିସରଙ୍କୁ ଗୁହାରି କରି ନିରାଶ ହେଲାପରେ ତହସିଲ ଅଫିସ ସାମନାରେ ଆମରଣ ଅନଶନ କରିବାରୁ କର୍ତ୍ତୃପକ୍ଷ ତତ୍ପରତା ପ୍ରକାଶ କରିଥିଲେ। ଏପରି ଉଦାହରଣର ଅଭାବ ନାହିଁ। ସମସ୍ତେ ଅଫିସ ଆଗରେ ଅନଶନରେ ବସି ପାରିବେ ନାହିଁ। ସମସ୍ତଙ୍କର ମୁଷ୍ଟିମେୟ ଜବରଦଖଲକାରୀଙ୍କୁ ସାମନା କରିବାର ସାହସ ନାହିଁ। ଜବରଦଖଲକାରୀ ମିଥ୍ୟା ଅଭିଯୋଗ କରି ଅସଲ ଜମି ମାଲିକଙ୍କୁ ହଇରାଣ କରେ। ଏମିତି ହଜାର ହଜାର ଉଦାହରଣ ରହିଛି। ତେଣୁ ସରକାର ଏ ଦିଗରେ ସ୍ୱତନ୍ତ୍ର ପଦକ୍ଷେପ ନେଇ ସହାୟତା ପାଇଁ ସରଳ ବ୍ୟବସ୍ଥା କଲେ ଲୋକେ ଉପକୃତ ହୁଅନ୍ତେ।

-ମାନଗୋବିନ୍ଦ ଷାଣ୍ଢେ, ଖଲିଆପାଲି, କଣ୍ଟାମାଳ, ବୌଦ୍ଧ

ଚିରନ୍ତନୀ

ସେ ବାରତା ନ ଆସୁ ଏ ବିଜନ ପ୍ରବାସେ,
ସେ ସ୍ମୃତି ନ ଭାସୁ ଆଜି ଆଲୋକ ଆକାଶେ,
ଆଣିଛି ଯେ ସ୍ମୃତି ଧରି
ଯାଉ ସବୁ ଏଥି ମରି
ନିଭୃତ ଏ ଶୂନ୍ୟ କୋଣେ ତମସ ତରାସେ
ଆଲୋକର ରଶ୍ମି ଉଠୁ ପୁଣି ନବ ହାସେ।
-(ବନ୍ଦୀର ବିଳାପ)
-କାଳିନ୍ଦୀ ଚରଣ ପାଣିଗ୍ରାହୀ

ପାଠକ ଶ୍ରେଷ୍ଠ ବିଚାରକ ସ୍ତମ୍ଭକୁ ପତ୍ର ପଠାଇବାର ଠିକଣା: ସମ୍ପାଦକ, ଧରିତ୍ରୀ, ବି-୧୫, ରସୁଲଗଡ ଶିଳ୍ପାଞ୍ଚଳ, ଭୁବନେଶ୍ୱର-୭୫୧୦୧୦
କେବଳ ସମ୍ପାଦକଙ୍କୁ ପତ୍ର, ଖବର ପାଇଁ ବ୍ୟବହାର କରନ୍ତୁ : E-mail:dharitripress@gmail.com (Use only for letters to Editor, news & news photos) କେବଳ ବିଜ୍ଞାପନ ପାଇଁ ବ୍ୟବହାର କରନ୍ତୁ: E-mail:advt@dharitri.com :miku11@yahoo.com (Use only for advertisements,commercial queries)

ଲୋକଙ୍କୁ ଶେୟାର ମାର୍କେଟରେ ନିବେଶ ଶିଖାଇବା ନାମରେ ବିଭ୍ରାନ୍ତ କରୁଥିବା ଅନେକ ଫିନ୍‌ଫ୍ଲୁଏନ୍‌ସର ସାମାଜିକ ଗଣମାଧ୍ୟମରେ ସକ୍ରିୟ ଅଛନ୍ତି। ଏଭଳି ଜଣେ ବ୍ୟକ୍ତି ହେଉଛନ୍ତି ବାପ୍ ଅଫ୍ ଚାର୍ଟ (ବିଓସି) ପ୍ରୋପାଇଟର ମହମ୍ମଦ ନାସିରୁଦ୍ଦିନ ଅନ୍ସାରୀ, ଯାହାଙ୍କୁ ଭାରତୀୟ ପ୍ରତିଭୂତି ଓ ବିନିମୟ ବୋର୍ଡ (ସେବି) ପୁଞ୍ଜି ବଜାରରୁ ଦୂରେଇ ରହିବାକୁ ନିର୍ଦ୍ଦେଶ ଦେଇଛି। ନିବେଶକମାନଙ୍କଠାରୁ ନେଇଥିବା ୧୭.୨ କୋଟି ଟଙ୍କା ଫେରସ୍ତ କରିବା ପାଇଁ ମାର୍କେଟ ରେଗୁଲେଟର ତାଙ୍କୁ ନିର୍ଦ୍ଦେଶ ଦେଇଛି।

ପୁଞ୍ଜି ବଜାରରେ ଗ୍ରହଣ

▶▶ ୬ ଦିନରେ ୩,୨୦୦ ପଏଣ୍ଟ ଖସିଲା ସେନ୍‌ସେକ୍ସ ▶▶ ନିବେଶକଙ୍କ କ୍ଷତି ୧୮ ଲକ୍ଷ କୋଟି ଟଙ୍କା

ମୁଦ୍ରାସ୍ଫୀତି ସାଙ୍ଗକୁ ସୁଧହାର ବୃଦ୍ଧି ଓ ମାନ୍ଦାବସ୍ଥା ଭୟ। ରୁଷିଆର ୟୁକ୍ରେନ୍ ଆକ୍ରମଣ ଚାଲିଥିବାବେଳେ ଇସ୍ରାଏଲ-ହମାସ୍ ଯୁଦ୍ଧ ଯୋଗୁ ଅନିଶ୍ଚିତତା। ପୁଞ୍ଜି ବଜାର ପାଇଁ ପ୍ରତିକୂଳ ସମଗ୍ର ବୈଶ୍ୱିକ ସଙ୍କେତ। ବିଶେଷକରି ଇସ୍ରାଏଲର ଗାଜା ବିରୋଧୀ ଲଢ଼େଇକୁ ଆମେରିକା ସମେତ ୟୁରୋପୀୟ ରାଷ୍ଟ୍ରଗୁଡ଼ିକର ସମର୍ଥନ ଏବଂ ହମାସ୍ ସପକ୍ଷରେ ଇରାନ ଓ ଇସ୍‌ଲାମୀୟ ଦେଶଗୁଡ଼ିକ ବାହାରିବା କୌଣସି ଦୃଷ୍ଟିରୁ ଶେୟାର ମାର୍କେଟ ପାଇଁ ଶୁଭ ସଙ୍କେତ ନୁହେଁ। ଏଭଳି ସମୟରେ ବିଏସ୍‌ଇ ତାଲିକାଭୁକ୍ତ ଷ୍ଟକ୍ସରେ ଗୁରୁବାର ନିବେଶକମାନେ ସାମଗ୍ରିକ ଭାବେ ୩ ଲକ୍ଷ କୋଟି ଟଙ୍କା ହରାଇଛନ୍ତି। ଏହିପରି ଭାବେ ୬ ଟ୍ରେଡିଂ ଦିବସରେ ନିବେଶକଙ୍କୁ ମୋଟ ୧୮ ଲକ୍ଷ କୋଟିର କ୍ଷତି ସହିବାକୁ ପଡ଼ିଛି।

❖ ସେନ୍‌ସେକ୍ସ: ୬୩,୧୪୮.୧୫ -୯୦୦.୯୧(୧.୪୧%)

❖ ନିଫ୍ଟି ୫୦: ୧୮,୮୫୭.୨୫ -୨୬୪.୯୦(୧.୩୯%)

❖ ବ୍ୟାଙ୍କ ନିଫ୍ଟି: ୪୨,୨୮୦.୧୫ - ୫୫୧.୮୫(୧.୨୯%)

❖ ଫିନ୍ ନିଫ୍ଟି: ୧୮,୯୨୨ -୩୦୧.୪୦(୧.୫୭%)

❖ ମିଡ୍‌କ୍ୟାପ୍ ନିଫ୍ଟି: ୮,୬୩୧.୪୫ -୧୫୫.୫୫(୧.୭%)

ମୁମ୍ବାଇ,୨୬।୧୦

ଭାରତୀୟ ଇକ୍ୱିଟି ମାର୍କେଟ ଗୁରୁବାର ଆହୁରି ଧରାଶାୟୀ ହୋଇଯାଇଛି। ବେଞ୍ଚମାର୍କ ଇଣ୍ଡେକ୍ସ ଏନ୍‌ଏସ୍‌ଇ ନିଫ୍ଟି ୫୦ ଏବଂ ବିଏସ୍‌ଇ ସେନ୍‌ସେକ୍ସ ପ୍ରାୟ ୧.୪% ଖସିଛି। ନିଫ୍ଟି ୫୦ ଦିନକରେ ୨୬୫ ପଏଣ୍ଟ ତଳକୁ ଖସି ୧୮,୮୫୭ରେ ସୀମିତ ରହିଥିବାବେଳେ ସେନ୍‌ସେକ୍ସ ୯୦୧ ପଏଣ୍ଟର ପତନ ଦେଖିଛି। ଗତ ୬ଟି ଟ୍ରେଡିଂ ସେସନ୍‌ରେ ନିଫ୍ଟି ୫୦ ମୋଟ ୯୩୪ ପଏଣ୍ଟ ଦୁର୍ବଳ ହୋଇଛି। ୫ ପ୍ରତିଶତର ଏହି ଉଲ୍ଲେଖନୀୟ ଦୁର୍ବଳତା ପାଇଁ ମଧ୍ୟପ୍ରାଚ୍ୟର ଉତ୍ତେଜନା ଏବଂ ବୈଶ୍ୱିକ ଅର୍ଥନୀତି ଉପରେ ଏହାର ସମ୍ଭାବ୍ୟ ପ୍ରଭାବକୁ ଦାୟୀ କରାଯାଉଛି। ଇସ୍ରାଏଲ-ହମାସ୍ ସଂଘର୍ଷ ସମେତ ଆହୁରି କେତେକ ଘଟଣାକ୍ରମ ଯୋଗୁ ବଜାରରେ ଜୋର୍‌ଦାର ସେଲିଂର ପର୍ବ ଚାଲିଥିବା କୁହାଯାଉଛି।

ଗ୍ଲୋବାଲ ମାର୍କେଟ୍‌ରେ ଅନିଶ୍ଚିତତା ହେତୁ ବିଦେଶୀ ସଂସ୍ଥାଗତ ନିବେଶକ (ଏଫ୍‌ଆଇଆଇ)ମାନେ ଭାରତୀୟ ଇକ୍ୱିଟି ସେଲ୍ କରିବାରେ ଲାଗିଛନ୍ତି। ୟୁଏସ୍ ବଣ୍ଡ ଇଲ୍ଡ ଆମେରିକା ସରକାରଙ୍କ ଏକ ନିର୍ଭରଯୋଗ୍ୟ ନିବେଶ ପାଲଟିଛି। ଡଲାର ଇଣ୍ଡେକ୍ସ ସବଳ ହେବାରେ ଲାଗିଛି। ଏହି ସବୁ ଫ୍ୟାକ୍ଟର୍ସର ପରିଣାମ ମାର୍କେଟର ସେଣ୍ଟିମେଣ୍ଟକୁ ବିଗାଡ଼ିଦେଇଛି। ଲଗାତର ୬ ଦିନ ଧରି ସେଲିଂ ଲାଗିରହିବାରୁ ଇନ୍‌ଭେଷ୍ଟର୍ସ ବିଏସ୍‌ଇ ତାଲିକାଭୁକ୍ତ ଷ୍ଟକ୍ସରେ ୧୭.୮ ଲକ୍ଷ କୋଟି ଟଙ୍କା ହରାଇଛନ୍ତି। ବିଏସ୍‌ଇରେ ଥିବା ସମସ୍ତ କମ୍ପାନୀର ମାର୍କେଟ କ୍ୟାପିଟାଲାଇଜେଶନ୍ ୩୨୩.୮ ଲକ୍ଷ କୋଟିରୁ ୩୦୬ ଲକ୍ଷ କୋଟି ଟଙ୍କାକୁ ଖସିଯାଇଛି। ଦିନକରେ ନିବେଶକମାନେ ପ୍ରାୟ ୩ ଲକ୍ଷ କୋଟି ହରାଇଦେଇଛନ୍ତି।

ୟୁଏସ୍ ଟ୍ରେଜେରି ଇଲ୍ଡ ପୁଣି ୫% ନିକଟତର ହୋଇଛି, ଯାହାକି ୧୭ ବର୍ଷରେ ସର୍ବାଧିକ। ଏଥିଯୋଗୁ କର୍ପୋରେଟ୍ ଆର୍ନିଂର ବ୍ୟସ୍ତବହୁଳ ସପ୍ତାହରେ ମଧ୍ୟ ବିଶ୍ୱର ଅନେକ ଶେୟାର ମାର୍କେଟ ଏତେ ତଳକୁ ଖସିଯାଇଛି, ଯାହାକି ଅନେକ ମାସ ଧରି ଦେଖିବାକୁ ମିଳି ନ ଥିଲା। ନିଫ୍ଟି ୫୦ ଗୁରୁବାର ୨୬୫ ପଏଣ୍ଟ ହରାଇ ୧୮,୮୫୭.୨୫ରେ ସୀମିତ ରହିଛି। ସେନ୍‌ସେକ୍ସ ୯୦୧ ପଏଣ୍ଟ ଖସି ୬୩,୧୪୮.୧୫ରେ ରହିଛି। ମିଡ୍ ଏବଂ ସ୍ମଲକ୍ୟାପ୍ସ ମଧ୍ୟ ବିପୁଳ କ୍ଷତି ସହିଛି। କିନ୍ତୁ ସେଗୁଡ଼ିକର କ୍ଷତିର ପରିମାଣ ସେତେ ଅଧିକ ନୁହେଁ। ବିଏସ୍‌ଇ ମିଡ୍‌କ୍ୟାପ ୧.୦୬% ଏବଂ ସ୍ମଲକ୍ୟାପ୍ ଇଣ୍ଡେକ୍ସ ୦.୩୨% ନିମ୍ନଗାମୀ ହୋଇଛି। ୟୁପିଏଲ୍, ଆଦାନୀ ଟୋଟାଲ ଗ୍ୟାସ୍, ଆଦାନୀ ୱିଲ୍‌ମାର, ଇନ୍ଦ୍ରପ୍ରସ୍ଥ ଗ୍ୟାସ୍, ଗୁଜରାଟ ଗ୍ୟାସ୍ ଏବଂ ଅତୁଲ ଭଳି ଶତାଧିକ ଷ୍ଟକ୍ସ ବିଏସ୍‌ଇ ଇଣ୍ଟ୍ରାଡେ ଟ୍ରେଡ୍‌ରେ ୫୨ ସପ୍ତାହର ତଳସ୍ତରକୁ ଛୁଇଁଛି। ଇତିମଧ୍ୟରେ କ୍ରୁଡ୍ ଅଏଲ୍ ମୂଲ୍ୟ ପ୍ରାୟ ୧% ହ୍ରାସ ପାଇଛି। ୟୁଏସ୍ କ୍ରୁଡ୍ ଇନ୍‌ଭେଣ୍ଟୋରିଜ ଏବଂ ବୈଶ୍ୱିକ ଅର୍ଥନୀତି ଶଟ୍‌ଡାଉନ୍ ଯୋଗୁ ତୈଳ ଦରରେ ହ୍ରାସ ପରିଲକ୍ଷିତ ହୋଇଛି। ଭାରତୀୟ ବଜାର ବନ୍ଦ ହେବା ବେଳକୁ ଇଣ୍ଟରନ୍ୟାଶନାଲ ମାର୍କେଟରେ ବ୍ରେଣ୍ଟ ବ୍ୟାରେଲ ପିଛା ୮୯ ଆମେରିକୀୟ ଡଲାରରେ କାରବାର ଚାଲିଥିଲା। ସେହିପରି ଟଙ୍କା ୪ ପଇସା ଦୁର୍ବଳ ହୋଇ ଡଲାର ତୁଳନାରେ ୮୩.୨୩ ରହିଥିଲା।

ଉତ୍ତର ଗାଜାରେ ଇସ୍ରାଏଲ୍‌ର ଟ୍ୟାଙ୍କ୍ ପ୍ରବେଶ କରୁଛି।

ବଡ଼ ଆକ୍ରମଣ ପାଇଁ ଇସ୍ରାଏଲ୍‌ର ପ୍ରସ୍ତୁତି

ରାଫାହ(ଗାଜା ଷ୍ଟ୍ରିପ୍),୨୬।୧୦

ଇସ୍ରାଏଲୀ ସୈନ୍ୟ ଓ ଟ୍ୟାଙ୍କ୍‌ଗୁଡ଼ିକର ଉତ୍ତର ଗାଜାରେ ପ୍ରବେଶ କରି ବୁଧବାର ରାତି ସାରା ହମାସ୍ ଆତଙ୍କବାଦୀମାନଙ୍କ ବିଭିନ୍ନ ଟାର୍ଗେଟ୍‌କୁ ଆକ୍ରମଣ କରିଥିଲେ। ଦୁଇ ସପ୍ତାହରୁ ଉର୍ଦ୍ଧ୍ୱ ଇସ୍ରାଏଲ୍ ଗାଜା ଉପରେ ଆକାଶ ମାର୍ଗରୁ ଆକ୍ରମଣ ଚଳାଇଥିବାବେଳେ ଏବେ ସ୍ଥଳଭାଗରେ ବଡ଼ ଆକ୍ରମଣ କରିବା ଯୋଜନାରେ ରହିଛି। ଆତଙ୍କବାଦୀଙ୍କ ଆଡ୍ଡାକୁ ଟାର୍ଗେଟ୍ କରି ଇସ୍ରାଏଲୀ ସୈନ୍ୟ ବଡ଼ ଆକ୍ରମଣ ଲାଗି ଯୁଦ୍ଧକ୍ଷେତ୍ର ପ୍ରସ୍ତୁତ କରୁଥିବା କୁହାଯାଉଛି। ଆକ୍ରମଣ ଯୋଗୁ ଗାଜା ଷ୍ଟ୍ରିପ୍‌ରେ ସହାୟତା ପହଞ୍ଚିପାରୁ ନାହିଁ। ସେଠାରେ ଇନ୍ଧନ ଶେଷ ହେବାକୁ ବସିଥିବା ନେଇ ଜାତିସଂଘ ପକ୍ଷରୁ ସତର୍କ କରାଯାଇଥିଲା। ଯୁଦ୍ଧରେ ୭,୦୦୦ରୁ ଅଧିକ ପାଲେଷ୍ଟିନୀୟଙ୍କ ମୃତ୍ୟୁ ଘଟିଲାଣି ବୋଲି ଗାଜା ସ୍ୱାସ୍ଥ୍ୟ ମନ୍ତ୍ରଣାଳୟ ପକ୍ଷରୁ କୁହାଯାଇଛି। ଇସ୍ରାଏଲ୍ ସ୍ଥଳ ଭାଗରେ ଆକ୍ରମଣ କଲେ ମୃତାହତଙ୍କ ସଂଖ୍ୟା ବହୁତ ବଢ଼ିଯିବ।

ହମାସ୍ ଆତଙ୍କବାଦୀଙ୍କ ମୂଳପୋଛ ଲାଗି ଗାଜାରେ ସ୍ଥଳ ଯୁଦ୍ଧ ପାଇଁ ପ୍ରସ୍ତୁତି ସମ୍ପର୍କରେ ଇସ୍ରାଏଲ୍ ପ୍ରଧାନମନ୍ତ୍ରୀ ବେଞ୍ଜାମିନ୍ ନେତାନ୍ୟାହୁ ଘୋଷଣା କରିବାର କିଛି ଘଣ୍ଟା ପରେ ସେନା ଉତ୍ତର ଗାଜାରେ ପ୍ରବେଶ କରି ଆକ୍ରମଣ ଆରମ୍ଭ କରିଥିଲା। ଇସ୍ରାଏଲ୍ ଡିଫେନ୍ସ ଫୋର୍ସ ଏହାକୁ 'ଟାର୍ଗେଟେଡ୍ ରେଡ୍'ବୋଲି କହିଛି। କେବଳ ଆତଙ୍କବାଦୀଙ୍କ ଗୁପ୍ତ ଆଡ୍ଡା, ଭିତ୍ତିଭୂମି ଏବଂ ଟ୍ୟାଙ୍କ ବିଧ୍ୱଂସୀ କ୍ଷେପଣସ୍ତ୍ର ଉତ୍‌କ୍ଷେପଣ ଘାଟି ଉପରେ ଏହି ଆକ୍ରମଣ ହୋଇଛି।

୫୦ ପଣବନ୍ଦୀ ନିହତ ହେଲେଣି: ହମାସ୍

ଗାଜା ଷ୍ଟ୍ରିପ୍ ଉପରେ ଇସ୍ରାଏଲ୍ ଚଳାଇଥିବା ଏୟାର ଷ୍ଟ୍ରାଇକ୍‌ରେ ବର୍ତ୍ତମାନ ସୁଦ୍ଧା ୫୦ ଜଣ ଇସ୍ରାଏଲୀ ପଣବନ୍ଦୀ ନିହତ ହେଲେଣି। ହମାସ୍‌ର ସଶସ୍ତ୍ର ବାହିନୀ ଅଲ୍-କାସମ୍ ବ୍ରିଗେଡ୍ ପକ୍ଷରୁ ଏହି ଆକଳନ କରାଯାଇଛି। ସୂଚନାଯୋଗ୍ୟ, ଗତ ୭ ତାରିଖରେ ହମାସ୍ ଆତଙ୍କବାଦୀ ଇସ୍ରାଏଲ୍‌ରେ ପ୍ରବେଶ କରି ଅତର୍କିତ ଆକ୍ରମଣ କରିବା ସହ ପ୍ରାୟ ୨୦୦ ଲୋକଙ୍କୁ ପଣବନ୍ଦୀ କରି ନେଇଯାଇଥିଲେ। ସେମାନଙ୍କୁ ଗାଜା ଷ୍ଟ୍ରିପ୍‌ର କେଉଁ ସ୍ଥାନରେ ରଖାଯାଇଛି ତାହା ଜଣାପଡ଼ି ନାହିଁ।

ମହୁଆଙ୍କୁ ଏଥିକ୍ସ କମିଟି ସମନ

ପ୍ରଶ୍ନ ପାଇଁ ଲାଞ୍ଚ ବିବାଦ

ମହୁଆ ମୋଇତ୍ର

ନୂଆଦିଲ୍ଲୀ,୨୬।୧୦

ପାର୍ଲାମେଣ୍ଟରେ ପ୍ରଶ୍ନ କରିବା ପାଇଁ ଜଣେ ବ୍ୟବସାୟୀଙ୍କଠାରୁ ଲାଞ୍ଚ ନେବା ଅଭିଯୋଗରେ ବିବାଦ ଘେରକୁ ଆସିଥିବା ତୃଣମୂଳକ କଂଗ୍ରେସ (ଟିଏମ୍‌ସି) ଏମ୍‌ପି ମହୁଆ ମୋଇତ୍ରଙ୍କୁ ୩୧ ତାରିଖରେ ହାଜର ହେବା ପାଇଁ ଲୋକ ସଭା ଏଥିକ୍ସ କମିଟି ଗୁରୁବାର ସମନ ଜାରି କରିଛି। ମହୁଆଙ୍କ ବିରୋଧରେ ଆସିଥିବା ଅଭିଯୋଗ ଅତ୍ୟନ୍ତ ଗମ୍ଭୀର ବୋଲି କମିଟି ଏକମତ ହୋଇଛି। କମିଟି ଗୁରୁବାର ୩ ଘଣ୍ଟା ଧରି ଉକ୍ତ ପ୍ରସଙ୍ଗ ଉପରେ ଅନୁଧ୍ୟାନ କରିବା ସହ ଉଭୟ ଅଭିଯୋଗକାରୀ ଭାଜପା ଏମ୍‌ପି ନିଶିକାନ୍ତ ଦୁବେ ଏବଂ ଆଇନଜୀବୀ ଜୟ ଅନନ୍ତ ଦେହଦ୍ରାଇଙ୍କ ଯୁକ୍ତି ଶୁଣିଥିଲା। ଟିଏମ୍‌ସି ଏମ୍‌ପିଙ୍କ ବିରୋଧରେ ଆସିଥିବା ଅଭିଯୋଗର ସବୁ ଦିଗ ଉପରେ କମିଟି ଆଲୋଚନା କରିଥିଲା। ଘଟଣାର ଅଧିକ ତଦନ୍ତ ଲାଗି ଏଥିକ୍ସ କମିଟି ସୂଚନା ପ୍ରଯୁକ୍ତି ମନ୍ତ୍ରଣାଳୟ ଏବଂ ସ୍ୱରାଷ୍ଟ୍ର ମନ୍ତ୍ରଣାଳୟଠାରୁ ସବିଶେଷ ତଥ୍ୟ ମାଗିଛି। ଆସନ୍ତା ମଙ୍ଗଳବାର ମହୁଆ କମିଟି ଆଗରେ ହାଜର ହୋଇ ଅଭିଯୋଗ ଉପରେ ତାଙ୍କ ପକ୍ଷ ରଖିବାକୁ ସମନ ଜାରି ହୋଇଥିବା ଏଥିକ୍ସ କମିଟି ଅଧ୍ୟକ୍ଷ ଗଣମାଧ୍ୟମକୁ କହିଛନ୍ତି।

ବିରୋଧୀଙ୍କ ଘରେ ଇଡି ଚଢ଼ାଉ

ରାଜସ୍ଥାନ ପିସିସି ସଭାପତିଙ୍କ ୫ ସ୍ଥାନରେ ଯାଞ୍ଚ

ଏଫ୍‌ଇଏମ୍‌ଏ ମାମଲାରେ ଗେହଲଟ୍‌ଙ୍କ ପୁଅଙ୍କୁ ସମନ

ଗୋବିନ୍ଦ ସିଂ ଡୋଟାସରା

ଜୟପୁର,୨୬।୧୦

ରାଜସ୍ଥାନ ପ୍ରଶ୍ନପତ୍ର ପ୍ରଘଟ ମାମଲାରେ ସମ୍ପୃକ୍ତି ନେଇ ପ୍ରଦେଶ କଂଗ୍ରେସ କମିଟି (ପିସିସି) ସଭାପତି ଗୋବିନ୍ଦ ସିଂ ଡୋଟାସରାଙ୍କ ଘର ଉପରେ ପ୍ରବର୍ତ୍ତନ ନିର୍ଦ୍ଦେଶାଳୟ (ଇଡି) ଗୁରୁବାର ଚଢ଼ାଉ କରିଛି। ଏଥିସହିତ ବିଦେଶ ବିନିମୟ ପରିଚାଳନା ଆଇନ (ଏଫ୍‌ଇଏମ୍‌ଏ) ମାମଲାରେ ଜେରାର ସମ୍ମୁଖୀନ ହେବା ଲାଗି ରାଜସ୍ଥାନ ମୁଖ୍ୟମନ୍ତ୍ରୀ ଅଶୋକ ଗେହଲଟ୍‌ଙ୍କ ପୁଅ ବୈଭବ ଗେହଲଟ୍‌ଙ୍କୁ ଇଡି ସମନ କରିଛି। ଇଡି ଅଧିକାରୀମାନେ ଗୁରୁବାର ରାଜସ୍ଥାନର ୧୨ଟି ସ୍ଥାନରେ ଚଢ଼ାଉ କରିଥିଲେ। ସେଥିରୁ ଜୟପୁରର ୩ଟି ଏବଂ ସିକରର ୨ଟି ସ୍ଥାନ ସହ ପିସିସି ସଭାପତିଙ୍କ ସମ୍ପର୍କ ରହିଛି। ଏହା ବ୍ୟତୀତ ସ୍ୱାଧୀନ ବିଧାୟକ ଓମ୍‌ପ୍ରକାଶ ହୁଡ୍‌ଲାଙ୍କର ୭ ସ୍ଥାନରେ ଥିବା ଘର ଉପରେ ଚଢ଼ାଉ ହୋଇଛି। ଚଢ଼ାଉ ସମୟରେ ଡୋଟାସରା ତାଙ୍କ ସିକର ବାସଭବନରେ ଉପସ୍ଥିତ ଥିଲେ। ଇଡି ଅଧିକାରୀମାନେ ପ୍ରଥମେ ତାଙ୍କୁ ଜେରା କରିବା ସହ ଅଧିକ ତଦନ୍ତ ଲାଗି ଘର ଭିତରେ ଥିବା କାର୍ଯ୍ୟାଳୟକୁ ନେଇ ପଚରାଉଚରା କରିଥିଲେ।

ପିସିସି ସଭାପତିଙ୍କ ଘରେ ଇଡି ଚଢ଼ାଉ ଓ ବୈଭବ ଗେହଲଟ୍‌ଙ୍କୁ ସମନ ଘଟଣାରେ ମୁଖ୍ୟମନ୍ତ୍ରୀ ଭାଜପାକୁ କଡ଼ା ସମାଲୋଚନା କରିଛନ୍ତି। ଏହାକୁ ସେ ଗୁଣ୍ଡାଗର୍ଦ୍ଦି ବୋଲି କହିଛନ୍ତି। ରାଜସ୍ଥାନରେ କଂଗ୍ରେସ ଦେଇଥିବା ଗ୍ୟାରେଣ୍ଟିର ସୁବିଧା ମହିଳା, କୃଷକ ଓ ଗରିବ ଜନସାଧାରଣ ପାଇବାକୁ ଭାଜପା ଚାହୁଁ ନ ଥିବା ସେ ଅଭିଯୋଗ କରିଛନ୍ତି। ଚଢ଼ାଉକୁ ବିରୋଧ କରି କଂଗ୍ରେସ କର୍ମୀମାନେ ସିକର ଏବଂ ଜୟପୁରରେ ଧାରଣାରେ ବସିବା ସହ ପ୍ରଧାନମନ୍ତ୍ରୀ ନରେନ୍ଦ୍ର ମୋଦିଙ୍କ ବିରୋଧରେ ସ୍ଲୋଗାନ ଦେଇଥିଲେ।

'ଭାରତ-ମଧ୍ୟପ୍ରାଚ୍ୟ ଅର୍ଥନୈତିକ କରିଡର ହମାସ୍ ଆକ୍ରମଣର ସମ୍ଭାବ୍ୟ କାରଣ'

ଜୋ ବାଇଡେନ୍

ୱାଶିଂଟନ ଡିସି,୨୬।୧୦

ନୂଆଦିଲ୍ଲୀରେ ଜି୨୦ ସମିଟ୍ ଅବସରରେ ଘୋଷଣା କରାଯାଇଥିବା ଭାରତ-ମଧ୍ୟପ୍ରାଚ୍ୟ-ୟୁରୋପ୍ ଅର୍ଥନୈତିକ କରିଡର ହମାସ୍ ଆକ୍ରମଣର ଅନ୍ୟତମ କାରଣ ହୋଇପାରେ ବୋଲି ଆମେରିକା ରାଷ୍ଟ୍ରପତି ଜୋ ବାଇଡେନ୍ କହିଛନ୍ତି। ଉକ୍ତ ଅଞ୍ଚଳକୁ ରେଳ, ସଡ଼କ ଓ ବନ୍ଦର ଭିତ୍ତିଭୂମି ନେଟ୍‌ୱର୍କରେ ଯୋଡ଼ିବା ଏହି କରିଡରର ଉଦ୍ଦେଶ୍ୟ। ଗତ ୭ ତାରିଖରେ ହମାସ୍ ଇସ୍ରାଏଲ୍ ଉପରେ ଆକ୍ରମଣ କରିବା ପଛରେ ଉକ୍ତ କରିଡର ଏକ କାରଣ ହୋଇଥାଇପାରେ ତାଙ୍କ ଅନ୍ତରାତ୍ମା କହୁଥିବା ବାଇଡେନ୍ କହିଛନ୍ତି, ଯଦିଓ ଏହାର କୌଣସି ପ୍ରମାଣ ନାହିଁ। ଅର୍ଥନୈତିକ କରିଡର ଇସ୍ରାଏଲ୍ ସମେତ ସମଗ୍ର ଅଞ୍ଚଳକୁ ଯୋଡ଼ିବାରେ ସହାୟକ ହେବ। ଏହି କାମକୁ ଆମେ ଛାଡ଼ିଦେଇପାରିବା ନାହିଁ ବୋଲି ଆମେରିକା ରାଷ୍ଟ୍ରପତି କହିଛନ୍ତି। ଉକ୍ତ ସମ୍ମିଳନୀରେ ଅଷ୍ଟ୍ରେଲିଆ ପ୍ରଧାନମନ୍ତ୍ରୀ ଆଣ୍ଟୋନୀ ଆଲ୍‌ବାନିସ୍ ଉପସ୍ଥିତ ଥିଲେ।

ଏନ୍‌କାଉଣ୍ଟରରେ ୫ ଆତଙ୍କବାଦୀ ନିହତ

ଶ୍ରୀନଗର,୨୬।୧୦

ଜମ୍ମୁ-କଶ୍ମୀରର ନିୟନ୍ତ୍ରଣ ରେଖା(ଏଲ୍‌ଓସି) ନିକଟରେ ସେନା ଏବଂ ପୋଲିସର ଅନୁପ୍ରବେଶ ନିରୋଧୀ ମିଳିତ ଅଭିଯାନ ବେଳେ ଏନ୍‌କାଉଣ୍ଟରରେ ୫ ଲସ୍କର ଆତଙ୍କବାଦୀ ନିହତ ହୋଇଛନ୍ତି। କୁପୱାଡ଼ା ଜିଲାର ମଚିଲ ସେକ୍ଟରରେ ଗୁରୁବାର ଏହି ଗୁଳିବିନିମୟ ହୋଇଥିଲା। ସମସ୍ତ ଆତଙ୍କବାଦୀ ଲସ୍କର-ଇ-ତୋଇବା ସଂଗଠନର ବୋଲି ପୋଲିସ କହିଛି। ପୂର୍ବରୁ ଅନୁପ୍ରବେଶ ନିରୋଧୀ ଅଭିଯାନରେ କେବଳ ସେନା ଯବାନ ସାମିଲ ହେଉଥିବାବେଳେ ଏଥର ପୋଲିସକୁ ମଧ୍ୟ ସାମିଲ କରାଯାଇଥିଲା। ଏଲ୍‌ଓସି ଅପରପାର୍ଶ୍ୱରେ ଆତଙ୍କବାଦୀମାନଙ୍କର ୧୬ଟି ଲଞ୍ଚ ପ୍ୟାଡ୍ ଏବେ ବି ସକ୍ରିୟ ରହିଛି। ଆତଙ୍କବାଦୀମାନଙ୍କୁ ଅନୁପ୍ରବେଶ କରାଇବା ପାଇଁ ପାକିସ୍ତାନ ଉଦ୍ୟମ ଜାରି ରଖିଥିବା ଜମ୍ମୁ-କଶ୍ମୀର ପୋଲିସ ମହାନିର୍ଦ୍ଦେଶକ ଦିଲ୍‌ବାଗ ସିଂ କହିଛନ୍ତି।

ରାଶନ ଦୁର୍ନୀତି: ଟିଏମ୍‌ସି ମନ୍ତ୍ରୀଙ୍କ ଘରେ ଖୋଳତାଡ଼

କୋଲକାତା,୨୬।୧୦(ପି.ଟି.)

ବହୁ କୋଟି ଟଙ୍କା ରାଶନ ଦୁର୍ନୀତି ମାମଲାର ମନିଲଣ୍ଡରିଂ ଦିଗ ଉପରେ ଚଢ଼ାଉ କରୁଥିବା ପ୍ରବର୍ତ୍ତନ ନିର୍ଦ୍ଦେଶାଳୟ (ଇଡି) ଗୁରୁବାର ପଶ୍ଚିମବଙ୍ଗର ଜଙ୍ଗଲ ମନ୍ତ୍ରୀ ଜ୍ୟୋତିପ୍ରିୟୋ ମଲ୍ଲିକଙ୍କ ଘର ଉପରେ ଚଢ଼ାଉ କରିଛି। ଇଡି ଅଧିକାରୀମାନେ ମଲ୍ଲିକଙ୍କ କୋଲକାତା ସଲ୍ଟ ଲେକ୍ ଅଞ୍ଚଳରେ ଥିବା ଦୁଇଟି ଫ୍ଲାଟ୍ ଉପରେ ଚଢ଼ାଉ କରିଥିଲେ। ଏହା ବ୍ୟତୀତ ମଲ୍ଲିକ ଖାଦ୍ୟ ଯୋଗାଣ ମନ୍ତ୍ରୀ ଥିବାବେଳେ ସେତେବେଳେ ତାଙ୍କର ବ୍ୟକ୍ତିଗତ ସଚିବ ଥିବା ଅଧିକାରୀଙ୍କର ଘର ସମେତ ଅନ୍ୟ କେତେକ ସ୍ଥାନରେ ମଧ୍ୟ ଚଢ଼ାଉ କରାଯାଇଛି। ରାଶନ ଦୁର୍ନୀତି ମାମଲାରେ ଗିରଫ ଅଭିଯୁକ୍ତଙ୍କର ଟିଏମ୍‌ସି ଏବଂ ମଲ୍ଲିକଙ୍କ ସହ ଘନିଷ୍ଠ ସମ୍ପର୍କ ରହିଥିବା ଇଡି କହିଛି। ରାଜ୍ୟରେ ଉତ୍ସବ ଚାଲିଥିବାବେଳେ କେନ୍ଦ୍ରୀୟ ଏଜେନ୍ସିର ଏହି ଚଢ଼ାଉ ରାଜନୈତିକ ଷଡ଼ଯନ୍ତ୍ର ବୋଲି ଶାସକ ତୃଣମୂଳ କଂଗ୍ରେସ (ଟିଏମ୍‌ସି) କହିଛି। ବିରୋଧୀ ନେତାମାନଙ୍କ ବିରୋଧରେ ଇଡି କାର୍ଯ୍ୟାନୁଷ୍ଠାନକୁ ପଶ୍ଚିମବଙ୍ଗ ମୁଖ୍ୟମନ୍ତ୍ରୀ ମମତା ବାନାର୍ଜୀ କଳୁଷିତ ରାଜନୀତି ବୋଲି କହିବା ସହ ଭାଜପା ନେତୃତ୍ୱାଧୀନ କେନ୍ଦ୍ର ସରକାରଙ୍କୁ କଡ଼ା ସମାଲୋଚନା କରିଛନ୍ତି।

ସଡ଼କ ଦୁର୍ଘଟଣାରେ ୧୩ ମୃତ

ଚିକ୍କାବଲ୍ଲପୁର,୨୬।୧୦

କର୍ଣ୍ଣାଟକର ଚିକ୍କାବଲ୍ଲପୁର ସହର ଉପକଣ୍ଠରେ ଗୁରୁବାର ସକାଳେ ମର୍ମନ୍ତୁଦ ସଡ଼କ ଦୁର୍ଘଟଣା ଘଟି ୪ ମହିଳାଙ୍କ ସମେତ ୧୩ ଜଣଙ୍କ ମୃତ୍ୟୁ ହୋଇଛି। ଆନ୍ଧ୍ରପ୍ରଦେଶରୁ ବେଙ୍ଗାଲୁରୁ ଯାଉଥିବା ସେମାନଙ୍କ କାର୍ ୪୪ ନମ୍ବର ଜାତୀୟ ରାଜପଥରେ ଛିଡ଼ାହୋଇଥିବା ଏକ ଟ୍ୟାଙ୍କରକୁ ଧକ୍କା ଦେଇଥିଲା। ସେମାନଙ୍କ ଘର ଅନନ୍ତପୁର ଜିଲାର ଗୋରନ୍ତଲାରେ। କୁହୁଡ଼ିଯୋଗୁ ରାସ୍ତା ଭଲ ଭାବେ ଦୃଶ୍ୟ ନ ହେବା ଦୁର୍ଘଟଣାର ଅନ୍ୟତମ କାରଣ ହୋଇଥାଇପାରେ ବୋଲି କୁହାଯାଉଛି। କର୍ଣ୍ଣାଟକ ମୁଖ୍ୟମନ୍ତ୍ରୀ ସିଦ୍ଦାରାମାୟା ମୃତକମାନଙ୍କ ପରିବାରକୁ ୨ ଲକ୍ଷ ଟଙ୍କା ଲେଖାଏ ସହାୟତା ରାଶି ଘୋଷଣା କରିଛନ୍ତି।

ଫୁର୍‌ସତ

୨୬ ବର୍ଷରେ ୨୨ ଶିଶୁ

ଟିବିଲିସି: ମହିଳାଙ୍କ ପାଇଁ ମା' ହେବା ଏକ ଅମୃତ ଅନୁଭବ। ହେଲେ ଏହା ଏତେ ସହଜ ହୋଇ ନ ଥାଏ। ଗର୍ଭଧାରଣ ସମୟରେ ମହିଳାଙ୍କୁ ବିଭିନ୍ନ ପ୍ରକାରର ସମସ୍ୟା ଦେଇ ଗତି କରିବାକୁ ପଡ଼ିଥାଏ। ପିଲା ଜନ୍ମ ପରେ ମଧ୍ୟ ସେମାନଙ୍କ ଦାୟିତ୍ୱ ବଢ଼ିଯାଏ। ଏଥିପାଇଁ ଏବେ ଲୋକେ ଅଧିକ ପିଲା ଚାହାନ୍ତି ନାହିଁ। ହେଲେ ଜାଣିଲେ ଆଶ୍ଚର୍ଯ୍ୟ ଲାଗିବ, ଜଣେ ମହିଳା ବର୍ତ୍ତମାନ ୨୨ ପିଲାଙ୍କ ମା' ହୋଇସାରିଲେଣି, ତାହା ପୁଣି ୨୬ ବର୍ଷ ବୟସରେ। ୨୬ ବର୍ଷୀୟା ରୁଷିଆନ ମହିଳା କ୍ରିଷ୍ଟିନା ଓଜତୁର୍କ ଜର୍ଜିଆରେ ରୁହନ୍ତି। ତାଙ୍କର ୨୨ ସନ୍ତାନ ଅଛନ୍ତି। ତାଙ୍କ ପରିବାରକୁ ୩ ଅଙ୍କକୁ ନେବାକୁ ଚାହୁଁଛନ୍ତି। କ୍ରିଷ୍ଟିନାଙ୍କ ପ୍ରଥମ ସନ୍ତାନ ଭିକ୍ଟୋରିଆ ୨୦୧୪ରେ ଜନ୍ମ ହୋଇଥିଲେ। ତାଙ୍କ ପରେ ୨୧ ସନ୍ତାନ ସରୋଗେସି ମାଧ୍ୟମରେ ଜନ୍ମ ହୋଇଛନ୍ତି। ସେଥିମଧ୍ୟରୁ ଜଣେ ୨୦୨୧ରେ ଜନ୍ମ ହୋଇଥିବାବେଳେ ବାକି ୨୦ ଜଣ ୨୦୨୦ରେ ଜନ୍ମ ହୋଇଛନ୍ତି। ସେମାନେ ୨୦୨୧ରେ ସବୁଠୁ ଛୋଟ ଝିଅ ଓଲିଭିଆକୁ ସ୍ୱାଗତ କରିଛନ୍ତି। ମହିଳା ଜଣଙ୍କ କହିଛନ୍ତି, ସେ ତାଙ୍କ କୋଟିପତି ସ୍ୱାମୀଙ୍କଠାରୁ ୧୦୫ ସନ୍ତାନ ଆଶା କରୁଛନ୍ତି। ୫୮ ବର୍ଷୀୟ ଗଲିପ, ଯିଏ କି ଏକ ହୋଟେଲର ମାଲିକ। ବେଆଇନ ଡ୍ରଗ୍‌ସ କିଣିବା ଏବଂ ରଖିବା ଅପରାଧରେ ଚଳିତବର୍ଷ ଆରମ୍ଭରେ ତାଙ୍କୁ ୮ ବର୍ଷର ପାଇଁ ଜେଲ ହୋଇଯାଇଛି। ଦମ୍ପତି ସରୋଗେସି ଜରିଆରେ ପିଲା ଜନ୍ମ କରୁଥିବାରୁ ଗଲିପ ଜେଲରେ ଥାଇ ମଧ୍ୟ ବାପା ହୋଇପାରୁଛନ୍ତି। କ୍ରିଷ୍ଟିନା ଜର୍ଜିଆରେ ଛୁଟି କଟାଇବାକୁ ଯାଇଥିବାବେଳେ ସେଠାରେ ଗଲିପଙ୍କ ସହ ସାକ୍ଷାତ୍ ହୋଇଥିଲା। ଚଳିତବର୍ଷ ଫେବୃୟାରୀରେ କ୍ରିଷ୍ଟିନା ଏକ ବହି ବାହାର କରିଛନ୍ତି। ଯେଉଁଥିରେ ସେ ମେଗା- ମମ୍ ହେବାର ନିଜର ଅନୁଭବ ପ୍ରକାଶ କରିଛନ୍ତି। ତାଙ୍କ ସ୍ୱାମୀଙ୍କ ଗିରଫ ପରଠାରୁ ସେ ସମସ୍ତ ପିଲାଙ୍କ ଦାୟିତ୍ୱ ନିଜେ ବହନ କରୁଛନ୍ତି।

ବିବାହ କରିବେ କଙ୍ଗନା

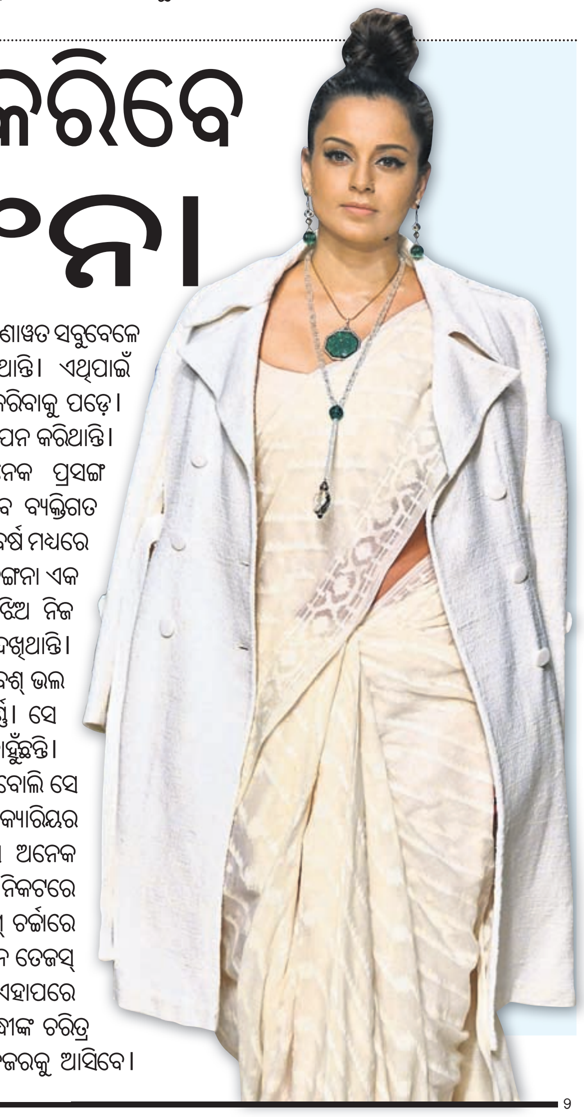

ମୁମ୍ବାଇ: ବଲିଉଡ୍ ଅଭିନେତ୍ରୀ କଙ୍ଗନା ରାଣାୱତ ସବୁବେଳେ ତାଙ୍କ ମନ୍ତବ୍ୟ ପାଇଁ ଚର୍ଚ୍ଚାରେ ରହିଥାନ୍ତି। ଏଥିପାଇଁ ତାଙ୍କୁ ଅନେକ ବିବାଦର ସାମ୍ନା ମଧ୍ୟ କରିବାକୁ ପଡ଼େ। ଏହାପରେ ସେ ତାଙ୍କ ମନକଥା ଉପସ୍ଥାପନ କରିଥାନ୍ତି। ସବୁବେଳେ ରାଜନୈତିକ ସହ ଅନେକ ପ୍ରସଙ୍ଗ ଉପରେ ମତ ରଖୁଥିବା କଙ୍ଗନା ଏବେ ବ୍ୟକ୍ତିଗତ ଭାବେ କିଛି କଥା କହିଛନ୍ତି। ଆସନ୍ତା ୫ ବର୍ଷ ମଧ୍ୟରେ ସେ ବିବାହ କରିବେ ବୋଲି କହିଛନ୍ତି। କଙ୍ଗନା ଏକ ସାକ୍ଷାତ୍‌କାରରେ କହିଛନ୍ତି, ପ୍ରତ୍ୟେକ ଝିଅ ନିଜ ବିବାହ ଓ ପରିବାର ଗଢ଼ିବା ସ୍ୱପ୍ନ ଦେଖିଥାନ୍ତି। ସେ ମଧ୍ୟ ପରିବାର ସହିତ ରହିବାକୁ ବେଶ୍ ଭଲ ପାଆନ୍ତି। ଏହା ତାଙ୍କ ପାଇଁ ଗୁରୁତ୍ୱପୂର୍ଣ୍ଣ। ସେ ମଧ୍ୟ ବିବାହ, ପରିବାର ଗଢ଼ିବାକୁ ଚାହୁଁଛନ୍ତି। ଯାହା ଆସନ୍ତା ୫ ବର୍ଷ ମଧ୍ୟରେ ହେବ ବୋଲି ସେ କହିଛନ୍ତି। କଙ୍ଗନା ୨୦୦୬ରେ ଫିଲ୍ମ କ୍ୟାରିୟର ଆରମ୍ଭ କରିଥିଲେ। ସେବେଠାରୁ ସେ ଅନେକ ସିନେମା ଦର୍ଶକଙ୍କୁ ଭେଟି ଦେଇଛନ୍ତି। ନିକଟରେ ତାଙ୍କ ଫିଲ୍ମ 'ତେଜସ୍' ପାଇଁ ସେ ବେଶ୍ ଚର୍ଚ୍ଚାରେ ଅଛନ୍ତି। ଏଥିରେ ସେ ବାୟୁସେନା ଯବାନ ତେଜସ୍ ଗିଲ୍‌ଙ୍କ ଭୂମିକାରେ ନଜରକୁ ଆସିବେ। ଏହାପରେ ସେ ପୂର୍ବତନ ପ୍ରଧାନମନ୍ତ୍ରୀ ଇନ୍ଦିରା ଗାନ୍ଧୀଙ୍କ ଚରିତ୍ର ଉପରେ ଆଧାରିତ 'ଏମର୍ଜେନ୍ସି'ରେ ନଜରକୁ ଆସିବେ।

୪୩ ବର୍ଷର ବନ୍ଧୁତା ଚିଠିରେ

ସାକ୍ରାମେଣ୍ଟୋ: ନା କେବେ ଦେଖା ହୋଇଛନ୍ତି, ନା ଫୋନରେ କଥା ହୋଇଛନ୍ତି। ତାଙ୍କ ପାଇଁ କେବଳ ଚିଠି ହିଁ ଥିଲା କଥା ହେବାର ସୁନ୍ଦର ମାଧ୍ୟମ। ୧୦ ବର୍ଷ ବୟସରୁ ଦୁହେଁ ଦୁହିଁଙ୍କୁ ଚିଠି ଲେଖିଚାଲିଛନ୍ତି। ୧୯୮୦ ପରେ ସେମାନେ ପ୍ରଥମ ଥର ପାଇଁ ଉଭୟଙ୍କୁ ଦେଖା କରିଛନ୍ତି। ସେବେଠାରୁ ଦୁହେଁ ଚିଠି ମାଧ୍ୟମରେ କଥା ହେଉଛନ୍ତି। ଯେବେ ଉଭୟ ଏଲିମେଣ୍ଟାରି ସ୍କୁଲରେ ପଢୁଥିଲେ। ଆମେରିକାର ପେନ୍‌ସିଲଭାନିଆରେ ଦୁହିଁଙ୍କ ଭେଟ ହୋଇଥିଲା। ରିପୋର୍ଟ ମୁତାବକ, ଚାରି ଦଶକ ପୂର୍ବେ ସ୍କୁଲ ପ୍ରୋଜେକ୍ଟ ସମୟରେ କ୍ରିଷ୍ଟେଲ ଅଲଷ୍ଟନ ଓ ହେଲି ବ୍ରିଜସ୍‌ଙ୍କ ଦେଖା ହୋଇଥିଲା। ସେବେଠାରୁ ସେମାନେ ସାଙ୍ଗ ହୋଇଯାଇଥିଲେ। ଅଲଷ୍ଟନଙ୍କ କହିବା କଥା, ସେତେବେଳେ ତାଙ୍କୁ ଏକ ପ୍ରୋଜେକ୍ଟ ଦିଆଯାଇଥିଲା। ସେଥିରେ ସେମାନଙ୍କୁ ତାଙ୍କ ସାଙ୍ଗକୁ ଏକ ଚିଠି ଲେଖିବାକୁ କୁହାଯାଇଥିଲା। ସେବେଠାରୁ ହିଁ ଦୁହେଁ ଦୁହିଁଙ୍କୁ ଚିଠି ଲେଖୁଛନ୍ତି। ଅଲଷ୍ଟନଙ୍କ ମୁତାବକ, ଦୁହେଁ ଦୁହିଁଙ୍କୁ ଯେତିକି ଜାଣିଛନ୍ତି, ସେଥିରେ ସେମାନଙ୍କ ଜୀବନ କିଛି ଅଲଗା ବୋଲି କହିଛନ୍ତି।

ହାତୀ ଘଉଡାଇଲା ବନ ବିଭାଗ

କଣ୍ଟାବାଞ୍ଜି,(ଗୁରୁଦୟାଲ ହଂସ): ବଲାଙ୍ଗୀର ଜିଲା ତୁରେକେଲା ବ୍ଲକ ଢୋଲମାନ୍ଦଲରେ ହାତୀ ଉପଦ୍ରବ ଦେଖାଦେଇଛି। ବୁଧବାର ରାତିରେ ଗୋଟିଏ ଦନ୍ତା ହାତୀ ଆସି ଗାଁର ଚାଷୀଙ୍କ ଧାନ ଫସଲରେ ପଶିଥିଲା। ହେଲେ ଗ୍ରାମବାସୀଙ୍କ ସହ କଣ୍ଟାବାଞ୍ଜି ରେଞ୍ଜର ଶ୍ରଦ୍ଧାଦେବ ବଡାମାଲି, ଫରେଷ୍ଟର କୃଷ୍ଣଚନ୍ଦ୍ର ସୁଆର, କାମେଶ୍ୱର ତାଣ୍ଡି, ଫରେଷ୍ଟ ଗାର୍ଡ ଅଭିମନ୍ୟୁ ଭୋଇ, ପାରାଗାର୍ଡ ପ୍ରଶାନ୍ତ ନାୟକ ହାତୀକୁ ଠିକଣା ସମୟରେ ଘଉଡାଇ ଦେବାରୁ ବିଶେଷ କ୍ଷୟକ୍ଷତି ହୋଇନାହିଁ।

ସଂକ୍ଷେପରେ

'ଡିସେମ୍ବର ସୁଦ୍ଧା ଟିଟିଲାଗଡ଼କୁ ଜିଲା ମାନ୍ୟତା ଦିଅ'

ଟିଟିଲାଗଡ,୨୬।୧୦(ଶରତ ମିଶ୍ର)

ଟିଟିଲାଗଡ ହାଟପଦାପଡ଼ା ରାବଣ ଦହନ କମିଟି ପକ୍ଷରୁ ୧୧ତମ ରାବଣ ପୋଡ଼ି ଅନୁଷ୍ଠିତ ହୋଇଯାଇଛି। ମୁଖ୍ୟ ଅତିଥିଭାବେ ଟିଟିଲାଗଡ଼ର ପୂର୍ବତନ ନଗରପାଳ ଶୁଭ୍ରାଂଶୁ ଦାସ ଯୋଗଦେଇଥିଲେ। ସମ୍ମାନୀତ ଅତିଥିଭାବେ ସୁବୋଧ ଦାସ, ନୀଳାମ୍ବର ମିଶ୍ର, ହିଫଜୁଲ ରେହେମାନ, ଲଳିତ ସାହୁ, ଦୀପକ ସମାଦ୍ଦାର, ବଙ୍ଗାଳି ସମାଜ ସଭାପତି ଶେଖର ସିନହା, ମାରୱାଡ଼ି ସମ୍ପ୍ରଦାୟ ରାଜ୍ୟ ସଦସ୍ୟ ପ୍ରକାଶ ଗୋୟଲ, ପୂର୍ବତନ ବଣିକ ସଂଘ ସଭାପତି ତ୍ରିନାଥ ସରାଫ, ପ୍ରକାଶ ସରାଫ, ରାବଣ ଦହନ କମିଟି ସଭାପତି ଶ୍ରୀପତି ସାହୁ, ସମ୍ପାଦକ ସୁଧୀର ଘଡ଼େଇ, ସଂଯୋଜକ ଖୱାଜ ମହମ୍ମଦ,ହାଟପଦା ପଡ଼ା ଦୁର୍ଗା ପୂଜା କମିଟି ସଭାପତି ଗିରିଜା ରଥ, ସମ୍ପାଦକ ଲିଙ୍କନ ଦାସ ମଞ୍ଚାସୀନ ଥିଲେ। ସଭା ପରିଚାଳନା କରିଥିଲେ ଲିଙ୍ଗରାଜ ସାହୁ। ମୁଖ୍ୟ ଅତିଥି ଦାସ ଡ଼ିସେମ୍ବର ସୁଦ୍ଧା ଟିଟିଲାଗଡକୁ ଜିଲା ଘୋଷଣା ନ କଲେ ଆନ୍ଦୋଳନ ହେବ ବୋଲି କହିଥିଲେ। ଏହି ଅବସରରେ ସହରର କେତେକ ସାମାଜିକ କର୍ମୀ, ଖେଳାଳି, କଳାକାରଙ୍କୁ ସମ୍ମାନୀତ କରାଯାଇଥିଲା। ସଭା ସରିବା ପରେ ରାବଣ ପୋଡ଼ି ହୋଇଥିଲା। ହଜାର ହଜାର ସଂଖ୍ୟାରେ ଲୋକେ ଏହି କାର୍ଯ୍ୟକ୍ରମ ଦେଖିଥିଲେ।

ଧାମନଡଙ୍ଗାରେ ସାମୂହିକ ଭାଇ ଜିଉଁତିଆ

କଣ୍ଟାବାଞ୍ଜି,୨୬।୧୦(ଗୁରୁଦୟାଲ ହଂସ)

ବଲାଙ୍ଗୀର ଜିଲା ତୁରେକେଲା ବ୍ଲକର ଧାମନଡଙ୍ଗା, କରୁଆଁମୁଣ୍ଡା, କୁଲିଆଦରହ, ବିର୍ଣ୍ଣା, କନ୍ଧବାହାଲ, ରଜାମରା, ଜାମୁଟଝୁଲା, ଅଣ୍ଡାଲପୁରୀ ଗ୍ରାମର ମହିଳାମାନେ ସାମୂହିକଭାବେ ଧାମନଡଙ୍ଗାଠାରେ ଭାଇ ଜିଉଁତିଆ ପାଳନ କରିଥିଲେ। ୨୦୨୧ ମସିହାରୁ ସେମାନେ ଏହିପରିଭାବେ ଗୋଟିଏ ସ୍ଥାନରେ ଏହି ପର୍ବ ପାଳନ କରି ଆସୁଛନ୍ତି। ଭଉଣୀମାନେ ଭାଇର ମଙ୍ଗଳ କାମନା କରି ଏହି ପର୍ବ ପାଳନ କରିଥିଲେ। ଯେଉଁମାନଙ୍କର ଭାଇନାହିଁ ସେମାନେ ସାମୂହିକ ଭାଇ ଜିଉଁତିଆ ପାଳନରେ ସାମିଲ ହୋଇଥାନ୍ତି। ଜିଉଁତିଆ ପାଳନ କରୁଥିବା ଝିଅମାନେ ସମସ୍ତ ପୁରୁଷଙ୍କୁ ଜିଉଁତିଆ ପିନ୍ଧାଇଥାନ୍ତି, ଏପରିକି କଣ୍ଟାବାଞ୍ଜି--ବଙ୍ଗୋମୁଣ୍ଡା ରାଜ୍ୟ ରାଜପଥ ୪୨ରେ ଯାତାୟାତ କରୁଥିବା ଲୋକଙ୍କୁ ସେମାନେ ଜିଉଁତିଆ ପିନ୍ଧାଇଥାନ୍ତି। ଚଳିତ ବର୍ଷ କାର୍ଯ୍ୟକ୍ରମ ଆୟୋଜନରେ ଉମାକାନ୍ତ ମାଝି, ଜୟନ୍ତ ମାଝି, ତେଜସ୍ୱିନୀ ରଣା, ରଶ୍ମିତା ରଣା, ମୁକ୍ତା ପରାଭୁଏ, ଯଶୋବନ୍ତି ବେହେରା ସହଯୋଗ କରିଥିଲେ।

ଇଣ୍ଡିଆନ ଜଷ୍ଟିସ ପାର୍ଟିର ବୈଠକ

ଗୁଡଭେଲା,୨୬।୧୦(ମନୋଜ କୁମାର ଜୈନ)

ବଲାଙ୍ଗୀର ଜିଲା ତୁଷୁରା ସହରସ୍ଥିତ ବିଶ୍ରାମଗାରଠାରେ ଇଣ୍ଡିଆନ ଜଷ୍ଟିସ ପାର୍ଟିର ଏକ ବୈଠକ ଅନୁଷ୍ଠିତ ହୋଇଯାଇଛି। ଦଳର ଜିଲା ସଭାନେତ୍ରୀ ବୈଦେହୀ ଭୋଇଙ୍କ ସଭାପତିତ୍ୱରେ ୪ଟି ଦାବି ନେଇ ଆଲୋଚନା ହୋଇଥିଲା। ଗୁଡଭେଲା ବ୍ଲକର ମେଗା ପଏଣ୍ଟରୁ ଚାଷୀ ଭଲଭାବେ ପାଣି ପାଇ ପାରୁନାହାନ୍ତି। ପଞ୍ଚାୟତର ଜିଆର୍‌ଏସମାନେ ମନମୁଖୀ କାର୍ଯ୍ୟ କରୁଥିବାରୁ ଗାଁମାନଙ୍କରେ ଲୋକେ କାମଧନ୍ଦା ନ ପାଇ ବାହାରକୁ ଚାଲି ଯାଉଛନ୍ତି। ସହରାଞ୍ଚଳର ଚାଷୀ ଗ୍ରାମାଞ୍ଚଳ ଚାଷୀଙ୍କଠାରୁ କମ୍ ସରକାରୀ ସୁବିଧା ପାଉଛି। ପ୍ରକୃତ ହିତାଧିକାରୀଙ୍କୁ ପ୍ରଧାନମନ୍ତ୍ରୀ ଆବାସ ଯୋଜନାରେ ସାମିଲ କରାଯାଉ ନଥିବା ନେଇ ବୈଠକର ଆଲୋଚନା ହୋଇଥିଲା। ଆଗାମୀ ୩୦ତାରିଖରେ ବଲାଙ୍ଗୀରରୁ ଦିଲ୍ଲୀ ଯାଇ ସେଠାରେ ଦାବିପତ୍ର ପ୍ରଦାନ କରିବା ପାଇଁ ଏହି ବୈଠକରେ ନିଷ୍ପତ୍ତି ନିଆଯାଇଛି। ଏହି ବୈଠକରେ ମାଧବ ସାହୁ, ଶତ୍ରୁଘନ ଭୋଇ, ରବି ସା, ଧବଳେଶ୍ୱର ବଗର୍ତ୍ତୀ, ମଣ୍ଟୁ ଖୁଆଲ ଉପସ୍ଥିତ ଥିଲେ।

ଅଧ୍ୟାପକ ପଦବୀ ବୟସ ସୀମାକୁ ନେଇ ଦ୍ୱନ୍ଦ୍ୱ

ବଲାଙ୍ଗୀର,୨୬।୧୦(ବୀରେନ୍ଦ୍ର କୁମାର ଝାଙ୍କର)

- ଆଶାୟୀଙ୍କ ଭିତରେ ବଢୁଛି ଅସନ୍ତୋଷ
- ତାରିଖ ପରିବର୍ତ୍ତନ ନହେଲେ ବହୁ ଆଶାୟୀ ପରୀକ୍ଷା ଦେବାରୁ ବଞ୍ଚିତ ହେବେ
- ଷ୍ଟେଟ୍ ସିଲେକ୍ସନ୍ ବୋର୍ଡକୁ ଆଶାୟୀ ଦେଲେ ଦାବିପତ୍ର

ଓଡ଼ିଶା ଷ୍ଟେଟ୍ ସିଲେକ୍ସନ୍ ବୋର୍ଡ ପକ୍ଷରୁ ଅନୁଦାନପ୍ରାପ୍ତ ବେସରକାରୀ କଲେଜର ୧୦୬୫ ଅଧ୍ୟାପକ ପଦବୀ ପାଇଁ ଅନ୍‌ଲାଇନ୍ ମାଧ୍ୟମରେ ଆବେଦନ ଆହ୍ୱାନ କରାଯାଇଛି। ଏହି ବିଜ୍ଞାପନ ୧୧ସେପ୍ଟେମ୍ବର ୨୦୨୩ ଦିନ ପ୍ରକାଶ ପାଇଛି। ଏହି ବିଜ୍ଞାପନରେ ଆଶାୟୀ ପ୍ରାର୍ଥୀଙ୍କ ଯେଉଁ ବୟସ ସୀମା ଉଲ୍ଲେଖ ରହିଛି ତାକୁ ନେଇ ଦ୍ୱନ୍ଦ୍ୱ ଦେଖାଦେଇଛି। ଏହା ବାସ୍ତବରେ ମୁଦ୍ରଣଜନିତ ତ୍ରୁଟି ନାଁ ଷ୍ଟେଟ୍ ସିଲେକ୍ସନ୍ ବୋର୍ଡ ଜାଣିଶୁଣି ଏଭଳି ତାରିଖ ଉଲ୍ଲେଖ କରିଛନ୍ତି ତାକୁ ନେଇ ଆଶାୟୀ ପ୍ରାର୍ଥୀମାନେ ଦ୍ୱନ୍ଦ୍ୱରେ ରହିଛନ୍ତି। ଏହାକୁ ନେଇ ବଲାଙ୍ଗୀର ଜିଲାର ଆଶାୟୀ ପ୍ରାର୍ଥୀ ଉଦ୍ଧବ ବିଶ୍ୱାଳଙ୍କ ସହ ବହୁ ପ୍ରାର୍ଥୀ ଷ୍ଟେଟ୍ ସିଲେକ୍ସନ୍ ବୋର୍ଡଙ୍କ ଦୃଷ୍ଟି ଆକର୍ଷଣ କରିବା ସହ ବୟସ ସୀମା କୋହଳ କରିବାକୁ ଦାବିପତ୍ର ପ୍ରଦାନ କରିଛନ୍ତି।

ଆଶାୟୀମାନେ ଜଣାଇଛନ୍ତି ଯେ, କୌଣସି ବି ନିଯୁକ୍ତି ସଂକ୍ରାନ୍ତୀୟ ପରୀକ୍ଷା ପାଇଁ ପ୍ରାର୍ଥୀଙ୍କ ବୟସ ସୀମା ସାଧାରଣତଃ ନିର୍ଦ୍ଧାରିତ ବର୍ଷର ଜାନୁୟାରୀ ମାସ ୧ ତାରିଖକୁ ଧାର୍ଯ୍ୟ କରାଯାଇଥାଏ। ତେବେ ଷ୍ଟେଟ୍ ସିଲେକ୍ସନ୍ ବୋର୍ଡର ସଦ୍ୟତମ ନିଯୁକ୍ତି ବିଜ୍ଞାପନରେ ୧୦୬୫ଅଧ୍ୟାପକ ପଦବୀ ପାଇଁ ବୟସ ସୀମାକୁ ସେପ୍ଟେମ୍ବର ୧ ତାରିଖ ୨୦୨୩ ମସିହା ଉଲ୍ଲେଖ କରାଯାଇଛି। ସେହି ବିଜ୍ଞାପନରେ ୧ ସେପ୍ଟେମ୍ବର ୨୦୨୩ ସୁଦ୍ଧା ପ୍ରାର୍ଥୀ ୨୧ ବର୍ଷ ଏବଂ ୪୨ ବର୍ଷ ମଧ୍ୟରେ ହୋଇଥିବା ଉଲ୍ଲେଖ କରାଯାଇଛି। ତେବେ ପୂର୍ବ ବର୍ଷମାନଙ୍କୁ ଷ୍ଟେଟ୍ ସିଲେକ୍ସନ୍ ବୋର୍ଡ ପକ୍ଷରୁ ଅଧ୍ୟାପକ ପଦବୀ ନିଯୁକ୍ତି ସଂକ୍ରାନ୍ତୀୟ ବିଜ୍ଞାପନରେ ବୟସ ସୀମା ୧ ଜାନୁୟାରୀରୁ ଗଣନା ହେଉଥିବା ବେଳେ ଚଳିତବର୍ଷ ପ୍ରକାଶିତ ବିଜ୍ଞାପନ ପାଇଁ କାହିଁକି ୧ ସେପ୍ଟେମ୍ବର ୨୦୨୩ କରାଯାଇଛି ତାକୁ ନେଇ ପ୍ରାର୍ଥୀ ଦ୍ୱନ୍ଦ୍ୱରେ ପଡିଛନ୍ତି। ଷ୍ଟେଟ୍‌ସିଲେକ୍ସନ୍‌ବୋର୍ଡ କେଉଁ ଦିଗକୁ ବିଚାର କରି ପ୍ରାର୍ଥୀଙ୍କ ବୟସ ସୀମା ନିର୍ଦ୍ଧାରଣ ତାରିଖ ପରିବର୍ତ୍ତନ କରିଛନ୍ତି ତାହା ସ୍ୱଷ୍ଟ ହୋଇନାହିଁ। ଏହା ବାସ୍ତବରେ ମୁଦ୍ରଣ ଜନିତ ତ୍ରୁଟି ନାଁ ନୂଆ ନିୟମ ଏହାକୁ ନେଇ ସ୍ପଷ୍ଟ କରାଯାଇନାହିଁ। ପ୍ରକାଶିତ ବିଜ୍ଞାପନର ଧାର୍ଯ୍ୟ ତାରିଖ ଯୋଗୁ ବହୁ ଆଶାୟୀ କେବଳ ବୟସ ତାରିଖ ପରିବର୍ତ୍ତନ କାରଣରୁ ଅଯୋଗ୍ୟ ହୋଇଯାଉଥିବା ସେମାନେ ଜଣାଇଛନ୍ତି। ପୂର୍ବରୁ ଯେବେବି ଷ୍ଟେଟ୍ ସିଲେକ୍ସନ ବୋର୍ଡ ଭୁବନେଶ୍ୱର, ଓପିଏସସି କଟକ, ଓଏସଏସସି ଭୁବନେଶ୍ୱର କିମ୍ବା ୟୁପିଏସସି ଦିଲ୍ଲୀ କୌଣସି ପଦବୀ ପାଇ ବିଜ୍ଞପ୍ତି ବାହାର କରିଛନ୍ତି ସେଥିରେ ସେହି ବର୍ଷର ପ୍ରଥମ ଦିନରୁ ବୟସ ସୀମା ହିସାବ କରିବାକୁ ଉଲ୍ଲେଖ କରାଯାଇଛି। ମାତ୍ର ଷ୍ଟେଟ୍ ସିଲେକ୍ସନ୍ ବୋର୍ଡ ଚଳିତବର୍ଷର ଏହି ଅଧ୍ୟାପକ ବିଜ୍ଞାପନ ପାଇଁ କାହିଁକି ମାସ ଏବଂ ତାରିଖ ପରିବର୍ତ୍ତନ କରିଛନ୍ତି ତାହା ଉଲ୍ଲେଖ କରିନାହାନ୍ତି। ଏପରି ତାରିଖ ଏବଂ ମାସ ପରିବର୍ତ୍ତନ ଦ୍ୱାରା କେତେ ଯୋଗ୍ୟତମ ଆଶାୟୀ ପ୍ରଭାବିତ ହେବେ ସେନେଇ ମଧ୍ୟ ଦୃଷ୍ଟି ଦେଇ ନ ଥିବା ଅଭିଯୋଗ କରିଛନ୍ତି।

ପ୍ରତିବର୍ଷ ଷ୍ଟେଟ୍ ସିଲେକ୍ସନ୍ ବୋର୍ଡର ଅଧ୍ୟାପକ ପଦବୀ ନିଯୁକ୍ତି ବିଜ୍ଞାପନ ପ୍ରକାଶ ପାଉନାହିଁ। ଦୁଇବର୍ଷ ପରେ ପୁଣି ଥରେ ଏହି ବିଜ୍ଞାପନ ପ୍ରକାଶ ପାଇଥିବାରୁ ବହୁ ଆଶାୟୀ ଏହି ପରୀକ୍ଷା ପାଇଁ ପ୍ରସ୍ତୁତି କରିଛନ୍ତି। ତେବେ ବୟସ ସୀମା ତାରିଖ ଏବଂ ମାସ ପରିବର୍ତ୍ତନ ଦ୍ୱାରା ସେମାନଙ୍କ ଆଶା ମଉଳି ଯିବାର ଆଶଙ୍କା ସୃଷ୍ଟି ହୋଇଛି। ତୁରନ୍ତ ଏଦିଗରେ ଷ୍ଟେଟ୍ ସିଲେକ୍ସନ୍ ବୋର୍ଡ ବିଚାର କରି ଆବଶ୍ୟକ ସଂଶୋଧନ କରିବା ସହ ସ୍ୱଷ୍ଟୀକରଣ ଦେବାକୁ ଦାବି କରିଛନ୍ତି। ଏହା ନହେଲେ ଶେଷରେ ସେମାନେ ଆଇନର ଆଶ୍ରୟ ନେବାକୁ ବାଧ୍ୟହେବେ ବୋଲି ଆଶାୟୀ ପ୍ରାର୍ଥୀମାନେ କହିଛନ୍ତି।

କଣ୍ଟାବାଞ୍ଜିରେ ସ୍କେଟିଂ ଚୟନ ପରୀକ୍ଷା

ଅତିଥିଙ୍କ ସହ ସ୍କେଟିଂ ପରୀକ୍ଷାର ପ୍ରତିଯୋଗୀମାନେ।

କଣ୍ଟାବାଞ୍ଜି,୨୬।୧୦(ଗୁରୁଦୟାଲ ହଂସ)

ବଲାଙ୍ଗୀର ଜିଲା କଣ୍ଟାବାଞ୍ଜି ମୁସ୍କାନ ଇଣ୍ଟର ନ୍ୟାଶନାଲ ସ୍କୁଲରେ ଦୁଇଦିନିଆ ସ୍କେଟିଂ ଚୟନ ପରୀକ୍ଷା ବୁଧବାର ଅନୁଷ୍ଠିତ ହୋଇଯାଇଛି। ସ୍କୁଲ ସ୍କେଟିଂ ପଡିଆରେ ଅନୁଷ୍ଠିତ ଶିବିର ସ୍କେଟିଂ ଆସୋସିଏଶନ ଅଫ ଓଡ଼ିଶା ଏବଂ ମୁସ୍କାନ ଇଣ୍ଟର ନ୍ୟାଶନାଲ ଚେୟାରମ୍ୟାନ ବ୍ରଜେଶ ମିତ୍ତଲଙ୍କ ତତ୍ତ୍ୱାବଧାନରେ ଅନୁଷ୍ଠିତ ହୋଇଥିଲା। ସ୍ଥାନୀୟ ବିଧାୟକ ସନ୍ତୋଷ ସିଂ ସାଲୁଜା ମୁଖ୍ୟ ଅତିଥିଭାବେ ଯୋଗଦେଇ କାର୍ଯ୍ୟକ୍ରମର ଉଦ୍‌ଘାଟନ କରିଥିଲେ। କଣ୍ଟାବାଞ୍ଜି ଏନଏସି ନଗରପାଳ ବରିୟାମ ସିଂ ସାଲୁଜା, ସ୍କେଟିଂ ଆସୋସିଏଶନ ଅଫ ଓଡ଼ିଶାର ସହସମ୍ପାଦକ କାତ୍ୟାୟନି ସମ୍ମାନୀତ ଅତିଥିଭାବେ ଯୋଗଦେଇଥିଲେ। ଉଭୟ ଜାତୀୟ ଓ ରାଜ୍ୟ ଚାମ୍ପିୟନ ପାଇଁ ହୋଇଥିବା ସ୍କେଟିଂ ଚୟନ ପାଇଁ ରୋଲର ସ୍କେଟିଂ ଫେଡେରେଶନ ଅଫ ଇଣ୍ଡିଆ, ରେଫରୀ ଅନୁରାଗ ଭଣ୍ଡାରୀ ଓ ଫ୍ରାଙ୍କଲିନ, ରାଜ୍ୟ କୋଚ ନିମିଶ ଶର୍ମା, ରାଜେଶ ଶର୍ମା, ସୁଶୀଲ ଅଗ୍ରୱାଲ, ବ୍ରହ୍ମପୁରର ପିଣ୍ଟୁ, ଭୁବନେଶ୍ୱରର ଅଜୟ ଚୟନ ପରୀକ୍ଷାକୁ ପରିଚାଳନା କରିଥିଲେ।

ଜନ ସମସ୍ୟାକୁ ଗୁରୁତର ସହ ନେବାକୁ ହେବ

ଲୋଇସିଂହା,୨୬।୧୦(ସୁଶାନ୍ତ ବାରିକ)

ଆମ ହସ୍ପିଟାଲ ବର୍ହିର୍ବିଭାଗ ରୋଗୀଙ୍କୁ ବିଡିଓ ଭେଟୁଛନ୍ତି।

କାର୍ଯ୍ୟରେ ଯୋଗଦେବା ଅବସରରେ ବିଡିଓଙ୍କ ପରାମର୍ଶ

ବଲାଙ୍ଗୀର ଜିଲା ଲୋଇସିଂହା ବ୍ଲକରେ ନୂତନ ବିଡିଓ ଭାବେ ଯୁଧିଷ୍ଠିର ମେହେର ଯୋଗ ଦେଇଛନ୍ତି। ବରଗଡ ସଦର ବ୍ଲକରୁ ଏଠାକୁ ବଦଳି ହୋଇ ଆସିଥିବା ମେହେର ଗୁରୁବାର ବ୍ଲକ ସଭାଗୃହରେ ବ୍ଲକଷ୍ଟାଫଙ୍କ ସହ ବୈଠକ କରିଥିଲେ। ବୈଠକରେ ପଞ୍ଚାୟତ ସମିତି ଅଧ୍ୟକ୍ଷ ଯତୀନ୍ଦ୍ର ପଟେଲଙ୍କ ସହ ଏବିଡିଓ ବିଜୟ କୁମାର ହୋତା, ଜିପିଓ କିଶୋର ମାନସିଂ, ସହକାରୀ ଯନ୍ତ୍ରୀ ସିଦ୍ଧାର୍ଥ ପାଢ଼ି, ଏପିଓ ପୁଷ୍ପାଞ୍ଜଳି ସ୍ୱାଇଁ, ପିଇଓ ଓ ବିଭିନ୍ନ ବିଭାଗ କର୍ମଚାରୀ ଉପସ୍ଥିତଥିଲେ। ବ୍ଲକଷ୍ଟାଫଙ୍କ ପକ୍ଷରୁ ବିଡିଓ ମେହେରଙ୍କୁ ସ୍ୱାଗତ ସମ୍ବର୍ଦ୍ଧନା ଦିଆଯାଇଥିଲା। ଏହି ଅବସରରେ ବ୍ଲକ ଅଫିସକୁ ବିଭିନ୍ନ ଅଭିଯୋଗ ନେଇ ଆସୁଥିବା ଜନସାଧାରଣଙ୍କୁ ହଇରାଣ ନକରି ଗୁରୁତର ସହ ନେଇ ସମାଧାନ ଦିଗରେ ପଦକ୍ଷେପ ନେବାକୁ ସହକର୍ମଚାରୀଙ୍କୁ ସେ ପରାମର୍ଶ ଦେଇଥିଲେ। ବୈଠକ ପରେ କାର୍ଯ୍ୟକ୍ଷମ ଲୋଇସିଂହାର ଆମ ବସଷ୍ଟାଣ୍ଡ ଏବଂ ଆମ ହସ୍ପିଟାଲ କାମ ପରିଦର୍ଶନରେ ଯାଇ ବର୍ହିବିଭାଗ ରୋଗୀଙ୍କୁ ଭେଟିଥିଲେ। ଆସନ୍ତା ୩୧ ତାରିଖରେ ସ୍ଥାନୀୟ କଲେଜ ପଡିଆରେ ହେବାକୁ ଥିବା ଆମ ଓଡିଶା ନବୀନ ଓଡିଶା କାର୍ଯ୍ୟକ୍ରମର ପ୍ରସ୍ତୁତି ସଭାସ୍ଥଳ ବିଡିଓ ବୁଲି ଦେଖିଥିଲେ। ସୂଚନାଯୋଗ୍ୟ ଯେ, ୨୦୨୨ ସେପ୍ଟେମ୍ବରରୁ ଏଠାରେ କାର୍ଯ୍ୟରତ ବିଡିଓ ଆକାଶ ରଞ୍ଜନ ସାହୁଙ୍କ ଖପାଖୋଲ ବ୍ଲକକୁ ବଦଳି ହୋଇଛି।

ସହକାରୀ ଶିକ୍ଷୟିତ୍ରୀ ନିଲମ୍ବିତ

ସ୍କୁଲରେ ପଶି ଛାତ୍ରଙ୍କୁ ମାଡ ମାରିବା ଘଟଣା

ଲୋଇସିଂହା,୨୬ ।୧୦(ସୁଶାନ୍ତ ବାରିକ)

ଲୋଇସିଂହା କେନ୍ଦ୍ର ପ୍ରାଥମିକ ବିଦ୍ୟାଳୟର ପଞ୍ଚମ ଶ୍ରେଣୀ ଛାତ୍ର ସୌମ୍ୟରଞ୍ଜନ ମଟାରିଙ୍କୁ ତାଙ୍କ ସହପାଠୀଙ୍କ ଜଣେ ସମ୍ପର୍କୀୟା ଗତ ଅକ୍ଟୋବର ୩ତାରିଖରେ ସ୍କୁଲ ପରିସରରେ ପଶି ମାଡ ମାରିଥିଲେ। ପୀଡିତ ଛାତ୍ରଙ୍କ ଅଭିଭାବକ ବ୍ଲକ ଶିକ୍ଷା ଅଧିକାରୀଙ୍କ ନିକଟରେ ଅଭିଯୋଗ କରିଥିଲେ। ଅକ୍ଟୋବର ୯ରେ ୩ ଜଣିଆ ତଦନ୍ତକାରୀ ଟିମ ସ୍କୁଲକୁ ଯାଇ ତଦନ୍ତ କରି ବିଇଓଙ୍କୁ ରିପୋର୍ଟ ପ୍ରଦାନ କରିଥିଲେ। ଏହାପରେ ଗତ ଅକ୍ଟୋବର ୧୯ତାରିଖରେ ବ୍ଲକ ଗୋଷ୍ଠୀ ଶିକ୍ଷା ଅଧିକାରୀଙ୍କ କାର୍ଯ୍ୟାଳୟରୁ ଦାୟିତ୍ୱରେ ଅବହେଳା ଅଭିଯୋଗରେ ବିଦ୍ୟାଳୟ ସହକାରୀ ଶିକ୍ଷୟିତ୍ରୀ ଅନୀତା ନାଗଙ୍କୁ ନିଲମ୍ବିତ କରାଯାଇଛି। ଏହି ସମୟରେ ବ୍ଲକ ଅଧୀନ କନ୍ଦାଜୁରୀ ସ୍କୁଲରେ ଉପସ୍ଥାନ ପକାଇବାକୁ କୁହାଯାଇଛି ବୋଲି ବିଇଓ ରୀନା କୁମାରୀ ବେହେରା କହିଛନ୍ତି। ଗତ ଅକ୍ଟୋବର ୩ରେ ସୌମ୍ୟ ଏବଂ ତାଙ୍କ ସହପାଠୀଙ୍କ ମଧ୍ୟରେ ଝଗଡା ହୋଇଥିଲା । ସମ୍ପୃକ୍ତ ଛାତ୍ରଙ୍କ ଖୁଡି ସ୍କୁଲକୁ ଆସି ସୌମ୍ୟଙ୍କୁ ପିଟିଥିଲେ । ତାଙ୍କୁ ସହକାରୀ ଶିକ୍ଷୟିତ୍ରୀ ନାଗ କୁଆଡେ ଡକାଇ ଏପରି କରାଇଥିବା ସୌମ୍ୟଙ୍କ ମା' ବିଇଓଙ୍କୁ ଲିଖିତ ଫେରାଦ ହୋଇଥିଲେ। ବିଇଓ ସ୍କୁଲକୁ ତଦନ୍ତରେ ଯାଇଥିଲେ। ପରବର୍ତ୍ତୀ ସମୟରେ ଏବିଓ ବ୍ୟାସଦେବ ରାଏ,ଏବିଓ ରଶ୍ମିମତି ତ୍ରିପାଠୀ ଏବଂ ଯୋଗୀସର୍ଡ ହରିହର ନୋଡାଲ ହାଇସ୍କୁଲ ପ୍ରଧାନ ଶିକ୍ଷକଙ୍କୁ ନେଇ ଗଠିତ ୩ ଜଣିଆ ଟିମ ସ୍କୁଲକୁ ଯାଇଥିଲେ। ସୌମ୍ୟଙ୍କ ବାପା ଭଜମନ ମଟାରି ଏନେଇ ଲୋଇସିଂହା ଥାନାରେ ଏତଲା ଦେଇଥିଲେ। ଅକ୍ଟୋବର ୭ରେ ଲୋଇସିଂହା ପୋଲିସ ପୀଡିତ ଛାତ୍ରଙ୍କୁ ବଲାଙ୍ଗୀର ସିଡବ୍ଲ୍ୟୁସିରେ ହାଜର କରିଥିଲେ। ସିଡବ୍ଲ୍ୟୁସି ଅଧ୍ୟକ୍ଷ ଲମ୍ବୋଦର ଦୀପ, ସଭ୍ୟ ସୀତାରାମ ହୋତା, ଲିନା ବାବୁ, ଡା ସନ୍ଧ୍ୟାରାଣୀ ପଣ୍ଡା ଓ ଏସ.ଲତାଶ୍ରୀ ପୀଡିତ ଛାତ୍ର ଏବଂ ତାଙ୍କ ବାପାଙ୍କ ବୟାନ ରେକର୍ଡ କରିଥିଲେ।

ଚକଡା ସଂକ୍ରମିତ ଧାନକ୍ଷେତ ବୁଲିଲେ କୃଷି ଅଧିକାରୀ

ପ୍ରଭାବିତ କ୍ଷେତରେ କୃଷି ଅଧିକାରୀମାନେ।

ଖପ୍ରାଖୋଲ ୨୬।୧୦(ଅଭୟ ତ୍ରିପାଠୀ)

ବଲାଙ୍ଗୀର ଜିଲା ଖପ୍ରାଖୋଲ ବ୍ଲକର ବିଭିନ୍ନ ଭାଗରେ ଧାନ ଫସଲରେ ଚକଡା ରୋଗ ଲାଗିଛି। ଅମଳ ସମୟରେ ରୋଗପୋକ ଲାଗିବା ଚାଷୀଙ୍କୁ ଆଶଙ୍କିତ କରିଛି। ଏ ସମ୍ପର୍କିତ ଏକ ଖବର ୨୬ତାରିଖ ଧରିତ୍ରୀରେ ପ୍ରସାରଣ ପରେ କୃଷି ବିଭାଗ ତରଫରୁ ତତ୍ପରତା ପ୍ରକାଶ ପାଇଛି। ବ୍ଲକ କୃଷି ଅଧିକାରୀ ସନ୍ତୋଷ କୁମାର ମେହେର, ସହକାରୀ କୃଷି ଅଧିକାରୀ ସୁମନ୍ତ ଖମାରୀ ଭାନପୁର ପଞ୍ଚାୟତର ତୁର୍ଲା, ଦାନାମାଳ, ବ୍ରାହ୍ମଣୀ, ଦମାଇପାଲି ଗାଁକୁ ଯାଇ ପ୍ରଭାବିତ ଧାନକ୍ଷେତ ବୁଲିବା ସହିତ ଚାଷୀଙ୍କୁ ଭେଟି ଆଲୋଚନା କରିଥିଲେ। ଏ ନେଇ ବ୍ଲକ କୃଷି ଅଧିକାରୀ ମେହେରଙ୍କୁ ପଚାରିବାରୁ ଚକଡା ରୋଗ ସଂକ୍ରମିତ ଧାନ କ୍ଷେତ ବୁଲିବା ସହ ଚାଷୀଙ୍କୁ ନିରାକରଣ ପାଇଁ ବୁଝାଇଥିବା କହିଛନ୍ତି। ରୋଗ ନିୟନ୍ତ୍ରଣାଧୀନ ଥିବା ସେ କହିଛନ୍ତି।

ଗନ୍ଧମାର୍ଦ୍ଦନ ପାହାଡ଼ ବୁଲିଲେ ୧୫ ଓଏଏସ୍ ଅଧିକାରୀ

ନୂତନ ଓଏଏସ୍ ଅଧିକାରୀମାନେ ଜଡିବୁଟି ଉପରେ ପଚାରି ବୁଝୁଛନ୍ତି।

ଖପ୍ରାଖୋଲ,୨୬।୧୦(ଅଭୟ ତ୍ରିପାଠୀ)

ବଲାଙ୍ଗୀର ଜିଲ୍ଲା ଖପ୍ରାଖୋଲ ବ୍ଲକର ଜୀବନ ରକ୍ଷାକାରୀ ଔଷଧର ଭୂସ୍ୱର୍ଗ ଭାବେ ପରିଚିତ ଗନ୍ଧମାର୍ଦ୍ଦନ ପାହାଡକୁ ଗୁରୁବାର ବୁଲି ଦେଖିଛନ୍ତି ନୂତନ ଓଏଏସ ଅଧିକାରୀମାନେ। ଏହି ଅବସରରେ ବଲାଙ୍ଗୀର ବନ ବିଭାଗର ଏସିଏଫ ଜିତେନ୍ଦ୍ର କୁମାର ସାହୁ, ଏସିଏଫ ଘନଶ୍ୟାମ ମହନ୍ତଙ୍କ ନେତୃତ୍ୱରେ ୧୫ଜଣ ନୂତନ ଅଧିକାରୀ ଗନ୍ଧମାର୍ଦ୍ଦନ ପାହାଡତଳି ଅଞ୍ଚଳ ବୁଲିବା ସହ ବିଭିନ୍ନ ଔଷଧୀୟ ବୃକ୍ଷଲତା, ଗଛ ଚିହ୍ନିଥିଲେ। ଅପରାହ୍ନରେ ବନ୍ୟପ୍ରାଣୀ, ଚିଡ଼ିଆଖାନା ପରିଚାଳନା, ଜୈବିକ ଚାଷ, ଜୈବିକ ସାର ପ୍ରସ୍ତୁତି ଓ ବ୍ୟବହାର ସହ ପରିବେଶ ଓ ପାଣିପାଗ ପରିବର୍ତ୍ତନ ଉପରେ ଆଲୋଚନା ହୋଇଥିଲା। ଏହି ଅବସରରେ ହରିଶଙ୍କର ରେଞ୍ଜ ଅଧିକାରୀ ଅରବିନ୍ଦ ନାଏକ, ଡେପୁଟି ରେଞ୍ଜର ସୁନିଲ କୁମାର ମିଶ୍ର, ଏଫଇଏସ ମାଷ୍ଟର ଟ୍ରେନର ଅଭୟ ତ୍ରିପାଠୀ, ବନପାଳ ସନ୍ଧ୍ୟାରାଣୀ ସେଠ, ଟେକେନ୍ଦ୍ର ଜାଲ ଓ ସ୍ଥାନୀୟ ବୈଦ୍ୟ ଉପସ୍ଥିତ ଥିଲେ।

ନର୍ସଙ୍କ ଟଙ୍କା ଭାଗବଣ୍ଟା ଭିଡିଓ ଭାଇରାଲ

ବଲାଙ୍ଗୀର,୨୬।୧୦(ବୀରେନ୍ଦ୍ର କୁମାର ଝାଙ୍କର)

- ଭୀମ ଭୋଇ ମେଡିକାଲ କଲେଜ ହସ୍ପିଟାଲରେ ଲାଞ୍ଚ କାରବାର
- ଘଟଣା ପୁରୁଣା, ସମ୍ପୃକ୍ତା ନର୍ସଙ୍କୁ ବଦଳି କରାଯାଇଛି: ହସ୍ପିଟାଲ ଅଧୀକ୍ଷକ

ବଲାଙ୍ଗୀର ଭୀମ ଭୋଇ ମେଡିକାଲ କଲେଜ ଆଣ୍ଡ ହସ୍ପିଟାଲର ମାତୃ ଓ ଶିଶୁ ହସ୍ପିଟାଲ(ଏମ୍‌ସିଏଚ୍)ରେ ଲାଞ୍ଚ କାରବାରକୁ ନେଇ ଅଭିଯୋଗ ହୋଇଆସିଛି। ପ୍ରସୂତିଙ୍କ ପରିଜନଙ୍କଠାରୁ ନର୍ସମାନେ ମିଠା ଖାଇବା ନାଁରେ ହେଉ କି ସିଧାସଳଖ ଟଙ୍କା ଲାଞ୍ଚ ମାଗିବା ଅଭିଯୋଗ ଅନେକ ଥର ହୋଇଆସିଛି। ଏହାକୁ ଅନେକ ସମୟରେ ହସ୍ପିଟାଲ କର୍ତ୍ତୃପକ୍ଷ ଅସ୍ୱୀକାର କରିଆସିଥିଲେ। ଏବେ ଏକ ଭିଡିଓ ଭାଇରାଲ ହେବା ପରେ ହସ୍ପିଟାଲରେ କିଭଳି ଲାଞ୍ଚ କାରବାର ଖୋଲାଖୋଲି ଚାଲିଛି ତାହା ସ୍ପଷ୍ଟ ହୋଇଛି। ଏନେଇ ହସ୍ପିଟାଲ ଅଧୀକ୍ଷକ ଡା ମାନସୀ ପଣ୍ଡାଙ୍କୁ ପଚାରିବାରୁ ଏହି ଘଟଣା ପ୍ରାୟ ମାସେ ପୁରୁଣା ହେବ ଏବଂ ଭିଡିଓ ଦେଖିବା ପରେ ସମ୍ପୃକ୍ତା ନର୍ସଙ୍କୁ ଅନ୍ୟ ବିଭାଗକୁ ବଦଳି କରାଯାଇଛି ବୋଲି କହିଛନ୍ତି। ଭାଇରାଲ ହୋଇଥିବା ଭିଡିଓରେ ଜଣେ ନର୍ସ ଟଙ୍କା ଧରି କେଉଁ ନର୍ସଙ୍କୁ କେତେ ଦେବେ ତାହା କହୁଥିବା ଦେଖାଯାଉଛି। ପ୍ରସୂତୀ ମହିଳାଙ୍କ ପରିଜନଙ୍କଠାରୁ ସନ୍ତାନ ଜନ୍ମ ସମୟରେ ଅପରେଶନ ପାଇଁ ହେଉ କି ସାଧାରଣ ପ୍ରସବ ପାଇଁ ବିଭିନ୍ନ ଉପାୟରେ ନର୍ସମାନେ ଟଙ୍କା ଦାବି କରିଥାନ୍ତି। ଅନେକ ସମୟରେ ମିଠା ଖାଇବା ନାଁରେ ଏହି ଟଙ୍କା ଆଦାୟ ହୋଇଥାଏ। ଗୋଟିଏ ଦିନରେ ରୋଗୀ ପରିଜନଙ୍କଠାରୁ ଯେତିକି ଟଙ୍କା ଆଦାୟ ହୋଇଥାଏ, ତାହା ପରବର୍ତ୍ତୀ ସମୟରେ ଭାଗବଣ୍ଟା ହୋଇଥାଏ ଏହା ଭାଇରାଲ ଭିଡିଓରେ ସ୍ପଷ୍ଟ ହୋଇଛି। ଏଭଳିକି ଏହି ଟଙ୍କା ଭାଗବଣ୍ଟାକୁ ନେଇ ଖୋଲାଖୋଲି ରୋଗୀ ପରିଜନଙ୍କୁ ନର୍ସ ଜଣଙ୍କ କହୁଥିବା ଦେଖାଯାଉଛି। ନର୍ସଙ୍କ ଲାଞ୍ଚ ସମ୍ପର୍କିତ ଭାଇରାଲ ଭିଡିଓ ପ୍ରଘଟ ହେବା ପରେ ଏନେଇ ଉଚିତ୍ କାର୍ଯ୍ୟାନୁଷ୍ଠାନ ପାଇଁ ବିହିତ ପଦକ୍ଷେପ ନିଆଯିବ ବୋଲି ଭାରପ୍ରାପ୍ତ ଜିଲା ମୁଖ୍ୟ ଚିକିତ୍ସାଧିକାରୀ ଡା କୁବେର ଚନ୍ଦ୍ର ମହନ୍ତ ଗଣମାଧ୍ୟମକୁ ସୂଚନା ଦେଇଛନ୍ତି।

ଅଞ୍ଚଳର ବିକାଶ ପାଇଁ ଏକତା ଲୋଡା

ମଞ୍ଚାସୀନ ଅତିଥି ବୃନ୍ଦ।

ଦେଓଗାଁ,୨୬।୧୦(କୃଷ୍ଣ ପ୍ରସାଦ ପାଣିଗ୍ରାହୀ)

ଗୌରଗୋଠ ପାଟଖଣ୍ଡା ମହୋତ୍ସବ ତୃତୀୟ ସନ୍ଧ୍ୟା

ଦେଓଗାଁ ବ୍ଲକ ଗୌରଗୋଠଠାରେ ପାଟଖଣ୍ଡା ମହୋତ୍ସବର ଗୁରୁବାର ଥିଲା ତୃତୀୟ ସନ୍ଧ୍ୟା। ମୟ ପ୍ରଧାନୀଙ୍କ ସଭାପତିତ୍ୱରେ ମୁଖ୍ୟ ଅତିଥିଭାବେ ବିଧାୟକ ନରସିଂହ ମିଶ୍ର, ବ୍ଲକ ଉପାଧ୍ୟକ୍ଷା ସୂର୍ଯ୍ୟକାନ୍ତି ଛତ୍ରିଆ, ସମ୍ମାନୀତ ଅତିଥିଭାବେ ସ୍ଥାନୀୟ ସରପଞ୍ଚ ରଞ୍ଜିତା ସାହୁ, ସମିତି ସଭ୍ୟ ଟଙ୍କଧର ବେରିଆ, ହାତୀସରା ସମିତି ସଭ୍ୟ ବିଶ୍ୱଜିତ ପାତ୍ର, ଜିଲା ସେବାଦଳ ମୁଖ୍ୟ ଅସିତ ମିଶ୍ର, ଗୁଣନିଧି ସାହୁ, ପ୍ରଫୁଲ୍ଲ ଦାସ ମଞ୍ଚାସୀନ ଥିଲେ। ନବକିଶୋର ସାହୁ ସ୍ୱାଗତ ଭାଷଣ, କମିଟି ଉପସଭାପତି ଦୁର୍ଯ୍ୟୋଧନ ରଣା ଧନ୍ୟବାଦ ଦେଇଥିଲେ। ବିଧାୟକ ମିଶ୍ର ତାଙ୍କ ବକ୍ତବ୍ୟରେ ସମସ୍ତଙ୍କ ସହଯୋଗ ବିନା ଅଞ୍ଚଳର ବିକାଶ ଅସମ୍ଭବ ବୋଲି କହିଥିଲେ। ସଭାପତି ପ୍ରତାପ ନାଏକ, ସମ୍ପାଦକ ମୁରଲୀ ରଣା, ସହ ସମ୍ପାଦକ ପୀତାମ୍ବର ରଣା, କୋଷାଧ୍ୟକ୍ଷ ପିତାମ୍ବର ନାଏକ ପ୍ରମୁଖ ସହଯୋଗ କରିଥିଲେ।

କାର ଜବତ, ହତ୍ୟା ମାମଲା ରୁଜୁ

ଲୋଇସିଂହା,୨୬।୧୦(ସୁଶାନ୍ତ ବାରିକ)

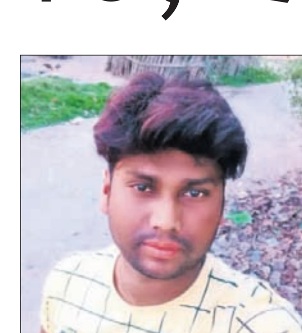

କାର ଡ୍ରାଇଭରଙ୍କ ସନ୍ଦେହଜନକ ମୃତ୍ୟୁ ମାମଲା

ବଲାଙ୍ଗୀର ଜିଲା ପୁଇଁତଲା ଥାନା କୁଲେରବାହାଲି ଗ୍ରାମର ଡ୍ରାଇଭର ମୁକୁନ୍ଦ ନନ୍ଦ(୨୯)ଙ୍କ ଗତ ସୋମବାର ସନ୍ଦେହଜନକ ମୃତ୍ୟୁ ଘଟିଥିଲା। ଏହି ଘଟଣାରେ ଲୋଇସିଂହା ପୋଲିସ ଏକ ଅପମୃତ୍ୟୁ ମାମଲା ରୁଜୁ କରି ତଦନ୍ତ ଚଳାଇଥିଲା। ହେଲେ ଗୁରବାର ମୃତକଙ୍କ ଭାଇ ନନ୍ଦବୀର ନନ୍ଦଙ୍କ ଅଭିଯୋଗ ଆଧାରରେ ପୋଲିସ ଦଫା ୩୦୨, ୩୪ରେ ହତ୍ୟା ମାମଲା(୨୫୪/୨୩) ରୁଜୁ କରିଛି। ସେହିଦିନ ଗାଡି ଭଡାରେ ନେଇଥିବା ସୁବର୍ଣ୍ଣପୁର ଜିଲା ବିନିକା ଗ୍ରାମର ଫାର୍ମାଶିଷ୍ଟ ଅନୀଲ ମହତୋ ଏବଂ କାର ଲିଜରେ ରଖିଥିବା ମାଲିକ ଲୋଇସିଂହା ଥାନା କୁଟୁରାପାଲି ଗାଁର ବିପିନ ନାଗଙ୍କ ବିରୋଧରେ ମାମଲା ରୁଜୁ ହୋଇଛି। ଏହି ଘଟଣାରେ ଆରଟିକା କାର(ଓଡି୧୪ଏଏ ୭୯୧୪)କୁ ଜବତ କରିଛି ପୋଲିସ। କୁଟୁରାପାଲି ଗ୍ରାମର ବିପିନ ନାଗଙ୍କ ଆରଟିକା କାରକୁ ମୁକୁନ୍ଦ ଚଳାଉଥିଲେ। ଗତ ରବିବାର ମାଲିକଙ୍କଠାରୁ ନିର୍ଦ୍ଦେଶ ପାଇ ସୁବର୍ଣ୍ଣପୁର ଜିଲା ବିନିକାର ଫାର୍ମାଶିଷ୍ଟ ଅନୀଲ ମହତୋ କେତେକ ସାଙ୍ଗକୁ ନେଇ ବଲାଙ୍ଗରରୁ ଲଛିପୁର ଅଞ୍ଚଳକୁ ସେ କାର ନେଇଯାଇଥିଲେ। ରାତି ହେବାରୁ ସେମାନେ ଲଛିପୁର ଏକ ଢାବାରେ ରାତ୍ରିଭୋଜନ କରି ଲୋଇସିଂହା ଥାନା କୁଟାସିଂହା ଫେରିଥିଲେ। ବିଳମ୍ବିତ ରାତି ହେବାରୁ ଫାର୍ମାଶିଷ୍ଟ ମହୋତୋ ତାଙ୍କ ସମ୍ପର୍କୀୟ ଘରେ ରାତ୍ରିଯାପନ କରିଥିଲେ। ଡ୍ରାଇଭର ମୁକୁନ୍ଦ ସେହି କାର ଭିତରେ ଶୋଇଥିଲେ। ହେଲେ ସୋମବାର ସକାଳେ କାର ଭିତରେ ଥିବା ମୁକୁନ୍ଦ ଉଠି ନ ଥିଲେ। ତାଙ୍କୁ ଫାର୍ମାଶିଷ୍ଟ ବଲାଙ୍ଗୀର ଭୀମ ଭୋଇ ମେଡିକାଲ ନେଇଥିଲେ। ହେଲେ ସେଠାରେ ଡାକ୍ତର ତାଙ୍କୁ ମୃତ ଘୋଷଣା କରିଥିଲେ । ଗାଡି ମାଲିକ ନାଗଙ୍କଠାରୁ ମୁକୁନ୍ଦଙ୍କ ମୃତ୍ୟୁ ସମ୍ପର୍କରେ ସୂଚନା ପାଇ ହସ୍ପିଟାଲରେ ପରିବାର ଲୋକେ ପହଞ୍ଚିଥିଲେ। ମୁକୁନ୍ଦଙ୍କ କାନରୁ ରକ୍ତ ବାହାରି ଥିବାରୁ ଫାର୍ମାଶିଷ୍ଟ ମହତୋତାଙ୍କୁ ମାରି ଦେଇଥିବା ନେଇ ଅଭିଯୋଗରେ ଦର୍ଶାଯାଇଛି। ଗାଡି ମାଲିକ ନାଗ ବିଭିନ୍ନ ସମୟରେ ଭିନ୍ନ ମତ ରଖୁଥିବାରୁ ଏଥିରେ ତାଙ୍କର ମଧ୍ୟ ସମ୍ପୃକ୍ତି ରହିଥିବା ନେଇ ଏତଲାରେ ଉଲ୍ଲେଖ କରାଯାଇଛି। ମୁକୁନ୍ଦଙ୍କୁ କୁଟାସିଂହାରୁ ବଲାଙ୍ଗୀର ଆଣିଲା ବେଳେ କାରରେ ଦୁଇ ଜଣ ଝିଅ ଥିବା କୁହାଯାଉଛି। ସେମାନେ କିଏ ଏ ନେଇ ପୋଲିସ ତଦନ୍ତ ଲୋଡା ବୋଲି ଏତାଲାରେ ଦର୍ଶାଯାଇଛି।

ସଂକ୍ଷେପରେ

ମହିଳା କଲେଜ କର୍ମଚାରୀଙ୍କ ମୃତଦେହ ଜବତ

ପଦ୍ମପୁର,୨୬।୧୦(ପ୍ରଦୀପ୍ତ ଦାଶ): ପଦ୍ମପୁର ମହିଳା ମହାବିଦ୍ୟାଳୟରେ ଚତୁର୍ଥ ଶ୍ରେଣୀ କର୍ମଚାରୀ ଭାବେ କାର୍ଯ୍ୟରତ ପଦ୍ମପୁର ବରିକେଲ ଗ୍ରାମର ଗଣପତି ବେହେରାଙ୍କ ମୃତଦେହ ଉଦ୍ଧାର ହୋଇଛି। ଗୁରୁବାର ତାଙ୍କ ମୃତଦେହକୁ ପୋଲିସ ରଜାପଡା ସ୍ଥିତ ନଦୀରେ ଭାସୁଥିବା ଅବସ୍ଥାରେ ଅଗ୍ନିଶମ କର୍ମଚାରୀଙ୍କ ସହାୟତାରେ ଉଦ୍ଧାର କରାଯାଇଥିଲା। ପୋଲିସ ମୃତଦେହ ଜବତ କରିବା ସହ ପଦ୍ମପୁର ଥାନାରେ ଏକ ଅପମୃତ୍ୟୁ ମାମଲା ରୁଜୁ କରି ଘଟଣାର ତଦନ୍ତ କରୁଛି।

ସଟ୍ଟା ଚଢ଼ାଉ, ୨ ଗିରଫ

ଅମ୍ବାଭୋନା,୨୬।୧୦(ଛନ୍ଦାଚରଣ ପ୍ରଧାନ): ବରଗଡ଼ ଜିଲା ଅମ୍ବାଭୋନା ଥାନା ପୋଲିସ ଗୁରୁବାର ପୃଥକ ୨ ସଟ୍ଟା ଆଡ୍ଡାରେ ଚଢ଼ାଉ କରିଥିଲା। ଚଢ଼ାଉ ବେଳେ ୨ଜଣଙ୍କୁ ଗିରଫ କରାଯାଇଛି। ଗିରଫ ଅଭିଯୁକ୍ତ ହେଲେ କାହ୍ନୁ ପାତିକାର ଏବଂ ବିଜୟ ସା। ସେମାନଙ୍କ ପାଖରୁ ମୋଟ ୬୬୭୦ ଟଙ୍କା, ସଟ୍ଟାରେ ବ୍ୟବହୃତ ବିଭିନ୍ନ ସାମଗ୍ରୀ, ମୋବାଇଲ ଜବତ ହୋଇଛି । ଏ ନେଇ ଅମ୍ବାଭୋନା ଥାନାରେ ପୃଥକ ୨ଟି ମାମଲା (ନଂ.୨୨୦/୨୩, ନଂ.୨୨୧/୨୩) ରୁଜୁ ହୋଇଛି। ଗୁରୁବାର ଗିରଫ ଅଭିଯୁକ୍ତଙ୍କୁ କୋର୍ଟଚାଲାଣ କରାଯାଇଛି ।

ଦେଶୀ ମଦ ଜବତ, ୧ ଗିରଫ

ଅମ୍ବାଭୋନା,୨୬।୧୦(ଛନ୍ଦାଚରଣ ପ୍ରଧାନ): ବରଗଡ଼ ଜିଲା ଅମ୍ବାଭୋନା ଥାନା ପୋଲିସ ଚୋରା ଦେଶୀ ମଦ କାରବାର ଅଭିଯୋଗରେ ଜଣଙ୍କୁ ଗିରଫ କରିଛି। ଗିରଫ ଅଭିଯୁକ୍ତ ହେଲେ ଚିଚୋଲି ଗ୍ରାମର ବଳ ଓରଫ ନେତ୍ରଭାନୁ ପାଇକ। ତାଙ୍କ ପାଖରୁ ୩୧ ଲିଟର ଦେଶୀ ମଦ ଜବତ ହୋଇଛି । ଏ ନେଇ ଅମ୍ବାଭୋନା ଥାନାରେ ଏକ ମାମଲା (ନଂ.୨୧୮/୨୩) ରୁଜୁ ହୋଇଛି ।

କନସିଂହାରେ କୋଶଳି କବି ବୈଠକ

ପଦ୍ମପୁର,୨୬।୧୦(ପ୍ରଦୀପ୍ତ ଦାଶ): ପଦ୍ମପୁର ଉପଖଣ୍ଡ କନସିଂହାରେ ସମ୍ବଲପୁରୀ/କୋଶଳି କବିମାନଙ୍କ ଏକ ବୈଠକ ଗୁରୁବାର ଅନୁଷ୍ଠିତ ହୋଇଯାଇଛି। ବର୍ତ୍ତମାନ ଓ ଭବିଷ୍ୟତର ସାହିତ୍ୟ ଚର୍ଚ୍ଚା ଓ ଆଲୋଚନା, ଭିନ୍ନ ଭିନ୍ନ ସାହିତ୍ୟ ସୃଷ୍ଟି ଓ ଉନ୍ନତ ଲେଖା ପାଇଁ ପରବର୍ତ୍ତୀ ପିଢ଼ିକୁ ଆତ୍ମବିଶ୍ୱାସ ଯୋଗାଇବା, ସ୍କୁଲ, କଲେଜ, ବିଭିନ୍ନ ବ୍ଲକରେ ବୈଠକ କରି ଆମ ଭାଷା ସାହିତ୍ୟର ରୁଚି ଓ ପଢ଼ା ପ୍ରତି ଆଗ୍ରହ ସୃଷ୍ଟି କରିବାକୁ ଆଲୋଚନା କରାଯାଇଥିଲା। ବୈଠକରେ କବୟିତ୍ରୀ ମୀରାବାଈ ପାଣିଗ୍ରାହୀ, ହରିଲାଲ ସାହୁ, ଅଧିକାରୀ ସା, ସୁରେଶ ଚନ୍ଦ୍ର ସାହୁ, ପରମେଶ୍ୱର ବିଶି ଯୋଗଦେଇ ଆଲୋଚନାରେ ଅଂଶଗ୍ରହଣ କରିଥିଲେ। ପରମେଶ୍ୱର ବିଶି ଧନ୍ୟବାଦ ଅର୍ପଣ କରିଥିଲେ।

ବିଦେଶୀ ମଦ ଜବତ, ଜଣେ ଗିରଫ

ଅମ୍ବାଭୋନା,୨୬।୧୦(ଛନ୍ଦାଚରଣ ପ୍ରଧାନ) ବରଗଡ଼ ଜିଲା ଅମ୍ବାଭୋନା ଥାନା ପୋଲିସ ବିପୁଳ ପରିମାଣର ବିଦେଶୀ ମଦ ଜବତ କରିଛି। ଏଥିରେ ଜଣଙ୍କୁ ଗିରଫ କରାଯାଇଛି। ଗିରଫ ଅଭିଯୁକ୍ତ ହେଲେ ବଡ଼ଧରା ଗ୍ରାମର ଗୁଲଠୁ ଓରଫ ଶିଶୁପାଳ ସା। ତାଙ୍କ ପାଖରୁ ୨୫ ଲିଟର ବିଦେଶୀ ମଦ ଜବତ ହୋଇଛି। ତାଙ୍କୁ ଗୁରୁବାର କୋର୍ଟଚାଲାଣ କରାଯାଇଛି। ଏ ନେଇ ଏକ ମାମଲା ରୁଜୁ କରି ପୋଲିସ ଅଧିକ ତଦନ୍ତ କରୁଛି ।

ଟୁଟୁନି ଫସଲବୀମା ସମସ୍ୟା

- ଜିଲାପାଳଙ୍କ ଅଫିସରେ ତ୍ରିପାକ୍ଷିକ ବୈଠକ
- ଅସାଧୁ ଆବେଦନରେ କାର୍ଯ୍ୟାନୁଷ୍ଠାନ ଦାବି
- କ୍ରପ୍ କଟିଂ ପାଇଁ କମିଟି ଗଠନକୁ ଗୁରୁତ୍ୱ

ବରଗଡ଼,୨୬।୧୦(ପ୍ରେମାନନ୍ଦ ଖମାରୀ)

ବରଗଡ଼ ଜିଲାରେ ପ୍ରଧାନମନ୍ତ୍ରୀ ଫସଲବୀମା ଯୋଜନାକୁ ନେଇ ନାନା ସମସ୍ୟା ଉପୁଜିଛି। ପ୍ରତିବର୍ଷ ସମସ୍ୟା ଲାଗି ରହିଥିଲେ ମଧ୍ୟ ତାହା ଅସମାହିତ ହୋଇ ରହିଛି । ଏହି କ୍ରମରେ ଗୁରୁବାର ଜିଲାପାଳଙ୍କ ଅଫିସ ସମ୍ମିଳନୀ କକ୍ଷରେ ଜିଲାପାଳ ମୋନିଷା ବାନାର୍ଜୀଙ୍କ ଅଧ୍ୟକ୍ଷତାରେ ପ୍ରଧାନମନ୍ତ୍ରୀ ଫସଲବୀମା ଯୋଜନାର ବିଭିନ୍ନ ସମସ୍ୟାକୁ ନେଇ ତ୍ରିପାକ୍ଷିକ ବୈଠକ ଅନୁଷ୍ଠିତ ହୋଇଥିଲା। ଏଥିରେ ବୀମା କମ୍ପାନୀ ପ୍ରତିନିଧି, ଚାଷୀ ପ୍ରତିନିଧି ଏବଂ ପ୍ରଶାସନିକ ଅଧିକାରୀମାନେ ଯୋଗଦାନ କରିଥିଲେ। ପୂର୍ବଭଳି ରିଲାଏନ୍ସ ବୀମା କମ୍ପାନୀ ଅନେକ ଚାଷୀଙ୍କ ଆବେଦନ ଗ୍ରହଣ ନ କରି ଫେରସ୍ତ କରି ଦେଇଥିବାରୁ ସେପ୍ଟେମ୍ବର ୮ତାରିଖରେ କୃଷକ ସଙ୍ଗଠନଗୁଡ଼ିକର ଅଭିଯୋଗକ୍ରମେ ତ୍ରିପାକ୍ଷିକ ବୈଠକ ବସିଥିଲା। ବୈଠକରେ ବୀମା କମ୍ପାନୀ ବରଗଡ଼ ଜିଲାର ମୋଟ୍ ୨୩ ହଜାର ୬୩୨ ଆବେଦନରେ ଆବଶ୍ୟକ କାଗଜାତ୍ ନ ଥିବା ଦର୍ଶାଇ ଫେରସ୍ତ କରିଥିବା ସୂଚନା ଦିଆଯାଇଥିଲା। ବିଶେଷ କରି ଜମି ସମ୍ପର୍କିତ ପ୍ରମାଣପତ୍ର ଦେଇ ନ ଥିବା କାରଣରୁ ଖାରଜ କରି ଦିଆଯାଇଥିବା ସେତେବେଳେ କୁହାଯାଇଥିଲା। ଜିଲାପାଳ ରାଜସ୍ୱ ନିରୀକ୍ଷକଙ୍କ ଜରିଆରେ ଜମି ସମ୍ପର୍କିତ ପ୍ରମାଣପତ୍ର ପ୍ରସ୍ତୁତ କରି ଆବେଦନକାରୀ ପୁଣିଥରେ ଆବେଦନ କଲେ ତାହା ଗ୍ରହଣ କରିବା ପାଇଁ ବୀମା କମ୍ପାନୀକୁ ନିର୍ଦ୍ଦେଶ ଦେଇଥିଲେ ।

ଆଜିର ବୈଠକରେ ସେହି ୨୩ହଜାର ୬୩୨ ଆବେଦନ ମଧ୍ୟରୁ ରାଜସ୍ୱ ନିରୀକ୍ଷକ ପ୍ରାୟ ସମସ୍ତଙ୍କ ଘରକୁ ଯାଇ ପ୍ରମାଣପତ୍ର ଦେଇ ସାରିଛନ୍ତି। ଫଳରେ ଯୋଗ୍ୟ ଆବେଦନକାରୀ ତୁରନ୍ତ ସିଏସ୍‌ସି ସେଣ୍ଟର ଯାଇ ପୁଣିଥରେ ବୀମା ପାଇଁ ଅନୁରୋଧ କରିବାକୁ ନିଷ୍ପତ୍ତି ନିଆଯାଇଥିଲା। ଅନ୍ୟପଟେ ବୀମା କମ୍ପାନୀ ପ୍ରତିନିଧିଙ୍କ କହିବା ଅନୁଯାୟୀ, ୪୫୮ ଆବେଦନରେ ସରକାରୀ ଜମିରେ ଫସଲବୀମା ହୋଇଛି। ୬୫ହଜାର ୫୩୫ ଆବେଦନରେ ଉଲ୍ଲେଖିତ ଜମିରେ ଚାଷ ହୋଇନାହିଁ। ୫୭୭୨ ଆବେଦନରେ ଅସାଧୁ ଭାବେ ବୀମା ହୋଇଥିବାବେଳେ ୬୫୬ଆବେଦନକାରୀଙ୍କ ବିରୋଧରେ ମାମଲାଶ କରାଯାଇଛି। ଅସାଧୁ ଭାବେ ବୀମା ଆବେଦନ କରିଥିବା ଲୋକଙ୍କ ବିରୋଧରେ ଦୃଢ଼ କାର୍ଯ୍ୟାନୁଷ୍ଠାନ ନେବାକୁ କୃଷକ ସଙ୍ଗଠନ ଦାବି କରିଛି।

ଆସନ୍ତା ମାସରୁ କ୍ରପ୍ କଟିଂ ଆରମ୍ଭ ହେବ। ସେଥିପାଇଁ ଏକ କମିଟି ଗଠନ କରି ତାର ତତ୍ତ୍ୱାବଧାନରେ କ୍ରପ୍ କଟିଂ କରାଯିବାକୁ ନିଷ୍ପତ୍ତି ନିଆଯାଇଥିଲା। ଗତ ରବିବରୁର ଫସଲବୀମା ଏବଂ ଭୁବନେଶ୍ୱରପୁର ପଞ୍ଚାୟତରେ ଫସଲବୀମା ପାଇ ନଥିବା ଯୋଗ୍ୟ ଚାଷୀଙ୍କୁ ତାହା ପ୍ରଦାନ କରିବା ପାଇଁ ଦାବି ଉପସ୍ଥାପନ କରାଯାଇଥିଲା। ୨୦୨୧ ଖରିଫରେ ଅମ୍ବାଭୋନା ବ୍ଲକ ଖୋଲା ପଞ୍ଚାୟତର ଚାଷୀମାନେ କ୍ଷତିପୂରଣ ପାଇ ନ ଥିବା ଘଟଣାକୁ ମଧ୍ୟ ବୈଠକରେ ଦୃଷ୍ଟି ଆକର୍ଷଣ କରାଯାଇଥିଲା। ୨୦୨୧ରେ ମରୁଡ଼ି ସତ୍ତ୍ୱେ ଅନେକ କ୍ଷତିଗ୍ରସ୍ତ ଚାଷୀ ଏପର୍ଯ୍ୟନ୍ତ ଫସଲବୀମା ପାଇ ନ ଥିବାରୁ ଉଦ୍‌ବେଗ ପ୍ରକାଶ ପାଇଥିଲା। ବୈଠକରେ ଅତିରିକ୍ତ ଜିଲାପାଳ ଲଲାଟ କୁମାର ଲୁହା, ବରଗଡ଼ ଉପଜିଲାପାଳ କୁମାର ନାଗଭୂଷଣ, ପଦ୍ମପୁର ଉପଜିଲାପାଳ ଆଲୋକ କୁମାର ପଟେଲ, କୃଷି ନିର୍ଦ୍ଦେଶକ ଅମିୟ ସାହୁ, ଏଲଡିଏମ ମହେଶ୍ୱର ସାହୁ, ସିଏସ୍‌ସି ଜିଲା ମ୍ୟାନେଜର ପ୍ରଫୁଲ୍ଲ ପାତ୍ର, ରାଜବୋଡ଼ାସମ୍ବର କୃଷକ ସଙ୍ଗଠନର ଲିଙ୍ଗରାଜ ପ୍ରଧାନ, ନିରଞ୍ଜନ ପ୍ରଧାନ, ଚାଷୀନେତା ରବିନ୍ଦ୍ର ବିଶି, କିଶୋର ଦେବତା, ରମେଶ ମହାପାତ୍ର ପ୍ରମୁଖ ଉପସ୍ଥିତ ଥିଲେ।

ପ୍ରଧାନମନ୍ତ୍ରୀ ଫସଲବୀମା ଯୋଜନାକୁ ନେଇ ତ୍ରିପାକ୍ଷିକ ବୈଠକ ।

ରକ୍ତଦାନ ଶିବିର, ୭୧ ୟୁନିଟ୍ ସଂଗ୍ରହ

ବରଗଡ଼,୨୬।୧୦(ପ୍ରେମାନନ୍ଦ ଖମାରୀ)

ବରଗଡ଼ ବ୍ଲକ ଅନ୍ତର୍ଗତ ଦେଓଗାଁରେ ଗୁରୁବାର ଓଡ଼ିଶା ମୋ ପରିବାର ଆନୁକୂଲ୍ୟରେ ରକ୍ତଦାନ ଶିବିର ଅନୁଷ୍ଠିତ ହୋଇଛି। ବରଗଡ଼ ବିଧାୟକ ଦେବେଶ ଆଚାର୍ଯ୍ୟ ମୁଖ୍ୟ ଅତିଥି ଭାବେ ଯୋଗଦେଇ ଶିବିରକୁ ଉଦ୍‌ଘାଟନ କରିଥିଲେ। ସମ୍ବଲପୁରୀ ବସ୍ତ୍ରାଳୟ ସଭାପତି ସସ୍ମିତ ଆଚାର୍ଯ୍ୟ, ଓଡ଼ିଶା ମୋ ପରିବାର ଜିଲା ସଂଯୋଜକ ଗୌରହରି ମିଶ୍ର, ଜିଲା ପରିଷଦ ସଭ୍ୟା ପ୍ରଭାସିନୀ ପ୍ରଧାନ ଓ ପୁଷ୍ପା ଭୋଇ, ଜିଲା ପରିଷଦ ଉପାଧ୍ୟକ୍ଷ ମୋହନ ଲୁହା, ଟାଉନ ବିଜେଡ଼ି ସଭାପତି କିଶୋର ମିଶ୍ର, ବ୍ଲକ ବିଜେଡ଼ି ସଭାପତି ପ୍ରଫୁଲ୍ଲ କୁମାର ନାଏକ, ବ୍ଲକ ଉପାଧ୍ୟକ୍ଷ ଉମେଶ ପଣ୍ଡା ପ୍ରମୁଖ ସମ୍ମାନିତ ଅତିଥି ଭାବେ ଯୋଗଦାନ କରିଥିଲେ । ଶିବିରରେ ୭୧ ୟୁନିଟ୍ ରକ୍ତ ସଂଗ୍ରହ ହୋଇଥିଲା। ସୁଧାଂଶୁ ଶତପଥି, ନିଖିଳ ଶତପଥି, ଅବିନାଶ ଶତପଥି, ପ୍ରିୟମ୍ବଦା ଶତପଥି, ଆନନ୍ଦିନୀ ଶତପଥି ପ୍ରମୁଖ ଉପସ୍ଥିତ ଥିଲେ। ଦେଓଗାଁ ପଞ୍ଚାୟତର ଯୁବଗୋଷ୍ଠୀ ଶିବିର ପରିଚାଳନା କରଥିଲେ।

ଉଦ୍‌ଘାଟନୀ ସନ୍ଧ୍ୟାରେ କଳାକାରଙ୍କୁ ସମ୍ବର୍ଦ୍ଧିତ କରାଯାଉଛି ।

ପଁର୍ରାପାଟ୍ ଲୋକ ମହୋତ୍ସବ ଉଦ୍‌ଘାଟିତ

ବରଗଡ଼,୨୬।୧୦(ପ୍ରେମାନନ୍ଦ ଖମାରୀ)

ବରଗଡ଼ ସହର ଉପକଣ୍ଠ ବରାହଗୋଡ଼ା ପଁର୍ରାପାଟ୍ ମନ୍ଦିର ନିକଟରେ ଗୁରୁବାର ପଁର୍ରାପାଟ୍ ଲୋକ ମହୋତ୍ସବ ଉଦ୍‌ଘାଟିତ ହୋଇଛି। ଉଦ୍‌ଘାଟନୀ ସନ୍ଧ୍ୟାରେ ମହିଷାସୁର ରାଜ ସହିତ ଗାୟତ୍ରୀ କଳା ସଙ୍ଗଠନ, ରାୟଗଡ଼ା କଳାକାରଙ୍କ ପୁଷ ପରବ ଓ ଟୋକିମରା, ଅତାବିରା କୁରେଫୁଲ ସାଂସ୍କୃତିକ ଅନୁଷ୍ଠାନର ପଞ୍ଚରସି ଓ ରଙ୍ଗବତୀ ନୃତ୍ୟ ପରିବେଷଣ ହୋଇଥିଲା। ସଙ୍ଗୀତ ନିର୍ଦ୍ଦେଶକ ସୁଶୀଲ ପଧାନ ମଞ୍ଚ ପରିଚାଳନା କରିଥିଲେ। କଳାକାରଙ୍କ ସାଂସ୍କୃତିକ କାର୍ଯ୍ୟକ୍ରମ ଦର୍ଶକଙ୍କୁ ମନ୍ତ୍ରମୁଗ୍ଧ କରିଥିଲା। ଏହି ଅବସରରେ ପଁର୍ରାପାଟ୍ ମହୋତ୍ସବ ସମିତି ପକ୍ଷରୁ କଳାକାରଙ୍କୁ ସମ୍ବର୍ଦ୍ଧିତ କରାଯାଇଥିଲା।

ନୂତନ ସମବାୟ ସମିତି ଉଦ୍‌ଘାଟିତ

ଉଦ୍‌ଘାଟନୀ ଉତ୍ସବରେ ମଞ୍ଚାସୀନ ଅତିଥି।

ଭେଡ଼େନ,୨୬।୧୦(ସୁଦନ ମହାକୁର)

ବରଗଡ଼ ଜିଲା ଭେଡ଼େନ ବ୍ଲକ ଅନ୍ତର୍ଗତ ମହୁଲପାଲିଠାରେ ନୂତନ ସମବାୟ ସମିତି ଶୁକ୍ରବାର ଉଦ୍‌ଘାଟିତ ହୋଇଯାଇଛି। ଏହି ଅବସରରେ ଅନୁଷ୍ଠିତ ଉତ୍ସବରେ ସମବାୟ ସମିତି କ୍ଷେତ୍ର ଅଧିକାରୀ ଦୁର୍ଗା ପ୍ରସାଦ ଛୁରିଆ ମୁଖ୍ୟ ଅତିଥି ଭାବେ ଯୋଗଦେଇ କୃଷି ଓ କୃଷକମାନଙ୍କ ପାଇଁ ରହିଥିବା ସରକାରଙ୍କ ବିଭିନ୍ନ ଉନ୍ନୟନ ଯୋଜନାର ଲାଭ ଉଠାଇବାକୁ ସୂଚନା ପ୍ରଦାନ କରିଥିଲେ। ସେହିପରି ଜିଲା ସମବାୟ ସମିତି ସହକାରୀ ନିବନ୍ଧକ ନିରଞ୍ଜନ ସେଠୀ, ଭେଡ଼େନ ପ୍ୟାକ୍ସ ସଭାପତି ହରିଶଙ୍କର ବେହେରା, ରକ୍ଷୁଡ଼ା ସଭାପତି ସୁରେନ୍ଦ୍ର କର୍ମୀ, ସରପଞ୍ଚ ବିଜନ କୁମାର କର୍ମୀ, ଜିଲା ପରିଷଦ ସଭ୍ୟା ପିଙ୍କି ବଡେଇ, ସତ୍ୟଜିତ ପୁରୋହିତ, ବ୍ଲକ ସହକାରୀ କୃଷି ଅଧିକାରୀ ଜ୍ୟୋତ୍ସ୍ନାମୟୀ ଭିତିରିଆ, ପୁଷ୍ପକ ନାଏକ, ବ୍ଲକ ଆତ୍ମା କମିଟି ସଭାପତି ଅରବିନ୍ଦ ହୋତା, ବିଜେଡ଼ି କର୍ମୀ ଜୟଦେବ କର ପ୍ରମୁଖ ସମ୍ମାନୀତ ଅତିଥି ଭାବେ ଯୋଗ ଦେଇଥିଲେ। ଏହି ସମବାୟ ସମିତି ପୂର୍ବରୁ ସିଆଲଖଣ୍ଡହଥା ସମିତିରେ ରହିଥିଲା। ତେବେ ଅସ୍ଥାୟୀ ଭାବେ ଏକ ବର୍ଷ ପାଇଁ କୃଷ୍ଣଚନ୍ଦ୍ର ମିଶ୍ରଙ୍କୁ ସର୍ବସମ୍ମତି କ୍ରମେ ସଭାପତି ଦାୟିତ୍ୱ ନ୍ୟସ୍ତ କରାଯିବା ସହ ୧୫ ଜଣିଆ ନିର୍ଦ୍ଦେଶକ ଚୟନ କରାଯାଇଥିଲା। ସମିତି ଗଠନ ପାଇଁ ଯୁବନେତା ହୃଷୀକେଶ ଧରଙ୍କୁ ସମ୍ମାନୀତ କରାଯାଇଥିଲା। ଗୁପ୍ତେଶ୍ୱର ପୁରୋହିତ ଧନ୍ୟବାଦ ଦେଇଥିଲେ।

୨୮ରୁ ବିକାଶରେ ସର୍ବଭାରତୀୟ ପ୍ରତିଯୋଗିତା

ବରଗଡ଼,୨୬।୧୦(ପ୍ରେମାନନ୍ଦ ଖମାରୀ)

ବରଗଡ଼ ବିକାଶ ଆବାସିକ ବିଦ୍ୟାଳୟରେ ଆସନ୍ତା ୨୮ରୁ ୩୦ତାରିଖ ପର୍ଯ୍ୟନ୍ତ ସିବିଏସ୍‌ଇ ସ୍ତରୀୟ ସର୍ବଭାରତୀୟ କ୍ଲଷ୍ଟର ୧ ଓ ୨ ପ୍ରତିଯୋଗିତା ଚାଲିବ। ଏହି ପ୍ରତିଯୋଗିତାରେ ସମଗ୍ର ପୂର୍ବ ଭାରତର ୧୧ରାଜ୍ୟର ୧୦୬ ସିବିଏସ୍‌ଇ ଅନୁବନ୍ଧିତ ବିଦ୍ୟାଳୟର ୧ହଜାରରୁ ଊର୍ଦ୍ଧ୍ୱ ପ୍ରତିଯୋଗୀ ଅଂଶଗ୍ରହଣ କରିବାର କାର୍ଯ୍ୟକ୍ରମ ରହିଛି। ଗୁରୁବାର ଅନୁଷ୍ଠିତ ଏକ ଖବରଦାତା ସମ୍ମିଳନୀରେ ବିକାଶ ଗ୍ରୁପ୍‌ର ଚେୟାରମ୍ୟାନ ଡି. ମୁରଲୀ କ୍ରୀଷ୍ଣା ସୂଚନା ଦେଇ କହିଥିଲେ, କ୍ଲଷ୍ଟର-୧ରେ ଆସାମ, ଅରୁଣାଚଳ ପ୍ରଦେଶ, ମଣିପୁର, ମେଘାଳୟ, ମିଜୋରାମ, ନାଗାଲାଣ୍ଡ, ସିକିମ, ତ୍ରିପୁରା ଏବଂ କ୍ଲଷ୍ଟର-୨ରେ ଓଡ଼ିଶା, ଛତିଶଗଡ଼, ପଶ୍ଚିମବଙ୍ଗ ରାଜ୍ୟର ସିବିଏସଇ ବିଦ୍ୟାଳୟଗୁଡ଼ିକର ୧୪, ୧୭ ଏବଂ ୧୯ବର୍ଷରୁ କମ୍ ବୟସର ପ୍ରତିଯୋଗୀମାନେ ଅଂଶଗ୍ରହଣ କରିବେ। ୨୮ତାରିଖ ସକାଳ ୯ଟାରେ କାର୍ଯ୍ୟକ୍ରମର ଉଦ୍‌ଘାଟନୀ ସମାରୋହରେ ହୀରାକୁଦ ବନ୍ୟପ୍ରାଣୀ ଡିଭିଜନାଲ ଫରେଷ୍ଟ ଅଫିସର ଅଂଶୁପ୍ରଜ୍ଞା ଦାଶ ମୁଖ୍ୟ ଅତିଥି ଏବଂ ବରଗଡ଼ ଜିଲା କ୍ରୀଡ଼ା ସଂସଦର ସମ୍ପାଦକ କିଶୋର କୁମାର ମିଶ୍ର ସମ୍ମାନିତ ଅତିଥି ଭାବେ ଯୋଗଦେବେ। ୩୦ତାରିଖ ସକାଳ ୯ଟାରେ ଉଦଯାପନୀ ସମାରୋହରେ ସିବିଏସଇ, ଭୁବନେଶ୍ୱର ରିଜିଅନର କ୍ଷେତ୍ରୀୟ ଅଧିକାରୀ କେ. ଶ୍ରୀନିବାସନ ମୁଖ୍ୟ ଅତିଥି ଭାବେ ଯୋଗଦେବାର କାର୍ଯ୍ୟକ୍ରମ ରହିଛି ।

ପ୍ରକାଶଥାଉକି, ଏହି ପ୍ରତିଯୋଗିତା ବିକାଶ ଆବାସିକ ବିଦ୍ୟାଳୟର ଅଧ୍ୟକ୍ଷ ତଥା ଆୟୋଜକ ଅଧ୍ୟକ୍ଷ ଶିଶିର ପ୍ରସାଦ ରାଉଳ, ବିକାଶ ଏଣ୍ଟ୍ରାନ୍ସ ଇଣ୍ଟିଗ୍ରେଟେଡ୍ ପ୍ରୋଗ୍ରାମ ହେଡ୍ ଚିତ୍ତରଞ୍ଜନ ପତି, ଉପାଧ୍ୟକ୍ଷ ପ୍ରଦୀପ କୁମାର ସାହୁ, ଆୟୋଜକ ସମ୍ପାଦକ ତଥା ବିକାଶର କ୍ରୀଡ଼ା ଶିକ୍ଷକ ପିତାମ୍ବର ପ୍ରଧାନଙ୍କ ପ୍ରତ୍ୟକ୍ଷ ତତ୍ତ୍ୱାବଧାନ ଓ ମାର୍ଗଦର୍ଶନରେ ପରିଚାଳିତ ହେବ। ବିକାଶ ଆବାସିକ ଶିକ୍ଷାନୁଷ୍ଠାନର ଚେୟାରମ୍ୟାନ କ୍ରୀଷ୍ଣା ସମଗ୍ର ପୂର୍ବ ଭାରତର ୧୧ ରାଜ୍ୟର ୧ହଜାରରୁ ଊର୍ଦ୍ଧ୍ୱ ସିବିଏସଇ କ୍ଲଷ୍ଟର-୧ ଓ ୨ ପ୍ରତିଯୋଗୀଙ୍କ ପାଇଁ ବିକାଶ ଆବାସିକ ବିଦ୍ୟାଳୟରେ ସମସ୍ତ ପ୍ରକାର ସୁବିଧା ଉପଲବ୍ଧ ଅଛି ବୋଲି ସୂଚନା ଦେଇଛନ୍ତି। ଏହି ପରିପ୍ରେକ୍ଷୀରେ ଆସନ୍ତା ୨୮ତାରିଖରେ ବରଗଡ଼ର ମାଁ ଶ୍ୟାମାକାଳୀ ମନ୍ଦିରରୁ ମଶାଲ ଶୋଭାଯାତ୍ରା ଆରମ୍ଭ କରି ବିଦ୍ୟାଳୟ ପରିସରକୁ ଆଣି ପ୍ରତିଯୋଗିତାର ଉଦ୍‌ଘାଟନ କରାଯିବ ବୋଲି ସେ କହିଥିଲେ ।

ବଳାତ୍କାର ଅଭିଯୁକ୍ତଙ୍କୁ କୋର୍ଟଚାଲାଣ

ବରଗଡ଼,୨୬।୧୦(ପ୍ରେମାନନ୍ଦ ଖମାରୀ)

ବରଗଡ଼ ଗ୍ରାମାଞ୍ଚଳ ଥାନା ପୋଲିସ ଜଣେ ବଳାତ୍କାର ଅଭିଯୁକ୍ତଙ୍କୁ ଗିରଫ କରିଛି। ଗିରଫ ଅଭିଯୁକ୍ତ ଜଣକ କଲାପାଣି ଗ୍ରାମର ଅଚ୍ୟୁତା ମହାପାତ୍ର ବୋଲି ପୋଲିସ କହିଛି। ତାଙ୍କ ବିରୋଧରେ ଏକ ମାମଲା(ନଂ.୧୯୬/୨୩) ରୁଜୁ ହୋଇଛି। ଅଭିଯୁକ୍ତଙ୍କୁ ଗୁରୁବାର କୋର୍ଟଚାଲାଣ କରାଯାଇଛି ବୋଲି ଗ୍ରାମାଞ୍ଚଳ ଥାନା ଆଇଆଇସି ଇସମାଇଲ ଏକ୍କା କହିଛନ୍ତି। ପ୍ରକାଶ ଯେ, ଜନୈକା ନାବାଳିକାଙ୍କୁ ଅଭିଯୁକ୍ତ ବଳାତ୍କାର କରିଥିବା ନେଇ ପୀଡ଼ିତାଙ୍କ ବାପା ବୁଧବାର ଗ୍ରାମାଞ୍ଚଳ ଥାନାରେ ଏତଲା ଦେଇଥିଲେ। ତାଙ୍କ ଏତଲାକୁ ଭିତ୍ତି କରି ପୋଲିସ ମାମଲା ରୁଜୁ କରି ତଦନ୍ତ ଚଳାଇଥିଲା।

ଟକିଜ୍ ଆଗରେ ବିରୋଧ ପ୍ରଦର୍ଶନ

ବରଗଡ଼ ରୁକ୍ମିଣୀ ଟକିଜ୍ ଆଗରେ ବିରୋଧ ପ୍ରଦର୍ଶନ ।

ବରଗଡ଼,୨୬।୧୦(ପ୍ରେମାନନ୍ଦ ଖମାରୀ)

ଉତ୍କଳ ଫିଲ୍ମ ପ୍ରଯୋଜକ ସଂଘ ସିନେ ଅଭିନେତା ମନୋଜ ମିଶ୍ରଙ୍କୁ ୨ବର୍ଷ ବାସନ୍ଦ କରିବା ପ୍ରତିବାଦରେ ପଶ୍ଚିମ ଓଡ଼ିଶାରେ ଆନ୍ଦୋଳନ ତେଜି ଉଠିଛି। ଏହି କ୍ରମରେ ଗୁରୁବାର ସନ୍ଧ୍ୟାରେ କୋଶଲ ସେନା ଏବଂ କୋଶଲ ମଜଦୁର ସଂଘ ପକ୍ଷରୁ ସ୍ଥାନୀୟ ରୁକ୍ମିଣୀ ଟକିଜ୍ ଆଗରେ ବିରୋଧ ପ୍ରଦର୍ଶନ କରାଯାଇଥିଲା। ସେଠାରେ ଲାଗିଥିବା ଓଡ଼ିଆ ଚଳଚ୍ଚିତ୍ର ରାମ୍ ଏବଂ ମାଲ୍ୟଗିରି ପୋଷ୍ଟରକୁ ଚିରିଦେବା ସହିତ ବିକ୍ଷୋଭ ପ୍ରଦର୍ଶନ କରିଥିଲେ। କୋଶଲ ସେନାର ରମଣୀ ଦନ୍ତା, ଅବିନାଶ ବିଶି, ଅନନ୍ତ ମହାକୁର, ଅଶୋକ ଛତର, କୋଶଲ ମଜଦୁର ସଂଘର ନିରନ ଛତର, ରବି ଭୋସାଗର, ସୁଶାନ୍ତ ମେହେର, ହେମନ୍ତ ସାହୁ ପ୍ରମୁଖ ଏଥିରେ ସକ୍ରିୟ ଅଂଶଗ୍ରହଣ କରିଥିଲେ।

ରାସ୍ତା ମରାମତି କଲେ ଗ୍ରାମବାସୀ

ପଦ୍ମପୁର,୨୬।୧୦(ପ୍ରଦୀପ୍ତ ଦାଶ): ପଦ୍ମପୁର ବ୍ଲକ ଚାରପାଲି ପଞ୍ଚାୟତର ଜାମଖେର ଗ୍ରାମ ରାସ୍ତା ଶୋଚନୀୟ ହୋଇପଡିଛି। ମାଟି ରାସ୍ତା ଯୋଗୁ ବର୍ଷାରେ ଧୋଇଯିବାରୁ ଖାଲଖମା ହୋଇଛି। ତେଣୁ ଗ୍ରାମବାସୀଙ୍କୁ ଯିବାଆସିବାରେ ଅସୁବିଧାର ସମ୍ମୁଖୀନ ହେବାକୁ ପଡୁଛି। ରାସ୍ତା ମରାମତି ପାଇଁ ରାଜନେତା ପ୍ରତିଶ୍ରୁତି ଦେଇଥିଲେ ମଧ୍ୟ କୌଣସି ସୁଫଳ ମିଳିନି। ଫଳରେ ଗ୍ରାମବାସୀ ଏକାଠି ହୋଇ ଗୁରୁବାର ଟ୍ରାକ୍ଟର, ଜେସିପି ଯୋଗାଡ଼ କରି ଶ୍ରମଦାନ ମାଧ୍ୟମରେ ରାସ୍ତା ମରାମତି କରିଛନ୍ତି।

ଫାଷ୍ଟଷ୍ଟେପ୍ ଛାତ୍ରୀଛାତ୍ରଙ୍କ ଶୈକ୍ଷିକ ଭ୍ରମଣ

ବରଗଡ଼,୨୬।୧୦(ପ୍ରେମାନନ୍ଦ ଖମାରୀ)

ବିକାଶ ଫାଷ୍ଟଷ୍ଟେପ, ବରଗଡ଼ର ଛାତ୍ରୀଛାତ୍ରଙ୍କ ଜ୍ଞାନ ବୃଦ୍ଧି ନିମନ୍ତେ ଶିକ୍ଷଣୀୟ ପରିଦର୍ଶନ ପାଇଁ ନେପାଳର କାଠମାଣ୍ଡୁ, ପଶୁପତିନାଥ ମନ୍ଦିର, ବୁଢ଼ାନୀଳକଣ୍ଠ ମନ୍ଦିର(ଶ୍ରୀ ବିଷ୍ଣୁଙ୍କ ଶୟନ ମନ୍ଦିର), ନଗରକୋଟ, ପୋଖରା, ମନକାମନା ମନ୍ଦିର, ବିନ୍ଧ୍ୟବାସିନୀ ମନ୍ଦିର ଆଦି ସ୍ଥାନକୁ ଯାଇଥିଲେ। ଏହି ଗସ୍ତରେ ବିଦ୍ୟାଳୟର ୩୪ଛାତ୍ରୀଛାତ୍ରଙ୍କ ସହିତ ବିଦ୍ୟାଳୟର ଅଧ୍ୟକ୍ଷା ପୁଷ୍ପଲତା ମହାପାତ୍ର ଏବଂ ଜଣେ ଶିକ୍ଷକ ଯାଇଥିଲେ। ଛାତ୍ରୀଛାତ୍ର ନେପାଳ ଶିକ୍ଷା ଭ୍ରମଣ ସଫଳତାର ସହିତ ନୂତନ ଅଭିଜ୍ଞତା, ଉଦ୍ଦୀପନାରେ ବୁଧବାର ପ୍ରତ୍ୟାବର୍ତ୍ତନ କରିଛନ୍ତି। ବିକାଶ ଗ୍ରୁପ୍ ଅଫ୍ ଇନଷ୍ଟିଚ୍ୟୁଶନ୍ସର ଏକ୍‌ଜିକ୍ୟୁଟିଭ ଡାଇରେକ୍ଟର ଡି. ନାଗେଶ୍ୱର ରାଓ ସମସ୍ତଙ୍କୁ ଶୁଭେଚ୍ଛା ଜଣାଇଥିଲେ।

ନେପାଳ ଭ୍ରମଣରେ ବିକାଶ ଫାଷ୍ଟଷ୍ଟେପ୍ ଛାତ୍ରୀଛାତ୍ର ।

ମାତୃଶକ୍ତି ବନ୍ଦନା ସମ୍ବଲପୁରୀ ସଂସ୍କୃତିର ମହନୀୟ ଦିଗ

ବରଗଡ଼,୨୬।୧୦(ପ୍ରେମାନନ୍ଦ ଖମାରୀ)

ନାରୀ ଯୁଗେ ଯୁଗେ ବନ୍ଦନୀୟା ଓ ପୂଜନୀୟା। ଆଦି ଅନାଦି କାଳରୁ ସମ୍ବଲପୁରୀ ସଂସ୍କୃତିରେ ଶକ୍ତିପୂଜା ସ୍ୱତନ୍ତ୍ର ସ୍ଥାନ ପାଇ ଆସିଛି। ଶକ୍ତି ସ୍ୱରୂପିଣୀ ମା' ଦଶଭୂଜା ଦୁର୍ଗାଙ୍କ ଶାରଦୀୟ ପୂଜନୋତ୍ସବ ପାଳନ ଅବସରରେ ବରଗଡ଼ ଜିଲା ବିଜେପୁର ବ୍ଲକର ଅର୍ଡ଼ା ଗ୍ରାମରେ ଅନୁଷ୍ଠିତ ସାଂସ୍କୃତିକ ସମାବେଶରେ ମୁଖ୍ୟ ଅତିଥି ଭାବେ ଯୋଗଦେଇ ସମ୍ବଲପୁରୀ ସଂସ୍କୃତି ଗବେଷକ ଉତ୍ପନ୍ନ କୁମାର ଭୋଇ ଏହା ମତପ୍ରକାଶ କରିଛନ୍ତି । ସମ୍ବଲପୁରୀ ସଂସ୍କୃତିର ସର୍ବାଙ୍ଗୀନ ବିକାଶ ପାଇଁ ସମର୍ପିତ ସଂସ୍ଥା କବି କୁଟୁମ୍, ବରଗଡ଼ର ପ୍ରଥମ ଅର୍ଘ୍ୟ ରୂପେ ଦୁର୍ଗା ମଣ୍ଡପ ସମ୍ମୁଖରେ ମଞ୍ଚ କବିତାର ମହାମୂର୍ଚ୍ଛନା ପରିବେଷିତ ହୋଇଥିଲା। କବି ରବିଚନ୍ଦ୍ର ସାହୁଙ୍କ ସଂଯୋଜନାରେ ପରିଚାଳିତ ଏହି ଆସରରେ ମାତୃଶକ୍ତିର ଜୟଗାନ ମଧ୍ୟରେ ପାର୍ବଣ ପରିବେଶ ମୁଖରିତ ହୋଇଉଠିଥିଲା। କ୍ରାନ୍ତିକବି ହରିଲାଲ ସାହୁଙ୍କ କବିତାରୁ ବିଚ୍ଛୁରିତ ମାଟି ମନସ୍କତା ଓ ପ୍ରଶସ୍ତ ମାତୃ ମହିମା, ସଂସ୍କୃତି କବି ରାମ ପ୍ରସାଦ ବାଗଙ୍କ କବିତାରେ ଥିବା ଭାଇ ପାଇଁ ଭଉଣୀର ସାଧନା ସହିତ ଭାଇର ଦାୟିତ୍ୱ ଓ କର୍ତ୍ତବ୍ୟ ସଚେତନତାର ବାର୍ତ୍ତା, ଛନ୍ଦକବି ସୁରେଶ ଚନ୍ଦ୍ର ଭୋଇଙ୍କ ବହୁବର୍ଣ୍ଣୀ ମାତୃସ୍ୱରୂପ ତଥା ହାସ୍ୟକବି ଅଧିକାରୀ ସାଙ୍କ ମାତୃ ଚରିତ୍ର ଭିତରେ ଥିବା ଅସୀମ ଉଦାରତାର ପ୍ରାଧାନ୍ୟ ଭଳି ଭାବାନୁକୁଳ ଅଭିବ୍ୟକ୍ତିରେ ଉପସ୍ଥିତ ଦର୍ଶକ ଭାବବିହ୍ୱଳ ହୋଇ ଉଠିଥିଲେ। ଉତ୍ସବର ଆବାହକ ଭରତ ସାହୁ ସ୍ୱାଗତ କରିଥିବାବେଳେ ଦୁର୍ଗାପୂଜା ପରିଚାଳନା କମିଟିର ଭଗବାନ ପଟେଲ, ମହେନ୍ଦ୍ର ପ୍ରଧାନ, ଅକ୍ଷୟ ପଟେଲ, ବବୁଲୁ ସାହୁ ପ୍ରମୁଖ ସହଯୋଗ କରିଥିଲେ ।

କବିତା ଆସର କାର୍ଯ୍ୟକ୍ରମରେ ଅତିଥିବୃନ୍ଦ ।

ଯାତ୍ରୀବାହୀ ଅଟୋରୁ ମଦ ଜବତ, ଜଣେ ଗିରଫ

ରାଉରକେଲା (ଦିନେଶ ମିଶ୍ର): ଏକ ଯାତ୍ରୀବାହୀ ଅଟୋରେ ମଦ ଚୋରା ଚାଲାଣ ହେଉଥିବାବେଳେ ଉଦିତନଗର ପୋଲିସ ଜଣଙ୍କୁ ଗିରଫ କରିଛି। ଗିରଫ ଅଭିଯୁକ୍ତ ହେଲେ ରଞ୍ଜନ ସିଂ(୪୧)। ଏ ନେଇ ପୋଲିସ ଏକ ମାମଲା (ନଂ.୩୩୬/୨୩) ରୁଜୁ କରି ଅଭିଯୁକ୍ତଙ୍କୁ ଗୁରୁବାର କୋର୍ଟଚାଲାଣ କରିଛି। ମଧୁସୂଦନପାଲି ବସ୍ତିର ରଞ୍ଜନ ବୁଧବାର ସନ୍ଧ୍ୟାରେ ରେଲୱେ କଲୋନୀ ଅଞ୍ଚଳରୁ ନିଜ ଅଟୋରେ ୨୦ ପେଟି ବିଅର (୧୫୬ ଲିଟର) ଲୋଡ୍ କରି ନେଉଥିଲେ। ଖବର ପାଇ ପୋଲିସ ଉଦିତନଗର ଆମ୍ବେଡକର ଛକରେ ଅଟୋ ସହ ମଦକୁ ଜବତ କରିଥିଲା।

ସଂକ୍ଷେପରେ

ବାପା ପୁଅଙ୍କ ମଧ୍ୟରେ ଗଣ୍ଡଗୋଳ, ମାମଲା ରୁଜୁ

ବଡ଼ଗାଁ,୨୬।୧୦(ଅଶୋକ ଷଡ଼ଙ୍ଗୀ): ସୁନ୍ଦରଗଡ ଜିଲା ବଡ଼ଗାଁ ଥାନା ପଦମପୁର ଗ୍ରାମରେ ବାପ ପୁଅଙ୍କ ମଧ୍ୟରେ ଗଣ୍ଡଗୋଳ ହୋଇ ମାମଲା ଥାନାକୁ ଆସିବା ପରେ ପୋଲିସ ଉଭୟ ପକ୍ଷଙ୍କ ନାଁରେ ମାମଲା ରୁଜୁ କରିଛି। ପୋଲିସ ସୂତ୍ରରୁ ମିଳିଥିବା ସୂଚନା ଅନୁଯାୟୀ, ହରୀ ଶଙ୍କର ମହାକୁଳ(୬୮) ଓ ପୁଅ ହିରାମଣୀ (୪୯)ଙ୍କ ମଧ୍ୟରେ ଜମି ବିବାଦକୁ କେନ୍ଦ୍ର କରି ବିଭିନ୍ନ ସମୟରେ ଗଣ୍ଡଗୋଳ ହେଉଛି। ୩ମାସ ପୂର୍ବେ ହରି ଶଙ୍କର ତାଙ୍କ ପୁଅଙ୍କ ନାଁରେ ଅଭିଯୋଗ କରିଥିଲେ। ଏ ନେଇ ଥାନାରେ ମାମଲା ରୁଜୁ ହୋଇଥିଲା। ପୁନର୍ବାର ଜମିକୁ ନେଇ ଗଣ୍ଡଗୋଳ ହୋଇଛି। ହରି ଶଙ୍କରଙ୍କ ଅଭିଯୋଗ କ୍ରମେ ପୋଲିସ ହିରାମଣୀ, ନାତି ଚନ୍ଦନ ଓ ଅନ୍ୟ ଜଣେ ସହଯୋଗୀ ଶରତ ରାଉତଙ୍କ ନାଁରେ ମାମଲା ରୁଜୁ କରିଥିବାବେଳେ ହିରାମଣିଙ୍କ ଅଭିଯୋଗ ଉପରେ ବାପା ହରି ଶଙ୍କର, ମା’, ଝିଅ ଓ ଜ୍ୱାଇଁଙ୍କ ନାମରେ ମାମଲା ରୁଜୁ ହୋଇଛି।

ବିଡିଓଙ୍କୁ ବିଦାୟକାଳୀନ ସମ୍ବର୍ଦ୍ଧନା

ବଡ଼ଗାଁ,୨୬।୧୦(ଅଶୋକ ଷଡ଼ଙ୍ଗୀ): ସୁନ୍ଦରଗଡ ଜିଲା ବଡ଼ଗାଁ ବ୍ଲକ ଗୋଷ୍ଠୀ ଉନ୍ନୟନ ଅଧିକାରୀ କ୍ଷମାନିଧି ଭୋଇଙ୍କ ବଦଳି ବଲାଙ୍ଗୀର ଜିଲା ଦେଓଗାଁ ବ୍ଲକକୁ ହୋଇଥିବାବେଳେ ବରଗଡ଼ ଡେପୁଟୀ ଜିଲାପାଳ ସୁମତି ପଣ୍ଡାଙ୍କ ବଦଳି ବଡ଼ଗାଁ ବ୍ଲକକୁ ହୋଇଛି। ଗୁରୁବାର ବିଡିଓ ଭୋଇ ରିଲିଫ ହେବା ଅବସରରେ ବଡ଼ଗାଁ ବ୍ଲକ ସରପଞ୍ଚ ସଂଘ ପକ୍ଷରୁ ବିଦାୟ କାଳୀନ ସମ୍ବର୍ଦ୍ଧନା ଦିଆଯାଇଛି। ସଂଘ ସଭାପତି ଯୋଗେନ୍ଦ୍ର କିଷାନ, ମହେଶ୍ୱର ବରିହା, ସୁଦୀପ ବାଡା ,ଗୋବର୍ଦ୍ଧନ ହାହା, ସୁଗାଡ ସଏ, ସୁକୃତା ବିଶ୍ୱାଳ, ରାଜେଶ୍ୱରୀ କାଲୋ, ସାଇବାନୀ ଲାକଡା, ଆସିସାନ କେରକେଟା, ସୁରଭି ବାଡ଼ା ପ୍ରମୁଖ ଜନପ୍ରତିନିଧି ପୁଷ୍ପଗୁଚ୍ଛ ଦେଇ ସମ୍ବର୍ଦ୍ଧନା କରିଥିଲେ।

ଡେଲକି ଖଡିଆ ସମାଜର ଫୁଟ୍‌ବଲ ପ୍ରତିଯୋଗିତା

ବଡ଼ଗାଁ,୨୬।୧୦(ଅଶୋକ ଷଡ଼ଙ୍ଗୀ) ସୁନ୍ଦରଗଡ ଜିଲା ବଡ଼ଗାଁ ବ୍ଲକ ଜରଙ୍ଗଲୋଇ ନିକଟ ବାଗନିପାନୀ ଗ୍ରାମରେ ଗୁରୁବାର ଡେଲକି ଖଡିଆ ସମାଜ ପକ୍ଷରୁ ଏକ ଦିବସୀୟ ଫୁଟ୍‌ବଲ ପ୍ରତିଯୋଗିତା ଓ ନୂଆଁଖାଇ ଭେଟଘାଟ ଅନୁଷ୍ଠିତ ହୋଇଯାଇଛି। ଏହି କାର୍ଯ୍ୟକ୍ରମରେ ସମାଜର ରାଜ୍ୟ ସଭାପତି ତଥା ଅବସରପ୍ରାପ୍ତ ପୋଲିସ ଅଧିକାରୀ ନୃପ ଚରଣ ଡନସନା ମୁଖ୍ୟ ଅତିଥିଭାବେ ଯୋଗଦେଇ ସମାଜର ସଂସ୍କୃତି, ପରମ୍ପରା ଉପରେ ଆଲୋଚନା କରିଥିଲେ। ପୂର୍ବତନ ଅତିଥି ବ୍ଲକ୍ ଅଧ୍ୟକ୍ଷ ପରମାନନ୍ଦ ବାଗ, ଜିଲା ସଭାପତି ଯଦୁମଣି ପ୍ରଧାନ ଯୋଗଦେଇ ସମାଜ ପାଇଁ ଦିଗଦର୍ଶନ ଦେଇଥିଲେ। ଫୁଟ୍‌ବଲ ପ୍ରତିଯୋଗିତାରେ ବଡ଼ଗାଁ ସମେତ ଜିଲାର ୩୦ଟି ଫୁଟ୍‌ବଲ ଟିମ୍ ଅଂଶଗ୍ରହଣ କରିଥିଲେ। ଫାଇନାଲ ମ୍ୟାଚ୍‌ରେ ତିଲଡେଗା ଟିମ୍‌କୁ ହରାଇ ପଟୁଆବେଡା ଟିମ୍ ଚାମ୍ପିୟନ ହୋଇଥିଲା। ସମାଜର କର୍ମକର୍ତ୍ତା ବାବଲୁ ଡେଲକି, ଗୋପାଳ ପ୍ରଧାନ, ବୀରକିଶୋର ନାଏକ, ଦୁର୍ଜନ ବାଗ କାର୍ଯ୍ୟକ୍ରମ ଗୁଡ଼ିକୁ ପରିଚାଳନା କରିଥିଲେ।

ମର୍ଗରେ ମୃତଦେହ, ଆଲୋଚନା ବିଫଳ

କ୍ଷତିପୂରଣ ବାବଦରେ ଆଲୋଚନା ବିଫଳ

କୁଆଁରମୁଣ୍ଡା,୨୬।୧୦(ମହେନ୍ଦ୍ର କୁମାର ସାହୁ)

କୁଆଁରମୁଣ୍ଡା ବ୍ଲକ ସଭା ଗୃହରେ ମୃତ ବଳଭଦ୍ରଙ୍କ କ୍ଷତିପୂରଣ ନେଇ ଅନୁଷ୍ଠିତ ଆଲୋଚନା।

କୁଆଁରମୁଣ୍ଡା ନାଇକେନବାହାଲରେ ଥିବା ସ୍ୱସ୍ତିକ କାରଖାନାରେ ବିସ୍ଫୋରଣ ଘଟି ମୃତ୍ୟୁବରଣ କରିଥିବା ବଳଭଦ୍ରଙ୍କ ମୃତ ଦେହ ଗତ ୮ ଦିନ ହେଲା ରାଉରକେଲା ମର୍ଗ ହାଉସରେ ପଡ଼ି ରହିଛି। କ୍ଷତିପୂରଣ ପ୍ରଦାନ ବାବଦରେ କାରଖାନା କର୍ତ୍ତୃପକ୍ଷଙ୍କ ଟାଳଟୁଳ ନୀତିକୁ ତୀବ୍ର ନିନ୍ଦା କରାଯାଇଛି। ଏ ନେଇ ବାରମ୍ବାର ଆଲୋଚନା ସତ୍ତ୍ୱେ ମଧ୍ୟ କାରଖାନା ପକ୍ଷରୁ ମାତ୍ର ଦେଢ଼ରୁ ୨ ଲକ୍ଷ ଅନୁଦାନ ପ୍ରଦାନକୁ କୁଆଁରମୁଣ୍ଡା ଗ୍ରାମବାସୀ ନାପସନ୍ଦ କରୁଛନ୍ତି। ଗ୍ରାମବାସୀଙ୍କ ଦାବି ୩୬ ଲକ୍ଷ ହୋଇଥିବା ବେଳେ ଗୁରୁବାର ଏ ନେଇ କୁଆଁରମୁଣ୍ଡା ବ୍ଲକ ସଭା ଗୃହରେ ପ୍ରଶାସନ ଉପସ୍ଥିତିରେ ଆଲୋଚନା ହୋଇଥିଲା। ଏଥିରେ ବୀରମିତ୍ରପୁର ଏସ୍‌ଡିପିଓ ସୁଶାନ୍ତ ଦାସ, ଆଇଆଇସି ଆଶିଷ ଜେନା, ପାନପୋଷ ଉପଜିଲାପାଳଙ୍କ କାର୍ଯ୍ୟାଳୟରୁ ଜନୈକ ଅଧିକାରୀ ଉପସ୍ଥିତ ଥିଲା ବେଳେ କାରଖାନା ମାଲିକ ନ ଆସି ନିଜର ଆଇନ ପରାମର୍ଶଦାତାଙ୍କୁ ପଠାଇଥିଲେ। ହେଲେ ଗ୍ରାମବାସୀଙ୍କ ପକ୍ଷରୁ ଏହି ଦାବିର ନେତୃତ୍ୱ ନେଇଥିବା କୁଆଁରମୁଣ୍ଡା ଜମିଦାର ଲାଲୁ ସିଂଦେଓ, ରାଜେଶ କେରକେଟା,ସରପଞ୍ଚ ରାଜେଶ ହାସଦା, ଜିଲା ପରିଷଦ ରାଜେନ୍ଦ୍ର କୁଜୁର୍, ଶରତ ତନ୍ତୀ, ଟୁକୁ ମହାପାତ୍ର, ମନ୍ଟୁ ବେହେରା, ରାଜୁ ତିୱାରୀ ପ୍ରମୁଖଙ୍କ ପ୍ରଶ୍ନରେ କାରଖାନା କର୍ତ୍ତୃପକ୍ଷଙ୍କ ଆଇନ ପରାମର୍ଶଦାତା ଯଥୋଚିତ ଉତ୍ତର ନ ଦେଇ ପାରି ହଟହଟା ହୋଇଥିଲେ। ଅନ୍ୟପକ୍ଷରେ ପୋଲିସ ପ୍ରଶାସନ ପକ୍ଷରୁ ସମାଧାନ ପାଇଁ ଚେଷ୍ଟା କରାଯାଇଥିଲେ ମଧ୍ୟ କାରଖାନା କର୍ତ୍ତୃପକ୍ଷ ବିଭିନ୍ନ ଆଳ ଦେଖାଇ ପ୍ରସ୍ତାବ ଗୁଡ଼ିକୁ ଏଡାଇ ଥିଲେ। ଉପଯୁକ୍ତ କ୍ଷତିପୂରଣ ନେଇ କୌଣସି ଚୂଡ଼ାନ୍ତ ନିଷ୍ପତ୍ତି ନିଆଯାଇ ନ ପାରିବାରୁ ଆଲୋଚନା ପୁଣି ବିଫଳ ହୋଇଛି। ପ୍ରକାଶଥାଉକି, ଘଟଣାର ସମାଧାନ ବାରମ୍ବାର ବିଫଳ ହେବା ଯୋଗୁ ଆଗାମୀ ଦିନରେ ଏ ନେଇ ଏକ ବଡ଼ ଧରଣର ଆନ୍ଦୋଳନ ହେବାର ସମ୍ଭାବନାକୁ ଏଡାଇ ଦିଆଯାଇ ନ ପାରେ।

ଆମ ଓଡ଼ିଶା ନବୀନ ଓଡ଼ିଶା ପ୍ରାକ୍ ପ୍ରସ୍ତୁତି ବୈଠକ

କୁଆଁରମୁଣ୍ଡା,୨୬।୧୦(ମହେନ୍ଦ୍ର କୁମାର ସାହୁ)

ସୁନ୍ଦରଗଡ ଜିଲାର ୧୭ଟି ବ୍ଲକରେ ନଭେମ୍ବର ୮ରେ ଆମ ଓଡ଼ିଶା ନବୀନ ଓଡ଼ିଶା ଯୋଜନାର ଶୁଭ ଉଦ୍‌ଘାଟନ ହେବାକୁ ଯାଉଛି। ମୁଖ୍ୟମନ୍ତ୍ରୀ ନବୀନ ପଟ୍ଟନାୟକ ଏହି କାର୍ଯ୍ୟକ୍ରମକୁ ଲୋକସେବା ଭବନରୁ ଭିଡିଓ କଫରେନ୍ସ ମାଧ୍ୟମରେ ଉଦ୍‌ଘାଟନ କରିବେ। ଏହି କ୍ରମରେ କୁଆଁରମୁଣ୍ଡା ବ୍ଲକରେ କାର୍ଯ୍ୟକ୍ରମ କିଭଳି ସଫଳତା ପାଇବ ସେ ନେଇ ଗୁରୁବାର ବ୍ଲକର ଭିଡିଓ କନଫରେନ୍ସ ହଲରେ ବିଡିଓ ଗଙ୍ଗାରାମ ବୁଡେକଙ୍କ ଆବାହକତ୍ୱରେ ଏକ ବୈଠକ ଅନୁଷ୍ଠିତ ହୋଇଥିଲା। ଉକ୍ତ କାର୍ଯ୍ୟକ୍ରମ କୁଆଁରମୁଣ୍ଡା ଭାଟି ପଡ଼ିଆରେ ଅନୁଷ୍ଠିତ ହେବା ସହ କାର୍ଯ୍ୟକ୍ରମରେ କିଭଳି ୨୦ଟି ପଞ୍ଚାୟତରୁ ବହୁ ସଂଖ୍ୟାରେ ଜନସାଧାରଣ ଯୋଗ ଦେବେ ସେ ନେଇ ଆବଶ୍ୟକୀୟ ପଦକ୍ଷେପ ସମ୍ପର୍କରେ ବିଡିଓ ବୁଡେକ ଆଲୋଚନା କରିଥିଲେ। ବୈଠକରେ ପଞ୍ଚାୟତ ସମିତି ଅଧ୍ୟକ୍ଷା ଜ୍ୟୋତି କେରକେଟା ଅଧ୍ୟକ୍ଷତା କରିଥିଲା ବେଳେ ଜିଲା ପରିଷଦ ସଭ୍ୟ ରାଜେନ୍ଦ୍ର କୁଜୁର, ନେଭିଲ୍ କେରକେଟାଙ୍କ ସହ ସମସ୍ତ ପଞ୍ଚାୟତର ନିର୍ବାହୀ ଅଧିକାରୀ, ସରପଞ୍ଚ, ସମିତି ସଭ୍ୟ, ପୋଲିସ, ଅଗ୍ନିଶମ, ଗ୍ରାମ୍ୟ ପାନୀୟ ଜଳ ଓ ପରିମଳ ବିଭାଗର ଅଧିକାରୀମାନେ ଅଂଶ ଗ୍ରହଣ କରିଥିଲେ। ଶେଷରେ ବ୍ଲକ ସହକାରୀ ନିର୍ବାହୀ ଯନ୍ତ୍ରୀ ଚୈତନ୍ୟ ହେମ୍ବ୍ରମ ଉପସ୍ଥିତ ପିଆରଆଇ ସଭ୍ୟ ଓ ଅନ୍ୟମାନଙ୍କୁ ଧନ୍ୟବାଦ ଦେଇଥିଲେ।

ମୁସଲିମ ପଞ୍ଚାୟତ ନିର୍ବାଚନ, ଆରିଫ ସଭାପତି

ନିର୍ବାଚନ ଅଧିକାରୀଙ୍କ ସହ ବିଜୟୀ ପ୍ରାର୍ଥୀ ଓ ସମର୍ଥକ।

ରାଜଗାଙ୍ଗପୁର,୨୬।୧୦(ଅଶୋକ ପାଣି)

ସୁନ୍ଦରଗଡ ଜିଲା ରାଜଗାଙ୍ଗପୁରରେ ମୁସଲମାନ ସମ୍ପ୍ରଦାୟର ମୁସଲିମ ପଞ୍ଚାୟତ ନିର୍ବାଚନ ଅନୁଷ୍ଠିତ ହୋଇଯାଇଛି। ସଭାପତି ପଦ ପାଇଁ ଇସରାର ଅହମ୍ମଦ ଓ ମହମ୍ମଦ ଆରିଫଙ୍କ ମଧ୍ୟରେ ପ୍ରତିଦ୍ୱନ୍ଦ୍ୱିତା ହୋଇଥିଲା। ଆରିଫ ୧୯୬ ଖଣ୍ଡ ଭୋଟ ପାଇ ବିଜୟୀ ହୋଇଥିଲେ। ଉପସଭାପତି ପଦବୀ ପାଇଁ ନିର୍ଦ୍ୱନ୍ଦ୍ୱରେ ମହମ୍ମଦ ଜାଭେଦ, ସାଧାରଣ ସମ୍ପାଦକ ପାଇଁ ମହମ୍ମଦ ମାସୁଦ ଅମନ ଓ କୋଷାଧ୍ୟକ୍ଷ ପାଇଁ ମହମ୍ମଦ ଫୟାଜ ନିର୍ବାଚିତ ହୋଇଛନ୍ତି। ଏହି ନିର୍ବାଚନରେ ୪୮୧ ସଦସ୍ୟ ରହିଥିବା ବେଳେ ୩୩୭ ମତଦାନ କରିଥିଲେ। ନିର୍ବାଚନକୁ ଇଫତେକାର ଅହମ୍ମଦ (ପାକା ବାବୁ) ଓ ଅନ୍ୟମାନେ ପରିଚାଳନା କରିଥିଲେ।

ରୋଗୀ ଦେଖିଲେ ବିଧାୟକ ଏକ୍କା

ରାଜଗାଙ୍ଗପୁର,୨୬।୧୦ (ଅଶୋକ ପାଣି)

ବିଧାୟକ ଡ. ସିଏସ୍ ରାଜନ ଏକ୍କା ରୋଗୀ ଦେଖୁଛନ୍ତି।

୨ ଦିନ ଧରି ଡାକ୍ତର ନ ଆସିବାରୁ ରୋଗୀ ଦେଖିଲେ ବିଧାୟକ। ଏଭଳି ଘଟଣା ଦେଖିବାକୁ ମିଳିଛି ସୁନ୍ଦରଗଡ ଜିଲା ରାଜଗାଙ୍ଗପୁର ସରକାରୀ ଚିକିତ୍ସାଳୟରେ। ବିଧାୟକ ଡ. ସିଏସ୍ ରାଜନ ଏକ୍କା ଜାଣିବାକୁ ପାଇଥିଲେ ଡାକ୍ତରଖାନାକୁ ଡାକ୍ତର ଆସୁନାହାନ୍ତି। ରୋଗୀମାନେ ହନ୍ତସନ୍ତ ହେଉଛନ୍ତି। ଗୁରୁବାର ସକାଳେ ବିଧାୟକ ନିଜେ ଚିକିତ୍ସାଳୟରେ ଉପସ୍ଥିତ ରହି ରୋଗୀ ଦେଖି ଚିକିତ୍ସା କରିଥିଲେ। ବିଧାୟକଙ୍କୁ ଡାକ୍ତରଭାବେ ଦେଖି ଡାକ୍ତରଖାନାରେ ରୋଗୀଙ୍କ ଭିଡ ଜମିଥିଲା। ଏନେଇ ବିଧାୟକ ଏକ୍କା ସୂଚନା ଦେଇ କହିଛନ୍ତି, ଚିକିତ୍ସାଳୟରେ ଉପଯୁକ୍ତ ଡାକ୍ତର ପଦବୀ ପୂରଣ କରିବା ସହ ବିଶେଷଜ୍ଞ ଡାକ୍ତର ଦେବା ପାଇଁ ବିଧାନସଭାରେ ଦାବି ରଖିଥିଲେ ସୁଦ୍ଧା ତାହା ପୂରଣ ହୋଇନାହିଁ। ଏଥିସହ ଜିଲା ଖଣିଜ ପାଣ୍ଠିରୁ ମଧ୍ୟ ଏନେଇ କୌଣସି ପ୍ରକାର ପଦକ୍ଷେପ ନିଆଯାଇନାହିଁ। ସୂଚନାଯୋଗ୍ୟ ଯେ, ବିଧାୟକ ସେନାରେ ଡାକ୍ତର ଥିଲେ ଓ ତାଙ୍କର ଅଭିଜ୍ଞତା ରହିଛି। ଏହି ଚିକିତ୍ସାଳୟ ଉପରେ ପୌରାଞ୍ଚଳର ୨୦ଟି ୱାର୍ଡର ଜନସାଧାରଣ ଏବଂ ୧୦ଟି ପଞ୍ଚାୟତର ଲୋକେ ନିର୍ଭର କରିଥାନ୍ତି। ପ୍ରତିଦିନ ଶତାଧିକ ରୋଗୀ ଚିକିତ୍ସିତ ହେବାପାଇଁ ଆସିଥାନ୍ତି। କିନ୍ତୁ ସେହି ହିସାବରେ ଡାକ୍ତର ଏବଂ ବିଶେଷଜ୍ଞ ନାହାଁନ୍ତି ବୋଲି ବିଧାୟକ ଏକ୍କା କହିଛନ୍ତି।

୨୮ରେ ପଦଯାତ୍ରା, ପଥ ଉତ୍ସବ

ସୁନ୍ଦରଗଡ଼,୨୬।୧୦ (ଜୟ ନାରାୟଣ ମେଣ୍ଟୁଳି)

ସ୍ୱତନ୍ତ୍ର ସଂକ୍ଷିପ୍ତ ଭୋଟର ତାଲିକା ସଂଶୋଧନ କାର୍ଯ୍ୟକ୍ରମ ପରିପ୍ରେକ୍ଷୀରେ ଜନସଚେତନତା ନିମନ୍ତେ ଜିଲା ପ୍ରଶାସନ ପକ୍ଷରୁ ପଦଯାତ୍ରା ଏବଂ ପଥ ଉତ୍ସବ ଆୟୋଜନ କରାଯିବ। ଅକ୍ଟୋବର ୨୮ରେ ସୁନ୍ଦରଗଡ଼ସ୍ଥିତ ଡିଆରଡିଏ ଛକ ଠାରୁ ତହସିଲ କାର୍ଯ୍ୟାଳୟ ଛକ ପର୍ଯ୍ୟନ୍ତ ରାସ୍ତାରେ ସକାଳ ୭:୩୦ରୁ ଏହି ପଥ ଉତ୍ସବ କାର୍ଯ୍ୟକ୍ରମ ଅନୁଷ୍ଠିତ ହେବ। ଏଥି ନିମନ୍ତେ ସକାଳ ୬:୩୦ରେ ଛାତ୍ରୀଛାତ୍ରଙ୍କ ଦ୍ୱାରା ଆରଆରଆଇଟି କଲୋନୀ ମନ୍ଦିର ପରିସରରୁ ସରକାରୀ ମହାବିଦ୍ୟାଳୟ ପର୍ଯ୍ୟନ୍ତ ସଚେତନତା ନିମନ୍ତେ ମଶାଲ ଶୋଭାଯାତ୍ରା କରାଯିବ। ପରେ ଡିଆରଡିଏ ଛକ ଠାରେ ଏହି ପଥ ଉତ୍ସବ ଉପଲକ୍ଷେ ବିଭିନ୍ନ ସଚେତନତା କାର୍ଯ୍ୟକ୍ରମ ତଥା ପ୍ରତିଯୋଗିତାମାନ ଆୟୋଜନ କରାଯିବାର ଯୋଜନା ରହିଛି। ସେଥି ମଧ୍ୟରୁ ରଙ୍ଗୋଲି, ଝୋଟି, ପେଣ୍ଟିଂ, କୁଇଜ୍ ଆଦି ପ୍ରତିଯୋଗିତା କରାଯିବ ଓ ଏଥିରେ ପୁରସ୍କାର ସ୍ୱରୂପ ନଗଦ ଅର୍ଥ ରାଶି ମଧ୍ୟ ରହିଛି। ଏଥି ସହିତ ବିଭିନ୍ନ କଳାକାର ଏବଂ ବିଦ୍ୟାଳୟ ତଥା ମହାବିଦ୍ୟାଳୟ ଛାତ୍ରୀଛାତ୍ରଙ୍କ ଦ୍ୱାରା ସାଂସ୍କୃତିକ କାର୍ଯ୍ୟକ୍ରମ କରାଯିବାର ଯୋଜନା ରହିଛି। ପ୍ରକାଶ ଥାଉକି, ରାଉରକେଲା ମହାନଗର ନିଗମ ଅଞ୍ଚଳ ଏବଂ ବଣେଇଁ ଠାରେ ମଧ୍ୟ ଏହି ସଚେତନତା କାର୍ଯ୍ୟକ୍ରମ ଅନୁଷ୍ଠିତ ହେବ। ଏହି ସବୁ ସଚେତନତା କାର୍ଯ୍ୟକ୍ରମରେ ବହୁ ସଂଖ୍ୟାରେ ଜନ ସାଧାରଣ ଯୋଗ ଦେବାକୁ ଜିଲା ପ୍ରଶାସନ ପକ୍ଷରୁ ଅନୁରୋଧ କରାଯାଇଛି।

ଅବନକେଲା ଦୁର୍ଗା ପୂଜାର ସୁବର୍ଣ୍ଣ ଜୟନ୍ତୀ

ସୁନ୍ଦରଗଡ,୨୬।୧୦(ଜୟ ନାରାୟଣ ମେଣ୍ଟୁଳି)

ଅବନକେଲା ଦୁର୍ଗା ପୂଜାର ୫୦ ବର୍ଷ ପୂର୍ତ୍ତି ଉପଲକ୍ଷେ ସୁବର୍ଣ୍ଣ ଜୟନ୍ତୀ ସମାରୋହ ପାଳିତ ହୋଇଯାଇଛି। ପୂଜା କମିଟି ସଭାପତି କିଶୋର ନାଏକ, ଉପସଭାପତି ଅଲେଖ ସେଟ, ସମ୍ପାଦକ ଫିରୋଜ କୁମାର ପଟେଲ, ସହସମ୍ପାଦକ ମିରାନନ୍ଦ ସେଟ, କୋଷାଧ୍ୟକ୍ଷ କ୍ଷମାଶୀଳ ପଟେଲ, ପୂଜା କମିଟି ଉପଦେଷ୍ଟା ଅଲେଖ ପଟେଲ, ଗଦାଧର ପଟେଲ, ସୁରେନ୍ଦ୍ର ବଡେକ, ଡିସେମ୍ବର ପଟେଲ, ଉଦିତ ପଟେଲ, ଗିରିଧାରୀ ପଟେଲଙ୍କ ଉଦ୍ୟମରେ କାର୍ଯ୍ୟକ୍ରମ ଆୟୋଜନ ସଫଳ ହୋଇଥିଲା। ପ୍ରଗତି ମଣ୍ଡପ ମଞ୍ଚରେ ଅଧ୍ୟାପକ ଫିରୋଜ କୁମାର ପଟେଲଙ୍କ ସଂଯୋଜନାରେ ସଭା କାର୍ଯ୍ୟ ହୋଇଥିଲା। ଏଥିରେ ସଦର ବିଧାୟିକା କୁସୁମ ଟେଟେ, ସମିତି ସଭ୍ୟ ଜଟିଆ ମୁଣ୍ଡା, ଗେଲବତୀ ପଟେଲ, ଅମିତ ପଟେଲ, ଝାରସୁଗୁଡା ବ୍ଲକ ଚେୟାରମ୍ୟାନ ଚିତ୍ରାଣି ପଟେଲ ପ୍ରମୁଖ ଉପସ୍ଥିତ ଥିଲେ। ସଭାପତି ଫିରୋଜ କୁମାର ନାଏକ, ଟିକେଶ୍ୱର ପଟେଲ, ଉଦିତ ପଟେଲ, ଚୂଡ଼ାମଣି ପଟେଲ ଦୁର୍ଗାପୂଜା ଆୟୋଜନ ସମ୍ପର୍କରେ କହିଥିଲେ। ୧୯୬୮ରୁ ଆରମ୍ଭ ହୋଇଥିବା ଅବନକେଲା ଦୁର୍ଗାପୂଜାକୁ ୫୦ ବର୍ଷଯାଏ ଆଗକୁ ଆଣିଥିବା ପବିତ୍ର ପାଣ୍ଡେ,ଗିରି ପଟେଲ, କେଶବ କୁମାର ନାଏକ ଆଦି ଅନେକ ବ୍ୟକ୍ତିଙ୍କ ସ୍ମୃତିଚାରଣ ହୋଇଥିବା ବେଳେ ଅଲେଖ ଚନ୍ଦ୍ର ପଟେଲ, ନିରଞ୍ଜନ ନାଏକ, ସୁମନ୍ତ ପଟେଲ, ଚୂଡ଼ାମଣି ପଟେଲ, ସୁରେଶ ଚନ୍ଦ୍ର ପଟେଲ, ଭୁବନେଶ୍ୱର ପଟେଲ ତଥା ଆରମ୍ଭରୁ ଆଜି ଯାଏ ଦୁର୍ଗାପୂଜା ପାଇଁ ମୂର୍ତ୍ତି ପ୍ରସ୍ତୁତ କରୁଥିବା ବିରଞ୍ଚି ନାରାୟଣ ପଟେଲଙ୍କୁ ସମ୍ମାନିତ କରାଯାଇ ଥିଲା। ପରେ ଜୟ ଜଗନ୍ନାଥ କଳା ପରିଷଦ ଅବନକେଲାର କଳାକାରମାନେ ସାମାଜିକ ନାଟକ ‘ସୁଖ ଆସିଥିଲା ଭଗାରି ହୋଇ’ ମଞ୍ଚସ୍ଥ କରିଥିଲେ। ୨୦ରେ ଗାୟିକା ଦମୟନ୍ତୀ ମହାପାତ୍ର ଓ ସାଥି ପାଲା ପରିବେଷଣ କରିଥିଲେ। ୨୧ରେ ଭାଇଜିଉନ୍ତିଆ ଓଷାର ପୂଜା ପରେ ରେମଣ୍ଡା ବରଗଡ଼ରୁ ଆସୁଥିବା ମା’ ସମଲେଶ୍ୱରୀ କୃଷଗୁରୁ କଳାପରିଷଦ ତାଙ୍କର କଳା ପରିବେଷଣ କରିଥିଲେ। ୨୨ରେ ଜୟ ଜଗନ୍ନାଥ ସଂକୀର୍ତ୍ତନ ମଣ୍ଡଳୀ ଅବନକେଲାର କଳାକାର କୀର୍ତ୍ତନ ପରିବେଷଣ କରିଥିଲେ।

ରାସ୍ତାକଡ଼ରେ କୁଢ଼ କୁଢ଼ ଅଳିଆ

ବିଶ୍ରାରେ ପରିମଳ ବ୍ୟବସ୍ଥା ବିପର୍ଯ୍ୟସ୍ତ

ବିଶ୍ରା,୨୬।୧୦(ବଟ କୃଷ୍ଣ ସ୍ୱାଇଁ)

ରାସ୍ତାକଡ଼ରେ ଗଦା ହୋଇଥିବା କୁଢ଼ କୁଢ଼ ଅଳିଆ ଆବର୍ଜନା।

ସୁନ୍ଦରଗଡ଼ ଜିଲା ବିଶ୍ରା ବ୍ଲକରେ ପରିମଳ ବ୍ୟବସ୍ଥା ବିପର୍ଯ୍ୟସ୍ତ ହୋଇପଡ଼ିଛି। ରାସ୍ତା କଡ଼ରେ ପଡ଼ିଛି କୁଢ଼ କୁଢ଼ ଅଳିଆ ଆବର୍ଜନା। ଡ୍ରେନର ଅବସ୍ଥା ନ କହିବା ଭଲ। ବର୍ଷା ହେଲେ ଡ୍ରେନ ପାଣି ରାସ୍ତା ଉପରେ ଜମି ରହୁଛି। ଫଳରେ ସେହି ରାସ୍ତା ଦେଇ ଯାତାୟାତ କରିବାରେ ଗ୍ରାମବାସୀ ଅସୁବିଧା ଭୋଗୁଛନ୍ତି। ସ୍ୱଚ୍ଛ ଭାରତ ଅଭିଯାନ ଏଠାରେ ପ୍ରହସନ ପାଲଟିଛି। କୁଢ଼ କୁଢ଼ ଅଳିଆ ଆବର୍ଜନା ଗଦା ହୋଇଥିବାରୁ ପୁରା ଅଞ୍ଚଳ ଦୁର୍ଗନ୍ଧରେ ଫାଟିପଡୁଛି। ଏ ବିଷୟରେ ସ୍ଥାନୀୟ ପ୍ରତିନିଧି ତଥା ସରପଞ୍ଚ ସୁରଜ ନାୟକଙ୍କୁ ପଚାରିବାରୁ, ପ୍ରତି ବର୍ଷ ପଞ୍ଚାୟତ ପକ୍ଷରୁ ସଫାସୁତରା କରାଯାଉଛି। ହେଲେ ଗ୍ରାମବାସୀ ସଚେତନ ହେଉନାହାନ୍ତି। ରାସ୍ତା କଡ଼ରୁ ଅଳିଆ ଆବର୍ଜନା ଉଠାଇବା ପାଇଁ ସେ ବ୍ୟବସ୍ଥା କରିବେ ବୋଲି ପ୍ରକାଶ କରିଛନ୍ତି।

ହକି ଟୁର୍ନାମେଣ୍ଟ ଉଦ୍‌ଯାପିତ, ଶାଗଯୋର ଚାମ୍ପିୟନ

ବାଲିଶଙ୍କରା,୨୬।୧୦(ହୃଦାନନ୍ଦ ବାରିକ)

ହକିର ଏନ୍ତୁଡ଼ିଶାଳ ସଉନାମରା ଜୟନ୍ତୀ କ୍ଲବ ଆନୁକୂଲ୍ୟରେ ଚାଲିଥିବା ବାର୍ଷିକ ହକି ଟୁର୍ନାମେଣ୍ଟ ବୁଧବାର ଉଦ୍‌ଯାପିତ ହୋଇଯାଇଛି। ଉଦ୍‌ଯାପନୀ ଉତ୍ସବରେ ମୁଖ୍ୟ ଅତିଥି ଭାବେ ବିଜେଡି ଜିଲା ସଭାପତି ତଥା ଏସ୍‌ଡିସି ଚେୟାରମ୍ୟାନ ବିନୟ ଟପ୍ପୋ ଯୋଗଦେଇ ସଉନାମରା ଗ୍ରାମରୁ ପଦ୍ମଶ୍ରୀ ଦିଲୀପ ତିର୍କୀ, ଅମିତ ରୋହିଦାସ, ସୁଭଦ୍ରା ପ୍ରଧାନ, ଦୀପସାନ ତିର୍କୀ ଅନ୍ତର୍ଜାତୀୟ ହକି ଖେଳାଳି ହକି ଖେଳରେ ବିଶ୍ୱ ଦରବାରରେ ସୁନାମ ଅର୍ଜନ କରିଛନ୍ତି ବୋଲି କହିଥିଲେ। ସଉନାମରା ଗ୍ରାମକୁ ହକିର ଏନ୍ତୁଡ଼ିଶାଳ କୁହାଯାଉଥିବା ବେଳେ ଏଠାରେ କୃତ୍ରିମ ଘାସ ହକି ପଡିଆ ହୋଉଥିବାରୁ ଆଗାମୀଦିନରେ ଅନେକ ଖେଳାଳି ଏହି ଗ୍ରାମରୁ ବାହାରି ଭାରତୀୟ ଦଳରୁ ପ୍ରତିନିଧିତ୍ୱ କରିବେ ବୋଲି ମତବ୍ୟକ୍ତ କରିଥିଲେ। ସମ୍ମାନିତ ଅତିଥି ଭାବେ ସମାଜିକ କର୍ମୀ ମହମ୍ମଦ ହାରୁନ ରସିଦ, ବ୍ଲକ ଅଧ୍ୟକ୍ଷା କୁଞ୍ଜଲତା ଭିତ୍ରିଆ, ଫାଦର ମନୋଜ ତିର୍କୀ, ଫାଦର ଅନିଲ କେର୍କେଟା, ଅମିତ ରୋହିଦାସଙ୍କ ମା’ ଗୋଲାପୀ ରୋହିଦାସ, ସମିତି ସଭ୍ୟା ବେଲମତୀ ଧୁରୁଆ ପ୍ରମୁଖ ଯୋଗଦେଇ ଥିଲେ। ଏହି ବାର୍ଷିକ ହକି ଟୁର୍ନାମେଣ୍ଟରେ ସର୍ବମୋଟ ୬୪ଟି ଦଳ ଅଂଶଗ୍ରହଣ କରିଥିଲେ। ଫାଇନାଲରେ କୁରେଇ ଓ ଶାଗଯୋର ମଧ୍ୟରେ ସଂଘର୍ଷ ପୂର୍ଣ୍ଣ ମ୍ୟାଚରେ ଟସ୍ ଦ୍ୱାରା ନିର୍ଣ୍ଣାୟକ ଫଳାଫଳରୁ ଶାଗଯୋର ଚାମ୍ପିୟନ ହୋଇଥିଲା। ଚାମ୍ପିୟନ ଶାଗଯୋର ଦଳକୁ ୨୦ ହଜାର ଟଙ୍କା ଓ ୫ଟି ହକିଷ୍ଟିକ, ରନର୍ସଅପ ଦଳ କୁରେଇକୁ ୧୫ ହଜାର ଟଙ୍କା ଓ ୫ଟି ହକି ଷ୍ଟିକ, ତୃତୀୟ ଦଳ ବାର୍ହାଡେମାକୁ ୧୦ ହଜାର ଟଙ୍କା ଓ ୫ଟି ହକି ଷ୍ଟିକ ଓ ଚତୁର୍ଥ ଦଳ ଗୁଣ୍ଡିଆଡ଼ିହିକୁ ୭ ହଜାର ଟଙ୍କା ଓ ୫ଟି ହକିଷ୍ଟିକ ମୁଖ୍ୟ ଅତିଥି ଓ ସମ୍ମାନିତ ଅତିଥି ଦ୍ୱାରା ପୁରସ୍କୃତ କରାଯାଇଥିଲା। ଜୟନ୍ତୀ କ୍ଲବ ସଭାପତି ସନ୍ତୋଷ ସୋରେଙ୍ଗଙ୍କ ନେତୃତ୍ୱରେ ଚାଲିଥିବା ଏହି ବାର୍ଷିକ ସଉନାମରା ହକି ଟୁର୍ନାମେଣ୍ଟରେ ସମ୍ପାଦକ ମାନ୍ଦୀପ କୁଜୁର, କୋଷାଧ୍ୟକ୍ଷ ଚିରନ ବାର୍ଲା, ରାଜ ଏଡିସନ ତିର୍କୀ, ଜର୍ଜ କେର୍କେଟା, ବିବେକ ଲାକଡା, ବିରାଜ ଏକ୍କା, ରାକେଶ ଏକ୍କା, ଅଜୟ ପ୍ରଧାନ, ଜଗନ୍ନାଥ ବାର୍ଲା, ତହଫିଲ ଏକ୍କା, ରିକେଶ ମିଞ୍ଜ, ପ୍ରକାଶ ମିଞ୍ଜ, ସାନ୍ଦୀପ କୁଜୁର ପ୍ରମୁଖ ଉପସ୍ଥିତ ରହି କାର୍ଯ୍ୟଭାର ତୁଲାଇଥିଲେ। ଅମ୍ପାୟାର ଭାବେ ରୋମେନିୟୁସ କେର୍କେଟା, ବିନୟ ବା, ମୀନକେତନ ସିଂହ, ସନାତନ କିଷାନ, କିରନ ସୋରେଙ୍ଗ, ମନ୍ଦୀପ କୁଜୁର, ସାନ୍ଦୀପ କୁଜୁର, ସନ୍ତୋଷ ସୋରେଙ୍ଗ, ଅମ୍ରିତ ବେକ କାର୍ଯ୍ୟ ଭାର ତୁଲାଇଥିଲେ। ଶେଷରେ ଜୟନ୍ତୀ କ୍ଲବ ସଭାପତି ସନ୍ତୋଷ ସୋରେଙ୍ଗ ଧନ୍ୟବାଦ ଅର୍ପଣ କରିଥିଲେ।

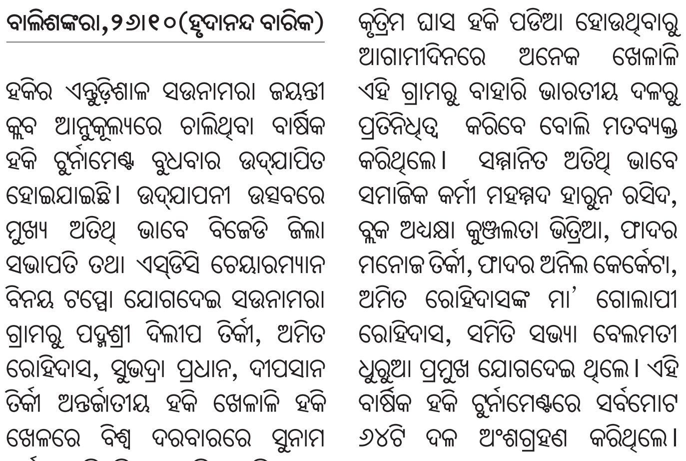
ପ୍ରତିଯୋଗତାରେ ଭାଗ ନେଇଥିବା ଖେଳାଳି।

ଓଡ଼ିଶା ହାଇକୋର୍ଟର କାର୍ଯ୍ୟକାରୀ ମୁଖ୍ୟ ବିଚାରପତି ବି. ଆର୍. ଷଡ଼ଙ୍ଗୀଙ୍କୁ ସମ୍ବର୍ଦ୍ଧିତ କରାଯାଉଛି। ହେମଗିରରେ ନ୍ୟାୟାଳୟ କୋଠା ନିର୍ମାଣ ପାଇଁ ଭିତ୍ତିପ୍ରସ୍ତର ସ୍ଥାପନ ଅବସରରେ ଉପସ୍ଥିତ ମୁଖ୍ୟ ବିଚାରପତି ଓ ଅନ୍ୟମାନେ।

ନ୍ୟାୟାଳୟ କୋଠା ନିର୍ମାଣ ପାଇଁ ଭିତ୍ତିପ୍ରସ୍ତର ସ୍ଥାପନ

ହେମଗିର,୨୬।୧୦(ଜୟନାରାୟଣ ମେଣ୍ଟୁଳୀ, ଚୈତନ୍ୟ ପଟେଲ)

ଓଡ଼ିଶା ହାଇକୋର୍ଟର କାର୍ଯ୍ୟକାରୀ ମୁଖ୍ୟ ବିଚାରପତି ବି. ଆର୍. ଷଡ଼ଙ୍ଗୀ ସୁନ୍ଦରଗଡ଼ ଗସ୍ତରେ ଆସି ହେମଗିରରେ କନିଷ୍ଠ ଦେୱାନୀ ବିଚାରପତି ତଥା ପ୍ରଥମ ଶ୍ରେଣୀ ବିଚାର ବିଭାଗୀୟ ମାଜିଷ୍ଟ୍ରେଟଙ୍କ ନ୍ୟାୟାଳୟର ନୂତନ କୋଠା ନିର୍ମାଣ ପାଇଁ ଭିତ୍ତି ପ୍ରସ୍ତର ସ୍ଥାପନ କରିଛନ୍ତି। ଏହି ଅବସରରେ ମୁଖ୍ୟଅତିଥି ହାଇକୋର୍ଟ ବିଚାରପତି କେ. ଆର୍. ମହାପାତ୍ର, ଜିଲା ଦୌରାଜଜ୍ ବିଚାରପତି ସୁଭଶ୍ରୀ ପଟ୍ଟନାୟକ, ହେମଗିର କୋର୍ଟ ବିଚାରପତି ଅଙ୍ଗସୁରୁପା ଚାଟାର୍ଜୀ, ଜିଲାପାଳ ଡ. ପରାଗ ହର୍ଷଦ ଗାଭାଲି, ଏସ୍‌ପି ପ୍ରତ୍ୟୁଷ ଦିବାକର, ହେମଗିର ଓକିଲ ସଂଘ ସଭାପତି କାଶୀନାଥ ରାଉତ, ସମ୍ପାଦକ ସୁକାନ୍ତ ମିଶ୍ର, ପ୍ରକାଶ ପତି, ପୁରୁଷୋତ୍ତମ ପ୍ରଧାନ, କୁଶ ପ୍ରଧାନ, ପଦ୍ମଲୋଚନ ମିଶ୍ର, କେଶବ ପ୍ରଧାନ ପ୍ରମୁଖ ଓକିଲ ଉପସ୍ଥିତ ଥିଲେ। ଏହି ଅବସରରେ ବ୍ଲକ କାର୍ଯ୍ୟାଳୟ ଅଧିକାରୀ ମଧ୍ୟ ଉପସ୍ଥିତ ଥିଲେ। ଶେଷରେ ବୃକ୍ଷରୋପଣ କାର୍ଯ୍ୟକ୍ରମ ଅନୁଷ୍ଠିତ ହୋଇଥିଲା। ପରେ ଓକିଲ ସଂଘର ନୂତନ କୋଠାର ଭିତ୍ତିପ୍ରସ୍ତର ସ୍ଥାପନ କରିଛନ୍ତି ମୁଖ୍ୟ ବିଚାରପତି ବି. ଆର୍. ଷଡ଼ଙ୍ଗୀ । ଏହି କାର୍ଯ୍ୟକ୍ରମରେ ସମ୍ମାନିତ ଅତିଥି ଭାବେ ଜଷ୍ଟିସ କେ. ଆର. ମହାପାତ୍ର ଓ ରେଜିଷ୍ଟ୍ରାର ଭିଜିଲାନ୍ସ ହାଇକୋର୍ଟ ଅଫ ଓଡିଶା ପଶ୍ଚିମ କବାଟ ଯୋଗ ଦେଇଥିଲେ। ଜିଲ୍ଲା ଓକିଲ ସଂଘ ସଭାପତି କମଳ ଲୋଚନ ସେନ, ଉପ ସଭାପତି ବୁଧଦେବ ନାଏକ, ସମ୍ପାଦକ ଅଶୋକ କୁମାର ସ୍ୱାଇଁ, ବରିଷ୍ଠ ଆଇନଜୀବୀ ନିମାଇଁ ଚରଣ ନାଏକ, ଜିଲ୍ଲା ଜଜ ଶୁଭଦର୍ଶୀ ପଟ୍ଟନାଏକ, ସ୍ୱତନ୍ତ୍ର ଭିଜିଲାନ୍ସ ଜଜ ତଥା ଅତିରିକ୍ତ ଜିଲ୍ଲା ଜଜ ରାଜଲକ୍ଷ୍ମୀ ପଟ୍ଟନାୟକ, ଜିଲ୍ଲାପାଳ ଡା. ଗଭାଲି, ଅତିରିକ୍ତ ଜିଲ୍ଲା ଜଜ ରାଜେଶ ଦାସ, ଏସ୍‌ପି ଦିବାକର, ରେଜିଷ୍ଟ୍ରାର ଦିଲୀପ କୁମାର ଶତପଥୀ, ସିନିଅର ସିଭିଲ ଜଜ, ଚିଫ ଜୁଡିସିଆଲ ମାଜିଷ୍ଟ୍ରେଟ ସୁଜାତା ପ୍ରୀୟମ୍ବଦା ସ୍ୱାଇଁ , ଜେଏମ୍ଏଫସି ନିତ୍ୟାନନ୍ଦ ଚୋବେ, ଜିଲା ଆଇନ ସେବା ପ୍ରାଧୀକରଣର ସଚିବ ଶୁଭଶ୍ରୀ ପ୍ରଧାନ ଓ କୋର୍ଟ ମ୍ୟାନେଜର ମାନସ ରଞ୍ଜନ,ପୂର୍ତ୍ତ ବିଭାଗ ଅଧୀକ୍ଷଣ ଯନ୍ତ୍ରୀ ନାରାୟଣ ପଟେଲଙ୍କ ସମେତ ଜିଲା ଓକିଲ ସଂଘର ସମସ୍ତ ସଦସ୍ୟ ଉପସ୍ଥିତ ଥିଲେ।

ସଂକ୍ଷେପରେ

ଏଏପିର ମିଶ୍ରଣ ପର୍ବ

ସମ୍ବଲପୁର,୨୬।୧୦(ବି.ଶଙ୍କର)

ସମ୍ବଲପୁର ଜିଲା ଆମ୍ ଆଦ୍‌ମୀ ପାର୍ଟି (ଏଏପି) ଜିଲା କାର୍ଯ୍ୟାଳୟରେ ଗୁରୁବାର ମିଶ୍ରଣ ପର୍ବ ଅନୁଷ୍ଠିତ ହୋଇଯାଇଛି। ଜିଲା ସଭାପତି ଲାଲମଣି ଲୁହୁରାଙ୍କ ପରିଚାଳନାରେ କାର୍ଯ୍ୟକ୍ରମ ହୋଇଥିଲା। ଜିଲା ଏସ୍‌ଟି ମୋର୍ଚ୍ଚା ସଭାପତି ସୁବେଶ ମୁଣ୍ଡା, ଜିଲା ଉପସଭାପତି ଜୟକୃଷ୍ଣ ଓରାମ ଯୋଗଦେଇ ଦଳକୁ ତୃଣମୂଳ ସ୍ତରରୁ ଅଧିକ ସୁଦୃଢ଼ କରିବାକୁ ହେବ ବୋଲି ଆହ୍ୱାନ ଦେଇଥିଲେ। ଅବସରପ୍ରାପ୍ତ ବ୍ୟାଙ୍କ ଅଧିକାରୀ ଗୋପବନ୍ଧୁ ଜଗଦଲା, ମୂର୍ତ୍ତୀ ନାଗ ଓ ସମ୍ବଲପୁର ମ୍ୟୁନିସିପାଲିଟିର ପୂର୍ବତନ କାଉନସିଲର ଦାମୋଦର ଭୋରାସାଗର ପ୍ରମୁଖ ଦଳରେ ଯୋଗଦାନ କରିଥିଲେ। ଆଗକୁ ଦଳର ନୀତି ଆଧାରରେ ସେମାନେ କାର୍ଯ୍ୟ କରିବେ ବୋଲି କହିଥିଲେ।

ଅଙ୍ଗନୱାଡି ସହାୟିକା ନିଯୁକ୍ତିରେ ଅନିୟମିତତା ଅଭିଯୋଗ

ସମ୍ବଲପୁର,୨୬।୧୦(ବି.ଶଙ୍କର)

ଜମନକିରା ବ୍ଲକ କୁଲୁଣ୍ଡି ପଞ୍ଚାୟତ ଅନ୍ତର୍ଗତ ବଲାରମା ଗ୍ରାମ ଅଙ୍ଗନୱାଡି କେନ୍ଦ୍ରରେ ସହାୟିକା ନିଯୁକ୍ତିରେ ଅନିୟମିତତା ଅଭିଯୋଗ ହୋଇଛି। ଏ ନେଇ ଗୁରୁବାର ଗ୍ରାମବାସୀ ଜିଲାପାଳଙ୍କ ଦ୍ୱାରସ୍ଥ ହୋଇଛନ୍ତି। ସେମାନେ ଜିଲାପାଳଙ୍କୁ ଦେଇଥିବା ଅଭିଯୋଗପତ୍ରରେ ଦର୍ଶାଇଛନ୍ତି, ଏହି ଅଙ୍ଗନୱାଡି କେନ୍ଦ୍ରରେ ସହାୟିକା ପଦବୀ ନିଯୁକ୍ତିରେ ବ୍ୟାପକ ଅନିୟମିତତା କରାଯାଇଛି। ଏ ନେଇ ବାରମ୍ବାର ଅଭିଯୋଗ କଲେ ମଧ୍ୟ କୌଣସି ସୁଫଳ ମିଳି ନାହିଁ। ତୁରନ୍ତ ଏହା ଉପରେ ଆବଶ୍ୟକ ପଦକ୍ଷେପ ଗ୍ରହଣ କରାଯାଉ, ନଚେତ ଆନ୍ଦୋଳନାତ୍ମକ ପନ୍ଥା ଗ୍ରହଣ କରିବେ ବୋଲି କହିଛନ୍ତି।

ରେଳଧାରଣାରୁ ମୃତଦେହ ଜବତ

ସମ୍ବଲପୁର,୨୬।୧୦(ବି.ଶଙ୍କର)

ସମ୍ବଲପୁର ଜିଆର୍‌ପି ଥାନା ଅନ୍ତର୍ଗତ ଡୁଙ୍ଗୁରିପାଲି ନିକଟ ରେଳଧାରଣାରୁ ଜଣେ ଅଜଣା ବ୍ୟକ୍ତିଙ୍କ ମୃତଦେହକୁ ଗୁରୁବାର ଜବତ କରାଯାଇଛି। ମୃତକଙ୍କ ପରିଚୟ ଜଣାପଡି ନାହିଁ। ତେବେ କୌଣସି ଏକ ଟ୍ରେନ୍‌ରୁ ଖସିପଡ଼ିବାରୁ ତାଙ୍କର ମୃତ୍ୟୁ ହୋଇଥିବା ପ୍ରାଥମିକ ତଦନ୍ତରୁ ଜିଆର୍‌ପି ଅନୁମାନ କରୁଛି । ମୃତଦେହ ଜବତ ପରେ ବ୍ୟବଚ୍ଛେଦ ପାଇଁ ପଠାଯାଇଥିବା ଜିଆର୍‌ପି ପକ୍ଷରୁ ସୂଚନା ମିଳିଛି ।

ଉଠାଜଳସେଚନ ପ୍ରକଳ୍ପକୁ ବିଦ୍ୟୁତ୍ ସଂଯୋଗ ଦାବି

ସମ୍ବଲପୁର,୨୬।୧୦(ବି.ଶଙ୍କର)

ସମ୍ବଲପୁର ଜିଲା ମାନେଶ୍ୱର ବ୍ଲକ ସାହାସପୁର ପଞ୍ଚାୟତ ଶଙ୍ଖଳା ଗ୍ରାମର ଚାଷୀମାନେ ଗୁରୁବାର ଜିଲାପାଳଙ୍କ ଦ୍ୱାରସ୍ଥ ହୋଇଛନ୍ତି। ସେମାନେ ଜିଲାପାଳଙ୍କ କାର୍ଯ୍ୟାଳୟକୁ ଆସି ବିନା ସୂଚନାରେ ଚାଷୀଙ୍କ ଉଠାଜଳସେଚନ ପ୍ରକଳ୍ପରୁ ବିଦ୍ୟୁତ୍ ବିଚ୍ଛିନ୍ନ କରାଯାଇଛି ବୋଲି ଲିଖିତ ଅଭିଯୋଗ କରିଛନ୍ତି । ଏଥିଯୋଗୁଁ ଦେଢ଼ ଏକର ଚାଷ ଜମିର ଚାଷ ପ୍ରଭାବିତ ହେଉଛି। ଶଙ୍ଖଳା ଗ୍ରାମର ଚାଷୀ କହିଛନ୍ତି, ଗ୍ରାମର ୩ ଜଣ ଚାଷୀଙ୍କ ନାମରେ ଏକ ଉଠା ଜଳସେଚନ ପ୍ରକଳ୍ପ ରହିଛି। ହେଲେ ବିଦ୍ୟୁତ୍ ଯୋଗାଣ କମ୍ପାନୀ ମନମୁଖୀ ଅଧିକ ବିଜୁଳି ବିଲ ଦେଇ ବିନା ନୋଟିସରେ ପ୍ରକଳ୍ପରୁ ବିଦ୍ୟୁତ୍ ବିଚ୍ଛିନ୍ନ କରିଛନ୍ତି।

ପୂର୍ବ ଯୋଗାଣ ସହାୟକଙ୍କ ବିରୋଧରେ ଏତଲା

ପିଡିଏସ୍ ଚାଉଳ ଆତ୍ମସାତ୍ ଅଭିଯୋଗ

ସମ୍ବଲପୁର,୨୬।୧୦(ପ୍ରମୋଦ ବହିଦାର)

ସମ୍ବଲପୁର ଜିଲା ରେଙ୍ଗାଲି ବ୍ଲକ ଅନ୍ତର୍ଗତ ଝାଙ୍କରପାଲି ଗ୍ରାମ ପଞ୍ଚାୟତର ପୂର୍ବତନ ଯୋଗାଣ ସହାୟକ ମନୋରଞ୍ଜନ ମିର୍ଦ୍ଧାଙ୍କ ବିରୋଧରେ ସାଧାରଣ ବଣ୍ଟନ ଯୋଜନାରେ ଚାଉଳ ହଡ଼ପ ଅଭିଯୋଗ ହୋଇଛି। ଏହାକୁ ନେଇ ଝାଙ୍କରପାଲି ପଞ୍ଚାୟତ କାର୍ଯ୍ୟନିର୍ବାହୀ ଅଧିକାରୀ ନଟବର ନାୟକ ଗତ ୨୧ ତାରିଖରେ ତାଙ୍କ ବିରୋଧରେ କତରବଗା ଥାନାରେ ଏତଲା ଦେଇଛନ୍ତି। ଏତଲାକୁ ଆଧାର କରି ଥାନାରେ ଏକ ମାମଲା ରୁଜୁ କରାଯାଇଛି। ଏ ସମ୍ପର୍କରେ ଝାଙ୍କରପାଲି ପଞ୍ଚାୟତ କାର୍ଯ୍ୟନିର୍ବାହୀ ଅଧିକାରୀ ନାୟକ ସୂଚନା ଦେଇ କହିଛନ୍ତି, ମିର୍ଦ୍ଧା ଝାଙ୍କରପାଲି ପଞ୍ଚାୟତରେ ଯୋଗାଣ ସହାୟକ ଭାବେ କାର୍ଯ୍ୟ କରୁଥିଲେ। ଗତ ମାର୍ଚ୍ଚ ୨୦ରେ ଅକ୍ଷୟ କୁମାର ଶତପଥୀଙ୍କ ଝାଙ୍କରପାଲିର ନୂତନ ଯୋଗାଣ ସହାୟକ ଭାବେ ବଦଳି ହୋଇଥିଲା। ଶତପଥୀ ଏଠାରେ ଯୋଗଦେବା ପରେ ଦାୟିତ୍ୱ ହସ୍ତାନ୍ତର ସମୟରେ ସାଧାରଣ ବଣ୍ଟନ ପାଇଁ ଗଚ୍ଛିତ ଚାଉଳରୁ ୭୨ କୁଇଣ୍ଟାଲ ଚାଉଳ ନିଅଣ୍ଟ ଥିବା ଜଣାପଡ଼ିଥିଲା। ମିର୍ଦ୍ଧା ଉକ୍ତ ନିଅଣ୍ଟିଆ ଚାଉଳ ୩୦ ଦିନ ମଧ୍ୟରେ ଭରଣା କରିବାକୁ ଲିଖିତ ପ୍ରତିଶ୍ରୁତି ଦେଇ ଶତପଥୀଙ୍କୁ ଦାୟିତ୍ୱ ହସ୍ତାନ୍ତର କରିଥିଲେ। ଏହା ସହିତ କୋଭିଡ୍ ସହାୟତା ରାଶି ବଣ୍ଟନ ତଥା ପୂର୍ବ ହିସାବରେ ନିଅଣ୍ଟିଆ ଥିବା ୯୫ ହଜାର ଟଙ୍କା ମଧ୍ୟ ୩୦ ଦିନ ମଧ୍ୟରେ ଜମା ଦେବାକୁ ଲିଖିତ ପ୍ରତିଶ୍ରୁତି ଦେଇଥିଲେ। ମାତ୍ର ସେ ପରବର୍ତ୍ତୀ କାଳରେ ତାଙ୍କ ପ୍ରତିଶ୍ରୁତିରୁ ଓହରି ଯାଇଥିଲେ। ଅନେକ ଦିନ ବିତିବା ପରେ ମଧ୍ୟ ସେ ନିଅଣ୍ଟିଆ ଚାଉଳ ବା ଟଙ୍କା ଭରଣା କରି ନ ଥିଲେ। ଏ ସମ୍ପର୍କରେ ଜାଣିବା ପରେ ରେଙ୍ଗାଲି ଗୋଷ୍ଠୀ ଉନ୍ନୟନ ଅଧିକାରୀଙ୍କ ନିର୍ଦ୍ଦେଶ କ୍ରମେ ପଞ୍ଚାୟତ ନିର୍ବାହୀ ଅଧିକାରୀ ନାୟକ କତରବଗା ଥାନାରେ ଏତଲା ଦେଇଥିଲେ। ଏହାକୁ ନେଇ ପୋଲିସ ଏକ ମାମଲା ରୁଜୁ କରି ଘଟଣାର ତଦନ୍ତ ଆରମ୍ଭ କରିଛି।

ଅପରପକ୍ଷରେ ଉକ୍ତ ପଞ୍ଚାୟତରେ ସାଧାରଣ ବଣ୍ଟନ ବ୍ୟବସ୍ଥାରେ ହିତାଧିକାରୀଙ୍କୁ ଚାଉଳ ବଣ୍ଟନରେ ଅନିୟମିତା ସମ୍ପର୍କରେ ଗ୍ରାମବାସୀଙ୍କ ଅଭିଯୋଗ କ୍ରମେ ସରପଞ୍ଚ ସୁକାନ୍ତ କୁମାର ସାହୁ ତଦନ୍ତ କରିଥିଲେ। ସେ ସ୍ଥାନୀୟ ଯୋଗାଣ ସହାୟକଙ୍କୁ ଏ ସମ୍ପର୍କରେ ପଚାରିବାରୁ ରେଙ୍ଗାଲି ବଜାର ନିରୀକ୍ଷକ ପ୍ରଧାନମନ୍ତ୍ରୀ ଗରିବ କଲ୍ୟାଣ ଯୋଜନାରେ ପ୍ରତିମାସ ୧୦୦ କୁଇଣ୍ଟାଲରୁ ଅଧିକ ଚାଉଳ କାଟି ରଖୁଥିବାରୁ ରାଶନକାର୍ଡଧାରୀ ଠିକ ପରିମାଣର ଚାଉଳ ପାଇବାରୁ ବଞ୍ଚିତ ହେଉଛନ୍ତି ବୋଲି ଉତ୍ତର ଦେଇଥିଲେ। ତେବେ ତଦନ୍ତ ସମୟରେ ଗତ ୨୦୨୨ ଜୁଲାଇ ଓ ଅଗଷ୍ଟରେ ୧୨୫ କୁଇଣ୍ଟାଲ ଚାଉଳ ପ୍ରଦାନ କରାଯାଇ ନ ଥିବା ଜଣା ପଡ଼ିଥିଲା। ଏହାପରେ ପଞ୍ଚାୟତ ନିର୍ବାହୀ ଅଧିକାରୀଙ୍କୁ ସରପଞ୍ଚ କାରଣ ଦର୍ଶାଅ ନୋଟିସ ଜାରି କରିଥିଲେ। ଏହାସହ ପଞ୍ଚାୟତ କାର୍ଯ୍ୟାଳୟ ସମ୍ମୁଖରେ ଚାଉଳ ପାଇ ନ ଥିବା ହିତାଧିକାରୀଙ୍କ ଗହଳିର ଏକ ଭିଡିଓ ମଧ୍ୟ ଜାରି କରାଯାଇଥିଲା। ତେଣୁ ବାଧହୋଇ ଯୋଗାଣ ସହାୟକ ମିର୍ଦ୍ଧା ପଞ୍ଚାୟତ ନିର୍ବାହୀ ଅଧିକାରୀ ଓ ସରପଞ୍ଚଙ୍କ ଅଜାଣରେ ଗତ ୨୦୨୨ ସେପ୍ଟେମ୍ବର ୨୧ରେ ୧୨୫ କୁଇଣ୍ଟାଲ ଚାଉଳ ଆଣି ପଞ୍ଚାୟତର ଗୋଦାମରେ ଜମା ଦେଇଥିଲେ। ସରପଞ୍ଚ ସାହୁ ଏ ସମ୍ପର୍କରେ ରେଙ୍ଗାଲି ଗୋଷ୍ଠୀ ଉନ୍ନୟନ ଅଧିକାରୀଙ୍କ ନିକଟରେ ୨୦୨୨ ସେପ୍ଟେମ୍ବର ୨୮ରେ ଲିଖିତ ଅଭିଯୋଗ କରିଥିଲେ। ବିଭାଗୀୟ ତଦନ୍ତରୁ ଅନିୟମିତତା ପଦାକୁ ଆସିବା ପରେ ଯୋଗାଣ ସହାୟକ ମିର୍ଦ୍ଧା ତାଙ୍କ ପଦବୀରୁ ଇସ୍ତଫା ଦେଇଥିଲେ। ଏ ସମ୍ପର୍କରେ କତରବଗା ଥାନା ଆଇଆଇସି ଅନନ୍ତ ଚରଣ ସାହୁ କହନ୍ତି, ପୂର୍ବତନ ଯୋଗାଣ ସହାୟକ ମିର୍ଦ୍ଧାଙ୍କ ବିରୋଧରେ ଅଭିଯୋଗ ପରେ ଘଟଣାର ତଦନ୍ତ ଚାଲିଛି।

ସମ୍ବଲପୁର ମହାନଦୀ ଘାଟରେ ଦେବୀ ଦୁର୍ଗାଙ୍କୁ ବିସର୍ଜନ କରିବାକୁ ନିଆଯାଉଛି ।

ଝାଙ୍କି ଓ ଆଧ୍ୟାତ୍ମିକ ଚରିତ୍ର ନିର୍ମାଣ ଚିତ୍ର ପ୍ରଦର୍ଶନ

ସମ୍ବଲପୁର,୨୬।୧୦(ବି.ଶଙ୍କର)

ବ୍ରହ୍ମକୁମାରୀ ସମ୍ବଲପୁର ଉପକେନ୍ଦ୍ର ପକ୍ଷରୁ ତିନିଦିନିଆ ରାଜଯୋଗ ଶିବିର ସମ୍ବଲପୁର ମହାନଗର ନିଗମ ଅନ୍ତର୍ଗତ କ୍ଷେତରାଜପୁର ରାଜଯୋଗ କେନ୍ଦ୍ରଠାରେ ଆରମ୍ଭ ହୋଇଛି। ଏହା ତିନିଦିନ ଧରି ଚାଲିବ। ପ୍ରତ୍ୟହ ସନ୍ଧ୍ୟା ୫ଟାରୁ ସାଢ଼େ ୬ଟା ପର୍ଯ୍ୟନ୍ତ ଶିବିର ଚାଲିବ ବୋଲି ବ୍ରହ୍ମକୁମାର ଦୀପା ସୂଚିତ କରିଛନ୍ତି। ସୂଚନାଯୋଗ୍ୟ ଯେ, ଦୁର୍ଗାପୂଜାରେ ଚୈତନ୍ୟ ଦେବୀମାନଙ୍କ ଝାଙ୍କି ଓ ଆଧ୍ୟାତ୍ମିକ ଚରିତ୍ର ନିର୍ମାଣ ଚିତ୍ର ପ୍ରଦର୍ଶନ କାର୍ଯ୍ୟକ୍ରମ ହୋଇଥିଲା । ବୁର୍ଲାସ୍ଥିତ ଭିସୁଟ୍‌ର କୁଳପତି ପ୍ରଫେସର ବଂଶୀଧର ମାଝି ମୁଖ୍ୟଅତିଥି, ବ୍ୟବସାୟୀ ମାଧବ ଡାଲମିଆ ସମ୍ମାନିତ ଅତିଥି ଭାବେ ଯୋଗଦେଇଥିଲେ। ବ୍ରହ୍ମକୁମାରୀ ସମ୍ବଲପୁର ଉପକେନ୍ଦ୍ରର ଭାରପ୍ରାପ୍ତ ନିର୍ଦ୍ଦେଶିକା ରାଜଯୋଗିନୀ ପାର୍ବତୀ ମୁଖ୍ୟବକ୍ତା ଭାବେ ଯୋଗଦେଇଥିଲେ। କ୍ଷେତରାଜପୁର ସେବାକେନ୍ଦ୍ରର ଭଉଣୀଭାଇ ବୈଷ୍ଣବ ଦେବୀଙ୍କ ମନ୍ଦିର ପ୍ରାଙ୍ଗଣରେ ଦେବୀମାନଙ୍କ ଝାଙ୍କି ପ୍ରଦର୍ଶନ କରିଥିଲେ। ମା ଦୁର୍ଗା, ଲକ୍ଷ୍ମୀ, ସରସ୍ୱତୀ ଓ ପାଞ୍ଚ ବିକାରଧାରୀ ମହିଷାସୁର ବେଶରେ ମୂର୍ତ୍ତି ପରି ନୀରବ ନିଶ୍ଚଳ ଅବସ୍ଥାରେ ଦୀର୍ଘ ସମୟ ଧରି ଦର୍ଶକମାନଙ୍କ ସମ୍ମୁଖରେ ଥିଲେ। ଏହା ରାଜଯୋଗ ଅଭ୍ୟାସ ଯୋଗୁଁ ହିଁ ସମ୍ଭବ ବୋଲି ଅତିଥିମାନେ ମତବ୍ୟକ୍ତ କରିଥିଲେ।

ସ୍ୱେଚ୍ଛାସେବୀଙ୍କ ଦ୍ୱାରା ଅସହାୟ ବୃଦ୍ଧାଙ୍କ ଅନ୍ତିମ ସଂସ୍କାର

କୁଚିଣ୍ଡା,୨୬।୧୦(ବିରଞ୍ଚି ଦର୍ଶା)

କୁଚିଣ୍ଡା ବ୍ଲକ ବକ୍ସମା ପଞ୍ଚାୟତ ଅନ୍ତର୍ଗତ ଜମନକିରା(ବି)ର ସ୍ୱେଚ୍ଛାସେବୀଙ୍କ ଦ୍ୱାରା ବୁଧବାର ଜଣେ ଅସହାୟ ବୃଦ୍ଧାଙ୍କ ମୃତଦେହ ସଂସ୍କାର କରାଯାଇଛି। ଜମନକିରା ବ୍ଲକ ବଡମାଲ ପଞ୍ଚାୟତ ବଞ୍ଜାରି ଗ୍ରାମର ବେଦମତି ମାଝି (୬୦)ଙ୍କ ବୁଧବାର ମୃତ୍ୟୁ ହୋଇଥିଲା। ତାଙ୍କ ସ୍ୱାମୀଙ୍କ କିଛିବର୍ଷ ପୂର୍ବରୁ ମୃତ୍ୟୁ ହୋଇସାରିଛି। ତାଙ୍କର ଦୁଇ ଝିଅ ଥିବାବେଳେ ସେଥିରୁ ଜଣେ ଭିନ୍ନକ୍ଷମ। ଜମିଜମା ବିବାଦ କାରଣରୁ ବେଦମତିଙ୍କ ପରିବାରର ସମ୍ପର୍କୀୟମାନଙ୍କ ସହ ମତାନ୍ତର ରହିଛି। ଏଣୁ ବେଦମତିଙ୍କ ମୃତ୍ୟୁ ପରେ ମୃତଦେହ ସଂସ୍କାର ପାଇଁ ସମ୍ପର୍କୀୟ ଆସି ନ ଥିଲେ। ପରେ ତାଙ୍କ ଝିଅ ସୁବାସିନୀ କୌଣସି ସୂତ୍ରରୁ ଖବରପାଇ ଜମନକିରା(ବି)ର ସ୍ୱେଚ୍ଛାସେବୀଙ୍କୁ ଯୋଗାଯୋଗ କରିଥିଲେ। ସଂସ୍ଥାର ଉପଦେଷ୍ଟା ବିମଳ ମେହେର ଓ ସମ୍ପାଦକ କମଳ ମେହେର ସଂସ୍ଥାର ସ୍ୱେଚ୍ଛାସେବୀମାନଙ୍କୁ ଘଟଣାସ୍ଥଳକୁ ପଠାଇଥିଲେ। ସ୍ୱେଚ୍ଛାସେବୀ ପୂର୍ଣ୍ଣଚନ୍ଦ୍ର ଚିଲ, ସଞ୍ଜୀବ ଚୌଧୁରୀ, ଖଡୁ କିଷାନ, ନବୀନ ବାଗ, ଧବଳେଶର ନାୟକ, ବିଭୀଷଣ ବୁଡାଙ୍କ ସହ ବଞ୍ଜାରୀ ଗ୍ରାମର ଦେବାନନ୍ଦ ମାଝି ଓ ପାଲୋଖମନ ଗ୍ରାମର ବୁଧୁ ମାଝି ମିଶି ଅନ୍ତିମସଂସ୍କାର କରିଥିଲେ। ପୂର୍ବତନ ବିଧାୟକ ବୃନ୍ଦାବନ ମାଝି ଉପସ୍ଥିତ ରହି ସହଯୋଗ କରିଥିଲେ।

ଯୁବତୀଙ୍କ ଆତ୍ମହତ୍ୟା

ସମ୍ବଲପୁର,୨୬।୧୦(ପ୍ରମୋଦ ବହିଦାର)

ଧନୁପାଲି ଥାନା ଅନ୍ତର୍ଗତ ଗୋବିନ୍ଦତୋଲା ଡ୍ରାଇଭର କଲୋନୀରେ ରହୁଥିବା ଜଣେ ଯୁବତୀ ବୁଧବାର ବେକରେ ଓଢ଼ଣୀ ଲଗାଇ ଆତ୍ମହତ୍ୟା କରିଛନ୍ତି। ସେ ହେଲେ ଯୁଯୁମୁରା ବ୍ଲକ ବାର୍ଲେ ଗ୍ରାମର ସୋନାଲି ବେହେରା। ଧନୁପାଲିରେ ଏକ ସୁନା ଦୋକାନରେ କାର୍ଯ୍ୟ କରୁଥିବା ସୋନାଲି ମଙ୍ଗଳବାର ନିଜ ଗ୍ରାମରୁ ସମ୍ବଲପୁର ଆସି ପୂଜା ଦେଖି ରାତିରେ ସେ ଘରକୁ ଫେରିଥିଲେ। ମାତ୍ର ସକାଳେ ଦୀର୍ଘ ସମୟ ଧରି ତାଙ୍କ ଘର କବାଟ ନ ଖୋଲିବାରୁ ପଡ଼ୋଶୀ ଲୋକେ ଝରକାପଟୁ ସୋନଲି ଘର ଛାତ ଲୁହାପାଇପ୍‌ରେ ବେକରେ ନିଜ ଓଢ଼ଣୀ ଦେଇ ଓହଳିପଡିଥିବା ଦେଖିଥିଲେ। ଏ ସମ୍ପର୍କରେ ପଡ଼ୋଶୀଙ୍କଠାରୁ ଖବର ପାଇ ଧନୁପାଲି ପୋଲିସ ଘଟଣାସ୍ଥଳରେ ପହଞ୍ଚି ସୋନାଲିଙ୍କୁ ଝୁଲନ୍ତା ଅବସ୍ଥାରେ ଉଦ୍ଧାର କରି ଡାକ୍ତରଖାନାକୁ ନେଇଥିଲା। ସେଠାରେ ଡାକ୍ତର ତାଙ୍କୁ ମୃତ ଘୋଷଣା କରିବା ପରେ ତାଙ୍କ ପରିବାର ଲୋକଙ୍କୁ ଖବର ଦିଆଯାଇଥିଲା। ଏ ନେଇ ପୋଲିସ ଏକ ମାମଲା ରୁଜୁ କରି ଦଦନ୍ତ କରିବା ସହ ମୃତଦେହ ବ୍ୟବଚ୍ଛେଦ ପରେ ପରିବାର ଲୋକଙ୍କୁ ହସ୍ତାନ୍ତର କରିଛି। ବ୍ୟବଚ୍ଛେଦ ରିପୋର୍ଟ ମିଳିବା ପରେ ଆତ୍ମହତ୍ୟାର କାରଣ ଜଣାପଡିବ ବୋଲି ପୋଲିସ କହିଛି।

ମଦ ଜବତ, ଯୁବକ ଗିରଫ

ସମ୍ବଲପୁର,୨୬।୧୦(ବି.ଶଙ୍କର)

ଧମା ଥାନା ଅନ୍ତର୍ଗତ ମହୁଲପାଲିଠାରେ ଗୁରୁବାର ସମ୍ବଲପୁର ଜିଲା ଅବକାରୀ ମୋବାଇଲ ୟୁନିଟ୍ ଚଢ଼ାଉ କରି ୮୦ ଲିଟର ଦେଶୀମଦ ଜବତ କରିଛି । ଏହି ଘଟଣାରେ ହରିଶଙ୍କର ସୁନା(୨୭) ନାମକ ଯୁବକଙ୍କୁ ଗିରଫ କରାଯାଇ କୋର୍ଟ ଚାଲାଣ କରାଯାଇଥିବା ନେଇ ଅବକାରୀ ୟୁନିଟ୍ ପକ୍ଷରୁ ସୂଚିତ କରାଯାଇଛି ।

ସମଲେଇ ମନ୍ଦିରରେ କୁମାର ପୂର୍ଣ୍ଣିମା ନୀତି ନିର୍ଘଣ୍ଟ

ବୈଠକରେ ଟ୍ରଷ୍ଟବୋର୍ଡ ଓ ପୂଜକ ସମାଜର କର୍ମକର୍ତ୍ତା।

ସମ୍ବଲପୁର,୨୬।୧୦(ବି.ଶଙ୍କର)

ଚନ୍ଦ୍ରଗ୍ରହଣକୁ ଦୃଷ୍ଟିରେ ରଖି ମା’ ସମଲେଶ୍ୱରୀଙ୍କ ପୀଠରେ ଗୁରୁବାର ମନ୍ଦିର ଟ୍ରଷ୍ଟ ବୋର୍ଡ ଓ ପୂଜକଙ୍କ ମିଳିତ ବୈଠକ ଅନୁଷ୍ଠିତ ହୋଇଯାଇଛି। ଏଥିରେ ଆଲୋଚନା ପରେ କୁମାର ପୂର୍ଣ୍ଣିମା ନୀତି ନିର୍ଘଣ୍ଟ ହୋଇଛି। ଆସନ୍ତା ୨୮ ତାରିଖ ପ୍ରାତଃ ୫ଟାରେ ନୀତିକାନ୍ତି ଓ ମଙ୍ଗଳ ଆଳତି ପରେ ସକାଳ ୬ଟାରୁ ୧୧ଟା ୪୫ମିନିଟ ପର୍ଯ୍ୟନ୍ତ ସାଧାରଣ ଦର୍ଶନ ଅନୁଷ୍ଠିତ ହେବ। ୧୧ଟା ୪୫ରୁ ଅପରାହ୍ଣ ୨ଟା ପର୍ଯ୍ୟନ୍ତ ସାଧାରଣ ଦର୍ଶନ ବନ୍ଦ ରହିବ। ଏହି ସମୟରେ ମା’ଙ୍କ ଅନ୍ନଭୋଗ ଲାଗି ନୀତି ହେବ। ଦେବୀଙ୍କ ଶିଙ୍ଗାର ଓ ରାଜରାଜେଶ୍ୱରୀ ବେଶ, ମନ୍ଦିରରେ ଧ୍ୱଜାରୋହଣ ପର୍ବ ଓ ମହାଦୀପ ଉଠିବ। ଅପରାହ୍ଣ ୨ଟାରୁ ୩ଟା ୧୫ ମିନିଟ ପର୍ଯ୍ୟନ୍ତ ଭକ୍ତମାନେ ସମଲେଇଙ୍କ ରାଜରାଜେଶ୍ୱରୀ ବେଶ ଦର୍ଶନ କରିବେ। ଏହାପରେ ଚନ୍ଦ୍ରଗ୍ରହଣ ହେତୁ ମନ୍ଦିର ବନ୍ଦ ରହିବ ବୋଲି ମନ୍ଦିର ଟ୍ରଷ୍ଟ ବୋର୍ଡ ସଭାପତି ସଞ୍ଜୟ କୁମାର ବାବୁ ସୂଚିତ କରିଛନ୍ତି। ବୈଠକରେ ଅନ୍ୟମାନଙ୍କ ମଧ୍ୟରେ ମୁଖ୍ୟ ପୂଜକ ଅମ୍ବିକା ପ୍ରସାଦ ରାୟଙ୍କ ସମେତ ପୂଜକ ଓ ଟ୍ରଷ୍ଟବୋର୍ଡ ସଭ୍ୟମାନେ ସାମିଲ ଥିଲେ ।

ଅନ୍ତର୍ଜାତୀୟ ମହୋତ୍ସବରେ ଭାଗନେବ ସମ୍ବଲପୁରୀ ନୃତ୍ୟଦଳ

ସମ୍ବଲପୁରୀ ନୃତ୍ୟଦଳ।

ସମ୍ବଲପୁର,୨୬।୧୦(ପ୍ରମୋଦ ବହିଦାର)

ଆସନ୍ତା ନଭେମ୍ବର ୨ରୁ ୭ ତାରିଖ ମଧ୍ୟରେ ଥାଇଲାଣ୍ଡରେ ଅନୁଷ୍ଠିତ ହେବାକୁ ଥିବା ଲୋକନୃତ୍ୟ ମହୋତ୍ସବରେ ସମ୍ବଲପୁରୀ ନୃତ୍ୟ ପରିବେଷଣ କରିବ ସମ୍ବଲପୁର ଟ୍ରାଇବାଲ ଆଣ୍ଡ ଆର୍ଟ ସେଣ୍ଟରର ଲାକନୃତ୍ୟ ଦଳ। ଏଥିପାଇଁ ଆସନ୍ତା ୩୧ ତାରିଖରେ ଗୁରୁ ଆଲୋକ ପଣ୍ଡାଙ୍କ ନେତୃତ୍ୱରେ ଏହି ଦଳ ଥାଇଲାଣ୍ଡ ଗସ୍ତ କରିବ। ସେଠାରେ ସାମୁଥ ପ୍ରକନ୍, ଚୋନବୁରୀ, ପ୍ରାଚୀନ, ସରାବୁରୀ, ସୁରନୀ ଆଦି ଦୀପ ସମୂହରେ ଏହି କଳାକାରମାନେ ସେମାନଙ୍କ ନୃତ୍ୟକଳା ପ୍ରଦର୍ଶନ କରିବେ। ଏହି ମହୋତ୍ସବରେ ବିଶ୍ୱର ବିଭିନ୍ନ ଅଞ୍ଚଳରୁ ୩୦ରୁ ଊର୍ଦ୍ଧ୍ୱ ଦଳ ଭାଗ ନେଉଥିବା ବେଳେ ସମ୍ବଲପୁର ନୃତ୍ୟଦଳ ଏକମାତ୍ର ଦଳ ଭାବେ ଭାରତବର୍ଷକୁ ପ୍ରତିନିଧିତ୍ୱ କରୁଛି।

ଗଜଲକ୍ଷ୍ମୀ ପୂଜା ପାଇଁ ଶାନ୍ତିକମିଟି ବୈଠକ

ରେଢ଼ାଖୋଲ,୨୬।୧୦(ଅଚ୍ୟୁତାନନ୍ଦ ପୁରୋହିତ)

ଗଜଲକ୍ଷ୍ମୀ ପୂଜା ପାଇଁ ରେଢ଼ାଖୋଲ ସହର ଚଳଚଞ୍ଚଳ ହୋଇଉଠିଛି। ପ୍ରାୟ ୧୮ଟି ପୂଜାମଣ୍ଡପରେ ଏହି ପୂଜା ଅନୁଷ୍ଠିତ ହେବ। ତେବେ ପୂଜାକୁ ଶାନ୍ତିଶୃଙ୍ଖଳାର ସହ ସମାପନ କରିବାକୁ ପୋଲିସ ପ୍ରଶାସନ ପକ୍ଷରୁ ଗୁରୁବାର ଥାନା ପରିସରରେ ଏକ ଶାନ୍ତି କମିଟି ବୈଠକ ଅନୁଷ୍ଠିତ ହୋଇଛି। ଥାନା ଅଧିକାରୀ ସବିତାବାଳା ସେଠୀଙ୍କ ସଭାପତିତ୍ୱରେ ଅନୁଷ୍ଠିତ ବୈଠକରେ ବିଭିନ୍ନ ପୂଜାକମିଟିର ସଭାପତି ଓ ସମ୍ପାଦକଙ୍କ ସମେତ ସହରର ବୁଦ୍ଧିଜୀବୀ ଯୋଗଦେଇଥିଲେ। ଶାନ୍ତିଶୃଙ୍ଖଳାର ସହ ପୂଜା କରିବାକୁ ନିଷ୍ପତ୍ତି ହୋଇଥିଲା। ଭସାଣିରେ ଡିଜେ ସାଉଣ୍ଡକୁ ସମ୍ପୂର୍ଣ୍ଣ ନିଷେଧ କରାଯିବା, ରାତି ୧୦ଟା ସୁଦ୍ଧା ସାଂସ୍କୃତିକ କାର୍ଯ୍ୟକ୍ରମ ସାରିବାକୁ ନିଷ୍ପତ୍ତି ହୋଇଛି। ବୈଠକରେ ଏନ୍‌ଏସି ଅଧ୍ୟକ୍ଷ ଶିବରାମ ସାହୁ, ଜିଲା ପରିଷଦ ସଭ୍ୟ ଶରତ ପ୍ରଧାନ ଯୋଗଦେଇଥିଲେ।

ଦିନିକିଆ ଫୁଟ୍‌ବଲ: କେଉଁଟପାଲି ଚାମ୍ପିୟନ

ସମ୍ବଲପୁର,୨୬।୧୦
(ପ୍ରମୋଦ ବହିଦାର)

ମାନେଶ୍ୱର ବ୍ଲକ ଅନ୍ତର୍ଗତ ହୁମା ଗ୍ରାମ ଫୁଟବଲ୍ ପଡ଼ିଆରେ ଦିନିକିଆ ଫୁଟ୍‌ବଲ ପ୍ରତିଯୋଗିତା ଅନୁଷ୍ଠିତ ହୋଇଯାଇଛି। ହୁମା ଯୁବକସଂଘ ଦ୍ୱାରା ଆୟୋଜିତ ପ୍ରତିଯୋଗିତାରେ ମୋଟ ୮ଟି ଦଳ ଅଂଶଗ୍ରହଣ କରିଥିଲେ। ଫାଇନାଲ ମ୍ୟାଚରେ ଡାକଡେରା ଦଳକୁ ୫-୪ ଗୋଲରେ ପରାସ୍ତ କରି କେଉଁଟପାଲି ଚାମ୍ପିୟନ ହୋଇଛି। ଯୁବ ବିଜେଡି ରାଜ୍ୟ ସମ୍ପାଦକ ମନୋଜ ମହାପାତ୍ର ମୁଖ୍ୟଅତିଥି, ସ୍ଥାନୀୟ ସରପଞ୍ଚ ଲିଳାବତୀ ପୂଜାରି, ପର୍ଶୁରାମ ଭରାସାଗର, ସତ୍ୟ ନାରାୟଣ ପୂଜାରୀ, ସତ୍ୟ ମେହେର ପ୍ରମୁଖ ସମ୍ମାନିତ ଅତିଥି ଭାବେ ଯୋଗଦେଇ ବିଜେତା ଓ ଉପବିଜେତା ଦଳକୁ ପୁରସ୍କୃତ କରିଥିଲେ। ରେଫରି ଅଭି ସେଠ୍, ନନ୍ଦକିଶୋର ନାୟକ, ଲକ୍ଷ୍ମଣ ଓରାମ, କିଶୋର ଭୋଇ ପ୍ରମୁଖ ପ୍ରତିଯୋଗିତା ପରିଚାଳନା କରିଥିଲେ। ଶୁଭମ ପୂଜାରୀ, କମଳାକାନ୍ତ ବେହେରା, କଶୋର ରାଉତ, ଅଜିତ ସେଠ୍, ମାଧବ ବଗର୍ତ୍ତି, ଲକି ପାଣ୍ଡେ, ସୁଧୀର ସେଠ୍ ପ୍ରତିଯୋଗିତା ଆୟୋଜନରେ ପ୍ରମୁଖ ଭୂମିକା ଗ୍ରହଣ କରିଥିଲେ।

ଅତିଥିଙ୍କ ସହ ବିଜେତା ଓ ଉପବିଜେତା ଦଳର ଖେଳାଳି।

୪୦ ବର୍ଷରେ ଆଠଗାଁ ପ୍ରସିଦ୍ଧ ବଏଲ ଯାତ୍ରା

ଭକ୍ତଙ୍କ ମନସ୍କାମନା ପୂର୍ଣ୍ଣର ଏକ ନିଆରା ପରମ୍ପରା

କୁଚିଣ୍ଡା,୨୬।୧୦(ବିରଞ୍ଚି ଦର୍ଶା)

ମନସ୍କାମନା ପୂର୍ଣ୍ଣର ଏକ ନିଆରା ପରମ୍ପରା ହେଉଛି କୁଚିଣ୍ଡା ଉପଖଣ୍ଡ ଆଠଗାଁ ଛକର ପ୍ରସିଦ୍ଧ ବଏଲଯାତ୍ରା। ଅଞ୍ଚଳବାସୀଙ୍କ ସ୍ନେହ ଶ୍ରଦ୍ଧା ଓ ଭାବାବେଗର ନିଦର୍ଶନ ଭାବେ ମା’ ସମଲେଇଙ୍କ ଏହି ଯାତ୍ରା ୪୦ବର୍ଷରେ ପଦାର୍ପଣ କରିଛି।

କୁନ୍ତରା ପଞ୍ଚାୟତର କୁନ୍ତରା, ପଣ୍ଡରିପଥର, କାପୁଟିକିରା, ବଗାଡିହି, ଝାରମାଲ ଓ ଡୁରେଇନିକ୍ରିମାଲ, ଡୁମ୍ବେରମାଲ ଓ ଟାଇଁସର ପଞ୍ଚାୟତର ରଙ୍ଗିଆଟିକିରା ଆଦି ଗ୍ରାମର ମିଳନ ସ୍ଥଳ ହେଉଛି ଆଠଗାଁ ଛକ। ସେ ସମୟରେ କେତେଜଣ ଗାଁ ମୁଖିଆ ଆଠଗାଁ ଛକରେ ସମଲେଇ ପୂଜା କରିବା ପାଇଁ ପରିକଳ୍ପନା କରିଥିଲେ। ୧୯୮୧ ଅକ୍ଟୋବର ୨୯ରେ ଏକ ଗଛମୂଳେ ପଥର ସ୍ଥାପନ କରି ଆରମ୍ଭ କରିଥିଲେ ପୂଜା। ପରେ ଏକ ଚାଳଛପର ମନ୍ଦିରରେ ମା’ଙ୍କ ପୂଜାର୍ଚ୍ଚନା ହୋଇଥିଲା। ପ୍ରତିବର୍ଷ ଆଶ୍ୱିନ ମାସର ତ୍ରୟୋଦଶୀ ତିଥିରେ ଏହି ବଏଲ ଯାତ୍ରା ଅନୁଷ୍ଠିତ ହୋଇଆସୁଛି। ପରେ ଚାନ୍ଦା ସଂଗ୍ରହ ଓ ବଦାନ୍ୟ ବ୍ୟକ୍ତିଙ୍କ ସହଯୋଗରେ ୨୦ବର୍ଷ ତଳେ ଏକ ମନ୍ଦିର ନିର୍ମାଣ ହୋଇ ମା’ ସେଠାରେ ପୂଜା ପାଇଆସୁଛନ୍ତି। ଝାରମାଲ ଗ୍ରାମର କେଶବ ଚନ୍ଦ୍ର ବାରିକ ଓ ବଗାଡିହି ଗ୍ରାମର ପ୍ରଭାକର ପାଣ୍ଡେ ସମଲେଇ ମନ୍ଦିରର ସ୍ଥାୟୀ ପୂଜକ ଭାବେ ନିୟୋଜିତ ହୋଇଛନ୍ତି। ଏହି ଯାତ୍ରାରେ ସୁନ୍ଦରଗଡ ଜିଲା ବଣାଇ ଉପଖଣ୍ଡର ଜର୍ଡା, ସୋଲ, କୁଣ୍ଡେଡିହା, ଟାମ୍ପରକେଲା, କୁଚିଣ୍ଡା ବ୍ଲକର ୧୭ ପଞ୍ଚାୟତ ଓ ବାମରା ବ୍ଲକର ଡୁରେଇ, ବାବୁନିକ୍ରିମାଲ, ମହୁଲପାଲି, କବରିବାହାଲ, କେଶାଇବାହାଲ, ଜରାବଗା, ଲରିଆପାଲି ଆଦି ଗ୍ରାମରୁ ହଜାର ହଜାର ସଂଖ୍ୟକ ଭକ୍ତ ସାମିଲ ହୋଇଥାନ୍ତି। ମା’ଙ୍କଠାରେ ଅଧିଆ ପଡି ଗୁହାରି କଲେ ଭକ୍ତଙ୍କ ମନବାଞ୍ଛା ପୂରଣ ହୁଏ ବୋଲି ଅତୁଟ ବିଶ୍ୱାସ ରହିଛି। ଭକ୍ତମାନେ ପ୍ରତିବର୍ଷ ଯାତ୍ରାରେ ଶତାଧିକ ବୋଦା ବଳି ଦେଇଆସୁଛନ୍ତି। ପ୍ରଶାସନର ବାରଣ ସତ୍ତ୍ୱେ ଭକ୍ତଙ୍କ ଭାବାବେଗ ଆଧାରରେ ଏହି ବଳି ପଡୁଥିବା କୁହାଯାଉଛି। ଯାତ୍ରା ପରିଚାଳନା ନିମନ୍ତେ ଏକ ମନ୍ଦିର କମିଟି ରହିଛି। ବଏଲ ଯାତ୍ରା ଦିନ ପୂଜକଙ୍କ ଦେହରେ ସମଲେଇ ମା’ ସବାର ହୋଇ ରାତି ୧୨ଟାରୁ ନଗର ଭ୍ରମଣ କରନ୍ତି । ପ୍ରଥମେ କାପୁଟିକିରା ଗ୍ରାମ ଗସ୍ତ କରି ଭକ୍ତଙ୍କ ଘରେ ବଳି ଗ୍ରହଣ ପରେ ମନ୍ଦିର ପୀଠରେ ଅନ୍ୟ ଭକ୍ତଙ୍କ ବଳି ଗ୍ରହଣ କରିବାର ପରମ୍ପରା ରହିଛି। ଯାତ୍ରା ପାଇଁ ପ୍ରତିବର୍ଷ ପରି ଚଳିତବର୍ଷ ରଙ୍ଗିଆଟିକିରା ଗ୍ରାମରୁ ୩ଶହ ମହିଳାଙ୍କୁ ନେଇ ଏକ କଳସ ଶୋଭାଯାତ୍ରା ହୋଇଥିଲା। ଏହାପରେ ତିନିଦିନ ଧରି ପ୍ରତ୍ୟହ ଚଣ୍ଡୀପାଠ ଓ ହୋମଯଜ୍ଞ ପଣ୍ଡିତ ଶ୍ୟାମସୁନ୍ଦର ପଣ୍ଡା, ସନ୍ତୋଷ ରଥ ଓ ରିଣ୍ଟୁ ପଣ୍ଡାଙ୍କ ଦ୍ୱାରା ସମ୍ପାଦିତ ହୋଇଛି। ଲକ୍ଷାଧିକ ଲୋକଙ୍କ ସମାଗମ ହେଉଥିଲେ ବି ମା’ ସମଲେଇଙ୍କ ଅପାର କରୁଣାରୁ ବଏଲ ଯାତ୍ରା ଶାନ୍ତିପୂର୍ଣ୍ଣ ଭାବେ ହୋଇଆସୁଥିବା ଯାତ୍ରା କମିଟିର ପୂର୍ବତନ ସମ୍ପାଦକ ଭାଗୀରଥି ସାହୁ କହନ୍ତି। ଏହି ଅବସରରେ କମିଟି ପକ୍ଷରୁ ବିଭିନ୍ନ ସାଂସ୍କୃତିକ କାର୍ଯ୍ୟକ୍ରମ ସହ ଲୋକନୃତ୍ୟ ପରିବେଷଣ ହୋଇଥାଏ।

ଆଠଗାଁଠାରେ ମା’ ସମଲେଇଙ୍କ ପୂଜାର୍ଚ୍ଚନା ଚାଲିଛି।

ଶ୍ରୀମନ୍ଦିର ଦର୍ଶନ ପାଇଁ ପୁରୀ ଆସିଥିବାବେଳେ ଗୁରୁବାର ସିଂହଦ୍ୱାର ସମ୍ମୁଖରେ ଭାରତୀୟ ମହିଳା କ୍ରିକେଟ ଦଳର ସଦସ୍ୟା ୟାସ୍ତିକା ଭାଟିଆ ।

ଜାତୀୟ କ୍ରୀଡ଼ା ଉଦ୍‌ଘାଟିତ

ପାଣାଜୀ, ୨୬।୧୦

ଗୋଆରେ ଅନୁଷ୍ଠିତ ୩୭ ତମ ଜାତୀୟ କ୍ରୀଡା ଆନୁଷ୍ଠାନିକ ଭାବରେ ଗୁରୁବାର ଉଦ୍‌ଘାଟିତ ହୋଇଛି। ପ୍ରଧାନମନ୍ତ୍ରୀ ନରେନ୍ଦ୍ର ମୋଦି ମୁଖ୍ୟ ଅତିଥି ଭାବରେ ଯୋଗ ଦେଇ ଏହି କାର୍ଯ୍ୟକ୍ରମକୁ ଉଦ୍‌ଘାଟନ କରିଥିଲେ। ଦକ୍ଷିଣ ଗୋଆ ସ୍ଥିତ ଜୱାହାରଲାଲ ନେହେରୁ ଷ୍ଟାଡିୟମରେ ଏହି କାର୍ଯ୍ୟକ୍ରମ ଅନୁଷ୍ଠିତ ହୋଇଥିଲା। ଆତସବାଜି ସହିତ ରଙ୍ଗାରଙ୍ଗ କାର୍ଯ୍ୟକ୍ରମରେ ଏହାର ଉଦ୍‌ଘାଟନ ହୋଇଥିଲା। ଏହି କାର୍ଯ୍ୟକ୍ରମରେ ଅନ୍ୟ ମାନଙ୍କ ମଧ୍ୟରେ କେନ୍ଦ୍ର କ୍ରୀଡା ଓ ଯୁବ ବ୍ୟାପାର ମନ୍ତ୍ରୀ ଅନୁରାଗ ଠାକୁର, ଗୋଆ ମୁଖ୍ୟମନ୍ତ୍ରୀ ପ୍ରମୋଦ ସାୱନ୍ତ, ଗୋଆ କ୍ରୀଡା ମନ୍ତ୍ରୀ ଗୋବିନ୍ଦ ଗାଓଡେ ଓ ପର୍ଯ୍ୟଟନ ବିଭାଗର ରାଷ୍ଟ୍ରମନ୍ତ୍ରୀ ଶ୍ରୀପଦ ନାୟକ ପ୍ରମୁଖ ଅତିଥି ଭାବରେ ଯୋଗ ଦେଇଥିଲେ। ୨୮ ରାଜ୍ୟର ୧୦ ହଜାରରୁ ଅଧିକ କ୍ରୀଡାବିତ ୪୩ଟି କ୍ରୀଡା ଇଭେଣ୍ଟରେ ଅଂଶଗ୍ରହଣ କରୁଛନ୍ତି। ଏହା ମଧ୍ୟରୁ ୪୯ ପ୍ରତିଶତ ମହିଳା ପ୍ରତିଯୋଗୀ ରହିଛନ୍ତି। ଆସନ୍ତା ନଭେମ୍ବର ୯ ତାରିଖ ପର୍ଯ୍ୟନ୍ତ ଏହି ଟୁର୍ନାମେଣ୍ଟ ଜାରି ରହିବ। ମାପୁସା, ମାର୍ଗାଓ, ପଞ୍ଜିମ, ପୋଣ୍ଡା, ଭାସ୍କୋ ୨୮ ଭେନ୍ୟୁରେ ଏହି ଟୁର୍ନାମେଣ୍ଟ ଆୟୋଜିତ ହେବ। ୧୯୨୪ରେ ଆୟୋଜିତ ପ୍ରଥମ ନ୍ୟାଶନାଲ ଗେମ୍ସର ମୋଟୋ 'ଗେଟ୍ ସେଟ୍ ପ୍ଲେ' ରହିଥିବା ବେଳେ ଚଳିତ ସଂସ୍କରଣର ମୋଟୋ 'ଗେଟ୍ ସେଟ୍ ଗୋଆ' ରଖାଯାଇଛି।

ଜାତୀୟ କ୍ରୀଡା ଉଦ୍‌ଘାଟନୀ ସମାରୋହରେ ପ୍ରଧାନମନ୍ତ୍ରୀ ନରେନ୍ଦ୍ର ମୋଦି ଓ ଗୋଆ ମୁଖ୍ୟମନ୍ତ୍ରୀ ପ୍ରମୋଦ ସାୱନ୍ତ ।

ଓଡ଼ିଶା ବିଚ୍ ଫୁଟ୍‌ବଲ ଦଳ ଘୋଷିତ

ଭୁବନେଶ୍ୱର, ୨୬।୧୦
(ତପନ ସ୍ୱାଇଁ)

ଗୋଆରେ ଚାଲିଥିବା ୩୭ତମ ଜାତୀୟ କ୍ରୀଡ଼ା ପାଇଁ ଗୁରୁବାର ଓଡ଼ିଶା ବିଚ୍ ଫୁଟବଲ ଦଳ ଘୋଷିତ ହୋଇଛି। ରାହୁଲ ସାମଲଙ୍କ ନେତୃତ୍ୱରେ ଓଡ଼ିଶା ଦଳ ଗୋଆ ଯାତ୍ରା କରିଛି। ଦଳରେ ସ୍ଥାନ ପାଇଥିବା ଅନ୍ୟ ଖେଳାଳିମାନେ ହେଲେ ଅନିଲ ସାମଲ, ଆଦର୍ଶ ଦାସ, ସେକ୍ ନୱାଜିଶ୍ ନୁର, ମହମ୍ମଦ ବିଲାଲ, ରାକେଶ କୁମାର ସାହୁ, ସେକ୍ ମହମ୍ମଦ ମୁସ୍ତାଫିଜ୍, ବବୁଲ ସିଂ, ସୁବାସ ପୂଜାରି, ତ୍ରିପତି ଖୁଲୋ, ସତ୍ୟମ ସିଂ ଓ ପ୍ରସାଦ ହାଁସଦା। ମୁଖ୍ୟ କୋଚ୍ ନିପେନ୍ଦ୍ର ଦାସ, ସହକାରୀ କୋଚ୍ ସେକ୍ ମନଜୁର ଓ ମ୍ୟାନେଜର ଅଭିଜିତ ପାତ୍ର ଦଳ ସହ ଗୋଆ ଯାଇଛନ୍ତି।

ସପୋର୍ଟ ଷ୍ଟାଫ୍‌ଙ୍କ ସହ ଓଡ଼ିଶା ବିଚ୍ ଫୁଟବଲ ଦଳ।

ଜାତୀୟ କ୍ରୀଡ଼ା

ରଗ୍‌ବୀ ସେମିରେ ମହିଳା, ପୁରୁଷ ଦଳ

ପ୍ରତିଯୋଗିତାର ରଗ୍‌ବୀ ୭ଏସ୍‌ରେ ଓଡ଼ିଶା ମହିଳା ଓ ପୁରୁଷ ଦଳ ସେମିଫାଇନାଲରେ ପ୍ରବେଶ କରିଛି। ଗୁରୁବାର କ୍ୱାର୍ଟର ଫାଇନାଲରେ ପୁରୁଷ ଦଳ ବିହାରକୁ ୧୯-୪ରେ ହରାଇଥିବାବେଳେ ମହିଳା ଦଳ ୬୪-୦ରେ କର୍ନାଟକକୁ ପରାସ୍ତ ପରାସ୍ତ କରିଛି। ସେମିଫାଇନାଲରେ ଓଡ଼ିଶା ପୁରୁଷ ଦଳ ମହାରାଷ୍ଟ୍ରକୁ ଏବଂ ମହିଳା ଦଳ ବେଙ୍ଗଲକୁ ଶୁକ୍ରବାର ଭେଟିବ। କ୍ୱାର୍ଟର ଫାଇନାଲ ପୂର୍ବରୁ ପୁଲ୍ 'ଏ'ର ଏକ ମ୍ୟାଚରେ ଓଡ଼ିଶା ମହିଳା ଦଳ ୨୫-୦ରେ କେରଳକୁ ହରାଇଥିବାବେଳେ ପୁରୁଷ ଦଳ ହରିୟାଣାଠାରୁ ୧୦-୧୭ରେ ହାରି ଯାଇଥିଲା। ଫଳରେ ପୁଲ୍ 'ଏ' ର୍ୟାଙ୍କିଙ୍ଗ୍‌ରେ ଓଡ଼ିଶା ମହିଳା ଦଳ ଶୀର୍ଷ ସ୍ଥାନ ହାସଲ କରିଥିବାବେଳେ ପୁରୁଷ ଦଳ ଦ୍ୱିତୀୟ ସ୍ଥାନରେ ରହି କ୍ୱାର୍ଟରରେ ପ୍ରବେଶ କରିଥିଲା।

ଜାତୀୟ କ୍ରୀଡ଼ାରେ ଅଂଶଗ୍ରହଣ କରିଥିବା ଓଡ଼ିଶା ମହିଳା ରଗ୍‌ବୀ ଦଳ।

ଆଇପିଏଲ୍ ନିଲାମ

ଭେନ୍ୟୁ ଦୌଡ଼ରେ ଦୁବାଇ ଆଗରେ

ନୂଆଦିଲ୍ଲୀ, ୨୬।୧୦ (ପି.ଟି.): ଇଣ୍ଡିଆନ ପ୍ରିମିୟର ଲିଗ୍ (ଆଇପିଏଲ୍) ୨୦୨୪ ସିଜନର ଖେଳାଳି ନିଲାମ ଭେନ୍ୟୁ ଦୌଡ଼ରେ ଦୁବାଇ ସବୁଠାରୁ ଆଗରେ ରହିଛି। ବେଙ୍ଗାଲୁରୁ ଓ ମୁମ୍ବାଇ ମଧ୍ୟ ଏହି ଦୌଡ଼ରେ ରହିଛନ୍ତି। ଏଥିପାଇଁ ଅବଶ୍ୟ ଦିନ ଧାର୍ଯ୍ୟ ହୋଇ ନାହିଁ। ଭେନ୍ୟୁ ସ୍ଥିର କରିବା ପାଇଁ ବିଚାର ଆଲୋଚନା ଚାଲିଥିବା ଆଇପିଏଲ୍‌ର ଜଣେ ଅଫିସିଆଲ ପ୍ରକାଶ କରିଛନ୍ତି। ସେ କହିଛନ୍ତି, ୧୦ଟି ଦଳକୁ ନେଇ ଅନୁଷ୍ଠିତ ହେବାକୁଥିବା ଆଇପିଏଲ୍ ନିଲାମି ବର୍ତ୍ତମାନ ଏକ ସମସ୍ୟା ହୋଇଛି। କାରଣ ଏଥିପାଇଁ ଏକ ୫ ତାରକା ହୋଟେଲ ଆବଶ୍ୟକ, ଯେଉଁଥିରେ ଫ୍ରାଞ୍ଚାଇଜ ସଦସ୍ୟ, ବିସିସିଆଇ ଅଫିସିଆଲ, ପ୍ରସାରଣ କର୍ମଚାରୀମାନଙ୍କ ରହିବା ଲାଗି ଅତି କମ୍‌ରେ ୧୦୦ଟି ପ୍ରକୋଷ୍ଠ ଥିବ। ଏହି ଦୃଷ୍ଟିରୁ ଦୁବାଇକୁ ଫେଭରାଇଟ୍ ବିବେଚନା କରାଯାଉଛି। ଏହା ସତ୍ତ୍ୱେ କୌଣସି ଭାରତୀୟ ସହରରେ ଏହାର ଆୟୋଜନକୁ ଏଡାଇ ଦିଆଯାଇ ପାରେନା ବୋଲି ସେ କହିଛନ୍ତି। ମହିଳା ପ୍ରିମିୟର ଲିଗ୍ (ଡବ୍ଲ୍ୟୁପିଏଲ୍) ପାଇଁ ନିଲାମ ଡିସେମ୍ବର ୯ରେ ହେବ। ଅନ୍ୟପକ୍ଷରେ ବିଜୟୱାଡାଠାରେ ୪ଟି ଦଳକୁ ନେଇ ଏକ ୧୯ ବର୍ଷରୁ କମ୍ କ୍ରିକେଟ ସିରିଜ ଖେଳାଯିବ। ଏଥିରେ ଭାରତରୁ ଦୁଇଟି ଏବଂ ଇଂଲଣ୍ଡ ଓ ବାଂଲାଦେଶରୁ ଗୋଟିଏ ଲେଖାଏଁ ଦଳ ଅଂଶଗ୍ରହଣ କରିବେ। ଆସନ୍ତା ବର୍ଷ ଶ୍ରୀଲଙ୍କାରେ ହେବାକୁ ଥିବା ୧୯ ବର୍ଷରୁ କମ୍ ବିଶ୍ୱକପ୍‌କୁ ଦୃଷ୍ଟିରେ ରଖି ବିସିସିଆଇ ତରଫରୁ ଏହା ଆୟୋଜନ କରାଯାଇଛି।

ଆର୍ଥିକ ସଙ୍କଟରେ ଗ୍ରେଗ୍ ଚାପେଲ

ଆଡିଲେଡ୍, ୨୬।୧୦(ପି.ଟି.)

ଭାରତୀୟ କ୍ରିକେଟ ଦଳର ପୂର୍ବତନ କୋଚ୍ ଗ୍ରେଗ୍ ଚାପେଲ ବର୍ତ୍ତମାନ ଆର୍ଥିକ ସଙ୍କଟାବସ୍ଥା ଦେଇ ଗତି କରୁଛନ୍ତି। ୭୫ ବର୍ଷୀୟ ଚାପେଲ ବିଗତ କିଛି ବର୍ଷ ହେଲା ଏଭଳି ସଙ୍କଟରେ ଗତି କରୁଥିବାରୁ ତାଙ୍କର କିଛି ବନ୍ଧୁ ପାଣ୍ଠି ଯୋଗାଡ଼ କାର୍ଯ୍ୟକ୍ରମ କରିବାକୁ ନିଷ୍ପତ୍ତି ନେଇଥିବା ଜଣାପଡିଛି। ୨୦୦୫-୦୭ ପର୍ଯ୍ୟନ୍ତ ଚାପେଲ୍ ଭାରତୀୟ କ୍ରିକେଟ ଦଳର ମୁଖ୍ୟ କୋଚ୍ ରହିଥିଲେ। ଏହି ସମୟରେ ତତ୍କାଳୀନ ଅଧିନାୟକ ସୌରଭ ଗାଙ୍ଗୁଲିଙ୍କ ସହିତ ତାଙ୍କର ବିବାଦ ଚର୍ଚ୍ଚାରେ ରହିଥିଲା। ପରବର୍ତ୍ତୀ ସମୟରେ ସେ ଗାଙ୍ଗୁଲିଙ୍କୁ ଟିମ୍‌ରୁ କାଢି ଥିବା ବେଳେ ୨୦୦୭ ବିଶ୍ୱକପ୍ ବିଫଳତା ପରେ ତାଙ୍କୁ ବିଦା କରାଯାଇଥିଲା। ଚାପେଲ୍ ଏହି ଘଟଣା ଉପରେ ପ୍ରତିକ୍ରିୟା ପ୍ରକାଶ କରିବା ସହିତ କହିଛନ୍ତି ଯଦିଓ ସେ ସମ୍ପୂର୍ଣ୍ଣ ଦୁର୍ଦ୍ଦିନରେ ଦିନ କାଟୁନାହାନ୍ତି ତଥାପି ବର୍ତ୍ତମାନର

ପାଣ୍ଠି ଯୋଗାଡ଼ କରିବେ ବନ୍ଧୁ

କ୍ରିକେଟରମାନଙ୍କ ଭଳି ତାଙ୍କୁ ସୁବିଧା ମିଳୁନାହିଁ। ଚାପେଲଙ୍କ ଏଭଳି ଅବସ୍ଥା ପାଇଁ ତାଙ୍କର କିଛି ବନ୍ଧୁ ପାଣ୍ଠି ଯୋଗାଡ଼ କରିବାକୁ ପ୍ରୟାସ କରିଥିବା ବେଳେ ସେ ସହମତି ପ୍ରକାଶ କରିଥିବା ଜଣାପଡିଛି। ଆସନ୍ତା ସପ୍ତାହରେ ମେଲବୋର୍ନ କ୍ରିକେଟ ଗ୍ରାଉଣ୍ଡରେ ଏହି ଫଣ୍ଡ ରେଜିଙ୍ଗ କାର୍ଯ୍ୟକ୍ରମ ଅନୁଷ୍ଠିତ ହେବ। ଏଡି ମ୍ୟାକଗୁଇର ଏହି କାର୍ଯ୍ୟକ୍ରମ ପରିଚାଳନା କରିବେ। ଏହାବ୍ୟତୀତ ଚାପେଲ୍‌ଙ୍କ ଦୁଇ ଭାଇ ଇଆନ୍ ଚାପେଲ ଓ ଟ୍ରେଭର ଚାପେଲ୍ ମଧ୍ୟ ଏହି କାର୍ଯ୍ୟକ୍ରମରେ ଯୋଗ ଦେବେ। ତେବେ ଏହି କାର୍ଯ୍ୟକ୍ରମ ପାଇଁ ଚାପେଲ ପ୍ରଥମେ ରାଜି ହୋଇ ନ ଥିଲେ। ଏଭଳି ଅବସ୍ଥା କେବଳ ମୋର ନୁହେଁ ବରଂ ମୋ ସମୟର ଅନେକ କ୍ରିକେଟର ଏଭଳି ସମସ୍ୟା ମଧ୍ୟରେ ଅଛନ୍ତି ବୋଲି କହିଛନ୍ତି ଚାପେଲ। ଚାପେଲ ଫାଉଣ୍ଡେଶନ ମାଧ୍ୟମରେ ସେ ନିଜେ ବାସହୀନମାନଙ୍କ ପାଇଁ ପାଣ୍ଠି ଯୋଗାଡ଼ କରନ୍ତି। ତେବେ ଏହାର ସମସ୍ତ ଅର୍ଥ ଦୁସ୍ଥ ଲୋକଙ୍କ ନିକଟରେ ପହଞ୍ଚିଥାଏ। ଅଷ୍ଟ୍ରେଲିଆ ପାଇଁ ୮୭ ଟେଷ୍ଟ ଖେଳିଥିବା ବେଳେ ଏଥିରୁ ୪୮ଟିରେ ନେତୃତ୍ୱ ନେଇଛନ୍ତି। ୨୪ ଶତକ ସହିତ ସେ ୭୧୧୦ ରନ୍ ସ୍କୋର କରି ଡନ୍ ବ୍ରାଡ୍‌ମ୍ୟାନଙ୍କୁ ଅତିକ୍ରମ କରିଥିଲେ।

୧୦୦ ଖେଳାଳିଙ୍କ ସହ ଚେସ୍ ଖେଳିଲେ ରିଜନିସ୍

ଭୁବନେଶ୍ୱର, ୨୬।୧୦
(ତପନ ସ୍ୱାଇଁ)

ଅନ୍ତର୍ଜାତୀୟ ଚେସ୍ ସଂଘ(ଫିଡେ) ପରିଚାଳନା ବୋର୍ଡର ଉପାଧ୍ୟକ୍ଷ ତଥା ଲଟଭିଆର ପୂର୍ବତନ ଅର୍ଥନୀତି ମନ୍ତ୍ରୀ ଡାନା ରିଜନିସ୍ ଓଜୋଲା ଗୁରୁବାର କିଟ୍-କିସ୍ ପରିଦର୍ଶନ କରିଛନ୍ତି। ବିଭିନ୍ନ କ୍ୟାମ୍ପସ ବୁଲିବା ଅବସରରେ କିଟ୍‌ରେ ୧୦୦ ମହିଳା ଚେସ୍ ଖେଳାଳିଙ୍କ ସହ ଚେସ୍ ଖେଳିଥିଲେ ଏହି ମହିଳା ଗ୍ରାଣ୍ଡମାଷ୍ଟର। ସେହିପରି ସେ କିସ୍ ପରିଦର୍ଶନ କରିବା ସହ ଏଠାରେ ୮ ହଜାରରୁ ଅଧିକ କ୍ରୀଡ଼ା ପ୍ରତିଭାଙ୍କୁ ଭେଟି ସେମାନଙ୍କୁ ସମ୍ବୋଧିତ କରିଥିଲେ। ମହିଳା ଚେସ୍‌ର ବିକାଶ ନିମନ୍ତେ ଭାରତ ପରିଦର୍ଶନରେ ଆସିଥିବା ଡାନା

ଚେସ୍‌ର ପ୍ରଚାର ପ୍ରସାରରେ କିଟ୍ ଓ କିସ୍‌ର ଉଦ୍ୟମକୁ ପ୍ରଶଂସା

ଓଡ଼ିଶା ଏବଂ ଭାରତରେ ଚେସ୍‌ର ବିକାଶ ନିମନ୍ତେ କିଟ୍ ଓ କିସ୍‌ର ପ୍ରତିଷ୍ଠାତା ଅଚ୍ୟୁତ ସାମନ୍ତଙ୍କ ଉଦ୍ୟମକୁ ପ୍ରଶଂସା କରିଥିଲେ। ଗତ ୧୪ ବର୍ଷ ଧରି ସର୍ବାଧିକ ପୁରସ୍କାର ରାଶି ସହ କିଟ୍ ଓ କିସ୍ ଅନ୍ତର୍ଜାତୀୟ ଜିଏମ୍ ଟୁର୍ନାମେଣ୍ଟ ଆୟୋଜନ କରିବା ଏବଂ ୪୦ରୁ ଊର୍ଦ୍ଧ୍ୱ ରେଟେଡ ଖେଳାଳି ସୃଷ୍ଟି କରି ପାରିଥିବାରୁ ସେ କିଟ୍ ଓ କିସ୍‌ର ପ୍ରଶଂସା ମଧ୍ୟ କରିଥିଲେ। ସୂଚନାଯୋଗ୍ୟ, ଭାରତୀୟ ଚେସ୍ ସଂଘ ଓ ଓଡ଼ିଶା ଚେସ୍ ସଂଘ ସମନ୍ୱୟରେ ସ୍କୁଲ ପାଠ୍ୟକ୍ରମରେ ଚେସ୍‌କୁ ସାମିଲ କରାଇବା ଦିଗରେ ଅଚ୍ୟୁତ ବ୍ୟାପକ ଉଦ୍ୟମ କରି ଆସିଛନ୍ତି। ଏଥିରେ ପ୍ରଭାବିତ ହୋଇ ଡାନା କିଟ୍ ଓ କିସ୍ ପରିଦର୍ଶନରେ ଆସିଥିଲେ। କାର୍ଯ୍ୟକ୍ରମରେ ଅନ୍ୟମାନଙ୍କ ମଧ୍ୟରେ ଫିଡେ ପରାମର୍ଶଦାତା ବୋର୍ଡ ଚେୟାରମ୍ୟାନ୍ ଏବଂ ଏସୀୟ ଚେସ୍ ଫେଡେରେଶନର ଉପସଭାପତି ଭରତ ସିଂ ଚୌହାନ, ଭାରତୀୟ ଚେସ୍ ସଂଘର ଯୁଗ୍ମ ସମ୍ପାଦକ ରଞ୍ଜନ ମହାନ୍ତି, କିଟ୍ କ୍ରୀଡ଼ା ମହାନିର୍ଦ୍ଦେଶକ ଗଗନେନ୍ଦୁ ଦାଶ ପ୍ରମୁଖ ଉପସ୍ଥିତ ଥିଲେ।

କିଟ୍-କିସ୍ ପରିଦର୍ଶନ ଅବସରରେ ଗୁରୁବାର ପିଲାମାନଙ୍କ ସହ ଚେସ ଖେଳୁଛନ୍ତି ଡାନା ରିଜନିସ୍ ଓଜୋଲା ।

ଜାପାନଠାରୁ ହାରିଲା ଭାରତ

ତାଶକେଣ୍ଟ, ୨୬।୧୦(ପି.ଟି.)

ତାଶକେଣ୍ଟର ଲୋକୋମୋଟିଭ ଷ୍ଟାଡିୟମରେ ଅନୁଷ୍ଠିତ ମହିଳା ଏଏଫ୍‌ସି ଅଲିମ୍ପିକ୍ସ ଯୋଗ୍ୟତା ପର୍ଯ୍ୟାୟ ଫୁଟବଲ୍ ଟୁର୍ନାମେଣ୍ଟରେ ଜାପାନ ଠାରୁ ଶୋଚନୀୟ ଭାବରେ ପରାସ୍ତ ହୋଇଛି ଭାରତ। ପ୍ରଥମ ମ୍ୟାଚ୍‌ରେ ଜାପାନ ଭାରତକୁ ୭-୦ ଗୋଲରେ ପରାସ୍ତ କରିଛି। ଭାରତୀୟ ମହିଳା ଦଳର ମୁଖ୍ୟ କୋଚ୍ ୫-୩-୨ ଆଟାକ୍‌ରେ ଓହ୍ଲାଇଥିଲେ। ୫ ଡିଫେଣ୍ଡରଙ୍କ ଭାରତୀୟ ଦଳ ପ୍ରଥମାର୍ଦ୍ଧରେ ଜାପାନର ଆକ୍ରମଣକୁ ପ୍ରତିହତ କରି ମାତ୍ର ଗୋଟିଏ ଗୋଲ ବରଣ କରିଥିଲା। ତେବେ ଦ୍ୱିତୀୟାର୍ଦ୍ଧରେ ଜାପାନ ଘନ ଘନ ଆକ୍ରମଣ କରିବା ସହ ୬ଟି ଗୋଲ ଦେଇଥିଲା। ୧୭ ତମ ମିନିଟରେ ଜାପାନର ଯୋଶିନୋ ନାକାଶିମା ପ୍ରଥମ ଗୋଲ ଦେଇଥିଲେ। ଏପରିକି ଗୋଲକିପର ଶ୍ରେୟା ହୁଡା ଏକାଧିକ ଶେଭ୍ ମଧ୍ୟ କରିଥିଲେ। ଦ୍ୱିତୀୟାର୍ଦ୍ଧରେ ଜାପାନ ଘନଘନ ଆକ୍ରମଣ କରିବା ସହିତ ଭାରତୀୟ ରକ୍ଷଣଭାଗକୁ ପରାସ୍ତ କରିଥିଲା। ଦ୍ୱିତୀୟାର୍ଦ୍ଧର ୧୧ ମିନିଟରେ ଜାପାନ ୪ ଗୋଲ ସ୍କୋର କରିଥିଲା। ମ୍ୟାଚ୍‌ର ଶେଷ ମିନିଟରେ ଭାରତ ନିକଟରେ ଗୋଟିଏ ଗୋଲ ପରିଶୋଧ କରିବାର ସୁଯୋଗ ଥିଲେ ମଧ୍ୟ ଅଞ୍ଜୁ ତମାଙ୍ଗ ସ୍କୋର କରିବାରେ ବିଫଳ ହୋଇଥିଲେ।

ଭାରତ-ପାକିସ୍ତାନ ଉଦ୍‌ଘାଟନୀ ମୁକାବିଲା

ଜୋହର, ୨୬।୧୦ (ପି.ଟି.)

ଜୋହର କପ୍ ହକି ଟୁର୍ନାମେଣ୍ଟର ଉଦ୍‌ଘାଟନୀ ମ୍ୟାଚ ଏଠାରେ ଶୁକ୍ରବାର ଭାରତ ଓ ପାକିସ୍ତାନ ମଧ୍ୟରେ ଖେଳାଯିବ। ଚଳିତ ବର୍ଷ ପ୍ରାରମ୍ଭରେ ଜୁନିୟର ପୁରୁଷ ଏସିଆ କପ୍ ଜିତିଥିବା ଭାରତୀୟ ଦଳ ଏହି ପ୍ରତିଯୋଗିତାରେ ଭଲ ପ୍ରଦର୍ଶନ କରିବ ବୋଲି ଆଶା ରଖିଛି। ପ୍ରତିଯୋଗିତାରେ ମାଲେସିଆ, ପାକିସ୍ତାନ ଓ ନ୍ୟୁଜିଲାଣ୍ଡ ସହ ପୁଲ୍ 'ବି'ରେ ସ୍ଥାନ ପାଇଛି ଭାରତ। ସେହିପରି ପୁଲ୍ 'ଏ'ରେ ଜର୍ମାନୀ, ଅଷ୍ଟ୍ରେଲିଆ, ଦକ୍ଷିଣ ଆଫ୍ରିକା ଓ ଗ୍ରେଟ୍ ବ୍ରିଟେନ ଅଛନ୍ତି। ଗତଥରର ଜୋହର କପ୍ ଚାମ୍ପିୟନ ଭାରତ ଶେଷଥର ଜୁନିୟର ଜୁନ୍‌ରେ ଜୁନିୟର ଏସିଆ କପ୍ ଫାଇନାଲରେ ପାକିସ୍ତାନକୁ ଭେଟିଥିଲା। ଏଥିରେ ପଡୋଶୀ ଦେଶର ଦଳକୁ ୨-୧ ଗୋଲ୍‌ରେ ପରାସ୍ତ କରି ରେକର୍ଡ ୪ର୍ଥ ଥର ଟୁର୍ନାମେଣ୍ଟ ଜିତିଥିଲା।

ପ୍ରାଞ୍ଜଳ ଭୂମିଜଙ୍କ ସହ ଓଡ଼ିଶା ଏଫ୍‌ସିର ଚୁକ୍ତି

ଭୁବନେଶ୍ୱର, ୨୬।୧୦
(ତପନ ସ୍ୱାଇଁ)

ଆସାମର ପ୍ରାଞ୍ଜଳ ଭୂମିଜ ଓଡ଼ିଶା ଏଫ୍‌ସି ସହ ଚୁକ୍ତି କରିଛନ୍ତି। ସେ ଚଳିତ ବର୍ଷ ଶେଷ ପର୍ଯ୍ୟନ୍ତ ଓଏଫ୍‌ସି ପକ୍ଷରୁ ଖେଳିବେ ଏବଂ ଆବଶ୍ୟକସ୍ଥଳେ ତାଙ୍କ ଚୁକ୍ତିକୁ ଏକ ବର୍ଷ ପର୍ଯ୍ୟନ୍ତ ବୃଦ୍ଧି କରାଯାଇପାରିବ। ଡିଏସ୍‌କେ ଶିବାଜିଆନ୍ସର ସୃଷ୍ଟି ପ୍ରାଞ୍ଜଳ ଆଇ-ଲିଗ୍‌ରେ ଚର୍ଚ୍ଚିତ ବ୍ରଦର୍ସ ବିପକ୍ଷରେ ପେସାଦାର କ୍ୟାରିୟର ଆରମ୍ଭ କରିଥିଲେ। ଶିଲଂ ଲାଜଂ ବିପକ୍ଷରେ ସେ ପ୍ରଥମ ଗୋଲ କରିଥିଲେ। ଏହି ମ୍ୟାଚରେ ଡିଏସ୍‌କେ ୩-୨ ଗୋଲରେ ବିଜୟୀ ହୋଇଥିଲା। ଜଣେ ଭର୍ସାଟାଇଲ ଏବଂ ପ୍ରତିଭା ସମ୍ପନ୍ନ ଓ୍ୱିଙ୍ଗରଭାବେ ପରିଚିତ ପ୍ରାଞ୍ଜଳ ୨୦୧୭ରେ ଡେଭଲପମେଣ୍ଟାଲ ପ୍ଲେୟରଭାବେ ମୁମ୍ବାଇ ସିଟି ଏଫ୍‌ସି ସହ ଚୁକ୍ତି କରିଥିଲେ। ଏବେ ପର୍ଯ୍ୟନ୍ତ ସେ ସେହି ଦଳ ପକ୍ଷରୁ ଖେଳି ଆସୁଥିଲେ। ପ୍ରାଞ୍ଜଳଙ୍କ ସହ ଓଡ଼ିଶା ଏଫ୍‌ସିର ଚୁକ୍ତି ସମ୍ପର୍କରେ ମୁଖ୍ୟ କୋଚ୍ ସର୍ଗିଓ ଲୋବେରା କହିଛନ୍ତି ଯେ, ''ମୁମ୍ବାଇ ସିଟି ଏଫ୍‌ସିର କୋଚ୍ ଥିବାବେଳେ ମୁଁ ତାଙ୍କୁ ଭଲଭାବେ ଜାଣିଛି। ଏଠାରେ ଆମ ଚିନ୍ତାଧାରା ସହ ସେ ଖୁବ୍ ଶିଘ୍ର ଖାପଖୁଆଇବା ନେଇ ଆଶା ରହିଛି। ଆମେ ଲକ୍ଷ୍ୟସ୍ଥଳରେ ପହଞ୍ଚିବା କ୍ଷେତ୍ରରେ ସେ ସହାୟକ ହୋଇପାରିବେ''। ସହକାରୀ କୋଚ୍ ଫ୍ଲୟଡ ପିଣ୍ଟୋଙ୍କ ସହ ତାଙ୍କର ସ୍ୱତନ୍ତ୍ର ସମ୍ପର୍କକୁ ମନେ ପକାଇଛନ୍ତି ପ୍ରାଞ୍ଜଳ। ୨୦୧୭ରେ ୧୯ ବର୍ଷରୁ କମ୍ ସାଫ୍ ଦଳ ପକ୍ଷରୁ ପଦାର୍ପଣ କରିଥିଲେ। ଚାମ୍ପିୟନଶିପ୍ ପାଇଁ ପ୍ରାଞ୍ଜଳଙ୍କୁ ପିଣ୍ଟୋ ଜାତୀୟ ଦଳରେ ସାମିଲ କରିଥିଲେ। ଭୁଟାନରେ ନେପାଳ ବିପକ୍ଷରେ ଏହି ଆସାମୀଜ୍ ୱିଙ୍ଗର ଜାତୀୟ

ଇଂଲଣ୍ଡର ଲଜ୍ଜାଜନକ ପରାଜୟ

ଇଂଲଣ୍ଡ ବିପକ୍ଷରେ ଶ୍ରୀଲଙ୍କାର କ୍ରମାଗତ ୫ମ ବିଜୟ

ଇଂଲଣ୍ଡ ବିପକ୍ଷ ମ୍ୟାଚରେ ଉଇକେଟ ନେବାପରେ ଉଲ୍ଲସିତ ଶ୍ରୀଲଙ୍କାର ଲାହିରୁ କୁମାରା।

ଆଉଟ ହେବାପରେ ଦୁଃଖାଭିଭୂତ ଇଂଲଣ୍ଡ ଅଧିନାୟକ ଜୋଶ୍ ବଟଲର।

ବେଙ୍ଗାଲୁରୁ, ୨୬।୧୦

ବ୍ୟାଟିଂ ଓ ବୋଲିଂ ସବୁଥିରେ ବିଫଳ ହୋଇ ଡିଫେଣ୍ଡିଂ ଚାମ୍ପିୟନ ଇଂଲଣ୍ଡ ଦିନିକିଆ କ୍ରିକେଟ ବିଶ୍ୱକପରେ ଲଜ୍ଜାଜନକ ପରାଜୟ ବରଣ କରିଛି। ଗୁରୁବାର ଅନୁଷ୍ଠିତ ମ୍ୟାଚରେ ଏହି ଦଳ ଶ୍ରୀଲଙ୍କା ନିକଟରୁ ୮ ଉଇକେଟରେ ପରାସ୍ତ ହୋଇଛି। ଏମ. ଚିନ୍ନାସ୍ୱାମୀ ଷ୍ଟାଡିୟମର ବ୍ୟାଟିଂ ଫ୍ରେଣ୍ଡଲୀ ପିଚ୍‌ରେ ଜୋଶ୍ ବଟଲରଙ୍କ ଦଳ ୩୩.୨ ଓଭରରେ ମାତ୍ର ୧୫୬ ରନକରି ଅଲ୍‌ଆଉଟ ହୋଇ ଯାଇଥିଲା। ଶ୍ରୀଲଙ୍କା ପ୍ରାରମ୍ଭିକ ବ୍ୟାଟିଂ ବିପର୍ଯ୍ୟୟର ସମ୍ମୁଖୀନ ହୋଇଥିଲେ ହେଁ ପଥୁମ ନିଶଙ୍କା ଓ ସଦିରା ସମରବିକ୍ରମାଙ୍କ ଅପରାଜିତ ଅର୍ଦ୍ଧଶତକ ସହାୟତାରେ ୨୫.୪ ଓଭରରେ ମାତ୍ର ୨ ଉଇକେଟ ହରାଇ ୧୬୦ ରନ ସଂଗ୍ରହ କରି ନେଇଥିଲା। ଚମତ୍କାର ବୋଲିଂ କରି ନିଜ ୭ ଓଭର ସ୍ପେଲ୍‌ରେ ୩୫ ରନ ଦେଇ ୩ଟି ଉଇକେଟ ନେଇଥିବା ଶ୍ରୀଲଙ୍କାର ଲାହିରୁ କୁମାରା ପ୍ଲେୟର ଅଫ୍ ଦି ମ୍ୟାଚ ବିବେଚିତ ହୋଇଥିଲେ। ବିଶ୍ୱକପରେ ଇଂଲଣ୍ଡ ବିପକ୍ଷରେ ଶ୍ରୀଲଙ୍କାର ଏହାଥିଲା କ୍ରମାଗତ ୫ମ ବିଜୟ।

ଇଂଲଣ୍ଡ ବିପକ୍ଷରେ ଶ୍ରୀଲଙ୍କାର ୫ ବିଜୟ

୨୦୦୭: ଶ୍ରୀଲଙ୍କା ୨ ରନ୍‌ରେ ବିଜୟୀ
୨୦୧୧: ଶ୍ରୀଲଙ୍କା ୧୦ ଉଇକେଟରେ ବିଜୟୀ
୨୦୧୫: ଶ୍ରୀଲଙ୍କା ୯ ଉଇକେଟରେ ବିଜୟୀ
୨୦୧୯: ଶ୍ରୀଲଙ୍କା ୨୦ ରନ୍‌ରେ ବିଜୟୀ
୨୦୨୩: ଶ୍ରୀଲଙ୍କା ୮ ଉଇକେଟରେ ବିଜୟୀ।

ପ୍ରତ୍ୟାବର୍ତ୍ତନରେ ମାଥ୍ୟୁସ ପ୍ରଭାବୀ

ଟସ୍ ଜିତି ବ୍ୟାଟିଂ ନିଷ୍ପତ୍ତି ନେଇଥିଲା ଇଂଲଣ୍ଡ। ଜନି ବେୟାରଷ୍ଟୋ ଓ ଦାଉିଦ ମଲନ ଦଳକୁ ଭଲ ଆରମ୍ଭ ମଧ୍ୟ ଦେଇଥିଲେ। ୩୯ ବଲ୍‌ରୁ ୪୫ ରନ ସଂଗ୍ରହ ପରେ ଓପନିଂ ଯୋଡ଼ି ଭାଙ୍ଗିବା ସହ ଇଂଲଣ୍ଡ ଇନିଂସ ଭୁଶୁଡ଼ି ପଡ଼ିଥିଲା। ଆରମ୍ଭରୁ ଶ୍ରୀଲଙ୍କା ବିଶ୍ୱକପ ଦଳରେ ସାମିଲ ନ ଥିବା ଆଞ୍ଜେଲୋ ମାଥ୍ୟୁସ ବଦଳ ଖେଳାଳିଭାବେ ଏଠାରେ ପ୍ରଥମ ମ୍ୟାଚ ଖେଳି ଖୁବ୍ ପ୍ରଭାବୀ ରହିଥିଲେ। ୭ମ ଓଭରର ତୃତୀୟ ବଲ୍‌ରେ ସେ ମଲନଙ୍କୁ ଆଉଟ କରି ଶ୍ରୀଲଙ୍କାକୁ ଯେଉଁ ବ୍ରେକ୍ ଥ୍ରୁ ଦେଇଥିଲେ ତାହା ବୋନସଭଳି କାମ ଦେଇଥିଲା। ଅର୍ଥାତ୍ ଏହାପରେ ଶ୍ରୀଲଙ୍କା ମ୍ୟାଚକୁ ସମ୍ପୂର୍ଣ୍ଣ ନିଜ ନିୟନ୍ତ୍ରଣରେ ରଖିବାରେ ସକ୍ଷମ ହୋଇଥିଲା। ମଲନ ୨୫ ବଲ୍‌ରୁ ୨୮ (୬ ଚୌକା) ରନ କରିଥିଲେ। ନିର୍ଭରଯୋଗ୍ୟ ଜୋ ରୁଟ୍ ମାତ୍ର ୩ ରନକରି ରନ୍‌ଆଉଟ ହୋଇଥିବାବେଳେ ଆତ୍ମବିଶ୍ୱାସର ସହ ଖେଳୁଥିବା ବେୟାରଷ୍ଟୋ ୩୧ ବଲ୍‌ରୁ ୩୦ ରନ କରିଥିବାବେଳେ କସୁନ ରଜିଥାଙ୍କ ପ୍ରଥମ ଶିକାର ହୋଇଥିଲେ। ମିଡିଲ ଅର୍ଡରରେ କେବଳ ବେନ୍ ଷ୍ଟୋକ୍ସଙ୍କୁ ଛାଡ଼ିଦେଲେ ଅନ୍ୟ କୌଣସି ବ୍ୟାଟର ଶ୍ରୀଲଙ୍କା ବୋଲରଙ୍କୁ ଅଧିକ ସମୟ ସାମ୍ନା କରିପାରି ନ ଥିଲେ। ଅଧିନାୟକ ଜୋଶ୍ ବଟଲର ୮, ଲିଆମ ଲିଭିଂଷ୍ଟୋନ ୧ ଓ ମୋଇନ ଅଲୀ ୧୫ ରନକରି ପ୍ୟାଭିଲିୟନ ଫେରିଥିଲେ। ଡେଭିଡ ୱିଲି ୧୪ ରନକରି ଅପରାଜିତ ରହିଥିଲେ। ୭୩ଟି ବଲ୍‌ର ସମ୍ମୁଖୀନ ହୋଇଥିବା ଷ୍ଟୋକ୍ସ ୬ ଚୌକା ସହାୟତାରେ ସର୍ବାଧିକ ୪୩ ରନ କରିଥିଲେ। ଶ୍ରୀଲଙ୍କା ମୁଖ୍ୟ ଦଳରେ ଖେଳାଳି ଆହତ ଜନିତ ସମସ୍ୟା ଯୋଗୁ ବିଳମ୍ବରେ ସାମିଲ ହୋଇଥିବା ମାଥ୍ୟୁସ ଚମତ୍କାର ବୋଲିଂ କରିଥିଲେ। ସେ ନିଜ ୫ ଓଭର ସ୍ପେଲ୍‌ରେ ଗୋଟିଏ ମେଡେନ ନେଇ ମାତ୍ର ୧୪ ରନ ବିନିମୟରେ ୨ଟି ଉଇକେଟ ଅକ୍ତିଆର କରିଥିଲେ। ଇଂଲଣ୍ଡର ମିଡିଲ ଅର୍ଡର ବିପର୍ଯ୍ୟୟ ଘଟାଇଥିବା ଲାହିରୁ କୁମାରା ସର୍ବାଧିକ ୩ଟି ଏବଂ କସୁନ ରଜିଥା ୨ଟି ଉଇକେଟ ନେଇଥିଲେ। ମହିଶ ଥିକସାନାଙ୍କୁ ଗୋଟିଏ ଉଇକେଟ ମିଳିଥିଲା।

ଅପରାଜିତ ଅର୍ଦ୍ଧଶତକ ଅବସରରେ ପଥୁମ ନିଶଙ୍କା।

ଶତକୀୟ ଭାଗୀଦାରି

ବିଜୟ ଲକ୍ଷ୍ୟ ବଡ଼ ନ ଥିଲେ ମଧ୍ୟ ଶ୍ରୀଲଙ୍କା ମାତ୍ର ୨୩ ରନ ମଧ୍ୟରେ କୁସାଲ ପେରେରା (୪) ଓ ଅଧିନାୟକ କୁସାଲ ମେଣ୍ଡିସ (୧୧)ଙ୍କ ଉଇକେଟ ହରାଇ ପ୍ରାରମ୍ଭିକ ଝଟ୍‌କା ଖାଇଥିଲା। ମାତ୍ର ନସଙ୍କା ଓ ସମରବିକ୍ରମା ଚାପର ବଶବର୍ତ୍ତୀ ନ ହୋଇ ଶ୍ରୀଲଙ୍କାକୁ ସହଜ ବିଜୟ ପ୍ରଦାନ କରିଥିଲେ। ଦୁହେଁ ଅସମାପ୍ତ ତୃତୀୟ ଉଇକେଟ ଯୋଡ଼ିରେ ୧୨୨ ବଲ୍‌ରୁ ୧୩୭ ରନର ଭାଗୀଦାରି ଗଢ଼ିଥିଲେ। ଚିନ୍ନାସ୍ୱାମୀ ପିଚ୍‌ରେ କିପରି ବ୍ୟାଟିଂ କରିବାକୁ ହୁଏ ତାହାର ନମୁନା ଏହି ଦୁଇ ବ୍ୟାଟର ଦେଖାଇଥିଲେ। ନିସଙ୍କା ୮୩ ବଲ୍‌ରୁ ୬୭ (୭ ଚୌକା, ୨ ଛକା) ଓ ସମରବିକ୍ରମା ୫୪ ବଲ୍‌ରୁ ୬୫ (୭ ଚୌକା, ୧ ଛକା) ରନକରି ଅପରାଜିତ ରହିଥିଲେ। ଇଂଲଣ୍ଡ ବୋଲରଙ୍କ ମଧ୍ୟରେ ଡେଭିଡ ୱିଲି ୨ଟି ଯାକ ଉଇକେଟ ନେଇଥିଲେ। ପାଖାପାଖି ୨୫ ଓଭର ବାକିଥାଇ ବିଜୟୀ ହୋଇଥିବାରୁ ଶ୍ରୀଲଙ୍କା ଏହାର ରନ୍‌ହାରରେ ମଧ୍ୟ ଉନ୍ନତି ଆଣିଥିଲା।

ସଂକ୍ଷିପ୍ତ ସ୍କୋର

ଇଂଲଣ୍ଡ ୩୩.୨ ଓଭରରେ ୧୫୬/ଅଲ୍‌ଆଉଟ (ବେନ୍ ଷ୍ଟୋକ୍ସ-୪୩, ଜନି ବେୟାରଷ୍ଟୋ-୩୦, ଦାଉିଦ ମଲନ-୨୮, ଲାହିରୁ କୁମାରା-୩/୩୫, ଆଞ୍ଜେଲୋ ମାଥ୍ୟୁସ-୨/୧୪, କସୁନ ରଜିଥା-୨/୩୬, ମହିଶ ଥିକସାନା-୧/୨୧)।
ଶ୍ରୀଲଙ୍କା ୨୫.୪ ଓଭରରେ ୧୬୦/୨ (ପଥୁମ ନିଶଙ୍କା-୬୭*, ସଦିରା ସମରବିକ୍ରମା-୬୫*, ଡେଭିଡ ୱିଲି-୨/୩୦)।

କର ବା ମର ସ୍ଥିତିରେ ପାକିସ୍ତାନ

ଚେନ୍ନାଇ,୨୬।୧୦(ପି.ଟି.)

ପାକିସ୍ତାନ ଅଧିନାୟକ ବାବର ଆଜମଙ୍କ ପାଇଁ କର ବା ମର ପରିସ୍ଥିତି। ଶୁକ୍ରବାର ଦଳ ଦକ୍ଷିଣ ଆଫ୍ରିକା ସହିତ ମ୍ୟାଚ ଖେଳିବାକୁ ଯାଉଥିବା ବେଳେ ପାକିସ୍ତାନ ଓ ବାବର ଆଜମଙ୍କ ପାଇଁ ସଙ୍କଟ ବଢ଼ିବାରେ ଲାଗିଛି। ଏହି ମ୍ୟାଚ୍‌ରେ ପରାଜିତ ହେଲେ ପାକିସ୍ତାନର ବିଶ୍ୱକପ୍‌ରୁ ବିଦାୟ ନେବାର ରାସ୍ତା ପ୍ରଶସ୍ତ ହୋଇଯିବ। ତେବେ ଏହା ପୂର୍ବରୁ ପାକିସ୍ତାନ କ୍ରିକେଟ ବୋର୍ଡ(ପିସିବି) ପକ୍ଷରୁ ବାବରଙ୍କ ଅଧିନାୟକତ୍ୱକୁ ନେଇ ଯେଉଁ ବୟାନ ଆସିଛି ତାହା ଖେଳାଳିଙ୍କ ମନୋବଳକୁ ଦୁର୍ବଳ କରିଦେବ। ଏହି ମ୍ୟାଚ୍‌ରେ ବିଜୟୀ ହେବା ନେଇ ଦଳ ଉପରେ ଚାପ ରହିଥିବା ବେଳେ ଏହାର ପ୍ରଦର୍ଶନ ଟୁର୍ନାମେଣ୍ଟରେ ଦଳର ଭବିଷ୍ୟତ ନିର୍ଦ୍ଧାରଣ କରିବ। ପାକିସ୍ତାନ ବର୍ତ୍ତମାନ ଏହାର ସମସ୍ତ ୪ ମ୍ୟାଚ୍ ଜିତିବା ସହିତ ଅଷ୍ଟ୍ରେଲିଆ ୨ ମ୍ୟାଚ୍ ହାରିଲେ ହିଁ ପାକିସ୍ତାନ ପାଖରେ ଆଗକୁ ଯିବାର ସୁଯୋଗ ରହିବ। କାଗଜ କଲମରେ ଏହି ସମୀକରଣ ସମ୍ଭବ ଲାଗୁଥିଲେ ହେଁ ବାସ୍ତବରେ ଏହାର ସମ୍ଭାବନା କଷ୍ଟସାଧ୍ୟ। ପାକିସ୍ତାନ ଦଳ ଚାପରେ ହିଁ ଭଲ ପ୍ରଦର୍ଶନ କରିଥାଏ। ୧୯୯୨ ବିଶ୍ୱକପ୍ ଏହାର ପ୍ରକୃଷ୍ଟ ଉଦାହରଣ।

ଅନ୍ୟପକ୍ଷରେ ଦକ୍ଷିଣ ଆଫ୍ରିକା ଦଳ ଚମତ୍କାର ଫର୍ମରେ ନଜର ଆସିଛି। କ୍ୱିଣ୍ଟନ୍ ଡି'କକ୍ ଓ ହେନ୍‌ରିଚ୍ କ୍ଲାସେନ୍ ଏକାକୀ କୌଣସି ମ୍ୟାଚ୍‌ର ଫଳାଫଳ ପରିବର୍ତ୍ତନ କରିବାରେ ସମର୍ଥ। ଉଭୟ ଖେଳାଳି ଚଳିତ ଟୁର୍ନାମେଣ୍ଟରେ ଜବରଦସ୍ତ ଫର୍ମରେ ରହିଛନ୍ତି। ଅନ୍ୟପକ୍ଷରେ ଏଡେନ୍ ମାକ୍ରମ୍ ମଧ୍ୟ ନିୟମିତ ସ୍କୋର କରିବାରେ ସଫଳ ହୋଇଛନ୍ତି। କେବଳ ଧର୍ମଶାଳାରେ ନେଦରଲାଣ୍ଡ୍ସ ବିପକ୍ଷ ମ୍ୟାଚକୁ ବାଦ୍ ଦେଲେ ଅନ୍ୟ କୌଣସି ମ୍ୟାଚ୍‌ରେ ଦଳ ବିଫଳ ହୋଇ ନାହିଁ। ଅସୁସ୍ଥତା କାରଣରୁ ବାଦ୍ ପଡିଥିବା ଅଧିନାୟକ ଟେମ୍ବା ବଭୁମା ସୁସ୍ଥ ହୋଇଥିବା ବେଳେ ଏହି ମ୍ୟାଚ୍‌ରେ ପ୍ରତ୍ୟାବର୍ତ୍ତନ କରିପାରନ୍ତି। ଏହା ସହିତ ଚେନ୍ନାଇରେ ବିଗତ କିଛିଦିନ ଧରି ଥିବାରୁ ଏହା ପାକିସ୍ତାନକୁ ମନସ୍ତାତ୍ତ୍ୱିକ ଫାଇଦା ପ୍ରଦାନ କରିବ। ଦକ୍ଷିଣ ଆଫ୍ରିକା ନିକଟରେ ଭଲ ସ୍ପିନର ରହିଥିବା ବେଳେ ଏହା ଚେନ୍ନାଇର ଧୀମା ଟ୍ରାକର ଫାଇଦା ଉଠାଇ ପାରିବ। ତେବେ ପାକିସ୍ତାନର ଦୁର୍ବଳ ସ୍ପିନ୍ ଆକ୍ରମଣ ଏହାକୁ ସଙ୍କଟରେ ପକାଇବ। ଶଦାବ ଖାଁ ଅନ୍ତିମ ମ୍ୟାଚରେ ବିଫଳ ହୋଇଥିବାରୁ ତାଙ୍କ ସ୍ଥାନରେ ମହମ୍ମଦ ନୱାଜ ଖେଳିପାରନ୍ତି। ତେବେ ଉଭୟ ଦଳର ବ୍ୟାଟିଂ ସମ୍ପୂର୍ଣ୍ଣ ଭିନ୍ନ ରହିଛି। ଦକ୍ଷିଣ ଆଫ୍ରିକାର ଖେଳାଳି ମାନେ ୧୫୫ ଚୌକା ଓ ୫୯ ଛକା ମାରିଥିବା ବେଳେ ପାକିସ୍ତାନ ବ୍ୟାଟରମାନେ ୧୩୬ ଚୌକା ଓ ୨୪ ଛକା ମାରିବାରେ ସମର୍ଥ ହୋଇଛନ୍ତି।

ଚେନ୍ନାଇରେ ଗୁରୁବାର ପାକିସ୍ତାନ କ୍ରିକେଟ ଦଳର ଅଭ୍ୟାସ।

ପଏଣ୍ଟ ଟେବୁଲ

ଟିମ୍	ମ୍ୟାଚ	ବିଜୟ	ପରାଜୟ	ପଏଣ୍ଟ	ରନ୍‌ହାର
ଭାରତ	୫	୫	୦	୧୦	+୧.୩୫୩
ଦକ୍ଷିଣ ଆଫ୍ରିକା	୫	୪	୧	୮	+୨.୩୭୦
ନ୍ୟୁଜିଲାଣ୍ଡ	୫	୪	୧	୮	+୧.୪୮୧
ଅଷ୍ଟ୍ରେଲିଆ	୫	୩	୨	୬	+୧.୧୪୨
ଶ୍ରୀଲଙ୍କା	୫	୨	୩	୪	-୦.୨୦୫
ପାକିସ୍ତାନ	୫	୨	୩	୪	-୦.୪୦୦
ଆଫଗାନିସ୍ତାନ	୫	୨	୩	୪	-୦.୯୬୯
ବାଂଲାଦେଶ	୫	୧	୪	୨	-୧.୨୫୩
ଇଂଲଣ୍ଡ	୫	୧	୪	୨	-୧.୬୩୪
ନେଦରଲାଣ୍ଡ୍ସ	୫	୧	୪	୨	-୧.୯୦୨

ଦିନିକିଆ ବିଶ୍ୱକପ
ICC MEN'S CRICKET WORLD CUP INDIA 2023
(ଆଜିର ମ୍ୟାଚ)
ପାକିସ୍ତାନ ବନାମ ଦକ୍ଷିଣ ଆଫ୍ରିକା
ସ୍ଥାନ: ଚେନ୍ନାଇ,
ସମୟ: ଅପରାହ୍ନ ୨ଟା
ପ୍ରସାରଣ: ଷ୍ଟାର ସ୍ପୋର୍ଟ୍ସ

ଅଷ୍ଟ୍ରେଲିଆ ବିପକ୍ଷ ଟି୨୦ ସିରିଜ

ଲକ୍ଷ୍ମଣଙ୍କୁ ମିଳିପାରେ ଦାୟିତ୍ୱ

ନୂଆଦିଲ୍ଲୀ, ୨୬।୧୦ (ପି.ଟି.)

ଦିନିକିଆ ବିଶ୍ୱକପ୍ ଶେଷ ହେବାର ସପ୍ତାହକ ମଧ୍ୟରେ ଖେଳାଯିବାକୁଥିବା ଅଷ୍ଟ୍ରେଲିଆ ବିପକ୍ଷ ୫ମ୍ୟାଚ ବିଶିଷ୍ଟ ଅନ୍ତର୍ଜାତୀୟ ଟି୨୦ କ୍ରିକେଟ ସିରିଜ ପାଇଁ ଭାରତୀୟ ଦଳର ଦାୟିତ୍ୱରେ ରହିପାରନ୍ତି ଜାତୀୟ କ୍ରିକେଟ ଏକାଡେମୀ (ଏନ୍‌ସିଏ) ମୁଖ୍ୟ ଭିଭିଏସ୍ ଲକ୍ଷ୍ମଣ। ମୁଖ୍ୟ କୋଚ୍ ରାହୁଲ ଦ୍ରାଭିଡଙ୍କ ଚୁକ୍ତି ବିଶ୍ୱକପ୍ ପରେ ଶେଷ ହୋଇଯାଉଛି। ଭାରତୀୟ କ୍ରିକେଟ କଣ୍ଟ୍ରୋଲ ବୋର୍ଡ (ବିସିସିଆଇ) ନିୟମାନୁସାରେ ଏହି ପଦବୀ ପୂରଣ କରିବା ଲାଗି ଦରଖାସ୍ତ ଆହ୍ୱାନ କରିବ। ବିସିସିଆଇ ଚାହିଁଲେ ଦ୍ରାଭିଡଙ୍କୁ ଏହି ପଦବୀ ଲାଗି ପୁନଃ ଆବେଦନ କରିବା ଲାଗି ଅନୁରୋଧ କରିପାରିବ। ୫୧ ବର୍ଷୀୟ ପୂର୍ବତନ ଭାରତ ଅଧିନାୟକ ଜାତୀୟ ଦଳର ମୁଖ୍ୟ କୋଚ୍ ପଦବୀରେ ପୁଣି ରହିବା ଲାଗି ଆଗ୍ରହ ପ୍ରକାଶ କରୁଛନ୍ତି କି ନା ତାହା କୌତୂହଳପୂର୍ଣ୍ଣ। କାରଣ ଏହି ଗୁରୁତ୍ୱପୂର୍ଣ୍ଣ ପଦବୀରେ ବ୍ୟାପକ ଗସ୍ତକ୍ରମ ସହ ଚାପରେ ରହିବାକୁ ହୋଇଥାଏ। ପୂର୍ବରୁ ଦିଲ୍ଲୀ କ୍ୟାପିଟାଲ୍ସ ଓ ରାଜସ୍ଥାନ ରୟାଲ୍ସ ଭଳି ଆଇପିଏଲ୍ ଦଳର କୋଚ୍ ରହିଥିବା ଦ୍ରାଭିଡ ସମ୍ଭବତଃ ୧୦ଟି ଦଳକୁ ନେଇ ଅନୁଷ୍ଠିତ ହେଉଥିବା ଟି୨୦ ଲିଗ୍‌କୁ ଫେରିଯାରନ୍ତି। ବିଶ୍ୱକପ୍ ସମୟରେ ଭାରତୀୟ ଦଳକୁ ବହୁ ମ୍ୟାଚ ଖେଳିବା ସହ ୧୦,୦୦୦ କିଲୋମିଟରରୁ ଅଧିକ ବାଟ ଯାତ୍ରା କରିବ। ତେଣୁ ବିଶ୍ୱକପ୍ ପରେ ଦ୍ରାଭିଡଙ୍କ ସମେତ ଭାରତୀୟ ଦଳର ସମସ୍ତ ସଦସ୍ୟଙ୍କୁ ଯଥେଷ୍ଟ ବିଶ୍ରାମ ନେବା ଆବଶ୍ୟକ। ଦ୍ରାଭିଡଙ୍କ ଅନୁପସ୍ଥିତିରେ ତାଙ୍କ ସ୍ଥାନରେ ଭିଭିଏସ୍ ଲକ୍ଷ୍ମଣ ସବୁବେଳେ ଦାୟିତ୍ୱ ତୁଲାଇ ଆସିଛନ୍ତି। ତେଣୁ ବିଶ୍ୱକପ୍ ପରେ ମଧ୍ୟ ତାହା ଘଟିପାରେ। ଯଦି ସାନି ଦରଖାସ୍ତ ଆହ୍ୱାନ କରିବାକୁ ପଡ଼େ ତେବେ ଏନ୍‌ସିଏର ମୁଖ୍ୟ ହିସାବରେ ଲକ୍ଷ୍ମଣ ମୁଖ୍ୟ କୋଚ୍ ପଦବୀ ପାଇଁ ଦୃଢ଼ ଦାବିଦାର ହେବେ। ୱେଷ୍ଟଇଣ୍ଡିଜ ଓ ଆୟର୍ଲାଣ୍ଡ ବିପକ୍ଷ ଟି୨୦ ସିରିଜ ଏବଂ ଏସିଆନ ଗେମ୍ସରେ ଭାରତୀୟ ଦଳ ପକ୍ଷରୁ ଖେଳିଥିବା ଅଧିକାଂଶ ଖେଳାଳି ଅଷ୍ଟ୍ରେଲିଆ ବିପକ୍ଷ ଟି୨୦ ସିରିଜ ପାଇଁ ଦଳରେ ସ୍ଥାନ ପାଇବେ। ଆଗକୁ ଦକ୍ଷିଣ ଆଫ୍ରିକା ଟୁର୍ ରହିଥିବା ଦୃଷ୍ଟିରୁ ରୋହିତ ଶର୍ମା, ବିରାଟ କୋହଲି, କେ.ଏଲ. ରାହୁଲ ଏବଂ ଯଶପ୍ରୀତ ବୁମ୍ରାଙ୍କ ଭଳି ଖେଳାଳିଙ୍କୁ ନିହାତି ବିଶ୍ରାମ ଦରକାର। ଅଷ୍ଟ୍ରେଲିଆ ବିପକ୍ଷ ୫ ମ୍ୟାଚ ବିଶିଷ୍ଟ ଟି୨୦ ସିରିଜ ନଭେମ୍ବର ୨୩ରୁ ବିଶାଖାପାଟଣାରେ ଆରମ୍ଭ ହେବ। ଲକ୍ଷ୍ମଣ ଯଦି ମୁଖ୍ୟ କୋଚ୍ ହୁଅନ୍ତି ତେବେ ସୀତାଂଶୁ କୋଟାକ ବ୍ୟାଟିଂ କୋଚ୍ ଦାୟିତ୍ୱରେ ରହିବେ ବୋଲି ଆଶା କରାଯାଏ। ସୀତାଂଶୁ ଭାରତ 'ଏ' ଦଳର କୋଚ୍ ହେବେ ବୋଲି ଆଶା କରାଯାଉଛି।

ପ୍ରତିବର୍ଷ ୩୦ ଛାତ୍ରଙ୍କୁ ଘୁମୁରା ସମ୍ପର୍କରେ ଦିଆଯିବ ତାଲିମ

ଘୁମୁରା ପ୍ରଶିକ୍ଷଣ କେନ୍ଦ୍ରର ପ୍ରସ୍ତୁତି ବୈଠକ

■ଜାନୁୟାରୀରେ ଆରମ୍ଭ ହେବ କଳାହାଣ୍ଡିରେ ଘୁମୁରା ପ୍ରଶିକ୍ଷଣ କେନ୍ଦ୍ର

ଭବାନୀପାଟଣା,୨୬।୧୦(ଉତ୍ତମ କୁମାର ଦାଶ)

ଓଡ଼ିଶା ସରକାରଙ୍କ ଭାଷା ସାହିତ୍ୟ ଓ ସଂସ୍କୃତି ବିଭାଗ ପକ୍ଷରୁ କଳାହାଣ୍ଡି ଜିଲା ଭବାନୀପାଟଣାଠାରେ ଜାନୁୟାରୀରୁ ଘୁମୁରା ପ୍ରଶିକ୍ଷଣ କେନ୍ଦ୍ର ଚାଲିବ। ପ୍ରତିବର୍ଷ ୩୦ଜଣ ଛାତ୍ରଙ୍କୁ ମାସିକ ୪ ହଜାର ଟଙ୍କା ଷ୍ଟାଇପେଣ୍ଡ ସହ ଘୁମୁରା ସମ୍ପର୍କରେ ତାଲିମ ପ୍ରଦାନ କରାଯିବ। ଏକ ବର୍ଷର ତାଲିମ ପରେ କୃତକାର୍ଯ୍ୟ ଛାତ୍ରଙ୍କୁ ଡିପ୍ଲୋମା ସାର୍ଟିଫିକେଟ ପ୍ରଦାନ କରାଯିବ ବୋଲି ଓଡ଼ିଶା ସଙ୍ଗୀତ ନାଟକ ଏକାଡେମୀର ସଚିବ ପ୍ରବୋଧ ରଥ ସାକ୍ଷାତକାରରେ ପ୍ରକାଶ କରିଛନ୍ତି। ଏହି ପରିପ୍ରେକ୍ଷୀରେ ଗୁରୁବାର ଭବାନୀପାଟଣାସ୍ଥିତ ମହାବୀର ସାଂସ୍କୃତିକ ଅନୁଷ୍ଠାନ ସମ୍ମିଳନୀ କକ୍ଷରେ ଆୟୋଜିତ ଘୁମୁରା ପ୍ରଶିକ୍ଷଣ କେନ୍ଦ୍ରର ପ୍ରସ୍ତୁତି ବୈଠକରେ କଳାହାଣ୍ଡି ଜିଲାର ବିଭିନ୍ନ ବ୍ଲକରୁ ୮୦ଜଣ ଘୁମୁରା ଗୁରୁ ଓ କଳାକାର ଉପସ୍ଥିତ ଥିଲେ। ଓଡ଼ିଶା ସଙ୍ଗୀତ ନାଟକ ଏକାଡେମୀ ପୁରସ୍କାର ପ୍ରାପ୍ତ ତଥା ମହାବୀର ସାଂସ୍କୃତିକ ଅନୁଷ୍ଠାନର ସଭାପତି ଜୟନ୍ତ ବେହେରାଙ୍କ ସଭାପତିତ୍ୱରେ ଆୟୋଜିତ ବୈଠକରେ ଓଡ଼ିଶା ସଙ୍ଗୀତ ନାଟକ ଏକାଡେମୀର ସଚିବ ପ୍ରବୋଧ ରଥ, ଘୁମୁରା ଗବେଷକ ତଥା ଜିଲା ସଂସ୍କୃତି ପରିଷଦ ସଦସ୍ୟ ସତ୍ୟ ନାରାୟଣ ମହାପାତ୍ର, ମହାବୀର ସାଂସ୍କୃତିକ ଅନୁଷ୍ଠାନ ସମ୍ପାଦକ ସତ୍ୟ ନାରାୟଣ

ଘୁମୁରା ପ୍ରଶିକ୍ଷଣ କେନ୍ଦ୍ରର ପ୍ରସ୍ତୁତି ବୈଠକ।

ସିଂହ ଓ ଜିଲା ସଂସ୍କୃତି ପରିଷଦ ସାଂସ୍କୃତିକ ସଂଯୋଜକ ଅଶୋକ ପଟ୍ଟନାୟକ ସମ୍ମାନିତ ଅତିଥି ଭାବେ ଯୋଗଦେଇଥିଲେ। ଆସନ୍ତା ନଭେମ୍ବରରେ ଘୁମୁରା ପ୍ରଶିକ୍ଷଣ କେନ୍ଦ୍ର ଉଦଘାଟନ କରାଯିବ ଓ ଜାନୁୟାରୀରୁ କାର୍ଯ୍ୟକ୍ଷମ ହେବ ବୋଲି ବୈଠକରେ ସ୍ଥିର କରାଯାଇଥିଲା। ପ୍ରତିବର୍ଷ ୩୦ଜଣ କଳାକାରଙ୍କୁ ଏହି ପ୍ରଶିକ୍ଷଣ କେନ୍ଦ୍ରରେ ତାଲିମ ପ୍ରଦାନ କରାଯିବ। ଏକ ବର୍ଷର ଏହି ତାଲିମ ପରେ ପ୍ରଶିକ୍ଷାର୍ଥୀଙ୍କୁ ଡିପ୍ଲୋମା ପ୍ରମାଣ ପତ୍ର ପ୍ରଦାନ କରାଯିବ। ପ୍ରଥମ ବର୍ଷ ଓଡ଼ିଶା ସଙ୍ଗୀତ ନାଟକ ଏକାଡେମୀ ଏହି ପ୍ରମାଣ ପତ୍ର ପ୍ରଦାନ କରିବ। ତେବେ ଓଡ଼ିଶା ସଂସ୍କୃତି ବିଶ୍ୱବିଦ୍ୟାଳୟ ଏହି ପରୀକ୍ଷା ଓ ପ୍ରମାଣପତ୍ର ପ୍ରଦାନ ନିମନ୍ତେ ବ୍ୟବସ୍ଥା କରାଯିବ ବୋଲି ସଚିବ ରଥ ସୂଚନା ଦେଇଥିଲେ। ଏହି ଦିଗରେ ଓଡ଼ିଶା ସଙ୍ଗୀତ ନାଟକ ଏକାଡେମୀ ଉତ୍କଳ ସଂସ୍କୃତି ବିଶ୍ୱବିଦ୍ୟାଳୟ ସହ ଯୋଗସୂତ୍ର ରକ୍ଷା କରୁଛି ବୋଲି ସେ ସୂଚନା ଦେଇଥିଲେ। ବୈଠକରେ ଓଡ଼ିଶା ସଙ୍ଗୀତ ନାଟକ ଏକାଡେମୀର ସଦସ୍ୟ ଧ୍ୟାନାନନ୍ଦ ପଣ୍ଡା, ଓଡ଼ିଶା ସଙ୍ଗୀତ ନାଟକ ଏକାଡେମୀ ପୁରସ୍କାର ପ୍ରାପ୍ତ ଘୁମୁରା ଗୁରୁ ମହେଶ୍ୱର ସରାଫ, ଘୁମୁରା ଗୁରୁ ସତ୍ୟ ନାରାୟଣ ରାଜପୁତ, ସୁରୁ ବାରିକ, କୈଳାସ ଚନ୍ଦ୍ର ସିଂହ, ଚୈତନ୍ୟ ରାଉତ, ଓଡ଼ିଶା ସଙ୍ଗୀତ ଏକାଡେମୀ ପୁରସ୍କାର ପ୍ରାପ୍ତ କୁମାର ସିଂହ, ବୃନ୍ଦାବନ ସାଂସ୍କୃତିକ ଅନୁଷ୍ଠାନ ସମ୍ପାଦକ ଅକ୍ଷୟ ଦା, ତିର୍ଥରାଜ ଦଳପତି ପ୍ରମୁଖ ବକ୍ତବ୍ୟ ଉପସ୍ଥାପନ କରିଥିଲେ। ଘୁମୁରାରେ ଡିପ୍ଲୋମା ନିମନ୍ତେ ସଂସ୍କୃତି ଗବେଷକ ପରମେଶ୍ୱର ମୁଣ୍ଡଙ୍କ ଦ୍ୱାରା ପ୍ରସ୍ତୁତ ଏକ ବର୍ଷର ପାଠ୍ୟ ଖସଡ଼ା ସମ୍ପର୍କରେ ଆଲୋଚନା କରାଯାଇ ପାଠ୍ୟ ଖସଡ଼ାକୁ ଅନୁଧ୍ୟାନ କରି ଚୁଡାନ୍ତ କରିବା ପାଇଁ ସତ୍ୟ ନାରାୟଣ ମହାପାତ୍ର, ସୁରୁ ବାରିକ, ଅଶୋକ ପଟ୍ଟନାୟକ ଓ ଅକ୍ଷୟ କୁମାର ଦାସଙ୍କୁ ଦାୟିତ୍ୱ ଦିଆଯାଇଛି। ଏଥି ସହିତ ଏକ ଚୟନ କମିଟ ମଧ୍ୟ ଗଠନ କରାଯାଇଛି। ଏହି କମିଟି ଆବେଦନକାରୀଙ୍କ ମଧ୍ୟରୁ ୩୦ଜଣ ପ୍ରଶିକ୍ଷାର୍ଥୀଙ୍କୁ ଚୟନ କରିବ। କଳାହାଣ୍ଡି ଜିଲାର ପାରମ୍ପରିକ ବିରବାଦ୍ୟ ଘୁମୁରା ପ୍ରଶିକ୍ଷଣ କେନ୍ଦ୍ର ଓଡ଼ିଶା ସରକାରଙ୍କ ଭାଷା ସାହିତ୍ୟ ଓ ସଂସ୍କୃତି ବିଭାଗ ପକ୍ଷରୁ କଳାହାଣ୍ଡିରେ ପ୍ରତିଷ୍ଠା ନିମନ୍ତେ ନୀତିଗତ ନିଷ୍ପତ୍ତି ନିଆଯାଇ ଥିବାରୁ ଜିଲାର ବିଭିନ୍ନ ଅଞ୍ଚଳରୁ ଆସିଥିବା ଘୁମୁରା ଗୁରୁ ଓ କଳାକାରମାନେ ମୁଖ୍ୟମନ୍ତ୍ରୀ ନବୀନ ପଟ୍ଟନାୟକଙ୍କୁ କୃତଜ୍ଞତା ଜ୍ଞାପନ କରିଥିଲେ।

କେନ୍ଦ୍ର ସମବାୟ ବ୍ୟାଙ୍କ କର୍ମଚାରୀ ସଂଘର ଧର୍ମଘଟ

ଭବାନୀପାଟଣା,୨୬।୧୦ (ଉତ୍ତମ କୁମାର ଦାଶ)

ରାଜ୍ୟ କେନ୍ଦ୍ର ସମବାୟ ବ୍ୟାଙ୍କ କର୍ମଚାରୀ ସଂଘ ଆହ୍ୱାନକ୍ରମେ ବୁଧବାରଠାରୁ କଳାହାଣ୍ଡି କେନ୍ଦ୍ର ସମବାୟ ବ୍ୟାଙ୍କ କର୍ମଚାରୀ ସଂଘ ପକ୍ଷରୁ ଜିଲାର ସମସ୍ତ କେନ୍ଦ୍ର ସମବାୟ ବ୍ୟାଙ୍କ ସମ୍ମୁଖରେ ଧାରଣା ଦିଆଯାଇଛି। ଫଳରେ ବ୍ୟାଙ୍କ ସେବା ଠପ ହୋଇଛି। ସପ୍ତମ ପେ' କମିସନ ଏରିଅର ପ୍ରଦାନ, ପେନସନ କର୍ପସ ଫଣ୍ଡ କାର୍ଯ୍ୟକାରୀ କରିବା ଓ ସିସିବିର ପୁନର୍ବିନ୍ୟାସ ସମେତ ୩ଦଫା ଦାବି ନେଇ ସେମାନେ ଧାରଣାରେ ବସିଛନ୍ତି। ଭବାନୀପାଟଣାରେ ଏହି

ଭବାନୀପାଟଣାରେ ଅନୁଷ୍ଠିତ ଧର୍ମଘଟ।

ଧାରଣାରେ ଜିଲା ସଂଘ ସଭାପତି ଅଶୋକ ସାହୁ, ଉପସଭାପତି ଦିଲୀପ ପ୍ରହରାଜ, ସମ୍ପାଦକ ଚକ୍ରଧର ଦାସ, ଉପଦେଷ୍ଟା ସୁରେଶ ଚନ୍ଦ୍ର ଶତପଥୀଙ୍କ ସମେତ ସଂଘର ସମସ୍ତ ସଦସ୍ୟ ଉପସ୍ଥିତ ଥିଲେ। ଆସନ୍ତା ୨୭ ତାରିଖ ପର୍ଯ୍ୟନ୍ତ ୩ଦଫା ଦାବି ନେଇ ଏହି ଧର୍ମଘଟ ଡାକରା ଦିଆଯାଇଛି।

ବିଜ୍ଞପ୍ତି

ବଏଜ୍ ସ୍ପୋର୍ଟସ୍ କମ୍ପାନୀ, ଆର୍‌ଭିସି ସେଣ୍ଟର ଆଣ୍ଡ କଲେଜ, ମେରଠ କ୍ୟାଣ୍ଟନମେଣ୍ଟ ନିମନ୍ତେ ସ୍ପୋର୍ଟସ୍ କ୍ୟାଡେଟ୍ ଇକ୍ୱେଷ୍ଟ୍ରିଆନ୍ (ଅଶ୍ୱଚାଳନା)ଙ୍କ ମନୋନୟନ

୧. ବଏଜ୍ ସ୍ପୋର୍ଟସ୍ କମ୍ପାନୀ ଲାଗି ଅଶ୍ୱଚାଳନା ଶୃଙ୍ଖଳା ନିମନ୍ତେ ଆର୍‌ଭିସି ସେଣ୍ଟର ଆଣ୍ଡ କଲେଜ, ମେରଠ କ୍ୟାଣ୍ଟନମେଣ୍ଟଠାରେ ୦୧ରୁ ୦୪ ନଭେମ୍ବର ୨୦୨୩ ପର୍ଯ୍ୟନ୍ତ ଏକ ମୁକ୍ତ ମନୋନୟନ ର୍ୟାଲି ଅନୁଷ୍ଠିତ ହେବ।
ଉପସ୍ଥିତ ହେବା ସମୟ - ୦୧ ନଭେମ୍ବର ୨୦୨୩ ସକାଳ ୦୬.୦୦ ଘଟିକା

୨. ଯୋଗ୍ୟତା
(କ) ବୟସ – ୦୧ ନଭେମ୍ବର ୨୦୨୩ ସୁଦ୍ଧା ୦୮ରୁ ୧୪ ବର୍ଷ। ଜାତୀୟ/ଅନ୍ତର୍ଜାତୀୟ ଅଶ୍ୱଚାଳନା ଇଭେଣ୍ଟରେ ପଦକ ବିଜେତା ୧୬ ବର୍ଷ ବୟସ ପର୍ଯ୍ୟନ୍ତ ବାଳକଙ୍କୁ ମଧ୍ୟ ବିଚାରକୁ ନିଆଯିବ।
(ଖ) ଶିକ୍ଷା – ସର୍ବନିମ୍ନ ୩ୟ ଶ୍ରେଣୀ ଉତ୍ତୀର୍ଣ୍ଣ।
(ଗ) ମେଡିକାଲ ଫିଟ୍‌ନେସ୍ – ମେଡିକାଲ ଦୃଷ୍ଟିରୁ ଫିଟ୍ ରହିଥିବା ଆବଶ୍ୟକ।
(ଘ) ଟାଟୁ – ଟାଟୁ କରିଥିବା ପ୍ରାର୍ଥୀମାନଙ୍କୁ ଅନୁମତି ଦିଆଯିବ ନାହିଁ।

୩. ନିମ୍ନଲିଖିତ ମୂଳ ଦସ୍ତାବିଜ ଆବଶ୍ୟକ

(କ)	ଜନ୍ମ ପ୍ରମାଣପତ୍ର	(ଙ)	ଚରିତ୍ର ପ୍ରମାଣପତ୍ର
(ଖ)	ଆଧାର କାର୍ଡ	(ଚ)	ଅଶ୍ୱଚାଳନା କ୍ରୀଡ଼ା ସମ୍ବନ୍ଧୀୟ ପ୍ରମାଣପତ୍ର, ଯଦି ଥାଏ
(ଗ)	ଆବାସିକ/ବାସିନ୍ଦା ପ୍ରମାଣପତ୍ର	(ଛ)	ପାସପୋର୍ଟ ଆକାର ଫଟୋଗ୍ରାଫ୍–୧୦
(ଘ)	ବିଦ୍ୟାଳୟ ପ୍ରମାଣପତ୍ର/ମାର୍କସିଟ୍	(ଜ)	ରାଇଡିଂ କିଟ୍

୪. ମନୋନୀତ ପ୍ରାର୍ଥୀମାନଙ୍କୁ ୧୦ମ ଶ୍ରେଣୀ ପର୍ଯ୍ୟନ୍ତ ମାଗଣା ଶିକ୍ଷା, ବୋର୍ଡିଂ ଓ ଲଜିଂ, ବୀମା, ଚିକିତ୍ସା ସୁବିଧା ଏବଂ ଅଶ୍ୱଚାଳନା ଶୃଙ୍ଖଳାରେ କୋଚିଂ ଦିଆଯିବ।

୫. ପ୍ରାରମ୍ଭ ର୍ୟାଲି ସମୟରେ ଯାତ୍ରା, ରହଣି ଏବଂ ଖାଦ୍ୟ ପାଇଁ ନିଜସ୍ୱ ବ୍ୟବସ୍ଥା କରିବା ଲାଗି ସମସ୍ତ ପ୍ରାର୍ଥୀଙ୍କୁ ଅନୁରୋଧ କରାଯାଉଛି।

୬. ଅଧିକ ବିବରଣୀ ପାଇଁ ଯୋଗାଯୋଗ କରନ୍ତୁ:- ଅଫିସର କମାଣ୍ଡିଂ, ବଏଜ୍ ସ୍ପୋର୍ଟସ୍ କମ୍ପାନୀ, ଆର୍‌ଭିସି ସେଣ୍ଟର ଆଣ୍ଡ କଲେଜ, ମେରଠ କ୍ୟାଣ୍ଟନମେଣ୍ଟ, ଉତ୍ତରପ୍ରଦେଶ। ମୋ.: ୯୯୮୪୨୯୮୬୦୧
ଇମେଲ: rvcbschorse@gmail.com

CBC 10601/11/0042/2324

ସାର୍ବଜନୀନ ବିଜ୍ଞପ୍ତି

ଏତଦ୍ୱାରା ସର୍ବସାଧାରଣଙ୍କୁ ସୂଚିତ କରାଯାଉଛି ଯେ କୋଟାକ୍ ମହିନ୍ଦ୍ରା ବ୍ୟାଙ୍କ ଲିଃ ନିମ୍ନଲିଖିତ ଗାଡ଼ିଗୁଡ଼ିକ ପାଇଁ ଏକ ନିଲାମ ଆୟୋଜନ କରିଛି।

ବିକ୍ରୟ ପାଇଁ ଉଦ୍ଦିଷ୍ଟ ଗାଡ଼ି

1) ମଡେଲ ନଂ.
ମହିନ୍ଦ୍ରା ବ୍ଲାଜୋ37 ଏଫ୍‌ବିଟି ଗୁଡ୍‌ସ
ଗାଡ଼ି ନଂ.- OD14P2424
ନିର୍ମାଣ ବର୍ଷ - 2018
ସଂରକ୍ଷିତ ମୂଲ୍ୟ - 1107664.59

2) ମଡେଲ ନଂ.
ମହିନ୍ଦ୍ରା ବ୍ଲାଜୋ31 ଏଫ୍‌ବିଟି ଟିପ୍ପର୍
ଗାଡ଼ି ନଂ.- OD14R2424
ନିର୍ମାଣ ବର୍ଷ - 2018
ସଂରକ୍ଷିତ ମୂଲ୍ୟ - 1181321.24

ମେସର୍ସ କୋଟାକ୍ ମହିନ୍ଦ୍ରା ବ୍ୟାଙ୍କ ଲିଃ ନିକଟରେ ବନ୍ଧକ ଅଧୀନରେ ଥିବା ଏହି ଗାଡ଼ିଗୁଡ଼ିକୁ ''ଯେପରି ଅଛି ଯେଉଁଠି ଅଛି ଅବସ୍ଥାରେ'' ବିକ୍ରୟ କରାଯିବ। ଆଗ୍ରହୀ ପକ୍ଷମାନେ ବିଜ୍ଞାପନ ତାରିଖରୁ 15 ଦିନ ମଧ୍ୟରେ ସେମାନଙ୍କର କୋଟେସନ୍

କୋଟାକ୍ ମହିନ୍ଦ୍ରା ବ୍ୟାଙ୍କ ଲିମିଟେଡ୍, 184, ତଳ ମହଲା, ଜନପଥ, ଭୁବନେଶ୍ୱର, ଓଡ଼ିଶା-751001 ଠିକଣାରେ ପଠାଇପାରିବେ କିମ୍ବା ଯୋଗାଯୋଗ କରିପାରିବେ:
ଜ୍ୟୋତିରଞ୍ଜନ ମିଶ୍ର - 9583041012
ରବି କୁମାର ଡି - 6201641482

ପୂର୍ବ ତଟ ରେଳପଥ

ବିଜ୍ଞପ୍ତି ସଂ. eT-North-WAT-35-2023 ତା.18.10.2023ରିଖ

ବିବରଣୀ : ୱାଲ୍ଟିୟର ମଣ୍ଡଳର ସହାୟକ ମଣ୍ଡଳ ଯନ୍ତ୍ରୀ/ଲକ୍ଷ୍ମୀପୁର ପରିସୀମା ଅଧୀନସ୍ଥ କୋରାପୁଟ-ରାୟଗଡ଼ା ଲାଇନ୍‌ରେ କୋରାପୁଟ-ସିଙ୍ଗାପୁର ରୋଡ଼ ଷ୍ଟେସନ ମଧ୍ୟରେ 7.386 କି.ମି. (ପ୍ୟାଚ୍ ଗୁଡ଼ିକରେ) ଏବଂ ସହାୟକ ମଣ୍ଡଳ ଯନ୍ତ୍ରୀ/ରାୟଗଡ଼ା ପରିସୀମା ଅଧୀନସ୍ଥ ରାୟପୁର-ବିଜୟନଗରମ୍ ଲାଇନ୍‌ରେ ସିଙ୍ଗାପୁର ରୋଡ଼-ତୋଙ୍କିନବଲସା ଷ୍ଟେସନ (ପ୍ୟାଚ୍ ଗୁଡ଼ିକରେ) ମଧ୍ୟରେ BCM/ମାନୁଆଲ ଦ୍ୱାରା ଡିପ୍ ସ୍କ୍ରିନିଙ୍ଗ୍ ଏବଂ 26.486 କି.ମି. ଲମ୍ବ ନିମନ୍ତେ ବାଲାଷ୍ଟ କୁସନକୁ ମାନକ ସ୍ତର ପର୍ଯ୍ୟନ୍ତ ଉପର ଉଠାଇବା ସହିତ ଥ୍ରୁ ବାଲାଷ୍ଟ ନବୀକରଣ।

କାର୍ଯ୍ୟର ଆନୁମାନିକ ମୂଲ୍ୟ : ₹ 2,30,64,596.76,
ବିଡ୍ ସିକ୍ୟୁରିଟୀ : ₹ 2,65,300/-
କାର୍ଯ୍ୟ ଶେଷ ହେବା ଅବଧି: 12 (ବାର) ମାସ।
ଟେଣ୍ଡର ବନ୍ଦ ହେବା ତାରିଖ ଓ ସମୟ : ତା.14.11.2023ରିଖ 1500 ଘଟିକାରେ।

ଏହି ଇ-ଟେଣ୍ଡରଗୁଡ଼ିକ କ୍ଷେତ୍ରରେ ଡାକ/କୋରିୟରପାଙ୍କ ମାଧ୍ୟମରେ କିମ୍ବା ବ୍ୟକ୍ତିଗତ ରୂପେ ପଠାଯାଇଥିବା କୌଣସି ପ୍ରକାର ମାନୁଆଲ ଅଫର ଗ୍ରହଣଯୋଗ୍ୟ ହେବ ନାହିଁ, ଯଦ୍ୟପି ଏଗୁଡ଼ିକ ଫାର୍ମ (Firm)ର ଲେଟର ହେଡ୍‌ରେ ଦାଖଲ କରାଯାଇଥିବ ଏବଂ ଯଥା ସମୟରେ ଗ୍ରହଣ କରାଯାଇଥିବ। ଏହିଭଳି ସମସ୍ତ ମାନୁଆଲ ଅଫରଗୁଡ଼ିକ ଅବୈଧ ବୋଲି ଧରାଯିବ ଏବଂ କୌଣସି ବିଚାର ବିନା ବିଧିବଦ୍ଧ ରୂପେ ନାକଚ କରାଯିବ।
ଉପରୋକ୍ତ ଇ-ଟେଣ୍ଡରର ସମସ୍ତ ବିବରଣୀ ଇ-ଟେଣ୍ଡର ନଥିପତ୍ର ସହିତ ୱେବସାଇଟ୍ https://www.ireps.gov.inରେ ଉପଲବ୍ଧ ଅଟେ।
ଦ୍ରଷ୍ଟବ୍ୟ : ଏହି ଇ-ଟେଣ୍ଡର ନିମନ୍ତେ ଜାରି କରାଯାଇଥିବା କୌଣସି ପରିବର୍ତ୍ତନ/ଶୁଦ୍ଧିପତ୍ରକୁ ଧ୍ୟାନ ଦେବା ନିମନ୍ତେ ଟେଣ୍ଡର ବନ୍ଦ ହେବା ତାରିଖର 15 (ପନ୍ଦର) ଦିନ ପୂର୍ବରୁ ୱେବସାଇଟକୁ ପୁନଃ ପରିଦର୍ଶନ କରିବା ପାଇଁ ଆଶାୟୀ ଟେଣ୍ଡରଦାତାମାନଙ୍କୁ ପରାମର୍ଶ ଦିଆଯାଉଅଛି।

ମଣ୍ଡଳ ରେଳ ପ୍ରବନ୍ଧକ (ଇଂଜିନିୟରିଂ), ୱାଲ୍ଟିୟର
PR-700/O/23-24

ଦୁର୍ଗାପୂଜା ଉପଲକ୍ଷେ କବାଡ଼ି ପ୍ରତିଯୋଗିତା

ନୂଆପଡ଼ା,୨୬।୧୦(ମକାରୁ ବେମାଲ)

ନୂଆପଡା ଜିଲା କୋମନା ବ୍ଲକ ଅନ୍ତର୍ଗତ ତରବୋଡ ଗାଁରେ ସାରଦୀୟ ଦୁର୍ଗାପୂଜା ଉପଲକ୍ଷେ କବାଡି ପ୍ରତିଯୋଗିତା ଅନୁଷ୍ଠିତ ହୋଇଯାଇଛି। ନୂଆପଡା, ବଲାଙ୍ଗୀର, ବରଗଡ, କଳାହାଣ୍ଡି, ସୋନପୁର ଜିଲା ସମେତ ଛତିଶଗଡରୁ ମୋଟ ୨୫ଟି ଦଳ ଭାଗ ନେଇଥିଲେ। ତରବୋଡ ଦଳ ପ୍ରଥମ ହୋଇଥିବା ବେଳେ ଛତିଶଗଡ ରାଜ୍ୟର ଝିଙ୍କିରିପାଲି ଦ୍ୱିତୀୟ, କରଙ୍ଗାଭଟା ତୃତୀୟ ଓ ବାଲିପାଟି ଚତୁର୍ଥ ସ୍ଥାନ ଅଧିକାର କରି ପୁରସ୍କୃତ ହୋଇଛନ୍ତି। ଯୋଜନା ଓ ସମନ୍ୱୟ ମନ୍ତ୍ରୀ ରାଜେନ୍ଦ୍ର ଢୋଲକିଆ ମୁଖ୍ୟଅତିଥି ଭାବେ ଯୋଗଦେଇ ଉଦଘାଟନ କରିଥିଲେ। ଜିଲା ପରିଷଦ ସଦସ୍ୟ ଅବନି ରଞ୍ଜନ ଯୋଶୀ, ଯଦୁମଣି ପାଣିଗ୍ରାହୀ ପ୍ରମୁଖ ସମ୍ମାନସିତ ଅତିଥି ଭାବେ ଯୋଗଦଇଥିଲେ। ସଭାପତି ଦୁଃଖଭଞ୍ଜନ ନାୟକ, ସମ୍ପାଦକ ପୁରନମଲ ସାହୁ, ଉପସଭାପତି ପରଶରାମ ଅହିର,

ଅତିଥିଙ୍କ ଗହଣରେ ଖେଳାଳି ବୃନ୍ଦ।

ମାଧବ ପ୍ରହସାଦ ସାହୁ, ଯୋଗେନ୍ଦ୍ର ନାୟକ, ରବିନ୍ଦ୍ରନାଥ ଦୁରିଆ, ପ୍ରଫୁଲ୍ଲ ପ୍ରଧାନ, ସନ୍ତୋଷ କୁମାର ସିଂ, ନରେଶ କୁମାର ଅହିର, ପ୍ରଦେଶି ମେହେର, ରୁପଧର ତାଣ୍ଡି, ଓମପ୍ରକାଶ ପ୍ରଧାନ, ଅକ୍ଷୟ କୁମାର ଗହିର, ପବନ କୁମାର ଅହିର, ଦୁର୍ଯ୍ୟଧନ ଗୋଆ, ପଦ୍ମନ ବନଛୋର, କୋକିଲ ଚିରାଗୁଲ, ଜଗଦୀଶ ହାତି, ଅଜୟ କୁମାର ଅହିର, ବଳରାମ ଗହିର, ଓମପ୍ରକାଶ ଅହିର, ଦୟାଲାଲ ଅହିର, କୁମୁଦ ବନଛୋର, ଭୋଜରାମ ଅହିର, ପୂର୍ଣ୍ଣଚନ୍ଦ୍ର ପରିଡା, ପ୍ରଫୁଲ ଦୁରିଆ, ମୁନ୍ନାରାମ ଅହିର, ବ୍ରହ୍ମା ସୁନାନୀ ପ୍ରମୁଖ ପରିଚାଳନା କରିଥିଲେ।

ସଂକ୍ଷେପରେ

ବାଇକ୍‌ରେ ଆସି ଲକ୍ଷେରୁ ଉର୍ଦ୍ଧ୍ୱ ଟଙ୍କା ଝାମ୍ପି ନେଲେ ଲୁଟେରା

ନୂଆପଡ଼ା,୨୬।୧୦(ମକାରୁ ବେମାଲ)

ନୂଆପଡା ଜିଲା କୋମନା ଥାନା ଅନ୍ତର୍ଗତ ଉଦ୍ୟାନବନ୍ଧ ଭାରତୀୟ ଷ୍ଟେଟ ବ୍ୟାଙ୍କରୁ ଟଙ୍କା ଉଠାଇ ବାଇକ୍‌ରେ ଘରକୁ ଫେରୁଥିବା ବେଳେ ଲକ୍ଷରୁ ଉର୍ଦ୍ଧ୍ୱ ଟଙ୍କା ଝାମ୍ପି ନେଇ ଲୁଟେରା ଫେରାର ହୋଇଥିବା ଜଣାପଡ଼ିଛି। ଗୁରୁବାର ମଧ୍ୟାହ୍ନରେ କୁଞ୍ଜଲପଡା ଗାଁର ପ୍ରକାଶ ବାଗ ଓ ସ୍ତ୍ରୀ ଯଶୋ ବାଗ ଉଦ୍ୟାନବନ୍ଧ ଭାରତୀୟ ଷ୍ଟେଟ ବ୍ୟାଙ୍କରୁ ୧ ଲକ୍ଷ ୪୦ ହଜାର ଟଙ୍କା ଉଠାଇ ବାଇକ୍‌ରେ ଗାଁକୁ ଫେରୁଥିଲେ। ଏହି ସମୟରେ ଭେଲା ଗାଁ ଦୁର୍ଗା ମଣ୍ଡାପ ପାଖମରେ ୨ଜଣ ବ୍ୟକ୍ତି ଏକ ବାଇକ୍‌ରେ ଆସି ଟଙ୍କା ଭର୍ତ୍ତି ବ୍ୟାଗ ଲୁଟି ନେଇ ଫେରାର ହୋଇଯାଇଛନ୍ତି। ଘଟଣାସ୍ଥଳରେ କୋମନା ପୋଲିସ ପହଞ୍ଚି ତଦନ୍ତ କରିବା ସହ ବିଭିନ୍ନ ସ୍ଥାନରେ ଲାଗିଥିବା ସିସିଟିଭି ଫୁଟେଜ ଯାଞ୍ଚ କରୁଛି।

ବାଇକ୍ ଆରୋହୀଙ୍କଠୁ ୨ ଲକ୍ଷ ଲୁଟିନେଲେ ଦୁର୍ବୃତ୍ତ

ଥୁଆମୂଳ ରାମପୁର ୨୬।୧୦(ଦୁର୍ଗା କୀର୍ତ୍ତି)

କଳାହାଣ୍ଡି ଜିଲା ଥୁଆମୂଳ ରାମପୁର ଓ କାଶୀପୁର ମୁଖ୍ୟ ରାସ୍ତା ଲାଠିଆଗୁଡା ଛକରେ ଦୁର୍ବୃତ୍ତମାନେ ଜଣେ ବାଇକ୍ ଆରୋହୀଙ୍କଠାରୁ ମୋବାଇଲ ଓ ନଗଦ ୨ ଲକ୍ଷ ଟଙ୍କା ଲୁଟି ନେଇ ଚମ୍ପଟ ମାରିଛନ୍ତି। ଏ ନେଇ ଥୁଆମୂଳ ରାମପୁର ଥାନାରେ ଏକ ମାମଲା(ନଂ. ୧୫୭/୨୩) ରୁଜୁ ହୋଇଛି। ମିଳିଥିବା ସୂଚନା ଅନୁଯାୟୀ, ଜୟପଟଣା ଥାନା ଅନ୍ତର୍ଗତ ମୁଖିଗୁଡା ଗ୍ରାମର ସନ୍ତୋଷ କୁମାର ବେହେରା ବାଇକ୍ କିଣିବା ପାଇଁ ରବିବାର ରାୟଗଡା ସହରକୁ ଜଣେ ସାଥିଙ୍କ ସହ ବାଇକରେ ବାହାରି ଥିଲେ। ସେମାନେ ରାୟଗଡାକୁ ମହୁଲପାଟଣା ରାସ୍ତା ଦେଇ ଲାଠିଆଗୁଡା ପଟୁ ଯାଉଥିଲେ। ଏହି ସମୟରେ ପୂର୍ବରୁ ସୂଚନା ପାଇ ୫ଜଣ ଦୁର୍ବୃତ୍ତ ସେମାନଙ୍କୁ ଛକି ବସିଥିଲେ। ସନ୍ତୋଷଙ୍କ ବାଇକ୍ ଆସିବା ଦେଖି ଦୁର୍ବୃତ୍ତମାନେ ଅଟକାଇ ଥିଲେ। ପରେ ସନ୍ତୋଷ ଓ ତାଙ୍କ ଅନ୍ୟ ସାଥିଙ୍କୁ ମାଡମାରି ସେମାନଙ୍କଠାରୁ ୨ଟି ମୋବାଇଲ ସହିତ ୨ ଲକ୍ଷ ଟଙ୍କା ଛଡେଇ ନେଇ ଫେରାର ହୋଇଯାଇଥିଲେ। ଏ ନେଇ ଗତ ସୋମବାର ଥୁଆମୂଳ ରାମପୁର ଥାନାରେ ସନ୍ତୋଷ ଲିଖିତ ଭାବେ ଅଭିଯୋଗ କରିଥିବା ସୂଚନା ମିଳିଛି।

ଅଗ୍ନିଶମ ବିଭାଗର ଦୁର୍ଗାପୂଜା ସମ୍ପନ୍ନ

ଥୁଆମୂଳ ରାମପୁର ୨୬।୧୦(ଦୁର୍ଗା କୀର୍ତ୍ତି)

କଳାହାଣ୍ଡି ଜିଲା ଥୁଆମୂଳ ରାମପୁର ବ୍ଲକ ଅଗ୍ନିଶମ ବିଭାଗ ପକ୍ଷରୁ ଚାଲିଥିବା ମା' ଦୁର୍ଗାଙ୍କ ଶାରଦୀୟ ପୂଜା ସମ୍ପନ୍ନ ହୋଇଯାଇଛି। ସ୍ଥାନୀୟ ଓ.ଆଇ.ସି ବନମାଳୀ ପୂଜାରୀଙ୍କ ତତ୍ତ୍ୱାବଧାନରେ ଆୟୋଜିତ ପୂଜାରେ ହାବିଲଦାର ସୁନୀଲ କୁମାର ବେହେରା କର୍ତ୍ତା ଭାବେ ଦାୟିତ୍ୱ ତୁଲାଇଥିଲେ। ଏଥିରେ ବିଭାଗୀୟ କର୍ମକର୍ତ୍ତା ଶିବ କିଷାନ, ପ୍ରସିଦ୍ଧ ପ୍ରଧାନ, ଗୁପ୍ତେଶ୍ୱର କଅଁର, ଲଛମନ ଧରୁଆ, ଏସଏଆର ଇସଲମ, ମଦନମୋହନ ଶବର, ରଞ୍ଜିତ ଖଣ୍ଡଗିରୀଙ୍କ ସମେତ ଦୁର୍ଯ୍ୟୋଧନ ଜଗତ ପ୍ରମୁଖ ଉପସ୍ଥିତ ରହିଥିଲେ। ସମସ୍ତ କର୍ମଚାରୀ ପ୍ରଥମେ ମା'ଙ୍କୁ ଆବାହନ କରି ସୁନ୍ଦର ଭାବେ ପୂଜା କରି ଶେଷରେ ଅର୍ଣ୍ଣ ଭୋଗ ଅର୍ପଣ କରିଥିଲେ ଓ ସମସ୍ତ ଭକ୍ତଙ୍କୁ ପ୍ରସାଦ ରୂପେ ଦେଇଥିଲେ।

ପ୍ରଧାନମନ୍ତ୍ରୀ ଆବାସ ଯୋଜନାରେ ନିର୍ମାଣ ପରେ ଗୃହ ପ୍ରବେଶ

କେସିଙ୍ଗା,୨୬।୧୦(ତୁମେଶ୍ୱର ସାହୁ)

କଳାହାଣ୍ଡି ଜିଲା କେସିଙ୍ଗା ବ୍ଲକ ଅନ୍ତର୍ଗତ ଶିରୋଲ ଗ୍ରାମପଞ୍ଚାୟତ ଶିରୋଲ ଗ୍ରାମରେ ପ୍ରଧାନମନ୍ତ୍ରୀ ଆବାସ ଯୋଜନାରେ ଗୃହ ନିର୍ମାଣ ସର୍ବପ୍ରଥମେ ସମ୍ପୂର୍ଣ୍ଣ ପରେ ପ୍ରଶାସନିକ ଉପସ୍ଥିତରେ ଗୁରୁବାର ଗୃହ ପ୍ରବେଶ ହୋଇଛି। ଏହି ଗ୍ରାମପଞ୍ଚାୟତରେ ଜେମାମଣି ବାଗ, ଉଷାବତି ମାଝି, କପୁର ନାଗ, ଡ଼ାକରୁସି ବାଗ, ବାସନ୍ତୀ ମାଝି, ଡାଲିମ୍ବ ହାତୀ, ସନ୍ତୋଷ ଗହିର, ଦଇମତୀ ପୁଟେଲ, ମିଥିଳା ଗହୀର, ଜଗମୋହନ ପୁଟେଲ, ଜେମା ଗଉଡ଼, ଦୁର୍ଯ୍ୟୋଧନ ମାଝି, ବନିତା ବାଗ ପ୍ରମୁଖ ୧୩ଜଣ ହିତାଧିକାରୀଙ୍କ ମଙ୍ଗଳବାରଠାରୁ ଗୁରୁବାର ମଧ୍ୟରେ ଗୃହପ୍ରବେଶ କାର୍ଯ୍ୟକ୍ରମ ଅନୁଷ୍ଠିତ ହୋଇଯାଇଛି। ସରପଞ୍ଚ ଝରଣା ବାଗ ଫିତା କାଟି ଗୃହ ପ୍ରବେଶ କରାଇଥିବା ବେଳେ ପୂର୍ବତନ ସରପଞ୍ଚ ବିକ୍ରାନ୍ତ ରାଜ ବାଗ, ନିର୍ବାହୀ ଅଧିକାରୀ ଗଜିନ୍ଦ୍ର ସାହା, ଜିଆରଏସ ଉପେନ୍ଦ୍ର ଗୌଡ଼, ନିମାଇଁ ମାଝି, ବିରଞ୍ଚି ବାଗ

ଶିରୋଲ ଗ୍ରାମରେ ସମ୍ପୂର୍ଣ୍ଣ ଗୃହ ପ୍ରବେଶରେ ପୂଜା କରାଯାଉଛି।

ଉପସ୍ଥିତ ଥିଲେ। ଉକ୍ତ ପଞ୍ଚାୟତରେ ୧୪୩ ଜଣ ହିତାଧିକାରୀ ଘର ପାଇଥିବା ବେଳେ ୨୧ଜଣ ହିତାଧିକାରୀ ଘର ନିର୍ମାଣ ସମ୍ପୂର୍ଣ୍ଣ କରିଛନ୍ତି। ସେଥିମଧ୍ୟରୁ ୧୩ଜଣଙ୍କ ଗୃହ ପ୍ରବେଶ ସମ୍ପୂର୍ଣ୍ଣ ହୋଇଛି। ଏହି ହିତାଧିକାରୀ ୪ ମାସ ମଧ୍ୟରେ ଘର ନିର୍ମାଣ ସମ୍ପୂର୍ଣ୍ଣ କରିଥିବାରୁ ସରକାରଙ୍କ ପକ୍ଷରୁ ୨୦ ହଜାର ଟଙ୍କା ପ୍ରୋତ୍ସାହନ ରାଶି ପାଇବା ପାଇଁ ଯୋଗ୍ୟ ହୋଇଛନ୍ତି। ଏ ସଂକ୍ରାନ୍ତରେ ଶିରୋଲ ସରପଞ୍ଚ ଝରଣା ବାଗଙ୍କୁ ପଚାରିବାରୁ ଆଉ ଅଳ୍ପ ମାସରେ ସମସ୍ତ ଗୃହ ସମ୍ପୂର୍ଣ୍ଣ ହୋଇଯିବ ବୋଲି ପ୍ରକାଶ କରିଥିଲେ।

ମା' ଗୁଜେନ ମାଉଲି ଫୁଟବଲ: ଭୋଜପୁର ଚାମ୍ପିୟନ

ଅତିଥିଙ୍କ ଗହଣରେ ଉଭୟ ଦଳର ଖେଳାଳି।

ଖଡ଼ିଆଳ,୨୬।୧୦(ସୁଜିତ୍ କୁମାର ପ୍ରଧାନ)

ନୂଆପଡ଼ା ଜିଲା ଖଡ଼ିଆଳ ବ୍ଲକ ଖାସବାହାଲ ଗ୍ରାମ ପଞ୍ଚାୟତର ଖଇରଭାଡ଼ି ଗ୍ରାମରେ ଚାଲିଥିବା ମା' ଗୁଜେନ ମାଉଲି ଫୁଟବଲ ଟୁର୍ନାମେଣ୍ଟ ଉଦଯାପିତ ହୋଇଯାଇଛି। ଗତ ୧୮ ତାରିଖରୁ ଆରମ୍ଭ ହୋଇଥିବା ଟୁର୍ନାମେଣ୍ଟରେ ୮ଟି ଦଳ ଭାଗ ନେଇଥିବା ବେଳେ ଫାଇନାଲ ମ୍ୟାଚରେ ଭୋଜପୁର ଦଳ ଟ୍ରାଇବେକରରେ ଖଡ଼ିଆଳ ଦଳକୁ ହରାଇ ଚାମ୍ପିୟନ ହୋଇଛି। ଖଡ଼ିଆଳ ବିଧାୟକ ଅଧିରାଜ ମୋହନ ପାଣିଗ୍ରାହୀ ମୁଖ୍ୟଅତିଥି ଭାବରେ ଯୋଗଦେଇ ଖେଳାଳିମାନଙ୍କୁ ଉତ୍ସାହିତ କରିବା ସହ ଆସନ୍ତା କିଛି ବର୍ଷ ମଧ୍ୟରେ ଖଡ଼ିଆଳ ବିଧାନସଭା ମଣ୍ଡଳୀକୁ ଫୁଟବଲର ହବ କରାଯିବ ବୋଲି କହିଥିଲେ। ସମ୍ମାନିତ ଅତିଥି ଭାବେ ସ୍ଥାନୀୟ ସରପଞ୍ଚ କୁନୁ ଚରଣ ବେହେରା, ଜଳବିଭାଜିକା ସମ୍ପାଦକ ହରି ଟାହାଣି ପ୍ରମୁଖ ଯୋଗଦେଇ ଉଭୟ ଦଳକୁ ଟ୍ରଫି ପ୍ରଦାନ କରିଥିଲେ। ତାପସ ପତି ଓ ସାଥି ଖେଳ ପରିଚାଳନା କରିଥିବା ବେଳେ ଚନ୍ଦ୍ର ଟାହାଣି, ରାଜୁ ଟାହାଣି, ଜଗତ ଟାହାଣି, ଭବାନୀ ହଂସ, ମନଧର ମାଝି, କ୍ଷେମା ଶବର, ଭୁଜବଳ ଭୋଇ, ରୋହିତ ହଂସ, ପ୍ରଦୀପ ଟାହାଣି, ନୀଳ ସାଗର ଟାହାଣି ପ୍ରମୁଖ ସହଯୋଗ କରିଥିଲେ। ଉଦ୍ଧବ ବେହେରା ଓ ମନୋଜ ବେହେରା ଧାରା ବିବରଣୀ ପ୍ରଦାନ କରିଥିଲେ।

GOVERNMENT OF ODISHA
DEPARTMENT OF WATER RESOURCES
OFFICE OF THE CHIEF ENGINEER
MINOR IRRIGATION, ODISHA, BHUBANESWAR
(Email id- cemi.odisha@gmail.com, Telephone No. 0674-2391525)
Government of Odisha "e" Procurement Notice
Bid Identification No.- CE/MI/EPC/03/23-24
Letter No. W-III-WSIDP(T)-01/2023/11811 Dated: 20.10.2023
No. A-698: Online tenders are invited from eligible bidders for construction of Head Works of Jhanjabati Barrage Project (In-stream storage structure) in Narayanpatna Block of Koraput District across river Jhanjabati in State of Odisha including Hydro-Mechanical Works. Power Connectivity Works, Road Connectivity, Staff Quarters with Design and estimate of all components and Operation & Maintenance of the project for a Period of five years or five Flood Seasons whichever is more after successful commissioning of the project on EPC Contract.

1	Name of Work	Construction of Head Works of Jhanjabati Barrage Project (In-stream storage structure) in Narayanpatna Block of Koraput District across river Jhanjabati in State of Odisha including Hydro-Mechanical Works, Power Connectivity Works, Road Connectivity, Staff Quarters with Design and estimate of all Components and Operation & Maintenance of the Project for a Period of Five years or Five Flood Seasons whichever is more after successful commissioning of the project.
2	Approximate Value of Work put to Tender	Rs.99,78,78,000.00 (Excluding GST)
3	Period of Completion	24 Calendar Months including rainy season
4	Date & time of availability of bid document in the portal	Dt.27.10.2023 from 11.30 A.M. to Dt.20.11.2023 upto 5.30 P.M.
5	Last date/time for receipt of bids in the portal	Dt.20.11.2023 upto 5.30 P.M.
6	Name & address of the Officer Inviting Bid	Chief Engineer, Minor Irrigation (Odisha), H.O.D. Building, Keshari Nagar, Bhubaneswar - 751001

Further details can be seen from the e-procurement portal "https://tendersodisha.gov.in".
OIPR-32032/11/0006/2324 Sd./- Chief Engineer

ରାଜ୍ୟ ପ୍ରଦୂଷଣ ନିୟନ୍ତ୍ରଣ ବୋର୍ଡ, ଓଡ଼ିଶା
(ଜଙ୍ଗଲ, ପରିବେଶ ଏବଂ ଜଳବାୟୁ ପରିବର୍ତ୍ତନ ବିଭାଗ, ଓଡ଼ିଶା ସରକାର) No.CAD-1960
ପରିବେଶ ଭବନ, ଏ/୧୧୮, ନୀଳକଣ୍ଠ ନଗର, ଭୁବନେଶ୍ୱର – ୭୫୧୦୧୨

ପ୍ରଦୂଷଣମୁକ୍ତ ଗଣେଶ ପୂଜା, ଖୁଦୁରୁକୁଣୀ ପୂଜା, ବିଶ୍ୱକର୍ମା ପୂଜା, ଦୁର୍ଗା ପୂଜା, ଗଜଲକ୍ଷ୍ମୀ ପୂଜା, କାଳୀ ପୂଜା ତଥା ସରସ୍ୱତୀ ପୂଜା ପାଳନ ନିମନ୍ତେ ରାଜ୍ୟ ପ୍ରଦୂଷଣ ନିୟନ୍ତ୍ରଣ ବୋର୍ଡର ନିବେଦନ

ପୂଜା କମିଟି କର୍ମକର୍ତ୍ତାମାନଙ୍କ ନିମନ୍ତେ ଉଦ୍ଦିଷ୍ଟ ନିବେଦନ
- ମୂର୍ତ୍ତି ନିର୍ମାଣରେ ପୋଡା ମାଟି ତଥା Plaster of Paris ପରିବର୍ତ୍ତେ ପ୍ରାକୃତିକ ମୃତ୍ତିକା ବ୍ୟବହାର କରନ୍ତୁ।
- ମୂର୍ତ୍ତିରେ ବିଷାକ୍ତ ରାସାୟନିକ ରଙ୍ଗ ବଦଳରେ ପ୍ରାକୃତିକ ରଙ୍ଗ ବ୍ୟବହାର କରନ୍ତୁ।
- ମୂର୍ତ୍ତିର ଉଚ୍ଚତାକୁ ୨୦ ଫୁଟ ଏବଂ ମଣ୍ଡପ ଉଚ୍ଚତାକୁ ୪୦ ଫୁଟ ମଧ୍ୟରେ ସୀମିତ ରଖନ୍ତୁ।
- ପୂଜା ପରେ ମୂର୍ତ୍ତିକୁ ଜିଲ୍ଲା ପ୍ରଶାସନ ତଥା ପୌର କର୍ତ୍ତୃପକ୍ଷଙ୍କ ଦ୍ୱାରା ଚିହ୍ନିତ ଅସ୍ଥାୟୀ ପୋଖରୀରେ ବିସର୍ଜନ କରନ୍ତୁ।
- ବିସର୍ଜନ ପୂର୍ବରୁ ମୂର୍ତ୍ତି ଓ ମେଢ଼ରୁ ଫୁଲ ତଥା ଅନ୍ୟ ସାଜସଜ୍ଜା ପଦାର୍ଥକୁ ମୂର୍ତ୍ତିରୁ କାଢି ପୌର କର୍ତ୍ତୃପକ୍ଷଙ୍କ ଦ୍ୱାରା ଚିହ୍ନିତ ନିର୍ଦ୍ଦିଷ୍ଟ ସ୍ଥାନରେ ପକାନ୍ତୁ। ଏହାକୁ ବିସର୍ଜନ ସ୍ଥଳରେ ପୋତନ୍ତୁ ନାହିଁ।
- ସାଜସଜ୍ଜା ତଥା ପ୍ରସାଦ ବିତରଣ ନିମନ୍ତେ ଏକକ ବ୍ୟବହାର ପ୍ଲାଷ୍ଟିକ କିମ୍ବା ଥର୍ମୋକଲରେ ତିଆରି ଜିନିଷର ବ୍ୟବହାର କରନ୍ତୁ।

ଜିଲ୍ଲା ପ୍ରଶାସନ ତଥା ପୌରାଞ୍ଚଳ କର୍ତ୍ତୃପକ୍ଷଙ୍କ ନିମନ୍ତେ ଉଦ୍ଦିଷ୍ଟ ନିବେଦନ
- ଜନସାଧାରଣଙ୍କୁ ମୂର୍ତ୍ତି ବିସର୍ଜନଜନିତ ଜଳ ପ୍ରଦୂଷଣ ସମ୍ବନ୍ଧରେ ସଚେତନ କରନ୍ତୁ।
- ଜନସାଧାରଣଙ୍କୁ ମୃତ୍ତିକା ନିର୍ମିତ ଓ ପ୍ରାକୃତିକ ରଙ୍ଗ ବ୍ୟବହୃତ ମୂର୍ତ୍ତି କିଣିବାକୁ ସଚେତନ କରନ୍ତୁ।
- ସମ୍ପୃକ୍ତ ସହରରେ ଅନୁଷ୍ଠିତ ପୂଜାର ସଂଖ୍ୟା ଅନୁପାତରେ ଆବଶ୍ୟକ ଅସ୍ଥାୟୀ ପୋଖରୀ ଖୋଳାଯାଇ ଏଠାରେ ବିସର୍ଜନ ନିମନ୍ତେ ପୂଜା କମିଟିକୁ ଅବଗତ କରାନ୍ତୁ।
- ନଦୀ ତଟବର୍ତ୍ତୀ ଅଞ୍ଚଳରେ ମୂର୍ତ୍ତି ବିସର୍ଜନ ନିମନ୍ତେ ମାଟିବନ୍ଧ ଓ sysnthetic liner ଥାଇ ଅସ୍ଥାୟୀ ପୋଖରୀ ନିର୍ମାଣ କରାଯାଇ ସମସ୍ତ ପୂଜା କମିଟିମାନଙ୍କୁ ଏହି ପୋଖରୀରେ ମୂର୍ତ୍ତି ବିସର୍ଜନ କରିବା ନିମନ୍ତେ ଅନୁରୋଧ କରନ୍ତୁ।
- ମୂର୍ତ୍ତି ବିସର୍ଜନ ହେବାର ୨୪ ଘଣ୍ଟା ମଧ୍ୟରେ ଅସ୍ଥାୟୀ ପୋଖରୀ ମଧ୍ୟରୁ ବିସର୍ଜିତ ସାମଗ୍ରୀକୁ ବାହାର କରି ନିର୍ଦ୍ଦିଷ୍ଟ Municipal dumpsiteକୁ ସ୍ଥାନାନ୍ତର କରିବା ସଙ୍ଗେ ସଙ୍ଗେ ଅସ୍ଥାୟୀ ପୋଖରୀ ଜଳକୁ ଚୂନ ପକାଇ ବିଶୋଧନ ପରେ ନଦୀ ବା ନାଳକୁ ନିଷ୍କାସିତ କରାଯାଇପାରେ।

ଜନସାଧାରଣଙ୍କ ନିମନ୍ତେ ଉଦ୍ଦିଷ୍ଟ ନିବେଦନ
- ପୂଜା ନିମନ୍ତେ କେବଳ ମୃତ୍ତିକା ନିର୍ମିତ ଓ ପ୍ରାକୃତିକ ରଙ୍ଗ ବ୍ୟବହୃତ ମୂର୍ତ୍ତି କିଣନ୍ତୁ। ସାଜସଜ୍ଜା ନିମନ୍ତେ ଏକକ ବ୍ୟବହାର ପ୍ଲାଷ୍ଟିକ କିମ୍ବା ଥର୍ମୋକଲରେ ତିଆରି ଜିନିଷର ବ୍ୟବହାର କରନ୍ତୁନାହିଁ।
- ପୂଜା ପରେ ମୂର୍ତ୍ତି ଏବଂ ଅନ୍ୟାନ୍ୟ ପୂଜା ସାମଗ୍ରୀକୁ ନିଜ ଘରେ ବିସର୍ଜନ କରନ୍ତୁ କିମ୍ବା ଜିଲ୍ଲା ପ୍ରଶାସନ ତଥା ପୌର କର୍ତ୍ତୃପକ୍ଷଙ୍କ ଦ୍ୱାରା ଚିହ୍ନିତ ଅସ୍ଥାୟୀ ପୋଖରୀରେ କିମ୍ବା ଚିହ୍ନିତ କୃତ୍ରିମ ଭ୍ରାମ୍ୟମାଣ କୁଣ୍ଡରେ ବିସର୍ଜନ କରନ୍ତୁ।

ଫାଇନ୍ ଓ ଦଣ୍ଡ ବ୍ୟବସ୍ଥା
Odisha Prevention and Control of Water Pollution (Procedure for Immersion of Idol after Pujas) Rules, 2021 ଅନୁଯାୟୀ, ମୂର୍ତ୍ତି କାରିଗରମାନେ ରୁଲ୍ ୩ର ଅବମାନନା କଲେ, ସମ୍ପୃକ୍ତ ପୌର କର୍ତ୍ତୃପକ୍ଷଙ୍କ ଦ୍ୱାରା ସେମାନେ ଦୁଇ ବର୍ଷ ପାଇଁ ମୂର୍ତ୍ତି ତିଆରିରୁ ବାସନ୍ଦ ହେବେ। ଏହା ବ୍ୟତୀତ ମୂର୍ତ୍ତି ନିର୍ମାତାମାନଙ୍କର ରେଜିଷ୍ଟ୍ରେଶନ ଫି ମଧ୍ୟ ଜବତ କରାଯିବ। ପୂଜା କମିଟି କର୍ମକର୍ତ୍ତାମାନଙ୍କ ଦ୍ୱାରା ରୁଲ୍ ୫ ଏବଂ ୬ର ଅବମାନନା ହେଲେ, ସମ୍ପୃକ୍ତ ପୌର କର୍ତ୍ତୃପକ୍ଷଙ୍କ ଦ୍ୱାରା ନିମ୍ନଲିଖିତ ଜୋରିମାନା ଆଦାୟ କରାଯିବ।
- ପଞ୍ଚାୟତ ସୀମା ମଧ୍ୟରେ ଥିଲେ ୩୦୦୦ ଟଙ୍କା ;
- ମ୍ୟୁନିସିପାଲିଟି କିମ୍ବା NAC ସୀମା ମଧ୍ୟରେ ଥିଲେ ୫୦୦୦ ଟଙ୍କା ;
- ମ୍ୟୁନିସିପାଲିଟି କର୍ପୋରେସନ ସୀମା ମଧ୍ୟରେ ଥିଲେ ୭୦୦୦ ଟଙ୍କା।

ଆସନ୍ତୁ ମିଳିମିଶି ପ୍ରଦୂଷଣମୁକ୍ତ ପୂଜା ପାଳନ ନିମନ୍ତେ ଯତ୍ନବାନ ହେବା।

• ବି.ଦ୍ର.: ଏ ସମ୍ବନ୍ଧୀୟ ବିଶଦ ବିବରଣୀ "The Odisha Prevention and Control of Water Pollution) Procedure for Immersion of Idol after Pujas) Ruels, 2021ରେ ମିଳିପାରିବ। (Weblink: http://ospcboard.org/wp-content/uploads/2022/02/1741-F-E-Idol-Immersion-Rule-by-Odisha.pdf)

ସ୍ୱା./- ସଦସ୍ୟ ସଚିବ
OSPCB-CL-MISC-0049-2023/4/2023 OIPR-08012/11/0094/2324

ଦୃଷ୍ଟି ଆଢୁଆଳରେ ଖଣ୍ଡିଆ ଦେଉଳ

■ସମୃଦ୍ଧ ଐତିହ୍ୟର ନିଦର୍ଶନ
■ମହାନଦୀ ଗର୍ଭରେ ପଥର ଉପରେ ରହିଛି

ସୋନପୁର,୨୬।୧୦(ମୃତ୍ୟୁଞ୍ଜୟ ଶତପଥୀ)

ସୁବର୍ଣ୍ଣପୁର ସହରଠାରୁ ମହାନଦୀରେ ପୂର୍ବକୁ ୮ କିଲୋମିଟର ଗଲେ ବୀରମହାରାଜପୁର ନିକଟରେ ରହିଛି ଖଣ୍ଡିଆ ଦେଉଳ। ଅତି ସୁନ୍ଦର ପରିବେଶରେ ମହାନଦୀର ନୀଳ ଗର୍ଭରେ ବିରାଟକାୟ ପଥର ଉପରେ ଏହି ଦେଉଳ ରହିଛି। ଏହା ଅର୍ଦ୍ଧ ଗଢା ହୋଇଥିବାରୁ ଏହାକୁ ଖଣ୍ଡିଆ ଦେଉଳ ବୋଲି କୁହାଯାଏ। ପର୍ଯ୍ୟଟନ ଦୃଷ୍ଟିକୋଣରୁ ଏହି ସ୍ଥାନ ଖୁବ୍ ଗୁରୁତ୍ୱ ବହନ କରେ। ତେବେ ପ୍ରଚାର ପ୍ରସାର ଅଭାବରୁ ଏହା ଅଦ୍ୟାବଧି ଲୋକଲୋଚନକୁ ଆସି ପାରନାହିଁ। ତେବେ କିଏ କେଉଁ କାରଣରୁ ଏହି ଖଣ୍ଡିଆ ଦେଉଳ ନିର୍ମାଣ କରିଛନ୍ତି ତାର ନିର୍ଦ୍ଦିଷ୍ଟ କୌଣସି ଇତିହାସ ନାହିଁ। ମହାନଦୀ ଗର୍ଭରେ ଅଧାଗଢ଼ା ଦେଉଳ ଓ ଗମ୍ବୁଜକୁ ଦେଖିଲେ ଆମର ପୂର୍ବ ପୁରୁଷଙ୍କ କଳା ନୈପୁଣ୍ୟତା ସ୍ପଷ୍ଟ ବାରି ହୋଇ ପଡେ। ମହାନଦୀରେ ବନ୍ୟା ଆସିଲେ ବିରାଟ ଗଛ, ଘରଦ୍ୱାର ଭାଙ୍ଗି ଯାଉଥିବା ବେଳେ ଏହି ଦେଉଳ ଓ ଗମ୍ବୁଜର କୌଣସି କ୍ଷତି ହୋଇ ନ ଥାଏ। ଏହାର ନିର୍ମାଣ ଶୈଳୀ ଖୁବ୍ ଉଚ୍ଚକୋଟୀର ଓ ମଜଭୁତ ଥିବା ଏଥିରୁ ପ୍ରମାଣ ମିଳେ। ସୁବର୍ଣ୍ଣପୁର ସହରସ୍ଥିତ ମହାନଦୀର ତେନ୍ତୁଳିଘାଟରୁ ଦେଶୀ ଡଙ୍ଗାରେ ଖଣ୍ଡିଆ ଦେଉଳ ଗଲେ ନଦୀର ଉଭୟ ପାର୍ଶ୍ୱରେ ଥିବା ମନ୍ଦିର, ନଦୀ ଗର୍ଭରେ ଥିବା ସୁନ୍ଦର ଟାପୁ, ଦେଶ ବିଦେଶର ପକ୍ଷୀ ଓ ଛୋଟ ବଡ ପଥର ଖଣ୍ଡ ଆଦି ଅବଲୋକନ କରି ହୁଏ। ଏକ ବିରାଟ ପଥର ଖଣ୍ଡ ଉପରେ ପ୍ରାୟ ୨୦ ଫୁଟ୍ ଉଚ୍ଚର ସମ୍ପୂର୍ଣ୍ଣ ପଥରରେ ତିଆରି ଗମ୍ବୁଜଟିଏ ରହିଛି। ନିର୍ମାଣ ଶୈଳୀରୁ ଜଣାପଡେ ଏହା ଖୁବ୍ ପ୍ରାଚୀନ ମନ୍ଦିର। ଏହା କେଉଁ ଠାକୁରଙ୍କ ମନ୍ଦିର କାହାକୁ ଜଣା ନ ଥିବା ବେଳେ କିଏ ଜଳଦେବୀଙ୍କ ମନ୍ଦିର କହୁଥିବା ବେଳେ କିଏ ସୂର୍ଯ୍ୟ ଉପାସନା ପାଇଁ ନିର୍ମିତ ହୋଇଥିବା କୁହନ୍ତି। ବନ୍ୟା ସମୟରେ ଏହି ପୁରାତନ ମନ୍ଦିର ସମ୍ପୂର୍ଣ୍ଣ ବୁଡେ ନାହିଁ କି ମନ୍ଦିରର କୌଣସି କ୍ଷତି ହୁଏନି। ଉକ୍ତ ମନ୍ଦିରର ପାରିପାର୍ଶ୍ୱିକ ବିକାଶ ସହିତ ଶ୍ରଦ୍ଧାଳୁଙ୍କ ଯିବା ଆସିବା ପାଇଁ ବ୍ୟବସ୍ଥା କରାଗଲେ ଏହି ସୁନ୍ଦର ପର୍ଯ୍ୟଟନ କ୍ଷେତ୍ରକୁ ପର୍ଯ୍ୟଟକଙ୍କ ସୁଅ ଛୁଟନ୍ତା ବୋଲି ସାଧାରଣରେ ମତପ୍ରକାଶ ପାଉଛି।

ମହାନଦୀ ଗର୍ଭରେ ଥିବା ଖଣ୍ଡିଆ ଦେଉଳ।

ସର୍ଗୁଲ ଗ୍ରାମରେ ରାବଣ ଦରବାର

ଡୁଙ୍ଗୁରିପାଲି,୨୬।୧୦(ଦୀନବନ୍ଧୁ ସୁନା)

ସୁବର୍ଣ୍ଣପୁର ଜିଲା ଡୁଙ୍ଗୁରିପାଲି ବ୍ଲକ ଅନ୍ତର୍ଗତ ସର୍ଗୁଲ ଗ୍ରାମରେ ପୂଜା ପାଉଥିବା ମା' ଦୁର୍ଗାଙ୍କ ଭସାଣି ଉତ୍ସବ ଶେଷ ହୋଇଛି। ଏହି ଅବସରରେ ଗାଁରେ ଶ୍ରୀରାମ କମିଟି ପକ୍ଷରୁ ଦୁଇଦିନ ଧରି ରାବଣ ଦରବାର ଓ ସାଂସ୍କୃତିକ କାର୍ଯ୍ୟକ୍ରମ ଅନୁଷ୍ଠିତ ହୋଇଥିଲା। ରାବଣ ଦରବାରର ଉଦ୍‌ଘାଟନୀ ଦିବସରେ ମୁଖ୍ୟଅତିଥି ଭାବେ ସ୍ୱାସ୍ଥ୍ୟ ଓ ପରିବାର କଲ୍ୟାଣ ମନ୍ତ୍ରୀ ନିରଞ୍ଜନ ପୂଜାରୀ ଯୋଗ ଦେଇଥିଲେ। ସମ୍ମାନିତ ଅତିଥି ଭାବେ ବ୍ଲକ ଉପାଧ୍ୟକ୍ଷ ମକରଧ୍ୱଜ ସାହୁ ଓ ହିମାଂଶୁ ଶେଖର ବିଶାଳ ଯୋଗ ଦେଇଥିଲେ। ରାବଣ ଦରବାରରେ ରାଜକୀୟ ଅତିଥି ଭାବେ ସର୍ଗୁଲ ପଞ୍ଚାୟତ ସରପଞ୍ଚ କୁଞ୍ଜିତ ପାଣ୍ଡେ, ସମିତି ସଭ୍ୟ ପୁରନ୍ଦର ସାହୁ, ସମ୍ମାନିତ ଅତିଥି ଭାବେ ପବିତ୍ର ମୋହନ ପାଣ୍ଡିଆ, ଦୀନବନ୍ଧୁ ସୁନା, ମହାଦେବ ଗଡ଼ତ୍ୟା, ବଦ୍ରୀନାରାୟଣ ପାଣ୍ଡିଆ ଯୋଗ ଦେଇଥିଲେ। ରାବଣ ଭୂମିକାରେ ଦେବକାନ୍ତ ବନଛୋରଙ୍କ ଅଭିନୟ ଦର୍ଶକଙ୍କୁ ମନ୍ତ୍ରମୁଗଧ କରିଥିଲା । ଉଦ୍‌ଯାପନୀ ସମାରୋହ ଅବସରରେ ରାବଣ ପୋଡି ଉତ୍ସବରେ ଅତିଥି ଭାବେ ରଞ୍ଜନ ଠେଲା, ବିପ୍ରଚରଣ ସାହୁ, ଗୋବିନ୍ଦ ବାରିକ ଯୋଗ ଦେଇଥିଲେ। ଶ୍ରୀରାମ କମିଟିର ସଭାପତି ପ୍ରଫୁଲ୍ଲ ବାରିକ, ସଂପାଦକ ଜୈମିନୀ ସାହୁଙ୍କ ସମେତ ସମସ୍ତ ସଭ୍ୟ ଓ ଗ୍ରାମବାସୀ ସହଯୋଗ କରିଥିଲେ।

ବିଜ୍ଞପ୍ତି

ବଏଜ୍ ସ୍ପୋର୍ଟସ୍ କମ୍ପାନୀ, ଆର୍‌ଭିସି ସେଣ୍ଟର ଆଣ୍ଡ କଲେଜ, ମେରଠ କ୍ୟାଣ୍ଟନମେଣ୍ଟ ନିମନ୍ତେ ସ୍ପୋର୍ଟସ୍ କ୍ୟାଡେଟ୍ ଇକ୍ୱେଷ୍ଟ୍ରିଆନ୍ (ଅଶ୍ୱଚାଳନା)ଙ୍କ ମନୋନୟନ

୧. ବଏଜ୍ ସ୍ପୋର୍ଟସ୍ କମ୍ପାନୀ ଲାଗି ଅଶ୍ୱଚାଳନା ଶୃଙ୍ଖଳା ନିମନ୍ତେ ଆର୍‌ଭିସି ସେଣ୍ଟର ଆଣ୍ଡ କଲେଜ, ମେରଠ କ୍ୟାଣ୍ଟନମେଣ୍ଟଠାରେ ୦୧ରୁ ୦୪ ନଭେମ୍ବର ୨୦୨୩ ପର୍ଯ୍ୟନ୍ତ ଏକ ମୁକ୍ତ ମନୋନୟନ ର୍‍ୟାଲି ଅନୁଷ୍ଠିତ ହେବ।
ଉପସ୍ଥିତ ହେବା ସମୟ - ୦୧ ନଭେମ୍ବର ୨୦୨୩ ସକାଳ ୦୬.୦୦ ଘଟିକା

୨. ଯୋଗ୍ୟତା
(କ) ବୟସ – ୦୧ ନଭେମ୍ବର ୨୦୨୩ ସୁଦ୍ଧା ୦୮ରୁ ୧୪ ବର୍ଷ। ଜାତୀୟ/ଅନ୍ତର୍ଜାତୀୟ ଅଶ୍ୱଚାଳନା ଇଭେଣ୍ଟରେ ପଦକ ବିଜେତା ୧୬ ବର୍ଷ ବୟସ ପର୍ଯ୍ୟନ୍ତ ବାଳକଙ୍କୁ ମଧ୍ୟ ବିଚାରକୁ ନିଆଯିବ।
(ଖ) ଶିକ୍ଷା – ସର୍ବନିମ୍ନ ୩ୟ ଶ୍ରେଣୀ ଉତ୍ତୀର୍ଣ୍ଣ।
(ଗ) ମେଡିକାଲ ଫିଟ୍‌ନେସ୍ – ମେଡିକାଲ ଦୃଷ୍ଟିରୁ ଫିଟ୍ ରହିଥିବା ଆବଶ୍ୟକ।
(ଘ) ଟାଟୁ – ଟାଟୁ କରିଥିବା ପ୍ରାର୍ଥୀମାନଙ୍କୁ ଅନୁମତି ଦିଆଯିବ ନାହିଁ।

୩. ନିମ୍ନଲିଖିତ ମୂଳ ଦସ୍ତାବିଜ ଆବଶ୍ୟକ

(କ)	ଜନ୍ମ ପ୍ରମାଣପତ୍ର	(ଙ)	ଚରିତ୍ର ପ୍ରମାଣପତ୍ର
(ଖ)	ଆଧାର କାର୍ଡ	(ଚ)	ଅଶ୍ୱଚାଳନା କ୍ରୀଡ଼ା ସମ୍ବନ୍ଧୀୟ ପ୍ରମାଣପତ୍ର, ଯଦି ଥାଏ
(ଗ)	ଆବାସିକ/ବାସିନ୍ଦା ପ୍ରମାଣପତ୍ର	(ଛ)	ପାସପୋର୍ଟ ଆକାର ଫଟୋଗ୍ରାଫ୍–୧୦
(ଘ)	ବିଦ୍ୟାଳୟ ପ୍ରମାଣପତ୍ର/ମାର୍କଶିଟ୍	(ଜ)	ରାଇଡିଂ କିଟ୍

୪. ମନୋନୀତ ପ୍ରାର୍ଥୀମାନଙ୍କୁ ୧୦ମ ଶ୍ରେଣୀ ପର୍ଯ୍ୟନ୍ତ ମାଗଣା ଶିକ୍ଷା, ବୋର୍ଡିଂ ଓ ଲଜିଂ, ବୀମା, ଚିକିତ୍ସା ସୁବିଧା ଏବଂ ଅଶ୍ୱଚାଳନା ଶୃଙ୍ଖଳାରେ କୋଚିଂ ଦିଆଯିବ।
୫. ପ୍ରାରମ୍ଭ ର୍‍ୟାଲି ସମୟରେ ଯାତ୍ରା, ରହଣି ଏବଂ ଖାଦ୍ୟ ପାଇଁ ନିଜସ୍ୱ ବ୍ୟବସ୍ଥା କରିବା ଲାଗି ସମସ୍ତ ପ୍ରାର୍ଥୀଙ୍କୁ ଅନୁରୋଧ କରାଯାଉଛି।
୬. ଅଧିକ ବିବରଣୀ ପାଇଁ ଯୋଗାଯୋଗ କରନ୍ତୁ:–
ଅଫିସର କମାଣ୍ଡିଂ, ବଏଜ୍ ସ୍ପୋର୍ଟସ୍ କମ୍ପାନୀ, ଆର୍‌ଭିସି ସେଣ୍ଟର ଆଣ୍ଡ କଲେଜ୍, ମେରଠ କ୍ୟାଣ୍ଟନମେଣ୍ଟ, ଉତ୍ତରପ୍ରଦେଶ। ମୋ.: ୯୯୮୨୯୮୬୦୧
ଇମେଲ୍: rvcbschorse@gmail.com
CBC 10601/11/0042/2324

ସାର୍ବଜନୀନ ବିଜ୍ଞପ୍ତି

ଏତଦ୍ୱାରା ସର୍ବସାଧାରଣଙ୍କୁ ସୂଚିତ କରାଯାଉଛି ଯେ କୋଟାକ୍ ମହିନ୍ଦ୍ରା ବ୍ୟାଙ୍କ ଲିଃ ନିମ୍ନଲିଖିତ ଗାଡ଼ିଗୁଡ଼ିକ ପାଇଁ ଏକ ନିଲାମ ଆୟୋଜନ କରିଛି।

ବିକ୍ରୟ ପାଇଁ ଉଦ୍ଦିଷ୍ଟ ଗାଡ଼ି

1) ମଡେଲ ନଂ.
ମହିନ୍ଦ୍ରା ବ୍ଲାଜୋ37 ଏଫ୍‌ବିଟି ଗୁଡ୍‌ସ
ଗାଡ଼ି ନଂ.- OD14P2424
ନିର୍ମାଣ ବର୍ଷ - 2018
ସଂରକ୍ଷିତ ମୂଲ୍ୟ - 1107664.59

2) ମଡେଲ ନଂ.
ମହିନ୍ଦ୍ରା ବ୍ଲାଜୋ31 ଏଫ୍‌ବିଟି ଟିପ୍ପର୍
ଗାଡ଼ି ନଂ.- OD14R2424
ନିର୍ମାଣ ବର୍ଷ - 2018
ସଂରକ୍ଷିତ ମୂଲ୍ୟ - 1181321.24

ମେସର୍ସ କୋଟାକ୍ ମହିନ୍ଦ୍ରା ବ୍ୟାଙ୍କ ଲିଃ ନିକଟରେ ବନ୍ଧକ ଅଧୀନରେ ଥିବା ଏହି ଗାଡ଼ିଗୁଡ଼ିକୁ ''ଯେପରି ଅଛି ଯେଉଁଠି ଅଛି ଅବସ୍ଥାରେ'' ବିକ୍ରୟ କରାଯିବ। ଆଗ୍ରହୀ ପକ୍ଷମାନେ ବିଜ୍ଞାପନ ତାରିଖରୁ 15 ଦିନ ମଧ୍ୟରେ ସେମାନଙ୍କର କୋଟେଶନ୍

କୋଟାକ୍ ମହିନ୍ଦ୍ରା ବ୍ୟାଙ୍କ ଲିମିଟେଡ୍, 184, ତଳ ମହଲା, ଜନପଥ, ଭୁବନେଶ୍ୱର, ଓଡ଼ିଶା-751001 ଠିକଣାରେ ପଠାଇପାରିବେ କିମ୍ବା ଯୋଗାଯୋଗ କରିପାରିବେ:
ଜ୍ୟୋତିରଞ୍ଜନ ମିଶ୍ର - 9583041012
ରବି କୁମାର ଡି - 6201641482

ସଂକ୍ଷେପରେ

ସାମାଜିକ ନାଟକ 'ଆଖି ଅମାନିଆ ଲୁହ ଅବୁଝା' ମଞ୍ଚସ୍ଥ

ବାଉଁଶୁଣୀ,୨୬।୧୦(ଦେବାଶିଷ ନେପାକ)

ବୌଦ୍ଧ ବ୍ଲକ ବହିରା ଗ୍ରାମ୍ୟ ଉନ୍ନୟନ ଯୁବକ ସଂଘ ଆନୁକୂଲ୍ୟରେ ଚଳିତବର୍ଷ ଶାରଦୀୟ ଦୁର୍ଗାପୂଜାର ରୌପ୍ୟ ଜୟନ୍ତୀ ପାଳିତ ହୋଇଛି। ଏଥିପାଇଁ ଜୟଦୁର୍ଗା ଯାତ୍ରା କମିଟି ପକ୍ଷରୁ ବୁଧବାର ରାତିରେ ସାମାଜିକ ନାଟକ 'ଆଖି ଅମାନିଆ ଲୁହ ଅବୁଝା' ମଞ୍ଚସ୍ଥ ହୋଇଯାଇଛି। ଅନୁଷ୍ଠିତ ସାଂସ୍କୃତିକ କାର୍ଯ୍ୟକ୍ରମରେ ବୌଦ୍ଧ ବ୍ଲକ ଅଧ୍ୟକ୍ଷ ପ୍ରିୟଦର୍ଶୀ ପ୍ରତ୍ୟୁଷ ରଥ ମୁଖ୍ୟଅତିଥି ଭାବେ ଯୋଗ ଦେଇଥିଲେ। ପୟୋଧର ମହାକୁଳ, ଯଯାତି କେଶରୀ ମହାଲିକ, କହ୍ନେଇ ବାଦୀ, ସୁଶାନ୍ତ ବାଘ, ସତ୍ୟ ଷାଣ୍ଡ ସମ୍ମାନିତ ଅତିଥି ଭାବେ ଯୋଗ ଦେଇଥିଲେ। ନବୀନ ସାହୁ ମଞ୍ଚ ପରିଚାଳନା କରିଥିବା ବେଳେ ଦେଶବନ୍ଧୁ ମହାକୁଳ ଧନ୍ୟବାଦ ଅର୍ପଣ କରିଥିଲେ। ଏହି ଅବସରରେ ସଭାପତି ନିରଞ୍ଜନ ପଣ୍ଡୁଆ ଓ ସମ୍ପାଦକ ଟୁକୁନା ବଘାରଙ୍କ ସମେତ ଯୁବକ ସଂଘର ସମସ୍ତ ସଦସ୍ୟ ଉପସ୍ଥିତ ଥିଲେ। ନାଟକ ଦେଖିବା ପାଇଁ ଦର୍ଶକଙ୍କ ଭିଡ ଜମିଥିବା ଦେଖିବାକୁ ମିଳିଥିଲା।

ମା' ଘଣ୍ଟାଶିନୀଙ୍କ ଦଶହରା ପୂଜା ପାଳିତ

ବିନିକା,୨୬।୧୦ (ରାମ ଗୋପାଳ ବାଘ)

ସୁବର୍ଣ୍ଣପୁର ଜିଲା ବିନିକା ଏନଏସି ଅନ୍ତର୍ଗତ ୧୨ନମ୍ବର ୱାର୍ଡ ନୂଆପାଲିଠାରେ ମା' ଘଣ୍ଟାଶିନୀଙ୍କ ଦଶହରା ବାର୍ଷିକ ପୂଜା ଧୁମଧାମ୍‌ରେ ପାଳିତ ହୋଇଯାଇଛି। ସୁନ୍ଦର ପ୍ରାକୃତିକ ପରିବେଶରେ ପାହାଡ଼ ଶିଖରରେ ମା' ଘଣ୍ଟାଶିନୀ କେଉଁ ଆବାହନ କାଳରୁ ପୂଜା ପାଇ ଆସୁଛନ୍ତି। ନୂଆପାଲିପଡାବାସୀ ଇଷ୍ଟଦେବୀ ଭାବେ ମା'ଙ୍କୁ ପୂଜା କରିଥାନ୍ତି। ପ୍ରତିବର୍ଷ ଦଶହରା ଦିନ ମା'ଙ୍କ ପୂଜା ସଂକୀର୍ତ୍ତନ୍ୟ,ଘଣ୍ଟ, ଶଙ୍ଖ, ମହୁରୀ ବାଜା ସହ ଆଡମ୍ବରପୂର୍ଣ୍ଣ ଭାବରେ ପାଳନ କରିଥାନ୍ତି। ଦେହେରି ଦୌଲଥ ଭୋଇ ମା'ଙ୍କ ପୂଜାକାର୍ଯ୍ୟ କରିଥିବା ବେଳେ ପଣ୍ଡିତ ଉମାବଲ୍ଲଭ ଷଡ଼ଙ୍ଗୀ, ରବୀନ୍ଦ୍ର ଷଡ଼ଙ୍ଗୀ ଗୀତା ଯଜ୍ଞ ଗାନ କରିଥିଲେ। ମେଳା କମିଟି ସଭାପତି ଅଜିତ ଦାଶ, ସମ୍ପାଦକ ଶିବନାରାୟଣ ନାୟକ, ଅବସରପ୍ରାପ୍ତ ପ୍ରଧାନଶିକ୍ଷକ ପ୍ରମୋଦ ପଣ୍ଡା, ଅଭିଳାଷ ବେହେରା, ଯୁବକ ସଂଘର ସମ୍ପାଦକ ଉପେନ୍ଦ୍ର ଭୁଏ, ସହ ସମ୍ପାଦକ ପ୍ରଦୀପ ଖଣ୍ଡାୟତଙ୍କ ସମେତ ପଡାବାସୀ ସହଯୋଗ କରିଥିଲେ। ପୂଜା ସମୟରେ ପ୍ରବଳ ଭିଡ ହେଉଥିବାରୁ ମା'ଙ୍କ ଦର୍ଶନ ଯେପରି ସୁବିଧାରେ ହୋଇପାରିବ ସେଥି ପାଇଁ ନୂଆପାଲିପଡା ବାସୀ ସମସ୍ତ ପ୍ରକାର ସହଯୋଗ କରିଥିଲେ।

ମା'ଙ୍କ ଭସାଣି ଶୋଭାଯାତ୍ରା

ବିନିକା,୨୬।୧୦(ରାମ ଗୋପାଳ ବାଘ)

ସୁବର୍ଣ୍ଣପୁର ଜିଲା ବିନିକା ସହର ପୁରୁଣା ବସଷ୍ଟାଣ୍ଡଠାରେ ନବରାତ୍ର ଦୁର୍ଗାପୂଜା ମହାସମାରୋହରେ ପାଳିତ ହୋଇଯାଇଛି। ସହରରେ ଏକ ବିରାଟ ଶୋଭାଯାତ୍ରାରେ ମା'ଙ୍କୁ ନିଆଯାଇ ମହାନଦୀର ବିନିକା ଡଙ୍ଗା ଘାଟରେ ବିସର୍ଜନ କରାଯାଇଥିଲା। ଭସାଣି ଶୋଭାଯାତ୍ରାର ମୁଖ୍ୟ ଆକର୍ଷଣ ଥିଲା ଢୋଲ, ନିଶାଣର ତାଳେ ତାଳେ ଦୁଲଦୁଲି ଓ ଅନ୍ୟାନ୍ୟ ନୃତ୍ୟ। କମିଟି ସଭାପତି ସନ୍ତୋଷ କୁମାର ପଣ୍ଡା ଓ ସମ୍ପାଦକ ଗନ୍ଦର୍ପ ମାହାରଙ୍କ ନେତୃତ୍ୱରେ କମିଟିର ସମସ୍ତ ସଦସ୍ୟ ପରିଚାଳନାରେ ସହଯୋଗ କରିଥିଲେ।

ଭିନ୍ନକ୍ଷମ ସାମର୍ଥ୍ୟ ଶିବିର ନେଇ ପ୍ରସ୍ତୁତି

ପ୍ରସ୍ତୁତି ବୈଠକରେ ଜିଲାପାଳ ଓ ଅନ୍ୟମାନେ।

ବୌଦ୍ଧ,୨୬।୧୦(ଅଜିତ କୁମାର ବାରିକ)

ବୌଦ୍ଧ ଜିଲାରେ ଭୀମଭୋଇ ଭିନ୍ନକ୍ଷମ ସାମର୍ଥ୍ୟ ଶିବିର ଆୟୋଜନ ନେଇ ଏକ ପ୍ରସ୍ତୁତି ବୈଠକ ଜିଲାପାଳ ନୃସିଂହ ଚରଣ ସ୍ୱାଇଁଙ୍କ ଅଧ୍ୟକ୍ଷତାରେ ଗୁରୁବାର ଦିନ ଜିଲାପାଳଙ୍କ କାର୍ଯ୍ୟାଳୟ ପରିସରରେ ଅନୁଷ୍ଠିତ ହୋଇଯାଇଛି। ୨୦୨୩-୨୪ ବର୍ଷ ପାଇଁ ଆସନ୍ତା ନଭେମ୍ବର ମାସରେ ଜିଲାରେ ଥିବା ୩ ଗୋଟି ବ୍ଲକରେ ଏହି ଶିବିର ଆୟୋଜିତ ହୋଇ ଚୟନ କରାଯିବ। ପ୍ରଥମେ ଜିଲାର କଣ୍ଟାମାଳ ବ୍ଲକରେ ଆସନ୍ତା ୨୧ ତାରିଖରେ, ହରଭଙ୍ଗା ବ୍ଲକରେ ୨୨ ତାରିଖରେ ଓ ବୌଦ୍ଧ ବ୍ଲକରେ ୨୩ ତାରିଖରେ ଆୟୋଜିତ ହେବା ପାଇଁ ବୈଠକରେ ନିଷ୍ପତ୍ତି ଗ୍ରହଣ କରାଯାଇଛି। ଚୟନ ଶିବିରରେ ଭିନ୍ନକ୍ଷମମାନଙ୍କୁ ୟୁଡିଆଇ କାର୍ଡ ଯୋଗାଇ ଦିଆଯିବା ସହ ବିଭିନ୍ନ ସହାୟକ ଉପକରଣ ପ୍ରଦାନ କରାଯିବ। ଦକ୍ଷତା ବିକାଶ ନିମନ୍ତେ ଉପଯୁକ୍ତ ଭିନ୍ନକ୍ଷମ ପ୍ରାର୍ଥୀଙ୍କୁ ମଧ୍ୟ ଚୟନ କରାଯିବାର ନିଷ୍ପତ୍ତି ଗ୍ରହଣ କରାଯାଇଛି। ଶିବିର ଚୟନ ସମୟରେ ଯେପରି ଅଧିକ ସଂଖ୍ୟକ ଭିନ୍ନକ୍ଷମ ଅଂଶଗ୍ରହଣ କରିବେ ସେନେଇ ପଦକ୍ଷେପ ନେବାକୁ ଜିଲାପାଳ ଅଧିକାରୀମାନଙ୍କୁ ନିର୍ଦ୍ଦେଶ ଦେଇଥିଲେ। ବୈଠକରେ ସମସ୍ତ ଜିଲାସ୍ତରୀୟ ଅଧିକାରୀ ଉପସ୍ଥିତ ଥିଲେ।

'ସମୟ ଖେଳୁଛି ଭାଗ୍ୟର ଖେଳ' ମଞ୍ଚସ୍ଥ

ବାଉଁଶୁଣୀ,୨୬।୧୦(ଦେବାଶିଷ ନେପାକ)

ବୌଦ୍ଧ ବ୍ଲକ ଖୁଣ୍ଟବନ୍ଧ ପଞ୍ଚାୟତ ଅନ୍ତର୍ଗତ ଜହ୍ନାପଙ୍କ ବସଷ୍ଟାଣ୍ଡରେ ସାର୍ବଜନୀନ ଦୁର୍ଗାପୂଜା ଉପଲକ୍ଷେ ମାରୁତି ଯୁବକ ସଂଘର କଳାକାରମାନଙ୍କ ଦ୍ୱାରା ବୁଧବାର ରାତିରେ ନାଟକ 'ସମୟ ଖେଳୁଛି ଭାଗ୍ୟର ଖେଳ' ମଞ୍ଚସ୍ଥ ହୋଇଯାଇଛି। ଜଙ୍ଗଲ ପରିବେଶ ଓ ଜଳବାୟୁ ପରିବର୍ତ୍ତନ ତଥା ସୂଚନା ଓ ଲୋକସଂପର୍କ ବିଭାଗ ମନ୍ତ୍ରୀ ପ୍ରଦୀପ କୁମାର ଅମାତ ମୁଖ୍ୟଅତିଥି ଭାବେ ଯୋଗଦେଇ ନାଟକକୁ ଉଦ୍‌ଘାଟନ କରିଥିଲେ। ଏହି ଅବସରରେ ସଂଘର ସଭାପତି ସୁଧାଂଶୁ ଶେଖର ମିଶ୍ରଙ୍କ ସଭାପତିତ୍ୱରେ ଅନୁଷ୍ଠିତ ସଭାରେ ମୁଖ୍ୟଅତିଥି ଭାବେ ମନ୍ତ୍ରୀ ଅମାତ ଯୋଗ ଦେଇଥିଲେ। ସମ୍ମାନିତ ଅତିଥି ଭାବେ ବିଜୁ ଜନତା ଦଳର ରାଜ୍ୟ ଯୁଗ୍ମ ସମ୍ପାଦକ ତଥା ବିଶିଷ୍ଟ ଆଇନଜିବୀ ଅଶୋକ କୁମାର ସାହୁ, ସିନେଷ୍ଟାର ଚିନ୍ମୟ ମିଶ୍ର, ପୂର୍ବତନ ବୌଦ୍ଧ ଏନଏସି ଉପାଧ୍ୟକ୍ଷ ବସନ୍ତ କୁମାର ସ୍ୱାଇଁ, ବୌଦ୍ଧ ବ୍ଲକ ପୂର୍ବତନ ଉପାଧ୍ୟକ୍ଷ ମନୋରଞ୍ଜନ ପୁରୋହିତ, ଖୁଣ୍ଟବନ୍ଧ ସରପଞ୍ଚ ପ୍ରତିନିଧି ବିକ୍ରମ ମହାନନ୍ଦିଆ, କୋଷାଧ୍ୟକ୍ଷ ଦେବ ନାରାୟଣ ପ୍ରଧାନ ଯୋଗଦେଇ ମଞ୍ଚ କଳାକୁ ବଞ୍ଚାଇ ରଖିବାରେ ମାରୁତି ଯୁବକ ସଂଘର ଉଦ୍ୟମକୁ ସାଧୁବାଦ ଜଣାଇଥିଲେ। ସମ୍ପାଦକ ଜଗଦୀଶ ବାରିକ ସ୍ୱାଗତ ଭାଷଣ ଦେଇଥିଲେ। ସଂଘର ବରିଷ୍ଠ ସଭ୍ୟ ଉପେନ୍ଦ୍ର ପ୍ରଧାନ ମଞ୍ଚ ପରିଚାଳନା କରିଥିଲେ। ସହ ସମ୍ପାଦକ ପ୍ରକାଶ ବାରିକ ଧନ୍ୟବାଦ ଅର୍ପଣ କରିଥିଲେ। ବରିଷ୍ଠ ସଭ୍ୟ ଉପେନ୍ଦ୍ର ପ୍ରଧାନ ମଞ୍ଚ ପରିଚାଳନା କରିଥିଲେ। ଏହାପରେ ସାଂସ୍କୃତିକ କାର୍ଯ୍ୟକ୍ରମ ଡ୍ୟାନ୍ସ ଡ୍ୟାନ୍ସ କାର୍ଯ୍ୟକ୍ରମ ଅନୁଷ୍ଠିତ ହୋଇଥିଲା। ଏହାକୁ ପରିଚାଳନା କରିଥିଲେ ରାମ ନାରାୟଣ ପ୍ରଧାନ। କୀର୍ତ୍ତନ ରଣାଙ୍କ ନିର୍ଦ୍ଦେଶନାରେ ନାଟକ ମଞ୍ଚସ୍ଥ ହୋଇଥିଲା। ବିଭିନ୍ନ ଭୂମିକାରେ ସୁଧାଂଶୁ ଶେଖର ପ୍ରଧାନ, ସରୋଜ କୁମାର ପ୍ରଧାନ, ଗାର୍ଗ ପ୍ରଧାନ, ଚତୁରୁ ପ୍ରଧାନ, ସୁରେନ୍ଦ୍ର ବେହେରା, ବବୁ ବାହନ ରଣା , ଗଜେନ୍ଦ୍ର ପ୍ରଧାନ, କଷ୍ଟ ପ୍ରଧାନ, ବିଭୀଷଣ ପ୍ରଧାନ, ଆଲୋକ ପ୍ରଧାନ, ବିମଳ ପ୍ରଧାନ, ଦୁଷ୍ମନ୍ତ ବାରିକ ଓ ନାରୀ ଭୂମିକାରେ ସୁଜାତା, ମମିତା, ରୋଜାଲିନ, ରଶ୍ମି, ପିଙ୍କି ପ୍ରମୁଖଙ୍କ ନିଖୁଣ ଅଭିନୟ ଦର୍ଶକଙ୍କୁ ନାଟକର ଶେଷ ପର୍ଯ୍ୟନ୍ତ ବାନ୍ଧି ରଖିଥିଲା। ଏହି ମଣ୍ଡପରେ କର୍ତ୍ତା ଭାବେ କୃପାସିନ୍ଧୁ ପ୍ରଧାନ ଓ ତାଙ୍କ ସ୍ତ୍ରୀ କ୍ଷିରାବ୍ଧୀ ପ୍ରଧାନ କାର୍ଯ୍ୟ ସମ୍ପାଦନ କରିଥିଲେ। ୨୭ ତାରିଖ ସନ୍ଧ୍ୟାରେ ଏହି ମଣ୍ଡପରେ ପୂଜା ପାଉଥିବା ମା' ଦୁର୍ଗାଙ୍କ ଭସାଣି ଯାତ୍ରା ଅନୁଷ୍ଠିତ ହେବ। ଏଥର ମଣ୍ଡପ ନିକଟରେ ଏକ ସେଲ୍ଫି ପଏଣ୍ଟ କରାଯାଇଥିଲା।

ଆଠମଲ୍ଲିକକୁ ହରାଇ ସମ୍ବଲପୁର ସେମି ଫାଇନାଲରେ

ମ୍ୟାଚରେ ଖେଳାଳି ଓ ଅତିଥି।

ଗେହ୍ଲାମା ଫୁଟବଲ କପ୍

ବୌଦ୍ଧ,୨୬।୧୦(ଅଜିତ କୁମାର ବାରିକ)

ବୌଦ୍ଧ କଚେରି ପଡିଆଠାରେ ଗେହ୍ଲାମା କ୍ଲବ ପକ୍ଷରୁ ଚାଲିଥିବା ଗେହ୍ଲାମା କପ୍ ଫୁଟବଲ ଟୁର୍ନାମେଣ୍ଟର ଗୁରୁବାର ଦିନ ଗ୍ରୁପ ବିର ଦ୍ୱିତୀୟ ଖେଳ ଆଠମଲ୍ଲିକ ଓ ସମ୍ବଲପୁର ମଧ୍ୟରେ ଅନୁଷ୍ଠିତ ହୋଇଥିଲା। ଖେଳର ପ୍ରଥମାର୍ଦ୍ଧରେ ଆଠମଲ୍ଲିକ ଦଳ ଗୋଟିଏ ଗୋଲ ଦେଇ ଆଗରେ ଥିବା ବେଳେ ଦ୍ୱିତୀୟାର୍ଦ୍ଧରେ ସମ୍ବଲପୁର ଦଳ ଗୋଟିଏ ଗୋଲ ଦେଇ ଖେଳକୁ ସମାନ ସ୍ଥିତିରେ ରଖିଥିଲେ। ଶେଷରେ ଟ୍ରାଇବ୍ରେକର ଜରିଆରେ ସମ୍ବଲପୁର ଦଳ ୪-୩ ଗୋଲରେ ବିଜୟୀ ହୋଇ ସେମି ଫାଇନାଲରେ ପ୍ରବେଶ କରିଛି। ଖେଳରେ ଅତିଥି ଭାବେ ପୂର୍ବତନ ଫୁଟବଲ ଖେଳାଳି ହରିଶ ମିଶ୍ର, ସିଦ୍ଦିକ ଅଲ୍ଲୀ , ଲିଙ୍ଗରାଜ ଲେଙ୍କା, ଅବସର ପ୍ରାପ୍ତ ଗୋଷ୍ଠୀ ଶିକ୍ଷା ଅଧିକାରୀ ଧ୍ରୁବଚରଣ ଘିବେଲା ଯୋଗଦେଇ ଖେଳାଳିଙ୍କୁ ଉତ୍ସାହିତ କରିଥିଲେ। ଖେଳକୁ ରେଫରି ବିଭୂତି ବେହେରା, ସୁରେନ ବେହେରା, ଚନ୍ଦନ ମହାରଣା ପରିଚାଳନା କରିଥିଲେ। ଚତୁର୍ଥ ରେଫରି ଭାବେ ଅମିତ ବେହେରା କାର୍ଯ୍ୟ ତୁଲାଇଥିଲେ। ଶୁକ୍ରବାର ଦିନ ଟୁର୍ନାମେଣ୍ଟର ଦ୍ୱିତୀୟ ସେମିଫାଇନାଲ ଖେଳ ସମ୍ବଲପୁର ଓ ସ୍ପୋର୍ଟସ ହଷ୍ଟେଲ ଫୁଲବାଣୀ ମଧ୍ୟରେ ଅନୁଷ୍ଠିତ ହେବ ବୋଲି କ୍ଲବ ପକ୍ଷରୁ ସୂଚନା ଦିଆଯାଇଛି।

ପୂର୍ବ ତଟ ରେଳପଥ

ବିଜ୍ଞପ୍ତି ସଂ. eT-North-WAT-35-2023 ତା.18.10.2023ରିଖ

ବିବରଣୀ : ୱାଲ୍ଟିୟର ମଣ୍ଡଳର ସହାୟକ ମଣ୍ଡଳ ଯନ୍ତ୍ରୀ/ଲକ୍ଷ୍ମୀପୁର ପରିସୀମା ଅଧୀନସ୍ଥ କୋରାପୁଟ-ରାୟଗଡ଼ା ଲାଇନ୍‌ରେ କୋରାପୁଟ-ସିଙ୍ଗାପୁର ରୋଡ୍ ଷ୍ଟେସନ ମଧ୍ୟରେ 7.386 କି.ମି. (ପ୍ୟାଚ୍ ଗୁଡ଼ିକରେ) ଏବଂ ସହାୟକ ମଣ୍ଡଳ ଯନ୍ତ୍ରୀ/ରାୟଗଡ଼ା ପରିସୀମା ଅଧୀନସ୍ଥ ରାୟପୁର-ବିଜୟନଗରମ୍ ଲାଇନ୍‌ରେ ସିଙ୍ଗାପୁର ରୋଡ୍-ଡୋଙ୍କିନଭଲସା ଷ୍ଟେସନ (ପ୍ୟାଚ୍ ଗୁଡ଼ିକରେ) ମଧ୍ୟରେ BCM/ମାନୁଆଲ ଦ୍ୱାରା ଡିପ୍ ସ୍କ୍ରିନିଙ୍ଗ ଏବଂ 26.486 କି.ମି. ଲମ୍ବ ନିମନ୍ତେ ବାଲାଷ୍ଟ କୁସନକୁ ମାନକ ସ୍ତର ପର୍ଯ୍ୟନ୍ତ ଉପର ଉଠାଇବା ସହିତ ଥ୍ରୁ ବାଲାଷ୍ଟ ନବୀକରଣ।

କାର୍ଯ୍ୟର ଆନୁମାନିକ ମୂଲ୍ୟ : ₹ 2,30,64,596.76,
ବିଡ୍ ସିକ୍ୟୁରିଟି : ₹ 2,65,300/-
କାର୍ଯ୍ୟ ଶେଷ ହେବା ଅବଧି: 12 (ବାର) ମାସ।
ଟେଣ୍ଡର ବନ୍ଦ ହେବା ତାରିଖ ଓ ସମୟ : ତା.14.11.2023ରିଖ 1500 ଘଟିକାରେ।

ଏହି ଇ-ଟେଣ୍ଡରଗୁଡ଼ିକ କ୍ଷେତ୍ରରେ ଡାକାକୋରିୟରପାଙ୍କ ମାଧ୍ୟମରେ କିମ୍ବା ବ୍ୟକ୍ତିଗତ ରୂପେ ପଠାଯାଇଥିବା କୌଣସି ପ୍ରକାର ମାନୁଆଲ ଅଫର ଗ୍ରହଣଯୋଗ୍ୟ ହେବ ନାହିଁ, ଯଦ୍ୟପି ଏଗୁଡ଼ିକ ଫାର୍ମ (Firm)ର ଲେଟର ହେଡ୍‌ରେ ଦାଖଲ କରାଯାଇଥିବ ଏବଂ ଯଥା ସମୟରେ ଗ୍ରହଣ କରାଯାଇଥିବ। ଏହିଭଳି ସମସ୍ତ ମାନୁଆଲ ଅଫରଗୁଡ଼ିକ ଅବୈଧ ବୋଲି ଧରାଯିବ ଏବଂ କୌଣସି ବିଚାର ବିନା ବିଧିବଦ୍ଧ ରୂପେ ନାକଚ କରାଯିବ।
ଉପରୋକ୍ତ ଇ-ଟେଣ୍ଡରର ସମସ୍ତ ବିବରଣୀ ଇ-ଟେଣ୍ଡର ନଥିପତ୍ର ସହିତ ୱେବ୍‌ସାଇଟ୍ https://www.ireps.gov.inରେ ଉପଲବ୍ଧ ଅଟେ।
ଦ୍ରଷ୍ଟବ୍ୟ : ଏହି ଇ-ଟେଣ୍ଡର ନିମନ୍ତେ ଜାରି କରାଯାଇଥିବା କୌଣସି ପରିବର୍ତ୍ତନ/ଶୁଦ୍ଧିପତ୍ରକୁ ଧ୍ୟାନ ଦେବା ନିମନ୍ତେ ଟେଣ୍ଡର ବନ୍ଦ ହେବା ତାରିଖର 15 (ପନ୍ଦର) ଦିନ ପୂର୍ବରୁ ୱେବ୍‌ସାଇଟକୁ ପୁନଃ ପରିଦର୍ଶନ କରିବା ପାଇଁ ଆଶାୟୀ ଟେଣ୍ଡରଦାତାମାନଙ୍କୁ ପରାମର୍ଶ ଦିଆଯାଉଅଛି।

ମଣ୍ଡଳ ରେଳ ପ୍ରବନ୍ଧକ (ଇଞ୍ଜିନିୟରିଂ), ୱାଲ୍ଟିୟର
PR-700/O/23-24

GOVERNMENT OF ODISHA
DEPARTMENT OF WATER RESOURCES
OFFICE OF THE CHIEF ENGINEER
MINOR IRRIGATION, ODISHA, BHUBANESWAR
(Email id- cemi.odisha@gmail.com, Telephone No. 0674-2391525)
Government of Odisha "e" Procurement Notice
Bid Identification No.- CE/MI/EPC/03/23-24
Letter No. W-III-WSIDP(T)-01/2023/11811 Dated: 20.10.2023
No. A-698: Online tenders are invited from eligible bidders for construction of Head Works of Jhanjabati Barrage Project (In-stream storage structure) in Narayanpatna Block of Koraput District across river Jhanjabati in State of Odisha including Hydro-Mechanical Works. Power Connectivity Works, Road Connectivity, Staff Quarters with Design and estimate of all components and Operation & Maintenance of the project for a Period of five years or five Flood Seasons whichever is more after successful commissioning of the project on EPC Contract.

1	Name of Work	Construction of Head Works of Jhanjabati Barrage Project (In-stream storage structure) in Narayanpatna Block of Koraput District across river Jhanjabati in State of Odisha including Hydro-Mechanical Works, Power Connectivity Works, Road Connectivity, Staff Quarters with Design and estimate of all Components and Operation & Maintenance of the Project for a Period of Five years or Five Flood Seasons whichever is more after successful commissioning of the project.
2	Approximate Value of Work put to Tender	Rs.99,78,78,000.00 (Excluding GST)
3	Period of Completion	24 Calendar Months including rainy season
4	Date & time of availability of bid document in the portal	Dt.27.10.2023 from 11.30 A.M. to Dt.20.11.2023 upto 5.30 P.M.
5	Last date/time for receipt of bids in the portal	Dt.20.11.2023 upto 5.30 P.M.
6	Name & address of the Officer Inviting Bid	Chief Engineer, Minor Irrigation (Odisha), H.O.D. Building, Keshari Nagar, Bhubaneswar - 751001

Further details can be seen from the e-procurement portal "https://tendersodisha.gov.in".
OIPR-32032/11/0006/2324 Sd./- Chief Engineer

ODISHA
ରାଜ୍ୟ ପ୍ରଦୂଷଣ ନିୟନ୍ତ୍ରଣ ବୋର୍ଡ, ଓଡ଼ିଶା
(ଜଙ୍ଗଲ, ପରିବେଶ ଏବଂ ଜଳବାୟୁ ପରିବର୍ତ୍ତନ ବିଭାଗ, ଓଡ଼ିଶା ସରକାର) No.CAD-1960
ପରିବେଶ ଭବନ, ଏ/୧୧୮, ନୀଳକଣ୍ଠ ନଗର, ଭୁବନେଶ୍ୱର – ୭୫୧୦୧୨

ପ୍ରଦୂଷଣମୁକ୍ତ ଗଣେଶ ପୂଜା, ଖୁଦୁରୁକୁଣୀ ପୂଜା, ବିଶ୍ୱକର୍ମା ପୂଜା, ଦୁର୍ଗା ପୂଜା, ଗଜଲକ୍ଷ୍ମୀ ପୂଜା, କାଳୀ ପୂଜା ତଥା ସରସ୍ୱତୀ ପୂଜା ପାଳନ ନିମନ୍ତେ ରାଜ୍ୟ ପ୍ରଦୂଷଣ ନିୟନ୍ତ୍ରଣ ବୋର୍ଡର ନିବେଦନ

ପୂଜା କମିଟି କର୍ମକର୍ତ୍ତାମାନଙ୍କ ନିମନ୍ତେ ଉଦ୍ଦିଷ୍ଟ ନିବେଦନ
- ମୂର୍ତ୍ତି ନିର୍ମାଣରେ ପୋଡା ମାଟି ତଥା Plaster of Paris ପରିବର୍ତ୍ତେ ପ୍ରାକୃତିକ ମୃତ୍ତିକା ବ୍ୟବହାର କରନ୍ତୁ।
- ମୂର୍ତ୍ତିରେ ବିଷାକ୍ତ ରାସାୟନିକ ରଙ୍ଗ ବଦଳରେ ପ୍ରାକୃତିକ ରଙ୍ଗ ବ୍ୟବହାର କରନ୍ତୁ।
- ମୂର୍ତ୍ତିର ଉଚ୍ଚତାକୁ ୨୦ ଫୁଟ ଏବଂ ମଣ୍ଡପ ଉଚ୍ଚତାକୁ ୪୦ ଫୁଟ ମଧ୍ୟରେ ସୀମିତ ରଖନ୍ତୁ।
- ପୂଜା ପରେ ମୂର୍ତ୍ତିକୁ ଜିଲ୍ଲା ପ୍ରଶାସନ ତଥା ପୌର କର୍ତ୍ତୃପକ୍ଷଙ୍କ ଦ୍ୱାରା ଚିହ୍ନିତ ଅସ୍ଥାୟୀ ପୋଖରୀରେ ବିସର୍ଜନ କରନ୍ତୁ।
- ବିସର୍ଜନ ପୂର୍ବରୁ ମୂର୍ତ୍ତି ଓ ମେଢ଼ରୁ ଫୁଲ ତଥା ଅନ୍ୟ ସାଜସଜ୍ଜା ପଦାର୍ଥକୁ ମୂର୍ତ୍ତିରୁ କାଢି ପୌର କର୍ତ୍ତୃପକ୍ଷଙ୍କ ଦ୍ୱାରା ଚିହ୍ନିତ ନିର୍ଦ୍ଦିଷ୍ଟ ସ୍ଥାନରେ ପକାନ୍ତୁ। ଏହାକୁ ବିସର୍ଜନ ସ୍ଥଳରେ ପୋତନ୍ତୁ ନାହିଁ।
- ସାଜସଜ୍ଜା ତଥା ପ୍ରସାଦ ବିତରଣ ନିମନ୍ତେ ଏକକ ବ୍ୟବହାର ପ୍ଲାଷ୍ଟିକ କିମ୍ବା ଥର୍ମୋକଲରେ ତିଆରି ଜିନିଷର ବ୍ୟବହାର କରନ୍ତୁ।

ଜିଲ୍ଲା ପ୍ରଶାସନ ତଥା ପୌରାଞ୍ଚଳ କର୍ତ୍ତୃପକ୍ଷଙ୍କ ନିମନ୍ତେ ଉଦ୍ଦିଷ୍ଟ ନିବେଦନ
- ଜନସାଧାରଣଙ୍କୁ ମୂର୍ତ୍ତି ବିସର୍ଜନିଜନିତ ଜଳ ପ୍ରଦୂଷଣ ସମ୍ବନ୍ଧରେ ସଚେତନ କରନ୍ତୁ।
- ଜନସାଧାରଣଙ୍କୁ ମୃତ୍ତିକା ନିର୍ମିତ ଓ ପ୍ରାକୃତିକ ରଙ୍ଗ ବ୍ୟବହୃତ ମୂର୍ତ୍ତି କିଣିବାକୁ ସଚେତନ କରନ୍ତୁ।
- ସମ୍ପୃକ୍ତ ସହରରେ ଅନୁଷ୍ଠିତ ପୂଜାର ସଂଖ୍ୟା ଅନୁପାତରେ ଆବଶ୍ୟକ ଅସ୍ଥାୟୀ ପୋଖରୀ ଖୋଳାଯାଇ ଏଠାରେ ବିସର୍ଜନ ନିମନ୍ତେ ପୂଜା କମିଟିକୁ ଅବଗତ କରାନ୍ତୁ।
- ନଦୀ ତଟବର୍ତ୍ତୀ ଅଞ୍ଚଳରେ ମୂର୍ତ୍ତି ବିସର୍ଜନ ନିମନ୍ତେ ମାଟିବନ୍ଧ ଓ sysnthetic liner ଥାଇ ଅସ୍ଥାୟୀ ପୋଖରୀ ନିର୍ମାଣ କରାଯାଇ ସମସ୍ତ ପୂଜା କମିଟିମାନଙ୍କୁ ଏହି ପୋଖରୀରେ ମୂର୍ତ୍ତି ବିସର୍ଜନ କରିବା ନିମନ୍ତେ ଅନୁରୋଧ କରନ୍ତୁ।
- ମୂର୍ତ୍ତି ବିସର୍ଜନ ହେବାର ୨୪ ଘଣ୍ଟା ମଧ୍ୟରେ ଅସ୍ଥାୟୀ ପୋଖରୀ ମଧ୍ୟରୁ ବିସର୍ଜିତ ସାମଗ୍ରୀକୁ ବାହାର କରି ନିର୍ଦ୍ଦିଷ୍ଟ Municipal dumpsiteକୁ ସ୍ଥାନାନ୍ତର କରିବା ସଙ୍ଗେ ସଙ୍ଗେ ଅସ୍ଥାୟୀ ପୋଖରୀ ଜଳକୁ ଚୂନ ପକାଇ ବିଶୋଧନ ପରେ ନଦୀ ବା ନାଳକୁ ନିଷ୍କାସିତ କରାଯାଇପାରେ।

ଜନସାଧାରଣଙ୍କ ନିମନ୍ତେ ଉଦ୍ଦିଷ୍ଟ ନିବେଦନ
- ପୂଜା ନିମନ୍ତେ କେବଳ ମୃତ୍ତିକା ନିର୍ମିତ ଓ ପ୍ରାକୃତିକ ରଙ୍ଗ ବ୍ୟବହୃତ ମୂର୍ତ୍ତି କିଣନ୍ତୁ। ସାଜସଜ୍ଜା ନିମନ୍ତେ ଏକକ ବ୍ୟବହାର ପ୍ଲାଷ୍ଟିକ କିମ୍ବା ଥର୍ମୋକଲରେ ତିଆରି ଜିନିଷର ବ୍ୟବହାର କରନ୍ତୁନାହିଁ।
- ପୂଜା ପରେ ମୂର୍ତ୍ତି ଏବଂ ଅନ୍ୟାନ୍ୟ ପୂଜା ସାମଗ୍ରୀକୁ ନିଜ ଘରେ ବିସର୍ଜନ କରନ୍ତୁ କିମ୍ବା ଜିଲ୍ଲା ପ୍ରଶାସନ ତଥା ପୌର କର୍ତ୍ତୃପକ୍ଷଙ୍କ ଦ୍ୱାରା ଚିହ୍ନିତ ଅସ୍ଥାୟୀ ପୋଖରୀରେ କିମ୍ବା ଚିହ୍ନିତ କୃତ୍ରିମ ଭ୍ରାମ୍ୟମାଣ କୁଣ୍ଡରେ ବିସର୍ଜନ କରନ୍ତୁ।

ଫାଇନ୍ ଓ ଦଣ୍ଡ ବ୍ୟବସ୍ଥା
Odisha Prevention and Control of Water Pollution (Procedure for Immersion of Idol after Pujas) Rules, 2021 ଅନୁଯାୟୀ, ମୂର୍ତ୍ତି କାରିଗରମାନେ ରୁଲ୍ ୩ର ଅବମାନନା କଲେ, ସମ୍ପୃକ୍ତ ପୌର କର୍ତ୍ତୃପକ୍ଷଙ୍କ ଦ୍ୱାରା ସେମାନେ ଦୁଇ ବର୍ଷ ପାଇଁ ମୂର୍ତ୍ତି ତିଆରିରୁ ବାସନ୍ଦ ହେବେ। ଏହା ବ୍ୟତୀତ ମୂର୍ତ୍ତି ନିର୍ମାତାମାନଙ୍କର ରେଜିଷ୍ଟ୍ରେଶନ ଫି ମଧ୍ୟ ଜବତ କରାଯିବ। ପୂଜା କମିଟି କର୍ମକର୍ତ୍ତାମାନଙ୍କ ଦ୍ୱାରା ରୁଲ୍ ୫ ଏବଂ ୬ର ଅବମାନନା ହେଲେ, ସମ୍ପୃକ୍ତ ପୌର କର୍ତ୍ତୃପକ୍ଷଙ୍କ ଦ୍ୱାରା ନିମ୍ନଲିଖିତ ଜୋରିମାନା ଆଦାୟ କରାଯିବ।
- ପଞ୍ଚାୟତ ସୀମା ମଧ୍ୟରେ ଥିଲେ ୩୦୦୦ ଟଙ୍କା ;
- ମ୍ୟୁନିସିପାଲିଟି କିମ୍ବା NAC ସୀମା ମଧ୍ୟରେ ଥିଲେ ୫୦୦୦ ଟଙ୍କା ;
- ମ୍ୟୁନିସିପାଲିଟି କର୍ପୋରେସନ ସୀମା ମଧ୍ୟରେ ଥିଲେ ୭୦୦୦ ଟଙ୍କା।

ଆସନ୍ତୁ ମିଳିମିଶି ପ୍ରଦୂଷଣମୁକ୍ତ ପୂଜା ପାଳନ ନିମନ୍ତେ ଯତ୍ନବାନ ହେବା।

● ବି.ଦ୍ର.: ଏ ସମ୍ବନ୍ଧୀୟ ବିଶଦ ବିବରଣୀ "The Odisha Prevention and Control of Water Pollution) Procedure for Immersion of Idol after Pujas) Ruels, 2021ରେ ମିଳିପାରିବ। (Weblink: http://ospcboard.org/wp-content/uploads/2022/02/1741-F-E-Idol-Immersion-Rule-by-Odisha.pdf)

ସ୍ୱା./- ସଦସ୍ୟ ସଚିବ
OSPCB-CL-MISC-0049-2023/4/2023
OIPR-08012/11/0094/2324

ସଂକ୍ଷେପରେ

ଚଳନ୍ତା ଟ୍ରେନ୍‌ରୁ ଖସି ଯୁବକ ମୃତ

ରାଉରକେଲା,୨୬।୧୦(ଦିନେଶ ମିଶ୍ର): ଚଳନ୍ତା ଟ୍ରେନରୁ ଖସିପଡି ଜଣେ ଯୁବକଙ୍କ ମୃତ୍ୟୁ ହୋଇଛି। ମୃତକ ହେଲେ ସିଂହଭୂମ ଜିଲା ବଡଗାଁଓ ଅଞ୍ଚଳର କାଇଲୁ ଲୁଗୁନ(୧୮)। ବନ୍ଧମୁଣ୍ଡା ଜିଆରପି ପୋଲିସ ମୃତଦେହ ଜବତ କରି ଆର୍‌ଜିଏଚ୍‌ରେ ବ୍ୟବଚ୍ଛେଦ ପରେ ପରିବାର ଲୋକଙ୍କୁ ହସ୍ତାନ୍ତର କରିଛି। ଏ ନେଇ ଏକ ଅପମୃତ୍ୟୁ ମାମଲା (ନଂ.୧୧।୨୩) ରୁଜୁ ହୋଇଛି। ସୂଚନା ଅନୁସାରେ, କାଇଲୁ ସମ୍ବଲପୁର ଜିଲା ଅଇଁଠାପାଲିରେ ଥିବା ଏକ ଘରୋଇ କମ୍ପାନୀରେ ଠିକା ଶ୍ରମିକ ଭାବେ କାମ କରନ୍ତି। ସେ ଦୁର୍ଗାପୂଜା ଛୁଟିରେ ଗାଁକୁ ଯାଇ ଗତ ୨୪ ତାରିଖ ରାତିରେ ପୋକଲା ରେଳଷ୍ଟେଶନରୁ ଏକ ଯାତ୍ରୀବାହୀ ଟ୍ରେନ ଯୋଗେ ସମ୍ବଲପୁର ଫେରୁଥିଲେ। ଏହି ସମୟରେ ବନ୍ଧମୁଣ୍ଡା ଡି କ୍ୟାବିନ ନିକଟରେ ସେ କୌଣସି କାରଣରୁ ଚଳନ୍ତା ଟ୍ରେନରୁ ଖସି ପଡିବାରୁ ଘଟଣାସ୍ଥଳରେ ତାଙ୍କର ମୃତ୍ୟୁ ହୋଇଥିଲା। ଗୁରୁବାର ସକାଳେ ଖବର ପାଇ ଜିଆରପି ପୋଲିସ ଘଟଣାସ୍ଥଳରେ ପହଞ୍ଚି ମୃତଦେହକୁ ଜବତ କରିଥିଲା।

ରାସ୍ତାକଡ଼ରୁ ଅଜଣା ମୃତଦେହ ଜବତ

ରାଉରକେଲା,୨୬।୧୦(ଦିନେଶ ମିଶ୍ର): ବ୍ରାହ୍ମଣୀତରଙ୍ଗ ଥାନା ଅନ୍ତର୍ଗତ ସ' ମିଲ ଛକରୁ ପୋଲିସ ଜଣେ ଯୁବକଙ୍କ ମୃତଦେହକୁ ଜବତ କରିଛି। ମୃତକଙ୍କ ବୟସ ପ୍ରାୟ ୪୫ ବର୍ଷ ହେବ। ରିପୋର୍ଟ ଲେଖାଯିବା ସୁଦ୍ଧା (ସନ୍ଧ୍ୟା ୭ଟା) ମୃତଦେହର କୌଣସି ପରିଚୟ ମିଳିନାହିଁ। ବେଦବ୍ୟାସ ସ୍ଥିତ ସ' ମିଲ ଛକରେ ଜଣେ ଯୁବକଙ୍କ ମୃତଶରୀର ପଡିଥିବା ଦେଖି ସ୍ଥାନୀୟ ଲୋକେ ପୋଲିସକୁ ଖବର ଦେଇଥିଲେ। ପୋଲିସ ଘଟଣାସ୍ଥଳକୁ ଯାଇ ମୃତଦେହକୁ ଉଦ୍ଧାର କରି ଆରଜିଏଚ ମର୍ଗ ହାଉସ୍‌ରେ ରଖିଛି। ଏ ନେଇ ବ୍ରାହ୍ମଣୀତରଙ୍ଗ ପୋଲିସ ଏକ ଅପମୃତ୍ୟୁ ମାମଲା (ନଂ.୧୦୯/୨୩) ରୁଜୁ କରି ତଦନ୍ତ ଚଳାଇଛି।

ଛୁରାମାଡ଼ ଘଟଣାରେ ୩ ଗିରଫ

ରାଉରକେଲା, ୨୬।୧୦(ସଙ୍ଗୀତା ଜେନା): ଜନଗହଳିପୂର୍ଣ୍ଣ ପ୍ଲାଣ୍ଟସାଇଟ୍ ଥାନା ଅଧୀନ ଡେଲି ମାର୍କେଟରେ ଜଣେ ଯୁବକଙ୍କୁ ଛୁରାମାଡ଼ ଘଟଣାରେ ପୋଲିସ ୩ଜଣଙ୍କୁ ଗିରଫ କରିଛି। ଗିରଫ ଅଭିଯୁକ୍ତମାନେ ହେଲେ ରଘୁନାଥପାଲି ଥାନା କୋଏଲ ବ୍ୟାଙ୍କର ଏମ୍‌ଡ଼ି ମହସିନ୍(୨୧), ନାଲାରୋଡ୍‌ର ଏମ୍‌ଡ଼ି ଫାଇଜାନ୍(୧୯) ଏବଂ ଉର୍ଦ୍ଦୁ ସ୍କୁଲ ନିକଟରେ ରହୁଥିବା ତସଲିମ୍ ନାଜମୀ(୨୫)। ସମସ୍ତ ଅଭିଯୁକ୍ତଙ୍କୁ ଗୁରୁବାର କୋର୍ଟଚାଲାଣ କରାଯାଇଛି। ସୂଚନା ଅନୁସାରେ, ଗତ ବୁଧବାର ସନ୍ଧ୍ୟାରେ ସାହିଲ ସିଂ ଓ ତାଙ୍କ ସାଙ୍ଗ ଡେଲିମାର୍କେଟ ରୋଡ୍‌ରେ ଛିଡ଼ା ହୋଇ କଥାବାର୍ତ୍ତା ହେଉଥିଲେ। ଏହି ସମୟରେ ଅଭିଯୁକ୍ତମାନେ ଆସି ସାହିଲଙ୍କ ସହ ଯୁକ୍ତିତର୍କ କରିଥିଲେ। ଏହି ସମୟରେ ଜଣେ ଅଭିଯୁକ୍ତ ଏକ ଛୁରାରେ ସାହିଲଙ୍କୁ ଆକ୍ରମଣ କରିବାରୁ ସେ ଆହତ ହୋଇଥିଲେ। ସ୍ଥାନୀୟ ଲୋକେ ଜଣେ ଅଭିଯୁକ୍ତଙ୍କୁ ଧରି ନିଘୁଞ୍ଚ ମାଡ଼ ମାରିଥିଲେ। ଖବର ପାଇ ପୋଲିସ ସେଠାକୁ ଯାଇ ଆହତଙ୍କ ଉଦ୍ଧାର କରି ଆରଜିଏଚ୍‌ରେ ଭର୍ତ୍ତି କରିବା ସହ ଏକ ମାମଲା (ନଂ.୩୮୧/୨୩) ରୁଜ କରି ତଦନ୍ତ ଚଳାଇଥିଲା।

ୱାଟର ଫାଉଣ୍ଟେନ ସିଷ୍ଟମ ଅଚଳ

ରାଉରକେଲା,୨୬।୧୦(ଦିନେଶ ମିଶ୍ର)

ଭାଙ୍ଗି ଯାଇଥିବା ୱାଟର ଫାଉଣ୍ଟେନ ସିଷ୍ଟମ।

ଗତ ହକି ବିଶ୍ୱକପ୍ ସମୟରେ ରାଉରକେଲା ସହରକୁ ସୌନ୍ଦର୍ଯ୍ୟକରଣ କରାଯାଇଥିଲା। ବିଭିନ୍ନ ରଙ୍ଗୀନ ଆଲୋକମାଳା ସାଙ୍ଗକୁ ସହରର ଛକ ସ୍ଥାନରେ ଷ୍ଟାଚ୍ୟୁ ଓ ୱାଟର ଫାଉଣ୍ଟେନ ସିଷ୍ଟମ ଲଗାଯାଇଥିଲା। ହକି ବିଶ୍ୱକପ ସରିବାର ମାତ୍ର ୧୦ ମାସ ଭିତରେ ସୌନ୍ଦର୍ଯ୍ୟକରଣ କାମ ନଷ୍ଟ ହେବାରେ ଲାଗିଛି। ରାଉରକେଲା ମହାନଗର ନିଗମ (ଆରଏମ୍‌ସି) ଅଫିସ ସମ୍ମୁଖ ରଙ୍ଗୀନ ୱାଟର ଫାଉଣ୍ଟେନସିଷ୍ଟମରେଏଭଳିଦେଖିବାକୁମିଳିଛି।

ହକି ବିଶ୍ୱକପ୍ ସମୟରେ ଆରଏମ୍‌ସି ପକ୍ଷରୁ ଲକ୍ଷାଧିକ ଟଙ୍କା ବ୍ୟୟରେ ଉକ୍ତ କାର୍ଯ୍ୟାଳୟ ସମ୍ମୁଖରେ ଏକ ରଙ୍ଗୀନ ୱାଟର ଫାଉଣ୍ଟେନ ସିଷ୍ଟମ କରାଯାଇଥିଲା। ପ୍ରତିଦିନ ସନ୍ଧ୍ୟାରେ ଏହି ୱାଟର ଫାଉଣ୍ଟେନ ସିଷ୍ଟମରୁ ରଙ୍ଗୀନ ପାଣି ଝରିବା ସହ ଆରଏମ୍‌ସି ସମ୍ମୁଖ ଶୋଭାକୁ ବଢାଉଥିଲା। ଏହି ୱାଟରପ୍ଲେ ନିକଟରେ ଜନସାଧାରଣ ବସିବା ପାଇଁ ସ୍ୱତନ୍ତ୍ର ସିମେଣ୍ଟ ଚେୟାର ବ୍ୟବସ୍ଥା କରାଯାଇଥଫଲା। ଫଳରେ ଉଦିତନଗର, ବାସନ୍ତୀ କଲୋନୀ, ପ୍ଲାଣ୍ଟସାଇଟ, ସିଭିଲଟାଉନଶିପ୍ ଆଦି ଅଞ୍ଚଳର ବହୁ ଲୋକ ନେତାଜୀ ପାର୍କକୁ ଆସିବା ସମୟରେ ଏହି ୱାଟର ଫାଉଣ୍ଟେନ ସିଷ୍ଟମ ପାଖରେ ବସି ମଜା ନେବା ସହ ସେଲଫି ଉଠାଇ ଉତ୍ସାହିତ ହେଉଥିଲେ। ବର୍ତ୍ତମାନ କିନ୍ତୁ ଏହି ୱାଟର ଫାଉଣ୍ଟେନ ସିଷ୍ଟମ ଭଗ୍ନ ଅବସ୍ଥାରେ ପଡି ରହିଛି। ମାତ୍ର ୧୦ ମାସ ଭିତରେ ନିର୍ମିତ ଏହି ସିଷ୍ଟମର ଅଧିକାଂଶ ପାଣି ପାଇପ୍ ଭାଙ୍ଗି ଯାଇଥିବାବେଳେ ଏହାର ରକ୍ଷଣାବେକ୍ଷଣ ଅଭାବରୁ ସମସ୍ୟା ଉପୁଜିଛି। ଏହି ୱାଟର ଫାଉଣ୍ଟେନ ସିଷ୍ଟମରୁ ପାଣି ବାହାରୁନାହିଁ। ଏଥିରେ ବହୁ ଅଳିଆ ଆବର୍ଜନା ପଡି ଅସ୍ୱାସ୍ଥ୍ୟକର ପରିବେଶ ସୃଷ୍ଟି ହେଉଛି। ଏହାକୁ ତୁରନ୍ତ ମରାମତି କରିବାକୁ ସାଧାରଣରେ ଦାବି ହୋଇଛି। ଏ ନେଇ ଆରଏମ୍‌ସି ଉପଆୟୁକ୍ତ ସୁଧାଂଶୁ ଶେଖର ଭୋଇଙ୍କୁ ପଚାରିବାରୁ ସେ କହିଥିଲେ, ଏହି ୱାଟର ଫାଉଣ୍ଟେନ ସିଷ୍ଟମରେ ପାଣି ସ୍ପ୍ରେ କରିବା ମଟର ଭାଙ୍ଗି ଯାଇଛି। କିଛି ପାଣି ଟ୍ୟାପ୍‌କୁ ଦୁର୍ବୃତ୍ତ ଚୋରି କରି ନେଇଛନ୍ତି। ଫଳରେ ଏହା ବର୍ତ୍ତମାନ ଅଚଳ ଅବସ୍ଥାରେ ପଡି ରହିଛି। ଏ ନେଇ ଆମେ ଟେକ୍ନିକାଲ ଟିମ୍ ସହ କଥାହୋଇ ଖୁବ୍‌ଶୀଘ୍ର ଏହାକୁ ଚାଲୁ କରିବୁ ବୋଲି ସେ କହିଥିଲେ।

ମାଓବାଦୀ କ୍ୟାମ୍ପ ନଷ୍ଟ କଲେ ଯବାନ

ରାଉରକେଲା, ୨୬।୧୦(ସଙ୍ଗୀତା ଜେନା)

ଜବତ ହୋଇଥିବା ମାଓବାଦୀ ସାମଗ୍ରୀ।

ଓଡ଼ିଶା-ଝାଡ଼ଖଣ୍ଡ ସୀମାବର୍ତ୍ତୀ ଅଞ୍ଚଳରେ ମାଓବାଦୀଙ୍କ ଗତିବିଧି ବଢିବାରେ ଲାଗିଛି। ଏହି କ୍ରମରେ ଗୁରୁବାର ସକାଳେ ସର୍ଚ୍ଚ ଅପରେଶନ ବେଳେ ଗୋଏଲକେରା ଥାନା ରେରଡାକୋଚା ଓ ହୁସିପି ନିକଟ ଜଙ୍ଗଲ ଓ ପାହାଡ଼ିଆ କ୍ଷେତ୍ରରେ ମାଓବାଦୀ କ୍ୟାମ୍ପ ଦେଖିବାକୁମିଳିଥିଲା। ଫଳରେ ଯବାନମାନେ ଏହାକୁ ତୁରନ୍ତ ନଷ୍ଟ କରିଦେଇଥିଲେ। ସେହିପରି ଟୋଣ୍ଟୋ ଥାନା ସରଜାମବୁରୁ ଓ ଲୋମାବେଡ଼ା ଗ୍ରାମରେ ଅନ୍ୟ ଏକ ମାଓବାଦୀ କ୍ୟାମ୍ପ ଠାବ କରାଯାଇଥିଲା। ସେଠାରୁ ମାଓବାଦୀ ସାମଗ୍ରୀ ଜବତ ହୋଇଥିଲା। ଅନୁରୂପ ଭାବେ ଗୋଏଲକେରା ଥାନା ହାଥିବୁରୁ ଓ ଲିମସାଡିହି ନିକଟସ୍ଥ ପାହାଡିଆ ଜଙ୍ଗଲରେ ତୀର ଆଦି ଖଞ୍ଜା ହୋଇଥିବା ଦେଖିବାକୁ ମିଳିଥିଲା। ଏସବୁକୁ ଦୃଷ୍ଟିରେ ରଖି କୋମ୍ବିଂ ଅପରେଶନ ଜୋରଦାର କରାଯାଇଥିବା ସିଆର୍‌ପିଏଫ୍ ପକ୍ଷରୁ ସୂଚନା ମିଳିଛି।

୪ ଦଫା ଦାବି ନେଇ କାର୍ଯ୍ୟବନ୍ଦ ଆନ୍ଦୋଳନ ଜାରି

ବ୍ୟାଙ୍କ କର୍ମଚାରୀମାନେ ଆନ୍ଦୋଳନ କରିଛନ୍ତି।

ରାଉରକେଲା,୨୬।୧୦(ଦିନେଶ ମିଶ୍ର)

ନିଖିଳ ଓଡିଶା କେନ୍ଦ୍ରୀୟ ରାଜ୍ୟ ସମବାୟ ବ୍ୟାଙ୍କ କର୍ମଚାରୀ ମହାସଂଘ ସୁନ୍ଦରଗଡ ଜିଲା ରାଉରକେଲା ଶାଖା ପକ୍ଷରୁ ୪ ଦଫା ଦାବି ନେଇ କାର୍ଯ୍ୟବନ୍ଦ ଆନ୍ଦୋଳନ ଜାରି ରହିଛି। ଏହି କ୍ରମରେ ସିଭିଲଟାଉନଶିପ୍ ସ୍ଥିତ ସୁନ୍ଦରଗଡ ଜିଲା କେନ୍ଦ୍ର ସମବାୟ ବ୍ୟାଙ୍କ ରାଉରକେଲା ଶାଖା କାର୍ଯ୍ୟାଳୟ ସମ୍ମୁଖରେ କର୍ମଚାରୀମାନେ ଆନ୍ଦୋଳନ କରିଥିଲେ। ଆଗାମୀ ଦିନରେ ଏହି ଦାବି ପୂରଣ କରା ନ ଗଲେ ସଂଘ ପକ୍ଷରୁ ନଭେମ୍ବର ୧୪ ତାରିଖରୁ ବ୍ୟାଙ୍କରେ କାର୍ଯ୍ୟବନ୍ଦ ସହ ସୁନ୍ଦରଗଡ ଜିଲାରେ ଥିବା ୧୭ଟି ଶାଖା କାର୍ଯ୍ୟାଳୟ ସମ୍ମୁଖରେ ଅନିର୍ଦ୍ଦିଷ୍ଟ କାଳ ପର୍ଯ୍ୟନ୍ତ ଧାରଣା ଜାରି ରହିବ ବୋଲି ରାଉରକେଲା ସଂଘ ସଭାପତି ସନ୍ତୋଷ କୁମାର ମହାପାତ୍ର ଚେତାବନୀ ଦେଇଛନ୍ତି। ଏହି ଆନ୍ଦୋଳନରେ ବ୍ୟାଙ୍କ କର୍ମଚାରୀ ବିଜୟକୃଷ୍ଣ ମହାପାତ୍ର, ତାରାଚନ୍ଦ ପଟ୍ଟନାୟକ, ଗୋଲକ ବିହାରୀ ଦେବତା, ଯଶୋବନ୍ତ ଗୁରୁ, ତନୁଶ୍ରୀ ବେହେରା, ମୋନାଲିସା ନେଗୀ, ଜଗନ୍ନାଥ ପାତ୍ର, ଚନ୍ଦନ କର, ସିର୍ଦ୍ଧାଥ ଲେଙ୍କା, ମାନସ ପରିଡାଙ୍କ ସମେତ ବହୁ କର୍ମଚାରୀ ସାମିଲ ହୋଇଥିଲେ।

ଯୁବକଙ୍କୁ ଆକ୍ରମଣ, ଜଣେ ଗିରଫ

ରାଉରକେଲା,୨୬।୧୦(ଦିନେଶ ମିଶ୍ର)

ଯୁବକଙ୍କୁ ଟାଙ୍ଗିଆରେ ଆକ୍ରମଣ ଘଟଣାରେ ଟାଙ୍ଗରପାଲି ପୋଲିସ ଜଣଙ୍କୁ ଗିରଫ କରିଛି। ଗିରଫ ଅଭିଯୁକ୍ତ ହେଲେ ଗୁରୁ ଚରଣ ଗାଗରାଇ(୪୩)। ତାଙ୍କଠାରୁ ଟାଙ୍ଗିଆ ଜବତ କରାଯାଇଛି। ଅଭିଯୁକ୍ତଙ୍କୁ ଗୁରୁବାର କୋର୍ଟଚାଲାଣ କରାଯାଇଛି। ସୂଚନା ଅନୁସାରେ, ବୁଧବାର ରାତି ସାଢ଼େ ୧୦ଟାରେ ଟାଙ୍ଗରପାଲି ଥାନା ଅଧୀନ ମଡର୍ନ ଇଣ୍ଡିଆର ସୁକାନ୍ତ ମହାନ୍ତ ଲକ୍ଷ୍ମୀ ପୂଜା ପାଇଁ ଏକ ପେଣ୍ଡାଲ ନିକଟରେ ବାଉଁଶ ପୋତୁଥିଲେ। ଏହି ସମୟରେ ଗୁରୁଚରଣ ତାଙ୍କୁ ଉକ୍ତ ସ୍ଥାନରେ ବାଉଁଶ ପୋତିବାକୁ ବାରଣ କରିଥିଲେ। ଏହି କଥାକୁ ନେଇ ଉଭୟଙ୍କ ମଧ୍ୟରେ ଯୁକ୍ତିତର୍କ ହୋଇଥିଲା। ଏଥିରେ ଗୁରୁଚରଣ ଉତ୍ତ୍ୟକ୍ତ ହୋଇ ଘରୁ ଏକ ଟାଙ୍ଗିଆ ଆଣି ସୁକାନ୍ତଙ୍କ ବାମ ହାତକୁ ଚୋଟ ପକାଇଥିଲେ। ସ୍ଥାନୀୟ ଲୋକେ ଆସିଯିବାରୁ ଗୁରୁଚରଣ ଫେରାର ହୋଇଯାଇଥିଲେ। ଖବର ପାଇ ପୋଲିସ ଘଟଣାସ୍ଥଳରେ ପହଞ୍ଚି ରକ୍ତାକ୍ତ ଅବସ୍ଥାରେ ସୁକାନ୍ତଙ୍କୁ ଉଦ୍ଧାର କରି ଆରଜିଏଚ୍‌ରେ ଭର୍ତ୍ତି କରିଥିଲା। ଏ ନେଇ ଏକ ମାମଲା (ନଂ.୧୬୩/୨୩)ରୁଜୁକରିପୋଲିସଅଭିଯୁକ୍ତଙ୍କୁ ଫର୍ଟିଲାଇଜର ଅଞ୍ଚଳରୁ ଗିରଫ କରିଥିଲା।

ଦେଓ ନଦୀ ବ୍ରିଜ୍ କାମ ସମ୍ପୂର୍ଣ୍ଣ ପାଇଁ ଝିରପାଣି ବ୍ରିଜ୍ ଅବରୋଧ

ଗ୍ରାମବାସୀ ରାସ୍ତା ଅବରୋଧ କରିଛନ୍ତି।

ରାଉରକେଲା, ୨୬।୧୦(ସଙ୍ଗୀତା ଜେନା)

ଦେଓ ନଦୀର ବ୍ରିଜ ନିର୍ମାଣ କାର୍ଯ୍ୟ ଦୀର୍ଘଦିନ ହେଲା ଅଧାପନ୍ତରିଆ ଭାବେ ପଡିରହିଛି। ଫଳରେ କୋଏଲ ନଦୀର ଅପର ପାର୍ଶ୍ୱରେ ରହୁଥିବା ପ୍ରାୟ ୨୦ ହଜାର ଗ୍ରାମବାସୀ ଜୀବନକୁ ବାଜି ଲଗାଇ ବାଉଁଶ ଶିଡ଼ିରେ ନଦୀ ଅତିକ୍ରମ କରିବାକୁ ବାଧ୍ୟ ହେଉଛନ୍ତି। ଏହାର ପ୍ରତିବାଦରେ ସମାଜସେବୀ ମୁକ୍ତିକାନ୍ତ ବିଶ୍ୱାଳ ଧାରଣାରେ ବସିଥିବା ବେଳେ ପ୍ରଶାସନ ପକ୍ଷରୁ ଏଯାଏ ଆଖିଦୃଶିଆ ପଦକ୍ଷେପ ଗ୍ରହଣ କରାଯାଇନାହିଁ। ଅନ୍ୟପକ୍ଷେ ଗୁରୁବାର ଗ୍ରାମବାସୀ ଦେଓ ନଦୀ ଅସମ୍ପୂର୍ଣ୍ଣ ବ୍ରିଜ୍ ନିକଟ ଝିରପାଣି ବ୍ରିଜ୍‌କୁ ଅବରୋଧ କରିଥିଲେ। ଫଳରେ ଦୀର୍ଘ ସମୟ ଧରି ମୋ ବସ୍ ସମେତ ଯାନବାହନ ଅଟକି ରହିଥିଲା। ଖବର ପାଇ ବିଶ୍ରା ଥାନା ପୋଲିସ ଘଟଣାସ୍ଥଳରେ ପହଞ୍ଚି ଗ୍ରାମବାସୀଙ୍କୁ ବୁଝାଶୁଝା କରିବା ପରେ ଅବରୋଧ ହଟିଥିଲା। ପୂର୍ବତନ ଯୁବ କଂଗ୍ରେସ ସଭାପତି ଜ୍ଞାନେନ୍ଦ୍ର ଦାସଙ୍କ ନେତୃତ୍ୱରେ ସମାଜସେବୀ ଗୋପାଳ ଦାସ, ସୁନୀତା ଲାକ୍ରା, ପୂର୍ବତନ ସରପଞ୍ଚ ଖାଡ଼ା କୁଜୁରଙ୍କ ସମେତ ମିଟକୁନ୍ଦରୀ, ଲହଣ୍ଡା, ରିଙ୍ଗୁଁ ଖାରବେଡ଼ା, ବରେଇଗେଡ଼ା, ମେନମେନା, କଦବିବାହାଲର ସରପଞ୍ଚ, ସମିତି ସଦସ୍ୟ, ପୂର୍ବତନ ସମିତି ସଦସ୍ୟ ଓ ଶତାଧିକ ଗ୍ରାମବାସୀ ଆନ୍ଦୋଳନରେ ଭାଗ ନେଇଥିଲେ।

କରାଟେ ଚାମ୍ପିୟନଶିପ୍‌ରେ ରାଉରକେଲାରୁ ୧୨ ଖେଳାଳି

ରାଉରକେଲା,୨୬।୧୦(ଦିନେଶ ମିଶ୍ର)

ଚୟନ ହୋଇଥିବା କରାଟେକା ଏବଂ କୋଚ୍।

ଓଡିଶା ରାଜ୍ୟ କରାଟେ ଆସୋସିଏଶନ(ଓସ୍କା) ଆନୁକୂଲ୍ୟରେ ଆସନ୍ତା ୨୮ ଓ ୨୯ ତାରିଖରେ ଭୁବନେଶ୍ୱର ସ୍ଥିତ ଉତ୍କଳ କରାଟେ ସ୍କୁଲରେ ୩୫ତମ ରାଜ୍ୟ ସବ୍ ଜୁନିୟର କରାଟେ ଚାମ୍ପିୟନଶିପ୍ ଅନୁଷ୍ଠିତ ହେବ। ଓସ୍କା ଦ୍ୱାରା ସ୍ୱୀକୃତିପ୍ରାପ୍ତ ଜିଲା କରାଟେ ସଂଘ ମାଧ୍ୟମରେ କରାଟେକାମାନେ ଏହି ପ୍ରତିଯୋଗିତାରେ ଅଂଶଗ୍ରହଣ କରିବେ। ସେଥିମଧ୍ୟରୁ ରାଉରକେଲା କରାଟେ ଆସୋସିଏଶନ ପକ୍ଷରୁ ଗତ ୨୫ ତାରିଖରେ ରାଉରକେଲା ସବ୍‌ଜୁନିୟର କରାଟେ ଦଳ ଚୟନ ଶିବିର ଆୟୋଜନ କରାଯାଇଥିଲା। ଏହି ଶିବିରରେ ଆଦିତ୍ୟ ଷଡଙ୍ଗୀ, ଅର୍ଣ୍ଣବିଦ୍ୟ ସ୍ୱାଇଁ, ଆରୁଷ ପାତ୍ର, ଶୁଭଶ୍ରୀ ଶୁଭ୍ରଜ୍ୟୋତି ନାଥ, ରେଂଘାଶ ଚୌଧୁରୀ, ସାଇସୃଷ୍ଟି ରଣା, ସୁହାନି ମିଶ୍ର, ଆର୍ଯ୍ୟା ବଂଶୀକା, ଶୁଭକାନ୍ତ ସ୍ୱାଇଁ, ସମ୍ଭବ ପଣ୍ଡା, ମିଳନ ନାୟକ, ସୂର୍ଯ୍ୟପ୍ରକାଶ ଘଡେଇ ପ୍ରମୁଖ ୧୨ ଜଣ କରାଟେକାଙ୍କୁ ଚୟନ କରାଯାଇଛି। କୋଚ୍ ରାଜୀବ ସିଂ ଚୟନ ଶିବିର ପରିଚାଳନା କରିବା ସହ କରାଟେ ପ୍ରତିଯୋଗିତାର ନୂତନ ନିୟମାବଳୀ ସମ୍ବନ୍ଧରେ ଖେଳାଳିମାନଙ୍କୁ ସୂଚନା ପ୍ରଦାନ କରିଥିଲେ। ଏହି ଦଳରେ ଅନ୍ତର୍ଜାତୀୟ ପଦକପ୍ରାପ୍ତ କରାଟେକା ଅଭିଷେକ ପଟ୍ଟନାୟକ, କୋଚ୍ ମୋନାଲିସା ମିଶ୍ର, ରଞ୍ଜନ ପାତ୍ର ଅଫିସିଆଲ ଭାବେ ଦଳ ସହ ଯାତ୍ରା କରିବେ ବୋଲି ରାଉରକେଲା କରାଟେ ଆସୋସିଏଶନର ସାଧାରଣ ସମ୍ପାଦକ ରାଜୀବ ସିଂ ସୂଚନା ଦେଇଛନ୍ତି। ଆସୋସିଏଶନ ସଭାପତି ଶ୍ରମ ମନ୍ତ୍ରୀ ସାରଦା ପ୍ରସାଦ ନାୟକ ସମସ୍ତ ପ୍ରତିଯୋଗୀଙ୍କୁ ଶୁଭେଚ୍ଛା ଜଣାଇଛନ୍ତି।

ବିଜ୍ଞପ୍ତି

ବଏଜ୍ ସ୍ପୋର୍ଟସ୍ କମ୍ପାନୀ, ଆର୍‌ଭିସି ସେଣ୍ଟର ଆଣ୍ଡ କଲେଜ, ମେରଠ କ୍ୟାଣ୍ଟନମେଣ୍ଟ ନିମନ୍ତେ
ସ୍ପୋର୍ଟସ୍ କ୍ୟାଡେଟ୍ ଇକ୍ୱେଷ୍ଟ୍ରିଆନ୍ (ଅଶ୍ୱଚାଳନା)ଙ୍କ ମନୋନୟନ

୧. ବଏଜ୍ ସ୍ପୋର୍ଟସ୍ କମ୍ପାନୀ ଲାଗି ଅଶ୍ୱଚାଳନା ଶୃଙ୍ଖଳା ନିମନ୍ତେ ଆର୍‌ଭିସି ସେଣ୍ଟର ଆଣ୍ଡ କଲେଜ, ମେରଠ କ୍ୟାଣ୍ଟନମେଣ୍ଟଠାରେ ୦୧ରୁ ୦୪ ନଭେମ୍ବର ୨୦୨୩ ପର୍ଯ୍ୟନ୍ତ ଏକ ମୁକ୍ତ ମନୋନୟନ ର୍ୟାଲି ଅନୁଷ୍ଠିତ ହେବ।
ଉପସ୍ଥିତ ହେବା ସମୟ - ୦୧ ନଭେମ୍ବର ୨୦୨୩ ସକାଳ ୦୬.୦୦ ଘଟିକା
୨. ଯୋଗ୍ୟତା
(କ) ବୟସ – ୦୧ ନଭେମ୍ବର ୨୦୨୩ ସୁଦ୍ଧା ୦୮ରୁ ୧୪ ବର୍ଷ। ଜାତୀୟ/ଅନ୍ତର୍ଜାତୀୟ ଅଶ୍ୱଚାଳନା ଇଭେଣ୍ଟରେ ପଦକ ବିଜେତା ୧୬ ବର୍ଷ ବୟସ ପର୍ଯ୍ୟନ୍ତ ବାଳକଙ୍କୁ ମଧ୍ୟ ବିଚାରକୁ ନିଆଯିବ।
(ଖ) ଶିକ୍ଷା – ସର୍ବନିମ୍ନ ୩ୟ ଶ୍ରେଣୀ ଉତ୍ତୀର୍ଣ୍ଣ।
(ଗ) ମେଡିକାଲ ଫିଟ୍‌ନେସ୍ – ମେଡିକାଲ ଦୃଷ୍ଟିରୁ ଫିଟ୍ ରହିଥିବା ଆବଶ୍ୟକ।
(ଘ) ଟାଟୁ – ଟାଟୁ କରିଥିବା ପ୍ରାର୍ଥୀମାନଙ୍କୁ ଅନୁମତି ଦିଆଯିବ ନାହିଁ।
୩. ନିମ୍ନଲିଖିତ ମୂଳ ଦସ୍ତାବିଜ ଆବଶ୍ୟକ

(କ)	ଜନ୍ମ ପ୍ରମାଣପତ୍ର	(ଙ)	ଚରିତ୍ର ପ୍ରମାଣପତ୍ର
(ଖ)	ଆଧାର କାର୍ଡ	(ଚ)	ଅଶ୍ୱଚାଳନା କ୍ରୀଡ଼ା ସମ୍ବନ୍ଧୀୟ ପ୍ରମାଣପତ୍ର, ଯଦି ଥାଏ
(ଗ)	ଆବାସିକ/ବାସିନ୍ଦା ପ୍ରମାଣପତ୍ର	(ଛ)	ପାସପୋର୍ଟ ଆକାର ଫଟୋଗ୍ରାଫ୍-୧୦
(ଘ)	ବିଦ୍ୟାଳୟ ପ୍ରମାଣପତ୍ର/ମାର୍କସିଟ୍	(ଜ)	ରାଇଡିଂ କିଟ୍

୪. ମନୋନୀତ ପ୍ରାର୍ଥୀମାନଙ୍କୁ ୧୦ମ ଶ୍ରେଣୀ ପର୍ଯ୍ୟନ୍ତ ମାଗଣା ଶିକ୍ଷା, ବୋର୍ଡିଂ ଓ ଲଜିଂ, ବୀମା, ଚିକିତ୍ସା ସୁବିଧା ଏବଂ ଅଶ୍ୱଚାଳନା ଶୃଙ୍ଖଳାରେ କୋଚିଂ ଦିଆଯିବ।
୫. ପ୍ରାରମ୍ଭ ର୍ୟାଲି ସମୟରେ ଯାତ୍ରା, ରହଣି ଏବଂ ଖାଦ୍ୟ ପାଇଁ ନିଜସ୍ୱ ବ୍ୟବସ୍ଥା କରିବା ଲାଗି ସମସ୍ତ ପ୍ରାର୍ଥୀଙ୍କୁ ଅନୁରୋଧ କରାଯାଉଛି।
୬. ଅଧିକ ବିବରଣୀ ପାଇଁ ଯୋଗାଯୋଗ କରନ୍ତୁ:- ଅଫିସର କମାଣ୍ଡିଂ, ବଏଜ୍ ସ୍ପୋର୍ଟସ୍ କମ୍ପାନୀ, ଆର୍‌ଭିସି ସେଣ୍ଟର ଆଣ୍ଡ କଲେଜ, ମେରଠ କ୍ୟାଣ୍ଟନମେଣ୍ଟ, ଉତ୍ତରପ୍ରଦେଶ। ମୋ.: ୯୯୮୪୨୯୮୬୦୧
ଇମେଲ: rvcbschorse@gmail.com
CBC 10601/11/0042/2324

ସାର୍ବଜନୀନ ବିଜ୍ଞପ୍ତି

ଏତଦ୍ୱାରା ସର୍ବସାଧାରଣଙ୍କୁ ସୂଚିତ କରାଯାଉଛି ଯେ କୋଟାକ୍ ମହିନ୍ଦ୍ରା ବ୍ୟାଙ୍କ ଲିଃ ନିମ୍ନଲିଖିତ ଗାଡ଼ିଗୁଡ଼ିକ ପାଇଁ ଏକ ନିଲାମ ଆୟୋଜନ କରିଛି।
ବିକ୍ରୟ ପାଇଁ ଉଦ୍ଦିଷ୍ଟ ଗାଡ଼ି
1) ମଡେଲ ନଂ.
ମହିନ୍ଦ୍ରା ବ୍ଲାଜୋ37 ଏଫ୍‌ବିଟି ଗୁଡ୍‌ସ
ଗାଡ଼ି ନଂ.- OD14P2424
ନିର୍ମାଣ ବର୍ଷ - 2018
ସଂରକ୍ଷିତ ମୂଲ୍ୟ - 1107664.59
2) ମଡେଲ ନଂ.
ମହିନ୍ଦ୍ରା ବ୍ଲାଜୋ31 ଏଫ୍‌ବିଟି ଟିପ୍ପର୍
ଗାଡ଼ି ନଂ.- OD14R2424
ନିର୍ମାଣ ବର୍ଷ - 2018
ସଂରକ୍ଷିତ ମୂଲ୍ୟ - 1181321.24
ମେସର୍ସ କୋଟାକ୍ ମହିନ୍ଦ୍ରା ବ୍ୟାଙ୍କ ଲିଃ ନିକଟରେ ବନ୍ଧକ ଅଧୀନରେ ଥିବା ଏହି ଗାଡ଼ିଗୁଡ଼ିକୁ ''ଯେପରି ଅଛି ଯେଉଁଠି ଅଛି ଅବସ୍ଥାରେ'' ବିକ୍ରୟ କରାଯିବ। ଆଗ୍ରହୀ ପକ୍ଷମାନେ ବିଜ୍ଞାପନ ତାରିଖରୁ 15 ଦିନ ମଧ୍ୟରେ ସେମାନଙ୍କର କୋଟେଶନ୍
କୋଟାକ୍ ମହିନ୍ଦ୍ରା ବ୍ୟାଙ୍କ ଲିମିଟେଡ୍, 184, ତଳ ମହଲା, ଜନପଥ, ଭୁବନେଶ୍ୱର, ଓଡ଼ିଶା-751001 ଠିକଣାରେ ପଠାଇପାରିବେ କିମ୍ବା ଯୋଗାଯୋଗ କରିପାରିବେ:
ଜ୍ୟୋତିରଞ୍ଜନ ମିଶ୍ର - 9583041012
ରବି କୁମାର ଡି - 6201641482

GOVERNMENT OF ODISHA
DEPARTMENT OF WATER RESOURCES
OFFICE OF THE CHIEF ENGINEER
MINOR IRRIGATION, ODISHA, BHUBANESWAR

(Email id- cemi.odisha@gmail.com, Telephone No. 0674-2391525)
Government of Odisha "e" Procurement Notice
Bid Identification No.- CE/MI/EPC/03/23-24
Letter No. W-III-WSIDP(T)-01/2023/11811 Dated: 20.10.2023
No. A-698: Online tenders are invited from eligible bidders for construction of Head Works of Jhanjabati Barrage Project (In-stream storage structure) in Narayanpatna Block of Koraput District across river Jhanjabati in State of Odisha including Hydro-Mechanical Works. Power Connectivity Works, Road Connectivity, Staff Quarters with Design and estimate of all components and Operation & Maintenance of the project for a Period of five years or five Flood Seasons whichever is more after successful commissioning of the project on EPC Contract.

1	Name of Work	Construction of Head Works of Jhanjabati Barrage Project (In-stream storage structure) in Narayanpatna Block of Koraput District across river Jhanjabati in State of Odisha including Hydro-Mechanical Works, Power Connectivity Works, Road Connectivity, Staff Quarters with Design and estimate of all Components and Operation & Maintenance of the Project for a Period of Five years or Five Flood Seasons whichever is more after successful commissioning of the project.
2	Approximate Value of Work put to Tender	Rs.99,78,78,000.00 (Excluding GST)
3	Period of Completion	24 Calendar Months including rainy season
4	Date & time of availability of bid document in the portal	Dt.27.10.2023 from 11.30 A.M. to Dt.20.11.2023 upto 5.30 P.M.
5	Last date/time for receipt of bids in the portal	Dt.20.11.2023 upto 5.30 P.M.
6	Name & address of the Officer Inviting Bid	Chief Engineer, Minor Irrigation (Odisha), H.O.D. Building, Keshari Nagar, Bhubaneswar - 751001

Further details can be seen from the e-procurement portal "https://tendersodisha.gov.in".
OIPR-32032/11/0006/2324 Sd./- Chief Engineer

ପୂର୍ବ ତଟ ରେଳପଥ

ବିଜ୍ଞପ୍ତି ସଂ. eT-North-WAT-35-2023 ତା.18.10.2023ରିଖ
ବିବରଣୀ : ୱାଲ୍ଟିୟର ମଣ୍ଡଳର ସହାୟକ ମଣ୍ଡଳ ଯନ୍ତ୍ରୀ/ଲକ୍ଷ୍ମୀପୁର ପରିସୀମା ଅଧୀନସ୍ଥ କୋରାପୁଟ-ରାୟଗଡ଼ା ଲାଇନ୍‌ରେ କୋରାପୁଟ-ସିଙ୍ଗାପୁର ରୋଡ୍ ଷ୍ଟେସନ ମଧ୍ୟରେ 7.386 କି.ମି. (ପ୍ୟାଚ୍ ଗୁଡ଼ିକରେ) ଏବଂ ସହାୟକ ମଣ୍ଡଳ ଯନ୍ତ୍ରୀ/ରାୟଗଡ଼ା ପରିସୀମା ଅଧୀନସ୍ଥ ରାୟପୁର-ବିଜୟନଗରମ୍ ଲାଇନ୍‌ରେ ସିଙ୍ଗାପୁର ରୋଡ୍-ତୋଙ୍କିନଭଲସା ଷ୍ଟେସନ (ପ୍ୟାଚ୍ ଗୁଡ଼ିକରେ) ମଧ୍ୟରେ BCM/ମାନୁଆଲ ଦ୍ୱାରା ଡିପ୍ ସ୍କ୍ରିନିଙ୍ଗ୍ ଏବଂ 26.486 କି.ମି. ଲମ୍ବ ନିମନ୍ତେ ବାଲାଷ୍ଟ କୁସନକୁ ମାନକ ସ୍ତର ପର୍ଯ୍ୟନ୍ତ ଉପର ଉଠାଇବା ସହିତ ଥ୍ରୁ ବାଲାଷ୍ଟ ନବୀକରଣ।
କାର୍ଯ୍ୟର ଆନୁମାନିକ ମୂଲ୍ୟ : ₹ 2,30,64,596.76, ବିଡ୍ ସିକ୍ୟୁରିଟୀ : ₹ 2,65,300/-
କାର୍ଯ୍ୟ ଶେଷ ହେବା ଅବଧି: 12 (ବାର) ମାସ।
ଟେଣ୍ଡର ବନ୍ଦ ହେବା ତାରିଖ ଓ ସମୟ : ତା.14.11.2023ରିଖ 1500 ଘଟିକାରେ।
ଏହି ଇ-ଟେଣ୍ଡରଗୁଡ଼ିକ କ୍ଷେତ୍ରରେ ଡାକ/କୋରିୟରପୋଷ୍ଟ ମାଧ୍ୟମରେ କିମ୍ବା ବ୍ୟକ୍ତିଗତ ରୂପେ ପଠାଯାଇଥିବା କୌଣସି ପ୍ରକାର ମାନୁଆଲ ଅଫର ଗ୍ରହଣଯୋଗ୍ୟ ହେବ ନାହିଁ, ଯଦ୍ୟପି ଏଗୁଡ଼ିକ ଫାର୍ମ (Firm)ର ଲେଟର ହେଡ୍‌ରେ ଦାଖଲ କରାଯାଇଥିବ ଏବଂ ଯଥା ସମୟରେ ଗ୍ରହଣ କରାଯାଇଥିବ। ଏହିଭଳି ସମସ୍ତ ମାନୁଆଲ ଅଫରଗୁଡ଼ିକ ଅବୈଧ ବୋଲି ଧରାଯିବ ଏବଂ କୌଣସି ବିଚାର ବିନା ବିଧିବଦ୍ଧ ରୂପେ ନାକଚ କରାଯିବ।
ଉପରୋକ୍ତ ଇ-ଟେଣ୍ଡରର ସମସ୍ତ ବିବରଣୀ ଇ-ଟେଣ୍ଡର ନଥିପତ୍ର ସହିତ ୱେବସାଇଟ୍ https://www.ireps.gov.inରେ ଉପଲବ୍ଧ ଅଟେ।
ଦ୍ରଷ୍ଟବ୍ୟ : ଏହି ଇ-ଟେଣ୍ଡର ନିମନ୍ତେ ଜାରି କରାଯାଇଥିବା କୌଣସି ପରିବର୍ତ୍ତନ/ଶୁଦ୍ଧିପତ୍ରକୁ ଧ୍ୟାନ ଦେବା ନିମନ୍ତେ ଟେଣ୍ଡର ବନ୍ଦ ହେବା ତାରିଖର 15 (ପନ୍ଦର) ଦିନ ପୂର୍ବରୁ ୱେବସାଇଟକୁ ପୁନଃ ପରିଦର୍ଶନ କରିବା ପାଇଁ ଆଶାୟୀ ଟେଣ୍ଡରଦାତାମାନଙ୍କୁ ପରାମର୍ଶ ଦିଆଯାଉଅଛି।
ମଣ୍ଡଳ ରେଳ ପ୍ରବନ୍ଧକ (ଇଞ୍ଜିନିୟରିଂ), ୱାଲ୍ଟିୟର
PR-700/O/23-24

ରାଜ୍ୟ ପ୍ରଦୂଷଣ ନିୟନ୍ତ୍ରଣ ବୋର୍ଡ, ଓଡ଼ିଶା

ODISHA
(ଜଙ୍ଗଲ, ପରିବେଶ ଏବଂ ଜଳବାୟୁ ପରିବର୍ତ୍ତନ ବିଭାଗ, ଓଡ଼ିଶା ସରକାର) No.CAD-1960
ପରିବେଶ ଭବନ, ଏ/୧୧୮, ନୀଳକଣ୍ଠ ନଗର, ଭୁବନେଶ୍ୱର - ୭୫୧୦୧୨

ପ୍ରଦୂଷଣମୁକ୍ତ ଗଣେଶ ପୂଜା, ଖୁଦୁରୁକୁଣୀ ପୂଜା, ବିଶ୍ୱକର୍ମା ପୂଜା, ଦୁର୍ଗା ପୂଜା, ଗଜଲକ୍ଷ୍ମୀ ପୂଜା, କାଳୀ ପୂଜା ତଥା ସରସ୍ୱତୀ ପୂଜା ପାଳନ ନିମନ୍ତେ ରାଜ୍ୟ ପ୍ରଦୂଷଣ ନିୟନ୍ତ୍ରଣ ବୋର୍ଡର ନିବେଦନ

ପୂଜା କମିଟି କର୍ମକର୍ତ୍ତାମାନଙ୍କ ନିମନ୍ତେ ଉଦ୍ଦିଷ୍ଟ ନିବେଦନ
- ମୂର୍ତ୍ତି ନିର୍ମାଣରେ ପୋଡା ମାଟି ତଥା Plaster of Paris ପରିବର୍ତ୍ତେ ପ୍ରାକୃତିକ ମୃତ୍ତିକା ବ୍ୟବହାର କରନ୍ତୁ।
- ମୂର୍ତ୍ତିରେ ବିଷାକ୍ତ ରାସାୟନିକ ରଙ୍ଗ ବଦଳରେ ପ୍ରାକୃତିକ ରଙ୍ଗ ବ୍ୟବହାର କରନ୍ତୁ।
- ମୂର୍ତ୍ତିର ଉଚ୍ଚତାକୁ ୨୦ ଫୁଟ ଏବଂ ମଣ୍ଡପ ଉଚ୍ଚତାକୁ ୪୦ ଫୁଟ ମଧ୍ୟରେ ସୀମିତ ରଖନ୍ତୁ।
- ପୂଜା ପରେ ମୂର୍ତ୍ତିକୁ ଜିଲ୍ଲା ପ୍ରଶାସନ ତଥା ପୌର କର୍ତ୍ତୃପକ୍ଷଙ୍କ ଦ୍ୱାରା ଚିହ୍ନିତ ଅସ୍ଥାୟୀ ପୋଖରୀରେ ବିସର୍ଜନ କରନ୍ତୁ।
- ବିସର୍ଜନ ପୂର୍ବରୁ ମୂର୍ତ୍ତି ଓ ମେଢ଼ରୁ ଫୁଲ ତଥା ଅନ୍ୟ ସାଜସଜ୍ଜା ପଦାର୍ଥକୁ ମୂର୍ତ୍ତିରୁ କାଢି ପୌର କର୍ତ୍ତୃପକ୍ଷଙ୍କ ଦ୍ୱାରା ଚିହ୍ନିତ ନିର୍ଦ୍ଦିଷ୍ଟ ସ୍ଥାନରେ ପକାନ୍ତୁ। ଏହାକୁ ବିସର୍ଜନ ସ୍ଥଳରେ ପୋତନ୍ତୁ ନାହିଁ।
- ସାଜସଜ୍ଜା ତଥା ପ୍ରସାଦ ବିତରଣ ନିମନ୍ତେ ଏକକ ବ୍ୟବହାର ପ୍ଲାଷ୍ଟିକ କିମ୍ବା ଥର୍ମୋକଲରେ ତିଆରି ଜିନିଷର ବ୍ୟବହାର କରନ୍ତୁ।

ଜିଲ୍ଲା ପ୍ରଶାସନ ତଥା ପୌରାଞ୍ଚଳ କର୍ତ୍ତୃପକ୍ଷଙ୍କ ନିମନ୍ତେ ଉଦ୍ଦିଷ୍ଟ ନିବେଦନ
- ଜନସାଧାରଣଙ୍କୁ ମୂର୍ତ୍ତି ବିସର୍ଜନିଜନିତ ଜଳ ପ୍ରଦୂଷଣ ସମ୍ବନ୍ଧରେ ସଚେତନ କରନ୍ତୁ।
- ଜନସାଧାରଣଙ୍କୁ ମୃତ୍ତିକା ନିର୍ମିତ ଓ ପ୍ରାକୃତିକ ରଙ୍ଗ ବ୍ୟବହୃତ ମୂର୍ତ୍ତି କିଣିବାକୁ ସଚେତନ କରନ୍ତୁ।
- ସମ୍ପୃକ୍ତ ସହରରେ ଅନୁଷ୍ଠିତ ପୂଜାର ସଂଖ୍ୟା ଅନୁପାତରେ ଆବଶ୍ୟକ ଅସ୍ଥାୟୀ ପୋଖରୀ ଖୋଳାଯାଇ ଏଠାରେ ବିସର୍ଜନ ନିମନ୍ତେ ପୂଜା କମିଟିକୁ ଅବଗତ କରାନ୍ତୁ।
- ନଦୀ ତଟବର୍ତ୍ତୀ ଅଞ୍ଚଳରେ ମୂର୍ତ୍ତି ବିସର୍ଜନ ନିମନ୍ତେ ମାଟିବନ୍ଧ ଓ sysnthetic liner ଥାଇ ଅସ୍ଥାୟୀ ପୋଖରୀ ନିର୍ମାଣ କରାଯାଇ ସମସ୍ତ ପୂଜା କମିଟିମାନଙ୍କୁ ଏହି ପୋଖରୀରେ ମୂର୍ତ୍ତି ବିସର୍ଜନ କରିବା ନିମନ୍ତେ ଅନୁରୋଧ କରନ୍ତୁ।
- ମୂର୍ତ୍ତି ବିସର୍ଜନ ହେବାର ୨୪ ଘଣ୍ଟା ମଧ୍ୟରେ ଅସ୍ଥାୟୀ ପୋଖରୀ ମଧ୍ୟରୁ ବିସର୍ଜିତ ସାମଗ୍ରୀକୁ ବାହାର କରି ନିର୍ଦ୍ଦିଷ୍ଟ Municipal dumpsiteକୁ ସ୍ଥାନାନ୍ତର କରିବା ସଙ୍ଗେ ସଙ୍ଗେ ଅସ୍ଥାୟୀ ପୋଖରୀ ଜଳକୁ ଚୂନ ପକାଇ ବିଶୋଧନ ପରେ ନଦୀ ବା ନାଳକୁ ନିଷ୍କାସିତ କରାଯାଇପାରେ।

ଜନସାଧାରଣଙ୍କ ନିମନ୍ତେ ଉଦ୍ଦିଷ୍ଟ ନିବେଦନ
- ପୂଜା ନିମନ୍ତେ କେବଳ ମୃତ୍ତିକା ନିର୍ମିତ ଓ ପ୍ରାକୃତିକ ରଙ୍ଗ ବ୍ୟବହୃତ ମୂର୍ତ୍ତି କିଣନ୍ତୁ। ସାଜସଜ୍ଜା ନିମନ୍ତେ ଏକକ ବ୍ୟବହାର ପ୍ଲାଷ୍ଟିକ କିମ୍ବା ଥର୍ମୋକଲରେ ତିଆରି ଜିନିଷର ବ୍ୟବହାର କରନ୍ତୁନାହିଁ।
- ପୂଜା ପରେ ମୂର୍ତ୍ତି ଏବଂ ଅନ୍ୟାନ୍ୟ ପୂଜା ସାମଗ୍ରୀକୁ ନିଜ ଘରେ ବିସର୍ଜନ କରନ୍ତୁ କିମ୍ବା ଜିଲ୍ଲା ପ୍ରଶାସନ ତଥା ପୌର କର୍ତ୍ତୃପକ୍ଷଙ୍କ ଦ୍ୱାରା ଚିହ୍ନିତ ଅସ୍ଥାୟୀ ପୋଖରୀରେ କିମ୍ବା ଚିହ୍ନିତ କୃତ୍ରିମ ଭ୍ରାମ୍ୟମାଣ କୁଣ୍ଡରେ ବିସର୍ଜନ କରନ୍ତୁ।

ଫାଇନ୍ ଓ ଦଣ୍ଡ ବ୍ୟବସ୍ଥା
Odisha Prevention and Control of Water Pollution (Procedure for Immersion of Idol after Pujas) Rules, 2021 ଅନୁଯାୟୀ, ମୂର୍ତ୍ତି କାରିଗରମାନେ ରୁଲ୍ ୩ର ଅବମାନନା କଲେ, ସମ୍ପୃକ୍ତ ପୌର କର୍ତ୍ତୃପକ୍ଷଙ୍କ ଦ୍ୱାରା ସେମାନେ ଦୁଇ ବର୍ଷ ପାଇଁ ମୂର୍ତ୍ତି ତିଆରିରୁ ବାସନ୍ଦ ହେବେ। ଏହା ବ୍ୟତୀତ ମୂର୍ତ୍ତି ନିର୍ମାତାମାନଙ୍କର ରେଜିଷ୍ଟ୍ରେଶନ ଫି ମଧ୍ୟ ଜବତ କରାଯିବ। ପୂଜା କମିଟି କର୍ମକର୍ତ୍ତାମାନଙ୍କ ଦ୍ୱାରା ରୁଲ୍ ୫ ଏବଂ ୬ର ଅବମାନନା ହେଲେ, ସମ୍ପୃକ୍ତ ପୌର କର୍ତ୍ତୃପକ୍ଷଙ୍କ ଦ୍ୱାରା ନିମ୍ନଲିଖିତ ଜୋରିମାନା ଆଦାୟ କରାଯିବ।
- ପଞ୍ଚାୟତ ସୀମା ମଧ୍ୟରେ ଥିଲେ ୩୦୦୦ ଟଙ୍କା;
- ମ୍ୟୁନିସିପାଲିଟି କିମ୍ବା NAC ସୀମା ମଧ୍ୟରେ ଥିଲେ ୫୦୦୦ ଟଙ୍କା ;
- ମ୍ୟୁନିସିପାଲିଟି କର୍ପୋରେସନ ସୀମା ମଧ୍ୟରେ ଥିଲେ ୭୦୦୦ ଟଙ୍କା।

ଆସନ୍ତୁ ମିଳିମିଶି ପ୍ରଦୂଷଣମୁକ୍ତ ପୂଜା ପାଳନ ନିମନ୍ତେ ଯତ୍ନବାନ ହେବା।

• ବି.ଦ୍ର.: ଏ ସମ୍ବନ୍ଧୀୟ ବିଶଦ ବିବରଣୀ "The Odisha Prevention and Control of Water Pollution) Procedure for Immersion of Idol after Pujas) Ruels, 2021ରେ ମିଳିପାରିବ।
(Weblink: http://ospcboard.org/wp-content/uploads/2022/02/1741-F-E-Idol-Immersion-Rule-by-Odisha.pdf)
ସ୍ୱା./- ସଦସ୍ୟ ସଚିବ
OSPCB-CL-MISC-0049-2023/4/2023 OIPR-08012/11/0094/2324

ସଂକ୍ଷେପରେ

କୃଷକ ସଂଘର୍ଷ ସଂଘ ବୈଠକ, ପଞ୍ଚାୟତ ସ୍ତରୀୟ କମିଟି ଗଠନ

ଦେବଗଡ,୨୬।୧୦(ଶଶାଙ୍କ ଶେଖର ଝାଙ୍କର)

ବାରକୋଟ ବ୍ଲକ କଣ୍ଡାପାଲି ପଞ୍ଚାୟତ ସଦର ମହକୁମାରେ ଗୁରୁବାର ଜିଲା କୃଷକ ସଂଘର୍ଷ ସଂଘର ଏକ ସାଧାରଣ ବୈଠକ ଅନୁଷ୍ଠିତ ହୋଇଯାଇଛି। କୃଷକ ନେତା ବଂଶୀଧର ସାହୁଙ୍କ ସଭାପତିତ୍ୱରେ ଆୟୋଜିତ ଉକ୍ତ ବୈଠକରେ ମୁଖ୍ୟ ଅତିଥିଭାବେ ଜିଲା କୃଷକ ସଂଘର୍ଷ ସଂଘ ସଭାପତି ସେମ ହେମ୍ବ୍ରମ ଓ ସମ୍ମାନିତ ଅତିଥିଭାବେ ସାଧାରଣ ସମ୍ପାଦକ ଗୁଣନିଧି ବେହେରା ଯୋଗଦେଇ ସମ୍ପୃକ୍ତ ଅଞ୍ଚଳର ଚାଷୀଙ୍କ ସହ ସେମାନଙ୍କ ବିଭିନ୍ନ ସମସ୍ୟା ଓ ସମାଧାନ ଉପରେ ଆଲୋଚନା କରିଥିଲେ। ଏହି ଅବସରରେ ସଂଘର ଏକ ପଞ୍ଚାୟତ ସ୍ତରୀୟ କମିଟି ଗଠନ କରାଯିବା ସହ ଏହାର ସଭାପତି ଭାବେ ଜୟକୃଷ୍ଣ ସାହୁ, ଉପସଭାପତି ସୁରଭି ମୁଣ୍ଡା, ସମ୍ପାଦକ ରାଜେଶ କୁମାର ପ୍ରଧାନ ଓ କୋଷାଧ୍ୟକ୍ଷ ଭାବେ ତପନ କୁମାର ପ୍ରଧାନଙ୍କୁ ସର୍ବ ସମ୍ମତି କ୍ରମେ ମନୋନୀତ କରାଯାଇଥିଲା। ବୈଠକରେ ଅନ୍ୟମାନଙ୍କ ମଧ୍ୟରେ ଲିଙ୍ଗରାଜ ମହାକୁଲ, ବିଜୟ କୁମାର ପ୍ରଧାନ ଓ ଜୟନ୍ତ କୁମାର ପ୍ରଧାନଙ୍କ ସମେତ ସମ୍ପୃକ୍ତ ଅଞ୍ଚଳର ବହୁ ଚାଷୀ ଉପସ୍ଥିତ ଥିଲେ।

ପିଟାସାହିରେ ଦଶହରା କ୍ରୀଡ଼ା ପ୍ରତିଯୋଗିତା

ଦେବଗଡ଼,୨୬।୧୦(ଶଶାଙ୍କ ଶେଖର ଝାଙ୍କର)

ବାରକୋଟ ବ୍ଲକ ବସାଲଇ ପଞ୍ଚାୟତ ପିଟାସାହି ଗ୍ରାମରେ ପିଟାସାହି କ୍ଲବ ଆନୁକୂଲ୍ୟରେ ଦଶହରା କ୍ରୀଡା ପ୍ରତିଯୋଗିତା ଅନୁଷ୍ଠିତ ହୋଇଯାଇଛି। ଏହି ଅବସରରେ ବିଭିନ୍ନ ପ୍ରତିଯୋଗିତା ଅନୁଷ୍ଠିତ ହୋଇଥିଲା। ସେହିପରି ସନ୍ଧ୍ୟାରେ ରେକର୍ଡ ଡ୍ୟାନ୍ସ ପ୍ରତିଯୋଗିତା ହୋଇଥିଲା। ଆୟୋଜକ ପିଟାସାହି କ୍ଲବର ସଭାପତି ପଞ୍ଚାନନ ସାମଲଙ୍କ ସଭାପତିତ୍ୱ ଓ ବିଜୟ ବେହେରାଙ୍କ ପରିଚାଳନାରେ ଆୟୋଜିତ ଉଦ୍‌ଯାପନୀ ତଥା ପୁରସ୍କାର ବିତରଣୀ ଉତ୍ସବରେ ମୁଖ୍ୟ ଅତିଥି ଭାବେ ପୌର ପରିଷଦ ଅଧ୍ୟକ୍ଷା ଶାନ୍ତି ମଞ୍ଜରୀ ଦେଇ,ସମ୍ମାନିତ ଅତିଥିଭାବେ ଜିଲା ବିଜେଡି ସଭାପତି ଇଂ. ଚିତରଞ୍ଜନ ପ୍ରଧାନ ଓ ମୁଖ୍ୟବକ୍ତା ଭାବେ ରାଜ୍ୟ ପୁରସ୍କାର ପ୍ରାପ୍ତ ଶିକ୍ଷକ ଟିକେଶ୍ୱର ସାହୁ ଯୋଗଦେଇ ବିଭିନ୍ନ ପ୍ରତିଯୋଗିତାର କୃତି ପ୍ରତିଯୋଗୀଙ୍କୁ ପୁରସ୍କାର ପ୍ରଦାନ କରିଥିଲେ। ଶେଷରେ କ୍ଲବର ସମ୍ପାଦକ ଚିନ୍ମୟ କୁମାର ସାମଲ ଧନ୍ୟବାଦ ଅର୍ପଣ କରିଥିଲେ। ପ୍ରତିଯୋଗିତା ଆୟୋଜନରେ କ୍ଲବର ସଦସ୍ୟ ବିଷ୍ଣୁଚରଣ ସାମଲ, ପ୍ରକାଶ ସାମଲ, ବିକାଶ ସାମଲ, ଗୁରୁଚରଣ ସାମଲ, ଗୌତମ ସାମଲ, ନନ୍ଦ ସାମଲ, ରବୀନ୍ଦ୍ର ସାମଲ, ହେମନ୍ତ ସାହୁ, ଘନଶ୍ୟାମ ନାୟକ, କୁଞ୍ଜ ବିହାରୀ ସାମଲ, ଖଗେଶ୍ୱର ସାହୁ,ଟିକେଶ୍ୱର ସାହୁ ଓ ନଳିନୀ ସାମଲ ପ୍ରମୁଖ ସକ୍ରୀୟ ସହଯୋଗ କରିଥିଲେ।

ଭୀମ ଭୋଇ ସାମର୍ଥ୍ୟ ଶିବିର ନେଇ ଆଲୋଚନା

ସମ୍ବଲପୁର,୨୬।୧୦(ବି.ଶଙ୍କର)

ଆଗାମୀ ନଭେମ୍ବର ୬ରୁ ୧୨ ଡିସେମ୍ବର ପର୍ଯ୍ୟନ୍ତ ଜିଲାର ୯ ବ୍ଲକରେ ଭୀମ ଭୋଇ ସାମର୍ଥ୍ୟ ଶିବିର ଅନୁଷ୍ଠିତ ହେବ। ଏ ସମ୍ପର୍କରେ ଗୁରୁବାର ପଶ୍ଚିମ ଓଡ଼ିଶା ଦଳିତ ସୁରକ୍ଷା ପରିଷଦ କର୍ମକର୍ତ୍ତା ଜିଲା ପ୍ରଶାସନ ସହ ଆଲୋଚନା କରିଥିଲେ। ଦଳିତ ସୁରକ୍ଷା ପରିଷଦ ଅଧ୍ୟକ୍ଷ ନିହାଲ ସିଂ ଜିଲା ସାମାଜିକ ସୁରକ୍ଷା ଅଧିକାରୀ ଥବିର କୁମାର ମହାନନ୍ଦଙ୍କୁ ଭେଟି ବିଭିନ୍ନ ବିଷୟରେ ଆଲୋଚନା କରିଥିଲେ। ଶିବିରରେ ଭିନ୍ନକ୍ଷମ ଚିହ୍ନଟ ସହ ସାର୍ଟିଫିକେଟ ପ୍ରଦାନ ସମ୍ପର୍କରେ ମଧ୍ୟ ଆଲୋଚନା ହୋଇଥିଲା।

ପଥ ଉତ୍ସବ ମାଧ୍ୟମରେ ଭୋଟର ସଚେତନତା

ବୈଠକରେ ଉପସ୍ଥିତ ଅଧିକାରୀବୃନ୍ଦ।

ଦେବଗଡ଼, ୨୬।୧୦
(ଶଶାଙ୍କ ଶେଖର ଝାଙ୍କର)

ଦେବଗଡ଼ ଜିଲା ପ୍ରଶାସନ ପକ୍ଷରୁ ଜିଲାପାଳଙ୍କ ସମ୍ମିଳନୀ କକ୍ଷରେ ଅତିରିକ୍ତ ଜିଲାପାଳ ରେବେକା ବିଲୁଙ୍ଗଙ୍କ ଅଧ୍ୟକ୍ଷତାରେ ପଥ ଉତ୍ସବ ମାଧ୍ୟମରେ ଭୋଟର ସଚେତନତା ବୈଠକ ଅନୁଷ୍ଠିତ ହୋଇଯାଇଛି। କିପରି ଅଧିକରୁ ଅଧିକ ମତଦାନ ହେବ, ଶତ ପ୍ରତିଶତ ମହିଳା ମତଦାନ ସାବ୍ୟସ୍ତ କରିବେ ଏବଂ ନୂତନ ଭୋଟରମାନେ କିପରି ପଞ୍ଜିକରଣ କରିପାରିବେ ସେଥିପାଇଁ ଜିଲା ପ୍ରଶାସନ ପକ୍ଷରୁ ତତ୍ପରତା ପ୍ରକାଶ ପାଇଛି। ୨୦୨୪ ଜାନୁଆରୀ ୫ରେ ଚୂଡାନ୍ତ ପ୍ରକାଶ ପାଇବ। ଏହା ପୂର୍ବରୁ ନିର୍ଦ୍ଧାରିତ ସମୟ ସୀମା ମଧ୍ୟରେ ଭୋଟର ତାଲିକା ସଂଶୋଧନ ଓ ନୂତନ ଭୋଟର ପଞ୍ଜିକରଣ ନିମନ୍ତେ ଜିଲା ପ୍ରଶାସନ ପକ୍ଷରୁ ସଚେତନ ଜାରି ରହିଛି। ଆସନ୍ତା ୨୭ରୁ ସ୍ୱତନ୍ତ୍ର ଭୋଟ ତାଲିକା ସଂଶୋଧନ ପ୍ରକ୍ରିୟା ଆରମ୍ଭ ହେବ। ଏହି ପରିପ୍ରେକ୍ଷୀରେ ଆସନ୍ତା ୨୮ ତାରିଖ ସକାଳେ ଜିଲାପାଳଙ୍କ କାର୍ଯ୍ୟାଳୟ ସମ୍ମୁଖରେ ପଥ ଉତ୍ସବ ମାଧ୍ୟମରେ ସଚେତନତା କରାଯିବ। ସକାଳ ୭ରେ ହାତୀଶାଳ ଛକରୁ ସଚେତନତା ରାଲି ବାହାରି ନଗର ପରିକ୍ରମା କରି ଜିଲାପାଳଙ୍କ କାର୍ଯ୍ୟାଳୟ ସମ୍ମୁଖରେ ପହଞ୍ଚିବ। ସକାଳ ୮ରୁ ୯ଟା ମଧ୍ୟରେ ଛାତ୍ରୀଛାତ୍ରଙ୍କ ମଧ୍ୟରେ ରଙ୍ଗୋଲି ଓ ଚିତ୍ରାଙ୍କନ ପ୍ରତିଯୋଗିତା କରାଯିବ। ପରେ ସାଧାରଣ ସଭା ଓ ସାଂସ୍କୃତିକ କାର୍ଯ୍ୟକ୍ରମ କରାଯିବ। ଏହି ପଥ ଉତ୍ସବ ଆୟୋଜନ କରି ଜନସାଧାରଣଙ୍କୁ ସଚେତନତା କରାଯିବ। ବିଶେଷ କରି ନୂତନ ଭୋଟର କିମ୍ବା ବିଭିନ୍ନ କଲେଜ ଛାତ୍ରୀଛାତ୍ର ଏହି ଉତ୍ସବରେ ଯୋଗଦାନ କରି ସେମାନଙ୍କୁ ସଚେତନ କରାଯିବା ପାଇଁ ଗୁରୁତ୍ୱ ଦିଆଯାଇଛି। ଏହି ବୈଠକରେ ଉପଜିଲାପାଳ ପରକ୍ଷିତ ସାହୁ, ସହକାରୀ ଜିଲାପାଳ ସୁଶାନ୍ତ କୁମାର ନାଏକ, ଜିଲା ଶିକ୍ଷା ଅଧିକାରୀ ସଚ୍ଚିଦାନନ୍ଦ ବେହେରା, ଜିଲା ମଙ୍ଗଳ ଅଧିକାରୀ ବିଭୁ ରଞ୍ଜନ ମହାନ୍ତି, ଜିଲା ଶିଶୁ ସୁରକ୍ଷା ଅଧିକାରୀ ରୋମିଓ ମହାପାତ୍ର, ତହସିଲଦାର ଏଜେଲିନ୍ ବାରା, ସାମାଜିକ ସୁରକ୍ଷା ଅଧିକାରୀ ସର୍ବେଶ୍ୱର ପାଣିଗ୍ରାହୀ, ସୂଚନା ଓ ଲୋକସମ୍ପର୍କ ଅଧିକାରୀ ମନୋରଞ୍ଜନ ସୂତାର ଓ ଜିଲା ସ୍ତରୀୟ ଅଧିକାରୀ ଏବଂ କର୍ମଚାରୀ ପ୍ରମୁଖ ଉପସ୍ଥିତ ଥିଲେ।

ଟାୟାର ରିସୋଲିଂ ଦୋକାନରେ ଅଗ୍ନିକାଣ୍ଡ

ଦେବଗଡ଼,୨୬।୧୦
(ଶଶାଙ୍କ ଶେଖର ଝାଙ୍କର)

ଦେବଗଡ ଥାନା ଅନ୍ତର୍ଗତ କୁରଡ ଗ୍ରାମର ୪୯ ନମ୍ବର ଜାତୀୟ ରାଜପଥ କଡରେ ଥିବା ଅନ୍ସାରୀ ରିସୋଲିଂ ସେଣ୍ଟରରେ ଗୁରୁବାର ଅଗ୍ନିକାଣ୍ଡ ଘଟି ଲକ୍ଷାଧିକ ଟଙ୍କାର ପୁରୁଣା ଟାୟାର ଓ ଅନ୍ୟାନ୍ୟ ସାମଗ୍ରୀ ପୋଡିଯାଇଛି। ମିଳିଥିବା ସୂଚନା ଅନୁଯାୟୀ, ଗୁରୁବାର ସକାଳ ପ୍ରାୟ ୭ଟାରେ ହଠାତ ନିଆଁ ଲାଗି ଦୋକାନ ଭିତର ଓ ବାହାରକୁ ବ୍ୟାପି ଯାଇଥିଲା। ଦୋକାନ ମାଲିକ ମକବୁଲ ଅନସାରୀ ଅଗ୍ନିଶମ ବିଭାଗକୁ ସୂଚନା ଦେବାରୁ ଦମକଳ ବାହିନି ସେଠାରେ ପହଞ୍ଚି ନିଆଁକୁ ଆୟତ କରିଥିଲା। ହେଲେ ସେତେବେଳକୁ ସବୁକିଛି ପୋଡି ପାଉଁଶ ହୋଇଯାଇଥିଲା। ଅଗ୍ନିକାଣ୍ଡରେ ପ୍ରାୟ ୩ଲକ୍ଷ ଟଙ୍କାର ଟାୟାର ଓ ଅନ୍ୟାନ୍ୟ ସାମଗ୍ରୀ ନଷ୍ଟ ହୋଇଥିବା ଅନୁମାନ କରାଯାଉଛି। ସର୍ଟ ସର୍କିଟ ଯୋଗୁ ଅଗ୍ନିକାଣ୍ଡ ଘଟିଥିବା ଦୋକାନ ମାଲିକ ଅନସାରୀ ଗଣାମଧ୍ୟମ ଆଗରେ ପ୍ରକାଶ କରିଛନ୍ତି।

ଅଜଣା ଗାଡ଼ି ଧକ୍କାରେ ଜଣେ ମୃତ

ଦେବଗଡ଼,୨୬।୧୦
(ଶଶାଙ୍କ ଶେଖର ଝାଙ୍କର)

ଦେବଗଡ ଥାନା ଅନ୍ତର୍ଗତ ଗୌଡନାଳି ଗ୍ରାମରେ ଏକ ଅଜଣା ଗାଡି ଧକ୍କାରେ ଜଣେ ଯୁବକଙ୍କ ମୃତ୍ୟୁ ଘଟିଥିବା ବେଳେ ଅନ୍ୟ ଜଣେ ଗୁରୁତର ଆହତ ହୋଇଛନ୍ତି। ମୃତକ ହେଲେ କଣ୍ଢଳ ଗ୍ରାମର ସିପୁନ ସାହୁ(୨୫) ଓ ଗୁରୁତର ହେଲେ ବଳମ ଗ୍ରାମର ସଞ୍ଜୟ ଦଳେଇ(୨୭)। ତେବେ କେଉଁ ଗାଡି ସେମାନଙ୍କୁ ଧକ୍କାଦେଲା ଓ କିଭଳି ଭାବେ ଏହି ଦୁର୍ଘଟଣା ଘଟିଲା ତାହା ବର୍ତ୍ତମାନ ପର୍ଯ୍ୟନ୍ତ ସ୍ପଷ୍ଟ ଭବେ ଜଣାପଡିନାହିଁ। ଆଦର୍ଶ ଥାନା ପୋଲିସ ଏନେଇ ଏକ ମାମଲା ରୁଜୁ କରିବାସହ ଘଟଣାର ତଦନ୍ତ ଚଳାଇଛି। ସୂଚନା ଅନୁଯାୟୀ, ଗୁରୁବାର ସନ୍ଧ୍ୟାରେ ସିପୁନ ଓ ସଞ୍ଜୟ ଗୌଡନାଳି ଛକ ନିକଟରେ ଠିଆ ହୋଇଥିବା ବେଳେ କୌଣସି ଏକ ଗାଡି ସେମାନଙ୍କୁ ଧକ୍କାଦେଇ ଫେରାର ହୋଇଯାଇଥିଲା। ଫଳରେ ସିପୁନ ଓ ସଞ୍ଜୟ ଉଭୟେ ଗୁରୁତର ଆହତ ହୋଇଥିଲେ। ସେହିପରି ତାଙ୍କ ନିକଟରେ ଥିବା ଏକ ବାଇକ୍ ମଧ୍ୟ ଚୁରମାର ହୋଇଯାଇଥିଲା। ଉଭୟଙ୍କୁ ଉଦ୍ଧାର କରି ଜିଲା ମୁଖ୍ୟ ଚିକିତ୍ସାଳୟରେ ଭର୍ତ୍ତି କରାଯାଇଥିଲା। ହେଲେ ସେଠାରେ ସିପୁନଙ୍କୁ ଡାକ୍ତର ମୃତ ଘୋଷଣା କରିଥିଲେ। ସଞ୍ଜୟ ଜିଲା ମୁଖ୍ୟ ଚିକିତ୍ସାଳୟର ସର୍ଜରୀ ୱାର୍ଡରେ ଚିକିତ୍ସାଧୀନ ଥିବା ଜଣାପଡ଼ିଛି।

ମେଡିକାଲ, ନର୍ସିଂ କଲେଜ ସ୍ଥାପନ ଦାବି

ଦେବଗଡ,୨୬।୧୦
(ଶଶାଙ୍କ ଶେଖର ଝାଙ୍କର)

ଦେବଗଡ ଜିଲାରେ ମେଡିକାଲ କଲେଜ ଓ ନର୍ସିଂ କଲେଜ ସ୍ଥାପନା ପାଇଁ ନାଗରିକ କମିଟି ପକ୍ଷରୁ ପ୍ରଧାନମନ୍ତ୍ରୀଙ୍କ ଉଦ୍ଦେଶ୍ୟରେ କେନ୍ଦ୍ର ଶିକ୍ଷା, ଦକ୍ଷତା ବିକାଶ ଓ ଉଦ୍ୟମିତା ମନ୍ତ୍ରୀ ଧର୍ମେନ୍ଦ୍ର ପ୍ରଧାନଙ୍କୁ ଏକ ଦାବି ପତ୍ର ପ୍ରଦାନ କରିଛନ୍ତି। ଉକ୍ତ ୨ କଲେଜ ପ୍ରତିଷ୍ଠା ହେଲେ ଜିଲା ତଥା ଆଖପାଖ ଅଞ୍ଚଳର ଛାତ୍ରୀଛାତ୍ର ସୁବିଧାରେ ପାଠପଢ଼ିବାର ସୁଯୋଗ ପାଇପାରିବେ ବୋଲି କମିଟି ପକ୍ଷରୁ ଦାବି କରାଯାଇଛି। ଉକ୍ତ ଦାବି ପତ୍ର ପ୍ରଦାନବେଳେ ବିଧାୟକ ସୁବାଷ ଚନ୍ଦ୍ର ପାଣିଗ୍ରାହୀ, ବରିଷ୍ଠ ନାଗରିକ ମାର୍କଣ୍ଡେଶ୍ୱର ଶତପଥି, ନିରଞ୍ଜନ ଦ୍ୱିବେଦୀଙ୍କ ସମେତ କମିଟିର ବହୁ ସଦସ୍ୟ ଉପସ୍ଥିତ ଥିଲେ।

ଅସ୍ଥାୟୀ ପୂଜା କାର୍ଯ୍ୟାଳୟ ଉଦ୍‌ଘାଟିତ

କମିଟି ସଭାପତି ଓ କର୍ମଚାରୀ ବୃନ୍ଦ।

ଦେବଗଡ଼,୨୬।୧୦
(ଶଶାଙ୍କ ଶେଖର ଝାଙ୍କର)

ଦୀପାବଳୀ ଅବସରରେ ଜିଲାବ୍ୟାପୀ ପ୍ରସିଦ୍ଧି ଲାଭ କରିଥିବା କାରଗିଲ ଛକର ମା' ଧନଲକ୍ଷ୍ମୀ ପୂଜା ପାଇଁ ସ୍ଥାନୀୟ କାରଗିଲ୍ ବଏଜ୍ ପକ୍ଷରୁ ଏକ ପ୍ରସ୍ତୁତି ବୈଠକ ସହ ମୁନ୍ୟସିପାଲିଟି ପାର୍କ ନିକଟରେ ଅସ୍ଥାୟୀ ପୂଜା କାର୍ଯ୍ୟାଳୟ ଉଦଘାଟିତ ହୋଇଯାଇଛି। କମିଟି ସଭାପତି ଅରୁଣାଞ୍ଚଳ ଦ୍ୱିବେଦୀ(ସିପୁ), ସମ୍ପାଦକ ଶାଶ୍ୱତ ନନ୍ଦ(ମାମୁନ୍) ଓ କୋଷାଧ୍ୟକ୍ଷ ପଞ୍ଚୁଲାଲ ବରାଇଙ୍କ ତତ୍ତ୍ୱାବଧାନରେ ଆୟୋଜିତ କାର୍ଯ୍ୟକମରେ ବରିଷ୍ଠ ଶିକ୍ଷାବିତ ରାମଚନ୍ଦ୍ର ମହାପାତ୍ର ମୁଖ୍ୟଅତିଥି ଭାବେ ଯୋଗଦେଇ କାର୍ଯ୍ୟାଳୟ ଉଦ୍‌ଘାଟନ କରିଥିଲେ। ଅନ୍ୟମାନଙ୍କ ମଧ୍ୟରେ ପ୍ରାକ୍ତନ କଲେଜ ଅଧ୍ୟାପକ ରାମୁଲୁ ପ୍ରଧାନ, ପିଇଟି ପ୍ରଭାତ ପ୍ରଧାନ, ଆଇନ ପରାମର୍ଶଦାତା ସରୋଜ ପାତ୍ର, ସରୋଜ ପାଢୀ (ଲୁଲୁ) ଓ ନିଳାଞ୍ଚଳ ଅଚାର୍ଯ୍ୟ, ସୁବ୍ରତ ପାତ୍ର, ରଶ୍ମି ରଞ୍ଜନ ବରେଇ, ପ୍ରଦ୍ୟୁମ୍ନ ଆଚାର୍ଯ୍ୟ, ମନୋଜ ସ୍ୱର୍ଣ୍ଣକାର, ଟୁଲୁ ପ୍ରଧାନ, ସରୋଜ ପାଢୀ, ନିଳାଞ୍ଚଳ ଆଚାର୍ଯ୍ୟ ଓ ପୂର୍ବତନ ଉପାଧ୍ୟକ୍ଷ ଇଂ.ମଣ୍ଟୁ ଦ୍ୱିବେଦୀ, ସ୍ୱସ୍ତିକ ମହାପାତ୍ର, ଶମ୍ଭୁନାଥ ପ୍ରଧାନ, ସନ୍ତୋଷ ଦେହୁରୀ, ବିଶ୍ୱରଞ୍ଜନ ସାହୁ, ଅଜିତ ଦ୍ୱିବେଦୀ ପ୍ରମୁଖ ଉପସ୍ଥିତ ଥିଲେ। ଚଳିତବର୍ଷ ମା' ଧନଲକ୍ଷ୍ମୀଙ୍କ ପୂଜାକୁ ଅଧିକ ଲୋକାଭିମୁଖୀ କରିବାପାଇଁ ଆକର୍ଷଣୀୟ ତୋରଣ ଓ ବିଭିନ୍ନ ମନୋରଞ୍ଜନ କାର୍ଯ୍ୟକ୍ରମ ଆୟୋଜନ କରିବାକୁ କମିଟି ସୂଚନା ଦେଇଛି।

ଏମ୍‌ପିଙ୍କ ସ୍ତ୍ରୀ, ମ୍ୟାନେଜରଙ୍କ ନାଁରେ ଏତଲା

ଦେବଗଡ଼ ୨୬।୧୦
(ଶଶାଙ୍କ ଶେଖର ଝାଙ୍କର)

ସମ୍ବଲପୁର ଏମ୍‌ପିଙ୍କ ସ୍ତ୍ରୀ ଅରୁନ୍ଧତୀ ଓ ତାଙ୍କ ମ୍ୟାନେଜର ଅବିନାଶ ତିଆଡ଼ିଙ୍କ ନାମରେ ଗୁରୁବାର ଦେବଗଡ଼ ଥାନାରେ ପୁଣି ଏକ ଏତଲା ଦିଆଯାଇଛି। ଅରୁନ୍ଧତୀ ଓ ଅବିନାଶଙ୍କ ଫୋନ ବାର୍ତ୍ତାଳାପର ରେକର୍ଡିଂ ମୋବାଇଲରୁ ମୋବାଇଲ ଘୁରିବୁଲୁଥିବା ବେଳେ ତାଙ୍କୁ ନବ ଦାସ ହତ୍ୟା ମାମଲାରେ ତଦନ୍ତ ପରିସର ଭୁକ୍ତ କରିବାକୁ ପୂର୍ବତନ ଦେବଗଡ଼ ଜିଲା କଂଗ୍ରେସ ସଭାପତି ଉମା ଶଙ୍କର ସାହୁ ଥାନାରେ ଲିଖିତ ଅଭିଯୋଗ କରିଛନ୍ତି। ଏପରିକି ମ୍ୟାନେଜର ତିଆଡିଙ୍କ ଫୋନ ରେକର୍ଡିଂକୁ ମଧ୍ୟ ସାହୁ ଥାନା ଅଧିକାରୀଙ୍କୁ ଦେଇଥିବା ଜଣାପଡିଛି। ସ୍ଥାନୀୟ ଖପର ସାହି ରାବଣ ପୋଡି କାର୍ଯ୍ୟକ୍ରମରେ ଅତିଥି କରିବାକୁ ରାଣୀ ଓ ତାଙ୍କ ସହଯୋଗୀମାନେ ରାମ ସେନା ଶୋଭାଯାତ୍ରାବେଳେ ପୂଜା କମିଟିଙ୍କୁ କହିଥିଲେ। ମାତ୍ର ପୂର୍ବ ନିର୍ଦ୍ଧାରିତ କାର୍ଯ୍ୟକ୍ରମ ଅନୁଯାୟୀ କମିଟି ପକ୍ଷରୁ ଅତିଥି ଚୟନ ଓ ନିମନ୍ତ୍ରଣ କରାଯାଇଥିବାରୁ ତାଙ୍କୁ କାର୍ଯ୍ୟକ୍ରମରେ ଅତିଥି କରାଯିବା ଅସମ୍ଭବ ବୋଲି କହିବାରୁ ଅରୁନ୍ଧତୀ ଓ ସାଥିରେ ଥିବା ସହଯୋଗୀ ଉତକ୍ଷିପ୍ତ ହୋଇ ଗାଳିଗୁଲଜ କରିବା ସହ ହତ୍ୟା ଧମକ ଦେଇଥିବା ଏତଲାରେ ଉଲ୍ଲେଖ କରିଛନ୍ତି। ଏଥି ସହିତ କିଛି ସମୟ ପରେ ଅରୁନ୍ଧତୀଙ୍କ ମ୍ୟାନେଜର ତିଆଡ଼ି ଫୋନ ଯୋଗେ ପୂଜା କମିଟି ସଭାପତି ଉମା ଶଙ୍କର ସାହୁଙ୍କୁ ଗାଳିଗୁଲଜ ସହ ଜୀବନରୁ ମାରିଦେବାକୁ ଧମକ ଦେବା ନେଇ ଅଭିଯୋଗ କରିଛନ୍ତି। ଅନ୍ୟପକ୍ଷରେ ମଙ୍ଗଳବାର ଥାନାରେ ଅରୁନ୍ଧତି ପୂଜା କମିଟି ସଭାପତି ଓ ସହଯୋଗୀ ମାନେ ତାଙ୍କୁ ଦୁର୍ବ୍ୟବହାର ପ୍ରଦର୍ଶନ ସହ ଗାଳିଗୁଲଜ କରିବା ଓ ଧକ୍କା ମାରି ରାସ୍ତାରେ ପକାଇଦେଇଥିବା ନେଇ ଅଭିଯୋଗ କରିଥିଲେ। ସେହିପରି ପୁଷ୍ପିତା ହେନେଜ କମିଟି ସଭାପତି ଓ କର୍ମକର୍ତ୍ତାମାନେ ତାଙ୍କୁ ଜାତିଆଣ ଆକ୍ଷେପ କରିଥିବା ନେଇ ମଧ୍ୟ ଲିଖିତ ଅଭିଯୋଗ କରିଥିଲେ। ଅଭିଯୋଗ ଆଧାରରେ ପୋଲିସ ୨ଟି ମାମଲା ରୁଜୁ କରି ତଦନ୍ତ ଆରମ୍ଭ କରିଥିଲା। ପୂଜା କମିଟି କର୍ମକର୍ତ୍ତାଙ୍କ ନାମରେ ଦେଇଥିବା ମିଥ୍ୟା ମାମଲା ପ୍ରତ୍ୟାହାର ଦାବିରେ ସାହି ବାସିନ୍ଦାମାନେ ବୁଧବାର ଥାନା ସମ୍ମୁଖରେ ଅରୁନ୍ଧତୀଙ୍କ ବିରୋଧରେ ବିଭିନ୍ନ ସ୍ଲୋଗାନ ଦେବା ସହ କୁଶପୁତ୍ତଳିକା ଦାହ କରି ଏତଲା ଦେଇଥିଲେ। ଗୁରୁବାର ଖପର ସାହି ଦୁର୍ଗାପୂଜା କମିଟି ସଭାପତି ତଥା ପୂର୍ବତନ ଜିଲା କଂଗ୍ରେସ ସଭାପତି ଉମାଶଙ୍କର ସାହୁ ଥାନାରେ ପହଞ୍ଚି ଅରୁନ୍ଧତୀଙ୍କ ମ୍ୟାନେଜରଙ୍କ ପକ୍ଷରୁ ତାଙ୍କ ଜୀବନ ପ୍ରତି ବିପଦ ଥିବା ଓ ସେ ଖୋଦ ମନ୍ତ୍ରୀ ସ୍ୱର୍ଗତ ନବ ଦାସଙ୍କୁ ସଫା କରେଇଥିବାର ଫୋନ ବାର୍ତ୍ତାଳାପରେ ଖୁଲମଖୋଲା କହୁଥିବାରୁ ମନ୍ତ୍ରୀ ହତ୍ୟା ଘଟଣାରେ ତାଙ୍କୁ ତଦନ୍ତ ପରିସର ଭୁକ୍ତ କରିବାସହ ଆଇନଗତ କାର୍ଯ୍ୟାନୁଷ୍ଠାନ ପାଇଁ ଅନୁରୋଧ କରିଥିଲେ। ଏନେଇ ଥାନା ଆଇଆଇସି ସରୋଜ କୁମାର ସେଠୀଙ୍କୁ ପଚାରିବାରୁ, ଏତଲା ମିଳିଛି। ଆମେ ମାମଲା ରୁଜୁ କରି ତଦନ୍ତ ଚଳାଇଛୁ ବୋଲି ଆଇଆଇସି ସେଠୀ କହିଛନ୍ତି।

ବିଜ୍ଞପ୍ତି

ବଏଜ୍ ସ୍ପୋର୍ଟସ୍ କମ୍ପାନୀ, ଆର୍‌ଭିସି ସେଣ୍ଟର ଆଣ୍ଡ କଲେଜ, ମେରଠ କ୍ୟାଣ୍ଟନମେଣ୍ଟ ନିମନ୍ତେ ସ୍ପୋର୍ଟସ୍ କ୍ୟାଡେଟ୍ ଇକ୍ୱେଷ୍ଟ୍ରିଆନ୍ (ଅଶ୍ୱଚାଳନା)ଙ୍କ ମନୋନୟନ

୧. ବଏଜ୍ ସ୍ପୋର୍ଟସ୍ କମ୍ପାନୀ ଲାଗି ଅଶ୍ୱଚାଳନା ଶୃଙ୍ଖଳା ନିମନ୍ତେ ଆର୍‌ଭିସି ସେଣ୍ଟର ଆଣ୍ଡ କଲେଜ, ମେରଠ କ୍ୟାଣ୍ଟନମେଣ୍ଟଠାରେ ୦୧ରୁ ୦୪ ନଭେମ୍ବର ୨୦୨୩ ପର୍ଯ୍ୟନ୍ତ ଏକ ମୁକ୍ତ ମନୋନୟନ ର୍ୟାଲି ଅନୁଷ୍ଠିତ ହେବ।
ଉପସ୍ଥିତ ହେବା ସମୟ - ୦୧ ନଭେମ୍ବର ୨୦୨୩ ସକାଳ ୦୬.୦୦ ଘଟିକା

୨. ଯୋଗ୍ୟତା
(କ) ବୟସ – ୦୧ ନଭେମ୍ବର ୨୦୨୩ ସୁଦ୍ଧା ୦୮ରୁ ୧୪ ବର୍ଷ। ଜାତୀୟ/ଅନ୍ତର୍ଜାତୀୟ ଅଶ୍ୱଚାଳନା ଇଭେଣ୍ଟରେ ପଦକ ବିଜେତା ୧୬ ବର୍ଷ ବୟସ ପର୍ଯ୍ୟନ୍ତ ବାଳକଙ୍କୁ ମଧ୍ୟ ବିଚାରକୁ ନିଆଯିବ।
(ଖ) ଶିକ୍ଷା – ସର୍ବନିମ୍ନ ୩ୟ ଶ୍ରେଣୀ ଉତ୍ତୀର୍ଣ୍ଣ।
(ଗ) ମେଡିକାଲ ଫିଟ୍‌ନେସ୍ – ମେଡିକାଲ ଦୃଷ୍ଟିରୁ ଫିଟ୍ ରହିଥିବା ଆବଶ୍ୟକ।
(ଘ) ଟାଟୁ – ଟାଟୁ କରିଥିବା ପ୍ରାର୍ଥୀମାନଙ୍କୁ ଅନୁମତି ଦିଆଯିବ ନାହିଁ।

୩. ନିମ୍ନଲିଖିତ ମୂଳ ଦସ୍ତାବିଜ ଆବଶ୍ୟକ

(କ)	ଜନ୍ମ ପ୍ରମାଣପତ୍ର	(ଙ)	ଚରିତ୍ର ପ୍ରମାଣପତ୍ର
(ଖ)	ଆଧାର କାର୍ଡ	(ଚ)	ଅଶ୍ୱଚାଳନା କ୍ରୀଡ଼ା ସମ୍ବନ୍ଧୀୟ ପ୍ରମାଣପତ୍ର, ଯଦି ଥାଏ
(ଗ)	ଆବାସିକ/ବାସିନ୍ଦା ପ୍ରମାଣପତ୍ର	(ଛ)	ପାସପୋର୍ଟ ଆକାର ଫଟୋଗ୍ରାଫ୍–୧୦
(ଘ)	ବିଦ୍ୟାଳୟ ପ୍ରମାଣପତ୍ର/ମାର୍କସିଟ୍	(ଜ)	ରାଇଡିଂ କିଟ୍

୪. ମନୋନୀତ ପ୍ରାର୍ଥୀମାନଙ୍କୁ ୧୦ମ ଶ୍ରେଣୀ ପର୍ଯ୍ୟନ୍ତ ମାଗଣା ଶିକ୍ଷା, ବୋର୍ଡିଂ ଓ ଲଜିଂ, ବୀମା, ଚିକିତ୍ସା ସୁବିଧା ଏବଂ ଅଶ୍ୱଚାଳନା ଶୃଙ୍ଖଳାରେ କୋଚିଂ ଦିଆଯିବ।
୫. ପ୍ରାରମ୍ଭ ର୍ୟାଲି ସମୟରେ ଯାତ୍ରା, ରହଣି ଏବଂ ଖାଦ୍ୟ ପାଇଁ ନିଜସ୍ୱ ବ୍ୟବସ୍ଥା କରିବା ଲାଗି ସମସ୍ତ ପ୍ରାର୍ଥୀଙ୍କୁ ଅନୁରୋଧ କରାଯାଉଛି।
୬. ଅଧିକ ବିବରଣୀ ପାଇଁ ଯୋଗାଯୋଗ କରନ୍ତୁ:–
ଅଫିସର କମାଣ୍ଡିଂ, ବଏଜ୍ ସ୍ପୋର୍ଟସ୍ କମ୍ପାନୀ, ଆର୍‌ଭିସି ସେଣ୍ଟର ଆଣ୍ଡ କଲେଜ, ମେରଠ କ୍ୟାଣ୍ଟନମେଣ୍ଟ, ଉତ୍ତରପ୍ରଦେଶ। ମୋ.: ୯୯୮୪୨୯୮୬୦୧
ଇମେଲ୍: rvcbschorse@gmail.com
CBC 10601/11/0042/2324

ସାର୍ବଜନୀନ ବିଜ୍ଞପ୍ତି

ଏତଦ୍ୱାରା ସର୍ବସାଧାରଣଙ୍କୁ ସୂଚିତ କରାଯାଉଛି ଯେ କୋଟାକ୍ ମହିନ୍ଦ୍ରା ବ୍ୟାଙ୍କ ଲିଃ ନିମ୍ନଲିଖିତ ଗାଡ଼ିଗୁଡ଼ିକ ପାଇଁ ଏକ ନିଲାମ ଆୟୋଜନ କରିଛି।

ବିକ୍ରୟ ପାଇଁ ଉଦ୍ଦିଷ୍ଟ ଗାଡ଼ି

1) ମଡେଲ ନଂ.
ମହିନ୍ଦ୍ରା ବ୍ଲାଜୋ37 ଏଫ୍‌ବିଟି ଗୁଡ୍‌ସ
ଗାଡ଼ି ନଂ.- OD14P2424
ନିର୍ମାଣ ବର୍ଷ - 2018
ସଂରକ୍ଷିତ ମୂଲ୍ୟ - 1107664.59

2) ମଡେଲ ନଂ.
ମହିନ୍ଦ୍ରା ବ୍ଲାଜୋ31 ଏଫ୍‌ବିଟି ଟିପ୍ପର୍
ଗାଡ଼ି ନଂ.- OD14R2424
ନିର୍ମାଣ ବର୍ଷ - 2018
ସଂରକ୍ଷିତ ମୂଲ୍ୟ - 1181321.24

ମେସର୍ସ କୋଟାକ୍ ମହିନ୍ଦ୍ରା ବ୍ୟାଙ୍କ ଲିଃ ନିକଟରେ ବନ୍ଧକ ଅଧୀନରେ ଥିବା ଏହି ଗାଡ଼ିଗୁଡ଼ିକୁ ''ଯେପରି ଅଛି ଯେଉଁଠି ଅଛି ଅବସ୍ଥାରେ'' ବିକ୍ରୟ କରାଯିବ। ଆଗ୍ରହୀ ପକ୍ଷମାନେ ବିଜ୍ଞାପନ ତାରିଖରୁ 15 ଦିନ ମଧ୍ୟରେ ସେମାନଙ୍କର କୋଟେସନ୍

କୋଟାକ୍ ମହିନ୍ଦ୍ରା ବ୍ୟାଙ୍କ ଲିମିଟେଡ୍, 184, ତଳ ମହଲା, ଜନପଥ, ଭୁବନେଶ୍ୱର, ଓଡ଼ିଶା-751001 ଠିକଣାରେ ପଠାଇପାରିବେ କିମ୍ବା ଯୋଗାଯୋଗ କରିପାରିବେ:
ଜ୍ୟୋତିରଞ୍ଜନ ମିଶ୍ର - 9583041012
ରବି କୁମାର ଡି - 6201641482

GOVERNMENT OF ODISHA
DEPARTMENT OF WATER RESOURCES
OFFICE OF THE CHIEF ENGINEER
MINOR IRRIGATION, ODISHA, BHUBANESWAR
(Email id- cemi.odisha@gmail.com, Telephone No. 0674-2391525)
Government of Odisha "e" Procurement Notice
Bid Identification No.- CE/MI/EPC/03/23-24
Letter No. W-III-WSIDP(T)-01/2023/11811 Dated: 20.10.2023
No. A-698: Online tenders are invited from eligible bidders for construction of Head Works of Jhanjabati Barrage Project (In-stream storage structure) in Narayanpatna Block of Koraput District across river Jhanjabati in State of Odisha including Hydro-Mechanical Works. Power Connectivity Works, Road Connectivity, Staff Quarters with Design and estimate of all components and Operation & Maintenance of the project for a Period of five years or five Flood Seasons whichever is more after successful commissioning of the project on EPC Contract.

1	Name of Work	Construction of Head Works of Jhanjabati Barrage Project (In-stream storage structure) in Narayanpatna Block of Koraput District across river Jhanjabati in State of Odisha including Hydro-Mechanical Works, Power Connectivity Works, Road Connectivity, Staff Quarters with Design and estimate of all Components and Operation & Maintenance of the Project for a Period of Five years or Five Flood Seasons whichever is more after successful commissioning of the project.
2	Approximate Value of Work put to Tender	Rs.99,78,78,000.00 (Excluding GST)
3	Period of Completion	24 Calendar Months including rainy season
4	Date & time of availability of bid document in the portal	Dt.27.10.2023 from 11.30 A.M. to Dt.20.11.2023 upto 5.30 P.M.
5	Last date/time for receipt of bids in the portal	Dt.20.11.2023 upto 5.30 P.M.
6	Name & address of the Officer Inviting Bid	Chief Engineer, Minor Irrigation (Odisha), H.O.D. Building, Keshari Nagar, Bhubaneswar - 751001

Further details can be seen from the e-procurement portal **"https://tendersodisha.gov.in"**.
OIPR-32032/11/0006/2324 Sd./- Chief Engineer

ପୂର୍ବ ତଟ ରେଳପଥ
ବିଜ୍ଞପ୍ତି ସଂ. eT-North-WAT-35-2023 ତା.18.10.2023ରିଖ

ବିବରଣୀ : ୱାଲ୍ଟିୟର ମଣ୍ଡଳର ସହାୟକ ମଣ୍ଡଳ ଯନ୍ତ୍ରୀ/ଲକ୍ଷ୍ମୀପୁର ପରିସୀମା ଅଧୀନସ୍ଥ କୋରାପୁଟ-ରାୟଗଡ଼ା ଲାଇନ୍‌ରେ କୋରାପୁଟ-ସିଙ୍ଗାପୁର ରୋଡ଼ ଷ୍ଟେସନ ମଧ୍ୟରେ 7.386 କି.ମି. (ପ୍ୟାଚ୍ ଗୁଡ଼ିକରେ) ଏବଂ ସହାୟକ ମଣ୍ଡଳ ଯନ୍ତ୍ରୀ/ରାୟଗଡ଼ା ପରିସୀମା ଅଧୀନସ୍ଥ ରାୟପୁର-ବିଜୟନଗରମ୍ ଲାଇନ୍‌ରେ ସିଙ୍ଗାପୁର ରୋଡ଼-ଟୋଙ୍କିନଭଲସା ଷ୍ଟେସନ (ପ୍ୟାଚ୍ ଗୁଡ଼ିକରେ) ମଧ୍ୟରେ BCM/ମାନୁଆଲ ଦ୍ୱାରା ଡିପ୍ ସ୍କ୍ରିନିଙ୍ଗ୍ ଏବଂ 26.486 କି.ମି. ଲମ୍ବ ନିମନ୍ତେ ବାଲାଷ୍ଟ କୁସନକୁ ମାନକ ସ୍ତର ପର୍ଯ୍ୟନ୍ତ ଉପର ଉଠାଇବା ସହିତ ଥ୍ରୁ ବାଲାଷ୍ଟ ନବୀକରଣ।

କାର୍ଯ୍ୟର ଆନୁମାନିକ ମୂଲ୍ୟ : ₹ 2,30,64,596.76, ବିଡ୍ ସିକ୍ୟୁରିଟୀ : ₹ 2,65,300/-
କାର୍ଯ୍ୟ ଶେଷ ହେବା ଅବଧି: 12 (ବାର) ମାସ।
ଟେଣ୍ଡର ବନ୍ଦ ହେବା ତାରିଖ ଓ ସମୟ : ତା.14.11.2023ରିଖ 1500 ଘଟିକାରେ।

ଏହି ଇ-ଟେଣ୍ଡରଗୁଡ଼ିକ କ୍ଷେତ୍ରରେ ଡାକ/କୋରିୟର/ଫାକ୍ସ ମାଧ୍ୟମରେ କିମ୍ବା ବ୍ୟକ୍ତିଗତ ରୂପେ ପଠାଯାଇଥିବା କୌଣସି ପ୍ରକାର ମାନୁଆଲ ଅଫର ଗ୍ରହଣଯୋଗ୍ୟ ହେବ ନାହିଁ, ଯଦ୍ୟପି ଏଗୁଡ଼ିକ ଫାର୍ମ (Firm)ର ଲେଟର ହେଡ୍‌ରେ ଦାଖଲ କରାଯାଇଥିବ ଏବଂ ଯଥା ସମୟରେ ଗ୍ରହଣ କରାଯାଇଥିବ। ଏହିଭଳି ସମସ୍ତ ମାନୁଆଲ ଅଫରଗୁଡ଼ିକ ଅବୈଧ ବୋଲି ଧରାଯିବ ଏବଂ କୌଣସି ବିଚାର ବିନା ବିଧିବଦ୍ଧ ରୂପେ ନାକଚ କରାଯିବ।
ଉପରୋକ୍ତ ଇ-ଟେଣ୍ଡରର ସମସ୍ତ ବିବରଣୀ ଇ-ଟେଣ୍ଡର ନଥିପତ୍ର ସହିତ ୱେବ୍‌ସାଇଟ୍ **https://www.ireps.gov.in**ରେ ଉପଲବ୍ଧ ଅଟେ।

ଦ୍ରଷ୍ଟବ୍ୟ : ଏହି ଇ-ଟେଣ୍ଡର ନିମନ୍ତେ ଜାରି କରାଯାଇଥିବା କୌଣସି ପରିବର୍ତ୍ତନ/ଶୁଦ୍ଧିପତ୍ରକୁ ଧ୍ୟାନ ଦେବା ନିମନ୍ତେ ଟେଣ୍ଡର ବନ୍ଦ ହେବା ତାରିଖର 15 (ପନ୍ଦର) ଦିନ ପୂର୍ବରୁ ୱେବ୍‌ସାଇଟକୁ ପୁନଃ ପରିଦର୍ଶନ କରିବା ପାଇଁ ଆଶାୟୀ ଟେଣ୍ଡରଦାତାମାନଙ୍କୁ ପରାମର୍ଶ ଦିଆଯାଉଅଛି।

ମଣ୍ଡଳ ରେଳ ପ୍ରବନ୍ଧକ (ଇଂଜିନିୟରିଂ), ୱାଲ୍ଟିୟର
PR-700/O/23-24

ରାଜ୍ୟ ପ୍ରଦୂଷଣ ନିୟନ୍ତ୍ରଣ ବୋର୍ଡ, ଓଡ଼ିଶା
(ଜଙ୍ଗଲ, ପରିବେଶ ଏବଂ ଜଳବାୟୁ ପରିବର୍ତ୍ତନ ବିଭାଗ, ଓଡ଼ିଶା ସରକାର) No.CAD-1960
ପରିବେଶ ଭବନ, ଏ/୧୧୮, ନୀଳକଣ୍ଠ ନଗର, ଭୁବନେଶ୍ୱର – ୭୫୧୦୧୨

ପ୍ରଦୂଷଣମୁକ୍ତ ଗଣେଶ ପୂଜା, ଖୁଦୁରୁକୁଣୀ ପୂଜା, ବିଶ୍ୱକର୍ମା ପୂଜା, ଦୁର୍ଗା ପୂଜା, ଗଜଲକ୍ଷ୍ମୀ ପୂଜା, କାଳୀ ପୂଜା ତଥା ସରସ୍ୱତୀ ପୂଜା ପାଳନ ନିମନ୍ତେ ରାଜ୍ୟ ପ୍ରଦୂଷଣ ନିୟନ୍ତ୍ରଣ ବୋର୍ଡର ନିବେଦନ

ପୂଜା କମିଟି କର୍ମକର୍ତ୍ତାମାନଙ୍କ ନିମନ୍ତେ ଉଦ୍ଦିଷ୍ଟ ନିବେଦନ
- ମୂର୍ତ୍ତି ନିର୍ମାଣରେ ପୋଡା ମାଟି ତଥା Plaster of Paris ପରିବର୍ତ୍ତେ ପ୍ରାକୃତିକ ମୃତ୍ତିକା ବ୍ୟବହାର କରନ୍ତୁ।
- ମୂର୍ତ୍ତିରେ ବିଷାକ୍ତ ରାସାୟନିକ ରଙ୍ଗ ବଦଳରେ ପ୍ରାକୃତିକ ରଙ୍ଗ ବ୍ୟବହାର କରନ୍ତୁ।
- ମୂର୍ତ୍ତିର ଉଚ୍ଚତାକୁ ୨୦ ଫୁଟ ଏବଂ ମଣ୍ଡପ ଉଚ୍ଚତାକୁ ୪୦ ଫୁଟ ମଧ୍ୟରେ ସୀମିତ ରଖନ୍ତୁ।
- ପୂଜା ପରେ ମୂର୍ତ୍ତିକୁ ଜିଲ୍ଲା ପ୍ରଶାସନ ତଥା ପୌର କର୍ତ୍ତୃପକ୍ଷଙ୍କ ଦ୍ୱାରା ଚିହ୍ନିତ ଅସ୍ଥାୟୀ ପୋଖରୀରେ ବିସର୍ଜନ କରନ୍ତୁ।
- ବିସର୍ଜନ ପୂର୍ବରୁ ମୂର୍ତ୍ତି ଓ ମେଢ଼ରୁ ଫୁଲ ତଥା ଅନ୍ୟ ସାଜସଜ୍ଜା ପଦାର୍ଥକୁ ମୂର୍ତ୍ତିରୁ କାଢି ପୌର କର୍ତ୍ତୃପକ୍ଷଙ୍କ ଦ୍ୱାରା ଚିହ୍ନିତ ନିର୍ଦ୍ଦିଷ୍ଟ ସ୍ଥାନରେ ପକାନ୍ତୁ। ଏହାକୁ ବିସର୍ଜନ ସ୍ଥଳରେ ପୋତନ୍ତୁ ନାହିଁ।
- ସାଜସଜ୍ଜା ତଥା ପ୍ରସାଦ ବିତରଣ ନିମନ୍ତେ ଏକକ ବ୍ୟବହାର ପ୍ଲାଷ୍ଟିକ କିମ୍ବା ଥର୍ମୋକଲରେ ତିଆରି ଜିନିଷର ବ୍ୟବହାର କରନ୍ତୁ।

ଜିଲ୍ଲା ପ୍ରଶାସନ ତଥା ପୌରାଞ୍ଚଳ କର୍ତ୍ତୃପକ୍ଷଙ୍କ ନିମନ୍ତେ ଉଦ୍ଦିଷ୍ଟ ନିବେଦନ
- ଜନସାଧାରଣଙ୍କୁ ମୂର୍ତ୍ତି ବିସର୍ଜନିଜନିତ ଜଳ ପ୍ରଦୂଷଣ ସମ୍ବନ୍ଧରେ ସଚେତନ କରନ୍ତୁ।
- ଜନସାଧାରଣଙ୍କୁ ମୃତ୍ତିକା ନିର୍ମିତ ଓ ପ୍ରାକୃତିକ ରଙ୍ଗ ବ୍ୟବହୃତ ମୂର୍ତ୍ତି କିଣିବାକୁ ସଚେତନ କରନ୍ତୁ।
- ସମ୍ପୃକ୍ତ ସହରରେ ଅନୁଷ୍ଠିତ ପୂଜାର ସଂଖ୍ୟା ଅନୁପାତରେ ଆବଶ୍ୟକ ଅସ୍ଥାୟୀ ପୋଖରୀ ଖୋଳାଯାଇ ଏଠାରେ ବିସର୍ଜନ ନିମନ୍ତେ ପୂଜା କମିଟିକୁ ଅବଗତ କରାନ୍ତୁ।
- ନଦୀ ତଟବର୍ତ୍ତୀ ଅଞ୍ଚଳରେ ମୂର୍ତ୍ତି ବିସର୍ଜନ ନିମନ୍ତେ ମାଟିବନ୍ଧ ଓ sysnthetic liner ଥାଇ ଅସ୍ଥାୟୀ ପୋଖରୀ ନିର୍ମାଣ କରାଯାଇ ସମସ୍ତ ପୂଜା କମିଟିମାନଙ୍କୁ ଏହି ପୋଖରୀରେ ମୂର୍ତ୍ତି ବିସର୍ଜନ କରିବା ନିମନ୍ତେ ଅନୁରୋଧ କରନ୍ତୁ।
- ମୂର୍ତ୍ତି ବିସର୍ଜନ ହେବାର ୨୪ ଘଣ୍ଟା ମଧ୍ୟରେ ଅସ୍ଥାୟୀ ପୋଖରୀ ମଧ୍ୟରୁ ବିସର୍ଜିତ ସାମଗ୍ରୀକୁ ବାହାର କରି ନିର୍ଦ୍ଦିଷ୍ଟ Municipal dumpsiteକୁ ସ୍ଥାନାନ୍ତର କରିବା ସଙ୍ଗେ ସଙ୍ଗେ ଅସ୍ଥାୟୀ ପୋଖରୀ ଜଳକୁ ଚୂନ ପକାଇ ବିଶୋଧନ ପରେ ନଦୀ ବା ନାଳକୁ ନିଷ୍କାସିତ କରାଯାଇପାରେ।

ଜନସାଧାରଣଙ୍କ ନିମନ୍ତେ ଉଦ୍ଦିଷ୍ଟ ନିବେଦନ
- ପୂଜା ନିମନ୍ତେ କେବଳ ମୃତ୍ତିକା ନିର୍ମିତ ଓ ପ୍ରାକୃତିକ ରଙ୍ଗ ବ୍ୟବହୃତ ମୂର୍ତ୍ତି କିଣନ୍ତୁ। ସାଜସଜ୍ଜା ନିମନ୍ତେ ଏକକ ବ୍ୟବହାର ପ୍ଲାଷ୍ଟିକ କିମ୍ବା ଥର୍ମୋକଲରେ ତିଆରି ଜିନିଷର ବ୍ୟବହାର କରନ୍ତୁନାହିଁ।
- ପୂଜା ପରେ ମୂର୍ତ୍ତି ଏବଂ ଅନ୍ୟାନ୍ୟ ପୂଜା ସାମଗ୍ରୀକୁ ନିଜ ଘରେ ବିସର୍ଜନ କରନ୍ତୁ କିମ୍ବା ଜିଲ୍ଲା ପ୍ରଶାସନ ତଥା ପୌର କର୍ତ୍ତୃପକ୍ଷଙ୍କ ଦ୍ୱାରା ଚିହ୍ନିତ ଅସ୍ଥାୟୀ ପୋଖରୀରେ କିମ୍ବା ଚିହ୍ନିତ କୃତ୍ରିମ ଭ୍ରାମ୍ୟମାଣ କୁଣ୍ଡରେ ବିସର୍ଜନ କରନ୍ତୁ।

ଫାଇନ୍ ଓ ଦଣ୍ଡ ବ୍ୟବସ୍ଥା
Odisha Prevention and Control of Water Pollution (Procedure for Immersion of Idol after Pujas) Rules, 2021 ଅନୁଯାୟୀ, ମୂର୍ତ୍ତି କାରିଗରମାନେ ରୁଲ୍ ୩ର ଅବମାନନା କଲେ, ସମ୍ପୃକ୍ତ ପୌର କର୍ତ୍ତୃପକ୍ଷଙ୍କ ଦ୍ୱାରା ସେମାନେ ଦୁଇ ବର୍ଷ ପାଇଁ ମୂର୍ତ୍ତି ତିଆରିରୁ ବାସନ୍ଦ ହେବେ। ଏହା ବ୍ୟତୀତ ମୂର୍ତ୍ତି ନିର୍ମାତାମାନଙ୍କର ରେଜିଷ୍ଟ୍ରେଶନ ଫି ମଧ୍ୟ ଜବତ କରାଯିବ। ପୂଜା କମିଟି କର୍ମକର୍ତ୍ତାମାନଙ୍କ ଦ୍ୱାରା ରୁଲ୍ ୫ ଏବଂ ୬ର ଅବମାନନା ହେଲେ, ସମ୍ପୃକ୍ତ ପୌର କର୍ତ୍ତୃପକ୍ଷଙ୍କ ଦ୍ୱାରା ନିମ୍ନଲିଖିତ ଜୋରିମାନା ଆଦାୟ କରାଯିବ।
- ପଞ୍ଚାୟତ ସୀମା ମଧ୍ୟରେ ଥିଲେ ୩୦୦୦ ଟଙ୍କା ;
- ମ୍ୟୁନିସିପାଲିଟି କିମ୍ବା NAC ସୀମା ମଧ୍ୟରେ ଥିଲେ ୫୦୦୦ ଟଙ୍କା ;
- ମ୍ୟୁନିସିପାଲିଟି କର୍ପୋରେସନ ସୀମା ମଧ୍ୟରେ ଥିଲେ ୭୦୦୦ ଟଙ୍କା।

ଆସନ୍ତୁ ମିଳିମିଶି ପ୍ରଦୂଷଣମୁକ୍ତ ପୂଜା ପାଳନ ନିମନ୍ତେ ଯତ୍ନବାନ ହେବା।

• ବି.ଦ୍ର.: ଏ ସମ୍ବନ୍ଧୀୟ ବିଶଦ ବିବରଣୀ "The Odisha Prevention and Control of Water Pollution) Procedure for Immersion of Idol after Pujas) Ruels, 2021ରେ ମିଳିପାରିବ। (Weblink: http://ospcboard.org/wp-content/uploads/2022/02/1741-F-E-Idol-Immersion-Rule-by-Odisha.pdf)

ସ୍ୱା./- ସଦସ୍ୟ ସଚିବ
OSPCB-CL-MISC-0049-2023/4/2023 OIPR-08012/11/0094/2324

ଜନ୍ମଦିନର ଶୁଭେଚ୍ଛା

ନାମ: ....
ବୟସ:......................................
ଜନ୍ମ ତାରିଖ: ....

ଗନ
ପରିବାରବର୍ଗ

ଏଠାରେ ୨ X ୨ ସେ.ମି. ଫଟୋ ଲଗାନ୍ତୁ

ସର୍ତ୍ତାବଳୀ: ଏହି କୁପନ ବ୍ୟବହାର କରି ସମ୍ପୂର୍ଣ୍ଣ ମାଗଣାରେ ଜନ୍ମଦିନର ଶୁଭେଚ୍ଛା ଜଣାନ୍ତୁ। ଫଟୋଗ୍ରାଫ ସହିତ କୁପନଟି ପ୍ରକାଶନ ତାରିଖର ୭ ଦିନ ପୂର୍ବରୁ ଜନ୍ମଦିନ ଶୁଭେଚ୍ଛା, ଧରିତ୍ରୀ, ବି-୨୬, ରସୁଲଗଡ ଶିଳ୍ପାଞ୍ଚଳ, ଭୁବନେଶ୍ୱର-୧୦ ଠିକଣାରେ ପହଞ୍ଚିବା ଆବଶ୍ୟକ।

‘ମୋ ମାଟି ମୋ ଦେଶ’ କାର୍ଯ୍ୟକ୍ରମ

ଆଜି ଭୁବନେଶ୍ୱରରେ ପହଞ୍ଚିବ ସବୁ ମାଟି ସଂଗୃହୀତ କଳସ

ଭୁବନେଶ୍ୱର, ୨୬।୧୦(ସୁନିତ୍ ମିଶ୍ର): ‘ମୋ ମାଟି, ମୋ ଦେଶ’ କାର୍ଯ୍ୟକ୍ରମ ଲାଗି ଭାଜପା ପକ୍ଷରୁ ସାରା ରାଜ୍ୟରୁ ସଂଗୃହୀତ ମାଟି କଳସ ଶୁକ୍ରବାର ଭୁବନେଶ୍ୱର ଆସିବ ଏବଂ ତାହା ଶନିବାର ଏକ ସ୍ୱତନ୍ତ୍ର ଟ୍ରେନ୍ ଯୋଗେ ଦିଲ୍ଲୀ ନିଆଯିବ ବୋଲି ଭାଜପା ରାଜ୍ୟ ଉପସଭାପତି ଗୋଲକ ମହାପାତ୍ର ସୂଚନା ଦେଇଛନ୍ତି।

ତ୍ରୁଟିଶୂନ୍ୟ ଭୋଟର ତାଳିକା ପ୍ରସ୍ତୁତି

୧୮ ଆଇଏଏସ୍ ଅଫିସରଙ୍କୁ ଦାୟିତ୍ୱ

ଜଣେ ଅଫିସର ୨ ଜିଲାର ପର୍ଯ୍ୟବେକ୍ଷକ ଦାୟିତ୍ୱ ତୁଲାଇବେ

ଭୁବନେଶ୍ୱର, ୨୬।୧୦(ସୁନିତ୍ ମିଶ୍ର)

ଆଗାମୀ ସାଧାରଣ ନିର୍ବାଚନ-୨୦୨୪ରେ ଅଧିକ ସଂଖ୍ୟକ ଯୁବ ଓ ନୂତନ ଭୋଟରଙ୍କ ଅଂଶଗ୍ରହଣ ନିମନ୍ତେ ଭାରତ ନିର୍ବାଚନ ଆୟୋଗ ଅନେକ ପଦକ୍ଷେପ ଗ୍ରହଣ କରିଛନ୍ତି। ଏଥିଲାଗି ଏକ ତ୍ରୁଟିଶୂନ୍ୟ ଭୋଟର ତାଳିକା ପ୍ରସ୍ତୁତି ଏକାନ୍ତ ଆବଶ୍ୟକ। ଏହି ପରିପେକ୍ଷୀରେ ଏହାକୁ ଫଳପ୍ରଦ କରିବା ପାଇଁ ମୁଖ୍ୟ ନିର୍ବାଚନ ଅଧିକାରୀ ନିକୁଞ୍ଜ ବିହାରୀ ଧଳ ରାଜ୍ୟର ଭାରତୀୟ ପ୍ରଶାସନିକ ସେବାର ୧୮ ଜଣ ବରିଷ୍ଠ ଅଧିକାରୀଙ୍କୁ ଭୋଟର ତାଳିକା ପର୍ଯ୍ୟବେକ୍ଷକ ଭାବେ ପୂର୍ବରୁ ନିଯୁକ୍ତି କରିଥିବା ବେଳେ ଗୁରୁବାର ସେମାନଙ୍କୁ ନେଇ ଏକ ବୈଠକ କରିଛନ୍ତି। ପ୍ରତ୍ୟେକ ବରିଷ୍ଠ ଅଧିକାରୀ ଯେଉଁମାନେ ପୂର୍ବରୁ ରାଜ୍ୟର ବିଭିନ୍ନ ଜିଲାରେ ଜିଲାପାଳ ଭାବେ କାର୍ଯ୍ୟ କରିବା ସହ ଅଭିଜ୍ଞତା ହାସଲ କରିଛନ୍ତି। ଜଣେ ଲେଖାଏ ବରିଷ୍ଠ ଅଧିକାରୀ ୨ଟି ଜିଲାର ଭୋଟର ତାଳିକା ପର୍ଯ୍ୟବେକ୍ଷକ ଦାୟିତ୍ୱ ତୁଲାଇବେ ବୋଲି ମୁଖ୍ୟ ନିର୍ବାଚନ ଅଧିକାରୀ ବୈଠକରେ ପ୍ରକାଶ କରିଛନ୍ତି। ଆସନ୍ତା ନଭେମ୍ବରରେ ହେବାକୁ ଥିବା ୪ ଗୋଟି ସ୍ୱତନ୍ତ୍ର ଅଭିଯାନ ଦିବସରେ ରାଜ୍ୟର ସମୁଦାୟ ୩୭,୮୦୯ ଗୋଟି ଭୋଟ ଗ୍ରହଣ କେନ୍ଦ୍ରରେ ବୁଥ୍‌ସ୍ତରୀୟ ଅଧିକାରୀମାନେ ଉପସ୍ଥିତ ରହି ଯୋଗ୍ୟ ଭୋଟରଙ୍କୁ ତାଲିକାଭୁକ୍ତ କରିବେ। ଏହାସହ ଅଯୋଗ୍ୟ ତଥା ମୃତ ଭୋଟରଙ୍କ ତାଲିକା ପ୍ରସ୍ତୁତ କରିବା ଇତ୍ୟାଦିରେ ନାଗରିକଙ୍କୁ ସହାୟତା କରିବେ। ଉକ୍ତ ଦିନଗୁଡିକରେ ଭୋଟର ତାଲିକା ପର୍ଯ୍ୟବେକ୍ଷକମାନେ ଦାୟିତ୍ୱରେ ଥିବା ଜିଲାର ଭୋଟ ଗ୍ରହଣ କେନ୍ଦ୍ର ପରିଦର୍ଶନକରି ବୁଥ୍‌ସ୍ତରୀୟ ଅଧିକାରୀମାନେ ବୁଥ୍‌ରେ କିପରି କାର୍ଯ୍ୟ କରୁଛନ୍ତି ତାହା ତଦାରଖ କରିବା ସହ ଉପସ୍ଥିତ ଥିବା ଯୁବ ଓ ନୂତନ ଭୋଟରଙ୍କୁ ଭୋଟର ତାଲିକାରେ ନାମ ପଞ୍ଜୀକରଣ ନିମନ୍ତେ ଉତ୍ସାହିତ କରିବେ। ଏହା ବ୍ୟତୀତ ଭୋଟର ତାଲିକା ପର୍ଯ୍ୟବେକ୍ଷକମାନେ ପ୍ରକାଶ ପାଇଥିବା ଠିଠା ଭୋଟର ତାଲିକା ତନଖିକରି ଅଯୋଗ୍ୟ ଭୋଟରଙ୍କୁ ତାଲିକାରୁ ବାଦ୍ ଦେବା ନିମନ୍ତେ ଭୋଟର ପଞ୍ଜୀକରଣ ଅଧିକାରୀଙ୍କୁ ପରାମର୍ଶ ଦେଇପାରିବେ ବୋଲି ମୁଖ୍ୟ ନିର୍ବାଚନ ଅଧିକାରୀ କହିଛନ୍ତି।

ରାୟଗଡ଼ା କଂଗ୍ରେସକୁ ଘାରିଲାଣି ମେଣ୍ଟ ଭୟ

ରାୟଗଡ଼ା, ୨୬।୧୦(ଆଶିଷ ରଞ୍ଜନ ପଣ୍ଡା)

ଆଗାମୀ ନିର୍ବାଚନରେ କୋରାପୁଟ ଲୋକ ସଭା ଆସନ ସମେତ ରାୟଗଡ଼ା ଜିଲାର ୩ଟି ବିଧାନସଭା ଆସନରେ କଂଗ୍ରେସକୁ ଜିତାଇବାକୁ ଉଦ୍ୟମ କରୁଛନ୍ତି ସ୍ଥାନୀୟ ଏମ୍‌ପି ସପ୍ତଗିରି ଉଲାକା। ହେଲେ ମେଣ୍ଟ(ଇଣ୍ଡିଆ)ର ସହଯୋଗୀ ଦଳକୁ ଗୋଟିଏ ବିଧାନସଭା ଆସନ କଂଗ୍ରେସକୁ ଛାଡ଼ିବାକୁ ପଡ଼ିବ ବୋଲି ଚର୍ଚ୍ଚା ଜୋର ଧରିଛି। ଏବେ ରାୟଗଡ଼ା ଜିଲାରେ କଂଗ୍ରେସର ସଙ୍ଗଠନ ଦୃଢ଼ ଥିବାରୁ ମେଣ୍ଟ ଜିଲା କଂଗ୍ରେସ ପାଇଁ ଅଡୁଆ ସୃଷ୍ଟି କରିପାରେ ବୋଲି ଆଲୋଚନା ହେଉଛି।

ଓଡ଼ିଶାରେ କଂଗ୍ରେସର ଏକ ଦୁର୍ଗ ହେଉଛି ରାୟଗଡ଼ା ଜିଲା। ୨୦୧୯ରେ ରାଜ୍ୟରେ ନବୀନ ଓ କେନ୍ଦ୍ରରେ ମୋଦି ହାୱା ରହିଥିଲେ ମଧ୍ୟ ନିର୍ବାଚନ ଜିତି ସପ୍ତଗିରି ବିଜେଡି ଓ ଭାଜପା ସମୀକରଣ ବଦଳାଇ ଦେଇଥିଲେ। ଅପରପକ୍ଷେ ଜିଲା କଂଗ୍ରେସ ସଭାପତି ବିଜୟ ଗମାଙ୍ଗ କହିଛନ୍ତି, ବର୍ତ୍ତମାନ ଜିଲାରେ କଂଗ୍ରେସ ଦଳର ସ୍ଥିତି ଭଲ ଅଛି। ହେଲେ ସମାବେଶ ପରେ ଯଦି ମେଣ୍ଟ ସହଯୋଗୀ ଦଳ ଗୋଟିଏ ଆସନ ଛାଡ଼ିବାକୁ କହେ ତେବେ ନିର୍ବାଚନ ସ୍ଥିତି କ’ଣ ହେବ ତାହା ଏବେ କହିବା ସମ୍ଭବ ନୁହେଁ ବୋଲି ବିଜୟ କହିଛନ୍ତି। ଜିଲା କଂଗ୍ରେସ କମିଟି ସମେତ ଅନ୍ୟ ଦଳୀୟ ନେତାମାନେ ମଧ୍ୟ ସମାବେଶ ସପକ୍ଷରେ ନ ଥିବା ଚର୍ଚ୍ଚା ଚାଲିଛି। ତେବେ ଛତିଶଗଡ଼ ନିର୍ବାଚନ ଯୋଗୁ ପ୍ରଦେଶ କଂଗ୍ରେସ କମିଟି ସଭାପତି ଶରତ ପଟ୍ଟନାୟକଙ୍କ ନିର୍ଦ୍ଦେଶକ୍ରମେ ନଭେମ୍ବର ୮ରେ ମେଣ୍ଟ(ଇଣ୍ଡିଆ) ପାଇଁ ଧାର୍ଯ୍ୟ ସମାବେଶକୁ ବାତିଲ କରାଯାଇଛି। ଏ ସମ୍ପର୍କରେ ଜିଲା କଂଗ୍ରେସ ସଭାପତି ବିଜୟ ଓ ସିପିଆଇ(ଏମ୍‌ଏଲ୍) ନେତା ଦୋରା କଣ୍ଡାଗରି ସୂଚନା ଦେଇଛନ୍ତି। କଂଗ୍ରେସ ନେତାମାନେ ଛତିଶଗଡ଼ ନିର୍ବାଚନ ପ୍ରଚାରରୁ ଫେରିବା ପରେ ଦିନ ଧାର୍ଯ୍ୟ ହେବ ବୋଲି ସେମାନେ କହିଛନ୍ତି। ତେବେ ମେଣ୍ଟ ଦଳର ଗୁଣପୁର ଓ ବିଷମକଟକ ଆସନ ଉପରେ ନଜର ଥିବା ନେଇ ଚର୍ଚ୍ଚା ହେଉଛି। ଅପରପକ୍ଷେ ଦଳରୁ ଯେତେବେଳେ ଯାହା ନିର୍ଦ୍ଦେଶ ଆସିବ ଜିଲା କଂଗ୍ରେସ ସଭାପତି ହିସାବରେ ନିଜର ଦାୟିତ୍ୱ ନିର୍ବାହ କରିବେ ବୋଲି ବିଜୟ କହିଛନ୍ତି।

CLASSIFIED DISPLAY

TARIFF — MORE SPACE • SAME PRICE — GST 5%

For Single Day		For 7 Days		For 15 Days		For 30 days	
6x4	12x4	6x4	12x4	6x4	12x4	6x4	12x4
1,500.00	2,000.00	6,000.00	12,000.00	12,000.00	25,000.00	20,000.00	40,000.00

ADMISSION OPEN
Bhava Institute Of Medical Science & Research
Recognised by DMET, ON&MC, Health & FW Dept.,Govt. of Odisha
GNM
Duration : 3 Year, Eligibility : +2 Pass (Any Stream) 40% Mark
ANM
Duration : 2 Year, Eligibility : +2 Pass (Any Stream)
DMRT
DMLT
Duration : 2 Year, Eligibility : +2 Science
CBCA
Certified Blood Collection Assistant
Duration : 6 months, Eligibility : 10+
Stipend for SC/ST, OBC & SEBC
•Own Building •Hostel in Campus
•Transport facility•Placement Assistantance
ନର୍ସିଂ ଓ ପାରା-ମେଡିକାଲ୍ ଟ୍ରେନିଂରେ ଦୀର୍ଘ ୩୨ ବର୍ଷର ଅଭିଜ୍ଞତା
Plot - 1480, I.R.C. Village, Bhubaneswar - 15
9040009727
8456845313

ଦୁର୍ଗା ପୂଜା ଧମାକା
ମୁଦ୍ରା ଫାଇନାନ୍ସ
PM
ମୁଦ୍ରା ଯୋଜନା ଅଧୀନରେ
1 ରୁ 90 ଲକ୍ଷ ପର୍ଯ୍ୟନ୍ତ ମାର୍କଶିଟ୍, ପ୍ରପର୍ଟି, ପର୍ସନାଲ, ଆଧାରକାର୍ଡ ସମସ୍ତ ଋଣ ।
2% ସୁଧ, 40% ରିହାତି
ମହିଳାଙ୍କ ପାଇଁ ବିଶେଷ ରିହାତି
ଅନ୍‌ଲାଇନ୍ ସୁବିଧା ।
ମୁଦ୍ରା ଫାଇନାନ୍ସ
Mob. 7382841797
7618668625

ପାଠକଙ୍କ ପାଇଁ ସୂଚନା

କ୍ଲାସିଫାଏଡରେ ପ୍ରକାଶିତ କେତେକ ବିଜ୍ଞାପନକୁ ଭିତ୍ତିକରି କିଛି ପାଠକ ଠକାମିର ଶିକାର ହେଉଥିବା ଆମର ଦୃଷ୍ଟିଗୋଚର ହେଉଛି। ବିଜ୍ଞାପନ ଦେଉଥିବା ସଂସ୍ଥାମାନଙ୍କ ସହ କାରବାର କରିବା ପୂର୍ବରୁ ସବିଶେଷ ତଥ୍ୟ ଓ ନିଜର ବିବେକ ଖଟାଇ କାରବାର କରନ୍ତୁ। ଏଥିପାଇଁ ଧରିତ୍ରୀ କର୍ତ୍ତୃପକ୍ଷ ଦାୟୀ ରହିବେ ନାହିଁ।

In Memoriam

Shri Sukanta Kumar Dash
(A July soul transmuted in the alchemy of October's farewell)
17.07.1952 - 23.10.2018

In the five years since you left, life has irrevocably changed. Your absence is a daily ache. Your words, wisdom, patience, and love resonate profoundly, carving a void we fumble to fill with threads of remembrance.

While we wish you stayed, we comprehend the relief from pain. God's plan is mysterious, but we'll trust, as you'd want. Living without you hurts, yet we'll strive to mirror your pride.

Guide us with your timeless gaze, bless us with fortitude, and reassure us with the echo of your enduring love.

Forever remembered, missed, and loved - our dearest PAPA

Sweta & Satyen

ଜାତୀୟ ଶିକ୍ଷାନୀତି ଦେଶର ଉଜ୍ଜ୍ୱଳ ଭବିଷ୍ୟତ ଗଢ଼ିବାରେ ନିର୍ଣ୍ଣାୟକ ହେବ: ଧର୍ମେନ୍ଦ୍ର

ଭୁବନେଶ୍ୱର, ୨୬।୧୦(ସୁନିତ୍ ମିଶ୍ର)

ଜାତୀୟ ଶିକ୍ଷାନୀତିର କାର୍ଯ୍ୟକାରିତା ପାଇଁ କାଶୀର ଶିକ୍ଷା ସମାଗମରୁ ଆରମ୍ଭ ହୋଇ ମା’ ନର୍ମଦାଙ୍କ ପାଦଦେଶରେ ଆୟୋଜିତ ଆଜିର ଜୋନ୍ ସମ୍ମିଳନୀ ପର୍ଯ୍ୟନ୍ତ ପ୍ରସ୍ତୁତ ହୋଇଥିବା ପାରସ୍ପରିକ ଆଭିମୁଖ୍ୟ, ରୋଡ୍‌ମ୍ୟାପ୍ ଏବଂ ରଣନୀତି ଭାରତର ଉଜ୍ଜ୍ୱଳ ଭବିଷ୍ୟତ ଗଢ଼ିବାରେ ନିର୍ଣ୍ଣାୟକ ଭୂମିକା ଗ୍ରହଣ କରିବ ବୋଲି କେନ୍ଦ୍ରମନ୍ତ୍ରୀ ଧର୍ମେନ୍ଦ୍ର ପ୍ରଧାନ କହିଛନ୍ତି। ଗୁରୁବାର ଗୁଜରାଟର କେଭାଡ଼ିଆଠାରେ ‘ପଶ୍ଚିମାଞ୍ଚଳ କୁଳପତି ସମ୍ମିଳନୀ’ରେ ଯୋଗଦେଇ ଗୁଣାତ୍ମକ ଶିକ୍ଷା, ଶିକ୍ଷାରେ ଦକ୍ଷତା ଇକୋସିଷ୍ଟମ, ଶିକ୍ଷାରେ ଗବେଷଣା, ନବସୃଜନ ଏବଂ ଉଦ୍ୟମିତା, ଭାରତ ଜ୍ଞାନ ପରମ୍ପରା ଓ ଶିକ୍ଷାର ଅନ୍ତର୍ଜାତୀକରଣ ଭଳି ବିଭିନ୍ନ ପ୍ରାଥମିକତା କ୍ଷେତ୍ର ଉପରେ ଏହି ଜୋନାଲ ସମ୍ମିଳନୀ ବିଚାରବିମର୍ଶ କରୁଥିବାରୁ ଧର୍ମେନ୍ଦ୍ର ଖୁସି ବ୍ୟକ୍ତ କରିଛନ୍ତି।

ଏହି ଅବସରରେ ଧର୍ମେନ୍ଦ୍ର କହିଛନ୍ତି, ଭାରତୀୟ ଭାଷା, ଭାରତୀୟ ଜ୍ଞାନ, ପରମ୍ପରା, ଦକ୍ଷତା ଏବଂ ରୋଜଗାର ଓ ଉଦ୍ୟମିତା ଶିକ୍ଷା ଜାତୀୟ ଶିକ୍ଷା ନୀତିର ପ୍ରାଥମିକତା କ୍ଷେତ୍ର । ଆମ ବିଶ୍ୱବିଦ୍ୟାଳୟ ହେଉଛି ଆମ ସମାଜର ମନ୍ଦିର। ପଶ୍ଚିମାଞ୍ଚଳର ଉଚ୍ଚ ଶିକ୍ଷାନୁଷ୍ଠାନଗୁଡିକ ଆମ ଦେଶର କଲ୍ୟାଣ ପାଇଁ ନୂତନ ମଡେଲ୍ ଏବଂ ଆଭିମୁଖ୍ୟ ଆଣିବେ। ଏହି ଜୋନାଲ ସମ୍ମିଳନୀ ପ୍ରଭାବଶାଳୀ ଜାତୀୟ ଶିକ୍ଷାନୀତିର କାର୍ଯ୍ୟକାରିତା ମାଧ୍ୟମରେ ଏକ ନୂତନ ସଂସ୍କୃତି ଏବଂ ବହୁମୁଖୀ ଶିକ୍ଷା, ମଲ୍ଟିପଲ୍ ଏଣ୍ଟ୍ରି - ମଲ୍ଟିପୁଲ ଏକ୍ଜିଟ୍ ସହ ସମସ୍ତଙ୍କ ପାଇଁ ସମାନ ସୁଯୋଗର ବିକାଶ ନିମନ୍ତେ ମାର୍ଗ ପ୍ରଶସ୍ତ କରିବ। ତୃଣମୂଳସ୍ତରରେ ଜାତୀୟ ଶିକ୍ଷାନୀତି କାର୍ଯ୍ୟକାରିତାକୁ ତ୍ୱରାନ୍ୱିତ କରିବା ପାଇଁ ଏହି ପ୍ରଥମ ଜୋନାଲସ୍ତରୀୟ ସମ୍ମିଳନୀ ଆୟୋଜନ କରିଥିବାରୁ ଗୁଜରାଟ ସରକାରଙ୍କ କାର୍ଯ୍ୟକୁ କେନ୍ଦ୍ରମନ୍ତ୍ରୀ ଧର୍ମେନ୍ଦ୍ର ପ୍ରଶଂସା କରିଛନ୍ତି। ଏହି ଗସ୍ତ କାଳରେ ଧର୍ମେନ୍ଦ୍ର କେଭାଡ଼ିଆର ପ୍ରସିଦ୍ଧ ଷ୍ଟାଚ୍ୟୁ ଅଫ୍ ୟୁନିଟି ପରିଦର୍ଶନ କରିଛନ୍ତି। ଷ୍ଟାଚ୍ୟୁ ଅଫ୍ ୟୁନିଟି ଗୌରବ, ଏକତା,

ଶାନ୍ତି ଓ କୃତଜ୍ଞତାର ପ୍ରତୀକ। ଲୌହ ମାନବ ସର୍ଦ୍ଦାର ବଲ୍ଲଭଭାଇ ପଟେଲଙ୍କ ଭବ୍ୟ ସ୍ମାରକୀ ନିର୍ମାଣ କରି ପ୍ରଧାନମନ୍ତ୍ରୀ ଏହି ମହାପୁରୁଷଙ୍କୁ ରାଷ୍ଟ୍ର ତରଫରୁ ଶ୍ରଦ୍ଧାଞ୍ଜଳି ଦେଇଛନ୍ତି। ସୌଭାଗ୍ୟବଶତଃ ଗଡ଼ଜାତ ଅଞ୍ଚଳ ଢେଙ୍କାନାଳ ମଧ୍ୟ ପଟେଲଙ୍କ ଦୂରଦୃଷ୍ଟି କାରଣରୁ ଭାରତରେ ମିଶିପାରିଥିଲା ବୋଲି ଧର୍ମେନ୍ଦ୍ର କହିଛନ୍ତି। ଉଲ୍ଲେଖନୀୟ, ପଶ୍ଚିମାଞ୍ଚଳ କୁଳପତି ସମ୍ମିଳନୀରେ ଗୁଜରାଟର ମୁଖ୍ୟମନ୍ତ୍ରୀ ଭୂପେନ୍ଦର ପଟେଲ, ରାଜ୍ୟ ଶିକ୍ଷାମନ୍ତ୍ରୀ ରୁଷିକେଶ ପଟେଲ, ଶିକ୍ଷା ରାଷ୍ଟ୍ରମନ୍ତ୍ରୀ ପ୍ରମୁଖ ଯୋଗଦେଇଥିଲେ।

Classified Everyday
0674-2580101, 2549949

କମ୍ପାନୀ ସ୍ୱାର୍ଥ ପାଇଁ ଘରୋଇ ବସ୍ ମାଲିକଙ୍କୁ ଅଣଦେଖା: ଭାଜପା

ଭୁବନେଶ୍ୱର, ୨୬।୧୦ (ସୁନିତ୍ ମିଶ୍ର)

୨୩ ବର୍ଷ ଧରି ଶାସନ କରିଥିଲେ ମଧ୍ୟ ଗମନାଗମନର ସୁବ୍ୟବସ୍ଥା କରିବାରେ ରାଜ୍ୟ ସରକାର ବିଫଳ ସାବ୍ୟସ୍ତ ହୋଇଛନ୍ତି। ମୋଦି ସରକାର ଶାସନକୁ ଆସିବା ପରେ ବିଭିନ୍ନ ଜିଲାକୁ ପାସେଞ୍ଜର ଟ୍ରେନ୍ ଚଳାଇ ଲୋକଙ୍କୁ ସୁବିଧା ପ୍ରଦାନ କରିଛନ୍ତି। କିନ୍ତୁ ଓଡ଼ିଶା ସରକାର ଗମନାଗମନ କ୍ଷେତ୍ରରେ ରାଜ୍ୟବାସୀଙ୍କୁ ସାମାନ୍ୟ ବସ୍ ସେବା ଯୋଗାଇଦେବାରେ ବିଫଳ ହୋଇଛନ୍ତି ବୋଲି ଭାଜପା ରାଜ୍ୟ ଗଣମାଧ୍ୟମ ମୁଖ୍ୟ ଦିଲୀପ ମଲିକ କହିଛନ୍ତି। ଏକ ପ୍ରେସ୍ ବିଜ୍ଞପ୍ତି ଜରିଆରେ ଦିଲୀପ କହିଛନ୍ତି, ଅତୀତରେ ‘ବିଜୁ ଗାଁ ଗାଡ଼ି’ ଯୋଜନାରେ କୋଟି କୋଟି ଟଙ୍କା ରାଜ୍ୟ ସରକାର ଦୁର୍ନୀତି କରିଥିଲେ। ଏବେ ସେହି ବସ୍‌ଗୁଡ଼ିକ ଖତ ଖାଇବା ସହ କବାଡ଼ିଆଙ୍କୁ ବିକ୍ରି କରାଯାଇଛି। ଏ ସମସ୍ତ ଘଟଣା ରାଜ୍ୟବାସୀ ଜାଣିଛନ୍ତି ଓ ଦେଖିଛନ୍ତି। ବର୍ତ୍ତମାନ ରାଜ୍ୟ ସରକାର ବ୍ୟକ୍ତିଗତ ଓ କମ୍ପାନୀଗୁଡ଼ିକ ସ୍ୱାର୍ଥ ପାଇଁ ଘରୋଇ ବସ୍‌ମାଲିକଙ୍କୁ ଅଣଦେଖା କରୁଛନ୍ତି। ସରକାର ସର୍ବଦା ସଂଘ ତଥା ୟୁନିୟନକୁ ଭାଗ ଭାଗ କରିବାରେ ବ୍ୟସ୍ତ। ସଂଘ ଭିତରେ ଫାଟକରି ସରକାର କ’ଣ ବାର୍ତ୍ତା ଦେବାକୁ ଚାହୁଁଛନ୍ତି ବୋଲି ସେ ପ୍ରଶ୍ନ କରିଛନ୍ତି। ରାଜ୍ୟ ସରକାରଙ୍କ ‘ଡିଭାଇଡ୍ ଆଣ୍ଡ ରୁଲ୍’ ନୀତି ଆଚରଣ ଓ ବ୍ୟବହାର ଅତ୍ୟନ୍ତ ବିପଜ୍ଜନକ। ରାଜ୍ୟବାସୀଙ୍କୁ ଗମନାଗମନ ସେବା ଯୋଗାଇ ଆସୁଥିବା ଘରୋଇ ବସ୍ ମାଲିକମାନଙ୍କୁ ରାଜ୍ୟ ସରକାର ଅଣଦେଖା କରିବାରୁ ନିବୃତ୍ତ ରୁହନ୍ତୁ। ଲୋକଙ୍କ ସ୍ୱାର୍ଥ ପାଇଁ ଏବଂ ଘରୋଇ ବସ୍‌ର ଅବଦାନକୁ ଆଖି ଆଗରେ ରଖି ସରକାର ଏ ଅଚଳାବସ୍ଥାର ସ୍ଥାୟୀ ସମାଧାନ କରନ୍ତୁ ବୋଲି ଦିଲୀପ କହିଛନ୍ତି।

REAL ESTATE

SALE

ଭୁବନେଶ୍ୱର ତମାଣ୍ଡୋ **Hyundai Showroom** ପାଖରେ ଏବଂ ଯାଆଁଳା **Overbridge**ଠାରୁ **1 Km** ଦୂରରେ ସ୍ଥିତିବାନ **possession plot** ସୁଲଭ ମୂଲ୍ୟରେ ବିକ୍ରି ହେଉଛି। **Contact: 9777067303.** D-1656

Twincity ମଧ୍ୟଭାଗରେ **Grand Bazar (Nakhara NH-16)** ସମ୍ମୁଖରୁ ଅଳ୍ପ ଦୂରତାରେ ଘରବାରି **Plot** ସୁଲଭ ମୂଲ୍ୟରେ କିଣନ୍ତୁ। ଗୃହ ନିର୍ମାଣ କରନ୍ତୁ - **9658562429.** D-75239

ଭୁବନେଶ୍ୱର ତମାଣ୍ଡୋ ଥାନା ପାଖରେ ଏବଂ ଯାଆଁଳା, ଭୁଆସୁଣୀ ମନ୍ଦିର ପାଖରେ **(General / SC) possession plot** ବହୁତ କମ୍ ମୂଲ୍ୟରେ ବିକ୍ରି ହେଉଛି। **9438315973 / 9938066403.** D-1655

ଭୁବନେଶ୍ୱର ମୌଜା କଣ୍ଟିଲୋ ବ୍ରହ୍ମକୁଣ୍ଡଳରେ, **30’ road,** ଘରବାରି **Boundary,** ଥାଇ ପ୍ଲଟ୍‌ମିଳୁଛି- **9348884684.** D-75244

4BHK Fully furnished Duplex Villa for sale at Phulnakhara, near East College. 6372702895, 9437022669. D-74711

ଭୁବନେଶ୍ୱର **KIIT University** ଜଗନ୍ନାଥମନ୍ଦିର ପାଖରେ **Boundary,** ଇଲେକ୍ଟ୍ରିସିଟିଥାଇ ପ୍ଲଟ୍ ବିକ୍ରି ହେବ - **9437205314, 9937513595.** D-75243

ଘରବାରି ପଟ୍ଟା **Plots, Resale Hotel / house at Puri Town,** ସମୁଦ୍ରକୂଳ ଏବଂ ତା’ର ପାଖାପାଖି ଏରିଆରେ ମିଳୁଅଛି। **7008067338, 9090746445.** D-75242

Readymade 3 BHK Duplex with land 1530 sqft. for sale @ 65 Lakhs onwards near Pahala (Jagannathpur). Contact: 9348838338. D-1601

ଗଙ୍ଗପଡ଼ା ଛକରୁ 400 Mtr. 1350/-, Retanga Railway Station ପୂର୍ବରୁ 1250/-. 8658864750. D-75241

Commercial plot suitable for Health Clinic or any Other Business purpose 3 sides road facing to NH Nakhara to Niali road frontage 60 foot facing to south 10000sft. 8 k.m. from Nakhara. 8249851363. D-75049

ଭୁବନେଶ୍ୱର **NH-16** ପିତାପଲ୍ଲୀରୁ **1 K.M.** ମଧ୍ୟରେ **Carmel School** ପାଖରେ **30’ road, boundary** ପ୍ଲଟ୍ ସୁଲଭ ମୂଲ୍ୟରେ ମିଳୁଛି। **9337166296, 9853474706.** D-75233

Kantabada Chhak Sparsh Hospital ପାଖରେ sthitiban plot Electricity ସହିତ ମିଳୁଅଛି। Contact: 8917697736, 9439101373. D-1428

Plot sale near AIIMS Hospital, Bhubaneswar. Contact: 9777433701. D-75240

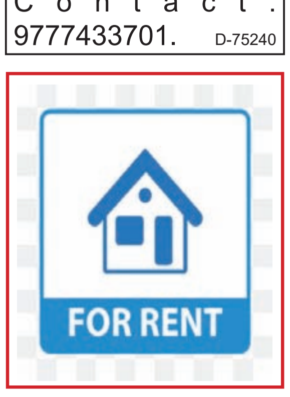

Two Bedroom with one toilet and Drawing, two Balcony’s at Ashirbad Apartment, Bomikhal, Bhubaneswar required small family’s, 9238574993. D-1658

ପାଠକଙ୍କ ପାଇଁ ସୂଚନା

କ୍ଲାସିଫାଏଡରେ ପ୍ରକାଶିତ କେତେକ ବିଜ୍ଞାପନକୁ ଭିତ୍ତିକରି କିଛି ପାଠକ ଠକାମିର ଶିକାର ହେଉଥିବା ଆମର ଦୃଷ୍ଟିଗୋଚର ହେଉଛି। ବିଜ୍ଞାପନ ଦେଉଥିବା ସଂସ୍ଥାମାନଙ୍କ ସହ କାରବାର କରିବା ପୂର୍ବରୁ ସବିଶେଷ ତଥ୍ୟ ଓ ନିଜର ବିବେକ ଖଟାଇ କାରବାର କରନ୍ତୁ। ଏଥିପାଇଁ ଧରିତ୍ରୀ କର୍ତ୍ତୃପକ୍ଷ ଦାୟୀ ରହିବେ ନାହିଁ।

Newly open health benefits Spa special offer @999. Contact: 7749034655. D-75166

Body spa / saloon by expert therapist, Puja Offer @999/-. 9938843929. D-75163

Asribada Panchakarma herbal SPA Kesharimall, Bhubaneswar. Contact: 8926173473. D-75054

Spa Kerala body Massage only best Therapist @699/- Bhubaneswar. 9337672475. D-1602

ଧରିତ୍ରୀ
Scan & Pay
ଧରିତ୍ରୀ କ୍ଲାସିଫାଏଡ୍ ବିଜ୍ଞାପନ ବାବଦୀୟ ଦେୟକୁ ନିମ୍ନପ୍ରଦତ୍ତ QR Code ସ୍କାନ୍ କରି ଯେକୌଣସି UPI App ମାଧ୍ୟମରେ ସହଜରେ ପୈଠ କରନ୍ତୁ ।
BHIM UPI
ଦେୟ ପୈଠ ହେଲାପରେ ରସିଦ୍‌ର Screenshotକୁ classifieddharitri@gmail.com ରେ ଇମେଲ୍ କରନ୍ତୁ ।

ମନେ ପଡ଼ନ୍ତି

ପ୍ରଥମ ଶ୍ରାଦ୍ଧବାର୍ଷିକୀ ଉପଲକ୍ଷେ ଅଶ୍ରୁଳ ଶ୍ରଦ୍ଧାଞ୍ଜଳି

୰ସରୋଜ କୁମାର ତ୍ରିପାଠୀ
୧୫୬୦, ଖଣ୍ଡଗିରିବାରି, ଭୁବନେଶ୍ୱର
ଆବିର୍ଭାବ: ୧୦।୦୭।୧୯୬୪
ତିରୋଧାନ: ୦୮।୧୦।୨୦୨୨
(ତିଥି ଆଶ୍ୱିନ ମାସ ଶୁକ୍ଳପକ୍ଷ ଚତୁର୍ଦ୍ଦଶୀ)
ଆପଣଙ୍କ ଅମର ଆତ୍ମାର ଶାନ୍ତି ଓ ସଦ୍‌ଗତି ନିମନ୍ତେ ପ୍ରଭୁ ଶ୍ରୀଜଗନ୍ନାଥଙ୍କ ପାଦପଦ୍ମରେ ବିନମ୍ର ପ୍ରାର୍ଥନା।
ଶ୍ରଦ୍ଧାଞ୍ଜଳି ସହ:
(ସ୍ତ୍ରୀ ଇତିନା, ପୁତ୍ର: ଅଭିଷେକ, ବାପା, ବୋଉ, ଭାଇ,ଭଉଣୀ, ଝିଅ, ବନ୍ଧୁ ଓ ପରିବାରବର୍ଗ)
ଧ-୧୬୬୨

ଅଶ୍ରୁଳ ଶ୍ରଦ୍ଧାଞ୍ଜଳି

୰କୁନ୍ତଳା ବେହେରା
ସ୍ୱାମୀ - ୰ଦୈତ୍ୟାରୀ ବେହେରା
୨୧୨୦, କଳ୍ପନା ଏରିଆ, ସବରସାହି ଲେନ୍, ଭୁବନେଶ୍ୱର
ଆଜି ଆପଣଙ୍କର ଏକାଦଶତମ ଶ୍ରାଦ୍ଧବାର୍ଷିକୀ ଅବସରରେ ଅମ୍ଳାନ ଅମର ଆତ୍ମାର ଶାନ୍ତି ଓ ସଦ୍‌ଗତି ନିମନ୍ତେ ମହାପ୍ରଭୁ ଶ୍ରୀଜଗନ୍ନାଥଙ୍କ ନିକଟରେ ବିନମ୍ର ପ୍ରାର୍ଥନା।
ବନ୍ଧୁ ଓ ପରିବାରବର୍ଗ
ଧ-୧୬୫୭

୨୨ତମ ଶ୍ରାଦ୍ଧ ଦିବସ ଉପଲକ୍ଷେ ଗଭୀର ଶ୍ରଦ୍ଧାଞ୍ଜଳି

୰ଗୋକୁଳାନନ୍ଦ ମହାନ୍ତି
ଗ୍ରାମ- ପରିୟା ପାଟପୁର
ଡି-୭, ଗ୍ରୀନ୍ ପାର୍କ, ଭୁବନେଶ୍ୱର
ଆଶ୍ୱିନ ଶୁକ୍ଳପକ୍ଷ ଚତୁର୍ଦ୍ଦଶୀ
ଆଜିର ଏ ପବିତ୍ର ଦିନରେ ଆପଣଙ୍କ ଅମର ଆତ୍ମାର ସଦ୍‌ଗତି କାମନା କରିବା ସଂଗେ ସଂଗେ ଆଶୀର୍ବାଦ ଭିକ୍ଷା କରୁଅଛୁ ।
-: ଶୋକସନ୍ତପ୍ତ :-
ପୁଅ, ବୋହୂ, ଝିଅ, ଜ୍ୱାଇଁ ଓ ନାତି ନାତୁଣୀ ମାନେ ।
CONTACT : 9437010088
ଧ-୭୪୫୯୪

ପ୍ରଥମ ଶ୍ରାଦ୍ଧବାର୍ଷିକୀ ଉପଲକ୍ଷେ ଅଶ୍ରୁଳ ଶ୍ରଦ୍ଧାଞ୍ଜଳି

୰ସୁବାଷ ଚନ୍ଦ୍ର ପାଣିଗ୍ରାହୀ
526, ସହିଦ ନଗର, ଭୁବନେଶ୍ୱର
ଆବିର୍ଭାବ : ୩୦.୦୯.୧୯୪୩ | ତିରୋଧାନ : ୦୮.୧୦.୨୦୨୨
ଚାହୁଁ ଚାହୁଁ ଏକ ବର୍ଷ ବିତିଗଲା, ତୁମେ ଆମମାନଙ୍କୁ ଶୋକ ସାଗରରେ ଭସାଇ ଦେଇ ଚାଲିଗଲ । ତୁମର ଅନୁପସ୍ଥିତିକୁ ଆମେ ପ୍ରତିଟି ମୁହୂର୍ତ୍ତରେ ଅନୁଭବ କରୁଛୁ । ତୁମ ଅମର ଆତ୍ମାର ଶାନ୍ତି ଓ ସଦ୍‌ଗତି ନିମନ୍ତେ ମହାପ୍ରଭୁ ଶ୍ରୀଜଗନ୍ନାଥଙ୍କ ନିକଟରେ ବିନମ୍ର ପ୍ରାର୍ଥନା କରୁଅଛୁ ।
ଶୋକସନ୍ତପ୍ତ
ଧର୍ମପତ୍ନୀ, ପୁତ୍ର, ପୁତ୍ରବଧୂ, ଝିଅ, ଜ୍ୱାଇଁ, ନାତି, ନାତୁଣୀ, ଆତ୍ମୀୟସ୍ୱଜନ ଓ ପରିବାରବର୍ଗ ।
ଧ-୭୪୫୯୩

ଏକାଦଶାହ ଉପଲକ୍ଷେ ଶ୍ରଦ୍ଧାଞ୍ଜଳି

୰ ପ୍ରେମଲତା ଜେନା
କୋଟପୁର, ଧର୍ମଶାଳା, ଯାଜପୁର
ଆବିର୍ଭାବ: ୧୧।୦୧।୧୯୧୯
ତିରୋଧାନ: ୧୭।୧୦।୨୦୨୩
ଷଠିଘର ଦିନେ ଲିପି ହୋଇଯିବ ମାଟି ହୋଇ ମାଟିରେମିଶି, କେଉଁ ଦିନ ହେବ କିଏବା ଜାଣିବ ଆପଣା ଜନକୁ କହିବ ଆସି । ତୁମର ଅମର ଆତ୍ମାର ସଦ୍‌ଗତି ନିମନ୍ତେ ପ୍ରଭୁ ଶ୍ରୀଜଗନ୍ନାଥଙ୍କ ନିକଟରେ ଆମର ବିନମ୍ର ପ୍ରାର୍ଥନା।
ଶୋକସନ୍ତପ୍ତ: ପୁତ୍ର: ସନ୍ତୋଷ କୁମାର ଜେନା, ପ୍ରବୀର, ପତିତ, ପୁତ୍ର ବଧୂ- କବିତା, ସବିତା, ଭାରତୀ, ଜ୍ୱାଇଁ- ସଚିତ୍ରାନନ୍ଦ, ଝିଅ- ରଶ୍ମିରେଖା, ନାତିନାତୁଣୀ, ବନ୍ଧୁ ଓ ଆତ୍ମୀୟସ୍ୱଜନ
ଧ-୧୬୫୮

ତୃତୀୟ ଶ୍ରାଦ୍ଧବାର୍ଷିକୀ

ସ୍ୱର୍ଗତ ପ୍ୟାରୀମୋହନ ମହାନ୍ତି
କୋଠବାଡ଼, ଦାଣ୍ଡମୁକୁନ୍ଦପୁର, ଜିଲ୍ଲା- ପୁରୀ
ଆବିର୍ଭାବ: ୨୮।୦୬।୧୯୩୦
ତିରୋଧାନ: ୩୦।୦୯।୨୦୨୦
(ଆଶ୍ୱିନ ଶୁକ୍ଳ ଚତୁର୍ଦ୍ଦଶୀ)
ଆପଣଙ୍କର ଅମର ଆତ୍ମାର ଶାନ୍ତି ଓ ସଦ୍‌ଗତି ନିମନ୍ତେ ମହାପ୍ରଭୁ ଶ୍ରୀଶ୍ରୀ ଜଗନ୍ନାଥ, ଶ୍ରୀ ରାଧାମୋହନଙ୍କ ନିକଟରେ ବିନମ୍ର ପ୍ରାର୍ଥନା କରୁଅଛୁ ।
ଶୋକସନ୍ତପ୍ତ: ପୁତ୍ର: ରଞ୍ଜୁ, ନାଲୁ, ବୋହୂ: ଇତି, ନିନା, ଝିଅ: ସଞ୍ଜୁ, ଜ୍ୱାଇଁ: ସୁଶୀଲ, ନାତି: ଲୁଲୁ, ଚିକ୍କୁ, ଖୁକୁନ୍, କାହ୍ନା, ନାତୁଣୀ: ଲିପି, ଅଣନାତି/ନାତୁଣୀ: ସ୍ନେହା, ଆୟୁଷ, ପିହୁ, ଅଭିକ୍, ପରିବାର ଓ ବନ୍ଧୁ ପରିଜନ ।
ଧ-୭୪୭୮୫

ବଜାରରେ କପିଳାର ନୂଆ ଏଚ୍‌ପିଏଫ୍

ଭୁବନେଶ୍ୱର ,୨୬।୧୦ (ଅଭୟ ଦାଶ)

ଦେଶର ପ୍ରମୁଖ ପଶୁଦାନା ଉତ୍ପାଦକ କାମଧେନୁ କ୍ୟାଟେଲ ଫିଡ୍‌ସ ପ୍ରାଇଭେଟ୍ ଲିମିଟେଡ୍‌ର ଅଗ୍ରଣୀ ବ୍ରାଣ୍ଡ କପିଳା ପଶୁ ଆହାରର ନୂତନ ଉତ୍ପାଦ 'ହାଇ ପ୍ରୋଟିନ୍ ଆଣ୍ଡ ଫ୍ୟାଟ୍'(ଏଚ୍‌ପିଏଫ୍)ର ଶୁଭାରମ୍ଭ ସମ୍ପର୍କରେ ଘୋଷଣା କରାଯାଇଛି। ବିଶେଷକରି କମ୍ପାନୀର ଉକ୍ତ ଉତ୍ପାଦ ପଶୁମାନଙ୍କ ପାଇଁ ବେଶ୍ ଉପକାରୀ ହୋଇଥିବାବେଳେ ପ୍ରୋଟିନ୍ ୨୫% ଏବଂ ଫ୍ୟାଟ୍ ୫%ରୁ ଅଧିକ ଉପଲବ୍ଧ ରହିଛି। ଏ ସମ୍ପର୍କରେ କାମଧେନୁ କ୍ୟାଟେଲ ଫୁଡ୍‌ସ ପ୍ରାଇଭେଟ୍ ଲିମିଟେଡ୍‌ର ଏମ୍‌ଡି ସୁରେନ୍ଦ୍ର ଶିବହରେ କହିଥିଲେ, ବ୍ରାଣ୍ଡର ଏହା ହେଉଛି ଏକ ପ୍ରିମିୟମ ପଶୁଖାଦ୍ୟ। ଏଥିରେ ଅନେକ ପ୍ରକାର ଉପାଦାନ ଅନ୍ତର୍ଭୁକ୍ତ ରହିଛି, ଯାହା ସବୁ ବର୍ଗର ପଶୁଙ୍କ ପାଇଁ ବେଶ୍ ଉପଯୋଗୀ ଓ ଲାଭଦାୟକ ବୋଲି ସେ ବିସ୍ତୃତ ଭାବେ ମତପ୍ରକାଶ କରିଛନ୍ତି। ଅପରପକ୍ଷରେ କମ୍ପାନୀର ପ୍ରମୁଖ ଉତ୍ପାଦ କପିଳା ସୁପର, ଭେଁସ୍ ସ୍ପେଶାଲ, ହାଇ ପ୍ରୋ, ସନ୍ତୁଳିତ ଡେଏରି ସ୍ପେଶାଲ ଭଳି ଅନେକ ପ୍ରଡକ୍ଟ ବଜାରରେ ଉପଲବ୍ଧ।

ନିର୍ମାଣ କ୍ଷେତ୍ରରେ ନୂତନତ୍ୱକୁ ଗୁରୁତ୍ୱ

ଭୁବନେଶ୍ୱର, ୨୬।୧୦

ହୋଣ୍ଡା ଇଣ୍ଡିଆ ପାୱାର ପ୍ରଡକ୍ଟସ ଲିମିଟେଡ୍ (ଏଚ୍‌ଆଇପିପିଏଲ୍) ୫ମିଲିୟନରୁ ଅଧିକ ସୁଖୀ ଉପଭୋକ୍ତାଙ୍କ ସ୍ୱପ୍ନକୁ ସାକାରକରି ସେମାନଙ୍କୁ ସଶକ୍ତୀକରଣର ଶକ୍ତି ପ୍ରଦାନ କରିଛି। ଏପରିକି ଗତ ୩୮ ବର୍ଷ ଧରି ଏଚ୍‌ଆଇପିପିଏଲ୍ ବିଶ୍ୱବ୍ୟାପୀ ଗ୍ରାହକଙ୍କ ପ୍ରଥମ ପସନ୍ଦ ପାଲିଟିଛି। ବିଶେଷକରି ଉକ୍ତ ଇଣ୍ଡଷ୍ଟ୍ରିରେ ପ୍ରଥମ ଏଚ୍‌ଆଇପିପିଏଲ୍ କମ୍ପାନୀ ଥିଲା ଯାହାକି ଭାରତୀୟ ବଜାରରେ ୪-ଷ୍ଟ୍ରୋକ୍ ଟେକ୍ନୋଲୋଜି ପ୍ରବର୍ତ୍ତନ କରିଥିଲା, ଯାହା ଭାରତୀୟ ଗ୍ରାହକଙ୍କୁ ଅପୂର୍ବ କାର୍ଯ୍ୟକ୍ଷମତା ପ୍ରଦାନ କରିଥିଲା। ୨୦୨୦ରେ ଏଚ୍‌ଆଇପିପିଏଲ୍ ୫ମିଲିୟନ ୟୁନିଟ୍ ବିକ୍ରୟ ମାଇଲଖୁଣ୍ଟ ହାସଲ ଏବଂ ଭାରତରେ ଯାନ୍ତ୍ରିକ କାର୍ଯ୍ୟକୁ ସକ୍ଷମ କରିବାର ୩୫ବର୍ଷ ସମାପ୍ତ କରିଥିଲା। ସେହିଭଳି ନିର୍ମାଣ ଉପକରଣରେ କମ୍ପାନୀର ଫ୍ଲାଗସିପ୍ ୪-ଷ୍ଟ୍ରୋକ୍ ଟେକ୍ନୋଲୋଜିର ବ୍ୟବହାରକୁ ତ୍ୱରାନ୍ୱିତ କରିବାରେ ବ୍ରାଣ୍ଡ ଏକ ଗୁରୁତ୍ୱପୂର୍ଣ୍ଣ ଭୂମିକା ଗ୍ରହଣ କରିଥିଲା। ବିଶେଷକରି ନିର୍ମାଣ ଉପକରଣ ଯେପରିକି କଂକ୍ରିଟ ମିକ୍ସର, ଭାଇବ୍ରେଟର, କଟର, ଭୂପୃଷ୍ଠ ଲେଭେଲର, ମୃତ୍ତିକା କମ୍ପାକ୍ଟର ଏବଂ ପଥର କ୍ରଶର ଜେନେରାଲ ପର୍ପୋଜ ଇଞ୍ଜିନ (୧୨୨ ଏଚ୍‌ପି) ଦ୍ୱାରା ଚାଳିତ ହେଉଛି। କମ୍ପାନୀର ସାଧାରଣ ଉଦ୍ଦେଶ୍ୟ ଇଞ୍ଜିନ ପାଇଁ ଅନ୍ୟାନ୍ୟ ପ୍ରୟୋଗଗୁଡ଼ିକରେ କୃଷି ସ୍ପ୍ରେ ଏବଂ ଅମଳ, ଲମ୍ବା ଲାଞ୍ଜ ଡଙ୍ଗା, ହାଇ ପ୍ରେସର ୱାଶର, ରେଳ କଟିଂ, ମିକ୍ସିଂ ମେଶିନ ଇତ୍ୟାଦି ଅନ୍ତର୍ଭୁକ୍ତ ରହିଛି।

ଖସିଲା ଶେୟାର ବଜାର କାରବାର

ଭୁବନେଶ୍ୱର,୨୬।୧୦

କ୍ରମାଗତ ୨ୟ ଦିନ ଲାଗି ଘରୋଇ ଶେୟାର ବଜାର କାରବାରରେ ପରିବର୍ତ୍ତନ ଘଟିଛି। ଏପରିକି ଚଳିତ ସପ୍ତାହର ୪ର୍ଥ କାର୍ଯ୍ୟ ଦିବସର ଫଳାଫଳ ଅନୁଯାୟୀ ଶେୟାର ବଜାରର ନିବେଶକମାନେ ଲକ୍ଷାଧିକ ଟଙ୍କାର ନିବେଶ ହରାଇଛନ୍ତି। ବିଶେଷକରି ଗୁରୁବାର ବମ୍ବେ ଷ୍ଟକ୍ ଏକ୍ସଚେଞ୍ଜ (ବିଏସ୍‌ଇ)ର ସେନ୍‌ସେକ୍ସ ୯୩୨ (୯୩୨.୦୦) ପଏଣ୍ଟ ଖସି ୬୩,୧୧୭ (୬୩,୧୧୭.୦୬) ଅଙ୍କରେ କାରବାର ବନ୍ଦ କରିଥିଲା। ସେହିଭଳି ନ୍ୟାଶନାଲ ଷ୍ଟକ୍ ଏକ୍ସଚେଞ୍ଜ (ଏନ୍‌ଏସ୍‌ଇ)ର ନିଫ୍ଟି-୫୦ ରେ ମଧ୍ୟ ୨୪୯ (୨୪୮.୮୫) ପଏଣ୍ଟ ହ୍ରାସ ଘଟି ୧୮,୮୭୩ (୧୮,୮୭୩.୩୦) ଅଙ୍କରେ କାରବାର ବନ୍ଦ କରିଥିଲା। ଅପରପକ୍ଷରେ ବିଏସ୍‌ଇ ସେନ୍‌ସେକ୍ସର ମିଡ୍‌କ୍ୟାପ୍ ଓ ସ୍ମଲକ୍ୟାପ୍ ଶେୟାରଗୁଡ଼ିକର ଇଣ୍ଡେକ୍ସ ସହିତ ଏନ୍‌ଏସ୍‌ଇ ନିଫ୍ଟି ମିଡ୍‌କ୍ୟାପ୍, ସ୍ମଲ୍ କ୍ୟାପ୍ ଏବଂ ବ୍ୟାଙ୍କ ଶେୟାରଗୁଡ଼ିକର କାରବାରରେ ମଧ୍ୟ ପରିବର୍ତ୍ତନ ଘଟିଥିଲା। ଏପରିକି ଶେୟାର ବଜାରର ସେକ୍ଟୋରାଲ ଇଣ୍ଡେକ୍ସ କାରବାରରେ ମଧ୍ୟ ହ୍ରାସ ଘଟିଛି।

ମୁଥୁଟ୍ ସ୍ମାର୍ଟ ଅଙ୍ଗନୱାଡ଼ି କେନ୍ଦ୍ର ଉଦ୍‌ଘାଟିତ

ଭୁବନେଶ୍ୱର,୨୬।୧୦ (ଅନୁରାଧା ମହାରଣା)

ଉତ୍ତରପ୍ରଦେଶସ୍ଥିତ ଗାଜିଆବାଦରେ ମୁଥୁଟ୍ ଗ୍ରୁପ୍ ପକ୍ଷରୁ ୩ଟି ସ୍ମାର୍ଟ ଅଙ୍ଗନୱାଡ଼ି କେନ୍ଦ୍ରର ଶୁଭାରମ୍ଭ କରାଯାଇଛି। ନିକଟରେ ଆୟୋଜିତ ସ୍ୱତନ୍ତ୍ର କାର୍ଯ୍ୟକ୍ରମରେ ମୁଥୁଟ୍ ଗ୍ରୁପର ଯୁଗ୍ମ ପରିଚାଳନା ନିର୍ଦ୍ଦେଶକ ଆଲେକଜାଣ୍ଡାର ଜର୍ଜ ଏହାର ଉଦ୍‌ଘାଟନ କରିଥିଲେ । ୩ରୁ ୬ବର୍ଷର ଶିଶୁଙ୍କ ବୌଦ୍ଧିକ ବିକାଶ ସହ ଗୁଣାତ୍ମକ ଶିକ୍ଷା ପ୍ରଦାନ ପାଇଁ ମୁଥୁଟ୍ ଫାଇନାନ୍ସ ପକ୍ଷରୁ ପ୍ରୟାସ କରାଯାଉଥିବା ଆଲେକଜାଣ୍ଡାର କହିଛନ୍ତି। ସେହିପରି ବିଏସ୍‌ସି ନର୍ସିଂ, ବି.ଟେକ୍ ଏବଂ ଏମ୍‌ବିବିଏସ୍ ପଢୁଥିବା ଆର୍ଥିକ ଅନଗ୍ରସର ଛାତ୍ରୀଛାତ୍ରଙ୍କୁ ୩୦ ହଜାରରୁ ୬୦ ହଜାର ଟଙ୍କାର ସ୍କଲାରଶିପ୍ ପ୍ରଦାନ କରାଯାଉଛି। କାର୍ଯ୍ୟକ୍ରମରେ ଗାଜିଆବାଦର ଡିଷ୍ଟ୍ରିକ୍ଟ ପ୍ରୋଗ୍ରାମ ଅଫିସର ଶଶୀ ବର୍ଷନୀ ଯୋଗଦେଇ ନୂତନ କରି ଆରମ୍ଭ ହୋଇଥିବା ଏହି ମୁଥୁଟ୍ ସ୍ମାର୍ଟ ଅଙ୍ଗନୱାଡ଼ିରେ ପ୍ରାପ୍ତ ହେବାକୁ ଥିବା ସୁବିଧାସୁଯୋଗ ସମ୍ପର୍କରେ ଆଲୋଚନା କରିଥିଲେ। ରଙ୍ଗିନ ଆସବାବପତ୍ର ସହ ଏଲ୍‌ଇଡି, ଅନ୍ୟାନ୍ୟ ଶିକ୍ଷଣ ସାମଗ୍ରୀ, ଖେଳଣା ଆଦି ପିଲାଙ୍କୁ ପାଠପଢ଼ା ପ୍ରତି ଆକର୍ଷିତ କରିବ ବୋଲି ସେ ଆଶା ପ୍ରକାଶ କରିଥିଲେ। ଆର୍ଥିକ ସ୍ୱଚ୍ଛଳ ନଥିବା ପରିବାର ନିଜ ପିଲାଙ୍କୁ ପ୍ଲେ ସ୍କୁଲ ପରିବର୍ତ୍ତେ ଏହି ଅଙ୍ଗନୱାଡ଼ି କେନ୍ଦ୍ରକୁ ପଠାଇ ସମାନ ସୁବିଧା ପାଇପାରିବେ ବୋଲି ସେ କହିଛନ୍ତି।

GOVERNMENT OF ODISHA
OFFICE OF THE EXECUTIVE ENGINEER, PODAGADA DAM DIVISION

At/P.O.: Khatiguda, Dist.: Nabarangpur (Odisha), PIN - 764085
E-Mail Id: eepodagadadam@gmail.com

e-Procurement Notice

Bid Identification No.- EEPDD-02-02/2023-24, Dt.19.10.2023

No. A-711: Bid documents consisting of work, estimated cost, cost of bid document, time of completion, class of contractors and the set of terms and conditions of contract and other necessary documents can be seen in Govt. Website i.e. **www.tendersodisha.gov.in**.

1. Name of the Work : Civil Works
2. No. of Works : One Number
3. Estimated Cost : Rs.82,90,645/-
4. Eligibility of the bidders : 'B' Class contractors (Odisha P.W.D. or equivalent class of other licensing authority) as per Detailed Tender Call Notice
5. Period of Completion : Eight Calendar Months for all the works
6. Date of Clarification : 30.10.2023 to 31.10.2023 only during office hour
7. Date & time of availability of bid document in the portal : From 01.11.2023 (11.00 A.M.)
8. Last date/time for receipt of bid in the portal : Upto 18.11.2023 (5.00 P.M.)
9. Date of opening of the bids Online : 21.11.2023 (11.30 A.M.)
10. Name and address of the Office Inviting Bid : Executive Engineer, Podagada Dam Division, At/P.O.: Khatiguda, District: Nabarangpur

Further details can be seen from the e-procurement portal **http://tendersodisha.gov.in**.

Sd./- Executive Engineer, Podagada Dam Division, Khatiguda
OIPR-32095/11/0004/2324

OFFICE OF THE CHIEF ENGINEER, MEGA LIFT, BHUBANESWAR

Plot No.A-8/2, Bhoinagar, Bhubaneswar, Odisha, PIN-751022
E-mail: cernlpwr.od@gmail.com

Government of Odisha "e" Procurement Notice
Bid Identification No.12ML/2023-24

No.A-702: The Chief Engineer, Mega lift on behalf of the Governor of Odisha invites online tender through "E" Procurement for the work as detailed in the Annexure to this bid notice.

ANNEXURE TO BID NOTICE

Name of the Work	Appointment of Proof Engineering Consultant (PEC) for implementation of Mega Lift Projects in Cluster No.XXIII.
Cost of Tender Paper	Rs.10,000/-
EMD/Bid Security	Rs.2,36,000/-
Mode of Payment of tender paper Cost & EMD	Online
Period of Completion	36 (Thirty Six) Calendar Months
Availability of Bid document for sale and receipt through online	From dt.26.10.2023, 10.00 A.M. to dt.24.11.2023 upto 5.00 P.M.
Last date/time of receipt of bid in the portal	24.11.2023 (05.00PM)
Date of Pre-bid Conference	06.11.2023, 11.00 A.M.
Date of Opening of Techno-Commercial bid through online	On dt.28.11.2023 at 11.00 A.M. in the office of the Chief Engineer, Mega lift
Class of Contractor	The bidder should be registered under the Companies Act, 1956
Digital Signature Certificate of Bidder	The Bidder must possess compatible digital signature certificate (DSC).
The detail tender call notice can also be seen in the DOWR website https:/dowr.odisha.gov.in.	
Name & Address of the OIT	Chief Engineer, Megalift Plot No.A-8/2, Bhoi Nagar, Bhubaneswar-751022, Ph.No.-0674-2567252 Email Id:cemlpwr.od@gmail.com
Further details can be seen from the e-Procurement market place. **https://tendersodisha.gov.in.**	

Sd./- Chief Engineer, Megalift
Bhubaneswar
OIPR-32504/11/0019/2324

ଓଡ଼ିଶା ରାଜ୍ୟ ଗୃହ ନିର୍ମାଣ ସଂସ୍ଥା

ସଚିବାଳୟ ମାର୍ଗ, ଭୁବନେଶ୍ୱର – ୭୫୧୦୦୧
ଫୋନ୍: (୦୬୭୪) ୨୩୯୩୫୨୪, ଇପିବିଏକ୍ସ: (୦୬୭୪) ୨୩୯୧୫୪୨, ୨୩୯୦୧୪୧
ଫାକ୍ସ: (୦୬୭୪) ୨୩୯୩୯୫୨, ୱେବ୍‌ସାଇଟ୍: www.oshb.org

ପତ୍ର ସଂଖ୍ୟା: ୨୦୮ **ବିଜ୍ଞାପନ** ତା:୧୩।୧୦।୨୦୨୩

No. CAD-2572: ଏତଦ୍ୱାରା ସର୍ବସାଧାରଣଙ୍କ ଅବଗତି ନିମନ୍ତେ ଜଣାଇ ଦିଆଯାଉଅଛି କି ବାସନ୍ତୀ କଲୋନୀ, ରାଉରକେଲା ହାଉସିଂ ପ୍ରକଳ୍ପରେ ଘର ନଂ.- ଡି.ଏଲ୍-୩୦ (DL-30)କୁ (୧) କୁମୁଦ ମହାପାତ୍ର, (୨) କଳାବତୀ ମିଶ୍ର, (୩) ପଦ୍ମାବତୀ ମହାପାତ୍ର, (୪) ପ୍ରଭାବତୀ ମହାପାତ୍ର, (୫) ରାମକୃଷ୍ଣ ମହାପାତ୍ର, (୬) ସୁବାସ ମହାପାତ୍ର, କ୍ୱାର୍ଟର ନଂ. ଏସ୍‌ଏମ୍-୬, ଆର୍.ଡି.ଏ. କଲୋନୀ, କଳିଙ୍ଗ ବିହାର, ଛେଣ୍ଡ ଫେଜ୍-୨, ପୋ.: ରାଉରକେଲା-୧୫, ଜି.: ସୁନ୍ଦରଗଡ଼ଙ୍କୁ ଆବଣ୍ଟନ କରାଯାଇଥିଲା। ବର୍ତ୍ତମାନ ଆବଣ୍ଟନ ଗ୍ରହୀତା ଉକ୍ତ ଗୃହଟିକୁ ତୃତୀୟପକ୍ଷ ଅନ୍ତରୀଣ ଆଧାରରେ ଶ୍ରୀମତୀ ଅନୁପ ପ୍ରସାଦ ସାହୁ, ସ୍ୱା.: ଶ୍ରୀ ପ୍ରଭୁ ପ୍ରସାଦ ସାହୁ, ଗ୍ରା/ପୋ./ଥା.: ବଣିଆପୁର, ଜି.: ଛାପ୍ରା (ବିହାର) ନାମରେ ମାଲିକାନା ପରିବର୍ତ୍ତନ କରିବା ପାଇଁ ଏହି କର୍ତ୍ତୃପକ୍ଷଙ୍କୁ ଅନୁରୋଧ କରିଅଛନ୍ତି।

ଉକ୍ତ ପ୍ରକଳ୍ପ ଗୃହର ମାଲିକାନା ପରିବର୍ତ୍ତନ ସମ୍ବନ୍ଧରେ ଯଦି କାହାର କିଛି ଦାବି/ଆପତ୍ତି ଥାଏ, ତା'ହେଲେ ଏହି ନୋଟିସ ପ୍ରକାଶନର ପନ୍ଦର ଦିନ ମଧ୍ୟରେ ଉପଯୁକ୍ତ ପ୍ରମାଣ ସହ ନିମ୍ନ ସ୍ୱାକ୍ଷରକାରୀଙ୍କୁ ଲିଖିତଭାବେ ଜଣାଇବେ। ତତ୍ପରେ ଏ ସମ୍ବନ୍ଧରେ କୌଣସି ଆପତ୍ତି/ଅଭିଯୋଗ ଶୁଣାଯିବ ନାହିଁ ଏବଂ ଘରଟିର ମାଲିକାନା ପରିବର୍ତ୍ତନ ଆଇନ ଅନୁଯାୟୀ କରାଯାଇପାରେ।

ସ୍ୱା./- ପ୍ରଶାସନିକ ଅଧିକାରୀ
OIPR-13030/11/0418/2324 ଓଡ଼ିଶା ରାଜ୍ୟ ଗୃହ ନିର୍ମାଣ ସଂସ୍ଥା

The Odisha Small Industries Corporation Ltd.

(A Government of Odisha Undertaking)
(An ISO:9001:2008 certified Govt. Company)
Industrial Estate, Madhupatna, CUTTACK – 753 010. Odisha.
Tel No. : 0671-2341204 ,2342816 Fax : 0671-2341875/2342561
e-mail: osicltd@gmail.com, osicmd@gmail.com, website: osicltd.in
No. CAD-2571 OSIC GST No. 21AAACO2101M1Z1

TENDER CALL NOTICE

Tender Notice No.5019/OSIC/MKT **Dt.25.10.2023**

Sealed Bid documents are invited from the experienced MSMEs for supply of the Road Side Dustbin to the Cuttack Municipal Corporation, Cuttack which shall be dropped in the Tender Box on or before 12.00 PM. Dt.03.11.2023 and the Technical Bid document shall be opened on the same day at 2.30 PM and the Financial Bid will be opened at 2.30 PM on 06.11.2023 in the presence of participants. The specification and all other terms & conditions are available in www.osicltd.in The Authority reserves the right to reject / cancel any or all the bids in toto without assigning any reason thereof.

By order of MD
Sd/-General Manager(O)
OIPR-14073/11/0068/2324

See Career Appointment on every Wednesday & Saturday

GOVERNMENT OF ODISHA
OFFICE OF THE SUPERINTENDING ENGINEER, RURAL WORKS DIVISION, BHANJANAGAR

eerwbnjr@gmail.com

NATIONAL COMPETITIVE BIDDING THROUGH e-Procurement
Identification No.Online Tender/13/RWDBNJ/2023-2024

No.O-1356: **Ltr.No.3650, Date:18.10.2023**

Identification No.	Name of Work	No. of Works	Approx. Estimated Cost (in Lakh)	Class of Contractor	Period of Completion
Online Tender/ RWDB-NJ/13/2023-2024	Building Work	3 Nos.	66.69 Lakhs to 70.43 Lakhs	"B" Class as applicable	06 (Six) Calendar Months

Procurement Officer	Bid Identification No.	Availability of tender online for bidding	
		From	To
Superintending Engineer, R.W.Division, Bhanjanagar	Online Tender/13/ RWDBNJ/2023-2024	30.10.2023 at 10.00 A.M.	10.11.2023 upto 3.00 P.M.

Further details can be seen from the website: www.tendersodisha.gov.in.

Sd./- Superintending Engineer, R.W.Division, Bhanjanagar
OIPR-25174/11/0034/2324

GOVERNMENT OF ODISHA
PANCHAYATI RAJ & D.W. DEPARTMENT
INVITATION FOR BIDS (IFB)

IDENTIFICATION No: - KISB- 01/2023-24
E-mail address: - ori-kishornagar@nic.in

No.i-451: 1.The Block Development Officer, Kishornagar on behalf of the Governor of Orissa invites Percentage rate composite bid in Single cover system for the works as detailed in the table, from the class of eligible contractors as mentioned in the DTCN , registered with the State Government and contractors of equivalent grade / Class registered with Central Government/ MES / Railway, to be eventually drawn up in PWD P-I form, for execution of Building .The proof of registration from the appropriate authority shall be enclosed along with the bid. If successful, the bidder who has not registered under State Government has to register under the State PWD in appropriate class of eligibility before signing the agreement.

1. Sale of Bid Documents :- 21.10.2023 to 27.10.2023 (up to 1.00 P.M)
2. Received of Bid Documents :- 22.10.2023 to 28.10.2023 (through speed post or registered post only)
3. Opening of Bid Documents :- 30.10.2023 at 10.30 P.M
4. The details of the Eligibility criteria, EMD, enclosures etc. along with the list of projects can be viewed & downloaded from the district web site i.e www.angul.nic.in and can be seen in the office of Panchayat Samiti, Kishornager during office hours only.

Sd./- Block Development Officer, Kishornagar
OIPR-19204/11/0001/2324

GOVERNMENT OF ODISHA
OFFICE OF THE PANCHAYAT SAMITI BARCHANA, JAJPUR

No.i-110:

'E' PROCUREMENT NOTICE No.Tender Online 02 BAD/ 2023-24

1. Name of Work : Building Works (School Buildings)
2. Total No. of Work : 4 Nos. of Work
3. Estimated Cost (Approx.) : Rs.9,43,822/- to Rs.11,76,490/-
4. Period of Completion : 90 days
5. Class of Contractors : D and above

Other details are as follows:

a) Procurement Officer : Block Development Officer Barchana, Jajpur
b) Availability of tender online & submission of bid : 25.10.2023 at 11.00 A.M. to 04.11.2023 upto 5.00 P.M.
c) Last date & time seeking of tender clarification : 03.11.2023 upto 1.00 P.M.
d) Opening of Tender : 06.11.2023 at 11.30 A.M.

Further details can be seen on the Govt. website www.tendersodisha.gov.in.

Sd./- Block Development Officer
Barchana, Jajpur
OIPR-19360/11/0002/2324

GOVERNMENT OF ODISHA
OFFICE OF THE EXECUTIVE ENGINEER, MURAN DAM DIVISION

At/P.O.: Khatiguda, Dist.: Nabarangpur (Odisha), PIN - 764085
E-Mail Id: eemurandamdivision@gmail.com

e-Procurement Notice

Bid Identification No.- EEMDD-21(2)/2023-24, Dt.18.10.2023

No. A-713: Bid documents consisting of work, estimated cost, cost of bid docuemnt, time of completion, class of contractors and the set of terms and conditions of contract and other necessary documents can be seen in Govt. Website i.e. **www.tendersodisha.gov.in**.

1. Name of the Work : Civil Works
2. No. of Works : Two Number
3. Estimated Cost : Rs.11.59 Lakhs to Rs.40.54 Lakhs
4. Eligibility of the bidders : (i) Ranging from 'D' Class to 'B' Class contractors (Odisha P.W.D. or equivalent class of other licensing authority) as per Detailed Tender Call Notice
5. Period of Completion : Six Calendar Months for Sl. No. 1 & Four Calendar Months for Sl. No. 2
6. Date of Clarification : 30.10.2023 to 31.10.2023 only during office hour
7. Date & time of availability of bid document in the portal : From 01.11.2023 (11.00 A.M.)
8. Last date/time for receipt of bid in the portal : Upto 14.11.2023 (5.00 P.M.)
9. Date of opening of the bids Online : 16.11.2023 (11.30 A.M.)
10. Name and address of the Office Inviting Bid : Executive Engineer, Muran Dam Division At/P.O.: Khatiguda, District: Nabarangpur

Further details can be seen from the e-procurement portal **http://tendersodisah.gov.in**.

Sd./- Executive Engineer, Muran Dam Division, Khatiguda
OIPR-32230/11/0004/2324

GOVERNMENT OF ODISHA
DEPARTMENT OF WATER RESOURCES

No. A-706

OFFICE OF THE SUPERINTENDING ENGINEER SUNDARGARH IRRIGATION DIVISION, SUNDARGARH

ଅଧୀକ୍ଷଣ ଯନ୍ତ୍ରୀ, ସୁନ୍ଦରଗଡ଼ ଜଳସେଚନ ବିଭାଜନ, ସୁନ୍ଦରଗଡ଼

E-mail ID: irreesng@yahoo.in/irreesng@gmail.com

'e' Procurement for Civil Works

Bid Identification No. SID-06/2023-24 (Online), Dt.20.10.2023

No. 4680 **Dt.20.10.2023**

1. No. of Works : Ten (10 Nos.)
2. Estimated Cost : Rs.7.76 Lakh to Rs.27.29 Lakh
3. Period of Completion : Thee (03) Calendar Months
4. Date & Time of availability : Dt.27.10.2023 at 10.00 A.M. to Dt.09.11.2023 upto 5.30 P.M.
5. Last date/time for receipt of bids in the portal : Dt.09.11.2023 upto 5.30 P.M.
6. Date and time of opening of tender : Dt.13.11.2023 at 11.00 A.M.

Further details can be seen from the State Govt. Portal: **www.tendersodisha.gov.in**.

Any addendum/corrigendum/cancellation of tender can also be seen in the said website.

Sd./- Superintending Engineer
Sundargarh Irrigation Division,
Sundargarh
OIPR-32134/11/0002/2324

ZILLA SWASTHYA SAMITI, ANGUL
RECRUITMENT

No.2703 **Date:20.10.2023**

WALK-IN-INTERVIEW

No.E-496: MBBS doctors with the below mentioned specialization/MD/MS, who are interested to work at Pabitra Mohan Pradhan Medical College & Hospital, Talcher are requested to attend the Walk-In-Interview on Dated 27.10.2023 at the Office Chamber of Collector & D.M., Angul. The Salary will be based on mutual negotiation.

Sl. No.	Position	Vacancy	Date of Walk-In-Interview
1	Paediatric Specialist	02	27.10.2023
2	Dermatologist	01	
3	Medicine Specialist	01	
4	Pulmonologist	01	
5	Psychiatrist	01	
6	Radiologist	01	
7	Sonologist	01	

The candidates attending Walk-in-interview process will have to register their names on the date of interview between 10.30 A.M. to 12.30 A.M. at Office Chamber of Collector & District Magistrate, Angul with all the educational testimonials and proof of identity. The undersigned reserves all Rights to Reject any of the Post or Cancel the entire Selection processs without assigning any reason therof.

Sd./- CDM & PHO cum District
Mission Director, Angul
OIPR-10142/11/0003/2324

GOVERNMENT OF ODISHA
OFFICE OF THE SUPERINTENDING ENGINEER (AGRIL.) NORTHERN ZONE, AT/PO-REMED, SAMBALPUR-768006

No.L-127:

e-mail:senzsambalpur@gmail.com
Notice No.2163, Dt.20.10.2023

NATIONAL COMPETITIVE BIDDING THROUGH e-Procurement
Identification No.05/Agril./NZ/2023-24, Dt.20.10.2023

01	Nos. of Work	::	06 Nos.
02	Tendered amount in Rs.	::	Rs.5,00,002/- to Rs.3,94,66,584/-
03	Period of Completion	::	90 to 180 days
04	Date & Time of availability of bid document in the Portal	::	From 11.00 Hrs. of 27.10.2023 to 17.30 Hrs. of 09.11.2023
05	Last date/time of receipt of bids in the portal	::	17.30 Hrs. of 09.11.2023
06	Date & Time of opening of bids	::	11.00 Hrs. of 15.11.2023
07	Name and Address of the Officer Inviting Bid	::	Superintending Engineer (Agril.) Northern Zone, At/Po- Remed, Sambalpur, Pin-768006

Further details can be seen from the website **www.tendersodisha.gov.in.**

Sd./- (Er. Pruthwiraj Mohanty)
Superintending Engineer (Agril.)
Northern Zone, Sambalpur
OIPR-01495/11/0005/2324

---

idco Your power to grow ISO 9001 & 14001 Corporation | ODISHA NEW OPPORTUNITIES

No.CAD-2564

OFFICE OF THE CHIEF GENERAL MANAGER (P&C), IDCO, IDCO TOWERS, BHUBANESWAR-751022

Tender Call Notice No.H.O./P&C/EST-E-2515/03/04/2023/ 33639, Dated.20.10.2023

NOTICE INVITING TENDER UNDER NATIONAL COMPETITIVE BIDDING THROUGH e-Procurement

Sl. No.	Name of Work	Value of Work (Approx.)	Period of Completion
1.	Construction of Public Toilet at Jagatpur I.E., Cuttack (MSE-CDP)	Rs.29.33 Lakhs	03 (Three) Calendar Months

1. Other details

Procurement Officer	Bid Identification No.	Availability of Tender Online for Bidding	
		From	To
1	2	3	4
Chief General Manager (P&C), IDCO, IDCO Tower, Bhubaneswar-751022	Bid Id No.P&C/ EST/ E-140/ 2023-24	17.00 hours of dt.30.10.2023	17.00 hours of dt.10.11.2023

Further details can be seen from the e-Procurement Portal www.tendersodisha.gov.in. Corrigendum or addendum if any will not be published in newspapers and can only be seen in the e-Procurement portal **www.tenderodisha.gov.in.** as well as IDCO website **www.idco.in.**

Sd./-Chief General Manager (P&C), IDCO, Bhubaneswar
OIPR-14003/11/0255/2324

---

idco Your power to grow ISO 9001 & 14001 Corporation | ODISHA NEW OPPORTUNITIES

No.CAD-2566

OFFICE OF THE CHIEF GENERAL MANAGER (P&C), IDCO, IDCO TOWERS, BHUBANESWAR-751022

Tender Call Notice No.H.O./P&C/EST-E-2513/03/2023/ 33631, Dated.20.10.2023

NOTICE INVITING TENDER UNDER NATIONAL COMPETITIVE BIDDING THROUGH e-Procurement

Sl. No.	Name of Work	Value of Work (Approx.)	Period of Completion
1.	Construction of Public Toilet at Kalunga I.E., Sundargarh (MSE-CDP)	Rs.29.70 Lakhs	03 (Three) Calendar Months

1. Other details

Procurement Officer	Bid Identification No.	Availability of Tender Online for Bidding	
		From	To
1	2	3	4
Chief General Manager (P&C), IDCO, IDCO Tower, Bhubaneswar-751022	Bid Id No.P&C/ EST/ E-141/ 2023-24	17.00 hours of dt.30.10.2023	17.00 hours of dt.10.11.2023

Further details can be seen from the e-Procurement Portal www.tendersodisha.gov.in. Corrigendum or addendum if any will not be published in newspapers and can only be seen in the e-Procurement portal **www.tenderodisha.gov.in.** as well as IDCO website **www.idco.in.**

Sd./-Chief General Manager (P&C), IDCO, Bhubaneswar
OIPR-14003/11/0253/2324

---

idco Your power to grow ISO 9001 & 14001 Corporation | ODISHA NEW OPPORTUNITIES

No.CAD-2560

OFFICE OF THE DIVISIONAL HEAD (ELECTRICAL), IDCO, IDCO TOWER, BHUBANESWAR

Tender Call Notice No.File No:BBSR/ELECT/E-4126/19-20/2713 Dated:17.10.2023

NOTICE INVITING TENDER UNDER NATIONAL COMPETITIVE BIDDING THROUGH e-Procurement

Name of the Work: SITC of 11/0.4KV, 250 KVA S/S for Power Supply to BPCL Pump house at Bargarh, Under SDO-II, Bargarh.

Procurement Officer	Bid Identification No.	Availability of Tender Online for Bidding	
		From	To
1	2	3	4
D.H. (Elect.), IDCO, IDCO Tower, Janpath, Bhubaneswar	Bid ID.No. BBSR/ ELECT/ e-64/23-24	30.10.2023 at 12.00 Hrs.	09.11.2023 at 17.00 Hrs.

Further details can be seen from the e-Procurement portal: **www.tendersorissa.gov.in.** Corrigendum or Addendum if any will not be published in newspapers and can be seen in e-Procurement portal as well as in IDCO website.

Sd./-Divisional Head (Elect.), IDCO, Bhubaneswar
OIPR-14003/11/0259/2324

OFFICE OF THE MUNICIPAL COUNCIL, SONEPUR

No. 3911 **Dt.: 20.10.2023**

QUOTATION CALL NOTICE

No. C-1684: The Executive Officer, Sonepur Municipality on behalf of Sonepur Municipality, Subarnapur invites sealed quotation from the intending Firms/Manufacturers/Suppliers/Dealers/Agency for supply of Desktop/Laptop & Scanner-cum-Printer (Listed in quoation schedule) as per specification so as to reach Executive Officer, Sonepur Municipality through person/Speed Post/Regd. Post upto 4.00 P.M. on Dt.03.11.2023. Quotation documetns can be obtained from Sonepur Municipality and also downloaded from district website **www.subarnapur.nic.in** on deposit of Rs.4000/- including GST (Non-refundable) in shape of Demand Draft drawn in favour of Executive Officer, Sonepur Municipality payable at Sonepur from Dt.21.10.2023 to Dt.03.11.2023 during office hours except holidays. The quotation will be opened on 04.11.2023 at 11.00 A.M. in presence of the quotationer or their authorized representative if any. The quotation received beyond the date and time will not be considered at all. The undersigned reserves the rights to accept, cancel or reject any or all the quotation at any time without assigning any reason thereof.

Sd./- Executive Officer, Sonepur Municipality
OIPR-13098/11/0015/2324

GOVERNMENT OF ODISHA, DEPARTMENT OF WATER RESOURCES
OFFICE OF THE ADDITIONAL CHIEF ENGINEER,CENTRAL IRRIGATION CIRCLE,BHUBANESWAR

No.A-707: **'e' Procurement Notice No. ACECIC-07/2023-24**

Procurement Officer	Bid Identification No.	Name of Work	Cost of Work (Rs. in Lakhs)	Bid Security (Rs.) E.M.D.	Cost of Bid documents (Rs.)	Class of Contractor	Bid documents available online for bidding		Date of opening of Technical Bid	Period of Completion of work
							From	To		
ACE, CIC, Bhubaneswar	NGR-06/ 2023-24	Construction of Inspection Road from Village Tilabari to Manjari for Brutang Irrigation Project	315.98	316000/- (Online)	10000/- (Online)	"A" Class	26.10.2023 At 10.00 Hours	09.11.2023 At 17.00 Hours	10.11.2023 At 11.00 Hours	06 (Six) Calendar Months

e-mail Id:secic_dowr@yahoo.com.
Further details conditions can be seen from Govt. website www.tenderorissa.gov.in.

OIPR-32160/11/0008/2324 **Sd./- Additional Chief Engineer, Central Irrigation Circle**

ସଂକ୍ଷେପରେ

ନଭେମ୍ବର ୧ରେ ମୁଖ୍ୟମନ୍ତ୍ରୀଙ୍କ କଳାହାଣ୍ଡି ଗସ୍ତ

ଭବାନୀପାଟଣା,୨୬।୧୦(ଉତ୍ତମ କୁମାର ଦାଶ)

ଆସନ୍ତା ନଭେମ୍ବର ୧ ତାରିଖରେ କଳାହାଣ୍ଡି ଗସ୍ତ କରିବେ ମୁଖ୍ୟମନ୍ତ୍ରୀ ନବୀନ ପଟ୍ଟନାୟକ। ଏହି ସମୟରେ ସେ ଜିଲାର ବିଭିନ୍ନ ବିକାଶମୂଳକ କାର୍ଯ୍ୟକ୍ରମର ଶୁଭାରମ୍ଭ କରିବେ। ଏଥିରେ ଲକ୍ଷ୍ମୀ ବସ ଚଳାଚଳ, ଭବାନୀପାଟଣା ଭଙ୍ଗାବାରୀସ୍ଥିତ ନୂତନ ମେଡିକାଲ କଲେଜ, ଆଦର୍ଶ ବସଷ୍ଟାଣ୍ଡ ସହ ବିଭିନ୍ନ ପାନୀୟ ଜଳ ପ୍ରକଳ୍ପର କରିବେ ଶୁଭାରମ୍ଭ। କଳାହାଣ୍ଡିଜିଲା ପ୍ରତିଷ୍ଠା ଦିବସରେ ମୁଖ୍ୟମନ୍ତ୍ରୀଙ୍କ କଳାହାଣ୍ଡିଗସ୍ତକୁ ନେଇ ପୂରା ପଶ୍ଚିମ ଓଡ଼ିଶାରେ ଦେଖାଦେଇଛି ଉତ୍ସାହର ମାହୋଲ। ନଭେମ୍ବର ୧ରେ କଳାହାଣ୍ଡି ଜିଲାର ପ୍ରତିଷ୍ଠା ଦିବସ। ଜନ୍ମଦିନରେ ଆଉ ପାଦେ ଆଗେଇବ କଳାହାଣ୍ଡିର ରୂପାନ୍ତରଣ ପ୍ରକ୍ରିୟା। ପଶ୍ଚିମ ଓଡ଼ିଶାର ଲାଇଫଲାଇନ ସାଜିଥିବା ବିଜୁ ଏକ୍ସପ୍ରେସ ୱେ ପରେ ଗମନାଗମନର ସୁବିଧା ପାଇଁ କଳାହାଣ୍ଡିରେ ଲକ୍ଷ୍ମୀ ବସ୍ ଚଳାଚଳର ଶୁଭାରମ୍ଭ ହେବ। ଜିଲାର ବିକାଶକୁ ଆଗେଇନେଉଥିବା ମୁଖ୍ୟମନ୍ତ୍ରୀଙ୍କୁ ସ୍ୱାଗତ ପାଇଁ ପୂରା ପ୍ରସ୍ତୁତ ହୋଇଛି କଳାହାଣ୍ଡି। ପୂଜା ପରେ ମୁଖ୍ୟମନ୍ତ୍ରୀଙ୍କ କଳାହାଣ୍ଡି ଗସ୍ତ ରାଜ୍ୟ ରାଜନୀତିରେ ବେଶ ଗୁରୁତ୍ୱବହନ କରୁଛି।

କଳାପାହାଡ଼ ମନ୍ଦିରରେ ଖଣ୍ଡାବସା ପର୍ବ

ବୁପ୍ରାରୋଡ୍,୨୬।୧୦(ସଞ୍ଜୀବ ଦାସ)

କଳାହାଣ୍ଡି ଜିଲା ନର୍ଲା ବ୍ଲକ ଅନ୍ତର୍ଗତ ଭୀମକେଲା କଳାପାହାଡ଼ ମନ୍ଦିରରେ ଖଣ୍ଡାବସା ଓ ଛତର ଯାତ୍ରା ପାଳିତ ହୋଇଥିଲା। ନ ଦିନ ବ୍ୟାପି ମନ୍ଦିରରେ ପୂଜକ ଗୋଷ୍ଠୀ ନିଷ୍ଠାର ସହିତ କଳାପାହାଡ଼ ଓ ମା' ମଙ୍ଗଳାଙ୍କ ଆରାଧନା କରିଥିଲେ। ନବମୀ ତିଥିରେ ଏଠାରେ ସତନ୍ତ୍ର ଭାବେ ଖଣ୍ଡାବସା ପର୍ବ ପାଳନ କରାଯାଏ। ମା'ଙ୍କ ଛତର ନାଏକପଡା, ବାବାଜୀ ପଡ଼ା, ପଲାସାପଡା, ଗୁରସିଙ୍ଗି, ଭୀମକେଲା ଗ୍ରାମ ଭ୍ରମଣ କରି ମନ୍ଦିରରେ ସ୍ଥାପିତ ହୋଇଥିଲା।

ଥଇଥାନ ପାଇଁ ଉଠା ଦୋକାନୀ ପୌରପାଳିକାର ଦ୍ୱାରସ୍ଥ

ଭବାନୀପାଟଣା,୨୬।୧୦(ଉତ୍ତମ କୁମାର ଦାଶ)

ନଭେମ୍ବର ୧ ତାରିଖରେ ମୁଖ୍ୟମନ୍ତ୍ରୀ ନବୀନ ପଟ୍ଟନାୟକ ଭବାନୀପାଟଣା ସହରରେ ନିର୍ମାଣ ହୋଇଥିବା ନୂତନ ଆଦର୍ଶ ବସ୍ ଟର୍ମିନାଲ ଲୋକାର୍ପିତ କରିବେ। ଏହି କାର୍ଯ୍ୟକ୍ରମ ନେଇ ଜିଲା ପ୍ରଶାସନ ଓ ପୌର ପ୍ରଶାସନ ପକ୍ଷରୁ ଜୋର ସୋର ପ୍ରସ୍ତୁତି ଚାଲିଛି। ତେବେ ଏହାରି ଭିତରେ ବସ ଟର୍ମିନାଲ ପାଚେରୀ ଓ ନିକଟରେ ଥିବା ଜେଲ ବଗିଚା ପାଚେରୀ କଡ଼ରେ ଦୀର୍ଘ ୨୦ ବର୍ଷରୁ ଊର୍ଦ୍ଧ୍ୱ ହେବ ବିଭିନ୍ନ ଛୋଟମୋଟ ବ୍ୟବସାୟ କରୁଥିବା ଉଠା ଦୋକାନୀଙ୍କ ମଧ୍ୟରେ ଏବେ ଚିନ୍ତାର କାରଣ ପାଲଟିଛି। କାରଣ ଆସନ୍ତା ୩୦ ତାରିଖ ପୂର୍ବରୁ ସେମାନଙ୍କୁ ଉକ୍ତ ସ୍ଥାନରୁ ହଟିଯିବା ପାଇଁ ସ୍ଥାନୀୟ ପୌର ପ୍ରଶାସନ ପକ୍ଷରୁ କୁହାଯାଉଥିବା ଉଠା ଦୋକାନୀ ଅଭିଯୋଗ ଆଣିଛନ୍ତି।

ପୌରପାଳିକାର ଦ୍ୱାରସ୍ଥ ହୋଇଛନ୍ତି ଉଠା ଦୋକାନୀ।

ଏହି ଉଠା ଦୋକାନୀମାନେ ଗତ ୨୦ ବର୍ଷରୁ ଊର୍ଦ୍ଧ୍ୱ ସେଠାରେ ବିଭିନ୍ନ ଛୋଟ ମୋଟ ବ୍ୟବସାୟ କରି ନିଜ ପରିବାର ଚଳାଉଥିଲେ। ଏଥିପାଇଁ ସେମାନେ ବାର୍ଷିକ ପୌରପାଳିକାଙ୍କୁ ୧ ହଜାର ଟଙ୍କା ମଧ୍ୟ ଦେଉଥିଲେ। ପୌରପାଳିକା କାର୍ଯ୍ୟାଳୟର ଦ୍ୱାରସ୍ଥ ହୋଇଥିଲେ। ଫଳରେ ଗରୀବ ପେଟକୁ ଲାତ ମାରିଲା ଭଳି ମନେକରି ସେମାନେ ଦୁଃଖରେ ଗୁରୁବାର ସନ୍ଧ୍ୟାରେ ସ୍ଥାନୀୟ ପୌରପାଳିକାର ଦ୍ୱାରସ୍ଥ ହୋଇଥିଲେ। ପକ୍ଷରୁ ମଧ୍ୟ ସେମାନଙ୍କୁ ଆଇକାର୍ଡ, ଷ୍ଟେଟ ଲାଇସେନ୍ସ ପ୍ରଦାନ କରାଯାଇଛି। ବର୍ତ୍ତମାନ ବିନା କୌଣସି ନୋଟିସରେ ହଟିଯିବା ପାଇଁ କୁହାଯାଉଥିବାରୁ ସେମାନଙ୍କୁ ମଧ୍ୟରେ ତୀବ୍ର ଅସନ୍ତୋଷ ଦେଖାଦେଇଛି। ସେମାନଙ୍କୁ ପ୍ରଥମେ ଥଇଥାନ କରିବାକୁ ନିବେଦନ କରିଛନ୍ତି। ତେବେ କାର୍ଯ୍ୟାଳୟରେ ଇଓ ଚିନ୍ମୟ ନାୟକ ଉପସ୍ଥିତ ନ ଥିବାରୁ ଫୋନ ଯୋଗେ ସେମାନେ ଇଓ ନାୟକଙ୍କୁ ଏହି ବିଷୟରେ ଜଣାଇଥିଲେ। ତେବେ ଉଠା ଦୋକାନୀଙ୍କୁ ଚିହ୍ନଟ କରାଯାଇଛି, ଥଇଥାନ କରାଯିବା ପାଇଁ ବୋଲି ଇଓ ନାୟକ ପ୍ରକାଶ କରିଥିବା ସେମାନଙ୍କଠାରୁ ଜଣାପଡିଛି। ସ୍ଥାନୀୟ ବିସ୍ଥାପିତ ଦୋକାନୀ ସଂଘ ସଭାପତି ରୋହିତ ଦୁର୍ଗାଙ୍କ ନେତୃତ୍ୱରେ ଉଠା ଦୋକାନୀମାନେ ପୌରପାଳିକା କାର୍ଯ୍ୟାଳୟର ଦ୍ୱାରସ୍ଥ ହୋଇଥିଲେ।

ବେଦାନ୍ତ ମେଣ୍ଟରିଂ ସିରିଜ 'ଆରୋହଣ' କାର୍ଯ୍ୟକ୍ରମର ଶୁଭାରମ୍ଭ

ଛାତ୍ରୀଛାତ୍ରଙ୍କୁ ତାଲିମ ଦିଆଯାଉଛି।

ଲାଞ୍ଜିଗଡ଼,୨୬।୧୦(ରମେଶ ଚନ୍ଦ୍ର ନାୟକ)

କଳାହାଣ୍ଡି ଜିଲା ଲାଞ୍ଜିଗଡ ବେଦାନ୍ତ ଭାରତର ଅଗ୍ରଣୀ ମେଟାରଲଜିକାଲ ଗ୍ରେଡର ଆଲୁମିନିୟମ ନିର୍ମାତା ମେଣ୍ଟରିଂ ସିରିଜ ଆରୋହଣ କାର୍ଯ୍ୟକ୍ରମ ଶୁଭାରମ୍ଭ କରିଛି। କମ୍ପାନୀର ବରିଷ୍ଠ ନେତୃବୃନ୍ଦଙ୍କ ଦ୍ୱାରା ପରିଚାଳିତ ଏକ ମେଣ୍ଟରିଂ କାର୍ଯ୍ୟକ୍ରମ ଛାତ୍ରୀଛାତ୍ରଙ୍କୁ ଉପଯୁକ୍ତ ମାର୍ଗଦର୍ଶନରେ ସହାୟକ ହେବ। ଛାତ୍ରୀଛାତ୍ରମାନେ ସିଧାସଳଖ କମ୍ପାନୀ ବିଶେଷଜ୍ଞଙ୍କ ପେଶାଦାରଙ୍କ ସହ ଯୋଗାଯୋଗ କରିପାରିବେ ଓ ସେମାନଙ୍କ ବୃତିକୁ ଆଗକୁ ବଢାଇବା ଲାଗି ସୂଚନାଯୋଗ୍ୟ ତଥ୍ୟ ପାଇପାରିବେ। ଏହି ପ୍ରୟାସ ମାଧ୍ୟମରେ କମ୍ପାନୀ ଛାତ୍ରୀଛାତ୍ରମାନଙ୍କ ଉଜ୍ଜ୍ୱଳ ଭବିଷ୍ୟତ ଗଠନରେ ଉପଯୁକ୍ତ ପ୍ରେରଣା ଯୋଗାଇବେ। ବେଦାନ୍ତ ଲାଞ୍ଜିଗଡ କ୍ରମାଗତ ଭାବେ ଗୁଣାତ୍ମକ ଶିକ୍ଷା ପାଇଁ ଗୋଷ୍ଠୀର ଉନ୍ନତି ଉପରେ ଧ୍ୟାନ ଦେଇଥାଏ। ବେଦାନ୍ତ ଆଲୁମିନା ବିଜିନେସ ଡେପୁଟି ସିଇଓ ଜିଜି ପାଲ କହିଛନ୍ତି ଯେ, ପରିବର୍ତ୍ତନଶୀଳ ବିକାଶ ଓ ସାମାଜିକ ଅର୍ଥନୈତିକ ଅଭିବୃଦ୍ଧିରେ ଶିକ୍ଷା ହେଉଛି ଚାବି। ଏହି ପଦକ୍ଷେପ ଯୁବକଙ୍କ ମଧ୍ୟରେ ପ୍ରଭାବ ସୃଷ୍ଟି କରିବାକୁ ଆମର ଏହି ପ୍ରଚେଷ୍ଟା ପ୍ରତିଫଳିତ। ଗୁଣାତ୍ମକ ଶିକ୍ଷା ଓ ସୁଯୋଗ ମାଧ୍ୟମରେ ଆମେ ସେମାନଙ୍କୁ ସମର୍ଥନ କରିବାକୁ ଚେଷ୍ଟା କରୁଛୁ, ଯାହାଦ୍ୱାରା ସେମାନଙ୍କ ଭବିଷ୍ୟତ ଜୀବନ ଉଜ୍ଜ୍ୱଳ ହୋଇପାରିବ। ବେଦାନ୍ତ ପକ୍ଷରୁ ଆୟୋଜିତ ଏହି ଅଧିବେଶନ ସେମାନଙ୍କୁ ପ୍ରେରଣା ଦେବ। ଅଧିବେଶନରେ ସାମୂହିକ ପ୍ରୟାସର ଗୁରୁତ୍ୱ, ସମାଜର ପରିବର୍ତ୍ତନ ସହ ଖାପ ଖୁଆଇବା, ଗଠନାତ୍ମକ ଆତ୍ମ ସଚେତନତା ସୃଷ୍ଟି କରିବାରେ ସହାୟକ ହେବ।

ଇଣ୍ଡିଆ ବୁକ୍ ଅଫ୍ ରେକର୍ଡ୍ସରେ ଦେଢ଼ବର୍ଷର ଶିଶୁ ସମ୍ଭବ

ଧର୍ମଗଡ଼,୨୬।୧୦(ହିମାଶୁ ଶେଖର ପଣ୍ଡା)

ବୟସ ମାତ୍ର ଦେଢ଼ବର୍ଷ। ହେଲେ ଇଂଲିଶ ଭାଷାରେ ୧୧ଟି ନିଜର ଅଙ୍ଗର ନାମ, ୯ଟି ପନିପରିବାର ଅନୁବାଦ, ପଶୁପକ୍ଷୀଙ୍କ ୭ଟି ସ୍ୱର ଉଚ୍ଚାରଣ, ଇଂଲିଶରେ ୭ଟି ଫଳ ଚିହ୍ନଟ କରିବା ଆଦି ୮ଟି କାର୍ଯ୍ୟ କରି ଇଣ୍ଡିଆ ବୁକ୍ ଅଫ୍ ରେକର୍ଡ୍ସରେ ସ୍ଥାନ ପାଇଛନ୍ତି। ସେ ହେଲେ କଳାହାଣ୍ଡି ଜିଲା ଧର୍ମଗଡ ବ୍ଲକ ଥନଟ ଗ୍ରାମର ଲିଙ୍ଗରାଜ ପଣ୍ଡା ଓ ଦୀପ୍ତିମୟୀ ପଣ୍ଡାଙ୍କ ପୁଅ ସମ୍ଭବ ପଣ୍ଡା (୧.୬ ବର୍ଷ)। ସମ୍ଭବ ଏହି ବୟସରେ ଇଣ୍ଡିଆ ବୁକ ଅଫ୍ ରେକର୍ଡ୍ସରେ ସ୍ଥାନ ପାଇ ଜିଲା ପାଇଁ ଗୌରବ ଆଣିଛନ୍ତି। କମ ବୟସରେ ଏଭଳି ପ୍ରତିଭା ପାଇଁ ସ୍ଥାନୀୟ ଅଞ୍ଚଳବାସୀ ଗର୍ବ ଅନୁଭବ କରୁଥିବାବେଳେ ଅନେକ ତାଙ୍କୁ ଶୁଭେଚ୍ଛା ଜଣାଇଛନ୍ତି।

ଦାଦପୁରରେ ୫ ଟିକିଆ ହାତୀପଲ ଆତଙ୍କ

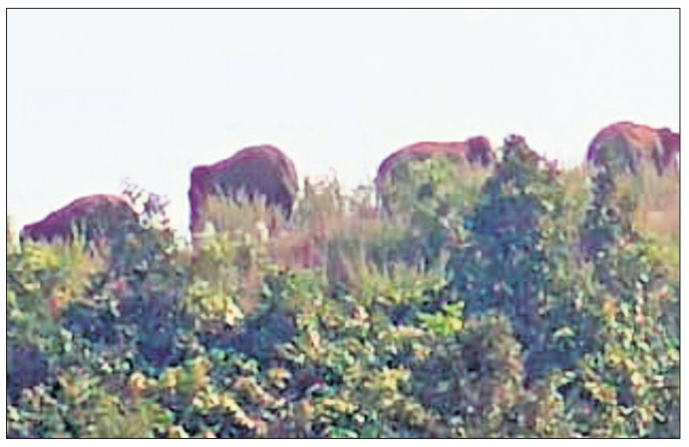

ଦାଦପୁରରେ ହାତୀପଲ।

ଭବାନୀପାଟଣା,୨୬।୧୦(ଉତ୍ତମ କୁମାର ଦାଶ)

କଳାହାଣ୍ଡି ଜିଲା ଭବାନୀପାଟଣା ସଦର ଥାନା ଅନ୍ତର୍ଗତ ଦାଦପୁରରେ ହାତୀ ଆତଙ୍କ ଦେଖିବାକୁ ମିଳିଛି। ବୁଧବାର ବିଳମ୍ବିତ ରାତିରେ ଏକ ୫ ଟିକିଆ ହାତୀପଲ ଗାଁ ଭିତରକୁ ପଶି ଆସିଥିବା ବେଳେ ଅନେକ ଚାଷ ଜମିରେ ପଶି ଧାନ ଫସଲ ନଷ୍ଟ କରିଛନ୍ତି। ହାତୀ ଦେଖି ଗାଁ ଲୋକେ ବନ ବିଭାଗକୁ ଖବର ଦେଇଥିଲେ। ବର୍ତ୍ତମାନ ପର୍ଯ୍ୟନ୍ତ ମଧ୍ୟ ହାତୀ ଗାଁ ଭିତରେ ଥିବା ବେଳେ ବନବିଭାଗ ପହଞ୍ଚି ନ ଥିବା ସୂଚନା ମିଳିଛି। ଏହାକୁ ନେଇ ଗାଁ ଲୋକେ ଭୟଭୀତ ଅବସ୍ଥାରେ ରହିଛନ୍ତି। ଏହି ହାତୀ ପଲ ଗତ ୩ଦିନ ହେବ କେସିଙ୍ଗାର ବିଭିନ୍ନ ଅଞ୍ଚଳରେ ବୁଲୁଥିବା ବେଳେ ବୁଧବାରଠାରୁ ଭବାନୀପାଟଣା ଅଞ୍ଚଳକୁ ଚାଲି ଆସିଥିବା ଜଣାପଡ଼ିଛି।

DSPL-309

ଭାରତ ନିର୍ବାଚନ ଆୟୋଗ ELECTION COMMISSION OF INDIA

ପ୍ରତିଟି ଭୋଟ୍ ମୂଲ୍ୟବାନ

ଭୋଟର ତାଲିକାର ସ୍ୱତନ୍ତ୍ର ସଂକ୍ଷିପ୍ତ ସଂଶୋଧନ - ୨୦୨୪

(ତାରିଖ ୨୭ ଅକ୍ଟୋବର ୨୦୨୩ ରୁ ୯ ଡିସେମ୍ବର ୨୦୨୩)

ଆବେଦନ କରନ୍ତୁ

ଫର୍ମ -୬ ପଞ୍ଜିକରଣ / ନାମ ଯୋଗ ପାଇଁ

ଫର୍ମ -୭ ତାଲିକାରେ ଥିବା ନାମ କାଟିବା/ ବାଦ୍ ପାଇଁ

ଫର୍ମ -୮ ନାମ/ତଥ୍ୟ/ଫଟୋ/ଠିକଣା ସଂଶୋଧନ ପାଇଁ

ସ୍ୱତନ୍ତ୍ର ପ୍ରଚାର ଦିବସ

ନଭେମ୍ବର ୦୫,୧୧,୧୯ ଓ ୨୫ ତାରିଖ

ଏହି ଦିନ ଆପଣଙ୍କର ବୁଥ୍-ସ୍ତରୀୟ ଅଧିକାରୀ ନିକଟସ୍ଥ

ବୁଥ୍‌ରେ ଉପସ୍ଥିତ ରହି ଆବେଦନ ସବୁ ଗ୍ରହଣ କରିବେ।

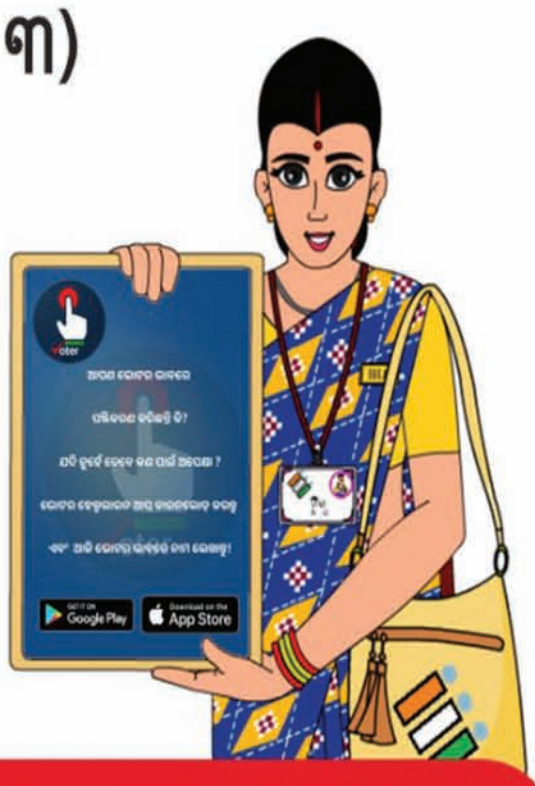

ଭୋଟ୍ ଦେବା, ଗଣତନ୍ତ୍ରକୁ ସୁଦୃଢ କରିବା

ମୁଖ୍ୟ ନିର୍ବାଚନ ଅଧିକାରୀ, ଓଡ଼ିଶା

OIPR-12113/13/0004/2324

voters.eci.gov.in ceoodisha.nic.in 1950

ସଂକ୍ଷେପରେ

ବନ୍ଧୁମିଳନ ଉତ୍ସବ

ଅମରପାଲି,୨୬।୧୦(ପୀତାମ୍ବର ସାହୁ)

ସୁବର୍ଣ୍ଣପୁର ଜିଲା ବୀରମହାରାଜପୁର ବ୍ଲକ ଅନ୍ତର୍ଗତ କେନଝିରିଆପାଲିସ୍ଥିତ ଆଞ୍ଚଳିକ ଉଚ୍ଚ ବିଦ୍ୟାପୀଠ ଠାରେ ୨୦୧୨ ମ୍ୟାଟ୍ରିକ ବ୍ୟାଚ୍‌ର ଛାତ୍ରୀଛାତ୍ରଙ୍କ ବନ୍ଧୁ ମିଳନ ଉତ୍ସବ ଅନୁଷ୍ଠିତ ହୋଇଯାଇଛି। ଏହି ଉତ୍ସବରେ ସ୍ଥାନୀୟ ହାଇସ୍କୁଲର ଶିକ୍ଷକ ଜଗଦୀଶ ପ୍ରଧାନ, ଜୀବର୍ଦ୍ଧନ ରଣା, ଦୀନବନ୍ଧୁ ପ୍ରଧାନ, ପ୍ରମୋଦ ପାତ୍ର, ମୀନକେତନ ରଣା, ସିଆରସିସି ବିନୟ ବିଶାଳ, ସୁରେନ୍ଦ୍ର ପ୍ରଧାନ ମଞ୍ଚାସୀନ ଥିଲେ। ପୁରାତନ ଛାତ୍ର ଅଶ୍ୱିନୀ କୁମାର ସାହୁ, ଝସକେତନ ରଣା, ସୁମିତ କୁମାର ମିଶ୍ର, ମମିତା ରାଜହଂସ, ସୁକାନ୍ତି ପଧାନ,ଏଲିନା ସାମଲ, ସତ୍ୟ ପ୍ରକାଶ ପଧାନ, ରିଙ୍କି ମହାକୁର, ନିମାଇଁ ପଧାନ, କୁନୁ ଜାଲ, ଜଗନ ସାହୁ, ଅମିତ ମେଣ୍ଡିଲି ,ପ୍ରୀତମ ଭୋଇ, ହୃଷୀକେଶ ପଧାନ, ସୁଶୀଲ ପଧାନ ଓ ଉମାକାନ୍ତ ପଧାନ ପ୍ରମୁଖ ଯୋଗଦେଇ ଛାତ୍ର ଜୀବନର ସ୍ମୃତିଚାରଣ କରିଥିଲେ। ସମସ୍ତ ଶିକ୍ଷକ ଓ କର୍ମଚାରୀ ଉପସ୍ଥିତ ରହି ପୁରାତନ ଛାତ୍ରୀଛାତ୍ରଙ୍କୁ ଦିଗଦର୍ଶନ ଦେବା ସହିତ ଉତ୍ସାହିତ କରିଥିଲେ।

କଳାପାହାଡ଼ ମନ୍ଦିରରେ ଖଣ୍ଡାବସା ପର୍ବ

ରୁପ୍ରାରୋଡ,୨୬।୧୦(ସଞ୍ଜୀବ ଦାସ)

କଳାହାଣ୍ଡି ଜିଲା ନର୍ଲା ବ୍ଲକ ଅନ୍ତର୍ଗତ ଭୀମକେଲା କଳାପାହାଡ଼ ମନ୍ଦିରରେ ଖଣ୍ଡାବସା ଓ ଛତର ଯାତ୍ରା ପାଳିତ ହୋଇଥିଲା। ନ ଦିନ ବ୍ୟାପି ମନ୍ଦିରରେ ପୂଜକ ଗୋଷ୍ଠୀ ନିଷ୍ଠାର ସହିତ କଳାପାହାଡ଼ ଓ ମା' ମଙ୍ଗଳାଙ୍କ ଆରାଧନା କରିଥିଲେ। ନବମୀ ତିଥିରେ ଏଠାରେ ସତନ୍ତ୍ର ଭାବେ ଖଣ୍ଡାବସା ପର୍ବ ପାଳନ କରାଯାଏ। ମା'ଙ୍କ ଛତର ନାଏକପଡା, ବାବାଜୀ ପଡ଼ା, ପଲସାପଡା, ମୁରସିଙ୍ଗି, ଭୀମକେଲା ଗ୍ରାମ ଭ୍ରମଣ କରି ମନ୍ଦିରରେ ସ୍ଥାପିତ ହୋଇଥିଲା।

ମୁକ୍ତାକାଶ ପେଣ୍ଟିଂ କର୍ମଶାଳା ଉଦ୍‌ଘାଟିତ

କର୍ମଶାଳାରେ ଅଂଶଗ୍ରହଣ କରିଥିବା ଚିତ୍ରଶିଳ୍ପୀ।

ସୋନପୁର,୨୬।୧୦(ମୃତ୍ୟୁଞ୍ଜୟ ଶତପଥୀ)

ସୁବର୍ଣ୍ଣପୁରର ପ୍ରାକୃତିକ ପରିବେଶକୁ ନେଇ ଏକ ଦୁଇଦିନିଆ ମୁକ୍ତାକାଶ ପେଣ୍ଟିଂ କାର୍ଯ୍ୟଶାଳା ନଦୀ ସଙ୍ଗମର ସ୍ୱର୍ଣ୍ଣ ପ୍ରୟାଗ ଘାଟରେ ଗୁରୁବାର ଉଦ୍‌ଘାଟିତ ହୋଇଯାଇଛି। ଚିରସ୍ରୋତା ମହାନଦୀ ଓ ତେଲନଦୀର ସଙ୍ଗମ ସ୍ଥଳୀ ରାମେଶ୍ୱର ମନ୍ଦିର ପରିସରରେ ଆୟୋଜିତ ଏହି ସୃଜନ କାର୍ଯ୍ୟଶାଳାରେ ସୁବର୍ଣ୍ଣପୁର ସମେତ ବଲାଙ୍ଗୀର, ବରଗଡ଼, ସୁନ୍ଦରଗଡ଼ ଓ ବୌଦ୍ଧ ଜିଲାରୁ ୧୨ ଜଣ

କଳାତ୍ମକ ଚିତ୍ର ଆଙ୍କିଲେ ୧୨ ଚିତ୍ରଶିଳ୍ପୀ

ଚିତ୍ରଶିଳ୍ପୀ ଯୋଗଦେଇ କାନ୍‌ଭାସରେ ରଙ୍ଗ ଓ ତୁଳୀ ସାହାଯ୍ୟରେ କଳାତ୍ମକ ଚିତ୍ର ଆଙ୍କୁଛନ୍ତି। ନଦୀ ସଙ୍ଗମ, ଲଙ୍କେଶ୍ୱରୀ ଘାଟ ଓ ପଞ୍ଚରଥ ମନ୍ଦିରକୁ ନେଇ ତିନୋଟି ପର୍ଯ୍ୟାୟରେ ସ୍ନଟପେଣ୍ଟିଂ ହେବା ଧାର୍ଯ୍ୟ ହୋଇଛି। ଚିତ୍ରଶିଳ୍ପୀ ଦୁର୍ଯ୍ୟୋଧନ ମେହେରଙ୍କ ସଂଯୋଜନାରେ ଅନୁଷ୍ଠିତ ଉଦ୍‌ଘାଟନୀ ସମାରୋହରେ ନାଟ୍ୟଶ୍ରୀ ଗଦାଧର ବାରିକ, ଶ୍ୟାମା ଓଁ ପ୍ରସାଦ ମିଶ୍ର, ଗତିକୃଷ୍ଣ ମିଶ୍ର, ସ୍ୱାଧୀନ ମେହେର, ବେଣୁଧର ପ୍ରଧାନ ଓ ଅମ୍ଳୁଜ ବିହାରୀ ଶତପଥୀ ପ୍ରମୁଖ ଯୋଗଦେଇ ସୁବର୍ଣ୍ଣପୁରର ପ୍ରାଚୀନ ପେଣ୍ଟିଂ ପରମ୍ପରାର ଆଲୋକପାତ କରିବା ସହ ଚିତ୍ରଶିଳ୍ପୀଙ୍କୁ ଉତ୍ସାହିତ କରିଥିଲେ। ସୁବର୍ଣ୍ଣପୁରର ନୈସର୍ଗିକ ପରିବେଶକୁ ରଙ୍ଗାୟନ କରିବାର ଏହି ମହାର୍ଘ ପର୍ବରେ ବର୍ଷିୟାନ ଚିତ୍ରଶିଳ୍ପୀ ଉମେଶ ଚନ୍ଦ୍ର ଦାନୀ, ଚନ୍ଦ୍ରଶେଖର ରାଉତ, ଦୁର୍ଯ୍ୟୋଧନ ମେହେର, ଭାଗବତ ପ୍ରସାଦ ମିଶ୍ର, କେଦାର ନାୟକ, ପୂର୍ଣ୍ଣଚନ୍ଦ୍ର ମେହେର, ପ୍ରଦୀପ ରଣା, ଅମୃତାଶୁ କୁୟାର, ବୃନ୍ଦାବନ ବିଶି, ନୀତିଶ ସାହୁଙ୍କ ପରି ଚିତ୍ରଶିଳ୍ପୀ ଅଂଶଗ୍ରହଣ କରିଛନ୍ତି। ଏହି ଚିତ୍ରଶାଳା ଶୁକ୍ରବାର ସକାଳେ ପଞ୍ଚରଥ ମନ୍ଦିର ସମ୍ମୁଖରେ ଜନସାଧାରଣଙ୍କ ପାଇଁ ପ୍ରଦର୍ଶିତ ହେବାକୁ ଥିବା ବେଳେ ଚିତ୍ରଶିଳ୍ପୀଙ୍କୁ ସ୍ୱତନ୍ତ୍ର ଭାବେ ସମ୍ବର୍ଦ୍ଧିତ କରାଯିବ ବୋଲି ଜଣାପଡିଛି ।

ଗୁପ୍ତେଶ୍ୱର ମନ୍ଦିରର ରତ୍ନମୁଦ ସ୍ଥାପନ

ଅମରପାଲି,୨୬।୧୦(ପୀତାମ୍ବର ସାହୁ)

ସୁବର୍ଣ୍ଣପୁର ଜିଲା ବୀରମହାରାଜପୁର ଉପଖଣ୍ଡ କୁଞ୍ଜାପାଲିସ୍ଥିତ ଖ୍ୟାତଲାଦର୍ହ ଠାରେ ନବ ନିର୍ମିତ ଗୁପ୍ତେଶ୍ୱର ମନ୍ଦିରର ଶୀର୍ଷ ଚୂଡାରେ ପଞ୍ଚଶସ୍ୟ ପଞ୍ଚଧାତୁ ପଞ୍ଚରତ୍ନ ଦେଇ ପୂର୍ଣ୍ଣାଙ୍ଗ ଚୂଡା ନିର୍ମାଣ ଓ ଘୃତଯଜ୍ଞ ଉତ୍ସବ ଅନୁଷ୍ଠିତ ହୋଇଯାଇଛି। ଉକ୍ତ କାର୍ଯ୍ୟକ୍ରମରେ ବିଜୟ କୁମାର ପଣ୍ଡା ପୂଜାର୍ଚ୍ଚନା କରିଥିବା ବେଳେ ଯଜ୍ଞ ମଣ୍ଡପରେ ବଦ୍ରିନାରାୟଣ ଶତପଥୀ ଓ ରଞ୍ଜିତା ଶତପଥୀ, ଜମ୍ବେଶର କୁମୁରା ଓ ରାଜେନ୍ଦ୍ରି କୁମୁରା କର୍ତ୍ତା କାର୍ଯ୍ୟ ତୁଲାଇଥିଲେ। କୁଞ୍ଜାପାଲିସ୍ଥିତ ଶ୍ରୀଗୁପ୍ତେଶ୍ୱର ବାବା ବିକାଶ ଟ୍ରଷ୍ଟ ଆନୁକୂଲ୍ୟରେ କାର୍ଯ୍ୟକ୍ରମ କରାଯାଇଥିଲା। ଏହି ଅବସରରେ ସୁନ୍ଦରାକାଣ୍ଡ ପାରାୟଣ ହୋଇଥିଲା। ଏଥିରେ ସନ୍ତୋଷିନୀ ସାମନ୍ତରା ବ୍ୟାସ ଭାବେ ଯୋଗଦେଇ ସୁନ୍ଦରାକାଣ୍ଡ ପଠନ କରିଥିଲେ। ଏହା ସହିତ କାଉଁଶପାଣି(ଯୁଯୁମୁରା)ର ନନ୍ଦିକିଶୋର ପଧାନ ଏବଂ ମହୁଲମୁଣ୍ଡାର ସନ୍ତୋଷ କୁମାର ସାହୁଙ୍କ ମଧ୍ୟରେ ସଙ୍କୀର୍ତ୍ତନ ବୈଠକ ପରିବେଷଣ କରାଯାଇଥିଲା। ଶ୍ରୀ ଶ୍ରୀ ଗୁପ୍ତେଶ୍ୱର ମନ୍ଦିର ପରିଚାଳନା ଟ୍ରଷ୍ଟର ସଭାପତି ମୂରଲୀଧର ଭୋଇ ଏବଂ ଉପଦେଷ୍ଟା ଜନକୀରାମ ଦେହୁରୀ, ମହାଦେବ ସାହୁ, ଅଜିତ ପାଣିଗ୍ରାହୀଙ୍କ ତତ୍ତ୍ୱାବଧାନରେ ଉକ୍ତ କାର୍ଯ୍ୟକ୍ରମ ହୋଇଥିଲା। ଏହି ଅବସରରେ ବୀରମହାରାଜପୁର ବିଧାୟକ ପଦ୍ମନାଭ ବେହେରା, ବ୍ଲକ ଉପାଧକ୍ଷ ନାରାୟଣ ଲୁହା, ଦୁର୍ଜନତେଲା ସରପଞ୍ଚ ବିଷ୍ଣୁପ୍ରିୟା କୁମ୍ଭାର, ସତ୍ୟାନନ୍ଦ ମେଣ୍ଡିଲି, ରଞ୍ଜନ ପାଢ଼ୀ,ପୂର୍ବତନ ଜିଲା ପରିଷଦ ସଭ୍ୟ ଉତ୍ତର କୁମାର ପାତ୍ର ଅତିଥି ଭାବେ ଯୋଗ ଦେଇଥିଲେ। ଗୋପୀନାଥ କର୍ଣ୍ଣ, ଉପଦେଷ୍ଟା ଅଚ୍ୟୁତାନନ୍ଦ ସାହୁ, ଦିଲିପ ଢ଼ାଙ୍ଗ ଓ ଗୁପ୍ତେଶ୍ୱର ପଧାନଙ୍କ ସମେତ ଅନ୍ୟ ସଦସ୍ୟମାନେ ଉପସ୍ଥିତ ଥିଲେ। ଆସନ୍ତା ମାସ ୧୨ରୁ ୧୪ ତାରିଖ ପର୍ଯ୍ୟନ୍ତ ହେବାକୁ ଥିବା ଏହି ପୂଜା ଅବସରରେ ବିଭିନ୍ନ ସାଂସ୍କୃତିକ କାର୍ଯ୍ୟକ୍ରମ ଆୟୋଜିତ ହେବ ବୋଲି କ୍ଲବର ସମ୍ପାଦକ ଗୋପୀନାଥ କର୍ଣ୍ଣ ସୂଚନା ପ୍ରଦାନ କରିଛନ୍ତି।

ରତ୍ନମୁଦ ସ୍ଥାପନ ଉତ୍ସବରେ ବିଧାୟକଙ୍କ ଯୋଗଦାନ।

ଉଫୁଲା କାଳୀପୂଜା ପାଇଁ ଶୁଭସ୍ତମ୍ଭ ସ୍ଥାପନ କରାଯାଉଛି।

ଉଫୁଲା କାଳୀପୂଜା ପାଇଁ ଶୁଭସ୍ତମ୍ଭ ସ୍ଥାପନ

ଅମରପାଲି,୨୬।୧୦(ପୀତାମ୍ବର ସାହୁ)

ସୁବର୍ଣ୍ଣପୁର ଜିଲା ବୀରମହାରାଜପୁର ବ୍ଲକ ଅନ୍ତର୍ଗତ ଉଫୁଲାଠାରେ ଯୁବଶକ୍ତି କ୍ଲବ ପକ୍ଷରୁ ୪୧ତମ ସାର୍ବଜନୀନ କାଳୀପୂଜା ଉତ୍ସବ ସକାଶେ ଶୁଭ ସ୍ତମ୍ଭ ସ୍ଥାପନ କରାଯାଇଛି। ଏଥି ପାଇଁ ପୂଜାର୍ଚ୍ଚନା କରାଯିବା ସହ ଶୁଭସ୍ତମ୍ଭ ସ୍ଥାପନ କରାଯାଇଥିଲା। କ୍ଲବର ସଭାପତି ପ୍ରଫୁଲ୍ଲ ଢ଼ାଙ୍ଗ, ସମ୍ପାଦକ

DSPL-309

ଭାରତ ନିର୍ବାଚନ ଆୟୋଗ ELECTION COMMISSION OF INDIA

ପ୍ରତିଟି ଭୋଟ୍ ମୂଲ୍ୟବାନ

ଭୋଟର ତାଲିକାର ସ୍ୱତନ୍ତ୍ର ସଂକ୍ଷିପ୍ତ ସଂଶୋଧନ - ୨୦୨୪

(ତାରିଖ ୨୭ ଅକ୍ଟୋବର ୨୦୨୩ ରୁ ୯ ଡିସେମ୍ବର ୨୦୨୩)

ଆବେଦନ କରନ୍ତୁ

ଫର୍ମ -୬ ପଞ୍ଜିକରଣ / ନାମ ଯୋଗ ପାଇଁ

ଫର୍ମ -୭ ତାଲିକାରେ ଥିବା ନାମ କାଟିବା/ ବାଦ୍ ପାଇଁ

ଫର୍ମ -୮ ନାମ/ତଥ୍ୟ/ଫଟୋ/ଠିକଣା ସଂଶୋଧନ ପାଇଁ

ସ୍ୱତନ୍ତ୍ର ପ୍ରଚାର ଦିବସ

ନଭେମ୍ବର ୦୫,୧୧,୧୯ ଓ ୨୫ ତାରିଖ

ଏହି ଦିନ ଆପଣଙ୍କର ବୁଥ୍-ସ୍ତରୀୟ ଅଧିକାରୀ ନିକଟସ୍ଥ

ବୁଥ୍‌ରେ ଉପସ୍ଥିତ ରହି ଆବେଦନ ସବୁ ଗ୍ରହଣ କରିବେ ।

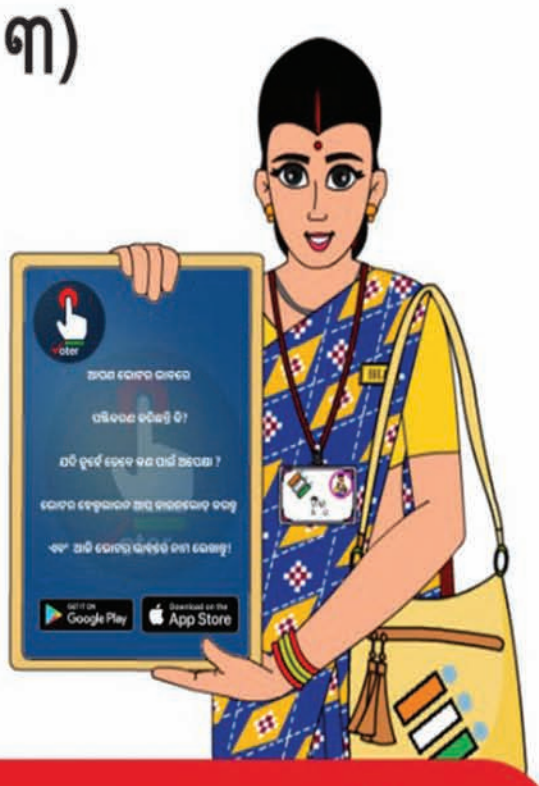

OIPR-12113/13/0004/2324

ଭୋଟ୍ ଦେବା, ଗଣତନ୍ତ୍ରକୁ ସୁଦୃଢ କରିବା

ମୁଖ୍ୟ ନିର୍ବାଚନ ଅଧିକାରୀ, ଓଡ଼ିଶା

voters.eci.gov.in ceoodisha.nic.in 1950

ଭୀମ ପୁଷ୍ଟି ପାଇଲେ ୪୪ତମ 'ଶାରଳା ପୁରସ୍କାର'

ବେଣୁଧର ଓ ମୋହିନୀ ମୋହନଙ୍କୁ 'ଇଲା-ବଂଶୀଧର ପଣ୍ଡା କଳା ସମ୍ମାନ'

ପୁରସ୍କାର ଗ୍ରହଣ ଅବସରରେ (ବାମରୁ) କଥାକାର ଭୀମ ପୁଷ୍ଟି, ପଟ୍ଟଚିତ୍ର ଶିଳ୍ପୀ ଗୁରୁ ବେଣୁଧର ମହାପାତ୍ର ଓ ବଂଶୀବାଦକ ଗୁରୁ ମୋହିନୀ ମୋହନ ପଟ୍ଟନାୟକ।

ଭୁବନେଶ୍ୱର,୨୬।୧୦
(ଶର୍ମିଷ୍ଠା ପାଣିଗ୍ରାହୀ)

ଗପ ହେଉ କି ଉପନ୍ୟାସ, ସବୁ ଭିତରେ ଆମେ କାହାଣୀ ଖୋଜୁ। ଅନ୍ତରାତ୍ମାର ଚିତ୍କାର ନ ଶୁଣିଲେ ଉପନ୍ୟାସ ଲେଖି ହୋଇପାରିବ ନାହିଁ ବୋଲି 'ଶାରଳା ପୁରସ୍କାର' ଗ୍ରହଣ ଅବସରରେ କଥାକାର ଭୀମ ପୁଷ୍ଟି କହିଛନ୍ତି। ଗୁରୁବାର ଇମ୍ପାକ୍ଟ ପକ୍ଷରୁ ଭୁବନେଶ୍ୱରଠାରେ ଆୟୋଜିତ ସ୍ୱତନ୍ତ୍ର ଉତ୍ସବରେ କଥାକାର ପୁଷ୍ଟିଙ୍କୁ ତାଙ୍କ ଲିଖିତ ଉପନ୍ୟାସ 'ଜମ୍ବୁଲୋକ' ପାଇଁ ୪୪ତମ ଶାରଳା ପୁରସ୍କାର ପ୍ରଦାନ କରାଯାଇଛି। ପୁରସ୍କାର ବାବଦକୁ ୫ଲକ୍ଷ ଟଙ୍କାର ଅର୍ଥରାଶି ସହ ମାନପତ୍ର ଦିଆଯାଇଛି। ତେବେ ପୁରସ୍କାର ଗ୍ରହଣ କରି ଲେଖକୀୟ ଅଭିବ୍ୟକ୍ତିରେ ସେ କହିଛନ୍ତି, ସବୁ କାହାଣୀ ମଣିଷର। ସବୁ ଶରଣାର୍ଥୀଙ୍କ ପ୍ରତୀକ ହେଉଛି 'ଜମ୍ବୁଲୋକ' ଉପନ୍ୟାସ ବୋଲି କଥାକାର ପୁଷ୍ଟି କହିଛନ୍ତି। ସେହିଭଳି କଳା କ୍ଷେତ୍ରରେ ଜୀବନବ୍ୟାପୀ ସାଧନା ପାଇଁ ପଟ୍ଟଚିତ୍ର ଶିଳ୍ପୀ ଗୁରୁ ବେଣୁଧର ମହାପାତ୍ର ଓ ବିଶିଷ୍ଟ ବଂଶୀବାଦକ ଗୁରୁ ମୋହିନୀ ମୋହନ ପଟ୍ଟନାୟକଙ୍କୁ 'ଇଲା-ବଂଶୀଧର ପଣ୍ଡା କଳା ସମ୍ମାନ' ପ୍ରଦାନ କରାଯାଇଛି। ପୁରସ୍କାର ସ୍ୱରୂପ ଉଭୟଙ୍କୁ ୨ଲକ୍ଷ ଟଙ୍କା ଲେଖାଏ ଅର୍ଥରାଶି ସହ ତାମ୍ରଫଳକ ଦିଆଯାଇଛି। ଉତ୍ସବରେ ମୁଖ୍ୟ ଅତିଥି ଭାବେ ଯୋଗଦେଇ ବିଶିଷ୍ଟ ମରାଠୀ ଲେଖକ ଡ. ଜ୍ଞାନେଶ୍ୱର ମୁଲେ କହିଲେ, ସାହିତ୍ୟ ମୋର ପ୍ରଥମ ପ୍ରେମ, ଯାହା କ୍ରମେ ଜୀବନ ପାଲଟିଯାଇଛି। ଜୀବନର ସବୁ ରହସ୍ୟ ନିଃସଙ୍କୋଚରେ କବିତା ମାଧ୍ୟମରେ କହିହୁଏ। ଜଣେ ଲେଖକର ସବୁ ପରିବର୍ତ୍ତନର ଆଭାସ ତା'ର ଲେଖା ମାଧ୍ୟମରେ ମିଳେ। ଲେଖିବା ଓ ପଢ଼ିବା ଏମିତି ଶକ୍ତି ଦିଏ, ଶରୀର କ୍ଲାନ୍ତ ଥିଲେ ମଧ୍ୟ ଅନ୍ୟ କୌଣସି ମନୋରଞ୍ଜନର ଆବଶ୍ୟକତା ପଡ଼େନି। ଉତ୍ସବରେ ଅଧ୍ୟକ୍ଷତା କରି ଇମ୍ପାକ୍ଟର ଟ୍ରଷ୍ଟି ପାରମିତା ପଣ୍ଡା କହିଲେ, ଚାରି ଦଶନ୍ଧି ତଳେ ଓଡ଼ିଆ ଭାଷା, ସାହିତ୍ୟର ସମୃଦ୍ଧି ବିକାଶ ଓ ସମୃଦ୍ଧି ପାଇଁ, ବିଶେଷକରି ନୂତନ ଲେଖକଙ୍କୁ ସାହିତ୍ୟ ପ୍ରତି ଉତ୍ସାହିତ କରିବା ଲକ୍ଷ୍ୟ ନେଇ ଡ. ବଂଶୀଧର ପଣ୍ଡା ଓ ଇଲା ପଣ୍ଡା 'ଶାରଳା ପୁରସ୍କାର' ପ୍ରବର୍ତ୍ତନ କରିଥିଲେ। ଶ୍ରେଷ୍ଠ ସାହିତ୍ୟ କୃତି ପାଇଁ ପ୍ରତିବର୍ଷ ଇଣ୍ଡିଆନ୍ ମେଟାଲ୍ସ ପବ୍ଲିକ୍ ଚାରିଟେବୁଲ ଟ୍ରଷ୍ଟ (ଇମ୍ପାକ୍ଟ) ପକ୍ଷରୁ ଏହି ପୁରସ୍କାର ଦିଆଯାଉଥିବା ସେ ସୂଚନା ଦେଇଥିଲେ। ଉତ୍ସବର ଦ୍ୱିତୀୟ ସୋପାନରେ କବି କେଦାର ମିଶ୍ରଙ୍କ ସଞ୍ଚାଳନରେ ଡ. ମୁଲେ ଓ ଭୀମ ପୁଷ୍ଟିଙ୍କ ମଧ୍ୟରେ ସାମ୍ପ୍ରତିକ ସାହିତ୍ୟକୁ ନେଇ ଆଲୋଚନାଚକ୍ର ହୋଇଥିଲା। 'ଟାଇମପାସ୍' ଦ୍ୱାରା ପ୍ରକାଶିତ ଓ ପ୍ରବାସିନୀ ମହାକୁଡ଼ଙ୍କ ଦ୍ୱାରା ଅନୂଦିତ ଜ୍ଞାନେଶ୍ୱର ମୁଲେଙ୍କ କବିତା ପୁସ୍ତକ 'ଋତୁ ଉଇଁଆସୁଛି' ଲୋକାର୍ପିତ ହୋଇଥିଲା। ଅଭିନେତ୍ରୀ ମଧୁମିତା ମହାନ୍ତି ଉତ୍ସବ ସଂଯୋଜନା ଏବଂ ଇମ୍ପା କର୍ପୋରେଟ ଆଫେୟାର୍ସର ମୁଖ୍ୟ କିଶୋର ମହାନ୍ତି ଓ ଶାରଳା ସଚିବାଳୟର ମୁଖ୍ୟ ସଂଯୋଜକ ସରୋଜ ବଳ ପ୍ରମୁଖ ପରିଚାଳନାରେ ସହଯୋଗ କରିଥିଲେ।

ବିଦାୟୀ ରାଜ୍ୟପାଳଙ୍କୁ ଭେଟିଲେ ମୁଖ୍ୟମନ୍ତ୍ରୀ

ଭୁବନେଶ୍ୱର,୨୬।୧୦
(ଅନିଲ ଦାସ)

ବିଦାୟୀ ରାଜ୍ୟପାଳ ପ୍ରଫେସର ଗଣେଶୀ ଲାଲଙ୍କୁ ମୁଖ୍ୟମନ୍ତ୍ରୀ ନବୀନ ପଟ୍ଟନାୟକ ଗୁରୁବାର ରାଜଭବନଠାରେ ସୌଜନ୍ୟମୂଳକ ସାକ୍ଷାତ କରିଛନ୍ତି। ତାଙ୍କର କାର୍ଯ୍ୟକାଳକୁ ପ୍ରଶଂସା କରିବା ସହ ସେ ତାଙ୍କୁ ଧନ୍ୟବାଦ ଦେଇଥିବା ଜଣାପଡ଼ିଛି। ଗଣେଶୀ ଲାଲ ଶୁକ୍ରବାର ତାଙ୍କ ନିଜ ରାଜ୍ୟ ହରିୟାଣାକୁ ଫେରିଯିବେ। ସୂଚନାଯୋଗ୍ୟ, ଗଣେଶୀ ଲାଲ ୨୦୧୮ ମେ' ୨୯ ତାରିଖରେ ରାଜ୍ୟପାଳ ଭାବେ ଯୋଗଦେଇଥିଲେ। ତାଙ୍କ କାର୍ଯ୍ୟକାଳ ୨୦୨୩ ମେ' ମାସରୁ ଶେଷ ହୋଇଥିଲେ ମଧ୍ୟ ସେ ପରବର୍ତ୍ତୀ ନିର୍ଦ୍ଦେଶ ପର୍ଯ୍ୟନ୍ତ ରାଜ୍ୟପାଳ ଭାବେ ଦାୟିତ୍ୱ ତୁଲାଉଥିଲେ। ସେ ପ୍ରାୟ ୫ ବର୍ଷ ୫ମାସ ଧରି ଏହି ଦାୟିତ୍ୱ ତୁଲାଇଥିଲେ।

ଅକ୍ଟୋବର ୩୧ରେ ଶପଥ ନେବେ ନୂଆ ରାଜ୍ୟପାଳ

ଭୁବନେଶ୍ୱର,୨୬।୧୦
(ଅନିଲ ଦାସ)

ଆସନ୍ତା ୩୧ ତାରିଖରେ ରଘୁବର ଦାସ ଓଡ଼ିଶାର ନୂତନ ରାଜ୍ୟପାଳ ଭାବେ ଦାୟିତ୍ୱ ଗ୍ରହଣ କରିବେ। ହାଇକୋର୍ଟର କାର୍ଯ୍ୟକାରୀ ମୁଖ୍ୟ ବିଚାରପତି ଜଷ୍ଟିସ ଡ.ବିଦ୍ୟୁତ୍ ରଞ୍ଜନ ଷଡ଼ଙ୍ଗୀ ତାଙ୍କୁ ଓଡ଼ିଶାର ୨୬ତମ ରାଜ୍ୟପାଳ ଭାବେ ପଦ ଓ ଗୋପନୀୟତାର ଶପଥପାଠ କରାଇବେ। ରାଜଭବନ ସୂତ୍ରରୁ ମିଳିଥିବା ସୂଚନା ଅନୁସାରେ, ଝାଡ଼ଖଣ୍ଡର ପୂର୍ବତନ ମୁଖ୍ୟମନ୍ତ୍ରୀ ତଥା ବରିଷ୍ଠ ଭାଜପା ନେତା ରଘୁବର ଦାସ ଆସନ୍ତା ୨୯ ତାରିଖରେ ଭୁବନେଶ୍ୱରରେ ପହଞ୍ଚିବାର କାର୍ଯ୍ୟକ୍ରମ ରହିଛି। ଅକ୍ଟୋବର ୧୮ତାରିଖରେ ତାଙ୍କୁ ରାଜ୍ୟପାଳ ଭାବେ ନିଯୁକ୍ତି ମିଳିଥିଲା। ସେ ରାଜ୍ୟପାଳ ପ୍ରଫେସର ଗଣେଶୀ ଲାଲଙ୍କ ସ୍ଥାନରେ କାର୍ଯ୍ୟ କରିବେ।

ଶାରଦୀୟ ଅଭିନନ୍ଦନ

ଶାରଦୀୟ ଦୁର୍ଗାପୂଜା ଏବଂ ଧରିତ୍ରୀ ଦୈନିକ ଖବରକାଗଜର ୫୦ତମ ଜନ୍ମ ଜୟନ୍ତି ପାଳନ ଅବସରରେ କଣ୍ଟାବାଞ୍ଜି ନିର୍ବାଚନ ମଣ୍ଡଳୀର ସମସ୍ତ ଗୁରୁଜନମାନଙ୍କୁ ମୋର ହାର୍ଦ୍ଦିକ ଶୁଭେଚ୍ଛା ଏବଂ ମାଁ ଜଗତ୍‌ଜନନୀଙ୍କଠାରେ ମଙ୍ଗଳ କାମନା କରେଁ।

ଶ୍ରୀଯୁକ୍ତ କୌଶିକ ମେହେର
ସଭ୍ୟ ଜିଲ୍ଲା ପରିଷଦ, ଜୋନ ନଂ.୧୧
ତୁରେକେଲା ବ୍ଲକ, ଜିଲ୍ଲା–ବଲାଙ ୍ଗୀର

ଶାରଦୀୟ ଅଭିନନ୍ଦନ

ଶାରଦୀୟ ଦୁର୍ଗାପୂଜା ଏବଂ ଧରିତ୍ରୀ ଦୈନିକ ଖବରକାଗଜର ୫୦ତମ ଜନ୍ମ ଜୟନ୍ତି ପାଳନ ଅବସରରେ କଣ୍ଟାବାଞ୍ଜି ନିର୍ବାଚନ ମଣ୍ଡଳୀର ସମସ୍ତ ଗୁରୁଜନମାନଙ୍କୁ ମୋର ହାର୍ଦ୍ଦିକ ଶୁଭେଚ୍ଛା ଏବଂ ମାଁ ଜଗତ୍‌ଜନନୀଙ୍କଠାରେ ମଙ୍ଗଳ କାମନା କରେଁ।

ଶ୍ରୀଯୁକ୍ତ ଲକ୍ଷ୍ମଣ ବାଗ
ଓଡ଼ିଶା ରାଜ୍ୟ ଯାଦବ ମହାସଭା ପ୍ରୋଜେକ୍ଟ ସେଲ ସଭାପତି ତଥା ଭାଜପା ବିଧାୟକ ପ୍ରାର୍ଥୀ

ଶାରଦୀୟ ଅଭିନନ୍ଦନ

ଧରିତ୍ରୀ ଖବରକାଗଜର ୫୦ତମ ଜନ୍ମବାର୍ଷିକ ପାଳନ ଏବଂ ପବିତ୍ର ଦଶହରା ଉପଲକ୍ଷେ କଣ୍ଟାବାଞ୍ଜି ଅଞ୍ଚଳର ସମସ୍ତ ଜନସାଧାରଣଙ୍କୁ ସ୍ୱର୍ଗତ ଅବଦୁଲ କାଦରଙ୍କ ପରିବାର ତରଫରୁ ହାର୍ଦ୍ଦିକ ଅଭିନନ୍ଦନ ଓ ଶୁଭେଚ୍ଛା ।

ଅବଦୁଲ ନିଜାମ
ଆଶ୍ରମପଡ଼ା, କଣ୍ଟାବାଞ୍ଜି

ଶାରଦୀୟ ଅଭିନନ୍ଦନ

ଶାରଦୀୟ ଦୁର୍ଗାପୂଜା ଏବଂ ଧରିତ୍ରୀ ଦୈନିକ ଖବରକାଗଜର ୫୦ତମ ଜନ୍ମ ଜୟନ୍ତି ପାଳନ ଅବସରରେ କଣ୍ଟାବାଞ୍ଜି ସହରର ସମସ୍ତ ଗୁରୁଜନମାନଙ୍କୁ ମୋର ହାର୍ଦ୍ଦିକ ଶୁଭେଚ୍ଛା ଏବଂ ମାଁ ଜଗତ୍‌ଜନନୀଙ୍କଠାରେ ମଙ୍ଗଳ କାମନା କରେଁ।

ଶ୍ରୀ ସନ୍ତୋଷ କୁମାର ଅଗ୍ରୱାଲ (ଲାଠୋରିଆ)
ସାମାଜିକ କର୍ମୀ, କଣ୍ଟାବାଞ୍ଜି

ଶାରଦୀୟ ଅଭିନନ୍ଦନ

ଶାରଦୀୟ ଦୁର୍ଗାପୂଜା ଏବଂ ଧରିତ୍ରୀ ଦୈନିକ ଖବରକାଗଜର ୫୦ତମ ଜନ୍ମ ଜୟନ୍ତୀ ପାଳନ ଅବସରରେ ତୁରେକେଲା ବ୍ଲକର ୧୯ ଗୋଟି ପଞ୍ଚାୟତର ସମସ୍ତ ଗୁରୁଜନମାନଙ୍କୁ ମୋର ହାର୍ଦ୍ଦିକ ଶୁଭେଚ୍ଛା ଏବଂ ମାଁ ଜଗତ୍‌ଜନନୀଙ୍କଠାରେ ମଙ୍ଗଳ କାମନା କରେଁ।

ଶ୍ରୀମତୀ ପୂଜା ବେହେରା ଶ୍ରୀଯୁକ୍ତ ସନ୍ତୋଷ ସିଂ ସାଲୁଜା
ଅଧ୍ୟକ୍ଷା, ତୁରେକେଲା ବ୍ଲକ ବଲାଙ୍ଗୀର | ମାନ୍ୟବର ବିଧାୟକ କଣ୍ଟାବାଞ୍ଜି ନିର୍ବାଚନ ମଣ୍ଡଳୀ

ଶାରଦୀୟ ଅଭିନନ୍ଦନ

ଶାରଦୀୟ ଦୁର୍ଗାପୂଜା ଏବଂ ଧରିତ୍ରୀ ଦୈନିକ ଖବରକାଗଜର ୫୦ତମ ଜନ୍ମ ଜୟନ୍ତୀ ପାଳନ ଅବସରରେ କଣ୍ଟାବାଞ୍ଜି ବିଧାନସଭା ନିର୍ବାଚନମଣ୍ଡଳୀ ତଥା ତୁରେକେଲା ବ୍ଲକର ସମସ୍ତ ଜନସାଧାରଣ ସିଆନ ସୁଜନଙ୍କୁ ହାର୍ଦ୍ଦିକ ଶୁଭେଚ୍ଛା ସହିତ ଜଗତ୍‌ଜନନୀ ମାଁ ଦୁର୍ଗା ସମସ୍ତଙ୍କୁ ତାଙ୍କ ପନତକାନିରେ ବାନ୍ଧି ରଖି ସୁରକ୍ଷା ଦେବାପାଇଁ ଆନ୍ତେମାନେ ଗୁହାରି କରୁଛୁ ।

ଶ୍ରୀଯୁକ୍ତ ଜଳନ୍ଧର ମହାକୁଡ
ସରପଞ୍ଚ, ତୁରେକେଲା ଗ୍ରା.ପ. ତଥା ସଭାପତି ସରପଞ୍ଚ ସଂଘ, ତୁରେକେଲା ବ୍ଲକ

ଶ୍ରୀମତୀ ବିଲାଶ ପୁଟେଲ
ସରପଞ୍ଚ, କୁଇବାହାଲ ଗ୍ରାମପଞ୍ଚାୟତ

ଶ୍ରୀ ଜ୍ଞାନରଞ୍ଜନ ତାଣ୍ଡି
ସରପଞ୍ଚ, ଚଟୁଅନକା ଗ୍ରାମପଞ୍ଚାୟତ

ଶ୍ରୀମତୀ ରୀତା ଭାତ୍ରା
ସରପଞ୍ଚ, କବୁଆଁମୁଣ୍ଡା ଗ୍ରାମପଞ୍ଚାୟତ

ଶ୍ରୀମତୀ ଶାନ୍ତି ତାଣ୍ଡି
ସରପଞ୍ଚ, ଖଗସା ଗ୍ରାମପଞ୍ଚାୟତ

ଶ୍ରୀ ସଞ୍ଜୀବ କୁମାର ସାହୁ
ସରପଞ୍ଚ, ମହୁଲପାଟି ଗ୍ରାମପଞ୍ଚାୟତ

ଶ୍ରୀ ଲୋକନାଥ ଥପା
ସରପଞ୍ଚ, ହିଆଁଳ ଗ୍ରାମପଞ୍ଚାୟତ

ଧ୍ୟାନ ଦିଅନ୍ତୁ: ଟିକସ ବିଯୋଗକର୍ତ୍ତାଗଣ

DON'T DELAY

FILE TODAY

e-file your TDS STATEMENT for Q2 FY 2023-24 by

31ଶ OCTOBER, 2023

ଧାର୍ଯ୍ୟ ତାରିଖ କିମ୍ବା ତାହା ପୂର୍ବରୁ ଆପଣଙ୍କର ଟିଡିଏସ୍ ବିବରଣୀ ଇ-ଫାଇଲ୍ କରନ୍ତୁ
ଏବଂ ବିଳମ୍ବର ପ୍ରତ୍ୟେକ ଦିନ ପିଛା ₹୨୦୦/-ର ବିଳମ୍ବ ଦେୟ ଏବଂ ₹୧,୦୦,୦୦୦/- ପର୍ଯ୍ୟନ୍ତ ଜରିମାନା ଏଡ଼ାନ୍ତୁ

ଟିଡିଏସ୍ ପ୍ରମାଣପତ୍ର ଡାଉନ୍‌ଲୋଡ୍ କରନ୍ତୁ

TRACES ପୋର୍ଟାଲ https://www.tdscpc.gov.inରୁ ଫର୍ମ ୧୬/୧୬ଏ/୧୬ବି/୧୬ସି/୧୬ଡି ଉତ୍ପନ୍ନ କରାଯିବା ବାଧ୍ୟତାମୂଳକ (କେବଳ TRACES ପୋର୍ଟାଲରୁ ଡାଉନ୍‌ଲୋଡ୍ କରାଯାଇଥିବା ଟିଡିଏସ୍ ପ୍ରମାଣପତ୍ର ବୈଧ ହେବ) । ପ୍ୟାନ୍ ଭୁଲ୍ ଥିଲେ କିମ୍ବା ଇ-ଫାଇଲ୍ କରାଯାଇଥିବା ବିବରଣୀରେ ପ୍ୟାନ୍ ଦର୍ଶାଯାଇ ନ ଥିଲେ TRACES ପୋର୍ଟାଲରୁ ଟିଡିଏସ୍ ପ୍ରମାଣପତ୍ର ଡାଉନ୍‌ଲୋଡ୍ କରାଯାଇପାରିବ ନାହିଁ ।

ଅଣ-ପ୍ୟାନ୍ ଅଣ-ନିବାସୀଙ୍କଠାରୁ କରାଯାଇଥିବା ବିଯୋଗ ଏବଂ ଫର୍ମ ନଂ.୨୬କ୍ୟୁ ରେ ରିପୋର୍ଟ କରାଯାଇଥିବା ବିଯୋଗଗୁଡ଼ିକ ପାଇଁ ଟିଡିଏସ୍ ପ୍ରମାଣପତ୍ର ବଦଳରେ **ନେଣଦେଣ ଭିତ୍ତିକ ରିପୋର୍ଟ (ଟିବିଆର୍)** ଡାଉନ୍‌ଲୋଡ୍ କରାଯାଇପାରିବ ।

ଠିକ୍ ସମୟରେ ଟିଡିଏସ୍ ପ୍ରମାଣପତ୍ର ଜାରି କରନ୍ତୁ

୩୦ ସେପ୍ଟେମ୍ବର, ୨୦୨୩ରେ ସମାପ୍ତ ହୋଇଥିବା ତ୍ରୈମାସ ପାଇଁ **ଫର୍ମ ୧୬ଏ** (ବେତନ ବ୍ୟତୀତ ଅନ୍ୟାନ୍ୟ ଆୟ ନିମନ୍ତେ) ୧୫ ନଭେମ୍ବର, ୨୦୨୩ ସୁଦ୍ଧା ।

ଜରିମାନା: ଟିଡିଏସ୍ ପ୍ରମାଣପତ୍ର ଜାରି କରିବାରେ ବିଳମ୍ବ କରାଗଲେ ଖିଲାପର ପ୍ରତ୍ୟେକ ଦିନ ପାଇଁ ପ୍ରତ୍ୟେକ ପ୍ରମାଣପତ୍ର ପିଛା ଟ.୫୦୦/-ର ଜରିମାନା ଲାଗୁ ହେବ ।

ସତର୍କତା

କ'ଣ ଆପଣ	ତେବେ ଆପଣ ନିଶ୍ଚିତ ଭାବେ
...ଆୟକର ବିଯୋଗ କରିଛନ୍ତି କିନ୍ତୁ ଏପର୍ଯ୍ୟନ୍ତ ତାହାକୁ ଜମା କରିନାହାନ୍ତି?	• ଅବିଳମ୍ବେ ଟିକସ ଜମା କରନ୍ତୁ ।
...TRACESରେ ପଞ୍ଜୀକରଣ କରିନାହାନ୍ତି?	• https://www.tdscpc.gov.inରେ ପଞ୍ଜୀକରଣ କରନ୍ତୁ ।
...ପ୍ୟାନ୍/ଚାଲାଣ ତ୍ରୁଟି ସମ୍ପର୍କରେ ସିପିସି (ଟିଡିଏସ୍) ତରଫରୁ ଏସ୍‌ଏମ୍‌ଏସ୍/ଇମେଲ୍ ପାଇଛନ୍ତି?	• ନିଅଣ୍ଟ ପରିଶୋଧ ସମ୍ବନ୍ଧୀୟ ଖିଲାପକୁ ଏଡ଼ାଇବା ପାଇଁ ୭ ଦିନ ମଧ୍ୟରେ ଜବାବ ଦିଅନ୍ତୁ ।
...ଆପଣଙ୍କ ଡିଡକ୍ଟିଙ୍କ ସଠିକ୍ ପ୍ୟାନ୍ ପ୍ରବେଶ କରିଛନ୍ତି?	• ସଠିକତା ଯାଞ୍ଚ କରିବା ପାଇଁ TRACES ପୋର୍ଟାଲରେ **ପ୍ୟାନ୍-ଟ୍ୟାନ୍ ମାଷ୍ଟର ଫାସିଲିଟି** ବ୍ୟବହାର କରନ୍ତୁ ।
...ଡିଡକ୍ଟିଙ୍କ ପାଇଁ ଉପଯୁକ୍ତ ଟିକସ ଶ୍ରେୟକୁ ସୁବିଧାଜନକ କରିଛନ୍ତି?	• ଟିଡିଏସ୍ ବିବରଣୀରେ ଆପଣଙ୍କ ଟ୍ୟାନ୍, ଡିଡକ୍ଟିଙ୍କ ପ୍ୟାନ୍ ଏବଂ ପେମେଣ୍ଟ ଚାଲାଣର ସିଆଇଏନ୍‌କୁ ନିର୍ଭୁଲ ଭାବେ ପ୍ରବେଶ କରନ୍ତୁ, ଯାହାଦ୍ୱାରା TRACES ପୋର୍ଟାଲରୁ ଫର୍ମ ୧୬/୧୬ଏରେ ଟିଡିଏସ୍ ପ୍ରମାଣପତ୍ର ଉତ୍ପନ୍ନ କରାଯାଇପାରିବ (ସଠିକ୍ ବିବରଣୀ ଉଲ୍ଲେଖ କରା ନ ଗଲେ ଜରିମାନା ଲାଗୁ କରାଯାଇପାରେ) ।

cbc 15401/13/0014/2324

ଇ-ସୂଚନା ପୁସ୍ତିକା ପାଇଁ କ୍ୟୁଆର୍ କୋଡ୍ ସ୍କାନ୍ କରନ୍ତୁ

ଆୟକର ବିଭାଗ
କେନ୍ଦ୍ରୀୟ ପ୍ରତ୍ୟକ୍ଷ ଟିକସ ପରିଷଦ
ଅଧିକ ସୂଚନା ପାଇଁ ଦୟାକରି ପରିଦର୍ଶନ କରନ୍ତୁ: www.incometax.gov.in

ଅଧିକ ସୂଚନା ପାଇଁ କ୍ୟୁଆର୍ କୋଡ୍ ସ୍କାନ୍ କରନ୍ତୁ

@IncomeTaxIndia | @incometaxindia.official | @incometaxindiaofficial | @Income Tax India | @Income Tax India Official

ନରହରି କଟକ ଜିଲାପାଳ

ଭୁବନେଶ୍ୱର,୨୬।୧୦
(ଅନିଲ ଦାସ)

କଟକ ଜିଲାପାଳ ଭବାନୀ ଶଙ୍କର ଚୟନୀଙ୍କୁ ବଦଳି କରାଯାଇଛି। ତାଙ୍କୁ ଉଚ୍ଚଶିକ୍ଷା ବିଭାଗର ନିର୍ଦ୍ଦେଶକ ଭାବେ ନୂଆ ଦାୟିତ୍ୱ ଦିଆଯାଇଛି। ଅନ୍ୟପକ୍ଷରେ ଉଚ୍ଚଶିକ୍ଷା ବିଭାଗର ନିର୍ଦ୍ଦେଶକ ଥିବା ନରହରି ସେଠୀଙ୍କୁ କଟକ ଜିଲାପାଳ ଭାବେ ବଦଳି କରାଯାଇଛି। ଏ ନେଇ ଗୁରୁବାର ସାଧାରଣ ପ୍ରଶାସନ ଓ ସାଧାରଣ ଅଭିଯୋଗ ବିଭାଗ ପକ୍ଷରୁ ବିଜ୍ଞପ୍ତି ଜାରି କରାଯାଇଛି। ଅନ୍ୟ ପକ୍ଷରେ ଢେଙ୍କାନାଳ ଜିଲାପାଳ ସରୋଜ କୁମାର ସେଠୀଙ୍କୁ ବୁଧବାର ରାଜ୍ୟ ସରକାର ବଦଳି କରିଛନ୍ତି। ତାଙ୍କ ସ୍ଥାନରେ ବରିଷ୍ଠ ଓଏଏସ୍ ଅଫିସର ମନୋରଞ୍ଜନ ମଲ୍ଲିକଙ୍କୁ ଢେଙ୍କାନାଳ ଜିଲାପାଳ ଭାବେ ନିଯୁକ୍ତି ଦିଆଯାଇଛି। ଏଥିସହିତ ଗତ ୭ ଦିନ ମଧ୍ୟରେ ଜିଲା ସ୍ତରରେ ପ୍ରାୟ ୩୦୦ରୁ ଊର୍ଦ୍ଧ୍ୱ ଓଏଏସ୍ ଅଫିସରଙ୍କ ବଦଳି ହୋଇସାରିଲାଣି।

ଧରିତ୍ରୀ
DHARITRI
www.orissakhabar.com/ www.dharitri.com ପୃଷ୍ଠା ୧୪ Press Regd. No. R.N. 21326/74 Postal Regd. No. BN/42/21-23. ଭୁବନେଶ୍ୱର, ଶୁକ୍ରବାର, ଅକ୍ଟୋବର ୨୭/୨୦୨୩ Bhubaneswar, Friday, October 27/ 2023

ପଦକ ହାସଲରେ ଭାରତର ରେକର୍ଡ

କୋଚ୍ ଶିବପ୍ରସାଦ ଦାସ (ମଝି)ଙ୍କ ସହ ପ୍ରମୋଦ ଭଗତ ଓ ମନୀଷା ରାମଦାସ।

ପ୍ରମୋଦ-ସୁକାନ୍ତ ଯୋଡ଼ିଙ୍କୁ ବ୍ରୋଞ୍ଜ ପଦକ

ଭୁବନେଶ୍ୱର, ୨୬।୧୦ (ତପନ ସ୍ୱାଇଁ): ଚାଇନାର ହାଙ୍ଗଝୋରେ ଚାଲିଥିବା ଏସିଆନ ପାରା ଗେମ୍ସର ବ୍ୟାଡ୍‌ମିଣ୍ଟନ ପୁରୁଷ ଡବଲ୍ସରେ ସୁକାନ୍ତ କଦମଙ୍କୁ ସାଥିକରି ଖେଳିଥିବା ଓଡ଼ିଶାର ପ୍ରମୋଦ ଭଗତଙ୍କୁ ବ୍ରୋଞ୍ଜ ପଦକରେ ସନ୍ତୁଷ୍ଟ ହେବାକୁ ପଡ଼ିଛି। ଗୁରୁବାର ଅନୁଷ୍ଠିତ ସେମିଫାଇନାଲରେ ପ୍ରମୋଦ-ସୁକାନ୍ତ ଯୋଡି ଇଣ୍ଡୋନେସିଆର ଦ୍ୱିକୋ ଓ ଫେଦି ସେତିଆୱନଙ୍କଠାରୁ ୨୨-୨୦, ୨୧-୨୩, ୧୨-୨୧ରେ ପରାସ୍ତ ହେଇଛନ୍ତି। ମ୍ୟାଚ ସଂଘର୍ଷପୂର୍ଣ୍ଣ ହୋଇଥିଲା। ପ୍ରମୋଦ ଓ ସୁକାନ୍ତଙ୍କ ଯୋଡ଼ି ପ୍ରଥମ ସେଟ୍ ଜିତିଥିଲେ ମଧ୍ୟ ତାହା ବଜାୟ ରଖି ନ ପାରି ପରାଜିତ ହୋଇଥିଲେ। ପୂର୍ବରୁ ମିକ୍ସଡ ଡବଲ୍ସ ଇଭେଣ୍ଟରେ ମଧ୍ୟ ମନୀଷା ରାମଦାସଙ୍କୁ ସାଥିକରି ଖେଳିଥିବା ପ୍ରମୋଦଙ୍କୁ ବ୍ରୋଞ୍ଜ ପଦକରେ ସନ୍ତୁଷ୍ଟ ହେବାକୁ ପଡ଼ିଥିଲା।

ହାଙ୍ଗଝୋ, ୨୬।୧୦(ପି.ଟି.)

ଏସିଆନ ପାରା ଗେମ୍ସ ଶେଷ ହେବାକୁ ଆଉ ୨ ଦିନ ବାକି ରହିଥିବାବେଳେ ଭାରତୀୟ ପାରା ଆଥ୍‌ଲେଟମାନେ ଅଧିକ ସଂଖ୍ୟାରେ ପଦକ ଜିତି ଇତିହାସ ସୃଷ୍ଟି କରିଛନ୍ତି। ଇତିମଧ୍ୟରେ ସେମାନେ ୧୮ ସ୍ୱର୍ଣ୍ଣ ସମେତ ୮୨ ପଦକ ହାସଲ କରିସାରିଲେଣି। ଏହା ପୂର୍ବରୁ ଇଣ୍ଡୋନେସିଆରେ ଅନୁଷ୍ଠିତ ୨୦୧୮ ସଂସ୍କରଣରେ ଶ୍ରେଷ୍ଠ ପ୍ରଦର୍ଶନ ସହ ୭୨ ପଦକ ଲାଭ କରିଥିଲା। ଏଥର ପ୍ରତିଯୋଗିତାର ୪ର୍ଥ ଦିନ ସୁଦ୍ଧା ଭାରତ ୧୮ ସ୍ୱର୍ଣ୍ଣ ବ୍ୟତୀତ ୨୩ ରୌପ୍ୟ ଓ ୪୧ ବ୍ରୋଞ୍ଜ ପଦକ ଲାଭ କରିପାରିଛି। ହାଙ୍ଗଝୋ ସଂସ୍କରଣରେ ଆଉ ଦୁଇ ଦିନ ମଧ୍ୟରେ ଭାରତର ପଦକ ସଂଖ୍ୟା ୧୦୦ରେ ପହଞ୍ଚିବ ବୋଲି ଆଶା କରାଯାଉଛି। ଜାକର୍ତ୍ତାରେ ଅନୁଷ୍ଠିତ ଗତ ସଂସ୍କରଣରେ ଭାରତ ୭୨ ପଦକ (୧୫ ସ୍ୱର୍ଣ୍ଣ, ୨୪ ରୌପ୍ୟ ଓ ୩୩ ବ୍ରୋଞ୍ଜ) ହାସଲ କରିଥିଲା। ଗୁରୁବାର ସଚିନ ସାରଜେରାଓ ଖିଲାରି ଦେଶ ପାଇଁ ପ୍ରଥମ ସ୍ୱର୍ଣ୍ଣ ପୁରୁଷ ଏଫ୍୪୬ ଶଟ୍‌ପୁଟ୍‌ରେ ଆଣିଦେଇଥିଲେ। ସେ ୧୬.୦୩ ମିଟର ଥ୍ରୋ କରି ଗେମ୍ସ ରେକର୍ଡ କରିଥିବା ବେଳେ ରୋହିତ କୁମାର ୧୪.୫୬ ମିଟର ସହ ବ୍ରୋଞ୍ଜ ପାଇଛନ୍ତି। ପରେ ପାରା ଶୁଟର ସିଦ୍ଧାର୍ଥ ବାବୁ ଆର୍ ୬ ମିକ୍ସଡ ୫୦ ମିଟର ରାଇଫଲ ପ୍ରୋନ୍ ଏସ୍‌ଏଚ୍-୧ ଇଭେଣ୍ଟରେ ୨୪୭.୭ ସ୍କୋର ସହ ସ୍ୱର୍ଣ୍ଣ ଜିତିଥିଲେ। ଶିତଲ ଦେବୀ ଓ ରାକେଶ କୁମାରଙ୍କୁ ନେଇ କମ୍ପାଉଣ୍ଡ ମିକ୍ସଡ ଟିମ୍ ଫାଇନାଲରେ ଚାଇନାର ଲିନ୍ ୟୁଶାନ ଓ ଅଲ ଜିନ୍‌ଲିଆଙ୍କୁ ୧୫୧-୧୪୯ରେ ପରାସ୍ତ କରି ସ୍ୱର୍ଣ୍ଣ ପଦକ ହାସଲ କରିଛନ୍ତି। ଭାରତର ଆଦିଲ ମହମଦ ନାଜିର ଆନସାରୀ ଓ ନବୀନ ଦଲାଲ ଆହୁରି ମଧ୍ୟ ପୁରୁଷ ତୀରନ୍ଦାଜୀ ଡବଲ୍ସ ଡବ୍ଲ୍ୟୁ-୧ ଇଭେଣ୍ଟରେ କାଜାଖ

ଏସିଆନ ପାରା ଗେମ୍ସ

ଯୋଡ଼ି ନୁର୍ଶାତ ତୋଲେଉକାସିମଙ୍କୁ ୧୨୫-୧୨୦ ବ୍ୟବଧାନରେ ପରାସ୍ତ କରି ଏକ ବ୍ରୋଞ୍ଜ ଜିତିଛନ୍ତି। ପାରା ବ୍ୟାଡ୍‌ମିଣ୍ଟନରେ ପ୍ରମୋଦ ଭଗତ/ସୁକାନ୍ତ ଇନ୍ଦୁକାନ୍ତ କଦମ (ପୁରୁଷ ଡବଲ୍ସ ଏସ୍‌ଏଲ୩-ଏସ୍‌ଏଲ୍୪),ସୁକାନ୍ତ ଇନ୍ଦୁକାନ୍ତ କଦମ (ପୁରୁଷ ସିଙ୍ଗଲ୍ସ ଏସଏଲ-୪), ସିଭାନ ନିଥ୍ୟା ସୁମାଥି (ମହିଳା ସିଙ୍ଗଲ୍ସ ଏସ୍‌ଏଚ୍-୬), ମନୀଷା ରାମଦାସ (ମହିଳା ସିଙ୍ଗଲ୍ସ ଏସ୍‌ୟୁ-୫), ମନଦୀପ କୌର/ମନୀଷା ରାମଦାସ (ମହିଳା ଡବଲ୍ସ ଏସ୍‌ଏଲ୍ ୩-ଏସ୍‌ୟୁ-୫), କ୍ରିଷ୍ଣା ନାଗର/ଶିବରଞ୍ଜନ ସେଲାଇମାଲାଇ (ପୁରୁଷ ଡବଲ୍ସ ଏସ୍‌ଏଚ୍୬) ପ୍ରମୁଖ ସେମାନଙ୍କ ସେମିଫାଇନାଲ ହାରି ଗୋଟିଏ ଲେଖାଏ ବ୍ରୋଞ୍ଜ ପଦକ ଲାଭ କରିଛନ୍ତି। ମହିଳା ଟେସ୍ ବ୍ୟକ୍ତିଗତ ଷ୍ଟାଣ୍ଡାର୍ଡ ୬-ବିଏ ଇଭେଣ୍ଟରେ ହିମାଂଶୀ ଏକ ବ୍ରୋଞ୍ଜ ପଦକ ପାଇଛନ୍ତି।

Printed and Published by Tathagata Satpathy on behalf of Navajat Printers & Media Pvt. Ltd.& Printed at Navajat Printers, B/4, Bareipali, Sambalpur, Editor - Tathagata Satpathy ସମ୍ପାଦକ-ତଥାଗତ ସତପଥୀ