ଧରିତ୍ରୀ
DHARITRI

ଭୁବନେଶ୍ୱର, ମଙ୍ଗଳବାର, ନଭେମ୍ବର ୨୧/୨୦୨୩ (୧୬ ପୃଷ୍ଠା) | Bhubaneswar, Tuesday, November 21/2023 | Page 16 | ₹ 7.00 | DHENKANAL

୪୯ଶ ଭାଗ ୩୫୫ ସଂଖ୍ୟା | www.orissakhabar.com/www.dharitri.com | Printed at Angul, Bhubaneswar, Sambalpur & Rayagada | VOLUME 49 ISSUE 355 | ମୂଲ୍ୟ ₹୭/-

ଗ୍ରାମାଞ୍ଚଳର ସାହିତ୍ୟ ପାହାଡ଼ ଉପର ପବନ ପରି ଶୁଦ୍ଧ

ଛଦେଶ ସାହିତ୍ୟ ସଂସଦର ବାର୍ଷିକ ସମାରୋହ

ଢେଙ୍କାନାଳ,୨୦।୧୧(ରତନ ନାୟାର)

ଛଦେଶ ସାହିତ୍ୟ ସଂସଦର ୨୬ତମ ବାର୍ଷିକ ସମାରୋହ ଅବସରରେ ଅତିଥିମାନେ ପୁସ୍ତକ ଉନ୍ମୋଚନ କରୁଛନ୍ତି।

ଗ୍ରାମାଞ୍ଚଳରେ ଗଢ଼ି ଉଠିଥିବା ସାହିତ୍ୟ ସଙ୍ଗଠନମାନଙ୍କ ମାଧ୍ୟମରେ ସୃଷ୍ଟି ହେଉଥିବା ସୃଜନ ଗାଁ ଢିଙ୍କିକୁଟା ଚାଉଳ, ବଣ ଝରଣା, ପାହାଡ଼ ଉପର ପବନ ପରି ଶୁଦ୍ଧ, ନିର୍ମଳ ଓ ନିର୍ଭେଜାଲ। ଢେଙ୍କାନାଳ ଜିଲା ଭାପୁର କଲ୍ୟାଣ ମଣ୍ଡପଠାରେ ଛଦେଶ ସାହିତ୍ୟ ସଂସଦର ୨୬ତମ ବାର୍ଷିକ ସମାରୋହରେ ଯୋଗ ଦେଇଥିବା ଅତିଥିମାନେ ଏହି ମତପ୍ରକାଶ କରିଛନ୍ତି।

ଏହି କାର୍ଯ୍ୟକ୍ରମର ପ୍ରଥମ ଦିବସକୁ କବି ଇନ୍ଦ୍ରମଣି ନାୟକ ଉଦ୍‌ଘାଟନ କରିଥିଲେ। ସଭାପତି ନୀଳମଣି ମହାରଣାଙ୍କ ସଭାପତିତ୍ୱରେ ଅନୁଷ୍ଠିତ ଆଲୋଚନା ଚକ୍ରରେ ପୂର୍ବତନ ବ୍ଲକ ଅଧ୍ୟକ୍ଷ ଶରତ ଚନ୍ଦ୍ର ପଣ୍ଡା, ପୂର୍ବତନ ସମ୍ପାଦକ ଗତିକୃଷ୍ଣ ବିଶ୍ୱାଳ ପ୍ରମୁଖ ଯୋଗ ଦେଇଥିଲେ। କବି ଶରତ ଚନ୍ଦ୍ର ମାଝିଙ୍କ ଅଧ୍ୟକ୍ଷତାରେ କବିତା ସ୍ରୋତସ୍ୱିନୀ ଅନୁଷ୍ଠିତ ହୋଇଥିଲା। କବି ପ୍ରେମାନନ୍ଦ ରାଉତ ମୁଖ୍ୟ ଅତିଥି, କାଳୀଚରଣ ତ୍ରିପାଠୀ ଓ ମହେଶ ଦାସଙ୍କ ସଂଯୋଜନାରେ ସ୍ୱରଚିତ କବିତା ଆସର ଅନୁଷ୍ଠିତ ହୋଇଥିଲା। ପରେ ଛାତ୍ରୀଛାତ୍ରଙ୍କ ମଧ୍ୟରେ ପ୍ରତିଭା ଅନ୍ୱେଷଣ ଏବଂ ଗୃହିଣୀମାନଙ୍କ ମଧ୍ୟରେ ନୃତ୍ୟ, ସଙ୍ଗୀତ, ଚିତ୍ରାଙ୍କନ, ଏକକ ଅଭିନୟ, ସ୍ୱରଚିତ କବିତା ଓ ଗଳ୍ପ, ଖୋଟି, ମୁରୁଜ, ହୁଳହୁଳି, ଶଙ୍ଖବାଦନ ଆଦି ପ୍ରତିଯୋଗିତା କରାଯାଇଥିଲା। ଦ୍ୱିତୀୟ ଦିବସରେ ଜିଲା ପରିଷଦ ସଦସ୍ୟ ଅଶୋକ କୁମାର ପରିଡା ଉଦ୍‌ଘାଟକ ଭାବେ ଯୋଗ ଦେଇଥିଲେ। ଓଡ଼ିଶା ସାହିତ୍ୟ ଏକାଡେମୀର ପୂର୍ବତନ ସଦସ୍ୟ ସଂଗ୍ରାମ କେଶରୀ ପୃଷ୍ଟି ମୁଖ୍ୟ ଅତିଥି, ଅବସରପ୍ରାପ୍ତ ପ୍ରାଧ୍ୟାପକ ଡ. ଦୁର୍ଗାମାଧବ ପୃଷ୍ଟି ମୁଖ୍ୟବକ୍ତା, ସାନ୍ଧ୍ୟ ମହାବିଦ୍ୟାଳୟ ଅଧ୍ୟକ୍ଷ ସମୀର କୁମାର ସାହୁ ସମ୍ମାନିତ ଅତିଥି ଭାବେ ଯୋଗ ଦେଇଥିଲେ। ଏହି ଅବସରରେ ଅନୁଷ୍ଠାନର ମୁଖପତ୍ର ଅନ୍ୱେଶା ଏବଂ କବି ଅନିରୁଦ୍ଧ ସାହୁଙ୍କ ଖଣ୍ଡକାବ୍ୟ ସଂକଳନ ଭକ୍ତିବଲ୍ଲରୀ ଉନ୍ମୋଚନ କରାଯାଇଥିଲା। ସାହିତ୍ୟ ସଂସଦ ପକ୍ଷରୁ ସ୍ୱାଧୀନତା ସଂଗ୍ରାମୀ ବ୍ରଜ କିଶୋର ଧଳ ସ୍ମୃତି ସମ୍ମାନ ବିପ୍ରବର ମହାନ୍ତି, ଗୋଲୋକ ବିହାରୀ ଧଳ ସ୍ମୃତି ସମ୍ମାନ ଡ. ଦୁର୍ଗାମାଧବ ପୃଷ୍ଟି, ବଂଶୀଧର ଜେନା କଳା ସମ୍ମାନ ଗୋପୀନାଥ ଧଳ, ଚନ୍ଦ୍ରଶେଖର ଶତପଥୀ ସାହିତ୍ୟ ସମ୍ମାନ ସୌଦାମିନୀ ଜେନାମଣି, ନୃପବର ଧଳ ସେବା ସମ୍ମାନ ଡା. ମହେଶ୍ୱର ଦାସ, ସ୍ୱର୍ଣ୍ଣତାରା ପ୍ରତିଭା ପ୍ରେରଣା ସମ୍ମାନ ଗୋଲୋକ ବିହାରୀ ବେହେରା, ନୃପବର ଧଳ ସ୍ମୃତି ସମ୍ମାନ ହୃଷୀକେଶ ସାହୁ, ପ୍ରଫୁଲ୍ଲ ଜଗଦେବ ସ୍ମୃତି ସମ୍ମାନ ଗଙ୍ଗାଧର ବେହେରା, ବିଶ୍ୱ ଓଡ଼ିଶା ସାରସ୍ୱତ ସମ୍ମାନ ସ୍ୱର୍ଣ୍ଣଲତା ରାଉତ ଓ ରଶ୍ମିତା ରାଉତଙ୍କୁ ପ୍ରଦାନ କରାଯାଇଥିଲା। ୨୦୨୧-୨୨ ଓ ୨୦୨୨-୨୩ ଶିକ୍ଷାବର୍ଷରେ ୧୦ମ ଶ୍ରେଣୀ ପରୀକ୍ଷାରେ ଛଦେଶ ସ୍ତରରେ ସର୍ବୋଚ୍ଚ ସ୍ଥାନ ଅଧିକାର କରିଥିବା ଜଗମୋହନ ସାହୁ, ଗୌରବ ପ୍ରଧାନ, ସୁନୀତା ମହାରଣା, ସଙ୍ଗୀତା ସାମଲ, ଅମୃତମୟ ବେହେରା, ସୁରେଶ ସାହୁ ଏବଂ ଓଡ଼ିଆ ଭାଷା ସାହିତ୍ୟରେ ସର୍ବୋଚ୍ଚ ସ୍ଥାନ ଅଧିକାର କରିଥିବା ସୁନୀତା ମହାରଣା, ସ୍ମରଣ ରଞ୍ଜନ ଗନ୍ତାୟତ, ସଙ୍ଗୀତା ସାମଲ, ଅମୃତମୟ ବେହେରା, ମଧୁସ୍ମିତା ନାୟକ, ଜ୍ୟୋତିର୍ମୟୀ ସାହୁଙ୍କୁ ସ୍ୱର୍ଣ୍ଣତାରା ମେଧା ପ୍ରୋତ୍ସାହନ ଏବଂ ବିଶ୍ୱ ଓଡ଼ିଶା ଭାଷା ଉତ୍କର୍ଷ ସମ୍ମାନ ପ୍ରଦାନ କରାଯାଇଥିଲା। ସମସ୍ତ କାର୍ଯ୍ୟକ୍ରମକୁ ସମ୍ପାଦକ ମଧୁସୂଦନ ଶତପଥୀ, ଯୁଗ୍ମ ସମ୍ପାଦକ ଫକୀର ମୋହନ ସାହୁ, ଉପସଭାପତି ପ୍ରଫୁଲ୍ଲ କୁମାର ପଣ୍ଡା, ପ୍ରକାଶ ଜଗଦେବ୍, ଅକାରଣ ସାହୁ, କୋଷାଧ୍ୟକ୍ଷ ବୀରବର ମିଶ୍ର, ସଙ୍ଗଠନ ସମ୍ପାଦକ ପ୍ରଫୁଲ୍ଲ କୁମାର ସାହୁ, ନବ କିଶୋର ମଲ୍ଲିକ, ପାଠାଗାର ସମ୍ପାଦକ ସୂର୍ଯ୍ୟମଣି ପୃଷ୍ଟି, ସାଂସ୍କୃତିକ ସମ୍ପାଦକ ପ୍ରଶାନ୍ତ ଧଳ, କାର୍ଯ୍ୟକାରୀ ସଦସ୍ୟ ଡ. ପ୍ରମୋଦ କୁମାର ଦାସ, ଅନିରୁଦ୍ଧ ସାହୁ, ଦୁର୍ଯ୍ୟୋଧନ ନାଏକ, ସୁଦର୍ଶନ ସେଠୀ, ବାସୁଦେବ ଧଳ, ଅମୀର ଚନ୍ଦ୍ର ରାଉତ, ପବିତ୍ର ବେହେରା, ସରୋଜକାନ୍ତ ପଣ୍ଡା, ଜାପାନୀ ଜଗଦେବ୍, ସଲୀଳା ସାମଲ, କାହ୍ନଚରଣ ମୁଦୁଲି ପ୍ରମୁଖ ସହଯୋଗ କରିଥିଲେ। କାର୍ଯ୍ୟକ୍ରମକୁ ଆବାହକ ମନୋଜ କୁମାର ସାହୁ ସଂଯୋଜନା କରିଥିଲେ।

ବାଲ୍ୟ ବିବାହ ନ କରିବାକୁ ଶପଥପାଠ

ଢେଙ୍କାନାଳ,୨୦।୧୧(ରତନ ନାୟାର)

ବିଶ୍ୱ ଯୁବକେନ୍ଦ୍ର ବାଣିନାଳୀ ପକ୍ଷରୁ କୈଳାସ ସତ୍ୟାର୍ଥୀ ଚିଲଡ୍ରେନ ଫାଉଣ୍ଡେଶନ ସହାୟତାରେ ଢେଙ୍କାନାଳ ବାଇପାସ୍‌ସ୍ଥିତ ବାପୁଜୀ ନଗର ବାଜି ରାଉତ ଶିଳ୍ପ କେନ୍ଦ୍ର ପରିସରରେ ଶନିବାର ବାଲ୍ୟ ବିବାହ ସମ୍ପର୍କରେ ଏକ ସଚେତନତା କାର୍ଯ୍ୟକ୍ରମ ଆୟୋଜିତ ହୋଇଯାଇଛି। ଏଥିରେ ଛାତ୍ରୀଛାତ୍ରମାନଙ୍କୁ ବାଲ୍ୟ ବିବାହ, ଶିଶୁ ଯୌନ ଶୋଷଣ ଓ ଶିଶୁ ଚାଲାଣ ସମ୍ପର୍କରେ ସଚେତନତା କରାଯାଇଥିଲା। କାର୍ଯ୍ୟକ୍ରମରେ ଇଶ୍ୱ ଅନୁଷ୍ଠାନର ସମ୍ପାଦକ ପୁଷ୍ପାଞ୍ଜଳି ଜେନା, ଆଦୃତା ଅନୁଷ୍ଠାନର ନୀଳମଣି ମହାପାତ୍ର ଅତିଥି ଭାବେ ଯୋଗ ଦେଇଥିଲେ। ବିଶ୍ୱ ଯୁବକେନ୍ଦ୍ରର ନିର୍ଦ୍ଦେଶକ ମନୋଜ କୁମାର ମହାପାତ୍ର ଉପସ୍ଥିତ ଛାତ୍ରୀମାନଙ୍କୁ ବାଲ୍ୟ ବିବାହ ନିଷେଧ ଆଇନ-୨୦୦୬, ଶିଶୁ ଯୌନ ଶୋଷଣ ଓ ଶିଶୁ ଚାଲାଣର କୁପ୍ରଭାବ ସମ୍ପର୍କରେ ବିଷଦ ଭାବେ ବୁଝାଇଥିଲେ। ଏଥିସହ ଛାତ୍ରୀଛାତ୍ରମାନେ ନିଜ ଭବିଷ୍ୟତ ଗଢିବା ସମ୍ପର୍କରେ ଆଲୋଚନା କରିଥିଲେ। କଲେଜ ଚେୟାରମ୍ୟାନ୍ ତାରା ପ୍ରସନ୍ନ ଶତପଥୀ ଯୋଗଦେଇ ପିଲାମାନେ ସଜାଗ ହୋଇ ଅନ୍ୟମାନଙ୍କ ନିକଟରେ ଏହି ବାର୍ତ୍ତା ପହଞ୍ଚାଇବାକୁ ପରାମର୍ଶ ଦେଇଥିଲେ। କଲେଜ କର୍ମଚାରୀ ସର୍ବେଶ୍ୱର ମଲ୍ଲିକ ଅତିଥି ପରିଚୟ ପ୍ରଦାନ କରିଥିବା ବେଳେ ମଧୁସ୍ମିତା ମହାପାତ୍ର ଧନ୍ୟବାଦ ଦେଇଥିଲେ। ଜିଲା ପରାମର୍ଶଦାତା ଗିରିଜା ନନ୍ଦନ ସାହୁ ଉପସ୍ଥିତ ରହି ସହଯୋଗ କରିଥିଲେ। ଛାତ୍ରୀଛାତ୍ରମାନେ ବାଲ୍ୟ ବିବାହ ନିଜେ କରିବେ ନାହିଁ ଓ ଅନ୍ୟକୁ ଏହି ବାର୍ତ୍ତା ଦେବା ପାଇଁ ଶପଥ ପାଠ କରିଥିଲେ।

ବାଲ୍ୟ ବିବାହ ସମ୍ପର୍କରେ ଛାତ୍ରୀଛାତ୍ରମାନଙ୍କୁ ସଚେତନ କରାଯାଉଛି।

ଶୌଚାଳୟ ବ୍ୟବହାର ଉପରେ ଗୁରୁତ୍ୱ

ଢେଙ୍କାନାଳ,୨୦।୧୧(ରତନ ନାୟାର)

ଢେଙ୍କାନାଳ ସଦର ବ୍ଲକ ଚାଉଳିଆ ପଞ୍ଚାୟତରେ ଶନିବାର ବିଶ୍ୱ ଶୌଚାଳୟ ଦିବସ ପାଳିତ ହୋଇଯାଇଛି। ଜିଲା କଳା ସଂସ୍କୃତି ସଂଘ ଉପସଭାପତି ଅବନୀ କୁମାର ମିଶ୍ର ଯୋଗଦେଇ ବିଶ୍ୱ ଶୌଚାଳୟ ଦିବସ ସମ୍ପର୍କରେ ଆଲୋକପାତ କରିଥିଲେ। ଏହି ଅବସରରେ ପାଲାଗାୟକ ସଚ୍ଚିଦାନନ୍ଦ ସାହୁ ଓ ସାଥୀମାନେ ପାଲା ମାଧ୍ୟମରେ ପାଇଖାନା ଶୌଚାଳୟ ବ୍ୟବହାର କରିବା ପାଇଁ ଲୋକମାନଙ୍କୁ ସଚେତନ କରିଥିଲେ। ବରିଷ୍ଠ ପାଲାଗାୟକ ଦୁର୍ଗାଚରଣ ମହାପାତ୍ର ସମ୍ମାନିତ ଅତିଥି ଭାବେ ଯୋଗ ଦେଇଥିବା ବେଳେ ସଦର ବ୍ଲକ ସଂଯୋଜିକା କାର୍ଯ୍ୟକ୍ରମ ପରିଚାଳନା କରିଥିଲେ।

ବିଶ୍ୱ ଶୌଚାଳୟ ଦିବସ ପାଳନ ଅବସରରେ ସଚେତନତା ସୃଷ୍ଟି କରାଯାଉଛି।

ଯୁବକଙ୍କ ମୃତଦେହ ଜବତ

ସାତମାଇଲ,୨୦।୧୧(ସୁଶାନ୍ତ କୁମାର ପତି)

ହିନ୍ଦୋଳ ଥାନା ଗୁଳହି ପଞ୍ଚାୟତ ହରିହରପୁର ଗ୍ରାମ ଶିବ ମନ୍ଦିର ନିକଟରେ ଥିବା ଏକ ଗଛରୁ ମଙ୍ଗୁଲୁ ସାମଲଙ୍କ ପୁତ୍ର ମହେଶ୍ୱର ସାମଲଙ୍କ ଝୁଲନ୍ତା ମୃତଦେହ ପୋଲିସ ଜବତ କରିଛି। ମହେଶ୍ୱରଙ୍କ ମୃତଦେହ ଗଛରେ ଝୁଲୁଥିବା ଗ୍ରାମବାସୀ ଦେଖିବା ପରେ ହିନ୍ଦୋଳ ପୋଲିସକୁ ସୂଚନା ଦେଇଥିଲେ। ପୋଲିସ ଘଟଣାସ୍ଥଳରେ ପହଞ୍ଚି ମୃତଦେହ ଜବତ କରି ବ୍ୟବଚ୍ଛେଦ ପାଇଁ ହିନ୍ଦୋଳ ଡାକ୍ତରଖାନା ପଠାଇଛି। ଏ ନେଇ ଏକ ଅପମୃତ୍ୟୁ ମାମଲା ରୁଜୁ ହୋଇଛି।

ବ୍ରାହ୍ମଣୀରେ ପ୍ରଥମ ମହାକାର୍ତ୍ତିକ ବୁଡ଼ ଓ ଡଙ୍ଗାଭସା

ନାଗନାଥେଶ୍ୱର ପୀଠରେ ପ୍ରସ୍ତୁତି ବୈଠକରେ ଉପସ୍ଥିତ କର୍ମକର୍ତ୍ତାମାନେ।

ନାଗନାଥେଶ୍ୱର ପୀଠରେ ପ୍ରସ୍ତୁତି

ଢେଙ୍କାନାଳ,୨୦।୧୧(ରତନ ନାୟାର)

ଢେଙ୍କାନାଳ ଜିଲା ସଦର ବ୍ଲକ ବଣସିଂହ ଓ ଚାଉଳିଆ ପଞ୍ଚାୟତ ମଧ୍ୟରେ ଥିବା ବଡ଼ ନାଗେନାସ୍ଥିତ ଉତ୍କଳର ଦ୍ୱାଦଶ ଜ୍ୟୋତିର୍ଲିଙ୍ଗ ଭାବେ ପ୍ରତିଷ୍ଠିତ ଶ୍ରୀଶ୍ରୀ ନାଗନାଥେଶ୍ୱର ମହାଦେବଙ୍କ ମନ୍ଦିରରେ ଚଳତବର୍ଷ ମହା ସମାରୋହରେ କାର୍ତ୍ତିକ ପୂର୍ଣ୍ଣିମା ପାଳନ ପାଇଁ ପ୍ରସ୍ତୁତି ଜୋର୍ ଧରିଛି। ପୀଠ ନିକଟରେ ପ୍ରବାହିତ ଉତ୍ତରବାହୀ ଗଙ୍ଗା ସ୍ୱରୂପ ବ୍ରାହ୍ମଣୀ ନଦୀରେ ଚଳିତବର୍ଷ କାର୍ତ୍ତିକ ପୂର୍ଣ୍ଣିମା ଉପଲକ୍ଷେ ଆସନ୍ତା ୨୭ ତାରିଖରେ ପ୍ରଥମକରି ମହା କାର୍ତ୍ତିକ ବୁଡ଼ ଓ ଡଙ୍ଗା ଭସା ସହିତ ସାଂସ୍କୃତିକ କାର୍ଯ୍ୟକ୍ରମ ଅନୁଷ୍ଠିତ ହେବ।

ପୁରାଣ ଓ ଐତିହାସିକ ତଥ୍ୟ ଅନୁଯାୟୀ, ପୂର୍ବ କାଳରେ ବ୍ରାହ୍ମଣୀ ନଦୀରେ ଶ୍ରଦ୍ଧାଳୁମାନେ ପିତୃ ପୁରୁଷଙ୍କ ପିଣ୍ଡଦାନ ଓ ମହା କାର୍ତ୍ତିକ ବ୍ରତ କରୁଥିଲେ। ଚଳିତବର୍ଷ ସ୍ଥାନୀୟ ଶ୍ରୀଶ୍ରୀ ନାଗନାଥେଶ୍ୱର ଆଞ୍ଚଳିକ ଉନ୍ନୟନ ପରିଷଦ ପକ୍ଷରୁ ପ୍ରଥମକରି କାର୍ତ୍ତିକ ପୂର୍ଣ୍ଣିମା ଭୋର ୪ଟାରୁ ମହା କାର୍ତ୍ତିକ ବ୍ରତ ଓ ଡଙ୍ଗାଭସା ଅନୁଷ୍ଠିତ ହେବ। ଏହାପରେ ପୂର୍ବାହ୍ନ ୧୦ଟାରେ ସ୍ଥାନୀୟ ଅଞ୍ଚଳର ପ୍ରତିଭାଧାରୀ ଛାତ୍ରୀଛାତ୍ରମାନଙ୍କ ମଧ୍ୟରେ ବିଭିନ୍ନ ବିଭାଗରେ ନାଚ, ଗୀତ, ଭଜନ ପ୍ରତିଯୋଗିତା ଅନୁଷ୍ଠିତ ହେବ। କୃତୀ ପ୍ରତିଯୋଗୀମାନଙ୍କୁ ଡିସେମ୍ବର ୯ରୁ ୧୩ ତାରିଖ ପର୍ଯ୍ୟନ୍ତ ହେବାକୁ ଥିବା ଦ୍ୱିତୀୟ ବ୍ରାହ୍ମଣୀ ବନ୍ଦାଣ ଓ ନାଗନାଥେଶ୍ୱର ମହୋତ୍ସବରେ ପୁରସ୍କୃତ କରାଯିବ। ଏଥିନିମନ୍ତେ ସୋମବାର ମନ୍ଦିର ପ୍ରାଙ୍ଗଣରେ ପରିଷଦର ସଭାପତି ସୁଦାମ ଚରଣ ବେହେରାଙ୍କ ସଭାପତିତ୍ୱରେ ଏକ ପ୍ରସ୍ତୁତି ବୈଠକ ଅନୁଷ୍ଠିତ ହୋଇଥିଲା। ଏଥିରେ ଉପଦେଷ୍ଟା ଅବନୀ କୁମାର ମିଶ୍ର ଯୋଗଦେଇ କାର୍ଯ୍ୟକ୍ରମର ରୂପରେଖ ଉପରେ ଆଲୋକପାତ କରିଥିଲେ। ଅନ୍ୟତମ ଉପଦେଷ୍ଟା ବିକାଶ କୁମାର ରଥ କାର୍ଯ୍ୟକ୍ରମ ପରିଚାଳନା ସମ୍ପର୍କରେ ଆଲୋଚନା କରିଥିଲେ। ସମ୍ପାଦକ ଅଶୋକ ପଣ୍ଡା ଧନ୍ୟବାଦ ପ୍ରଦାନ କରିଥିଲେ।

ପୋଷ୍ୟ ସନ୍ତାନ ଗ୍ରହଣ ବ୍ୟବସ୍ଥା ନେଇ ଆଲୋଚନା

ଢେଙ୍କାନାଳ,୨୦।୧୧(ରତନ ନାୟାର)

ଢେଙ୍କାନାଳ ସଦର ବ୍ଲକ ଗୋବିନ୍ଦପୁରସ୍ଥିତ ମହର୍ଷି ଦୟାନନ୍ଦ ସର୍ଭିସ୍ ମିଶନ ସ୍ୱେଚ୍ଛାସେବୀ ଅନୁଷ୍ଠାନ ପରିସରରେ ପୋଷ୍ୟ ସନ୍ତାନ ଗ୍ରହଣ ସମ୍ପର୍କିତ ଏକ କର୍ମଶାଳା ସୋମବାର ଅନୁଷ୍ଠିତ ହୋଇଯାଇଛି। ଅନୁଷ୍ଠାନ ସମ୍ପାଦକ ପ୍ରଦୀପ କୁମାର ସାହୁଙ୍କ ସଭାପତିତ୍ୱରେ ଗତ ୧୪ ତାରିଖଠାରୁ ଜିଲା ଆଇନସେବା ପ୍ରାଧିକରଣର ମିଳିତ ଆନୁକୂଲ୍ୟରେ ଆରମ୍ଭ ହୋଇଥିବା ଏହି ସଚେତନତା କାର୍ଯ୍ୟକ୍ରମରେ ଜିଲା ଶିଶୁ ମଙ୍ଗଳ କମିଟି ସଭ୍ୟ ବିଭୂତି ଭୂଷଣ ଦାସ ମୁଖ୍ୟ ଅତିଥି ଓ ସମ୍ମାନିତ ଅତିଥି ଭାବେ କମିଟିର ପୂର୍ବତନ ଅଧ୍ୟକ୍ଷ ପ୍ରତାପ ଆଚାର୍ଯ୍ୟ, ଶିଶୁ ମଙ୍ଗଳ ଶାଖାର ପ୍ରୋଗ୍ରାମ ଅଧିକାରୀ କ୍ଷୀରୋଦ କୁମାର ବେହେରା ଯୋଗ ଦେଇଥିଲେ। ପୋଷ୍ୟ ସନ୍ତାନ ଗ୍ରହଣ, ଅନାଥ, ପରିତ୍ୟକ୍ତ ଓ ଅବହେଳିତ ଶିଶୁମାନଙ୍କ ଥଇଥାନ ସମ୍ପର୍କରେ ଥିବା ବ୍ୟବସ୍ଥା ସମ୍ପର୍କରେ କର୍ମଶାଳାରେ ଅତିଥିମାନେ ଆଲୋଚନା କରିଥିଲେ। ସ୍ୱତନ୍ତ୍ର ପୋଷ୍ୟ ସନ୍ତାନ ପ୍ରଦାନକାରୀ ସଂସ୍ଥାର ପରିଚାଳିକା ଶୈଳବାଳା ସ୍ୱାଇଁ କାର୍ଯ୍ୟକ୍ରମ ପରିଚାଳନା କରିଥିବା ବେଳେ ସଞ୍ଜୟ ବେହେରା, ଅଞ୍ଜନା ଶର୍ମା, ଯଶ୍ମୀତା ପଣ୍ଡା, ଶ୍ରୀଲେଖା ଜେନା, ଜୟଶ୍ରୀ ବେହେରା, ଅଙ୍କିତା ପ୍ରିୟଦର୍ଶିନୀ, ବନିତା ବେହେରା, ପ୍ରେମାନନ୍ଦ ବେହେରା, ସରୋଜ ସାହୁ, ଚତ୍ତରଞ୍ଜନ ମିଶ୍ର ଓ ପ୍ରୀତିରଞ୍ଜନ ମିଶ୍ର ପ୍ରମୁଖ ସହଯୋଗ କରିଥିଲେ। ଏହି କର୍ମଶାଳାରେ ଆଶା ଓ ଅଙ୍ଗନୱାଡି କର୍ମୀମାନେ ଯୋଗ ଦେଇଥିଲେ।

ପୋଷ୍ୟ ସନ୍ତାନ ଗ୍ରହଣ ସମ୍ପର୍କିତ କର୍ମଶାଳାରେ ମଞ୍ଚାସୀନ ଅତିଥିମାନେ।

ପ୍ରତିଷ୍ଠିତ କବି, ଲେଖକଙ୍କୁ ସମ୍ବର୍ଦ୍ଧନା

ଢେଙ୍କାନାଳ,୨୦।୧୧ (ରତନ ନାୟାର)

ଟାଉନହଲ ପରିସରରେ ସାହିତ୍ୟ ସମ୍ଭାର ସମାବେଶ

ଭୁବନେଶ୍ୱର ରୋଟାରି କ୍ଲବ ଆନୁକୂଲ୍ୟରେ ଆବାହିକା ସମ୍ମିତା ଦାଶଙ୍କ ଆବାହକତ୍ୱରେ ଢେଙ୍କାନାଳ ଗୋପବନ୍ଧୁ ଟାଉନହଲ ପରିସରରେ ସାହିତ୍ୟ ସମ୍ଭାର ସମାବେଶ କାର୍ଯ୍ୟକ୍ରମ ଅନୁଷ୍ଠିତ ହୋଇଯାଇଛି। ଏହି ରାଜ୍ୟସ୍ତରୀୟ ସାହିତ୍ୟ ସମାବେଶରେ ମୁଖ୍ୟ ଅତିଥି ଭାବେ ନେହେରୁ ଯୁବକେନ୍ଦ୍ରର ଡେପୁଟି ଡାଇରେକ୍ଟର ଅଶୋକ ଦାଶ ଯୋଗଦେଇଥିଲେ। ସେହିପରି ମୁଖ୍ୟବକ୍ତା ଭାବେ ବିଶିଷ୍ଟ ସାହିତ୍ୟିକ ପ୍ରଫୁଲ୍ଲ କୁମାର ମାଝି, ସମ୍ମାନିତ ଅତିଥି ଭାବେ ମାଟିର ସ୍ୱର ସାହିତ୍ୟ ସଙ୍ଗଠନ ପ୍ରତିଷ୍ଠାତା ପ୍ରଭାତ ସାହୁ ପ୍ରମୁଖ ଉପସ୍ଥିତ ଥିଲେ। ସଭାପତି ରୁଦ୍ର ପ୍ରସାଦ ମହାପାତ୍ରଙ୍କ ସଭାପତିତ୍ୱରେ ଅନୁଷ୍ଠିତ ଏହି କାର୍ଯ୍ୟକ୍ରମକୁ ସମ୍ପାଦକ ରାକେଶ ମିଶ୍ର ପରିଚାଳନା କରିଥିଲେ। ସମ୍ମିତା ଦାଶ ସ୍ୱାଗତ ଭାଷଣ ପ୍ରଦାନ କରିଥିଲେ। ଏହି ସାହିତ୍ୟ ସମ୍ଭାର ସମାବେଶରେ ରାଜ୍ୟର ୧୫ ଜିଲାର ପ୍ରତିଷ୍ଠିତ କବି ଓ ଲେଖକମାନଙ୍କୁ ସମ୍ବର୍ଦ୍ଧିତ କରାଯାଇଥିଲା। ୫୦ ଜଣ କବି କବିତାପାଠ କରିଥିଲେ। କ୍ଲବର ସମସ୍ତ ସଦସ୍ୟମାନଙ୍କ ସହଯୋଗରେ ସାହିତ୍ୟ ସମ୍ଭାର ସମାବେଶ ସଫଳ ହୋଇଥିଲା। କବିତାପାଠ କରିଥିବା କବୟିତ୍ରୀ ଓ କବିମାନଙ୍କୁ ସ୍ୱତନ୍ତ୍ର ମାନପତ୍ର ଦିଆଯାଇ ସମ୍ମାନିତ କରାଯାଇଥିଲା। ସୂଚନାଯୋଗ୍ୟ, ଭୁବନେଶ୍ୱର ରୋଟାରି କ୍ଲବ ଆନୁକୂଲ୍ୟରେ ଗତବର୍ଷ ମଧ୍ୟ ଏହି କାର୍ଯ୍ୟକ୍ରମ ଅନୁଷ୍ଠିତ ହୋଇଥିଲା।

ଟାଉନହଲ ପରିସରରେ ସାହିତ୍ୟ ସମ୍ଭାର ସମାବେଶ କାର୍ଯ୍ୟକ୍ରମରେ ଅତିଥିମାନେ।

ଗବେଷଣାର ଧାରା ଅନୁଯାୟୀ ପାଠ୍ୟକ୍ରମରେ ପରିବର୍ତ୍ତନ ହେଉ

ଢେଙ୍କାନାଳ ସ୍ୱୟଂଶାସିତ ମହାବିଦ୍ୟାଳୟରେ ଅନୁଷ୍ଠିତ ଜାତୀୟ ସମ୍ମାନ ଅବସରରେ ଅତିଥିଙ୍କ ସହ ଛାତ୍ରୀଛାତ୍ରମାନେ।।

ଢେଙ୍କାନାଳ ସ୍ୱୟଂଶାସିତ ମହାବିଦ୍ୟାଳୟରେ ଜାତୀୟ ସମ୍ମାନ

ଢେଙ୍କାନାଳ,୨୦।୧୧(ରତନ ନାୟାର)

ସାମ୍ପ୍ରତିକ ଗବେଷଣାର ଧାରା ଅନୁଯାୟୀ ପାଠ୍ୟକ୍ରମରେ ପରିବର୍ତ୍ତନ ରସାୟନ ବିଜ୍ଞାନ ଛାତ୍ରୀଛାତ୍ରଙ୍କୁ ନିୟୋଜନ ପାଇଁ ଉପଯୁକ୍ତ ସୁଯୋଗ ସୃଷ୍ଟି କରିବ ବୋଲି ଢେଙ୍କାନାଳ ସୟଂଶାସିତ ମହାବିଦ୍ୟାଳୟରେ ଅନୁଷ୍ଠିତ ଜାତୀୟ ସମ୍ମାନରେ ମତ ପ୍ରକାଶ ପାଇଛି। ଢେଙ୍କାନାଳ ସୟଂଶାସିତ ମହାବିଦ୍ୟାଳୟର ସ୍ନାତକୋତ୍ତର ରସାୟନ ବିଜ୍ଞାନ ବିଭାଗ ଓ ଓଡ଼ିଶା କେମିକାଲ ସୋସାଇଟି ସହଭାଗିତାରେ ଓଡ଼ିଶା କେମିକାଲ ସୋସାଇଟିର ୨୮ତମ ଆଞ୍ଚଳିକ ଅଧିବେଶନ ଓ ସାମ୍ପ୍ରତିକ ଗବେଷଣାର ଧାରା ଅନୁଯାଇ ପାଠ୍ୟକ୍ରମରେ ପରିବର୍ତ୍ତନ ଶୀର୍ଷକ ୨ ଦିନିଆ ଜାତୀୟ ସମ୍ମାନ ସୟଂଶାସିତ ମହାବିଦ୍ୟାଳୟରେ ଅନୁଷ୍ଠିତ ହୋଇଥିଲା। ଏଥିରେ ଜାତୀୟ ଓ ଅନ୍ତର୍ଜାତୀୟ ଖ୍ୟାତି ସମ୍ପନ୍ନ ବୈଜ୍ଞାନିକ, ଗବେଷକ, ଅଧ୍ୟାପକ ଓ ଛାତ୍ରୀଛାତ୍ରମାନେ ଅଂଶ ଗ୍ରହଣ କରିଥିଲେ। ଏହି ସମ୍ମାନରେ ଆଇଆଇଟି ମାଡ୍ରାସର ବରିଷ୍ଠ ପ୍ରଫେସର ଦିଲୀପ କୁମାର ଚାନ୍ଦ, ଅଶୋକ କୁମାର ମିଶ୍ର, ପ୍ରଫେସର ନିଗମାନନ୍ଦ ଦାସ, ପ୍ରଫେସର ଶରତ କୁମାର ସ୍ୱାଇଁ, ରାଞ୍ଚି ସ୍ଥିତ କେନ୍ଦ୍ରୀୟ ବିଶ୍ୱବିଦ୍ୟାଳୟର ସହଯୋଗୀ ପ୍ରଫେସର ବୈରାଗୀ ଚରଣ ମଲ୍ଲିକ, ନାଇଜର ଭୁବନେଶ୍ୱରର ସହଯୋଗୀ ପ୍ରଫେସର ବିଷ

ଧରିତ୍ରୀ
DHARITRI

ଭୁବନେଶ୍ୱର, ମଙ୍ଗଳବାର, ନଭେମ୍ବର ୨୧/୨୦୨୩ | Bhubaneswar, Tuesday, November 21/2023 | ପୃଷ୍ଠା-୧

ରୋହିତ ଆଇସିସି ଟିମ୍‌ର ଅଧିନାୟକ

ଆଇସିସି ଟିମ୍ ଅଫ୍ ୱାର୍ଲ୍ଡ କପ୍‌ର ଅଧିନାୟକ ଭାବେ ମନୋନୀତ ହୋଇଛନ୍ତି ଭାରତୀୟ ଓପନର ରୋହିତ ଶର୍ମା।

୧୧ ୦୨

ବିବାହ କରିବାକୁ କୌଣସି ଯୋଜନା ନାହିଁ

ଦୀର୍ଘ ଦିନ ଧରି ଶାନ୍ତନୁ ହଜାରିକାଙ୍କୁ ଅଭିନେତ୍ରୀ ଶ୍ରୁତି ହାସନ ଡେଟ୍ କରୁଥିବାବେଳେ ବିବାହ କରିବାକୁ ସେମାନଙ୍କ କୌଣସି ଯୋଜନା ନ ଥିବା ସେ କହିଛନ୍ତି।

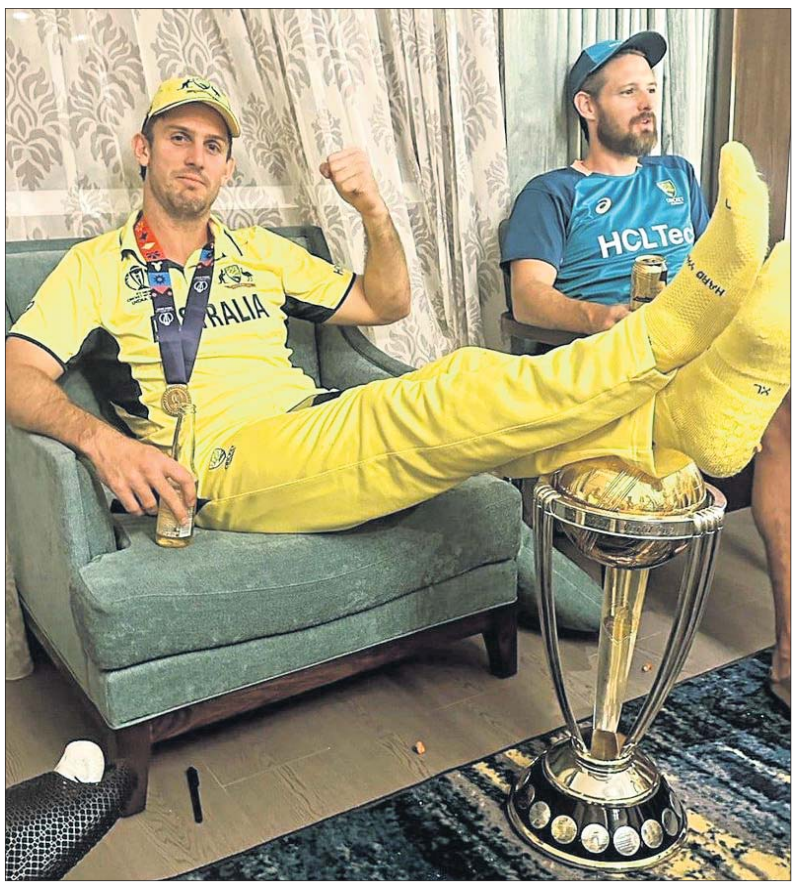

ବାଡ଼େଇକି ଜିତିଲୁ: ରବିବାର ଦିନିକିଆ କ୍ରିକେଟ୍ ବିଶ୍ୱକପ୍ ଫାଇନାଲରେ ବିଜୟୀ ହେବା ପରେ ଅଷ୍ଟ୍ରେଲିଆ ଖେଳାଳି ମିଚେଲ ମାର୍ଶ ଟ୍ରଫି ସହ ବସିଛନ୍ତି।

ଆଜିଠୁ ବିଧାନସଭା ଅଧିବେଶନ

ଭୁବନେଶ୍ୱର,୨୦।୧୧(ଅନିଲ ଦାସ)

ବିଧାନସଭାର ଶୀତକାଳୀନ ଅଧିବେଶନ ମଙ୍ଗଳବାରଠାରୁ ଆରମ୍ଭ ହେବ। ଏହି ଅଧିବେଶନ ଡିସେମ୍ବର ୩୦ ପର୍ଯ୍ୟନ୍ତ ଚାଲିବ। ପ୍ରକାଶିତ ବିଜ୍ଞପ୍ତି ଅନୁଯାୟୀ ଏଥିରେ ମୋଟ୍ ୩୦ଟି କାର୍ଯ୍ୟକାରୀ ଦିବସ ରହିଛି। ସେଥିରୁ ୨୪ ସରକାରୀ ଦିବସ ଥିବା ବେଳେ ୬ ବେସରକାରୀ ଦିବସ ରହିଛି। ମାସର ଦ୍ୱିତୀୟ ଓ ଶେଷ ଶନିବାର ଏବଂ ରବିବାର ବ୍ୟତୀତ ନଭେମ୍ବର ୨୭ରେ ପଡୁଥିବା ରାସ ପୂର୍ଣ୍ଣିମା ଏବଂ ଡିସେମ୍ବର ୨୫ ବଡ଼ଦିନ ପାଇଁ ବିଧାନସଭା ବନ୍ଦ ରହିବ। ପ୍ରଥମ ଦିବସରେ ବିଧାନସଭା ଗୃହ କାର୍ଯ୍ୟ ପୂର୍ବାହ୍ନ ୧୧ଟାରେ ଆରମ୍ଭ ହେବ। ବର୍ଷରେ ୬୦ ଦିନ ଗୃହ ଚାଲିବାକୁ ଥିବାବେଳେ ୩୦ ଦିନ ବାକି ରହିଛି। ଚଳିତ ଅଧିବେଶନ ପାଇଁ ୩୦ଟି କାର୍ଯ୍ୟଦିବସ ଧାର୍ଯ୍ୟ କରାଯାଇଛି। ଏହି ଅଧିବେଶନ ବେଶ୍ ସରଗରମ ହେବ ବୋଲି ଅନୁମାନ କରାଯାଉଛି। ବିରୋଧୀ ଭାଜପା ଓ କଂଗ୍ରେସ ବିଭିନ୍ନ ପ୍ରସଙ୍ଗରେ ସରକାରଙ୍କୁ ଘେରିବାକୁ ରଣନୀତି ପ୍ରସ୍ତୁତ କରିଛନ୍ତି। ଦୁର୍ନୀତି, ପି.ସି. କାରବାର, ଆଦିବାସୀ ଜମି ହଡପ୍ ପାଇଁ ଷଡ଼ଯନ୍ତ୍ର, ଆଇନଶୃଙ୍ଖଳା, କୃଷି ଓ କୃଷକ ସମସ୍ୟା, ☞ ପୃଷ୍ଠା–୨

ଚଳନ୍ତା ବସ୍‌ରେ ଛାତ୍ରୀଙ୍କୁ ବଳାତ୍କାର

ଯାଜପୁର,୨୦।୧୧(ହର୍ଷବର୍ଦ୍ଧନ ବେହେରା)

ଯାଜପୁର ଜିଲା ଦଶରଥପୁର ଥାନା ଅଞ୍ଚଳର ଜଣେ ନାବାଳିକା ଛାତ୍ରୀ(୧୬)ଙ୍କୁ ରବିବାର ଚଳନ୍ତା ବସ୍‌ରେ ବଳାତ୍କାର କରାଯାଇଛି। ଭଦ୍ରକରୁ କୋଲକାତା ଯିବା ଏବଂ ଫେରିବା ବାଟରେ ବସ୍‌ର ସ୍ଲିପର ସିଟ୍‌ରେ ଛାତ୍ରୀଙ୍କୁ ବଳାତ୍କାର କରିଛନ୍ତି ତାଙ୍କ ଗ୍ରାମର ଦୟାନିଧି ଜେନା(୪୫)। ଏନେଇ ଛାତ୍ରୀଜଣକ ସୋମବାର ଦଶରଥପୁର ଥାନାରେ କରିଥିବା ଅଭିଯୋଗ ଆଧାରରେ ଅଭିଯୁକ୍ତ ଦୟାନିଧିଙ୍କ ନାଁରେ ଆଇପିସି ଦଫା ୩୭୬ ଏବଂ ପୋକ୍‌ସୋ ଆକ୍ଟର ବିଭିନ୍ନ ଦଫା ଅନୁଯାୟୀ ଏକ ମାମଲା (ନଂ. ୧୯୫/୨୩) ରୁଜୁ ହୋଇଛି। ରିପୋର୍ଟ ଲେଖା ହେବା ପର୍ଯ୍ୟନ୍ତ ପୋଲିସ ଅଭିଯୁକ୍ତଙ୍କୁ ଗିରଫ କରିବାରେ ସଫଳ ହୋଇ ପାରି ନ ଥିଲା। ଅଭିଯୁକ୍ତ ଦୟାନିଧି ପୀଡ଼ିତାଙ୍କ ସମ୍ପର୍କୀୟ ହେବେ ବୋଲି ସୂଚନା ମିଳିଛି। ଏହି ଘଟଣା ୧୧ ବର୍ଷ ତଳେ ରାଜଧାନୀ ନୂଆଦିଲ୍ଲୀରେ ଚଳନ୍ତା ବସ୍‌ରେ ଘଟିଥିବା ନିର୍ଭୟା ଗଣବଳାତ୍କାର ଘଟଣାକୁ ମନେପକାଇ ଦେଉଛି। ସେହି ବୀଭତ୍ସ କାଣ୍ଡ ମଧ୍ୟ ରବିବାର ଘଟିଥିଲା।

ଦଶରଥପୁର ଥାନାରେ ହୋଇଥିବା ଅଭିଯୋଗ ଅନୁସାରେ ପୀଡ଼ିତା ଛାତ୍ରୀ ଦଶମ ଶ୍ରେଣୀରେ ପାଠ ପଢ଼ନ୍ତି। ରବିବାର ସକାଳ ୬ଟାରେ ସେ ସାଇକେଲ ଯୋଗେ ଟ୍ୟୁଶନ ପାଇଁ ଯାଉଥିବା ସମୟରେ ଦୟାନିଧି ତାଙ୍କୁ ରାସ୍ତାରେ ଅଟକାଇ ତାଙ୍କ ମା'ଙ୍କ ଦେହ ଖରାପ ଅଛି ବୋଲି କହିଥିଲେ। ଏହାପରେ ଜଣେ ବ୍ୟକ୍ତିଙ୍କ ଘରେ ଛାତ୍ରୀଙ୍କ ସାଇକେଲକୁ ରଖି ଦୟାନିଧି ତାଙ୍କୁ ଏକ ବାଇକ୍ (ନଂ.ଓଡି–୩୪କେ–୫୧୯୦) ଯୋଗେ ଘରକୁ ନେବା ପରିବର୍ତ୍ତେ ଡରାଇ ଧମକାଇ ଭଦ୍ରକ ଜିଲା ଆଖଣ୍ଡଳମଣି ଛକ ପେଟ୍ରୋଲ ପମ୍ପ ନିକଟକୁ ନେଇଯାଇଥିଲେ। ସେଠାରୁ ଏକ ବସ୍ ଯୋଗେ ଭଦ୍ରକ ନେଇ ସେଠାରୁ ସ୍ଲିପର ବସ୍‌ରେ କୋଲକାତା ଯାଇଥିଲେ। ଭୟଭୀତ ଛାତ୍ରୀଜଣକ କେଉଁ ସ୍ଥାନ କିଛି ଜାଣି ପାରୁ ନ ଥିଲେ। କୁଆଡ଼େ ନେଇଯାଉଛ ବୋଲି ଛାତ୍ରୀଜଣକ ପଚାରିବାରୁ କୋଲକାତା ନେଇଯାଉଥିବା ଦୟାନିଧି ଉତ୍ତର ଦେଇଥିଲେ। ଛାତ୍ରୀଜଣକ ବିରୋଧ କରିବାରୁ ହତ୍ୟା ଧମକ ଦେଇ ଚୁପ୍ କରାଇଥିଲେ। ଏହାପରେ ଚଳନ୍ତା ବସ୍‌ର ସ୍ଲିପର ସିଟ୍‌ରେ ତାଙ୍କୁ ଦୟାନିଧି ବଳାତ୍କାର କରିଥିଲେ। ଦିନ ସମୟରେ ଏହି ଲଜ୍ଜାଜନକ ଘଟଣା ଘଟିଥିବାବେଳେ ଜୀବନ ଭୟରେ ପୀଡ଼ିତା କାହାରିକୁ କିଛି କହି ପାରି ନ ଥିଲେ। ପୁଣି ଆଉ ଏକ ସ୍ଲିପର ବସ୍‌ରେ ଭଦ୍ରକ ଫେରିବା ବାଟରେ ରାତି ୮ଟାରେ ନାବାଳିକାଙ୍କୁ ଦୟାନିଧି ବଳାତ୍କାର କରିଥିଲେ। ଭଦ୍ରକରେ ସୋମବାର ଭୋର ୩ଟାରେ ପହଞ୍ଚିବା ପରେ ଅଭିଯୁକ୍ତ ଏକ ଅଟୋ ଯୋଗେ ପୀଡ଼ିତାଙ୍କୁ ତାଙ୍କ ଗ୍ରାମ ନିକଟରେ ଛାଡ଼ି ଦେଇଥିଲେ। ବଳାତ୍କାର ସମ୍ପର୍କରେ କାହାରିକୁ କିଛି କହିଲେ ଜୀବନରୁ ମାରିଦେବେ ବୋଲି ସେ ପୁଣି ଧମକ ଦେଇଥିବା ଛାତ୍ରୀଜଣକ ଅଭିଯୋଗରେ ଦର୍ଶାଇଛନ୍ତି।

ଘଟଣା ସମ୍ପର୍କରେ ଦଶରଥପୁର ଥାନାଧିକାରୀ ବଦ୍ରିକାନାଥ ବେହେରାଙ୍କୁ ପଚାରିବାରୁ ସେ କହିଛନ୍ତି, ବସ୍‌ରେ ଜଣେ ନାବାଳିକାଙ୍କୁ ବଳାତ୍କାର ହୋଇଥିବା ଅଭିଯୋଗ ହୋଇଛି। ଏନେଇ ପୋକ୍‌ସୋ ଆକ୍ଟ ସହ ବଳାତ୍କାର ମାମଲା ରୁଜୁ କରାଯାଇ ନାବାଳିକାଙ୍କ ସ୍ୱାସ୍ଥ୍ୟ ପରୀକ୍ଷା କରାଯାଇଛି। ରିପୋର୍ଟ ଆସିଲା ପରେ ଯାହା କିଛି କହିହେବ। ଅଭିଯୁକ୍ତଙ୍କୁ ଧରିବାକୁ ପୋଲିସ ଉଦ୍ୟମ ଜାରି ରଖିଥିବା ସେ କହିଛନ୍ତି। ତେବେ କେଉଁ ବସ୍‌ରେ ଯାଇଥିଲେ ଏବଂ ଫେରିଲେ ତାହାର ନାଁ ଏବଂ ନମ୍ବର ପୀଡ଼ିତା ଦର୍ଶାଇ ନ ଥିବାବେଳେ ଏନେଇ ପୋଲିସ ତଦନ୍ତ ଚଳାଇଛି।

ଭାରତ ହାରିବାରୁ ଯୁବକଙ୍କ ଆତ୍ମହତ୍ୟା

ଦିନିକିଆ କ୍ରିକେଟ୍ ବିଶ୍ୱକପ୍

ବିଞ୍ଝାରପୁର/ସିଂହପୁର/ପ୍ରୀତିପୁର (ରାମକୃଷ୍ଣ ଦାସ/ ଅନଙ୍ଗ ଉଦୟ ବେଉରିଆ/ ସୁଶାନ୍ତ ବେହୁରିଆ),୨୦।୧୧

ଅହମ୍ମଦାବାଦର ନରେନ୍ଦ୍ର ମୋଦି ଷ୍ଟାଡିୟମରେ ଦିନିକିଆ କ୍ରିକେଟ ବିଶ୍ୱକପ୍ ଫାଇନାଲରେ ଅଷ୍ଟ୍ରେଲିଆଠାରୁ ଭାରତ ପରାଜିତ ହେବା କୋଟି କୋଟି ଭାରତୀୟଙ୍କୁ ନିରାଶ କରିଛି। ଏହି ପରାଜୟକୁ ସହ୍ୟ କରି ନ ପାରି ଯାଜପୁର ଜିଲାର ଜଣେ ଯୁବକ ଆତ୍ମହତ୍ୟା କରିଛନ୍ତି। ସେ ହେଲେ ବିଞ୍ଝାରପୁର ଥାନା ଅନ୍ତର୍ଗତ ଜରି ଗ୍ରାମ କୁଳସାହିର ନୀଳମଣି ଦାସଙ୍କ ସାନପୁଅ ଦେବରଞ୍ଜନ(୨୩)। ବିଶ୍ୱକପ୍‌ରେ ଭାରତ ଜିତି ଟ୍ରଫି ଆଣିବ ବୋଲି ଦେବରଞ୍ଜନ ବହୁତ ଆଶା କରିଥିଲେ। ସେ ବିଭିନ୍ନ ମନ୍ଦିରରେ ଏନେଇ ପୂଜାର୍ଚ୍ଚନା ମଧ୍ୟ କରିଥିଲେ। ରବିବାର ସାଙ୍ଗସାଥୀଙ୍କ ଗହଣରେ ସେ ଟିଭିରେ ମ୍ୟାଚ୍ ଦେଖିଥିଲେ। ହେଲେ ଭାରତ ହାରିଯିବା ପରେ ସେ ମାନସିକ ଭାରସାମ୍ୟ ହରାଇ ବସିଥିଲେ। ରାତିରେ ସେ ଘରକୁ ଫେରି ତାଙ୍କ ମା'ଙ୍କୁ ଖେଳ ବିଷୟରେ କହିବା ☞ ପୃଷ୍ଠା–୨

ବିନା ପ୍ରତିଦ୍ୱନ୍ଦ୍ୱିତାରେ ନିର୍ବାଚିତ ହେବେ ସାଲୁଗା ପ୍ରଧାନ

ଉପବାଚସ୍ପତି ନିର୍ବାଚନ

ଭୁବନେଶ୍ୱର,୨୦।୧୧ (ଅନିଲ ଦାସ)

ଜି.ଉଦୟଗିରିର ବିଜେଡି ବିଧାୟକ ସାଲୁଗା ପ୍ରଧାନ ଉପବାଚସ୍ପତି ପ୍ରାର୍ଥୀ ହୋଇଛନ୍ତି। ଉପବାଚସ୍ପତି ନିର୍ବାଚନ ପାଇଁ ସେ ସୋମବାର ପୂର୍ବାହ୍ନରେ ବିଧାନସଭା ସଚିବଙ୍କ ନିକଟରେ ନାମାଙ୍କନ ପତ୍ର ଦାଖଲ କରିଛନ୍ତି। ଗତ ନଭେମ୍ବର ୮ରେ ରଜନୀକାନ୍ତ ସିଂହଙ୍କ ଇସ୍ତଫା ପରେ ଉପବାଚସ୍ପତି ପଦ ଖାଲିପଡ଼ିଛି। ଏଥିପାଇଁ ମଙ୍ଗଳବାର ସକାଳ ୯ଟା ୩୦ରେ ନିର୍ବାଚନ ହେବ ବୋଲି ବିଧାନସଭା ସଚିବାଳୟ ପକ୍ଷରୁ ସମସ୍ତ ବିଧାୟକଙ୍କୁ ପୂର୍ବରୁ ଅବଗତ କରାଯାଇଛି। ଏହି ପଦ ପାଇଁ ଅନ୍ୟ କୌଣସି ପ୍ରାର୍ଥୀ ନ ଥିବାରୁ ସାଲୁଗା ବିନା ପ୍ରତିଦ୍ୱନ୍ଦ୍ୱିତାରେ ନିର୍ବାଚିତ ହେବେ। ସାଲୁଗା ଜି.ଉଦୟଗିରିରୁ ୨୦୦୦ ଓ ୨୦୧୯ରେ ୨ ଥର ବିଜେଡି ବିଧାୟକ ଭାବେ ନିର୍ବାଚିତ ହୋଇଛନ୍ତି। ନାମାଙ୍କନ ପତ୍ର ଦାଖଲ ପୂର୍ବରୁ ସେ ବିଜେଡି ସଭାପତି ତଥା ମୁଖ୍ୟମନ୍ତ୍ରୀ ନବୀନ ପଟ୍ଟନାୟକଙ୍କୁ ନବୀନ ନିବାସରେ ☞ ପୃଷ୍ଠା–୨

ପାଣି ଟାଙ୍କିରୁ ୨ କଙ୍କାଳ ଜବତ

ଲୋକେ କହୁଛନ୍ତି ମାନବ କଙ୍କାଳ, ପୋଲିସ କହିଲା ମାଙ୍କଡ଼ର

ଯାଜପୁର ସଦର, ୨୦।୧୧ (ସମର ବିଜୟ ଶରଣ)

ଯାଜପୁର ବ୍ଲକ ଅନ୍ତର୍ଗତ ମହେଶ୍ୱରପୁର ପଞ୍ଚାୟତର ନିଶ୍ଚନ୍ତା ଗ୍ରାମ ନିକଟରେ ନିର୍ମାଣାଧୀନ ପାନୀୟ ଜଳଯୋଗାଣ ପ୍ରକଳ୍ପର ଟାଙ୍କି ଭିତରୁ ସୋମବାର ପୂର୍ବାହ୍ନରେ ୨ଟି କଙ୍କାଳ ଜବତ ହୋଇଛି। ତାହା ମାନବକଙ୍କାଳ ବୋଲି ସ୍ଥାନୀୟ ଲୋକେ କହିବା ସହ ଏହାକୁ ନେଇ ନାନା ଆଲୋଚନା ହେଉଛି। କିନ୍ତୁ ତାହା ମାଙ୍କଡ଼ କଙ୍କାଳ ବୋଲି ଯାଜପୁର ସଦର ଥାନା ଅଧିକାରୀ ଅନିରୁଦ୍ଧ ନାୟକ କହିଛନ୍ତି। ଏହି ଘଟଣା ସ୍ଥାନୀୟ ଅଞ୍ଚଳରେ ଚର୍ଚ୍ଚାର ବିଷୟ ହୋଇଛି।

ସୂଚନା ଅନୁସାରେ ଗ୍ରାମର ପିଲାମାନେ ଲୁଚକାଳି ଖେଳ ଖେଳୁଥିଲେ। ଦୁଇଜଣ ପିଲା ଲୁଚିବା ପାଇଁ ପାଣିଟାଙ୍କି ଉପରକୁ ଚଢ଼ିଥିଲେ। ସେମାନେ ଟାଙ୍କି ଉପରେ ଥିବା ଫାଙ୍କରେ ଦୁଇଟି ଖପୁରି ଦେଖିବାକୁ ପାଇଥିଲେ। ଏହି ଖବର ପ୍ରଚାରିତ ହୋଇଯିବାରୁ ଘଟଣାସ୍ଥଳରେ ☞ ପୃଷ୍ଠା–୨

ଆଜିର ସମ୍ପାଦକୀୟ

ଡିଜିଟାଲ ଠକେଇ

ମେଟ୍ରୋ ରେଲ ପ୍ରକଳ୍ପ ପାଇଁ ଏମ୍‌ଓୟୁ

ଓଡ଼ିଶା ପରିବହନ ଇତିହାସରେ ଏକ ନୂଆ ଅଧ୍ୟାୟ: ମୁଖ୍ୟମନ୍ତ୍ରୀ

ଭୁବନେଶ୍ୱର,୨୦।୧୧(ଅନିଲ ଦାସ)

ମୁଖ୍ୟମନ୍ତ୍ରୀ ନବୀନ ପଟ୍ଟନାୟକଙ୍କ ଉପସ୍ଥିତିରେ ସୋମବାର ଭୁବନେଶ୍ୱର ମେଟ୍ରୋ ରେଲ କର୍ପୋରେଶନ (ବିଏମ୍‌ଆର୍‌ସି) ପ୍ରଥମ ପର୍ଯ୍ୟାୟ ଭୁବନେଶ୍ୱର ମେଟ୍ରୋ ରେଲ ପ୍ରକଳ୍ପ ପାଇଁ ଦିଲ୍ଲୀ ମେଟ୍ରୋ ରେଲ କର୍ପୋରେଶନ (ଡିଏମ୍‌ଆର୍‌ସି)ସହ ବୁଝାମଣା ପତ୍ର ସ୍ୱାକ୍ଷର କରିଛି। ପ୍ରଥମ ପର୍ଯ୍ୟାୟ ରେଲ ପ୍ରକଳ୍ପ ଭୁବନେଶ୍ୱର ବିମାନବନ୍ଦରରୁ କଟକର ତ୍ରିଶୂଳିଆ ପର୍ଯ୍ୟନ୍ତ ହେବ। ଏହି ପ୍ରକଳ୍ପ ୪ ବର୍ଷ ମଧ୍ୟରେ ଶେଷ କରିବାକୁ ଲକ୍ଷ୍ୟ ଧାର୍ଯ୍ୟ କରାଯାଇଛି।

ଲୋକସେବା ଭବନଠାରେ ଆୟୋଜିତ କାର୍ଯ୍ୟକ୍ରମରେ ମୁଖ୍ୟମନ୍ତ୍ରୀ ଭିଡିଓ କନ୍‌ଫରେନ୍ସରେ ଯୋଗଦେଇ କହିଛନ୍ତି, ଏହି ଚୁକ୍ତିନାମା ଓଡ଼ିଶା ପରିବହନ ଇତିହାସରେ ଏକ ନୂଆ ଅଧ୍ୟାୟ ସୃଷ୍ଟି କରିଛି। ଏହା ରାଜଧାନୀ ଅଞ୍ଚଳର ପରିବହନ ସେବାରେ ଏକ ନୂଆ ରୂପାନ୍ତର ଆଣିବ। ରାଜ୍ୟ ସରକାରଙ୍କ ୫–ଟି ଅଧୀନରେ ଏହା ଏକ ଫ୍ଲାଗଶିପ କାର୍ଯ୍ୟକ୍ରମ ; ଯାହା କି ନୂତନ ଓଡ଼ିଶାର ସଙ୍କେତକୁ ବହନ କରୁଛି। ପ୍ରଥମ ପର୍ଯ୍ୟାୟ ମେଟ୍ରୋ ପ୍ରକଳ୍ପ ପାଇଁ ୬ ହଜାର ୨୫୫ କୋଟି ଟଙ୍କାର ବ୍ୟୟବରାଦକୁ ନିକଟରେ ରାଜ୍ୟ କ୍ୟାବିନେଟରେ ଅନୁମୋଦନ କରାଯାଇଛି। ଏହି ପ୍ରକଳ୍ପ ପାଇଁ ଖୁସି ବ୍ୟକ୍ତ କରି ମୁଖ୍ୟମନ୍ତ୍ରୀ କହିଛନ୍ତି ଯେ, ଆମ ସରକାର ୨୦୧୯ରେ ନିର୍ବାଚନ ଇସ୍ତାହାରରେ ଦେଇଥିବା ପ୍ରତିଶ୍ରୁତିକୁ ପୂରଣ କରିଛି। ଦେଶରେ ଡିଏମ୍‌ଆର୍‌ସି ମେଟ୍ରୋ ରେଲ ନିର୍ମାଣ କରିବାରେ ସାରା ଦେଶରେ ମାଇଲଖୁଣ୍ଟ ☞ ପୃଷ୍ଠା–୨

ଢଗଢମାଳି

(କ୍ରମେ ଲୋକମୁଖରୁ ଓ ଜନମାନସରୁ ବିସ୍ମୃତ ହେଉଥିବା ଢଗଢମାଳିକୁ ପାଠିକା–ପାଠକଙ୍କ ନିକଟରେ ପହଞ୍ଚାଇବା ସକାଶେ ଧରିତ୍ରୀର ପ୍ରୟାସ)

ତୋତେ ଆଶ୍ରା କଲି, ମୂଲିଆ ନ କଲି,
ବାଡ଼ି କପାଖଣ୍ଡି ମଲା,
ତୋତେ ଆଶା କଲି, ଘଇତା ନ କଲି,
ମୋ ବଳ ବୟସ ହିଁ ଗଲା।

ପରକୁ ଆଶ୍ରା କରି ରହୁଥିବା ବ୍ୟକ୍ତିଙ୍କୁ ଲାଭ ବଦଳରେ କ୍ଷତି ହିଁ ମିଳିଥାଏ। ଅନ୍ୟକୁ ଆଶା କରି ବହୁମୂଲ୍ୟ ସମୟ ନଷ୍ଟ କରି ବସିଲେ ପଛକୁ ହୀନସ୍ତା ଭୋଗିବାକୁ ପଡିଥାଏ ବୋଲି ଏଠାରେ ବର୍ଣ୍ଣନା କରାଯାଇଛି।

ତୁଣ୍ଡ ନରେନ୍ଦ୍ର,
ପିଠି ଅରକ୍ଷିତ।

ରଜାଳିଆ କଥାବାର୍ତ୍ତା। କିନ୍ତୁ ଘରେ ଏତେ ଅଭାବ ଯେ କହିଲେ ନ ସରେ। ସମ୍ବଳ ଅଭାବରୁ ପିଠିରେ ଟିକିଏ ତେଲ ବାଳୁନି କି ଘୋଡେଇହେବାକୁ ଖଣ୍ଡେ କପଡା ନାହିଁ। ଏପରିସ୍ଥଳେ ଦରିଦ୍ର ବ୍ୟକ୍ତି ତୁଚ୍ଛାଟାରେ ନିଜ ବଡ଼ଲୋକି ଦେଖେଇହେବା ଶୋଭନୀୟ ହେଉ ନଥିବା ଅର୍ଥରେ ଏଭଳି ବ୍ୟଙ୍ଗୋକ୍ତି ପ୍ରକାଶ କରାଯାଇଛି।

ନିର୍ବାଚିତ ଢଗଢମାଳି, ପ୍ରବାଦ, ପ୍ରବଚନ ଓ ଅନ୍ୟାନ୍ୟ – ପ୍ରାଚୀ ସାହିତ୍ୟ ପ୍ରତିଷ୍ଠାନ

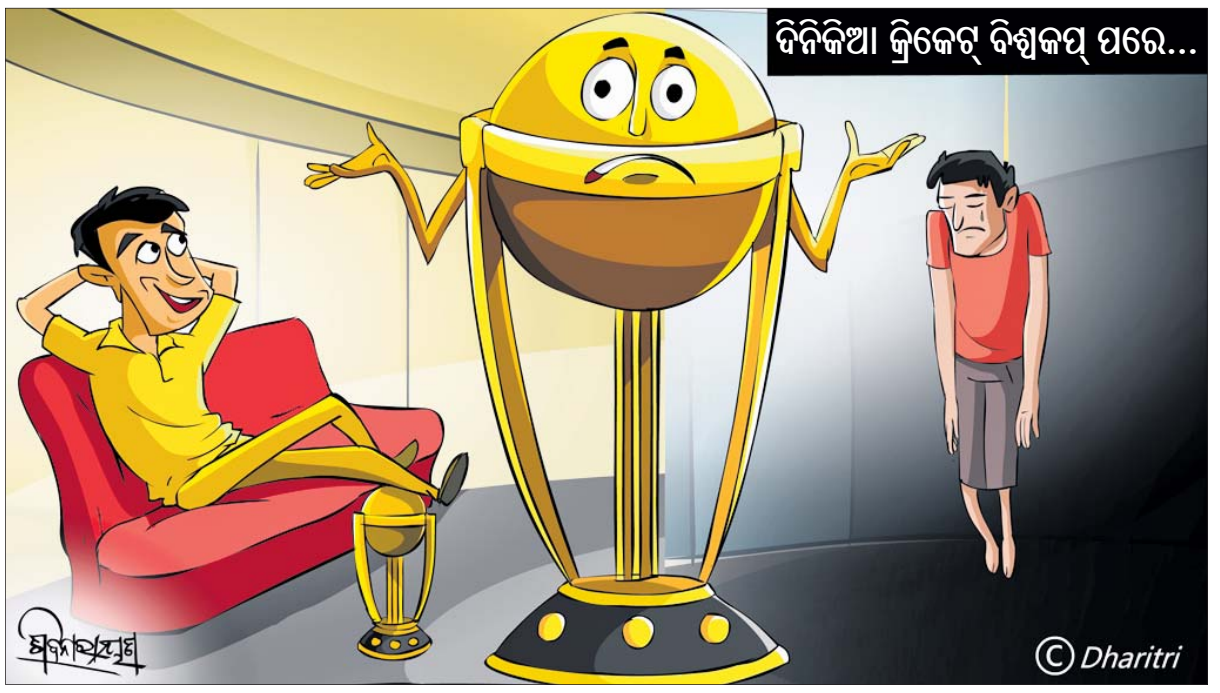

ଡିସେମ୍ବର ୨୬ରେ ପ୍ରତାପ ଜେନାଙ୍କ ପରବର୍ତ୍ତୀ ଶୁଣାଣି

ମାହାଙ୍ଗା ଡବଲ ମର୍ଡର ମାମଲା

ନିଶ୍ଚିନ୍ତକୋଇଲି,୨୦।୧୧
(ଅଶୋକ କୁମାର ମହାପାତ୍ର)

ବହୁଚର୍ଚ୍ଚିତ ମାହାଙ୍ଗା ଡବଲ ମର୍ଡର ଘଟଣାରେ ହାଇକୋର୍ଟ ହସ୍ତକ୍ଷେପ କରିବା ପରେ ସାଲେପୁର ଜେଏମ୍‌ଏଫ୍‌ସି(ପ୍ରଥମ ଶ୍ରେଣୀ ବିଚାର ବିଭାଗୀୟ ଅଦାଲତ) ମାହାଙ୍ଗା ବିଧାୟକ ପ୍ରତାପ ଜେନାଙ୍କ ଶୁଣାଣି ଘୁଞ୍ଚାଇ ଦେଇଛନ୍ତି। ଡିସେମ୍ବର ୨୬ରେ ଏହି ମାମଲାର ପରବର୍ତ୍ତୀ ଶୁଣାଣି କରିବା ପାଇଁ କୋର୍ଟ ଆଦେଶ ଦେଇଛନ୍ତି। ଗତ ୧୮ ତାରିଖରେ ସାଲେପୁର ଜେଏମ୍‌ଏଫ୍‌ସି କୋର୍ଟରେ ମାହାଙ୍ଗା ବିଧାୟକ ପ୍ରତାପ ଜେନାଙ୍କୁ ବ୍ୟକ୍ତିଗତ ହାଜିରାରୁ ବାଦ୍ ଦେବା ପାଇଁ ସିଆର୍‌ପିସି ୨୦୫ ଓ ପ୍ରତିପକ୍ଷଙ୍କ ପକ୍ଷରୁ ୨୧୦ ପିଟିଶନ ଆଧାରରେ ମୂଳ କେଶ ସହ ତାଙ୍କ ନାମ ଯୋଡ଼ିବାକୁ ଆବେଦନ କରାଯାଇଥିଲା। ଏନେଇ ହାଇକୋର୍ଟରେ ମାମଲା ବିଚାରାଧୀନ ଥିବାରୁ ଉଭୟ ପିଟିଶନର ଶୁଣାଣି ପାଇଁ ପ୍ରତାପଙ୍କ ଓକିଲ ଜେଏମ୍‌ଏଫ୍‌ସିଙ୍କୁ ଅଧିକ ସମୟ ମାଗିଥିଲେ। ଏହାପରେ ଉଭୟ ପକ୍ଷ ଓକିଲଙ୍କ ଆବେଦନକୁ ଆଧାର କରି କୋର୍ଟ ପରବର୍ତ୍ତୀ ଶୁଣାଣି ପାଇଁ ଦିନ ଧାର୍ଯ୍ୟ କରିଛନ୍ତି। ପୂର୍ବରୁ ପ୍ରତାପଙ୍କ ନାମରେ ହତ୍ୟା, ଷଡଯନ୍ତ୍ର, ଧମକ ଦେବା ଭଳି ଦଫାରେ ମାମଲା ଚାଲୁ ରଖିବା ପାଇଁ କୋର୍ଟ ଆଦେଶ ଦେଇଛନ୍ତି। ପ୍ରତାପ ବିଧାୟକ ହୋଇଥିବାରୁ ଏହି ମାମଲା ଭୁବନେଶ୍ୱର ଆଡିସିନାଲ ଡିଷ୍ଟ୍ରିକ୍ଟ ସେଶ୍ସନ ଜଜ୍ କମ୍ ସ୍ପେଶାଲ କୋର୍ଟକୁ ସ୍ଥାନାନ୍ତର କରିବା ପାଇଁ ନିର୍ଦ୍ଦେଶ ଦେଇଛନ୍ତି।

ସୂଚନାଯୋଗ୍ୟ, ମାହାଙ୍ଗା ଥାନା ଅଧୀନ ନୃତାଙ୍ଗ ପଞ୍ଚାୟତର ଭାଜପା ନେତା ତଥା ପୂର୍ବତନ ବ୍ଲକ ଅଧକ୍ଷ କୁଳମଣି ବରାଳ ଓ ତାଙ୍କ ସହଯୋଗୀ ଦିବ୍ୟସିଂହ ବରାଳଙ୍କୁ ୨୦୨୧ ଜାନୁୟାରୀ ୨ରେ ହତ୍ୟା କରାଯାଇଥିଲା। ଉକ୍ତ ଘଟଣାରେ ମାହାଙ୍ଗା ବିଧାୟକ ତଥା ତତ୍କାଳୀନ ଆଇନ ମନ୍ତ୍ରୀ ପ୍ରତାପ ଜେନାଙ୍କ ସମ୍ପୃକ୍ତି ଥିବା ନେଇ ଅଭିଯୋଗ ହୋଇଥିଲା। ଏପରିକି ପୋଲିସ ରୁଜୁ କରିଥିବା ମାମଲାରେ ତାଙ୍କ ନାମ ଅଭିଯୁକ୍ତ ତାଲିକାର ୧୩ ନମ୍ବରରେ ଥିଲା। ମାତ୍ର ପରବର୍ତ୍ତୀ ସମୟରେ ପ୍ରତାପଙ୍କ ନାମ ପୋଲିସ ଚାର୍ଜଶିଟରୁ କାଟି ଦେଇଥିଲା। ଏହାକୁବିରୋଧ କରିମୃତ କୁଳମଣିଙ୍କ ପୁଅ ରମାକାନ୍ତ ବରାଳ ସାଲେପୁର ଜେଏମ୍‌ଏଫ୍‌ସି କୋର୍ଟରେ ୨୧୭/୨୧ରେ ଏକ ପ୍ରୋଟେଷ୍ଟ ପିଟିଶନ ଦାଖଲ କରିଥିଲେ। ଏହି ଅଭିଯୋଗର ପୁଙ୍ଖାନୁପୁଙ୍ଖ ତଦନ୍ତ କରି ରିପୋର୍ଟ ପ୍ରଦାନ କରିବାକୁ ମାହାଙ୍ଗା ଥାନା ଅଧିକାରୀଙ୍କୁ କୋର୍ଟ ନିର୍ଦ୍ଦେଶ ଦେଇଥିଲେ। ଏପରିକି ଘଟଣାରେ ଜଡ଼ିତ ପ୍ରତାପଙ୍କ ପିଏ ଉମାକାନ୍ତ ବିଶ୍ୱାଳ(ବାପି), ତତ୍କାଳୀନ ମାହାଙ୍ଗା ବ୍ଲକ ଅଧକ୍ଷ ଶରତ ଚନ୍ଦ୍ର ନାୟକ ଓ ଘଟଣାର ମୁଖ୍ୟ ଅଭିଯୁକ୍ତ କୁହାଯାଉଥିବା ମୃତ ପ୍ରଫୁଲ୍ଲ ବିଶ୍ୱାଳଙ୍କ କଲ ଡିଟେଲ ରେକର୍ଡ ଦାଖଲ କରିବା ପାଇଁ କୋର୍ଟ ନିର୍ଦ୍ଦେଶ ଦେଇଥିଲେ। ମାତ୍ର ପୋଲିସ ବାରମ୍ବାର ସମୟ ଗଡ଼ାଇ ବିଳମ୍ବ କରିବାରୁ କୋର୍ଟ ଭର୍ତ୍ସନା କରିଥିଲେ। ଶେଷରେ ଚାର୍ଜଶିଟ, କଲ ରେକର୍ଡ ସମେତ ମାମଲାର ଦସ୍ତାବିଜ କୋର୍ଟରେ ପୋଲିସ ଦାଖଲ କରିଥିଲା। ଇତିମଧ୍ୟରେ କୁଳମଣିଙ୍କ ପୁଅ ରମାକାନ୍ତଙ୍କ ମୃତ୍ୟୁ ହେବା ପରେ ତାଙ୍କ ଭାଇ ରଞ୍ଜିତ କୁମାର ବରାଳ ପୁନର୍ବାର ରିଭ୍ୟୁ ପିଟିଶନ ଦାଖଲ କରିଥିଲେ। ସମସ୍ତ ସାକ୍ଷ୍ୟ, ପ୍ରମାଣ ଓ ମାମଲାର ପାରିପାର୍ଶ୍ୱିକ ଅବସ୍ଥାକୁ ଆଖି ଆଗରେ ରଖି ସାଲେପୁର ଜେଏମ୍‌ଏଫ୍‌ସି କୋର୍ଟ ୧୫।୯।୨୦୨୩ରେ ବିଧାୟକ ପ୍ରତାପ ଜେନାଙ୍କ ନାମରେ ମାମଲା ଚାଲୁରଖିବା ପାଇଁନିର୍ଦ୍ଦେଶ ଦେଇଛନ୍ତି।

ସମ୍ବଲପୁର–ବନାରସ ଟ୍ରେନ୍ ବିଶାଖାପାଟଣାକୁ ସମ୍ପ୍ରସାରିତ

ସମ୍ବଲପୁର,୨୦।୧୧
(ପ୍ରମୋଦ ବହିଦାର)

ସମ୍ବଲପୁରଠାରେ ସୋମବାର ରେଳମନ୍ତ୍ରୀ ଅଶ୍ୱିନୀ ବୈଷ୍ଣବ, କେନ୍ଦ୍ର ଶିକ୍ଷା ମନ୍ତ୍ରୀ ଧର୍ମେନ୍ଦ୍ର ପ୍ରଧାନ ସବୁଜ ପତାକା ଦେଖାଇ ଟ୍ରେନ୍ ଯାତ୍ରା ଉଦ୍‌ଘାଟନ କରୁଛନ୍ତି।

କେନ୍ଦ୍ର ରେଳ, ଯୋଗାଯୋଗ, ଇଲେକ୍ଟ୍ରୋନିକ୍ସ, ସୂଚନା ଓ ଲୋକସମ୍ପର୍କ ମନ୍ତ୍ରୀ ଅଶ୍ୱିନୀ ବୈଷ୍ଣବ ଏବଂ କେନ୍ଦ୍ର ଶିକ୍ଷା ଓ ଦକ୍ଷତା ବିକାଶମନ୍ତ୍ରୀ ଧର୍ମେନ୍ଦ୍ର ପ୍ରଧାନ ସୋମବାର ସନ୍ଧ୍ୟାରେ ସମ୍ବଲପୁର ରେଳ ଷ୍ଟେଶନରୁ ବିଶାଖାପାଟଣା ପର୍ଯ୍ୟନ୍ତ ବନାରସ–ସମ୍ବଲପୁର–ବନାରସ ଦ୍ୱି–ସାପ୍ତାହିକ ଟ୍ରେନ୍‌ର ସମ୍ପ୍ରସାରଣକୁ ସବୁଜ ପତାକା ଦେଖାଇ ଉଦ୍‌ଘାଟନ କରିଛନ୍ତି। ପରେ ପୁଷ୍ପରେ ସୁସଜ୍ଜିତ ଏହି ଟ୍ରେନ୍‌ଟି ଏକ ସ୍ୱତନ୍ତ୍ର ଟ୍ରେନ୍ ଭାବେ ସମ୍ବଲପୁରରୁ ବିଶାଖାପାଟଣା ଯାତ୍ରା କରଛି। ତେବେ ନଭେମ୍ବର ୨୨ ଓ ୨୩ ତାରିଖରୁ ଯଥାକ୍ରମେ ବିଶାଖାପାଟଣା ଓ ବନାରସ୍‌ରୁ ନିୟମିତ ଯାତ୍ରା ଆରମ୍ଭ କରିବ। ପୂର୍ବରୁ ଏହି ଟ୍ରେନ୍ ୮୯୫ କିଲୋମିଟର ଦୂରତା ଅତିକ୍ରମ କରୁଥିବା ବେଳେ ବିଶାଖାପାଟଣାକୁ ସମ୍ପ୍ରସାରଣ ହେଲା ପରେ ଦୂରତା ୧୪୦୦ କିଲୋମିଟରକୁ ବୃଦ୍ଧି ପାଇଛି। ଏହି ଟ୍ରେନ୍‌କୁ ବରଗଡ଼ ରେଳ ଷ୍ଟେଶନରେ ବରଗଡ଼ ଏମ୍‌ପି ସୁରେଶ ପୂଜାରୀ, ବଲାଙ୍ଗୀର ରେଳ ଷ୍ଟେଶନରେ ଏମ୍‌ପି ସଙ୍ଗିତା କୁମାରୀ ସିଂଦେଓ, ରାଜ୍ୟ ସଭା ସଦସ୍ୟ ନିରଞ୍ଜନ ବିଶି ଓ କେସିଙ୍ଗା ରେଳଷ୍ଟେଶନରେ କଳାହାଣ୍ଡି ଏମ୍‌ପି ବସନ୍ତ ପଣ୍ଡା ସ୍ୱାଗତ କରିଥିଲେ। ଏହି ଅବସରରେ ସେମାନେ କେନ୍ଦ୍ର ସରକାରଙ୍କ ପକ୍ଷରୁ ରାଜ୍ୟରେ ରେଳର ବିକାଶ ପାଇଁ ନିଆଯାଇଥିବା ବିଭିନ୍ନ ପଦକ୍ଷେପକୁ ଭୂୟସୀ ପ୍ରଶଂସା କରିଥିଲେ।

ଏହା ପୂର୍ବରୁ ସମ୍ବଲପୁର ରେଳ ଷ୍ଟେଶନରେ ଆୟୋଜିତ ସମାରୋହରେ ଅତିଥିଭାବେ ଯୋଗଦେଇ ଦୁଇ କେନ୍ଦ୍ରମନ୍ତ୍ରୀ ଧର୍ମେନ୍ଦ୍ର ପ୍ରଧାନ ଓ ଅଶ୍ୱିନୀ ବୈଷ୍ଣବ ଏହି ଦ୍ୱି–ସାପ୍ତାହିକ ଟ୍ରେନ୍ ବିଶାଖାପାଟଣା ପର୍ଯ୍ୟନ୍ତ ସମ୍ପ୍ରସାରଣ ହେବା ଦ୍ୱାରା ପଶ୍ଚିମ ଓ ଦକ୍ଷିଣ ଓଡ଼ିଶାବାସୀଙ୍କ ମଧ୍ୟରେ ଯୋଗାଯୋଗର ଏକ ଯୁଗାନ୍ତ ପରିବର୍ତ୍ତନ ହୋଇପାରିବ। ଏହା ସହିତ ଉଭୟ ପ୍ରାନ୍ତର ଅଧିବାସୀଙ୍କ ପାଇଁ ବ୍ୟବସାୟ, ଶିକ୍ଷା, ଚିକିତ୍ସା ଆଦି କ୍ଷେତ୍ରରେ ନୂତନ ସମ୍ଭାବନା ସୃଷ୍ଟି ହୋଇପାରିବ ବୋଲି ଉଭୟ ମନ୍ତ୍ରୀ କହିଛନ୍ତି। ଏହି ଅବସରରେ ରେଳମନ୍ତ୍ରୀ ଅଶ୍ୱିନୀ ତାଙ୍କ ବକ୍ତବ୍ୟରେ କହିଥିଲେ, ୨୦୧୪ରୁ ଓଡ଼ିଶାକୁ ସ୍ୱତନ୍ତ୍ର ଭାବେ ଗୁରୁତ୍ୱ ଦିଆଯାଇଆସୁଛି। ସମ୍ପ୍ରତି ଓଡ଼ିଶାରେ ରେଳର ବିକାଶ ପାଇଁ ୧୦ ହଜାର କୋଟି ଟଙ୍କାର ଅନୁଦାନ ରାଶି ପ୍ରଦାନ କରାଯାଇଛି। ଏଥିରେ ସମ୍ବଲପୁର ସହିତ ରାଜ୍ୟର ୫୭ଟି ରେଳ ଷ୍ଟେଶନକୁ ବିଶ୍ୱସ୍ତରୀୟ ରେଳଷ୍ଟେଶନରେ ପରିଣତ କରାଯିବାକୁ ନିଷ୍ପତ୍ତି ହୋଇଛି। ସେଥିମଧ୍ୟରୁ ପଶ୍ଚିମ ଓଡ଼ିଶାର ୨୦ଟି ରେଳଷ୍ଟେଶନ ଅନ୍ତର୍ଭୁକ୍ତ। ସମ୍ବଲପୁର ରେଳ ଷ୍ଟେଶନର ବିକାଶ ତଥା ଆଧୁନିକୀକରଣ ପାଇଁ ୩୦୦ କୋଟି ଟଙ୍କା ବ୍ୟୟ ଅଟକଳ କରାଯାଇଛି ବୋଲି ସେ ସୂଚନା ଦେଇଛନ୍ତି। ଏହି ଟ୍ରେନ୍ ରବିବାର ଓ ବୁଧବାର ବିଶାଖାପାଟଣାରୁ ଏବଂ ସୋମବାର ଓ ଗୁରୁବାର ବନାରସରୁ ଛାଡ଼ିବ। ତେବେ ସମ୍ବଲପୁର ସମୟ ସାରିଣୀରେ କୌଣସି ପରିବର୍ତ୍ତନ କରାଯାଇନାହିଁ। ଉଦ୍‌ଘାଟନୀ ସମାରୋହରେ ସମ୍ବଲପୁର ରେଳ ମଣ୍ଡଳ ପ୍ରବନ୍ଧକ ବିନୀତ ସିଂ, ଅତିରିକ୍ତ ପ୍ରବନ୍ଧକ ଶରତ ଶ୍ରୀବାସ୍ତବ, ସମ୍ବଲପୁର ଏମ୍‌ପି ନିତେଶ ଗଙ୍ଗଦେବ, ରେଙ୍ଗାଲି ବିଧାୟକ ନାଉରୀ ନାଏକ ପ୍ରମୁଖ ମଞ୍ଚାସୀନ ଥିବା ବେଳେ ଅନ୍ୟାନ୍ୟ ଅଧିକାରୀଗଣ ଉପସ୍ଥିତ ଥିଲେ।

ଆଜିଠୁ ବିଧାନସଭା...

ପ୍ରଥମ ପୃଷ୍ଠାରୁ...

ରତ୍ନଭଣ୍ଡାର, ସିଏଜି ରିପୋର୍ଟରେ ଦୁର୍ନୀତି, ସ୍ୱାସ୍ଥ୍ୟ, ଶିକ୍ଷା, ଦରଦାମ୍ ବୃଦ୍ଧି ଆଦି ପ୍ରସଙ୍ଗରେ ବିରୋଧୀ ସରକାରଙ୍କଠାରୁ କୈଫିୟତ ତଲବ କରିବେ ବୋଲି ସୂଚନା ମିଳିଛି। ଶାସକ ଦଳ ମଧ୍ୟ କେନ୍ଦ୍ରୀୟ ଅବହେଳାକୁ ମୁଖ୍ୟ ପ୍ରସଙ୍ଗ କରିବ ବୋଲି ସୂଚନା ମିଳିଛି। ସୋମବାର ଭାଜପା ବିଧାୟକ ଦଳ ବୈଠକରେ ନିଜର ରଣନୀତି ବୃତ୍ତାନ୍ତ କରିଥିବାବେଳେ ମଙ୍ଗଳବାର ପୂର୍ବାହ୍ନରେ ଶାସକ ବିଜେଡି ଓ କଂଗ୍ରେସ ବିଧାୟକ ଦଳ ବୈଠକ ଅନୁଷ୍ଠିତ ହେବ।

ଭାରତ ହାରିବାରୁ...

ସହ ବ୍ୟସ୍ତବିବ୍ରତ ହୋଇ ପଡ଼ିଥିଲେ। ଏହାପରେ ସେ ଘରେ ନ ଶୋଇ ବାହାରକୁ ଯାଇ ଏଣେତେଣେ ବୁଲିଥିଲେ। ସୋମବାର ଭୋର ସମୟରେ ପରିବାର ଲୋକେ ଉଠିଦେଖିଲା ବେଳକୁ ଦେବରଞ୍ଜନଙ୍କ ମୃତଦେହ ସାନବାପା ମହେଶ୍ୱର ଦାସଙ୍କ ନବନିର୍ମିତ କୋଠା ଘରର ଛାତ ରଡ୍‌ରେ ଝୁଲୁଥିଲା। ସେ କ୍ରିକେଟକୁ ବହୁତ ଭଲ ପାଉଥିଲେ ଏବଂ ଭାରତ ହାରିବା ପରେ ଅତ୍ୟଧିକ ମ୍ରିୟମାଣ ହୋଇପଡ଼ିଥିଲେ ବୋଲି ସାଙ୍ଗସାଥୀ ଓ ପରିବାର ଲୋକେ କହିଛନ୍ତି। ଏହି କାରଣରୁ ଦେବରଞ୍ଜନ ବେକରେ ରଶି ଲଗାଇ ଆତ୍ମହତ୍ୟା କରିଥିବା କୁହାଯାଉଥିବାବେଳେ ପୋଲିସ ଏନେଇ ତଦନ୍ତ ଚଳାଇଛି। ବିଞ୍ଝାରପୁର ଥାନା ଅଧିକାରୀଙ୍କ ନିର୍ଦ୍ଦେଶ କ୍ରମେ ଜରି ଫାଣ୍ଡି ଅଧିକାରୀ ଇନ୍ଦ୍ରମଣି ଜୁଆଙ୍ଗ ଘଟଣାସ୍ଥଳରେ ପହଞ୍ଚି ସ୍ଥାନୀୟ ଲୋକଙ୍କୁ ପଚରାଉଚରା କରିବା ସହ ମୃତଦେହକୁ ବ୍ୟବଚ୍ଛେଦ ନିମନ୍ତେ ଯାଜପୁର ସଦର ମହକୁମା ହସ୍ପିଟାଲକୁ ପଠାଇଛନ୍ତି।

ବିନା ପ୍ରତିଦ୍ୱନ୍ଦ୍ୱିତାରେ...

ସାକ୍ଷାତ କରିଥିଲେ। ନାମାଙ୍କନ ଦାଖଲ ପରେ ସାଲୁଗା ଗଣମାଧ୍ୟମକୁ କହିଛନ୍ତି, ଦଳର ସଭାପତି ମୋ ଉପରେ ଆସ୍ଥା ପ୍ରକଟ କରିଛନ୍ତି। ବରିଷ୍ଠ ସଦସ୍ୟଙ୍କ ମତାମତ ଓ ପରାମର୍ଶ ନେଇ ଗୃହ କାର୍ଯ୍ୟକୁ ସୁରୁଖୁରୁରେ ଚଳାଇବି। ସମସ୍ତଙ୍କ ମତାମତକୁ ସମ୍ମାନ ଦେଇ ଗୃହ କାର୍ଯ୍ୟ ଚଳାଇବାକୁ ଚେଷ୍ଟା କରିବି ବୋଲି ସେ କହିଛନ୍ତି। ବିଜେଡି ତାଙ୍କୁ ପ୍ରାର୍ଥୀ କରିଥିବାରୁ ସେ ମୁଖ୍ୟମନ୍ତ୍ରୀଙ୍କୁ ଧନ୍ୟବାଦ ଦେଇଛନ୍ତି।

ମେଟ୍ରୋ ରେଳ...

ସ୍ଥାପନ କରିଛି। ଡିଏମ୍‌ଆର୍‌ସିର ମେଟ୍ରୋ ରେଳ ନିର୍ମାଣ କ୍ଷେତ୍ରରେ ଥିବା ପାରଦର୍ଶିତାକୁ ମୁଖ୍ୟମନ୍ତ୍ରୀ ପ୍ରଶଂସା କରିଛନ୍ତି। ଏହି ପ୍ରକଳ୍ପ ବିଶ୍ୱସ୍ତରୀୟ ହେବା ସହ ନିର୍ଦ୍ଧାରିତ ସମୟରେ ଶେଷ ହେବ ବୋଲି ମୁଖ୍ୟମନ୍ତ୍ରୀ ଆଶା କରିଛନ୍ତି। ପ୍ରକଳ୍ପର ଶୁଭକାମନା କରିବା ସହ ଏହା ଦେଶର ମେଟ୍ରୋରେଳ ଇତିହାସରେ ଏକ ମାଇଲଖୁଣ୍ଟ ହେବ ବୋଲି ମୁଖ୍ୟମନ୍ତ୍ରୀ କହିଛନ୍ତି। ଏହି କାର୍ଯ୍ୟକ୍ରମକୁ ୫–ଟି ଓ ନବୀନ ଓଡ଼ିଶା ଅଧକ୍ଷ ପରିଚାଳନା କରିଥିଲେ।

କାର୍ଯ୍ୟକ୍ରମରେ ଯୋଗଦେଇ ଗୃହ ଓ ନଗର ଉନ୍ନୟନ ମନ୍ତ୍ରୀ ଉଷା ଦେବୀ ପରିବହନ ରୂପାନ୍ତର କ୍ଷେତ୍ରରେ ଏହା ହେଉଛି ଏକ ଐତିହାସିକ ମୁହୂର୍ତ୍ତ ବୋଲି କହିଛନ୍ତି। ବିଜ୍ଞାନ ଓ କାରିଗରି ମନ୍ତ୍ରୀ ଅଶୋକ ଚନ୍ଦ୍ର ପଣ୍ଡା ଏହି ପ୍ରକଳ୍ପ କଟକ, ଭୁବନେଶ୍ୱରକୁ ପ୍ରକୃତ ଦ୍ୱୈତନଗରୀରେ ପରିଣତ କରିପାରିବ ବୋଲି କହିଛନ୍ତି। ମୁଖ୍ୟଶାସନ ସଚିବ ପ୍ରଦୀପ କୁମାର ଜେନା କହିଛନ୍ତି ଯେ, ଏହି ପ୍ରକଳ୍ପ ଦ୍ୱାରା ଉଭୟ ସହରର ଟ୍ରାଫିକ ସମସ୍ୟା ଦୂର ହେବା ସହ ଅର୍ଥନୈତିକ ଅଭିବୃଦ୍ଧି ଘଟିବ। ଡିଏମ୍‌ଆର୍‌ସି ଏମ୍‌ଡି ବିକାଶ କୁମାର କହିଛନ୍ତି ଯେ, ଏହି ପ୍ରକଳ୍ପ ଓଡ଼ିଶାର ବିକାଶକୁ ଆହୁରି ତ୍ୱରାନ୍ୱିତ କରିବ।

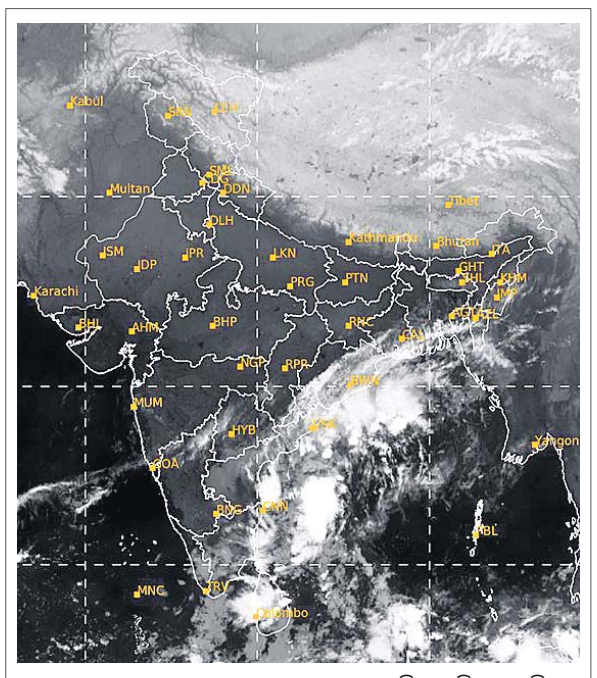

ସୋମବାର ଅପରାହ୍ନ ୫ଟାରେ ମହାକାଶରୁ ଉତ୍ତୋଳିତ ପାଣିପାଗର ଚିତ୍ର।

ପ୍ରକଳ୍ପ ଅଞ୍ଚଳର ଅର୍ଥ ନୈତିକ ଅଭିବୃଦ୍ଧି ଓ ବିକାଶକୁ ତ୍ୱରାନ୍ୱିତ ହୋଇପାରିବ।

ଏଠାରେ ସୂଚନାଯୋଗ୍ୟ ଯେ, ମୁଖ୍ୟମନ୍ତ୍ରୀ ୨୦୨୩ ଏପ୍ରିଲ ପହିଲାରେ ଭୁବନେଶ୍ୱର ମେଟ୍ରୋରେଳ ପ୍ରକଳ୍ପ ଘୋଷଣା କରିଥିଲେ। ପ୍ରକଳ୍ପର ଶୁଭାରମ୍ଭ ପୂର୍ବରୁ ଅକ୍ଟୋବର ୨୯ ତାରିଖରେ ୫–ଟି ଅଧକ୍ଷ ତ୍ରିଶୂଳିଆ ଯାଇ ସ୍ଥିତି ଅନୁଧ୍ୟାନ କରିଥିଲେ। ପ୍ରଥମ ପର୍ଯ୍ୟାୟ ମେଟ୍ରୋରେଳ ପ୍ରକଳ୍ପ ଭୁବନେଶ୍ୱର ବିମାନବନ୍ଦରଠାରୁ ତ୍ରିଶୂଳିଆ ୨୬ କିଲୋମିଟର ଯାଏ ହେବ। ଏଥିରେ ୨୦ଟି ଷ୍ଟେଶନ ରହିବ। ଏହି କାର୍ଯ୍ୟକ୍ରମରେ ଗୃହ ଓ ନଗର ଉନ୍ନୟନ ବିଭାଗ ସଚିବ ଜି. ମାଥିଭାଥନନ ସ୍ୱାଗତ ଭାଷଣ ଦେଇଥିବା ବେଳେ ବିଏମ୍‌ଆର୍‌ସି ସିଇଓ ଶିବ ପ୍ରସାଦ ସାମନ୍ତରାୟ ଧନ୍ୟବାଦ ଦେଇଥିଲେ। ଏହି କାର୍ଯ୍ୟକ୍ରମ ପରେ ଭୁବନେଶ୍ୱର ମଧ୍ୟମ ବିଧାୟକ ଅନନ୍ତ ନାରାୟଣ ଜେନା ଏବଂ ଉତ୍ତର ବିଧାୟକ ସୁଶାନ୍ତ ରାଉତ, ମେୟର ସୁଲୋଚନା ଦାସ ଏବଂ ଅନ୍ୟାନ୍ୟ ବରିଷ୍ଠ ଅଧିକାରୀମାନେ ଯୋଗଦେଇଥିଲେ।

ପାଣି ଟାଙ୍କିରୁ...

ଶତାଧିକ ଲୋକଙ୍କ ଭିଡ଼ ଲାଗିଥିଲା। ଖବର ପାଇ ସଦର ଥାନା ଅଧିକାରୀ ଘଟଣାସ୍ଥଳରେ ପହଞ୍ଚି ବରୁଆଁ ଅଗ୍ନିଶମ ବାହିନୀ ସହ ଯୋଗାଯୋଗ କରିଥିଲେ। ବରୁଆଁ ଅଗ୍ନିଶମ ବାହିନୀର ଅଫିସର ରବୀନ୍ଦ୍ର କେତନ ସାହୁ ସଦଳବଳ ଘଟଣାସ୍ଥଳରେ ପହଞ୍ଚି ଟାଙ୍କି ମଧ୍ୟରୁ କଙ୍କାଳ ଦୁଇଟିକୁ ବାହାର କରି ତଳକୁ ଆଣିଥିଲେ। ଖବର ପାଇ ଏସ୍‌ପି ବିନିତ୍ ଅଗ୍ରୱାଲ, ଏସ୍‌ଡିପିଓ ସତ୍ୟବ୍ରତ ଲେଙ୍କା, ସଦର ଥାନା ଅଧିକାରୀ ଅନିରୁଦ୍ଧ ନାୟକ, ସାଇଣ୍ଟିଫିକ ଟିମ୍ ଓ ସ୍ଥାନୀୟ ସରପଞ୍ଚ ସୁଜିତ ରାୟଙ୍କ ଉପସ୍ଥିତିରେ କଙ୍କାଳ ଦୁଇଟିକୁ ଜିଲା ମୁଖ୍ୟ ଚିକିତ୍ସାଳୟ ପରୀକ୍ଷାଗାରକୁ ପଠାଇଥିଲେ। ତେବେ କଙ୍କାଳ ସହ କୌଣସି ପୋଷାକ ମିଳି ନ ଥିବାବେଳେ ଲୋମ ମିଳିଛି। ପରୀକ୍ଷାନିରୀକ୍ଷାରୁ ଏହି କଙ୍କାଳ ମାଙ୍କଡ଼ର ବୋଲି ଜଣାପଡ଼ିଥିବା ଥାନାଧିକାରୀ ନାୟକ କହିଛନ୍ତି।

ବିବାହ କରିବାକୁ କୌଣସି ଯୋଜନା ନାହିଁ

ଶ୍ରୁତି ହାସନ

ମୁମ୍ବାଇ: ଅଭିନେତ୍ରୀ ଶ୍ରୁତି ହାସନ ତାଙ୍କ ବିବାହକୁ ନେଇ ବର୍ତ୍ତମାନ ଚର୍ଚ୍ଚାରେ ଅଛନ୍ତି। ଦୀର୍ଘ ଦିନ ଧରି ଶାନ୍ତନୁ ହଜାରିକା ଶ୍ରୁତିଙ୍କୁ ଡେଟ୍ କରୁଥିବାବେଳେ ନିକଟରେ ସେ ବିବାହ କରିବେ ବୋଲି ଖବର ସାମ୍ନାକୁ ଆସିଥିଲା। ଏ ବାବଦରେ ଶ୍ରୁତି ମୁହଁ ଖୋଲିଛନ୍ତି। ସେ କହିଛନ୍ତି, ସେମାନଙ୍କର ବିବାହ କରିବାକୁ କୌଣସି ଯୋଜନା ନାହିଁ। ଅଭିନେତ୍ରୀ ପ୍ରେମିକ ଶାନ୍ତନୁଙ୍କ ସହ ବେଶ ଖୁସି। ତାଙ୍କ ସହଯୋଗରେ ସେ ଭଲ କାମ କରୁଛନ୍ତି। ଆମେ ଦୁହେଁ ସବୁବେଳେ ପରସ୍ପର ସହିତ ରହିଥାଉ ଏବଂ ଖରାପ ସମୟରେ ଉଭୟଙ୍କୁ ସମର୍ଥନ କରୁ। ଆମେ ଦୁହେଁ କାର୍ଯ୍ୟକ୍ଷେତ୍ରରେ ବହୁତ ଶୃଙ୍ଖଳିତ, କିନ୍ତୁ ଆମର ବ୍ୟକ୍ତିତ୍ୱ ପରସ୍ପରଠାରୁ ବହୁତ ଭିନ୍ନ। ମୁଁ ସବୁବେଳେ ନର୍ଭସ ରହିଥାଏ। ସେ ମୋତେ ସବୁବେଳେ ଶାନ୍ତ କରନ୍ତି। ବିବାହ ଅପେକ୍ଷା ଏହା ଭଲ ନୁହେଁ କି। ତେବେ ଆମେ ବିବାହ ପାଇଁ ସେପରି କିଛି ଯୋଜନା କରିନୁ ବୋଲି ଶ୍ରୁତି କହିଛନ୍ତି। ତେବେ ଶ୍ରୁତି ୨୦୦୦ ମସିହାରୁ ତାଙ୍କ ଫିଲ୍ମ କ୍ୟାରିୟର ଆରମ୍ଭ କରିଥିଲେ। ସେବେଠାରୁ ସେ ଅନେକ ସିନେମା ଦର୍ଶକଙ୍କୁ ଭେଟି ଦେଇଛନ୍ତି। ଶେଷଥର ପାଇଁ ସେ ଫିଲ୍ମ 'ୱାର

'କ୍ଲାଇମେଟ୍ ଚେଞ୍ଜ: ଦି ପାଥ୍ ଆହେଡ୍'

ସାରା ବିଶ୍ୱ ପାଇଁ ଜଳବାୟୁ ପରିବର୍ତ୍ତନ ଏବେ ଆହ୍ୱାନ ସୃଷ୍ଟି କରିଛି। ଏହାର ମୁକାବିଲା କ୍ଷେତ୍ରରେ ଯୁବପିଢ଼ିଙ୍କର ବଡ଼ ଭୂମିକା ରହୁଛି। ସେମାନେ କିପରି ସଚେତନ ହୋଇ ଅନ୍ୟମାନଙ୍କୁ ଏ କ୍ଷେତ୍ରରେ ସହଭାଗୀ କରାଇବେ, ସେଥିପାଇଁ 'ଧରିତ୍ରୀ' ଆୟୋଜନ କରୁଛି 'ଯୁବ ସମ୍ମିଳନୀ' ବା 'ୟୁଥ୍ କନ୍‌କ୍ଲେଭ୍'। ଚଳିତବର୍ଷର ପ୍ରସଙ୍ଗ ରହିଛି 'କ୍ଲାଇମେଟ୍ ଚେଞ୍ଜ: ଦି ପାଥ୍ ଆହେଡ୍'। ରାଜ୍ୟର ଯୁବପିଢ଼ିଙ୍କ ମଧ୍ୟରେ ଜଳବାୟୁ ପରିବର୍ତ୍ତନ ନେଇ ସଚେତନତା ସୃଷ୍ଟି କରିବା ପାଇଁ ଆସନ୍ତା ୨୪ ତାରିଖରେ 'ଯୁବ ସମ୍ମିଳନୀ'ର ତୃତୀୟ ସଂସ୍କରଣ ଅନୁଷ୍ଠିତ ହେବ। 'ଧରିତ୍ରୀ'ର ୫୦ତମ ଜନ୍ମବାର୍ଷିକୀ ପାଳନ ଅବସରରେ ହେବାକୁ ଥିବା ଏହି ୟୁଥ୍ କନ୍‌କ୍ଲେଭ୍‌ରେ ରାଜ୍ୟ ଓ ଦେଶର ବିଭିନ୍ନ ପ୍ରାନ୍ତରରୁ ଯୁବ ପରିବେଶବିତ୍‌ମାନେ ଯୋଗଦେବେ।

ଅରଣ୍ୟ ମାନବ ଯାଦବ ପାୟେଙ୍ଗ

DHARITRI YOUTH CONCLAVE 2023
CLIMATE CHANGE: THE PATH AHEAD

ଯାଦବ ପାୟେଙ୍ଗ

'ଧରିତ୍ରୀ' ପକ୍ଷରୁ ଆୟୋଜିତ ହେବାକୁ ଥିବା ଯୁବ ସମ୍ମିଳନୀରେ ଯୋଗଦେବେ ଆସାମର ଯାଦବ ପାୟେଙ୍ଗ। 'ଫରେଷ୍ଟ ମ୍ୟାନ୍ ଅଫ୍ ଇଣ୍ଡିଆ' ବା ଭାରତର ଅରଣ୍ୟ ମାନବ ଭାବେ ସେ ପରିଚିତ। ଆସାମ ଜୋରହାଟ ଦେଇ ପ୍ରବାହିତ ବ୍ରହ୍ମପୁତ୍ର ନଦୀର ମଜୁଲୀ ଦ୍ୱୀପପୁଞ୍ଜରେ ଥିବା ଚଡ଼ା(sandbar)କୁ ଜଙ୍ଗଲରେ ପରିଣତ କରି ସେ କେବଳ ନିଜ ରାଜ୍ୟ ନୁହେଁ, ଦେଶ ବିଦେଶରେ ନିଜର ସ୍ୱତନ୍ତ୍ର ପରିଚୟ ସୃଷ୍ଟି କରି ଅନ୍ୟମାନଙ୍କ ପାଇଁ ପ୍ରେରଣାର ଉତ୍ସ ପାଲଟିଛନ୍ତି।

ଯାଦବ ୧୯୫୯ ଅକ୍ଟୋବର ୩୧ରେ ଜୋରହାଟଠାରେ ବିଲୁପ୍ତପ୍ରାୟ ଏକ ଜନଜାତି ସମ୍ପ୍ରଦାୟରେ ଜନ୍ମଗ୍ରହଣ କରିଥିଲେ। ୧୯୭୯ରେ ମାତ୍ର ୧୯ବର୍ଷ ବୟସରୁ ଚାରା ରୋପଣ କରିବା ଆରମ୍ଭ କରିଥିଲେ। ମଜୁଲୀ ଦ୍ୱୀପପୁଞ୍ଜ ଚଡ଼ାରେ ସେ ୨୦ଟି ବାଉଁଶ ଚାରା ପ୍ରଥମେ ଲଗାଇଥିଲେ। ପରେ ଅନେକ ହଜାର ଚାରା ଲଗାଇ ତାହାର ସୁରକ୍ଷା ଦାୟିତ୍ୱ ନେବା ସହ ଉକ୍ତ ଚଡ଼ାକୁ କିପରି ଜଙ୍ଗଲରେ ପରିବର୍ତ୍ତନ କରିବେ ସେହି ଦିଗରେ ଅହରହ କାର୍ଯ୍ୟ କରିଥିଲେ ଯାଦବ। ଭୋର ୩ଟାରୁ ଉଠି ବୋଟ୍ ଯୋଗେ ସେଠାକୁ ଯାଇ ଚାରା ରୋପଣ କରିବା ସହ ପୂର୍ବରୁ ଲଗାଯାଇଥିବା ଗଛର ଯତ୍ନ ନେଉଥିଲେ। ଏମିତି ଏକ ସମୟ ଆସିଲା, ୨୦୦ ହେକ୍ଟର ପରିମିତ ଚଡ଼ାଟି ଜଙ୍ଗଲରେ ପରିଣତ ହୋଇସାରିଥିଲା। ଆଉ ଯାଦବଙ୍କ ସ୍ୱପ୍ନ ବି ବାସ୍ତବତାର ରୂପ ନେଇଥିଲା। ଏବେ ଏହି ଜଙ୍ଗଲ ୫୫୦ ହେକ୍ଟରକୁ ପରିବ୍ୟାପ୍ତ ହୋଇସାରିଛି। ସେଠାରେ ବିଭିନ୍ନ ପ୍ରକାରର ଗଛ ବଢ଼ିଥିବା ବେଳେ କେବଳ ବାଉଁଶ ଗଛ ୩୦୦ ହେକ୍ଟର ଅଞ୍ଚଳରେ ପରିବ୍ୟାପ୍ତ ରହିଛି। ସେହି ଜଙ୍ଗଲକୁ ଯାଦବଙ୍କ ଡାକ ନାମ 'ମୋଲାଇ' ନାମରେ ନାମିତ କରାଯାଇଛି। ବର୍ତ୍ତମାନ ସେଠାରେ ମହାବଳ ବାଘ, ଗଣ୍ଡା, ୧୦୦ରୁ ଊର୍ଦ୍ଧ୍ୱ ହରିଣ ଓ ଠେକୁଆ ରହୁଛନ୍ତି। ମାଙ୍କଡ଼ ସହ ବହୁ ପ୍ରଜାତିର ପକ୍ଷୀଙ୍କର ମଧ୍ୟ ମୋଲାଇ ଜଙ୍ଗଲ ସ୍ଥାୟୀ ବାସସ୍ଥାନ ପାଲଟିଛି। ଏଠାରେ ବହୁ ସଂଖ୍ୟାରେ ଶାଗୁଣା ମଧ୍ୟ ରହୁଛନ୍ତି। ପ୍ରତିବର୍ଷ ପ୍ରାୟ ୧୦୦ ହାତୀର ଏକ ଦଳ ସେହି ଜଙ୍ଗଲକୁ ଯାଆନ୍ତି ଓ ପ୍ରାୟ ୬ମାସ ରହିଥାନ୍ତି। ନିକଟ ଅତୀତରେ ଉକ୍ତ ଜଙ୍ଗଲରେ ୧୦ଟି ହାତୀ ଛୁଆ ମଧ୍ୟ ଜନ୍ମ ନେଇଥିଲେ। ୨୦୦୮ରେ ଯାଦବଙ୍କ ଏହି ଉଦ୍ୟମ ଜଙ୍ଗଲ ବିଭାଗ ନଜରକୁ ଆସିଥିଲା। ୧୧୫ ଟିକିଆ ହାତୀ ଦଳ ନିକଟସ୍ଥ ଗ୍ରାମରେ ଜମି ଓ ଫସଲ ନଷ୍ଟ କରି 'ମୋଲାଇ' ଜଙ୍ଗଲକୁ ପଶିଯାଇଥିଲେ। ସେମାନଙ୍କୁ ଖୋଜିବାକୁ ଯାଇ ବନ ବିଭାଗର ଅଧିକାରୀ ଓ କର୍ମଚାରୀମାନେ ଯାଦବଙ୍କ ଏହି ଘଞ୍ଚ ଜଙ୍ଗଲକୁ ଦେଖି ଆଶ୍ଚର୍ଯ୍ୟ ହୋଇଯାଇଥିଲେ। ପରେ ବନ ବିଭାଗର ଅଧିକାରୀମାନେ ପର୍ଯ୍ୟାୟକ୍ରମେ ସେହି ଜଙ୍ଗଲକୁ ଯାଇ ଏହା ଉପରେ ନଜର ରଖିବା ସହ ଯାଦବଙ୍କୁ ସହଯୋଗର ହାତ ବଢ଼ାଇଥିଲେ। ୨୦୧୩ରେ ଶିକାରୀମାନେ ଜଙ୍ଗଲରେ ଗଣ୍ଡାଙ୍କୁ ମାରିବା ପାଇଁ ଯୋଜନା କରିଥିଲେ, କିନ୍ତୁ ଯାଦବଙ୍କ ଯୋଗୁ ତାହା ସଫଳ ହୋଇପାରି ନ ଥିଲା। ପୂର୍ବରୁ ଖବର ପାଇ ଯାଦବ ବନ ବିଭାଗକୁ ଜଣାଇଦେବାରୁ ଶିକାରୀମାନେ ଧରାପଡିଥିଲେ। ଏଥିସହ ସେମାନଙ୍କଠାରୁ ବହୁ ଅସ୍ତ୍ରଶସ୍ତ୍ର ମଧ୍ୟ ଜବତ କରାଯାଇଥିଲା। ଯାଦବ ଏବେ ଏକ ବ୍ୟାଟେରିଚାଳିତ ଗାଡ଼ିରେ ବୁଲି ଜଙ୍ଗଲ ପରିଚାଳନା କରୁଛନ୍ତି। ବ୍ରହ୍ମପୁତ୍ରରେ ଥିବା ଅନ୍ୟ ଚଡ଼ାରେ ଏଭଳି ଜଙ୍ଗଲ ସୃଷ୍ଟି କରିବାକୁ ସେ ଲକ୍ଷ୍ୟ ରଖିଛନ୍ତି।

ପର୍ଯ୍ୟାବରଣକୁ ଭଲ ପାଉଥିବା ଯାଦବ ସବୁବେଳେ ସେହି ପରିବେଶ ଭିତରେ ରହୁଥିଲେ। ତାଙ୍କ ସହ ପତ୍ନୀ ଓ ତିନି ସନ୍ତାନ ମଧ୍ୟ ସେହି ଜଙ୍ଗଲରେ ରହୁଥିଲେ। ୨୦୧୨ରେ କୋକିଲମୁଖ ଘାଟରେ ଏକ ଘର ତିଆରି କରି ସେଠାକୁ ସ୍ଥାନାନ୍ତର ହୋଇଛନ୍ତି। ନିଜର ରୋଜଗାର ପାଇଁ ଏକ ଗାଈ ଓ ମଇଁଷି ଫାର୍ମ କରିଛନ୍ତି। ସେହି ଫାର୍ମରୁ କ୍ଷୀର ବିକ୍ରି କରି ଯାଦବ ତାଙ୍କ ପରିବାରକୁ ଚଳାଇଥାନ୍ତି। ପରିବେଶକୁ ଭଲ ପାଉଥିବାରୁ ନୂଆ ଜଙ୍ଗଲ ସୃଷ୍ଟି ଉଦ୍ୟମ ଜୀବନର ଶେଷ ସମୟ ଯାଏ ଜାରି ରଖିବେ ବୋଲି ସେ ପଣ କରିଛନ୍ତି। ଏଥିପାଇଁ ଯାଦବ ବହୁ ସମ୍ମାନ ଓ ପୁରସ୍କାର ପାଇଛନ୍ତି। ୨୦୧୫ରେ ଭାରତ ସରକାର ତାଙ୍କୁ ଦେଶର ଚତୁର୍ଥ ସର୍ବୋଚ୍ଚ ବେସାମରିକ ସମ୍ମାନ ପଦ୍ମଶ୍ରୀ ସମ୍ମାନରେ ସମ୍ମାନିତ କରିଥିଲେ। ଯାଦବଙ୍କ ଜୀବନକୁ ନେଇ ଡକ୍ୟୁମେଣ୍ଟାରିମଧ୍ୟ ପ୍ରସ୍ତୁତ ହୋଇଛି।

'କବି, ଲେଖକ ସମାଜର ଜାଗ୍ରତ ପ୍ରହରୀ'

କୁଳିଅଣା ବ୍ଲକ୍ ପାଣିଜିଆସ୍ଥିତ ଏକଲବ୍ୟ ଆବାସିକ ବିଦ୍ୟାଳୟ ଶୁଭାରମ୍ଭ କରୁଛନ୍ତି ରାଷ୍ଟ୍ରପତି।

ବାରିପଦା(ନୀଳାଦ୍ରି ବିହାରୀ ଦଣ୍ଡପାଟ)/ କୁଳିଅଣା (ଆଦିକନ୍ଦ ସାହୁ), ୨୦।୧୧

ବାରିପଦାରେ ରାଷ୍ଟ୍ରପତି

- ସର୍ବଭାରତୀୟ ସାନ୍ତାଳୀ ଲେଖକ ସମ୍ମିଳନୀରେ ଯୋଗଦେଲେ
- କୁଳିଅଣାରେ ଏକଲବ୍ୟ ଆବାସିକ ବିଦ୍ୟାଳୟ ଶୁଭାରମ୍ଭ

ରାଷ୍ଟ୍ରପତି ଦ୍ରୌପଦୀ ମୁର୍ମୁ ୩ ଦିନିଆ ଓଡ଼ିଶା ଗସ୍ତରେ ଆସି ସୋମବାର ମୟୂରଭଞ୍ଜର ବାରିପଦାରେ ପହଞ୍ଚିଛନ୍ତି। ବାରିପଦା ରିଜର୍ଭ ପୋଲିସ ପଡ଼ିଆସ୍ଥିତ ଅସ୍ଥାୟୀ ହେଲିପ୍ୟାଡ୍‌ରେ ନିର୍ଦ୍ଧାରିତ ସମୟର ୧୦ ମିନିଟ୍ ପୂର୍ବ ଅର୍ଥାତ୍ ପୂର୍ବାହ୍ନ ୧୦ଟା ୫୦ରେ ପୂର୍ବରୁ ସେ ଅବତରଣ କରିଥିଲେ। ଏହାପରେ ବାରିପଦା ଶହୀଦ ସ୍ମୃତି ଭବନରେ ଅନୁଷ୍ଠିତ ୩୬ତମ ସର୍ବଭାରତୀୟ ସାନ୍ତାଳୀ ଲେଖକ ସମ୍ମିଳନୀ ଓ ସାହିତ୍ୟ ମହୋତ୍ସବରେ ମୁଖ୍ୟ ଅତିଥି ଭାବେ ଯୋଗଦେଇ ସାନ୍ତାଳୀ ଭାଷାରେ ଅଭିଭାଷଣ ଆରମ୍ଭ କରିଥିଲେ। ସେ କହିଥିଲେ, କବି ଓ ଲେଖକମାନେ ସମାଜର ଜାଗ୍ରତ ପ୍ରହରୀ। ସାହିତ୍ୟ ମାଧ୍ୟମରେ ସେମାନେ ସମାଜକୁ ଦିଗ୍‌ଦର୍ଶନ ଦିଅନ୍ତି। ସ୍ୱାଧୀନତା ସଂଗ୍ରାମ ସମୟରେ ଅନେକ ସାହିତ୍ୟିକ ଜାତୀୟ ଆନ୍ଦୋଳନକୁ ନୂଆ ପଥ ଦେଖାଇଥିଲେ। ସାହିତ୍ୟିକମାନେ ସେମାନଙ୍କ ରଚନା ମାଧ୍ୟମରେ ସଚେତନତା ସୃଷ୍ଟି କରିବା ଆବଶ୍ୟକ। ବିଶେଷକରି ଆଦିବାସୀ ସମାଜର ଲୋକମାନଙ୍କ ମଧ୍ୟରେ ସଚେତନତା ସୃଷ୍ଟି କରିବା ଏକ ଗୁରୁତ୍ୱପୂର୍ଣ୍ଣ କାର୍ଯ୍ୟ। ନିରନ୍ତର ସଚେତନତା ମାଧ୍ୟମରେ ଏକ ଦୃଢ଼ ଓ ସକ୍ରିୟ ସମାଜ ଗଠନ ସମ୍ଭବ ହୋଇପାରିବ ବୋଲି ରାଷ୍ଟ୍ରପତି ମୁର୍ମୁ ଉଦ୍‌ବୋଧନ ଦେଇଥିଲେ।

ରାଷ୍ଟ୍ରପତି ଆହୁରି କହିଥିଲେ ଯେ, ଭାରତବର୍ଷ ବହୁବର୍ଗର ଆଦିବାସୀମାନଙ୍କ ବାସସ୍ଥଳୀ। ତନ୍ମଧ୍ୟରୁ ସାନ୍ତାଳୀ ଅନ୍ୟତମ। ଏହି ସମ୍ପ୍ରଦାୟର ନିଜସ୍ୱ ଭାଷା ମଧ୍ୟ ରହିଛି। ସାନ୍ତାଳୀ ଭାଷାର ବିକାଶ, ପ୍ରଚାର ପ୍ରସାର ଓ ସାହିତ୍ୟ ସୃଷ୍ଟି ଅନେକ ଲେଖକ ଓ ବିଦ୍ୱାନ୍‌ମାନଙ୍କ ଦ୍ୱାରା କରାଯାଇ ଆସୁଅଛି। ଭାରତୀୟ ସଂସ୍କୃତିରେ ପ୍ରକୃତି, ପୃଥିବୀ, ନଦନଦୀକୁ ମା' ବୋଲି କୁହାଯାଇଛି। ପୃଥିବୀ ଆଗରେ ଜଳବାୟୁ ପରିବର୍ତ୍ତନ ଏକ ବଡ଼ ସମସ୍ୟା ଭାବେ ଠିଆ ହୋଇଛି। ସେହି ସମସ୍ୟାରୁ ମୁକୁଳିବା ପାଇଁ ପ୍ରକୃତି ଅନୁକୂଳ ଜୀବନଯାପନ ଅତ୍ୟନ୍ତ ଗୁରୁତ୍ୱପୂର୍ଣ୍ଣ। ଭାରତ ପୃଥିବୀକୁ ଏକ ନୂଆ ମନ୍ତ୍ର ଦେଇଛି। ତାହା ହେଉଛି ଲାଇଫ୍ ଅର୍ଥାତ ଲାଇଫ୍ ଫର୍ ଦି ଏନ୍‌ଭାଇରନମେଣ୍ଟ। ସବୁବର୍ଗର ଲୋକମାନେ ଆଦିବାସୀ ଜୀବନଶୈଳୀ ବିଷୟରେ ଜାଣିବା ଏବଂ ଏଥିରୁ ଶିକ୍ଷାଲାଭ କରିବା ହେଉଛି ବର୍ତ୍ତମାନ ସମୟର ଆହ୍ୱାନ। ନିଜ ମାତୃଭାଷା ପ୍ରତି ଆଦର ରଖିପାରିଲେ ଭବିଷ୍ୟତରେ ଏହା ସମାଜ ଏବଂ ରାଷ୍ଟ୍ର ନିର୍ମାଣରେ ସହାୟକ ହୋଇପାରିବ ବୋଲି ରାଷ୍ଟ୍ରପତି ତାଙ୍କ ଅଭିଭାଷଣରେ କହିଥିଲେ।

ଏହି କାର୍ଯ୍ୟକ୍ରମରେ ପଦ୍ମଶ୍ରୀ ଦମୟନ୍ତୀ ବେଶ୍ରା ଅଧ୍ୟକ୍ଷତା କରିଥିଲେ। ଅନ୍ୟତମ ଅତିଥି ଭାବେ ରାଜ୍ୟପାଳ ରଘୁବର ଦାସ, କେନ୍ଦ୍ର ଆଦିବାସୀ ବ୍ୟାପାର ମନ୍ତ୍ରୀ ଅର୍ଜୁନ ମୁଣ୍ଡା, କେନ୍ଦ୍ର ଜଳ ଶକ୍ତି ଓ ଆଦିବାସୀ ବ୍ୟାପାର ମନ୍ତ୍ରୀ ଇଂ.ବିଶ୍ୱେଶ୍ୱର ଟୁଡୁ, ରାଜ୍ୟ ଆଦିବାସୀ କଲ୍ୟାଣ ମନ୍ତ୍ରୀ ଜଗନ୍ନାଥ ସାରକା, ସ୍କୁଲ ଓ ଗଣଶିକ୍ଷା ମନ୍ତ୍ରୀ ସୁଦାମ ମାର୍ଣ୍ଡି ପଶ୍ଚିମବଙ୍ଗର ଝାଡ଼ଗ୍ରାମ ଏମ୍‌ପି କୁଅଁର ହେମ୍ବ୍ରମ, ଟାଟା ଷ୍ଟିଲ୍ କମ୍ୟୁନିଟି ସର୍ଭିସ୍‌ର ଉପସଭାପତି ଚାଣକ୍ୟ ଚୌଧୁରୀ, ଆସାମର ପ୍ରାକ୍ତନ ବାଚସ୍ପତି ପୃଥିବୀ ମାଝି, ସର୍ବଭାରତୀୟ ସାନ୍ତାଳୀ ଲେଖକ ସମ୍ମିଳନୀ ସଭାପତି ଲକ୍ଷ୍ମଣ କିସ୍କୁ ଓ ମଦନ ମୋହନ ସୋରେନ ପ୍ରମୁଖ ଉପସ୍ଥିତ ଥିଲେ।

ସେହିପରି କୁଳିଅଣା ବ୍ଲକ ପାଣିଜିଆ ଏକଲବ୍ୟ ଆବାସିକ ବିଦ୍ୟାଳୟର ଶୁଭାରମ୍ଭ କରି ରାଷ୍ଟ୍ରପତି କହିଥିଲେ ଯେ, ଶିକ୍ଷା ହେଉଛି ଆର୍ଥିକ ଏବଂ ସାମାଜିକ କଲ୍ୟାଣର ଚାବିକାଠି। ଶିଶୁ ଶିକ୍ଷିତ ହେଲେ ନିଜର ବିକାଶ ସହିତ ଦେଶ ଓ ସମାଜର ପ୍ରଗତିରେ ଯୋଗଦାନ କରିପାରିବ। ଏଣୁ ସମସ୍ତ ଶିଶୁଙ୍କୁ ପାଠ ପଢ଼ାଇବା ପାଇଁ ରାଷ୍ଟ୍ରପତି ଅଭିଭାବକମାନଙ୍କୁ ପରାମର୍ଶ ଦେଇଥିଲେ। ଆଦିବାସୀ ପିଲାଙ୍କ ଶିକ୍ଷା ପାଇଁ ସମଗ୍ର ଦେଶରେ ୭୪୯ ଏକଲବ୍ୟ ଆଦର୍ଶ ଆବାସିକ ବିଦ୍ୟାଳୟ ପ୍ରତିଷ୍ଠା କରାଯାଉଛି। ଏହି ବିଦ୍ୟାଳୟରେ ଭାରତର ସାଢେ ୩ଲକ୍ଷ ଛାତ୍ରୀଛାତ୍ର ଗୁଣାତ୍ମକ ଶିକ୍ଷା ପାଇବା ସହିତ ରାଷ୍ଟ୍ରର ବିକାଶରେ ଯୋଗଦାନ କରିବାକୁ ସକ୍ଷମ ହେବେ। ମୟୂରଭଞ୍ଜ ଜିଲାକୁ ଯୋଗାଇ ଦିଆଯାଇଥିବା ସର୍ବାଧିକ ୧୯ଟି ନୂତନ ବିଦ୍ୟାଳୟର କାର୍ଯ୍ୟ ଶେଷ ପର୍ଯ୍ୟାୟରେ ପହଞ୍ଚିଛି ବୋଲି ରାଷ୍ଟ୍ରପତି କହିଥିଲେ।

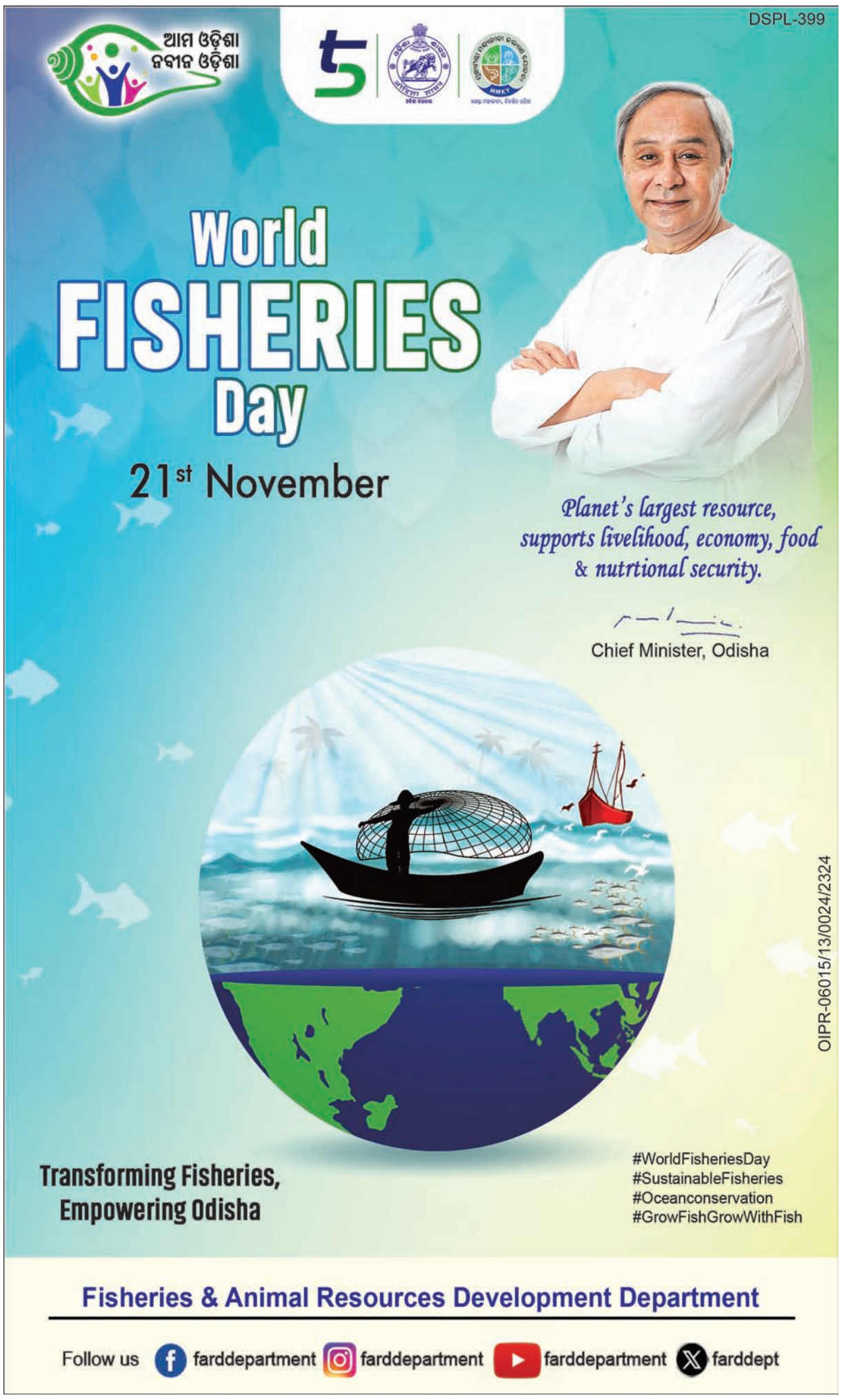

ତୁମେ ନିଜ ଭିତରେ ପବିତ୍ରତାର ଅଗ୍ନିକୁଣ୍ଡ ଜଳାଇ କାହିଁକି ବୀରତ୍ୱର ସହିତ ତା'ଭିତରେ ପଶି ନିଜକୁ ଶୁଦ୍ଧ କରୁ ନାହଁ ? ତା'ହେଲେ ଏହି ଭୟଙ୍କର ଏବଂ ପ୍ରଚଣ୍ଡ ଧ୍ୱଂସକାରୀ ଶକ୍ତି– ଯାହାକି ସମଗ୍ର ସଭ୍ୟତାକୁ ଅନ୍ଧକାର ମଧ୍ୟରେ ନିଶ୍ଚିହ୍ନ କରିଦେବାକୁ ବସିଛି– ତାହା ଆଉ ତୁମକୁ ଆକ୍ରାନ୍ତ କରିପାରନ୍ତା ନାହିଁ। –ଶ୍ରୀମା

ଡିଜିଟାଲ ଠକେଇ

ଜୁଲାଇ ୨୦୧୫ରେ ଆରମ୍ଭ କରାଯାଇଥିବା ଡିଜିଟାଲ ଇଣ୍ଡିଆ ଯୋଜନାକୁ ୮ ବର୍ଷ ପୂରିଗଲାଣି। ଇତିମଧ୍ୟରେ ଦେଶ ଡିଜିଟାଲ କ୍ଷେତ୍ରରେ କେତେ ସକ୍ଷମ ହୋଇଛି ତାହାର ଠିକ୍ ତଥ୍ୟ ଜାଣିବା କଷ୍ଟକର। କିନ୍ତୁ ପ୍ରତ୍ୟେକ କମ୍ପ୍ୟୁଟର ମାଧ୍ୟମରେ ଇଣ୍ଟରନେଟ ଏବଂ ମୋବାଇଲ ବ୍ୟବହାର କରୁଥିବା ନାଗରିକ ସବୁଦିନ ଡିଜିଟାଲ ଅକ୍ଷମତା ସମ୍ପର୍କରେ ବିରକ୍ତି ପ୍ରକାଶ କରୁଥିବା ଦେଖାଯାଏ। ଏଥିସହ ତାଳ ମିଳାଇ ସାଇବର ଅପରାଧ ଦ୍ରୁତଗତିରେ ବୃଦ୍ଧି ପାଉଥିବା ସମସ୍ତେ ଜାଣନ୍ତି। ନ୍ୟାଶନାଲ ସାଇବର ସିକ୍ୟୁରିଟି କୋଅର୍ଡିନେଟର ଏମ୍.ୟୁ. ନାୟାରଙ୍କ ଅନୁଯାୟୀ ଭାରତରେ ସାଇବର ଅପରାଧ ବୃଦ୍ଧିପାଇ ବୈଶ୍ୱିକ ହାରାହାରି ତୁଳନାରେ ପାଖାପାଖି ୨ଗୁଣ ହୋଇଛି। କେବଳ ଏତିକି ନୁହେଁ, ସାଇବର ଆକ୍ରମଣ ଜନିତ ଦେୟ ମଧ୍ୟ ୧୦ ମାସ ମଧ୍ୟରେ ହାରାହାରି ୧.୫୪ ବିଲିୟନ ଡଲାରରେ ପହଞ୍ଚିଛି ; ଯାହା ୨୦୨୨ ତୁଳନାରେ ଦୁଇଗୁଣ। ଏହାସହ ଗତ ୬ ମାସ ମଧ୍ୟରେ ସାଇବର ଅପରାଧ ଭାରତରେ ହାରାହାରି ୨୧୨୭ଥର ଘଟିଥିବାବେଳେ ବିଶ୍ୱରେ ଏହା ୧୧୦୮ ଥର ଘଟିଛି ବୋଲି ନାୟାର ପ୍ରକାଶ କରିଛନ୍ତି। ଏହା ସ୍ପଷ୍ଟ ଯେ, ଡିଜିଟାଇଜେଶନ ସହ ନିୟମିତ ଭାବେ ସାଇବର ଅପରାଧ ବୃଦ୍ଧିପାଇବା ପ୍ରଯୁକ୍ତି ଜ୍ଞାନକୌଶଳ ପ୍ରତି ବିପଦ ସୃଷ୍ଟିକରୁଛି। ଏହି ସାଇବର ଅପରାଧର ମୂଳଲକ୍ଷ୍ୟ ହେଉଛି ଅର୍ଥ ଆଦାୟ। ଅକ୍ଟୋବର ମାସରେ ଅର୍ଥ ଆଦାୟ ପାଇଁ ଅକିରା ନାମକ ଇଣ୍ଟରନେଟ ରାନ୍‌ସମୱେର ଭାଇରସ ସମ୍ପର୍କରେ ଇଲେକ୍‌ଟ୍ରୋନିକ୍ସ ଓ ସୂଚନା ପ୍ରଯୁକ୍ତି ମନ୍ତ୍ରଣାଳୟ ଅଧୀନରେ ଥିବା ଇଣ୍ଡିଆନ୍ କମ୍ପ୍ୟୁଟର ଏମର୍ଜେନ୍ସି ରେସ୍‌ପନ୍ସ ଟିମ୍ (ସିଇଆର୍‌ଟି) ସତର୍କ କରିଥିଲା। ଏହି ଭାଇରସକୁ ହ୍ୟାକରମାନେ ପ୍ରୟୋଗ କରି ତଥ୍ୟ ଚୋରି କରିବା ପରେ ବ୍ୟବହାରକାରୀମାନଙ୍କୁ ବ୍ଲାକ୍‌ମେଲ କରୁଥିବା ଜଣାପଡ଼ିଛି। ଏ ଦୃଷ୍ଟିରୁ ବିଚାର କଲେ ଭାରତରେ ଡିଜିଟାଇଜେଶନ ଦ୍ୱାରା ବ୍ୟବସାୟରେ ପ୍ରଯୁକ୍ତି ନିର୍ଭରଶୀଳତା ବୃଦ୍ଧିପାଉଥିବାରୁ ତାହା ସାଇବର ଆକ୍ରମଣର ଶିକାର ହେବାର ଅଧିକ ସମ୍ଭାବନା ସୃଷ୍ଟି ହୋଇଛି। ଚିନ୍ତାର ବିଷୟ, ଆଇଟି ଆଣ୍ଡ୍ ସାଇବର ସିକ୍ୟୁରିଟି କମ୍ପାନୀ କ୍ଲାଉଡ୍‌ଫ୍ଲେୟାର ଦ୍ୱାରା କରାଯାଇଥିବା ଅନୁଧ୍ୟାନରୁ ଜଣାପଡ଼ିଛି ଯେ, ଭାରତୀୟ ସଂସ୍ଥାଗୁଡ଼ିକ ଗତବର୍ଷ ଅତିକମ୍‌ରେ ଗୋଟିଏ ସାଇବର ଆକ୍ରମଣର ଶିକାର ହୋଇଛନ୍ତି ଏବଂ ଏହାଦ୍ୱାରା ସେଗୁଡ଼ିକ ଅନେକ ମିଲିୟନ ଡଲାର କ୍ଷତି ସହିଛନ୍ତି।

ଭାରତରେ ଡିଜିଟାଇଜେଶନକୁ ଲକ୍ଷ୍ୟ କରି ସବୁ କ୍ଷେତ୍ରରେ ବ୍ୟାଙ୍କ ଆକାଉଣ୍ଟ ସହିତ ଆଧାର ଯୋଡ଼ିବା ବାଧ୍ୟତାମୂଳକ କରାଯାଉଛି। ଉଲ୍ଲେଖଯୋଗ୍ୟ ଯେ, ଗ୍ରାମୀଣ ଭାରତରେ ୭୦ ପ୍ରତିଶତରୁ ଅଧିକ ଗରିବ ଓ ମଧ୍ୟବିତ୍ତ ବର୍ଗର ଲୋକ ରହୁଛନ୍ତି। ସାଇବର ଅପରାଧରେ ଏମାନେ ଠକେଇର ଶିକାର ହେବା ସୁଯୋଗ ଅଧିକ ରହୁଛି। କାରଣ ଭାରତୀୟ ନାଗରିକମାନେ ଆଧାରରେ କେତେ ତଥ୍ୟ ରହୁଛି ନ ଜାଣି ତାହାକୁ ଅନ୍ୟ ହାତକୁ ବଢ଼ାଇ ଦେଉଛନ୍ତି। ଏପରି କି ୟୁନିକ୍ ଆଇଡେଣ୍ଟିଫିକେଶନ ଅଥରିଟି ଅଫ୍ ଇଣ୍ଡିଆ(ୟୁଆଇଡିଏଆଇ) ଦ୍ୱାରା ଜାରି କରାଯାଇଥିବା ଆଧାରକୁ ଖୋଲାଖୋଲି ସମସ୍ତଙ୍କୁ ନ ଦେବା ପାଇଁ ବିଧିବଦ୍ଧ ଭାବେ ସରକାରୀ ଘୋଷଣା କରାଗଲାଣି। ଏବେ କହୁଛନ୍ତି କେବଳ 'ମାସ୍କଡ୍ ଆଧାର' ବ୍ୟବହାର କରିବା ହେଉଛି ବୁଦ୍ଧିମାନର କାମ। ଏହାବ୍ୟତୀତ ଦେଶରେ ବ୍ୟାଙ୍କଗୁଡ଼ିକର ବ୍ୟବସ୍ଥା ପ୍ରାୟତଃ ଦୁର୍ବଳ । ଏଣୁ ଏହା ମାଧ୍ୟମରେ ସାଇବର ଅପରାଧୀମାନେ ଲୋକଙ୍କୁ ଠକିବା ସହଜ ହୋଇଯିବ। ଦେଶରେ ଯେତିକି ଅଧିକ ଡିଜିଟାଇଜେଶନ ପାଇଁ ବାଧ୍ୟ କରାଯିବ ସେତିକି ବେଶି ଠକେଇ ହେବାର ଆଶଙ୍କା ଦେଖାଦେବ। ନିକଟରେ ପ୍ରକାଶିତ ଏକ ଖବର ଅତ୍ୟନ୍ତ ଚିନ୍ତାଜନକ। ଇଣ୍ଟରନେଟରେ ଡାର୍କ ୱେବ୍‌ରେ ପିଡବ୍ଲ୍ୟୁଏନ୍ ୦୦୦୧ ଛଦ୍ମ ନାମରେ ପରିଚିତ ସଂସ୍ଥା ଘୋଷଣା କରିଥିଲା ଯେ, ତାହା ପାଖରେ ୮୧ କୋଟିରୁ ଅଧିକ ଭାରତୀୟଙ୍କ ଆଧାର ଏବଂ ପାସପୋର୍ଟ ତଥ୍ୟ ମହଜୁଦ ଥିଲା। ଏହିସବୁ ତଥ୍ୟ ବିକିବା ପାଇଁ ମାତ୍ର ୮୦,୦୦୦ ଆମେରିକୀୟ ଡଲାର ମୂଲ୍ୟ ପିଡବ୍ଲ୍ୟୁଏନ୍ ୦୦୦୧ ଘୋଷଣା କରିଥିଲା। ଏଥିରୁ ପ୍ରତୀୟମାନ ହେଉଛି ଯେ, କେନ୍ଦ୍ର ସରକାର ନିଜ ନାଗରିକଙ୍କ ଆଧାର ତଥ୍ୟ ସୁରକ୍ଷିତ ରଖିବାରେ ବିଫଳ । ଅନ୍ୟପକ୍ଷରେ ବିଭିନ୍ନ କମ୍ପାନୀ ଓ ସରକାରୀ ସଂସ୍ଥାଗୁଡ଼ିକରେ ପ୍ରଯୁକ୍ତିକୁ ଅଧିକ ଗୁରୁତ୍ୱ ଦିଆଯାଉଥିବାବେଳେ ବ୍ୟବସାୟ ଲାଗି ଅପରିହାର୍ଯ୍ୟ ସାଇବର ସୁରକ୍ଷା ଉପରେ ପ୍ରାଧାନ୍ୟ ଦିଆଯାଉନାହିଁ। ଅଧିକାଂଶ ବିଜ୍‌ନେସ୍ ପଦାଧିକାରୀମାନଙ୍କର ଏ ସମ୍ପର୍କରେ ଜ୍ଞାନର ଅଭାବ ରହୁଛି ଏବଂ ଅନେକ କ୍ଷେତ୍ରରେ କ୍ଷୁଦ୍ର ଓ ମଧ୍ୟମ କମ୍ପାନୀଗୁଡ଼ିକରେ ପାଣ୍ଠିର ଅଭାବ ଯୋଗୁ ସେମାନେ ସାଇବର ଆକ୍ରମଣର ପ୍ରତିରୋଧ କରିବାକୁ ସକ୍ଷମ ହୋଇପାରୁନାହାନ୍ତି। ଏହାବ୍ୟତୀତ ଭାରତରେ ପୋଲିସ ସାଇବର ସିକ୍ୟୁରିଟି ବିଭାଗର ଅଧିକାଂଶ ଅଧିକାରୀ ଏହି ବିଷୟରେ କୌଣସି ଜ୍ଞାନକୌଶଳ ଜାଣିନାହାନ୍ତି। ଏବେ ଭାରତରେ ଡିଜିଟାଇଜେଶନ ଯେଉଁ ସ୍ତରରେ ରହିଛି ତାହା ବ୍ୟାପକ ହେଲେ ଠକେଇ ଅନେକଗୁଣ ବଢ଼ିଯିବ। ଏଣୁ ଏକ ଡିଜିଟାଇଜେଶନ ସମାଜ ଗଢ଼ିବା ପୂର୍ବରୁ ସାଇବର ଅପରାଧକୁ ରୋକିବା ଲାଗି ଟେକ୍‌ନୋଲୋଜିରେ ଆଗୁଆ ଦେଶଗୁଡ଼ିକ ସହ ମିଳିତ ଭାବେ ଏକ ଦୃଢ଼ ପ୍ରତିରୋଧୀ ବ୍ୟବସ୍ଥା କରାଯିବା ଦରକାର।

ନିଯୁକ୍ତି ଓ ପୁଷ୍ଟିସାଧନରେ ମତ୍ସ୍ୟ କ୍ଷେତ୍ର

ପ୍ରକାଶ ତ୍ରିପାଠୀ

ପୃଥିବୀରେ ଜୀବନ ସର୍ଜନା ଆରମ୍ଭରୁ ମତ୍ସ୍ୟ ସମ୍ପଦର ଉପସ୍ଥିତିକୁ ଉଭୟ ଜୀବ ବିଜ୍ଞାନୀ ଓ ଭଗବତ୍‌ବିଶ୍ୱାସୀମାନେ ଗ୍ରହଣ କରନ୍ତି। ମାଛ ଏକ ସୁଷମ, ପୁଷ୍ଟିକର, ସହଜ ଉପଲବ୍ଧ ଓ ସ୍ୱାଦଯୁକ୍ତ ହୋଇଥିବାରୁ ଏବେ ବିଶ୍ୱରେ ମାଛ ଖାଉଥିବା ଲୋକଙ୍କ ସଂଖ୍ୟା ପ୍ରାୟ ୩ ଶହ କୋଟି ଓ ବାର୍ଷିକ ପ୍ରାୟ ୧୫୦ ନିୟୁତ ଟନ୍ ମାଛ ଖାଦ୍ୟ ଭାବେ ବ୍ୟବହୃତ ହୁଏ। ବିଶ୍ୱରେ ଆବଶ୍ୟକ ପଡୁଥିବା ପ୍ରାଣୀଜ ପ୍ରୋଟିନର ଶତକଡ଼ା ୨୫ ଭାଗ କେବଳ ମାଛ ହିଁ ଭରଣା କରିଥାଏ। କୋଟି କୋଟି ବିଶ୍ୱବାସୀଙ୍କୁ ଖାଦ୍ୟ ଯୋଗାଉଥିବା ଏକ ବିଶାଳ ଉତ୍ସ ସମୁଦ୍ରର ଗୁରୁତ୍ୱକୁ ଉପଲବ୍ଧି କରିବା ତଥା ମାଛଧରା କାର୍ଯ୍ୟକ୍ରମର ପୋଷଣୀୟ ପରିଚାଳନା କେତେଦୂର କାର୍ଯ୍ୟକାରୀ ହୋଇଛି ଓ ଭବିଷ୍ୟତ ପାଇଁ କାର୍ଯ୍ୟ ଖସଡ଼ା ପ୍ରସ୍ତୁତ କରିବା ହିଁ ଏହି ଦିବସ ପାଳନର ମୁଖ୍ୟ ଲକ୍ଷ୍ୟ। ବିଶ୍ୱ ଅର୍ଥନୀତି, ପୁଷ୍ଟିକର ଖାଦ୍ୟ, ନିଯୁକ୍ତି ଓ ସର୍ବୋପରି ପରିବେଶ ପ୍ରତି ମତ୍ସ୍ୟ ସମ୍ପଦର ଅବଦାନ ଓ ଏହାର ଗୁରୁତ୍ୱ ନିଦର୍ଶନ ପାଇଁ ଏହି ଦିବସର ପାଳନ ଏକ ଯଥାର୍ଥ ପଦକ୍ଷେପ। ବିଶ୍ୱ ମତ୍ସ୍ୟ ଦିବସ ପାଳନର ମୁଖ୍ୟ ଉଦ୍ଦେଶ୍ୟ ହେଉଛି ଯେ ବିଶ୍ୱରେ ଥିବା ପ୍ରାକୃତିକ ଜଳଉତ୍ସ ଯଥା ସମୁଦ୍ର, ମଧୁର ଜଳ ଓ ଖାରିଜଳରେ ଥିବା ମତ୍ସ୍ୟ ସମ୍ପଦର ଅଭିବୃଦ୍ଧିକୁ ସୁନିଶ୍ଚିତ କରିବା। ବ୍ୟାପକ ମତ୍ସ୍ୟ ଚାଷ ସତ୍ତ୍ୱେ ବି ପ୍ରାକୃତିକ ଜଳଉତ୍ସରୁ ମାଛ ଧରାଯାଇ ଚାହିଦା ପୂରଣ କରାଯାଉଥିବାରୁ ପ୍ରାକୃତିକ ଜଳଉତ୍ସଗୁଡ଼ିକର ପୋଷଣୀୟ ପରିଚାଳନାର ଆବଶ୍ୟକତା ରହିଛି। ସମୁଦ୍ର, ନଦୀ, ହ୍ରଦ, ନଦୀମୁହାଣ, ଆର୍ଦ୍ର ଭୂମି, କୋରାଲ ରିଫ୍ ଉପରେ ଆଗାମୀ ଦିନରେ ଅଧିକ ଚାପ ରହିବ। ଏହା ଉପରେ ହିଁ ଅନେକ ନିୟୁତ ସ୍ୱଳ୍ପ ଆୟକାରୀ ମତ୍ସ୍ୟଜୀବୀ ପରିବାରଙ୍କ ଜୀବନ ଓ ଜୀବିକା ନିର୍ଭର କରିଥାଏ। ଏହି ପ୍ରାକୃତିକ ଜଳଉତ୍ସର ନ୍ୟାୟସଙ୍ଗତ ଓ ପୋଷଣୀୟ ପରିଚାଳନା ସହ ସ୍ୱଳ୍ପ ଆୟକାରୀ ମତ୍ସ୍ୟଜୀବୀ ପରିବାରଙ୍କ ଜୀବନ ଓ ଜୀବିକାକୁ ବିଚାର କରିବାକୁ ପଡ଼ିଥାଏ।

ଭାରତର ଅର୍ଥନୈତିକ ଅଭିବୃଦ୍ଧିରେ ମତ୍ସ୍ୟ ସମ୍ପଦର ଭୂମିକା ଗୁରୁତ୍ୱପୂର୍ଣ୍ଣ। ମତ୍ସ୍ୟ ଉତ୍ପାଦନରେ ବର୍ତ୍ତମାନ ବିଶ୍ୱରେ ଭାରତର ସ୍ଥାନ ତୃତୀୟ ଓ ସମଗ୍ର ମାଛ ଉତ୍ପାଦନରେ ୮ ଭାଗ ଭାରତର ଅବଦାନ ଥିବା ବେଳେ ବିଶ୍ୱରେ ଜଳକୃଷି ଉତ୍ପାଦନରେ ଏହା ଦ୍ୱିତୀୟ ସ୍ଥାନରେ ରହିଛି। ମତ୍ସ୍ୟ ସମ୍ପଦ ୧୪୫ ନିୟୁତ ଲୋକଙ୍କୁ ନିଯୁକ୍ତି ସୁଯୋଗ ପ୍ରଦାନ ସହ ଦେଶର ଅର୍ଥନୈତିକ ଅଭିବୃଦ୍ଧିରେ ସହାୟକ ହୋଇପାରିଛି। ମତ୍ସ୍ୟଚାଷ ହେଉଛି ଭାରତୀୟ ଅର୍ଥନୀତିର ଏକ ପ୍ରମୁଖ କ୍ଷେତ୍ର, ଯାହାକି ଏହାର ମୋଟ ଜିଡିପିର

ବିଶ୍ୱ ମତ୍ସ୍ୟଦିବସ ଉପଲକ୍ଷେ

୧.୦୭% ଯୋଗଦାନ କରୁଛି। ଭାରତରେ ମତ୍ସ୍ୟ କ୍ଷେତ୍ର ଦେଶର ୨୮ ନିୟୁତରୁ ଅଧିକ ଲୋକଙ୍କ ଜୀବିକାକୁ ପରିପୁଷ୍ଟ କରେ। ଭାରତୀୟ କୃଷିର ୫.୩ ଭାଗ ଅଧିକୃତ କରିଥିବା ମତ୍ସ୍ୟ ସମ୍ପଦ ଦେଶର ଖାଦ୍ୟ ନିରାପତ୍ତା ଯୋଗାଇବା ସହ ନିଯୁକ୍ତି ସୁଯୋଗ ସୃଷ୍ଟିକରିବାରେ ପ୍ରମୁଖ ଭୂମିକା ଗ୍ରହଣ କରିଛି। ବାର୍ଷିକ ପ୍ରାୟ ୧୭ ନିୟୁତ ଟନ୍ ମାଛ ଉତ୍ପାଦନ କରୁଥିବା ଭାରତ ଆଗାମୀ ଦିନରେ ବିଶ୍ୱର ପ୍ରଥମ ମତ୍ସ୍ୟ ଉତ୍ପାଦନକାରୀ ଦେଶ ହେବାର ଉଦ୍ୟମ ଜାରିରଖିଛି। ସେହିପରି ଭାରତର ଅନ୍ୟତମ ଉପକୂଳ ରାଜ୍ୟଭାବେ ମତ୍ସ୍ୟ ଉତ୍ପାଦନ କ୍ଷେତ୍ରରେ ମଧ୍ୟ ଏକ ଅଗ୍ରଣୀ ରାଜ୍ୟ ଓଡ଼ିଶା ବାର୍ଷିକ ୧୦.୫୨ ଲକ୍ଷ ମେଟ୍ରିକ ଟନ୍ ମାଛ ଉତ୍ପାଦନ କରି ଚତୁର୍ଥ ସ୍ଥାନରେ ରହିଛି ଓ ମତ୍ସ୍ୟ କ୍ଷେତ୍ର ମୋଟ ରାଜ୍ୟ ମୂଲ୍ୟ ଯୋଗ (ଜିଏସ୍‌ଭିଏ)ର ୨.୭% ଯୋଗଦାନ କରିଥାଏ।

ବିଶ୍ୱର ପ୍ରତି ୧୦ଜଣରେ ଜଣେ ମଣିଷ ନିଜ ପରିବାର ଭରଣପୋଷଣ ପାଇଁ ଜଳକୃଷି ତଥା ମତ୍ସ୍ୟ ସମ୍ପଦ ଉପରେ ନିର୍ଭର କରିଥାଏ। ଜଳବାୟୁ ପରିବର୍ତ୍ତନ, ଜଳ ପ୍ରଦୂଷଣ ଯୋଗୁ ନଦୀ, ହ୍ରଦ ଓ ସମୁଦ୍ରରେ ମାଛଙ୍କ ଗଣମୃତ୍ୟୁ ଗତ କିଛି ବର୍ଷ ହେବ ସୂଚିତ କରେ ଯେ ମାଛ ବସତି ଅଞ୍ଚଳଗୁଡ଼ିକର ମାନ ଠିକ୍ ନାହିଁ। ଯଦି ଏହାପ୍ରତି ଗୁରୁତ୍ୱ ଦିଆ ନ ଯାଏ ତେବେ ଭବିଷ୍ୟତରେ ବିଶ୍ୱ ଏକ ଗୁରୁତର ଖାଦ୍ୟସଙ୍କଟ ଦିଗକୁ ମୁହାଁଇବ। ବିଶେଷ କରି ଶିଳ୍ପକ୍ଷେତ୍ର, କୃଷିକ୍ଷେତ୍ର, ଘରୋଇ ତଥା ସହରର ବର୍ଜ୍ୟଜଳ ନିଷ୍କାସନ ତଥା ତୈଳ ଓ ପ୍ଲାଷ୍ଟିକ ଯୋଗୁ ଉପକୂଳ ସମୁଦ୍ରର ଜଳ ବହୁ ମାତ୍ରରେ ପ୍ରଦୂଷିତ ହେଉଛି ଓ ମାଛ ବଂଶ ପ୍ରତି ଏହା ସଙ୍କଟ ସୃଷ୍ଟି କରୁଛି। ମାଛ ଉତ୍ପାଦନ ବାଧାପ୍ରପ୍ତ ହେବା ସହ ମତ୍ସ୍ୟଜୀବୀଙ୍କ ଜୀବିକା ଏହା ଦ୍ୱାରା ପ୍ରଭାବିତ ହେଉଛି।

ବିଶ୍ୱର ବର୍ଦ୍ଧିତ ଜନସଂଖ୍ୟା ପାଇଁ ପ୍ରୋଟିନଯୁକ୍ତ ଖାଦ୍ୟ ଯୋଗାଇବା ଲକ୍ଷ୍ୟରେ ସମୁଦ୍ର ଉପରେ ଚାପ ବଢୁଛି। ଆବଶ୍ୟକତାଠାରୁ ଅଧିକ ମାଛ ଧରାହେଉଛି। ଏକ ତୃତୀୟାଂଶ ଅଞ୍ଚଳରେ ପ୍ରଦୂଷଣ, ବିଶ୍ୱ ତାପନ ଓ ଅସ୍ୱାସ୍ଥ୍ୟକର ମାଛ ବସତି ଅଞ୍ଚଳ ଯୋଗୁ ମାଛ ବଂଶବୃଦ୍ଧି ଆଶାନୁରୂପ ହୋଇପାରୁନାହିଁ। ବିଶ୍ୱ ମତ୍ସ୍ୟ ଦିବସ ପାଳନ ଅବସରରେ ଏସବୁ ଉପରେ ଗୁରୁତ୍ୱ ପ୍ରଦାନ ସହ ମତ୍ସ୍ୟ ବିବିଧତା, ମାଛ ବସତି ଅଞ୍ଚଳର ସୁରକ୍ଷା, ସାମୁଦ୍ରିକ ପରିବେଶକୁ ପ୍ରଦୂଷଣମୁକ୍ତ ରଖାଯିବା ସହ ପ୍ରାକୃତିକ ଜଳଉତ୍ସଗୁଡ଼ିକୁ ଉତ୍ପାଦନକ୍ଷମ କରାଯିବା ଉପରେ ଗୁରୁତ୍ୱ ପ୍ରଦାନ ଆବଶ୍ୟକ। ଉପକୂଳରେ ଅଲିଭ୍ ରିଡ୍‌ଲେ କଇଁଛଙ୍କ ଅଣ୍ଡାଦାନ ସମୟରେ ଓ ମାଛବଂଶ ବୃଦ୍ଧିପାଇଁ ପ୍ରଜନନ ସମୟରେ ମାଛଧରା ଉପରେ କଟକଣା ଲାଗୁ କରାଯାଏ। ଏଥିପାଇଁ କ୍ଷତି ସହୁଥିବା ମତ୍ସ୍ୟଜୀବୀଙ୍କୁ ସରକାର ଜୀବିକା ସହାୟତା ପ୍ରଦାନ କରୁଛନ୍ତି। ବିରଳ ଅଲିଭ୍ ରିଡ୍‌ଲେ କଇଁଛଙ୍କ ମିଳନ ଓ ଅଣ୍ଡାଦାନ ପ୍ରକ୍ରିୟାକୁ ସୁନିଶ୍ଚିତ କରିବା ଉଦ୍ଦେଶ୍ୟରେ ମାଛଧରା ନିଷିଦ୍ଧାଞ୍ଚଳ ତଥା ମତ୍ସ୍ୟ ସମ୍ବନ୍ଧୀୟ ସୂଚନା ଜାଣିବା ପାଇଁ ଓ ସରକାରଙ୍କ ପକ୍ଷରୁ ସାମୁଦ୍ରିକ ମତ୍ସ୍ୟଜୀବୀମାନଙ୍କ ପାଇଁ ଏକ ମୋବାଇଲ ଆପ୍ ପ୍ରସ୍ତୁତ ହୋଇଛି। ଜଳଭଣ୍ଡାର ଓ ନଦୀଗୁଡିକରେ ଉନ୍ନତ ମାଛ ଯାଆଁଳ ଛଡାଯିବା ସହ ମାଛ ଉତ୍ପାଦନ ବୃଦ୍ଧି ଓ ଏହା ଉପରେ ନିର୍ଭର କରୁଥିବା ମତ୍ସ୍ୟଜୀବୀ ପରିବାରମାନଙ୍କର ଆର୍ଥିକ ବିକାଶ ଉପରେ ପଦକ୍ଷେପ ନିଆଯାଉଛି। ମହିଳାମାନଙ୍କ ଆର୍ଥିକ ବିକାଶ ଘଟାଇବା ସହ ରାଜ୍ୟରେ ମତ୍ସ୍ୟ ଉତ୍ପାଦନ ବୃଦ୍ଧିକରିବା ଲକ୍ଷ୍ୟରେ ରାଜ୍ୟରେ ଥିବା ଗ୍ରାମ ପଞ୍ଚାୟତ ପୋଖରୀଗୁଡ଼ିକୁ ମହିଳା ସ୍ୱୟଂ ସହାୟକ ଗୋଷ୍ଠୀଙ୍କୁ ଦୀର୍ଘ ମିଆଦୀ ସୂତ୍ରରେ ଲିଜ୍ ଦିଆଯାଇ ମାଛଚାଷ ପାଇଁ ପ୍ରୋତ୍ସାହନ ଯୋଗାଇ ଦିଆଯାଉଛି। ପ୍ରାଥମିକ ମତ୍ସ୍ୟ ସମବାୟ ସମିତିଗୁଡ଼ିକୁ ପୁନଃକ୍ଷମ କରିବା ତଥା ଏହାର ସଭ୍ୟାସଭ୍ୟମାନଙ୍କ ଆର୍ଥିକ ବିକାଶ ଲକ୍ଷ୍ୟରେ ଦୁଇ ଲକ୍ଷ ଟଙ୍କାର ଆବର୍ତ୍ତନ ପାଣ୍ଠି ପ୍ରଦାନ କରାଯାଉଛି। ପ୍ରଧାନମନ୍ତ୍ରୀ ମତ୍ସ୍ୟ ସମ୍ପଦ ଯୋଜନା ତଥା ରାଜ୍ୟର ବିଭିନ୍ନ କଲ୍ୟାଣମୂଳକ ଯୋଜନା ମାଧ୍ୟମରେ ନୂତନ ପୋଖରୀ ଖନନ, ଭିତ୍ତିଭୂମିର ବିକାଶ, ଉନ୍ନତ ଜ୍ଞାନ କୌଶଳ ଯୁକ୍ତ ମାଛ ଚାଷ ପାଇଁ ପ୍ରୋତ୍ସାହନ ଓ ତାଲିମ ପ୍ରଦାନ, ମାଛ ଚାଷରେ ବ୍ୟବହୃତ ଉପକରଣ ପ୍ରଦାନ, ସେମାନଙ୍କ ପିଲାମାନଙ୍କ ପାଠପଢ଼ା ପାଇଁ ମେଧାବୃତ୍ତି ପ୍ରଦାନ, ମତ୍ସ୍ୟଜୀବୀ ପରିବାରକୁ ବୀମାଭୁକ୍ତ କରିବା ଆଦି କାର୍ଯ୍ୟକ୍ରମ ମାଛ ଚାଷ ପ୍ରତି ସାଧାରଣରେ ଆଗ୍ରହ ବୃଦ୍ଧି କରୁଛି। ଜଳସମ୍ପଦ, ମତ୍ସ୍ୟସମ୍ପଦ, ମତ୍ସ୍ୟ ବିବିଧତା ସୁରକ୍ଷା ସହ ଏଥିରେ ସମ୍ପୃକ୍ତ ପ୍ରତ୍ୟେକ ବ୍ୟକ୍ତିବିଶେଷ, ସଂଗଠନ, ଉଦ୍ୟୋଗୀଙ୍କ ବିକାଶକୁ ମଧ୍ୟ ଦୃଷ୍ଟି ଦିଆଯାଇ ପାରିଲେ ବିଶ୍ୱ ମତ୍ସ୍ୟଦିବସ ପାଳନ ଯଥାର୍ଥ ହୋଇପାରିବ।

ମୋ–୯୪୩୭୨୩୨୪୬୩

ବ୍ୟସ୍ତତା କେବଳ ବାହାନା

ଯଦୁମଣି ପାଣିଗ୍ରାହୀ

ସେଦିନ ସକାଳୁ ସକାଳୁ କେହି ଜଣେ ଭଦ୍ର ବ୍ୟକ୍ତି ମୋତେ ଫୋନ କଲେ। ମୁଁ ତାଙ୍କ କଲ୍ ରିସିଭ କଲାରୁ ସେ କହିଲେ ନମସ୍କାର, କ'ଣ ବ୍ୟସ୍ତ ଅଛନ୍ତି କି? ମୁଁ କହିଲି ନାହିଁ ଆଜ୍ଞା ପୂରାପୂରି ଫ୍ରି ଅଛି, କ'ଣ କହିବା କଥା କୁହନ୍ତୁ। ତା'ପରେ ସେ ମୋ ସହିତ କିଛି ସମୟ କଥା ହେଲେ। କଥା ପ୍ରସଙ୍ଗରେ ଭଦ୍ରବ୍ୟକ୍ତି କହିଲେ, ଆଜିକାଲି ଯାହାକୁ ବି ଫୋନ କଲା ବେଳକୁ ସେ କହୁଛନ୍ତି ଏବେ ବ୍ୟସ୍ତ ଅଛି, କିଛି ସମୟ ପରେ କଲ୍ କରନ୍ତୁ। ପରେ ଭାବିଲି ଭଦ୍ରବ୍ୟକ୍ତି ଯାହା କହିଲେ ତାହା ଅବଶ୍ୟ ସତ । କାରଣ କେବେ କେମିତି ବେଳ ଅବେଳରେ କାହାକୁ ଫୋନ କରିଛି ତ, ସେପଟୁ ଏବେ କାମରେ ବ୍ୟସ୍ତ ଅଛି ଟିକେ ପରେ ଫୋନ କରନ୍ତୁ ଏମିତି କିଛି ଶୁଣିବାକୁ ପଡିଛି। ସତରେ ଆଜିକାଲି ବ୍ୟସ୍ତତା ଗୋଟେ ବଡ ବାହାନା ପାଲଟିଛି। କେହି କାମରେ ଥାଆନ୍ତୁ କି ଫାଙ୍କା ଥାଆନ୍ତୁ ଫୋନରେ ବ୍ୟସ୍ତ ଅଛି ବୋଲି କହିବାରେ ଅସୁବିଧା କେଉଁଠି ? କିଏ ଦେଖୁଛି ନା ଜାଣୁଛି? ତା'ଛଡା ନିଜର କାମ ଥାଉ କି ନ ଥାଉ କାହା ସହ ଅଯଥାରେ ଗୁଡାଏ କଥା ହୋଇ ସମୟ ନଷ୍ଟ କରିବାରେ ଫାଇଦା ବି କ'ଣ ? ତେଣୁ ବ୍ୟସ୍ତତାର ବାହାନା ଦର୍ଶାଇ ଅନ୍ୟଠାରୁ ଯେତେ ଦୂରତା ରକ୍ଷା କରିବେ ଆପଣଙ୍କର ସେତେ ମଙ୍ଗଳ ହେବ। ନା କ'ଣ କହୁଛନ୍ତି। ସେଥିପାଇଁ ତ ବ୍ୟସ୍ତତାର ଏହି ବାହାନାବାଜି ଆଜି ଘର–ବାହାର, ଆପଣା–ପର ନିର୍ବିଶେଷରେ ସମସ୍ତଙ୍କ ମୁହଁରୁ ଶୁଣିବାକୁ ମିଳୁଛି। ଯଦି ଦେହ ପା'ଭଲମନ୍ଦ ନେଇ କିମ୍ବା ସୁବିଧା ଅସୁବିଧାରେ ଦୂରରେ ଥିବା ପୁଅକୁ ବାପ ଫୋନ କରୁଛି, ପୁଅ କହୁଛି ବାପା ବହୁତ ବ୍ୟସ୍ତ ଅଛି, ପରେ କଥା ହେବି। ଆଉ କେବେ ବୋଉ ଯଦି କହୁଛି, ତୋ ବାପାଙ୍କ ଦେହ ଭଲ ନାହିଁ, ତୁ ଟିକେ ଆସି ବୁଲି ଯାଆନ୍ତୁନି ପୁଅ। ପୁଅ କହୁଛି ତୁ ବିଶ୍ୱାସ କରିବୁନି ବୋଉ ଏଠି କାମର ଚାପ ଏତେ ଅଧିକ ଯେ ଟିକେ ଫୁର୍‌ସତ ମିଳୁନି। ତା'ପରେ ପୁଣି ସ୍ତ୍ରୀ–ପିଲାଛୁଆଙ

୩ ସୁଲଭ ବାସଗୃହ ପ୍ରକଳ୍ପ ଲୋକାର୍ପଣ କଲେ ମୁଖ୍ୟମନ୍ତ୍ରୀ

୧୭୨୨ ବସ୍ତିବାସିନ୍ଦାଙ୍କୁ ମିଳିଲା ସ୍ଥାୟୀ ବାସଗୃହ

ଭୁବନେଶ୍ୱର, ୨୦।୧୧
(ବନ୍ଦନା ସେଠୀ)

ସହରାଞ୍ଚଳ ବସ୍ତିବାସିନ୍ଦାଙ୍କୁ ମିଳିଲା ନୂଆ ଠିକଣା। ଏଥିସହ ଭୁବନେଶ୍ୱରରେ ସ୍ଥାୟୀ ବାସଗୃହ ସହିତ ସମ୍ମାନର ସହ ବଞ୍ଚିବାର ଅଧିକାର। ଏଥିପାଇଁ ସହରାଞ୍ଚଳ ଆବାସ ଯୋଜନାରେ ସୋମବାର ମୁଖ୍ୟମନ୍ତ୍ରୀ ନବୀନ ପଟ୍ଟନାୟକ ଭୁବନେଶ୍ୱର ବସ୍ତିବାସିନ୍ଦାଙ୍କ ଲାଗି ୩ଟି ସୁଲଭ ବାସଗୃହ ପ୍ରକଳ୍ପ ଲୋକାର୍ପଣ କରିଛନ୍ତି। ଏହି ପ୍ରକଳ୍ପ ଗୁଡିକ ହେଉଛି ଚନ୍ଦ୍ରଶେଖରପୁର ବୁଦ୍ଧବିହାରରେ ସୁଲଭ ବାସଗୃହ, ସତ୍ୟନଗର ଶାନ୍ତିପଲ୍ଲୀରେ ବସ୍ତି ପୁନଃର୍ବିକାଶ ପ୍ରକଳ୍ପ ଓ ସୁବୁଦ୍ଧିପୁରରେ ସୁଲଭ ବାସଗୃହ ପ୍ରକଳ୍ପ। ଏହସବୁ ପ୍ରକଳ୍ପର ଉଦ୍‌ଘାଟନ କରିବା ସହ ମୁଖ୍ୟମନ୍ତ୍ରୀ ହିତାଧିକାରୀଙ୍କୁ ନୂଆ ଘରର ଚାବି ହସ୍ତାନ୍ତର କରିଛନ୍ତି। ଏହି ଅବସରରେ ମୁଖ୍ୟମନ୍ତ୍ରୀ କହିଲେ, ସହର ବିକାଶରେ ବସ୍ତିବାସିନ୍ଦାଙ୍କ

ମୁଖ୍ୟମନ୍ତ୍ରୀ ନବୀନ ପଟ୍ଟନାୟକ ହିତାଧିକାରୀଙ୍କୁ ବାସଗୃହ ଚାବି ପ୍ରଦାନ କରୁଛନ୍ତି।

ଗୁରୁତ୍ୱପୂର୍ଣ୍ଣ ଅବଦାନ ରହିଛି। ତେଣୁ ସେମାନଙ୍କୁ ନୂତନ ତଥା ଭଲ ଘର ଯୋଗାଇ ଦେଇ ସେ ବହୁତ ଖୁସି ଥିବା କହିଛନ୍ତି। ଭୁବନେଶ୍ୱର ଉନ୍ନୟନ କର୍ତ୍ତୃପକ୍ଷ(ବିଡିଏ)ଙ୍କ ଦ୍ୱାରା ନିର୍ମିତ ଏହି ୩ଟି ପ୍ରକଳ୍ପରେ ସମୁଦାୟ ୧୭୨୨ ଜଣ ହିତାଧିକାରୀ ନିଜର ସ୍ଥାୟୀ ଘର ପାଇଛନ୍ତି। ବିଡିଏକୁ ହସ୍ତାନ୍ତର କରାଯାଇଛି।

ଚନ୍ଦ୍ରଶେଖରପୁର ବୁଦ୍ଧବହାର ସୁଲଭ ବାସଗୃହ ପ୍ରକଳ୍ପ ୧୨ ଏକର ଜମିରେ ନିର୍ମିତ ହୋଇଛି। ଏଥିରେ ମୋଟ୍ ୨୬ଶହ ଘର ନିର୍ମାଣର ଲକ୍ଷ୍ୟ ରଖାଯାଇଥିବାବେଳେ ଏବେ ୮୨୦ଟି ଘର (ଫ୍ଲାଟ୍) ସମ୍ପୂର୍ଣ୍ଣ ହୋଇ ଏଥିମଧ୍ୟରୁ ପ୍ରଥମ ପର୍ଯ୍ୟାୟରେ ୩୦୩ଜଣ ହିତାଧିକାରୀଙ୍କୁ ଘର ହସ୍ତାନ୍ତର କରାଯାଇଛି। ବିଭିନ୍ନ ବସ୍ତିରୁ ଉଚ୍ଛେଦ ହୋଇ ଟ୍ରାଞ୍ଜିଟ ହାଉସ୍‌ରେ ରହୁଥିବା ବସ୍ତିବସିନ୍ଦାଙ୍କ ସହ ନାରାୟଣୀ ବସ୍ତି, ତେଲୁଗୁ ବସ୍ତି, ଶ୍ରୀକୃଷ୍ଣ ନଗର ବସ୍ତି, ସରସ୍ୱତୀ ବସ୍ତି, ଭେଙ୍କଟେଶ୍ୱର ବସ୍ତି, ସାଲିଆସାହିର ଶକ୍ତି ବିହାର ବସ୍ତିବସିନ୍ଦାଙ୍କୁ ଏଠାରେ ଘର ପ୍ରଦାନ କରାଯିବ। ସେହପରି ସତ୍ୟନଗର ଶାନ୍ତିପାଲିଠାରେ ବସ୍ତି ପୁନଃଉନ୍ନୟନ ଯୋଜନା (ଇନ୍‌ସିଟୁ ସ୍ଲମ୍ ରି-ଡେଭ୍‌ଲପ୍‌ମେଣ୍ଟ ପ୍ରୋଜେକ୍ଟ)ରେ ମୋଟ୍ ୧୩ଶହଟି ଘର ନିର୍ମାଣ କରାଯାଉଛି। ଭୁବନେଶ୍ୱର ଟାଉନ୍ ସେଣ୍ଟର ଡିଷ୍ଟ୍ରିକ୍ଟ (ବିଟିସିଡି) ଅଞ୍ଚଳରେ ଥିବା ବସ୍ତି ଅଞ୍ଚଳ ଗୁଡିକର ରୂପାନ୍ତର ଲକ୍ଷ୍ୟରେ ଏହା ହେଉଛି ପ୍ରଥମ ପ୍ରକଳ୍ପ। ଏଥିରେ ୫୬୦ଟି ଘର ନିର୍ମାଣ କରାଯାଇ ହିତାଧିକାରୀଙ୍କୁ ଆବଣ୍ଟନ କରାଯାଇଛି। ଅପରପକ୍ଷେ ସୁବୁଦ୍ଧିପୁରରେ ସୁଲଭ ବାସଗୃହ ପ୍ରକଳ୍ପରେ ୩୪୨ଟ ଘରନିର୍ମାଣ କରାଯାଇ ହିତାଧିକାରୀଙ୍କୁ ଆବଣ୍ଟନ କରାଯାଇଛି। ଏହି ସମସ୍ତ ପ୍ରକଳ୍ପଗୁଡିକ ୫ ମହଲା ବିଶିଷ୍ଟ ହୋଇଥିବାବେଳେ ଏଠାରେ ପାନୀୟ ଜଳଯୋଗାଣ, ଡ୍ରେନେଜ ବ୍ୟବସ୍ଥା, ସ୍ୱେରେଜ ବ୍ୟବସ୍ଥା, ରାସ୍ତା ଆଲୋକୀକରଣ, ଦୋକାନ ଘର ସହିତ ପାଠାଗାର, ରିଡିଙ୍ଗ ରୁମ, ଡିସ୍‌ପେନ୍‌ସାରି ଆଦି ଅନେକ ବ୍ୟବସ୍ଥା କରାଯାଇଛି।

ଉଦ୍‌ଘାଟନ କାର୍ଯ୍ୟକ୍ରମରେ ମୁଖ୍ୟମନ୍ତ୍ରୀଙ୍କ ସହ '୫-ଟି' ଓ 'ନବୀନ ଓଡିଶା'ର ଅଧ୍ୟକ୍ଷ ଭି.କେ. ପାଣ୍ଡିଆନ, ଗୃହ ନଗର ଉନ୍ନୟନ ମନ୍ତ୍ରୀ ଉଷା ଦେବୀ, ସାମାଜିକ ସୁରକ୍ଷା ଓ ଭିନ୍ନକ୍ଷମ ସଶକ୍ତୀକରଣ ମନ୍ତ୍ରୀ ଅଶୋକ ପଣ୍ଡା, ଭୁବନେଶ୍ୱର ମଧ୍ୟ ବିଧାୟକ ଅନନ୍ତ ନାରାୟଣ ଜେନା, ଭୁବନେଶ୍ୱର ଉତ୍ତର ବିଧାୟକ ସୁଶାନ୍ତ ରାଉତ, ମେୟର ସୁଲୋଚନା ଦାସ, ଡେପୁଟି ମେୟର, ମୁଖ୍ୟ ଶାସନ ସଚିବ ପି.କେ. ଜେନା, ଉନ୍ନୟନ କମିଶନର ତଥା ଅତିରିକ୍ତ ମୁଖ୍ୟ ଶାସନ ସଚିବ ଅନୁ ଗର୍ଗ, ବିଏମ୍‌ସି, ବିଡିଏ ଓ ଗୃହ ନଗର ଉନ୍ନୟନ ବିଭାଗର ବରିଷ୍ଠ ପଦାଧିକାରୀମାନେ ଉଭୟ କାର୍ଯ୍ୟକ୍ରମରେ ଉପସ୍ଥିତ ଥିଲେ।

ମୃତ ଶିଶୁ ଅଦଳବଦଳ, ମେଡିକାଲରେ ଉତ୍ତେଜନା

ଶ୍ମଶାନରୁ ନବଜାତକର ମୃତଦେହ ଜବତ

ରାୟଗଡ଼ା,୨୦।୧୧
(ଆଶିଷ ରଞ୍ଜନ ପଣ୍ଡା)

ରାୟଗଡ଼ା ଜିଲା ମୁଖ୍ୟ ଚିକିତ୍ସାଳୟରେ ନବଜାତ ମୃତ ଶିଶୁ ଅଦଳବଦଳ ଘଟଣା ଦୃଷ୍ଟିକୁ ଆସିଛି। ଜଣେ ମହିଳାଙ୍କ ମୃତ ଶିଶୁପୁତ୍ରକୁ ଅନ୍ୟ ଜଣେ ପ୍ରସୂତୀଙ୍କୁ ତାଙ୍କ ପୁଅ କହି ଦେବା ପରେ ପରିବାର ଲୋକେ ତାକୁ ରାୟଗଡ଼ା ନଦୀସାହିସ୍ଥିତ ଶ୍ମଶାନରେ ପୋତି ଦେଇଥିଲେ। ହେଲେ ଘଟଣାର ତନାଘନା ପରେ ମୃତ ଶିଶୁକୁ ଭୁଲରେ ହସ୍ତାନ୍ତର କରାଯାଇଥିବା ଜଣାପଡ଼ିଥିଲା। ମେଡିକାଲ କର୍ତ୍ତୃପକ୍ଷ ଶ୍ମଶାନକୁ ଯାଇ ଶିଶୁର ମୃତଦେହ ଜବତ କରି ଯାହାର ପୁତ୍ର ତାଙ୍କ ପରିବାର ଲୋକଙ୍କୁ ସୋମବାର ସକାଳେ ହସ୍ତାନ୍ତର କରିଥିଲେ। ଭୁଲବଶତଃ ଏଭଳି ଘଟଣା ଘଟିଥିବା ଅତିରିକ୍ତ ଜିଲା ମୁଖ୍ୟ ଚିକିତ୍ସାଧିକାରୀ ଡା.ମମତା ସାହୁ କହିଛନ୍ତି।

କଳାହାଣ୍ଡି ଜିଲା ରାମପୁର ଥାନା ଅନ୍ତର୍ଗତ ଡୁମୁରିପଦର ଗ୍ରାମର ମାଳାବତୀ ନାଏକ ତାଙ୍କ ବାପ ଘର କାଶୀପୁର ବ୍ଲକ କୋଡ଼ିପାରି ପଞ୍ଚାୟତ ଯୋଗିପାରିଡୁଣ୍ଡା ଗ୍ରାମକୁ ଆସିଥିଲେ। ରବିବାର ସେ ପ୍ରସବ ଯନ୍ତ୍ରଣା ଅନୁଭବ କରିବାରୁ ପରିବାର ଲୋକେ ତାଙ୍କୁ ରାୟଗଡ଼ା ଜିଲା ମୁଖ୍ୟ ଚିକିତ୍ସାଳୟରେ ଭର୍ତ୍ତି କରିଥିଲେ। ମାଳାବତୀ ରବିବାର ରାତି ପ୍ରାୟ ୮ଟାରେ ଦୁଇ ଯାଆଁଳା ଶିଶୁପୁତ୍ର ଜନ୍ମ ଦେଇଥିଲେ। ପରେ ଦୁଇ ଶିଶୁପୁତ୍ରଙ୍କୁ ଏସ୍‌ଏନ୍‌ସିୟୁରେ ରଖାଯାଇଥିଲା। ସୋମବାର ସକାଳ ପ୍ରାୟ ୫ଟାରେ ମାଳାବତୀଙ୍କ ଭଉଣୀ କୁନ୍ତି ନାଏକ ଶିଶୁପୁତ୍ରଙ୍କୁ ଦେଖିବା ପାଇଁ ଏସ୍‌ଏନ୍‌ସିୟୁକୁ ଆସିଥିଲେ, କିନ୍ତୁ ସେଠାରେ ଜଣେ ଶିଶୁ ଥିବା ଦେଖି ଅନ୍ୟ ଶିଶୁଟି କୁଆଡ଼େ ଗଲା ବୋଲି ମେଡିକାଲ କର୍ତ୍ତୃପକ୍ଷଙ୍କୁ ପଚାରିଥିଲେ। ଏହି ଘଟଣାକୁ ନେଇ ମେଡ଼ିକାଲରେ ମାଳାବତୀଙ୍କ ପରିବାର ଲୋକେ ପାଟିତୁଣ୍ଡ କରିଥିଲେ। ମେଡିକାଲ କର୍ତ୍ତୃପକ୍ଷ ତନାଘନା କରିବା ପରେ ଭୁଲବଶତଃ ମାଳାବତୀଙ୍କ ମୃତ ଶିଶୁପୁତ୍ରକୁ କୋରାପୁଟ ଜିଲା କୁମ୍ଭାରିପୁଟ ଅଞ୍ଚଳ ପାଲକେ ଗ୍ରାମର ଗର୍ଭବତୀ ବାଲା ହିମ୍ବାକା, ଯିଏକି ମେଡିକାଲରେ ପ୍ରସବ ଲାଗି ଭର୍ତ୍ତି ହୋଇଥିଲେ ତାଙ୍କୁ ହସ୍ତାନ୍ତର କରାଯାଇଥିଲା। ଶନିବାର ରାତି ପ୍ରାୟ ୧ଟାରେ ବାଲା ଏକ ମୃତ ଶିଶୁକନ୍ୟାକୁ ଜନ୍ମ ଦେଇଥିଲେ। ସେ ଜନ୍ମ ଦେଇଥିବା ମୃତ ଶିଶୁକନ୍ୟାକୁ ଶ୍ମଶାନରେ ପୋତି ଆସିଲା ପରେ ପୁଣି ତାଙ୍କୁ ମାଳାବତୀଙ୍କ ମୃତ ପୁଅକୁ ଦିଆଯାଇଥିଲା। ବାଲାଙ୍କ ପରିବାର ଲୋକେ କିଛି ନ ବୁଝି ପୁଣି ନଦୀକୂଳକୁ ଯାଇ ମୃତ ଶିଶୁଟିକୁ ପୋତି ଦେଇଥିଲେ।

ମହମ୍ମଦ ନାସିର୍‌ଙ୍କୁ ସର୍ତ୍ତମୂଳକ ଜାମିନ

୫୦୦ କୋଟି ଟଙ୍କାର ଫାଇନ୍ ଇଣ୍ଡି ସେଲ୍‌ସ ଠକେଇ ମାମଲା

କଟକ,୨୦।୧୧ (କାର୍ତ୍ତିକ ସାହୁ)

୫୦୦ କୋଟି ଟଙ୍କାର ଫାଇନ୍ ଇଣ୍ଡି ସେଲ୍‌ସ୍ ଚିଟ୍‌ଫଣ୍ଡ ଠକେଇ ମାମଲାର ଅଭିଯୁକ୍ତ ମହମ୍ମଦ ନାସିର୍‌କୁ ହାଇକୋର୍ଟ ସୋମବାର ସର୍ତ୍ତମୂଳକ ଜାମିନ ପ୍ରଦାନ କରିଛନ୍ତି। ହାଇକୋର୍ଟ ବିଚାରପତି ସଞ୍ଜୀବ ପାଣିଗ୍ରାହୀଙ୍କ ଇଜ୍‌ଲାସ୍‌ରେ ନାସିର୍‌ଙ୍କ ପକ୍ଷରୁ ଆଗତ ଜାମିନ ମାମଲାର ରାୟ ପ୍ରକାଶ ପାଇଥିଲା। ଠକେଇ ମାମଲାରେ ଅଦାଲତ ତାଙ୍କୁ କେତେକ ସର୍ତ୍ତ ଆରୋପ କରି ଏହି ଜାମିନ ପ୍ରଦାନ କରିଛନ୍ତି। ସର୍ତ୍ତ ଅନୁସାରେ, ନାସିର ନିମ୍ନ ଅଦାଲତରେ ମାମଲାର ପ୍ରତି ଶୁଣାଣିବେଳେ ଉପସ୍ଥିତ ରହିବେ, ଜାମିନରେ ଥିବାବେଳେ କୌଣସି ଅପରାଧରେ ସମ୍ପୃକ୍ତ ହେବେ ନାହିଁ କି ମାମଲାର ସାକ୍ଷୀମାନଙ୍କୁ ପ୍ରଭାବିତ କରିବେ ନାହିଁ। ସର୍ତ୍ତ ପାଳନରେ ଖିଲାପ ହେଲେ ତାଙ୍କ ଜାମିନ ଖାରଜ ହୋଇଯିବ ବୋଲି ହାଇକୋର୍ଟ ଆଦେଶରେ ସ୍ପଷ୍ଟ କରିଛନ୍ତି। ଗତ ସେପ୍ଟେମ୍ବର ୨୯ରେ ଏହି ଜାମିନ ଆବେଦନ ମାମଲାର ଶୁଣାଣି କରି ହାଇକୋର୍ଟ ରାୟ ସଂରକ୍ଷିତ ରଖିଥିଲେ।

ସୂଚନାଯୋଗ୍ୟ, ଫାଇନ୍ ଇଣ୍ଡି ସେଲ୍‌ସ ସଂସ୍ଥା ଲୋକଙ୍କ ନିକଟରୁ କୋଟି କୋଟି ଟଙ୍କା ଆଦାୟ କରିଥିଲା। ପରେ ଲୋକମାନଙ୍କୁ ଠକିଥିଲା। ଏହି ଠକେଇ ଅଭିଯୋଗରେ ୨୦୦୯ ଅକ୍ଟୋବରରେ କ୍ରାଇମବ୍ରାଞ୍ଚ ଫାଇନ୍ ଇଣ୍ଡି ସଂସ୍ଥାର ମୁଖ୍ୟ ତଥା ସ୍ୟାଡୋ ଫିଲ୍ମର ନିର୍ମାତା ମହମ୍ମଦ୍ ନାସିର୍‌ଙ୍କୁ ଗିରଫ କରିଥିଲା। ତାଙ୍କ ବିରୋଧରେ ୫୦୦ କୋଟି ଟଙ୍କାର ଠକେଇ ଅଭିଯୋଗ ରହିଛି। ବାଲେଶ୍ୱରରେ ଉକ୍ତ ସଂସ୍ଥାର କାର୍ଯ୍ୟାଳୟ ଥିଲା। ପ୍ରବର୍ତ୍ତନ ନିର୍ଦ୍ଦେଶାଳୟ ମାମଲାର ତଦନ୍ତ ଭାର ନେବା ପରେ ନାସିର୍‌ଙ୍କୁ ଗିରଫ କରିଥିଲା। ଏହାପରେ ନାସିର୍ ହାଇକୋର୍ଟରେ ଜାମିନ ପାଇଁ ଆବେଦନ କରିଥିଲେ।

କୂଅକୁ ଖସିପଡ଼ି ଶିଶୁ ମୃତ

କାମାକ୍ଷାନଗର,୨୦।୧୧
(ସୁଧୀର ପରିଡ଼ା)

ଢେଙ୍କାନାଳ ଜିଲା କଙ୍କଡ଼ାହାଡ଼ ବ୍ଲକ ମରୁଆବିଲ ପଞ୍ଚାୟତ ବଳଦିଆପାଳ ଗ୍ରାମରେ ସୋମବାର ଏକ ଅଭାବନୀୟ ଘଟଣା ଘଟିଛି। ଗାଁର ବିସିକେତନ ମହାନ୍ତଙ୍କ ପୁଅ ବାପୁନି ମହାନ୍ତ(୫) ଘର ପାଖରେ ଖେଳୁଥିବା ବେଳେ କୂଅକୁ ଖସିପଡ଼ିବାରୁ ତାଙ୍କର ମୃତ୍ୟୁ ହୋଇଛି। ସୂଚନା ଅନୁଯାୟୀ, ଅପରାହ୍ନରେ ବାପୁନି ଗାଁ ଦାଣ୍ଡରେ ଖେଳୁଥିଲେ। ହେଲେ ଘରକୁ ଫେରିବାରେ ବିଳମ୍ବ ହେବାରୁ ପରିବାର ଲୋକେ ଖୋଜାଖୋଜି କରିଥିଲେ। ବାପୁନି କୂଅକୁ ଖସିପଡ଼ିଥିବା ଜାଣି ସନ୍ଧ୍ୟା ପ୍ରାୟ ୬ଟା ୩୦ରେ ପରିବାର ଲୋକେ ତାଙ୍କୁ ଉଦ୍ଧାର କରି କାମାକ୍ଷାନଗର ଉପଖଣ୍ଡ ଚିକିତ୍ସାଳୟକୁ ଆଣିଥିଲେ। କିନ୍ତୁ ଡାକ୍ତର ମୃତ ଘୋଷଣା କରିଥିଲେ। ଘଟଣା ଜଣାପଡ଼ିବା ପରେ ଗାଁରେ ଶୋକର ଛାୟା ଖେଳିଯାଇଛି।

'ଦକ୍ଷତା ନିଯୁକ୍ତିର ମାପକାଠି'

ବୋଷର ଶତବାର୍ଷିକୀ ଉତ୍ସବରେ ଉପସ୍ଥିତ ଅତିଥିବୃନ୍ଦ।

ଭୁବନାନନ୍ଦ ଓଡ଼ିଶା ଯାନ୍ତ୍ରିକ ବିଦ୍ୟାଳୟର ଶତବାର୍ଷିକୀ ଉତ୍ସବ

କଟକ,୨୦।୧୧
(ସୁପ୍ରିୟା ପ୍ରିୟଦର୍ଶିନୀ)

ରାଜ୍ୟ ସରକାର ଦକ୍ଷତା ବିକାଶ ଓ ଅଭିବୃଦ୍ଧି ଉପରେ ଗୁରୁତ୍ୱ ଦେଇ ଆସୁଛନ୍ତି। ପ୍ରତ୍ୟେକ ଅନୁଷ୍ଠାନ ଛାତ୍ରୀଛାତ୍ରଙ୍କୁ ଦକ୍ଷତା ବିକାଶ କ୍ଷେତ୍ରରେ ପାରଙ୍ଗମ କରାଇପାରିଲେ ସେମାନେ ରାଜ୍ୟ ତଥା ଦେଶ ପାଇଁ ଗୌରବ ଆଣିପାରିବେ। ସୋମବାର କଟକସ୍ଥିତ ଭୁବନାନନ୍ଦ ଓଡ଼ିଶା ଯାନ୍ତ୍ରିକ ବିଦ୍ୟାଳୟର(ବୋଷ) ଶତବାର୍ଷିକୀ ଉତ୍ସବ ପାଳନ ଅବସରରେ ବିପିଏପ୍‌ଟିଆଇଓ ଅଡିଟୋରିୟମରେ ଆୟୋଜିତ ଆଲୋଚନାଚକ୍ରରେ ଦକ୍ଷତା ବିକାଶ ଓ ବୈଷୟିକ ଶିକ୍ଷା ବିଭାଗର ପ୍ରମୁଖ ସଚିବ ଉଷା ପାଢ଼ୀ ଯୋଗଦେଇ ଉପରୋକ୍ତ ମତବ୍ୟକ୍ତ କରିଛନ୍ତି। ସେ କହିଥିଲେ, ପ୍ରତ୍ୟେକ ଅନୁଷ୍ଠାନର ସ୍ୱାତନ୍ତ୍ର୍ୟ ରହିଛି। ସରକାର ଶିକ୍ଷାନୁଷ୍ଠାନ ଏବଂ ବିଭିନ୍ନ ବଡ଼ କମ୍ପାନୀ ସହ ସମନ୍ୱୟ ରକ୍ଷାପୂର୍ବକ ସଂଯୋଗକାରୀ ଭାବେ କାର୍ଯ୍ୟ କରୁଛନ୍ତି। ଏ ଦିଗରେ ଅନୁଷ୍ଠାନର ପୁରାତନ ଛାତ୍ରୀଛାତ୍ରଙ୍କର ମଧ୍ୟ ଗୁରୁତ୍ୱପୂର୍ଣ୍ଣ ଭୂମିକା ରହିଛି ବୋଲି ସେ କହିଛନ୍ତି।

ଇଲେକ୍ଟ୍ରୋନିକ୍ସ ଓ ସୂଚନା ପ୍ରଯୁକ୍ତି ବିଭାଗ ପ୍ରମୁଖ ସଚିବ ମନୋଜ କୁମାର ମିଶ୍ର ଆଲୋଚନାଚକ୍ରର ବିଷୟବସ୍ତୁ 'ଦିଗ୍‌ବଳୟର ଊର୍ଦ୍ଧ୍ୱରେ- ଭବିଷ୍ୟତରେ କୃତ୍ରିମ ବୁଦ୍ଧିମତ୍ତାର ଆହ୍ୱାନ ଏବଂ ପ୍ରଭାବ' ଉପରେ ଆଲୋକପାତ କରି କୃତ୍ରିମ ବୁଦ୍ଧିମତ୍ତା ସହ ତାଳ ଦେଇ ଆମେ ନିଜକୁ ବିକଶିତ କରିବାକୁ ପଡ଼ିବ ବୋଲି ପ୍ରକାଶ କରିଥିଲେ। ଭବିଷ୍ୟତରେ ଡିଗ୍ରୀ ନୁହେଁ ବରଂ ଦକ୍ଷତା ହେବ ନିଯୁକ୍ତିର ମାପକାଠି। ତେଣୁ ଆଗାମୀ ପିଢ଼ୀ ନିଜକୁ ଦକ୍ଷତା ବିକାଶ କ୍ଷେତ୍ରରେ ପାରଙ୍ଗମ କରାଇନେବା ଉଚିତ୍। ଦକ୍ଷତା ବିକାଶ କ୍ଷେତ୍ରରେ ଉନ୍ନତ ପ୍ରଦର୍ଶନ କରି ଏକ ନୂତନ ଓଡ଼ିଶା ଗଠନ ଦିଗରେ ମୁଖ୍ୟମନ୍ତ୍ରୀଙ୍କ ସ୍ୱପ୍ନକୁ ସାକାର କରିବା ନିମନ୍ତେ ଆଗେଇ ଆସିବାକୁ ସେ ଆହ୍ୱାନ ଦେଇଥିଲେ। ନେସ୍‌ଲେ ଇଣ୍ଡିଆର ଅଧ୍ୟକ୍ଷ ତଥା ପରିଚାଳନା ନିର୍ଦ୍ଦେଶକ ସୁରେଶ ନାରାୟଣନ୍ କାର୍ଯ୍ୟକ୍ରମରେ ଯୋଗଦେଇ ବୋଷ ପରିସରରେ 'ଶ୍ରୀନିବାସ ମିଶ୍ର ଉତ୍କର୍ଷ କେନ୍ଦ୍ର: ଶିଳ୍ପ ୪.୦'ର ଶୁଭାରମ୍ଭ କରିଥିଲେ। ଏଥିସହ କ୍ୟାମ୍ପସ୍ ଚୟନ ମାଧ୍ୟମରେ ନେସ୍‌ଲେ ବୋଷରୁ ଛାତ୍ରୀଛାତ୍ରଙ୍କୁ ଚୟନ କରିବ ବୋଲି ସେ ଆଶାପ୍ରକାଶ କରିଥିଲେ। ବୈଷୟିକ ଶିକ୍ଷା ଓ ପ୍ରଶିକ୍ଷଣ ନିର୍ଦ୍ଦେଶାଳୟର ନିର୍ଦ୍ଦେଶକ ରେଘୁ ଜୀ ସ୍ୱାଗତ ଭାଷଣ ଓ ଭୁବନାନନ୍ଦ ଓଡ଼ିଶା ଯାନ୍ତ୍ରିକ ବିଦ୍ୟାଳୟର ଅଧ୍ୟକ୍ଷ ଡ. ହୃଷୀକେଶ ମହାନ୍ତି ଧନ୍ୟବାଦ ଦେଇଥିଲେ। ଅନ୍ୟମାନଙ୍କ ମଧ୍ୟରେ ଡ୍ରାଇଭ୍ ଗ୍ରୋଥ୍‌ର ପରିଚାଳନା ନିର୍ଦ୍ଦେଶକ ଦିଲୀପ ମିଶ୍ର, କିନଡ୍ରିଲର ଆଇଟି ନିର୍ଦ୍ଦେଶକ ସୁବ୍ରତ କାନୁନ୍‌ଗୋ, ଆଞ୍ଚଳିକ ପରିବହନ ଅଧିକାରୀ ସଞ୍ଜୟ କୁମାର ବେହେରା ବିଭିନ୍ନ ବିଷୟ ଉପରେ ଆଲୋଚନା କରିଥିଲେ।

ବାଇକରୁ ଶୁଣ୍ଢରେ ଟାଣି ଦଳିଦେଲା ଦନ୍ତା

କେନ୍ଦୁଝର(ନରେଶ ଚନ୍ଦ୍ର ପଟ୍ଟନାୟକ)/ ତେଲକୋଇ (ରଞ୍ଜିତ ବିଶ୍ୱାଳ),୨୦।୧୧

କେନ୍ଦୁଝର ଜିଲା ତେଲକୋଇ ବନାଞ୍ଚଳର ବିମଳା ଫରେଷ୍ଟ ବିଟ୍ ଅଞ୍ଚଳରେ ଜଣେ ଯୁବକଙ୍କୁ ହାତୀ ବାଇକ୍‌ରୁ ଶୁଣ୍ଢରେ ଟାଣି ନେଇ ଦଳି ଦେଇଛି। ଘଟଣାସ୍ଥଳରେ ଯୁବକଙ୍କ ମୃତ୍ୟୁ ଘଟିଥିବା ବେଳେ ଅନ୍ୟ ୨ଜଣ ଅଳ୍ପକେ ବର୍ତ୍ତିଯାଇଛନ୍ତି। ମୃତକ ଆକୁଳ ପଞ୍ଚାୟତ ମଲଣ୍ଡା ଗ୍ରାମର ମଦନ ମୋହନ ନାଏକ (୨୫)। ସେ ଦୀର୍ଘବର୍ଷ ହେଲା ସିରିଗିଡ଼ା ପଞ୍ଚାୟତର ପୁରୁଷୋତ୍ତମପୁରରେ ରହୁଥିଲେ। ମୃତକଙ୍କ ପରିବାର ଲୋକଙ୍କୁ କ୍ଷତିପୂରଣ ଦାବିରେ ଅଞ୍ଚଳରେ ଉତ୍ତେଜନା ଦେଖାଦେଇଛି।

ସୂଚନା ଅନୁଯାୟୀ, ମୋହନ ଅନ୍ୟ ଦୁଇ ଜଣଙ୍କ ସହିତ ବାଇକ୍‌ରେ ଗୋପୀନାଥ ଗ୍ରାମକୁ ଯାଉଥିଲେ। ବିମଳା ଫରେଷ୍ଟ ବିଟ୍ ଅଧୀନ ଚାରିକଣିଆ ଜଙ୍ଗଲ ରାସ୍ତାରେ ସେମାନେ ୩ ହାତୀ ହାବୁଡ଼ରେ ପଡ଼ିଥିଲେ। ସେଥିରୁ ଏକ ଦନ୍ତା ଗୋଡ଼ାଇବାରୁ ବାଇକ୍ ଛାଡ଼ି ସମସ୍ତେ ଦୌଡ଼ିଥିଲେ। ଦନ୍ତା ମୋହନଙ୍କୁ ଶୁଣ୍ଢରେ ଟାଣି ନେଇ କଚାଡ଼ି ଦେବା ସହ ପାଦରେ ଦଳି ଦେଇଥିଲା। ଫଳରେ ଘଟଣାସ୍ଥଳରେ ତାଙ୍କର ମୃତ୍ୟୁ ଘଟିଥିଲା। ବାଇକ୍‌ରେ ଥିବା ଅନ୍ୟ ଦୁଇ ବୁଧରାମ ମୁଣ୍ଡା ଓ ଦୀପକ ମୁଣ୍ଡା ଅଳ୍ପକେ ବର୍ତ୍ତି ଯାଇଛନ୍ତି। ବନ ବିଭାଗ କର୍ମଚାରୀ ପହଞ୍ଚି ମୃତଦେହ ଜବତ କରି ବ୍ୟବଚ୍ଛେଦ ପାଇଁ ପୋଲିସକୁ ହସ୍ତାନ୍ତର କରିଛି। ପୋଲିସ ଅପମୃତ୍ୟୁ ମାମଲା ରୁଜୁ କରି ତେଲକୋଇ ଡାକ୍ତରଖାନାକୁ ପଠାଇଛି। ଏସିଏଫ ଅଶୋକ ଦାସ କହିଛନ୍ତି, ପ୍ରାଥମିକ ପର୍ଯ୍ୟାୟରେ ମୃତକଙ୍କ ସମ୍ପର୍କୀୟଙ୍କୁ ୬୦ହଜାର ଟଙ୍କା ଅନୁକମ୍ପାମୂଳକ ସହାୟତା ପ୍ରଦାନ କରାଯାଇଛି। ଅବଶିଷ୍ଟ ଆବଶ୍ୟକ ତଦନ୍ତ ରିପୋର୍ଟ ଓ କାଗଜପତ୍ର ମିଳିବା ପରେ ଦିଆଯିବ। ବନ ବିଭାଗର ଅପାରଗତା ଯୋଗୁ ହାତୀ ମୃତ୍ୟୁ ଓ ହାତୀ ଆକ୍ରମଣ ଜନିତ ସମସ୍ୟା ବଢୁଛି ବୋଲି ସାମାଜିକ କର୍ମୀ ବଳରାମ ଦାସ କହିଛନ୍ତି।

ବୃଦ୍ଧଙ୍କ ଜୀବନ ନେଲା ହାତୀ

ସାତମାଇଲ,୨୦।୧୧(ସୁଶାନ୍ତ ପତି)

ଢେଙ୍କାନାଳ ଜିଲା ହିନ୍ଦୋଳ ରେଞ୍ଜରେ ସୋମବାର ହାତୀ ଆକ୍ରମଣରେ ଜଣେ ବୃଦ୍ଧଙ୍କ ମୃତ୍ୟୁ ହୋଇଛି। ମୃତ ବୃଦ୍ଧ ଜଣକ ହେଲେ ହିନ୍ଦୋଳ ଏନ୍‌ଏସି ୯ନଂ. ୱାର୍ଡ ପୁରୁଷୋତ୍ତମପୁର ଗ୍ରାମର ନାରାୟଣ ନାଏକ (୫୮)। ଅପରାହ୍ନରେ ପୁରୁଷୋତ୍ତମ ଶୌଚ ହେବା ପାଇଁ ଘର ବାଡ଼ିପଟକୁ ଯାଇଥିବା ବେଳେ ଏକ ଦନ୍ତା ହାତୀ ତାଙ୍କୁ ଆକ୍ରମଣ କରିବା ସହ ଶୁଣ୍ଢରେ ଟେକି କଚାଡ଼ି ଦେଇଥିଲା। ଫଳରେ ନାରାୟଣଙ୍କ ବାମ ଗୋଡ଼ ଦୁଇ ଖଣ୍ଡ ହୋଇଯାଇଥିଲା। ପରିବାର ଲୋକେ ଘଟଣାସ୍ଥଳରେ ପହଞ୍ଚି ହୋହଲ୍ଲା କରି ହାତୀକୁ ଘଉଡାଇବା ପରେ ଗୁରୁତର ନାରାୟଣଙ୍କୁ ହିନ୍ଦୋଳ ଡାକ୍ତରଖାନାରେ ଭର୍ତ୍ତି କରିଥିଲେ। ସେଠାରେ ଚିକିତ୍ସାଧୀନ ଅବସ୍ଥାରେ ତାଙ୍କର ମୃତ୍ୟୁ ହୋଇଥିଲା। ଖବରପାଇ ବନବିଭାଗ କର୍ମଚାରୀମାନେ ପହଞ

ଷ୍ଟାଡିୟମ୍ ଭୁଶୁଡ଼ି ୨ ମୃତ

ତେଲଙ୍ଗାନାର ରଙ୍ଗାରେଡ୍ଡୀ ଜିଲା ଅନ୍ତର୍ଗତ ମୋଇନାବାଦରେ ଏକ ନିର୍ମାଣାଧୀନ ଘରୋଇ ଇନ୍‌ଡୋର ଷ୍ଟାଡିୟମର କାନ୍ଥ ଭୁଶୁଡ଼ି ପଡ଼ିବାରୁ ୨ ଜଣ ନିର୍ମାଣ ଶ୍ରମିକଙ୍କ ମୃତ୍ୟୁ ଘଟିବା ସହ ଅନ୍ୟ ୧୦ ଜଣ ଆହତ ହୋଇଛନ୍ତି। ଆହତମାନଙ୍କୁ ସ୍ଥାନୀୟ ହସ୍ପିଟାଲରେ ଭର୍ତ୍ତି କରାଯାଇଛି।

ସଂକ୍ଷେପରେ

୪ ଲକ୍ଷ ଆଫଗାନ୍ ପାକିସ୍ତାନ ଛାଡ଼ିଲେଣି

ଇସ୍‌ଲାମାବାଦ,୨୦।୧୧: ପାକିସ୍ତାନୀ କର୍ତ୍ତୃପକ୍ଷଙ୍କ କାର୍ଯ୍ୟାନୁଷ୍ଠାନ ଫଳରେ ସେଠାରେ ବେଆଇନ ଭାବେ ରହିଆସିଥିବା ୪ ଲକ୍ଷରୁ ଊର୍ଦ୍ଧ୍ୱ ଆଫଗାନ୍ ସେମାନଙ୍କ ଦେଶକୁ ଫେରିଗଲେଣି। ଅଧିକାଂଶ ତୋର୍‌ଖାମ୍ ଏବଂ ସ୍ପିନ୍ ବୋଲ୍ଡାକ୍ ସୀମାନ୍ତ କ୍ରସିଂ ଦେଇ ଆଫଗାନିସ୍ତାନ ଫେରିଯାଉଥିବା ସେଠାର ତାଲିବାନ୍ ସରକାରଙ୍କ ମୁଖ୍ୟ ମୁଖପାତ୍ର ଜବିହୁଲ୍ଲା ମୁଜାହିଦ୍ କହିଛନ୍ତି। ପାକ୍ ସରକାର ଦେଶବ୍ୟାପୀ ଚଢ଼ାଉ କରିବା ପୂର୍ବରୁ ପାକିସ୍ତାନରେ ୧୭ ଲକ୍ଷ ଆଫଗାନ ରହୁଥିଲେ। ଉପଯୁକ୍ତ ଦସ୍ତାବିଜ୍ ବିନା ରହିଥିବା ଲୋକମାନଙ୍କୁ ଅକ୍ଟୋବର ୩୧ ସୁଦ୍ଧା ଦେଶ ଛାଡ଼ି ଚାଲି ନ ଗଲେ ଗିରଫ କରାଯିବ ବୋଲି ଇସ୍‌ଲାମାବାଦ କହିଥିଲା। ଅନ୍ୟ ୧୪ ଲକ୍ଷ ଆଫଗାନ ଶରଣାର୍ଥୀ ଭାବେ ପଞ୍ଜୀକୃତ ହୋଇଥିବାରୁ ସେମାନଙ୍କର ଚିନ୍ତା କରିବାର କାରଣ ନାହିଁ ବୋଲି ପାକ୍ କର୍ତ୍ତୃପକ୍ଷ କହିଛନ୍ତି।

ଇନ୍ଦୋର ଜନ୍ମିତ ରାଜେଶ ଅଗ୍ରୱାଲ ବ୍ରିଟେନ୍ ଏମ୍‌ପି ପ୍ରାର୍ଥୀ

ଲଣ୍ଡନ,୨୦।୧୧: ଇନ୍ଦୋର ଜନ୍ମିତ ଉଦ୍ୟୋଗୀ ତଥା ଲଣ୍ଡନ୍‌ର ଡେପୁଟି ମେୟର (ବିଜ୍‌ନେସ୍) ରାଜେଶ ଅଗ୍ରୱାଲ୍ ବ୍ରିଟେନରେ ଆଗାମୀ ସାଧାରଣ ନିର୍ବାଚନରେ ଲିସେଷ୍ଟର ଇଷ୍ଟ ଆସନରୁ ପ୍ରାର୍ଥୀ ହୋଇଛନ୍ତି। ବିରୋଧୀ ଦଳ ଲେବର ପାର୍ଟି ୪୬ ବର୍ଷୀୟ ଅଗ୍ରୱାଲଙ୍କୁ ପାର୍ଲାମେଣ୍ଟ ନିର୍ବାଚନ ପାଇଁ ପ୍ରାର୍ଥୀ କରିଛି। ନିକଟରେ ହୋଇଥିବା ସ୍ଥାନୀୟ ପ୍ରତିଦ୍ୱନ୍ଦ୍ୱିତାରେ ସେ ଅନ୍ୟତମ ଭାରତୀୟ ବଂଶୋଦ୍ଭବ କାଉନ୍‌ସିଲର ଋଷି ମାଡ୍‌ଲାନିଙ୍କୁ ପଛରେ ପକାଇ ଲେବର ପାର୍ଟିର ପ୍ରାର୍ଥୀ ମନୋନୀତ ହୋଇଛନ୍ତି। ତାଙ୍କ ପଛରେ ଲଣ୍ଡନ ମେୟର ସାଦିକ୍ ଖାନ୍ ଓ ଅନ୍ୟମାନଙ୍କ ସମର୍ଥନ ରହିଛି।

ଗାଜା ହସ୍ପିଟାଲରେ ସେଲ୍ ମାଡ଼: ୧୨ ମୃତ

ଜବାଲିଆ କ୍ୟାମ୍ପ୍ ଖାଲି କରିବାକୁ କହିଲା ଇସ୍ରାଏଲ୍

ଉତ୍ତର ଗାଜାରେ ଥିବା ଇଣ୍ଡୋନେସୀୟ ହସ୍ପିଟାଲ୍‌ରେ ସେଲ୍ ମାଡ଼ ପରେ ରୋଗୀମାନଙ୍କୁ ସମ୍ପର୍କୀୟ ଅନ୍ୟତ୍ର ନେଇଯାଉଛନ୍ତି।

ଖାନ୍ ୟୁନିସ୍/ଜେରୁଜେଲମ୍,୨୦।୧୧

ଉତ୍ତର ଗାଜାର ଅନ୍ୟ ଏକ ହସ୍ପିଟାଲ ଚାରିପଟେ ଇସ୍ରାଏଲୀ ସେନା ଆକ୍ରମଣକୁ ଜୋର୍‌ଦାର କରିଛି। ଏହି ଆକ୍ରମଣରେ ୧୨ ଜଣ ନିହତ ହୋଇଛନ୍ତି। ଉକ୍ତ ହସ୍ପିଟାଲରେ ହଜାର ହଜାର ରୋଗୀ ଓ ଯୁଦ୍ଧ ବିସ୍ଥାପିତ ବହୁଦିନ ଧରି ଆଶ୍ରୟ ନେଇଥିଲେ। ହମାସ୍‌କୁ ସମ୍ପୂର୍ଣ୍ଣ ମୂଳପୋଛ କରିବା ସହ ସେମାନଙ୍କ ସାମରିକ ଭିତ୍ତିଭୂମିକୁ ଧ୍ୱଂସ କରିଦେବାକୁ ଇସ୍ରାଏଲ୍ ଯୁଦ୍ଧକୁ ଜୋର୍‌ଦାର କରିବାରେ ଲାଗିଛି। ସେଠାରେ ଥିବା ଏକ ଇଣ୍ଡୋନେସୀୟ ହସ୍ପିଟାଲ୍‌ର ଦ୍ୱିତୀୟ ମହଲାରେ ସେଲ୍ ମାଡ଼ ହେବାରୁ ୧୨ ଜଣଙ୍କ ମୃତ୍ୟୁ ଘଟିଥିବା ଗାଜା ସ୍ୱାସ୍ଥ୍ୟ ମନ୍ତ୍ରଣାଳୟ କହିଛି। ବିଶ୍ୱ ସ୍ୱାସ୍ଥ୍ୟ ସଂଗଠନ (ଡବ୍ଲ୍ୟୁଏଚ୍‌ଓ) ଅଲ୍ ଶିଫା ହସ୍ପିଟାଲରୁ ରବିବାର ୩୧ ଜଣ ଅପରିପକ୍ୱ ଶିଶୁଙ୍କୁ ଉଦ୍ଧାର କରିଥିଲା। ସେମାନଙ୍କ ମଧ୍ୟରୁ ୨୮ ଜଣଙ୍କୁ ଇଜିପ୍ଟର ଏକ ହସ୍ପିଟାଲକୁ ପଠାଇଥିଲା। ଉକ୍ତ ହସ୍ପିଟାଲରେ ୨୫୦ରୁ ଊର୍ଦ୍ଧ୍ୱ ସଙ୍କଟାପନ୍ନ ରୋଗୀ ଅଟକି ରହିଛନ୍ତି। ଇସ୍ରାଏଲ୍ ସେନା ଆକ୍ରମଣରେ ପାଖାପାଖି ୧୨ ହଜାର ପାଲେଷ୍ଟିନୀୟଙ୍କ ମୃତ୍ୟୁ ଘଟିଥିବାବେଳେ ହଜାର ହଜାର ଲୋକ କୋଠାଗୁଡ଼ିକର ଭଗ୍ନାବଶେଷ ତଳେ ପୋତି ହୋଇଯାଇଥିବା କୁହାଯାଉଛି। ହସ୍ପିଟାଲଗୁଡ଼ିକରେ ହମାସ୍ ଆତଙ୍କବାଦୀ ଆମ୍ବୁଶ ପତନ କରିବା ସହ ଏହାକୁ ସେମାନଙ୍କ କମାଣ୍ଡ ସେଣ୍ଟରରେ ପରିଣତ କରିଥିବା ଅଭିଯୋଗ କରି ଇସ୍ରାଏଲ୍ ସେଗୁଡ଼ିକୁ ଟାର୍ଗେଟ କରୁଛି। ଶିଫା ହସ୍ପିଟାଲ ତଳେ ୫୫ ମିଟର ସୁଡ଼ଙ୍ଗ ଠାବ ହୋଇଛି। ଆତଙ୍କବାଦୀମାନେ ଉକ୍ତ ସୁଡ଼ଙ୍ଗରେ ରହିବା ସହ ସେଠାରେ ଅସ୍ତ୍ରଶସ୍ତ୍ର ମହଜୁଦ କରି ରଖିଥିବା ଇସ୍ରାଏଲ୍ କହିଛି।

ଇସ୍ରାଏଲ୍ ସୈନ୍ୟ ସୋମବାର ଆକ୍ରମଣକୁ ଅଧିକ ଅଞ୍ଚଳକୁ ସମ୍ପ୍ରସାରଣ କରିଛନ୍ତି। ଗାଜାର ସର୍ବବୃହତ୍ ଶରଣାର୍ଥୀ କ୍ୟାମ୍ପ ଜବାଲିଆ ଓ ଏହା ନିକଟରେ ଥିବା ଅନ୍ୟ ଏକ ଉପକୂଳବର୍ତ୍ତୀ କ୍ୟାମ୍ପକୁ ତୁରନ୍ତ ଖାଲି କରିବା ପାଇଁ ଇସ୍ରାଏଲ୍ ସେଠାର ବାସିନ୍ଦାମାନଙ୍କୁ କହିଛି। ରବିବାର ଜାବାଲିଆରେ ଆକ୍ରମଣ ଯୋଗୁ ପ୍ରବଳ ଧୂଆଁ ଉଠୁଥିବା ଦେଖାଯାଇଥିଲା। ଶନିବାର ଉକ୍ତ ଅଞ୍ଚଳରେ ଥିବା ଏକ ସ୍କୁଲ୍ ସମେତ ଦୁଇଟି ସ୍ଥାନରେ ଆକ୍ରମଣ ଯୋଗୁ ୮୦ରୁ ଊର୍ଦ୍ଧ୍ୱ ଲୋକଙ୍କ ମୃତ୍ୟୁ ଘଟିଥିଲା। ସ୍କୁଲ୍‌ରେ ଆକ୍ରମଣକୁ ଜାତିସଂଘ ମାନବାଧିକାର ମୁଖ୍ୟ ଭୋଲ୍‌କର ଟର୍କ ନିନ୍ଦା କରିଛନ୍ତି। ଅନ୍ୟପକ୍ଷରେ ହମାସ୍ ପଣବନ୍ଦୀ କରିଥିବା ୨୪୦ ଜଣଙ୍କୁ ମୁକ୍ତ କରିବା ଉଦ୍ୟମରେ ଅଗ୍ରଗତି ହେଉଥିବା କାତାରର ମଧ୍ୟସ୍ଥମାନେ କହିଛନ୍ତି।

ଫ୍ରାନ୍ସରେ ବଢ଼ୁଛି ମୁସ୍‌ଲିମ୍ ବିରୋଧୀ ଜାତିବାଦ

ପ୍ୟାରିସ୍,୨୦।୧୧

ଗତ ଅକ୍ଟୋବର ୭ରେ ହମାସ୍ ଇସ୍ରାଏଲ୍ ଉପରେ ଆକ୍ରମଣ କରିବା ପରେ ଫ୍ରାନ୍ସରେ ମୁସଲମାନ ବିରୋଧୀ ଜାତିବାଦ ଉଲ୍ଲେଖନୀୟ ଭାବେ ବୃଦ୍ଧି ପାଇଛି। ଏହାକୁ ରୋକିବା ପାଇଁ କୌଣସି ପଦକ୍ଷେପ ନିଆଯାଉନାହିଁ। ସେଠାର ଅତ୍ୟନ୍ତ ରାଷ୍ଟ୍ରୀୟତାବାଦୀ ଗୋଷ୍ଠୀ ଦ୍ୱାରା ମୁସଲମାନମାନେ କ୍ରମାଗତ ଭାବେ ବଳିବୋଦା ପାଲଟିଥିବା ଏକ ଗଣମାଧ୍ୟମ ରିପୋର୍ଟରେ ପ୍ରକାଶ ପାଇଛି। ହମାସ୍ ଆକ୍ରମଣ ପରଠାରୁ ଇହୁଦୀ ବିରୋଧୀ ମନୋଭାବ ୩ ଗୁଣ ବଢ଼ି ୧,୫୧୮ରେ ପହଞ୍ଚିଥିବା ନ୍ୟାଶନାଲ ରାଲିର ଅଧ୍ୟକ୍ଷ ଜୋର୍ଡାନ ବାର୍ଡେଲା କହିଛନ୍ତି।

ନିର୍ବାଚନ ହେଉଥିବା ୫ ରାଜ୍ୟରୁ ୧,୭୬୦ କୋଟିର ନିଶାଦ୍ରବ୍ୟ, ନଗଦ ଅର୍ଥ ଜବତ

ନୂଆଦିଲ୍ଲୀ,୨୦।୧୧(ପି.ଟି.)

ନିର୍ବାଚନ ଅନୁଷ୍ଠିତ ହେଉଥିବା ୫ ରାଜ୍ୟରୁ ବର୍ତ୍ତମାନ ସୁଦ୍ଧା ୧,୭୬୦ କୋଟି ଟଙ୍କାରୁ ଊର୍ଦ୍ଧ୍ୱ ମୂଲ୍ୟର ଡ୍ରଗ୍ସ, ମଦ, ମୂଲ୍ୟବାନ୍ ଧାତୁ ଓ ନଗଦ ଅର୍ଥ ଜବତ ହୋଇଥିବା ନିର୍ବାଚନ କମିଶନ ସୋମବାର କହିଛନ୍ତି। ଭୋଟରମାନଙ୍କୁ ପ୍ରଲୋଭିତ କରିବା ଲକ୍ଷ୍ୟରେ ଏହି ଟଙ୍କା ଓ ଅନ୍ୟାନ୍ୟ ସାମଗ୍ରୀ ପଠାଯାଇଥିଲା। ଅକ୍ଟୋବର ୯ରେ ନିର୍ବାଚନ ଘୋଷଣା ହେବା ପରଠାରୁ ଏହିସବୁ ସାମଗ୍ରୀ ଜବତ ହୋଇଛି, ଯାହା ୨୦୧୮ରେ ୫ ରାଜ୍ୟ ବିଧାନସଭା ନିର୍ବାଚନ ବେଳେ ହୋଇଥିବା ଜବତ ତୁଳନାରେ ୭ ଗୁଣ। ୨୦୧୮ ନିର୍ବାଚନ ବେଳେ ୨୩୯.୧୫ କୋଟି ଟଙ୍କାର ମଦ, ଉପହାର ସାମଗ୍ରୀ ଓ ନଗଦ ଅର୍ଥ ଜବତ ହୋଇଥିଲା। ଇତିମଧ୍ୟରେ ଛତିଶଗଡ଼, ମଧ୍ୟପ୍ରଦେଶ ଓ ମିଜୋରାମରେ ଭୋଟ ଶେଷ ହୋଇଥିବାବେଳେ ରାଜସ୍ଥାନରେ ଆସନ୍ତା ୨୫ ଏବଂ ତେଲଙ୍ଗାନାରେ ୩୦ ତାରିଖରେ ଅନୁଷ୍ଠିତ ହେବ। ପୂର୍ବରୁ ଗୁଜରାଟ, ହିମାଚଳପ୍ରଦେଶ, ନାଗାଲାଣ୍ଡ, ମେଘାଳୟ, ତ୍ରିପୁରା ଓ କର୍ନାଟକରେ ହୋଇଥିବା ନିର୍ବାଚନ ବେଳେ ୧,୪୦୦ କୋଟି ଟଙ୍କାର ସାମଗ୍ରୀ ଜବତ ହୋଇଥିଲା, ଯାହା ପୂର୍ବ ନିର୍ବାଚନ ତୁଳନାରେ ୧୧ ଗୁଣ ଥିଲା।

ମାଇକ୍ରୋସଫ୍ଟରେ ଯୋଗଦେବେ ସାମ୍ ଅଲ୍ଟମ୍ୟାନ

ୱାଶିଂଟନ,୨୦।୧୧

ଓପନ୍‌ଏଆଇରୁ ବହିଷ୍କୃତ ପୂର୍ବତନ ସିଇଓ ସାମ୍ ଅଲ୍ଟମ୍ୟାନ୍ ଏବଂ ପଦ ଛାଡ଼ିଥିବା ପୂର୍ବତନ ଅଧ୍ୟକ୍ଷ ଗ୍ରେଗ୍ ବ୍ରୋକ୍‌ମ୍ୟାନ୍ ମାଇକ୍ରୋସଫ୍ଟରେ ଯୋଗଦେଇ କୃତ୍ରିମ ବୁଦ୍ଧିମତ୍ତା (ଏଆଇ) ଉପରେ ଗବେଷଣା କରୁଥିବା ନୂଆ ଟିମ୍‌ର ନେତୃତ୍ୱ ନେବେ। ମାଇକ୍ରୋସଫ୍ଟ କାର୍ଯ୍ୟନିର୍ବାହୀ ଅଧ୍ୟକ୍ଷ ତଥା ସିଇଓ ସତ୍ୟ ନାଡେଲା ସୋମବାର ଏହା ଘୋଷଣା କରିଛନ୍ତି। ଏକ୍ସ'ରେ କରିଥିବା ଏକ ପୋଷ୍ଟରେ ନାଡେଲା ଲେଖିଛନ୍ତି, ଓପନ୍‌ଏଆଇ ସହ ମାଇକ୍ରୋସଫ୍ଟର ସହଭାଗିତା ବଜାୟ ରଖିବାକୁ ଆମେ ପ୍ରତିଶ୍ରୁତିବଦ୍ଧ। ମାଇକ୍ରୋସଫ୍ଟ ଇଗ୍‌ନାଇଟ୍‌ରେ ଆମେ ଘୋଷଣା କରିଥିବା ପ୍ରତ୍ୟେକ ଇନୋଭେଶନ ଜାରି ରଖିବୁ ବୋଲି ନାଡେଲା କହିଛନ୍ତି। ଅଲ୍ଟମ୍ୟାନ୍ ଏବଂ ବ୍ରୋକ୍‌ମ୍ୟାନ୍‌ଙ୍କ ସହ ସେମାନଙ୍କ ସହକର୍ମୀମାନେ ମଧ୍ୟ ମାଇକ୍ରୋସଫ୍ଟର ଅଗ୍ରିମ ଏଆଇ ଗବେଷଣା ଟିମ୍‌ରେ ଯୋଗଦେଉଥିବାରୁ ଆମେ ଅତ୍ୟନ୍ତ ଖୁସି ବୋଲି ମାଇକ୍ରୋସଫ୍ଟ ସିଇଓ କହିଛନ୍ତି।

ଟନେଲ ଉଦ୍ଧାର କାର୍ଯ୍ୟ ଅନୁଧ୍ୟାନ କଲେ ଅନ୍ତର୍ଜାତୀୟ ବିଶେଷଜ୍ଞ

ଉତ୍ତରକାଶୀ,୨୦।୧୧

ଉତ୍ତରକାଶୀସ୍ଥିତ ସିଲ୍‌କ୍ୟାରା ସୁଡ଼ଙ୍ଗର ଭୁଶୁଡ଼ିଥିବା ସ୍ଥାନରେ ଅନ୍ତର୍ଜାତୀୟ ଟନେଲ ବିଶେଷଜ୍ଞ ଆର୍ନୋଲ୍ଡ ଡିକ୍ସ ପହଞ୍ଚି ଉଦ୍ଧାର କାର୍ଯ୍ୟ ଅନୁଧ୍ୟାନ କରିଛନ୍ତି। ଉଦ୍ଧାର କାର୍ଯ୍ୟରେ ସହାୟତା କରିବାକୁ ଆସିଥିବା ଇଣ୍ଟରନ୍ୟାଶନାଲ ଟନେଲିଂ ଆଣ୍ଡ ଅଣ୍ଡରଗ୍ରାଉଣ୍ଡ୍ ସ୍ପେସ୍ ଆସୋସିଏଶନ୍‌ର ଅଧ୍ୟକ୍ଷ ଡିକ୍ସ ୪୧ ଶ୍ରମିକଙ୍କ ଉଦ୍ଧାର ନେଇ ଆଶାବାଦୀ ଅଛନ୍ତି। ଉଦ୍ଧାର କାର୍ଯ୍ୟକୁ ୯ ଦିନ ବିତିଥିବାବେଳେ ଶ୍ରମିକମାନଙ୍କ ପାଖକୁ ପ୍ଲାଷ୍ଟିକ୍ ବୋତଲରେ ପୁଷ୍ଟିକର ଖାଦ୍ୟ ପଠାଇବା ପାଇଁ ସୁଡ଼ଙ୍ଗ ଭିତରକୁ ସୋମବାର ୬ ଇଞ୍ଚ ଓସାରର ପାଇପ୍ ଭର୍ତ୍ତି କରାଯାଇଛି। ଶ୍ରମିକଙ୍କ ପାଖରେ ସ୍ୱତନ୍ତ୍ର ଖାଦ୍ୟ ପହଞ୍ଚିବା ଜରୁରୀ ବୋଲି ମେଡିକାଲ ବିଶେଷଜ୍ଞ ପରାମର୍ଶ ଦେଇଥିଲେ।

ବିଶାଖାପାଟଣା ବନ୍ଦରରେ ୩୫ ବୋଟ୍ ଜଳିଗଲା

ବୋଟ୍‌ରେ ପାର୍ଟି ଚାଲି ଥିବାବେଳେ ଅଘଟଣ

ବିଶାଖାପାଟଣା,୨୦।୧୧(ପି.ଟି.)

ବିଶାଖାପାଟଣା ପୋତାଶ୍ରୟର ଜେଟି ଅଞ୍ଚଳରେ ନିଆଁ ଲାଗି ୩୫ଟି ମାଛଧରା ବୋଟ୍ ଜଳିଯାଇଛି। ରବିବାର ରାତି ୧୧ଟା ୩୦ ମିନିଟ୍ ସମୟରେ ବାଲାଜୀ ମାଲିକାନାରେ ଥିବା ଏକ ବୋଟ୍‌ରେ ୧୦ରୁ ୧୫ ଜଣ ପାର୍ଟି କରୁଥିବାବେଳେ ନିଆଁ ଲାଗିଯାଇଥିବା ଅଭିଯୋଗ ହୋଇଛି। ପରେ ଉକ୍ତ ନିଆଁ ଅନ୍ୟ ବୋଟ୍‌ଗୁଡ଼ିକୁ ବ୍ୟାପିଯାଇଥିଲା। ଭୋର ୪ଟା ସୁଦ୍ଧା ନିଆଁକୁ ଆୟତ୍ତ କରାଯାଇଥିବାବେଳେ କେହି ମୃତାହତ ହୋଇଥିବାର ଖବର ମିଳିନାହିଁ। ପାର୍ଟି କରୁଥିବା ଲୋକମାନଙ୍କୁ ଧରିବା ପାଇଁ ପୋଲିସ ତନାଘନା ଚଳାଇଛି। ଉକ୍ତ ଲୋକମାନଙ୍କ ମଧ୍ୟରେ କାରବାରକୁ ନେଇ ଝଗଡ଼ା ହୋଇଥିଲା। ପୋଲିସ ଏହା ଉପରେ ତଦନ୍ତ ଚଳାଇଥିବା ବିଶାଖାପାଟଣା ହାର୍ବରର ଆସିଷ୍ଟାଣ୍ଟ ପୋଲିସ କମିଶନର ବି. ମୋସେସ୍ ପଲ୍ କହିଛନ୍ତି। ବିଶାଖାପାଟଣା କଣ୍ଟେନର ଟର୍ମିନାଲ ଏବଂ ଇଣ୍ଡିଆନ୍ ଅଏଲ୍ କର୍ପୋରେଶନ୍‌ର ଫାସିଲିଟି ନିକଟସ୍ଥ ଅଞ୍ଚଳରେ ମାଛଧରା ବୋଟ୍‌ଗୁଡ଼ିକ ରହିଥିବାବେଳେ ଏହି ଅଗ୍ନିକାଣ୍ଡ ଘଟିଥିଲା। ନିଆଁଲିଭା କାର୍ଯ୍ୟରେ ୨୫ଟି ଦମକଳ ଗାଡ଼ି ନିୟୋଜିତ ଥିଲେ ମଧ୍ୟ ବୋଟ୍‌ଗୁଡ଼ିକରେ ଡିଜେଲ ଓ ରନ୍ଧନ ଗ୍ୟାସ୍ ସିଲିଣ୍ଡର ଥିବାରୁ ନିଆଁକୁ ଆୟତ୍ତ କରିପାରି ନ ଥିଲେ। ନୌସେନାର ସାହାରା ଫାୟାର ଫାଇଟିଂ ବୋଟ୍ ନିଆଁକୁ ଲିଭାଇଥିଲା।

୩ ବର୍ଷ ହେଲା ରାଜ୍ୟପାଳ କ'ଣ କରୁଥିଲେ

ନୂଆଦିଲ୍ଲୀ,୨୦।୧୧

ଆର୍.ଏନ୍. ରବି

ଅରିଫ୍ ମହମ୍ମଦ ଖାନ୍

- ତାମିଲନାଡୁ ବିଲ୍ ଅନୁମୋଦନରେ ବିଳମ୍ବକୁ ନେଇ ସୁପ୍ରିମକୋର୍ଟଙ୍କ ପ୍ରଶ୍ନ
- କେରଳ ସରକାରଙ୍କ ଆବେଦନ ଉପରେ କେନ୍ଦ୍ର, ରାଜ୍ୟପାଳଙ୍କୁ ନୋଟିସ

ତାମିଲନାଡୁ ବିଧାନସଭା ଦ୍ୱାରା ଗୃହୀତ ବିଲ୍‌ଗୁଡ଼ିକୁ ରାଜ୍ୟପାଳ ଆର୍.ଏନ୍. ରବି ୨୦୨୦ରୁ ପକାଇ ରଖିଥିବାରୁ ସୁପ୍ରିମକୋର୍ଟ ସୋମବାର କଡ଼ା ପ୍ରଶ୍ନ କରିଛନ୍ତି। ରାଜ୍ୟପାଳ ୩ ବର୍ଷ ହେଲା କ'ଣ କରୁଥିଲେ ବୋଲି ସର୍ବୋଚ୍ଚ ଅଦାଲତ ପ୍ରଶ୍ନ କରିଛନ୍ତି। ପଞ୍ଜାବ ଓ କେରଳ ସରକାରଙ୍କ ଅନୁରୂପ ଆବେଦନର ଶୁଣାଣି ବେଳେ ମଧ୍ୟ ଅସନ୍ତୋଷ ବ୍ୟକ୍ତ କରିଛନ୍ତି। ରାଜ୍ୟପାଳ ବିଲ୍‌କୁ ବିଧାନସଭାକୁ ନ ଫେରାଇ ଅନୁମୋଦନକୁ ଅଟକାଇପାରିବେ କି ବୋଲି ପ୍ରଧାନ ବିଚାରପତି ଡି.ୱାଇ. ଚନ୍ଦ୍ରଚୂଡ଼, ଜଷ୍ଟିସ୍ ଜେ.ବି. ପର୍‌ଡିୱାଲା ଏବଂ ମନୋଜ ମିଶ୍ରାଙ୍କ ଖଣ୍ଡପୀଠ ପ୍ରଶ୍ନ କରିଥିଲେ। ତାମିଲନାଡୁ ରାଜ୍ୟପାଳ ୧୦ଟି ବିଲ୍‌କୁ ବିନା ମଞ୍ଜୁରୀରେ ଫେରାଇଦେବା ପରେ ବିଧାନସଭା ସେଗୁଡ଼ିକୁ ପୁଣିଥରେ ଗୃହୀତ କରାଇଛି। ରାଜ୍ୟପାଳ ଉକ୍ତ ବିଲ୍‌ଗୁଡ଼ିକୁ କେତେଦିନ ଅଟକାଇ ରଖୁଛନ୍ତି ଦେଖାଯାଉ ବୋଲି ଖଣ୍ଡପୀଠ କହିଛନ୍ତି। ବିଲ୍ ବିଧାନସଭାରେ ପୁନର୍ବାର ଗୃହୀତ ହେଲେ ଅର୍ଥବିଲ୍ ଭଳି ରାଜ୍ୟପାଳ ଏହାକୁ ବିନା ଅନୁମୋଦନରେ ଫେରାଇପାରିବେ ନାହିଁ। ଭାଜପା ଦ୍ୱାରା ନିଯୁକ୍ତ ରାଜ୍ୟପାଳ ଜାଣିଶୁଣି ବିଲ୍ ଅଟକାଇ ରଖୁଥିବା ତାମିଲନାଡୁ ସରକାର ଅଭିଯୋଗ ଆଣିଥିଲେ।

ସେହିପରି କେରଳ ବିଧାନସଭାରେ କେତେକ ବିଲ୍‌କୁ ରାଜ୍ୟପାଳ ଅରିଫ୍ ମହମ୍ମଦ ଖାନ୍ ଅଟକାଇ ରଖିଥିବାରୁ ସର୍ବୋଚ୍ଚ ଅଦାଲତ ଏନେଇ କେନ୍ଦ୍ର ସରକାର ଓ ରାଜ୍ୟପାଳଙ୍କ କାର୍ଯ୍ୟାଳୟକୁ ନୋଟିସ ଜାରି କରି ଜବାବ ମାଗିଛନ୍ତି। କେରଳ ସରକାରଙ୍କ ପକ୍ଷରୁ ବରିଷ୍ଠ ଆଇନଜୀବୀ କେ.କେ. ବେଣୁଗୋପାଳ ଉପସ୍ଥିତ ରହି ରାଜ୍ୟପାଳ ୮ଟି ବିଲ୍‌କୁ ଅନୁମୋଦନ ଦେବାରେ ବିଳମ୍ବ କରିଥିବା ଅଭିଯୋଗ କରିଥିଲେ। ସମ୍ବିଧାନର ଅନୁଚ୍ଛେଦ ୧୬୮ ଅନୁଯାୟୀ ରାଜ୍ୟପାଳମାନେ ବିଧାନସଭାର ଅଂଶବିଶେଷ ବୋଲି ଅନୁଭବ କରୁ ନ ଥିବା ବେଣୁଗୋପାଳ କହିଥିଲେ। ଆଟର୍ନି ଜେନେରାଲ ଆର୍. ଭେଙ୍କଟରମଣୀ କିମ୍ବା ସଲିସିଟର ଜେନେରାଲ ତୁଷାର ମେହେତା ଶୁଣାଣିରେ ସହଯୋଗ କରିବାକୁ ଖଣ୍ଡପୀଠ ନିର୍ଦ୍ଦେଶ ଦେଇଛନ୍ତି। ପିଟିଶନ୍‌ର ପରବର୍ତ୍ତୀ ଶୁଣାଣି ଶୁକ୍ରବାର ହେବ।

ଫୁଚର୍‌ସତ୍

ପ୍ରାଣୀଙ୍କ ପାଇଁ ଛାଡ଼ିଲେ ୬୦ ଲକ୍ଷର ଚାକିରି

ୱାଶିଂଟନ

ବହୁତ ଲୋକ ନିଜ ଘରେ ଗୃହପାଳିତ ପ୍ରାଣୀ(ପେଟ୍)ଙ୍କୁ ରଖିଥାନ୍ତି। ସେମାନେ ପ୍ରାଣୀଙ୍କୁ ଏତେ ଭଲ ପାଆନ୍ତି ଯେ, ତାଙ୍କ ପାଇଁ ସବୁ କିଛି କରିବାକୁ ପ୍ରସ୍ତୁତ ଥା'ନ୍ତି। ହେଲେ ଅନେକ ସମୟରେ ସେମାନେ ତାଙ୍କ ପେଟ୍‌ଙ୍କ ଭାଷା ବୁଝିବାରେ ସକ୍ଷମ ହୋଇ ନ ଥା'ନ୍ତି। ତେବେ ଏପରି କିଛି ଲୋକ ଅଛନ୍ତି, ଯେଉଁମାନଙ୍କ ପାଖରେ ପ୍ରାଣୀଙ୍କ ଭାଷା ବୁଝିପାରିବାର କଳା ରହିଥାଏ। ଆମେରିକାର ଜଣେ ମହିଳାଙ୍କ ପାଖରେ ମଧ୍ୟ ଏପରି ଅସାଧାରଣ କଳା ରହିଛି; ଯାହା ତାଙ୍କୁ ପ୍ରସିଦ୍ଧ କରୁଛି। ଜଣେ ଓକିଲ ଥିବା ୩୩ ବର୍ଷୀୟା ନିକି ଭାସ୍‌କୋନେଜ୍‌ଙ୍କୁ ଲୋକେ ଏବେ ପ୍ରାଣୀଙ୍କ ପ୍ରଫେଶନାଲ ଥେରାପିଷ୍ଟ ମାନୁଛନ୍ତି। ପ୍ରାଣୀ ମନୋବୈଜ୍ଞାନିକଙ୍କ ପ୍ରତି ସେ ତାଙ୍କର ଏକ କ୍ୟାରିୟର ଆରମ୍ଭ କରିଦେଇଛନ୍ତି। ଏବେ ସେ ସେଥିପାଇଁ ଅଧିକ ପ୍ରସିଦ୍ଧ ହୋଇଛନ୍ତି। ନିକିଙ୍କ ଓକିଲାତି ପାଇଁ ତାଙ୍କୁ ପ୍ରାୟ ୬୨ ଲକ୍ଷ ଟଙ୍କା ମିଳୁଥିଲା। ନିକି ଏହା ମଧ୍ୟରେ ନିଜକୁ ପ୍ରାଣୀଙ୍କ ମନୋବିଜ୍ଞାନ ପଢ଼ିବାକୁ ଟ୍ରେନ କରିଛନ୍ତି। ଏହାପରେ ତାଙ୍କୁ ଏହି କାମରେ ଏତେ ମଜା ଲାଗିଲା ଯେ, ସେ ନିଜ ଚାକିରି ଛାଡ଼ିଦେଲେ ଏବଂ ଏକ ଥେରାପି କ୍ଲିନିକ୍ ଖୋଲିଦେଲେ। ୨୦୨୦ ସେପ୍ଟେମ୍ବରରେ ସେ ତାଙ୍କ ସ୍ୱପ୍ନର ଚାକିରି ଆରମ୍ଭ କରିଥିଲେ। ତାଙ୍କୁ ଏଥିରେ ବହୁତ ଶୀଘ୍ର ସଫଳତା ମଧ୍ୟ ମିଳିଗଲା। ରିପୋର୍ଟ ମୁତାବକ, ନିକି ତାଙ୍କ ଏହି ନୂଆ ଚାକିରିରେ ବହୁତ ଖୁସି ଅଛନ୍ତି। ସେ କହିଛନ୍ତି, ଆଗରୁ ତାଙ୍କୁ ଏହି କାମ ଓକିଲାତି ସହିତ କରିବାକୁ ପଡୁଥିଲା। ହେଲେ ଏବେ ସେ କେବଳ ଏହି କାମ କରୁଛନ୍ତି। ଏଥିପାଇଁ ତାଙ୍କୁ ମଧ୍ୟ ଅଧିକ ଡକରା ଆସୁଛି। ତାଙ୍କ ଥେରାପି ପାଇଁ ସେ ୨୭ ହଜାର ଟଙ

ଆଜି କଳିଙ୍ଗରେ କାତାରକୁ ଭେଟିବ ଭାରତ

ଫିଫା ଏଏଫ୍‌ସି କ୍ୱାଲିଫାୟର

ଭୁବନେଶ୍ୱର,୨୦।୧୧(ସରୋଜ କେନା)

୨୦୨୬ ଫୁଟବଲ୍ ବିଶ୍ୱକପ ପାଇଁ ଫିଫା ଏଏଫ୍‌ସି କ୍ୱାଲିଫାୟରର ଦ୍ୱିତୀୟ ରାଉଣ୍ଡରେ କାତାରକୁ ଭେଟିବ ଭାରତ। ମଙ୍ଗଳବାର ଐତିହାସିକ କଳିଙ୍ଗ ଷ୍ଟାଡିୟମରେ ଏହି ମ୍ୟାଚ୍‌ଟି ଖେଳାଯିବ। ଉଭୟ ଦଳ ନିଜର ପ୍ରଥମ ମ୍ୟାଚରେ ବିଜୟୀ ହୋଇଥିବା ବେଳେ ଭାରତ ନିଜ ଘରୋଇ ପରିବେଶରେ ଏହି ମ୍ୟାଚ୍ ଖେଳିବାକୁ ଯାଉଛି। କଳିଙ୍ଗ ଷ୍ଟାଡିୟମରେ ଭାରତ ଅତୀତରେ ଭଲ ପ୍ରଦର୍ଶନ କରିଥିବା ବେଳେ ଏହାକୁ ଦଳ ଦୋହରାଇବାକୁ ପ୍ରୟାସ କରିବ। ମ୍ୟାଚ୍ ପୂର୍ବରୁ ଅନୁଷ୍ଠିତ ଖବରଦାତା ସମ୍ମିଳନୀରେ ଭାରତୀୟ ଦଳର ମୁଖ୍ୟ କୋଚ୍ ଇଗୋର ଷ୍ଟିମାକ ଓ ଗୋଲକିପର ଗୁରୁପ୍ରୀତ ସିଂ ସାନ୍ଧୁ ଯୋଗ ଦେଇଥିଲେ। ୨୦୨୨ ଫିଫା ବିଶ୍ୱକପର ଆୟୋଜକ ଭାବେ କାତାର ଫୁଟବଲ ବିଶ୍ୱକପ ଖେଳି ସାରିଥିବା ବେଳେ ଭାରତ ପାଇଁ ଏହି ଦଳ ଏକ ବଡ ଚ୍ୟାଲେଞ୍ଜ ରହିବ। ଶେଷ ଥର ପାଇଁ ଉଭୟ ଦଳ ୨୦୧୯ରେ ପରସ୍ପରକୁ ଭେଟିଥିବା ବେଳେ ମ୍ୟାଚ୍‌ର ଫଳାଫଳ କାତାର ସପକ୍ଷରେ ଯାଇଥିଲା। ବର୍ତ୍ତମାନ କାତାର ବିଶ୍ୱ ର୍ୟାଙ୍କିଙ୍ଗ ତାଲିକାରେ ୬୧ ତମ ସ୍ଥାନରେ ରହିଛି। ଅନ୍ୟପକ୍ଷରେ ୧୦୬ ନମ୍ବର ସ୍ଥାନରେ ଥିବା ଭାରତ ପାଇଁ ଏହି ମ୍ୟାଚ୍‌ଟି କଷ୍ଟସାଧ୍ୟ ହୋଇପାରେ। ତେବେ ଭାରତ ମ୍ୟାଚ୍ ଜିତିବା ଅପେକ୍ଷା ଏକ ନିର୍ଦ୍ଧାରିତ ପ୍ରକ୍ରିୟାକୁ ଅନୁସରଣ କରୁଛି ବୋଲି କହିଥିଲେ ଷ୍ଟିମାକ୍। ଦଳ ବର୍ତ୍ତମାନ ଭଲ ଫର୍ମରେ ରହିଛି। ଏହା ବ୍ୟତୀତ ଘରୋଇ ଦର୍ଶକଙ୍କ ସମ୍ମୁଖରେ ଦଳ ଭଲ ପ୍ରଦର୍ଶନ କରିବା ନେଇ ସେ ଆଶାବାଦୀ ଥିବା କହିଛନ୍ତି। ୨୦୧୯ରେ ପରାଜିତ ହୋଇଥିବା ଭାରତୀୟ ଦଳ ଓ ବର୍ତ୍ତମାନର ଭାରତୀୟ ଦଳ ମଧ୍ୟରେ ଆକାଶ ପାତାଳ ଫରକ ରହିଛି। ସେ ସମୟରେ ଦଳରେ ସୁନୀଲ ଛେତ୍ରୀ, ବ୍ରାଣ୍ଡନ୍ ଫର୍ନାଣ୍ଡେସ୍ ଓ ସନ୍ଦେଶ ଝିଙ୍ଗାନଙ୍କ ପରି ବରିଷ୍ଠ ଖେଳାଳି ନ ଥିଲେ। ବର୍ତ୍ତମାନ ଦଳରେ ସମସ୍ତ ଖେଳାଳି ଫିଟ୍ ଥିବାରୁ ଆମେ ଏହି ମ୍ୟାଚ୍‌ରେ ଭଲ କରିବୁ ବୋଲି ଷ୍ଟିମାକ ଦୃଢୋକ୍ତି ପ୍ରକାଶ କରିଥିଲେ। ସେହିପରି କୁଏଟ୍ ବିପକ୍ଷ ମ୍ୟାଚ୍‌ର ବିଜୟ ଏହି ମ୍ୟାଚ୍‌ରେ ଖେଳାଳିଙ୍କ ଆତ୍ମ ବିଶ୍ୱାସ ବୃଦ୍ଧି କରିବ କି ବୋଲି ପ୍ରଶ୍ନର ଉତ୍ତର ଦେବାକୁ ଯାଇ କହିଥିଲେ, ଉକ୍ତ ବିଜୟକୁ ଖେଳାଳି ଯେତେଶୀଘ୍ର ଭୁଲିବେ ତାହା ସେମାନଙ୍କ ପାଇଁ ଭଲ। ପ୍ରତ୍ୟେକ ମ୍ୟାଚ୍ ପରସ୍ପରଠାରୁ ଭିନ୍ନ। ତେଣୁ ଉକ୍ତ ବିଜୟକୁ ଭୁଲି ଦଳ ପରବର୍ତ୍ତୀ ମ୍ୟାଚ୍ ଉପରେ ଫୋକସ କରିବା ଉଚିତ।

ଭାରତୀୟ ଦଳର ଗୋଲକିପର ଗୁରୁପ୍ରୀତ ଦଳର ସଫଳତାର ଶ୍ରେୟ କୋଚିଂ ଷ୍ଟାଫଙ୍କୁ ପ୍ରଦାନ କରିଥିଲେ। ଦଳରେ ଏକ ପ୍ରତିଦ୍ୱନ୍ଦ୍ୱିତାପୂର୍ଣ୍ଣ ମାହୋଲ ସୃଷ୍ଟି କରିବାରେ ସମସ୍ତ କୋଚିଂ ସଦସ୍ୟ ଉଲ୍ଲେଖନୀୟ ଭୂମିକା ଗ୍ରହଣ କରିଛନ୍ତି। ଏହା ଭାରତର ପ୍ରଦର୍ଶନକୁ ଉନ୍ନତ ହେବାରେ ସାହାଯ୍ୟ କରୁଛି। ମ୍ୟାଚ୍ ପୂର୍ବରୁ ନର୍ଭସ ହୁଅନ୍ତି କି ନାହିଁ ବୋଲି ପ୍ରଶ୍ନର ଉତ୍ତରରେ ଗୁରୁପ୍ରୀତ କହିଥିଲେ, ଏବେ ଆଉ ହେଉନାହିଁ। ଦୀର୍ଘ ବର୍ଷ ଧରି ଅନ୍ତର୍ଜାତୀୟ ଫୁଟବଲ ଖେଳିବା ପରେ ଆଉ ନର୍ଭସ ହେବାର ପ୍ରଶ୍ନ ଉଠୁନାହିଁ।

ସ୍ଥାନ: କଳିଙ୍ଗ ଷ୍ଟାଡିୟମ
ପ୍ରସାରଣ: ସ୍ପୋର୍ଟ୍ସ ୧୮
ସମୟ: ସନ୍ଧ୍ୟା ୭ଟା

କଳିଙ୍ଗ ଷ୍ଟାଡିୟମ୍‌ରେ ଭାରତୀୟ ଫୁଟବଲ ଦଳର ଅଭ୍ୟାସ। (ଫଟୋ: ବିକାଶ ନାୟକ)

ଖବରଦାତା ସମ୍ମିଳନୀରେ ଇଗୋର ଷ୍ଟିମାକ ଓ ଗୁରୁପ୍ରୀତ ସିଂ ସାନ୍ଧୁ।

ନାଗେଶ ଟ୍ରଫି କ୍ରିକେଟ

୨୦ ଜଣିଆ ଓଡ଼ିଶା ଦଳ ଘୋଷିତ

ଭୁବନେଶ୍ୱର,୨୦।୧୧
(ସରୋଜ କେନା)

ଦୃଷ୍ଟିବାଧିତ କ୍ରିକେଟରଙ୍କ ପାଇଁ ଅନୁଷ୍ଠିତ ନାଗେଶ ଟ୍ରଫି ପାଇଁ ସୋମବାର ୨୦ ଜଣିଆ ଓଡ଼ିଶା ଦଳ ଘୋଷଣା କରାଯାଇଛି। ୨୮ ରାଜ୍ୟକୁ ୬ଟି ଗ୍ରୁପ୍‌ରେ ବିଭକ୍ତ କରାଯାଇଥିବା ବେଳେ ୧୮ରୁ ୨୨ ଡିସେମ୍ବର ମଧ୍ୟରେ କେରଳରେ ଏହି ଟୁର୍ନାମେଣ୍ଟ ଖେଳାଯିବ। ଏହି ଟୁର୍ନାମେଣ୍ଟରେ ଥରେ ଲେଖାଏ ଚାମ୍ପିୟନ ଓ ରନର ଅପ୍ ରହିଥିବା ଓଡ଼ିଶା ଗ୍ରୁପ-ସି'ରେ ସ୍ଥାନ ପାଇଛି। ୨୫-୨୯ ଅକ୍ଟୋବର ୨୦୨୩ ମଧ୍ୟରେ ଅନୁଷ୍ଠିତ ରାଜ୍ୟସ୍ତରୀୟ ଦୃଷ୍ଟିବାଧିତ ଟୁର୍ନାମେଣ୍ଟର ପ୍ରଦର୍ଶନ ଆଧାରରେ ଏହି ଦଳ ଘୋଷଣା କରାଯାଇଛି। କେ.ଟି. ଗ୍ଲୋବାଲ ସ୍କୁଲରେ ୯ ଦିନିଆ ଅଭ୍ୟାସ କ୍ୟାମ୍ପ ପରେ ୫ ଡିସେମ୍ବରରେ ୧୬ ଜଣିଆ ଚୂଡାନ୍ତ ଦଳ ଘୋଷଣା କରାଯିବ।

ଓଡ଼ିଶା ଦଳ: ଏମ୍‌ଡି ଜାଫର ଇକ୍‌ବାଲ, କାଳିଆ ପ୍ରଧାନ, ହିକିମ ମୁର୍ମୁ, ଦେବରାଜ ବେହେରା, ଅନିଲ ମଲିକ, ରଞ୍ଜନ ହାଁସଦା, ଚିରଞ୍ଜୀବ ମଲିକ୍, ପଙ୍କଜ ଭୁଏ, ନକୁଳ ବଡନାୟକ, ଲାଲପ୍ରସାଦ ସୋରେନ, ଅର୍ଜୁନ୍ ଭତ୍ରା, ଅଞ୍ଜନ ସିଂ, ସୂର୍ଯ୍ୟକାନ୍ତ ସାହୁ, ରାମଦାସ ମୁର୍ମୁ, ଆକାଶ ରାଉତ, ସୁଖରାମ ମାଝୀ, ଲିଙ୍ଗରାଜ ରାଉତରା, ଦନପତି ଗୌଡ, ଶୁକଦେବ ସୋରେନ୍, ଲାବଣ୍ୟ ପାତ୍ର।

କୋଚ୍: ଚନ୍ଦ୍ରଶେଖର ପଟ୍ଟନାୟକ, ମ୍ୟାନେଜର: ସୁରେଶ ବେହେରା।

ଓଡ଼ିଶାକୁ ୭ ସ୍ୱର୍ଣ୍ଣ, ୮ ରୌପ୍ୟ, ୧୩ ବ୍ରୋଞ୍ଜୀ

ଜାତୀୟ ସବ୍‌ଜୁନିୟର କରାଟେ

ଭୁବନେଶ୍ୱର, ୨୦।୧୧
(ବିଜୟ ରଣା)

ଦିଲ୍ଲୀର ତାଲକୋତରା ଷ୍ଟାଡିୟମରେ ଜାତୀୟ ସବ୍‌ଜୁନିୟର କରାଟେ ପ୍ରତିଯୋଗିତା ଅନୁଷ୍ଠିତ ହୋଇଯାଇଛି। ଏଥିରେ ଓଡ଼ିଶା ଦଳ ଉଲ୍ଲେଖନୀୟ ସଫଳତା ହାସଲ କରି ୭ ସ୍ୱର୍ଣ୍ଣ, ୮ ରୌପ୍ୟ ଓ ୧୩ ବ୍ରୋଞ୍ଜ ପଦକ ଜିତିଛି। ରବିବାର ଅନ୍ତିମ ଦିବସରେ ହର୍ଷଦ କୁମାର ସ୍ୱର୍ଣ୍ଣ ପଦକ ପାଇଥିବା ବେଳେ ଅର୍ନଭ ବିଶୋଇ, କୌଭବ ପଟ୍ଟନାୟକ, ଅଭ୍ୟୁକ୍ତ ମିଶ୍ର, ଅର୍ଚ୍ଚିତା ପ୍ରିୟଦର୍ଶିନୀ ଏବଂ ପୁରୁଷ କାଟା ଟିମ୍ (ଶିବକୃପା ମିଶ୍ର, ଅର୍ପିତ କୁମାର ଦାସ, ସୌରୟ ଚନ୍ଦ୍ରକା ଓ ଦୋଳଗୋବିନ୍ଦ ବେହେରା) ରୌପ୍ୟ ପଦକ ଲାଭ କରିଛନ୍ତି। ସେହିପରି ଶ୍ରୟାନ ଶ୍ରେୟାଂଶୁ ବିଶ୍ୱଦୀପ ବେହେରା, ଅଭିଜ୍ଞଳା ମହାନ୍ତି, ଆୟାନ ଭୋଳ, ସାଇ କିରଣ, ଓମ୍ ସତ୍ୟମ୍, ସୂର୍ଯ୍ୟପ୍ରକାଶ ଘଡ଼େଇ ଓ ମହିଳା କାଟା ଟିମ୍ (ଆକାଂକ୍ଷା ଦାଶ, ଲିନାସୀ ସିଂ, ଅର୍ଚ୍ଚିତା ପ୍ରିୟଦର୍ଶିନୀ) ବ୍ରୋଞ୍ଜ ପଦକ ହାସଲ କରିଛନ୍ତି। ଦଳ ସହ ଅଫିସିଆଲ ଭାବେ ରାଜୀବ କୁମାର ସିଂ(ରେଫରି), ଅବିନାଶ ପୁନ୍ଦିର (ପ୍ରବନ୍ଧକ), ଦୀପକ କୁମାର ସାମନ୍ତରା, କଳିଯୁଗ ଗୋପାଳ କୃଷ୍ଣ ପ୍ରତିହାରୀ, ମହେଶ ବରାଳ, ରାଜେନ୍ଦ୍ର ସାମଲ, ଭାଲେନା ଭାଲେଣ୍ଟିନା, କୃଷ୍ଣଚନ୍ଦ୍ର ମହାରଣା, କୃଷ୍ଣଚନ୍ଦ୍ର ନାୟକ ଓ ଅମିୟ ସାହୁ ପ୍ରମୁଖ ଦଳ ସହ ଗସ୍ତ କରିଥିଲେ। ରାଜ୍ୟ କରାଟେ ସଂଘର ସମ୍ପାଦକ ଡ. ଗୌରୀ ମହାନ୍ତି ଓ ସଭାପତି ଡ. ହରିପ୍ରସାଦ ପଟ୍ଟନାୟକ, ସଞ୍ଜୟ ଦାସ, କାଳି ପ୍ରସାଦ ନନ୍ଦ, ସନତ ନାୟକ, ଖାରବେଳ ମଲିକ, ଅରବିନ୍ଦ ପଟ୍ଟନାୟକ, ମୀର ଅଜମତ ଅଲ୍ଲୀ, ହିମାଂଶୁ ଶେଖର ଦାସ ଓ ଅନ୍ୟ କର୍ମକର୍ତ୍ତାମାନେ ଓଡ଼ିଶା କରାଟେ ଦଳକୁ ଅଭିନନ୍ଦନ ଜଣାଇଛନ୍ତି।

ଜାତୀୟ ସବ୍‌ଜୁନିୟର କରାଟେ ପ୍ରତିଯୋଗିତାରେ ପଦକ ବିଜେତା ଓଡ଼ିଶା ଖେଳାଳି।

ପୁଣି ଏଫ୍‌ଆଇଏଚ୍ ପୁରସ୍କାର ଦୌଡ଼ରେ ସବିତା

ବେଙ୍ଗାଲୁରୁ, ୨୦।୧୧ (ପି.ଟି.)

ଭାରତ ମହିଳା ହକି ଦଳର ଅଧିନାୟିକା ସବିତା ପୁନିଆଙ୍କ ନାମ କ୍ରମାଗତ ତୃତୀୟ ଥର ପାଇଁ ଏଫ୍‌ଆଇଏଚ୍ ହକି ଷ୍ଟାର ପୁରସ୍କାର ପାଇଁ ସୁପାରିସ ହୋଇଛି। ଯଦି ଏଥର ସେ ଏହି ପୁରସ୍କାର ପାଆନ୍ତି ତେବେ ଗୋଲକିପର ଅଫ୍ ଦି ଇୟର ପୁରସ୍କାର ପାଇବାରେ ସେ ଏକ ହ୍ୟାଟ୍ରିକ ଅର୍ଜନ କରିବେ। ସବିତା ପୂର୍ବରୁ ଏହି ସମ୍ମାନଜନକ ପୁରସ୍କାର ୨୦୨୧ ଓ ୨୦୨୨ରେ ପାଇଛନ୍ତି। ସେ କହିଛନ୍ତି ତାଙ୍କ ନାମ ତୃତୀୟଥର ସୁପାରିସ କରାଯାଇଥିବାରୁ ଏହା କେବଳ ତାଙ୍କ ପାଇଁ ନୁହେଁ ତାଙ୍କ ପରିବାର ଏବଂ ସାଥୀଖେଳାଳିଙ୍କ ଲାଗି ଗୌରବର ବିଷୟ। ଏହି କିଛି ବର୍ଷ ମଧ୍ୟରେ ସବିତାଙ୍କ ନେତୃତ୍ୱରେ ଦେଶ ବହୁ ଗୁରୁତ୍ୱପୂର୍ଣ୍ଣ ବିଜୟ ହାସଲ କରିଛି। ତନ୍ମଧ୍ୟରେ ସ୍ପେନରେ ଅନୁଷ୍ଠିତ ଉଦ୍‌ଘାଟନୀ ଏଫ୍‌ଆଇଏଚ୍ ହକି ଓମେନ୍ସ ନେଶନ୍ସ କପ୍ ୨୦୨୨ ଟାଇଟଲ ସଫଳତା ଅନ୍ୟତମ। ଏହାଦ୍ୱାରା ଭାରତ ଏଫ୍‌ଆଇଏଚ୍ ପ୍ରୋ-ଲିଗ୍ ୨୦୨୩-୨୪କୁ ଉନ୍ନୀତ ହୋଇପାରିଛି। ସବିତା କହିଛନ୍ତି, ସେ ଯେତେବେଳେ ଖେଳିବା ଆରମ୍ଭ କଲେ ଏହି ସ୍ଥିତିରେ ପହଞ୍ଚିପାରିବେ ବୋଲି କେବେ ଚିନ୍ତା କରି ନ ଥିଲେ। ପରିବାର ଓ ସାଥୀ ଖେଳାଳିମାନଙ୍କ ସମର୍ଥନ ଯୋଗୁ କେବଳ ଏହା ସମ୍ଭବ ହୋଇପାରିଛି।

ଖୋର୍ଦ୍ଧା ଚାମ୍ପିୟନ, କଟକ ରନର୍‌ଅପ୍

ଓଡ଼ିଶା ରାଜ୍ୟ କିକ୍ ବକ୍ସିଂ ଚାମ୍ପିୟନଶିପ୍

ଭୁବନେଶ୍ୱର, ୨୦।୧୧ (ବିଜୟ ରଣା)

ଓଡ଼ିଶା କିକ୍ ବକ୍ସିଂ ରାଜ୍ୟ ଚାମ୍ପିୟନଶିପ୍ ରୁଚିକା ସ୍କୁଲ ପରିସରରେ ଅନୁଷ୍ଠିତ ହୋଇଯାଇଛି। ଏଥିରେ ଓଡ଼ିଶାର ବିଭିନ୍ନ ଜିଲାରୁ ୧୨୦ ପ୍ରତିଯୋଗୀ ଅଂଶଗ୍ରହଣ କରିଥିଲେ। ଏଥିରେ ଖୋର୍ଦ୍ଧା ଜିଲା ଚାମ୍ପିୟନ ଏବଂ କଟକ ଜିଲା ଦଳଗତ ରନରଅପ୍ ହୋଇଛି। ଏଥିରେ ଅଫିସିଆଲ ଭାବେ ଗଙ୍ଗାଧର ସାହୁ, ନବକିଶୋର ପାଇକରାୟ, ୟାଶ ଖାନ୍ ନିଖତ ବାନୁ, ମହାବୀର ପ୍ରସାଦ ମିଶ୍ର, ଶେଖର ଦାସ, ବିଚିତ୍ର ସାମନ୍ତରାୟ, ରାଜକୁମାର ପାଟ୍ଟଯୋଶୀ, ବିଶାଖା ପ୍ରିୟଦର୍ଶିନୀ, ଲୋପାମୁଦ୍ରା ସାହୁ, ଧୀରେନ ମହାନ୍ତି, ରଣଜିତ ବାରିକ, ସଂଗ୍ରାମ ଜେନା, ବଳରାମ ନାୟକ ଓ ବିଭୂତି ଭୂଷଣ ବେହେରା ପ୍ରମୁଖ ଯୋଗଦେଇଥିଲେ। ବିଧାୟକ ଅନନ୍ତ ନାରାୟଣ ଜେନା ମୁଖ୍ୟ ଅତିଥିଭାବେ ଯୋଗଦେଇ ପୁରସ୍କାର ବିତରଣ କରିଥିଲେ।

ଅତିଥିଙ୍କ ଗହଣରେ କୃତୀ ପ୍ରତିଯୋଗୀ।

ଇଣ୍ଡିଆନ୍ ଅଏଲ୍ ଦଳଗତ ଚାମ୍ପିୟନ

ପିଏସ୍‌ପିବି ଇଣ୍ଟର ୟୁନିଟ୍ ଚେସ୍

ଭୁବନେଶ୍ୱର,୨୦।୧୧
(ସରୋଜ କେନା)

ପିଏସ୍‌ପିବି ଇଣ୍ଟର ୟୁନିଟ୍ ଚେସ ଟୁର୍ନାମେଣ୍ଟର ଦଳଗତ ବର୍ଗରେ ଚାମ୍ପିୟନ ଆଖ୍ୟା ଅର୍ଜନ କରିଛି ଇଣ୍ଡିଆନ୍ ଅଏଲ କର୍ପୋରେସନ୍'ଏ'। ସୋମବାର ଅନୁଷ୍ଠିତ ଫାଇନାଲରେ ଦଳ ୩-୧ ଗେମ୍ ପଏଣ୍ଟରେ ଓଏନ୍‌ଜିସିକୁ ପରାସ୍ତ କରି ଚାମ୍ପିୟନ ଆଖ୍ୟା ଅର୍ଜନ କରିଥିଲା। ସେହିପର ତୃତୀୟ ସ୍ଥାନ ପାଇଁ ଖେଳା ଯାଇଥିବା ମ୍ୟାଚରେ ଭାରତ ପେଟ୍ରୋଲିୟମ କର୍ପୋରେସନ୍ ଲିମିଟେଡ ୨.୫-୧.୫ ପଏଣ୍ଟରେ ଇଣ୍ଡିଆନ୍ ଅଏଲ କର୍ପୋରେସନ୍'ବି'ଦଳକୁ ପରାସ୍ତ କରିଥିଲା। ଇଣ୍ଡିଆନ୍ ଅଏଲ କର୍ପୋରେସନ୍'ଏ' ଦଳରେ ବିଶ୍ୱ ଚାମ୍ପିୟନ ଗ୍ରାଣ୍ଡମାଷ୍ଟର ଆର. ପ୍ରଜ୍ଞାନନ୍ଦଙ୍କ ସହିତ ସାଧୱାନି ରୌନକ, ମୁରଲୀ କାର୍ତ୍ତିକେୟନ, ସୂର୍ଯ୍ୟଶେଖର ଗାଙ୍ଗୁଲି ଓ ବି. ଅଧିବନ ସାମିଲ ଥିଲେ। ଅଭିଜିତ୍ କୁନ୍ତେ ଏହି ଦଳର ମ୍ୟାନେଜର ରହିଥିଲେ। ଅନ୍ୟ ପକ୍ଷରେ ଓଏନ୍‌ଜିସି ଦଳରେ ଗ୍ରାଣ୍ଡମାଷ୍ଟର ବିଦିଥ ସନ୍ତୋଷ ଗୁଜରାଠୀ, ଶଶୀକିରଣ କ୍ରିଷ୍ଣନନ, କୋନେରୁ ହମ୍ପି, ଏସ୍.ପି. ସେଥୁରମଣ ଓ ବିଦ୍ ସେନଗୁପ୍ତା ସଦସ୍ୟ ରହିଥିଲେ। ଆଇଏମ୍ କଙ୍ଗୁଭେଲ ପୁନୁସ୍ୱାମୀ ଏହି ଦଳର ମ୍ୟାନେଜର ରହିଥିଲେ।

ଏହା ସହିତ ସୋମବାର ଠାରୁ ର୍ୟାପିଡ୍ ଚେସ୍ ପ୍ରତିଯୋଗିତା ଆରମ୍ଭ ହୋଇଛି। ୯ ରାଉଣ୍ଡର ଏହି ଗେମ୍ ପାଇଁ ୧୪ ଜଣ ଗ୍ରାଣ୍ଡମାଷ୍ଟର, ୪ ଜଣ ଆଇଏମ୍, ଓ ଜଣେ ମହିଳା ଗ୍ରାଣ୍ଡମାଷ୍ଟରଙ୍କୁ ମିଶାଇ ସମୁଦାୟ ୬୪ ପ୍ରତିଯୋଗୀ ଭାଗ ନେଉଛନ୍ତି। ଗ୍ରାଣ୍ଡମାଷ୍ଟର ବିଦିଥ ସନ୍ତୋଷ ଗୁଜରାଠୀ, ଗ୍ରାଣ୍ଡମାଷ୍ଟର ବିଦିଥ ସନ୍ତୋଷ ଗୁଜରାଠୀ(୨୬୯୧ ରେଟିଂ ପଏଣ୍ଟ)ଙ୍କୁ ଟପ୍ ସିଡ୍‌ର ମାନ୍ୟତା ମିଳିଛି। ୬ ରାଉଣ୍ଡର ଖେଳ ଶେଷ ହୋଇଥିବା ବେଳେ ଗ୍ରାଣ୍ଡମାଷ୍ଟର ବିଦିଥ ସନ୍ତୋଷ ଗୁଜରାଠୀ, ବି. ଅଧିବନ ଓ ଶଶୀକିରଣ କ୍ରିଷ୍ଣନନ ୫ ପଏଣ୍ଟ ସହ ମିଳିତ ପ୍ରଥମ ସ୍ଥାନରେ ରହିଛନ୍ତି। ଅବଶିଷ୍ଟ ୩ ରାଉଣ୍ଡ ମଙ୍ଗଳବାର ଖେଳାଯିବ। ଇଣ୍ଟରନ୍ୟାଶନାଲ ଆର୍ବିଟର ସୁରେଶ ଚନ୍ଦ୍ର ସାହୁ ଓ ତାପସ ମହାନ୍ତି ମ୍ୟାଚ ପରିଚାଳନା କରିଥିଲେ।

ଦଳଗତ ବର୍ଗରେ ଚାମ୍ପିୟନ ଇଣ୍ଡିଆନ୍ ଅଏଲ କର୍ପୋରେଶନ୍'ଏ' ଟିମ୍।

ଦୁର୍ଘଟଣାରେ ଜଣେ ମୃତ

ଛେଣ୍ଡିପଦା,(ଅଜିତ ଧଳ): ଅନୁଗୋଳ ଜିଲା ନିଶା ଶିଳ୍ପାଞ୍ଚଳ ଥାନା ନାଣ୍ଡିଛୋଡ ଛକରେ ସୋମବାର ଏକ ଟ୍ରକ୍ ଲୁନାକୁ ଧକ୍କାରୁ କୋରଡା ଗ୍ରାମର କେଦାର ସାହୁଙ୍କ ମୃତ୍ୟୁ ହୋଇଛି। ସେହି ଗ୍ରାମର ବାଲି ବେହେରା ଗୁରୁତର ହୋଇଛନ୍ତି। କେଦାର ଓ ବାଲି କୋଶଳାରୁ କାର୍ଯ୍ୟ ସାରି ଲୁନାରେ ଫେରୁଥିବାବେଳେ ଟ୍ରକ୍ ଧକ୍କା ଦେଇଥିଲା। ଘଟଣାସ୍ଥଳରେ କେଦାରଙ୍କ ମୃତ୍ୟୁ ଘଟିଥିଲା। ନିଶା ଶିଳ୍ପାଞ୍ଚଳ ପୋଲିସ ଦୁର୍ଘଟଣାଗ୍ରସ୍ତ ଗାଡ଼ିକୁ ଜବତ କରି ତଦନ୍ତ ଚଳାଇଛି।

ପୁତୁରାର ଟାଙ୍ଗିଆ ଚୋଟରେ ଖୁଡ଼ୀ ଗୁରୁତର

ଛେଣ୍ଡିପଦା,୨୦।୧୧(ଅଜିତ ଧଳ)

ଛେଣ୍ଡିପଦା ଥାନା ମାଝୀ ଗୋହିରାପଶି ଗ୍ରାମରେ ସୋମବାର ବିଲାତିବାଇଗଣ ପୋଡ଼ିବାକୁ କେନ୍ଦ୍ରକରି ପୁତୁରା ଶ୍ରୀତମ ମାଝିଙ୍କ ଟାଙ୍ଗିଆ ଚୋଟରେ ଖୁଡି ରଞ୍ଜିତା ବେହେରା ଗୁରୁତର ହୋଇଛନ୍ତି। ରଞ୍ଜିତାଙ୍କୁ ପରିବାର ଲୋକେ ଉଦ୍ଧାର କରି ଅନୁଗୋଳ ଜିଲା ମୁଖ୍ୟ ଚିକିତ୍ସାଳୟରେ ଭର୍ତ୍ତି କରିଛନ୍ତି। ଏ ନେଇ ରଞ୍ଜିତାଙ୍କ ପରିବାର ଲୋକଙ୍କ ଅଭିଯୋଗକ୍ରମେ ଛେଣ୍ଡିପଦା ଥାନା ପୋଲିସ ଏକ ମାମଲା ରୁଜୁ କରି ଘଟଣାର ତଦନ୍ତ ଚଳାଇଛି।

୨ ଶିକାରୀ ଗିରଫ, ବାଇକ୍ ଜବତ

ବଇଣ୍ଡା,୨୦।୧୧(ପରିକ୍ଷିତ ସାହୁ)

ଠାକୁରଗଡ଼ ଥାନା ଧଣ୍ଡାତୋପା ଜଙ୍ଗଲରୁ ସୋମବାର ୨ ଜଣ ଶିକାରୀଙ୍କୁ ଧଣ୍ଡାତୋପା ବନବିଭାଗ ଗିରଫ କରିଛି। ସେମାନେ ହେଲେ ଠାକୁରଗଡ଼ ଥାନା ବଡ଼ଦାଦର ଗ୍ରାମର ଦୀପକ ନାୟକ (୩୫) ଏବଂ ମହୁଲନାଳୀ ଗ୍ରାମର ମୋହନ ମୁରାରି ସାହୁ(୪୫)। ସେମାନଙ୍କ ନିକଟରୁ ଏକ ବାଇକ୍ ଜବତ କରାଯାଇଛି। ବନ ବିଭାଗ କହିଛି, ଏହି ୨ ଜଣ ରବିବାର ରାତିରେ ଧଣ୍ଡାତୋପା ଜଙ୍ଗଲରେ ଶିକାର କରିବା ପାଇଁ ଯୋଜନା କରୁଥିଲେ। ଖବରପାଇ ଧଣ୍ଡାତୋପା ବନବିଭାଗର ଏକ ଟିମ୍ ଚଢ଼ାଉ କରି ଗିରଫ କରିଥିଲେ।

ଗିରଫ ଶିକାରୀଙ୍କ ସହ ବନ ବିଭାଗର ଅଧିକାରୀମାନେ।

ପୁସ୍ତକ ହିଁ ଜ୍ଞାନର ସାକାର ପ୍ରକାଶ

ଓ.ପି. ଜିନ୍ଦଲ ସ୍କୁଲ ପରିସରରେ ୯ମ ପୁସ୍ତକମେଳାକୁ ଅତିଥି ଉଦ୍‌ଘାଟନ କରୁଛନ୍ତି।

ଅନୁଗୋଳ,୨୦।୧୧ (ଅମିତ କୁମାର ସାମଲ)

ଅନୁଗୋଳସ୍ଥିତ ଓ.ପି. ଜିନ୍ଦଲ ସ୍କୁଲ ପରିସରରେ ୯ମ ପୁସ୍ତକମେଳା ଆୟୋଜିତ ହୋଇଯାଇଛି। ଗତ ୧୭ ତାରିଖରୁ ଏହା ଆରମ୍ଭ ହୋଇ ୧୯ ତାରିଖ ପର୍ଯ୍ୟନ୍ତ ଚାଲିଥିଲା। ଏହି ପୁସ୍ତକ ମେଳାକୁ ଅନୁଗୋଳ ମହିଳାମହାବିଦ୍ୟାଳୟର ଅବସରପ୍ରାପ୍ତ ଅଧ୍ୟକ୍ଷ ମେଜର ଧନେଶ୍ୱର ଦାସ ଉଦ୍‌ଘାଟନ କରିଥିଲେ। ଏହି ପୁସ୍ତକ ମେଳା ସମସ୍ତ

ଓ.ପି. ଜିନ୍ଦଲ ସ୍କୁଲରେ ନବମପୁସ୍ତକ ମେଳା

ପୁସ୍ତକପ୍ରେମୀ, ଛାତ୍ରୀଛାତ୍ର, ଶିକ୍ଷୟିତ୍ରୀ ଶିକ୍ଷକ, ଅଭିଭାବକ ତଥା ଓପି ଜିନ୍ଦଲ ପରିବାରର ସଦସ୍ୟମାନଙ୍କୁ ଆକର୍ଷିତ କରିଥିଲା। ଏହି ମେଳାରେ ବିଭିନ୍ନ ପ୍ରକାରର ପୁସ୍ତକ ଯୁବ ପାଠକଙ୍କୁ ଆକର୍ଷିତ କରିଥିଲା। ବିଦ୍ୟାଳୟ ଅଧ୍ୟକ୍ଷା ଡ. ସୋନାଲି ବାସୁ ଛାତ୍ରୀଛାତ୍ରଙ୍କୁ ଜୀବନ ବ୍ୟାପୀ ପୁସ୍ତକ ପଠନର ଅଭ୍ୟାସ ନିୟମିତ କରିବା ନିମନ୍ତେ ପରାମର୍ଶ ଦେଇଥିଲେ। ପୁସ୍ତକ ହିଁ ଜ୍ଞାନର ସାକାର ପ୍ରକାଶ ବୋଲି କହିବା ସହ ବିଦ୍ୟାଳୟ ସର୍ବଦା ଯୁବ ପାଠକଙ୍କ ପଠନ ଅଭ୍ୟାସକୁ ଗୁରୁତ୍ୱ ପ୍ରଦାନ କରେ ବୋଲି ପ୍ରକାଶ କରିଥିଲେ। ଏହି ନବମ ପୁସ୍ତକ ମେଳା ବିଦ୍ୟାଳୟର ଗୌରବଶାଳୀ ଉପଲବ୍ଧିର ଏକ ଅନ୍ୟତମ ଯୋଗଦାନ ବୋଲି କୁହାଯାଇଛି।

ଶୃଙ୍ଖଳା ହିଁ ଶିକ୍ଷାର ମେରୁଦଣ୍ଡ

ପରଜଙ୍ଗ,୨୦।୧୧ (ନିଗମାନନ୍ଦ ଦଳବେହେରା)

ଜବାହର ନବୋଦୟ ବିଦ୍ୟାଳୟ ସରାଙ୍ଗକୁ ଶନିବାର ପରିଦର୍ଶନ କରିଛନ୍ତି ନବୋଦୟ ବିଦ୍ୟାଳୟ ସମିତି ନୋଇଡା ମୁଖ୍ୟାଳୟ କମିଶନର ବିନାୟକ ଗର୍ଗ, ନୀଲମ୍ବ ପାଣି, ଉପାୟକ୍ତ ଭୋପାଳ ସଂଭାଗ ଲେଖରାଜ ମିନା, ଉପାୟକ୍ତ ଭୋପାଳ ସଂଭାଗ ଜୟନ୍ତ ଚୌଧୁରୀ, ସହାୟକ ଯନ୍ତ୍ରୀ। ବିଦ୍ୟାଳୟର ଅଧ୍ୟକ୍ଷା ଡକ୍ଟର ପ୍ରତିମା ମିଶ୍ର ମୁଖ୍ୟ ପ୍ରବେଶ ଦ୍ୱାର ନିକଟରେ ପୁଷ୍ପଗୁଚ୍ଛ ଦେଇ ସେମାନଙ୍କୁ ସ୍ୱାଗତ କରିଥିଲେ। ପରେ ଗଣିତ ବଗିଚାର ଉଦ୍‌ଘାଟନ ଓ ଚାରାରୋପଣ କରାଯାଇଥିଲା। ବିଦ୍ୟାଳୟରେ ନିର୍ମାଣାଧୀନ ବାଳିକା ଛାତ୍ରାବାସ, ବହୁ ଉଦ୍ଦେଶିକା ଦ୍ୱିତଳ ଭବନ, ଖେଳ ଗ୍ୟାଲେରି, ଉଦ୍ୟମିତା କେନ୍ଦ୍ର ପରିଦର୍ଶନ କରିଥିଲେ। ଶୃଙ୍ଖଳା ହିଁ ଶିକ୍ଷାର ମେରୁଦଣ୍ଡ ବୋଲି ଛାତ୍ରୀଛାତ୍ରଙ୍କୁ ପରାମର୍ଶ ଦେଇଥିଲେ। ଇତିହାସ ଶିକ୍ଷକ ପଞ୍ଚାନନ ଜେନା ମଞ୍ଚ ସଞ୍ଚାଳନ କରିଥିବାବେଳେ ବିଦ୍ୟାଳୟର କ୍ୟାପଟେନ ଶ୍ରୀମାନ ସ୍ୱାଭିମାନ ସାହୁ ଧନ୍ୟବାଦ ଅର୍ପଣ କରିଥିଲେ।

ବିଦ୍ୟାଳୟ ପରିଦର୍ଶନରେ ଆସିଥିବା ଶିକ୍ଷାବିତ୍‌ମାନେ।

ବିଜ୍ଞାନ, ଗଣିତ ଓ ପରିବେଶ ପ୍ରଦର୍ଶନ ମେଳା

କାମାକ୍ଷାନଗର,୨୦।୧୧(ସୁଧୀର ପରିଡ଼ା)

କଙ୍କଡ଼ାହାଡ଼ ବ୍ଲକ ବନଦୁର୍ଗା ଆଞ୍ଚଳିକ ଉଚ୍ଚ ବିଦ୍ୟାଳୟ ପରିସରରେ ବ୍ଲକସ୍ତରୀୟ ବିଜ୍ଞାନ, ଗଣିତ ଓ ପରିବେଶ ପ୍ରଦର୍ଶନ ମେଳା ଅନୁଷ୍ଠିତ ହୋଇଯାଇଛି। ବ୍ଲକ ଶିକ୍ଷାଅଧିକାରୀ ସାଗର ଟୁଡୁ ଏଥିରେ ଅଧ୍ୟକ୍ଷତା କରିଥିଲେ। ମୁଖ୍ୟ ଅତିଥି ଭାବେ ବ୍ଲକ ଅଧ୍ୟକ୍ଷା ଚାରୁଲତା ମିଶ୍ର, ମୁଖ୍ୟବକ୍ତା ଗୋଷ୍ଠୀ ଉନ୍ନୟନ ଅଧିକାରୀ ଯଶୋବନ୍ତ ଦେହୁରୀ, ସମ୍ମାନିତ ଅତିଥି ଭାବେ ବ୍ଲକ ଉପାଧ୍ୟକ୍ଷ ଦୀପା ସାହୁ, ପୂର୍ବତନ ବ୍ଲକ ଅଧ୍ୟକ୍ଷ କାର୍ତ୍ତିକ ସାହୁ, ବ୍ଲକ ମଙ୍ଗଳ ସମ୍ପ୍ରସାରଣ ଅଧିକାରୀ ପ୍ରଶାନ୍ତ ସାହୁ, ସରପଞ୍ଚ ଫକୀର ଚରଣ ମହାନ୍ତି, ସମିତି ସଭ୍ୟା ଲକ୍ଷ୍ମୀ ହେସା, ପୂର୍ବତନ ପ୍ରଧାନ ଶିକ୍ଷକ ଦୁର୍ଯ୍ୟୋଧନ ବେହେରା ଯୋଗ ଦେଇଥିଲେ। ବିଦ୍ୟାଳୟ ପ୍ରଧାନ ଶିକ୍ଷକ ନାରାୟଣ ମହାନ୍ତ ବିଜ୍ଞାନ ମେଳାର ତାତ୍ପର୍ଯ୍ୟ ସମ୍ପର୍କରେ ଛାତ୍ରୀଛାତ୍ରଙ୍କୁ ଅବଗତ କରାଇଥିଲେ। ଏହି ଜ୍ଞାନ ବିଜ୍ଞାନ ମେଳାରେ ୫୮ଟି ପ୍ରକଳ୍ପ ପ୍ରଦର୍ଶିତ ହୋଇଥିଲା। ବିଚାରକ ଭାବେ କଙ୍କଡାଖୋଡା ଉଚ୍ଚ ବିଦ୍ୟାଳୟର ବିଜ୍ଞାନ ଶିକ୍ଷକ ପ୍ରସନ୍ନ ବିଶ୍ୱାଳ, ବାଇସିଙ୍ଗା ସରକାରୀ ଉଚ୍ଚ ବିଦ୍ୟାଳୟର ବିଜ୍ଞାନ ଶିକ୍ଷକ ସୁରେନ୍ଦ୍ର ବେହେରା ପ୍ରମୁଖ ଯୋଗ ଦେଇଥିଲେ। କୃତୀ ଛାତ୍ରୀଛାତ୍ରଙ୍କୁ ଅତିଥିମାନେ ପୁରସ୍କୃତ କରିଥିଲେ। କୃତୀ ଛାତ୍ରୀଛାତ୍ରମାନେ ଜିଲାସ୍ତରୀୟ ବିଜ୍ଞାନ ମେଳାରେ ଭାଗ ନେବେ। ଶିକ୍ଷକ ଦିଲୀପ ମାଝି ପରିଚାଳନା କରିଥିଲେ। ବିଦ୍ୟାଳୟର ପ୍ରଧାନ ଶିକ୍ଷକ ନାରାୟଣ ମହାନ୍ତ ଧନ୍ୟବାଦ ଅର୍ପଣ କରିଥିଲେ। ଶିକ୍ଷକ କେଶବ ମହାନ୍ତ, ଫୁଲରାଣୀ ମହାନ୍ତ, ତ୍ରିଲୋଚନ ଲେଙ୍କା, ସଞ୍ଜୟ ଖିଲାର, ଗୋବିନ୍ଦ ଚନ୍ଦ୍ର ମହାନ୍ତ, ପ୍ରମୋଦ ମହାନ୍ତ ପ୍ରମୁଖ ସହଯୋଗ କରିଥିଲେ।

ବିଜ୍ଞାନ, ଗଣିତ ଓ ପରିବେଶ ପ୍ରଦର୍ଶନ ମେଳାରେ ମଞ୍ଚାସୀନ ଅତିଥିମାନେ।

ଅଭିଯୁକ୍ତଙ୍କୁ କାବୁକଲା ପୋଲିସ

ସାତମାଇଲ,୨୦।୧୧(ସୁଶାନ୍ତ କୁମାର ପତି)

ଢେଙ୍କାନାଳ ଜିଲା ହିନ୍ଦୋଳ ସଦର ମହକୁମାସ୍ଥିତ ବସ୍‌ଷ୍ଟାଣ୍ଡ ନିକଟରେ ରବିବାର ପୋଲିସ ଚଢାଉ କରି ଜଣେ ଅଭିଯୁକ୍ତଙ୍କୁ ଗିରଫ କରିଛି। ଏଥିସହ ତାଙ୍କ ନିକଟରୁ ଗୋଟିଏ ବନ୍ଧୁକ ଜବତ କରିଛି। ପୋଲିସ କହିଛି, କଟକ ଜିଲା ନରସିଂହପୁର ଆଡୁ ୨ ଜଣ ଯୁବକ ଏକ ବାଇକ୍‌ରେ ଆସି ହିନ୍ଦୋଳ ଏନ୍‌ଏସି ୱାର୍ଡ. ୩ ବସ୍‌ଷ୍ଟାଣ୍ଡ ନିକଟରେ ଛିଡା ହୋଇଥିଲେ। ଜଣେ ବାଇକ୍‌ରେ ବସିଥିବାବେଳେ ଅନ୍ୟ ଜଣେ ନିକଟରେ ଥିବା ମଦ କୋଦାନକୁ ଯାଇଥିଲେ। ଏହି ସମୟରେ ସାଦାପୋଷାକରେ ଥିବା ଢେଙ୍କାନାଳ ଓ ହିନ୍ଦୋଳ ପୋଲିସ ବାଇକ୍‌ରେ ବସିଥିବା ଯୁବକଙ୍କୁ କାବୁ କରିଥିଲା। ଏହାଦେଖି ସାଥିରେ ଆସିଥିବା ଯୁବକ ଘଟଣାସ୍ଥଳରୁ ଫେରାର ହୋଇଯାଇଥିଲେ। ଏ ନେଇ ହିନ୍ଦୋଳ ଥାନାଧିକାରୀ ଚାରୁଲତା ବେହେରା କହିଛନ୍ତି, ଢେଙ୍କାନାଳ ଓ ହିନ୍ଦୋଳ ପୋଲିସ ଅପରାଧୀଙ୍କ ସମ୍ପର୍କରେ ଘଟଣାର ଅନୁସନ୍ଧାନ ଜାରି ରଖିଛି।

ବିଜ୍ଞାନମେଳାରେ ୧୦୮ ପ୍ରକଳ୍ପ ପ୍ରଦର୍ଶିତ

ଭୁବନ,୨୦।୧୧(ବିପିନ ବିହାରୀ ସେଠୀ)

ଢେଙ୍କାନାଳ ଜିଲା ଭୁବନ ବ୍ଲକସ୍ତରୀୟ ବିଜ୍ଞାନମେଳା ସୋମବାର ପଳାଶପିଠିଆ ପଞ୍ଚାୟତରାଜ ଉଚ୍ଚ ବିଦ୍ୟାଳୟ ପରିସରରେ ଅନୁଷ୍ଠିତ ହୋଇଯାଇଛି। ଏଥିରେ ବ୍ଲକର ୧୭ଟି କ୍ଲଷ୍ଟରରେ ଥିବା ୨୮ଟି ଉଚ୍ଚ ବିଦ୍ୟାଳୟ ଓ ୬୫ ଉଚ୍ଚ ପ୍ରାଥମିକ ବିଦ୍ୟାଳୟର ଛାତ୍ରୀଛାତ୍ର ଭାଗ ନେଇଥିଲେ। ସମୁଦାୟ ୧୦୮ଟି ପ୍ରକଳ୍ପ ପ୍ରଦର୍ଶିତ ହୋଇଥିଲା। ମୁଖ୍ୟ ଅତିଥି ଭାବେ ଭୁବନ ବ୍ଲକ ଅଧ୍ୟକ୍ଷା ସିପ୍ରା ବରାଳ ଯୋଗଦେଇ ଏହାକୁ ଉଦ୍‌ଘାଟନ କରିଥିଲେ। ପ୍ରଧାନ ଶିକ୍ଷକ ଶିବପ୍ରସାଦ ପାଲ ସଭାପତିତ୍ୱ କରିଥିଲେ। ମୁଖ୍ୟ ବକ୍ତା ଭାବେ ବ୍ଲକ ଶିକ୍ଷା ଅଧିକାରୀ ଅଦିତ୍ୟ କୁମାର ସାମଲ, ଅନ୍ୟତମ ଅତିଥି ଭାବେ ସରପଞ୍ଚ ଝିଲୀ ବେହେରା, ସମିତି ସଭ୍ୟା ଯଶୋଦା ନାଏକ, ପୁରାତନ ଛାତ୍ର ସଙ୍ଗଠନ ସଭାପତି ଚକ୍ରଧର ଆଏଚ, ସମ୍ପାଦକ ବିନୋଦ କନର, ପରିଚାଳନା କମିଟି ସଭାପତି ଶିବପ୍ରସାଦ ପାଲ ଯୋଗଦେଇଥିଲେ। ନୂଆଭୁବନ ନୋଡାଲ ଉଚ୍ଚ ବିଦ୍ୟାଳୟର ପ୍ରଧାନଶିକ୍ଷକ ଖଗେଶ୍ୱର ବେହେରା ପରିଚାଳନା କରିଥିଲେ। ବିଜ୍ଞାନ ମେଳାରେ ବରିଷ୍ଠ ବିଭାଗର ୨ଜଣ ଓ କନିଷ୍ଠ ବିଭାଗର ୩ଜଣ ପ୍ରତିଯୋଗୀ ଜିଲାସ୍ତରକୁ ମନୋନୀତ ହୋଇଥିଲେ। ଅବସରପ୍ରାପ୍ତ ପ୍ରଧାନ ଶିକ୍ଷକ ସଦାନନ୍ଦ ସାହୁ ଓ ପରଜଙ୍ଗ ପାଣିଗେଣ୍ଡୁଟିଆ ଉଚ୍ଚ ବିଦ୍ୟାଳୟର ବିଜ୍ଞାନ ଶିକ୍ଷକ ପ୍ରଶାନ୍ତ ବିକ୍ରମାଦିତ୍ୟ ବିଚାରକ ଭାବେ ଯୋଗ ଦେଇଥିଲେ। ବିଭିନ୍ନ ବିଦ୍ୟାଳୟର ଶିକ୍ଷୟିତ୍ରୀଶିକ୍ଷକ ଓ ଛାତ୍ରୀଛାତ୍ର ଉପସ୍ଥିତ ଥିଲେ। ବିଜ୍ଞାନ ଶିକ୍ଷକ ପୂର୍ଣ୍ଣଚନ୍ଦ୍ର ଆଏଚ ଧନ୍ୟବାଦ ଅର୍ପଣ କରିଥିଲେ।

ହୃଦ୍‌ଘାତରେ ବ୍ୟବସାୟୀଙ୍କ ପରଲୋକ

ଅନୁଗୋଳ,୨୦।୧୧(ଅମିତ ସାମଲ)

ଅନୁଗୋଳ ବ୍ଲକ ଶଙ୍ଖପୁର ଗ୍ରାମର ଯୁବ ବ୍ୟବସାୟୀ ଅନିଲ କୁମାର ସାହୁ (୩୮)ଙ୍କ ସୋମବାର ହୃଦ୍‌ଘାତରେ ପରଲୋକ ହୋଇଯାଇଛି। ସେ ଘରେ ଥିବାବେଳେ ହଠାତ୍ ଛାତିରେ ଯନ୍ତ୍ରଣା ଅନୁଭବ କରିଥିଲେ। ପରେ ତାଙ୍କୁ ପରିବାର ଲୋକେ ଚିକିତ୍ସା ପାଇଁ ବନ୍ତଳା ଗୋଷ୍ଠୀ ସ୍ୱାସ୍ଥ୍ୟକେନ୍ଦ୍ରରେ ଭର୍ତ୍ତି କରିଥିଲେ। ସେଠାରେ ଡାକ୍ତର ତାଙ୍କୁ ମୃତ ଘୋଷଣା କରିଥିଲେ। ତାଙ୍କ ପରଲୋକକୁ ନେଇ ଶଙ୍ଖପୁର ଅଞ୍ଚଳରେ ଶୋକର ଛାୟା ଖେଳିଯାଇଛି।

'ପରିବେଶ ସୁରକ୍ଷା ସମସ୍ତଙ୍କ ଦାୟିତ୍ୱ'

ଜଙ୍ଗଲ ଓ ପରିବେଶ ସୁରକ୍ଷା ନିମନ୍ତେ ଏକ ସଚେତନତା କାର୍ଯ୍ୟକ୍ରମରେ ଉପସ୍ଥିତ ଅତିଥିମାନେ।

ସାତମାଇଲ,୨୦।୧୧(ସୁଶାନ୍ତ କୁମାର ପତି)

ଢେଙ୍କାନାଳ ଜିଲା ହିନ୍ଦୋଳ ଉପଖଣ୍ଡ କଡଲା ପଞ୍ଚାୟତର ନିର୍ମଳ ଉଚ୍ଚ ବିଦ୍ୟାଳୟ ପରିସରରେ ସୋମବାର ହିନ୍ଦୋଳ କଲ୍ୟାଣ ସଙ୍ଗଠନ ଆନୁକୂଲ୍ୟରେ ବିଦ୍ୟାଳୟର ଛାତ୍ରୀଛାତ୍ରଙ୍କୁ ନେଇ ଜଙ୍ଗଲ ଓ ପରିବେଶ ସୁରକ୍ଷା ନିମନ୍ତେ ଏକ ସଚେତନତା କାର୍ଯ୍ୟକ୍ରମ ଅନୁଷ୍ଠିତ ହୋଇଯାଇଛି। ଛାତ୍ରୀଛାତ୍ରମାନେ ଏକ ଶୋଭାଯାତ୍ରାରେ ବାହାରି କଡଲା ଗ୍ରାମର ଜନସାଧାରଣଙ୍କୁ ସଚେତନ କରିଥିଲେ। ଏହାପରେ ବିଦ୍ୟାଳୟ ପରିସରରେ ସଚେତନତା ସଭାରେ ମୁଖ୍ୟ ଅତିଥି ଭାବେ ଆମେରିକାରେ କାର୍ଯ୍ୟରତ ପଞ୍ଚପଡା ଗ୍ରାମର ଯୁବ ବୈଜ୍ଞାନିକ ଡକ୍ଟର ଧନଞ୍ଜୟ ପାଳ, ମୁଖ୍ୟବକ୍ତା ଭାବେ ସଙ୍ଗଠନର ଅନ୍ୟତମ ସଦସ୍ୟ ରତିକାନ୍ତ ଗଡନାୟକ, ସମ୍ମାନିତ ଅତିଥି ଭାବେ ଅବସରପ୍ରାପ୍ତ କ୍ରୀଡା ଶିକ୍ଷକ ପ୍ରହ୍ଲାଦ ସାମଲ, ସରପଞ୍ଚ ଅନୁପମା ନାଥ ଯୋଗ ଦେଇ ପରିବେଶ ସୁରକ୍ଷା ସମସ୍ତଙ୍କ ଦାୟିତ୍ୱ ବୋଲି ପରାମର୍ଶ ଦେଇଥିଲେ। ପ୍ରଧାନ ଶିକ୍ଷକ ଦାୟିତ୍ୱରେ ଥିବା ଚିତ୍ତରଞ୍ଜନ ପାଣିଗ୍ରାହୀ, ସଙ୍ଗଠନର ଆଜୀବନ ସଦସ୍ୟ ସୁଶାନ୍ତ କୁମାର ପତି ଉପସ୍ଥିତ ଥିଲେ। ଶଙ୍କର୍ଷଣ ପାଳ, ଅକ୍ଷୟ ପାଳ ସହଯୋଗ କରିଥିଲେ। ହିନ୍ଦୀ ଶିକ୍ଷୟିତ୍ରୀ ଝୁନୁରାଣୀ ବେହେରା ଧନ୍ୟବାଦ ଅର୍ପଣ କରିଥିଲେ।

୧୨୬ ଅଭିଯୋଗ ଶୁଣିଲେ ଜିଲାପାଳ

ସାତମାଇଲ,୨୦।୧୧(ସୁଶାନ୍ତ କୁମାର ପତି)

ଢେଙ୍କାନାଳ ଜିଲା ଓଡ଼ାପଡ଼ା ପଞ୍ଚାୟତ ସମିତି ପରିସରରେ ଥିବା ରାଜୀବଗାନ୍ଧୀ ସେବାକେନ୍ଦ୍ରଠାରେ ଜିଲାପାଳଙ୍କ ଜନଶୁଣାଣି ଶିବିର ଅନୁଷ୍ଠିତ ହୋଇଯାଇଛି। ଢେଙ୍କାନାଳ ଜିଲାପାଳ ମନୋରଞ୍ଜନ ମଲିକ ଯୋଗଦେଇ ୧୨୬ଟି ଅଭିଯୋଗର ଶୁଣାଣି କରିଥିଲେ। ସେଥିମଧ୍ୟରୁ ୧୧୦ଟି ବ୍ୟକ୍ତିଗତ, ୬ ଗୋଟି ବିଭିନ୍ନ ଗ୍ରାମର ୧୦ ଗୋଟି ସହାୟତା ପାଇଁ ନିବେଦନ କରିଥିଲେ। ୫ ଜଣଙ୍କୁ ମୁଖ୍ୟମନ୍ତ୍ରୀଙ୍କ ରିଲିଫ ପାଣ୍ଠିରୁ ଓ ୫ ଜଣଙ୍କୁ ରେଡକ୍ରସ ପାଣ୍ଠିରୁ ଏକ ଲକ୍ଷ ଦୁଇ ହଜାର ଟଙ୍କା ସହାୟତା ରାଶି ପ୍ରଦାନ କରାଯାଇଥିଲା। ଏହି କାର୍ଯ୍ୟକ୍ରମରେ ଢେଙ୍କାନାଳ ଏସ୍‌ପି ଜ୍ଞାନରଞ୍ଜନ ମହାପାତ୍ର, ଉପଜିଲାପାଳ ସପନ କୁମାର ନନ୍ଦ, ଓଡ଼ାପଡ଼ା ଗୋଷ୍ଠୀ ଉନ୍ନୟନ ଅଧିକାରୀ ଅମିୟକେତନ ସ୍ୱାଇଁ, ଓଡ଼ାପଡ଼ା ବ୍ଲକ ଅଧ୍ୟକ୍ଷା ସସ୍ମିତା ମହାନ୍ତି, ତହସିଲଦାର ମହେଶ୍ୱର ବେହେରାଙ୍କ ସମେତ ବିଭିନ୍ନ ବିଭାଗର ଅଧିକାରୀମାନେ ଉପସ୍ଥିତ ଥିଲେ।

ଜନ ଅଭିଯୋଗ ଶୁଣାଣି ଶିବିରରେ ପ୍ରଶାସନିକ ଅଧିକାରୀମାନେ।

ହତ୍ୟା ଉଦ୍ୟମ ଓ ଚୋରି ଅଭିଯୋଗ: ୨ ଗିରଫ

କାମାକ୍ଷାନଗର,୨୦।୧୧(ସୁଧୀର ପରିଡ଼ା)

ଢେଙ୍କାନାଳ ଜିଲା ତୁମୁସିଙ୍ଗା ଥାନା ପଣ୍ଡୁଆ ଫାଣ୍ଡି ପୋଲିସ ହତ୍ୟା ଉଦ୍ୟମ ଓ ଚୋରି ଅଭିଯୋଗରେ ସୋମବାର ଶାଲୁଆ ଗ୍ରାମର ଦେବାଶିଷ ଦାସ (୨୩) ଓ ଲିଟିନ ଜେନା (୨୧)ଙ୍କୁ ଗିରଫ କରିଛି। ପୋଲିସ କହିଛି, ଗତ ୭ ତାରିଖରେ ଯୋଗିଡିହ ଗ୍ରାମର ଟୁଟୁ ବିଶ୍ୱାଳ ଗ୍ରାମର ଏକ ଦୋକାନରେ ଛିଡା ହୋଇଥିବା ସମୟରେ ଦେବାଶିଷ ଓ ଲିଟିନ ଆସି ଟୁଟୁଙ୍କୁ ଗାଳିଗୁଲଜ କରିବା ସହ ମାଡ ମାରିଥିଲେ। ଟୁଟୁଙ୍କ ବାପା ନିମେଇ ବିଶ୍ୱାଳ ପହଞ୍ଚି ଟୁଟୁଙ୍କୁ ଉଦ୍ଧାର କରିବାକୁ ଚେଷ୍ଟା କରୁଥିବାବେଳେ ଦୁହେଁ ନିମେଇଙ୍କୁ ମଧ୍ୟ ଆକ୍ରମଣ କରିଥିଲେ। ପରେ ଟୁଟୁ ଧରିଥିବା ୫୦ ହଜାର ଟଙ୍କା ନେଇ ଫେରାର ହୋଇଯାଇଥିଲେ। ଟୁଟୁଙ୍କ ଅଭିଯୋଗକ୍ରମେ ତୁମୁସିଙ୍ଗା ପୋଲିସ ନଂ. ୨୧୫/୨୩ରେ ମାମଲା ରୁଜୁ କରି ତଦନ୍ତ ଚଳାଇଥିଲା।

ରାଜ୍ୟସ୍ତରୀୟ ପ୍ରତିଯୋଗିତା ଉଦ୍‌ଯାପିତ

ଅନୁଗୋଳ,୨୦।୧୧ (ଅମିତ କୁମାର ସାମଲ)

ଅଗ୍ରଣୀ ସେବା ଓ ସାଂସ୍କୃତିକ ଅନୁଷ୍ଠାନ ସୁର୍-ତାଲ୍‌ର ୨୨ତମ ସାଂସ୍କୃତିକ ଉତ୍ସବ ଓ ରାଜ୍ୟସ୍ତରୀୟ ପ୍ରତିଯୋଗିତା ରବିବାର ଉଦ୍‌ଯାପିତ ହୋଇଯାଇଛି। ଏହି କାର୍ଯ୍ୟକ୍ରମରେ ଅତିଥି ଭାବେ ରାଜ୍ୟ ଭାଜପା କାର୍ଯ୍ୟକାରିଣୀ ସଦସ୍ୟ ପ୍ରତାପ ଚନ୍ଦ୍ର ପ୍ରଧାନ ଯୋଗଦାନ କରି ଉଦ୍‌ଘାଟନ କରିଥିଲେ। ଅନ୍ୟମାନଙ୍କ ମଧ୍ୟରେ ଛେଣ୍ଡିପଦା ଭାଜପା କାର୍ଯ୍ୟକାରିଣୀ ସଦସ୍ୟ ଅଗସ୍ତି ବେହେରା, ତୁରଙ୍ଗ ସରପଞ୍ଚ ସମରେନ୍ଦ୍ର ଦେହୁରୀ, ଓଡ଼ିଶୀ ମୋଟର୍ସ ବରିଷ୍ଠ ପରିଚାଳକ ବିମଳ କୁମାର ପାଣି, ସାମାଜିକ କର୍ମୀ ଆଶୁତୋଷ ରଥ ଯୋଗଦାନ କରିଥିଲେ। ଏହି ଅବସରରେ ସମସ୍ତ କୃତି ପ୍ରତିଯୋଗୀଙ୍କୁ ପୁରସ୍କୃତ କରାଯାଇଥିଲା। ବରିଷ୍ଠ ବିଭାଗରେ ଶ୍ରେଷ୍ଠ ସଙ୍ଗୀତକାର ଭାବେ ଚନ୍ଦନ ମହାରଣା, ଶ୍ରେଷ୍ଠ ନୃତ୍ୟଶିଳ୍ପୀ ପ୍ରହ୍ଲାଦ ଭୋଇ ବିଜୟୀ ହୋଇଥିଲେ। ଦଳଗତ ନୃତ୍ୟରେ କେଡିଏସ୍ କ୍ରିଉ କନିଷ୍ଠ ବିଭାଗ କୃତିତ୍ୱ ହାସଲ କରଥିଲେ। ବିଚାରକ ଭାବରେ ଗୁରୁ ଗଣେଶ ପ୍ରସାଦ ମିଶ୍ର, ଅଲିଭା ସ୍ମୃତି ରଥ, ମଦନ ମୋହନ ପୂର୍ତ୍ତି, ଅନିଲ ସାଗର, ରବୀନ୍ଦ୍ର ନାଥ ସାହୁ ଓ ପୂର୍ଣ୍ଣଚନ୍ଦ୍ର କର ଯୋଗ ଦେଇଥିଲେ। ଶେଷରେ ପ୍ରତୀକ୍ଷା ଦେବତା ଓ ଦେବବ୍ରତ ସାହୁ ନୃତ୍ୟ ପ୍ରଦର୍ଶନ କରିଥିଲେ। ସଭାପତି ଅଜୟ କୁମାର ନାଥ ଓ ସମ୍ପାଦକ ଚୈତନ୍ନ

ଜି. ଉଦୟଗିରି ଏନ୍‌ଏସି କାଉନ୍‌ସିଲରଙ୍କ ଉପରୁ ନିଲମ୍ବନ ପ୍ରତ୍ୟାହାର

ଭୁବନେଶ୍ୱର,(ଅନିଲ ଦାସ): ଜି. ଉଦୟଗିରି ଏନଏସିର କାଉସିଲର ପି. ସଞ୍ଜୀବ କୁମାରଙ୍କ ଉପରୁ ବିଜେଡି ନିଲମ୍ବନ ଆଦେଶକୁ ପ୍ରତ୍ୟାହାର କରି ନେଇଛି। ଦଳର ସଭାପତି ତଥା ମୁଖ୍ୟମନ୍ତ୍ରୀ ନବୀନ ପଟ୍ଟନାୟକଙ୍କ ନିର୍ଦ୍ଦେଶ କ୍ରମେ ଏହି ନିଲମ୍ବନ ଆଦେଶ ପ୍ରତ୍ୟାହାର ହୋଇଥିବା ସୋମବାର ବିଜେଡି ପକ୍ଷରୁ ଜାରି କରାଯାଇଥିବା ପ୍ରେସ ବିଜ୍ଞପ୍ତି ଜରିଆରେ ସୂଚନା ଦିଆଯାଇଛି।

ରାଷ୍ଟ୍ରପତିଙ୍କ ସମ୍ବଲପୁର ଗସ୍ତ ଆଜି

ଖବରଦାତା ସମ୍ମିଳନୀରେ ସୂଚନା ଦିଆଯାଉଛି।

ସମ୍ବଲପୁର,୨୦।୧୧(ପ୍ରମୋଦ ବହିଦାର)

- ଭିସୁଟ୍ ସମାବର୍ତ୍ତନ ଉତ୍ସବରେ ଯୋଗଦେବେ
- ସମଲେଶ୍ୱରୀଙ୍କୁ ଦର୍ଶନ କରିବେ, ସାଢ଼େ ୪ଘଣ୍ଟା ମନ୍ଦିର ବନ୍ଦ

୩ ଦିନିଆ ଓଡ଼ିଶା ଗସ୍ତରେ ଥିବା ରାଷ୍ଟ୍ରପତି ଦ୍ରୌପଦୀ ମୁର୍ମୁ ମଙ୍ଗଳବାର ସମ୍ବଲପୁର ଗସ୍ତ କରିବେ। ଅପରାହ୍ନ ୪ଟାରୁ ୫ଟା ମଧ୍ୟରେ ରାଷ୍ଟ୍ରପତି ବୁର୍ଲାସ୍ଥିତ ବୀର ସୁରେନ୍ଦ୍ର ସାଏ ବୈଷୟିକ ବିଶ୍ୱବିଦ୍ୟାଳୟ (ଭିସୁଟ୍)ର ୧୫ତମ ସମାବର୍ତ୍ତନ ଉତ୍ସବରେ ଯୋଗଦେବାର କାର୍ଯ୍ୟକ୍ରମ ରହିଛି। ଚଳିତବର୍ଷ ୩୭ଟି ବିଷୟରେ କୃତିତ୍ୱ ହାସଲ କରିଥିବା ୩୭ ଜଣ ମେଧାବୀ ଛାତ୍ରୀଛାତ୍ରଙ୍କୁ ସେ ସ୍ୱର୍ଣ୍ଣପଦକ ପ୍ରଦାନ କରିବେ। ବିଶ୍ୱବିଦ୍ୟାଳୟର ଗୋଲ୍ଡେନ୍ ଜୁବିଲି ସେମିନାର ପ୍ରେକ୍ଷାଳୟରେ ସୋମବାର ଆୟୋଜିତ ଖବରଦାତା ସମ୍ମିଳନୀରେ କୁଳପତି ପ୍ରଫେସର ବଂଶୀଧର ମାଝି ଏ ସମ୍ପର୍କରେ ସୂଚନା ଦେଇଛନ୍ତି।

କୁଳପତି ଆହୁରି କହିଛନ୍ତି, ଚଳିତବର୍ଷ ଭିସୁଟ୍‌ରେ ଆୟୋଜିତ ହେବାକୁ ଥିବା ସମାବର୍ତ୍ତନ ଉତ୍ସବରେ ୨୩ ଛାତ୍ରୀ ଓ ୧୪ ଛାତ୍ର ଏପରି ମୋଟ ୩୭ ଜଣ ବିଦ୍ୟାର୍ଥୀ ସ୍ୱର୍ଣ୍ଣପଦକ ପାଇବାକୁ ମନୋନୀତ ହୋଇଛନ୍ତି। ସେମାନଙ୍କ ମଧ୍ୟରୁ ୩୧ ଜଣ ବିଦ୍ୟାର୍ଥୀଙ୍କୁ ବିଭୂଷଣ ଉପାଧିରେ ମଧ୍ୟ ଭୂଷିତ କରାଯିବ। ଭିସୁଟ୍ ଶ୍ରୀ ବିଶ୍ୱେଶ୍ୱର ରାୟ ପ୍ରେକ୍ଷାଳୟରେ ଓଡ଼ିଶାର ନବନିଯୁକ୍ତ ରାଜ୍ୟପାଳ ରଘୁବର ଦାସଙ୍କ ପୌରୋହିତ୍ୟରେ ଆୟୋଜିତ ହେବାକୁ ଥିବା ସମାବର୍ତ୍ତନ ଉତ୍ସବରେ ମୁଖ୍ୟ ଅତିଥିଭାବେ ଯୋଗଦେଇ ରାଷ୍ଟ୍ରପତି ମେଧାବୀ ଛାତ୍ରୀଛାତ୍ରଙ୍କୁ ସ୍ୱର୍ଣ୍ଣପଦକ ପ୍ରଦାନ କରିବେ। ଚଳିତବର୍ଷ ଭିସୁଟ୍‌ରେ ମୋଟ୍ ୧୨୪୫ ଛାତ୍ରୀଛାତ୍ର ବିଭିନ୍ନ ଉପାଧିରେ ଭୂଷିତ ହେବେ। ସେମାନଙ୍କ ମଧ୍ୟରୁ ୯୪୦ ଜଣ ସ୍ନାତକ ଓ ୩୦୫ ଜଣ ସ୍ନାତକୋତ୍ତର ବଦ୍ୟାର୍ଥୀ ରହିଛନ୍ତି। ସମୟର ସ୍ୱଳ୍ପତା ଦୃଷ୍ଟିରୁ ରାଷ୍ଟ୍ରପତି କେବଳ ସ୍ୱର୍ଣ୍ଣପଦକ ବିବେଚିତ ବିଦ୍ୟାର୍ଥୀଙ୍କୁ ପଦକ ପ୍ରଦାନ କରିବେ ବୋଲି କୁଳପତି ମାଝି କହିଛନ୍ତି। ଖବରଦାତା ସମ୍ମିଳନୀରେ ଅନ୍ୟମାନଙ୍କ ମଧ୍ୟରେ ଭିସୁଟ୍ କୁଳସଚିବ ପ୍ରଦୀପ ଡାଙ୍ଗ, ପିଆଇସି (ପ୍ରଫେସର ଇନ୍‌ଚାର୍ଜ) କୋଅର୍ଡିନେଶନ୍ ପ୍ରଫେସର ସୁଧାଂଶୁ ଶେଖର ଦାସ, ପିଆଇସି ପ୍ରେସ୍ ଓ ମିଡିଆ ପ୍ରଫେସର ପ୍ରିୟରଞ୍ଜନ ମହାପାତ୍ର ମଞ୍ଚାସୀନ ଥିଲେ। କାର୍ଯ୍ୟକ୍ରମକୁ ସହକାରୀ ପ୍ରଫେସର ଦେବସ୍ମିତା ମିଶ୍ର ପରିଚାଳନା କରିଥିଲେ।

ରାଷ୍ଟ୍ରପତି ଦ୍ରୌପଦୀ ମୁର୍ମୁଙ୍କ ମା' ସମଲେଶ୍ୱରୀଙ୍କ ଦର୍ଶନ ପାଇଁ ଅପରାହ୍ନ ୨ଟାରୁ ସନ୍ଧ୍ୟା ୬ଟା ୩୦ ମିନିଟ ପର୍ଯ୍ୟନ୍ତ ୪ ଘଣ୍ଟା ଧରି ସାଧାରଣ ଲୋକଙ୍କ ପାଇଁ ମନ୍ଦିର ବନ୍ଦ ରହିବ। ଏହି ସମୟରେ ସୁରକ୍ଷା ଦୃଷ୍ଟିରୁ ମନ୍ଦିରକୁ ସିଲ୍ କରାଯିବ। ଏଥିରେ ଜନସାଧାରଣ ସହଯୋଗ କରିବାକୁ ମନ୍ଦିର ଟ୍ରଷ୍ଟ ବୋର୍ଡ ପକ୍ଷରୁ ନିବେଦନ କରାଯାଇଛି।

ନିଜ ଅଞ୍ଚଳରୁ ଅଧିକ ମହିଳାଙ୍କୁ ଆଣି କଂଗ୍ରେସରେ ମିଶାଅ: ଶରତ

ଭୁବନେଶ୍ୱର, ୨୦।୧୧(ସୁନିତ୍ ମିଶ୍ର)

ଓଡ଼ିଶା ପ୍ରଦେଶ ମହିଳା କଂଗ୍ରେସ କମିଟି ପକ୍ଷରୁ ସୋମବାର କଂଗ୍ରେସ ଭବନରେ ମହିଳା କଂଗ୍ରେସ ସଭାନେତ୍ରୀ ବନ୍ଦିତା ପରିଡ଼ାଙ୍କ ଅଧ୍ୟକ୍ଷତାରେ ସବୁ ଜିଲା ସଭାନେତ୍ରୀଙ୍କୁ ନେଇ ଏକ ଗୁରୁତ୍ୱପୂର୍ଣ୍ଣ ବୈଠକ ଅନୁଷ୍ଠିତ ହୋଇଛି। ଏହି ବୈଠକରେ ପିସିସି ସଭାପତି ଶରତ ପଟ୍ଟନାୟକ ଯୋଗଦେଇ ବୁଥ୍‌ସ୍ତରରୁ ଆରମ୍ଭ କରି ପଞ୍ଚାୟତ, ବ୍ଲକ, ଜିଲା ଏବଂ ରାଜ୍ୟସ୍ତରରେ ମହିଳା କଂଗ୍ରେସ ସଙ୍ଗଠନ କିପରି ସୁଦୃଢ଼ କରିହେବ ସେ ନେଇ ପରାମର୍ଶ ଦେଇଛନ୍ତି।

ଏହି ଅବସରରେ ଶରତ କହିଛନ୍ତି ଯେ, ନବନିଯୁକ୍ତ ଜିଲା ସଭାନେତ୍ରୀ ଓ କର୍ମକର୍ତ୍ତାମାନେ ନିଜ ଅଞ୍ଚଳରୁ ଅଧିକରୁ ଅଧିକ ସଂଖ୍ୟକ ମହିଳାଙ୍କୁ କଂଗ୍ରେସ ସଙ୍ଗଠନକୁ ଆଣିବା ଦରକାର। ଏହା କରିପାରିଲେ ସେମାନେ ମହିଳାମାନଙ୍କ ସମସ୍ୟାର ସମାଧାନ ଦିଗରେ ଉଚିତ ପଦକ୍ଷେପ ଗ୍ରହଣ କରପାରବେ। ରାଜ୍ୟରେ ସରକାର ମହିଳାମାନଙ୍କୁ ସମ୍ମାନ, ଗାଁକୁ କାମ ନାରା ଦେଇ ମିଛ ଡିଣ୍ଡିମ ପିଟୁଥିବାବେଳେ ଦେଶରେ ନାରୀ ନିର୍ଯାତନାରେ ଓଡ଼ିଶା ପ୍ରଥମ ସ୍ଥାନ ଅଧିକାର କରିଛି। ଆଗାମୀ ଦିନରେ ରାଜ୍ୟବାସୀ ଏହାର ଉଚିତ ଜବାବ ଦେବେ ବୋଲି ସେ କହିଛନ୍ତି। ଏହି ଅବସରରେ ବନ୍ଦିତା କହିଛନ୍ତି ଯେ, ଏ ସରକାର ଅମଳରେ ହତ୍ୟା, ନାରୀ ନିର୍ଯାତନା ଓ ଗଣବଳାତ୍କାର ଚରମ ସୀମାରେ ପହଞ୍ଚିଥିଲେ ମଧ୍ୟ ପୀଡ଼ିତାଙ୍କୁ ଉଚିତ୍ ନ୍ୟାୟ ମିଳିପାରୁନାହିଁ। ପ୍ରଶାସନିକ ସ୍ଥାଣୁତା ଯୋଗୁ ଆଶାକର୍ମୀ, ଅଙ୍ଗନୱାଡ଼ି, ପାଚିକା ଓ ଗାଁ ସାଥି ସମସ୍ୟା, ଆବାସ କେଲେଙ୍କାରୀ, ଶିଶୁ ଶ୍ରମିକ ଆଦି ପ୍ରସଙ୍ଗରେ ମହିଳା କଂଗ୍ରେସ ପକ୍ଷରୁ ଘରକୁ ଘର ବୁଲି ସାଧାରଣ ମହିଳାଙ୍କୁ ସଚେତନ କରାଯିବ। ଅତ୍ୟାବଶ୍ୟକ ସାମଗ୍ରୀର ଦରଦାମ ବୃଦ୍ଧି ସାଙ୍ଗକୁ ତୈଳ, ଗ୍ୟାସ, ପେଟ୍ରୋଲ ଓ ଡିଜେଲ ଦର ବୃଦ୍ଧି ଦ୍ୱାରା ହାଣ୍ଡିଶାଳକୁ ଉଭୟ କେନ୍ଦ୍ର ଓ ରାଜ୍ୟ ସରକାର ଛାଟ ମାରୁଛନ୍ତି ବୋଲି ସେ କହିଛନ୍ତି।

ବାଚସ୍ପତି ପ୍ରମିଳା ମଲ୍ଲିକଙ୍କ ଅଧ୍ୟକ୍ଷତାରେ ବିଧାନସଭା ପ୍ରକୋଷ୍ଠରେ ସୋମବାର ଅନୁଷ୍ଠିତ ସର୍ବଦଳୀୟ ବୈଠକ।

ଦୁର୍ନୀତି, ଆଇନଶୃଙ୍ଖଳା ପରିସ୍ଥିତିକୁ ମୁଖ୍ୟ ପ୍ରସଙ୍ଗ କରିବ ଭାଜପା

ଭୁବନେଶ୍ୱର, ୨୦।୧୧(ସୁନିତ୍ ମିଶ୍ର)

ଆଜି କଂଗ୍ରେସ ଓ ବିଜେଡିର ବିଧାୟକ ଦଳ ବୈଠକ

ବିଧାନସଭା ଶୀତ ଅଧିବେଶନ ମଙ୍ଗଳବାରଠାରୁ ଆରମ୍ଭ ହେବ। ରାଜ୍ୟର ବିଭିନ୍ନ ଗୁରୁତ୍ୱପୂର୍ଣ୍ଣ ପ୍ରସଙ୍ଗ, ସାଧାରଣ ଲୋକଙ୍କ ମୌଳିକ ସମସ୍ୟା ଏବଂ ସାମାଜିକ ଓ ରାଜନୈତିକ ପରିସ୍ଥିତିକୁ ନେଇ ଭାଜପା ରଣନୀତି ପ୍ରସ୍ତୁତ କରଛି। ଭାଜପା ବିଧାୟକ ଦଳ ବୈଠକ ସୋମବାର ଦଳର ରାଜ୍ୟ କାର୍ଯ୍ୟାଳୟଠାରେ ଅନୁଷ୍ଠିତ ହୋଇଥିବା ବେଳେ ଏଥିରେ ବିଭିନ୍ନ ପ୍ରସଙ୍ଗ ଉପରେ ଆଲୋଚନା ହୋଇଛି। ଅନ୍ୟପଟେ ମଙ୍ଗଳବାର କଂଗ୍ରେସ ଏବଂ ବିଜେଡିର ବିଧାୟକ ଦଳ ବୈଠକ ଅନୁଷ୍ଠିତ ହେବ। ଭାଜପା ପକ୍ଷରୁ ବିଶେଷ ଭାବେ ଦୁର୍ନୀତି, ଭ୍ରଷ୍ଟାଚାର, ବ୍ୟଭିଚାର, ବ୍ୟାପକ ପିସି କାରବାର ପ୍ରସଙ୍ଗକୁ ଗୁରୁତର ସହକାରେ ଗୃହରେ ଉଠାଯିବ ବୋଲି ସୂଚନା ଦିଆଯାଇଛି। ଭାଜପା ପକ୍ଷରୁ ଆହୁରି କୁହାଯାଇଛି ଯେ, ଆଦିବାସୀ ଜମି ହଡପ ପାଇଁ ଷଡ଼ଯନ୍ତ୍ର, ଆଇନଶୃଙ୍ଖଳା, କୃଷି ଓ କୃଷକ ସମସ୍ୟା, ରତ୍ନଭଣ୍ଡାର, ସିଏଜି ରିପୋର୍ଟରେ ଦୁର୍ନୀତରି ଖୁଲାସା, ସ୍ୱାସ୍ଥ୍ୟ, ଶିକ୍ଷା, ବିଜୁଳି, ଅତ୍ୟାବଶ୍ୟକ ସାମଗ୍ରୀର ଦରଦାମ ବୃଦ୍ଧି, ବିପର୍ଯ୍ୟସ୍ତ ପଞ୍ଚାୟତିରାଜ ବ୍ୟବସ୍ଥା ଓ ନିର୍ବାଚିତ ଜନପ୍ରତିନିଧିଙ୍କୁ ଅଣଦେଖା, ପାନୀୟ ଜଳ, ପ୍ରଧାନମନ୍ତ୍ରୀ ଆବାସ ଯୋଜନାରେ ମହାଦୁର୍ନୀତି ଆଦି ପ୍ରସଙ୍ଗରେ ରାଜ୍ୟ ସରକାରଙ୍କୁ ଗୃହରେ ଘେରାଯିବ। ରାଜ୍ୟ ସଭାପତି ମନମୋହନ ସାମଲଙ୍କ ଉପସ୍ଥିତିରେ ବିଧାୟକ ଦଳ ବୈଠକ ବସିଥିବା ବେଳେ ଏଥିରେ ବିଧାୟକମାନେ ଉପସ୍ଥିତ ରହି ରଣନୀତି ସମ୍ପର୍କରେ ବିସ୍ତୃତ ଆଲୋଚନା କରିଥିବା କୁହାଯାଇଛି।

କୋଶଳୀ ଭାଷାରେ କହିବାକୁ ନରସିଂହଙ୍କ ଦାବି

ଭୁବନେଶ୍ୱର,୨୦।୧୧(ଅନିଲ ଦାସ)

ସର୍ବଦଳୀୟ ବୈଠକ

ମଙ୍ଗଳବାରଠାରୁ ଷୋଡ଼ଶ ବିଧାନସଭାର ଚତୁର୍ଦ୍ଦଶ ଅଧିବେଶନ ଆରମ୍ଭ ହେବ। ଏହା ପର୍ବରୁ ଗୃହକୁ ସୁରୁଖୁରୁରେ ଚଳାଇବା ପାଇଁ ବାଚସ୍ପତି ପ୍ରମିଳା ମଲ୍ଲିକ ସମସ୍ତ ଦଳର ସହଯୋଗ ଲୋଡ଼ିଛନ୍ତି। ଗୃହର ସୁପରିଚାଳନା ପାଇଁ ସୋମବାର ପୂର୍ବାହ୍ନରେ ବାଚସ୍ପତିଙ୍କ ଅଧ୍ୟକ୍ଷତାରେ ସର୍ବଦଳୀୟ ବୈଠକ ଅନୁଷ୍ଠିତ ହୋଇଛି। ଏଥିରେ କଂଗ୍ରେସ ବିଧାୟକ ଦଳ ନେତା ନରସିଂହ ମିଶ୍ର ଗୃହରେ ତାଙ୍କୁ କୋଶଳୀ ଭାଷାରେ କହିବାର ସୁଯୋଗ ଦେବାକୁ ଏକ ପ୍ରସ୍ତାବ ଉପସ୍ଥାପନ କରିଥିଲେ। ଏ ସମ୍ପର୍କରେ ଗଣମାଧ୍ୟମକୁ ସୂଚନା ଦେଇ ସେ କହିଛନ୍ତି, ଗୃହରେ କୋଶଳୀ ଭାଷାରେ କହିବା ନିମନ୍ତେ ଅନୁମତି ଦେବାକୁ ଏକ ପ୍ରସ୍ତାବ ଦେଇଛି । ବିଧାନସଭାରେ ସଦସ୍ୟମାନଙ୍କୁ କୋଶଳୀ ଭାଷାରେ କହିବାର ଅନୁମତି ଦିଆଯାଉ। ରାଜ୍ୟ ସରକାର ଏହି ଭାଷାକୁ ଅବହେଳା କରୁଛନ୍ତି ବୋଲି ପଶ୍ଚିମ ଓଡ଼ିଶାର ଲୋକମାନେ ଅଭିଯୋଗ କରୁଛନ୍ତି। ସେଥିପାଇଁ ଏଭଳି ପ୍ରସ୍ତାବ ସେ ଆଗତ କରିଥିବା କହିଛନ୍ତି। ବିଧାନସଭାରେ କୋଶଳୀ ଭାଷାରେ ରିପୋର୍ଟର ନ ଥିବାରୁ ରେକର୍ଡ ହୋଇପାରିବ ନାହିଁ । ରିପୋର୍ଟର ନିଯୁକ୍ତି ହେବା ପରେ ଏ ନେଇ ଅନୁମତି ଦିଆଯିବ ବୋଲି ବାଚସ୍ପତି କହିଛନ୍ତି । ରିପୋର୍ଟର ଥାଆନ୍ତୁ କି ନ ଥାଆନ୍ତୁ ସେ କୋଶଳୀ ଭାଷାରେ କହିବେ ବୋଲି କହିଛନ୍ତି।

ସାଧାରଣ ନିର୍ବାଚନ ପୂର୍ବରୁ 'ସ୍ୱତନ୍ତ୍ର କୋଶଳ' ରାଜ୍ୟ ଗଠନ ଦାବି ଜୋର୍ ଧରିଛି। ନିକଟରେ ସ୍ୱତନ୍ତ୍ର କୋଶଳ ରାଜ୍ୟ ଗଠନ ଦାବିରେ ପଶ୍ଚିମ ଓଡ଼ିଶା ବନ୍ଦ ଡାକରା ଦିଆଯାଇଥିଲା। ବିଧାନସଭାରେ କୋଶଳୀ ଭାଷାରେ କହିବାକୁ ନରସିଂହ ଆଣିଥିବା ପ୍ରସ୍ତାବ କୋଶଳ ରାଜ୍ୟ ଗଠନ ଦାବିକୁ ଆହୁରି ବଳ ଯୋଗାଇବ ବୋଲି ଚର୍ଚ୍ଚା ହେଉଛି।

ଆଜିଠୁ ଶୀତକାଳୀନ ଅଧିବେଶନ

ଭୁବନେଶ୍ୱର,୨୦।୧୧(ସତ୍ୟଜିତ୍ ରାଉତ)

- ତ୍ରିସ୍ତରୀୟ ସୁରକ୍ଷା ବଳୟରେ ବିଧାନସଭା
- ସୁରକ୍ଷା ବ୍ୟବସ୍ଥାର ସମୀକ୍ଷା କଲେ ପୋଲିସ ଡିଜି
- ଡିସିପିଙ୍କ ହାତରେ ସୁରକ୍ଷା ଭାର, ୨୮ ପ୍ଲାଟୁନ ଫୋର୍ସ ମୁତୟନ

ବିଧାନସଭା ଶୀତକାଳୀନ ଅଧିବେଶନ ମଙ୍ଗଳବାରଠାରୁ ଆରମ୍ଭ ହେବ। ଡିସେମ୍ବର ୩୦ ପର୍ଯ୍ୟନ୍ତ ଚାଲିବାକୁ ଥିବା ଏହି ଅଧିବେଶନ ପାଇଁ କମିଶନରେଟ ପୋଲିସ ପକ୍ଷରୁ ବ୍ୟାପକ ସୁରକ୍ଷା ବ୍ୟବସ୍ଥା ଗ୍ରହଣ କରାଯାଇଛି। ତ୍ରିସ୍ତରୀୟ ସୁରକ୍ଷା ବଳୟରେ ରହିଛି ବିଧାନସଭା। ଏଥିପାଇଁ ଅଧିବେଶନର ଗୋଟିଏ ଦିନ ପୂର୍ବରୁ ଅର୍ଥାତ୍ ସୋମବାର ପୂର୍ବାହ୍ନରେ ପୋଲିସ ଡିଜି ସୁନୀଲ ବଂଶଲ ସମସ୍ତ ସୁରକ୍ଷା ବ୍ୟବସ୍ଥାର ସମୀକ୍ଷା କରିଛନ୍ତି। ଗୋଇନ୍ଦା ନିର୍ଦ୍ଦେଶକ ସଞ୍ଜୀବ ପଣ୍ଡା, ଗୋଇନ୍ଦା ଡିଆଇଜି ଅନୁପ ସାହୁ, ପୋଲିସ କମିଶନର ସୌମେନ୍ଦ୍ର ପ୍ରିୟଦର୍ଶୀ, ଭୁବନେଶ୍ୱର ଡିସିପି ପ୍ରତୀକ ସିଂଙ୍କ ସମେତ ଅନ୍ୟ ବରିଷ୍ଠ ଅଧିକାରୀମାନେ ତାଙ୍କ ସହ ଉପସ୍ଥିତ ରହି ତଦାରଖ କରିଥିଲେ। ଦାୟିତ୍ୱରେ ଥିବା ବରିଷ୍ଠ ପୋଲିସ ଅଧିକାରୀଙ୍କ ସହ ସୁରକ୍ଷା ବ୍ୟବସ୍ଥାର ବିଭିନ୍ନ ଦିଗକୁ ନେଇ ଡିଜିପି ଆଲୋଚନା କରିଥିଲେ। ଭୁବନେଶ୍ୱର ଡିସିପି ସିଂଙ୍କ ପ୍ରତ୍ୟକ୍ଷ ତତ୍ତ୍ୱାବଧାନରେ ଏହି ସୁରକ୍ଷା ବ୍ୟବସ୍ଥା ରହିଛି। ପ୍ରାୟ ୨୮ ପ୍ଲାଟୁନ ଫୋର୍ସ ମୁତୟନ ହୋଇଛନ୍ତି। ଏଥିସହ ୮ଜଣ ଅତିରିକ୍ତ ଡିସିପି, ୧୬ ଜଣ ଏସିପି ଏବଂ ୨୦ ଜଣ ଇନ୍ସପେକ୍ଟରଙ୍କ ସହ ୧୦୦ରୁ ଅଧିକ ପୋଲିସ କର୍ମଚାରୀ ନିୟୋଜିତ ହୋଇଛନ୍ତି। ଧାରଣାସ୍ଥଳ ଅର୍ଥାତ୍ ମହାତ୍ମା ଗାନ୍ଧୀ ମାର୍ଗ, ରବୀନ୍ଦ୍ର ମଣ୍ଡପ ଛକ ଏବଂ ବିଧାନସଭା ସଂଲଗ୍ନ ରାସ୍ତାକୁ ସିସିଟିଭି ନଜରରେ ରଖାଯାଇଛି। କୌଣସି ଜରୁରିକାଳୀନ ପରିସ୍ଥିତି ପାଇଁ କ୍ୱିକ୍ ଆକ୍ସନ୍ ଟିମ୍ (କ୍ୟୁଏଟି), ସ୍ପେଶାଲ ଅପରେଶନ୍ ଗ୍ରୁପ୍ (ଏସ୍ଓଜି), ବମ୍ ସ୍କ୍ୱାଡ୍, ଡଗ୍ ସ୍କ୍ୱାଡ୍, ଅଗ୍ନିଶମ ଟିମ୍, କମିଶନରେଟ୍ ପୋଲିସର କାଉଣ୍ଟର ଟେରରିଷ୍ଟ୍ ସ୍କ୍ୱାଡ୍ (ସିଟିଏସ୍) ଆଦିକୁ ସଜାଗ ରଖାଯାଇଛି। ବିଧାନସଭା ଭିତର, ପରିସର ଏବଂ ପିଏମ୍‌ଜି ଛକ ଆଦି ସମ୍ପୂର୍ଣ୍ଣ ସ୍ଥାନକୁ ସିଲ୍ କରାଯାଇଛି। ପଦଯାତ୍ରା, ଧାରଣା, ବିକ୍ଷୋଭ ଓ ସୁରକ୍ଷାକୁ ନଜରରେ ରଖି ୫ଟି ଅସ୍ଥାୟୀ ପୋଲିସ କଣ୍ଟ୍ରୋଲ ରୁମ୍ ଖୋଲାଯାଇଛି। ଏସବୁ କଣ୍ଟ୍ରୋଲ ରୁମ୍ ବିଧାନସଭା ଗେଟ୍, ରବୀନ୍ଦ୍ର ମଣ୍ଡପ ଗେଟ୍, ଲୋୟର୍ ପିଏମ୍‌ଜି ଆଦି ସ୍ଥାନରେ କାର୍ଯ୍ୟ କରୁଛି। ଏଥିସହ ବିଧାନସଭାକୁ ସଂଯୋଗ କରୁଥିବା ୫ଟି ରାସ୍ତାରେ ଯାତାୟାତ ଦିଗ ବଦଳାଯାଇଛି। ଡିଜିପି ବଂଶଲ କହିଛନ୍ତି, ଶୀତକାଳୀନ ଅଧିବେଶନ ପାଇଁ ସମସ୍ତ ବ୍ୟବସ୍ଥା ଗ୍ରହଣ କରାଯାଇଛି। ଧାରଣାସ୍ଥଳକୁ ଦାବି ଜଣାଇବାକୁ ଆସୁଥିବା ଲୋକଙ୍କ ସୁରକ୍ଷା ସହ ସେଠାରେ ଶୃଙ୍ଖଳା ବଜାୟ ରଖିବାକୁ ସ୍ୱତନ୍ତ୍ର ଟିମ୍ ମୁତୟନ କରାଯାଇଛି। ଟ୍ରାଫିକ୍ ବ୍ୟବସ୍ଥାକୁ ଉତ୍ତମ ଭାବେ ପରିଚାଳନା କରିବାକୁ ସମସ୍ତ ପ୍ରସ୍ତୁତି ହୋଇଥିବା ସେ କହିଛନ୍ତି। କମିଶନର ପ୍ରିୟଦର୍ଶୀ କହିଛନ୍ତି, ଏହି ଅଧିବେଶନ ସମୟରେ ପୋଲିସକୁ ସହଯୋଗ କରିବାକୁ ନିକଟ ଅଞ୍ଚଳର ଜନସାଧାରଣଙ୍କୁ ନିବେଦନ କରୁଛୁ। ଆନ୍ଦୋଳନାତ୍ମକ କାର୍ଯ୍ୟକ୍ରମକୁ କାଉଣ୍ଟର କରିବାକୁ କମିଶନରେଟ୍ ପୋଲିସ ସବୁବେଳେ ପ୍ରସ୍ତୁତ ହୋଇ ରହିଛି ବୋଲି ସେ କହିଛନ୍ତି।

ବିଦ୍ୟୁତ୍ ଆଘାତରେ ଦନ୍ତା ମୃତ୍ୟୁ ଘଟଣା: ୫ ଗିରଫ

କେନ୍ଦୁଝର,୨୦।୧୧(ନରେଶ ଚନ୍ଦ୍ର ପଟ୍ଟନାୟକ)

କେନ୍ଦୁଝର ଜିଲା ତେଲକୋଇ ରେଞ୍ଜ ବିମଳା ସେକ୍ସନ ପଡ଼ାଙ୍ଗ ବିଟ୍ ଆକୁଳ ଗାଁ ମୁଣ୍ଡାସାହିରେ ବିଦ୍ୟୁତ୍ ଆଘାତରେ ହାତୀର ମୃତ୍ୟୁ ଘଟଣାରେ ବନବିଭାଗ ୫ ଜଣଙ୍କୁ ଗିରଫ କରିଛି। ଗିରଫ ଅଭିଯୁକ୍ତମାନେ ହେଲେ ଆକୁଳ ଗ୍ରାମର ମୁଣ୍ଡାସାହିର ଶିବ ମୁଣ୍ଡା (୩୩), ଡାନିଏଲ ମୁଣ୍ଡା (୨୩), ଦୀପକ ମୁଣ୍ଡା (୨୩), ଅନୀଲ ମୁଣ୍ଡା (୨୦) ଓ ପୂର୍ଣ୍ଣଚନ୍ଦ୍ର ମୁଣ୍ଡା(୨୦) ବୋଲି ବନ ବିଭାଗ ସୂଚନା ଦେଇଛି। ଜଙ୍ଗଲ ନିକଟରେ ଧାନକ୍ଷେତ ଥିବାରୁ ଚାଷ ଜମିକୁ ବଞ୍ଚାଇବାକୁ ବିଲ ଚାରିପଟେ ଚାଷୀ ବିଦ୍ୟୁତ୍ ତାର ଲଗାଇଥିଲେ। ଉକ୍ତ ବିଦ୍ୟୁତ୍ ତାର ସଂସ୍ପର୍ଶରେ ଆସି ହାତୀର ମୃତ୍ୟୁ ହୋଇଥିବା ପ୍ରାଥମିକ ତଦନ୍ତରୁ ଜଣାପଡ଼ିଛି। ବନବିଭାଗ ବିଲ ନିକଟରୁ ବିଦ୍ୟୁତ୍ ତାର ଏବଂ ତାର ବିଛାଇବାକୁ ବ୍ୟବହାର କରାଯାଇଥିବା ଖୁଣ୍ଟ ଜବତ କରିଛି। ବନ ବିଭାଗ ପୂର୍ବରୁ ଅନ୍ୟ ଏକ ହାତୀକୁ ବିଦ୍ୟୁତ୍ ତାର ଟାଣି ହତ୍ୟା ଘଟଣାରେ ଉକ୍ତ ରେଞ୍ଜରୁ ୯ ଜଣଙ୍କୁ ଗିରଫ କରି କୋର୍ଟଚାଲାଣ କରିଥିଲା।

ଛୁଆହାତୀର ଚିକିତ୍ସା ହୋଇପାରିଲାନି

କେନ୍ଦୁଝର,୨୦।୧୧(ନରେଶ ଚନ୍ଦ୍ର ପଟ୍ଟନାୟକ)

କେନ୍ଦୁଝର ସଦର ରେଞ୍ଜ ଅନ୍ତର୍ଗତ ମଇଦାନକେଲ ଜଙ୍ଗଲରେ ବୁଲୁଥିବା ଛୁଆହାତୀର ଚିକିତ୍ସା ହୋଇପାରିନାହିଁ। ସ୍ୱତନ୍ତ୍ର ଟିମ ସୋମବାର ମଇଦାନକେଲ ଜଙ୍ଗଲରେ ଚିକିତ୍ସା ପାଇଁ ଉଦ୍ୟମ କରିଥିବା ବେଳେ ବିଫଳ ମାରିଛି। ଫଳରେ ହାତୀ ଛୁଆର ଅବସ୍ଥା ଗୁରୁତର ହୋଇ ପଡୁଥିବାରୁ ଜୀବନ ପ୍ରତି ବିପଦ ବୃଦ୍ଧି ପାଉଛି। ଏସିଏଫ୍ ଅଶୋକ ଦାସ କହିଛନ୍ତି, ଛୁଆକୁ ମା' ହାତୀ ଓ ଦଳ ଘେରି ରହିଥିବାରୁ ନିଶ୍ଚେତକ କରିବାରେ ସମସ୍ୟା ହେଉଛି। ଏଣୁ ଚିକିତ୍ସାରେ ବିଳମ୍ବ ଘଟିଛି। ନଭେମ୍ବର ୧୪ ରାତିରେ ଛୁଆଟି ଛୋଟେଲ୍ ଚାଲୁଥିବା ଥର୍ମାଲ ଡ୍ରୋନ କ୍ୟାମେରାରେ ଜଣାପଡ଼ିଥିଲା।

ଆଦିବାସୀଙ୍କ ଜମି ହଡ଼ପ କରିବାକୁ ସୁଚିନ୍ତିତ ଯୋଜନା: ଭାଜପା

ଭୁବନେଶ୍ୱର, ୨୦।୧୧(ସୁନିତ୍ ମିଶ୍ର)

ରାଜ୍ୟ ସରକାର ଆଦିବାସୀଙ୍କ ସହ ବିଶ୍ୱାସଘାତକତା କରି ସେମାନଙ୍କ ଜମିକୁ ଚଞ୍ଚକତାପୂର୍ଣ୍ଣ ଭାବେ ହଡପ କରିବାର ସୁଚିନ୍ତିତ ଯୋଜନା କରିଛନ୍ତି । ଗତ ୧୪ ତାରିଖରେ ଅନୁଷ୍ଠିତ କ୍ୟାବିନେଟ୍‌ରେ ଏଭଳି ଅଗଣତାନ୍ତ୍ରିକ ଓ ଆଦିବାସୀ ବିରୋଧୀ ନିଷ୍ପତ୍ତି ନେଇଛନ୍ତି। ଆଦିବାସୀଙ୍କ ଜମି ଏବେ ଅଣଆଦିବାସୀଙ୍କୁ ବିକ୍ରି କରାଯାଇପାରିବ ବୋଲି ନିଆଯାଇଥିବା ନିଷ୍ପତ୍ତି କାହା ସ୍ୱାର୍ଥରେ ନେଉଛନ

ଜନ୍ମଦିନର ଶୁଭେଚ୍ଛା

ନାମ: .....
ବୟସ:.....
ଜନ୍ମ ତାରିଖ: .....
ରେୟାନ୍ସ ପରିବାରବର୍ଗ

ଏଠାରେ ୨ X ୨ ସେ.ମି. ଫଟୋ ଲଗାନ୍ତୁ

ସର୍ତ୍ତାବଳୀ: ଏହି କୁପନ ବ୍ୟବହାର କରି ସମ୍ପୂର୍ଣ୍ଣ ମାଗଣାରେ ଜନ୍ମଦିନର ଶୁଭେଚ୍ଛା ଜଣାନ୍ତୁ । ଫଟୋଗ୍ରାଫ ସହିତ କୁପନଟି ପ୍ରକାଶନ ତାରିଖର ୭ ଦିନ ପୂର୍ବରୁ ଜନ୍ମଦିନ ଶୁଭେଚ୍ଛା, ଧରିତ୍ରୀ, ବି-୨୬, ରସୁଲଗଡ ଶିଳ୍ପାଞ୍ଚଳ, ଭୁବନେଶ୍ୱର-୧୦ ଠିକଣାରେ ପହଞ୍ଚିବା ଆବଶ୍ୟକ ।

ସେପ୍ଟେମ୍ବରରେ ୧୭.୨୧ ଲକ୍ଷ ନୂତନ ସଦସ୍ୟ

ଭୁବନେଶ୍ୱର,୨୦।୧୧

ଦେଶର ଜଣାଶୁଣା ତଥା ଲୋକପ୍ରିୟ ଅନୁଷ୍ଠାନ କର୍ମଚାରୀ ଭବିଷ୍ୟନିଧି ସଙ୍ଗଠନ (ଇପିଏଫଓ) ରେ ଚଳିତ ବର୍ଷ ସେପ୍ଟେମ୍ବରରେ ମୋଟ ୧୭.୨୧ ଲକ୍ଷ ନୂତନ ସଦସ୍ୟ ସାମିଲ ହୋଇଛନ୍ତି। ଏପରିକି ସୋମବାର ପ୍ରକାଶିତ ବେତନ ତଥ୍ୟ ଅନୁଯାୟୀ ୨୦୨୩ ସେପ୍ଟେମ୍ବରରେ ପ୍ରାୟ ୮.୯୨ ଲକ୍ଷ ନୂତନ ସଦସ୍ୟ ସଙ୍ଗଠନରେ ଯୋଗ ଦେଇଥିଲାବେଳେ ୧୮ରୁ ୨୫ ବର୍ଷର ବୟସ ମଧ୍ୟରେ ନୂତନଭାବେ ଯୋଡି ହୋଇଥିବା ମୋଟ ସଦସ୍ୟଙ୍କ ସଂଖ୍ୟା ୫୮.୯୨% ରହିଛି। ଅନୁଯାୟୀ ଇପିଏଫଓ ୨୦୨୩ ସେପ୍ଟେମ୍ବରରେ ୧୭.୨୧ ଲକ୍ଷ ସଦସ୍ୟଙ୍କ ନେଟ୍ ଯୋଗ ରେକର୍ଡ କରିଛି। ବିଶେଷକରି ଶ୍ରମ ମନ୍ତ୍ରଣାଳୟର ବିବୃତିରେ କୁହାଯାଇଛି, ବେତନ ତଥ୍ୟର ମାସ-ମାସ ତୁଳନାରେ ୨୦୨୩ ଅଗଷ୍ଟ ତୁଳନାରେ ମୋଟ ୨୧,୪୭୫ ନେଟ୍ ସଦସ୍ୟଙ୍କ ବୃଦ୍ଧି ଘଟିଥିବାବେଳେ ବେତନ ତଥ୍ୟର ବର୍ଷ-ବର୍ଷ ତୁଳନାରେ ୨୦୨୨ ସେପ୍ଟେମ୍ବର ତୁଳନାରେ ମୋଟ ୩୮,୨୬୨ ନେଟ୍ ସଦସ୍ୟଙ୍କ ବୃଦ୍ଧି ପ୍ରତିଫଳିତ ହୋଇଛି। ସେହିଭଳି ମନ୍ତ୍ରଣାଳୟର ସୂଚନା ଅନୁଯାୟୀ ୨୦୨୩ ସେପ୍ଟେମ୍ବରରେ ପ୍ରାୟ ୮.୯୨ ଲକ୍ଷ ନୂତନ ସଦସ୍ୟ ସଙ୍ଗଠନରେ ଯୋଗ ଦେଇଥିଲାବେଳେ ୧୮ରୁ ୨୫ ବର୍ଷର ବୟସ ମଧ୍ୟରେ ନୂତନଭାବେ ଯୋଡି ହୋଇଥିବା ମୋଟ ସଦସ୍ୟଙ୍କ ସଂଖ୍ୟା ୫୮.୯୨% ରହିଛି।

ମୀନକେତନଙ୍କୁ ଲାଇଫ୍‌ଟାଇମ୍ ଆଚିଭମେଣ୍ଟ ଆୱାର୍ଡ

ଭୁବନେଶ୍ୱର,୨୦।୧୧(ଅନୁରାଧା ମହାରଣା)

ସମଗ୍ର ଓଡ଼ିଶା ଏବଂ ଭାରତରେ ନେଚେରୋପାଥି ଚିକିତ୍ସା କ୍ଷେତ୍ରରେ ଉଲ୍ଲେଖନୀୟ ଅବଦାନ ପାଇଁ ଅନ୍ତର୍ଜାତୀୟ ନେଚେରୋପାଥି ସଙ୍ଗଠନ ତଥା ୱାଲଡେନ ଉଡ୍‌ସ ଫାଉଣ୍ଡେଶନ ପକ୍ଷରୁ ହେଲ୍‌ଥଭିଲେର ଚେୟାରମ୍ୟାନ ଡ. ସତ୍ୟବ୍ରତ ମୀନକେତନଙ୍କୁ ଲାଇଫ୍‌ଟାଇମ୍ ଆଚିଭମେଣ୍ଟ ଆୱାର୍ଡ (ଜୀବନବ୍ୟାପୀ ସମ୍ମାନିତ କୃତିତ୍ୱ ସମ୍ମାନ)ରେ ସମ୍ମାନିତ କରାଯାଇଛି। ଉଲ୍ଲେଖଯୋଗ୍ୟ, ଭୁବନେଶ୍ୱରଠାରେ ଆୟୋଜିତ ଏକ ସ୍ୱତନ୍ତ୍ର ସମ୍ମାନ ସମାରୋହ ଉତ୍ସବରେ ନବରତ୍ନ ପି.ଏସ.ୟୁ.ର ପ୍ରାକ୍ତନ ଚେୟାରମ୍ୟାନ ତଥା ଭୁବନେଶର ସ୍ମାର୍ଟସିଟି ପ୍ରକଳ୍ପର ନିର୍ଦ୍ଦେଶକ ଶରତ କୁମାର ଆଚାର୍ଯ୍ୟ, ଏମ୍ସର ପୂର୍ବତନ ତଥା ବର୍ତ୍ତମାନର ସୋଆ ବିଶ୍ୱବିଦ୍ୟାଳୟର କୁଳପତି ପ୍ରଫେସର ଅଶୋକ କୁମାର ମହାପାତ୍ର ପ୍ରମୁଖ ଅତିଥିଭାବେ ଯୋଗଦେଇ ଡ. ମୀନକେତନଙ୍କୁ ଉକ୍ତ ସମ୍ମାନରେ ସମ୍ମାନିତ କରିଛନ୍ତି। ବିଶେଷକରି ପ୍ରାକୃତିକ ଚିକିତ୍ସା ପଦ୍ଧତି ଦ୍ୱାରା ସାମଗ୍ରିକ ସୁସ୍ଥତାକୁ ପ୍ରୋତ୍ସାହିତ କରିବା ଉଦ୍ଦେଶ୍ୟରେ ନେଚେରୋପାଥି ଚିକିତ୍ସାର ଆବଶ୍ୟକତା ରହିଛି। ଏପରିକି ସମଗ୍ର ପୂର୍ବାଞ୍ଚଳ ଜୋନର ପ୍ରସିଦ୍ଧ ନେଚେରୋପାଥି କେନ୍ଦ୍ର ହେଲ୍‌ଥଭିଲେର ପ୍ରତିଷ୍ଠାତା ଡ. ସତ୍ୟବ୍ରତ ମୀନକେତନ ଦୀର୍ଘ ବର୍ଷଧରି ନିରବଚ୍ଛିନ୍ନ ସାଧନା କରିଆସୁଛନ୍ତି। ଏ ସମ୍ପର୍କରେ ଡ. ସତ୍ୟବ୍ରତ ମୀନକେତନ କହିଥିଲେ, ପ୍ରାକୃତିକ ଚିକିତ୍ସାର ଅତି ସହଜ, ସରଳ ପ୍ରତିକ୍ରିୟା ବିହୀନ, ନିରାମୟ ପଦ୍ଧତି ସ୍ୱାସ୍ଥ୍ୟ କ୍ଷେତ୍ରରେ ଜନହିତୈଷୀ ବିପ୍ଳବ ଆଣିପାରିବ। ସେହିଭଳି ହେଲଥଭିଲେର ମୁଖ୍ୟ ଚିକିତ୍ସକ ଡ. ମିଲିନ୍ଦ ପରାସର ପ୍ରାକୃତିକ ଚିକିତ୍ସା ପ୍ରଣାଳୀ ସମ୍ପର୍କରେ ବିସ୍ତୃତ ସୂଚନା ଦେଇଛନ୍ତି।

ଖସିଲା ଶେୟାର ବଜାର କାରବାର

ଭୁବନେଶ୍ୱର,୨୦।୧୧: କ୍ରମାଗତ ୨ୟ ଦିନ ଲାଗି ଘରୋଇ ଶେୟାର ବଜାର କାରବାରରେ ହ୍ରାସ ଘଟିଛି। ଏପରିକି ଚଳିତ ସପ୍ତାହର ପ୍ରଥମ କାର୍ଯ୍ୟ ଦିବସର ଫଳାଫଳ ଅନୁଯାୟୀ ଶେୟାର ବଜାରର ନିବେଶକମାନେ ଲକ୍ଷାଧିକ ଟଙ୍କାର ନିବେଶ ହରାଇଛନ୍ତି। ବିଶେଷକରି ସୋମବାର ବମ୍ବେ ଷ୍ଟକ୍ ଏକ୍ସଚେଞ୍ଜ (ବିଏସଇ)ର ସେନସେକ୍ସ ୧୪୦ (୧୩୯.୫୮) ପଏଣ୍ଟ ଖସି (କମି) ୬୫,୬୫୫ (୬୫,୬୫୫.୧୫) ଅଙ୍କରେ କାରବାର ବନ୍ଦ କରିଥିଲା। ସେହିଭଳି ନ୍ୟାଶନାଲ ଷ୍ଟକ୍ ଏକ୍ସଚେଞ୍ଜ (ଏନଏସଇ)ର ନିଫ୍ଟି-୫୦ରେ ମଧ୍ୟ ୩୮ (୩୭.୮୦) ପଏଣ୍ଟ ହ୍ରାସ ଘଟି ୧୯,୬୯୪(୧୯,୬୯୪.୦୦) ଅଙ୍କରେ କାରବାର ବନ୍ଦ କରିଥିଲା। ଅପରପକ୍ଷରେ ବିଏସଇ ସେନସେକ୍ସର ମିଡକ୍ୟାପ୍ ଓ ସ୍ମଲକ୍ୟାପ୍ ଶେୟାରଗୁଡିକର ଇଣ୍ଡେକ୍ସ ସହିତ ଏନଏସଇ ନିଫ୍ଟି ମିଡକ୍ୟାପ, ସ୍ମଲ କ୍ୟାପ ଏବଂ ବ୍ୟାଙ୍କ ଶେୟାରଗୁଡିକର କାରବାରରେ ମଧ୍ୟ ପରିବର୍ତ୍ତନ ଘଟିଥିଲା। ଏପରିକି ଶେୟାର ବଜାରର ସେକ୍ଟୋରାଲ ଇଣ୍ଡେକ୍ସ କାରବାରରେ ମଧ୍ୟ ପରିବର୍ତ୍ତନ ଘଟିଛି।

କାନାରା ବ୍ୟାଙ୍କର ପ୍ରତିଷ୍ଠାତାଙ୍କ ଦିବସ

ଭୁବନେଶ୍ୱର,୨୦।୧୧ (ଅଭୟ ଦାଶ)

କାନାରା ବ୍ୟାଙ୍କର ଭୁବନେଶ୍ୱର ଅଞ୍ଚଳ କାର୍ଯ୍ୟାଳୟ ପକ୍ଷରୁ ବ୍ୟାଙ୍କର ପ୍ରତିଷ୍ଠାତାଙ୍କ ୧୧୮ତମ ଦିବସ ନିକଟରେ ପାଳିତ ହୋଇଯାଇଛି। ଏପରିକି ବ୍ୟାଙ୍କର ଅଞ୍ଚଳ ମୁଖ୍ୟ ଜଗଦୀଶ ଚନ୍ଦରଙ୍କ ନେତୃତ୍ୱରେ ଏକ ସ୍ୱତନ୍ତ୍ର ଶ୍ରଦ୍ଧାଞ୍ଜଳି ସଭା (କାର୍ଯ୍ୟକ୍ରମ)ର ଆୟୋଜନ କରାଯାଇଥିଲା। ବିଶେଷକରି ବ୍ୟାଙ୍କର ଭୁବନେଶ୍ୱର ଅଞ୍ଚଳ କାର୍ଯ୍ୟାଳୟ ସମେତ ୫ଟି କ୍ଷେତ୍ରୀୟ କାର୍ଯ୍ୟାଳୟ ଓ ଏହାର ସମସ୍ତ ଶାଖା କାର୍ଯ୍ୟାଳୟରେ ଉକ୍ତ କାର୍ଯ୍ୟକ୍ରମ ଆୟୋଜିତ ହୋଇଥିଲା। ଏହି ପରିପ୍ରେକ୍ଷୀରେ ପ୍ରଦୀପ ପ୍ରଜ୍ୱଳନ ସହ ବ୍ୟାଙ୍କର ପ୍ରତିଷ୍ଠାତା ଆମେମ୍ୟାଲ ସୁବାରାଓ ପାଇଙ୍କୁ ଶ୍ରଦ୍ଧାଞ୍ଜଳି ଜ୍ଞାପନ କରାଯାଇ ଉକ୍ତ ସ୍ୱତନ୍ତ୍ର କାର୍ଯ୍ୟକ୍ରମର ଶୁଭାରମ୍ଭ କରାଯାଇଥିଲା। ଏହି ଅବସରରେ ବ୍ୟାଙ୍କର ଭୁବନେଶ୍ୱର ଅଞ୍ଚଳ କାର୍ଯ୍ୟାଳୟ ପକ୍ଷରୁ ଭୁବନେଶ୍ୱରର ଘାଟିକିଆ ସରକାରୀ ଉଚ୍ଚ ବିଦ୍ୟାଳୟ ପରିସରରେ ଏକ ମେଗା ବୃକ୍ଷରୋପଣ କାର୍ଯ୍ୟକ୍ରମ କରାଯାଇଥିବାବେଳେ କାନାରା ବିଦ୍ୟା ଜ୍ୟୋତି ଅନ୍ତର୍ଗତ ୫ମ ଶ୍ରେଣୀରୁ ୧୦ମ ଶ୍ରେଣୀ ପର୍ଯ୍ୟନ୍ତ ଅନୁସୂଚିତ ଜାତି ଓ ଅନୁସୂଚିତ ଜନଜାତିର ଛାତ୍ରୀମାନଙ୍କୁ ବୃତ୍ତି ପ୍ରଦାନ କରାଯାଇଥିଲା। ସେହିଭଳି ପ୍ରତିଷ୍ଠାତାଙ୍କ ଦିବସ ଅବସରରେ ରୁଡ୍‌ସେଟ ଭୁବନେଶ୍ୱରଠାରେ ରେଫ୍ରିଜରେଟର ଓ ଏୟାର କଣ୍ଡିଶନରର ପ୍ରଶିକ୍ଷଣ ନେଉଥିବା ପ୍ରାର୍ଥୀମାନଙ୍କୁ ବ୍ୟାଙ୍କ ପକ୍ଷରୁ ଟୁଲ କିଟ୍ ପ୍ରଦାନ କରାଯାଇଥିଲା। ପରିଶେଷରେ କାନାରା ବ୍ୟାଙ୍କର ସମ୍ମାନିତ ଏର୍‌ଏନ୍‌ଆଇ ଗ୍ରାହକ, କାନାରା ବ୍ୟାଙ୍କର ସର୍ବଶ୍ରେଷ୍ଠ କର୍ମଚାରୀ ଓ ସ୍କେଚ୍ ପ୍ରତିଯୋଗିତାର ପୁରସ୍କାର ବିଜେତାମାନଙ୍କୁ ଅଞ୍ଚଳ ମୁଖ୍ୟ ଜଗଦୀଶ ଚନ୍ଦର ସମ୍ମାନିତ କରିଥିଲେ।

CLASSIFIED DISPLAY
MORE SPACE • SAME PRICE

For Single Day		For 7 Days		For 15 Days		For 30 days	
6x4	12x4	6x4	12x4	6x4	12x4	6x4	12x4
1,500.00	2,000.00	6,000.00	12,000.00	12,000.00	25,000.00	20,000.00	40,000.00

Admission Open
JOIN AFTER +2 ANY STREAM
OT TECHNOLOGY
ଅପରେସନ୍ ଥିଏଟର୍ ଟେକ୍ନିସିଆନ
MEDICAL IMAGING TECHNOLOGY
ଏକ୍ସରେ+ସିଟି ସ୍କାନ୍+ଏମ୍.ଆର୍.ଆଇ.
MEDICAL LAB TECHNOLOGY
ମେଡ଼ିକାଲ ଲ୍ୟାବ୍ ଟେକ୍ନିସିଆନ୍
C.S.S.D TECHNIQUES / HOSPITAL STERILIZATION
ସି.ଏସ୍.ଏସ୍.ଡ଼ି ଟେକ୍ନିସିଆନ୍
DIALYSIS TECHNOLOGY
ଡାୟାଲସିସ୍ ଟେକ୍ନିସିଆନ
CARDIAC CARE TECHNOLOGY
କାର୍ଡ଼ିଆକ୍ କେୟାର ଟେକ୍ନିସିଆନ
ANM
ମହିଳା ସ୍ୱାସ୍ଥ୍ୟକର୍ମୀ
ANGUL CENTRE :
Ph : 91140 12123
CCS, Church Lane, Similipada, Angul
BHUBANESWAR CENTRE :
Ph : 9937440788
RMTI, Palasuni, Bhubaneswar-25

ପାଠକଙ୍କ ପାଇଁ ସୂଚନା: କ୍ଲାସିଫାଏଡରେ ପ୍ରକାଶିତ କେତେକ ବିଜ୍ଞାପନକୁ ଭିତ୍ତିକରି କିଛି ପାଠକ ଠକାମିର ଶିକାର ହେଉଥିବା ଆମର ଦୃଷ୍ଟିଗୋଚର ହେଉଛି। ବିଜ୍ଞାପନ ଦେଉଥିବା ସଂସ୍ଥାମାନଙ୍କ ସହ କାରବାର କରିବା ପୂର୍ବରୁ ସବିଶେଷ ତଥ୍ୟ ଓ ନିଜର ବିବେକ ଖଟାଇ କାରବାର କରନ୍ତୁ। ଏଥିପାଇଁ ଧରିତ୍ରୀ କର୍ତ୍ତୃପକ୍ଷ ଦାୟୀ ରହିବେ ନାହିଁ।

ମନେ ପଡ଼ନ୍ତି

ଅଶ୍ରୁଳ ଶ୍ରଦ୍ଧାଞ୍ଜଳି

ସ୍ୱର୍ଗତା ସ୍ୱପ୍ନାରାଣୀ ବିଶ୍ୱାଳ

ଠିକଣା: ଲେଣ୍ଡୋ, ନିରାକାରପୁର, ଖୋର୍ଦ୍ଧା
ଅଳାଁ ନବମୀ (୨୦୨୩)

ତୁମେ ଆଜି ନାହିଁ, ହେଲେ ତୁମ ସ୍ମୃତି ଆମ ପାଖରେ ସଦା ସର୍ବଦା ସତେଜ। ତୁମେ ଆମ ସହ ଥିଲ, ଏବେ ଅଛ, ଆଗକୁ ମଧ୍ୟ ରହିଥିବ। ତୁମର ଅମର ଆତ୍ମା ଶାନ୍ତି ଓ ସଦ୍‌ଗତି ଲାଭ କରୁ ଏହାହିଁ ପ୍ରଭୁ ଶ୍ରୀଜଗନ୍ନାଥଙ୍କ ନିକଟରେ ଆମ୍ଭେ ବିନମ୍ର ପ୍ରାର୍ଥନା କରୁଛୁ।

ଶୋକସନ୍ତପ୍ତ: ଆମ ପରିବାର, ତୁମ ପରିବାର, ବନ୍ଧୁ ଓ ଆତ୍ମୀୟସ୍ୱଜନ ।

ଧ-୧୮୩୮

୨୧ତମ ଶ୍ରାଦ୍ଧବାର୍ଷିକୀ

ସ୍ୱର୍ଗତ ବିପିନ୍ ବିହାରୀ ମହାନ୍ତି

ବରୁଣେଇସାହି, ଖୋର୍ଦ୍ଧା

ତିରୋଧାନ: ଅଁଳା ନବମୀ- ୨୦୦୨

ବାପା, ଆପଣଙ୍କ ଅମର ଆତ୍ମାର ସଦ୍‌ଗତି ନିମନ୍ତେ ଆଜି ଆପଣଙ୍କର ପବିତ୍ର ଶ୍ରାଦ୍ଧ ବାର୍ଷିକୀରେ ମହାପ୍ରଭୁ ଶ୍ରୀଜଗନ୍ନାଥଙ୍କ ନିକଟରେ ଆମ୍ଭେ ବିନମ୍ର ପ୍ରାର୍ଥନା କରୁଛୁ।

-:ଶୋକସନ୍ତପ୍ତ:-
ଆପଣଙ୍କର ପିଲାମାନେ

ଧ-୧୭୫୯

ପ୍ରଥମ ଶ୍ରାଦ୍ଧବାର୍ଷିକୀ

ୱ ଲକ୍ଷ୍ମୀଧର ଜେନା

ବେଣୁପୁର, ବାଲିଅନ୍ତା
ଆବିର୍ଭାବ: ୧୯।୦୪।୧୯୫୦
ତିରୋଧାନ: ୨୧।୧୧।୨୦୨୨

ଚାହୁଁ ଚାହୁଁ ଏକ ବର୍ଷ ପୂରିଗଲା। ଆମେ ଆପଣଙ୍କ ଅନୁପସ୍ଥିତି ପ୍ରତି ମୁହୂର୍ତ୍ତରେ ଅନୁଭବ କରୁଛୁ। ଆପଣଙ୍କର ସ୍ନେହ, ଶ୍ରଦ୍ଧା, ଭଲପାଇବା ଆମର ସର୍ବଦା ମନେ ପଡୁଛି। ଆପଣ ଯେଉଁଠି ବି ଥାଆନ୍ତୁ ଭଲରେ ଥାଆନ୍ତୁ। ଆତ୍ମାର ଶାନ୍ତି ଓ ସଦ୍‌ଗତି ନିମନ୍ତେ ମହାପ୍ରଭୁ ଶ୍ରୀଜଗନ୍ନାଥଙ୍କ ନିକଟରେ ଆମେ ବିନମ୍ର ପ୍ରାର୍ଥନା କରିବା ସହ ଅଶ୍ରୁଳ ଶ୍ରଦ୍ଧାଞ୍ଜଳି ଜ୍ଞାପନ କରୁଅଛୁ। ଶୋକସନ୍ତପ୍ତ ପରିବାର: ପୁତ୍ର: ଜୟକୃଷ୍ଣ ମଙ୍ଗରାଜ, ସରୋଜ କୁମାର ମଙ୍ଗରାଜ, ବୋହୂ: କବିତା, ମାମା, ଝିଅ: ସବିତା, ସସ୍ମିତା, ଜ୍ୱାଇଁ: କାର୍ତ୍ତିକ, ବିଶ୍ୱନାଥ, ନାତି/ନାତୁଣୀ: ନିରଞ୍ଜନ, ସୋୟମ ପ୍ରକାଶ, ବବୁଲ, ସିବୁଲ, ଦୀପ୍ତିମୟୀ, ଖୁସି, ରାଜି ।

ଧ-୧୮୦୨

୨୨ରେ ଖୋଲିବ ଟିଟିଏଲ୍‌ର ଆଇପିଓ

ଭୁବନେଶ୍ୱର,୨୦।୧୧

ଦେଶର ପ୍ରମୁଖ ଘରୋଇ କମ୍ପାନୀ ତଥା ଟାଟା ଗ୍ରୁପର ସହଯୋଗୀ ସଂସ୍ଥା ଟାଟା ଟେକ୍ନୋଲୋଜି ଲିମିଟେଡ୍ (ଟିଟିଏଲ୍)ର ଇନିସିଆଲ ପବ୍ଲିକ୍ ଅଫର (ଆଇପିଓ) ଚଳିତ ବର୍ଷ ନଭେମ୍ବର ୨୨ରେ ଖୋଲିବ ବୋଲି କମ୍ପାନୀ ପକ୍ଷରୁ ବିସ୍ତୃତ ସୂଚନା ପ୍ରଦାନ କରାଯାଇଛି। ବିଶେଷ କରି କମ୍ପାନୀର ୬୦,୮୫୦,୨୭୮ ଇକ୍ୱିଟି ଶେୟାର ଉକ୍ତ ଆଇପିଓ ଜରିଆରେ ଉପଲବ୍ଧ କରାଯିବ। ଏହି ଅଫର ୨୦୨୩ ନଭେମ୍ବର ୨୪ରେ ବନ୍ଦ ହେବ। ସେହିଭଳି ଏହାର ଆଙ୍କର ନିବେଶକମାନେ ଅଫର ଖୋଲିବାର ଗୋଟିଏ ଦିନ ପୂର୍ବରୁ (୨୦୨୩ ନଭେମ୍ବର୨୧) ବିଡ୍ ଦାଖଲ କରିପାରିବେ। ଉକ୍ତ ଅଫରରେ ଇକ୍ୱିଟି ଶେୟାରର ମୂଲ୍ୟ ୪୭୫ରୁ ୫୦୦ଟଙ୍କା ମଧ୍ୟରେ ଧାର୍ଯ୍ୟ କରାଯାଇଛି। ସେହିପରି ସର୍ବନିମ୍ନ ୩୦ଟି ଇକ୍ୱିଟି ଶେୟାର ପାଇଁ ବିଡ୍ ଦାଖଲ କରାଯାଇପାରିବ ଏବଂ ଏହା ପରେ ୩୦ଟି ଲେଖାଏଁ ଇକ୍ୱିଟି ଶେୟାର ଗୁଣିତକ ଭାବେ ଯୋଡ଼ାଯାଇପାରିବ। ଫଳରେ ଅଫର ଫର ସେଲ୍‌ରେ ଟାଟା ମୋଟର୍ସ ଲିମିଟେଡ୍ ୪୬,୨୭୫,୦୦୦ ଇକ୍ୱିଟି ଶେୟାର, ଆଲ୍‌ଫା ଟିସି ହୋଲଡିଂସ ପିଟିଇ ଲିମିଟେଡ୍ ୯,୭୧୬,୮୫୩ ଇକ୍ୱିଟି ଶେୟାର ଏବଂ ଟାଟା କ୍ୟାପିଟାଲ୍ ଗ୍ରୋଥ୍ ଫଣ୍ଡ୍ ୧୪,୮୫୮,୪୨୫ ଇକ୍ୱିଟି ଶେୟାର ଉପଲବ୍ଧ କରାଇପାରିବେ। ଅପରପକ୍ଷରେ ଭାରତୀୟ ପ୍ରତିଭୂତି ଓ ବିନିମୟ ବୋର୍ଡର ନିୟମ ଅନୁସାରେ ଉକ୍ତ ଅଫରର ୫୦% ପର୍ଯ୍ୟନ୍ତ ଇକ୍ୱିଟି ଶେୟାର ସମାନୁପାତିକ ଭିତ୍ତିରେ ଯୋଗ୍ୟ ସଂସ୍ଥାଗତ ନିବେଶକ (କ୍ୟୁଆଇବି) ମାନଙ୍କ ଲାଗି ରହିବ। ଏପରିକି ବୁକ୍ ରନିଂ ଲିଡ୍ ମ୍ୟାନେଜରଙ୍କ ପରାମର୍ଶରେ କ୍ୟୁଆଇବି ଭାଗର ୬୦% ଇକ୍ୱିଟି ଶେୟାରକୁ ଆଙ୍କର ନିବେଶକମାନଙ୍କ ଲାଗି ଉପଲବ୍ଧ କରାଯାଇପାରିବ। ସେଥିରୁ ଅତିକମ୍‌ରେ ଏକ ତୃତୀୟାଂଶ ଇକ୍ୱିଟି ଶେୟାରକୁ ସ୍ଥାନୀୟ ମ୍ୟୁଚୁଆଲ ଫଣ୍ଡଗଡ଼ିକୁ ପ୍ରଦାନ କରାଯିବ। ଯଦି ସ୍ଥାନୀୟ ମ୍ୟୁଚୁଆଲ ଫଣ୍ଡ ସବୁ ଶେୟାର ନେବେ ନାହିଁ ତେବେ ଅବଶିଷ୍ଟ ଶେୟାରକୁ କ୍ୟୁଆଇବିଙ୍କ ପାଇଁ ପୁଣି ଥରେ ସାମିଲ କରାଯାଇପାରିବ। ଉକ୍ତ ଅଫରର ୧୫% ଇକ୍ୱିଟି ଶେୟାର ଅଣ ସଂସ୍ଥାଗତ ନିବେଶକମାନଙ୍କ ଲାଗି ରହିବ। ସେବି ନିୟମ ଅନୁସାରେ ନେଟ୍ ଅଫରର ୩୫% ପର୍ଯ୍ୟନ୍ତ ଇକ୍ୱିଟି ଶେୟାରକୁ ଖୁଚୁରା ନିବେଶକମାନଙ୍କ ଲାଗି ଉପଲବ୍ଧ କରାଯିବ। ବିଶେଷକରି କମ୍ପାନୀର ଇକ୍ୱିଟି ଶେୟାରଗୁଡ଼ିକୁ ବିଏସଇ ଲିମିଟେଡ୍ ଓ ନ୍ୟାଶନାଲ ଷ୍ଟକ୍ ଏକ୍ସଚେଞ୍ଜ ଇଣ୍ଡିଆ ଲିମିଟେଡ୍‌ରେ ତାଲିକାଭୁକ୍ତ କରିବା ଲାଗି ରେଡ୍ ହେରିଂ ପ୍ରସପେକ୍ଟସ୍‌ରେ ପ୍ରସ୍ତାବ ରହିଛି। ଏହି ଅଫରର ବୁକ୍ ରନିଂ ଲିଡ୍ ମ୍ୟାନେଜର ଯଥା ଜେଏମ୍ ଫାଇନାନ୍ସିଆଲ ଲିମିଟେଡ୍, ସିଟି ଗ୍ରୁପ୍ ଗ୍ଲୋବାଲ୍ ମାର୍କେଟ୍‌ସ ଇଣ୍ଡିଆ ପ୍ରାଇଭେଟ୍ ଲିମିଟେଡ୍ ଓ ବିଓଏଫ୍‌ଏ ସିକ୍ୟୁରିଟିଜ୍ ଇଣ୍ଡିଆ ଲିମିଟେଡ୍ ଇତ୍ୟାଦି ରହିଛନ୍ତି।

Classified Everyday
0674-2580101, 2549949

REAL ESTATE
SALE

Twincity ମଧ୍ୟଭାଗରେ Grand Bazar (Nakhara NH-16) ସମ୍ମୁଖରୁ ଅଳ୍ପ ଦୂରତାରେ ଘରବାରି Plot ସୁଲଭ ମୂଲ୍ୟରେ କିଣନ୍ତୁ। ଗୃହ ନିର୍ମାଣ କରନ୍ତୁ - 9658562429. D-75270

30ft. ପିଚୁରୋଡ୍ ସମସ୍ତପ୍ରକାର menities ଥାଇ, Gated Society ସହ ହଂସପାଳଠାରୁ 4 K.M ଦୂରରେ ବାଲିଅନ୍ତାଠାରେ, ଘରବାଡି ପ୍ଲଟ୍ ମିଳୁଛି, 8984483230. D-75269

ଜଟଣୀଗେଟ୍ NHରୁ ଅଳ୍ପଦୂରତାରେ sqft.-300/-, ଛତାବର-500/-, ନଖରା SC/Gen plot- 300/-. 7978663279. D-75268

ସୁନ୍ଦରପଦା, କୁହା Petrol Pumpରୁ 800 mtr. ଦୂରତାରେ 30ft. road, ଘରବାରି ପ୍ଲଟ୍ ମିଳୁଅଛି। 7978676652. D-75266

ପିପିଲିରୁ ଜଟଣୀରୋଡ୍‌ରେ ବର୍ଗଫୁଟକୁ- 850/- & 600/- ଘରବାଡ଼ି ପ୍ଲଟ୍ ୩୦ଟା ବିକ୍ରିହେବ- 9853150290. D-75267

ଭୁବନେଶ୍ୱର KIIT University ଜଗନ୍ନାଥମନ୍ଦିର ପାଖରେ Boundary, ଇଲେକ୍ଟ୍ରିସିଟିଥାଇ ପ୍ଲଟ୍ ବିକ୍ରି ହେବ - 9437205314, 9937513595. D-75265

Gated community residential gharabari boundary plot sale in Gudiapokhari near KEC College with 30ft. road, electricity. 9238902929, 8763887357. D-75264

ଭୁବନେଶ୍ୱର ତମାଣ୍ଡୋ ଥାନା ପାଖରେ ଏବଂ ଯାଆଁଳା, ଭୁଆସୁଣୀ ମନ୍ଦିର ପାଖରେ (General / SC) possession plot ବହୁତ କମ୍ ମୂଲ୍ୟରେ ବିକ୍ରି ହେଉଛି। 9438315973 / 9938066403. D-1655

ଭୁବନେଶ୍ୱର ତମାଣ୍ଡୋ Hyundai Showroom ପାଖରେ ଏବଂ ଯାଆଁଳା Overbridgeଠାରୁ 1 Km ଦୂରରେ ସ୍ଥିତିବାନ possession plot ସୁଲଭ ମୂଲ୍ୟରେ ବିକ୍ରି ହେଉଛି। Contact: 9777067303. D-1656

Asribada Panchakarma herbal SPA Kesharimall, Bhubaneswar. Contact: 8926173473. D-75061

AFFIDAVIT

I Niharbala Mahapatra (35), W/o Chittaranjan Mahapatra, resident of Jail Street, Lanjipalli, Berhampur, Ganjam, Odisha declared by this affidavit No-943 / dt.13-11-23 that now on words I shall be known as Niharabala Mahapatra for all future purposes. D-1846

ନିଜର ପ୍ରିୟଜନମାନଙ୍କୁ ଜନ୍ମଦିନର ଓ ବିବାହ ଶୁଭେଚ୍ଛା ଜଣାନ୍ତୁ କେବଳ ଟ୨୧୦/- ରେ। ରଙ୍ଗୀନ ଟ୪୨୦/- ରେ। (ଫଟୋ ସହ) ବି.ଦ୍ର.: ଶୁଭେଚ୍ଛା ୬ସେମି. (H) X ୪ସେମି. (W) ହେବା ଆବଶ୍ୟକ।

Before Notary Public, Paralakhemundi, Gajapati I Sasupali, Narayanamma (69), W/o- Sasupali Appalaswamy, Ward No-05, Sana Majjala Sahi, Kashinagar, Gajapati, Odisha state that actually my husband name is SASUPALLI APPALA SWAMY as per Aadhaar Card but in property of ROR is wrongly mentioned as SASUPALI SURYA NARAYAN. So, please change the ROR of my original name of my husband name i.e SASUPALI APPALA SWAMY. D-1841

ମୁଁ ସୁରେନ୍ଦ୍ର ସାହୁ, ପିତା: କନ୍ଦର୍ପ ସାହୁ, ମାତା: ଅସର୍ପି ସାହୁ, ନିବାସୀ-କଲେଜ ରୋଡ୍, ପୋ/ଥା/ତ/ଜିଲ୍ଲା- ବରଗଡ଼ (ଓଡ଼ିଶା) ଘୋଷଣା କରୁଛି ଯେ ମୋର ପିତାଙ୍କ ପ୍ରକୃତ ଜନ୍ମ ତାରିଖ ୧୦।୦୫।୧୯୫୫ ଅଟେ ଏବଂ ମାତାଙ୍କ ପ୍ରକୃ

ଭାରତରୁ ୬ ଖେଳାଳି: ରୋହିତ ଶର୍ମା ଅଧିନାୟକ

ଆଇସିସି ଟିମ୍ ଅଫ୍ ଦି ୱାର୍ଲ୍ଡ କପ୍

ଦୁବାଇ, ୨୦।୧୧ (ପି.ଟି.)

ବିଶ୍ୱକପ୍ ଶେଷ ହେବାପରେ ଘୋଷଣା କରାଯାଇଥିବା ଆଇସିସି ଟିମ୍ ଅଫ୍ ଦି ୱାର୍ଲ୍ଡକପ୍‌ର ଅଧିନାୟକ ଭାବେ ରୋହିତ ଶର୍ମାଙ୍କୁ ମନୋନୀତ କରାଯାଇଛି। ଦଳରେ ପ୍ଲେୟର ଅଫ୍ ଦି ଟୁର୍ନାମେଣ୍ଟ ବିରାଟ କୋହଲିଙ୍କ ସମେତ ୬ ଭାରତୀୟ ଖେଳାଳି ସ୍ଥାନ ପାଇଛନ୍ତି। ରୋହିତ ଭୟଶୂନ୍ୟ ବ୍ୟାଟିଂ କରି ୧୧ଟି ମ୍ୟାଚରେ ୫୪.୨୭ ଆଭରେଜରେ ଗୋଟିଏ ଶତକ ୩ ଅର୍ଦ୍ଧଶତକ ସହ ମୋଟ ୫୯୭ ରନ ସଂଗ୍ରହ କରିଛନ୍ତି। ଏଥିସହ ସେ ଟୁର୍ନାମେଣ୍ଟର ଦ୍ୱିତୀୟ ସର୍ବାଧିକ ରନ ସ୍କୋରର ବିବେଚିତ ହୋଇଛନ୍ତି। ଅନ୍ୟପକ୍ଷରେ କୋହଲି ଗୋଟିଏ ବିଶ୍ୱକପ୍ ସଂସ୍କରଣରେ ୭୦୦ରୁ ଊର୍ଦ୍ଧ୍ୱ ରନ ସ୍କୋର କରିବାରେ ପ୍ରଥମ ଖେଳାଳି ହୋଇ ପାରିଛନ୍ତି। ସେ ୩ ଶତକ ଓ ୨ ଅର୍ଦ୍ଧଶତକ ସହ ୭୬୫ ରନ ସଂଗ୍ରହ କରିଥିଲେ। ଟୁର୍ନାମେଣ୍ଟର ସେମିଫାଇନାଲରେ କୋହଲି ତାଙ୍କ ୫୦ତମ ଅନ୍ତର୍ଜାତୀୟ ଦିନିକିଆ ଶତକ ହାସଲ କରି ବ୍ୟାଟିଂ କିମ୍ବଦନ୍ତୀ ସଚିନ ତେନ୍ଦୁଲକରଙ୍କ ରେକର୍ଡକୁ ଭଙ୍ଗ କରିଦେଇଥିଲେ। ଚାମ୍ପିୟନ ହୋଇ ପାରି ନ ଥିଲେ ମଧ୍ୟ କ୍ରମାଗତ ରେକର୍ଡ ୧୦ ବିଜୟ ସହ ଭାରତ ଟୁର୍ନାମେଣ୍ଟର ଶ୍ରେଷ୍ଠ ଦଳ ବିବେଚିତ ହୋଇଥିଲା। ଟୁର୍ନାମେଣ୍ଟରେ ଗୋଟିଏ ଶତକ ଓ ଦୁଇ ଅର୍ଦ୍ଧଶତକ ସହ ୭୫.୩୩ ଷ୍ଟ୍ରାଇକରେଟ୍‌ରେ ୪୫୨ ରନ କରିଥିବା ଉଇକେଟକିପର-ବ୍ୟାଟର ଉପ ଅଧିନାୟକ କେଏଲ୍ ରାହୁଲ ବିଶ୍ୱକପ୍‌ରେ ୮ମ ସର୍ବାଧିକ ରନ ସ୍କୋରର ବିବେଚିତ ହୋଇଥିଲେ। ଟିମ୍ ଅଫ୍ ଦି ଟୁର୍ନାମେଣ୍ଟରେ ତାଙ୍କୁ ମଧ୍ୟ ସ୍ଥାନ ମିଳିଛି। ଲିଗ୍ ପର୍ଯ୍ୟାୟରେ ୪ଟି ମ୍ୟାଚ ଖେଳି ନ ଥିବା ମହମ୍ମଦ ଶାମି ୭ଟି ମ୍ୟାଚରେ ୧୨.୨୦ ଆଭରେଜରେ ୨୪ ଉଇକେଟ ଅକ୍ତିଆର କରିଥିଲେ। କ୍ରିକେଟ ବିଶ୍ୱକପ୍‌ରେ ତାଙ୍କର ମୋଟ ଉଇକେଟ ସଂଖ୍ୟା ୫୫ରେ ପହଞ୍ଚି ପାରିଛି। ପୁରୁଷ ଖେଳ ଇତିହାସରେ ମାତ୍ର ୪ଜଣ ତାଙ୍କଠାରୁ ଅଧିକ ଉଇକେଟ ଅକ୍ତିଆର କରିପାରିଛନ୍ତି। ସେମାନେ ହେଲେ ଲସିଥ ମାଲିଙ୍ଗା (୫୬), ମିଚେଲ ଷ୍ଟାର୍କ (୬୫), ମୁଥୟା ମୁରଲୀଧରନ (୬୮) ଓ ଗ୍ଲେନ ମ୍ୟାକ୍ ଗ୍ରା (୭୧) ବୋଲି ଅନ୍ତର୍ଜାତୀୟ କ୍ରିକେଟ ପରିଷଦ (ଆଇସିସି)ର ୱେବ୍ ସାଇଟ୍‌ରେ ଏହା ପ୍ରକାଶ ପାଇଛି। ଭାରତର ମୁଖ୍ୟ ପେସ୍ ବୋଲର ଯଶପ୍ରୀତ ବୁମ୍‌ରା ୨୦୨୩ ବିଶ୍ୱକପ୍‌ର ୪ର୍ଥ ସଫଳ ବୋଲର ବିବେଚିତ ହୋଇଛନ୍ତି। ସେ ୧୧ଟି ମ୍ୟାଚରେ ୧୮.୬୫ ଆଭରେଜରେ ୨୦ ଉଇକେଟ ନେଇଛନ୍ତି। ଗୋଟିଏ ମ୍ୟାଚରେ ତାଙ୍କର ଇକୋନୋମି ରେଟ୍ ୪.୦୬ ରହିଥିଲା। ତାଙ୍କୁ ମଧ୍ୟ ଆଇସିସି ଏକାଦଶରେ ସ୍ଥାନ ମିଳିଛି। ଦଳରେ ଅଲରାଉଣ୍ଡର ଖେଳାଳି ହିସାବରେ ଅଷ୍ଟ୍ରେଲିଆର ଭେଟେରାନ ଗ୍ଲେନ ମାକ୍ସୱେଲଙ୍କ ସହ ରବୀନ୍ଦ୍ର ଜାଡେଜା ସ୍ଥାନ ପାଇଛନ୍ତି। ଭାରତର ସ୍ପିନ ବୋଲିଂ ଅଲରାଉଣ୍ଡର ଟୁର୍ନାମେଣ୍ଟରେ ସ୍ଥିର ପ୍ରଦର୍ଶନ କରିବା ସହ ମିଡଲ ଓଭରଗୁଡ଼ିକରେ ଗୁରୁତ୍ୱପୂର୍ଣ୍ଣ ଉଇକେଟ ଅକ୍ତିଆର କରିଥିଲେ। ପ୍ରତିଯୋଗିତାରେ ଯେଉଁ ଦୁଇ ଜଣ ଓପନର ୪ ଶତକ ହାସଲ କରିଛନ୍ତି ତନ୍ମଧ୍ୟରେ ଏହି ବିଶ୍ୱକପ୍ ସହ ଅନ୍ତର୍ଜାତୀୟ ଦିନିକିଆରୁ ଅବସର ନେଇଥିବା ଦକ୍ଷିଣ ଆଫ୍ରିକାର ଉଇକେଟକିପର-ବ୍ୟାଟର କ୍ୱିଣ୍ଟନ ଡି'କକ୍ ଅନ୍ୟତମ। ତାଙ୍କୁ ଆଇସିସି ଦଳରେ ଅନ୍ୟତମ ଓପନର ଭାବେ ନିଆଯାଇଛି। ଦଳର ୪ ନମ୍ବର ସ୍ଥାନ ନ୍ୟୁଜିଲାଣ୍ଡର ଡେରିଲ ମିଚେଲଙ୍କୁ ମିଳିଛି। ନ୍ୟୁଜିଲାଣ୍ଡର ସେ ଜଣେ ମାତ୍ର ବ୍ୟାଟର ଯିଏକି ଭାରତୀୟ ବୋଲରମାନଙ୍କ ବିପକ୍ଷରେ ପ୍ରଭାବୀ ରହିଥିଲେ। ଦୁଇ ଦଳ ଥରେ ଲିଗ୍ ପର୍ଯ୍ୟାୟରେ ଏବଂ ଥରେ ସେମିଫାଇନାଲରେ ପରସ୍ପରକୁ ଭେଟିଥିଲେ। ସେ ୧୦ଟି ମ୍ୟାଚ ଖେଳି ୫୫୨ ରନ ସଂଗ୍ରହ କରିଥିଲେ। ସେ ୨ ଶତକ ଏବଂ ସମାନ ସଂଖ୍ୟକ ଅର୍ଦ୍ଧଶତକ ସହ ଟୁର୍ନାମେଣ୍ଟରେ ୫ମ ସର୍ବାଧିକ ରନ ସଂଗ୍ରହକାରୀ ବିବେଚିତ ହୋଇଥିଲେ। ଟୁର୍ନାମେଣ୍ଟରେ ଶ୍ରୀଲଙ୍କାର କେବଳ ଜଣେ ଖେଳାଳି ଦିଲ୍‌ସାନ ମଦୁଶାନକାଙ୍କ ପ୍ରଦର୍ଶନ ଉଲ୍ଲେଖନୀୟ ରହିଥିଲା। ସେ ୯ଟି ମ୍ୟାଚରେ ୨୧ ଉଇକେଟ ନେଇ ପ୍ରତିଯୋଗିତାର ତୃତୀୟ ସର୍ବାଧିକ ଉଇକେଟ ହାସଲକାରୀ ବୋଲର ବିବେଚିତ ହୋଇଥିଲେ। ଆଇସିସି ଦଳରେ ଏକମାତ୍ର ସ୍ପେଶାଲିଷ୍ଟ ସ୍ପିନ ବୋଲର ଭାବେ ସ୍ଥାନ ପାଇଛନ୍ତି ବିଜେତା ଅଷ୍ଟ୍ରେଲିଆର ଆଡାମ ଜାମ୍ପା। ସେ ୧୧ ମ୍ୟାଚରେ ୨୩ ଉଇକେଟ ଅକ୍ତିଆର କରି ଦ୍ୱିତୀୟ ଶ୍ରେଷ୍ଠ ବୋଲର ବିବେଚିତ ହୋଇଥିଲେ। ଦକ୍ଷିଣ ଆଫ୍ରିକାର ଜେରାଲ୍ଡ କୋଜିଙ୍କୁ ଦ୍ୱାଦଶ ଖେଳାଳି କରାଯାଇଛି।

ଆଇସିସି ଟିମ୍ ଅଫ୍ ଦି ଟୁର୍ନାମେଣ୍ଟ: ରୋହିତ ଶର୍ମା (ଅଧିନାୟକ), କ୍ୱିଣ୍ଟନ ଡି'କକ୍, ବିରାଟ କୋହଲି, ଡେରିଲ ମିଚେଲ, କେଏଲ୍ ରାହୁଲ (ଉଇକେଟକିପର), ଗ୍ଲେନ ମାକ୍ସୱେଲ୍, ରବୀନ୍ଦ୍ର ଜାଡେଜା, ଯଶପ୍ରୀତ ବୁମ୍‌ରା, ମହମ୍ମଦ ଶାମି, ଆଡାମ ଜାମ୍ପା, ଦିଲଶାନ ମଦୁଶାନକା।

ଦ୍ୱାଦଶ ଖେଳାଳି: ଜେରାଲ୍ଡ କୋଜି।

ରୋହିତ ଶର୍ମା

ଶାମିଙ୍କୁ ସାନ୍ତ୍ୱନା ଦେଉଛନ୍ତି ପ୍ରଧାନମନ୍ତ୍ରୀ ନରେନ୍ଦ୍ର ମୋଦି।

ଭାରତୀୟ ଖେଳାଳିଙ୍କୁ ମୋଦିଙ୍କ ସାନ୍ତ୍ୱନା

ନୂଆଦିଲ୍ଲୀ, ୨୦।୧୧ (ପି.ଟି.)

ଭାରତ ରବିବାର ବିଶ୍ୱକପ ଫାଇନାଲରେ ପରାଜିତ ହେବା ସହିତ ୧୪୦ କୋଟି ଦେଶବାସୀଙ୍କ ସ୍ୱପ୍ନ ଭାଙ୍ଗି ଯାଇଥିଲା। ତେବେ ସବୁଠାରୁ ଅଧିକ ଦୁଃଖୀ ରହିଥିଲେ ଭାରତୀୟ ଦଳର ଖେଳାଳି ଓ ସପୋର୍ଟ ଷ୍ଟାଫ୍। ତେବେ ମ୍ୟାଚ୍ ଦେଖିବା ପାଇଁ ଷ୍ଟାଡିୟମରେ ଉପସ୍ଥିତ ଥିବା ପ୍ରଧାନମନ୍ତ୍ରୀ ନରେନ୍ଦ୍ର ମୋଦି ମ୍ୟାଚ୍ ପରେ ଟିମ୍ ଇଣ୍ଡିଆର ଡ୍ରେସିଂ ରୁମ୍‌ରେ ପହଞ୍ଚି ଖେଳାଳିଙ୍କୁ ସାନ୍ତ୍ୱନା ଦେଇଥିଲେ। ବିଶ୍ୱକପ୍‌ର ସର୍ବାଧିକ ଉଇକେଟ ହାସଲକାରୀ ମହମ୍ମଦ ଶାମି କାନ୍ଦୁଥିବା ବେଳେ ମୋଦି ତାଙ୍କୁ ବୁଝାଇଥିଲେ। ଏହା ସହ ରବୀନ୍ଦ୍ର ଜାଡେଜାଙ୍କ ସହ କିଛି ସମୟ ମଧ୍ୟ କଥା ହୋଇଥିଲେ। ଉଭୟ ଶାମି ଓ ଜାଡେଜା ନିଜ ସୋସିଆଲ ମିଡିଆ ଆକାଉଣ୍ଟରେ ଏହି ଘଟଣା ସମ୍ପର୍କରେ ବର୍ଣ୍ଣନା କରିଥିଲେ। 'ଟୁର୍ନାମେଣ୍ଟରେ ଆମେ ଅତ୍ୟନ୍ତ ଚମତ୍କାର ପ୍ରଦର୍ଶନ କରିଥିଲେ ମଧ୍ୟ ରବିବାରର ପ୍ରଦର୍ଶନରେ ଆମେ ପଛରେ ରହିଗଲୁ। ଆମେ ସମସ୍ତେ ଦୁଃଖିତ ଥିବା ବେଳେ ଯେଉଁଭଳି ସମର୍ଥନ ମିଳୁଛି ତାହା ଆମକୁ ଉତ୍ସାହିତ କରିଛି। ପ୍ରଧାନମନ୍ତ୍ରୀ ଯେଉଁ ଭଳି ଡ୍ରେସିଂରୁମ୍‌କୁ ଆସି ଆମ ସହ କଥା ହେଲେ ତାହା ମନୋବଳ ବଢାଇବା ପାଇଁ ଯଥେଷ୍ଟ ବୋଲି ଲେଖିଥିଲେ ରବୀନ୍ଦ୍ର ଜାଡେଜା।' ସେହିପରି ବିଶ୍ୱକପର ସର୍ବାଧିକ ଉଇକେଟ ହାସଲକାରୀ ମହମ୍ମଦ ଶାମି ମଧ୍ୟ ମୋଦିଙ୍କ ସହ ଏକ ଫଟୋ ପୋଷ୍ଟ କରିଥିଲେ। 'ଦୁର୍ଭାଗ୍ୟଜନକ ଭାବରେ ଗତକାଲି ଆମର ଦିନ ନ ଥିଲା। ତେବେ ଆମକୁ ସମର୍ଥନ କରିଥିବାରୁ ସମସ୍ତଙ୍କୁ ଧନ୍ୟବାଦ। ପ୍ରଧାନମନ୍ତ୍ରୀ ନରେନ୍ଦ୍ର ମୋଦି ଡ୍ରେସିଂ ରୁମ୍‌କୁ ଆସି ଯେଉଁଭଳି ଆମର ମନୋବଳ ବଢାଇଲେ ତାହା ପ୍ରଶଂସନୀୟ। ଆମେ ପୁଣି ଥରେ ପ୍ରତ୍ୟାବର୍ତ୍ତନ କରିବୁ' ବୋଲି ଲେଖିଥିଲେ ଶାମି।

ଆରଏସ୍‌ପି ଚେସ୍ ଫେଷ୍ଟିଭାଲ ୨୪ରୁ

ଭୁବନେଶ୍ୱର, ୨୦।୧୧ (ବିଜୟ ରଣା): ଅଲ୍ ଓଡ଼ିଶା ଚେସ୍ ଆସୋସିଏଶନ ତତ୍ତ୍ୱାବଧାନରେ ରାଉରକେଲା ଷ୍ଟିଲ ପ୍ଲାଣ୍ଟ ତରଫରୁ ଆରଏସ୍‌ପି ଚେସ୍ ଫେଷ୍ଟିଭାଲ ଆସନ୍ତା ୨୪ରୁ ୨୬ ତାରିଖ ପର୍ଯ୍ୟନ୍ତ ରାଉରକେଲା ସେକ୍ଟର-୫ ସ୍ଥିତ ବିଜୁ ପଟ୍ଟନାୟକ ହକି ଷ୍ଟାଡିୟମ ପରିସରରେ ଅନୁଷ୍ଠିତ ହେବ। ଏଥିରେ ଇଭେଣ୍ଟ 'ଏ' (ଓପନ୍) ପାଇଁ ୫୦,୦୦୦ ଟଙ୍କା ବ୍ୟତୀତ ୧୮ ଟ୍ରଫି ବ୍ୟବସ୍ଥା ରହିଛି। ସେହିପରି ଇଭେଣ୍ଟ 'ବି' ଜୁନିୟର (୧୩ ବର୍ଷରୁ କମ୍) ପାଇଁ ୩୦,୦୦୦ ଟଙ୍କା ପୁରସ୍କାର ଏବଂ ୫୦ ଟ୍ରଫି ଓ ୧୦ ପଦକ ବ୍ୟବସ୍ଥା ରହିଛି। ବାହାରୁ ଆସୁଥିବା ପଅତିଯୋଗୀମାନଙ୍କୁ ମାଗଣା ଖାଦ୍ୟ ଓ ରହଣୀ ବ୍ୟବସ୍ଥା ରହିଛି। ବାହାର ଖେଳାଳିଙ୍କ ଲାଗି ଏଣ୍ଟ୍ରି ଫି' ୭ ଶହ ଟଙ୍କା ରଖାଯାଇଥିବା ବେଳେ ରାଉରକେଲା ଖେଳାଳିଙ୍କ ଲାଗି ୫ଶହ ଟଙ୍କା ରଖାଯାଇଛି। ବାହାର ଖେଳାଳିଙ୍କ ସହିତ ଆସିଥିବା ବ୍ୟକ୍ତିଙ୍କୁ ୧,୨୦୦ ଟଙ୍କା ବିନିମୟରେ ଖାଦ୍ୟ ଓ ରହଣୀ ବ୍ୟବସ୍ଥା ଯୋଗାଇ ଦିଆଯିବ। ଇଭେଣ୍ଟ 'ଏ' ଓପନ ଗ୍ରୁପ୍‌ର ର ଚାମ୍ପିୟନ, ପ୍ରଥମ ରନରଅପ୍ ଓ ଦ୍ୱିତୀୟ ରନରଅପ୍ ପାଇଁ ଯଥାକ୍ରମେ , ୭,୦୦୦ ଟଙ୍କା, ୫,୦୦୦ ଟଙ୍କା ଓ ୩,୫୦୦ ଟଙ୍କା ଆର୍ଥିକ ପୁରସ୍କାର ବ୍ୟବସ୍ଥା ରହିଛି। ସେହିପରି ୧୩ ବର୍ଷରୁ କମ୍ ଇଭେଣ୍ଟ 'ବି' ଜୁନିୟର ଗ୍ରୁପ୍ ଚାମ୍ପିୟନ, ପ୍ରଥମ ରନରଅପ୍ ଓ ଦ୍ୱିତୀୟ ରନରଅପ୍ ପାଇଁ ଯଥାକ୍ରମେ ୩,୦୦୦ ଟଙ୍କା, ୨୫୦୦ ଟଙ୍କା ଏବଂ ୧,୮୦୦ ଟଙ୍କା ପୁରସ୍କାର ବ୍ୟବସ୍ଥା ରହିଛି। ଏଥିରେ ଅଂଶଗ୍ରହଣ କରିବାକୁ ଆଗ୍ରହୀ ଥିବା ପ୍ରତିଯୋଗୀମାନେ ଅଲ୍ ଓଡ଼ିଶା ଚେସ୍ ଆସୋସିଏଶନର କର୍ମକର୍ତ୍ତାଙ୍କ ସହ ଯୋଗାଯୋଗ କରି ବାକୁ ଅନୁରୋଧ କରାଯାଇଛି।

ସୂର୍ଯ୍ୟକୁମାର ଅଧିନାୟକ

ଅଷ୍ଟ୍ରେଲିଆ ସିରିଜ୍ ପାଇଁ ଦଳ ଘୋଷଣା

ମୁମ୍ବାଇ, ୨୦।୧୧ (ପି.ଟି)

ଅଷ୍ଟ୍ରେଲିଆ ବିପକ୍ଷ ଟି୨୦ ସିରିଜ୍ ପାଇଁ ଭାରତୀୟ ଦଳ ଘୋଷଣା କରାଯାଇଛି। ଏହି ଦଳରେ ସୂର୍ଯ୍ୟକୁମାର ଯାଦବଙ୍କୁ ଅଧିନାୟକ ଘୋଷଣା କରାଯାଇଛି। ୫ ମ୍ୟାଚ୍ ବିଶିଷ୍ଟ ଟି୨୦ ସିରିଜ୍ ପାଇଁ ଭିଭିଏସ୍ ଲକ୍ଷ୍ମଣଙ୍କୁ କୋଚ୍ ରଖା ଯାଇଥିବା ବେଳେ ମୁଖ୍ୟ କୋଚ୍ ରାହୁଲ ଦ୍ରାଭିଡ୍‌ଙ୍କ ସମେତ ଅନେକ ବରିଷ୍ଠ ଖେଳାଳିଙ୍କୁ ବିଶ୍ରାମ ଦିଆଯାଇଛି। ଓପନିଙ୍ଗ ବ୍ୟାଟର ଋତୁରାଜ ଗାଏକ୍ୱାଡ ଏହି ଦଳରେ ଉପ ଅଧିନାୟକ ରହିଛନ୍ତି। ଅକ୍ଷର ପଟେଲ ଏହି ଦଳକୁ ପ୍ରତ୍ୟାବର୍ତ୍ତନ କରିଥିବା ବେଳେ ଶାହବାଜ ଅହମଦଙ୍କୁ ବାଦ ଦିଆଯାଇଛି। ସେହିପରି ସଞ୍ଜୁ ସାମସନଙ୍କୁ ଆଉଥରେ ଉପେକ୍ଷା କରାଯାଇଥିବା ବେଳେ ତାଙ୍କ ସ୍ଥାନରେ ଇଶାନ କିଶନ ପ୍ରତ୍ୟାବର୍ତ୍ତନ କରିଛନ୍ତି। ଜିତେଶ ଶର୍ମା ନିଜ ସ୍ଥାନ ବଜାୟ ରଖିଥିବା ବେଳେ ପ୍ରସିଦ୍ଧ କ୍ରିଷ୍ଣା ଟି ୨୦ ଦଳକୁ ଫେରିଛନ୍ତି।

ଭାରତୀୟ ଦଳ: ସୂର୍ଯ୍ୟକୁମାର ଯାଦବ(ଅଧିନାୟକ), ଋତୁରାଜ ଗାଏକ୍ୱାଡ(ଉପ ଅଧିନାୟକ), ଇଶାନ କିଶନ, ଯଶସ୍ୱୀ ଜୟସ୍ୱାଲ, ତିଳକ ବର୍ମା, ରିଙ୍କୁ ସିଂ, ଜିତେଶ ଶର୍ମା(ଉଇକେଟ କିପର), ୱାଶିଂଟନ୍ ସୁନ୍ଦର, ଅକ୍ଷର ପଟେଲ, ଶିବମ ଦୁବେ, ରବି ବିଷ୍ଣୋଇ, ଅର୍ଶଦୀପ ସିଂ, ପ୍ରସିଦ୍ଧ କ୍ରିଷ୍ଣା, ଆଭେଶ ଖାନ୍ ଓ ମୁକେଶ କୁମାର।

ଦର୍ଶକଙ୍କ ନୀରବତା ଦେଇଥିଲା ଆତ୍ମସନ୍ତୁଷ୍ଟି

ନୂଆଦିଲ୍ଲୀ, ୨୦।୧୧ (ପି.ଟି.): ଗୁଜରାଟର ନରେନ୍ଦ୍ର ମୋଦି କ୍ରିକେଟ ଷ୍ଟାଡିୟମରେ ଅଷ୍ଟ୍ରେଲିଆ ଷଷ୍ଠ ଥର ପାଇଁ ବିଶ୍ୱକପ ଟ୍ରଫି ଜିତିଥିଲା। ବିଶ୍ୱକପ ବିଜୟ ମଧ୍ୟରେ ବିରାଟ କୋହଲିଙ୍କ ଉଇକେଟ ଆତ୍ମସନ୍ତୁଷ୍ଟି ପ୍ରଦାନ କରିଥିଲା ବୋଲି କହିଛନ୍ତି କୁମିନ୍ସ। ଏହି ଉଇକେଟ ପତନ ପରେ ୯୦ ହଜାର ଦର୍ଶକ ଯେତେବେଳେ ନୀରବ ହୋଇଯାଇଥିଲେ ତାହା ବେଶ୍ ସନ୍ତୋଷଜନକ ଥିଲା। ପଞ୍ଚମ ଅଷ୍ଟ୍ରେଲୀୟ ଅଧିନାୟକ ଭାବରେ କୁମିନ୍ସ ବିଶ୍ୱକପ ଜିତିଥିବା ବେଳେ ଏହା ତାଙ୍କୁ ଆଉଥରେ ଦିନିକିଆ କ୍ରିକେଟ ପ୍ରେମରେ ପକାଇଛି ବୋଲି କହିଛନ୍ତି। ବିରାଟ କୋହଲି ୫୪ ରନ୍‌ରେ ବ୍ୟାଟିଂ କରୁଥିବା ବେଳେ କୁମିନ୍ସ ତାଙ୍କୁ ବୋଲ୍ଡ କରିଥିଲେ। କୋହଲିଙ୍କୁ ଆଉଟ କରିବାର ମୁହୂର୍ତ୍ତ ଏତେ ବଡ଼ ରହିଥିଲା କି ଅଷ୍ଟ୍ରେଲିଆ ଦଳ ପୁନର୍ବାର ଏକ ହତଲ୍‌ରେ ଠିଆ ହୋଇଥିଲା। କୋହଲି ଆଉ ଏକ ଭଲ ଇନିଂସ ଖେଳିଥିବା ବେଳେ ସେ ଶତକ ହାସଲ କରିବା ନେଇ ସମଗ୍ର ଅଷ୍ଟ୍ରେଲିଆ ଦଳ ଆଶା କରୁଥିଲା। ତେବେ କୋହଲିଙ୍କ ଉଇକେଟ ପତନ ପରେ ଯେତେବେଳେ ସମଗ୍ର ଷ୍ଟାଡିୟମ ନୀରବି ଯାଇଥିଲା ସେହି ମୁହୂର୍ତ୍ତକୁ ସମ୍ମାନ ଦେବା ପାଇଁ ଆମେ ଆଉ ଥରେ ହତଲ୍‌ରେ ଛିଡା ହୋଇଥିଲୁ। ଏହା ପୂର୍ବରୁ କୁମିନ୍ସ ଅଷ୍ଟ୍ରେଲିଆକୁ ବିଶ୍ୱ ଟେଷ୍ଟ ଚାମ୍ପିୟନଶିପ୍ ଓ ଆଶେସ୍‌ରେ ମଧ୍ୟ ବିଜୟୀ କରିଥିଲେ।

ସର୍ବଭାରତୀୟ ୧୪ ବର୍ଷରୁ କମ୍ ଜୁନିୟର ଟେନିସ ଆରମ୍ଭ

ଉଦ୍‌ଘାଟନୀ ଉତ୍ସବରେ ଉପସ୍ଥିତ ଅତିଥି ଓ କର୍ମକର୍ତ୍ତା।

ଭୁବନେଶ୍ୱର, ୨୦।୧୧ (ବିଜୟ ରଣା)

ସ୍ଥାନୀୟ କଳିଙ୍ଗ ଷ୍ଟାଡିୟମରେ ଆଇଟା (ଅଲ୍‌ଇଣ୍ଡିଆ ଟେନିସ ଆସୋସିଏଶନ) ଓ ଓଟା (ଓଡ଼ିଶା ଟେନିସ ଆସୋସିଏଶନ) ସର୍ବଭାରତୀୟ ଜାତୀୟ ସିରିଜ ୧୪ ବର୍ଷରୁ କମ୍ ଜୁନିୟର ଟେନିସ ଟୁର୍ନାମେଣ୍ଟ ସୋମବାରଠାରୁ ଆରମ୍ଭ ହୋଇଛି। ଏଥିରେ ୧୧ଟି ରାଜ୍ୟରୁ ପ୍ରାୟ ୭୦ଜଣ ଖେଳାଳି ଅଂଶଗ୍ରହଣ କରିଛନ୍ତି। ଏହା ଆସନ୍ତା ୨୫ ତାରିଖ ପର୍ଯ୍ୟନ୍ତ ଚାଲିବ। ଆଇଟା ତରଫରୁ ଗୀତିକା ପଲ୍ ମ୍ୟାଚ ରେଫରି ଦାୟିତ୍ୱ ତୁଲାଉଛନ୍ତି।

ସରିତାଙ୍କୁ ବ୍ରୋଞ୍ଜ: ଶୀତଲ ଓ ରାକେଶ ଫାଇନାଲରେ

ବ୍ୟାଙ୍କକ୍, ୨୦।୧୧ (ପି.ଟି.)

ଭାରତୀୟ ତୀରନ୍ଦାଜ ସରିତା ଦେବୀ ଏଠାରେ ଚାଲିଥିବା ପାରା ଏସିଆନ ଆର୍ଚେରୀ ଚାମ୍ପିୟନଶିପ୍‌ରେ ଏକ ବ୍ରୋଞ୍ଜ ପଦକ ହାସଲ କରିଥିବା ବେଳେ ରାକେଶ କୁମାର ଓ ଶିତଲ ଦେବୀ ସେମାନଙ୍କ ଇଭେଣ୍ଟରେ ଫାଇନାଲରେ ପ୍ରବେଶ କରି ଅତି କମ୍‌ରେ ଦୁଇଟି ରୌପ୍ୟ ପଦକ ପକ୍କା କରିଛନ୍ତି। ମହିଳା କମ୍ପାଉଣ୍ଡ ଓପନ ବିଭାଗର ଏକ ଅଲ-ଇଣ୍ଡିଆନ ବ୍ରୋଞ୍ଜ ପ୍ଲେ-ଅଫ୍‌ରେ ସରିତା ଦିଜ ଦେଶର ଜ୍ୟୋତି ବଲିୟାନଙ୍କୁ ହରାଇ ଦେଇଥିଲେ। ନିକଟରେ ପାରା ଏସିଆନ ଗେମ୍ସରେ ସ୍ୱର୍ଣ୍ଣ ଜିତିଥିବା ଶୀତଲ ଏକ ଅଲ୍ ଇଣ୍ଡିଆ ସେମିଫାଇନାଲରେ ସରିତାଙ୍କୁ ୧୪୩-୧୩୮ରେ ପରାସ୍ତ କରିଥିଲେ। ଏଥି ସହିତ ସେ ମହିଳା କମ୍ପାଉଣ୍ଡ ଓପନ କାଟେଗୋରିର ସ୍ୱର୍ଣ୍ଣ ପଦକ ମୁକାବିଲାକୁ ଉନ୍ନୀତ ହୋଇଛନ୍ତି। ଶିତଲ ବର୍ତ୍ତମାନ ସିଙ୍ଗାପୁରର ନୁର ସ୍ୟାହିଦା ଅଲିମଙ୍କ ସହ ମୁକାବିଲା କରିବେ, ଯିଏକି ଅନ୍ୟ ସେମିଫାଇନାଲରେ ଜ୍ୟୋତିଙ୍କୁ ୧୫୦-୧୩୮ରେ ହରାଇ ଦେଇଥିଲେ। ଅନ୍ୟପକ୍ଷରେ ରାକେଶ ପୁରୁଷ କମ୍ପାଉଣ୍ଡ ଓପନ ଫାଇନାଲ୍‌ରେ ପ୍ରବେଶ କରି ଭାରତ ପାଇଁ ଅନ୍ୟ ଏକ ରୌପ୍ୟ ପକ୍କା କରିଛନ୍ତି। ରାକେଶ ଜାପାନର ୟୁୟା ଓଇଙ୍କୁ ସେମିଫାଇନାଲରେ ୧୪୩-୧୪୨ ବ୍ୟବଧାନରେ ହରାଇ ଦେଇଛନ୍ତି। ନଭେମ୍ବର ୨୩ରୁ କ୍ୱାଲିଫାଇଂ ଇଭେଣ୍ଟ ଆରମ୍ଭ ହେବ। ଏଥିରେ ଭାରତ ପ୍ୟାରିସ ଅଲିମ୍ପିକ୍ସ ପାଇଁ ୬ କୋଟା (ଚାରି କମ୍ପାଉଣ୍ଡ ଓ ଦୁଇ ରିକର୍ଭ) ହାସଲ କରିବା ଲକ୍ଷ୍ୟରେ ରହିଛି।

ଭୁବନେଶ୍ୱର ମହିଳା ଦଳ ଚାମ୍ପିୟନ

ଅତିଥିଙ୍କ ଗହଣରେ ଚାମ୍ପିୟନ ଭୁବନେଶ୍ୱର ଦଳ।

ରାଜ୍ୟସ୍ତରୀୟ ସିନିୟର ହ୍ୟାଣ୍ଡବଲ୍

ଭୁବନେଶ୍ୱର, ୨୦।୧୧ (ବିଜୟ ରଣା)

ପୁରୀ ଜିଲା ଅନ୍ତର୍ଗତ ଡେଲାଙ୍ଗଠାରେ ୩୬ତମ ରାଜ୍ୟସ୍ତରୀୟ ସିନିୟର ହ୍ୟାଣ୍ଡବଲ୍ ପ୍ରତିଯୋଗିତା ଅନୁଷ୍ଠିତ ହୋଇଯାଇଛି। ମହିଳା ବିଭାଗ ଫାଇନାଲରେ ଭୁବନେଶ୍ୱର ଜିଲା ଦଳ ୮-୬ ଗୋଲ୍‌ରେ କଟକ ମହିଳା ଦଳକୁ ପରାସ୍ତ କରି ଚାମ୍ପିୟନ ହୋଇଛି। ଅନ୍ୟପକ୍ଷରେ ପୁରୁଷ ବିଭାଗରେ ଭୁବନେଶ୍ୱର ଦଳ ତୃତୀୟ ସ୍ଥାନ ଅଧିକାର କରିଥିବା ଭୁବନେଶ୍ୱର ହ୍ୟାଣ୍ଡବଲ୍ ଆସୋସିଏଶନ ସମ୍ପାଦକ ଯଶୋବନ୍ତ ପରମଗୁରୁ ଜଣାଇଛନ୍ତି। ଏହି ସଫଳତା ପାଇଁ ଆସୋସିଏଶନର ସଭାପତି ଓ ଅନ୍ୟ କର୍ମକର୍ତ୍ତାଗଣ ଖେଳାଳି ଏବଂ କୋଚ୍ ସନ୍ତୋଷ କୁମାର ବେହେରାଙ୍କୁ ଅଭିନନ୍ଦନ ଜଣାଇଛନ୍ତି।

ମେସି, ରୋନାଲ୍ଡୋଙ୍କୁ ପଛରେ ପକାଇଲେ ଏମ୍‌ବାପେ

ଜିବ୍ରାଲେଟର ବିପକ୍ଷ ମ୍ୟାଚ୍‌ରେ କିଲିଆନ୍ ଏମ୍‌ବାପେ।

ପ୍ୟାରିସ୍, ୨୦।୧୧ (ପି.ଟି)

ବିଶ୍ୱ ଫୁଟବଲର ଭବିଷ୍ୟତ

ସଂକ୍ଷେପରେ

ବ୍ଲକ ଅଫିସରେ ଭଙ୍ଗାରୁଜା ଘଟଣା
ଥାନାରେ ଏତଲା ଦେଲେ ବିଡିଓ

ପାଲଲହଡ଼ା,୨୦।୧୧ (ଦିବ୍ୟଜ୍ୟୋତି ଦାଶ)

ପାଲଲହଡ଼ା ବ୍ଲକ ଘେରାଉ ବେଳେ ଗତ ଶନିବାର ଭାଜପାର କେତେଜଣ କର୍ମୀ କାର୍ଯ୍ୟାଳୟରେ ଭଙ୍ଗାରୁଜା କରିଥିବା ନେଇ ବିଡିଓ ଦିଲୀପ କୁମାର ବାଡା ପାଲଲହଡ଼ା ଥାନାରେ ଲିଖିତ ଅଭିଯୋଗ କରିଛନ୍ତି। ଭାଜପାର ବରିଷ୍ଠ ନେତା ଅଶୋକ ମହାନ୍ତି, ଲିଙ୍ଗରାଜ ଦାଶ, ସୌର୍ଯ୍ୟ ରଞ୍ଜନ ପ୍ରଧାନଙ୍କ ସମେତ ୨୦ ଜଣ କାର୍ଯ୍ୟକର୍ତ୍ତା ବ୍ଲକ କାର୍ଯ୍ୟାଳୟରେ ଭଙ୍ଗାରୁଜା କରିଥିବା ବିଡିଓ ଏତଲାରେ ଦର୍ଶାଇଛନ୍ତି। ଏ ସମ୍ପର୍କରେ ପାଲଲହଡ଼ା ଥାନା ଅଧିକାରୀ ପରାଓ ଟୁଡୁ କହିଛନ୍ତି, ଘଟଣାର ତଦନ୍ତ ଚାଲିଛି। ଆଇନ ଅନୁଯାୟୀ କାର୍ଯ୍ୟାନୁଷ୍ଠାନ ଗ୍ରହଣ କରାଯିବ।

ପରିମଳ ବ୍ୟବସ୍ଥା ବିଗୁଡ଼ୁଥିବାରୁ ଅସନ୍ତୋଷ

ଅନୁଗୋଳ ପୌରପାଳିକା ସମ୍ମିଳନୀ କକ୍ଷରେ ସୋମବାର କାଉନସିଲ ବୈଠକରେ ଉପସ୍ଥିତ କାଉନସିଲରମାନେ।

ଅନୁଗୋଳ ପୌରପରିଷଦ ବୈଠକ

ଅନୁଗୋଳ,୨୦।୧୧ (ଅମିତ କୁମାର ସାମଲ)

ଅନୁଗୋଳ ପୌରପାଳିକା ସମ୍ମିଳନୀ କକ୍ଷରେ ସୋମବାର କାଉନସିଲ ବୈଠକ ଅନୁଷ୍ଠିତ ହୋଇଯାଇଛି। ପୌରାଧ୍ୟକ୍ଷ ଅକ୍ଷୟ କୁମାର ସାମନ୍ତଙ୍କ ଅଧ୍ୟକ୍ଷତାରେ ଅନୁଷ୍ଠିତ ବୈଠକରେ ଉପାଧ୍ୟକ୍ଷା ଅନୁପମା ସାହୁ, ପୌର ନିର୍ବାହୀ ଅଧିକାରୀ ପ୍ରଶାନ୍ତ ନାୟକ, ସମସ୍ତ କାଉନସିଲର ଓ ପୌର ଅଧିକାରୀ ଉପସ୍ଥିତ ଥିଲେ। ସହରର ପରିମଳ ବ୍ୟବସ୍ଥା ଦିନକୁ ଦିନ ବିଗିଡ଼ି ଚାଲିଥିବାରୁ ଏହାକୁ ନେଇ ବୈଠକରେ ତୀବ୍ର ଅସନ୍ତୋଷ ପ୍ରକାଶ ପାଇଥିଲା। ନିୟମିତ ସଫେଇ ଓ ଅଳିଆ ଉଠାଇବାକୁ କାଉନସିଲରମାନେ ଦାବି କରିଥିଲେ। ତୁରନ୍ତ ଅଳିଆ ଉଠାଇବା ପାଇଁ ୪ଟି ଗାଡ଼ି କିଣାଯିବ। ଅଚଳ ସମସ୍ତ ଗାଡ଼ି ମରାମତି କରି ପରିମଳ ବ୍ୟବସ୍ଥାରେ ସୁଧାର ଅଣାଯିବ ବୋଲି ପୌର ନିର୍ବାହୀ ଅଧିକାରୀ କହିଥିଲେ। ସେହିପରି ୯ ନଂ ୱାର୍ଡରେ ଡ୍ରେନ ଜବରଦଖଲ କରି ଚୋରା ମଦ କାରବାର ଚାଲିଥିବାରୁ ଏହାକୁ ନେଇ ସ୍ଥାନୀୟ କାଉନସିଲର ଉଦ୍‌ବେଗ ପ୍ରକାଶ କରିଥିଲେ। ଏଥିସହିତ ବିଭିନ୍ନ ୱାର୍ଡରେ ଚାଲିଥିବା ଉନ୍ନୟନମୂଳକ କାମର ତଦାରଖ କରାଯାଉନାହିଁ। କାମ ଅତି ନିମ୍ନମାନର କରାଯାଉଥିବା ଅଭିଯୋଗ ହୋଇଥିଲା। ନିୟମିତ ତଦାରଖ କରିବାକୁ ବୈଠକରେ ଦାବି କରାଯାଇଥିଲା। ସହରରେ ମନଇଚ୍ଛା ଠେଲା ପକାଇ ଉଠା ବେପାରୀମାନେ ବେପାର କରୁଥିବାରୁ ସମସ୍ତ ଠେଲାକୁ ପଞ୍ଜୀକରଣ କରିବାକୁ ଦାବି କରାଯାଇଥିଲା। ସଫେଇ କାମ ସୁଚାରୁରୂପେ କାର୍ଯ୍ୟକାରୀ ହେଉ ନ ଥିବାରୁ ସହରରେ ମଶା ପ୍ରାଦୁଭାବ ବଢୁଛି। ତେଣୁ ଏହାର ପ୍ରତିକାର ସହ ଭେଣ୍ଡିଙ୍ଗଜୋନ ଦିଆଯାଇ ନ ପାରିବା ନେଇ କାଉନସିଲମାନେ ପ୍ରଶ୍ନ ଉଠାଇଥିଲେ।

ଲୋକଙ୍କ ସମସ୍ୟା ସମାଧାନ ଉପରେ ଗୁରୁତ୍ୱ ଦିଅ

ବଇଣ୍ଡା,୨୦।୧୧ (ପରିକ୍ଷିତ ସାହୁ)

ଅନୁଗୋଳ ଜିଲା ପ୍ରଶାସନ ପକ୍ଷରୁ ସୋମବାର କିଶୋରନଗର ବ୍ଲକ ସଭାଗୃହ ପରିସରରେ ଜନ ଶୁଣାଣି କାର୍ଯ୍ୟକ୍ରମ ଅନୁଷ୍ଠିତ ହୋଇଯାଇଛି। ମୁଖ୍ୟ ଅତିଥି ଭାବେ ଅତିରିକ୍ତ ଜିଲାପାଳ ପ୍ରତାପ ପ୍ରୀତିମୟ ଯୋଗଦେଇ ଅଭିଯୋଗଗୁଡିକର ଶୁଣାଣି କରିବା ସହ ସମସ୍ତ ଅଭିଯୋଗ କିଭଳି ସମାଧାନ ହେବ ସେ ନେଇ ପଦକ୍ଷେପ ନେବାକୁ ଅଧିକାରୀମାନଙ୍କୁ ନିର୍ଦ୍ଦେଶ ଦେଇଥିଲେ। ଏହି ଜନ ଶୁଣାଣିରେ ମୋଟ ୫୧ଟି ଅଭିଯୋଗର ଶୁଣାଣି କରାଯାଇଥିଲା। ଅନ୍ୟମାନଙ୍କ ମଧ୍ୟରେ ଅତିରିକ୍ତ ଜିଲାପାଳ ଉଦୟ କୁମାର ମହାପାତ୍ର, ଜିଲା ପରିଷଦ ସଭାପତି ବବିତା ପ୍ରଧାନ, ଆଠମଲ୍ଲିକ ଉପଜିଲାପାଳ ଜିତେନ୍ଦ୍ର କୁମାର ପାତ୍ର, କିଶୋରନଗର ବିଡିଓ ବିନୋଦ ବିହାରୀ ବେହେରା, ଅତିରିକ୍ତ ତହସିଲଦାର ଜିତେନ୍ଦ୍ର କୁମାର ବିଶ୍ୱାଳଙ୍କ ସମେତ ସମସ୍ତ ବିଭାଗର ଅଧିକାରୀ ଯୋଗ ଦେଇଥିଲେ।

ଜନ ଅଭିଯୋଗ ଶୁଣାଣି ଶିବିରରେ ଉପସ୍ଥିତ ଅଧିକାରୀମାନେ।

ବେଆଇନ କାଠ ଚାଲାଣ ଅଭିଯୋଗ

ବଇଣ୍ଡା,୨୦।୧୧(ପରିକ୍ଷିତ ସାହୁ)

ଅନୁଗୋଳ ଜିଲା ଆଠମଲ୍ଲିକ ବ୍ଲକ ଧଣ୍ଡାତୋପା ରେଞ୍ଜର ଝାଟିକିବାହାଳ ଜଙ୍ଗଲରୁ କିଛି ଦିନ ହେବ ବେଆଇନ ଭାବେ କାଠ ଚାଲାଣ ହେଉଥିବା ଅଭିଯୋଗ ହୋଇଛି। ଏ ନେଇ ମଇମୁରା ଗ୍ରାମବାସୀ ସୋମବାର ଅନୁଗୋଳ ଜିଲାପାଳଙ୍କଠାରେ ଅଭିଯୋଗ କରିଛନ୍ତି। ଅଭିଯୋଗପତ୍ରରେ ଦର୍ଶାଯାଇଛି, ମଇମୁରା ପଞ୍ଚାୟତରେ ଥିବା ଜଙ୍ଗଲଗୁଡ଼ିକ ଉପରେ ଏବେ କାଠ ଚୋରଙ୍କ ନଜର ପଡିଛି। ବିଶେଷକରି ଝାଟିକିବାହାଳ ଜଙ୍ଗଲ ଅସୁରକ୍ଷିତ ହୋଇପଡିଛି। ଏହି ଜଙ୍ଗଲରେ ୧୯୯୦ରେ ବନ ବିଭାଗ ପକ୍ଷରୁ ୭୫୬୭ ଶାଗୁଆନ, ଶିଶୁ, ଶାଳ, ପଟାସ ଚାରା ରୋପଣ କରାଯାଇଥିଲା। ସେହି ଗଛଗୁଡିକ ଏବେ ବଡ଼ ହୋଇଯାଇଥିବାବେଳେ କାଠ ଚୋରମାନେ ଜଙ୍ଗଲରୁ ପ୍ରତ୍ୟେକ ଦିନ କଟର ମେଶିନ ସାହାଯ୍ୟରେ ଶାଳ ଓ ଶାଗୁଆନ ଗଛ କାଟୁଛନ୍ତି। ବିଳମ୍ବିତ ରାତିରେ ସେହି କାଠକୁ ଗାଡି ମାଧ୍ୟମରେ ଜିଲା ତଥା ଜିଲା ବାହାରକୁ ଚାଲାଣ କରୁଛନ୍ତି। ବନବିଭାଗର କେତେଜଣ କର୍ମଚାରୀଙ୍କୁ ହାତ କରି ଏହି କାରବାର କରାଯାଉଥିବା ଅଭିଯୋଗରେ ଦର୍ଶାଯାଇଛି। ଏ ନେଇ ଅଞ୍ଚଳବାସୀ ବାରମ୍ବାର ଧଣ୍ଡାତୋପା ରେଞ୍ଜ କାର୍ଯ୍ୟାଳୟଠାରେ ଅଭିଯୋଗ କଲେ ମଧ୍ୟ କୌଣସି ସୁଫଳ ମିଳୁନାହିଁ। ତୁରନ୍ତ ଏଥିପ୍ରତି ଦୃଷ୍ଟି ଦେଇ ପଦକ୍ଷେପ ନେବାକୁ ସାଧାରଣରେ ଦାବି ହୋଇଛି। ଏ ନେଇ ଧଣ୍ଡାତୋପା ରେଞ୍ଜର ବବୃବାହାନ ସାହୁ କହିଛନ୍ତି, ଜଙ୍ଗଲକୁ ସୁରକ୍ଷା ଦିଆଯାଉଛି। ପଦକ୍ଷେପ ନିଆଯିବ।

ବିଦ୍ୟାଳୟରେ ତାଲା ପକାଇ ପ୍ରତିବାଦ

ବଇଣ୍ଡା,୨୦।୧୧ (ପରିକ୍ଷିତ ସାହୁ)

ଠିକ୍ ଭାବେ ଆସୁନାହାନ୍ତି ଶିକ୍ଷକ

ଅନୁଗୋଳ ଜିଲା କିଶୋରନଗର ବ୍ଲକ ଉରୁକୁଲା ପଞ୍ଚାୟତର ପିତାବଳୀଗୁରୁଡା ସରକାରୀ ପ୍ରାଥମିକ ବିଦ୍ୟାଳୟର ନିଯୁକ୍ତି ପାଇଥିବା ଶିକ୍ଷକ ଠିକ ଭାବରେ ବିଦ୍ୟାଳୟକୁ ଆସୁନାହାନ୍ତି। ଫଳରେ ପାଠପଢ଼ାରେ ବ୍ୟାପକ ଅସୁବିଧା ସୃଷ୍ଟି ହେଉଛି। ଏହାର ପ୍ରତିବାଦରେ ଗ୍ରାମବାସୀ ସୋମବାର ବିଦ୍ୟାଳୟ ସମ୍ମୁଖରେ ଆନ୍ଦୋଳନ କରିବା ସହ ତାଲା ପକାଇ ଦେଇଛନ୍ତି।

ଗ୍ରାମବାସୀଙ୍କ କହିବା ଅନୁଯାୟୀ, ବିଦ୍ୟାଳୟରେ ୨୮ ଛାତ୍ରୀଛାତ୍ର ଅଧ୍ୟୟନ କରୁଥିବା ବେଳେ ସମସ୍ତେ ପ୍ରାୟ ଗରିବ ଓ ଆଦିବାସୀ ସମ୍ପ୍ରଦାୟର। ସେମାନଙ୍କୁ ପଢାଇବା ପାଇଁ ଜଣେ ମାତ୍ର ଶିକ୍ଷକ ନିଯୁକ୍ତ ହୋଇଥିବା ବେଳେ ସେ ଅନେକ ସମୟରେ ବିଦ୍ୟାଳୟକୁ ଆସୁନାହାନ୍ତି। ଫଳରେ ପାଠପଢାରେ ସମ୍ପୂର୍ଣ୍ଣ ବ୍ୟାଘାତ ସୃଷ୍ଟି ହେଉଛି। ସମ୍ପୃକ୍ତ ଶିକ୍ଷକଙ୍କୁ ଅନ୍ୟତ୍ର ବଦଳି କରି ୨ ଜଣ ନୂଆ ଶିକ୍ଷକ ନିଯୁକ୍ତି କରିବା ପାଇଁ ଗ୍ରାମବାସୀ ବହୁବାର କିଶୋରନଗର ଶିକ୍ଷା ବିଭାଗ କାର୍ଯ୍ୟାଳୟଠାରେ ଅଭିଯୋଗ କଲେ ମଧ୍ୟ କୌଣସି ସୁଫଳ ମିଳୁନାହିଁ। ଫଳରେ ନିରାଶ ହୋଇ ଗ୍ରାମବାସୀ ସ୍କୁଲ ଫାଟକରେ ତାଲା ପକାଇ ଆନ୍ଦୋଳନ କରିଥିଲେ। ତୁରନ୍ତ ସମ୍ପୃକ୍ତ ଶିକ୍ଷକଙ୍କୁ ଅନ୍ୟତ୍ର ବଦଳି କରି ନୂତନ ଶିକ୍ଷକ ନିଯୁକ୍ତି ଦିଆ ନ ଗଲେ ଆଗାମୀ ଦିନରେ ଏକ ବଡ଼ଧରଣ ଆନ୍ଦୋଳନ କରାଯିବ ବୋଲି ଗ୍ରାମବାସୀ କଡ଼ା ଚେତାବନୀ ଦେଇଛନ୍ତି। ଏ ନେଇ ବ୍ଲକ ଶିକ୍ଷା ଅଧିକାରୀ ଅରୁଣ କୁମାର ସେଠୀ କହିଛନ୍ତି, ଘଟଣା ସମ୍ପର୍କରେ ତଦନ୍ତ କରାଯାଇ ପଦକ୍ଷେପ ନିଆଯିବ।

ଉଦ୍ୟାନ କୃଷି କର୍ମଶାଳା

କାମାକ୍ଷାନଗର,୨୦।୧୧ (ଅମଜାଦ ଖାନ)

ଢେଙ୍କାନାଳ ଜିଲା କଙ୍କଡ଼ାହାଡ଼ ବ୍ଲକ ଝିଲି ପଞ୍ଚାୟତ କାର୍ଯ୍ୟାଳୟରେ ସରପଞ୍ଚ ରୋଜାଲିନ ସାହୁଙ୍କ ସଭାପତିତ୍ୱରେ ଦକ୍ଷତା ବିକାଶ ଓ ପ୍ରଶିକ୍ଷଣ ଯୋଜନା ଆନୁକୂଲ୍ୟରେ ଏକ ଉଦ୍ୟାନ କୃଷି କର୍ମଶାଳା ଅନୁଷ୍ଠିତ ହୋଇଯାଇଛି। କୃଷି ଯନ୍ତ୍ରପାତି ସାହାଯ୍ୟରେ କିପରି ବିଭିନ୍ନ କିସମର ପନିପରିବା ଚାଷ ଉତ୍ପାଦନ ସହଜ ଉପାୟରେ ହୋଇପାରିବ ସେ ସମ୍ପର୍କରେ ଚାଷୀମାନଙ୍କୁ ଅବଗତ କରାଯାଇଥିଲା। ଅନୁଷ୍ଠିତ କର୍ମଶାଳାରେ ସହକାରୀ ଉଦ୍ୟାନ କୃଷି ଅଧିକାରୀ ଅଳକାନନ୍ଦା ସେଠୀ, ବ୍ଲକ କୃଷି ଅଧିକାରୀ କାର୍ତ୍ତିକ ସ୍ୱାଇଁ, ଗଡ଼ପଲାଶୁଣି ସରପଞ୍ଚ ପ୍ରତିନିଧି ସୁବାସ ରାଉଳ ଓ କୃଷି ସମ୍ପର୍କିତ ଟ୍ରେନର ମାଷ୍ଟର ଜ୍ଞାନରଞ୍ଜନ ସାହୁ ପ୍ରମୁଖ ଉପସ୍ଥିତ ରହି ପରାମର୍ଶ ଦେଇଥିଲେ। ଏଥିରେ ଝିଲି, ଗଡପଲାଶୁଣି, କୁଚୁରିଆ, ମହାବିରୋଡ, ବାମ ଆଦି ପଞ୍ଚାୟତରୁ ଚାଷୀମାନେ ଯୋଗ ଦେଇଥିଲେ ।

କର୍ମଶାଳାରେ ମଞ୍ଚାସୀନ ଅତିଥିମାନେ।

ଶିକ୍ଷା ସହିତ କ୍ରୀଡ଼ାର ଆବଶ୍ୟକତା ରହିଛି

ଆଠମଲ୍ଲିକ,୨୦।୧୧ (ଉଦୀପ୍ତ ପୁରୋହିତ)

ଆଠମଲ୍ଲିକ ବ୍ଲକ ଅଏଡା ପଞ୍ଚାୟତରେ ଥିବା ପଇଅଁକୁଳ ଯୁକ୍ତ ୨ କଲେଜ ଖେଳ ପଡିଆରେ ଚାଲିଥିବା କ୍ରୀଡ଼ା ପ୍ରତିଯୋଗିତା ରବିବାର ଉଦ୍‌ଯାପିତ ହୋଇଯାଇଛି। ଉଦ୍‌ଯାପନୀ ଉତ୍ସବରେ ମୁଖ୍ୟ ଅତିଥି ଭାବରେ ଜିଲା ପରିଷଦ ସଭାପତି ବବିତା ପ୍ରଧାନ ଯୋଗଦେଇ ଶିକ୍ଷା ସହିତ କ୍ରୀଡ଼ାର ଆବଶ୍ୟକତା ରହିଛି ବୋଲି ବକ୍ତବ୍ୟ ରଖିଥିଲେ। ଅନ୍ୟମାନଙ୍କ ମଧ୍ୟରେ ପୌରାଧ୍ୟକ୍ଷା ଆଶା କୁମାରୀ ସାହୁ, ବ୍ଲକ ଅଧ୍ୟକ୍ଷ ଦୁଃଶାସନ ରାଉଳ, ଜିଲା ପରିଷଦ ସଦସ୍ୟା ରଶ୍ମିରେଖା ମାହାର, ବବିତା କର୍ଣ୍ଣ ପ୍ରମୁଖ ଯୋଗ ଦେଇଥିଲେ। ପରିଚାଳନା କମିଟି ସଭାପତି ତଥା ପୂର୍ବତନ ବ୍ଲକ ଅଧ୍ୟକ୍ଷ ଚିତ୍ତରଞ୍ଜନ କର୍ଣ୍ଣ କଲେଜର ଅଭାବ ଅସୁବିଧା ଉପରେ ଅତିଥିମାନଙ୍କ ଦୃଷ୍ଟି ଆକର୍ଷଣ କରିଥିଲେ। କଲେଜ ଅଧ୍ୟକ୍ଷା କଳ୍ପନା ମହାନ୍ତି ବାର୍ଷିକ ବିବରଣୀ ପାଠ କରିଥିଲେ। ପରେ କୃତୀ ପ୍ରତିଯୋଗୀମାନଙ୍କୁ ଅତିଥିଙ୍କ ଦ୍ୱାରା ପୁରସ୍କାର ପ୍ରଦାନ କରାଯାଇଥିଲା। ଅଧ୍ୟାପକ ବିଶ୍ୱରଞ୍ଜନ ବିଶ୍ୱାଳ ଅତିଥି ପରିଚୟ ପ୍ରଦାନ କରିଥିଲେ। ଛାତ୍ରୀଛାତ୍ରଙ୍କ ଦ୍ୱାରା ସାଂସ୍କୃତିକ କାର୍ଯ୍ୟକ୍ରମ ପରିବେଷଣ କରାଯାଇଥିଲା।

କ୍ରୀଡ଼ା ପ୍ରତିଯୋଗିତାର ଉଦ୍‌ଯାପନ ଉତ୍ସବରେ ମଞ୍ଚାସୀନ ଅତିଥିମାନେ।

ଅବକାରୀ ଚଢ଼ାଉ, ୨ ଗିରଫ

ବଇଣ୍ଡା,୨୦।୧୧ (ପରିକ୍ଷିତ ସାହୁ)

ବଇଣ୍ଡା ଓ ଆଠମଲ୍ଲିକ ଅବକାରୀ ବିଭାଗ ପକ୍ଷରୁ ସୋମବାର କିଶୋରନଗର ଥାନା ଅଞ୍ଚଳରେ ଚଢ଼ାଉ କରାଯାଇ ଚୋରା ଦେଶୀ ମହୁଲି ମଦ ଜବତ କରାଯିବା ସହିତ ୨ ଜଣଙ୍କ ଗିରଫ କରାଯାଇଛି। ସଞ୍ଜାମୁରା ଗ୍ରାମରେ ଚଢ଼ାଉ କରାଯାଇ ରୋହିତ ସାହୁଙ୍କ ଘରୁ ୧୫ ଲିଟର, ହିମିତିରା ଗ୍ରାମର ରଶ୍ମିତା ବେହେରାଙ୍କ ଘରୁ ୧୮ ଲିଟର ଚୋରା ଦେଶୀ ମହୁଲି ମଦ ଜବତ କରାଯାଇଛି। ଏଥିସହ ଏମାନଙ୍କୁ ଗିରଫ କରାଯାଇଛି। ଏମାନେ ଘରେ ଚୋରାରେ ମଦ ବିକ୍ରି କରୁଥିବା ଖବରପାଇ ଆଠମଲ୍ଲିକ ଅବକାରୀ ବିଭାଗ ଉପ ନିରୀକ୍ଷକ ଧରଣୀଧର ପ୍ରହରାଜ, ବଇଣ୍ଡା ଅବକାରୀ ଅଧିକାରୀ ରଞ୍ଜିତା ହରିଚନ୍ଦନ ଚଢ଼ାଉ କରି ଗିରଫ କରିଥିଲେ।

ପ୍ରଶାସନର ପ୍ରତିଶ୍ରୁତି ପରେ ଆନ୍ଦୋଳନ ସ୍ଥଗିତ

ବଇଣ୍ଡା,୨୦।୧୧ (ପରିକ୍ଷିତ ସାହୁ)

ଅନୁଗୋଳ ଜିଲା କିଶୋରନଗର ବ୍ଲକ ବାମୁର ପଞ୍ଚାୟତରେ ଥିବା ସୁରେଶ୍ୱରୀ ନାଳ ଉପରେ ଜଳସେଚନ ପ୍ରକଳ୍ପ ନିର୍ମାଣ ଦାବିକୁ ନେଇ ବ୍ଲକ କାର୍ଯ୍ୟାଳୟ ସମ୍ମୁଖରେ ଚାଲିଥିବା ଗଣଧାରଣା ସୋମବାର ଠାରୁ ସ୍ଥଗିତ କରାଯାଇଛି। ଜିଲା ପ୍ରଶାସନ ପକ୍ଷରୁ ଅତିରିକ୍ତ ଜିଲାପାଳ ପ୍ରତାପ ପ୍ରୀତିମୟ, ଉଦୟ କୁମାର ମହାପାତ୍ର, ଆଠମଲ୍ଲିକ ଉପ ଜିଲାପାଳ ଜିତେନ୍ଦ୍ର ପାତ୍ର, କିଶୋରନଗର ବିଡିଓ ବିନୋଦ ବିହାରୀ ବେହେରା ଆନ୍ଦୋଳନକାରୀଙ୍କ ନିକଟକୁ ଯାଇ ଜୀବନ ଜୀବିକା ଓ ଜମି ସୁରକ୍ଷା କମିଟି କର୍ମକର୍ତ୍ତାଙ୍କୁ ବୁଝାଇ ପ୍ରତିଶ୍ରୁତି ଦେବା ପରେ ଆନ୍ଦୋଳନ ସ୍ଥଗିତ କରାଯାଇଛି। ସୂଚନାଯୋଗ୍ୟ, ସୁରେଶରୀ ଜଳସେଚନ ପ୍ରକଳ୍ପ ନିର୍ମାଣ ଦାବିକୁ ନେଇ କମିଟି ପକ୍ଷରୁ ୧୪ ତାରିଖରୁ ଆନ୍ଦୋଳନ କରାଯାଇଥିଲା। ଦୀର୍ଘ ୬ ଦିନ ପରେ ପ୍ରଶାସନିକ ଅଧିକାରୀମାନେ ପହଞ୍ଚି ଆଲୋଚନା କରିଥିଲେ। କମିଟି ପକ୍ଷରୁ କୁହାଯାଇଛି, ଏହି ପ୍ରକଳ୍ପ ଶୀଘ୍ର କରାଯାଉ। କାରଣ ଏହି ପ୍ରକଳ୍ପ ନିର୍ମାଣ ହେଲେ କିଶୋରନଗରରେ ମରୁଡି ହେବ ନାହିଁ। ବହୁ ଚାଷୀ ପାଣି ପାଇ ଧାନ ଚାଷ ଭଲଭାବେ କରିପାରିବେ। ପକଳ୍ପ ନିର୍ମାଣ ପାଇଁ ଯେତେ ଆନ୍ଦୋଳନ କରାଗଲେ ମଧ୍ୟ କୌଣସି ସୁଫଳ ମିଳୁ ନ ଥିବାରୁ ଅସନ୍ତୋଷ ଦେଖାଦେଇଛି। ପ୍ରଶାସନିକ ଅଧିକାରୀମାନେ ପ୍ରକଳ୍ପର ଆଡି ବନ୍ଧ ବୁଲି ସମୀକ୍ଷା କରିଛନ୍ତି।

ବିଭିନ୍ନ ପ୍ରକଳ୍ପର ଉଦ୍‌ଘାଟନ, ଭିତ୍ତିପ୍ରସ୍ତର

ପାଲଲହଡ଼ା,୨୦।୧୧(ଦିବ୍ୟଜ୍ୟୋତି ଦାଶ)

ରାଜ୍ୟ ସରକାରଙ୍କ ମହିଳା ଓ ଶିଶୁ କଲ୍ୟାଣ ବିଭାଗ ମନ୍ତ୍ରୀ ବାସନ୍ତୀ ହେମ୍ବ୍ରମ ସୋମବାର ଅନୁଗୋଳ ଜିଲା ପାଲଲହଡ଼ା ନିର୍ବାଚନ ମଣ୍ଡଳୀ ଗସ୍ତରେ ଆସି ବିଭିନ୍ନ ପ୍ରକଳ୍ପର ଶିଳାନ୍ୟାସ ଓ ଉଦ୍‌ଘାଟନ କରିଛନ୍ତି। ମନ୍ତ୍ରୀ ହେମ୍ବ୍ରମ୍ ପ୍ରଥମେ ପବିତ୍ରପୁର ପଞ୍ଚାୟତରେ ପହଞ୍ଚି ବନବିରା ପାହାଡ଼ ଠାରୁ ପରା ରାସ୍ତା ପ୍ରଶସ୍ତୀକରଣ କାର୍ଯ୍ୟର ଶିଳାନ୍ୟାସ କରିଥିଲେ। ପରେ ବାଲିପଶି ପଞ୍ଚାୟତ ମିଶନ ଶକ୍ତି ଗୃହ ଏବଂ ଫପଣ୍ଡ ପ୍ରାଥମିକ ବିଦ୍ୟାଳୟର ୫-ଟି ଗୃହ ଉଦ୍‌ଘାଟନ କରିବା ସହିତ ଉପସ୍ଥିତ ମହିଳା ଓ ଛାତ୍ରୀଛାତ୍ରମାନଙ୍କ ସହିତ ଆଲୋଚନା କରିଥିଲେ। ଏହାପରେ ପାଲଲହଡ଼ାର ଅଧିଷ୍ଠାତ୍ରୀ ଦେବୀ ମା' କୁଣ୍ଡେଇବିରାଙ୍କୁ ଦର୍ଶନ କରି ଖୁଲୁଡ଼ି ଠାରେ ଥିବା ବାବା ଗିରିଶ୍ୱର ଶୈବପୀଠର ୪୦ ଲକ୍ଷ ଟଙ୍କା ବିନିମୟରେ ହେବାକୁ ଥିବା ବିଭିନ୍ନ ଉନ୍ନୟନ କାର୍ଯ୍ୟର ଭିତ୍ତିପ୍ରସ୍ତର ସ୍ଥାପନ କରିଥିଲେ। ଏହି କାର୍ଯ୍ୟକ୍ରମରେ ପାଲଲହଡ଼ା ବିଧାୟକ ମୁକେଶ ପାଲ, ପଞ୍ଚାୟତ ସମିତି ଅଧ୍ୟକ୍ଷା ରୀନାରାଣି ନାୟକ, ଜିଲା ପରିଷଦ ସଦସ୍ୟା ସାବିତ୍ରୀ ମାଝି, ଇନ୍ଦ୍ରାଣୀ ହେମ୍ବ୍ରମ, ବୁଧୁରାମ ବୋଇପାଇ, ପୂର୍ବତନ ବ୍ଲକ ଅଧ୍ୟକ୍ଷ ନବକିଶୋର ନାୟକ, ଦିଲୀପ କୁମାର ଉଦାବଳ, ସରପଞ୍ଚ ରମେଶ କୁମାର ପ୍ରଧାନଙ୍କ ସହ ବହୁ ସରକାରୀ ଅଧିକାରୀ ଉପସ୍ଥିତ ଥିଲେ।

ପଞ୍ଚାୟତ ସୁବିଧା ଗୃହ ଉଦ୍‌ଘାଟନ ଅବସରରେ ମନ୍ତ୍ରୀଙ୍କ ସହ ବିଧାୟକ ଓ ଅନ୍ୟମାନେ।

କ୍ଷେତ୍ର ପରିଦର୍ଶନ କରି ଶିକ୍ଷାନେଲେ ଛାତ୍ରୀଛାତ୍ର

ବଇଣ୍ଡା,୨୦।୧୧ (ପରିକ୍ଷିତ ସାହୁ)

ତାଳଚେର ସ୍ୱୟଂଶାସିତ ମହାବିଦ୍ୟାଳୟ ନୃତ୍ତ୍ୱ ବିଜ୍ଞାନ ବିଭାଗର ଛାତ୍ରୀଛାତ୍ରମାନେ ସୋମବାର ବିଶ୍ୱ ଯୁବ କେନ୍ଦ୍ର ବାଣିନାଳୀର କାର୍ଯ୍ୟକ୍ଷେତ୍ର ପରିଦର୍ଶନ କରିଛନ୍ତି। କିଶୋରନଗର ବ୍ଲକରେ ପରିଚାଳିତ ଓଡ଼ିଶା ବନାଞ୍ଚଳ ଉନ୍ନୟନ ପ୍ରକଳ୍ପ ଅଧୀନ ଚମ୍ପାପୁର ଓ ଗୁରୁଜାଙ୍ଗ ଗ୍ରାମ ପରିଦର୍ଶନ କରି ଲୋକମାନଙ୍କ ସହାୟତାରେ ଅନୁଷ୍ଠିତ ବିଭିନ୍ନ କାର୍ଯ୍ୟକ୍ରମ ଯଥା ବନବିଭାଗ, ଜଙ୍ଗଲ ସୁରକ୍ଷା, ସ୍ୱୟଂ ସହାୟକ ଗୋଷ୍ଠୀ ଗଠନ ଓ ସେମାନଙ୍କ ଦ୍ୱାରା ପରିଚାଳିତ କାର୍ଯ୍ୟକ୍ରମ, କୃଷି, ଜଳସେଚନ, ଗ୍ରାମ୍ୟରାସ୍ତା, ରୋଜଗାର ଭିତ୍ତିକ କାର୍ଯ୍ୟକ୍ରମ, ମହିଳା ସହଭାଗିତା ଓ ଅଣୁ ଯୋଜନା ବିଷୟରେ ଶିକ୍ଷା ଅର୍ଜନ କରିଥିଲେ। ଚମ୍ପାପୁର ବନ ସଂରକ୍ଷଣ ସମିତିର ସଭାନେତ୍ରୀ ଦୂତିକା ବେହେରା ଓ ଗୁରୁଜାଙ୍ଗ ବନ ସଂରକ୍ଷଣ ସମିତି ସଭାପତି ଗୌର ଚନ୍ଦ୍ର ସାହୁ ଓ ସଭ୍ୟ ସଭ୍ୟାମାନେ ସହଯୋଗ କରିଥିଲେ। ଛାତ୍ରୀଛାତ୍ରମାନଙ୍କୁ ବିଶ୍ୱ ଯୁବକେନ୍ଦ୍ରର ଲକ୍ଷ୍ୟ, ଉଦ୍ଦେଶ୍ୟ ଓ କାର୍ଯ୍ୟକ୍ରମ ବିଷୟରେ ସଚେତନ କରାଯାଇଥିଲା। ସରକାରଙ୍କ ବିଭିନ୍ନ ଉନ୍ନୟନମୂଳକ କାର୍ଯ୍ୟ ଓ ଲୋକବିମୁଖୀ ଯୋଜନା ଉପରେ ଆଲୋକପାତ କରାଯାଇଥିଲା। ଏତଦ୍‌ବ୍ୟତୀତ ବିଶ୍ୱ ଶୌଚାଳୟ ଦିବସ ଉପଲକ୍ଷେ ଚମ୍ପାପୁର, ଗୁରୁଜାଙ୍ଗ ଓ ବିଶ୍ୱ ଯୁବକେନ୍ଦ୍ର ଠାରେ ଗ୍ରାମବାସୀ ଓ ଛାତ୍ରୀଛାତ୍ରଙ୍କୁ ନେଇ ଶୌଚାଳୟର ବ୍ୟବହାର, ସମସ୍ତଙ୍କ ପାଇଁ ଶୌଚାଳୟ, ହାତ ସଫା ରଖିବା କୌଶଳ ଓ ଯୁବ ଗୋଷ୍ଠୀର ଭୂମିକା ଉପରେ ଆଲୋଚନା କରାଯଇଥିଲା। ଏଥିରେ ତାଳଚେର କଲେଜ ଅଧ୍ୟାପକ ନବ କିଶୋର ମହାପାତ୍ର ଓ ଅଧ୍ୟାପିକା ଶାସ୍ୱତୀ ମିଶ

ଫ୍ୟାଶନ୍

ଜିନ୍ସ ଚୟନ ସମୟରେ...

ଠିକ୍ ଫିଟିଂ କପଡ଼ା ପିନ୍ଧିବା ଦ୍ୱାରା ଆପଣଙ୍କ ଲୁକ୍ ଅଧିକ ସୁନ୍ଦର ଦେଖାଯିବା ସହ ଆପଣଙ୍କ କନ୍‌ଫିଡେନ୍ସ ବଢ଼ିଥାଏ। ଏବେ ଡେନିମ୍ ଜିନ୍ସର ଚାହିଦା ଅଧିକ । କିନ୍ତୁ ଜିନ୍ସ କିଣିବା ସମୟରେ ଭଲ କମ୍ପାନୀ ଚୟନ କରନ୍ତୁ । ଏଠାରେ ଆପଣଙ୍କୁ କେତୋଟି ଟିପ୍ସ ଦିଆଗଲା ଯାହାକୁ ଫଲୋ କରି ଆପଣ ନିଜ ପାଇଁ ଭଲ ଜିନ୍ସ କିଣି ପାରିବେ....

ବଡିର ଠିକ୍ ମାପ

ଜିନ୍ସ ସହିତ କୌଣସି ବି କପଡ଼ା କିଣିବା ପୂର୍ବରୁ ନିଜ ହିପ୍ ଏବଂ ଅଣ୍ଟା ସାଇଜ୍‌କୁ ନଜରରେ ରଖି କେଉଁ ସାଇଜ୍ ପିନ୍ଧିଲେ ଆପଣଙ୍କୁ ଭଲ ଲାଗିବ ତାହା ଭଲଭାବେ ଦେଖିକି କିଣନ୍ତୁ। ଏହା କିଣିବା ସମୟରେ ସାଇଜ୍ ବଡ଼ କିମ୍ବା ଛୋଟ କିଣନ୍ତୁ ନାହିଁ।

ଟ୍ରାଏଲ୍ ରୁମ୍‌ର ସହାୟତା ନେଇପାରିବେ

କେତେଜଣ ଲୋକ ଟ୍ରାଏଲ୍ ରୁମ୍‌ରେ ଲାଗିଥିବା ଭିଡ଼ କାରଣରୁ କେବଳ ଦେଖିକି ହିଁ ଅନୁମାନ କରି ଦେଇଥାନ୍ତି ଯେ ଏହା ଠିକ୍ ଫିଟିଂ ଆସିଯିବ। କିନ୍ତୁ ଆପଣ ଯେତେବେଳେ ଏହାକୁ ପରେ ପିନ୍ଧିବାକୁ ଚେଷ୍ଟା କରନ୍ତି ସେତେବେଳେ ଏହା ଆପଣଙ୍କୁ ଠିକ୍ ଫିଟିଂ ଆସି ନ ଥାଏ। ଏଥିପାଇଁ ଏପରି ଭୁଲ୍ କରନ୍ତୁ ନାହିଁ। ଟ୍ରାଏଲ୍ ରୁମ୍‌ରେ ପ୍ୟାଣ୍ଟ ଟ୍ରାଏଲ କରିବା ପରେ ଏହାକୁ କିଣିବେ କି ନାହିଁ ତାହା ଡିସାଇଡ୍ କରନ୍ତୁ। ଯଦି ଆପଣ ଗୋଟିଏ ବ୍ରାଣ୍ଡର ଜିନ୍ସ ପ୍ୟାଣ୍ଟ ପିନ୍ଧୁଛନ୍ତି ତେବେ ଅଲଗା ବ୍ରାଣ୍ଡର ଜିନ୍ସ କିଣିଲେ ଯେ ତାହାର ସେମ୍ ସାଇଜ୍ ଫିଟିଂ ଆସିବ ବୋଲି ମାନେ ନାହିଁ।

ଫାବ୍ରିକ୍ ଦେଖି ଜିନ୍ସ ଚୟନ କରନ୍ତୁ

ସାଧାରଣତଃ କପଡ଼ା କିଣିବା ସମୟରେ ତା'ର ଫାବ୍ରିକ୍ ପ୍ରତି ଧ୍ୟାନ ଦିଅନ୍ତି ନାହିଁ। ଡେନିମ୍‌ରେ କେତେକ ଫାବ୍ରିକ୍‌ର ଆସିଥାଏ। ଯେଉଁଥିରେ ୧୦୦ପ୍ରତିଶତ କଟନ୍, କଟନ୍-ପଲିଷ୍ଟର ମିକ୍ସ, କଟନ୍-ପଲିଷ୍ଟର ସ୍ପେଣ୍ଡେକ୍ସ ମିକ୍ସ ଆଦି। ଆବଶ୍ୟକ ଏଇଆ ଯେ ଆପଣ ଡେନିମ୍ କପଡା କିଣିବା ପୂର୍ବରୁ ତାହାର ଲେବଲକୁ ଧ୍ୟାନ ସହକାରେ ପଢ଼ନ୍ତୁ। ଯେଉଁ ଟାଇପ୍ କପଡା ଆପଣଙ୍କୁ ସୁଟ୍ କରିବ ସେଇଟା ହିଁ କିଣନ୍ତୁ।

ଗୃହିଣୀଙ୍କ ପାଇଁ ....

ସମସ୍ତଙ୍କ ଘରେ କିଛି ନା କିଛି ଖାଦ୍ୟ ଶସ୍ୟ ରହିଥାଏ। ସେ ଗହମ ହେଉ କି ଚାଉଳ, ପୋକ ଲାଗି ତାକୁ ଖୋଳ କରିଦିଅନ୍ତି। ତା' ଭିତରେ ପଶି ରହିଯାନ୍ତି। ଯଦି ଆପଣଙ୍କ ଘରେ ଥିବା ଚାଉଳ ଏବଂ ଗହମରେ ପୋକ ଲାଗିଛନ୍ତି ତେବେ ଜାଣନ୍ତୁ କେତୋଟି ଉପାୟ, ଯାହାକୁ ଆପଣାଇଲେ ଏହି ସମସ୍ୟାରୁ ମୁକ୍ତି ମିଳିପାରିବ....

ତେଜପତ୍ର: ଯଦି ଚାଉଳ, ଗହମ ଆଦି ରଖୁଛନ୍ତି ସେଥିରେ କିଛି ତେଜପତ୍ର ପକାଇ ଦିଅନ୍ତୁ, ଯାହା ପୋକ ଦାଉରୁ ଶସ୍ୟକୁ ସୁରକ୍ଷିତ ରଖିପାରେ।

ନିମ୍ବପତ୍ର: ଚାଉଳ, ଗହମ, ଡାଲିକୁ ପୋକ ଦାଉରୁ ରକ୍ଷା କରିବାକୁ ହେଲେ ନିମ୍ବପତ୍ର ଏଥିରେ ପକାନ୍ତୁ। ନିମ୍ବପତ୍ରର ଔଷଧୀୟ ଗୁଣ କାରଣରୁ ଯାହା ପୋକକୁ ରୋକିବାରେ ସାହାଯ୍ୟ କରିଥାଏ।

ରସୁଣ: ରସୁଣର ଅନେକ ଗୁଣ ରହିଛି। ଏହାକୁ ଆମେ ମସଲା ରୂପେ ଖାଦ୍ୟରେ ବ୍ୟବହାର କରିଥାଉ। ଏହା ମଧ୍ୟ କିଛି ମାତ୍ରାରେ ପୋକ ଦାଉରୁ ରକ୍ଷା କରିବାରେ ସହାୟକ ହୋଇ ଥାଏ। ରସୁଣରୁ ଚୋପା ନ ଛଡାଇ ଚାଉଳ, ବିରି, ମୁଗରେ ରଖଦିଅନ୍ତୁ ପୋକ ଦୂରେଇ ଯିବେ।

ଲବଙ୍ଗ : ଚାଉଳରେ ଯଦି ପୋକ ଲାଗିଛି ତେବେ ସେଥିରେ କିଛି ଲବଙ୍ଗ ପକାଇ ଦିଅନ୍ତୁ। ଏହାଦ୍ୱାରା ପୋକ ଦୂରେଇ ଯିବେ ଆଉ କେବେ ଲାଗିବେନି।

ସୁସ୍ଥ ରହିବା ଅନ୍ତରାଳେ...

"ସୁସ୍ଥ ରହିବାକୁ କିଏ ବା ନ ଚାହେଁ ? ହେଲେ ଏ ନେଇ କେତେକ ଦିଗ ପ୍ରତି ଦୃଷ୍ଟି ଦେବାକୁ ପଡ଼ିଥାଏ । ବିଶେଷଭାବରେ ମହିଳାମାନେ ଘର କାମ ହେଉ ଅବା ଚାକିରିରେ ବ୍ୟସ୍ତ ରହିଲେ ମଧ୍ୟ ନିଜ ସ୍ୱାସ୍ଥ୍ୟ ପ୍ରତି ନଜର ଦେବା ଦରକାର।"

ସମୟ ବଦଳୁଛି। ତା' ସହ ପାଦ ମିଳାଇ ଆଜିକାଲି ମହିଳାମାନେ ବିଭିନ୍ନ କ୍ଷେତ୍ରରେ ନିଜର ପାରଦର୍ଶିତା ଦେଖାଇ ସାରିଲେଣି। ତେବେ ବଦଳୁଥିବା ଲାଇଫ୍‌ଷ୍ଟାଇଲ୍ ଆମକୁ ବହୁତ ବ୍ୟସ୍ତ ବହୁଳ କରିଦେଇଛି । ଏହା ସହିତ ଅନେକ ପ୍ରକାର ଶାରୀରିକ ଏବଂ ମାନସିକ ସ୍ୱାସ୍ଥ୍ୟ ସମସ୍ୟାର ସମ୍ମୁଖୀନ ହେଉଛେ। ହେଲେ ଏ ନେଇ ବ୍ୟତିବ୍ୟସ୍ତ ହେଲେ କିଛି ଲାଭ ନାହିଁ। ନିଜକୁ କିପରି ସୁସ୍ଥରଖିବେ ସେ ନେଇ ଆମ୍‌ପ୍ରସ୍ତୁତିର ଆବଶ୍ୟକତା ରହିଛି। କେତେଜଣ ମହିଳା ଠିକ୍ ସମୟରେ ନିଜ ସ୍ୱାସ୍ଥ୍ୟ ପ୍ରତି ଯତ୍ନବାନ୍ ହୋଇ ନ ଥାନ୍ତି। ଫଳରେ ପରବର୍ତ୍ତୀ ସମୟରେ ସେମାନଙ୍କୁ ବିଭିନ୍ନ ରୋଗର ସାମ୍ନା କରିବାକୁ ପଡିଥାଏ। ତେବେ ସୁସ୍ଥ ରହିବା ପଛରେ ନିମ୍ନୋକ୍ତ ଦିଗ ପ୍ରତି ଦୃଷ୍ଟି ଦେଇପାରନ୍ତି।

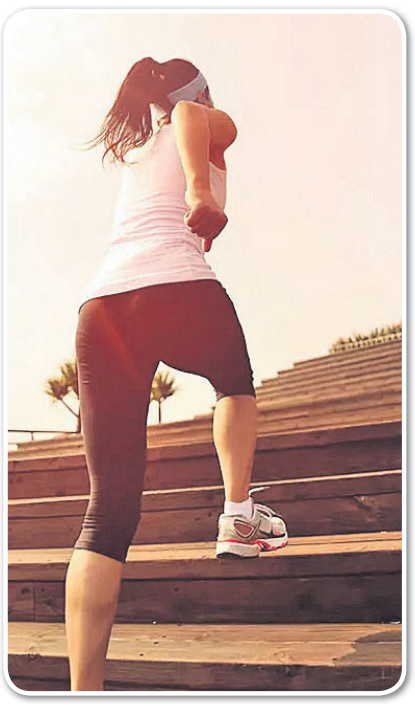

➡ହେଲ୍‌ଦି ଏବଂ ହାପି ଲାଇଫ୍ ଷ୍ଟାଇଲ୍ ପାଇଁ ପ୍ରଥମେ ନିଜର ମାନସିକତାକୁ ସକାରାତ୍ମକ ରଖିବା ନିହାତି ଦରକାର।

➡ପ୍ରତିଦିନ ରାତିରେ ଶୋଇବା ପୂର୍ବରୁ ମନରୁ ସବୁ ଚାପ ଏବଂ ନକାରାତ୍ମକ ଚିନ୍ତାଧାରା ଦୂରେଇ ଦିଅନ୍ତୁ। ଏହାଦ୍ୱାରା ମନ ହାଲୁକା ରହିବ, ଭଲ ନିଦ ହେବ।

➡ସକାଳୁ ବିଛଣା ଛାଡ଼ିବା ପରେ ନିଜ ମନକୁ ଯେତେ ଖୁସିର ମାହୋଲ ଭିତରେ ରଖିବେ ତାହା ସେତେ ଭଲ। ଏହାଦ୍ୱାରା ଦିନଟା ଆପଣଙ୍କର ଭଲରେ କଟିବ।

➡ସବୁବେଳେ ଚେଷ୍ଟା କରିବେ ସକାଳୁ ଜଲ୍‌ଦି ଉଠିବା ଲାଗି। ଫଳରେ ଏହାଦ୍ୱାରା ସକାଳୁ ତରବର ହୋଇ କାମ ସାରିବାକୁ ପଡିବନି। କାହିଁକି ନା ଏହି ତରବର ଆପଣଙ୍କ ଷ୍ଟ୍ରେସ୍‌ର କାରଣ ହୋଇପାରେ।

➡ଦିନଚର୍ଯ୍ୟା ଭିତରେ ଅତିକମ୍‌ରେ ଅଧଘଣ୍ଟାଏ ଏକ୍ସରସାଇଜ୍ କରନ୍ତୁ। ଏଥିରେ ଆପଣ ଯୋଗ ଏବଂ ଧ୍ୟାନକୁ ସାମିଲ କରିପାରିବେ।

➡ଆଜିର ହାପି ଥଟ୍ କ'ଣ ରହିବ ସେ କଥା ଚିନ୍ତା କରନ୍ତୁ। ପୁରୁଣା ବନ୍ଧୁଙ୍କୁ ଫୋନ୍ ଲଗାଇ ତାଙ୍କର ହାଲ୍‌ଚାଲ୍ ବୁଝନ୍ତୁ। ଏହାଦ୍ୱାରା କିଛି ଅଂଶରେ ଆପଣଙ୍କ ମନ ହାଲୁକା ଲାଗିବ।

➡ଆପଣ ପ୍ରତିଦିନ ମନରେ ଭଲ ଚିନ୍ତା କରନ୍ତୁ ଏବଂ ଏହାକୁ ଦିନସାରା ଫଲୋ କରନ୍ତୁ।

➡ ମନରୁ ସବୁବେଳେ କୁଚିନ୍ତା ଦୂର କରନ୍ତୁ ଓ ସବୁବେଳେ ଖୁସିରେ ରୁହନ୍ତୁ। ଆମେ ସବୁବେଳେ ନିଜ ପାଇଁ କିଛି କାମ କରିଥାଉ। ଏହା ବ୍ୟତୀତ ଅନ୍ୟମାନଙ୍କୁ କିଛି ସାହାଯ୍ୟ କରନ୍ତୁ ଯାହା ଦ୍ୱାରା ଆପଣଙ୍କୁ ନିଶ୍ଚିତ ରୂପେ ଆତ୍ମସନ୍ତୋଷ ମିଳିବ।

➡ସବୁବେଳେ ନିଜର ବ୍ରେକ୍‌ଫାଷ୍ଟ, ଲଞ୍ଚ ଏବଂ ଡିନର ଠିକ୍ ସମୟରେ କରନ୍ତୁ।

➡ନିଶାଦ୍ରବ୍ୟ ସେବନଠାରୁ ନିଜକୁ ଦୂରେଇ ରଖନ୍ତୁ।

➡ଋତୁଅନୁଯାୟୀଫଳମୂଳଚୟନକରନ୍ତୁ।

➡ନିଜ ବଡି ଟାଇପ୍ ଅନୁସାରେ ଡାଏଟ୍ ପ୍ଲାନିଂ କରନ୍ତୁ। ଏ ନେଇ ପୁଷ୍ଟି ବିଶେଷଜ୍ଞଙ୍କ ସହ ପରାମର୍ଶ କରନ୍ତୁ।

➡ ପ୍ରତ୍ୟହ ନିଜର ଦୈନନ୍ଦିନ ଜୀବନୀକୁ ଡାଏରୀରେ ଲେଖିରଖନ୍ତୁ।

➡ନିଜର ଦିନଚର୍ଯ୍ୟା ରୁଟିନ୍ ଅନୁସାରେ କରନ୍ତୁ। ଏହାଦ୍ୱାରା ଆପଣ ତୁଲାଉଥିବା କାମଟିକୁ ସହଜରେ କରିପାରିବେ ଫଳରେ ଚାପର ବଶବର୍ତ୍ତୀ ହେବେ ନାହିଁ।

➡ନିଜ ଭୁଲ୍‌କୁ ସ୍ୱୀକାର କରିବା ଶିଖନ୍ତୁ। ଭୁଲ୍ ଯଦି କରିଛନ୍ତି ତାକୁ ମାନିନେବାରେ କୌଣସି ବି ଭୁଲ୍ ନାହିଁ।

➡ନିଜ ଭଲଗୁଣ ବଳରେ ଆପଣ ଆଗକୁ ଆଗେଇ ପାରିବେ। ନିଜର ଦୋଷ ଦୁର୍ବଳତାକୁ ତର୍ଜମା କରନ୍ତୁ।

➡ଯେତେ ବ୍ୟସ୍ତ ରହିଲେ ମଧ୍ୟ ନିୟମିତ ସମୟ ଅନ୍ତରାଳରେ ନିଜର ସ୍ୱାସ୍ଥ୍ୟ ପରୀକ୍ଷା କରାଇ ନିଅନ୍ତୁ।

➡ଯଦି ଆପଣ କୌଣସି ରୋଗରେ ପୀଡିତ ତେବେ ଏଥିନେଇ ସତର୍କ ରହିବା ସହ ଡାକ୍ତରଙ୍କ ପରାମର୍ଶ ଅନୁସାରେ ହିଁ ଔଷଧ ଖାଆନ୍ତୁ।

➡କୌଣସି ସ୍ୱାସ୍ଥ୍ୟଜନିତ ସମସ୍ୟା ଦେଖାଦେଲେ ତାହାକୁ କେବେ ଅବହେଳା କରନ୍ତୁ ନାହିଁ। ହୁଏତ ପରବର୍ତ୍ତୀ ସମୟରେ ଏହା ଜଟିଳ ଆକାର ଧାରଣ କରିପାରେ। କେବଳ ସେତିକି ନୁହେଁ, ଏଥିପାଇଁ ଆପଣଙ୍କୁ ଅଯଥା ଖର୍ଚ୍ଚାନ୍ତ ହେବାକୁ ପଡିପାରେ।

➡ସବୁବେଳେ ନିଜର ମନୋବଳକୁ ଦୃଢ଼ ରଖିବାକୁ ଚେଷ୍ଟା କରନ୍ତୁ। ଏହାଦ୍ୱାରା ଆପଣ ଚାପର ବଶବର୍ତ୍ତୀ ହେବାର ଆଶଙ୍କା କମ୍ ରହିବ।

➡ଛୋଟ ଛୋଟ କଥାକୁ ନେଇ ଟେନ୍‌ସନ ହୁଅନ୍ତୁ ନାହିଁ। କାରଣ ଏହା ପରୋକ୍ଷରେ କେତେକ ରୋଗର କାରଣ ସାଜିଥାଏ।

➡ନିଜର ଦୈନନ୍ଦିନ ଖାଦ୍ୟ ତାଲିକାରେ ଭିଟାମିନଯୁକ୍ତ ଖାଦ୍ୟ ସାମିଲ କରନ୍ତୁ।

➡ସକାଳୁ ଉଠିବା ପରେ ଗ୍ଲାସେ ଉଷୁମ ପାଣି ପିଅନ୍ତୁ। ଏହା ଶରୀର ପାଇଁ ବେଶ୍ ଉପକାରୀ।

➡କେବଳ ଖାଦ୍ୟପେୟ ନୁହେଁ, ପ୍ରତିଦିନ ଆବଶ୍ୟକ ମୁତାବକ ଶୁଅନ୍ତୁ।

➡ଚାଲିବା ଏବଂ ଶିଢ଼ି ଚଢ଼ିବାର ଅଭ୍ୟାସ ଜାରି ରଖନ୍ତୁ।

➡ଖାଇବା ସରିବା ପରେ ତୁରନ୍ତ ପାଣି ପିଅନ୍ତୁ ନାହିଁ।

➡ସ୍ୱାସ୍ଥ୍ୟ ସଚେତନତା ଉପରେ ଧ୍ୟାନ ଦିଅନ୍ତୁ। ଖାଇବା ପୂର୍ବରୁ ହାତ ଧୁଅନ୍ତୁ। କାଶିବା ଏବଂ ଛିଙ୍କିବା ସମୟରେ ମୁହଁରେ ରୁମାଲ ଦେଇ ଏସବୁ କରନ୍ତୁ।

➡ଆପଣ ଯଦି ଏକ ରୁଟିନ୍ ତଥା ସୁସ୍ଥ ଜୀବନଶୈଳୀ ଅନୁସରଣ କରୁଛନ୍ତି ତେବେ ତାହା ଆପଣଙ୍କ ପିଲାକୁ ଅନୁପ୍ରାଣୀତ କରିବ।

➡ନିଜର ହବି ଏବଂ ବନ୍ଧୁତା ଦୁଇଟିକୁ ପ୍ରାଥମିକତା ଦିଅନ୍ତୁ। କାହିଁକି ନା ଏହି ଦୁଇଟି ହେଉଛି ଆପଣଙ୍କ ଖୁସିର ଚାବିକାଠି।

➡ ଭଲ ସମୟ ଆସିବ ବୋଲି ବର୍ତ୍ତମାନ ସମୟକୁ ନଷ୍ଟ କରନ୍ତୁ ନାହିଁ। ହୋଇପାରେ ଏଇଟା ହିଁ ଭଲ ସମୟ ଯାହାକୁ ଆପଣ ଜାଣିପାରୁନାହାନ୍ତି।

ଖାଦ୍ୟରୁଚି

ସୁଇଟ୍ କର୍ନ ଟିକ୍କି

ଆବଶ୍ୟକ ସାମଗ୍ରୀ: ସିଝା ହୋଇଥିବା ସୁଇଟ୍ କର୍ନ ଅଧା କପ, ଦୁଇଟି ସିଝା ଆଳୁ, ୩ରୁ ୪ ଚାମଚ ବେସନ, ଛୋଟ ଆକାରରେ କଟାହୋଇଥିବା ଦୁଇଟି କଞ୍ଚାଲଙ୍କା, ୧/୨ ଚାମଚ ଚାଟ୍ ମସଲା, ଚାରୋଟି ସ୍ଲାଇସ୍ ବ୍ରେଡ୍। ଛୋଟ ଖଣ୍ଡେ ଅଦା, ଆବଶ୍ୟକ ମୁତାବକ ଲୁଣ, ଛୋଟ ଆକାରରେ କଟା ହୋଇଥିବା ଧନିଆଁ ପତ୍ର ।

ପ୍ରସ୍ତୁତ ପ୍ରଣାଳୀ: ପ୍ରଥମେ ସୁଇଟ୍ କର୍ନ ଟିକ୍କି ପ୍ରସ୍ତୁତ କରିବାକୁ ହେଲେ ଆଳୁ ଏବଂ ସୁଇଟ୍ କର୍ନକୁ ସିଝାଇ ଦିଅନ୍ତୁ। ଆଳୁରୁ ଚୋପା ଛଡ଼ାଇବା ପରେ ଏଥିସହ ସୁଇଟ୍ କର୍ନକୁ ଭଲଭାବେ ଚକଟି ଦିଅନ୍ତୁ। ଏହାପରେ ବ୍ରେଡ୍ ଖଣ୍ଡକୁ ମିକ୍ସଚରରେ ଗ୍ରାଇଣ୍ଡ କରିନିଅନ୍ତୁ। ଏହାକୁ ଏବେ ପୂର୍ବ ମିଶ୍ରଣରେ ପକାଇ ଭଲଭାବେ ମିଶାଇ ଦିଅନ୍ତୁ। ଏବେ ସୁଇଟ୍ କର୍ନର ସେପ୍ ଦେବାକୁ ହେଲେ ସେଥିରୁ କିଛି ବେସନ ପକାଇ ଭଲଭାବେ ମିକ୍ସ କରନ୍ତୁ। ଏହାପରେ ଆଗରୁ ଛେଚା ହୋଇଥିବା ଅଦା, କଟା ହୋଇଥିବା କଞ୍ଚାଲଙ୍କା, ଧନିଆଁ ପତ୍ର, ଚାଟ ମସଲା,ସ୍ୱାଦ ଅନୁସାରେ ଲୁଣ ପକାନ୍ତୁ। ଏହାପରେ ଛୋଟଛୋଟ ଗୁଳା ବନାଇ ଟିକ୍କିର ଶେପ୍ ଦିଅନ୍ତୁ। ଟିକ୍କି ଶେପ୍ ଦେବା ପରେ ଏକ ପ୍ୟାନ୍ ନେଇ ସେଥିରେ ତେଲ ଗରମ କରନ୍ତୁ। ତେଲ ଗରମ ହୋଇଯିବା ପରେ ପ୍ୟାନ୍‌ରେ ୩ରୁ ୪ଟି ଟିକ୍କି ପକାଇ ଫ୍ରାଏ କରନ୍ତୁ। ଟିକ୍କି ଫ୍ରାଏ କରିବା ସମୟରେ ଆଞ୍ଚକୁ ସିମ୍ ରଖନ୍ତୁ । ଏହି ଟିକ୍କିକୁ ଆପଣ କୌଣସି ଚଟଣି କିମ୍ବା ଟମାଟୋ ସସ୍ ସହିତ ଖାଇପାରିବେ।

Printed and published by Tathagata Satpathy on behalf of Navajat Printers & Media Pvt. Ltd. and printed at Navajat Printers, S-3/5, Industrial Estate, Angul. Editor- Tathagata Satpathy, ସମ୍ପାଦକ– ତଥାଗତ ସତପଥୀ

DSPL-400

ODISHA
INDIA'S BEST KEPT SECRET.

ALL INDIA FOOTBALL FEDERATION

FIFA

ଏଆଇଏଫ୍‌ଏଫ୍-ଫିଫା ଟ୍ୟାଲେଣ୍ଟ ଏକାଡେମୀର

ଶୁଭ ଉଦ୍‌ଘାଟନ

ଶ୍ରୀଯୁକ୍ତ ନବୀନ ପଟ୍ଟନାୟକ

ମାନ୍ୟବର ମୁଖ୍ୟମନ୍ତ୍ରୀ, ଓଡ଼ିଶାଙ୍କ ଦ୍ୱାରା

ଉପସ୍ଥିତ ରହିବେ

ଶ୍ରୀ ଆର୍ସେନ୍ ୱିଙ୍ଗର୍

ଫିଫା, ଗ୍ଲୋବାଲ୍ ଫୁଟବଲ୍ ଡେଭଲପମେଣ୍ଟର ମୁଖ୍ୟ

୨୧ ନଭେମ୍ବର ୨୦୨୩, ଭୁବନେଶ୍ୱର

" କ୍ରୀଡ଼ା ପାଇଁ ଯୁବଗୋଷ୍ଠୀ ଭବିଷ୍ୟତ ପାଇଁ ବଡ଼ ଶକ୍ତି "

ଶ୍ରୀ କଲ୍ୟାଣ ଚୌବେ

ସଭାପତି
ସର୍ବଭାରତୀୟ ଫୁଟବଲ ଫେଡେରେସନ

ଶ୍ରୀ ତୁଷାରକାନ୍ତି ବେହେରା

ମାନ୍ୟବର ମନ୍ତ୍ରୀ
ଇଲେକ୍ଟ୍ରୋନିକ୍ସ ଓ ସୂଚନା ପ୍ରଯୁକ୍ତି, କ୍ରୀଡ଼ା ଓ ଯୁବସେବା
ସ୍ୱରାଷ୍ଟ୍ର, ଓଡ଼ିଶା ସରକାର

"କ୍ରୀଡ଼ା ଦୃଶ୍ୟପଟର ରୂପାନ୍ତରଣ, କ୍ରୀଡ଼ାବିତଙ୍କ ସଶକ୍ତିକରଣ"

OIPR-29001/13/0097/2324