ଧରିତ୍ରୀ
DHARITRI

ଭୁବନେଶ୍ୱର, ବୁଧବାର, ନଭେମ୍ବର ୨୨/୨୦୨୩ (୧୬ ପୃଷ୍ଠା) | Bhubaneswar, Wednesday, November 22/2023 Page 16 | ₹ 7.00 | RAYAGADA

୪୯ଶ ଭାଗ ୩୫୬ ସଂଖ୍ୟା | www.orissakhabar.com/www.dharitri.com | Printed at Rayagada, Bhubaneswar, Sambalpur & Angul | VOLUME 49 ISSUE 356 | ମୂଲ୍ୟ ₹୭/-

DSPL - 404

ଆମ ଓଡ଼ିଶା ନବୀନ ଓଡ଼ିଶା

5T

ଓଡ଼ିଶା ସରକାର

ଶ୍ରମିକ ସ୍ଥାନାନ୍ତରଣ ରୋକିବା ଓ ସେମାନଙ୍କ ଆର୍ଥିକ ସ୍ଥିତିରେ ଉନ୍ନତି ଆଣିବା ପାଇଁ ରାଜ୍ୟ ସରକାରଙ୍କ ଆଉ ଏକ ବଳିଷ୍ଠ ପଦକ୍ଷେପ

"ଷ୍ଟେଟ୍ ସପୋର୍ଟ ଟୁ ମହାତ୍ମା ଗାନ୍ଧୀ ନରେଗା"
ଆଉ ୫ଟି ଜିଲ୍ଲାର ୧୦ଟି ବ୍ଲକ୍‌କୁ ସମ୍ପ୍ରସାରିତ

ସାମିଲ ହୋଇଥିବା ଜିଲ୍ଲା ଓ ବ୍ଲକ୍:

ଜିଲ୍ଲା	ବ୍ଲକ୍
ଗଜପତି	ମୋହନା, ନୂଆଗଡ
କନ୍ଧମାଳ	ଫିରିଙ୍ଗିଆ, ବାଲିଗୁଡା
କୋରାପୁଟ	ବୋରିଗୁମ୍ମା, ଦଶମନ୍ତପୁର
ନବରଙ୍ଗପୁର	ଝରିଗାଁ, ପାପଡାହାଣ୍ଡି
ରାୟଗଡ	କାଶୀପୁର, କଲ୍ୟାଣସିଂହପୁର

୨ଲକ୍ଷ ୩୩ ହଜାର ୩୮୮ ପରିବାର ଓ
୩ ଲକ୍ଷ ୮୩ ହଜାର ୮୬୬ ଶ୍ରମିକ ହେବେ ଉପକୃତ

ମନରେଗା ଯୋଜନା ମାଧ୍ୟମରେ :
- ରାଜ୍ୟ ସରକାରଙ୍କ ଦ୍ୱାରା ନିର୍ଦ୍ଧାରିତ ସର୍ବନିମ୍ନ ମଜୁରି ପ୍ରଦାନ
- ୩୦୦ ଦିନର ନିଶ୍ଚିତ କର୍ମ ନିଯୁକ୍ତି
- ପ୍ରଥମ ୧୦୦ ଦିନ ପର୍ଯ୍ୟନ୍ତ, ଦୈନିକ ୧୧୫ ଟଙ୍କାର ଅତିରିକ୍ତ ମଜୁରି ରାଜ୍ୟ ସରକାରଙ୍କ ଦ୍ୱାରା ପ୍ରଦାନ
- ଦୈନିକ ୩୫୨ ଟଙ୍କା ହାରରେ ୨୦୦ ଦିନର ଅତିରିକ୍ତ ଶ୍ରମ ଦିବସ ଯୋଗାଣ

ପଞ୍ଚାୟତିରାଜ ଓ ପାନୀୟ ଜଳ ବିଭାଗ

OIPR-19001/13/0073/2324

ଧରିତ୍ରୀ
DHARITRI
ଭୁବନେଶ୍ୱର, ବୁଧବାର, ୨୨ ନଭେମ୍ବର , ୨୦୨୩

ଜି-୨୦ ନେତାଙ୍କ ଭର୍ଚୁଆଲ ସମିଟ୍‌ରେ ଯୋଗଦେବେ ପୁଟିନ୍

ଭାରତ ବୁଧବାର ଆୟୋଜନ କରୁଥିବା ଜି-୨୦ ନେତାମାନଙ୍କ ଭର୍ଚୁଆଲ ସମିଟ୍‌ରେ ରୁଷିଆ ରାଷ୍ଟ୍ରପତି ଭ୍ଲାଡିମିର୍ ପୁଟିନ ଯୋଗଦେବେ ବୋଲି କ୍ରେମ୍‌ଲିନ୍ ପକ୍ଷରୁ ମଙ୍ଗଳବାର ସୂଚନା ଦିଆଯାଇଛି। ଗତ ସେପ୍ଟେମ୍ବରରେ ନୂଆଦିଲ୍ଲୀରେ ଅନୁଷ୍ଠିତ ଜି-୨୦ ସମ୍ମିଳନୀରେ ପୁଟିନ୍ ଯୋଗଦେଇ ପାରି ନ ଥିଲେ। ତାଙ୍କ ପ୍ରତିନିଧି ଭାବେ ରୁଷିଆ ବହିର୍ବ୍ୟାପାର ମନ୍ତ୍ରୀ ସର୍ଗେଇ ଲାଭ୍‌ରୋଭ ସମିଟ୍‌ରେ ଯୋଗ ଦେଇଥିଲେ। ଭର୍ଚୁଆଲ ସମିଟ୍‌ରେ ଚାଇନା ପ୍ରଧାନମନ୍ତ୍ରୀ ଲି କିଆଙ୍ଗ ମଧ୍ୟ ଯୋଗଦେବେ।

ସଂକ୍ଷେପରେ

ବଳାତ୍କାରର ୩ ବର୍ଷ ପରେ ପୀଡ଼ିତାଙ୍କୁ ହତ୍ୟା କଲେ ଅଭିଯୁକ୍ତ

ନୂଆଦିଲ୍ଲୀ,୨୧।୧୧: ଉତ୍ତରପ୍ରଦେଶର କୌଶମ୍ବି ଜିଲାରେ ଜଣେ ୧୯ ବର୍ଷୀୟା ବଳାତ୍କାର ପୀଡ଼ିତାଙ୍କୁ ମଙ୍ଗଳବାର ସକାଳେ ବଳାତ୍କାରୀ ଓ ତାଙ୍କ ଭାଇ କୁରାଢ଼ିରେ ହାଣି ହତ୍ୟା କରିଛନ୍ତି। ଅଭିଯୁକ୍ତ ପଞ୍ଚନ ନିଶାଦ ୩ ବର୍ଷ ତଳେ ସମ୍ପୃକ୍ତା ନାବାଳିକାଙ୍କୁ ବଳାତ୍କାର କରି ଜେଲ ଯାଇଥିଲେ। କିଛିଦିନ ପୂର୍ବରୁ ପଞ୍ଚନ ଜାମିନରେ ଆସିଥିବାବେଳେ ତାଙ୍କ ଭାଇ ଅଶୋକ ଏକ ହତ୍ୟା ମାମଲାରେ ନିକଟରେ ଜେଲରୁ ଫେରିଥିଲେ। ସେମାନେ ପୀଡ଼ିତାଙ୍କ ପରିବାରକୁ ମାମଲା ପ୍ରତ୍ୟାହାର କରିନେବାକୁ ଚାପ ପକାଇ ବିଫଳ ହେବା ପରେ ପୀଡ଼ିତାଙ୍କୁ ବିଚ୍ ରାସ୍ତାରେ ସ୍ପଷ୍ଟ ଦିବାଲୋକରେ ହାଣି ହତ୍ୟା କରିଛନ୍ତି। ଫେରାର ହୋଇଯାଇଥିବା ୨ ଭାଇଙ୍କୁ ଧରିବା ପାଇଁ ପୋଲିସ ତନାଘନା ଚଳାଇଛି।

ଜେଲରୁ ୨୧ ଦିନିଆ ଛୁଟିରେ ଗୁର୍‌ମିତ

ଚଣ୍ଡିଗଢ଼,୨୧।୧୧: ବଳାତ୍କାର ମାମଲାରେ ହରିୟାଣାର ରୋହତକ ଜିଲା ସୁନାରିଆ ଜେଲରେ ଥିବା ଡେରା ସଚା ସୌଦା ମୁଖ୍ୟ ଗୁର୍‌ମିତ ରାମ ରହିମ ସିଂଙ୍କୁ ଅଦାଲତ ମଙ୍ଗଳବାର ୨୧ ଦିନିଆ ଛୁଟିରେ ଛାଡ଼ିଛନ୍ତି। ଚଳିତବର୍ଷ ଏହାକୁ ମିଶାଇ ଗୁର୍‌ମିତ ୩ ଥର ଜେଲରୁ ସାମୟିକ ମୁକୁଳିଲେଣି। ଛୁଟି ଅବଧି ମଧ୍ୟରେ ୫୬ ବର୍ଷୀୟ ଗୁର୍‌ମିତ ଉତ୍ତରପ୍ରଦେଶର ବଘପତ୍‌ରେ ଥିବା ଡେରା ସଚା ସୌଦା ଆଶ୍ରମ ଯିବା କାର୍ଯ୍ୟକ୍ରମ ରହିଛି। ୨ ଜଣ ଶିଷ୍ୟାଙ୍କୁ ବଳାତ୍କାର କରିବା ଅପରାଧରେ ଡେରା ମୁଖ୍ୟ ୨୦ ବର୍ଷ ଜେଲଦଣ୍ଡ ପାଇଛନ୍ତି। ସେ କିଛିଦିନ ପାଇଁ ଛୁଟିରେ ଯିବା ପାଇଁ ଆବେଦନ କରିଥିଲେ। ବଳାତ୍କାର, ହତ୍ୟା ଭଳି ଗମ୍ଭୀର ଅପରାଧରେ ଦୋଷୀସାବ୍ୟସ୍ତ ଜଣେ ବ୍ୟକ୍ତିଙ୍କୁ ଛୁଟିରେ ଛଡ଼ାଯିବାକୁ ଶିରୋମଣି ଗୁରୁଦ୍ୱାରା ପ୍ରବନ୍ଧକ କମିଟି ଅଧ୍ୟକ୍ଷ ହରଜିନ୍ଦର ସିଂ ଧାମି ଦୃଢ଼ ବିରୋଧ କରିଛନ୍ତି।

ଗୁର୍‌ମିତ ରାମ ରହିମ ସିଂ

ବିଶ୍ୱକପ୍ ଫାଇନାଲ ବେଳେ ଟିଭି ବନ୍ଦ କରିଦେବାରୁ ପୁଅକୁ ହତ୍ୟା

ନୂଆଦିଲ୍ଲୀ,୨୧।୧୧(ପି.ଟି.): ଭାରତ ଓ ଅଷ୍ଟ୍ରେଲିଆ ମଧ୍ୟରେ ଗତ ରବିବାର ବିଶ୍ୱକପ୍ କ୍ରିକେଟ୍‌ର ଫାଇନାଲ ମ୍ୟାଚ୍ ଚାଲିଥିବାବେଳେ ପୁଅ ଟିଭି ବନ୍ଦ କରିଦେବାରୁ ବାପା ତାଙ୍କୁ ନିର୍ମମ ଭାବେ ହତ୍ୟା କରିଛନ୍ତି। ଉତ୍ତରପ୍ରଦେଶର କାନପୁରରେ ଏଭଳି ଅଭାବନୀୟ ଘଟଣା ଘଟିଛି। ପୋଲିସ ଅଭିଯୁକ୍ତ ଗଣେଶ ପ୍ରସାଦଙ୍କୁ ଗିରଫ କରିଛି। ଗଣେଶ ଟିଭିରେ କ୍ରିକେଟ ମ୍ୟାଚ୍ ଦେଖୁଥିବାବେଳେ ପୁଅ ଦୀପକ ନିଶାଦ ତାଙ୍କୁ ପ୍ରଥମେ ରାତ୍ର ଭୋଜନ ରୋଷେଇ କରି ପରେ ଟିଭି ଦେଖିବାକୁ କହିଥିଲେ। ଗଣେଶ ତାହା ନ ଶୁଣି ଟିଭି ଦେଖିବା ଜାରି ରଖିବାରୁ ବାପପୁଅଙ୍କ ମଧ୍ୟରେ ବଚସା ହୋଇଥିଲା। ରାଗିଯାଇ ଦୀପକ ଟିଭି ସୁଇଚ୍ ଅଫ୍ କରିଦେଇଥିଲେ। ଫଳରେ ସେମାନଙ୍କ ମଧ୍ୟରେ ବଚସାରୁ ମାରପିଟ୍ ଆରମ୍ଭ ହୋଇଥିଲା। ଗଣେଶ ଏକ ବିଦ୍ୟୁତ୍ କେବୁଲ୍ ଦୀପକଙ୍କ ବେକରେ ଗୁଡ଼ାଇ ତାଙ୍କୁ ଶ୍ୱାସରୁଦ୍ଧ କରି ହତ୍ୟା କରିଥିବା ପୋଲିସ କହିଛି।

ଉତ୍ତର ଗାଜାସ୍ଥିତ ଜବାଲିଆ ଶରଣାର୍ଥୀ ଶିବିରରେ ଇସ୍ରାଏଲର ରକେଟ ମାଡ଼ ପରର ଦୃଶ୍ୟ। ଏହି ଆକ୍ରମଣରେ ଅନ୍ୟୂନ ୨୦ ପାଲେଷ୍ଟିନୀୟ ନିହତ ହୋଇଛନ୍ତି।

ମୁକ୍ତି ଆଶାରେ ପଣବନ୍ଦୀ

ଚୂଡ଼ାନ୍ତ ପର୍ଯ୍ୟାୟରେ ୫ ଦିନିଆ ଅସ୍ତ୍ରବିରତି ସନ୍ଧି

ଦୋହା/ଗାଜା ସିଟି/ଜେରୁଜେଲମ୍,୨୧।୧୧

ଅକ୍ଟୋବର ୭ରେ ଯୁଦ୍ଧ ଆରମ୍ଭ ପରଠୁ ହମାସ୍ ଆତଙ୍କବାଦୀମାନେ ପଣବନ୍ଦୀ କରି ରଖିଥିବା ଲୋକଙ୍କୁ ଖୁବ୍‌ଶୀଘ୍ର ମୁକ୍ତ କରିପାରନ୍ତି। ଏନେଇ ହମାସ୍ ଓ ଇସ୍ରାଏଲ ମଧ୍ୟରେ କାତାର ମଧ୍ୟସ୍ଥତା କରୁଛି। ସନ୍ଧି ନିକଟତର ହୋଇଥିବା ହମାସ୍ ନେତା ଇସ୍‌ମାଇଲ ହାନିୟେ ସୂଚନା ଦେବା ପରେ ପଣବନ୍ଦୀଙ୍କ ମୁକ୍ତି ଆଶା ଉଜ୍ଜ୍ୱଳ ହୋଇଛି।

ହମାସ୍ ଫାଇଟରମାନେ ସୀମାପାର ଆକ୍ରମଣରେ ୧,୨୦୦ ଇସ୍ରାଏଲୀଙ୍କୁ ହତ୍ୟା କରିଥିବାବେଳେ ଇସ୍ରାଏଲର ପ୍ରତିଆକ୍ରମଣରେ ପ୍ରାୟ ୧୩,୩୦୦ ପାଲେଷ୍ଟିନୀୟ ନିହତ ହେଲେଣି।

ଲଶ୍କରକୁ ଆତଙ୍କବାଦୀ ସଙ୍ଗଠନ ଘୋଷଣା କଲା ଇସ୍ରାଏଲ୍

ସେମାନଙ୍କ ମଧ୍ୟରେ ଅନେକ ହଜାର ଶିଶୁ ରହିଛନ୍ତି। ହମାସ୍ ଆତଙ୍କବାଦୀ ପ୍ରାୟ ୨୪୦ ଜଣଙ୍କୁ ପଣବନ୍ଦୀ କରିଥିଲେ। ସେମାନଙ୍କ ମଧ୍ୟରୁ ୪ ଜଣଙ୍କୁ ଛାଡ଼ିଦେଇଛନ୍ତି। ସମସ୍ତ ପଣବନ୍ଦୀଙ୍କୁ ତୁରନ୍ତ ମୁକ୍ତ କରି ଆଣିବା ପାଇଁ ଇସ୍ରାଏଲୀମାନେ ପ୍ରଧାନମନ୍ତ୍ରୀ ବେଞ୍ଜାମିନ୍ ନେତାନ୍ୟାହୁଙ୍କ ଉପରେ ଚାପ ପକାଉଛନ୍ତି। ସମସ୍ତଙ୍କୁ ନ ଛାଡ଼ିବା ପର୍ଯ୍ୟନ୍ତ ଅସ୍ତ୍ରବିରତି ଉପରେ ଇସ୍ରାଏଲ ଚିନ୍ତା କରିବ ନାହିଁ ବୋଲି ନେତାନ୍ୟାହୁ ପୂର୍ବରୁ ସ୍ପଷ୍ଟ କରିସାରିଛନ୍ତି। ଏଭଳି ସମୟରେ କାତାରର ମଧ୍ୟସ୍ଥତା ଆଶ୍ୱସ୍ତି ଆଣିଦେଇଛି। କାତାରରେ ହମାସ୍‌ର ଏକ ରାଜନୈତିକ ଅଫିସର ରହିଛି। ସେଠାରେ ଥିବା ହମାସ୍ ନେତା ହାନିୟେ ଏକ ଟେଲିଗ୍ରାମ ପୋଷ୍ଟରେ କହିଛନ୍ତି, ଆମେ ସନ୍ଧି ଉପରେ ଡିଲ୍‌ର ନିକଟତର ହୋଇଛୁ।

ଏହା ପୂର୍ବରୁ ଆମେରିକା ରାଷ୍ଟ୍ରପତି ଜୋ ବାଇଡେନ୍ ମଧ୍ୟ ପଣବନ୍ଦୀଙ୍କ ମୁକ୍ତି ପାଇଁ ସହମତି ପ୍ରକାଶ ପାଇବାକୁ ଯାଉଛି ବୋଲି ସୋମବାର କହିଥିଲେ। ସୂତ୍ରରୁ ମିଳିଥିବା ସୂଚନାନୁସାରେ ସ୍ଥଳଭାଗରେ ୫ ଦିନ ପାଇଁ ଅସ୍ତ୍ରବିରତି କରାଯିବ। ଏଥିସହ ଦକ୍ଷିଣ ଗାଜାରେ ମଧ୍ୟ ଇସ୍ରାଏଲ ଏୟାର ଅପରେଶନ୍ ବନ୍ଦ କରିବ। ଏହା ବଦଳରେ ହମାସ୍ ୫୦ରୁ ୧୦୦ ପଣବନ୍ଦୀଙ୍କୁ ମୁକ୍ତ କରିବ। ଆଉ ଏକ ପାଲେଷ୍ଟିନୀୟ ଗୋଷ୍ଠୀକୁ ଇସ୍ରାଏଲ ମୁକ୍ତ କରିବ। ଇସ୍ରାଏଲୀ ଜେଲଗୁଡ଼ିକରେ ଥିବା ମହିଳା ଓ ଶିଶୁଙ୍କ ସମେତ ମୋଟ ୩୦୦ ପାଲେଷ୍ଟିନୀୟ ମୁକ୍ତ ହେବେ ବୋଲି ଡିଲ୍‌ରେ ଆପାତତଃ ଚୂଡ଼ାନ୍ତ ହୋଇଛି। ସଂଘର୍ଷ ଚାଲିଥିବାବେଳେ ଉଭୟ ପକ୍ଷର ଏହି ମାନବୀୟ ଅସ୍ତ୍ରବିରତିକୁ ଭାରତ ସ୍ୱାଗତ କରିଛି। ଇତିମଧ୍ୟରେ ୨୬/୧୧ ମୁମ୍ବାଇ ଆକ୍ରମଣକାରୀ ପାକିସ୍ତାନର ଲଶ୍କର-ଇ-ତୋଇବା (ଏଲ୍‌ଇଟି)କୁ ଇସ୍ରାଏଲ ଆତଙ୍କବାଦୀ ସଙ୍ଗଠନ ଘୋଷଣା କରିଛି। ୬ ଇହୁଦୀଙ୍କ ସମେତ ୧୬୬ ଜଣଙ୍କ ଜୀବନ ଯାଇଥିବା ଏହି ଆକ୍ରମଣର ୧୫ ବର୍ଷ ପୂର୍ତ୍ତି ପୂର୍ବରୁ ଉକ୍ତ ପଦକ୍ଷେପକୁ ପ୍ରଶଂସା କରାଯାଉଛି।

ପାଲେଷ୍ଟିନୀୟ ଶରଣାର୍ଥୀଙ୍କ ପାଇଁ ଭାରତର ୨.୫ ନିୟୁତ ସହାୟତା

ପାଲେଷ୍ଟିନୀୟ ଶରଣାର୍ଥୀମାନଙ୍କ ପାଇଁ ଭାରତ ୨.୫ ନିୟୁତ ଡଲାର ମୂଲ୍ୟର ସହାୟତା ଦେଇଛି। ଗାଜାର କଠିନ ସମୟରେ ଭାରତ ପକ୍ଷରୁ ପ୍ରଦାନ କରାଯାଇଥିବା ବାର୍ଷିକ ସହାୟତାକୁ ଜାତିସଂଘ ରିଲିଫ୍ ଆଣ୍ଡ୍ ୱାର୍କ୍ସ ଏଜେନ୍ସି ଫର୍ ପାଲେଷ୍ଟିନିଆନ୍ ରେଫ୍ୟୁଜିଜ୍ (ୟୁଏନ୍‌ଆର୍‌ଡବ୍ଲ୍ୟୁଏ) ପ୍ରଶଂସା କରିଛି। ଯୁଦ୍ଧ ପରଠୁ ୨.୩ ନିୟୁତ ପାଲେଷ୍ଟିନୀୟ ନିଜ ବାସସ୍ଥାନ ହରାଇ ବିସ୍ଥାପିତ ହେଲେଣି।

ନ୍ୟାଶନାଲ ହେରାଲ୍ଡ ଉପରେ ଇଡି କାର୍ଯ୍ୟାନୁଷ୍ଠାନ

୭୫୨ କୋଟିର ସମ୍ପତ୍ତି ବାଜ୍ୟାପ୍ତ

ନୂଆଦିଲ୍ଲୀ,୨୧।୧୧

'ନ୍ୟାଶନାଲ ହେରାଲ୍ଡ' ବିରୋଧରେ ମଙ୍ଗଳବାର ମନିଲଣ୍ଡରିଂ ନିବାରଣ ଆଇନ (ପିଏମ୍‌ଏଲ୍‌ଏ),୨୦୦୨ ବଳରେ ପ୍ରବର୍ତ୍ତନ ନିର୍ଦ୍ଦେଶାଳୟ (ଇଡି) ପକ୍ଷରୁ ବଡ଼ କାର୍ଯ୍ୟାନୁଷ୍ଠାନ ନିଆଯାଇଛି। କଂଗ୍ରେସ ମାଲିକାନାରେ ଥିବା ୟଙ୍ଗ୍ ଇଣ୍ଡିଆନ୍ ଅଧୀନ ଏହି ଖବରକାଗଜର ୭୫୧.୯ କୋଟି ଟଙ୍କାର ସମ୍ପତ୍ତିକୁ ସଂଘୀୟ ଏଜେନ୍ସି ବାଜ୍ୟାପ୍ତ କରିଛି।

ନ୍ୟାଶନାଲ ହେରାଲ୍ଡର ପ୍ରକାଶକ ଆସୋସିଏଟେଡ୍ ଜର୍ନାଲ୍ସ ଲିଃ (ଏଜେଏଲ୍) ଏବଂ ଏହାର ହୋଲ୍ଡିଂ କମ୍ପାନୀ ୟଙ୍ଗ୍ ଇଣ୍ଡିଆନ୍ ବିରୋଧରେ ପ୍ରୋଭିଜନାଲ ଅର୍ଡର ଜାରି କରାଯାଇଥିବା ନେଇ ଇଡି ପକ୍ଷରୁ ଏକ୍ସ'ରେ କୁହାଯାଇଛି। କଂଗ୍ରେସ ନେତା ରାହୁଲ ଗାନ୍ଧୀ ଓ ସୋନିଆ ଗାନ୍ଧୀ ଜଡ଼ିତ ଥିବା ୟଙ୍ଗ୍ ଇଣ୍ଡିଆନ୍ କମ୍ପାନୀର ୯୦.୨୧ କୋଟି ଟଙ୍କା ମୂଲ୍ୟର ନିବେଶ ଅଂଶଧନକୁ ଜବତ କରାଯାଇଛି। ସେହିପରି ନ୍ୟାଶନାଲ ହେରାଲ୍ଡର ଦିଲ୍ଲୀ ଓ ମୁମ୍ବାଇ କାର୍ଯ୍ୟାଳୟ ଏବଂ ଲକ୍ଷ୍ନୌସ୍ଥିତ ନେହେରୁ ଭବନକୁ ଆଟାଚ୍ କରାଯାଇଛି, ଯାହାର ଆନୁମାନିକ ମୂଲ୍ୟ ୬୬୧.୬୯ କୋଟି ଟଙ୍କା ହେବ। ଇଡି ବାଜ୍ୟାପ୍ତ କରିଥିବା ସମ୍ପତ୍ତିର ମୋଟ ପରିମାଣ ୭୫୨ କୋଟି ଟଙ୍କା ହୋଇଥିବା ଜଣାପଡ଼ିଛି। ଏହି ମାମଲାରେ ଠକେଇ, ଷଡ଼ଯନ୍ତ୍ର ଏବଂ ଏଜେଏଲ୍‌ର ଅଧିଗ୍ରହଣ ସମୟରେ ଆପରାଧିକ ବିଶ୍ୱାସ ଭଙ୍ଗ କରାଯାଇଥିବା ଅଭିଯୋଗ ରହିଛି। ଏଜେନ୍ସି ଏନେଇ ଉଭୟ ସୋନିଆ, ତାଙ୍କ ପୁଅ ରାହୁଲ ଓ କଂଗ୍ରେସ ଅଧ୍ୟକ୍ଷ ମଲ୍ଲିକାର୍ଜୁନ ଖାର୍ଗେଙ୍କୁ ଜେରା କରିସାରିଛି। ଅନ୍ୟପକ୍ଷେ ନିର୍ବାଚନ ଚାଲିଥିବା ପ୍ରତ୍ୟେକ ରାଜ୍ୟରେ ଭାଜପାର ପରାଜୟ ନିଶ୍ଚିତ ଥିବା ଜାଣି ସେମାନେ ସେଥିରୁ ଧ୍ୟାନ ହଟାଇବା ପାଇଁ ଇଡି ଦ୍ୱାରା ଏଜେଏଲ୍ ସମ୍ପତ୍ତି ବାଜ୍ୟାପ୍ତ କରାଇଛନ୍ତି ବୋଲି କଂଗ୍ରେସ ନେତା ଅଭିଷେକ ମନୁ ସିଂଘ୍‌ଭୀ ସମାଲୋଚନା କରିଛନ୍ତି। ପ୍ରକାଶ ଯେ, କେନ୍ଦ୍ର ସରକାର ପ୍ରତିଶୋଧମୂଳକ ମନୋଭାବ ନେଇ କେନ୍ଦ୍ରୀୟ ଏଜେନ୍ସିଗୁଡ଼ିକର ଦୁରୁପଯୋଗ କରିଆସୁଥିବା କଂଗ୍ରେସ ଅଭିଯୋଗ କରିଆସୁଛି। ଏଥିସହ ଉକ୍ତ ମାମଲାରେ ମନିଲଣ୍ଡରିଂ କିମ୍ବା ଆର୍ଥିକ କାରବାର ହୋଇ ନ ଥିବା କହୁଛି।

ଯାତ୍ରୀଙ୍କୁ କୌଶଳରେ ଓହ୍ଲାଇଦେଲା ଇଣ୍ଡିଗୋ

ବେଙ୍ଗାଲୁରୁ,୨୧।୧୧

ଚେନ୍ନାଇ ଯିବାକୁ ଥିବା ଇଣ୍ଡିଗୋ ଏୟାରଲାଇନ୍ସର ଏକ ବିମାନରେ ମାତ୍ର ୮ ଜଣ ଯାତ୍ରୀ ଥିବାରୁ ଏହା ବେଙ୍ଗାଲୁରୁ ଏୟାରପୋର୍ଟରୁ ଉଡ଼ାଣ ବନ୍ଦ କରି ଯାତ୍ରୀମାନଙ୍କୁ ଓହ୍ଲାଇ ଦେଇଥିବା ଅଭିଯୋଗ ହୋଇଛି। ଯାତ୍ରୀମାନଙ୍କୁ ଅନ୍ୟ ଏକ ବିମାନରେ ଚେନ୍ନାଇ ପଠାଇଦିଆଯିବ ବୋଲି ପ୍ରତିଶ୍ରୁତି ଦିଆଯାଇଥିଲେ ମଧ୍ୟ ସେଠାରେ କୌଣସି ବିମାନ ନ ଥିବାରୁ ଯାତ୍ରୀମାନେ ଅଟକି ରହି ଅସୁବିଧାର ସମ୍ମୁଖୀନ ହୋଇଥିଲେ। ଗତ ରବିବାର ରାତି ୯ଟା ୩୦ ମିନିଟ ସମୟରେ ବେଙ୍ଗାଲୁରୁର କେମ୍ପେଗୌଡ଼ା ଅନ୍ତର୍ଜାତୀୟ ବିମାନବନ୍ଦରରେ ଏଭଳି ଘଟଣା ଘଟିଛି। ଯାତ୍ରୀଙ୍କ ମଧ୍ୟରେ ବରିଷ୍ଠ ନାଗରିକ ମଧ୍ୟ ଥିଲେ। ସେମାନଙ୍କ ରହିବା ପାଇଁ ମଧ୍ୟ ଏୟାରଲାଇନ୍ସ କର୍ତ୍ତୃପକ୍ଷ କୌଣସି ବ୍ୟବସ୍ଥା କରି ନ ଥିଲେ ବୋଲି ଯାତ୍ରୀମାନେ ଅଭିଯୋଗ କରିଛନ୍ତି। ଯାତ୍ରୀମାନଙ୍କ ଅସୁବିଧା ପାଇଁ ଇଣ୍ଡିଗୋ କ୍ଷମା ମାଗିଛି।

ସଂସଦୀୟ ସ୍ଥାୟୀ କମିଟିର ଅନୁମୋଦନ

ପ୍ରସ୍ତାବିତ ୩ ଆଇନର ହିନ୍ଦୀ ନାମ ରହିବ

ନୂଆଦିଲ୍ଲୀ,୨୧।୧୧

ପ୍ରସ୍ତାବିତ ୩ ଆପରାଧିକ ଆଇନକୁ ଦିଆଯାଇଥିବା ହିନ୍ଦୀ ନାମ ଅସାମ୍ବିଧାନିକ ନୁହେଁ ବୋଲି ମଙ୍ଗଳବାର ଏକ ସଂସଦୀୟ କମିଟି କହିଛି। ଏଥିସହ ଏନେଇ କେତେକ ରାଜନୈତିକ ଦଳ ଓ ସେଗୁଡ଼ିକର ନେତାମାନଙ୍କ ସମାଲୋଚନାକୁ ପ୍ୟାନେଲ ଖଣ୍ଡନ କରିଛି।

ଭାଜପା ଏମ୍‌ପି ବ୍ରିଜ୍‌ଲାଲଙ୍କ ଅଧ୍ୟକ୍ଷତାରେ ଗଠିତ ସ୍ୱରାଷ୍ଟ୍ର ବ୍ୟାପାର ସମ୍ପର୍କିତ ସଂସଦୀୟ ସ୍ଥାୟୀ କମିଟି ଏହା ଉପରେ ସମ୍ବିଧାନ ଅନୁଚ୍ଛେଦ ୩୪୮ର ଅବତାରଣା କରିଛି। କମିଟି କହିଛି, ସୁପ୍ରିମକୋର୍ଟ ଓ ହାଇକୋର୍ଟଗୁଡ଼ିକ ଏବଂ ଆଇନ, ବିଲ୍ ଓ ଅନ୍ୟ ଆଇନଗତ ଦସ୍ତାବିଜରେ ଇଂଲିଶ୍ ଭାଷା ବ୍ୟବହାର କରାଯିବ। ସଂହିତାର ଅକ୍ଷରଗୁଡ଼ିକ ଇଂଲିଶରେ ରହିବ। ଏହା ୩୪୮କୁ ଉଲ୍ଲଂଘନ କରୁନାହିଁ। ସ୍ୱରାଷ୍ଟ୍ର ମନ୍ତ୍ରଣାଳୟ ଏହା ଉପରେ ଦେଇଥିବା ଜବାବକୁ ନେଇ କମିଟି ସନ୍ତୁଷ୍ଟ। ଉକ୍ତ ରିପୋର୍ଟ ରାଜ୍ୟ ସଭାରେ ଦାଖଲ କରାଯାଇଛି। ଭାରତୀୟ ନ୍ୟାୟ ସଂହିତା (ବିଏନ୍‌ଏସ୍-୨୦୨୩), ଭାରତୀୟ ନାଗରି ସୁରକ୍ଷା ସଂହିତା (ବିଏନ୍‌ଏସ୍‌ଏସ-୨୦୨୩) ଏବଂ ଭାରତୀୟ ସାକ୍ଷ୍ୟ ଅଧିନିୟମ (ବିଏସ୍‌ଏ-୨୦୨୩)କୁ ଗତ ଅଗଷ୍ଟ ୧୧ରେ ଲୋକସଭାରେ ଆଗତ କରାଯାଇଥିଲା। ଏହି ପ୍ରସ୍ତାବିତ ଆଇନଗୁଡ଼ିକ ଯଥାକ୍ରମେ ଭାରତୀୟ ଦଣ୍ଡବିଧି ଆଇନ (ଆଇପିସି-୧୮୬୦), ଆପରାଧିକ ଦଣ୍ଡ ପ୍ରକ୍ରିୟା (ସିଆର୍‌ପିସି-୧୮୯୮) ଏବଂ ଭାରତୀୟ ସାକ୍ଷ୍ୟ ପ୍ରମାଣ ଆଇନ (ଆଇଇଏ-୧୮୭୨) ପରିବର୍ତ୍ତେ କାର୍ଯ୍ୟକାରୀ ହେବ। ପ୍ରକାଶ ଯେ, ଉପରୋକ୍ତ ୩ ଆଇନରେ ହିନ୍ଦୀ ନାମ ବ୍ୟବହାର ପଛରେ କେନ୍ଦ୍ର ସରକାରଙ୍କ କି ଯୁକ୍ତି ରହିଛି ବୋଲି ବରିଷ୍ଠ କଂଗ୍ରେସ ନେତା ପି. ଚିଦାମ୍ବରମ୍ ପ୍ରଶ୍ନ କରିଥିଲେ। ସେହିପରି ତାମିଲନାଡୁର ଶାସକ ଦ୍ରାବିଡ ମୁନେତ୍ରା ଗାଝାଗାମ୍ (ଡିଏମ୍‌କେ) ମଧ୍ୟ ଆପରାଧିକ ଆଇନଗୁଡ଼ିକରେ ହିନ୍ଦୀ ନାମ ବ୍ୟବହାରକୁ କଡ଼ା ବିରୋଧ କରିଥିଲା। ତାମିଲନାଡୁ ମୁଖ୍ୟମନ୍ତ୍ରୀ ଏମ୍.କେ. ଷ୍ଟାଲିନ୍ ଏହାକୁ କେନ୍ଦ୍ରର ଭାଷାଗତ ବିସ୍ତାରବାଦ ପଦକ୍ଷେପ ବୋଲି ଅଭିହିତ କରିଥିଲେ। ଆଇନଗୁଡ଼ିକର ହିନ୍ଦୀ ନାମକରଣକୁ ମାଡ୍ରାସ୍ ବାର୍ ଆସୋସିଏଶନ୍ ସମ୍ବିଧାନ ବିରୋଧୀ ଆଖ୍ୟା ଦେଇ ଏହା ବିରୋଧରେ ଏକ ପ୍ରସ୍ତାବ ଗୃହୀତ କରିଥିଲା।

ଜିଲାପାଳଙ୍କ ଗାଡ଼ି ମାଡ଼ିଯାଇ ୩ ମୃତ

ପାଟନା,୨୧।୧୧

ବିହାରର ମଧୁବଣୀ ଜିଲାରେ ମଙ୍ଗଳବାର ସକାଳେ ଜଣେ ଜିଲାପାଳଙ୍କ ସରକାରୀ ଗାଡ଼ି ମାଡ଼ିଯିବାରୁ ୨ ମହିଳାଙ୍କ ସମେତ ୩ ଜଣଙ୍କ ମୃତ୍ୟୁ ଘଟିଛି ଓ ଜଣେ ଗୁରୁତର ହୋଇଛନ୍ତି। ମାଧେପୁରା ଜିଲାପାଳ ବିଜୟ ପ୍ରକାଶ ମୀନାଙ୍କ କାର୍ ୫୭ ନମ୍ବର ଜାତୀୟ ରାଜପଥର ପୁରୱାରି ଟୋଲା ଗ୍ରାମ ନିକଟରେ ପ୍ରଥମେ ଜଣେ ମହିଳା, ତାଙ୍କର ୭ ବର୍ଷୀୟା ଝିଅ ଏବଂ ପରେ ୨ ଜଣ ଶ୍ରମିକଙ୍କୁ ଧକ୍କା ଦେଇଥିଲା। ମହିଳା ଗୁରିଆ ଦେବୀ(୨୮) ଓ ତାଙ୍କ ଝିଅ ଦୁର୍ଘଟଣାସ୍ଥଳରେ ପ୍ରାଣ ହରାଇଥିବାବେଳେ ଗୁରୁତର ଆହତ ଶ୍ରମିକଙ୍କ ମଧ୍ୟରୁ ଅଶୋକ ସିଂଙ୍କର ହସ୍ପିଟାଲରେ ମୃତ୍ୟୁ ଘଟିଥିଲା। କାର୍‌ରେ ଜିଲାପାଳ ଛଟ୍ ଉତ୍ସବରେ ଯୋଗଦେବା ପାଇଁ ପାଟନାରୁ ମାଧେପୁରା ଯାଉଥିଲେ। ଜିଲାପାଳଙ୍କୁ ତାଙ୍କ ଅଙ୍ଗରକ୍ଷୀ ଉଦ୍ଧାର କରି ଘଟଣାସ୍ଥଳରୁ ଏକ ବାଇକ୍‌ରେ ନେଇଯାଇଥିବାବେଳେ ଆହତମାନଙ୍କୁ ଛାଡ଼ି ପଳାଇଥିଲେ। ଉଦ୍ୟୁକ୍ତ ଲୋକେ ପହଞ୍ଚି ଗାଡ଼ିକୁ ଭଙ୍ଗାରୁଜା କରିଥିଲେ। ମୃତକ ଓ ଆହତଙ୍କ ପରିବାରକୁ ପର୍ଯ୍ୟାପ୍ତ କ୍ଷତିପୂରଣ ଲାଗି ଲୋକେ ଦାବି କରିଛନ୍ତି। ଶ୍ରମିକ ଦୁଇଜଣ ରାଜପଥ ମରାମତି କାମରେ ନିୟୋଜିତ ଥିଲେ।

ସ୍କୁଲ୍‌ରେ ପଢ଼ାଯିବ ରାମାୟଣ, ମହାଭାରତ

ନୂଆଦିଲ୍ଲୀ,୨୧।୧୧

ପାଠ୍ୟପୁସ୍ତକରେ ସାମିଲ ଲାଗି ଏନ୍‌ସିଇଆର୍‌ଟି କମିଟିର ସୁପାରିସ

ସ୍କୁଲ୍ ସାମାଜିକ ବିଜ୍ଞାନ ପାଠ୍ୟକ୍ରମରେ ସଂଶୋଧନ ପାଇଁ ଜାତୀୟ ଶିକ୍ଷା ଗବେଷଣା ଓ ପ୍ରଶିକ୍ଷଣ ପରିଷଦ (ଏନ୍‌ସିଇଆର୍‌ଟି) ଗଠନ କରିଥିବା ଉଚ୍ଚସ୍ତରୀୟ କମିଟି ରାମାୟଣ ଏବଂ ମହାଭାରତକୁ ପାଠ୍ୟପୁସ୍ତକରେ ସାମିଲ କରିବାକୁ ସୁପାରିସ କରିଛି। ଏଥିସହିତ ଶ୍ରେଣୀଗୃହ କାନ୍ଥରେ ସମ୍ବିଧାନର ପ୍ରସ୍ତାବନାକୁ ଲିପିବଦ୍ଧ କରିବା ପାଇଁ ମଧ୍ୟ ସୁପାରିସ କରାଯାଇଥିବା କମିଟି ଅଧ୍ୟକ୍ଷ ସି.ଆଇ. ଆଇଜାକ୍ ମଙ୍ଗଳବାର କହିଛନ୍ତି। ଗତବର୍ଷ ଗଢ଼ାଯାଇଥିବା ୭ ଜଣିଆ କମିଟି ସାମାଜିକ ବିଜ୍ଞାନ ବୃତ୍ତାନ୍ତ ପେପର ପାଇଁ ଅନେକ ସୁପାରିସ କରିଥିବା ଜଣାପଡ଼ିଛି। ଉକ୍ତ ସୁପାରିସଗୁଡ଼ିକୁ ୧୯ ଜଣିଆ ନ୍ୟାଶନାଲ ସିଲାବସ୍ ଆଣ୍ଡ ଟ୍ରେନିଂ ଲର୍ନିଂ ମ୍ୟାଟେରିଆଲ କମିଟି (ଏନ୍‌ଏସ୍‌ଟିସି) ବିଚାରକ

ଧରିତ୍ରୀ
DHARITRI

ଭୁବନେଶ୍ୱର, ବୁଧବାର, ନଭେମ୍ବର ୨୨/୨୦୨୩ | Bhubaneswar, Wednesday, November 22/2023 | ପୃଷ୍ଠା-୧

ଅହିଂସାର ରେଶମ 'କରୁଣା ସିଲ୍କ': ପୃଷ୍ଠା-୩

ଚୋର ସନ୍ଦେହ: ୨ ଜଣଙ୍କୁ ପିଟି ହତ୍ୟା

ବରଗଡ଼,୨୧।୧୧(ପ୍ରେମାନନ୍ଦ ଖମାରୀ)

ବରଗଡ଼ ଟାଉନ ଥାନା ଅଧୀନ ସାହୁଟିକ୍ରା ଅଞ୍ଚଳରେ ମଙ୍ଗଳବାର ଏକ ଅଭାବନୀୟ ଘଟଣା ଘଟିଛି। ମୋବାଇଲ ଚୋର ସନ୍ଦେହରେ ସ୍ଥାନୀୟ ଉତ୍ତ୍ୟକ୍ତ ଲୋକମାନେ ଠେଙ୍ଗା, ବାଡ଼ି ଆଦି ମାରଣାସ୍ତ୍ରରେ ପିଟି ପିଟି ୨ଜଣ ଯୁବକଙ୍କୁ ହତ୍ୟା କରିଛନ୍ତି। ମୃତକ ଦ୍ୱୟ ହେଲେ ବରଗଡ଼ ଥାନା ପଣ୍ଡରୀପଥର ନିବାସୀ ବିଜୟ ବାଗ(୨୦) ଏବଂ ବିକୁ ଜାଲ(୨୨)। ଉଭୟଙ୍କ ମୃତଦେହକୁ ବରଗଡ଼ ଜିଲା ମୁଖ୍ୟ ଡାକ୍ତରଖାନା ଶବ ସଂରକ୍ଷଣ ଗୃହରେ ରଖାଯାଇଛି। ଏହି ଘଟଣାରେ ଅନ୍ୟ ଜଣେ ସୁରଜ କର୍ମୀ (୨୨) ଗୁରୁତର ହୋଇଛନ୍ତି। ତାଙ୍କୁ ବରଗଡ଼ ଜିଲା ମୁଖ୍ୟ ଡାକ୍ତରଖାନାରେ ପ୍ରାଥମିକ ଚିକିତ୍ସା ପରେ ବୁର୍ଲାସ୍ଥିତ ଭିମ୍‌ସାରକୁ ସ୍ଥାନାନ୍ତର କରାଯାଇଛି। ତାଙ୍କ ସ୍ୱାସ୍ଥ୍ୟାବସ୍ଥା ସଙ୍କଟାପନ୍ନ ରହିଛି। ସେହିପରି ମୃତାହତଙ୍କ ବାଇକ୍‌କୁ ମଧ୍ୟ

ଅନ୍ୟ ଜଣଙ୍କ ସ୍ୱାସ୍ଥ୍ୟାବସ୍ଥା ଗୁରୁତର

ଉତ୍ତ୍ୟକ୍ତ ଲୋକେ ପୋଡ଼ାଜଳା କରିଥିବା ସୂଚନା ମିଳିଛି। ଚୋରି ସନ୍ଦେହରେ ଲୋକେ ଉତ୍ତେଜିତ ହୋଇ ଏଭଳି କାଣ୍ଡ ଭିଆଇଥିବା ସାଧାରଣରେ ଆଲୋଚନା ହେଉଛି। ଅନ୍ୟପକ୍ଷେ ଦିନ ଦ୍ୱିପ୍ରହରରେ ବିଚ୍‌ରାସ୍ତାରେ ଲୋକେ ଯେଭଳି ଆଇନକୁ ହାତକୁ ନେଇ ୨ଜଣଙ୍କୁ ପିଟି ପିଟି ହତ୍ୟା କଲେ, ସେଥିରୁ ଜିଲାର ଆଇନ ଶୃଙ୍ଖଳା ପରିସ୍ଥିତି ପଦାରେ ପଡ଼ିଯାଇଛି । ଏହି ଘଟଣା ଜିଲାବାସୀଙ୍କୁ ସ୍ତବ୍ଧ କରିଛି ।

ପ୍ରକାଶ ଯେ, ମଙ୍ଗଳବାର ଅପରାହ୍ନ ପ୍ରାୟ ୨ଟା ସମୟରେ ସାହୁଟିକ୍ରା-ଧାଙ୍ଗୋର ରାସ୍ତାରେ ସ୍ଥାନୀୟ କେତେକ ଲୋକ ଚୋର ସନ୍ଦେହ କରି ୩ଜଣ ଯୁବକଙ୍କୁ ଗୋଡ଼ାଇ ଗୋଡ଼ାଇ ଠେଙ୍ଗାରେ ଆକ୍ରମଣ କରୁଥିବା ଦେଖିବାକୁ ମିଳିଥିଲା। ସୂଚନା ପାଇ ପୋଲିସ ଘଟଣାସ୍ଥଳରେ ପହଞ୍ଚିବା ବେଳକୁ ଆକ୍ରମଣରେ ଉକ୍ତ ଯୁବକମାନେ ଲହୁଲୁହାଣ ହୋଇସାରିଥିଲେ। ପୋଲିସ ସେମାନଙ୍କୁ ଉଦ୍ଧାର କରି ବରଗଡ଼ ସହରାଞ୍ଚଳ ଗୋଷ୍ଠୀ ସ୍ୱାସ୍ଥ୍ୟକେନ୍ଦ୍ରରେ ଭର୍ତ୍ତି କରିଥିଲା। ସେଠାରେ ଡାକ୍ତରମାନେ ବିଜୟଙ୍କୁ ମୃତ ଘୋଷଣା କରିଥିଲେ। ସେହିପରି ବରଗଡ଼ ଡାକ୍ତରଖାନାରେ ଚିକିତ୍ସାଧୀନ ଅବସ୍ଥାରେ ବିକୁଙ୍କ ମୃତ୍ୟୁ ହୋଇଥିଲା। ଏ ନେଇ ବରଗଡ଼ ଗ୍ରାମାଞ୍ଚଳ ଥାନା ଆଇଆଇସି ଇସମାଇଲ ଏକ୍କାଙ୍କୁ ପଚାରିବାରୁ ଏହାର ତଦନ୍ତ ଚାଲିଛି ବୋଲି କହିଥିଲେ। ସ୍ଥାନୀୟ ଲୋକଙ୍କ କହିବା ଅନୁଯାୟୀ, ବରଗଡ଼ ସାହୁଟିକ୍ରା-ଧାଙ୍ଗୋର ରାସ୍ତାରେ ଗତ କିଛିଦିନ ହେଲା ଲୁଟ୍‌ପାଟ୍ ବଢ଼ିଛି। ମଙ୍ଗଳବାର ଲୋକମାନେ ମୃତାହତଙ୍କ ସମେତ ୪ଜଣଙ୍କୁ ଚୋର ସନ୍ଦେହରେ ଧରିବାକୁ ଗୋଡ଼ାଇଥିଲେ। ତେବେ ଉକ୍ତ ମୃତାହତ ୩ଜଣ ଲୋକଙ୍କ ହାବୁଡ଼ରେ ପଡ଼ିଥିବା ବେଳେ ଅନ୍ୟ ଜଣେ ଖସିଯିବାରେ ସକ୍ଷମ ହୋଇଥିଲେ।

ଫିଫା-ଏଆଇଏଫ୍‌ଏଫ୍ ଟ୍ୟାଲେଣ୍ଟ ଏକାଡେମୀ ଉଦ୍‌ଘାଟିତ

ଏଆଇଏଫଏଫ-ଫିଫା ଟ୍ୟାଲେଣ୍ଟ ଏକାଡେମୀ ଉଦ୍‌ଘାଟନ ଅବସରରେ ମୁଖ୍ୟମନ୍ତ୍ରୀ ନବୀନ ପଟ୍ଟନାୟକ ଓ ଅନ୍ୟମାନେ।

ଭୁବନେଶ୍ୱର, ୨୧।୧୧ (ତପନ ସ୍ୱାଇଁ)

ଭାରତୀୟ ଫୁଟ୍‌ବଲ ଇତିହାସରେ ମଙ୍ଗଳବାର ଯୋଡ଼ିହୋଇଛି ଏକ ନୂଆ ଅଧ୍ୟାୟ। କଳିଙ୍ଗ ଷ୍ଟାଡିୟମରେ ମଙ୍ଗଳବାର ଭାରତ-କାତାର ଫିଫା ବିଶ୍ୱକପ୍ ୨୦୨୬ ଓ ଏଏଫ୍‌ସି ଏସିଆନ କପ୍ ୨୦୨୭ କ୍ୱାଲିଫାୟର୍ସ ରାଉଣ୍ଡ-୨ ମ୍ୟାଚ ଅବସରରେ ମୁଖ୍ୟମନ୍ତ୍ରୀ ନବୀନ ପଟ୍ଟନାୟକ ଫିଫା-ଏଆଇଏଫ୍‌ଏଫ୍ ଟ୍ୟାଲେଣ୍ଟ ଏକାଡେମୀ ଉଦ୍‌ଘାଟନ କରିଛନ୍ତି। ମ୍ୟାଚ ଆରମ୍ଭ ପୂର୍ବରୁ ମୁଖ୍ୟମନ୍ତ୍ରୀ ଉଭୟ ଦଳର

ଏଆଇଏଫ୍‌ଏଫ୍-ଓଡ଼ିଶା ସରକାରଙ୍କ ମଧ୍ୟରେ ଏମ୍‌ଓୟୁ

ଅଧ୍ୟନାୟକଙ୍କ ସହ ପରିଚିତ ହେବା ପରେ ଏକାଡେମୀ ଉଦ୍‌ଘାଟନ କରିଥିଲେ। ଏହି ଅବସରରେ କ୍ରୀଡ଼ାମନ୍ତ୍ରୀ ତୁଷାରକାନ୍ତି ବେହେରା, ସର୍ବଭାରତୀୟ ଫୁଟ୍‌ବଲ ଫେଡେରେଶନ(ଏଆଇଏଫ୍‌ଏଫ୍) ସଭାପତି କଲ୍ୟାଣ ଚୌବେ, ଫିଫାର ଗ୍ଲୋବାଲ ଫୁଟ୍‌ବଲ ଡେଭଲପ୍‌ମେଣ୍ଟ ମୁଖ୍ୟ ଆର୍ସେନ ୱେଙ୍ଗର, ମୁଖ୍ୟ ଶାସନ ସଚିବ ପି.କେ. ଜେନା, ନବୀନ ଓଡ଼ିଶା ଏବଂ ୫-ଟି ☞ ପୃଷ୍ଠା-୨

୫ ବର୍ଷରେ ମଲେଣି ୨,୮୧୭ ବନ୍ୟପ୍ରାଣୀ

ବନ ବିଭାଗରେ ଖାଲିପଡ଼ିଛି ୧୦ ହଜାର ପଦବୀ

ଭୁବନେଶ୍ୱର,୨୧।୧୧(ଅନିଲ ଦାସ)

ରାଜ୍ୟର ଜଙ୍ଗଲରେ ବନ୍ୟପ୍ରାଣୀ ସୁରକ୍ଷିତ ନାହାନ୍ତି। ରେଳ ଦୁର୍ଘଟଣା, ରାସ୍ତା ଦୁର୍ଘଟଣା, ବିଦ୍ୟୁତ୍ ଆଘାତ, ଶିକାରୀ ଏବଂ ବିଷ ପ୍ରୟୋଗ ଯୋଗୁ ଅଧିକାଂଶ ବନ୍ୟପ୍ରାଣୀଙ୍କ ମୃତ୍ୟୁ ଘଟୁଛି। ବିଭିନ୍ନ କାରଣରୁ ଗତ ୫ ବର୍ଷରେ ରାଜ୍ୟରେ ୨,୮୧୭ ବନ୍ୟପ୍ରାଣୀଙ୍କ ଜୀବନ ଯାଇଛି। ଭାଜପା ସଭ୍ୟ କୁସୁମ ଟେଟେଙ୍କ ଏକ ଲିଖିତ ପ୍ରଶ୍ନର ଉତ୍ତରରେ ଜଙ୍ଗଲ, ପରିବେଶ ଓ ଜଳବାୟୁ ପରିବର୍ତ୍ତନ ମନ୍ତ୍ରୀ ପ୍ରଦୀପ କୁମାର ଅମାତ ମଙ୍ଗଳବାର ବିଧାନସଭାରେ ଏହି ସୂଚନା ଦେଇଛନ୍ତି।

ମନ୍ତ୍ରୀ କହିଛନ୍ତି ଯେ ୨୦୧୮-୧୯ରୁ ୨୦୨୨-୨୩ ମଧ୍ୟରେ ରାଜ୍ୟରେ ୪୩୦ଟି ହାତୀଙ୍କ ମୃତ୍ୟୁ ହୋଇଥିବା ବେଳେ ୪ ବାଘ, ୩୧ କଲରାପତରିଆ ବାଘ ଏବଂ ୨,୩୫୨ ଜଣ ଅନ୍ୟାନ୍ୟ ବନ୍ୟପ୍ରାଣୀଙ୍କ ମୃତ୍ୟୁ ହୋଇଛି। ଢେଙ୍କାନାଳ ଓ ଚିଲିକା ବନଖଣ୍ଡରେ ସର୍ବାଧିକ ବନ୍ୟପ୍ରାଣୀଙ୍କ ମୃତ୍ୟୁ ହୋଇଛି। ଢେଙ୍କାନାଳ ବନଖଣ୍ଡରେ ୨୩୧ ବନ୍ୟପ୍ରାଣୀଙ୍କ ମୃତ୍ୟୁ ହୋଇଥିବା ବେଳେ ଚିଲିକା ବନଖଣ୍ଡରେ ୨୨୦ ବନ୍ୟଜନ୍ତୁଙ୍କ ମୃତ୍ୟୁ ହୋଇଛି। ଏହି ବନ୍ୟଜନ୍ତୁଙ୍କ ମୃତ୍ୟୁ ବିଭିନ୍ନ ରୋଗ, ରେଳ ଦୁର୍ଘଟଣା, ରାସ୍ତା ଦୁର୍ଘଟଣା, ବିଦ୍ୟୁତ୍ ଆଘାତ, ☞ ପୃଷ୍ଠା-୨

ଶ୍ରେଣୀଗୃହରେ ଉଠବସ୍: ଛାତ୍ରଙ୍କ ମୃତ୍ୟୁ

ରସୁଲପୁର,୨୧।୧୧(ରଞ୍ଜିତ ରାଉତ)

ଯାଜପୁର ଜିଲା କୁଆଖିଆ ଥାନା ବାହାଦଲାପୁର ପଞ୍ଚାୟତ ସାନଓରାଳି ସୂର୍ଯ୍ୟନାରାୟଣ ନୋଡାଲ ଉପ୍ରା ବିଦ୍ୟାଳୟର ଶ୍ରେଣୀ କକ୍ଷରେ ଉଠବସ୍‌ବେଳେ ଜଣେ ଛାତ୍ରଙ୍କ ମୃତ୍ୟୁ ହୋଇଥିବା ସୂଚନା ମିଳିଛି। ସେ ହେଲେ ସାନଓରାଳି ଗ୍ରାମର ନିତ୍ୟାନନ୍ଦ ସେଠୀଙ୍କ ପୁଅ ତଥା ୪ର୍ଥ ଶ୍ରେଣୀ ଛାତ୍ର ରୁଦ୍ରନାରାୟଣ ସେଠୀ(୧୧)। ମଙ୍ଗଳବାର ବିଦ୍ୟାଳୟରେ ଶିକ୍ଷକ ସମ୍ପୃକ୍ତ ଛାତ୍ରଙ୍କୁ ଉଠ୍‌ବସ୍ ହେବାକୁ କହିଥିଲେ। ଶିକ୍ଷକଙ୍କ ନିର୍ଦ୍ଦେଶ ଅନୁଯାୟୀ ଛାତ୍ର ଜଣକ ୩/୪ଥର ଉଠ୍‌ବସ ହେଉଥିବାବେଳେ ଅସୁସ୍ଥ ହୋଇ ଚଟାଣରେ ଢଳିପଡ଼ିଥିଲେ। ବିଦ୍ୟାଳୟ ପକ୍ଷରୁ ତାଙ୍କୁ ସ୍ଥାନୀୟ ମଧୁବନ ଗୋଷ୍ଠୀ ସ୍ୱାସ୍ଥ୍ୟକେନ୍ଦ୍ରରେ ଭର୍ତ୍ତି କରାଯିବା ସହ ତାଙ୍କ ପରିବାର ଲୋକଙ୍କୁ ଖବର

ରୁଦ୍ରନାରାୟଣ ସେଠୀ

ଦିଆଯାଇଥିଲା। ପ୍ରାଥମିକ ଚିକିତ୍ସା ପରେ ତାଙ୍କ ପରିବାର ଲୋକଙ୍କ ଉପସ୍ଥିତିରେ ଛାତ୍ରଙ୍କୁ ଧର୍ମଶାଳା ଗୋଷ୍ଠୀ ସ୍ୱାସ୍ଥ୍ୟକେନ୍ଦ୍ର ଓ ପରେ କଟକ ବଡ଼ ଡାକ୍ତରଖାନାରେ ☞ ପୃଷ୍ଠା-୨

ଆଜିର ସମ୍ପାଦକୀୟ | ଶରଣାର୍ଥୀ ବୃଦ୍ଧି

DSPL - 405

ଭାରତ ନିର୍ବାଚନ ଆୟୋଗ
ELECTION COMMISSION OF INDIA

Voter

ମୁଖ୍ୟ ନିର୍ବାଚନ ଅଧିକାରୀ, ଓଡ଼ିଶା

***

ଭୋଟରଙ୍କ ବିଶେଷ ଅବଗତି ନିମନ୍ତେ ସୂଚନା

ଲୋକ ପ୍ରତିନିଧିତ୍ୱ ଅଧିନିୟମ ୧୯୫୦ ଅନୁଯାୟୀ –

- କୌଣସି ବ୍ୟକ୍ତି ଏକରୁ ଊର୍ଦ୍ଧ୍ୱ ନିର୍ବାଚନମଣ୍ଡଳୀରେ ପଞ୍ଜିକୃତ ହୋଇପାରିବେ ନାହିଁ ।
- କୌଣସି ବ୍ୟକ୍ତି ନିର୍ବାଚନମଣ୍ଡଳୀରେ ଏକାଧିକ ଥର ପଞ୍ଜିକୃତ ହେବେ ନାହିଁ ।

ତେଣୁ ସମସ୍ତ ନାଗରିକଙ୍କୁ ଅନୁରୋଧ ଏକାଧିକ ସ୍ଥାନରେ ପଞ୍ଜିକରଣ ନ କରି କେବଳ ଗୋଟିଏ ସ୍ଥାନରେ ଭୋଟର ପଞ୍ଜିକରଣ କରନ୍ତୁ ।

ଏଥି ନିମନ୍ତେ ବାସସ୍ଥାନ ସ୍ଥାନାନ୍ତର ପାଇଁ ଫର୍ମ-୮ ମାଧ୍ୟମରେ ଆବେଦନ କରନ୍ତୁ । ଅନ୍‌ଲାଇନ୍ ରେ ଭୋଟର ହେଲ୍ପଲାଇନ ଆପ୍ (VHA) / voters.eci.gov.in ରେ ଏହି ସୁବିଧା ଉପଲବ୍ଧ ।

ନଚେତ୍

ବିଶେଷ ଅଭିଯାନ ଦିନର ଶେଷ ଦିନ, ନଭେମ୍ବର ୨୫ ତାରିଖ ନିକଟତମ ବୁଥ୍ ପରିଦର୍ଶନ କରି ବୁଥ୍ ସ୍ତରୀୟ ଅଧିକାରୀ ଙ୍କ ସହିତ ଯୋଗାଯୋଗ କରନ୍ତୁ ।

ଅନ୍‌ଲାଇନ୍ ଆପ୍ Scan & Download ଭୋଟର ହେଲ୍ପଲାଇନ ଆପ୍ or voters.eci.gov.in

ଅଫଲାଇନ୍ ବିଶେଷ ଅଭିଯାନ ଦିବସ 2023 ନଭେମ୍ବର ଶନିବାର 25

OIPR-12113/13/0010/2324

Follow us on : CEO Odisha | Ceoodisha | odishaceo | Chief Electoral Officer Odisha | 1950

DSPL - 403

CDA

ALLOTMENT OF LIG HOUSING UNIT AT NARANPUR, CUTTACK

- CDA invites application through offline mode for allotment of 320 affordable housing units at Naranpur for Low Income Group (LIG)
- 2BHK Flats each 904 Sq. ft. super built up area (SBA) with supporting amenities

The Project has been registered in ORERA vide
Regd No - RP/07/2022/00736 & RP/07/2022/00737

For more information visit
http://www.cdacuttack.nic.in
(Refer the detailed brochure)

Last Date for Submission: 21.12.2023

- Applicants must be a citizen of India and over 18 years of age with an income group Rs.1,80,000/- (rupees one lakh eighty thousand) to Rs. 6,00,000/- (rupees Six lakh) per annum.
- Proof of annual income like processed ITR / Income Certificate from Revenue Authority
- The applicant should not have benefitted earlier by CDA/CMC/Govt Agency with allotment of any plots/houses/ flats

The allotment shall be selected through lottery

HELP DESK
8984777987, 7735001067
(Note: Contact on working days from 10am to 5.30pm)

OIPR-13037/13/0166/2324

ଢଗଢମାଳି

(କ୍ରମେ ଲୋକମୁଖରୁ ଓ ଜନମାନସରୁ ବିସ୍ମୃତ ହେଉଥିବା ଢଗଢମାଳିକୁ ପାଠିକା-ପାଠକଙ୍କ ନିକଟରେ ପହଞ୍ଚାଇବା ସକାଶେ ଧରିତ୍ରୀର ପ୍ରୟାସ)

ତରଭୁଜ;
ପୂରୁବ କଥାକୁ ମନେ ହେଜ;
ପାସୋର ଗଲାଣି କୁଣ୍ଡା ବୋଝ,
କୁଲା ବିକି ହେଲା ଚାତର;
ମାଆ ବିକୁଥିଲା କୁଲା ଟୋକେଇ,
ବାପ ବିକୁଥିଲା ପତର।

ବ୍ୟକ୍ତି ନିଜ ଅତୀତକୁ ଭୁଲି ନ ଯିବା ଉଚିତ। ସାଧାରଣତଃ ବ୍ୟକ୍ତିର ଅବସ୍ଥା ଯେବେ ସ୍ୱଚ୍ଛଳ ହୋଇ ଉଠେ, ସେତେବେଳେ ସେ ତା' ଅତୀତର ଦୁଃଖଦ ମୁହୂର୍ତ୍ତକୁ ଭୁଲିଯାଇ ବର୍ତ୍ତମାନର ଧନ ଗର୍ବରେ ମତୁଆଲା ହୋଇ ଅହଂକାର କରିବସେ। ତେବେ ପୂର୍ବ ଦାରିଦ୍ର୍ୟ ଅବସ୍ଥାକୁ ବ୍ୟକ୍ତି କିଭଳି ଅତିକ୍ରମ କରିଆସିଛି, ତାହା ସେ ସ୍ମୃତିରେ ଆଣିବା ଉଚିତ ବୋଲି ଏଠାରେ ବର୍ଣ୍ଣନା କରାଯାଇଛି।

ତୋହର ଦେଖି !
ମୋର ଡେଇଁଲା ଡାହାଣ ଆଖି।

ଅନ୍ୟର ଭଲ ଦେଖିଲେ କେତେ ଲୋକଙ୍କ ମନ ହାଇଁପାଇଁ ହୋଇଯାଏ। ଏପରି ବ୍ୟକ୍ତି ଅନ୍ୟର ସୁଖ ଶିରୀକୁ ଆଦୌ ସହ୍ୟ କରିପାରି ନ ଥାନ୍ତି କି ବରଦାସ୍ତ ବା ଗ୍ରହଣ କରି ପାରି ନ ଥା'ନ୍ତି। ଅନ୍ୟର ଉନ୍ନତି ଦେଖି ଲାଳାୟିତ ହେଉଥିବା ଈର୍ଷାପରାୟଣ ବ୍ୟକ୍ତିଙ୍କ ପ୍ରତି ଏଭଳି ଉକ୍ତି ପ୍ରକାଶ କରାଯାଇଛି।

ନିର୍ବାଚିତ ଢଗଢମାଳି, ପ୍ରବାଦ, ପ୍ରବଚନ ଓ ଅନ୍ୟାନ୍ୟ – ପ୍ରାଚୀ ସାହିତ୍ୟ ପ୍ରତିଷ୍ଠାନ

ବିଧାୟକ ମୋକିମଙ୍କ ପକ୍ଷରୁ ଯୁକ୍ତି ଉପସ୍ଥାପନ ଅସମ୍ପୂର୍ଣ୍ଣ

ବାରବାଟୀ-କଟକ ନିର୍ବାଚନୀ ମାମଲା

କଟକ,୨୧।୧୧ (କାର୍ତ୍ତିକ ସାହୁ)

ବାରବାଟୀ-କଟକ ନିର୍ବାଚନୀ ମାମଲାରେ ବିଧାୟକ ମହମ୍ମଦ ମୋକିମ୍‌ଙ୍କ ପକ୍ଷରୁ ମଙ୍ଗଳବାର ଦ୍ୱିତୀୟ ଦିନ ଯୁକ୍ତି ଉପସ୍ଥାପନ କରାଯାଇଛି। ଆବେଦନକାରୀ ଦେବାଶିଷ ସାମନ୍ତରାୟଙ୍କ ପକ୍ଷରୁ ହାଇକୋର୍ଟରେ କରାଯାଇଥିବା ଅଭିଯୋଗଗୁଡ଼ିକ ବିପକ୍ଷରେ ମୋକିମଙ୍କ ଓକିଲ ଯୁକ୍ତି ଉପସ୍ଥାପନ କରିଛନ୍ତି। ହେଲେ ଏହା ଅସମ୍ପୂର୍ଣ୍ଣ ରହିଛି। ତେଣୁ ହାଇକୋର୍ଟ ବିଚାରପତି ସଙ୍ଗମ କୁମାର ସାହୁ ମାମଲାର ଶୁଣାଣି କରି ପରବର୍ତ୍ତୀ ଶୁଣାଣି ନିମନ୍ତେ ବୁଧବାରକୁ ଧାର୍ଯ୍ୟ କରିଛନ୍ତି। ଦେବାଶିଷଙ୍କ ପକ୍ଷରୁ ହୋଇଥିବା ପ୍ରାର୍ଥନାରେ ମୋକିମଙ୍କ ନୋମିନେସନ ଠିକ୍ ଭାବେ ହୋଇ ନାହିଁ, ତେଣୁ ଏହି ନିର୍ବାଚନକୁ ଅସିଦ୍ଧ ଘୋଷଣା କରାଯାଇ ପୁନଃ ନିର୍ବାଚନ କରାଯାଉ ବୋଲି ଦର୍ଶାଯାଇଥିଲା। ବିଧାୟକ ମୋକିମଙ୍କ ପକ୍ଷରୁ ପ୍ରଥମେ ସୋମବାର ଯୁକ୍ତି ଉପସ୍ଥାପନ କରାଯାଇ ଏସବୁ ଠିକ୍ ନୁହେଁ ବୋଲି ଦର୍ଶାଯାଇଥିଲା। ବିଧାୟକଙ୍କ କାର୍ଯ୍ୟକାଳ ୧ ବର୍ଷରୁ କମ୍ ଥିବାରୁ ନିୟମ ଅନୁସାରେ ଉପନିର୍ବାଚନ ହୋଇପାରିବ ନାହିଁ ବୋଲି ଦର୍ଶାଯାଇଥିଲା। ବୁଧବାର ଯୁକ୍ତି ଉପସ୍ଥାପନ ପାଇଁ ରହିଥିବା ପ୍ରସଙ୍ଗ ଅନୁସାରେ ଦେବାଶିଷଙ୍କ ପକ୍ଷରୁ ଦର୍ଶାଯାଇଛି , ବିଧାୟକ ମୋକିମ ନୋମିନେସନ୍‌ବେଳେ ପ୍ରେସ୍‌କ୍ରାଇଟ୍ସ ଫର୍ମାଟ୍‌ରେ ନୋମିନେସନ ଆବେଦନ କରିନାହାନ୍ତି। ନୋମିନେସନ ଆବେଦନ ପାଇଁ ଥିବା ଫର୍ମ-୨(ବି) ଆଧାରରେ ଯୁକ୍ତି ଉପସ୍ଥାପନ ହେବ ବୋଲି ଜଣାଯାଇଛି।

ଉଲ୍ଲେଖଯୋଗ୍ୟ, ବାରବାଟୀ-କଟକ ବିଧାନସଭା ନିର୍ବାଚନୀମଣ୍ଡଳୀର ବିଜୟୀ ପ୍ରାର୍ଥୀ କଂଗ୍ରେସ ବିଧାୟକ ମହମ୍ମଦ୍ ମୋକିମ୍‌ଙ୍କ ନିର୍ବାଚନକୁ ଅସିଦ୍ଧ ଘୋଷଣା କରିବାକୁ ହାଇକୋର୍ଟରେ ପରାଜିତ ପ୍ରାର୍ଥୀ ଦେବାଶିଷଙ୍କ ପକ୍ଷରୁ ଏହି ମାମଲା ରୁଜୁ କରାଯାଇଛି। ମୋକିମ୍ ତାଙ୍କ ସତ୍ୟପାଠରେ ଅନେକ ତଥ୍ୟ ଲୁଚାଇଥିବା ସାମନ୍ତରାୟ ଅଭିଯୋଗ କରିଛନ୍ତି। ଆବେଦନକାରୀ ଦେବାଶିଷଙ୍କ ପକ୍ଷରୁ ବରିଷ୍ଠ ଆଇନଜୀବୀ ମିଲନ୍ କାନୁନ୍‌ଗୋ, ଆଇନଜୀବୀ ଗୋପାଳ ଅଗ୍ରୱାଲ ଏବଂ ପ୍ରତିପକ୍ଷ ବିଧାୟକ ମୋକିମ୍‌ଙ୍କ ପକ୍ଷରୁ ବରିଷ୍ଠ ଆଇନଜୀବୀ ବିଦ୍ୟାଧର ମିଶ୍ର ଓ ତରଣୀକାନ୍ତ ବିଶ୍ୱାଳ ମାମଲା ପରିଚାଳନା କରୁଛନ୍ତି।

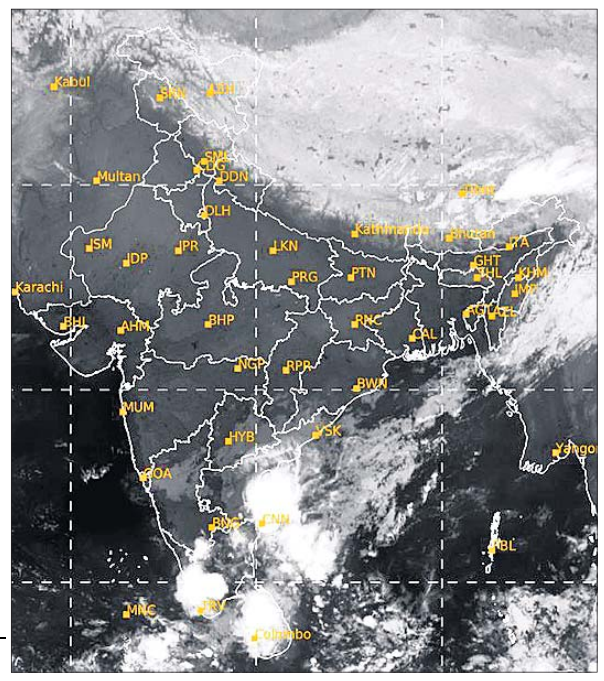

ମଙ୍ଗଳବାର ଅପରାହ୍ନ ୫ଟାରେ ମହାକାଶରୁ ଉତ୍ତୋଳିତ ପାଣିପାଗର ଚିତ୍ର।

ଶିକ୍ଷା, ସୁରକ୍ଷା, ରୋଜଗାର ଦାବିରେ ଛାତ୍ର ସମାବେଶ

ଭୁବନେଶ୍ୱର,୨୧।୧୧ (ଅନୁରାଧା ମହାରଣା)

ଅଖିଳ ଭାରତୀୟ ବିଦ୍ୟାର୍ଥୀ ପରିଷଦ (ଏବିଭିପି) ଓଡ଼ିଶା ଶାଖା ତରଫରୁ ମଙ୍ଗଳବାର ଶିକ୍ଷା, ସୁରକ୍ଷା ଓ ରୋଜଗାର ଦାବିରେ ଛାତ୍ର ହୁଙ୍କାର ସମାବେଶ ଅନୁଷ୍ଠିତ ହୋଇଯାଇଛି। ଏଥିରେ ରାଜ୍ୟର ବିଭିନ୍ନ ସ୍ଥାନରୁ ୨୦ ହଜାରରୁ ଊର୍ଦ୍ଧ୍ୱ ବିଦ୍ୟାର୍ଥୀ ଯୋଗଦେଇଥିଲେ। ଏହି ଅବସରରେ ଏକ ଶୋଭାଯାତ୍ରା ସ୍ୱାଧୀନତା ସଂଗ୍ରାମୀ ପଡ଼ିଆଠାରୁ ବାହାରି ରାମ ମନ୍ଦିର ଓ ମାଷ୍ଟରକ୍ୟାଣ୍ଟିନ ରାସ୍ତା ଦେଇ ଲୋୟର୍ ପିଏମଜିଠାରେ ପହଞ୍ଚିଥିଲା। ସେଠାରେ ଏକ ସଭା ଆୟୋଜିତ ହୋଇଥିଲା। ବିଭିନ୍ନ କ୍ୟାମ୍ପସରୁ ଛାତ୍ରୀଛାତ୍ରମାନେ ଏହି ସମାବେଶରେ ଯୋଗଦେଇ ବିଭିନ୍ନ ଦାବି କରିଥିଲେ। ଓଡ଼ିଶାରେ ଛାତ୍ର ସଂସଦ ନିର୍ବାଚନ କରିବା, ଅଧ୍ୟାପକ ପଦବୀ ପୂରଣ କରାଯିବା, ଓଡ଼ିଆ ଯୁବକଙ୍କୁ ଓଡ଼ିଶାରେ ରୋଜଗାର ଦେବା, ରୁଚିକା ଓ ମମିତା ମେହେର୍ ଭଳି ଘଟଣାରେ ନ୍ୟାୟ ପ୍ରଦାନ ଆଦି ୪୧ ଦାବି ନେଇ ହୁଙ୍କାର ସମାବେଶ ଅନୁଷ୍ଠିତ ହୋଇଥିଲା। ଅଖିଳ ଭାରତୀୟ ବିଦ୍ୟାର୍ଥୀ ପରିଷଦର ରାଷ୍ଟ୍ରୀୟ ସାଧାରଣ ସମ୍ପାଦକ ଯାଜ୍ଞବଲ୍କ ଶୁକ୍ଳା ଓ ରାଜ୍ୟ ସମ୍ପାଦକ ଅରଜିତ ପଟ୍ଟନାୟକ ତୁରନ୍ତ ଦାବି ପୂରଣ କରିବା ପାଇଁ ରାଜ୍ୟ ସରକାରଙ୍କୁ ଚେତାବନୀ ଦେଇଛନ୍ତି। ରାଜ୍ୟ ସହସମ୍ପାଦକ ଶ୍ୱେତାଂଶୁ ଶେଖର ବରାଈ ରୋଜଗାର, ସହସମ୍ପାଦିକା ଦୀପ୍ତିମୟୀ ପ୍ରତିହାରୀ ମହିଳା ସୁରକ୍ଷା, ସହସମ୍ପାଦକ ସଞ୍ଜନା କହଁର ଜନଜାତି ସୁରକ୍ଷା ଭଳି ବିଭିନ୍ନ ପ୍ରସଙ୍ଗରେ ଉଦ୍‌ବୋଧନ ଦେଇଥିଲେ। ବିଭିନ୍ନ ଜିଲାରୁ ସଦସ୍ୟମାନେ ଯୋଗଦେଇ ଛାତ୍ର ସଂସଦ ନିର୍ବାଚନ କରିବା, ଅଧ୍ୟାପକ ପଦବୀ ପୂରଣ କରିବା, ହସ୍ତତନ୍ତ ଶିଳ୍ପକୁ ଗୁରୁତ୍ୱ ଦେବା, ମହିଳା ସୁରକ୍ଷା ପାଇଁ ବ୍ଲକସ୍ତରରେ କାର୍ଯ୍ୟକାରୀ କରିବା, ବାଂଲାଦେଶୀ ଅନୁପ୍ରବେଶକାରୀଙ୍କ ଉପରେ ରୋକ ଲଗାଇବା ନେଇ ଏକ ଦାବିପତ୍ର ମୁଖ୍ୟମନ୍ତ୍ରୀଙ୍କ ଉଦ୍ଦେଶ୍ୟରେ ଶିକ୍ଷା ଶାସନ ସଚିବଙ୍କୁ ଦିଆଯାଇଛି। ଆଗାମୀ ଦିନରେ ରାଜ୍ୟ ସରକାର ଏହି ସ୍ଥିତିରେ ସୁଧାର ନ ଆଣିଲେ ଆନ୍ଦୋଳନ ଆହୁରି ତୀବ୍ରତର କରାଯିବ ବୋଲି ରାଜ୍ୟ ସମ୍ପାଦକ ଅରିଜିତ ପଟ୍ଟନାୟକ କହିଛନ୍ତି।

ଭୁବନେଶ୍ୱର ଲୋୟର ପିଏମ୍‌ଜିରେ ଏବିଭିପି ପକ୍ଷରୁ ଛାତ୍ର ହୁଙ୍କାର ସମାବେଶ।

ସାର୍ଟିଫାଏଡ୍ କପି ଦେବାକୁ ସୋମାଲିକାଙ୍କୁ ନିର୍ଦ୍ଦେଶ

ତିର୍ତ୍ତୋଲ ବିଧାୟକଙ୍କ ବିବାହ ଆବେଦନ ମାମଲା

କଟକ,୨୧।୧୧ (କାର୍ତ୍ତିକ ସାହୁ)

କଟକ ବିବାହ ପଞ୍ଜୀକରଣ ଅଧିକାରୀ ତଥା ସବ୍‌ରେଜିଷ୍ଟ୍ରାର ପ୍ରତ୍ୟୁଷା ନନ୍ଦଙ୍କ ବିବାହ ସମ୍ପର୍କିତ ସାର୍ଟିଫାଏଡ୍ କପି ଦାଖଲ କରିବାକୁ ମଙ୍ଗଳବାର ସୋମାଲିକା ଦାଶଙ୍କୁ ନିର୍ଦ୍ଦେଶ ଦେଇଛନ୍ତି। ତିର୍ତ୍ତୋଲ ବିଧାୟକ ବିଜୟ ଶଙ୍କର ଦାସଙ୍କ ବିବାହ ପଞ୍ଜୀକରଣ ଆବେଦନ ରଦ୍ଦ କରିବା ନେଇ ଦାଏର ପିଟିଶନ ଅନୁଯାୟୀ, ବିବାହ ପଞ୍ଜୀକରଣ ଅଧିକାରୀଙ୍କ ନିକଟରେ ସୋମାଲିକା ମଙ୍ଗଳବାର ହାଜର ହୋଇ ନିଜର ପକ୍ଷ ରଖିଥିଲେ। ପ୍ରତ୍ୟୁଷା ପୂର୍ବରୁ ବିବାହିତା ବୋଲି ସୋମାଲିକା ଯୁକ୍ତି ବାଢ଼ିଥିଲେ। ବିଧାୟକଙ୍କ ବାନ୍ଧବୀ ପ୍ରତ୍ୟୁଷା ପଞ୍ଜୀକରଣ ଅଧିକାରୀଙ୍କୁ ଅବିବାହିତ ବୋଲି ଦେଇଥିବା ତଥ୍ୟ ଭୁଲ୍ ବୋଲି ସୋମାଲିକା ପଞ୍ଜୀକରଣ ଅଧିକାରୀଙ୍କୁ ଦର୍ଶାଇଥିଲେ। ପ୍ରତ୍ୟୁଷାଙ୍କ ବିବାହ ସମ୍ପର୍କିତ ପ୍ରମାଣ ପଞ୍ଜୀକରଣ ଅଧିକାରୀଙ୍କ ନିକଟରେ ମଧ୍ୟ ଦାଖଲ କରିଥିଲେ। ପୂର୍ବରୁ ପ୍ରତ୍ୟୁଷା ବିବାହ କରିଥିବା ଓ ପରେ ଛାଡ଼ପତ୍ର ହୋଇଥିବା ସଂକ୍ରାନ୍ତରେ ପ୍ରମାଣ ଅଧିକାରୀଙ୍କୁ ଦେଇଥିଲେ। ଆସନ୍ତା ୩୦ରେ ମାମଲାର ପରବର୍ତ୍ତୀ ଶୁଣାଣି ହେବ।

ସୂଚନାଯୋଗ୍ୟ, ବିଜୟ ଶଙ୍କର କଟକ ଅରୁଣୋଦୟ ମାର୍କେଟ ଅଞ୍ଚଳର ପ୍ରତ୍ୟୁଷାଙ୍କୁ ବିବାହ ନିମନ୍ତେ କଟକସ୍ଥିତ ସବ୍‌ରେଜିଷ୍ଟ୍ରାର ଅଫିସ୍‌ରେ ଗତ ସେପ୍ଟେମ୍ବର ୨୧ରେ ଆବେଦନ କରିଥିଲେ। ଏହା ଜଣାପଡ଼ିବା ପରେ ବିଜୟ ଶଙ୍କରଙ୍କ ପୂର୍ବତନ ବାନ୍ଧବୀ ସୋମାଲିକା ସବ୍‌ରେଜିଷ୍ଟ୍ରାରଙ୍କୁ ଭେଟି ବିଜୟ ଶଙ୍କରଙ୍କ ବିବାହ ଆବେଦନକୁ ରଦ୍ଦ କରିବାକୁ ଦାବି କରିଥିଲେ।

ପ୍ରଥମ ପୃଷ୍ଠାରୁ...

ଫିଫା-ଏଆଇଏଫ୍‌ଏଫ୍...

ଅଧ୍ୟକ୍ଷ ଭି.କେ. ପାଣ୍ଡିଆନ, ଉନ୍ନୟନ କମିଶନର ଅନୁ ଗର୍ଗ, କ୍ରୀଡ଼ା ସଚିବ ଆର୍. ଭିନିଲ କ୍ରିଷ୍ଣା ପ୍ରମୁଖ ଉପସ୍ଥିତ ଥିଲେ। ଉକ୍ତ ଏକାଡେମୀରେ ଦେଶର ୧୪ ବର୍ଷରୁ କମ୍ ୫୦ ପ୍ରତିଭାସମ୍ପନ୍ନ ଖେଳାଳି ତାଲିମ ନେବେ। ଏହା ମଧ୍ୟରେ ଓଡ଼ିଶାର ୧୫ ଖେଳାଳି ରହିବେ। ଫିଫା ପକ୍ଷରୁ ନିଯୁକ୍ତ କୋଚ୍ ଏବଂ ଏଆଇଏଫ୍‌ଏଫ୍ ଓ ଓଡ଼ିଶା କୋଚ୍ ଏବଂ କର୍ମକର୍ତ୍ତାଙ୍କ ଦ୍ୱାରା ଏହି ଏକାଡେମୀ ପରିଚାଳିତ ହେବ। ''ଭାରତରେ ବିଶେଷକରି ଯୁବବର୍ଗଙ୍କ ମଧ୍ୟରେ ଫୁଟ୍‌ବଲ ଏକ ଲୋକପ୍ରିୟ କ୍ରୀଡ଼ା। ଭାରତରେ ଅନେକ ପ୍ରତିଭାସମ୍ପନ୍ନ ଖେଳାଳି ଅଛନ୍ତି। ଉପଯୁକ୍ତ ଟ୍ରେନିଂ ପାଇଲେ ଆମ ଦଳ ଭବିଷ୍ୟତରେ ଉନ୍ନତ ପ୍ରଦର୍ଶନ କରିପାରିବ। ଆମେ ଫିଫା ଓ ଏଆଇଏଫ୍‌ଏଫ୍ ସହିତ ପାର୍ଟନର ହୋଇ ଏପରି ଏକାଡେମୀ କରିଥିବାରୁ ମୁଁ ବହୁତ ଖୁସି। ଭାରତରେ ଫୁଟ୍‌ବଲର ବିକାଶ ପାଇଁ ଏଆଇଏଫ୍‌ଏଫ୍ ସହଯୋଗରେ ଆମେ ଫୁଟ୍‌ବଲ ପ୍ରକଳ୍ପ ଏବଂ ଏଥିସମ୍ପର୍କିତ କାର୍ଯ୍ୟକୁ ସମର୍ଥନ କରିବୁ'' ବୋଲି ଏହି ଅବସରରେ ମୁଖ୍ୟମନ୍ତ୍ରୀ ପ୍ରକାଶ କରିଥିଲେ। ଏହା ପୂର୍ବରୁ ଭୁବନେଶ୍ୱରସ୍ଥିତ ଓଡ଼ିଶା ଫୁଟ୍‌ବଲ ଏକାଡେମୀ ପରିସରରେ ଅପରାହ୍ନରେ ଅନୁଷ୍ଠିତ ଏକ କାର୍ଯ୍ୟକ୍ରମରେ ଏଆଇଏଫ୍‌ଏଫ୍ ଓ ଓଡ଼ିଶା ସରକାରଙ୍କ ମଧ୍ୟରେ ଏଆଇଏଫ୍‌ଏଫ୍-ଫିଫା ଟ୍ୟାଲେଣ୍ଟ ଏକାଡେମୀ ପାଇଁ ଏମ୍‌ଓୟୁ ସ୍ୱାକ୍ଷରିତ ହୋଇଥିଲା। ଫିଫାର ଗ୍ଲୋବାଲ ଫୁଟ୍‌ବଲ ଡେଭଲପ୍‌ମେଣ୍ଟ ମୁଖ୍ୟ ଆର୍ସେନ ୱେଙ୍ଗରଙ୍କ ଉପସ୍ଥିତିରେ ଏଆଇଏଫ୍‌ଏଫ୍ ସଭାପତି ଚୌବେ ଓ ରାଜ୍ୟ ସରକାରଙ୍କ କ୍ରୀଡ଼ା ବିଭାଗ କମିଶନର ତଥା ସଚିବ ଆର୍. ଭିନିଲ କ୍ରିଷ୍ଣା ଏହି ଏମ୍‌ଓୟୁରେ ସ୍ୱାକ୍ଷର କରିଥିଲେ। ରାଜ୍ୟ କ୍ରୀଡ଼ାମନ୍ତ୍ରୀ ତୁଷାରକାନ୍ତି ବେହେରା ଉକ୍ତ କାର୍ଯ୍ୟକ୍ରମରେ ଉପସ୍ଥିତ ଥିଲେ। ଏହି ଅବସରରେ ଚୌବେ ଓଡ଼ିଶା ସରକାରଙ୍କୁ ଭୂୟସୀ ପ୍ରଶଂସା କରିଥିଲେ। ''ଭାରତୀୟ ଫୁଟ୍‌ବଲକୁ ସବୁମତେ ସମର୍ଥନ କରିଥିବାରୁ ମୁଁ ଓଡ଼ିଶା ସରକାର ଓ ଫିଫା ସଭାପତିଙ୍କୁ ଧନ୍ୟବାଦ ଜଣାଉଛି। ଏହାର ଫଳସ୍ୱରୂପ କିମ୍ବଦନ୍ତୀ ଆର୍ସେନ ୱେଙ୍ଗର ଏବେ ଭାରତ ଆସିବା ସମ୍ଭବ ହୋଇପାରିଛି। ତାଙ୍କ ଦିଗ୍‌ଦର୍ଶନ, ନେତୃତ୍ୱ, ବୈଷୟିକ ଯୋଜନା ଏବଂ ରଣନୀତି ଆଦି ଭାରତକୁ ଲକ୍ଷ୍ୟସ୍ଥଳରେ ପହଞ୍ଚିବାରେ ସହାୟକ ହେବ। ଏହି ଏକାଡେମୀ ଦ୍ୱାରା ଆମେ ଆସନ୍ତା ୩ ବର୍ଷ ମଧ୍ୟରେ ୧୭ ବର୍ଷରୁ କମ୍ ଫିଫା ବିଶ୍ୱକପ୍ ଏବଂ ସିନିୟର ଫିଫା ବିଶ୍ୱକପ୍ ପାଇଁ ଯୋଗ୍ୟତା ଅର୍ଜନ କରିବା ଦିଗରେ ଗୋଟିଏ ପାଦ ଆଗକୁ ବଢ଼ିଛୁ'' ବୋଲି ଚୌବେ କହିଥିଲେ। ୱେଙ୍ଗର ମଧ୍ୟ ଏଠାକାର ବ୍ୟବସ୍ଥାରେ ଖୁସି ପ୍ରକାଶ କରିଥିଲେ। ''ମୁଁ ମୋ ଟିମ୍ ସହ ଭାରତ ଆସିଥିବାରୁ ବହୁତ ଖୁସି ଅଛି। ଓଡ଼ିଶାରେ ଭିତ୍ତିଭୂମିର ମାନ ଦେଖି ମୁଁ ଅତ୍ୟନ୍ତ ଆନନ୍ଦିତ। ୨୧୧ ଦେଶ ମଧ୍ୟରେ ପ୍ରକୃତ ୟୁଥ୍ ଏଜୁକେଶନ ନ ଥିବା ମୁଁ ଅନୁଭବ କରୁଛି। ଯେଉଁଠାରେ ୟୁଥ୍‌ଙ୍କ ପାଇଁ ଭଲ ଏଜୁକେଶନ ସିଷ୍ଟମ୍ ରହିଛି ସେଠାରେ ଅନେକ ଖେଳିବାକୁ ସୁଯୋଗ ପାଉନାହାନ୍ତି। ବିଶ୍ୱର ସବୁ ପ୍ରତିଭାଙ୍କୁ ସୁଯୋଗ ଦେବା ଆମ ପ୍ରୋଗ୍ରାମର ମୁଖ୍ୟ ଲକ୍ଷ୍ୟ। ଉଚ୍ଚ ମାନର ପ୍ରତିଯୋଗିତା ସେମାନଙ୍କୁ ବଡ଼ ଖେଳାଳିରେ ପରିଣତ କରିବ। ଏଥିପାଇଁ କେତେଦିନ ଲାଗିବ ତାହା ଆମେ ଜାଣିନାହୁଁ। ମାତ୍ର ଏଜୁକେଶନ ବିନା ଆମେ ଯେଉଁଠି ଅଛୁ ସେଠାରେ ରହିଯିବୁ। ଭାରତକୁ ବୃହତ୍ତର ଦୃଷ୍ଟିରୁ ଫୁଟ୍‌ବଲ ମାନଚିତ୍ରକୁ ଆଣିବା ଆମର ଲକ୍ଷ୍ୟ। ଆମେ ୧୫ ବର୍ଷରୁ ଫୁଟ୍‌ବଲ ଖେଳିବା ଆରମ୍ଭ କରିବା ଉଚିତ ନୁହେଁ, ଏହା ୫ କିମ୍ବା ୬ ବର୍ଷରୁ ହେବା ଉଚିତ'' ବୋଲି ୱେଙ୍ଗର ପ୍ରକାଶ କରିଛନ୍ତି। ୱେଙ୍ଗର ଓଡ଼ିଶାକୁ ଆସିବା ଆମ ପାଇଁ ବଡ଼ ସମ୍ମାନ ସଦୃଶ ବୋଲି ଭିନିଲ ପ୍ରକାଶ କରିଥିଲେ। ୱେଙ୍ଗରଙ୍କ ଉଦ୍ଦେଶ୍ୟରେ ଭିନିଲ କହିଥିଲେ ଯେ ଆପଣଙ୍କ ଉପସ୍ଥିତିରେ ଏଠାରେ ଅନେକ ଉତ୍ସାହ ଉଦ୍ଦୀପନା ପ୍ରକାଶ ପାଇଛି। ସାରା ବିଶ୍ୱରେ ଫୁଟ୍‌ବଲ ପ୍ରେମୀଙ୍କ ପାଇଁ ଆପଣ ପ୍ରେରଣା ସଦୃଶ। ଏଆଇଏଫ୍‌ଏଫ୍-ଫିଫା ଟ୍ୟାଲେଣ୍ଟ ଏକାଡେମୀ ପାଇଁ ଭୁବନେଶ୍ୱରକୁ ବାଛିଥିବାରୁ ଆପଣଙ୍କୁ ଏବଂ ଫିଫାକୁ ଆନ୍ତରିକ ଧନ୍ୟବାଦ। କ୍ରୀଡ଼ାମନ୍ତ୍ରୀ କହିଥିଲେ ଯେ ଭାରତରେ ପ୍ରଥମଥର ପାଇଁ ଏଆଇଏଫ୍‌ଏଫ୍-ଫିଫା ଏକାଡେମୀ ପ୍ରସ୍ତୁତ ହୋଇଛି। ଏହା ଓଡ଼ିଶାକୁ ଗ୍ଲୋବାଲ ସ୍ପୋର୍ଟ୍ସ ହବ୍‌ରେ ପରିଣତ କରିବାରେ ଦ୍ରୁତ ସହାୟକ ହେବ।

୫ ବର୍ଷରେ ମଲେଣି...

ଶିକାରୀ ଏବଂ ବିଷ ପ୍ରକ୍ରିୟାକରଣ ଯୋଗୁ ମୃତ୍ୟୁ ଘଟିଛି ବୋଲି ମନ୍ତ୍ରୀ କହିଛନ୍ତି। ଅନ୍ୟପକ୍ଷରେ ଏହି ସମୟରେ ଜୀବଜନ୍ତୁଙ୍କ ଆବାସସ୍ଥଳୀ ବଣଜଙ୍ଗଲ ମଧ୍ୟ ଉଜୁଡ଼ି ଯାଇଛି। ମନ୍ତ୍ରୀଙ୍କ ସୂଚନା ଅନୁଯାୟୀ, ଗତ ୫ ବର୍ଷରେ ୧୩,୫୧୧.୧୬୪ ହେକ୍ଟର ଜଙ୍ଗଲ ଜମିରୁ ଗଛ କଟାଯାଇ ଅଣଜଙ୍ଗଲ ଜମିରେ ପରିଣତ କରାଯାଇଛି। ତେବେ ୨୦୧୮ରୁ ୨୦୨୨ ମଧ୍ୟରେ ରାଜ୍ୟ ସରକାର ଜଙ୍ଗଲ କ୍ଷତିକୁ ଭରଣା କରିବା ପାଇଁ ୧୫,୭୪୯.୯୩୦ ହେକ୍ଟର ଜଙ୍ଗଲ ଜମିରେ ବନୀକରଣ କରିଛନ୍ତି। ଏଥିପାଇଁ ସରକାର ୧୧୩.୫୦ କୋଟି ଟଙ୍କା କ୍ଷତିପୂରକ ବନୀକରଣ ବାବଦରେ ଖର୍ଚ୍ଚ କରିଛନ୍ତି। କେବଳ ସେତିକି ନୁହେଁ, ବନ୍ୟପ୍ରାଣୀଙ୍କୁ ସୁରକ୍ଷା ଦେବା ପାଇଁ ଉଦ୍ଦିଷ୍ଟ ଜଙ୍ଗଲ, ପରିବେଶ ଓ ଜଳବାୟୁ ପରିବର୍ତ୍ତନ ବିଭାଗରେ ମଧ୍ୟ ବହୁ ପଦବୀ ଦୀର୍ଘ ବର୍ଷ ଧରି ଖାଲିପଡ଼ିଛି। ବିଜେଡି ସଭ୍ୟ ପ୍ରଶାନ୍ତ ବେହେରା ଜଙ୍ଗଲ ବିଭାଗରେ କେଉଁ ପାହ୍ୟାର କେତେ ପଦବୀ ଖାଲିଥିବା ପ୍ରସଙ୍ଗରେ ମନ୍ତ୍ରୀ କହିଛନ୍ତି, ବିଭାଗର ଗ୍ରେଡ୍-ଏ'ର ୪୯୨ ଅନୁମୋଦନ ପଦବୀରୁ ୨୧୦ ପଦବୀ ଖାଲି ପଡ଼ିଥିବା ବେଳେ ଗ୍ରେଡ୍-ବି'ରେ ଅନୁମୋଦିତ ୭୫୯ରୁ ୪୧୦, ଗ୍ରେଡ୍-ସି'ରେ ୧୦,୩୭୮ରୁ ୪୦୧ ଏବଂ ଗ୍ରେଡ୍-ଡି'ରେ ୯୯୨ରୁ ୪୩୭ ପଦବୀ ଖାଲିପଡିଛି। ସେହିପରି ୨୪ ଜଣ ଆସିଷ୍ଟାଣ୍ଟ ଫରେଷ୍ଟ କଞ୍ଜରଭେଟର ଡେରାଡୁନ୍‌ରେ ଥିବା ସେଣ୍ଟ୍ରାଲ ଏକାଡେମୀରେ ତାଲିମ ନେଉଛନ୍ତି। ସେହି ଅଧିକାରୀମାନେ ଖୁବ୍‌ଶୀଘ୍ର କାର୍ଯ୍ୟରେ ଯୋଗଦେବେ। ତେବେ ଖାଲିଥିବା ୪୫ଟି ଆସିଷ୍ଟାଣ୍ଟ ଫରେଷ୍ଟ କଞ୍ଜରଭେଟର ପଦବୀ ଶୀଘ୍ର ପୂରଣ କରିବାକୁ ସରକାର ପଦକ୍ଷେପ ନେଉଛନ୍ତି। ସେହିପରି ୨୯ ଜଣ ଫରେଷ୍ଟ ରେଞ୍ଜର ଅନୁଗୋଳଠାରେ ଥିବା ଓଡ଼ିଶା ଫରେଷ୍ଟ ରେଞ୍ଜର୍ସ କଲେଜରେ ତାଲିମ ନେଉଛନ୍ତି। ଏଥିସହିତ ଆହୁରି ୧୩୧ ନୂଆ ଫରେଷ୍ଟ ରେଞ୍ଜର ପଦବୀ ପୂରଣ କରିବାକୁ ପଦକ୍ଷେପ ନିଆଯାଉଛି ବୋଲି ମନ୍ତ୍ରୀ କହିଛନ୍ତି। ରାଜ୍ୟର ବିଭିନ୍ନ ବନଖଣ୍ଡରେ ୮୦୬ ଫରେଷ୍ଟ ଗାର୍ଡଙ୍କୁ ନିୟୋଜିତ କରାଯାଇଥିବା ବେଳେ ଖାଲିଥିବା ୧,୬୭୭ ଫରେଷ୍ଟ ଗାର୍ଡ ପଦବୀ ପୂରଣ ପାଇଁ ପ୍ରକ୍ରିୟା ଆରମ୍ଭ ହୋଇଛି ବୋଲି ମନ୍ତ୍ରୀ କହିଛନ୍ତି।

ଶ୍ରେଣୀଗୃହରେ ଉଠବସ୍...

ଭର୍ତ୍ତି କରାଯାଇଥିଲା। ସେଠାରେ ଡାକ୍ତର ତାଙ୍କୁ ମୃତ ଘୋଷଣା କରିଥିଲେ। ଏହି ଘଟଣାକୁ ନେଇ ବିଦ୍ୟାଳୟ ଶିକ୍ଷକମାନଙ୍କ ମଧ୍ୟରେ କୋକୁଆ ଭୟ ସୃଷ୍ଟି ହୋ

'କ୍ଲାଇମେଟ୍ ଚେଞ୍ଜ: ଦି ପାଥ୍ ଆହେଡ୍' ନଦୀ ପୁନରୁଦ୍ଧାରର ଅଗ୍ରଦୂତ

ସାରା ବିଶ୍ୱ ପାଇଁ ଜଳବାୟୁ ପରିବର୍ତ୍ତନ ଏବେ ଆହ୍ୱାନ ସୃଷ୍ଟି କରିଛି। ଏହାର ମୁକାବିଲା କ୍ଷେତ୍ରରେ ଯୁବପିଢ଼ିଙ୍କର ବଡ଼ ଭୂମିକା ରହୁଛି। ସେମାନେ କିପରି ସଚେତନ ହୋଇ ଅନ୍ୟମାନଙ୍କୁ ଏ କ୍ଷେତ୍ରରେ ସହଭାଗୀ କରାଇବେ, ସେଥିପାଇଁ 'ଧରିତ୍ରୀ' ଆୟୋଜନ କରୁଛି 'ଯୁବ ସମ୍ମିଳନୀ' ବା 'ୟୁଥ୍ କନ୍‌କ୍ଲେଭ୍'। ଚଳିତବର୍ଷର ପ୍ରସଙ୍ଗ ରହିଛି 'କ୍ଲାଇମେଟ୍ ଚେଞ୍ଜ: ଦି ପାଥ୍ ଆହେଡ୍'। ରାଜ୍ୟର ଯୁବପିଢ଼ିଙ୍କ ମଧ୍ୟରେ ଜଳବାୟୁ ପରିବର୍ତ୍ତନ ନେଇ ସଚେତନତା ସୃଷ୍ଟି କରିବା ପାଇଁ ଆସନ୍ତା ୨୪ ତାରିଖରେ 'ଯୁବ ସମ୍ମିଳନୀ'ର ତୃତୀୟ ସଂସ୍କରଣ ଅନୁଷ୍ଠିତ ହେବ। 'ଧରିତ୍ରୀ'ର ୫୦ତମ ଜନ୍ମବାର୍ଷିକୀ ପାଳନ ଅବସରରେ ହେବାକୁ ଥିବା ଏହି ୟୁଥ୍ କନ୍‌କ୍ଲେଭ୍‌ରେ ରାଜ୍ୟ ଓ ଦେଶର ବିଭିନ୍ନ ପ୍ରାନ୍ତରରୁ ଯୁବ ପରିବେଶବିତ୍‌ମାନେ ଯୋଗଦେବେ।

'ଧରିତ୍ରୀ' ପକ୍ଷରୁ ଆୟୋଜିତ ହେବାକୁ ଥିବା ଯୁବ ସମ୍ମିଳନୀରେ ଯୋଗଦେବେ ବିହାରର ସ୍ନେହା ଶାହି। ପାଠ ପଢୁଥିବା ସମୟରୁ ଜଳବାୟୁ ପରିବର୍ତ୍ତନର ସମସ୍ୟାକୁ ସେ ବୁଝିଯାଇଥିଲେ। ସେଥିପାଇଁ ସେ ସ୍ନାତକୋତ୍ତର ପଢ଼ିବା ସମୟରୁ ହିଁ ପରିବେଶ ସୁରକ୍ଷା ଦିଗରେ କାର୍ଯ୍ୟ କରିବା ନିମନ୍ତେ ଆଗେଇ ଆସିଥିଲେ। 'ପ୍ଲାଷ୍ଟିକ ଫ୍ରି' ଉପରେ କାମ କରୁଥିବା ସ୍ନେହା ଏବେ ନିଜ କାମ ପାଇଁ କେବଳ ଦେଶ ନୁହେଁ, ସାରା ବିଶ୍ୱରେ ଲୋକପ୍ରିୟ ହୋଇପାରିଛନ୍ତି। ଭାରତର ୧୭ଜଣ ୟୁଏନ୍ ୟଙ୍ଗ କ୍ଲାଇମେଟ୍ ଚାମ୍ପିୟନଙ୍କ ମଧ୍ୟରେ ସ୍ନେହା ଅନ୍ୟତମ। ବର୍ତ୍ତମାନ ନଦୀର ପୁନରୁଦ୍ଧାର କରିବା ଲକ୍ଷ୍ୟ ନେଇ ସେ କାର୍ଯ୍ୟ କରୁଛନ୍ତି।

ଯୁବ ପରିବେଶବିତ୍ ସ୍ନେହାଙ୍କ ବାପା ଏୟାର ଫୋର୍ସରେ ଚାକିରି କରିଥିବାରୁ ସେ ଦେଶର ବିଭିନ୍ନ ସ୍ଥାନରେ ରହିଛନ୍ତି। ତେବେ ତାଙ୍କ ପରିବାର ଗୁଜରାଟର ଭଦୋଦରାରେ ରହିବା ବେଳେ ସ୍ନେହା ମହାରାଜା ସାୟାଜିରାଓ ବିଶ୍ୱବିଦ୍ୟାଳୟରେ ଏନ୍‌ଭାଇରନମେଣ୍ଟାଲ ଷ୍ଟଡିଜ୍‌ରେ ପାଠ ପଢୁଥିଲେ। ୨୦୧୯ରେ ସ୍ନେହା ପ୍ଲାଷ୍ଟିକ ଟାଇଡ୍ ଟର୍ନର କ୍ୟାମ୍ପେନ୍ ଆରମ୍ଭ କରିଥିଲେ, ଯେଉଁଥିରେ ତାଙ୍କୁ ବିଶ୍ୱବିଦ୍ୟାଳୟ ସହଯୋଗ କରିଥିଲା। ସେହି ଅଭିଯାନରେ ୨୦୦ କଲେଜର ଛାତ୍ରୀଛାତ୍ର ସାମିଲ ହୋଇଥିଲେ। ବିଶ୍ୱମିତ୍ରି ନଦୀ ସହିତ ଯୋଡ଼ି ହୋଇଥିବା ଦୀର୍ଘ ୭.୫ କିମି ଲମ୍ବର ଏକ ନାଳ 'ଭୁକି'ରୁ ଏହି କ୍ୟାମ୍ପେନ କରାଯାଇଥିଲା। ତେବେ ଏହି ନାଳକୁ ସଫା କରିବା ପାଇଁ ସେମାନଙ୍କୁ ବହୁ କଷ୍ଟ କରିବାକୁ ପଡ଼ିଥିଲା, କାରଣ ସେଠାରେ କୁମ୍ଭୀର ରହୁଥିଲେ। ତଥାପି ଏହି କ୍ୟାମ୍ପେନ ଜରିଆରେ ସେମାନେ ୭୦୦ କେଜି ପ୍ଲାଷ୍ଟିକ ବାହାର କରିଥିଲେ। ସେଥିମଧ୍ୟରୁ ବହୁ ପ୍ଲାଷ୍ଟିକକୁ ରିସାଇକଲ୍ କରିଥିଲେ। ସେହି ନାଳ ସଫା ହେବା ପରେ ଆଉ କୁମ୍ଭୀର ଦେଖା ଦେଲେ ନାହିଁ। ନାଳରେ ଅଧିକ ପାଣି ହୋଇଯିବାରୁ କେବଳ ବର୍ଷାଦିନେ କୁମ୍ଭୀର ଦେଖାଯାଆନ୍ତି। ସେମାନେ ଜନସାଧାରଣ, ଅଫିସର, ଷ୍ଟେକ୍‌ହୋଲ୍ଡରଙ୍କୁ ନେଇ ଏକ ସର୍ଭେ କରିଥିଲେ। ପ୍ଲାଷ୍ଟିକର ବ୍ୟବହାର କଲେ କ'ଣ ହେବ ସେ ସମ୍ପର୍କରେ ଲୋକଙ୍କୁ ବୁଝାଇଥିଲେ। ଏହି ଅଭିଯାନରେ ସଫଳତା ପାଇବା ପରେ ସ୍ନେହା ଚାହିଁଥିଲେ ଅଧିକରୁ ଅଧିକ ଲୋକ କିପରି ଏଥିରେ ସଂଶ୍ଳିଷ୍ଟ ହୋଇପାରିବେ ଏବଂ ପ୍ଲାଷ୍ଟିକର ବ୍ୟବହାର କିପରି ପରିବେଶକୁ ଦୂଷିତ କରୁଛି ତାହା ବୁଝିପାରିବେ। ସେଥିପାଇଁ ସେ ଲୋକଙ୍କୁ ସଚେତନ କରିବା ପାଇଁ ଚାହିଁଲେ। ବିଭିନ୍ନ ସ୍କୁଲ ଓ କଲେଜକୁ ମଧ୍ୟ ଯାଇ ସେ ପ୍ଲାଷ୍ଟିକ ବ୍ୟବହାର ଉପରେ କର୍ମଶାଳା କରୁଛନ୍ତି। ସ୍ନେହାଙ୍କ କାର୍ଯ୍ୟକଳାପ ନେଇ ନ୍ୟାଶନାଲ ଜିଓଗ୍ରାଫିକ୍‌ର 'ୱାନ ଫର୍ ଚେଞ୍ଜ' କ୍ୟାମ୍ପେନରେ ଫିଚର ହୋଇଥିଲା।

ସ୍ନେହା ଶାହି

ଲେଖାରେ ପରିବେଶ ଚିନ୍ତା

ରିଚାର୍ଡ ମହାପାତ୍ର

'ଧରିତ୍ରୀ' ପକ୍ଷରୁ ଆୟୋଜିତ ହେବାକୁ ଥିବା ଯୁବ ସମ୍ମିଳନୀରେ ଯୋଗଦେବେ 'ଡାଉନ୍ ଟୁ ଆର୍ଥ' ମାଗାଜିନ୍‌ର ପରିଚାଳନା ନିର୍ଦ୍ଦେଶକ ରିଚାର୍ଡ ମହାପାତ୍ର। ପରିବେଶ ସମ୍ପର୍କିତ ଖବର ଲେଖିବାରେ ସେ ସିଦ୍ଧହସ୍ତ। ଜଳବାୟୁ ପରିବର୍ତ୍ତନ ଓ ପରିବେଶ ଉପରେ ତାଙ୍କ ଲେଖା ଅଧିକ ଦେଖିବାକୁ ମିଳେ। ଏଥିସହ ରୁରାଲ୍ ଆଫେୟାର୍ସ ଓ ଡେଭଲପ୍‌ମେଣ୍ଟ ମ୍ୟାଟର୍ସ ଉପରେ ମଧ୍ୟ ସେ ଲେଖନ୍ତି। ୧୯୯୭ରୁ ସେ ଏ ସମ୍ପର୍କିତ ଖବର ଲେଖି ଆସୁଛନ୍ତି। ୧୯୭୧ ମସିହା ଜାନୁୟାରୀ ୨୮ ତାରିଖରେ ସମ୍ବଲପୁରରେ ତାଙ୍କର ଜନ୍ମ। ୧୯୮୩ରେ ମହାରାଜା ସ୍କୁଲରୁ ପାଠ ପଢା ସାରିବା ପରେ ଗଙ୍ଗାଧର ମେହେର କଲେଜରୁ ସେ ଶିକ୍ଷା ଗ୍ରହଣ କରିଥିଲେ। ଏହାପରେ ୧୯୯୦ରେ ସମ୍ବଲପୁର ଜି.ଏମ୍. କଲେଜରେ ପାଠ ପଢ଼ିଥିଲେ। 'ଡାଉନ୍ ଟୁ ଆର୍ଥ' ପୂର୍ବରୁ ସେ ବିଜ୍ଞାନ ଓ ପରିବେଶ କେନ୍ଦ୍ରରେ କାମ କରୁଥିଲେ।

ବାଛୁରୀକୁ ମାରିଲା ମହାବଳ ବାଘ

ବାଘର ପାଦଚିହ୍ନ

ପାରଳାଖେମୁଣ୍ଡି,୨୧।୧୧ (ଗିରିଧାରୀ ପରିଛା)

ଗଜପତି ଜିଲା ରାୟଗଡ ବ୍ଲକରେ ଆନ୍ଧ୍ରରୁ ଓଡ଼ିଶାମୁହାଁ ହୋଇଥିବା ମହାବଳ ବାଘ ଆତଙ୍କ ଖେଳାଇଛି। ସୋମବାର ବାଘଟି ପାରଳାଖେମୁଣ୍ଡିଠାରୁ ଏକ କିଲୋମିଟର ଦୂର ଆନ୍ଧ୍ର ସୀମାନ୍ତବର୍ତ୍ତୀ ସରାଳୀ ଅଞ୍ଚଳରେ ଚଳପ୍ରଚଳ କରୁଥିବା ଆନ୍ଧ୍ର ବନ ବିଭାଗ ପକ୍ଷରୁ ସୂଚନା ମିଳିଥିଲା। ମଙ୍ଗଳବାର ରାୟଗଡ ବ୍ଲକର ଅଁଳାବାର ଗ୍ରାମ ନିକଟସ୍ଥ ଏକ ଜଙ୍ଗଲରେ ମହାବଳ ବାଘଟି ଏକ ବାଛୁରୀକୁ ଘୋଷାରି ନେଇ ମାରିଦେଇଥିବା ଜଣାପଡ଼ିଛି। ବନବିଭାଗ କର୍ମଚାରୀ ଘଟଣାସ୍ଥଳରେ ପହଞ୍ଚି ବାଘର ପାଦ ଚିହ୍ନକୁ ଠାବ କରିବା ସହ ସେହି ସ୍ଥାନରେ ୫ଟି ଟ୍ରାପ କ୍ୟାମେରା ଲଗାଇ ତା'ର ଗତିବିଧି ଉପରେ ଲକ୍ଷ୍ୟ ରଖାଯାଇଥିବା ଏସିଏଫ ଆଶୋକ କୁମାର ବେହେରା ସୂଚନା ଦେଇଛନ୍ତି। ତେବେ କୁଟୁଲିଙ୍ଗି, ଅଁଳାବାଡ଼ ଓ ଆଖପାଖ ଅଞ୍ଚଳର ଲୋକଙ୍କୁ ସନ୍ଧ୍ୟା ୫ଟା ପରେ ଘରୁ ନ ବାହାରିବା ପାଇଁ ବନବିଭାଗ ସତର୍କ କରାଇଛି। ରାତିରେ କୌଣସି କାମରେ କେହି ଏକା ନ ବାହାରି ୩/୪ ଜଣ ସାଙ୍ଗ ହୋଇ ବାହାରିବା ସହିତ ଗୃହପାଳିତ ପଶୁଙ୍କୁ କୌଣସି ସୁରକ୍ଷିତ ସ୍ଥାନ କିମ୍ବା ନିଜ ଘରେ ବାନ୍ଧିବା ପାଇଁ ଅନୁରୋଧ କରାଯାଇଛି। ବାଘ ଗାଁ ଭିତରେ ପଶିବା ଯଦି କେହି ଦେଖନ୍ତି ତେବେ ତୁରନ୍ତ ବନବିଭାଗକୁ ସୂଚନା ଦେବା ପାଇଁ ବିଭାଗ ପକ୍ଷରୁ କୁହାଯାଇଛି।

ଅହିଂସାର ରେଶମ 'କରୁଣା ସିଲ୍କ'

- **ସିଲ୍କରୁ ତିଆରି ହେଉଛି ଶ୍ରୀମନ୍ଦିରର ଖଣ୍ଡୁଆ ପାଟ**
- **ଓଡ଼ିଶା ପାଭିଲିୟନ୍‌ରେ ସାଜିଛି ପ୍ରମୁଖ ଆକର୍ଷଣ**

ଏଣ୍ଡିକୀଟ ନ ମାରି ପ୍ରସ୍ତୁତ ହେଉଛି

ଭୁବନେଶ୍ୱର,୨୧।୧୧(ଶର୍ମିଷ୍ଠା ପାଣିଗ୍ରାହୀ)

ଏଣ୍ଡିକୀଟ ମାରି ରେଶମ ଉତ୍ପାଦନ କରିବା କଥା ପ୍ରାୟ ସମସ୍ତଙ୍କୁ ଜଣାଥିବ। ମାତ୍ର ଏବେ ଏଣ୍ଡିକୀଟକୁ ନ ମାରି ବି ରେଶମ ଉତ୍ପାଦନ କରାଯାଇପାରିବ। ରେଶମ ଉତ୍ପାଦନ ବେଳେ ପାରମ୍ପରିକ ପଦ୍ଧତିରୁ ବାହାରି ଏକ ନୂଆ ବାଟ ଆପଣାଇଛି ଓଡ଼ିଶା। ଅହିଂସା ଉପାୟରେ ଏଣ୍ଡିକୀଟ ଖୋସାରୁ ପ୍ରସ୍ତୁତ 'କରୁଣା ସିଲ୍କ' ଓଡ଼ିଶାର ରେଶମ ଚାଷ ପରମ୍ପରାକୁ ଏକ ନୂଆ ଦିଗ ଦେଇଛି। ନୂଆଦିଲ୍ଲୀର ପ୍ରଗତି ମଇଦାନରେ ଚାଲିଥିବା ଭାରତ ଅନ୍ତର୍ଜାତୀୟ ବାଣିଜ୍ୟ ମେଳାର 'ଓଡ଼ିଶା ପାଭିଲିୟନ'ରେ ଏହି ନିଆରା ସିଲ୍କ ପ୍ରମୁଖ ଆକର୍ଷଣ ପାଲଟିଛି। ସାଧାରଣତଃ ରେଶମ ଖୋସାରୁ ସୂତା ବାହାର କରିବା ବେଳେ ଏହାକୁ ଗରମ ପାଣିରେ ଫୁଟାଇବାକୁ ପଡ଼ିଥାଏ, ଯେଉଁଥିରେ ଖୋସା ଭିତରେ ଥିବା ରେଶମ କୀଟର ମୃତ୍ୟୁ ଘଟିଥାଏ। ମାତ୍ର ରେଶମ କୀଟକୁ ନ ମାରି ଅହିଂସା ଉପାୟରେ ଓଡ଼ିଶା ଉତ୍ପାଦନ କରୁଛି ଏହି ନୂତନ ସିଲ୍କ। ଅହିଂସା ବା କରୁଣା ପଥ ଅବଲମ୍ବନ କରି ଏହି ରେଶମ ଉତ୍ପାଦନ କରାଯାଉଥିବାରୁ ଏହାର ନାଁ ଦିଆଯାଇଛି 'କରୁଣା ସିଲ୍କ'। ଏହି କରୁଣା ସିଲ୍କରୁ ଏବେ କରୁଣାମୟ ମହାପ୍ରଭୁ ଶ୍ରୀଜଗନ୍ନାଥଙ୍କ ପାଇଁ ପ୍ରସ୍ତୁତ ହେଉଛି ଖଣ୍ଡୁଆ ପାଟ। ଓଡ଼ିଶା ସରକାରଙ୍କ '୫-ଟି' ଅଭିଯାନ ଅଧୀନରେ ୨୦୨୨ରୁ ପାଇଲଟ୍ ପ୍ରକଳ୍ପ ଭାବେ 'କରୁଣା ସିଲ୍କ'ର ଉତ୍ପାଦନ ଆରମ୍ଭ କରାଯାଇଛି। ପ୍ରଥମେ ୭୦୦ ଚାଷୀଙ୍କୁ ନେଇ ଏଥିପାଇଁ ଏଣ୍ଡିକୀଟ ଚାଷ କରାଯାଇଥିଲା। ସେଥିରୁ ୮୨ କୁଇଣ୍ଟାଲ ରେଶମ ଉତ୍ପାଦନ ହୋଇଥିଲା। ଚଳିତ ବର୍ଷ ଏହାର ସଂପ୍ରସାରଣ କରାଯାଇ ୧୪ଟି ଜିଲାର ୨୫୦୦ରୁ ଅଧିକ ଚାଷୀଙ୍କୁ ଏଥିରେ ଯୋଡ଼ାଯାଇଛି। ଏଥର ୨୦୦ କୁଇଣ୍ଟାଲରୁ ଅଧିକ 'କରୁଣା ସିଲ୍କ' ଉତ୍ପାଦନ ପାଇଁ ଲକ୍ଷ୍ୟ ରଖାଯାଇଛି। ଓଡ଼ିଶାରେ ଜଡ଼ା ଗଛର ପତ୍ର ଖାଇ ଏଣ୍ଡିକୀଟମାନେ ବଢୁଛନ୍ତି। ଗୋଟିଏ ମଲବରୀ ସିଲ୍କ ଶାଢ଼ି ବୁଣିବା ପାଇଁ ଯେତିକି ସୂତା ଆବଶ୍ୟକ ସେଥିରେ ୧୦ରୁ ୨୦ ହଜାର ପର୍ଯ୍ୟନ୍ତ ରେଶମ ପୋକ ମରିଥାନ୍ତି। ସେହିପରି ଗୋଟିଏ ଟସର ସିଲ୍କ ଶାଢ଼ି ପାଇଁ ୫ରୁ ୭ହଜାର ପୋକ ମରିଥାନ୍ତି। ଖଣ୍ଡୁଆ ପାଟର ଆଉ ଏକ ଆକର୍ଷଣ ହେଉଛି ଏଥିରେ ବୁଣାଯାଇଥିବା କବି ଜୟଦେବଙ୍କ 'ଗୀତଗୋବିନ୍ଦ'ର ସୁଲଳିତ ପଂକ୍ତି। ଖୋର୍ଦ୍ଧା ଜିଲା ରାଉତପଡ଼ା ଗ୍ରାମର ପାରମ୍ପରିକ ରେଶମ କାରିଗରମାନେ ଏବେ ଏହି 'କରୁଣା ସିଲ୍କ'ରୁ ସାତ୍ତ୍ୱିକ ଖଣ୍ଡୁଆ ପାଟ ପ୍ରସ୍ତୁତ କରୁଛନ୍ତି। ଏହି କାରିଗରମାନେ ନୂଆଦିଲ୍ଲୀର ପ୍ରଗତି ମଇଦାନରେ ନିଜର କଳା ପ୍ରଦର୍ଶନ କରୁଛନ୍ତି। ଓଡ଼ିଶା ପାଭିଲିୟନରେ ଖୋର୍ଦ୍ଧା ରାଉତପଡ଼ାରୁ ଆସିଥିବା କାରିଗର ଗୋପିନାଥ ଦାସ ଖଣ୍ଡୁଆ ପାଟ ବୁଣୁଛନ୍ତି। ସେ କହିଛନ୍ତି,'ମହାପ୍ରଭୁ ଶ୍ରୀଜଗନ୍ନାଥ ତ କହି ନାହାନ୍ତି ଜୀବକୁ ମାରି ତାଙ୍କ ପାଇଁ ଆମେ ଆଭୂଷଣ ପ୍ରସ୍ତୁତ କରିବା। ତେଣୁ ପୋକକୁ ନ ମାରି ଉତ୍ତମ ଟେକ୍ନୋଲୋଜି ବ୍ୟବହାର କରି ସେଥିରୁ ବାହାରୁଥିବା ସୂତାରୁ ଆମେ ପାଟ ବସ୍ତ୍ର ତିଆରି କରୁଛୁ। ରାଜ୍ୟ ସରକାରଙ୍କ ନିଜସ୍ୱ ତତ୍ତ୍ୱାବଧାନରେ ଏହି କରୁଣା ସିଲ୍କ ବୁଣା କାମ କରାଯାଉଛି। ଓଡ଼ିଶାରେ ସିଲ୍କ ଉତ୍ପାଦନ ବେଳେ ରେଶମ କୀଟକୁ ନ ମାରି ନୂତନ ଓରଷ୍ଟେଡ୍ ପଦ୍ଧତି ମାଧ୍ୟମରେ ଆମେ ଖୋସାରୁ ସୂତା ବାହାର କରୁଛୁ। ଏଣ୍ଡି ଚାଷ କ୍ଷେତ୍ରରେ ଏହାକୁ ପରୀକ୍ଷାମୂଳକ ଭାବେ କରାଯାଉଛି। ରେଶମ କୀଟ ପ୍ରଜାପତି ହୋଇ ଉଡ଼ିଗଲା ପରେ ସେହି ଖୋସାକୁ ବ୍ୟବହାର କରି ସୂତା ପ୍ରସ୍ତୁତ କରାଯାଉଛି। ପ୍ରଜାପତି ଉଡ଼ିଗଲାବେଳେ ଖୋସାଟି ଫାଟିଯାଉଥିବାରୁ ସ୍ପିନିଙ୍ଗ ମିଲ୍ ମାଧ୍ୟମରେ ଆଧୁନିକ ଟେକ୍ନୋଲୋଜି ପ୍ରୟୋଗ କରି ଆବଶ୍ୟକ ରେଶମ ସୂତା ବାହାର କରାଯାଉଛି। ଓଡ଼ିଶାର ଏହି ନୂତନ ପ୍ରୟୋଗ କଥା ଜାଣି ସେଠାକୁ ଆସିଥିବା ପରିଦର୍ଶକମାନେ ବେଶ୍ ଖୁସି ହେଉଛନ୍ତି ବୋଲି ଓଡ଼ିଶା ହସ୍ତତନ୍ତ, ବୟନଶିଳ୍ପ ଓ ହସ୍ତଶିଳ୍ପ ବିଭାଗର ସ୍ୱତନ୍ତ୍ର ସଚିବ ଶୋଭନକୃଷ୍ଣ ସାହୁ କହିଛନ୍ତି।

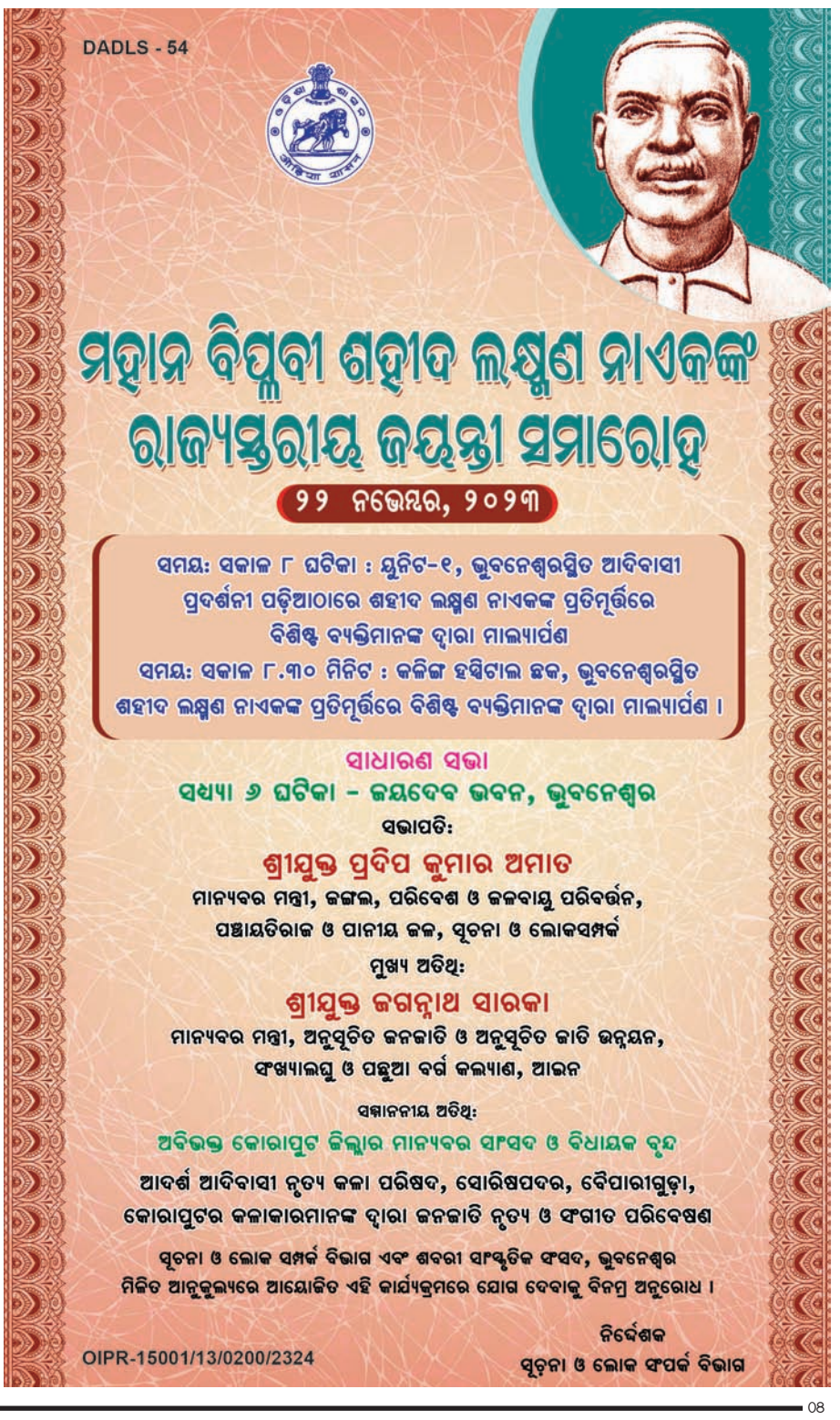

ସାଲୁଗା ହେଲେ ଉପବାଚସ୍ପତି

ସାଲୁଗା ପ୍ରଧାନ

ଭୁବନେଶ୍ୱର,୨୧।୧୧ (ଅନିଲ ଦାସ)

ଜି. ଉଦୟଗିରି ବିଧାୟକ ସାଲୁଗା ପ୍ରଧାନ ନିର୍ଦ୍ୱନ୍ଦ୍ୱରେ ଓଡ଼ିଶା ବିଧାନସଭାର ଉପବାଚସ୍ପତିଭାବେ ନିର୍ବାଚିତ ହୋଇଛନ୍ତି। ମଙ୍ଗଳବାର ବିଧାନସଭାରେ ବାଚସ୍ପତି ପ୍ରମିଳା ମଲ୍ଲିକ ବିଧିବଦ୍ଧ ଭାବେ ଏହି ଘୋଷଣା କରିଛନ୍ତି। ସାଲୁଗାଙ୍କୁ ସର୍ବସମ୍ମତିକ୍ରମେ ଉପବାଚସ୍ପତି ଭାବେ ନିର୍ବାଚିତ କରିଥିବାରୁ ଗୃହର ସମସ୍ତ ସଦସ୍ୟଙ୍କୁ ଗୃହର ନେତା ତଥା ମୁଖ୍ୟମନ୍ତ୍ରୀ ନବୀନ ପଟ୍ଟନାୟକ ଧନ୍ୟବାଦ ଦେଇଛନ୍ତି। ଏଥିସହ ଗୃହ କାର୍ଯ୍ୟ ସୁରୁଖୁରୁରେ ସମ୍ପାଦନ ନିମନ୍ତେ ଉପବାଚସ୍ପତିଙ୍କୁ ସହଯୋଗ କରିବାକୁ ନିବେଦନ କରିଛନ୍ତି। ବିରୋଧୀ ଦଳ ମୁଖ୍ୟ ସଚେତକ ମୋହନ ମାଝି କହିଛନ୍ତି, ସାଲୁଗା ବିଧାନସଭାର ଗରିମା ଓ ନିରପେକ୍ଷତା ବଜାୟ ରଖିବେ ବୋଲି ଆଶା କରୁଛୁ। ସେହିପରି ଆଦିବାସୀ ବର୍ଗର ଜଣେ ନେତାଙ୍କୁ ଉପବାଚସ୍ପତି ଭାବେ ଚୟନ କରିଥିବାରୁ କଂଗ୍ରେସ ମୁଖ୍ୟମନ୍ତ୍ରୀଙ୍କୁ ଧନ୍ୟବାଦ ଦେଇଛି। ଉପବାଚସ୍ପତି ରୂପେ ନିର୍ବାଚିତ ହେବା ପରେ ସାଲୁଗା ଗୃହର ସମସ୍ତ ସଦସ୍ୟଙ୍କୁ କୃତଜ୍ଞତା ଜଣାଇବା ସହ ଧନ୍ୟବାଦ ଦେଇଛନ୍ତି। ଗୃହ କାର୍ଯ୍ୟ ପରିଚାଳନା ପାଇଁ ଉଭୟ ଶାସକ ଓ ବିରୋଧୀ ଦଳର ସଦସ୍ୟମାନଙ୍କ ସେ ସହଯୋଗ ଲୋଡ଼ିଛନ୍ତି। ତାଙ୍କ ଉପରେ ଆସ୍ଥା ପ୍ରକଟ କରିଥିବାରୁ ସେ ମୁଖ୍ୟମନ୍ତ୍ରୀଙ୍କୁ ଧନ୍ୟବାଦ ଦେଇଛନ୍ତି। ସୂଚନାଯୋଗ୍ୟ, ଗତ ୮ ତାରିଖରେ ଉପବାଚସ୍ପତି ପଦରୁ ରଜନୀକାନ୍ତ ସିଂ ଇସ୍ତଫା ଦେବା ପରେ କିଏ ଏହି ଆସନ ଅଧିକାର କରିବେ ତାକୁ ନେଇ ଚର୍ଚ୍ଚା ହୋଇଥିଲା। ଶେଷରେ ବିଜେଡି ଜି.ଉଦୟଗିରିର ୨ ଥର ବିଧାୟକ ହୋଇଥିବା ସାଲୁଗା ପ୍ରଧାନଙ୍କ ନାଁ ଘୋଷଣା କରିଥିଲା। ସୋମବାର ସେ ଉପବାଚସ୍ପତି ପ୍ରାର୍ଥୀ ଭାବେ ନାମାଙ୍କନ ଦାଖଲ କରିଥିଲେ।

ଟ୍ରାକ୍ଟର ଓଲଟି ୨ ଭାଜପା କର୍ମୀ ମୃତ, ୨୬ ଆହତ

ପାତ୍ରପୁର, ୨୧।୧୧ (ଉମାଚରଣ ନେପାକ)

ଗଞ୍ଜାମ ଜିଲା ଚିକିଟି ନିର୍ବାଚନ ମଣ୍ଡଳୀ ଭାଜପା ପକ୍ଷରୁ ମଙ୍ଗଳବାର ଚିକିଟି ବ୍ଲକ ଘେରାଉ ଡାକରା ଦିଆଯାଇଥିଲା। ସେଥିପାଇଁ ପାତ୍ରପୁର ବ୍ଲକର ଆଦିବାସୀ ଅଧ୍ୟୁଷିତ ବୁରାତାଲ ପଞ୍ଚାୟତର ୫୦ରୁ ଊର୍ଦ୍ଧ୍ୱ ଭାଜପା କର୍ମୀ ଏକ ଟ୍ରାକ୍ଟର ଯୋଗେ ଚିକିଟି ଅଭିମୁଖେ ଆସୁଥିଲେ। ଆନ୍ଧ୍ର-ଓଡ଼ିଶା ସୀମାନ୍ତ ମଞ୍ଜୁସା ଥାନା ତାଳଗୁରାଣ୍ଡି ନିକଟରେ ଟ୍ରାକ୍ଟରଟି ଭାରସାମ୍ୟ ହରାଇ ଓଲଟି ପଡ଼ିଥିଲା। ଫଳରେ ଘଟଣାସ୍ଥଳରେ ୨ଜଣଙ୍କ ମୃତ୍ୟୁ ଘଟିଥିବା ବେଳେ ୨୬ରୁ ଊର୍ଦ୍ଧ୍ୱ ଆହତ ହୋଇଛନ୍ତି। ମୃତକ ହେଲେ ଜରଡ଼ା ଥାନା ବୁରାତାଳ ପଞ୍ଚାୟତ ଗୁଡିପଦର ଗ୍ରାମର ଈଶ୍ୱର ଶବର ଏବଂ କୁସମଳା ଗ୍ରାମର ଜଗନ୍ନାଥ ଭୂୟାଁ। ଆହତମାନେ ହେଲେ ରାଜୁ ଶବର, ଶ୍ରୀପତି ସବର, ସନ୍ତୋଷ ଶବର, ପ୍ରହ୍ଲାଦ ଭୂୟାଁ, ଗଣେଶ ଶବର, ରାଇବାରୀ ବଡ଼ରଇତ, ଲକ୍ଷ୍ମୀ କାର୍ଜି, ମଙ୍ଗଳା ଶବର, ଜଗା ସବର ପ୍ରମୁଖଙ୍କୁ ସ୍ଥାନୀୟ ଲୋକଙ୍କ ସହାୟତାରେ ପଲାସା ପୋଲିସ ଉଦ୍ଧାର

ଯେଉଁ ସମାଜରେ ଦାରିଦ୍ର୍ୟ ରହିଛି– ତଦ୍ୱାରା ପ୍ରମାଣିତ ହୁଏ ଯେ, ସେ ସମାଜରେ ଅନ୍ୟାୟ ଓ ଅବ୍ୟବସ୍ଥା ପୂରି ରହିଛି। ଆମର ଦାନ ଖଇରାତ ପାଇଁ ଯେଉଁସବୁ ସାଧାରଣ ପ୍ରତିଷ୍ଠାନ ରହିଛି– ସେ ସବୁ ଯେପରି ଚୋରଙ୍କ ମନରେ ଅବଶେଷରେ ବିବେକର ସର୍ବପ୍ରଥମ ଜାଗରଣ !! –ଶ୍ରୀଅରବିନ୍ଦ

ଶରଣାର୍ଥୀ ବୃଦ୍ଧି

ଆଜିର ବିଶ୍ୱ ପରିସ୍ଥିତି ଜଟିଳ। ସମ୍ଭବତଃ ଇତିହାସରେ ଏତେ ପରିମାଣର ଶରଣାର୍ଥୀ ପୂର୍ବରୁ କେବେ ସୃଷ୍ଟି ହୋଇ ନ ଥିଲେ। ନିଜ ଘର ଓ ମାତୃଭୂମି ଛାଡ଼ି ଅନ୍ୟ ଦେଶ ବା ସ୍ଥାନକୁ ଜୀବନ ବଞ୍ଚାଇବାକୁ ପଳାଇଯାଇଥିବା ଲୋକଙ୍କ ସଂଖ୍ୟା ଏବେ ୧୧ କୋଟି ବା ୧୧୦ ମିଲିୟନରେ ପହଞ୍ଚିଛି। ଦ୍ୱିତୀୟ ବିଶ୍ୱଯୁଦ୍ଧ ସମୟରୁ ଏହି ଶରଣାର୍ଥୀ ସମସ୍ୟା ଆରମ୍ଭ ହୋଇଥିଲା। ସେତେବେଳେ ମନେକରାଯାଉଥିଲା ଏହାର ଏକ ସ୍ଥାୟୀ ସମାଧାନ ହୋଇପାରିବ। ହେଲେ ତା'ପରେ ବିଶ୍ୱରେ ଘଟୁଥିବା ଯୁଦ୍ଧ, ଜାତିଗତ ହିଂସା ଏବଂ ଗତ ୨ ଦଶନ୍ଧିରେ ଜଳବାୟୁ ପରିବର୍ତ୍ତନ ଯୋଗୁ ଶରଣାର୍ଥୀଙ୍କ ସଂଖ୍ୟା ବୃଦ୍ଧି ପାଇବାରେ ଲାଗିଛି। ଏହା ଯେଉଁଭଳି ବୃଦ୍ଧି ପାଉଛି ତାହା ୨୦୫୦ ସୁଦ୍ଧା ଅଣାୟତ୍ତ ହେବ ବୋଲି ୟୁନାଇଟେଡ୍ ନେଶନ୍ସ ହାଇ କମିଶନର ଫର୍ ରିଫ୍ୟୁଜି ବା ଜାତିସଂଘ ଶରଣାର୍ଥୀ ଉଚ୍ଚାୟୁକ୍ତ (ୟୁଏନ୍‌ଏଚ୍‌ସିଆର୍) ପ୍ରକାଶ କରିଛି। ବର୍ତ୍ତମାନ ବିଭିନ୍ନ ଦେଶରେ ଥିବା ଶରଣାର୍ଥୀଙ୍କ ପାଇଁ ସ୍ଥାୟୀ ଥଇଥାନ ସହ ଉତ୍ତମ ସ୍ୱାସ୍ଥ୍ୟ ବ୍ୟବସ୍ଥା, ଖାଦ୍ୟ ଓ ଶିକ୍ଷା ଯୋଗାଇବା କଷ୍ଟକର ହୋଇପଡ଼ିଛି। ଉଲ୍ଲେଖନୀୟ ଯେ, ବିଶ୍ୱର ୨୪ଟି ଦେଶରେ ଶରଣାର୍ଥୀମାନେ ରହିଥିବାବେଳେ ସେମାନଙ୍କ ମଧ୍ୟରୁ ସର୍ବାଧିକ ତୁର୍କୀ, ଜର୍ମାନୀ, ପାକିସ୍ତାନ, ଉଗାଣ୍ଡା, ରୁଷିଆ ଏବଂ ପୋଲାଣ୍ଡରେ ଅଛନ୍ତି। ଏମାନଙ୍କୁ ବୈଧ ଭାବେ ଥଇଥାନ କରିବାକୁ ଏଯାବତ ୟୁଏନ୍‌ଏଚ୍‌ସିଆର୍ କିମ୍ବା ଶରଣାର୍ଥୀଙ୍କୁ ସ୍ଥାନ ଦେଇଥିବା ଦେଶଗୁଡ଼ିକ ପର୍ଯ୍ୟାପ୍ତ ପଦକ୍ଷେପ ନେଇପାରିନାହାନ୍ତି। ଜର୍ମାନୀ, ରୁଷିଆ , ଆମେରିକା ଓ ଫ୍ରାନ୍ସକୁ ବାଦ୍‌ଦେଲେ ଇରାକ, ଇରାନ, ପାକିସ୍ତାନ, ଗ୍ରୀସ୍ ଆଦି ଅନ୍ୟ ନିମ୍ନ ଆୟବର୍ଗ କିମ୍ବା ବିକାଶଶୀଳ ଦେଶରେ ଅସ୍ଥିର ଅର୍ଥନୀତି ଏବଂ ଖାଦ୍ୟାଭାବ ଯୋଗୁ ସେମାନେ ଶରଣାର୍ଥୀଙ୍କୁ ମାନବୀୟ ସହଯୋଗ ଯୋଗାଇଦେବା ପାଇଁ ସକ୍ଷମ ହୋଇପାରୁନାହାନ୍ତି। ଏହାର ଏକ ସଦ୍ୟତମ ଉଦାହରଣ ହେଉଛି ପାକିସ୍ତାନ। ସୋଭିଏଟ୍ ରୁଷ ଓ ଆଫଗାନିସ୍ତାନ ମଧ୍ୟରେ ଯୁଦ୍ଧ ସମୟରୁ ପାକିସ୍ତାନକୁ ଆଫଗାନିସ୍ତାନରୁ ଶରଣାର୍ଥୀମାନେ ଆସିବା ଆରମ୍ଭ ହୋଇଥିଲା। ୨୦୨୧ରେ ତାଲିବାନ୍ ଶାସନ ପ୍ରତିଷ୍ଠା ହେବା ପରେ ଏହି ସଂଖ୍ୟା ବୃଦ୍ଧି ପାଇଥିଲା। ତେବେ ଏବକାର ପାକିସ୍ତାନର ମଧ୍ୟବର୍ତ୍ତିକାଳୀନ ସରକାର ଦେଶରେ ବିନା ଡକ୍ୟୁମେଣ୍ଟରେ ଥିବା ପାଖାପାଖି ୧୭ ଲକ୍ଷ ଆଫଗାନ ଶରଣାର୍ଥୀଙ୍କୁ ଦେଶ ଛାଡ଼ି ଆଫଗାନିସ୍ତାନ ଚାଲିଯିବାକୁ ନିର୍ଦ୍ଦେଶ ଦେଇଛି। ଇତିମଧ୍ୟରେ ପ୍ରାୟ ୪ ଲକ୍ଷରୁ ଊର୍ଦ୍ଧ୍ୱ ଶରଣାର୍ଥୀ ପାକିସ୍ତାନ ଛାଡ଼ି ଆଫଗାନିସ୍ତାନ ଚାଲିଗଲେଣି। ପାକିସ୍ତାନର ଯୁକ୍ତି ହେଉଛି ଆଫଗାନ ଶରଣାର୍ଥୀମାନେ ବିଭିନ୍ନ ଉଗ୍ରବାଦୀ ଆକ୍ରମଣରେ ଜଡ଼ିତ ରହୁଛନ୍ତି । କିନ୍ତୁ ଦେଖିବାକୁ ଗଲେ ପ୍ରମୁଖ ସମସ୍ୟା ହେଉଛି ଆର୍ଥିକ ଦୁରବସ୍ଥା ଓ ଖାଦ୍ୟ ସଙ୍କଟ। ଏହା କେବଳ ପାକିସ୍ତାନ ନୁହେଁ, ଶରଣାର୍ଥୀଙ୍କୁ ଜାଗା ଦେଇଥିବା ବିକାଶଶୀଳ ଦେଶଗୁଡ଼ିକରେ ବିଶ୍ୱରେ ସୃଷ୍ଟି ହୋଇଥିବା ଯୁଦ୍ଧ ସ୍ଥିତି ଓ ଜଳବାୟୁ ପରିବର୍ତ୍ତନ ପ୍ରଭାବ ପଡୁଛି। ଫଳରେ ସେଠାରେ ଖାଦ୍ୟ ଉତ୍ପାଦନ ହ୍ରାସ ହେବା ସହ ଏହାର ପ୍ରଭାବ ସିଧାସଳଖ ଅର୍ଥନୀତିକୁ କ୍ଷତି କରୁଛି, ଯାହାଦ୍ୱାରା ଶରଣାର୍ଥୀମାନେ ପ୍ରଭାବିତ ହେଉଛନ୍ତି।

ସାମ୍ପ୍ରତିକ ସ୍ଥିତିରେ ଧନୀ ଦେଶଗୁଡ଼ିକ ଯୁଦ୍ଧରେ ଲିପ୍ତ ରହିବା ବିଶ୍ୱ ପାଇଁ ଏକ ବିଡ଼ମ୍ବନା। ସେମାନେ ଜଳବାୟୁ ପରିବର୍ତ୍ତନ ମୁକାବିଲା ଲାଗି ଆବଶ୍ୟକ ପାଣ୍ଠି ଯୋଗାଡ଼ କରିବାରେ ମଧ୍ୟ ଅବହେଳା କରୁଛନ୍ତି। ଫଳରେ ଜାତିସଂଘ ଓ ୟୁରୋପୀୟ ସଂଘ ସହଯୋଗରେ ଯେତିକି ଶରଣାର୍ଥୀଙ୍କୁ ଥଇଥାନ କରାଯାଉଛି ତା'ଠାରୁ ଅଧିକ ଗୁଣ ଯୁଦ୍ଧ ଓ ଜଳବାୟୁ ପରିବର୍ତ୍ତନ ଯୋଗୁ ସୃଷ୍ଟି ହେଉଛନ୍ତି। ସ୍ଥିତି ଏଭଳି ହୋଇଛି ଯେ, ଶରଣାର୍ଥୀମାନଙ୍କୁ ସୁରକ୍ଷା ମଧ୍ୟ ଯୋଗାଇ ଦିଆଯାଇପାରୁନାହିଁ। ଜାତିସଂଘ ରିପୋର୍ଟରୁ ପ୍ରକାଶ, ଶରଣାର୍ଥୀ ଶିବିରରେ ମହିଳାମାନେ ଅଧିକ ନିର୍ଯାତିତ ହେଉଛନ୍ତି। ଶିଶୁମାନେ ଶିକ୍ଷାରୁ ବଞ୍ଚିତ ହେଉଛନ୍ତି। ଠିକ୍ ସମୟରେ ସେମାନଙ୍କ ଟିକାକରଣ ହୋଇପାରୁନାହିଁ। ସବୁଠୁ ଅଧିକ ପ୍ରଭାବିତ ହେଉଛନ୍ତି ସିରିଆ, ଆଫଗାନିସ୍ତାନ ଓ ରୋହିଙ୍ଗ୍ୟା ଶରଣାର୍ଥୀମାନେ । ଏହାସହ ମାତୃଭୂମି ଛାଡ଼ି ଶରଣାର୍ଥୀମାନେ ଅନ୍ୟ ଏକ ଦେଶରେ ରହିଲେ ସେଠାକାର ଭାଷା, ସଂସ୍କୃତି ଓ ଚାଲିଚଳନ ସହ ଖାପ ଖୁଆଇବା କଷ୍ଟକର ହେବା ଭଳି ଅନେକ ଉଦାହରଣରୁ ଦେଖାଯାଉଛି। ଏଭଳି ସ୍ଥିତିରେ ସେମାନେ ମାନସିକ ଭାରସାମ୍ୟ ହରାଇବା ପରେ ନିଜର ଓ ନିଜ ପରିବାରର ଦାୟିତ୍ୱ ନେବା ଭଳି ପରିସ୍ଥିତିରେ ରହୁନାହାନ୍ତି। ଏହା ଫଳରେ ଅନେକ ଦେଶରେ ଶରଣାର୍ଥୀ ବିରୋଧୀ ମନୋଭାବ ସ୍ଥାନୀୟ ଲୋକଙ୍କ ମଧ୍ୟରେ ପ୍ରକାଶ ପାଉଛି। ଆଫଗାନ ଶରଣାର୍ଥୀମାନେ ନିଜ ଦେଶକୁ ଫେରିଯିବା ସହଜ ହୋଇପାରେ, କିନ୍ତୁ ସେଠାରେ ତାଲିବାନ୍ ଶାସନରେ ସେମାନେ ନିର୍ଯାତିତ ହେବା ଆଶଙ୍କା ରହିଛି। କାରଣ ତାଲିବାନ୍ ଶାସନରେ ମହିଳାମାନଙ୍କ ଅଧିକାର ଅନ୍ଧକାରରେ ରହିଥାଏ। ଏହା ସହ ସେଠାକାର ଆର୍ଥିକ ଅବସ୍ଥା ମଧ୍ୟ ସଙ୍କଟଜନକ। ଏଣୁ ପାକିସ୍ତାନ ନେଇଥିବା ପଦକ୍ଷେପ ଓ ଆଫଗାନିସ୍ତାନର ସାମ୍ପ୍ରତିକ ଅଭ୍ୟନ୍ତରୀଣ ସ୍ଥିତିରେ ଏହି ଶରଣାର୍ଥୀମାନେ କିଭଳି ସୁରକ୍ଷିତ ରହିବେ ତାହା ସୁନିଶ୍ଚିତ କରିବା ବିଶ୍ୱ ସମୁଦାୟର ଦାୟିତ୍ୱ।

ରାଜନୈତିକ ସାମର୍ଥ୍ୟ

ହରେକୃଷ୍ଣ ପଣ୍ଡା

ବିହାରରେ ଜାତି ଆଧାରିତ ଜନଗଣନା ରିପୋର୍ଟ ବିଧାନସଭାରେ ମୁଖ୍ୟମନ୍ତ୍ରୀ ନୀତୀଶ କୁମାର ଉପସ୍ଥାପନ କରିଛନ୍ତି। ମୁଖ୍ୟମନ୍ତ୍ରୀ ସଂରକ୍ଷଣ ବ୍ୟବସ୍ଥାକୁ ବଢ଼ାଇ ୬୫ପ୍ରତିଶତ କରିବାକୁ ପ୍ରସ୍ତାବ ରଖିଛନ୍ତି। ଏହାକୁ ନେଇ ସମଗ୍ର ଭାରତବର୍ଷରେ ଚିନ୍ତା ପ୍ରକଟ କରାଯାଇଛି। ଏହା କିପରି ଲାଗୁ କରାଯାଇପାରିବ ତା'ର ରୂପରେଖ ମଧ୍ୟ ଆଗତୁରା ସେ ପ୍ରସ୍ତୁତ କରିଛନ୍ତି। ନୀତୀଶ ତାଙ୍କ ପ୍ରସ୍ତାବରେ ବିହାରରେ ସଂରକ୍ଷଣ ବ୍ୟବସ୍ଥାର ସୀମା ୫୦ରୁ ୬୫ କରିବା ପାଇଁ ପ୍ରସ୍ତାବ ରଖି ଭାରତୀୟ ରାଜନୀତିରେ ହଟଚମଟ ସୃଷ୍ଟି କରିଛନ୍ତି।

ଭାରତୀୟ ସମ୍ବିଧାନ ପ୍ରଣୟନ ବେଳେ ଅନୁସୂଚିତ ଜନଜାତିର ଉତ୍‌ଥାନ ପାଇଁ ଚାକିରି ଓ ଶିକ୍ଷା କ୍ଷେତ୍ରରେ ଯେଉଁ ସଂରକ୍ଷଣ କରାଯାଇଥିଲା, ତାହା ମାତ୍ର ୧୦ ବର୍ଷ ପାଇଁ ବ୍ୟବସ୍ଥା ରଖିବାକୁ କୁହାଯାଇଥିଲା। ଦେଖାଗଲା ଯେ ପ୍ରଥମ ଓ ଦ୍ୱିତୀୟ ପଞ୍ଚବାର୍ଷିକ ନିର୍ବାଚନ ପରେ ପ୍ରକୃତରେ ଏହି ଜାତିର ଉତ୍‌ଥାନ ଯେତିକି ସମ୍ଭବ ହେଉ ବା ନ ହେଉ ରାଜନୈତିକ ଦଳ ପାଇଁ ଏହା ଏକ ମହାର୍ଘ ସୁଯୋଗ ଆଣି ଦେଉଛି। ଯାହାକୁ ଏବେ ନିର୍ବାଚନୀ ଭୋଟ ବ୍ୟାଙ୍କ ବୋଲି କୁହାଯାଉଛି। ଯେଉଁ ଦଳ ସରକାରକୁ ଆସନ୍ତୁ ନା କାହିଁକି ଏହି ଭୋଟ ବ୍ୟାଙ୍କକୁ ୧୦ବର୍ଷ ପରେ ନ ଭାଙ୍ଗି ବରଂ ବୃଦ୍ଧି କରିବାକୁ ଚାହିଁଲେ। ଏତେବଡ଼ ଗଣତାନ୍ତ୍ରିକ ରାଷ୍ଟ୍ରରେ ଭୋଟରମାନଙ୍କୁ କରାୟତ୍ତ କରିବା ସହଜ ନ ଥିଲା ବେଳେ ଏହି ସଂରକ୍ଷଣ ବ୍ୟବସ୍ଥା ଦ୍ୱାରା ଭୋଟରମାନଙ୍କୁ କରାୟତ୍ତ କରିବା ସମ୍ଭବ ବୋଲି ରାଜନୀତିଜ୍ଞମାନେ ଭାବିନେଲେ। ଏହିଭଳି ଯଦି ୩୩% ଭୋଟରଙ୍କୁ କୌଣସି ଦଳ ସୁନିଶ୍ଚିତ କରିପାରିଲା ତେବେ ତା'ର ବିଜୟ ସୁନିଶ୍ଚିତ। ଏହିଭଳି ମାନସିକତା ଭାରତୀୟ ରାଜନୀତିରେ ଭି.ପି. ସିଂଙ୍କ ପ୍ରଧାନମନ୍ତ୍ରିତ୍ୱ ସମୟରେ ଏକ ଭୟାବହ ବିସ୍ଫୋରଣ ସୃଷ୍ଟି କରିଥିଲା। ଜନ ଆନ୍ଦୋଳନକୁ ଦମନକରି ସେ ଓବିସି ସଂରକ୍ଷଣ ଗଣତାନ୍ତ୍ରିକ ବ୍ୟବସ୍ଥା ଭିତରେ ସାମିଲ କରିଦେଲେ। ୧୯୮୯ରେ ଭି.ପି. ସିଂ ଯେଉଁ ସଂରକ୍ଷଣ ନୀତିକୁ ଆପଣେଇନେଲେ, ତାହା କ'ଣ ଭାରତବାସୀ ସେତେବେଳେ ଚାହୁଁଥିଲେ ନା ଆନ୍ଦୋଳନ ଜରିଆରେ ଦାବି କରିଥିଲେ। କଥା ହେଉଛି ଭାରତୀୟ ଜନସାଧାରଣଙ୍କୁ ସ୍ୱଚ୍ଛ ଶାସନର ରାଜନୈତିକ ଗ୍ୟାରେଣ୍ଟି ଦେବାପାଇଁ ଏଭଳି ନେତୃବୃନ୍ଦଙ୍କର କୌଣସି ସାମର୍ଥ୍ୟ ନ ଥିଲା। ତେଣୁ ଗୋଟାଏ ବିରାଟ ଜାତିଗତ ଗୋଷ୍ଠୀଙ୍କୁ ସନ୍ତୁଷ୍ଟ କରିବା ପାଇଁ ସେ ସଂରକ୍ଷଣ ନୀତିକୁ ଆପଣେଇଥିଲେ। କିନ୍ତୁ ଭାରତ ପାଇଁ ଆବଶ୍ୟକତାକୁ ଦୂରେଇ ଦେଇଥିବାରୁ ସେ ବେଶିଦିନ ଶାସନ କରି ପାରି ନ ଥିଲେ। ମାତ୍ର ଗୋଟିଏ ବର୍ଷ ପରେ ସରକାର ଭାଙ୍ଗିଯାଇଥିଲା। ଆମେ ଯଦି ନିରପେକ୍ଷ ଭାବେ

ଦେଖିବା ଆରମ୍ଭରୁ ଏଯାବତ୍ ସରକାର ଅନୁସୂଚିତ ଜନଜାତି, ବା ସଂରକ୍ଷିତ ଜାତି ପାଇଁ ଯେତେ ଯୋଜନା ପ୍ରଣୟନ କଲେଣି ରାଜକୋଷରୁ ଯେତେ ଅର୍ଥ ବ୍ୟୟ ହେଲାଣି, ତା'ର ସୁଫଳ କ'ଣ ସେହି ସଂରକ୍ଷିତ ବର୍ଗ ପାଇଛନ୍ତି? ଯଦି ପାଇଥାଆନ୍ତେ ତେବେ ରାଜୀବ ଗାନ୍ଧୀ ଏଥି ପୂର୍ବରୁ ପ୍ରଧାନମନ୍ତ୍ରୀ ହେବା ପରେ ଅନୁଭବ କରି କହି ନ ଥାଆନ୍ତେ ଯେ ଗରିବ ଜନସାଧାରଣଙ୍କ ପାଇଁ କେନ୍ଦ୍ରୀୟ ରାଜକୋଷରୁ ଯେତେ ଅର୍ଥ ଯାଉଛି ତାହା ପ୍ରକୃତରେ ଲୋକଙ୍କ ପାଖରେ ୧୦୦ ଭାଗରୁ ମାତ୍ର ୨୦ ଭାଗ ପହଞ୍ଚୁଛି। ସେଥିପାଇଁ ସେ କ୍ଷୋଭ ପ୍ରକାଶ କରିଥିଲେ। ପ୍ରତି ସରକାର ଶାସନ କଳକୁ ସଜାଡିବାର ସାମର୍ଥ୍ୟ ହରାଇ ବସିଥିଲେ ହେଁ, ଜାତିଗତ ସଂରକ୍ଷଣବାଦକୁ ଆଶ୍ରୟ କରି ସରକାରରେ ତିଷ୍ଠିବାକୁ ଉପାୟ ଅବଲମ୍ବନ କରିବା କଥାକୁ କେହି ଅସ୍ୱୀକାର କରିପାରିବେ ନାହିଁ। ଦେଖିବାକୁ ଗଲେ ୧୯୯୧ରୁ ୧୯୯୬ ପର୍ଯ୍ୟନ୍ତ ପ୍ରଧାନମନ୍ତ୍ରୀ ଦାୟିତ୍ୱରେ ଥିବା ପି.ଭି. ନରସିଂହରାଓ ସଂରକ୍ଷଣବାଦକୁ ଭୁଲି ଦେଶର ଢାଞ୍ଚାଗତ ପରିବର୍ତ୍ତନ ପାଇଁ ଉଦ୍ୟମ କରିଥିଲେ। ତା'ପରେ ଅଟଳବିହାରୀ ବାଜପେୟୀଙ୍କ ଅମଳରୁ ଅନ୍ୟ ଏକ ଯୁଗ ଆରମ୍ଭ ହୋଇଥିଲା। ଜନସାଧାରଣ ଯେତେବେଳେ ଦେଖିଲେ ସଂରକ୍ଷଣବାଦ ସୁଦୃଢ଼ ହେବାରେ ଲାଗିଛି ଏବଂ ଏଥିରୁ ଶାସକ ଦଳ ନିର୍ବାଚନୀ ଫାଇଦା ହାସଲ କରୁଛନ୍ତି ସେତେବେଳେ ବିଭିନ୍ନ ଜାତିର ବା ଗୋଷ୍ଠୀର ଚତୁର ନେତୃବୃନ୍ଦ ବାଦ୍ ପଡିଥିବା ଜାତିକୁ ସଂରକ୍ଷଣରେ ସାମିଲ କରିବା ନେଇ ଆନ୍ଦୋଳନ ସୃଷ୍ଟି କରି ଚାଲିଛନ୍ତି। ମାୟାବତୀ କିଛିଦିନ ଧରି ଯେଉଁ ଫାଇଦା ହାସଲ କଲେ ସେହିଭଳି ଏକ ନୀତିକୁ ଆପଣେଇବା ପାଇଁ ନୀତୀଶଙ୍କ ଭଳି କିଛି ନେତୃତ୍ୱକାରୀ ବ୍ୟକ୍ତି ଅଦ୍ଭୁତ ସ୍ୱପ୍ନ ଦେଖିବା ଆରମ୍ଭ କରିଛନ୍ତି। ଏବେ ଯାହା ଜଣାପଡୁଛି ସଂରକ୍ଷଣବାଦକୁ ହଟାଇବା ପାଇଁ କୌଣସି ରାଜନୈତିକ ଦଳ ଆଉ ଇଚ୍ଛାପ୍ରକଟ କରିବେ ନାହିଁ। ଯେଉଁ ଦଳ ଚାହିଁବ ସେ ଦଳ ଶାସନକୁ ଆସିପାରିବ ନାହିଁ। ଭାରତୀୟ ଜନସାଧାରଣ ଗଣତନ୍ତ୍ରପ୍ରେମୀ ହୋଇଥିଲେ ହେଁ ସେମାନେ ଏବେ ସୁବିଧାବାଦୀ ହୋଇ ପଡିଛନ୍ତି। ଅଧିକାଂଶ ଜନତା ରାଜନୈତିକ ଅଜ୍ଞତାକୁ ଦୂରେଇ ଦେଇ ପାରି ନାହାନ୍ତି। ତେଣୁ ଚତୁର ରାଜନୀତିଜ୍ଞ ସଂରକ୍ଷଣବାଦ ଭଳି ସ୍ୱାର୍ଥନ୍ୱେଷୀ ନୀତିକୁ ପ୍ରତିଷ୍ଠା କରିବା ପାଇଁ ଆଗଭର ହୋଇ ବାହାରି ପଡିଛନ୍ତି। ସମ୍ପ୍ରତି ଭାରତୀୟ ରାଜନୀତିରେ ସଂରକ୍ଷଣବାଦ ଏକମାତ୍ର ଭରସା , ଭାରତୀୟ ମାନଙ୍କୁ ସନ୍ତୁଷ୍ଟ କରିବାର ପାଇଁ। କାରଣ ଦେଶରେ ବା ଶାସନ କ୍ଷେତ୍ରରେ ଯେଉଁମାନେ ସ୍ୱଚ୍ଛତା, ନୀତିନିଷ୍ଠତା, ଜନକଲ୍ୟାଣକାରୀ ବ୍ୟବସ୍ଥା, କୁହାଯାଉଥିବା ଧର୍ମ ନିରପେକ୍ଷତା ସୃଷ୍ଟି କରିବାରେ ଅସମର୍ଥ ସେହିମାନେ ହିଁ ସଂରକ୍ଷଣକୁ ନେଇ ବଞ୍ଚିପାରିବେ ବୋଲି ମନେକରନ୍ତି। ତେଣୁ ବିହାରରେ ନୀତୀଶ କୁମାର ଏହିଭଳି ଏକ ଉପାୟ ଅବଲମ୍ବନ କରି ନିଜର ଶାସନଗାଦିକୁ ସ୍ଥିର କରିବାକୁ ଚାହିଁଛନ୍ତି।

ସମ୍ପ୍ରତି ଦେଖିବାକୁ ଗଲେ ଭାରତୀୟ ରାଜନୀତିରେ ଏବେ ଯେଉଁ ରାଜନୈତିକ ଅସ୍ଥିରତା, ଦେଶ ବିରୋଧୀ ସ୍ଲୋଗାନ, ଦେଶରେ ଶାସନ ବିରୋଧୀ, ସମ୍ବିଧାନ ବିରୋଧୀ ରାଜନୈତିକ ଯୁଦ୍ଧ ଦେଖିବାକୁ ମିଳୁଛି, ତା'ର ମୂଳ କାରଣ ହେଉଛି ଜାତିଗତ ସନ୍ତୁଷ୍ଟୀକରଣ ବା ସଂରକ୍ଷଣବାଦୀଙ୍କୁ ସୁରକ୍ଷା ଦେବା। ପରୋକ୍ଷରେ ଦେଶର କଲ୍ୟାଣ ପାଇଁ କାହାରି ଅନ୍ତର କାନ୍ଦୁ ନାହିଁ। ଏପରିକି ଶାସନ ଗାଦୀକୁ ଅକ୍ତିଆର କରିବା ପାଇଁ କିଛି ରାଜନୈତିକ ଦଳ ଦେଶ ବାହାରୁ ଶକ୍ତି ଆହରଣ କରୁଥିବା ଦେଖା ଯାଉଛି। ବିଭିନ୍ନ ରାଜ୍ୟର ଶାସକମାନେ ରାଜକୋଷକୁ ନିଜର ସମ୍ପତ୍ତି ମନେକରି ପକେଟସ୍ଥ କରୁଥିବା ବେଳେ, ଧରାପଡିଗଲେ ସେମାନେ କହୁଛନ୍ତି ଯେ ରାଜନୈତିକ ଆକ୍ରୋଶରୁ ତାଙ୍କୁ ହଇରାଣ କରାଯାଉଛି। ତାଙ୍କ କଥାକୁ ମଧ୍ୟ ଦଳେ ଲୋକ ସମର୍ଥନ କରୁଥିବା ଦେଖାଯାଉଛି। ଦାଗୀ, ଭ୍ରଷ୍ଟାଚାରୀମାନେ ନିର୍ବାଚନ ଲଢି ଶାସନକୁ ଅକ୍ତିଆର କରି ନେଉଥିବାର କାରଣ ଏହି ସଂରକ୍ଷଣବାଦ। ରାଜନୈତିକ ନେତୃବୃନ୍ଦ ଜାଣିଗଲେଣି ଯେ ବିନା ଟଙ୍କାରେ ବିନା ପ୍ରଲୋଭନରେ,ବିନା ସନ୍ତୁଷ୍ଟୀକରଣରେ ଭୋଟ ହାସଲ କରି ହେବ ନାହିଁ। ତେଣୁ ସେମାନେ ନିର୍ବାଚନୀ ବବସ୍ଥାକୁ ସେତେ ଗୁରୁତ୍ୱ ଦେଉନାହାନ୍ତି। ରାଜନୈତିକ ଦଳର ମୁଖିଆ ଜାଣିଗଲେଣି ଅର୍ଥବଳ, ବାହୁବଳ ନ ଥିବା ଲୋକ ନିର୍ବାଚନରେ ଜିତି ପାରିବ ନାହିଁ। ସେଥିପାଇଁ ଯାବତୀୟ ଭ୍ରଷ୍ଟାଚାର, ଅନୀତିକୁ ପ୍ରଶ୍ରୟ ଦିଆହେଉଛି। ଜନସାଧାରଣ ଯଦି ସଚେତନ ହୋଇ ନିରପେକ୍ଷତା ତଥା ଦେଶର କଲ୍ୟାଣ କଥା ଚିନ୍ତା କରନ୍ତେ ଏବଂ ରାଜନୈତିକ ଅଭିସନ୍ଧିକୁ ବୁଝିବାକୁ ଚେଷ୍ଟା କରନ୍ତେ ତେବେ ଚତୁର ରାଜନେତା, ରାକନୈତିକ ଦଳଗୁଡିକ ଧରାଶାୟୀ ହୋଇ ପଡ଼ନ୍ତା। ଭାରତର ପ୍ରକୃତ ବିକାଶ ହେବ ନେତାମାନଙ୍କର ଭୋଟବ୍ୟାଙ୍କକୁ ଭାଙ୍ଗିଦେଲେ। ଏହା ଏକ ବ୍ୟାଧିରେ ପରିଣତ ହୋଇଯାଇଛି।

ଯାଜପୁର, ମୋ:୯୪୩୭୩୧୫୬୨୩

ଆମେରିକାର ଅସ୍ତ୍ର ବେପାର

ଲଳିତେନ୍ଦୁ ପଲାଉରୀ

ବିଶ୍ୱ ବର୍ତ୍ତମାନ ଯେଉଁ ସ୍ଥିତିରେ ଅଛି, ଲାଗୁଛି ଦୁଇଟି ବିଶ୍ୱଯୁଦ୍ଧ ଦେଖି ସାରିଥିବା ପୃଥିବୀବାସୀ ଖୁବ୍‌ଶୀଘ୍ର ଆଉ ଏକ ବିଶ୍ୱଯୁଦ୍ଧର ସମ୍ମୁଖୀନ ହେବ। କାରଣ ୨୦୨୨ ଫେବୃୟାରୀରୁ ଚାଲିଛି ରୁଷିଆ–ୟୁକ୍ରେନ ଯୁଦ୍ଧ। ଆଉ ଗତ ଅକ୍ଟୋବର ୭ରୁ ମଧ୍ୟପ୍ରାଚ୍ୟ ଦେଶ ଇସ୍ରାଏଲ ଓ ପାଲେଷ୍ଟାଇନର ହମାସ୍ ଆତଙ୍କୀଙ୍କ ମଧ୍ୟରେ ନିଜର ଅସ୍ତିତ୍ୱକୁ ନେଇ ଜାରି ରହିଛି ଲଢ଼େଇ। ଏହି ଯୁଦ୍ଧ ବିଶ୍ୱକୁ ମଧ୍ୟ ଦୁଇଭାଗରେ ବିଭକ୍ତ କରି ଦେଇଛି। ଗୋଟିଏ ପଟେ ମୁସଲିମ୍ ଦେଶଙ୍କ ସଂଗଠନ (ଓଆଇସି) ସହ ଇରାନ, ଲେବାନନ, ସିରିୟା, ନର୍ଥ କୋରିଆ, ତୁର୍କୀ ଭଳି ଦେଶ ପାଲେଷ୍ଟାଇନ ସମର୍ଥନରେ ବାହାରିଥିବା ବେଳେ ଆମେରିକା, ବ୍ରିଟେନ, ଫ୍ରାନ୍ସ, ଭାରତ ଭଳି ଗଣତାନ୍ତ୍ରିକ ରାଷ୍ଟ୍ର ଇସ୍ରାଏଲକୁ ସମର୍ଥନ ଜଣାଇଛନ୍ତି। ଯୁଦ୍ଧର ପ୍ରଖରତା ଭିତରେ ଇସ୍ରାଏଲକୁ ସମର୍ଥନ କରି ପ୍ରଧାନମନ୍ତ୍ରୀ ବେଞ୍ଜାମିନ ନେତନ୍ୟାହୁଙ୍କୁ ତେଲ୍ ଆବିଭ୍‌ରେ ଭେଟି ତାଙ୍କ ମନୋବଳ ବଢ଼ାଇ ଫେରିଛନ୍ତି ଆମେରିକା ରାଷ୍ଟ୍ରପତି ଜୋ. ବାଇଡେନ, ବ୍ରିଟେନ ପ୍ରଧାନମନ୍ତ୍ରୀ ରୁଷି ସୁନକ ଓ ଫ୍ରାନ୍ସ ରାଷ୍ଟ୍ରପତି ଇମାନୁଏଲ ମାକ୍ରନଙ୍କ ଭଳି ଅନେକ ରାଷ୍ଟ୍ରମୁଖ୍ୟମାନେ। କିନ୍ତୁ ଯୁଦ୍ଧକୁ ନେଇ ଚାଇନା ଓ ରୁଷିଆ ୱେଟ ଆଣ୍ଡ ୱାଚ କୂଟନୀତିରେ ଏକପ୍ରକାର ନୀରବତା ଅବଲମ୍ବନ କରୁଛନ୍ତି। ଭାରତ, ଚାଇନା, ରୁଷିଆ ଟୁ-ଷ୍ଟେଟ ସଲ୍ୟୁଶନ ଥିଓରିରେ ସ୍ୱତନ୍ତ୍ର ପାଲେଷ୍ଟାଇନ ରାଷ୍ଟ୍ର ସପକ୍ଷରେ ମତ ରଖିଛନ୍ତି। ଯୁଦ୍ଧକୁ ନେଇ ଆମେରିକା ଇସ୍ରାଏଲକୁ ଏକପାଖିଆ ସମର୍ଥନ ଜାରି ରଖିଥିବା ବେଳେ ଯୁଦ୍ଧର ୩୦ ଦିନ ଭିତରେ ୩ଥର ଇସ୍ରାଏଲ ଗସ୍ତ କରି ସାରିଲେଣି ଆମେରିକା ବୈଦେଶିକ ସଚିବ ଆଣ୍ଟୋନୀ ବ୍ଲିଙ୍କେନ। ତେବେ ଯୁଦ୍ଧକୁ ନେଇ ଗୋଟିଏ ପ୍ରମୁଖ ପ୍ରସଙ୍ଗ ବେଶି ଚର୍ଚ୍ଚାକୁ ଆସିଛି ତାହା ହେଲା ଯୁଦ୍ଧ ପଛରେ ଆମେରିକାର ଅସ୍ତ୍ର ବେପାର ସ୍ୱାର୍ଥ।

ବିଶ୍ୱ ଦେଖି ସାରିଥିବା ଅନେକ ଛୋଟ ବଡ଼ ଯୁଦ୍ଧ ଯେମିତି କି ଆଫଗାନିସ୍ତାନରେ ତାଲିବାନ ବିରୋଧରେ ଆମେରିକା ଯୁଦ୍ଧ ହେଉ କି ଇରାକରୁ

ବୌଦ୍ଧରେ ମାଓବାଦୀ ପୁଣି ସକ୍ରିୟ

ପୋଲିସ ମାଓବାଦୀ ଗୁଳି ବିନିମୟ , ବହୁ ମାଓବାଦୀ ସାମଗ୍ରୀ ଜବତ

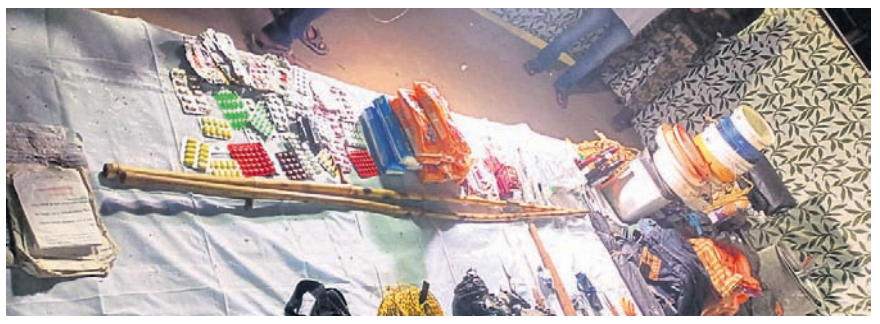

ବୌଦ୍ଧ,୨୧।୧୧
(ଅଜିତ କୁମାର ବାରିକ)

ଗତ କିଛିଦିନର ବ୍ୟବଧାନ ପରେ ବୌଦ୍ଧ ଜିଲାରେ ମାଓବାଦୀଙ୍କ ଉପସ୍ଥିତି ଥିବା ଜଣାପଡ଼ିଛି । ମାଓବାଦୀ ଜିଲାରେ ଥିବା ନେଇ ମଙ୍ଗଳବାର ଏକ ଖବରଦାତା ସମ୍ମିଳନୀରେ ଆରକ୍ଷୀ ଅଧୀକ୍ଷକ ରାଜ ପ୍ରସାଦ ସୂଚନା ଦେଇଛନ୍ତି ।

ପ୍ରକାଶ ଯେ, ଗତ ୧୬ ତାରିଖରେ ପୋଲିସକୁ ଜିଲାର ମନମୁଣ୍ଡା ଥାନା ଅନ୍ତର୍ଗତ ଶଗଡ଼ା ଫାଣ୍ଡି ଅଞ୍ଚଳରେ ଥିବା ରାବଣେଶ୍ୱର ଜଙ୍ଗଲରେ ୩୫ରୁ ୪୦ ମାଓବାଦୀ ବୁଲୁଥିବାର ଖବର ମିଳିଥିଲା । ଖବର ପାଇବା ପରେ ଜିଲା ପୋଲିସ ପକ୍ଷରୁ ଯୋଜନା କରାଯାଇ ଏସ୍‌ଓଜି ଓ ଡିଭିଏଫ୍‌ମାନଙ୍କୁ ଘଟଣାସ୍ଥଳକୁ ପଠାଯାଇଥିଲା । ଗତ ୧୯ ତାରିଖରେ ମାଓବାଦୀମାନେ ହଠାତ୍ ପୋଲିସ ଫୋର୍ସ ଉପରକୁ ଗୁଳିଚାଳନା କରିବା ସହ ବୋମାମାଡ଼ କରିଥିଲେ । ପୋଲିସ ମଧ୍ୟ ଏହାର ଜବାବରେ ପାଲଟା ଗୁଳିଚାଳନା କରିବାରୁ ମାଓବାଦୀମାନେ ଘଟଣାସ୍ଥଳରୁ ଛତ୍ରଭଙ୍ଗ ଦେଇଥିଲେ । ଦୀର୍ଘ ୪୫ରୁ ୫୦ ମିନିଟ୍ ଗୁଳି ବିନିମୟ ହୋଇଥିବା ଆରକ୍ଷୀ ଅଧୀକ୍ଷକ ପ୍ରସାଦ ସୂଚନା ଦେଇଛନ୍ତି । ସେ ଆହୁରି କହିଥିଲେ, ମାଓବାଦୀମାନେ ଛତ୍ରଭଙ୍ଗ ଦେବା ପରେ ପୋଲିସ ଫୋର୍ସ ବିପୁଳ ପରିମାଣର ମାଓବାଦୀ ସାମଗ୍ରୀ ଜବତ କରିବାରେ ସଫଳ ହୋଇଥିଲେ । ଏହାଛଡା ଯେହେତୁ ମହିଳାମାନଙ୍କ ବସ୍ତ୍ର ଜବତ କରାଯାଇଛି, ତେଣୁ ମହିଳା ମାଓବାଦୀମାନେ ସାମିଲ ଥିବା ସ୍ପଷ୍ଟ ଜଣାପଡୁଛି । ମାଓବାଦୀ ସାମଗ୍ରୀଗୁଡିକ ମଧ୍ୟରେ ୩ ଗୋଟି ବିଦ୍ୟୁତ୍ ବିସ୍ଫୋରକ, ୨ ଗୋଟି ଏସ୍‌ଜିଏଲ୍ ଏମ୍‌ଟି କେସ୍, ଗୋଟିଏ ବ୍ୟାଟେରି, ୬ ଗୋଟି ବ୍ୟାଟେରି କ୍ଲିପ୍, ୧୨ ବୋର୍ ଏମ୍‌ଟି କେସ୍, ବିଦ୍ୟୁତ୍ ତାର ଗୋଟିଏ ବଣ୍ଡଲ, ବ୍ଲାଷ୍ଟିଂ ତାର , ମାଓବାଦୀ ପୁସ୍ତିକା, ମାଓବାଦୀ ଟୋପି, ୬ ଗୋଟି ଛୁରି, ଗୋଟିଏ କୋଡ଼ି, ଗୋଟିଏ ଟାଙ୍ଗିଆ, ୨ ଗୋଟି କଇଁଚି, ୨ଗୋଟି ଟର୍ଚ୍ଚ, ଔଷଧ, କଣ୍ଡୋମ , ଗର୍ଭ ନିରୋଧ ଔଷଧ, ୨ଗୋଟି କଳାରଙ୍ଗର ଛତା, ୬ ଗୋଟି ପ୍ଲାଷ୍ଟିକ ଡ୍ରମ୍, ୩ ବଣ୍ଡଲ ଦଉଡି, ମହିଳା ବସ୍ତ୍ର ୬ ଗୋଟି , ବ୍ଲାଙ୍କେଟ୍ ୨ ଗୋଟି, ବ୍ଲେଜର ଗୋଟିଏ. ଶୀତବସ୍ତ୍ର ୨ ଗୋଟି, ରୋଷେଇ ସାମଗ୍ରୀ, ଷ୍ଟିଲ୍ ମଗ୍, ଟିଫିନ, ଚପଲ, ବାଉଁଶଲାଠି ସହ ଆହୁରି ଅନେକ ସାମଗ୍ରୀ ଜବତ କରାଯାଇଥିବା ଆରକ୍ଷୀ ଅଧୀକ୍ଷକ ସୂଚନା ଦେଇଥିଲେ। ଏନେଇ ମଙ୍ଗଳବାର ଦିନ ମନମଣ୍ଡା ଥାନାରେ ଏକ ମାମଲା (୨୮୦/୨୩)ରୁଜୁ ହୋଇଥିବା ଆରକ୍ଷୀ ଅଧୀକ୍ଷକ ପ୍ରସାଦ ଜଣାଇଥିଲେ । ଏହି ଖବରଦାତା ସମ୍ମିଳନୀରେ ଏସ୍‌ଡିପିଓ କୈଳାସ ସେଠୀ ଉପସ୍ଥିତ ଥିଲେ ।

ପ୍ରକାଶଥାଉ କି, ବୌଦ୍ଧ ଜିଲାରେ ବହୁ ସମୟରେ ମାଓବାଦୀମାନେ ରହି ଚଳପ୍ରଚଳ କରୁଥିବା ବେଳେ ହରଭଙ୍ଗା ବ୍ଲକର ତଳଗାଁ ଓ କଣ୍ଟମାଳ ବ୍ଲକରେ ମାଓବାଦୀମାନେ ନିଜର ସ୍ଥିତ ହାଜିର କରି ଆସୁଛନ୍ତି । ୨୦୨୧ ଜୁଲାଇ ୧୦ ତାରିଖରେ ବୌଦ୍ଧ ଜିଲା କଣ୍ଟାମାଳ ବ୍ଲକର ଉମା ଗ୍ରାମ ପଞ୍ଚାୟତ ଅନ୍ତର୍ଗତ କନ୍ଧମାଳ ସୀମାନ୍ତ ଜଙ୍ଗଲ ସମାଡାଙ୍ଗୀ ଓ ନାଦେନ ଜଙ୍ଗଲରେ ମାଓବାଦୀ ଓ ପୋଲିସ ମଧ୍ୟରେ ଗୁଳି ବିନିମୟ ଘଟି ୨ ଜଣ ଯବାନ ଗୁରୁତର ଆହତ ହୋଇଥିଲେ ।। ୨୦୨୦ ମସିହାରେ ବୌଦ୍ଧକୁ ମାଓବାଦୀ ମୁକ୍ତ ଜିଲା ଘୋଷଣା କରାଯାଇଥିବା ବେଳେ ପରବର୍ତ୍ତୀ ସମୟରେ ପୁଣି ଜିଲାକୁ ମାଓବାଦୀ ଅଞ୍ଚଳ ଭାବେ ଘୋଷଣା କରାଯାଇଥିଲା ।

ବଡ଼ଭାଇଙ୍କୁ ତଣ୍ଟି ଚିପି ହତ୍ୟା

ତାଳଚେର,୨୧।୧୧
(ମନୋଜ ନନ୍ଦ)

ପାରିବାରିକ କଳହରୁ ଅନୁଗୋଳ ଜିଲା ତାଳଚେର ବ୍ଲକ ଟେଣ୍ଟୁଲେଇ ଗ୍ରାମରେ ମଙ୍ଗଳବାର ଅପରାହ୍ନରେ ଏକ ହତ୍ୟାକାଣ୍ଡ ଘଟିଛି। ବଡ଼ଭାଇଙ୍କ ତଣ୍ଟି ଚିପି ସାନଭାଇ ହତ୍ୟା କରିଥିବା ବିକ୍ରମପୁର ଥାନାରେ ଅଭିଯୋଗ ହୋଇଛି। ଅଭିଯୋଗ ଅନୁଯାୟୀ, ବଡ଼ଭାଇ ଅନିଲ ଭୋଇ (୩୮) ଓ ସାନ ଭାଇ ପବନା ଭୋଇ (୩୫)ଙ୍କ ମଧ୍ୟରେ ସବୁଦିନେ କଳହ ଲାଗେ। ମଙ୍ଗଳବାର ସେମାନଙ୍କ ମଧ୍ୟରେ ୨ ଥର ଝଗଡ଼ା ହୋଇଥିଲା। ଏଥିରେ ଉତ୍କ୍ଷିପ୍ତ ହୋଇ ସାନ ଭାଇ ପବନା ବଡ଼ଭାଇ ଅନିଲଙ୍କ ତଣ୍ଟିକୁ ଚିପି ଧରିବାରୁ ତାଙ୍କର ମୃତ୍ୟୁ ହୋଇଥିଲା। ପୋଲିସ ଓ ସାଇଣ୍ଟିଫିକ ଟିମ ଘଟଣାସ୍ଥଳରେ ପହଞ୍ଚି ମୃତଦେହ ଜବତ କରିବା ସହ ନଂ. ୩୩୫/୨୩ରେ ଏକ ମାମଲା ରୁଜୁ କରି ତଦନ୍ତ ଚଳାଇଛି। ଅଭିଯୁକ୍ତ ଫେରାର ଥିବା ପୋଲିସ ସୂଚନା ଦେଇଛି।

ଅଫିସ୍‌ରେ ପଶି ସ୍ତ୍ରୀଙ୍କୁ ଛୁରାମାଡ଼ ଘଟଣାରେ ସ୍ୱାମୀ ଜେଲ ଗଲେ

ଭୁବନେଶ୍ୱର,୨୧।୧୧(ସତ୍ୟଜିତ୍ ରାଉତ)

ଭରତପୁର ଥାନା ଅଧୀନ ବରମୁଣ୍ଡାସ୍ଥିତ ଏକ ରିୟଲ୍‌ଇଷ୍ଟେଟ୍‌ସଂସ୍ଥାର ଅଫିସରେ ପଶି ସ୍ତ୍ରୀଙ୍କୁ ଛୁରାମାଡ଼ ଘଟଣାରେ ପୋଲିସ ଅଭିଯୁକ୍ତ ସ୍ୱାମୀ ସପନ କୁମାର କର (୩୫)ଙ୍କୁ ଗିରଫ କରିଛି। ସପନଙ୍କୁ ମଙ୍ଗଳବାର କୋର୍ଟଚାଲାଣ କରାଯାଇଥିଲା। ଜାମିନ ନାମଞ୍ଜୁର ହେବାରୁ ତାଙ୍କୁ ବିଚାର ବିଭାଗୀୟ ହାଜତକୁ ପଠାଇ ଦିଆଯାଇଛି। ଅନ୍ୟପକ୍ଷରେ ଆକ୍ରମଣରେ ଗୁରୁତର ହୋଇଥିବା ସ୍ତ୍ରୀ ମଧୁସ୍ମିତା ଦାସ କଟକ ଏସ୍‌ସିବି ହସ୍ପିଟାଲକୁ ସ୍ଥାନାନ୍ତର ହୋଇଛନ୍ତି। ତାଙ୍କ ସ୍ୱାସ୍ଥ୍ୟବସ୍ଥା ସଙ୍କଟାପନ୍ନ ଥିବା ସୂଚନା ମିଳିଛି।

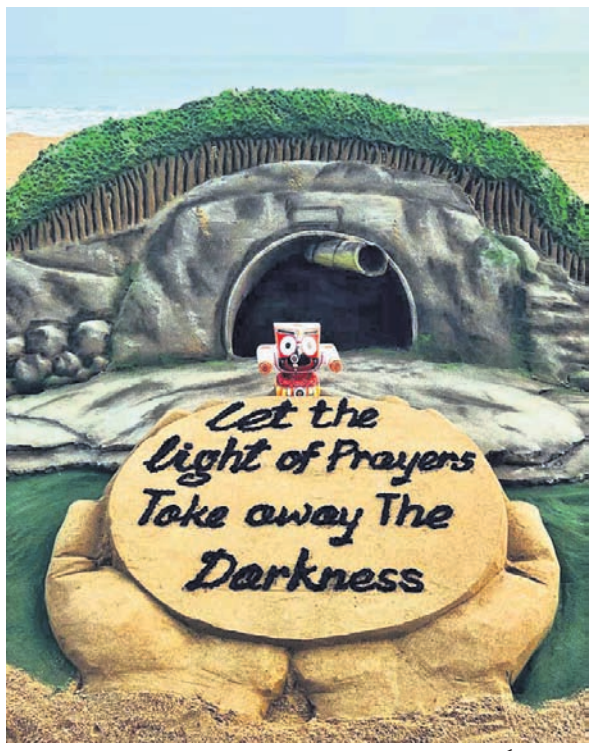

ଉତ୍ତରାଖଣ୍ଡ ସୁଡ଼ଙ୍ଗରେ ଫଶିଥିବା ଶ୍ରମିକଙ୍କୁ ଉଦ୍ଧାର ନିମନ୍ତେ ଶ୍ରୀଜଗନ୍ନାଥଙ୍କୁ ପ୍ରାର୍ଥନା କରି ପୁରୀ ବେଳାଭୂମିରେ ପଦ୍ମଶ୍ରୀ ସୁଦର୍ଶନ ପଟ୍ଟନାୟକ ବାଲୁକା କଳା ପ୍ରସ୍ତୁତ କରିଛନ୍ତି।

ବିଦ୍ୟୁତ୍ ଟାୱାରରେ ଚଢ଼ି ଜଳିଗଲେ

ଭୁବନ, ୨୧।୧୧
(ବିପିନ ବିହାରୀ ସେଠୀ)

୧୩୨ କେଭି ବିଦ୍ୟୁତ୍ ଟାୱାରରେ ଚଢ଼ି ଜଣେ ବ୍ୟକ୍ତି ଜଳିଯାଇ ପ୍ରାଣ ହରାଇଛନ୍ତି। ମଙ୍ଗଳବାର ଏପରି ଘଟଣା ଘଟିଛି ଢେଙ୍କାନାଳ ଜିଲା ଭୁବନ ଥାନା ବାଉଁଶକଣ ଗ୍ରାମ ନିକଟରେ। ସୂଚନା ଅନୁଯାୟୀ, ଗାଁ ନିକଟରେ ଥିବା ଏକ ବିଦ୍ୟୁତ୍ ଟାୱାରରେ ହଠାତ୍ ଜଣେ ଅଜଣା ବ୍ୟକ୍ତି ଚଢ଼ିଯାଇଥିଲେ। କେହି କିଛି ବୁଝିବା ପୂର୍ବରୁ ବିଦ୍ୟୁତ୍ ସଂସ୍ପର୍ଶରେ ଆସି ସେ ଜଳିଯାଇ ତଳକୁ ଖସିପଡ଼ିଥିଲେ। ନିକଟସ୍ଥ ବିଲରେ କାମ କରୁଥିବା ଲୋକମାନେ ଘଟଣାସ୍ଥଳରେ ପହଞ୍ଚି ତୁରନ୍ତ ଭୁବନ ଦମକଳ ବାହିନୀକୁ ଜଣାଇଥିଲେ। ଖବରପାଇ ଭୁବନ ଦମକଳ ବାହିନୀ କର୍ମଚାରୀ ଘଟଣାସ୍ଥଳରେ ପହଞ୍ଚି ଅର୍ଦ୍ଧଦଗ୍ଧ ବ୍ୟକ୍ତିଜଣଙ୍କୁ ଭୁବନ ଡାକ୍ତରଖାନାକୁ ଆଣିଥିଲେ। ହେଲେ ଡାକ୍ତର ତାଙ୍କୁ ମୃତ ଘୋଷଣା କରିଥିଲେ। ପୋଲିସ ଘଟଣାସ୍ଥଳରେ ପହଞ୍ଚି ତଦନ୍ତ ଚଳାଇଛି।

CAREER APPOINTMENT
ON EVERY WEDNESDAY & SATURDAY
B/W : ₹. 350 per sq.cm
Colour : ₹. 400 per sq.cm
PAY FOR 1, GET 1 FREE
For Bookings
Call : 0674-2580385
Email : advt@dharitri.com

APPOINTMENT
30 Caregivers for Autism Ashram, Hyderabad.
Qualification: 10th or 12th Pass
Salary: Rs.12,000/-
Free Food,
Free Accommodation, Age be
APURVA 8435155697

REQUIRED
JPSS requires different categories of staff for district wise placement under OSCPS, W&CD and other Departments on outsourcing basis. Interested candidates may apply with registration fee of Rs.350/- to attend Interview at Fortune Towers, Xavier Square, Bhubaneswar on 26.11.2023 (Sunday). Detail Information, Qualifications Criteria & Regn. form are available in Website: jpss.org.in.
Contact Mobile
9090010130 / 7846910292

APPOINTMENT
Required Staff for Sales Duplex, TMT & Appliances, Marketing Manager, Business Development Manager, Accountant, Digital Marketing Executive, Office Boy.
Contact: 7008485542

See Career Appointment on every Wednesday & Saturday

୩ ନୂତନ ଟ୍ରେନ୍ ଚଳାଚଳର ଶୁଭାରମ୍ଭକଲେ ରାଷ୍ଟ୍ରପତି

ବାରିପଦା(ନୀଳାଦ୍ରି ବିହାରୀ ଦଣ୍ଡପାଟ)/ ରାଇରଙ୍ଗପୁର (ମାନସ ମହାନ୍ତି),୨୧।୧୧

ମୟୂରଭଞ୍ଜ ଜିଲା ଗସ୍ତରେ ଆସିଥିବା ରାଷ୍ଟ୍ରପତି ଦ୍ରୌପଦୀ ମୁର୍ମୁ ମଙ୍ଗଳବାର ବିଭିନ୍ନ କାର୍ଯ୍ୟକ୍ରମର ଶୁଭାରମ୍ଭ କରିଛନ୍ତି। ରାଇରଙ୍ଗପୁର ଉପଖଣ୍ଡ ଅଧୀନ ଜନ୍ମ ଓ କର୍ମଭୂମିରେ ୩ ନୂତନ ଟ୍ରେନ୍ ଚଳାଚଳର ଶୁଭାରମ୍ଭ ସାଙ୍ଗକୁ ଦକ୍ଷତା ବିକାଶ ପ୍ରଶିକ୍ଷଣ କେନ୍ଦ୍ର, ବାଦାମପାହାଡ଼ ଅମୃତ ରେଳଷ୍ଟେଶନ ଓ ରାଇରଙ୍ଗପୁର ଡାକଘରର ଶୁଭ ଉଦ୍‌ଘାଟନ କରିଛନ୍ତି। ଶେଷରେ ସାଲିମାର-ବାଦାମପାହାଡ଼ ନୂତନ ଟ୍ରେନ୍‌ରେ ଯାତ୍ରାକରି ରାଇରଙ୍ଗପୁରକୁ ଫେରିଥିଲେ।

ରାଷ୍ଟ୍ରପତି ଦ୍ରୌପଦୀ ମୁର୍ମୁ ସବୁଜ ପତାକା ଦେଖାଇ ନୂତନ ଟ୍ରେନ୍ ଚଳାଚଳ ଶୁଭାରମ୍ଭ କରୁଛନ୍ତି।

ମଙ୍ଗଳବାର ସକାଳ ୮ଟା ୧୫ରେ ରାଷ୍ଟ୍ରପତି ରାଇରଙ୍ଗପୁରସ୍ଥିତ ବାସଭବନରୁ ବାହାରି ଶାଶୁଘର ଗାଁ ପାହାଡ଼ପୁରକୁ ଯାଇଥିଲେ। ସେଠାରେ ଦିବଂଗତ ସ୍ୱାମୀ ଶ୍ୟାମଚରଣ ମୁର୍ମୁଙ୍କ ପ୍ରତିମୂର୍ତ୍ତିରେ ଶ୍ରଦ୍ଧାସୁମନ ଅର୍ପଣ କରିଥିଲେ। ପ୍ରୟାସ ଟ୍ରଷ୍ଟର ସହଯୋଗରେ ଏଲ୍ ଆଣ୍ଡ ଟି କମ୍ପାନୀ ଦ୍ୱାରା ନବନିର୍ମିତ ଦକ୍ଷତା ବିକାଶ ପ୍ରଶିକ୍ଷଣ କେନ୍ଦ୍ରର ଶୁଭ ଉଦ୍‌ଘାଟନ କରିଥିଲେ। ଏହି ଅବସରରେ ଟ୍ରଷ୍ଟ ଦ୍ୱାରା ଏସ୍‌ଏଲ୍‌ଏସ୍ ସ୍ମାରକୀ ଆବାସିକ ବିଦ୍ୟାଳୟର ଛାତ୍ରୀଛାତ୍ରଙ୍କ ନିମନ୍ତେ 'ସହଯୋଗୀ ବାହାନ' ଭ୍ୟାନ୍‌ର ଶୁଭ ଉଦ୍‌ଘାଟନ କରି ଟ୍ରଷ୍ଟ ସଭାପତି ମୀନା ସୁବ୍ରମନ୍ୟମଙ୍କ ଦ୍ୱାରା ବିଦ୍ୟାଳୟକୁ ହସ୍ତାନ୍ତର କରିଥିଲେ। ରାଜ୍ୟପାଳ ରଘୁବର ଦାସ, ଜିଲାପାଳ ବିନୀତ ଭରଦ୍ୱାଜଙ୍କ ସମେତ ରାଷ୍ଟ୍ରପତି ଭବନର ଅଧିକାରୀମାନେ ଉପସ୍ଥିତ ଥିଲେ। ସେଠାରୁ ବାହାରି ବାଦାମପାହାଡ଼ ରେଳଷ୍ଟେଶନରେ ପହଞ୍ଚି ୩ ନୂତନ ଟ୍ରେନ୍‌ର ଶୁଭାରମ୍ଭ କରିଥିଲେ। ଟାଟାନଗର-ବାଦାମପାହାଡ଼ ମେମୁ ଟ୍ରେନ୍, ବାଦାମପାହାଡ଼ -ରାଉରକେଲା ଏକ୍ସପ୍ରେସ, ସାଲିମାର-ବାଦାମପାହାଡ଼ ସାପ୍ତାହିକ ଟ୍ରେନ୍ ଓ ଅମୃତ ରେଳଷ୍ଟେଶନର ଉଦ୍‌ଘାଟନ କରିଥିଲେ। ପରେ ରାଇରଙ୍ଗପୁରରେ ଏକ ନୂତନ ଡାକଘର ଉଦ୍‌ଘାଟନ ସହ ଡାକ ବିଭାଗର ସ୍ୱତନ୍ତ୍ର ସ୍ମାରକୀ ଲଫାଫା ଉନ୍ମୋଚନ କରିଥିଲେ। ରେଳମନ୍ତ୍ରୀ ଅଶ୍ୱିନୀ ବୈଷ୍ଣବ ଯୋଗଦେଇ ଖୁବ୍ ଶୀଘ୍ର ଆଉ ୪ ନୂଆ ରେଳ ପ୍ରକଳ୍ପ କାର୍ଯ୍ୟ ଶେଷ ହେବ ବୋଲି କହିଥିଲେ। ଅନ୍ୟମାନଙ୍କ ମଧ୍ୟରେ କେନ୍ଦ୍ର ଶିକ୍ଷାମନ୍ତ୍ରୀ ଧର୍ମେନ୍ଦ୍ର ପ୍ରଧାନ, କେନ୍ଦ୍ର ଜଳଶକ୍ତି ଓ ଆଦିବାସୀ ବ୍ୟାପାର ରାଷ୍ଟ୍ରମନ୍ତ୍ରୀ ଇଂ. ବିଶ୍ୱେଶ୍ୱର ଟୁଡୁ, ରାଜ୍ୟ ସ୍କୁଲ ଓ ଗଣଶିକ୍ଷା ମନ୍ତ୍ରୀ ସୁଦାମ ମାର୍ଣ୍ଡି ପ୍ରମୁଖ ଉପସ୍ଥିତ ଥିଲେ ।

ଦନ୍ତାକୁ ମାରି ଦାନ୍ତ କାଢ଼ିନେଲେ

ବାରିପଦା, ୨୧।୧୧
(ନୀଳାଦ୍ରି ବିହାରୀ ଦଣ୍ଡପାଟ)

ମୟୂରଭଞ୍ଜ ଜିଲା ଶିମିଳିପାଳ ଅଭୟାରଣ୍ୟ କୋର୍ ଅଞ୍ଚଳରେ ଶିକାରୀମାନେ ବିଷବୋଳା ତୀର ବିଦ୍ଧ କରି ଏକ ଦନ୍ତାହାତୀକୁ ମାରିବା ପରେ ଏସିଡ୍ ଢାଳି ତା'ର ଦାନ୍ତ କାଢ଼ି ନେଇଛନ୍ତି। ବନବିଭାଗ ଏହି ଘଟଣା ଲୁଚାଇ ରଖି ମୃତଦେହ ବ୍ୟବଚ୍ଛେଦ କରି ପୋଡ଼ିଦେଇଛି। ଏନେଇ ବନ୍ୟପ୍ରାଣୀ ପ୍ରେମୀଙ୍କ ମଧ୍ୟରେ ଉଦ୍‌ବେଗ ପ୍ରକାଶ ପାଇଛି। ଅଭୟାରଣ୍ୟର ସୁରକ୍ଷା ପାଇଁ ଜଏଣ୍ଟ ଟାସ୍କଫୋର୍ସ କାମ କରୁଥିବା ବେଳେ ହାତୀ ଶିକାରକୁ ନେଇ ପ୍ରଶ୍ନବାଚୀ ସୃଷ୍ଟି ହୋଇଛି। ଅଭୟାରଣ୍ୟକୁ ଶିକାରୀମୁକ୍ତ କରିବା ପାଇଁ ବିଭାଗୀୟ ଯୋଜନା ଫେଲ୍ ମାରିଛି। ସୂଚନାଯୋଗ୍ୟ, ଶିମିଳିପାଳ ବ୍ୟାଘ୍ର ସଂରକ୍ଷଣ ପ୍ରକଳ୍ପ ଉତ୍ତର ଡିଭିଜନ ନ୍ୟାସନାଲ ପାର୍କ କବାଟଘାଇ ସେକ୍ସନ କାଣ୍ଡିହାର ବିଟ୍ ଅଞ୍ଚଳର ବକୁଆ ପାହଡ଼ ନିକଟରେ ଏକ ଦନ୍ତାହାତୀର ମୃତଦେହ ପଡ଼ିଥିବା ଦେଖିବାକୁ ମିଳିଥିଲା। ଖବରପାଇ ବନବିଭାଗ ମୃତଦେହ ଜବତ କରିଥିଲା। ୮ଦିନ ପୂର୍ବରୁ ଏହି ହାତୀ ଶିକାର କରାଯାଇଥିବା କୁହାଯାଉଛି। ଦୁର୍ଗାପୂଜା ଓ ରାଷ୍ଟ୍ରପତିଙ୍କ କାର୍ଯ୍ୟକ୍ରମକୁ ଦୃଷ୍ଟିରେ ରଖି ଟାସ୍କଫୋର୍ସରେ ନିୟୋଜିତ ଥିବା ପୋଲିସ କର୍ମଚାରୀଙ୍କୁ ଫେରାଇ ନିଆଯିବା କାରଣରୁ ଦୀର୍ଘଦିନ ଧରି ମିଳିତ ପାଟ୍ରୋଲିଂ ବନ୍ଦ ରହିଛି। ଫଳରେ ଶିକାରୀମାନେ ସକ୍ରିୟ ହୋଇ ନିର୍ଭୟରେ ଜନ୍ତୁ ଶିକାର କରୁଛନ୍ତି। ଶିମିଳିପାଳ ସୁରକ୍ଷା ଦିଗରେ ସ୍ୱତନ୍ତ୍ର ଆପ୍‌ର ବ୍ୟବହାର କରାଯାଇ କର୍ମଚାରୀଙ୍କ ପାଟ୍ରୋଲିଂ ସମ୍ପର୍କରେ ସୂଚନା ମିଳୁଥିଲା। ମାତ୍ର ଶିକାରୀମାନେ ହାତୀ ଶିକାର କରି ଦାନ୍ତ କାଢ଼ିନେବା ପରେ ମଧ୍ୟ କର୍ମଚାରୀମାନେ ସୁରାକ ପାଇବାରେ ବିଫଳ ହୋଇଛନ୍ତି। ଏ ସଂକ୍ରାନ୍ତରେ ଶିମିଳିପାଳ ବ୍ୟାଘ୍ର ସଂରକ୍ଷଣ ପ୍ରକଳ୍ପର କ୍ଷେତ୍ର ନିର୍ଦ୍ଦେଶକ ତଥା ମୁଖ୍ୟ ବନ୍ୟପ୍ରାଣୀ ସଂରକ୍ଷକ ଡ. ପ୍ରକାଶ ଚାନ୍ଦ ଗୋଗିନେନିଙ୍କୁ ପଚାରିବାରୁ ୧୯ତାରିଖରେ କରଞ୍ଜିଆ ଡିଭିଜନ ଠାକୁରମୁଣ୍ଡା ରେଞ୍ଜ ଅଞ୍ଚଳରୁ ଦୁଇଟି ହାତୀଦାନ୍ତ ଜବତ ସହ ୪ ଅଭିଯୁକ୍ତଙ୍କୁ ଗିରଫ କରାଯାଇଥିଲା । ଉକ୍ତ ଦାନ୍ତ ଦୁଇଟି ମୃତ ହାତୀର ବୋଲି ଜଣାପଡ଼ିବା ପରେ ତଦନ୍ତରେ ଯାଇ ହାତୀର ମୃତଦେହ ପାଇଥିଲୁ। ମୃତଦେହ ବ୍ୟବଚ୍ଛେଦ ସହ ନମୁନା ସଂଗ୍ରହ କରି ପରୀକ୍ଷା ପାଇଁ ଓୟୁଏଚିକୁ ପଠାଯାଇଛି ବୋଲି ସେ କହିଛନ୍ତି। ତେବେ ମୁକୁଳା ପଡ଼ିଥିବା ଅଭୟାରଣ୍ୟର ସୁରକ୍ଷା ପ୍ରତି ବନବିଭାଗ ସଜାଗ ନ ହେଲେ ଆନ୍ଦୋଳନାତ୍ମକ ପନ୍ଥା ଗ୍ରହଣ କରାଯିବ ବୋଲି ଭଞ୍ଜସେନାର ପ୍ରତିଷ୍ଠାତା କଳିଙ୍ଗ କେଶରୀ ଜେନା ଚେତାବନୀ ଦେଇଛନ୍ତି।

ଖଡ଼ଗପୁର ଡିଭିଜନରେ ଭିଡିଓ ୱାଲ୍/ଡିଜିଟାଲ ଡିସ୍‌ପ୍ଲେ ସ୍କ୍ରିନ୍ ମାଧ୍ୟମରେ ବ୍ୟବସାୟିକ ବିଜ୍ଞାପନ ପ୍ରଦର୍ଶନ ନିମନ୍ତେ ଇ-ନିଲାମ ବିଜ୍ଞପ୍ତି

ଇ-ନିଲାମ ବିଜ୍ଞପ୍ତି ନଂ.: ଏଡିଭିଟି-କେଜିପି-ଓଏସ୍‌ଡି-୦୬-୨୦୨୩ ତାରିଖ: ୨୦।୧୧।୨୦୨୩

ଭାରତର ରାଷ୍ଟ୍ରପତିଙ୍କ ପାଇଁ ଏବଂ ତରଫରୁ ସିନିୟର ଡିଭିଜନାଲ କମର୍ସିଆଲ ମ୍ୟାନେଜର, ଖଡ଼ଗପୁର ଡିଭିଜନ, ଦକ୍ଷିଣ ପୂର୍ବ ରେଳପଥ **୧୫-ଷ୍ଟେଶନର ୨୫-ସ୍ଥାନରେ** (ଯଥା, ଏସ୍‌ଆର୍‌ସି-୩ଟି ସ୍ଥାନ, ଏସ୍‌ଏର୍‌ଏମ୍-୩ଟି ସ୍ଥାନ, ଡିଜିଏର୍‌ଏ-୩ଟି ସ୍ଥାନ, କେଜିପି-୩ଟି ସ୍ଥାନ, ଏମ୍‌ସିଏ-୨ଟି ସ୍ଥାନ, ଏମ୍‌ଡିଏନ୍-୨ଟି ସ୍ଥାନ, ପିକେୟୁ-୧ଟି ସ୍ଥାନ, କେଜିଏମ୍-୧ଟି ସ୍ଥାନ, ଜିଏମ୍‌ଡିଏନ୍-୧ଟି ସ୍ଥାନ, ଜିଟିଏସ୍-୧ଟି ସ୍ଥାନ, ବିକେଡ୍‌ଏନ୍-୧ଟି ସ୍ଥାନ, ଆର୍‌ଏର୍‌ଜ-୧ଟି ସ୍ଥାନ, ୟୁଏଲ୍‌ବି-୧ଟି ସ୍ଥାନ, ଏସ୍‌ଓଆର୍‌ଓ-୧ଟି ସ୍ଥାନ, ଏଚ୍‌ଆଇଜେ-୧ଟି ସ୍ଥାନ) **ଭିଡିଓ ୱାଲ୍/ଡିଜିଟାଲ ଡିସ୍‌ପ୍ଲେ ସ୍କ୍ରିନ୍ ମାଧ୍ୟମରେ ବ୍ୟବସାୟିକ ବିଜ୍ଞାପନ ପ୍ରଦର୍ଶନ ନିମନ୍ତେ ତା୦୫।୧୨।୨୦୨୩ରିଖ ୧୧.୩୦ ଘଟିକାରେ** ବ୍ୟବସାୟିକ ବିଜ୍ଞାପନ ପ୍ରଦର୍ଶନ ଲାଗି ଇ-ନିଲାମ ଆହ୍ୱାନ କରୁଛନ୍ତି, ଯାହା ୱେବ୍‌ସାଇଟ୍ https://www.ireps.gov.inରେ ଅଧିସୂଚିତ ହୋଇଛି । **ବର୍ଗ:** ବିଜ୍ଞାପନ । **କାଟାଲଗ୍ ନଂ.:** ଏଡିଭିଟି-କେଜିପି-ଓଏସ୍‌ଡି-୦୯ । **ନିଲାମ ତାରିଖ:** ୦୫।୧୨।୨୦୨୩ । **ନିଲାମ ଆରମ୍ଭ ସମୟ:** ୧୧.୩୦ ଘଟିକା । **ନିଲାମ ସମାପ୍ତି ସମୟ:** ୧୬.୦୦ ଘଟିକା । ଆଗ୍ରହୀ ପକ୍ଷ ଏବଂ ଠିକାଦାରମାନେ ଏହାକୁ ଧ୍ୟାନରେ ରଖିବା ଏବଂ ଇ-ନିଲାମ ବିଜ୍ଞପ୍ତି ସମ୍ପର୍କରେ ବିବରଣୀ ଏବଂ ସମ୍ବନ୍ଧିତ ସୂଚନା ନିମନ୍ତେ ଉପରୋକ୍ତ ୱେବ୍‌ସାଇଟ୍ ପରିଦର୍ଶନ କରିବା ଆବଶ୍ୟକ । ଅନୁସନ୍ଧାନ/ସ୍ପଷ୍ଟୀକରଣ, ଯଦି ଥାଏ, ପାଇଁ ଦୟାକରି ନିମ୍ନ ସ୍ୱାକ୍ଷରକାରୀଙ୍କ ୱେବ୍‌ସାଇଟ୍ ସହ ଯୋଗାଯୋଗ କରନ୍ତୁ ।

(PR-841) **ସିନିୟର ଡିଭିଜନାଲ କମର୍ସିଆଲ ମ୍ୟାନେଜର, ଖଡ଼ଗପୁର**

ଦକ୍ଷିଣ ପୂର୍ବ ରେଳପଥ
ହର୍ଷର ସହିତ ଆମେ ସେବାରତ

କାର୍ଯ୍ୟପାଳକ ଅଭିୟନ୍ତା କା କାର୍ଯ୍ୟାଳୟ, ଗ୍ରାମୀଣ ବିକାସ ବିଶେଷ ପ୍ରମଣ୍ଡଳ, ଜମଶେଦପୁର

ଈ-ନିବିଦା ଆମଂତ୍ରଣ ସୂଚନା
ଈ0-ନିବିଦା ସୂଚନା ସଂଖ୍ୟା- **E-RDSD/JSR/16/2023-24**

1.କାର୍ଯ୍ୟ କି ବିସ୍ତୃତ ବିବରଣୀ :

କ୍ର0 ସଂ0	କାର୍ଯ୍ୟ କା ନାମ	ପ୍ରାକ୍କଳିତ ରାଶି	ଅଗ୍ରଧନ କି ରାଶି	ପରିମାଣ ବିପତ୍ର କା ମୂଲ୍ୟ	କାର୍ଯ୍ୟ ପୂର୍ଣ କରନେ କି ଅବଧି
1	ପୂର୍ବୀ ସିଂହଭୂମ ଜିଲା କେ ମାନଗୋ ଡିମନା ଆଦର୍ଶ ନଗର ସେ ଗୋକୁଲନଗର କେ ବୀଚ ଜଗନ୍ନାଥ ଲୋହରା କେ ଘର କେ ପାସ ଡିମନା ନାଲା ପର ପୁଲ ନିର୍ମାଣ।	ରୂ0 2,90,83,400.00	ରୂ0 5,82,000.00	ରୂ0 10,000.00	18 ମାହ

2. ବେବସାଇଟ ମେଁ ନିବିଦା ପ୍ରକାଶନ କି ତିଥି – 05.12.2023
3. ଈ-ନିବିଦା ପ୍ରାପ୍ତି କି ତିଥି ଏବଂ ସମୟ – ଦିନାଂକ

ସଂକ୍ଷେପରେ

ସମନ୍ୱିତ ଯୁବବିକାଶ କାର୍ଯ୍ୟକ୍ରମ ଉଦ୍‌ଘାଟିତ

ବିଷମକଟକ, ୨୧।୧୧ (ବିଭୂତି ଭୂଷଣ ନାୟକ)

ବିଷମକଟକସ୍ଥିତ ମା' ମାର୍କମା +୩ ମହାବିଦ୍ୟାଳୟରେ ନୂଆ-ଓ ସମନ୍ୱିତ ଯୁବ ବିକାଶ କାର୍ଯ୍ୟକ୍ରମ ମଙ୍ଗଳବାର ଉଦ୍‌ଘାଟିତ ହୋଇଛି। ବରିଷ୍ଠ ଆଇନଜୀବୀ ତଥା ମହାବିଦ୍ୟାଳୟର ପ୍ରତିଷ୍ଠାତା ସଦସ୍ୟ ଜି. ମନ୍ମଥ ରାଓ ମୁଖ୍ୟ ଅତିଥି ରୂପେ ଯୋଗଦେଇ କାର୍ଯ୍ୟକ୍ରମକୁ ଉଦ୍‌ଘାଟିତ କରିଥିଲେ। ଏହି କାର୍ଯ୍ୟକ୍ରମରେ ପରିଚାଳନା କମିଟିର ସଭାପତି ସୁଦର୍ଶନ ରଥ ଓ ଯୁକ୍ତ୨ କଲେଜର ଅଧ୍ୟକ୍ଷ ଉମାଶଙ୍କର ନେମାଲପୁରୀ ସମ୍ମାନିତ ଅତିଥି ରୂପେ ଯୋଗଦେଇଥିଲେ। ସରକାରଙ୍କ ଏହି ନୂଆ-ଓ ଯୋଜନାକୁ ସମସ୍ତେ ପ୍ରଶଂସା କରିଥିଲେ। ଏହି କାର୍ଯ୍ୟକ୍ରମ ଦ୍ୱାରା ଛାତ୍ରୀଛାତ୍ରଙ୍କ ଲୁକ୍କାୟିତ ପ୍ରତିଭା ଲୋକଲୋଚନକୁ ଆସିପାରିବ ବୋଲି ଅତିଥିମାନେ କହିଥିଲେ। ଏହାଦ୍ୱାରା ଯୁବ ପ୍ରତିଭାର ବିକାଶ ହେବା ସହ ସେମାନେ ପାଠପଢା ସହ କ୍ରୀଡା, ସାଂସ୍କୃତିକ ଓ ସାମାଜିକ କ୍ଷେତ୍ରରେ ମଧ୍ୟ ଉଲ୍ଲେଖନୀୟ ସଫଳତା ହାସଲ କରିପାରିବେ। ସାଂସ୍କୃତିକ କାର୍ଯ୍ୟକ୍ରମ ସପ୍ତାହେବ୍ୟାପୀ ଚାଲିବାର କାର୍ଯ୍ୟକ୍ରମ ରହିଛି। ସେହିପରି ଦୌଡ଼ ପ୍ରତିଯୋଗିତା ଆସନ୍ତା ୧୩ ତାରିଖରେ ଆୟୋଜନ କରିବା ପାଇଁ ନିଷ୍ପତ୍ତି ନିଆଯାଇଥିବା ଅଧ୍ୟକ୍ଷ ଅଶ୍ୱିନୀ କୁମାର ପଣ୍ଡା କହିଛନ୍ତି। ଇଂଲିଶ ଅଧ୍ୟାପକ ସଞ୍ଜୟ କୁମାର ତ୍ରିପାଠୀ କାର୍ଯ୍ୟକ୍ରମ ପରିଚାଳନା କରିଥିଲେ। ମହାବିଦ୍ୟାଳୟର ସମସ୍ତ ଅଧ୍ୟାପିକା, ଅଧ୍ୟାପକ ଓ ଅନ୍ୟ ସମସ୍ତ କର୍ମଚାରୀମାନେ ସହଯୋଗ କରୁଛନ୍ତି।

ଗୁଣପୁର କଲେଜରେ ଯୋଗ କାର୍ଯ୍ୟକ୍ରମ

ଗୁଣପୁର, ୨୧।୧୧(ପ୍ରଦୀପ କୁମାର ପାଢ଼ୀ)

ନୂତନ ଓଡ଼ିଶା ଦ୍ୱାରା ପ୍ରଯୋଜିତ ସମନ୍ୱିତ ଯୁବ ବିକାଶ କାର୍ଯ୍ୟକ୍ରମ ତଥା ସ୍କୁଲ ଓ ଗଣଶିକ୍ଷା ବିଭାଗ ନିର୍ଦ୍ଦେଶକ୍ରମେ ଗୁଣପୁର ଉଚ୍ଚ ମାଧ୍ୟମିକ ବିଦ୍ୟାଳୟରେ ଯୋଗ କାର୍ଯ୍ୟକ୍ରମ ସୋମବାର ଅନୁଷ୍ଠିତ ହୋଇଯାଇଛି। ଏହି କାର୍ଯ୍ୟକ୍ରମରେ ଜଗନ୍ନାଥପୁର ଗୋଷ୍ଠୀ ସ୍ୱାସ୍ଥ୍ୟକେନ୍ଦ୍ରର ଡା କାଳୀପ୍ରସାଦ ପଣ୍ଡା ଛାତ୍ରୀଛାତ୍ରଙ୍କୁ ଯୋଗ, ପ୍ରାଣାୟମ ଓ ଆସନର ଉପକାରିତା ବିଷୟରେ ବୁଝାଇଥିଲେ। ଯୋଗାଚାର୍ଯ୍ୟ ରାଜେଶ ଓ ରାକେଶ ଛାତ୍ରୀଛାତ୍ରଙ୍କୁ ବିଭିନ୍ନ ପ୍ରକାର ଯୋଗାସନ ଯଥା ଶିର୍ଷାସନ, ଭୂଜାଙ୍ଗାସନ, ସର୍ବାଙ୍ଗସନ, ସୂର୍ଯ୍ୟ ନମସ୍କାର ଇତ୍ୟାଦି ଅଭ୍ୟାସ କରାଇଥିଲେ। ଦ୍ୱିତୀୟ ପର୍ଯ୍ୟାୟରେ ଭଲିବଲ, ଶହେ ମିଟର, ୮ଶହ ମିଟର, ଦୂର ଡ଼ିଆଁ, ଲମ୍ବ ଡ଼ିଆଁ, ଚିତ୍ରାଙ୍କନ, କ୍ଷୁଦ୍ର ମୋବାଇଲ ଚଳଚ୍ଚିତ୍ର ଇତ୍ୟାଦି ପ୍ରତିଯୋଗିତା ଅନୁଷ୍ଠିତ ହୋଇଛି। ଅଧ୍ୟକ୍ଷ ଶଶିଭୂଷଣ ମହାନ୍ତିଙ୍କ ପ୍ରତ୍ୟକ୍ଷ ତତ୍ତ୍ୱାବଧାନରେ କାର୍ଯ୍ୟକ୍ରମ ଅନୁଷ୍ଠିତ ହେଉଛି। ନୋଡ଼ାଲ ଅଫିସର୍ ଅମୀୟ ରଞ୍ଜନ ମହାନ୍ତି, ଅଧ୍ୟାପିକା ଦେବିଶ୍ରୀ ମହାପାତ୍ର, ନମିତା ମୁଦୁଲି, ବନ୍ଦିତା ଧୁରୁଆ, ଜ୍ୟୋତ୍ସ୍ନାରାଣୀ ମିଶ୍ର, ଅଧ୍ୟାପକ ପ୍ରିୟବ୍ରତ ମହାକୁର, ଲକ୍ଷ୍ମଣ ଶବର, ଜଗନ୍ନାଥ ଦୀପ କାର୍ଯ୍ୟକ୍ରମକୁ ପରିଚାଳନା କରିଥିଲେ।

୪ କି.ମି. ଚାଲି ଜିଲାପାଳଙ୍କୁ ଅଭିଯୋଗକଲେ ଛାତ୍ର

ଆର୍‌ଏସ୍‌ଇଡବ୍ଲ୍ୟୁସି ହଷ୍ଟେଲରେ ଅବ୍ୟବସ୍ଥା

ରାୟଗଡ଼ା,୨୧।୧୧
(ଆଶିଷ ରଞ୍ଜନ ପଣ୍ଡା/ଭାଗ୍ୟଶ୍ରୀ ମିଶ୍ର)

ଜିଲାପାଳଙ୍କୁ ଭେଟିବାକୁ ଆସିଥିବା ଛାତ୍ରମାନେ।

ରାୟଗଡ଼ା ଭଳି ଆଦିବାସୀ ଅଧ୍ୟୁଷିତ ଅଞ୍ଚଳରେ ଛାତ୍ରୀଛାତ୍ରଙ୍କ ଗୁଣାତ୍ମକ ଶିକ୍ଷା ପାଇଁ ସରକାର ବିଭିନ୍ନ ଯୋଜନା କାର୍ଯ୍ୟକାରୀ କରିଛନ୍ତି। ହେଲେ ବିଭାଗୀୟ ଅଧିକାରୀଙ୍କ ଅବହେଳା କାରଣରୁ ବିଭିନ୍ନ ହଷ୍ଟେଲରେ ଛାତ୍ରୀଛାତ୍ର ଉଚିତ ସୁବିଧା ନ ପାଇ ହଇରାଣ ହେଉଥିବା ଦେଖିବାକୁ ମିଳୁଛି। ରାୟଗଡ଼ା ସଦର ମହକୁମା ଆମ୍ବଗୁଡ଼ାସ୍ଥିତ ଆରଏସ୍‌ଇଡବ୍ଲ୍ୟୁସି ହାଇସ୍କୁଲ ହଷ୍ଟେଲରେ ମଧ୍ୟ ଅନେକ ସମସ୍ୟା ଥିବା ଛାତ୍ରମାନେ ଅଭିଯୋଗ କରିଛନ୍ତି। ହଷ୍ଟେଲର ସମସ୍ୟା ସମ୍ପର୍କରେ ବିଦ୍ୟାଳୟ କର୍ତ୍ତୃପକ୍ଷଙ୍କୁ ଜଣାଇଲେ ମଧ୍ୟ କୌଣସି ସୁଫଳ ମିଳୁନାହିଁ। ଶେଷରେ ହଷ୍ଟେଲରେ ରହୁଥିବା ନବମ, ଦଶମ ଶ୍ରେଣୀ ଛାତ୍ରମାନେ ବାଧ୍ୟ ହୋଇ ମଙ୍ଗଳବାର ସକାଳ ୧୦ଟାରେ ସ୍କୁଲରୁ ପ୍ରାୟ ୪ କି.ମି. ଚାଲି ଚାଲି ଜିଲାପାଳଙ୍କୁ ଗୁହାରି କରିବା ପାଇଁ ଆସିଥିଲେ। ଜିଲାପାଳଙ୍କ ଅଫିସରେ ପହଞ୍ଚିଥିଲେ। ପ୍ରଥମେ ଅତିରିକ୍ତ ଜିଲାପାଳ ଭାସ୍କର ରଇତ ପିଲାଙ୍କ ସହିତ ଆଲୋଚନା କରିଥିଲେ। ପରେ ଜିଲାପାଳ ସ୍ୱଧାଦେବ ସିଂ ପିଲାଙ୍କଠାରୁ ସମସ୍ତ ଅଭିଯୋଗ ଶୁଣିବା ପରେ ଜିଲା ମଙ୍ଗଳ ଅଧିକାରୀ ଭରତ ଭୂଷଣ ବିଶ୍ୱାଳ ଓ ଜିଲା ଶିକ୍ଷାଧିକାରୀ ପୂର୍ଣ୍ଣଚନ୍ଦ୍ର ବରିହାଙ୍କୁ ଡାକି କାର୍ଯ୍ୟାନୁଷ୍ଠାନ ଗ୍ରହଣ କରିବାକୁ ନିର୍ଦ୍ଦେଶ ଦେଇଥିଲେ। ପରେ ପ୍ରଧାନ ଶିକ୍ଷକ ବିଭୂତି ରଥଙ୍କୁ ହଷ୍ଟେଲ ଦାୟିତ୍ୱରୁ ବାହାର କରି ଗୋଷ୍ଠୀ ଶିକ୍ଷାଧିକାରୀଙ୍କୁ ଦାୟିତ୍ୱ ପ୍ରଦାନ କରାଯାଇଛି।

ଆମ୍ବଗୁଡ଼ାସ୍ଥିତ ଆରଏସ୍‌ଇଡବ୍ଲ୍ୟୁସି ହାଇସ୍କୁଲ ହଷ୍ଟେଲରେ ଷଷ୍ଠରୁ ଦଶମ ଶ୍ରେଣୀ ପର୍ଯ୍ୟନ୍ତ ପ୍ରାୟ ୨୦୦ରୁ ଊର୍ଦ୍ଧ୍ୱ ପିଲା ରହୁଛନ୍ତି। ହେଲେ ହଷ୍ଟେଲରେ ନାନା ଅବ୍ୟବସ୍ଥା ଲାଗି ରହିଛି। ଛାତ୍ରଙ୍କ ଅଭିଯୋଗ ଅନୁଯାୟୀ, ହଷ୍ଟେଲ ପରିଚାଳନା ପାଇଁ ଆସୁଥିବା ଅନୁଦାନ ଠିକ୍ ଭାବରେ ଖର୍ଚ୍ଚ କରା ନ ହଡ଼ପ କରାଯାଉଛି। ଭୋଜନରେ ନିମ୍ନମାନର ଖାଦ୍ୟ ଦିଆଯାଉଛି। ୨୦୦ ପିଲାଙ୍କ ପାଇଁ ପର୍ଯ୍ୟାପ୍ତ ଶୌଚାଳୟ ନ ଥିବାବେଳେ ଅନେକ ଶୌଚାଳୟରେ କବାଟ ନ ଥିବାରୁ ସେମାନେ ଶୌଚ କରିବାକୁ ଅସୁବିଧା ଭୋଗୁଛନ୍ତି। ଫଳରେ ସକାଳୁ ନିତ୍ୟକର୍ମ ସାରି ବିଦ୍ୟାଳୟକୁ ଯିବା ବେଳେ ବିଳମ୍ବ ଘଟୁଛି। ଏପରିକି ସେମାନେ ଅନୁସୂଚିତ ଜନଜାତି ଓ ଅନୁସୂଚିତ ଜାତି ବର୍ଗର ହୋଇଥିବାରୁ ସେମାନଙ୍କ ପ୍ରତି ଧ୍ୟାନ ଦିଆଯାଉ ନ ଥିବା ଛାତ୍ରମାନେ ଜିଲାପାଳଙ୍କ ନିକଟରେ ଅଭିଯୋଗ କରିଛନ୍ତି। ଉକ୍ତ ବିଦ୍ୟାଳୟ ଜିଲା ଶିକ୍ଷା ବିଭାଗ ଅଧୀନରେ ରହିଥିବା ବେଳେ ହଷ୍ଟେଲଟି ଜିଲା ମଙ୍ଗଳ ବିଭାଗ ଦାୟିତ୍ୱରେ ରହିଛି। ହେଲେ ଜିଲା ମଙ୍ଗଳ ଅଧିକାରୀ ଭରତ ବିଶ୍ୱାଳ ରାୟଗଡ଼ାରେ ଦାୟିତ୍ୱ ଗ୍ରହଣ କରିବା ପରେ ଦିନେ ମଧ୍ୟ ହଷ୍ଟେଲ ପରିଦର୍ଶନରେ ଯାଇ ନ ଥିବା ସେ ନିଜେ ସ୍ୱୀକାର କରିଛନ୍ତି। ସେ ହଷ୍ଟେଲକୁ ଯାଇ ସ୍ଥିତି ଅନୁଧ୍ୟାନ କରିବେ ବୋଲି କହିଛନ୍ତି। ଖୋଦ୍ ଅନୁସୂଚିତ ଜନଜାତି ଓ ଅନୁସୂଚିତ ଜାତି ମନ୍ତ୍ରୀ ରାୟଗଡ଼ା ଜିଲାର ହୋଇଥିବା ବେଳେ ଜିଲା ସଦର ମହକୁମାରେ ଯଦି ଏହିଭଳି ଅବ୍ୟବସ୍ଥା, ତେବେ ବ୍ଲକ୍ ଅଞ୍ଚଳରେ ଥିବା ହଷ୍ଟେଲ ଅବସ୍ଥା କିଭଳି ରହିଥିବା ତାହା ସ୍ପଷ୍ଟ ଜଣାପଡୁଛି।

ରାୟଗଡ଼ା କାଳୀ ମଣ୍ଡପରେ ମଙ୍ଗଳବାର ମା' କମଳାତ୍ମିକା ରୂପରେ ପୂଜା ପାଉଛନ୍ତି ମା' କାଳୀ।(ଫଟୋ – ଆଶିଷ ରଞ୍ଜନ ପଣ୍ଡା)

ଜଳଉତ୍ସ ଅଚଳ, ପାନୀୟ ଜଳ ସଙ୍କଟରେ ପୋଡ଼େଇ

ନନ୍ଦପୁର, ୨୧।୧୧(ଶଙ୍କର ପୂଜାରୀ)

କୋରାପୁଟ ଜିଲା ନନ୍ଦପୁର ବ୍ଲକ କୁଲାରସିଂ ପଞ୍ଚାୟତର ପୋଡେଇ ଗ୍ରାମରେ ୪ଟି ପାନୀୟ ଜଳ ଉତ୍ସ ରହିଛି। ଜଙ୍ଗଲ ବିଭାଗ ଦ୍ୱାରା ନିର୍ମିତ ସୌର ଚାଳିତ ପାନୀୟ ଜଳ ପ୍ରକଳ୍ପ, ଗ୍ରାମ୍ୟ ଜଳ ଯୋଗାଣ ବିଭାଗର ବସୁଧା ପ୍ରକଳ୍ପ ଓ ଦୁଇଟି ନଳକୂପ। ମାତ୍ର ଏବେ ସବୁ ଅଚଳ ହୋଇପଡିଛି। ମରାମତି ପାଇଁ ବାରମ୍ବାର ବିଭାଗୀୟ କର୍ତ୍ତୃପକ୍ଷଙ୍କୁ ଅବଗତ କରି କିଛି ସୁଫଳ ମିଳିନି। ଫଳରେ ପୋଡେଇ ଗ୍ରାମରେ ପାନୀୟ ଜଳ ସଙ୍କଟ ଦେଖାଦେଇଛି। ଗ୍ରାମବାସୀ ଗ୍ରାମଠାରୁ ୧ କି.ମି. ଦୂରରେ ଥିବା ପାତାଳୀ ନଦୀ କୂଳରେ କୁଣ୍ଡି ତିଆରି କରି ସେଥିରୁ ପାନୀୟ ଜଳ ସଂଗ୍ରହ କରି ଘରକୁ ଆଣୁଛନ୍ତି।

ମାଣ୍ଡିଆ ପ୍ରଚାର ରଥ ଶୁଭାରମ୍ଭ

ମୁନିଗୁଡ଼ା, ୨୧।୧୧(ରାଧେଶ୍ୟାମ ଅଗ୍ରୱାଲ)

ମୁନିଗୁଡ଼ା ବ୍ଲକସ୍ଥିତ କୃଷି ଜିଲା ଅଧିକାରୀଙ୍କ କାର୍ଯ୍ୟାଳୟରେ ମଙ୍ଗଳବାର ମାଣ୍ଡିଆ ପ୍ରଚାର ରଥର ଶୁଭାରମ୍ଭ ହୋଇଛି। ଓଡ଼ିଶା ମିଲେଟ ମିଶନ ବିଭାଗ ତରଫରୁ ଆୟୋଜିତ ମାଣ୍ଡିଆ ରଥକୁ କୃଷି ଜିଲା ଅଧିକାରୀ ଚିତ୍ତରଞ୍ଜନ ଶତପଥୀ ଉଦ୍‌ଘାଟନ କରିଥିଲେ। ଏହି ପ୍ରଚାର ରଥ ୨୧ରୁ ୨୪ ତାରିଖ ପର୍ଯ୍ୟନ୍ତ ବ୍ଲକର ୧୭ଟି ପଞ୍ଚାୟତର ବିଭିନ୍ନ ଗ୍ରାମ ବୁଲି ମାଣ୍ଡିଆ ଶସ୍ୟର ବିଭିନ୍ନ ଉପକାରିତା, ଗୁଣବତ୍ତା ତଥ୍ୟ ବିଷୟରେ ସାଧାରଣ ଲୋକଙ୍କୁ ଅବଗତ କରାଇ। ଏଥିସହ ଭୌଗୋଳିକ ଏବଂ ପରିବେଶ ଦୃଷ୍ଟିରୁ ଅନୁକୂଳ ଏହି ଚାଷକୁ କିପରି ଆମ ଅଞ୍ଚଳରେ ବହୁଳ ପରିମାଣରେ କରିହେବ,ଅମଳ ପରେ ଚାଷୀ କିପରି ସହଜରେ ମାଣ୍ଡିଆ ଆଣି ମଣ୍ଡିରେ ବିକ୍ରି କରି ସରକାରଙ୍କ ଦ୍ୱାରା ନିର୍ଦ୍ଧାରିତ ମୂଲ୍ୟ ପାଇପାରିବେ ସେ ବିଷୟରେ ଲୋକଙ୍କୁ ସଚେତନତା କରାଇବ ବୋଲି କୃଷି ଅଧିକାରୀ କହିଥିଲେ। ଏଡିଓ ଚୈତନ୍ୟ ପ୍ରଧାନ ସରକାରଙ୍କ ତରଫରୁ ଏଥିପାଇଁ ଦିଆଯାଉଥିବା ପ୍ରୋତ୍ସାହନ ଉପରେ ମନ୍ତବ୍ୟ ରଖିଥିଲେ। କୃଷି ଅଧିକାରୀ ହିମାଂଶୁ ଭୂଷଣ ମହାନ୍ତି, ଗୋଷ୍ଠୀ କୃଷି ଅଧିକାରୀ ଯଜ୍ଞଦତ୍ତ ସେଠୀ, ସହକାରୀ କୃଷି ବୈଷୟିକ ପ୍ରବନ୍ଧକ ଉତ୍ତମ କୁମାର ଦାସ, ଆରସିଡିସି ଜଲା ସଂଯୋଜକ ଚନ୍ଦ୍ରଭାନୁ ମହାରଣା, ବ୍ଲକ ସଂଯୋଜକ ରାମଚନ୍ଦ୍ର, ସିଆର୍‌ପି ଜଗନ୍ନାଥ ପିଡ଼ିକାକା ପ୍ରମୁଖ ଉପସ୍ଥିତ ଥିଲେ।

ଅଁଳାନବମୀରେ ରାଧାପାଦ ଦର୍ଶନକଲେ ଭକ୍ତ

ଗୁଣପୁର,୨୧।୧୧(ପ୍ରଦୀପ କୁମାର ପାଢ଼ୀ)

ପବିତ୍ର କାର୍ତ୍ତିକ ମାସର ଅଁଳା ନବମୀ ପାଇଁ ମଙ୍ଗଳବାର ଗୁଣପୁର ସହର ଚଳଚଞ୍ଚଳ ରହିଥିଲା। ଟ୍ରେଜେରି ଅଫିସ ନିକଟ ରାଧାକୃଷ୍ଣ ମନ୍ଦିରରେ ରାଧାଙ୍କ ପାଦ ଦର୍ଶନ ଲାଗି ସକାଳୁ ଭକ୍ତଙ୍କ ଭିଡ଼ ଜମିଥିଲା। ଏହି ଅବସରରେ ବିଭିନ୍ନ ମନ୍ଦିରରେ ନାମ ସଙ୍କୀର୍ତ୍ତନ କରାଯାଇଥିଲା। ଜଗନ୍ନାଥ ମନ୍ଦିରରେ ୨୪ ପ୍ରହର ନାମ ଜଜ୍ଞ ଆରମ୍ଭ ହୋଇଛି। ବିଭିନ୍ନ ଅଞ୍ଚଳରୁ ବହୁ କୀର୍ତ୍ତନ ମଣ୍ଡଳୀ ଭାଗ ନେଇଛନ୍ତି। ମନ୍ଦିର ପରିଚାଳନା କମିଟିର ସଭାପତି ଡ. ସୂର୍ଯ୍ୟପ୍ରକାଶ ପଣ୍ଡା, କାର୍ଯ୍ୟକାରୀ ସଭାପତି ଡ. ସୂର୍ଯ୍ୟନାରାୟଣ ପଣ୍ଡା, ସମ୍ପାଦକ ନିରଞ୍ଜନ ପାଢ଼ୀ, ତିରୁପତି ମହାନ୍ତି, ଗୌରି ପଣ୍ଡା, ଫକିର ନାୟକ, ଉମା ଦାସ, ତିରୁପତି ରଥ, ରବି ପଣ୍ଡା, ଜିତୁ ନାୟକ, ସନ୍ତୋଷ ପଣ୍ଡା, ଅକ୍ଷୟ ପଣ୍ଡା ପ୍ରମୁଖଙ୍କ ସହଯୋଗରେ ସଂକୀର୍ତ୍ତନ ସହ ସାମୂହିକ ପ୍ରସାଦ ସେବନର ବ୍ୟବସ୍ଥା କରାଯାଇଛି। ସେହିପରି ସେଫାଳି ପାହାଡ ରାମେଶ୍ୱର ମନ୍ଦିରରେ ମଧ୍ୟ ଅଷ୍ଟପ୍ରହର ନାମଯଜ୍ଞ ହୋଇଛି। ମନ୍ଦିର କମିଟିର କମଳାକାନ୍ତ ଖୁଣ୍ଟିଆ, ଅଜିତ ପଣ୍ଡା, ମୁନା ପାଢି, ପ୍ରେମାଂସୁ ରଥ, ନୁନୁ ପାଢି, ଜଗଦିଶ ପାତ୍ର, ଦୁର୍ଗା ପାଣିଗ୍ରାହୀ ପ୍ରମୁଖଙ୍କ ଦ୍ୱାରା ଏହି କାର୍ଯ୍ୟକ୍ରମ ଚାଲିଛି। ବିକ୍ରମପୁର ଛକରେ ମଧ୍ୟ ଚାରି ପ୍ରହର ନାମଯଜ୍ଞ ଅନୁଷ୍ଠିତ ହୋଇଛି।

ମୁଖ୍ୟ ଯନ୍ତ୍ରୀଙ୍କୁ ଭେଟିଲେ ବିଧାୟକ

ମୁଖ୍ୟ ଯନ୍ତ୍ରୀ ଏସ. ପଣ୍ଡାଙ୍କ ସହ ବିଧାୟକ ମକରନ୍ଦ ମୁଦୁଲି ଆଲୋଚନା କରୁଛନ୍ତି।

ଜାତୀୟ ରାଜପଥ ମରାମତି ଦାବି

ରାୟଗଡ଼ା,୨୧।୧୧(ଆଶିଷ ରଞ୍ଜନ ପଣ୍ଡା)

ରାୟଗଡ଼ା ଜିଲା ଦେଇ ଯାଇଥିବା ୩୨୬ନଂ ଜାତୀୟ ରାଜପଥର ଶୋଚନୀୟ ଅବସ୍ଥା ନେଇ ବିଧାୟକ ମକରନ୍ଦ ମୁଦୁଲି ଭୁବନେଶ୍ୱରଠାରେ ଜାତୀୟ ରାଜପଥ ବିଭାଗ ମୁଖ୍ୟ ଯନ୍ତ୍ରୀ ଏସ. ପଣ୍ଡାଙ୍କୁ ସୋମବାର ଭେଟି ଆଲୋଚନା କରିଛନ୍ତି। ରାୟଗଡ଼ା ଫ୍ଲାଏ ଓଭର ଏବଂ ଜେକେପୁର ନାଗାବଳୀ ନଦୀ ପୋଲର ଶୋଚନୀୟ ଅବସ୍ଥା ଉପରେ ବିଧାୟକ ମକରନ୍ଦ ଗୁରୁତ୍ୱାରୋପ କରିଥିଲେ। ତେବେ ଖୁବ ଶୀଘ୍ର ୧ କୋଟି ୪୦ ଲକ୍ଷ ଟଙ୍କା ବ୍ୟୟରେ ମରାମତି କାମ କରାଯିବ। ଏଥିସହିତ ଫ୍ଲାଏ ଓଭର ଓ ଜେକେପୁର ନାଗାବଳୀ ପୋଲର ଟେଣ୍ଡର କରି କାମ ତ୍ୱରାନ୍ୱିତ କରାଯିବ ବୋଲି ମୁଖ୍ୟ ଯନ୍ତ୍ରୀ ଏସ.ପଣ୍ଡା ବିଧାୟକ ମକରନ୍ଦଙ୍କୁ ପ୍ରତିଶ୍ରୁତି ଦେଇଛନ୍ତି।

ଜାତୀୟ ଶିଶୁ ବିଜ୍ଞାନ କଂଗ୍ରେସରେ ଭାଗନେବେ ସ୍ମୃତିପ୍ରଜ୍ଞା

ସ୍ମୃତିପ୍ରଜ୍ଞା ଡେପୁଟି କମିଶନରଙ୍କ ଠାରୁ ଟ୍ରଫି ଗ୍ରହଣ କରୁଛନ୍ତି।

କେନ୍ଦ୍ରୀୟ ବିଦ୍ୟାଳୟ ଛାତ୍ରୀଙ୍କ ସଫଳତା

ଗୁଣପୁର, ୨୧।୧୧ (ପ୍ରଦୀପ କୁମାର ପାଢ଼ୀ)

ଗୁଣପୁର କେନ୍ଦ୍ରୀୟ ବିଦ୍ୟାଳୟ ଅଷ୍ଟମ ଶ୍ରେଣୀର ଛାତ୍ରୀ ସ୍ମୃତିପ୍ରଜ୍ଞା ଦାସ ୩୧ତମ ଜାତୀୟ ଶିଶୁ ବିଜ୍ଞାନ କଂଗ୍ରେସରେ ଭାଗନେବା ପାଇଁ ମନୋନୀତ ହୋଇଛନ୍ତି। ଉତ୍ତର ପ୍ରଦେଶର ଆଗ୍ରା କେଭି-୧ ଠାରେ ଆସନ୍ତା ୨୩ ରୁ ୨୫ ତାରିଖରେ ଜୁନିୟରସ୍ତରରେ ଅନୁଷ୍ଠିତ ହେବାକୁ ଥିବା ଜାତୀୟ ଶିଶୁ ବିଜ୍ଞାନ କଂଗ୍ରେସରେ ସେ ଯୋଗଦେବେ। ବଂଶଧାରା ନଦୀର ଜୈବ ବିବିଧତା ଉପରେ ଆଧାରିତ 'ସୋସିଆଲ ଆଣ୍ଡ କଲଚରଲ ପ୍ରାକ୍ଟିସେସ ଫର୍ ଇକୋ ସିଷ୍ଟମ' ନିବନ୍ଧରେ ପ୍ରକଳ୍ପ କୋରାପୁଟ କ୍ଲଷ୍ଟର ଓ ଓଡ଼ିଶା ରାଜ୍ୟ ତଥା ରିଜିଓନାଲ ସ୍ତରରେ ପ୍ରଥମ ବିବେଚିତ ହୋଇଥିଲେ। ପରେ ଜାତୀୟସ୍ତରରେ ପ୍ରଦର୍ଶନ ପାଇଁ ମନୋନୀତ ହୋଇଛନ୍ତି। ତାଙ୍କର ଏହି ସଫଳତା ପାଇଁ ସେ ତାଙ୍କ ପିତା ସଞ୍ଜୟ ଦାସ ଓ ମାତା ତପସ୍ୱିନୀ ପଣ୍ଡା, ତାଙ୍କ ଗାଇଡ୍ ଶିକ୍ଷକ ତଥା ଅଧ୍ୟକ୍ଷ ସୁଶୀଳା ସିଂଙ୍କୁ ଶ୍ରେୟ ଦେଇଛନ୍ତି। ତାଙ୍କ ଦୁଇ ଭାଇ ଶିବ ପ୍ରତିମ ଓ ଦେବ ପ୍ରତିମଙ୍କ ସହାୟତା ପାଇଁ ତାଙ୍କୁ କୃତଜ୍ଞତା ଜଣାଇଛନ୍ତି। ଏହି ସଫଳତା ପାଇଁ ଅଞ୍ଚଳବାସୀ, ସ୍କୁଲ ଶିକ୍ଷକ ଶିକ୍ଷୟିତ୍ରୀ ଓ ଛାତ୍ରୀଛାତ୍ରମାନେ ଶୁଭେଚ୍ଛା ଜଣାଇଛନ୍ତି। ସ୍ମୃତିପ୍ରଜ୍ଞା ଜାତୀୟସ୍ତରକୁ ମନୋନୀତ ହେବା ପରେ ଆଞ୍ଚଳିକ ଭୁବନେଶ୍ୱର କେନ୍ଦ୍ରୀୟ ବିଦ୍ୟାଳୟଠାରେ ଡେପୁଟି କମିଶନର ତାଙ୍କୁ ମାନପତ୍ର ଓ ଟ୍ରଫି ପ୍ରଦାନ କରି ସମ୍ମାନିତ କରିଥିଲେ।

କଂଗ୍ରେସର ତୁଳସୀଯାତ୍ରା ଅଭିଯାନ

ରାୟଗଡ଼ା,୨୧।୧୧(ଆଶିଷ ରଞ୍ଜନ ପଣ୍ଡା)

ପୁରୀ ଶ୍ରୀମନ୍ଦିର ଚାରି ଦ୍ୱାର ଖୋଲିବା, ବେଦାନ୍ତ ବିଶ୍ୱବିଦ୍ୟାଳୟକୁ ଦିଆଯାଇଥିବା ଅମୃତମଣୋହି ଜମି ଫେରସ୍ତ କରିବା, ରତ୍ନଭଣ୍ଡାର ଚାବି ଖୋଲି ଗଣତି ଓ ମଣତି କରିବା ଦାବି ନେଇ ଓଡ଼ିଶା କଂଗ୍ରେସ ପକ୍ଷରୁ ତୁଳସୀ ଯାତ୍ରା ଆରମ୍ଭ ହୋଇଛି। ଏ ନେଇ ରାୟଗଡ଼ାସ୍ଥିତ କଂଗ୍ରେସ ଭବନଠାରେ ଜିଲା କଂଗ୍ରେସ କମିଟି ପକ୍ଷରୁ ମଙ୍ଗଳବାର ଏକ ଖବରଦାତା ସମ୍ମିଳନୀ ଆୟୋଜନ କରାଯାଇଥିଲା। ଜିଲା କଂଗ୍ରେସ କମିଟି ସଭାପତି ବିଜୟ ଗମାଙ୍ଗଙ୍କ ନେତୃତ୍ୱରେ ଆୟୋଜିତ ଏହି ସମ୍ମିଳନୀରେ ଜିଲା କଂଗ୍ରେସ କମିଟି ଉପସଭାପତି ଶଙ୍କର୍ଷଣ ମଙ୍ଗରାଜ, ସୁନୀଲ ଚନ୍ଦ୍ର ପଣ୍ଡା, ସାଧାରଣ ସମ୍ପାଦକ ପାର୍ଥ ବର୍ଦ୍ଧନ, ରାୟଗଡ଼ା ବିଧାୟକ ପ୍ରାର୍ଥୀ ଆପଲସ୍ୱାମୀ କାଡ୍ରାକା, ଜିଲା କାର୍ଯ୍ୟକାରିଣୀ ସଭ୍ୟ ଚନ୍ଦ୍ର ବେହେରା, ବିଷମକଟକ ଆଶାୟୀ ବିଧାୟକ ପ୍ରାର୍ଥୀ ନୀଳମାଧବ ଉଲାକା ଓ ଶତାଧିକ କଂଗ୍ରେସ କର୍ମୀ ଉପସ୍ଥିତ ଥିଲେ। ପ୍ରତ୍ୟେକ ଗ୍ରାମ ପଞ୍ଚାୟତରୁ ଆରମ୍ଭ କରି ବ୍ଲକ, ଏନ୍‌ଏସି, ପୌରାଞ୍ଚଳ ଆଦିରୁ ତୁଳସୀ ସଂଗ୍ରହ କରାଯିବ। ପରେ ଏହାକୁ ଜିଲାସ୍ତରରେ ଏକତ୍ରିତ କରି ଡିସେମ୍ବର ୧ ତାରିଖ ସକାଳେ ପ୍ରଦେଶ କଂଗ୍ରେସ କମିଟି ସଭାପତି ଶରତ ପଟନାୟକଙ୍କୁ ହସ୍ତାନ୍ତର କରାଯିବା ନେଇ ଜିଲା କଂଗ୍ରେସ ସଭାପତି ବିଜୟ ସୂଚନା ଦେଇଛନ୍ତି। ଡିସେମ୍ବର ୧ରେ ଏହି ସମସ୍ତ ତୁଳସୀ ଧରି ପ୍ରଦେଶ କଂଗ୍ରେସ ସଭାପତି ଶରତ ପଟନାୟକଙ୍କ ନେତୃତ୍ୱରେ ଏକ ବିଶାଳ ଶୋଭାଯାତ୍ରା ଆୟୋଜନ ହ

ଶୈବପୀଠରେ ଶେଷହେଲା ଅଷ୍ଟପ୍ରହର ନାମଯଜ୍ଞ

ଦଶମନ୍ତପୁର, (ଅରବିନ୍ଦ ନାୟକ)-କୋରାପୁଟ ଜିଲା ଦଶମନ୍ତପୁର ବ୍ଲକ ସଦର ପଞ୍ଚାୟତ ବଦଳିକୁଡୁମା ଗ୍ରାମର ଜଳେଶ୍ୱର ଶୈବପୀଠରେ କାର୍ତ୍ତିକ ମାସ ଉପଲକ୍ଷେ ଚାଲିଥିବା ଅଷ୍ଟ ପ୍ରହର ନାମଯଜ୍ଞ ମଙ୍ଗଳବାର ଉଦଯାପିତ ହୋଇଛି। ମନ୍ଦିର ପୂଜା କମିଟି ପକ୍ଷରୁ ଆୟୋଜିତ ଏହି ଅଷ୍ଟ ପ୍ରହରୀ ନାମଯଜ୍ଞରେ ବ୍ଲକର ୧୪ଟି ସଙ୍କୀର୍ତ୍ତନ ମଣ୍ଡଳୀ ଅଂଶଗ୍ରହଣ କରିଥିଲେ। ମନ୍ଦିର କମିଟି ସଦସ୍ୟ କୃପାସିନ୍ଧୁ ବାଣୁଆ, ଶତ୍ରୁଘନ ଡାକୁଆ, ପୂଜକ ବଂଶାଧର ଖାଡଙ୍ଗା, ପ୍ରହ୍ଲାଦ ପ୍ରଧାନୀ, ଗୋବିନ୍ଦ ମାଝି, ଦେବରାଜ ଗୌଡ, ଅର୍ଜୁନ ଗୌଡଙ୍କ ସମେତ ଅନ୍ୟମାନେ ପରିଚାଳନା କରିଥିଲେ।

ସଂକ୍ଷେପରେ

୫ ମାଓବାଦୀଙ୍କ ଆତ୍ମସମର୍ପଣ

ମାଲକାନଗିରି, ୨୧।୧୧ (ଦୁର୍ଯ୍ୟୋଧନ ପାତ୍ର)

ମାଲକାନଗିରି ଜିଲାର ୫ ମାଓବାଦୀ ମଙ୍ଗଳବାର ଅଲୁରୀ ସୀତାରାମା ରାଜୁ ଜିଲା ପୋଲିସ କାର୍ଯ୍ୟାଳୟ ଏସ୍‌ପି ତୁହିନ୍ ସିହ୍ନାଙ୍କ ପାଖରେ ଆତ୍ମ ସମର୍ପଣ କରିଛନ୍ତି। ଏମାନେ ହେଲେ ଦୁଇଟି ମାଓବାଦୀ ଦଳର ପାର୍ଟି ମେମ୍ବର ତଥା ପରାମର୍ଶଦାତା କିଲୋ ତ୍ରିନାଡ ଓରଫ ରାଜେଶ, କିଲୋ ବାବୁରାଓ ଓରଫ ସୁଟି, ମିଲିସିଆ ସଦସ୍ୟ କିଲୋ ରାଜୁ, ଭାନ୍ତାଲା ଦଗଡ ରାମ ଏବଂ ପୁଙ୍ଗି ସାଧୁ। ଏମାନେ ମାଲକାନଗିରି ଜିଲା ପପୁଲୁର ଦଳରେ କାର୍ଯ୍ୟ କରୁଥିଲେ। ଏମାନେ ପୂର୍ବରୁ ପପୁଲୁର-କାଲିମେଲା ଅଞ୍ଚଳର ଚନ୍ଦ୍ରପାଲ୍ଲୀ ଜଙ୍ଗଲରେ ନିଆଁ ଲଗାଇବା, ଜଣେ ମାଓବାଦୀ ପାର୍ଟି କ୍ଷେତ୍ର କମିଟି ସଦସ୍ୟ ଏବଂ ୨ ମିଲିସିଆ ସଦସ୍ୟଙ୍କୁ ହତ୍ୟା, ଜଣେ ପୋଲିସ କର୍ମଚାରୀଙ୍କୁ ହତ୍ୟା, କୋରୁକୋଣ୍ଡା ବ୍ଲକ ନୀଳକାମ୍ବରୁ ଗ୍ରାମରେ ବିଏସ୍‌ଏନଏଲ ଟାୱାର ପୋଡି ଆଦି ଅନେକ ଘଟଣାରେ ସମ୍ପୃକ୍ତ ଥିଲେ।

ଭଣଜା ହତ୍ୟାକାରୀ ମାମୁ କୋର୍ଟ ଚାଲାଣ

ବୈପାରିଗୁଡା,୨୧।୧୧ (କଳ୍ପତରୁ ମହାନ୍ତି)

ବୈପାରିଗୁଡା ପୋଲିସ୍ ମଙ୍ଗଳବାର ଏକ ହତ୍ୟା ମାମଲାର ଅଭିଯୁକ୍ତଙ୍କୁ ଗିରଫ କରି କୋର୍ଟଚାଲଣ କରିଛି। ସେ ହେଲେ କାଠପଡା ପଞ୍ଚାୟତ ସାରୁଜବା ଗ୍ରାମର ଲେରି ଗାଦବ (୪୫) । ସେ ତାଙ୍କ ଭଣଜାଙ୍କୁ ହତ୍ୟା କରିଥିଲେ। ଏନେଇ ଏକ ମାମଲା ରୁଜୁ ହୋଇ ତଦନ୍ତ ଚାଲିଥିଲା ବୋଲି ଥାନା ଅଧିକାରୀ ସୁଶାନ୍ତ ଶତପଥୀ କରିଛନ୍ତି। ହତ୍ୟାକାଣ୍ଡ ପରେ ଲେରି ଫେରାର ହୋଇ ଯାଇଥିଲେ। ଖବର ପାଇ ପୋଲିସ ଏହାର ତଦନ୍ତ କରି ଏକ ଜଙ୍ଗଲରୁ ଅଭିଯୁକ୍ତ ଲେରିଙ୍କୁ ଗିରଫ କରିଥିଲା। ତାଙ୍କଠାରୁ ହତ୍ୟାରେ ବ୍ୟବହୃତ ଟାଙ୍ଗିଆ ଜବତ ହୋଇଥିଲା। ତାସ୍ ଖେଳକୁ ନେଇ ୧୮ ତାରିଖରେ ଏହି ହତ୍ୟାକାଣ୍ଡ ଘଟିଥିଲା। ୧୯ରେ ଏନେଇ ଏକ ମାମଲା ରୁଜୁ କରି ପୋଲିସ ତଦନ୍ତ ଆରମ୍ଭ କରିଥିଲା।

ଲକ୍ଷ୍ମୀ ମେମୋରିଆଲ କ୍ରିକେଟ ଟୁର୍ନାମେଣ୍ଟ

ପାୱାର ହିଟର ଚାମ୍ପିୟନ

ଜୟପୁର,୨୧।୧୧ (ପବନ ପାଣିଗ୍ରାହୀ)

କୋରାପୁଟ ଜିଲା ଜୟପୁରସ୍ଥିତ ବାଳକ ଉଚ୍ଚ ବିଦ୍ୟାଳୟ ପଡ଼ିଆରେ ଲକ୍ଷ୍ମୀ ମେମୋରିଆଲ କ୍ରିକେଟ ଟୁର୍ନାମେଣ୍ଟର ଫାଇନାଲରେ ପାୱାର ହିଟର ଚାମ୍ପିୟନ ହୋଇଛି। ୮ଟି ଟିମ୍ ଅଂଶଗ୍ରହଣ କରିଥିବା ଏହି ଟୁର୍ନାମେଣ୍ଟରେ ପାୱାର ହିଟର ସହ ସୁପର୍ ଇଲେଭେନ୍ ମଧ୍ୟରେ ଫାଇନାଲ ମ୍ୟାଚ ହୋଇଥିଲା। ପ୍ରଥମେ ଟସ୍ ଜିତି ପାୱାର ହିଟର ବ୍ୟାଟିଂ କରିଥିଲା। ନିର୍ଦ୍ଧାରିତ ୧୨ ଓଭରରେ ୮୪ ରନ୍ କରିଥିବା ବେଳେ ୮୫ ରନ୍‌ର ପିଛା କରି ସୁପର ଇଲେଭେନ୍ ୧୦.୩ ଓଭରରେ ସମସ୍ତ ଉଇକେଟ ହରାଇ ମାତ୍ର ୬୭ ରନ୍ କରିଥିଲା। ଫଳରେ ପାୱାର ହିଟର ୧୭ ରନ୍‌ରେ ଚାମ୍ପିୟନ ହୋଇଥିଲା। ଫାଇନାଲ ମ୍ୟାଚରେ ମୁଖ୍ୟ ଅତିଥି ଭାବେ ମଞ୍ଜୁ ଜୈନ୍, ସୂର୍ଯ୍ୟ ନାରାୟଣ ପଟ୍ଟନାୟକ, ନିଶାନ୍ ପଟ୍ଟନାୟକ ଯୋଗ ଦେଇଥିଲେ। ଟୁର୍ନାମେଣ୍ଟକୁ ଗିରି କ୍ରିଷ୍ଣା ପରିଚାଳନା କରିଥିଲେ।

ସ୍ୱାସ୍ଥ୍ୟ, ସୁଷମ ଖାଦ୍ୟ କ୍ଷେତ୍ରରେ ଜିଲାକୁ ୭୯.୮ ପ୍ରତିଶତ ସଫଳତା

- ଆସ୍‌ପ୍ରିଏସ୍‌ନାଲ କାର୍ଯ୍ୟର ସମୀକ୍ଷାକଲେ ଏଫ୍‌ସିଆଇ ଏମଡି
- କୃଷି ଓ ଜଳ ଉତ୍ସରେ ନୈରାଶ୍ୟଜନକ (୧୬.୩ ପ୍ରତିଶତ) ସ୍ଥିତି

କୋରାପୁଟରେ ସଚିବ ଅଶୋକ କେ.କେ. ମୀନା ଅଧିକାରୀମାନଙ୍କ ସହ ସମୀକ୍ଷା ବୈଠକରେ ଆଲୋଚନା କରୁଛନ୍ତି।

କୋରାପୁଟ/ଲକ୍ଷ୍ମୀପୁର,୨୧।୧୧ (ଅମିତାଭ ବେହେରା/ ଅନନ୍ତ ନାୟକ)

କୋରାପୁଟ ଜିଲାରେ ଚାଲିଥିବା ଆସ୍‌ପ୍ରିଏସ୍‌ନାଲ କାର୍ଯ୍ୟକ୍ରମର ସମୀକ୍ଷା କରିଛନ୍ତି କୋରାପୁଟ ଗସ୍ତରେ ଆସିଥିବା ଏଫସିଆଇ ଏମଡି ଅଶୋକ କେ.କେ. ମୀନା । ଏହି ଅବସରେ ସେ ସୋମବାର ଜିଲାର ସ୍ୱାସ୍ଥ୍ୟ ଓ ସୁଷମ ଖାଦ୍ୟ, ଶିକ୍ଷା, କୃଷି ଓ ଜଳଉତ୍ସ, ଆର୍ଥିକ ଓ ଦକ୍ଷତା ବିକାଶ, ବିଭିନ୍ନ ଭିତ୍ତିଭୂମିର ବିକାଶ ଆଦିର ସମୀକ୍ଷା କରିଥିଲେ । ମଙ୍ଗଳବାର ଲକ୍ଷ୍ମୀପୁର ବ୍ଲକ ଗସ୍ତ କରି ବିଭିନ୍ନ ପ୍ରକଳ୍ପ ସମୀକ୍ଷା କରିଥିଲେ। ଆସପ୍ରିଏସନାଲ ଜିଲା ଭାବେ କୋରାପୁଟ ଜିଲା ସେପ୍ଟେମ୍ବର ୨୦୨୩ ସୁଦ୍ଧା ସ୍ୱାସ୍ଥ୍ୟ ଓ ସୁଷମ ଖାଦ୍ୟ ଉପରେ ଶହେରୁ ୭୯.୮ ପ୍ରତିଶତ ସଫଳତା ପାଇଛି। ସେହିପରି ଶିକ୍ଷାରେ ଶହେରୁ ୫୧ ପ୍ରତିଶତ, କୃଷି ଓ ଜଳ ଉତ୍ସରେ ଶହେରୁ ମାତ୍ର ୧୬.୩ ପ୍ରତିଶତ, ଆର୍ଥିକ ଓ ଦକ୍ଷତା ବିକାଶରେ ଶହେରୁ୩୩.୪ ପ୍ରତିଶତ ସଫଳତା ପାଇଛି। ତେବେ ବିଭିନ୍ନ ଭିତ୍ତିଭୂମିର ବିକାଶରେ ଜିଲା ଶହେ ପ୍ରତିଶତରୁ ୬୩ ପ୍ରତିଶତ ସଫଳତା ହାସଲ କରିଥିବା ସେ ସୂଚନା ଦେଇଥିଲେ। ଜିଲାରୁ ଉତ୍ପାଦିତ ହେଉଥିବା ବିଭିନ୍ନ ମିଲେଟ ଜାତୀୟ ଶସ୍ୟ ଉତ୍ପାଦନ ଓ ବିଭିନ୍ନ ଆଇଇସି କାର୍ଯ୍ୟକ୍ରମରେ ଜିଲା ସଫଳତା ହାସଲ କରିଛି। କୋରାପୁଟ ସମୀକ୍ଷା ବୈଠକରେ ଜିଲାପାଳ ଅବଦାଲ ଏମ. ଅଖତାର, ଜିଲା ପରିଷଦ ମୁଖ୍ୟ ଉନ୍ନୟନ ଅଧିକାରୀ ଗୌରବ ଶିବାଙ୍ଗୀ ଇସାଲୱାରଙ୍କ ସମେତ ଜିଲାର ସମସ୍ତ ବିଭାଗୀୟ ଅଧିକାରୀମାନେ ଉପସ୍ଥିତ ଥିଲେ ।

ମଙ୍ଗଳବାର ସଚିବ ମୀନା, ଜିଲାପାଳ ଏବଂ ଜିଲା ମୁଖ୍ୟ ଉନ୍ନୟନ ଅଧିକାରୀ ଜିଲାର ଲକ୍ଷ୍ମୀପୁର ବ୍ଲକ ଗସ୍ତ କରି ଉନ୍ନୟନମୂଳକ କାର୍ଯ୍ୟ ସମୀକ୍ଷା କରିଥିଲେ। କକିରିଗୁମା ପଞ୍ଚାୟତର କୁଡ଼ିପଦର ଗ୍ରାମର ବସୁଧା ଯୋଜନାର ଜଳ ଜୀବନ ମିଶନ ପ୍ରକଳ୍ପ ତଦାରଖ କରିଥିଲେ। ତୟାପୁଟ ପଞ୍ଚାୟତ ଡୁଡୁରିପଦର ଗ୍ରାମର ଅଙ୍ଗନୱାଡି କେନ୍ଦ୍ର ଓ ସାଙ୍ଗନା ଉଚ୍ଚ ବିଦ୍ୟାଳରେ ପହଞ୍ଚି ନିର୍ମାଣାଧୀନ ସ୍କୁଲ ବିଲ୍ଡିଂ ପରିଦର୍ଶନ କରିଥିଲେ। ଲକ୍ଷ୍ମୀପୁର ଗୋଷ୍ଠୀ ସ୍ୱାସ୍ଥ୍ୟ କେନ୍ଦ୍ରକୁ ଯାଇ ସେ ଶିଶୁ ଏବଂ ଗର୍ଭବତୀଙ୍କ ପାଇଁ ଉଦ୍ଦିଷ୍ଟ ୱାର୍ଡ ବୁଲି ଦେଖିଥିଲେ।

ମହାବିଦ୍ୟାଳୟରେ ଯୁବ ଓଡ଼ିଶା ନବୀନ ଓଡ଼ିଶା କାର୍ଯ୍ୟକ୍ରମ ଉଦ୍‌ଘାଟିତ

ଉଦ୍‌ଘାଟନୀ କାର୍ଯ୍ୟକ୍ରମରେ ଉପସ୍ଥିତ ଅତିଥି ।

କୋରାପୁଟ,୨୧।୧୧ (ଅମିତାଭ ବେହେରା)

କୋରାପୁଟ ସରକାରୀ ମହାବିଦ୍ୟାଳୟରେ ମଙ୍ଗଳବାର ସମନ୍ୱିତ ଯୁବ ବିକାଶ କାର୍ଯ୍ୟକ୍ରମର 'ଯୁବ ଓଡ଼ିଶା ନବୀନ ଓଡ଼ିଶା' କାର୍ଯ୍ୟକ୍ରମ ଉଦ୍‌ଘାଟିତ ହୋଇଛି। ଏଥିରେ ମୁଖ୍ୟ ଅତିଥି ଭାବେ କୋରାପୁଟ କେନ୍ଦ୍ରୀୟ ସମବାୟ ବ୍ୟାଙ୍କ ସଭାପତି ଈଶ୍ୱର ଚନ୍ଦ୍ର ପାଣିଗ୍ରାହୀ ଯୋଗଦେଇ ଛାତ୍ରୀଛାତ୍ରଙ୍କୁ ସରକାରଙ୍କ ଏହି ମହାବିଦ୍ୟାଳୟସ୍ତରୀୟ କାର୍ଯ୍ୟକ୍ରମ ସଫଳ କରିବାକୁ ଆହ୍ୱାନ ଦେଇଥିଲେ। ପାଣିଗ୍ରାହୀ ମହାବିଦ୍ୟାଳୟ ପକ୍ଷରୁ ଆୟୋଜିତ ସ୍ୱାକ୍ଷର କାର୍ଯ୍ୟକ୍ରମରେ ପ୍ରଥମେ ସ୍ୱାକ୍ଷର କରି ଏହାର ଶୁଭାରମ୍ଭ କରିଥିଲେ। ନୋଡାଲ ଅଫିସର ଡ. କୁଲଦୀପ ଲାକ୍ରା କାର୍ଯ୍ୟକ୍ରମର ଉପାଦେୟତା ସମ୍ପର୍କରେ ଛାତ୍ରୀଛାତ୍ରଙ୍କୁ ବୁଝାଇଥିଲେ। ଛାତ୍ରୀଛାତ୍ରମାନେ ସମାଜସେବା, କ୍ରୀଡା ଓ ସାଂସ୍କୃତିକ କାର୍ଯ୍ୟକ୍ରମରେ ଯୋଗ ଦେବାକୁ ଉପସ୍ଥିତ ଅତିଥି ଅମରେଶ ଆଚାରୀ, ବ୍ୟାସଦେବ ପ୍ରଧାନ ଓ ଲୋପାମୁଦ୍ରା ସ୍ୱାଇଁ ପରାମର୍ଶ ଦେଇଥିଲେ। ଏହି ଅବସରରେ ଅନଲାଇନ୍ ମାଧ୍ୟମରେ ମହାବିଦ୍ୟାଳୟ ଅଧ୍ୟକ୍ଷ ଦୀପକ ପଟ୍ଟନାୟକ ଯୁବ ଓଡ଼ିଶା ନବୀନ ଓଡ଼ିଶାର ଉପାଦେୟତା ସମ୍ପର୍କରେ ମତ ରଖିଥିଲେ। କାର୍ଯ୍ୟକ୍ରମକୁ ଡ. ପ୍ରକାଶ ପ୍ରଧାନ, ପିଇଟି ଅରୁଣ ମୁଦୁଲି, ଏମ. ଦୀପକ କୁମାର, ଡ. ସୁଶିଲ ଗଡ଼ନାୟକ, ଆଲବିନ ରିକୋ ଖାଲଖୋ, ଅଧ୍ୟାପିକା ଡ. ଡି.ଶର୍ମିଲା, କାଞ୍ଚନ ତାଣ୍ଡି, ଡଲି ଚୌଧୁରୀ ପ୍ରମୁଖ ଆୟୋଜନ କରିଥିଲେ। ଡ. ପ୍ରୀତିଧାରା ସାମଲ ଅତିଥି ପରିଚୟ ଦେଇଥିଲେ। ଅତିଥି ପାଣିଗ୍ରାହୀଙ୍କୁ ମହାବିଦ୍ୟାଳୟ ପକ୍ଷରୁ ଏହି ଅବସରରେ ସମ୍ମାନିତ କରାଯାଇଥିଲା। ଶେଷରେ ଛାତ୍ରୀଛାତ୍ରମାନେ ସାଂସ୍କୃତିକ କାର୍ଯ୍ୟକ୍ରମ ପରିବେଷଣ କରିଥିଲେ।

ଶିକ୍ଷକଙ୍କୁ ସମ୍ମାନିତ କଲେ କେନ୍ଦ୍ର ଶିକ୍ଷାମନ୍ତ୍ରୀ

କୋରାପୁଟ,୨୧।୧୧(ଅମିତାଭ ବେହେରା)

କୋରାପୁଟ କେନ୍ଦ୍ରୀୟ ବିଦ୍ୟାଳୟର ଶିକ୍ଷକ ତରୁଣ କୁମାର ଦାସଙ୍କୁ କେନ୍ଦ୍ର ଶିକ୍ଷାମନ୍ତ୍ରୀ ଧର୍ମେନ୍ଦ୍ର ପ୍ରଧାନ ସମ୍ମାନିତ କରିଛନ୍ତି। ଗତ ୧୯ ତାରିଖରେ ୩୭ କେନ୍ଦ୍ରୀୟ ବିଦ୍ୟାଳୟ ଓ ୨୬ଟି ଜବାହର ନବୋଦୟ ବିଦ୍ୟାଳୟକୁ ଭାରତ ସରକାରଙ୍କ ପିଏମ୍‌ଶ୍ରୀ ଯୋଜନାରେ ଅନ୍ତର୍ଭୁକ୍ତ କରି ଆୟୋଜିତ କାର୍ଯ୍ୟକ୍ରମକୁ କେନ୍ଦ୍ର ଶିକ୍ଷାମନ୍ତ୍ରୀ ପ୍ରଧାନ ଭୁବନେଶ୍ୱର ରେଳ ଅଡିଟୋରିୟମରେ ଉଦ୍‌ଘାଟନ କରିଥିଲେ। ଏହି ପରିପ୍ରେକ୍ଷୀରେ

ଧର୍ମେନ୍ଦ୍ର ପ୍ରଧାନ ସମ୍ମାନିତ କରୁଥିବା ଫଟୋ ନିଶ୍ଚିତ ଯିବ

ଶିକ୍ଷାରେ ଉଲ୍ଲେଖନୀୟ ଅବଦାନ

ଉତ୍କୃଷ୍ଟ ସେବା ତଥା ସଫଳତା ପାଇଁ ବହୁ ଛାତ୍ରୀଛାତ୍ରଙ୍କୁ ପୁରସ୍କୃତ କରାଯାଇଥିଲା। ପିଏମଶ୍ରୀ କେନ୍ଦ୍ରୀୟ ବିଦ୍ୟାଳୟ ଶିକ୍ଷକ ତରୁଣ କୁମାର ଦାଶଙ୍କୁ କେନ୍ଦ୍ର ଶିକ୍ଷା ସଚିବ ଓ କେଭିଏସ କମିଶନରଙ୍କ ଉପସ୍ଥିତିରେ ଶିକ୍ଷାଦାନ କ୍ଷେତ୍ରରେ ଉଲ୍ଲେଖନୀୟ ଅବଦାନ ପାଇଁ କେନ୍ଦ୍ର ଶିକ୍ଷାମନ୍ତ୍ରୀ ଧର୍ମେନ୍ଦ୍ର ପ୍ରଧାନ ସମ୍ମାନିତ କରିଥିଲେ। ଶିକ୍ଷକ ଦାଶ ନିକଟରେ ଶିକ୍ଷକ ଶିକ୍ଷା ନିମନ୍ତେ ଉଦ୍ଦିଷ୍ଟ ରାଷ୍ଟ୍ରୀୟ ପରିଷଦର ରାଷ୍ଟ୍ରୀୟ ପରାମର୍ଶଦାତା ମିଶନ ପାଇଁ ଓଡ଼ିଶାରୁ ଏକମାତ୍ର ଶିକ୍ଷକ ରୂପେ ମନୋନୀତ ହୋଇଛନ୍ତି। ଏହା ବ୍ୟତୀତ ତାଙ୍କ ରଚିତ ଓ ନିର୍ଦ୍ଦେଶିତ କ୍ଷୁଦ୍ର ଚଳଚ୍ଚିତ୍ର ଏବଂ ନାଟକ ରାଷ୍ଟ୍ରୀୟ ମଞ୍ଚରେ ମଞ୍ଚସ୍ଥ ହୋଇ ରାଷ୍ଟ୍ରୀୟ ପୁରସ୍କାର ପାଇ ପାରିଛି।

ବିଶ୍ୱ ମତ୍ସ୍ୟ ଦିବସ ପାଳନ

ଜୟପୁର, ୨୧।୧୧ (ପବନ ପାଣିଗ୍ରାହୀ)

କୋରାପୁଟ ଜିଲା ସତ୍ସ୍ୟ ବିଭାଗ ଆନୁକୂଲ୍ୟରେ ଜିଲା ମତ୍ସ୍ୟ ଅଧିକାରୀଙ୍କ କାର୍ଯ୍ୟାଳୟ ତାଲିମ ଗୃହରେ ମଙ୍ଗଳବାର ବିଶ୍ୱ ମତ୍ସ୍ୟ ଦିବସ ପାଳିତ ହୋଇଯାଇଛି । ତ୍ରିବେଣୀ ପାତ୍ର ଏବଂ ସିମାଞ୍ଚଳ ପାଢୀଙ୍କ ତତ୍ତ୍ୱାବଧାନରେ ଆୟୋଜିତ କାର୍ଯ୍ୟକ୍ରମରେ ମୁଖ୍ୟଅତିଥି ରୂପେ କୋରାପୁଟ ଉପ ମତ୍ସ୍ୟ ନିର୍ଦ୍ଦେଶକ ସନ୍ତୋଷ ଦଳାଇ ଉପସ୍ଥିତ ଥିଲେ। ସମ୍ମାନିତ ଅତିଥି ଭାବେ ଏପିଆଇସିଓଏଲର ସନ୍ତୋଷ ସାହୁ ଓ ଜିଲା ସୂଚନା ବିଭାଗର ପ୍ରକାଶ ମିଶ୍ରଯୋଗ ଦେଇଥିଲେ। ସଭାରେ ୭୦ ଜଣ ମତ୍ସ୍ୟ ଚାଷୀ, ୪ଟି ପ୍ରାଥମିକ ମତ୍ସ୍ୟ ସମବାୟ ସମିତି ସଭାପତି, ଉପସଭାପତି, ସମ୍ପାଦକ, ୧୪ଟି ବ୍ଲକର ସହକାରୀ ମତ୍ସ୍ୟ ଅଧିକାରୀ ଉପସ୍ଥିତ ଥିଲେ। ଜିଲାରେ ମତ୍ସ୍ୟ ଉତ୍ପାଦନର ଅଭିବୃଦ୍ଧି ନେଇ ଆଲୋଚନା ହୋଇଥିଲା। ଚାଷୀ ବୈଜ୍ଞାନିକ ପ୍ରଣାଳୀରେ କିପରି ମାଛ ଚାଷ କରିବେ ସେନେଇ ତାଲିମ ପ୍ରଦାନ କରିଥିଲେ। ଏହି ଅବସରରେ ଜିଲାର ଭଲ ମାଛ ଚାଷୀ ରୂପେ ରଜେଶ୍ୱରୀ ହୋତା, ହର ମୋହନ ପାତ୍ର, ଦିପ୍ତୀମୟୀ ସ୍ୱାଇଁ , କୁନ୍ଦୁରା ବ୍ଲକର ସହାୟକ ଗୋଷ୍ଠୀଙ୍କୁ ସମ୍ମାନିତ କରାଯାଇଥିଲା।

ନବୋଦୟ,ଆଦର୍ଶ ବିଦ୍ୟାଳୟ ପରୀକ୍ଷା ପାଇଁ ପ୍ରଶିକ୍ଷଣ ବ୍ୟବସ୍ଥା

ପ୍ରଶିକ୍ଷଣ ବ୍ୟବସ୍ଥା ଆରମ୍ଭ ଅବସରରେ ଉପସ୍ଥିତ ଛାତ୍ରୀଛାତ୍ର ଓ ଅଭିଭାବକମାନେ ।

ସୁନାବେଡା,୨୧।୧୧(କୃତିବାସ ପ୍ରଧାନ)

ପଞ୍ଚମ ଶ୍ରେଣୀ ଛାତ୍ରୀଛାତ୍ରଙ୍କୁ ମାଗଣାରେ ନବୋଦୟ ଓ ଆଦର୍ଶ ବିଦ୍ୟାଳୟ ପରୀକ୍ଷା ଲାଗି ପ୍ରଶିକ୍ଷଣ ପ୍ରଦାନ ନେଇ ସୋମବାର ସୁନାବେଡାସ୍ଥିତ ମିଗ-୪ ପ୍ରକଳ୍ପ ଉଚ୍ଚ ପ୍ରାଥମିକ ବିଦ୍ୟାଳୟ ପରିସରରେ ଏକ ପ୍ରଶିକ୍ଷଣ ଶିବିର କରାଯିବାକୁ ଏକ ବୈଠକ ଅନୁଷ୍ଠିତ ହୋଇଯାଇଛି। ସେମିଲିଗୁଡା ତହସିଲଦାର ଦେବବ୍ରତ କରାଟେ ଓ ବ୍ଲକ ଶିକ୍ଷା ଅଧିକାରୀ ଚମେଲି ମଜୁମଦାରଙ୍କ ତତ୍ତ୍ୱାବଧାନରେ ହୋଇଥିବା ଏହି ଶିବିରକୁ ଶିକ୍ଷକ ଆଶୁତୋଷ ମାନସିଂ ପରିଚାଳନା କରିଥିଲେ। ସୁନାବେଡା ୧ ନଂ. ୱାର୍ଡର କାଉନସିଲର ସ୍ୱର୍ଣ୍ଣପ୍ରଭା ପଟ୍ଟନାୟକ, ୫ ନଂ ୱାର୍ଡ କାଉନସିଲର ମନୋଜ ସୁନା, ବିଦ୍ୟାଳୟ ପ୍ରଧାନ ଶିକ୍ଷୟିତ୍ରୀ ବିମଳା ଥାନପତି, ମିଗ-୪ ଆଞ୍ଚଳିକ ସାଧନକେନ୍ଦ୍ର କର୍ମୀ ସ୍ନେହଲତା ଦାଶ, ବର୍ମା ପ୍ରାଥମିକ ବିଦ୍ୟାଳୟ ପ୍ରଧାନ ଶିକ୍ଷୟିତ୍ରୀ ସୁସନ୍ଧ୍ୟା ଆଚାର୍ଯ୍ୟଙ୍କ ସମେତ ଅନ୍ୟମାନେ ଉପସ୍ଥିତ ଥିଲେ। ବୈଠକରେ ତହସିଲଦାର କରାଟେ ଜଗନ୍ନାଥଙ୍କ ଫଟୋ ଚିତ୍ରରେ ପୁଷ୍ପମାଲ୍ୟ ଅର୍ପଣ କରି ଅନୁଷ୍ଠିତ ହେବାକୁ ଥିବା ଶିବିର ସମ୍ପର୍କରେ ସୂଚନା ଦେଇଥିଲେ। ସେ କହିଥିଲେ, ପଞ୍ଚମ ଶ୍ରେଣୀ ଛାତ୍ରୀଛାତ୍ରଙ୍କୁ ମାଗଣାରେ ନବୋଦୟ ଓ ଆଦର୍ଶବିଦ୍ୟାଳୟ ପରୀକ୍ଷା ଲାଗି ପ୍ରଶିକ୍ଷଣ ମିଳିବ। ଫଳରେ ଏହି ପ୍ରବେଶିକା ପରୀକ୍ଷାରେ ସେମାନେ କୃତକାର୍ଯ୍ୟ ହୋଇ ପାରିବେ। ଏହାଦ୍ୱାରା ଆର୍ଥିକ ଅନଗ୍ରସର ମେଧାବୀ ଛାତ୍ରୀଛାତ୍ର ଉପକୃତ ହେବେ ବୋଲି ପ୍ରକାଶ କରିଥିଲେ। ଏବେଠାରୁ ପ୍ରବେଶିକା ପରୀକ୍ଷା ପର୍ଯ୍ୟନ୍ତ ପ୍ରତ୍ୟେହ ଅପରାହ୍ନ ସାଢେ ୪ଟାରୁ ଏକ ଘଣ୍ଟା ଏହି ପ୍ରଶିକ୍ଷଣ ପାଠ୍ୟକ୍ରମ ଚାଲିବ। ଅଜିତ କୁଳଦୀପ, ଶାରଦା ପ୍ରସାଦ ସୁତାର, ଅବନୀ ଷଡଙ୍ଗୀ ପ୍ରଶିକ୍ଷକ ଭାବରେ ଦାୟିତ୍ୱ ତୁଲାଇବେ ବୋଲି କାଟେ କହିଛନ୍ତି ।

ଦାମନଯୋଡ଼ିରେ ଅଁଳା ନବମୀ, ଶ୍ରୀରାଧାପାଦ ଦର୍ଶନ

ଦାମନଯୋଡ଼ି,୨୧।୧୧(ନରସିଂହ ବ୍ରହ୍ମା)

ପବିତ୍ର କାର୍ତ୍ତିକ ଅଁଳା ନବମୀ ଦାମନଯୋଡିରେ ପାଳିତ ହୋଇଯାଇଛି। ବିଭିନ୍ନ ମନ୍ଦିରରେ ଠାକୁରଙ୍କଠାରେ ଅଁଳା ଭୋଗ ଲାଗି ହୋଇଥିଲା। ସେକ୍ଟର-୧ ଶ୍ରୀ ଜଗନ୍ନାଥ ମନ୍ଦିରରେ ଚତୁର୍ଦ୍ଧାମୂର୍ତ୍ତିଙ୍କଠାରେ ସ୍ୱତନ୍ତ୍ର ପୂଜାନୀତି ହୋଇଥିଲା। ମନ୍ଦିର ପରିସରରେ ଥିବା ଶ୍ରୀରାଧାକୃଷ୍ଣ ମନ୍ଦିରରେ ଶ୍ରଦ୍ଧାଳୁମାନେ ଶ୍ରୀରାଧାପାଦ ଦର୍ଶନ କରିଥିଲେ। ସେହିପରି ମାଥାଲପୁଟସ୍ଥିତ ଶ୍ରୀରାଧାକୃଷ୍ଣ ମନ୍ଦିରରେ ମଧ୍ୟ ସ୍ୱତନ୍ତ୍ର ପୂଜାନୀତି ସହିତ ଶ୍ରୀରାଧାପାଦ ଦର୍ଶନ ନୀତି ସମ୍ପନ୍ନ ହୋଇଥିଲା। ଅଁଳା ନବମୀ ଅବସରରେ ଶ୍ରଦ୍ଧାଳୁ ମାନେ ଅଁଳାଗଛକୁ

ମନ୍ଦିରରେ ଶ୍ରଦ୍ଧାଳୁଙ୍କ ଭିଡ଼ ।

ପୂଜା କରି ପରିକ୍ରମା କରିଥିଲେ। ଗଛମୂଳକୁ ପରିଷ୍କାର କରି ଶଙ୍ଖା,ସିନ୍ଦୂର,ହଳଦୀ,ଶାଢୀ ସହିତ ଫୁଲ, ଚନ୍ଦନ ଦେଇ ଭୋଗଲାଗି କରିଥିଲେ। ମଙ୍ଗଳବାର ଅଁଳା ନବମୀ ପାଇଁ ଆରାଧା ଦେବୀ ମା' କଣ୍ଟାବାଉଁଶୁଣୀଙ୍କ ପୀଠରେ ମଧ୍ୟ ଶ୍ରଦ୍ଧାଳୁଙ୍କ ଭିଡ଼ ହୋଇଥିଲା।

ଜୟପୁରରେ କ୍ରିକେଟ, ଫୁଟ୍‌ବଲ ଷ୍ଟାଡିୟମ ନିର୍ମାଣ ଦାବି

ଜୟପୁର, ୨୧।୧୧ (ପବନ ପାଣିଗ୍ରାହୀ)

ଜୟପୁରରେ କ୍ରିକେଟ ଓ ଫୁଟବଲ ଷ୍ଟାଡିୟମ ନିର୍ମାଣ ପାଇଁ ଦାବି ହୋଇଛି । ଜିଲା କ୍ରିକେଟ ଆସୋସିଏଶନ ସଭାପତି ସୁବାସ ରାଉତ ଏନେଇ ମଙ୍ଗଳବାର ମୁଖ୍ୟମନ୍ତ୍ରୀଙ୍କ ଉଦ୍ଦେଶ୍ୟରେ ଜୟପୁର ଉପ ଜିଲାପାଳ ପ୍ରଭାତ ପରିଡାଙ୍କୁ ଏକ ଦାବିପତ୍ର ଦେଇଛନ୍ତି । ଦାବିପତ୍ରରେ ଉଲ୍ଲେଖ ରହିଛି ଯେ, ଜଗନ୍ନାଥ ସାଗର ଦକ୍ଷିଣ ପଟେ ଜୟପୁର ମୌଜାର ଖାତା ନମ୍ବର ୨୫୬, ପ୍

ସଂକ୍ଷେପରେ

ପୋଟ୍ରେଲ,ତର୍ଲାକୋଟାରେ ବିକଶିତ ଭାରତ ସଂକଳ୍ପ ଯାତ୍ରା

କୋରୁକୋଣ୍ଡା,୨୧।୧୧(ଅବିନାଶ ବେହେରା)

କେନ୍ଦ୍ର ସରକାରଙ୍କ ପକ୍ଷରୁ ଯେଉଁ ସବୁ ଯୋଜନା କାର୍ଯ୍ୟକାରୀ ହେଉଛି ତାହାର ସୁଫଳ କିପରି ସବୁ ହିତାଧିକାରୀ ଲାଭ ପାଇପାରିବେ ସେନେଇ ଜନସାଧାରଣଙ୍କୁ ସଚେତନ କରାଇବାକୁ ସରକାରଙ୍କ ପକ୍ଷରୁ ବିକଶିତ ଭାରତ ସଂକଳ୍ପ ଯାତ୍ରା ଆରମ୍ଭ ହୋଇଛି। ସୋମବାର ମାଲକାନଗିରି ଜିଲା କୋରୁକୋଣ୍ଡା ବ୍ଲକର ପୋଟ୍ରେଲ ଓ ତର୍ଲାକୋଟା ପଞ୍ଚାୟତରେ ବିକଶିତ ଭାରତ ସଂକଳ୍ପ ଯାତ୍ରା ଲାଗି ପରିକ୍ରମା କରୁଥିବା ସଚେତନତା ରଥକୁ ସ୍ୱାଗତ କରାଯାଇଛି। ସରକାରଙ୍କ ବିଭିନ୍ନ ଉନ୍ନୟନମୂଳକ କାର୍ଯ୍ୟରେ କିପରି ଜନସାଧାରଣ ଉପକୃତ ହେବେ ସେନେଇ ଆଞ୍ଚଳବାସୀଙ୍କୁ ଉପସ୍ଥିତ ଅଧିକାରୀମାନେ ସଚେତନ କରିଥିଲେ। କେଉଁ ଯୋଜନା ଦ୍ୱାରା ହିତାଧିକାରୀ କିପରି ଉପକୃତ ହେବେ ତାହା ବୁଝାଇ ଆଗାମୀ ଦିନରେ ସରକାରଙ୍କ ବିଭିନ୍ନ ଯୋଜନାରୁ ଜନସାଧାରଣ ଅଧିକରୁ ଅଧିକ କିପରି ଲାଭ ପାଇପାରିବେ ସେନେଇ ଅବଗତ କରାଇଥିଲେ। ଏହି ବିକଶିତ ଭାରତ ସଂକଳ୍ପ ଯାତ୍ରାରେ କୋରୁକୋଣ୍ଡା ପଞ୍ଚାୟତ ସମିତି ଅଧ୍ୟକ୍ଷ ଜିତୁ ବୁଡୁଡି, ବିଡିଓ ଶିବା ପ୍ରସାଦ ପଟ୍ଟନାୟକଙ୍କ ସମେତ ବିଭିନ୍ନ ବିଭାଗର ଅଧିକାରୀ,ବ୍ଲକ କର୍ମଚାରୀ, ସ୍ଥାନୀୟ ଜନପ୍ରତିନିଧି ଓ ଜନସାଧାରଣ ସାମିଲ ହୋଇଥିଲେ।

ମା' ଜଗଦ୍ଧାତ୍ରୀଙ୍କ ପୂଜା ପାଳିତ

ବାଲିମେଳା,୨୧।୧୧(ଶିବଦତ୍ତ ସାହୁ)

ମାଲକାନଗିରି ଜିଲା କୋରୁକୋଣ୍ଡା ବ୍ଲକ ଡୁଡ଼ାମେଟା ପଞ୍ଚାୟତ ଅନ୍ତର୍ଗତ ଏମ୍‌ଭି–୨୩ ଓ ଏମ୍‌ଭି–୨୭ ଗ୍ରାମରେ ମା' ଜଗଦ୍ଧାତ୍ରୀଙ୍କ ପୂଜା ପାଳିତ ହୋଇଯାଇଛି। ଏହି ୨ ଗ୍ରାମ ବାସିନ୍ଦା ମଙ୍ଗଳବାର ମା'ଙ୍କର ପୂଜା ନିମନ୍ତେ ଏକ ଶୋଭାଯାତ୍ରାରେ କଳସ ଯାତ୍ରା କରିଥିଲେ। ଏହା ମା'ଙ୍କର ପୂଜା ମଣ୍ଡପରେ କଳସ ସ୍ଥାପନ କରାଯିବା ସହ ରୀତିନୀତିଅନୁଯାୟୀ ପୂଜାର୍ଚ୍ଚନା ହୋଇଥିଲା। ଉଭୟ ପୂଜା ମଣ୍ଡପ ପାଖରେ ୪/୫ ଦିନ ସନ୍ଧ୍ୟାରେ ଲୋକମାନଙ୍କର ମନୋରଞ୍ଜନ ନିମନ୍ତେ ଦୁଇ ଗ୍ରାମର ପୂଜା କମିଟି ପକ୍ଷରୁ ବିଭିନ୍ନ ସାଂସ୍କୃତିକ କାର୍ଯ୍ୟକ୍ରମର ଆୟୋଜନ କରାଯାଇଥିବା ପୂଜା କମିଟି ପକ୍ଷରୁ ସୂଚନା ମିଳିଛି। ଏମଭି–୨୩ ଗ୍ରାମର ତଥା ପୂଜା କମିଟି ସଭାପତି ବିଜୟ ବୈରାଗୀ, ସମ୍ପାଦକ ସମୀର ବାଛାଡ଼ ଓ ଏମ୍‌ଭି –୨୭ ତଥା ଉପରୋକ୍ତ ୨ ଗ୍ରାମ ପୂଜା କମିଟିର ସମସ୍ତ ସଭ୍ୟ ସହଯୋଗ କରିଥିଲେ।

ଜିଲାସ୍ତରୀୟ ମତ୍ସ୍ୟ ଓ ପ୍ରାଣୀସମ୍ପଦ ମେଳା

ମାଲକାନଗିରି,୨୧।୧୧(ଦୁର୍ଯ୍ୟୋଧନ ପାତ୍ର)

ଜିଲାସ୍ତରୀୟ ସଫଳ ମାଛ, ଛେଳି ଓ କୁକୁଡା ଚାଷୀଙ୍କୁ ପୁରସ୍କୃତ କରାଯାଉଛି ।

ମାଲକାନଗିରି ଜିଲା ସଦର ବ୍ଲକ ଏମ୍‌ଭି ୭ ଗ୍ରାମସ୍ଥିତ ଉଚ୍ଚ ପ୍ରାଥମିକ ବିଦ୍ୟାଳୟ ଖେଳ ପଡିଆରେ ମଙ୍ଗଳବାର ମତ୍ସ୍ୟ ଓ ପ୍ରାଣୀ ସମ୍ପଦ ବିଭାଗ ତରଫରୁ ଜିଲାସ୍ତରୀୟ ମତ୍ସ୍ୟ ଓ ପ୍ରାଣୀସମ୍ପଦ ମେଳା ଜିଲା ମୁଖ୍ୟ ପ୍ରାଣୀ ଚିକିତ୍ସାଧିକାରୀ ଡ. ଅଶୋକ କୁମାର ତ୍ରିପାଠୀଙ୍କ ଅଧ୍ୟକ୍ଷତାରେ ଅନୁଷ୍ଠିତ ହୋଇଯାଇଛି। ଏହି ଦୁଇଦିନିଆ କାର୍ଯ୍ୟକ୍ରମରେ ଉଦ୍‌ଘାଟନୀ ଉତ୍ସବରେ ମୁଖ୍ୟ ଅତିଥି ଭାବେ ସ୍ୱତନ୍ତ୍ର ଉନ୍ନୟନ ପରିଷଦ ଅଧ୍ୟକ୍ଷ ଆଡମା ରାବା, ଜିଲା ପରିଷଦ ଉପାଧ୍ୟକ୍ଷ ପତିତ ପାବନ ବୈଦ୍ୟ, ମାଲାକନଗିରି ପୌର ପରିଷଦ ଅଧ୍ୟକ୍ଷ ମନୋଜ କୁମାର ବାରିକ, ଅତିରିକ୍ତ ଜିଲାପାଳ ବେଦବର ପ୍ରଧାନ, ଜିଲା ମତ୍ସ୍ୟ ଅଧିକାରୀ ନରସିଂହ ମୁଣ୍ଡ ଅଂଶଗ୍ରହଣ କରିଥିଲେ। ଜିଲାରେ ମତ୍ସ୍ୟ ଓ ପ୍ରାଣୀସମ୍ପଦ ବିକାଶର ଉନ୍ନତି ପାଇଁ କେନ୍ଦ୍ର ଓ ରାଜ୍ୟ ସରକାର କି ପଦକ୍ଷେପ ଓ ବିଭିନ୍ନ ଯୋଜନା ମାଧ୍ୟମରେ ହିତାଧିକାରୀଙ୍କୁ ଆର୍ଥିକ ମାନଦଣ୍ଡର ଉନ୍ନତି, ମତ୍ସ୍ୟ ଓ ଗୋସମ୍ପଦର ବିକାଶ ଦ୍ୱାରା ଜିଲାରେ ଦୁଗ୍ଧ, ଅଣ୍ଡା, ମାଛ, ମାଂସ ଉତ୍ପାଦନ ବୃଦ୍ଧି ନିମନ୍ତେ ବୈଜ୍ଞାନିକ ଜ୍ଞାନ କୌଶଳ ଯୋଗାଇ ଦେବା ସମ୍ବନ୍ଧରେ ବକ୍ତବ୍ୟ ପ୍ରଦାନ କରିଥିଲେ। ଚାଷୀମାନେ ସରକାରଙ୍କ ଏହି ଯୋଜନାର ଫାଇଦା ନେଇ ଆନ୍ତରିକତାର ସହ ଚାଷ କଲେ ଆମ ଜିଲା କିମ୍ବା ରାଜ୍ୟ ବାହାର ରାଜ୍ୟ ଉପରେ ଅଣ୍ଡା, ମାଛ ଏବଂ ଦୁଗ୍ଧ ଆମଦାନି ରେ ନିର୍ଭର କରିବେ ନାହିଁ ବିଶେଷ କରି ପୂର୍ବରୁ ପ୍ରତି ଗ୍ରାମାଞ୍ଚଳର ପୁଷ୍କରିଣୀ, ପ୍ରାକୃତିକ ନଦୀ ନାଳ ମାନଙ୍କରେ ପ୍ରଚୁର ପରିମାଣରେ ଦେଶୀ ମାଛ ପାଉଥିବା ବେଳେ ବର୍ତମାନ ନଦୀ ଜଳ କଳୁଷିତ, ମତ୍ସ୍ୟଜୀବି ମାନେ ରାସାୟନିକ ପଦାର୍ଥ ବ୍ୟବହାର କରି ମାଛ ମାରିବା, ମାଛ ଚାଷରେ ବ୍ୟବହାର କରିବା ଦ୍ୱାରା ଜଳ ଦୂଷିତ ହେଉଛି ଯାହାଦ୍ୱାରା ବର୍ଷ ବର୍ଷ ପୂର୍ବରୁ ମିଳୁଥିବା ମାଛ ପ୍ରାୟତଃ ଲୋପ ପାଇଛି। ତେଣୁ ଚାଷୀମାନେ ମାଛ ଚାଷ ପାଇଁ ଅଧିକ ରସାୟନିକ ପଦାର୍ଥ ବ୍ୟବହାର ନ କରି ଜୈବିକ ପଦାର୍ଥ ବ୍ୟବହାର କରିବାକୁ ପରାମର୍ଶ ଦେଇଥିଲେ। ଏହି ଅବବସରରେ ପ୍ରଦର୍ଶନୀ ପଡିଆରେ ବିଭିନ୍ନ ସ୍ୱୟଂ ସହାୟକ ଗୋଷ୍ଠୀଙ୍କ ଦ୍ୱାରା ଷ୍ଟଲ ନିର୍ମାଣ କରାଯାଇ ସେଠାରେ ଦର୍ଶକମାନଙ୍କୁ ମାଛ ଚାଷ, ଗୋପାଳନ, କୁକୁଡା ଚାଷ ଛେଳି ଚାଷ ଇତ୍ୟାଦି ସମ୍ବନ୍ଧରେ ସଚେତନତା କରା ଯିବା ସହ ଫଟୋ ଚିତ୍ର ପ୍ରଦର୍ଶନ କରାଯାଇଥିଲା। ଜିଲାରେ ୩ ଜଣ ସଫଳ ଚାଷୀଙ୍କ ମଧ୍ୟରୁ ଉତ୍ତମ କୁକୁଡା ଚାଷୀ ପଡିଆ ବ୍ଲକର ଗୌତମ ପଟେନି, ଛେଳି ଚାଷୀ ମାଥିଲି ବ୍ଲକର ଗୁଡ୍ଡୁ ଦଳପତି ଓ ମତ୍ସ୍ୟଚାଷୀ ଭାବେ ମାଲକାନଗିରି ବ୍ଲକର ଚକ୍ରଧର ପଟ୍ଟନାୟକଙ୍କୁ ଅତିଥିମାନଙ୍କ ଦ୍ୱାରା ମାନପତ୍ର ଓ ୫ ହଜାର ଅର୍ଥ ପୁରସ୍କାର ଦିଆଯାଇଥିଲା।

ସଚେତନତା ଶୋଭାଯାତ୍ରା

ମାଲକାନଗିରି, ୨୧।୧୧
(ଦୁର୍ଯ୍ୟୋଧନ ପାତ୍ର)

ରାଲିରେ ବାହାରିଥିବା ଛାତ୍ରୀଛାତ୍ର ।

କ୍ରୀଡା ଓ ଯୁବ ବ୍ୟାପାର ବିଭାଗ ଆନୁକୂଲ୍ୟରେ ଆରମ୍ଭ ହୋଇଥିବା ସମନ୍ୱିତ ଯୁବ ବିକାଶ କାର୍ଯ୍ୟକ୍ରମର ଉଦ୍‌ଘାଟନ ମାଲକାନଗିରି ମହାବିଦ୍ୟାଳୟରେ ଅନୁଷ୍ଠିତ ହୋଇଯାଇଛି। ଏହାର ମୁଖ୍ୟ ଉଦ୍ଦେଶ୍ୟ ହେଉଛି ଯୁବ ପ୍ରତିଭାର ଉନ୍ମୋଚନ କରିବା। ଯୁବକମାନଙ୍କୁ ସାମାଜିକ କାର୍ଯ୍ୟକ୍ରମରେ ଅଧିକରୁ ଅଧିକ ଯୋଗଦେବା ଏବଂ କ୍ରୀଡା କୌଶଳରେ ମନୋନିବେଶ କରିବା। ପ୍ରଥମ ପର୍ଯ୍ୟାୟରେ ସାମାଜିକ ଏବଂ ସାଂସ୍କୃତିକ କାର୍ଯ୍ୟକ୍ରମ ଆରମ୍ଭ କରାଯାଇଛି। ଯାହା ମଙ୍ଗଳବାରରୁ ଆସନ୍ତା ୨୯ ତାରିଖ ପର୍ଯ୍ୟନ୍ତ ଚାଲିବ। ଦ୍ୱିତୀୟ ପର୍ଯ୍ୟାୟ କ୍ରୀଡା କାର୍ଯ୍ୟକ୍ରମ ଡିସେମ୍ବର ୧୩ ରୁ ୨୩ତାରିଖ ରିଖ ପର୍ଯ୍ୟାନ୍ତ ଚାଲିବ।

ଉଦ୍‌ଘାଟନୀ ଉତ୍ସବରେ ମୁଖ୍ୟ ଅତିଥି ଭାବେ ଉପଜିଲାପାଳ ଡ.ଅକ୍ଷୟ କୁମାର ଖେମୁଣ୍ଡୁ ଯୋଗଦାନ କରି ଛାତ୍ରୀଛାତ୍ରଙ୍କୁ କାର୍ଯ୍ୟକ୍ରମରେ ଭାଗନେଇ ନିଜ ନିଜର ଯୁବ ପ୍ରତିଭାର ବିକାଶ କରିବାକୁ ପରାମର୍ଶ ଦେଇଥିଲେ । ମୁଖ୍ୟ ବକ୍ତା ବିଡିଓ ପ୍ରଭାତୀ ଝଡିଆ, ସମ୍ମାନିତ ଅତିଥି ଜିଲା କ୍ରୀଡା ଅଧିକାରୀ ମାଧବ ପାଙ୍ଗି, ଯୋଗ ଦେଇଥିଲେ। କାର୍ଯ୍ୟକ୍ରମ ଆରମ୍ଭରେ ବିଭିନ୍ନ ମହାବିଦ୍ୟାଳୟ ଛାତ୍ରୀଛାତ୍ରଙ୍କ ଏକ ସଚେତନ ଶୋଭାଯାତ୍ରା ଅନୁଷ୍ଠିତ ହୋଇ ସହର ପରିକ୍ରମା କରିଥିଲା।

ସ୍ୱାମୀ ବିବେକାନନ୍ଦ ସ୍ମାର୍ଟ ସ୍କୁଲରେ ବିଜ୍ଞାନ ମେଳା ଉଦ୍‌ଘାଟିତ

ବାଲିମେଳା,୨୧।୧୧(ଶିବଦତ୍ତ ସାହୁ)

ବାଲିମେଳା ଏନଏସିରେ ମଙ୍ଗଳବାର ସ୍ୱାମୀ ବିବେକାନନ୍ଦ ସ୍ମାର୍ଟ ସ୍କୁଲରେ ବିଜ୍ଞାନ ମେଳା ଉଦ୍‌ଘାଟିତ ହୋଇଯାଇଛି। କାର୍ଯ୍ୟକ୍ରମ ଆରମ୍ଭରେ ଏକ ସାଧାରଣ ସଭାର ଆୟୋଜନ କରାଯାଇଥିଲା। ଉତ୍ସବରେ ମୁଖ୍ୟ ଅତିଥି ଭାବେ ବାଲିମେଳା ଜଳ ବିଦ୍ୟୁତ୍ ପ୍ରକଳ୍ପ ସାଧାରଣ ପରିଚାଳକ ଏସ୍‌ଏସ୍‌ପି ରାଓ ଯୋଗ ଦେଇଥିବା ବେଳେ ସମ୍ମାନିତ ଅତିଥି ଭାବେ ଏଚଇପି ଉଇଙ୍ଗ ହେଡ ଭିକାରୀ ଚରଣ ମଲ୍ଲିକ, ଡିଭିଜନାଲ ହେଡ ଜେଏମ ଦାସ , ବିଦ୍ୟାଳୟ ମୁଖ୍ୟ ପୁରୁଧା ନରେଶ ସାମଲ ଓ କମିଟି ମେମ୍ବର ସନ୍ତୋଷ ପଣ୍ଡା ପ୍ରମୁଖ ଯୋଗ ଦେଇଥିଲେ। ନର୍ସରିରୁ ୟୁକେଜି ପର୍ଯ୍ୟନ୍ତ ପ୍ରାୟ ୧୮ ପ୍ରକଳ୍ପ ଆସିଥିବା ବେଳେ ଜୁନିୟରରୁ ୩୦ ଓ ସିନିୟରରୁ ୩୦ ପ୍ରକଳ୍ପ ଛାତ୍ର ଛାତ୍ରୀଙ୍କ ଦ୍ୱାରା ପ୍ରଦର୍ଶିତ ହୋଇଥିଲା। ମୁଖ୍ୟ ଅତିଥି ନିଜ ବକ୍ତବ୍ୟରେ ଶିଶୁ ମାନଙ୍କୁ କହିଥିଲେ, ଆଜିର ଦୁନିଆରେ ବିଜ୍ଞାନ ହେଉଛି ମଣିଷ ଜାତି ପାଇଁ ତଥା ମାନବ ଜୀବନର ଏକ ଅବିଚ୍ଛେଦ୍ୟ ଅଂଶ ବିଜ୍ଞାନ ବିନା ବର୍ତ୍ତମାନ ଦୁନିଆରେ କୌଣସି ଜିନିଷ ଚାଲିପରିବ ନାହିଁ । ଏଣୁ ବିଜ୍ଞାନ ଯୁଗରେ ଆମ ଭାରତ ବର୍ତ୍ତମାନ କୌଣସି ଦେଶଠାରୁ କମ ନାହିଁ। ଏଣୁ ବିଜ୍ଞାନ ବିନା ମଣିଷ ବଞ୍ଚିବା ବର୍ତ୍ତମାନ କଷ୍ଟକର ହୋଇଇପଡିବ। ଏଥିସହିତ ସମସ୍ତ ଅତିଥି ମୁଖ୍ୟ ଅତିଥିଙ୍କ ସହ ଆସିଥିବା ସମସ୍ତ ପ୍ରକଳ୍ପକୁ ପରିଦର୍ଶନ କରିଥିଲେ। ଆଗାମୀ ବାର୍ଷିକ ଉତ୍ସବରେ କୃତି ଛାତ୍ର ଛାତ୍ରୀଙ୍କୁ ପୁରସ୍କୃତ କରାଯିବ ବୋଲି ବିଦ୍ୟାଳୟ ପୁରୋଧା ନରେଶ ସାମଲ କହିଥିଲେ। କାର୍ଯ୍ୟକ୍ରମକୁ ସୁପରିଚାଳନରେ ସମସ୍ତ ଶିକ୍ଷକ ଶିକ୍ଷୟତ୍ରୀ ସହଯୋଗ କରିଥିଲେ।

କାର୍ଯ୍ୟକ୍ରମକୁ ଉଦ୍‌ଘାଟନ କରାଯାଉଛି ।

ନକଲି ନଥିପତ୍ରରେ ମୂଲ୍ୟବାନ୍ କାଠ ଚୋରା ଚାଲାଣ

ଗାଡ଼ି ସହ ୨ ଗିରଫ, କାଠ ଜବତ

ମାଲକାନଗିରି,୨୧।୧୧(ଦୁର୍ଯ୍ୟୋଧନ ପାତ୍ର)

ଜବତ କାଠ ଓ ଗିରଫ ଅଭିଯୁକ୍ତ ।

ମାଲକାନଗିରି ସଦର ବ୍ଲକ ପଦ୍ମଗିରି ପଞ୍ଚାୟତ ଛକରେ ବନ ବିଭାଗ ଦ୍ୱାରା ଶାଗୁଆନ କାଠ ଜବତ କରିବା ସହ ଏଥିରେ ସମ୍ପୃକ୍ତ ୨ ଜଣଙ୍କୁ ଗିରଫ କରାଯାଇଛି। ଅଭିଯୁକ୍ତ ଦ୍ୱୟ ନକଲି ନଥିପତ୍ର ଦେଖାଇ ମୂଲ୍ୟବାନ କାଠ ଚୋରା ଚାଲାଣ କରୁଥିବା ଦେଖିବାକୁ ମିଳିଛି।

ପ୍ରକାଶ ଯେ, ବନବିଭାଗ ତରଫରୁ କର୍ମଚାରୀମାନେ ମାଲକାନଗିରି ସଦର ବ୍ଲକ ପଦ୍ମଗିରି ଛକରେ ଗାଡି ଯାଞ୍ଚ କରୁଥିବା ସମୟରେ ପଦ୍ମଗିରିଠାରୁ ଏକ ପିକ୍‌ଅପ୍ ଭ୍ୟାନ୍ ଦ୍ରୁତ ଗତିରେ ଆସୁଥିବା ଦେଖି ଉକ୍ତଗାଡିକୁ ଅଟକାଇ ଗାଡି ଯାଞ୍ଚ କରିଥିଲେ। ଫଳରେ ଗାଡିରେ ଶାଗୁଆନ କାଠ ଥିବା ଦେଖିବାକୁ ପାଇଥିଲେ। ଉକ୍ତ ଗାଡି ସହ ଶାଗୁଆନ କାଠ ଜବତ କରି ୨ ଜଣଙ୍କୁ ଗିରଫ କରିଥିଲେ। ଗିରଫ ମାନେ ସୁକୁମା ଜିଲା ପେରେମାପରା ଗ୍ରାମର ରାମୁ ପଡିଆମି ଓ ଗଙ୍ଗା ନାଗା। ଉକ୍ତ ଗାଡିରେ ୩୦ ଖଣ୍ଡ ଶାଗୁଆନ କାଠ ଥିବା ବେଳେ ଏହି କାଠ ଛତିଶଗଡ ସୁକୁମା ଦେଇ ବିଶାଖାପାଟଣାକୁ ଚୋରା ଚାଲାଣ ହେଉଥିବା ଜଣାପଡିଛି। ଏଥିସହ ଅଭିଯୁକ୍ତ ଦୁଇଜଣ ମିଥ୍ୟା ବିଲ୍ ପ୍ରସ୍ତୁତ କରି ଅଭିନବ ଉପାୟରେ କାଠ ନେଉଥିବା ଯାଞ୍ଚ ସମୟରେ ଜଣାପଡିଥିଲା। ମଙ୍ଗଳବାର ଅଭିଯୁକ୍ତ ଦ୍ୱୟଙ୍କୁ କୋର୍ଟ ଚାଲାଣ କରାଯାଇଥିବା ବନ ବିଭାଗ ତରଫରୁ ସୂଚନା ପ୍ରଦାନ କରା ଯାଇଛି। ତଦାଉରେ ମାଲକାନଗିରି ବନାଞ୍ଚଳ ଅଧିକାରୀ ଜଗନ୍ନାଥ ପ୍ରସାଦ ବିଷୋୟୀ, ଡେପୁଟି ରେଞ୍ଜର ବାଣିଶ୍ରୀ ମନସ୍ୱିନୀ ଦେବୀ, ବନପାଳ ଦେବାଶିଷ ପ୍ରଧାନ, ମନତୋଷ ଦେ, ବନରକ୍ଷୀ ବାବୁରାମ ଦୁଗୁଆ ଓ ପାରା ଷ୍ଟାଫ୍ ଯୋଗ ଦେଇଥିଲେ।

ଜଳଉତ୍ସ ଅଚଳ, ପାନୀୟ ଜଳ ସଙ୍କଟରେ ପୋଡ଼େଇ

ନନ୍ଦପୁର, ୨୧।୧୧(ଶଙ୍କର ପୂଜାରୀ)

କୋରାପୁଟ ଜିଲା ନନ୍ଦପୁର ବ୍ଲକ କୁଲାରସିଂ ପଞ୍ଚାୟତର ପୋଡେଇ ଗ୍ରାମରେ ୪ଟି ପାନୀୟ ଜଳ ଉତ୍ସ ରହିଛି। ଜଙ୍ଗଲ ବିଭାଗ ଦ୍ୱାରା ନିର୍ମିତ ସୌର ଚାଳିତ ପାନୀୟ ଜଳ ପ୍ରକଳ୍ପ, ଗ୍ରାମ୍ୟ ଜଳ ଯୋଗାଣ ବିଭାଗର ବସୁଧା ପ୍ରକଳ୍ପ ଓ ଦୁଇଟି ନଳକୂପ। ମାତ୍ର ଏବେ ସବୁ ଅଚଳ ହୋଇପଡିଛି। ମରାମତି ପାଇଁ ବାରମ୍ବାର ବିଭାଗୀୟ କର୍ତ୍ତୃପକ୍ଷଙ୍କୁ ଅବଗତ କରି କିଛି ସୁଫଳ ମିଳିନି। ଫଳରେ ପୋଡେଇ ଗ୍ରାମରେ ପାନୀୟ ଜଳ ସଙ୍କଟ ଦେଖାଦେଇଛି। ଗ୍ରାମବାସୀ ଗ୍ରାମଠାରୁ ୧ କି.ମି. ଦୂରରେ ଥିବା ପାତାଳୀ ନଦୀ କୂଳରେ କୁଣ୍ଡି ତିଆରି କରି ସେଥିରୁ ପାନୀୟ ଜଳ ସଂଗ୍ରହ କରି ଘରକୁ ଆଣୁଛନ୍ତି। ଏ ସମ୍ପର୍କରେ ନନ୍ଦପୁର ବିଡିଓ ଦୁର୍ଗା ପ୍ରସାଦ ଦୋରାଙ୍କ ଦୃଷ୍ଟି ଆକର୍ଷଣ କରିବାରୁ ବ୍ଲକ ଜଳଯୋଗାଣ ଯନ୍ତ୍ରୀ କାହ୍ନୁ ଚରଣ ସେଠାଙ୍କୁ ଗ୍ରାମ ପରିଦର୍ଶନ କରି ତୁରନ୍ତ ପାନୀୟ ଜଳର ଉତ୍ସ ଗୁଡ଼ିକ ମରାମତି କରିବାକୁ ନିର୍ଦ୍ଦେଶ ଦେଇଥିବା କହିଛନ୍ତି।

ବିଭିନ୍ନ ଦାବି ନେଇ ଭାଜପାର ବ୍ଲକ ଘେରାଉ, ଦାବିପତ୍ର ପ୍ରଦାନ

ମାଲକାନଗିର, ୨୧।୧୧
(ଦୁର୍ଯ୍ୟୋଧନ ପାତ୍ର)

ମାଲକାନଗିରି ଜିଲା ଖଇରପୁଟ ବ୍ଲକ ଭାଜପା ପକ୍ଷରୁ ରାଜ୍ୟ ସରକାରଙ୍କ ଦୁର୍ନୀତି, ଭ୍ରଷ୍ଟାଚାର ଓ ବ୍ୟଭିଚାର ବିରୁଦ୍ଧରେ ବିଭିନ୍ନ ଦାବି ନେଇ ଖଇରପୁଟ ବ୍ଲକ ଘେରାଉ କରିବା ସହ ଏକ ଦାବିପତ୍ର ପ୍ରଦାନ କରାଯାଇଥିଲା। ବ୍ଲକ ସଭାପତି ବିଦ୍ୟାଧର ସାହାଣୀଙ୍କ ନେତୃତ୍ୱରେ ଆୟୋଜିତ ଏହି ରାଲି ଖଇରପୁଟ ଦାମଲଦେଇ ମନ୍ଦିରଠାରୁ ଶୋଭା ଯାତ୍ରା ବାହାରି ବ୍ଲକ କାର୍ଯ୍ୟାଳୟରେ ପହଞ୍ଚି ବିକ୍ଷୋଭ ପ୍ରଦର୍ଶନ କରିଥିଲେ। ଏଥିସହିତ ରାଜ୍ୟପାଳଙ୍କ ଉଦ୍ଦେଶ୍ୟରେ ବିଡିଓ ଉମାଶଙ୍କର କୋଇଆଙ୍କୁ ଏକ ଦାବିପତ୍ର ପ୍ରଦାନ କରିଥିଲେ । ଏଥିରେ ୧୧ ପଞ୍ଚାୟତର ୪୦୦ରୁ ଊର୍ଦ୍ଧ୍ୱ କର୍ମୀ ଯୋଗ ଦେଇଥିଲେ। କାର୍ଯ୍ୟକ୍ରମରେ ଜିଲା ଭାଜପା ସଭାପତି ନିମାଇଁ ଚନ୍ଦ୍ର ପାଲ, ଉପ ସଭାପତି ସୁବାସ ପଡିଆମି, ଯୁବ ମୋର୍ଚ୍ଚା ସଭାପତି ଭବାନୀ ଶଙ୍କର ମୁଖାର୍ଜୀ, ସାଧାରଣ ସମ୍ପାଦକ ଜ୍ୟୋତି ରଞ୍ଜନ ବେହେରା, ରତନ ବନିକ, ରାଜ୍ୟ ଯୁବମୋର୍ଚ୍ଚା କାର୍ଯ୍ୟକାରିଣୀ ସଦସ୍ୟ ଅଜୟ ଦେ, ରାଜ୍ୟ ଅନୁସୂଚିତ ଜନଜାତି ମୋର୍ଚ୍ଚା ସମ୍ପାଦକ ଜଳନ୍ଧର ନାୟକ ପ୍ରମୁଖ ଉପସ୍ଥିତ ଥିଲେ। ବିଶେଷ କରି ପ୍ରଧାନମନ୍ତ୍ରୀ ଆବାସ ଯୋଜନା ବଣ୍ଟନରେ ଦୁର୍ନୀତି, ଖଇରପୁଟ ବ୍ଲକକୁ ମରୁଡି ଘୋଷଣା, ସମସ୍ତ ଚାଷ ଜମିଗୁଡିକୁ ଜଳସେଚନ ସୁବିଧା କରିବା ଏବଂ ବିଭିନ୍ନ ସରକାରୀ କାର୍ଯ୍ୟରେ ପିସି କାରବାର ବନ୍ଦ କରିବା ଇତ୍ୟାଦି ଦାବି ଉକ୍ତ ଦାବିପତ୍ରରେ ଉଲ୍ଲେଖ ଥିଲା।

ବାଇକ୍ ସହ ଗଞ୍ଜେଇ ଜବତ, ଜଣେ ଗିରଫ

ପାପଡାହାଣ୍ଡି /ମୈଦଲପୁର,୨୧।୧୧
(ସ୍ୱପ୍ନଜିତ ପଟ୍ଟନାୟକ/ ସଦାଶିବ ଦାସ)

ମୈଦଲପୁର ଥାନା ପୋଲିସ ମଙ୍ଗଳବାର ଗାଡ଼ି ଯାଞ୍ଚ କରୁଥିଲା। ଏହି ସମୟରେ ପଳାଉଥିବା ଏକ ବାଇକ୍‌କୁ ପୋଲିସ ହାଟପଦା ନିକଟରେ ଧରିଥିଲା। ସନ୍ଦେହ ହେବାରୁ ବାଇକକୁ ଆଣି ଯାଞ୍ଚ କରିବାରୁ ସେଥିରେ ୬ କେଜି ଗଞ୍ଜେଇ ମିଳିଛି। ଏହି ମାମଲାରେ ପୋଲିସ ଜୁନାଗଡ଼ ଥାନା ସୋରିଷମାଳ ଗ୍ରାମର ଧନଞ୍ଜୟ ମେହେରଙ୍କୁ ଗିରଫ କରିଛି। ଏ ନେଇ କେସ୍ ନଂ ୧୫୩/୨୩ରେ ମାମଲା ରୁଜୁ କରି ତାଙ୍କୁ କୋର୍ଟ ଚାଲାଣ କରାଯାଇଛି। ସୂଚନାନୁଯାୟୀ, ନବରଙ୍ଗପୁର ଆଡ଼ରୁ ଏକ ବାଇକ (ଓଡ଼ି–୦୮ସି– ୨୨୯୩)ରେ ଅଭିଯୁକ୍ତ କଳାହାଣ୍ଡି ଅଭିମୁଖେ ଯାଉଥିଲେ। ସେ ପୋଲିସକୁ ଦେଖି ପଳାଉଥିଲେ। ପୋଲିସ ପିଛା କରି ତାଙ୍କୁ ହାଟପଦା ନିକଟରେ ଧରିଥିଲା। ଅଭିଯୁକ୍ତଠାରୁ ଏକ ମୋବାଇଲ, ଏଟିଏମ୍ କାର୍ଡ ଓ ନଗଦ ୯୪୦ଟଙ୍କା ଜବତ କରାଯାଇଥିବା ଥାନାଧିକାରୀ ନଟବର ନନ୍ଦ ସୂଚନା ଦେଇଛନ୍ତି।

ବ୍ୟାଙ୍କ ଅଫ୍ ବରୋଦା Bank of Baroda
ବ୍ୟାଙ୍କ ଅଫ୍ ବରୋଦା କ୍ଷେତ୍ରୀୟ କାର୍ଯ୍ୟାଳୟ: ଭୁବନେଶ୍ୱର
ଭ୍ରମ ସଂଶୋଧନ
ଏତଦ୍ୱାରା ସମସ୍ତଙ୍କୁ ଜଣାଇଦିଆଯାଉଅଛିଯେ ତା୦୧.୧୧.୨୦୨୩ ରିଖରେ ଦୈନିକ ଖବରକାଗଜ ଧରିତ୍ରୀରେ ପ୍ରକାଶିତ ଗାଡି ବିକ୍ରୟ ଇ-ନିଲାମ ବଜ୍ଞପ୍ତିରେ ପଟିଆ ଶାଖାର ଗାଡିର ନଂ.OD33AC5727 ପରିବର୍ତ୍ତେ OD33AC5723 ଏବଂ IFSC Code: BARB0DBPATIA ପରିବର୍ତ୍ତେ BARB0DBPTIA ପଢିବାକୁ ହେବ । ଏହା ବ୍ୟତୀତ ଅନ୍ୟାନ୍ୟ ସମସ୍ତ ବିଷୟ ଅପରିବର୍ତ୍ତିତ ରହିବ ।
ତାରିଖ:୨୧.୧୧.୨୦୨୩ ସ୍ୱ/-ଶାଖା ପରିଚାଳକ

ଜିଲା ବିଜେଡିର ୩ ଦିନିଆ ପ୍ରଶିକ୍ଷଣ ଶିବିର

ମାଲକାନଗିରି,୨୧।୧୧(ଦୁର୍ଯ୍ୟୋଧନ ପାତ୍ର)

ସଂକ୍ଷେପରେ

କୀଟନାଶକ ପିଇ ବୃଦ୍ଧଙ୍କ ମୃତ୍ୟୁ

ରାଇଘର, ୨୧।୧୧(କିରଣ ପଟ୍ଟନାୟକ)

କୀଟ ନାଶକ ପିଇ କେବିକଙ୍ଗା ଗ୍ରାମର ଜଣେ ବୃଦ୍ଧଙ୍କ ମୃତ୍ୟୁ ହୋଇଛି। ସେ ହେଲେ ଝିଟିକୁ ଗଣ୍ଡ (୬୦)। ସୂଚନାନୁଯାୟୀ, ସୋମବାର ସନ୍ଧ୍ୟାରେ ଝିଟିକୁ ନିଜ ଚାଷ ଜମିରେ ଥିବା ଫସଲ ଦେଖିବାକୁ ଯାଇଥିଲେ। ବହୁସମୟ ଧରି ସେ ନ ଫେରିବାରୁ ପରିବାର ଲୋକେ ତାଙ୍କୁ ଖୋଜଖୋଜି କରିବାକୁ ଜମିକୁ ଯାଇଥିଲେ। ଏହି ସମୟରେ ଝିଟିକୁ ତଳେ ପଡିଥିଲେ ଏବଂ ତାଙ୍କ ନିକଟରେ ଚାଷରେ ବ୍ୟବହୃତ ଏକ କୀଟନାଶକ ଔଷଧ ବୋତଲ ପଡ଼ିଥିବା ପରିବାର ଲୋକେ ଦେଖିଥିଲେ। ସେମାନେ ସଙ୍ଗେସଙ୍ଗେ ହାଟଭରଣ୍ଡି ଗୋଷ୍ଠୀ ସ୍ୱାସ୍ଥ୍ୟକେନ୍ଦ୍ରକୁ ଆଣିଥିଲେ। ଚିକିତ୍ସାଧୀନ ଅବସ୍ଥାରେ ରାତି ପ୍ରାୟ ୯ଟାରେ ଡାକ୍ତର ତାଙ୍କୁ ମୃତ ଘୋଷଣା କରିଥିଲେ। ଉକ୍ତ ଘଟଣାକୁ ନେଇ କୁନ୍ଦେଇ ଥାନାରେ କେସ୍ ନଂ ୩୧/୨୩ରେ ଏକ ଅପମୃତ୍ୟୁ ମାମଲା ରୁଜୁ କରାଯାଇଛି। ମୃତଦେହ ବ୍ୟବଚ୍ଛେଦ ପରେ ପରିବାର ଲୋକଙ୍କୁ ହସ୍ତାନ୍ତର କରାଯାଇଥିବା ଥାନାଧିକାରୀ ପ୍ରଶାନ୍ତ କୁମାର ସେଠୀ କହିଛନ୍ତି।

୧ରୁ ଜିଲାସ୍ତରୀୟ କୃଷି ଯନ୍ତ୍ରପାତି ମେଳା

ତେନ୍ତୁଳିଖୁଣ୍ଟି /ନବରଙ୍ଗପୁର, ୨୧।୧୧ (ଚିଦାନନ୍ଦ ସାହୁ/ସଦାଶିବ ପ୍ରହରାଜ)

ନବରଙ୍ଗପୁର ପୋଲିସ ପଡିଆରେ ଡିସେମ୍ବର ୧ରୁ ୫ତାରିଖ ପର୍ଯ୍ୟନ୍ତ ଜିଲାସ୍ତରୀୟ କୃଷି ଯନ୍ତ୍ରପାତି ମେଳା କରାଯିବ। ଏ ନେଇ ମଙ୍ଗଳବାର ମୁଖ୍ୟ ଜିଲା କୃଷି ଅଧିକାରୀଙ୍କ କାର୍ଯ୍ୟାଳୟରେ ଏକ ପ୍ରସ୍ତୁତି ବୈଠକ କରାଯାଇଛି। ଏଥିରେ ସିଡିଏଓ ଜି. ଭେଙ୍କଟ ରେଡ୍ଡୀଙ୍କ ସହ ସହକାରୀ ନିର୍ବାହୀ ଯନ୍ତ୍ରୀ ଗୌରୀ ଶଙ୍କର ସାହୁ ଏବଂ ଅନ୍ୟ କୃଷି ଅଧିକାରୀମାନେ ଉପସ୍ଥିତ ଥିଲେ। ଏଥିରେ ମୋଟ କୋଡ଼ିଏ ଜଣ କୃଷି ଯନ୍ତ୍ରପାତି ବିକ୍ରେତା ସାମିଲ ହୋଇଛନ୍ତି। ଗତବର୍ଷ ଏହିପରି ମେଳାର ଆୟୋଜନ ପରେ ଜିଲାର କୃଷି ଯନ୍ତ୍ରପାତି ବିକ୍ରୀ ବଢ଼ିଛି। କୃଷିକାର୍ଯ୍ୟରେ ସୁବିଧା ହୋଇଛି। ଚଳିତ ବର୍ଷ ଏହାର ବିକ୍ରୀ ଆହୁରି ବଢ଼ିବା ଆଶା ରହିଛି। ଏହାଦ୍ୱାରା ଚାଷୀମାନେ ଅଧିକ ଲାଭ ପାଇବେ । ମେଳାରେ ମୋଟ ୫୦ ଷ୍ଟଲ ବ୍ୟବସ୍ଥା କରାଯାଇଛି। ଅଧିକରୁ ଅଧିକ ଚାଷୀଙ୍କୁ ଜାଗା ଦେବା ପାଇଁ ସିଡିଏଓ ଅନୁରୋଧ କରିଛନ୍ତି।

ବରିଷ୍ଠ ନାଗରିକଙ୍କ ସ୍ୱାସ୍ଥ୍ୟ ପରୀକ୍ଷା ଶିବିର

ନବରଙ୍ଗପୁର,୨୧।୧୧(ସଦାଶିବ ପ୍ରଜାରଜ)

ନବରଙ୍ଗପୁର ଭାରତୀୟ ଷ୍ଟେଟବ୍ୟାଙ୍କ ମୁଖ୍ୟ ଶାଖାରେ ଜିଲାର ବରିଷ୍ଠ ନାଗରିକଙ୍କ ପାଇଁ ମାଗଣାରେ ଏକ ସ୍ୱାସ୍ଥ୍ୟ ପରୀକ୍ଷା ଶିବିର ଅନୁଷ୍ଠିତ ହୋଇଯାଇଛି। ଏଥିରେ ବରିଷ୍ଠ ନାଗରିକଙ୍କ ସୁଗାର, ବିପି, ଲିପିଡ୍ ପ୍ରଫାଇଲ ଆଦି କରାଯାଇଛି। ବ୍ୟାଙ୍କ ମୁଖ୍ୟ ଶାଖା ପରିଚାଳକ ରଜତ କୁମାର ପାତ୍ରଙ୍କ ସହଯୋଗ ଓ ପ୍ରତ୍ୟେକ୍ଷ ତତ୍ତ୍ୱାବଧାନରେ ଏହି ଶିବିର ଅନୁଷ୍ଠିତ ହୋଇଥିଲା। ଶିବିର ପ୍ରାରମ୍ଭରେ ବରିଷ୍ଠ ନାଗରିକ ଜିଲା ସଂଘ ସମ୍ପାଦକ ରାମମୂର୍ତ୍ତୀ ପଟ୍ଟନାୟକ ସମସ୍ତଙ୍କୁ ସ୍ୱାଗତ କରିଥିଲେ। କାଡ଼ିଓଲୋଜିଷ୍ଟ ଡକ୍ଟର ଚନ୍ଦନ କୁମାର ଦାସ ହୃଦ୍‌ରୋଗ ଓ ଏହାର ନିରାକରଣ ସମ୍ପର୍କରେ ସୂଚନା ଦେଇଥିଲେ। ଡକ୍ଟର ମଳୟ ତ୍ରିପାଠୀ, ଅତିରିକ୍ତ ଜିଲା ମୁଖ୍ୟ ଚିକିତ୍ସାଧିକାରୀ ମଳୟ ତ୍ରିପାଠୀ, ଡାକ୍ତର ପାନୁ ମଣ୍ଡଲ ବରିଷ୍ଠ ନାଗରିକଙ୍କ ସ୍ୱାସ୍ଥ୍ୟ ପରୀକ୍ଷା କରିଥିଲେ। ଅନ୍ୟମାନଙ୍କ ମଧ୍ୟରେ ଜିଲା ବରିଷ୍ଠ ନାଗରିକ ସଂଘ ସଭାପତି ଡକ୍ଟର ରାଧାନାଥ ବେହେରା, ଉପସଭାପତି ଚନ୍ଦ୍ର କୁମାର ଆଚାର୍ଯ୍ୟ ଶିବିର ଆୟୋଜନରେ ସହଯୋଗ କରିଥିଲେ।

ଚୋରି ମାମଲାରେ ୩ ଗିରଫ

ଜୟପୁର,୨୧।୧୧ (ପବନ ପାଣିଗ୍ରାହୀ)

ଏକ ଚୋରି ମାମଲାରେ ଜୟପୁର ଟାଉନଥାନା ପୋଲିସ ୩ଜଣଙ୍କୁ ଗିରଫ କରିଛି । ସେମାନେ ହେଲେ ଗୋପବନ୍ଧୁ ନଗରର ଅନିଲ ବାଘ (୨୫), ସନ୍ତୋଷ ଆଚାର୍ଯ୍ୟ (୨୦) ପଦ୍ମନ ମାଛ (୨୪) । ନିକଟରେ ଗୋପବନ୍ଧୁ ନଗରର ବସନ୍ତି ମହାନ୍ତି ଓ ସରସ୍ୱତୀ ପ୍ରଧାନ ଘରେ ନ ଥିବା ବେଳେ ଏହାର ସୁଯୋଗ ନେଇ ସେମାନଙ୍କ ଘରୁ ଦୁର୍ବୃତ୍ତମାନେ ଘରର ତାଲା ଭାଙ୍ଗି ଚୋରି କରିଥିଲେ। ଏନେଇ ଟାଉନ ଥାନାରେ ଉଭୟେ ଲିଖିତ ଅଭିଯୋଗ କରିଥିଲେ। ଏହାକୁ ଭିତ୍ତି କରି ପୋଲିସ ଏକ ମାମଲା ରୁଜୁ କରି ତଦନ୍ତ ଆରମ୍ଭ କରିଥିଲା। ତଦନ୍ତରୁ ଉପରୋକ୍ତ ୩ଜଣଙ୍କ ସମ୍ପୃକ୍ତି ଥିବା ଜାଣି ସେମାନଙ୍କୁ ପୋଲିସ ଗିରଫ କରିଛି। ସେମାନଙ୍କଠାରୁ ଚୋରି ସାମଗ୍ରୀକୁ ଜବତ ହୋଇଛି। ମାମଲାର ତଦନ୍ତ ଏଏସ୍‌ଆଇ ସତ୍ୟବାଦୀ ନାୟକ କରୁଥିଲେ ବୋଲି ଥାନା ଅଧିକାରୀ ସତ୍ୟାନନ୍ଦ ପାତ୍ର କହିଛନ୍ତି ।

ଏସ୍‌ଏଚ୍‌ଜି ମହିଳା ସମାଜ ପରିବର୍ତ୍ତନର ସାରଥି ହେବା ଜରୁରୀ

ନବରଙ୍ଗପୁର, ୨୧।୧୧(ସଦାଶିବ ପ୍ରହରାଜ)

ବୈଠକରେ ଜିଲାପାଳ, ଅଧିକାରୀ ଓ ଅନ୍ୟମାନେ।

ଜିଲାରେ ବାଲ୍ୟବିବାହକୁ ରୋକିବା ନିମନ୍ତେ ମଙ୍ଗଳବାର ନବରଙ୍ଗପୁର ମିଶନ ଶକ୍ତି ସଭାଗୃହରେ ଜିଲା ସମାଜ କଲ୍ୟାଣ ବିଭାଗ, ୟୁନିସେଫ୍ , ଆକ୍ସନଏଡ ଓ ବିଭିନ୍ନ ବ୍ଲକର ଏସ୍‌ଏଚ୍‌ଜି ମହାସଂଘ ସଭାପତି ଓ ସମ୍ପାଦିକାଙ୍କୁ ନେଇ ଜିଲାପାଳ କମଳ ଲୋଚନ ମିଶ୍ରଙ୍କ ଅଧ୍ୟକ୍ଷତାରେ ଏକ ସମନ୍ୱୟ ବୈଠକ କରାଯାଇଛି। ମହିଳାମାନେ ଆର୍ଥିକ କ୍ଷେତ୍ରରେ ସଶକ୍ତି ହେବା ସହ ସାମାଜରେ ଥିବା କୁସଂସ୍କାର, ଅନ୍ଧବିଶ୍ୱାସ ଦିଗରେ ସଚେତନ ହେବା ଜରୁରୀ। ଏସ୍‌ଏଚ୍‌ଜି ମହିଳାମାନେ ସମାଜ ପରିବର୍ତ୍ତନର ସାରଥି ହେବା ଦରକାର। ସବୁ ବର୍ଗର ଲୋକଙ୍କୁ ସଚେତନତା କରାଇବାରେ ସେମାନଙ୍କ ଗୁରୁଦାୟିତ୍ୱ ରହିଛି ବୋଲି ଜିଲାପାଳ କହିଛନ୍ତି। କିଶୋରୀ କିଶୋରଙ୍କୁ ଦକ୍ଷତା ବିକାଶ ଶିକ୍ଷାରେ ସାମିଲ କରାଇ ନବରଙ୍ଗପୁର ଜିଲାକୁ ବାଲ୍ୟବିବାହ ମୁକ୍ତ କରାଇବା ପାଇଁ ଏମ୍‌ବିକେ ଓ ସିଆର୍‌ପିମାନଙ୍କୁ ଜିଲାପାଳ ନିର୍ଦ୍ଦେଶ ଦେଇଛନ୍ତି।

ଜିଲାରେ ଅନ୍ୱେଷା ଅଭିଯାନ ଜରିଆରେ ସମସ୍ତ ଜାତି ସମାଜ, ପଞ୍ଚାୟତରାଜ ପ୍ରତିନିଧି, ଏସ୍‌ଏଚ୍‌ଜି ଓ ଜିଲା ପ୍ରଶାସନର ମିଳିତ ସହଯୋଗରେ ବାଲ୍ୟବିବାହକୁ ରୋକିବା ଦିଗରେ ଗ୍ରାମଗୁଡିକରେ ସଚେତନ କରାଯାଉଛି। ୨୦୨୦ରୁ ବର୍ତ୍ତମାନ ପର୍ଯ୍ୟନ୍ତ ଜିଲାରେ ମୋଟ ୯୨୨ ବାଲ୍ୟ ବିବାହକୁ ରୋକାଯାଇଛି। ୨୬୪ ରାଜସ୍ୱ ଓ ୬୧୭ଟି ପଡା ଗ୍ରାମକୁ ବାଲ୍ୟବିବାହ ମୁକ୍ତ ଗ୍ରାମଭାବେ ଘୋଷଣା କରାଯାଇଛି ବୋଲି ଜିଲା ସମାଜ କଲ୍ୟାଣ ଅଧିକାରୀ ଶିବାନୀ ଗୁହା ସୂଚନା ଦେଇଛନ୍ତି। ଶିଶୁଙ୍କର ସୁରକ୍ଷା ଓ ବାଲ୍ୟ ବିବାହ ସମାପ୍ତ ଉଦ୍ଦେଶ୍ୟରେ ଜିଲାରେ ନିଆଯାଇ ଥିବା ବିଭିନ୍ନ ପଦକ୍ଷେପ ଓ ଆଗାମୀ ଦିନର କାର୍ଯ୍ୟକ୍ରମ ଉପରେ ଆକ୍ସନଏଡ ଜିଲା ପରାମର୍ଶଦାତା ଫକିର ଚରଣ ରାଉତ ସୂଚନା ଦେଇଛନ୍ତି। ଉପସ୍ଥିତ ଏସ୍‌ଏଚ୍‌ଜି ମହାସଂଘ ସଭାପତି ଓ ସମ୍ପାଦିକା ଜିଲାରେ ବାଲ୍ୟ ବିବାହ ଘଟୁଥିବାର କାରଣ ଓ ଏହାର ନିରାକରଣ ଦିଗରେ କିଭଳି ପଦକ୍ଷେପ ନେବେ ସେ ଉପରେ ମତ ରଖିଛନ୍ତି। ଏହି ସମୟରେ ଅନ୍ୟମାନଙ୍କ ଉପରେ ଉପଆରକ୍ଷୀ ଅଧୀକ୍ଷକ ଚନ୍ଦ୍ରଶେଖର ହୋତା, ଅତିରିକ୍ତ ଜିଲା ସ୍ୱାସ୍ଥ୍ୟଧିକାରୀ ଡ. ମଳୟ ତ୍ରିପାଠୀ, ଜିଲା ସାମାଜିକ ସୁରକ୍ଷା ଅଧିକାରୀ ସୁଧାଂଶୁ ପାତ୍ର, ଡିଇଓ ପ୍ରଦୀପ କୁମାର ନାଗ, ଡିଆଇପିଆର୍‌ଓ ହଳଧର ନିଆଳ, ଜିଲା ଶିଶୁ ସୁରକ୍ଷା ଅଧିକାରୀ ସୁରେଶ ପଟ୍ଟନାୟକ, ଜିଲା ଶିଶୁମଙ୍ଗଳ ସମିତି ଅଧକ୍ଷା ଅଜନ୍ତା ଶୁଭଦର୍ଶନୀ, ଜିଲା ନିୟୋଜନ ଅଧିକାରୀ ଆନନ୍ଦ ପଲାଇ, ଅତିରିକ୍ତ ଜିଲା ସମାଜ ମଙ୍ଗଳ ଅଧିକାରୀ ଭରତ ଚନ୍ଦ୍ର ସାହୁ, ବାଲ୍ୟବିବାହ ନିଷେଧ ଅଧିକାରୀ ଏସ୍. ଗୀତା, ଯମୁନା ଭତ୍ରା, ସଞ୍ଜୁକ୍ତା ବେହେରା, ସସ୍ମିତାବାଳା ମହାନ୍ତି, ଗୀତା ମିଶ୍ର, ବିରଜା ମୋହିନୀ ପାଙ୍ଗି, ବିନୀତା ଜେଠି, ମିନତୀ ବେହେରା, ଜିଲା ପୋଷଣ ସଂଯୋଜକ ହେମରାଜ ଦଣ୍ଡସେନା ପ୍ରମୁଖ ନିଜ ମତ ରଖିଛନ୍ତି। ଜିଲା ସମାଜ କଲ୍ୟାଣ ବିଭାଗ ମହିଳା ସୁରକ୍ଷା ଅଧିକାରୀ ପ୍ରେମାଞ୍ଜଳି ପତି ଧନ୍ୟବାଦ ଦେଇଛନ୍ତି।

ଡିସେମ୍ବର ୬ରେ କଂଗ୍ରେସ ବଞ୍ଚାଅ ସମାବେଶ

ପାପଡ଼ାହାଣ୍ଡି,୨୧।୧୧ (ସ୍ୱପ୍ନଜିତ ପଟ୍ଟନାୟକ)

ନବରଙ୍ଗପୁର ଜିଲା ପାପଡ଼ାହାଣ୍ଡି ଡାକ ବଙ୍ଗଳାରେ ବ୍ଲକ କଂଗ୍ରେସ ସଭାପତି ଶ୍ରୀକାନ୍ତ ମିଶ୍ରଙ୍କ ନେତୃତ୍ୱରେ ଏକ ବୈଠକ କରାଯାଇଛି। ଡିସେମ୍ବର ୬ରେ ପାପଡ଼ାହାଣ୍ଡି ବ୍ଲକ ଦଳେଇଗୁଡାରେ କଂଗ୍ରେସ ବଞ୍ଚାଅ ସମାବେଶ କରିବ। ଏ ନେଇ ବିଭନ୍ନ ପ୍ରସ୍ତୁତି ସମ୍ପର୍କରେ ବୈଠକରେ ଆଲୋଚନା ହୋଇଛି। ଉକ୍ତ ଦିନ ଜିଲାରୁ ୫ହଜାର ଲୋକଙ୍କ ସମାଗମ ହେବ। ଜିଲା କଂଗ୍ରେସକୁ ସୁଦୃଢ଼ କରିବା ସହ ଆଗାମୀ ନିର୍ବାଚନ, ବିଧାୟକ ଓ ଏମ୍‌ପି ପାର୍ଥୀଙ୍କୁ ବିଜୟୀ କରିବାକୁ ଆଲୋଚନା ହୋଇଛି। ଗ୍ରାମାଞ୍ଚଳରୁ ଦଳକୁ ସଶକ୍ତ କରିବା ସହ ଲୋକଙ୍କ ବିଶ୍ୱାସ ଜିତିବାକୁ ପଡିବ ବୋଲି କୁହାଯାଇଛି। ପ୍ରସ୍ତୁତି ବୈଠକରେ ପିସିସି ସଭ୍ୟ ସଞ୍ଜୀବ ବିଷୋୟୀ, ପିସିସି ସଭ୍ୟ ମୁନା ପାଢ଼ୀ, ଜିଲା ଉପ ସଭାପତି ଧରମ ସିଂ, ପୂର୍ବତନ ଡାବୁଗାଁ ବ୍ଲକ ଅଧକ୍ଷ ବଂଶୀଧର ମାଝି, ଡାବୁଗାଁ ବ୍ଲକ ସଭାପତି ଜି. ସାଇରନ୍ଧୁ, କୋଷାଗୁମଡା ବ୍ଲକ ସଭାପତି ପଦମସାଇ ମାଳି, ନନ୍ଦାହାଣ୍ଡି ବ୍ଲକ ସଭାପତି ବୃନ୍ଦାବନ ତ୍ରିପାଠୀ, ତେନ୍ତୁଳିଖୁଣ୍ଟି ବ୍ଲକ ସଭାପତି ପ୍ରହ୍ଲାଦ ହିଆଳ, ଶେଖ ୱାଜିର ହୁସେନ, ଭି. ବିକାଶ ରାଓ, ଈଶ୍ୱର ମିର୍ଗାନ, ଭାସ୍କର ବିଷୋୟୀ, କେ. ଝାଡ଼େଶ୍ୱର ରାଓ, ରାଜକିଶୋର ରାଓ, ଗୋପାଳ ତ୍ରିପାଠୀ, ଅର୍ଜୁନ ଭତରା, ଉଆସୁ ଭତରା, ବାବୁଲି ବାଘ, ମନ୍ମଥ ହରିଜନ, ଫାରୁଖ ଶେଖ, କୋଇଁନ ବେନିଆ ପ୍ରମୁଖ ଉପସ୍ଥିତ ଥିଲେ।

ଜିଲାସ୍ତରୀୟ ସର୍ଗିଫୁଲର ଶୁଭାରମ୍ଭ

କାର୍ଯ୍ୟକ୍ରମରେ ଯୋଗ ଦେଇଥିବା ଅତିଥିବୃନ୍ଦ ।

ମାଲକାନଗିରି,୨୧।୧୧(ଦୁର୍ଯ୍ୟୋଧନ ପାତ୍ର)

ମାଲକାନଗିରି ଜିଲା ସଦର ମହକୁମା ମାଲ୍ୟବନ୍ତ ଛାତ୍ରାବାସରେ ମଙ୍ଗଳବାର ଜିଲାସ୍ତରୀୟ ଦୁଇଦିନିଆ ସର୍ଗୀଫୁଲ କାର୍ଯ୍ୟକ୍ରମର ଶୁଭାରମ୍ଭ ହୋଇଯାଇଛି। ଆଦିବାସୀ ପ୍ରତିଭାକୁ ବାନ୍ଧି ରଖିବା ପାଇଁ ଏହି କାର୍ଯ୍ୟକ୍ରମ ଛାତ୍ରୀଛାତ୍ରଙ୍କ ଉପରେ ପ୍ରଭାବ ପକାଇବ। ଜିଲା ମଙ୍ଗଳ ଅଧିକାରୀ ପ୍ରଫୁଲ୍ଲ ଭୂଜବଳଙ୍କ ଅଧ୍ୟକ୍ଷତାରେ ଅନୁଷ୍ଠିତ କାର୍ଯ୍ୟକ୍ରମରେ ଅତିଥି ଭାବେ ଅତିରିକ୍ତ ଜିଲାପାଳ ବେଦବର ପ୍ରଧାନ, ତ୍ରିନାଥ ମାଝି, ଉପଜିଲାପାଳ ଡ.ଅକ୍ଷୟ କୁମାର ଖେମୁଣ୍ଡୁ ସହକାରୀ ଜିଲା ମଙ୍ଗଳ ଅଧିକାରୀ ସମ୍ରାଟ କୁମାର ମାଝି, ଗୁରୁବନ୍ଧୁ ପୂଜାରୀ, ଶାଶିକାନ୍ତ ସାମନ୍ତରାୟ ମଞ୍ଚାସୀନ ଥିଲେ। କାର୍ଯ୍ୟକ୍ରମରେ ଜିଲାର ୭ ବ୍ଲକର ୭୪ ଅନୁସୂଚିତ ଜାତି ଓ ଜନଜାତି ବିଦ୍ୟାଳୟର ୬୦୦ରୁ ଊର୍ଦ୍ଧ୍ୱ ଛାତ୍ରୀଛାତ୍ର ଅଂଶଗ୍ରହଣ କରିଥିଲେ। କୁନି କୁନି ଛାତ୍ରୀଛାତ୍ରଙ୍କୁ ସର୍ଗିଫୁଲର ଆଖ୍ୟା ଦିଆଯାଇ ଭବିଷ୍ୟତରେ ଶାଳ ଗଛ ପରି ନିଜର ପ୍ରତିଭା ବିସ୍ତାର କରିବା ସହ ଭବିଷ୍ୟତରେ କଳା ସଂସ୍କୃତି ନୃତ୍ୟ, ଗୀତ ଶିକ୍ଷା, ସ୍ୱାସ୍ଥ୍ୟ, ସୁନାଗରିକ, ଏବ ବଡବଡ ପଦବୀରେ ଅଧିଷ୍ଠିତ ହେବେ ବୋଲି ଅତିଥିମାନେ କହିଥିଲେ। ପରେ ଛାତ୍ରୀଛାତ୍ରଙ୍କ ଦ୍ୱାରା ବିଭିନ୍ନ ଜୁଇଜ ପ୍ରତିଯୋଗିତା, ଅନୁଷ୍ଠିତ ସହ ବ୍ଲକର ବିଭିନ୍ନ ଅଞ୍ଚଳରୁ ଆସିଥିବା ଛାତ୍ରୀଛାତ୍ରୀଙ୍କ ଦ୍ୱାରା ବିଜ୍ଞାନ ପ୍ରଦର୍ଶନୀ ମେଳା ଅନୁଷ୍ଠିତ ହୋଇଥିଲା। କାର୍ଯ୍ୟକ୍ରମକୁ ପ୍ରଫୁଲ୍ଲ ଚନ୍ଦ୍ର ତ୍ରିପାଠୀ, ପ୍ରଧାନ ଶିକ୍ଷକ ପରିଚାଳନା କରିଥିବା ବେଳେ ଚିତ୍ତରଞ୍ଜନ ପଣ୍ଡା, ଶଶଧର ପାଣିଗ୍ରାହୀ ସହଯୋଗ କରିଥିଲେ।

ପୋଷ୍ୟ ସନ୍ତାନ ଗ୍ରହଣ ନେଇ ୧୦୯୮କୁ ଯୋଗାଯୋଗ କର

ଆଇନ ଅନୁଯାୟୀ ପୋଷ୍ୟ ସନ୍ତାନ ଗ୍ରହଣ କାର୍ଯ୍ୟକ୍ରମକୁ ଗୁରୁତ୍ୱ

ନବରଙ୍ଗପୁର,୨୧।୧୧ (ସଦାଶିବ ପ୍ରହରାଜ)

ପୋଷ୍ୟ ସନ୍ତାନ ସଚେତନତା ମାସ ପାଇଁ ଏକ ବୈଠକ ଜିଲାପାଳ କମଳ ଲୋଚନ ମିଶ୍ରଙ୍କ ଅଧ୍ୟକ୍ଷତାରେ ମିଶନ ଶକ୍ତି ସମ୍ମିଳନୀ ଗୃହରେ ଅନୁଷ୍ଠିତ ହୋଇଛି। ଜିଲାରେ କିପରି ଆଇନ ଅନୁଯାୟୀ ପୋଷ୍ୟ ସନ୍ତାନ ଗ୍ରହଣ କାର୍ଯ୍ୟକ୍ରମ କରାଯିବ ସେ ନେଇ ଆଲୋଚନା କରାଯାଇଛି। ଯେଉଁମାନେ ପୋଷ୍ୟ ସନ୍ତାନ ନେବା ପାଇଁ ଚାହୁଁଛନ୍ତି କିମ୍ବା ଶିଶୁଙ୍କୁ ଦେବା ପାଇଁ ଚାହୁଁଛନ୍ତି ସେମାନେ ପୋଷ୍ୟ ସନ୍ତାନ ଗ୍ରହଣ କେନ୍ଦ୍ର ନବରଙ୍ଗପୁର, ଜିଲା ଶିଶୁ ସୁରକ୍ଷା ବିଭାଗ, ଶିଶୁ ମଙ୍ଗଳ ସମିତି, ଚାଇଲ୍ଡ ଲାଇନ୍ ୧୦୯୮ ସହିତ ଯୋଗାଯୋଗ କରିପାରିବେ ବୋଲି ବୈଠକରେ କୁହାଯାଇଛି। ଏହି ବୈଠକରେ ଡିଏସ୍‌ପି ଚନ୍ଦ୍ରଶେଖର ହୋତା, ଅତିରିକ୍ତ ଜିଲା ଚିକିତ୍ସାଧିକାରୀ ଡ଼କ୍ଟର ମଳୟ ତ୍ରିପାଠୀ, ଡିଇଓ ପ୍ରଦୀପ କୁମାର ନାଗ, ଡିଆଇପିଆର୍‌ଓ ହଳଧର ନିଆଳ, ଜିଲା ସାମାଜିକ ସୁରକ୍ଷା ଅଧିକାରୀ ସୁଧାଂଶୁ ପାତ୍ର, ଜିଲା ସାମାଜିକ କଲ୍ୟାଣ ଅଧିକାରୀ ଶିବାନୀ ଗୁହା, ଜିଲା ଶିଶୁ ସୁରକ୍ଷା ଅଧିକାରୀ ସୁରେଶ ପଟ୍ଟନାୟକ, ଶିଶୁ ମଙ୍ଗଳ ସମିତି ଅଧକ୍ଷା ଅଜନ୍ତା ପ୍ରିୟଦର୍ଶନୀ, ଜିଲା ନିଯୁକ୍ତି ଅଧିକାରୀ ଆନନ୍ଦ ପଲେଇ ଏବଂ ଫକୀର ଚରଣ ରାଉତ, ନବରଙ୍ଗପୁର ଜିଲା ଏମ୍‌ବିକେ, ସିଆର୍‌ପି, କ୍ଷେତ୍ର କର୍ମୀ, ସୁପରଭାଇଜର ଉପସ୍ଥିତ ଥିଲେ।

ଜଗନ୍ନାଥଙ୍କ ନିକଟରେ ପୂଜା ହେଲା ୫୬ ଭୋଗ

ଉମରକୋଟ, ୨୧।୧୧ (ସନ୍ତୋଷ ଶତପଥୀ)

ଅଁଳା ନବମୀ ଅବସରରେ ଉମରକୋଟ ଜଗନ୍ନାଥ ମନ୍ଦିରରେ ୫୬ ଭୋଗ ଲାଗି କରାଯାଇଛି। ଧର୍ମ ମାସ କାର୍ତ୍ତିକରେ ମିଠା ପ୍ରିୟ ଜଗନ୍ନାଥଙ୍କୁ ଛପନ ପ୍ରକାର ମିଠା ଦିଆଯିବାର ପରମ୍ପରା ରହିଛି। ତେଣୁ ପ୍ରତିବର୍ଷ ଭଳି ଚଳିତ ବର୍ଷ ମଧ୍ୟ ଛପନ ପ୍ରକାର ଭୋଗ ପୂଜା କରାଯାଇଛି। ସେଥି ମଧ୍ୟରେ ଛେନା ପୋଡ଼, ରସଗୋଲା, ଚମ୍‌ଚମ୍, ରସ ମଲେଇ, ଝିଲ୍ଲୀ ଆଦି ରହିଛି। ଏହି ମିଠା ସବୁ ଜଗନ୍ନାଥ ଓ ମହାଲକ୍ଷ୍ମୀଙ୍କ ନିକଟରେ ଭୋଗ କରାଯାଇଛି ବୋଲି ମନ୍ଦିର କର୍ତ୍ତୃପକ୍ଷ କହିଛନ୍ତି। ଏହି ଅବସରରେ ଭକ୍ତଙ୍କ ମଧ୍ୟରେ ପ୍ରବଳ ଭିଡ ଦେଖିବାକୁ ମିଳିଥିଲା। ରାଜ ପୁରୋହିତ ଗୌରହରି ମିଶ୍ର, ଲାଲୁ ମିଶ୍ରଙ୍କ ସହାୟତାରେ ସନ୍ଧ୍ୟା ଆଳତି,ପୂଜା ପରେ ଆକାଶ ଦୀପ ଚଢା ଯାଇଥିଲା। ପରେ ମନ୍ଦିର ପ୍ରାଙ୍ଗଣରେ ଭକ୍ତଙ୍କ ପାଇଁ ପ୍ରସାଦ ସେବନ ବ୍ୟବସ୍ଥା କରାଯାଇଥିଲା।

ଠାକୁରଙ୍କ ପାଖରେ ଲାଗି କରାଯାଇଥିବା ଛପନ ପ୍ରକାରର ମିଠା ଭୋଗ।

ରାଜ୍ୟସ୍ତରୀୟ କ୍ରିକେଟ ଖେଳିବାକୁ ମହେନ୍ଦ୍ର ମନୋନୀତ

କୋଷାଗୁମୁଡ଼ା/ କୋଡ଼ିଙ୍ଗା, ୨୧। ୧୧ (ପ୍ରସାଦ ବିଷୋୟୀ/ସମରେନ୍ଦ୍ର ପଟ୍ଟନାୟକ)

ନବରଙ୍ଗପୁର ଜିଲା କୋଷଗୁମଡା ବ୍ଲକ ଉପାନ୍ତ ଗ୍ରାମ ମଝିଧନୁଆର ଦଶମ ଶ୍ରେଣୀର ଛାତ୍ର ମହେନ୍ଦ୍ର ଭାତରା ରାଜ୍ୟସ୍ତରୀୟ କ୍ରିକେଟ ଦଳରେ ସାମିଲ ହେବାକୁ ମୋନନୀତ ହୋଇଛନ୍ତି।ସମ୍ବଲପୁରରେ ହେବାକୁ ଥିବା ଏହି ରାଜ୍ୟ ସ୍ତରୀୟ କ୍ରିକେଟରେ ଭାଗ ନେବାକୁ ମଙ୍ଗଳବାର ମହେନ୍ଦ୍ର ଖେଳ ଶିକ୍ଷକ ମନୋଜ କୁମାର ପ୍ରଧାନ ସେଠାକୁ ବାହାରିଛନ୍ତି। କୋଷାଗୁମୁଡ଼ା ବିଇଓ ସୁବାଷ ଚନ୍ଦ୍ର ରାୟ ମହେନ୍ଦ୍ରଙ୍କୁ ଫୁଲତୋଡ଼ା ଦେଇ ଶୁଭେଚ୍ଛା ଜଣାଇଛନ୍ତି। ବିଦ୍ୟାଳୟର ପ୍ରଧାନ ଶିକ୍ଷକ ବଦ୍ରିନାରାୟଣ ବିଶ୍ୱାଳଙ୍କ, ଶିକ୍ଷକ ମଧୁସୂଦନ ସାହୁ, ପ୍ରସନ୍ନଜିତ୍ ମାଝି, ରବୀନ୍ଦ୍ର ପଟ୍ଟନାୟକ, ବିଶ୍ୱନାଥ ସ୍ୱାଇଁ, ରଞ୍ଜନ ବିଜୟ କୁମାର ରାମ, ତ୍ରିଲୋଚନ ପ୍ରଧାନ, ତାରିଣୀ ଚରଣ ମାଝି, ଅନ୍ନପୂର୍ଣ୍ଣା ମିର୍ଗାନ, ସରପଞ୍ଚ ଦୟାରାମ ପୂଜାରୀ, ମୋ ସ୍କୁଲ ବିଦ୍ୟାଳୟର ସଭାପତି ଦିନେଶ ପନକା ମଧ୍ୟ ମହେନ୍ଦ୍ରଙ୍କୁ ଶୁଭେଚ୍ଛା ଜଣାଇଛନ୍ତି। ଏହି ଅଞ୍ଚଳରୁ ରାଜ୍ୟସ୍ତରୀୟ ଜୁନିୟର କ୍ରିକେଟ ଖେଳିବାର ସୁଯୋଗ ପାଇବାରେ ମହେନ୍ଦ୍ର ପ୍ରଥମ।

ବିଇଓ ମହେନ୍ଦ୍ରଙ୍କୁ ଶୁଭେଚ୍ଛା ଜଣାଉଛନ୍ତି।

ଚାଷିଜମିରୁ ମୃତଦେହ ଜବତ, ହତ୍ୟା ସନ୍ଦେହ

**ରାଇଘର, ୨୧।୧୧ (କିରଣ ପ

ଟାଟା ପାୱାରର ନୂତନ ଅଭିଯାନ

ଭୁବନେଶ୍ୱର,୨୧।୧୧

ଟାଟା ପାୱାରର ନୂତନ ଅଭିଯାନ ଓଃ ମାଇଁ ବିଉଟିଫୁଲ ଓଡ଼ିଶା ଫଟୋଗ୍ରାଫି ପ୍ରତିଯୋଗିତା ସମ୍ପର୍କରେ ଘୋଷଣା କରାଯାଇଛି। ବିଶେଷ କରି ଚଳିତ ବର୍ଷ ନଭେମ୍ବର ୩୦ ପର୍ଯ୍ୟନ୍ତ ଉକ୍ତ ପ୍ରତିଯୋଗିତାର ଆବେଦନ ଗ୍ରହଣ କରାଯିବ। ଉଲ୍ଲେଖଯୋଗ୍ୟ, ଟାଟା ପାୱାର ଓ ଓଡ଼ିଶା ସରକାରଙ୍କ ଯୌଥ ଉଦ୍ୟୋଗ ଟାଟା ପାୱାର ନେତୃତ୍ୱାଧୀନ ଡିସ୍‌କମ୍‌ଗୁଡ଼ିକ ପକ୍ଷରୁ 'ଓଃ ମାଇଁ ବିଉଟିଫୁଲ ଓଡ଼ିଶା' ଫଟୋଗ୍ରାଫି ପ୍ରତିଯୋଗିତାର ଶୁଭାରମ୍ଭ ହୋଇଯାଇଛି। ଏପରିକି ଓଡ଼ିଶାର ସମୃଦ୍ଧ ଓ ବିବିଧ ସୌନ୍ଦର୍ଯ୍ୟକୁ ପାଳନ ଓ ପ୍ରୋତ୍ସାହିତ କରିବା ପାଇଁ ଉକ୍ତ ପ୍ରତିଯୋଗିତା ଏକ ନିଆରା ପଦକ୍ଷେପ ହେବ। ଏଥିରେ ସବୁବର୍ଗର ଫଟୋଗ୍ରାଫର ଅଂଶଗ୍ରହଣ କରି ସେମାନଙ୍କ ପ୍ରତିଭା ପ୍ରଦର୍ଶନ କରିପାରିବେ। ସେହିଭଳି ପ୍ରତିଯୋଗିତାର ଅଂଶଗ୍ରହଣକାରୀମାନେ ରାଜ୍ୟର ଦୃଶ୍ୟପଟ, ଐତିହ୍ୟ, ଲୋକ ଓ ପରମ୍ପରାର ଅଗଣିତ ଆକର୍ଷଣୀୟ ଦିଗକୁ ଅନୁସନ୍ଧାନ ଏବଂ କଏଦ କରିବା ପାଇଁ ପର୍ଯ୍ୟାପ୍ତ ସମୟ ପାଇବେ। ଅପରପକ୍ଷରେ ପ୍ରତିଯୋଗିତାର ଶ୍ରେଷ୍ଠ ୧୨ଜଣ ବିଜେତା ୧,୮୦,୦୦୦ ଟଙ୍କା ପର୍ଯ୍ୟନ୍ତ (୧୫ ହଜାର ଟଙ୍କା ଲେଖାଏ) ପୁରସ୍କାର ଜିତିବେ ଏବଂ ସେମାନଙ୍କ ଫଟୋ ଟିପି ଓଡ଼ିଶା କ୍ୟାଲେଣ୍ଡର ୨୦୨୪ରେ ସ୍ଥାନ ପାଇବ।

ଆଜି ଖୋଲିବ ଫ୍ଲେୟାର ରାଇଟିଂ ଇଣ୍ଡଷ୍ଟ୍ରିଜ୍‌ର ଆଇପିଓ

ଭୁବନେଶ୍ୱର,୨୧।୧୧

ଫ୍ଲେୟାର ରାଇଟିଂ ଇଣ୍ଡଷ୍ଟ୍ରିଜ୍ ଲିମିଟେଡ୍‌ର ବହୁ ପ୍ରତୀକ୍ଷିତ ଇନିସିଆଲ ପବ୍ଲିକ୍ ଅଫର (ଆଇପିଓ) ଚଳିତ ବର୍ଷ ନଭେମ୍ବର ୨୨ରେ ଖୋଲିବ ବୋଲି କମ୍ପାନୀ ପକ୍ଷରୁ ବିସ୍ତୃତ ଭାବେ ସୂଚନା ଦିଆଯାଇଛି। ବିଶେଷକରି ଉକ୍ତ ଅଫର ଜରିଆରେ ୫୯୩ କୋଟି ଟଙ୍କା ସଂଗ୍ରହ କରିବା ଯୋଜନା ରହିଛି। ଏଥିରେ ୨୯୨ କୋଟି ଟଙ୍କାର ନୂଆ ଇକ୍ୱିଟି ଶେୟାର ଜାରି କରାଯିବ ଏବଂ 'ଅଫର ଫର୍ ସେଲ୍'ରେ ଅଂଶଧନକାରୀମାନେ ୩୦୧କୋଟି ଟଙ୍କାର ଇକ୍ୱିଟି ଶେୟାର ବିକ୍ରି କରିବେ। ଏପରିକି ବୁକ୍ ରନିଂ ଲିଡ୍ ମ୍ୟାନେଜରମାନଙ୍କ ସହ ଆଲୋଚନାକରି ୭୩ କୋଟି ଟଙ୍କାର ୨,୪୦୧,୩୧୫ ଇକ୍ୱିଟି ଶେୟାରର ପ୍ରି-ଆଇପିଓ ପ୍ଲେସ୍‌ମେଣ୍ଟ କରାଯିବ। ଏହି ଅଫରରେ ଇକ୍ୱିଟି ଶେୟାରର ମୂଲ୍ୟ ୨୮୮ରୁ ୩୦୪ଟଙ୍କା ମଧ୍ୟରେ ଧାର୍ଯ୍ୟ କରାଯାଇଛି। ସର୍ବନିମ୍ନ ୪୯ଟି ଇକ୍ୱିଟି ଶେୟାର ପାଇଁ ବିଡ୍ ଦାଖଲ କରାଯାଇପାରିବ ଏବଂ ଏହା ପରେ ୪୯ଟି ଲେଖାଏଁ ଇକ୍ୱିଟି ଶେୟାର ଗୁଣିତକ ଭାବେ ଯୋଡ଼ାଯାଇପାରିବେ। ସେହିଭଳି ଏହାର ଆଙ୍କର ନିବେଶକମାନେ ଅଫର ଖୋଲିବାର ଗୋଟିଏ ଦିନ ପୂର୍ବରୁ ୨୦୨୩ ନଭେମ୍ବର ୨୧ରେ ବିଡ୍ ଦାଖଲ କରିପାରିବେ। ଏହି ଅଫର ୨୦୨୩ ନଭେମ୍ବର ୨୨ରେ ଖୋଲିବ ଓ ୨୦୨୩ ନଭେମ୍ବର ୨୪ରେ ବନ୍ଦ ହେବ। ସେହିପରି ଭାରତୀୟ ପ୍ରତିଭୂତି ଓ ବିନିମୟ ବୋର୍ଡ (ସେବି)ର ନିୟମ ଅନୁସାରେ ଏହି ଅଫରର ୫୦% ପର୍ଯ୍ୟନ୍ତ ଇକ୍ୱିଟି ଶେୟାର ସମାନୁପାତିକ ଭିତ୍ତିରେ ଯୋଗ୍ୟ ସଂସ୍ଥାଗତ ନିବେଶକ (କ୍ୟୁଆଇବି)ମାନଙ୍କ ଲାଗି ରହିବ।

ଏସ୍‌ବିଆଇ ଲାଇଫ୍‌ର ନୂତନ ଉତ୍ପାଦ ଉନ୍ମୋଚିତ

ଭୁବନେଶ୍ୱର,୨୧।୧୧

ଦେଶର ପ୍ରମୁଖ ଘରୋଇ ବୀମା କମ୍ପାନୀ ଏସ୍‌ବିଆଇ ଲାଇଫ୍ ଇନ୍‌ସ୍ୟୁରାନ୍ସର ନୂତନ ଉତ୍ପାଦ 'ଏସ୍‌ବିଆଇ ଲାଇଫ୍-ସ୍ମାର୍ଟ ଚାମ୍ପ ଇନ୍‌ସ୍ୟୁରାନ୍ସ ପ୍ଲାନ୍'ର ସର୍ବଭାରତୀୟ ଉନ୍ମୋଚନ ନିକଟରେ ହୋଇଯାଇଛି। ବିଶେଷକରି ବର୍ତ୍ତମାନ ସମୟରେ ବିଭିନ୍ନ ପ୍ରକାର ଶିଶୁ ବୀମା ଯୋଜନା ବଜାରରେ ଉପଲବ୍ଧ ରହିଥିବା ବେଳେ ଏସ୍‌ବିଆଇ ଲାଇଫ୍ ସ୍ମାର୍ଟ ଚାମ୍ପ ଇନ୍‌ସ୍ୟୁରାନ୍ସ ପ୍ଲାନ୍ ହେଉଛି ଏଭଳି ଏକ ଇଣ୍ଡିଭିଜୁଆଲ, ନନ୍-ଲିଙ୍କ୍‌ଡ,ପାର୍ଟିସିପେଟିଂ ଲାଇଫ୍ ଇନ୍ସୁରାନ୍ସ ସେଭିଙ୍ଗ୍‌ସ ପ୍ରଡକ୍ଟ, ଯାହା ପିଲାର ବୟସ ୧୮ ବର୍ଷ ହେବା ପରେ ତା'ର ଭବିଷ୍ୟତର ଶିକ୍ଷାଗତ ଆବଶ୍ୟକତାକୁ ପୂରଣ କରୁଛି। ଏପରିକି ଏହାକୁ ଜଣେ ଅଭିଭାବକଙ୍କ ଉଦ୍ଦେଶ୍ୟ ଓ ଚିନ୍ତାକୁ ପୂରଣ କରିବା ପାଇଁ ଯତ୍ନର ସହ ପ୍ରସ୍ତୁତ କରାଯାଇଛି। ଏହା ହେଉଛି ଏକ ଜୀବନ ବୀମା ସହ ସେଭିଙ୍ଗ୍‌ସ ପ୍ଲାନ୍, ଯାହା ପିଲାମାନଙ୍କ ଉଜ୍ଜ୍ୱଳ ଭବିଷ୍ୟତକୁ ଜୀବନର ଅନିଶ୍ଚିତତା ବିରୋଧରେ ସୁରକ୍ଷିତ ରଖୁଛି। ଅପରପକ୍ଷରେ ଆପଣଙ୍କ ପିଲାଙ୍କୁ ସ୍ୱାଧୀନ ହେବା ଓ ଆର୍ଥିକ ରୂପେ ସୁରକ୍ଷିତ ରଖିବାରେ ସାହାଯ୍ୟ କରିବା ପାଇଁ ସବୁଠାରୁ ସରଳ ଓ ସ୍ମାର୍ଟ ଉପାୟ ହେଉଛି ଏକ ବୀମା ଯୋଜନା ରଖିବା, ଯାହା ସ୍ୱତନ୍ତ୍ର ଭାବେ ଆପଣଙ୍କ ପିଲାଙ୍କ ପାଇଁ ଏକ ଉନ୍ନତ ଭବିଷ୍ୟତ ନିର୍ମାଣ କରିବା ଉପରେ ଗୁରୁତ୍ୱ ଦେଉଛି।

ଓଡ଼ିଶାରେ ଜିଓ ଏୟାରଫାଇବରର ଶୁଭାରମ୍ଭ

ଭୁବନେଶ୍ୱର,୨୧।୧୧(ଅଭୟ ଦାଶ)

ବିଶ୍ୱର ସର୍ବବୃହତ୍ ଘରୋଇ ମୋବାଇଲ ଡାଟା ନେଟ୍‌ୱର୍କ ରିଲାଏନ୍ସ ଜିଓର ବହୁ ପ୍ରତୀକ୍ଷିତ ତଥା ସର୍ବାଧୁନିକ ହୋମ୍ ଏଣ୍ଟରଟେଣ୍ଟମେଣ୍ଟ ସ୍ମାର୍ଟହୋମ୍ ସେବା ଏବଂ ହାଇ-ସ୍ପିଡ୍ ବ୍ରଡ୍‌ବ୍ୟାଣ୍ଡ ସମନ୍ୱିତ ଏଣ୍ଡ୍-ଟୁ-ଏଣ୍ଡ୍ ସମାଧାନ ଜିଓ ଏୟାରଫାଇବର ସେବାର ଶୁଭାରମ୍ଭ ସମ୍ପର୍କରେ ଘୋଷଣା କରାଯାଇଛି। ବିଶେଷ କରି ଜିଓ ଏୟାରଫାଇବର ଶେଷ ମାଇଲ ସଂଯୋଗୀକରଣରେ ରହିଥିବା ସମସ୍ୟାକୁ ଦୂରକରିବ ଏବଂ ଯେଉଁଠାରେ ପୂର୍ବରୁ ଗୁଣାତ୍ମକ ହୋମ୍ ବ୍ରଡ୍‌ବ୍ୟାଣ୍ଡ ସୁବିଧା ବିଭିନ୍ନ ଜଟିଳତା ତଥା ସେମାନଙ୍କ ପରିସରକୁ ଅପ୍ଟିକାଲ-ଫାଇବର ସମ୍ପ୍ରସାରଣରେ ବିଳମ୍ବ ଘଟିବା କାରଣରୁ ଉପଲବ୍ଧ ହେଉ ନ ଥିଲା ସେଭଳି ପ୍ରତ୍ୟେକ ଘର ଓ କ୍ଷୁଦ୍ର ବ୍ୟବସାୟିକ ପ୍ରତିଷ୍ଠାନକୁ ଏହା ସଂଯୋଗ କରିବ ବୋଲି କମ୍ପାନୀ ପକ୍ଷରୁ ସୂଚନା ଦିଆଯାଇଛି। ଏପରିକି ଜିଓ ଏୟାରଫାଇବର ଓଡ଼ିଶାର ଭୁବନେଶ୍ୱର ଏବଂ କଟକ ଭଳି ପ୍ରମୁଖ ସହରରେ ଆନୁଷ୍ଠାନିକ ଭାବେ ଲାଇଭ୍ ହେବା ସହିତ ଉଭୟ ସହରର ସମସ୍ତ ବାସଗୃହ ଏବଂ ବ୍ୟବସାୟ ସ୍ଥଳ ବର୍ତ୍ତମାନ ଗୋଟିଏ ସମନ୍ୱିତ ସେବା ଜରିଆରେ ଉପଲବ୍ଧ। ସେହିଭଳି ଓଡ଼ିଶାରେ ଉକ୍ତ ସେବା ଆରମ୍ଭ ସହିତ ଜିଓ ଏୟାରଫାଇବର ସଂଯୋଗ ଉଭୟ ସହରର ଅନେକ ଗ୍ରାହକଙ୍କ ପରିସରରେ ସ୍ଥାପନ କରାଯାଇଥିବାବେଳେ ରାଜ୍ୟର ପ୍ରଥମ ଜିଓ ଏୟାରଫାଇବର ସଂଯୋଗ ଜିଓର ଓଡ଼ିଶା ବ୍ୟବସାୟ ମୁଖ୍ୟ ପ୍ରଦୀପ ରାଉତଙ୍କ ଠାରୁ ଭୁବନେଶ୍ୱର ଆଚାର୍ଯ୍ୟ ବିହାରସ୍ଥିତ ସିଏସ୍‌ଆଇଆର-ଆଇଏମ୍‌ଏମ୍‌ଟି ବୈଜ୍ଞାନିକ ଗ୍ରହଣ କରିଛନ୍ତି। ବିଶେଷକରି ଜିଓ ଏୟାରଫାଇବର୍ ପ୍ଲାନ୍‌ରେ ଗ୍ରାହକଙ୍କୁ ଅସୀମିତ ଡାଟା ସହିତ ୩୦ଏମ୍‌ବିପିଏସ୍ ଓ ୧୦୦ଏମ୍‌ବିପିଏସ୍ ଭଳି ୨ପ୍ରକାର ସ୍ପିଡ୍‌ର ପ୍ଲାନ୍ ଉପଲବ୍ଧ ହେଉଛି। ପ୍ରାରମ୍ଭିକ ୩୦ ଏମ୍‌ବିପିଏସ୍ ପ୍ଲାନ୍‌ର ମୂଲ୍ୟ ୫୯୯ ଟଙ୍କା ରହିଥିବାବେଳେ ୧୦୦ଏମ୍‌ବିପିଏସ୍ ପ୍ଲାନ୍‌ର ମୂଲ୍ୟ ୮୯୯ ଟଙ୍କା ରହିଛି। ଉଭୟ ପ୍ଲାନ୍‌ରେ ୫୫୦ରୁ ଅଧିକ ଡିଜିଟାଲ ଚ୍ୟାନେଲ ଓ ୧୪ଟି ଲୋକପ୍ରିୟ ମନୋରଞ୍ଜନ ଓଟିଟି ଆପ୍ ଉପଲବ୍ଧ ରହିଛି।

ଶେୟାର ବଜାରରେ ଉତ୍ସାହ

ଭୁବନେଶ୍ୱର,୨୧।୧୧

ଦିନକ ପରେ ପୁଣି ଥରେ ଘରୋଇ ଶେୟାର ବଜାର କାରବାରରେ ପରିବର୍ତ୍ତନ ଘଟିଛି। ଏପରିକି ଚଳିତ ସପ୍ତାହର ୨ୟ କାର୍ଯ୍ୟଦିବସର ଫଳାଫଳ ଅନୁଯାୟୀ ଶେୟାର ବଜାରର ନିବେଶକମାନେ ଲକ୍ଷାଧିକ ଟଙ୍କାର ନିବେଶ ବଢ଼ାଇଛନ୍ତି। ବିଶେଷକରି ମଙ୍ଗଳବାର ବମ୍ବେ ଷ୍ଟକ୍ ଏକ୍ସଚେଞ୍ଜ (ବିଏସ୍‌ଇ)ର ସେନ୍‌ସେକ୍ସ ୨୭୬ (୨୭୫.୬୨) ପଏଣ୍ଟ ବଢି ୬୫,୯୩୧ (୬୫,୯୩୦.୭୭) ଅଙ୍କରେ କାରବାର ବନ୍ଦ କରିଥିଲା। ସେହିଭଳି ନ୍ୟାଶନାଲ ଷ୍ଟକ୍ ଏକ୍ସଚେଞ୍ଜ (ଏନ୍‌ଏସ୍‌ଇ)ର ନିଫ୍ଟି-୫୦ରେ ମଧ୍ୟ ୮୯ (୮୯.୪୦) ପଏଣ୍ଟ ବୃଦ୍ଧି ଘଟି ୧୯,୭୮୩ (୧୯,୭୮୩.୪୦) ଅଙ୍କରେ କାରବାର ବନ୍ଦ କରିଥିଲା। ଅପରପକ୍ଷରେ ବିଏସ୍‌ଇ ସେନ୍‌ସେକ୍ସର ମିଡ୍‌କ୍ୟାପ୍ ଓ ସ୍ମଲକ୍ୟାପ୍ ଶେୟାରଗୁଡ଼ିକର ଇଣ୍ଡେକ୍ସ ସହିତ ଏନ୍‌ଏସ୍‌ଇ ନିଫ୍ଟି ମିଡକ୍ୟାପ, ସ୍ମଲ କ୍ୟାପ ଏବଂ ବ୍ୟାଙ୍କ ଶେୟାରଗୁଡ଼ିକର କାରବାରରେ ମଧ୍ୟ ପରିବର୍ତ୍ତନ ଘଟିଛି।

ZILLA SWASTHYA SAMITI, DEOGARH
(Dept. of Health & FW, Govt. of Odisha)
No.5154 Dt.18.11.23

CORRIGENDUM

No.E-575: The revised tender call notice is available in the District Website www.deogarh.nic.in. The correction made are as follows.
1. The published vide Tender No.4669, Dt.30.10.2023 last date & Time of receipt of bid documents is extended upto 30.11.2023 at 05.00 P.M. The date & Time of opening the Tender 01/12/2023 at 12.00 AM.

Sd./- CDM & PHO -cum- District Mission Director, Deogarh
OIPR-10113/11/0017/2324

OFFICE OF THE ENGINEER-IN-CHIEF (CIVIL), ODISHA, BHUBANESWAR
No. B-1302 GOVERNMENT OF ODISHA
"e" - PROCUREMENT NOTICE
WORKS DEPARTMENT
E-mail: ceworldbankprojects@gmail.com
Bid Identification No. CE-W.B.P.(O) - 38/2023-24

1. The Chief Engineer (World Bank Project), Odisha on behalf of Governor of Odisha invites percentage rate bid in Double Cover System in ONLINE MODE from eligible contractors for construction of Road & Bridge work as detailed below:
2. Nature of Work : Bridge Works
3. No. of Work : 02 Nos.
4. Tender Cost : Rs.10,000.00 (Online)
5. Class of Contractor : A / Special Class Contractor
6. Available of Bid document in the Website : From 10.00 A.M. of 20.11.2023 to 5.00 P.M. of 06.12.2023
7. Date of Opening of Bid : Dt.07.12.2023 at 11.30 A.M.
8. The bidders have to participate in ONLINE bidding only. Further details can be seen from the website **https://tenderodisha.gov.in**. Any addendum/corrigendum/cancellation of tender can also be seen in the said website.

Sd./- Chief Engineer
World Bank Project, Odisha
OIPR-34003/11/0063/2324

DIRECTORATE OF MINOR MINERALS
STEEL AND MINES DEPARTMENT, GOVT. OF ODISHA
LOKSEVA BHAWAN, BHUBANESWAR-751001
Tel No. 0674-2532113, e-mail: dirmms-rev@gov.in, smdirmms@gmail.com

No. DOMM-DMM-ESTT-0012-2023 -1005 Date: 18.11.2023
TENDER NOTICE
FOR PROVIDING OFFICE ASSISTANT SERVICE & PEON/ ATTENDANT/OFFICE SUPPORT STAFF SERVICE IN DIRECTORATE OF MINOR MINERALS, ODISHA, BHUBANESWAR THROUGH OUTSOURCING

No.G-19: Bids in sealed cover are invited under two-bid system from reputed and experienced manpower service provider for providing Office Assistant service and Peon/Attendant/Office support staff in the Directorate of Minor Minerals, Odisha, Bhubaneswar-751001 on outsourcing basis. The details of the bidding process are as follows:

Sl. No.	BIDDING SCHEDULE	DATELINE
1	Date of commencement of Sale of Tender Paper	21.11.2023
2	Last date of Issue of Tender Paper	08.12.2023
3	Cost of Tender document / Bid processing fee	Rs 1000/-
4	Last date of Receipt of Tender Paper (Only through Regd. Post/ Speed Post/)	08.12.2023, 5.00 PM
5	Date of Opening of the Tender	12.12.2023/12.30 PM
6	Place of opening tender paper	Conference Hall of the Directorate of Mines & Geology (DoMG)
7	Address to receipt of Bid documents	Directorate of Minor Minerals, Lokseva Bhawan, Odisha, Bhubaneswar-751001

Bidders are required to submit the Technical and Financial Bids separately. The bids in sealed **Cover-I** containing "Technical Bid" and sealed **Cover-II** containing "Financial Bid" should be placed in a third sealed cover super scribed **"BID FOR PROVIDING OFFICE ASSISTANT SERVICE & PEON/ ATTENDANT/OFFICE SUPPORT STAFF SERVICE IN DIRECTORATE OF MINOR MINERALS, ODISHA, BHUBANESWAR THROUGH OUTSOURCING"** must reach the undersigned on or before **dt.08.12.2023 by 5.00 PM by Speed Post/Registered Post only.**

The bid documents containing eligibility criteria, scope of the work, terms and conditions of the tender and draft agreement can be downloaded from **www.odishaminerals.gov.in.**

Sd./-DIRECTOR OF MINOR MINERALS
ODISHA, BHUBANESWAR
OIPR-30001/11/0001/2324

SAMBALPUR MUNICIPAL CORPORATION
SAMBALPUR, Odisha - 768001
Phone No. 0663-2411316 / E Mail:sambalpurm.hud@nic.in
'e' Procurement NOTICE
Bid Identification No: 23/SMC_SBP/2023-24

No.C-1883: The Municipal Commissioner on behalf of Municipal Corporation, Sambalpur invites tenders in Single Cover System. Bid documents consisting of specification the Schedule of Quantities & the set of terms & conditions of contract and other necessary documents can be seen the Govt. Website i.e. **https://tendersodisha.gov.in**
1. Name of work: **Supplying, providing, fabricating. Assembling, hoisting, Erecting, and placing in position with complete finished structure as per approved drawing for vending zone shops at Kutcha Market, Burla in Ward No-4 under Sambalpur Municipal Corporation**
2. Date & time of availability of the bid documents in the portal: From 11.00 A.M. of 16.11.2023 to 05.00 PM of 27.11.2023
3. Last Date/ Time for receipt of bids in the portal: 05.00 PM of 27.11.2023
4. Bids will be opened on: 11.00 AM of Dt. 28.11.2023
5. Name & address of the officer inviting bid: Municipal Commissioner, Sambalpur Municipal Corporation, Sambalpur

Sd/- Commissioner
Sambalpur Municipal Corporation
OIPR-13122/11/0053/2324

OFFICE OF THE ASSISTANT DIRECTOR OF SERICULTURE, DHENKANAL
Qr. No.- 3R/10, Near Civil Court, Dhenkanal - 759001
Email: ads-dhenkanal@gov.in / adsdhenkanal@yahoo.com
No. L-157: Sealed tenders are invited from reputed dealers, Coop. & Govt. Organization for supply of Gum Boot, Secateurs, Umbrella & Torch. Interested organization may be quote their rate in separate seal covers and the tender documents which may be downloaded from the website **http://dhenkanal.nic.in**. The last date & time for received of Tender is 07.12.2023 by 05.30 P.M. failing which the related quotations shall not be considered.
The authority reserves the right to reject any or all the quotation papers without assigning any reason thereof.
Sd./- Assistant Director of Sericulture, Dhenkanal
OIPR-01439/11/0001/2324

DIRECTORATE OF HANDICRAFTS, ODISHA, BHUBANESWAR
Advertisement for re-engagement of retired Government Employees
No. PP-64: Applications are invited from the retired field executives/ministerial officers for re-engagement of OSD on contractual basis against the vacant post of Junior Assistant (HoD) in Directorate of Handicrafts, Odisha and/Junior Assistant its field offices of the Assistant Director (Handicrafts) for a period of 01 (One) year or till the vacancies are filled up by regular process whichever is earlier.
1. The re-engagement will be as per terms and condition laid down in the Guidelines issued vide G.A. Department Resolution No. 23750 dated 27.08.2014.
2. The performance of the OSD will be reviewed periodically at an interval of six months.
3. The monthly consolidated remuneration of the OSDs will be fixed as per FDOM No. 24533 dated 29.09.2022.
4. Interested retired Government Employees may apply in the given application format by Registered Post/Speed Post which should reach to the Director of Handicrafts, Odisha, 1st Floor, HoD Building, Unit-V, Bhubaneswar - 751001 on or before 30.11.2023.
5. The application form and details of re-engagement are available in Directorate of Handicrafts, Odisha website **http://crafts.odisha.gov.in**.

OIPR-31034/11/0008/2324 **Sd./- Director of Handicrafts, Odisha**

IN THE COURT OF CIVIL JUDGE (SR. DIVISION (LR) BHUBANESWAR
M.S. No. 655 of 2007
No.LL-59
IN THE MATTER OF:
MANAGING DIRECTOR,
ODISHA STATE COOPERATIVE BANK LTD., ...Plaintiff
-:Vrs:-
A. S. Pattnaik, Proprietor Life Travels. .....Defendant
NOTICE
No. Date :
To
A. S. Pattnaik, Proprietor Life Travels.
Plot No. 22, Hotel Prachi Campus (Now Mariyan)
Janapath, Bhubaneswar 751001, Dist- Khordha.
Whereas, the Odisha State Cooperative Bank has brought the above noted Money Suit for passing a money Decree of Rs.6,38,012/- (Rupees six lakh thirty eight thousand twelve) only as on 30.06.2007 against you with further interest and cost.
Whereas notice issued to you returned unserved.
Now therefore, take notice through this publication to appear before the court of Civil Judge, Sr. Division (LR) Bhubaneswar on **24.11.2023 at 10.30 A.M.** to defend the case failing which the matter shall be decided on merit as per law.
By order of Sr. Civil Judge (LR)
Sr. Division, Bhubaneswar
OIPR-39012/11/0023/2324

ବିଜ୍ଞପ୍ତି
No. MM-288: ଏତଦ୍ୱାରା ସର୍ବସାଧାରଣଙ୍କ ଗୋଚର ନିମନ୍ତେ ଜଣାଇ ଦିଆଯାଉଛି କି, ସ୍ୱେଚ୍ଛାକୃତ ଭାବରେ ସାପ ଉଦ୍ଧାର ଏବଂ ପୁନର୍ବାସ କରାଉଥିବା ବ୍ୟକ୍ତିମାନଙ୍କୁ ସରକାରଙ୍କ ତରଫରୁ ପ୍ରମାଣପତ୍ର ଦେବାର ବ୍ୟବସ୍ଥା କରାଯାଉଅଛି। ସେଥିପାଇଁ ଆଗ୍ରହୀ ବ୍ୟକ୍ତି ବିଶେଷ (Snake Handler) ମାର୍ଗଦର୍ଶିକା ସଂଲଗ୍ନ ନିର୍ଦ୍ଧାରିତ ଫର୍ମରେ ସୁନ୍ଦରଗଡ଼ ବନଖଣ୍ଡ ଅଧିକାରୀଙ୍କ କାର୍ଯ୍ୟାଳୟରେ ଏହି ବିଜ୍ଞପ୍ତି ପ୍ରକାଶ ପାଇବାର ୧୫ ଦିନ ମଧ୍ୟରେ ଆବେଦନ କରିପାରିବେ। ଏଥି ସମ୍ବନ୍ଧୀୟ ବିସ୍ତୃତ ମାର୍ଗଦର୍ଶିକା ସୁନ୍ଦରଗଡ଼ ବନଖଣ୍ଡ ଅଧିକାରୀ ଏବଂ ବନାଞ୍ଚଳ ଅଧିକାରୀଙ୍କ କାର୍ଯ୍ୟାଳୟରେ ତଥା ରାଜ୍ୟ ପ୍ରଧାନ ମୁଖ୍ୟ ବନ ସଂରକ୍ଷକ (ବନ୍ୟପ୍ରାଣୀ) ଓ ମୁଖ୍ୟ ବନ୍ୟପ୍ରାଣୀ ତତ୍ତ୍ୱାଧିକାରୀଙ୍କ ୱେବ୍‌ସାଇଟ୍ **(www.wildlife.odisha.gov.in)**ରେ ଉପଲବ୍ଧ ଅଛି।
ସ୍ୱା./- ବନଖଣ୍ଡ ଅଧିକାରୀ
ତଥା ବନ୍ୟପ୍ରାଣୀ ତତ୍ତ୍ୱାଧିକାରୀ, ସୁନ୍ଦରଗଡ଼ ବନଖଣ୍ଡ
OIPR-08034/11/0011/2324

The Odisha Small Industries Corporation Ltd.
(A Government of Odisha Undertaking)
(An ISO:9001:2008 certified Govt. Company)
Industrial Estate, Madhupatna, CUTTACK – 753 010. Odisha.
Tel No. : 0671-2341204 ,2342816 Fax : 0671-2341875/2342561
e-mail: osicltd@gmail.com, osicmd@gmail.com, website: osicltd.in
No. CAD-2940 OSIC GST No. 21AAACO2101M1Z1
TENDER CALL NOTICE
Tender Notice No.6017/OSIC/MKT **Dt.21.11.2023**
The Odisha Small Industries Corporation Ltd., Cuttack invites sealed bids from experienced registered Distributors/ Dealers/Manufacturers for procurement, supply & installation of Smart Interactive Panel along with its accessories & peripherals in High Schools, High Secondary Schools and Degree Colleges of Bolangir District under Transformation of 5-T initiative of Government of Odisha. The detail specifications, quantity of the items along with terms and conditions is available in OSIC website. The bidders who have participated in tender No. 4956/ OSIC/MKT dtd.18.10.2023, if interested to participate in this tender will be exempted from Tender Paper Cost & EMD. Any corrigendum/ changes/ modifications will appear in OSIC website: **www.osicltd.in** only and all the bidders are further advised to keep referring OSIC website for any updates with reference to this advertisement.
By order of MD
Sd/-General Manager (O)
OIPR-14073/11/0077/2324

ବିଜ୍ଞପ୍ତି
No. MM-286: ଏତଦ୍ୱାରା ସର୍ବସାଧାରଣଙ୍କ ଗୋଚର ନିମନ୍ତେ ଜଣାଇ ଦିଆଯାଉଛି କି, ସ୍ୱେଚ୍ଛାକୃତ ଭାବରେ ସାପ ଉଦ୍ଧାର ଏବଂ ପୁନର୍ବାସ କରାଉଥିବା ବ୍ୟକ୍ତିମାନଙ୍କୁ ସରକାରଙ୍କ ତରଫରୁ ପ୍ରମାଣପତ୍ର ଦେବାର ବ୍ୟବସ୍ଥା କରାଯାଉଅଛି। ସେଥିପାଇଁ ଆଗ୍ରହୀ ବ୍ୟକ୍ତିବିଶେଷ (Snake Handler) ମାର୍ଗଦର୍ଶିକା ସଂଲଗ୍ନ ନିର୍ଦ୍ଧାରିତ ଫର୍ମରେ ବନଖଣ୍ଡ ଅଧିକାରୀ, କେନ୍ଦୁଝର ବନ୍ୟପ୍ରାଣୀ ବନଖଣ୍ଡ, ଆନନ୍ଦପୁରଙ୍କ କାର୍ଯ୍ୟାଳୟରେ ଏହି ବିଜ୍ଞପ୍ତି ପ୍ରକାଶ ପାଇବାର ୧୫ ଦିନ ମଧ୍ୟରେ ଆବେଦନ କରିପାରିବେ। ଏଥି ସମ୍ବନ୍ଧୀୟ ବିସ୍ତୃତ ମାର୍ଗଦର୍ଶିକା ବନଖଣ୍ଡ ଅଧିକାରୀ, କେନ୍ଦୁଝର ବନ୍ୟପ୍ରାଣୀ ବନଖଣ୍ଡ, ଆନନ୍ଦପୁର ଏବଂ ବନାଞ୍ଚଳ ଅଧିକାରୀ, ଆନନ୍ଦପୁର/ଦେଓଗାଁ/ବ୍ରାହ୍ମଣୀପାଳ/ହଦଗଡ଼ଙ୍କ କାର୍ଯ୍ୟାଳୟରେ ଉପଲବ୍ଧ ଅଛି। ତତ୍‌ସହିତ ଏହା ରାଜ୍ୟ ପ୍ରଧାନ ମୁଖ୍ୟ ବନ ସଂରକ୍ଷକ (ବନ୍ୟପ୍ରାଣୀ) ଓ ମୁଖ୍ୟ ବନ୍ୟପ୍ରାଣୀ ତତ୍ତ୍ୱାବଧାରକଙ୍କ ୱେବ୍‌ସାଇଟ୍ **(www.wildlife.odisha.gov.in)**ରେ ମଧ୍ୟ ଉପଲବ୍ଧ ଅଛି।
ସ୍ୱା/- ବନଖଣ୍ଡ ଅଧିକାରୀ
କେନ୍ଦୁଝର ବନ୍ୟପ୍ରାଣୀ ବନଖଣ୍ଡ, ଆନନ୍ଦପୁର
OIPR-08147/11/0002/2324

GOVERNMENT OF ODISHA No.O-1562:
OFFICE OF THE SUPERINTENDING ENGINEER RURAL WORKS DIVISION, DEOGARH
E-mail Id: eerw_deogarh@yahoo.co.in
E-Procurement Notice
BID IDENTIFICATION NO.SEDGH-Online-10/2023-24
1. No. of road works : (02 Nos.)
2. Estimated Cost: Rs.10.08 Lakhs and Rs.19.33 Lakhs
3. Mode of Submission of tender: Tender Shall be submitted online in www.tendersodisha.gov.in.
4. Availability of tender for online bidding:- 30.11.2023, 10.00 AM to 06.12.2023 upto 5.00 P.M.
5. Date and Time of opening of tender: 07.12.2023, 10.00 A.M.
6. Other details can be seen from the website www.tendersodisha.gov.in.
7. Corrigendum/ Addendum if any shall only be published in the above website.

Sd./-Superintending Engineer
R.W.Division, Deogarh
OIPR-25087/11/0013/2324

GOVERNMENT OF ODISHA
DEPARTMENT OF WATER RESOURCES
OFFICE OF THE SUPERINTENDING ENGINEER HEAD WORKS DIVISION, SAMAL
INVITATION FOR BIDS (IFB)
Email ID: ee.hwd.samal@gmail.com
'e' Procurement Notice No. SE HWD-11/2023-24
No. A-866: The Superintending Engineer, Head Works Division, Samal on behalf of Governor of Odisha invites Percentage Rate Bid in Single Cover System to be received in ONLINE MODE from eligible contractors registered with the State Government, contractors of equivalent Grade/Class registered with Central Government/MES/Railways/CPWD for execution of civil works mentioned as detailed below:

1	No. of Works	:	1 (One) No. of Civil Work
2	Name of the Work	:	Renovation of O/o. the CE & BM, BB, Samal
3

ଜନ୍ମଦିନର ଶୁଭେଚ୍ଛା

ଗୁନ୍‌ଗୁନ୍
ପରିବାରବର୍ଗ

ଏଠାରେ ୨ X ୨ ସେ.ମି. ଫଟୋ ଲଗାନ୍ତୁ

ନାମ: .....
ବୟସ:.....
ଜନ୍ମ ତାରିଖ: .....

ସର୍ତ୍ତାବଳୀ: ଏହି କୁପନ ବ୍ୟବହାର କରି ସମ୍ପୂର୍ଣ୍ଣ ମାଗଣାରେ ଜନ୍ମଦିନର ଶୁଭେଚ୍ଛା ଜଣାନ୍ତୁ। ଫଟୋଗ୍ରାଫ ସହିତ କୁପନଟି ପ୍ରକାଶନ ତାରିଖର ୭ ଦିନ ପୂର୍ବରୁ ଜନ୍ମଦିନ ଶୁଭେଚ୍ଛା, ଧରିତ୍ରୀ, ବି-୨୬, ରସୁଲଗଡ ଶିଳ୍ପାଞ୍ଚଳ, ଭୁବନେଶ୍ୱର-୧୦ ଠିକଣାରେ ପହଞ୍ଚିବା ଆବଶ୍ୟକ।

ଘର ବିକି ଜଙ୍ଗଲରେ ଜୀବନ

ୱାଶିଂଟନ

ଟଙ୍କାର ଅଭାବ କାରଣରୁ ଲୋକେ ଭଲ ଘର ଖଣ୍ଡେ ନ କରିପାରି ଖାଟିମାଟି ଘରେ ଜୀବନ ବିତାନ୍ତି। ହେଲେ ବିଦେଶରେ ପରିସ୍ଥିତି ଅଲଗା। ଏଠାରେ ଲୋକେ ସବୁକିଛି ଛାଡ଼ିକି ପ୍ରାକୃତିକ ସ୍ଥାନରେ ଜୀବନ ବିତାଇବାକୁ ଚାହାନ୍ତି। ଆମେରିକାର ଏକ ଦମ୍ପତି ଏପରି କରିଥିବା ଖବର ମିଳିଛି। ସେ ତାଙ୍କର ସମସ୍ତ ସମ୍ପତି ବିକ୍ରି କରି ଜଙ୍ଗଲରେ ଜୀବନ ଅତିବାହିତ କରୁଛନ୍ତି। ପ୍ରକୃତରେ ଲୋକେ ଆରାମଦାୟକ ଘର କରିବାକୁ ତାଙ୍କ ସାରା ଜୀବନ ପରିଶ୍ରମ କରିଥାନ୍ତି। କିନ୍ତୁ ୬୧ ବର୍ଷୀୟ ଜନ୍ କେରନୋହାନ୍ ଏବଂ ତାଙ୍କ ସ୍ତ୍ରୀ ୪୪ ବର୍ଷୀୟା ଫିନ୍ ଜଙ୍ଗଲରେ ଏକ କେବିନ ତିଆରି କରି ରହୁଛନ୍ତି। ସେମାନଙ୍କ କହିବା କଥା ଏପରି ଜୀବନ ବଞ୍ଚିବା ସବୁଠୁ ଭଲ ନିଷ୍ପତ୍ତି। ସେମାନେ ଗତ ୧୨ ବର୍ଷ ଧରି ଜଙ୍ଗଲରେ ରହୁଛନ୍ତି। ଏବଂ ଏପରି ଜୀବନଶୈଳୀକୁ ସେମାନେ

ବେଶ ଖୁସିରେ କାଟୁଛନ୍ତି। ଜନ୍ ଏବଂ ଫିନ୍‌ଙ୍କ ୨୦୧୦ରେ ପ୍ରଥମ ଥର ପାଇଁ ଅନ୍‌ଲାଇନ୍ ମାଧ୍ୟମରେ ଦେଖା ହୋଇଥିଲା। ପରେ ଦୁହେଁ ଦୁହିଁଙ୍କୁ ଭଲପାଇ ବସିଲେ। ଜନ୍ ଆମେରିକାର ମିୟାମିର ବାସିନ୍ଦା ହୋଇଥିବାବେଳେ ଫିନ୍ ଥାଇଲାଣ୍ଡର ବାସିନ୍ଦା। ହେଲେ ଉଭୟ ଲଣ୍ଡନ ରୁହନ୍ତି। ୨ ବର୍ଷର ଡେଟିଂ ପରେ ଦୁହେଁ ୨୦୧୨ରେ ବିବାହ କରିଥିଲେ। ଡେଟିଂ ସମୟରେ ସେମାନେ କିଛି ଦିନ ଏକ ଛୋଟ ଡଙ୍ଗାରେ ରହିଥିଲେ। ତାହା ସେମାନଙ୍କୁ ବହୁତ ଭଲ ଲାଗିଥିଲା। ପରେ ଜନ୍ ମିୟାମିର ଘର ବିକି ଜଙ୍ଗଲରେ ଏକ କେବିନରେ ରହିବାକୁ ନିଷ୍ପତ୍ତି ନେଲେ। ଉଭୟ ନିଜ ଘର ଛାଡ଼ି ଏବେ ୩୦୪ ବର୍ଗଫୁଟ ଅଞ୍ଚଳର ଏକ କେବିନ୍‌ରେ ତାଙ୍କ ଜୀବନ ଅତିବାହିତ କରୁଛନ୍ତି। ସାଢେ ୫ ଲକ୍ଷ ଟଙ୍କା ଦେଇ ସେହି ଜାଗାକୁ କିଣିଥିଲେ। ସେମାନେ ଏହାର ଆଖପାଖ ଅଞ୍ଚଳ ମଧ୍ୟ କିଣି ନେଇଛନ୍ତି। ସେଠାରେ ଅନେକ କେବିନ ମଧ୍ୟ ପ୍ରସ୍ତୁତ କରିଛନ୍ତି। ସେମାନେ ଥର୍ମାଲ ଏବଂ ସୋଲାର ଶକ୍ତି ବଳରେ ବିଦ୍ୟୁତ୍‌ର ଉପଯୋଗ କରୁଛନ୍ତି। ତାଙ୍କ ଛୋଟ କେବିନକୁ ଅନ୍ୟମାନଙ୍କୁ ଭଡ଼ା ଦେବା ଆରମ୍ଭ କରିଦେଇଛନ୍ତି। ଏଥିରୁ ତାଙ୍କ କିଛି ରୋଜଗାର ମଧ୍ୟ ହେଉଛି।

ସାପକୁ ଭଲ ପାଆନ୍ତି ଅନନ୍ୟା

ମୁମ୍ବାଇ

ବଲିଉଡ୍ ଅଭିନେତ୍ରୀ ଅନନ୍ୟା ପାଣ୍ଡେ କିଛି ଦିନ ହେବ ପ୍ରେମିକ ଆଦିତ୍ୟ ରୟ କପୁରଙ୍କ ସହ ଡେଟିଂକୁ ନେଇ ଚର୍ଚ୍ଚାରେ ଥିଲେ। ହେଲେ ଏବେ ସେ ଆଉ କିଛି କାରଣ ପାଇଁ ସମସ୍ତଙ୍କ ନଜରକୁ ଆସିଛନ୍ତି। ନିକଟରେ ଅନନ୍ୟାଙ୍କ କିଛି ପୋଷ୍ଟ ସମସ୍ତଙ୍କୁ ଆଶ୍ଚର୍ଯ୍ୟ କରିଛି। ଫଟୋଗୁଡ଼ିକରେ ଅନନ୍ୟା ତାଙ୍କ ହାତରେ ଏକ ଅଜଗର ପରି ଦେଖାଯାଇଥିବା ଏକ ବିଷଧର ସାପ ସହିତ ଖେଳୁଥିବା ନଜରକୁ ଆସିଛନ୍ତି। ଏପରିକି ସାପଙ୍କ ସହିତ ଫଟୋ ପୋଷ୍ଟ କରି ସେ କ୍ୟାପ୍ସନରେ ଲେଖିଛନ୍ତି, ସେ ସାପକୁ ବହୁତ ପସନ୍ଦ କରନ୍ତି, ସାପ ତାଙ୍କର ପ୍ରିୟ ପ୍ରାଣୀ। ଏଥିସହ କୁକୁରକୁ ମଧ୍ୟ ସେ ଅତ୍ୟନ୍ତ ଭଲ ପାଆନ୍ତି। ଏହା ଅନନ୍ୟାଙ୍କ ପ୍ରଶଂସକଙ୍କୁ ଆଶ୍ଚର୍ଯ୍ୟ କରିଛି। କିଛି ଦିନ ତଳେ ଅନନ୍ୟା ମୁକେଶ ଅମ୍ବାନିଙ୍କ ନାତିଙ୍କ ଜନ୍ମଦିନ ପାର୍ଟିରେ ଉପସ୍ଥିତ ଥିବାବେଳେ ଏପରି ଫଟୋ ଉଠାଇଥିବା ଜଣାପଡ଼ିଛି। ତାଙ୍କର ଏହି ଫଟୋରେ ଅନେକେ ଭିନ୍ନ ଭିନ୍ନ କମେଣ୍ଟ କରିଛନ୍ତି। ତେବେ ଅନନ୍ୟା ୨୦୧୯ରେ ତାଙ୍କ ଫିଲ୍ମ କ୍ୟାରିୟର ଆରମ୍ଭ କରିଥିଲେ। ଶେଷଥର ତାଙ୍କୁ ସିନେମା 'ଡ୍ରିମ ଗର୍ଲ ୨'ରେ ଦେଖିବାକୁ ମିଳିଥିଲା। ଏବେ ତାଙ୍କ ହାତରେ ଆଉ ୩ଟି ଫିଲ୍ମ ରହିଛି।

ଦୌଡ଼ ପ୍ରତିଯୋଗିତାରେ ଦମ୍ପତିଙ୍କ କମାଲ

ଡେରାଡୁନ

ଛୋଟବେଳୁ ସମସ୍ତେ ବିଭିନ୍ନ ପ୍ରତିଯୋଗିତାରେ ଭାଗନେଇ ଅନେକ ପୁରସ୍କାର ଜିତିଥାନ୍ତି। ବୟସ ବଢିବା ସହିତ ସେଥିରେ କମି ଦେଖିବାକୁ ମିଳିଥାଏ। ହେଲେ ନିକଟରେ ଦମ୍ପତିଙ୍କୁ ୬୦ ବର୍ଷ ଅତିକ୍ରମ କରିଥିଲେ ମଧ୍ୟ ଛୋଟ ପିଲାଙ୍କ ପରି ପ୍ରତିଯୋଗିତାରେ ଭାଗ ନେଇଥିବା ଦେଖିବାକୁ ମିଳିଛି। ଉତ୍ତରାଖଣ୍ଡର ଅମଲୋରାରେ ରହୁଥିବା ଦମ୍ପତି ପୁରନ ଚନ୍ଦ୍ର ଭଟ୍ଟ ଓ ତାଙ୍କ ସ୍ତ୍ରୀ କମଳା ଭଟ୍ଟ ଉତ୍ତରାଖଣ୍ଡ ମାଷ୍ଟର ଆଥ୍‌ଲେଟ୍‌ସ ଆଣ୍ଡ ସ୍ପୋର୍ଟ୍ସ ଡେଭଲପମେଣ୍ଟ କମିଟିଶନରେ ମେଡାଲ ଜିତିଛନ୍ତି। ପୁରନଙ୍କୁ ୭୨ ବର୍ଷ ହୋଇଥିବାବେଳେ କମଳାଙ୍କୁ ୬୨ବର୍ଷ। ସେମାନେ ରୁଦ୍ରପୁରରେ ହୋଇଥିବା

ଏହି ପ୍ରତିଯୋଗିତାରେ ପ୍ରତିଭାର ପ୍ରଦର୍ଶନ କରିଥିଲେ। ପୁରନ ୫ କି.ମି. ଦୌଡ଼ ଏବଂ ୫କି.ମି. ଚାଲିବାରେ ସ୍ୱର୍ଣ୍ଣ ପଦକ ଏବଂ ୮୦୦ ମିଟର ଦୌଡ଼ରେ ଗୋଟେ କାଂସ୍ୟ ପଦକ ଜିତିଛନ୍ତି। କମଳା ୪୦୦ ମିଟର, ୨୦୦ ମିଟର ଏବଂ ୧୦୦ ମିଟର ଦୌଡ଼ରେ ୩ ସ୍ୱର୍ଣ୍ଣ ପଦକ ଜିତିଛନ୍ତି। ଉକ୍ତ ଦମ୍ପତିଙ୍କ ଏପରି କାମକୁ ସମସ୍ତେ ସଲାମ କରିଛନ୍ତି। ତେବେ ପୁରନ କହିଛନ୍ତି, ସେ ସବୁଦିନ ସକାଳେ ୬ କି.ମି. ଦୌଡ଼ନ୍ତି। କମଳା କହିଛନ୍ତି, ତାଙ୍କୁ ଯେତେବେଳେ ସମୟ ମିଳେ ସେ ମଧ୍ୟ ଏକ୍ସରସାଇଜ କରନ୍ତି। ମାସରେ ଦୁଇଥର ସେ ମଧ୍ୟ ଦୌଡ଼ିଥାନ୍ତି। ଦମ୍ପତିଙ୍କ କହିବା କଥା ସମସ୍ତେ ନିଜ ନିଜ ସ୍ୱାସ୍ଥ୍ୟ ପ୍ରତି ଧ୍ୟାନ ଦେବା ଆବଶ୍ୟକ। ରୁଦ୍ରପୁରର ପ୍ରତିଯୋଗିତା ପରେ ହାଇଦ୍ରାବାଦରେ ଏହାର ଜାତୀୟସ୍ତରୀୟ ପ୍ରତିଯୋଗିତା ଅନୁଷ୍ଠିତ ହେବ। ଯେଉଁଥିରେ ଦମ୍ପତି ଭାଗ ନେବେ। ଏଥିପାଇଁ ସେମାନେ ପ୍ରସ୍ତୁତି ଚଳାଇଛନ୍ତି।

ଆତ୍ମରକ୍ଷା ପାଇଁ ଶିକାରୀକୁ ରକ୍ତ ଛାଡ଼େ

ୱାଶିଂଟନ୍

ମେକ୍ସିକୋ ଏବଂ ଆମେରିକାରେ ଏକ ଅଜବ ପ୍ରକାରର ଝିଟିପିଟି ଦେଖିବାକୁ ମିଳିଥାଏ। ଯାହାର ନାମ ରିଗଲ ହର୍ନ ଲିଜାର୍ଡ। ଏହି ଜୀବଟି ଶିକାରୀଙ୍କଠାରୁ ବଞ୍ଚିବାକୁ ଏକ ଭିନ୍ନ ପ୍ରକାରର ଉପାୟ ଆପଣାଇଥାଏ। ଝିଟିପିଟି ତା' ଆଖିରୁ ଶିକାରୀ ଉପରକୁ ରକ୍ତ ଧାର ଛାଡ଼ି ନିଜକୁ ରକ୍ଷା କରେ। ଏହା ଫଳରେ ଶିକାରୀ ତା' ଆଖପାଖକୁ ବି ଆସେନି। ନିକଟରେ ଏହି ଝିଟିପିଟିର ଏକ ଭିଡିଓ ଦେଖିବାକୁ ମିଳିଛି। ପ୍ରକୃତି ଦ୍ୱାରା ମିଳିଥିବା ଏପରି ଅଦ୍ଭୁତ କ୍ଷମତା ପାଇଁ ରିଗଲ ହର୍ନ ଲିଜାର୍ଡ ତା' ଆଖି ପଛରେ ରକ୍ତ ଜମା କରିପାରେ। ଯେତେବେଳେ ଅସୁବିଧା ଆସେ, ସେତେବେଳେ ସେ ଆଖିରେ ଜମା ରଖିଥିବା ରକ୍ତକୁ ଶିକାରୀ ଉପରକୁ ଛାଡ଼ିଥାଏ। ରିପୋର୍ଟ ମୁତାବକ, ଏହି ଝିଟିପିଟି ପିମ୍ପୁଡ଼ିକୁ ଖାଇଥାଏ। ଏମାନଙ୍କ ରକ୍ତର ସ୍ୱାଦ କଡ଼ା ହୋଇପାରେ। ସେ ରକ୍ତର ଧାର ଶିକାରୀ ଉପରକୁ ଛାଡ଼ିବା ଫଳରେ ଶିକାରୀ ତା' ପାଖରୁ ଦୂରେଇ ଯାଏ। ଏହି ଝିଟିପିଟିର ବୈଜ୍ଞାନିକ ନାମ ହେଉଛି ରାଇନୋସୋମା ସୋଲାରେ। ଏହାର ଶରୀର ବେଙ୍ଗ ସଦୃଶ ହେବା ସହ କଣ୍ଟା କଣ୍ଟା ଭଳି ଆବରଣ ରହିଥାଏ। ହେଲେ ଏମାନେ ବେଙ୍ଗ ପରି ଉଭୟଚର ନୁହନ୍ତି। ଏମାନଙ୍କ ଲାଞ୍ଜ ଛୋଟ ଏବଂ ଚଉଡ଼ା ହୋଇଥାଏ। ମୁଣ୍ଡରେ ଥିବା ମକୁଟ ପାଇଁ ତା'ର ନାମ ରିଗଲ ହର୍ନ ଲିଜାର୍ଡ ହୋଇଛି।

Classified Everyday
0674-2580101, 2549949

MATRIMONIAL

BRIDE WANTED

Highly educated, Beautiful, fair with good permanent Govt./ Private Job, humble Christ-believer bride is required for a Bhubaneswar settled, highly qualified permanent job software engineer, handsome, fair ht. 5'11'' 30, parent well established in BBSR. Contact: 9437281290, 7077549777. D-1473

Karan boy 45, Class-1 officer PM- 2.5 Lakh. 'SUHAG' 9938199964, 9090486408. D- 1849

GROOM WANTED

ବୟସ 30 Private School ଚାକିରି, କରଣ ଝିଅଙ୍କ ପାଇଁ ଯେକୌଣସି ଜାତିର ବରପାତ୍ର ଆବଶ୍ୟକ, 8984072499. D-75307

42 ବର୍ଷ, Central water housing commission ଅଛନ୍ତି। 60,000/-, Divorcee ଝିଅପାଇଁ ଚାକିରିଆ କିମ୍ବା ବ୍ୟବସାୟିକ ବରପାତ୍ର ଆବଶ୍ୟକ। 8455853154. D-1848

REAL ESTATE

SALE

Land for sale at Balasore. Plot 340, Khata 198, Village Sahupada, Sardarpal, Sanamalaka, 82 Decimals near Balasore Baripada National- Highway Five and Residential Plot 655, Khata 353 near Harihat Village Sindhia, Balasore Town, 19 Decimals. Please contact - 7656861995, 8984692488. D-71695

2634sqft. stitibangharabadi plot W/ Boundary, front road for sale at Senapati Bagicha, Puri @ 75 Lakhs: negotiable. Contact No- 9437281290, 8895729136. D-1835

Nakhara Trinath Bazar ପାଖ **sqft.-950 to 2000/-** ଘରବାରି, **Electricity** ଥାଇ ତୁରନ୍ତ ଘରକରି ପାରିବେ, **9178704897.** D-75271

Twincity ମଧ୍ୟଭାଗରେ **Grand Bazar (Nakhara NH-16)** ସମ୍ମୁଖରୁ ଅଳ୍ପ ଦୂରତାରେ ଘରବାରି **Plot** ସୁଲଭ ମୂଲ୍ୟରେ କିଣନ୍ତୁ। ଗୃହ ନିର୍ମାଣ କରନ୍ତୁ – **9658562429.** D-75270

ଜଟଣୀଗେଟ୍ NHରୁ ଅଳ୍ପଦୂରତାରେ sqft.-300/-, ଛତାବର-500/-, ନଖରା SC/Gen plot- 300/-. 7978663279. D-75268

30ft. ପିଚୁରୋଡ୍ ସମସ୍ତପ୍ରକାର menities ଥାଇ, Gated Society ସହ ହଂସପାଳଠାରୁ 4 K.M ଦୂରରେ ବାଲିଅନ୍ତାଠାରେ, ଘରବାଡି ପ୍ଲଟ୍ ମିଳୁଛି, 8984483230. D-75269

ଭୁବନେଶ୍ୱର **KIIT University** ଜଗନ୍ନାଥମନ୍ଦିର ପାଖରେ **Boundary,** ଇଲେକ୍ଟ୍ରିସିଟିଥାଇ ପ୍ଲଟ୍‌ବିକ୍ରିହେବ – **9437205314, 9937513595.** D-75265

Plot size of 470 & 538 decimal, adjacent to National Highway near Gudiapokhari Chhack, Infront of Sai Temple for sale. Brokers not allowed. Contact: 9938022309. D-1809

ଭୁବନେଶ୍ୱର ତମାଣ୍ଡୋ ଥାନା ପାଖରେ ଏବଂ ଯାଆଁଳା, ଭୁଆସୁଣୀ ମନ୍ଦିର ପାଖରେ **(General / SC) possession plot** ବହୁତ କମ୍ ମୂଲ୍ୟରେ ବିକ୍ରି ହେଉଛି। **9438315973 / 9938066403.** D-1655

Flat for sale 2BHK, 3BHK near Rasulgarh, Bhubaneswar with modern facilities & affordable price. Call- 9439856856, 7008982279, 6371097442, 9040116788. D-1735

ଭୁବନେଶ୍ୱର ତମାଣ୍ଡୋ **Hyundai Showroom** ପାଖରେ ଏବଂ ଯାଆଁଳା **Overbridge**ଠାରୁ **1 Km** ଦୂରରେ ସ୍ଥିତିବାନ **possession plot** ସୁଲଭ ମୂଲ୍ୟରେ ବିକ୍ରି ହେଉଛି। **Contact: 9777067303.** D-1656

Jagannath Nagar (Jharapada), Mahadev Nagar, Lane 1 Gharabari total Boundary, plot 2200sqft, out house, boring, @ 3500 per sqft. 8249502453, 9348299825. D-1825

CONSTRUCTION

Construct your Dream home @460/-, 850/-, 1325/- with Branded material along with 3 years AMC & 50 years structural guarantee. We provide plan approval, Boring, Bank estimate. Contact the Engineering Pvt. Ltd. 9439856856. D-1789

ନିଜର ପ୍ରିୟଜନମାନଙ୍କୁ ଜନ୍ମଦିନର ଓ ବିବାହ ଶୁଭେଚ୍ଛା ଜଣାନ୍ତୁ କେବଳ ଟ୨୧୦/– ରେ। ରଙ୍ଗୀନ ଟ୪୨୦/– ରେ। (ଫଟୋ ସହ) ବି.ଦ୍ର.: ଶୁଭେଚ୍ଛା ୬ସେମି. (H) X ୪ସେମି. (W) ହେବା ଆବଶ୍ୟକ।

Newly healthcare benefited SPA experience therapist in Bhubaneswar. Contact: 9938843929. D-75170

Asribada Panchakarma herbal SPA Kesharimall, Bhubaneswar. Contact: 8926173473. D-75061

AFFIDAVIT

By virtue of an affidavit sworn before the Notary Public, Bhubaneswar on 16th November 2023, I Prakash Gurung, aged about 37 years, S/o- Kiran Gurung and Ravi Ijack, presently residing at Plot No- 1731, Lingipur, PO- Sisupalgarh, PS- Dhauli, Bhubaneswar- 751002, Dist.- Khordha, Odisah have changed my name from Prakash Ijack to Prakash Gurung. Henceforth, I shall be known as Prakash Gurung for all the future purposes. (Prakash Gurung) D-1854

I, Abhilipsa Subhadarsini, W/o Biswajit Panda, resident of plot No- 215, Subhadravihar, Nuagaon, PS- Dhauli, Dist.- Khordha, BBSR, PIN- 751002 Odisha, declare by this affidavit No. 38 dtd 08.07.2019, that now onwards I shall be known as Abhilipsha Subhadarsini for all future purposes. D-75063

I, Ippili Sushma, W/o- I. Nageswar Rao, Qtr. No-. 9/6 JKPM Colony, Jaykaypur, P.O- Chandili, 765017, Rayagada, Odisha declare by this affidavit Notary Public, Rayagada No. 10691/2023 dated 18/10/2023 that I have changed my name from Ippili Sushma to Ippili Prabhavathi for all purposes. D-1855

ପାଠକଙ୍କ ପାଇଁ ସୂଚନା

କ୍ଲାସିଫାଏଡରେ ପ୍ରକାଶିତ କେତେକ ବିଜ୍ଞାପନକୁ ଭିତ୍ତିକରି କିଛି ପାଠକ ଠକାମିର ଶିକାର ହେଉଥିବା ଆମର ଦୃଷ୍ଟିଗୋଚର ହେଉଛି। ବିଜ୍ଞାପନ ଦେଉଥିବା ସଂସ୍ଥାମାନଙ୍କ ସହ କାରବାର କରିବା ପୂର୍ବରୁ ସବିଶେଷ ତଥ୍ୟ ଓ ନିଜର ବିବେକ ଖଟାଇ କାରବାର କରନ୍ତୁ। ଏଥିପାଇଁ ଧରିତ୍ରୀ କର୍ତ୍ତୃପକ୍ଷ ଦାୟୀ ରହିବେ ନାହିଁ।

ମନେ ପଡ଼ନ୍ତି

ଅଷ୍ଟମ ଶ୍ରାଦ୍ଧବାର୍ଷିକୀ ଉପଲକ୍ଷେ

ସ୍ୱର୍ଗତ ଗୋପୀନାଥ ପଣ୍ଡା

ଟେଲି କମ୍ୟୁନିକେଶନ ଇଞ୍ଜିନିୟର,
N6-505, ଜୟଦେବ ବିହାର, ଭୁବନେଶ୍ୱର

ତିରୋଧାନ: କାର୍ତ୍ତିକ ବଡ଼ ଦଶମୀ

ତୁମ ଅମର ଆତ୍ମାର ସଦ୍‌ଗତି ନିମନ୍ତେ ଭଗବାନଙ୍କ ନିକଟରେ ପ୍ରାର୍ଥନା କରିବା ସଙ୍ଗେ ସଙ୍ଗେ ଅଜସ୍ର ଶ୍ରଦ୍ଧାଞ୍ଜଳି ଅର୍ପଣ କରୁଛୁ।

ଶୋକସନ୍ତପ୍ତ: ପଣ୍ଡା ପରିବାର।

ଧ-୧୮୪୭

'ମୁଖ୍ୟମନ୍ତ୍ରୀ ମତ୍ସ୍ୟଜୀବୀ କଲ୍ୟାଣ ଯୋଜନା' ଶୁଭାରମ୍ଭ

ଭୁବନେଶ୍ୱର,୨୧।୧୧
(ଅନିଲ ଦାସ)

୫-ଟି ଉପକ୍ରମରେ କାର୍ଯ୍ୟକାରୀ ହେବ

- ୧୬ କାର୍ଯ୍ୟକ୍ରମରେ ଏବର୍ଷ ଖର୍ଚ୍ଚ ହେବ ୪୪୮ କୋଟି
- ଉପକୃତ ହେବେ ୧ ଲକ୍ଷରୁ ଊର୍ଦ୍ଧ୍ୱ ମତ୍ସ୍ୟଜୀବୀ, ୫୦ ହଜାରରୁ ଅଧିକ ମାଛଚାଷୀ,୧୧ ହଜାର ମହିଳା ସ୍ୱୟଂ ସହାୟକ ଗୋଷ୍ଠୀ

ବିଶ୍ୱ ମତ୍ସ୍ୟ ଦିବସ ଅବସରରେ ମଙ୍ଗଳବାର ମୁଖ୍ୟମନ୍ତ୍ରୀ ନବୀନ ପଟ୍ଟନାୟକ ରାଜ୍ୟବାସୀଙ୍କ ପାଇଁ ମୁଖ୍ୟମନ୍ତ୍ରୀ ମତ୍ସ୍ୟଜୀବୀ କଲ୍ୟାଣ ଯୋଜନା ଆରମ୍ଭ କରିଛନ୍ତି। ଏହି ଯୋଜନାରେ ମତ୍ସ୍ୟଜୀବୀମାନଙ୍କ ପାଇଁ ୧୬ଟି କାର୍ଯ୍ୟକ୍ରମ ରହିଛି। ଚଳିତ ବର୍ଷ ଏଥିପାଇଁ ୪୪୮ କୋଟି ଟଙ୍କା ଖର୍ଚ୍ଚ କରାଯିବ। ଯୋଜନାର ଶୁଭାରମ୍ଭ କରି ମୁଖ୍ୟମନ୍ତ୍ରୀ କହିଛନ୍ତି ଯେ ଆମ ରାଜ୍ୟରେ ପ୍ରଚୁର ଜଳସମ୍ପଦ ରହିଛି। ଅର୍ଥନୀତିର ବିକାଶ ପାଇଁ ଜଳସମ୍ପଦର ପୂର୍ଣ୍ଣ ବିନିଯୋଗ ଆମର ଲକ୍ଷ୍ୟ। ମତ୍ସ୍ୟ ଉତ୍ପାଦନ ବୃଦ୍ଧି କରିବା, ମତ୍ସ୍ୟଜୀବୀଙ୍କ ପାଇଁ ରୋଜଗାର ସୁଯୋଗ ସୃଷ୍ଟି କରିବା, ମା'ମାନଙ୍କୁ ସଶକ୍ତ କରିବା ଏବଂ ସର୍ବୋପରି ରାଜ୍ୟର ଆର୍ଥିକ ବିକାଶ କରିବା ଏହି ଯୋଜନାର ମୁଖ୍ୟ ଲକ୍ଷ୍ୟ। ଏହାର ସୁଯୋଗ ନେଇ ନିଜର ତଥା ରାଜ୍ୟର ସମୃଦ୍ଧିରେ ଯୋଗଦାନ ରଖିବାକୁ ସେ ଆହ୍ୱାନ କରିଛନ୍ତି।

ମୁଖ୍ୟମନ୍ତ୍ରୀ ମତ୍ସ୍ୟଜୀବୀ କଲ୍ୟାଣ ଯୋଜନା ଏ ସବୁ କାର୍ଯ୍ୟକ୍ରମକୁ ଆହୁରି ଆଗକୁ ନେବ। ଏହି କାର୍ଯ୍ୟକ୍ରମ ଆମର ୫-ଟି ନୀତିରେ କାର୍ଯ୍ୟକାରୀ କରାଯିବ। ଏଥିରେ ୧୧,୦୦୦ରୁ ଅଧିକ ମହିଳା ସ୍ୱୟଂ ସହାୟକ ଗୋଷ୍ଠୀ, ୫୦ ହଜାର ମାଛଚାଷୀ ଓ ୧ଲକ୍ଷରୁ ଅଧିକ ମତ୍ସ୍ୟଜୀବୀ ଉପକାର ପାଇବେ ବୋଲି ସେ କହିଥିଲେ। ଗତ ୨୦ ବର୍ଷ ଭିତରେ ରାଜ୍ୟରେ ମତ୍ସ୍ୟ ଉତ୍ପାଦନ ୪ ଗୁଣ ବୃଦ୍ଧିପାଇଛି। ସାମୁଦ୍ରିକ ମତ୍ସ୍ୟ ରପ୍ତାନି ୪,୫୦୦ କୋଟି ଟଙ୍କାରେ ପହଞ୍ଚିଛି। ମତ୍ସ୍ୟ ଉତ୍ପାଦନ ବୃଦ୍ଧି ପାଇଁ ଓଡ଼ିଶା ମତ୍ସ୍ୟନୀତି-୨୦୧୫ ଏବଂ ଓଡ଼ିଶା ଜଳଭଣ୍ଡାର ମତ୍ସ୍ୟନୀତି-୨୦୧୨ ଆଣିବାରେ ଓଡ଼ିଶା ଦେଶର ପ୍ରଥମ ରାଜ୍ୟ ହୋଇଥିବାବେଳେ ଓଡ଼ିଶା ମାଛ ଯାଁଳ ଉତ୍ପାଦନରେ ଆତ୍ମନିର୍ଭର ହୋଇପାରିଛି ବୋଲି ସେ କହିଛନ୍ତି। ମତ୍ସ୍ୟଜୀବୀମାନଙ୍କ କଲ୍ୟାଣ ଓ ଗରିବ ଲୋକଙ୍କ କଲ୍ୟାଣ ପାଇଁ ମୋ ସରକାର କାମ କରୁଛି। ମତ୍ସ୍ୟଜୀବୀମାନଙ୍କ ସାମାଜିକ ସୁରକ୍ଷା, ଖାଦ୍ୟ ସୁରକ୍ଷା, ରୋଜଗାର ଓ ପୁଷ୍ଟିକୁ ଅଧିକ ଗୁରୁତ୍ୱ ଦେଇ ଅନେକ ପଦକ୍ଷେପ ନିଆଯାଇଛି। କାର୍ଯ୍ୟକ୍ରମରେ ଯୋଗଦେଇ ମତ୍ସ୍ୟ ଓ ପ୍ରାଣୀସମ୍ପଦ ବିଭାଗ ମନ୍ତ୍ରୀ ରଣେନ୍ଦ୍ର ପ୍ରତାପ ସ୍ୱାଇଁ କହିଛନ୍ତି, ମୁଖ୍ୟମନ୍ତ୍ରୀ ଜନତାଙ୍କ କଲ୍ୟାଣ ପାଇଁ ସବୁବେଳେ ନୂଆ ନୂଆ ଯୋଜନା କରିଆସିଛନ୍ତି। ବିଶ୍ୱ ମତ୍ସ୍ୟ ଦିବସରେ ଏହି ଯୋଜନା ରାଜ୍ୟର ମତ୍ସ୍ୟ କ୍ଷେତ୍ରରେ ରୂପାନ୍ତର ଆଣିବାରେ ସହାୟକ ହେବ। ଏହି କାର୍ଯ୍ୟକ୍ରମରେ ନିଜର ଅଭିଜ୍ଞତା ବର୍ଣ୍ଣନା କରି ଗଞ୍ଜାମ ଜିଲାର ମତ୍ସ୍ୟଜୀବୀ ବ୍ରହ୍ମାନନ୍ଦ ଦାସ କହିଛନ୍ତି, କୋଭିଡ୍ ସମୟରେ ତାଙ୍କର ରୋଜଗାର ବନ୍ଦ ହୋଇଯିବାରୁ ସେ ମତ୍ସ୍ୟଜୀବୀମାନଙ୍କ ପାଇଁ ବାୟୋଫ୍ଲକ ଯୋଜନାରେ ୪୦ ପ୍ରତିଶତ ରିହାତି ପାଇ ମାଛଚାଷ ଆରମ୍ଭ କରିଥିଲେ। ଏବେ ସେ ଲକ୍ଷାଧିକ ଟଙ୍କା ରୋଜଗାର କରି ସ୍ୱାବଲମ୍ବୀ ହୋଇପାରିଛନ୍ତି। ସେହିପରି ବାଲେଶ୍ୱରର ସ୍ୱୟଂ ସହାୟକ ଗୋଷ୍ଠୀ ସଦସ୍ୟ ଗୀତାରାଣୀ ପଣ୍ଡା, ପୁରୀ ଜିଲାର ମତ୍ସ୍ୟଜୀବୀ ବ୍ରଜସୁନ୍ଦର ବେହେରା ଯୋଜନାର ଲାଭ ପାଇଁ ମୁଖ୍ୟମନ୍ତ୍ରୀଙ୍କୁ ଧନ୍ୟବାଦ ଦେଇଛନ୍ତି। କାର୍ଯ୍ୟକ୍ରମରେ ମୁଖ୍ୟ ଶାସନ ସଚିବ ପ୍ରଦୀପ କୁମାର ଜେନା, ଉନ୍ନୟନ କମିଶନର ଅନୁ ଗର୍ଗ, ସମବାୟ ସଚିବ ଅରବିନ୍ଦ ଅଗ୍ରୱାଲ, କୃଷି ବିଶ୍ୱବିଦ୍ୟାଳୟ କୁଳପତି ପ୍ରଫେସର ପ୍ରଭାତ କୁମାର ରାଉଳ ଓ ଅନ୍ୟ ବରିଷ୍ଠ ଅଧିକାରୀମାନେ ଉପସ୍ଥିତ ଥିଲେ। ବିଭିନ୍ନ ଜିଲାର ଜିଲାପାଳ ଓ ମତ୍ସ୍ୟଜୀବୀମାନେ ଅନ୍‌ଲାଇନ ଜରିଆରେ ଯୋଡ଼ି ହୋଇଥିଲେ। ଏହି କାର୍ଯ୍ୟକ୍ରମରେ ବିଭାଗୀୟ ପ୍ରମୁଖ ସଚିବ ସୁରେଶ କୁମାର ବଶିଷ୍ଠ ସ୍ୱାଗତ ଭାଷଣ ଦେଇଥିବା ବେଳେ ମତ୍ସ୍ୟ ନିର୍ଦ୍ଦେଶକ ଧନ୍ୟବାଦ ଦେଇଥିଲେ।

ଲକ୍ଷ୍ମୀ ପରିବହନ କୁଇଜ୍ କାର୍ଯ୍ୟକ୍ରମ ଜ୍ଞାନ ଆଦାନ ପ୍ରଦାନର ଉତ୍ସବ: ଅତିରିକ୍ତ ସଚିବ

ଭୁବନେଶ୍ୱର, ୨୧।୧୧(ବ୍ୟୁରୋ)

ମୁଖ୍ୟମନ୍ତ୍ରୀ ନବୀନ ପଟ୍ଟନାୟକଙ୍କ ଦ୍ୱାରା ଶୁଭାରମ୍ଭ ହୋଇଥିବା ଲକ୍ଷ୍ମୀ ଯୋଜନା ଏକ ଯୁଗାନ୍ତକାରୀ ପଦକ୍ଷେପ। ନିରନ୍ତର ପରିବହନ ସେବା ମାଧ୍ୟମରେ ଗ୍ରାମାଞ୍ଚଳ ସହ ସହରାଞ୍ଚଳ ମଧ୍ୟରେ ଥିବା ପରିବହନ ବ୍ୟବଧାନକୁ ଦୂରକରିବା ଏହି ଯୋଜନାର ମୂଳ ଲକ୍ଷ୍ୟ। ଓଡ଼ିଶା ରାଜ୍ୟ ସଡ଼କ ପରିବହନ ନିଗମ ଦ୍ୱାରା ସାର୍ବଜନୀନ ପରିବହନ କ୍ଷେତ୍ରରେ ଯୁବପିଢ଼ିଙ୍କ ମଧ୍ୟରେ ଅଧିକ ସଚେତନତା ସୃଷ୍ଟି କରିବା ପାଇଁ ମଙ୍ଗଳବାର ଭୁବନେଶ୍ୱରଠାରେ ଲକ୍ଷ୍ମୀ ପରିବହନ କୁଇଜ କାର୍ଯ୍ୟକ୍ରମ ଅନୁଷ୍ଠିତ ହୋଇଯାଇଛି।

ଏହି କାର୍ଯ୍ୟକ୍ରମରେ ଭୁବନେଶ୍ୱର ଏବଂ କଟକର ବିଭିନ୍ନ ବିଦ୍ୟାଳୟର ଛାତ୍ରୀଛାତ୍ରମାନେ ଉତ୍ସାହର ସହ ଅଂଶଗ୍ରହଣ କରିଛନ୍ତି। ଏହି ଅବସରରେ ମୁଖ୍ୟ ଅତିଥି ଭାବେ ବାଣିଜ୍ୟ ଓ ପରିବହନ ବିଭାଗର ଅତିରିକ୍ତ ସଚିବ ଲକ୍ଷ୍ମୀକାନ୍ତ ସେଠୀ ଯୋଗଦେଇ କହିଛନ୍ତି, ଲକ୍ଷ୍ମୀ ପରିବହନ କୁଇଜ କାର୍ଯ୍ୟକ୍ରମ କେବଳ ଏକ ପ୍ରତିଯୋଗିତା ନୁହେଁ, ବରଂ ଜ୍ଞାନର ଆଦାନ ପ୍ରଦାନର ଏକ ଉତ୍ସବ। ନିରନ୍ତର ପରିବହନ ସମାଧାନ ବିଷୟରେ ବାର୍ତ୍ତାଳାପରେ ଯୁବ ପିଢ଼ିକୁ ସାମିଲ କରିବା ଦିଗରେ ଏକ ଗୁରୁତ୍ୱପୂର୍ଣ୍ଣ ପଦକ୍ଷେପ ବୋଲି ସେ କହିଛନ୍ତି। ବହୁ ଛାତ୍ରୀଛାତ୍ର କୁଇଜ୍ ପ୍ରତିଯୋଗିତାରେ ସକ୍ରିୟ ଭାବେ ଅଂଶଗ୍ରହଣ କରିଥିବାରୁ ସେ ଧନ୍ୟବାଦ ଦେଇଛନ୍ତି। ସମ୍ମାନିତ ଅତିଥି ଭାବେ ଅଭିନେତା ସିଦ୍ଧାନ୍ତ ମହାପାତ୍ର ପରିବହନ କ୍ଷେତ୍ରରେ ଲକ୍ଷ୍ମୀ ଯୋଜନା ଏକ ପରିବର୍ତ୍ତନକାରୀ ପଦକ୍ଷେପ ଏବଂ ଓଡ଼ିଶାର ସାମାଜିକ ଓ ଅର୍ଥନୈତିକ ବିକାଶରେ ଲକ୍ଷ୍ମୀ ବସ୍ ଯୋଜନା କିପରି ସକାରାତ୍ମକ ପ୍ରଭାବ ପକାଉଛି ତାହା ଆଲୋଚନା କରିଛନ୍ତି। ପ୍ରଖ୍ୟାତ କୁଇଜ୍ ମାଷ୍ଟର ବିଭାସ ରଥ ଦକ୍ଷତାର ସହ ଏହି କୁଇଜ୍ ପରିଚାଳନା କରିଛନ୍ତି। କୁଇଜ୍ କାର୍ଯ୍ୟକ୍ରମ ୨ଟି ପର୍ଯ୍ୟାୟରେ ଅନୁଷ୍ଠିତ ହୋଇଛି। ଏହି କର୍ଯ୍ୟକ୍ରମରେ ଭୁବନେଶ୍ୱର ଓ କଟକର ବିଭିନ୍ନ ଶିକ୍ଷାନୁଷ୍ଠାନର ୫୦୦ରୁ ଅଧିକ ଛାତ୍ରୀଛାତ୍ର ଅଂଶଗ୍ରହଣ କରିଥିଲେ। ନିରନ୍ତର ପରିବହନ କ୍ଷେତ୍ରରେ ସଚେତନତା ଏବଂ ଆଗ୍ରହ ସୃଷ୍ଟି ପାଇଁ ଏହି କୁଇଜ ପ୍ରତିଯୋଗିତାର ଆୟୋଜନ କରାଯାଇଛି। ଏଥିରେ ସାର୍ବଜନୀନ ପରିବହନ ବ୍ୟବସ୍ଥା ସମ୍ବନ୍ଧୀୟ ସମସ୍ୟାଠାରୁ ଆରମ୍ଭକରି ଏହି କ୍ଷେତ୍ରରେ ନୂତନ ଉଦ୍ଭାବନ ପର୍ଯ୍ୟନ୍ତ ବିଭିନ୍ନ ବିଷୟ ଉପରେ ଆଲୋଚନା କରାଯାଇଛି। ଶେଷରେ କୁଇଜ ପ୍ରତିଯୋଗିତାରେ କୃତକାର୍ଯ୍ୟ ହୋଇଥିବା ପିଲାଙ୍କୁ ପୁରସ୍କୃତ କରାଯାଇଛି।

ଶ୍ରୀମନ୍ଦିର ୪ ଦ୍ୱାର ଖୋଲିବା ନେଇ ଶାସକ ଦଳକୁ ଘେରିବ କଂଗ୍ରେସ

କଂଗ୍ରେସର ବିଧାୟକ ଦଳର ବୈଠକରେ ଉପସ୍ଥିତ ବିଧାୟକ ଓ ପିସିସି ସଭାପତି।

କଂଗ୍ରେସ ବିଧାୟକ ଦଳ ବୈଠକ

ଭୁବନେଶ୍ୱର, ୨୧।୧୧(ବ୍ୟୁରୋ)

କଂଗ୍ରେସ ବିଧାୟକ ଦଳ ବୈଠକ ମଙ୍ଗଳବାର ବିଧାନସଭାର ବିଧାୟକ ଦଳ ନେତା ନରସିଂହ ମିଶ୍ରଙ୍କ ପ୍ରକୋଷ୍ଠରେ ଅନୁଷ୍ଠିତ ହୋଇଯାଇଛି। ବୈଠକରେ କଂଗ୍ରେସ କେଉଁସବୁ ପ୍ରସଙ୍ଗରେ ଗୃହରେ ଶାସକ ଦଳକୁ ଘେରିବ ସେନେଇ ନିଜର ରଣନୀତି ପ୍ରସ୍ତୁତ କରିଛି। ଆଦିବାସୀ ଜମି ସମ୍ବନ୍ଧରେ ରାଜ୍ୟ ସରକାର ନିକଟରେ ଆଣିଥିବା କ୍ୟାବିନେଟ୍ ନିଷ୍ପତ୍ତି ସମ୍ପର୍କରେ କଂଗ୍ରେସ ବିଧାୟକ ଦଳ ବୈଠକରେ ଗୁରୁତ୍ୱ ଦେଇଛି। ସେହିପରି ବୁଧବାର ଗୃହରେ କଂଗ୍ରେସ ବିଧାୟକମାନେ ଭକ୍ତମାନଙ୍କ ଲାଗି ଶ୍ରୀମନ୍ଦିରର ୪ ଦ୍ୱାର ଖୋଲାଯାଉ କଥାକୁ ମୁଖ୍ୟ ପ୍ରସଙ୍ଗ କରିବା ନେଇ ସ୍ଥିର କରାଯାଇଥିବା କଂଗ୍ରେସ ବିଧାୟକ ତାରା ପ୍ରସାଦ ବହିନୀପତି ସୂଚନା ଦେଇଛନ୍ତି।

ବିଧାୟକ ସନ୍ତୋଷ ସିଂ ସାଲୁଜା କହିଛନ୍ତି, ରାଜ୍ୟ ସରକାର ଆଦିବାସୀମାନଙ୍କ ସହ ବିଶ୍ୱାସଘାତକତା କରିବାକୁ ଚେଷ୍ଟା କରିଛନ୍ତି। ସେମାନଙ୍କ ଜମିକୁ ଅଣଆଦିବାସୀମାନଙ୍କୁ ବିକ୍ରି କରାଯାଇପାରିବ ବୋଲି ନିଷ୍ପତ୍ତି ନେଇଥିଲେ। ଚାପରେ ପଡି ପରବର୍ତ୍ତୀ ସମୟରେ ଏହାକୁ ସ୍ଥଗିତ ରଖିବାକୁ ବାଧ୍ୟ ହୋଇଛନ୍ତି। ରାଜ୍ୟ ସରକାର ତୁରନ୍ତ ଏହି ନିଷ୍ପତ୍ତିକୁ ବାତିଲ କରିବାକୁ ଦଳ ଦାବି ରଖିବ। ଯଦି ସରକାର ଚାହୁଁଛନ୍ତି ତେବେ ପେସା ଆଇନ ଲାଗୁ କରନ୍ତୁ। ଗ୍ରାମସଭା, ପଲ୍ଲିସଭା ନ କରି ଯେପରି ଆଦିବାସୀମାନଙ୍କ ଜମି ଶିଳ୍ପ କାରଖାନାକୁ ହସ୍ତାନ୍ତର କରିଦେଉଛନ୍ତି ସେପରି କାର୍ଯ୍ୟକୁ ବିରୋଧ କରାଯିବ ବୋଲି ସେ କହିଛନ୍ତି। ସେହିପରି ପୁରୀ ଶ୍ରୀମନ୍ଦିରର ଚାରି ଦ୍ୱାର ଖୋଲିବା, ରତ୍ନଭଣ୍ଡାର ଗଣତି, ବେଦାନ୍ତ ଅଧିକୃତ ଜଗନ୍ନାଥଙ୍କ ଅମୃତମଣୋହି ଜମି ଏବଂ ଚାଷୀଙ୍କ ଜମିକୁ ସୁପ୍ରିମକୋର୍ଟଙ୍କ ନିର୍ଦ୍ଦେଶ ଅନୁଯାୟୀ ଫେରସ୍ତ କରିବା କଥା ଉପରେ ଦଳ ପକ୍ଷରୁ ଗୁରୁତ୍ୱ ଦିଆଯିବ। ଅନ୍ୟପଟେ ମଣ୍ଡି ନ ଖୋଲିବା କାରଣରୁ ଧାନ ବିକ୍ରି ନ ହୋଇପାରିବା, ଅଭାବି ବିକ୍ରି, ବେକାରି ସମସ୍ୟା, ରାଜ୍ୟର ଆଇନଶୃଙ୍ଖଳା ପରିସ୍ଥିତି ଆଦି ପ୍ରସଙ୍ଗ ନେଇ କଂଗ୍ରେସ ଗୃହରେ ଶାସକ ଦଳକୁ ଘେରିବା ନେଇ ବୈଠକରେ ଚୁଡାନ୍ତ ହୋଇଥିବା ସାଲୁଜା କହିଛନ୍ତି। ବୈଠକରେ ୭ ଜଣ ବିଧାୟକ ଏବଂ ପ୍ରଦେଶ କଂଗ୍ରେସ କମିଟି(ପିସିସି) ସଭାପତି ଶରତ ପଟ୍ଟନାୟକ ଉପସ୍ଥିତ ଥିଲେ।

ରାଜସ୍ଥାନରେ ଜାତି ଜନଗଣନା ପାଇଁ କଂଗ୍ରେସର ପ୍ରତିଶ୍ରୁତି

ଜୟପୁର,୨୧।୧୧(ପି.ଟି.)

ରାଜସ୍ଥାନ ବିଧାନସଭା ନିର୍ବାଚନ ପାଇଁ କଂଗ୍ରେସ ମଙ୍ଗଳବାର ଇସ୍ତାହାର ପ୍ରକାଶ କରିଛି। ଏଥିରେ ଜାତି ଜନଗଣନା ସମେତ ଚାଷୀ ଓ ଯୁବବର୍ଗଙ୍କ ପାଇଁ ଅନେକ ଯୋଜନାର ପ୍ରତିଶ୍ରୁତି ଦିଆଯାଇଛି। ୧୦ ଲକ୍ଷ ନିଯୁକ୍ତି ସୁଯୋଗ ସୃଷ୍ଟି କରାଯିବା ସହ ପଞ୍ଚାୟତ ସ୍ତରରେ ନିଯୁକ୍ତି ଲାଗି ନୂଆ ଯୋଜନା କାର୍ଯ୍ୟକାରୀ ହେବ ବୋଲି କଂଗ୍ରେସ କହିଛି। ସେହିପରି ଚିରଞ୍ଜୀବୀ ସ୍ୱାସ୍ଥ୍ୟ ବୀମା ଯୋଜନାରେ ହିତାଧିକାରୀଙ୍କୁ ବାର୍ଷିକ ୨୫ ଲକ୍ଷ ପରିବର୍ତ୍ତେ ୫୦ ଲକ୍ଷ ଟଙ୍କାର ସ୍ୱାସ୍ଥ୍ୟସେବା ସୁବିଧା ମିଳିବ। କ୍ଷୁଦ୍ର ବ୍ୟବସାୟୀମାନଙ୍କୁ ବିନା ସୁଧରେ ୫ ଲକ୍ଷ ଟଙ୍କା ପର୍ଯ୍ୟନ୍ତ ଋଣ ଦିଆଯିବ। ଜାତି ଜନଗଣନା ପରେ ସଂଖ୍ୟାଲଘୁମାନଙ୍କୁ ସେମାନଙ୍କ ସଂଖ୍ୟା ଆଧାରରେ ସଂରକ୍ଷଣ ସୁବିଧା ଦିଆଯିବ ବୋଲି ପ୍ରତିଶ୍ରୁତି ଦିଆଯାଇଛି। କଂଗ୍ରେସ ଅଧ୍ୟକ୍ଷ ମଲ୍ଲିକାର୍ଜୁନ ଖାର୍ଗେ, ମୁଖ୍ୟମନ୍ତ୍ରୀ ଅଶୋକ ଗେହଲଟ୍, ପ୍ରଦେଶ କଂଗ୍ରେସ କମିଟି ସଭାପତି ଗୋବିନ୍ଦ ସିଂ ଦୋତାସ୍ରା, ଇସ୍ତାହାର କମିଟି ଅଧ୍ୟକ୍ଷ ସି.ପି. ଜୋଷୀ ଏବଂ ପୂର୍ବତନ ଉପମୁଖ୍ୟମନ୍ତ୍ରୀ ସଚିନ ପାଇଲଟ୍ ମିଳିତ ଭାବେ ଦଳୀୟ ଇସ୍ତାହାରକୁ ଉନ୍ମୋଚନ କରିଥିଲେ। ଚାଷୀମାନଙ୍କୁ ୨ ଲକ୍ଷ ଟଙ୍କା ପର୍ଯ୍ୟନ୍ତ ସୁଧମୁକ୍ତ ଋଣ ସମବାୟ ବ୍ୟାଙ୍କରୁ ଯୋଗାଇ ଦିଆଯିବା ସହ ସ୍ୱାମୀନାଥନ କମିଶନଙ୍କ ସୁପାରିସ ଅନୁଯାୟୀ ସେମାନଙ୍କ ଉତ୍ପାଦିତ ଶସ୍ୟକୁ ସର୍ବନିମ୍ନ ସହାୟକ ମୂଲ୍ୟ (ଏମ୍‌ଏସ୍‌ପି) ଦିଆଯିବ ବୋଲି ଇସ୍ତାହାରରେ କୁହାଯାଇଛି।

ଜୟପୁରଠାରେ କଂଗ୍ରେର ନିର୍ବାଚନୀ ଇସ୍ତାହାର ଉନ୍ମୋଚନ କରାଯାଉଛି।

ବୈଦେଶ୍ୱର ନଦୀଗର୍ଭ ଜଳାଶୟ ପ୍ରକଳ୍ପକୁ ୩୫୦ କୋଟି ମଞ୍ଜୁର

ଉପକୃତ ହେବେ ବଡ଼ମ୍ବା, ବାଙ୍କୀ, ଭାପୁର ଜନସାଧାରଣ

ଭୁବନେଶ୍ୱର,୨୧।୧୧
(ଅନିଲ ଦାସ)

ମୁଖ୍ୟମନ୍ତ୍ରୀ ନବୀନ ପଟ୍ଟନାୟକ କଟକ ଜିଲାର ମହାନଦୀରେ ବୈଦେଶ୍ୱର ନଦୀଗର୍ଭ ଜଳାଶୟ ପ୍ରକଳ୍ପ ପାଇଁ ଗୋଟିଏ ନଦୀଗର୍ଭ ଜଳାଶୟ ପ୍ରକଳ୍ପକୁ ମଙ୍ଗଳବାର ଅନୁମୋଦନ କରିଛନ୍ତି। ଏହି ପ୍ରକଳ୍ପ ପାଇଁ ମୁଖ୍ୟମନ୍ତ୍ରୀ ୩୫୦ କୋଟି ଟଙ୍କା ମଞ୍ଜୁର କରିଛନ୍ତି। ଏହାଦ୍ୱାରା ୩ଟି ବ୍ଲକର ଲୋକେ ଉପକୃତ ହେବେ। ଭୂତଳ ଜଳସ୍ତର ବୃଦ୍ଧି ହେବା ସହିତ ପାନୀୟ ଜଳ ପ୍ରକଳ୍ପ, ମାଛଚାଷ, ପଶୁପାଳନ ଆଦି କ୍ଷେତ୍ରରେ ଏହି ପ୍ରକଳ୍ପ ବିଶେଷ ସହାୟକ ହେବ। ବୈଦେଶ୍ୱର ପ୍ରକଳ୍ପ ଦ୍ୱାରା ବଡ଼ମ୍ବା, ବାଙ୍କୀ ଓ ଭାପୁର ବ୍ଲକର ଜନସାଧାରଣ ଉପକୃତ ହେବେ। ସୂଚନାଯୋଗ୍ୟ ଯେ ମୁଖ୍ୟମନ୍ତ୍ରୀଙ୍କ ନିର୍ଦ୍ଦେଶକ୍ରମେ ୫-ଟି ଅଧ୍ୟକ୍ଷ ଭି.କେ. ପାଣ୍ଡିଆନ କଟକ ଜିଲା ଗସ୍ତ କରିଥିଲେ। ଜନସାଧାରଣଙ୍କଠାରୁ ବିଭିନ୍ନ ପ୍ରକଳ୍ପ ପାଇଁ ପ୍ରସ୍ତାବ ଗ୍ରହଣ କରିଥିଲେ। ଲୋକଙ୍କ ପ୍ରସ୍ତାବ ଅନୁଯାୟୀ ମୁଖ୍ୟମନ୍ତ୍ରୀ ଏହି ପ୍ରକଳ୍ପକୁ ଅନୁମୋଦନ କରିଛନ୍ତି।

OFFICE OF THE DEPUTY DIRECTOR, SIMILIPAL (NORTH) WILDLIFE DIVISION
AT-MATIAGARH CHHAKA, PO-K. JASHIPUR, DIST-MAYURBHANJ, ODISHA-757091
Tel: - 06797-295030, Email-dfo.similipalnorthwl@odisha.gov.in/ddsimilipalnorth@gmail.com
Office Order No.94, Date:18.11.2023
01st Corrigendum to Bid invited vide this Office Tender Call Notice No.91, dtd.17.11.2023
No.MM-283: In pursuance to this Office Tender Call Notice No.91,dtd.17.11.2023, the following changes have been made in NIT & DTCN.

Sl.No. As per Original TCN	Items	As per Original TCN	As per 01st Corrigendum to TCN & DTCN
5.	Estimated Cost	Rs.72,24,000/-	Rs.60,78,229/-
9.	Receipt of bid cost, bid security, documents	Earnest Money Deposit (EMD) of Rs.72,240/- (Rupees Seventy Two Thousand Two Hundred Forty) Only shall be submitted alongwith Tender, EMD, will be in the form of demand draft in favour of Deputy Director, Similipal North (WL) Division, Jashipur payable at Jashipur	Earnest Money Deposit (EMD) of Rs.60,782/- (Rupees Sisty Thousand Seven Hundred Eighty Two) Only shall be submitted alongwith Tender, EMD, will be in the form of demand draft in favour of Deputy Director, Similipal North (WL) Division, Jashipur payable at Jashipur

OIPR-08133/11/0005/2324 Sd./- Deputy Director, Similipal (North) WL Division, Jashipur

ODISHA PVTG EMPOWERMENT & LIVELIHOODS IMPROVEMENT PROGRAMME (OPELIP)
ST & SC Development Department, Govt. of Odisha, TDCCOL Building, 2nd Floor, Bhoi Nagar, Bhubaneswar, Tel: (91)674-2542709, Email: support@opelip.org
Notice No. 4210/Date: 18.11.2023
ENGAGEMENT OF "Procurement Officer" on short-term Consultant basis
No.CAD-2935:- Programme Director, OPELIP invites applications from eligible candidates for engagement of one **"Procurement Officer" on consultancy basis on purely temporary, project based and co-terminus with the programme**. Interested eligible candidates may send their application in the prescribed format by Speed Post/Regd. Post/Courier service only on or before **30th Nov. 2023 by 5.00 PM**. Application beyond the dateline will not be considered. Only shortlisted candidates will be called for interview. The detailed ToR along with prescribed application format is available at our official website **www.opelip.org**. Programme Director reserves the right to accept or reject the applications without assigning any reason thereof.
OIPR-26024/11/0014/2324 Sd./- Programme Director

ମୁଖ୍ୟମନ୍ତ୍ରୀ ନବୀନ ପଟ୍ଟନାୟକଙ୍କ ଅଧ୍ୟକ୍ଷତାରେ ବିଧାନସଭା ପରିସରରେ ଅନୁଷ୍ଠିତ ବିଜେଡି ବିଧାୟକ ଦଳର ବୈଠକ।

ପୁରୁଷୋତ୍ତମପୁରରେ ଘରେ ଘରେ କଂଗ୍ରେସ କାର୍ଯ୍ୟକ୍ରମ

ଦୁର୍ନୀତିମୁକ୍ତ, ବିକଶିତ ଜଳେଶ୍ୱର ଗଢ଼ିବାକୁ ଆହ୍ୱାନ

ରୂପସା, ୨୧।୧୧(ବାଞ୍ଛାନିଧି ଦେ)

ବାଲେଶ୍ୱର ଜିଲା ବସ୍ତା ବ୍ଲକ ଅଧୀନ ପୁରୁଷୋତ୍ତମପୁର ପଞ୍ଚାୟତରେ ଜଳେଶ୍ୱର କଂଗ୍ରେସ ପକ୍ଷରୁ ମଙ୍ଗଳବାର ଘରେ ଘରେ କଂଗ୍ରେସ ଘରେ ଘରେ ହାତ କାର୍ଯ୍ୟକ୍ରମ ଅନୁଷ୍ଠିତ ହୋଇଯାଇଛି। ପଞ୍ଚାୟତର ବାଘଲଡ଼ିହା, ନୂଆଗାଁ, ସରିଶା, ଦଳେଇ ସାହି ଆଦି ଗାଁରେ ପଦଯାତ୍ରା ଅନୁଷ୍ଠିତ ହେବା ସହିତ ଘରକୁ ଘର ଯାଇ କଂଗ୍ରେସର କର୍ମୀମାନେ ଭାଜପା ଓ ବିଜେଡି ଦଳକୁ ପରାସ୍ତ କରି କଂଗ୍ରେସକୁ ବିକଳ୍ପ ଭାବେ ଜଳେଶ୍ୱରରେ ଗଢିତୋଳିବା ପାଇଁ ଆହ୍ୱାନ ଦେଇଥିଲେ। ପଦଯାତ୍ରା ପରେ ଏକ କର୍ମୀ ବୈଠକ ପଞ୍ଚାୟତ ସଭାପତି ଗଙ୍ଗାଧର ପଢିଆରୀଙ୍କ ସଭାପତିତ୍ୱରେ ଅନୁଷ୍ଠିତ ହୋଇଥିଲା। ଏଥିରେ ଜଳେଶ୍ୱରର କଂଗ୍ରେସ ନେତା ତଥା ରାଜ୍ୟ ପ୍ରବକ୍ତା ସୁଦର୍ଶନ ଦାସ ଯୋଗଦେଇ ରାଜ୍ୟର ବିଜେଡି ଓ କେନ୍ଦ୍ରର ଭାଜପା ସରକାରଙ୍କ ଜନ ବିରୋଧୀ ନୀତି ଓ କାର୍ଯ୍ୟକ୍ରମକୁ ବିରୋଧ କରିବା ସହିତ ଜଳେଶ୍ୱରରେ କଂଗ୍ରେସକୁ ବିକଳ୍ପ ଶକ୍ତି ଭାବେ ଗଢି ତୋଳିବା ପାଇଁ ଆହ୍ୱାନ ଦେଇଥିଲେ। ଏହାସହିତ ଏକ ଦୁର୍ନୀତିମୁକ୍ତ ଓ ବିକଶିତ ଜଳେଶ୍ୱର ଗଢ଼ିବା ପାଇଁ ସମସ୍ତଙ୍କୁ ଏକାଠି ହେବାକୁ ନିବେଦନ କରିଥିଲେ। ଅନ୍ୟମାନଙ୍କ ମଧ୍ୟରେ ପୂର୍ବତନ ବିଧାୟକ ଦେବୀପ୍ରସନ୍ନ ଚାନ୍ଦ, ଜିଲା ମହିଳା କଂଗ୍ରେସ ଉପସଭାପତି ଅଞ୍ଜଳି ପ୍ରଧାନ, ଜିଲା କଂଗ୍ରେସର ସହସମ୍ପାଦକ ରବୀନ୍ଦ୍ର ଭଞ୍ଜ, ଜ

ଗହମ ଚାଷ

ସାଧାରଣ ଭାବେ ନଡ଼ିଆ ତେଲ ବସିବା ଆରମ୍ଭ କଲେ ଗହମ ବୁଣା ଆରମ୍ଭ କରାଯାଏ । ଆଭ୍ୟନ୍ତରୀଣ ଜିଲାଗୁଡ଼ିକରେ ବିଳମ୍ବରେ ଗହମ ବୁଣାଯାଇପାରିବ । ଗହମ ଚାଷ ପାଇଁ ଜମି ପ୍ରସ୍ତୁତି କରନ୍ତୁ। ଅଧିକ ଅମଳକ୍ଷମ ଗହମ ବିହନଗୁଡିକ ମଧ୍ୟରେ ରହିଛି – ସୋନାଲିକା, ପି.ବି.ଡବ୍ଲ୍ୟୁ–୩୪୩, ପି.ବି.ଡବ୍ଲ୍ୟୁ–୪୪୩, ୟୁ.ପି.–୨୬୨, ଏଚ୍.ଡି.–୨୨୮୫ ଆଦି ବିହନ ସଂଗ୍ରହ କରନ୍ତୁ। ହେକ୍ଟର ପ୍ରତି ୧୨୫ କି.ଗ୍ରା. ବିହନକୁ କାର୍ବେଣ୍ଡାଜିମ୍ (କେ.ଜି. ପ୍ରତି ୨ ଗ୍ରାମ୍) ଦ୍ୱାରା ବିଶୋଧିତ କରି ଧାଡ଼ିକୁ ଧାଡ଼ି ୨୦ ସେ.ମି. ବ୍ୟବଧାନରେ ୮୦:୫୦:୪୦ କି.ଗ୍ରା. ଅନୁମୋଦିତ ସାରର ଅଧା ଯବକ୍ଷାରଜାନ ଏବଂ ସମସ୍ତ ଫସ୍‌ଫରସ୍ ଓ ପଟାସ୍ ପ୍ରୟୋଗ କରି ବୁଣନ୍ତୁ । ଏହି ଚାଷରେ ଘାସ ନିୟନ୍ତ୍ରଣ ପାଇଁ ପେଣ୍ଡିମେଥାଲିନ୍ ହେକ୍ଟର ପିଛା ୧ କି.ଗ୍ରା. (ଏକ ହେକ୍ଟର ପାଇଁ ୩୩୩୦ ମି.ଲି. ଷ୍ଟକ୍ ୩୦ ଇ.ସି.) ହିସାବରେ ୧–୨ ଦିନ ମଧ୍ୟରେ ପ୍ରୟୋଗ କରନ୍ତୁ ।

ଫୁଲଚାଷ

ଗୋଲାପ ଫୁଲଗଛର ପୁରୁଣା ଡାଳସବୁ କାଟି ଦିଅନ୍ତୁ । କଟା ଅଗରେ ବୋର୍ଡୋପେଷ୍ଟ ଲଗାନ୍ତୁ। ୧୦୦ ଗ୍ରାମ୍ ଚୁତିଆ ଓ ୧୦୦ ଗ୍ରାମ୍ ଶିପ ଚୂନକୁ ୧ ଲିଟର ପାଣିରେ ମଣ୍ଡ ପ୍ରସ୍ତୁତ କରି ଲଗାନ୍ତୁ । ଗଛରେ ନୂଆପତ୍ର ବାହାରିଲେ ଗଛ ପ୍ରତି ୧୦ ଗ୍ରାମ୍ ଯବକ୍ଷାରଜାନ, ୧୦ ଗ୍ରାମ୍ ଫସ୍‌ଫରସ୍ ଓ ୧୫ ଗ୍ରାମ୍ ପଟାସ୍ ସାର ପ୍ରୟୋଗ କରନ୍ତୁ। ବର୍ଷା ଯୋଗୁଁ ଗେଣ୍ଡୁଫୁଲ ଗଛ ଲଗାଇ ନ ଥିଲେ ବର୍ତ୍ତମାନ ଲଗାନ୍ତୁ। ସିରାକୋଲ୍, ଆଫ୍ରିକାନ୍ ଡବ୍ଲୁ ଜ୍ୟାଣ୍ଟ୍ ଅରେଞ୍ଜ୍, ଆଫ୍ରିକାନ୍ ଡବ୍ଲୁ ଜ୍ୟାଣ୍ଟ୍ ୟେଲୋ, ପୁଷା ବାସନ୍ତୀ ଆଦି ଉନ୍ନତ କିସମ ବ୍ୟବହାର କରନ୍ତୁ। ଗ୍ଲାଡ଼ିଓଲି କନ୍ଦାକୁ ଓଦା ବାଲିରେ ଗଜା କରି ଲଗାନ୍ତୁ । କନ୍ଦା ଲଗାଇବା ପୂର୍ବରୁ ବିଶୋଧନ କରନ୍ତୁ । ଫ୍ରେଣ୍ଡସିପ୍, ଫ୍ରେଣ୍ଡସିପ୍ ହ୍ୱାଇଟ୍, ପିଟର ପିୟରସ୍, ରେଡ୍ ବିଉଟି, ନୋଭାଲକ୍ସ, ହରମାଜେଷ୍ଟି, ବ୍ଲାକ୍ ଜ୍ୟାକ୍, ଚେରିବ୍ଲସମ୍, ଅର୍ଚ୍ଚନା, ବିନ୍ଦିଆ, ଧନ୍ୱନ୍ତରୀ, ଦର୍ଶନ ଆଦି ଉନ୍ନତ ଅଧିକ ଅମଳକ୍ଷମ ଗ୍ଲାଡ଼ିଓଲି ବିହନ ସଂଗ୍ରହ କରନ୍ତୁ ।

ଗାଈଙ୍କର ପ୍ରଜନନ ସମସ୍ୟା ଓ ପ୍ରତିକାର

ଡା. ହିମାଂଶୁ ବେହେରା

ଚାଷୀମାନେ ପ୍ରତ୍ୟେକ ବର୍ଷ ଗୋଟିଏ ଗାଈରୁ ଗୋଟିଏ ବାଛୁରି ପାଇ ପାରିଲେ ଲାଭବାନ ହୋଇଥାଆନ୍ତି। ଏଥିପାଇଁ ଠିକ୍ ପରିଚାଳନା ଏକାନ୍ତ ଦରକାର। ଗୋଠରେ ପ୍ରତିଦିନ ଗାଈମାନଙ୍କର ଗରମ ଲକ୍ଷଣକୁ ଚିହ୍ନଟ କରିବା ଏବଂ ଗାଈମାନଙ୍କୁ ଗର୍ଭଧାରଣ କରାଇବା ଦ୍ୱାରା ପ୍ରଜନନ କ୍ଷମତା ବୃଦ୍ଧି ପାଇଥାଏ। ଏହାଦ୍ୱାରା ସଦାବେଳେ ଗୋଠରେ ସବୁ ସମୟରେ ଦୁଗ୍ଧ ଉତ୍ପାଦନ ମଧ୍ୟ କରାଯାଇଥାଏ। କେବଳ ସେତିକି ନୁହେଁ, ଚାଷୀ ମଧ୍ୟ ବର୍ଷ ସାରା ଆର୍ଥିକ ସମସ୍ୟାର ସମ୍ମୁଖୀନ ହୋଇ ନ ଥାଏ। ପ୍ରାଣୀ ଚିକିତ୍ସକମାନଙ୍କର ପରାମର୍ଶ ନେଇ ଗାଈମାନଙ୍କର ଟିକାକରଣ ଏବଂ ଚିକିତ୍ସା କରାଇବା ଚାଷୀମାନଙ୍କ ପାଇଁ ଏକ ଜରୁରୀ ପଦକ୍ଷେପ ଅଟେ।

ଏକ ସୁନ୍ଦର ଭାବରେ ପରିଚାଳନା ହେଉଥିବା ଗାଈ ଗୋଠରେ ଗାଈମାନେ ପ୍ରଜନନ ସହ ଜଡିତ ସମସ୍ୟାର ସମ୍ମୁଖୀନ ହୋଇ ନ ଥାନ୍ତି। ଏହି ପ୍ରକାର ଗୋଠରେ ସର୍ବଦା ୬୫–୭୦ ଶତକଡା ଗାଈ ଏକାଥରେ ସଙ୍ଗମ କରିବା ଦ୍ୱାରା ଗର୍ଭଧାରଣ କରିବାରେ ସକ୍ଷମ ହୋଇଥାଆନ୍ତି। ଏକ ଆଦର୍ଶ ଗୋଠ ସର୍ବଦା ୧୦ ଶତକଡାରୁ କମ୍ ଗାଈମାନଙ୍କର ପ୍ରଜନନ ସମସ୍ୟା ରହିଥାଏ। ସେଥିପାଇଁ ଦୁଇଥର ବାଛୁରି ଜନ୍ମ କରିବାର ବ୍ୟବଧାନ ୯୦–୧୦୦ ଦିନ ମଧ୍ୟରେ ଗାଈ ଗର୍ଭଧାରଣ ନ କରିଲେ ୫୦–୭୫ ଶତକଡା ଆର୍ଥିକ କ୍ଷତି ହେବାର ଆକଳନ କରାଯାଇଛି। ଗୋଠରେ ୯୫ ଶତକଡାରୁ ଅଧିକ ଗାଈମାନଙ୍କର ପ୍ରଜନନଜନିତ ସମସ୍ୟା ପାଇଁ ଭୁଲ୍ ପରିଚାଳନା ହିଁ ଏକମାତ୍ର ମୁଖ୍ୟ କାରଣ। ଏହାକୁ ପ୍ରାଣୀ ଚିକିତ୍ସକଙ୍କ ପରାମର୍ଶ ଅନୁସାରେ ହିଁ ଠିକ୍ କରାଯାଇପାରିବ। ପ୍ରଜନନ କ୍ଷମତା ହ୍ରାସ କରୁଥିବା ରୋଗଗୁଡିକୁ ମୁଖ୍ୟତଃ

ଦୁଇ ଭାଗରେ ବିଭକ୍ତ କରାଯାଇଛି। ୧.ଶରୀରର ସମସ୍ତ ପ୍ରକ୍ରିୟାକୁ ଆକ୍ରାନ୍ତ କରିବା ରୋଗ : ଏହି ପ୍ରକାର ରୋଗ ମୁଖ୍ୟତଃ ଶରୀରର ସମସ୍ତ ପ୍ରକ୍ରିୟା ଏବଂ ଅଙ୍ଗ ଉପରେ ପ୍ରଭାବ ପକାଇଥାଆନ୍ତି। କେତେକ ସମୟରେ ପ୍ରଜନନ ସହ ଜଡିତ ଥିବା ଅଙ୍ଗ ଉପରେ ପ୍ରଭାବ ପକାଇଥାଆନ୍ତି। ଉଦାହରଣ– ଟ୍ୟୁବରକ୍ୟୁଲୋସିସ ବା ରାଜଯକ୍ଷ୍ମା ଇତ୍ୟାଦି। ୨. ଶରୀରରେ ମୁଖ୍ୟତଃ ପ୍ରଜନନ ସହ ଜଡିତ ଥିବା ଅଙ୍ଗମାନଙ୍କୁ ଆକ୍ରାନ୍ତ କରିବା ରୋଗ : ଏହି ପ୍ରକାର ରୋଗ ସିଧାସଳଖ ପ୍ରଜନନ ଉପରେ ପ୍ରଭାବ ପକାଇଥାଆନ୍ତି। ଉଦାହରଣ– ଟ୍ରାଇକୋମୋନିଆସିସ୍, ବ୍ରୁସେଲୋସିସ୍, ଭିବ୍ରିୟୋସିସ୍ ଇତ୍ୟାଦି। ଏହି ରୋଗରେ ଆକ୍ରାନ୍ତ ହେବା ଦ୍ୱାରା ପ୍ରଜନନଜନିତ ଅଙ୍ଗରେ ରୋଗ ପ୍ରତିରୋଧକ ଶକ୍ତି ସୃଷ୍ଟି ହେବା ସହ ଆଣ୍ଟିବଡିମଧ୍ୟ ସୃଷ୍ଟି ହୋଇଥାଏ।

ଟ୍ରାଇକୋମୋନିଆସିସ୍

ଗାଈମାନଙ୍କଠାରେ ଏହି ରୋଗ ଟ୍ରାଇକୋମୋନାସ ଫିଟସପ ପରଜୀବୀ ଦ୍ୱାରା ହୋଇଥାଏ। ପ୍ରାକୃତିକ ପ୍ରଣାଳୀରେ ବୁଲା ଶଣ୍ଢମାନଙ୍କ ଦ୍ୱାରା ସଙ୍ଗମ ହେବା ଦ୍ୱାରା ଏହି ପରଜୀବୀ କେବଳ ଆକ୍ରାନ୍ତ ହୋଇଥିବା ଗାଈମାନଙ୍କର ଯୋନି, ଗ୍ରୀବା, ଗର୍ଭାଶୟ ଏବଂ ଅନ୍ୟ ପ୍ରଜନନଜନିତ ଅଙ୍ଗରେ ବସବାସ କରିଥାଆନ୍ତି। ଆକ୍ରାନ୍ତ ହୋଇଥିବା ଶଣ୍ଢମାନଙ୍କର ଲିଙ୍ଗ, ଏହା ଉପରେ ଥିବା ଚର୍ମ ଏବଂ ଅଳ୍ପ ସମୟରେ ମୂତ୍ରନଳୀ ମଧ୍ୟରେ ବସବାସ କରନ୍ତି। ଗାଈମାନଙ୍କ ପରି ବୁଲା ଶଣ୍ଢମାନଙ୍କର କୌଣସି ରୋଗ ପ୍ରତିରୋଧକ ଶକ୍ତି ସୃଷ୍ଟି ହୋଇ ନ ଥାଏ ଏବଂ ଏହି ରୋଗ ଚିରସ୍ଥାୟୀ ହୋଇ ରହିଯାଏ।

ଲକ୍ଷଣ : ଏହି ରୋଗର ଲକ୍ଷଣଗୁଡିକ ହେଲା–ଗର୍ଭାଶୟରେ ପୂଜ ହେବା ଏବଂ ହଳଦିଆ ରଙ୍ଗର ପୂଜା ବାହାରକୁ ନିର୍ଗତ ହେବା, ଗର୍ଭଧାରଣ କରିବାରେ ଅସମର୍ଥ ହେବା ଏବଂ ୧–୧୬ ସପ୍ତାହ ଭିତରେ ଗର୍ଭପାତ ହେବା। ପ୍ରାକୃତିକ ପ୍ରଣାଳୀରେ ସଙ୍ଗମ କରିବା ପରେ ଗର୍ଭାଶୟରେ ପୂଜ ହୋଇଥାଏ। ଏହାର ମାତ୍ରା ୧୫୦୦ ମିଲି ପର୍ଯ୍ୟନ୍ତ ହୋଇଥାଏ।

ଚିକିତ୍ସା : ଉପରୋକ୍ତ ଲକ୍ଷଣଗୁଡିକୁ ଠିକ ଭାବରେ ଚିହ୍ନଟ କରିଲେ ଗାଈମାନେ ଏହି ରୋଗରେ ଆକ୍ରାନ୍ତ ବୋଲି ଜାଣିପାରିବା। ଛତାଗୁଡିକୁ ସନ୍ଦେହ କରାଯାଉଥିବା ଶଣ୍ଢ ସହ ସଙ୍ଗମ କରିବା ଦ୍ୱାରା ଏହି ରୋଗରେ ଆକ୍ରାନ୍ତ ହୋଇଥାଆନ୍ତି। ଯୋନି ଦ୍ୱାରରୁ ନିର୍ଗତ ହେଉଥିବା ଲାଳକୁ ଅଣୁବୀକ୍ଷଣ ଯନ୍ତ୍ର ଦ୍ୱାରା ପରୀକ୍ଷା କରିଲେ, ଏହି ରୋଗ ବିଷୟରେ ସୂଚନା ମିଳିଥାଏ। ଏହି ରୋଗର ଚିକିତ୍ସା ପାଇଁ ଗୋଠରେ ପ୍ରାକୃତିକ ପ୍ରଜନନ ବନ୍ଦ କରିବା ନିତାନ୍ତ ଆବଶ୍ୟକ। କୃତ୍ରିମ ପ୍ରଜନନ କରିବା ଦ୍ୱାରା ଏହି ରୋଗରୁ ମୁକ୍ତି ମିଳିଥାଏ। ପ୍ରାଣୀ ଚିକିତ୍ସକମାନେ ଗର୍ଭାଶୟ ଭିତରକୁ ଲୁଗୋଲସ୍, ଆୟୋଡିନ୍/ସୋଡିୟମ ପରବୋରେଟ୍/କ୍ଲୋରିନ୍/ଆକ୍ରିଫ୍ଲାଭିନ୍ ପୂରାଇ ଚିକିତ୍ସା କରିଥାଆନ୍ତି।

ଭିବ୍ରିୟୋସିସ୍ : ଗାଈମାନଙ୍କଠାରେ ଏହି ରୋଗ ଯୌନ କ୍ରିୟା ଦ୍ୱାରା ହୋଇଥାଏ। ଏହି ରୋଗର ମୁଖ୍ୟ କାରଣ ଭିବ୍ରିଓ ଫିଟ୍‌ସ ଭେନେରିଆଲିସ୍ ଅଟେ। ପ୍ରଥମ ଥର ଏହି ରୋଗକୁ ମ୍ୟାକ୍‌ଫାଡିୟାନ ଏବଂ ସ୍ମୁଟମାନ୍ ୧୯୧୦ ଏବଂ ୧୯୧୩ରେ ମେଣ୍ଢା ଏବଂ ଗାଈଠାରେ ଚିହ୍ନଟ କରିଥିଲେ। ଏହି ଅଣୁଜୀବ ମଧ୍ୟ ଗାଈମାନଙ୍କ ପ୍ରଜନନ ସହ ଜଡିତ ଅଙ୍ଗ,ଭ୍ରୂଣ, ଲାହି ନାଡ ଇତ୍ୟାଦିରେ ବସବାସ କରିଥାଏ। ପ୍ରାକୃତିକ ପ୍ରଜନନର ଦୁଇ ଦିନ ମଧ୍ୟରେ ଏହି ଅଣୁଜୀବ ଗର୍ଭାଶୟ ଭିତରକୁ ପ୍ରବେଶ କରିଥାଏ।

ଲକ୍ଷଣ

- ଯୋନି ଦ୍ୱାରରୁ ଗରମ ସମୟରେ ଅଧିକ ଏବଂ ଅଲଗା ପ୍ରକାରର ଲାଳ ନିର୍ଗତ ହେବା।
- ଗର୍ଭ ନ ରଖିବା ଏବଂ ଛଅ ମାସରୁ ଏକ ବର୍ଷ ପର୍ଯ୍ୟନ୍ତ ବନ୍ଧ୍ୟାଗୁଣ ପରିଲକ୍ଷିତ ହେବା।
- ଗର୍ଭଧାରଣ କରିବା ପାଇଁ ଅନେକ ଥର ସଙ୍ଗମ କରିବା।
- ଦୁଇଟି ଋତୁଚକ୍ର ମଧ୍ୟରେ ବ୍ୟବଧାନ ବୃଦ୍ଧି ହେବା।
- ବିଳମ୍ବିତ ଗର୍ଭପାତ ହେଲେ ନାହିନାଡ ବାହାରକୁ ନ ଆସିବା ଏବଂ ନାହିନାଡ ଧୂସର ପଡିଯିବା। (କ୍ରମଶଃ..)

–ଓୟୁଏଟି, ଭୁବନେଶ୍ୱର
ମୋ : ୮୨୪୯୫୭୬୬୪୯

ମାଛ ପୋଖରୀ ହୁଡ଼ା ମରାମତି

ମାଛ ପୋଖରୀ ହୁଡ଼ାଭାଙ୍ଗି ଯାଇଥିଲେ ତୁରନ୍ତ ମରାମତି କରନ୍ତୁ । ଏକ ହେକ୍ଟର ବିଶିଷ୍ଟ ମାଛପୋଖରୀର ୧୨୫୦୦ ଜାଆଁଳ ପାଇଁ ପ୍ରତିଦିନ ୩ କି.ଗ୍ରା. ୭୫୦ ଗ୍ରାମ୍ କାଣ୍ଡିଆ କୁଣ୍ଡା ଓ ୩ କି.ଗ୍ରା. ୭୫୦ ଗ୍ରାମ୍ ବାଦାମ ପିଡ଼ିଆ ମିଶାଇ ସମୁଦାୟ ଦୈନିକ ୭ କି.ଗ୍ରା. ୫୦୦ ଗ୍ରାମ୍ ଦାନା ଖାଇବାକୁ ଦିଅନ୍ତୁ। ପୋଖରୀର ନିମ୍ନ ସ୍ତରରେ ଥିବା ମିରିକାଳି ଓ ବିଲାତି ରୋହି ଉପରସ୍ତରକୁ ଉଠିଲେ ଓ ପୋଖରୀ ତଳମାଟିରୁ ଦୁର୍ଗନ୍ଧ ବାହାରୁଥିଲେ ପ୍ରତି ହେକ୍ଟର ମିଟର ପାଣିରେ ୫୦ କି.ଗ୍ରା. ଜିଓଲାଇଟ୍ ବ୍ୟବହାର କରନ୍ତୁ । ଶୀତଦିନ ପ୍ରାରମ୍ଭରୁ ପୋଖରୀରେ ୪୦ କି.ଗ୍ରା. ଚୂନ ସହିତ ୪ କି.ଗ୍ରା. ହଳଦୀଗୁଣ୍ଡ ମିଶାଇ ଦୁଇଟି କିସ୍ତିରେ ୧ ମାସ ଅନ୍ତରରେ ପକାଇଲେ ମାଛ ମାନଙ୍କୁ ରୋଗ ହୋଇ ନ ଥାଏ। ପକ୍ଷ ଓ ଲାଞ୍ଜ ପଚା ରୋଗ ହେଲେ ଲିଟର ପିଛା ୧.୫ ମି.ଗ୍ରା. ଚୁତିଆକୁ ଜଳରେ ମିଶାଇ ମାଛକୁ ୨ ମିନିଟ୍ ପାଇଁ ରଖନ୍ତୁ । ଆଖିପଚା ରୋଗ ହେଲେ ଲିଟର ପିଛା ୮ ରୁ ୧୦ ମି.ଗ୍ରା. କ୍ଲୋରୋମାଇସେଟିନ୍ ଜଳରେ ଦ୍ରବୀଭୂତ କରି ମାଛକୁ ଦିନକୁ ୨ ଘଣ୍ଟା ଯାଏଁ ରଖନ୍ତୁ। ଏପରି ଦୁଇରୁ ତିନିଦିନ କରିବେ। ପଚା ଘା' ରୋଗ ହେଲେ ୨ ଲିଟର ପାଣିରେ ୧ ଗ୍ରାମ୍ ଚୁତିଆ ମିଶାଇ ମାଛକୁ ପ୍ରତିଦିନ ୧ ମିନିଟ୍ ପାଇଁ ୩ ରୁ ୪ ଦିନ ରଖନ୍ତୁ । ଏଥିସହ ମାଛକୁ ଲିଟର ପ୍ରତି ୩୦ ଗ୍ରାମ୍ ଲୁଣ ମିଶାଇ ସେଥିରେ ୫ ରୁ ୧୦ ମିନିଟ୍ ପର୍ଯ୍ୟନ୍ତ ରଖିଲେ ମଧ୍ୟ ଭଲ ହୁଏ ।

ମୂଳିଆଖୁର ଯତ୍ନ

ଜମିରୁ ଶୁଖିଲା ପତ୍ର ବାହାରକରି କ୍ଷେତକୁ ପରିଷ୍କାର କରନ୍ତୁ । ଆଖୁ ଖୁଣ୍ଟାକୁ କାଟି ସାରିବା ପରେ ଚାଷକରି ହୁଡ଼ା ଭାଙ୍ଗିଦିଅନ୍ତୁ । ଏହା ଫଳରେ ପୁରୁଣା ଚେର ନଷ୍ଟ ହୋଇ ନୂଆ ଚେର ବାହାରି ଆଖୁକୁ ବଢ଼ିବାରେ ସାହାଯ୍ୟ କରିଥାଏ । ମାଟି ଅଧିକ ଶୁଖିଯାଇଥିଲେ ଜଳସେଚନକରି ହୁଡ଼ା ଭାଙ୍ଗନ୍ତୁ । ହୁଡ଼ା ଭାଙ୍ଗିଲା ସମୟରେ ହେକ୍ଟର ପ୍ରତି ୧୦ ଟନ୍ ଗୋବରଖତ, ୧୦୦ କି.ଗ୍ରା. ଯବକ୍ଷାରଜାନ, ୧୦୦ କି.ଗ୍ରା. ଫସ୍‌ଫରସ୍ ଓ ୩୦ କି.ଗ୍ରା. ପଟାସ୍ ସାର ପ୍ରୟୋଗ କରନ୍ତୁ । ଧାଡ଼ି ମଧ୍ୟରେ ଗଛକୁ ଗଛ ବ୍ୟବଧାନ ୪୫ ସେ.ମି.ରୁ ଅଧିକ ଥିଲେ ହୁଡ଼ା ଭାଙ୍ଗିବାର ୩୦ ଦିନ ମଧ୍ୟରେ ଖୁଞ୍ଚା ଦିଅନ୍ତୁ । ଏଥିପାଇଁ ଆଖୁ କାଟିବା ବେଳେ ଆଖୁ ଖଣ୍ଡକୁ ତଳି ପକାନ୍ତୁ କିମ୍ବା ପଲିଥିନ୍ ମୁଣିରେ ଚାରା ଉତାରନ୍ତୁ । ମୂଳି ଆଖୁକୁ ରୋଗମୁକ୍ତ କରିବା ପାଇଁ ଖୁଣ୍ଟା କାଟିବା ପରେ ହେକ୍ଟର ପ୍ରତି ୭୦୦ ଗ୍ରାମ୍ କାର୍ବେଣ୍ଡାଜିମ୍ ବା ଥାୟୋଫାନେଟ୍ ମିଥାଇଲ୍ (୭୫୦ ଗ୍ରାମ୍) ୫୦୦ ଲିଟର ପାଣିରେ ମିଶାଇ ସିଞ୍ଚନ କରନ୍ତୁ ।

ପିଆଜ ତଳି ପ୍ରସ୍ତୁତି

ତଳି ପ୍ରସ୍ତୁତ କରୁଥିଲେ ଏକ ହେକ୍ଟର ଜମିପାଇଁ ୫୦୦ ବର୍ଗମିଟର ପରିମିତ ଜମିରେ ତଳି ପକାନ୍ତୁ । ତଳି ପଟାଳି ଜମିଠାରୁ ୬ ଇଞ୍ଚ ଉଚ୍ଚ, ୧ ମିଟର ଓସାର ଏବଂ ସୁବିଧା ଅନୁଯାୟୀ ଲମ୍ବ ହେବା ଆବଶ୍ୟକ । ୨୦ କି.ଗ୍ରା. ଭଲ ଶଢ଼ା ଶୁଖିଲା ଗୋବର ଖତ ସହ ୧ କି.ଗ୍ରା. ଟ୍ରାଇକୋଡର୍ମା ଭିରିଡ଼େ ଜୀବାଣୁସାର ଭଲ ଭାବରେ ମିଶାଇ ଏହାକୁ ୨–୩ ଦିନ ଛାଇରେ ପଲିଥିନ୍ ଘୋଡ଼ାଇ ରଖି ତଳି ପଟାଳିରେ ପ୍ରୟୋଗ କରି ବିଶୋଧିତ ବିହନ ଧାଡ଼ିରେ ବୁଣନ୍ତୁ । ତଳିକୁ ଅଦିନିଆ ବର୍ଷାରୁ ରକ୍ଷା କରିବା ପାଇଁ ବାଉଁଶ କାଠି ଫ୍ରେମ୍‌ରେ ଜରି ଲଗାଇ ବର୍ଷାବେଳେ ଘୋଡ଼ାଇ ରଖନ୍ତୁ । ଜଳ ନିଷ୍କାସନ ପାଇଁ ପ୍ରତି ତଳି ପଟାଳି ମଝିରେ ୧ ଫୁଟ ଓସାରର ନାଳ ରଖନ୍ତୁ । ତଳି ୮–୧୦ ସପ୍ତାହ ହୋଇଥିଲେ ଜମିରେ ରୋପଣ କରନ୍ତୁ । ହେକ୍ଟର ପିଛା ୮ ରୁ ୧୦ କି.ଗ୍ରା. ବିହନ ଆବଶ୍ୟକ । ଏଗ୍ରି ଫାଉଣ୍ଡ୍ ଲାଇଟ୍ ରେଡ୍, ଏନ୍–୫୩, ଭୀମା ସୁପର, ଭୀମା ଶକ୍ତି ଆଦି ଅଧିକ ଅମଳକ୍ଷମ ବିହନ ବ୍ୟବହାର କରନ୍ତୁ । ହେକ୍ଟର ପିଛା ୧୨୦:୬୦:୬୦:୫୦ କି.ଗ୍ରା. ହିସାବରେ ଯବକ୍ଷାରଜାନ, ଫସ୍‌ଫରସ୍, ପଟାସ୍ ଓ ସଲ୍‌ଫର୍ ସାରକୁ ଦୁଇଟି କିସ୍ତିରେ ପ୍ରୟୋଗ କରନ୍ତୁ । ତଳି ରୋଇବା ବେଳେ ମୂଳସାର ହିସାବରେ ଉଭୟ ଯବକ୍ଷାରଜାନ ଏବଂ ଫସ୍‌ଫରସ୍ ସାରର ଅର୍ଦ୍ଧେକ ଏବଂ ସମୁଦାୟ ପଟାସ୍ ସାର ପ୍ରୟୋଗ କରନ୍ତୁ । ନଭେମ୍ବର ମାସ ୨୦ ତାରିଖରୁ ଡିସେମ୍ବର ମାସ ଶେଷ ସୁଦ୍ଧା ପିଆଜ ଲଗାଇବା କାର୍ଯ୍ୟ ସମାପନ କରନ୍ତୁ । ଘାସମରା ଔଷଧ, ପେଣ୍ଡିମେଥାଲିନ୍ ୩୦ ଏ.ଇ.କୁ ତଳି ରୋଇବାର ଦୁଇ ଦିନ ମଧ୍ୟରେ ପ୍ରୟୋଗ କଲେ ଘାସ ନିୟନ୍ତ୍ରଣ ହୋଇପାରିବ। ତଳି ରୋଇବାର ୧୫ ଦିନ ପରେ ନିମ୍ ସିଡ୍ କର୍ଣ୍ଣେଲ୍ ଏକ୍ସଟ୍ରାକ୍ଟ ଦ୍ରବଣକୁ ଲିଟର ପ୍ରତି ୪ ମି.ଲି. ହିସାବରେ ଫସଲ ପ୍ରୟୋଗ କଲେ ପତ୍ର ଉଙ୍କୁଣି (ଥ୍ରୀପ୍ସ) ନିୟନ୍ତ୍ରଣ କରାଯାଇପାରିବ ।

କପାରେ ପୋକ ଦମନ

ଚିତ୍ରିତ ବକରା/ପାଟଳ ବକରା ପୋକ ଲାଗିଲେ ୨.୫ ମି.ଲି. ଟ୍ରାଇଆଜୋଫସ୍ ୧ ଲିଟର ପାଣିରେ ଗୋଳାଇ ସିଞ୍ଚନ କରନ୍ତୁ । ତା' ପରେ କୀଟ ଆକ୍ରମଣ ନ କମିଲେ ଇନ୍‌ଡକ୍ସାକାର୍ବ ପ୍ରତି ୨ ଲିଟର ପାଣିରେ ୧ ମି.ଲି. ହିସାବରେ ଗୋଳାଇ ପତ୍ର ସିଞ୍ଚନ କରାଯାଇପାରେ। ସକାଳ ୮ଟା ପରେ (କାକର ଶୁଖିଲା ପରେ) କପା ତୋଳନ୍ତୁ । ପ୍ରଥମ ଥର ଏବଂ ପ୍ରତିଥର ତୋଳା ଯାଇଥିବା କପାକୁ ଅଲଗା ରଖି ଶୁଖାଇ ସଫାକରି ଶୁଖିଲା ପ୍ଲାଷ୍ଟିକ୍ ବସ୍ତାରେ ସାଇତି ରଖନ୍ତୁ ।

ଚାଷୀଙ୍କ ପାଇଁ...

- ଫଳ ବଗିଚାକୁ ବର୍ଷାପରେ ଭଲଭାବରେ ଚାଷ କରନ୍ତୁ ।
- ଫଳବଗିଚା ସଫାକରି ଅନୁମୋଦିତ ପ୍ରଣାଳୀରେ ଖତ, ରାସାୟନିକ ସାର ଓ ଅଣୁସାର ବର୍ଷା ଛାଡ଼ିବା ପୂର୍ବରୁ ଗଛରେ ଦିଅନ୍ତୁ ।
- ଆବଶ୍ୟକ ଅନୁଯାୟୀ ଜଳସେଚନ କରନ୍ତୁ ।
- ପୁରୁଣା ଗଛକୁ କାଣ୍ଟଛାଣ୍ଟ କରନ୍ତୁ ଏବଂ ମାଆ ଗଛରୁ ବାହାରୁଥିବା କୁଆଁକୁ କାଟି ଦିଅନ୍ତୁ।
- ଉଇ ଆକ୍ରମଣ ପ୍ରତି ବିଶେଷ ଧ୍ୟାନ ଦିଅନ୍ତୁ।
- ଗଛ ମୂଳକୁ ଛାଦିକରଣ କରନ୍ତୁ ।
- ବର୍ତ୍ତମାନ କଦଳୀ ଗଛ ଲଗାଇପାରିବେ। ଏଥିପାଇଁ ଗ୍ରାଣ୍ଡ୍ ନୈନ୍, ପାଟକପୁରା, ଡି.ସି. ପ୍ରଭୃତି କିସମ ନେଇପାରିବେ।

ଧାନ ଚାଷରେ ପୋକ ନିୟନ୍ତ୍ରଣ

ଧାନ ଗଛରେ ମାଟିଆ ଗୁଣ୍ଡିପୋକ ଫ୍ଲୋନିକାମିଡ ୧୫୦ ଗ୍ରାମ୍ ହେକ୍ଟର ପ୍ରତି କିମ୍ବା ୧ ମି.ଲି.ଡାଇନୋଟେଫ୍ୟୁରାନ୍ ୨୦୦ ଗ୍ରାମ୍ ହେକ୍ଟର ପ୍ରତିକିମ୍ବା ପାଇମେଟ୍ରୋଜାଇନ୍‌୩୦୦ ଗ୍ରାମ୍‌ହେକ୍ଟର ପ୍ରତି କିମ୍ବା ଟ୍ରାଇଫ୍ଲୁମେଜୋପାଇରିନ୍ ୨୫୦ ମି.ଲି. ହେକ୍ଟର ପ୍ରତି ସ୍ପ୍ରେ କରନ୍ତୁ । ଗନ୍ଧିପୋକ ଲାଗିଥିଲେ ମାଲାଥିଅନ୍ ଗୁଣ୍ଡ ୨୦–୨୫ କି.ଗ୍ରା. ହେକ୍ଟର ପ୍ରତି (ଭୋର ସମୟରେ ଗୁଣ୍ଡ ଉଡ଼ାଇବା ଯନ୍ତ୍ର ଦ୍ୱାରା ପ୍ରୟୋଗ କରନ୍ତୁ) କିମ୍ବା କ୍ଲୋରପାଇରିଫସ୍ ପ୍ରତି ଲିଟର ପାଣିରେ ୨ ମି.ଲି. ହିସାବରେ ମିଶାଇ ସୂର୍ଯ୍ୟାସ୍ତ ସମୟରେ ସିଞ୍ଚନ କରନ୍ତୁ। କେଣ୍ଡାକଟା ପୋକ ଦମନ ପାଇଁ ସାଇପରମେଥ୍ରିନ୍ ୧ ମି.ଲି. ପ୍ରତି ୧ ଲିଟର ପାଣିରେ ଆକ୍ରାନ୍ତ କିଆରି ହିଡ଼ ଚାରିପଟେ ସନ୍ଧ୍ୟାବେଳା ସିଞ୍ଚନ କରିବା ସହିତ କ୍ଲୋରପାଇରିଫସ୍ ଗୁଣ୍ଡ ୧ ଫୁଟ ଓସାରରେ ବିଞ୍ଚନ୍ତୁ ଏବଂ ଏକର ପ୍ରତି ୪୦୦ ମି.ଲି. କ୍ଲୋରପାଇରିଫସ୍ କିମ୍ବା ପ୍ରୋଫେନୋଫସ୍ ସିଞ୍ଚନ କରନ୍ତୁ । ଆକ୍ରାନ୍ତ ଜମିରେ ସନ୍ଧ୍ୟାବେଳେ ବିଷଥୋପ ପ୍ରୟୋଗ କରାଯାଇପାରେ । ନେକ୍‌ବ୍ଲାଷ୍ଟ ପୋକ ଦମନ ପାଇଁ ହେକ୍ସାକୋନାଜୋଲ୍ ୧.୫ ମି.ଲି. ପ୍ରତି ଲିଟର ପାଣି/ ଟ୍ରାଇସାଇକ୍ଲାଜୋଲ୍ ୧.୫ ଗ୍ରାମ୍ ଦୁଇ ଲି

ଗୋଆକୁ ହରାଇ ଓଡ଼ିଶା ଗ୍ରୁପ୍ ଚାମ୍ପିୟନ

ସୁନ୍ଦରଗଡ,୨୧।୧୧
(ଜୟ ନାରାୟଣ ମେଣ୍ଢୁଳି)

ଜିଲା କ୍ରୀଡା ସଂସଦ ଓ ଫୁଟବଲ ଆସୋସିଏସନ ଅଫ ଓଡିଶା(ଫାଓ)ର ମିଳିତ ଆନୁକୂଲ୍ୟରେ ସୁନ୍ଦରଗଡ ଷ୍ଟାଡିୟମରେ ଆୟୋଜିତ ୨୮ତମ ଜାତୀୟ ମହିଳା ଫୁଟବଲ ଚମ୍ପିୟାନ ସିପ ମଙ୍ଗଳବାର ଉଦଯାପିତ ହୋଇଯାଇଛି। ଅନ୍ତିମ ଦିବସରେ ପୂର୍ତ୍ତ ବିଭାଗ ଅଧୀକ୍ଷଣ ଯନ୍ତ୍ରୀ ଇ.ନାରାୟଣ ପଟେଲ ମୁଖ୍ୟ ଅତିଥି,ସେଣ୍ଟ ଟେରେସା ଇଙ୍ଗଲିଶ ସ୍କୁଲ ର ପ୍ରିସିନ୍ସପାଲ ପି.ସେଲଭି ଓ ସୁନ୍ଦରଗଡ ସରକାରୀ କଲେଜ ପ୍ରିନ୍ସପାଲ ଡ.ଲଳିତ ରଞ୍ଜନ ସାହୁ ସମ୍ମାନିତ ଅତିଥି ଭାବେ ଯୋଗ ଦେଇଥିଲେ। ଅରୁଣାଚଳ ପ୍ରଦେଶ ଓ ଗୁଜରାଟ ମଧ୍ୟରେ ହୋଇଥିବା ପ୍ରଥମ ମ୍ୟାଚରେ ଅରୁଣାଚଳ ପ୍ରଦେଶ ୩-୧ଗୋଲରେ ବିଜୟୀ ହୋଇଥିଲା। ଅରୁଣାଚଳ ପ୍ରଦେଶ ଦଳ ତରଫରୁ ୟୁମଲାମ ଲାମି ୨ଗୋଲ(୫୧ ଓ ୯୦ମିନିଟ) ,ରଶ୍ମି ମନ୍ୟୁ (୭୫ମିନିଟ) ଗୋଟିଏ ଗୋଲ ଦେଇଥିଲେ। ସେହିପରି ଗୁଜରାଟ ତରଫରୁ ଭୂମିସା ଡ୍ରାଭିଡ୍ ଏକ ମାତ୍ର ଗୋଲ କରିବାରେ ସକ୍ଷମ ହୋଇଥିଲେ। ସେହିପରି ଅପରାହ୍ନରେ ଓଡିଶା ଓ ଗୋଆ ମଧ୍ୟରେ ମ୍ୟାଚ ହୋଇଥିଲା। ସଙ୍ଘର୍ଷପୂର୍ଣ୍ଣ ମ୍ୟାଚରେ

ଓଡ଼ିଶା ଓ ଗୋଆ ମଧ୍ୟରେ ଅନୁଷ୍ଠିତ ମ୍ୟାଚ୍‌ର ଏକ ସଂଘର୍ଷପୂର୍ଣ୍ଣ ମୁହୂର୍ତ୍ତ।

ଜାତୀୟ ମହିଳା ଫୁଟ୍‌ବଲ ଚାମ୍ପିୟନଶିପ

ଓଡିଶା ୨-୦ ଗୋଲରେ ବିଜୟୀ ହୋଇ ଗ୍ରୁପ ଚାମ୍ପିୟନ ହୋଇଥିଲା। ଓଡିଶା ତରଫରୁ ଯଶୋଦା ମୁଣ୍ଡା(୨)ଓ ମାଳତୀ ମୁଣ୍ଡା(୧୨)ମିନିଟରେ ଗୋଟିଏ ଲେଖାଏଁ ଗୋଲ ଦେଇଥିଲେ। ସୁନ୍ଦରଗଡ ଜିଲା କ୍ରୀଡା ସସଦର ସାଧାରଣ ସମ୍ପାଦକ ପ୍ରଭାତ କୁମାର ଭୋଳ, କୋଷାଧକ୍ଷ ଦୁର୍ଗାମାଧବ ନାଏକ, ଉପସଭାପତି ମେରୀଜନ ବାଗେ, ପୌଷଚନ୍ଦ୍ର ପଟେଲ, ବିମପ ବୋଷ, ଜୟଦେବ ପାତ୍ର,ରାଜେନ୍ଦ୍ର ପାଣ୍ଡେ,ନିତ୍ୟ କୁମାର ବଳ,ରୋମାଞ୍ଚ ଭୈଷାଲ,ବିଶ୍ୱ ରଞ୍ଜନ ହୋତା,ସୁଶୀଲ ପଟେଲ, ରବି ମହାପାତ୍ର,ଆଶିଷ ଦେ, ବୀରମିତ୍ର କାଲୋ,ଶିଶିର ପଟେଲ, ଶ୍ୟାମନନ୍ଦନ ସହାୟ,ପ୍ରସାଦ ନାଏକ ପ୍ରମୁଖଙ୍କ ତତ୍ତ୍ୱାବଧାନରେ ଏହି ଟୁର୍ନାମେଣ୍ଟ ଆୟୋଜିତ ହୋଇଥିଲା। ସୁନ୍ଦରଗଡ ଷ୍ଟାଡିୟମରେ ପ୍ରଥମ ଥର ପାଇଁ ଜାତୀୟ ଫୁଟବଲ ପ୍ରତିଯୋଗିତା ହୋଇଥିବାରୁ ଫାଓ ସମ୍ପାଦକ ଆର୍ଶୀବାଦ ବେହେରା ଓ ଯୁଗ୍ମ ସମ୍ପାଦକ ଅଭିଜିତ ପାଲଙ୍କୁ ସୁନ୍ଦର ଗଡ ଜିଲା କ୍ରୀଡା ସସଦ ତରଫରୁ କୃତଜ୍ଞତା ଜ୍ଞାପନ କରାଯାଇଛି।

ଟ୍ରଫି ସହ ସୌରଭ କୋଠାରୀ ଓ ପଙ୍କଜ ଆଡ଼ଭାନୀ।

ପଙ୍କଜ ଆଡଭାନୀଙ୍କୁ ୨୬ତମ ବିଶ୍ୱ ବିଲିୟାର୍ଡ୍ସ ଟାଇଟଲ

ଦୋହା, ୨୧।୧୧ (ପି.ଟି.)

ଭାରତୀୟ କ୍ୟୁଇଷ୍ଟ ପଙ୍କଜ ଆଡଭାନୀ ଏଠାରେ ଚାଲିଥିବା ଆଇବିଏସ୍‌ଏଫ ୱାର୍ଲ୍ଡ ବିଲିୟାର୍ଡ୍ସ ଚାମ୍ପିୟନଶିପ୍ ଟାଇଟଲ ହାସଲ କରିଛନ୍ତି। ଫାଇନାଲରେ ସେ ନିଜ ଦେଶର ସୌରଭ କୋଠାରୀଙ୍କୁ ୧୦୦୦-୪୧୬ ବ୍ୟବଧାନରେ ହରାଇ ଦେଇଛନ୍ତି। ଗତବର୍ଷ କୁଆଲାଲମ୍ପୁର ଟାଇଟଲ ମୁକାବିଲାର ଏହା ରିମ୍ୟାଚ ବୋଲି କୁହାଯାଉଛି। ଉଭୟ ବିଲିୟାର୍ଡ୍ସ ଓ ସ୍ନୁକରର ସମସ୍ତ ଫର୍ମାଟ ଆଧିପତ୍ୟ ବଜାୟ ରଖିବା ସହ ବିଶ୍ୱ ଟାଇଟଲ ଜିତିବାରେ ଆଡଭାନୀ ହେଉଛନ୍ତି ବିଶ୍ୱର ଏକମାତ୍ର ଖେଳାଳି। ୩-ବଲ୍ ଗେମ୍‌ରେ ଚମତ୍କାର ପ୍ରଦର୍ଶନ କରି ସେ ଭାରତକୁ ଶୀର୍ଷରେ ରଖିପାରିଛନ୍ତି। ଏଠାରେ ସେ ତାଙ୍କ ୨୬ତମ ବିଶ୍ୱ ଟାଇଟଲ ହାସଲ କରିଛନ୍ତି। ସୂଚନାଯୋଗ୍ୟ, ଆଡଭାନୀ ଏହି ପ୍ରତିଯୋଗିତାରେ ସେ ତାଙ୍କ ପ୍ରଥମ ବିଶ୍ୱ ଟାଇଟଲ ୨୦୦୫ରେ ହାସଲ କରିଥିଲେ। ଆଡଭାନୀ ୯ଥର 'ଲଙ୍ଗ୍ ଫର୍ମାଟ' ଜିତିଥିବା ବେଳେ ସେ ୮ଥର ପଏଣ୍ଟ ଫର୍ମାଟ ଚାମ୍ପିୟନ ହୋଇଛନ୍ତି। ଏହାଛଡ଼ା ସେ ଥରେ ୱାର୍ଲ୍ଡ ଟିମ୍ ବିଲିୟାର୍ଡ୍ସ ଚାମ୍ପିୟନଶିପ୍ ବିଜେତା ହୋଇପାରିଛନ୍ତି। ଏହି ଟୁର୍ନାମେଣ୍ଟରେ ଆଡଭାନୀ ସେମିଫାଇନାଲରେ ନିଜ ଦେଶର କ୍ୟୁଇଷ୍ଟ ରୁପେଶ ଶାହାଙ୍କୁ ୯୦୦-୨୭୩ରେ ହରାଇ ଦେଇଥିଲେ।

ପ୍ରଣୟ, ସାତ୍ତ୍ୱିକ-ଚିରାଗ ଦ୍ୱିତୀୟ ରାଉଣ୍ଡରେ

ଶେନ୍‌ଝେନ, ୨୧।୧୧ (ପି.ଟି.): ଭାରତର ଷ୍ଟାର ବ୍ୟାଡ୍‌ମିଣ୍ଟନ ଖେଳାଳି ଏଚଏସ୍ ପ୍ରଣୟ ଏଠାରେ ଚାଲିଥିବା ଚାଇନା ମାଷ୍ଟର୍ସ ସୁପର ୭୫୦ ବ୍ୟାଡ୍‌ମିଣ୍ଟନ ଟୁର୍ନାମେଣ୍ଟରେ ଦ୍ୱିତୀୟ ରାଉଣ୍ଡରେ ପ୍ରବେଶ କରିଛନ୍ତି। ଓପନିଂ ରାଉଣ୍ଡରେ ସେ ବିଶ୍ୱର ୧୨ ନମ୍ବର ଚାଇନିଜ ତାଇପେର ଚୋଉ ତିନ୍ ଚିନ୍‌କୁ ୨୧-୧୮, ୨୨-୨୦ରେ ହରାଇ ଦେଇଛନ୍ତି। ପିଠିରେ ଇଞ୍ଜୁରୀ ଯୋଗୁ ଭାରତର ଏହି ୩୧ ବର୍ଷୀୟ ଖେଳାଳି ପଛକୁ ପଛ ଦୁଇଟି ଟୁର୍ନାମେଣ୍ଟ ଖେଳି ପାରି ନ ଥିଲେ। ଏହି ବିଜୟ ଦ୍ୱାରା ସେ ଗତ ସପ୍ତାହରେ ଜାପାନ ପରାଜୟର ପ୍ରତିଶୋଧ ନେଇଛନ୍ତି। ଏସିଆନ ଗେମ୍ସ ବ୍ରୋଞ୍ଜ ପଦକ ବିଜେତା ବର୍ତ୍ତମାନ ହଂକଂର ଲି' ଚେଉକ୍ ୟୁ କିମ୍ବା ଡେନମାର୍କର ମାଗ୍ନସ ଜୋହାନସେନଙ୍କ ସହ ମୁକାବିଲା କରିବେ। ଅନ୍ୟପକ୍ଷରେ ଏସିଆନ ଗେମ୍ସ ସ୍ୱର୍ଣ୍ଣ ବିଜେତା ଟପ୍ ସିଡ ସାତ୍ତ୍ୱିକସାଇରାଜ ରାଙ୍କି ରେଡ୍ଡୀ ଓ ଚିରାଗ ଶେଟ୍ଟି ଇଂଲଣ୍ଡର ବେନ୍ ଲେନ୍ ଓ ସିନ୍ ଭେଣ୍ଡିଙ୍କ ବିପକ୍ଷ ମ୍ୟାଚ ୨୧-୧୩, ୨୧-୧୦ରେ ସହଜ ବିଜୟ ହାସଲ କରି ପ୍ରତିଯୋଗିତାରେ ଭଲ ଆରମ୍ଭ କରିଛନ୍ତି। ରାଜ୍ୟଗୋଷ୍ଠୀ ଚାମ୍ପିୟନ ଦଳ ପରବର୍ତ୍ତୀ ରାଉଣ୍ଡରେ ଜାପାନର ଆକିରା କୋଗା ଓ ତାଇଚି ସାଇତୋକୁ ଭେଟିବେ। ମହିଳା ସିଙ୍ଗଲ୍ସରେ ଭାରତର ଏକମାତ୍ର ପ୍ରତିଯୋଗୀ ଆକର୍ଷୀ କାଶ୍ୟକ ପ୍ରତିଯୋଗିତାରୁ ବିଦାୟ ନେଇଛନ୍ତି। ଚାଇନାର ଝାଙ୍ଗ୍ ୟୁ ମ୍ୟାନ୍‌ଙ୍କଠାରୁ ୧୨-୨୧, ୧୪-୨୧ରେ ହାରିଯାଇଛନ୍ତି।

ଶ୍ରୀଲଙ୍କାରୁ ଦକ୍ଷିଣ ଆଫ୍ରିକା ସ୍ଥାନାନ୍ତର

ଅହମ୍ମଦାବାଦ, ୨୧।୧୧ (ପି.ଟି.)

୧୯ ବର୍ଷରୁ କପ୍ ବିଶ୍ୱକପ୍

ଅନ୍ତର୍ଜାତୀୟ କ୍ରିକେଟ ପରିଷଦ (ଆଇସିସି) ବୋର୍ଡ ମଙ୍ଗଳବାର ଆସନ୍ତାବର୍ଷ ଶ୍ରୀଲଙ୍କାରେ ହେବାକୁଥିବା ୧୯ ବର୍ଷରୁ କମ୍ ବିଶ୍ୱକପ୍‌କୁ ଶ୍ରୀଲଙ୍କାରୁ ଦକ୍ଷିଣ ଆଫ୍ରିକାକୁ ସ୍ଥାନାନ୍ତର କରିବା ଲାଗି ନିଷ୍ପତ୍ତି ନେଇଛି। ସରକାରୀ ହସ୍ତକ୍ଷେପକୁ ବିଶ୍ୱ ପରିଚାଳନା ପରିଷଦ ଶ୍ରୀଲଙ୍କା କ୍ରିକେଟ ବୋର୍ଡକୁ ସସ୍‌ପେଣ୍ଡ କରିବାର ୧୧ ଦିନ ପରେ ଏହି ଏହି ପଦକ୍ଷେପ ନେଇଛି। ଶ୍ରୀଲଙ୍କା କ୍ରିକେଟ ବୋର୍ଡ (ଏସଏଲସି) ଓ କ୍ରୀଡ଼ା ମନ୍ତ୍ରଣାଳୟ ମଧ୍ୟରେ କିଛି ଦିନ ହେଲା ଛକାପଞ୍ଜା ଚାଲିଥିଲା। ଏସଏଲ୍‌ସି ଅଫିସିଆଲମାନେ ଦୁର୍ନୀତିରେ ଲିପ୍ତ ବୋଲି ସରକାରଙ୍କ ତରଫରୁ ଅଭିଯୋଗ ହୋଇଥିଲା। ଦକ୍ଷିଣ ଆଫ୍ରିକା ଏହା ପୂର୍ବରୁ ୨୦୨୦ରେ ୧୯ ବର୍ଷରୁ କମ୍ ବିଶ୍ୱକପ୍ ଆୟୋଜନ କରିଥିଲା। ଅହମଦାବାଦରେ ଆଇସିସି ବୋର୍ଡ ବୈଠକ ବସିଥିଲା। ଏଥିରେ ଟୁର୍ନାମେଣ୍ଟକୁ ଦକ୍ଷିଣ ଆଫ୍ରିକାକୁ ସ୍ଥାନାନ୍ତର ଲାଗି ନିଷ୍ପତ୍ତି ନିଆଯାଇଥିଲା ବୋଲି ଆଇସିସି ବୋର୍ଡର ଜଣେ ସଦସ୍ୟ ପ୍ରକାଶ କରିଛନ୍ତି। ତେବେ ଏହା ଦ୍ୱାରା ଶ୍ରୀଲଙ୍କାର ଦ୍ୱିପାକ୍ଷିକ ଓ ଘରୋଇ କ୍ରିକେଟ ପ୍ରଭାବିତ କରିବ ନାହିଁ। ସରକାର ଯଦି ହସ୍ତକ୍ଷେପ କରନ୍ତି ତେବେ ଦେଶ ଆସନ୍ତା ଜାନୁୟାରୀ ୧୩ରୁ ଫେବୃୟାରୀ ୪ ପର୍ଯ୍ୟନ୍ତ ହେବାକୁଥିବା ୧୯ବର୍ଷରୁ କମ୍ ବିଶ୍ୱକପ୍ ଆୟୋଜନ ଅଧିକାର ହରାଇ ପାରେ ବୋଲି ଏସ୍‌ଏଲ୍‌ସି ସଭାପତି ଶାମି ସିଲ୍‌ଭା ନିକଟରେ ଚେତାଇ ଦେଇଥିଲେ।

ହକି ଇଣ୍ଡିଆ ଘୋଷଣାକଲା ସମ୍ଭାବ୍ୟ ଦଳ

ବେଙ୍ଗାଲୁରୁ,୨୧।୧୧(ପି.ଟି.)

ବୁଧବାରଠାରୁ ଡିସେମ୍ବର ୧୦ ତାରିଖ ପର୍ଯ୍ୟନ୍ତ ଏଠାରେ ଜାତୀୟ ସିନିୟର ମହିଳା ହକି କୋଚିଂ କ୍ୟାମ୍ପ ଅନୁଷ୍ଠିତ ହେବ। ଏଥିଲାଗି ୩୪ ଜଣିଆ ସମ୍ଭାବ୍ୟ ଖେଳାଳିଙ୍କ ନାମ ତାଲିକା ଘୋଷଣା କରାଯାଇଛି। ଭାରତ ଡିସେମ୍ବର ୧୫ରୁ ଡିସେମ୍ବର ୨୨ ମଧ୍ୟରେ ଭାଲେନ୍‌ସିଆରେ ପଞ୍ଚ ରାଷ୍ଟ୍ରୀୟ ଟୁର୍ନାମେଣ୍ଟ ଖେଳିବ। ଭାରତ ବ୍ୟତୀତ ଏଥିରେ ଆୟର୍ଲାଣ୍ଡ, ଜର୍ମାନୀ, ବେଲଜିୟମ ଓ ଆୟୋଜକ ସ୍ପେନ୍ ଅଂଶଗ୍ରହଣ କରିବେ। ରାଞ୍ଚିରେ ଜାନୁୟାରୀ ୧୩ରୁ ଖେଳାଯିବାକୁ ଥିବା ଏଫ୍‌ଆଇଏଚ୍ ହକି ଅଲିମ୍ପିକ କ୍ୱାଲିଫାୟର୍ସ ପ୍ରସ୍ତୁତି ଲାଗି ଏହି ଟୁର୍ନାମେଣ୍ଟ ଗୁରୁତ୍ୱପୂର୍ଣ୍ଣ। ଭାରତୀୟ ମହିଳା ହକି ଦଳର ମୁଖ୍ୟ କୋଚ୍ ଜାନେକି ସ୍କୋପମାନ କହିଛନ୍ତି, ଆମର ଲକ୍ଷ୍ୟ ବର୍ତ୍ତମାନ ପ୍ୟାରିସ ଅଲିମ୍ପିକ୍ସ ଉପରେ ରହିଛି। ଏଥିପାଇଁ ଯୋଗ୍ୟତା ହାସଲ କରିବାକୁ ହେଲେ ଆମକୁ ଏଫ୍‌ଆଇଏଚ୍ ହକି ଅଲିମ୍ପିକ କ୍ୱାଲିଫାୟର୍ସରେ ଭଲ ପ୍ରଦର୍ଶନ କରିବାକୁ ପଡ଼ିବ। ଚଳିତ ମାସ ପ୍ରାରମ୍ଭରେ ରାଞ୍ଚିଠାରେ ଅନୁଷ୍ଠିତ ଏସିଆନ ଚାମ୍ପିୟନ୍ସ ଟ୍ରଫିରେ ପ୍ରଭାବୀ ପ୍ରଦର୍ଶନ ପରେ ଭାରତୀୟ ଖେଳାଳିମାନେ କ୍ୟାମ୍ପକୁ ଫେରିଛନ୍ତି। ଏହି ପ୍ରତିଯୋଗିତାର ଫାଇନାଲରେ ଜାପାନକୁ ୪-୦ ଗୋଲ୍‌ରେ ପରାସ୍ତ କରି ଭାରତ ସ୍ୱର୍ଣ୍ଣ ପଦକ ଲାଭ କରିଥିଲା। ଏସିଆନ ଗେମ୍ସରେ ଏକ ବ୍ରୋଞ୍ଜ ପଦକ ଲାଭ କରିଥିବା ଭାରତୀୟ ଦଳ ଟୁର୍ନାମେଣ୍ଟରେ ଅପରାଜେୟ ରହିଥିଲା। ପ୍ରତିଯୋଗିତାରେ ଚାଇନା, କୋରିଆ, ମାଲେସିଆ ଓ ଥାଇଲାଣ୍ଡ ଭଳି ଦଳ ଭାଗ ନେଇଥିଲେ।

ଜାତୀୟ ଜଳକ୍ରୀଡ଼ାରେ ଓଡ଼ିଶାକୁ ୫ ପଦକ

ପାରାଦୀପ,୨୧।୧୧
(ଶରତ ରାଉତ)

ଆସାମର ଗୁଆହାଟିରେ ଅନୁଷ୍ଠିତ ସନ୍‌ରାଇଜ ୱାଟର ଫେଷ୍ଟିଭାଲ ୨୦୨୩ ଗତ ସୋମବାର ଶେଷ ହୋଇଛି। ଅନ୍ତିମ ଦିନରେ ଓଡ଼ିଶାର ୩ ଜଣ ଖେଳାଳି ପଦକ ଜିତିଛନ୍ତି। ଓଡିଶା ୟାଟିଂ ଆସୋସିଏଶନର ଡି ଶେଖରରାଓ (ସ୍ୱର୍ଣ୍ଣ), ନାରାୟଣ ମୁଣ୍ଡା (ରୌପ୍ୟ) ଓ ରାଜା ଅହମ୍ମଦ ଖାନ (ବ୍ରୋଞ୍ଜ) ଶେଷ ଦିନରେ ପଦକ ଜିତିଛନ୍ତି। ଏହା ସହିତ ୩ ସ୍ୱର୍ଣ୍ଣ, ଗୋଟିଏ ରୌପ୍ୟ ଓ ଗୋଟିଏ ବ୍ରୋଞ୍ଜ ସହ ସମୁଦାୟ ୫ ପଦକ ହାସଲ କରିଛି।୧୭ରୁ ଆରମ୍ଭ ହୋଇଥିବା ଏହି ଟୁର୍ନାମେଣ୍ଟ ସୋମବାର ଉଦ୍‌ଯାପିତ ହୋଇଥିଲା। ଏଥିରେ ମୁମ୍ବାଇ, ହାଇଦ୍ରାବାଦ, ଚେନ୍ନାଇ, ଭୋପାଳ, ଓ ଆସାମରୁ ୮୦ ଜଣ ଅଂଶ ଗ୍ରହଣ କରିଥିଲେ। ରେସ ବୋର୍ଡ ଓ ୱିଣ୍ଡ ସର୍ଫିଂ ପରି ଦୁଇ ପ୍ରକାର ଜଳକ୍ରୀଡା ହୋଇଥିଲା। ଓଡିଶା ୟାଟିଂ ଆସୋସିଏଶନ ସମ୍ପାଦକ ସବିର ବକ୍ସଙ୍କ ତତ୍ତ୍ୱାବଧାନରେ ଖେଳାଳି ମାନେ ଯାଇଥିଲେ। ଆସନ୍ତା ୨୦୨୪ ଜାନୁୟାରୀରେ ଲାକ୍ଷାଦ୍ୱୀପ ଠାରେ ହେବାକୁ ଥିବା ସେଲ ଇଣ୍ଡିଆ ଲାକ୍ଷାଦ୍ୱୀପ ଫେଷ୍ଟିଭାଲ ପାଇଁ ଦୁଇ ଜଣ ଖେଳାଳି ମନୋନୀତ ହୋଇଛନ୍ତି।

ୟାଟିଂ ଆସୋସିଏଶନ କର୍ମକର୍ତ୍ତାଙ୍କ ସହ ପଦକବିଜେତା।

ଦର୍ଶକ ସଂଖ୍ୟାରେ ରେକର୍ଡ ଭାଙ୍ଗିଲା ଚଳିତ ବିଶ୍ୱକପ୍

ନୂଆଦିଲ୍ଲୀ,୨୧।୧୧(ପି.ଟି.)

ସଦ୍ୟ ସମାପ୍ତ ୨୦୨୩ କ୍ରିକେଟ ବିଶ୍ୱକପ୍ ଦର୍ଶକ ସଂଖ୍ୟାରେ ରେକର୍ଡ ଭାଙ୍ଗିଛି। ସାଢେ ୬ ସପ୍ତାହ ଧରି ଏହି ବିଶ୍ୱକପ୍ ଦର୍ଶକଙ୍କ ମନୋରଞ୍ଜନ କରିଥିବା ବେଳେ ରବିବାର ଅନୁଷ୍ଠିତ ଫାଇନାଲରେ ଆୟୋଜକ ଭାରତକୁ ପରାସ୍ତ କରି ଷଷ୍ଠ ଥର ପାଇଁ ଟାଇଟଲ ହାସଲ କରିଥିଲା ଅଷ୍ଟ୍ରେଲିଆ। ଆଇସିସି ପକ୍ଷରୁ ମଙ୍ଗଳବାର ପ୍ରକାଶିତ ତଥ୍ୟ ଅନୁସାରେ ଟୁର୍ନାମେଣ୍ଟରେ ୬ଟି ମ୍ୟାଚ୍ ବାକି ରହିଥିବା ବେଳେ ଏହା ଦର୍ଶକ ସଂଖ୍ୟାରେ ୨୦୧୫ ସଂସ୍କରଣର ଦର୍ଶକ ସଂଖ୍ୟାକୁ ଅତିକ୍ରମ କରିଥିଲା। ବିଶ୍ୱକପ ଶେଷ ହେବା ବେଳକୁ ଏହା ସର୍ବାଧିକ ଦର୍ଶକ ଉପସ୍ଥିତ ଥିବା କ୍ରିକେଟ ବିଶ୍ୱକପ୍ ପାଲଟି ଯାଇଥିଲା। ଟୁର୍ନାମେଣ୍ଟ ଶେଷ ହେବା ବେଳକୁ ଷ୍ଟାଡିୟମରେ ମ୍ୟାଚ୍ ଦେଖିଥିବା ଦର୍ଶକଙ୍କ ସଂଖ୍ୟା ୧୨,୫୦,୩୦୭ ଅତିକ୍ରମ କରିଥିଲା। ଏହା ପୂର୍ବରୁ ନ୍ୟୁଜିଲାଣ୍ଡ ଓ ଅଷ୍ଟ୍ରେଲିଆରେ ଅନୁଷ୍ଠିତ ୨୦୧୫ ବିଶ୍ୱକପ୍‌ରେ ୧୦,୧୬,୪୨୦ ରହିଥିଲା। ସେହିପରି ଇଂଲଣ୍ଡରେ ଖେଳା ଯାଇଥିବା ୨୦୧୯ ସଂସ୍କରଣରେ ଦର୍ଶକଙ୍କ ସଂଖ୍ୟା ୭,୫୨,୦୦୦ ରହିଥିଲା।

୧୦ ଟିମ୍ ବିଶିଷ୍ଟ ଏହି ଟୁର୍ନାମେଣ୍ଟରେ ସମୁଦାୟ ୪୮ ମ୍ୟାଚ୍ ଖେଳାଯାଇଥିଲା। ସେହିପରି ପ୍ରତି ମ୍ୟାଚ୍‌ରେ ହାରାହାରି ଦର୍ଶକ ସଂଖ୍ୟା ୨୬ ହଜାର ରହିଥିଲା। ୧୯୭୫ରୁ ଦିନିକିଆ ବିଶ୍ୱକପ୍ ଆରମ୍ଭ ହୋଇଥିବା ବେଳେ ଚଳିତ ବର୍ଷ ଏହାର ୧୩ତମ ସଂସ୍କରଣ ସମାପ୍ତ ହୋଇଛି।

ଦିନିକିଆ କ୍ରିକେଟ ବିଶ୍ୱକପ୍‌ରେ ଷ୍ଟାଡିୟମ୍‌ରେ ଉପସ୍ଥିତ ଦର୍ଶକ।

ଟ୍ରାନ୍ସଜେଣ୍ଡର ଖେଳାଳିଙ୍କୁ ବ୍ୟାନ୍ କଲା ଆଇସିସି

ଅହମଦାବାଦ,୨୧।୧୧(ପି.ଟି.)

ପୁରୁଷ ଭାବେ ଯୌବନ ହାସଲ କରିଥିଲେ ଖେଳି ପାରିବେନି

ଟ୍ରାନ୍ସଜେଣ୍ଡର ଖେଳାଳି ମାନଙ୍କୁ ମହିଳା କ୍ରିକେଟରୁ ବ୍ୟାନ୍ କରିଛି ଆଇସିସି। ମଙ୍ଗଳବାର ଆଇସିସିର ଏକ ବୈଠକରେ ଏହି ନିଷ୍ପତ୍ତି ନିଆଯାଇଛି। ଯେଉଁ ଖେଳାଳି ମାନେ ପୁରୁଷ ଭାବେ ଯୌବନ ହାସଲ କରି ସାରିଥିବେ ସେମାନେ ମହିଳା ବର୍ଗରେ କ୍ରିକେଟ ଖେଳି ପାରିବେ ନାହିଁ ବୋଲି ଆଇସିସି ସ୍ପଷ୍ଟ କରିଛି। ଲିଙ୍ଗ ନିରୂପଣ ପାଇଁ ମଙ୍ଗଳବାର ଆଇସିସି ପକ୍ଷରୁ ନୂତନ ନିୟମ ଲାଗୁ କରାଯାଇଛି। ୯ ମାସ ଧରି ଏହି ନିୟମର ସମୀକ୍ଷା କରାଯିବା ପରେ ଆଇସିସି ପକ୍ଷରୁ ଏହି ନିଷ୍ପତ୍ତି ନିଆଯାଇଛି। ଦୀର୍ଘ ବର୍ଷ ଧରି ଅନ୍ତର୍ଜାତୀୟ ସ୍ତରରେ ଲିଙ୍ଗ ନିରୂପଣକୁ ନେଇ ଦ୍ୱନ୍ଦ୍ୱ ଲାଗି ରହିଛି। କ୍ରିକେଟରେ ଏହାକୁ ନେଇ କୌଣସି ସ୍ପଷ୍ଟ ନିୟମ ରହି ନ ଥିବା ବେଳେ ୨୦୨୮ରେ କ୍ରିକେଟ ଅଲିମ୍ପିକ୍ସରେ ସାମିଲ ହେଉଥିବାରୁ ଏଭଳି ନଷ୍ପତ୍ତି ନିଆଯାଇଛି। ଏହା ସହିତ ବିଶ୍ୱର ପ୍ରଥମ ଟ୍ରାନ୍ସଜେଣ୍ଡର ଖେଳାଳି ଡାନିଏଲ ମ୍ୟାକଗାହେଙ୍କୁ ବ୍ୟାନ୍ କରାଯାଇଛି। ପୂର୍ବରୁ ଆଇସିସିର ରହିଥିବା ଆଇସିସିର ନିୟମ ମେଲ୍ ଟୁ ଫିମେଲ ନିୟମ ଅନୁସାରେ ଡାନିଏଲଙ୍କୁ ଖେଳିବାକୁ ସୁଯୋଗ ମିଳିଥିଲା। ଜନ୍ମରୁ ପୁରୁଷ ରହିଥିବା ଡାନିଏଲ ଅସ୍ତ୍ରୋପଚାର ପରେ ମହିଳା ହୋଇଥିଲେ। ଅଷ୍ଟ୍ରେଲିଆର ମୂଳ ନିବାସୀ ଡାନିଏଲ ୨୦୨୦ରେ କାନାଡାକୁ ଯାଇ ପୁରୁଷରୁ ମହିଳା ହେବାର ଚିକିତ୍ସା କରାଇଥିଲେ।

କାନାଡା ପକ୍ଷରୁ ଆସନ୍ତା ୨୦୨୪ ମହିଳା ଟି୨୦ ବିଶ୍ୱକପର ଯୋଗ୍ୟତା ପର୍ଯ୍ୟାୟ ଖେଳି ଡାନିଏଲ ମ୍ୟାକଗାହେ ଇତିହାସ ରଚିଥିଲେ। ୨୯ ବର୍ଷୀୟ ଡାନିଏଲ ଜଣେ ଓପନିଙ୍ଗ ବ୍ୟାଟର। ଲସଏଞ୍ଜେଲସରେ ସେପ୍ଟେମ୍ବର ୪ରୁ ୧୧ ତାରିଖ ପର୍ଯ୍ୟନ୍ତ ଏହି ଟୁର୍ନାମେଣ୍ଟ ଖେଳାଯାଇଥିଲା। ଟି୨୦ ବିଶ୍ୱକପ ପାଇଁ ଯୋଗ୍ୟତା ଅର୍ଜନ କରିବା ପାଇଁ ଆର୍ଜେଣ୍ଟିନା, ବ୍ରାଜିଲ ଓ ଯୁକ୍ତରାଷ୍ଟ୍ର ଆମେରିକା ସହିତ ଗୋଟିଏ ଗ୍ରୁପ୍‌ରେ ଖେଳିଥିଲା କାନାଡା। ବିଶ୍ୱରେ ଆଥଲେଟିକ୍ସ ଓ ସନ୍ତରଣ ପରି ଇଭେଣ୍ଟରେ ଉଭୟ ପୁରୁଷ ଓ ମହିଳା ଖେଳାଳିଙ୍କୁ ମିକ୍ସଡ ଇଭେଣ୍ଟରେ ଅଂଶଗ୍ରହଣ କରିବାର ସୁଯୋଗ ମିଳିଥାଏ। ତେବେ ମହିଳା ଆଥଲେଟଙ୍କ ଟେଷ୍ଟୋଷ୍ଟେରନ ସ୍ତର ୨.୫ ନାନୋ ମୋଲ ପ୍ରତି ଲିଟର ରହିବା ଆବଶ୍ୟକ।

ବିଶ୍ୱର ପ୍ରଥମ ଟ୍ରାନ୍ସଜେଣ୍ଡର କ୍ରିକେଟର ଡାନିଏଲ ମ୍ୟାକଗାହେ।

ଧରିତ୍ରୀ
DHARITRI
www.orissakhabar.com/ www.dharitri.com ପୃଷ୍ଠା ୧୪ Press Regd. No. R.N. 21326/74 Postal Regd. No. BN/42/21-23. ଭୁବନେଶ୍ୱର, ବୁଧବାର, ନଭେମ୍ବର ୨୨/୨୦୨୩ Bhubaneswar, Wednesday, November 22/ 2023

କାତାରଠାରୁ ହାରିଲା ଭାରତ

ଭୁବନେଶ୍ୱର, ୨୧।୧୧
(ତପନ ସ୍ୱାଇଁ)

କଳିଙ୍ଗ ଷ୍ଟାଡିୟମରେ ମଙ୍ଗଳବାର ଅନୁଷ୍ଠିତ ଫିଫା ବିଶ୍ୱକପ ୨୦୨୬ ଓ ଏଏଫ୍‌ସି ଏସିଆନ କପ୍ ୨୦୨୭ କ୍ୱାଲିଫାୟର୍ସ ମ୍ୟାଚରେ ଭାରତ ୦-୩ ଗୋଲରେ କାତାରଠାରୁ ହାରି ଯାଇଛି। ଗ୍ରୁପ୍ ''ଏ'ରେ ସ୍ଥାନ ପାଇଥିବା ଭାରତର ଦ୍ୱିତୀୟ ମ୍ୟାଚରେ ଏହା ପ୍ରଥମ ପରାଜୟ। ୧୬ ତାରିଖରେ

ଫିଫା ବିଶ୍ୱକପ ୨୦୨୬ ଓ ଏଏଫ୍‌ସି କ୍ୱାଲିଫାୟର୍ସ

ଅନୁଷ୍ଠିତ ମ୍ୟାଚରେ ଭାରତ ୧-୦ ଗୋଲରେ କୁଏତ୍‌କୁ ହରାଇ ଅଭିଯାନ ଆରମ୍ଭ କରିଥିଲା। ୨୦୨୪ ମାର୍ଚ୍ଚରେ ଭାରତ ଏହାର ଅନ୍ତିମ ଗ୍ରୁପ୍ ମ୍ୟାଚରେ ଆଫଗାନିସ୍ତାନକୁ ଭେଟିବ।

ଉଚ୍ଚ ର୍ୟାଙ୍କପ୍ରାପ୍ତ କାତାର ଆରମ୍ଭରୁ ଆକ୍ରମଣାତ୍ମକ ଖେଳିଥିଲା। ଏହାର ଫଳ ମଧ୍ୟ ଦଳକୁ ମିଳିଥିଲା। ୪ର୍ଥ ମିନିଟରେ କର୍ନର କିକ୍‌ରୁ ଦଳପାଇଁ ପ୍ରଥମ ଗୋଲ ସ୍କୋର କରିଥିଲେ ମୁସ୍ତାଫା ତାରେକ ମାଶାଲ। ଭାରତୀୟ ଡିଫେଣ୍ଡରମାନେ ବଲକୁ କ୍ଲିୟର କରିବାରେ ଅସମର୍ଥ ରହିଥିଲେ। ୧୪ତମ ମିନିଟରେ ବଲ୍ ପାଇଁ ସଂଘର୍ଷ ଚାଲିଥିବାବେଳେ ଘଟଣା ବଶତଃ ସନ୍ଦେଶ ଜିଙ୍ଗାନଙ୍କ କହୁଣି କାତାରର ବୌଲେମ ଖୌଖିଙ୍କ ଦେହରେ ଜୋରରେ ବାଜିଥିଲା। ଫଳରେ ଜିଙ୍ଗାନଙ୍କୁ ୟେଲୋ କାର୍ଡ ଦେଖାଇଥିଲେ ଥାଇଲାଣ୍ଡ ରେଫରି ଶିଭାକୋର୍ନ ପୁ-ଉଦୋମ। ୨୦ତମ ମିନିଟରେ କାତାର ଆଉଏକ ଗୋଲ ସ୍କୋରିଂର ନିକଟତର ହୋଇଥିଲା। ଭାରତୀୟ ଗୋଲପୋଷ୍ଟ ଏକପ୍ରକାର ଫାଙ୍କା ରହିଥିଲା। ମାତ୍ର ମୁସ୍ତାଫା ମାରିଥିବା ତୀବ୍ର ଶଟ୍‌କୁ ବ୍ଲକ୍ କରିବାରେ ସକ୍ଷମ ହୋଇଥିଲେ ଡିଫେଣ୍ଡର ସନ୍ଦେଶ ଜିଙ୍ଗାନ। ମ୍ୟାଚ ଆଗେଇବା ସହ ଭାରତ ମଧ୍ୟ ଆକ୍ରମଣ ଧାରାକୁ ଆସିଥିଲା। ୩୫ତମ ମିନିଟରେ ଗୋଲ ସ୍କୋରିଂ ପାଇଁ ଅପୂର୍ବ ସୁଯୋଗ ଆସିଥିଲା। କାତାର ଗୋଲ ପୋଷ୍ଟ ନିକଟରେ ଭାରତୀୟ ଖେଳାଳିମାନେ ପରସ୍ପର ମଧ୍ୟରେ ପାସ୍ ଦେଇ ବଲ୍‌କୁ ନିୟନ୍ତ୍ରଣକୁ ଆଣିଥିଲେ ହେଁ ଡି' ଏରିଆ ନିକଟରୁ ଲାଲେଙ୍ଗମାୱିଆ ମାରିଥିବା ଶଟ୍ ଗୋଲପୋଷ୍ଟ ଉପରେ ଚାଲି ଯାଇଥିଲା। ୪୨ତମ ମିନିଟରେ ଅନିରୁଦ୍ଧ ଥାପା ଗୋଲ ସ୍କୋରିଂର ସୁବର୍ଣ୍ଣ ସୁଯୋଗ ପାଇଥିଲେ ମଧ୍ୟ ବଲ୍ ଗୋଲପୋଷ୍ଟ ବାର୍ ନିକଟରେ ବାହାରେ ଚାଲି ଯାଇଥିଲା। ଫଳରେ ପ୍ରଥମାର୍ଦ୍ଧ ଶେଷସୁଦ୍ଧା କାତାର ୧-୦ ଗୋଲରେ ଅଗ୍ରଣୀ ରହିଥିଲା।

ପ୍ରଥମାର୍ଦ୍ଧ ଆରମ୍ଭ ପରି ଦ୍ୱିତୀୟାର୍ଦ୍ଧ ଆରମ୍ଭରେ ମଧ୍ୟ କାତାର ଏକ ଗୋଲ ଦେବାରେ ସକ୍ଷମ ହୋଇଥିଲା। ୪୬ତମ ମିନିଟରେ ଖୌଖିଙ୍କ ଶଟ୍‌କୁ ଭାରତୀୟ ଗୋଲକିପର ଅମରିନ୍ଦର ସିଂ ଠିକଭାବେ ସେଭ୍ କରିପାରି ନ ଥିଲେ। ରିବାଉଣ୍ଡ ହୋଇ ଫେରି ଆସୁଥିବା ବଲ୍‌କୁ ଅଲମୋଜ ଅଲୀ ଗୋଲରେ ପରିଣତ କରିବାରେ କୌଣସି ଭୁଲ କରି ନ ଥିଲେ। ଫଳରେ କାତାର ଅଗ୍ରଣୀ ବ୍ୟବଧାନକୁ ୨-୦ରେ ପହଞ୍ଚାଇଥିଲା। ମ୍ୟାଚର ଶେଷ ଭାଗରେ ଅର୍ଥାତ୍ ୮୫ତମ ମିନିଟରେ ଆବଦୁରିସାଗ୍ ୟୁସୁଫ ହେଡ୍ ଜରିଆରେ ଦଳ ପକ୍ଷରୁ ତୃତୀୟ ଗୋଲଟି ଦେଇଥିଲେ।

ଭାରତ-କାତାର ମ୍ୟାଚର ଏକ ସଂଘର୍ଷପୂର୍ଣ୍ଣ ମୁହୂର୍ତ୍ତ। (ଫଟୋ: ବିକାଶ ନାୟକ)

କଳିଙ୍ଗ କର୍ନର

ମ୍ୟାଚ୍ ଦେଖିଲେ ୧୧,୦୦୦ ଦର୍ଶକ

ଭୁବନେଶ୍ୱର, ୨୧।୧୧
(ତପନ ସ୍ୱାଇଁ)

କଳିଙ୍ଗ ଷ୍ଟାଡିୟମରେ ମଙ୍ଗଳବାର ଭାରତ-କାତାର ଫିଫା ବିଶ୍ୱକପ ୨୦୨୬ ଓ ଏଏଫ୍‌ସି କ୍ୱାଲିଫାୟର୍ସ ମ୍ୟାଚକୁ ୧୧,୦୦୦ ଦର୍ଶକ ଉପଭୋଗ କରିଥିଲେ। ପୂରା ଷ୍ଟାଡିୟମ ଦର୍ଶକରେ ଭରି ଯାଇଥିଲା। ଉଭୟାର୍ଦ୍ଧରେ ଗୋଲ ଦେଇ କାତାର ଯଦିଓ ଆଗୁଆ ରହିଥିଲା ତେବେ ଭାରତୀୟ ଖେଳାଳି ଯେତେବେଳେ ଗୋଲ ସୁଯୋଗ ସୃଷ୍ଟି କରୁଥିଲେ ଷ୍ଟାହିୟମ କୋଳାହଳରେ କମ୍ପି ଉଠୁଥିଲା। ମାତ୍ର ଭାରତୀୟ ଦଳ ଅନେକ ସୁଯୋଗ ହାତଛଡ଼ା କରି ପରାଜୟ ସ୍ୱାଦ ପାଇଥିଲା।

'ବିଲିଭ୍ ରୋର୍'

ମ୍ୟାଚ ଆରମ୍ଭରେ ଷ୍ଟାଡିୟମର ଇଷ୍ଟଷ୍ଟାଣ୍ଡରେ ଦର୍ଶକମାନେ ବିଲିଭ୍ ରୋର୍ ଅର୍ଥାତ୍ ''ଚିତ୍କାରରେ ବିଶ୍ୱାସ' ଲେଖାଥିବା ବୃହତ୍ ବ୍ୟାନର ପ୍ରଦର୍ଶନ କରିଥିଲେ। ଏହି ଷ୍ଟାଣ୍ଡ ପ୍ରଥମେ ଭରି ଯାଇଥିବାବେଳେ ଦର୍ଶକମାନେ ଭାରତୀୟ ଦଳକୁ ଭରପୂର ସମର୍ଥନ କରିଥିଲେ। ମାତ୍ର ଦର୍ଶକ ସମର୍ଥନରୁ ଭାରତ ଫାଇଦା ନେଇପାରି ନ ଥିଲା।

ୱେଡ୍ ଅଧିନାୟକ, ୱାର୍ନରଙ୍କୁ ବିଶ୍ରାମ

ମେଲବୋର୍ନ,୨୧।୧୧(ପି.ଟି.)

ଭାରତ ବିପକ୍ଷ ୫ ମ୍ୟାଚ୍ ବିଶିଷ୍ଟ ଟି୨୦ ସିରିଜ୍ ପାଇଁ ଅଷ୍ଟ୍ରେଲିଆ ଦଳ ଘୋଷଣା କରାଯାଇଛି। ମଙ୍ଗଳବାର ଦଳ ଘୋଷଣା କରାଯାଇଥିବା ବେଳେ ମାଥ୍ୟୁ ୱେଡଙ୍କୁ ଦଳରେ ଅଧିନାୟକ ରଖାଯାଇଛି। ଅନ୍ୟ ପକ୍ଷରେ ବିଶ୍ୱକପରେ ଦଳର ଟପ୍ ସ୍କୋରର ରହିଥିବା ଡେଭିଡ୍ ୱାର୍ନରଙ୍କୁ ଏହି ମ୍ୟାଚ୍ ପାଇଁ ବିଶ୍ରାମ ଦିଆଯାଇଛି। ଆସନ୍ତା ନଭେମ୍ବର ୨୩ ତାରିଖରେ ବିଶାଖାପଟ୍ଟନମରେ ସିରିଜ୍‌ର ପ୍ରଥମ ମ୍ୟାଚ୍ ଖେଳାଯିବ। ବିଶ୍ୱକପରେ ଚମତ୍କାର ପ୍ରଦର୍ଶନ ସହିତ ୫୩୫ ରନ୍ ସ୍କୋର କରିଥିବା ୱାର୍ନରଙ୍କ ବଦଳ ଖେଳାଳି ଭାବରେ ଆରୋନ ହାର୍ଡିଙ୍କୁ ସାମିଲ କରାଯାଇଛି। ସାଢେ ୬ ସପ୍ତାହ ଧରି କ୍ରିକେଟ ଖେଳିବା ପରେ ୱାର୍ନରଙ୍କୁ ବିଶ୍ରାମ ଦେବାକୁ କ୍ରିକେଟ ଅଷ୍ଟ୍ରେଲିଆ ନିଷ୍ପତ୍ତି ନେଇଛି। ଏହା ସହିତ ବିଶ୍ୱକପ ଖେଳିଥିବା ଖେଳାଳିଙ୍କ ମଧ୍ୟରୁ ମାତ୍ର ୭ ଜଣ ଟି ୨୦ ଦଳ ସହ ରହିବେ। ସନ୍ ଆବୋଟ୍, ଟ୍ରାଭିସ୍ ହେଡ୍, ଜୋଶ ଇଂଲିଶ, ଗ୍ଲେନ୍ ମ୍ୟାକ୍ସୱେଲ, ଷ୍ଟିଭ୍ ସ୍ମିଥ୍, ମାର୍କସ୍ ଷ୍ଟୋଇନିସ୍ ଓ ଆଡାମ ଜାମ୍ପା ଦଳ ସହିତ ରହିଛନ୍ତି।

ଡେଭିଡ ୱାର୍ନର

ଟି୨୦ ସିରିଜ୍ ପାଇଁ ଅଷ୍ଟ୍ରେଲିଆ ଦଳ

ଅଷ୍ଟ୍ରେଲିଆ ଦଳ: ମାଥ୍ୟୁ ୱେଡ୍(ଅଧିନାୟକ), ଆରୋନ୍ ହାର୍ଡି, ଜାସନ୍ ବେହ୍ରେଣ୍ଡ୍ରଫ୍, ନ୍ ଆବୋଟ୍, ଟ୍ରାଭିସ୍ ହେଡ୍, ଜୋଶ ଇଂଲିଶ, ଗ୍ଲେନ୍ ମ୍ୟାକ୍ସୱେଲ, ଷ୍ଟିଭ୍ ସ୍ମିଥ୍, ମାର୍କସ୍ ଷ୍ଟୋଇନିସ୍, ଆଡାମ ଜାମ୍ପା, ଟିମ୍ ଡେଭିଡ୍, ନାଥାନ ଏଲିସ୍, ତନଭୀର ସାଂଘା, ମ୍ୟାଟ ଶର୍ଟ, କେନ୍ ରିଚାର୍ଡସନ୍।

କଳିଙ୍ଗ ଷ୍ଟାଡିୟମରେ ମଙ୍ଗଳବାର ଭାରତ-କାତାର ଫୁଟବଲ ମ୍ୟାଚକୁ ସ୍କୁଲ ପିଲାମାନେ ଉପଭୋଗ କରୁଛନ୍ତି।

ଓଡ଼ିଶା ଫୁଟବଲ ଏକାଡେମୀ ପରିସରରେ ମଙ୍ଗଳବାର ଏଆଇଏଫଏଫ-ଫିଫା ଟ୍ୟାଲେଣ୍ଟ ଏକାଡେମୀ ପାଇଁ ଏମ୍‌ଓୟୁ ସ୍ୱାକ୍ଷର ଅବସରରେ (ବାମରୁ) ରାଜ୍ୟ କ୍ରୀଡ଼ା ସଚିବ ଆର. ଭିନିଲ କ୍ରିଷ୍ଣା, କ୍ରୀଡ଼ାମନ୍ତ୍ରୀ ତୁଷାରକାନ୍ତି ବେହେରା, ଫିଫାର ଗ୍ଲୋବାଲ ଫୁଟବଲ ଡେଭ୍‌ଲପ୍‌ମେଣ୍ଟ ମୁଖ୍ୟ ଆର୍ସେନ ୱେଙ୍ଗର ଓ ଏଆଇଏଫଏଫ ସଭାପତି କଲ୍ୟାଣ ଚୌବେ।

ପାକିସ୍ତାନ ବୋଲିଂ କୋଚ୍ ହେଲେ ଗୁଲ୍, ଅଜମଲ

ଲାହୋର,୨୧।୧୧(ପି.ଟି.): ଦୁଇ ପୂର୍ବତନ ପାକିସ୍ତାନୀ ବୋଲର ଉମର ଗୁଲ୍ ଓ ସଇଦ୍ ଅଜମଲଙ୍କୁ ପାକିସ୍ତାନ ଦଳର ବୋଲିଂ କୋଚ୍ ନିଯୁକ୍ତ କରାଯାଇଛି। ଉଭୟଙ୍କୁ ଯଥାକ୍ରମେ ପାକିସ୍ତାନ କ୍ରିକେଟ ଦଳର ଦ୍ରୁତ ବୋଲିଂ ଓ ସ୍ପିନ୍ ବୋଲିଂ କୋଚ୍ ଭାବେ ନିଯୁକ୍ତ କରାଯାଇଛି। ପାକିସ୍ତାନ ଦଳ ଅଷ୍ଟ୍ରେଲିଆ ଓ ନ୍ୟୁଜିଲାଣ୍ଡ ଗସ୍ତ କରିବାର କାର୍ଯ୍ୟକ୍ରମ ରହିଥିବା ବେଳେ ଉଭୟ ଖେଳାଳିଙ୍କୁ ନିଯୁକ୍ତି ମିଳିଛି। ଉମର ଗୁଲ୍ ପୂର୍ବରୁ ପାକିସ୍ତାନ ଦଳର ବୋଲିଂ କୋଚ୍ ଭୂମିକାରେ ନଜର ଆସିଥିଲେ।

ଜାତୀୟ ସବ୍‌ଜୁନିୟର ବ୍ୟାଡ୍‌ମିଣ୍ଟନ ଚାମ୍ପିୟନଶିପ୍ ଉଦ୍‌ଘାଟିତ

ବଲାଙ୍ଗୀର,୨୧।୧୧
(ବୀରେନ୍ଦ୍ର କୁମାର ଝାଙ୍କର)

୩୫ତମ ଜାତୀୟ ସବ୍‌ଜୁନିୟର ବ୍ୟାଡମିଣ୍ଟନ ଚାମ୍ପିୟନଶିପ୍ ମଙ୍ଗଳବାର ବଲାଙ୍ଗୀର ପୃଥ୍ୱୀରାଜ ହାଇସ୍କୁଲ ଇନ୍‌ଡୋର ଷ୍ଟାଡିୟମରେ ଉଦ୍‌ଘାଟିତ ହୋଇଛି। ମୁଖ୍ୟ ଅତିଥିଭାବେ ଯୋଗଦେଇ ବଲାଙ୍ଗୀର ଜିଲାପାଳ ଚଞ୍ଚଳ ରାଣା ଏହି ଚାମ୍ପିୟନଶିପ୍‌କୁ ଉଦ୍‌ଘାଟନ କରିଥିଲେ। ସମ୍ମାନୀତ ଅତିଥିଭାବେ ବଲାଙ୍ଗୀର ଏସ୍‌ପି ଋଷିକେଶ ଖିଲାରୀ, ବରିଷ୍ଠ ଆଡଭୋକେଟ ଅମରେନ୍ଦ୍ର ମିଶ୍ର, ଭାରତୀୟ ବ୍ୟାଡମିଣ୍ଟନ ସଂଘ ଉପସଭାପତି ମୁରୁଲୀଧରନ୍, କେରଳ ରାଜ୍ୟ ବ୍ୟାଡମିଣ୍ଟନ ସଂଘ ସମ୍ପାଦକ ରାକେଶ ଶେଖର, ଫିଆନ୍‌ସି ଦଥାନ, ସୁଧୀର ଭାର୍ବେ ମଞ୍ଚାସୀନ ଥିଲେ। ଏହି ଜାତୀୟ ଚାମ୍ପିୟନଶିପ୍‌ରେ ସମଗ ଦେଶର ୩୦ଟି ରାଜ୍ୟ ଏବଂ କେନ୍ଦ୍ରଶାସିତ ଅଞ୍ଚଳର ୪୫୦ରୁ ଉର୍ଦ୍ଧ୍ୱ ଖେଳାଳି, କୋଚ୍, ଅଫିସିଆଲ ଏବଂ ସହଯୋଗୀ ଅଂଶଗ୍ରହଣ କରିଛନ୍ତି। ସମାରୋହ ପ୍ରାରମ୍ଭରେ ଆୟୋଜକ କମିଟି ଅଧ୍ୟକ୍ଷ ତଥା ବଲାଙ୍ଗୀର ବିଧାୟକ ନରସିଂହ ମିଶ୍ର ଭିଡିଓ ବାର୍ତ୍ତା ଯୋଗେ ସମସ୍ତ ପ୍ରତିଯୋଗୀ, କୋଚ୍ ଓ ଅଫିସିଆଲଙ୍କୁ ଅଭିନନ୍ଦନ ଜଣାଇଥିଲେ। ଜିଲାପାଳ ରାଣା ତାଙ୍କ ଉଦ୍‌ଘାଟନୀ ବକ୍ତବ୍ୟରେ ଚାମ୍ପିୟନଶିପ୍‌ର ସଫଳ ଆୟୋଜନ ପାଇଁ ଭାରତୀୟ ବ୍ୟାଡମିଣ୍ଟନ ସଂଘ, ଓଡ଼ିଶା ବ୍ୟାଡମିଣ୍ଟନ ସଂଘ, ଜିଲା ବ୍ୟାଡମିଣ୍ଟନ ସଂଘ, ରାଜ୍ୟ ସରକାର ଏବଂ ଓଡିଶା ଖଣି ନିଗମକୁ ଧନ୍ୟବାଦ ଜଣାଇଥିଲେ। ବଲାଙ୍ଗୀର ସହରରେ ଜାତୀୟ ଚାମ୍ପିୟନଶିପ୍ ଆୟୋଜନ ହେବା ଦ୍ୱାରା ଭବିଷ୍ୟତରେ ଛୋଟ ସହର ଏବଂ ଗାଁରୁ ଆନ୍ତର୍ଜାତିକ ଖେଳାଳି ସୃଷ୍ଟି କରିବାରେ ଏକ ପ୍ରମୁଖ ଭୂମିକା ନିର୍ବାହ କରିଛି ବୋଲି ସମ୍ମାନିତ ଅତିଥି ଭାବେ ଯୋଗଦେଇଥିବା ଭାରତୀୟ ବ୍ୟାଡମିଣ୍ଟନ ସଂଘ ଉପସଭାପତି ମୁରଲୀଧରନ୍, ଏସ୍‌ପି ଖିଲାରୀ, ଆଡଭୋକେଟ ଅମରେନ୍ଦ୍ର ମିଶ୍ର କହିଥିଲେ। ଉଦ୍‌ଘାଟନୀ କାର୍ଯ୍ୟକ୍ରମକୁ ବଲାଙ୍ଗୀର ଜିଲା ବ୍ୟାଡମିଣ୍ଟନ ସଂଘ ସମ୍ପାଦକ ତଥା ଜାତୀୟ ସବ୍‌ଜୁନିୟର ଚାମ୍ପିୟନଶିପ୍ ସଂଯୋଜକ ସୁରୁଲାଲ ମଟାରୀ ପରିଚାଳନା କରିଥିଲେ। କାର୍ଯ୍ୟକ୍ରମ ପ୍ରାରମ୍ଭରେ ସଂଯୋଜକ ମଟାରୀ ଏବଂ ରାଜ୍ୟ ସଂଘ ସମ୍ପାଦକ ନିଲିନ୍ କୁମାର ବ୍ୟାଡମିଣ୍ଟନ ଖେଳ ପ୍ରତି ଉଲ୍ଲେଖନୀୟ ଅବଦାନ ପାଇଁ ଆୟୋଜକ କମିଟି ଅଧ୍ୟକ୍ଷ ବିଧାୟକ ନରସିଂହ ମିଶ୍ର ଏବଂ ଜିଲାପାଳ ଚଞ୍ଚଳ ରାଣାଙ୍କୁ ସ୍ମାରକୀ ଓ ଉପାୟନ ଦେଇ ସମ୍ବର୍ଦ୍ଧିତ କରିଥିଲେ।

ଉଦ୍‌ଘାଟନୀ ପ୍ରଥମ ପର୍ଯ୍ୟାୟ ବାଳକ ବିଭାଗ ମ୍ୟାଚ୍‌ରେ କେରଳର ଶ୍ରୀଯୋଶ୍ରୀ ଈଶ୍ୱର, ଝାରଖଣ୍ଡର ଶ୍ରୀରାମ ରତନ, ପଞ୍ଜାବର ସାତ୍ତ୍ୱିକ ଭାଟିଆ, ହରିଆଣାର ଜତିନ୍ କୁମାର, ବାଳିକା ବିଭାଗରେ ମହାରାଷ୍ଟ୍ରର ସ୍ୱୟାରା ସେଲର, ହରିଆଣାର ଜିବିକା ସହଲଟ୍, ଉତ୍ତର ପ୍ରଦେଶର ଆଗ୍ରିମା ସିଂ, ଗୋଆର ଆର୍ଯ୍ୟା ମୈତ୍ରୀ ବିଜୟୀ ହୋଇ ପରବର୍ତ୍ତୀ ପର୍ଯ୍ୟାୟ ରାଉଣ୍ଡକୁ ଉନ୍ନୀତ ହୋଇଛନ୍ତି।

ଜାତୀୟ ସବ୍‌ଜୁନିୟର ବ୍ୟାଡମିଣ୍ଟନ ଚାମ୍ପିୟନଶିପ୍‌ରେ ମଞ୍ଚାସୀନ ଅତିଥି।

Printed and published by Tathagata Satpathy on behalf of Navajat Printers & Media Pvt. Ltd. and printed at Navajat Printers, B-34, Industrial Estate, Pita Mahal, Rayagada, Editor - Tathagata Satpathy, ସମ୍ପାଦକ- ତଥାଗତ ସତପଥୀ