ଧରିତ୍ରୀ
DHARITRI

ଭୁବନେଶ୍ୱର, ଗୁରୁବାର, ଡିସେମ୍ବର ୭/୨୦୨୩ (୧୬ ପୃଷ୍ଠା) Bhubaneswar, Thursday, December 7/2023 Page 16 ₹ 7.00 | DHENKANAL

୫୦ଶ ଭାଗ ୧୪ ସଂଖ୍ୟା www.orissakhabar.com/www.dharitri.com | Printed at Angul, Bhubaneswar, Sambalpur & Rayagada VOLUME 50 ISSUE 14 ମୂଲ୍ୟ ₹୭/-

ଭୁବନେଶ୍ୱର ବରମୁଣ୍ଡାସ୍ଥିତ ଓଡ଼ିଶା ଅଗ୍ନି ଓ ପ୍ରାକୃତିକ ବିପର୍ଯ୍ୟୟ ନିରାପତ୍ତା ଏକାଡେମୀଠାରେ ସିଭିଲ୍ ଡିଫେନ୍ସ ଡେ' ପାଳନ ଅବସରରେ ନିଆଁ ଭିତରୁ ଉଦ୍ଧାର କାର୍ଯ୍ୟର କୌଶଳ ପ୍ରଦର୍ଶନ କରାଯାଉଛି। (ଫଟୋ-ବିକାଶ ନାୟକ)

୭୨% ଭାରତୀୟ ଅନ୍‌ଲାଇନ ଠକେଇ ଶିକାର

ନୂଆଦିଲ୍ଲୀ,୬।୧୨

ନିକଟ ଅତୀତରେ ପ୍ରାୟ ୭୨% ଭାରତୀୟ ଅନ୍‌ଲାଇନ୍ ଠକେଇର ଶିକାର ହୋଇଛନ୍ତି। ବ୍ରିଟେନ୍‌ର ମାର୍କେଟିଂ ଗବେଷଣା ସଂସ୍ଥା ୟୁଗଭ୍ ପକ୍ଷରୁ ଗତ ନଭେମ୍ବରରେ କରାଯାଇଥିବା ଏକ ଇ-ସର୍ଭେରୁ ଏହି ବିଷୟ ଜଣାପଡ଼ିଛି। ଏହାର ବିସ୍ତୃତ ବିବରଣୀ ବୁଧବାର ପ୍ରକାଶ ପାଇଛି। ଫେକ୍ ଚାକିରି ରାକେଟ୍, ଅନ୍‌ଲାଇନ୍ ଶପିଙ୍ଗ୍, ଇନ୍‌ଭେଷ୍ଟମେଣ୍ଟ ସ୍କାମ୍, ବ୍ୟାଙ୍କ/କାର୍ଡ ଫିଶିଙ୍ଗ୍ ଫ୍ରଡ୍/ଲଟେରି କିମ୍ବା ମିଥ୍ୟା ପୁରସ୍କାର ଅଫର୍, ସରକାରୀ କିମ୍ବା ସୋସିଆଲ ମିଡିଆ ଠକେଇ, ମିଛ ଋଣ, ଡେଟିଂ/ରୋମାନ୍ସ ଲୋଭ/ ଫେକ୍ ଚ୍ୟାରିଟି ଭଳି ଠକେଇର ଶିକାର ହୋଇଥିବା ୭୨ ପ୍ରତିଶତଙ୍କ ମଧ୍ୟରୁ ୨୦% ଲୋକ ଟଙ୍କା ହରାଇଥିବା ବିଷୟ ମାନିଛନ୍ତି। ୪୭% ଲୋକ ସେମାନଙ୍କ ପରିବାରର ଜଣେ ସଦସ୍ୟ କିମ୍ବା ବନ୍ଧୁ ଠକାମିରେ ପଡ଼ିଥିବା ସ୍ୱୀକାର କରିଛନ୍ତି। ୨୮% ଉତ୍ତରଦାତାଙ୍କ କହିବା ହେଲା ସେମାନେ ଏପରି ଚାଲବାଜିରୁ ବର୍ତ୍ତିଯାଇଛନ୍ତି। ଅବଶିଷ୍ଟ ୧୦% ଲୋକ ଠକେଇର ଶିକାର ହୋଇଥିବା କଥା ଜାଣି ନ ଥିବା କହିଛନ୍ତି। ସର୍ବାଧିକ ୨୭% ଅନ୍‌ଲାଇନ୍ ଶିପିଙ୍ଗ୍ ସ୍କାମ୍‌ରେ ପଡ଼ିଥିବାବେଳେ ଫେକ୍ ଜବ୍ ଅଫର ଜାଲରେ ୨୬% ଫସିଛନ୍ତି। ସେହିପରି ବ୍ୟାଙ୍କ/କାର୍ଡ ଫିଶିଙ୍ଗ୍‌ରେ ୨୧%, ଇନ୍‌ଭେଷ୍ଟମେଣ୍ଟ ସ୍କାମ୍‌ରେ ୧୮%, ଲୋଭନୀୟ ଲଟେରି ଫୋନ୍ କଲ୍ ୧୮%, ସାମାଜିକ ଗଣମାଧ୍ୟମ ପ୍ରତାରଣା ଓ ଲୋନ୍ ଅଫର୍‌ରେ ୧୭%, ଫେକ୍ ଚ୍ୟାରିଟି ଓ ସରକାରୀ ଫିଶିଙ୍ଗ୍‌ରେ ୧୨% ଏବଂ ଡେଟିଂ ଆପ୍ ଫ୍ରଡ୍‌ରେ ୧୧% ପଡ଼ିଛନ୍ତି। ଅନ୍‌ଲାଇନ୍ ଶପିଙ୍ଗ୍ ଠକେଇର ଶିକାର ହୋଇଥିବା ବ୍ୟକ୍ତିଙ୍କ ମଧ୍ୟରୁ ସର୍ବାଧିକ ୩୩% ହେଉଛନ୍ତି ମିଲେନିଆଲ୍ (୧୯୮୦ ଦଶକର ଆଦ୍ୟଭାଗରୁ ୧୯୯୦ ଦଶକର ଶେଷ ଭିତରେ ଜନ୍ମିତ) ବ୍ୟକ୍ତି। ସେହିପରି ୩୧% ଜେନ୍‌ଜେଡ୍ (୧୯୯୭ରୁ ୨୦୧୨ ମଧ୍ୟରେ ଜନ୍ମିତ) ୩୧% ବ୍ୟକ୍ତି ଜାଲ୍ ଚାକିରି/ ନିଯୁକ୍ତି ଅଫର୍‌ଜନିତ ଠକେଇର ଶିକାର ହୋଇଛନ୍ତି। ବହୁ ସଂଖ୍ୟକ ଭାରତୀୟ ଠକାମିରେ ପଡ଼ିଥିଲେ ମଧ୍ୟ ମାତ୍ର ୩୦% ଏନେଇ କର୍ତ୍ତୃପକ୍ଷଙ୍କ ନିକଟରେ ଅଭିଯୋଗ କରିଛନ୍ତି। ୪୮% ଲୋକ ସେମାନଙ୍କ ଟଙ୍କା ଫେରିପାଇଥିବା କହିଛନ୍ତି। ୪୬% ଲୋକ ହରାଇଥିବା ଟଙ୍କା ଫେରିପାଇ ନ ଥିବା ନେଇ ସୂଚନା ଦେଇଛନ୍ତି। ୨୬% ଲୋକ ସେମାନେ ହରାଇଥିବା ଟଙ୍କା ସରକାର ଭରଣା କରନ୍ତୁ ବୋଲି କହନ୍ତି। ୨୩ ପ୍ରତିଶତଙ୍କ ମତରେ ଏଥିପାଇଁ ଖାଉଟିମାନେ ହିଁ ଦାୟୀ। ଅନ୍ୟପକ୍ଷେ ବ୍ୟାଙ୍କଗୁଡ଼ିକ ସେମାନଙ୍କ କ୍ଷତିପୂରଣ ଦେବା ଉଚିତ ବୋଲି ୨୨% ମତ ଦେଇଥିବାବେଳେ ୪ ପ୍ରତିଶତ ଉତ୍ତରଦାତା ଏହିସବୁ ଠକେଇ ପାଇଁ ଟେଲିକମ୍ କମ୍ପାନୀଗୁଡ଼ିକୁ ଦାୟୀ କରିଛନ୍ତି। ୧୮ରୁ ଊର୍ଦ୍ଧ୍ୱ ବୟସର ୧,୦୨୨ ଜଣଙ୍କୁ ନେଇ ଏହି ସର୍ଭେ କରାଯାଇଥିଲା।

୧୦୦ ବିଦେଶୀ ୱେବ୍‌ସାଇଟ୍ ବ୍ଲକ୍

ନୂଆଦିଲ୍ଲୀ,୬।୧୨

ବେଆଇନ ନିବେଶ, ପାର୍ଟ-ଟାଇମ୍ ନିଯୁକ୍ତି ଠକେଇରେ ସମ୍ପୃକ୍ତ

ବେଆଇନ ନିବେଶ ଓ ପାର୍ଟ-ଟାଇମ୍ ନିଯୁକ୍ତି ଭଳି ସଙ୍ଗଠିତ ଅପରାଧରେ ଜଡ଼ିତ ତଥା ବିଦେଶରୁ ପରିଚାଳିତ ୧୦୦ରୁ ଊର୍ଦ୍ଧ୍ୱ ୱେବ୍‌ସାଇଟ୍‌କୁ ଭାରତରେ ବ୍ଲକ୍ କରାଯାଇଛି। ସ୍ୱରାଷ୍ଟ୍ର ମନ୍ତ୍ରଣାଳୟ ପକ୍ଷରୁ ବୁଧବାର ଏହି ସୂଚନା ଦିଆଯାଇଛି। ମନ୍ତ୍ରଣାଳୟର ଜଣେ ଅଧିକାରୀ କହିଛନ୍ତି, ଏହି ୱେବ୍‌ସାଇଟ୍‌ଗୁଡ଼ିକୁ ଇଣ୍ଡିଆନ୍ ସାଇବରକ୍ରାଇମ୍ କୋଅର୍ଡିନେଶନ୍ ସେଣ୍ଟର (୧୪ସି) ପକ୍ଷରୁ ଚିହ୍ନଟ ପରେ ବ୍ଲକ୍ କରିବାକୁ ସୁପାରିସ କରାଯାଇଥିଲା। ୧୪ସି ହେଉଛି ସାଇବର ଅପରାଧ ରୋକିବା ଉଦ୍ଦେଶ୍ୟରେ ସ୍ୱରାଷ୍ଟ୍ର ମନ୍ତ୍ରଣାଳୟର ଏକ ଇନିସିଏଟିଭ୍। ନ୍ୟାଶନାଲ ସାଇବରକ୍ରାଇମ୍ ଥ୍ରେଟ୍ ଆନାଲିଟିକ୍ସ ୟୁନିଟ୍ (ଏନ୍‌ସିଟିଏୟୁ) ଜରିଆରେ ସମନ୍ୱିତ ଓ ବିସ୍ତୃତ ଭାବେ ଏଭଳି ପଦକ୍ଷେପ ନିଆଯାଇଥାଏ।

ପ୍ରଧାନମନ୍ତ୍ରୀ ନରେନ୍ଦ୍ର ମୋଦି ଓ ସ୍ୱରାଷ୍ଟ୍ରମନ୍ତ୍ରୀ ଅମିତ ଶାହାଙ୍କ ନେତୃତ୍ୱରେ ସାଇବର କ୍ଷେତ୍ରରେ ଭାରତକୁ ସୁରକ୍ଷିତ ରଖିବା ସର୍ବୋଚ୍ଚ ପ୍ରାଥମିକତା ବୋଲି ଅଧିକାରୀ ଜଣକ କହିଛନ୍ତି। ଠକେଇଗୁଡ଼ିକରେ ମୂଳତଃ ଘରେ ବସି ଚାକିରି, ଘରେ ବସି କିପରି ଆୟ କରିବେ ଭଳି ଡିଜିଟାଲ ବିଜ୍ଞାପନ ଜରିଆରେ ଲୋକଙ୍କୁ ଟାର୍ଗେଟ କରାଯାଇଥାଏ। ସର୍ବାଧିକ ଠକେଇର ଶିକାର ଅବସରପ୍ରାପ୍ତ କର୍ମଚାରୀ, ମହିଳା ଓ ବେକାର ଯୁବତୀଯୁବକ ହୋଇଥାଆନ୍ତି। ସେମାନେ ହ୍ୱାଟ୍ସଆପ୍ କିମ୍ବା ଟେଲିଗ୍ରାମ ଜରିଆରେ ଫସିଥାଆନ୍ତି। ସେମାନଙ୍କୁ ଲାଇକ୍, ସବ୍‌ସ୍କ୍ରାଇବ କିମ୍ବା ରେଟିଂ ଭଳି କିଛି ଟାସ୍କ ଦିଆଯାଇଥାଏ। ସେମାନେ ସେହି କାମ କରିସାରିବା ପରେ କମିଶନ ଆକାରରେ କିଛି ଅର୍ଥ ପାଇଥାଆନ୍ତି। ପରେ ସେମାନଙ୍କୁ ଅଧିକ ଲୋଭ ଦେଖାଇ ନିବେଶ କରିବାକୁ ☞ପୃଷ୍ଠା-୪

ରଗଡ଼ି ଜେଲରେ ବିଚାରାଧୀନ କଏଦୀଙ୍କ ଆତ୍ମହତ୍ୟା

■ ତଣ୍ଟିଚିପି ହତ୍ୟା କରାଯାଇଥିବା ଅଭିଯୋଗ

ଯାଜପୁର/କୋରେଇ(ହର୍ଷବର୍ଦ୍ଧନ ବେହେରା/ଚନ୍ଦ୍ରକାନ୍ତ ପତି),୬।୧୨

ଯାଜପୁର ଜିଲାର ରଗଡ଼ିଠାରେ ଥିବା ଯାଜପୁର ରୋଡ୍ ଉପକାରାଗାରର ଏକ ଅର୍ଦ୍ଧ ନିର୍ମିତ ଘରେ ବୁଧବାର ପୂର୍ବାହ୍ନରେ ଜଣେ ବିଚାରାଧୀନ କଏଦୀ ବେକରେ ଗାମୁଛା ବାନ୍ଧି ଆତ୍ମହତ୍ୟା କରିଛନ୍ତି। ମୃତକ ହେଲେ ପାଣିକୋଇଲି ଥାନା କରଦା ପଞ୍ଚାୟତ ମଙ୍ଗଳପାଟଣା ଗ୍ରାମର ବଳରାମ ବେହେରା (୨୯)। କୋରେଇ ପୋଲିସ ମୃତଦେହ ଜବତ କରି ବ୍ୟବଚ୍ଛେଦ ପାଇଁ ପଠାଇଛି। ଏହି ରିପୋର୍ଟ ଲେଖା ହେବା ପର୍ଯ୍ୟନ୍ତ ଆତ୍ମହତ୍ୟାର କାରଣ ସ୍ପଷ୍ଟ ହୋଇନାହିଁ। ଏନେଇ ଏକ ଅପମୃତ୍ୟୁ ମାମଲା(ନଂ.୨୫/୨୩) ରୁଜୁ ହୋଇଛି। ପୋଲିସ ତଦନ୍ତ ଆରମ୍ଭ କରିଛି। ଗତ ୨ ବର୍ଷ ମଧ୍ୟରେ ଏହି ଜେଲରେ ଏହା ୨ୟ ଆତ୍ମହତ୍ୟା ଘଟଣା। ଅନ୍ୟ ଜଣେ ଏକଦୀ ଆତ୍ମହତ୍ୟା ଉଦ୍ୟମ କରିଥିଲେ ବୋଲି ସୂଚନା ମିଳିଛି। ଗତ ସେପ୍ଟେମ୍ବରରେ ପାଣିକୋଇଲି ଥାନା ଅନ୍ତର୍ଗତ କରଦା ଗ୍ରାମର ଜଣେ ବିଧବା ମହିଳାଙ୍କୁ ଏକୁଟିଆ ପାଇ ଅସଦାଚରଣ କରାଯିବା ସହ ମାଡ଼ ମାରିଥିବା ଅଭିଯୋଗ ହୋଇଥିଲା। ଏ ଘଟଣାରେ ବଳରାମଙ୍କୁ ପୋଲିସ ଗିରଫ କରି ସେପ୍ଟେମ୍ବରରେ ୧୭ରେ କୋର୍ଟ ଚାଲାଣ କରିଥିଲା। ☞ପୃଷ୍ଠା-୪

ଓଡ଼ିଶାରେ ଅଗ୍ନିକାଣ୍ଡ ମୃତ୍ୟୁ ସର୍ବାଧିକ

ଭୁବନେଶ୍ୱର, ୬।୧୨ (ସତ୍ୟଜିତ୍ ରାଉତ)

ସାରା ଦେଶରେ ଅଗ୍ନିକାଣ୍ଡଜନିତ ମୃତ୍ୟୁ ଯେତିକି ଘଟୁଛି, ସେଥିରେ ଓଡ଼ିଶା ପ୍ରଥମ ସ୍ଥାନରେ ରହିଛି। ନ୍ୟାଶନାଲ କ୍ରାଇମ୍ ରେକର୍ଡ ବ୍ୟୁରୋ(ଏନ୍‌ସିଆର୍‌ବି) ପକ୍ଷରୁ ପ୍ରକାଶିତ ରିପୋର୍ଟ ଅନୁସାରେ ୨୦୨୨ରେ ଓଡ଼ିଶାରେ ୧,୨୧୯ ଜଣଙ୍କ ଅଗ୍ନିକାଣ୍ଡଜନିତ ମୃତ୍ୟୁ ଘଟିଛି। ସେଥିରେ ୯୦୬ ପୁରୁଷ ଏବଂ ୩୧୩ ମହିଳା ଅଛନ୍ତି। ଓଡ଼ିଶାରେ ୨୦୨୧ ତୁଳନାରେ ୨୦୨୨ରେ ଏହି ମୃତ୍ୟୁ ସଂଖ୍ୟା ସାମାନ୍ୟ ହ୍ରାସ ପାଇଥିବା ସତ୍ତ୍ୱେ ଦେଶରେ ସର୍ବାଧିକ ରହିଛି। ୨୦୨୧ରେ ଅଗ୍ନିକାଣ୍ଡ ମୃତ୍ୟୁ ସଂଖ୍ୟା ୧୨୪୮ ରହିଥିଲା। ☞ପୃଷ୍ଠା-୪

ଚୁଲି ନିଆଁରେ ପୋଡ଼ି ହୋଇ ନାବାଳିକା ମୃତ

ଫିରିଙ୍ଗିଆ,୬।୧୨ (ବିକ୍ରମ ଦିଗାଲ)

କନ୍ଧମାଳ ଜିଲା ଫିରିଙ୍ଗିଆ ବ୍ଲକ ସୁମେରୁବନ୍ଧ ପଞ୍ଚାୟତ ଅନ୍ତର୍ଗତ ମିଙ୍ଗୁନି ପଦର ଗାଁରେ ମଙ୍ଗଳବାର ରାତିରେ ଏକ ଅଭାବନୀୟ ଘଟଣା ଘଟିଛି। ଶୀତରୁ ରକ୍ଷା ପାଇଁ ଚୁଲି ମୂଳେ ବସିଥିବା ଜଣେ ନାବାଳିକାଙ୍କ ନିଆଁରେ ପୋଡ଼ି ହୋଇ ମୃତ୍ୟୁ ଘଟିଛି। ସେ ହେଲେ କୃଷ୍ଣ କହଁରଙ୍କ ଝିଅ ଲକ୍ଷ୍ମୀ ପ୍ରିୟ (୯)। ମଙ୍ଗଳବାର ସନ୍ଧ୍ୟାରେ ଲକ୍ଷ୍ମୀ ପ୍ରିୟ ଘରେ ନିଆଁ ପୋଉଁଥିବା ସମୟରେ ଅସାବଧାନତା ଯୋଗୁ ପିନ୍ଧିଥିବା ଡ୍ରେସରେ ନିଆଁ ଲାଗିଯିବାରୁ ସେ ଜଳିଯାଇଥିଲେ। ପରିବାର ଲୋକେ ତାଙ୍କୁ ଗୁରୁତର ଅବସ୍ଥାରେ ଫିରିଙ୍ଗିଆ ଡାକ୍ତରଖାନାକୁ ନେଇଥିଲେ। ପରେ ଅବସ୍ଥା ଗୁରୁତର ହେବାରୁ ଲକ୍ଷ୍ମୀଙ୍କୁ ଫୁଲବାଣୀ ଡାକ୍ତରଖାନା ସ୍ଥାନାନ୍ତର କରାଯାଇଥିଲା। ସେଠାରେ ଚିକିତ୍ସାଧୀନ ଅବସ୍ଥାରେ ତାଙ୍କର ମୃତ୍ୟୁ ଘଟିଥିଲା। ଏ ନେଇ ଫିରିଙ୍ଗିଆ ଥାନାରେ ନଂ. ୧୧/୨୩ରେ ଏକ ମାମଲା ରୁଜୁ ହୋଇଛି। ପୋଲିସ ମୃତଦେହ ଜବତ କରି ବ୍ୟବଚ୍ଛେଦ କରିଥିବା ଫିରିଙ୍ଗିଆ ଥାନା ପକ୍ଷରୁ ସୂଚନା ମିଳିଛି।

୨ ନୂଆ ଗର୍ଭ ନିରୋଧକ ପଦ୍ଧତି

ରାଜ୍ୟ ପରିବାର ନିୟୋଜନରେ ସାମିଲ

ଭୁବନେଶ୍ୱର, ୬।୧୨ (ବନ୍ଦନା ସେଠୀ)

ରାଜ୍ୟ ପରିବାର ନିୟୋଜନ ବା ଫାମିଲି ପ୍ଲାନିଂ ପ୍ରକ୍ରିୟାରେ ଦୁଇ ନୂଆ ଗର୍ଭନିରୋଧକ ପଦ୍ଧତି 'ସବ୍ ଡର୍ମାଲ ଇମ୍ପ୍ଲାଣ୍ଟ' ଓ ସବ୍‌କ୍ୟୁଟାନିୟମ୍ ଇଞ୍ଜେକ୍ସଟେବୁଲ କଣ୍ଟ୍ରାସେପ୍‌ଟିଭ୍ ଏମ୍‌ପିଏ (ଅନ୍ତରା) ଯୋଡି ହୋଇଛି। ବୁଧବାର ସ୍ୱାସ୍ଥ୍ୟ ଓ ପରିବାର କଲ୍ୟାଣ ନିର୍ଦ୍ଦେଶାଳୟ, ଜାତୀୟ ସ୍ୱାସ୍ଥ୍ୟ ମିଶନ୍, ଓଡ଼ିଶା ଓ ୟୁଏନ୍‌ଏଫ୍‌ପିଏର ମିଳିତ ସହଭାଗିତାରେ ସ୍ଥାନୀୟ ଏକ ହୋଟେଲରେ ରାଜ୍ୟସ୍ତରୀୟ ନୂତନ ଗର୍ଭନିରୋଧକ ଶୁଭାରମ୍ଭ କରାଯାଇଛି। ସବ୍ ଡର୍ମାଲ ଇମ୍ପ୍ଲାଣ୍ଟ ବା ଇମ୍ପ୍ଲାନନ୍ ପଦ୍ଧତିରେ ନିତିଲ ଆକାରର ଏକ ରଡ୍‌କୁ ମହିଳାଙ୍କ ବାମ ହାତର ଉପର ଭାଗରେ ଚର୍ମ ତଳେ ଲଗାଯିବ। ଇମ୍ପ୍ଲାନନ୍ ୩ବର୍ଷ ପର୍ଯ୍ୟନ୍ତ ଶରୀରରେ ରହିବ। ଏଥିରୁ ଏକ ହର୍‌ମୋନ୍ କ୍ଷରିତ ହେବ, ଯାହାକି ମହିଳାଙ୍କ ଗର୍ଭ ଧାରଣକୁ ରୋକିବାରେ ସହାୟକ ହେବ। ସେହିପରି ଅନ୍ତରା ଇଞ୍ଜେକ୍ସନକୁ ବିକଳ୍ପ ଭାବେ ଗ୍ରହଣ କରି ମହିଳାମାନେ ୩ମାସ ପାଇଁ ଗର୍ଭ ଧାରଣକୁ ରୋକିପାରିବେ। ପ୍ରାରମ୍ଭିକ ଭାବେ 'ସବ୍ ଡରମାଲ୍ ଇମ୍ପ୍ଲାଣ୍ଟ' ଗଞ୍ଜାମ ଏବଂ କଟକ ଜିଲାରେ ଆରମ୍ଭ କରାଯିବାର ଯୋଜନା ରଖାଯାଇଥିବାବେଳେ 'ଅନ୍ତରା' ବାଲେଶ୍ୱର ଏବଂ ଗଜପତିରେ ଆରମ୍ଭ କରାଯିବ। ଏହି ଅବସରରେ ଫ୍ୟାମିଲି ପ୍ଲାନିଂ ୨୦୩୦ ରୋଡ୍‌ମ୍ୟାପ୍ ଉନ୍ମୋଚିତ ହୋଇଥିଲା। ଏ ସମ୍ପର୍କରେ ସୂଚନା ଦେଇ ରାଜ୍ୟ ପରିବାର କଲ୍ୟାଣ ନିର୍ଦ୍ଦେଶକ ଡା. ବିଜୟ ପାଣିଗ୍ରାହୀ କହିଛନ୍ତି, ଏବେ ରାଜ୍ୟର ଫର୍ଟିଲିଟି ହାର ୧.୮ ରହିଛି, ଯାହାକି ଅନୁକୂଳ ଫର୍ଟିଲିଟି ହାର ୨.୧ ତୁଳନାରେ କମ୍ ରହିଛି। ତେବେ ରାଜ୍ୟର ଫାମିଲି ପ୍ଲାନିଂ ଚଏସ୍ ଅଫ୍ ବାସ୍କେଟକୁ ସମ୍ପ୍ରସାରଣ କରିବା ସହ କିଭଳି ଶତ ପ୍ରତିଶତ ଲୋକଙ୍କ ନିକଟରେ ☞ପୃଷ୍ଠା-୪

ଆଜିର ସମ୍ପାଦକୀୟ

କ୍ଷତିକାରକ ନିବେଶକ

ଆଗକୁ ଉଷ୍ମ ଶୀତଋତୁ

ନୂଆଦିଲ୍ଲୀ,୬।୧୨

ବୈଜ୍ଞାନିକମାନଙ୍କ ପୂର୍ବାନୁମାନ

ଆଗାମୀ ଦିନରେ ଶୀତଋତୁ ଉଷ୍ମ ହେବ ବୋଲି ବୈଜ୍ଞାନିକମାନେ ପୂର୍ବାନୁମାନ କରିଛନ୍ତି। ୨୦୨୩-୨୪ର ଶୀତଋତୁରେ ପୃଥିବୀ ପୃଷ୍ଠର ହାରାହାରି ତାପମାତ୍ରା ନୂଆ ଐତିହାସିକ ରେକର୍ଡ ସୃଷ୍ଟି କରିବାର ୯୫ ପ୍ରତିଶତ ସମ୍ଭାବନା ଥିବା ଗବେଷକମାନେ ଜାଣିବାକୁ ପାଇଛନ୍ତି। ଏହି ସମୟରେ ୟୁରେସିଆର ମଧ୍ୟ-ନିମ୍ନ ଅକ୍ଷାଂଶ ଅଞ୍ଚଳ ଏବଂ ଆମେରିକାର ଅଧିକାଂଶ ସ୍ଥାନରେ ଆଶାତୀତ ଭାବେ ଉଷ୍ମ ଶୀତଋତୁ ଅନୁଭୂତ ହୋଇପାରେ ବୋଲି ଚାଇନିଜ୍ ଏକାଡେମୀ ଅଫ୍ ସାଇନ୍ସେସ୍‌ର ଇନ୍‌ଷ୍ଟିଚ୍ୟୁଟ୍ ଅଫ୍ ଆଟମୋସ୍ଫିୟରିକ୍ ଫିଜିକ୍ସର ଗବେଷକମାନେ କହିଛନ୍ତି। ଆଗାମୀ ଦିନରେ ଉତ୍ତର ଗୋଲାର୍ଦ୍ଧରେ ଶୀତଋତୁକୁ ପୂର୍ବ ପ୍ରଶାନ୍ତ ମହାସାଗରୀୟ ଏଲ୍ ନିନୋ ପ୍ରଭାବିତ କରିବ। ☞ପୃଷ୍ଠା-୪

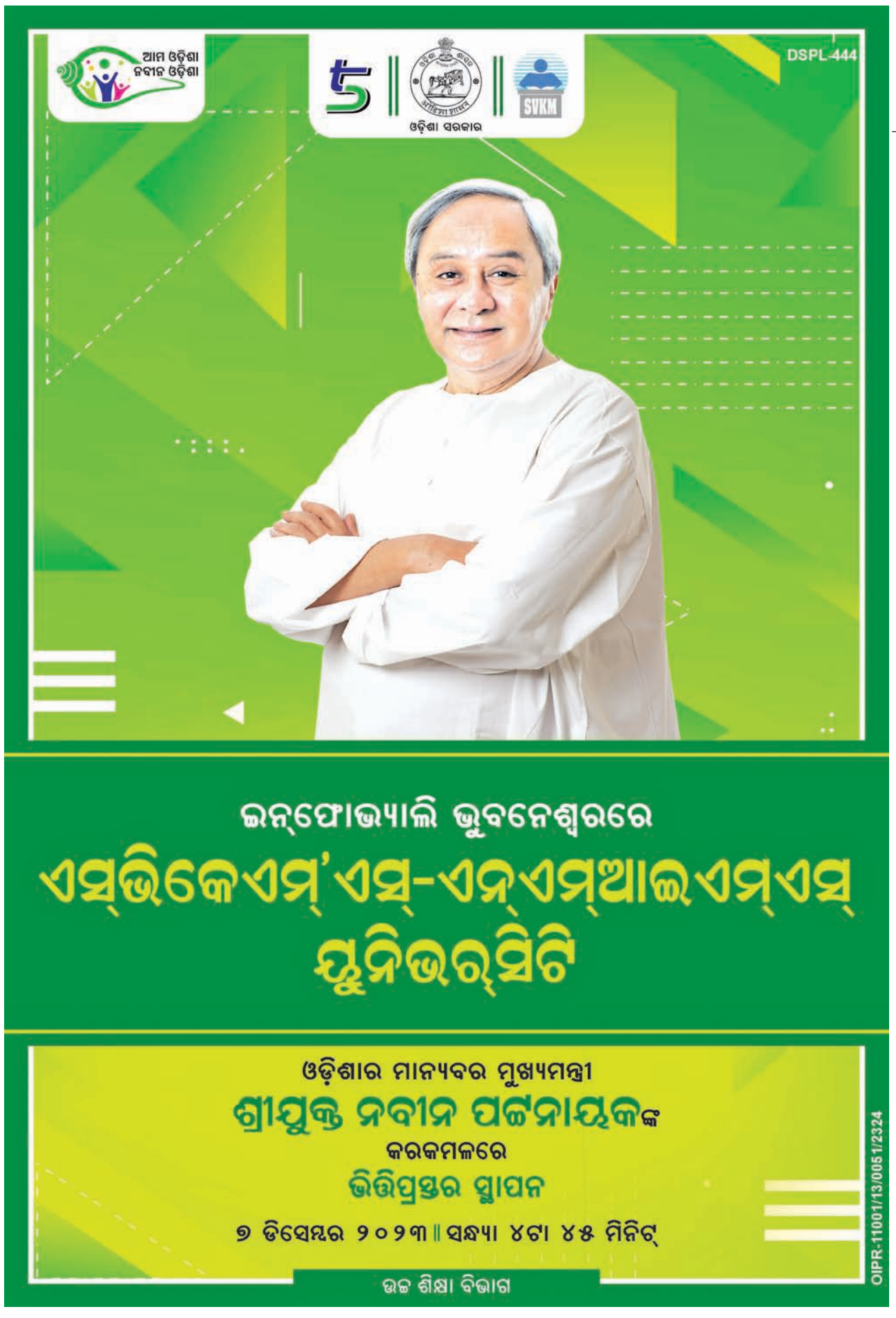

ପଦାତିକ ବାହିନୀର ଅତୁଳନୀୟ ବଳିଦାନ

ଜାତୀୟ ପଦାତିକ ବାହିନୀ ପତାକା ଦିବସ

ମାତୃଭୂମିର ସୁରକ୍ଷା ପାଇଁ ନିଜ ଜୀବନକୁ ଉତ୍ସର୍ଗ କରୁଥିବା ପଦାତିକ ବାହିନୀର ବଳିଦାନ ଅତୁଳନୀୟ। ପଦାତିକ ବାହିନୀର କର୍ମଚାରୀଙ୍କ କଲ୍ୟାଣ ପାଇଁ ଡିସେମ୍ବର ୭ରେ ଜାତୀୟ ପଦାତିକ ବାହିନୀ ପତାକା ଦିବସ (ନ୍ୟାଶନାଲ ଆର୍ମଡ ଫୋର୍ସ ଫ୍ଲାଗ୍ ଡେ) ପାଳନ କରାଯାଇଥାଏ। ଦେଶର ଜନସାଧାରଣଙ୍କଠାରୁ ଏନେଇ ପାଣ୍ଠି ସଂଗ୍ରହ କରିବା ଲାଗି ଏହି ଦିବସରେ ସଚେତନତା ସୃଷ୍ଟି କରାଯାଇଥାଏ। ୧୯୪୯ ଡିସେମ୍ବର ୭ରୁ ଏହା ପାଳିତ ହୋଇ ଆସୁଛି। ଭାରତ ସ୍ୱାଧୀନତା ହାସଲ କରିବା ପରେ ପ୍ରତିରକ୍ଷା କର୍ମଚାରୀଙ୍କ କଲ୍ୟାଣ ପାଇଁ ସରକାର ଚିନ୍ତା କରିଥିଲେ। ୧୯୪୯ ଅଗଷ୍ଟ ୨୮ରେ ପ୍ରତିରକ୍ଷା ମନ୍ତ୍ରୀଙ୍କ ଅଧୀନରେ ଏକ କମିଟି ଗଠନ କରାଯାଇ ପ୍ରତିବର୍ଷ ଡିସେମ୍ବର ୭ରେ ପତାକା ଦିବସ ପାଳନ କରିବାକୁ ନିଷ୍ପତ୍ତି ଗ୍ରହଣ କରାଯାଇଥିଲା।

ଏହି ଦିନ ସାଧାରଣ ଜନତାଙ୍କୁ ଛୋଟ ପତାକା ବଣ୍ଟନ କରିବା ଏବଂ ପ୍ରତିବଦଳରେ ଦାନ ସଂଗ୍ରହ କରିବା ମୁଖ୍ୟ ଲକ୍ଷ୍ୟ ଥିଲା। ପତାକା ଦିବସର ମହତ୍ତ୍ୱ ହେଉଛି, ଦେଶ ସୁରକ୍ଷା ପାଇଁ ଜୀବନ ଉତ୍ସର୍ଗ କରୁଥିବା ସଶସ୍ତ୍ର ବାହିନୀର କର୍ମଚାରୀଙ୍କ ପରିବାର ଏବଂ ନିର୍ଭରଶୀଳଙ୍କ ଯତ୍ନ ନେବା ଭାରତର ସାଧାରଣ ନାଗରିକଙ୍କ ଦାୟିତ୍ୱ। ଏହି ଦିବସ ପାଳନ ଅବସରରେ ଦେଶର ଜନସାଧାରଣଙ୍କ ମଧ୍ୟରେ ଭାରତୀୟ ସେନାର ପଦାତିକ ବାହିନୀର ବଳିଦାନକୁ ସ୍ମରଣ କରାଯିବା ସହିତ ଶହୀଦଙ୍କ ଉଦ୍ଦେଶ୍ୟରେ ବିଭିନ୍ନ ଦେଶାତ୍ମବୋଧକ କାର୍ଯ୍ୟକ୍ରମ ଅନୁଷ୍ଠିତ ହୋଇଥାଏ।

ନିଶାସକ୍ତ ଅବସ୍ଥାରେ ସନ୍ନି

ମୁମ୍ବାଇ

ଅଭିନେତା ସନ୍ନି ଦେଓଲ ଫିଲ୍ମ ଗଦର-୨ ପାଇଁ ନିକଟରେ ଚର୍ଚ୍ଚାରେ ରହିଥିଲେ। ଏବେ ପୁଣିଥରେ ଚର୍ଚ୍ଚାର ପରିସରକୁ ଆସିଛନ୍ତି। ହେଲେ ଏଥର ଏକ ଭିଡିଓ ପାଇଁ ଚର୍ଚ୍ଚାରେ ରହିଛନ୍ତି, ଯାହା ସୋସିଆଲ ମିଡିଆରେ ବେଶ୍ ଭାଇରାଲ ହେଉଛି। ଯେଉଁଥିରେ ସେ ନିଶାସକ୍ତ ଅବସ୍ଥାରେ ମୁମ୍ବାଇ ରାସ୍ତାରେ ବୁଲୁଥିବା ନଜର ଆସିଛନ୍ତି। ସେ ରାସ୍ତା ପାର ହେଉଥିବାବେଳେ ଜଣେ ଅଟୋଚାଳକ ସନ୍ନିଙ୍କୁ ସମ୍ଭାଳିବା ସହ ତାଙ୍କୁ ଅଟୋରେ ବସାଇଥିଲେ। ଆଉ କିଛି ଖବର ଅନୁସାରେ, ଭାଇରାଲ ହେଉଥିବା ଏହି ଭିଡିଓ ସନ୍ନିଙ୍କ ଆଗାମୀ ଚଳଚ୍ଚିତ୍ରର ଏକ କ୍ଲିପ୍ ଅଟେ। ଏହି ଭିଡିଓ ନେଇ ସନ୍ନି ସୋସିଆଲ ମିଡିଆ ପ୍ଲାଟ୍‌ଫର୍ମ 'ଏକ୍ସ'ରେ ଆଉ ଏକ ଭିଡିଓ ଶେୟାର କରିଛନ୍ତି। ଯେଉଁଥିରେ ସ୍ପଷ୍ଟ ଭାବେ ଦେଖିବାକୁ ମିଳୁଛି, ସନ୍ନି ତାଙ୍କ ଆଗାମୀ ଫିଲ୍ମ 'ସଫର' ପାଇଁ ଶୁଟିଂ କରୁଛନ୍ତି।

ମିଠା ପାନୀୟ ପିଇ ୫୩ ବର୍ଷ

ହାନୋଇ: ଦୁନିଆରେ ଅଲଗା ଅଲଗା ପ୍ରକାରର ଲୋକ ରହୁଛନ୍ତି। ସେମାନେ ନିଜ ବିଚାର ମୁତାବକ ଜୀବନ ବିତାଇଥାନ୍ତି। ଭିଏଟନାମ୍‌ର ଜଣେ ମହିଳା ଏପରି କିଛି ଅଜବ ପ୍ରକାର ଜୀବନ ବିତାଉଛନ୍ତି। ମହିଳାଙ୍କ କହିବା ଅନୁସାରେ, ଗତ ୫୦ ବର୍ଷ ହେଲାଣି ସେ କୌଣସି କଠିନ ଖାଦ୍ୟ ଖାଇନାହାନ୍ତି। ସେ କେବଳ ପାଣି ବା ମିଠା ପାନୀୟ ପିଇ ଜୀବନ ବିତାଉଛନ୍ତି। ରିପୋର୍ଟ ମୁତାବକ, ଭିଏଟନାମ୍‌ର ନିନ୍ କମ୍ୟୁନିର ବାସିନ୍ଦା ମିସ୍ ବୁଇ ଥି ଲୋଇ ତାଙ୍କ ବୟସ ଅନୁସାରେ

ଅତ୍ୟନ୍ତ ଫିଟ୍ ଏବଂ ସୁସ୍ଥ ଅଛନ୍ତି। ତାଙ୍କ କହିବା କଥା ଯେ ୧୯୬୩ ମସିହାରେ ସେ ଯେତେବେଳେ ଅନ୍ୟ ମହିଳାମାନଙ୍କ ସହିତ ପାହାଡ଼ ଚଢୁଥିଲେ, ସେତେବେଳେ ତାଙ୍କ ଉପରେ ବିଜୁଳି ପଡ଼ିଥିଲା। ସେ ଚେତାଶୂନ୍ୟ ହୋଇଯାଇଥିଲେ କିନ୍ତୁ ତାଙ୍କ ଜୀବନ ବଞ୍ଚିଯାଇଥିଲା। ଏହାପରେ ସେ କିଛି ଦିନ ପର୍ଯ୍ୟନ୍ତ ଖାଇ ନ ଥିଲେ କି କିଛି ବୁଝିପାରୁ ନ ଥିଲେ। ସେତେବେଳେ ତାଙ୍କ ସାଙ୍ଗମାନେ ତାଙ୍କୁ ମିଠା ପାନୀୟ ଦେବା ଆରମ୍ଭ କଲେ। ପରେ ସେ ପରିବାରର କହିବା ଅନୁସାରେ କିଛି ଫଳ ଖାଉଥିଲେ। ହେଲେ ସେ ଫଳ ଖାଇବାକୁ ଉଚିତ ମନେକଲେନି। ୧୯୭୦ ମସିହା ବେଳକୁ ସେ ସମ୍ପୂର୍ଣ୍ଣ ଭାବେ ଖାଦ୍ୟ ଖାଇବା ଛାଡ଼ିଦେଲେ। କେବଳ ପାଣି ଏବଂ ମିଠା ପାନୀୟ, ସର୍ବତ ପିଇବାକୁ ଲାଗିଲେ। ୭୫ ବର୍ଷୀୟା ଲୋଇଙ୍କ କହିବା ଅନୁସାରେ, ସେ ତାଙ୍କ ପିଲାଙ୍କ ପାଇଁ ଖାଇବା ପ୍ରସ୍ତୁତ କରୁଥିଲେ, ହେଲେ ତାଙ୍କୁ ଖାଇବାକୁ ଇଚ୍ଛା ହେଉ ନ ଥିଲା। ଏବେ ତାଙ୍କ ପିଲାମାନେ ବଡ଼ ହେଲେଣି। ପିଲାମାନେ ବାହାରକୁ ଯିବା ପରଠାରୁ ସେ ଆଉ ରୋଷେଇ ମଧ୍ୟ କରୁନାହାନ୍ତି। ତେବେ ଡାକ୍ତର ତାଙ୍କୁ ଏପରି ଖାଦ୍ୟ ଛାଡ଼ିବାକୁ କେବେ କହିନାହାନ୍ତି। ହେଲେ ତାଙ୍କୁ ଖାଦ୍ୟ ଖାଇବାକୁ ଆଉ ଭଲ ଲାଗୁ ନ ଥିବାରୁ ସେ କେବଳ ପାନୀୟ ପିଉଥିବା କହିଛନ୍ତି।

ବିଶ୍ୱର ସବୁଠୁ ବଡ଼ ଜାହାଜ: ଜାନୁୟାରୀରେ ଜଳାବତରଣ

ଥିରୁଭାନନ୍ତପୁରମ

ଆସନ୍ତା ଜାନୁୟାରୀ ୨୭ରେ ରୟାଲ କେରେବିୟନ୍ ଜାହାଜର ଜଳାବତରଣ ହେବ। ଏହାପରେ ଏହି ଶିପ୍ ବିଶ୍ୱର ସବୁଠୁ ବଡ଼ ଜାହାଜର ମାନ୍ୟତା ପାଇବ। ଏହା ଟାଇଟନିକ୍ ଜାହାଜଠାରୁ ୫ ଗୁଣ ବଡ଼। ଏହି ବିଶାଳ ଜାହାଜରେ ଅନେକ ପ୍ରକାର ସୁବିଧାସୁଯୋଗ ରହିଛି। ଆସନ୍ତା ମାସରେ ଲଞ୍ଚ କରିବାକୁ ସମସ୍ତ ବ୍ୟବସ୍ଥା ଚାଲିଛି। ଏହି ଜାହାଜକୁ 'ଆଇକନ୍ ଅଫ୍ ଦି ସି' ବା 'ୱଣ୍ଡର ଅଫ୍ ଦି ସି' ବୋଲି କୁହାଯାଉଛି। ରିପୋର୍ଟ ମୁତାବକ, ଏକାଥରକେ ୫୬୧୦ ଜଣ ଯାତ୍ରୀଙ୍କୁ ନେବାର କ୍ଷମତା ଏହାର ରହିଛି, ଯାହାର ଆକାର ଏକ ଛୋଟ ସହର ଭଳି ହେବ। ବିଶ୍ୱର ସବୁଠୁ ବଡ଼ ୱାଟର ପାର୍କ ଏଥିରେ ରହିଛି, ଯାହାର ନାମ କାଟେଗୋରି ୬ ରଖାଯାଇଛି। ଏହାଛଡ଼ା ଶିପ୍‌ରେ ୭ଟି ସୁଇମିଂ ପୁଲ୍ ଏବଂ ଜଳଭଉଁରି ମଧ୍ୟ ରହିଛି। ଏହି ବିଶାଳ ଜାହାଜର ଲମ୍ବ ୩୬୫ ମିଟର ହୋଇଥିବାବେଳେ ଏହାର ଓଜନ ୨,୫୦,୮୦୦ ଟନ୍ ହେବ। ଏହା ଟାଇଟନିକ୍(୪୬,୩୨୯ ଟନ୍)ର ୫ ଗୁଣ ଅଧିକ। ଉଚ୍ଚତାରେ ଏହା ଆଇଫିଲ ଟାୱାରଠାରୁ ମଧ୍ୟ ଉଚ୍ଚ ହେବ। ଜାହାଜଟି ଏତେ ବଡ଼ ଯେ ତାକୁ ୨୦ ଡେକ୍‌ରେ ବଣ୍ଟାଯାଇଛି। ଯେଉଁଠାରେ ଲୋକେ ଦିନ ଏବଂ ରାତିର ମଜା ଆରାମରେ ଉଠାଇପାରିବେ। ଏଥିରେ ସ୍ନେକ ବାର୍, ଆକ୍ୱା ପାର୍କ ଏବଂ ଲାଉଞ୍ଜର ମଧ୍ୟ ରହିଛି। ତେବେ ଏହି ବିଶାଳ ଜାହାଜ ପାଇଁ ବୁକିଂ ପୂର୍ବରୁ ଖୋଲା ରହିଛି। ପ୍ଲାନିଂର ୩ ମାସ ପୂର୍ବରୁ ୨୦୨୫-୨୬ ପର୍ଯ୍ୟନ୍ତ ବୁକିଂ ଖୋଲା ରହିବ ବୋଲି ରୟାଲ କେରେବିୟନ୍ ଚଳିତ ସପ୍ତାହରେ ଘୋଷଣା କରିଛି। ରୟାଲ କେରେବିୟନ୍ ଶିପ୍‌ର ସିଇଓ ମାଇକେଲ ବେଲେଙ୍କ କହିବା ମୁତାବକ, ଯେଉଁମାନେ ଛୁଟି କଟାଇବାକୁ ବେଶ୍ ପସନ୍ଦ କରନ୍ତି, ସେମାନେ ଏଠାକୁ ଆସି ମଜା ଉଠାଇପାରିବେ। ଶିପ୍‌ରେ ମିୟାମିଠାରୁ କ୍ୟାରିବିୟନ ପର୍ଯ୍ୟନ୍ତ ଅଞ୍ଚଳର ଲୋକେ ଏହାର ଫାଇଦା ନେଇପାରିବେ।

ଅନ୍ୟ ଖବର

କର୍‌ନି ସେନା ମୁଖ୍ୟଙ୍କୁ ହତ୍ୟା ପ୍ରତିବାଦରେ ରାଜସ୍ଥାନ ବନ୍ଦ

ରାଜସ୍ଥାନ ବନ୍ଦ ବେଳେ ଯୋଧପୁରଠାରେ ସୁଖଦେବଙ୍କ ସମର୍ଥକମାନେ ରାସ୍ତାରେ ଟାୟାର ଜାଳୁଛନ୍ତି।

ନୂଆଦିଲ୍ଲୀ,୬।୧୨

କର୍‌ନି ସେନା ଅଧ୍ୟକ୍ଷ ସୁଖଦେବ ସିଂ ଗୋଗମେଦିଙ୍କୁ ହତ୍ୟା ପ୍ରତିବାଦରେ ଶ୍ରୀ ରାଷ୍ଟ୍ରୀୟ ରାଜପୁତ୍ କର୍‌ନି ସେନା ଓ ଉକ୍ତ ସମ୍ପ୍ରଦାୟର ଅନ୍ୟ ସଂଗଠନଗୁଡ଼ିକ ବିକ୍ଷୋଭ କରିବା ସହ ବୁଧବାର ରାଜସ୍ଥାନ ବନ୍ଦ ପାଳନ କରିଥିଲେ। ହତ୍ୟାକାଣ୍ଡର ବିଚାରବିଭାଗୀୟ ତଦନ୍ତ ପାଇଁ ସେମାନେ ଦାବି କରିଛନ୍ତି। ମାମଲାର ତଦନ୍ତ ପାଇଁ ପୋଲିସ ଏକ ସ୍ୱତନ୍ତ୍ର ତଦନ୍ତକାରୀ ଟିମ୍ (ଏସ୍‌ଆଇଟି) ଗଠନ କରିଛି। ଗୁଳି ଚଳାଇଥିବା ପ୍ରଥମ ଅଭିଯୁକ୍ତ ରୋହିତ ରାଠୋରଙ୍କର ଘର ମକ୍ରନା ନାଗୌର ଏବଂ ଦ୍ୱିତୀୟ ଅଭିଯୁକ୍ତ ନୀତିନ ଫୌଜି ଘର ହରିୟାଣାର ମହେନ୍ଦ୍ରଗଡ଼ ବୋଲି ପୋଲିସ କହିଛି। ସୁଖଦେବଙ୍କ ପ୍ରତି ବିପଦ ଥିବା ଜାଣି ମଧ୍ୟ ତାଙ୍କୁ ପୋଲିସ ସୁରକ୍ଷା କାହିଁକି ଦିଆଯାଇ ନ ଥିଲା ବୋଲି କର୍‌ନି ସେନା ପ୍ରତିଷ୍ଠାତା ଲୋକେନ୍ଦ୍ର ସିଂ କାଲ୍‌ଭିଙ୍କ ପୁଅ ଭଓ୍ୱାନୀ ସିଂ କାଲ୍‌ଭି ପ୍ରଶ୍ନ କରିଛନ୍ତି। ରାଜ୍ୟର କଂଗ୍ରେସ ସରକାର ସୁଖଦେବଙ୍କୁ ସୁରକ୍ଷା ଦେବାରେ ବିଫଳ ହୋଇଥିବା ନବନିର୍ବାଚିତ ଭାଜପା ବିଧାୟକ ଦିୟା କୁମାର କହିଛନ୍ତି। କର୍‌ନି ସେନା ଅଧ୍ୟକ୍ଷ ସୁଖଦେବଙ୍କୁ ରାଜସ୍ଥାନର ଜୟପୁର ସହରରେ ମଙ୍ଗଳବାର ଗୁଳିକରି ହତ୍ୟା କରାଯାଇଥିଲା। ତାଙ୍କ ଘର ଭିତରକୁ ୩ ଜଣ ପ୍ରବେଶ କରି ଆଖିବୁଜା ଗୁଳି ଚଳାଇଥିଲେ। ସୁଖଦେବଙ୍କୁ ଗୁରୁତର ଅବସ୍ଥାରେ ଏକ ଘରୋଇ ହସ୍ପିଟାଲକୁ ନିଆଯାଇଥିବାବେଳେ ସେଠାରେ ତାଙ୍କର ମୃତ୍ୟୁ ଘଟିଥିଲା। ଗ୍ୟାଙ୍ଗଷ୍ଟର ଲରେନ୍ସ ବିଷ୍ଣୋଇ ଗ୍ୟାଙ୍ଗ୍‌ର ସଦସ୍ୟ ରୋହିତ ଗୋଦରା ହତ୍ୟା କରିଥିବା ଦାବି କରିଥିଲା।

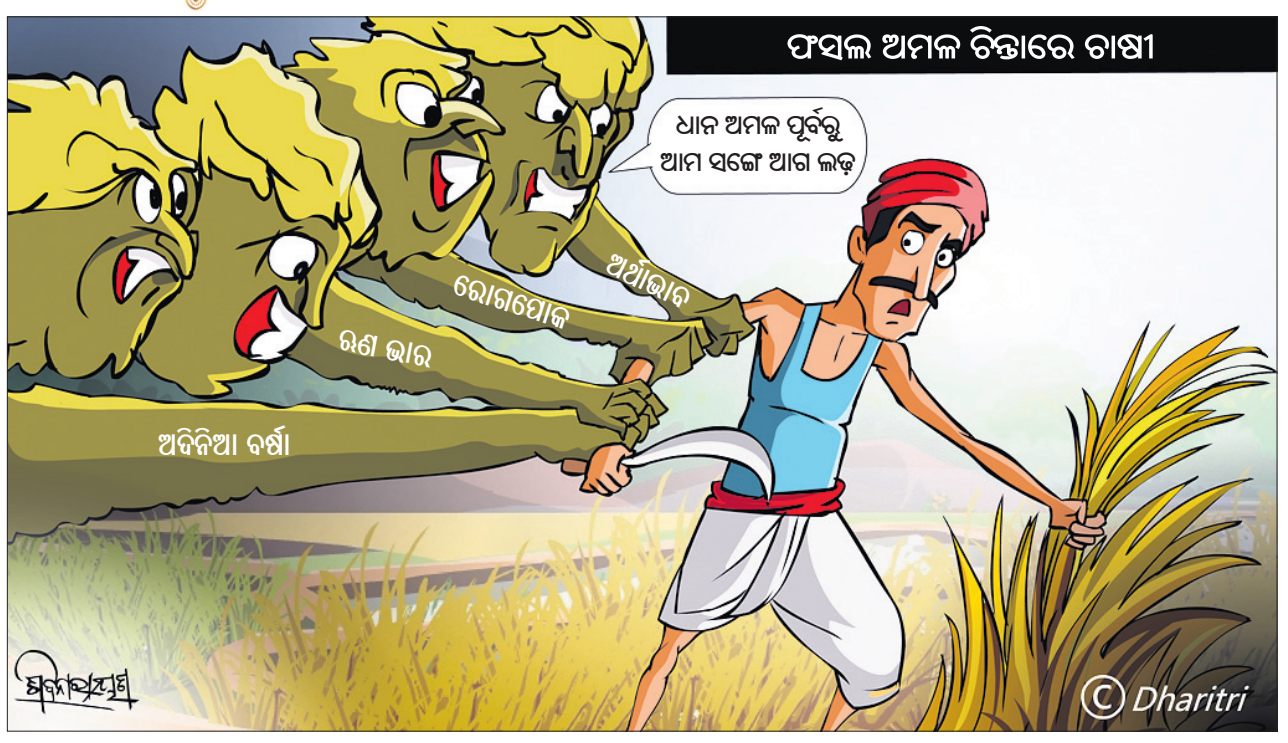

ଫସଲ କ୍ଷୟକ୍ଷତି ଆକଳନ ନିର୍ଦ୍ଦେଶ

ବାତ୍ୟା ମିଗ୍‌ଜୋମ୍

୧୨ ସୁଦ୍ଧା ରିପୋର୍ଟ ଦେବେ ଜିଲାପାଳ

ଭୁବନେଶ୍ୱର,୬।୧୨(ଅନିଲ ଦାସ)

ସାମୁଦ୍ରିକ ଝଡ଼ 'ମିଗ୍‌ଜୋମ୍' ପ୍ରଭାବରେ ରାଜ୍ୟରେ କ୍ଷତିଗ୍ରସ୍ତ ହୋଇଥିବା ଫସଲ ସମ୍ପର୍କରେ ରିପୋର୍ଟ ଦେବାକୁ ରାଜ୍ୟ ସରକାର ସମସ୍ତ ଜିଲାପାଳଙ୍କୁ ନିର୍ଦ୍ଦେଶ ଦେଇଛନ୍ତି। କୃଷି ଓ ରାଜସ୍ୱ ବିଭାଗର ଅଧିକାରୀଙ୍କ ଦ୍ୱାରା ମିଳିତ ଭାବେ ଫସଲ କ୍ଷୟକ୍ଷତିର ଆକଳନ କରି ଏକ ନିର୍ଦ୍ଧାରିତ ଫର୍ମାଟରେ ରିପୋର୍ଟ ଦେବାକୁ ବୁଧବାର ସ୍ୱତନ୍ତ୍ର ରିଲିଫ୍ କମିଶନର(ଏସ୍‌ଆରସି) ସତ୍ୟବ୍ରତ ସାହୁ ସମସ୍ତ ଜିଲାପାଳଙ୍କୁ ଚିଠି ଲେଖିଛନ୍ତି। ଆସନ୍ତା ୧୨ତାରିଖ ସୁଦ୍ଧା କ୍ଷୟକ୍ଷତି ଆକଳନ କରି ରିପୋର୍ଟ ଦେବାକୁ ସେ ପରାମର୍ଶ ଦେଇଛନ୍ତି।

ଏସ୍‌ଆରସି ଚିଠିରେ ଉଲ୍ଲେଖ କରିଛନ୍ତି ଯେ ବାତ୍ୟା ମିଗ୍‌ଜୋମ୍ ପ୍ରଭାବରେ ଗତ କିଛିଦିନ ଧରି ରାଜ୍ୟରେ ବର୍ଷା ହୋଇଛି। ଏଥିଯୋଗୁ ଖରିଫ ଫସଲ ଓ ଉଦ୍ୟାନ କୃଷି ଫସଲ କ୍ଷତିଗ୍ରସ୍ତ ହେବାର ସମ୍ଭାବନା ରହିଛି। ଚାଷୀଙ୍କ କ୍ଷତି ଭରଣା ନିମନ୍ତେ ରାଜ୍ୟ ବିପର୍ଯ୍ୟୟ ଓ ପ୍ରଶମନ ପାଣ୍ଠିର ସର୍ତ୍ତାବଳୀ ଅନୁସାରେ ୩୩ ପ୍ରତିଶତ କିମ୍ବା ଏହାଠାରୁ ଅଧିକ ପରିମାଣର ଫସଲ କ୍ଷତି ହୋଇଥିବା ଚାଷୀଙ୍କୁ କୃଷି ଇନ୍‌ପୁଟ ସବ୍‌ସିଡି ପ୍ରଦାନ ଅନୁମୋଦନ କରିବେ। କୃଷି ଇନ୍‌ପୁଟ ସବ୍‌ସିଡି ବଣ୍ଟନ ପାଇଁ ଅର୍ଥର ଆବଶ୍ୟକତାକୁ ଗ୍ରହଣୀୟ ଭାବେ ପ୍ରଦାନ କରିବେ। ଆକଳନ ସମୟରେ କ୍ଷତିଗ୍ରସ୍ତ ଫସଲ ଜମିର ଜିଓ ଟ୍ୟାଗ୍ ସହ କରାଯିବ। ଉଭୟ କୃଷି ଓ ରାଜସ୍ୱ ବିଭାଗର ଅଧିକାରୀମାନଙ୍କ ଦ୍ୱାରା କ୍ଷତିଗ୍ରସ୍ତ ଫସଲର ଆକଳନ କରି ଏକ ନିର୍ଦ୍ଧାରିତ ଫର୍ମାଟରେ ରିପୋର୍ଟ ଦାଖଲ କରିବାକୁ ଜିଲାପାଳମାନଙ୍କୁ କୁହାଯାଇଛି। ବିଶେଷକରି ସହରାଞ୍ଚଳ, ବ୍ଲକ, ପଞ୍ଚାୟତ ଓ ଗ୍ରାମୱାରି କ୍ଷୟକ୍ଷତି ରିପୋର୍ଟ ପଠାଇବାକୁ ଏସ୍‌ଆରସି ନିର୍ଦ୍ଦେଶ ଦେଇଛନ୍ତି।

ଏହି ଫସଲ କ୍ଷୟକ୍ଷତି ଆକଳନ ବେଳେ କ୍ଷତିଗ୍ରସ୍ତ ଚାଷୀଙ୍କ ଜମିର ରେକର୍ଡକୁ ଭୂଲେଖ ଦ୍ୱାରା ଯାଞ୍ଚ କରାଇବାକୁ ମଧ୍ୟ ଏସ୍‌ଆରସି ପରାମର୍ଶ ଦେଇଛନ୍ତି। ଜିଲାପାଳମାନେ ଫସଲ କ୍ଷୟକ୍ଷତି(ଆକଳନ ଅନୁସାରେ ଫସଲ ନଷ୍ଟ ହୋଇଥିବା ଜମିର ଚାଷଭିତ୍ତିକ ପରିମାଣ) ଫଟୋ ଉଠାଇ କେସ୍ ରେକର୍ଡରେ ସଂରକ୍ଷିତ ରଖିବାକୁ ଏସ୍‌ଆରସି ପରାମର୍ଶ ଦେଇଛନ୍ତି।

ତଦାରଖକାରୀ ଅଧିକାରୀ (ଉପଜିଲାପାଳ, ତହସିଲଦାର, ଅତିରିକ୍ତ ତହସିଲଦାର, ଜିଲା କୃଷି ଅଧିକାରୀ, ବ୍ଲକ କୃଷି ଅଧିକାରୀ) ଠିକ୍ ମୂଲ୍ୟାୟନ ନିଶ୍ଚିତ କରିବା ପାଇଁ ଆବଶ୍ୟକ ଯାଞ୍ଚ କରିବେ। ଏଥିସହିତ ଜିଲାପାଳଙ୍କ ନିକଟରେ ଦାଖଲ ହୋଇଥିବା କ୍ଷୟକ୍ଷତି ରିପୋର୍ଟକୁ ଅନୁମୋଦନ ନିମନ୍ତେ ନିଜେ ଏକ ସାର୍ଟିଫିକେଟ ମଧ୍ୟ ଦେବେ। ତେବେ ଏହି କ୍ଷୟକ୍ଷତି ରିପୋର୍ଟ ପଠାଇବା ବେଳେ ଚଳିତବର୍ଷ ବନ୍ୟା ଓ ବର୍ଷା ଯୋଗୁ କ୍ଷତିଗ୍ରସ୍ତ ହୋଇଥିବା(ପୂର୍ବରୁ ରିପୋର୍ଟ ଆସିଥିବା) ଫସଲ କ୍ଷୟକ୍ଷତିକୁ ସାମିଲ ନ କରିବାକୁ ପରାମର୍ଶ ଦିଆଯାଇଛି।

ସାମୁଦ୍ରିକ ଝଡ଼ 'ମିଗ୍‌ଜୋମ୍' ଧୀରେ ଧୀରେ ଦୁର୍ବଳ ହେବାରେ ଲାଗିଛି। ଏହାର ପ୍ରଭାବରେ ଗଞ୍ଜାମ, ଗଜପତି, କଳାହାଣ୍ଡି, କନ୍ଧମାଳ, ନବରଙ୍ଗପୁର, ମାଲକାନଗିରି, କୋରାପୁଟ ଓ ରାୟଗଡ଼ା ଜିଲାରେ ପ୍ରବଳରୁ ଅତିପ୍ରବଳ ବର୍ଷା ହୋଇଥିବା ଜଣାପଡ଼ିଛି। ଉପକୂଳ ଓଡ଼ିଶାରେ ମଧ୍ୟ ବୁଧବାର ଦିନତମାମ ବର୍ଷା ହୋଇଛି।

ବାପାଙ୍କ ଅନ୍ତ୍ୟେଷ୍ଟିକ୍ରିୟା ବେଳେ ଡାଳ ପଡ଼ି ପୁଅ ମୃତ

ବୋରିଗୁମ୍ମା,୬।୧୨(ବିଜୟ ସାହୁ)

ବେଣୁ ମଣ୍ଡଳ

ବାପାଙ୍କ ଅନ୍ତ୍ୟେଷ୍ଟିକ୍ରିୟା ବେଳେ ଗଛଡ଼ାଳ ପଡ଼ି ପୁଅଙ୍କ ମୃତ୍ୟୁ ହୋଇଛି। ଉଭୟଙ୍କୁ ହରାଇ ଦୁଃଖରେ ଭାଙ୍ଗି ପଡିଛନ୍ତି ପରିବାର ଲୋକେ। ଗୋଟିଏ ପରିବାରରେ ଏପରି ଦୁଃଖଦ ଘଟଣା ବୋରିଗୁମ୍ମା ବ୍ଲକର କାମତା ଗ୍ରାମରେ ଘଟିଛି। ଏଥିରେ ଗାଁରେ ଶୋକର ଛାୟା ଖେଳାଇଦେଇଛି।

ଖବରରୁ ଜଣାପଡିଛି, ୨ ପୁଅ ଓ ଗୋଟିଏ ଝିଅକୁ ନେଇ ଗ୍ରାମର ଲକ୍ଷ୍ମଣ ମଣ୍ଡଳଙ୍କ ପରିବାର। ନିଜ ଗ୍ରାମ କାମତାରୁ କୋରାପୁଟ ଆସି ବିଭିନ୍ନ କାର୍ଯ୍ୟ କରି ରୋଜଗାର କରି ଲକ୍ଷ୍ମଣ ପରିବାର ଚଳାଉଥିଲେ। ଘରେ ଏକ ଜଳଖିଆ ଦୋକାନ କରି ପରିବାର ଚଳାଉଥିଲେ। ଦୋକାନରୁ ଟିକେ ଅବସର ମିଳିଲେ ସେ ବିଭିନ୍ନ ସାମାଜିକ କାର୍ଯ୍ୟରେ ନିଜକୁ ନିୟୋଜିତ କରୁଥିଲେ। ଅସହାୟଙ୍କୁ ଡାକ୍ତରଖାନା ନେବା ହେଉ ଅବା କାହାକୁ ରକ୍ତର ଆବଶ୍ୟକ ପଡ଼ିଲେ ରକ୍ତ ଯୋଗାଡ଼ କରୁଥିଲେ। ଦରକାର ବେଳେ ନିଜେ ମଧ୍ୟ ଅନେକଥର ରକ୍ତଦାନ କରିଛନ୍ତି। ଦୀର୍ଘଦିନ ଅସୁସ୍ଥ କାରଣରୁ ମଙ୍ଗଳବାର ଭୋର ସମୟରେ ଲକ୍ଷଣଙ୍କ କୋରାପୁଟ ମେଡିକାଲ କଲେଜରେ ମୃତ୍ୟୁ ହୋଇଥିଲା। ବୁଧବାର ପରିବାର ଲୋକେ ଅନ୍ତ୍ୟେଷ୍ଟିକ୍ରିୟା ପାଇଁ ଲକ୍ଷଣଙ୍କୁ କାମତାକୁ ଆଣିଥିଲେ। ସେଠାରେ ଶବଦାହ ପାଇଁ କାଠ ସହ ଅନ୍ୟାନ୍ୟ ସାମଗ୍ରୀ ଯୋଗାଡ଼ ଚାଲିଥିବା ବେଳେ ଖରାପ ପାଗ ଓ ଲଗାଣ ବର୍ଷା ଯୋଗୁ ଗୋଟିଏ ବଡ଼ ଗଛ ଡାଳ ଛିଣ୍ଡିପଡି ବେଣୁଙ୍କ ମୁଣ୍ଡ ଉପରେ ପଡିଥିଲା। ଉପସ୍ଥିତ ଲୋକେ ତାଙ୍କୁ ବୋରିଗୁମ୍ମା ଡାକ୍ତରଖାନା ଆଣିଥିଲେ। ମାତ୍ର ଡାକ୍ତର ସେଠାରେ ତାଙ୍କୁ ମୃତ ଘୋଷଣା କରିଥିଲେ। ଖବରପାଇ ବି. ସିଂହପୁର ପୋଲିସ ଏକ ଅପମୃତ୍ୟୁ ମାମଲା (୧୨/ ୨୩) ରୁଜୁକରି ମୃତଦେହ ବ୍ୟବଚ୍ଛେଦ ପରେ ପରିବାର ଲୋକଙ୍କୁ ହସ୍ତାନ୍ତର କରିଛି। ଶେଷରେ ବାପା ଓ ପୁଅଙ୍କ ଜୁଇ ଏକ ସାଙ୍ଗରେ ଦାହ କରାଯାଇଥିଲା।

ଧର୍ମଘଟକୁ ଓହ୍ଲାଇପାରିବେନି ସ୍ୱାସ୍ଥ୍ୟସେବା କର୍ମଚାରୀ

ଲାଗୁହେଲା ଏସ୍‌ମା

ଭୁବନେଶ୍ୱର,୬।୧୨(ଅନିଲ ଦାସ)

ସ୍ୱାସ୍ଥ୍ୟ ବିଭାଗ କର୍ମଚାରୀଙ୍କ ଧର୍ମଘଟକୁ ବାରଣ କରିବା ପାଇଁ ରାଜ୍ୟ ସରକାର ଆବଶ୍ୟକ ସେବା ରକ୍ଷଣାବେକ୍ଷଣ(ଏସ୍‌ମା) ଆଇନ ଲଗାଇଛନ୍ତି। ଏ ନେଇ ବୁଧବାର ଗୃହ ବିଭାଗ ପକ୍ଷରୁ ବିଜ୍ଞପ୍ତି ପ୍ରକାଶ କରାଯାଇଛି। ଓଡ଼ିଶା ଜରୁରୀ ସେବା(ରକ୍ଷଣାବେକ୍ଷଣ) ଅଧିନିୟମ ୧୯୮୮ (ଓଡ଼ିଶା ଆକ୍ଟ ୯ର ୧୯୯୨)ର ସେକ୍ସନ୍-୨ ଦ୍ୱାରା ପ୍ରଦାନ କରାଯାଇଥିବା କ୍ଷମତାକୁ ବ୍ୟବହାର କରି ରାଜ୍ୟ ସରକାର ଧର୍ମଘଟ ଉପରେ ଏହି ପ୍ରତିବନ୍ଧକ ଲଗାଇଛନ୍ତି। ଆସନ୍ତା ୬ ମାସ ପର୍ଯ୍ୟନ୍ତ ଏହା ବଳବତ୍ତର ରହିବ। ଏହି ଆଇନ ଲାଗୁ ହେବା ଫଳରେ ସ୍ୱାସ୍ଥ୍ୟସେବାରେ ନିୟୋଜିତ ରୁକ୍ତିଭିତ୍ତିକ କର୍ମଚାରୀଙ୍କଠାରୁ ଆରମ୍ଭ କରି ନର୍ସ, ପାରାମେଡିକ୍ସ, ଟେକ୍ନିସିଆନ, ଅନ୍ୟ କର୍ମଚାରୀ କାର୍ଯ୍ୟ ବନ୍ଦ କରିବା ଭଳି ଧର୍ମଘଟକୁ ଓହ୍ଲାଇପାରିବେ ନାହିଁ। ମେଡିକାଲ କଲେଜ ସମେତ ଜିଲା ମୁଖ୍ୟ ଚିକିତ୍ସାଳୟ, ସବ୍‌ଡିଭିଜନାଲ ହସ୍ପିଟାଲ, କମ୍ୟୁନିଟି ହେଲ୍‌ଥ ସେଣ୍ଟର, ପ୍ରାଥମିକ ସ୍ୱାସ୍ଥ୍ୟକେନ୍ଦ୍ର, ମ୍ୟୁନିସିପାଲିଟି ହସ୍ପିଟାଲ, ଇଏସ୍‌ଆଇ ହସ୍ପିଟାଲ ଓ ଅନ୍ୟାନ୍ୟ ହସ୍ପିଟାଲଗୁଡ଼ିକରେ ଚିକିତ୍ସା ସେବା ସହିତ ଜଡ଼ିତ କର୍ମଚାରୀମାନଙ୍କ ପାଇଁ ଏହା ଲାଗୁ ହେବ।

ଭକ୍ତଙ୍କ ପାଇଁ ହେବ ଏସି ଟନେଲ

- ରାସ୍ତା ପାର୍ଶ୍ୱରୁ ହଟିଲେ ଉଠାଦୋକାନୀ
- ପ୍ରଶାସନ ପକ୍ଷରୁ ମାପଚୁପ ଆରମ୍ଭ

ପୁରୀ, ୬।୧୨(ଅଜିତ୍ ମହାନ୍ତି)

ଆସନ୍ତା ଜାନୁୟାରୀ ୧୭ ତାରିଖରେ ଶ୍ରୀମନ୍ଦିର ପରିକ୍ରମା ପ୍ରକଳ୍ପର ଶୁଭ ଉଦ୍‌ଘାଟନ ତଥା ଲୋକାର୍ପଣ ହେବାକୁ ଯାଉଛି। ଏଥିପାଇଁ ପ୍ରଶାସନ ପକ୍ଷରୁ ପ୍ରସ୍ତୁତି ଆରମ୍ଭ ହୋଇଛି। ନୂଆବର୍ଷଠାରୁ ନୂଆ ଅନୁଭୂତି ନେଇ ପୁରୀରୁ ଫେରିବେ ଭକ୍ତ। ଅନ୍ୟପକ୍ଷରେ ମହାପ୍ରଭୁଙ୍କ ଦର୍ଶନ ପାଇଁ ଭକ୍ତମାନେ ବ୍ୟାରିକେଡ୍‌ରେ ଘଣ୍ଟା ଘଣ୍ଟା ସମୟ ଧରି ଠିଆହୋଇ ଯେଉଁ ସମସ୍ୟା ଭୋଗୁଥିଲେ ଏବେ ତାହା ଦୂର ହେବ ବୋଲି ଆଶା କରାଯାଉଛି। କାରଣ ଶ୍ରୀମନ୍ଦିର କାର୍ଯ୍ୟାଳୟଠାରୁ ମରିଚକୋଟ ଛକ ପର୍ଯ୍ୟନ୍ତ ଏକ ଏସି (ଶୀତତାପ ନିୟନ୍ତ୍ରିତ) ଟନେଲ ନିର୍ମାଣ କରିବା ପାଇଁ ପ୍ରଶାସନ ନିଷ୍ପତ୍ତି ନେଇଛି। ଏଥିଲାଗି ବୁଧବାରଠାରୁ ମାପଚୁପ ଆରମ୍ଭ କରାଯାଇଛି।

ପ୍ରଶାସନର ସୂଚନା ଅନୁଯାୟୀ, ଭକ୍ତଙ୍କ ସୁବିଧା ପାଇଁ ପ୍ରଶାସନ ପକ୍ଷରୁ ଏସି ଟନେଲ ନିର୍ମାଣ ବା କିୟୁ ମ୍ୟାନେଜମେଣ୍ଟ ସିଷ୍ଟମ କରାଯିବ। ୮୪ ମିଟର ଲମ୍ବ ଓ ୧୨ମିଟର ଚଉଡ଼ା ବିଶିଷ୍ଟ ଏହି ଟନେଲ ଭିତରେ ଷ୍ଟିଲ ବ୍ୟାରିକେଡ୍ କରାଯିବ। ସେଠାରୁ ୪୦ ମିଟର ପରେ ଅସ୍ଥାୟୀ କୋତାଷ୍ଟାଣ୍ଡ ହେବ ଓ ଶୌଚାଳୟ ରହିବ। ଶ୍ରୀକୃଷ୍ଣ ସିନେମା ହଲ ଛକ ବା ଶ୍ରୀମନ୍ଦିର କାର୍ଯ୍ୟାଳୟଠାରୁ ମରିଚକୋଟ ଛକ ଯାଏ ଟନେଲ ନିର୍ମାଣ କରାଯିବ। ଶ୍ରୀମନ୍ଦିର ସିଂହଦ୍ୱାର ବାମ ପାର୍ଶ୍ୱରେ

ଟନେଲ ହେବ। ୧୫ଟି ଖୁଣ୍ଟ ସହ ସମ୍ପୂର୍ଣ୍ଣ ଆଚ୍ଛାଦିତ କରାଯିବ। ତେବେ ରଥଯାତ୍ରା ସମୟରେ ଏହି ଡେଡିକେଟେଡ୍ ବ୍ୟାରିକେଡ୍ ହଟାଇ ଦିଆଯିବ। ରଥଯାତ୍ରା ପରେ ପୁଣି କାର୍ଯ୍ୟକ୍ଷମ କରାଯିବ। ଡିସେମ୍ବର ୨୫ ସୁଦ୍ଧା କାର୍ଯ୍ୟ ସାରିବାକୁ ଲକ୍ଷ୍ୟ ରଖାଯାଇଥିବା ଓବିସିସି ପକ୍ଷରୁ କୁହାଯାଇଛି। ସେହିପରି ଟ୍ରାଫିକ ସମସ୍ୟା ଦୂର ପାଇଁ ଶ୍ରୀମନ୍ଦିରଠାରୁ ମରିଚିକୋଟ ଛକ ପର୍ଯ୍ୟନ୍ତ ଉଠାଦୋକାନୀଙ୍କୁ ଉଚ୍ଛେଦ କରାଯିବାକୁ ନିଷ୍ପତ୍ତି ହୋଇଥିଲା। ପ୍ରଶାସନ ସହ ଆଲୋଚନା ପରେ ମଙ୍ଗଳବାର ରାତିରେ ସମ୍ପୃକ୍ତ ଉଠାଦୋକାନୀମାନେ ହଟିଯାଇଛନ୍ତି। ପ୍ରଭାବିତ ଉଠାଦୋକାନୀମାନଙ୍କୁ ଶ୍ରୀଜଗନ୍ନାଥ ବଲ୍ଲଭଠାରେ ଥଇଥାନ କରାଯିବ ବୋଲି ପ୍ରଶାସନ ପ୍ରତିଶ୍ରୁତି ଦେଇଥିବା ସୂଚନା ମିଳିଛି।

ରାଜ୍ୟର ବିଭିନ୍ନ ସ୍ଥାନରେ ଆୟକର ଚଢ଼ାଉ

ନଗଦ ୫୦ କୋଟି ଟଙ୍କା ଜବତ

ବୌଦ୍ଧ/ଭୁବନେଶ୍ୱର(ଅଜିତ କୁମାର ବାରିକ/ସତ୍ୟଜିତ୍ ରାଉତ), ୬।୧୨

ଓଡ଼ିଶାରେ ଆଗକୁ ସାଧାରଣ ନିର୍ବାଚନ ଆସୁଛି। ଏଭଳିସ୍ଥିତିରେ ଏବେଠାରୁ ଆୟକର ବିଭାଗ ତତ୍ପର ହୋଇଛି। ବୁଧବାର ରାଜ୍ୟର ବିଭିନ୍ନ ସ୍ଥାନରେ ଆୟକର ବିଭାଗ ପକ୍ଷରୁ ଚଢ଼ାଉ କରାଯାଇଛି। ଖବର ଲେଖାହେବା ପର୍ଯ୍ୟନ୍ତ ୫୦କୋଟିରୁ ଊର୍ଦ୍ଧ୍ୱ ଟଙ୍କା ଜବତ କରାଯାଇଥିବା ସୂଚନା ମିଳିଛି। ଚଢ଼ାଉ ହୋଇଥିବା ସଂସ୍ଥା ମଧ୍ୟରେ ବୌଦ୍ଧ, ଟିଟିଲାଗଡ଼, ଖୋର୍ଦ୍ଧା, ଭୁବନେଶ୍ୱର, ବଲାଙ୍ଗୀରର ଏକାଧିକ ମଦ ପ୍ରସ୍ତୁତକାରୀ କମ୍ପାନୀ ଏବଂ ବ୍ୟବସାୟୀ ଆଦି ରହିଛନ୍ତି। ଆୟକର ବିଭାଗର ୫ଟି ଗାଡ଼ିରେ ଯାଇଥିବା ଏକ ଟିମ୍ ବୌଦ୍ଧ ଡିଷ୍ଟିଲାରୀ ପ୍ରାଇଭେଟ ଲିମିଟେଡର ରାମ୍ପିକଟସ୍ଥିତ କାରଖାନା ଓ କାର୍ଯ୍ୟାଳୟରେ ଭୋର ସମୟରୁ ଚଢ଼ାଉ କରି ଯାଞ୍ଚ ଜାରି ରଖିଛନ୍ତି। ଏହି ଚଢ଼ାଉରେ ଆୟକର ବିଭାଗର ୨୦ରୁ ଊର୍ଦ୍ଧ୍ୱ ଅଧିକାରୀ ଓ କର୍ମଚାରୀ ସାମିଲ ହୋଇଛନ୍ତି। ତେବେ ସୁରକ୍ଷା ଦୃଷ୍ଟିରୁ ସିଆଇଏସ୍‌ଏଫ୍ ଯବାନ ଓ ସ୍ଥାନୀୟ ପୋଲିସ ମଧ୍ୟ କାରଖାନା ପରିସରରେ ମୁତୟନ ହୋଇଛନ୍ତି। ଆୟକର ବିଭାଗ ପକ୍ଷରୁ ଉତ୍ପାଦନ ଏବଂ ବ୍ୟବସାୟ ସହ ଆୟକର ଯାଞ୍ଚ କରାଯାଉଥିବା ଜଣାପଡ଼ିଛି। ସେହିପରି କମ୍ପାନୀର ପଲାଶପଲ୍ଲୀସ୍ଥିତ କର୍ପୋରେଟ୍ ଅଫିସ ଏବଂ କେତେଜଣ ଅଧିକାରୀଙ୍କ ଘରେ ଚଢ଼ାଉ ହୋଇଛି। ଏହି କମ୍ପାନୀ ସହ ଲିଙ୍କ୍ ଥିବା ଅଭିଯୋଗରେ ବୌଦ୍ଧ ପୁରୁଣା କଟକର ଜଣେ ବ୍ୟବସାୟୀଙ୍କ ରାଣୀସତୀ ରାଇସ୍ ମିଲ୍, ତାଙ୍କ ବାସଭବନ ଏବଂ ଅନ୍ୟସ୍ଥାନରେ ମଧ୍ୟ ଏହି ଆୟକର ଅଧିକାରୀମାନେ ଯାଞ୍ଚ କରୁଛନ୍ତି। ଏପରିକି ସଂସ୍ଥାର ଏକାଧିକ ନିର୍ଦ୍ଦେଶକ ଓ ପରିଚାଳନା ନିର୍ଦ୍ଦେଶକଙ୍କ ଘରେ ମଧ୍ୟ ଆୟକର ବିଭାଗ ପକ୍ଷରୁ ଚଢ଼ାଉ କରାଯାଉଛି। ଅନ୍ୟପକ୍ଷରେ ବଲାଙ୍ଗୀର ଓ ଟିଟିଲାଗଡ଼ରେ ମଧ୍ୟ ଏକାଧିକ ମଦ୍ୟ ବ୍ୟବସାୟୀଙ୍କ ପାଖରେ ପହଞ୍ଚି ଆୟକର ଟିମ୍ ପଚରାଉଚରା କରୁଛି। ମଦ ବ୍ୟବସାୟୀ ସଞ୍ଜୟ ଓ ଦୀପକଙ୍କ ଘର ଏବଂ ମଦଭାଟିରେ ଆୟକର ବିଭାଗର ୩୦ଜଣିଆ ଟିମ୍ ଚଢ଼ାଉ କରିଛି। ତେବେ ବଡ଼କଥା ହେଲା ଏହି ଲିଙ୍କ୍‌ରେ ଆୟକର ଟିମ୍ କଲିକତା ଏବଂ ରାଞ୍ଚିସ୍ଥିତ ଅଫିସ୍ ଓ ଅଧିକାରୀଙ୍କ ଘରେ ମଧ୍ୟ ଯାଞ୍ଚ ଜାରି ରଖିଛି। ଏନେଇ ଆୟକର ବିଭାଗ ପକ୍ଷରୁ କୌଣସି ବିସ୍ତୃତ ସୂଚନା ଦିଆଯାଇନାହିଁ। ଖବର ଲେଖାହେବା ପର୍ଯ୍ୟନ୍ତ ଆୟକର ବିଭାଗ ପକ୍ଷରୁ ଏହି ଚଢ଼ାଉ ଜାରି ରହିଥିବାବେଳେ ଗୁରୁବାର କିମ୍ବା ଶୁକ୍ରବାର ଏନେଇ ଏଜେନ୍ସି ପକ୍ଷରୁ ରିପୋର୍ଟ ଦିଆଯିବ ବୋଲି ସୂଚନା ମିଳିଛି।

ଉତ୍କଳ ହସ୍ପିଟାଲରେ ପ୍ରଥମ କିଡ୍‌ନୀ ପ୍ରତିରୋପଣ ସଫଳ

କ୍ୱାଇଁଙ୍କଠାରେ ଲାଗିଲା ଶାଶୁଙ୍କ କିଡ୍‌ନୀ

ଭୁବନେଶ୍ୱର, ୬।୧୨
(ଅନୁରାଧା ମହାରଣା)

ସୁପର ମଲ୍ଟି-ସ୍ପେଶାଲିଟି ଉତ୍କଳ ହସ୍ପିଟାଲରେ ପ୍ରଥମ କିଡ୍‌ନୀ ପ୍ରତିରୋପଣ ସଫଳ ହୋଇଛି। ରୋଗୀ ଜଣକ ସମ୍ପୂର୍ଣ୍ଣ ସୁସ୍ଥ ଥିବାବେଳେ ବୁଧବାର ଡିସ୍‌ଚାର୍ଜ ହୋଇଛନ୍ତି। ଏବେ ସେ ଅନ୍ୟମାନଙ୍କ ଭଳି ସ୍ୱାଭାବିକ ଜୀବନ ନିର୍ବାହ କରିବା ସହ କାମ କରିପାରିବେ ବୋଲି ହସ୍ପିଟାଲର ନେଫ୍ରୋଲୋଜି ବିଭାଗର ସିନିୟର କନ୍‌ସଲଣ୍ଟାଣ୍ଟ ଡା. ଲଲାଟ ବରୁଣ ପାତ୍ର କହିଛନ୍ତି। ଗତ ୬ ମାସ ତଳେ ଏହି ପୁରୁଷରୋଗୀଙ୍କ

ହସ୍ପିଟାଲରୁ ଡିସ୍‌ଚାର୍ଜ ଅବସରରେ ରୋଗୀଙ୍କ ସହ ପ୍ରତିରୋପଣ କରିଥିବା ଡାକ୍ତରୀ ଟିମ୍।

କିଡ୍‌ନୀରେ ସମସ୍ୟା ଥିବା ଜଣାପଡ଼ିଥିଲା। ତେଣୁ ସେ ସପ୍ତାହକୁ ୩ଥର ଡାଏଲିସିସ୍ କରୁଥିଲେ। କିଡ୍‌ନୀ ପ୍ରତିରୋପଣର ଆବଶ୍ୟକତା ଥିଲା। ଶେଷରେ ତାଙ୍କ ଶାଶୁ ତାଙ୍କର ଗୋଟିଏ କିଡ୍‌ନୀ ତାଙ୍କ କ୍ୱାଇଁଙ୍କୁ ଦେବା ପାଇଁ ନିଷ୍ପତ୍ତି ନେଇଥିଲେ। ଏହାପରେ ଗତ ନଭେମ୍ବର ୨୭ରେ ପୀଡିତଙ୍କଠାରେ କିଡନୀ ପ୍ରତିରୋପଣ କରାଯାଇଥିଲା। ଏହି ଜଟିଳ କିଡ୍‌ନୀ ଟ୍ରାନ୍ସପ୍ଲାଣ୍ଟେଶନ ଉତ୍କଳ ହସ୍ପିଟାଲର ପ୍ରଥମ କରି ସଫଳତାର ସହ ସମ୍ପୂର୍ଣ୍ଣ ହୋଇଛି। ରୋଗୀ ଜଣକ ସୁସ୍ଥ ହୋଇ ଘରକୁ ଫେରିଛନ୍ତି। ଡ. ଲଲାଟ ବରୁନ ପାତ୍ର (ନେଫ୍ରୋଲୋଜି), ଡ. ପବିତ୍ର କୁମାର ମିଶ୍ର (ୟୁରୋଲୋଜି) ଓ ସପୋର୍ଟ ଟିମ୍‌ର ଅକ୍ଳାନ୍ତ ପରିଶ୍ରମ ଯୋଗୁ ଏହା ସମ୍ଭବ ହୋଇପାରିଛି। ଟିମ୍ ପକ୍ଷରୁ ଉତ୍କଳ ହସ୍ପିଟାଲର ଚେୟାରମ୍ୟାନ ଡା. ଆଦିତ୍ୟ ସାମଲ, ପରିଚାଳନା ନିର୍ଦ୍ଦେଶକ ଡ. ପ୍ରଜ୍ଞାନ ରଞ୍ଜନ ଘଡାଇ ଏବଂ ଚିଫ୍ ଏକ୍‌ଜିକ୍ୟୁଟିଭ୍ ଅଫିସର ଡା. ଆଶିଷ ଚନ୍ଦ୍ରା ପ୍ରମୁଖ ଉତ୍ସାହିତ କରିଥିବାରୁ ଡ. ପାତ୍ର ଧନ୍ୟବାଦ ଅପର୍ଣ କରିଛନ୍ତି।

DSPL-443

सत्यमेव जयते

MESSAGE

On the occasion of Armed Forces Flag Day-07th December 2023, I extend my heartiest greetings to all ranks of the Armed Forces personnel as well as our Ex-Servicemen, Widows and their families.

I also convey my gratitude to Armed Forces personnel for securing the territorial integrity and sovereignty of our nation. The Armed Forces Flag Day provides us an opportunity to connect with the Armed Forces personnel in uniform, Ex-Servicemen & their families and to reciprocate by contributing to Flag Day Fund to support the welfare and rehabilitation of War Widows, Disabled Soldiers, Ex-Servicemen and their families.

I appeal to all citizens to come forward and donate wholeheartedly to Armed Forces Flag Day Fund for the noble cause.

Jai Hind !

(Raghubar Das)

MESSAGE

I convey my best wishes and gratitude to the Armed Forces Personnel in Uniform, War Widows, Ex-Servicemen and their families on the occasion of Armed Forces Flag Day on December-07, 2023.

Our Armed Forces are the pride of our nation. In the face of both external and internal threats, they have been displaying immense courage, dedication and commitment to protect our motherland. The entire nation is indebted to the personnel of our Armed Forces who have made supreme sacrifices for the nation.

I appeal to all my fellow citizens to contribute generously to the Armed Forces Flag Day Fund, to support the welfare of our Ex-Servicemen and their families.

(NAVEEN PATNAIK)

OIPR-12088/13/0002/2324

ଆଜିର ମନ୍ତବ୍ୟ

ଯୁଦ୍ଧବିରତି ଘୋଷଣା ଏବଂ କଶ୍ମୀର ପ୍ରସଙ୍ଗକୁ ଜାତିସଂଘକୁ ନେବା ଦେଶର ପ୍ରଥମ ପ୍ରଧାନମନ୍ତ୍ରୀ ଜବାହରଲାଲ୍ ନେହେରୁଙ୍କର ଦୁଇଟି ବଡ଼ ଭୁଲ୍। ନେହେରୁ ଠିକ୍ ପଦକ୍ଷେପ ନେଇଥିଲେ ପିଓକେ ଭାରତରୁ ଅଲଗା ହୋଇ ନ ଥାନ୍ତା। **–ଅମିତ ଶାହା, ସ୍ୱରାଷ୍ଟ୍ର ମନ୍ତ୍ରୀ**

ଢଗଢମାଳି

(କ୍ରମେ ଲୋକମୁଖରୁ ଓ ଜନମାନସରୁ ବିସ୍ମୃତ ହେଉଥିବା ଢଗଢମାଳିକୁ ପାଠିକା–ପାଠକଙ୍କ ନିକଟରେ ପହଞ୍ଚାଇବା ସକାଶେ ଧରିତ୍ରୀର ପ୍ରୟାସ)

ଠେକିରୁ ତେଲ ସାରିବି ନାହିଁ
ପୁଅକୁ ନୁଖୁରା ରଖିବି ନାହିଁ।

କେଶ ବା ଚୁଟି ନୁଖୁରା ନ ହେବା ଲାଗି ମୁଣ୍ଡରେ ତେଲ ଲଗାଇବାକୁ ପଡ଼ିଥାଏ। ତେବେ ତେଲ ସରିଯିବା ଭୟରେ ମୁଣ୍ଡରେ ତେଲ ଲଗାଇବାକୁ ଚାହୁଁ ନ ଥିବା ବ୍ୟକ୍ତି ଜଣକ ଯେ କୃପଣ ହୋଇଥାଏ ସେକଥା କାହାରିକୁ ଅଛପା ରହି ନ ଥାଏ। ଗୋଟିଏ ପଟେ କେଶ ନୁଖୁରା ନ ହୋଇ ଯିବାର ଚିନ୍ତା ତ ଅନ୍ୟ ପଟେ ଅର୍ଥ ଖର୍ଚ୍ଚର ଭୟ। ଏପରି ଅବସ୍ଥା ଉକ୍ତ ବ୍ୟକ୍ତିକୁ ହରଡ଼ଘଣାରେ ପକାଇଦେବା ସ୍ୱାଭାବିକ ହୋଇଥିବା ସ୍ଥଳେ କୃପଣ ବ୍ୟକ୍ତିଙ୍କର ଧନ ପ୍ରତି ରହିଥିବା ଅହେତୁକ ଦୁର୍ବଳତା ଭାବ ପ୍ରତି ଏଭଳି ଉକ୍ତି ଉଲ୍ଲେଖ କରାଯାଇଛି।

ଠାରରେ ଚେତଇ ପଣ୍ଡିତ ସୁଜନ
ମୂର୍ଖକୁ ଚେତାଏ ଗଳଦ
ହଣାରେ ଚେତଇ କଦଳୀ ନଡ଼ିଆ
ଘଣାରେ ଚେତଇ ବଳଦ।

ବୁଦ୍ଧିମାନ ଜ୍ଞାନୀ ବ୍ୟକ୍ତିଙ୍କର ବୁଝିବାର ଶକ୍ତି ଅସୀମ। ଏପରି ବ୍ୟକ୍ତି ସାମାନ୍ୟ ଇଶାରାରେ ମଧ୍ୟ ସବୁ କିଛି ଜାଣିନେଇ ପରିଥାନ୍ତି। ମୂର୍ଖ ବ୍ୟକ୍ତିଙ୍କୁ ମାଡ଼ ଦେଇ ବାଟକୁ ଅଣାଯାଇଥାଏ। କଦଳୀ ତଥା ନଡ଼ିଆ ଭଳି ଗଛ ମୂଳକୁ ହଣାକୋଡ଼ା କରାଗଲେ ଗଛ ଭଲ ବଢ଼ିଥାଏ। ସେହିପରି ଅଳସୁଆ ବଳଦକୁ ଘଣା ପେଡ଼ିବାରେ ଲଗାଇଲେ ବଳେ କାମ କରିବାକୁ ବାଧ୍ୟ ହେଉଥିବା ଅର୍ଥରେ ଏଭଳି ଉକ୍ତି ବର୍ଣ୍ଣନା କରାଯାଇଛି।

ଓଡ଼ିଆ ଢଗଢମାଳି ଓ ଲୋକଗୀତ – ଫ୍ରେଣ୍ଡସ୍ ପବ୍ଲିଶର୍ସ

କଲରାପତରିଆ ବାଘଛାଲ ଜବତ, ୬ ଗିରଫ

ଭବାନୀପାଟଣା/କୋକସରା, ୬।୧୨
(ଉତ୍ତମ କୁମାର ଦାଶ/ଦୁଷ୍ମନ୍ତ ପାଟଯୋଶୀ)

କଳାହାଣ୍ଡି ଜିଲାରେ କଲରାପତରିଆ ବାଘଛାଲ ଜବତ ହୋଇଛି। ଏହା ବିକ୍ରି ପାଇଁ ଡିଲ୍ ବେଳେ ବନବିଭାଗ କର୍ମଚାରୀମାନେ ଚଢାଉ କରିଥିଲେ। ଏହି ଘଟଣାରେ ସମ୍ପୃକ୍ତ ୬ ଅଭିଯୁକ୍ତଙ୍କୁ ଗିରଫ କରାଯାଇ ବୁଧବାର ବନବିଭାଗ ପକ୍ଷରୁ କୋର୍ଟ ଚାଲାଣ କରାଯାଇଛି। ସେମାନେ ହେଲେ ନବରଙ୍ଗପୁର ଜିଲା ଚିକ୍ରାପଡ଼ାର ଗଣେଶ ଗଉଡ ଓ ଲକ୍ଷ୍ମଣ ଗଉଡ, କୁମଲିର ନବ ନାୟକ, କଳାହାଣ୍ଡି ଜିଲା ଥୁଆମୂଳ ରାମପୁର ଥାନା ହାଡ଼ଶୀଳ ଗ୍ରାମର ନବ ମାଝି ଓ ଧୋବା ମାଝି ଏବଂ ମୁଖ୍ୟ ଶିକାରୀ ଜୟପାଟଣା ଥାନା ଚଞ୍ଚରାଗୁଡା ଗ୍ରାମର ରିଷି ମାଝି। ଏ ନେଇ କଳାହାଣ୍ଡି ଦକ୍ଷିଣ ବନଖଣ୍ଡ ଅଧିକାରୀ (ଡିଏଫ୍ଓ) ଆର.କାଲାଇ ଭାନନ ଧର୍ମଗଡ଼ଠାରେ ଏକ ଖବରଦାତା ସମ୍ମିଳନୀରେ ସୂଚନା ଦେଇଛନ୍ତି। ପ୍ରକାଶ ଯେ, କଳାହାଣ୍ଡି ଓ ନବରଙ୍ଗପୁର ଜିଲା ସୀମାନ୍ତ ଆମପାଣି ଘାଟିଠାରେ ଗତ ୪ ତାରିଖ ଏକ କଲରାପତରିଆ ବାଘ ଛାଲ ବିକ୍ରି ପାଇଁ ଡିଲ୍ ହେଉଥିବା ଖବରପାଇ ଛତିଶଗଡ଼ ଉଦନ୍ତୀ ସୀତାନଦୀ ବ୍ୟାଘ୍ର ଅଭୟାରଣ୍ୟ ଓ କଳାହାଣ୍ଡି ଦକ୍ଷିଣ ବନଖଣ୍ଡ କର୍ମଚାରୀଙ୍କ ପକ୍ଷରୁ ଅତର୍କିତ ଚଢାଉ କରାଯାଇଥିଲା। ଏହି ସମୟରେ ଘଟଣାସ୍ଥଳରୁ ଏକ କଲରାପତରିଆ ବାଘଛାଲ ଜବତ କରାଯିବା ସହ ଏଥିରେ ସମ୍ପୃକ୍ତ ଥିବା ୫ଜଣକୁ ଧରି ଅଟକ ରଖି ପଚରାଉଚରା କରୁଥିଲା ବନବିଭାଗ। ତେବେ ଅଟକ ଥିବା ବ୍ୟକ୍ତିଙ୍କ ସୂଚନା ଆଧାରରେ ଚଞ୍ଚରାଗୁଡା ଗ୍ରାମର ବାଘ ଶିକାରୀ ରିଷି ମାଝି ଘରେ ଚଢାଉ କରିଥିଲେ। ଏହି ସମୟରେ ଶିକାରରେ ବ୍ୟବହାର ହେଇଥିବା ଲୁହା ପଞ୍ଜା, ବିଭିନ୍ନ ମାରଣାସ୍ତ୍ର ସହ ଭାଲୁ ଦାନ୍ତ, ହାଡ, ଅଜଗର ସାପର ଛାଲ ଜବତ କରାଯାଇଥିଲା। ପରେ ରିଷିଙ୍କୁ ଧରି ବନବିଭାଗ କର୍ମଚାରୀ ଶିକାରସ୍ଥଳକୁ ଯାଇ ସବୁ ପ୍ରମାଣ ସଂଗ୍ରହ କରିଥିଲେ। କଳାହାଣ୍ଡି ଦକ୍ଷିଣ ବନଖଣ୍ଡ ଧର୍ମଗଡ଼ ରେଞ୍ଜ ପକ୍ଷରୁ ଏହି ଘଟଣାରେ ସାମିଲ ଥିବା ସମସ୍ତ ୬ ଅଭିଯୁକ୍ତଙ୍କୁ ଗିରଫ କରି କୋକସରା ଜେଏମ୍ଏଫସି କୋର୍ଟ ଚାଲାଣ କରାଯାଇଛି। ଏନେଇ କଳାହାଣ୍ଡି ଏସିଏଫ୍ ବିମଳ ପ୍ରକାଶ ଟପ୍ପୋ କହିଛନ୍ତି ଘଟଣାର ଅଧିକ ତଦନ୍ତ ଜାରି ରହିଛି।

ବନଖଣ୍ଡ ଅଧିକାରୀଙ୍କ ଉପସ୍ଥିତିରେ ଜବତ କଲରାପତରିଆ ବାଘଛାଲ ଓ ୬ ଅଭିଯୁକ୍ତ।

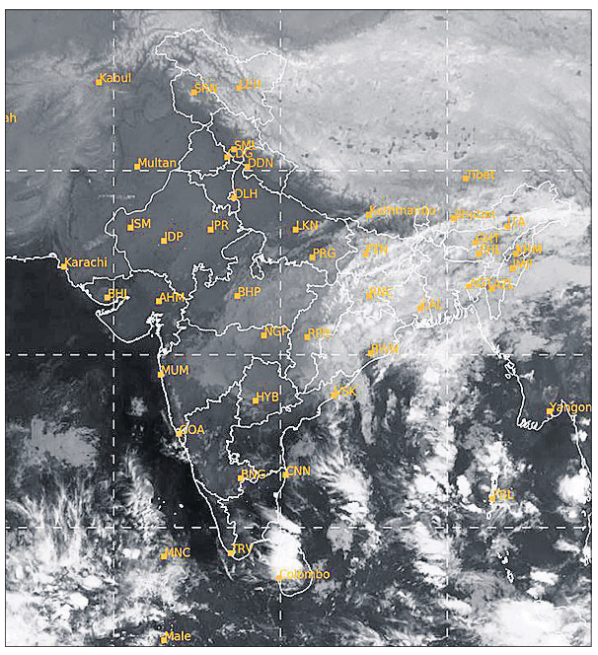

ବୁଧବାର ଅପରାହ୍ନ ୫ଟାରେ ମହାକାଶରୁ ଉତ୍ତୋଳିତ ପାଣିପାଗର ଚିତ୍ର।

୫–ଟି ଏବଂ ନବୀନ ଓଡ଼ିଶା ଅଧ୍ୟକ୍ଷ କାର୍ତ୍ତିକ ପାଣ୍ଡିଆନ୍‌ଙ୍କୁ ନବୀନ ନିବାସରେ ବୁଧବାର ସାକ୍ଷାତ୍ କରୁଛନ୍ତି କୋରାପୁଟ ଏବଂ ମାଲକାନଗିରି ଜିଲାର ବିଜେଡି ନେତାମାନେ।

ଆଜିର ରାଶିଫଳ

ଜ୍ୟୋତିର୍ବିଦ୍ୟା ବିଶାରଦ ପ୍ରସନ୍ନ କୁମାର ମହାପାତ୍ର
ମଙ୍ଗରାଜପୁର ଶାସନ, କାଦୁଆ, ଗଞ୍ଜାମ
Email–pkmahapatro@gmail.com

ମେଷ
ଆଜି ବିଶେଷ କିଛି ଅସୁବିଧା ନ ହେଲେ ମଧ୍ୟ ଆଶଙ୍କା କରି ମନ ଅସ୍ଥିର ରହିବ। ସମସ୍ତ କାମ ଠିକ୍ ଭାବରେ ଚାଲିବ କିନ୍ତୁ ଝିନ୍‌ଝଟ୍ ମଧ୍ୟରେ ସମ୍ପୂର୍ଣ୍ଣ ହେବ। ସବୁ ସୁବିଧା ଥିଲେ ମଧ୍ୟ ବିଚଳିତ ରହିବା କାରଣରୁ ଅଶାନ୍ତି ଅନୁଭବ କରିବେ। କଳା, ସାହିତ୍ୟ, କ୍ରୀଡ଼ା ଓ ଚଳଚ୍ଚିତ୍ର କ୍ଷେତ୍ରରେ ସମସ୍ୟା ସମାଧାନ ହୋଇଯିବ।

ବୃଷ
କର୍ମକ୍ଷେତ୍ରରେ ଅନ୍ୟମାନଙ୍କ ମତକୁ ସମ୍ମାନ ଓ ପ୍ରାଧାନ୍ୟ ଦେଇ ପ୍ରଶଂସିତ ହେବେ। ଉଚ୍ଚ ଚିନ୍ତା କରିବେ, ସାହାଯ୍ୟ ସହଯୋଗର ଅଭାବ ରହିବ ନାହିଁ। ଏକାଧିକ କାମ ହାତକୁ ନେଇ ବ୍ୟସ୍ତବିବ୍ରତ ହୋଇପାରନ୍ତି। ପାରିବାରିକ କ୍ଷେତ୍ରରେ ସେପରି କିଛି ବିଶେଷ ଅସୁବିଧା ହେବନାହିଁ।

ମିଥୁନ
ପ୍ରତ୍ୟେକ କ୍ଷେତ୍ରରେ କୌଶଳରେ କାର୍ଯ୍ୟ ହାସଲ କରିନେବେ। ଚେଷ୍ଟା ସଫଳ ହେବାରେ ଜଣେ ପୁରାତନ ବନ୍ଧୁ ସାହାଯ୍ୟ କରିପାରନ୍ତି। ଧୀରସ୍ଥିର ମନ ଦେଇ କାମକଲେ ସମସ୍ୟାର ସରଳ ସମାଧାନ ହେବ। ସାମାଜିକ ସ୍ତରରେ ହସ ଖୁସିର ବାତାବରଣରୁ ମନ ପ୍ରଫୁଲ୍ଲ ରହିବ।

କର୍କଟ
ପ୍ରତ୍ୟେକ ପରିସ୍ଥିତିରେ ଦୃଢ଼ ପଦକ୍ଷେପ ନେଇ ସମସ୍ୟାକୁ ସୁଧାରିନେବେ। ସାଙ୍ଗଠନିକ କ୍ଷେତ୍ରରେ ନେତୃତ୍ୱ ନେଇ ପ୍ରଶଂସିତ ହୋଇପାରନ୍ତି। ଯେକୌଣସି କାମରେ ହେଉନା କାହିଁକି ତରବରିଆ ପଦକ୍ଷେପ ନେଲେ ବେଶି ହଇରାଣ ହେବେ। ଭଲ କାମ କଲେ ମଧ୍ୟ ଆତ୍ମୀୟଙ୍କ କଟୁ ସମାଲୋଚନାର ପାତ୍ର ହେବେ।

ସିଂହ
ଆଜି ଯେତେ ଭଲ କାମ କଲେ ମଧ୍ୟ ପ୍ରଶଂସା ବଦଳରେ ଅଭିଯୋଗ ପାଇବେ। ଯାନ୍ତ୍ରିକ ତ୍ରୁଟି ଯୋଗୁ ଲକ୍ଷ୍ୟସ୍ଥଳରେ ପହଞ୍ଚିବାରେ ବିଳମ୍ବ ଘଟିବ। ଗତକାଲିର ଯୋଜନା ଠିକ୍‌ଭାବରେ ବଦଳାଇବା ପାଇଁ କଷ୍ଟକର ହୋଇପାରେ। ଦୈହିକ ଦୁର୍ବଳତା କର୍ମକ୍ଷେତ୍ରକୁ ମନ୍ଥର କରିବାର ଆଶଙ୍କା ରହିଛି।

କନ୍ୟା
ଆଜି ଦୂରସ୍ଥାନକୁ ଯାତ୍ରା କରିବା ସମୟରେ ଜିନିଷପତ୍ର ପ୍ରତି ସତର୍କ ରହନ୍ତୁ ଏବଂ ଯଥାସମ୍ଭବ କମ୍ କଥାବାର୍ତ୍ତା କଲେ କଳହରୁ ଦୂରେଇ ରହିବାରେ ସମର୍ଥ ହେବେ। ମିଥ୍ୟାଭିଯୋଗ ସକାଶେ ଅନ୍ୟ ଉପରେ ବିରକ୍ତି ପ୍ରକାଶ କରିପାରନ୍ତି। ସ୍ଥଗିତ କାମ ପାଇଁ ଅନ୍ୟକୁ କୈଫିୟତ୍ ଦେବାକୁ ପଡ଼ିପାରେ।

ତୁଳା
ପରିବାର ହେଉ କିମ୍ବା କର୍ମକ୍ଷେତ୍ର ହେଉ ଯାହା ଓ ଯେମିତି କଲେ ମଧ୍ୟ ସମାଲୋଚନାର ପାତ୍ର ହେବାକୁ ପଡ଼ିପାରେ। ନିକଟ ସମ୍ପର୍କୀୟ ଜଣେ ବନ୍ଧୁ ସାହାଯ୍ୟର ପ୍ରତିଶ୍ରୁତି ଦେବେ। ଆଜି ଦିନଟି ଭ୍ରମଣ, ରାଜନୀତି, ପ୍ରଶାସନ ପାଇଁ ଭଲ। ଦାମ୍ପତ୍ୟ ଜୀବନରେ ଅସହିଷ୍ଣୁତା ଅଶାନ୍ତିର କାରଣ ହୋଇପାରେ।

ବିଛା
ଆଜି ଏକାଧାରରେ ଅର୍ଥ ଓ ସମ୍ମାନ ପାଇବେ, ମାତ୍ର ଯାନବାହନ ଚାଳନାରେ ସତର୍କତା ଅବଲମ୍ବନ କରନ୍ତୁ। ଗଠନମୂଳକ କାର୍ଯ୍ୟରେ ନେତୃତ୍ୱ ଗ୍ରହଣକରି ଉଚ୍ଚ ପ୍ରଶଂସିତ ହେବେ। ଦୀର୍ଘଦିନର ଆଶା ଫଳବତୀ ହେବ ଓ ନୂତନ ସମ୍ପର୍କ ସ୍ଥାପିତ ହୋଇପାରେ। ପରିବାର ସହ ଆଜିର ଭ୍ରମଣ ବେଶ୍ ଆନନ୍ଦଦାୟକ ହେବ।

ଧନୁ
ଛୋଟ ଛୋଟ କଥାକୁ ଧରିବସିଲେ ନିଜେ ହିଁ ଅସୁବିଧାର ସମ୍ମୁଖୀନ ହେବେ। ଆର୍ଥିକ ଦୁଃସ୍ଥିତି ମାନସିକ ସ୍ତରକୁ ସଂକୁଚିତ କରି ରଖିବ। ସବୁ କାମରେ ପଛୁଆ ହେତୁ ମାନେ ନିଜକୁ ଅପାରଗ ମନେକରିପାରନ୍ତି। ଯେତେ ପାଇଲେ ମଧ୍ୟ ମନରେ ସନ୍ତୋଷ ଆସିବ ନାହିଁ।

ମକର
ସାମାଜିକସ୍ତରରେ ଭାବପ୍ରବଣତା ଯୋଗୁ ମନୋବଳ ହ୍ରାସ ପାଇବ। ସାଂସ୍କୃତିକ କାର୍ଯ୍ୟକ୍ରମ ଏବଂ ରାଜନୀତିରେ ନେତୃତ୍ୱ ନେଇ ପ୍ରଶଂସିତ ହେବେ। ନୂତନ କର୍ମସଂସ୍ଥାନ ପାଇଁ ମନ ବଳିବ ଏବଂ ଚେଷ୍ଟାକଲେ ଉପକୃତ ହେବେ। ପ୍ରତିବେଶୀଙ୍କ ସହ ସମ୍ପର୍କ ମଧୁର ରହିବ। ପିଲାମାନଙ୍କ ପଢ଼ା ସମସ୍ୟା ନେଇ ମନ ଭାରାକ୍ରାନ୍ତ ରହିପାରେ।

କୁମ୍ଭ
ବିଭିନ୍ନ ପ୍ରକାର ଅସୁବିଧା ଓ ପ୍ରତିବନ୍ଧକ ଭିତରେ ଚଳିବାକୁ ପଡ଼ିବ। ବନ୍ଧୁଙ୍କ ମନରେ ବିଶ୍ୱାସ ହେଲାଭଳି କାମକରି ସଫଳତା ହାସଲ କରିବେ। ଛୋଟକଥାକୁ ବଡ଼ ଆକାରରେ ଚିନ୍ତାକରି ଅସ୍ଥିରତା ଅନୁଭବ କରିପାରନ୍ତି। ମିଥ୍ୟା ଭାଷଣରୁ ସମାଲୋଚନାର ପାତ୍ର ହେବାକୁ ପଡ଼ିପାରେ।

ମୀନ
ଆଜି ଶିଳ୍ପ, ବାଣିଜ୍ୟ, ରାଜନୀତି ଓ କୂଟନୈତିକ ଆଲୋଚନା କ୍ଷେତ୍ରରେ ସଫଳତା ହାସଲ କରିବେ। କାର୍ଯ୍ୟ କ୍ଷେତ୍ରରେ କେତେକ ବ୍ୟତିକ୍ରମ ପରିଲକ୍ଷିତ ହୋଇପାରେ। ଅନ୍ୟମାନଙ୍କ ଭଲ ସକାଶେ ନିଜକୁ ଉତ୍ତରଦାୟୀ ହେବାକୁ ପଡ଼ିବ। ଆଶା ଓ ବିଶ୍ୱାସ ନେଇ ଆଗକୁ ମାଡ଼ିଚାଲନ୍ତୁ ଅବଶ୍ୟ ଉପକୃତ ହେବେ।

ଆଜି ମାର୍ଗଶିର କୃଷ୍ଣପକ୍ଷର ଦଶମୀ, ମାଣବସା ଗୁରୁବାର ଦ୍ୱିତୀୟ ପାଳି, ଡିସେମ୍ବର ୭ ତାରିଖ, ରାଶି ନକ୍ଷତ୍ର–ହସ୍ତା/କନ୍ୟା, ଦଶମୀର ଏକୋଦ୍ଦିଷ୍ଟ ଓ ପାର୍ବଣ ଶ୍ରାଦ୍ଧ, ଦିବା ଘ.୦୬।୧୨ମି. ଗତେ ଘ.୦୭।୩୯ମି. ମଧ୍ୟେ ଶୁଦ୍ଧ ଶୁଭବେଳା ।। ଦିବା ଘ.୧୨।୫୯ମି. ଗତେ ଘ.୦୨।୨୦ମି. ମଧ୍ୟେ ରାହୁକାଳ ।।

ଆପ୍ରି ହସ୍ପିଟାଲର ଆଉ ଏକ ମାଇଲ୍‌ଷ୍ଟୋନ୍

ବୃଦ୍ଧାଙ୍କ ହାର୍ଟରେ ଲାଗିଲା ଲିଡ୍‌ଲେସ୍ ପେସ୍‌ମେକର

ଭୁବନେଶ୍ୱର, ୬।୧୨
(ଅନୁରାଧା ମହାରଣା)

ଚିକିତ୍ସା କ୍ଷେତ୍ରରେ ଭୁବନେଶ୍ୱରସ୍ଥିତ ଆପ୍ରି ହସ୍ପିଟାଲ ଆଉ ଏକ ମାଇଲଷ୍ଟୋନ୍ ଅତିକ୍ରମ କରିଛି। ପ୍ରଥମଥର ପାଇଁ ଜଣେ ବୟସ୍କ ମହିଳାଙ୍କଠାରେ ଅତ୍ୟାଧୁନିକ ଲିଡ୍‌ଲେସ୍ (ତାର ବିହୀନ) ପେସ୍‌ମେକର ଲଗାଯାଇଛି। ଅତ୍ୟଧିକ ମୁଣ୍ଡ ବୁଲାଇବା (ପ୍ରିସିନକୋପ୍), ଚେତାଶୂନ୍ୟ ହେବା ଭଳି ଅନୁଭବ ହେବାରୁ ପରିବାର ଲୋକେ ତାଙ୍କୁ ଆପ୍ରି ହସ୍ପିଟାଲର ଜରୁରିକାଳୀନ ବିଭାଗକୁ ଆଣିଥିଲେ। ଆବଶ୍ୟକ ପରୀକ୍ଷା ପରେ ସେ ବ୍ରାଡିକାର୍ଡିଆ ରୋଗରେ ଆକ୍ରାନ୍ତ ଥିବା ଓ ତାଙ୍କ ହାର୍ଟରେଟ୍ ୨୨ରୁ କମ୍ ରହିଥିବା ଜଣାପଡିଥିଲା। ହସ୍ପିଟାଲର ଅଭିଜ୍ଞ ହୃଦ୍‌ରୋଗ ବିଶେଷଜ୍ଞ ଡାକ୍ତର ଦିବ୍ୟରଞ୍ଜନ ବେହେରା ଓ ତାଙ୍କ ଟିମ୍ ତୁରନ୍ତ ମହିଳାଙ୍କ ଚିକିତ୍ସା ଆରମ୍ଭ କରିଥିଲେ। ପ୍ରାଥମିକ ସ୍ତରରେ କିଛି ଇଞ୍ଜେକ୍ସନ୍ ଓ ଔଷଧ ଦ୍ୱାରା ତାଙ୍କ ହାର୍ଟ ରେଟ୍‌କୁ ସାମୟିକ ବଢ଼ାଇ ଥିଲେ। ତେବେ ହାର୍ଟରେଟ ସାଧାରଣଠାରୁ କମ୍ ଥିବାରୁ ଡା. ଦିବ୍ୟରଞ୍ଜନ ମହିଳାଙ୍କ ହାର୍ଟରେ ପେସ୍‌ମେକର ଲଗାଇବା ପାଇଁ ଯୋଜନା କରିଥିଲେ।

ପେସ୍‌ମେକର ସାଧାରଣତଃ ଏକ ଛୋଟିଆ ଯନ୍ତ୍ର, ଯେଉଁଥିରେ ଏକ ବ୍ୟାଟେରି ଓ ତାର ସାହାଯ୍ୟରେ ରୋଗୀଙ୍କ ହାର୍ଟରେଟ୍‌କୁ ନିୟନ୍ତ୍ରଣ କରାଯାଇଥାଏ। ପେସ୍‌ମେକରକୁ ଅପରେଶନ କରି ଛାତି ତଳେ ହାର୍ଟ ପାଖରେ ଲଗାଯାଇଥାଏ। ଏହାର ଲିଡ୍ ବା ତାରଗୁଡ଼ିକ ଯାହା ହାର୍ଟ ଚାମ୍ବର ସହିତ ସଂଯୋଗ କରିଥାଏ। ତେବେ ଛାତିରେ ବା ଛାତିର ଶିରାରେ ଅନ୍ୟ କିଛି ରୋଗ ଥିଲେ ପେସ୍‌ମେକର ଲଗାଯାଇପାରିବ ନାହିଁ। ସେତେବେଳେ ଏପିକାର୍ଡିଆଲ୍ ଲିଡ୍ ପ୍ରତିରୋପଣ ସହିତ ଓପନ୍ ହାର୍ଟ ସର୍ଜରୀ ଏକମାତ୍ର ବିକଳ୍ପ। ତେବେ ଏହି ମହିଳା ଜଣକ ପୂର୍ବରୁ ସ୍ତନ କର୍କଟ ରୋଗରେ ଆକ୍ରାନ୍ତ ଥିବାରୁ ତାଙ୍କର ସ୍ତନ ଅପରେଶନ ସହିତ ରେଡିଏଶନ ଥେରାପୀ ଓ କେମୋଥେରାପୀ କରିଥିଲେ। ତେଣୁ ଏହି କାରଣଗୁଡ଼ିକ ପାଇଁ ତାଙ୍କ ଛାତି ଓ ଛାତି ଶିରାରେ ପେସ୍‌ମେକର ଲଗାଇବା ସମ୍ଭବ ହୋଇ ନ ଥିଲା। ଡା. ବେହେରା ସଫଳତାର ସହ ଏହି ଲିଡ୍‌ଲେସ୍ ପେସ୍‌ମେକର ମହିଳାଙ୍କଠାରେ ଲଗାଇଥିଲେ। ଫଳରେ ମହିଳା ଜଣକ ସମ୍ପୂର୍ଣ୍ଣ ସୁସ୍ଥ ହୋଇ ଘରକୁ ଫେରିଛନ୍ତି। କୌଣସି ରୋଗୀଙ୍କଠାରେ ତାର ବିହୀନ ପେସ୍‌ମେକର ଲାଗିବା ଆପ୍ରି ହସ୍ପିଟାଲରେ ପ୍ରଥମ ଏବଂ ରାଜ୍ୟର ପ୍ରଥମ କିଛି ମାମଲା ମଧ୍ୟରୁ ଗୋଟିଏ ବୋଲି ଡାକ୍ତର ବେହେରା ସୂଚନା ଦେଇଛନ୍ତି।

ସଫଳ ଚିକିତ୍ସା ସମ୍ପର୍କରେ ହୃଦ୍‌ରୋଗ ବିଶେଷଜ୍ଞ ଡା. ଦିବ୍ୟରଞ୍ଜନ ବେହେରା ଓ ତାଙ୍କ ଟିମ୍ ସୂଚନା ଦେଉଛନ୍ତି।

୨ ମାସ ପାଇଁ ପ୍ରଶାନ୍ତି ଏକ୍ସପ୍ରେସର ମାର୍ଗ ପରିବର୍ତ୍ତନ

ଭୁବନେଶ୍ୱର, ୬।୧୨(ଅନୁରାଧା ମହାରଣା)

ନିରାପତ୍ତା ସମ୍ବନ୍ଧୀୟ ଆଧୁନିକୀକରଣ କାର୍ଯ୍ୟକୁ ଦୃଷ୍ଟିରେ ରଖି ଦକ୍ଷିଣ–ପଶ୍ଚିମ ରେଳପଥ ପରିସୀମା ଅଧୀନ ସତ୍ୟ ସାଇ ପ୍ରଶାନ୍ତି ନିଲୟମ (ଏସ୍ଏସ୍ପିଏନ୍) ଏବଂ ବାସମପଲ୍ଲୀ ରେଳ ଷ୍ଟେଶନ ମଧ୍ୟରେ ଟନେଲ ଓ ବ୍ରିଜଗୁଡିକର ଜରୁରୀ ମରାମତି ଲାଗି ଦୁଇମାସ ପାଇଁ ପ୍ରଶାନ୍ତି ଏକ୍ସପ୍ରେସ୍ ଟ୍ରେନର ମାର୍ଗ ପରିବର୍ତ୍ତନ କରାଯାଇଛି। ଏହାସହ ହାଓଡ଼ା–ଏସ୍ଏସ୍ପିଏନ୍ ଏକ୍ସପ୍ରେସର ଆଂଶିକ ବାତିଲ କରାଯାଇଛି। ୨୨୮୩୧/୨୨୮୩୨ ହାଓଡ଼ା–ଏସ୍ଏସ୍ପିଏନ୍–ହାଓଡ଼ା ଏକ୍ସପ୍ରେସ ଡିସେମ୍ବର ୬ରୁ ଫେବୃୟାରୀ ୭ ପର୍ଯ୍ୟନ୍ତ ପ୍ରତି ବୁଧବାର ହାଓଡ଼ାଠାରୁ ଏବଂ ଡିସେମ୍ବର ୮ରୁ ଫେବୃୟାରୀ ୯ ମଧ୍ୟରେ ପ୍ରତି ଶୁକ୍ରବାର ଏସ୍ଏସ୍ପିଏନ୍‌ଠାରୁ ଛାଡିବାକୁ ଥିବା ଟ୍ରେନ ଉଭୟ ପାର୍ଶ୍ୱରୁ ଧର୍ମାଭରମ ଏବଂ ଏସ୍ଏସ୍ପିଏନ୍ ମଧ୍ୟରେ ବାତିଲ ରହିବ। ସେହିଭଳି ୧୮୪୬୪/୧୮୪୩ ବେଙ୍ଗାଲୁରୁ–ଭୁବନେଶ୍ୱର–ବେଙ୍ଗାଲୁରୁ ପ୍ରଶାନ୍ତି ଏକ୍ସପ୍ରେସ ଆସନ୍ତା ୮ ଡିସେମ୍ବରରୁ ୮ଫେବୃୟାରୀ ୨୦୨୪ ପର୍ଯ୍ୟନ୍ତ ବେଙ୍ଗାଲୁରୁଠାରୁ ଏବଂ ୭ ଡିସେମ୍ବରରୁ ୭ ଫେବୃୟାରୀ ୨୦୨୪ ପର୍ଯ୍ୟନ୍ତ ଭୁବନେଶ୍ୱରରୁ ଛାଡିବାକୁ ଥିବା ଟ୍ରେନ ଉଭୟ ପାର୍ଶ୍ୱରୁ ପେନୁକୋଣ୍ଡା–ନାଗସମୁଦ୍ରମ–ଧର୍ମାଭରମ ମାର୍ଗରେ ଚଳାଚଳ କରିବ।

ଦଶମ ଅର୍ଦ୍ଧବାର୍ଷିକ ପରୀକ୍ଷାରେ ଅନୁପସ୍ଥିତ ଛାତ୍ରୀଛାତ୍ରଙ୍କ ତାଲିକା ଦେବାକୁ ନିର୍ଦ୍ଦେଶ

ଭୁବନେଶ୍ୱର, ୬।୧୨(ଅନୁରାଧା ମହାରଣା)

୨୦୨୩–୨୪ ଶିକ୍ଷାବର୍ଷରେ ଦଶମ ଶ୍ରେଣୀର ଅନେକ ଛାତ୍ରୀଛାତ୍ର ଅର୍ଦ୍ଧବାର୍ଷିକ ପରୀକ୍ଷା ଦେଇ ନ ଥିଲେ। ବର୍ତ୍ତମାନ ସେହିପିଲାଙ୍କ ତାଲିକା ଦେବା ପାଇଁ ମାଧ୍ୟମିକ ଶିକ୍ଷା ନିର୍ଦ୍ଦେଶାଳୟ ପକ୍ଷରୁ ରାଜ୍ୟର ସମସ୍ତ ଜିଲା ଶିକ୍ଷାଧିକାରୀଙ୍କୁ ଚିଠି ଲେଖାଯାଇଛି। ବିଦ୍ୟାଳୟ ଅନୁସାରେ ପରୀକ୍ଷାରେ ଅନୁପସ୍ଥିତ ଥିବା ପିଲାଙ୍କ ତାଲିକା ପ୍ରସ୍ତୁତ କରିବାକୁ ଚିଠିରେ ଉଲ୍ଲେଖ ରହିଛି।

ପ୍ରଥମ ପୃଷ୍ଠାରୁ...

ରଗଡ଼ି ଜେଲରେ...

ଏ ସଂକ୍ରାନ୍ତରେ ଏକ ମାମଲା (ନଂ.୨୫୪/୨୦୨୩) ରୁଜୁ ହୋଇଥିଲା। ବଳରାମ ଜଣେ ବିଚାରାଧୀନ କଏଦୀ ଭାବେ ୪୯ ଦିନ ହେବ ଏହି ଉପକାରାଗାରରେ ଥିଲେ। ବୁଧବାର ସକାଳେ କୌଣସି କାରଣରୁ ସେ ଜେଲ ପରିସରରେ ଥିବା ଏକ ଅର୍ଦ୍ଧନିର୍ମିତ ଘରେ ଗାମୁଛା ବାନ୍ଧି ଝୁଲି ପଡିଥିଲେ। ଖବର ପାଇ ଜେଲ କର୍ମଚାରୀମାନେ ତାଙ୍କୁ ଉଦ୍ଧାର କରି ତୁରନ୍ତ ଯାଜପୁର ରୋଡ଼ ଗୋଷ୍ଠୀ ସ୍ୱାସ୍ଥ୍ୟକେନ୍ଦ୍ରକୁ ନେଇଥିଲେ। ସେଠାରେ ଡାକ୍ତର ତାଙ୍କୁ ମୃତ ଘୋଷଣା କରିଥିଲେ। ଅନ୍ୟପକ୍ଷେ ଏହି ଘଟଣାକୁ ବଳରାମଙ୍କ ପରିବାର ସଦସ୍ୟମାନେ ସହଜରେ ଗ୍ରହଣ କରିପାରିନାହାନ୍ତି । ତାଙ୍କ ବଡ଼ଭାଇ ଦିଲୀପ କୁମାର ବେହେରା କୋରେଇ ଥାନାରେ ଅଭିଯୋଗ କରିଛନ୍ତି ଯେ, ବଳରାମଙ୍କୁ ଜେଲରେ ଶାରୀରିକ ଓ ମାନସିକ ନିର୍ଯାତନା ଦିଆଯାଉଥିଲା। ତାଙ୍କୁ ଠିକ୍ ଭାବେ ଖାଇବା ଓ ପିଇବାକୁ ଦିଆଯାଉ ନ ଥିଲା। ଗତ କିଛିଦିନ ତଳେ ସେ କୋର୍ଟକୁ ଆସିଥିବା ବେଳେ ବିଚାରପତିଙ୍କୁ ଏ କଥା କହିଥିଲେ। କୋ

କାର୍ଯ୍ୟରେ ଅବହେଳା: ଯଶିପୁର ବିଇଓ ନିଲମ୍ବିତ

ବାରିପଦା,୬।୧୨ (ନୀଳାଦ୍ରି ବିହାରୀ ଦଣ୍ଡପାଟ): କାର୍ଯ୍ୟରେ ଅବହେଳା ଯୋଗୁ ମୟୂରଭଞ୍ଜ ଜିଲା ଯଶିପୁର ବ୍ଲକ ଶିକ୍ଷାଧିକାରୀ(ବିଇଓ) ମଙ୍ଗଳ ଚରଣ ସିଂଙ୍କୁ ନିଲମ୍ବିତ କରାଯାଇଛି। ବିଦ୍ୟାଳୟ ଓ ଗଣଶିକ୍ଷା ବିଭାଗ କମିଶନର ତଥା ସଚିବ ଚିଠି ନଂ.୨୭୯୮୫/୫।୧୨।୨୩ ଅନୁଯାୟୀ ତାଙ୍କ ବିରୋଧରେ ଏହି ଶୃଙ୍ଖଳାଗତ କାର୍ଯ୍ୟାନୁଷ୍ଠାନ ଗ୍ରହଣ କରିଛନ୍ତି। ପରବର୍ତ୍ତୀ ଆଦେଶ ପର୍ଯ୍ୟନ୍ତ ସେ ଜିଲା ଶିକ୍ଷାଧିକାରୀଙ୍କ କାର୍ଯ୍ୟାଳୟରେ ଉପସ୍ଥିତ ରହିବା ସହିତ ମୁଖ୍ୟାଳୟ ଛାଡ଼ି ନ ଯିବାକୁ ଚିଠିରେ ନିର୍ଦ୍ଦେଶ ଦିଆଯାଇଛି।

୧୨ ଦିନ ହେଲା ଶିମିଳିପାଳ ବନ୍ଦ

ବାରିପଦା,୬।୧୨ (ନୀଳାଦ୍ରି ବିହାରୀ ଦଣ୍ଡପାଟ)

- ଜିଦ୍‌ରେ ଅଡ଼ି ବସିଛନ୍ତି ଆନ୍ଦୋଳନକାରୀ
- ଶାନ୍ତି କମିଟି ମାଧ୍ୟମରେ ଆଲୋଚନା ପାଇଁ ପ୍ରଶାସନର ଉଦ୍ୟମ

ମୟୂରଭଞ୍ଜ ଜିଲା ଶିମିଳିପାଳ ଅଭୟାରଣ୍ୟରେ ବସବାସ କରୁଥିବା ବନବାସୀମାନେ ମୌଳିକ ସୁବିଧା ପ୍ରଦାନ ଦାବିରେ ଗତ ୨୫ ତାରିଖରୁ ଆନ୍ଦୋଳନ ଚଳାଇଛନ୍ତି। ଦାବିପୂରଣ ନ ହେବା ପର୍ଯ୍ୟନ୍ତ ଆନ୍ଦୋଳନ ଚାଲୁରହିବ ବୋଲି ସେମାନେ ଜିଦ୍‌ରେ ଅଡ଼ି ବସିଥିବାରୁ ୧୨ଦିନ ହେଲା ପର୍ଯ୍ୟଟକଙ୍କ ପାଇଁ ଶିମିଳିପାଳ ବନ୍ଦ ରହିଛି। ଜିଲା ପ୍ରଶାସନ ଓ ବନ ବିଭାଗର ଅଧିକାରୀମାନଙ୍କୁ ନେଇ ବୁଧବାର ଜିଲାପାଳଙ୍କ କାର୍ଯ୍ୟାଳୟ ପରିସରରେ ଏକ ସମନ୍ୱୟ ବୈଠକ ଅନୁଷ୍ଠିତ ହୋଇଥିଲା। ଉଭୟ ବିଭାଗ ପକ୍ଷରୁ ଏକ କମିଟି ଗଠନ କରାଯାଇ ସମାଧାନ ଦିଗରେ ପଦକ୍ଷେପ ଗ୍ରହଣ କରିବାକୁ ନିଷ୍ପତ୍ତି ନିଆଯାଇଛି।

ଶିମିଳିପାଳ ବିକାଶ ପରିଷଦ ପକ୍ଷରୁ ୫ଦଫା ଦାବି ନେଇ ଅଭୟାରଣ୍ୟର ବିଭିନ୍ନ ସ୍ଥାନରେ ରାସ୍ତା ଅବରୋଧ ଜାରି ରହିଛି। ଫଳରେ ପର୍ଯ୍ୟଟକମାନେ ଶିମିଳିପାଳ ବୁଲିବାର ସୁଯୋଗ ପାଇପାରୁ ନାହାନ୍ତି। ଅଭୟାରଣ୍ୟ ମଧ୍ୟରେ ଥିବା ଗୁଡୁଗୁଡ଼ିଆ, ବରେହିପାଣି ଓ ଅସ୍ତୁକୁମାର ପଞ୍ଚାୟତର ୧୨ରୁ ଊର୍ଦ୍ଧ୍ୱ ଗାଁକୁ ଭଲ ରାସ୍ତା ନ ଥିବାରୁ ଲୋକେ ଯାତାୟାତରେ ବହୁ ଅସୁବିଧାର ସମ୍ମୁଖୀନ ହେଉଛନ୍ତି। ପିଇବା ପାଣି, ଜଙ୍ଗଲ ମଧ୍ୟରେ ମୋବାଇଲ ଟାୱାର ସ୍ଥାପନ, ବିସ୍ଥାପିତ ଲୋକଙ୍କୁ ଉପଯୁକ୍ତ ଥଇଥାନ ଓ ଜମିପଟ୍ଟା ପ୍ରଦାନ କରିବାରେ ପ୍ରଶାସନ ବାରମ୍ବାର ଅବହେଳା ପ୍ରଦର୍ଶନ କରିଆସୁଥିବା ବିକାଶ ପରିଷଦ ଅଭିଯୋଗ କରିଛି। ଏହାର ପ୍ରତିବାଦରେ ଲୋକେ ରାଜରାସ୍ତାକୁ ଓହ୍ଲାଇଛନ୍ତି। ଅଭୟାରଣ୍ୟର ଜୋରନ୍ଦା ଛକ, ବରେହିପାଣି, ସାନ ଉଷକି, ମାଟିଘାଟି ଓ କାଳିକାପ୍ରସାଦ ଛକଠାରେ ରାସ୍ତା ଅବରୋଧ କରିଛନ୍ତି। ବାରମ୍ବାର ବନବିଭାଗର ଅଧିକାରୀମାନେ ପହଞ୍ଚି ବୁଝାଶୁଝା କରିବା ପରେ ମଧ୍ୟ ପରିସ୍ଥିତି ସ୍ୱାଭାବିକ ହୋଇନାହିଁ। ଜିଲା ପ୍ରଶାସନ ଓ ବନ ବିଭାଗର ମିଳିତ ବୈଠକରେ ଜମିପଟ୍ଟା ପ୍ରଦାନ ଦିଗରେ ତୁରନ୍ତ ପଦକ୍ଷେପ ଗ୍ରହଣ କରିବା ଏବଂ ଦେଓ ଜଳସେଚନ ପ୍ରକଳ୍ପ ଯୋଗୁ ବିସ୍ଥାପିତ ଲୋକଙ୍କ ସମସ୍ୟାର ସମାଧାନ କରିବା ଦିଗରେ ଆଲୋଚନା କରାଯାଇଛି। ଅତିରିକ୍ତ ଜିଲାପାଳଙ୍କ ତତ୍ତ୍ୱାବଧାନରେ ଏକ କମିଟି ଗଠନ କରାଯାଇ ଆନ୍ଦୋଳନକାରୀଙ୍କ ସହ ପୋଲିସ, ବନ ବିଭାଗ ଓ ଜିଲା ପ୍ରଶାସନ ଆଲୋଚନା କରିବ ବୋଲି ନିଷ୍ପତ୍ତି ଗ୍ରହଣ କରାଯାଇଛି। ଖୁବ୍‌ଶୀଘ୍ର ଆନ୍ଦୋଳନକାରୀଙ୍କ ସହ ଆଲୋଚନା କରାଯାଇ ୨/୩ ଦିନ ମଧ୍ୟରେ ସମସ୍ୟା ସମାଧାନ କରାଯିବା ସହିତ ପର୍ଯ୍ୟଟକଙ୍କୁ ଶିମିଳିପାଳ ଦେଖିବାର ସୁଯୋଗ ମିଳିପାରିବ ବୋଲି ଆର୍‌ସିସିଏଫ୍ ଡା. ପ୍ରକାଶ ଚାନ୍ଦ ଗୋଗିନେନି କହିଛନ୍ତି। ସେହିପରି କରଞ୍ଜିଆ ଉପ ଜିଲାପାଳଙ୍କ ନେତୃତ୍ୱରେ ଏକ ଶାନ୍ତି କମିଟି ଗଠନ କରାଯାଇ ଆନ୍ଦୋଳନକାରୀଙ୍କ ସହ ଆଲୋଚନା କରି ସମସ୍ୟାର ସମାଧାନ ପାଇଁ ନିଷ୍ପତ୍ତି ଗ୍ରହଣ କରାଯାଇଥିବା ଅତିରିକ୍ତ ଜିଲାପାଳ ଅକ୍ଷୟ ସୁନୀଲ ଅଗ୍ରୱାଲ(ରାଜସ୍ୱ) କହିଛନ୍ତି।

ବଦଳିଲେ ସିଏମ୍‌ସି କାର୍ଯ୍ୟନିର୍ବାହୀ ଯନ୍ତ୍ରୀ

୨୦ବର୍ଷ ଧରି ଥିଲେ, ଦୁର୍ନୀତି ଅଭିଯୋଗ ଥିଲା

କଟକ,୬।୧୨(ସୁପ୍ରିୟା ପ୍ରିୟଦର୍ଶିନୀ)

ବହୁଦିନର ଦାବି ପରେ କଟକ ମହାନଗର ନିଗମ(ସିଏମ୍‌ସି)ରେ ଦୀର୍ଘବର୍ଷ ଧରି କାର୍ଯ୍ୟ କରୁଥିବା ଅଧିକାରୀଙ୍କୁ ବୁଧବାର ବଦଳି କରାଯାଇଛି। ସିଏମ୍‌ସି କାର୍ଯ୍ୟନିର୍ବାହୀ ଯନ୍ତ୍ରୀ ଦିବ୍ୟରଞ୍ଜନ ତ୍ରିପାଠୀଙ୍କୁ ସମ୍ବଲପୁର ମ୍ୟୁନିସିପାଲ କର୍ପୋରେଶନକୁ ବଦଳି କରାଯାଇଛି। ଦିବ୍ୟରଞ୍ଜନ ସିଏମ୍‌ସିରେ ପ୍ରାୟ ୨୦ ବର୍ଷ ଧରି କାର୍ଯ୍ୟରତ ଥିଲେ। କାଉନସିଲ୍ ଗଠନ ପରେ ତାଙ୍କ ବଦଳି ନେଇ ଶାସକ ଦଳଠାରୁ ଆରମ୍ଭ କରି ବିରୋଧୀ ଦଳର କର୍ପୋରେଟରମାନେ ଦାବି କରି ଆସୁଥିଲେ। ଏପରି କି ଦିବ୍ୟରଞ୍ଜନଙ୍କ ବିରୋଧରେ କର୍ପୋରେଟରମାନେ ଅନେକ ଦୁର୍ନୀତି ଅଭିଯୋଗ ଆଣି ଧାରଣାରେ ବସିଥିଲେ। ମୁଖ୍ୟମନ୍ତ୍ରୀଙ୍କ ନିକଟରେ କଥା ପହଞ୍ଚିଥିଲା। ଶାସକ ଦଳର କର୍ପୋରେଟରଙ୍କୁ ନେଇ ଗତବର୍ଷ ନେତା ଓ ଅଧିକାରୀଙ୍କ ବୈଠକ ହୋଇଥିଲା। ହେଲେ କିଛି ପଦକ୍ଷେପ ନିଆଯାଇ ନ ଥିଲା। ଶେଷରେ କର୍ପୋରେଟରମାନଙ୍କ ଦୀର୍ଘଦିନର ଦାବି ପୂରଣ ହୋଇଛି। ଗୃହ ଏବଂ ସହରାଞ୍ଚଳ ଉନ୍ନୟନ ବିଭାଗ ପକ୍ଷରୁ ବଦଳି ନେଇ ବିଜ୍ଞପ୍ତି ପ୍ରକାଶ ପାଇଛି। ସେହିପରି ସିଏମ୍‌ସିର ଜେଇ ପ୍ରତାପ କୁମାର ସାମଲଙ୍କୁ କେନ୍ଦୁଝର ମ୍ୟୁନିସିପାଲିଟିକୁ ବଦଳି କରାଯାଇଛି। କେନ୍ଦୁଝର ମ୍ୟୁନିସିପାଲିଟିର ଜେଇ ରତନ ହେମ୍ବ୍ରମଙ୍କୁ ସିଏମ୍‌ସିକୁ ବଦଳି କରାଯାଇଛି।

ଓଏମ୍‌ସିର ପୂର୍ବତନ ମ୍ୟାନେଜରଙ୍କୁ ୨ ବର୍ଷ ଜେଲଦଣ୍ଡ

ଆୟ ବହିର୍ଭୂତ ସମ୍ପତ୍ତି ଠୁଳ ମାମଲା

କଟକ, ୬।୧୨ (କାର୍ତ୍ତିକ ସାହୁ)

ଓଡ଼ିଶା ମାଇନିଂ କର୍ପୋରେଶନ (ଓଏମ୍‌ସି) ଅନ୍ତର୍ଗତ ଯାଜପୁର ଜିଲା ସୁକିନ୍ଦା କଲରାହାଙ୍ଗି ମାଇନ୍ସର ଅବସରପ୍ରାପ୍ତ ତଥା ପୂର୍ବତନ ପରିଚାଳକ ରବିନାରାୟଣ ବେହୁରା ଭିଜିଲାନ୍ସ କୋର୍ଟରେ ଦଣ୍ଡିତ ହୋଇଛନ୍ତି। ତାଙ୍କ ବିରୋଧରେ ଥିବା ଆୟ ବହିର୍ଭୂତ ସମ୍ପତ୍ତି ଠୁଳ ମାମଲାର ବିଚାର କରି କଟକ ସ୍ୱତନ୍ତ୍ର ଭିଜିଲାନ୍ସ କୋର୍ଟ ବୁଧବାର ରାୟ ପ୍ରଦାନ କରିଛନ୍ତି। ଅଦାଲତ ବେହୁରାଙ୍କୁ ଦୋଷୀ ସାବ୍ୟସ୍ତ କରି ୨ ବର୍ଷ ଜେଲଦଣ୍ଡ ସହ ୫୦ ହଜାର ଟଙ୍କା ଜରିମାନା ପ୍ରଦାନ ପାଇଁ ନିର୍ଦ୍ଦେଶ ଦେଇଛନ୍ତି। ଜରିମାନା ଅନାଦେୟ ଅଧିକ ୬ ମାସ ଜେଲଦଣ୍ଡ ଭୋଗିବାକୁ ପଡ଼ିବ ବୋଲି ଅଦାଲତ ତାଙ୍କ ରାୟରେ ସ୍ପଷ୍ଟ କରିଛନ୍ତି। ରାୟ ପ୍ରକାଶ ପରେ ଓଡ଼ିଶା ଭିଜିଲାନ୍ସ ବେହୁରାଙ୍କ ପେନ୍‌ସନ୍ ବନ୍ଦ କରିବା ପାଇଁ ପ୍ରାଧିକୃତ କର୍ତ୍ତୃପକ୍ଷ(କମ୍ପିଟେଣ୍ଟ ଅଥରିଟି)ଙ୍କ ନିକଟକୁ ଯିବ ବୋଲି ସୂଚନା ମିଳିଛି। କଟକେ ଭିଜିଲାନ୍ସ ସେଲ୍‌ର ପୂର୍ବତନ ଡିଏସ୍‌ପି ରମାକାନ୍ତ ସାହୁ ମାମଲାର ତଦନ୍ତ କରି କୋର୍ଟରେ ଚାର୍ଜଶିଟ୍ ଦାଖଲ କରିଥିଲେ। ସ୍ୱତନ୍ତ୍ର ସରକାରୀ ଓକିଲ ବୀରେନ୍ କୁମାର ପଣ୍ଡା ମାମଲା ପରିଚାଳନା କରୁଥିଲେ।

ସର୍ଭେରେ ଭିତରକନିକା ଷ୍ଟେଶନ ସ୍ଥାନିତ

- ବିରଜାକ୍ଷେତ୍ରକୁ ପ୍ରସ୍ତାବିତ ନୂତନ ରେଳପଥ
- ରାମପୁର, ଶଗଡ଼ି ଷ୍ଟେଶନ ବାଦ୍
- ପାଣିକୋଇଲି, କୁଆଖିଆ ଯାତ୍ରୀ ରେଳ ସୁବିଧାରୁ ବଞ୍ଚିତ ସମ୍ଭାବନା

କେନ୍ଦୁଝର ରେଳ ଷ୍ଟେଶନ।

ଯାଜପୁର,୬।୧୨ (ହର୍ଷବର୍ଦ୍ଧନ ବେହେରା)

ଗତ ୧ ଦଶନ୍ଧି ଧରି ଦାବି ହୋଇ ଆସୁଥିବା ୯୫.୯୫୦ କି.ମି.ବିଶିଷ୍ଟ ଯାଜପୁର-କେନ୍ଦୁଝର ରୋଡ୍ ରେଳଷ୍ଟେଶନଠାରୁ ଧାମରା ବନ୍ଦର ଭାୟା ବିରଜା ମନ୍ଦିର ନୂତନ ରେଳପଥର ପ୍ରାଥମିକ ସର୍ଭେ ପ୍ରସ୍ତାବକୁ ପରିବର୍ତ୍ତନ କରାଯାଇଛି। ବୃତ୍ତାନ୍ତ ସର୍ଭେରେ ଭଦ୍ରକ ଜିଲା ଆରଡିରୁ ଧାମରାକୁ ଗତିପଥ ବଦଳାଇ ଚାନ୍ଦବାଲି ଓ ଅଭୟାରଣ୍ୟ ଭିତରକନିକା ଦେଇ ରେଳଲାଇନ ବିଛାଯିବ ବୋଲି ସୂଚନା ମିଳିଛି। ଏହି ନିଷ୍ପତ୍ତିକୁ ଯାଜପୁର ରୋଡ୍-ଧାମରା ରେଳପଥ ସଂଗ୍ରାମ ସମିତି ପକ୍ଷରୁ ସ୍ୱାଗତ କରାଯାଇଛି।

ସମିତି ପକ୍ଷରୁ ଏକ ପ୍ରେସ୍ ବିବୃତିରେ ଦର୍ଶାଯାଇଛି, ଚାନ୍ଦବାଲି ବ୍ଲକ ଓ ତହସିଲ ସମେତ ଅନ୍ୟାନ୍ୟ ସରକାରୀ କାର୍ଯ୍ୟାଳୟ ରହିଛି। ଏହାବାଦ୍ ପ୍ରାକୃତିକ ସୌନ୍ଦର୍ଯ୍ୟରେ ପରିପୂର୍ଣ୍ଣ ଅଭୟାରଣ୍ୟ ଭିତରକନିକା ପର୍ଯ୍ୟଟକମାନଙ୍କୁ ଆକୃଷ୍ଟ କରିଥାଏ। ବର୍ଷର ଅଧିକାଂଶ ସମୟରେ ଲକ୍ଷାଧିକ ପର୍ଯ୍ୟଟକ ଭିତରକନିକା ପରିଦର୍ଶନରେ ଯାଇଥାନ୍ତି। ତେଣୁ ପରିବର୍ତ୍ତିତ ଏହି ରେଳପଥ ଭିତରକନିକାକୁ ପର୍ଯ୍ୟଟନ କ୍ଷେତ୍ରରେ ଆହୁରି ସୁଦୃଢ କରିପାରିବା ବୋଲି ଆଶା ରହିଛି। ମାତ୍ର ପ୍ରାଥମିକ ସର୍ଭେର ପ୍ରସ୍ତାବରେ ରାମପୁର ଶଗଡ଼ି ଷ୍ଟେଶନ ରହିଥିଲା, ତାକୁ ନୂତନ ସର୍ଭେରେ ବାଦ୍ ଦିଆଯାଇଛି। ଏହା ଫଳରେ ଉତ୍ତରରେ ପାଣିକୋଇଲି ଓ ଦକ୍ଷିଣରେ କୁଆଖିଆରୁ ଆସି ଲୋକେ ଟ୍ରେନର ସୁବିଧା ପାଇବାର ସୁଯୋଗ ରହୁନାହିଁ। ଫଳରେ ରେଳବାଇ ଏଥିରୁ ରାଜସ୍ୱ ହରାଇବ ବୋଲି ସମିତି ପକ୍ଷରୁ ଆବାହକ ସନ୍ତୋଷ ଦାସ ଦର୍ଶାଇଛନ୍ତି। ରେଳଯାତ୍ରୀଙ୍କ ଏହି ସମସ୍ୟାର ପ୍ରତିକାର ପାଇଁ ୧୬ନଂ.ଜାତୀୟ ରାଜପଥ ନିକଟ କୌଣସି ଏକ ସ୍ଥାନରେ ଷ୍ଟେଶନ ନିର୍ମାଣ ପ୍ରସ୍ତାବ ଦାବି ହୋଇଛି। ଏହାବାଦ୍ ବୃତ୍ତାନ୍ତ ସର୍ଭେର ବାକିଥିବା ଅନ୍ୟାନ୍ୟ କାର୍ଯ୍ୟ ତୁରନ୍ତ ଶେଷ କରି ୨୦୨୪-୨୫ ରେଳ ବଜେଟ୍‌ରେ ଏଥିପାଇଁ ଅନ୍ୟୂନ ୫୦୦ କୋଟି ଟଙ୍କା ବ୍ୟୟବରାଦ କରିବାକୁ ସମିତି ପକ୍ଷରୁ ଦାବି କରାଯାଇଛି। ତେବେ ନୂତନ ସର୍ଭେ ଅନୁସାରେ ଯାଜପୁର-କେନ୍ଦୁଝର ରୋଡ ଷ୍ଟେଶନ ରହିଥିବାବେଳେ ଏଠାରୁ ୬ କି.ମି. ଦୂର ଛୋଟରାୟପୁର, ୨୦ କି.ମି. ବାହାବଲପୁର, ୨୭.୭ କି.ମି. ଯାଜପୁର, ୩୫.୫ କି.ମି. ଜଳେଶ୍ୱରପୁର, ୪୨.୫ କି.ମି.ଶ୍ରୀପୁରା, ୫୪.୫ କି.ମି. ମଙ୍ଗଳପୁର, ୬୬.୫ କି.ମି. ଆରଡି, ୮୦.୫ କି.ମି. ଚାନ୍ଦବାଲି, ୮୮.୫ କି.ମି. ଭିତରକନିକା ଓ ୯୬ କି.ମି. ଦୂର ଧାମରା ଷ୍ଟେଶନଗୁଡିକ ରହିଛି। ଏହି ରେଳପଥ ନିର୍ମାଣ ହେଲେ ପୂର୍ବତଟ ରେଳବାଇ ବର୍ଷକୁ ୩୧.୧୫ ପ୍ରତିଶତ ଅଧିକ ଲାଭବାନ ହେବ ବୋଲି ସୂଚନା ମିଳିଛି। ଏହି ପ୍ରକଳ୍ପରେ ପୂର୍ବରୁ ୮ ଷ୍ଟେଶନ ରହିଥିଲାବେଳେ ଏବେ ତାହା ୧୧କୁ ବୃଦ୍ଧି ପାଇଛି। ଦୀର୍ଘ ବର୍ଷ ହେଲା ଏହି ପ୍ରକଳ୍ପ ସର୍ଭେରେ ସୀମିତ ରହିଛି। ନିର୍ବାଚନ ସମୟ ଆସିଲେ ରେଳ ବିଭାଗ ପକ୍ଷରୁ ବିଭିନ୍ନ ପ୍ରତିଶ୍ରୁତି ଦିଆଯାଉଥିବାବେଳେ ପରବର୍ତ୍ତୀ ସମୟରେ ପୁଣି ଧିମେଇ ଯାଉଥିବା ମତ ପ୍ରକାଶ ପାଇଛି।

With Best Compliments From:
www.cutmbol.com
EXCELLENT ACADEMICS..
WITH STRONG MORAL ETHICS...
SCIENCE, ARTS & COMMERCE
CBSE | CHSE
CENTURION PUBLIC SCHOOL
JITM HIGHER SECONDARY SCHOOL
BALANGIR (RESIDENTIAL)
SEAT BOOKING STARTS FROM 1ST NOVEMBER
84558-16617
Centurion Campus, Behind BSNL Office, Rajib Nagar, Balangir - 767001

ଘରେ ପଶି ମହିଳାଙ୍କୁ ଗୁଳି

ନୀଳଗିରି, ୬।୧୨ (ପ୍ରଶାନ୍ତ ବିଶ୍ୱାଳ)

ବାଲେଶ୍ୱର ଜିଲା ନୀଳଗିରି ବ୍ଲକ ବରହମପୁର ଥାନା ଅଧୀନ ରାଇପାଳ ଗ୍ରାମରେ ମଙ୍ଗଳବାର ବିଳମ୍ବିତ ରାତିରେ ଜଣେ ମହିଳାଙ୍କୁ ଗୁଳିମାଡ଼ କରାଯାଇଛି। ସମସ୍ତେ ଘରେ ଶୋଇଥିବା ବେଳେ ୨ ଜଣ ଅଜ୍ଞାତ ବ୍ୟକ୍ତି ମହିଳାଙ୍କ ଘରେ ପଶି ୩ ରାଉଣ୍ଡ ଗୁଳି ଚଳାଇ ଫେରାର ହୋଇଯାଇଥିଲେ। ଗୁରୁତର ଅବସ୍ଥାରେ ମହିଳାଙ୍କୁ କଟକ ସ୍ଥାନାନ୍ତର କରାଯାଇଛି। ଗୁଳିମାଡ଼ର କାରଣ ଜଣାପଡିନାହିଁ।

ସମ୍ପୃକ୍ତ ମହିଳା ହେଲେ ରସିକ ମୁର୍ମୁଙ୍କ ସ୍ତ୍ରୀ ଲକ୍ଷ୍ମୀ(୫୦)। ଗୁଳି ଶବ୍ଦ ଶୁଣି ପରିବାର ଲୋକେ ଉଠିଲା ବେଳକୁ ଅନ୍ଧାର ସୁଯୋଗ ନେଇ ୨ ଦୁର୍ବୃତ୍ତ ଦୌଡ଼ି ପଳାଇଥିଲେ। ଗୁରୁତର ମହିଳାଙ୍କୁ ପରିବାର ଲୋକେ ପ୍ରଥମେ ନୀଳଗିରି ଓ ପରେ କଟକ ମେଡିକାଲ ସ୍ଥାନାନ୍ତର କରିଥିଲେ। ମହିଳାଙ୍କ ଅଣ୍ଟା, ପେଟ ଓ ହାତରେ ଗୁଳି ବାଜିଥିବା ବେଳେ ଅବସ୍ଥା ସଙ୍କଟାପନ୍ନ ରହିଛି। ଏନେଇ ବରହମପୁର ଥାନାରେ ପରିବାର ଲୋକେ ଲିଖିତ ଅଭିଯୋଗ କରିଛନ୍ତି। ପୋଲିସ ଓ ସାଇଣ୍ଟିଫିକ୍ ଟିମ୍ ପହଞ୍ଚି ତଦନ୍ତ ଆରମ୍ଭ କରିଛି।

ଶୋଇବା ଘରେ ମହିଳାଙ୍କୁ ହତ୍ୟା

ରକ୍ତ ଜୁଡୁବୁଡୁ ଅବସ୍ଥାରେ ମୃତଦେହ ଜବତ

ବାରଙ୍ଗ,୬।୧୨(ଲିଙ୍ଗରାଜ ରାଉତ)

ବାରଙ୍ଗ ଥାନା ଅଧୀନ ମଧୁପୁର ଗ୍ରାମରେ ମଙ୍ଗଳବାର ବିଳମ୍ବିତ ରାତିରେ ଜଣେ ୬୦ବର୍ଷୀୟାଙ୍କୁ ତାଙ୍କ ଶୋଇବା ଘରେ ବୀଭତ୍ସ ହତ୍ୟା କରାଯାଇଛି। ରକ୍ତ ଜୁଡୁବୁଡୁ ଅବସ୍ଥାରେ ତାଙ୍କ ମୃତଦେହ ଖଟ ଉପରେ ପଡ଼ିଥିବାବେଳେ ବୁଧବାର ପୋଲିସ ସାଇଣ୍ଟିଫିକ୍ ଟିମ ସନ୍ଧାନୀ କୁକୁର ସହ ତଦନ୍ତ ଆରମ୍ଭ କରିଛି। ଏନେଇ ପୋଲିସ ଏକ ହତ୍ୟା ମାମଲା ରୁଜୁ କରିଛି। ଅନ୍ୟପଟେ କାର୍ତ୍ତିକେଶ୍ୱର ଭସାଣିରେ ପ୍ରଥମ କରି ମଧୁପୁର ଗ୍ରାମର ମେଢ ସାମିଲ ହେଉଥିବାରୁ ସକାଳୁ ସକାଳୁ ଏହି ଘଟଣା ଜଣାପଡ଼ିବା ପରେ ଗ୍ରାମରେ ଶୋକର ବାତାବରଣ ଖେଳିଯାଇଛି।

ପ୍ରକାଶ ଯେ, ମଧୁପୁର ଗ୍ରାମର ଚତୁର୍ଭୁଜ ସାହୁଙ୍କ ସ୍ତ୍ରୀ ସୁଚିତ୍ରା ସବୁଦିନ ଭଳି ମଙ୍ଗଳବାର ରାତିରେ ତାଙ୍କ ରୁମକୁ ଶୋଇବାକୁ ଯାଇଥିଲେ। ପୁଅ ସରୋଜ ଅଷ୍ଟମୀ ପାଇଁ ଭଉଣୀ ଘର ବ୍ରହ୍ମପୁରକୁ ଯାଇ ଫେରି ନ ଥିଲେ। ବୋହୂ ଏକୁଟିଆ ଥିବାରୁ ସୁଚିତ୍ରା ତାଙ୍କୁ ପାଖରେ ଶୋଇବାକୁ ଡାକିଥିଲେ। ଉଭୟ ଶୋଇଥିବାବେଳେ ଶାଶୁ ଘୁଙ୍ଗୁଡ଼ି ମାରୁଥିବାରୁ ବୋହୂ ସେଠାରୁ ନିଜ ରୁମ୍‌କୁ ଯାଇ ଏକା ଶୋଇଥିଲେ। ଶାଶୁ ରକ୍ତାକ୍ତ ଅବସ୍ଥାରେ ଶୋଇବା ଘରେ ମରି ପଡ଼ିଥିବା ସକାଳେ ବୋହୂ ଦେଖିବା ପରେ ଅନ୍ୟ ଏକ ଘରେ ଶୋଇଥିବା ଶ୍ୱଶୁରଙ୍କୁ ଜଣାଇଥିଲେ। ମା'ଙ୍କୁ ହତ୍ୟା କରାଯାଇଥିବା ନେଇ ସରୋଜ ତାଙ୍କ ମାମୁ ଦାରୁଠେଙ୍ଗ ଗ୍ରାମର ହୃଷୀକେଶ ଶ୍ରୀଚନ୍ଦନଙ୍କୁ ଜଣାଇବା ପରେ ସେ ବାରଙ୍ଗ ଥାନାରେ ଲିଖିତ ଅଭିଯୋଗ କରିଥିଲେ। ଥାନା ଅଧିକାରୀ ଆକାଶଚନ୍ଦ୍ର ରଣା ଘଟଣାସ୍ଥଳରେ ପହଞ୍ଚି ତଦନ୍ତ ଆରମ୍ଭ କରିଥିଲେ। ମୃତା ସୁଚିତ୍ରା ଶୋଇବା ଘର ଖଟ ଉପରେ ମୁକୁଳା କେଶ ସହ ରକ୍ତାକ୍ତ ଅବସ୍ଥାରେ ମୁହଁ ମାଡ଼ି ପଡ଼ିଥିବା ଦେଖିବାକୁ ମିଳିଥିଲା। ତାଙ୍କ ମୁଣ୍ଡରେ ଶକ୍ତ ଆଘାତ ଲାଗିଥିବାବେଳେ ହାତ ଓ ଅନ୍ୟ ସ୍ଥାନରେ ସାମାନ୍ୟ ଆଘାତ ଚିହ୍ନ ରହିଛି। କାନ୍ଥରେ ରକ୍ତଛିଟା, ଚଟାଣରେ ରକ୍ତର ପାଦଚିହ୍ନ ଓ ଖଟ ଉପରେ ଦୁଇ ହାତରେ ଲଗାଇଥିବା କାଚ ଭାଙ୍ଗି ପଡ଼ିଥିବା ସହ ଷଠୀ ଘରର କବାଟ ମଧ୍ୟ ଖୋଲାଥିବା ପୋଲିସ ଦେଖିବାକୁ ପାଇଥିଲା। ତେବେ କିଏ ଓ କ'ଣ ପାଇଁ ସୁଚିତ୍ରାଙ୍କୁ ଏପରି ନିର୍ମମ ଭାବରେ ହତ୍ୟା କରିଛି, ତାହା ଏବେ ପ୍ରଶ୍ନବାଚୀ ସୃଷ୍ଟି କରିଛି।

ଦାଦନ ଖଟି ଫେରୁଥିଲେ, ବାଟରେ ଜୀବନ ଗଲା

ମୃତଦେହ ଆଣିବାକୁ ଜିଲା ପ୍ରଶାସନକୁ ଗୁହାରି

ସୁରେଶ ଲାରଙ୍ଗ

ସୁନ୍ଦରଗଡ଼,୬।୧୨ (ଜୟ ନାରାୟଣ ମେଣ୍ଟୁଲି)

ଗୋଆ କାମ କରିବାକୁ ଯାଇ ଘରକୁ ଫେରୁଥିବା ବେଳେ ସୁନ୍ଦରଗଡ ଜିଲା ସବ୍‌ଡେଗା ବ୍ଲକ କୁକୁରାଡିହି ଗ୍ରାମର ଜଣେ ଶ୍ରମିକଙ୍କ ମଙ୍ଗଳବାର ସନ୍ଦେହଜନକ ମୃତ୍ୟୁ ଘଟିଛି। ମୃତକ ହେଲେ ସୁରେଶ ଲାରଙ୍ଗ(୪୨)। ଏ ନେଇ ବିଜୟଓ୍ୱାଡା ଗୁଣ୍ଡୁର ରେଲୱେ ପୋଲିସ ସୂଚନା ଦେଇଛି।

ସୂଚନା ଅନୁଯାୟୀ, ସୁରେଶଙ୍କ ପରିବାର କହିଲେ ସ୍ତ୍ରୀ କୁମୁଦିନୀ, ୨ଝିଅ ଓ ୪ପୁଅ। ସୁରେଶ ୬ମାସ ହେଲା ଗୋଆକୁ ଦାଦନ ଖଟିବାକୁ ଯାଇଥିଲେ। ମଙ୍ଗଳବାର ଭୋର ୪ଟା ବେଳେ ସେ ଟ୍ରେନ ଚଢିବା ପୂର୍ବରୁ ସ୍ତ୍ରୀ କୁମୁଦିନୀଙ୍କୁ ଫୋନ କରି ଗାଁକୁ ଫେରୁଥିବା କଥା କହିଥିଲେ। ଅପରାହ୍ନ ପ୍ରାୟ୧ଟା ବେଳେ କୁମୁଦିନୀ ସୁରେଶଙ୍କୁ ଫୋନରେ ଯୋଗାଯୋଗ କଲାବେଳେ ଗୁଣ୍ଡୁର ରେଲୱେ ପୋଲିସ ଫୋନ ଉଠାଇ ସୁରେଶଙ୍କ ମୃତଦେହ ରେଳ ଲାଇନରେ ପଡିଥିବା ଏବଂ ସେ ଆତ୍ମହତ୍ୟା କରିଥାଇପାରନ୍ତି ବୋଲି କହିଥିଲେ। ପରିବାରର ଏକମାତ୍ର ରୋଜଗାରକ୍ଷମ ବ୍ୟକ୍ତିଙ୍କ ମୃତ୍ୟୁ ପରେ ଅସହାୟ ହୋଇପଡିଛନ୍ତି କୁମୁଦିନୀ। ଆର୍ଥିକ ପରିସ୍ଥିତି ସ୍ୱଚ୍ଛଳ ନ ଥିବାରୁ ସୁରେଶଙ୍କ ମୃତଦେହ ଗାଁକୁ ଫେରାଇ ଆଣିବା ତାଙ୍କ ପକ୍ଷେ ସମ୍ଭବ ନୁହେଁ। ଗ୍ରାମବାସୀଙ୍କ ସହାୟତାରେ କୁମୁଦିନୀ ପ୍ରଥମେ କିଞ୍ଜିରିକେଲା ଥାନା ପୋଲିସକୁ ଜଣାଇବା ପରେ ବୁଧବାର ଜିଲାପାଳଙ୍କୁ ଗୁହାରି କରିଥିଲେ। ଜିଲାପାଳଙ୍କ ନିର୍ଦ୍ଦେଶକ୍ରମେ ଶ୍ରମ ବିଭାଗ ପକ୍ଷରୁ ସୁରେଶଙ୍କ ମୃତଦେହ ଗାଁକୁ ଅଣାଯିବା ପ୍ରକ୍ରିୟା ଆରମ୍ଭ ହୋଇଛି।

With Best Compliments From
VIBGYOR CLASSES
+2 SCIENCE - 2023 RESULTS
546 (91%) Math : 98/100 Subhanshi Mishra
543 (90.5%) Bio : 100/100 Abhishek Sahu
89

ଅତୀତ ଜୀବନକୁ ଦୃଷ୍ଟିପାତ କରିବାର କୌଣସି ଆବଶ୍ୟକତା ନାହିଁ। ବରଂ ଉଜ୍ଜ୍ୱଳ ଆନନ୍ଦମୟ ଦିବ୍ୟ ଭବିଷ୍ୟତକୁ ଦୃଷ୍ଟି ସମ୍ମୁଖରେ ରଖି ଦ୍ରୁତ ଗତିରେ ସେ ଦିଗରେ ଅଗ୍ରସର ହେବା ହିଁ ବୁଦ୍ଧିମାନର କାର୍ଯ୍ୟ। ଏବଂ ପ୍ରଗତିଶୀଳ ଆତ୍ମାର ଲକ୍ଷଣ। –ଶ୍ରୀମା

କ୍ଷତିକାରକ ନିବେଶକ

ଜୟତି ଘୋଷ

ଏକ ସାର୍ବଭୌମ ରାଷ୍ଟ୍ରରେ ଗୋଟିଏ ଘରୋଇ କମ୍ପାନୀ ତାହାର ଅଧିକାର କ୍ଷେତ୍ରକୁ ପ୍ରଭାବଶାଳୀ ରୂପରେ ଗଢ଼ିବା ଏବଂ ତାହାକୁ ନିୟନ୍ତ୍ରଣରେ ରଖିବା କଥା କଳ୍ପନା କରନ୍ତୁ। ଏଭଳି କମ୍ପାନୀ ନିଜସ୍ୱ ମୁଦ୍ରା ପ୍ରବର୍ତ୍ତନ କରେ, ଆଇନ ପ୍ରଣୟନ କରେ ଏବଂ କୋର୍ଟ, କାରାଗାର, ପୋଲିସ ଫୋର୍ସ ଏବଂ ଏପରିକି ଗୁପ୍ତଚର ସେବା ପ୍ରତିଷ୍ଠା କରେ। ଜାତୀୟ ନିୟମ ସହ ସୁସଙ୍ଗତି ନ ରଖି ନିଜସ୍ୱ ଟିକସ, ଶ୍ରମ ଏବଂ ପରିବେଶ ନିୟମାବଳୀ ପ୍ରସ୍ତୁତ କରେ। ଏହି କମ୍ପାନୀ ବିଟ୍ କଏନକୁ ଏହାର ମୁଦ୍ରା ଭାବେ ଗ୍ରହଣ କରିବା ସହ ସରକାରୀ ସେବାକୁ ଘରୋଇକରଣ କରିବାର ଯୋଜନା ଘୋଷଣାକରେ। ଏହା ପ୍ରଚଳିତ ନ୍ୟାୟିକ ବ୍ୟବସ୍ଥା ବଦଳରେ ଏକ ଆର୍ବିଟ୍ରେଶନ ସେଣ୍ଟର ପ୍ରତିଷ୍ଠା କରିଥାଏ। ଏହା ବ୍ୟତୀତ ଏକ ଚୁକ୍ତି ସମ୍ବଳିତ ଦେୟ-ଆଧାରିତ ନାଗରିକତ୍ୱ ମଡେଲ ମଧ୍ୟ ଉପସ୍ଥାପନ କରେ। ପରିଶେଷରେ, ଗଣତାନ୍ତ୍ରିକ ଉପାୟରେ ଦେଶର ନିର୍ବାଚିତ ସରକାର ଏଭଳି ନିରର୍ଥକ ପଦ୍ଧତିକୁ ରୋକିବା ପାଇଁ ପଦକ୍ଷେପ ଗ୍ରହଣକରିବା ସହ ଏହି ଅଧିକାର କ୍ଷେତ୍ରରେ ଜାତୀୟ ଆଇନ ସମାନ ଭାବରେ ପ୍ରଯୁଜ୍ୟ ବୋଲି ନିଶ୍ଚିତ କରିଛି। କିନ୍ତୁ ଏହା ମାନିବା ପରିବର୍ତ୍ତେ କମ୍ପାନୀ ଏହାର ଆନୁମାନିକ ଆର୍ଥିକ କ୍ଷତି ଦର୍ଶାଇ ସରକାରଠାରୁ ବହୁ କୋଟି ଟଙ୍କା ପାଇବା ଲାଗି ମକଦ୍ଦମା ଦାୟର କରିଛି।

ଏହି କଥା ହୋଣ୍ଡୁରାସ୍‌ରେ ଘଟୁଛି। ବିଭିନ୍ନ ଘରୋଇ ନିଗମ ଦ୍ୱାରା ଦାଖଲ ହୋଇଥିବା ୭ଟି ଅନ୍ତର୍ଜାତୀୟ ଇଣ୍ଟରନ୍ୟାଶନାଲ ଇନ୍‌ଭେଷ୍ଟର- ଷ୍ଟେଟ୍ ଡିସ୍‌ପ୍ୟୁଟ ସେଟେଲମେଣ୍ଟ (ଆଇଏସ୍‌ଡିଏସ୍) ଦାବି (ଯାହା ବିଦେଶୀ ନିବେଶକମାନଙ୍କୁ ସେମାନଙ୍କ ବ୍ୟବସାୟ ଉପରେ ପ୍ରଭାବ ପକାଉଥିବା ନୀତି ପରିବର୍ତ୍ତନ ପାଇଁ କ୍ଷତିପୂରଣ ମାଗିବାକୁ ସୁଯୋଗ ଦେଇଥାଏ) ର ଜଟିଳ ସ୍ଥିତିକୁ ହୋଣ୍ଡୁରାସ୍ ସରକାର ସାମ୍ନା କରୁଛନ୍ତି। ଡେଲାୱେରରେ ଅବସ୍ଥିତ ଆମେରିକୀୟ କମ୍ପାନୀ ପ୍ରୋସପେରା ୧୦.୭ ବିଲିୟନ ଡଲାର ଦାବିକରି ମକଦ୍ଦମା ଦାୟର କରିଛି, ଯାହାକି ୨୦୨୩ ପାଇଁ ସରକାରଙ୍କ ଧାର୍ଯ୍ୟ ବଜେଟର ଦୁଇ ତୃତୀୟାଂଶ। ୨୦୦୯ରେ ଗଣତାନ୍ତ୍ରିକ ଉପାୟରେ ନିର୍ବାଚିତ ହୋଣ୍ଡୁରାସ୍‌ର ରାଷ୍ଟ୍ରପତି ମାନୁଏଲ ଜେଲାୟାଙ୍କୁ ବହିଷ୍କାରକରି ସେନା ଶାସନ ଦଖଲ କରିବାପରଠାରୁ ଏହି କାହାଣୀ ଆରମ୍ଭ ହୋଇଥିଲା। ସେନାର ନୂତନ ସରକାର ଉପର ବର୍ଣ୍ଣିତ ବୈଶିଷ୍ଟ୍ୟଗୁଡିକ ଥିବା ସ୍ୱତନ୍ତ୍ର ବିକାଶ ଅଞ୍ଚଳ ଗଠନ ପାଇଁ ଏକ ଆଇନ ପ୍ରଣୟନ କଲେ। ୨୦୧୨ରେ ହୋଣ୍ଡୁରାସ୍‌ର ସାର୍ବଭୌମତ୍ୱ ଉପରେ ଖୋଲା ଉଲ୍ଲଂଘନ ହେତୁ ହୋଣ୍ଡୁରାସ୍‌ର ସର୍ବୋଚ୍ଚ ନ୍ୟାୟାଳୟ ଏହି ଆଇନକୁ ଖଣ୍ଡନ କରିଥିଲେ। ଏହାର ଜବାବରେ ଜାତୀୟ କଂଗ୍ରେସ ଅନେକ ବିଚାରପତିଙ୍କ ଉପରେ ଅଙ୍କୁଶ ଲଗାଇ ସେମାନଙ୍କ ସ୍ଥାନରେ ଅନୁକୂଳ ହେଉଥିବା ବିଚାରପତିଙ୍କୁ ଅବସ୍ଥାପିତ କରିଥିଲା। ଫଳରେ ୨୦୧୩ ରେ ଜୋନ୍ ଫର୍ ଏମ୍ପ୍ଲୟମେଣ୍ଟ ଆଣ୍ଡ୍ ଇକୋନୋମିକ ଡେଭଲପ୍‌ମେଣ୍ଟ (ଜେଡ୍‌ଇଡିଇ) ବା ରୋଜଗାର ଏବଂ ଅର୍ଥନୈତିକ ବିକାଶ ଆଇନ ପ୍ରଣୟନ ପାଇଁ ମଞ୍ଚ ସ୍ଥିର କରିପାରିଥିଲା।

ଏବେ ହୋଣ୍ଡୁରାସ୍‌ରେ ୩ଟି ଜେଡ୍‌ଇଡିଇ ଅଛି। ସେଗୁଡ଼ିକ ହେଲା ପ୍ରୋସପେରା, ଓର୍କିଡେ ଏବଂ ସିଉଡାଡ୍ ମୋରାଜାନ। ଏହି ସଂସ୍ଥାଗୁଡ଼ିକ ପିଟର ଥାଇଲ ଏବଂ ମାର୍କ ଆଣ୍ଡ୍ରେସେନଙ୍କ ଭଳି ବିଲିୟନେୟାର ନିବେଶକଙ୍କ ଦ୍ୱାରା ଚାଲିଛି। ଏମାନେ ଦୀର୍ଘଦିନ ଧରି ମୌଳିକ ଗଣତାନ୍ତ୍ରିକ ନିୟମକୁ ଖଣ୍ଡନ କରୁଥିବା କ୍ରିପ୍ଟୋ-ଆଧାରିତ କମ୍ ଟିକସର ସ୍ୱପ୍ନ ଦେଖିଥିଲେ। ଅସୀମିତ ବିସ୍ତାର ପାଇଁ ଅନୁମତି ଦେଉଥିବା ଆଇନ ସ୍ଥାନୀୟ ବାସିନ୍ଦାଙ୍କ ଭୂମି ଅଧିଗ୍ରହଣ କରିବାକୁ କମ୍ପାନୀକୁ ସୁଯୋଗ ଦେଇଛି। ପ୍ରୋସପେରା ଜେଇଡିଇରେ କମ୍ପାନୀ ମାଲିକଙ୍କ ଦ୍ୱାରା ୪୪% ଗଭର୍ନିଂ ଅଥରିଟି ସଦସ୍ୟଙ୍କୁ ସିଧାସଳଖ ନିଯୁକ୍ତ କରାଯାଇଛି। ଅତିରିକ୍ତ ୨୨% ଜମି ମାଲିକଙ୍କ ଦ୍ୱାରା ନିର୍ବାଚିତ ହୋଇଛନ୍ତି, ଯେଉଁମାନଙ୍କ ଭୋଟର ମୂଲ୍ୟ ସେମାନଙ୍କ ଜମିର ଆକାର ସହ ସମାନୁପାତିକ। ଏହିସବୁ ପଦକ୍ଷେପ ଉଭୟ ହୋଣ୍ଡୁରାସ୍ ଏବଂ ସମଗ୍ର ବିଶ୍ୱରେ ବ୍ୟାପକ ଜନ ଅସନ୍ତୋଷ ସୃଷ୍ଟି କରିଥିଲା। ରାଷ୍ଟ୍ରପତି ଜିଓମାରା କାଷ୍ଟ୍ରୋଙ୍କ ନେତୃତ୍ୱରେ ବାମପନ୍ଥୀ ଲିବ୍ରେ ପାର୍ଟି ୨୦୨୧ ନିର୍ବାଚନରେ ଜିତିବା ପରେ ନୂତନ ପ୍ରଶାସନ ଜେଡ୍‌ଇଡିଇ ଆଇନକୁ ରଦ୍ଦ କରିବା ପାଇଁ ଦେଇଥିବା ନିର୍ବାଚନ ପ୍ରତିଶ୍ରୁତି ଶୀଘ୍ର ପୂରଣ କରିଥିଲା। ଏହାକୁ ହୋଣ୍ଡୁରାସ୍‌ର ନାଗରିକମାନେ ସମର୍ଥନ କରିଥିଲେ। ପ୍ରୋସପେରା ପଛକୁ ହଟଲା, କିନ୍ତୁ ତାହା ଦାବି କରିଛି ଯେ, ପୂର୍ବ ସରକାରଙ୍କ ସହ ହୋଇଥିବା ଚୁକ୍ତିନାମା ୫୦ ବର୍ଷର ଆଇନଗତ ସ୍ଥିରତା ନିଶ୍ଚିତ କରିଛି, ନିବେଶକଙ୍କ ଅଧିକାର ଏବଂ ସୁବିଧା ସ୍ୱୀକାର କରିଛି। ଡୋମିନିକାନ ରିପବ୍ଲିକ-ସେଣ୍ଟ୍ରାଲ ଆମେରିକା ଫ୍ରି ଟ୍ରେଡ୍ ଏଗ୍ରିମେଣ୍ଟ ଏବଂ ଆମେରିକା-ହୋଣ୍ଡୁରାସ୍ ଦ୍ୱିପାକ୍ଷିକ ବିନିଯୋଗ ଚୁକ୍ତି ଦ୍ୱାରା ସ୍ଥିରୀକୃତ ଅନ୍ତର୍ଜାତୀୟ ନିବେଶ ଆଇନ ଅନୁଯାୟୀ ସୁରକ୍ଷାକୁ ଏହା ସାମିଲ କରିଛି। ଏବେ ପ୍ରୋସପେରା କମ୍ପାନୀ ଜାତୀୟ ନିୟମ କାର୍ଯ୍ୟକାରୀ କରିବାକୁ ହୋଣ୍ଡୁରାସ୍ ସରକାରଙ୍କଠାରୁ କ୍ଷତିପୂରଣ ଚାହୁଁଛି।

ବିଶେଷକରି ସ୍ୱଳ୍ପ ଏବଂ ମଧ୍ୟମ ଆୟକାରୀ ଦେଶଗୁଡିକରେ ସରକାର ସବୁ ଆଇଏସ୍‌ଡିଏସ୍ ପ୍ରକ୍ରିୟା ପ୍ରତି ସାବଧାନ ରୁହନ୍ତି। ପ୍ରଥମରୁ ଜାତୀୟକରଣ ମାଧ୍ୟମରେ ଘରୋଇ ସମ୍ପତ୍ତି ଜବରଦଖଲ କିମ୍ବା ବେଦଖଲକୁ ରୋକିବା ପାଇଁ ଆଇଏସ୍‌ଡିଏସ୍ ଉଦ୍ଦିଷ୍ଟ ଥିଲା। କିନ୍ତୁ ଘରୋଇ ସମ୍ପତ୍ତି ଜବରଦଖଲ ଏତେ ବଢ଼ିଯାଇଛି ଯେ ଏହା ବର୍ତ୍ତମାନ ଯେକୌଣସି ନୂଆ ନିୟମାବଳୀ ଏବଂ ଟିକସ ଅନ୍ତର୍ଭୁକ୍ତ କରିପାରେ। ନିବେଶକମାନଙ୍କ ବିଶ୍ୱାସ ଯେ, ଏହା ସେମାନଙ୍କର ଲାଭ ଉପରେ ନକାରାତ୍ମକ ପ୍ରଭାବ ପକାଇପାରେ।

ସାଧାରଣତଃ ଯେତେବେଳେ ବିବାଦ ଦେଖାଦିଏ ସେତେବେଳେ ସେଗୁଡ଼ିକୁ ଅନ୍ତର୍ଜାତୀୟ ଆର୍ବିଟ୍ରେଶନ ଟ୍ରିବ୍ୟୁନାଲ ମାଧ୍ୟମରେ ସମାଧାନ କରାଯାଏ। ବର୍ତ୍ତମାନ ଗୋଟିଏ ସରକାରୀ ଟ୍ରିବ୍ୟୁନାଲ ସମେତ ଅନେକ ଟ୍ରିବ୍ୟୁନାଲ ଅଛି। ବିଶ୍ୱ ବ୍ୟାଙ୍କର ଇଣ୍ଟରନ୍ୟାଶନାଲ ସେଣ୍ଟର ଫର୍ ଇନ୍‌ଭେଷ୍ଟମେଣ୍ଟ ଡିସ୍‌ପ୍ୟୁଟ (ଆଇସିଏସ୍‌ଆଇଡି) ଏବଂ ମିଳିତ ଜାତିସଂଘର ଅନ୍ତର୍ଜାତୀୟ ବାଣିଜ୍ୟ ଆଇନ ଆୟୋଗ ଏବଂ ଲଣ୍ଡନ କୋର୍ଟ ଅଫ୍ ଇଣ୍ଟରନ୍ୟାଶନାଲ ଆର୍ବିଟ୍ରେଶନ ଓ ସିଙ୍ଗାପୁର ଇଣ୍ଟରନ୍ୟାଶନାଲ ଆର୍ବିଟ୍ରେଶନ ସେଣ୍ଟର ଭଳି ଘରୋଇ ସଂସ୍ଥା ରହିଛି। କିନ୍ତୁ ଏହି ଟ୍ରିବ୍ୟୁନାଲଗୁଡିକ ନିବେଶକଙ୍କୁ ଅତ୍ୟଧିକ ସମର୍ଥନ କରନ୍ତି। ଅନ୍ୟପକ୍ଷରେ ଆର୍ବିଟ୍ରେଟରମାନେ ସରକାରଙ୍କୁ ବିପୁଳ କ୍ଷତିପୂରଣ ଦେବାକୁ ବାଧ୍ୟ କରିପାରିବେ। ଏପରିକି ନିଷ୍ପତ୍ତି ଉପରେ ଅପିଲ କରିବାକୁ କୌଣସି ଆଇନଗତ ବାଟ ରଖନ୍ତି ନାହିଁ। ଅଧିକନ୍ତୁ, ଏହି ପଦ୍ଧତି କର୍ପୋରେଟରମାନଙ୍କୁ ଦେଶ ବିରୋଧରେ ଆର୍ଥିକ ଦାବି କରିବାକୁ ଅନୁମତି ଦେବା ପାଇଁ ଗଠନ କରାଯାଇଥିବାବେଳେ ସରକାରଙ୍କୁ ଘରୋଇ କମ୍ପାନୀଗୁଡିକ ବିରୋଧରେ ମକଦ୍ଦମା ଦାୟର କରିବାର ବାଟ ରଖିନାହିଁ। ଏହା ସ୍ପଷ୍ଟ ଭାବେ ଏକ ପକ୍ଷପାତିତା ଯେଉଁଥିପାଇଁ କେତେକ ବିକାଶଶୀଳ ଦେଶକୁ ଆଇସିଏସ୍‌ଆଇଡିରୁ ଓହରିଯିବାକୁ ପଡୁଛି।

ଆଇସିଏସ୍‌ଆଇଡି ପ୍ରତିଷ୍ଠା କରିବାରେ ଆମେରିକା ପ୍ରମୁଖ ଭୂମିକା ନେଇଛି। ୨୦୨୦ରେ ସେତେବେଳର ରାଷ୍ଟ୍ରପତି ପ୍ରାର୍ଥୀ ଜୋ ବାଇଡେନ ଆଇଏସ୍‌ଡିଏସ୍‌କୁ ଦୃଢ ସମାଲୋଚନା କରି ଲେଖିଥିଲେ, 'ମୁଁ ବିଶ୍ୱାସ କରେ ନାହିଁ ଯେ କର୍ପୋରେଟରମାନେ ସ୍ୱତନ୍ତ୍ର ଟ୍ରିବ୍ୟୁନାଲ ପାଇବା ଉଚିତ ଯାହା ଅନ୍ୟ ସଂଗଠନ ପାଇଁ ଉପଲବ୍ଧ ନୁହେଁ'। ବାଇଡେନ କହିଥିଲେ, ଆଇଏସ୍‌ଡିଏସ୍ ପ୍ରକ୍ରିୟା ମାଧ୍ୟମରେ ସେ ବେସରକାରୀ ନିଗମର ଶ୍ରମ, ସ୍ୱାସ୍ଥ୍ୟ ଏବଂ ପରିବେଶ ନୀତି ଉପରେ ଆକ୍ରମଣ କରିବାର କ୍ଷମତା ଏବଂ ଭବିଷ୍ୟତରେ ବାଣିଜ୍ୟ ଚୁକ୍ତିରେ ଏହିପରି ବ୍ୟବସ୍ଥା ଅନ୍ତର୍ଭୁକ୍ତ କରିବାକୁ ବିରୋଧ କରିଥିଲେ। ସେହି ଦିନଠାରୁ ବାଇଡେନ୍ ଭବିଷ୍ୟତର ବାଣିଜ୍ୟ ଚୁକ୍ତିରୁ ଆଇଏସ୍‌ଡିଏସ୍ ଧାରାକୁ ବାଦ୍ ଦେବାକୁ ଦେଇଥିବା ପ୍ରତିଶ୍ରୁତିକୁ ଦେହରାଉଛନ୍ତି। ତଥାପି ସେଗୁଡ଼ିକ ଏବକାର ଚୁକ୍ତି ପାଇଁ ପ୍ରଯୁଜ୍ୟ ଯେଉଁଥିରୁ ଗୋଟିଏ ହୋଣ୍ଡୁରାସ୍‌କୁ ପ୍ରଭାବିତ କରୁଛି।

ମେ ମାସରେ ସିନେଟର ଏଲିଜାବେଥ୍ ୱାରେନ ଏବଂ ପ୍ରତିନିଧି ଓଲିଉଡ୍ ଡଗେଜେଟଙ୍କ ନେତୃତ୍ୱରେ କଂଗ୍ରେସର ୩୩ ରୁ ଅଧିକ ସଦସ୍ୟ ଆମେରିକାର ବାଣିଜ୍ୟ ପ୍ରତିନିଧି କ୍ୟାଥରିନ ତାଇ ଏବଂ ବୈଦେଶିକ ସଚିବ ଆଣ୍ଟୋନି ବ୍ଲିଙ୍କେନଙ୍କୁ ଆଇଏସ୍‌ଡିଏସ୍ ମାମଲାରେ ହୋଣ୍ଡୁରାସ୍‌କୁ ସମର୍ଥନ କରିବାକୁ ଅନୁରୋଧ କରିଥିଲେ। କିନ୍ତୁ ବାଇଡେନ୍ ପ୍ରଶାସନ ଏହି ଘୃଣିତ ପ୍ରକ୍ରିୟାକୁ ଆମେରିକାର କୋର୍ଟରେ ଉପସ୍ଥାପନ ଲାଗି ଅନୁମତି ଦେଇଛି। ତେବେ ହୋଣ୍ଡୁରାସ୍ ଆଇଏସ୍‌ଡିଏସ୍ ମାମଲା ବାଇଡେନ୍ ପ୍ରଶାସନ ପାଇଁ ଏକ ଗୁରୁତ୍ୱପୂର୍ଣ୍ଣ ପରୀକ୍ଷାର ସମୟ। ଆମେରିକା ଯଦି ଏ କ୍ଷେତ୍ରରେ ଦେହରା ମାନଦଣ୍ଡ ଜାରି ରଖେ ଓ ସ୍ପଷ୍ଟ ମତ ନ ଦିଏ ତେବେ ଏହା ଆମେରିକାର ବୈଶ୍ୱିକ ନେତୃତ୍ୱ ପାଇଁ ଅପୂରଣୀୟ କ୍ଷତି ଘଟାଇବ।

ପ୍ରାଧାପିକା (ଅର୍ଥନୀତି), ୟୁନିଭର୍ସିଟି ଅଫ୍ ମାସାଚ୍ୟୁସେଟ୍ସ ଆମର୍ହଷ୍ଟ

ବାହାଘର

ଡ. ନାରାୟଣ ମହାନ୍ତି

ସେଦିନ ଅଧ୍ୟକ୍ଷ ଭଗବାନ୍ ଦାସ ଓରଫ ଦାସେଙ୍କ ମନ ଭାରି ଖୁସି ଥିଲା। କାରଣ ଏକକାଳୀନ ୧୫ ଜଣ ଅଧ୍ୟାପକ ଅଧ୍ୟାପିକା ସେଦିନ ତାଙ୍କ କଲେଜରେ ଯୋଗଦାନ କରିଥିଲେ। ଏମାନେ ସମସ୍ତେ ଲୋକସେବା ଆୟୋଗ ଦ୍ୱାରା ମନୋନୀତ ହୋଇ ନୂତନ ନିଯୁକ୍ତି ପାଇଥିଲେ। ପୂର୍ବରୁ ଅଧ୍ୟାପକ ଅଭାବ ଯୋଗୁ କଲେଜ ପରିଚାଳନାରେ ଅଧ୍ୟକ୍ଷ ଦାସେ ଖୁବ୍ ହିନସ୍ତା ହେଉଥିଲେ।

ନୂଆକରିଯୋଗଦେଇଥିବାଯୁବବର୍ଗଙ୍କମଧ୍ୟରେ ପଦାର୍ଥ ବିଜ୍ଞାନ ଅଧ୍ୟାପିକା ସୋନାଲି ସୋନାଲିସା ପ୍ରାୟ ସମସ୍ତଙ୍କର ଦୃଷ୍ଟି ଆକର୍ଷଣ କରୁଥିଲେ। କାରଣ ସେ ରୂପବତୀ ଥିଲେ ; ତାଙ୍କର ଯୌବନ ଥିଲା। ସେ ଉଚ୍ଚକୁଳରେ ଜାତ ହୋଇଥିଲେ। ସର୍ବୋପରି ତାଙ୍କଠାରେ ବିଦ୍ୟାବୁଦ୍ଧି ଭରି ରହିଥିଲା। ତାଙ୍କର ପିତା ଦାସେଙ୍କର ପୂର୍ବ ପରିଚିତ ଥିଲେ।

ପ୍ରାୟ ତିନିମାସ ପରେ ଦିନେ ଅପରାହ୍ଣରେ ନବନିଯୁକ୍ତ ଅଧ୍ୟାପକ ଡ.ବିଜୟ ନାଥ ଅଧ୍ୟକ୍ଷଙ୍କ ପ୍ରକୋଷ୍ଠରେ ପହଞ୍ଚିଲେ। 'ସାର୍, ମୁଁ ଏକ ସମ୍ପୂର୍ଣ୍ଣ ବ୍ୟକ୍ତିଗତ କଥା କହିବାକୁ ଆସିଛି,' ସେ ନୀରବ ରହିଲେ। ତାଙ୍କ ପାଟିରୁ ଆଉ କଥା ସ୍ଫୁରିଲା ନାହିଁ। ଏହା ଲକ୍ଷ୍ୟ କରି ଦାସେ ଅଭୟବାଣୀ ଶୁଣାଇଲେ, 'ଏ କଲେଜ ଏକ ପରିବାର ; ଅଧ୍ୟକ୍ଷ ଭାବରେ ମୁଁ ଏହି ପରିବାରର ମୁଖ୍ୟ। ଯାହା କହିବାର ଖୋଲାଖୋଲି କୁହନ୍ତୁ।' ରହିରହି ଡକ୍ଟର ନାଥ ବୋଲିଲେ, 'ମୁଁ ଅଧ୍ୟାପିକା ସୋନାଲିଙ୍କୁ ବିବାହ କରିବାକୁ ଚାହୁଁଛି।' 'ପୁଅଝିଅ ଥିଲେ ବିବାହ ପ୍ରସ୍ତାବ ପଡ଼େ। ଏଥିରେ କିଛି ନୂତନତା ନାହିଁ', କହି ଦାସେ ସୋନାଲିଙ୍କ ବାପାଙ୍କୁ ଫୋନ ଲଗାଇଲେ। ଭଲମନ୍ଦ କଥା ହେଲାପରେ କହିଲେ, 'ମୁଁ ସୋନାଲିର ଏକ ବିବାହ ପ୍ରସ୍ତାବ ପକାଇବାକୁ ଚାହୁଁଛି।' ଉତ୍ତର ଆସିଲା, 'ଝିଅର ବାହାଘର ସମ୍ପର୍କରେ ମୋର କିଛି କହିବାର ନାହିଁ। ସେ ଯେଉଁଠି ହଁ ଭରିବ ମୁଁ ସେଠି ବାହାଘର କରିବି। ତେଣୁ ଆପଣ ତା' ସଙ୍ଗେ କଥା ହୁଅନ୍ତୁ।' ପରଦିନ ଅଧ୍ୟକ୍ଷ ପଦାର୍ଥ ବିଜ୍ଞାନ ବିଭାଗରେ ପହଞ୍ଚି ସୋନାଲିଙ୍କ ଆଗରେ ବିବାହ ପ୍ରସ୍ତାବ ଉତ୍‌ଥାପନ କଲେ। ସେ କିନ୍ତୁ ସମାନ ପାହ୍ୟାର ବ୍ୟକ୍ତିଙ୍କୁ ବିବାହ କରିବେ ନାହିଁ ବୋଲି ଜଣାଇ ଦେଇଥିଲେ।

ପରେ ଅବଶ୍ୟ ଅଧ୍ୟକ୍ଷ ଭଗବାନ୍ ଦାସ ସୋନାଲିଙ୍କ ପାଇଁ ଆଉ ତିନିଟି ବିବାହ ପ୍ରସ୍ତାବ ଦେଇଥିଲେ। ରାଜ୍ୟର ସର୍ବପୁରାତନ ମେଡିକାଲ କଲେଜର ଆସିଷ୍ଟାଣ୍ଟ ପ୍ରଫେସର, ଏକ ଖ୍ୟାତନାମା ବହୁରାଷ୍ଟ୍ରୀୟ କମ୍ପାନୀର ପଦସ୍ଥ ଇଞ୍ଜିନିୟର ଓ ରାଜ୍ୟର ଜଣେ ଉଦୀୟମାନ କୋଟିପତି 'ବିଲ୍‌ଡର'ଙ୍କ ସହ ସେ ପ୍ରସ୍ତାବ ପକାଇଥିଲେ। ମାତ୍ର ସୋନାଲି ଭିନ୍ନ ଭିନ୍ନ ଆଳ ଦେଖାଇ ଏହି ପ୍ରସ୍ତାବଗୁଡ଼ିକୁ ଏଡ଼ାଇ ଯାଇଥିଲେ। ଖାଲି ଯେ ଅଧ୍ୟକ୍ଷ ଦାସ ସୋନାଲିଙ୍କ ବାହାଘର ପାଇଁ ପ୍ରସ୍ତାବ ଦେଉଥିଲେ ତାହା ନୁହେଁ ; ଆହୁରି ଅନେକ ଶୁଭେଚ୍ଛୁ ମଧ୍ୟ ପ୍ରସ୍ତାବମାନ ଆଣୁଥିଲେ। ମାତ୍ର ଦାସେଙ୍କର ଚାରିଚାରିଟି ପ୍ରସ୍ତାବ କାର୍ଯ୍ୟକାରୀ ନ ହେବାରୁ ସେ ବିତୃଷ୍ଣ ହୋଇ ଏ ଦିଗରୁ ଧ୍ୟାନ ହଟାଇ ଦେଇଥିଲେ।

ହଠାତ୍ ଦିନେ ଅପରାହ୍ଣରେ ଅଧ୍ୟାପିକା ସୋନାଲି ଅଧ୍ୟକ୍ଷଙ୍କ ପ୍ରକୋଷ୍ଠରେ ପହଞ୍ଚି ତାଙ୍କ ହାତକୁ ଏକ ନିମନ୍ତ୍ରଣପତ୍ର ବଢ଼ାଇଦେଇ କହିଲେ, 'ସାର୍, ପଅରଦିନ ମୋର ବାହାଘର। ଆପଣ ନିଶ୍ଚୟ ଆସିବେ।' ନିମନ୍ତ୍ରଣପତ୍ରଟି ହାତରେ ଧରି ଉତ୍ସୁକତାର ସହ ଦାସେ ପଚାରିଲେ, 'ତେବେ କାହା ସହିତ ବାହାଘର ଠିକ୍ ହେଲା ?' 'ଆମ ବିଧାୟକଙ୍କ ସଙ୍ଗେ।' ଚମକିପଡ଼ି ଦାସେ କହିଲେ, 'ଆମ ବିଧାୟକ ତ ବିବାହିତ। ତାଙ୍କର ଦୁଇଟି ପିଲା ଅଛନ୍ତି।' ସୋନାଲି ସ୍ପଷ୍ଟୀକରଣ ଦେଲେ, 'ସାର୍, ଇତିମଧ୍ୟରେ ବିଧିବଦ୍ଧ ଭାବେ ଛାଡ଼ପତ୍ର କାମ ସରିଯାଇଛି। ଆମ ବିବାହରେ କୌଣସି ଆଇନଗତ ପ୍ରତିବନ୍ଧକ ନାହିଁ।' ଦାସେଙ୍କ ପାଟିରୁ ବାହାରିପଡ଼ିଲା, 'ଶେଷରେ ଦୋବେଇ ବର...'

ସାମାନ୍ୟ ଚିହ୍ନିଁକିଉଠି ସୋନାଲି କହିଲେ, 'ସାର୍, ସମୟ ବଦଳିଯାଇଛି ; ତା' ସଙ୍ଗେ ତାଳଦେଇ ସମାଜ ବି ବଦଳିଯାଇଛି। ଆଗେ କୁହାଯାଉଥିଲା, 'ଯାହାର ନାହିଁ ଅନ୍ୟ ଗତି, ସେ କରଇ ରାଜନୀତି।' କିନ୍ତୁ ଆଜି ତ ଆଇ.ଏ.ଏସ୍. ଅଧିକାରୀମାନେ ବିଧାୟକ ବା ସାଂସଦ ହେବା ପାଇଁ ଚାକିରି ଛାଡ଼ି ରାଜନୀତିରେ ଯୋଗଦେଉଛନ୍ତି। ପୁଣି ନାମକରା ଚଳଚ୍ଚିତ୍ର ଅଭିନେତ୍ରୀମାନେ ତ ବିଧାୟକ ବା ସାଂସଦଙ୍କୁ ବିବାହ କରିବା ଲାଗି ଆଗଭର ହେଉଛନ୍ତି। ଆଜିର ବିଧାୟକମାନଙ୍କୁ କେବଳ ଆଗକାଳର ରାଜାମାନଙ୍କ ସହ ତୁଳନା କରାଯାଇପାରେ। ସେମାନଙ୍କଠାରେ ଅଖଣ୍ଡ କ୍ଷମତା ଅଛି ; ପର୍ଯ୍ୟାପ୍ତ ସମ୍ପତ୍ତି ଅଛି ; ଅସୀମ ବାହୁବଳ ଅଛି। ଧନ-ଜନ-ଗୋପ-ଲକ୍ଷ୍ମୀରେ ସେମାନଙ୍କ ଘର ପୂରିଯାଉଛି। ବିଧାୟକଙ୍କୁ ବିବାହ କଲେ ରାଜକୀୟ ପରିବେଶରେ ମହାଆରାମରେ ଜୀବନ ବିତିଯିବ।' ସାମାନ୍ୟ ରହି ସୋନାଲି କହିଲେ, 'ଗୋଇନ୍ଦା ବିଭାଗର ପରାମର୍ଶକ୍ରମେ ଡେରିରେ ନିମନ୍ତ୍ରଣପତ୍ର ବାଣ୍ଟିଲି। ଏଥିଲାଗି କ୍ଷମା କରିବେ ଓ ନିଶ୍ଚୟ ଆସିବେ।' 'ନିଶ୍ଚୟ ଯିବି', ବୋଲି ଅଧ୍ୟକ୍ଷ କହିଲେ। ଅଧ୍ୟାପିକା ସୋନାଲି ବିଦାୟ ନେଲେ। ଦାସେଙ୍କ ଦେହରୁ ଗମ୍‌ଗମ୍ ଝାଳ ବାହାରୁଥିଲା। ସେ ପଙ୍ଖା ଆଡ଼କୁ ଚାହିଁଲେ। ତାହା ଅବଶ୍ୟ 'ଫୁଲ୍ ସ୍ପିଡ୍'ରେ ବୁଲୁଥିଲା। ନିଜକୁ କହିଲେ, 'କେତେ ଦ୍ରୁତ ପରିବର୍ତ୍ତନ ସତେ!'

–ପ୍ରାଧାପକ, ଦର୍ଶନ ବିଭାଗ (ଅବସରପ୍ରାପ୍ତ)
ଜେକେବିକେ ସରକାରୀ କଲେଜ, କଟକ

ଏଇ ଭାରତରେ

ଅନ୍ତିମ ପ୍ୟାକେଜ୍

ପ୍ରକାଶ ତ୍ରିପାଠୀ

ଗତବର୍ଷ ନୂଆଦିଲ୍ଲୀରେ ଆୟୋଜିତ ଅନ୍ତର୍ଜାତୀୟ ବାଣିଜ୍ୟ ମେଳାରେ ଗୋଟିଏ ଷ୍ଟଲ୍ ସମସ୍ତଙ୍କ ଦୃଷ୍ଟି ଆକର୍ଷଣ କରିବା ସହ ଏହାର ଫଟୋ ସୋସିଆଲ ମିଡିଆରେ ବହୁଳ ପ୍ରଚାର ଓ ପ୍ରସାର ହୋଇଥିଲା। ଏହି ଷ୍ଟଲ୍‌ଟି ଥିଲା ମୁମ୍ବାଇର ଏକ ଷ୍ଟାର୍ଟଅପ୍ କମ୍ପାନୀ ସୁଖନ୍ତ ଅନ୍ତିମ ସଂସ୍କାର ସେବା ପ୍ରତିଷ୍ଠାନର। ଷ୍ଟଲ୍ ସମ୍ମୁଖରେ ଗୋଟିଏ ଗୋଲାପ ଫୁଲ ସହ ଏକ ଶବାଧାରର ଚିତ୍ର ଥିଲା ଓ ତଳେ ଲେଖାଥିଲା-'MAKING DIFFICULT TIME LITTLE EASIER ଅର୍ଥାତ୍ କଷ୍ଟକର ସମୟକ

ଫୋର୍ବସ୍ ପ୍ରଭାବଶାଳୀ ମହିଳା ତାଲିକାରେ ୪ ଭାରତୀୟ

ବିଜ୍‌ନେସ୍ ମାଗାଜିନ୍ ଫୋର୍ବସ୍ ୨୦୨୩ ବର୍ଷ ପାଇଁ ବିଶ୍ୱର ସବୁଠୁ ପ୍ରଭାବଶାଳୀ ମହିଳାମାନଙ୍କର ଏକ ତାଲିକା ପ୍ରକାଶ କରିଛି। ଏଥିରେ ୪ ଜଣ ଭାରତୀୟ ସ୍ଥାନ ପାଇଛନ୍ତି। ଭାରତ ପାଇଁ ପ୍ରଭାବଶାଳୀ ସ୍ୱର ଉତ୍ତୋଳନ କରି ବିଶ୍ୱ ମଞ୍ଚରେ ସେମାନଙ୍କ ନାମ ଲିପିବଦ୍ଧ କରିଥିବା ମହିଳାମାନେ ହେଲେ ନିର୍ମଳା ସୀତାରାମନ୍ (ର୍ୟାଙ୍କ୍–୩୨), ରୋଶନି ନାଦାର ମାଲହୋତ୍ରା (ର୍ୟାଙ୍କ–୬୦), ସୋମା ମଣ୍ଡଳ (ର୍ୟାଙ୍କ୍–୭୦) ଏବଂ କିରଣ ମଜୁମ୍‌ଦାର–ଶ'।

୬୪ ବର୍ଷୀୟା ସୀତାରାମନ୍ ଭାଜପାର ବରିଷ୍ଠ ନେତ୍ରୀ ତଥା ଭାରତର ଅର୍ଥ ଓ କର୍ପୋରେଟ୍ ବ୍ୟାପାର ମନ୍ତ୍ରୀ ଭାବେ ୨୦୧୯ରୁ ରହିଛନ୍ତି। ସେ ୨୦୧୭ରୁ ୨୦୧୯ ଦେଶର ପ୍ରତିରକ୍ଷା ମନ୍ତ୍ରୀ ଥିଲେ। ଇନ୍ଦିରା ଗାନ୍ଧୀଙ୍କ ପରେ ପ୍ରତିରକ୍ଷା ବିଭାଗ ଦାୟିତ୍ୱ ନେବାରେ ସେ ଭାରତର ଦ୍ୱିତୀୟ ମହିଳା। ଗତବର୍ଷ ସୀତାରାମନ୍ ଫୋର୍ବସ୍ ତାଲିକାର ୩୬ ନମ୍ବର ସ୍ଥାନରେ ଥିବାବେଳେ ଏଥର ୩୨ତମ ସ୍ଥାନକୁ ଉନ୍ନୀତ ହୋଇଛନ୍ତି।

ନିର୍ମଳା ସୀତାରାମନ୍

ରୋଶନି ନାଦାର ମାଲହୋତ୍ରା (୪୨) ଜଣେ ଭାରତୀୟ ଅରବପତି ଏବଂ ଜନୋପକାରୀ। ସେ ଏଚ୍‌ସିଏଲ୍ ଟେକ୍‌ନୋଲୋଜିଜ୍‌ର ଅଧ୍ୟକ୍ଷା ଏବଂ ଦେଶରେ ତାଲିକାଭୁକ୍ତ ଆଇଟି କମ୍ପାନୀର ନେତୃତ୍ୱ ନେବାରେ ସେ ପ୍ରଥମ ମହିଳା। ଏଚ୍‌ସିଏଲ୍ ପ୍ରତିଷ୍ଠାତା ଶିବ ନାଦରଙ୍କ ଝିଅ ଭାବେ ସେ ଭାରତର ସବୁଠୁ ଧନୀ ମହିଳା ଭାବେ ପରିଚିତ। ସେ ପୂର୍ବରୁ ୨ ଥର ବିଶ୍ୱର ପ୍ରଭାବଶାଳୀ ମହିଳା ତାଲିକାରେ ସ୍ଥାନ ପାଇଥିଲେ।

ରୋଶନି ନାଦାର ମାଲହୋତ୍ରା

ସୋମା ମଣ୍ଡଳ(୬୦) ଷ୍ଟିଲ୍ ଅଥରିଟି ଅଫ୍ ଇଣ୍ଡିଆ (ଏସ୍‌ଏଆଇଏଲ୍)ର ଅଧ୍ୟକ୍ଷା ଭାବେ ୨୦୨୧ ଜାନୁୟାରୀରୁ ରହିଛନ୍ତି। ଏହି ପଦବୀ ଗ୍ରହଣ କରିବାରେ ସେ ପ୍ରଥମ ମହିଳା। ଭୁବନେଶ୍ୱରରେ ଜନ୍ମିତ ସୋମା ୧୯୮୪ରେ ଇଲେକ୍ଟ୍ରିକାଲ ଇଞ୍ଜିନିୟରିଂରେ ସ୍ନାତକ ପରେ ନାଲ୍‌କୋରେ କାର୍ଯ୍ୟ ଆରମ୍ଭ କରିଥିଲେ। ସେ ୨୦୧୭ରେ ଏସ୍‌ଏଆଇଏଲ୍‌ରେ ଯୋଗଦେଇ ପ୍ରଥମ କାର୍ଯ୍ୟକାରୀ ନିର୍ଦ୍ଦେଶିକା ପରେ ଏହାର ଅଧ୍ୟକ୍ଷ ହୋଇଛନ୍ତି। ସେ ସ୍କୋପ୍‌ର ଅଧ୍ୟକ୍ଷା ଏବଂ ଇଟି ପ୍ରାଇମ୍ ୱିମେନ୍ ଲିଡରଶିପ୍ ଆୱାର୍ଡ 'ସିଇଓ ଅଫ୍ ଦି ଇୟର'ରେ ସମ୍ମାନିତ ହୋଇଛନ୍ତି।

ସୋମା ମଣ୍ଡଳ

ପ୍ରମୁଖ ଭାରତୀୟ ଅରବପତି ଉଦ୍ୟୋଗୀ କିରନ ମଜୁମଦାର–ଶ (୭୦) ହେଉଛନ୍ତି ବାୟୋକନ୍ ଲିମିଟେଡ୍ ଆଣ୍ଡ ବାୟୋକନ୍ ବାୟୋଲୋଜିକ୍ସ ଲିମିଟେଡ୍‌ର ପ୍ରତିଷ୍ଠାତା ତଥା କାର୍ଯ୍ୟନିର୍ବାହୀ ଅଧ୍ୟକ୍ଷା। ସେ ପୂର୍ବରୁ ଆଇଆଇଏମ୍ ବେଙ୍ଗାଲୁରୁର ଅଧ୍ୟକ୍ଷା ଥିଲେ। ବିଜ୍ଞାନ ଓ ରସାୟନ କ୍ଷେତ୍ରକୁ ଅବଦାନ ପାଇଁ ୨୦୧୪ରେ ଓଥମର ଗୋଲ୍ଡ ମେଡାଲ ସମେତ ଅନେକ ପୁରସ୍କାର ପାଇଛନ୍ତି। ଏଥର ସେ ଫୋର୍ବସ୍ ତାଲିକାର ୭୬ତମ ସ୍ଥାନରେ ରହିଛନ୍ତି।

କିରନ ମଜୁମଦାର –ଶ

ସଂକ୍ଷେପରେ

୨ ଜମ୍ମୁ–କଶ୍ମୀର ବିଲ୍ ଲୋକ ସଭାରେ ଗୃହୀତ

ନୂଆଦିଲ୍ଲୀ,୬।୧୨: ଲୋକ ସଭାରେ ଜମ୍ମୁ–କଶ୍ମୀର ପୁନର୍ଗଠନ (ସଂଶୋଧନ) ବିଲ୍ ଏବଂ ଜମ୍ମୁ–କଶ୍ମୀର ସଂରକ୍ଷଣ (ସଂଶୋଧନ) ବିଲ୍ ବୁଧବାର ଗୃହୀତ ହୋଇଛି। ଜମ୍ମୁ–କଶ୍ମୀର ବିଧାନସଭାରେ କଶ୍ମୀରୀ ପ୍ରବାସୀ ସମ୍ପ୍ରଦାୟରୁ ୨ ଜଣ ଏବଂ ପାକ୍ ଅଧିକୃତ କଶ୍ମୀର (ପିଓକେ)ରୁ ଜଣେ ପ୍ରତିନିଧିତ୍ୱ କରିବା ଲକ୍ଷ୍ୟରେ ଜମ୍ମୁ–କଶ୍ମୀର ପୁନର୍ଗଠନ (ସଂଶୋଧନ) ବିଲ୍ ଅଣାଯାଇଥିଲା। ସେହିପରି ନିଯୁକ୍ତି ଓ ଶିକ୍ଷା କ୍ଷେତ୍ରରେ ସଂରକ୍ଷଣ ପାଇଁ ଉପଯୁକ୍ତ ବର୍ଗଙ୍କୁ ସୁଯୋଗ ଦେବା ନିମନ୍ତେ ଜମ୍ମୁ–କଶ୍ମୀର ସଂରକ୍ଷଣ(ସଂଶୋଧନ) ବିଲ୍ ଅଣାଯାଇଥିଲା। ଦୀର୍ଘ ୬ ଘଣ୍ଟାର ଆଲୋଚନା ଏବଂ ସ୍ୱରାଷ୍ଟ୍ର ମନ୍ତ୍ରୀ ଅମିତ୍ ଶାହାଙ୍କ ଉତ୍ତର ପରେ ବିଲ୍ ଗୃହୀତ ହୋଇଥିଲା। ଉକ୍ତ କେନ୍ଦ୍ରଶାସିତ ଅଞ୍ଚଳରେ ଦୀର୍ଘ ୭୦ ବର୍ଷ ଧରି ଅବହେଳିତ ରହିଆସିଥିବା ଲୋକଙ୍କୁ ଏହି ବିଲ୍ ନ୍ୟାୟ ପ୍ରଦାନ କରିବ ଏବଂ ବିସ୍ଥାପିତ ଲୋକଙ୍କ ନିମନ୍ତେ ସଂରକ୍ଷଣ ବିଧାନସଭାରେ ସେମାନଙ୍କ ପାଇଁ କହିବାକୁ ସୁଯୋଗ ସୃଷ୍ଟି କରିବ ବୋଲି ଶାହା କହିଥିଲେ। ଦେଶର ପ୍ରଥମ ପ୍ରଧାନମନ୍ତ୍ରୀ ଜବାହରଲାଲ୍ ନେହେରୁଙ୍କୁ ଦୁଇଟି ବଡ଼ ଭୁଲ୍ ପାଇଁ କଶ୍ମୀରବାସୀଙ୍କୁ ଭୋଗିବାକୁ ପଡୁଛି। ତାହା ହେଲା ଯୁଦ୍ଧବିରତି ଘୋଷଣା କରିବା ଏବଂ କଶ୍ମୀର ପ୍ରସଙ୍ଗକୁ ଜାତିସଂଘକୁ ନେବା। ନେହେରୁଠିକ୍‌ପଦକ୍ଷେପ ନେଇଥିଲେ ପିଓକେ ଭାରତରୁ ଅଲଗା ହୋଇ ନ ଥାନ୍ତା ବୋଲି ଶାହା କହିଥିଲେ। କଶ୍ମୀରକୁ ଆତଙ୍କବାଦ ମୁକ୍ତ କରିବା ଲାଗି ୩ ବର୍ଷ ହେଲା ଉଦ୍ୟମ ଜାରି ରହିଛି। ୨୦୨୬ ବେଳକୁ କଶ୍ମୀର ହିଂସାମୁକ୍ତ ହେବ ବୋଲି ସ୍ୱରାଷ୍ଟ୍ର ମନ୍ତ୍ରୀ କହିଥିଲେ।

କାନ୍ଦିଲେ କିମ୍ ଜଙ୍ଗ୍ ଉନ୍

ପ୍ୟୋଙ୍ଗୟାଙ୍ଗ,୬।୧୨: ଉତ୍ତର କୋରିଆ ନେତା କିମ୍ ଜଙ୍ଗ୍ ଉନ୍ ନିକଟରେ ଏକ ସଭାରେ ମହିଳାମାନଙ୍କୁ ଅଧିକ ସନ୍ତାନ ଜନ୍ମ ପାଇଁ ନିବେଦନ କରିବାବେଳେ ଭାବବିହ୍ୱଳ ହୋଇ କାନ୍ଦୁଥିବାର ଭିଡିଓ ପଦାକୁ ଆସିଛି। ସୋସିଆଲ ମିଡିଆରେ ଭାଇରାଲ ଉକ୍ତ ଭିଡିଓରେ କିମ୍ ମୁଣ୍ଡ ତଳକୁ କରି କାନ୍ଦୁଥିବାବେଳେ କେତେ ଜଣ ଶ୍ରୋତାଙ୍କ ଆଖିରେ ଲୁହ ଥିବା ଦେଖାଯାଇଛି। ଉତ୍ତର କୋରିଆରେ ଜନ୍ମହାର କମୁଥିବାରୁ ଏକଚ୍ଛତ୍ରବାଦୀ ଶାସକ କିମ୍ ନ୍ୟାଶନାଲ ମଦର୍ସ ମିଟିଂରେ ମହିଳାମାନଙ୍କୁ ଅଧିକ ସନ୍ତାନ ଜନ୍ମଦେବାକୁ କହିଥିଲେ।

ବିଭାଜନକାରୀ ମନ୍ତବ୍ୟ: ଡିଏମ୍‌କେ ଏମ୍‌ପିଙ୍କ ଦୁଃଖପ୍ରକାଶ

ନୂଆଦିଲ୍ଲୀ,୬।୧୨: ଡିଏମ୍‌କେର ଲୋକ ସଭା ସଦସ୍ୟ ଡି.ଏନ୍.ଭି. ସେଣ୍ଟିଲ କୁମାର ଦେଶ ବିଭାଜନକାରୀ ବିବାଦୀୟ ମନ୍ତବ୍ୟ ପାଇଁ ସମାଲୋଚିତ ହୋଇଥିଲେ। ଏଥିପାଇଁ ସେ ବୁଧବାର ଲୋକ ସଭାରେ ଦୁଃଖପ୍ରକାଶ କରିଛନ୍ତି। ଭାଜପାର ବିଜୟ ହିନ୍ଦୀଭାଷୀ ରାଜ୍ୟରେ ହୋଇଥିବା କହି ମଙ୍ଗଳବାର କୁମାର ସମାଲୋଚନା କରିଥିଲେ। ଏହାକୁ ନେଇ ବୁଧବାର ଗୃହରେ ହଙ୍ଗାମା ହେବା ସହ ମୁଲତବୀ ରହିଥିଲା। କୁମାରଙ୍କ ମନ୍ତବ୍ୟ ଠିକ୍ ନୁହେଁ ବୋଲି ଡିଏମ୍‌କେ ନେତା ଟି.ଆର୍.ବାଲୁ କହିବା ପରେ ସେ ଦୁଃଖପ୍ରକାଶ କରିଥିଲେ।

ଡି.ଏନ୍.ଭି. ସେଣ୍ଟିଲ କୁମାର

ଜଳମଗ୍ନ ହେବ ୧୨ ସହର

ଭାରତରେ ଜଳବାୟୁ ପରିବର୍ତ୍ତନର ଭୟାବହତା

ମିଗ୍‌ଜୋମ୍ ଝଡ଼ ସ୍ଥଳଭାଗ ଛୁଇଁବା ପରେ ଆକାଶମାର୍ଗରୁ ଜଳମଗ୍ନ ଚେନ୍ନାଇ ସହରର ଦୃଶ୍ୟ।

ନୂଆଦିଲ୍ଲୀ,୬।୧୨

ବାତ୍ୟା ମିଗ୍‌ଜୋମ୍ ପ୍ରଭାବରେ ତାମିଲନାଡୁର ଚେନ୍ନାଇ ସହର ଜଳାର୍ଣ୍ଣବ ହୋଇଥିବାବେଳେ ଏହା ପୁଣିଥରେ ଭାରତୀୟ ସହରଗୁଡ଼ିକର ଜଳବାୟୁ ପରିବର୍ତ୍ତନଜନିତ ଭୟାବହତାକୁ ଲୋକଲୋଚନକୁ ଆଣିଛି। ଗତ ୪ ତାରିଖ ସୁଦ୍ଧା ୪୮ ଘଣ୍ଟା ମଧ୍ୟରେ ଚେନ୍ନାଇରେ ୪୦ ସେଣ୍ଟିମିଟରରୁ ଅଧିକ ବର୍ଷା ହୋଇଥିଲା। ଫଳରେ ସେଠାରେ ସ୍ୱାଭାବିକ ଜୀବନଯାତ୍ରା ଏକପ୍ରକାର ଅଚଳ ହୋଇଯାଇଥିଲା ଓ ବର୍ଷାବିପାତରେ ୧୨ ଜଣଙ୍କ ମୃତ୍ୟୁ ଘଟିଥିଲା। ଏହା ପ୍ରଥମ ଘଟଣା ନୁହେଁ। ୨୦୧୫ ପ୍ରବଳ ବର୍ଷାଜନିତ ବନ୍ୟାରେ ମଧ୍ୟ ଏହି ସହର ସମ୍ପୂର୍ଣ୍ଣ ବୁଡ଼ିଯାଇଥିଲା। ଏହି ବନ୍ୟା ଅନୁପଯୁକ୍ତ ସହରାଞ୍ଚଳ ପ୍ଲାନିଂ ଏବଂ ଆନୁଷ୍ଠାନିକ ସାମର୍ଥ୍ୟର ଅଭାବକୁ ଦର୍ଶାଇଥିଲା। ପ୍ରବଳ ବର୍ଷା ସାଙ୍ଗକୁ ପର୍ଯ୍ୟାପ୍ତ ଜଳନିଷ୍କାସନ ବ୍ୟବସ୍ଥାର ଅଭାବ, ନଦୀଗୁଡ଼ିକ ଅଧିକ ଜଳ ନିଷ୍କାସନ କରିବା ଲାଗି ପରିଚାଳନାଗତ ଅକ୍ଷମତା ଏଭଳି ବନ୍ୟାର କାରଣ ଥିଲା। ସହରୀକରଣର ବ୍ୟାପକତା ଯୋଗୁ ବୃହତ୍ ଜଳମାର୍ଗ ଏବଂ ପରିବେଶ ଦୃଷ୍ଟିରୁ ସମ୍ବେଦନଶୀଳ ଜୋନ୍‌ଗୁଡ଼ିକ ଅବରୋଧ ହୋଇଯାଉଛି। ଯାହା ବନ୍ୟା ହେବାର ଅନ୍ୟତମ ପ୍ରମୁଖ କାରଣ। କେବଳ ଚେନ୍ନାଇ ନୁହେଁ, ସମୁଦ୍ର ପତ୍ତନ ବୃଦ୍ଧି, ସାମୁଦ୍ରିକ ଝଡ଼ ଏବଂ ନଦୀରେ ବନ୍ୟା ଆସିବା କାରଣରୁ କୋଲକାତା, ମୁମ୍ବାଇ ଭଳି ଉପକୂଳ ସହରଗୁଡ଼ିକ ପ୍ରତି ବିପଦ ସୃଷ୍ଟି ହୋଇଛି। ଏହି ଘନ ଜନବହୁଳ ମେଟ୍ରୋ ମହାନଗରଗୁଡ଼ିକ ଜଳବାୟୁ ପରିବର୍ତ୍ତନର ପ୍ରଭାବକୁ ଅଙ୍ଗେ ନିଭାଇସାରିଲେଣି। ଜଳବାୟୁ ପରିବର୍ତ୍ତନ ଯୋଗୁ ଅଧିକ ବୃଷ୍ଟିପାତ, ବନ୍ୟା ସାଙ୍ଗକୁ ଅନାବୃଷ୍ଟି ସ୍ଥିତି ମଧ୍ୟ ସୃଷ୍ଟି ହେଉଛି। ବିଶ୍ୱବ୍ୟାଙ୍କ ଗ୍ରୁପ୍ ଦ୍ୱାରା ନିଯୁକ୍ତ ପଟ୍ସଡାମ୍ ଇନ୍‌ଷ୍ଟିଚ୍ୟୁଟ୍ ଫର୍ କ୍ଲାଇମେଟ୍ ଇମ୍ପାକ୍ଟ ରିସର୍ଚ୍ଚ ଆଣ୍ଡ କ୍ଲାଇମେଟ୍ ଆନାଲିଟିକ୍ସର ଗବେଷଣାରେ ଭାରତକୁ ସତର୍କ କରିଦିଆଯାଇଛି। ଉଚ୍ଚ ଅକ୍ଷାଂଶ ତୁଳନାରେ ବିଷୁବ ମଣ୍ଡଳ ନିକଟବର୍ତ୍ତୀ ଅଞ୍ଚଳରେ ଅବସ୍ଥିତ ଭାରତର ଉପକୂଳ ସହରଗୁଡ଼ିକ ପ୍ରତି ଅନେକ ବିପଦ ରହିଛି। ସମୁଦ୍ର ପତ୍ତନ ବଢ଼ିବା ସହ ଉଚ୍ଚ ଜୁଆର ମାଡ଼ିଆସିବା, କୃଷି କ୍ଷତିଗ୍ରସ୍ତ ହେବା, ଭୂତଳ ଜଳ ମାନ ଖରାପ ହେବ ସମେତ ଜଳବାହିତ ରୋଗ ବଢ଼ିବାର ଆଶଙ୍କା ରହିଛି। ଜଳବାୟୁ ପରିବର୍ତ୍ତନ ଉପରେ ୨୦୨୧ରେ ଆନ୍ତଃସରକାରୀ ପ୍ୟାନେଲ୍ ରିପୋର୍ଟରେ ଭାରତକୁ କଡ଼ା ଚେତାବନୀ ଦିଆଯାଇଥିଲା। ସମୁଦ୍ର ପତ୍ତନ ବୃଦ୍ଧି ଯୋଗୁ ଚଳିତ ଶତାବ୍ଦୀ ଶେଷ ସୁଦ୍ଧା ଭାରତର ୧୨ ଉପକୂଳ ସହର ୩ ଫୁଟ୍ ବୁଡ଼ିଯିବ ବୋଲି ଏହି ରିପୋର୍ଟରେ କୁହାଯାଇଥିଲା। ସେଗୁଡ଼ିକ ମଧ୍ୟରେ ମୁମ୍ବାଇ, ଚେନ୍ନାଇ, କୋଚି, ବିଶାଖାପାଟଣା ଆଦି ସହର ରହିଛି। ଉପକୂଳର ୭୦ ଲକ୍ଷରୁ ଅଧିକ କୃଷି ଓ ମତ୍ସ୍ୟଜୀବୀ ପରିବାର ଉପକୂଳ କ୍ଷୟର ପ୍ରଭାବ ଅନୁଭବ କଲେଣି। ସମୁଦ୍ର ପତ୍ତନ ବୃଦ୍ଧି ଯୋଗୁ ୨୦୫୦ ବେଳକୁ ୧,୫୦୦ ବର୍ଗକିଲୋମିଟର ସ୍ଥଳଭାଗ ପାଣିରେ ବୁଡ଼ିଯିବ। ଫଳରେ ବହୁ ମୂଲ୍ୟବାନ କୃଷି ଅଞ୍ଚଳ ସମୁଦ୍ରରେ ବିଲୀନ ହେବା ସହ ଉପକୂଳରେ ବସବାସ କରୁଥିବା ଲୋକଙ୍କ ବସତି ପ୍ରତି ବିପଦ ସୃଷ୍ଟି ହେବ ବୋଲି ରିପୋର୍ଟରେ କୁହାଯାଇଛି।

ସୀମା ଲଙ୍ଘୁଛି ବିଶ୍ୱତାପନ

କପ୍‌୨୮ରେ ଉଦ୍‌ବେଗ

ଦୁବାଇ,୬।୧୨(ପି.ଟି.)

ପୃଥିବୀରେ ଜୀବନଧାରଣ ପାଇଁ ୫ଟି ଗୁରୁତ୍ୱପୂର୍ଣ୍ଣ ଆବଶ୍ୟକତା ସମ୍ପର୍କିତ ସୀମା ଅତିକ୍ରମ କରି ଚାଲିଛି ଜଳବାୟୁ ପରିବର୍ତ୍ତନର ଦୁଷ୍ପରିଣାମ। ସାମ୍ପ୍ରତିକ ସ୍ଥିତିରେ ବଢ଼ିଚାଲିଥିବା ବିଶ୍ୱ ତାପନକୁ ଦେଖି ୨୦୦ ବୈଜ୍ଞାନିକଙ୍କୁ ନେଇ ଗଠିତ ଏକ ଟିମ୍ ଦୁବାଇରେ ଚାଲିଥିବା କପ୍‌୨୮ରେ ଏଭଳି ସତର୍କ କରାଇଛନ୍ତି। ବୁଧବାର ଏହି ଅନ୍ତର୍ଜାତୀୟ ଜଳବାୟୁ ସମ୍ମିଳନୀରେ 'ଗ୍ଲୋବାଲ ଟିପିଙ୍ଗ୍ ପଏଣ୍ଟସ୍' ରିପୋର୍ଟ ପ୍ରକାଶ ପାଇଛି। ପ୍ରାକୃତିକ ବ୍ୟବସ୍ଥାଗୁଡ଼ିକର ସୀମା ଉପରେ ପ୍ରଥମ ଥର ପାଇଁ ଏଭଳି ସମ୍ପୂର୍ଣ୍ଣ ମୂଲ୍ୟାୟନ କରାଯାଇଥିବା ବୈଜ୍ଞାନିକମାନେ କହିଛନ୍ତି। ବୈଶ୍ୱିକ ତାପନର ସାମ୍ପ୍ରତିକ ସ୍ଥିତି ଯୋଗୁ କ୍ରିଓସ୍ଫିୟର ଭଳି ୫ ଗୁରୁତ୍ୱପୂର୍ଣ୍ଣ ପଏଣ୍ଟ ସମେତ ବିପଦରେ ଥିବା ୨୬ ଟିପିଙ୍ଗ୍ ପଏଣ୍ଟକୁ ବୈଜ୍ଞାନିକମାନେ ଚିହ୍ନଟ କରିଛନ୍ତି। ଅନ୍ୟ ଗୁରୁତ୍ୱପୂର୍ଣ୍ଣ ପଏଣ୍ଟ ହେଲା ଗ୍ରୀନ୍‌ଲ୍ୟାଣ୍ଡ ଓ ପଶ୍ଚିମ ଆଣ୍ଟାର୍କଟିକ୍ ବରଫ ଆସ୍ତରଣ, ଉତ୍ତର ଆଟଲାଣ୍ଟିକ୍ ଉପମେରୁ ଗାଇର୍ ସର୍କୁଲେଶନ, ଉଷ୍ଣଜଳ କୋରାଲ ରିଫ୍ ଏବଂ ସ୍ଥାୟୀ ତୁଷାର ଭୂମି। ଏହି ଟିପିଙ୍ଗ୍ ପଏଣ୍ଟଗୁଡ଼ିକ ମାନବ ଜାତି ପାଇଁ ବିପଦ ସୃଷ୍ଟି କରୁଥିବା ପୂର୍ବରୁ କେବେ ଆକଳନ କରାଯାଇ ନ ଥିଲା ବୋଲି ବ୍ରିଟେନ୍ ଏକ୍ସେଟର ୟୁନିଭର୍ସିଟିର କ୍ଲାଇମେଟ୍ ଚେଞ୍ଜ୍ ଆଣ୍ଡ ଆର୍ଥ ସିଷ୍ଟମ ସାଇନ୍ସର ଅଧ୍ୟକ୍ଷ ପ୍ରଫେସର ଟିମ୍ ଲେନନ୍ କହିଛନ୍ତି।

ବିଧାୟକ ହେଲେ, ଏମ୍‌ପି ପଦ ଛାଡ଼ିଲେ

ମଧ୍ୟପ୍ରଦେଶ, ରାଜସ୍ଥାନ, ଛତିଶଗଡ଼ ଭୋଟ ପରେ

ନୂଆଦିଲ୍ଲୀ,୬।୧୨

ସଦ୍ୟସମାପ୍ତ ରାଜ୍ୟ ବିଧାନସଭା ନିର୍ବାଚନରେ ଜିତିଥିବା ୧୨ ଭାଜପା ଏମ୍‌ପିଙ୍କ ମଧ୍ୟରୁ ୧୦ ଜଣ ବୁଧବାର ପାର୍ଲାମେଣ୍ଟ ସଦସ୍ୟ ପଦ ଛାଡ଼ିଛନ୍ତି। ଇସ୍ତଫା ଦେଇଥିବା ଭାଜପା ଏମ୍‌ପିଙ୍କ ମଧ୍ୟରେ କେନ୍ଦ୍ରମନ୍ତ୍ରୀ ନରେନ୍ଦ୍ର ସିଂ ତୋମାର ଏବଂ ପ୍ରହ୍ଲାଦ ପଟେଲ ଅଛନ୍ତି। ସେମାନେ କେନ୍ଦ୍ର କ୍ୟାବିନେଟ୍‌ରୁ ମଧ୍ୟ ଇସ୍ତଫା ଦେବେ। ତୋମାର କେନ୍ଦ୍ରରେ କୃଷିମନ୍ତ୍ରୀ ଥିବାବେଳେ ପ୍ରହ୍ଲାଦ ପଟେଲ ଖାଦ୍ୟ ପ୍ରକ୍ରିୟାକରଣ ରାଷ୍ଟ୍ରମନ୍ତ୍ରୀ ଅଛନ୍ତି। ଇସ୍ତଫା ଦେଇଥିବା ଅନ୍ୟ ଏମ୍‌ପିମାନେ ହେଲେ ରୀତି ପାଠକ, ରାକେଶ ସିଂ, ଉଦୟ ପ୍ରତାପ ସିଂ, ରାଜ୍ୟବର୍ଦ୍ଧନ ସିଂ ରାଠୋର, କିରୋଡିଲାଲ୍ ମୀନା, ଦିୟା କୁମାରୀ, ଅରୁଣ ସାଓ ଏବଂ ଗୋମତି ସାଇ। ରାଜସ୍ଥାନ ଅଲୱର ଆସନରୁ ଜିତିଥିବା ବାବା ବାଲକନାଥ ଏବଂ ଛତିଶଗଡ଼ର ସର୍ଗୁଜା ଆସନରୁ ଜିତିଥିବା ରେଣୁକା ସିଂ ଏମ୍‌ପି ପଦ ଛାଡ଼ି ନ ଥିବାବେଳେ ସେମାନେ ଖୁବ୍‌ଶୀଘ୍ର ଇସ୍ତଫା ଦେବେ ବୋଲି ଜଣାପଡ଼ିଛି। ଯେଉଁ ଭାଜପା ନେତାମାନେ ବୁଧବାର ପାର୍ଲାମେଣ୍ଟ ଛାଡ଼ିଛନ୍ତି, ସେମାନଙ୍କ ମଧ୍ୟରୁ କେତେଜଣ ଦଳ ଜିତିଥିବା ୩ ରାଜ୍ୟରେ ମୁଖ୍ୟମନ୍ତ୍ରୀ ପଦ ଦୌଡ଼ରେ ରହିଥିବା ବିଶ୍ୱାସ କରାଯାଉଛି। ଏନେଇ ଦଳ ପକ୍ଷରୁ ଖୁବ୍‌ଶୀଘ୍ର ଘୋଷଣା କରାଯାଇପାରେ। ମଧ୍ୟପ୍ରଦେଶରେ ଶିବରାଜ ସିଂ ଚୌହାନଙ୍କୁ ୫ମ ଥର ମୁଖ୍ୟମନ୍ତ୍ରୀ କରିବା ପରିବର୍ତ୍ତେ ଦଳ ଜଣେ ନୂଆ ମୁହଁଙ୍କୁ ବାଛିପାରେ ବୋଲି ଏକ ସୂତ୍ରରୁ ଜଣାପଡ଼ିଛି।

ମଧ୍ୟପ୍ରଦେଶ, ରାଜସ୍ଥାନ, ଛତିଶଗଡ଼ ଓ ତେଲଙ୍ଗାନା ବିଧାନସଭା ନିର୍ବାଚନରେ ଭାଜପା ୫ କେନ୍ଦ୍ରମନ୍ତ୍ରୀଙ୍କ ସମେତ ୨୧ ଏମ୍‌ପିଙ୍କୁ ପ୍ରାର୍ଥୀ କରିଥିଲା। ରାଜସ୍ଥାନ ଓ ମଧ୍ୟପ୍ରଦେଶରେ ୭ ଜଣ ଲେଖାଏ ଏବଂ ଛତିଶଗଡ଼ରେ ୪ ଜଣ ଏମ୍‌ପି ପ୍ରାର୍ଥୀ ହୋଇଥିବାବେଳେ ତେଲଙ୍ଗାନାରେ ୩ ଜଣ ଲଢ଼ିଥିଲେ। ରାଜସ୍ଥାନରେ ୩ ଜଣ, ମଧ୍ୟପ୍ରଦେଶରେ ୨ ଏବଂ ଛତିଶଗଡ଼ରେ ଜଣେ ଭାଜପା ଏମ୍‌ପି ହାରିଥିଲାବେଳେ ତେଲଙ୍ଗାନାରେ ସମସ୍ତ ୩ ଜଣ ହାରିଯାଇଥିଲେ।

ନରେନ୍ଦ୍ର ସିଂ ତୋମାର

ପ୍ରହ୍ଲାଦ ପଟେଲ

ୟୁନେସ୍କୋ ତାଲିକାରେ 'ଗର୍‌ବା'

ନୂଆଦିଲ୍ଲୀ,୬।୧୨: ଗୁଜରାଟର ଲୋକପ୍ରିୟ ଗର୍‌ବା ନୃତ୍ୟ ଜାତିସଂଘର ଶୈକ୍ଷିକ, ବୈଜ୍ଞାନିକ ଓ ସାଂସ୍କୃତି ସଙ୍ଗଠନ (ୟୁନେସ୍କୋ)ର ମର୍ଯ୍ୟାଦାଜନକ କାଳଜୟୀ ସାଂସ୍କୃତିକ ଐତିହ୍ୟ ତାଲିକାରେ ସ୍ଥାନିତ ହୋଇଛି। କେନ୍ଦ୍ର ସଂସ୍କୃତି ମନ୍ତ୍ରୀ ଜି. କିଷନ୍ ରେଡ୍ଡୀ ଏନେଇ ବୁଧବାର ମାଇକ୍ରୋବ୍ଲଗିଂ ସାଇଟ୍ ଏକ୍ସ'ରେ ସୂଚନା ଦେଇଛନ୍ତି। ଏହା ଭାରତ ପାଇଁ ଗର୍ବର ମୁହୂର୍ତ୍ତ ବୋଲି ସେ ଉଲ୍ଲେଖ କରିବା ସହ ଦେଶବାସୀଙ୍କୁ ଅଭିନନ୍ଦନ ଜଣାଇଛନ୍ତି।

ସୋନିଆ ମୋତେ ପ୍ରଧାନମନ୍ତ୍ରୀ କରିବେନି

ରାହୁଲ ଗାନ୍ଧୀଙ୍କୁ ଏଏମ୍, ପିଏମ୍ ଜଣାନାହିଁ; ପିଏମ୍‌ଓ ଚଳାଇବେ କିପରି

ନୂଆଦିଲ୍ଲୀ,୬।୧୨

ନା, ସେ ମୋତେ ପ୍ରଧାନମନ୍ତ୍ରୀ କରିବେ ନାହିଁ। ୨୦୦୪ରେ ପ୍ରଣବ ମୁଖାର୍ଜୀ ପ୍ରଧାନମନ୍ତ୍ରୀ ହେବା ସମ୍ଭାବନା ଉପରେ ଝିଅ ଶର୍ମିଷ୍ଠା ପ୍ରଶ୍ନ କରିବାରୁ ତାଙ୍କୁ ଏପରି ଉତ୍ତର ଦେଇଥିଲେ କଂଗ୍ରେସର ତତ୍କାଳୀନ ବରିଷ୍ଠ ନେତା। ପୂର୍ବତନ ରାଷ୍ଟ୍ରପତି ପ୍ରଣବ ମୁଖାର୍ଜୀଙ୍କ ଝିଅ ଶର୍ମିଷ୍ଠା ମୁଖାର୍ଜୀ ରୂପା ପବ୍ଲିକେଶନ୍ ଦ୍ୱାରା ପ୍ରକାଶିତ ନିଜ ପୁସ୍ତକ 'ଇନ୍ ପ୍ରଣବ, ମାଇଁ ଫାଦର: ଏ ଡଟର ରିମେମ୍ବର୍ସ'ରେ ଏହି ଗୋପନ କଥା ପ୍ରଘଟ କରିଛନ୍ତି। ପ୍ରଣବ ଭାରତର ତ୍ରୟୋଦଶ ରାଷ୍ଟ୍ରପତି (୨୦୧୨–୨୦୧୭) ଥିଲେ। ୨୦୨୦ ଅଗଷ୍ଟ ୧୩ରେ ୮୪ ବର୍ଷ ବୟସରେ ତାଙ୍କ ପରଲୋକ ହୋଇଥିଲା। ୨

ଜ୍ୟାକ୍‌ଲିନ୍‌ଙ୍କ ଘୋଡ଼ାଚଢ଼ା

ବେଳେବେଳେ ମଣିଷ ଯାହାକୁ ଡରିଥାଏ ସମୟ ଆସିଲେ ତାହାକୁ ସମ୍ମାଦନ କରିବାକୁ ପଡ଼େ। କଥା କ'ଣ କି, ଜ୍ୟାକ୍‌ଲିନ୍ ଫର୍ନାଣ୍ଡିସ୍‌ଙ୍କ ପିଲାଦିନରୁ ଘୋଡ଼ା ଚଢ଼ିବାକୁ ଆଗ୍ରହ ଥିଲା। କିନ୍ତୁ ଏହା ଏତେ ସହଜ କଥା ନୁହେଁ ଜାଣିବା ପରେ ସେଭଳି ଆଶାକୁ ସେ ମନରୁ ପୋଛି ଦେଇଥିଲେ। କିନ୍ତୁ ପାଠପଢ଼ା ଶେଷହେବା ପରେ ତାଙ୍କ ମନରେ ପୁଣି ଥରେ ସେହି କଥା ଆସିଥିଲା। ହେଲେ ଏଥର ସେ ପଛଘୁଞ୍ଚା ଦେବାକୁ ଚାହିଁ ନ ଥିଲେ। ଶେଷରେ ନିଷ୍ପତ୍ତି ନେଇଥିଲେ ଯେ ଯେମିତି ହେଉନା କାହିଁକି ସେ ଘୋଡ଼ାଚଢ଼ା ଶିଖିବେ। ଏ ନେଇ ସେ କୁହନ୍ତି, 'ଘୋଡ଼ା ଚଢ଼ିବାକୁ ମୋର ପିଲାଦିନରୁ ଆଗ୍ରହ ଥିଲା। ହେଲେ ଏ ନେଇ ମନରେ ଭୟ ଆସିବା ପରେ ସେ କଥାକୁ ମନରୁ ପୋଛି ଦେଇଥିଲି। କିନ୍ତୁ ପାଠପଢ଼ା ଶେଷହେବା ପରେ ମୋର ପୁଣିଥରେ ଘୋଡ଼ା ଚଢ଼ିବାକୁ ଆଗ୍ରହ ହେଲା। ତେଣୁ କାଳ ବିଳମ୍ବ ନ କରି ଏ ନେଇ ଆଗେଇଥିଲି। ତା'ପରେ ମୁମ୍ବାଇସ୍ଥିତ ଆମାଚ୍ୟୁର ରାଇଡର ନାମକ ଏକ ପ୍ରାଇଭେଟ୍ ଘୋଡାଚଢ଼ା ପ୍ରଶିକ୍ଷଣ ସଂସ୍ଥା ସହ ଯୋଗାଯୋଗ କରିଥିଲି। ବାସ୍ ସେଠାରୁ ହିଁ ଘୋଡ଼ାଚଢ଼ା ଶିଖିଥିଲି।' ମଡେଲିଂ ଏବଂ ଆକ୍ଟିଂ ଦୁନିଆରେ ପାଦ ଦେବା ପୂର୍ବରୁ ଜ୍ୟାକ୍‌ଲିନ୍ ଶ୍ରୀଲଙ୍କାର ଏକ ଟିଭି ଚ୍ୟାନେଲରେ ରିପୋର୍ଟର ଭାବରେ କାମ କରିଥିଲେ। ଅଭିନୟ ସହ ଜଡ଼ିତ ରହିଥିଲେ ମଧ୍ୟ ତାଙ୍କର ଏକ ସ୍ୱେଚ୍ଛାସେବୀ ସଂସ୍ଥା ମଧ୍ୟ ରହିଛି।

ଜ୍ୟାକ୍‌ଲିନ୍

ଡରକୁଳୀ ବାଣୀ

ବାଣୀ କପୁର ଗୋଟିଏ ଜିନିଷକୁ ଭାରି ଭୟ କରନ୍ତି। ଯଦି ସେ ତାହାକୁ ଦେଖିବାକୁ ପାଇଲେ ତେବେ ତାଙ୍କ ଅବସ୍ଥା ନ କହିବା ଭଲ। ହେଲେ ତାହା କ'ଣ ଜାଣିବେନି? ନିଜ ଛାଇ। ଏକଦା ଏକ ସନ୍ଧ୍ୟା ସମୟରେ ଇନ୍‌ଡୋର ଶୁଟିଂ ଚାଲିଥାଏ। ଏହି ସମୟରେ ସେ ଯେମିତି ପଛକୁ ଚାହିଁଦେଇଛନ୍ତି ତାଙ୍କର ଅକଲ ଗୁଡୁମ୍। ସେ ଶଟ୍ ଦେବେ କ'ଣ, ଚିତ୍କାର କରିଉଠିଲେ। କ'ଣ ପାଇଁ ତାଙ୍କର ଏଭଳି ଅବସ୍ଥା ହେଲା ଜାଣିବେନି? ସେଦିନ ପଛକୁ ଚାହିଁବା ପରେ ସେ ନିଜ ଛାଇକୁ ଦେଖି ଡରିଯାଇଥିଲେ। ଏପରି କି ସେଦିନ ସେଥିପାଇଁ ଶୁଟିଂକୁ କିଛି ସମୟ ବନ୍ଦ ରଖିବାକୁ ପଡ଼ିଥିଲା। ଏ ସମ୍ପର୍କରେ ବାଣୀ କୁହନ୍ତି, 'ସତକଥା ହେଲା ନିଜ ଛାଇ ଦେଖିଲେ ମୋତେ ଭାରି ଡର ଲାଗେ। ଥରେ ଏଥିପାଇଁ ମୁଁ ଅଭିନୟ କରିଥିବା ଏକ ସିନେମାର ଶୁଟିଂକୁ କିଛି ସମୟ ବନ୍ଦ ରଖିବାକୁ ପଡ଼ିଥିଲା। କ୍ୟାମେରା ସାମ୍ନାକୁ ଯିବା ପରେ ମୁଁ ଟିକେ ପଛକୁ ଚାହିଁଦେଲି। ଆଉ ତା'ପରେ ମୁଁ ଡାଏଲଗ୍ କହିବି କ'ଣ ଭୟରେ ଚିତ୍କାର କରିଉଠିଲି। ଏହା ଦେଖି ନିର୍ଦ୍ଦେଶକ ଦଉଡ଼ି ଆସିଲେ। ହେଲେ ମୁଁ ମୋ ଛାଇକୁ ଦେଖି ଡରିଲି ବୋଲି କହିବା ପରେ ସେଠାରେ କିଛି ସମୟ ପାଇଁ ହାସ୍ୟରୋଳ ସୃଷ୍ଟି ହୋଇଥିଲା। ତା' ସହ ଶୁଟିଂ ମଧ୍ୟ କିଛି ସମୟ ବନ୍ଦ ରହିଥିଲା। ତା'ପରେ ମୁଁ ସାଧାରଣ ଅବସ୍ଥାକୁ ଆସି ଶଟ୍ ଦେଇଥିଲି।'

ବାଣୀ

କିପରି କଟେ ଅବସର

ଛୋଟ ପରଦାରୁ ତାଙ୍କ ଅଭିନୟ ଜୀବନ ଆରମ୍ଭ। ହେଲେ ପାଠ ପଢ଼ିବା ସମୟରେ ସେ ନିଜକୁ ଜଣେ ମେଧାବୀ ଛାତ୍ରୀ ଭାବରେ ପରିଚିତ କରାଇ ପାରିଥିଲେ। ପରବର୍ତ୍ତୀ ସମୟରେ ଆକ୍ଟିଂକୁ କ୍ୟାରିୟର ଭାବେ ବାଛି ନେଇଛନ୍ତି। ସେ ହେଲେ ମୃଣାଳ ଠାକୁର। ମାସ୍ ମିଡିଆ କମ୍ୟୁନିକେଶନରେ ଡିଗ୍ରୀ ହାସଲ ମଧ୍ୟ କରିଛନ୍ତି। ପାଠ ପଢ଼ିବା ବେଳେ ଜଣେ ସାମ୍ବାଦିକା ହେବାକୁ ଆଶା ରଖିଥିଲେ। ଏ ବିଷୟରେ ମୃଣାଳ କୁହନ୍ତି, 'ଯେତେବେଳେ ମୁଁ ସାମ୍ବାଦିକତାରେ ଡିଗ୍ରୀ ହାସଲ କଲି ସେତେବେଳେ ଭବିଷ୍ୟତରେ ଜଣେ ସାମ୍ବାଦିକା ହେବାକୁ ମୋ ମନରେ ଆଶା ସୃଷ୍ଟି ହୋଇଥିଲା। ହେଲେ ସବୁ ଆଶା ତ ପୂରଣ ହୁଏନା। ତେଣୁ ମୋର ଏହି ସ୍ୱପ୍ନ କେବଳ ସ୍ୱପ୍ନରେ ହିଁ ରହିଯାଇଥିଲା। ତେବେ ଏ ନେଇ ଟିକେହେଲେ ମନ ଦୁଃଖ କରୁନାହିଁ। କାରଣ ଅଭିନୟରେ ମୁଁ ନିଜ ଦକ୍ଷତା ଦେଖାଇସାରିଛି।' ଅବସର ମିଳିଲେ ସେ ଡ୍ୟାନ୍ସ କରିବା, ଭଲ ଭଲ ମୁଭି ଦେଖିବା, ଦର୍ଶନୀୟ ସ୍ଥାନ ବୁଲି ଯିବା ଏପରି କି ଶପିଂ କରିବାକୁ ପସନ୍ଦ କରିଥାଆନ୍ତି। ବଲିଉଡ୍‌ରେ ତାଙ୍କର ଫେଭରାଇଟ୍ ଅଭିନେତା ହେଉଛନ୍ତି ସଲ୍‌ମାନ ଖାଁ। ତାଙ୍କ ଅଭିନୀତ ପ୍ରତିଟି ଫିଲ୍ମ ସେ ଦେଖିସାରିଛନ୍ତି। ମୃଣାଳ ସବୁବେଳେ ନନ୍‌ଭେଜ୍ ଖାଦ୍ୟ ଖାଇବାକୁ ପସନ୍ଦ କରନ୍ତି।

ମୃଣାଳ

ଅତୀତରୁ

▶▶ପଞ୍ଚସଖା ପିକ୍ଚର୍ସ, କଟକ ବ୍ୟାନରରେ ପ୍ରସ୍ତୁତ ହୋଇଥିଲା ଓଡ଼ିଆ ସିନେମା 'ମାଣିକଯୋଡ଼ି'। ଧୀରେନ୍ଦ୍ର ନାଥ ବିଶ୍ୱାଳଙ୍କ ପ୍ରଯୋଜନାରେ ଏହାର ନିର୍ଦ୍ଦେଶନା ଦେଇଥିଲେ ପ୍ରଭାତ ମୁଖାର୍ଜୀ। ସଂଯୋଜିତ ଗୀତଗୁଡ଼ିକୁ ସ୍ୱର ଦେଇଥିଲେ ବିଶିଷ୍ଟ ସଙ୍ଗୀତକାର ବାଳକୃଷ୍ଣ ଦାଶ। ସାମୁଏଲ ସାହୁ (ବାବି), ଡା. ସୁଖଲତା ଦାସ, ଯତିନ ଦାସ, ଅକ୍ଷୟ ମହାନ୍ତି (କାଶ୍ୟପ) ପ୍ରମୁଖ ବିଭିନ୍ନ ଭୂମିକାରେ ଅଭିନୟ କରିଥିଲେ।

▶▶ସୌମେନ୍ଦ୍ର ମିଶ୍ରଙ୍କ ପ୍ରଯୋଜିତ ଏବଂ ପ୍ରଫୁଲ୍ଲ ସେନ୍‌ଗୁପ୍ତଙ୍କ ନିର୍ଦ୍ଦେଶନାରେ ନିର୍ମିତ 'ସୂର୍ଯ୍ୟମୁଖୀ'ର ଗୀତଗୁଡିକୁ ସ୍ୱର ଦେଇଥିଲେ ଶାନ୍ତନୁ ମହାପାତ୍ର। ବିଭିନ୍ନ ଭୂମିକାରେ ଅଭିନୟ କରିଥିଲେ ସୌମେନ୍ଦ୍ର, ମିନତି, ଅନନ୍ତ ଏବଂ ସୁଖଲତା ପ୍ରମୁଖ କଳାକାର।

▶▶ଓଡ଼ିଆ ଚିତ୍ର 'ଜୀବନସାଥୀ'ର ପ୍ରଯୋଜନା କରିଥିଲେ ଶ୍ରୀନିବାସ ପାଇକରାୟ। ପ୍ରଭାତ ମୁଖାର୍ଜୀଙ୍କ ନିର୍ଦ୍ଦେଶିତ ଏହି ଫିଲ୍ମରେ ଶରତ ପୂଜାରୀ, ସାମୁଏଲ ସାହୁ (ବାବି), ଗୀତା ପ୍ରମୁଖ କଳାକାରଙ୍କୁ ଦେଖିବାକୁ ମିଳିଥିଲା।

▶▶ଅମର ଗାଙ୍ଗୁଲିଙ୍କ ନିର୍ଦ୍ଦେଶନାରେ ପ୍ରସ୍ତୁତ ହୋଇଥିବା ଓଡ଼ିଆ ଚଳଚ୍ଚିତ୍ର 'ଅଭିନେତ୍ରୀ'ର ପ୍ରଯୋଜନା କରିଥିଲେ ବାବୁଲାଲ ଦୋଷୀ। ଉମାକାନ୍ତ, ଝରଣା ଦାସ, ରଜନୀକାନ୍ତ ବିଭିନ୍ନ ଭୂମିକାରେ ଅଭିନୟ କରିଥିଲେ।

▶▶ସୁପରହିଟ୍ ଓଡ଼ିଆ ସିନେମା 'କିଏ କାହାର'ର ନିର୍ଦ୍ଦେଶନା ଦେଇଥିଲେ ନିତାଇ ପାଲିତ୍। ଶରତ ପୂଜାରୀ, ସୌଦାମିନୀ, ଭାନୁମତି ଏବଂ ଲୀଳା ଦୁଲାରିଙ୍କ ଅଭିନୟ ଦର୍ଶକଙ୍କୁ ବେଶ୍ ପ୍ରଭାବିତ କରିଥିଲା। ଅକ୍ଷୟ ମହାନ୍ତିଙ୍କ ସ୍ୱରାୟିତ ଗୀତଗୁଡ଼ିକ ମଧ୍ୟ ଶ୍ରୋତାଦୃତ ହୋଇଥିଲା।

କେବଳ ସଲ୍ଲୁ

କ୍ୟାଟ୍ରିନା

କ୍ୟାଟ୍ରିନାଙ୍କ ମୁହଁରେ ଏବେ ଜଣଙ୍କର ପ୍ରଶଂସା। ଯୁଆଡ଼େ ଗଲେ ତାଙ୍କ ବିଷୟରେ କିଛି ବଖାଣିବାକୁ ଭୁଲୁନାହାନ୍ତି ଏହି ଅଭିନେତ୍ରୀ ଜଣକ। ହେଲେ ସେ ଏମିତି କାହାର ପ୍ରଶଂସା କରୁଛନ୍ତି ତାକୁ ନେଇ ଏତେ ଚର୍ଚ୍ଚା। କଥା କ'ଣ କି, କ୍ୟାଟ୍ରିନା କୈଫ୍ ବର୍ତ୍ତମାନ ସଲ୍‌ମାନ ଖାଁଙ୍କ ପ୍ରଶଂସାରେ ଶତମୁଖ। କେମିତି ବା ପ୍ରଶଂସା କରିବେନାହିଁ କହୁନାହାନ୍ତି ? ନିକଟରେ ଏହି ଯୋଡ଼ିକୁ ନେଇ ନିର୍ମିତ 'ଟାଇଗର-୩' ରିଲିଜ୍ ହୋଇଛି। ପୁଣି ସିନେମାଟି ବକ୍ସ ଅଫିସ୍‌ରେ ଆଶାନୁରୂପ ବିଜ୍‌ନେସ୍ କରୁଛି। ପୁଣି ଶୁଣିବାକୁ ମିଳୁଛି ଯେ, ଏହାର ସିକୁଏଲ-୪ ନିର୍ମାଣ କରିବାକୁ ସଲ୍‌ମାନ ଯୋଜନା କରୁଛନ୍ତି। ସବୁଠାରୁ ଖାସ୍‌କଥା ହେଲା, ଏଥର ମଧ୍ୟ ତାଙ୍କ ସହ ସ୍କ୍ରିନ୍ ଶେୟାର କରିବେ କ୍ୟାଟ୍ରିନା। ଏ ବିଷୟରେ ସୂଚନା ପାଇବା ପରେ ସେ କେମିତି ଥୟଧରି ବସନ୍ତେ ? ଅବଶ୍ୟ ଏ କଥା ଅଫିସିଆଲି ଘୋଷଣା କରାଯାଇନାହିଁ, ହେଲେ ବେଳେବେଳେ ଶୁଣାକଥା ସତରେ ପରିଣତ ହୋଇଥାଏ। ଏ ନେଇ କ୍ୟାଟ୍ରିନା କୁହନ୍ତି, 'ମୋର ଦୃଢ଼ ବିଶ୍ୱାସ ଯଦି ସଲ୍ଲୁଜୀ 'ଟାଇଗର-୪' ନିର୍ମାଣ କରନ୍ତି, ତେବେ ମୋତେ ନିଶ୍ଚୟ କାଷ୍ଟିଂରେ ନେବେ। ସତକଥା କହିବାକୁ ଗଲେ ବଡ଼ ସ୍କ୍ରିନ୍ ଉପରେ ତାଙ୍କ ସହ ମୋ କେମେଷ୍ଟ୍ରି ସବୁବେଳେ ଦର୍ଶକଙ୍କୁ ପ୍ରଭାବିତ କରିଆସିଛି। ଏ ନେଇ ମୁଁ ତାଙ୍କୁ ଏବଂ ଦର୍ଶକଙ୍କୁ ଯେତେ ପ୍ରଶଂସା କରିବି ତାହା ସେତେ କମ୍ ହେବ।' ତେବେ କ୍ୟାଟ୍ରିନାଙ୍କ ଏହି ଆଶା କେତେ ପୂରଣ ହେଉଛି ତାହା ଆଗାମୀ ସମୟ ହିଁ କହିବ।

ମାତ୍ର ୬

ଯେତେବେଳେ ସେ ବଲିଉଡ୍‌ରେ ଏଣ୍ଟ୍ରି କଲେ ସେତେବେଳେ ନିଜ କ୍ୟାରିୟରକୁ ନେଇ ଅନେକ ସ୍ୱପ୍ନ ଦେଖିଥିଲେ। ହେଲେ ହେଲା କ'ଣ ? ବଡ଼ ବ୍ୟାନରରେ ସିନା ବ୍ରେକ୍ ପାଇଲେ, ହେଲେ ପରବର୍ତ୍ତୀ ସମୟରେ ପ୍ରଯୋଜକମାନଙ୍କର ଶୁଭଦୃଷ୍ଟି ତାଙ୍କ ଉପରେ ପଡ଼ିଲାନାହିଁ। ଦେଖୁନାହାନ୍ତି, ୨୦୧୯ରେ ତାଙ୍କର ହିନ୍ଦୀ ସିନେମା ଯାତ୍ରା ଆରମ୍ଭ ହୋଇଥିଲା। ଆଉ ଚଳିତ ବର୍ଷ ଭିତରେ ତାଙ୍କ ଅଭିନୀତ ସିନେମା ସଂଖ୍ୟା ଦୁଇଅଙ୍କ ସ୍ପର୍ଶ କଲାନାହିଁ। ଏପର୍ଯ୍ୟନ୍ତ ସେ ମାତ୍ର ଛଅଟି ସିନେମାରେ ଅଭିନୟ କରିଛନ୍ତି। ହଁ, ସେହି ଅଭିନେତ୍ରୀ ଜଣକ ହେଉଛନ୍ତି ତାରା ସୁଟାରିଆ। କରନ୍ ଜୋହରଙ୍କ 'ଷ୍ଟୁଡେଣ୍ଟ ଅଫ୍ ଦ ଇୟର-୨'ରେ ତାଙ୍କୁ ବ୍ରେକ୍ ମିଳିଥିଲା। ଏପର୍ଯ୍ୟନ୍ତ ସେ ଅଭିନୟ କରିଥିବା ଅନ୍ୟ ଫିଲ୍ମଗୁଡ଼ିକ ହେଉଛି-'ମରଜାଓଁ', 'ତଡପ୍', 'ହେରୋପନ୍ତୀ-୨', 'ଏକ ଭିଲେନ୍ ରିଟର୍ନ୍ସ' ଏବଂ 'ଅପୂର୍ବା'। ହେଲେ ଏବେ ଚୁଜି ହେଲେଣି। କୌଣସି ନୂଆ ଅଫର ପାଇବା ମାତ୍ରେ ତାହାକୁ ଭଲଭାବରେ ତର୍ଜମା କରୁଛନ୍ତି। ଏପରି ଚିନ୍ତାଧାରା ପାଇଁ ବେଶ୍ କେତୋଟି ଅଫର ତାଙ୍କ ହାତରୁ ଖସିଯାଇଛି। ହେଲେ ତାହାକୁ ନେଇ ମନ ଦୁଃଖ କରୁନାହାନ୍ତି। ନିଜ କ୍ୟାରିୟର ସମ୍ପର୍କରେ ସେ କୁହନ୍ତି; 'ଆକ୍ଟିଂ ଏପରି ଏକ ଲାଇନ୍, ଯେଉଁଥିପାଇଁ ବେଶ୍ ସତର୍କ ହେବାକୁ ପଡ଼ିବ। ଏକାଥରେ ପୁଳାଏ ସିନେମାରେ ଅଭିନୟ କରିବା ପୁଣି ସେଗୁଡିକ ବକ୍ସ ଅଫିସ୍‌ରେ ଫ୍ଲପ୍ ହେବା-କ୍ୟାରିୟର ପାଇଁ ଆଦୌ ଶୁଭପ୍ରଦ ନୁହେଁ। ତେଣୁ ମୁଁ ସ୍ଥିର କରିଛି, ଦେଖିଚାହିଁ ଫିଲ୍ମ ସାଇନ୍ କରିବି।' ତେବେ ତାରାଙ୍କ ଏଭଳି ଯୋଜନା ତାଙ୍କ କ୍ୟାରିୟରକୁ କେଉଁ ମୋଡ଼ ଦେଉଛି ତାହା ଦେଖିବାକୁ ବାକି ରହିଲା।

ତାରା

ଶୁଟିଂ ଚାଲିଛି

ଶ୍ରୀଜଗନ୍ନାଥଙ୍କ ନବକଳେବର

ଓଲିଉଡ୍‌ର ଅନ୍ୟତମ ଆଗଧାଡ଼ିର ପ୍ରଯୋଜିକା ବିନ୍ନି ସାମଲଙ୍କ ପ୍ରଯୋଜନାରେ ନିର୍ମିତ ହେଉଛି ଓଡ଼ିଆ ଫିଲ୍ମ 'ଶ୍ରୀଜଗନ୍ନାଥଙ୍କ ନବକଳେବର'। ଖାସ୍‌କଥା ହେଲା, ଏହି ପୌରାଣିକ ଚିତ୍ରର ନିର୍ଦ୍ଦେଶନାଭାର ମଧ୍ୟ ସେ ସମ୍ଭାଳିଛନ୍ତି। ଏହାର ପ୍ରାୟ ଅର୍ଦ୍ଧାଧିକ ଶୁଟିଂ ଶେଷହୋଇଛି ଏବଂ ଅବଶିଷ୍ଟ ଶୁଟିଂ ଓଡ଼ିଶାର ବିଭିନ୍ନ ସ୍ଥାନରେ ଚାଲୁରହିଛି। ଏ ସମ୍ପର୍କରେ ବିନ୍ନି କୁହନ୍ତି, 'ସେ ହେଉଛନ୍ତି ଜଗତର ନାଥ। ତାଙ୍କ ବିନା କିଛି ବି ସମ୍ଭବ ନୁହେଁ। ସମଗ୍ର ବିଶ୍ୱର ସେ ଠାକୁର। ଏଭଳି ଏକ ଗୁରୁତ୍ୱପୂର୍ଣ୍ଣ କଥାବସ୍ତୁକୁ ମୁଁ ଓଡ଼ିଆ ସିନେମାର ରୂପ ଦେଉଛି। ତାଙ୍କ ଆଶୀର୍ବାଦରୁ ଏସବୁ ସମ୍ଭବ ହୋଇଛି। ଏହା ମୋ ପାଇଁ ଏକ ଚ୍ୟାଲେଞ୍ଜ୍। ହେଲେ ଜଗନ୍ନାଥଙ୍କ ଆଶୀର୍ବାଦରୁ ମୋର ଏହି ଯାତ୍ରା ସଫଳ ହେବ ବୋଲି ଆଶା ରଖିଛି।' ଅନ୍ୟପକ୍ଷରେ ଏହାପୂର୍ବରୁ ସେ ପ୍ରଯୋଜନା କରିଥିବା ଥିଏଟର ନାଟକ 'ନବକଳେବର' ବେଶ୍ ଦର୍ଶକାଦୃତ ହୋଇସାରିଛି। ଏହି ଫିଲ୍ମର କାହାଣୀ, ଚିତ୍ରନାଟ୍ୟ ତଥା ସଂଳାପ ରଚନା କରିଛନ୍ତି ବିଶିଷ୍ଟ ସଂଳାପକାର ଶଙ୍କର ତ୍ରିପାଠୀ। ସାଇ ଶ୍ରଦ୍ଧା ପ୍ରଡକ୍ସନ ବ୍ୟାନରରେ ନିର୍ମିତ ହେଉଥିବା ଏହି ତୃତୀୟ ଫିଲ୍ମର ବିଭିନ୍ନ ଭୂମିକାରେ ଅଭିନୟ କରୁଛନ୍ତି ସିଦ୍ଧାନ୍ତ ମହାପାତ୍ର, ଜ୍ୟୋତି ନାୟକ, ଶ୍ରୀତମ୍ ଦାସ, ଦେବୁ ପଟ୍ଟନାୟକ, ଅଶ୍ରୁମୋଚନ ମହାନ୍ତି, କୁନା ତ୍ରିପାଠୀ, ଶିବାନୀ ସଙ୍ଗୀତା, ସୂର୍ଯ୍ୟମୟୀ ଏବଂ ଋଷି ପଟ୍ଟନାୟକ, କେଦାର ମିଶ୍ର ଏବଂ ବିନ୍ନି ସାମଲ ପ୍ରମୁଖ କଳାକାର। ମଳୟ ମିଶ୍ର ସଙ୍ଗୀତ ଦାୟିତ୍ୱ ତୁଲାଉଥିବା ବେଳେ କୋରିଓଗ୍ରାଫି କରିବେ ବିଶିଷ୍ଟ କୋରିଓଗ୍ରାଫର ବବି ଇସ୍‌ଲାମ।

ଶିବାନୀ

ନବୀନ ଯାହା ଖୋଜୁଥିଲେ...

କଥାରେ ଅଛି-ଏ ମନ ଖୋଜୁଥାଏ ଯାହା, କାଳେ ପ୍ରାପତ ହୁଏ ତାହା। ଦେଖୁନାହାନ୍ତି, ନବାଗତ ନବୀନ ଯାହା ଖୋଜୁଥିଲେ ତାହା କେମିତି ତାଙ୍କୁ ମିଳିଯାଇଛି। କଥା କ'ଣ କି, ନିର୍ମାଣାଧୀନ ଓଡ଼ିଆ ସିନେମା 'ଅନ୍ଧପୁଟୁଳି'ରେ ସେ ନାୟକ ସାଜିଛନ୍ତି। ଆଉ ଏଥିରେ ତାଙ୍କୁ ମିଳିଛି ନିଜର ମନଲାଖୀ ଭୂମିକାଟିଏ। ବେଳେବେଳେ ନିଜର ଦୋଷତ୍ରୁଟି ଦେଖି କହନ୍ତି-'ଆରେ, ତୋ ଆଖିକୁ ଦେଖାଯାଉନି କି ? ଆଖି ଥାଇ ଅନ୍ଧ ଭଳି କାମ କରୁଛୁ ମଧ୍ୟ ସେ ନ ଦେଖିଲା ପରି ହୁଏ। ସବୁ ଜାଣି ଯିଏ ଭୁଲ୍ କରେ ଆଉ ନିଜ ଦୋଷକୁ ମାନିବାକୁ ତୟାର ହୁଏନା। ଆଉ ତା'ପରେ ପରିସ୍ଥିତି କ'ଣ ହୁଏ ତାହା କହିବା ଅନାବଶ୍ୟକ। ଏଭଳି ଏକ ଭିନ୍ନ ଧରଣର କାହାଣୀକୁ ଆଧାରକରି ନିର୍ମିତ ହେଉଛି ଏହି ଫିଲ୍ମ। ଅନୀତା ଏଣ୍ଟରଟେନ୍‌ମେଣ୍ଟ ବ୍ୟାନରରେ ଏହାର ଶୁଟିଂ ଚାଲୁ ରହିଛି। ଅନୀତା ମହାନ୍ତିଙ୍କର କାହାଣୀକୁ ଆଧାର କରି ସଂଳାପ ଏବଂ ଚିତ୍ରନାଟ୍ୟ ରଚନା କରିଛନ୍ତି ସୁରେନ୍ଦ୍ର ପୁଷପାଳକ। ନିର୍ଦ୍ଦେଶନାର ହଟ୍ ସିଟ୍‌ରେ ବସିବେ 'ଘୋ ଘୋ ରାନୀ' ଫିଲ୍ମର ନିର୍ଦ୍ଦେଶକ ବାପି ମିଶ୍ର। ଏଥିରେ ସଂଯୋଜିତ ଗୀତଗୁଡ଼ିକୁ ସ୍ୱର ଦେଇଛନ୍ତି ରଜତ୍ ମିଶ୍ର। ବିଭିନ୍ନ ଭୂମିକାରେ ଅଭିନୟ କରୁଛନ୍ତି ନବୀନ, ସୁଶ୍ରୀ, ଅଶ୍ରୁମୋଚନ ମହାନ୍ତି, ଚୌଧୁରୀ ବିକାଶ ଦାସ, ବିନାୟକ ମିଶ୍ର, ଲୋପାମୁଦ୍ରା, ସୁଶୀଲ ମିଶ୍ର ପ୍ରମୁଖ କଳାକାର।

ନବୀନ-ସୁଶ୍ରୀ

ପାଣିରେ ପଶି ୫ ମାସ ଯାତାୟାତ

- ଟାଇଁସର-ଲୁଣହାଣ୍ଡି ରାସ୍ତାକୁ ନେଇ ବଢ଼ୁଛି ଦୁର୍ଦ୍ଦଶା
- ରାସ୍ତାରେ ପଡୁଥିବା ନାଳ ଉପରେ ନିର୍ମାଣ ହେଉନି ପୋଲ
- ଅଧିକ ବର୍ଷା ହେଲେ ୭ କି.ମି. ବୁଲିକରି ଯାଉଛନ୍ତି ୫ ଗ୍ରାମବାସୀ

ବଇଣ୍ଡା,୬।୧୨ (ପରିକ୍ଷିତ ସାହୁ)

ପଞ୍ଚାୟତ ମୁଖ୍ୟାଳୟକୁ ଯୋଡୁଥିବା ରାସ୍ତା ଅବସ୍ଥା ଅତ୍ୟନ୍ତ କଦର୍ଯ୍ୟ। ମାଟି ରାସ୍ତାରେ ବଡ଼ ବଡ଼ ଗର୍ତ୍ତ ସହ ପଡୁଥିବା ନାଳ ଉପରେ ନିର୍ମାଣ ହୋଇନି ପୋଲ। ଫଳରେ ବର୍ଷକ ୫ ମାସ ଉକ୍ତ ନାଳରେ ପଶି ୫ଟି ଗାଁର ଲୋକେ ଯାତାୟାତ କରୁଥିବା ବେଳେ ଅଧିକ ବର୍ଷା ହେଲେ ୭ କିଲୋମିଟର ବୁଲିକରି ଯିବାକୁ ହେଉଛି ସେମାନଙ୍କୁ। ଅବସ୍ଥା ଏପରି ଯେ ନିଜ ପଞ୍ଚାୟତରେ ଥିବା ସ୍କୁଲକୁ ଯାତାୟାତ କରିବା ସମ୍ଭବ ହେଉ ନ ଥିବାରୁ ୫ ଗାଁର ଶତାଧିକ ଛାତ୍ରୀଛାତ୍ର ପଡ଼ୋଶୀ ଅଞ୍ଚଳର ସ୍କୁଲରେ ପଢୁଛନ୍ତି ପାଠ। ଏ ନେଇ ବାରମ୍ବାର ପ୍ରଶାସନ, ଜନପ୍ରତିନିଧିଙ୍କୁ ଦାବିପତ୍ର ଦିଆଯାଇଥିଲେ ମଧ୍ୟ କୌଣସି ପଦକ୍ଷେପ ନିଆଯାଉ ନ ଥିବାରୁ ବର୍ଷ ବର୍ଷ ଧରି ଦୁର୍ଦ୍ଦଶାର ସମ୍ମୁଖୀନ ହେଉଛନ୍ତି ଅନୁଗୋଳ ଜିଲା ଆଠମଲ୍ଲିକ ବ୍ଲକ ଲୁଣହାଣ୍ଡି ପାଞ୍ଚୟତବାସୀ।

ପଞ୍ଚାୟତବାସୀଙ୍କ କହିବା ଅନୁଯାୟୀ, ଟାଇଁସରଠାରୁ ଲୁଣହାଣ୍ଡି ପର୍ଯ୍ୟନ୍ତ ଥିବା ୨.୫୦୦ କିଲୋମିଟର ରାସ୍ତା ଅତି ଶୋଚନୀୟ ଅବସ୍ଥାରେ ରହିଛି। ଏହି ରାସ୍ତା ପଞ୍ଚାୟତ ଅଧୀନରେ ଥିବାବେଳେ ତେଲିନାଳି, ଟାଇଁସର, ରାସୋସିଙ୍ଗା, ଜହ୍ନିମୁଣ୍ଡା, ସିଆରିନାଳି ଗ୍ରାମର ୩ ହଜାର ଲୋକ ଯାତାୟାତ ପାଇଁ ଏହା ଉପରେ ନିର୍ଭର କରୁଛନ୍ତି। ହେଲେ ଏହି ରାସ୍ତା ଅତି ବିପର୍ଯ୍ୟସ୍ତ ଅବସ୍ଥାରେ ରହିଛି। ରାସ୍ତା ମଝିରେ ଏକ ନାଳ ପଡୁଥିବାବେଳେ ପୋଲ ନିର୍ମାଣ କରାଯାଉ ନ ଥିବା ଯୋଗୁ ବର୍ଷକୁ ୫ ମାସ ଲୋକେ ପାଣିରେ ପଶି ଯାତାୟାତ କରୁଛନ୍ତି। ଏପରି କି ଅନେକ ସମୟରେ ମାଧପୁର ଦେଇ ୭ କି.ମି. ଅଧିକ ବୁଲି ଯିବାକୁ ହେଉଛି। ସାମାନ୍ୟ ବର୍ଷା ହେଲେ କାଦୁଅରେ ଭରିଯାଉଥିବା ଏହି ରାସ୍ତାରେ ଗମନାଗମନ ଏକପ୍ରକାର ଅସମ୍ଭବ ହୋଇପଡୁଛି। ଉକ୍ତ ନାଳରେ ପୋଲ ନିର୍ମାଣ ହେଉ ନ ଥିବା ଯୋଗୁ ଛାତ୍ରୀଛାତ୍ରମାନେ ସେମାନଙ୍କ ପଞ୍ଚାୟତରେ ଥିବା ହାଇସ୍କୁଲରେ ପଢି ନ ପାରି ପଡ଼ୋଶୀ ଅଞ୍ଚଳ ମାଧପୁର ହାଇସ୍କୁଲକୁ ଯାଉଛନ୍ତି। ରାଶନକାର୍ଡଧାରୀ ମାନେ ମଧ୍ୟ ମାଧପୁର ଦେଇ ଗାଡ଼ି ଭଡ଼ା କରି ପଞ୍ଚାୟତରୁ ରାଶନ ଆଣୁଛନ୍ତି। ଭତ୍ତାଧାରୀମାନେ ପଞ୍ଚାୟତ ଅଫିସରୁ ଭତ୍ତା ଆଣିବାରେ ନାନା ଅସୁବିଧାର ସମୁଖୀନ ହେଉଛନ୍ତି। ଏହି ରାସ୍ତାକୁ ପ୍ରଧାନମନ୍ତ୍ରୀ ଗ୍ରାମ ସଡ଼କ ଯୋଜନାରେ ଅନ୍ତର୍ଭୁକ୍ତ କରି ପିଚୁ କରିବା ସହ ଉକ୍ତ ନାଳରେ ଏକ ବ୍ରିଜ ନିର୍ମାଣ ପାଇଁ ପଞ୍ଚାୟତବାସୀଙ୍କ ପକ୍ଷରୁ ୧୨ ମେ ୨୦୨୦, ୧୯ ମାର୍ଚ୍ଚ ୨୦୨୧, ୨ ଫେବୃୟାରୀ ୨୦୨୩ରେ ଦାବିପତ୍ର ଆଠମଲ୍ଲିକ ବ୍ଲକ ପ୍ରଶାସନ, ଜିଲା ପ୍ରଶାସନ, ଆଠମଲ୍ଲିକ ବିଧାୟକ, ସମ୍ବଲପୁର ଏମ୍‌ପିଙ୍କୁ ପ୍ରଦାନ କରାଯାଇଥିଲେ ମଧ୍ୟ କୌଣସି ପଦକ୍ଷେପ ନିଆଯାଇ ନାହିଁ। ଉକ୍ତ ରାସ୍ତାକୁ ପିଚୁ ଓ ନାଳ ଉପରେ ପୋଲ ନିର୍ମାଣ କରା ନ ଗଲେ ବଡ଼ ଧରଣର ଆନ୍ଦୋଳନ କରାଯିବ ବୋଲି ଗ୍ରାମର ଅନ୍ତର୍ଯ୍ୟାମି ମହାକୁଡ, ପ୍ରାଣବନ୍ଧୁ ମେଣ୍ଢୁଳି, ଅଜିତ ମେଣ୍ଢୁଳି, ଅନନ୍ତ ମହାକୁଡ, ସନ୍ତୋଷ ବେହେରା, ଅନିଲ ବିଶି, ସୁଜିତ ବେହେରା, ପ୍ରଶାନ୍ତ ପ୍ରଧାନ, ଲୁନା ଗୁରୁ, ସୁଶୀଲ ଗୁରୁ, ସତ୍ୟବାନ ଗାଇଗରିଆଙ୍କ ସହିତ ପଞ୍ଚାୟତବାସୀ ଚେତାବନୀ ଦେଇଛନ୍ତି। ଏ ନେଇ ଆଠମଲ୍ଲିକ ବିଡିଓ ସୌଭାଗ୍ୟ ବେହେରା କହିଛନ୍ତି, ଉକ୍ତ ରାସ୍ତା ନିର୍ମାଣ ପାଇଁ ପ୍ରଶାସନିକ କ୍ଷେତ୍ରରେ ପଦକ୍ଷେପ ନିଆଯିବ।

ସମିତିସଭ୍ୟାଙ୍କ ସମେତ ୫ ଗିରଫ

ଛେଣ୍ଡିପଦା,୬।୧୨(ଅଜିତ ଧଳ)

ଅନୁଗୋଳ ଜିଲା ବାଗଡିଆ ଥାନା ଅଞ୍ଚଳରେ ୨ ନମ୍ବର ଅବକାରୀ ବିଭାଗ ଓ ମୋବାଇଲ ସ୍କ୍ୱାଡ୍ ପକ୍ଷରୁ ଚଢ଼ାଉ କରାଯାଇ ବୁଧବାର ୯୫ ଲିଟର ଦେଶୀ ମହୁଲି ମଦ ଜବତ କରାଯାଇଛି। ଏହି ଘଟଣାରେ ସମିତି ସଭ୍ୟାଙ୍କ ସମେତ ୫ ଜଣଙ୍କୁ ଅବକାରୀ ବିଭାଗ ଗିରଫ କରିଛି। ଅବକାରୀ ବିଭାଗ କହିଛି, ବାଗଡିଆ ଥାନା ଅଞ୍ଚଳରେ ବ୍ୟାପକ ମହୁଲି ମଦ ବିକ୍ରି ହେଉଥିବା ଖବର ପାଇ ଅନୁଗୋଳ ଅବକାରୀ ବିଭାଗ ଓ ମୋବାଇଲ ସ୍କ୍ୱାଡ୍ ମିଳିତ ଭାବେ ଚଢ଼ାଉ କରିଥିଲା। ପ୍ରଥମେ ବାଗଡିଆ ରଥ ସାହିରେ ଚଢ଼ାଉ କରାଯାଇ ସମିତିସଭ୍ୟା ସୀତା ବେହେରା, ରଜନୀ ବେହେରା, ସୁଲଚନା ବେହେରାଙ୍କୁ ଗିରଫ କରାଯାଇଥିଲା। ପରେ କଣଲୋଇ ଗ୍ରାମରେ ଚଢ଼ାଉ କରାଯାଇ କୁନ୍ତଳା ମୁଖୀ ଓ ପାତ୍ରପଡା ଗ୍ରାମର ଯଶୋବନ୍ତ ବେହେରାଙ୍କୁ ଗିରଫ କରାଯାଇଥିଲା।

ବିଷ ଦେଇ ୭ ଛେଳିଙ୍କୁ ମାରିବା ଅଭିଯୋଗ

କାମାକ୍ଷାନଗର,୬।୧୨(ସୁଧୀର କୁମାର ପରିଡା)

କାମାକ୍ଷାନଗର ଥାନା ବାଇସିଙ୍ଗା ଗ୍ରାମର ମିନି ଦେହୁରୀଙ୍କ ୭ଟି ଛେଳିକୁ କେତେଜଣ ଲୋକ ବିଷ ଦେଇ ମାରି ଦେଇଥିବା ମିନି ବୁଧବାର ଥାନାରେ ଅଭିଯୋଗ କରିଛନ୍ତି। ଅଭିଯୋଗ ମୁତାବକ, ମିନି ଗ୍ରାମର କଇଁଆ ଗଛ ଆଡେ ଛେଳି ଚରାଇବାକୁ ନେଇଥିଲେ। ପୂର୍ବରୁ ଧମକ ଦେଇଥିବା ଗ୍ରାମର କେତେଜଣ ଲୋକ ଛେଳି ଚରୁଥିବା ଘାସ ଉପରେ ବିଷ ପକାଇ ଦେଇଥିବାରୁ ଛେଳିଙ୍କ ମୃତ୍ୟୁ ହୋଇଥିବା ଅନୁମାନ କରାଯାଉଛି। ମିନିଙ୍କ ଛେଳି ସହ ଗ୍ରାମର କଣ୍ଢେଇ ନାଏକଙ୍କ ଗୋଟିଏ ଛେଳିର ମୃତ୍ୟୁ ହୋଇଛି। ଏହାର ତଦନ୍ତ କରି ଅଭିଯୁକ୍ତଙ୍କ ବିରୋଧରେ କାର୍ଯ୍ୟାନୁଷ୍ଠାନ ପାଇଁ ଦାବି ହୋଇଛି। ଏ ନେଇ କାମାକ୍ଷାନଗର ଥାନା ଅଧିକାରୀ ଶରତ ମହାଳିକ କହିଛନ୍ତି, ଅଭିଯୋଗ ମିଳିଛି। ତଦନ୍ତ କରାଯାଇ କାର୍ଯ୍ୟାନୁଷ୍ଠାନ ନିଆଯିବ।

ମା' ହିଙ୍ଗୁଳାଙ୍କୁ ଦର୍ଶନ କଲେ ରାଜ୍ୟପାଳ

ତାଳଚେର,୬।୧୨(ମନୋଜ ନନ୍ଦ)/ କଣିହାଁ (ସଚ୍ଚିଦାନନ୍ଦ ପ୍ରଧାନ)

ତାଳଚେରର ଅଧିଷ୍ଠାତ୍ରୀ ଦେବୀ ମା' ହିଙ୍ଗୁଳାଙ୍କୁ ବୁଧବାର ରାଜ୍ୟପାଳ ରଘୁବର ଦାସ ଦର୍ଶନ କରିଛନ୍ତି। ରାଜ୍ୟପାଳ ଗୋପାଳ ପ୍ରସାଦସ୍ଥିତ ମା' ହିଙ୍ଗୁଳାଙ୍କ ପୀଠରେ ପହଞ୍ଚିବା ପରେ ପୂର୍ବରୁ ଅପେକ୍ଷା କରିଥିବା ତାଳଚେର ବିଧାୟକ ବ୍ରଜକିଶୋର ପ୍ରଧାନ, ସ୍ଥାନୀୟ ଉପଜିଲାପାଳ ମନୋଜ କୁମାର ତ୍ରିପାଠୀ, ଟ୍ରଷ୍ଟବୋର୍ଡ ସମସ୍ତ ସଦସ୍ୟ ତାଙ୍କୁସ୍ୱାଗତ କରିବା ସହ ମନ୍ଦିର ପରିସରକୁ ପାଛୋଟି ନେଇଥିଲେ। ଏହି ଅବସରରେ ରାଜ୍ୟପାଳ ମା' ହିଙ୍ଗୁଳାଙ୍କ ପୂଜାର୍ଚ୍ଚନା କରିବା ସହ ସମସ୍ତଙ୍କ ମଙ୍ଗଳ କାମନା କରିଥିଲେ। ପରେ ଟ୍ରଷ୍ଟବୋର୍ଡ ସଦସ୍ୟମାନେ ରାଜ୍ୟପାଳଙ୍କୁ ସମ୍ବର୍ଦ୍ଧିତ କରିଥିଲେ। ଏହି କାର୍ଯ୍ୟକ୍ରମରେ ମା' ହିଙ୍ଗୁଳା ଠାକୁରାଣୀ ଟ୍ରଷ୍ଟ ବୋର୍ଡର ସଦସ୍ୟ ଜଗନ୍ ମୋହନ ଗଡନାୟକ, ମୁରଲୀଧର ସାହୁ, ଅରୁଣ ପ୍ରଧାନ, ଗଗନ ବିହାରୀ ସାହୁ, ସଞ୍ଜୟ ସାହୁ, ରାଜେନ୍ଦ୍ର ସିଂହ, ସନ୍ତୋଷ ପ୍ରଧାନ, ସ୍ଥାନୀୟ ଗୋପାଳପ୍ରସାଦ ଥାନା ଅଧିକାରୀ ଦୁଷ୍ମନ୍ତ କୁମାର ସିଂହ, ସବ୍‌ଇନ୍ସପେକ୍ଟର ଅର୍ଚ୍ଚନା ନାୟକ, ହିଙ୍ଗୁଳା କୋଇଲା ଖଣିର ପ୍ରକଳ୍ପ ଅଧିକାରୀ ଏସ.ଭି. ଯୋଶୀ, ହିଙ୍ଗୁଳା ଖଣି ପ୍ରବନ୍ଧକ ଶଶିପ୍ରସାଦଙ୍କ ସମେତ ବହୁ ଜନସାଧାରଣ ଉପସ୍ଥିତ ଥିଲେ। ଏହା ପୂର୍ବରୁ ରାଜ୍ୟପାଳ ଅନୁଗୋଳ ବାଜି ରାଉତ ଛାତ୍ରାବାସ ପରିଦର୍ଶନ ସମୟରେ କଣିହାଁସ୍ଥିତ ତାଳଚେର ସ୍ୱାଧୀନତା ସଂଗ୍ରାମୀ ମେମୋରିଆଲ ଟ୍ରଷ୍ଟ ତରଫରୁ ରାଜ୍ୟପାଳଙ୍କୁ ସମ୍ବର୍ଦ୍ଧନା ଦିଆଯିବା ସହ ପ୍ରକାଶିତ ସ୍ମରଣିକା 'ଆମେ ସଂଗ୍ରାମୀ' ଓ ବିଛନ୍ଦ ଚରଣ ପ୍ରଧାନଙ୍କ ସ୍ମୃତିକୁ ନେଇ ପ୍ରକାଶିତ ପତ୍ରିକା 'ପ୍ରଣାମ ସଂଗ୍ରାମୀ' ପ୍ରଦାନ କରାଯାଇଥିଲା। ବାଜି ରାଉତ ଛାତ୍ରାବାସ ଉପେନ୍ଦ୍ରଷ୍ଟା କ୍ରିଷ୍ଣା ମହାନ୍ତିଙ୍କୁ ମଧ୍ୟ ସମ୍ମାନିତ କରାଯାଇଥିଲା। ମେମୋରିଆଲ ଟ୍ରଷ୍ଟ ସଭାପତି ବିନାୟକ ପ୍ରଧାନ, ସମ୍ପାଦକ କ୍ଷୀରୋଦ ସିନ୍ଧୁ ସେଠୀ ପ୍ରମୁଖ ଉପସ୍ଥିତ ଥିଲେ। ଛାତ୍ରାବାସ ସମ୍ପାଦକ ଧନେଶ୍ୱର ସାହୁ ସହଯୋଗ କରିଥିଲେ।

ହିଙ୍ଗୁଳା ମନ୍ଦିର ପରିଦର୍ଶନ ବେଳେ ରାଜ୍ୟପାଳଙ୍କ ସହିତ ବିଧାୟକ ଓ ଅନ୍ୟମାନେ।

ରୋଗ ପାଇଁ ଯୋଗ ଆବଶ୍ୟକ

ସାତମାଇଲ,୬।୧୨(ସୁଶାନ୍ତ ପତି)

ଖଜୁରିଆକଟାସ୍ଥିତ ହିନ୍ଦୋଲ ଉଚ୍ଚ ମାଧ୍ୟମିକ ବିଦ୍ୟାଳୟ ପରିସରରେ ଯୋଗ ଶିବିର ଅନୁଷ୍ଠିତ ହୋଇଯାଇଛି। ମୁଖ୍ୟ ଅତିଥି ଭାବେ ରଞ୍ଜାଗୋଳ ସରପଞ୍ଚ ରମେଶ ଚନ୍ଦ୍ର ବିଶ୍ୱାଳ ଯୋଗଦେଇ ଏହାକୁ ଉଦ୍‌ଘାଟନ କରିବା ସହ ରୋଗରୁ ରକ୍ଷା ପାଇଁ ଯୋଗ ଆବଶ୍ୟକ ବୋଲି ମତ ପ୍ରକାଶ କରିଥିଲେ। ଅଧ୍ୟକ୍ଷ ଅଶୋକ କୁମାର ସାହୁ, ଏନ୍‌ସିସି ଅଫିସର ଡ. କିଶୋର କୁମାର ପୃଷ୍ଟି, ପଦାର୍ଥ ବିଜ୍ଞାନ ମୁଖ୍ୟ ଅଧ୍ୟାପକ ଜୟନ୍ତ ନାରାୟଣ ପତି, ରାଜନୀତି ବିଜ୍ଞାନ ମୁଖ୍ୟ ଅଧ୍ୟାପକ ନିର୍ମଳ ଚନ୍ଦ୍ର ପାଣିଗ୍ରାହୀ, ଶିକ୍ଷା ବିଭାଗ ଅଧ୍ୟାପକ ବ୍ରଜ କିଶୋର ବେହେରା, ପ୍ରାଣୀ ବିଜ୍ଞାନ ଅଧ୍ୟାପକ ଶିବ ଶଙ୍କର ଦାସ, ଉଦ୍ଭିଦ ବିଜ୍ଞାନ ଅଧ୍ୟାପକ ବିନୟ ନାରାୟଣ ସାହୁ, ଇତିହାସ ବିଭାଗ ମୁଖ୍ୟ ଅଧ୍ୟାପକ ବିମଳ ପ୍ରଧାନ, ଇତିହାସ ବିଭାଗ ଅଧ୍ୟାପିକା ପ୍ରିୟଙ୍କା ଟିଗା, ମୁଖ୍ୟ କିରାଣି ସନ୍ଦିପ ଦେବତା ପ୍ରମୁଖ ଛାତ୍ରୀଛାତ୍ରଙ୍କୁ ଉତ୍ସାହିତ କରିଥିଲେ। ୫୦୦ ରୁ ଅଧିକ ଛାତ୍ରୀଛାତ୍ର ଶିବିରରେ ଉପସ୍ଥିତ ଥିଲେ। ଯୋଗ ଗୁରୁ ପ୍ରମୋଦ ପ୍ରଧାନ, ଦିବାକର ପ୍ରଧାନ ଯୋଗ ଶିକ୍ଷା ଦେଇଥିଲେ।

ଯୁବପିଢ଼ିଙ୍କ ଭୂମିକା ଗୁରୁତ୍ୱପୂର୍ଣ୍ଣ

କାର୍ଯ୍ୟକ୍ରମରେ ସାମିଲ ହୋଇଥିବା ଅତିଥିଙ୍କ ସମେତ ଅନ୍ୟମାନେ।

କାମାକ୍ଷାନଗର, ୬।୧୨ (ସୁଧୀର କୁମାର ପରିଡା)

କାମାକ୍ଷାନଗର ଯୁକ୍ତ ୨ ମହିଳା ଉଚ୍ଚ ମାଧ୍ୟମିକ ବିଦ୍ୟାଳୟଠାରେ ରାଜ୍ୟ ସରକାରଙ୍କ ନୂଆ-ଓ ଯୁବ ଓଡ଼ିଶା ନବୀନ ଓଡ଼ିଶା କାର୍ଯ୍ୟକ୍ରମ ଅନୁଷ୍ଠିତ ହୋଇଯାଇଛି। ଅଧ୍ୟକ୍ଷ ନିଗମାନନ୍ଦ ସାହୁଙ୍କ ନେତୃତ୍ୱରେ ଆୟୋଜିତ ଏହି କାର୍ଯ୍ୟକ୍ରମରେ ମୁଖ୍ୟଅତିଥି ଭାବେ କାମାକ୍ଷାନଗର ସହକାରୀ ଜିଲାପାଳ ମଦନମୋହନ ଜେନା ଯୋଗଦେଇ କହିଲେ, ସମାଜ ତଥା ରାଜ୍ୟ ଓ ଦେଶର ବିକାଶରେ ଯୁବପିଢିଙ୍କ ଭୂମିକା ଅତ୍ୟନ୍ତ ଗୁରୁତ୍ୱପୂର୍ଣ୍ଣ। ତେଣୁ ସେମାନେ ସରକାରଙ୍କ ଶିକ୍ଷା କ୍ଷେତ୍ରରେ ବିଭିନ୍ନ କାର୍ଯ୍ୟକ୍ରମରେ ଭାଗନେଇ ନିଜର ଦକ୍ଷତା ପ୍ରତିପାଦନ କରିପାରିବେ। ଏହି କାର୍ଯ୍ୟକ୍ରମକୁ ଛାତ୍ରୀଛାତ୍ର ଓ ଅଧ୍ୟାପିକାଅଧ୍ୟାପକ ସ୍ୱାଗତ କରିଛନ୍ତି।

ସୋନି କ୍ଲବକୁ ହରାଇ ଏମ୍‌ସିସି କେରଜୋଳି ଚାମ୍ପିୟନ

ଚାମ୍ପିୟନ ଦଳକୁ ଅତିଥି ପୁରସ୍କାର ପ୍ରଦାନ କରୁଛନ୍ତି।

କାମାକ୍ଷାନଗର,୬।୧୨(ଅମଜାଦ ଖାନ)

ଢେଙ୍କାନାଳ ଜିଲା କାମାକ୍ଷାନଗର ଉପଖଣ୍ଡ କଙ୍କଡ଼ାହାଡ କନିଷ୍ଠ ମହାବିଦ୍ୟାଳୟ ଖେଳ ପଡିଆଠାରେ ଚାଲିଥିବା ରାମେଶ୍ୱର ରାଇଜିଙ୍ଗ କ୍ରିକେଟ୍ କ୍ଲବ ଟୁର୍ନାମେଣ୍ଟ ରବିବାର ଉଦ୍‌ଯାପିତ ହୋଇଯାଇଛି। ଫାଇନାଲ ମ୍ୟାଚ୍ ଏମ୍‌ସିସି କେରଜୋଳି ଏବଂ ସୋନି କ୍ଲବ ବୁଢ଼ୀବିଲ ମଧ୍ୟରେ ଅନୁଷ୍ଠିତ ହୋଇଥିଲା। ଏମ୍‌ସିସି କେରଜୋଳି ପ୍ରଥମେ ବ୍ୟାଟିଂ ୧୩୭ ରନ୍ କରିଥିଲା। ଜବାବରେ ସୋନି କ୍ଲବ ବୁଢ଼ୀବିଲ ୭୫ ରନ କରି ପରାସ୍ତ ହୋଇଥିଲା। ଉଦ୍‌ଯାପନୀ ଉତ୍ସବରେ ମୁଖ୍ୟ ଅତିଥି ଭାବେ କଙ୍କଡ଼ାହାଡ଼ ବ୍ଲକର ପୂର୍ବତନ ଅଧ୍ୟକ୍ଷ କାର୍ତ୍ତିକ ସାହୁ, ସମ୍ମାନିତ ଅତିଥି ଭାବେ କଙ୍କଡ଼ାହାଡ଼ ଗ୍ରାମ ସଭାପତି ପ୍ରକାଶ ବିଶ୍ୱାଳ, ସାମାଜିକ କର୍ମୀ ପ୍ରସନ୍ନ କୁମାର ପରିଡା ଯୋଗ ଦେଇଥିଲେ। ଚନ୍ଦ୍ରମଣି ସାହୁ, ବାବୁଲ ବେହେରା, କୃଷ୍ଣଚନ୍ଦ୍ର ସେଠୀ ପରିଚାଳନା କରିଥିଲେ। ଆର୍‌ଆର୍‌ସିସି କ୍ଲବ ମ୍ୟାନେଜର ଚନ୍ଦ୍ରମଣି ସାହୁଙ୍କ ତତ୍ତ୍ୱାବଧାନରେ କ୍ଲବର ସମସ୍ତେ ମେମ୍ବର ସହଯୋଗ କରିଥିଲେ।

'ଆଦିବାସୀଙ୍କ ଅବଦାନ ଅତୁଳନୀୟ'

ଆଦିବାସୀ ମହୋତ୍ସବ ପାଳନ ଅବସରରେ ମଞ୍ଚାସୀନ ନେତୃବୃନ୍ଦ।

କାମାକ୍ଷାନଗର,୬।୧୨ (ସୁଧୀର ପରିଡ଼ା)

କଙ୍କଡ଼ାହାଡ଼ ବ୍ଲକ ମରୁଆବିଲ ପଞ୍ଚାୟତ ଷେଣ୍ଢଶର(ରାମିଆ ସାହି) ଠାରେ ଆଦିବାସୀ ସଙ୍ଗଠନ ତରଫରୁ ବ୍ଲକସ୍ତରୀୟ କଙ୍କଡାହାଡ଼ ଆଦିବାସୀ ମହୋତ୍ସବ ଅନୁଷ୍ଠିତ ହୋଇଯାଇଛି। ଆଦିବାସୀ ଅଧ୍ୟୁଷିତ କଙ୍କଡାହାଡ଼ ବ୍ଲକର ୨୧ ପଞ୍ଚାୟତରୁ ସହସ୍ରାଧିକ ଆଦିବାସୀ ସମ୍ପ୍ରଦାୟର ଜନସାଧାରଣ ଏକତ୍ରିତ ହୋଇ ପ୍ରଥମାଷ୍ଟମୀ ଅବସରରେ ଆଦିବାସୀ ମହୋତ୍ସବ ପାଳନ କରିଥିଲେ। ମୁଖ୍ୟ ଅତିଥି ଭାବେ କଙ୍କଡାହାଡ଼ ପଞ୍ଚାୟତ ସମିତିର ପୂର୍ବତନ ଅଧ୍ୟକ୍ଷ କାର୍ତ୍ତିକ ସାହୁ ଯୋଗ ଦେଇଥିଲେ। ସାହୁ କହିଥିଲେ, କଙ୍କଡ଼ାହାଡ଼ ବ୍ଲକର ସାମଗ୍ରିକ ବିକାଶରେ ଅନୁସୂଚିତ ଜନଜାତି ଶ୍ରେଣୀର ଲୋକଙ୍କ ଅବଦାନ ଅତୁଳନୀୟ। ସମ୍ମାନିତ ଅତିଥି ଭାବେ ପୂର୍ବତନ ବ୍ଲକ ଉପାଧ୍ୟକ୍ଷ ଲକ୍ଷ୍ମୀ ମହାନ୍ତ, ମକୁଆକାଟେଣି ସରପଞ୍ଚ ଦୀପାମଞ୍ଜରୀ ସାହୁ, ବାମ ସମିତି ସଭ୍ୟା ଲକ୍ଷ୍ମୀ ହେସା, ମକୁଆକାଟେଣି ସମିତି ସଭ୍ୟା ହୀରାବତୀ ମୁଣ୍ଡା, କରଗୋଳା ସମିତି ସଭ୍ୟା ପ୍ରତିନିଧି କବିବର ସିଂହ, ପୂର୍ବତନ ସମିତି ସଭ୍ୟ କୈଳାସ ତିରିଆ, ପଞ୍ଚାନନ ମହାନ୍ତ, ବିଜେଡିର ବରିଷ୍ଠ ନେତା ଜୟନ୍ତ ମହାନ୍ତ, ଭୀମସେନ ସାହୁ, ଆଦିବାସୀ ନେତା ବାବୁଲି ପିଙ୍ଗୁଆ ଉପସ୍ଥିତ ଥିଲେ। ଶେଷରେ ସାଂସ୍କୃତିକ କାର୍ଯ୍ୟକ୍ରମ ଅନୁଷ୍ଠିତ ହୋଇଥିଲା। ମରୁଆବିଲ ପଞ୍ଚାୟତର ଆଦିବାସୀ ନେତୃବୃନ୍ଦ ସହଯୋଗ କରିଥିଲେ।

Tender Notice

BAIF Institute for Sustainable Livelihoods and Development
Invites sealed quotations from reputed vendors for Supply, installation, commissioning & testing of solar based drinking water pumping systems at Kaniha block, Angul district, Odisha.
Refer www.baif.org.in for details.
L4, Saraswati Enclave, Dhankuada Sambalpur, 768006, Ph 7894418530

Government of Odisha, e- Procurement Notice
INVITATION FOR BIDS (IFB)
Bid Identification No. C.C.E.Dkl.(R&B) 24/2023-24
Email ld-sedklpwd@gmail.com
Letter No.3689/Dt.1.12.23

No.B-1390: The Chief Construction Engineer, Dhenkanal (R&B) Circle, Dhenkanal on behalf of Governor of Odisha invites Percentage Rate bids in double cover system to be received in ONLINE MODE from eligible contractors for construction of Building work as detailed below:

1. Name of the work : Building work
2. No. of works : 1 (One) No.
3. Estimated Cost : Rs.4.21 Crore **(as given in Column No.03 of table)**
4. Cost of tender paper : Rs 10,000.00
5. Class of contractor : 'A' Class **(as given in column No. 07 of table)**
6. Period of Completion of work: 06 (Six) Calendar Months to 11 (Eleven) Calendar Months **(as given in column No. 08 of table)**
7. Date and time of availability of bid Document in the website : From Dt.07.12.2023 to 5.00 PM of Dt.21.12.2023
8. Date of opening of bid : Dt.21.12.2023 at 5.30 P.M.

The bidders have to participate in ONLINE bidding only. Further details can be seen from the e-Procurement Portal: www.tendersodisha.gov.in. Any addendum / corrigendum / cancellation of tender can also be seen in the said website.

Sd./- Chief Construction Engineer
Dhenkanal (R&B) Circle, Dhenkanal

OIPR-34132/11/0030/2324

ପୂର୍ବ ତଟ ରେଳପଥ

ଟେଣ୍ଡର ବିଜ୍ଞପ୍ତି ସଂ.56/ET/SBP/ENGG/2023-24, ତା.02.12.2023ରିଖ
ଇ-ଟେଣ୍ଡର ସଂ.33-eT-DENS-SBP-23
କାର୍ଯ୍ୟର ନାମ: ଝାରସୁଗୁଡ଼ା ରୋଡ୍-ଟିଟିଲାଗଡ଼ ସେକ୍ସନରେ TRS(P)-33.546 TKm ସମ୍ବନ୍ଧୀୟ ସିକିର ୟାର୍ଡ ଠାରେ PQRS ଡିପୋ ନିମନ୍ତେ ସିଭିଲ୍ କାର୍ଯ୍ୟଗୁଡ଼ିକର ସମ୍ପାଦନ।
କାର୍ଯ୍ୟର ଅନୁମାନିତ ମୂଲ୍ୟ (ଟଙ୍କାରେ): 4,25,19,301.93, ବିଡ୍ ସିକ୍ୟୁରିଟି (ଟଙ୍କାରେ): 3,62,600/-, କାର୍ଯ୍ୟ ଶେଷ ହେବା ଅବଧି: 06 ମାସ।
ଟେଣ୍ଡର ବନ୍ଦ ହେବା ତାରିଖ ଓ ସମୟ: ତା.26.12.2023 ରିଖ 1500 ଘଟିକାରେ।
ଏହି ଇ-ଟେଣ୍ଡରଗୁଡ଼ିକ ନିମନ୍ତେ ଡାକ/କୋରିୟର/ଫାକ୍ସ ମାଧ୍ୟମରେ କିମ୍ବା ବ୍ୟକ୍ତିଗତ ରୂପେ ପଠାଯାଇଥିବା କୌଣସି ପ୍ରକାର ମାନୁଆଲ ଅଫର ଗ୍ରହଣଯୋଗ୍ୟ ହେବ ନାହିଁ, ଯଦିଓ ଏଗୁଡ଼ିକ ଫାର୍ମ (Firm)ର ଲେଟର ହେଡ୍‌ରେ ଦାଖଲ କରାଯାଇଥିବ ଏବଂ ଯଥା ସମୟରେ ଗ୍ରହଣ କରାଯାଇଥିବ। ଏହିଭଳି ସମସ୍ତ ମାନୁଆଲ ଅଫରଗୁଡ଼ିକ ଅବୈଧ ବୋଲି ଧରାଯିବ ଏବଂ କୌଣସି ବିଚାର ବିନା ବିଧିବଦ୍ଧ ରୂପେ ନାକଚ କରାଯିବ।
ଉପରୋକ୍ତ ଇ-ଟେଣ୍ଡରର ସମସ୍ତ ବିବରଣୀ ଇ-ଟେଣ୍ଡର ନଥିପତ୍ର ସହିତ ୱେବ୍‌ସାଇଟ୍ www.ireps.gov.in ରେ ଉପଲବ୍ଧ ଅଟେ।
ଦ୍ରଷ୍ଟବ୍ୟ : ଏହି ଇ-ଟେଣ୍ଡର ନିମନ୍ତେ ଜାରି କରାଯାଇଥିବା କୌଣସି ପରିବର୍ତ୍ତନ/ଶୁଦ୍ଧିପତ୍ରକୁ ଧ୍ୟାନ ଦେବା ନିମନ୍ତେ ଟେଣ୍ଡର ବନ୍ଦ ହେବା ତାରିଖର 15(ପନ୍ଦର) ଦିନ ପୂର୍ବରୁ ୱେବ୍‌ସାଇଟକୁ ପୁନଃ ପରିଦର୍ଶନ କରିବା ପାଇଁ ଆଶାୟୀ ଟେଣ୍ଡରଦାତାମାନଙ୍କୁ ପରାମର୍ଶ ଦିଆଯାଉଅଛି।
ମଣ୍ଡଳ ରେଳ ପ୍ରବନ୍ଧକ (ଇଂଜିନିୟରିଙ୍ଗ୍), ସମ୍ବଲପୁର
PR-858

ଆତ୍ମନିର୍ଭର ଭାରତ ଅଭିଯାନରେ ମହିଳାଙ୍କ ଅବଦାନ ଅତୁଳନୀୟ

ରାଜ୍ୟପାଳଙ୍କ ଅନୁଗୋଳ ଜିଲା ଗସ୍ତ

ଅନୁଗୋଳ, ୬।୧୨ (ଅମିତ କୁମାର ସାମଲ)

ବାଜି ରାଉତ ଛାତ୍ରାବାସ ପରିସରରେ ପହଞ୍ଚିବା ପରେ ରାଜ୍ୟପାଳ ରଘୁବର ଦାସଙ୍କୁ ପାଛୋଟି ନିଆଯାଉଛି।

ବିକଶିତ ତଥା ଆତ୍ମନିର୍ଭର ଭାରତ ଅଭିଯାନରେ ମହିଳାମାନଙ୍କ ଅବଦାନ ଏବଂ ଭୂମିକା ଅତୁଳନୀୟ। ବୁଧବାରଠାରୁ ୨ ଦିନିଆ ଅନୁଗୋଳ ଗସ୍ତରେ ଥିବା ରାଜ୍ୟପାଳ ରଘୁବର ଦାସ ତୁରଙ୍ଗସ୍ଥିତ ଏକ ସଭାରେ ଯୋଗଦେଇ ଏହା କହିଛନ୍ତି।

ପ୍ରଥମ ଥର ଅନୁଗୋଳ ଗସ୍ତରେ ଆସିଥିବା ରାଜ୍ୟପାଳଙ୍କୁ ନାଲ୍‌କୋ ଗେଷ୍ଟ ହାଉସଠାରେ ଗାର୍ଡ ଅଫ ଅନର ଦିଆଯାଇଥିଲା। ଏହାପରେ ରାଜ୍ୟପାଳ ତୁରଙ୍ଗ ଗ୍ରାମର ଆମ ଅଙ୍ଗନୱାଡ଼ି କେନ୍ଦ୍ର ପରିଦର୍ଶନ କରିଥିଲେ। ସେଠାରେ ଶିଶୁମାନଙ୍କ ସହ ଭାବ ବିନିମୟ କରିବା ସହିତ କର୍ମଚାରୀମାନଙ୍କୁ ଆନ୍ତରିକତାର ସହ କର୍ତ୍ତବ୍ୟ ପାଳନ କରିବାକୁ ପରାମର୍ଶ ଦେଇଥିଲେ। ପରେ ଆୟୋଜିତ ଏକ ସଭାରେ ଯୋଗଦେଇ ସ୍ୱୟଂସହାୟକ ଗୋଷ୍ଠୀର ସଦସ୍ୟା ଏବଂ ଗ୍ରାମବାସୀଙ୍କ ସହ ଆଲୋଚନା କରିଥିଲେ। ସରକାରଙ୍କ ବିଭିନ୍ନ ଯୋଜନା ବ୍ୟବହାର କରିବାକୁ ପରାମର୍ଶ ଦେଇଥିଲେ। ପ୍ରଧାନମନ୍ତ୍ରୀଙ୍କ ଦୂରଦୃଷ୍ଟି ଏବଂ ଦିଗ୍‌ଦର୍ଶନ ମହିଳା ସଶକ୍ତୀକରଣରେ ବଡ଼ ପରିବର୍ତ୍ତନ ଆଣିଛି ବୋଲି ରାଜ୍ୟପାଳ କହିବା ସହ ଗ୍ରାମବାସୀଙ୍କ ଆପତ୍ତି ଅଭିଯୋଗର ସମାଧାନ ପାଇଁ ଜିଲା ପ୍ରଶାସନକୁ ପରାମର୍ଶ ଦେଇଥିଲେ। ପରେ ଅନୁଗୋଳ ବାଜି ରାଉତ ଛାତ୍ରାବାସ ପରିଦର୍ଶନ କରି ଛାତ୍ରାବାସ ପ୍ରତିଷ୍ଠାତା ତଥା ବିଶିଷ୍ଟ ସ୍ୱାଧୀନତା ସଂଗ୍ରାମୀ, ପୂର୍ବତନ ମୁଖ୍ୟମନ୍ତ୍ରୀ ନବକୃଷ୍ଣ ଚୌଧୁରୀଙ୍କ ପ୍ରତିମୂର୍ତ୍ତିରେ ଶ୍ରଦ୍ଧାଞ୍ଜଳି ଅର୍ପଣ କରିଥିଲେ। ଏହି ଅବସରରେ ଅନ୍ତେବାସୀଙ୍କୁ ବଡ଼ ସ୍ୱପ୍ନ ଦେଖି ଏହାକୁ ହାସଲ କରିବା ପାଇଁ କଠିନ ପରିଶ୍ରମ କରିବାକୁ ପରାମର୍ଶ ଦେଇଥିଲେ। ଛାତ୍ରାବାସକୁ ୧ ଲକ୍ଷ ଟଙ୍କାର ଅନୁଦାନ ରାଶି ପ୍ରଦାନ କରିଥିଲେ। ଏହାପରେ ଶିକ୍ଷକପଡ଼ାସ୍ଥିତ ବିଶୁଦ୍ଧ ପାନୀୟଜଳ ପ୍ରକଳ୍ପ ପରିଦର୍ଶନ କରି ଏହାର କାର୍ଯ୍ୟକାରିତା ସମ୍ପର୍କରେ ଅନୁଧ୍ୟାନ କରିବା ସହ ଜନସାଧାରଣ କିଭଳି ଏହାର ଲାଭ ପାଉଛନ୍ତି ସେ ସମ୍ପର୍କରେ ପଚାରି ବୁଝିଥିଲେ। ପରେ ରାଧାରମଣପଡ଼ାରେ ଥିବା ପ୍ରଧାନମନ୍ତ୍ରୀ ଆବାସ ଯୋଜନାର ହିତାଧିକାରୀଙ୍କ ଘର ପରିଦର୍ଶନ କରିବା ସହିତ ବାର୍ତ୍ତାଳାପ କରିଥିଲେ। ଏଥିସହ ବୀଣାପାଣି ଦାଶଙ୍କ ଘର ସମ୍ମୁଖରେ ଫଟୋ ଉଠାଇଥିବାବେଳେ ପ୍ରଭାତୀ ସାହୁଙ୍କ ଘରେ କିଛି ସମୟରେ ବସିଥିଲେ। ଏହାପରେ ଅନୁଗୋଳସ୍ଥିତ ଉନ୍ନତ ଥଇଥାନ କେନ୍ଦ୍ର (ଏଆରସି) ପରିଦର୍ଶନ କରିଥିଲେ। ସେଠାରେ ଗୋଡ଼ ହାତ ହରାଇଥିବା ଲୋକଙ୍କୁ କିଭଳି ଚିକିତ୍ସା ପ୍ରଦାନ କରାଯାଉଛି, ସେ ନେଇ ରୋଗୀ ଓ ସମ୍ପର୍କୀୟଙ୍କୁ ପଚାରି ବୁଝିଥିଲେ। ଅପରାହ୍ନରେ ତାଳଚେର ଅନ୍ତର୍ଗତ କନ୍ଧବେରେଣୀ ଗ୍ରାମର ଗ୍ରାମବାସୀ ଓ ସ୍ୱୟଂ ସହାୟକ ଗୋଷ୍ଠୀ ସଦସ୍ୟାମାନଙ୍କ ସହ ବାର୍ତ୍ତାଳାପ କରି ଗ୍ରାମବାସୀଙ୍କ ବିଭିନ୍ନ ଅଭିଯୋଗ ଶୁଣିଥିଲେ। ଜିଲା ପ୍ରଶାସନକୁ ଏହାର ତୁରନ୍ତ ସମାଧାନ ପାଇଁ ନିର୍ଦ୍ଦେଶ ଦେଇଥିଲେ। କନ୍ଧବେରେଣୀରେ ଥିବା ଆଶ୍ରମ ସ୍କୁଲ ପରିଦର୍ଶନ କରି ସେଠାରେ ଛାତ୍ରୀଛାତ୍ରଙ୍କୁ ଶିକ୍ଷାକୁ ଅଗ୍ରାଧିକାର ଦେଇ ଜୀବନରେ ଲକ୍ଷ୍ୟ ହାସଲ କରିବାକୁ ପରାମର୍ଶ ଦେଇଥିଲେ। ଏହାପରେ ଗୋପାଳପ୍ରସାଦ ସ୍ଥିତ ମା' ହିଙ୍ଗୁଳା ମନ୍ଦିରକୁ ଯାଇ ପୂଜାର୍ଚ୍ଚନା କରିଥିଲେ। ଏହି ସମସ୍ତ କାର୍ଯ୍ୟକ୍ରମରେ ଅତିରିକ୍ତ ଜିଲାପାଳ(ସାଧାରଣ) ପ୍ରତାପ ପ୍ରୀତିମୟ, ଅତିରିକ୍ତ ଜିଲାପାଳ(ରାଜସ୍ୱ) ଉଦୟ କୁମାର ମହାପାତ୍ର, ଅନୁଗୋଳ ଏସ୍‌ପି ସୁଧାଂଶୁ ଶେଖର ମିଶ୍ର, ଜିଲା ପରିଷଦର ମୁଖ୍ୟ ଉନ୍ନୟନ ଅଧିକାରୀ ତଥା କାର୍ଯ୍ୟ ନିର୍ବାହୀ ଅଧିକାରୀ ହେମନ୍ତ କୁମାର ସିଂହ, ଅନୁଗୋଳ ଉପଜିଲାପାଳ ବରଣ୍ୟେନ୍ଦୁ ମହାନ୍ତି, ଜିଲା ପରିଷଦର ଅତିରିକ୍ତ ଉନ୍ନୟନ ଅଧିକାରୀ ତଥା କାର୍ଯ୍ୟ ନିର୍ବାହୀ ଅଧିକାରୀ ପଦ୍ମନାଭ ସାମନ୍ତରାୟଙ୍କ ସମେତ ଜିଲା ସ୍ତରୀୟ ବରିଷ୍ଠ ଅଧିକାରୀମାନେ ଯୋଗ ଦେଇଥିଲେ।

ଶୃଙ୍ଖଳା, ସମୟ ଉପରେ ଗୁରୁତ୍ୱ ଦିଅ

ବଇଣ୍ଡା,୬।୧୨(ପରିକ୍ଷିତ ସାହୁ)

ଅନୁଗୋଳ ଜିଲା କିଶୋରନଗର ସ୍ନାତକ ମହାବିଦ୍ୟାଳୟରେ ଉଚ୍ଚଶିକ୍ଷା ବିଭାଗ ଏବଂ କ୍ରୀଡ଼ା ଓ ଯୁବ ବ୍ୟାପାର ବିଭାଗ ସହଯୋଗରେ ନଭେମ୍ବର ୧୬ ରୁ ଆରମ୍ଭ ହୋଇଥିବା ସମନ୍ୱିତ ଯୁବ ବିକାଶ ଅନ୍ତର୍ଗତ ନୂଆ ଓଡ଼ିଶା ଯୁବ ଓଡ଼ିଶା କାର୍ଯ୍ୟକ୍ରମ ଉଦ୍‌ଯାପିତ ହୋଇଯାଇଛି। ଏଥିରେ ସାଂସ୍କୃତିକ, କ୍ରୀଡ଼ା ଓ ସେବାକୁ ଗୁରୁତ୍ୱ ପ୍ରଦାନ କରାଯାଇଥିଲା। ନୋଡାଲ ଅଫିସର ଜୟକୃଷ୍ଣ ପ୍ରଧାନଙ୍କ ତତ୍ତ୍ୱାବଧାନରେ ଅଧ୍ୟାପିକା ବୀଣାପାଣି ସାହୁ, ତରଣୀସେନ ସାହୁ, ପୁରୁଷୋତ୍ତମ ସାହୁ, ରୁଚିସ୍ମିତା ପରିଡା, ଶୁଭଶ୍ରୀ ବିଶ୍ୱାଳ, ନଳୀନ ପ୍ରଧାନ ପ୍ରମୁଖଙ୍କ ସହଯୋଗରେ ବକ୍ତୃତା, ସଙ୍ଗୀତ, ଝୋଟି, ରଙ୍ଗୋଲି, ଚିତ୍ରାଙ୍କନ, ସାଧାରଣ ଜ୍ଞାନ, ନୃତ୍ୟ, ମେହେନ୍ଦି, ବ୍ୟାଡ଼ମିଣ୍ଟନ, ଭଲି, କବାଡି ଓ ଖେଳକୁଦ ଆଦି ପ୍ରତିଯୋଗିତା ଅନୁଷ୍ଠିତ ହୋଇଥିଲା। ବିଭିନ୍ନ ଦିବସରେ ଡ. ମନୋରଞ୍ଜନ ବକ୍ସି, କାଶୀନାଥ ପ୍ରଧାନ, ସଞ୍ଜୟ କୁମାର ଦାଶ, ସରପଞ୍ଚ ସଞ୍ଜିତ କୁମାର ସାହୁ, ଯୋଗଦେଇଥିଲେ। ଉଦ୍‌ଯାପନୀ ଦିବସରେ ଅଧ୍ୟକ୍ଷ ଅକ୍ଷୟ କୁମାର ଦାଶଙ୍କ ସଭାପତିତ୍ୱରେ ମୁଖ୍ୟ ଅତିଥି ଭାବେ ଆଠମଲ୍ଲିକ ଉପଜିଲାପାଳ ଡ. ଜିତେନ୍ଦ୍ର କୁମାର ପାତ୍ର, ଗୋଷ୍ଠୀ ଉନ୍ନୟନ ଅଧିକାରୀ ବିନୋଦ କୁମାର ବେହେରା, ତହସିଲଦାର ଶାନ୍ତି ସ୍ୱରୂପ ମିଶ୍ର, ସରପଞ୍ଚ ସଞ୍ଜିତ କୁମାର ସାହୁ, କନିଷ୍ଠ ମହାବିଦ୍ୟାଳୟ ଅଧ୍ୟକ୍ଷ ସୁଶାନ୍ତ କୁମାର ପ୍ରଧାନ ଯୋଗଦେଇ ନୂଆ ଓଡ଼ିଶାର ଆଭିମୁଖ୍ୟ ସମ୍ପର୍କରେ ମତବ୍ୟକ୍ତ କରିଥିଲେ। ମୁଖ୍ୟ ଅତିଥି ଛାତ୍ରୀଛାତ୍ରମାନଙ୍କୁ ଶୃଙ୍ଖଳା, ପରମ୍ପରା ଓ ସମୟ ଉପରେ ଗୁରୁତ୍ୱ ଦେବାକୁ ପରାମର୍ଶ ଦେଇଥିଲେ। ଏଥିରେ ସମସ୍ତ କୃତୀ ଛାତ୍ରଛାତ୍ରୀଙ୍କୁ ପୁରସ୍କୃତ କରାଯାଇଥିଲା। ଜୟକୃଷ୍ଣ ପ୍ରଧାନ କାର୍ଯ୍ୟକ୍ରମ ସଂଯୋଜନା କରିଥିଲା ବେଳେ ତରଣୀସେନ ସାହୁ ଧନ୍ୟବାଦ ପ୍ରଦାନ କରିଥିଲେ।

କୃତୀ ଛାତ୍ରୀଙ୍କୁ ପୁରସ୍କାର ପ୍ରଦାନ କରାଯାଉଛି।

ପ୍ଲାଟିନମ ଜୁବିଲି କମିଟି ବୈଠକ

ଛେଣ୍ଡିପଦା,୬।୧୨ (ଅଜିତ ଧଳ)

ଛେଣ୍ଡିପଦା ସରକାରୀ ଉଚ୍ଚବିଦ୍ୟାଳୟର ପ୍ଲାଟିନମ ଜୁବିଲି ଆସନ୍ତା ଜାନୁୟାରୀ ଦ୍ୱିତୀୟ ସପ୍ତାହରେ ପାଳନ କରାଯିବ। ଏଥିରେ ରାଜ୍ୟପାଳ ଯୋଗଦାନ କରିବାର କାର୍ଯ୍ୟସୂଚୀ ଥିବାରୁ ଏଥିନିମନ୍ତେ ଏକ ପ୍ରସ୍ତୁତି ବୈଠକ ବିଦ୍ୟାଳୟ ପରିସରରେ ଅନୁଷ୍ଠିତ ହୋଇଯାଇଛି। ପୁରାତନ ଛାତ୍ର ତଥା ଜୁବିଲି କମିଟି ସଭାପତି ଅଶୋକ କୁମାର ପ୍ରଧାନଙ୍କ ନେତୃତ୍ୱରେ ଅନୁଷ୍ଠିତ ଏହି ବୈଠକରେ ବ୍ଲକର ସମସ୍ତ ବିଭାଗୀୟ ଅଧିକାରୀ ଉପସ୍ଥିତ ରହି ପୁରାତନ ଛାତ୍ରୀଛାତ୍ର ଓ କର୍ମକର୍ତ୍ତାଙ୍କ ସହ ଆଲୋଚନା କରିଥିଲେ। ବୈଠକରେ ତହସିଲଦାର ମାନସ ରାୟ, ବିଡିଓ ତ୍ରିବିକ୍ରମ କୁମରା, ବ୍ଲକ ଶିକ୍ଷାଧିକାରୀ ମଧୁସ୍ମିତା ନନ୍ଦ, ଗୋଷ୍ଠୀ ସ୍ୱାସ୍ଥ୍ୟକେନ୍ଦ୍ର ଅଧିକାରୀ ଡାକ୍ତର ସିପ୍ରା ସାହୁଙ୍କ ସମେତ ଅନ୍ୟ ବିଭାଗର ଅଧିକାରୀ ଓ କର୍ମଚାରୀମାନେ ଯୋଗ ଦେଇଥିଲେ। ପ୍ଲାଟିନମ ଜୁବିଲି ପାଇଁ ସ୍ଥାନ ନିରୁପଣ, ପାର୍କିଂ ସ୍ଥଳ ଆଦି ଉପରେ ଅଧିକାରୀମାନେ ବିଦ୍ୟାଳୟ ପରିସର ବୁଲି ଦେଖିବା ସହ ହେଉଥିବା କାର୍ଯ୍ୟ ତୁରନ୍ତ ଶେଷ କରାଯିବା ଉପରେ ଗୁରୁତ୍ୱ ଦେଇଥିଲେ। ଅନ୍ୟମାନଙ୍କ ମଧ୍ୟରେ କମିଟିର ମୋ ସ୍କୁଲ ଅଭିଯାନ ସଭାପତି ଲମ୍ବୋଦର ପ୍ରଧାନ, ବିଦ୍ୟାଳୟ ପରିଚାଳନା କମିଟି ସଭାପତି ସୁଜିତ କୁମାର ଦେହୁରୀ, କାର୍ଯ୍ୟକାରୀ ସଭାପତି ଯଶୋବନ୍ତ ପ୍ରସାଦ ବେହେରା, ଅମର କିଶୋର ବେହେରା. ମଧୁସୂଦନ ଦେହୁରୀ, ସାଧାରଣ ସମ୍ପାଦକ ରାଜକିଶୋର ସାହୁ, ପ୍ରମୋଦ କୁମାର ବେହେରା, ଦଣ୍ଡଧର ଦେହୁରୀ, ଗଣେଶ୍ୱର ପ୍ରଧାନ, କୋଷାଧ୍ୟକ୍ଷ ଗୋବିନ୍ଦ ଚନ୍ଦ୍ର ପ୍ରଧାନ, ସହକୋଷାଧ୍ୟକ୍ଷ ଜଗବନ୍ଧୁ ସାହୁ, ଗ୍ରାମ ସଭାପତି ଚନ୍ଦ୍ରମଣି ପ୍ରଧାନ, ସରପଞ୍ଚ ସୁଦୀପ୍ତ ପ୍ରଧାନ, ଉପଦେଷ୍ଟା ଅଗସ୍ତି ବେହେରା, ଗଣେଶ୍ୱର ବେହେରା, ସୋସିଆଲ ମିଡିଆ ସେଲ୍ ଅକ୍ଷୟପାଦ ବେହେରା ଓ ସହକର୍ମୀ ତପନ କୁମାର ବେହେରା ପ୍ରମୁଖ ଉପସ୍ଥିତ ଥିଲେ।

ବୈଠକରେ ଉପସ୍ଥିତ ପ୍ରଶାସନିକ ଅଧିକାରୀ ଓ କମିଟି କର୍ମକର୍ତ୍ତାମାନେ।

ବିବେକାନନ୍ଦ ଲୋକ ସଂସଦର ଆଲୋଚନାଚକ୍ର

ତାଳଚେର,୬।୧୨(ଡି.ଏନ.ଏ.)

ସ୍ୱାମୀ ବିବେକାନନ୍ଦ ଲୋକ ସଂସଦ ଅନୁଗୋଳ ବିଚାରଧାର ଶାଖା ପକ୍ଷରୁ ଆଭାସୀ ଆଲୋଚନାଚକ୍ର 'ଶ୍ରୀ ଅରବିନ୍ଦଙ୍କ ଜୀବନ ଓ ଦର୍ଶନ' ଅନୁଷ୍ଠିତ ହୋଇଯାଇଛି। ଅନୁଗୋଳ ଶାଖା ସଭାପତି ଡ.ପ୍ରଶାନ୍ତ କୁମାର ରଥଙ୍କ ଅଧ୍ୟକ୍ଷତାରେ ମୁଖ୍ୟବକ୍ତା ଭାବରେ ସୁସାହିତ୍ୟିକ ଡାକ୍ତର ମଦନ ମୋହନ ପ୍ରଧାନ ଯୋଗଦେଇ ଶ୍ରୀ ଅରବିନ୍ଦଙ୍କ ଜୀବନୀ ଓ ଦର୍ଶନ ଉପରେ ଆଲୋଚନା କରିଥିଲେ। ବଟକୃଷ୍ଣ ତ୍ରିପାଠୀ ଓଁକାର ବନ୍ଦନା, ବିଭୂତି ଭୂଷଣ ସ୍ୱାଇଁ ଦିବ୍ୟବାଣୀ ପାଠ କରିଥିଲେ। କବୟିତ୍ରୀ ଅନୀତା ପାଣି ସଂଯୋଜନା କରିଥିଲେ। ସଞ୍ଜିତା ତ୍ରିପାଠୀ ଶାନ୍ତିପାଠ ଓ ସମ୍ପାଦକ କୃଷ୍ଣଚନ୍ଦ୍ର ସାହୁ ଧନ୍ୟବାଦ ଅର୍ପଣ କରିଥିଲେ। ଶାଖା ଉପସଭାପତି ପ୍ରତାପ କୁମାର ତ୍ରିପାଠୀ, ଭବାନୀ ଶଙ୍କର ମିଶ୍ର, ପ୍ରଭାତ ନଳିନୀ ଦାସ, ରାମଚନ୍ଦ୍ର ପୃଷ୍ଟି, ସନ୍ତୋଷ ମହାକୁଡ଼, ଉମାକାନ୍ତ ପଣ୍ଡା, ଉଷାରାଣୀ ମିଶ୍ର, ବିନୟ କୁମାର ସାମଲ ପ୍ରମୁଖ ଯୋଗ ଦେଇଥିଲେ।

ଭାଜପାରେ ମିଶିଲେ ବିଜେଡି କର୍ମୀ

ଅନୁଗୋଳ,୬।୧୨ (ଅମିତ କୁମାର ସାମଲ)

ଅନୁଗୋଳ ବିଧାନସଭା ନିର୍ବାଚନମଣ୍ଡଳୀ ଅଧୀନ ବଅଁରପାଳ ବ୍ଲକ ବଉଳିଗଡ଼ ପଞ୍ଚାୟତର କେତେଜଣ ବିଜେଡି ନେତା ଓ କର୍ମୀ ଭାଜପାରେ ସାମିଲ ହୋଇଛନ୍ତି। ପ୍ରଧାନମନ୍ତ୍ରୀ ନରେନ୍ଦ୍ର ମୋଦି, କେନ୍ଦ୍ରମନ୍ତ୍ରୀ ଧର୍ମେନ୍ଦ୍ର ପ୍ରଧାନଙ୍କ ନୀତି ଆଦର୍ଶ ଓ ବିକାଶମୂଳକ କାର୍ଯ୍ୟରେ ଅନୁପ୍ରାଣିତ ହୋଇ ଏବଂ ଭାଜପା ରାଜ୍ୟ କାର୍ଯ୍ୟକାରିଣୀ ସଦସ୍ୟ ପ୍ରତାପ ଚନ୍ଦ୍ର ପ୍ରଧାନଙ୍କ ନେତୃତ୍ୱରେ ଆସ୍ଥା ପ୍ରକଟ କରି ସେମାନେ ଭାଜପାରେ ସାମିଲ ହୋଇଥିବା ପ୍ରକାଶ କରିଛନ୍ତି। ଭାଜପାରେ ସାମିଲ ହୋଇଥିବା ଏହି କର୍ମୀମାନେ ହେଲେ ବଉଳିଗଡ଼ର ପୂର୍ବତନ ସରପଞ୍ଚ ତଥା ବିଜେଡି ନେତା ଅନ୍ତର୍ଯ୍ୟାମୀ ପୃଷ୍ଟି, ଅରହାଟର ମକୁନ୍ଦ ଗଡନାୟକ, ମହେଶ୍ୱର ସାହୁ, ମିଥୁନ ଗଡନାୟକ, ଯୁବ କର୍ମକର୍ତ୍ତା ଅମିତ ସାମଲ, ଅଜିତ ସାମଲ, ପ୍ରସନ୍ନ ଭୁକ୍ତା, ଉଦିତ ଭୁକ୍ତା, ରଞ୍ଜନ ସାମଲ, ମଳୟ ସାମଲ, ମନୋଜ ସାମଲ, ବିଦେଶୀ ସାମଲ, ନରେନ୍ଦ୍ର ଭୋଇ, ବାପି ଭୁକ୍ତା, ଟିମା ପୃଷ୍ଟି, ପିଣ୍ଟୁ ଗଡନାୟକ, ଦୁଷ୍ମନ୍ତ ପୃଷ୍ଟି, ସୁଶେନ ସାମଲ, ଇଲୁ ଭୁକ୍ତା, ପ୍ରଦୀପ ଦାସ, ସାଗର ଭୁକ୍ତା, ଦୁଃଶାସନ ଗଡ଼ନାୟକ, ସମୀର ଭୁକ୍ତା, ରୁଚିର ଗଡ଼ନାୟକ, ଶ୍ରୀକାନ୍ତ ଗଡ଼ନାୟକ। ନୂଆକରି ଦଳରେ ସାମିଲ ହୋଇଥିବା କର୍ମୀମାନଙ୍କୁ ଅନୁଗୋଳ ବିଧାନସଭା ନିର୍ବାଚନମଣ୍ଡଳୀର ଭାଜପା ପ୍ରଭାରୀ ଯଯାତି ପଟ୍ଟନାୟକ, ଜିଲା ଉପସଭାପତି ଅମୀୟ ତ୍ରିପାଠୀ, ଯୁବମୋର୍ଚ୍ଚା ଜିଲା ସଭାପତି ସିଦ୍ଧାର୍ଥ ରାଉତରାୟ, ରାଜ୍ୟ ସଂଯୋଜକ ଚନ୍ଦ୍ରକାନ୍ତ ଧଳ, ଦିଲୀପ ଭୁକ୍ତା, ପୂର୍ବତନ ସରପଞ୍ଚ ନନ୍ଦନ ସାମଲ, ପ୍ରମୋଦ ପରିଡା, ମାଗୁଣି ଭୁକ୍ତା ଉତ୍ତରୀୟ ଓ ଟୋପି ପିନ୍ଧାଇ ଦଳକୁ ସ୍ୱାଗତ କରିଥିଲେ। ଏହି ମିଶ୍ରଣ ପର୍ବ ଯୋଗୁ ବଉଳିଗଡରେ ଭାଜପା ଆହୁରି ସୁଦୃଢ ହେବ ବୋଲି ପ୍ରଧାନ ମତବ୍ୟକ୍ତ କରିଛନ୍ତି।

ପାଚେରି ନ ଥିବାରୁ ଛାତ୍ରୀଛାତ୍ର ଅସୁରକ୍ଷିତ

ଗଡ଼ଜାତ ଗାନ୍ଧୀ ସାରଙ୍ଗଧରଙ୍କ ଗ୍ରାମ ପ୍ରାଥମିକ ବିଦ୍ୟାଳୟ ସମସ୍ୟାରେ

ଢେଙ୍କାନାଳ,୬।୧୨(ରତନ ନାୟାର)

ହରେକୃଷ୍ଣପୁରଠାରେ ଥିବା ପ୍ରାଥମିକ ବିଦ୍ୟାଳୟ।

ବିଶିଷ୍ଟ ସ୍ୱାଧୀନତା ସଂଗ୍ରାମୀ ତଥା ପୂର୍ବତନ ଏମ୍‌ପି, ବିଧାୟକ, ଗଡଜାତ ଗାନ୍ଧୀ ସାରଙ୍ଗଧର ଦାସଙ୍କ ଗାଁ ସଦର ବ୍ଲକ ନାଗିଆପଶି ପଞ୍ଚାୟତର ହରେକୃଷ୍ଣପୁର ଗ୍ରାମରେ ୧୯୬୭ ମସିହାରୁ ଥିବା ପ୍ରାଥମିକ ବିଦ୍ୟାଳୟ ନାନା ସମସ୍ୟା ଦେଇ ଗତି କରୁଛି। ପ୍ରଥମରୁ ୫ମ ଶ୍ରେଣୀ ଯାଏ ଥିବା ଏହି ବିଦ୍ୟାଳୟରେ ୩୬ ଛାତ୍ରୀଛାତ୍ର ଅଧ୍ୟୟନ କରୁଛନ୍ତି। ସେମାନଙ୍କ ମଧ୍ୟରେ ୨୦ଜଣ ବାଳିକା ଓ ୧୬ଜଣ ବାଳକ ଥିବାବେଳେ ଜଣେ ପ୍ରଧାନଶିକ୍ଷକ ଓ ଜଣେ ସହକାରୀ ଶିକ୍ଷକ ନିଯୁକ୍ତ ହୋଇଛନ୍ତି। କିନ୍ତୁ ଆବଶ୍ୟକ ଶ୍ରେଣୀଗୃହ ନ ଥିବାରୁ ପ୍ରଥମରୁ ତୃତୀୟ ଶ୍ରେଣୀ ଯାଏ ୨୨ଜଣ ଛାତ୍ରୀଛାତ୍ର ଗୋଟିଏ ପ୍ରକୋଷ୍ଠରେ ଏବଂ ୪ର୍ଥ ଓ ୫ମ ଶ୍ରେଣୀର ଅବଶିଷ୍ଟ ୧୪ଜଣ ଅନ୍ୟ ଏକ ପ୍ରକୋଷ୍ଠରେ ଶିକ୍ଷାଲାଭ କରୁଛନ୍ତି। ଏବେ ସଦର ବ୍ଲକ ପକ୍ଷରୁ ଅତିରିକ୍ତ ଶ୍ରେଣୀଗୃହ ନିର୍ମାଣ ପାଇଁ ୫ଲକ୍ଷ ଟଙ୍କା ବ୍ୟୟବରାଦ କରାଯିବା ସହ ଏ ସଂକ୍ରାନ୍ତ ସୂଚନା ଫଳକ ବି ଲଗାଯାଇଛି। କିନ୍ତୁ ଜମି ମାଲିକାନା ବିବାଦରୁ ନିର୍ମାଣ କାର୍ଯ୍ୟ ଆରମ୍ଭ ହୋଇନାହିଁ। ହାତୀ ପ୍ରବଣ ଅଞ୍ଚଳ ବିଶେଷକରି କପିଳାସ ଅଭୟାରଣ୍ୟକୁ ଲାଗିଥିବା ଏହି ବିଦ୍ୟାଳୟରେ ପାଚେରି ନାହିଁ। ସମ୍ମୁଖ ଭାଗକୁ ଛାଡିଦେଲେ ବାକି ତିନିଦିଗରେ କୌଣସି ପ୍ରାଚୀର ଦିଆଯାଇନାହିଁ। ଜିଲାପାଳଙ୍କ ଅଧ୍ୟକ୍ଷତାରେ ଗଠିତ ସାରଙ୍ଗଧର ଟ୍ରଷ୍ଟ କିମ୍ବା ସ୍ଥାନୀୟ ଶିକ୍ଷା ବିଭାଗ ଏବଂ ବ୍ଲକ ପ୍ରଶାସନ ଏଥିପ୍ରତି ଦୃଷ୍ଟି ଦେଉନାହିଁ। ଏହି ବିଦ୍ୟାଳୟ ପରିସରରେ ଏକ ଅଙ୍ଗନୱାଡି କେନ୍ଦ୍ର ମଧ୍ୟ ଚାଲୁ ରହିଛି। ତୁରନ୍ତ ଏହି ବିଦ୍ୟାଳୟରେ ଆବଶ୍ୟକ ଶ୍ରେଣୀଗୃହ ଓ ପାଚେରି ନିର୍ମାଣ ପାଇଁ ଜିଲା ସକ୍ରିୟ ନାଗରିକ ପରିଷଦ, ସାରଙ୍ଗଧର ସେବା ପରିଷଦ ଏବଂ ପଦ୍ମଭୂଷଣ ଡ. ରାଧାନାଥ ରଥ ଜୟନ୍ତୀ କମିଟି ପକ୍ଷରୁ ସଭାପତିପ୍ରଦ୍ୟୁମ୍ନ ରଥ ନିବେଦନ କରିଛନ୍ତି।

⌈ରେ ପବିତ୍ରମୋହନ ମେଡିକାଲ କଲେଜ ହସ୍ପିଟାଲ ଉଦ୍‌ଘାଟନ

ଅନୁଗୋଳ,୬।୧୨ (ଅମିତ ସାମଲ)

ଅନୁଗୋଳ ଜିଲାର ବହୁ ପ୍ରତିକ୍ଷିତ ପବିତ୍ର ମୋହନ ମେଡିକାଲ କଲେଜ ହସ୍ପିଟାଲ ଓ ବ୍ଲକ ଡାଇମଣ୍ଡ ଆସନ୍ତା ⌈ ତାରିଖରେ ଉଦ୍‌ଘାଟନ ହେବ। ଏଥିପାଇଁ ସରକାରୀସ୍ତରରେ ପ୍ରସ୍ତୁତି ଶେଷ ହୋଇଛି। ସୂଚନା ଅନୁସାରେ, ଜିଲାର ତାଳଚେରଠାରେ ପବିତ୍ର ମୋହନ ମେଡିକାଲ କଲେଜ ହସ୍ପିଟାଲ ପ୍ରତିଷ୍ଠା ପାଇଁ ଦୀର୍ଘବର୍ଷ ହେଲା ଦାବି ହୋଇ ଆସୁଥିଲା। କେନ୍ଦ୍ର ସରକାର ଏମ୍‌ସିଏଲ ସହୟତାରେ ମେଡିକାଲ କଲେଜ ହସ୍ପିଟାଲର କୋଠା ନିର୍ମାଣ କରିଛନ୍ତି। ରାଜ୍ୟ ସରକାର ଏହାର ପରିଚାଳନା ଦାୟିତ୍ୱ ନେଇଥିଲେ। ପରବର୍ତ୍ତୀ ସମୟରେ ତାଳଚେର ନେହେରୁ ଶତାବ୍ଦୀ ହସ୍ପିଟାଲର ନାମ ପରିବର୍ତ୍ତନ କରି ପବିତ୍ର ମୋହନ ପ୍ରଧାନ ମେଡିକାଲ କଲେଜ ଓ ଡାକ୍ତରଖାନା କରିବାକୁ ନିଷ୍ପତ୍ତି ନେଇଥିଲେ। ଗତ ୪ ତାରିଖରେ ନେହେରୁ ଶତାବ୍ଦୀ ମେଡିକାଲର ନାମ ପରିବର୍ତ୍ତନ କରି ପବିତ୍ର ମୋହନ ପ୍ରଧାନ ମେଡିକାଲ ନାମ କରିବାକୁ ମଞ୍ଜୁରୀ ମିଳିଥିଲା। ଉଦ୍‌ଘାଟନୀ କାର୍ଯ୍ୟକ୍ରମରେ ମୁଖ୍ୟ ଅତିଥି ଭାବେ ମୁଖ୍ୟମନ୍ତ୍ରୀ ନବୀନ ପଟ୍ଟନାୟକ ଯୋଗଦେଇ ଭର୍ଚୁଆଲ ମାଧ୍ୟମରେ ଏହାକୁ ଉଦ୍‌ଘାଟନ କରିବେ। ଅତିଥି ଭାବେ କେନ୍ଦ୍ର କୋଇଲା ତଥା ଖଣି ମନ୍ତ୍ରୀ ପ୍ରହଲାଦ ଯୋଶୀ, କେନ୍ଦ୍ରମନ୍ତ୍ରୀ ଧର୍ମେନ୍ଦ୍ର ପ୍ରଧାନ, ଢେଙ୍କାନାଳ ଏମ୍‌ପି ମହେଶ ସାହୁ, ରାଜ୍ୟ ସ୍ୱାସ୍ଥ୍ୟମନ୍ତ୍ରୀ ନିରଞ୍ଜନ ପୂଜାରୀ, ତାଳଚେର ବିଧାୟକ ବ୍ରଜ କିଶୋର ପ୍ରଧାନ ଯୋଗ ଦେବେ। ସେହିପରି ହୁଲୁଡିଙ୍ଗିହାଠାରେ ବ୍ଲକ ଡାଇମଣ୍ଡ ମ୍ୟୁଜିୟମ କାର୍ଯ୍ୟ

ନୀତାଙ୍କୁ ସ୍ପୋର୍ଟ୍ସ ଲିଡର ଅଫ୍ ଦି ଇୟର ଆୱାର୍ଡ

ନୀତା ଏମ୍. ଅମ୍ବାନୀ

ଭୁବନେଶ୍ୱର,୬।୧୨

ରିଲାଏନ୍ସ ଫାଉଣ୍ଡେଶନର ପ୍ରତିଷ୍ଠାତା ତଥା ଅଧ୍ୟକ୍ଷା ନୀତା ଏମ୍. ଅମ୍ବାନୀଙ୍କୁ ନିକଟରେ ସ୍ପୋର୍ଟ୍ସ ଲିଡର ଅଫ୍ ଦି ଇୟର (ମହିଳା) ଆୱାର୍ଡ (ପୁରସ୍କାର)ରେ ସମ୍ମାନିତ କରାଯାଇଛି। ବିଶେଷକରି କ୍ରୀଡ଼ା କ୍ଷେତ୍ରରେ ଉଲ୍ଲେଖନୀୟ ଅବଦାନ ପାଇଁ ନୀତାଙ୍କୁ ଉପରୋକ୍ତ ଆୱାର୍ଡ ଦିଆଯାଇଛି। ଉଲ୍ଲେଖଯୋଗ୍ୟ, ନୂଆଦିଲ୍ଲୀଠାରେ ଆୟୋଜିତ ସିଆଇଆଇ ସ୍ପୋରକାର୍ଡ-୨୦୨୩ ସମ୍ମାନ ସମାରୋହରେ ନୀତାଙ୍କୁ ସମ୍ମାନିତ ଓ ପୁରସ୍କୃତ କରାଯାଇଥିଲାବେଳେ କ୍ରୀଡ଼ା କ୍ଷେତ୍ରରେ ଉତ୍କର୍ଷର ମାନକ ସ୍ଥାପନ କରିଥିବାରୁ ରିଲାଏନ୍ସ ଫାଉଣ୍ଡେଶନକୁ ମଧ୍ୟ କର୍ପୋରେଟ ଆୱାର୍ଡ (କ୍ରୀଡ଼ାକୁ ପ୍ରୋତ୍ସାହନ ଦେଉଥିବା ଶ୍ରେଷ୍ଠ କର୍ପୋରେଟ ପୁରସ୍କାର) ପ୍ରଦାନ କରାଯାଇଛି।

ଏହି ପରିପ୍ରେକ୍ଷୀରେ ରିଲାଏନ୍ସ ଫାଉଣ୍ଡେଶନର ପ୍ରତିଷ୍ଠାତା ତଥା ଅଧ୍ୟକ୍ଷା ନୀତା ଏମ୍. ଅମ୍ବାନୀ କହିଛନ୍ତି, ସିଆଇଆଇ ସ୍ପୋର୍ଟ୍ସ ବିଜ୍‌ନେସ୍ ଆୱାର୍ଡ ସମାରୋହରେ ସ୍ପୋର୍ଟ୍ସ ଲିଡର ଅଫ୍ ଦି ଇୟର ପୁରସ୍କାର ଏବଂ କ୍ରୀଡ଼ାକୁ ପ୍ରୋତ୍ସାହନ ଦେଉଥିବା ଶ୍ରେଷ୍ଠ କର୍ପୋରେଟ ପୁରସ୍କାର ଗ୍ରହଣକରି ମୁଁ ବେଶ୍ ଗୌରବାନ୍ୱିତ ଅନୁଭବ କରୁଛି। ବିଶେଷକରି କ୍ରୀଡା ଏକ ଅନନ୍ୟ ଏକତା ଓ ସମାନତା ସୃଷ୍ଟିକାରୀ ଏବଂ ଶକ୍ତି ପ୍ରଦାନକାରୀ ବୋଲି ମୋର ଦୃଢ଼ ବିଶ୍ୱାସ ରହିଛି। ଚଳିତ ବର୍ଷ (୨୦୨୩ ବର୍ଷ) ବାସ୍ତବରେ ଭାରତର କ୍ରୀଡ଼ା ଉତ୍କର୍ଷର ବର୍ଷ ହୋଇଥିବାବେଳେ ବିବିଧ କ୍ରୀଡ଼ାରେ ମେଡାଲ ଜିତି ଓ ବିଜୟୀ ହୋଇ ଆମ ଆଥ୍‌ଲେଟମାନେ ବିଶ୍ୱସ୍ତରରେ ଦେଶର ଗୌରବ ବଢ଼ାଇଛନ୍ତି। ଅପରପକ୍ଷରେ ୧୪୧ତମ ଆନ୍ତର୍ଜାତିକ ଅଲିମ୍ପିକ କମିଟି ଅଧିବେଶନ ମୁମ୍ବାଇଠାରେ ଆୟୋଜିତ କରି ଆମେ ଅଲିମ୍ପିକ ଅଭିଯାନକୁ ୪୦ବର୍ଷ ପରେ ଭାରତକୁ ନେଇ ଆସିଛୁ। ରିଲାଏନ୍ସ ଫାଉଣ୍ଡେଶନରେ ଆମେ ଭାରତର ଯୁବପିଢ଼ିକୁ ବିଶ୍ୱସ୍ତରୀୟ ସୁବିଧା ସୁଯୋଗ ଓ ସହାୟତା ପ୍ରଦାନକରି ଭାରତକୁ ବିଶ୍ୱର କ୍ରୀଡ଼ା ଶକ୍ତି କେନ୍ଦ୍ରରେ ପରିଣତ କରିବାକୁ ପ୍ରତିବଦ୍ଧ ରହିଛୁ।

ଶେୟାର ବଜାର କାରବାରରେ ଉତ୍ସାହ

ଭୁବନେଶ୍ୱର,୬।୧୨

କ୍ରମାଗତ ୭ମ ଦିନ ଲାଗି ଘରୋଇ ଶେୟାର ବଜାର କାରବାରରେ ବୃଦ୍ଧି ଘଟିଛି। ଏପରିକି ଚଳିତ ସପ୍ତାହର ୩ୟ କାର୍ଯ୍ୟଦିବସର ଫଳାଫଳ ଅନୁଯାୟୀ ଶେୟାର ବଜାରର ନିବେଶକମାନେ ଲକ୍ଷାଧିକ ଟଙ୍କାର ନିବେଶ ବଢ଼ାଇଛନ୍ତି। ବିଶେଷ କରି ବୁଧବାର ବମ୍ବେ ଷ୍ଟକ୍ ଏକ୍ସଚେଞ୍ଜ (ବିଏସ୍‌ଇ)ର ସେନ୍‌ସେକ୍ସ ୩୫୮ (୩୫୭.୫୯) ପଏଣ୍ଟ ବଢ଼ି ୬୯,୬୫୪ (୬୯,୬୫୩.୭୩) ଅଙ୍କରେ କାରବାର ବନ୍ଦ କରିଥିଲା। ସେହିଭଳି ନ୍ୟାଶନାଲ ଷ୍ଟକ୍ ଏକ୍ସଚେଞ୍ଜ (ଏନ୍‌ଏସଇ) ର ନିଫ୍ଟି-୫୦ରେ ମଧ୍ୟ ୮୩ (୮୨.୬୦) ପଏଣ୍ଟ ବୃଦ୍ଧି ଘଟି ୨୦,୯୩୮(୨୦,୯୩୭.୭୦) ଅଙ୍କରେ କାରବାର ବନ୍ଦ କରିଥିଲା। ଅପରପକ୍ଷରେ ବିଏସ୍‌ଇ ସେନ୍‌ସେକ୍ସର ମିଡକ୍ୟାପ୍ ଓ ସ୍ମଲକ୍ୟାପ୍ ଶେୟାରଗୁଡିକର ଇଣ୍ଡେକ୍ସ ସହିତ ଏନ୍‌ଏସ୍‌ଇ ନିଫ୍ଟି ମିଡ୍‌କ୍ୟାପ, ସ୍ମଲ କ୍ୟାପ ଏବଂ ବ୍ୟାଙ୍କ ଶେୟାରଗୁଡିକର କାରବାରରେ ମଧ୍ୟ ବୃଦ୍ଧି ଘଟିଛି। ଏପରିକି ଶେୟାର ବଜାରର ସେକ୍ଟୋରାଲ ଇଣ୍ଡେକ୍ସ କାରବାରରେ ମଧ୍ୟ ପରିବର୍ତ୍ତନ ହୋଇଛି।

ଟାଟା ମୋଟର୍ସର ଅଲ୍ ନ୍ୟୁ ଏସ୍‌ସିଭି ରେଞ୍ଜର ଅନାବରଣ

ଭୁବନେଶ୍ୱର,୬।୧୨(ଅଭୟ ଦାଶ)

ଭାରତର ସର୍ବବୃହତ୍ ବାଣିଜ୍ୟିକ ଯାନ ଉତ୍ପାଦନକାରୀ 'ଟାଟା ମୋଟର୍ସ'ର ବହୁ ପ୍ରତୀକ୍ଷିତ ତଥା ଅତ୍ୟାଧୁନିକ ଜ୍ଞାନକୌଶଳରେ ନିର୍ମିତ ଅଲ୍ ନ୍ୟୁ ଏସ୍‌ସିଭି (ସ୍ମଲ କମର୍ସିଆଲ ଭେହିକିଲ ବା ଏସ୍‌ସିଭି) ରେଞ୍ଜର ସର୍ବଭାରତୀୟ ଉନ୍ମୋଚନ (ଅନାବରଣ) ମଙ୍ଗଳବାର ଆନୁଷ୍ଠାନିକ ଭାବେ ହୋଇଯାଇଛି। ଏପରିକି ଟାଟା ମୋଟର୍ସର ଅଲ୍ ନ୍ୟୁ ଇଣ୍ଟ୍ରା ଭି୭୦ ପିକ୍‌ଅପ୍, ଇଣ୍ଟ୍ରା ଭି୨୦ ଗୋଲ୍ଡ ପିକ୍‌ଅପ୍ ଏବଂ ଏସିଇ ଏଚଟି+ର ବଜାର ପ୍ରବେଶ ସମ୍ପର୍କରେ ମଧ୍ୟ ଘୋଷଣା କରାଯାଇଛି। ବିଶେଷକରି ଉନ୍ନତ ଅର୍ଥନୀତି ସହ ଦୀର୍ଘତମ ଦୂରତା ପର୍ଯ୍ୟନ୍ତ ଅଧିକ ପେ-ଲୋଡ୍ ବହନ କରିବାକୁ ଉପରୋକ୍ତ ମଡେଲଗୁଡିକୁ ବିଶେଷ ଭାବେ ଇଞ୍ଜିନିୟରିଂ କରାଯାଇଛି। ଏପରିକି ଶ୍ରେଣୀ ବୈଶିଷ୍ଟ୍ୟ ସର୍ବୋତ୍ତମ ସୁବିଧା ରହିଥିବା ଉକ୍ତ ମଡେଲଗୁଡିକ ଉଭୟ ସହରାଞ୍ଚଳ ଏବଂ ଗ୍ରାମାଞ୍ଚଳରେ ଅଧିକ ଲାଭ ଏବଂ ଉତ୍ପାଦକତା ପ୍ରଦାନ କରି ବିଭିନ୍ନ କାମରେ ବ୍ୟବହୃତ ହୋଇପାରିବ। ଅପରପକ୍ଷରେ ଟାଟା ମୋଟର୍ସର ଇଣ୍ଟ୍ରା ଭି୫୦ ଏବଂ ଏସିଇ ଡିଜେଲ ମଡେଲ (ଯାନ)ର ଉନ୍ନତ ସଂସ୍କରଣର ମଧ୍ୟ ଶୁଭାରମ୍ଭ (ଲଞ୍ଚ) କରାଯାଇଛି।

ବଜାରରେ ଟାଟା ଇଣ୍ଟ୍ରା ଭି୭୦ ପିକ୍‌ଅପ୍, ଇଣ୍ଟ୍ରା ଭି ୨୦ ଗୋଲ୍ଡ ପିକ୍‌ଅପ୍ ଏବଂ ଏସିଇ ଏଚ୍‌ଟି+ ମଡେଲ

ଟାଟା ମୋଟର୍ସର କାର୍ଯ୍ୟନିର୍ବାହୀ ନିର୍ଦ୍ଦେଶକ ଗିରୀଶ ୱାଗ କହିଥିଲେ, ଏହି ଯାନଗୁଡିକ ଉନ୍ମୋଚନ ସହ ବଜାର ପ୍ରବେଶ କରାଇ ଆମେ ବେଶ୍ ଉତ୍ସାହିତ ଅଛୁ। ଏପରିକି ଉକ୍ତ ଯାନଗୁଡିକର ଆଧାର ନିର୍ଦ୍ଦିଷ୍ଟ ଇନ୍‌ପୁଟ ଏବଂ ପ୍ରକୃତ ଉପଭୋକ୍ତାମାନଙ୍କ ଏକ ବୃହତ୍ ଖଣ୍ଡର ଚାହିଦାକୁ ଦୃଷ୍ଟିରେ ରଖି ବିକଶିତ କରାଯାଇଛି। ବିଶେଷକରି ଇନ୍ଧନ ଦକ୍ଷତାକୁ ଅପ୍ଟିମାଇଜ କରିବା ଏବଂ ଦୀର୍ଘତମ ଦୂରତା ପର୍ଯ୍ୟନ୍ତ ଅଧିକ ପେ-ଲୋଡ୍ ବହନ କରିବା ପାଇଁ ଉକ୍ତ ଯାନଗୁଡିକୁ ଇଞ୍ଜିନିୟରିଂ କରାଯାଇଛି। ବିଶେଷକରି ଉକ୍ତ ମଡେଲଗୁଡିକ ବିଭିନ୍ନ କାମ ପାଇଁ ସର୍ବୋତ୍ତମ ସମାଧାନ ପ୍ରଦାନ କରିବା ବ୍ୟତୀତ ଆମର ଏସ୍‌ସିଭି ଏବଂ ପିକ୍‌ଅପ୍ ଗ୍ରାହକଙ୍କ ଜୀବନ ଜୀବିକା ତଥା ସେମାନଙ୍କର ଜୀବନରେ ଗୁଣାତ୍ମକ ଉନ୍ନତି ଆଣିଛି ବୋଲି ସେ ବିସ୍ତୃତ ଭାବେ ମତପ୍ରକାଶ କରିଛନ୍ତି।

ସେହିଭଳି ଦ୍ରୁତ ସହରୀକରଣ, ଇ-ବାଣିଜ୍ୟ ବୃଦ୍ଧି, ବ୍ୟବହାରରେ ବୃଦ୍ଧି ଏବଂ ହବ୍ ଓ ସ୍ପୋକେଡମ ଡେଲର ବୃଦ୍ଧି, ଲଜିଷ୍ଟିକ ପରିଚାଳନାରେ ଦକ୍ଷ ଏବଂ ପରିବହନର ପ୍ରଭାବଶାଳୀ ଶେଷ ଏବଂ ପ୍ରଥମ ଭାଗର ଗୁରୁତ୍ୱକୁ ଯଥେଷ୍ଟ ଜୋର ଦିଆଯାଇପାରିବ ନାହିଁ। ତେଣୁ ପ୍ରତ୍ୟେକ ଯାନକୁ ନିଶ୍ଚିତତା ସହିତ ଏକ ଦୃଢ ଏବଂ ନିର୍ଭରଯୋଗ୍ୟ କାର୍ଗୋ ପରିବହନ ସମାଧାନ ପ୍ରଦାନ କରିବାକୁ ଡିଜାଇନ କରାଯାଇଛି। ବ୍ୟକ୍ତିଗତ ଗ୍ରାହକ ତଥା ଭେଳା ମାଲିକଙ୍କ ପାଇଁ ଅଧିକ ବ୍ୟବସାୟିକ ଲାଭ ଉଭୟ ଗର୍ବର ସହିତ ଭାରତର ବଢୁଥିବା ଅର୍ଥନୀତିର ଆବଶ୍ୟକତାକୁ ସେବା କରୁଛନ୍ତି।

ଜେଏସ୍‌ଡବ୍ଲ୍ୟୁ ପକ୍ଷରୁ ଏମ୍‌ଇଏମ୍‌ସି ଉତ୍ସବ

ଭୁବନେଶ୍ୱର,୬।୧୨

ଦେଶର ପ୍ରମୁଖ ଘରୋଇ କମ୍ପାନୀ ତଥା ଜେଏସ୍‌ଡବ୍ଲ୍ୟୁ ଷ୍ଟିଲ୍ ଲିମିଟେଡ୍‌ର ମାଇନିଂ ୟୁନିଟ୍ ପକ୍ଷରୁ ୨୫ତମ ମାଇନ୍ସ ଏନ୍‌ଭରାମେଣ୍ଟ ଆଣ୍ଡ ମିନେରାଲ କଞ୍ଜରଭେଶନ (ଏମ୍‌ଇଏମ୍‌ସି) ସପ୍ତାହ ପାଳିତ ହୋଇଯାଇଛି। ଏପରିକି ଆଇବିଏମ୍ ଭୁବନେଶ୍ୱର ଅଧୀନ ଜେଏସ୍‌ଡବ୍ଲ୍ୟୁର ୪ଟି ଖଣି ପରିସରରେ ୨୫ ତମ ଏମ୍‌ଇଏମ୍‌ସି ସପ୍ତାହ ପାଳିତ ହୋଇଯାଇଛି। ବିଶେଷକରି ଜଜାଙ୍ଗ ଲୁହାପଥର ଖଣି, ନୂଆଗାଁ ଲୁହାପଥର ଖଣି, ଗାନୁଆ ଲୁହାପଥର ଖଣି ଏବଂ ନାରାୟଣପୋଷୀ ଲୁହାପଥର ଖଣି ଆଦିରେ ଏମ୍‌ଇଏମ୍‌ସି ସପ୍ତାହର ଯାଞ୍ଚ କରାଯାଇଥିଲା। ଏହି ପରିପ୍ରେକ୍ଷୀରେ ଏକ ଯାଞ୍ଚ ଟିମ୍ ଖଣି ଅଞ୍ଚଳ ପରିଦର୍ଶନ କରିଥିଲେ। ଉକ୍ତ ଟିମ୍‌ର ସଂଯୋଜକ କେ.ସି.ଜ୍ୟୋତିଷୀ,ଜିଏମ୍ (ଜିଓଲୋଜି), ଉତ୍କଳ ଆଲୁମିନା ଇଣ୍ଟରନ୍ୟାଶନାଲ ଲିମିଟେଡ୍ (ଜଜାଙ୍ଗ ଏବଂ ନୂଆଗାଁ ଲୁହାପଥର ଖଣି), ଜ୍ଞାନପ୍ରକାଶ ମହାପାତ୍ର,ଡିଜିଏମ୍ ଓଏମ୍‌ସି ଲିମିଟେଡ୍ (ଗାନୁଆ ଲୁହାପଥର ଖଣି), ନିହାର ରଞ୍ଜନ ମିତ୍ର, ସୁକିନ୍ଦା ଟାଟା ଷ୍ଟିଲ ଲିମିଟେଡ୍‌ର କ୍ରୋମାଇଟ୍ ମାଇନ୍ସ ମ୍ୟାନେଜର (ନାରାୟଣପୋଷୀ ଲୁହାପଥର ଖଣି) ପ୍ରମୁଖ ଜେଏସ୍‌ଡବ୍ଲ୍ୟୁ ଖଣିର ମୂଲ୍ୟାଙ୍କନ କରିଥିଲେ। ସେହିଭଳି ଖଣି ପରିସରରେ ବୃକ୍ଷରୋପଣ, ବର୍ଜ୍ୟବସ୍ତୁ ଡମ୍ପିଂ ପରିଚାଳନା, ସର୍ବୋଚ୍ଚ ମୃତ୍ତିକା ପରିଚାଳନା, ପୁନରୁଦ୍ଧାର ଏବଂ ପୁନଃ ଥଇଥାନ, ସବ-ଗ୍ରେଡ୍ ଖଣିଜ ପଦାର୍ଥ ପରିଚାଳନା ଏବଂ ଖଣିଜ ସୁବିଧା ସ୍ଥାପନ ତଥା ବ୍ୟବହାର ଉପରେ ବିସ୍ତୃତ ଆଲୋଚନା ସହ ମୂଲ୍ୟାଙ୍କନ କରାଯାଇଥିଲା। ଉପରୋକ୍ତ କାର୍ଯ୍ୟକଳାପ ଆଧାରରେ କମ୍ପାନୀର ୪ଟି ଖଣିର ମୂଲ୍ୟାଙ୍କନ ବିଶେଷଜ୍ଞମାନେ କରିଥିଲେ। ସେହିପରି ଏମ୍‌ଇଏମ୍‌ସି ବିଷୟରେ ସଚେତନତା ସୃଷ୍ଟି କରିବା ଲାଗି କର୍ମଚାରୀ ଏବଂ ହିତାଧିକାରୀଙ୍କ ପାଇଁ ପାଳନ, ଖଣି ଯାଞ୍ଚ ଏବଂ ପ୍ରତିଯୋଗିତା ଆଦି ମଧ୍ୟ ଆୟୋଜନ କରାଯାଇଥିଲା। ବିଶେଷକରି ବିଭିନ୍ନ ପ୍ରକାର ପରିବେଶ ସଚେତନତା କାର୍ଯ୍ୟକ୍ରମ ସହିତ ସ୍ଲୋଗାନ୍, ପୋଷ୍ଟର, ବିତର୍କ ଏବଂ ପ୍ରବନ୍ଧ ଆଦି ପ୍ରତିଯୋଗିତା ଆୟୋଜିତ ହୋଇଥିଲା। ଅପରପକ୍ଷରେ କମ୍ପାନୀର ବିଭିନ୍ନ ପଦକ୍ଷେପ ସମ୍ପର୍କରେ ସଚେତନତା ସୃଷ୍ଟି କରିବା ସହିତ ଖଣି ପରିବେଶ ଏବଂ ଖଣିଜ ସଂରକ୍ଷଣର ଗୁରୁତ୍ୱକୁ ପ୍ରୋତ୍ସାହିତ କରିବା ପାଇଁ ଉଦ୍ଦିଷ୍ଟ ଥିଲା। ଏପରିକି ପର୍ଯ୍ୟବେକ୍ଷଣ ସମୟରେ ଜେଏସ୍‌ଡବ୍ଲ୍ୟୁ ଷ୍ଟିଲ୍‌ର ବରିଷ୍ଠ ଅଧିକାରୀଙ୍କୁ ସମ୍ମାନିତ କରାଯାଇଥିଲା ବେଳେ ଖଣିରେ ସର୍ବୋତ୍ତମ କର୍ମଚାରୀଙ୍କୁ ମଧ୍ୟ ପୁରସ୍କୃତ କରାଯାଇଥିଲା। ପରିଶେଷରେ ଏକ ସାଂସ୍କୃତିକ କାର୍ଯ୍ୟକ୍ରମ ମଧ୍ୟ ଆୟୋଜିତ ହୋଇଥିଲା।

No. CAD-3150

obcc

ଓଡ଼ିଶା ସେତୁ ଓ ନିର୍ମାଣ ନିଗମ ଲିଃ
(ଓଡ଼ିଶା ସରକାରଙ୍କ ପୂର୍ତ୍ତ ବିଭାଗ ଅଧୀନର ଏକ ଉଦ୍ୟୋଗ)
ODISHA BRIDGE & CONSTRUCTION CORPORATION LIMITED
(A Government of Odisha Undertaking under Works Department)

No.10887 Date: 04.12.2023
File: SMT-1962

NOTICE INVITING TENDER

1.	Name of work	Construction of 2nd Bridge over Kharasrota on Cuttack Chandbali Road on Turnkey basis.
2.	Bid Identification No.	72/Tender/OBCC/2023-24
3.	Bid Security Amount	₹ 2,05,00,000/-
4.	Date of availability of bid document in e-procurement portal	Dt.15.12.2023
5.	Last Date & time of receipt of online bid	Dt.22.01.2024 up to 5.30 PM
6.	Bid Processing Fee (online mode)	₹ 2,05,000/- (Including GST)
7.	Period of Completion	30 (Thirty) Calendar Months
8.	Class of Contractor	'Super' Class

3. Further details with any addendum, corrigendum, cancellation can be seen from the e-procurement portal **https://www.tendersodisha.gov.in**
4. OBCC has the right to accept or reject the Notice/RFP without assigning any reason thereof.

OIPR-34161/11/0086/2324 Sd./- Chief General Manager-III

OFFICE OF THE MUNICIPAL COUNCIL, JODA
Phone No:-06767-272214, Fax No.-06767-272214
E-mail: eojodamunicipality@rediffmail.com

No.4593/ Dt.04.12.2023

"e"- Procurement Notice
Bid Identification No.JM-08/2023-24

No.C-2017: Bid documents consisting of specification, the schedule of quantities and the set of terms and conditions of contract and other necessary documents can be seen in the Govt. website i.e.www.tendersodisha.gov.in.

1.	Nature of Work	: Civil Works
2.	No. of Works	: 2 Nos.
3.	Estimated Cost	: Rs.49,56,242/- to Rs.70,33,462/-
4.	Bid identification No.	: 2023_ORULB_97828_1 to 2023_ORULB_97828_2
5.	Date & Time of availability of the Documents in the portal	: From Dt.05.12.2023 at 11.00 AM Upto Dt.19.12.2023 at 5.00 PM
6.	Last date/time for receipt of Bids in the Portal	: On dt.19.12.2023 upto 5.00 PM
7.	Technical Bids received online shall be opened	: On Dt.20.12.2023 at 11.00 AM
8.	Name and address of the Officer Inviting Bid	: Executive Officer Joda Municipality

Further the details can be seen from the e-Procurement Portal:- **www.tendersodisha.gov.in.**

Sd./- Executive Officer, Joda Municipality
OIPR-13124/11/0016/2324

No.C-2011

OFFICE OF THE EXECUTIVE ENGINEER P.H. DIVISION, ANGUL
Ph. (06764)296431, Email- eephangul@yahoo.in
GOVERNMENT OF ODISHA
Bid Identification No. EE PH Division Angul-18/2023-24 dt.29.11.2023

1.	Name of the Work	:	02 (two) Nos. double bid system
2.	Type of Bid	:	Double Bid System
3.	Estimated Cost	:	**₹ 201.94 lakhs to ₹ 215.81 lakhs**
4.	Period of completion	:	06 (six) months
5.	Date & time of availability of bid document in the portal	:	From 11.00 AM of 06.12.2023 to 5.00 PM of 21.12.2023
6.	Last date/time of receipt of bids in the portal	:	5.00 PM of 21.12.2023
7.	Date & time of opening of technical bids	:	At 11.00 AM of 22.12.2023
8.	Name & address of the Officer inviting Bid.	:	**Executive Engineer, P.H. Division, Angul**
9.	The bidders have to participate in ONLINE bidding only. Further details can be seen from the website: https://tendersodisha.gov.in. Any addendum/corrigendum/cancellation of tender can also be seen in the said website.		

Sd./- (Er. Prasanta Behera)
Executive Engineer, P.H. Division, Angul
OIPR-13056/11/0005/2324

ODISHA LIFT IRRIGATION CORPORATION LTD.
(A GOVT. OF ODISHA UNDERTAKING)
OFFICE OF THE EXECUTIVE ENGINEER, L.I. DIVISION, SUNDARGARH
E-mail ID - eeolicsngh@gmail.com
NATIONAL COMPETITIVE BIDDING THROUGH E-PROCUREMENT
Identification No. EEOLICSNGH-03/2023-2024 Dt.05.12.2023

No. CAD-3159:- Installation and Energisation of New 7 Nos. of DMF-2023-2024 grant Projects under Sundargarh Division in Sundargarh District.

Installation and Energisation of New Project work At- Hemgir, Block Under Sundargarh District

1	Cost of Project	:	**31.00 Lakh to 34.12 Lakh (approx.)**
2	Class of Contractor	:	**Valid Civil "C" to "B" Class with HT license**
3	Availability of BID in Portal	:	**12.12.2023 to 20.12.2023 upto 5.00 PM**
4	BID Clarification	:	**16.12.2023 at 11 AM during office hour in the office of Executive Engineer, L.I. Division, Sundargarh**
5	BID Opening	:	**22.12.2023 at 11 AM (Technical), Financial and Bid Opening**

Mandatory Instruction:- The bidders are requested to go through the DTCN including points before bidding in portal or else the bidders must not have any claim on rejection.
Further details can be seen from the website **www.tendersorissa.gov.in**

Sd./- Er. Girish Chandra Behera
Executive Engineer, L.I. Division, Sundargarh
OIPR-32138/11/0005/2324

INVITATION FOR BIDS (IFB)
NATIONAL COMPETITIVE BIDDING THROUGH E-PROCUREMENT QUOTATION CALL NO:RWS&S DIVN. BBSR-12 OF 2023-24
Tel-(0674) 2384108, E-mail:eebbsrrwss@gmail.com

No.O-1780: Executive Engineer, RWS&S Division, Bhubaneswar on behalf of the Governor of Odisha invites quotations in sealed covers for Annual Maintenance of Aquaguard Cooler-cum-Purifier in O/o. the EIC, RWS&S (O), Bhubaneswar, A.C.E, RWSS Circle, BBSR/S.E. RWSS Division, BBSR/A.EE, RWS&S Sub-Division, BBSR & State Water Testing Laboratory, Bhubaneswar as stated below from authorised Dealer/Distributor/ Supplier/ Service Provider under following terms and conditions.

Sl. No.	Nature of Work	Comprehensive Annual Maintenance of Aquaguard Cooler-cum-Purifier in O/o the EIC, RWS&S (O) Bhubaneswar, A.C.E., RWSS Circle, BBSR/S.E., RWSS Division, BBSR/A.EE, RWS&S Sub-Division, BBSR & State Water Testing Laboratory, Bhubaneswar
1.	No. of Works	01 (One)
2.	Time for Completion	One Year
3.	Cost of Bidding Documents	Rs.100/-
4.	Class of Contractors eligible	Authorised Dealer/ Distributor/ Supplier/ Service Provider
5.	Availability of Bids online	From dt.06.12.2023 (10.00 AM) to dt.13.12.2023 (1.00 PM)
6	Date & Time of opening of Technical Bids & Financial Bids:	On dt.14.12.2023 at 11.30 Hours in the Office of the Executive Engineer, RWS&S Division, BBSR

Subsesuent corrigendum if any shall appear in the Office notice board of the undersigned & www.khordha.nic.in

Sd./-Executive Engineer
RWS&S Division, Bhubaneswar
OIPR-25011/11/0026/2324

OFFICE OF THE SUPERINTENDING ENGINEER BALASORE (ROADS & BUILDINGS) DIVISION-I AT/PO-PADHUANPADA, BALASORE
Contact No.:06782262045, E-mail ID: ee_blsrb@yahoo.co.in
BID INVITATION NO. SE (R and B) BLS-Divn-I-69/2023-24

No.B-1383: Letter No.11998, Date:02.12.2023

1	The Superintending Engineer, Balasore (R&B) Division-I, Balasore on behalf of the Governor of Odisha invites percentage rate bids to be received in ON-LINE MODE only for Road and Building works.		
2	No. of Work	:	1 No.
3	Nature of Work	:	Electrical Work of Balasore (R&B) Division-I
4	Class of Contractor	:	"HT Electrical" Class Contractor
5	Approx. Value of Work	:	Rs.13.20 Lakh
6	Tender Cost	:	Rs.6,000/-
7	Availability of Bid Documents in the Website	:	From 10.00 Hours of dt.07.12.2023 to 16.00 Hours of dt.16.12.2023
8	Date of Opening of Bid	:	Dt.18.12.2023 at 11.00 Hours
9	Other details can be seen in the bidding documents from the website: https://tendersorissa.gov.in.		

Sd./- Superintending Engineer
Balasore (R&B) Division-I
OIPR-34157/11/0022/2324

OFFICE OF THE DEPUTY DIRECTOR, SIMILIPAL (NORTH) WILDLIFE DIVISION
AT-MATIAGARH CHHAKA, PO-K. JASHIPUR, DIST-MAYURBHANJ, ODISHA-757091
Tel: - 06797-295030, Email-dfo.similipalnorthwl@odisha.gov.in/ ddsimilipalnorth@gmail.com
Office Order No.105, Date:4.12.2023

TENDER CANCELLATION NOTICE

No.MM-345: The Tender Call Notice No.91, dtd.17.11.2023 floated by the Deputy Director, Similipal North WL Division, Jashipur for construction of Forest Guard Quarter is hereby cancelled due to unavoidable circumstances. The particulars bidders may collects their paper cost DD in original from the office of the undersigned in the office hour of working days within 15 days from publishing of this notice.

Sd./-Deputy Director
Similipal (North) WL Division, Jashipur
OIPR-08133/11/0015/2324

No.RR-57:

ଓଡ଼ିଶା ସରକାର
ଓଡ଼ିଆ ଭାଷା, ସାହିତ୍ୟ ଓ ସଂସ୍କୃତି ବିଭାଗ
*****
ବିଜ୍ଞାପନ

ମୁକ୍ତେଶ୍ୱର ନୃତ୍ୟ ଉତ୍ସବ ୨୦୨୪ ନିମନ୍ତେ ଆବେଦନ ପତ୍ର ତା.୦୩.୧୨.୨୦୨୩ରୁ ତା.୧୪.୧୨.୨୦୨୩ରିଖ ପର୍ଯ୍ୟନ୍ତ ଗ୍ରହଣ କରାଯିବ ।

ଏହି ସମ୍ବନ୍ଧୀୟ ସମସ୍ତ ତଥ୍ୟ ଓଡ଼ିଆ ଭାଷା, ସାହିତ୍ୟ ଓ ସଂସ୍କୃତି ବିଭାଗର website- https://culture.odisha.gov.in, https://gkcmorc.org/, https://www.orissasangeetnatak.org./ ରେ ଉପଲବ୍ଧ ଅଟେ ।

ଇଚ୍ଛୁକ ପ୍ରାର୍ଥୀମାନେ ଏହି websiteକୁ ଯାଇ ନିଃଶୁଳ୍କ ଆବେଦନ କରିପାରିବେ । କେବଳ ଅନ୍‌ଲାଇନ ଦରଖାସ୍ତ ହିଁ ଗ୍ରହଣ କରାଯିବ ।

OIPR-03029/11/0023/2324 ସ୍ୱା./-ନିର୍ଦ୍ଦେଶକ

GOVERNMENT OF ODISHA No. B-1389
OFFICE OF THE SUPERINTENDING ENGINEER, GANJAM [R&B] DIVISION NO.II, BERHAMPUR
Phone/Fax: 0680-2233996, e-mail: sernb2.ganjam@gmail.com
INVITATION FOR BIDS (IFB) [e-Procurement]

TENDER CALL NOTICE

Bid Identification No. SC (R&B)-GM-II-46/2023-24, No.10630, Dated 01.12.2023

1) The Superintending Engineer, Ganjam [R&B] Division No.II, Berhampur on behalf of Governor of Odisha invites **percentage rate bid** in Double cover system to be received in **ONLINE MODE** only for the work as detailed below:
2) Nature of Work : Building work
3) No. of work : 03 Nos.
4) Tender Cost : Rs. 10,000/-
5) Class of Contractor : 'B' Class
6) Availability of bid documents in the website : From 06.12.2023 10.00 AM to 18.12.2023 4.00 P.M.
7) Date of opening of Bid : 19.12.2023 at 11.30 A.M.
8) The Bidders have to participate in ONLINE bidding only. Further details can be seen from the website **https://tendersorissa.gov.in**
9) The bidders must submit all the original uploaded documents within 03 days from opening of the tender.

Sd./- Superintending Engineer, Ganjam (R&B) Division No.II
OIPR-34080/11/0035/2324

Government of Odisha "e" Procurement Notice
WORKS DEPARTMENT
Bid Identification No. C.C.E.K.C., Keonjhar No. 44 / 2023-24
e-mail: ccekeonjharpwdcircle@gmail.com / sekcpwd_keonjhar@yahoo.com

No.B-1385: Letter No.6516, Dt.30.11.2023

1.	No. of the work	:	2 number Building Works.
2.	Estimated cost	:	Rs. 184.03 Lakhs to Rs. 373.30 Lakhs
3.	Class of contractor	:	"B" & "A" Class
4.	Period of completion	:	07 (Seven) Calendar Months to 9 (Nine) Calendar Months
5.	Date and time of availability of bid document in the portal	:	From 11.00 Hours of 05.12.2023 to 16.00 Hours of 19.12.2023
6.	Last date / time for receipt of bids in the portal	:	16.00 Hours of 19.12.2023
7.	Date of opening of bid from portal	:	11.30 Hours on 20.12.2023
8.

ଜନ୍ମଦିନର ଶୁଭେଚ୍ଛା

ନାମ: .....
ବୟସ:.....
ଜନ୍ମ ତାରିଖ: .....

ଗୁନ୍‌ଗୁନ୍ ପରିବାରବର୍ଗ

ଏଠାରେ ୨ X ୨ ସେ.ମି. ଫଟୋ ଲଗାନ୍ତୁ

ସର୍ତ୍ତାବଳୀ: ଏହି କୁପନ ବ୍ୟବହାର କରି ସମ୍ପୂର୍ଣ୍ଣ ମାଗଣାରେ ଜନ୍ମଦିନର ଶୁଭେଚ୍ଛା ଜଣାନ୍ତୁ। ଫଟୋଗ୍ରାଫ ସହିତ କୁପନଟି ପ୍ରକାଶନ ତାରିଖର ୭ ଦିନ ପୂର୍ବରୁ ଜନ୍ମଦିନ ଶୁଭେଚ୍ଛା, ଧରିତ୍ରୀ, ବି-୨୬, ରସୁଲଗଡ ଶିଳ୍ପାଞ୍ଚଳ, ଭୁବନେଶ୍ୱର-୧୦ ଠିକଣାରେ ପହଞ୍ଚିବା ଆବଶ୍ୟକ।

ମିଜୋରାମର ସର୍ବକନିଷ୍ଠା ଏମ୍‌ଏଲ୍‌ଏ

ବାରିଲ୍ ଭାନ୍ନିହସାଙ୍ଗି

ନୂଆଦିଲ୍ଲୀ,୬।୧୨: ରେଡିଓ ଜକି ବାରିଲ୍ ଭାନ୍ନିହସାଙ୍ଗି ହେଉଛନ୍ତି ମିଜୋରାମ ବିଧାନସଭାକୁ ସଦ୍ୟ ନିର୍ବାଚିତ ସର୍ବକନିଷ୍ଠା ଏମ୍‌ଏଲଏ। ଇନ୍‌ଷ୍ଟାଗ୍ରାମରେ ତାଙ୍କର ୨ ଲକ୍ଷ ୫୨ ହଜାରରୁ ଅଧିକ ଫଲୋଅର୍ସ ଅଛନ୍ତି। ୩୨ ବର୍ଷୀୟା ବାରିଲ୍ ଆଇଜଲ୍ ସାଉଥ୍ ୩ୟ ନିର୍ବାଚନମଣ୍ଡଳୀରୁ ଜୋରାମ ପିପୁଲ୍ସ ମୁଭ୍‌ମେଣ୍ଟ (ଜେଡ୍‌ପିଏମ୍) ଟିକେଟରେ ନିର୍ବାଚିତ ହୋଇଛନ୍ତି। ସେ ମିଜୋ ନ୍ୟାଶନାଲ ଫ୍ରଣ୍ଟ (ଏମ୍‌ଏନ୍‌ଏଫ୍) ବିଧାୟକଙ୍କୁ ୧,୪୧୪ ଖଣ୍ଡ ଭୋଟ ବ୍ୟବଧାନରେ ହରାଇଛନ୍ତି। ପୂର୍ବତନ ଟିଭି ଉପସ୍ଥାପିକା ବାରିଲ୍ ଲିଙ୍ଗଗତ ସମାନତା ପାଇଁ ଲଢ଼ିବେ ବୋଲି ବିଧାନସଭାକୁ ନିର୍ବାଚିତ ହେବା ପରେ ପ୍ରକାଶ କରିଛନ୍ତି।

କୋରାପୁଟ ବିଧାନସଭା ନିର୍ବାଚନମଣ୍ଡଳୀ

ଜିତାପଟ ପାଇଁ ୩ ଦଳର କସରତ

କୋରାପୁଟ, ୬।୧୨ (ଅମିତାଭ ବେହେରା)

୨୦୨୪ ସାଧାରଣ ନିର୍ବାଚନ ଯେତେ ପାଖେଇ ଆସୁଛି କୋରାପୁଟ ନିର୍ବାଚନମଣ୍ଡଳୀରେ ରାଜନୈତିକ ଉଷ୍ମତା ସେତେ ବଢ଼ିବାରେ ଲାଗିଛି। ଏହି କୋରାପୁଟ ନିର୍ବାଚନମଣ୍ଡଳୀ ଅନୁସୂଚିତ ଜାତିଙ୍କ ପାଇଁ ସଂରକ୍ଷିତ ରହିଛି। ୨୦୨୪ ବିଧାନସଭା ନିର୍ବାଚନରେ ଏଠାରେ ତ୍ରିମୁଖୀ ପ୍ରତିଦ୍ୱନ୍ଦ୍ୱିତା ହେବା ସମ୍ଭାବନା ରହିଛି।

ଉକ୍ତ ବିଧାନସଭା ନିର୍ବାଚନମଣ୍ଡଳୀ କୋରାପୁଟ ଓ ସୁନାବେଡ଼ା ୨ଟି ପୌର ପରିଷଦ ସହ କୋରାପୁଟ, ଲମତାପୁଟ ଓ ବୈପାରିଗୁଡ଼ା ବ୍ଲକକୁ ନେଇ ଗଠିତ। ଏହି ଆସନଟି ଏବେ ବିଜେଡି ହାତରେ ରହିଛି। ଏହାକୁ ନିଜ ଅକ୍ତିଆରକୁ ନେବାକୁ କଂଗ୍ରେସ ନିଜ ସ୍ଥିତି ଗତ ୫ ବର୍ଷ ମଧ୍ୟରେ ଆଗ ଅପେକ୍ଷା ଦୃଢ଼ କରିଥିବାବେଳେ ଭାଜପା ମଧ୍ୟ ନିଜ ସାଙ୍ଗଠନିକ ରଣନୀତିକୁ ଇତିମଧ୍ୟରେ ଶକ୍ତିଶାଳୀ କରିଛି। ୨୦୧୯ରେ ଏହି ଆସନରୁ ବିଜୁ ଜନତା ଦଳ ପ୍ରାର୍ଥୀ ଭାବେ ରଘୁରାମ ପଡ଼ାଲ ବିଜୟୀ ହୋଇଥିଲେ। ୨୦୧୪ରେ ଏହା କଂଗ୍ରେସ ହାତରେ ଥିଲା। ତେବେ ୨୦୨୪ରେ ଟିକେଟ ପାଇଲେ ଏଠାରୁ ବିଜୟୀ ହେବେ ବୋଲି ଆଶା ରଖିଛନ୍ତି ବର୍ତ୍ତମାନର ବିଧାୟକ ରଘୁରାମ ପଡ଼ାଲ।

୨୦୧୪ରେ କୋରାପୁଟ ବିଧାନସଭା ଆସନରୁ ବିଜେଡି ପ୍ରାର୍ଥୀ ହୋଇଥିବା ରଘୁରାମ ମାଝି ନିକଟରେ ବିଜେଡି ଛାଡ଼ି ଭାଜପାରେ ଯୋଗଦେବା ଏବଂ ୨୦୧୯ ସାଧାରଣ ନିର୍ବାଚନରେ ଭାଜପାରୁ ପ୍ରାର୍ଥୀ ହୋଇଥିବା ତ୍ରିପୁରାରି ଗରଡ଼ା ଇତିମଧ୍ୟରେ ଭାଜପା ଛାଡ଼ି ବିଜେଡିରେ ଯୋଗଦେଇଛନ୍ତି। ଏହାକୁ ବିଶ୍ଳେଷଣକଲେ ୨୦୨୪ ସାଧାରଣ ନିର୍ବାଚନରେ ଶାସକ ବିଜେଡି ,ବିରୋଧୀ କଂଗ୍ରେସ ଓ ଭାଜପାରୁ ପୁରୁଣା ନା ନୂଆ ପ୍ରାର୍ଥୀ ଦେବେ ତାହା ଏଯାଏ ସ୍ପଷ୍ଟ ହୋଇନାହିଁ । କଂଗ୍ରେସରେ ବିଧାୟକ

ପ୍ରାର୍ଥୀ ଦୌଡ଼ରେ କୃଷ୍ଣ କୁଲଦୀପ, ନିମାଇଁ ସରକାର ଥିବା ବେଳେ ଭାଜପାରେ ପୂର୍ଣ୍ଣିମା ନାୟକ, ଭାଗୀରଥି ପାଟନିଆ, ରଘୁରାମ ମାଝି ରହିଛନ୍ତି। ମାତ୍ର ବିଜେଡିରେ ଆଶାୟୀ ପ୍ରାର୍ଥୀଙ୍କ ତାଲିକା ଲମ୍ବା ରହିଛି। କୋରାପୁଟ ବିଧାୟକ ରଘୁରାମ ପଡ଼ାଲଙ୍କ ସହ ୫ରୁ ଊର୍ଦ୍ଧ୍ୱ ଆଶାୟୀ ପ୍ରାର୍ଥୀ ରହିଛନ୍ତି। ଆଶାୟୀମାନଙ୍କ ସଂଖ୍ୟାକୁ ନେଇ ବିଜେଡି ଏବେ ଚିନ୍ତାରେ ପଡ଼ିଛି। ୨୦୧୯ ନିର୍ବାଚନରେ ବିଜେଡିର ରଘୁରାମ ୪୮,୧୭୧ ଭୋଟ ପାଇଥିବାବେଳେ କଂଗ୍ରେସର କୃଷ୍ଣ କୁଲଦୀପ ୪୧,୮୮୬ ଭୋଟ ପାଇ ଦ୍ୱିତୀୟ ସ୍ଥାନରେ ଥିଲେ। ଭାଜପା ପ୍ରାର୍ଥୀ ତ୍ରିପୁରାରି ଗରଡ଼ା ୩୩,୯୯୪ ଭୋଟ ପାଇ ତୃତୀୟ ସ୍ଥାନରେ ରହିଥିଲେ। ଏଠାରେ ସର୍ବଦା ଦ୍ୱିମୁଖୀ ପ୍ରତିଦ୍ୱନ୍ଦ୍ୱିତା ହୋଇ ଆସିଥିବାବେଳେ ୨୦୧୯ରୁ ଭାଜପା ତୃତୀୟ ଶକ୍ତି ଭାବେ ଉଭାହୋଇଛି।

ରାଜ୍ୟ ରାଜନୀତିରେ ସର୍ବଦା ଗୁରୁତ୍ୱ ବହନକରି ଆସିଥିବା ଏହି କୋରାପୁଟ ନିର୍ବାଚନମଣ୍ଡଳୀରୁ ଅତୀତରେ ହରିଶ୍ଚନ୍ଦ୍ର ବକ୍ସିପାତ୍ର, ନୃସିଂହାନନ୍ଦ ବ୍ରହ୍ମା, ଗୁପ୍ତ ଦାସ, ତାରାପ୍ରସାଦ ବାହିନୀପତିଙ୍କ ଭଳି ଟାଣୁଆ ନେତା ପ୍ରତିନିଧିତ୍ୱ କରିଆସିଛନ୍ତି। ଏହି ନିର୍ବାଚନମଣ୍ଡଳୀରେ ଶିକ୍ଷା, ସ୍ୱାସ୍ଥ୍ୟ, ଗମନାଗମନ, କୃଷି, ପାନୀୟ ଜଳ ଯୋଗାଣ କ୍ଷେତ୍ରରେ ବହୁବିଧ ଉନ୍ନତି କରିଥିବାରୁ ଆଗାମୀ ନିର୍ବାଚନରେ ବିଜେଡି ପୁଣି ଥରେ ବିଜୟୀ ହେବାକୁ ଲକ୍ଷ୍ୟ ରଖିଛି। ତେବେ ଉକ୍ତ ନିର୍ବାଚନମଣ୍ଡଳୀରେ ଏବେ ମଧ୍ୟ ଲୋକେ ମୌଳିକ ସୁବିଧା ସୁଯୋଗରୁ ବଞ୍ଚିତ ହୋଇ ରହିଥିବା ଅଭିଯୋଗ ଆଣି ଭାଜପା ଓ କଂଗ୍ରେସ ରାଜ୍ୟ ସରକାର ବିରୋଧରେ ଜନମତ ସୃଷ୍ଟି କରୁଛନ୍ତି ।

ଏହା ସତ୍ତ୍ୱେ କୋରାପୁଟ ବିଧାନସଭା ନିର୍ବାଚନମଣ୍ଡଳୀରେ ପାନୀୟ ଜଳ ଯୋଗାଣ, ସଡ଼କ, ପରିବହନ, ବେକାରି, ଦାଦନ ସମସ୍ୟା, ପର୍ଯ୍ୟଟନ, ଚାଷ ଓ ଚାଷୀଙ୍କ ସମସ୍ୟା ରହିଛି। ଜିଲାର ଅନେକ ଗ୍ରାମରେ ଲୋକେ ଏହିସବୁ ସମସ୍ୟାର ସମ୍ମୁଖୀନ ହେଉଛନ୍ତି। ତେବେ ଶାସକ ବିଜେଡି ଏସବୁ ସମସ୍ୟାର ସମାଧାନ କରାଯାଇଛି ବୋଲି ଦାବି କରୁଛି । ଅନ୍ୟପକ୍ଷରେ ଭାଜପା ପ୍ରଧାନମନ୍ତ୍ରୀ ନରେନ୍ଦ୍ର ମୋଦିଙ୍କ ବିକାଶମୂଳକ କାର୍ଯ୍ୟକୁ ଢାଲକରି ଜନ ସମର୍ଥନ ହାସଲ କରିବାକୁ ଉଦ୍ୟମ ଚଳାଇଥିବା ବେଳେ କଂଗ୍ରେସ ଏସବୁ ସମସ୍ୟା ସମାଧାନ ହୋଇ ନ ଥିବା ଦାବିକରି ବିଜେଡି ବିରୋଧରେ ଜନମତ ସୃଷ୍ଟି କରୁଛି। ତେବେ ଯିଏ ପାର୍ଟି ନୁହେଁ ମାଟି ପାଇଁ କାମ କରିବ ତାଙ୍କୁ ହିଁ ଆମେ ଭୋଟ ଦେବୁ ବୋଲି କୋରାପୁଟ ନିର୍ବାଚନମଣ୍ଡଳୀର କେତେକ ଭୋଟର କହୁଥିବା ଚର୍ଚ୍ଚା ହେଉଛି।

ଏମାନେ କହନ୍ତି

ରାଜ୍ୟ ସରକାରଙ୍କ ବିଭିନ୍ନ ବିକାଶମୂଳକ ପ୍ରକଳ୍ପ, ଲୋକାଭିମୁଖୀ ଯୋଜନାର ସଫଳତା ନେଇ ଲୋକଙ୍କ ପାଖକୁ ଯିବୁ। ବିଶେଷକରି କୋରାପୁଟ ଜିଲାବାସୀଙ୍କ ପାଇଁ ସରକାରଙ୍କ ପକ୍ଷରୁ କରାଯାଇଥିବା ୩ ମେଗା ପାନୀୟ ଜଳ ପ୍ରକଳ୍ପ ସହ ଗମନାଗମନ, ଶିକ୍ଷା, ସ୍ୱାସ୍ଥ୍ୟ କ୍ଷେତ୍ରରେ ଅନେକ କାର୍ଯ୍ୟ କରାଯାଇଛି। ଲୋକେ ମଧ୍ୟ ସେଥିରୁ ସଫଳତା ପାଇଛନ୍ତି। ଏ ସବୁକୁ ପୁଞ୍ଜିକରି ଆମେ ଆମର ସମସ୍ତ ବିଜେଡି ନେତା ଓ କର୍ମୀ ମିଳିତ ଭାବେ ଜିଲାର ୫ ବିଧାନସଭା ଆସନ ଏବଂ ଏମ୍‌ପି ଆସନରେ ବିଜୟୀ ହେବୁ।

– ଝିନ ହିକ୍‌କା, ବିଜେଡି ଜିଲା ସଭାପତି, କୋରାପୁଟ

ନିକଟରେ ହୋଇଥିବା ନିର୍ବାଚନରେ ମଧ୍ୟପ୍ରଦେଶ, ରାଜସ୍ଥାନ ଏବଂ ଛତିଶଗଡ଼ ରାଜ୍ୟରେ ଭାଜପା ୩ଟି ରାଜ୍ୟରେ ବହୁମତରେ ବିଜୟୀ ହୋଇଛି। ଏହାର ପ୍ରଭାବ କୋରାପୁଟ ଜିଲାର ଭାଜପା ନେତା ଓ କର୍ମୀଙ୍କ ମନୋବଳ ବୃଦ୍ଧି କରିଛି। ରାଜ୍ୟର ବିଜେଡି ସରକାରଙ୍କ ବିଭିନ୍ନ ଦୁର୍ନୀତି, କେନ୍ଦ୍ରୀୟ ଯୋଜନାର ଅର୍ଥକୁ ରାଜ୍ୟ ସରକାର ହଡ଼ପ କରିବା, ଜିଲାରେ ଏମ୍‌ଜିଏନ୍‌ଆର୍‌ଇଜିଏସ୍ ଦୁର୍ନୀତି, ନିମ୍ନମାନର ରାସ୍ତା, ଲୋକଙ୍କୁ ଖାଉଟି ସାମଗ୍ରୀ ପ୍ରଦାନରେ ବିଭ୍ରାଟ, ବୃଦ୍ଧାବୃଦ୍ଧଙ୍କ ଭତ୍ତା ହଡ଼ପ, ଆଇନଶୃଙ୍ଖଳା ପରିସ୍ଥିତିରେ ଅବନତି ସମ୍ପର୍କରେ ଲୋକଙ୍କୁ ଜଣାଇବୁ। କେନ୍ଦ୍ର ସରକାରଙ୍କ ବିଭିନ୍ନ ଲୋକାଭିମୁଖୀ ଯୋଜନା ସମ୍ପର୍କରେ ଲୋକଙ୍କୁ ବୁଝାଇ ଆଗାମୀ ନିର୍ବାଚନ ଲଢ଼ିବୁ।

–ସୁମନ୍ତ ପ୍ରଧାନ, ଭାଜପା ଜିଲା ସଭାପତି, କୋରାପୁଟ

ବର୍ତ୍ତମାନ ଉଭୟ କେନ୍ଦ୍ରର ଭାଜପା ସରକାର ଓ ରାଜ୍ୟର ବିଜେଡି ସରକାର ଗୋଟିଏ ମୁଦ୍ରାର ଦୁଇ ପାର୍ଶ୍ୱ ଭଳି କାର୍ଯ୍ୟ କରୁଛନ୍ତି। ଉଭୟ ଦଳ ସାଧାରଣ ଲୋକଙ୍କ ସମସ୍ୟା ସମାଧାନ ଦିଗରେ ଆଖିଦୃଶିଆ ପଦକ୍ଷେପ ନ ନେଇ କେବଳ ଭାଷଣରେ ସେମାନଙ୍କ ବିକାଶ କଥା କହୁଛନ୍ତି। ୨୦୨୪ ସାଧାରଣ ନିର୍ବାଚନରେ କଂଗ୍ରେସ ବେକାରି ଦୂରୀକରଣ, ନିଯୁକ୍ତି ସୁଯୋଗ, କୃଷିକୁ ଶିଳ୍ପର ମାନତା, ବିଭିନ୍ନ ଶିଳ୍ପ ପ୍ରକଳ୍ପ ଦ୍ୱାରା ବିସ୍ଥାପିତ ଅଞ୍ଚଳବାସୀଙ୍କୁ ପ୍ରାଧାନ୍ୟ, ଜିଲାର ଯୁବତୀଯୁବକଙ୍କ ଆତ୍ମନିର୍ଭରଶୀଳ ପାଇଁ ଆଇଟିଆଇ ସହ ବିଭିନ୍ନ ତାଲିମ ପ୍ରଦାନ ଓ ନିଯୁକ୍ତି ଏବଂ ସବୁ ବର୍ଗର ଲୋକଙ୍କୁ କାମ ଦେବା ଉପରେ କଂଗ୍ରେସ ଗୁରୁତ୍ୱ ଦେବ। ଏସବୁ ପ୍ରସଙ୍ଗକୁ ନେଇ ଆମେ ନିର୍ବାଚନ ଲଢ଼ିବୁ।

–ଦୁର୍ଗାଶଙ୍କର ସାହୁ, କଂଗ୍ରେସ ଜିଲା ସଭାପତି

ନେତୃତ୍ୱ ବିକାଶ ମିଶନକୁ ବୁଥ୍‌ସ୍ତର ପର୍ଯ୍ୟନ୍ତ ନେବାକୁ ପଡ଼ିବ: ଶରତ

ଭୁବନେଶ୍ୱର, ୬।୧୨(ସୁନିତ୍ ମିଶ୍ର)

କଂଗ୍ରେସର ନେତୃତ୍ୱ ବିକାଶ ମିଶନ (ଏଲ୍‌ଡିଏମ୍)ର ସମୀକ୍ଷା ବୈଠକ ବୁଧବାର କଂଗ୍ରେସ ଭବନଠାରେ ଅନୁସୂଚିତ ଜାତି ବିଭାଗ ଅଧ୍ୟକ୍ଷ ବାଙ୍କନିଧି ବେହେରାଙ୍କ ଅଧ୍ୟକ୍ଷତାରେ ଅନୁଷ୍ଠିତ ହୋଇଯାଇଛି। ଏଥିରେ ଯୋଗଦେଇ ପ୍ରଦେଶ କଂଗ୍ରେସ କମିଟି(ପିସିସି) ସଭାପତି ଶରତ ପଟ୍ଟନାୟକ କହିଛନ୍ତି, ରାଜ୍ୟରେ ସାଧାରଣ ନିର୍ବାଚନ ଖୁବ୍ ନିକଟରେ ହେବ। ଓଡ଼ିଶାର ୧୪୭ ବିଧାନସଭା କ୍ଷେତ୍ର ମଧ୍ୟରୁ ୫୭ଟି ଅନୁସୂଚିତ ଜାତି/ଜନଜାତି ନିମନ୍ତେ ଉଦ୍ଦିଷ୍ଟ ବିଧାନସଭା ନିର୍ବାଚନମଣ୍ଡଳୀରେ ନେତୃତ୍ୱ ବିକାଶ ମିଶନକୁ ବୁଥ୍‌ସ୍ତର ପର୍ଯ୍ୟନ୍ତ ନେଇ ଏହାକୁ ଦୃଢ଼ କରିବାକୁ ପଡ଼ିବ। ଏଥିପାଇଁ କଠିନ ପରିଶ୍ରମର ଆବଶ୍ୟକତା ରହିଛି ବୋଲି ସେ କହିଛନ୍ତି। ବୈଠକରେ ଏଲ୍‌ଡିଏମ୍ ଜାତୀୟ ସଂଯୋଜକ ତଥା ଓଡ଼ିଶା ପ୍ରଭାରୀ ମାନସ ମଲ୍ଲିକ, ଅଖିଳ ଭାରତ ମହିଳା କଂଗ୍ରେସ ସମ୍ପାଦିକା ସସ୍ମିତା ବେହେରାଙ୍କ ସମେତ ଅନ୍ୟମାନେ ଅଂଶଗ୍ରହଣ କରିଥିଲେ।

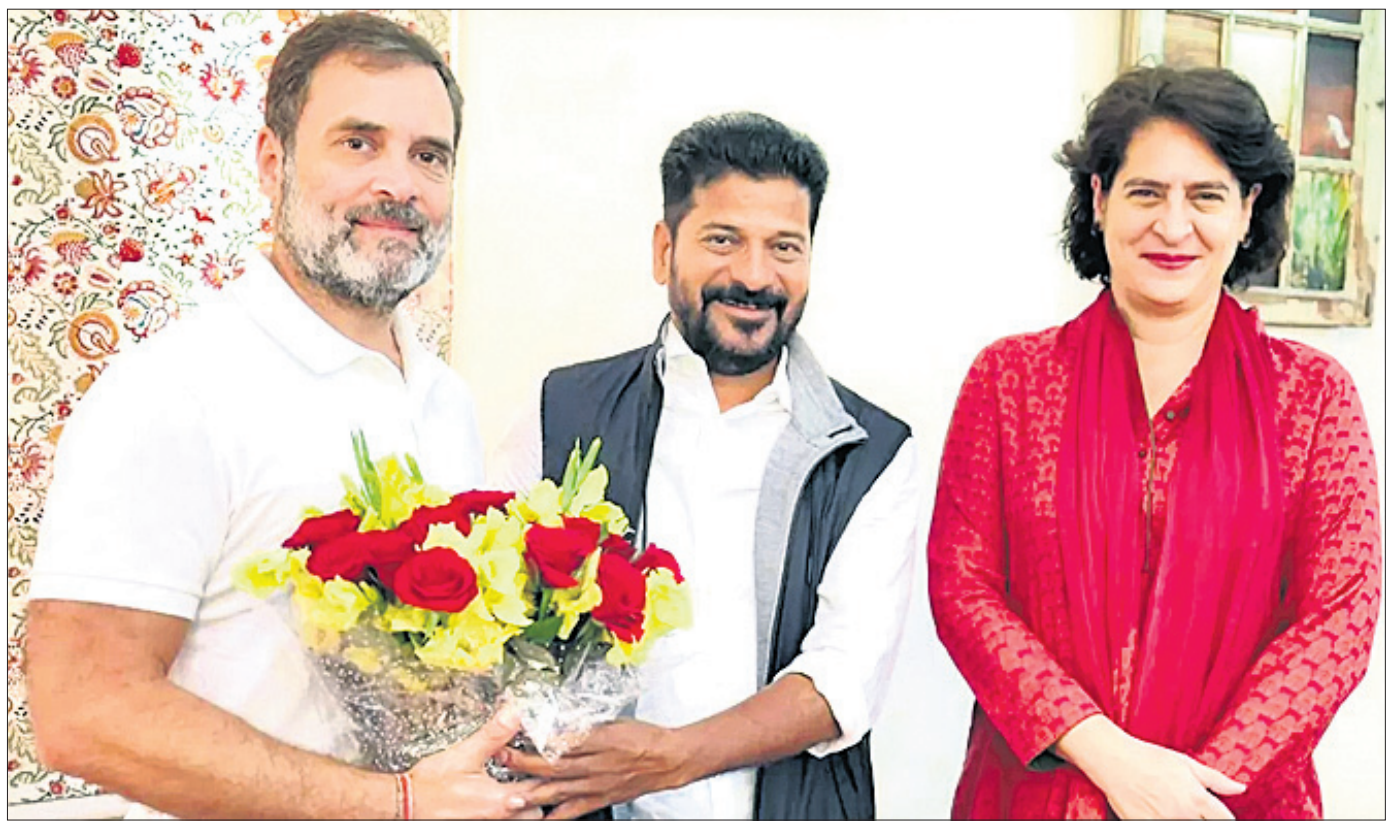

ନୂଆଦିଲ୍ଲୀଠାରେ କଂଗ୍ରେସ ନେତା ରାହୁଲ ଗାନ୍ଧୀ ଓ ପ୍ରିୟଙ୍କା ଗାନ୍ଧୀ ଭଦ୍ରାଙ୍କୁ ଭେଟୁଛନ୍ତି ତେଲଙ୍ଗାନାର ଭାବୀ ମୁଖ୍ୟମନ୍ତ୍ରୀ ଏ.ରେଭନ୍ତ ରେଡ୍ଡୀ।

ହାଇକମାଣ୍ଡଙ୍କୁ ଭେଟିଲେ ରେଭନ୍ତ ରେଡ୍ଡୀ

ତେଲଙ୍ଗାନା ମୁଖ୍ୟମନ୍ତ୍ରୀ ଭାବେ ଆଜି ଶପଥ ନେବେ

ନୂଆଦିଲ୍ଲୀ/ହାଇଦ୍ରାବାଦ,୬।୧୨

ତେଲଙ୍ଗାନାର ଦ୍ୱିତୀୟ ମୁଖ୍ୟମନ୍ତ୍ରୀ ରୂପେ ଗୁରୁବାର ଶପଥ ଗ୍ରହଣ କରିବେ ପ୍ରଦେଶ କଂଗ୍ରେସ କମିଟି ସଭାପତି ଏ.ରେଭନ୍ତ ରେଡ୍ଡୀ। ଏହା ପୂର୍ବରୁ ୫୪ ବର୍ଷୀୟ ରେଭନ୍ତ ବୁଧବାର ନୂଆଦିଲ୍ଲୀ ଗସ୍ତକରି ଦଳୀୟ ହାଇକମାଣ୍ଡଙ୍କୁ ଭେଟିଛନ୍ତି। ସେ କଂଗ୍ରେସ ବିଧାୟକ ଦଳ ନେତା ନିର୍ବାଚିତ ହେବାର ଦିନକ ପରେ ଦଳର ଅଧ୍ୟକ୍ଷ ମଲ୍ଲିକାର୍ଜୁନ ଖାର୍ଗେ, ସଂସଦୀୟ ଦଳ ନେତ୍ରୀ ସୋନିଆ ଗାନ୍ଧୀ, ପୂର୍ବତନ ଅଧ୍ୟକ୍ଷ ରାହୁଲ ଗାନ୍ଧୀ ଏବଂ ଏଆଇସିସି ସାଧାରଣ ସମ୍ପାଦିକା ପ୍ରିୟଙ୍କା ଗାନ୍ଧୀ ଭଦ୍ରାଙ୍କୁ ସାକ୍ଷାତ କରିଛନ୍ତି।

କୋଦଙ୍ଗଲ ନିର୍ବାଚନମଣ୍ଡଳୀରୁ ବିଜୟୀ ହୋଇଥିବା ରେଭନ୍ତଙ୍କୁ ତେଲଙ୍ଗାନା ରାଜ୍ୟପାଳ ତାମିଲିସାଇ ସୌନ୍ଦରାରାଜନ୍ ହାଇଦ୍ରାବାଦରେ ଅପରାହ୍ନ ୧ଟାରେ ମୁଖ୍ୟମନ୍ତ୍ରୀ ରୂପେ ପଦ ଓ ଗୋପନୀୟତାର ଶପଥପାଠ କରାଇବେ। ଶପଥ ଗ୍ରହଣ ଉତ୍ସବରେ ସୋନିଆଙ୍କ ସମେତ ଦଳର ବରିଷ୍ଠ ନେତାମାନେ ଯୋଗଦେବା କାର୍ଯ୍ୟକ୍ରମ ରହିଛି। ବର୍ତ୍ତମାନ ମଲକାଗିରି ଲୋକ ସଭା ଆସନରୁ ପାର୍ଲାମେଣ୍ଟରେ ପ୍ରତିନିଧିତ୍ୱ କରୁଥିବା ରେଭନ୍ତ ପରବର୍ତ୍ତୀ ସମୟରେ ଏମ୍‌ପି ପଦରୁ ଇସ୍ତଫା ଦେବେ। ୧୧୯ ଆସନ ବିଶିଷ୍ଟ ତେଲଙ୍ଗାନା ବିଧାନସଭା ପାଇଁ ଅନୁଷ୍ଠିତ ନିର୍ବାଚନରେ କଂଗ୍ରେସ କେ. ଚନ୍ଦ୍ରଶେଖର ରାଓ (କେସିଆର୍)ଙ୍କ ହାତରୁ କ୍ଷମତା ଛଡ଼ାଇନେବାରେ ସଫଳ ହୋଇଛି। ସରକାର ଗଠନ ପାଇଁ କୁହୁକ ସଂଖ୍ୟା ୬୪ ହୋଇଥିବାବେଳେ କଂଗ୍ରେସକୁ ୬୪ ଏବଂ କେସିଆର୍‌ଙ୍କ ଭାରତ ରାଷ୍ଟ୍ର ସମିତିକୁ ୩୯ ଆସନ ମିଳିଛି। ଏହି ଦକ୍ଷିଣ ଭାରତୀୟ ରାଜ୍ୟରେ କଂଗ୍ରେସ ପ୍ରଥମ ଥର ପାଇଁ ସରକାର ଗଠନ କରିବାକୁ ଯାଉଥିବାରୁ ଦଳୀୟ ମହଲରେ ଅଭୂତପୂର୍ବ ଉତ୍ସାହ ଦେଖିବାକୁ ମିଳିଛି। ଶପଥ ଗ୍ରହଣ ପୂର୍ବରୁ ରାହୁଲ ମାଇକ୍ରୋବ୍ଲଗିଂ ସାଇଟ୍ ଏକ୍ସ'ରେ ଭାବୀ ମୁଖ୍ୟମନ୍ତ୍ରୀ ରେଭନ୍ତଙ୍କୁ ଅଭିନନ୍ଦନ ଜଣାଇଛନ୍ତି। କଂଗ୍ରେସ ଏକ ପ୍ରଜା ସରକାର ଗଠନ କରି ପୂର୍ବରୁ ତେଲଙ୍ଗାନା ଜନତାଙ୍କୁ ଦେଇଥିବା ସମସ୍ତ ପ୍ରତିଶ୍ରୁତି ଓ ଗ୍ୟାରେଣ୍ଟି ପୂରଣ କରିବ ବୋଲି ରାହୁଲ କହିଛନ୍ତି। ସେହିପରି ଦଳର ଅଧ୍ୟକ୍ଷ ଖାର୍ଗେ କହିଛନ୍ତି, କଂଗ୍ରେସ ପାର୍ଟି ଓ ଏହାର ସମସ୍ତ ନେତା ପ୍ରଜାଲା ତେଲଙ୍ଗାନାକୁ ସୁନିଶ୍ଚିତ କରିବା ପାଇଁ ସାମୂହିକ ଉଦ୍ୟମ କରିବେ। ୬ଟି ଗ୍ୟାରେଣ୍ଟି ଉପରେ ଆମେ ଦୃଢ଼ ସଂକଳ୍ପବଦ୍ଧ। ଇତିମଧ୍ୟରେ କଂଗ୍ରେସ ଏହି ଶପଥ ଗ୍ରହଣ ଉତ୍ସବକୁ ଆହୁରି ଉତ୍ସବମୁଖର କରିବା ପାଇଁ ଇଣ୍ଡିଆନ୍ ନ୍ୟାଶନାଲ ଡେଭେଲପ୍‌ମେଣ୍ଟାଲ୍ ଇନ୍‌କ୍ଲୁସିଭ୍ ଆଲାଏନ୍ସ (ଇଣ୍ଡିଆ) ବ୍ଲକ୍‌ର ନେତାମାନଙ୍କୁ ମଧ୍ୟ ନିମନ୍ତ୍ରଣ କରିଛି। ନିମନ୍ତ୍ରିତ ଅତିଥିଙ୍କ ମଧ୍ୟରେ ତାମିଲନାଡୁ ମୁଖ୍ୟମନ୍ତ୍ରୀ ଏମ୍.କେ. ଷ୍ଟାଲିନ୍, ପଶ୍ଚିମବଙ୍ଗ ମୁଖ୍ୟମନ୍ତ୍ରୀ ମମତା ବାନାର୍ଜୀ ଓ ଝାଡ଼ଖଣ୍ଡ ମୁଖ୍ୟମନ୍ତ୍ରୀ ହେମନ୍ତ ସୋରେନ୍‌ଙ୍କ ସମେତ ଇଣ୍ଡିଆ ବ୍ଲକ୍‌ର ଅଂଶୀଦାର ଦଳ ନେତାମାନେ ଅଛନ୍ତି।

ସୋନିଆ, ମମତା, ଷ୍ଟାଲିନ୍ ଯୋଗଦେବେ

ଦଳୀୟ ପ୍ରଚାର ପାଇଁ ଛାତ୍ରୀଛାତ୍ରଙ୍କୁ ବ୍ୟବହାର କରୁଛି ବିଜେଡି: ଭାଜପା

ଭୁବନେଶ୍ୱର, ୬।୧୨(ସୁନିତ୍ ମିଶ୍ର)

ବିଜେଡି ଦଳୀୟ ପ୍ରଚାର ପାଇଁ କଲେଜ ଛାତ୍ରୀଛାତ୍ରଙ୍କୁ ବ୍ୟବହାର କରୁଛି । କଲେଜ କ୍ୟାମ୍ପସ୍‌ରେ ଦଳୀୟ ପତାକା ଉଡୁଛି, ବ୍ୟାନର ଲାଗିଛି, ଶଙ୍ଖ ଚିହ୍ନ ଲଗାଇ ପ୍ରଚାର ହେଉଛି। ନୂଆ ଭୋଟରଙ୍କୁ ପ୍ରଲୋଭିତ କରିବା ପାଇଁ କ୍ଲାସ୍ ଭିତରେ ବିଜେଡି ନେତା ଓ କର୍ମୀ କ୍ୟାମ୍ପେନ କରୁଛନ୍ତି। ଗୋଟିଏ ପଟେ ବିଭିନ୍ନ ଆଳ ଦେଖାଇ ରାଜ୍ୟ ସରକାର ଛାତ୍ର ସଂସଦ ନିର୍ବାଚନକୁ ୬ ବର୍ଷ ହେଲା ବନ୍ଦକରି ଆସୁଛନ୍ତି । ଅନ୍ୟପଟେ ଦଳୀୟ ନେତା ଆଗାମୀ ନିର୍ବାଚନ ପାଇଁ କଲେଜ କ୍ୟାମ୍ପସରେ ରାଜନୀତି ମାହୋଲ ତିଆରିରେ ବିଜେଡି ଲାଗିଥିବା ଭାଜପା ମୁଖପାତ୍ର ଠାକୁର ରଞ୍ଜିତ ଦାସ ଅଭିଯୋଗ କରିଛନ୍ତି।

ଭାଜପା ରାଜ୍ୟ କାର୍ଯ୍ୟାଳୟଠାରେ ଆୟୋଜିତ ଖବରଦାତା ସମ୍ମିଳନୀରେ ଦଳୀୟ ନେତୃବୃନ୍ଦ।

ଭାଜପା ରାଜ୍ୟ କାର୍ଯ୍ୟାଳୟଠାରେ ବୁଧବାର ଆୟୋଜିତ ଖବରଦାତା ସମ୍ମିଳନୀରେ ଠାକୁର କହିଛନ୍ତି, ଛାତ୍ରୀଛାତ୍ରଙ୍କୁ ସେମାନଙ୍କ ମୌଳିକ ଅଧିକାରରୁ ବଞ୍ଚିତ ରଖି ନିଜର ରାଜନୈତିକ ଫାଇଦା ପାଇଁ ଶାସକ ବିଜେଡି କଲେଜ କ୍ୟାମ୍ପସର ଶୈକ୍ଷିକ ବାତାବରଣକୁ ନଷ୍ଟ କରୁଛି। ରାଜ୍ୟ ସରକାର ଲିଙ୍ଗଡୋ କମିଶନ ନିୟମକୁ ଉଲ୍ଲଂଘନ କରୁଛନ୍ତି। ଛାତ୍ର ସଂସଦ ନିର୍ବାଚନ ବାତିଲ କରିବା ଗଣତନ୍ତ୍ର ପାଇଁ ଆଦୌ ଶୁଭଙ୍କର ନୁହେଁ। ତେବେ ଛାତ୍ରୀଛାତ୍ରଙ୍କୁ ମୌଳିକ ସୁବିଧା ନ ଯୋଗାଇ ରାଜ୍ୟ ସରକାର ବିଜେଡିର ଦଳୀୟ ଚିହ୍ନକୁ ବ୍ୟବହାର କରି 'ଯୁବ ଓଡ଼ିଶା ନବୀନ ଓଡିଶା' ନାଁରେ କ୍ୟାମ୍ପେନ କରି କଲେଜଗୁଡିକରେ ଭୋଜିଭାତ ଓ ମନୋରଞ୍ଜନ କାର୍ଯ୍ୟକ୍ରମ କରିବା ନିନ୍ଦନୀୟ ବୋଲି ଠାକୁର ରଞ୍ଜିତ କହିଛନ୍ତି।

Classified Everyday
0674-2580101, 2549949

REAL ESTATE

SALE

Twincity ମଧ୍ୟଭାଗରେ **Grand Bazar (Nakhara NH-16)** ସମ୍ମୁଖରୁ ଅଳ୍ପ ଦୂରତାରେ ଘରବାରି **Plot** ସୁଲଭ ମୂଲ୍ୟରେ କିଣନ୍ତୁ। ଗୃହ ନିର୍ମାଣ କରନ୍ତୁ – **8249310759.** D-75276

New Cancer Hospital ନାଇଜର, ଜଟଣୀ yellowzone BDA ୨୦୦ ଫୁଟ ରାସ୍ତାକୁ ଲାଗି ବର୍ଗଫୁଟ ୩୫୦–୮୫୦ରେ ଜାଗା ବିକ୍ରିହେଉଛି। 06743180297. D-75176

2/3 BHK Apartments, Simplex, Duplex & Triplex with modern facilities like Swimming Pool, Club House, Landscape Garden etc. available for Sale at Haribhaina Chaka, Jatani Main Road. Contact: 7317316764. D-1919

ଭୁବନେଶ୍ୱର Sum Hospit

ଚୌଦ୍ୱାରସ୍ଥିତ ଓଟିଏମ୍ ଗ୍ରାଉଣ୍ଡରେ ବୁଧବାର ଓଡ଼ିଶା ଓମେନ୍ସ ଲିଗ୍‌ର ଉଦ୍‌ଘାଟନୀ ମ୍ୟାଚ ପୂର୍ବରୁ ଅତିଥିଙ୍କ ଗହଣରେ ଦୁଇ ଦଳର ଖେଳାଳି ଓ ଅଫିସିଆଲ।

ଓଡ଼ିଶା ଓମେନ୍ସ ଲିଗ୍ ଆରମ୍ଭ

ଉଦ୍‌ଘାଟନୀ ମ୍ୟାଚରେ କିଟ୍/କିସ୍ ବିଜୟୀ

ଭୁବନେଶ୍ୱର, ୬।୧୨
(ତପନ ସ୍ୱାଇଁ)

ରାଜ୍ୟ ସରକାରଙ୍କ କ୍ରୀଡ଼ା ବିଭାଗ ସହଯୋଗରେ ଫୁଟବଲ ଆସୋସିଏଶନ ଅଫ୍ ଓଡ଼ିଶା (ଫାଓ) ଆନୁକୂଲ୍ୟରେ ଓଡ଼ିଶା ଓମେନ୍ସ ଲିଗ୍ ଫୁଟବଲ ପ୍ରତିଯୋଗିତା ବୁଧବାରଠାରୁ ଆରମ୍ଭ ହୋଇଛି। କଟକ ଚୌଦ୍ୱାରସ୍ଥିତ ଓଟିଏମ୍ ଗ୍ରାଉଣ୍ଡରେ ଲିଗ୍‌ର ଉଦ୍‌ଘାଟନୀ ସମାରୋହ ଏବଂ ମ୍ୟାଚ ଅନୁଷ୍ଠିତ ହୋଇଛି। ଉଦ୍‌ଘାଟନୀ ସମାରୋହରେ ଚୌଦ୍ୱାର ପୌରପାଳିକା ଅଧ୍ୟକ୍ଷା ମାନସି ସ୍ୱର୍ଣ୍ଣପ୍ରଭା ସାମଲ, କାଉନ୍‌ସିଲର ଅଜୟ କୁମାର ବେହେରା, ଚୌଦ୍ୱାର ୟୁଥ୍ ଫୁଟବଲ ଆସୋସିଏଶନ ସମ୍ପାଦକ ଅଶୋକ କୁମାର ସାହୁ, ସଭାପତି ପ୍ରଶାନ୍ତ କୁମାର ସାହୁ, ଫାଓ ଯୁଗ୍ମ ସମ୍ପାଦକ ମହମ୍ମଦ ଶହିଦ ଜବାର ଓ ସଙ୍ଗୀତା ଶର୍ମା ପ୍ରମୁଖ ଅତିଥିଭାବେ ଯୋଗ ଦେଇଥିଲେ। ଉଦ୍‌ଘାଟନୀ ମ୍ୟାଚରେ କିଟ୍/କିସ୍ ଦଳ ୨-୦ ଗୋଲରେ ଆର୍ଡୋର ଫୁଟବଲ ଏକାଡେମୀକୁ ପରାସ୍ତ କରିଛି। ପ୍ରଥମାର୍ଦ୍ଧ ଗୋଲଶୂନ୍ୟ ରହିବାପରେ ବିଜୟୀ ଦଳ ପକ୍ଷରୁ ଜ୍ୟୋତ୍ସ୍ନା ମୁଣ୍ଡାରୀ ୬୯ ଓ ସିମରନୀ ଦେହୁରି ୭୦ତମ ମିନିଟରେ ଗୋଟିଏ ଲେଖାଏ ଗୋଲ ଦେଇଥିଲେ। ଚୌଦ୍ୱାର ସମେତ ୟୁନିଟ-୧ ଭୁବନେଶ୍ୱର ଫୁଟବଲ ଏକାଡେମୀ ପଡ଼ିଆରେ ଏହି ପ୍ରତିଯୋଗିତା ଜାନୁୟାରୀ ୬ ପର୍ଯ୍ୟନ୍ତ ଚାଲିବ। କିଟ୍/କିସ୍ ଓ ଆର୍ଡୋର ଏକାଡେମୀ ବ୍ୟତୀତ ସ୍ପୋର୍ଟ୍ସ ଓଡ଼ିଶା, ରାଇଜିଂ ଷ୍ଟୁଡେଣ୍ଟ କ୍ଲବ, ଓଜିପି କ୍ଲବ ଓ ନିତା ଫୁଟବଲ ଏକାଡେମୀ ଏଥିରେ ଅଂଶଗ୍ରହଣ କରିଛି।

ହଂକଂ, ମକାଉ ଓପନ ଗେଟ୍‌ବଲ୍‌ରେ ଭାରତର ସଫଳତା

ଭୁବନେଶ୍ୱର, ୬।୧୨
(ତପନ ସ୍ୱାଇଁ)

ଭାରତୀୟ ଗେଟ୍‌ବଲ ଦଳ ନିକଟରେ ଅନୁଷ୍ଠିତ ହଂକଂ ଓ ମକାଉ ଓପନ ଗେଟ୍‌ବଲ ଟୁର୍ନାମେଣ୍ଟରେ ଚମତ୍କାର ପ୍ରଦର୍ଶନ କରିଛନ୍ତି। ଗତ ୨ ଓ ୩ ତାରିଖରେ ଅନୁଷ୍ଠିତ ହଂକଂ ଓପନରେ ଭାରତ ଫାଇନାଲରେ ଚାଇନାଠାରୁ ହାରି ରୌପ୍ୟ ପଦକ ପାଇଥିଲା। ମାତ୍ର ୫ ଓ ୬ ତାରିଖରେ ଅନୁଷ୍ଠିତ ମକାଉ ଓପନରେ ଭାରତୀୟ ଦଳ ସେହି ଚାଇନାକୁ ହରାଇ ସ୍ୱର୍ଣ୍ଣ ପଦକ ଅର୍ଜନ କରିଛି। ୨ଟି ଯାକ ଟୁର୍ନାମେଣ୍ଟରେ ଭାରତର ୨ଟି ପୃଥକ ଦଳ ଅଂଶଗ୍ରହଣ କରିଥିଲା। ୨ଟି ଯାକ ଦଳର ସମସ୍ତ ଖେଳାଳି ଓଡ଼ିଶାର ଥିଲେ। ମକାଉ ଟୁର୍ନାମେଣ୍ଟରେ ସ୍ୱର୍ଣ୍ଣ ପଦକ ବିଜୟୀ ଭାରତୀୟ ଦଳରେ ସାମିଲ ଥିବା ଖେଳାଳିମାନେ ହେଲେ ସତୀଶ ପୃଷ୍ଟି, ଅଭିଷେକ ମହାନ୍ତି, ରଞ୍ଜନ ମିଶ୍ର, ଗିରିଜା ଭଞ୍ଜ, ସମରେନ୍ଦ୍ର ମହାରଣା, ଓ ଜ୍ୟୋତି ସିଂ। ଟିମ୍ ମ୍ୟାନେଜର ଥିଲେ ଉମାକାନ୍ତ ପାଣି ଓ କୋଚ୍ ତ୍ରିଲୋଚନ ଦେବତା। ବିଜେତା ଦଳ ଆସନ୍ତା ୯ରେ ଭୁବନେଶ୍ୱର ଆସି ପହଞ୍ଚିବାର କାର୍ଯ୍ୟକ୍ରମ ରହିଛି ବୋଲି ଭାରତୀୟ ଗେଟ୍ ବଲ୍ ସଙ୍ଘର ସଭାପତି ଦ୍ୱୈପାୟନ ପଟ୍ଟନାୟକ ଓ ସମ୍ପାଦକ ଦିଲ୍ଲୀପ ଦାସ ପ୍ରକାଶ କରିଛନ୍ତି।

ଗେଟ୍‌ବଲ୍ ଟୁର୍ନାମେଣ୍ଟରେ ସଫଳତା ଅର୍ଜନ କରିଥିବା ଭାରତୀୟ ଦଳ।

ଜୁନିୟର ପୁରୁଷ ହକି ବିଶ୍ୱକପ

ଭାରତ ଆଜି ସ୍ପେନ୍‌କୁ ଭେଟିବ

କୁଆଲାଲମ୍ପୁର, ୬।୧୨ (ପି.ଟି.): ଏଠାରେ ଚାଲିଥିବା ଜୁନିୟର ପୁରୁଷ ହକି ବିଶ୍ୱକପରେ ଭାରତ ଗୁରୁବାର ସ୍ପେନ୍‌କୁ ଭେଟିବ। କୋରିଆ ବିପକ୍ଷରେ ୪-୨ରେ ବିଜୟ ସହ ଭାରତୀୟ ଦଳ ପୁଲ୍ 'ସି'ରେ ଅଭିଯାନ ଆରମ୍ଭ କରିଛି। ତେବେ ସ୍ପେନ୍ ବିପକ୍ଷରେ ଦଳକୁ ସତର୍କତାର ସହ ଖେଳିବାକୁ ହେବ। କୌଣସି ପରିସ୍ଥିତିରେ ହାଲ୍‌କା ମନୋଭାବ ଦଳକୁ କ୍ଷତି ପହଞ୍ଚାଇବା ସମ୍ଭାବନା ରହିଛି। କୋରିଆ ବିପକ୍ଷରେ ଭାରତ ବିଜୟୀ ହୋଇଥିଲେ ହେଁ ଦଳର ପ୍ରଦର୍ଶନରେ ବିଶେଷ ସନ୍ତୁଷ୍ଟ ନାହାନ୍ତି କୋଚ୍ ସି.ଆର. କୁମାର। ଦଳକୁ ଅଧିକ ଦୃଢ଼ ପ୍ରଦର୍ଶନ ଦେବାକୁ ପଡ଼ିବ ଏବଂ ଅନାବଶ୍ୟକ ପେନାଲ୍ଟି କର୍ନର ବରଣକୁ ଏଡ଼ାଇବାକୁ ହେବ ବୋଲି ସେ ମତ ଦେଇଛନ୍ତି। ପୂର୍ବ ମ୍ୟାଚରେ ଭାରତ ୬ଟି ପେନାଲ୍ଟି କର୍ନର ବରଣ କରିଥିବାବେଳେ ମାତ୍ର ୨ଥର ସୁଯୋଗ ସୃଷ୍ଟି କରିଥିଲା। ୩ ପଏଣ୍ଟ ପାଇବା ନିଶ୍ଚିତ ଭଲ କଥା, ମାତ୍ର ୬ଟି ପେନାଲ୍ଟି କର୍ନର ବରଣ କରିବା ଶୁଭ ସଙ୍କେତ ନୁହେଁ ବୋଲି କୋଚ୍ କହିଛନ୍ତି।

ବିଶ୍ୱକପରେ ଭାରତ ଚତୁର୍ଥ ଥରପାଇଁ ପୋଡିୟମ ଫିନିଶ୍ କରିବା ଆଶା ରଖିଛି। ଦଳ ୨୦୦୧ (ହୋବାର୍ଟ) ଓ ୨୦୧୬ (ଲକ୍ଷ୍ନୌ)ରେ ଚାମ୍ପିୟନ ହୋଇଥିବାବେଳେ ୧୯୯୭ (ମିଲଟନ କେନ୍ସ, ଇଂଲଣ୍ଡ)ରେ ରୌପ୍ୟ ପଦକ ଜିତିଥିଲା। ଭୁବନେଶ୍ୱରରେ ଅନୁଷ୍ଠିତ ଗତ ସଂସ୍କରଣରେ ଭାରତ ପ୍ଲେ-ଅଫ୍‌ରେ ଫ୍ରାନ୍ସଠାରୁ ହାରି ୪ର୍ଥ ସ୍ଥାନରେ ସନ୍ତୁଷ୍ଟ ରହିଥିଲା। ଅନ୍ୟପକ୍ଷରେ ସ୍ପେନ୍ କେବଳ ୨୦୦୫ (ରେଟରଡାମ)ରେ ଏକ ବ୍ରୋଞ୍ଜ ପଦକ ଜିତିବାକୁ ସକ୍ଷମ ହୋଇଛି। ଏଥର ପୁଲ୍ 'ସି'ରେ ଏହି ଦଳ ହିଁ ଭାରତର କଷ୍ଟସାଧ୍ୟ ପ୍ରତିଦ୍ୱନ୍ଦ୍ୱୀ। ତେବେ ଆଗାମୀ ମ୍ୟାଚ ପାଇଁ ଭାରତକୁ ଫେଭରାଇଟ ବିବେଚନା କରାଯାଉଛି।

ପ୍ରଥମ ଦିନରେ ୧୫ ଉଇକେଟର ପତନ

ମୀରପୁର, ୬।୧୨ (ପି.ଟି.)

ବାଂଲାଦେଶ ଓ ନ୍ୟୁଜିଲାଣ୍ଡ ମଧ୍ୟରେ ଅନୁଷ୍ଠିତ ଦ୍ୱିତୀୟ ଟେଷ୍ଟ ମ୍ୟାଚର ପ୍ରଥମ ଦିନର ଖେଳ ବାଂଲାଦେଶ ନିୟନ୍ତ୍ରଣରେ ରହିଛି। ମୀରପୁରରେ ଖେଳା ଯାଇଥିବା ମ୍ୟାଚ୍‌ରେ ବଲ୍ ତଳୁଆ ରହୁଥିବା ବେଳେ ଅସମାନ ବାଉନ୍ସ କାରଣରୁ ପ୍ରଥମ ଦିନରେ ୧୫ ଉଇକେଟର ପତନ ଘଟିଛି। ପ୍ରଥମେ ବ୍ୟାଟିଂ କରି ବାଂଲାଦେଶ ୧୭୨ ରନ୍‌ରେ ଅଲଆଉଟ ହୋଇଥିବା ବେଳେ ଖରାପ ଆଲୋକ କାରଣରୁ ଖେଳ ବନ୍ଦ ହେବା ବେଳକୁ ନ୍ୟୁଜିଲାଣ୍ଡ ୫୫ ରନ୍‌ରେ ୫ ଉଇକେଟ ହରାଇ ସଙ୍କଟରେ ପଡିଛି।

ଟସ୍ ଜିତି ବାଂଲାଦେଶ ଅଧିନାୟକ ନଜମୋଲ ହୋସେନ୍ ଶନ୍ତୋ ପ୍ରଥମେ ବ୍ୟାଟିଂ ନିଷ୍ପତ୍ତି ନେଇଥିଲେ। ନ୍ୟୁଜିଲାଣ୍ଡ ପକ୍ଷରୁ ମିଚେଲ୍ ସାଣ୍ଟନର(୩/୩୧) ଓ ଗ୍ଲେନ୍ ଫିଲିପ୍ସ(୩/୬୫) ମିଳିତ ଭାବରେ ୬ ଉଇକେଟ ନେବାରୁ ବାଂଲାଦେଶ ୧୭୨ ରନ୍‌ରେ ସମସ୍ତ ଉଇକେଟ ହରାଇଥିଲା। ଦଳର ୫ ଜଣ ବ୍ୟାଟର ଦୁଇଅଙ୍କ ଛୁଇଁପାରି ନ ଥିବା ବେଳେ ମୁଶଫିକୁର ରହିମ ସର୍ବାଧିକ ୩୫ ରନ୍ କରିଥିଲେ। ଅନ୍ୟମାନଙ୍କ ମଧ୍ୟରେ ଶାହାଦତ ହୋସେନ୍ ୩୧ ଓ ମେହିଦୀ ହସନ ମିରାଜ ୨୦ ରନ୍ କରିଥିଲେ। ଏଜାଜ୍ ପଟେଲ ୨ ଉଇକେଟ ନେଇଥିଲେ। ସେହିପରି ବିଶ୍ୱର ଷଷ୍ଠ ବୋଲର ଭାବରେ ବିନା କୌଣସି ରନ ବ୍ୟୟ କରି ଉଇକେଟ ନେବାର ରେକର୍ଡ କରିଥିଲେ ଟିମ୍ ସାଉଦି।

ବଲ୍ ଅଟକାଇ ଆଉଟ ହେଲେ ମୁଶଫିକୁର

ନ୍ୟୁଜିଲାଣ୍ଡ ବିପକ୍ଷ ଦ୍ୱିତୀୟ ଟେଷ୍ଟ ମ୍ୟାଚରେ ବଲ୍‌କୁ ହାତରେ ଅଟକାଇ ଆଉଟ ହୋଇଛନ୍ତି ବାଂଲାଦେଶର ମୁଶଫିକୁର ରହିମ୍। ବାଂଲାଦେଶର ପ୍ରଥମ ଖେଳାଳି ଭାବରେ ସେ ଅବଷ୍ଟ୍ରକ୍ଟିଂ ଦ ଫିଲ୍ଡରେ ଆଉଟ ହେବାର ଅଲୋଡା ରେକର୍ଡ ନିଜ ନାମରେ କରିଛନ୍ତି। ୩୬ ବର୍ଷୀୟ ରହିମ୍ ମ୍ୟାଚ୍‌ର ୪୧ ତମ ଓଭରରେ କାଇଲ୍ ଜେମିସନ୍‌ଙ୍କ ଏକ ବଲ୍‌କୁ ଡିଫେଣ୍ଡ କରିଥିଲେ। ବଲ୍‌ଟି ଅଫ୍ ଷ୍ଟମ୍ପରୁ ବାହାରକୁ ଯାଉଥିବା ବେଳେ ରହିମ୍ ଏହାକୁ ହାତରେ ରୋକି ଦେଇଥିଲେ। ନ୍ୟୁଜିଲାଣ୍ଡ ଖେଳାଳି ଆଉଟ ପାଇଁ ଆବେଦନ କରିବା ପରେ ଥାର୍ଡ ଅମ୍ପାୟର ତାଙ୍କୁ ଆଉଟ ଦେଇଥିଲେ। ଆଇସିସିର ଧାରା ୩୭.୧.୨ ଅନୁଯାୟୀ ଯଦି କୌଣସି ଖେଳାଳି ବ୍ୟାଟ ହାତରେ ନ ଥିବା ବେଳେ ଗ୍ଲୋଭ୍ ଜରିଆରେ ବଲ୍ ଅଟକାଇବାକୁ ପ୍ରୟାସ କରନ୍ତି ତେବେ ତାଙ୍କୁ ଆଉଟ ଘୋଷଣା କରାଯିବ। ସମାନ ଭାବରେ ଯଦି ଫିଲ୍ଡର ଥ୍ରୋ କରୁଥିବା ସମୟରେ ଏହାକୁ ବ୍ୟାଟରେ ଅଥବା ହାତରେ ଅଟକାଇବାକୁ ପ୍ରୟାସ କରନ୍ତି ସେଭଳି ସ୍ଥିତିରେ ମଧ୍ୟ ଆଉଟ ଘୋଷଣା କରାଯିବ। ପୂର୍ବରୁ ଏହାକୁ ହ୍ୟାଣ୍ଡେଲଡ୍ ଦ ବଲ୍ ବୋଲି କୁହାଯାଉଥିବା ବେଳେ ୨୦୧୭ ପରଠାରୁ ଏହାକୁ ଅବଷ୍ଟ୍ରକ୍ଟିଂ ଦ ଫିଲ୍ଡ ବୋଲି କୁହାଯାଉଛି। ୨୦୦୨ରେ ପୂର୍ବତନ ଇଂଲଣ୍ଡ ଅଧିନାୟକ ମାଇକେଲ୍ ଭନ୍ ପ୍ରଥମେ ଏଭଳି ଆଉଟ ହୋଇଥିଲେ।

ନ୍ୟୁଜିଲାଣ୍ଡର ବ୍ୟାଟିଂ ମଧ୍ୟ ଅତ୍ୟନ୍ତ ଦୟନୀୟ ରହିଥିଲା । ଖରାପ ଆଲୋକ କାରଣରୁ ୧୨ ଓଭର ପୂର୍ବରୁ ଖେଳ ବନ୍ଦ ହୋଇଥିବା ବେଳେ ନ୍ୟୁଜିଲାଣ୍ଡ ୫୫ ରନ୍‌ରେ ୫ ଉଇକେଟ ହରାଇଛି। ମେହିନୀ ହସନ ମିରାଜ ଚମତ୍କାର ବୋଲିଂ କରି ୩ ଉଇକେଟ ନେଇଥିବା ବେଳେ ତାଇଜୁଲ ଇସଲାମ ୨ ଉଇକେଟ ନେଇଥିଲେ। କେନ୍ ୱିଲିୟମସନ୍ ୧୩ ରନ୍ କରି ଆଉଟ ହୋଇଥିବା ବେଳେ ଡାରିଲ୍ ମିଚେଲ୍ ୧୨ ଓ ଗ୍ଲେନ୍ ଫିଲିପ୍ସ ୫ ରନ୍‌ରେ ଅପରାଜିତ ଅଛନ୍ତି।

ସଂକ୍ଷିପ୍ତ ସ୍କୋର

ବାଂଲାଦେଶ ୬୬.୨ ଓଭରରେ ୧୭୨/୧୦(ମୁଶଫିକୁର ରହିମ-୩୫, ଶାହାଦତ ହୋସେନ୍-୩୧, ମେହିଦୀ ହସନ ମିରାଜ-୨୦, ମିଚେଲ୍ ସାଣ୍ଟନର-୩/୩୧, ଗ୍ଲେନ୍ ଫିଲିପ୍ସ-୩/୬୫, ଏଜାଜ ପଟେଲ୍-୨/୫୪)।

ବାଂଲାଦେଶ ୧୨.୪ ଓଭରରେ ୫୫/୫ (କେନ୍ ୱିଲିୟମସନ-୧୩, ଡାରିଲ୍ ମିଚେଲ୍-୧୨, ମେହିନୀ ହସନ ମିରାଜ-୩/୧୭, ତାଇଜୁଲ ଇସଲାମ-୨/୨୯)।

ଅଭିନିତଙ୍କୁ ୭ ଉଇକେଟ ସଫଳତା

ଭୁବନେଶ୍ୱର, ୬।୧୨
(ତପନ ସ୍ୱାଇଁ)

ବିଜୟ ମର୍ଚ୍ଚାଣ୍ଟ ଟ୍ରଫି

ଓଡ଼ିଶା ଓ ତ୍ରିପୁରା ମଧ୍ୟରେ ୧୬ ବର୍ଷରୁ କମ୍ ବିଜୟ ମର୍ଚ୍ଚାଣ୍ଟ ଟ୍ରଫି କ୍ରିକେଟ ମ୍ୟାଚ ବୁଧବାର ଆରମ୍ଭ ହୋଇଛି। ପ୍ରଥମ ଦିବସରେ ଚମତ୍କାର ବୋଲିଂ କରିଛନ୍ତି ଓଡ଼ିଶାର ପ୍ରତିଭା ସମ୍ପନ୍ନ ଅଭିନିତ ପଟ୍ଟନାୟକ। ସେ ୧୮.୩ ଓଭର ବୋଲିଂ କରି ୧୦ଟି ମେଡେନ ନେବାସହ ମାତ୍ର ୨୧ ରନ ଦେଇ ୭ ଉଇକେଟ ସଫଳତା ପାଇଛନ୍ତି। ଫଳରେ ତ୍ରିପୁରା ୪୮.୩ ଓଭରରେ ମାତ୍ର ୮୨ ରନକରି ଅଲ୍‌ଆଉଟ ହୋଇଯାଇଛି। ଅନ୍ୟତମ ଓଡ଼ିଶା ବୋଲର କମଲେଶ ପାତ୍ର ଗୋଟିଏ ଉଇକେଟ ପାଇଥିଲେ ହେଁ ୧୧ ଓଭରରେ ୫ ମେଡେନ ନେଇ ମାତ୍ର ୭ ରନ ବ୍ୟୟ କରିଛନ୍ତି। ତ୍ରିପୁରା ପକ୍ଷରୁ ରିୟାଦ ହୋସେନ ସର୍ବାଧିକ ୩୬ ରନ କରିଥିଲେ। ପ୍ରଥମ ଦିବସ ଖେଳ ଶେଷ ବେଳକୁ ଓଡ଼ିଶା ୫ ଉଇକେଟ ହରାଇ ୯୧ ରନ ସଂଗ୍ରହ କରିଛି। ଫଳରେ ୫ ଉଇକେଟ ସୁରକ୍ଷିତ ଥାଇ ଦଳ ୯ ରନରେ ଅଗ୍ରଣୀଲାଭ କରିଛି। ଓଡ଼ିଶା ପକ୍ଷରୁ ସ୍ୱାଗତ ସୌରଭ ମିଶ୍ର ସର୍ବାଧିକ ୪୩ ରନ କରିଛନ୍ତି। ତ୍ରିପୁରାର ରିୟାଦ ହୋସେନ ଓ ଦୀପ୍ ଦେବ୍ ୨ଟି ଲେଖାଏ ଉଇକେଟ ନେଇଛନ୍ତି।

୭ ଉଇକେଟ ସଫଳତା ପାଇଥିବା ଅଭିନିତ ପଟ୍ଟନାୟକ।

ଓଜ୍‌ନିଆକିଙ୍କୁ ୱାଇଲ୍ଡ କାର୍ଡ

ମେଲବୋର୍ନ,୬।୧୨(ପି.ଟି.): ପୂର୍ବତନ ଏକନମ୍ବର ଖେଳାଳି କାରୋଲିନ୍ ଓଜ୍‌ନିଆକିଙ୍କୁ ୨୦୨୪ ଅଷ୍ଟ୍ରେଲିଆନ୍ ଓପନ୍ ପାଇଁ ୱାଇଲ୍ଡ କାର୍ଡ ମିଳିଛି। ୨୦୧୮ରେ ଅଷ୍ଟ୍ରେଲିଆନ୍ ଓପନ ଚାମ୍ପିୟନ ଓଜ୍‌ନିଆକିଙ୍କୁ ଅନ୍ୟ ୬ ଜଣ ଅଷ୍ଟ୍ରେଲୀୟ ଖେଳାଳିଙ୍କ ସହିତ ୱାଇଲ୍ଡ କାର୍ଡ ପ୍ରଦାନ କରାଯାଇଛି। ୩ ବର୍ଷ ଧରି ଟେନିସରୁ ଦୂରେଇ ରହିବା ପରେ ଓଜନିଆକି ଅଗଷ୍ଟ ମାସରେ ପ୍ରଫେସନାଲ ଟେନିସକୁ ପ୍ରତ୍ୟାବର୍ତ୍ତନ କରିଥିଲେ। ଏହା ପରେ ମଣ୍ଟ୍ରିଲ ଓ ସିନସିନାଟି ଓପନରେ ଅଶଂଗ୍ରହଣ କରିଥିବା ବେଳେ ୟୁଏସ୍ ଓପନର ଚତୁର୍ଥ ରାଉଣ୍ଡରେ ପ୍ରବେଶ କରିଥିଲେ। ମେଲବୋର୍ନରେ ମୋ କ୍ୟାରିୟରର ଅନେକ ସ୍ମୃତି ରହିଛି।

ଅନ୍ତର୍ଜାତୀୟ କ୍ରିକେଟକୁ ଫେରିବେ ଡୁପ୍ଲେସି

ଆବୁଧାବି, ୬।୧୨ (ପି.ଟି.): ପୂର୍ବତନ ଦକ୍ଷିଣ ଆଫ୍ରିକା ଅଧିନାୟକ ଫାଫ୍ ଡୁପ୍ଲେସି ଆଉଥରେ ଅନ୍ତର୍ଜାତୀୟ କ୍ରିକେଟକୁ ଫେରିବେ। ଆସନ୍ତା ଟି୨୦ ବିଶ୍ୱକପ ପୂର୍ବରୁ ସେ ଅନ୍ତର୍ଜାତୀୟ କ୍ରିକେଟକୁ ଫେରିବାର ସମ୍ଭାବନା ଥିବା ସୂଚନା ଦେଇଛନ୍ତି ଦକ୍ଷିଣ ଆଫ୍ରିକାର କୋଚ୍ ରବ ୱାଲଟର। ଅନ୍ତର୍ଜାତୀୟ କ୍ରିକେଟରୁ ଆନୁଷ୍ଠାନିକ ଭାବେ ଅବସର ନେଇ ନ ଥିଲେ ମଧ୍ୟ ୩ ବର୍ଷ ହେବ ସେ ଦକ୍ଷିଣ ଆଫ୍ରିକା ପାଇଁ ଖେଳି ନାହାନ୍ତି। ୨୦୨୦ରେ ଶେଷ ଥର ଦକ୍ଷିଣ ଆଫ୍ରିକା ପାଇଁ ଏକ ଟେଷ୍ଟ ମ୍ୟାଚ୍ ଖେଳିଥିଲେ ଡୁପ୍ଲେସି। ବର୍ତ୍ତମାନ ଆବୁଧାବିରେ ଟି୧୦ ଲିଗ୍ ଖେଳୁଥିବା ଡୁପ୍ଲେସି ମଧ୍ୟ ଅନ୍ତର୍ଜାତୀୟ କ୍ରିକେଟକୁ ଫେରିବା ସପକ୍ଷରେ ଥିବା କହିଛନ୍ତି। ୩୯ ବର୍ଷୀୟ ଡୁପ୍ଲେସି ଶେଷ ଥର ପାଇଁ ୨୦୧୬ ଟି୨୦ ବିଶ୍ୱକପ ଖେଳିଥିଲେ। ଏହା ପରଠାରୁ ତାଙ୍କୁ ଟି୨୦ ଦଳରେ ସ୍ଥାନ ମିଳିନାହିଁ। ସୋମବାର ଦକ୍ଷିଣ ଆଫ୍ରିକା କୋଚ୍ ୱାଲ୍‌ଟର କହିଥିଲେ ଡୁପ୍ଲେସି, କ୍ୱିଣ୍ଟନ ଡି କକ୍ ଓ ରାଇଲି ରୋଷୋଙ୍କ ପରି ଖେଳାଳିଙ୍କ ନାମ ଟି୨୦ ଦଳ ଚୟନ ପାଇଁ ବିଚାରକୁ ନିଆଯିବ। ୨୦୨୪ ଜୁନ୍‌ରେ ଆମେରିକା ଓ ୱେଷ୍ଟଇଣ୍ଡିଜରେ ଟି୨୦ ବିଶ୍ୱକପ ଖେଳାଯିବ। ଉଲ୍ଲେଖଯୋଗ୍ୟ ଯେ, ଆଇପିଏଲ୍ ଫ୍ରାଞ୍ଚାଇଜ ରୟାଲ ଚ୍ୟାଲେଞ୍ଜର୍ସ ବାଙ୍ଗାଲୋର ପକ୍ଷରୁ ଖେଳି ୧୪ ମ୍ୟାଚ୍‌ରୁ ୭୩୦ ରନ୍ ସ୍କୋର କରିଥିଲେ।

OFFICE OF THE DEPUTY DIRECTOR, SIMILIPAL (NORTH) WILDLIFE DIVISION
AT-MATIAGARH CHHAKA, PO-K. JASHIPUR, DIST-MAYURBHANJ, ODISHA-757091
Tel: - 06797-295030, Email-dfo.similipalnorthwl@odisha.gov.in/ ddsimilipalnorth@gmail.com

TENDER CALL NOTICE

No.108, Date:4.12.2023

No.MM-343: The **DEPUTY DIRECTOR, SIMILIPAL NORTH WL DIVISION, JASHIPUR** on behalf of Governor of Odisha invites **Percentage Rate bids** to be received in offline mode for the following works from the eligible experienced contractors in similar nature of work, registered with State Govt. & Contractor of equivalent Grade / Class registered with Central Govt. / Railways.

1.	Nature of Work	:	Construction of Forester Quarter Complex
2.	No. of Work	:	01 Building
3.	Period of Completion	:	03 (Three) Months
4.	Cost of Tender	:	Rs.6000/- (Six Thousand) only
5.	Estimated Cost	:	Rs.30,21,507/-
6.	Class of Contractor	:	"B" Class & "C" Class
7.	Date & Time of availability of tender document	:	Tender Documents for construction of Forester Quarter as stated above will be available in the O/o the Deputy Director, Similipal North Wildlife Division, Jashipur, on payment of cost of Tender Document as mentioned above. The Tender Document cost which is non-refundable, should be deposited in shape of Demand Draft from any Nationalized Bank drawn in favour of the Deputy Director, Similipal North Wildlife Division, Jashipur, Mayurbhanj payable at Jashipur from 10.00 AM of 06.12.2023 to 05.30 PM of 14.12.2023.
8.	Receipt of Bid documents	:	Through Direct Deposit by hand / Registered post/ Speed post/ Courier service to the Deputy Director, O/o the Deputy Director, Similipal North (WL) Division, At-Matiagarh Chhaka, P.O.- K. Jashipur, Dist.- Mayurbhanj, Pin-757091 on or before 15.12.2023 by 11.00 A.M.
9.	Receipt of Bid cost, Bid Security, documents	:	Earnest Money Deposit (EMD) of Rs. 30,215/- (Rupees Thirty Thousand Two Hundred Fifteen) Only shall be submitted along with Tender, EMD will be in the form of demand draft in favour of Deputy Director, Similipal North (WL) Division, Jashipur payable at Jashipur. The EMD will be refunded to the unsuccessful bidder. The EMD for the successful bidder will be released only after completion and handover the Quarter
10.	Date & Time of opening of technical bid	:	Dt.15.12.2023 at 12.00 hours onwards
11.	Other documents	:	(As mentioned in DTCN)
12.	The undersigned reserves the right to accept/reject any or all Tender without assigning any reason thereof.		

Sd./-Deputy Director
OIPR-08133/11/0017/2324 Similipal (North) WL Division, Jashipur

Expression of Interest

No. PP-71:- "**Expression of Interest**" in sealed cover is hereby invited for allotment of **two Food Stalls, one KIOSK & one Juice centre** available at Ekamra Haat, Bhubaneswar, Odisha.

For details of EOI, TOR etc please visit the website: **www.sidacodisha.org.in**. The last date for submission of EOI in the Office of SIDAC, Handicrafts Complex, Gandamunda, Khandagiri, Bhubaneswar Ph: 0674-2350318 is upto 5:00 PM. on 20.12.2023. The details of EOI will be available in the website w.e.f. 7.12.2023.

Sd./- Member Secretary

State Institute for Development of Arts & Crafts
Handlooms, Textiles & Handicrafts Department, Govt. of Odisha
Handicrafts Complex, Gandamunda, Bhubaneswar-751030
Tel. No. +91(0)674 2350318,
E-mail: sidacorissa@gmail.com, www.sidacodisha.org.in
SIDAC
OIPR-31036/11/0025/2324

GOVERNMENT OF ODISHA
"e" PROCUREMENT NOTICE
OFFICE OF THE NOTIFIED AREA COUNCIL, BALLIGUDA

Tender Call Notice

No. 2729 Date 02.12.2023
E-mail: eonacballiguda@yahoo.in
Bid Identification No. EO_BLG.N_04_2023-24

No. C-2018:- The Executive Officer, NAC, Balliguda, Dist- Kandhamal inviting percentage rate bid in **online mode** for the works as detailed in the table from eligible contractors for civil work as detailed in the table below.

1.	Name of Work	As per DTCN
2.	No. of work	01
3.	Tender Cost	As Per DTCN
4.	Class of Contractor	As Per DTCN
5.	Period & time of completion	As Per DTCN
6.	Available of Bid Document in the Website	From Dt.**06.12.2023**, 11.00 AM to Dt.**14.12.2023** Up to 5.00 PM
7.	Date of opening of Bid	Dt.**15.12.2023** at 11.00 AM
8.	The bidders have to participate in ONLINE bidding only. Further details can be seen from the website: https://tenderodisha.gov.in. Any Addendum/Corrigendum/Cancellation of tender can also be seen in the said website.	

OIPR-13097/11/0012/2324 Sd./- Executive Officer, NAC, Balliguda

ODISHA PUBLIC SERVICE COMMISSION, CUTTACK
NOTICE

No. 9008/PSC Dt.05.12.2023
(1E-08-2023-24) (DR-II)
Website: https://www.opsc.gov.in

No. D-173: In continuation to this Office Notice No. 8971/PSC, Dt.02.12.2023, it is for information of all concerned that the Commission have decided to conduct the Physical Verification of Original Certificates & Documents and Viva Voce Test simultaneously in respect of **101 Candidates** (Bearing following Roll Nos.), qualified in the main written examination, for recruitment to the Post of **Civil Judges in Odisha Judicial Service, 2022,** pursuant to Advt. No. 19 of 2022-23, **from 18.12.2023 to 22.12.2023** in the Office of the Commission, at 19, Dr. P.K. Parija Road, Cuttack - 753001, as per the following programme detailed below.

The candidates are required to come with hard-copies of online application forms (indicating their Roll Nos. at the top right corner), four passport size photographs, self-attested copies of all relevant certificates, documents, proof of identity etc. **with originals of the same** as per **Para - 09** of the aforesaid advertisement and duly filled in **"Attestation Form" & "Bio-Data Form"** (to be downloaded from the website of the Commission) and submit the same **in person** on the day of verification.

It is also made clear that the candidature of these candidates for the recruitment is **purely provisional**. The candidature is liable to rejection in the event of inadequacy/deficiency found at any stage before or after the verification of original certificate/documents and is subject to fulfillment of terms and conditions laid down in the advertisement.

Mere participation in the document verification does not reserve any right to appear the Viva Voce Test. The candidates shall be allowed to the Viva Voce Test on the scheduled date & time mentioned below subject to fulfillment of their

ଜାତୀୟ ରାଜପଥ ହେଲାଣି ହାତୀଙ୍କ ଚରାଭୂଇଁ

ଚେତୁନି ଏନ୍‌ଏଚ୍‌ଏଆଇ, ଅଧାପନ୍ତରିଆ ଅଣ୍ଡରପାସ୍

ଢେଙ୍କାନାଳ,୬।୧୨(ରତନ ନାୟାର)

ଢେଙ୍କାନାଳ ଜିଲା ଦେଇ ଯାଇଥିବା ୩ଟି ରାଜପଥ ଏବେ ହାତୀଙ୍କ ଚରାଭୂଇଁ ପାଲଟିଲାଣି। ସକାଳେ ଓ ସନ୍ଧ୍ୟାରେ ହାତୀପଲ ରାଜପଥ ପାର ହେଉଥିବାରୁ ଯାନବାହନ ଚଳାଚଳ ବ୍ୟାହତ ହେବା ସହିତ ଯାତ୍ରୀମାନେ ଘଣ୍ଟା ଘଣ୍ଟା ଧରି ଅଟକି ରହି ଅସୁବିଧାର ସମ୍ମୁଖୀନ ହେଉଛନ୍ତି। ଅଧିକାଂଶ ସମୟରେ ହାତୀପଲ ରାଜପଥ ଉପରେ ଛିଡା ହେଉଥିବାରୁ ଯାତ୍ରୀମାନେ ଅଧିକ ସମସ୍ୟାରେ ପଡୁଛନ୍ତି। ମଙ୍ଗଳବାର ସନ୍ଧ୍ୟାରେ ହଳଦିଆବାହାଳ ଠାରେ ପ୍ରାୟ ୩୦ରୁ ଊର୍ଦ୍ଧ୍ୱ ହାତୀ ଜାତୀୟ ରାଜପଥ ପାରହୋଇଥିଲେ। ଏଥିପାଇଁ ସେମାନଙ୍କୁ ବହୁ ସମୟ ଲାଗିଥିଲା। ଫଳରେ ରାଜପଥର ଦୁଇ ପାର୍ଶ୍ୱରେ ବହୁ ସଂଖ୍ୟାରେ ଯାନବାହନ ଅଟକି ରହିଥିଲା।

ପ୍ରକାଶ ଯେ, ଜିଲାର ବଳଦିଆବନ୍ଧରୁ କଣ୍ଟାବଣିଆ ପର୍ଯ୍ୟନ୍ତ ଯାଇଥିବା ୫୫ନଂ ଜାତୀୟ ରାଜପଥର ପ୍ରାୟ ୧୬ଟି ଜାଗାରେ ହାତୀପଲ ରାଜପଥ ପାର ହେଉଛନ୍ତି। କିନ୍ତୁ ଜାତୀୟ ରାଜପଥ ପ୍ରାଧିକରଣ କର୍ତ୍ତୃପକ୍ଷ (ଏନ୍‌ଏଚ୍‌ଏଆଇ)ଙ୍କ ଚେତା ଏଯାଏ ପଶୁ ନାହିଁ। ଏହି ରାଜପଥରେ ହାତୀ ଚଳାପଥ ଭାବେ ୫ଟି ଅଣ୍ଡରପାସ୍ ନିର୍ମାଣ ପାଇଁ ନିଷ୍ପତ୍ତି ହୋଇଛି। ହେଲେ ବର୍ତ୍ତମାନ ସୁଦ୍ଧା ୫ଟିରୁ ୪ଟି ଅଣ୍ଡରପାସ୍ କାର୍ଯ୍ୟ ଅଧାପନ୍ତରିଆ ହୋଇ ପଡିଥିବା ବେଳେ ଅନ୍ୟଟି ଅଞ୍ଚଳବାସୀଙ୍କ ପ୍ରତିବାଦ ଯୋଗୁ ଆରମ୍ଭ ହୋଇପାରିନାହିଁ। ଏହି ସମସ୍ୟା ଯୋଗୁ ମଧ୍ୟ ରାଜପଥରେ ଦୁର୍ଘଟଣା ଘଟୁଛି। ଏପରି କି ଭାରିଯାନ ଦୁର୍ଘଟଣାରେ ୨ଟି ହାତୀଙ୍କ ମୃତ୍ୟୁ ହେବା ପରି ଘଟଣା ଘଟିସାରିଛି। ବିଭିନ୍ନ ସମୟରେ ଜିଲା କାର୍ଯ୍ୟାଳୟରେ ସଡ଼କ ସୁରକ୍ଷା କମିଟି ବୈଠକରେ ପ୍ରଶାସନ ପକ୍ଷରୁ ହାତୀଙ୍କ ପାଇଁ ଅଣ୍ଡରପାସ୍ ନିର୍ମାଣ ନିମନ୍ତେ ସମସ୍ତ ସହାୟତା ପ୍ରଦାନ କରାଯିବ ବୋଲି ପ୍ରତିଶ୍ରୁତି ଦିଆଯାଉଥିଲେ ହେଁ କାମ ସରୁ ନ ଥିବା ଏବଂ ଗୋଟିଏ ଜାଗାରେ କାମ ଆରମ୍ଭ ନ ହେବା ସାଧାରଣରେ ପ୍ରଶ୍ନବାଚୀ ସୃଷ୍ଟି କରିଛି। ପ୍ରତିଦିନ ହାତୀପଲ ପରଜଙ୍ଗ ପଟରୁ ବ୍ରାହ୍ମଣୀ ନଦୀ ପାର ହୋଇ ୫୫ନଂ. ଜାତୀୟ ରାଜପଥ ଦେଇ ହିନ୍ଦୋଳ ରେଞ୍ଜ୍‌ରେ ପ୍ରବେଶ କରୁଥିବା ବେଳେ ଅପରାହ୍ନରେ ସେମାନେ ପୁଣି ରାଜପଥ ପାର ହୋଇ ପରଜଙ୍ଗ ଅଞ୍ଚଳକୁ ଫେରିବା ନିତିଦିନିଆ ଘଟଣାରେ ପରିଣତ ହୋଇଛି। ଏପରିକି ହାତୀପଲ ରାଜପଥ ପାର ହେଉଥିବା ଅଞ୍ଚଳରେ ଏନ୍‌ଏଚ୍‌ଏଆଇ ଏବଂ ବନବିଭାଗ ପକ୍ଷରୁ ଯାନବାହନ ଚାଳକ ଏବଂ ଯାତ୍ରୀମାନଙ୍କୁ ସଚେତନ କରାଇବାକୁ କୌଣସି ପ୍ରକାର ସାଇନେଜ୍ କିମ୍ବା ସତର୍କ ସୂଚନା ନ ଥିବାରୁ ଏହା ସମସ୍ୟା ସୃଷ୍ଟି କରୁଛି। ସେହିପରି ପରଜଙ୍ଗ ବ୍ଲକର ପିଡିରି ଛକ ଦେଇ ପାଲଲହଡା ଆଡକୁ ଯାଇଥିବା ୧୪୯ନଂ ଜାତୀୟ ରାଜପଥର ଅନେକ ସ୍ଥାନରେ ହାତୀପଲ ପାର ହେଉଥିବା ଦେଖାଯାଇଛି। ଏହାକୁ ନେଇ ସୋମବାର ଲୋକ ସଭାର ଶୀତକାଳୀନ ଅଧିବେଶନରେ ଏମ୍‌ପି ମହେଶ ସାହୁ ମଧ୍ୟ ପ୍ରଶ୍ନ ଉଠାଇଥିଲେ। ବନବିଭାଗ ଜାତୀୟ ରାଜପଥ ପ୍ରାଧିକରଣକୁ ବହୁବାର ଜଣାଇଥିଲେ ମଧ୍ୟ ହାତୀ ପାଇଁ ଅଣ୍ଡରପାସ୍ ନିର୍ମାଣ କାର୍ଯ୍ୟ ସରୁ ନ ଥିବା ଚିନ୍ତାଜନକ ହୋଇଛି। ଫଳରେ ହାତୀକୁ ନେଇ ଯେ କୌଣସି ମୁହୂର୍ତ୍ତରେ ରାଜପଥରେ ବଡ଼ ଦୁର୍ଘଟଣା ଘଟିବା ସମ୍ଭାବନା ରହିଛି। ଏ ସଂକ୍ରାନ୍ତରେ ଜିଲା ବନଖଣ୍ଡ ଅଧିକାରୀ ସୁମିତ କର କହିଛନ୍ତି, ବହୁବାର ଜାତୀୟ ରାଜପଥ ପ୍ରାଧିକରଣ କର୍ତ୍ତୃପକ୍ଷଙ୍କୁ ହାତୀ ଚଲାପଥ ପାଇଁ ଅଣ୍ଡରପାସ୍ ନିର୍ମାଣ କାର୍ଯ୍ୟ ସାରିବା ନିମନ୍ତେ କୁହାଯାଉଛି। କିନ୍ତୁ ବର୍ତ୍ତମାନ ସୁଦ୍ଧା କାମ ସରିନାହିଁ। ୫ଟି ଯାକ ଅଣ୍ଡରପାସ୍ କେବେ ସରିବ ତାହା କହିହେଉନାହିଁ। ସେହିପରି ଜାତୀୟ ରାଜପଥ ପ୍ରାଧିକରଣର ସାଇଟ୍ ଇଞ୍ଜିନିୟର ଅର୍ପିତ୍ ମାଲବ କହିଛନ୍ତି, ୫୫ନଂ. ଜାତୀୟ ରାଜପଥର ବଳଦିଆବନ୍ଧଠାରୁ କଣ୍ଟାବଣିଆ ମଧ୍ୟରେ ୫ଟି ହାତୀ ଚଲାପଥ ଅଣ୍ଡରପାସ୍ ମଧ୍ୟରୁ ୪ଟିର ନିର୍ମାଣ କାର୍ଯ୍ୟ ଚାଲିଛି। ଆସନ୍ତା ମାର୍ଚ୍ଚ ସୁଦ୍ଧା ଏହା ସରିବ ବୋଲି ଆଶା ରଖିଛୁ।

୫୫ନଂ ଜାତୀୟ ରାଜପଥର ଢେଙ୍କାନାଳ ଜିଲା ହଳଦିଆବାହାଳ ଠାରେ ରାସ୍ତା ପାର ହେଉଛନ୍ତି ହାତୀପଲ।

ଆମ୍ବେଡକରଙ୍କ ଜୀବନୀ ଉପରେ ଆଲୋକପାତ

ଢେଙ୍କାନାଳ,୬।୧୨(ରତନ ନାୟାର)

ଢେଙ୍କାନାଳ ଜିଲା କାର୍ଯ୍ୟାଳୟ ସମ୍ମୁଖରେ ଥିବା ସମ୍ବିଧାନ ପ୍ରଣେତା ଭାରତରତ୍ନ ଡ. ବି.ଆର୍. ଆମ୍ବେଡକରଙ୍କ ୬୮ତମ ମହାପ୍ରୟାଣ ଦିବସ ବୁଧବାର ପାଳିତ ହୋଇଯାଇଛି । କାର୍ଯ୍ୟକ୍ରମରେ ଜିଲାପାଳ ମନୋରଞ୍ଜନ ମଲ୍ଲିକ ମୁଖ୍ୟ ଅତିଥି ଭାବେ ଯୋଗଦାନ କରି ବାବା ସାହେବ ଆମ୍ବେଡକରଙ୍କ ଜୀବନୀ ଏବଂ ସଂଘର୍ଷମୟ ଜୀବନ ଉପରେ ଆଲୋକପାତ କରିଥିଲେ। ଅନୁଷ୍ଠାନ ସଭାପତି କୈଳାସ ଚନ୍ଦ୍ର ବେହେରାଙ୍କ ସଭାପତିତ୍ୱରେ ସଭାକାର୍ଯ୍ୟ ଅନୁଷ୍ଠିତ ହୋଇଥିଲା। କାର୍ଯ୍ୟକ୍ରମରେ ଆମ୍ବେଦକର ମେମୋରିଆଲ୍ ସୋସାଇଟିର ଉପ ସଭାପତି ବନମାଳୀ ମଲ୍ଲିକ, ପ୍ରତିରୋଧର ସମ୍ପାଦକ ବାଇଧର ନାଏକ, ହିନ୍ଦୋଳ ୩ନଂ ଜୋନ୍ ଜିଲା ପରିଷଦ ସଦସ୍ୟା ମମତାଞ୍ଜଳି ବେହେରା, ଆଶୁତୋଷ ନାଏକ, ଆଞ୍ଚଳିକ ବିକାଶ ପରିଷଦ ସଭାପତି କିଶୋର ଚନ୍ଦ୍ର ବେହେରା ଓ ସଭାପତି ସୁରେନ୍ଦ୍ର ଦଳେଇ, ଆଇନଜୀବୀ ନିରଞ୍ଜନ ସାହୁ, ଆଇନଜୀବୀ ଟଙ୍କଧର ବେହେରା, ଅମର ଜ୍ୟୋତି ଆନନ୍ଦ, ସୁଭସ୍ତି ରଞ୍ଜନ ବିଶ୍ୱାସ, ସପ୍ତଦ ମହାପାତ୍ର, ସାମାଜିକ କର୍ମୀ ବିଷ୍ଣୁ ସାମଲ ପ୍ରମୁଖ ଯୋଗଦାନ କରି ସ୍ମୃତିଚାରଣ କରିଥିଲେ। ଶେଷରେ ଆମ୍ବେଡକର ଭବନକୁ ଯାଇ ସେଠାରେ ଥିବା ଡ. ଆମ୍ବେଡକରଙ୍କ ପ୍ରତିମୂର୍ତ୍ତିରେ ପୁଷ୍ପମାଲ୍ୟ ଅର୍ପଣ କରିଥିଲେ ।

ଆମ୍ବେଡକରଙ୍କ ମହାପ୍ରୟାଣ ଦିବସ ପାଳନ ଅବସରରେ ଅତିଥିମାନେ ମାଲ୍ୟାର୍ପଣ କରୁଛନ୍ତି।

ସଫେଇ, ପାରମ୍ପରିକ ବ୍ୟଞ୍ଜନ ପ୍ରତିଯୋଗିତା

ଢେଙ୍କାନାଳ,୬।୧୨(ରତନ ନାୟାର)

ଢେଙ୍କାନାଳ ସରକାରୀ ମହିଳା ଉଚ୍ଚ ମାଧ୍ୟମିକ ବିଦ୍ୟାଳୟ ପକ୍ଷରୁ ନୂଆ–ଓଡ଼ିଶା କାର୍ଯ୍ୟକ୍ରମ ଅନ୍ତର୍ଗତ ସୋସିଆଲ୍ ୱାର୍କ ଆଣ୍ଡ ଆକ୍ଟିଭିଟିଜ୍‌ରେ ଏକ ସଫେଇ ଅଭିଯାନ ମଙ୍ଗଳବାର ଅଧ୍ୟକ୍ଷ ରାମଚନ୍ଦ୍ର ମଲ୍ଲଙ୍କ ତତ୍ତ୍ୱାବଧାନରେ ଆୟୋଜନ କରାଯାଇଥିଲା। ଏହି ଅଭିଯାନରେ ଛାତ୍ରୀମାନେ ନିକଟସ୍ଥ ଦେଉଳସାହିସ୍ଥିତ ବଳରାମ ମନ୍ଦିର ପରିସରରେ ସଫେଇ କାର୍ଯ୍ୟ କରିଥିଲେ। ଏହି ଅଭିଯାନ ଦ୍ୱାରା ସଭିଙ୍କ ମଧ୍ୟରେ ସ୍ୱଚ୍ଛତାକୁ ପ୍ରୋତ୍ସାହିତ କରିବା ଲକ୍ଷ୍ୟ ବୋଲି ଅଧ୍ୟକ୍ଷ ଡ. ରାମଚନ୍ଦ୍ର ମଲ୍ଲ କହିଥିଲେ। ଏଥିସହିତ ବିଦ୍ୟାଳୟ ପରିସରରେ ସାଂସ୍କୃତିକ ପ୍ରତିଯୋଗିତା ଅନ୍ତର୍ଗତ ଏକ ପାରମ୍ପରିକ ବ୍ୟଞ୍ଜନ ପ୍ରତିଯୋଗିତା ଆୟୋଜନ କରାଯାଇଥିଲା। ଏହି ପ୍ରତିଯୋଗିତାରେ ଛାତ୍ରୀମାନେ ବିଭିନ୍ନ ସୁସ୍ୱାଦୁ ବ୍ୟଞ୍ଜନ ପ୍ରଦର୍ଶନ କରିଥିଲେ। କାର୍ଯ୍ୟକ୍ରମର ନୋଡାଲ୍ ଅଫିସର ଅଧ୍ୟାପିକା ଲୀନା ଗନ୍ତାୟତ, ଅଧ୍ୟାପିକା ଡା. ସାଗରିକା ପଣ୍ଡା, ଅଧ୍ୟାପକ ପଙ୍କଜ ବାରିକ ଏବଂ ଅଧ୍ୟାପିକା ପ୍ରଜ୍ଞା ପାରମିତା ମାଝି ପ୍ରମୁଖ କାର୍ଯ୍ୟକ୍ରମ ପରିଚାଳନା କରିଥିଲେ। ପ୍ରତିଯୋଗିତାରେ ଅଧ୍ୟାପିକା ଜି. ଜ୍ୟୋତିରେଖା ଏବଂ ଅଧ୍ୟାପିକା ସୁପ୍ରଭା ମିଶ୍ର ସହାୟତା କରିଥିଲେ।

ପାରମ୍ପରିକ ବ୍ୟଞ୍ଜନ ପ୍ରତିଯୋଗିତାରେ ଭାଗ ନେଇଥିବା ଛାତ୍ରୀମାନେ।

ଚୋରି ସାମଗ୍ରୀ ଜବତ, ୨ ଗିରଫ

ଢେଙ୍କାନାଳ,୬।୧୨(ରତନ ନାୟାର)

ଢେଙ୍କାନାଳ ସହରସ୍ଥିତ ହାଟରୋଡ ଅଞ୍ଚଳର ଏକ ଘରୁ ତାଲା ଭାଙ୍ଗି ଗୋଟିଏ ଲାପଟପ୍ ଓ ନଗଦ ୮ ହଜାର ଟଙ୍କା ମଙ୍ଗଳବାର ଚୋରି ହୋଇଥିଲା। ଟାଉନ ଥାନା ପୋଲିସ ଘଟଣାର ତଦନ୍ତ କରି ବୁଧବାର ଉକ୍ତ ହାଟରୋଡ ଅଞ୍ଚଳରୁ ଚୋରି ଲାପ୍‌ଟପ୍ ଓ ୨ହଜାର ଟଙ୍କା ଜବତ କରିଛି। ଏହି ଘଟଣାରେ ୨ ଜଣଙ୍କୁ ଗିରଫ କରାଯାଇଛି। ଘଟଣାରୁ ଜଣାପଡିଛି, ଏକ ଗାଡ଼ି ଶୋ'ରୁମରେ କାମ କରୁଥିବା ସିଦ୍ଧାର୍ଥ ଶଙ୍କର ପ୍ରଧାନ ଘରେ ନ ଥିବା ବେଳେ ଏହି ଚୋରି ହୋଇଥିଲା। ତେବେ ସିସିଟିଭି ଫୁଟେଜକୁ ଆଧାର କରି ଘଟଣାର ଅଭିଯୁକ୍ତଙ୍କୁ ପୋଲିସ ଗିରଫ କରିବା ସହ ତାଙ୍କଠାରୁ ଚୋରି ସାମଗ୍ରୀ ଜବତ କରିଛି। ଗିରଫ ଅଭିଯୁକ୍ତ ହେଲେ ହାଟରୋଡ ଅଞ୍ଚଳର ଦିନେଶ ମଲ୍ଲିକ ଓ ତାଙ୍କଠାରୁ ଲାପଟପ୍ କିଣିବାକୁ ଯାଇଥିବା ଅଭିନାଶ ଦତ୍ତ। ଏ ସଂକ୍ରାନ୍ତରେ ଟାଉନ ଥାନାରେ ନଂ. ୯୨୭।୨୩ରେ ଏକ ମାମଲା ରୁଜୁ କରାଯାଇଥିଲା।

ଗୃହରକ୍ଷୀ ବାହିନୀର ବାର୍ଷିକ ଉତ୍ସବ

ଗୃହରକ୍ଷୀ ବାହିନୀର ୬୧ତମ ବାର୍ଷିକ ଉତ୍ସବ ଅବସରରେ ଅତିରିକ୍ତ ଏସ୍‌ପି ପରେଡ୍ ଅଭିବାଦନ ଗ୍ରହଣ କରୁଛନ୍ତି।

ଢେଙ୍କାନାଳ,୬।୧୨(ରତନ ନାୟାର)

ଢେଙ୍କାନାଳ ଜିଲା ଗୃହରକ୍ଷୀ ବାହିନୀର ୬୧ତମ ବାର୍ଷିକ ଉତ୍ସବ ବୁଧବାର ସ୍ଥାନୀୟ ରିଜର୍ଭ ପୋଲିସ ପଡିଆଠାରେ ଅନୁଷ୍ଠିତ ହୋଇଯାଇଛି। ଏହି ଉପଲକ୍ଷେ ଆୟୋଜିତ କାର୍ଯ୍ୟକ୍ରମ ପ୍ରାରମ୍ଭରେ ଅତିରିକ୍ତ ଏସ୍‌ପି ସୂର୍ଯ୍ୟମଣି ପ୍ରଧାନ ଯୋଗଦେଇ ରାଜ୍ୟପାଳ, ମୁଖ୍ୟମନ୍ତ୍ରୀ ଓ ଓଡ଼ିଶା ଗୃହରକ୍ଷୀ ଓ ବେସାମରିକ ପ୍ରତିରକ୍ଷା ବିଭାଗ ମହାନିର୍ଦ୍ଦେଶକଙ୍କ ବାର୍ତ୍ତା ପାଠ କରିଥିଲେ। ଗୃହରକ୍ଷୀ ବାହିନୀର ଅଭିବାଦନ ଗ୍ରହଣ କରିଥିଲେ। ଏହାପରେ ମୁଖ୍ୟ ଅତିଥି ଭାବେ ଏସ୍‌ପି ଜ୍ଞାନରଞ୍ଜନ ମହାପାତ୍ର କାର୍ଯ୍ୟକ୍ରମରେ ଯୋଗ ଦେଇଥିଲେ। ରିଜର୍ଭ ଇନ୍ସପେକ୍ଟର ଟୁନୁ ସାହୁ କାର୍ଯ୍ୟକ୍ରମ ପରିଚାଳନା କରିଥିଲେ। ଟାଉନ ଥାନା ଅଧିକାରୀ ରାଜେନ୍ଦ୍ର ମହାପାତ୍ର ଉପସ୍ଥିତ ଥିଲେ।

ସମନ୍ୱିତ ଯୁବ ବିକାଶ କାର୍ଯ୍ୟକ୍ରମ ଉଦ୍‌ଘାଟିତ

ଢେଙ୍କାନାଳ,୬।୧୨(ରତନ ନାୟାର)

ବେଲଟିକିରି ଆଞ୍ଚଳିକ ଉଚ୍ଚ ମାଧ୍ୟମିକ ବିଦ୍ୟାଳୟ ପରିସରରେ ଓଡ଼ିଶା ସରକାରଙ୍କ ଉଚ୍ଚଶିକ୍ଷା ବିଭାଗ ଆନୁକୂଲ୍ୟରେ ସମନ୍ୱିତ ଯୁବ ବିକାଶ କାର୍ଯ୍ୟକ୍ରମ ବୁଧବାର ଉଦ୍‌ଘାଟିତ ହୋଇଯାଇଛି। ଉଚ୍ଚ ମାଧ୍ୟମିକ ବିଦ୍ୟାଳୟ ଅଧ୍ୟକ୍ଷ ସୁରେଶ ପ୍ରସାଦ ମିଶ୍ରଙ୍କ ସଭାପତିତ୍ୱରେ ଅନୁଷ୍ଠିତ କାର୍ଯ୍ୟକ୍ରମରେ ଅଧ୍ୟାପକ ବିକାଶ କୁମାର ଦାସ, ଅଧ୍ୟାପକ ଅରୁଣ କୁମାର ସାମଲ ଯୋଗଦେଇ ସମନ୍ୱିତ ଯୁବ ବିକାଶ କାର୍ଯ୍ୟକ୍ରମ ମାଧ୍ୟମରେ ଛାତ୍ରଛାତ୍ରୀମାନଙ୍କ ଅନ୍ତର୍ନିହିତ ପ୍ରତିଭାର ବିକାଶ ପାଇଁ ରହିଥିବା ସୁଯୋଗର ବିନିଯୋଗ କରିବା ପାଇଁ ଛାତ୍ରୀଛାତ୍ରମାନଙ୍କୁ ପରାମର୍ଶ ଦେଇଥିଲେ। ଅନ୍ୟମାନଙ୍କ ମଧ୍ୟରେ ଅଧ୍ୟାପକ ପଙ୍କଜ ଚରଣ ଦେହୁରୀ, ଅଧ୍ୟାପିକା ମନ୍ଦାକିନୀ ଦାସ, ଅଧ୍ୟାପିକା ଲୋପାମୁଦ୍ରା ବେହେରା ଏବଂ ଛାତ୍ରଛାତ୍ରୀମାନେ ଅଂଶ ଗ୍ରହଣ କରିଥିଲେ।

ସମନ୍ୱିତ ଯୁବ ବିକାଶ କାର୍ଯ୍ୟକ୍ରମ ଅବସରରେ ମଞ୍ଚାସୀନ ଅତିଥିମାନେ।

ପିସି ନ ଦେବାରୁ ବିଲ୍ ମିଳୁ ନ ଥିବା ଅଭିଯୋଗ

ଖଣ୍ଡନ କଲେ ପଞ୍ଚାୟତ ସମିତି ଅଧ୍ୟକ୍ଷ

କାମାକ୍ଷାନଗର,୬।୧୨ (ଅମଜାଦ ଖାନ)

ଢେଙ୍କାନାଳ ଜିଲା କାମାକ୍ଷାନଗର ବ୍ଲକ କୋଟଗରା ପଞ୍ଚାୟତ ଗୋଦରିବିଲି ଗାଁରେ କଂକ୍ରିଟ ରାସ୍ତା ନିର୍ମାଣ ଶେଷ ହୋଇଛି। ହେଲେ ପିସି ନ ଦେବାରୁ ପଞ୍ଚାୟତ ସମିତି ଅଧ୍ୟକ୍ଷ କାଉଣ୍ଟର ଦସ୍ତଖତ କରୁ ନ ଥିବା ଗ୍ରାମବାସୀ ଜନ ଅଭିଯୋଗ ଶୁଣାଣି ଶିବିରରେ ଅଭିଯୋଗ କରିଛନ୍ତି। ଏଥିସହ ଉପଜିଲାପାଳ ବିଡିଓ ଓ କନିଷ୍ଠ ଯନ୍ତ୍ରୀଙ୍କୁ ମଧ୍ୟ ଅଭିଯୋଗ କରିଛନ୍ତି। ଗ୍ରାମବାସୀ ଦର୍ଶାଇଛନ୍ତି, ଗୋଦରିବିଲି ଗ୍ରାମ ଛକଠାରୁ ସ୍କୁଲ ପର୍ଯ୍ୟନ୍ତ କଂକ୍ରିଟ ରାସ୍ତା କାର୍ଯ୍ୟ ୯ ମାସ ହେବ ଶେଷ ହୋଇଛି। ଏହାର ବିଲ୍ ପାସ୍ ହୋଇସାରିଥିଲେ ମଧ୍ୟ ଫାଇଲ କାଉଣ୍ଟର ସାଇନ ପାଇଁ କ୍ୟାଶିୟରଙ୍କ ନିକଟରେ ଅଟକି ରହିଛି। ଅଭିଯୋଗ ସମ୍ପର୍କରେ ବିଡିଓ ଅବିନାଶ ପାଣ୍ଡିଆଙ୍କ ମୋବାଇଲ ନମ୍ବର ୮୯୧୭୨୦୧୦୩୬ ଓ କନିଷ୍ଠ ଯନ୍ତ୍ରୀ ପ୍ରମୋଦ କୁମାର ସ୍ୱାଇଁଙ୍କ ମୋବାଇଲ ନମ୍ବର ୯୯୩୭୬୦୩୬୦୮ରେ ଯୋଗାଯୋଗ କରାଯାଇଥିଲେ ହେଁ ଫୋନ ଉଠାଇ ନ ଥିବାରୁ ମତାମତ ମିଳିପାରି ନାହିଁ। ଅନ୍ୟପକ୍ଷରେ ପଞ୍ଚାୟତ ସମିତି ଅଧ୍ୟକ୍ଷ ପ୍ରେମାନନ୍ଦ ସାହୁ ଏପରି ଅଭିଯୋଗକୁ ଖଣ୍ଡନ କରିଛନ୍ତି। ସାହୁ କହିଛନ୍ତି, ଏହା ଡିପାର୍ଟମେଣ୍ଟାଲ କାମ। ଜେଇଙ୍କ ନାମରେ ୱାର୍କ ଅର୍ଡର ହୋଇଛି। ସମସ୍ତ ବିଲ୍‌ରେ କାଉଣ୍ଟର ଦସ୍ତଖତ ହୋଇସାରିଛି। ବିଲ୍ ପେମେଣ୍ଟ ନ ହେବା ବିଷୟ ଡିପାର୍ଟମେଣ୍ଟ ବୁଝିବ କିମ୍ବା ଜେଇ ବୁଝିବେ।

ବର୍ଷା ଯୋଗୁ ଧାନ ଫସଲ ନଷ୍ଟ

ଢେଙ୍କାନାଳ,୬।୧୨(ରତନ ନାୟାର)

ବାତ୍ୟା ମିଗ୍‌ଜୋମ୍ ପ୍ରଭାବରେ ବୁଧବାର ଦିନତମାମ ଢେଙ୍କାନଳ ସହର ଏବଂ ଏହାର ଆଖପାଖ ଅଞ୍ଚଳରେ ପ୍ରବଳ ବର୍ଷା ହୋଇଥିଲା। ଏଥିଯୋଗୁ ସାଧାରଣ ଯାତାୟାତ ବ୍ୟାହତ ହୋଇଥିଲା। ଥଣ୍ଡା ଓ କୋହଲା ପାଗ ଜନସାଧାରଣଙ୍କୁ ଅତିଷ୍ଠ କରିଥିଲା। ଦିନ ତମାମ ବର୍ଷା ଯୋଗୁ ସଦର ବ୍ଲକ ବେଲଟିକିରି ଗ୍ରାମରେ ଧାନ ଫସଲ ବ୍ୟାପକ କ୍ଷତିଗ୍ରସ୍ତ ହୋଇଥିବା ଦେଖାଯାଇଛି। ଚାଷୀ ଗୋପାଳ ବେହେରା, ଜୟନ୍ତ ବେହେରା, ସଦାନନ୍ଦ ସାମଲ, ଧରଣୀଧର ବେହେରା, ପରମାନନ୍ଦ ଦଳେଇ, ନିର୍ମଳ ନାୟକ, ଶରତ ଦଳେଇ, ଧନୀ ଦଳେଇଙ୍କ ସମେତ ବହୁ ଚାଷୀଙ୍କ ଧାନଫସଲ ବର୍ଷା ପାଣିରେ ନଷ୍ଟ ହୋଇଛି। ଏଥିଯୋଗୁ ଧାନ ଗଜା ହେବାର ବହୁ ସମ୍ଭାବନା ରହିଛି ବୋଲି ଚାଷୀମାନେ ଅଭିଯୋଗ କରନ୍ତି। କୃଷି ବିଭାଗ ଏହାର ନିରୀକ୍ଷଣ କରି ତୁରନ୍ତ କ୍ଷତିପୂରଣ ବ୍ୟବସ୍ଥା କରିବା ପାଇଁ ବେଲଟିକିରି ସରପଞ୍ଚ ବଳଭଦ୍ର ସାମଲ ଦାବି କରିଛନ୍ତି।

ବେଲଟିକିରି ଗ୍ରାମରେ ଧାନ ଫସଲ ନଷ୍ଟ।

ଦୋକାନ ଭିତରକୁ ପଶିଲା ଟ୍ରକ୍

କାମାକ୍ଷାନଗର,୬।୧୨(ସୁଧୀର କୁମାର ପରିଡା)

କାମାକ୍ଷାନଗର ଥାନା ମହୁଲପାଳ ପଞ୍ଚାୟତ ଅନ୍ତର୍ଗତ ଢେଙ୍କାନାଳ–କାମାକ୍ଷାନଗର ପୂର୍ବବିଭାଗ ରାସ୍ତାର ବିଜାଡ଼ିହି ନିକଟରେ ଭାରସାମ୍ୟ ହରାଇ ଏକ ମିନି ଟ୍ରକ୍ ଦୋକାନ ଭିତରକୁ ପଶିଯାଇଛି। ସୂଚନା ଅନୁସାରେ, ଭୁବନେଶ୍ୱରରୁ ଏକ ସଂସ୍ଥାର ସାମଗ୍ରୀ ଲୋଡ୍ କରି ଟ୍ରକଟି କାମାକ୍ଷାନଗର ଅଭିମୁଖେ ଆସୁଥିବାବେଳେ ବିଜାଡ଼ିହି ନିକଟରେ ଥିବା ଏକ ଦୋକାନ ଭିତରେ ପଶି ଯାଇଥିଲା। ଖବରପାଇ କାମାକ୍ଷାନଗର ପୋଲିସ ପହଞ୍ଚି ତଦନ୍ତ ଆରମ୍ଭ କରିଛି।

କ୍ଷତବିକ୍ଷତ ଅଜଗର ଉଦ୍ଧାର

ଢେଙ୍କାନାଳ,୬।୧୨(ରତନ ନାୟାର)

ଢେଙ୍କାନାଳ ସହର ନିକଟସ୍ଥ କୋରିଆଁ ରେଳବାଇ ଲେଭଲ କ୍ରସିଂ ପରିସରରୁ ବୁଧବାର ଅପରାହ୍ନରେ ଏକ ୧୨ଫୁଟର ଅଜଗର କ୍ଷତବିକ୍ଷତ ଅବସ୍ଥାରେ ଉଦ୍ଧାର ହୋଇଛି। ଉଦ୍ଧାରକାରୀ ଦଳର ସଦସ୍ୟମାନେ ସାପଟିକୁ ଉଦ୍ଧାର କରି ବନବିଭାଗକୁ ଖବର ଦେଇଥିଲେ। ବନବିଭାଗ କର୍ମଚାରୀମାନେ ସାପଟିକୁ ଢେଙ୍କାନାଳ ପ୍ରାଣୀ ଚିକିତ୍ସା କେନ୍ଦ୍ରକୁ ନେଇ ଏହାର ଚିକିତ୍ସା କରିଥିଲେ। ସାପଟିର ଲାଞ୍ଜ ପଟୁ କିଛି ଅଂଶ ଭାଗ କଟିଯାଇଛି। ଏହାକୁ ବନବିଭାଗ କାର୍ଯ୍ୟାଳୟରେ ରଖାଯାଇ ସ୍ୱାସ୍ଥ୍ୟପ୍ରତି ନଜର ରଖାଯାଇଛି।

କ୍ଷତବିକ୍ଷତ ଅଜଗରର ଚିକିତ୍ସା କରାଯାଉଛି।

ଜନନାୟକ ଭାବେ ପରିଚିତ ଥିଲେ ରାଧାନାଥ

ଢେଙ୍କାନାଳ,୬।୧୨ (ରତନ ନାୟାର)

ଢେଙ୍କାନାଳ ଜିଲା ସଦର ବ୍ଲକ ହରେକୃଷ୍ଣପୁରଠାରେ ବୁଧବାର ଗଡ଼ଜାତ ଗାନ୍ଧୀ ସାରଙ୍ଗଧର ଦାସଙ୍କ ନିଜ ଗ୍ରାମରେ ବିଶିଷ୍ଟ ସାହିତ୍ୟକ, ସମାଜସେବୀ ପଦ୍ମଭୂଷଣ ଡ. ରାଧାନାଥ ରଥଙ୍କ ୧୨୭ତମ ଜୟନ୍ତୀ ଉତ୍ସବ ପାଳିତ ହୋଇଯାଇଛି। ହରେକୃଷ୍ଣପୁର ସରକାରୀ ପ୍ରାଥମିକ ବିଦ୍ୟାଳୟରେ ଅନୁଷ୍ଠିତ ଏହି ଉତ୍ସବରେ ମୁଖ୍ୟ ଅତିଥି ଭାବେ ଯୋଗଦେଇ ଜିଲା ପରିଷଦ ମୁଖ୍ୟ ଉନ୍ନୟନ ଅଧିକାରୀ ଜ୍ୟୋତି ଶଙ୍କର ସାହୁ କହିଲେ, ଡ. ରଥ ଜଣେ ସାହିତ୍ୟିକ ଓ ଜନନାୟକ ଭାବେ ସମଗ୍ର ଦେଶରେ ପରିଚିତ ଥିଲେ। ସମାଜସେବା ତାଙ୍କର ମୁଖ୍ୟ ପେସା ଥିଲ

ନାବାର୍ଡ ଦ୍ୱାରା ପ୍ରଦତ୍ତ କ୍ଷୁଦ୍ର ଋଣ ବିତରଣ କ୍ଷେତ୍ରରେ ଓଡ଼ିଶା ପ୍ରଥମ ସ୍ଥାନରେ: ଗର୍ଗ

ଭୁବନେଶ୍ୱର, ୬।୧୨(ସୁନିତ ମିଶ୍ର): ରାଜ୍ୟର ଗ୍ରାମୀଣ ଭିତ୍ତିଭୂମିର ସର୍ବାଙ୍ଗୀନ ବିକାଶ ନିମନ୍ତେ ଏକ ଉଚ୍ଚ ଦକ୍ଷତାସମ୍ପନ୍ନ ବୈଠକ ରାଜ୍ୟ ଉନ୍ନୟନ କମିଶନର ଅନୁ ଗର୍ଗଙ୍କ ଅଧ୍ୟକ୍ଷତାରେ ବୁଧବାର ଅନୁଷ୍ଠିତ ହୋଇଯାଇଛି। ୨୦୨୦ ପରଠାରୁ ନାବାର୍ଡ ଦ୍ୱାରା ପ୍ରଦତ୍ତ କ୍ଷୁଦ୍ର ଋଣ ବିତରଣ କ୍ଷେତ୍ରରେ ସାରା ଦେଶରେ ଓଡ଼ିଶା ପ୍ରଥମ ସ୍ଥାନରେ ଅଛି ବୋଲି ଗର୍ଗ କହିଛନ୍ତି। ଆଗାମୀ ଦିନରେ ରାଜ୍ୟର ଗ୍ରାମୀଣ ଭିତ୍ତିଭୂମିର ସୁଦୃଢ଼ୀକରଣ ନିମନ୍ତେ ଉଚ୍ଚ ଦକ୍ଷତାସମ୍ପନ୍ନ କମିଟି ନାବାର୍ଡ ମାଧ୍ୟମରେ ୨ ହଜାର କୋଟି ଟଙ୍କା ମୂଲ୍ୟର ୮୮୮୩ଟି ନୂଆ ପ୍ରକଳ୍ପ ମଞ୍ଜୁର କରାଇବା ପାଇଁ ସୁପାରିସ କରିଛନ୍ତି। ବୈଠକରେ ପଞ୍ଚାୟତିରାଜ ଓ ପାନୀୟ ଜଳ, କୃଷି ଓ କୃଷକ ସଶକ୍ତୀକରଣ, ପୂର୍ତ୍ତ, ଅର୍ଥ, ଗ୍ରାମ୍ୟ ଉନ୍ନୟନ, ମତ୍ସ୍ୟ ଏବଂ ପ୍ରାଣୀସମ୍ପଦ ବିକାଶ ବିଭାଗର ପ୍ରମୁଖ ଶାସନ ସଚିବ ଏବଂ ସମବାୟ ବିଭାଗର କମିଶନରଙ୍କ ସମେତ ନାବାର୍ଡର ମୁଖ୍ୟ ମହାପ୍ରବନ୍ଧକ ଓ ଅନ୍ୟାନ୍ୟ ବରିଷ୍ଠ ଅଧିକାରୀବୃନ୍ଦ ଉପସ୍ଥିତ ଥିଲେ।

ପ୍ରଭାତ କୁମାର ମହାପାତ୍ର ଓ ବିଦ୍ୟୁତ୍ କୁମାର ଦାସ ପାଇବେ 'ବିଜୁ ପଟ୍ଟନାୟକ ପୁରସ୍କାର'

୨ବର୍ଷର ଓଡ଼ିଶା ବିଜ୍ଞାନ ଏକାଡେମୀ ପୁରସ୍କାର ଘୋଷିତ

'ସାମନ୍ତ ଚନ୍ଦ୍ରଶେଖର ବୈଜ୍ଞାନିକ ପୁରସ୍କାର', 'ଓଡ଼ିଶା ଯୁବ ବୈଜ୍ଞାନିକ ପୁରସ୍କାର', 'ପ୍ରାଣକୃଷ୍ଣ ପରିଜା ପୁରସ୍କାର' ସହ ବୈଜ୍ଞାନିକ ସମ୍ବର୍ଦ୍ଧନା ଘୋଷଣା

ଭୁବନେଶ୍ୱର, ୬।୧୨(ଅନୁରାଧା ମହାରଣା)

ରାଜ୍ୟ ସରକାରଙ୍କ ବିଜ୍ଞାନ ଓ କାରିଗରି ବିଭାଗର ଅନୁମୋଦନକ୍ରମେ ଓଡ଼ିଶା ବିଜ୍ଞାନ ଏକାଡେମୀ ପକ୍ଷରୁ ଦୁଇବର୍ଷ ପାଇଁ ବିଭିନ୍ନ ପୁରସ୍କାର ଘୋଷଣା କରାଯାଇଛି। ୨୦୨୧ ମସିହା ପାଇଁ ସମ୍ବଲପୁରର ବିଶିଷ୍ଟ ଜୀବବିଜ୍ଞାନୀ ପ୍ରଫେସର ପ୍ରଭାତ କୁମାର ମହାପାତ୍ର ଓ ୨୦୨୨ ପାଇଁ କଟକ ଏସ୍‌ସିବି ମେଡିକାଲ କଲେଜର ପ୍ରଫେସର ବିଦ୍ୟୁତ୍ କୁମାର ଦାସଙ୍କୁ 'ବିଜୁ ପଟ୍ଟନାୟକ ପୁରସ୍କାର' ପ୍ରଦାନ କରାଯିବ। ପୁରସ୍କାର ବାବଦରେ ପ୍ରତ୍ୟେକଙ୍କୁ ୨ ଲକ୍ଷ ଟଙ୍କା ଅର୍ଥରାଶି ସହିତ ରୌପ୍ୟ ପଦକ, ଉପଢୌକନ, ପ୍ରଶସ୍ତି ପତ୍ର ଓ ଅଙ୍ଗବସ୍ତ୍ର ପ୍ରଦାନ କରାଯିବ।

ସେହିପରି 'ସାମନ୍ତ ଚନ୍ଦ୍ରଶେଖର ବୈଜ୍ଞାନିକ ପୁରସ୍କାର', 'ଓଡ଼ିଶା ଯୁବ ବୈଜ୍ଞାନିକ ପୁରସ୍କାର', 'ପ୍ରାଣକୃଷ୍ଣ ପରିଜା ପୁରସ୍କାର' ସହ ବୈଜ୍ଞାନିକ ସମ୍ବର୍ଦ୍ଧନା ଘୋଷଣା କରାଯାଇଛି। ୨୦୨୧ ପାଇଁ ବାରିପଦାସ୍ଥିତ ମହାରାଜା ଶ୍ରୀରାମଚନ୍ଦ୍ର ଭଞ୍ଜଦେଓ ବିଶ୍ୱବିଦ୍ୟାଳୟର ପ୍ରଫେସର ହୃଦୟନାଥ ଥାଟୋଇ, ଭୁବନେଶ୍ୱରସ୍ଥିତ ସିଏସ୍‌ଆଇଆର୍‌ର ପ୍ରମୁଖ ବୈଜ୍ଞାନିକ ଡ. ବିକାଶ କୁମାର ଜେନା, ଭୁବନେଶ୍ୱରର ଡ. ଅଶୋକ କୁମାର ସାହୁ ଓ ରୁର୍‌କି ଆଇଆଇଟିର ପ୍ରଫେସର ଡ. ନାରାୟଣ ପ୍ରସାଦ ପାଢ଼ୀ ଏବଂ ୨୦୨୨ ପାଇଁ ଓୟୁଏଟିର ପ୍ରଫେସର ରମେଶ ଚନ୍ଦ୍ର ପାତ୍ର, ସିଏସ୍‌ଆଇଆର୍‌ର ଡ. ଭାଗ୍ୟଧର ଭୋଇ ଓ ରୁର୍‌କିସ୍ଥିତ ସେଣ୍ଟ୍ରାଲ ବିଲ୍‌ଡିଂ ରିସର୍ଚ୍ଚ ଇନ୍‌ଷ୍ଟିଚ୍ୟୁଟ୍‌ର ପ୍ରଫେସର ଦେବୀପ୍ରସନ୍ନ କାନୁନ୍‌ଗୋଙ୍କୁ 'ସାମନ୍ତ ଚନ୍ଦ୍ରଶେଖର ବୈଜ୍ଞାନିକ ପୁରସ୍କାର' ମିଳିବ। ପ୍ରତ୍ୟେକଙ୍କୁ ୧ ଲକ୍ଷ ଟଙ୍କାର ଅର୍ଥରାଶି ପ୍ରଦାନ କରାଯିବ। 'ଓଡ଼ିଶା ଯୁବ ବୈଜ୍ଞାନିକ ପୁରସ୍କାର' ବର୍ଗରେ ୨୦୨୧ ପାଇଁ ଡ. ବାସୁଦେବ କର(ଖୋର୍ଦ୍ଧା), ଡ. ସ୍ୱାଗତିକା ଦାଶ(ଭୁବନେଶ୍ୱର), ଡ. ବିଷ୍ଣୁପ୍ରସାଦ ବିଶ୍ୱାଳ(ନାଇଜର) ଏବଂ ୨୦୨୨ ପାଇଁ ଗବେଷକ ଡ. ସୌମ୍ୟରଞ୍ଜନ ଜେନା, ବାରିପଦା ଏମ୍‌ପିସି କଲେଜର ଡ. ଉତ୍ତମ କୁମାର ପାଣିଗ୍ରାହୀ, ଭୁବନେଶ୍ୱର ଆଇଆଇଟିର ଡ. ସୌମ୍ୟ ପ୍ରକାଶ ଦାଶ ଓ ଭୁବନେଶ୍ୱରର ଡ. ରେଖା ବିଶ୍ୱାଳ ପୁରସ୍କୃତ ହେବେ। ପୁରସ୍କାର ବାବଦରେ ପ୍ରତ୍ୟେକଙ୍କୁ ୨୫ ହଜାର ଟଙ୍କାର ଅର୍ଥରାଶି ପ୍ରଦାନ କରାଯିବ। ଲୋକପ୍ରିୟ ବିଜ୍ଞାନ ପୁସ୍ତକର ଲେଖକ ବର୍ଗରେ ୨୦୨୧ ପାଇଁ ଅରୁଣ କୁମାର ପାତ୍ର ଓ ଡ. ଅସିତ୍ କୁମାର ସ୍ୱାଇଁ ଏବଂ ୨୦୨୨ ପାଇଁ କାର୍ତ୍ତିକ ସ୍ୱାଇଁ ଓ ଡ. ଶୁଭେନ୍ଦୁ ପଟ୍ଟନାୟକଙ୍କୁ 'ପ୍ରାଣକୃଷ୍ଣ ପରିଜା ପୁରସ୍କାର' ପୁରସ୍କାର ପ୍ରଦାନ ପୂର୍ବକ ୨୫ ହଜାର ଟଙ୍କା ଲେଖାଏ ଅର୍ଥରାଶି ପ୍ରଦାନ କରାଯିବ। ବରିଷ୍ଠ ବୈଜ୍ଞାନିକ ଭାବରେ ଉଲ୍ଲେଖନୀୟ ଅବଦାନ ପାଇଁ ୨୦୨୧ ମସିହା ପାଇଁ ଡ. ସୁବାସିନୀ ଲେଙ୍କା, ଡ. ନିଖିଳାନନ୍ଦ ପାଣିଗ୍ରାହୀ, ପ୍ରଫେସର ଗଣପତି ପଣ୍ଡା, ଡ. ଧୀରେନ୍ଦ୍ର କୁମାର ଦାସ, ଡ. ରାମଚନ୍ଦ୍ର ମହାନ୍ତି ଏବଂ ୨୦୨୨ ମସିହା ପାଇଁ ଡ. ସୁବୋଧ କୁମାର ସାହୁ, ଡ. ବିଜୟକେତନ ପଟ୍ଟନାୟକ, ପ୍ରଫେସର ଶିବ ପ୍ରସାଦ ଅଧିକାରୀ, ପ୍ରଫେସର ସତ୍ୟବାନ ଜେନା ଓ ଡ. ମନୋରଞ୍ଜନ କରଙ୍କୁ ସମ୍ବର୍ଦ୍ଧନା ଦିଆଯିବ। ଏକାଡେମୀ ପକ୍ଷରୁ ରାଜ୍ୟସ୍ତରୀୟ ସମାବେଶରେ ଏସବୁ ପୁରସ୍କାର ଓ ସମ୍ବର୍ଦ୍ଧନା ପ୍ରଦାନ କରାଯିବ ବୋଲି ବୁଧବାର ଏକାଡେମୀ ପକ୍ଷରୁ ସୂଚନା ଦିଆଯାଇଛି।

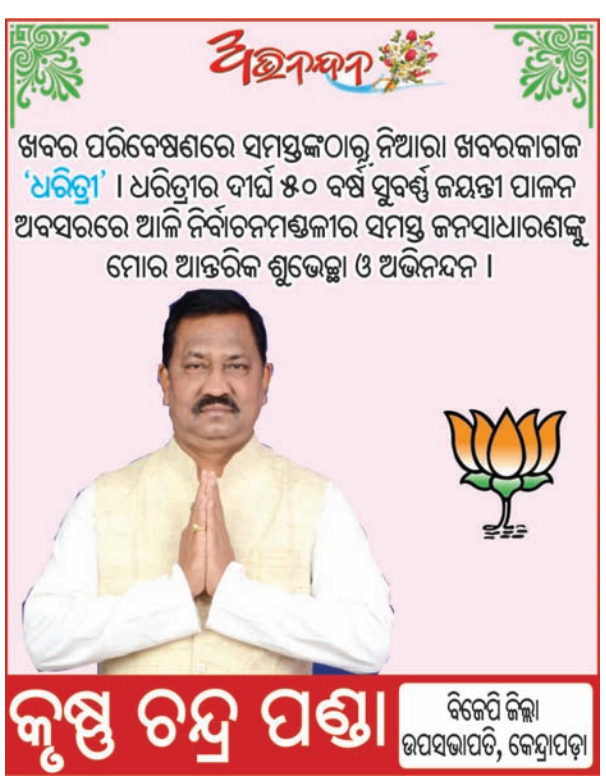

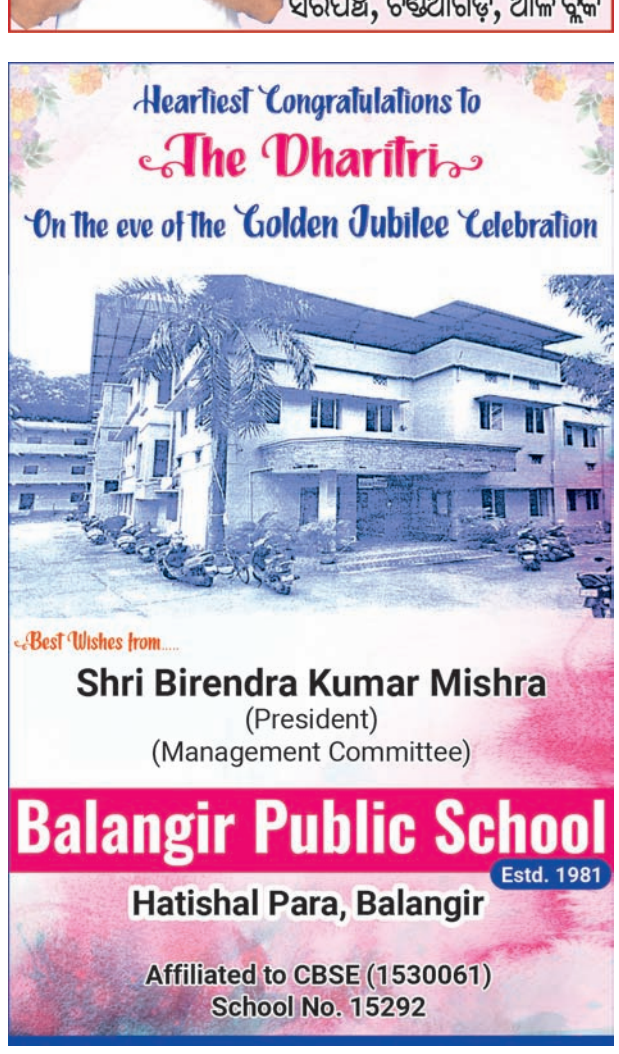

ଧରିତ୍ରୀ DHARITRI
www.orissakhabar.com/ www.dharitri.com ପୃଷ୍ଠା ୧୬ Press Regd. No. R.N. 21326/74 Postal Regd. No. BN/42/21-23. ଭୁବନେଶ୍ୱର, ଗୁରୁବାର, ଡିସେମ୍ବର ୭/୨୦୨୩ Bhubaneswar, Thursday, December 7/ 2023

ଇଂଲଣ୍ଡ ୩୮ ରନରେ ବିଜୟୀ

ମୁମ୍ବାଇ, ୬।୧୨

ଶେଫାଳି ବର୍ମାଙ୍କ ଅର୍ଦ୍ଧଶତକ ସତ୍ତ୍ୱେ ଭାରତ ବୁଧବାର ଏଠାରେ ଅନୁଷ୍ଠିତ ପ୍ରଥମ ମହିଳା ଟି୨୦ କ୍ରିକେଟ ମ୍ୟାଚରେ ଇଂଲଣ୍ଡଠାରୁ ୩୮ ରନରେ ହାରି ଯାଇଛି। ଇଂଲଣ୍ଡ ୨୦ ଓଭରରେ ୬ ଉଇକେଟ ହରାଇ ୧୯୭ ରନ କରିଥିବାବେଳେ ଭାରତ ୨୦ ଓଭରରେ ୬ ଉଇକେଟ ହରାଇ ୧୫୯ ରନ କରିବାକୁ ସକ୍ଷମ ହୋଇଥିଲା। ଭାରତ ପକ୍ଷରୁ ଶେଫାଳି ସର୍ବାଧିକ ୫୨ ଓ ଅଧିନାୟିକା ହରମନପ୍ରୀତ କୌର ୨୬ ରନ କରିଥିଲେ। ଇଂଲଣ୍ଡ ବୋଲରଙ୍କ ମଧ୍ୟରେ ସୋଫି ଏକଲେଷ୍ଟୋନ ୩ଟି ଏବଂ ନାଟ୍ ସ୍କିଭର-ବ୍ରଣ୍ଟ, ଫ୍ରେୟା କେମ୍ପ ଓ ସାରା ଗ୍ଲେନ ଗୋଟିଏ ଲେଖାଏ ଉଇକେଟ ନେଇଥିଲେ। ବିଜୟ ଫଳରେ ଇଂଲଣ୍ଡ ୩ ମ୍ୟାଚ ବିଶିଷ୍ଟ ସିରିଜରେ ୧-୦ରେ ଅଗ୍ରଣୀଲାଭ କରିଛି।

ଟସ୍ ଜିତି ଇଂଲଣ୍ଡ ଫିଲ୍ଡିଂ ନିଷ୍ପତ୍ତି ନେଇଥିଲା। ଭାରତର ରେଣୁକା ସିଂ ଚମତ୍କାର ବୋଲିଂ କରି ଇନିଂସର ପ୍ରଥମ ଓଭରରେ ଇଂଲଣ୍ଡକୁ ଡବଲ ଝଟ୍‌କା

ମହିଳା ଟି୨୦

ଦେଇଥିଲେ। ତେବେ ଡାନି ୱ୍ୟାଟ ଓ ନାଟ୍ ସ୍କିଭର-ବ୍ରଣ୍ଟ ଦ୍ରୁତ ହାରରେ ରନ ସଂଗ୍ରହ କରି ତୃତୀୟ ଉଇକେଟରେ ୮୭ ବଲ୍‌ରୁ ୧୩୮ ରନର ଭାଗୀଦାରି ଗଢ଼ିବାରୁ ଇଂଲଣ୍ଡ ବଡ଼ ସ୍କୋର ଆଡ଼କୁ ମୁହାଁଇଥିଲା। ୱ୍ୟାଟ ୪୭ ବଲ୍‌ରୁ ୭୫ (୮ ଚୌକା, ୨ ଛକା) ଓ ବ୍ରଣ୍ଟ ୫୩ ବଲ୍‌ରୁ ୭୭ (୧୩ ଚୌକା) ରନ କରି ଇଂଲଣ୍ଡ ଇନିଂସ ଗଢ଼ିବାରେ ଗୁରୁତ୍ୱପୂର୍ଣ୍ଣ ଭୂମିକା ନିର୍ବାହ କରିଥିଲେ। ଶେଷ ଭାଗରେ ଆମି ଜୋନ୍ସ ୯ ବଲ୍‌ରୁ ୨୩ (୩ ଚୌକା, ୧ ଛକା) ରନର ମୂଲ୍ୟବାନ ଇନିଂସ ଖେଳିଥିଲେ। ଭାରତ ପକ୍ଷରୁ ରେଣୁକା ସିଂ ୩ଟି, ଶ୍ରେୟଙ୍କା ପାଟିଲ ୨ଟି ଓ ସାଇକା ଇଶାକ ଗୋଟିଏ ଉଇକେଟ ନେଇଥିଲେ। ଏହି ମ୍ୟାଚରେ ଭାରତର ସାଇକା ଇଶାକ ଓ ଶ୍ରେୟଙ୍କା ପାଟିଲ ଟି୨୦ ଅନ୍ତର୍ଜାତୀୟ କ୍ୟାରିୟର ଆରମ୍ଭ କରିଥିଲେ। ଉଭୟ ଖେଳାଳି ଡେବ୍ୟୁ ମ୍ୟାଚରେ ଉଇକେଟ ନେବାରେ ସକ୍ଷମ ହୋଇଥିଲେ।

ସଂକ୍ଷିପ୍ତ ସ୍କୋର

ଇଂଲଣ୍ଡ ୨୦ ଓଭରରେ ୧୯୭/୬ (ନାଟ୍ ସ୍କିଭର ବ୍ରଣ୍ଟ-୭୭, ଡାନି ୱ୍ୟାଟ-୭୫, ରେଣୁକା ସିଂ-୩/୨୭, ଶ୍ରେୟଙ୍କା ପାଟିଲ-୨/୪୪, ସାଇକା ଇଶାକ-୧/୧.୩୮)। ଭାରତ ୨୦ ଓଭରରେ ୧୫୯/୬ (ଶେଫାଳି ବର୍ମା-୫୨, ସୋଫି ଏକଲେଷ୍ଟୋନ-୩/୧୫)।

ଶଟ୍ ଖେଳିବା ଅବସରରେ ନାଟ୍ ସ୍କିଭର-ବ୍ରଣ୍ଟ।

ଟି୨୦ ଅନ୍ତର୍ଜାତୀୟ କ୍ୟାରିୟର ଆରମ୍ଭ କରିଥିବା ସାଇକା ଇଶାକ ଓ ଶ୍ରେୟଙ୍କା ପାଟିଲ।

ଟି୨୦: ରବି ବିଷ୍ଣୋଇ ନଂ.୧

ଦୁବାଇ,୬।୧୨(ପି.ଟି.)

ଯୁବ ଭାରତୀୟ ଲେଗ୍ ସ୍ପିନର ରବି ବିଷ୍ଣୋଇ ବୁଧବାର ଟି୨୦ ବୋଲିଂ ର୍ୟାଙ୍କିଙ୍ଗରେ ଏକ ନମ୍ବର ସ୍ଥାନ ହାସଲ କରିଛନ୍ତି। ଅଷ୍ଟ୍ରେଲିଆ ବିପକ୍ଷ ସିରିଜ୍‌ରେ ଚମତ୍କାର ପ୍ରଦର୍ଶନ ସହ ସେ ଏହି ମାଇଲଖୁଣ୍ଟ ହାସଲ କରିଛନ୍ତି। ୨୩ ବର୍ଷୀୟ ବିଷ୍ଣୋଇ ଅଷ୍ଟ୍ରେଲିଆ ବିପକ୍ଷ ୫ ମ୍ୟାଚ୍ ବିଶିଷ୍ଟ ସିରିଜ୍‌ରେ ୯ ଉଇକେଟ ନେଇଥିଲେ। ୬୯୯ ରେଟିଂ ପଏଣ୍ଟ ଅର୍ଜନ କରିଥିବା ବିଷ୍ଣୋଇ ୫ଟି ସ୍ଥାନ ଉପରକୁ ଉଠି ଏକ ନମ୍ବର ସ୍ଥାନରେ ପହଞ୍ଚିଛନ୍ତି। ଅନ୍ୟପକ୍ଷରେ ୬୯୨ ରେଟିଂ ପଏଣ୍ଟ ସହିତ ଆଫଗାନିସ୍ତାନ ସ୍ପିନର ରଶିଦ୍ ଖାନ୍ ଦୁଇ ନମ୍ବର ସ୍ଥାନରେ ରହିଛନ୍ତି। ଶ୍ରୀଲଙ୍କାର ୱାନିନ୍ଦୁ ହସରଙ୍ଗା ଓ ଇଂଲଣ୍ଡର ଆଦିଲ୍ ରଶିଦ୍ ୬୭୯ ପଏଣ୍ଟ ସହିତ ଯୁଗ୍ମ ତୃତୀୟ ସ୍ଥାନରେ ରହିଛନ୍ତି। ଅନ୍ୟତମ ଶ୍ରୀଲଙ୍କା ବୋଲର ମହୀଷ ଥିକ୍‌ସାନା ୬୭୭ ପଏଣ୍ଟ ହାସଲ କରି ଟପ୍-୫ରେ ସାମିଲ ଅଛନ୍ତି। ଏହା ସହିତ ବୋଲିଂ ତାଲିକାର ଟପ୍ ଟେନ୍ ମଧ୍ୟରେ ଏକମାତ୍ର ଭାରତୀୟ ଭାବରେ ବିଷ୍ଣୋଇ ସ୍ଥାନ ପାଇଛନ୍ତି। ଅନ୍ୟତମ ଭାରତୀୟ ବୋଲର ଅକ୍ଷର ପଟେଲ ୯ଟି ସ୍ଥାନ ଉପରକୁ ଉଠି ୧୮ ନମ୍ବର ସ୍ଥାନରେ ରହିଛନ୍ତି।

ଭାରତୀୟ ବ୍ୟାଟରଙ୍କ ମଧ୍ୟରେ ସୂର୍ଯ୍ୟକୁମାର ଯାଦବ ଏକ ନମ୍ବର ସ୍ଥାନ ବଜାୟ ରଖିଛନ୍ତି। ଋତୁରାଜ ଗାଏକ୍ୱାଡ ଗୋଟିଏ ସ୍ଥାନ ତଳକୁ ଖସି ସପ୍ତମ ସ୍ଥାନରେ ପହଞ୍ଚିଛନ୍ତି।

ଜନ୍ମଦିନ ବିଶେଷାଙ୍କ

ଧରିତ୍ରୀ 50

ଧରିତ୍ରୀର ୫୦ତମ ଜନ୍ମଦିନ ଅବସରରେ ପ୍ରକାଶ ପାଇଛି ଆକର୍ଷଣୀୟ ବିଶେଷାଙ୍କ। ଏଥିରେ ଧରିତ୍ରୀର ୫୦ ବର୍ଷର ଯାତ୍ରାପଥରେ ବିଭିନ୍ନ ଉଲ୍ଲେଖନୀୟ ଘଟଣାର ଫଟୋଚିତ୍ର ସମେତ ଦାରୁଦିଅଁଙ୍କ ୫୦ ନୀତି, ୫୦ ମିଠାପିଠା, ଅନୁସରଣୀୟ ୫୦ ବ୍ୟକ୍ତିତ୍ୱ, ଓଡ଼ିଶାର ୫୦ ଜନଜାତି, ପର୍ଯ୍ୟଟନର ୫୦ ଆକର୍ଷଣ, ଓଡ଼ିଆ ସାହିତ୍ୟରେ ଛାପ ଛାଡ଼ିଥିବା ୫୦ ବହି, ୫୦ ଆମ ଖେଳ ଓ ଖେଳାଳି, ୫୦ ଲୋକପ୍ରିୟ ଓଡ଼ିଆ ସିନେମା ଗୀତ ସହ ୧୯୭୪ରୁ ୨୦୨୩ ମସିହା ମଧ୍ୟରେ ଧରିତ୍ରୀର ପୃଷ୍ଠା ମଣ୍ଡନ କରିଥିବା ବହୁ ପ୍ରବୀଣ ଲେଖକଙ୍କ ଗୃହୀତ ଗଳ୍ପ, କବିତା ଓ ପ୍ରବନ୍ଧକୁ ନେଇ ଏହି ସଂଖ୍ୟା ସମୃଦ୍ଧ। ଏଥିସହ ବିଶିଷ୍ଟ ବାଲୁକା ଶିଳ୍ପୀ ପଦ୍ମଶ୍ରୀ ସୁଦର୍ଶନ ପଟ୍ଟନାୟକଙ୍କ ସ୍ୱତନ୍ତ୍ର କଳାକୃତିରେ ପୁଷ୍ଟ ଏହି ବିଶେଷାଙ୍କର ପ୍ରଚ୍ଛଦ।

ମୂଲ୍ୟ: ୧୦୦

ଯୋଗାଯୋଗ- ଭୁବନେଶ୍ୱର: ସମୀର ରଞ୍ଜନ ପରିଡ଼ା- ୯୮୫୩୯୮୯୮୫୬
(କଟକ ସହର,ଖୋର୍ଦ୍ଧା,ପୁରୀ):
ଅରବିନ୍ଦ ପାଠୀ -୭୦୦୮୯୫୦୪୨୫
କଟକ ସଦର:ପ୍ରମୋଦ ନାୟକ - ୮୨୪୯୨୯୦୩୭୨
ବାଲେଶ୍ୱର: ଆଲୋକ କାନୁନ୍‌ଗୋ-୮୨୪୯୫୮୪୦୧୦
ସମ୍ବଲପୁର:ନରୋତ୍ତମ ଜେନା- ୯୩୪୮୨୦୯୫୩୪
ଅନୁଗୋଳ:ସୌରଭ ତ୍ରିପାଠୀ-୮୮୪୭୮୬୨୦୯୨
ରାୟଗଡ଼ା:ବିଶ୍ୱଜିତ୍ ପାଲଟାସିଂ-୭୯୭୮୦୩୮୨୦୩
ବ୍ରହ୍ମପୁର:ମଳୟ କୁମାର ସାହୁ-୯୪୩୯୬୮୩୯୯୯

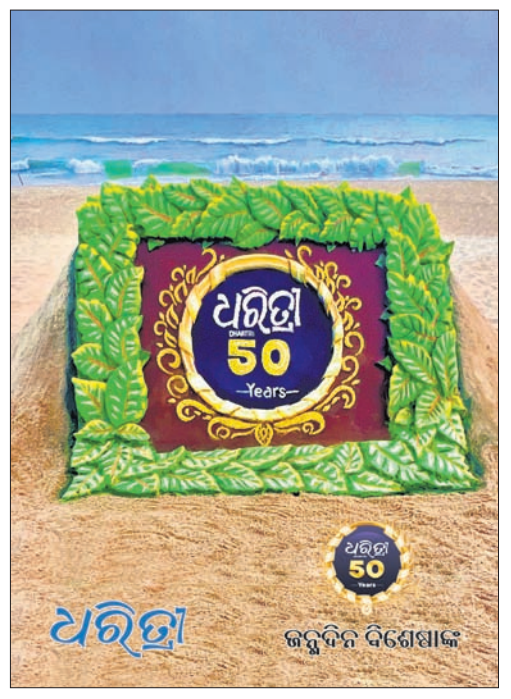

ଧରିତ୍ରୀ ବିତରକଙ୍କ ପାଖରେ ଏହି ବିଶେଷାଙ୍କ ଉପଲବ୍ଧ।

ଦୂରଭାଷ: ୦୬୭୪-୨୫୮୦୧୦୧, ୨୫୪୯୩୦୨

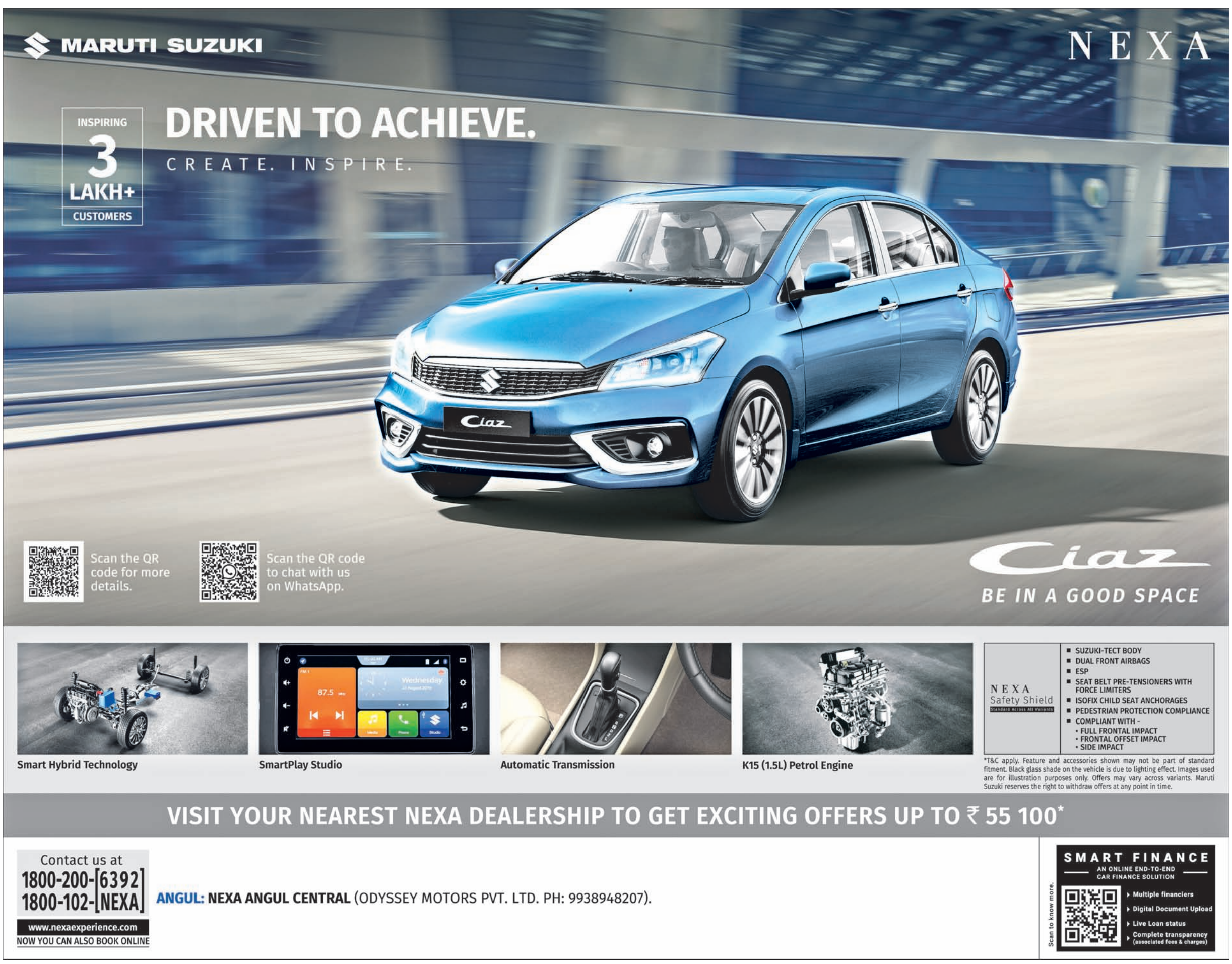

Printed and published by Tathagata Satpathy on behalf of Navajat Printers & Media Pvt. Ltd. and printed at Navajat Printers, S-3/5, Industrial Estate, Angul. Editor- Tathagata Satpathy, ସମ୍ପାଦକ- ତଥାଗତ ସତପଥୀ