ଧରିତ୍ରୀ
DHARITRI

ଧରିତ୍ରୀ DHARITRI 50 Years

ଭୁବନେଶ୍ୱର, ଗୁରୁବାର, ଡିସେମ୍ବର ୭/୨୦୨୩ (୧୬ ପୃଷ୍ଠା) | Bhubaneswar, Thursday, December 7/2023 | Page 16 | ₹ 7.00 | BALASORE

୫୦ଶ ଭାଗ ୧୪ ସଂଖ୍ୟା | www.orissakhabar.com/www.dharitri.com | Printed at Bhubaneswar, Sambalpur, Rayagada & Angul | VOLUME 50 ISSUE 14 | ମୂଲ୍ୟ ₹୭/-

ଭୁବନେଶ୍ୱର ବରମୁଣ୍ଡାସ୍ଥିତ ଓଡ଼ିଶା ଅଗ୍ନି ଓ ପ୍ରାକୃତିକ ବିପର୍ଯ୍ୟୟ ନିରାପତ୍ତା ଏକାଡେମୀଠାରେ ସିଭିଲ୍ ଡିଫେନ୍ସ ଡେ' ପାଳନ ଅବସରରେ ନିଆଁ ଭିତରୁ ଉଦ୍ଧାର କାର୍ଯ୍ୟର କୌଶଳ ପ୍ରଦର୍ଶନ କରାଯାଉଛି। (ଫଟୋ-ବିକାଶ ନାୟକ)

୭୨% ଭାରତୀୟ ଅନ୍‌ଲାଇନ ଠକେଇ ଶିକାର

ନୂଆଦିଲ୍ଲୀ,୬।୧୨

ନିକଟ ଅତୀତରେ ପ୍ରାୟ ୭୨% ଭାରତୀୟ ଅନ୍‌ଲାଇନ୍ ଠକେଇର ଶିକାର ହୋଇଛନ୍ତି। ବ୍ରିଟେନ୍‌ର ମାର୍କେଟିଂ ଗବେଷଣା ସଂସ୍ଥା ୟୁଗଭ୍ ପକ୍ଷରୁ ଗତ ନଭେମ୍ବରରେ କରାଯାଇଥିବା ଏକ ଇ-ସର୍ଭେରୁ ଏହି ବିଷୟ ଜଣାପଡ଼ିଛି। ଏହାର ବିସ୍ତୃତ ବିବରଣୀ ବୁଧବାର ପ୍ରକାଶ ପାଇଛି। ଫେକ୍ ଚାକିରି ରାକେଟ୍, ଅନ୍‌ଲାଇନ୍ ଶପିଙ୍ଗ୍, ଇନ୍‌ଭେଷ୍ଟମେଣ୍ଟ ସ୍କାମ୍, ବ୍ୟାଙ୍କ/କାର୍ଡ ଫିଶିଙ୍ଗ୍ ଫ୍ରଡ୍/ଲଟେରି କିମ୍ବା ମିଥ୍ୟା ପୁରସ୍କାର ଅଫର୍, ସରକାରୀ କିମ୍ବା ସୋସିଆଲ ମିଡିଆ ଠକେଇ, ମିଛ ଋଣ, ଡେଟିଂ/ରୋମାନ୍ସ ଲୋଭ/ ଫେକ୍ ଚ୍ୟାରିଟି ଭଳି ଠକେଇର ଶିକାର ହୋଇଥିବା ୭୨ ପ୍ରତିଶତଙ୍କ ମଧ୍ୟରୁ ୨୦% ଲୋକ ଟଙ୍କା ହରାଇଥିବା ବିଷୟ ମାନିଛନ୍ତି। ୪୭% ଲୋକ ସେମାନଙ୍କ ପରିବାରର ଜଣେ ସଦସ୍ୟ କିମ୍ବା ବନ୍ଧୁ ଠକାମିରେ ପଡ଼ିଥିବା ସ୍ୱୀକାର କରିଛନ୍ତି। ୨୮% ଉତ୍ତରଦାତାଙ୍କ କହିବା ହେଲା ସେମାନେ ଏପରି ଚାଲବାଜିରୁ ବର୍ତ୍ତିଯାଇଛନ୍ତି। ଅବଶିଷ୍ଟ ୧୦% ଲୋକ ଠକେଇର ଶିକାର ହୋଇଥିବା କଥା ଜାଣି ନ ଥିବା କହିଛନ୍ତି। ସର୍ବାଧିକ ୨୭% ଅନ୍‌ଲାଇନ୍ ଶିପିଙ୍ଗ୍ ସ୍କାମ୍‌ରେ ପଡ଼ିଥିବାବେଳେ ଫେକ୍ ଜବ୍ ଅଫର ଜାଲରେ ୨୬% ଫସିଛନ୍ତି। ସେହିପରି ବ୍ୟାଙ୍କ/କାର୍ଡ ଫିଶିଙ୍ଗ୍‌ରେ ୨୧%, ଇନ୍‌ଭେଷ୍ଟମେଣ୍ଟ ସ୍କାମ୍‌ରେ ୧୮%, ଲୋଭନୀୟ ଲଟେରି ଫୋନ୍ କଲ୍ ୧୮%, ସାମାଜିକ ଗଣମାଧ୍ୟମ ପ୍ରତାରଣା ଓ ଲୋନ୍ ଅଫର୍‌ରେ ୧୭%, ଫେକ୍ ଚ୍ୟାରିଟି ଓ ସରକାରୀ ଫିଶିଙ୍ଗ୍‌ରେ ୧୨% ଏବଂ ଡେଟିଂ ଆପ୍ ଫ୍ରଡ୍‌ରେ ୧୧% ପଡ଼ିଛନ୍ତି। ଅନ୍‌ଲାଇନ୍ ଶପିଙ୍ଗ୍ ଠକେଇର ଶିକାର ହୋଇଥିବା ବ୍ୟକ୍ତିଙ୍କ ମଧ୍ୟରୁ ସର୍ବାଧିକ ୩୩% ହେଉଛନ୍ତି ମିଲେନିଆଲ୍ (୧୯୮୦ ଦଶକର ଆଦ୍ୟଭାଗରୁ ୧୯୯୦ ଦଶକର ଶେଷ ଭିତରେ ଜନ୍ମିତ) ବ୍ୟକ୍ତି। ସେହିପରି ୩୧% ଜେନ୍‌ଜେଡ୍ (୧୯୯୭ରୁ ୨୦୧୨ ମଧ୍ୟରେ ଜନ୍ମିତ) ୩୧% ବ୍ୟକ୍ତି ଜାଲ୍ ଚାକିରି/ ନିଯୁକ୍ତି ଅଫର୍‌ଜନିତ ଠକେଇର ଶିକାର ହୋଇଛନ୍ତି। ବହୁ ସଂଖ୍ୟକ ଭାରତୀୟ ଠକାମିରେ ପଡ଼ିଥିଲେ ମଧ୍ୟ ମାତ୍ର ୩୦% ଏନେଇ କର୍ତ୍ତୃପକ୍ଷଙ୍କ ନିକଟରେ ଅଭିଯୋଗ କରିଛନ୍ତି। ୪୮% ଲୋକ ସେମାନଙ୍କ ଟଙ୍କା ଫେରିପାଇଥିବା କହିଛନ୍ତି। ୪୬% ଲୋକ ହରାଇଥିବା ଟଙ୍କା ଫେରିପାଇ ନ ଥିବା ନେଇ ସୂଚନା ଦେଇଛନ୍ତି। ୨୬% ଲୋକ ସେମାନେ ହରାଇଥିବା ଟଙ୍କା ସରକାର ଭରଣା କରନ୍ତୁ ବୋଲି କହନ୍ତି। ୨୩ ପ୍ରତିଶତଙ୍କ ମତରେ ଏଥିପାଇଁ ଖାଉଟିମାନେ ହିଁ ଦାୟୀ। ଅନ୍ୟପକ୍ଷେ ବ୍ୟାଙ୍କଗୁଡ଼ିକ ସେମାନଙ୍କ କ୍ଷତିପୂରଣ ଦେବା ଉଚିତ ବୋଲି ୨୨% ମତ ଦେଇଥିବାବେଳେ ୪ ପ୍ରତିଶତ ଉତ୍ତରଦାତା ଏହିସବୁ ଠକେଇ ପାଇଁ ଟେଲିକମ୍ କମ୍ପାନୀଗୁଡ଼ିକୁ ଦାୟୀ କରିଛନ୍ତି। ୧୮ରୁ ଊର୍ଦ୍ଧ୍ୱ ବୟସର ୧,୦୨୨ ଜଣଙ୍କୁ ନେଇ ଏହି ସର୍ଭେ କରାଯାଇଥିଲା।

୧୦୦ ବିଦେଶୀ ୱେବ୍‌ସାଇଟ୍ ବ୍ଲକ୍

ନୂଆଦିଲ୍ଲୀ,୬।୧୨

ବେଆଇନ ନିବେଶ, ପାର୍ଟ-ଟାଇମ୍ ନିଯୁକ୍ତି ଠକେଇରେ ସମ୍ପୃକ୍ତ

ବେଆଇନ ନିବେଶ ଓ ପାର୍ଟ-ଟାଇମ୍ ନିଯୁକ୍ତି ଭଳି ସଙ୍ଗଠିତ ଅପରାଧରେ ଜଡ଼ିତ ତଥା ବିଦେଶରୁ ପରିଚାଳିତ ୧୦୦ରୁ ଊର୍ଦ୍ଧ୍ୱ ୱେବ୍‌ସାଇଟ୍‌କୁ ଭାରତରେ ବ୍ଲକ୍ କରାଯାଇଛି। ସ୍ୱରାଷ୍ଟ୍ର ମନ୍ତ୍ରଣାଳୟ ପକ୍ଷରୁ ବୁଧବାର ଏହି ସୂଚନା ଦିଆଯାଇଛି। ମନ୍ତ୍ରଣାଳୟର ଜଣେ ଅଧିକାରୀ କହିଛନ୍ତି, ଏହି ୱେବ୍‌ସାଇଟ୍‌ଗୁଡ଼ିକୁ ଇଣ୍ଡିଆନ୍ ସାଇବରକ୍ରାଇମ୍ କୋଅର୍ଡିନେଶନ୍ ସେଣ୍ଟର (୧୪ସି) ପକ୍ଷରୁ ଚିହ୍ନଟ ପରେ ବ୍ଲକ୍ କରିବାକୁ ସୁପାରିସ କରାଯାଇଥିଲା। ୧୪ସି ହେଉଛି ସାଇବର ଅପରାଧ ରୋକିବା ଉଦ୍ଦେଶ୍ୟରେ ସ୍ୱରାଷ୍ଟ୍ର ମନ୍ତ୍ରଣାଳୟର ଏକ ଇନିସିଏଟିଭ୍। ନ୍ୟାଶନାଲ ସାଇବରକ୍ରାଇମ୍ ଥ୍ରେଟ୍ ଆନାଲିଟିକ୍ସ ୟୁନିଟ୍ (ଏନ୍‌ସିଟିଏୟୁ) ଜରିଆରେ ସମନ୍ୱିତ ଓ ବିସ୍ତୃତ ଭାବେ ଏଭଳି ପଦକ୍ଷେପ ନିଆଯାଇଥାଏ।

ପ୍ରଧାନମନ୍ତ୍ରୀ ନରେନ୍ଦ୍ର ମୋଦି ଓ ସ୍ୱରାଷ୍ଟ୍ରମନ୍ତ୍ରୀ ଅମିତ ଶାହାଙ୍କ ନେତୃତ୍ୱରେ ସାଇବର କ୍ଷେତ୍ରରେ ଭାରତକୁ ସୁରକ୍ଷିତ ରଖିବା ସର୍ବୋଚ୍ଚ ପ୍ରାଥମିକତା ବୋଲି ଅଧିକାରୀ ଜଣକ କହିଛନ୍ତି। ଠକେଇଗୁଡ଼ିକରେ ମୂଳତଃ ଘରେ ବସି ଚାକିରି, ଘରେ ବସି କିପରି ଆୟ କରିବେ ଭଳି ଡିଜିଟାଲ ବିଜ୍ଞାପନ ଜରିଆରେ ଲୋକଙ୍କୁ ଟାର୍ଗେଟ କରାଯାଇଥାଏ। ସର୍ବାଧିକ ଠକେଇର ଶିକାର ଅବସରପ୍ରାପ୍ତ କର୍ମଚାରୀ, ମହିଳା ଓ ବେକାର ଯୁବତୀଯୁବକ ହୋଇଥାଆନ୍ତି। ସେମାନେ ହ୍ୱାଟ୍ସଆପ୍ କିମ୍ବା ଟେଲିଗ୍ରାମ ଜରିଆରେ ଫସିଥାଆନ୍ତି। ସେମାନଙ୍କୁ ଲାଇକ୍, ସବ୍‌ସ୍କ୍ରାଇବ କିମ୍ବା ରେଟିଂ ଭଳି କିଛି ଟାସ୍କ ଦିଆଯାଇଥାଏ। ସେମାନେ ସେହି କାମ କରିସାରିବା ପରେ କମିଶନ ଆକାରରେ କିଛି ଅର୍ଥ ପାଇଥାଆନ୍ତି। ପରେ ସେମାନଙ୍କୁ ଅଧିକ ଲୋଭ ଦେଖାଇ ନିବେଶ କରିବାକୁ ☞ପୃଷ୍ଠା-୪

ରଗଡ଼ି ଜେଲରେ ବିଚାରାଧୀନ କଏଦୀଙ୍କ ଆତ୍ମହତ୍ୟା

■ ତଣ୍ଟିଚିପି ହତ୍ୟା କରାଯାଇଥିବା ଅଭିଯୋଗ

ଯାଜପୁର/କୋରେଇ(ହର୍ଷବର୍ଦ୍ଧନ ବେହେରା/ଚନ୍ଦ୍ରକାନ୍ତ ପତି),୬।୧୨

ଯାଜପୁର ଜିଲାର ରଗଡ଼ିଠାରେ ଥିବା ଯାଜପୁର ରୋଡ୍ ଉପକାରାଗାରର ଏକ ଅର୍ଦ୍ଧ ନିର୍ମିତ ଘରେ ବୁଧବାର ପୂର୍ବାହ୍ନରେ ଜଣେ ବିଚାରାଧୀନ କଏଦୀ ବେକରେ ଗାମୁଛା ବାନ୍ଧି ଆତ୍ମହତ୍ୟା କରିଛନ୍ତି। ମୃତକ ହେଲେ ପାଣିକୋଇଲି ଥାନା କରଦା ପଞ୍ଚାୟତ ମଙ୍ଗଳପାଟଣା ଗ୍ରାମର ବଳରାମ ବେହେରା (୨୯)। କୋରେଇ ପୋଲିସ ମୃତଦେହ ଜବତ କରି ବ୍ୟବଚ୍ଛେଦ ପାଇଁ ପଠାଇଛି। ଏହି ରିପୋର୍ଟ ଲେଖା ହେବା ପର୍ଯ୍ୟନ୍ତ ଆତ୍ମହତ୍ୟାର କାରଣ ସ୍ପଷ୍ଟ ହୋଇନାହିଁ। ଏନେଇ ଏକ ଅପମୃତ୍ୟୁ ମାମଲା(ନଂ.୨୫/୨୩) ରୁଜୁ ହୋଇଛି। ପୋଲିସ ତଦନ୍ତ ଆରମ୍ଭ କରିଛି। ଗତ ୨ ବର୍ଷ ମଧ୍ୟରେ ଏହି ଜେଲରେ ଏହା ୨ୟ ଆତ୍ମହତ୍ୟା ଘଟଣା। ଅନ୍ୟ ଜଣେ ଏକଦୀ ଆତ୍ମହତ୍ୟା ଉଦ୍ୟମ କରିଥିଲେ ବୋଲି ସୂଚନା ମିଳିଛି। ଗତ ସେପ୍ଟେମ୍ବରରେ ପାଣିକୋଇଲି ଥାନା ଅନ୍ତର୍ଗତ କରଦା ଗ୍ରାମର ଜଣେ ବିଧବା ମହିଳାଙ୍କୁ ଏକୁଟିଆ ପାଇ ଅସଦାଚରଣ କରାଯିବା ସହ ମାଡ଼ ମାରିଥିବା ଅଭିଯୋଗ ହୋଇଥିଲା। ଏ ଘଟଣାରେ ବଳରାମଙ୍କୁ ପୋଲିସ ଗିରଫ କରି ସେପ୍ଟେମ୍ବରରେ ୧୭ରେ କୋର୍ଟ ଚାଲାଣ କରିଥିଲା। ☞ପୃଷ୍ଠା-୪

ଓଡ଼ିଶାରେ ଅଗ୍ନିକାଣ୍ଡ ମୃତ୍ୟୁ ସର୍ବାଧିକ

ଭୁବନେଶ୍ୱର, ୬।୧୨ (ସତ୍ୟଜିତ୍ ରାଉତ)

ସାରା ଦେଶରେ ଅଗ୍ନିକାଣ୍ଡଜନିତ ମୃତ୍ୟୁ ଯେତିକି ଘଟୁଛି, ସେଥିରେ ଓଡ଼ିଶା ପ୍ରଥମ ସ୍ଥାନରେ ରହିଛି। ନ୍ୟାଶନାଲ କ୍ରାଇମ୍ ରେକର୍ଡ ବ୍ୟୁରୋ(ଏନ୍‌ସିଆର୍‌ବି) ପକ୍ଷରୁ ପ୍ରକାଶିତ ରିପୋର୍ଟ ଅନୁସାରେ ୨୦୨୨ରେ ଓଡ଼ିଶାରେ ୧,୨୧୯ ଜଣଙ୍କ ଅଗ୍ନିକାଣ୍ଡଜନିତ ମୃତ୍ୟୁ ଘଟିଛି। ସେଥିରେ ୯୦୬ ପୁରୁଷ ଏବଂ ୩୧୩ ମହିଳା ଅଛନ୍ତି। ଓଡ଼ିଶାରେ ୨୦୨୧ ତୁଳନାରେ ୨୦୨୨ରେ ଏହି ମୃତ୍ୟୁ ସଂଖ୍ୟା ସାମାନ୍ୟ ହ୍ରାସ ପାଇଥିବା ସତ୍ତ୍ୱେ ଦେଶରେ ସର୍ବାଧିକ ରହିଛି। ୨୦୨୧ରେ ଅଗ୍ନିକାଣ୍ଡ ମୃତ୍ୟୁ ସଂଖ୍ୟା ୧୨୪୮ ରହିଥିଲା। ☞ପୃଷ୍ଠା-୪

ଚୁଲି ନିଆଁରେ ପୋଡ଼ି ହୋଇ ନାବାଳିକା ମୃତ

ଫିରିଙ୍ଗିଆ,୬।୧୨ (ବିକ୍ରମ ଦିଗାଲ)

କନ୍ଧମାଳ ଜିଲା ଫିରିଙ୍ଗିଆ ବ୍ଲକ ସୁମେରୁବନ୍ଧ ପଞ୍ଚାୟତ ଅନ୍ତର୍ଗତ ମିଙ୍ଗୁନି ପଦର ଗାଁରେ ମଙ୍ଗଳବାର ରାତିରେ ଏକ ଅଭାବନୀୟ ଘଟଣା ଘଟିଛି। ଶୀତରୁ ରକ୍ଷା ପାଇଁ ଚୁଲି ମୂଳେ ବସିଥିବା ଜଣେ ନାବାଳିକାଙ୍କ ନିଆଁରେ ପୋଡ଼ି ହୋଇ ମୃତ୍ୟୁ ଘଟିଛି। ସେ ହେଲେ କୃଷ୍ଣ କହଁରଙ୍କ ଝିଅ ଲକ୍ଷ୍ମୀ ପ୍ରିୟ (୯)। ମଙ୍ଗଳବାର ସନ୍ଧ୍ୟାରେ ଲକ୍ଷ୍ମୀ ପ୍ରିୟ ଘରେ ନିଆଁ ପୋଉଁଥିବା ସମୟରେ ଅସାବଧାନତା ଯୋଗୁ ପିନ୍ଧିଥିବା ଡ୍ରେସରେ ନିଆଁ ଲାଗିଯିବାରୁ ସେ ଜଳିଯାଇଥିଲେ। ପରିବାର ଲୋକେ ତାଙ୍କୁ ଗୁରୁତର ଅବସ୍ଥାରେ ଫିରିଙ୍ଗିଆ ଡାକ୍ତରଖାନାକୁ ନେଇଥିଲେ। ପରେ ଅବସ୍ଥା ଗୁରୁତର ହେବାରୁ ଲକ୍ଷ୍ମୀଙ୍କୁ ଫୁଲବାଣୀ ଡାକ୍ତରଖାନା ସ୍ଥାନାନ୍ତର କରାଯାଇଥିଲା। ସେଠାରେ ଚିକିତ୍ସାଧୀନ ଅବସ୍ଥାରେ ତାଙ୍କର ମୃତ୍ୟୁ ଘଟିଥିଲା। ଏ ନେଇ ଫିରିଙ୍ଗିଆ ଥାନାରେ ନଂ. ୧୧/୨୩ରେ ଏକ ମାମଲା ରୁଜୁ ହୋଇଛି। ପୋଲିସ ମୃତଦେହ ଜବତ କରି ବ୍ୟବଚ୍ଛେଦ କରିଥିବା ଫିରିଙ୍ଗିଆ ଥାନା ପକ୍ଷରୁ ସୂଚନା ମିଳିଛି।

୨ ନୂଆ ଗର୍ଭ ନିରୋଧକ ପଦ୍ଧତି

ଭୁବନେଶ୍ୱର, ୬।୧୨ (ବନ୍ଦନା ସେଠୀ)

ରାଜ୍ୟ ପରିବାର ନିୟୋଜନରେ ସାମିଲ

ରାଜ୍ୟ ପରିବାର ନିୟୋଜନ ବା ଫାମିଲି ପ୍ଲାନିଂ ପ୍ରକ୍ରିୟାରେ ଦୁଇ ନୂଆ ଗର୍ଭନିରୋଧକ ପଦ୍ଧତି 'ସବ୍ ଡର୍ମାଲ ଇମ୍ପ୍ଲାଣ୍ଟ' ଓ ସବ୍‌କ୍ୟୁଟାନିୟମ୍ ଇଞ୍ଜେକ୍ସଟେବୁଲ କଣ୍ଟ୍ରାସେପ୍‌ଟିଭ୍ ଏମ୍‌ପିଏ (ଅନ୍ତରା) ଯୋଡି ହୋଇଛି। ବୁଧବାର ସ୍ୱାସ୍ଥ୍ୟ ଓ ପରିବାର କଲ୍ୟାଣ ନିର୍ଦ୍ଦେଶାଳୟ, ଜାତୀୟ ସ୍ୱାସ୍ଥ୍ୟ ମିଶନ୍, ଓଡ଼ିଶା ଓ ୟୁଏନ୍‌ଏଫ୍‌ପିଏର ମିଳିତ ସହଭାଗିତାରେ ସ୍ଥାନୀୟ ଏକ ହୋଟେଲରେ ରାଜ୍ୟସ୍ତରୀୟ ନୂତନ ଗର୍ଭନିରୋଧକ ଶୁଭାରମ୍ଭ କରାଯାଇଛି। ସବ୍ ଡର୍ମାଲ ଇମ୍ପ୍ଲାଣ୍ଟ ବା ଇମ୍ପ୍ଲାନନ୍ ପଦ୍ଧତିରେ ନିତିଲ ଆକାରର ଏକ ରଡ୍‌କୁ ମହିଳାଙ୍କ ବାମ ହାତର ଉପର ଭାଗରେ ଚର୍ମ ତଳେ ଲଗାଯିବ। ଇମ୍ପ୍ଲାନନ୍ ୩ବର୍ଷ ପର୍ଯ୍ୟନ୍ତ ଶରୀରରେ ରହିବ। ଏଥିରୁ ଏକ ହର୍‌ମୋନ୍ କ୍ଷରିତ ହେବ, ଯାହାକି ମହିଳାଙ୍କ ଗର୍ଭ ଧାରଣକୁ ରୋକିବାରେ ସହାୟକ ହେବ। ସେହିପରି ଅନ୍ତରା ଇଞ୍ଜେକ୍ସନକୁ ବିକଳ୍ପ ଭାବେ ଗ୍ରହଣ କରି ମହିଳାମାନେ ୩ମାସ ପାଇଁ ଗର୍ଭ ଧାରଣକୁ ରୋକିପାରିବେ। ପ୍ରାରମ୍ଭିକ ଭାବେ 'ସବ୍ ଡରମାଲ୍ ଇମ୍ପ୍ଲାଣ୍ଟ' ଗଞ୍ଜାମ ଏବଂ କଟକ ଜିଲାରେ ଆରମ୍ଭ କରାଯିବାର ଯୋଜନା ରଖାଯାଇଥିବାବେଳେ 'ଅନ୍ତରା' ବାଲେଶ୍ୱର ଏବଂ ଗଜପତିରେ ଆରମ୍ଭ କରାଯିବ। ଏହି ଅବସରରେ ଫ୍ୟାମିଲି ପ୍ଲାନିଂ ୨୦୩୦ ରୋଡ୍‌ମ୍ୟାପ୍ ଉନ୍ମୋଚିତ ହୋଇଥିଲା। ଏ ସମ୍ପର୍କରେ ସୂଚନା ଦେଇ ରାଜ୍ୟ ପରିବାର କଲ୍ୟାଣ ନିର୍ଦ୍ଦେଶକ ଡା. ବିଜୟ ପାଣିଗ୍ରାହୀ କହିଛନ୍ତି, ଏବେ ରାଜ୍ୟର ଫର୍ଟିଲିଟି ହାର ୧.୮ ରହିଛି, ଯାହାକି ଅନୁକୂଳ ଫର୍ଟିଲିଟି ହାର ୨.୧ ତୁଳନାରେ କମ୍ ରହିଛି। ତେବେ ରାଜ୍ୟର ଫାମିଲି ପ୍ଲାନିଂ ଚଏସ୍ ଅଫ୍ ବାସ୍କେଟକୁ ସମ୍ପ୍ରସାରଣ କରିବା ସହ କିଭଳି ଶତ ପ୍ରତିଶତ ଲୋକଙ୍କ ନିକଟରେ ☞ପୃଷ୍ଠା-୪

ଆଜିର ସମ୍ପାଦକୀୟ

କ୍ଷତିକାରକ ନିବେଶକ

ଆଗକୁ ଉଷ୍ମ ଶୀତଋତୁ

ନୂଆଦିଲ୍ଲୀ,୬।୧୨

ବୈଜ୍ଞାନିକମାନଙ୍କ ପୂର୍ବାନୁମାନ

ଆଗାମୀ ଦିନରେ ଶୀତଋତୁ ଉଷ୍ମ ହେବ ବୋଲି ବୈଜ୍ଞାନିକମାନେ ପୂର୍ବାନୁମାନ କରିଛନ୍ତି। ୨୦୨୩-୨୪ର ଶୀତଋତୁରେ ପୃଥିବୀ ପୃଷ୍ଠର ହାରାହାରି ତାପମାତ୍ରା ନୂଆ ଐତିହାସିକ ରେକର୍ଡ ସୃଷ୍ଟି କରିବାର ୯୫ ପ୍ରତିଶତ ସମ୍ଭାବନା ଥିବା ଗବେଷକମାନେ ଜାଣିବାକୁ ପାଇଛନ୍ତି। ଏହି ସମୟରେ ୟୁରେସିଆର ମଧ୍ୟ-ନିମ୍ନ ଅକ୍ଷାଂଶ ଅଞ୍ଚଳ ଏବଂ ଆମେରିକାର ଅଧିକାଂଶ ସ୍ଥାନରେ ଆଶାତୀତ ଭାବେ ଉଷ୍ମ ଶୀତଋତୁ ଅନୁଭୂତ ହୋଇପାରେ ବୋଲି ଚାଇନିଜ୍ ଏକାଡେମୀ ଅଫ୍ ସାଇନ୍ସେସ୍‌ର ଇନ୍‌ଷ୍ଟିଚ୍ୟୁଟ୍ ଅଫ୍ ଆଟମୋସ୍ଫିୟରିକ୍ ଫିଜିକ୍ସର ଗବେଷକମାନେ କହିଛନ୍ତି। ଆଗାମୀ ଦିନରେ ଉତ୍ତର ଗୋଲାର୍ଦ୍ଧରେ ଶୀତଋତୁକୁ ପୂର୍ବ ପ୍ରଶାନ୍ତ ମହାସାଗରୀୟ ଏଲ୍ ନିନୋ ପ୍ରଭାବିତ କରିବ। ☞ପୃଷ୍ଠା-୪

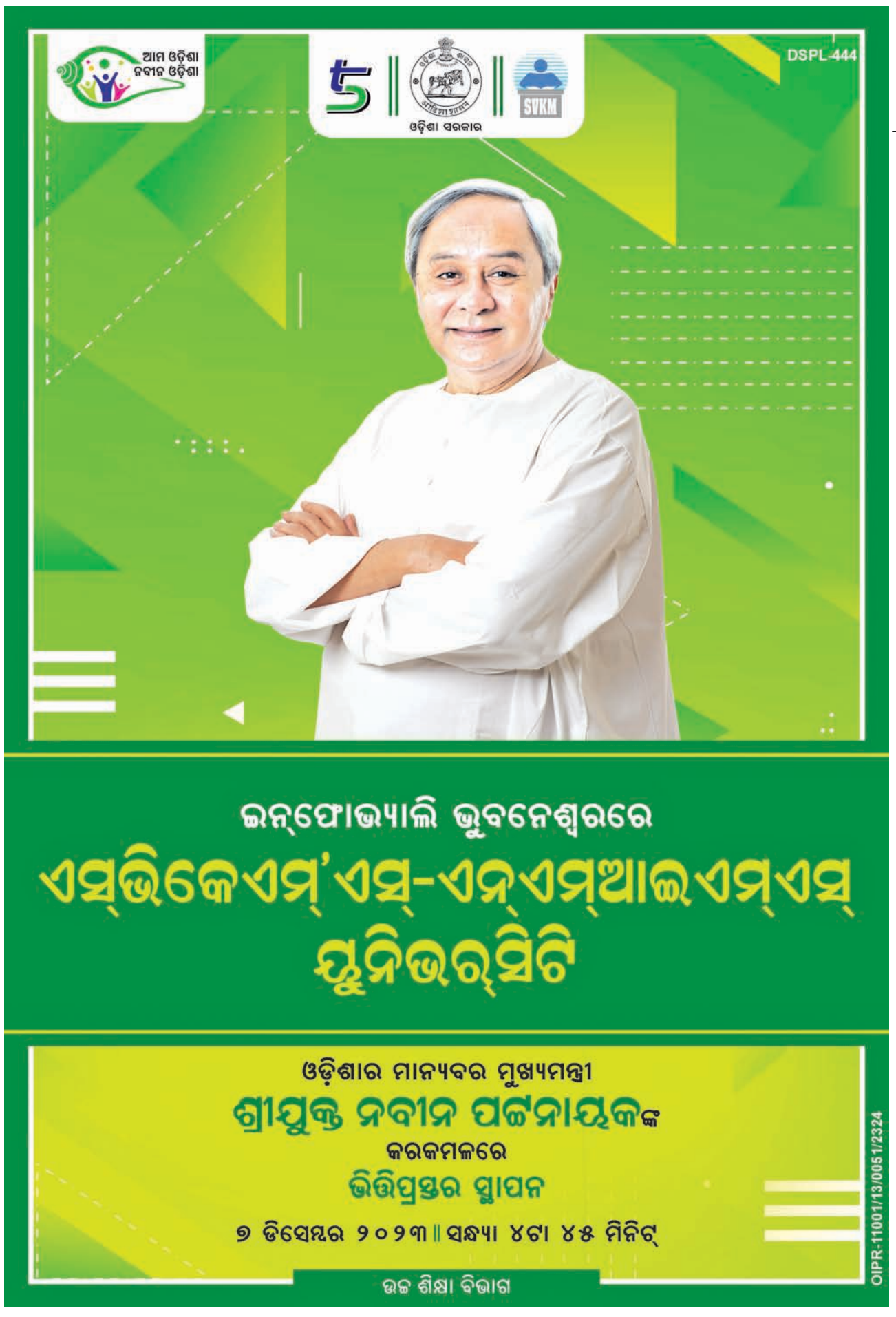

ପଦାତିକ ବାହିନୀର ଅତୁଳନୀୟ ବଳିଦାନ

ଜାତୀୟ ପଦାତିକ ବାହିନୀ ପତାକା ଦିବସ

ମାତୃଭୂମିର ସୁରକ୍ଷା ପାଇଁ ନିଜ ଜୀବନକୁ ଉତ୍ସର୍ଗ କରୁଥିବା ପଦାତିକ ବାହିନୀର ବଳିଦାନ ଅତୁଳନୀୟ। ପଦାତିକ ବାହିନୀର କର୍ମଚାରୀଙ୍କ କଲ୍ୟାଣ ପାଇଁ ଡିସେମ୍ବର ୭ରେ ଜାତୀୟ ପଦାତିକ ବାହିନୀ ପତାକା ଦିବସ (ନ୍ୟାଶନାଲ ଆର୍ମଡ ଫୋର୍ସ ଫ୍ଲାଗ୍ ଡେ) ପାଳନ କରାଯାଇଥାଏ। ଦେଶର ଜନସାଧାରଣଙ୍କଠାରୁ ଏନେଇ ପାଣ୍ଠି ସଂଗ୍ରହ କରିବା ଲାଗି ଏହି ଦିବସରେ ସଚେତନତା ସୃଷ୍ଟି କରାଯାଇଥାଏ। ୧୯୪୯ ଡିସେମ୍ବର ୭ରୁ ଏହା ପାଳିତ ହୋଇ ଆସୁଛି। ଭାରତ ସ୍ୱାଧୀନତା ହାସଲ କରିବା ପରେ ପ୍ରତିରକ୍ଷା କର୍ମଚାରୀଙ୍କ କଲ୍ୟାଣ ପାଇଁ ସରକାର ଚିନ୍ତା କରିଥିଲେ। ୧୯୪୯ ଅଗଷ୍ଟ ୨୮ରେ ପ୍ରତିରକ୍ଷା ମନ୍ତ୍ରୀଙ୍କ ଅଧୀନରେ ଏକ କମିଟି ଗଠନ କରାଯାଇ ପ୍ରତିବର୍ଷ ଡିସେମ୍ବର ୭ରେ ପତାକା ଦିବସ ପାଳନ କରିବାକୁ ନିଷ୍ପତ୍ତି ଗ୍ରହଣ କରାଯାଇଥିଲା।

ଏହି ଦିନ ସାଧାରଣ ଜନତାଙ୍କୁ ଛୋଟ ପତାକା ବଣ୍ଟନ କରିବା ଏବଂ ପ୍ରତିବଦଳରେ ଦାନ ସଂଗ୍ରହ କରିବା ମୁଖ୍ୟ ଲକ୍ଷ୍ୟ ଥିଲା। ପତାକା ଦିବସର ମହତ୍ତ୍ୱ ହେଉଛି, ଦେଶ ସୁରକ୍ଷା ପାଇଁ ଜୀବନ ଉତ୍ସର୍ଗ କରୁଥିବା ସଶସ୍ତ୍ର ବାହିନୀର କର୍ମଚାରୀଙ୍କ ପରିବାର ଏବଂ ନିର୍ଭରଶୀଳଙ୍କ ଯତ୍ନ ନେବା ଭାରତର ସାଧାରଣ ନାଗରିକଙ୍କ ଦାୟିତ୍ୱ। ଏହି ଦିବସ ପାଳନ ଅବସରରେ ଦେଶର ଜନସାଧାରଣଙ୍କ ମଧ୍ୟରେ ଭାରତୀୟ ସେନାର ପଦାତିକ ବାହିନୀର ବଳିଦାନକୁ ସ୍ମରଣ କରାଯିବା ସହିତ ଶହୀଦଙ୍କ ଉଦ୍ଦେଶ୍ୟରେ ବିଭିନ୍ନ ଦେଶାତ୍ମବୋଧକ କାର୍ଯ୍ୟକ୍ରମ ଅନୁଷ୍ଠିତ ହୋଇଥାଏ।

ନିଶାସକ୍ତ ଅବସ୍ଥାରେ ସନ୍ନି

ମୁମ୍ବାଇ

ଅଭିନେତା ସନ୍ନି ଦେଓଲ ଫିଲ୍ମ ଗଦର-୨ ପାଇଁ ନିକଟରେ ଚର୍ଚ୍ଚାରେ ରହିଥିଲେ। ଏବେ ପୁଣିଥରେ ଚର୍ଚ୍ଚାର ପରିସରକୁ ଆସିଛନ୍ତି। ହେଲେ ଏଥର ଏକ ଭିଡିଓ ପାଇଁ ଚର୍ଚ୍ଚାରେ ରହିଛନ୍ତି, ଯାହା ସୋସିଆଲ ମିଡିଆରେ ବେଶ୍ ଭାଇରାଲ ହେଉଛି। ଯେଉଁଥିରେ ସେ ନିଶାସକ୍ତ ଅବସ୍ଥାରେ ମୁମ୍ବାଇ ରାସ୍ତାରେ ବୁଲୁଥିବା ନଜର ଆସିଛନ୍ତି। ସେ ରାସ୍ତା ପାର ହେଉଥିବାବେଳେ ଜଣେ ଅଟୋଚାଳକ ସନ୍ନିଙ୍କୁ ସମ୍ଭାଳିବା ସହ ତାଙ୍କୁ ଅଟୋରେ ବସାଇଥିଲେ। ଆଉ କିଛି ଖବର ଅନୁସାରେ, ଭାଇରାଲ ହେଉଥିବା ଏହି ଭିଡିଓ ସନ୍ନିଙ୍କ ଆଗାମୀ ଚଳଚ୍ଚିତ୍ରର ଏକ କ୍ଲିପ୍ ଅଟେ। ଏହି ଭିଡିଓ ନେଇ ସନ୍ନି ସୋସିଆଲ ମିଡିଆ ପ୍ଲାଟ୍‌ଫର୍ମ 'ଏକ୍ସ'ରେ ଆଉ ଏକ ଭିଡିଓ ଶେୟାର କରିଛନ୍ତି। ଯେଉଁଥିରେ ସ୍ପଷ୍ଟ ଭାବେ ଦେଖିବାକୁ ମିଳୁଛି, ସନ୍ନି ତାଙ୍କ ଆଗାମୀ ଫିଲ୍ମ 'ସଫର' ପାଇଁ ଶୁଟିଂ କରୁଛନ୍ତି।

ମିଠା ପାନୀୟ ପିଇ ୫୩ ବର୍ଷ

ହାନୋଇ: ଦୁନିଆରେ ଅଲଗା ଅଲଗା ପ୍ରକାରର ଲୋକ ରହୁଛନ୍ତି। ସେମାନେ ନିଜ ବିଚାର ମୁତାବକ ଜୀବନ ବିତାଇଥାନ୍ତି। ଭିଏଟନାମ୍‌ର ଜଣେ ମହିଳା ଏପରି କିଛି ଅଜବ ପ୍ରକାର ଜୀବନ ବିତାଉଛନ୍ତି। ମହିଳାଙ୍କ କହିବା ଅନୁସାରେ, ଗତ ୫୦ ବର୍ଷ ହେଲାଣି ସେ କୌଣସି କଠିନ ଖାଦ୍ୟ ଖାଇନାହାନ୍ତି। ସେ କେବଳ ପାଣି ବା ମିଠା ପାନୀୟ ପିଇ ଜୀବନ ବିତାଉଛନ୍ତି। ରିପୋର୍ଟ ମୁତାବକ, ଭିଏଟନାମ୍‌ର ନିନ୍ କମ୍ୟୁନିର ବାସିନ୍ଦା ମିସ୍ ବୁଇ ଥି ଲୋଇ ତାଙ୍କ ବୟସ ଅନୁସାରେ

ଅତ୍ୟନ୍ତ ଫିଟ୍ ଏବଂ ସୁସ୍ଥ ଅଛନ୍ତି। ତାଙ୍କ କହିବା କଥା ଯେ ୧୯୬୩ ମସିହାରେ ସେ ଯେତେବେଳେ ଅନ୍ୟ ମହିଳାମାନଙ୍କ ସହିତ ପାହାଡ଼ ଚଢୁଥିଲେ, ସେତେବେଳେ ତାଙ୍କ ଉପରେ ବିଜୁଳି ପଡ଼ିଥିଲା। ସେ ଚେତାଶୂନ୍ୟ ହୋଇଯାଇଥିଲେ କିନ୍ତୁ ତାଙ୍କ ଜୀବନ ବଞ୍ଚିଯାଇଥିଲା। ଏହାପରେ ସେ କିଛି ଦିନ ପର୍ଯ୍ୟନ୍ତ ଖାଇ ନ ଥିଲେ କି କିଛି ବୁଝିପାରୁ ନ ଥିଲେ। ସେତେବେଳେ ତାଙ୍କ ସାଙ୍ଗମାନେ ତାଙ୍କୁ ମିଠା ପାନୀୟ ଦେବା ଆରମ୍ଭ କଲେ। ପରେ ସେ ପରିବାରର କହିବା ଅନୁସାରେ କିଛି ଫଳ ଖାଉଥିଲେ। ହେଲେ ସେ ଫଳ ଖାଇବାକୁ ଉଚିତ ମନେକଲେନି। ୧୯୭୦ ମସିହା ବେଳକୁ ସେ ସମ୍ପୂର୍ଣ୍ଣ ଭାବେ ଖାଦ୍ୟ ଖାଇବା ଛାଡ଼ିଦେଲେ। କେବଳ ପାଣି ଏବଂ ମିଠା ପାନୀୟ, ସର୍ବତ ପିଇବାକୁ ଲାଗିଲେ। ୭୫ ବର୍ଷୀୟା ଲୋଇଙ୍କ କହିବା ଅନୁସାରେ, ସେ ତାଙ୍କ ପିଲାଙ୍କ ପାଇଁ ଖାଇବା ପ୍ରସ୍ତୁତ କରୁଥିଲେ, ହେଲେ ତାଙ୍କୁ ଖାଇବାକୁ ଇଚ୍ଛା ହେଉ ନ ଥିଲା। ଏବେ ତାଙ୍କ ପିଲାମାନେ ବଡ଼ ହେଲେଣି। ପିଲାମାନେ ବାହାରକୁ ଯିବା ପରଠାରୁ ସେ ଆଉ ରୋଷେଇ ମଧ୍ୟ କରୁନାହାନ୍ତି। ତେବେ ଡାକ୍ତର ତାଙ୍କୁ ଏପରି ଖାଦ୍ୟ ଛାଡ଼ିବାକୁ କେବେ କହିନାହାନ୍ତି। ହେଲେ ତାଙ୍କୁ ଖାଦ୍ୟ ଖାଇବାକୁ ଆଉ ଭଲ ଲାଗୁ ନ ଥିବାରୁ ସେ କେବଳ ପାନୀୟ ପିଉଥିବା କହିଛନ୍ତି।

ବିଶ୍ୱର ସବୁଠୁ ବଡ଼ ଜାହାଜ: ଜାନୁୟାରୀରେ ଜଳାବତରଣ

ଥିରୁଭାନନ୍ତପୁରମ

ଆସନ୍ତା ଜାନୁୟାରୀ ୨୭ରେ ରୟାଲ କେରେବିୟନ୍ ଜାହାଜର ଜଳାବତରଣ ହେବ। ଏହାପରେ ଏହି ଶିପ୍ ବିଶ୍ୱର ସବୁଠୁ ବଡ଼ ଜାହାଜର ମାନ୍ୟତା ପାଇବ। ଏହା ଟାଇଟନିକ୍ ଜାହାଜଠାରୁ ୫ ଗୁଣ ବଡ଼। ଏହି ବିଶାଳ ଜାହାଜରେ ଅନେକ ପ୍ରକାର ସୁବିଧାସୁଯୋଗ ରହିଛି। ଆସନ୍ତା ମାସରେ ଲଞ୍ଚ କରିବାକୁ ସମସ୍ତ ବ୍ୟବସ୍ଥା ଚାଲିଛି। ଏହି ଜାହାଜକୁ 'ଆଇକନ୍ ଅଫ୍ ଦି ସି' ବା 'ୱଣ୍ଡର ଅଫ୍ ଦି ସି' ବୋଲି କୁହାଯାଉଛି। ରିପୋର୍ଟ ମୁତାବକ, ଏକାଥରକେ ୫୬୧୦ ଜଣ ଯାତ୍ରୀଙ୍କୁ ନେବାର କ୍ଷମତା ଏହାର ରହିଛି, ଯାହାର ଆକାର ଏକ ଛୋଟ ସହର ଭଳି ହେବ। ବିଶ୍ୱର ସବୁଠୁ ବଡ଼ ୱାଟର ପାର୍କ ଏଥିରେ ରହିଛି, ଯାହାର ନାମ କାଟେଗୋରି ୬ ରଖାଯାଇଛି। ଏହାଛଡ଼ା ଶିପ୍‌ରେ ୭ଟି ସୁଇମିଂ ପୁଲ୍ ଏବଂ ଜଳଭଉଁରି ମଧ୍ୟ ରହିଛି। ଏହି ବିଶାଳ ଜାହାଜର ଲମ୍ବ ୩୬୫ ମିଟର ହୋଇଥିବାବେଳେ ଏହାର ଓଜନ ୨,୫୦,୮୦୦ ଟନ୍ ହେବ। ଏହା ଟାଇଟନିକ୍(୪୬,୩୨୯ ଟନ୍)ର ୫ ଗୁଣ ଅଧିକ। ଉଚ୍ଚତାରେ ଏହା ଆଇଫିଲ ଟାୱାରଠାରୁ ମଧ୍ୟ ଉଚ୍ଚ ହେବ। ଜାହାଜଟି ଏତେ ବଡ଼ ଯେ ତାକୁ ୨୦ ଡେକ୍‌ରେ ବଣ୍ଟାଯାଇଛି। ଯେଉଁଠାରେ ଲୋକେ ଦିନ ଏବଂ ରାତିର ମଜା ଆରାମରେ ଉଠାଇପାରିବେ। ଏଥିରେ ସ୍ନେକ ବାର୍, ଆକ୍ୱା ପାର୍କ ଏବଂ ଲାଉଞ୍ଜର ମଧ୍ୟ ରହିଛି। ତେବେ ଏହି ବିଶାଳ ଜାହାଜ ପାଇଁ ବୁକିଂ ପୂର୍ବରୁ ଖୋଲା ରହିଛି। ପ୍ଲାନିଂର ୩ ମାସ ପୂର୍ବରୁ ୨୦୨୫-୨୬ ପର୍ଯ୍ୟନ୍ତ ବୁକିଂ ଖୋଲା ରହିବ ବୋଲି ରୟାଲ କେରେବିୟନ୍ ଚଳିତ ସପ୍ତାହରେ ଘୋଷଣା କରିଛି। ରୟାଲ କେରେବିୟନ୍ ଶିପ୍‌ର ସିଇଓ ମାଇକେଲ ବେଲେଙ୍କ କହିବା ମୁତାବକ, ଯେଉଁମାନେ ଛୁଟି କଟାଇବାକୁ ବେଶ୍ ପସନ୍ଦ କରନ୍ତି, ସେମାନେ ଏଠାକୁ ଆସି ମଜା ଉଠାଇପାରିବେ। ଶିପ୍‌ରେ ମିୟାମିଠାରୁ କ୍ୟାରିବିୟନ ପର୍ଯ୍ୟନ୍ତ ଅଞ୍ଚଳର ଲୋକେ ଏହାର ଫାଇଦା ନେଇପାରିବେ।

ଅନ୍ୟ ଖବର

କର୍‌ନି ସେନା ମୁଖ୍ୟଙ୍କୁ ହତ୍ୟା ପ୍ରତିବାଦରେ ରାଜସ୍ଥାନ ବନ୍ଦ

ରାଜସ୍ଥାନ ବନ୍ଦ ବେଳେ ଯୋଧପୁରଠାରେ ସୁଖଦେବଙ୍କ ସମର୍ଥକମାନେ ରାସ୍ତାରେ ଟାୟାର ଜାଳୁଛନ୍ତି।

ନୂଆଦିଲ୍ଲୀ,୬।୧୨

କର୍‌ନି ସେନା ଅଧ୍ୟକ୍ଷ ସୁଖଦେବ ସିଂ ଗୋଗମେଦିଙ୍କୁ ହତ୍ୟା ପ୍ରତିବାଦରେ ଶ୍ରୀ ରାଷ୍ଟ୍ରୀୟ ରାଜପୁତ୍ କର୍‌ନି ସେନା ଓ ଉକ୍ତ ସମ୍ପ୍ରଦାୟର ଅନ୍ୟ ସଂଗଠନଗୁଡ଼ିକ ବିକ୍ଷୋଭ କରିବା ସହ ବୁଧବାର ରାଜସ୍ଥାନ ବନ୍ଦ ପାଳନ କରିଥିଲେ। ହତ୍ୟାକାଣ୍ଡର ବିଚାରବିଭାଗୀୟ ତଦନ୍ତ ପାଇଁ ସେମାନେ ଦାବି କରିଛନ୍ତି। ମାମଲାର ତଦନ୍ତ ପାଇଁ ପୋଲିସ ଏକ ସ୍ୱତନ୍ତ୍ର ତଦନ୍ତକାରୀ ଟିମ୍ (ଏସ୍‌ଆଇଟି) ଗଠନ କରିଛି। ଗୁଳି ଚଳାଇଥିବା ପ୍ରଥମ ଅଭିଯୁକ୍ତ ରୋହିତ ରାଠୋରଙ୍କର ଘର ମକ୍ରନା ନାଗୌର ଏବଂ ଦ୍ୱିତୀୟ ଅଭିଯୁକ୍ତ ନୀତିନ ଫୌଜି ଘର ହରିୟାଣାର ମହେନ୍ଦ୍ରଗଡ଼ ବୋଲି ପୋଲିସ କହିଛି। ସୁଖଦେବଙ୍କ ପ୍ରତି ବିପଦ ଥିବା ଜାଣି ମଧ୍ୟ ତାଙ୍କୁ ପୋଲିସ ସୁରକ୍ଷା କାହିଁକି ଦିଆଯାଇ ନ ଥିଲା ବୋଲି କର୍‌ନି ସେନା ପ୍ରତିଷ୍ଠାତା ଲୋକେନ୍ଦ୍ର ସିଂ କାଲ୍‌ଭିଙ୍କ ପୁଅ ଭଓ୍ୱାନୀ ସିଂ କାଲ୍‌ଭି ପ୍ରଶ୍ନ କରିଛନ୍ତି। ରାଜ୍ୟର କଂଗ୍ରେସ ସରକାର ସୁଖଦେବଙ୍କୁ ସୁରକ୍ଷା ଦେବାରେ ବିଫଳ ହୋଇଥିବା ନବନିର୍ବାଚିତ ଭାଜପା ବିଧାୟକ ଦିୟା କୁମାର କହିଛନ୍ତି। କର୍‌ନି ସେନା ଅଧ୍ୟକ୍ଷ ସୁଖଦେବଙ୍କୁ ରାଜସ୍ଥାନର ଜୟପୁର ସହରରେ ମଙ୍ଗଳବାର ଗୁଳିକରି ହତ୍ୟା କରାଯାଇଥିଲା। ତାଙ୍କ ଘର ଭିତରକୁ ୩ ଜଣ ପ୍ରବେଶ କରି ଆଖିବୁଜା ଗୁଳି ଚଳାଇଥିଲେ। ସୁଖଦେବଙ୍କୁ ଗୁରୁତର ଅବସ୍ଥାରେ ଏକ ଘରୋଇ ହସ୍ପିଟାଲକୁ ନିଆଯାଇଥିବାବେଳେ ସେଠାରେ ତାଙ୍କର ମୃତ୍ୟୁ ଘଟିଥିଲା। ଗ୍ୟାଙ୍ଗଷ୍ଟର ଲରେନ୍ସ ବିଷ୍ଣୋଇ ଗ୍ୟାଙ୍ଗ୍‌ର ସଦସ୍ୟ ରୋହିତ ଗୋଦରା ହତ୍ୟା କରିଥିବା ଦାବି କରିଥିଲା।

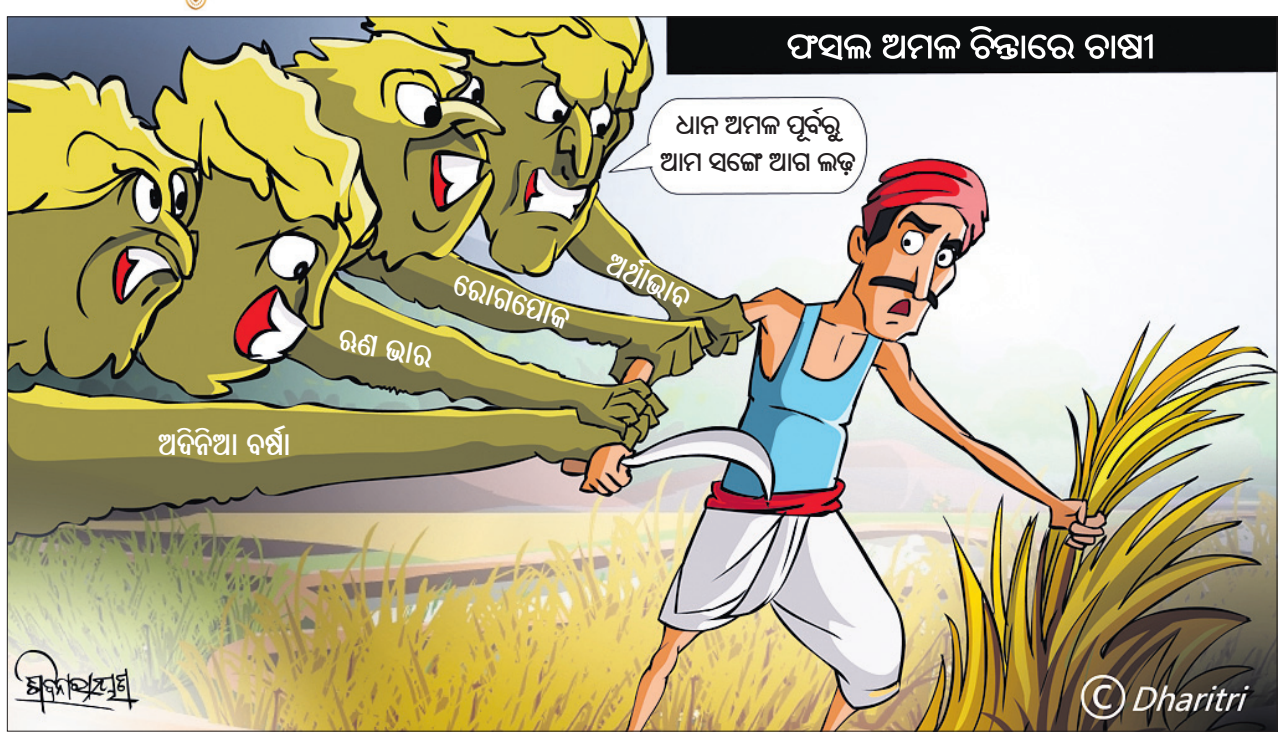

ଫସଲ କ୍ଷୟକ୍ଷତି ଆକଳନ ନିର୍ଦ୍ଦେଶ

ବାତ୍ୟା ମିଗ୍‌ଜୋମ୍

୧୨ ସୁଦ୍ଧା ରିପୋର୍ଟ ଦେବେ ଜିଲାପାଳ

ଭୁବନେଶ୍ୱର,୬।୧୨(ଅନିଲ ଦାସ)

ସାମୁଦ୍ରିକ ଝଡ଼ 'ମିଗ୍‌ଜୋମ୍' ପ୍ରଭାବରେ ରାଜ୍ୟରେ କ୍ଷତିଗ୍ରସ୍ତ ହୋଇଥିବା ଫସଲ ସମ୍ପର୍କରେ ରିପୋର୍ଟ ଦେବାକୁ ରାଜ୍ୟ ସରକାର ସମସ୍ତ ଜିଲାପାଳଙ୍କୁ ନିର୍ଦ୍ଦେଶ ଦେଇଛନ୍ତି। କୃଷି ଓ ରାଜସ୍ୱ ବିଭାଗର ଅଧିକାରୀଙ୍କ ଦ୍ୱାରା ମିଳିତ ଭାବେ ଫସଲ କ୍ଷୟକ୍ଷତିର ଆକଳନ କରି ଏକ ନିର୍ଦ୍ଧାରିତ ଫର୍ମାଟରେ ରିପୋର୍ଟ ଦେବାକୁ ବୁଧବାର ସ୍ୱତନ୍ତ୍ର ରିଲିଫ୍ କମିଶନର(ଏସ୍‌ଆରସି) ସତ୍ୟବ୍ରତ ସାହୁ ସମସ୍ତ ଜିଲାପାଳଙ୍କୁ ଚିଠି ଲେଖିଛନ୍ତି। ଆସନ୍ତା ୧୨ତାରିଖ ସୁଦ୍ଧା କ୍ଷୟକ୍ଷତି ଆକଳନ କରି ରିପୋର୍ଟ ଦେବାକୁ ସେ ପରାମର୍ଶ ଦେଇଛନ୍ତି।

ଏସ୍‌ଆରସି ଚିଠିରେ ଉଲ୍ଲେଖ କରିଛନ୍ତି ଯେ ବାତ୍ୟା ମିଗ୍‌ଜୋମ୍ ପ୍ରଭାବରେ ଗତ କିଛିଦିନ ଧରି ରାଜ୍ୟରେ ବର୍ଷା ହୋଇଛି। ଏଥିଯୋଗୁ ଖରିଫ ଫସଲ ଓ ଉଦ୍ୟାନ କୃଷି ଫସଲ କ୍ଷତିଗ୍ରସ୍ତ ହେବାର ସମ୍ଭାବନା ରହିଛି। ଚାଷୀଙ୍କ କ୍ଷତି ଭରଣା ନିମନ୍ତେ ରାଜ୍ୟ ବିପର୍ଯ୍ୟୟ ଓ ପ୍ରଶମନ ପାଣ୍ଠିର ସର୍ତ୍ତାବଳୀ ଅନୁସାରେ ୩୩ ପ୍ରତିଶତ କିମ୍ବା ଏହାଠାରୁ ଅଧିକ ପରିମାଣର ଫସଲ କ୍ଷତି ହୋଇଥିବା ଚାଷୀଙ୍କୁ କୃଷି ଇନ୍‌ପୁଟ ସବ୍‌ସିଡି ପ୍ରଦାନ ଅନୁମୋଦନ କରିବେ। କୃଷି ଇନ୍‌ପୁଟ ସବ୍‌ସିଡି ବଣ୍ଟନ ପାଇଁ ଅର୍ଥର ଆବଶ୍ୟକତାକୁ ଗ୍ରହଣୀୟ ଭାବେ ପ୍ରଦାନ କରିବେ। ଆକଳନ ସମୟରେ କ୍ଷତିଗ୍ରସ୍ତ ଫସଲ ଜମିର ଜିଓ ଟ୍ୟାଗ୍ ସହ କରାଯିବ। ଉଭୟ କୃଷି ଓ ରାଜସ୍ୱ ବିଭାଗର ଅଧିକାରୀମାନଙ୍କ ଦ୍ୱାରା କ୍ଷତିଗ୍ରସ୍ତ ଫସଲର ଆକଳନ କରି ଏକ ନିର୍ଦ୍ଧାରିତ ଫର୍ମାଟରେ ରିପୋର୍ଟ ଦାଖଲ କରିବାକୁ ଜିଲାପାଳମାନଙ୍କୁ କୁହାଯାଇଛି। ବିଶେଷକରି ସହରାଞ୍ଚଳ, ବ୍ଲକ, ପଞ୍ଚାୟତ ଓ ଗ୍ରାମୱାରି କ୍ଷୟକ୍ଷତି ରିପୋର୍ଟ ପଠାଇବାକୁ ଏସ୍‌ଆରସି ନିର୍ଦ୍ଦେଶ ଦେଇଛନ୍ତି।

ଏହି ଫସଲ କ୍ଷୟକ୍ଷତି ଆକଳନ ବେଳେ କ୍ଷତିଗ୍ରସ୍ତ ଚାଷୀଙ୍କ ଜମିର ରେକର୍ଡକୁ ଭୂଲେଖ ଦ୍ୱାରା ଯାଞ୍ଚ କରାଇବାକୁ ମଧ୍ୟ ଏସ୍‌ଆରସି ପରାମର୍ଶ ଦେଇଛନ୍ତି। ଜିଲାପାଳମାନେ ଫସଲ କ୍ଷୟକ୍ଷତି(ଆକଳନ ଅନୁସାରେ ଫସଲ ନଷ୍ଟ ହୋଇଥିବା ଜମିର ଚାଷଭିତ୍ତିକ ପରିମାଣ) ଫଟୋ ଉଠାଇ କେସ୍ ରେକର୍ଡରେ ସଂରକ୍ଷିତ ରଖିବାକୁ ଏସ୍‌ଆରସି ପରାମର୍ଶ ଦେଇଛନ୍ତି।

ତଦାରଖକାରୀ ଅଧିକାରୀ (ଉପଜିଲାପାଳ, ତହସିଲଦାର, ଅତିରିକ୍ତ ତହସିଲଦାର, ଜିଲା କୃଷି ଅଧିକାରୀ, ବ୍ଲକ କୃଷି ଅଧିକାରୀ) ଠିକ୍ ମୂଲ୍ୟାୟନ ନିଶ୍ଚିତ କରିବା ପାଇଁ ଆବଶ୍ୟକ ଯାଞ୍ଚ କରିବେ। ଏଥିସହିତ ଜିଲାପାଳଙ୍କ ନିକଟରେ ଦାଖଲ ହୋଇଥିବା କ୍ଷୟକ୍ଷତି ରିପୋର୍ଟକୁ ଅନୁମୋଦନ ନିମନ୍ତେ ନିଜେ ଏକ ସାର୍ଟିଫିକେଟ ମଧ୍ୟ ଦେବେ। ତେବେ ଏହି କ୍ଷୟକ୍ଷତି ରିପୋର୍ଟ ପଠାଇବା ବେଳେ ଚଳିତବର୍ଷ ବନ୍ୟା ଓ ବର୍ଷା ଯୋଗୁ କ୍ଷତିଗ୍ରସ୍ତ ହୋଇଥିବା(ପୂର୍ବରୁ ରିପୋର୍ଟ ଆସିଥିବା) ଫସଲ କ୍ଷୟକ୍ଷତିକୁ ସାମିଲ ନ କରିବାକୁ ପରାମର୍ଶ ଦିଆଯାଇଛି।

ସାମୁଦ୍ରିକ ଝଡ଼ 'ମିଗ୍‌ଜୋମ୍' ଧୀରେ ଧୀରେ ଦୁର୍ବଳ ହେବାରେ ଲାଗିଛି। ଏହାର ପ୍ରଭାବରେ ଗଞ୍ଜାମ, ଗଜପତି, କଳାହାଣ୍ଡି, କନ୍ଧମାଳ, ନବରଙ୍ଗପୁର, ମାଲକାନଗିରି, କୋରାପୁଟ ଓ ରାୟଗଡ଼ା ଜିଲାରେ ପ୍ରବଳରୁ ଅତିପ୍ରବଳ ବର୍ଷା ହୋଇଥିବା ଜଣାପଡ଼ିଛି। ଉପକୂଳ ଓଡ଼ିଶାରେ ମଧ୍ୟ ବୁଧବାର ଦିନତମାମ ବର୍ଷା ହୋଇଛି।

ବାପାଙ୍କ ଅନ୍ତ୍ୟେଷ୍ଟିକ୍ରିୟା ବେଳେ ଡାଳ ପଡ଼ି ପୁଅ ମୃତ

ବୋରିଗୁମ୍ମା,୬।୧୨(ବିଜୟ ସାହୁ)

ବେଣୁ ମଣ୍ଡଳ

ବାପାଙ୍କ ଅନ୍ତ୍ୟେଷ୍ଟିକ୍ରିୟା ବେଳେ ଗଛଡ଼ାଳ ପଡ଼ି ପୁଅଙ୍କ ମୃତ୍ୟୁ ହୋଇଛି। ଉଭୟଙ୍କୁ ହରାଇ ଦୁଃଖରେ ଭାଙ୍ଗି ପଡିଛନ୍ତି ପରିବାର ଲୋକେ। ଗୋଟିଏ ପରିବାରରେ ଏପରି ଦୁଃଖଦ ଘଟଣା ବୋରିଗୁମ୍ମା ବ୍ଲକର କାମତା ଗ୍ରାମରେ ଘଟିଛି। ଏଥିରେ ଗାଁରେ ଶୋକର ଛାୟା ଖେଳାଇଦେଇଛି।

ଖବରରୁ ଜଣାପଡିଛି, ୨ ପୁଅ ଓ ଗୋଟିଏ ଝିଅକୁ ନେଇ ଗ୍ରାମର ଲକ୍ଷ୍ମଣ ମଣ୍ଡଳଙ୍କ ପରିବାର। ନିଜ ଗ୍ରାମ କାମତାରୁ କୋରାପୁଟ ଆସି ବିଭିନ୍ନ କାର୍ଯ୍ୟ କରି ରୋଜଗାର କରି ଲକ୍ଷ୍ମଣ ପରିବାର ଚଳାଉଥିଲେ। ଘରେ ଏକ ଜଳଖିଆ ଦୋକାନ କରି ପରିବାର ଚଳାଉଥିଲେ। ଦୋକାନରୁ ଟିକେ ଅବସର ମିଳିଲେ ସେ ବିଭିନ୍ନ ସାମାଜିକ କାର୍ଯ୍ୟରେ ନିଜକୁ ନିୟୋଜିତ କରୁଥିଲେ। ଅସହାୟଙ୍କୁ ଡାକ୍ତରଖାନା ନେବା ହେଉ ଅବା କାହାକୁ ରକ୍ତର ଆବଶ୍ୟକ ପଡ଼ିଲେ ରକ୍ତ ଯୋଗାଡ଼ କରୁଥିଲେ। ଦରକାର ବେଳେ ନିଜେ ମଧ୍ୟ ଅନେକଥର ରକ୍ତଦାନ କରିଛନ୍ତି। ଦୀର୍ଘଦିନ ଅସୁସ୍ଥ କାରଣରୁ ମଙ୍ଗଳବାର ଭୋର ସମୟରେ ଲକ୍ଷଣଙ୍କ କୋରାପୁଟ ମେଡିକାଲ କଲେଜରେ ମୃତ୍ୟୁ ହୋଇଥିଲା। ବୁଧବାର ପରିବାର ଲୋକେ ଅନ୍ତ୍ୟେଷ୍ଟିକ୍ରିୟା ପାଇଁ ଲକ୍ଷଣଙ୍କୁ କାମତାକୁ ଆଣିଥିଲେ। ସେଠାରେ ଶବଦାହ ପାଇଁ କାଠ ସହ ଅନ୍ୟାନ୍ୟ ସାମଗ୍ରୀ ଯୋଗାଡ଼ ଚାଲିଥିବା ବେଳେ ଖରାପ ପାଗ ଓ ଲଗାଣ ବର୍ଷା ଯୋଗୁ ଗୋଟିଏ ବଡ଼ ଗଛ ଡାଳ ଛିଣ୍ଡିପଡି ବେଣୁଙ୍କ ମୁଣ୍ଡ ଉପରେ ପଡିଥିଲା। ଉପସ୍ଥିତ ଲୋକେ ତାଙ୍କୁ ବୋରିଗୁମ୍ମା ଡାକ୍ତରଖାନା ଆଣିଥିଲେ। ମାତ୍ର ଡାକ୍ତର ସେଠାରେ ତାଙ୍କୁ ମୃତ ଘୋଷଣା କରିଥିଲେ। ଖବରପାଇ ବି. ସିଂହପୁର ପୋଲିସ ଏକ ଅପମୃତ୍ୟୁ ମାମଲା (୧୨/ ୨୩) ରୁଜୁକରି ମୃତଦେହ ବ୍ୟବଚ୍ଛେଦ ପରେ ପରିବାର ଲୋକଙ୍କୁ ହସ୍ତାନ୍ତର କରିଛି। ଶେଷରେ ବାପା ଓ ପୁଅଙ୍କ ଜୁଇ ଏକ ସାଙ୍ଗରେ ଦାହ କରାଯାଇଥିଲା।

ଧର୍ମଘଟକୁ ଓହ୍ଲାଇପାରିବେନି ସ୍ୱାସ୍ଥ୍ୟସେବା କର୍ମଚାରୀ

ଲାଗୁହେଲା ଏସ୍‌ମା

ଭୁବନେଶ୍ୱର,୬।୧୨(ଅନିଲ ଦାସ)

ସ୍ୱାସ୍ଥ୍ୟ ବିଭାଗ କର୍ମଚାରୀଙ୍କ ଧର୍ମଘଟକୁ ବାରଣ କରିବା ପାଇଁ ରାଜ୍ୟ ସରକାର ଆବଶ୍ୟକ ସେବା ରକ୍ଷଣାବେକ୍ଷଣ(ଏସ୍‌ମା) ଆଇନ ଲଗାଇଛନ୍ତି। ଏ ନେଇ ବୁଧବାର ଗୃହ ବିଭାଗ ପକ୍ଷରୁ ବିଜ୍ଞପ୍ତି ପ୍ରକାଶ କରାଯାଇଛି। ଓଡ଼ିଶା ଜରୁରୀ ସେବା(ରକ୍ଷଣାବେକ୍ଷଣ) ଅଧିନିୟମ ୧୯୮୮ (ଓଡ଼ିଶା ଆକ୍ଟ ୯ର ୧୯୯୨)ର ସେକ୍ସନ୍-୨ ଦ୍ୱାରା ପ୍ରଦାନ କରାଯାଇଥିବା କ୍ଷମତାକୁ ବ୍ୟବହାର କରି ରାଜ୍ୟ ସରକାର ଧର୍ମଘଟ ଉପରେ ଏହି ପ୍ରତିବନ୍ଧକ ଲଗାଇଛନ୍ତି। ଆସନ୍ତା ୬ ମାସ ପର୍ଯ୍ୟନ୍ତ ଏହା ବଳବତ୍ତର ରହିବ। ଏହି ଆଇନ ଲାଗୁ ହେବା ଫଳରେ ସ୍ୱାସ୍ଥ୍ୟସେବାରେ ନିୟୋଜିତ ରୁକ୍ତିଭିତ୍ତିକ କର୍ମଚାରୀଙ୍କଠାରୁ ଆରମ୍ଭ କରି ନର୍ସ, ପାରାମେଡିକ୍ସ, ଟେକ୍ନିସିଆନ, ଅନ୍ୟ କର୍ମଚାରୀ କାର୍ଯ୍ୟ ବନ୍ଦ କରିବା ଭଳି ଧର୍ମଘଟକୁ ଓହ୍ଲାଇପାରିବେ ନାହିଁ। ମେଡିକାଲ କଲେଜ ସମେତ ଜିଲା ମୁଖ୍ୟ ଚିକିତ୍ସାଳୟ, ସବ୍‌ଡିଭିଜନାଲ ହସ୍ପିଟାଲ, କମ୍ୟୁନିଟି ହେଲ୍‌ଥ ସେଣ୍ଟର, ପ୍ରାଥମିକ ସ୍ୱାସ୍ଥ୍ୟକେନ୍ଦ୍ର, ମ୍ୟୁନିସିପାଲିଟି ହସ୍ପିଟାଲ, ଇଏସ୍‌ଆଇ ହସ୍ପିଟାଲ ଓ ଅନ୍ୟାନ୍ୟ ହସ୍ପିଟାଲଗୁଡ଼ିକରେ ଚିକିତ୍ସା ସେବା ସହିତ ଜଡ଼ିତ କର୍ମଚାରୀମାନଙ୍କ ପାଇଁ ଏହା ଲାଗୁ ହେବ।

ଭକ୍ତଙ୍କ ପାଇଁ ହେବ ଏସି ଟନେଲ

- ରାସ୍ତା ପାର୍ଶ୍ୱରୁ ହଟିଲେ ଉଠାଦୋକାନୀ
- ପ୍ରଶାସନ ପକ୍ଷରୁ ମାପଚୁପ ଆରମ୍ଭ

ପୁରୀ, ୬।୧୨(ଅଜିତ୍ ମହାନ୍ତି)

ଆସନ୍ତା ଜାନୁୟାରୀ ୧୭ ତାରିଖରେ ଶ୍ରୀମନ୍ଦିର ପରିକ୍ରମା ପ୍ରକଳ୍ପର ଶୁଭ ଉଦ୍‌ଘାଟନ ତଥା ଲୋକାର୍ପଣ ହେବାକୁ ଯାଉଛି। ଏଥିପାଇଁ ପ୍ରଶାସନ ପକ୍ଷରୁ ପ୍ରସ୍ତୁତି ଆରମ୍ଭ ହୋଇଛି। ନୂଆବର୍ଷଠାରୁ ନୂଆ ଅନୁଭୂତି ନେଇ ପୁରୀରୁ ଫେରିବେ ଭକ୍ତ। ଅନ୍ୟପକ୍ଷରେ ମହାପ୍ରଭୁଙ୍କ ଦର୍ଶନ ପାଇଁ ଭକ୍ତମାନେ ବ୍ୟାରିକେଡ୍‌ରେ ଘଣ୍ଟା ଘଣ୍ଟା ସମୟ ଧରି ଠିଆହୋଇ ଯେଉଁ ସମସ୍ୟା ଭୋଗୁଥିଲେ ଏବେ ତାହା ଦୂର ହେବ ବୋଲି ଆଶା କରାଯାଉଛି। କାରଣ ଶ୍ରୀମନ୍ଦିର କାର୍ଯ୍ୟାଳୟଠାରୁ ମରିଚକୋଟ ଛକ ପର୍ଯ୍ୟନ୍ତ ଏକ ଏସି (ଶୀତତାପ ନିୟନ୍ତ୍ରିତ) ଟନେଲ ନିର୍ମାଣ କରିବା ପାଇଁ ପ୍ରଶାସନ ନିଷ୍ପତ୍ତି ନେଇଛି। ଏଥିଲାଗି ବୁଧବାରଠାରୁ ମାପଚୁପ ଆରମ୍ଭ କରାଯାଇଛି।

ପ୍ରଶାସନର ସୂଚନା ଅନୁଯାୟୀ, ଭକ୍ତଙ୍କ ସୁବିଧା ପାଇଁ ପ୍ରଶାସନ ପକ୍ଷରୁ ଏସି ଟନେଲ ନିର୍ମାଣ ବା କିୟୁ ମ୍ୟାନେଜମେଣ୍ଟ ସିଷ୍ଟମ କରାଯିବ। ୮୪ ମିଟର ଲମ୍ବ ଓ ୧୨ମିଟର ଚଉଡ଼ା ବିଶିଷ୍ଟ ଏହି ଟନେଲ ଭିତରେ ଷ୍ଟିଲ ବ୍ୟାରିକେଡ୍ କରାଯିବ। ସେଠାରୁ ୪୦ ମିଟର ପରେ ଅସ୍ଥାୟୀ କୋତାଷ୍ଟାଣ୍ଡ ହେବ ଓ ଶୌଚାଳୟ ରହିବ। ଶ୍ରୀକୃଷ୍ଣ ସିନେମା ହଲ ଛକ ବା ଶ୍ରୀମନ୍ଦିର କାର୍ଯ୍ୟାଳୟଠାରୁ ମରିଚକୋଟ ଛକ ଯାଏ ଟନେଲ ନିର୍ମାଣ କରାଯିବ। ଶ୍ରୀମନ୍ଦିର ସିଂହଦ୍ୱାର ବାମ ପାର୍ଶ୍ୱରେ

ଟନେଲ ହେବ। ୧୫ଟି ଖୁଣ୍ଟ ସହ ସମ୍ପୂର୍ଣ୍ଣ ଆଚ୍ଛାଦିତ କରାଯିବ। ତେବେ ରଥଯାତ୍ରା ସମୟରେ ଏହି ଡେଡିକେଟେଡ୍ ବ୍ୟାରିକେଡ୍ ହଟାଇ ଦିଆଯିବ। ରଥଯାତ୍ରା ପରେ ପୁଣି କାର୍ଯ୍ୟକ୍ଷମ କରାଯିବ। ଡିସେମ୍ବର ୨୫ ସୁଦ୍ଧା କାର୍ଯ୍ୟ ସାରିବାକୁ ଲକ୍ଷ୍ୟ ରଖାଯାଇଥିବା ଓବିସିସି ପକ୍ଷରୁ କୁହାଯାଇଛି। ସେହିପରି ଟ୍ରାଫିକ ସମସ୍ୟା ଦୂର ପାଇଁ ଶ୍ରୀମନ୍ଦିରଠାରୁ ମରିଚିକୋଟ ଛକ ପର୍ଯ୍ୟନ୍ତ ଉଠାଦୋକାନୀଙ୍କୁ ଉଚ୍ଛେଦ କରାଯିବାକୁ ନିଷ୍ପତ୍ତି ହୋଇଥିଲା। ପ୍ରଶାସନ ସହ ଆଲୋଚନା ପରେ ମଙ୍ଗଳବାର ରାତିରେ ସମ୍ପୃକ୍ତ ଉଠାଦୋକାନୀମାନେ ହଟିଯାଇଛନ୍ତି। ପ୍ରଭାବିତ ଉଠାଦୋକାନୀମାନଙ୍କୁ ଶ୍ରୀଜଗନ୍ନାଥ ବଲ୍ଲଭଠାରେ ଥଇଥାନ କରାଯିବ ବୋଲି ପ୍ରଶାସନ ପ୍ରତିଶ୍ରୁତି ଦେଇଥିବା ସୂଚନା ମିଳିଛି।

ରାଜ୍ୟର ବିଭିନ୍ନ ସ୍ଥାନରେ ଆୟକର ଚଢ଼ାଉ

ନଗଦ ୫୦ କୋଟି ଟଙ୍କା ଜବତ

ବୌଦ୍ଧ/ଭୁବନେଶ୍ୱର(ଅଜିତ କୁମାର ବାରିକ/ସତ୍ୟଜିତ୍ ରାଉତ), ୬।୧୨

ଓଡ଼ିଶାରେ ଆଗକୁ ସାଧାରଣ ନିର୍ବାଚନ ଆସୁଛି। ଏଭଳିସ୍ଥିତିରେ ଏବେଠାରୁ ଆୟକର ବିଭାଗ ତତ୍ପର ହୋଇଛି। ବୁଧବାର ରାଜ୍ୟର ବିଭିନ୍ନ ସ୍ଥାନରେ ଆୟକର ବିଭାଗ ପକ୍ଷରୁ ଚଢ଼ାଉ କରାଯାଇଛି। ଖବର ଲେଖାହେବା ପର୍ଯ୍ୟନ୍ତ ୫୦କୋଟିରୁ ଊର୍ଦ୍ଧ୍ୱ ଟଙ୍କା ଜବତ କରାଯାଇଥିବା ସୂଚନା ମିଳିଛି। ଚଢ଼ାଉ ହୋଇଥିବା ସଂସ୍ଥା ମଧ୍ୟରେ ବୌଦ୍ଧ, ଟିଟିଲାଗଡ଼, ଖୋର୍ଦ୍ଧା, ଭୁବନେଶ୍ୱର, ବଲାଙ୍ଗୀରର ଏକାଧିକ ମଦ ପ୍ରସ୍ତୁତକାରୀ କମ୍ପାନୀ ଏବଂ ବ୍ୟବସାୟୀ ଆଦି ରହିଛନ୍ତି। ଆୟକର ବିଭାଗର ୫ଟି ଗାଡ଼ିରେ ଯାଇଥିବା ଏକ ଟିମ୍ ବୌଦ୍ଧ ଡିଷ୍ଟିଲାରୀ ପ୍ରାଇଭେଟ ଲିମିଟେଡର ରାମ୍ପିକଟସ୍ଥିତ କାରଖାନା ଓ କାର୍ଯ୍ୟାଳୟରେ ଭୋର ସମୟରୁ ଚଢ଼ାଉ କରି ଯାଞ୍ଚ ଜାରି ରଖିଛନ୍ତି। ଏହି ଚଢ଼ାଉରେ ଆୟକର ବିଭାଗର ୨୦ରୁ ଊର୍ଦ୍ଧ୍ୱ ଅଧିକାରୀ ଓ କର୍ମଚାରୀ ସାମିଲ ହୋଇଛନ୍ତି। ତେବେ ସୁରକ୍ଷା ଦୃଷ୍ଟିରୁ ସିଆଇଏସ୍‌ଏଫ୍ ଯବାନ ଓ ସ୍ଥାନୀୟ ପୋଲିସ ମଧ୍ୟ କାରଖାନା ପରିସରରେ ମୁତୟନ ହୋଇଛନ୍ତି। ଆୟକର ବିଭାଗ ପକ୍ଷରୁ ଉତ୍ପାଦନ ଏବଂ ବ୍ୟବସାୟ ସହ ଆୟକର ଯାଞ୍ଚ କରାଯାଉଥିବା ଜଣାପଡ଼ିଛି। ସେହିପରି କମ୍ପାନୀର ପଲାଶପଲ୍ଲୀସ୍ଥିତ କର୍ପୋରେଟ୍ ଅଫିସ ଏବଂ କେତେଜଣ ଅଧିକାରୀଙ୍କ ଘରେ ଚଢ଼ାଉ ହୋଇଛି। ଏହି କମ୍ପାନୀ ସହ ଲିଙ୍କ୍ ଥିବା ଅଭିଯୋଗରେ ବୌଦ୍ଧ ପୁରୁଣା କଟକର ଜଣେ ବ୍ୟବସାୟୀଙ୍କ ରାଣୀସତୀ ରାଇସ୍ ମିଲ୍, ତାଙ୍କ ବାସଭବନ ଏବଂ ଅନ୍ୟସ୍ଥାନରେ ମଧ୍ୟ ଏହି ଆୟକର ଅଧିକାରୀମାନେ ଯାଞ୍ଚ କରୁଛନ୍ତି। ଏପରିକି ସଂସ୍ଥାର ଏକାଧିକ ନିର୍ଦ୍ଦେଶକ ଓ ପରିଚାଳନା ନିର୍ଦ୍ଦେଶକଙ୍କ ଘରେ ମଧ୍ୟ ଆୟକର ବିଭାଗ ପକ୍ଷରୁ ଚଢ଼ାଉ କରାଯାଉଛି। ଅନ୍ୟପକ୍ଷରେ ବଲାଙ୍ଗୀର ଓ ଟିଟିଲାଗଡ଼ରେ ମଧ୍ୟ ଏକାଧିକ ମଦ୍ୟ ବ୍ୟବସାୟୀଙ୍କ ପାଖରେ ପହଞ୍ଚି ଆୟକର ଟିମ୍ ପଚରାଉଚରା କରୁଛି। ମଦ ବ୍ୟବସାୟୀ ସଞ୍ଜୟ ଓ ଦୀପକଙ୍କ ଘର ଏବଂ ମଦଭାଟିରେ ଆୟକର ବିଭାଗର ୩୦ଜଣିଆ ଟିମ୍ ଚଢ଼ାଉ କରିଛି। ତେବେ ବଡ଼କଥା ହେଲା ଏହି ଲିଙ୍କ୍‌ରେ ଆୟକର ଟିମ୍ କଲିକତା ଏବଂ ରାଞ୍ଚିସ୍ଥିତ ଅଫିସ୍ ଓ ଅଧିକାରୀଙ୍କ ଘରେ ମଧ୍ୟ ଯାଞ୍ଚ ଜାରି ରଖିଛି। ଏନେଇ ଆୟକର ବିଭାଗ ପକ୍ଷରୁ କୌଣସି ବିସ୍ତୃତ ସୂଚନା ଦିଆଯାଇନାହିଁ। ଖବର ଲେଖାହେବା ପର୍ଯ୍ୟନ୍ତ ଆୟକର ବିଭାଗ ପକ୍ଷରୁ ଏହି ଚଢ଼ାଉ ଜାରି ରହିଥିବାବେଳେ ଗୁରୁବାର କିମ୍ବା ଶୁକ୍ରବାର ଏନେଇ ଏଜେନ୍ସି ପକ୍ଷରୁ ରିପୋର୍ଟ ଦିଆଯିବ ବୋଲି ସୂଚନା ମିଳିଛି।

ଉତ୍କଳ ହସ୍ପିଟାଲରେ ପ୍ରଥମ କିଡ୍‌ନୀ ପ୍ରତିରୋପଣ ସଫଳ

କ୍ୱାଇଁଙ୍କଠାରେ ଲାଗିଲା ଶାଶୁଙ୍କ କିଡ୍‌ନୀ

ଭୁବନେଶ୍ୱର, ୬।୧୨
(ଅନୁରାଧା ମହାରଣା)

ସୁପର ମଲ୍ଟି-ସ୍ପେଶାଲିଟି ଉତ୍କଳ ହସ୍ପିଟାଲରେ ପ୍ରଥମ କିଡ୍‌ନୀ ପ୍ରତିରୋପଣ ସଫଳ ହୋଇଛି। ରୋଗୀ ଜଣକ ସମ୍ପୂର୍ଣ୍ଣ ସୁସ୍ଥ ଥିବାବେଳେ ବୁଧବାର ଡିସ୍‌ଚାର୍ଜ ହୋଇଛନ୍ତି। ଏବେ ସେ ଅନ୍ୟମାନଙ୍କ ଭଳି ସ୍ୱାଭାବିକ ଜୀବନ ନିର୍ବାହ କରିବା ସହ କାମ କରିପାରିବେ ବୋଲି ହସ୍ପିଟାଲର ନେଫ୍ରୋଲୋଜି ବିଭାଗର ସିନିୟର କନ୍‌ସଲଣ୍ଟାଣ୍ଟ ଡା. ଲଲାଟ ବରୁଣ ପାତ୍ର କହିଛନ୍ତି। ଗତ ୬ ମାସ ତଳେ ଏହି ପୁରୁଷରୋଗୀଙ୍କ

ହସ୍ପିଟାଲରୁ ଡିସ୍‌ଚାର୍ଜ ଅବସରରେ ରୋଗୀଙ୍କ ସହ ପ୍ରତିରୋପଣ କରିଥିବା ଡାକ୍ତରୀ ଟିମ୍।

କିଡ୍‌ନୀରେ ସମସ୍ୟା ଥିବା ଜଣାପଡ଼ିଥିଲା। ତେଣୁ ସେ ସପ୍ତାହକୁ ୩ଥର ଡାଏଲିସିସ୍ କରୁଥିଲେ। କିଡ୍‌ନୀ ପ୍ରତିରୋପଣର ଆବଶ୍ୟକତା ଥିଲା। ଶେଷରେ ତାଙ୍କ ଶାଶୁ ତାଙ୍କର ଗୋଟିଏ କିଡ୍‌ନୀ ତାଙ୍କ କ୍ୱାଇଁଙ୍କୁ ଦେବା ପାଇଁ ନିଷ୍ପତ୍ତି ନେଇଥିଲେ। ଏହାପରେ ଗତ ନଭେମ୍ବର ୨୭ରେ ପୀଡିତଙ୍କଠାରେ କିଡନୀ ପ୍ରତିରୋପଣ କରାଯାଇଥିଲା। ଏହି ଜଟିଳ କିଡ୍‌ନୀ ଟ୍ରାନ୍ସପ୍ଲାଣ୍ଟେଶନ ଉତ୍କଳ ହସ୍ପିଟାଲର ପ୍ରଥମ କରି ସଫଳତାର ସହ ସମ୍ପୂର୍ଣ୍ଣ ହୋଇଛି। ରୋଗୀ ଜଣକ ସୁସ୍ଥ ହୋଇ ଘରକୁ ଫେରିଛନ୍ତି। ଡ. ଲଲାଟ ବରୁନ ପାତ୍ର (ନେଫ୍ରୋଲୋଜି), ଡ. ପବିତ୍ର କୁମାର ମିଶ୍ର (ୟୁରୋଲୋଜି) ଓ ସପୋର୍ଟ ଟିମ୍‌ର ଅକ୍ଳାନ୍ତ ପରିଶ୍ରମ ଯୋଗୁ ଏହା ସମ୍ଭବ ହୋଇପାରିଛି। ଟିମ୍ ପକ୍ଷରୁ ଉତ୍କଳ ହସ୍ପିଟାଲର ଚେୟାରମ୍ୟାନ ଡା. ଆଦିତ୍ୟ ସାମଲ, ପରିଚାଳନା ନିର୍ଦ୍ଦେଶକ ଡ. ପ୍ରଜ୍ଞାନ ରଞ୍ଜନ ଘଡାଇ ଏବଂ ଚିଫ୍ ଏକ୍‌ଜିକ୍ୟୁଟିଭ୍ ଅଫିସର ଡା. ଆଶିଷ ଚନ୍ଦ୍ରା ପ୍ରମୁଖ ଉତ୍ସାହିତ କରିଥିବାରୁ ଡ. ପାତ୍ର ଧନ୍ୟବାଦ ଅପର୍ଣ କରିଛନ୍ତି।

DSPL-443

सत्यमेव जयते

MESSAGE

On the occasion of Armed Forces Flag Day-07th December 2023, I extend my heartiest greetings to all ranks of the Armed Forces personnel as well as our Ex-Servicemen, Widows and their families.

I also convey my gratitude to Armed Forces personnel for securing the territorial integrity and sovereignty of our nation. The Armed Forces Flag Day provides us an opportunity to connect with the Armed Forces personnel in uniform, Ex-Servicemen & their families and to reciprocate by contributing to Flag Day Fund to support the welfare and rehabilitation of War Widows, Disabled Soldiers, Ex-Servicemen and their families.

I appeal to all citizens to come forward and donate wholeheartedly to Armed Forces Flag Day Fund for the noble cause.

Jai Hind !

(Raghubar Das)

MESSAGE

I convey my best wishes and gratitude to the Armed Forces Personnel in Uniform, War Widows, Ex-Servicemen and their families on the occasion of Armed Forces Flag Day on December-07, 2023.

Our Armed Forces are the pride of our nation. In the face of both external and internal threats, they have been displaying immense courage, dedication and commitment to protect our motherland. The entire nation is indebted to the personnel of our Armed Forces who have made supreme sacrifices for the nation.

I appeal to all my fellow citizens to contribute generously to the Armed Forces Flag Day Fund, to support the welfare of our Ex-Servicemen and their families.

(NAVEEN PATNAIK)

OIPR-12088/13/0002/2324

ଆଜିର ମନ୍ତବ୍ୟ

ଯୁଦ୍ଧବିରତି ଘୋଷଣା ଏବଂ କଶ୍ମୀର ପ୍ରସଙ୍ଗକୁ ଜାତିସଂଘକୁ ନେବା ଦେଶର ପ୍ରଥମ ପ୍ରଧାନମନ୍ତ୍ରୀ ଜବାହରଲାଲ୍ ନେହେରୁଙ୍କର ଦୁଇଟି ବଡ଼ ଭୁଲ୍। ନେହେରୁ ଠିକ୍ ପଦକ୍ଷେପ ନେଇଥିଲେ ପିଓକେ ଭାରତରୁ ଅଲଗା ହୋଇ ନ ଥାନ୍ତା। **–ଅମିତ ଶାହା, ସ୍ୱରାଷ୍ଟ୍ର ମନ୍ତ୍ରୀ**

ଢଗଢମାଳି

(କ୍ରମେ ଲୋକମୁଖରୁ ଓ ଜନମାନସରୁ ବିସ୍ମୃତ ହେଉଥିବା ଢଗଢମାଳିକୁ ପାଠିକା–ପାଠକଙ୍କ ନିକଟରେ ପହଞ୍ଚାଇବା ସକାଶେ ଧରିତ୍ରୀର ପ୍ରୟାସ)

ଠେକିରୁ ତେଲ ସାରିବି ନାହିଁ
ପୁଅକୁ ନୁଖୁରା ରଖିବି ନାହିଁ।

କେଶ ବା ଚୁଟି ନୁଖୁରା ନ ହେବା ଲାଗି ମୁଣ୍ଡରେ ତେଲ ଲଗାଇବାକୁ ପଡ଼ିଥାଏ। ତେବେ ତେଲ ସରିଯିବା ଭୟରେ ମୁଣ୍ଡରେ ତେଲ ଲଗାଇବାକୁ ଚାହୁଁ ନ ଥିବା ବ୍ୟକ୍ତି ଜଣକ ଯେ କୃପଣ ହୋଇଥାଏ ସେକଥା କାହାରିକୁ ଅଛପା ରହି ନ ଥାଏ। ଗୋଟିଏ ପଟେ କେଶ ନୁଖୁରା ନ ହୋଇ ଯିବାର ଚିନ୍ତା ତ ଅନ୍ୟ ପଟେ ଅର୍ଥ ଖର୍ଚ୍ଚର ଭୟ। ଏପରି ଅବସ୍ଥା ଉକ୍ତ ବ୍ୟକ୍ତିକୁ ହରଡ଼ଘଣାରେ ପକାଇଦେବା ସ୍ୱାଭାବିକ ହୋଇଥିବା ସ୍ଥଳେ କୃପଣ ବ୍ୟକ୍ତିଙ୍କର ଧନ ପ୍ରତି ରହିଥିବା ଅହେତୁକ ଦୁର୍ବଳତା ଭାବ ପ୍ରତି ଏଭଳି ଉକ୍ତି ଉଲ୍ଲେଖ କରାଯାଇଛି।

ଠାରରେ ଚେତଇ ପଣ୍ଡିତ ସୁଜନ
ମୂର୍ଖକୁ ଚେତାଏ ଗଳଦ
ହଣାରେ ଚେତଇ କଦଳୀ ନଡ଼ିଆ
ଘଣାରେ ଚେତଇ ବଳଦ।

ବୁଦ୍ଧିମାନ ଜ୍ଞାନୀ ବ୍ୟକ୍ତିଙ୍କର ବୁଝିବାର ଶକ୍ତି ଅସୀମ। ଏପରି ବ୍ୟକ୍ତି ସାମାନ୍ୟ ଇଶାରାରେ ମଧ୍ୟ ସବୁ କିଛି ଜାଣିନେଇ ପରିଥାନ୍ତି। ମୂର୍ଖ ବ୍ୟକ୍ତିଙ୍କୁ ମାଡ଼ ଦେଇ ବାଟକୁ ଅଣାଯାଇଥାଏ। କଦଳୀ ତଥା ନଡ଼ିଆ ଭଳି ଗଛ ମୂଳକୁ ହଣାକୋଡ଼ା କରାଗଲେ ଗଛ ଭଲ ବଢ଼ିଥାଏ। ସେହିପରି ଅଳସୁଆ ବଳଦକୁ ଘଣା ପେଡ଼ିବାରେ ଲଗାଇଲେ ବଳେ କାମ କରିବାକୁ ବାଧ୍ୟ ହେଉଥିବା ଅର୍ଥରେ ଏଭଳି ଉକ୍ତି ବର୍ଣ୍ଣନା କରାଯାଇଛି।

ଓଡ଼ିଆ ଢଗଢମାଳି ଓ ଲୋକଗୀତ – ଫ୍ରେଣ୍ଡସ୍ ପବ୍ଲିଶର୍ସ

କଲରାପତରିଆ ବାଘଛାଲ ଜବତ, ୬ ଗିରଫ

ଭବାନୀପାଟଣା/କୋକସରା, ୬।୧୨
(ଉତ୍ତମ କୁମାର ଦାଶ/ଦୁଷ୍ମନ୍ତ ପାଟଯୋଶୀ)

କଳାହାଣ୍ଡି ଜିଲାରେ କଲରାପତରିଆ ବାଘଛାଲ ଜବତ ହୋଇଛି। ଏହା ବିକ୍ରି ପାଇଁ ଡିଲ୍ ବେଳେ ବନବିଭାଗ କର୍ମଚାରୀମାନେ ଚଢାଉ କରିଥିଲେ। ଏହି ଘଟଣାରେ ସମ୍ପୃକ୍ତ ୬ ଅଭିଯୁକ୍ତଙ୍କୁ ଗିରଫ କରାଯାଇ ବୁଧବାର ବନବିଭାଗ ପକ୍ଷରୁ କୋର୍ଟ ଚାଲାଣ କରାଯାଇଛି। ସେମାନେ ହେଲେ ନବରଙ୍ଗପୁର ଜିଲା ଚିକ୍ରାପଡ଼ାର ଗଣେଶ ଗଉଡ ଓ ଲକ୍ଷ୍ମଣ ଗଉଡ, କୁମଲିର ନବ ନାୟକ, କଳାହାଣ୍ଡି ଜିଲା ଥୁଆମୂଳ ରାମପୁର ଥାନା ହାଡ଼ଶୀଳ ଗ୍ରାମର ନବ ମାଝି ଓ ଧୋବା ମାଝି ଏବଂ ମୁଖ୍ୟ ଶିକାରୀ ଜୟପାଟଣା ଥାନା ଚଞ୍ଚରାଗୁଡା ଗ୍ରାମର ରିଷି ମାଝି। ଏ ନେଇ କଳାହାଣ୍ଡି ଦକ୍ଷିଣ ବନଖଣ୍ଡ ଅଧିକାରୀ (ଡିଏଫ୍ଓ) ଆର.କାଲାଇ ଭାନନ ଧର୍ମଗଡ଼ଠାରେ ଏକ ଖବରଦାତା ସମ୍ମିଳନୀରେ ସୂଚନା ଦେଇଛନ୍ତି। ପ୍ରକାଶ ଯେ, କଳାହାଣ୍ଡି ଓ ନବରଙ୍ଗପୁର ଜିଲା ସୀମାନ୍ତ ଆମପାଣି ଘାଟିଠାରେ ଗତ ୪ ତାରିଖ ଏକ କଲରାପତରିଆ ବାଘ ଛାଲ ବିକ୍ରି ପାଇଁ ଡିଲ୍ ହେଉଥିବା ଖବରପାଇ ଛତିଶଗଡ଼ ଉଦନ୍ତୀ ସୀତାନଦୀ ବ୍ୟାଘ୍ର ଅଭୟାରଣ୍ୟ ଓ କଳାହାଣ୍ଡି ଦକ୍ଷିଣ ବନଖଣ୍ଡ କର୍ମଚାରୀଙ୍କ ପକ୍ଷରୁ ଅତର୍କିତ ଚଢାଉ କରାଯାଇଥିଲା। ଏହି ସମୟରେ ଘଟଣାସ୍ଥଳରୁ ଏକ କଲରାପତରିଆ ବାଘଛାଲ ଜବତ କରାଯିବା ସହ ଏଥିରେ ସମ୍ପୃକ୍ତ ଥିବା ୫ଜଣକୁ ଧରି ଅଟକ ରଖି ପଚରାଉଚରା କରୁଥିଲା ବନବିଭାଗ। ତେବେ ଅଟକ ଥିବା ବ୍ୟକ୍ତିଙ୍କ ସୂଚନା ଆଧାରରେ ଚଞ୍ଚରାଗୁଡା ଗ୍ରାମର ବାଘ ଶିକାରୀ ରିଷି ମାଝି ଘରେ ଚଢାଉ କରିଥିଲେ। ଏହି ସମୟରେ ଶିକାରରେ ବ୍ୟବହାର ହେଇଥିବା ଲୁହା ପଞ୍ଜା, ବିଭିନ୍ନ ମାରଣାସ୍ତ୍ର ସହ ଭାଲୁ ଦାନ୍ତ, ହାଡ, ଅଜଗର ସାପର ଛାଲ ଜବତ କରାଯାଇଥିଲା। ପରେ ରିଷିଙ୍କୁ ଧରି ବନବିଭାଗ କର୍ମଚାରୀ ଶିକାରସ୍ଥଳକୁ ଯାଇ ସବୁ ପ୍ରମାଣ ସଂଗ୍ରହ କରିଥିଲେ। କଳାହାଣ୍ଡି ଦକ୍ଷିଣ ବନଖଣ୍ଡ ଧର୍ମଗଡ଼ ରେଞ୍ଜ ପକ୍ଷରୁ ଏହି ଘଟଣାରେ ସାମିଲ ଥିବା ସମସ୍ତ ୬ ଅଭିଯୁକ୍ତଙ୍କୁ ଗିରଫ କରି କୋକସରା ଜେଏମ୍ଏଫସି କୋର୍ଟ ଚାଲାଣ କରାଯାଇଛି। ଏନେଇ କଳାହାଣ୍ଡି ଏସିଏଫ୍ ବିମଳ ପ୍ରକାଶ ଟପ୍ପୋ କହିଛନ୍ତି ଘଟଣାର ଅଧିକ ତଦନ୍ତ ଜାରି ରହିଛି।

ବନଖଣ୍ଡ ଅଧିକାରୀଙ୍କ ଉପସ୍ଥିତିରେ ଜବତ କଲରାପତରିଆ ବାଘଛାଲ ଓ ୬ ଅଭିଯୁକ୍ତ।

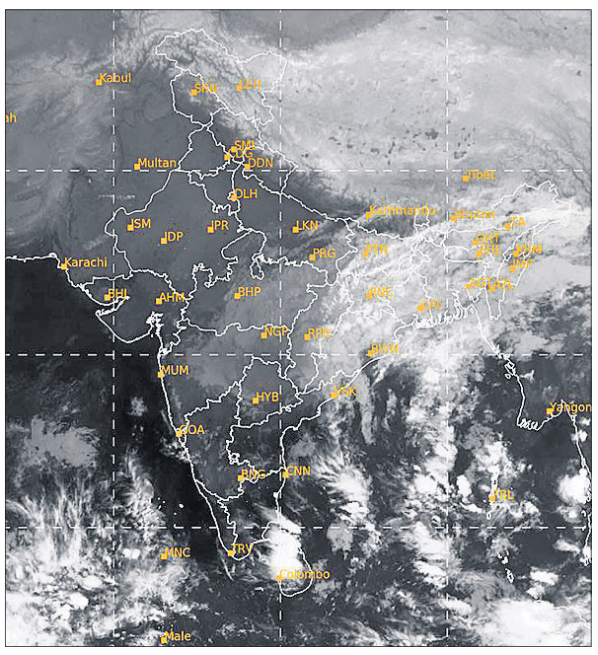

ବୁଧବାର ଅପରାହ୍ନ ୫ଟାରେ ମହାକାଶରୁ ଉତ୍ତୋଳିତ ପାଣିପାଗର ଚିତ୍ର।

୫–ଟି ଏବଂ ନବୀନ ଓଡ଼ିଶା ଅଧ୍ୟକ୍ଷ କାର୍ତ୍ତିକ ପାଣ୍ଡିଆନ୍‌ଙ୍କୁ ନବୀନ ନିବାସରେ ବୁଧବାର ସାକ୍ଷାତ୍ କରୁଛନ୍ତି କୋରାପୁଟ ଏବଂ ମାଲକାନଗିରି ଜିଲାର ବିଜେଡି ନେତାମାନେ।

ଆଜିର ରାଶିଫଳ

ଜ୍ୟୋତିର୍ବିଦ୍ୟା ବିଶାରଦ ପ୍ରସନ୍ନ କୁମାର ମହାପାତ୍ର
ମଙ୍ଗରାଜପୁର ଶାସନ, କାଦୁଆ, ଗଞ୍ଜାମ
Email–pkmahapatro@gmail.com

ମେଷ
ଆଜି ବିଶେଷ କିଛି ଅସୁବିଧା ନ ହେଲେ ମଧ୍ୟ ଆଶଙ୍କା କରି ମନ ଅସ୍ଥିର ରହିବ। ସମସ୍ତ କାମ ଠିକ୍ ଭାବରେ ଚାଲିବ କିନ୍ତୁ ଝିନ୍‌ଝଟ୍ ମଧ୍ୟରେ ସମ୍ପୂର୍ଣ୍ଣ ହେବ। ସବୁ ସୁବିଧା ଥିଲେ ମଧ୍ୟ ବିଚଳିତ ରହିବା କାରଣରୁ ଅଶାନ୍ତି ଅନୁଭବ କରିବେ। କଳା, ସାହିତ୍ୟ, କ୍ରୀଡ଼ା ଓ ଚଳଚ୍ଚିତ୍ର କ୍ଷେତ୍ରରେ ସମସ୍ୟା ସମାଧାନ ହୋଇଯିବ।

ବୃଷ
କର୍ମକ୍ଷେତ୍ରରେ ଅନ୍ୟମାନଙ୍କ ମତକୁ ସମ୍ମାନ ଓ ପ୍ରାଧାନ୍ୟ ଦେଇ ପ୍ରଶଂସିତ ହେବେ। ଉଚ୍ଚ ଚିନ୍ତା କରିବେ, ସାହାଯ୍ୟ ସହଯୋଗର ଅଭାବ ରହିବ ନାହିଁ। ଏକାଧିକ କାମ ହାତକୁ ନେଇ ବ୍ୟସ୍ତବିବ୍ରତ ହୋଇପାରନ୍ତି। ପାରିବାରିକ କ୍ଷେତ୍ରରେ ସେପରି କିଛି ବିଶେଷ ଅସୁବିଧା ହେବନାହିଁ।

ମିଥୁନ
ପ୍ରତ୍ୟେକ କ୍ଷେତ୍ରରେ କୌଶଳରେ କାର୍ଯ୍ୟ ହାସଲ କରିନେବେ। ଚେଷ୍ଟା ସଫଳ ହେବାରେ ଜଣେ ପୁରାତନ ବନ୍ଧୁ ସାହାଯ୍ୟ କରିପାରନ୍ତି। ଧୀରସ୍ଥିର ମନ ଦେଇ କାମକଲେ ସମସ୍ୟାର ସରଳ ସମାଧାନ ହେବ। ସାମାଜିକ ସ୍ତରରେ ହସ ଖୁସିର ବାତାବରଣରୁ ମନ ପ୍ରଫୁଲ୍ଲ ରହିବ।

କର୍କଟ
ପ୍ରତ୍ୟେକ ପରିସ୍ଥିତିରେ ଦୃଢ଼ ପଦକ୍ଷେପ ନେଇ ସମସ୍ୟାକୁ ସୁଧାରିନେବେ। ସାଙ୍ଗଠନିକ କ୍ଷେତ୍ରରେ ନେତୃତ୍ୱ ନେଇ ପ୍ରଶଂସିତ ହୋଇପାରନ୍ତି। ଯେକୌଣସି କାମରେ ହେଉନା କାହିଁକି ତରବରିଆ ପଦକ୍ଷେପ ନେଲେ ବେଶି ହଇରାଣ ହେବେ। ଭଲ କାମ କଲେ ମଧ୍ୟ ଆତ୍ମୀୟଙ୍କ କଟୁ ସମାଲୋଚନାର ପାତ୍ର ହେବେ।

ସିଂହ
ଆଜି ଯେତେ ଭଲ କାମ କଲେ ମଧ୍ୟ ପ୍ରଶଂସା ବଦଳରେ ଅଭିଯୋଗ ପାଇବେ। ଯାନ୍ତ୍ରିକ ତ୍ରୁଟି ଯୋଗୁ ଲକ୍ଷ୍ୟସ୍ଥଳରେ ପହଞ୍ଚିବାରେ ବିଳମ୍ବ ଘଟିବ। ଗତକାଲିର ଯୋଜନା ଠିକ୍‌ଭାବରେ ବଦଳାଇବା ପାଇଁ କଷ୍ଟକର ହୋଇପାରେ। ଦୈହିକ ଦୁର୍ବଳତା କର୍ମକ୍ଷେତ୍ରକୁ ମନ୍ଥର କରିବାର ଆଶଙ୍କା ରହିଛି।

କନ୍ୟା
ଆଜି ଦୂରସ୍ଥାନକୁ ଯାତ୍ରା କରିବା ସମୟରେ ଜିନିଷପତ୍ର ପ୍ରତି ସତର୍କ ରହନ୍ତୁ ଏବଂ ଯଥାସମ୍ଭବ କମ୍ କଥାବାର୍ତ୍ତା କଲେ କଳହରୁ ଦୂରେଇ ରହିବାରେ ସମର୍ଥ ହେବେ। ମିଥ୍ୟାଭିଯୋଗ ସକାଶେ ଅନ୍ୟ ଉପରେ ବିରକ୍ତି ପ୍ରକାଶ କରିପାରନ୍ତି। ସ୍ଥଗିତ କାମ ପାଇଁ ଅନ୍ୟକୁ କୈଫିୟତ୍ ଦେବାକୁ ପଡ଼ିପାରେ।

ତୁଳା
ପରିବାର ହେଉ କିମ୍ବା କର୍ମକ୍ଷେତ୍ର ହେଉ ଯାହା ଓ ଯେମିତି କଲେ ମଧ୍ୟ ସମାଲୋଚନାର ପାତ୍ର ହେବାକୁ ପଡ଼ିପାରେ। ନିକଟ ସମ୍ପର୍କୀୟ ଜଣେ ବନ୍ଧୁ ସାହାଯ୍ୟର ପ୍ରତିଶ୍ରୁତି ଦେବେ। ଆଜି ଦିନଟି ଭ୍ରମଣ, ରାଜନୀତି, ପ୍ରଶାସନ ପାଇଁ ଭଲ। ଦାମ୍ପତ୍ୟ ଜୀବନରେ ଅସହିଷ୍ଣୁତା ଅଶାନ୍ତିର କାରଣ ହୋଇପାରେ।

ବିଛା
ଆଜି ଏକାଧାରରେ ଅର୍ଥ ଓ ସମ୍ମାନ ପାଇବେ, ମାତ୍ର ଯାନବାହନ ଚାଳନାରେ ସତର୍କତା ଅବଲମ୍ବନ କରନ୍ତୁ। ଗଠନମୂଳକ କାର୍ଯ୍ୟରେ ନେତୃତ୍ୱ ଗ୍ରହଣକରି ଉଚ୍ଚ ପ୍ରଶଂସିତ ହେବେ। ଦୀର୍ଘଦିନର ଆଶା ଫଳବତୀ ହେବ ଓ ନୂତନ ସମ୍ପର୍କ ସ୍ଥାପିତ ହୋଇପାରେ। ପରିବାର ସହ ଆଜିର ଭ୍ରମଣ ବେଶ୍ ଆନନ୍ଦଦାୟକ ହେବ।

ଧନୁ
ଛୋଟ ଛୋଟ କଥାକୁ ଧରିବସିଲେ ନିଜେ ହିଁ ଅସୁବିଧାର ସମ୍ମୁଖୀନ ହେବେ। ଆର୍ଥିକ ଦୁଃସ୍ଥିତି ମାନସିକ ସ୍ତରକୁ ସଂକୁଚିତ କରି ରଖିବ। ସବୁ କାମରେ ପଛୁଆ ହେତୁ ମାନେ ନିଜକୁ ଅପାରଗ ମନେକରିପାରନ୍ତି। ଯେତେ ପାଇଲେ ମଧ୍ୟ ମନରେ ସନ୍ତୋଷ ଆସିବ ନାହିଁ।

ମକର
ସାମାଜିକସ୍ତରରେ ଭାବପ୍ରବଣତା ଯୋଗୁ ମନୋବଳ ହ୍ରାସ ପାଇବ। ସାଂସ୍କୃତିକ କାର୍ଯ୍ୟକ୍ରମ ଏବଂ ରାଜନୀତିରେ ନେତୃତ୍ୱ ନେଇ ପ୍ରଶଂସିତ ହେବେ। ନୂତନ କର୍ମସଂସ୍ଥାନ ପାଇଁ ମନ ବଳିବ ଏବଂ ଚେଷ୍ଟାକଲେ ଉପକୃତ ହେବେ। ପ୍ରତିବେଶୀଙ୍କ ସହ ସମ୍ପର୍କ ମଧୁର ରହିବ। ପିଲାମାନଙ୍କ ପଢ଼ା ସମସ୍ୟା ନେଇ ମନ ଭାରାକ୍ରାନ୍ତ ରହିପାରେ।

କୁମ୍ଭ
ବିଭିନ୍ନ ପ୍ରକାର ଅସୁବିଧା ଓ ପ୍ରତିବନ୍ଧକ ଭିତରେ ଚଳିବାକୁ ପଡ଼ିବ। ବନ୍ଧୁଙ୍କ ମନରେ ବିଶ୍ୱାସ ହେଲାଭଳି କାମକରି ସଫଳତା ହାସଲ କରିବେ। ଛୋଟକଥାକୁ ବଡ଼ ଆକାରରେ ଚିନ୍ତାକରି ଅସ୍ଥିରତା ଅନୁଭବ କରିପାରନ୍ତି। ମିଥ୍ୟା ଭାଷଣରୁ ସମାଲୋଚନାର ପାତ୍ର ହେବାକୁ ପଡ଼ିପାରେ।

ମୀନ
ଆଜି ଶିଳ୍ପ, ବାଣିଜ୍ୟ, ରାଜନୀତି ଓ କୂଟନୈତିକ ଆଲୋଚନା କ୍ଷେତ୍ରରେ ସଫଳତା ହାସଲ କରିବେ। କାର୍ଯ୍ୟ କ୍ଷେତ୍ରରେ କେତେକ ବ୍ୟତିକ୍ରମ ପରିଲକ୍ଷିତ ହୋଇପାରେ। ଅନ୍ୟମାନଙ୍କ ଭଲ ସକାଶେ ନିଜକୁ ଉତ୍ତରଦାୟୀ ହେବାକୁ ପଡ଼ିବ। ଆଶା ଓ ବିଶ୍ୱାସ ନେଇ ଆଗକୁ ମାଡ଼ିଚାଲନ୍ତୁ ଅବଶ୍ୟ ଉପକୃତ ହେବେ।

ଆଜି ମାର୍ଗଶିର କୃଷ୍ଣପକ୍ଷର ଦଶମୀ, ମାଣବସା ଗୁରୁବାର ଦ୍ୱିତୀୟ ପାଳି, ଡିସେମ୍ବର ୭ ତାରିଖ, ରାଶି ନକ୍ଷତ୍ର–ହସ୍ତା/କନ୍ୟା, ଦଶମୀର ଏକୋଦ୍ଦିଷ୍ଟ ଓ ପାର୍ବଣ ଶ୍ରାଦ୍ଧ, ଦିବା ଘ.୦୬।୧୨ମି. ଗତେ ଘ.୦୭।୩୯ମି. ମଧ୍ୟେ ଶୁଦ୍ଧ ଶୁଭବେଳା ।। ଦିବା ଘ.୧୨।୫୯ମି. ଗତେ ଘ.୦୨।୨୦ମି. ମଧ୍ୟେ ରାହୁକାଳ ।।

ଆପ୍ରି ହସ୍ପିଟାଲର ଆଉ ଏକ ମାଇଲ୍‌ଷ୍ଟୋନ୍

ବୃଦ୍ଧାଙ୍କ ହାର୍ଟରେ ଲାଗିଲା ଲିଡ୍‌ଲେସ୍ ପେସ୍‌ମେକର

ଭୁବନେଶ୍ୱର, ୬।୧୨
(ଅନୁରାଧା ମହାରଣା)

ଚିକିତ୍ସା କ୍ଷେତ୍ରରେ ଭୁବନେଶ୍ୱରସ୍ଥିତ ଆପ୍ରି ହସ୍ପିଟାଲ ଆଉ ଏକ ମାଇଲଷ୍ଟୋନ୍ ଅତିକ୍ରମ କରିଛି। ପ୍ରଥମଥର ପାଇଁ ଜଣେ ବୟସ୍କ ମହିଳାଙ୍କଠାରେ ଅତ୍ୟାଧୁନିକ ଲିଡ୍‌ଲେସ୍ (ତାର ବିହୀନ) ପେସ୍‌ମେକର ଲଗାଯାଇଛି। ଅତ୍ୟଧିକ ମୁଣ୍ଡ ବୁଲାଇବା (ପ୍ରିସିନକୋପ୍), ଚେତାଶୂନ୍ୟ ହେବା ଭଳି ଅନୁଭବ ହେବାରୁ ପରିବାର ଲୋକେ ତାଙ୍କୁ ଆପ୍ରି ହସ୍ପିଟାଲର ଜରୁରିକାଳୀନ ବିଭାଗକୁ ଆଣିଥିଲେ। ଆବଶ୍ୟକ ପରୀକ୍ଷା ପରେ ସେ ବ୍ରାଡିକାର୍ଡିଆ ରୋଗରେ ଆକ୍ରାନ୍ତ ଥିବା ଓ ତାଙ୍କ ହାର୍ଟରେଟ୍ ୨୨ରୁ କମ୍ ରହିଥିବା ଜଣାପଡିଥିଲା। ହସ୍ପିଟାଲର ଅଭିଜ୍ଞ ହୃଦ୍‌ରୋଗ ବିଶେଷଜ୍ଞ ଡାକ୍ତର ଦିବ୍ୟରଞ୍ଜନ ବେହେରା ଓ ତାଙ୍କ ଟିମ୍ ତୁରନ୍ତ ମହିଳାଙ୍କ ଚିକିତ୍ସା ଆରମ୍ଭ କରିଥିଲେ। ପ୍ରାଥମିକ ସ୍ତରରେ କିଛି ଇଞ୍ଜେକ୍ସନ୍ ଓ ଔଷଧ ଦ୍ୱାରା ତାଙ୍କ ହାର୍ଟ ରେଟ୍‌କୁ ସାମୟିକ ବଢ଼ାଇ ଥିଲେ। ତେବେ ହାର୍ଟରେଟ ସାଧାରଣଠାରୁ କମ୍ ଥିବାରୁ ଡା. ଦିବ୍ୟରଞ୍ଜନ ମହିଳାଙ୍କ ହାର୍ଟରେ ପେସ୍‌ମେକର ଲଗାଇବା ପାଇଁ ଯୋଜନା କରିଥିଲେ।

ପେସ୍‌ମେକର ସାଧାରଣତଃ ଏକ ଛୋଟିଆ ଯନ୍ତ୍ର, ଯେଉଁଥିରେ ଏକ ବ୍ୟାଟେରି ଓ ତାର ସାହାଯ୍ୟରେ ରୋଗୀଙ୍କ ହାର୍ଟରେଟ୍‌କୁ ନିୟନ୍ତ୍ରଣ କରାଯାଇଥାଏ। ପେସ୍‌ମେକରକୁ ଅପରେଶନ କରି ଛାତି ତଳେ ହାର୍ଟ ପାଖରେ ଲଗାଯାଇଥାଏ। ଏହାର ଲିଡ୍ ବା ତାରଗୁଡ଼ିକ ଯାହା ହାର୍ଟ ଚାମ୍ବର ସହିତ ସଂଯୋଗ କରିଥାଏ। ତେବେ ଛାତିରେ ବା ଛାତିର ଶିରାରେ ଅନ୍ୟ କିଛି ରୋଗ ଥିଲେ ପେସ୍‌ମେକର ଲଗାଯାଇପାରିବ ନାହିଁ। ସେତେବେଳେ ଏପିକାର୍ଡିଆଲ୍ ଲିଡ୍ ପ୍ରତିରୋପଣ ସହିତ ଓପନ୍ ହାର୍ଟ ସର୍ଜରୀ ଏକମାତ୍ର ବିକଳ୍ପ। ତେବେ ଏହି ମହିଳା ଜଣକ ପୂର୍ବରୁ ସ୍ତନ କର୍କଟ ରୋଗରେ ଆକ୍ରାନ୍ତ ଥିବାରୁ ତାଙ୍କର ସ୍ତନ ଅପରେଶନ ସହିତ ରେଡିଏଶନ ଥେରାପୀ ଓ କେମୋଥେରାପୀ କରିଥିଲେ। ତେଣୁ ଏହି କାରଣଗୁଡ଼ିକ ପାଇଁ ତାଙ୍କ ଛାତି ଓ ଛାତି ଶିରାରେ ପେସ୍‌ମେକର ଲଗାଇବା ସମ୍ଭବ ହୋଇ ନ ଥିଲା। ଡା. ବେହେରା ସଫଳତାର ସହ ଏହି ଲିଡ୍‌ଲେସ୍ ପେସ୍‌ମେକର ମହିଳାଙ୍କଠାରେ ଲଗାଇଥିଲେ। ଫଳରେ ମହିଳା ଜଣକ ସମ୍ପୂର୍ଣ୍ଣ ସୁସ୍ଥ ହୋଇ ଘରକୁ ଫେରିଛନ୍ତି। କୌଣସି ରୋଗୀଙ୍କଠାରେ ତାର ବିହୀନ ପେସ୍‌ମେକର ଲାଗିବା ଆପ୍ରି ହସ୍ପିଟାଲରେ ପ୍ରଥମ ଏବଂ ରାଜ୍ୟର ପ୍ରଥମ କିଛି ମାମଲା ମଧ୍ୟରୁ ଗୋଟିଏ ବୋଲି ଡାକ୍ତର ବେହେରା ସୂଚନା ଦେଇଛନ୍ତି।

ସଫଳ ଚିକିତ୍ସା ସମ୍ପର୍କରେ ହୃଦ୍‌ରୋଗ ବିଶେଷଜ୍ଞ ଡା. ଦିବ୍ୟରଞ୍ଜନ ବେହେରା ଓ ତାଙ୍କ ଟିମ୍ ସୂଚନା ଦେଉଛନ୍ତି।

୨ ମାସ ପାଇଁ ପ୍ରଶାନ୍ତି ଏକ୍ସପ୍ରେସର ମାର୍ଗ ପରିବର୍ତ୍ତନ

ଭୁବନେଶ୍ୱର, ୬।୧୨(ଅନୁରାଧା ମହାରଣା)

ନିରାପତ୍ତା ସମ୍ବନ୍ଧୀୟ ଆଧୁନିକୀକରଣ କାର୍ଯ୍ୟକୁ ଦୃଷ୍ଟିରେ ରଖି ଦକ୍ଷିଣ–ପଶ୍ଚିମ ରେଳପଥ ପରିସୀମା ଅଧୀନ ସତ୍ୟ ସାଇ ପ୍ରଶାନ୍ତି ନିଲୟମ (ଏସ୍ଏସ୍ପିଏନ୍) ଏବଂ ବାସମପଲ୍ଲୀ ରେଳ ଷ୍ଟେଶନ ମଧ୍ୟରେ ଟନେଲ ଓ ବ୍ରିଜଗୁଡିକର ଜରୁରୀ ମରାମତି ଲାଗି ଦୁଇମାସ ପାଇଁ ପ୍ରଶାନ୍ତି ଏକ୍ସପ୍ରେସ୍ ଟ୍ରେନର ମାର୍ଗ ପରିବର୍ତ୍ତନ କରାଯାଇଛି। ଏହାସହ ହାଓଡ଼ା–ଏସ୍ଏସ୍ପିଏନ୍ ଏକ୍ସପ୍ରେସର ଆଂଶିକ ବାତିଲ କରାଯାଇଛି। ୨୨୮୩୧/୨୨୮୩୨ ହାଓଡ଼ା–ଏସ୍ଏସ୍ପିଏନ୍–ହାଓଡ଼ା ଏକ୍ସପ୍ରେସ ଡିସେମ୍ବର ୬ରୁ ଫେବୃୟାରୀ ୭ ପର୍ଯ୍ୟନ୍ତ ପ୍ରତି ବୁଧବାର ହାଓଡ଼ାଠାରୁ ଏବଂ ଡିସେମ୍ବର ୮ରୁ ଫେବୃୟାରୀ ୯ ମଧ୍ୟରେ ପ୍ରତି ଶୁକ୍ରବାର ଏସ୍ଏସ୍ପିଏନ୍‌ଠାରୁ ଛାଡିବାକୁ ଥିବା ଟ୍ରେନ ଉଭୟ ପାର୍ଶ୍ୱରୁ ଧର୍ମାଭରମ ଏବଂ ଏସ୍ଏସ୍ପିଏନ୍ ମଧ୍ୟରେ ବାତିଲ ରହିବ। ସେହିଭଳି ୧୮୪୬୪/୧୮୪୩ ବେଙ୍ଗାଲୁରୁ–ଭୁବନେଶ୍ୱର–ବେଙ୍ଗାଲୁରୁ ପ୍ରଶାନ୍ତି ଏକ୍ସପ୍ରେସ ଆସନ୍ତା ୮ ଡିସେମ୍ବରରୁ ୮ଫେବୃୟାରୀ ୨୦୨୪ ପର୍ଯ୍ୟନ୍ତ ବେଙ୍ଗାଲୁରୁଠାରୁ ଏବଂ ୭ ଡିସେମ୍ବରରୁ ୭ ଫେବୃୟାରୀ ୨୦୨୪ ପର୍ଯ୍ୟନ୍ତ ଭୁବନେଶ୍ୱରରୁ ଛାଡିବାକୁ ଥିବା ଟ୍ରେନ ଉଭୟ ପାର୍ଶ୍ୱରୁ ପେନୁକୋଣ୍ଡା–ନାଗସମୁଦ୍ରମ–ଧର୍ମାଭରମ ମାର୍ଗରେ ଚଳାଚଳ କରିବ।

ଦଶମ ଅର୍ଦ୍ଧବାର୍ଷିକ ପରୀକ୍ଷାରେ ଅନୁପସ୍ଥିତ ଛାତ୍ରୀଛାତ୍ରଙ୍କ ତାଲିକା ଦେବାକୁ ନିର୍ଦ୍ଦେଶ

ଭୁବନେଶ୍ୱର, ୬।୧୨(ଅନୁରାଧା ମହାରଣା)

୨୦୨୩–୨୪ ଶିକ୍ଷାବର୍ଷରେ ଦଶମ ଶ୍ରେଣୀର ଅନେକ ଛାତ୍ରୀଛାତ୍ର ଅର୍ଦ୍ଧବାର୍ଷିକ ପରୀକ୍ଷା ଦେଇ ନ ଥିଲେ। ବର୍ତ୍ତମାନ ସେହିପିଲାଙ୍କ ତାଲିକା ଦେବା ପାଇଁ ମାଧ୍ୟମିକ ଶିକ୍ଷା ନିର୍ଦ୍ଦେଶାଳୟ ପକ୍ଷରୁ ରାଜ୍ୟର ସମସ୍ତ ଜିଲା ଶିକ୍ଷାଧିକାରୀଙ୍କୁ ଚିଠି ଲେଖାଯାଇଛି। ବିଦ୍ୟାଳୟ ଅନୁସାରେ ପରୀକ୍ଷାରେ ଅନୁପସ୍ଥିତ ଥିବା ପିଲାଙ୍କ ତାଲିକା ପ୍ରସ୍ତୁତ କରିବାକୁ ଚିଠିରେ ଉଲ୍ଲେଖ ରହିଛି।

ପ୍ରଥମ ପୃଷ୍ଠାରୁ...

ରଗଡ଼ି ଜେଲରେ...

ଏ ସଂକ୍ରାନ୍ତରେ ଏକ ମାମଲା (ନଂ.୨୫୪/୨୦୨୩) ରୁଜୁ ହୋଇଥିଲା। ବଳରାମ ଜଣେ ବିଚାରାଧୀନ କଏଦୀ ଭାବେ ୪୯ ଦିନ ହେବ ଏହି ଉପକାରାଗାରରେ ଥିଲେ। ବୁଧବାର ସକାଳେ କୌଣସି କାରଣରୁ ସେ ଜେଲ ପରିସରରେ ଥିବା ଏକ ଅର୍ଦ୍ଧନିର୍ମିତ ଘରେ ଗାମୁଛା ବାନ୍ଧି ଝୁଲି ପଡିଥିଲେ। ଖବର ପାଇ ଜେଲ କର୍ମଚାରୀମାନେ ତାଙ୍କୁ ଉଦ୍ଧାର କରି ତୁରନ୍ତ ଯାଜପୁର ରୋଡ଼ ଗୋଷ୍ଠୀ ସ୍ୱାସ୍ଥ୍ୟକେନ୍ଦ୍ରକୁ ନେଇଥିଲେ। ସେଠାରେ ଡାକ୍ତର ତାଙ୍କୁ ମୃତ ଘୋଷଣା କରିଥିଲେ। ଅନ୍ୟପକ୍ଷେ ଏହି ଘଟଣାକୁ ବଳରାମଙ୍କ ପରିବାର ସଦସ୍ୟମାନେ ସହଜରେ ଗ୍ରହଣ କରିପାରିନାହାନ୍ତି । ତାଙ୍କ ବଡ଼ଭାଇ ଦିଲୀପ କୁମାର ବେହେରା କୋରେଇ ଥାନାରେ ଅଭିଯୋଗ କରିଛନ୍ତି ଯେ, ବଳରାମଙ୍କୁ ଜେଲରେ ଶାରୀରିକ ଓ ମାନସିକ ନିର୍ଯାତନା ଦିଆଯାଉଥିଲା। ତାଙ୍କୁ ଠିକ୍ ଭାବେ ଖାଇବା ଓ ପିଇବାକୁ ଦିଆଯାଉ ନ ଥିଲା। ଗତ କିଛିଦିନ ତଳେ ସେ କୋର୍ଟକୁ ଆସିଥିବା ବେଳେ ବିଚାରପତିଙ୍କୁ ଏ କଥା କହିଥିଲେ। କୋ

କାର୍ଯ୍ୟରେ ଅବହେଳା: ଯଶିପୁର ବିଇଓ ନିଲମ୍ବିତ

ବାରିପଦା,୬।୧୨ (ନୀଳାଦ୍ରି ବିହାରୀ ଦଣ୍ଡପାଟ): କାର୍ଯ୍ୟରେ ଅବହେଳା ଯୋଗୁ ମୟୂରଭଞ୍ଜ ଜିଲା ଯଶିପୁର ବ୍ଲକ ଶିକ୍ଷାଧିକାରୀ(ବିଇଓ) ମଙ୍ଗଳ ଚରଣ ସିଂଙ୍କୁ ନିଲମ୍ବିତ କରାଯାଇଛି। ବିଦ୍ୟାଳୟ ଓ ଗଣଶିକ୍ଷା ବିଭାଗ କମିଶନର ତଥା ସଚିବ ଚିଠି ନଂ.୨୭୯୮୫/୫।୧୨।୨୩ ଅନୁଯାୟୀ ତାଙ୍କ ବିରୋଧରେ ଏହି ଶୃଙ୍ଖଳାଗତ କାର୍ଯ୍ୟାନୁଷ୍ଠାନ ଗ୍ରହଣ କରିଛନ୍ତି। ପରବର୍ତ୍ତୀ ଆଦେଶ ପର୍ଯ୍ୟନ୍ତ ସେ ଜିଲା ଶିକ୍ଷାଧିକାରୀଙ୍କ କାର୍ଯ୍ୟାଳୟରେ ଉପସ୍ଥିତ ରହିବା ସହିତ ମୁଖ୍ୟାଳୟ ଛାଡ଼ି ନ ଯିବାକୁ ଚିଠିରେ ନିର୍ଦ୍ଦେଶ ଦିଆଯାଇଛି।

୧୨ ଦିନ ହେଲା ଶିମିଳିପାଳ ବନ୍ଦ

ବାରିପଦା,୬।୧୨ (ନୀଳାଦ୍ରି ବିହାରୀ ଦଣ୍ଡପାଟ)

- ଜିଦ୍‌ରେ ଅଡ଼ି ବସିଛନ୍ତି ଆନ୍ଦୋଳନକାରୀ
- ଶାନ୍ତି କମିଟି ମାଧ୍ୟମରେ ଆଲୋଚନା ପାଇଁ ପ୍ରଶାସନର ଉଦ୍ୟମ

ମୟୂରଭଞ୍ଜ ଜିଲା ଶିମିଳିପାଳ ଅଭୟାରଣ୍ୟରେ ବସବାସ କରୁଥିବା ବନବାସୀମାନେ ମୌଳିକ ସୁବିଧା ପ୍ରଦାନ ଦାବିରେ ଗତ ୨୫ ତାରିଖରୁ ଆନ୍ଦୋଳନ ଚଳାଇଛନ୍ତି। ଦାବିପୂରଣ ନ ହେବା ପର୍ଯ୍ୟନ୍ତ ଆନ୍ଦୋଳନ ଚାଲୁରହିବ ବୋଲି ସେମାନେ ଜିଦ୍‌ରେ ଅଡ଼ି ବସିଥିବାରୁ ୧୨ଦିନ ହେଲା ପର୍ଯ୍ୟଟକଙ୍କ ପାଇଁ ଶିମିଳିପାଳ ବନ୍ଦ ରହିଛି। ଜିଲା ପ୍ରଶାସନ ଓ ବନ ବିଭାଗର ଅଧିକାରୀମାନଙ୍କୁ ନେଇ ବୁଧବାର ଜିଲାପାଳଙ୍କ କାର୍ଯ୍ୟାଳୟ ପରିସରରେ ଏକ ସମନ୍ୱୟ ବୈଠକ ଅନୁଷ୍ଠିତ ହୋଇଥିଲା। ଉଭୟ ବିଭାଗ ପକ୍ଷରୁ ଏକ କମିଟି ଗଠନ କରାଯାଇ ସମାଧାନ ଦିଗରେ ପଦକ୍ଷେପ ଗ୍ରହଣ କରିବାକୁ ନିଷ୍ପତ୍ତି ନିଆଯାଇଛି।

ଶିମିଳିପାଳ ବିକାଶ ପରିଷଦ ପକ୍ଷରୁ ୫ଦଫା ଦାବି ନେଇ ଅଭୟାରଣ୍ୟର ବିଭିନ୍ନ ସ୍ଥାନରେ ରାସ୍ତା ଅବରୋଧ ଜାରି ରହିଛି। ଫଳରେ ପର୍ଯ୍ୟଟକମାନେ ଶିମିଳିପାଳ ବୁଲିବାର ସୁଯୋଗ ପାଇପାରୁ ନାହାନ୍ତି। ଅଭୟାରଣ୍ୟ ମଧ୍ୟରେ ଥିବା ଗୁଡୁଗୁଡ଼ିଆ, ବରେହିପାଣି ଓ ଅସ୍ତୁକୁମାର ପଞ୍ଚାୟତର ୧୨ରୁ ଊର୍ଦ୍ଧ୍ୱ ଗାଁକୁ ଭଲ ରାସ୍ତା ନ ଥିବାରୁ ଲୋକେ ଯାତାୟାତରେ ବହୁ ଅସୁବିଧାର ସମ୍ମୁଖୀନ ହେଉଛନ୍ତି। ପିଇବା ପାଣି, ଜଙ୍ଗଲ ମଧ୍ୟରେ ମୋବାଇଲ ଟାୱାର ସ୍ଥାପନ, ବିସ୍ଥାପିତ ଲୋକଙ୍କୁ ଉପଯୁକ୍ତ ଥଇଥାନ ଓ ଜମିପଟ୍ଟା ପ୍ରଦାନ କରିବାରେ ପ୍ରଶାସନ ବାରମ୍ବାର ଅବହେଳା ପ୍ରଦର୍ଶନ କରିଆସୁଥିବା ବିକାଶ ପରିଷଦ ଅଭିଯୋଗ କରିଛି। ଏହାର ପ୍ରତିବାଦରେ ଲୋକେ ରାଜରାସ୍ତାକୁ ଓହ୍ଲାଇଛନ୍ତି। ଅଭୟାରଣ୍ୟର ଜୋରନ୍ଦା ଛକ, ବରେହିପାଣି, ସାନ ଉଷକି, ମାଟିଘାଟି ଓ କାଳିକାପ୍ରସାଦ ଛକଠାରେ ରାସ୍ତା ଅବରୋଧ କରିଛନ୍ତି। ବାରମ୍ବାର ବନବିଭାଗର ଅଧିକାରୀମାନେ ପହଞ୍ଚି ବୁଝାଶୁଝା କରିବା ପରେ ମଧ୍ୟ ପରିସ୍ଥିତି ସ୍ୱାଭାବିକ ହୋଇନାହିଁ। ଜିଲା ପ୍ରଶାସନ ଓ ବନ ବିଭାଗର ମିଳିତ ବୈଠକରେ ଜମିପଟ୍ଟା ପ୍ରଦାନ ଦିଗରେ ତୁରନ୍ତ ପଦକ୍ଷେପ ଗ୍ରହଣ କରିବା ଏବଂ ଦେଓ ଜଳସେଚନ ପ୍ରକଳ୍ପ ଯୋଗୁ ବିସ୍ଥାପିତ ଲୋକଙ୍କ ସମସ୍ୟାର ସମାଧାନ କରିବା ଦିଗରେ ଆଲୋଚନା କରାଯାଇଛି। ଅତିରିକ୍ତ ଜିଲାପାଳଙ୍କ ତତ୍ତ୍ୱାବଧାନରେ ଏକ କମିଟି ଗଠନ କରାଯାଇ ଆନ୍ଦୋଳନକାରୀଙ୍କ ସହ ପୋଲିସ, ବନ ବିଭାଗ ଓ ଜିଲା ପ୍ରଶାସନ ଆଲୋଚନା କରିବ ବୋଲି ନିଷ୍ପତ୍ତି ଗ୍ରହଣ କରାଯାଇଛି। ଖୁବ୍‌ଶୀଘ୍ର ଆନ୍ଦୋଳନକାରୀଙ୍କ ସହ ଆଲୋଚନା କରାଯାଇ ୨/୩ ଦିନ ମଧ୍ୟରେ ସମସ୍ୟା ସମାଧାନ କରାଯିବା ସହିତ ପର୍ଯ୍ୟଟକଙ୍କୁ ଶିମିଳିପାଳ ଦେଖିବାର ସୁଯୋଗ ମିଳିପାରିବ ବୋଲି ଆର୍‌ସିସିଏଫ୍ ଡା. ପ୍ରକାଶ ଚାନ୍ଦ ଗୋଗିନେନି କହିଛନ୍ତି। ସେହିପରି କରଞ୍ଜିଆ ଉପ ଜିଲାପାଳଙ୍କ ନେତୃତ୍ୱରେ ଏକ ଶାନ୍ତି କମିଟି ଗଠନ କରାଯାଇ ଆନ୍ଦୋଳନକାରୀଙ୍କ ସହ ଆଲୋଚନା କରି ସମସ୍ୟାର ସମାଧାନ ପାଇଁ ନିଷ୍ପତ୍ତି ଗ୍ରହଣ କରାଯାଇଥିବା ଅତିରିକ୍ତ ଜିଲାପାଳ ଅକ୍ଷୟ ସୁନୀଲ ଅଗ୍ରୱାଲ(ରାଜସ୍ୱ) କହିଛନ୍ତି।

ବଦଳିଲେ ସିଏମ୍‌ସି କାର୍ଯ୍ୟନିର୍ବାହୀ ଯନ୍ତ୍ରୀ

୨୦ବର୍ଷ ଧରି ଥିଲେ, ଦୁର୍ନୀତି ଅଭିଯୋଗ ଥିଲା

କଟକ,୬।୧୨(ସୁପ୍ରିୟା ପ୍ରିୟଦର୍ଶିନୀ)

ବହୁଦିନର ଦାବି ପରେ କଟକ ମହାନଗର ନିଗମ(ସିଏମ୍‌ସି)ରେ ଦୀର୍ଘବର୍ଷ ଧରି କାର୍ଯ୍ୟ କରୁଥିବା ଅଧିକାରୀଙ୍କୁ ବୁଧବାର ବଦଳି କରାଯାଇଛି। ସିଏମ୍‌ସି କାର୍ଯ୍ୟନିର୍ବାହୀ ଯନ୍ତ୍ରୀ ଦିବ୍ୟରଞ୍ଜନ ତ୍ରିପାଠୀଙ୍କୁ ସମ୍ବଲପୁର ମ୍ୟୁନିସିପାଲ କର୍ପୋରେଶନକୁ ବଦଳି କରାଯାଇଛି। ଦିବ୍ୟରଞ୍ଜନ ସିଏମ୍‌ସିରେ ପ୍ରାୟ ୨୦ ବର୍ଷ ଧରି କାର୍ଯ୍ୟରତ ଥିଲେ। କାଉନସିଲ୍ ଗଠନ ପରେ ତାଙ୍କ ବଦଳି ନେଇ ଶାସକ ଦଳଠାରୁ ଆରମ୍ଭ କରି ବିରୋଧୀ ଦଳର କର୍ପୋରେଟରମାନେ ଦାବି କରି ଆସୁଥିଲେ। ଏପରି କି ଦିବ୍ୟରଞ୍ଜନଙ୍କ ବିରୋଧରେ କର୍ପୋରେଟରମାନେ ଅନେକ ଦୁର୍ନୀତି ଅଭିଯୋଗ ଆଣି ଧାରଣାରେ ବସିଥିଲେ। ମୁଖ୍ୟମନ୍ତ୍ରୀଙ୍କ ନିକଟରେ କଥା ପହଞ୍ଚିଥିଲା। ଶାସକ ଦଳର କର୍ପୋରେଟରଙ୍କୁ ନେଇ ଗତବର୍ଷ ନେତା ଓ ଅଧିକାରୀଙ୍କ ବୈଠକ ହୋଇଥିଲା। ହେଲେ କିଛି ପଦକ୍ଷେପ ନିଆଯାଇ ନ ଥିଲା। ଶେଷରେ କର୍ପୋରେଟରମାନଙ୍କ ଦୀର୍ଘଦିନର ଦାବି ପୂରଣ ହୋଇଛି। ଗୃହ ଏବଂ ସହରାଞ୍ଚଳ ଉନ୍ନୟନ ବିଭାଗ ପକ୍ଷରୁ ବଦଳି ନେଇ ବିଜ୍ଞପ୍ତି ପ୍ରକାଶ ପାଇଛି। ସେହିପରି ସିଏମ୍‌ସିର ଜେଇ ପ୍ରତାପ କୁମାର ସାମଲଙ୍କୁ କେନ୍ଦୁଝର ମ୍ୟୁନିସିପାଲିଟିକୁ ବଦଳି କରାଯାଇଛି। କେନ୍ଦୁଝର ମ୍ୟୁନିସିପାଲିଟିର ଜେଇ ରତନ ହେମ୍ବ୍ରମଙ୍କୁ ସିଏମ୍‌ସିକୁ ବଦଳି କରାଯାଇଛି।

ଓଏମ୍‌ସିର ପୂର୍ବତନ ମ୍ୟାନେଜରଙ୍କୁ ୨ ବର୍ଷ ଜେଲଦଣ୍ଡ

ଆୟ ବହିର୍ଭୂତ ସମ୍ପତ୍ତି ଠୁଳ ମାମଲା

କଟକ, ୬।୧୨ (କାର୍ତ୍ତିକ ସାହୁ)

ଓଡ଼ିଶା ମାଇନିଂ କର୍ପୋରେଶନ (ଓଏମ୍‌ସି) ଅନ୍ତର୍ଗତ ଯାଜପୁର ଜିଲା ସୁକିନ୍ଦା କଲରାହାଙ୍ଗି ମାଇନ୍ସର ଅବସରପ୍ରାପ୍ତ ତଥା ପୂର୍ବତନ ପରିଚାଳକ ରବିନାରାୟଣ ବେହୁରା ଭିଜିଲାନ୍ସ କୋର୍ଟରେ ଦଣ୍ଡିତ ହୋଇଛନ୍ତି। ତାଙ୍କ ବିରୋଧରେ ଥିବା ଆୟ ବହିର୍ଭୂତ ସମ୍ପତ୍ତି ଠୁଳ ମାମଲାର ବିଚାର କରି କଟକ ସ୍ୱତନ୍ତ୍ର ଭିଜିଲାନ୍ସ କୋର୍ଟ ବୁଧବାର ରାୟ ପ୍ରଦାନ କରିଛନ୍ତି। ଅଦାଲତ ବେହୁରାଙ୍କୁ ଦୋଷୀ ସାବ୍ୟସ୍ତ କରି ୨ ବର୍ଷ ଜେଲଦଣ୍ଡ ସହ ୫୦ ହଜାର ଟଙ୍କା ଜରିମାନା ପ୍ରଦାନ ପାଇଁ ନିର୍ଦ୍ଦେଶ ଦେଇଛନ୍ତି। ଜରିମାନା ଅନାଦେୟ ଅଧିକ ୬ ମାସ ଜେଲଦଣ୍ଡ ଭୋଗିବାକୁ ପଡ଼ିବ ବୋଲି ଅଦାଲତ ତାଙ୍କ ରାୟରେ ସ୍ପଷ୍ଟ କରିଛନ୍ତି। ରାୟ ପ୍ରକାଶ ପରେ ଓଡ଼ିଶା ଭିଜିଲାନ୍ସ ବେହୁରାଙ୍କ ପେନ୍‌ସନ୍ ବନ୍ଦ କରିବା ପାଇଁ ପ୍ରାଧିକୃତ କର୍ତ୍ତୃପକ୍ଷ(କମ୍ପିଟେଣ୍ଟ ଅଥରିଟି)ଙ୍କ ନିକଟକୁ ଯିବ ବୋଲି ସୂଚନା ମିଳିଛି। କଟକେ ଭିଜିଲାନ୍ସ ସେଲ୍‌ର ପୂର୍ବତନ ଡିଏସ୍‌ପି ରମାକାନ୍ତ ସାହୁ ମାମଲାର ତଦନ୍ତ କରି କୋର୍ଟରେ ଚାର୍ଜଶିଟ୍ ଦାଖଲ କରିଥିଲେ। ସ୍ୱତନ୍ତ୍ର ସରକାରୀ ଓକିଲ ବୀରେନ୍ କୁମାର ପଣ୍ଡା ମାମଲା ପରିଚାଳନା କରୁଥିଲେ।

ସର୍ଭେରେ ଭିତରକନିକା ଷ୍ଟେଶନ ସ୍ଥାନିତ

- ବିରଜାକ୍ଷେତ୍ରକୁ ପ୍ରସ୍ତାବିତ ନୂତନ ରେଳପଥ
- ରାମପୁର, ଶଗଡ଼ି ଷ୍ଟେଶନ ବାଦ୍
- ପାଣିକୋଇଲି, କୁଆଖିଆ ଯାତ୍ରୀ ରେଳ ସୁବିଧାରୁ ବଞ୍ଚିତ ସମ୍ଭାବନା

କେନ୍ଦୁଝର ରେଳ ଷ୍ଟେଶନ।

ଯାଜପୁର,୬।୧୨ (ହର୍ଷବର୍ଦ୍ଧନ ବେହେରା)

ଗତ ୧ ଦଶନ୍ଧି ଧରି ଦାବି ହୋଇ ଆସୁଥିବା ୯୫.୯୫୦ କି.ମି.ବିଶିଷ୍ଟ ଯାଜପୁର-କେନ୍ଦୁଝର ରୋଡ୍ ରେଳଷ୍ଟେଶନଠାରୁ ଧାମରା ବନ୍ଦର ଭାୟା ବିରଜା ମନ୍ଦିର ନୂତନ ରେଳପଥର ପ୍ରାଥମିକ ସର୍ଭେ ପ୍ରସ୍ତାବକୁ ପରିବର୍ତ୍ତନ କରାଯାଇଛି। ବୃତ୍ତାନ୍ତ ସର୍ଭେରେ ଭଦ୍ରକ ଜିଲା ଆରଡିରୁ ଧାମରାକୁ ଗତିପଥ ବଦଳାଇ ଚାନ୍ଦବାଲି ଓ ଅଭୟାରଣ୍ୟ ଭିତରକନିକା ଦେଇ ରେଳଲାଇନ ବିଛାଯିବ ବୋଲି ସୂଚନା ମିଳିଛି। ଏହି ନିଷ୍ପତ୍ତିକୁ ଯାଜପୁର ରୋଡ୍-ଧାମରା ରେଳପଥ ସଂଗ୍ରାମ ସମିତି ପକ୍ଷରୁ ସ୍ୱାଗତ କରାଯାଇଛି।

ସମିତି ପକ୍ଷରୁ ଏକ ପ୍ରେସ୍ ବିବୃତିରେ ଦର୍ଶାଯାଇଛି, ଚାନ୍ଦବାଲି ବ୍ଲକ ଓ ତହସିଲ ସମେତ ଅନ୍ୟାନ୍ୟ ସରକାରୀ କାର୍ଯ୍ୟାଳୟ ରହିଛି। ଏହାବାଦ୍ ପ୍ରାକୃତିକ ସୌନ୍ଦର୍ଯ୍ୟରେ ପରିପୂର୍ଣ୍ଣ ଅଭୟାରଣ୍ୟ ଭିତରକନିକା ପର୍ଯ୍ୟଟକମାନଙ୍କୁ ଆକୃଷ୍ଟ କରିଥାଏ। ବର୍ଷର ଅଧିକାଂଶ ସମୟରେ ଲକ୍ଷାଧିକ ପର୍ଯ୍ୟଟକ ଭିତରକନିକା ପରିଦର୍ଶନରେ ଯାଇଥାନ୍ତି। ତେଣୁ ପରିବର୍ତ୍ତିତ ଏହି ରେଳପଥ ଭିତରକନିକାକୁ ପର୍ଯ୍ୟଟନ କ୍ଷେତ୍ରରେ ଆହୁରି ସୁଦୃଢ କରିପାରିବା ବୋଲି ଆଶା ରହିଛି। ମାତ୍ର ପ୍ରାଥମିକ ସର୍ଭେର ପ୍ରସ୍ତାବରେ ରାମପୁର ଶଗଡ଼ି ଷ୍ଟେଶନ ରହିଥିଲା, ତାକୁ ନୂତନ ସର୍ଭେରେ ବାଦ୍ ଦିଆଯାଇଛି। ଏହା ଫଳରେ ଉତ୍ତରରେ ପାଣିକୋଇଲି ଓ ଦକ୍ଷିଣରେ କୁଆଖିଆରୁ ଆସି ଲୋକେ ଟ୍ରେନର ସୁବିଧା ପାଇବାର ସୁଯୋଗ ରହୁନାହିଁ। ଫଳରେ ରେଳବାଇ ଏଥିରୁ ରାଜସ୍ୱ ହରାଇବ ବୋଲି ସମିତି ପକ୍ଷରୁ ଆବାହକ ସନ୍ତୋଷ ଦାସ ଦର୍ଶାଇଛନ୍ତି। ରେଳଯାତ୍ରୀଙ୍କ ଏହି ସମସ୍ୟାର ପ୍ରତିକାର ପାଇଁ ୧୬ନଂ.ଜାତୀୟ ରାଜପଥ ନିକଟ କୌଣସି ଏକ ସ୍ଥାନରେ ଷ୍ଟେଶନ ନିର୍ମାଣ ପ୍ରସ୍ତାବ ଦାବି ହୋଇଛି। ଏହାବାଦ୍ ବୃତ୍ତାନ୍ତ ସର୍ଭେର ବାକିଥିବା ଅନ୍ୟାନ୍ୟ କାର୍ଯ୍ୟ ତୁରନ୍ତ ଶେଷ କରି ୨୦୨୪-୨୫ ରେଳ ବଜେଟ୍‌ରେ ଏଥିପାଇଁ ଅନ୍ୟୂନ ୫୦୦ କୋଟି ଟଙ୍କା ବ୍ୟୟବରାଦ କରିବାକୁ ସମିତି ପକ୍ଷରୁ ଦାବି କରାଯାଇଛି। ତେବେ ନୂତନ ସର୍ଭେ ଅନୁସାରେ ଯାଜପୁର-କେନ୍ଦୁଝର ରୋଡ ଷ୍ଟେଶନ ରହିଥିବାବେଳେ ଏଠାରୁ ୬ କି.ମି. ଦୂର ଛୋଟରାୟପୁର, ୨୦ କି.ମି. ବାହାବଲପୁର, ୨୭.୭ କି.ମି. ଯାଜପୁର, ୩୫.୫ କି.ମି. ଜଳେଶ୍ୱରପୁର, ୪୨.୫ କି.ମି.ଶ୍ରୀପୁରା, ୫୪.୫ କି.ମି. ମଙ୍ଗଳପୁର, ୬୬.୫ କି.ମି. ଆରଡି, ୮୦.୫ କି.ମି. ଚାନ୍ଦବାଲି, ୮୮.୫ କି.ମି. ଭିତରକନିକା ଓ ୯୬ କି.ମି. ଦୂର ଧାମରା ଷ୍ଟେଶନଗୁଡିକ ରହିଛି। ଏହି ରେଳପଥ ନିର୍ମାଣ ହେଲେ ପୂର୍ବତଟ ରେଳବାଇ ବର୍ଷକୁ ୩୧.୧୫ ପ୍ରତିଶତ ଅଧିକ ଲାଭବାନ ହେବ ବୋଲି ସୂଚନା ମିଳିଛି। ଏହି ପ୍ରକଳ୍ପରେ ପୂର୍ବରୁ ୮ ଷ୍ଟେଶନ ରହିଥିଲାବେଳେ ଏବେ ତାହା ୧୧କୁ ବୃଦ୍ଧି ପାଇଛି। ଦୀର୍ଘ ବର୍ଷ ହେଲା ଏହି ପ୍ରକଳ୍ପ ସର୍ଭେରେ ସୀମିତ ରହିଛି। ନିର୍ବାଚନ ସମୟ ଆସିଲେ ରେଳ ବିଭାଗ ପକ୍ଷରୁ ବିଭିନ୍ନ ପ୍ରତିଶ୍ରୁତି ଦିଆଯାଉଥିବାବେଳେ ପରବର୍ତ୍ତୀ ସମୟରେ ପୁଣି ଧିମେଇ ଯାଉଥିବା ମତ ପ୍ରକାଶ ପାଇଛି।

With Best Compliments From:
www.cutmbol.com
EXCELLENT ACADEMICS..
WITH STRONG MORAL ETHICS...
SCIENCE, ARTS & COMMERCE
CBSE | CHSE
CENTURION PUBLIC SCHOOL
JITM HIGHER SECONDARY SCHOOL
BALANGIR (RESIDENTIAL)
SEAT BOOKING STARTS FROM 1ST NOVEMBER
84558-16617
Centurion Campus, Behind BSNL Office, Rajib Nagar, Balangir - 767001

ଘରେ ପଶି ମହିଳାଙ୍କୁ ଗୁଳି

ନୀଳଗିରି, ୬।୧୨ (ପ୍ରଶାନ୍ତ ବିଶ୍ୱାଳ)

ବାଲେଶ୍ୱର ଜିଲା ନୀଳଗିରି ବ୍ଲକ ବରହମପୁର ଥାନା ଅଧୀନ ରାଇପାଳ ଗ୍ରାମରେ ମଙ୍ଗଳବାର ବିଳମ୍ବିତ ରାତିରେ ଜଣେ ମହିଳାଙ୍କୁ ଗୁଳିମାଡ଼ କରାଯାଇଛି। ସମସ୍ତେ ଘରେ ଶୋଇଥିବା ବେଳେ ୨ ଜଣ ଅଜ୍ଞାତ ବ୍ୟକ୍ତି ମହିଳାଙ୍କ ଘରେ ପଶି ୩ ରାଉଣ୍ଡ ଗୁଳି ଚଳାଇ ଫେରାର ହୋଇଯାଇଥିଲେ। ଗୁରୁତର ଅବସ୍ଥାରେ ମହିଳାଙ୍କୁ କଟକ ସ୍ଥାନାନ୍ତର କରାଯାଇଛି। ଗୁଳିମାଡ଼ର କାରଣ ଜଣାପଡିନାହିଁ।

ସମ୍ପୃକ୍ତ ମହିଳା ହେଲେ ରସିକ ମୁର୍ମୁଙ୍କ ସ୍ତ୍ରୀ ଲକ୍ଷ୍ମୀ(୫୦)। ଗୁଳି ଶବ୍ଦ ଶୁଣି ପରିବାର ଲୋକେ ଉଠିଲା ବେଳକୁ ଅନ୍ଧାର ସୁଯୋଗ ନେଇ ୨ ଦୁର୍ବୃତ୍ତ ଦୌଡ଼ି ପଳାଇଥିଲେ। ଗୁରୁତର ମହିଳାଙ୍କୁ ପରିବାର ଲୋକେ ପ୍ରଥମେ ନୀଳଗିରି ଓ ପରେ କଟକ ମେଡିକାଲ ସ୍ଥାନାନ୍ତର କରିଥିଲେ। ମହିଳାଙ୍କ ଅଣ୍ଟା, ପେଟ ଓ ହାତରେ ଗୁଳି ବାଜିଥିବା ବେଳେ ଅବସ୍ଥା ସଙ୍କଟାପନ୍ନ ରହିଛି। ଏନେଇ ବରହମପୁର ଥାନାରେ ପରିବାର ଲୋକେ ଲିଖିତ ଅଭିଯୋଗ କରିଛନ୍ତି। ପୋଲିସ ଓ ସାଇଣ୍ଟିଫିକ୍ ଟିମ୍ ପହଞ୍ଚି ତଦନ୍ତ ଆରମ୍ଭ କରିଛି।

ଶୋଇବା ଘରେ ମହିଳାଙ୍କୁ ହତ୍ୟା

ରକ୍ତ ଜୁଡୁବୁଡୁ ଅବସ୍ଥାରେ ମୃତଦେହ ଜବତ

ବାରଙ୍ଗ,୬।୧୨(ଲିଙ୍ଗରାଜ ରାଉତ)

ବାରଙ୍ଗ ଥାନା ଅଧୀନ ମଧୁପୁର ଗ୍ରାମରେ ମଙ୍ଗଳବାର ବିଳମ୍ବିତ ରାତିରେ ଜଣେ ୬୦ବର୍ଷୀୟାଙ୍କୁ ତାଙ୍କ ଶୋଇବା ଘରେ ବୀଭତ୍ସ ହତ୍ୟା କରାଯାଇଛି। ରକ୍ତ ଜୁଡୁବୁଡୁ ଅବସ୍ଥାରେ ତାଙ୍କ ମୃତଦେହ ଖଟ ଉପରେ ପଡ଼ିଥିବାବେଳେ ବୁଧବାର ପୋଲିସ ସାଇଣ୍ଟିଫିକ୍ ଟିମ ସନ୍ଧାନୀ କୁକୁର ସହ ତଦନ୍ତ ଆରମ୍ଭ କରିଛି। ଏନେଇ ପୋଲିସ ଏକ ହତ୍ୟା ମାମଲା ରୁଜୁ କରିଛି। ଅନ୍ୟପଟେ କାର୍ତ୍ତିକେଶ୍ୱର ଭସାଣିରେ ପ୍ରଥମ କରି ମଧୁପୁର ଗ୍ରାମର ମେଢ ସାମିଲ ହେଉଥିବାରୁ ସକାଳୁ ସକାଳୁ ଏହି ଘଟଣା ଜଣାପଡ଼ିବା ପରେ ଗ୍ରାମରେ ଶୋକର ବାତାବରଣ ଖେଳିଯାଇଛି।

ପ୍ରକାଶ ଯେ, ମଧୁପୁର ଗ୍ରାମର ଚତୁର୍ଭୁଜ ସାହୁଙ୍କ ସ୍ତ୍ରୀ ସୁଚିତ୍ରା ସବୁଦିନ ଭଳି ମଙ୍ଗଳବାର ରାତିରେ ତାଙ୍କ ରୁମକୁ ଶୋଇବାକୁ ଯାଇଥିଲେ। ପୁଅ ସରୋଜ ଅଷ୍ଟମୀ ପାଇଁ ଭଉଣୀ ଘର ବ୍ରହ୍ମପୁରକୁ ଯାଇ ଫେରି ନ ଥିଲେ। ବୋହୂ ଏକୁଟିଆ ଥିବାରୁ ସୁଚିତ୍ରା ତାଙ୍କୁ ପାଖରେ ଶୋଇବାକୁ ଡାକିଥିଲେ। ଉଭୟ ଶୋଇଥିବାବେଳେ ଶାଶୁ ଘୁଙ୍ଗୁଡ଼ି ମାରୁଥିବାରୁ ବୋହୂ ସେଠାରୁ ନିଜ ରୁମ୍‌କୁ ଯାଇ ଏକା ଶୋଇଥିଲେ। ଶାଶୁ ରକ୍ତାକ୍ତ ଅବସ୍ଥାରେ ଶୋଇବା ଘରେ ମରି ପଡ଼ିଥିବା ସକାଳେ ବୋହୂ ଦେଖିବା ପରେ ଅନ୍ୟ ଏକ ଘରେ ଶୋଇଥିବା ଶ୍ୱଶୁରଙ୍କୁ ଜଣାଇଥିଲେ। ମା'ଙ୍କୁ ହତ୍ୟା କରାଯାଇଥିବା ନେଇ ସରୋଜ ତାଙ୍କ ମାମୁ ଦାରୁଠେଙ୍ଗ ଗ୍ରାମର ହୃଷୀକେଶ ଶ୍ରୀଚନ୍ଦନଙ୍କୁ ଜଣାଇବା ପରେ ସେ ବାରଙ୍ଗ ଥାନାରେ ଲିଖିତ ଅଭିଯୋଗ କରିଥିଲେ। ଥାନା ଅଧିକାରୀ ଆକାଶଚନ୍ଦ୍ର ରଣା ଘଟଣାସ୍ଥଳରେ ପହଞ୍ଚି ତଦନ୍ତ ଆରମ୍ଭ କରିଥିଲେ। ମୃତା ସୁଚିତ୍ରା ଶୋଇବା ଘର ଖଟ ଉପରେ ମୁକୁଳା କେଶ ସହ ରକ୍ତାକ୍ତ ଅବସ୍ଥାରେ ମୁହଁ ମାଡ଼ି ପଡ଼ିଥିବା ଦେଖିବାକୁ ମିଳିଥିଲା। ତାଙ୍କ ମୁଣ୍ଡରେ ଶକ୍ତ ଆଘାତ ଲାଗିଥିବାବେଳେ ହାତ ଓ ଅନ୍ୟ ସ୍ଥାନରେ ସାମାନ୍ୟ ଆଘାତ ଚିହ୍ନ ରହିଛି। କାନ୍ଥରେ ରକ୍ତଛିଟା, ଚଟାଣରେ ରକ୍ତର ପାଦଚିହ୍ନ ଓ ଖଟ ଉପରେ ଦୁଇ ହାତରେ ଲଗାଇଥିବା କାଚ ଭାଙ୍ଗି ପଡ଼ିଥିବା ସହ ଷଠୀ ଘରର କବାଟ ମଧ୍ୟ ଖୋଲାଥିବା ପୋଲିସ ଦେଖିବାକୁ ପାଇଥିଲା। ତେବେ କିଏ ଓ କ'ଣ ପାଇଁ ସୁଚିତ୍ରାଙ୍କୁ ଏପରି ନିର୍ମମ ଭାବରେ ହତ୍ୟା କରିଛି, ତାହା ଏବେ ପ୍ରଶ୍ନବାଚୀ ସୃଷ୍ଟି କରିଛି।

ଦାଦନ ଖଟି ଫେରୁଥିଲେ, ବାଟରେ ଜୀବନ ଗଲା

ମୃତଦେହ ଆଣିବାକୁ ଜିଲା ପ୍ରଶାସନକୁ ଗୁହାରି

ସୁରେଶ ଲାରଙ୍ଗ

ସୁନ୍ଦରଗଡ଼,୬।୧୨ (ଜୟ ନାରାୟଣ ମେଣ୍ଟୁଲି)

ଗୋଆ କାମ କରିବାକୁ ଯାଇ ଘରକୁ ଫେରୁଥିବା ବେଳେ ସୁନ୍ଦରଗଡ ଜିଲା ସବ୍‌ଡେଗା ବ୍ଲକ କୁକୁରାଡିହି ଗ୍ରାମର ଜଣେ ଶ୍ରମିକଙ୍କ ମଙ୍ଗଳବାର ସନ୍ଦେହଜନକ ମୃତ୍ୟୁ ଘଟିଛି। ମୃତକ ହେଲେ ସୁରେଶ ଲାରଙ୍ଗ(୪୨)। ଏ ନେଇ ବିଜୟଓ୍ୱାଡା ଗୁଣ୍ଡୁର ରେଲୱେ ପୋଲିସ ସୂଚନା ଦେଇଛି।

ସୂଚନା ଅନୁଯାୟୀ, ସୁରେଶଙ୍କ ପରିବାର କହିଲେ ସ୍ତ୍ରୀ କୁମୁଦିନୀ, ୨ଝିଅ ଓ ୪ପୁଅ। ସୁରେଶ ୬ମାସ ହେଲା ଗୋଆକୁ ଦାଦନ ଖଟିବାକୁ ଯାଇଥିଲେ। ମଙ୍ଗଳବାର ଭୋର ୪ଟା ବେଳେ ସେ ଟ୍ରେନ ଚଢିବା ପୂର୍ବରୁ ସ୍ତ୍ରୀ କୁମୁଦିନୀଙ୍କୁ ଫୋନ କରି ଗାଁକୁ ଫେରୁଥିବା କଥା କହିଥିଲେ। ଅପରାହ୍ନ ପ୍ରାୟ୧ଟା ବେଳେ କୁମୁଦିନୀ ସୁରେଶଙ୍କୁ ଫୋନରେ ଯୋଗାଯୋଗ କଲାବେଳେ ଗୁଣ୍ଡୁର ରେଲୱେ ପୋଲିସ ଫୋନ ଉଠାଇ ସୁରେଶଙ୍କ ମୃତଦେହ ରେଳ ଲାଇନରେ ପଡିଥିବା ଏବଂ ସେ ଆତ୍ମହତ୍ୟା କରିଥାଇପାରନ୍ତି ବୋଲି କହିଥିଲେ। ପରିବାରର ଏକମାତ୍ର ରୋଜଗାରକ୍ଷମ ବ୍ୟକ୍ତିଙ୍କ ମୃତ୍ୟୁ ପରେ ଅସହାୟ ହୋଇପଡିଛନ୍ତି କୁମୁଦିନୀ। ଆର୍ଥିକ ପରିସ୍ଥିତି ସ୍ୱଚ୍ଛଳ ନ ଥିବାରୁ ସୁରେଶଙ୍କ ମୃତଦେହ ଗାଁକୁ ଫେରାଇ ଆଣିବା ତାଙ୍କ ପକ୍ଷେ ସମ୍ଭବ ନୁହେଁ। ଗ୍ରାମବାସୀଙ୍କ ସହାୟତାରେ କୁମୁଦିନୀ ପ୍ରଥମେ କିଞ୍ଜିରିକେଲା ଥାନା ପୋଲିସକୁ ଜଣାଇବା ପରେ ବୁଧବାର ଜିଲାପାଳଙ୍କୁ ଗୁହାରି କରିଥିଲେ। ଜିଲାପାଳଙ୍କ ନିର୍ଦ୍ଦେଶକ୍ରମେ ଶ୍ରମ ବିଭାଗ ପକ୍ଷରୁ ସୁରେଶଙ୍କ ମୃତଦେହ ଗାଁକୁ ଅଣାଯିବା ପ୍ରକ୍ରିୟା ଆରମ୍ଭ ହୋଇଛି।

With Best Compliments From
VIBGYOR CLASSES
+2 SCIENCE - 2023 RESULTS
546 (91%) Math : 98/100 Subhanshi Mishra
543 (90.5%) Bio : 100/100 Abhishek Sahu
89

ଅତୀତ ଜୀବନକୁ ଦୃଷ୍ଟିପାତ କରିବାର କୌଣସି ଆବଶ୍ୟକତା ନାହିଁ। ବରଂ ଉଜ୍ଜ୍ୱଳ ଆନନ୍ଦମୟ ଦିବ୍ୟ ଭବିଷ୍ୟତକୁ ଦୃଷ୍ଟି ସମ୍ମୁଖରେ ରଖି ଦ୍ରୁତ ଗତିରେ ସେ ଦିଗରେ ଅଗ୍ରସର ହେବା ହିଁ ବୁଦ୍ଧିମାନର କାର୍ଯ୍ୟ। ଏବଂ ପ୍ରଗତିଶୀଳ ଆତ୍ମାର ଲକ୍ଷଣ। –ଶ୍ରୀମା

କ୍ଷତିକାରକ ନିବେଶକ

ଜୟତି ଘୋଷ

ଏକ ସାର୍ବଭୌମ ରାଷ୍ଟ୍ରରେ ଗୋଟିଏ ଘରୋଇ କମ୍ପାନୀ ତାହାର ଅଧିକାର କ୍ଷେତ୍ରକୁ ପ୍ରଭାବଶାଳୀ ରୂପରେ ଗଢ଼ିବା ଏବଂ ତାହାକୁ ନିୟନ୍ତ୍ରଣରେ ରଖିବା କଥା କଳ୍ପନା କରନ୍ତୁ। ଏଭଳି କମ୍ପାନୀ ନିଜସ୍ୱ ମୁଦ୍ରା ପ୍ରବର୍ତ୍ତନ କରେ, ଆଇନ ପ୍ରଣୟନ କରେ ଏବଂ କୋର୍ଟ, କାରାଗାର, ପୋଲିସ ଫୋର୍ସ ଏବଂ ଏପରିକି ଗୁପ୍ତଚର ସେବା ପ୍ରତିଷ୍ଠା କରେ। ଜାତୀୟ ନିୟମ ସହ ସୁସଙ୍ଗତି ନ ରଖି ନିଜସ୍ୱ ଟିକସ, ଶ୍ରମ ଏବଂ ପରିବେଶ ନିୟମାବଳୀ ପ୍ରସ୍ତୁତ କରେ। ଏହି କମ୍ପାନୀ ବିଟ୍ କଏନକୁ ଏହାର ମୁଦ୍ରା ଭାବେ ଗ୍ରହଣ କରିବା ସହ ସରକାରୀ ସେବାକୁ ଘରୋଇକରଣ କରିବାର ଯୋଜନା ଘୋଷଣାକରେ। ଏହା ପ୍ରଚଳିତ ନ୍ୟାୟିକ ବ୍ୟବସ୍ଥା ବଦଳରେ ଏକ ଆର୍ବିଟ୍ରେଶନ ସେଣ୍ଟର ପ୍ରତିଷ୍ଠା କରିଥାଏ। ଏହା ବ୍ୟତୀତ ଏକ ଚୁକ୍ତି ସମ୍ବଳିତ ଦେୟ-ଆଧାରିତ ନାଗରିକତ୍ୱ ମଡେଲ ମଧ୍ୟ ଉପସ୍ଥାପନ କରେ। ପରିଶେଷରେ, ଗଣତାନ୍ତ୍ରିକ ଉପାୟରେ ଦେଶର ନିର୍ବାଚିତ ସରକାର ଏଭଳି ନିରର୍ଥକ ପଦ୍ଧତିକୁ ରୋକିବା ପାଇଁ ପଦକ୍ଷେପ ଗ୍ରହଣକରିବା ସହ ଏହି ଅଧିକାର କ୍ଷେତ୍ରରେ ଜାତୀୟ ଆଇନ ସମାନ ଭାବରେ ପ୍ରଯୁଜ୍ୟ ବୋଲି ନିଶ୍ଚିତ କରିଛି। କିନ୍ତୁ ଏହା ମାନିବା ପରିବର୍ତ୍ତେ କମ୍ପାନୀ ଏହାର ଆନୁମାନିକ ଆର୍ଥିକ କ୍ଷତି ଦର୍ଶାଇ ସରକାରଠାରୁ ବହୁ କୋଟି ଟଙ୍କା ପାଇବା ଲାଗି ମକଦ୍ଦମା ଦାୟର କରିଛି।

ଏହି କଥା ହୋଣ୍ଡୁରାସ୍‌ରେ ଘଟୁଛି। ବିଭିନ୍ନ ଘରୋଇ ନିଗମ ଦ୍ୱାରା ଦାଖଲ ହୋଇଥିବା ୭ଟି ଅନ୍ତର୍ଜାତୀୟ ଇଣ୍ଟରନ୍ୟାଶନାଲ ଇନ୍‌ଭେଷ୍ଟର- ଷ୍ଟେଟ୍ ଡିସ୍‌ପ୍ୟୁଟ ସେଟେଲମେଣ୍ଟ (ଆଇଏସ୍‌ଡିଏସ୍) ଦାବି (ଯାହା ବିଦେଶୀ ନିବେଶକମାନଙ୍କୁ ସେମାନଙ୍କ ବ୍ୟବସାୟ ଉପରେ ପ୍ରଭାବ ପକାଉଥିବା ନୀତି ପରିବର୍ତ୍ତନ ପାଇଁ କ୍ଷତିପୂରଣ ମାଗିବାକୁ ସୁଯୋଗ ଦେଇଥାଏ) ର ଜଟିଳ ସ୍ଥିତିକୁ ହୋଣ୍ଡୁରାସ୍ ସରକାର ସାମ୍ନା କରୁଛନ୍ତି। ଡେଲାୱେରରେ ଅବସ୍ଥିତ ଆମେରିକୀୟ କମ୍ପାନୀ ପ୍ରୋସପେରା ୧୦.୭ ବିଲିୟନ ଡଲାର ଦାବିକରି ମକଦ୍ଦମା ଦାୟର କରିଛି, ଯାହାକି ୨୦୨୩ ପାଇଁ ସରକାରଙ୍କ ଧାର୍ଯ୍ୟ ବଜେଟର ଦୁଇ ତୃତୀୟାଂଶ। ୨୦୦୯ରେ ଗଣତାନ୍ତ୍ରିକ ଉପାୟରେ ନିର୍ବାଚିତ ହୋଣ୍ଡୁରାସ୍‌ର ରାଷ୍ଟ୍ରପତି ମାନୁଏଲ ଜେଲାୟାଙ୍କୁ ବହିଷ୍କାରକରି ସେନା ଶାସନ ଦଖଲ କରିବାପରଠାରୁ ଏହି କାହାଣୀ ଆରମ୍ଭ ହୋଇଥିଲା। ସେନାର ନୂତନ ସରକାର ଉପର ବର୍ଣ୍ଣିତ ବୈଶିଷ୍ଟ୍ୟଗୁଡିକ ଥିବା ସ୍ୱତନ୍ତ୍ର ବିକାଶ ଅଞ୍ଚଳ ଗଠନ ପାଇଁ ଏକ ଆଇନ ପ୍ରଣୟନ କଲେ। ୨୦୧୨ରେ ହୋଣ୍ଡୁରାସ୍‌ର ସାର୍ବଭୌମତ୍ୱ ଉପରେ ଖୋଲା ଉଲ୍ଲଂଘନ ହେତୁ ହୋଣ୍ଡୁରାସ୍‌ର ସର୍ବୋଚ୍ଚ ନ୍ୟାୟାଳୟ ଏହି ଆଇନକୁ ଖଣ୍ଡନ କରିଥିଲେ। ଏହାର ଜବାବରେ ଜାତୀୟ କଂଗ୍ରେସ ଅନେକ ବିଚାରପତିଙ୍କ ଉପରେ ଅଙ୍କୁଶ ଲଗାଇ ସେମାନଙ୍କ ସ୍ଥାନରେ ଅନୁକୂଳ ହେଉଥିବା ବିଚାରପତିଙ୍କୁ ଅବସ୍ଥାପିତ କରିଥିଲା। ଫଳରେ ୨୦୧୩ ରେ ଜୋନ୍ ଫର୍ ଏମ୍ପ୍ଲୟମେଣ୍ଟ ଆଣ୍ଡ୍ ଇକୋନୋମିକ ଡେଭଲପ୍‌ମେଣ୍ଟ (ଜେଡ୍‌ଇଡିଇ) ବା ରୋଜଗାର ଏବଂ ଅର୍ଥନୈତିକ ବିକାଶ ଆଇନ ପ୍ରଣୟନ ପାଇଁ ମଞ୍ଚ ସ୍ଥିର କରିପାରିଥିଲା।

ଏବେ ହୋଣ୍ଡୁରାସ୍‌ରେ ୩ଟି ଜେଡ୍‌ଇଡିଇ ଅଛି। ସେଗୁଡ଼ିକ ହେଲା ପ୍ରୋସପେରା, ଓର୍କିଡେ ଏବଂ ସିଉଡାଡ୍ ମୋରାଜାନ। ଏହି ସଂସ୍ଥାଗୁଡ଼ିକ ପିଟର ଥାଇଲ ଏବଂ ମାର୍କ ଆଣ୍ଡ୍ରେସେନଙ୍କ ଭଳି ବିଲିୟନେୟାର ନିବେଶକଙ୍କ ଦ୍ୱାରା ଚାଲିଛି। ଏମାନେ ଦୀର୍ଘଦିନ ଧରି ମୌଳିକ ଗଣତାନ୍ତ୍ରିକ ନିୟମକୁ ଖଣ୍ଡନ କରୁଥିବା କ୍ରିପ୍ଟୋ-ଆଧାରିତ କମ୍ ଟିକସର ସ୍ୱପ୍ନ ଦେଖିଥିଲେ। ଅସୀମିତ ବିସ୍ତାର ପାଇଁ ଅନୁମତି ଦେଉଥିବା ଆଇନ ସ୍ଥାନୀୟ ବାସିନ୍ଦାଙ୍କ ଭୂମି ଅଧିଗ୍ରହଣ କରିବାକୁ କମ୍ପାନୀକୁ ସୁଯୋଗ ଦେଇଛି। ପ୍ରୋସପେରା ଜେଇଡିଇରେ କମ୍ପାନୀ ମାଲିକଙ୍କ ଦ୍ୱାରା ୪୪% ଗଭର୍ନିଂ ଅଥରିଟି ସଦସ୍ୟଙ୍କୁ ସିଧାସଳଖ ନିଯୁକ୍ତ କରାଯାଇଛି। ଅତିରିକ୍ତ ୨୨% ଜମି ମାଲିକଙ୍କ ଦ୍ୱାରା ନିର୍ବାଚିତ ହୋଇଛନ୍ତି, ଯେଉଁମାନଙ୍କ ଭୋଟର ମୂଲ୍ୟ ସେମାନଙ୍କ ଜମିର ଆକାର ସହ ସମାନୁପାତିକ। ଏହିସବୁ ପଦକ୍ଷେପ ଉଭୟ ହୋଣ୍ଡୁରାସ୍ ଏବଂ ସମଗ୍ର ବିଶ୍ୱରେ ବ୍ୟାପକ ଜନ ଅସନ୍ତୋଷ ସୃଷ୍ଟି କରିଥିଲା। ରାଷ୍ଟ୍ରପତି ଜିଓମାରା କାଷ୍ଟ୍ରୋଙ୍କ ନେତୃତ୍ୱରେ ବାମପନ୍ଥୀ ଲିବ୍ରେ ପାର୍ଟି ୨୦୨୧ ନିର୍ବାଚନରେ ଜିତିବା ପରେ ନୂତନ ପ୍ରଶାସନ ଜେଡ୍‌ଇଡିଇ ଆଇନକୁ ରଦ୍ଦ କରିବା ପାଇଁ ଦେଇଥିବା ନିର୍ବାଚନ ପ୍ରତିଶ୍ରୁତି ଶୀଘ୍ର ପୂରଣ କରିଥିଲା। ଏହାକୁ ହୋଣ୍ଡୁରାସ୍‌ର ନାଗରିକମାନେ ସମର୍ଥନ କରିଥିଲେ। ପ୍ରୋସପେରା ପଛକୁ ହଟଲା, କିନ୍ତୁ ତାହା ଦାବି କରିଛି ଯେ, ପୂର୍ବ ସରକାରଙ୍କ ସହ ହୋଇଥିବା ଚୁକ୍ତିନାମା ୫୦ ବର୍ଷର ଆଇନଗତ ସ୍ଥିରତା ନିଶ୍ଚିତ କରିଛି, ନିବେଶକଙ୍କ ଅଧିକାର ଏବଂ ସୁବିଧା ସ୍ୱୀକାର କରିଛି। ଡୋମିନିକାନ ରିପବ୍ଲିକ-ସେଣ୍ଟ୍ରାଲ ଆମେରିକା ଫ୍ରି ଟ୍ରେଡ୍ ଏଗ୍ରିମେଣ୍ଟ ଏବଂ ଆମେରିକା-ହୋଣ୍ଡୁରାସ୍ ଦ୍ୱିପାକ୍ଷିକ ବିନିଯୋଗ ଚୁକ୍ତି ଦ୍ୱାରା ସ୍ଥିରୀକୃତ ଅନ୍ତର୍ଜାତୀୟ ନିବେଶ ଆଇନ ଅନୁଯାୟୀ ସୁରକ୍ଷାକୁ ଏହା ସାମିଲ କରିଛି। ଏବେ ପ୍ରୋସପେରା କମ୍ପାନୀ ଜାତୀୟ ନିୟମ କାର୍ଯ୍ୟକାରୀ କରିବାକୁ ହୋଣ୍ଡୁରାସ୍ ସରକାରଙ୍କଠାରୁ କ୍ଷତିପୂରଣ ଚାହୁଁଛି।

ବିଶେଷକରି ସ୍ୱଳ୍ପ ଏବଂ ମଧ୍ୟମ ଆୟକାରୀ ଦେଶଗୁଡିକରେ ସରକାର ସବୁ ଆଇଏସ୍‌ଡିଏସ୍ ପ୍ରକ୍ରିୟା ପ୍ରତି ସାବଧାନ ରୁହନ୍ତି। ପ୍ରଥମରୁ ଜାତୀୟକରଣ ମାଧ୍ୟମରେ ଘରୋଇ ସମ୍ପତ୍ତି ଜବରଦଖଲ କିମ୍ବା ବେଦଖଲକୁ ରୋକିବା ପାଇଁ ଆଇଏସ୍‌ଡିଏସ୍ ଉଦ୍ଦିଷ୍ଟ ଥିଲା। କିନ୍ତୁ ଘରୋଇ ସମ୍ପତ୍ତି ଜବରଦଖଲ ଏତେ ବଢ଼ିଯାଇଛି ଯେ ଏହା ବର୍ତ୍ତମାନ ଯେକୌଣସି ନୂଆ ନିୟମାବଳୀ ଏବଂ ଟିକସ ଅନ୍ତର୍ଭୁକ୍ତ କରିପାରେ। ନିବେଶକମାନଙ୍କ ବିଶ୍ୱାସ ଯେ, ଏହା ସେମାନଙ୍କର ଲାଭ ଉପରେ ନକାରାତ୍ମକ ପ୍ରଭାବ ପକାଇପାରେ।

ସାଧାରଣତଃ ଯେତେବେଳେ ବିବାଦ ଦେଖାଦିଏ ସେତେବେଳେ ସେଗୁଡ଼ିକୁ ଅନ୍ତର୍ଜାତୀୟ ଆର୍ବିଟ୍ରେଶନ ଟ୍ରିବ୍ୟୁନାଲ ମାଧ୍ୟମରେ ସମାଧାନ କରାଯାଏ। ବର୍ତ୍ତମାନ ଗୋଟିଏ ସରକାରୀ ଟ୍ରିବ୍ୟୁନାଲ ସମେତ ଅନେକ ଟ୍ରିବ୍ୟୁନାଲ ଅଛି। ବିଶ୍ୱ ବ୍ୟାଙ୍କର ଇଣ୍ଟରନ୍ୟାଶନାଲ ସେଣ୍ଟର ଫର୍ ଇନ୍‌ଭେଷ୍ଟମେଣ୍ଟ ଡିସ୍‌ପ୍ୟୁଟ (ଆଇସିଏସ୍‌ଆଇଡି) ଏବଂ ମିଳିତ ଜାତିସଂଘର ଅନ୍ତର୍ଜାତୀୟ ବାଣିଜ୍ୟ ଆଇନ ଆୟୋଗ ଏବଂ ଲଣ୍ଡନ କୋର୍ଟ ଅଫ୍ ଇଣ୍ଟରନ୍ୟାଶନାଲ ଆର୍ବିଟ୍ରେଶନ ଓ ସିଙ୍ଗାପୁର ଇଣ୍ଟରନ୍ୟାଶନାଲ ଆର୍ବିଟ୍ରେଶନ ସେଣ୍ଟର ଭଳି ଘରୋଇ ସଂସ୍ଥା ରହିଛି। କିନ୍ତୁ ଏହି ଟ୍ରିବ୍ୟୁନାଲଗୁଡିକ ନିବେଶକଙ୍କୁ ଅତ୍ୟଧିକ ସମର୍ଥନ କରନ୍ତି। ଅନ୍ୟପକ୍ଷରେ ଆର୍ବିଟ୍ରେଟରମାନେ ସରକାରଙ୍କୁ ବିପୁଳ କ୍ଷତିପୂରଣ ଦେବାକୁ ବାଧ୍ୟ କରିପାରିବେ। ଏପରିକି ନିଷ୍ପତ୍ତି ଉପରେ ଅପିଲ କରିବାକୁ କୌଣସି ଆଇନଗତ ବାଟ ରଖନ୍ତି ନାହିଁ। ଅଧିକନ୍ତୁ, ଏହି ପଦ୍ଧତି କର୍ପୋରେଟରମାନଙ୍କୁ ଦେଶ ବିରୋଧରେ ଆର୍ଥିକ ଦାବି କରିବାକୁ ଅନୁମତି ଦେବା ପାଇଁ ଗଠନ କରାଯାଇଥିବାବେଳେ ସରକାରଙ୍କୁ ଘରୋଇ କମ୍ପାନୀଗୁଡିକ ବିରୋଧରେ ମକଦ୍ଦମା ଦାୟର କରିବାର ବାଟ ରଖିନାହିଁ। ଏହା ସ୍ପଷ୍ଟ ଭାବେ ଏକ ପକ୍ଷପାତିତା ଯେଉଁଥିପାଇଁ କେତେକ ବିକାଶଶୀଳ ଦେଶକୁ ଆଇସିଏସ୍‌ଆଇଡିରୁ ଓହରିଯିବାକୁ ପଡୁଛି।

ଆଇସିଏସ୍‌ଆଇଡି ପ୍ରତିଷ୍ଠା କରିବାରେ ଆମେରିକା ପ୍ରମୁଖ ଭୂମିକା ନେଇଛି। ୨୦୨୦ରେ ସେତେବେଳର ରାଷ୍ଟ୍ରପତି ପ୍ରାର୍ଥୀ ଜୋ ବାଇଡେନ ଆଇଏସ୍‌ଡିଏସ୍‌କୁ ଦୃଢ ସମାଲୋଚନା କରି ଲେଖିଥିଲେ, 'ମୁଁ ବିଶ୍ୱାସ କରେ ନାହିଁ ଯେ କର୍ପୋରେଟରମାନେ ସ୍ୱତନ୍ତ୍ର ଟ୍ରିବ୍ୟୁନାଲ ପାଇବା ଉଚିତ ଯାହା ଅନ୍ୟ ସଂଗଠନ ପାଇଁ ଉପଲବ୍ଧ ନୁହେଁ'। ବାଇଡେନ କହିଥିଲେ, ଆଇଏସ୍‌ଡିଏସ୍ ପ୍ରକ୍ରିୟା ମାଧ୍ୟମରେ ସେ ବେସରକାରୀ ନିଗମର ଶ୍ରମ, ସ୍ୱାସ୍ଥ୍ୟ ଏବଂ ପରିବେଶ ନୀତି ଉପରେ ଆକ୍ରମଣ କରିବାର କ୍ଷମତା ଏବଂ ଭବିଷ୍ୟତରେ ବାଣିଜ୍ୟ ଚୁକ୍ତିରେ ଏହିପରି ବ୍ୟବସ୍ଥା ଅନ୍ତର୍ଭୁକ୍ତ କରିବାକୁ ବିରୋଧ କରିଥିଲେ। ସେହି ଦିନଠାରୁ ବାଇଡେନ୍ ଭବିଷ୍ୟତର ବାଣିଜ୍ୟ ଚୁକ୍ତିରୁ ଆଇଏସ୍‌ଡିଏସ୍ ଧାରାକୁ ବାଦ୍ ଦେବାକୁ ଦେଇଥିବା ପ୍ରତିଶ୍ରୁତିକୁ ଦେହରାଉଛନ୍ତି। ତଥାପି ସେଗୁଡ଼ିକ ଏବକାର ଚୁକ୍ତି ପାଇଁ ପ୍ରଯୁଜ୍ୟ ଯେଉଁଥିରୁ ଗୋଟିଏ ହୋଣ୍ଡୁରାସ୍‌କୁ ପ୍ରଭାବିତ କରୁଛି।

ମେ ମାସରେ ସିନେଟର ଏଲିଜାବେଥ୍ ୱାରେନ ଏବଂ ପ୍ରତିନିଧି ଓଲିଉଡ୍ ଡଗେଜେଟଙ୍କ ନେତୃତ୍ୱରେ କଂଗ୍ରେସର ୩୩ ରୁ ଅଧିକ ସଦସ୍ୟ ଆମେରିକାର ବାଣିଜ୍ୟ ପ୍ରତିନିଧି କ୍ୟାଥରିନ ତାଇ ଏବଂ ବୈଦେଶିକ ସଚିବ ଆଣ୍ଟୋନି ବ୍ଲିଙ୍କେନଙ୍କୁ ଆଇଏସ୍‌ଡିଏସ୍ ମାମଲାରେ ହୋଣ୍ଡୁରାସ୍‌କୁ ସମର୍ଥନ କରିବାକୁ ଅନୁରୋଧ କରିଥିଲେ। କିନ୍ତୁ ବାଇଡେନ୍ ପ୍ରଶାସନ ଏହି ଘୃଣିତ ପ୍ରକ୍ରିୟାକୁ ଆମେରିକାର କୋର୍ଟରେ ଉପସ୍ଥାପନ ଲାଗି ଅନୁମତି ଦେଇଛି। ତେବେ ହୋଣ୍ଡୁରାସ୍ ଆଇଏସ୍‌ଡିଏସ୍ ମାମଲା ବାଇଡେନ୍ ପ୍ରଶାସନ ପାଇଁ ଏକ ଗୁରୁତ୍ୱପୂର୍ଣ୍ଣ ପରୀକ୍ଷାର ସମୟ। ଆମେରିକା ଯଦି ଏ କ୍ଷେତ୍ରରେ ଦେହରା ମାନଦଣ୍ଡ ଜାରି ରଖେ ଓ ସ୍ପଷ୍ଟ ମତ ନ ଦିଏ ତେବେ ଏହା ଆମେରିକାର ବୈଶ୍ୱିକ ନେତୃତ୍ୱ ପାଇଁ ଅପୂରଣୀୟ କ୍ଷତି ଘଟାଇବ।

ପ୍ରାଧାପିକା (ଅର୍ଥନୀତି), ୟୁନିଭର୍ସିଟି ଅଫ୍ ମାସାଚ୍ୟୁସେଟ୍ସ ଆମର୍ହଷ୍ଟ

ବାହାଘର

ଡ. ନାରାୟଣ ମହାନ୍ତି

ସେଦିନ ଅଧ୍ୟକ୍ଷ ଭଗବାନ୍ ଦାସ ଓରଫ ଦାସେଙ୍କ ମନ ଭାରି ଖୁସି ଥିଲା। କାରଣ ଏକକାଳୀନ ୧୫ ଜଣ ଅଧ୍ୟାପକ ଅଧ୍ୟାପିକା ସେଦିନ ତାଙ୍କ କଲେଜରେ ଯୋଗଦାନ କରିଥିଲେ। ଏମାନେ ସମସ୍ତେ ଲୋକସେବା ଆୟୋଗ ଦ୍ୱାରା ମନୋନୀତ ହୋଇ ନୂତନ ନିଯୁକ୍ତି ପାଇଥିଲେ। ପୂର୍ବରୁ ଅଧ୍ୟାପକ ଅଭାବ ଯୋଗୁ କଲେଜ ପରିଚାଳନାରେ ଅଧ୍ୟକ୍ଷ ଦାସେ ଖୁବ୍ ହିନସ୍ତା ହେଉଥିଲେ।

ନୂଆକରିଯୋଗଦେଇଥିବାଯୁବବର୍ଗଙ୍କମଧ୍ୟରେ ପଦାର୍ଥ ବିଜ୍ଞାନ ଅଧ୍ୟାପିକା ସୋନାଲି ସୋନାଲିସା ପ୍ରାୟ ସମସ୍ତଙ୍କର ଦୃଷ୍ଟି ଆକର୍ଷଣ କରୁଥିଲେ। କାରଣ ସେ ରୂପବତୀ ଥିଲେ ; ତାଙ୍କର ଯୌବନ ଥିଲା। ସେ ଉଚ୍ଚକୁଳରେ ଜାତ ହୋଇଥିଲେ। ସର୍ବୋପରି ତାଙ୍କଠାରେ ବିଦ୍ୟାବୁଦ୍ଧି ଭରି ରହିଥିଲା। ତାଙ୍କର ପିତା ଦାସେଙ୍କର ପୂର୍ବ ପରିଚିତ ଥିଲେ।

ପ୍ରାୟ ତିନିମାସ ପରେ ଦିନେ ଅପରାହ୍ଣରେ ନବନିଯୁକ୍ତ ଅଧ୍ୟାପକ ଡ.ବିଜୟ ନାଥ ଅଧ୍ୟକ୍ଷଙ୍କ ପ୍ରକୋଷ୍ଠରେ ପହଞ୍ଚିଲେ। 'ସାର୍, ମୁଁ ଏକ ସମ୍ପୂର୍ଣ୍ଣ ବ୍ୟକ୍ତିଗତ କଥା କହିବାକୁ ଆସିଛି,' ସେ ନୀରବ ରହିଲେ। ତାଙ୍କ ପାଟିରୁ ଆଉ କଥା ସ୍ଫୁରିଲା ନାହିଁ। ଏହା ଲକ୍ଷ୍ୟ କରି ଦାସେ ଅଭୟବାଣୀ ଶୁଣାଇଲେ, 'ଏ କଲେଜ ଏକ ପରିବାର ; ଅଧ୍ୟକ୍ଷ ଭାବରେ ମୁଁ ଏହି ପରିବାରର ମୁଖ୍ୟ। ଯାହା କହିବାର ଖୋଲାଖୋଲି କୁହନ୍ତୁ।' ରହିରହି ଡକ୍ଟର ନାଥ ବୋଲିଲେ, 'ମୁଁ ଅଧ୍ୟାପିକା ସୋନାଲିଙ୍କୁ ବିବାହ କରିବାକୁ ଚାହୁଁଛି।' 'ପୁଅଝିଅ ଥିଲେ ବିବାହ ପ୍ରସ୍ତାବ ପଡ଼େ। ଏଥିରେ କିଛି ନୂତନତା ନାହିଁ', କହି ଦାସେ ସୋନାଲିଙ୍କ ବାପାଙ୍କୁ ଫୋନ ଲଗାଇଲେ। ଭଲମନ୍ଦ କଥା ହେଲାପରେ କହିଲେ, 'ମୁଁ ସୋନାଲିର ଏକ ବିବାହ ପ୍ରସ୍ତାବ ପକାଇବାକୁ ଚାହୁଁଛି।' ଉତ୍ତର ଆସିଲା, 'ଝିଅର ବାହାଘର ସମ୍ପର୍କରେ ମୋର କିଛି କହିବାର ନାହିଁ। ସେ ଯେଉଁଠି ହଁ ଭରିବ ମୁଁ ସେଠି ବାହାଘର କରିବି। ତେଣୁ ଆପଣ ତା' ସଙ୍ଗେ କଥା ହୁଅନ୍ତୁ।' ପରଦିନ ଅଧ୍ୟକ୍ଷ ପଦାର୍ଥ ବିଜ୍ଞାନ ବିଭାଗରେ ପହଞ୍ଚି ସୋନାଲିଙ୍କ ଆଗରେ ବିବାହ ପ୍ରସ୍ତାବ ଉତ୍‌ଥାପନ କଲେ। ସେ କିନ୍ତୁ ସମାନ ପାହ୍ୟାର ବ୍ୟକ୍ତିଙ୍କୁ ବିବାହ କରିବେ ନାହିଁ ବୋଲି ଜଣାଇ ଦେଇଥିଲେ।

ପରେ ଅବଶ୍ୟ ଅଧ୍ୟକ୍ଷ ଭଗବାନ୍ ଦାସ ସୋନାଲିଙ୍କ ପାଇଁ ଆଉ ତିନିଟି ବିବାହ ପ୍ରସ୍ତାବ ଦେଇଥିଲେ। ରାଜ୍ୟର ସର୍ବପୁରାତନ ମେଡିକାଲ କଲେଜର ଆସିଷ୍ଟାଣ୍ଟ ପ୍ରଫେସର, ଏକ ଖ୍ୟାତନାମା ବହୁରାଷ୍ଟ୍ରୀୟ କମ୍ପାନୀର ପଦସ୍ଥ ଇଞ୍ଜିନିୟର ଓ ରାଜ୍ୟର ଜଣେ ଉଦୀୟମାନ କୋଟିପତି 'ବିଲ୍‌ଡର'ଙ୍କ ସହ ସେ ପ୍ରସ୍ତାବ ପକାଇଥିଲେ। ମାତ୍ର ସୋନାଲି ଭିନ୍ନ ଭିନ୍ନ ଆଳ ଦେଖାଇ ଏହି ପ୍ରସ୍ତାବଗୁଡ଼ିକୁ ଏଡ଼ାଇ ଯାଇଥିଲେ। ଖାଲି ଯେ ଅଧ୍ୟକ୍ଷ ଦାସ ସୋନାଲିଙ୍କ ବାହାଘର ପାଇଁ ପ୍ରସ୍ତାବ ଦେଉଥିଲେ ତାହା ନୁହେଁ ; ଆହୁରି ଅନେକ ଶୁଭେଚ୍ଛୁ ମଧ୍ୟ ପ୍ରସ୍ତାବମାନ ଆଣୁଥିଲେ। ମାତ୍ର ଦାସେଙ୍କର ଚାରିଚାରିଟି ପ୍ରସ୍ତାବ କାର୍ଯ୍ୟକାରୀ ନ ହେବାରୁ ସେ ବିତୃଷ୍ଣ ହୋଇ ଏ ଦିଗରୁ ଧ୍ୟାନ ହଟାଇ ଦେଇଥିଲେ।

ହଠାତ୍ ଦିନେ ଅପରାହ୍ଣରେ ଅଧ୍ୟାପିକା ସୋନାଲି ଅଧ୍ୟକ୍ଷଙ୍କ ପ୍ରକୋଷ୍ଠରେ ପହଞ୍ଚି ତାଙ୍କ ହାତକୁ ଏକ ନିମନ୍ତ୍ରଣପତ୍ର ବଢ଼ାଇଦେଇ କହିଲେ, 'ସାର୍, ପଅରଦିନ ମୋର ବାହାଘର। ଆପଣ ନିଶ୍ଚୟ ଆସିବେ।' ନିମନ୍ତ୍ରଣପତ୍ରଟି ହାତରେ ଧରି ଉତ୍ସୁକତାର ସହ ଦାସେ ପଚାରିଲେ, 'ତେବେ କାହା ସହିତ ବାହାଘର ଠିକ୍ ହେଲା ?' 'ଆମ ବିଧାୟକଙ୍କ ସଙ୍ଗେ।' ଚମକିପଡ଼ି ଦାସେ କହିଲେ, 'ଆମ ବିଧାୟକ ତ ବିବାହିତ। ତାଙ୍କର ଦୁଇଟି ପିଲା ଅଛନ୍ତି।' ସୋନାଲି ସ୍ପଷ୍ଟୀକରଣ ଦେଲେ, 'ସାର୍, ଇତିମଧ୍ୟରେ ବିଧିବଦ୍ଧ ଭାବେ ଛାଡ଼ପତ୍ର କାମ ସରିଯାଇଛି। ଆମ ବିବାହରେ କୌଣସି ଆଇନଗତ ପ୍ରତିବନ୍ଧକ ନାହିଁ।' ଦାସେଙ୍କ ପାଟିରୁ ବାହାରିପଡ଼ିଲା, 'ଶେଷରେ ଦୋବେଇ ବର...'

ସାମାନ୍ୟ ଚିହ୍ନିଁକିଉଠି ସୋନାଲି କହିଲେ, 'ସାର୍, ସମୟ ବଦଳିଯାଇଛି ; ତା' ସଙ୍ଗେ ତାଳଦେଇ ସମାଜ ବି ବଦଳିଯାଇଛି। ଆଗେ କୁହାଯାଉଥିଲା, 'ଯାହାର ନାହିଁ ଅନ୍ୟ ଗତି, ସେ କରଇ ରାଜନୀତି।' କିନ୍ତୁ ଆଜି ତ ଆଇ.ଏ.ଏସ୍. ଅଧିକାରୀମାନେ ବିଧାୟକ ବା ସାଂସଦ ହେବା ପାଇଁ ଚାକିରି ଛାଡ଼ି ରାଜନୀତିରେ ଯୋଗଦେଉଛନ୍ତି। ପୁଣି ନାମକରା ଚଳଚ୍ଚିତ୍ର ଅଭିନେତ୍ରୀମାନେ ତ ବିଧାୟକ ବା ସାଂସଦଙ୍କୁ ବିବାହ କରିବା ଲାଗି ଆଗଭର ହେଉଛନ୍ତି। ଆଜିର ବିଧାୟକମାନଙ୍କୁ କେବଳ ଆଗକାଳର ରାଜାମାନଙ୍କ ସହ ତୁଳନା କରାଯାଇପାରେ। ସେମାନଙ୍କଠାରେ ଅଖଣ୍ଡ କ୍ଷମତା ଅଛି ; ପର୍ଯ୍ୟାପ୍ତ ସମ୍ପତ୍ତି ଅଛି ; ଅସୀମ ବାହୁବଳ ଅଛି। ଧନ-ଜନ-ଗୋପ-ଲକ୍ଷ୍ମୀରେ ସେମାନଙ୍କ ଘର ପୂରିଯାଉଛି। ବିଧାୟକଙ୍କୁ ବିବାହ କଲେ ରାଜକୀୟ ପରିବେଶରେ ମହାଆରାମରେ ଜୀବନ ବିତିଯିବ।' ସାମାନ୍ୟ ରହି ସୋନାଲି କହିଲେ, 'ଗୋଇନ୍ଦା ବିଭାଗର ପରାମର୍ଶକ୍ରମେ ଡେରିରେ ନିମନ୍ତ୍ରଣପତ୍ର ବାଣ୍ଟିଲି। ଏଥିଲାଗି କ୍ଷମା କରିବେ ଓ ନିଶ୍ଚୟ ଆସିବେ।' 'ନିଶ୍ଚୟ ଯିବି', ବୋଲି ଅଧ୍ୟକ୍ଷ କହିଲେ। ଅଧ୍ୟାପିକା ସୋନାଲି ବିଦାୟ ନେଲେ। ଦାସେଙ୍କ ଦେହରୁ ଗମ୍‌ଗମ୍ ଝାଳ ବାହାରୁଥିଲା। ସେ ପଙ୍ଖା ଆଡ଼କୁ ଚାହିଁଲେ। ତାହା ଅବଶ୍ୟ 'ଫୁଲ୍ ସ୍ପିଡ୍'ରେ ବୁଲୁଥିଲା। ନିଜକୁ କହିଲେ, 'କେତେ ଦ୍ରୁତ ପରିବର୍ତ୍ତନ ସତେ!'

–ପ୍ରାଧାପକ, ଦର୍ଶନ ବିଭାଗ (ଅବସରପ୍ରାପ୍ତ)
ଜେକେବିକେ ସରକାରୀ କଲେଜ, କଟକ

ଏଇ ଭାରତରେ

ଅନ୍ତିମ ପ୍ୟାକେଜ୍

ପ୍ରକାଶ ତ୍ରିପାଠୀ

ଗତବର୍ଷ ନୂଆଦିଲ୍ଲୀରେ ଆୟୋଜିତ ଅନ୍ତର୍ଜାତୀୟ ବାଣିଜ୍ୟ ମେଳାରେ ଗୋଟିଏ ଷ୍ଟଲ୍ ସମସ୍ତଙ୍କ ଦୃଷ୍ଟି ଆକର୍ଷଣ କରିବା ସହ ଏହାର ଫଟୋ ସୋସିଆଲ ମିଡିଆରେ ବହୁଳ ପ୍ରଚାର ଓ ପ୍ରସାର ହୋଇଥିଲା। ଏହି ଷ୍ଟଲ୍‌ଟି ଥିଲା ମୁମ୍ବାଇର ଏକ ଷ୍ଟାର୍ଟଅପ୍ କମ୍ପାନୀ ସୁଖନ୍ତ ଅନ୍ତିମ ସଂସ୍କାର ସେବା ପ୍ରତିଷ୍ଠାନର। ଷ୍ଟଲ୍ ସମ୍ମୁଖରେ ଗୋଟିଏ ଗୋଲାପ ଫୁଲ ସହ ଏକ ଶବାଧାରର ଚିତ୍ର ଥିଲା ଓ ତଳେ ଲେଖାଥିଲା-'MAKING DIFFICULT TIME LITTLE EASIER ଅର୍ଥାତ୍ କଷ୍ଟକର ସମୟକ

ଫୋର୍ବସ୍ ପ୍ରଭାବଶାଳୀ ମହିଳା ତାଲିକାରେ ୪ ଭାରତୀୟ

ବିଜ୍‌ନେସ୍ ମାଗାଜିନ୍ ଫୋର୍ବସ୍ ୨୦୨୩ ବର୍ଷ ପାଇଁ ବିଶ୍ୱର ସବୁଠୁ ପ୍ରଭାବଶାଳୀ ମହିଳାମାନଙ୍କର ଏକ ତାଲିକା ପ୍ରକାଶ କରିଛି। ଏଥିରେ ୪ ଜଣ ଭାରତୀୟ ସ୍ଥାନ ପାଇଛନ୍ତି। ଭାରତ ପାଇଁ ପ୍ରଭାବଶାଳୀ ସ୍ୱର ଉତ୍ତୋଳନ କରି ବିଶ୍ୱ ମଞ୍ଚରେ ସେମାନଙ୍କ ନାମ ଲିପିବଦ୍ଧ କରିଥିବା ମହିଳାମାନେ ହେଲେ ନିର୍ମଳା ସୀତାରାମନ୍ (ର୍ୟାଙ୍କ୍–୩୨), ରୋଶନି ନାଦାର ମାଲହୋତ୍ରା (ର୍ୟାଙ୍କ–୬୦), ସୋମା ମଣ୍ଡଳ (ର୍ୟାଙ୍କ୍–୭୦) ଏବଂ କିରଣ ମଜୁମ୍‌ଦାର–ଶ'।

୬୪ ବର୍ଷୀୟା ସୀତାରାମନ୍ ଭାଜପାର ବରିଷ୍ଠ ନେତ୍ରୀ ତଥା ଭାରତର ଅର୍ଥ ଓ କର୍ପୋରେଟ୍ ବ୍ୟାପାର ମନ୍ତ୍ରୀ ଭାବେ ୨୦୧୯ରୁ ରହିଛନ୍ତି। ସେ ୨୦୧୭ରୁ ୨୦୧୯ ଦେଶର ପ୍ରତିରକ୍ଷା ମନ୍ତ୍ରୀ ଥିଲେ। ଇନ୍ଦିରା ଗାନ୍ଧୀଙ୍କ ପରେ ପ୍ରତିରକ୍ଷା ବିଭାଗ ଦାୟିତ୍ୱ ନେବାରେ ସେ ଭାରତର ଦ୍ୱିତୀୟ ମହିଳା। ଗତବର୍ଷ ସୀତାରାମନ୍ ଫୋର୍ବସ୍ ତାଲିକାର ୩୬ ନମ୍ବର ସ୍ଥାନରେ ଥିବାବେଳେ ଏଥର ୩୨ତମ ସ୍ଥାନକୁ ଉନ୍ନୀତ ହୋଇଛନ୍ତି।

ନିର୍ମଳା ସୀତାରାମନ୍

ରୋଶନି ନାଦାର ମାଲହୋତ୍ରା (୪୨) ଜଣେ ଭାରତୀୟ ଅରବପତି ଏବଂ ଜନୋପକାରୀ। ସେ ଏଚ୍‌ସିଏଲ୍ ଟେକ୍‌ନୋଲୋଜିଜ୍‌ର ଅଧ୍ୟକ୍ଷା ଏବଂ ଦେଶରେ ତାଲିକାଭୁକ୍ତ ଆଇଟି କମ୍ପାନୀର ନେତୃତ୍ୱ ନେବାରେ ସେ ପ୍ରଥମ ମହିଳା। ଏଚ୍‌ସିଏଲ୍ ପ୍ରତିଷ୍ଠାତା ଶିବ ନାଦରଙ୍କ ଝିଅ ଭାବେ ସେ ଭାରତର ସବୁଠୁ ଧନୀ ମହିଳା ଭାବେ ପରିଚିତ। ସେ ପୂର୍ବରୁ ୨ ଥର ବିଶ୍ୱର ପ୍ରଭାବଶାଳୀ ମହିଳା ତାଲିକାରେ ସ୍ଥାନ ପାଇଥିଲେ।

ରୋଶନି ନାଦାର ମାଲହୋତ୍ରା

ସୋମା ମଣ୍ଡଳ(୬୦) ଷ୍ଟିଲ୍ ଅଥରିଟି ଅଫ୍ ଇଣ୍ଡିଆ (ଏସ୍‌ଏଆଇଏଲ୍)ର ଅଧ୍ୟକ୍ଷା ଭାବେ ୨୦୨୧ ଜାନୁୟାରୀରୁ ରହିଛନ୍ତି। ଏହି ପଦବୀ ଗ୍ରହଣ କରିବାରେ ସେ ପ୍ରଥମ ମହିଳା। ଭୁବନେଶ୍ୱରରେ ଜନ୍ମିତ ସୋମା ୧୯୮୪ରେ ଇଲେକ୍ଟ୍ରିକାଲ ଇଞ୍ଜିନିୟରିଂରେ ସ୍ନାତକ ପରେ ନାଲ୍‌କୋରେ କାର୍ଯ୍ୟ ଆରମ୍ଭ କରିଥିଲେ। ସେ ୨୦୧୭ରେ ଏସ୍‌ଏଆଇଏଲ୍‌ରେ ଯୋଗଦେଇ ପ୍ରଥମ କାର୍ଯ୍ୟକାରୀ ନିର୍ଦ୍ଦେଶିକା ପରେ ଏହାର ଅଧ୍ୟକ୍ଷ ହୋଇଛନ୍ତି। ସେ ସ୍କୋପ୍‌ର ଅଧ୍ୟକ୍ଷା ଏବଂ ଇଟି ପ୍ରାଇମ୍ ୱିମେନ୍ ଲିଡରଶିପ୍ ଆୱାର୍ଡ 'ସିଇଓ ଅଫ୍ ଦି ଇୟର'ରେ ସମ୍ମାନିତ ହୋଇଛନ୍ତି।

ସୋମା ମଣ୍ଡଳ

ପ୍ରମୁଖ ଭାରତୀୟ ଅରବପତି ଉଦ୍ୟୋଗୀ କିରନ ମଜୁମଦାର–ଶ (୭୦) ହେଉଛନ୍ତି ବାୟୋକନ୍ ଲିମିଟେଡ୍ ଆଣ୍ଡ ବାୟୋକନ୍ ବାୟୋଲୋଜିକ୍ସ ଲିମିଟେଡ୍‌ର ପ୍ରତିଷ୍ଠାତା ତଥା କାର୍ଯ୍ୟନିର୍ବାହୀ ଅଧ୍ୟକ୍ଷା। ସେ ପୂର୍ବରୁ ଆଇଆଇଏମ୍ ବେଙ୍ଗାଲୁରୁର ଅଧ୍ୟକ୍ଷା ଥିଲେ। ବିଜ୍ଞାନ ଓ ରସାୟନ କ୍ଷେତ୍ରକୁ ଅବଦାନ ପାଇଁ ୨୦୧୪ରେ ଓଥମର ଗୋଲ୍ଡ ମେଡାଲ ସମେତ ଅନେକ ପୁରସ୍କାର ପାଇଛନ୍ତି। ଏଥର ସେ ଫୋର୍ବସ୍ ତାଲିକାର ୭୬ତମ ସ୍ଥାନରେ ରହିଛନ୍ତି।

କିରନ ମଜୁମଦାର –ଶ

ସଂକ୍ଷେପରେ

୨ ଜମ୍ମୁ–କଶ୍ମୀର ବିଲ୍ ଲୋକ ସଭାରେ ଗୃହୀତ

ନୂଆଦିଲ୍ଲୀ,୬।୧୨: ଲୋକ ସଭାରେ ଜମ୍ମୁ–କଶ୍ମୀର ପୁନର୍ଗଠନ (ସଂଶୋଧନ) ବିଲ୍ ଏବଂ ଜମ୍ମୁ–କଶ୍ମୀର ସଂରକ୍ଷଣ (ସଂଶୋଧନ) ବିଲ୍ ବୁଧବାର ଗୃହୀତ ହୋଇଛି। ଜମ୍ମୁ–କଶ୍ମୀର ବିଧାନସଭାରେ କଶ୍ମୀରୀ ପ୍ରବାସୀ ସମ୍ପ୍ରଦାୟରୁ ୨ ଜଣ ଏବଂ ପାକ୍ ଅଧିକୃତ କଶ୍ମୀର (ପିଓକେ)ରୁ ଜଣେ ପ୍ରତିନିଧିତ୍ୱ କରିବା ଲକ୍ଷ୍ୟରେ ଜମ୍ମୁ–କଶ୍ମୀର ପୁନର୍ଗଠନ (ସଂଶୋଧନ) ବିଲ୍ ଅଣାଯାଇଥିଲା। ସେହିପରି ନିଯୁକ୍ତି ଓ ଶିକ୍ଷା କ୍ଷେତ୍ରରେ ସଂରକ୍ଷଣ ପାଇଁ ଉପଯୁକ୍ତ ବର୍ଗଙ୍କୁ ସୁଯୋଗ ଦେବା ନିମନ୍ତେ ଜମ୍ମୁ–କଶ୍ମୀର ସଂରକ୍ଷଣ(ସଂଶୋଧନ) ବିଲ୍ ଅଣାଯାଇଥିଲା। ଦୀର୍ଘ ୬ ଘଣ୍ଟାର ଆଲୋଚନା ଏବଂ ସ୍ୱରାଷ୍ଟ୍ର ମନ୍ତ୍ରୀ ଅମିତ୍ ଶାହାଙ୍କ ଉତ୍ତର ପରେ ବିଲ୍ ଗୃହୀତ ହୋଇଥିଲା। ଉକ୍ତ କେନ୍ଦ୍ରଶାସିତ ଅଞ୍ଚଳରେ ଦୀର୍ଘ ୭୦ ବର୍ଷ ଧରି ଅବହେଳିତ ରହିଆସିଥିବା ଲୋକଙ୍କୁ ଏହି ବିଲ୍ ନ୍ୟାୟ ପ୍ରଦାନ କରିବ ଏବଂ ବିସ୍ଥାପିତ ଲୋକଙ୍କ ନିମନ୍ତେ ସଂରକ୍ଷଣ ବିଧାନସଭାରେ ସେମାନଙ୍କ ପାଇଁ କହିବାକୁ ସୁଯୋଗ ସୃଷ୍ଟି କରିବ ବୋଲି ଶାହା କହିଥିଲେ। ଦେଶର ପ୍ରଥମ ପ୍ରଧାନମନ୍ତ୍ରୀ ଜବାହରଲାଲ୍ ନେହେରୁଙ୍କୁ ଦୁଇଟି ବଡ଼ ଭୁଲ୍ ପାଇଁ କଶ୍ମୀରବାସୀଙ୍କୁ ଭୋଗିବାକୁ ପଡୁଛି। ତାହା ହେଲା ଯୁଦ୍ଧବିରତି ଘୋଷଣା କରିବା ଏବଂ କଶ୍ମୀର ପ୍ରସଙ୍ଗକୁ ଜାତିସଂଘକୁ ନେବା। ନେହେରୁଠିକ୍‌ପଦକ୍ଷେପ ନେଇଥିଲେ ପିଓକେ ଭାରତରୁ ଅଲଗା ହୋଇ ନ ଥାନ୍ତା ବୋଲି ଶାହା କହିଥିଲେ। କଶ୍ମୀରକୁ ଆତଙ୍କବାଦ ମୁକ୍ତ କରିବା ଲାଗି ୩ ବର୍ଷ ହେଲା ଉଦ୍ୟମ ଜାରି ରହିଛି। ୨୦୨୬ ବେଳକୁ କଶ୍ମୀର ହିଂସାମୁକ୍ତ ହେବ ବୋଲି ସ୍ୱରାଷ୍ଟ୍ର ମନ୍ତ୍ରୀ କହିଥିଲେ।

କାନ୍ଦିଲେ କିମ୍ ଜଙ୍ଗ୍ ଉନ୍

ପ୍ୟୋଙ୍ଗୟାଙ୍ଗ,୬।୧୨: ଉତ୍ତର କୋରିଆ ନେତା କିମ୍ ଜଙ୍ଗ୍ ଉନ୍ ନିକଟରେ ଏକ ସଭାରେ ମହିଳାମାନଙ୍କୁ ଅଧିକ ସନ୍ତାନ ଜନ୍ମ ପାଇଁ ନିବେଦନ କରିବାବେଳେ ଭାବବିହ୍ୱଳ ହୋଇ କାନ୍ଦୁଥିବାର ଭିଡିଓ ପଦାକୁ ଆସିଛି। ସୋସିଆଲ ମିଡିଆରେ ଭାଇରାଲ ଉକ୍ତ ଭିଡିଓରେ କିମ୍ ମୁଣ୍ଡ ତଳକୁ କରି କାନ୍ଦୁଥିବାବେଳେ କେତେ ଜଣ ଶ୍ରୋତାଙ୍କ ଆଖିରେ ଲୁହ ଥିବା ଦେଖାଯାଇଛି। ଉତ୍ତର କୋରିଆରେ ଜନ୍ମହାର କମୁଥିବାରୁ ଏକଚ୍ଛତ୍ରବାଦୀ ଶାସକ କିମ୍ ନ୍ୟାଶନାଲ ମଦର୍ସ ମିଟିଂରେ ମହିଳାମାନଙ୍କୁ ଅଧିକ ସନ୍ତାନ ଜନ୍ମଦେବାକୁ କହିଥିଲେ।

ବିଭାଜନକାରୀ ମନ୍ତବ୍ୟ: ଡିଏମ୍‌କେ ଏମ୍‌ପିଙ୍କ ଦୁଃଖପ୍ରକାଶ

ନୂଆଦିଲ୍ଲୀ,୬।୧୨: ଡିଏମ୍‌କେର ଲୋକ ସଭା ସଦସ୍ୟ ଡି.ଏନ୍.ଭି. ସେଣ୍ଟିଲ କୁମାର ଦେଶ ବିଭାଜନକାରୀ ବିବାଦୀୟ ମନ୍ତବ୍ୟ ପାଇଁ ସମାଲୋଚିତ ହୋଇଥିଲେ। ଏଥିପାଇଁ ସେ ବୁଧବାର ଲୋକ ସଭାରେ ଦୁଃଖପ୍ରକାଶ କରିଛନ୍ତି। ଭାଜପାର ବିଜୟ ହିନ୍ଦୀଭାଷୀ ରାଜ୍ୟରେ ହୋଇଥିବା କହି ମଙ୍ଗଳବାର କୁମାର ସମାଲୋଚନା କରିଥିଲେ। ଏହାକୁ ନେଇ ବୁଧବାର ଗୃହରେ ହଙ୍ଗାମା ହେବା ସହ ମୁଲତବୀ ରହିଥିଲା। କୁମାରଙ୍କ ମନ୍ତବ୍ୟ ଠିକ୍ ନୁହେଁ ବୋଲି ଡିଏମ୍‌କେ ନେତା ଟି.ଆର୍.ବାଲୁ କହିବା ପରେ ସେ ଦୁଃଖପ୍ରକାଶ କରିଥିଲେ।

ଡି.ଏନ୍.ଭି. ସେଣ୍ଟିଲ କୁମାର

ଜଳମଗ୍ନ ହେବ ୧୨ ସହର

ଭାରତରେ ଜଳବାୟୁ ପରିବର୍ତ୍ତନର ଭୟାବହତା

ମିଗ୍‌ଜୋମ୍ ଝଡ଼ ସ୍ଥଳଭାଗ ଛୁଇଁବା ପରେ ଆକାଶମାର୍ଗରୁ ଜଳମଗ୍ନ ଚେନ୍ନାଇ ସହରର ଦୃଶ୍ୟ।

ନୂଆଦିଲ୍ଲୀ,୬।୧୨

ବାତ୍ୟା ମିଗ୍‌ଜୋମ୍ ପ୍ରଭାବରେ ତାମିଲନାଡୁର ଚେନ୍ନାଇ ସହର ଜଳାର୍ଣ୍ଣବ ହୋଇଥିବାବେଳେ ଏହା ପୁଣିଥରେ ଭାରତୀୟ ସହରଗୁଡ଼ିକର ଜଳବାୟୁ ପରିବର୍ତ୍ତନଜନିତ ଭୟାବହତାକୁ ଲୋକଲୋଚନକୁ ଆଣିଛି। ଗତ ୪ ତାରିଖ ସୁଦ୍ଧା ୪୮ ଘଣ୍ଟା ମଧ୍ୟରେ ଚେନ୍ନାଇରେ ୪୦ ସେଣ୍ଟିମିଟରରୁ ଅଧିକ ବର୍ଷା ହୋଇଥିଲା। ଫଳରେ ସେଠାରେ ସ୍ୱାଭାବିକ ଜୀବନଯାତ୍ରା ଏକପ୍ରକାର ଅଚଳ ହୋଇଯାଇଥିଲା ଓ ବର୍ଷାବିପାତରେ ୧୨ ଜଣଙ୍କ ମୃତ୍ୟୁ ଘଟିଥିଲା। ଏହା ପ୍ରଥମ ଘଟଣା ନୁହେଁ। ୨୦୧୫ ପ୍ରବଳ ବର୍ଷାଜନିତ ବନ୍ୟାରେ ମଧ୍ୟ ଏହି ସହର ସମ୍ପୂର୍ଣ୍ଣ ବୁଡ଼ିଯାଇଥିଲା। ଏହି ବନ୍ୟା ଅନୁପଯୁକ୍ତ ସହରାଞ୍ଚଳ ପ୍ଲାନିଂ ଏବଂ ଆନୁଷ୍ଠାନିକ ସାମର୍ଥ୍ୟର ଅଭାବକୁ ଦର୍ଶାଇଥିଲା। ପ୍ରବଳ ବର୍ଷା ସାଙ୍ଗକୁ ପର୍ଯ୍ୟାପ୍ତ ଜଳନିଷ୍କାସନ ବ୍ୟବସ୍ଥାର ଅଭାବ, ନଦୀଗୁଡ଼ିକ ଅଧିକ ଜଳ ନିଷ୍କାସନ କରିବା ଲାଗି ପରିଚାଳନାଗତ ଅକ୍ଷମତା ଏଭଳି ବନ୍ୟାର କାରଣ ଥିଲା। ସହରୀକରଣର ବ୍ୟାପକତା ଯୋଗୁ ବୃହତ୍ ଜଳମାର୍ଗ ଏବଂ ପରିବେଶ ଦୃଷ୍ଟିରୁ ସମ୍ବେଦନଶୀଳ ଜୋନ୍‌ଗୁଡ଼ିକ ଅବରୋଧ ହୋଇଯାଉଛି। ଯାହା ବନ୍ୟା ହେବାର ଅନ୍ୟତମ ପ୍ରମୁଖ କାରଣ। କେବଳ ଚେନ୍ନାଇ ନୁହେଁ, ସମୁଦ୍ର ପତ୍ତନ ବୃଦ୍ଧି, ସାମୁଦ୍ରିକ ଝଡ଼ ଏବଂ ନଦୀରେ ବନ୍ୟା ଆସିବା କାରଣରୁ କୋଲକାତା, ମୁମ୍ବାଇ ଭଳି ଉପକୂଳ ସହରଗୁଡ଼ିକ ପ୍ରତି ବିପଦ ସୃଷ୍ଟି ହୋଇଛି। ଏହି ଘନ ଜନବହୁଳ ମେଟ୍ରୋ ମହାନଗରଗୁଡ଼ିକ ଜଳବାୟୁ ପରିବର୍ତ୍ତନର ପ୍ରଭାବକୁ ଅଙ୍ଗେ ନିଭାଇସାରିଲେଣି। ଜଳବାୟୁ ପରିବର୍ତ୍ତନ ଯୋଗୁ ଅଧିକ ବୃଷ୍ଟିପାତ, ବନ୍ୟା ସାଙ୍ଗକୁ ଅନାବୃଷ୍ଟି ସ୍ଥିତି ମଧ୍ୟ ସୃଷ୍ଟି ହେଉଛି। ବିଶ୍ୱବ୍ୟାଙ୍କ ଗ୍ରୁପ୍ ଦ୍ୱାରା ନିଯୁକ୍ତ ପଟ୍ସଡାମ୍ ଇନ୍‌ଷ୍ଟିଚ୍ୟୁଟ୍ ଫର୍ କ୍ଲାଇମେଟ୍ ଇମ୍ପାକ୍ଟ ରିସର୍ଚ୍ଚ ଆଣ୍ଡ କ୍ଲାଇମେଟ୍ ଆନାଲିଟିକ୍ସର ଗବେଷଣାରେ ଭାରତକୁ ସତର୍କ କରିଦିଆଯାଇଛି। ଉଚ୍ଚ ଅକ୍ଷାଂଶ ତୁଳନାରେ ବିଷୁବ ମଣ୍ଡଳ ନିକଟବର୍ତ୍ତୀ ଅଞ୍ଚଳରେ ଅବସ୍ଥିତ ଭାରତର ଉପକୂଳ ସହରଗୁଡ଼ିକ ପ୍ରତି ଅନେକ ବିପଦ ରହିଛି। ସମୁଦ୍ର ପତ୍ତନ ବଢ଼ିବା ସହ ଉଚ୍ଚ ଜୁଆର ମାଡ଼ିଆସିବା, କୃଷି କ୍ଷତିଗ୍ରସ୍ତ ହେବା, ଭୂତଳ ଜଳ ମାନ ଖରାପ ହେବ ସମେତ ଜଳବାହିତ ରୋଗ ବଢ଼ିବାର ଆଶଙ୍କା ରହିଛି। ଜଳବାୟୁ ପରିବର୍ତ୍ତନ ଉପରେ ୨୦୨୧ରେ ଆନ୍ତଃସରକାରୀ ପ୍ୟାନେଲ୍ ରିପୋର୍ଟରେ ଭାରତକୁ କଡ଼ା ଚେତାବନୀ ଦିଆଯାଇଥିଲା। ସମୁଦ୍ର ପତ୍ତନ ବୃଦ୍ଧି ଯୋଗୁ ଚଳିତ ଶତାବ୍ଦୀ ଶେଷ ସୁଦ୍ଧା ଭାରତର ୧୨ ଉପକୂଳ ସହର ୩ ଫୁଟ୍ ବୁଡ଼ିଯିବ ବୋଲି ଏହି ରିପୋର୍ଟରେ କୁହାଯାଇଥିଲା। ସେଗୁଡ଼ିକ ମଧ୍ୟରେ ମୁମ୍ବାଇ, ଚେନ୍ନାଇ, କୋଚି, ବିଶାଖାପାଟଣା ଆଦି ସହର ରହିଛି। ଉପକୂଳର ୭୦ ଲକ୍ଷରୁ ଅଧିକ କୃଷି ଓ ମତ୍ସ୍ୟଜୀବୀ ପରିବାର ଉପକୂଳ କ୍ଷୟର ପ୍ରଭାବ ଅନୁଭବ କଲେଣି। ସମୁଦ୍ର ପତ୍ତନ ବୃଦ୍ଧି ଯୋଗୁ ୨୦୫୦ ବେଳକୁ ୧,୫୦୦ ବର୍ଗକିଲୋମିଟର ସ୍ଥଳଭାଗ ପାଣିରେ ବୁଡ଼ିଯିବ। ଫଳରେ ବହୁ ମୂଲ୍ୟବାନ କୃଷି ଅଞ୍ଚଳ ସମୁଦ୍ରରେ ବିଲୀନ ହେବା ସହ ଉପକୂଳରେ ବସବାସ କରୁଥିବା ଲୋକଙ୍କ ବସତି ପ୍ରତି ବିପଦ ସୃଷ୍ଟି ହେବ ବୋଲି ରିପୋର୍ଟରେ କୁହାଯାଇଛି।

ସୀମା ଲଙ୍ଘୁଛି ବିଶ୍ୱତାପନ

କପ୍‌୨୮ରେ ଉଦ୍‌ବେଗ

ଦୁବାଇ,୬।୧୨(ପି.ଟି.)

ପୃଥିବୀରେ ଜୀବନଧାରଣ ପାଇଁ ୫ଟି ଗୁରୁତ୍ୱପୂର୍ଣ୍ଣ ଆବଶ୍ୟକତା ସମ୍ପର୍କିତ ସୀମା ଅତିକ୍ରମ କରି ଚାଲିଛି ଜଳବାୟୁ ପରିବର୍ତ୍ତନର ଦୁଷ୍ପରିଣାମ। ସାମ୍ପ୍ରତିକ ସ୍ଥିତିରେ ବଢ଼ିଚାଲିଥିବା ବିଶ୍ୱ ତାପନକୁ ଦେଖି ୨୦୦ ବୈଜ୍ଞାନିକଙ୍କୁ ନେଇ ଗଠିତ ଏକ ଟିମ୍ ଦୁବାଇରେ ଚାଲିଥିବା କପ୍‌୨୮ରେ ଏଭଳି ସତର୍କ କରାଇଛନ୍ତି। ବୁଧବାର ଏହି ଅନ୍ତର୍ଜାତୀୟ ଜଳବାୟୁ ସମ୍ମିଳନୀରେ 'ଗ୍ଲୋବାଲ ଟିପିଙ୍ଗ୍ ପଏଣ୍ଟସ୍' ରିପୋର୍ଟ ପ୍ରକାଶ ପାଇଛି। ପ୍ରାକୃତିକ ବ୍ୟବସ୍ଥାଗୁଡ଼ିକର ସୀମା ଉପରେ ପ୍ରଥମ ଥର ପାଇଁ ଏଭଳି ସମ୍ପୂର୍ଣ୍ଣ ମୂଲ୍ୟାୟନ କରାଯାଇଥିବା ବୈଜ୍ଞାନିକମାନେ କହିଛନ୍ତି। ବୈଶ୍ୱିକ ତାପନର ସାମ୍ପ୍ରତିକ ସ୍ଥିତି ଯୋଗୁ କ୍ରିଓସ୍ଫିୟର ଭଳି ୫ ଗୁରୁତ୍ୱପୂର୍ଣ୍ଣ ପଏଣ୍ଟ ସମେତ ବିପଦରେ ଥିବା ୨୬ ଟିପିଙ୍ଗ୍ ପଏଣ୍ଟକୁ ବୈଜ୍ଞାନିକମାନେ ଚିହ୍ନଟ କରିଛନ୍ତି। ଅନ୍ୟ ଗୁରୁତ୍ୱପୂର୍ଣ୍ଣ ପଏଣ୍ଟ ହେଲା ଗ୍ରୀନ୍‌ଲ୍ୟାଣ୍ଡ ଓ ପଶ୍ଚିମ ଆଣ୍ଟାର୍କଟିକ୍ ବରଫ ଆସ୍ତରଣ, ଉତ୍ତର ଆଟଲାଣ୍ଟିକ୍ ଉପମେରୁ ଗାଇର୍ ସର୍କୁଲେଶନ, ଉଷ୍ଣଜଳ କୋରାଲ ରିଫ୍ ଏବଂ ସ୍ଥାୟୀ ତୁଷାର ଭୂମି। ଏହି ଟିପିଙ୍ଗ୍ ପଏଣ୍ଟଗୁଡ଼ିକ ମାନବ ଜାତି ପାଇଁ ବିପଦ ସୃଷ୍ଟି କରୁଥିବା ପୂର୍ବରୁ କେବେ ଆକଳନ କରାଯାଇ ନ ଥିଲା ବୋଲି ବ୍ରିଟେନ୍ ଏକ୍ସେଟର ୟୁନିଭର୍ସିଟିର କ୍ଲାଇମେଟ୍ ଚେଞ୍ଜ୍ ଆଣ୍ଡ ଆର୍ଥ ସିଷ୍ଟମ ସାଇନ୍ସର ଅଧ୍ୟକ୍ଷ ପ୍ରଫେସର ଟିମ୍ ଲେନନ୍ କହିଛନ୍ତି।

ବିଧାୟକ ହେଲେ, ଏମ୍‌ପି ପଦ ଛାଡ଼ିଲେ

ମଧ୍ୟପ୍ରଦେଶ, ରାଜସ୍ଥାନ, ଛତିଶଗଡ଼ ଭୋଟ ପରେ

ନୂଆଦିଲ୍ଲୀ,୬।୧୨

ସଦ୍ୟସମାପ୍ତ ରାଜ୍ୟ ବିଧାନସଭା ନିର୍ବାଚନରେ ଜିତିଥିବା ୧୨ ଭାଜପା ଏମ୍‌ପିଙ୍କ ମଧ୍ୟରୁ ୧୦ ଜଣ ବୁଧବାର ପାର୍ଲାମେଣ୍ଟ ସଦସ୍ୟ ପଦ ଛାଡ଼ିଛନ୍ତି। ଇସ୍ତଫା ଦେଇଥିବା ଭାଜପା ଏମ୍‌ପିଙ୍କ ମଧ୍ୟରେ କେନ୍ଦ୍ରମନ୍ତ୍ରୀ ନରେନ୍ଦ୍ର ସିଂ ତୋମାର ଏବଂ ପ୍ରହ୍ଲାଦ ପଟେଲ ଅଛନ୍ତି। ସେମାନେ କେନ୍ଦ୍ର କ୍ୟାବିନେଟ୍‌ରୁ ମଧ୍ୟ ଇସ୍ତଫା ଦେବେ। ତୋମାର କେନ୍ଦ୍ରରେ କୃଷିମନ୍ତ୍ରୀ ଥିବାବେଳେ ପ୍ରହ୍ଲାଦ ପଟେଲ ଖାଦ୍ୟ ପ୍ରକ୍ରିୟାକରଣ ରାଷ୍ଟ୍ରମନ୍ତ୍ରୀ ଅଛନ୍ତି। ଇସ୍ତଫା ଦେଇଥିବା ଅନ୍ୟ ଏମ୍‌ପିମାନେ ହେଲେ ରୀତି ପାଠକ, ରାକେଶ ସିଂ, ଉଦୟ ପ୍ରତାପ ସିଂ, ରାଜ୍ୟବର୍ଦ୍ଧନ ସିଂ ରାଠୋର, କିରୋଡିଲାଲ୍ ମୀନା, ଦିୟା କୁମାରୀ, ଅରୁଣ ସାଓ ଏବଂ ଗୋମତି ସାଇ। ରାଜସ୍ଥାନ ଅଲୱର ଆସନରୁ ଜିତିଥିବା ବାବା ବାଲକନାଥ ଏବଂ ଛତିଶଗଡ଼ର ସର୍ଗୁଜା ଆସନରୁ ଜିତିଥିବା ରେଣୁକା ସିଂ ଏମ୍‌ପି ପଦ ଛାଡ଼ି ନ ଥିବାବେଳେ ସେମାନେ ଖୁବ୍‌ଶୀଘ୍ର ଇସ୍ତଫା ଦେବେ ବୋଲି ଜଣାପଡ଼ିଛି। ଯେଉଁ ଭାଜପା ନେତାମାନେ ବୁଧବାର ପାର୍ଲାମେଣ୍ଟ ଛାଡ଼ିଛନ୍ତି, ସେମାନଙ୍କ ମଧ୍ୟରୁ କେତେଜଣ ଦଳ ଜିତିଥିବା ୩ ରାଜ୍ୟରେ ମୁଖ୍ୟମନ୍ତ୍ରୀ ପଦ ଦୌଡ଼ରେ ରହିଥିବା ବିଶ୍ୱାସ କରାଯାଉଛି। ଏନେଇ ଦଳ ପକ୍ଷରୁ ଖୁବ୍‌ଶୀଘ୍ର ଘୋଷଣା କରାଯାଇପାରେ। ମଧ୍ୟପ୍ରଦେଶରେ ଶିବରାଜ ସିଂ ଚୌହାନଙ୍କୁ ୫ମ ଥର ମୁଖ୍ୟମନ୍ତ୍ରୀ କରିବା ପରିବର୍ତ୍ତେ ଦଳ ଜଣେ ନୂଆ ମୁହଁଙ୍କୁ ବାଛିପାରେ ବୋଲି ଏକ ସୂତ୍ରରୁ ଜଣାପଡ଼ିଛି।

ମଧ୍ୟପ୍ରଦେଶ, ରାଜସ୍ଥାନ, ଛତିଶଗଡ଼ ଓ ତେଲଙ୍ଗାନା ବିଧାନସଭା ନିର୍ବାଚନରେ ଭାଜପା ୫ କେନ୍ଦ୍ରମନ୍ତ୍ରୀଙ୍କ ସମେତ ୨୧ ଏମ୍‌ପିଙ୍କୁ ପ୍ରାର୍ଥୀ କରିଥିଲା। ରାଜସ୍ଥାନ ଓ ମଧ୍ୟପ୍ରଦେଶରେ ୭ ଜଣ ଲେଖାଏ ଏବଂ ଛତିଶଗଡ଼ରେ ୪ ଜଣ ଏମ୍‌ପି ପ୍ରାର୍ଥୀ ହୋଇଥିବାବେଳେ ତେଲଙ୍ଗାନାରେ ୩ ଜଣ ଲଢ଼ିଥିଲେ। ରାଜସ୍ଥାନରେ ୩ ଜଣ, ମଧ୍ୟପ୍ରଦେଶରେ ୨ ଏବଂ ଛତିଶଗଡ଼ରେ ଜଣେ ଭାଜପା ଏମ୍‌ପି ହାରିଥିଲାବେଳେ ତେଲଙ୍ଗାନାରେ ସମସ୍ତ ୩ ଜଣ ହାରିଯାଇଥିଲେ।

ନରେନ୍ଦ୍ର ସିଂ ତୋମାର

ପ୍ରହ୍ଲାଦ ପଟେଲ

ୟୁନେସ୍କୋ ତାଲିକାରେ 'ଗର୍‌ବା'

ନୂଆଦିଲ୍ଲୀ,୬।୧୨: ଗୁଜରାଟର ଲୋକପ୍ରିୟ ଗର୍‌ବା ନୃତ୍ୟ ଜାତିସଂଘର ଶୈକ୍ଷିକ, ବୈଜ୍ଞାନିକ ଓ ସାଂସ୍କୃତି ସଙ୍ଗଠନ (ୟୁନେସ୍କୋ)ର ମର୍ଯ୍ୟାଦାଜନକ କାଳଜୟୀ ସାଂସ୍କୃତିକ ଐତିହ୍ୟ ତାଲିକାରେ ସ୍ଥାନିତ ହୋଇଛି। କେନ୍ଦ୍ର ସଂସ୍କୃତି ମନ୍ତ୍ରୀ ଜି. କିଷନ୍ ରେଡ୍ଡୀ ଏନେଇ ବୁଧବାର ମାଇକ୍ରୋବ୍ଲଗିଂ ସାଇଟ୍ ଏକ୍ସ'ରେ ସୂଚନା ଦେଇଛନ୍ତି। ଏହା ଭାରତ ପାଇଁ ଗର୍ବର ମୁହୂର୍ତ୍ତ ବୋଲି ସେ ଉଲ୍ଲେଖ କରିବା ସହ ଦେଶବାସୀଙ୍କୁ ଅଭିନନ୍ଦନ ଜଣାଇଛନ୍ତି।

ସୋନିଆ ମୋତେ ପ୍ରଧାନମନ୍ତ୍ରୀ କରିବେନି

ରାହୁଲ ଗାନ୍ଧୀଙ୍କୁ ଏଏମ୍, ପିଏମ୍ ଜଣାନାହିଁ; ପିଏମ୍‌ଓ ଚଳାଇବେ କିପରି

ନୂଆଦିଲ୍ଲୀ,୬।୧୨

ନା, ସେ ମୋତେ ପ୍ରଧାନମନ୍ତ୍ରୀ କରିବେ ନାହିଁ। ୨୦୦୪ରେ ପ୍ରଣବ ମୁଖାର୍ଜୀ ପ୍ରଧାନମନ୍ତ୍ରୀ ହେବା ସମ୍ଭାବନା ଉପରେ ଝିଅ ଶର୍ମିଷ୍ଠା ପ୍ରଶ୍ନ କରିବାରୁ ତାଙ୍କୁ ଏପରି ଉତ୍ତର ଦେଇଥିଲେ କଂଗ୍ରେସର ତତ୍କାଳୀନ ବରିଷ୍ଠ ନେତା। ପୂର୍ବତନ ରାଷ୍ଟ୍ରପତି ପ୍ରଣବ ମୁଖାର୍ଜୀଙ୍କ ଝିଅ ଶର୍ମିଷ୍ଠା ମୁଖାର୍ଜୀ ରୂପା ପବ୍ଲିକେଶନ୍ ଦ୍ୱାରା ପ୍ରକାଶିତ ନିଜ ପୁସ୍ତକ 'ଇନ୍ ପ୍ରଣବ, ମାଇଁ ଫାଦର: ଏ ଡଟର ରିମେମ୍ବର୍ସ'ରେ ଏହି ଗୋପନ କଥା ପ୍ରଘଟ କରିଛନ୍ତି। ପ୍ରଣବ ଭାରତର ତ୍ରୟୋଦଶ ରାଷ୍ଟ୍ରପତି (୨୦୧୨–୨୦୧୭) ଥିଲେ। ୨୦୨୦ ଅଗଷ୍ଟ ୧୩ରେ ୮୪ ବର୍ଷ ବୟସରେ ତାଙ୍କ ପରଲୋକ ହୋଇଥିଲା। ୨

ଗାଡ଼ି ଭଙ୍ଗାରୁଜା କରି ଲୁଟ୍

ରାଇବଣିଆ, (ନବୀନ ସାହୁ)-ଜଳେଶ୍ୱର ସହର ଏକ ମଦ ଦୋକାନ କର୍ମଚାରୀ ମଙ୍ଗଳବାର ବିଳମ୍ବିତ ରାତିରେ ସହଯୋଗୀଙ୍କ ସହ ଘରକୁ ଫେରୁଥିବା ବେଳେ ୫୭ ନମ୍ବର ରାଜ୍ୟ ରାଜପଥ ବାଗପୁଞ୍ଜି ନିକଟରେ ୨୦ରୁ ଅଧିକ ବ୍ୟକ୍ତି କାର୍‌କୁ ଅଟକାଇବା ସହ ଇଟାମାଡ଼ କରି ଟଙ୍କା ଓ ସୁନାଚେନ୍ ଲୁଟି ନେଇଥିଲେ। ଆହତ କର୍ମଚାରୀ ହେଲେ କମର୍ଦ୍ଦା ଥାନା ରାଉତ ମନ୍ଦାରୁଣୀ ଗ୍ରାମର ଗୋପାଳ ଦାସ। ଗୁରୁତର ଅବସ୍ଥାରେ ଗୋପାଳଙ୍କୁ ସ୍ଥାନୀୟ ଲୋକେ ଜଳେଶ୍ୱର ହସ୍ପିଟାଲରେ ଭର୍ତ୍ତି କରିଥିଲେ। ପରେ ବାଲେଶ୍ୱର ଜିଲା ମୁଖ୍ୟ ଚିକିତ୍ସାଳୟକୁ ସ୍ଥାନାନ୍ତରିତ କରାଯାଇଛି। ଘଟଣାରେ ପୋଲିସ ୫ ଜଣଙ୍କୁ ଅଟକ ରଖି ତଦନ୍ତ ଚଳାଇଛି।

ସଂକ୍ଷେପରେ

ନାବାଳିକା ବଳାତ୍କାର ମାମଲା ଦୋଷୀଙ୍କୁ ୧୦ ବର୍ଷ ସଶ୍ରମ କାରାଦଣ୍ଡ

ବାଲେଶ୍ୱର, ୬।୧୨(ମାନସ ବିଶ୍ୱାଳ)– ନାବାଳିକା ବଳାତ୍କାର ମାମଲାର ବିଚାର କରି ବୁଧବାର ବାଲେଶ୍ୱର ସ୍ୱତନ୍ତ୍ର ପୋକ୍‌ସୋ କୋର୍ଟ ଜଜ୍ ରଞ୍ଜନ କୁମାର ସୂତାର ଦୋଷୀଙ୍କୁ ଦୋଷୀ ସାବ୍ୟସ୍ତ କରିବା ସହ ୧୦ବର୍ଷ ସଶ୍ରମ କାରାଦଣ୍ଡରେ ଦଣ୍ଡିତ କରିଛନ୍ତି। ଏହାସହ ୨୦୦୦ ଟଙ୍କା ଜରିମାନା ଓ ଜରିମାନା ଅନାଦେୟ ଅଧିକ ୬ ମାସ ଅଧିକ ଜେଲ୍‌ଦଣ୍ଡ ଭୋଗିବାକୁ ରାୟରେ କୁହାଯାଇଛି। ବାଲେଶ୍ୱର ଜିଲା ସିମୁଳିଆ ଥାନା ଅଞ୍ଚଳରେ ୨୦୧୮ରେ ଜଣେ ନାବାଳିକାଙ୍କୁ ଏନ୍. ରାମାରାଓ ନାମକ ଯୁବକ ବଳାତ୍କାର କରିଥିବା ନେଇ ନାବାଳିକାଙ୍କ ପରିବାର ପକ୍ଷରୁ ଥାନାରେ ଅଭିଯୋଗ ହୋଇଥିଲା। ଉକ୍ତ ମାମଲା ବିଚାରାଧୀନ ଥିବାବେଳେ ବାଲେଶ୍ୱର ସ୍ୱତନ୍ତ୍ର ପୋକ୍‌ସୋ କୋର୍ଟ ଜଜ୍ ୯ ଜଣ ସାକ୍ଷୀ, ୨୦ଟି ଦଲିଲ ଓ ଦସ୍ତାବିଜକୁ ଭିତ୍ତି କରି ଦୋଷୀଙ୍କୁ ଉପରୋକ୍ତ ଦଣ୍ଡରେ ଦଣ୍ଡିତ କରିଛନ୍ତି। ଅନ୍ୟପକ୍ଷରେ ପୀଡ଼ିତାଙ୍କୁ ୪ଲକ୍ଷ ଟଙ୍କାର ଅନୁକମ୍ପାମୂଳକ ରାଶି ଯୋଗାଇ ଦେବା ପାଇଁ ଜିଲା ଆଇନ ସେବା ପ୍ରାଧିକରଣ ବିଭାଗକୁ ନିର୍ଦ୍ଦେଶ ଦେଇଛନ୍ତି। ସରକାରଙ୍କ ପକ୍ଷରୁ ସ୍ୱତନ୍ତ୍ର ପବ୍ଲିକ ପ୍ରସିକ୍ୟୁଟର ପ୍ରଣବ କୁମାର ପଣ୍ଡା ମାମଲାର ପରିଚାଳନା କରୁଥିଲେ।

ଗୃହରକ୍ଷୀ ବାହିନୀର ପ୍ରତିଷ୍ଠା ଦିବସ

ବାରିପଦା,୬।୧୨(ନୀଳାଦ୍ରୀ ବିହାରୀ ଦଣ୍ଡପାଟ)– ମୟୂରଭଞ୍ଜ ଜିଲା ବାରିପଦା ରିଜର୍ଭ ପୋଲିସ ପଡ଼ିଆଠାରେ ଗୃହରକ୍ଷୀ ବାହିନୀର ୬୧ତମ ପ୍ରତିଷ୍ଠା ଦିବସ ବୁଧବାର ପାଳିତ ହୋଇଯାଇଛି। ମୁଖ୍ୟ ଅତିଥି ଭାବେ ଅତିରିକ୍ତ ଜିଲାପାଳ ନେତ୍ରାନନ୍ଦ ମଲ୍ଲିକ ଯୋଗ ଦେଇଥିବା ବେଳେ ସମ୍ମାନିତ ଅତିଥି ଭାବେ ଜିଲା ଆରକ୍ଷୀ ଅଧିକ୍ଷକ ଏସ.ସୁଶ୍ରୀଙ୍କ ସମେତ ଅନ୍ୟାନ୍ୟ ପୋଲିସ ଅଧିକାରୀମାନେ ଉପସ୍ଥିତ ଥିଲେ। ଏହି ଅବସରରେ ଶହୀଦ ପୋଲିସ କର୍ମଚାରୀମାନଙ୍କୁ ମନେ ପକାଇବା ସହ ସେମାନଙ୍କ ପ୍ରତିମୂର୍ତ୍ତିରେ ମାଲ୍ୟାର୍ପଣ କରାଯାଇଥିଲା।

ବ୍ୟବସାୟୀଙ୍କ ଘରୁ ସୁନାଗହଣା ଚୋରି

କଣ୍ଟିପାଳ,୬।୧୨(ସୁଶାନ୍ତ କୁମାର ସାହୁ): କେନ୍ଦୁଝର ଜିଲା ଆନନ୍ଦପୁର ଥାନା ଚମର୍ଦା ଗ୍ରାମର ବ୍ୟବସାୟୀ ଅଭିରାମ ସାହୁଙ୍କ ଘରୁ ମଙ୍ଗଳବାର ବିଳମ୍ବିତ ରାତିରେ ଚୋରି ହୋଇଛି। ପୋଲିସ ଘଟଣାସ୍ଥଳରେ ପହଞ୍ଚି ଛାନ୍‌ଭିନ୍ ଆରମ୍ଭ କରିଛି। ସୂଚନାଯୋଗ୍ୟ, ଚମର୍ଦା ଗ୍ରାମର ଅଭିରାମ ଓ ତାଙ୍କ ପତ୍ନୀ ନୂତନ ଭାବେ ନିର୍ମାଣ କରିଥିବା ଘରେ ଶୋଇଥିଲେ। ଘରେ କବାଟ ଲାଗି ନ ଥିବାବେଳେ ଦୁଆର ମୁହଁରେ ବାଡ଼ା ଦେଇଥିଲେ। କେହି ଲୁଟେରା ବାଡ଼ା ଖୋଲି ଅଭିରାମଙ୍କ ମୁଣ୍ଡ ପାଖରେ ଥିବା ଟଙ୍କା ଓ ସୁନାଗହଣା ବାକ୍ସକୁ ନେଇଯାଇଥିଲେ। ପୋଲିସର ଛାନ୍‌ଭିନ୍ ପରେ ଟଙ୍କା ଓ ସୁନାଗହାଣା ଥିବା ବାକ୍ସକୁ ଚାଷ ଜମି ମଝିରୁ ଜବତ କରାଯାଇଥିଲା। ବାକ୍ସରେ କେବଳ କେତେକ କାଗଜପତ୍ର ଥିବାବେଳେ ଲକ୍ଷାଧିକ ଟଙ୍କାର ସୁନାଗହଣା ଓ ଟଙ୍କା ଲୁଟ୍ ହୋଇଯାଇଥିଲା। ଘଟଣାକୁ ନେଇ ଆନନ୍ଦପୁର ଥାନାରେ ଏକ ମାମଲା ରୁଜୁ ହୋଇଥିବା ଥାନା ଅଧିକାରୀ ଲକ୍ଷ୍ମୀକାନ୍ତ ପ୍ରଧାନ କହିଛନ୍ତି।

ବୈତରଣୀ ନଦୀ ସଇରାତ ଚିହ୍ନଟ ପାଇଁ ସର୍ବେକ୍ଷଣ

ଧାମନଗର,୬।୧୨(ଦେବେନ୍ଦ୍ର ଆନ୍ଦିଆ)

ମିଳିତ ଟିମ୍ ନଦୀ କୂଳରେ ଅନୁଧ୍ୟାନ କରୁଛନ୍ତି।

ଭଦ୍ରକ ଜିଲା ଧାମନଗର ତହସିଲ ଅଧୀନ ଦେହୁଡ଼ି ଆନନ୍ଦପୁର ପଞ୍ଚାୟତର ବୈତରଣୀ ନଦୀଗର୍ଭରୁ ବାଲି ଉତ୍ତୋଳନ ପାଇଁ ରାଜ୍ୟ ଖଣି ଓ ଇସ୍ପାତ ବିଭାଗର ପ୍ରକ୍ରିୟା ଆରମ୍ଭ ହୋଇଛି। ପଞ୍ଚାୟତର ବିଭିନ୍ନ ଘାଟରୁ ବାଲି ଚୋରି ହେଉଥିବା ଖବର ମିଳିବା ପରେ ଖଣି ବିଭାଗ ସୈରାତ ଉତ୍ସ ଚିହ୍ନଟ କରି ନିଲାମ ଡାକିବାକୁ ପଦକ୍ଷେପ ନେଇଥିଲା। ସଇରାତ ଉତ୍ସ ଚିହ୍ନଟ ଲାଗି ବୁଧବାର ମିଳିତ ସର୍ବେକ୍ଷଣ କରାଯାଇଛି।

ପ୍ରକାଶ ଯେ, ଆନନ୍ଦପୁର ପୋଲଠାରୁ ୫୦୦ ମିଟର ପୂର୍ବକୁ ଓ ୫୦୦ ମିଟର ପଶ୍ଚିମକୁ ବାଲିଘାଟ କରାଯାଇପାରିବ। ସେହିପରି ଉତ୍ତେଇପୁର ରାଜସ୍ୱ ଗ୍ରାମର ଉତ୍ତେଇପୁର ଏବଂ ମାନଲାପୁରର କଚେରି ବାଡ଼ି ପାଖରେ ବାଲିଘାଟ ନିଲାମ ହୋଇପାରିବ ବୋଲି ତହସିଲ ବିଭାଗ ପକ୍ଷରୁ ଖଣି ବିଭାଗକୁ ପ୍ରସ୍ତାବ ଦିଆଯାଇଥିଲା। ପ୍ରସ୍ତାବ ମିଳିବା ପରେ ଖଣି ବିଭାଗର ବାଲେଶ୍ୱର ଅଫିସ, ବାଲେଶ୍ୱର ଓ ଭଦ୍ରକ ଜିଲାର ଭୂତତ୍ତ୍ୱବିତ, ଜଙ୍ଗଲ ଓ ପରିବେଶ ବିଭାଗର କାର୍ଯ୍ୟାଳୟର ଅଧିକାରୀ, ଧାମନଗର ଜଳ ସମ୍ପଦ କାର୍ଯ୍ୟାଳୟର ଅଧିକାରୀ ଏବଂ ଧାମନଗର ତହସିଲଦାରଙ୍କୁ ନେଇ ଗଠିତ ଟିମ୍ ଆନନ୍ଦପୁର ପଞ୍ଚାୟତର ସିଦ୍ଧେଶ୍ୱର ବୈତରଣୀ ପୋଲଠାରୁ ଉତ୍ତେଇପୁର ଯାଏ ଅନୁଧ୍ୟାନ କରିଥିଲେ। ଟିମ୍ ନଦୀ କୂଳେ କୂଳେ ବୁଲି ସମସ୍ତ ସ୍ଥାନ ଦେଖିଥିଲେ। ବୈତରଣୀ ନଦୀରେ ଏବେ ପାଣି ଥିବାରୁ ସଇରାତ ଉତ୍ସ ନିର୍ଦ୍ଧାରଣ ସମ୍ଭବପର ନୁହେଁ ବୋଲି ଟିମ୍ ଅନୁଭବ କରିଥିଲା। ପାଣି ଥିବାରୁ କେଉଁଠି କେତେ ମାତ୍ରାରେ ବାଲି ଜମା ହୋଇଛି, ପାଣି ତଳେ ଥିବା ଚଟାଣ ଉପରେ କେତେ ପରିମାଣର ବାଲି ଜମା ହୋଇଛି, ତାହା ଜାଣିବା ସମ୍ଭବ ହୋଇପାରିନାହିଁ। ତେଣୁ ବର୍ତ୍ତମାନ ସଇରାତ ଉତ୍ସ ନିର୍ଦ୍ଧାରଣ ସମ୍ଭବ ନୁହେଁ ବୋଲି ଖଣି ବିଭାଗ ଅଧିକାରୀ ଅନିଲ ଦାସ କହିଛନ୍ତି। ଧାମନଗର ତହସିଲଦାର ଦୀପକ ଦାସ କହିଛନ୍ତି, ପାଣି ଥିବାରୁ ବାଲିଘାଟ ଚିହ୍ନଟ ହୋଇପାରିଲା ନାହିଁ। ନଦୀରୁ ପାଣି କମିଲେ ଆଉ କିଛିଦିନ ପରେ ପୁଣି ମିଳିତ ଅନୁଧ୍ୟାନ କରାଯିବ। ପ୍ରକାଶଯୋଗ୍ୟ, ଦୁଇ ମାସ ପୂର୍ବରୁ ଟିମ୍ ଅନୁଧ୍ୟାନ କରିଥିଲେ। ସେତେ ସମୟରେ ମଧ୍ୟ ନଦୀରେ ପାଣି ଥିବାରୁ ସୈରାତ ଉତ୍ସ ଚିହ୍ନଟ ସମ୍ଭବ ହୋଇ ନ ଥିଲା। ବୈତରଣୀରେ ପାଣି ସତ୍ତ୍ୱେ ଚୋରା ବାଲି ଚାଲାଣ ହେଉଛି। ପୂର୍ବ ନିଲାମଧାରୀ ମନଇଚ୍ଛା ନଦୀସାରା ମେଶିନ ସାହାଯ୍ୟରେ ବାଲି ଉତ୍ତୋଳନ କରୁଛନ୍ତି। ସେଥିପ୍ରତି ସମ୍ପୃକ୍ତ ବିଭାଗ ଦୃଢ଼ କାର୍ଯ୍ୟାନୁଷ୍ଠାନ ଗ୍ରହଣ ପାଇଁ ସ୍ଥାନୀୟ ଜନସାଧାରଣ ଦାବି କରିଛନ୍ତି।

'ସମନ୍ୱିତ ଯୁବ ବିକାଶ' କାର୍ଯ୍ୟକ୍ରମ ଉଦ୍‌ଘାଟିତ

ରକ୍ତଦାନ ଶିବିର।

ବାଲେଶ୍ୱର, ୬।୧୨(ମାନସ ବିଶ୍ୱାଳ)

ବାଲେଶ୍ୱର ଜିଲା ରେମୁଣା ବ୍ଲକ ନୂଆପାଡ଼ାସ୍ଥିତ ଫକୀରମୋହନ ବିଶ୍ୱବିଦ୍ୟାଳୟରେ ରାଜ୍ୟ ସରକାରଙ୍କ କ୍ରୀଡ଼ା ଓ ଯୁବସେବା ବିଭାଗର ନିର୍ଦ୍ଦେଶନାମାକୁ ଆଧାର କରି କ୍ରୀଡ଼ା, ସଂସ୍କୃତି ଓ ସାମାଜିକ କାର୍ଯ୍ୟକ୍ଷେତ୍ରରେ ଯୁବବର୍ଗଙ୍କ ଅଂଶଗ୍ରହଣକୁ ପ୍ରୋତ୍ସାହିତ କରିବା ଓ ସେମାନଙ୍କୁ ରାଜ୍ୟ ବିକାଶରେ ଅଂଶୀଦାର କରିବା ଉଦ୍ଦେଶ୍ୟରେ ଓଡ଼ିଶା ସରକାର 'ସମନ୍ୱିତ ଯୁବ ବିକାଶ କାର୍ଯ୍ୟକ୍ରମ' ବୁଧବାର ଶୁଭାରମ୍ଭ ହୋଇଛି। ବିଶ୍ୱବିଦ୍ୟାଳୟ କୁଳପତି ପ୍ରଫେସର ସନ୍ତୋଷ କୁମାର ତ୍ରିପାଠୀଙ୍କ ଅଧ୍ୟକ୍ଷତାରେ ବିଶ୍ୱବିଦ୍ୟାଳୟର ମାନବ ସମ୍ବଳ ବିକାଶ କେନ୍ଦ୍ରରେ ଏକ ସାମୂହିକ ରକ୍ତଦାନ ଶିବିର ଅନୁଷ୍ଠିତ ହୋଇଯାଇଛି। ବିଶ୍ୱବିଦ୍ୟାଳୟର ପିଜି କାଉନସିଲର ଅଧ୍ୟକ୍ଷ ପ୍ରଫେସର ସବ୍ୟସାଚୀ ପଟ୍ଟନାୟକ, କୁଳସଚିବ କୁକୁମୀନା ଦାସ, ଆଇଓାଇଡିପି କାର୍ଯ୍ୟକ୍ରମର ନୋଡାଲ ଅଫିସର ପ୍ରଫେସର ଡ. ସୂର୍ଯ୍ୟେନ୍ଦୁ କୁମାର ଦେଙ୍କ ସମେତ ବିଶ୍ୱବିଦ୍ୟାଳୟ ଶିକ୍ଷୟିତ୍ରୀଶିକ୍ଷକ, କର୍ମଚାରୀ ଓ ଛାତ୍ରୀଛାତ୍ରମାନେ ଉପସ୍ଥିତ ହୋଇ ସ୍ୱେଚ୍ଛାକୃତ ରକ୍ତଦାନ କରିଥିଲେ। ବାଲେଶ୍ୱର ବ୍ଲଡ ବ୍ୟାଙ୍କ ସହଯୋଗରେ ୧୨୧ୟୁନିଟ୍ ରକ୍ତ ସଂଗ୍ରହ କରାଯାଇଛି। ବିଶ୍ୱବିଦ୍ୟାଳୟ କୁଳପତି ତ୍ରିପାଠୀ ଏହି ତାଲିମ କାର୍ଯ୍ୟକ୍ରମରେ ଉପସ୍ଥିତ ହୋଇ 'ନୂଆ ଓ ଯୁବ ଓଡ଼ିଶା' କାର୍ଯ୍ୟକ୍ରମ ତାତ୍ପର୍ଯ୍ୟ ବୁଝାଇଥିଲେ। ଆଇଓାଇଡିପି ଅଧୀନରେ ଆୟୋଜିତ ହେଉଥିବା ସାମାଜିକ କାର୍ଯ୍ୟକ୍ରମଗୁଡ଼ିକର ସଂଯୋଜକ ଡ. ଅମୂଲ୍ୟ କୁମାର ଆଚାର୍ଯ୍ୟ ସଞ୍ଚାଳନ କରିଥିଲେ।

'ପୁସ୍ତକର ଭାଷା ଚିରସ୍ଥାୟୀ ପ୍ରଭାବ ପକାଏ'

ପୁସ୍ତକ ମେଳାର ୨ୟ ସନ୍ଧ୍ୟାରେ ଅତିଥିମାନେ।

ଭଦ୍ରକ,୬।୧୨(ସନାତନ ରାଉତ)

ଭଦ୍ରକ ପୁସ୍ତକମେଳାର ୨ୟ ସନ୍ଧ୍ୟା

ପୁସ୍ତକର ଭାଷା ମଣିଷ ମନରେ ଚିରସ୍ଥାୟୀ ପ୍ରଭାବ ପକାଏ ଓ ଏହା ଆମର ଉଭୟ ବ୍ୟକ୍ତିଗତ ଜୀବନ ଓ ଜାତୀୟ ଜୀବନକୁ ସମୃଦ୍ଧ ପଥରେ ଅଗ୍ରସର କରାଏ। ଭାଷା ଓ ଜାତିର ସୁରକ୍ଷା ନିମିତ ପୁସ୍ତକମେଳାକୁ ଅଧିକ ଲୋକାଭିମୁଖୀ କରିବା ଜରୁରୀ ବୋଲି ଭଦ୍ରକ ସହରର ମନମୋହନ ସଙ୍ଗୀତ ପରିଷଦ ପଡ଼ିଆରେ ମଙ୍ଗଳବାର ଅନୁଷ୍ଠିତ ଭଦ୍ରକ ପୁସ୍ତକମେଳାର ୨ୟ ସନ୍ଧ୍ୟାରେ ଅତିଥିମାନେ ମତବ୍ୟକ୍ତ କରିଛନ୍ତି। ଓଡ଼ିଆ ଭାଷା ସୁରକ୍ଷାରେ ପୁସ୍ତକମେଳାର ଭୂମିକା ଶୀର୍ଷକ ଆଲୋଚନାଚକ୍ରକୁ ବିଶିଷ୍ଟ ପ୍ରାବନ୍ଧିକ ତଥା ଅବସରପ୍ରାପ୍ତ ପ୍ରାଧ୍ୟାପକ ବାସୁଦେବ ବାରିକ ପୌରୋହିତ୍ୟ କରିଥିଲେ। ମୁଖ୍ୟ ଅତିଥିଭାବେ ଭଦ୍ରକ ସହରାଞ୍ଚଳ ବିକାଶ ସଂସ୍ଥାର ପ୍ରକଳ୍ପ ନିର୍ଦ୍ଦେଶକ ମାନସ ରଞ୍ଜନ ରାୟ, ମୁଖ୍ୟ ବକ୍ତାଭାବେ ବିଶିଷ୍ଟ ଚିକିତ୍ସକ ତଥା ଲେଖକ ଡା. ଦୁର୍ଯ୍ୟୋଧନ ଦାସ, ବରେଣ୍ୟ ଅତିଥିଭାବେ ବିଶିଷ୍ଟ ଗବେଷକ ଡ. କ୍ଷୀରୋଦ ସାମଲ, ଅନ୍ୟତମ ବକ୍ତାଭାବେ ଦାମୋଦର ସଂସ୍କୃତ ମହାବିଦ୍ୟାଳୟର ଅଧ୍ୟକ୍ଷ ଡ. ପ୍ରମୋଦ ନାୟକ ପୁସ୍ତକମେଳାର ପ୍ରୟୋଜନୀୟତା ଉପରେ ଆଲୋକପାତ କରିଥିଲେ। ପୁସ୍ତକମେଳା କମିଟି ସଦସ୍ୟ ମନୋରଞ୍ଜନ ଦାସ ସ୍ୱାଗତ ଭାଷଣ ଓ ସଦସ୍ୟ ଚର୍ଚ୍ଚିକା ମହାପାତ୍ର ଅତିଥି ପରିଚୟ ପ୍ରଦାନ କରିଥିବା ବେଳେ ଅନ୍ୟତମ ସଦସ୍ୟ ଲକ୍ଷ୍ମୀକାନ୍ତ ବାରିକ ଧନ୍ୟବାଦ ଅର୍ପଣ କରିଥିଲେ। ମନମୋହନ ସଙ୍ଗୀତ ପରିଷଦ ପକ୍ଷରୁ ସାଂସ୍କୃତିକ କାର୍ଯ୍ୟକ୍ରମ ପରିବେଷଣ କରାଯାଇଥିଲା। ବାବୁଲାଲ ଦାସ, ଦୁଃଶାସନ ମହାନ୍ତି, ହରି ନନ୍ଦି, ପ୍ରଫେସର ରାଧା ବିନୋଦ ନାୟକ, ବିପ୍ଳବ ହୋତା, ପ୍ରଫେସର ରାଜ କିଶୋର ସାହୁ, ଇନ୍ଦ୍ରମଣି ସାହୁ ପ୍ରମୁଖ କାର୍ଯ୍ୟକ୍ରମ ପରିଚାଳନାରେ ସହଯୋଗ କରିଥିଲେ।

ଧରାପଡ଼ିଲେ ୩ ଲୁଟେରା

୫୨ ମୋବାଇଲ, ୩ ବାଇକ୍ ଜବତ

ବାରିପଦା,୬।୧୨ (ନୀଳାଦ୍ରି ବିହାରୀ ଦଣ୍ଡପାଟ)

ବାରିପଦା ସହର ଓ ଆଖପାଖ ଅଞ୍ଚଳରୁ ମୋବାଇଲ ଓ ସୁନା ଚେନ୍ ଛିନତାଇ ମାମଲାରେ ଜଡ଼ିତ ୩ ଜଣଙ୍କୁ ଧରିବାରେ ଟାଉନ ଥାନା ପୋଲିସ ସକ୍ଷମ ହୋଇଛି। ସେମାନଙ୍କଠାରୁ ୫୨ ମୋବାଇଲ ଫୋନ ଓ ୩ ବାଇକ୍ ଜବତ ହୋଇଛି। ଉକ୍ତ ଗ୍ୟାଙ୍ଗରେ ୫ ସଦସ୍ୟ ସାମିଲ ଥିବା ବେଳେ ଅନ୍ୟ ୨ଜଣ ଖସି ପଳାଇଛନ୍ତି। ତଦନ୍ତରେ ବାଧା ଉପୁଜିବା ଆଶଙ୍କାରେ ଅଭିଯୁକ୍ତଙ୍କ ନାମ ପୋଲିସ ଗୋପନ ରଖିଛି। ଧରାପଡ଼ିଥିବା ଅଭିଯୁକ୍ତଙ୍କ ମଧ୍ୟରେ ଜଣେ ନାବାଳକ ଥିବା ପୋଲିସ ସୂଚନା ଦେଇଛି। ସହରରେ ଦିନକୁ ଦିନ ଚୋର ଓ ଲୁଟେରାଙ୍କ ପ୍ରାଦୁର୍ଭାବ ବୃଦ୍ଧି ପାଉଥିବା ଯୋଗୁ ଅସନ୍ତୋଷ ବଢ଼ିଚାଲିଛି। ଟାଉନ ଥାନା ଅଞ୍ଚଳରେ ମର୍ଣ୍ଣିଂ ୱାର୍କ କରୁଥିବା ସମୟରେ ସାଧାରଣତଃ ବୃଦ୍ଧ ଓ ବୃଦ୍ଧା ଛିନତାଇର ଶିକାର ହୋଇଥିବା ଅଭିଯୋଗ ହୋଇ ଆସୁଥିଲା।

'ଈଶ୍ୱର ଏକ, ସମଗ୍ର ମାନବଜାତି ଏକ'

ସିମୁଳିଆ, ୬।୧୨(ସନ୍ତୋଷ ନାୟକ)

ଈଶ୍ୱର ଏକ ଓ ସମଗ୍ର ମାନବଜାତି ଏକର ବାର୍ତ୍ତା ନେଇ ପ୍ରଜାପିତା ବ୍ରହ୍ମକୁମାରୀ ଈଶ୍ୱରୀୟ ବିଶ୍ୱବିଦ୍ୟାଳୟର ଭଉଣୀ ଭାଇମାନଙ୍କ ଦ୍ୱାରା ସଚେତନତା କାର୍ଯ୍ୟକ୍ରମ ଅନୁଷ୍ଠିତ ହୋଇଥିଲା । ଏହି ଅବସରରେ ସିମୁଳିଆ ବ୍ଲକର ବଣା ଅଞ୍ଚଳରେ ଈଶ୍ୱରୀୟ ବିଦ୍ୟାଳୟର ନୂତନ ଉପସେବା କେନ୍ଦ୍ରର ଉଦ୍‌ଘାଟନ କରାଯାଇଥିଲା। ସକାଳ ୮ଟାରେ ସମୂହ ଈଶ୍ୱରୀୟ ଧ୍ୟାନ, ପ୍ରାର୍ଥନା, ପ୍ରଦୀପ ପ୍ରଜ୍ୱଳନ ପରେ ପରମାତ୍ମା ସନ୍ଦେଶ ବିତରଣ ନେଇ ନଗର ପରିକ୍ରମା ଅନୁଷ୍ଠିତ ହୋଇଥିଲା। ବାଲେଶ୍ୱର ସେବାକେନ୍ଦ୍ରର ସଞ୍ଚାଳିକା ବ୍ରହ୍ମକୁମାରୀ ପ୍ରମିଳା ଭଉଣୀଙ୍କ ଅଧ୍ୟକ୍ଷତାରେ ଶିବ ଧ୍ୱଜା ଉତ୍ତୋଳନ, ମନୋରଞ୍ଜନ କାର୍ଯ୍ୟକ୍ରମ, ପ୍ରସାଦସେବନ ଅନୁଷ୍ଠିତ ହୋଇଥିଲା। ଏଥିରେ ସୋର, ଜଳେଶ୍ୱର, ଖଇରା, ରେମୁଣା, ଭଦ୍ରକ ଆଦି ବିଭିନ୍ନ ପ୍ରାନ୍ତରୁ ୨ଶହ ଭଉଣୀ ଭାଇ ଯୋଗ ଦେଇଥିଲେ। ସ୍ଥାନୀୟ ଉପସେବା କେନ୍ଦ୍ରର ବ୍ରହ୍ମକୁମାରୀ ଭଉଣୀ ଶୀତଳ ଓ ବବିତାଙ୍କ ସହଯୋଗରେ ଭଉଣୀ ମୀନତି, କାଞ୍ଚନ, ସବିତା, ଭାଇ ସିଦ୍ଧେଶ୍ୱର, ବାପି, ଭାଗବତ ପ୍ରମୁଖ ଥିଲେ। ପ୍ରତ୍ୟହ ଏହି କେନ୍ଦ୍ରରେ ରାଜଯୋଗ, ଧ୍ୟାନ ଆଦି କାର୍ଯ୍ୟକ୍ରମ ଅନୁଷ୍ଠିତ ହେବ ।

ପ୍ରଜାପିତା ଭଉଣୀମାନଙ୍କ ଦ୍ୱାରା ପରମାତ୍ମାଙ୍କ ସନ୍ଦେଶ ବିତରଣ ଶୋଭାଯାତ୍ରା।

ଷ୍ଟ୍ରେଚରରେ ବୁହାହେଲେ ରୋଗୀ

ଗାଁକୁ ଯାଇପାରିଲାନି ଆମ୍ବୁଲାନ୍ସ

କେନ୍ଦୁଝର,୬।୧୨(ନରେଶ ଚନ୍ଦ୍ର ପଟ୍ଟନାୟକ)

ରାସ୍ତା ଅତି ଶୋଚନୀୟ ଯୋଗୁ ଗାଁ ଭିତରକୁ ପଶିପାରିଲାନି ଆମ୍ବୁଲାନ୍ସ। ଫଳରେ ରୋଗୀଙ୍କୁ ଷ୍ଟ୍ରେଚରରେ ଏକ କି.ମି ବୁହା ହୋଇ ଆମ୍ବୁଲାନ୍ସ ପର୍ଯ୍ୟନ୍ତ ଆଣିବା ପରେ ମେଡିକାଲ ପଠାଯାଇଥିଲା। ଏପରି ଘଟଣା ଦେଖିବାକୁ ମିଳିଛି କେନ୍ଦୁଝର ସଦର ବ୍ଲକ୍ ଅନ୍ତର୍ଗତ ପର୍ଜନପୁର ପଞ୍ଚାୟତ ଆମୁଣିପୁର ଗାଁରେ।

ପ୍ରକାଶ ଯେ, ଗ୍ରାମର ଗୋବିନ୍ଦ ମୁଣ୍ଡାଙ୍କ ସ୍ତ୍ରୀ ପ୍ରତିଭା ମୁଣ୍ଡା(୨୦) ରୋଗାଗ୍ରସ୍ତ ହୋଇ ଗୁରୁତର ହୋଇଥିଲେ। ତାଙ୍କୁ ମେଡିକାଲ ନେବାକୁ ପରିବାର ଲୋକେ ୧୦୮କୁ ଫୋନ କରିଥିଲେ। ମାତ୍ର ଲଘୁଚାପ ଜନିତ ବର୍ଷା ଓ ଭଲ ରାସ୍ତା ନ ଥିବାରୁ ଆମ୍ବୁଲାନ୍ସ ଗାଁ ଭିତରକକୁ ପଶିପାରିଲାନାହିଁ। ଏପରିସ୍ଥଳେ ସ୍ୱାସ୍ଥ୍ୟକର୍ମୀ ଓ ପରିବାର ଲୋକେ ପ୍ରତିଭାଙ୍କୁ ଷ୍ଟ୍ରେଚରରେ ବୋହି ଆମ୍ବୁଲାନ୍ସ ପର୍ଯ୍ୟନ୍ତ ଆଣିଥିଲେ। ଗୁରୁତର ଅବସ୍ଥାରେ ତାଙ୍କୁ କେନ୍ଦୁଝର ଜିଲା ମୁଖ୍ୟ ଚିକିତ୍ସାଳୟରେ ଭର୍ତ୍ତି କରାଯାଇଛି। ଆମୁଣିପୁର ଗ୍ରାମରେ ବସବାସ କରୁଥିବା ୨୦ ଆଦିବାସୀ ପରିବାରର ପ୍ରାୟ ୧୫୦ ପରିବାର ବିପର୍ଯ୍ୟସ୍ତ ରାସ୍ତା ଯୋଗୁ ଯାତାୟାତ କ୍ଷେତ୍ରରେ ହଇରାଣ ହେଉଛନ୍ତି। କେନ୍ଦୁଝର ଜିଲାପାଳ ତୁରନ୍ତ ରାସ୍ତା ମରାମତି ସମେତ ଉନ୍ନତୀକରଣ ଦିଗରେ କାର୍ଯ୍ୟାନୁଷ୍ଠାନ ଗ୍ରହଣ କରିବାକୁ ଗ୍ରାମବାସୀ ଦାବି କରିଛନ୍ତି। ନଚେତ୍ ଆସନ୍ତା ସାଧାରଣ ନିର୍ବାଚନରେ ଭୋଟ ବର୍ଜନ କରିବାକୁ ନିଷ୍ପତ୍ତି ନେଇଛନ୍ତି।

'ସଚେତନତା ଦ୍ୱାରା ଦୁର୍ଘଟଣାକୁ ଏଡ଼ାଇ ହେବ'

ଯୋଡ଼ା,୬।୧୨(ମାନସ ମହାନ୍ତି)

କେନ୍ଦୁଝର ଜିଲା ଯୋଡ଼ା ପ୍ରେସ୍ ପକ୍ଷରୁ ବକ୍ସି ବାରି ଗାଁସ୍ଥିତ ତୃପ୍ତି ସଫାରୀରେ ଏକ ଆଲୋଚନାଚକ୍ର ଅନୁଷ୍ଠିତ ହୋଇଯାଇଛି। ଆଲୋଚନାର ଶୀର୍ଷକ 'ଶୂନ୍ୟ ଦୁର୍ଘଟଣା ସପ୍ତାହ ଓ ଗଣମାଧ୍ୟମର ଭୂମିକା' ସମ୍ପର୍କରେ ଯୋଡ଼ା, ବଡ଼ବିଲ, ଚମ୍ପୁଆ, କେନ୍ଦୁଝର, ପଣ୍ଡାପଡ଼ା ପ୍ରଭୃତି ଅଞ୍ଚଳର ଖବରଦାତାମାନେ ଅଂଶଗ୍ରହଣ କରି ମତ ଉପସ୍ଥାପନ କରିଥିଲେ। ବରିଷ୍ଠ ଖବରଦାତା ନିରଞ୍ଜନ ନାଏକ, ପ୍ରକାଶ ମହାନ୍ତି, ବେଣୁଧର ବେହେରା, ଦୀପକ ଶତପଥୀ, ମହେଶ୍ୱର ସାହୁ, ସଞ୍ଜିତ୍ ବାରିକ, ସଞ୍ଜିବ ମୁଣ୍ଡା, ନିର୍ମଳ ପତି, ପ୍ରଦୀପ ପ୍ରଧାନ, ସଞ୍ଜୀବ ମହାନ୍ତ, ଶରତ ଦାସ ପ୍ରମୁଖ ଜିଲାରେ ହେଉଥିବା ମର୍ମନ୍ତୁଦ ସଡ଼କ ଦୁର୍ଘଟଣା

ସଂକ୍ଷେପରେ

କୁଡୁମୀ ବିକାଶ ପରିଷଦ ଗଠନ ପ୍ରତିଶ୍ରୁତି ଦେଲେ ୫-ଟି ଅଧ୍ୟକ୍ଷ

ପାଟଣା,୬।୧୨(ବୀର କିଶୋର ଦାଶ): ଓଡ଼ିଶା କୁଡୁମୀ ସେନାର ଏକ ପ୍ରତିନିଧି ମଣ୍ଡଳୀ ଗତ ସୋମବାର ଭୁବନେଶ୍ୱର ନବୀନ ନିବାସରେ ନବୀନ ଓଡ଼ିଶା ଓ ୫-ଟିର ଅଧ୍ୟକ୍ଷ କାର୍ତ୍ତିକ ପାଣ୍ଡିଆନଙ୍କୁ ଭେଟି ଜାତିର ୩ ପ୍ରମୁଖ ଦାବି ସମ୍ବଳିତ ଦାବିପତ୍ର ମୁଖ୍ୟମନ୍ତ୍ରୀଙ୍କ ଉଦ୍ଦେଶ୍ୟରେ ପ୍ରଦାନ କରିଥିଲେ। ବିଶେଷତଃ କୁଡୁମୀ ବହୁଳ ଜିଲା କେନ୍ଦୁଝର, ମୟୂରଭଞ୍ଜ, ଢେଙ୍କାନାଳ, ସୁନ୍ଦରଗଡ଼, ଓ ଯାଜପୁର, କଟକରେ ବସବାସ କରୁଥିବା କୁଡୁମୀ ସମ୍ପ୍ରଦାୟ ଲୋକଙ୍କ ବିକାଶ ନେଇ କୁଡୁମୀ ବିକାଶ ପରିଷଦ ଗଠନ ଦାବି ରହିଥିଲା। ୫-ଟିର ଅଧ୍ୟକ୍ଷ କାର୍ତ୍ତିକ ପାଣ୍ଡିଆନ କୁଡୁମୀ ବିକାଶ ପରିଷଦ ଗଠନ କରିବାକୁ ପ୍ରତିଶ୍ରୁତି ଦେଇଥିବା କୁଡୁମୀ ସେନା ଉପସଭାପତି ମିତ୍ରଭାନୁ ମହାନ୍ତ କହିଛନ୍ତି। ପ୍ରତିନିଧି ମଣ୍ଡଳୀରେ ଚମ୍ପୁଆ ବିଧାୟିକା ମୀନାକ୍ଷୀ ମହନ୍ତ, ରାଜ୍ୟ କୁଡୁମୀ ସେନା ସଭାପତି ଦିବ୍ୟସିଂ ମହାନ୍ତ, ଉପସଭାପତି ମିତ୍ରଭାନୁ ମହାନ୍ତ, ମହିଳା ସଭାପତି ସବିତା ମହନ୍ତ, ସାଧାରଣ ସମ୍ପାଦକ ଦୁର୍ଗାଚରଣ ମହାନ୍ତ ପ୍ରମୁଖ ଉପସ୍ଥିତ ଥିଲେ।

ସଡ଼କ ସୁରକ୍ଷା ସଚେତନତା ଲାଗି ପୋଲିସର ବାଇକ୍ ରାଲି

ଜଳେଶ୍ୱର, ୬।୧୨(ରବିନାରାୟଣ ପାତ୍ର)-ରାଜ୍ୟ ସରକାରଙ୍କ ଗୃହବିଭାଗ ପକ୍ଷରୁ ଶୂନ୍ୟ ମୃତ୍ୟୁ ସପ୍ତାହ ପାଳନ ଅବସରରେ ଜଳେଶ୍ୱର ପୋଲିସ ପକ୍ଷରୁ ବୁଧବାର ଜଳେଶ୍ୱର ସହରରେ ଏକ ବାଇକ୍ ରାଲି କରାଯାଇଥିଲା। ଜଳେଶ୍ୱର ଥାନା ନିକଟରୁ ରାଲି ବାହାରି ବ୍ଲକ୍ ଓ ପରେ ବସ୍‌ଷ୍ଟାଣ୍ଡ ଯାଏ ଗଲାବେଳେ ବିଭିନ୍ନ ସ୍ଲୋଗାନ ଦେଇ ସଚେତନ କରାଯାଇଥିଲା। ପୋଲିସ ଓ ବିଭିନ୍ନ ବର୍ଗର ଲୋକେ ଶୋଭାଯାତ୍ରାରେ ଭାଗ ନେଇଥିଲେ। ଜଳେଶ୍ୱର ଏସ୍‌ଡିପିଓ ଦିଲୀପ ସାହୁ ଉଦ୍‌ଘାଟନ କହିଥିଲେ। ଚାଳକ ସରକାରଙ୍କ ବିଭିନ୍ନ ନୀତିନିୟମ ପାଳନ କରି ଗାଡିଚାଳନା କରିବାକୁ ସେ ପରାମର୍ଶ ଦେଇଥିଲେ । ଆଇଆଇସି ରଞ୍ଜନ କୁମାର ସେଠୀ ଏହି ରାଲିର ନେତୃତ୍ୱ ନେଇଥିଲେ। ପୋଲିସର ପରାମର୍ଶ ଅନୁଯାୟୀ ଗାଡି ଚାଳନା କଲେ କ୍ଷତି ଓ ମୃତ୍ୟୁ ଘଟିବାର ଆଶଙ୍କା କମ୍ ହୋଇଥାଏ ବୋଲି କହିଥିଲେ।

ସମରେନ୍ଦ୍ର କୁଣ୍ଡୁ ଥିଲେ ବିକାଶର ଅଗ୍ରସାରଥୀ

ବାଲେଶ୍ୱର, ୬।୧୨(ମାନସ ବିଶ୍ୱାଳ)

ବାଲେଶ୍ୱର ମାଟିରେ ଜନ୍ମିତ ବିଶିଷ୍ଟ ଜନନାୟକ ପୂର୍ବତନ କେନ୍ଦ୍ରମନ୍ତ୍ରୀ ସମରେନ୍ଦ୍ର କୁଣ୍ଡୁଙ୍କ ୩୦ତମ ଶ୍ରାଦ୍ଧ ବାର୍ଷିକ ବୁଧବାର ପାଳିତ ହୋଇଯାଇଛି। ସମରେନ୍ଦ୍ର କୁଣ୍ଡୁ ସ୍ମୃତି ପରିଷଦ ପକ୍ଷରୁ ସହରର ଷ୍ଟେଶନଛକଠାରେ ଆୟୋଜିତ କାର୍ଯ୍ୟକ୍ରମରେ ସାଧାରଣ ସମ୍ପାଦକ ଶ୍ରମିକନେତା ଅରୁଣ କୁମାର ସ୍ୱାଇଁ ପ୍ରାରମ୍ଭିକ ସୂଚନା ଦେଇଥିଲେ।

ମୁଖ୍ୟଅତିଥି ଭାବେ ରାଜ୍ୟ ସଂସ୍କୃତି ଓ ପର୍ଯ୍ୟଟନ ବିଭାଗ ମନ୍ତ୍ରୀ ଅଶ୍ୱିନୀ ପାତ୍ର ଯୋଗଦେଇ କୁଣ୍ଡୁଙ୍କ ପ୍ରତିମୂର୍ତ୍ତିରେ ମାଲ୍ୟାର୍ପଣ କରିବା ସହିତ ମହାନ ବ୍ୟକ୍ତିତ୍ୱଙ୍କ ସ୍ମୃତି ଉଜ୍ଜୀବିତ ରଖିବାରେ ସ୍ମୃତି ପରିଷଦର ପ୍ରୟାସକୁ ପ୍ରଶଂସା କରିଥିଲେ। ଏଥିସହ ସମରେନ୍ଦ୍ର କୁଣ୍ଡୁ ଅବିଭକ୍ତ ବାଲେଶ୍ୱର ଜିଲା ବିକାଶଧାରାର ଅଗ୍ରସାରଥୀ ଥିଲେ। ତାଙ୍କ ପ୍ରଚେଷ୍ଟାରେ ଓଡ଼ିଶାରେ ପ୍ରଥମ କରି ବାଲେଶ୍ୱରରେ ଫ୍ଲାଏଓଭର ନିର୍ମାଣ କରାଯାଇଥିଲା ବୋଲି ପ୍ରକାଶ କରିଥିଲେ।

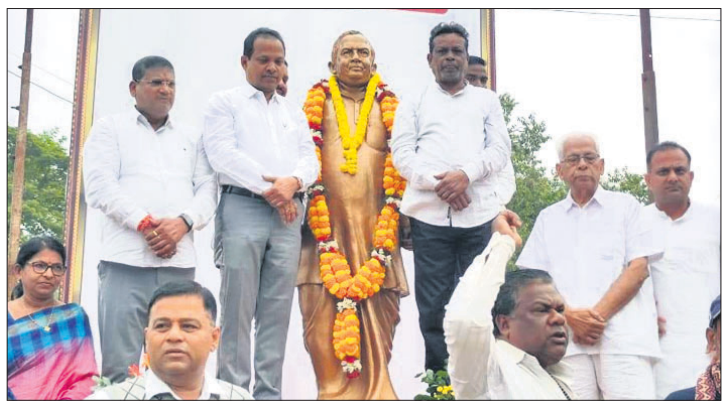

ସମରେନ୍ଦ୍ର କୁଣ୍ଡୁଙ୍କ ଶ୍ରାଦ୍ଧ ବାର୍ଷିକ ପାଳନ ଅବସରରେ ଉପସ୍ଥିତ ଅତିଥି।

ଅତିଥି ଭାବେ ପୂର୍ବତନ ଏମ୍‌ପି ଇଂ. ରବୀନ୍ଦ୍ର ଜେନା, ବାଲେଶ୍ୱର ବିଧାୟକ ସ୍ୱରୂପ ଦାସ, ବ୍ରିଟ୍ ଅଧ୍ୟକ୍ଷ ଆଲୋକ ସାହୁ, ବାଲେଶ୍ୱର ପୌରାଧ୍ୟକ୍ଷା ସବିତା ସାହୁ ପ୍ରମୁଖ ଯୋଗଦେଇ ବାଲେଶ୍ୱର ଜିଲାର ସର୍ବାଙ୍ଗୀନ ବିକାଶରେ ସ୍ୱର୍ଗତ କୁଣ୍ଡୁଙ୍କ ଗୁରୁତ୍ୱପୂର୍ଣ୍ଣ ଭୂମିକା ସମ୍ପର୍କରେ ଆଲୋକପାତ କରିଥିଲେ। ସର୍ବଭାରତୀୟ ହିନ୍ଦ ମଜଦୁର ସଭାର ସଭାପତି ଥିବା ବେଳେ ଶ୍ରମିକମାନଙ୍କର ବହୁ ଉନ୍ନତିମୂଳକ କାର୍ଯ୍ୟ କରିଥିଲେ। ବାଲେଶ୍ୱର ସମେତ ତତ୍କାଳୀନ ଓଡ଼ିଶାର ବିକାଶରେ ସ୍ୱର୍ଗତ କୁଣ୍ଡୁଙ୍କ ସୁଦୂରପ୍ରସାରୀ ଚିନ୍ତାଧାରା ଓ ନିଷ୍ଠାପର ଉଦ୍ୟମ

୩୦ତମ ଶ୍ରାଦ୍ଧବାର୍ଷିକ ପାଳିତ

ତାଙ୍କୁ ଜିଲାବାସୀଙ୍କଠାରେ ଅବିସ୍ମରଣୀୟ ରଖିପାରିଛି ବୋଲି ମତ ରଖିଥିଲେ। ସମ୍ମାନନୀୟ ଅତିଥି ଭାବେ ଆଇନଜୀବୀ ପୁରୁଷୋତ୍ତମ ବିଶ୍ୱାଳ ଓ ବିଜୟ ପାଣିଗ୍ରାହୀ, ବରିଷ୍ଠ ଖବରଦାତା ବିପ୍ଳବ ମହାନ୍ତି, ଶ୍ରମିକ ନେତା ଗୌରାଙ୍ଗ ପାଣିଗ୍ରାହୀ, କାଉନସିଲର ରଞ୍ଜିତା ମହାପାତ୍ର, ସଞ୍ଜିବ ଦାସ, ଶ୍ରମିକ ନେତା ଶାନ୍ତନୁ ଦାସ, କୃଷକ ନେତା କମଳାକାନ୍ତ ପାଣିଗ୍ରାହୀ, ଯୁବ ସଙ୍ଗଠକ ବିଭୁପଦ ଦାସ, ଅର୍ଚ୍ଚନା ନନ୍ଦୀ, ସଲିମ ରେଜା, ନିରଞ୍ଜନ ବେହେରା ପ୍ରମୁଖ ଯୋଗଦେଇଥିଲେ। କାର୍ଯ୍ୟକ୍ରମରେ ଶେଖ୍ ମଇଉଦ୍ଦିନ, ବିରଞ୍ଚି ପ୍ରଧାନ, କ୍ଷୀରୋଦ ବାରିକ, ଉପେନ୍ଦ୍ର ବେହେରା, ଦାମୋଦର ମାସନ୍ତ, ଶରତ ଚନ୍ଦ୍ର ସାହୁ, ଶରତ ମଲ୍ଲିକ ପ୍ରମୁଖଙ୍କ ସମେତ ବିଭିନ୍ନ ଶିଳ୍ପାନୁଷ୍ଠାନର ଶ୍ରମିକ ଉପସ୍ଥିତ ରହି ଶ୍ରଦ୍ଧାଞ୍ଜଳି ଜ୍ଞାପନ କରିଥିଲେ।

ଦୁର୍ଘଟଣାରେ ସ୍ୱାମୀ ମୃତ, ସ୍ତ୍ରୀ ଗୁରୁତର

କୁଳିଅଣା,୬।୧୨(ଆଦିକନ୍ଦ ସାହୁ)

ମୟୂରଭଞ୍ଜ ଜିଲା କୁଳିଅଣା ଥାନା ଅଧୀନ ୧୮ନଂ. ଜାତୀୟ ରାଜପଥର ବାଇଗଣବାଡ଼ିଆ ଛକ ଡାଇଭର୍ଶନ ନିକଟରେ ଏକ ଅଜଣା ଗାଡ଼ି ଧକ୍କାରେ ସ୍ୱାମୀଙ୍କ ମୃତ୍ୟୁ ହୋଇଥିବା ବେଳେ ସ୍ତ୍ରୀ ଗୁରୁତର ହୋଇଛନ୍ତି। ମୃତକ ହେଲେ ଝାଡ଼ପୋଖରିଆ ଥାନା ଅନ୍ତର୍ଗତ ଧାଙ୍ଗଡିଶୋଳ ଗ୍ରାମର ପ୍ରଦୀପ କଳିଆ। ତାଙ୍କ ସ୍ତ୍ରୀ ପଲ୍ଲବୀ ବାରିପଦାସ୍ଥିତ ପିଆର୍‌ଏମ୍ ମେଡିକାଲରେ ଚିକିତ୍ସିତ ହେଉଛନ୍ତି। ମଙ୍ଗଳବାର ସନ୍ଧ୍ୟାରେ ପ୍ରଦୀପ ଓ ତାଙ୍କ ସ୍ତ୍ରୀ ବାଇକ୍ ଯୋଗେ ବାରିପଦାରୁ ଘରକୁ ଫେରୁଥିବାବେଳେ ଏକ ଅଜଣା ଗାଡ଼ି ସେମାନଙ୍କୁ ଧକ୍କା ଦେଇଥିଲା। ସ୍ଥାନୀୟ ଲୋକେ ଉଭୟଙ୍କୁ ଗୁରୁତର ଅବସ୍ଥାରେ ଉଦ୍ଧାର କରି ଡାକ୍ତରଖାନା ପଠାଇଥିବା ବେଳେ ସେଠାରେ ପ୍ରଦୀପଙ୍କର ମୃତ୍ୟୁ ହୋଇଥିଲା। ଏନେଇ ପୋଲିସ ଏକ ମାମଲା(ନଂ. ୧୬୩/୨୩) ରୁଜୁକରି ତଦନ୍ତ ଚଳାଇଛି।

ଧାନକ୍ଷେତରେ ଜମିଲା ବର୍ଷା ପାଣି

ବାଙ୍ଗିରିପୋଷି ଅଞ୍ଚଳରେ ନଷ୍ଟ ହେବାକୁ ବସିଥିବା ଧାନ ଫସଲ ଦେଖୁଛନ୍ତି ଚାଷୀ।

ବାରିପଦା(ନୀଳାଦ୍ରି ବିହାରୀ ଦଣ୍ଡପାଟ)/ବାଙ୍ଗିରିପୋଷି (ସଞ୍ଜୟ କୁମାର ଅଗ୍ରୱାଲ),୬।୧୨

ସାମୁଦ୍ରିକ ଝଡ଼ ମିଗୋଜାମ ପ୍ରଭାବରେ ମୟୂରଭଞ୍ଜ ଜିଲାରେ ବୁଧବାର ଅପରାହ୍ନରୁ ଲଗାଣ ବର୍ଷା ଲାଗି ରହିଛି। ଧାନ କ୍ଷେତରେ ପାଣି ଜମି ରହିଥିବାରୁ ଅମଳ ପୂର୍ବରୁ ପାଚିଲା ଧାନ ଗଜା ହେବା ନେଇ ଆଶଙ୍କା ଉପୁଜିଛି। ବାଙ୍ଗିରିପୋଷି ବ୍ଲକ ଅଞ୍ଚଳରେ ଲଘୁଚାପ ଜନିତ ବର୍ଷା ଯୋଗୁ ବ୍ୟାପକ ଧାନ ଫସଲ ନଷ୍ଟ ହେବା ଆଶଙ୍କା ପ୍ରକାଶ ପାଇଛି। ଖାଲୁଆ ଅଞ୍ଚଳରେ କଟା ହୋଇଥିବା ଧାନ କ୍ଷେତରେ ପାଣି ଜମି ରହିଛି। ବର୍ଷକର ଆହାର ନଷ୍ଟ ହେବା ଭୟରେ ଚାଷୀ ହତାସ ହୋଇ ପଡ଼ିଛନ୍ତି।

ଜିଲାସ୍ତରୀୟ ଦୌଡ଼କୁଦ ପ୍ରତିଯୋଗିତା ଆରମ୍ଭ

କେନ୍ଦୁଝର,୬।୧୨(ଦୀପକ ମିଶ୍ର): କେନ୍ଦୁଝର ଗଡ଼ ଶଙ୍କରପୁରସ୍ଥ ଧରଣୀଧର ସ୍ପୋର୍ଟ୍ସ କମ୍ପ୍ଲେକ୍ସରେ ଜିଲା କ୍ରୀଡ଼ା ସଂସ୍ଥାର ୭୦ ତମ ବାର୍ଷିକ କ୍ରୀଡ଼ା ପ୍ରତିଯୋଗିତା ବୁଧବାର ଆରମ୍ଭ ହୋଇଯାଇଛି। ମୁଖ୍ୟ ଅତିଥିଭାବେ ଅତିରିକ୍ତ ଆରକ୍ଷୀ ଅଧିକ୍ଷକ ଏ. କୁଜୁର ଉଦ୍‌ଘାଟନ କରିଥିଲେ। ତିନିଦିନିଆ କ୍ରୀଡ଼ା ଉତ୍ସବରେ କ୍ରୀଡ଼ା ସଂସ୍ଥା ଉପସଭାପତି ସୁରେଶ ପଟ୍ଟନାୟକ କ୍ରୀଡ଼ା ପତାକା ଉତ୍ତୋଳନ କରି ସମ୍ମିଳିତ ମାର୍ଚ୍ଚପାଷ୍ଟରେ ଅଭିବାଦନ ଗ୍ରହଣ କରିଥିଲେ। କ୍ରୀଡ଼ା ସଂସ୍ଥା ସାଧାରଣ ସମ୍ପାଦକ ଡ. ଜନାର୍ଦ୍ଦନ ଦାଶ ବିବରଣୀ ପ୍ରଦାନ କରିବା ସହିତ ପ୍ରତିଯୋଗିତା ପରିଚାଳନା କରିଥିଲେ। ଅନ୍ୟତମ ଅତିଥିଭାବେ ଜିଲା ରେଡ୍‌କ୍ରସ୍ ଯୁଗ୍ମ ସମ୍ପାଦକ ଏ ଆର ଖାନ, କୋଷାଧ୍ୟକ୍ଷ ସରୋଜ ରଣା, ହୃଦାନନ୍ଦ ଦାଶ, ଗିରିଶ ହୋତା, ରାଜ ମିଶ୍ର, ଲକ୍ଷ୍ମଣ ମୁର୍ମୁ, ପ୍ରଦୀପ ବାରିକ, ରାଜେନ୍ଦ୍ର ସି ପ୍ରମୁଖ ଉପସ୍ଥିତ ଥିଲେ। ବାଳିକା, ବାଳକ, ମହିଳା ଓ ପୁରୁଷ ବିଭାଗର ବିଭିନ୍ନ ବର୍ଗରେ ଯଥା ୧୦୦, ୨୦୦, ୪୦୦, ୮୦୦, ୧୫୦୦, ୫୦୦୦, ୧୦୦୦୦ମିଟର ଦୌଡ଼, ଲମ୍ବ ଡିଆଁ ଉଚ୍ଚ ଡିଆଁ, ସଟପୁଟ, ଜାଭଲିନ ଥ୍ରୋ, ଟ୍ରିପଲ ଜମ୍ପ, ଡିସ୍କସ ଥ୍ରୋ, ବାଧା ଦୌଡ଼ି ପ୍ରତିଯୋଗିତା ଅନୁଷ୍ଠିତ ହୋଇଥିଲା।

ପୂର୍ବ ଶତ୍ରୁତାରୁ ସଂଘର୍ଷ, ୫ ଗୁରୁତର

ଉଭୟ ପକ୍ଷରୁ ୧୦ ଗିରଫ

ଘସିପୁରା,୬।୧୨(ନିରଞ୍ଜନ ସାହୁ): ଆନନ୍ଦପୁର ଉପଖଣ୍ଡ ରାମଚନ୍ଦ୍ରପୁର ଥାନା ଆଗର୍ଦା ଗ୍ରାମରେ ପୂର୍ବ ଶତ୍ରୁତାକୁ କେନ୍ଦ୍ରକରି ଗୋଷ୍ଠୀ ସଂଘର୍ଷ ଘଟି ୫ ଗୁରୁତର ହୋଇଛନ୍ତି। ଗୁରୁତରମାନେ ହେଲେ ଗୋଲକ ଜେନା, ସଞ୍ଜୟ ଜେନା, ଡାହାଣୀ ଜେନା, ଟିମା ଜେନା, ପୂର୍ଣ୍ଣିମା ଜେନା। ସମସ୍ତଙ୍କୁ ଆନନ୍ଦପୁର ଉପଖଣ୍ଡ ଚିକିତ୍ସାଳୟରେ ଭର୍ତ୍ତି କରାଯାଇଛି। ଘଟଣାରେ ଦୁଇ ପକ୍ଷର ୧୦ ଜଣଙ୍କୁ ପୋଲିସ ଗିରଫ କରିଛି। ପୋଲିସ ସୂତ୍ରେ ମୁତାବକ, ପୂର୍ବରୁ ଗ୍ରାମରେ ୨ଗୋଷ୍ଠୀ ମଧ୍ୟରେ ବିବାଦ ହୋଇଥିଲା। ଏନେଇ ଏକ ମାମଲା(ନଂ. ୧୪୮/୨୧) ଅନୁଯାୟୀ ପୋଲିସ ଗୋଲକ ଜେନାକୁ ଗିରଫ କରିଥିଲା। ଗୋଲକ ଜେଲରୁ ଆସିବା ପରେ ମଙ୍ଗଳବାର ରାତିରେ ଅନ୍ୟ ଗୋଷ୍ଠୀର ଟିମାଙ୍କୁ ଗାଳିଗୁଲଜ କରିଥିଲେ। ଫଳରେ କନ୍ଦଳ ଉଗ୍ରରୂପ ଧାରଣ କରିଥିଲା। ଠେଙ୍ଗା ଓ ପଥର ମାଡ଼ରେ ଉଭୟ ପକ୍ଷର ୫ ଗୁରୁତର ହୋଇଥିବା ବେଳେ ଅନେକେ ଆହତ ହୋଇଛନ୍ତି। ଦୁଇ ଗୋଷ୍ଠୀର ଅଭିଯୋଗ ଆଧାରରେ ରାମଚନ୍ଦ୍ରପୁର ଥାନାରେ ପୃଥକ୍ ମାମଲା(ନଂ. ୨୮୮/୨୩ ଓ ୨୮୯/୨୩) ରୁଜୁ ହୋଇଛି। ଉତ୍ତେଜନା ଲାଗି ରହିଥିବାରୁ ଗାଁରେ ପୋଲିସ ମୁତୟନ କରାଯାଇଥିବା ଥାନା ଅଧିକାରୀ ବିଜୟ କୁମାର ସିଂ କହିଛନ୍ତି।

ବିଦାୟକାଳୀନ ସମ୍ବର୍ଦ୍ଧନା ଉତ୍ସବ

ଭଣ୍ଡାରିପୋଖରୀ,୬।୧୨(ରବିନାରାୟଣ ଖିଲାର)-ଜଗନ୍ନାଥ ସରକାରୀ ଉଚ୍ଚ ବିଦ୍ୟାଳୟଠାରେ ଅବସରପ୍ରାପ୍ତ ଶିକ୍ଷୟିତ୍ରୀ ସୁନନ୍ଦା ଖିଲାରଙ୍କ ଉଦ୍ଦେଶ୍ୟରେ ଏକ ବିଦାୟ ସମ୍ବର୍ଦ୍ଧନା ଉତ୍ସବ ଅନୁଷ୍ଠିତ ହୋଇଯାଇଛି। ପ୍ରଧାନଶିକ୍ଷକ ଅଜୟ ନନ୍ଦଙ୍କ ସଭାପତିତ୍ୱରେ ଭଣ୍ଡାରିପୋଖରୀ ଗୋଷ୍ଠୀ ଶିକ୍ଷା ଅଧିକାରୀ ଅଧିର ତରାଇ, ଅତିରିକ୍ତ ବ୍ଲକ ଶିକ୍ଷାଧିକାରୀ ଅକ୍ଷୟ ଜେନା, ଉମେଶ ଚନ୍ଦ୍ର ଜେନା, ମଞ୍ଜୁଳା ନାୟକ, ବିଦ୍ୟାଳୟ ପରିଚାଳନା କମିଟି ସଭାପତି ବାସୁଦେବ ଗୋଛାୟତ, ସୁବର୍ଣ୍ଣ ଜୟନ୍ତୀ କମିଟି ସମ୍ପାଦକ ବିନୋଦ ବିହାରୀ ମହାରାଣା, ଶିକ୍ଷାବିତ୍ କାର୍ତ୍ତିକ ଚନ୍ଦ୍ର ସ୍ୱାଇଁ, ପୂର୍ବତନ ପ୍ରଧାନ ଶିକ୍ଷକ ସୁବଳ ଚରଣ ପତ୍ରୀ, ପ୍ରଭାତ ଖିଲାର, ବିଦ୍ୟାଳୟର ଅନ୍ୟତମ ପ୍ରତିଷ୍ଠାତା ଅରୁଣ ଖିଲାର, ସ୍ଥାନୀୟ ସରପଞ୍ଚ ଅମୂଲ୍ୟ ନାୟକ, ସମିତି ସଭ୍ୟ ପ୍ରତିନିଧି ଦୀପକ ପାଣିଗ୍ରାହୀ, ମୋ ସ୍କୁଲ ଅଭିଯାନର ସଭାପତି ରବୀନ୍ଦ୍ର ଲେଙ୍କା, ଓଷ୍ଟାର ଜିଲା ସଂଯୋଜକ ପ୍ରଦୀପ୍ତ ଦାସ, ପ୍ରଧାନଶିକ୍ଷକ ରତିକାନ୍ତ ବେହେରା, ସାମାଜିକ କର୍ମୀ ପୂର୍ଣ୍ଣଚନ୍ଦ୍ର ଖିଲାର, ସ୍ୱାଧୀନତା ସଂଗ୍ରାମୀ ଶ୍ୟାମ ସୁନ୍ଦର ବେହେରା ପ୍ରମୁଖ ଯୋଗଦେଇଥିଲେ। ମାନପତ୍ର ପାଠ କରିଥିଲେ ସମ୍ବିତା ସାମନ୍ତ ଓ ଧନ୍ୟବାଦ ଅର୍ପଣ କରିଥିଲେ ଦେବେନ୍ଦ୍ର ନାଥ ପାଣି। ଅନ୍ୟମାନଙ୍କ ମଧ୍ୟରେ ଶିକ୍ଷୟିତ୍ରୀ ବିକଶି ସାହୁ, ଶ୍ୱେତଲିନା ଦାସ, ମଧୁସ୍ମିତା ବିଶ୍ୱାଳ, ଦମୟନ୍ତୀ ନାଥ, ମଧୁସ୍ମିତା ନାୟକ, ରୋଜାଲିନ ମଲିକ, ରାଜେନ୍ଦ୍ର ସାହୁ, ହରେକୃଷ୍ଣ ସେଠୀ, ନିରାକାର ସାମଲ, ପ୍ରିୟଦର୍ଶନୀ ପଣ୍ଡା ପ୍ରମୁଖ ଯୋଗଦେଇଥିଲେ।

କାର୍ଯ୍ୟରେ ଅବହେଳା ନେଇ ଫରେଷ୍ଟର ନିଲମ୍ବିତ

କେନ୍ଦୁଝର, ୬।୧୨(ନରେଶ ଚନ୍ଦ୍ର ପଟ୍ଟନାୟକ)

କେନ୍ଦୁଝର ଜିଲା ଚମ୍ପୁଆ ରେଞ୍ଜ ଅନ୍ତର୍ଗତ କାଳିକାପ୍ରସାଦ ସଂରକ୍ଷିତ ଜଙ୍ଗଲରୁ ମାଈ ହାତୀର ଗଳିତ ମୃତଦେହ ମିଳିବା ଘଟଣାରେ ବନ ବିଭାଗ ପକ୍ଷରୁ କାର୍ଯ୍ୟାନୁଷ୍ଠାନ ଗ୍ରହଣ କରାଯାଇଛି। ଘଟଣାରେ କାର୍ଯ୍ୟରେ ଅବହେଳା ଏବଂ ବିଳମ୍ବରେ ହାତୀ ମୃତ୍ୟୁ ନେଇ ରିପୋର୍ଟ କରିଥିବାରୁ ଚମ୍ପୁଆ ସେକ୍ସନ ଫରେଷ୍ଟର କାଳନ୍ଦୀ ସାମଲଙ୍କୁ ନିଲମ୍ବନ କରାଯାଇ ଜିଲା ମୁଖ୍ୟାଳୟକୁ ସ୍ଥାନାନ୍ତରିତ କରାଯାଇଛି। ସେହିପରି ଚମ୍ପୁଆ ରେଞ୍ଜ ଅଧିକାରୀ ଅକ୍ଷୟ ଛତ୍ରିଆଙ୍କ ବିରୋଧରେ ଶୃଙ୍ଖଳାଗତ କାର୍ଯ୍ୟାନୁଷ୍ଠାନ ପାଇଁ ସରକାରଙ୍କୁ ଡିଏଫ୍‌ଓ ଧନ୍‌ରାଜ ଏଚ୍‌ଡି ଚିଠି ଲେଖିଛନ୍ତି। ସେହିପରି କାର୍ଯ୍ୟରେ ଅବହେଳା କରିଥିବାର ଚମ୍ପୁଆ ବିଟ୍ ଫରେଷ୍ଟ ଗାର୍ଡଙ୍କୁ ୩ ଦିନ ମଧ୍ୟରେ ଉତ୍ତର ଦେବାକୁ ନୋଟିସ୍ କରାଯାଇଛି। ଅନ୍ୟପକ୍ଷେ ଘଟଣାରେ ଟାଟା ପାୱାର ବିରୋଧରେ ଓଆର କେସ୍ (ନଂ. ୨୦ ସିଏଚ ଅଫ ୨୦୨୩-୨୪)ରେ ବିଦ୍ୟୁତ୍ ବିଭାଗ ଏସ୍‌ଡିଓ, କନିଷ୍ଠ

ହାତୀ ଗଳିତ ମୃତଦେହ ଜବତ ଘଟଣା

ବିଦ୍ୟୁତ୍ ବିଭାଗ ଅଧିକାରୀଙ୍କ ନାମରେ ମାମଲା

ଯନ୍ତ୍ରୀ ଓ ଲାଇନ୍ ମ୍ୟାନଙ୍କ ନାମରେ ମାମଲା ରୁଜୁ କରାଯାଇଛି। ବିଦ୍ୟୁତ୍ ସରବରାହ ଜନିତ ତ୍ରୁଟି କାରଣରୁ ହାତୀ ବିଦ୍ୟୁତ୍ ଆଘାତରେ ମୃତ୍ୟୁ ଏବଂ ବିଭାଗ ପକ୍ଷରୁ ସହଯୋଗ କରାଯାଇ ନ ଥିବା କାରଣରୁ ସିଆରପିସି ଧାରାର ୪୧ ଦଫାରେ ସେମାନଙ୍କୁ ତଦନ୍ତକାରୀ ଅଧିକାରୀଙ୍କ ଆଗରେ ହାଜର ହେବାକୁ ନୋଟିସ୍ କରାଯାଇଛି। ୧୫ ଦିନ ମଧ୍ୟରେ ବିଦ୍ୟୁତ୍ ସରବରାହ ସଂଶୋଧନ କରିବା ପାଇଁ ଟାଟା ପାୱାର ଅଧିକ୍ଷଣ ଯନ୍ତ୍ରୀଙ୍କୁ କୁହାଯାଇଥିବା ଡିଏଫ୍‌ଓ ସୂଚନା ଦେଇଛନ୍ତି।

ଭାଜପା ଯୁବମୋର୍ଚ୍ଚା ସାଙ୍ଗଠନିକ ବୈଠକ

ଭାଜପା ଯୁବମୋର୍ଚ୍ଚା ସାଙ୍ଗଠନିକ ବୈଠକ।

ରେମୁଣା, ୬।୧୨(ରବୀନ୍ଦ୍ର ମହାକୁଡ଼)

ବାଲେଶ୍ୱର ଜିଲା ରେମୁଣା କାର୍ଯ୍ୟାଳୟରେ ଭାଜପା ଯୁବମୋର୍ଚ୍ଚାର ସାଙ୍ଗଠନିକ ବୈଠକ ବୁଧବାର ଅନୁଷ୍ଠିତ ହୋଇଯାଇଛି। ପୂର୍ବତନ ବିଧାୟକ ଗୋବିନ୍ଦ ଚନ୍ଦ୍ର ଦାସ ଯୋଗଦେଇ ଯୁବମୋର୍ଚ୍ଚା ଆଗାମୀ ସାଧାରଣ ନିର୍ବାଚନରେ ଗୁରୁତ୍ୱପୂର୍ଣ୍ଣ ଭୂମିକା ନିର୍ବାହ କରିବ ବୋଲି ଆଶାବ୍ୟକ୍ତ କରିଥିଲେ। ଜିଲା ଯୁବମୋର୍ଚ୍ଚା ପ୍ରଭାରୀ ସ୍ମୃତିରଞ୍ଜନ ଦାସ ଯୋଗଦେଇ ଆସନ୍ତା ଦିନରେ ଯୁବମୋର୍ଚ୍ଚା ତୃଣମୂଳ ସ୍ତରରେ ସଙ୍ଗଠନକୁ ଆହୁରି ଅଧିକ ଶକ୍ତିଶାଳୀ କିପରି କରାଯାଇପାରିବ ସେ ଉପରେ ବକ୍ତବ୍ୟ ରଖିଥିଲେ। ଜିଲା ଭାଜପା ଯୁବମୋର୍ଚ୍ଚା ସଭାପତି ରାଜେଶ ମହାପାତ୍ର, ରାଜ୍ୟ ଯୁବମୋର୍ଚ୍ଚା କୋଷାଧ୍ୟକ୍ଷ ରାଜେଶ ମହାକୁଡ଼, ରାଜ୍ୟ ଯୁବମୋର୍ଚ୍ଚା ସଦସ୍ୟ ଶଶିକାନ୍ତ ମିଶ୍ର, ଯୁବମୋର୍ଚ୍ଚା ଉପସଭାପତି ନାରାୟଣ ମହନ୍ତ ଏବଂ ଦେବାଶିଷ ଆଚାର୍ଯ୍ୟ, ସାଧାରଣ ସମ୍ପାଦକ ଖଗେନ୍ଦ୍ର ନାୟକ, ସ୍ୱାଧୀନ ପଣ୍ଡା, ନାରୀନେତ୍ରୀ ଶୋଭନା ମହାନ୍ତି, ବିପିନ ମାରାଣ୍ଡି, ଉମାକାନ୍ତ ଜେନା, ନିତୁନ ସାହା, ସୁବୋଧ ଚନ୍ଦ୍ର ପଣ୍ଡା, ସୁକୁମାର ଦାସ, ଶିବଶଙ୍କର ରାୟ, ମଣ୍ଡଳ ସଭାପତି କୃଷ୍ଣ ଚନ୍ଦ୍ର ସାହା, କାହ୍ନୁ ଚରଣ ଗିରି, ବିଭୂତି ରଞ୍ଜନ ଦାସ, ଯୁବମୋର୍ଚ୍ଚା ମଣ୍ଡଳ ସଭାପତି ହରିଶ ଚନ୍ଦ୍ର ଜେନା, ଆଦିତ୍ୟ ଦାସ, ଆଶିଷ ସାହୁ, ରାକେଶ କୁମାର ଜେନା, ପ୍ରଫୁଲ୍ଲ ଦ୍ୱିବେଦୀ, ଆନନ୍ଦ ଦାସ ଏବଂ ରେମୁଣା ନିର୍ବାଚନମଣ୍ଡଳୀର ସମସ୍ତ ଯୁବମୋର୍ଚ୍ଚା ପଦାଧିକାରୀ ଓ ଅନେକ ଯୁବମୋର୍ଚ୍ଚା କାର୍ଯ୍ୟକର୍ତ୍ତା ଉପସ୍ଥିତ ଥିଲେ। ଜିଲା ଯୁବ ମୋର୍ଚ୍ଚା ପୂର୍ବତନ ଉପସଭାପତି ସୁବୋଧ ଚନ୍ଦ୍ର ପଣ୍ଡା ଧନ୍ୟବାଦ ଅର୍ପଣ କରିଥିଲେ।

Government of Odisha, e- Procurement Notice
INVITATION FOR BIDS (IFB)
Bid Identification No. C.C.E.Dkl.(R&B) 24/2023-24
Email ld-sedklpwd@gmail.com
**Letter No.3689/Dt.1.12

ମହୁମାଛି ଆକ୍ରମଣରେ ଦମ୍ପତି ଗୁରୁତର

ରୂପସା, (ବାଞ୍ଛାନିଧି ଦେ)-ବସ୍ତା ଥାନା କୁଳିଦା ପଞ୍ଚାୟତ ଧୂଳିଉଡ଼ା ଗ୍ରାମରେ ବୁଧବାର ମହୁମାଛି ଆକ୍ରମଣରେ ଦମ୍ପତି ଗୁରୁତର ଆହତ ହୋଇଛନ୍ତି। ଉକ୍ତ ଦମ୍ପତି ହେଲେ ଗ୍ରାମର ରବୀନ୍ଦ୍ର ଜେନା ଓ ତାଙ୍କ ସ୍ତ୍ରୀ ସଭ୍ୟା। ସେମାନେ ବିଲକୁ ଧାନ କାଟିବାକୁ ଯାଇଥିବା ବେଳେ ଅକସ୍ମାତ ସେମାନଙ୍କୁ ମହୁମାଛି ଆକ୍ରମଣ କରିଥିଲା। ସେମାନେ ଜୀବନ ବିକଳରେ ଦୌଡ଼ି ଆସି ଗାଁ ନିକଟ ପୋଖରୀରେ ବୁଡ଼ିଯାଇଥିଲେ। ସେମାନଙ୍କୁ ଗ୍ରାମବାସୀ ଉଦ୍ଧାର କରି ବସ୍ତା ଗୋଷ୍ଠୀ ସ୍ୱାସ୍ଥ୍ୟକେନ୍ଦ୍ରରେ ଚିକିତ୍ସା ପାଇଁ ଭର୍ତ୍ତି କରିଥିଲେ।

ସଂକ୍ଷେପରେ

ଧାନ ଅମଳ ସମୟରେ ବର୍ଷା, ଚାଷୀ ମନରେ ଛନକା

ଭଦ୍ରକ,୬।୧୨(ସନାତନ ରାଉତ)– ସାମୁଦ୍ରିକ ଝଡ ମିଗଜୋମ ପ୍ରଭାବରେ ଦୁଇ ଦିନ ଧରି ଆକାଶ ମେଘାଚ୍ଛନ୍ନ ରହିଥିବା ବେଳେ ବୁଧବାର ସନ୍ଧ୍ୟାରେ କିଛି ସମୟ ସମୟ ଧରି ଭଦ୍ରକ ଜିଲାର ବିଭିନ୍ନ ସ୍ଥାନରେ ସ୍ୱଳ୍ପରୁ ମଧ୍ୟମ ଧରଣର ବର୍ଷା ହୋଇଛି। ଧାନ ଅମଳ ସମୟରେ ବର୍ଷା ହୋଇଥିବାରୁ ଚାଷୀ ମନରେ ଅମଳ ବାଧାପ୍ରାପ୍ତ ନେଇ ଛନକା ପଶିଛି। ଜିଲାରେ ଏବେ ଧାନ କଟା ଆରମ୍ଭ ସମୟରେ ବର୍ଷା ଯୋଗୁ ଚାଷୀକୁଳ ଭୟଭୀତ ହୋଇପଡ଼ିଛନ୍ତି। ବର୍ଷା ପାଣି ପଡ଼ିବା ପରେ ହାଲକା ପବନରେ କେତେକ ଜମିରେ ଧାନ ଗଛ ମାଟିରେ ଲାଗି ଗଲାଣି। ଅଧିକ ବର୍ଷାହୋଇ କ୍ଷେତରେ ମାଟି ଓଦା ହେଲେ କାଟିବା ମଧ୍ୟ ବିଳମ୍ବ ହେବ। ଯାହା ଫଳରେ କାଟିବା ପାଇଁ ସମସ୍ୟା ହେବା ସହ ଅମଳରେ କ୍ଷତି ହେବ। କୃଷି ଜିଲା ଅଧିକାରୀ ଶ୍ରୀଧର ଦାଶଙ୍କ ସୂଚନା ଅନୁସାରେ ଜିଲାରେ ଚଳିତ ବର୍ଷ ମୋଟ ୧ ଲକ୍ଷ ୬୧ ହଜାର ୫ ଶହ ହେକ୍ଟର ଜମିରେ ଧାନ ଚାଷ ହୋଇଛି। ସେଥି ମଧ୍ୟରୁ ୩୫ ପ୍ରତିଶତ ଜମିରେ ଧାନ କଟା ହୋଇଗଲାଣି। ଯେତିକି ବର୍ଷା ହୋଇଛି ସେଥିରେ ବିଶେଷ କିଛି କ୍ଷତି ହେବ ନାହିଁ। ସବୁ ବ୍ଲକର ଅଧିକାରୀମାନଙ୍କୁ ଆସନ୍ତା ୧୨ ତାରିଖ ସୁଦ୍ଧା ରିପୋର୍ଟ ପ୍ରଦାନ କରିବାକୁ କୁହାଯାଇଛି ବୋଲି ସେ କହିଛନ୍ତି।

ବଡ଼ବାପାଙ୍କୁ ପଥରରେ ଛେଚି ହତ୍ୟା

ନୀଳଗିରି, ୬।୧୨(ପ୍ରଶାନ୍ତ ବିଶ୍ୱାଳ)– ବଡ଼ବାପାଙ୍କୁ ପଥରରେ ଛେଚି ହତ୍ୟା କଲା ପୁତୁରା। ନୀଳଗିରି ଉପଖଣ୍ଡ ବରହମପୁର ଥାନା ମାଟିଆଳି ପଞ୍ଚାୟତର ପଥରଗୁମୁରା ଗ୍ରାମର ୫୫ ବର୍ଷୀୟ ବଡ଼ବାପା କଟିଆ ସିଂଙ୍କୁ ତାଙ୍କ ପୁତୁରା କମଳାକାନ୍ତ ହତ୍ୟା କରିଥିବା ଅଭିଯୋଗ ହୋଇଛି। ପୋଲିସ ପୁତୁରାଙ୍କୁ ଥାନାରେ ଅଟକ ରଖିଛି। ଗତ ମଙ୍ଗଳବାର ପୁତୁରା ଓ ପୁତୁରା ବୋହୂ ଝଗଡ଼ା ଲାଗିଥିବା ବେଳେ ବଡ଼ବାପା ସମାଧାନ କରିବାକୁ ଯାଇଥିଲେ। ଏଥିରେ ପୁତୁରା ଉତ୍କ୍ଷିପ୍ତ ହୋଇ ପଥରରେ ବଡ଼ ବାପା ମୁଣ୍ଡକୁ ଛେଚିଦେଇଥିଲେ। ଫଳରେ ବଡବାପାଙ୍କ ମୃତ୍ୟୁ ହୋଇଥିଲା।

୧୦୫ ଛାତ୍ରୀଛାତ୍ରଙ୍କ ବିଜ୍ଞାନ, ଖାଦ୍ୟ ପ୍ରଦର୍ଶନୀ

ଭୋଗରାଇ, ୬।୧୨(ପ୍ରଦୀପ ଦାସ)– ଭୋଗରାଇ ବ୍ଲକ ଦେହୁର୍ଦ୍ଦାସ୍ଥିତ ଦେବ ଇଣ୍ଟରନ୍ୟାଶନାଲ ସ୍କୁଲରେ ବିଜ୍ଞାନ ଓ ଖାଦ୍ୟ ପ୍ରଦର୍ଶନୀରେ ଶତାଧିକ ଛାତ୍ରୀଛାତ୍ର ଅଂଶଗ୍ରହଣ କରିଥିଲେ। ମୁଖ୍ୟଅତିଥି ଭାବେ ଅନୁଷ୍ଠାନ ମୁଖ୍ୟ ପରିଚାଳକ ଦେବାଶିଷ ବିଶ୍ୱାଳ ଯୋଗ ଦେଇଥିଲେ। ଅଧ୍ୟକ୍ଷ ମିତ୍ରଭାନୁ ଦାସ ଛାତ୍ରୀଛାତ୍ରଙ୍କ ଲୁକ୍କାୟିତ ପ୍ରତିଭାକୁ ବିକଶିତ କରି ଆଗକୁ ବଢିବାକୁ ପ୍ରୟାସ କରାଯାଉଛି ବୋଲି ପ୍ରକାଶ କରିଥିଲେ। କୁନି ଛାତ୍ରୀଛାତ୍ରମାନଙ୍କ ଦ୍ୱାରା ଜଳବାୟୁ ପରିବର୍ତ୍ତନ, ସଡ଼କ ସୁରକ୍ଷା, ଯାନବାହନ ନିୟନ୍ତ୍ରଣ, ଅତ୍ୟାଧୁନିକ ଚାଷ ପ୍ରଣାଳୀ, ଦୂଷିତ ଜଳକୁ ବିଶୁଦ୍ଧ ପାନୀୟରେ ବ୍ୟବହୃତ, ବୈଦ୍ୟୁତିକ ଯନ୍ତ୍ରପାତିର ବ୍ୟବହାର ଆଦି ବିଜ୍ଞାନ ପ୍ରକଳ୍ପ ସହ ସୁନ୍ଦର ଆକର୍ଷଣୀୟ ଅତ୍ୟାଧୁନିକ ଖାଦ୍ୟ ସାମଗ୍ରୀ ପରିବେଷଣ କରାଯାଇଥିଲା। ଦକ୍ଷ ବିଚାରକ ମଣ୍ଡଳୀ ଦ୍ୱାରା ଛାତ୍ରୀଛାତ୍ରଙ୍କୁ ପୁରସ୍କୃତ କରାଯାଇଥିଲା।

‘ଯୋଗ ଦ୍ୱାରା କର୍ମରେ ଏକାଗ୍ରତା ଆସିଥାଏ’

ଚମ୍ପୁଆ,୬।୧୨(ମହେଶ୍ୱର ଦାସ)

ଯୁବ ଓଡ଼ିଶା ନବୀନ ଓଡ଼ିଶା କାର୍ଯ୍ୟକ୍ରମ ଆନୁକୂଲ୍ୟରେ ଚମ୍ପୁଆ ଚନ୍ଦ୍ରଶେଖର ମହାବିଦ୍ୟାଳୟଠାରେ ଯୋଗ ଶିବିର ଅନୁଷ୍ଠିତ ହୋଇଯାଇଛି। ସାମାଜିକ ସଚେତନତା ସମ୍ପର୍କିତ ଶିବିରରେ ୩୫୦ ଛାତ୍ରୀଛାତ୍ର ଯୋଗଦେଇ ଯୋଗ ମାଧ୍ୟମରେ ଶରୀର ତଥ୍ୟ ସମ୍ବନ୍ଧୀୟ ଗୁରୁତ୍ୱ ଓ ଆବଶ୍ୟକତା ଉପଲବ୍ଧି କରିଥିଲେ। ମହାବିଦ୍ୟାଳୟ ଅଧ୍ୟକ୍ଷ ରାଜେନ୍ଦ୍ର କର ଉଦ୍‌ଘାଟନ କରିବା ସହିତ ଯୋଗଦ୍ୱାରା ଶରୀର, ମନ, ଚିନ୍ତା ଓ କର୍ମରେ ଏକାଗ୍ରତା ଆସିବା ସହିତ ସୁସ୍ଥ ଜୀବନ ଶୈଳୀର ଅୟମାରମ୍ଭ ହୋଇଥାଏ ବୋଲି ମତ ଦେଇଥିଲେ। ଏହି ପରିପ୍ରକ୍ଷୀରେ ଯୋଗ ଶିକ୍ଷକ ବସନ୍ତ ମହାନ୍ତ ଛାତ୍ରୀଛାତ୍ରଙ୍କୁ ଯୋଗଭ୍ୟାସ କରାଇଥିବା ବେଳେ ନୋଡାଲ ଅଫିସର ପ୍ରସାନ୍ତ ନନ୍ଦ, ଡ. ସୁନୀଲ ସାହୁ, ପୂର୍ଣ୍ଣଚନ୍ଦ୍ର ଗିରି, ଲିପିକା ପ୍ରଧାନ, ରିତା ଚାତାର, ରଶ୍ମିରେଖା ବେହେରା ଓ ରଞ୍ଜିତା ମୁଣ୍ଡା ପ୍ରମୁଖ ଅଧ୍ୟାପିକା, ଅଧ୍ୟାପକମାନେ ପରିଚାଳନା କରିଥିଲେ।

ଭଦ୍ରକ ରୋଭର୍ସ ଚାମ୍ପିୟନ

ବାହାନଗା, ୬।୧୩(ଅରୂପ କୁମାର ଦାସ)–ବାହାନଗା ବ୍ଲକ ନୂଆପୁରଠାରେ ସୁଦର୍ଶନ ମେମୋରିଆଲ ଫୁଟବଲ ଟୁର୍ନାମେଣ୍ଟ ଅନୁଷ୍ଠିତ ହୋଇଯାଇଛି। ଫାଇନାଲରେ ମହାବୀର ବେତଡାକୁ ହରାଇ ଭଦ୍ରକ ରୋଭର୍ସ ଦଳ ୬–୫ ଗୋଲ ଦେଇ ଚାମ୍ପିୟନ ହୋଇଛି। ସୀମିତ ସମୟରେ କେହି କାହାକୁ ଗୋଲ ଦେଇ ପାରି ନ ଥିଲେ। ଶେଷରେ ରେଫରି ଏହାକୁ ପେନାଲଟି ସଟ୍ ମାଧ୍ୟମରେ ଶେଷ କରିବାକୁ ନିର୍ଦ୍ଦେଶ ଦେଇ ଥିଲେ। ପରିଚାଳକ ଭଦ୍ରକ ଟିମ୍‌କୁ ବିଜୟୀ ଘୋଷିତ କରିଥିଲେ। ସୋର ବିଧାୟକ ପର୍ଶୁରାମ ଧଡାଙ୍କ ସହ ବ୍ଲକ ଅଧ୍ୟକ୍ଷ ବିଶ୍ୱନାଥ ମିଶ୍ର, ନୂଆପୁର ସରପଞ୍ଚ ଅଟଳବିହାରୀ ରାଉତ, ଗୋପାଳପୁର ସମିତିସଭ୍ୟ ଯୋଗେଶ ପତି ପ୍ରମୁଖ ଯୋଗ ଦେଇଥିଲେ। ଅତିଥିମାନେ ବିଜୟୀ ଦଳକୁ ୫ହଜାର ଟଙ୍କା ଟ୍ରଫି ଓ ରନର୍ସ ଦଳକୁ ୩ ହଜାର ଟଙ୍କା ପ୍ରଦାନ କରିଥିଲେ।

ବୁଡ଼ିଲା କୁମ୍ଭକ୍ଷେତ୍ରର ହାଣ୍ଡିଭେଳା

ନୀଳଗିରି, ୬।୧୨(ପ୍ରଶାନ୍ତ ବିଶ୍ୱାଳ)

ନୀଳଗିରିବ୍ଲକ ଅଧୀନ ସିଆଡ଼ିମାଳ ପଞ୍ଚାୟତ ବାବନ୍ଧ ଗ୍ରାମରେ ଥିବା କୁମ୍ଭକ୍ଷେତ୍ରରେ ହାଣ୍ଡି ଭେଳା ବୁଡ଼ିଯିବାରୁ ଶିଶୁ ସମେତ ୫ ପର୍ଯ୍ୟଟକ ଅଳ୍ପକେ ବର୍ତ୍ତିଯାଇଛନ୍ତି। କୁଲଡ଼ିହା ଅଭୟାରଣ୍ୟ ପାଦଦେଶରେ ଥିବା ବାବନ୍ଧ ଏବଂ ଏହା ନିକଟରେ କ୍ଷୁଦ୍ର ଜଳସେଚନ ବିଭାଗ ଅଧୀନରେ ନିର୍ମିତ ବୁଗାଳିବନ୍ଧ କ୍ଷୁଦ୍ର ଜଳାଶୟ ମଧ୍ୟରେ ଥିବା ଏକ ଟାପୁରେ ବାଲେଶ୍ୱରର ଚିତ୍ରଶିଳ୍ପୀ କେଶୁ ଦାଶ କୁମ୍ଭକ୍ଷେତ୍ର ପ୍ରତିଷ୍ଠା କରିଛନ୍ତି। କୁମ୍ଭକାର ବହୁଳ ଉକ୍ତ ଅଞ୍ଚଳରେ ଏକ ପର୍ଯ୍ୟଟନ କ୍ଷେତ୍ର ସୃଷ୍ଟି କରି ଉକ୍ତ ଅଞ୍ଚଳର ପାରମ୍ପରିକ କଳା, ସଂସ୍କୃତି, ଚାଲିଚଳଣକୁ ପ୍ରସାର କରିବା ଉଦ୍ଦେଶ୍ୟରେ ଶିଳ୍ପୀ କେଶୁ ଦାସ ଅଞ୍ଚଳର କିଛି ଜାଗାକୁ ଲିଜ୍ ସୂତ୍ରରେ ନେଇ ଏବଂ କୁଲଡ଼ିହା ଅଭୟାରଣ୍ୟ, ସଂରକ୍ଷିତ ଜଙ୍ଗଲ ଓ କ୍ଷୁଦ୍ର ଜଳସେଚନ ବିଭାଗ ଅଧୀନରେ ଥିବା ଜାଗାକୁ ନେଇ ଇକୋ ଟୁରିଜିମ୍ ନିର୍ମାଣ କରିଛନ୍ତି। ଯେଉଁଥିରେ ଜଉକଣ୍ଢେଇଙ୍କ କଳାକୃତି ଦେଖିବା ସହିତ ବିଭିନ୍ନ ଆଦିବାସୀ କଳାକୃତି, ରାତ୍ରରହଣୀ ପାଇଁ ଟେଣ୍ଟ ଓ ଏକ ହୋଟେଲ ଖୋଲାଯାଇଛି। ଉକ୍ତ ସ୍ଥଳକୁ ଯିବା ପାଇଁ ପର୍ଯ୍ୟଟକମାନଙ୍କୁ ମାଟି ହାଣ୍ଡି ଓ ବାଉଁଶରେ ନିର୍ମିତ ଭେଳାରେ ଯିବା ପାଇଁ ପଡ଼ିଥାଏ। ମଙ୍ଗଳବାର କିଛି ପର୍ଯ୍ୟଟକ ଉକ୍ତ ଭେଳାରେ ଯିବା ସମୟରେ ଭେଳାଟି ହଠାତ୍ ଭାଙ୍ଗିଯାଇଥିଲା। ଫଳରେ ୫ ପର୍ଯ୍ୟଟକ ଓ ଜଣେ ଶିଶୁ ପାଣିରେ ବୁଡ଼ିଯାଇଥିଲେ ହେଁ ସ୍ଥାନୀୟ ଲୋକେ ସେମାନଙ୍କୁ ଉଦ୍ଧାର କରିଥିଲେ। ଭେଳା ବୁଡ଼ିବାର ଓ ସେଥିରୁ ଜଣେ ବ୍ୟକ୍ତି ପାଣି କାଢ଼ୁଛନ୍ତି ଏବେ ସୋସିଆଲ ମିଡିଆରେ ଭାଇରାଲ ହେଉଛି।

ବର୍ତ୍ତିଗଲେ ଶିଶୁ ସମେତ ୫ ପର୍ଯ୍ୟଟକ

ଭେଳା ବୁଡ଼ିବା ପରେ ସେଥିରୁ ଜଣେ ବ୍ୟକ୍ତି ପାଣି କାଢୁଛନ୍ତି।

୫୦ଲକ୍ଷ ଟଙ୍କା ବ୍ୟୟରେ ୧୩ ପ୍ରକଳ୍ପ ଶିଳାନ୍ୟାସ

ସରସତିଆ ଉପ୍ରା ବିଦ୍ୟାଳୟରେ ନୂତନ ଶ୍ରେଣୀଗୃହର ଶିଳାନ୍ୟାସ କରାଯାଉଛି।

ଖଇରା, ୬।୧୨(ଉତ୍କଳବନ୍ଧୁ ପଣ୍ଡା)

ସିମୁଳିଆ ବିଧାୟକ ଜ୍ୟୋତିପ୍ରକାଶ ପାଣିଗ୍ରାହୀ ବୁଧବାର ବାଲେଶ୍ୱର ଜିଲା ଖଇରା ବ୍ଲକ ଗୋବିନ୍ଦପୁର ପଞ୍ଚାୟତରେ ୫୦ଲକ୍ଷ ବ୍ୟୟରେ ଆମ ଓଡିଶା ନବୀନ ଓଡିଶାରେ ନିର୍ମିତ ହେବାକୁ ଥିବା ୧୩ ପ୍ରକଳ୍ପର ଭିତ୍ତିପ୍ରସ୍ତର ସ୍ଥାପନ କରିଛନ୍ତି। ଏଥିମଧ୍ୟରେ ସରସତିଆ, ବାରକସାହି, ନରମା, ସମସରପୁର, ପଳାସପୁର, ଚନ୍ଦ୍ରାଟିକିରି ଆଦି ଗ୍ରାମରେ ଗୋଷ୍ଠୀ କେନ୍ଦ୍ର, ବିଦ୍ୟାଳୟ ଗୃହ, ଓପନ ଜିମ୍, ସାଂସ୍କୃତିକ ଅନୁଷ୍ଠାନ ରହିଛି। ଗ୍ରାମାଞ୍ଚଳ ଭିତ୍ତିଭୂମି ସଜାଡିବାରେ ନବୀନ ସରକାରଙ୍କ ଏହା ଏକ ବଳିଷ୍ଠ ଲୋକାଭିମୁଖି ଯୋଜନା ବୋଲି ବିଧାୟକ ପାଣିଗ୍ରାହୀ ପ୍ରକାଶ କରିଥିଲେ। ଜିଲା ପରିଷଦ ସଭ୍ୟା ରଶ୍ମିତା ମହାପାତ୍ର, ସରପଞ୍ଚ ରଶ୍ମିବାଳା ବେହେରା, ସମିତିସଭ୍ୟା ପାର୍ବତୀ ବାରିକ, ପଞ୍ଚାୟତ ସଭାପତି ଅନନ୍ତ ପ୍ରସାଦ ବାରିକ, ପୂର୍ବତନ ସରପଞ୍ଚ କାହ୍ନୁଚରଣ ସାହୁ, ଗୋବିନ୍ଦପୁର ସମବାୟ ସମିତି ବୋର୍ଡ ସଭାପତି ରବୀନ୍ଦ୍ର ବେହେରା ପ୍ରମୁଖ ସମ୍ମାନିତ ଅତିଥି ଭାବେ ଯୋଗ ଦେଇଥିଲେ। ବିଭିନ୍ନ ଗ୍ରାମରେ ମହିଳାମାନେ ଶଙ୍ଖ ହୁଳହୁଳ ଦେଇ ସ୍ୱାଗତ କରିଥିଲେ।

‘ମୁଁ ବି ହେବି ନବୀନ ଓଡ଼ିଶାର ସାରଥି’ କାର୍ଯ୍ୟକ୍ରମ

ବିଜେଡି ନେତାମାନେ ମୁଖ୍ୟମନ୍ତ୍ରୀ ନବନୀ ପଟ୍ଟନାୟକଙ୍କ ଫଟୋ ଦେଖାଉଛନ୍ତି।

କେନ୍ଦୁଝର,୬।୧୨(ଦୀପକ ମିଶ୍ର)

କେନ୍ଦୁଝର ସହର ପାର୍କଲାଇନସ୍ଥିତ ଅଡିଟୋରିୟମଠାରେ ବିଜେଡି ଜିଲା ସଭାପତି ମାଧବ ସର୍ଦ୍ଦାରଙ୍କ ନେତୃତ୍ୱରେ ଯୁବଛାତ୍ର ଜନତାଦଳ ପକ୍ଷରୁ ‘ମୁଁ ବି ହେବି ନବୀନ ଓଡ଼ିଶାର ସାରଥି’ କାର୍ଯ୍ୟକ୍ରମ ଅନୁଷ୍ଠିତ ହୋଇଯାଇଛି। କାର୍ଯ୍ୟକ୍ରମରେ ଜିଲା ଯୁବ ସଭାପତି ରାକେଶ ରାମ ସଭାପତିତ୍ୱ କରିଥିଲେ। ରାଜ୍ୟ ଯୁବ ସଭାପତି ବ୍ୟୋମକେଶ ରାୟ, ରାଜ୍ୟ ଛାତ୍ର ସଭାପତି ଦେବୀରଞ୍ଜନ ତ୍ରିପାଠୀ, କେନ୍ଦୁଝର ସହ ପର୍ଯ୍ୟବେକ୍ଷକ ସ୍ମୃତି ଛଟେଇ, ରାଜ୍ୟ ଛାତ୍ର ଯୁବ ସାଧାରଣ ସମ୍ପାଦକ ପ୍ରଣବ ବଳବନ୍ତରାୟ, ଘସିପୁରା ବିଧାୟକ ବଦ୍ରିନାରାୟଣ ପାତ୍ର, ପାଟଣା ବିଧାୟକ ଜଗନ୍ନାଥ ନାଏକ, ଚମ୍ପୁଆ ବିଧାୟିକା ମୀନାକ୍ଷୀ ମହାନ୍ତ, ଆନନ୍ଦପୁର ବିଧାୟକ ଭାଗୀରଥି ସେଠୀ ଯୋଗଦେଇ ଯୁବଗୋଷ୍ଠୀ ରାଜ୍ୟ ସରକାରଙ୍କ ସମସ୍ତ କାର୍ଯ୍ୟକ୍ରମରେ ସାମିଲ ହୋଇ ସଫଳ କରିବାକୁ ଉପସ୍ଥିତ ଦଳୀୟକର୍ମୀଙ୍କୁ ଆଲୋକପାତ କରିଥିଲେ। ଅନ୍ୟମାନଙ୍କ ମଧ୍ୟରେ ରାଜ୍ୟ ଯୁବ ବିଜେଡି ଉପସଭାପତି ସୌମ୍ୟ ଶଙ୍କର ଚକ୍ର, କେସିସି ସଭାପତି କାନନ ବିହାରୀ ପହି, ଜିଲାପରିଷଦ ଅଧ୍ୟକ୍ଷ ସାଗରିକା ସାହୁ, ଜିଲା ମହିଳା ସଭାପତି ରମଣୀ ନାଏକ, ପୂର୍ବତନ ସଭାପତି ଆଶିଷ ଚକ୍ରବର୍ତ୍ତି, ସଦର ବ୍ଲକ୍ ଉପସଭାପତି ଜଗଦିଶ୍ ଆପଙ୍ଗ ସମେତ ଜିଲା ସମସ୍ତ ନେତୃବୃନ୍ଦ ସାମିଲ ହୋଇଥିଲେ।

ରାଇରଙ୍ଗପୁର ଜିଲା ଗଠନ ପ୍ରସ୍ତାବକୁ ବିରୋଧ

ବୈଠକରେ ଉପସ୍ଥିତ କ୍ରିୟାନୁଷ୍ଠାନ କମିଟିର ସଦସ୍ୟମାନେ।

ଠାକୁରମୁଣ୍ଡା,୬।୧୨(ତାରାକାନ୍ତ ପଟ୍ଟନାୟକ)

ମୟୂରଭଞ୍ଜ ଜିଲାକୁ ବିଭାଜନ କରି ନୂତନ ରାଇରଙ୍ଗପୁର ଜିଲା ଗଠନ ପ୍ରସ୍ତାବକୁ କରଞ୍ଜିଆ ଉପଖଣ୍ଡ ଠାକୁରମୁଣ୍ଡା ବ୍ଲକ କ୍ରିୟାନୁଷ୍ଠାନ କମିଟି ପକ୍ଷରୁ ବିରୋଧ କରାଯାଇଛି। ବୁଧବାର କ୍ରିୟାନୁଷ୍ଠାନ କମିଟିର ଏକ ବୈଠକ ଅନୁଷ୍ଠିତ ହୋଇଥିଲା। ମଧୁସୂଦନ ନନ୍ଦଙ୍କ ସଭାପତିତ୍ୱରେ ଅନୁଷ୍ଠିତ ବୈଠକରେ ବିଭିନ୍ନ ପଞ୍ଚାୟତର ନିର୍ବାଚିତ ପ୍ରତିନିଧି, ରାଜନୈତିକ ଦଳର କର୍ମକର୍ତ୍ତା, ଗଣମାଧ୍ୟମ ପ୍ରତିନିଧି, ବୁଦ୍ଧିଜୀବୀଙ୍କ ସମେତ ସ୍ଥାନୀୟ ଲୋକେ ଉପସ୍ଥିତ ଥିଲେ। ମୟୂରଭଞ୍ଜ ଜିଲାକୁ ବିଭାଜନ କରି ରାଇରଙ୍ଗପୁର ଓ କରଞ୍ଜିଆ ଉପଖଣ୍ଡକୁ ମିଶାଇ ନୂତନ ରାଇରଙ୍ଗପୁର ଜିଲା ଗଠନ ପ୍ରସ୍ତାବକୁ ବିରୋଧ କରାଯାଇଥିଲା। ଜିଲା ବିଭାଜନ ହେଲେ ଶିମିଳିପାଳ ଜୈବ ମଣ୍ଡଳ ଧ୍ୱସ୍ତ ବିଧ୍ୱସ୍ତ ହୋଇଯିବ। ଏହାବ୍ୟତୀତ କଳା, ସଂସ୍କୃତି, ଐତିହସମ୍ପନ୍ନ ମୟୂରଭଞ୍ଜ ଜିଲାକୁ ଖଣ୍ଡ ଖଣ୍ଡ ନ କରାଯିବାକୁ କ୍ରିୟାନୁଷ୍ଠାନ କମିଟି ବୈଠକରେ ପ୍ରସ୍ତାବ ଗ୍ରହଣ କରାଯାଇଥିଲା। ଜିଲାକୁ ବିଭାଜନ ନ କରିବାକୁ ମୁଖ୍ୟମନ୍ତ୍ରୀ, ରାଜ୍ୟପାଳ, ଜିଲାପାଳ ଓ ସ୍ଥାନୀୟ ବିଧାୟିକାଙ୍କୁ ଜଣାଇବାକୁ ପ୍ରସ୍ତାବ ଗ୍ରହଣ କରାଯାଇଥିଲା। ଆଗାମୀ ଦିନରେ ଯଦି ମୟୂରଭଞ୍ଜ ଜିଲାକୁ ବିଭାଜନ କରାଯାଇ ଠାକୁରମୁଣ୍ଡା ବ୍ଲକକୁ ପ୍ରସ୍ତାବିତ ରାଇରଙ୍ଗପୁର ଜିଲାରେ ସାମିଲ କରାଯାଏ ତେବେ ଠାକୁରମୁଣ୍ଡା ବ୍ଲକବାସୀ ଆନ୍ଦୋଳନ କରିବେ ବୋଲି ବୈଠକରେ ନିଷ୍ପତ୍ତି ନିଆଯାଇଥିଲା।

ଦିଲ୍ଲୀକୁ ଟ୍ରେନ୍ ନ ଚାଲିଲେ ରେଳରୋକୋ

ଡିଆରଏମ୍‌କୁ ୬ ଦଫା ସମ୍ବଳିତ ଦାବିପତ୍ର

କେନ୍ଦୁଝର,୬।୧୨ (ନରେଶ ଚନ୍ଦ୍ର ପଟ୍ଟନାୟକ)

କେନ୍ଦୁଝର ଜିଲା ରେଲୱେ ରାଜସ୍ୱ ଆଦାୟ କ୍ଷେତ୍ରରେ ଗୁରୁତ୍ୱପୂର୍ଣ୍ଣ ଭୂମିକା ଗ୍ରହଣ କରୁଛି। ରେଳ ମନ୍ତ୍ରଣାଳୟ ଜିଲାକୁ ଯାତ୍ରୀବାହୀ ଟ୍ରେନ୍ ଚଳାଚଳରେ ଅବହେଳା କରୁଥିବା ନେଇ ଅଭିଯୋଗ ହେଉଛି। ଜିଲାକୁ ଯାତ୍ରୀବାହୀ ଟ୍ରେନ୍ ଚଳାଚଳ ନେଇ କେନ୍ଦୁଝର ଯୁବ ପରିଷଦ ବହୁବାର ଆନ୍ଦୋଳନ କରି ଆସିଛି। ରେଲୱେ ଆଖିବୃଶିଆ ପ୍ରତିଶ୍ରୁତି ଦେଇ ବସି ପଡ଼ିଥିବା ଦେଖାଦେଇଛି। ମଙ୍ଗଳବାର କେନ୍ଦୁଝର ଯୁବ ପରିଷଦର ଆବାହକ ବରୋଦା ପ୍ରସନ୍ନ ଦାସଙ୍କ ନେତୃତ୍ୱରେ ୬ ଦଫା ଦାବିପତ୍ର ଜିଲା ଗସ୍ତରେ ଆସୁଥିବା ଡିଆରଏମଙ୍କ ଉଦ୍ଦେଶ୍ୟରେ କେନ୍ଦୁଝରଗଡ଼ ଷ୍ଟେଶନ ମାଷ୍ଟରଙ୍କ ଜରିଆରେ ପ୍ରଦାନ କରାଯାଇଛି। ଦାବି ମୁତାବକ, କେନ୍ଦୁଝର ଦେଇ ଦଲ୍ଲୀକୁ ଟ୍ରେନ୍ ଚଳାଚଳ, ଖଡ଼ଗପୁର–ବଡ଼ବିଲ ଓ ଖଡ଼ଗପୁର–ଯାଜପୁର ରୋଡ୍ ଟ୍ରେନ୍‌କୁ କେନ୍ଦୁଝର ସମ୍ପ୍ରସାରଣ, ବିଶାଖାପାଟଣା ଟାଟା ନଗର ଟ୍ରେନ୍ ସବୁଦିନ ଚଳାଚଳ, ଟାଟା ନଗର ବେଙ୍ଗାଲୁରୁ ହାଇଦ୍ରାବାଦ ଟ୍ରେନ୍ ସାପ୍ତାହିକ କେନ୍ଦୁଝର ଦେଇ ଚଳାଚଳ, କେନ୍ଦୁଝରଗଡ଼ରୁ ପାରାଦୀପ ଭାୟା ହରିଦାସପୁରକୁ ଯାତ୍ରୀବାହୀ ଟ୍ରେନ୍ ଚଳାଚଳ ସହ କେନ୍ଦୁଝରଗଡ଼ ଓ ବିଭିନ୍ନ ଷ୍ଟେଶନ ଗୁଡ଼ିକରେ ଯାତ୍ରୀମାନଙ୍କ ପାଇଁ ସୁବିଧା ପ୍ରଦାନ ଆଦି ଦାବି କରାଯାଇଛି। ଦାବି ପୂରଣ ନ ହେଲେ ଆଗାମୀ ୨୦୨୪ ଜାନୁୟାରୀ ୫ ତାରିଖରୁ ଆନ୍ଦୋଳନକୁ ଓହ୍ଲାଇ ରେଲରୋକୋ କରାଯିବ ବୋଲି ଯୁବ ପରିଷଦ ପକ୍ଷରୁ ଚେତାବନୀ ଦିଆଯାଇଛି। ଦାବିପତ୍ର ପ୍ରଦାନ ବେଳେ ଯୁବ ପରିଷଦ ସମ୍ପାଦକ ସନ୍ତୋଷ ମହାପାତ୍ରଙ୍କ ସମେତ ସୁକୁମାର ସାହୁ, ଭଗବାନ ନାଏକ, ଅଭିନାଶ ମିଶ୍ର, ଅସିତ୍ ପଟ୍ଟନାୟକ, ଆଲୋକ ଜେନା, ସଞ୍ଜୟ ନାୟକ, ରାଜ କିଶୋର ବାରିକ, ସଞ୍ଜୀବ ସାହୁ, ମଙ୍ଗଳ ଜେନା, ସାଗର ଲୋହାର, ସୁଧଲ ମହାନ୍ତି, ଲୁଲୁ ମଙ୍ଗରାଜଙ୍କ ସମେତ ବହୁ ସଦସ୍ୟ ଉପସ୍ଥିତ ଥିଲେ।

ଭଦ୍ରକ ରୋଭର୍ସ ଚାମ୍ପିୟନ

ବାହାନଗା, ୬।୧୩(ଅରୂପ କୁମାର ଦାସ)–ବାହାନଗା ବ୍ଲକ ନୂଆପୁରଠାରେ ସୁଦର୍ଶନ ମେମୋରିଆଲ ଫୁଟବଲ ଟୁର୍ନାମେଣ୍ଟ ଅନୁଷ୍ଠିତ ହୋଇଯାଇଛି। ଫାଇନାଲରେ ମହାବୀର ବେତଡାକୁ ହରାଇ ଭଦ୍ରକ ରୋଭର୍ସ ଦଳ ୬–୫ ଗୋଲ ଦେଇ ଚାମ୍ପିୟନ ହୋଇଛି। ସୀମିତ ସମୟରେ କେହି କାହାକୁ ଗୋଲ ଦେଇ ପାରି ନ ଥିଲେ। ଶେଷରେ ରେଫରି ଏହାକୁ ପେନାଲଟି ସଟ୍ ମାଧ୍ୟମରେ ଶେଷ କରିବାକୁ ନିର୍ଦ୍ଦେଶ ଦେଇ ଥିଲେ। ପରିଚାଳକ ଭଦ୍ରକ ଟିମ୍‌କୁ ବିଜୟୀ ଘୋଷିତ କରିଥିଲେ। ସୋର ବିଧାୟକ ପର୍ଶୁରାମ ଧଡାଙ୍କ ସହ ବ୍ଲକ ଅଧ୍ୟକ୍ଷ ବିଶ୍ୱନାଥ ମିଶ୍ର, ନୂ

ନୀତାଙ୍କୁ ସ୍ପୋର୍ଟ୍ସ ଲିଡର ଅଫ୍ ଦି ଇୟର ଆୱାର୍ଡ

ନୀତା ଏମ୍. ଅମ୍ବାନୀ

ଭୁବନେଶ୍ୱର,୬।୧୨

ରିଲାଏନ୍ସ ଫାଉଣ୍ଡେଶନର ପ୍ରତିଷ୍ଠାତା ତଥା ଅଧ୍ୟକ୍ଷା ନୀତା ଏମ୍. ଅମ୍ବାନୀଙ୍କୁ ନିକଟରେ ସ୍ପୋର୍ଟ୍ସ ଲିଡର ଅଫ୍ ଦି ଇୟର (ମହିଳା) ଆୱାର୍ଡ (ପୁରସ୍କାର)ରେ ସମ୍ମାନିତ କରାଯାଇଛି। ବିଶେଷକରି କ୍ରୀଡ଼ା କ୍ଷେତ୍ରରେ ଉଲ୍ଲେଖନୀୟ ଅବଦାନ ପାଇଁ ନୀତାଙ୍କୁ ଉପରୋକ୍ତ ଆୱାର୍ଡ ଦିଆଯାଇଛି। ଉଲ୍ଲେଖଯୋଗ୍ୟ, ନୂଆଦିଲ୍ଲୀଠାରେ ଆୟୋଜିତ ସିଆଇଆଇ ସ୍ପୋରକାର୍ଡ-୨୦୨୩ ସମ୍ମାନ ସମାରୋହରେ ନୀତାଙ୍କୁ ସମ୍ମାନିତ ଓ ପୁରସ୍କୃତ କରାଯାଇଥିଲାବେଳେ କ୍ରୀଡ଼ା କ୍ଷେତ୍ରରେ ଉତ୍କର୍ଷର ମାନକ ସ୍ଥାପନ କରିଥିବାରୁ ରିଲାଏନ୍ସ ଫାଉଣ୍ଡେଶନକୁ ମଧ୍ୟ କର୍ପୋରେଟ ଆୱାର୍ଡ (କ୍ରୀଡ଼ାକୁ ପ୍ରୋତ୍ସାହନ ଦେଉଥିବା ଶ୍ରେଷ୍ଠ କର୍ପୋରେଟ ପୁରସ୍କାର) ପ୍ରଦାନ କରାଯାଇଛି।

ଏହି ପରିପ୍ରେକ୍ଷୀରେ ରିଲାଏନ୍ସ ଫାଉଣ୍ଡେଶନର ପ୍ରତିଷ୍ଠାତା ତଥା ଅଧ୍ୟକ୍ଷା ନୀତା ଏମ୍. ଅମ୍ବାନୀ କହିଛନ୍ତି, ସିଆଇଆଇ ସ୍ପୋର୍ଟ୍ସ ବିଜ୍‌ନେସ୍ ଆୱାର୍ଡ ସମାରୋହରେ ସ୍ପୋର୍ଟ୍ସ ଲିଡର ଅଫ୍ ଦି ଇୟର ପୁରସ୍କାର ଏବଂ କ୍ରୀଡ଼ାକୁ ପ୍ରୋତ୍ସାହନ ଦେଉଥିବା ଶ୍ରେଷ୍ଠ କର୍ପୋରେଟ ପୁରସ୍କାର ଗ୍ରହଣକରି ମୁଁ ବେଶ୍ ଗୌରବାନ୍ୱିତ ଅନୁଭବ କରୁଛି। ବିଶେଷକରି କ୍ରୀଡା ଏକ ଅନନ୍ୟ ଏକତା ଓ ସମାନତା ସୃଷ୍ଟିକାରୀ ଏବଂ ଶକ୍ତି ପ୍ରଦାନକାରୀ ବୋଲି ମୋର ଦୃଢ଼ ବିଶ୍ୱାସ ରହିଛି। ଚଳିତ ବର୍ଷ (୨୦୨୩ ବର୍ଷ) ବାସ୍ତବରେ ଭାରତର କ୍ରୀଡ଼ା ଉତ୍କର୍ଷର ବର୍ଷ ହୋଇଥିବାବେଳେ ବିବିଧ କ୍ରୀଡ଼ାରେ ମେଡାଲ ଜିତି ଓ ବିଜୟୀ ହୋଇ ଆମ ଆଥ୍‌ଲେଟମାନେ ବିଶ୍ୱସ୍ତରରେ ଦେଶର ଗୌରବ ବଢ଼ାଇଛନ୍ତି। ଅପରପକ୍ଷରେ ୧୪୧ତମ ଆନ୍ତର୍ଜାତିକ ଅଲିମ୍ପିକ କମିଟି ଅଧିବେଶନ ମୁମ୍ବାଇଠାରେ ଆୟୋଜିତ କରି ଆମେ ଅଲିମ୍ପିକ ଅଭିଯାନକୁ ୪୦ବର୍ଷ ପରେ ଭାରତକୁ ନେଇ ଆସିଛୁ। ରିଲାଏନ୍ସ ଫାଉଣ୍ଡେଶନରେ ଆମେ ଭାରତର ଯୁବପିଢ଼ିକୁ ବିଶ୍ୱସ୍ତରୀୟ ସୁବିଧା ସୁଯୋଗ ଓ ସହାୟତା ପ୍ରଦାନକରି ଭାରତକୁ ବିଶ୍ୱର କ୍ରୀଡ଼ା ଶକ୍ତି କେନ୍ଦ୍ରରେ ପରିଣତ କରିବାକୁ ପ୍ରତିବଦ୍ଧ ରହିଛୁ।

ଶେୟାର ବଜାର କାରବାରରେ ଉତ୍ସାହ

ଭୁବନେଶ୍ୱର,୬।୧୨

କ୍ରମାଗତ ୭ମ ଦିନ ଲାଗି ଘରୋଇ ଶେୟାର ବଜାର କାରବାରରେ ବୃଦ୍ଧି ଘଟିଛି। ଏପରିକି ଚଳିତ ସପ୍ତାହର ୩ୟ କାର୍ଯ୍ୟଦିବସର ଫଳାଫଳ ଅନୁଯାୟୀ ଶେୟାର ବଜାରର ନିବେଶକମାନେ ଲକ୍ଷାଧିକ ଟଙ୍କାର ନିବେଶ ବଢ଼ାଇଛନ୍ତି। ବିଶେଷ କରି ବୁଧବାର ବମ୍ବେ ଷ୍ଟକ୍ ଏକ୍ସଚେଞ୍ଜ (ବିଏସ୍‌ଇ)ର ସେନ୍‌ସେକ୍ସ ୩୫୮ (୩୫୭.୫୯) ପଏଣ୍ଟ ବଢ଼ି ୬୯,୬୫୪ (୬୯,୬୫୩.୭୩) ଅଙ୍କରେ କାରବାର ବନ୍ଦ କରିଥିଲା। ସେହିଭଳି ନ୍ୟାଶନାଲ ଷ୍ଟକ୍ ଏକ୍ସଚେଞ୍ଜ (ଏନ୍‌ଏସଇ) ର ନିଫ୍ଟି-୫୦ରେ ମଧ୍ୟ ୮୩ (୮୨.୬୦) ପଏଣ୍ଟ ବୃଦ୍ଧି ଘଟି ୨୦,୯୩୮(୨୦,୯୩୭.୭୦) ଅଙ୍କରେ କାରବାର ବନ୍ଦ କରିଥିଲା। ଅପରପକ୍ଷରେ ବିଏସ୍‌ଇ ସେନ୍‌ସେକ୍ସର ମିଡକ୍ୟାପ୍ ଓ ସ୍ମଲକ୍ୟାପ୍ ଶେୟାରଗୁଡିକର ଇଣ୍ଡେକ୍ସ ସହିତ ଏନ୍‌ଏସ୍‌ଇ ନିଫ୍ଟି ମିଡ୍‌କ୍ୟାପ, ସ୍ମଲ କ୍ୟାପ ଏବଂ ବ୍ୟାଙ୍କ ଶେୟାରଗୁଡିକର କାରବାରରେ ମଧ୍ୟ ବୃଦ୍ଧି ଘଟିଛି। ଏପରିକି ଶେୟାର ବଜାରର ସେକ୍ଟୋରାଲ ଇଣ୍ଡେକ୍ସ କାରବାରରେ ମଧ୍ୟ ପରିବର୍ତ୍ତନ ହୋଇଛି।

ଟାଟା ମୋଟର୍ସର ଅଲ୍ ନ୍ୟୁ ଏସ୍‌ସିଭି ରେଞ୍ଜର ଅନାବରଣ

ଭୁବନେଶ୍ୱର,୬।୧୨(ଅଭୟ ଦାଶ)

ଭାରତର ସର୍ବବୃହତ୍ ବାଣିଜ୍ୟିକ ଯାନ ଉତ୍ପାଦନକାରୀ 'ଟାଟା ମୋଟର୍ସ'ର ବହୁ ପ୍ରତୀକ୍ଷିତ ତଥା ଅତ୍ୟାଧୁନିକ ଜ୍ଞାନକୌଶଳରେ ନିର୍ମିତ ଅଲ୍ ନ୍ୟୁ ଏସ୍‌ସିଭି (ସ୍ମଲ କମର୍ସିଆଲ ଭେହିକିଲ ବା ଏସ୍‌ସିଭି) ରେଞ୍ଜର ସର୍ବଭାରତୀୟ ଉନ୍ମୋଚନ (ଅନାବରଣ) ମଙ୍ଗଳବାର ଆନୁଷ୍ଠାନିକ ଭାବେ ହୋଇଯାଇଛି। ଏପରିକି ଟାଟା ମୋଟର୍ସର ଅଲ୍ ନ୍ୟୁ ଇଣ୍ଟ୍ରା ଭି୭୦ ପିକ୍‌ଅପ୍, ଇଣ୍ଟ୍ରା ଭି୨୦ ଗୋଲ୍ଡ ପିକ୍‌ଅପ୍ ଏବଂ ଏସିଇ ଏଚଟି+ର ବଜାର ପ୍ରବେଶ ସମ୍ପର୍କରେ ମଧ୍ୟ ଘୋଷଣା କରାଯାଇଛି। ବିଶେଷକରି ଉନ୍ନତ ଅର୍ଥନୀତି ସହ ଦୀର୍ଘତମ ଦୂରତା ପର୍ଯ୍ୟନ୍ତ ଅଧିକ ପେ-ଲୋଡ୍ ବହନ କରିବାକୁ ଉପରୋକ୍ତ ମଡେଲଗୁଡିକୁ ବିଶେଷ ଭାବେ ଇଞ୍ଜିନିୟରିଂ କରାଯାଇଛି। ଏପରିକି ଶ୍ରେଣୀ ବୈଶିଷ୍ଟ୍ୟ ସର୍ବୋତ୍ତମ ସୁବିଧା ରହିଥିବା ଉକ୍ତ ମଡେଲଗୁଡିକ ଉଭୟ ସହରାଞ୍ଚଳ ଏବଂ ଗ୍ରାମାଞ୍ଚଳରେ ଅଧିକ ଲାଭ ଏବଂ ଉତ୍ପାଦକତା ପ୍ରଦାନ କରି ବିଭିନ୍ନ କାମରେ ବ୍ୟବହୃତ ହୋଇପାରିବ। ଅପରପକ୍ଷରେ ଟାଟା ମୋଟର୍ସର ଇଣ୍ଟ୍ରା ଭି୫୦ ଏବଂ ଏସିଇ ଡିଜେଲ ମଡେଲ (ଯାନ)ର ଉନ୍ନତ ସଂସ୍କରଣର ମଧ୍ୟ ଶୁଭାରମ୍ଭ (ଲଞ୍ଚ) କରାଯାଇଛି।

ବଜାରରେ ଟାଟା ଇଣ୍ଟ୍ରା ଭି୭୦ ପିକ୍‌ଅପ୍, ଇଣ୍ଟ୍ରା ଭି ୨୦ ଗୋଲ୍ଡ ପିକ୍‌ଅପ୍ ଏବଂ ଏସିଇ ଏଚ୍‌ଟି+ ମଡେଲ

ଟାଟା ମୋଟର୍ସର କାର୍ଯ୍ୟନିର୍ବାହୀ ନିର୍ଦ୍ଦେଶକ ଗିରୀଶ ୱାଗ କହିଥିଲେ, ଏହି ଯାନଗୁଡିକ ଉନ୍ମୋଚନ ସହ ବଜାର ପ୍ରବେଶ କରାଇ ଆମେ ବେଶ୍ ଉତ୍ସାହିତ ଅଛୁ। ଏପରିକି ଉକ୍ତ ଯାନଗୁଡିକର ଆଧାର ନିର୍ଦ୍ଦିଷ୍ଟ ଇନ୍‌ପୁଟ ଏବଂ ପ୍ରକୃତ ଉପଭୋକ୍ତାମାନଙ୍କ ଏକ ବୃହତ୍ ଖଣ୍ଡର ଚାହିଦାକୁ ଦୃଷ୍ଟିରେ ରଖି ବିକଶିତ କରାଯାଇଛି। ବିଶେଷକରି ଇନ୍ଧନ ଦକ୍ଷତାକୁ ଅପ୍ଟିମାଇଜ କରିବା ଏବଂ ଦୀର୍ଘତମ ଦୂରତା ପର୍ଯ୍ୟନ୍ତ ଅଧିକ ପେ-ଲୋଡ୍ ବହନ କରିବା ପାଇଁ ଉକ୍ତ ଯାନଗୁଡିକୁ ଇଞ୍ଜିନିୟରିଂ କରାଯାଇଛି। ବିଶେଷକରି ଉକ୍ତ ମଡେଲଗୁଡିକ ବିଭିନ୍ନ କାମ ପାଇଁ ସର୍ବୋତ୍ତମ ସମାଧାନ ପ୍ରଦାନ କରିବା ବ୍ୟତୀତ ଆମର ଏସ୍‌ସିଭି ଏବଂ ପିକ୍‌ଅପ୍ ଗ୍ରାହକଙ୍କ ଜୀବନ ଜୀବିକା ତଥା ସେମାନଙ୍କର ଜୀବନରେ ଗୁଣାତ୍ମକ ଉନ୍ନତି ଆଣିଛି ବୋଲି ସେ ବିସ୍ତୃତ ଭାବେ ମତପ୍ରକାଶ କରିଛନ୍ତି।

ସେହିଭଳି ଦ୍ରୁତ ସହରୀକରଣ, ଇ-ବାଣିଜ୍ୟ ବୃଦ୍ଧି, ବ୍ୟବହାରରେ ବୃଦ୍ଧି ଏବଂ ହବ୍ ଓ ସ୍ପୋକେଡମ ଡେଲର ବୃଦ୍ଧି, ଲଜିଷ୍ଟିକ ପରିଚାଳନାରେ ଦକ୍ଷ ଏବଂ ପରିବହନର ପ୍ରଭାବଶାଳୀ ଶେଷ ଏବଂ ପ୍ରଥମ ଭାଗର ଗୁରୁତ୍ୱକୁ ଯଥେଷ୍ଟ ଜୋର ଦିଆଯାଇପାରିବ ନାହିଁ। ତେଣୁ ପ୍ରତ୍ୟେକ ଯାନକୁ ନିଶ୍ଚିତତା ସହିତ ଏକ ଦୃଢ ଏବଂ ନିର୍ଭରଯୋଗ୍ୟ କାର୍ଗୋ ପରିବହନ ସମାଧାନ ପ୍ରଦାନ କରିବାକୁ ଡିଜାଇନ କରାଯାଇଛି। ବ୍ୟକ୍ତିଗତ ଗ୍ରାହକ ତଥା ଭେଳା ମାଲିକଙ୍କ ପାଇଁ ଅଧିକ ବ୍ୟବସାୟିକ ଲାଭ ଉଭୟ ଗର୍ବର ସହିତ ଭାରତର ବଢୁଥିବା ଅର୍ଥନୀତିର ଆବଶ୍ୟକତାକୁ ସେବା କରୁଛନ୍ତି।

ଜେଏସ୍‌ଡବ୍ଲ୍ୟୁ ପକ୍ଷରୁ ଏମ୍‌ଇଏମ୍‌ସି ଉତ୍ସବ

ଭୁବନେଶ୍ୱର,୬।୧୨

ଦେଶର ପ୍ରମୁଖ ଘରୋଇ କମ୍ପାନୀ ତଥା ଜେଏସ୍‌ଡବ୍ଲ୍ୟୁ ଷ୍ଟିଲ୍ ଲିମିଟେଡ୍‌ର ମାଇନିଂ ୟୁନିଟ୍ ପକ୍ଷରୁ ୨୫ତମ ମାଇନ୍ସ ଏନ୍‌ଭରାମେଣ୍ଟ ଆଣ୍ଡ ମିନେରାଲ କଞ୍ଜରଭେଶନ (ଏମ୍‌ଇଏମ୍‌ସି) ସପ୍ତାହ ପାଳିତ ହୋଇଯାଇଛି। ଏପରିକି ଆଇବିଏମ୍ ଭୁବନେଶ୍ୱର ଅଧୀନ ଜେଏସ୍‌ଡବ୍ଲ୍ୟୁର ୪ଟି ଖଣି ପରିସରରେ ୨୫ ତମ ଏମ୍‌ଇଏମ୍‌ସି ସପ୍ତାହ ପାଳିତ ହୋଇଯାଇଛି। ବିଶେଷକରି ଜଜାଙ୍ଗ ଲୁହାପଥର ଖଣି, ନୂଆଗାଁ ଲୁହାପଥର ଖଣି, ଗାନୁଆ ଲୁହାପଥର ଖଣି ଏବଂ ନାରାୟଣପୋଷୀ ଲୁହାପଥର ଖଣି ଆଦିରେ ଏମ୍‌ଇଏମ୍‌ସି ସପ୍ତାହର ଯାଞ୍ଚ କରାଯାଇଥିଲା। ଏହି ପରିପ୍ରେକ୍ଷୀରେ ଏକ ଯାଞ୍ଚ ଟିମ୍ ଖଣି ଅଞ୍ଚଳ ପରିଦର୍ଶନ କରିଥିଲେ। ଉକ୍ତ ଟିମ୍‌ର ସଂଯୋଜକ କେ.ସି.ଜ୍ୟୋତିଷୀ,ଜିଏମ୍ (ଜିଓଲୋଜି), ଉତ୍କଳ ଆଲୁମିନା ଇଣ୍ଟରନ୍ୟାଶନାଲ ଲିମିଟେଡ୍ (ଜଜାଙ୍ଗ ଏବଂ ନୂଆଗାଁ ଲୁହାପଥର ଖଣି), ଜ୍ଞାନପ୍ରକାଶ ମହାପାତ୍ର,ଡିଜିଏମ୍ ଓଏମ୍‌ସି ଲିମିଟେଡ୍ (ଗାନୁଆ ଲୁହାପଥର ଖଣି), ନିହାର ରଞ୍ଜନ ମିତ୍ର, ସୁକିନ୍ଦା ଟାଟା ଷ୍ଟିଲ ଲିମିଟେଡ୍‌ର କ୍ରୋମାଇଟ୍ ମାଇନ୍ସ ମ୍ୟାନେଜର (ନାରାୟଣପୋଷୀ ଲୁହାପଥର ଖଣି) ପ୍ରମୁଖ ଜେଏସ୍‌ଡବ୍ଲ୍ୟୁ ଖଣିର ମୂଲ୍ୟାଙ୍କନ କରିଥିଲେ। ସେହିଭଳି ଖଣି ପରିସରରେ ବୃକ୍ଷରୋପଣ, ବର୍ଜ୍ୟବସ୍ତୁ ଡମ୍ପିଂ ପରିଚାଳନା, ସର୍ବୋଚ୍ଚ ମୃତ୍ତିକା ପରିଚାଳନା, ପୁନରୁଦ୍ଧାର ଏବଂ ପୁନଃ ଥଇଥାନ, ସବ-ଗ୍ରେଡ୍ ଖଣିଜ ପଦାର୍ଥ ପରିଚାଳନା ଏବଂ ଖଣିଜ ସୁବିଧା ସ୍ଥାପନ ତଥା ବ୍ୟବହାର ଉପରେ ବିସ୍ତୃତ ଆଲୋଚନା ସହ ମୂଲ୍ୟାଙ୍କନ କରାଯାଇଥିଲା। ଉପରୋକ୍ତ କାର୍ଯ୍ୟକଳାପ ଆଧାରରେ କମ୍ପାନୀର ୪ଟି ଖଣିର ମୂଲ୍ୟାଙ୍କନ ବିଶେଷଜ୍ଞମାନେ କରିଥିଲେ। ସେହିପରି ଏମ୍‌ଇଏମ୍‌ସି ବିଷୟରେ ସଚେତନତା ସୃଷ୍ଟି କରିବା ଲାଗି କର୍ମଚାରୀ ଏବଂ ହିତାଧିକାରୀଙ୍କ ପାଇଁ ପାଳନ, ଖଣି ଯାଞ୍ଚ ଏବଂ ପ୍ରତିଯୋଗିତା ଆଦି ମଧ୍ୟ ଆୟୋଜନ କରାଯାଇଥିଲା। ବିଶେଷକରି ବିଭିନ୍ନ ପ୍ରକାର ପରିବେଶ ସଚେତନତା କାର୍ଯ୍ୟକ୍ରମ ସହିତ ସ୍ଲୋଗାନ୍, ପୋଷ୍ଟର, ବିତର୍କ ଏବଂ ପ୍ରବନ୍ଧ ଆଦି ପ୍ରତିଯୋଗିତା ଆୟୋଜିତ ହୋଇଥିଲା। ଅପରପକ୍ଷରେ କମ୍ପାନୀର ବିଭିନ୍ନ ପଦକ୍ଷେପ ସମ୍ପର୍କରେ ସଚେତନତା ସୃଷ୍ଟି କରିବା ସହିତ ଖଣି ପରିବେଶ ଏବଂ ଖଣିଜ ସଂରକ୍ଷଣର ଗୁରୁତ୍ୱକୁ ପ୍ରୋତ୍ସାହିତ କରିବା ପାଇଁ ଉଦ୍ଦିଷ୍ଟ ଥିଲା। ଏପରିକି ପର୍ଯ୍ୟବେକ୍ଷଣ ସମୟରେ ଜେଏସ୍‌ଡବ୍ଲ୍ୟୁ ଷ୍ଟିଲ୍‌ର ବରିଷ୍ଠ ଅଧିକାରୀଙ୍କୁ ସମ୍ମାନିତ କରାଯାଇଥିଲା ବେଳେ ଖଣିରେ ସର୍ବୋତ୍ତମ କର୍ମଚାରୀଙ୍କୁ ମଧ୍ୟ ପୁରସ୍କୃତ କରାଯାଇଥିଲା। ପରିଶେଷରେ ଏକ ସାଂସ୍କୃତିକ କାର୍ଯ୍ୟକ୍ରମ ମଧ୍ୟ ଆୟୋଜିତ ହୋଇଥିଲା।

No. CAD-3150

obcc

ଓଡ଼ିଶା ସେତୁ ଓ ନିର୍ମାଣ ନିଗମ ଲିଃ
(ଓଡ଼ିଶା ସରକାରଙ୍କ ପୂର୍ତ୍ତ ବିଭାଗ ଅଧୀନର ଏକ ଉଦ୍ୟୋଗ)
ODISHA BRIDGE & CONSTRUCTION CORPORATION LIMITED
(A Government of Odisha Undertaking under Works Department)

No.10887 Date: 04.12.2023
File: SMT-1962

NOTICE INVITING TENDER

1.	Name of work	Construction of 2nd Bridge over Kharasrota on Cuttack Chandbali Road on Turnkey basis.
2.	Bid Identification No.	72/Tender/OBCC/2023-24
3.	Bid Security Amount	₹ 2,05,00,000/-
4.	Date of availability of bid document in e-procurement portal	Dt.15.12.2023
5.	Last Date & time of receipt of online bid	Dt.22.01.2024 up to 5.30 PM
6.	Bid Processing Fee (online mode)	₹ 2,05,000/- (Including GST)
7.	Period of Completion	30 (Thirty) Calendar Months
8.	Class of Contractor	'Super' Class

3. Further details with any addendum, corrigendum, cancellation can be seen from the e-procurement portal **https://www.tendersodisha.gov.in**
4. OBCC has the right to accept or reject the Notice/RFP without assigning any reason thereof.

OIPR-34161/11/0086/2324 Sd./- Chief General Manager-III

OFFICE OF THE MUNICIPAL COUNCIL, JODA
Phone No:-06767-272214, Fax No.-06767-272214
E-mail: eojodamunicipality@rediffmail.com

No.4593/ Dt.04.12.2023

"e"- Procurement Notice
Bid Identification No.JM-08/2023-24

No.C-2017: Bid documents consisting of specification, the schedule of quantities and the set of terms and conditions of contract and other necessary documents can be seen in the Govt. website i.e.www.tendersodisha.gov.in.

1.	Nature of Work	: Civil Works
2.	No. of Works	: 2 Nos.
3.	Estimated Cost	: Rs.49,56,242/- to Rs.70,33,462/-
4.	Bid identification No.	: 2023_ORULB_97828_1 to 2023_ORULB_97828_2
5.	Date & Time of availability of the Documents in the portal	: From Dt.05.12.2023 at 11.00 AM Upto Dt.19.12.2023 at 5.00 PM
6.	Last date/time for receipt of Bids in the Portal	: On dt.19.12.2023 upto 5.00 PM
7.	Technical Bids received online shall be opened	: On Dt.20.12.2023 at 11.00 AM
8.	Name and address of the Officer Inviting Bid	: Executive Officer Joda Municipality

Further the details can be seen from the e-Procurement Portal:- **www.tendersodisha.gov.in.**

Sd./- Executive Officer, Joda Municipality
OIPR-13124/11/0016/2324

No.C-2011

OFFICE OF THE EXECUTIVE ENGINEER P.H. DIVISION, ANGUL
Ph. (06764)296431, Email- eephangul@yahoo.in
GOVERNMENT OF ODISHA
Bid Identification No. EE PH Division Angul-18/2023-24 dt.29.11.2023

1.	Name of the Work	:	02 (two) Nos. double bid system
2.	Type of Bid	:	Double Bid System
3.	Estimated Cost	:	**₹ 201.94 lakhs to ₹ 215.81 lakhs**
4.	Period of completion	:	06 (six) months
5.	Date & time of availability of bid document in the portal	:	From 11.00 AM of 06.12.2023 to 5.00 PM of 21.12.2023
6.	Last date/time of receipt of bids in the portal	:	5.00 PM of 21.12.2023
7.	Date & time of opening of technical bids	:	At 11.00 AM of 22.12.2023
8.	Name & address of the Officer inviting Bid.	:	**Executive Engineer, P.H. Division, Angul**
9.	The bidders have to participate in ONLINE bidding only. Further details can be seen from the website: https://tendersodisha.gov.in. Any addendum/corrigendum/cancellation of tender can also be seen in the said website.		

Sd./- (Er. Prasanta Behera)
Executive Engineer, P.H. Division, Angul
OIPR-13056/11/0005/2324

ODISHA LIFT IRRIGATION CORPORATION LTD.
(A GOVT. OF ODISHA UNDERTAKING)
OFFICE OF THE EXECUTIVE ENGINEER, L.I. DIVISION, SUNDARGARH
E-mail ID - eeolicsngh@gmail.com
NATIONAL COMPETITIVE BIDDING THROUGH E-PROCUREMENT
Identification No. EEOLICSNGH-03/2023-2024 Dt.05.12.2023

No. CAD-3159:- Installation and Energisation of New 7 Nos. of DMF-2023-2024 grant Projects under Sundargarh Division in Sundargarh District.

Installation and Energisation of New Project work At- Hemgir, Block Under Sundargarh District

1	Cost of Project	:	**31.00 Lakh to 34.12 Lakh (approx.)**
2	Class of Contractor	:	**Valid Civil "C" to "B" Class with HT license**
3	Availability of BID in Portal	:	**12.12.2023 to 20.12.2023 upto 5.00 PM**
4	BID Clarification	:	**16.12.2023 at 11 AM during office hour in the office of Executive Engineer, L.I. Division, Sundargarh**
5	BID Opening	:	**22.12.2023 at 11 AM (Technical), Financial and Bid Opening**

Mandatory Instruction:- The bidders are requested to go through the DTCN including points before bidding in portal or else the bidders must not have any claim on rejection.
Further details can be seen from the website **www.tendersorissa.gov.in**

Sd./- Er. Girish Chandra Behera
Executive Engineer, L.I. Division, Sundargarh
OIPR-32138/11/0005/2324

INVITATION FOR BIDS (IFB)
NATIONAL COMPETITIVE BIDDING THROUGH E-PROCUREMENT QUOTATION CALL NO:RWS&S DIVN. BBSR-12 OF 2023-24
Tel-(0674) 2384108, E-mail:eebbsrrwss@gmail.com

No.O-1780: Executive Engineer, RWS&S Division, Bhubaneswar on behalf of the Governor of Odisha invites quotations in sealed covers for Annual Maintenance of Aquaguard Cooler-cum-Purifier in O/o. the EIC, RWS&S (O), Bhubaneswar, A.C.E, RWSS Circle, BBSR/S.E. RWSS Division, BBSR/A.EE, RWS&S Sub-Division, BBSR & State Water Testing Laboratory, Bhubaneswar as stated below from authorised Dealer/Distributor/ Supplier/ Service Provider under following terms and conditions.

Sl. No.	Nature of Work	Comprehensive Annual Maintenance of Aquaguard Cooler-cum-Purifier in O/o the EIC, RWS&S (O) Bhubaneswar, A.C.E., RWSS Circle, BBSR/S.E., RWSS Division, BBSR/A.EE, RWS&S Sub-Division, BBSR & State Water Testing Laboratory, Bhubaneswar
1.	No. of Works	01 (One)
2.	Time for Completion	One Year
3.	Cost of Bidding Documents	Rs.100/-
4.	Class of Contractors eligible	Authorised Dealer/ Distributor/ Supplier/ Service Provider
5.	Availability of Bids online	From dt.06.12.2023 (10.00 AM) to dt.13.12.2023 (1.00 PM)
6	Date & Time of opening of Technical Bids & Financial Bids:	On dt.14.12.2023 at 11.30 Hours in the Office of the Executive Engineer, RWS&S Division, BBSR

Subsesuent corrigendum if any shall appear in the Office notice board of the undersigned & www.khordha.nic.in

Sd./-Executive Engineer
RWS&S Division, Bhubaneswar
OIPR-25011/11/0026/2324

OFFICE OF THE SUPERINTENDING ENGINEER BALASORE (ROADS & BUILDINGS) DIVISION-I AT/PO-PADHUANPADA, BALASORE
Contact No.:06782262045, E-mail ID: ee_blsrb@yahoo.co.in
BID INVITATION NO. SE (R and B) BLS-Divn-I-69/2023-24

No.B-1383: Letter No.11998, Date:02.12.2023

1	The Superintending Engineer, Balasore (R&B) Division-I, Balasore on behalf of the Governor of Odisha invites percentage rate bids to be received in ON-LINE MODE only for Road and Building works.		
2	No. of Work	:	1 No.
3	Nature of Work	:	Electrical Work of Balasore (R&B) Division-I
4	Class of Contractor	:	"HT Electrical" Class Contractor
5	Approx. Value of Work	:	Rs.13.20 Lakh
6	Tender Cost	:	Rs.6,000/-
7	Availability of Bid Documents in the Website	:	From 10.00 Hours of dt.07.12.2023 to 16.00 Hours of dt.16.12.2023
8	Date of Opening of Bid	:	Dt.18.12.2023 at 11.00 Hours
9	Other details can be seen in the bidding documents from the website: https://tendersorissa.gov.in.		

Sd./- Superintending Engineer
Balasore (R&B) Division-I
OIPR-34157/11/0022/2324

OFFICE OF THE DEPUTY DIRECTOR, SIMILIPAL (NORTH) WILDLIFE DIVISION
AT-MATIAGARH CHHAKA, PO-K. JASHIPUR, DIST-MAYURBHANJ, ODISHA-757091
Tel: - 06797-295030, Email-dfo.similipalnorthwl@odisha.gov.in/ ddsimilipalnorth@gmail.com
Office Order No.105, Date:4.12.2023

TENDER CANCELLATION NOTICE

No.MM-345: The Tender Call Notice No.91, dtd.17.11.2023 floated by the Deputy Director, Similipal North WL Division, Jashipur for construction of Forest Guard Quarter is hereby cancelled due to unavoidable circumstances. The particulars bidders may collects their paper cost DD in original from the office of the undersigned in the office hour of working days within 15 days from publishing of this notice.

Sd./-Deputy Director
Similipal (North) WL Division, Jashipur
OIPR-08133/11/0015/2324

No.RR-57:

ଓଡ଼ିଶା ସରକାର
ଓଡ଼ିଆ ଭାଷା, ସାହିତ୍ୟ ଓ ସଂସ୍କୃତି ବିଭାଗ
*****
ବିଜ୍ଞାପନ

ମୁକ୍ତେଶ୍ୱର ନୃତ୍ୟ ଉତ୍ସବ ୨୦୨୪ ନିମନ୍ତେ ଆବେଦନ ପତ୍ର ତା.୦୩.୧୨.୨୦୨୩ରୁ ତା.୧୪.୧୨.୨୦୨୩ରିଖ ପର୍ଯ୍ୟନ୍ତ ଗ୍ରହଣ କରାଯିବ ।

ଏହି ସମ୍ବନ୍ଧୀୟ ସମସ୍ତ ତଥ୍ୟ ଓଡ଼ିଆ ଭାଷା, ସାହିତ୍ୟ ଓ ସଂସ୍କୃତି ବିଭାଗର website- https://culture.odisha.gov.in, https://gkcmorc.org/, https://www.orissasangeetnatak.org./ ରେ ଉପଲବ୍ଧ ଅଟେ ।

ଇଚ୍ଛୁକ ପ୍ରାର୍ଥୀମାନେ ଏହି websiteକୁ ଯାଇ ନିଃଶୁଳ୍କ ଆବେଦନ କରିପାରିବେ । କେବଳ ଅନ୍‌ଲାଇନ ଦରଖାସ୍ତ ହିଁ ଗ୍ରହଣ କରାଯିବ ।

OIPR-03029/11/0023/2324 ସ୍ୱା./-ନିର୍ଦ୍ଦେଶକ

GOVERNMENT OF ODISHA No. B-1389
OFFICE OF THE SUPERINTENDING ENGINEER, GANJAM [R&B] DIVISION NO.II, BERHAMPUR
Phone/Fax: 0680-2233996, e-mail: sernb2.ganjam@gmail.com
INVITATION FOR BIDS (IFB) [e-Procurement]

TENDER CALL NOTICE

Bid Identification No. SC (R&B)-GM-II-46/2023-24, No.10630, Dated 01.12.2023

1) The Superintending Engineer, Ganjam [R&B] Division No.II, Berhampur on behalf of Governor of Odisha invites **percentage rate bid** in Double cover system to be received in **ONLINE MODE** only for the work as detailed below:
2) Nature of Work : Building work
3) No. of work : 03 Nos.
4) Tender Cost : Rs. 10,000/-
5) Class of Contractor : 'B' Class
6) Availability of bid documents in the website : From 06.12.2023 10.00 AM to 18.12.2023 4.00 P.M.
7) Date of opening of Bid : 19.12.2023 at 11.30 A.M.
8) The Bidders have to participate in ONLINE bidding only. Further details can be seen from the website **https://tendersorissa.gov.in**
9) The bidders must submit all the original uploaded documents within 03 days from opening of the tender.

Sd./- Superintending Engineer, Ganjam (R&B) Division No.II
OIPR-34080/11/0035/2324

Government of Odisha "e" Procurement Notice
WORKS DEPARTMENT
Bid Identification No. C.C.E.K.C., Keonjhar No. 44 / 2023-24
e-mail: ccekeonjharpwdcircle@gmail.com / sekcpwd_keonjhar@yahoo.com

No.B-1385: Letter No.6516, Dt.30.11.2023

1.	No. of the work	:	2 number Building Works.
2.	Estimated cost	:	Rs. 184.03 Lakhs to Rs. 373.30 Lakhs
3.	Class of contractor	:	"B" & "A" Class
4.	Period of completion	:	07 (Seven) Calendar Months to 9 (Nine) Calendar Months
5.	Date and time of availability of bid document in the portal	:	From 11.00 Hours of 05.12.2023 to 16.00 Hours of 19.12.2023
6.	Last date / time for receipt of bids in the portal	:	16.00 Hours of 19.12.2023
7.	Date of opening of bid from portal	:	11.30 Hours on 20.12.2023
8.

ଜନ୍ମଦିନର ଶୁଭେଚ୍ଛା

ନାମ: .....
ବୟସ:.....
ଜନ୍ମ ତାରିଖ: .....

ଗୁନ୍‌ଗୁନ୍ ପରିବାରବର୍ଗ

ଏଠାରେ ୨ X ୨ ସେ.ମି. ଫଟୋ ଲଗାନ୍ତୁ

ସର୍ତ୍ତାବଳୀ: ଏହି କୁପନ ବ୍ୟବହାର କରି ସମ୍ପୂର୍ଣ୍ଣ ମାଗଣାରେ ଜନ୍ମଦିନର ଶୁଭେଚ୍ଛା ଜଣାନ୍ତୁ। ଫଟୋଗ୍ରାଫ ସହିତ କୁପନଟି ପ୍ରକାଶନ ତାରିଖର ୭ ଦିନ ପୂର୍ବରୁ ଜନ୍ମଦିନ ଶୁଭେଚ୍ଛା, ଧରିତ୍ରୀ, ବି-୨୬, ରସୁଲଗଡ ଶିଳ୍ପାଞ୍ଚଳ, ଭୁବନେଶ୍ୱର-୧୦ ଠିକଣାରେ ପହଞ୍ଚିବା ଆବଶ୍ୟକ।

ମିଜୋରାମର ସର୍ବକନିଷ୍ଠା ଏମ୍‌ଏଲ୍‌ଏ

ବାରିଲ୍ ଭାନ୍ନିହସାଙ୍ଗି

ନୂଆଦିଲ୍ଲୀ,୬।୧୨: ରେଡିଓ ଜକି ବାରିଲ୍ ଭାନ୍ନିହସାଙ୍ଗି ହେଉଛନ୍ତି ମିଜୋରାମ ବିଧାନସଭାକୁ ସଦ୍ୟ ନିର୍ବାଚିତ ସର୍ବକନିଷ୍ଠା ଏମ୍‌ଏଲଏ। ଇନ୍‌ଷ୍ଟାଗ୍ରାମରେ ତାଙ୍କର ୨ ଲକ୍ଷ ୫୨ ହଜାରରୁ ଅଧିକ ଫଲୋଅର୍ସ ଅଛନ୍ତି। ୩୨ ବର୍ଷୀୟା ବାରିଲ୍ ଆଇଜଲ୍ ସାଉଥ୍ ୩ୟ ନିର୍ବାଚନମଣ୍ଡଳୀରୁ ଜୋରାମ ପିପୁଲ୍ସ ମୁଭ୍‌ମେଣ୍ଟ (ଜେଡ୍‌ପିଏମ୍) ଟିକେଟରେ ନିର୍ବାଚିତ ହୋଇଛନ୍ତି। ସେ ମିଜୋ ନ୍ୟାଶନାଲ ଫ୍ରଣ୍ଟ (ଏମ୍‌ଏନ୍‌ଏଫ୍) ବିଧାୟକଙ୍କୁ ୧,୪୧୪ ଖଣ୍ଡ ଭୋଟ ବ୍ୟବଧାନରେ ହରାଇଛନ୍ତି। ପୂର୍ବତନ ଟିଭି ଉପସ୍ଥାପିକା ବାରିଲ୍ ଲିଙ୍ଗଗତ ସମାନତା ପାଇଁ ଲଢ଼ିବେ ବୋଲି ବିଧାନସଭାକୁ ନିର୍ବାଚିତ ହେବା ପରେ ପ୍ରକାଶ କରିଛନ୍ତି।

କୋରାପୁଟ ବିଧାନସଭା ନିର୍ବାଚନମଣ୍ଡଳୀ

ଜିତାପଟ ପାଇଁ ୩ ଦଳର କସରତ

କୋରାପୁଟ, ୬।୧୨ (ଅମିତାଭ ବେହେରା)

୨୦୨୪ ସାଧାରଣ ନିର୍ବାଚନ ଯେତେ ପାଖେଇ ଆସୁଛି କୋରାପୁଟ ନିର୍ବାଚନମଣ୍ଡଳୀରେ ରାଜନୈତିକ ଉଷ୍ମତା ସେତେ ବଢ଼ିବାରେ ଲାଗିଛି। ଏହି କୋରାପୁଟ ନିର୍ବାଚନମଣ୍ଡଳୀ ଅନୁସୂଚିତ ଜାତିଙ୍କ ପାଇଁ ସଂରକ୍ଷିତ ରହିଛି। ୨୦୨୪ ବିଧାନସଭା ନିର୍ବାଚନରେ ଏଠାରେ ତ୍ରିମୁଖୀ ପ୍ରତିଦ୍ୱନ୍ଦ୍ୱିତା ହେବା ସମ୍ଭାବନା ରହିଛି।

ଉକ୍ତ ବିଧାନସଭା ନିର୍ବାଚନମଣ୍ଡଳୀ କୋରାପୁଟ ଓ ସୁନାବେଡ଼ା ୨ଟି ପୌର ପରିଷଦ ସହ କୋରାପୁଟ, ଲମତାପୁଟ ଓ ବୈପାରିଗୁଡ଼ା ବ୍ଲକକୁ ନେଇ ଗଠିତ। ଏହି ଆସନଟି ଏବେ ବିଜେଡି ହାତରେ ରହିଛି। ଏହାକୁ ନିଜ ଅକ୍ତିଆରକୁ ନେବାକୁ କଂଗ୍ରେସ ନିଜ ସ୍ଥିତି ଗତ ୫ ବର୍ଷ ମଧ୍ୟରେ ଆଗ ଅପେକ୍ଷା ଦୃଢ଼ କରିଥିବାବେଳେ ଭାଜପା ମଧ୍ୟ ନିଜ ସାଙ୍ଗଠନିକ ରଣନୀତିକୁ ଇତିମଧ୍ୟରେ ଶକ୍ତିଶାଳୀ କରିଛି। ୨୦୧୯ରେ ଏହି ଆସନରୁ ବିଜୁ ଜନତା ଦଳ ପ୍ରାର୍ଥୀ ଭାବେ ରଘୁରାମ ପଡ଼ାଲ ବିଜୟୀ ହୋଇଥିଲେ। ୨୦୧୪ରେ ଏହା କଂଗ୍ରେସ ହାତରେ ଥିଲା। ତେବେ ୨୦୨୪ରେ ଟିକେଟ ପାଇଲେ ଏଠାରୁ ବିଜୟୀ ହେବେ ବୋଲି ଆଶା ରଖିଛନ୍ତି ବର୍ତ୍ତମାନର ବିଧାୟକ ରଘୁରାମ ପଡ଼ାଲ।

୨୦୧୪ରେ କୋରାପୁଟ ବିଧାନସଭା ଆସନରୁ ବିଜେଡି ପ୍ରାର୍ଥୀ ହୋଇଥିବା ରଘୁରାମ ମାଝି ନିକଟରେ ବିଜେଡି ଛାଡ଼ି ଭାଜପାରେ ଯୋଗଦେବା ଏବଂ ୨୦୧୯ ସାଧାରଣ ନିର୍ବାଚନରେ ଭାଜପାରୁ ପ୍ରାର୍ଥୀ ହୋଇଥିବା ତ୍ରିପୁରାରି ଗରଡ଼ା ଇତିମଧ୍ୟରେ ଭାଜପା ଛାଡ଼ି ବିଜେଡିରେ ଯୋଗଦେଇଛନ୍ତି। ଏହାକୁ ବିଶ୍ଳେଷଣକଲେ ୨୦୨୪ ସାଧାରଣ ନିର୍ବାଚନରେ ଶାସକ ବିଜେଡି ,ବିରୋଧୀ କଂଗ୍ରେସ ଓ ଭାଜପାରୁ ପୁରୁଣା ନା ନୂଆ ପ୍ରାର୍ଥୀ ଦେବେ ତାହା ଏଯାଏ ସ୍ପଷ୍ଟ ହୋଇନାହିଁ । କଂଗ୍ରେସରେ ବିଧାୟକ

ପ୍ରାର୍ଥୀ ଦୌଡ଼ରେ କୃଷ୍ଣ କୁଲଦୀପ, ନିମାଇଁ ସରକାର ଥିବା ବେଳେ ଭାଜପାରେ ପୂର୍ଣ୍ଣିମା ନାୟକ, ଭାଗୀରଥି ପାଟନିଆ, ରଘୁରାମ ମାଝି ରହିଛନ୍ତି। ମାତ୍ର ବିଜେଡିରେ ଆଶାୟୀ ପ୍ରାର୍ଥୀଙ୍କ ତାଲିକା ଲମ୍ବା ରହିଛି। କୋରାପୁଟ ବିଧାୟକ ରଘୁରାମ ପଡ଼ାଲଙ୍କ ସହ ୫ରୁ ଊର୍ଦ୍ଧ୍ୱ ଆଶାୟୀ ପ୍ରାର୍ଥୀ ରହିଛନ୍ତି। ଆଶାୟୀମାନଙ୍କ ସଂଖ୍ୟାକୁ ନେଇ ବିଜେଡି ଏବେ ଚିନ୍ତାରେ ପଡ଼ିଛି। ୨୦୧୯ ନିର୍ବାଚନରେ ବିଜେଡିର ରଘୁରାମ ୪୮,୧୭୧ ଭୋଟ ପାଇଥିବାବେଳେ କଂଗ୍ରେସର କୃଷ୍ଣ କୁଲଦୀପ ୪୧,୮୮୬ ଭୋଟ ପାଇ ଦ୍ୱିତୀୟ ସ୍ଥାନରେ ଥିଲେ। ଭାଜପା ପ୍ରାର୍ଥୀ ତ୍ରିପୁରାରି ଗରଡ଼ା ୩୩,୯୯୪ ଭୋଟ ପାଇ ତୃତୀୟ ସ୍ଥାନରେ ରହିଥିଲେ। ଏଠାରେ ସର୍ବଦା ଦ୍ୱିମୁଖୀ ପ୍ରତିଦ୍ୱନ୍ଦ୍ୱିତା ହୋଇ ଆସିଥିବାବେଳେ ୨୦୧୯ରୁ ଭାଜପା ତୃତୀୟ ଶକ୍ତି ଭାବେ ଉଭାହୋଇଛି।

ରାଜ୍ୟ ରାଜନୀତିରେ ସର୍ବଦା ଗୁରୁତ୍ୱ ବହନକରି ଆସିଥିବା ଏହି କୋରାପୁଟ ନିର୍ବାଚନମଣ୍ଡଳୀରୁ ଅତୀତରେ ହରିଶ୍ଚନ୍ଦ୍ର ବକ୍ସିପାତ୍ର, ନୃସିଂହାନନ୍ଦ ବ୍ରହ୍ମା, ଗୁପ୍ତ ଦାସ, ତାରାପ୍ରସାଦ ବାହିନୀପତିଙ୍କ ଭଳି ଟାଣୁଆ ନେତା ପ୍ରତିନିଧିତ୍ୱ କରିଆସିଛନ୍ତି। ଏହି ନିର୍ବାଚନମଣ୍ଡଳୀରେ ଶିକ୍ଷା, ସ୍ୱାସ୍ଥ୍ୟ, ଗମନାଗମନ, କୃଷି, ପାନୀୟ ଜଳ ଯୋଗାଣ କ୍ଷେତ୍ରରେ ବହୁବିଧ ଉନ୍ନତି କରିଥିବାରୁ ଆଗାମୀ ନିର୍ବାଚନରେ ବିଜେଡି ପୁଣି ଥରେ ବିଜୟୀ ହେବାକୁ ଲକ୍ଷ୍ୟ ରଖିଛି। ତେବେ ଉକ୍ତ ନିର୍ବାଚନମଣ୍ଡଳୀରେ ଏବେ ମଧ୍ୟ ଲୋକେ ମୌଳିକ ସୁବିଧା ସୁଯୋଗରୁ ବଞ୍ଚିତ ହୋଇ ରହିଥିବା ଅଭିଯୋଗ ଆଣି ଭାଜପା ଓ କଂଗ୍ରେସ ରାଜ୍ୟ ସରକାର ବିରୋଧରେ ଜନମତ ସୃଷ୍ଟି କରୁଛନ୍ତି ।

ଏହା ସତ୍ତ୍ୱେ କୋରାପୁଟ ବିଧାନସଭା ନିର୍ବାଚନମଣ୍ଡଳୀରେ ପାନୀୟ ଜଳ ଯୋଗାଣ, ସଡ଼କ, ପରିବହନ, ବେକାରି, ଦାଦନ ସମସ୍ୟା, ପର୍ଯ୍ୟଟନ, ଚାଷ ଓ ଚାଷୀଙ୍କ ସମସ୍ୟା ରହିଛି। ଜିଲାର ଅନେକ ଗ୍ରାମରେ ଲୋକେ ଏହିସବୁ ସମସ୍ୟାର ସମ୍ମୁଖୀନ ହେଉଛନ୍ତି। ତେବେ ଶାସକ ବିଜେଡି ଏସବୁ ସମସ୍ୟାର ସମାଧାନ କରାଯାଇଛି ବୋଲି ଦାବି କରୁଛି । ଅନ୍ୟପକ୍ଷରେ ଭାଜପା ପ୍ରଧାନମନ୍ତ୍ରୀ ନରେନ୍ଦ୍ର ମୋଦିଙ୍କ ବିକାଶମୂଳକ କାର୍ଯ୍ୟକୁ ଢାଲକରି ଜନ ସମର୍ଥନ ହାସଲ କରିବାକୁ ଉଦ୍ୟମ ଚଳାଇଥିବା ବେଳେ କଂଗ୍ରେସ ଏସବୁ ସମସ୍ୟା ସମାଧାନ ହୋଇ ନ ଥିବା ଦାବିକରି ବିଜେଡି ବିରୋଧରେ ଜନମତ ସୃଷ୍ଟି କରୁଛି। ତେବେ ଯିଏ ପାର୍ଟି ନୁହେଁ ମାଟି ପାଇଁ କାମ କରିବ ତାଙ୍କୁ ହିଁ ଆମେ ଭୋଟ ଦେବୁ ବୋଲି କୋରାପୁଟ ନିର୍ବାଚନମଣ୍ଡଳୀର କେତେକ ଭୋଟର କହୁଥିବା ଚର୍ଚ୍ଚା ହେଉଛି।

ଏମାନେ କହନ୍ତି

ରାଜ୍ୟ ସରକାରଙ୍କ ବିଭିନ୍ନ ବିକାଶମୂଳକ ପ୍ରକଳ୍ପ, ଲୋକାଭିମୁଖୀ ଯୋଜନାର ସଫଳତା ନେଇ ଲୋକଙ୍କ ପାଖକୁ ଯିବୁ। ବିଶେଷକରି କୋରାପୁଟ ଜିଲାବାସୀଙ୍କ ପାଇଁ ସରକାରଙ୍କ ପକ୍ଷରୁ କରାଯାଇଥିବା ୩ ମେଗା ପାନୀୟ ଜଳ ପ୍ରକଳ୍ପ ସହ ଗମନାଗମନ, ଶିକ୍ଷା, ସ୍ୱାସ୍ଥ୍ୟ କ୍ଷେତ୍ରରେ ଅନେକ କାର୍ଯ୍ୟ କରାଯାଇଛି। ଲୋକେ ମଧ୍ୟ ସେଥିରୁ ସଫଳତା ପାଇଛନ୍ତି। ଏ ସବୁକୁ ପୁଞ୍ଜିକରି ଆମେ ଆମର ସମସ୍ତ ବିଜେଡି ନେତା ଓ କର୍ମୀ ମିଳିତ ଭାବେ ଜିଲାର ୫ ବିଧାନସଭା ଆସନ ଏବଂ ଏମ୍‌ପି ଆସନରେ ବିଜୟୀ ହେବୁ।

– ଝିନ ହିକ୍‌କା, ବିଜେଡି ଜିଲା ସଭାପତି, କୋରାପୁଟ

ନିକଟରେ ହୋଇଥିବା ନିର୍ବାଚନରେ ମଧ୍ୟପ୍ରଦେଶ, ରାଜସ୍ଥାନ ଏବଂ ଛତିଶଗଡ଼ ରାଜ୍ୟରେ ଭାଜପା ୩ଟି ରାଜ୍ୟରେ ବହୁମତରେ ବିଜୟୀ ହୋଇଛି। ଏହାର ପ୍ରଭାବ କୋରାପୁଟ ଜିଲାର ଭାଜପା ନେତା ଓ କର୍ମୀଙ୍କ ମନୋବଳ ବୃଦ୍ଧି କରିଛି। ରାଜ୍ୟର ବିଜେଡି ସରକାରଙ୍କ ବିଭିନ୍ନ ଦୁର୍ନୀତି, କେନ୍ଦ୍ରୀୟ ଯୋଜନାର ଅର୍ଥକୁ ରାଜ୍ୟ ସରକାର ହଡ଼ପ କରିବା, ଜିଲାରେ ଏମ୍‌ଜିଏନ୍‌ଆର୍‌ଇଜିଏସ୍ ଦୁର୍ନୀତି, ନିମ୍ନମାନର ରାସ୍ତା, ଲୋକଙ୍କୁ ଖାଉଟି ସାମଗ୍ରୀ ପ୍ରଦାନରେ ବିଭ୍ରାଟ, ବୃଦ୍ଧାବୃଦ୍ଧଙ୍କ ଭତ୍ତା ହଡ଼ପ, ଆଇନଶୃଙ୍ଖଳା ପରିସ୍ଥିତିରେ ଅବନତି ସମ୍ପର୍କରେ ଲୋକଙ୍କୁ ଜଣାଇବୁ। କେନ୍ଦ୍ର ସରକାରଙ୍କ ବିଭିନ୍ନ ଲୋକାଭିମୁଖୀ ଯୋଜନା ସମ୍ପର୍କରେ ଲୋକଙ୍କୁ ବୁଝାଇ ଆଗାମୀ ନିର୍ବାଚନ ଲଢ଼ିବୁ।

–ସୁମନ୍ତ ପ୍ରଧାନ, ଭାଜପା ଜିଲା ସଭାପତି, କୋରାପୁଟ

ବର୍ତ୍ତମାନ ଉଭୟ କେନ୍ଦ୍ରର ଭାଜପା ସରକାର ଓ ରାଜ୍ୟର ବିଜେଡି ସରକାର ଗୋଟିଏ ମୁଦ୍ରାର ଦୁଇ ପାର୍ଶ୍ୱ ଭଳି କାର୍ଯ୍ୟ କରୁଛନ୍ତି। ଉଭୟ ଦଳ ସାଧାରଣ ଲୋକଙ୍କ ସମସ୍ୟା ସମାଧାନ ଦିଗରେ ଆଖିଦୃଶିଆ ପଦକ୍ଷେପ ନ ନେଇ କେବଳ ଭାଷଣରେ ସେମାନଙ୍କ ବିକାଶ କଥା କହୁଛନ୍ତି। ୨୦୨୪ ସାଧାରଣ ନିର୍ବାଚନରେ କଂଗ୍ରେସ ବେକାରି ଦୂରୀକରଣ, ନିଯୁକ୍ତି ସୁଯୋଗ, କୃଷିକୁ ଶିଳ୍ପର ମାନତା, ବିଭିନ୍ନ ଶିଳ୍ପ ପ୍ରକଳ୍ପ ଦ୍ୱାରା ବିସ୍ଥାପିତ ଅଞ୍ଚଳବାସୀଙ୍କୁ ପ୍ରାଧାନ୍ୟ, ଜିଲାର ଯୁବତୀଯୁବକଙ୍କ ଆତ୍ମନିର୍ଭରଶୀଳ ପାଇଁ ଆଇଟିଆଇ ସହ ବିଭିନ୍ନ ତାଲିମ ପ୍ରଦାନ ଓ ନିଯୁକ୍ତି ଏବଂ ସବୁ ବର୍ଗର ଲୋକଙ୍କୁ କାମ ଦେବା ଉପରେ କଂଗ୍ରେସ ଗୁରୁତ୍ୱ ଦେବ। ଏସବୁ ପ୍ରସଙ୍ଗକୁ ନେଇ ଆମେ ନିର୍ବାଚନ ଲଢ଼ିବୁ।

–ଦୁର୍ଗାଶଙ୍କର ସାହୁ, କଂଗ୍ରେସ ଜିଲା ସଭାପତି

ନେତୃତ୍ୱ ବିକାଶ ମିଶନକୁ ବୁଥ୍‌ସ୍ତର ପର୍ଯ୍ୟନ୍ତ ନେବାକୁ ପଡ଼ିବ: ଶରତ

ଭୁବନେଶ୍ୱର, ୬।୧୨(ସୁନିତ୍ ମିଶ୍ର)

କଂଗ୍ରେସର ନେତୃତ୍ୱ ବିକାଶ ମିଶନ (ଏଲ୍‌ଡିଏମ୍)ର ସମୀକ୍ଷା ବୈଠକ ବୁଧବାର କଂଗ୍ରେସ ଭବନଠାରେ ଅନୁସୂଚିତ ଜାତି ବିଭାଗ ଅଧ୍ୟକ୍ଷ ବାଙ୍କନିଧି ବେହେରାଙ୍କ ଅଧ୍ୟକ୍ଷତାରେ ଅନୁଷ୍ଠିତ ହୋଇଯାଇଛି। ଏଥିରେ ଯୋଗଦେଇ ପ୍ରଦେଶ କଂଗ୍ରେସ କମିଟି(ପିସିସି) ସଭାପତି ଶରତ ପଟ୍ଟନାୟକ କହିଛନ୍ତି, ରାଜ୍ୟରେ ସାଧାରଣ ନିର୍ବାଚନ ଖୁବ୍ ନିକଟରେ ହେବ। ଓଡ଼ିଶାର ୧୪୭ ବିଧାନସଭା କ୍ଷେତ୍ର ମଧ୍ୟରୁ ୫୭ଟି ଅନୁସୂଚିତ ଜାତି/ଜନଜାତି ନିମନ୍ତେ ଉଦ୍ଦିଷ୍ଟ ବିଧାନସଭା ନିର୍ବାଚନମଣ୍ଡଳୀରେ ନେତୃତ୍ୱ ବିକାଶ ମିଶନକୁ ବୁଥ୍‌ସ୍ତର ପର୍ଯ୍ୟନ୍ତ ନେଇ ଏହାକୁ ଦୃଢ଼ କରିବାକୁ ପଡ଼ିବ। ଏଥିପାଇଁ କଠିନ ପରିଶ୍ରମର ଆବଶ୍ୟକତା ରହିଛି ବୋଲି ସେ କହିଛନ୍ତି। ବୈଠକରେ ଏଲ୍‌ଡିଏମ୍ ଜାତୀୟ ସଂଯୋଜକ ତଥା ଓଡ଼ିଶା ପ୍ରଭାରୀ ମାନସ ମଲ୍ଲିକ, ଅଖିଳ ଭାରତ ମହିଳା କଂଗ୍ରେସ ସମ୍ପାଦିକା ସସ୍ମିତା ବେହେରାଙ୍କ ସମେତ ଅନ୍ୟମାନେ ଅଂଶଗ୍ରହଣ କରିଥିଲେ।

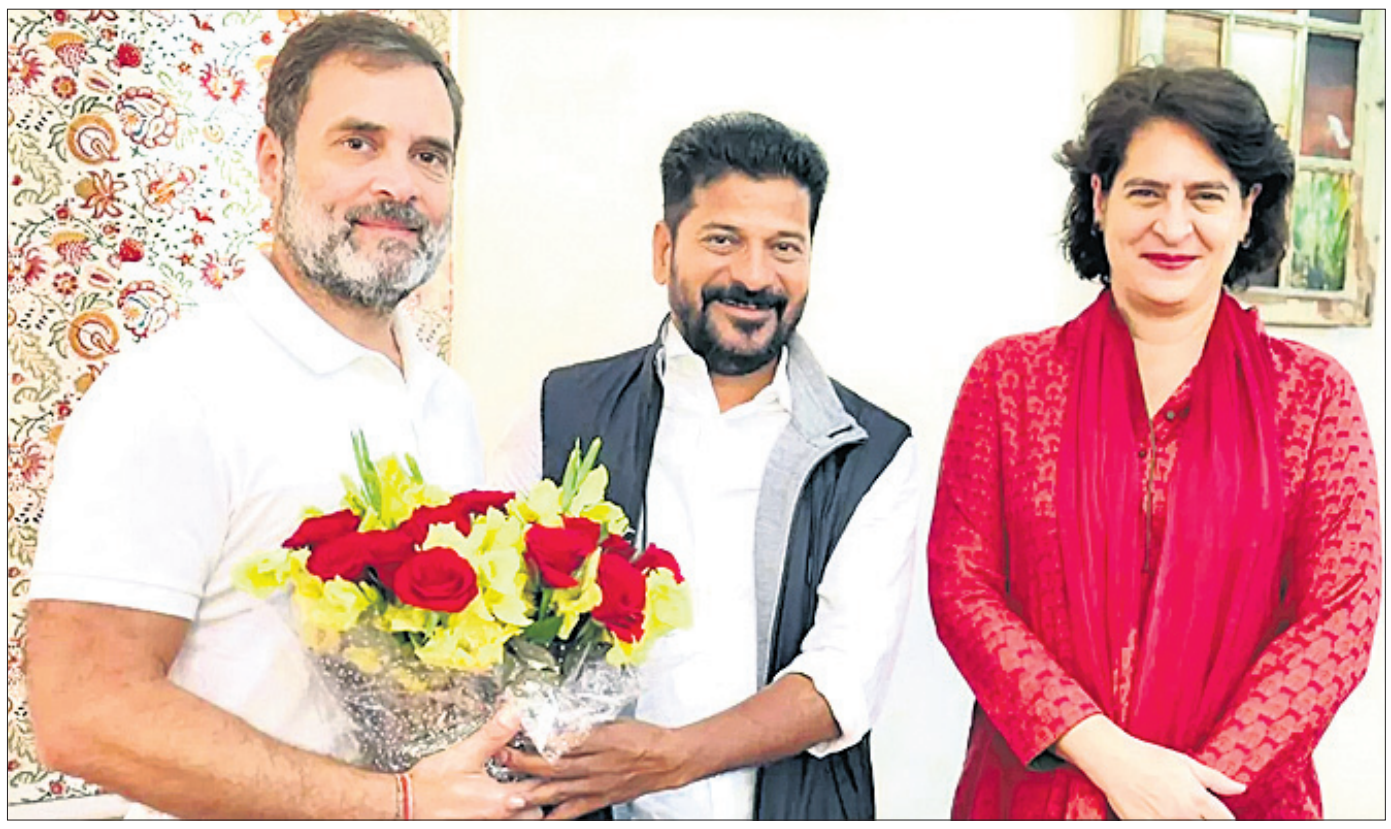

ନୂଆଦିଲ୍ଲୀଠାରେ କଂଗ୍ରେସ ନେତା ରାହୁଲ ଗାନ୍ଧୀ ଓ ପ୍ରିୟଙ୍କା ଗାନ୍ଧୀ ଭଦ୍ରାଙ୍କୁ ଭେଟୁଛନ୍ତି ତେଲଙ୍ଗାନାର ଭାବୀ ମୁଖ୍ୟମନ୍ତ୍ରୀ ଏ.ରେଭନ୍ତ ରେଡ୍ଡୀ।

ହାଇକମାଣ୍ଡଙ୍କୁ ଭେଟିଲେ ରେଭନ୍ତ ରେଡ୍ଡୀ

ତେଲଙ୍ଗାନା ମୁଖ୍ୟମନ୍ତ୍ରୀ ଭାବେ ଆଜି ଶପଥ ନେବେ

ନୂଆଦିଲ୍ଲୀ/ହାଇଦ୍ରାବାଦ,୬।୧୨

ତେଲଙ୍ଗାନାର ଦ୍ୱିତୀୟ ମୁଖ୍ୟମନ୍ତ୍ରୀ ରୂପେ ଗୁରୁବାର ଶପଥ ଗ୍ରହଣ କରିବେ ପ୍ରଦେଶ କଂଗ୍ରେସ କମିଟି ସଭାପତି ଏ.ରେଭନ୍ତ ରେଡ୍ଡୀ। ଏହା ପୂର୍ବରୁ ୫୪ ବର୍ଷୀୟ ରେଭନ୍ତ ବୁଧବାର ନୂଆଦିଲ୍ଲୀ ଗସ୍ତକରି ଦଳୀୟ ହାଇକମାଣ୍ଡଙ୍କୁ ଭେଟିଛନ୍ତି। ସେ କଂଗ୍ରେସ ବିଧାୟକ ଦଳ ନେତା ନିର୍ବାଚିତ ହେବାର ଦିନକ ପରେ ଦଳର ଅଧ୍ୟକ୍ଷ ମଲ୍ଲିକାର୍ଜୁନ ଖାର୍ଗେ, ସଂସଦୀୟ ଦଳ ନେତ୍ରୀ ସୋନିଆ ଗାନ୍ଧୀ, ପୂର୍ବତନ ଅଧ୍ୟକ୍ଷ ରାହୁଲ ଗାନ୍ଧୀ ଏବଂ ଏଆଇସିସି ସାଧାରଣ ସମ୍ପାଦିକା ପ୍ରିୟଙ୍କା ଗାନ୍ଧୀ ଭଦ୍ରାଙ୍କୁ ସାକ୍ଷାତ କରିଛନ୍ତି।

କୋଦଙ୍ଗଲ ନିର୍ବାଚନମଣ୍ଡଳୀରୁ ବିଜୟୀ ହୋଇଥିବା ରେଭନ୍ତଙ୍କୁ ତେଲଙ୍ଗାନା ରାଜ୍ୟପାଳ ତାମିଲିସାଇ ସୌନ୍ଦରାରାଜନ୍ ହାଇଦ୍ରାବାଦରେ ଅପରାହ୍ନ ୧ଟାରେ ମୁଖ୍ୟମନ୍ତ୍ରୀ ରୂପେ ପଦ ଓ ଗୋପନୀୟତାର ଶପଥପାଠ କରାଇବେ। ଶପଥ ଗ୍ରହଣ ଉତ୍ସବରେ ସୋନିଆଙ୍କ ସମେତ ଦଳର ବରିଷ୍ଠ ନେତାମାନେ ଯୋଗଦେବା କାର୍ଯ୍ୟକ୍ରମ ରହିଛି। ବର୍ତ୍ତମାନ ମଲକାଗିରି ଲୋକ ସଭା ଆସନରୁ ପାର୍ଲାମେଣ୍ଟରେ ପ୍ରତିନିଧିତ୍ୱ କରୁଥିବା ରେଭନ୍ତ ପରବର୍ତ୍ତୀ ସମୟରେ ଏମ୍‌ପି ପଦରୁ ଇସ୍ତଫା ଦେବେ। ୧୧୯ ଆସନ ବିଶିଷ୍ଟ ତେଲଙ୍ଗାନା ବିଧାନସଭା ପାଇଁ ଅନୁଷ୍ଠିତ ନିର୍ବାଚନରେ କଂଗ୍ରେସ କେ. ଚନ୍ଦ୍ରଶେଖର ରାଓ (କେସିଆର୍)ଙ୍କ ହାତରୁ କ୍ଷମତା ଛଡ଼ାଇନେବାରେ ସଫଳ ହୋଇଛି। ସରକାର ଗଠନ ପାଇଁ କୁହୁକ ସଂଖ୍ୟା ୬୪ ହୋଇଥିବାବେଳେ କଂଗ୍ରେସକୁ ୬୪ ଏବଂ କେସିଆର୍‌ଙ୍କ ଭାରତ ରାଷ୍ଟ୍ର ସମିତିକୁ ୩୯ ଆସନ ମିଳିଛି। ଏହି ଦକ୍ଷିଣ ଭାରତୀୟ ରାଜ୍ୟରେ କଂଗ୍ରେସ ପ୍ରଥମ ଥର ପାଇଁ ସରକାର ଗଠନ କରିବାକୁ ଯାଉଥିବାରୁ ଦଳୀୟ ମହଲରେ ଅଭୂତପୂର୍ବ ଉତ୍ସାହ ଦେଖିବାକୁ ମିଳିଛି। ଶପଥ ଗ୍ରହଣ ପୂର୍ବରୁ ରାହୁଲ ମାଇକ୍ରୋବ୍ଲଗିଂ ସାଇଟ୍ ଏକ୍ସ'ରେ ଭାବୀ ମୁଖ୍ୟମନ୍ତ୍ରୀ ରେଭନ୍ତଙ୍କୁ ଅଭିନନ୍ଦନ ଜଣାଇଛନ୍ତି। କଂଗ୍ରେସ ଏକ ପ୍ରଜା ସରକାର ଗଠନ କରି ପୂର୍ବରୁ ତେଲଙ୍ଗାନା ଜନତାଙ୍କୁ ଦେଇଥିବା ସମସ୍ତ ପ୍ରତିଶ୍ରୁତି ଓ ଗ୍ୟାରେଣ୍ଟି ପୂରଣ କରିବ ବୋଲି ରାହୁଲ କହିଛନ୍ତି। ସେହିପରି ଦଳର ଅଧ୍ୟକ୍ଷ ଖାର୍ଗେ କହିଛନ୍ତି, କଂଗ୍ରେସ ପାର୍ଟି ଓ ଏହାର ସମସ୍ତ ନେତା ପ୍ରଜାଲା ତେଲଙ୍ଗାନାକୁ ସୁନିଶ୍ଚିତ କରିବା ପାଇଁ ସାମୂହିକ ଉଦ୍ୟମ କରିବେ। ୬ଟି ଗ୍ୟାରେଣ୍ଟି ଉପରେ ଆମେ ଦୃଢ଼ ସଂକଳ୍ପବଦ୍ଧ। ଇତିମଧ୍ୟରେ କଂଗ୍ରେସ ଏହି ଶପଥ ଗ୍ରହଣ ଉତ୍ସବକୁ ଆହୁରି ଉତ୍ସବମୁଖର କରିବା ପାଇଁ ଇଣ୍ଡିଆନ୍ ନ୍ୟାଶନାଲ ଡେଭେଲପ୍‌ମେଣ୍ଟାଲ୍ ଇନ୍‌କ୍ଲୁସିଭ୍ ଆଲାଏନ୍ସ (ଇଣ୍ଡିଆ) ବ୍ଲକ୍‌ର ନେତାମାନଙ୍କୁ ମଧ୍ୟ ନିମନ୍ତ୍ରଣ କରିଛି। ନିମନ୍ତ୍ରିତ ଅତିଥିଙ୍କ ମଧ୍ୟରେ ତାମିଲନାଡୁ ମୁଖ୍ୟମନ୍ତ୍ରୀ ଏମ୍.କେ. ଷ୍ଟାଲିନ୍, ପଶ୍ଚିମବଙ୍ଗ ମୁଖ୍ୟମନ୍ତ୍ରୀ ମମତା ବାନାର୍ଜୀ ଓ ଝାଡ଼ଖଣ୍ଡ ମୁଖ୍ୟମନ୍ତ୍ରୀ ହେମନ୍ତ ସୋରେନ୍‌ଙ୍କ ସମେତ ଇଣ୍ଡିଆ ବ୍ଲକ୍‌ର ଅଂଶୀଦାର ଦଳ ନେତାମାନେ ଅଛନ୍ତି।

ସୋନିଆ, ମମତା, ଷ୍ଟାଲିନ୍ ଯୋଗଦେବେ

ଦଳୀୟ ପ୍ରଚାର ପାଇଁ ଛାତ୍ରୀଛାତ୍ରଙ୍କୁ ବ୍ୟବହାର କରୁଛି ବିଜେଡି: ଭାଜପା

ଭୁବନେଶ୍ୱର, ୬।୧୨(ସୁନିତ୍ ମିଶ୍ର)

ବିଜେଡି ଦଳୀୟ ପ୍ରଚାର ପାଇଁ କଲେଜ ଛାତ୍ରୀଛାତ୍ରଙ୍କୁ ବ୍ୟବହାର କରୁଛି । କଲେଜ କ୍ୟାମ୍ପସ୍‌ରେ ଦଳୀୟ ପତାକା ଉଡୁଛି, ବ୍ୟାନର ଲାଗିଛି, ଶଙ୍ଖ ଚିହ୍ନ ଲଗାଇ ପ୍ରଚାର ହେଉଛି। ନୂଆ ଭୋଟରଙ୍କୁ ପ୍ରଲୋଭିତ କରିବା ପାଇଁ କ୍ଲାସ୍ ଭିତରେ ବିଜେଡି ନେତା ଓ କର୍ମୀ କ୍ୟାମ୍ପେନ କରୁଛନ୍ତି। ଗୋଟିଏ ପଟେ ବିଭିନ୍ନ ଆଳ ଦେଖାଇ ରାଜ୍ୟ ସରକାର ଛାତ୍ର ସଂସଦ ନିର୍ବାଚନକୁ ୬ ବର୍ଷ ହେଲା ବନ୍ଦକରି ଆସୁଛନ୍ତି । ଅନ୍ୟପଟେ ଦଳୀୟ ନେତା ଆଗାମୀ ନିର୍ବାଚନ ପାଇଁ କଲେଜ କ୍ୟାମ୍ପସରେ ରାଜନୀତି ମାହୋଲ ତିଆରିରେ ବିଜେଡି ଲାଗିଥିବା ଭାଜପା ମୁଖପାତ୍ର ଠାକୁର ରଞ୍ଜିତ ଦାସ ଅଭିଯୋଗ କରିଛନ୍ତି।

ଭାଜପା ରାଜ୍ୟ କାର୍ଯ୍ୟାଳୟଠାରେ ଆୟୋଜିତ ଖବରଦାତା ସମ୍ମିଳନୀରେ ଦଳୀୟ ନେତୃବୃନ୍ଦ।

ଭାଜପା ରାଜ୍ୟ କାର୍ଯ୍ୟାଳୟଠାରେ ବୁଧବାର ଆୟୋଜିତ ଖବରଦାତା ସମ୍ମିଳନୀରେ ଠାକୁର କହିଛନ୍ତି, ଛାତ୍ରୀଛାତ୍ରଙ୍କୁ ସେମାନଙ୍କ ମୌଳିକ ଅଧିକାରରୁ ବଞ୍ଚିତ ରଖି ନିଜର ରାଜନୈତିକ ଫାଇଦା ପାଇଁ ଶାସକ ବିଜେଡି କଲେଜ କ୍ୟାମ୍ପସର ଶୈକ୍ଷିକ ବାତାବରଣକୁ ନଷ୍ଟ କରୁଛି। ରାଜ୍ୟ ସରକାର ଲିଙ୍ଗଡୋ କମିଶନ ନିୟମକୁ ଉଲ୍ଲଂଘନ କରୁଛନ୍ତି। ଛାତ୍ର ସଂସଦ ନିର୍ବାଚନ ବାତିଲ କରିବା ଗଣତନ୍ତ୍ର ପାଇଁ ଆଦୌ ଶୁଭଙ୍କର ନୁହେଁ। ତେବେ ଛାତ୍ରୀଛାତ୍ରଙ୍କୁ ମୌଳିକ ସୁବିଧା ନ ଯୋଗାଇ ରାଜ୍ୟ ସରକାର ବିଜେଡିର ଦଳୀୟ ଚିହ୍ନକୁ ବ୍ୟବହାର କରି 'ଯୁବ ଓଡ଼ିଶା ନବୀନ ଓଡିଶା' ନାଁରେ କ୍ୟାମ୍ପେନ କରି କଲେଜଗୁଡିକରେ ଭୋଜିଭାତ ଓ ମନୋରଞ୍ଜନ କାର୍ଯ୍ୟକ୍ରମ କରିବା ନିନ୍ଦନୀୟ ବୋଲି ଠାକୁର ରଞ୍ଜିତ କହିଛନ୍ତି।

Classified Everyday
0674-2580101, 2549949

REAL ESTATE

SALE

Twincity ମଧ୍ୟଭାଗରେ **Grand Bazar (Nakhara NH-16)** ସମ୍ମୁଖରୁ ଅଳ୍ପ ଦୂରତାରେ ଘରବାରି **Plot** ସୁଲଭ ମୂଲ୍ୟରେ କିଣନ୍ତୁ। ଗୃହ ନିର୍ମାଣ କରନ୍ତୁ – **8249310759.** D-75276

New Cancer Hospital ନାଇଜର, ଜଟଣୀ yellowzone BDA ୨୦୦ ଫୁଟ ରାସ୍ତାକୁ ଲାଗି ବର୍ଗଫୁଟ ୩୫୦–୮୫୦ରେ ଜାଗା ବିକ୍ରିହେଉଛି। 06743180297. D-75176

2/3 BHK Apartments, Simplex, Duplex & Triplex with modern facilities like Swimming Pool, Club House, Landscape Garden etc. available for Sale at Haribhaina Chaka, Jatani Main Road. Contact: 7317316764. D-1919

ଭୁବନେଶ୍ୱର Sum Hospit

ଚୌଦ୍ୱାରସ୍ଥିତ ଓଟିଏମ୍ ଗ୍ରାଉଣ୍ଡରେ ବୁଧବାର ଓଡ଼ିଶା ଓମେନ୍ସ ଲିଗ୍‌ର ଉଦ୍‌ଘାଟନୀ ମ୍ୟାଚ ପୂର୍ବରୁ ଅତିଥିଙ୍କ ଗହଣରେ ଦୁଇ ଦଳର ଖେଳାଳି ଓ ଅଫିସିଆଲ।

ଓଡ଼ିଶା ଓମେନ୍ସ ଲିଗ୍ ଆରମ୍ଭ

ଉଦ୍‌ଘାଟନୀ ମ୍ୟାଚରେ କିଟ୍/କିସ୍ ବିଜୟୀ

ଭୁବନେଶ୍ୱର, ୬।୧୨
(ତପନ ସ୍ୱାଇଁ)

ରାଜ୍ୟ ସରକାରଙ୍କ କ୍ରୀଡ଼ା ବିଭାଗ ସହଯୋଗରେ ଫୁଟବଲ ଆସୋସିଏଶନ ଅଫ୍ ଓଡ଼ିଶା (ଫାଓ) ଆନୁକୂଲ୍ୟରେ ଓଡ଼ିଶା ଓମେନ୍ସ ଲିଗ୍ ଫୁଟବଲ ପ୍ରତିଯୋଗିତା ବୁଧବାରଠାରୁ ଆରମ୍ଭ ହୋଇଛି। କଟକ ଚୌଦ୍ୱାରସ୍ଥିତ ଓଟିଏମ୍ ଗ୍ରାଉଣ୍ଡରେ ଲିଗ୍‌ର ଉଦ୍‌ଘାଟନୀ ସମାରୋହ ଏବଂ ମ୍ୟାଚ ଅନୁଷ୍ଠିତ ହୋଇଛି। ଉଦ୍‌ଘାଟନୀ ସମାରୋହରେ ଚୌଦ୍ୱାର ପୌରପାଳିକା ଅଧ୍ୟକ୍ଷା ମାନସି ସ୍ୱର୍ଣ୍ଣପ୍ରଭା ସାମଲ, କାଉନ୍‌ସିଲର ଅଜୟ କୁମାର ବେହେରା, ଚୌଦ୍ୱାର ୟୁଥ୍ ଫୁଟବଲ ଆସୋସିଏଶନ ସମ୍ପାଦକ ଅଶୋକ କୁମାର ସାହୁ, ସଭାପତି ପ୍ରଶାନ୍ତ କୁମାର ସାହୁ, ଫାଓ ଯୁଗ୍ମ ସମ୍ପାଦକ ମହମ୍ମଦ ଶହିଦ ଜବାର ଓ ସଙ୍ଗୀତା ଶର୍ମା ପ୍ରମୁଖ ଅତିଥିଭାବେ ଯୋଗ ଦେଇଥିଲେ। ଉଦ୍‌ଘାଟନୀ ମ୍ୟାଚରେ କିଟ୍/କିସ୍ ଦଳ ୨-୦ ଗୋଲରେ ଆର୍ଡୋର ଫୁଟବଲ ଏକାଡେମୀକୁ ପରାସ୍ତ କରିଛି। ପ୍ରଥମାର୍ଦ୍ଧ ଗୋଲଶୂନ୍ୟ ରହିବାପରେ ବିଜୟୀ ଦଳ ପକ୍ଷରୁ ଜ୍ୟୋତ୍ସ୍ନା ମୁଣ୍ଡାରୀ ୬୯ ଓ ସିମରନୀ ଦେହୁରି ୭୦ତମ ମିନିଟରେ ଗୋଟିଏ ଲେଖାଏ ଗୋଲ ଦେଇଥିଲେ। ଚୌଦ୍ୱାର ସମେତ ୟୁନିଟ-୧ ଭୁବନେଶ୍ୱର ଫୁଟବଲ ଏକାଡେମୀ ପଡ଼ିଆରେ ଏହି ପ୍ରତିଯୋଗିତା ଜାନୁୟାରୀ ୬ ପର୍ଯ୍ୟନ୍ତ ଚାଲିବ। କିଟ୍/କିସ୍ ଓ ଆର୍ଡୋର ଏକାଡେମୀ ବ୍ୟତୀତ ସ୍ପୋର୍ଟ୍ସ ଓଡ଼ିଶା, ରାଇଜିଂ ଷ୍ଟୁଡେଣ୍ଟ କ୍ଲବ, ଓଜିପି କ୍ଲବ ଓ ନିତା ଫୁଟବଲ ଏକାଡେମୀ ଏଥିରେ ଅଂଶଗ୍ରହଣ କରିଛି।

ହଂକଂ, ମକାଉ ଓପନ ଗେଟ୍‌ବଲ୍‌ରେ ଭାରତର ସଫଳତା

ଭୁବନେଶ୍ୱର, ୬।୧୨
(ତପନ ସ୍ୱାଇଁ)

ଭାରତୀୟ ଗେଟ୍‌ବଲ ଦଳ ନିକଟରେ ଅନୁଷ୍ଠିତ ହଂକଂ ଓ ମକାଉ ଓପନ ଗେଟ୍‌ବଲ ଟୁର୍ନାମେଣ୍ଟରେ ଚମତ୍କାର ପ୍ରଦର୍ଶନ କରିଛନ୍ତି। ଗତ ୨ ଓ ୩ ତାରିଖରେ ଅନୁଷ୍ଠିତ ହଂକଂ ଓପନରେ ଭାରତ ଫାଇନାଲରେ ଚାଇନାଠାରୁ ହାରି ରୌପ୍ୟ ପଦକ ପାଇଥିଲା। ମାତ୍ର ୫ ଓ ୬ ତାରିଖରେ ଅନୁଷ୍ଠିତ ମକାଉ ଓପନରେ ଭାରତୀୟ ଦଳ ସେହି ଚାଇନାକୁ ହରାଇ ସ୍ୱର୍ଣ୍ଣ ପଦକ ଅର୍ଜନ କରିଛି। ୨ଟି ଯାକ ଟୁର୍ନାମେଣ୍ଟରେ ଭାରତର ୨ଟି ପୃଥକ ଦଳ ଅଂଶଗ୍ରହଣ କରିଥିଲା। ୨ଟି ଯାକ ଦଳର ସମସ୍ତ ଖେଳାଳି ଓଡ଼ିଶାର ଥିଲେ। ମକାଉ ଟୁର୍ନାମେଣ୍ଟରେ ସ୍ୱର୍ଣ୍ଣ ପଦକ ବିଜୟୀ ଭାରତୀୟ ଦଳରେ ସାମିଲ ଥିବା ଖେଳାଳିମାନେ ହେଲେ ସତୀଶ ପୃଷ୍ଟି, ଅଭିଷେକ ମହାନ୍ତି, ରଞ୍ଜନ ମିଶ୍ର, ଗିରିଜା ଭଞ୍ଜ, ସମରେନ୍ଦ୍ର ମହାରଣା, ଓ ଜ୍ୟୋତି ସିଂ। ଟିମ୍ ମ୍ୟାନେଜର ଥିଲେ ଉମାକାନ୍ତ ପାଣି ଓ କୋଚ୍ ତ୍ରିଲୋଚନ ଦେବତା। ବିଜେତା ଦଳ ଆସନ୍ତା ୯ରେ ଭୁବନେଶ୍ୱର ଆସି ପହଞ୍ଚିବାର କାର୍ଯ୍ୟକ୍ରମ ରହିଛି ବୋଲି ଭାରତୀୟ ଗେଟ୍ ବଲ୍ ସଙ୍ଘର ସଭାପତି ଦ୍ୱୈପାୟନ ପଟ୍ଟନାୟକ ଓ ସମ୍ପାଦକ ଦିଲ୍ଲୀପ ଦାସ ପ୍ରକାଶ କରିଛନ୍ତି।

ଗେଟ୍‌ବଲ୍ ଟୁର୍ନାମେଣ୍ଟରେ ସଫଳତା ଅର୍ଜନ କରିଥିବା ଭାରତୀୟ ଦଳ।

ଜୁନିୟର ପୁରୁଷ ହକି ବିଶ୍ୱକପ

ଭାରତ ଆଜି ସ୍ପେନ୍‌କୁ ଭେଟିବ

କୁଆଲାଲମ୍ପୁର, ୬।୧୨ (ପି.ଟି.): ଏଠାରେ ଚାଲିଥିବା ଜୁନିୟର ପୁରୁଷ ହକି ବିଶ୍ୱକପରେ ଭାରତ ଗୁରୁବାର ସ୍ପେନ୍‌କୁ ଭେଟିବ। କୋରିଆ ବିପକ୍ଷରେ ୪-୨ରେ ବିଜୟ ସହ ଭାରତୀୟ ଦଳ ପୁଲ୍ 'ସି'ରେ ଅଭିଯାନ ଆରମ୍ଭ କରିଛି। ତେବେ ସ୍ପେନ୍ ବିପକ୍ଷରେ ଦଳକୁ ସତର୍କତାର ସହ ଖେଳିବାକୁ ହେବ। କୌଣସି ପରିସ୍ଥିତିରେ ହାଲ୍‌କା ମନୋଭାବ ଦଳକୁ କ୍ଷତି ପହଞ୍ଚାଇବା ସମ୍ଭାବନା ରହିଛି। କୋରିଆ ବିପକ୍ଷରେ ଭାରତ ବିଜୟୀ ହୋଇଥିଲେ ହେଁ ଦଳର ପ୍ରଦର୍ଶନରେ ବିଶେଷ ସନ୍ତୁଷ୍ଟ ନାହାନ୍ତି କୋଚ୍ ସି.ଆର. କୁମାର। ଦଳକୁ ଅଧିକ ଦୃଢ଼ ପ୍ରଦର୍ଶନ ଦେବାକୁ ପଡ଼ିବ ଏବଂ ଅନାବଶ୍ୟକ ପେନାଲ୍ଟି କର୍ନର ବରଣକୁ ଏଡ଼ାଇବାକୁ ହେବ ବୋଲି ସେ ମତ ଦେଇଛନ୍ତି। ପୂର୍ବ ମ୍ୟାଚରେ ଭାରତ ୬ଟି ପେନାଲ୍ଟି କର୍ନର ବରଣ କରିଥିବାବେଳେ ମାତ୍ର ୨ଥର ସୁଯୋଗ ସୃଷ୍ଟି କରିଥିଲା। ୩ ପଏଣ୍ଟ ପାଇବା ନିଶ୍ଚିତ ଭଲ କଥା, ମାତ୍ର ୬ଟି ପେନାଲ୍ଟି କର୍ନର ବରଣ କରିବା ଶୁଭ ସଙ୍କେତ ନୁହେଁ ବୋଲି କୋଚ୍ କହିଛନ୍ତି।

ବିଶ୍ୱକପରେ ଭାରତ ଚତୁର୍ଥ ଥରପାଇଁ ପୋଡିୟମ ଫିନିଶ୍ କରିବା ଆଶା ରଖିଛି। ଦଳ ୨୦୦୧ (ହୋବାର୍ଟ) ଓ ୨୦୧୬ (ଲକ୍ଷ୍ନୌ)ରେ ଚାମ୍ପିୟନ ହୋଇଥିବାବେଳେ ୧୯୯୭ (ମିଲଟନ କେନ୍ସ, ଇଂଲଣ୍ଡ)ରେ ରୌପ୍ୟ ପଦକ ଜିତିଥିଲା। ଭୁବନେଶ୍ୱରରେ ଅନୁଷ୍ଠିତ ଗତ ସଂସ୍କରଣରେ ଭାରତ ପ୍ଲେ-ଅଫ୍‌ରେ ଫ୍ରାନ୍ସଠାରୁ ହାରି ୪ର୍ଥ ସ୍ଥାନରେ ସନ୍ତୁଷ୍ଟ ରହିଥିଲା। ଅନ୍ୟପକ୍ଷରେ ସ୍ପେନ୍ କେବଳ ୨୦୦୫ (ରେଟରଡାମ)ରେ ଏକ ବ୍ରୋଞ୍ଜ ପଦକ ଜିତିବାକୁ ସକ୍ଷମ ହୋଇଛି। ଏଥର ପୁଲ୍ 'ସି'ରେ ଏହି ଦଳ ହିଁ ଭାରତର କଷ୍ଟସାଧ୍ୟ ପ୍ରତିଦ୍ୱନ୍ଦ୍ୱୀ। ତେବେ ଆଗାମୀ ମ୍ୟାଚ ପାଇଁ ଭାରତକୁ ଫେଭରାଇଟ ବିବେଚନା କରାଯାଉଛି।

ପ୍ରଥମ ଦିନରେ ୧୫ ଉଇକେଟର ପତନ

ମୀରପୁର, ୬।୧୨ (ପି.ଟି.)

ବାଂଲାଦେଶ ଓ ନ୍ୟୁଜିଲାଣ୍ଡ ମଧ୍ୟରେ ଅନୁଷ୍ଠିତ ଦ୍ୱିତୀୟ ଟେଷ୍ଟ ମ୍ୟାଚର ପ୍ରଥମ ଦିନର ଖେଳ ବାଂଲାଦେଶ ନିୟନ୍ତ୍ରଣରେ ରହିଛି। ମୀରପୁରରେ ଖେଳା ଯାଇଥିବା ମ୍ୟାଚ୍‌ରେ ବଲ୍ ତଳୁଆ ରହୁଥିବା ବେଳେ ଅସମାନ ବାଉନ୍ସ କାରଣରୁ ପ୍ରଥମ ଦିନରେ ୧୫ ଉଇକେଟର ପତନ ଘଟିଛି। ପ୍ରଥମେ ବ୍ୟାଟିଂ କରି ବାଂଲାଦେଶ ୧୭୨ ରନ୍‌ରେ ଅଲଆଉଟ ହୋଇଥିବା ବେଳେ ଖରାପ ଆଲୋକ କାରଣରୁ ଖେଳ ବନ୍ଦ ହେବା ବେଳକୁ ନ୍ୟୁଜିଲାଣ୍ଡ ୫୫ ରନ୍‌ରେ ୫ ଉଇକେଟ ହରାଇ ସଙ୍କଟରେ ପଡିଛି।

ଟସ୍ ଜିତି ବାଂଲାଦେଶ ଅଧିନାୟକ ନଜମୋଲ ହୋସେନ୍ ଶନ୍ତୋ ପ୍ରଥମେ ବ୍ୟାଟିଂ ନିଷ୍ପତ୍ତି ନେଇଥିଲେ। ନ୍ୟୁଜିଲାଣ୍ଡ ପକ୍ଷରୁ ମିଚେଲ୍ ସାଣ୍ଟନର(୩/୩୧) ଓ ଗ୍ଲେନ୍ ଫିଲିପ୍ସ(୩/୬୫) ମିଳିତ ଭାବରେ ୬ ଉଇକେଟ ନେବାରୁ ବାଂଲାଦେଶ ୧୭୨ ରନ୍‌ରେ ସମସ୍ତ ଉଇକେଟ ହରାଇଥିଲା। ଦଳର ୫ ଜଣ ବ୍ୟାଟର ଦୁଇଅଙ୍କ ଛୁଇଁପାରି ନ ଥିବା ବେଳେ ମୁଶଫିକୁର ରହିମ ସର୍ବାଧିକ ୩୫ ରନ୍ କରିଥିଲେ। ଅନ୍ୟମାନଙ୍କ ମଧ୍ୟରେ ଶାହାଦତ ହୋସେନ୍ ୩୧ ଓ ମେହିଦୀ ହସନ ମିରାଜ ୨୦ ରନ୍ କରିଥିଲେ। ଏଜାଜ୍ ପଟେଲ ୨ ଉଇକେଟ ନେଇଥିଲେ। ସେହିପରି ବିଶ୍ୱର ଷଷ୍ଠ ବୋଲର ଭାବରେ ବିନା କୌଣସି ରନ ବ୍ୟୟ କରି ଉଇକେଟ ନେବାର ରେକର୍ଡ କରିଥିଲେ ଟିମ୍ ସାଉଦି।

ବଲ୍ ଅଟକାଇ ଆଉଟ ହେଲେ ମୁଶଫିକୁର

ନ୍ୟୁଜିଲାଣ୍ଡ ବିପକ୍ଷ ଦ୍ୱିତୀୟ ଟେଷ୍ଟ ମ୍ୟାଚରେ ବଲ୍‌କୁ ହାତରେ ଅଟକାଇ ଆଉଟ ହୋଇଛନ୍ତି ବାଂଲାଦେଶର ମୁଶଫିକୁର ରହିମ୍। ବାଂଲାଦେଶର ପ୍ରଥମ ଖେଳାଳି ଭାବରେ ସେ ଅବଷ୍ଟ୍ରକ୍ଟିଂ ଦ ଫିଲ୍ଡରେ ଆଉଟ ହେବାର ଅଲୋଡା ରେକର୍ଡ ନିଜ ନାମରେ କରିଛନ୍ତି। ୩୬ ବର୍ଷୀୟ ରହିମ୍ ମ୍ୟାଚ୍‌ର ୪୧ ତମ ଓଭରରେ କାଇଲ୍ ଜେମିସନ୍‌ଙ୍କ ଏକ ବଲ୍‌କୁ ଡିଫେଣ୍ଡ କରିଥିଲେ। ବଲ୍‌ଟି ଅଫ୍ ଷ୍ଟମ୍ପରୁ ବାହାରକୁ ଯାଉଥିବା ବେଳେ ରହିମ୍ ଏହାକୁ ହାତରେ ରୋକି ଦେଇଥିଲେ। ନ୍ୟୁଜିଲାଣ୍ଡ ଖେଳାଳି ଆଉଟ ପାଇଁ ଆବେଦନ କରିବା ପରେ ଥାର୍ଡ ଅମ୍ପାୟର ତାଙ୍କୁ ଆଉଟ ଦେଇଥିଲେ। ଆଇସିସିର ଧାରା ୩୭.୧.୨ ଅନୁଯାୟୀ ଯଦି କୌଣସି ଖେଳାଳି ବ୍ୟାଟ ହାତରେ ନ ଥିବା ବେଳେ ଗ୍ଲୋଭ୍ ଜରିଆରେ ବଲ୍ ଅଟକାଇବାକୁ ପ୍ରୟାସ କରନ୍ତି ତେବେ ତାଙ୍କୁ ଆଉଟ ଘୋଷଣା କରାଯିବ। ସମାନ ଭାବରେ ଯଦି ଫିଲ୍ଡର ଥ୍ରୋ କରୁଥିବା ସମୟରେ ଏହାକୁ ବ୍ୟାଟରେ ଅଥବା ହାତରେ ଅଟକାଇବାକୁ ପ୍ରୟାସ କରନ୍ତି ସେଭଳି ସ୍ଥିତିରେ ମଧ୍ୟ ଆଉଟ ଘୋଷଣା କରାଯିବ। ପୂର୍ବରୁ ଏହାକୁ ହ୍ୟାଣ୍ଡେଲଡ୍ ଦ ବଲ୍ ବୋଲି କୁହାଯାଉଥିବା ବେଳେ ୨୦୧୭ ପରଠାରୁ ଏହାକୁ ଅବଷ୍ଟ୍ରକ୍ଟିଂ ଦ ଫିଲ୍ଡ ବୋଲି କୁହାଯାଉଛି। ୨୦୦୨ରେ ପୂର୍ବତନ ଇଂଲଣ୍ଡ ଅଧିନାୟକ ମାଇକେଲ୍ ଭନ୍ ପ୍ରଥମେ ଏଭଳି ଆଉଟ ହୋଇଥିଲେ।

ନ୍ୟୁଜିଲାଣ୍ଡର ବ୍ୟାଟିଂ ମଧ୍ୟ ଅତ୍ୟନ୍ତ ଦୟନୀୟ ରହିଥିଲା । ଖରାପ ଆଲୋକ କାରଣରୁ ୧୨ ଓଭର ପୂର୍ବରୁ ଖେଳ ବନ୍ଦ ହୋଇଥିବା ବେଳେ ନ୍ୟୁଜିଲାଣ୍ଡ ୫୫ ରନ୍‌ରେ ୫ ଉଇକେଟ ହରାଇଛି। ମେହିନୀ ହସନ ମିରାଜ ଚମତ୍କାର ବୋଲିଂ କରି ୩ ଉଇକେଟ ନେଇଥିବା ବେଳେ ତାଇଜୁଲ ଇସଲାମ ୨ ଉଇକେଟ ନେଇଥିଲେ। କେନ୍ ୱିଲିୟମସନ୍ ୧୩ ରନ୍ କରି ଆଉଟ ହୋଇଥିବା ବେଳେ ଡାରିଲ୍ ମିଚେଲ୍ ୧୨ ଓ ଗ୍ଲେନ୍ ଫିଲିପ୍ସ ୫ ରନ୍‌ରେ ଅପରାଜିତ ଅଛନ୍ତି।

ସଂକ୍ଷିପ୍ତ ସ୍କୋର

ବାଂଲାଦେଶ ୬୬.୨ ଓଭରରେ ୧୭୨/୧୦(ମୁଶଫିକୁର ରହିମ-୩୫, ଶାହାଦତ ହୋସେନ୍-୩୧, ମେହିଦୀ ହସନ ମିରାଜ-୨୦, ମିଚେଲ୍ ସାଣ୍ଟନର-୩/୩୧, ଗ୍ଲେନ୍ ଫିଲିପ୍ସ-୩/୬୫, ଏଜାଜ ପଟେଲ୍-୨/୫୪)।

ବାଂଲାଦେଶ ୧୨.୪ ଓଭରରେ ୫୫/୫ (କେନ୍ ୱିଲିୟମସନ-୧୩, ଡାରିଲ୍ ମିଚେଲ୍-୧୨, ମେହିନୀ ହସନ ମିରାଜ-୩/୧୭, ତାଇଜୁଲ ଇସଲାମ-୨/୨୯)।

ଅଭିନିତଙ୍କୁ ୭ ଉଇକେଟ ସଫଳତା

ଭୁବନେଶ୍ୱର, ୬।୧୨
(ତପନ ସ୍ୱାଇଁ)

ବିଜୟ ମର୍ଚ୍ଚାଣ୍ଟ ଟ୍ରଫି

ଓଡ଼ିଶା ଓ ତ୍ରିପୁରା ମଧ୍ୟରେ ୧୬ ବର୍ଷରୁ କମ୍ ବିଜୟ ମର୍ଚ୍ଚାଣ୍ଟ ଟ୍ରଫି କ୍ରିକେଟ ମ୍ୟାଚ ବୁଧବାର ଆରମ୍ଭ ହୋଇଛି। ପ୍ରଥମ ଦିବସରେ ଚମତ୍କାର ବୋଲିଂ କରିଛନ୍ତି ଓଡ଼ିଶାର ପ୍ରତିଭା ସମ୍ପନ୍ନ ଅଭିନିତ ପଟ୍ଟନାୟକ। ସେ ୧୮.୩ ଓଭର ବୋଲିଂ କରି ୧୦ଟି ମେଡେନ ନେବାସହ ମାତ୍ର ୨୧ ରନ ଦେଇ ୭ ଉଇକେଟ ସଫଳତା ପାଇଛନ୍ତି। ଫଳରେ ତ୍ରିପୁରା ୪୮.୩ ଓଭରରେ ମାତ୍ର ୮୨ ରନକରି ଅଲ୍‌ଆଉଟ ହୋଇଯାଇଛି। ଅନ୍ୟତମ ଓଡ଼ିଶା ବୋଲର କମଲେଶ ପାତ୍ର ଗୋଟିଏ ଉଇକେଟ ପାଇଥିଲେ ହେଁ ୧୧ ଓଭରରେ ୫ ମେଡେନ ନେଇ ମାତ୍ର ୭ ରନ ବ୍ୟୟ କରିଛନ୍ତି। ତ୍ରିପୁରା ପକ୍ଷରୁ ରିୟାଦ ହୋସେନ ସର୍ବାଧିକ ୩୬ ରନ କରିଥିଲେ। ପ୍ରଥମ ଦିବସ ଖେଳ ଶେଷ ବେଳକୁ ଓଡ଼ିଶା ୫ ଉଇକେଟ ହରାଇ ୯୧ ରନ ସଂଗ୍ରହ କରିଛି। ଫଳରେ ୫ ଉଇକେଟ ସୁରକ୍ଷିତ ଥାଇ ଦଳ ୯ ରନରେ ଅଗ୍ରଣୀଲାଭ କରିଛି। ଓଡ଼ିଶା ପକ୍ଷରୁ ସ୍ୱାଗତ ସୌରଭ ମିଶ୍ର ସର୍ବାଧିକ ୪୩ ରନ କରିଛନ୍ତି। ତ୍ରିପୁରାର ରିୟାଦ ହୋସେନ ଓ ଦୀପ୍ ଦେବ୍ ୨ଟି ଲେଖାଏ ଉଇକେଟ ନେଇଛନ୍ତି।

୭ ଉଇକେଟ ସଫଳତା ପାଇଥିବା ଅଭିନିତ ପଟ୍ଟନାୟକ।

ଓଜ୍‌ନିଆକିଙ୍କୁ ୱାଇଲ୍ଡ କାର୍ଡ

ମେଲବୋର୍ନ,୬।୧୨(ପି.ଟି.): ପୂର୍ବତନ ଏକନମ୍ବର ଖେଳାଳି କାରୋଲିନ୍ ଓଜ୍‌ନିଆକିଙ୍କୁ ୨୦୨୪ ଅଷ୍ଟ୍ରେଲିଆନ୍ ଓପନ୍ ପାଇଁ ୱାଇଲ୍ଡ କାର୍ଡ ମିଳିଛି। ୨୦୧୮ରେ ଅଷ୍ଟ୍ରେଲିଆନ୍ ଓପନ ଚାମ୍ପିୟନ ଓଜ୍‌ନିଆକିଙ୍କୁ ଅନ୍ୟ ୬ ଜଣ ଅଷ୍ଟ୍ରେଲୀୟ ଖେଳାଳିଙ୍କ ସହିତ ୱାଇଲ୍ଡ କାର୍ଡ ପ୍ରଦାନ କରାଯାଇଛି। ୩ ବର୍ଷ ଧରି ଟେନିସରୁ ଦୂରେଇ ରହିବା ପରେ ଓଜନିଆକି ଅଗଷ୍ଟ ମାସରେ ପ୍ରଫେସନାଲ ଟେନିସକୁ ପ୍ରତ୍ୟାବର୍ତ୍ତନ କରିଥିଲେ। ଏହା ପରେ ମଣ୍ଟ୍ରିଲ ଓ ସିନସିନାଟି ଓପନରେ ଅଶଂଗ୍ରହଣ କରିଥିବା ବେଳେ ୟୁଏସ୍ ଓପନର ଚତୁର୍ଥ ରାଉଣ୍ଡରେ ପ୍ରବେଶ କରିଥିଲେ। ମେଲବୋର୍ନରେ ମୋ କ୍ୟାରିୟରର ଅନେକ ସ୍ମୃତି ରହିଛି।

ଅନ୍ତର୍ଜାତୀୟ କ୍ରିକେଟକୁ ଫେରିବେ ଡୁପ୍ଲେସି

ଆବୁଧାବି, ୬।୧୨ (ପି.ଟି.): ପୂର୍ବତନ ଦକ୍ଷିଣ ଆଫ୍ରିକା ଅଧିନାୟକ ଫାଫ୍ ଡୁପ୍ଲେସି ଆଉଥରେ ଅନ୍ତର୍ଜାତୀୟ କ୍ରିକେଟକୁ ଫେରିବେ। ଆସନ୍ତା ଟି୨୦ ବିଶ୍ୱକପ ପୂର୍ବରୁ ସେ ଅନ୍ତର୍ଜାତୀୟ କ୍ରିକେଟକୁ ଫେରିବାର ସମ୍ଭାବନା ଥିବା ସୂଚନା ଦେଇଛନ୍ତି ଦକ୍ଷିଣ ଆଫ୍ରିକାର କୋଚ୍ ରବ ୱାଲଟର। ଅନ୍ତର୍ଜାତୀୟ କ୍ରିକେଟରୁ ଆନୁଷ୍ଠାନିକ ଭାବେ ଅବସର ନେଇ ନ ଥିଲେ ମଧ୍ୟ ୩ ବର୍ଷ ହେବ ସେ ଦକ୍ଷିଣ ଆଫ୍ରିକା ପାଇଁ ଖେଳି ନାହାନ୍ତି। ୨୦୨୦ରେ ଶେଷ ଥର ଦକ୍ଷିଣ ଆଫ୍ରିକା ପାଇଁ ଏକ ଟେଷ୍ଟ ମ୍ୟାଚ୍ ଖେଳିଥିଲେ ଡୁପ୍ଲେସି। ବର୍ତ୍ତମାନ ଆବୁଧାବିରେ ଟି୧୦ ଲିଗ୍ ଖେଳୁଥିବା ଡୁପ୍ଲେସି ମଧ୍ୟ ଅନ୍ତର୍ଜାତୀୟ କ୍ରିକେଟକୁ ଫେରିବା ସପକ୍ଷରେ ଥିବା କହିଛନ୍ତି। ୩୯ ବର୍ଷୀୟ ଡୁପ୍ଲେସି ଶେଷ ଥର ପାଇଁ ୨୦୧୬ ଟି୨୦ ବିଶ୍ୱକପ ଖେଳିଥିଲେ। ଏହା ପରଠାରୁ ତାଙ୍କୁ ଟି୨୦ ଦଳରେ ସ୍ଥାନ ମିଳିନାହିଁ। ସୋମବାର ଦକ୍ଷିଣ ଆଫ୍ରିକା କୋଚ୍ ୱାଲ୍‌ଟର କହିଥିଲେ ଡୁପ୍ଲେସି, କ୍ୱିଣ୍ଟନ ଡି କକ୍ ଓ ରାଇଲି ରୋଷୋଙ୍କ ପରି ଖେଳାଳିଙ୍କ ନାମ ଟି୨୦ ଦଳ ଚୟନ ପାଇଁ ବିଚାରକୁ ନିଆଯିବ। ୨୦୨୪ ଜୁନ୍‌ରେ ଆମେରିକା ଓ ୱେଷ୍ଟଇଣ୍ଡିଜରେ ଟି୨୦ ବିଶ୍ୱକପ ଖେଳାଯିବ। ଉଲ୍ଲେଖଯୋଗ୍ୟ ଯେ, ଆଇପିଏଲ୍ ଫ୍ରାଞ୍ଚାଇଜ ରୟାଲ ଚ୍ୟାଲେଞ୍ଜର୍ସ ବାଙ୍ଗାଲୋର ପକ୍ଷରୁ ଖେଳି ୧୪ ମ୍ୟାଚ୍‌ରୁ ୭୩୦ ରନ୍ ସ୍କୋର କରିଥିଲେ।

OFFICE OF THE DEPUTY DIRECTOR, SIMILIPAL (NORTH) WILDLIFE DIVISION
AT-MATIAGARH CHHAKA, PO-K. JASHIPUR, DIST-MAYURBHANJ, ODISHA-757091
Tel: - 06797-295030, Email-dfo.similipalnorthwl@odisha.gov.in/ ddsimilipalnorth@gmail.com

TENDER CALL NOTICE

No.108, Date:4.12.2023

No.MM-343: The **DEPUTY DIRECTOR, SIMILIPAL NORTH WL DIVISION, JASHIPUR** on behalf of Governor of Odisha invites **Percentage Rate bids** to be received in offline mode for the following works from the eligible experienced contractors in similar nature of work, registered with State Govt. & Contractor of equivalent Grade / Class registered with Central Govt. / Railways.

1.	Nature of Work	:	Construction of Forester Quarter Complex
2.	No. of Work	:	01 Building
3.	Period of Completion	:	03 (Three) Months
4.	Cost of Tender	:	Rs.6000/- (Six Thousand) only
5.	Estimated Cost	:	Rs.30,21,507/-
6.	Class of Contractor	:	"B" Class & "C" Class
7.	Date & Time of availability of tender document	:	Tender Documents for construction of Forester Quarter as stated above will be available in the O/o the Deputy Director, Similipal North Wildlife Division, Jashipur, on payment of cost of Tender Document as mentioned above. The Tender Document cost which is non-refundable, should be deposited in shape of Demand Draft from any Nationalized Bank drawn in favour of the Deputy Director, Similipal North Wildlife Division, Jashipur, Mayurbhanj payable at Jashipur from 10.00 AM of 06.12.2023 to 05.30 PM of 14.12.2023.
8.	Receipt of Bid documents	:	Through Direct Deposit by hand / Registered post/ Speed post/ Courier service to the Deputy Director, O/o the Deputy Director, Similipal North (WL) Division, At-Matiagarh Chhaka, P.O.- K. Jashipur, Dist.- Mayurbhanj, Pin-757091 on or before 15.12.2023 by 11.00 A.M.
9.	Receipt of Bid cost, Bid Security, documents	:	Earnest Money Deposit (EMD) of Rs. 30,215/- (Rupees Thirty Thousand Two Hundred Fifteen) Only shall be submitted along with Tender, EMD will be in the form of demand draft in favour of Deputy Director, Similipal North (WL) Division, Jashipur payable at Jashipur. The EMD will be refunded to the unsuccessful bidder. The EMD for the successful bidder will be released only after completion and handover the Quarter
10.	Date & Time of opening of technical bid	:	Dt.15.12.2023 at 12.00 hours onwards
11.	Other documents	:	(As mentioned in DTCN)
12.	The undersigned reserves the right to accept/reject any or all Tender without assigning any reason thereof.		

Sd./-Deputy Director
OIPR-08133/11/0017/2324 Similipal (North) WL Division, Jashipur

Expression of Interest

No. PP-71:- "**Expression of Interest**" in sealed cover is hereby invited for allotment of **two Food Stalls, one KIOSK & one Juice centre** available at Ekamra Haat, Bhubaneswar, Odisha.

For details of EOI, TOR etc please visit the website: **www.sidacodisha.org.in**. The last date for submission of EOI in the Office of SIDAC, Handicrafts Complex, Gandamunda, Khandagiri, Bhubaneswar Ph: 0674-2350318 is upto 5:00 PM. on 20.12.2023. The details of EOI will be available in the website w.e.f. 7.12.2023.

Sd./- Member Secretary

State Institute for Development of Arts & Crafts
Handlooms, Textiles & Handicrafts Department, Govt. of Odisha
Handicrafts Complex, Gandamunda, Bhubaneswar-751030
Tel. No. +91(0)674 2350318,
E-mail: sidacorissa@gmail.com, www.sidacodisha.org.in
SIDAC
OIPR-31036/11/0025/2324

GOVERNMENT OF ODISHA
"e" PROCUREMENT NOTICE
OFFICE OF THE NOTIFIED AREA COUNCIL, BALLIGUDA

Tender Call Notice

No. 2729 Date 02.12.2023
E-mail: eonacballiguda@yahoo.in
Bid Identification No. EO_BLG.N_04_2023-24

No. C-2018:- The Executive Officer, NAC, Balliguda, Dist- Kandhamal inviting percentage rate bid in **online mode** for the works as detailed in the table from eligible contractors for civil work as detailed in the table below.

1.	Name of Work	As per DTCN
2.	No. of work	01
3.	Tender Cost	As Per DTCN
4.	Class of Contractor	As Per DTCN
5.	Period & time of completion	As Per DTCN
6.	Available of Bid Document in the Website	From Dt.**06.12.2023**, 11.00 AM to Dt.**14.12.2023** Up to 5.00 PM
7.	Date of opening of Bid	Dt.**15.12.2023** at 11.00 AM
8.	The bidders have to participate in ONLINE bidding only. Further details can be seen from the website: https://tenderodisha.gov.in. Any Addendum/Corrigendum/Cancellation of tender can also be seen in the said website.	

OIPR-13097/11/0012/2324 Sd./- Executive Officer, NAC, Balliguda

ODISHA PUBLIC SERVICE COMMISSION, CUTTACK
NOTICE

No. 9008/PSC Dt.05.12.2023
(1E-08-2023-24) (DR-II)
Website: https://www.opsc.gov.in

No. D-173: In continuation to this Office Notice No. 8971/PSC, Dt.02.12.2023, it is for information of all concerned that the Commission have decided to conduct the Physical Verification of Original Certificates & Documents and Viva Voce Test simultaneously in respect of **101 Candidates** (Bearing following Roll Nos.), qualified in the main written examination, for recruitment to the Post of **Civil Judges in Odisha Judicial Service, 2022,** pursuant to Advt. No. 19 of 2022-23, **from 18.12.2023 to 22.12.2023** in the Office of the Commission, at 19, Dr. P.K. Parija Road, Cuttack - 753001, as per the following programme detailed below.

The candidates are required to come with hard-copies of online application forms (indicating their Roll Nos. at the top right corner), four passport size photographs, self-attested copies of all relevant certificates, documents, proof of identity etc. **with originals of the same** as per **Para - 09** of the aforesaid advertisement and duly filled in **"Attestation Form" & "Bio-Data Form"** (to be downloaded from the website of the Commission) and submit the same **in person** on the day of verification.

It is also made clear that the candidature of these candidates for the recruitment is **purely provisional**. The candidature is liable to rejection in the event of inadequacy/deficiency found at any stage before or after the verification of original certificate/documents and is subject to fulfillment of terms and conditions laid down in the advertisement.

Mere participation in the document verification does not reserve any right to appear the Viva Voce Test. The candidates shall be allowed to the Viva Voce Test on the scheduled date & time mentioned below subject to fulfillment of their

ଜ୍ୟାକ୍‌ଲିନ୍‌ଙ୍କ ଘୋଡ଼ାଚଢ଼ା

ବେଳେବେଳେ ମଣିଷ ଯାହାକୁ ଡରିଥାଏ ସମୟ ଆସିଲେ ତାହାକୁ ସମ୍ପାଦନ କରିବାକୁ ପଡ଼େ। କଥା କ'ଣ କି, ଜ୍ୟାକ୍‌ଲିନ୍ ଫର୍ନାଣ୍ଡିସ୍‌ଙ୍କ ପିଲାଦିନରୁ ଘୋଡ଼ା ଚଢ଼ିବାକୁ ଆଗ୍ରହ ଥିଲା। କିନ୍ତୁ ଏହା ଏତେ ସହଜ କଥା ନୁହେଁ ଜାଣିବା ପରେ ସେଭଳି ଆଶାକୁ ସେ ମନରୁ ପୋଛି ଦେଇଥିଲେ। କିନ୍ତୁ ପାଠପଢ଼ା ଶେଷହେବା ପରେ ତାଙ୍କ ମନରେ ପୁଣି ଥରେ ସେହି କଥା ଆସିଥିଲା। ହେଲେ ଏଥର ସେ ପଛଘୁଞ୍ଚା ଦେବାକୁ ଚାହିଁ ନ ଥିଲେ। ଶେଷରେ ନିଷ୍ପତ୍ତି ନେଇଥିଲେ ଯେ ଯେମିତି ହେଉନା କାହିଁକି ସେ ଘୋଡ଼ାଚଢ଼ା ଶିଖିବେ। ଏ ନେଇ ସେ କୁହନ୍ତି, 'ଘୋଡ଼ା ଚଢ଼ିବାକୁ ମୋର ପିଲାଦିନରୁ ଆଗ୍ରହ ଥିଲା। ହେଲେ ଏ ନେଇ ମନରେ ଭୟ ଆସିବା ପରେ ସେ କଥାକୁ ମନରୁ ପୋଛି ଦେଇଥିଲି। କିନ୍ତୁ ପାଠପଢ଼ା ଶେଷହେବା ପରେ ମୋର ପୁଣିଥରେ ଘୋଡ଼ା ଚଢ଼ିବାକୁ ଆଗ୍ରହ ହେଲା। ତେଣୁ କାଳ ବିଳମ୍ବ ନ କରି ଏ ନେଇ ଆଗେଇଥିଲି। ତା'ପରେ ମୁମ୍ବାଇସ୍ଥିତ ଆମାଟ୍ୟୁର ରାଇଡର ନାମକ ଏକ ପ୍ରାଇଭେଟ୍ ଘୋଡାଚଢ଼ା ପ୍ରଶିକ୍ଷଣ ସଂସ୍ଥା ସହ ଯୋଗାଯୋଗ କରିଥିଲି। ବାସ୍ ସେଠାରୁ ହିଁ ଘୋଡ଼ାଚଢ଼ା ଶିଖିଥିଲି।' ମଡେଲିଂ ଏବଂ ଆକ୍ଟିଂ ଦୁନିଆରେ ପାଦ ଦେବା ପୂର୍ବରୁ ଜ୍ୟାକ୍‌ଲିନ୍ ଶ୍ରୀଲଙ୍କାର ଏକ ଟିଭି ଚ୍ୟାନେଲରେ ରିପୋର୍ଟର ଭାବରେ କାମ କରିଥିଲେ। ଅଭିନୟ ସହ ଜଡ଼ିତ ରହିଥିଲେ ମଧ୍ୟ ତାଙ୍କର ଏକ ସ୍ୱେଚ୍ଛାସେବୀ ସଂସ୍ଥା ମଧ୍ୟ ରହିଛି।

ଜ୍ୟାକ୍‌ଲିନ୍

ଡରକୁଳୀ ବାଣୀ

ବାଣୀ କପୁର ଗୋଟିଏ ଜିନିଷକୁ ଭାରି ଭୟ କରନ୍ତି। ଯଦି ସେ ତାହାକୁ ଦେଖିବାକୁ ପାଇଲେ ତେବେ ତାଙ୍କ ଅବସ୍ଥା ନ କହିବା ଭଲ। ହେଲେ ତାହା କ'ଣ ଜାଣିବେନି? ନିଜ ଛାଇ। ଏକଦା ଏକ ସନ୍ଧ୍ୟା ସମୟରେ ଇନ୍‌ଡୋର ଶୁଟିଂ ଚାଲିଥାଏ। ଏହି ସମୟରେ ସେ ଯେମିତି ପଛକୁ ଚାହିଁଦେଇଛନ୍ତି ତାଙ୍କର ଅକଲ ଗୁଡୁମ୍। ସେ ଶଟ୍ ଦେବେ କ'ଣ, ଚିତ୍କାର କରିଉଠିଲେ। କ'ଣ ପାଇଁ ତାଙ୍କର ଏଭଳି ଅବସ୍ଥା ହେଲା ଜାଣିବେନି? ସେଦିନ ପଛକୁ ଚାହିଁବା ପରେ ସେ ନିଜ ଛାଇକୁ ଦେଖି ଡରିଯାଇଥିଲେ। ଏପରି କି ସେଦିନ ସେଥିପାଇଁ ଶୁଟିଂକୁ କିଛି ସମୟ ବନ୍ଦ ରଖିବାକୁ ପଡ଼ିଥିଲା। ଏ ସମ୍ପର୍କରେ ବାଣୀ କୁହନ୍ତି, 'ସତକଥା ହେଲା ନିଜ ଛାଇ ଦେଖିଲେ ମୋତେ ଭାରି ଡର ଲାଗେ। ଥରେ ଏଥିପାଇଁ ମୁଁ ଅଭିନୟ କରିଥିବା ଏକ ସିନେମାର ଶୁଟିଂକୁ କିଛି ସମୟ ବନ୍ଦ ରଖିବାକୁ ପଡ଼ିଥିଲା। କ୍ୟାମେରା ସାମ୍ନାକୁ ଯିବା ପରେ ମୁଁ ଟିକେ ପଛକୁ ଚାହିଁଦେଲି। ଆଉ ତା'ପରେ ମୁଁ ଡାଏଲଗ୍ କହିବି କ'ଣ ଭୟରେ ଚିତ୍କାର କରିଉଠିଲି। ଏହା ଦେଖି ନିର୍ଦ୍ଦେଶକ ଦଉଡ଼ି ଆସିଲେ। ହେଲେ ମୁଁ ମୋ ଛାଇକୁ ଦେଖି ଡରିଲି ବୋଲି କହିବା ପରେ ସେଠାରେ କିଛି ସମୟ ପାଇଁ ହାସ୍ୟରୋଳ ସୃଷ୍ଟି ହୋଇଥିଲା। ତା' ସହ ଶୁଟିଂ ମଧ୍ୟ କିଛି ସମୟ ବନ୍ଦ ରହିଥିଲା। ତା'ପରେ ମୁଁ ସାଧାରଣ ଅବସ୍ଥାକୁ ଆସି ଶଟ୍ ଦେଇଥିଲି।'

ବାଣୀ

କିପରି କଟେ ଅବସର

ଛୋଟ ପରଦାରୁ ତାଙ୍କ ଅଭିନୟ ଜୀବନ ଆରମ୍ଭ। ହେଲେ ପାଠ ପଢ଼ିବା ସମୟରେ ସେ ନିଜକୁ ଜଣେ ମେଧାବୀ ଛାତ୍ରୀ ଭାବରେ ପରିଚିତ କରାଇ ପାରିଥିଲେ। ପରବର୍ତ୍ତୀ ସମୟରେ ଆକ୍ଟିଂକୁ କ୍ୟାରିୟର ଭାବେ ବାଛି ନେଇଛନ୍ତି। ସେ ହେଲେ ମୃଣାଳ ଠାକୁର। ମାସ୍ ମିଡିଆ କମ୍ୟୁନିକେଶନରେ ଡିଗ୍ରୀ ହାସଲ ମଧ୍ୟ କରିଛନ୍ତି। ପାଠ ପଢ଼ିବା ବେଳେ ଜଣେ ସାମ୍ବାଦିକା ହେବାକୁ ଆଶା ରଖିଥିଲେ। ଏ ବିଷୟରେ ମୃଣାଳ କୁହନ୍ତି, 'ଯେତେବେଳେ ମୁଁ ସାମ୍ବାଦିକତାରେ ଡିଗ୍ରୀ ହାସଲ କଲି ସେତେବେଳେ ଭବିଷ୍ୟତରେ ଜଣେ ସାମ୍ବାଦିକା ହେବାକୁ ମୋ ମନରେ ଆଶା ସୃଷ୍ଟି ହୋଇଥିଲା। ହେଲେ ସବୁ ଆଶା ତ ପୂରଣ ହୁଏନା। ତେଣୁ ମୋର ଏହି ସ୍ୱପ୍ନ କେବଳ ସ୍ୱପ୍ନରେ ହିଁ ରହିଯାଇଥିଲା। ତେବେ ଏ ନେଇ ଟିକେହେଲେ ମନ ଦୁଃଖ କରୁନାହିଁ। କାରଣ ଅଭିନୟରେ ମୁଁ ନିଜ ଦକ୍ଷତା ଦେଖାଇସାରିଛି।' ଅବସର ମିଳିଲେ ସେ ଡ୍ୟାନ୍ସ କରିବା, ଭଲ ଭଲ ମୁଭି ଦେଖିବା, ଦର୍ଶନୀୟ ସ୍ଥାନ ବୁଲି ଯିବା ଏପରି କି ଶପିଂ କରିବାକୁ ପସନ୍ଦ କରିଥାଆନ୍ତି। ବଲିଉଡ୍‌ରେ ତାଙ୍କର ଫେଭରାଇଟ୍ ଅଭିନେତା ହେଉଛନ୍ତି ସଲ୍‌ମାନ ଖାଁ। ତାଙ୍କ ଅଭିନୀତ ପ୍ରତିଟି ଫିଲ୍ମ ସେ ଦେଖିସାରିଛନ୍ତି। ମୃଣାଳ ସବୁବେଳେ ନନ୍‌ଭେଜ୍ ଖାଦ୍ୟ ଖାଇବାକୁ ପସନ୍ଦ କରନ୍ତି।

ମୃଣାଳ

ଅତୀତରୁ

▶▶ପଞ୍ଚସଖା ପିକ୍ଚର୍ସ, କଟକ ବ୍ୟାନରରେ ପ୍ରସ୍ତୁତ ହୋଇଥିଲା ଓଡ଼ିଆ ସିନେମା 'ମାଣିକଯୋଡ଼ି'। ଧୀରେନ୍ଦ୍ର ନାଥ ବିଶ୍ୱାଳଙ୍କ ପ୍ରଯୋଜନାରେ ଏହାର ନିର୍ଦ୍ଦେଶନା ଦେଇଥିଲେ ପ୍ରଭାତ ମୁଖାର୍ଜୀ। ସଂଯୋଜିତ ଗୀତଗୁଡ଼ିକୁ ସ୍ୱର ଦେଇଥିଲେ ବିଶିଷ୍ଟ ସଙ୍ଗୀତକାର ବାଳକୃଷ୍ଣ ଦାଶ। ସାମୁଏଲ ସାହୁ (ବାବି), ଡା. ସୁଖଲତା ଦାସ, ଯତିନ ଦାସ, ଅକ୍ଷୟ ମହାନ୍ତି (କାଶ୍ୟପ) ପ୍ରମୁଖ ବିଭିନ୍ନ ଭୂମିକାରେ ଅଭିନୟ କରିଥିଲେ।

▶▶ସୌମେନ୍ଦ୍ର ମିଶ୍ରଙ୍କ ପ୍ରଯୋଜିତ ଏବଂ ପ୍ରଫୁଲ୍ଲ ସେନ୍‌ଗୁପ୍ତଙ୍କ ନିର୍ଦ୍ଦେଶନାରେ ନିର୍ମିତ 'ସୂର୍ଯ୍ୟମୁଖୀ'ର ଗୀତଗୁଡିକୁ ସ୍ୱର ଦେଇଥିଲେ ଶାନ୍ତନୁ ମହାପାତ୍ର। ବିଭିନ୍ନ ଭୂମିକାରେ ଅଭିନୟ କରିଥିଲେ ସୌମେନ୍ଦ୍ର, ମିନତି, ଅନନ୍ତ ଏବଂ ସୁଖଲତା ପ୍ରମୁଖ କଳାକାର।

▶▶ଓଡ଼ିଆ ଚିତ୍ର 'ଜୀବନସାଥୀ'ର ପ୍ରଯୋଜନା କରିଥିଲେ ଶ୍ରୀନିବାସ ପାଇକରାୟ। ପ୍ରଭାତ ମୁଖାର୍ଜୀଙ୍କ ନିର୍ଦ୍ଦେଶିତ ଏହି ଫିଲ୍ମରେ ଶରତ ପୂଜାରୀ, ସାମୁଏଲ ସାହୁ (ବାବି), ଗୀତା ପ୍ରମୁଖ କଳାକାରଙ୍କୁ ଦେଖିବାକୁ ମିଳିଥିଲା।

▶▶ଅମର ଗାଙ୍ଗୁଲିଙ୍କ ନିର୍ଦ୍ଦେଶନାରେ ପ୍ରସ୍ତୁତ ହୋଇଥିବା ଓଡ଼ିଆ ଚଳଚ୍ଚିତ୍ର 'ଅଭିନେତ୍ରୀ'ର ପ୍ରଯୋଜନା କରିଥିଲେ ବାବୁଲାଲ ଦୋଷୀ। ଉମାକାନ୍ତ, ଝରଣା ଦାସ, ରଜନୀକାନ୍ତ ବିଭିନ୍ନ ଭୂମିକାରେ ଅଭିନୟ କରିଥିଲେ।

▶▶ସୁପରହିଟ୍ ଓଡ଼ିଆ ସିନେମା 'କିଏ କାହାର'ର ନିର୍ଦ୍ଦେଶନା ଦେଇଥିଲେ ନିତାଇ ପାଲିତ୍। ଶରତ ପୂଜାରୀ, ସୌଦାମିନୀ, ଭାନୁମତି ଏବଂ ଲୀଳା ଦୁଲାରିଙ୍କ ଅଭିନୟ ଦର୍ଶକଙ୍କୁ ବେଶ୍ ପ୍ରଭାବିତ କରିଥିଲା। ଅକ୍ଷୟ ମହାନ୍ତିଙ୍କ ସ୍ୱରାୟିତ ଗୀତଗୁଡ଼ିକ ମଧ୍ୟ ଶ୍ରୋତାଦୃତ ହୋଇଥିଲା।

କେବଳ ସଲ୍ଲୁ

କ୍ୟାଟ୍ରିନା

କ୍ୟାଟ୍ରିନାଙ୍କ ମୁହଁରେ ଏବେ ଜଣଙ୍କର ପ୍ରଶଂସା। ଯୁଆଡ଼େ ଗଲେ ତାଙ୍କ ବିଷୟରେ କିଛି ବଖାଣିବାକୁ ଭୁଲୁନାହାନ୍ତି ଏହି ଅଭିନେତ୍ରୀ ଜଣକ। ହେଲେ ସେ ଏମିତି କାହାର ପ୍ରଶଂସା କରୁଛନ୍ତି ତାକୁ ନେଇ ଏତେ ଚର୍ଚ୍ଚା। କଥା କ'ଣ କି, କ୍ୟାଟ୍ରିନା କୈଫ୍ ବର୍ତ୍ତମାନ ସଲ୍‌ମାନ ଖାଁଙ୍କ ପ୍ରଶଂସାରେ ଶତମୁଖ। କେମିତି ବା ପ୍ରଶଂସା କରିବେନାହିଁ କହୁନାହାନ୍ତି ? ନିକଟରେ ଏହି ଯୋଡ଼ିକୁ ନେଇ ନିର୍ମିତ 'ଟାଇଗର-୩' ରିଲିଜ୍ ହୋଇଛି। ପୁଣି ସିନେମାଟି ବକ୍ସ ଅଫିସ୍‌ରେ ଆଶାନୁରୂପ ବିଜ୍‌ନେସ୍ କରୁଛି। ପୁଣି ଶୁଣିବାକୁ ମିଳୁଛି ଯେ, ଏହାର ସିକୁଏଲ-୪ ନିର୍ମାଣ କରିବାକୁ ସଲ୍‌ମାନ ଯୋଜନା କରୁଛନ୍ତି। ସବୁଠାରୁ ଖାସ୍‌କଥା ହେଲା, ଏଥର ମଧ୍ୟ ତାଙ୍କ ସହ ସ୍କ୍ରିନ୍ ଶେୟାର କରିବେ କ୍ୟାଟ୍ରିନା। ଏ ବିଷୟରେ ସୂଚନା ପାଇବା ପରେ ସେ କେମିତି ଥୟଧରି ବସନ୍ତେ ? ଅବଶ୍ୟ ଏ କଥା ଅଫିସିଆଲି ଘୋଷଣା କରାଯାଇନାହିଁ, ହେଲେ ବେଳେବେଳେ ଶୁଣାକଥା ସତରେ ପରିଣତ ହୋଇଥାଏ। ଏ ନେଇ କ୍ୟାଟ୍ରିନା କୁହନ୍ତି, 'ମୋର ଦୃଢ଼ ବିଶ୍ୱାସ ଯଦି ସଲ୍ଲୁଜୀ 'ଟାଇଗର-୪' ନିର୍ମାଣ କରନ୍ତି, ତେବେ ମୋତେ ନିଶ୍ଚୟ କାଷ୍ଟିଂରେ ନେବେ। ସତକଥା କହିବାକୁ ଗଲେ ବଡ଼ ସ୍କ୍ରିନ୍ ଉପରେ ତାଙ୍କ ସହ ମୋ କେମେଷ୍ଟ୍ରି ସବୁବେଳେ ଦର୍ଶକଙ୍କୁ ପ୍ରଭାବିତ କରିଆସିଛି। ଏ ନେଇ ମୁଁ ତାଙ୍କୁ ଏବଂ ଦର୍ଶକଙ୍କୁ ଯେତେ ପ୍ରଶଂସା କରିବି ତାହା ସେତେ କମ୍ ହେବ।' ତେବେ କ୍ୟାଟ୍ରିନାଙ୍କ ଏହି ଆଶା କେତେ ପୂରଣ ହେଉଛି ତାହା ଆଗାମୀ ସମୟ ହିଁ କହିବ।

ମାତ୍ର ୬

ଯେତେବେଳେ ସେ ବଲିଉଡ୍‌ରେ ଏଣ୍ଟ୍ରି କଲେ ସେତେବେଳେ ନିଜ କ୍ୟାରିୟରକୁ ନେଇ ଅନେକ ସ୍ୱପ୍ନ ଦେଖିଥିଲେ। ହେଲେ ହେଲା କ'ଣ ? ବଡ଼ ବ୍ୟାନରରେ ସିନା ବ୍ରେକ୍ ପାଇଲେ, ହେଲେ ପରବର୍ତ୍ତୀ ସମୟରେ ପ୍ରଯୋଜକମାନଙ୍କର ଶୁଭଦୃଷ୍ଟି ତାଙ୍କ ଉପରେ ପଡ଼ିଲାନାହିଁ। ଦେଖୁନାହାନ୍ତି, ୨୦୧୯ରେ ତାଙ୍କର ହିନ୍ଦୀ ସିନେମା ଯାତ୍ରା ଆରମ୍ଭ ହୋଇଥିଲା। ଆଉ ଚଳିତ ବର୍ଷ ଭିତରେ ତାଙ୍କ ଅଭିନୀତ ସିନେମା ସଂଖ୍ୟା ଦୁଇଅଙ୍କ ସ୍ପର୍ଶ କଲାନାହିଁ। ଏପର୍ଯ୍ୟନ୍ତ ସେ ମାତ୍ର ଛଅଟି ସିନେମାରେ ଅଭିନୟ କରିଛନ୍ତି। ହଁ, ସେହି ଅଭିନେତ୍ରୀ ଜଣକ ହେଉଛନ୍ତି ତାରା ସୁଟାରିଆ। କରନ୍ ଜୋହରଙ୍କ 'ଷ୍ଟୁଡେଣ୍ଟ ଅଫ୍ ଦ ଇୟର-୨'ରେ ତାଙ୍କୁ ବ୍ରେକ୍ ମିଳିଥିଲା। ଏପର୍ଯ୍ୟନ୍ତ ସେ ଅଭିନୟ କରିଥିବା ଅନ୍ୟ ଫିଲ୍ମଗୁଡ଼ିକ ହେଉଛି-'ମରଜାଓଁ', 'ତଡପ୍', 'ହେରୋପନ୍ତୀ-୨', 'ଏକ ଭିଲେନ୍ ରିଟର୍ନ୍ସ' ଏବଂ 'ଅପୂର୍ବା'। ହେଲେ ଏବେ ଚୁଜି ହେଲେଣି। କୌଣସି ନୂଆ ଅଫର ପାଇବା ମାତ୍ରେ ତାହାକୁ ଭଲଭାବରେ ତର୍ଜମା କରୁଛନ୍ତି। ଏପରି ଚିନ୍ତାଧାରା ପାଇଁ ବେଶ୍ କେତୋଟି ଅଫର ତାଙ୍କ ହାତରୁ ଖସିଯାଇଛି। ହେଲେ ତାହାକୁ ନେଇ ମନ ଦୁଃଖ କରୁନାହାନ୍ତି। ନିଜ କ୍ୟାରିୟର ସମ୍ପର୍କରେ ସେ କୁହନ୍ତି; 'ଆକ୍ଟିଂ ଏପରି ଏକ ଲାଇନ୍, ଯେଉଁଥିପାଇଁ ବେଶ୍ ସତର୍କ ହେବାକୁ ପଡ଼ିବ। ଏକାଥରେ ପୁଳାଏ ସିନେମାରେ ଅଭିନୟ କରିବା ପୁଣି ସେଗୁଡିକ ବକ୍ସ ଅଫିସ୍‌ରେ ଫ୍ଲପ୍ ହେବା-କ୍ୟାରିୟର ପାଇଁ ଆଦୌ ଶୁଭପ୍ରଦ ନୁହେଁ। ତେଣୁ ମୁଁ ସ୍ଥିର କରିଛି, ଦେଖିଚାହିଁ ଫିଲ୍ମ ସାଇନ୍ କରିବି।' ତେବେ ତାରାଙ୍କ ଏଭଳି ଯୋଜନା ତାଙ୍କ କ୍ୟାରିୟରକୁ କେଉଁ ମୋଡ଼ ଦେଉଛି ତାହା ଦେଖିବାକୁ ବାକି ରହିଲା।

ତାରା

ଶୁଟିଂ ଚାଲିଛି

ଶ୍ରୀଜଗନ୍ନାଥଙ୍କ ନବକଳେବର

ଓଲିଉଡ୍‌ର ଅନ୍ୟତମ ଆଗଧାଡ଼ିର ପ୍ରଯୋଜିକା ବିନ୍ନି ସାମଲଙ୍କ ପ୍ରଯୋଜନାରେ ନିର୍ମିତ ହେଉଛି ଓଡ଼ିଆ ଫିଲ୍ମ 'ଶ୍ରୀଜଗନ୍ନାଥଙ୍କ ନବକଳେବର'। ଖାସ୍‌କଥା ହେଲା, ଏହି ପୌରାଣିକ ଚିତ୍ରର ନିର୍ଦ୍ଦେଶନାଭାର ମଧ୍ୟ ସେ ସମ୍ଭାଳିଛନ୍ତି। ଏହାର ପ୍ରାୟ ଅର୍ଦ୍ଧାଧିକ ଶୁଟିଂ ଶେଷହୋଇଛି ଏବଂ ଅବଶିଷ୍ଟ ଶୁଟିଂ ଓଡ଼ିଶାର ବିଭିନ୍ନ ସ୍ଥାନରେ ଚାଲୁରହିଛି। ଏ ସମ୍ପର୍କରେ ବିନ୍ନି କୁହନ୍ତି, 'ସେ ହେଉଛନ୍ତି ଜଗତର ନାଥ। ତାଙ୍କ ବିନା କିଛି ବି ସମ୍ଭବ ନୁହେଁ। ସମଗ୍ର ବିଶ୍ୱର ସେ ଠାକୁର। ଏଭଳି ଏକ ଗୁରୁତ୍ୱପୂର୍ଣ୍ଣ କଥାବସ୍ତୁକୁ ମୁଁ ଓଡ଼ିଆ ସିନେମାର ରୂପ ଦେଉଛି। ତାଙ୍କ ଆଶୀର୍ବାଦରୁ ଏସବୁ ସମ୍ଭବ ହୋଇଛି। ଏହା ମୋ ପାଇଁ ଏକ ଚ୍ୟାଲେଞ୍ଜ୍। ହେଲେ ଜଗନ୍ନାଥଙ୍କ ଆଶୀର୍ବାଦରୁ ମୋର ଏହି ଯାତ୍ରା ସଫଳ ହେବ ବୋଲି ଆଶା ରଖିଛି।' ଅନ୍ୟପକ୍ଷରେ ଏହାପୂର୍ବରୁ ସେ ପ୍ରଯୋଜନା କରିଥିବା ଥିଏଟର ନାଟକ 'ନବକଳେବର' ବେଶ୍ ଦର୍ଶକାଦୃତ ହୋଇସାରିଛି। ଏହି ଫିଲ୍ମର କାହାଣୀ, ଚିତ୍ରନାଟ୍ୟ ତଥା ସଂଳାପ ରଚନା କରିଛନ୍ତି ବିଶିଷ୍ଟ ସଂଳାପକାର ଶଙ୍କର ତ୍ରିପାଠୀ। ସାଇ ଶ୍ରଦ୍ଧା ପ୍ରଡକ୍ସନ ବ୍ୟାନରରେ ନିର୍ମିତ ହେଉଥିବା ଏହି ତୃତୀୟ ଫିଲ୍ମର ବିଭିନ୍ନ ଭୂମିକାରେ ଅଭିନୟ କରୁଛନ୍ତି ସିଦ୍ଧାନ୍ତ ମହାପାତ୍ର, ଜ୍ୟୋତି ନାୟକ, ଶ୍ରୀତମ୍ ଦାସ, ଦେବୁ ପଟ୍ଟନାୟକ, ଅଶ୍ରୁମୋଚନ ମହାନ୍ତି, କୁନା ତ୍ରିପାଠୀ, ଶିବାନୀ ସଙ୍ଗୀତା, ସୂର୍ଯ୍ୟମୟୀ ଏବଂ ଋଷି ପଟ୍ଟନାୟକ, କେଦାର ମିଶ୍ର ଏବଂ ବିନ୍ନି ସାମଲ ପ୍ରମୁଖ କଳାକାର। ମଳୟ ମିଶ୍ର ସଙ୍ଗୀତ ଦାୟିତ୍ୱ ତୁଲାଉଥିବା ବେଳେ କୋରିଓଗ୍ରାଫି କରିବେ ବିଶିଷ୍ଟ କୋରିଓଗ୍ରାଫର ବବି ଇସ୍‌ଲାମ।

ଶିବାନୀ

ନବୀନ ଯାହା ଖୋଜୁଥିଲେ...

କଥାରେ ଅଛି-ଏ ମନ ଖୋଜୁଥାଏ ଯାହା, କାଳେ ପ୍ରାପତ ହୁଏ ତାହା। ଦେଖୁନାହାନ୍ତି, ନବାଗତ ନବୀନ ଯାହା ଖୋଜୁଥିଲେ ତାହା କେମିତି ତାଙ୍କୁ ମିଳିଯାଇଛି। କଥା କ'ଣ କି, ନିର୍ମାଣାଧୀନ ଓଡ଼ିଆ ସିନେମା 'ଅନ୍ଧପୁଟୁଳି'ରେ ସେ ନାୟକ ସାଜିଛନ୍ତି। ଆଉ ଏଥିରେ ତାଙ୍କୁ ମିଳିଛି ନିଜର ମନଲାଖୀ ଭୂମିକାଟିଏ। ବେଳେବେଳେ ନିଜର ଦୋଷତ୍ରୁଟି ଦେଖି କହନ୍ତି-'ଆରେ, ତୋ ଆଖିକୁ ଦେଖାଯାଉନି କି ? ଆଖି ଥାଇ ଅନ୍ଧ ଭଳି କାମ କରୁଛୁ ମଧ୍ୟ ସେ ନ ଦେଖିଲା ପରି ହୁଏ। ସବୁ ଜାଣି ଯିଏ ଭୁଲ୍ କରେ ଆଉ ନିଜ ଦୋଷକୁ ମାନିବାକୁ ତୟାର ହୁଏନା। ଆଉ ତା'ପରେ ପରିସ୍ଥିତି କ'ଣ ହୁଏ ତାହା କହିବା ଅନାବଶ୍ୟକ। ଏଭଳି ଏକ ଭିନ୍ନ ଧରଣର କାହାଣୀକୁ ଆଧାରକରି ନିର୍ମିତ ହେଉଛି ଏହି ଫିଲ୍ମ। ଅନୀତା ଏଣ୍ଟରଟେନ୍‌ମେଣ୍ଟ ବ୍ୟାନରରେ ଏହାର ଶୁଟିଂ ଚାଲୁ ରହିଛି। ଅନୀତା ମହାନ୍ତିଙ୍କର କାହାଣୀକୁ ଆଧାର କରି ସଂଳାପ ଏବଂ ଚିତ୍ରନାଟ୍ୟ ରଚନା କରିଛନ୍ତି ସୁରେନ୍ଦ୍ର ପୁଷପାଳକ। ନିର୍ଦ୍ଦେଶନାର ହଟ୍ ସିଟ୍‌ରେ ବସିବେ 'ଘୋ ଘୋ ରାନୀ' ଫିଲ୍ମର ନିର୍ଦ୍ଦେଶକ ବାପି ମିଶ୍ର। ଏଥିରେ ସଂଯୋଜିତ ଗୀତଗୁଡ଼ିକୁ ସ୍ୱର ଦେଇଛନ୍ତି ରଜତ୍ ମିଶ୍ର। ବିଭିନ୍ନ ଭୂମିକାରେ ଅଭିନୟ କରୁଛନ୍ତି ନବୀନ, ସୁଶ୍ରୀ, ଅଶ୍ରୁମୋଚନ ମହାନ୍ତି, ଚୌଧୁରୀ ବିକାଶ ଦାସ, ବିନାୟକ ମିଶ୍ର, ଲୋପାମୁଦ୍ରା, ସୁଶୀଲ ମିଶ୍ର ପ୍ରମୁଖ କଳାକାର।

ନବୀନ-ସୁଶ୍ରୀ

ନାବାର୍ଡ ଦ୍ୱାରା ପ୍ରଦତ୍ତ କ୍ଷୁଦ୍ର ଋଣ ବିତରଣ କ୍ଷେତ୍ରରେ ଓଡ଼ିଶା ପ୍ରଥମ ସ୍ଥାନରେ: ଗର୍ଗ

ଭୁବନେଶ୍ୱର, ୬।୧୨(ସୁନିତ ମିଶ୍ର): ରାଜ୍ୟର ଗ୍ରାମୀଣ ଭିତ୍ତିଭୂମିର ସର୍ବାଙ୍ଗୀନ ବିକାଶ ନିମନ୍ତେ ଏକ ଉଚ୍ଚ ଦକ୍ଷତାସମ୍ପନ୍ନ ବୈଠକ ରାଜ୍ୟ ଉନ୍ନୟନ କମିଶନର ଅନୁ ଗର୍ଗଙ୍କ ଅଧ୍ୟକ୍ଷତାରେ ବୁଧବାର ଅନୁଷ୍ଠିତ ହୋଇଯାଇଛି। ୨୦୨୦ ପରଠାରୁ ନାବାର୍ଡ ଦ୍ୱାରା ପ୍ରଦତ୍ତ କ୍ଷୁଦ୍ର ଋଣ ବିତରଣ କ୍ଷେତ୍ରରେ ସାରା ଦେଶରେ ଓଡ଼ିଶା ପ୍ରଥମ ସ୍ଥାନରେ ଅଛି ବୋଲି ଗର୍ଗ କହିଛନ୍ତି। ଆଗାମୀ ଦିନରେ ରାଜ୍ୟର ଗ୍ରାମୀଣ ଭିତ୍ତିଭୂମିର ସୁଦୃଢ଼ୀକରଣ ନିମନ୍ତେ ଉଚ୍ଚ ଦକ୍ଷତାସମ୍ପନ୍ନ କମିଟି ନାବାର୍ଡ ମାଧ୍ୟମରେ ୨ ହଜାର କୋଟି ଟଙ୍କା ମୂଲ୍ୟର ୮୮୮୩ଟି ନୂଆ ପ୍ରକଳ୍ପ ମଞ୍ଜୁର କରାଇବା ପାଇଁ ସୁପାରିସ କରିଛନ୍ତି। ବୈଠକରେ ପଞ୍ଚାୟତିରାଜ ଓ ପାନୀୟ ଜଳ, କୃଷି ଓ କୃଷକ ସଶକ୍ତୀକରଣ, ପୂର୍ତ୍ତ, ଅର୍ଥ, ଗ୍ରାମ୍ୟ ଉନ୍ନୟନ, ମତ୍ସ୍ୟ ଏବଂ ପ୍ରାଣୀସମ୍ପଦ ବିକାଶ ବିଭାଗର ପ୍ରମୁଖ ଶାସନ ସଚିବ ଏବଂ ସମବାୟ ବିଭାଗର କମିଶନରଙ୍କ ସମେତ ନାବାର୍ଡର ମୁଖ୍ୟ ମହାପ୍ରବନ୍ଧକ ଓ ଅନ୍ୟାନ୍ୟ ବରିଷ୍ଠ ଅଧିକାରୀବୃନ୍ଦ ଉପସ୍ଥିତ ଥିଲେ।

ପ୍ରଭାତ କୁମାର ମହାପାତ୍ର ଓ ବିଦ୍ୟୁତ୍ କୁମାର ଦାସ ପାଇବେ 'ବିଜୁ ପଟ୍ଟନାୟକ ପୁରସ୍କାର'

୨ବର୍ଷର ଓଡ଼ିଶା ବିଜ୍ଞାନ ଏକାଡେମୀ ପୁରସ୍କାର ଘୋଷିତ

'ସାମନ୍ତ ଚନ୍ଦ୍ରଶେଖର ବୈଜ୍ଞାନିକ ପୁରସ୍କାର', 'ଓଡ଼ିଶା ଯୁବ ବୈଜ୍ଞାନିକ ପୁରସ୍କାର', 'ପ୍ରାଣକୃଷ୍ଣ ପରିଜା ପୁରସ୍କାର' ସହ ବୈଜ୍ଞାନିକ ସମ୍ବର୍ଦ୍ଧନା ଘୋଷଣା

ଭୁବନେଶ୍ୱର, ୬।୧୨(ଅନୁରାଧା ମହାରଣା)

ରାଜ୍ୟ ସରକାରଙ୍କ ବିଜ୍ଞାନ ଓ କାରିଗରି ବିଭାଗର ଅନୁମୋଦନକ୍ରମେ ଓଡ଼ିଶା ବିଜ୍ଞାନ ଏକାଡେମୀ ପକ୍ଷରୁ ଦୁଇବର୍ଷ ପାଇଁ ବିଭିନ୍ନ ପୁରସ୍କାର ଘୋଷଣା କରାଯାଇଛି। ୨୦୨୧ ମସିହା ପାଇଁ ସମ୍ବଲପୁରର ବିଶିଷ୍ଟ ଜୀବବିଜ୍ଞାନୀ ପ୍ରଫେସର ପ୍ରଭାତ କୁମାର ମହାପାତ୍ର ଓ ୨୦୨୨ ପାଇଁ କଟକ ଏସ୍‌ସିବି ମେଡିକାଲ କଲେଜର ପ୍ରଫେସର ବିଦ୍ୟୁତ୍ କୁମାର ଦାସଙ୍କୁ 'ବିଜୁ ପଟ୍ଟନାୟକ ପୁରସ୍କାର' ପ୍ରଦାନ କରାଯିବ। ପୁରସ୍କାର ବାବଦରେ ପ୍ରତ୍ୟେକଙ୍କୁ ୨ ଲକ୍ଷ ଟଙ୍କା ଅର୍ଥରାଶି ସହିତ ରୌପ୍ୟ ପଦକ, ଉପଢୌକନ, ପ୍ରଶସ୍ତି ପତ୍ର ଓ ଅଙ୍ଗବସ୍ତ୍ର ପ୍ରଦାନ କରାଯିବ।

ସେହିପରି 'ସାମନ୍ତ ଚନ୍ଦ୍ରଶେଖର ବୈଜ୍ଞାନିକ ପୁରସ୍କାର', 'ଓଡ଼ିଶା ଯୁବ ବୈଜ୍ଞାନିକ ପୁରସ୍କାର', 'ପ୍ରାଣକୃଷ୍ଣ ପରିଜା ପୁରସ୍କାର' ସହ ବୈଜ୍ଞାନିକ ସମ୍ବର୍ଦ୍ଧନା ଘୋଷଣା କରାଯାଇଛି। ୨୦୨୧ ପାଇଁ ବାରିପଦାସ୍ଥିତ ମହାରାଜା ଶ୍ରୀରାମଚନ୍ଦ୍ର ଭଞ୍ଜଦେଓ ବିଶ୍ୱବିଦ୍ୟାଳୟର ପ୍ରଫେସର ହୃଦୟନାଥ ଥାଟୋଇ, ଭୁବନେଶ୍ୱରସ୍ଥିତ ସିଏସ୍‌ଆଇଆର୍‌ର ପ୍ରମୁଖ ବୈଜ୍ଞାନିକ ଡ. ବିକାଶ କୁମାର ଜେନା, ଭୁବନେଶ୍ୱରର ଡ. ଅଶୋକ କୁମାର ସାହୁ ଓ ରୁର୍‌କି ଆଇଆଇଟିର ପ୍ରଫେସର ଡ. ନାରାୟଣ ପ୍ରସାଦ ପାଢ଼ୀ ଏବଂ ୨୦୨୨ ପାଇଁ ଓୟୁଏଟିର ପ୍ରଫେସର ରମେଶ ଚନ୍ଦ୍ର ପାତ୍ର, ସିଏସ୍‌ଆଇଆର୍‌ର ଡ. ଭାଗ୍ୟଧର ଭୋଇ ଓ ରୁର୍‌କିସ୍ଥିତ ସେଣ୍ଟ୍ରାଲ ବିଲ୍‌ଡିଂ ରିସର୍ଚ୍ଚ ଇନ୍‌ଷ୍ଟିଚ୍ୟୁଟ୍‌ର ପ୍ରଫେସର ଦେବୀପ୍ରସନ୍ନ କାନୁନ୍‌ଗୋଙ୍କୁ 'ସାମନ୍ତ ଚନ୍ଦ୍ରଶେଖର ବୈଜ୍ଞାନିକ ପୁରସ୍କାର' ମିଳିବ। ପ୍ରତ୍ୟେକଙ୍କୁ ୧ ଲକ୍ଷ ଟଙ୍କାର ଅର୍ଥରାଶି ପ୍ରଦାନ କରାଯିବ। 'ଓଡ଼ିଶା ଯୁବ ବୈଜ୍ଞାନିକ ପୁରସ୍କାର' ବର୍ଗରେ ୨୦୨୧ ପାଇଁ ଡ. ବାସୁଦେବ କର(ଖୋର୍ଦ୍ଧା), ଡ. ସ୍ୱାଗତିକା ଦାଶ(ଭୁବନେଶ୍ୱର), ଡ. ବିଷ୍ଣୁପ୍ରସାଦ ବିଶ୍ୱାଳ(ନାଇଜର) ଏବଂ ୨୦୨୨ ପାଇଁ ଗବେଷକ ଡ. ସୌମ୍ୟରଞ୍ଜନ ଜେନା, ବାରିପଦା ଏମ୍‌ପିସି କଲେଜର ଡ. ଉତ୍ତମ କୁମାର ପାଣିଗ୍ରାହୀ, ଭୁବନେଶ୍ୱର ଆଇଆଇଟିର ଡ. ସୌମ୍ୟ ପ୍ରକାଶ ଦାଶ ଓ ଭୁବନେଶ୍ୱରର ଡ. ରେଖା ବିଶ୍ୱାଳ ପୁରସ୍କୃତ ହେବେ। ପୁରସ୍କାର ବାବଦରେ ପ୍ରତ୍ୟେକଙ୍କୁ ୨୫ ହଜାର ଟଙ୍କାର ଅର୍ଥରାଶି ପ୍ରଦାନ କରାଯିବ। ଲୋକପ୍ରିୟ ବିଜ୍ଞାନ ପୁସ୍ତକର ଲେଖକ ବର୍ଗରେ ୨୦୨୧ ପାଇଁ ଅରୁଣ କୁମାର ପାତ୍ର ଓ ଡ. ଅସିତ୍ କୁମାର ସ୍ୱାଇଁ ଏବଂ ୨୦୨୨ ପାଇଁ କାର୍ତ୍ତିକ ସ୍ୱାଇଁ ଓ ଡ. ଶୁଭେନ୍ଦୁ ପଟ୍ଟନାୟକଙ୍କୁ 'ପ୍ରାଣକୃଷ୍ଣ ପରିଜା ପୁରସ୍କାର' ପୁରସ୍କାର ପ୍ରଦାନ ପୂର୍ବକ ୨୫ ହଜାର ଟଙ୍କା ଲେଖାଏ ଅର୍ଥରାଶି ପ୍ରଦାନ କରାଯିବ। ବରିଷ୍ଠ ବୈଜ୍ଞାନିକ ଭାବରେ ଉଲ୍ଲେଖନୀୟ ଅବଦାନ ପାଇଁ ୨୦୨୧ ମସିହା ପାଇଁ ଡ. ସୁବାସିନୀ ଲେଙ୍କା, ଡ. ନିଖିଳାନନ୍ଦ ପାଣିଗ୍ରାହୀ, ପ୍ରଫେସର ଗଣପତି ପଣ୍ଡା, ଡ. ଧୀରେନ୍ଦ୍ର କୁମାର ଦାସ, ଡ. ରାମଚନ୍ଦ୍ର ମହାନ୍ତି ଏବଂ ୨୦୨୨ ମସିହା ପାଇଁ ଡ. ସୁବୋଧ କୁମାର ସାହୁ, ଡ. ବିଜୟକେତନ ପଟ୍ଟନାୟକ, ପ୍ରଫେସର ଶିବ ପ୍ରସାଦ ଅଧିକାରୀ, ପ୍ରଫେସର ସତ୍ୟବାନ ଜେନା ଓ ଡ. ମନୋରଞ୍ଜନ କରଙ୍କୁ ସମ୍ବର୍ଦ୍ଧନା ଦିଆଯିବ। ଏକାଡେମୀ ପକ୍ଷରୁ ରାଜ୍ୟସ୍ତରୀୟ ସମାବେଶରେ ଏସବୁ ପୁରସ୍କାର ଓ ସମ୍ବର୍ଦ୍ଧନା ପ୍ରଦାନ କରାଯିବ ବୋଲି ବୁଧବାର ଏକାଡେମୀ ପକ୍ଷରୁ ସୂଚନା ଦିଆଯାଇଛି।

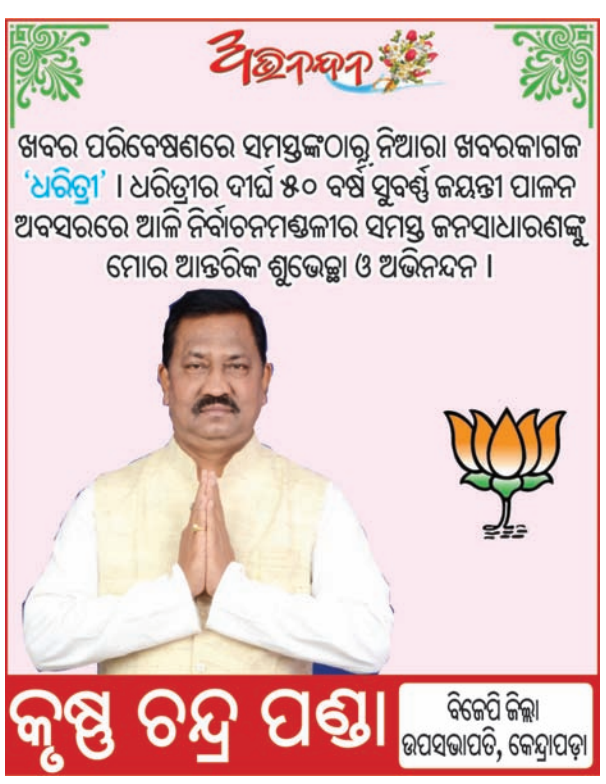

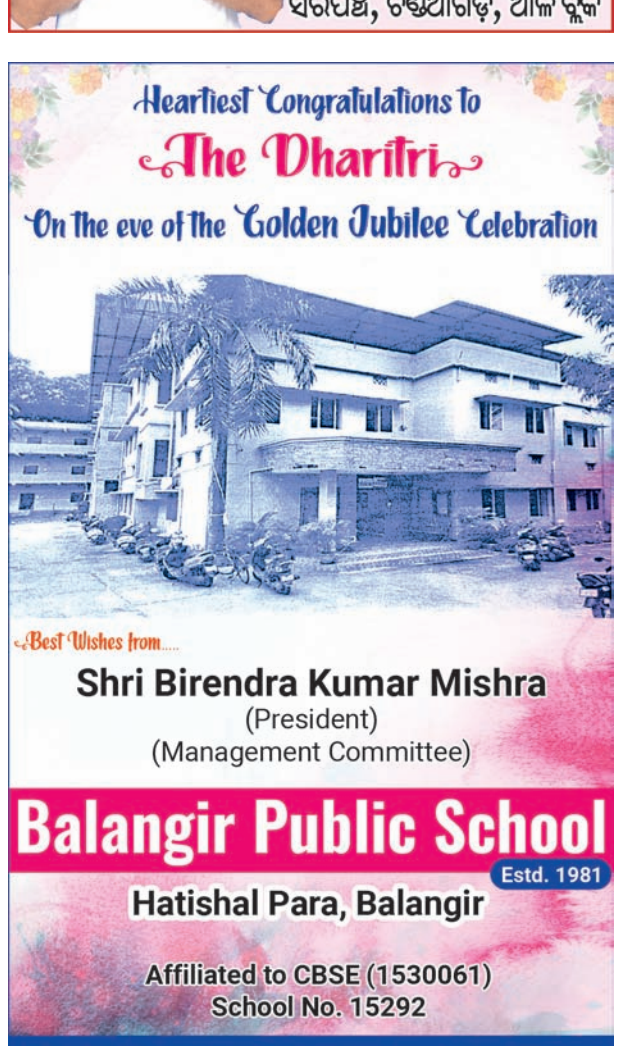

ଧରିତ୍ରୀ DHARITRI
www.orissakhabar.com/ www.dharitri.com ପୃଷ୍ଠା ୧୬ Press Regd. No. R.N. 21326/74 Postal Regd. No. BN/42/21-23. ଭୁବନେଶ୍ୱର, ଗୁରୁବାର, ଡିସେମ୍ବର ୭/୨୦୨୩ Bhubaneswar, Thursday, December 7/ 2023

ୱାଟ୍, ବ୍ରଣ୍ଟଙ୍କ ଅର୍ଦ୍ଧଶତକ

ମୁମ୍ବାଇ, ୬।୧୨

ଡାନି ୱାଟ୍ ଓ ନାଟ୍ ସ୍କିଭର-ବ୍ରଣ୍ଟଙ୍କ ଅର୍ଦ୍ଧଶତକ ବଳରେ ଇଂଲଣ୍ଡ ବୁଧବାର ଏଠାରେ ଅନୁଷ୍ଠିତ ଭାରତ ବିପକ୍ଷ ପ୍ରଥମ ମହିଳା ଟି୨୦ କ୍ରିକେଟ ମ୍ୟାଚରେ ସମ୍ମାନଜନକ ସ୍କୋର କରିଛି। ପ୍ରାରମ୍ଭିକ ବ୍ୟାଟିଂ ବିପର୍ଯ୍ୟୟ ସତ୍ତ୍ୱେ ଏହି ଦଳ ୨୦ ଓଭରରେ ୬ ଉଇକେଟ ହରାଇ ୧୯୭ ରନ ସଂଗ୍ରହ କରିଛି। ରିପୋର୍ଟ ପ୍ରସ୍ତୁତ ହେବା ବେଳକୁ ଭାରତ ୧୨ ଓଭରରେ ୩ ଉଇକେଟ ହରାଇ ୯୯ ରନ ସଂଗ୍ରହ କରିଛି। ସ୍ମୃତି ମନ୍ଧାନା ୬, ଜେମିମା ରୋଡ୍ରିଗ୍ୱେଜ ୪ ଓ ଅଧିନାୟିକା ହରମନପ୍ରୀତ କୌର ୨୬ ରନକରି ଆଉଟ ହୋଇଛନ୍ତି। ଶେଫାଳି ବର୍ମା ୩୭ ଓ ରିଚା ଘୋଷ ୧୨ ରନରେ ଅପରାଜିତ ରହିଛନ୍ତି। ଇଂଲଣ୍ଡ ବୋଲରଙ୍କ ମଧ୍ୟରେ ନାଟ୍ ସ୍କିଭର-ବ୍ରଣ୍ଟ, ଫ୍ରିୟା କେମ୍ପ ଓ ସୋଫି ଏକଲେଷ୍ଟୋନ ଗୋଟିଏ ଲେଖାଏ ଉଇକେଟ ନେଇଛନ୍ତି।

ଟସ୍ ଜିତି ଇଂଲଣ୍ଡ ଫିଲ୍ଡିଂ ନିଷ୍ପତ୍ତି ନେଇଥିଲା। ଭାରତର ରେଣୁକା ସିଂ ଚମତ୍କାର ବୋଲିଂ କରି ଇନିଂସର ପ୍ରଥମ ଓଭରରେ ଇଂଲଣ୍ଡକୁ ଡବଲ ଝଟ୍‌କା ଦେଇଥିଲେ। ସେ ସୋଫିଆ ଡଙ୍କଲେ (୧) ଓ ଆଲିସେ କାପ୍‌ସେ (୦)ଙ୍କୁ କ୍ଲିନ ବୋଲ୍ଡ କରିଥିଲେ। ତେବେ ଡାନି ୱାଟ୍ ଓ ନାଟ୍ ସ୍କିଭର-ବ୍ରଣ୍ଟ ଦ୍ରୁତ ହାରରେ ରନ ସଂଗ୍ରହ କରି ତୃତୀୟ ଉଇକେଟରେ ୮୭ ବଲ୍‌ରୁ ୧୩୮ ରନର ଭାଗୀଦାରି ଗଢ଼ିବାରୁ ଇଂଲଣ୍ଡ ବଡ଼ ସ୍କୋର ଆଡ଼କୁ ମୁହାଁଇଥିଲା। ୱାଟ୍ ୪୭ ବଲ୍‌ରୁ ୭୫ (୮ ଚୌକା, ୨ ଛକା) ଓ ବ୍ରଣ୍ଟ ୫୩ ବଲ୍‌ରୁ ୭୭ (୧୩ ଚୌକା) ରନ କରି ଇଂଲଣ୍ଡ ଇନିଂସ ଗଢ଼ିବାରେ ଗୁରୁତ୍ୱପୂର୍ଣ୍ଣ ଭୂମିକା ନିର୍ବାହ କରିଥିଲେ। ଶେଷ ଭାଗରେ ଆମି ଜୋନ୍ସ ୯ ବଲ୍‌ରୁ ୨୩ (୩ ଚୌକା, ୧ ଛକା) ରନର ମୂଲ୍ୟବାନ ଇନିଂସ ଖେଳିଥିଲେ। ଭାରତ ପକ୍ଷରୁ ରେଣୁକା ସିଂ ୩ଟି, ଶ୍ରେୟଙ୍କା ପାଟିଲ ୨ଟି ଓ ସାଇକା ଇଶାକ ଗୋଟିଏ ଉଇକେଟ ନେଇଥିଲେ। ଏହି ମ୍ୟାଚରେ ଭାରତର ସାଇକା ଇଶାକ ଓ ଶ୍ରେୟଙ୍କା ପାଟିଲ ଟି୨୦ ଅନ୍ତର୍ଜାତୀୟ କ୍ୟାରିୟର ଆରମ୍ଭ କରିଥିଲେ। ଉଭୟ ଖେଳାଳି ଡେବ୍ୟୁ ମ୍ୟାଚରେ ଉଇକେଟ ନେବାରେ ସକ୍ଷମ ହୋଇଥିଲେ।

ସଂକ୍ଷିପ୍ତ ସ୍କୋର

ଇଂଲଣ୍ଡ ୨୦ ଓଭରରେ ୧୯୭/୬ (ନାଟ୍ ସ୍କିଭର ବ୍ରଣ୍ଟ-୭୭, ଡାନି ୱାଟ୍-୭୫, ରେଣୁକା ସିଂ-୩/୨୭, ଶ୍ରେୟଙ୍କା ପାଟିଲ-୨/୪୪, ସାଇକା ଇଶାକ-୧/୧.୩୮)।

ଶଟ୍ ଖେଳିବା ଅବସରରେ ନାଟ୍ ସ୍କିଭର-ବ୍ରଣ୍ଟ।

ଟି୨୦ ଅନ୍ତର୍ଜାତୀୟ କ୍ୟାରିୟର ଆରମ୍ଭ କରିଥିବା ସାଇକା ଇଶାକ ଓ ଶ୍ରେୟଙ୍କା ପାଟିଲ।

ଟି୨୦: ରବି ବିଷ୍ଣୋଇ ନଂ.୧

ଦୁବାଇ,୬।୧୨(ପି.ଟି.)

ଯୁବ ଭାରତୀୟ ଲେଗ୍ ସ୍ପିନର ରବି ବିଷ୍ଣୋଇ ବୁଧବାର ଟି୨୦ ବୋଲିଂ ର୍ୟାଙ୍କିଙ୍ଗରେ ଏକ ନମ୍ବର ସ୍ଥାନ ହାସଲ କରିଛନ୍ତି। ଅଷ୍ଟ୍ରେଲିଆ ବିପକ୍ଷ ସିରିଜ୍‌ରେ ଚମତ୍କାର ପ୍ରଦର୍ଶନ ସହ ସେ ଏହି ମାଇଲଖୁଣ୍ଟ ହାସଲ କରିଛନ୍ତି। ୨୩ ବର୍ଷୀୟ ବିଷ୍ଣୋଇ ଅଷ୍ଟ୍ରେଲିଆ ବିପକ୍ଷ ୫ ମ୍ୟାଚ୍ ବିଶିଷ୍ଟ ସିରିଜ୍‌ରେ ୯ ଉଇକେଟ ନେଇଥିଲେ। ୬୯୯ ରେଟିଂ ପଏଣ୍ଟ ଅର୍ଜନ କରିଥିବା ବିଷ୍ଣୋଇ ୫ଟି ସ୍ଥାନ ଉପରକୁ ଉଠି ଏକ ନମ୍ବର ସ୍ଥାନରେ ପହଞ୍ଚିଛନ୍ତି। ଅନ୍ୟପକ୍ଷରେ ୬୯୨ ରେଟିଂ ପଏଣ୍ଟ ସହିତ ଆଫଗାନିସ୍ତାନ ସ୍ପିନର ରଶିଦ୍ ଖାନ୍ ଦୁଇ ନମ୍ବର ସ୍ଥାନରେ ରହିଛନ୍ତି। ଶ୍ରୀଲଙ୍କାର ୱାନିନ୍ଦୁ ହସରଙ୍ଗା ଓ ଇଂଲଣ୍ଡର ଆଦିଲ୍ ରଶିଦ୍ ୬୭୯ ପଏଣ୍ଟ ସହିତ ଯୁଗ୍ମ ତୃତୀୟ ସ୍ଥାନରେ ରହିଛନ୍ତି। ଅନ୍ୟତମ ଶ୍ରୀଲଙ୍କା ବୋଲର ମହୀଷ ଥିକ୍‌ସାନା ୬୭୭ ପଏଣ୍ଟ ହାସଲ କରି ଟପ୍-୫ରେ ସାମିଲ ଅଛନ୍ତି। ଏହା ସହିତ ବୋଲିଂ ତାଲିକାର ଟପ୍ ଟେନ୍ ମଧ୍ୟରେ ଏକମାତ୍ର ଭାରତୀୟ ଭାବରେ ବିଷ୍ଣୋଇ ସ୍ଥାନ ପାଇଛନ୍ତି। ଅନ୍ୟତମ ଭାରତୀୟ ବୋଲର ଅକ୍ଷର ପଟେଲ ୯ଟି ସ୍ଥାନ ଉପରକୁ ଉଠି ୧୮ ନମ୍ବର ସ୍ଥାନରେ ରହିଛନ୍ତି।

ଭାରତୀୟ ବ୍ୟାଟରଙ୍କ ମଧ୍ୟରେ ସୂର୍ଯ୍ୟକୁମାର ଯାଦବ ଏକ ନମ୍ବର ସ୍ଥାନ ବଜାୟ ରଖିଛନ୍ତି। ଋତୁରାଜ ଗାଏକ୍ୱାଡ ଗୋଟିଏ ସ୍ଥାନ ତଳକୁ ଖସି ସପ୍ତମ ସ୍ଥାନରେ ପହଞ୍ଚିଛନ୍ତି।

ଜନ୍ମଦିନ ବିଶେଷାଙ୍କ

ଧରିତ୍ରୀ 50

ଧରିତ୍ରୀର ୫୦ତମ ଜନ୍ମଦିନ ଅବସରରେ ପ୍ରକାଶ ପାଇଛି ଆକର୍ଷଣୀୟ ବିଶେଷାଙ୍କ। ଏଥିରେ ଧରିତ୍ରୀର ୫୦ ବର୍ଷର ଯାତ୍ରାପଥରେ ବିଭିନ୍ନ ଉଲ୍ଲେଖନୀୟ ଘଟଣାର ଫଟୋଚିତ୍ର ସମେତ ଦାରୁଦିଅଁଙ୍କ ୫୦ ନୀତି, ୫୦ ମିଠାପିଠା, ଅନୁସରଣୀୟ ୫୦ ବ୍ୟକ୍ତିତ୍ୱ, ଓଡ଼ିଶାର ୫୦ ଜନଜାତି, ପର୍ଯ୍ୟଟନର ୫୦ ଆକର୍ଷଣ, ଓଡ଼ିଆ ସାହିତ୍ୟରେ ଛାପ ଛାଡ଼ିଥିବା ୫୦ ବହି, ୫୦ ଆମ ଖେଳ ଓ ଖେଳାଳି, ୫୦ ଲୋକପ୍ରିୟ ଓଡ଼ିଆ ସିନେମା ଗୀତ ସହ ୧୯୭୪ରୁ ୨୦୨୩ ମସିହା ମଧ୍ୟରେ ଧରିତ୍ରୀର ପୃଷ୍ଠା ମଣ୍ଡନ କରିଥିବା ବହୁ ପ୍ରବୀଣ ଲେଖକଙ୍କ ଗୃହୀତ ଗଳ୍ପ, କବିତା ଓ ପ୍ରବନ୍ଧକୁ ନେଇ ଏହି ସଂଖ୍ୟା ସମୃଦ୍ଧ। ଏଥିସହ ବିଶିଷ୍ଟ ବାଲୁକା ଶିଳ୍ପୀ ପଦ୍ମଶ୍ରୀ ସୁଦର୍ଶନ ପଟ୍ଟନାୟକଙ୍କ ସ୍ୱତନ୍ତ୍ର କଳାକୃତିରେ ପୁଷ୍ଟ ଏହି ବିଶେଷାଙ୍କର ପ୍ରଚ୍ଛଦ।

ମୂଲ୍ୟ: ୧୦୦

ଯୋଗାଯୋଗ- ଭୁବନେଶ୍ୱର: ସମୀର ରଞ୍ଜନ ପରିଡ଼ା- ୯୮୫୩୯୮୯୮୫୬
(କଟକ ସହର,ଖୋର୍ଦ୍ଧା,ପୁରୀ): ଅରବିନ୍ଦ ପାଠୀ -୭୦୦୮୯୫୦୪୨୫
କଟକ ସଦର:ପ୍ରମୋଦ ନାୟକ - ୮୨୪୯୨୯୦୩୭୨
ବାଲେଶ୍ୱର: ଆଲୋକ କାନୁନ୍‌ଗୋ-୮୨୪୯୫୮୪୦୧୦
ସମ୍ବଲପୁର:ନରୋତ୍ତମ ଜେନା- ୯୩୪୮୨୦୯୫୩୪
ଅନୁଗୋଳ:ସୌରଭ ତ୍ରିପାଠୀ-୮୮୪୭୮୬୨୦୯୨
ରାୟଗଡ଼ା:ବିଶ୍ୱଜିତ୍ ପାଲଟାସିଂ-୭୯୭୮୦୩୮୨୦୩
ବ୍ରହ୍ମପୁର:ମଳୟ କୁମାର ସାହୁ-୯୪୩୯୬୮୩୯୯୯

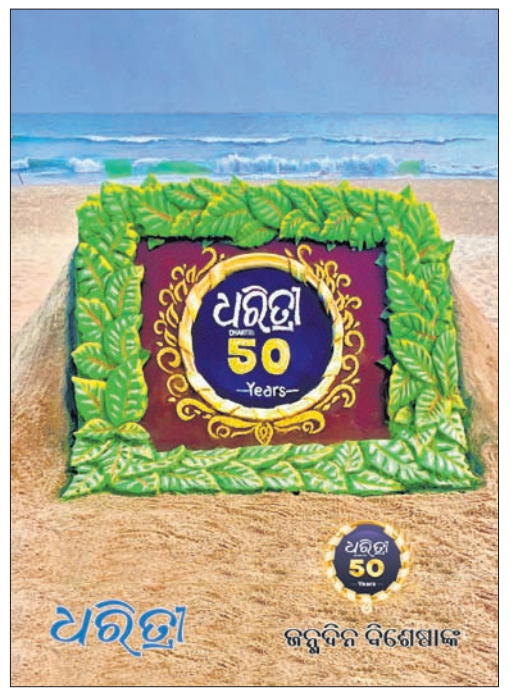

ଧରିତ୍ରୀ ବିତରକଙ୍କ ପାଖରେ ଏହି ବିଶେଷାଙ୍କ ଉପଲବ୍ଧ।

ଦୂରଭାଷ: ୦୬୭୪-୨୫୮୦୧୦୧, ୨୫୪୯୩୦୨

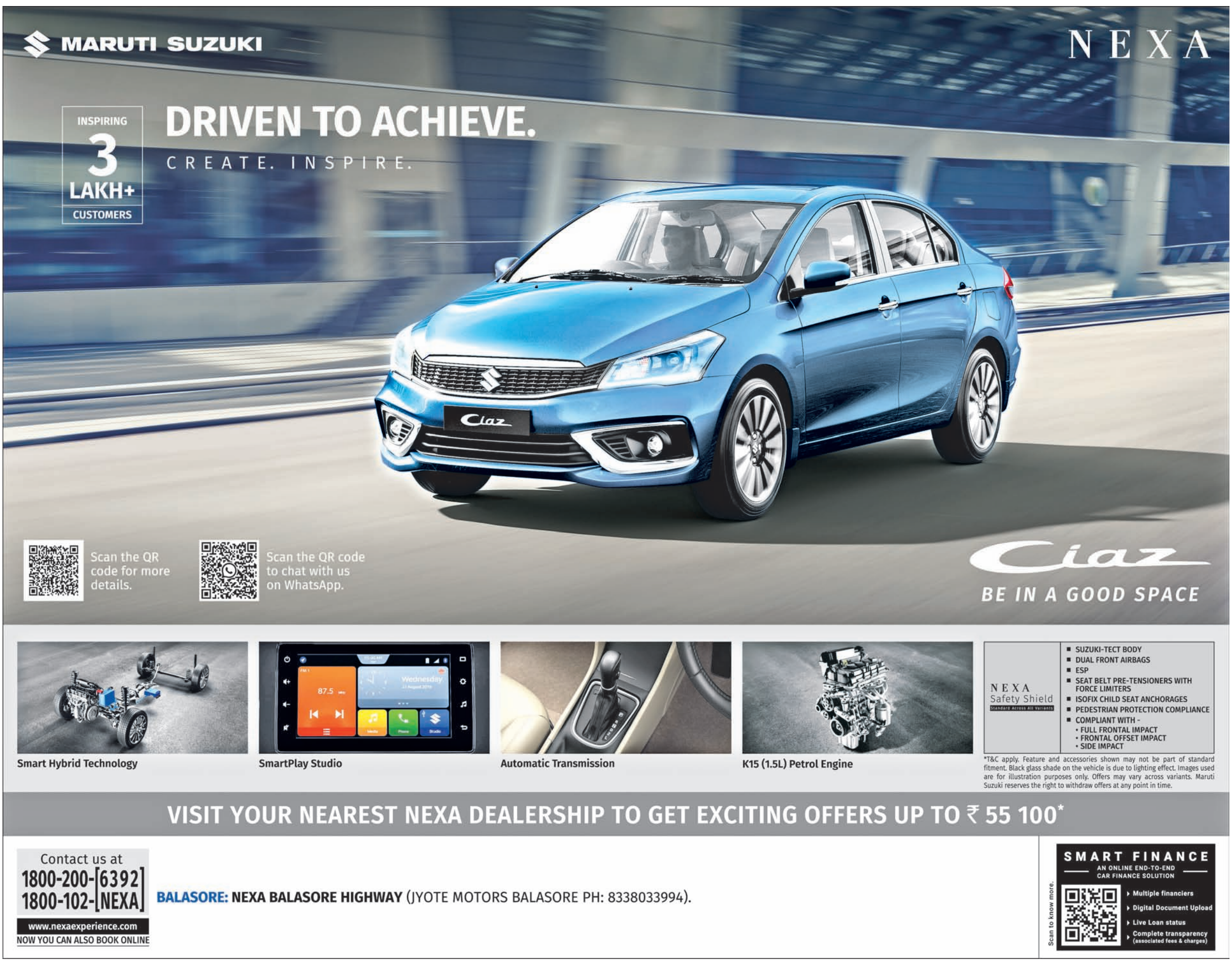

1-Printed and published by Tathagata Satpathy on behalf of Navajat Printers & Media Pvt. Ltd. and printed at Navajat Printers, B-15, Industrial Estate, Rasulgarh, Bhubaneswar, Editor - Tathagata Satpathy, ସମ୍ପାଦକ- ତଥାଗତ ସତପଥୀ