ଧରିତ୍ରୀ
DHARITRI

ଭୁବନେଶ୍ୱର, ଶନିବାର, ଡିସେମ୍ବର ୯/୨୦୨୩ (୧୬ ପୃଷ୍ଠା+ପିଲାଙ୍କ ଧରିତ୍ରୀ) Bhubaneswar, Saturday, December 9/2023 Page 16 ₹ 7.00 RAYAGADA

୫୦ଶ ଭାଗ ୧୬ ସଂଖ୍ୟା www.orissakhabar.com/www.dharitri.com | Printed at Rayagada, Bhubaneswar, Sambalpur & Angul VOLUME 50 ISSUE 16 ମୂଲ୍ୟ ₹୭/-

ମନାଲିରେ ପର୍ଯ୍ୟଟକମାନେ ଶୁକ୍ରବାର ରିଭର ରାଫ୍ଟିଂର ମଜା ଉଠାଉଛନ୍ତି।

ଜିତିଲା କମିଟି, ହାରିଲେ ମହୁଆ

ନୂଆଦିଲ୍ଲୀ,୮।୧୨

ପାର୍ଲାମେଣ୍ଟରେ ପ୍ରଶ୍ନ ପଚାରିବା ପାଇଁ ଲାଞ୍ଚ ନେବା ଅଭିଯୋଗ ଉପରେ ଏଥିକ୍ସ କମିଟି ରିପୋର୍ଟ ଆଧାରରେ ତୃଣମୂଳ କଂଗ୍ରେସ (ଟିଏମ୍‌ସି) ଏମ୍‌ପି ମହୁଆ ମୋଇତ୍ରଙ୍କୁ ଶୁକ୍ରବାର ଲୋକ ସଭାରୁ ବହିଷ୍କାର କରାଯାଇଛି। ପାର୍ଲାମେଣ୍ଟରେ ସରକାରଙ୍କୁ କେତେକ ଗୁରୁତ୍ୱପୂର୍ଣ୍ଣ ପ୍ରଶ୍ନ ପଚାରିବା ନିମନ୍ତେ ୪୯ ବର୍ଷୀୟ ମହୁଆ ବ୍ୟବସାୟୀ ଦର୍ଶନ ହୀରାନନ୍ଦାନୀଙ୍କଠାରୁ ନଗଦ ୨ କୋଟି ଟଙ୍କା ଏବଂ ବିଳାସପୂର୍ଣ୍ଣ ଉପହାର ନେଇଥିବା ଅଭିଯୋଗ ହୋଇଥିଲା। ଟିଏମ୍‌ସି ଏମ୍‌ପି ପାର୍ଲାମେଣ୍ଟ ୱେବ୍‌ସାଇଟ୍‌ରେ ତାଙ୍କର ବ୍ୟକ୍ତିଗତ ତଥା ଗୋପନୀୟ ଆକାଉଣ୍ଟର ଲଗ୍-ଇନ୍ ପାସ୍‌ୱାର୍ଡ ସମର୍ପଣ କରିଥିଲେ, ଯେପରି ହୀରାନନ୍ଦାନୀ ସିଧାସଳଖ ତାଙ୍କ ଆକାଉଣ୍ଟରେ ପ୍ରଶ୍ନ ରଖିପାରିବେ ବୋଲି ଅଭିଯୋଗ ହୋଇଥିଲା। ମୋଦି ସରକାରଙ୍କ ସମାଲୋଚକ ଭାବେ ପରିଚିତ ମହୁଆ ଲାଞ୍ଚ ନେବା ଅଭିଯୋଗକୁ ଅସ୍ୱୀକାର କରିଥିଲେ ମଧ୍ୟ ଲଗ୍-ଇନ୍ ପାସ୍‌ୱାର୍ଡ ଶେୟାର କରିଥିବା ସ୍ୱୀକାର କରିଥିଲେ। ଏଥିକ୍ସ କମିଟି ରିପୋର୍ଟରେ ବ୍ୟବସାୟୀଙ୍କ ସ୍ୱାର୍ଥ ପାଇଁ ତାଙ୍କଠାରୁ ଉପହାର ଓ ବେଆଇନ ସନ୍ତୁଷ୍ଟି ଲାଭ କରିବା ଅଭିଯୋଗରେ ମହୁଆଙ୍କୁ ଦୋଷୀସାବ୍ୟସ୍ତ କରିଥିଲେ। ଲୋକ ସଭାରେ ଜୋର୍‌ଦାର ବିତର୍କ ପରେ ଉକ୍ତ ରିପୋର୍ଟ ଗୃହୀତ ହୋଇଥିଲା।

ପ୍ରଶ୍ନ ପାଇଁ ଲାଞ୍ଚ ପାପଲା

ମହୁଆ ମୋଇତ୍ର

ମହୁଆଙ୍କୁ ଗୃହରେ କହିବା ପାଇଁ ଅନୁମତି ଦିଆଯାଇ ନ ଥିଲା। 'ଅନୈତିକ ଆଚରଣ' ପାଇଁ ଟିଏମ୍‌ସି ସଦସ୍ୟଙ୍କୁ ବହିଷ୍କାର କରାଯିବାକୁ ସଂସଦୀୟ ବ୍ୟାପାର ମନ୍ତ୍ରୀ ପ୍ରହ୍ଲାଦ ଜୋଷୀ ପ୍ରସ୍ତାବ ଆଣିଥିବାବେଳେ ଏହା ଧ୍ୱନିମତରେ ଗୃହୀତ ହୋଇଥିଲା।

ଲୋକ ସଭାରୁ ବହିଷ୍କୃତ ହେବା ପରେ ମହୁଆ କଡ଼ା ପ୍ରତିକ୍ରିୟା ପ୍ରକାଶ କରିଛନ୍ତି। ତାଙ୍କ ଉପରେ ହୋଇଥିବା କାର୍ଯ୍ୟାନୁଷ୍ଠାନକୁ ସେ କଙ୍ଗାରୁ କୋର୍ଟ ଦ୍ୱାରା ଲଦି ଦିଆଯାଇଥିବା କାର୍ଯ୍ୟାନୁଷ୍ଠାନ ସହ ତୁଳନା କରିଛନ୍ତି। ବିରୋଧୀଙ୍କୁ ବଶ୍ୟତା ସ୍ୱୀକାର କରିବା ନିମନ୍ତେ ବାଧ୍ୟ କରିବା ପାଇଁ ସରକାର ସଂସଦୀୟ କମିଟିକୁ ଅସ୍ତ୍ର ଭାବେ ବ୍ୟବହାର କରିଥିବା ଟିଏମ୍‌ସି ନେତ୍ରୀ କହିଛନ୍ତି। ସେ ଟଙ୍କା ନେଇଥିବାର କୌଣସି ପ୍ରମାଣ ନାହିଁ। ଯେଉଁ ଆଚାର ସଂହିତା ଉଲ୍ଲଂଘନ ନେଇ ତାଙ୍କୁ ଦୋଷୀସାବ୍ୟସ୍ତ କରାଯାଇଛି, ସେଭଳି କୌଣସି ଆଚାର ସଂହିତା ନ ଥିବା ମହୁଆ କହିଛନ୍ତି।

ମହୁଆଙ୍କ ବିରୋଧରେ ଭାଜପା ସଦସ୍ୟ ନିଶିକାନ୍ତ ଦୁବେ ଆଣିଥିବା ଅଭିଯୋଗ ଆଧାରରେ ଭାଜପା ଏମ୍‌ପି ବିନୋଦ କୁମାର ସୋଙ୍କରଙ୍କ ଅଧ୍ୟକ୍ଷତାରେ ଗଠିତ ଲୋକ ସଭା ଏଥିକ୍ସ କମିଟି ତଦନ୍ତ କରି ରିପୋର୍ଟ ଦେଇଥିଲା। କମିଟିରେ ଭାଜପାରୁ ବିଷ୍ଣୁଦତ୍ତ ଶର୍ମା, ସୁମେଧାନନ୍ଦ ସରସ୍ୱତୀ, ଅପରାଜିତା ଷଡ଼ଙ୍ଗୀ, ରାଜଦୀପ ରୟ, ସୁନିତା ଡୁଗଲ ଏବଂ ସୁଭାଷ ଭାମ୍ରେ ସଦସ୍ୟ ରହିଥିବାବେଳେ କଂଗ୍ରେସରୁ ଭି ବୈଥିଲିଙ୍ଗମ୍, ଏନ୍. ଉତ୍ତମ କୁମାର ରେଡ୍ଡୀ, ପରିଣିତି କୌର, ୱାଓଏସ୍‌ଆର୍‌ସିପିରୁ ବାଲାଶ୍ରୀ ଭଲ୍ଲାଭାନେନି, ଶିବସେନାରୁ ହେମନ୍ତ ଗଡ୍‌ସେ, ଜେଡିୟୁରୁ ଗିରିଧାରୀ ଯାଦବ, ସିପିଆଇ-ଏମ୍‌ରୁ ପି.ଆର୍. ନଟରାଜନ ଏବଂ ବିଏସ୍‌ପିରୁ କୁନ୍‌ୱାର ଡାନିସ୍ ଅଲି ସଦସ୍ୟ ରହିଛନ୍ତି। ମହୁଆଙ୍କ ବିରୋଧରେ ଅଭିଯୋଗକୁ ୬ ସଦସ୍ୟ ସମର୍ଥନ କରିଥିବାବେଳେ ୪ ଜଣ ବିରୋଧ କରିଥିଲେ। ତାଙ୍କ ବିରୋଧରେ ରିପୋର୍ଟକୁ ଅପରାଜିତା ଷଡ଼ଙ୍ଗୀ, ରାଜଦୀପ୍ ରୟ, ସୁମେଧାନନ୍ଦ ସରସ୍ୱତୀ, ପରିଣିତି କୌର, ବିନୋଦ ସୋଙ୍କର, ହେମନ୍ତ ଗଡ୍‌ସେ ସମର୍ଥନ କରିଥିବାବେଳେ ଡାନିସ୍ ଅଲି, ଭି. ବୈଥିଲିଙ୍ଗମ୍, ପି.ଆର୍. ନଟରାଜନ ଏବଂ ଗିରିଧାରୀ ଯାଦବ ବିରୋଧ କରିଥିଲେ। ଶୁକ୍ରବାର ଗୃହରେ ଏଥିକ୍ସ କମିଟି ରିପୋର୍ଟ ଦାଖଲ ହେବା ପରେ ଉକ୍ତ ସୁପାରିସ୍‌କୁ ଗୃହୀତ କରାଇବା ପାଇଁ ଜୋଷୀ ଗୃହକୁ ନିବେଦନ କରିଥିଲେ। ଲୋକ ସଭା ସଦସ୍ୟ ଭାବେ ମହୁଆ ରହିବା ଅସମର୍ଥନୀୟ ହୋଇଥିବାରୁ ତାଙ୍କୁ ବହିଷ୍କାର କରାଯାଇପାରେ ବୋଲି ପ୍ରସ୍ତାବ ଅଣାଯାଇଥିଲା। ମହୁଆ ଗୃହରେ ତାଙ୍କ ମତାମତ ରଖିବା ଲାଗି ଟିଏମ୍‌ସି ଓ ଅନ୍ୟ ବିରୋଧୀ ସଦସ୍ୟମାନେ ଦାବି କରିଥିଲେ ମଧ୍ୟ ବାଚସ୍ପତି ଓମ୍ ବିର୍ଲା ତାହାକୁ ଅଗ୍ରାହ୍ୟ କରିଦେଇଥିଲେ। ୨୦୦୫ରେ ୧୦ ଏମ୍‌ପିଙ୍କ ବିରୋଧରେ ପ୍ରଶ୍ନ ପାଇଁ ଲାଞ୍ଚ ଅଭିଯୋଗ ଆସିଥିଲେ ମଧ୍ୟ ସେମାନଙ୍କୁ ମତାମତ ରଖିବାକୁ ତତ୍କାଳୀନ ବାଚସ୍ପତି ସୋମନାଥ ଚାଟାର୍ଜୀ ଅନୁମତି ଦେଇ ନ ଥିଲେ ବୋଲି ବିର୍ଲା କହିଥିଲେ। ପରେ ପ୍ରସ୍ତାବ ବାଚନିକ ମତରେ ଗୃହୀତ ହୋଇଥିଲା।

ମଦଭାଟି ଟଙ୍କା ଗଣିହେଉନି

ବଲାଙ୍ଗୀର, ୮।୧୨
(ବୀରେନ୍ଦ୍ର କୁମାର ଝାଙ୍କର)

ବଲାଙ୍ଗୀର ସୁଦପଡା ଦେଶୀ ମଦଭାଟି ଓ କ୍ଲବ୍‌ପଡା ଅଫିସରୁ ଜବତ ହୋଇଥିବା ଟଙ୍କା ସ୍ଥାନୀୟ ଏସ୍‌ବିଆଇ ମୁଖ୍ୟ ଶାଖାକୁ ଟ୍ରକ୍‌ରେ ଅଣାଯାଇ ଗଣାଯାଉଛି। ଶୁକ୍ରବାର ତୃତୀୟ ଦିନରେ ଆୟକର ବିଭାଗ ଅଧିକାରୀ ବ୍ୟାଙ୍କ କର୍ମଚାରୀଙ୍କ ସହ ୧୦ଟି ଟଙ୍କା ଗଣା ମେଶିନ୍‌ରେ ୩୮ କୋଟିରୁ ଊର୍ଦ୍ଧ୍ୱ ଗଣିଥିବା କୁହାଯାଉଛି। ଗୁରୁବାର ରାତି ୯ଟା ସୁଦ୍ଧା ୨୦ କୋଟିର ନୋଟ୍ ଗଣାଯାଇଥିବାବେଳେ ଶୁକ୍ରବାର ଆହୁରି ୧୮ କୋଟି ଟଙ୍କା ଗଣତି କରାଯାଇଥିବା ଜଣାପଡିଛି। ତେବେ ଟଙ୍କାର ପରିମାଣ ଏତେ ଯେ ଗଣତି ବେଳେ ମେଶିନ୍ ଅକାମୀ ହୋଇଯାଉଛି। ମଦଭାଟି ମ୍ୟାନେଜର ରାଜେଶ ସାହୁ ଓ ବଣ୍ଟି ସାହୁଙ୍କ ସହ ଟିଟିଲାଗଡ଼ରୁ ଆସିଥିବା ଅନ୍ୟ ଜଣେ ଯୁବକଙ୍କୁ ବିଭାଗୀୟ ଅଧିକାରୀମାନେ ବ୍ୟାଙ୍କ

> ଦେଶବାସୀ ଏହି ନୋଟ୍ ଗଦାକୁ ଦେଖନ୍ତୁ। ତା' ପରେ ଏମାନଙ୍କ ନେତାଙ୍କ ସଚ୍ଚୋଟତାର ଭାଷଣ ଶୁଣନ୍ତୁ। ଜନତାଙ୍କଠାରୁ ଯାହା ଲୁଟିଛନ୍ତି, ସବୁ ଫେରାଇବାକୁ ପଡ଼ିବ। ଏହା ମୋଦିଙ୍କ ଗ୍ୟାରେଣ୍ଟି।
> - ନରେନ୍ଦ୍ର ମୋଦି, ପ୍ରଧାନମନ୍ତ୍ରୀ

ଭିତରକୁ ନେଇଛନ୍ତି। ସମୁଦାୟ ୧୫୬ଟି ବ୍ୟାଗ ଓ ବସ୍ତାରେ ଜବତ ଟଙ୍କା ରହିଥିବାରୁ ଗଣତି ପାଇଁ ୪/୫ ଦିନ ସମୟ ଲାଗିଯିବ ବୋଲି ବିଶ୍ୱସ୍ତ ସୂତ୍ରରୁ ପ୍ରକାଶ।

ଆୟକର ବିଭାଗ ପକ୍ଷରୁ ଅତର୍କିତ ଚଢ଼ାଉ ପରେ ମଦ ବ୍ୟବସାୟୀଙ୍କ ଭାଟି, କାର୍ଯ୍ୟାଳୟ ଏବଂ ବାସଭବନରୁ ଶତାଧିକ କୋଟି ଟଙ୍କା ଜବତ ହେବା ଘଟଣା ରାଜ୍ୟ ତଥା ଦେଶବ୍ୟାପୀ ଚର୍ଚ୍ଚାର ବିଷୟ ହୋଇଛି। ବିଶେଷକରି ପଶ୍ଚିମ ଓଡ଼ିଶାର ଅନଗ୍ରସର ଜିଲାରୁ ୨୫୦ କୋଟିରୁ ଊର୍ଦ୍ଧ୍ୱ ଟଙ୍କା ଜବତ ହୋଇଥିବାରୁ ଏହା ବାସ୍ତବରେ ମଦ ବିକ୍ରି ଟଙ୍କା ନା ଏହା ପଛରେ ଆଉ କ'ଣ ରହସ୍ୟ ରହିଛି, ତାକୁ ନେଇ ପ୍ରଶ୍ନ ହେଉଛି। ଆୟକର ବିଭାଗ ପକ୍ଷରୁ ଏ ସଂକ୍ରାନ୍ତରେ କୌଣସି ପ୍ରତିକ୍ରିୟା ରଖାଯାଇ ନ ଥିବାରୁ ଏତେ ପରିମାଣର ଟଙ୍କା କେଉଁ ଉଦ୍ଦେଶ୍ୟରେ ରଖାଯାଇଥିଲା ବୋଲି ଲୋକେ କହୁଛନ୍ତି। ଏହି ଜିଲା ଶିକ୍ଷା, ସ୍ୱାସ୍ଥ୍ୟ, ☞ ପୃଷ୍ଠା-୪

ଅଭିନେତା ଜୁନିୟର ମେହମୁଦ୍‌ଙ୍କ ପରଲୋକ

ମୁମ୍ବାଇ,୮।୧୨

ଜୁନିୟର ମେହମୁଦ୍ ଭାବେ ଲୋକପ୍ରିୟ ବର୍ଷୀୟାନ ଅଭିନେତା ନଇମ୍ ସୟେଦଙ୍କର ଶୁକ୍ରବାର ତାଙ୍କ ମୁମ୍ବାଇସ୍ଥିତ ବାସଭବନରେ ପରଲୋକ ହୋଇଯାଇଛି। ତାଙ୍କୁ ୬୭ ବର୍ଷ ହୋଇଥିଲା। ସେ ଦୀର୍ଘଦିନ ଧରି ପାକସ୍ଥଳୀ କର୍କଟରେ ପୀଡ଼ିତ ଥିଲେ। ୧୮ ଦିନ ପୂର୍ବରୁ ଜୁନିୟର ମେହମୁଦ୍‌ଙ୍କ ପାକସ୍ଥଳୀ କ୍ୟାନ୍‌ସର ଚତୁର୍ଥ ସ୍ତରରେ ପହଞ୍ଚିଥିଲା ବୋଲି ତାଙ୍କ ପୁଅ ହୁସ୍‌ନୈନ କହିଛନ୍ତି। ତାଙ୍କୁ ଟାଟା ମେମୋରିଆଲ ହସ୍ପିଟାଲରେ ଭର୍ତ୍ତି କରାଯାଇଥିବାବେଳେ ଘରକୁ ନେଇଯିବା ଲାଗି ଡାକ୍ତର ପରାମର୍ଶ ଦେଇଥିଲେ।

୧୯୬୬ରେ 'ମହବତ୍ ଜିନ୍ଦଗୀ ହୈ'ରୁ ଜୁନିୟର ମେହମୁଦ୍ ଅଭିନୟ କ୍ୟାରିୟର ଆରମ୍ଭ କରିଥିଲେ। ସେ ନୌନିହାଲ, କାରାଭାନ, ହାଥୀ ମେରେ ସାଥୀ, ମେରେ ନାମ ଜୋକର, ସୁହାଗ ରାତ, ବ୍ରହ୍ମଚାରୀ, କଟି ପତଙ୍ଗ, ହରେ ରାମ ହରେ କ୍ରିଷ୍ଣ, ଗୀତ ଗାତା ଚଲ୍, ଇମାନଦାର, ବାପ ନମ୍ବରୀ ବେଟା ଦଶ୍ ନମ୍ବରୀ, ଆଜ୍ କା ଅର୍ଜୁନ, ଗୁରୁଦେବ, ☞ ପୃଷ୍ଠା-୪

ନୂଆବର୍ଷରୁ ଶ୍ରୀମନ୍ଦିରରେ ପାନ, ଗୁଟ୍‌ଖା ବନ୍ଦ

ପୁରୀ, ୮।୧୨(ଅଜିତ ମହାନ୍ତି)

ଶ୍ରୀମନ୍ଦିର ପରିସରରେ ପାନ, ଗୁଟ୍‌ଖା ସେବନ ବନ୍ଦ ଏବଂ ଶାଳୀନତାପୂର୍ଣ୍ଣ ପୋଷାକ ପରିଧାନ ଉପରେ ଶ୍ରୀମନ୍ଦିର ପ୍ରଶାସନ ଗୁରୁତ୍ୱ ଦେଉଛି। ନୂଆବର୍ଷଠାରୁ ଭକ୍ତମାନେ ଶାଳୀନତାପୂର୍ଣ୍ଣ ପୋଷାକ ପରିଧାନ କରି ଆସିବାକୁଥିବାରୁ ଏ ନେଇ ପୂର୍ବରୁ ସେବାୟତ ଓ ଜେଟିପିମାନଙ୍କ ଦ୍ୱାରା ସଚେତନ କରାଯିବା ସହ ପୁରୁଷ ଭକ୍ତଙ୍କୁ ଧୋତି ପିନ୍ଧାଯାଇ ଶ୍ରୀମନ୍ଦିର ଭିତରକୁ ଛଡ଼ାଯାଇଥିଲା। ତେବେ ଆସନ୍ତା ନୂଆବର୍ଷରୁ ଏହି ବ୍ୟବସ୍ଥା କଡ଼ାକଡ଼ି ଭାବେ ଲାଗୁ କରାଯିବ ବୋଲି ଶ୍ରୀମନ୍ଦିର ମୁଖ୍ୟ ପ୍ରଶାସକ ରଞ୍ଜନ କୁମାର ଦାସ କହିଛନ୍ତି। ସେହିପରି ଜାନୁୟାରୀ ୧ରୁ ଶ୍ରୀମନ୍ଦିର ପରିସରରେ ପାନ ଓ ଗୁଟ୍‌ଖା ସେବନ ଉପରେ କଟକଣା ଜାରି କରାଯାଇଛି।

ମୁଖ୍ୟ ପ୍ରଶାସକ ଦାସ କହିଛନ୍ତି, ଶାଳୀନତାପୂର୍ଣ୍ଣ ପୋଷାକ ପରିଧାନ କରି ଶ୍ରୀମନ୍ଦିରକୁ ଆସିବା ନେଇ ଗତ ୨ମାସ ତଳେ ପ୍ରୟାସ ଆରମ୍ଭ କରାଯାଇଥିଲା। ଜାନୁୟାରୀ ୧ ତାରିଖଠାରୁ ନିୟମ କଡ଼ାକଡ଼ି ଭାବେ ପାଳନ କରାଯିବ। ବର୍ତ୍ତମାନ ଲକ୍ଷ୍ୟ କରାଯାଉଛି ଯେ, ଭକ୍ତମାନେ ଏହି ନିୟମକୁ ଶତପ୍ରତିଶତ ଅନୁପାଳନ କରୁଛନ୍ତି। ବାଧ୍ୟବାଧକତାର ଆବଶ୍ୟକତା ନାହିଁ। ସେହିପରି ପ୍ରଶାସନ ପକ୍ଷରୁ ପାନଗୁଟ୍‌ଖା ଉପରେ ସଚେତନ କରାଯାଉଛି। ସେବାୟତମାନେ ମଧ୍ୟ ନିଜେ ସଚେତନ ହେବା ସହ ଭକ୍ତଙ୍କୁ ସଚେତନ କରାଉଛନ୍ତି। ଯେଉଁମାନଙ୍କର ପାନ ଗୁଟ୍‌ଖା ଖାଇବାର ଅଛି, ସେମାନେ ଶ୍ରୀମନ୍ଦିର ବାହାରେ ଖାଆନ୍ତୁ। ଏଥିଲାଗି ଯେପରି କାହା ବିରୋଧରେ ଦଣ୍ଡବିଧାନ ନ ହେଉ ତାହା ପ୍ରଶାସନ ଚାହେଁ ବୋଲି ଦାସ ପ୍ରକାଶ କରିଛନ୍ତି।

ଆଜିର ସମ୍ପାଦକୀୟ

ଇଡିର ନେତୃତ୍ୱ

ସୂର୍ଯ୍ୟଙ୍କ ଫଟୋ ଉଠାଇଲା ଆଦିତ୍ୟ ଏଲ୍-୧

ବେଙ୍ଗାଲୁରୁ,୮।୧୨

ସୂର୍ଯ୍ୟ ମିଶନରେ ଯାଇଥିବା ମହାକାଶ ଯାନ ଆଦିତ୍ୟ ଏଲ୍-୧ ସୂର୍ଯ୍ୟଙ୍କର ପ୍ରଥମ ସମ୍ପୂର୍ଣ୍ଣ ଫଟୋ ଉତ୍ତୋଳନ କରିଛି। ଏହି ଫଟୋ ୨୦୦ରୁ ୪୦୦ ନାନୋମିଟର ୱେଭ୍‌ଲେଙ୍ଗ୍‌ଥକୁ କଭର କରିଛି। ଫଟୋ ଉତ୍ତୋଳନ ପାଇଁ ବ୍ୟବହାର କରାଯାଇଥିବା ଟେଲିସ୍କୋପ୍‌ରେ ସୂର୍ଯ୍ୟ ଉପରିଭାଗର ସବିଶେଷ ଦୃଶ୍ୟ ଆସିବା ପାଇଁ ୧୧ଟି ଭିନ୍ନ ଭିନ୍ନ ଫିଲ୍ଟର ବ୍ୟବହାର କରାଯାଇଥିଲା। ଉକ୍ତ ଫଟୋରୁ ସନ୍‌ସ୍ପଟ୍ ଆଦି ବିଭିନ୍ନ ବୈଶିଷ୍ଟ୍ୟ ଜଣାପଡ଼ିଛି। ଭାରତୀୟ ମହାକାଶ ଗବେଷଣା ସଂସ୍ଥା (ଇସ୍ରୋ)ର ଆଦିତ୍ୟ-ଏଲ୍‌୧ ମହାକାଶ ଯାନରେ ଲାଗିଥିବା

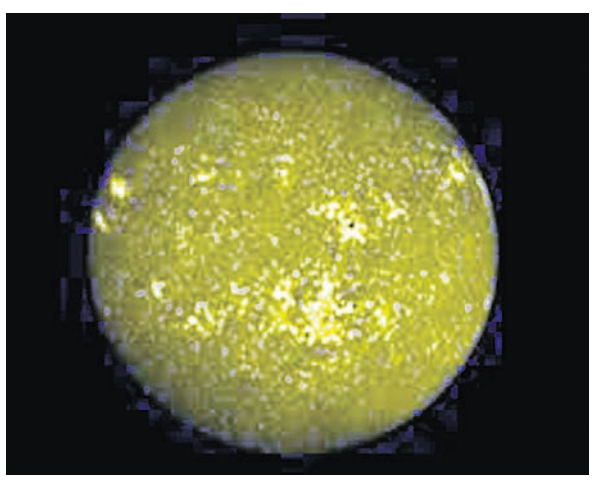

ସୋଲାର ଅଲ୍‌ଟ୍ରାଭାଇଲେଟ୍ ଇମେଜିଂ ଟେଲିସ୍କୋପ୍ (ଏସ୍‌ୟୁଆଇଟି) ଅଲ୍‌ଟ୍ରାଭାଓଲେଟ୍ ୱେଭ୍‌ଲେଙ୍ଗ୍‌ଥ ନିକଟରେ ସୂର୍ଯ୍ୟଙ୍କ ପ୍ରଥମ ପୂର୍ଣ୍ଣ ଡିସ୍କ ଫଟୋ ଉତ୍ତୋଳନ କରିଥିବାରୁ ଏହା ଏକ ଉଲ୍ଲେଖନୀୟ ସଫଳତା ବୋଲି ଶୁକ୍ରବାର ଘୋଷଣା କରାଯାଇଛି। ସୂର୍ଯ୍ୟର ଫଟୋସ୍ଫିୟର ଏବଂ କ୍ରୋମୋସ୍ଫିୟର ମଧ୍ୟରେ ଥିବା ଅଭୂତପୂର୍ବ ଦୃଶ୍ୟ ସହ ଏହାର ଠିକ୍ ଉପରକୁ ଥିବା ସ୍ୱଚ୍ଛ ସ୍ତରକୁ ଫଟୋରେ ଅଣାଯାଇପାରିଛି। ସନ୍‌ସ୍ପଟ୍, ସୌରପୃଷ୍ଠରେ ବିଦ୍ୟୁତ୍ ଚୁମ୍ବକୀୟ ଝଡ଼ ଆଦି ସୂର୍ଯ୍ୟରେ ଘଟୁଥିବା ଘଟଣା ଓ ମହାକାଶ ପାଗ ତଥା ପୃଥିବୀର ଜଳବାୟୁ ଉପରେ ଏହାର ପ୍ରଭାବ ସମ୍ପର୍କରେ ବୁଝିବାରେ ଉକ୍ତ ସ୍ତର ଗୁରୁତ୍ୱପୂର୍ଣ୍ଣ ବୋଲି କୁହାଯାଉଛି। ଗତ ମାସ ୨୦ରେ ଏସ୍‌ୟୁଆଇଟିକୁ କ୍ରିୟାଶୀଳ କରାଯାଇଥିଲା ଏବଂ ଗତ ୬ ତାରିଖରେ ଏହା ପ୍ରଥମ ଫଟୋ ଉତ୍ତୋଳନ କରିଛି। ସୂର୍ଯ୍ୟ ଅଭିଯାନ ଉଦ୍ଦେଶ୍ୟରେ ଇସ୍ରୋ ଆଦିତ୍ୟ-ଏଲ୍‌୧କୁ ଗତ ସେପ୍ଟେମ୍ବର ୨ରେ ମହାକାଶକୁ ପଠାଇଥିଲା।

ହମାସ୍-ଇସ୍ରାଏଲ୍ ଆକ୍ରମଣକୁ ୨ ମାସ

ଯୁଦ୍ଧବିରତିକୁ ନେଇ ବିଶ୍ୱ ୨ ଭାଗ

ଜେରୁଜେଲମ୍,୮।୧୨

ଦକ୍ଷିଣ ଇସ୍ରାଏଲ୍ ଉପରେ ହମାସ୍ ଅକ୍ଟୋବର ୭ରେ ଆକ୍ରମଣ କରିଥିଲା। ଏହି ଆକ୍ରମଣକୁ ୨ ମାସ ପୂରିଥିବାବେଳେ ଜୋର୍ଡାନ ନଦୀ ଏବଂ ଭୂମଧ୍ୟସାଗର ମଧ୍ୟବର୍ତ୍ତୀ ଭୂଖଣ୍ଡରେ ଧ୍ୱଂସ ଓ ମୃତ୍ୟୁର ବିଭୀଷିକା ଲାଗି ରହିଛି। ହମାସ ଆତଙ୍କବାଦୀମାନେ ଦକ୍ଷିଣ ଇସ୍ରାଏଲ୍‌ରେ ପଶି ୧,୨୦୦ ଲୋକଙ୍କୁ ହତ୍ୟା କରିବା ସହ ୨୪୦ ଜଣଙ୍କୁ ଅପହରଣ କରିନେଇଯାଇଥିଲେ। ଫଳରେ ଇସ୍ରାଏଲ୍ ଗାଜା ଷ୍ଟ୍ରିପ୍ ବିରୋଧରେ ଯୁଦ୍ଧ ଘୋଷଣା କରିଥିଲା। ଇସ୍ରାଏଲ୍ ସେନାର ବୋମାମାଡ଼ ଏବଂ ଆକାଶମାର୍ଗରୁ ଆକ୍ରମଣ ଜାରି ରହିଥିବାବେଳେ ଇତିମଧ୍ୟରେ ୧୬,୦୦୦ରୁ ଊର୍ଦ୍ଧ୍ୱ ଲୋକଙ୍କ ମୃତ୍ୟୁ ଘଟିଥିବାବେଳେ ସେମାନଙ୍କ ମଧ୍ୟରୁ ଅନ୍ୟୂନ ୭,୦୦୦ ହେଉଛନ୍ତି ଛୋଟ ପିଲା। ଅଧିକୃତ ୱେଷ୍ଟ ବ୍ୟାଙ୍କ୍‌ରେ ଇସ୍ରାଏଲ୍ ଆକ୍ରମଣରେ ୨୦୦ରୁ ଅଧିକ ପାଲେଷ୍ଟିନୀୟ ନିହତ ହୋଇଛନ୍ତି ଓ ସମ୍ପୂର୍ଣ୍ଣ ଗାଁଗୁଡ଼ିକ ଜନଶୂନ୍ୟ ହୋଇଯାଇଛି। ଇସ୍ରାଏଲ୍ ସେନା ହସ୍ପିଟାଏ, ସ୍କୁଲ୍ ଏବଂ ଶରଣାର୍ଥୀ ଶିବିରଗୁଡ଼ିକୁ ଟାର୍ଗେଟ କରି ଆକ୍ରମଣ କରିବାରୁ ବହୁ ନିରୀହ ପ୍ରାଣ ହରାଇଛନ୍ତି। ଜାତିସଂଘ କର୍ମଚାରୀ ଓ ଏହାର ବିଲ୍ଡିଂ ମଧ୍ୟ ଆକ୍ରମଣରୁ ବାଦ୍ ପଡ଼ିନାହିଁ।

ୱେଷ୍ଟବ୍ୟାଙ୍କରେ ଶୁକ୍ରବାର ଇସ୍ରାଏଲ୍ ସେନା ବୋମାମାଡ଼ କରିବାରୁ ୬ ଜଣଙ୍କ ମୃତ୍ୟୁ ଘଟିଛି। ବୋମାମାଡ଼ ଯୋଗୁ ଲାଗିଥିବା ନିଆଁକୁ ଲିଭାଯାଉଛି।

ଯୁଦ୍ଧ ବନ୍ଦ ଲାଗି ବିଭିନ୍ନ ଦେଶ ପକ୍ଷରୁ କୂଟନୈତିକ ସ୍ତରରେ ଉଦ୍ୟମ ଜାରି ରହିଛି। ଜାତିସଂଘରେ ଭୋଟ, ସର୍ବସାଧାରଣରେ ମନ୍ତବ୍ୟ ଏବଂ ବୃହତ୍ କୂଟନୈତିକ ପଦକ୍ଷେପ ଦୁଇ ମାସ ହେଲା ଜାରି ରହିଥିବାବେଳେ ଏହାର ଫଳପ୍ରଦ ହୋଇପାରି ନାହିଁ। ଇସ୍ରାଏଲ୍‌କୁ ସମର୍ଥନ ଓ ଯୁଦ୍ଧ ବନ୍ଦ ଦାବିକୁ ନେଇ ବିଶ୍ୱ ଦୁଇଭାଗ ହୋଇଯାଇଛି। ହିଂସା ଓ ଯୁଦ୍ଧ ଶେଷ କରିବା ପାଇଁ 'ଯୁଦ୍ଧବିରତି' ନା 'ମାନବୀୟ ବିରାମ' ଶବ୍ଦ ବ୍ୟବହାର କରାଯିବ, ତାକୁ ନେଇ ବିଶ୍ୱ ସହମତ ହୋଇପାରୁ ନାହିଁ। ଅଧିକାଂଶ ଦେଶ ଯୁଦ୍ଧବିରତି ସପକ୍ଷରେ ଦାବି କରୁଥିବାବେଳେ ଇସ୍ରାଏଲ୍ ସହଯୋଗୀ ରାଷ୍ଟ୍ର ବିରାମ ପାଇଁ କହୁଛନ୍ତି। ଜାତିସଂଘରେ ୫୫ ପ୍ରତିଶତ ଦେଶ ଗାଜାରେ ଯୁଦ୍ଧବିରତି ପାଇଁ ଆହ୍ୱାନ ଦେଇଥିଲେ। ଅନ୍ୟ ୨୩ ପ୍ରତିଶତ ମାନବୀୟ ବିରାମ ପାଇଁ କହିଛନ୍ତି। ଏହି ଦେଶଗୁଡ଼ିକ ମଧ୍ୟରେ ଅଛନ୍ତି ଆମେରିକା, ଜାପାନ, କାନାଡ଼ା, ଅଷ୍ଟ୍ରେଲିଆ, ବ୍ରିଟେନ୍ ପ୍ରମୁଖ। ୨୨ଟି ଦେଶ କୌଣସି ମତାମତ ଦେଇ ନ ଥିଲେ। ୪୬ ପ୍ରତିଶତ ଦେଶ ଇସ୍ରାଏଲ୍‌କୁ ଦଖଲକାରୀ କହିଥିବାବେଳେ ୫୪ ପ୍ରତିଶତ କୌଣସି ମତ ଦେଇନାହାନ୍ତି।

ଶପଥ ନେଲେ ଲାଲ୍‌ଡୁହୋମା

ଐଜଲ,୮।୧୨

ଜୋରାମ ପିପୁଲ୍ସ ମୁଭ୍‌ମେଣ୍ଟ (ଜେଡ୍‌ପିଏମ୍) ନେତା ଲାଲ୍‌ଡୁହୋମା ମିଜୋରାମ ମୁଖ୍ୟମନ୍ତ୍ରୀ ଭାବେ ଶୁକ୍ରବାର ଶପଥ ଗ୍ରହଣ କରିଛନ୍ତି। ରାଜଭବନରେ ଅନୁଷ୍ଠିତ ଏହି ଶପଥ ଗ୍ରହଣ ଉତ୍ସବରେ ୭୩ ବର୍ଷୀୟ ଲାଲଡୁହୋମାଙ୍କ ସହ ୧୧ ମନ୍ତ୍ରୀ ଶପଥ ନେଇଛନ୍ତି। ସେମାନଙ୍କ ମଧ୍ୟରୁ ୭ ଜଣ କ୍ୟାବିନେଟ ମନ୍ତ୍ରୀ ହୋଇଥିବାବେଳେ ୪ ଜଣ ରାଷ୍ଟ୍ରମନ୍ତ୍ରୀ। ରାଜ୍ୟପାଳ ହରିବାବୁ କୁମ୍ଭମ୍‌ପତି ଲାଲ୍‌ଡୁହୋମା ଓ ଅନ୍ୟମାନଙ୍କୁ ପଦ ଓ ଗୋପନୀୟତାର ଶପଥ ପାଠ କରାଇଥିଲେ। ମିଜୋରାମ ବିଧାନସଭାର ବିଧାୟକ ସଂଖ୍ୟା ୪୦ ହୋଇଥିବାରୁ ମୁଖ୍ୟମନ୍ତ୍ରୀଙ୍କୁ ମିଶାଇ ୧୨ ଜଣ ମନ୍ତ୍ରୀ ରହିପାରିବେ। ଶପଥ ଗ୍ରହଣ ଉତ୍ସବରେ ମିଜୋ ନ୍ୟାଶନାଲ ଫ୍ରଣ୍ଟ (ଏମ୍‌ଏନ୍‌ଏଫ୍) ନେତା ତଥା ବିଦାୟୀ ମୁଖ୍ୟମନ୍ତ୍ରୀ ଜୋରାମଥାଙ୍ଗା, ପୂର୍ବତନ ମୁଖ୍ୟମନ୍ତ୍ରୀ ଲାଲ୍ ଥାନହଓଲା ଏବଂ ନବନିର୍ବାଚିତ ୧୦ ଏମ୍‌ଏନ୍‌ଏଫ୍ ବିଧାୟକ ଯୋଗ ଦେଇଥିଲେ। ଏଥିସହିତ ନବନିର୍ବାଚିତ ୨ ଭାଜପା ବିଧାୟକ ଏବଂ ଜଣେ କଂଗ୍ରେସ ବିଧାୟକ ମଧ୍ୟ କାର୍ଯ୍ୟକ୍ରମରେ ଉପସ୍ଥିତ ଥିଲେ। ଜେପିଏମ୍ ବିଧାୟକ ଦଳ ଉପନେତା କେ. ସପ୍‌ଡଙ୍ଗାଙ୍କୁ ଗୃହମନ୍ତ୍ରୀ କରାଯାଇଥିବାବେଳେ ଲାଲରିନ୍‌ପୁଇ ମିଜୋରାମର ପ୍ରଥମ ମହିଳା କ୍ୟାବିନେଟ ମନ୍ତ୍ରୀ ହୋଇଛନ୍ତି। ତାଙ୍କୁ ସ୍ୱାସ୍ଥ୍ୟ, ସାମାଜିକ କଲ୍ୟାଣ, ଆଦିବାସୀ ବ୍ୟାପାର, ମହିଳା ଓ ଶିଶୁ ବିକାଶ ଏବଂ ପର୍ଯ୍ୟଟନ ବିଭାଗ ଦିଆଯାଇଛି। ନୂଆ ସରକାର ଆଗାମୀ ୧୦ ଦିନରେ ୧୨ଟି ପ୍ରାଥମିକତା ଥିବା କାର୍ଯ୍ୟକ୍ରମକୁ କାର୍ଯ୍ୟକାରୀ କରାଯିବ ବୋଲି ଖବରଦାତା ସମ୍ମିଳନୀରେ ମୁଖ୍ୟମନ୍ତ୍ରୀ ଲାଲ୍‌ଡୁହୋମା ଘୋଷଣା କରିଛନ୍ତି। କୃଷକମାନଙ୍କୁ ସର୍ବାଧିକ ପ୍ରାଥମିକତା ଦିଆଯିବ ବୋଲି ସେ କହିଛନ୍ତି।

ବିଚାର ପୂର୍ବରୁ ଦୀର୍ଘଦିନ ଜେଲରେ ରଖାଯାଇପାରିବ ନାହିଁ

ନୂଆଦିଲ୍ଲୀ,୮।୧୨

ବିଚାର ପୂର୍ବରୁ ଅଭିଯୁକ୍ତଙ୍କୁ ଦୀର୍ଘଦିନ ଜେଲରେ ରଖାଯାଇପାରିବ ନାହିଁ ବୋଲି ଦିଲ୍ଲୀ ଅବକାରୀ ନୀତି ସ୍କାମ୍ ମାମଲାର ଶୁଣାଣି ବେଳେ ସୁପ୍ରିମକୋର୍ଟ କହିଛନ୍ତି। ଏହି ମାମଲା ସହ ସମ୍ପୃକ୍ତ ବିଶ୍ୱର ଅନ୍ୟତମ ବୃହତ୍ ମଦ କମ୍ପାନୀ ପେର୍‌ନୋଡ୍ ରିକାର୍ଡ ଇଣ୍ଡିଆର ବରିଷ୍ଠ କାର୍ଯ୍ୟନିର୍ବାହୀ ବିନୟ ବାବୁଙ୍କୁ ସର୍ବୋଚ୍ଚ ଅଦାଲତ ଶୁକ୍ରବାର ଜାମିନ ମଞ୍ଜୁର କରିଛନ୍ତି।

ଦିଲ୍ଲୀ ଅବକାରୀ ଦୁର୍ନୀତି ମାମଲାରେ ସୁପ୍ରିମକୋର୍ଟଙ୍କ ଟିପ୍ପଣୀ

ଉକ୍ତ ମାମଲାର ତଦନ୍ତ କରୁଥିବା ସିବିଆଇ ଏବଂ ଇଡିଙ୍କ ଅଭିଯୋଗ ମଧ୍ୟରେ ବିରୋଧାଭାସ ରହିଥିବାରୁ ରାୟ କ'ଣ ହେବ ଜଣାନାହିଁ ବୋଲି ଜଷ୍ଟିସ୍ ସଞ୍ଜୀବ୍ ଖାନ୍ନା କହିଥିଲେ। ପେର୍‌ନୋଡ୍ ରିକାର୍ଡ ଇଣ୍ଡିଆର ଆଞ୍ଚଳିକ ଜେନେରାଲ ମ୍ୟାନେଜର ୧୩ ମାସ ଜେଲରେ ରହିସାରିଲେଣି। ଦିଲ୍ଲୀ ଅବକାରୀ ଦୁର୍ନୀତି ମାମଲାରେ ପୂର୍ବତନ ଉପମୁଖ୍ୟମନ୍ତ୍ରୀ ମନୀଷ ସିସୋଡିଆଙ୍କ ସମେତ ଅନେକଙ୍କୁ ଗିରଫ କରାଯାଇଥିବାବେଳେ ଏହାକୁ ନେଇ ଭାଜପା ଏବଂ ଏଏପି ମଧ୍ୟରେ ରାଜନୈତିକ ବିବାଦ ଲାଗିରହିଛି।

କେସିଆର୍ ହସ୍ପିଟାଲରେ ଭର୍ତ୍ତି

ହାଇଦ୍ରାବାଦ,୮।୧୨: ତେଲଙ୍ଗାନାର ପୂର୍ବତନ ମୁଖ୍ୟମନ୍ତ୍ରୀ କେ.ଚନ୍ଦ୍ରଶେଖର ରାଓ (କେସିଆର୍) ବାସଭବନରେ ପଡ଼ିଯିବାରୁ ତାଙ୍କୁ ହାଇଦ୍ରାବାଦର ଏକ ହସ୍ପିଟାଲରେ ଭର୍ତ୍ତି କରାଯାଇଛି। ସିଟି ସ୍କାନ୍ ପରେ ତାଙ୍କ ବାମ ନିତମ୍ବରେ ଫାଟ ହୋଇଥିବା ଜଣାପଡ଼ିଛି। ଉକ୍ତ ହାଡ଼କୁ ପରିବର୍ତ୍ତନ ଆବଶ୍ୟକ ପଡ଼ିବ। ଏଥିପାଇଁ ୬ରୁ ୮ ସପ୍ତାହ ସମୟ ଲାଗିବ ବୋଲି କୁହାଯାଉଛି। ପ୍ରଧାନମନ୍ତ୍ରୀ ନରେନ୍ଦ୍ର ମୋଦି କେସିଆର୍‌ଙ୍କ ଆଶୁ ଆରୋଗ୍ୟ କାମନା କରିଛନ୍ତି।

ମହମବତି କାରଖାନାରେ ନିଆଁ: ୬ ମୃତ

ପୁଣେ,୮।୧୨: ମହାରାଷ୍ଟ୍ରର ପୁଣେ ଜିଲା ଅନ୍ତର୍ଗତ ପିମ୍ପ୍ରି ଚିଞ୍ଚୱାଡ଼ାରେ ଥିବା ଏକ ମହମବତି ପ୍ରସ୍ତୁତ କାରଖାନାରେ ନିଆଁ ଲାଗି ୬ ଜଣଙ୍କ ମୃତ୍ୟୁ ଘଟିବା ସହ ଅନ୍ୟ ୮ ଜଣ ଆହତ ହୋଇଛନ୍ତି। ଶୁକ୍ରବାର ଅପରାହ୍ନ ୨ଟା ୪୫ରେ ଉକ୍ତ କାରଖାନାରେ ନିଆଁ ଲାଗିଥିଲା। ଆହତମାନଙ୍କୁ ପୁଣେ ଏବଂ ପିମ୍ପ୍ରି ଚିଞ୍ଚୱାଡ଼ା ହସ୍ପିଟାଲରେ ଭର୍ତ୍ତି କରାଯାଇଛି।

୩ ରାଜ୍ୟକୁ ପର୍ଯ୍ୟବେକ୍ଷକ ପଠାଇଲା ଭାଜପା

ନୂଆଦିଲ୍ଲୀ,୮।୧୨

ମୁଖ୍ୟମନ୍ତ୍ରୀ ଚୟନ ହୋଇପାରୁନି

ମଧ୍ୟପ୍ରଦେଶ, ରାଜସ୍ଥାନ ଏବଂ ଛତିଶଗଡ଼ ବିଧାନସଭା ନିର୍ବାଚନରେ ଭାଜପା ଜିତିଥିଲେ ମଧ୍ୟ କିଏ ମୁଖ୍ୟମନ୍ତ୍ରୀ ହେବେ ତାହା ସ୍ଥିର ହୋଇପାରି ନାହିଁ। ଶେଷରେ ସମ୍ପୃକ୍ତ ରାଜ୍ୟଗୁଡ଼ିକୁ ଦଳ ପର୍ଯ୍ୟବେକ୍ଷକ ପଠାଇବାକୁ ନିଷ୍ପତ୍ତି ନେଇଛି। ବରିଷ୍ଠ ଭାଜପା ନେତା ରାଜନାଥ ସିଂ, ମନୋହର ଲାଲ୍ ଖଟ୍ଟାର ଏବଂ ଅର୍ଜୁନ ମୁଣ୍ଡାଙ୍କୁ ଯଥାକ୍ରମେ ରାଜସ୍ଥାନ, ମଧ୍ୟପ୍ରଦେଶ ଏବଂ ଛତିଶଗଡ଼ ପାଇଁ କେନ୍ଦ୍ରୀୟ ପର୍ଯ୍ୟବେକ୍ଷକ ନିଯୁକ୍ତ କରାଯାଇଛି। ସେମାନେ ସମ୍ପୃକ୍ତ ରାଜ୍ୟଗୁଡ଼ିକର ବିଧାୟକ ଦଳ ନେତା ନିର୍ବାଚନରେ ଉପସ୍ଥିତ ରହିବେ। ନୂଆ ବିଧାୟକ ଦଳ ନେତା ରାଜ୍ୟର ମୁଖ୍ୟମନ୍ତ୍ରୀ ହେବେ। ରାଜନାଥଙ୍କ ବ୍ୟତୀତ ଭାଜପା ନେତା ସରୋଜ ପାଣ୍ଡେ ଏବଂ ବିନୋଦ ତଓଡେଙ୍କୁ ରାଜସ୍ଥାନକୁ ପଠାଯାଇଛି। ସେହିପରି ଖଟ୍ଟାରଙ୍କ ସହ କେ. ଲକ୍ଷ୍ମଣ ଏବଂ ଆଶା ଲାକ୍ରା ମଧ୍ୟପ୍ରଦେଶ ଯାଇଛନ୍ତି। ଛତିଶଗଡ଼କୁ କେନ୍ଦ୍ରୀୟ ପର୍ଯ୍ୟବେକ୍ଷକ ଭାବେ ମୁଣ୍ଡାଙ୍କ ସମେତ କେନ୍ଦ୍ରମନ୍ତ୍ରୀ ସର୍ବାନନ୍ଦ ସୋନୋୱାଲ ଏବଂ ଦୁଷ୍ୟନ୍ତ କୁମାର ଗୌତମଙ୍କୁ ପଠାଯାଇଛି।

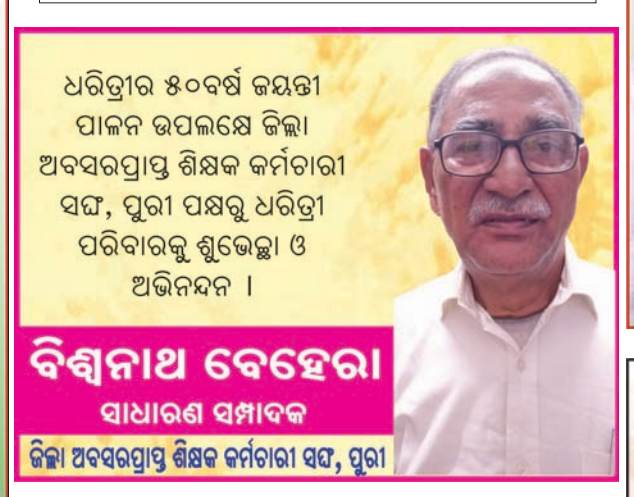

ସରକାରୀ ହସ୍ପିଟାଲ ଉପରେ ଲୋକଙ୍କ ଆସ୍ଥା ବଢ଼ିଛି

- ଆଗାମୀ ଦିନରେ ଏହା ମେଡିକାଲ କଲେଜରେ ପରିଣତ ହେବ
- ଓଡ଼ିଶା ସରକାର ଓ ମୁଖ୍ୟମନ୍ତ୍ରୀଙ୍କୁ ଧନ୍ୟବାଦ ଦେଲେ କେନ୍ଦ୍ର କୋଇଲା ମନ୍ତ୍ରୀ
- ପବିତ୍ର ମୋହନଙ୍କୁ ମିଳିଲା ଉପଯୁକ୍ତ ସମ୍ମାନ: କେନ୍ଦ୍ର ଶିକ୍ଷାମନ୍ତ୍ରୀ

ପବିତ୍ର ମୋହନ ପ୍ରଧାନ ସରକାରୀ ହସ୍ପିଟାଲ ମୁଖ୍ୟମନ୍ତ୍ରୀଙ୍କ ଦ୍ୱାରା ଉଦ୍‌ଘାଟିତ

ଉଦ୍‌ଘାଟନୀ କାର୍ଯ୍ୟକ୍ରମରେ ଭିଡିଓ କନଫରେନ୍ସ ମାଧ୍ୟମରେ ମୁଖ୍ୟମନ୍ତ୍ରୀ ନବୀନ ପଟ୍ଟନାୟକ, କେନ୍ଦ୍ର କୋଇଲା ମନ୍ତ୍ରୀ ପ୍ରହ୍ଲାଦ ଜୋଷୀ, କେନ୍ଦ୍ର ଶିକ୍ଷା ମନ୍ତ୍ରୀ ଧର୍ମେନ୍ଦ୍ର ପ୍ରଧାନ ଓ ୫-ଟି ଏବଂ ନବୀନ ଓଡ଼ିଶା ଅଧ୍ୟକ୍ଷ କାର୍ତ୍ତିକ ପାଣ୍ଡିଆନ ଉପସ୍ଥିତ ଅଛନ୍ତି ।

ଅନୁଗୋଳ,୮।୧୨
(ଅମିତ କୁମାର ସାମଲ)

କିଛି ବର୍ଷ ମଧ୍ୟରେ ରାଜ୍ୟରେ ମେଡିକାଲ କଲେଜ ସଂଖ୍ୟା ବଢିଛି। ଡାକ୍ତର ଓ ସ୍ୱାସ୍ଥ୍ୟ କର୍ମଚାରୀମାନଙ୍କ ସଂଖ୍ୟାରେ ମଧ୍ୟ ବୃଦ୍ଧି ଘଟିଛି। ନୂଆ ନୂଆ ଚିକିତ୍ସା ସେବା ବି ଉପଲବ୍ଧ ହେଉଛି। ଏଥିପାଇଁ ସରକାରୀ ହସ୍ପିଟାଲ ଉପରେ ଏବେ ଲୋକଙ୍କ ଆସ୍ଥା ବଢ଼ିଛି। ତାଳଚେର ଠାରେ ୩୩୦ ଶଯ୍ୟା ବିଶିଷ୍ଟ ପବିତ୍ର ମୋହନ ପ୍ରଧାନ ସରକାରୀ ହସ୍ପିଟାଲକୁ ଶୁକ୍ରବାର ଭିଡିଓ କନ୍‌ଫରେନ୍ସ ଯୋଗେ ଉଦ୍‌ଘାଟନ କରି ମୁଖ୍ୟମନ୍ତ୍ରୀ ନବୀନ ପଟ୍ଟନାୟକ ଏହା କହିଛନ୍ତି। କାର୍ଯ୍ୟକ୍ରମରେ ଉପସ୍ଥିତ କେନ୍ଦ୍ର କୋଇଲା ମନ୍ତ୍ରୀ ପ୍ରହ୍ଲାଦ ଜୋଷୀ ଏହି ହସ୍ପିଟାଲ ପାଇଁ ସମସ୍ତ ସହାୟତା ଓ ସହଯୋଗ ଯୋଗାଇ ଦେଇଥିବାରୁ ଓଡ଼ିଶା ସରକାର ବିଶେଷକରି ମୁଖ୍ୟମନ୍ତ୍ରୀ ନବୀନ ପଟ୍ଟନାୟକଙ୍କୁ କୃତଜ୍ଞତା ଜଣାଇଥିଲେ। କାର୍ଯ୍ୟକ୍ରମରେ ଯୋଗଦେଇଥିବା କେନ୍ଦ୍ର ଶିକ୍ଷା, ଦକ୍ଷତା ବିକାଶ ତଥା ଉଦ୍ୟୋଗୀକରଣ ମନ୍ତ୍ରୀ ଧର୍ମେନ୍ଦ୍ର ପ୍ରଧାନ ସଂଗ୍ରାମୀ ପବିତ୍ର ମୋହନ ପ୍ରଧାନଙ୍କୁ ଏ ମାଟି ଉପଯୁକ୍ତ ସମ୍ମାନ ଦେଲା ବୋଲି କହିଥିଲେ। ରାଜ୍ୟ ସ୍ୱାସ୍ଥ୍ୟ ଓ ପରିବାର କଲ୍ୟାଣ ମନ୍ତ୍ରୀ ନିରଞ୍ଜନ ପୂଜାରୀ ରାଜ୍ୟବାସୀଙ୍କୁ ଉନ୍ନତମାନର ସ୍ୱାସ୍ଥ୍ୟସେବା ଯୋଗାଇଦେବା ପାଇଁ ରାଜ୍ୟ ସରକାର ପ୍ରତିବଦ୍ଧ ବୋଲି ମତ ରଖିଥିଲେ।

ହସ୍ପିଟାଲ ଉଦ୍‌ଘାଟନ ଅବସରରେ ମୁଖ୍ୟମନ୍ତ୍ରୀ ଏହାର ପ୍ରତିଷ୍ଠା କ୍ଷେତ୍ରରେ କେନ୍ଦ୍ର ସରକାରଙ୍କ ସହଯୋଗ ପାଇଁ ପ୍ରଧାନମନ୍ତ୍ରୀ ନରେନ୍ଦ୍ର ମୋଦିଙ୍କୁ ଧନ୍ୟବାଦ ଦେଇଥିଲେ। ମୁଖ୍ୟମନ୍ତ୍ରୀ କହିଥିଲେ, ତାଳଚେର ହେଉଛି ସଂଗ୍ରାମ ଓ ସ୍ୱାଭିମାନର ଭୂମି। ମହାନ୍ ସଂଗ୍ରାମୀ ନେତା ପବିତ୍ର ମୋହନ ପ୍ରଧାନ ଏ ମାଟିରେ ଜନ୍ମ ନେଇଥିଲେ। ସ୍ୱାଧୀନତା ସଂଗ୍ରାମଠାରୁ ଆରମ୍ଭକରି ରାଜ୍ୟର ବିକାଶ କ୍ଷେତ୍ରରେ ସେ ଗୁରୁତ୍ୱପୂର୍ଣ୍ଣ ଯୋଗଦାନ ରଖିଯାଇଛନ୍ତି। ସ୍ୱର୍ଗତ ପ୍ରଧାନଙ୍କୁ ଶ୍ରଦ୍ଧାଞ୍ଜଳି ଅର୍ପଣ କରି ଏହି ହସ୍ପିଟାଲକୁ ଆଗାମୀ ଦିନରେ ଏକ ମେଡିକାଲ କଲେଜରେ ପରିଣତ କରାଯିବ ବୋଲି ମୁଖ୍ୟମନ୍ତ୍ରୀ ପ୍ରକାଶ କରିଥିଲେ। ମୁଖ୍ୟମନ୍ତ୍ରୀ ଆହୁରି କହିଥିଲେ, ସ୍ୱାସ୍ଥ୍ୟସେବା ସବୁବେଳେ ସରକାରଙ୍କ ଫୋକସ୍ ହୋଇ ରହିଛି। ସେହିପରି ବିଜୁ ସ୍ୱାସ୍ଥ୍ୟ କଲ୍ୟାଣ ଯୋଜନାରେ ପ୍ରତି ମାସରେ ଲକ୍ଷାଧିକ ଲୋକ ଉତ୍ତମ ଚିକିତ୍ସା ସେବା ପାଉଛନ୍ତି। ସ୍ୱାସ୍ଥ୍ୟ କ୍ଷେତ୍ରରେ ଆଜି ଯେଉଁ ରୂପାନ୍ତର ଆସିଛି ତାହା ଲୋକମାନଙ୍କ ସହଯୋଗ ଯୋଗୁ ସମ୍ଭବ ହୋଇଛି ବୋଲି ମୁଖ୍ୟମନ୍ତ୍ରୀ ପ୍ରକାଶ କରିଥିଲେ। କାର୍ଯ୍ୟକ୍ରମରେ ଯୋଗଦେଇ କେନ୍ଦ୍ର କୋଇଲା ମନ୍ତ୍ରୀ ଜୋଷୀ କହିଲେ, ଏହି ହସ୍ପିଟାଲ ତାଳଚେର ଓ ଅନୁଗୋଳବାସୀଙ୍କୁ ସ୍ୱାସ୍ଥ୍ୟସେବା ଯୋଗାଇଦେବା ପାଇଁ ବହୁ ଉପଯୋଗୀ ହେବ। ଉକ୍ତ ହସ୍ପିଟାଲ ପାଇଁ କୋଲ୍ ଇଣ୍ଡିଆର ଅନେକ ଅବଦାନ ରହିଛି। ଏହାକୁ ମେଡିକାଲ୍ କଲେଜରେ ପରିଣତ କରିବା ପାଇଁ କୋଲ୍ ଇଣ୍ଡିଆ ସମସ୍ତ ସହଯୋଗ ଦେବ। କେନ୍ଦ୍ର ଶିକ୍ଷାମନ୍ତ୍ରୀ ପ୍ରଧାନ କହିଲେ, ସମସ୍ତଙ୍କ ପାଇଁ ଏହା ଏକ ଗୌରବ ଓ ସ୍ମରଣୀୟ ଦିନ ହୋଇ ରହିବ। ଏଥିପାଇଁ ମୁଖ୍ୟମନ୍ତ୍ରୀଙ୍କୁ ସେ ଧନ୍ୟବାଦ ଦେବା ସହ ଖୁବ୍‌ଶୀଘ୍ର ମେଡିକାଲ କଲେଜ କାର୍ଯ୍ୟକାରୀ କରିବାକୁ ଅନୁରୋଧ କରିଥିଲେ। ରାଜ୍ୟ ସ୍ୱାସ୍ଥ୍ୟ ଓ ପରିବାର କଲ୍ୟାଣ ମନ୍ତ୍ରୀ ପୂଜାରୀ ମୁଖ୍ୟମନ୍ତ୍ରୀଙ୍କ ଦିଗ୍‌ଦର୍ଶନ ଏ ଦିଗରେ ଅଧିକ ପ୍ରେରଣା ଯୋଗାଉଛି ବୋଲି ମତବ୍ୟକ୍ତ କରିଥିଲେ। ୫-ଟି ତଥା ନବୀନ ଓଡ଼ିଶା ଅଧ୍ୟକ୍ଷ କାର୍ତ୍ତିକ ପାଣ୍ଡିଆନ କାର୍ଯ୍ୟକ୍ରମରେ ଉପସ୍ଥିତ ଥିଲେ। ଅନ୍ୟମାନଙ୍କ ମଧ୍ୟରେ ଢେଙ୍କାନାଳ ଏମ୍‌ପି ମହେଶ ସାହୁ, ତାଳଚେର ବିଧାୟକ ବ୍ରଜକିଶୋର ପ୍ରଧାନ ଏବଂ କୋଲ୍ ଇଣ୍ଡିଆ ଅଧ୍ୟକ୍ଷ ପି. ଏମ. ପ୍ରସାଦ, ଏମ୍‌ସିଏଲ ମହାପ୍ରବନ୍ଧକ କେଶବ ରାଓ ଯୋଗ ଦେଇଥିଲେ। ରାଜ୍ୟ ସ୍ୱାସ୍ଥ୍ୟ ଓ ପରିବାର କଲ୍ୟାଣ ବିଭାଗ ସଚିବ ଶାଳିନୀ ପଣ୍ଡିତ ସ୍ୱାଗତ ଭାଷଣ ଦେଇଥିଲେ। ଅନୁଗୋଳ ଜିଲାପାଳ ସିଦ୍ଧାର୍ଥ ଶଙ୍କର ସ୍ୱାଇଁ କାର୍ଯ୍ୟକ୍ରମରେ ଅଧ୍ୟକ୍ଷତା କରିଥିଲେ।

ଦିବ୍ୟାଙ୍ଗଙ୍କ ପାଇଁ ହେଉଛି ସ୍ୱତନ୍ତ୍ର ର୍ୟାମ୍ପ୍

ପୁରୀ, ୮।୧୨(ଅଜିତ ମହାନ୍ତି)

ଦିବ୍ୟାଙ୍ଗ ଭକ୍ତମାନେ ଏଣିକିମହାପ୍ରଭୁଙ୍କୁ ଦର୍ଶନ କରିବା ସହଜ ହେବ। ଶ୍ରୀମନ୍ଦିର ଯାତ୍ରୀ ପରିକ୍ରମା ପ୍ରକଳ୍ପ ଲୋକାର୍ପଣ ପରଠୁ ଦିବ୍ୟାଙ୍ଗ ଭକ୍ତମାନେ ସ୍ୱତନ୍ତ୍ର ଭାବେ ଶ୍ରୀମନ୍ଦିର ଯାଇ ମହାପ୍ରଭୁଙ୍କୁ ଦର୍ଶନ କରିପାରିବେ। ପୂର୍ବରୁ ଏନେଇ ଶ୍ରୀମନ୍ଦିର ପ୍ରଶାସନ ବାରମ୍ବାର ବୈଠକ କରିଥିଲା। ଶୁକ୍ରବାର ଅନୁଷ୍ଠିତ ନୀତି ସବ୍‌କମିଟି ବୈଠକରେ ମଧ୍ୟ ଏ ସଂକ୍ରାନ୍ତରେ ଆଲୋଚନା କରାଯାଇଛି। ବୈଠକ ପରେ ଶ୍ରୀମନ୍ଦିର ମୁଖ୍ୟ ପ୍ରଶାସକ ରଞ୍ଜନ

ସହଜରେ କରିପାରିବେ ମହାପ୍ରଭୁଙ୍କୁ ଦର୍ଶନ

କୁମାର ଦାସ ସୂଚନା ଦେଇ କହିଛନ୍ତି, ବର୍ତ୍ତମାନ ନିର୍ମାଣ କରାଯାଉଥିବା ଏସି କରିଡରରେ ଦିବ୍ୟାଙ୍ଗ ଭକ୍ତଙ୍କ ପାଇଁ ବ୍ୟବସ୍ଥା କରାଯାଉଛି। ଏହି କରିଡରରେ ଦିବ୍ୟାଙ୍ଗମାନେ ଶ୍ରୀମନ୍ଦିର ନିକଟକୁ ଆସିବା ପରେ ଉତ୍ତରଦ୍ୱାର ଦେଇ ସ୍ୱତନ୍ତ୍ର ର୍ୟାମ୍ପ୍ ଯୋଗେ ଶ୍ରୀମନ୍ଦିରକୁ ଯାଇ ଶ୍ରୀବିଗ୍ରହମାନଙ୍କୁ ଦର୍ଶନ କରିପାରିବେ। ତେବେ ଯେଉଁଥିରେ ଦିବ୍ୟାଙ୍ଗ ଭକ୍ତମାନେ ଯିବେ ସେହି ଉପକରଣଗୁଡ଼ିକ ବର୍ତ୍ତମାନ ସୁଦ୍ଧା ପ୍ରଶାସନ ନିକଟରେ ପହଞ୍ଚିନାହିଁ। ଖୁବ୍ ଶୀଘ୍ର ଆସି ପହଞ୍ଚିବ ବୋଲି ଆଶା କରାଯାଉଛି।

ସୂଚନାଯୋଗ୍ୟ, ସ୍ୱତନ୍ତ୍ର ଏସ୍‌ଓପି ଦ୍ୱାରା ଦିବ୍ୟାଙ୍ଗଙ୍କ ପାଇଁ ପ୍ରତିଦିନ ସ୍ୱତନ୍ତ୍ର ସମୟରେ ଦର୍ଶନ ବ୍ୟବସ୍ଥା କରାଯିବ। ଛତିଶା ନିଯୋଗ ଓ ପରିଚାଳନା କମିଟିର ଅନୁମୋଦନ ନିଆଯାଇ ଦର୍ଶନ ବ୍ୟବସ୍ଥା ହେବ। ପରିକ୍ରମା ପ୍ରକଳ୍ପରେ ଉତ୍ତରଦ୍ୱାରଠାରେ ଦିବ୍ୟାଙ୍ଗଙ୍କ ପାଇଁ ସ୍ୱତନ୍ତ୍ର ବିଶ୍ରାମ ଗୃହ କରାଯାଉଛି।

ସରକାରୀ କ୍ୱାର୍ଟର୍ସରୁ ମିଳିଲା କାର୍ଯ୍ୟନିର୍ବାହୀ ଯନ୍ତ୍ରୀଙ୍କ ମୃତଦେହ

ଭବାନୀପାଟଣା,୮।୧୨
(ଉତ୍ତମ କୁମାର ଦାଶ)

ମୃତ ଏଇଇ ରଞ୍ଜିତ କାର୍ଜି

କଳାହାଣ୍ଡି ଜିଲାରେ କାର୍ଯ୍ୟରତ ଜଳ ସମ୍ପଦ ବିଭାଗର ଜଣେ ସହକାରୀ କାର୍ଯ୍ୟନିର୍ବାହୀ ଯନ୍ତ୍ରୀ (ଏଇଇ)ଙ୍କ ସନ୍ଦେହଜନକ ମୃତ୍ୟୁ ଘଟିଛି। ଶୁକ୍ରବାର ଜୟପାଟଣା ବ୍ଲକ ମୁଖୀଗୁଡ଼ାସ୍ଥିତ ସରକାରୀ କ୍ୱାର୍ଟର୍ସରୁ ତାଙ୍କର ମୃତଦେହ ସ୍ଥାନୀୟ ପୋଲିସ ଜବତ କରିଛି। ମୃତ ଯନ୍ତ୍ରୀ ହେଲେ ରାୟଗଡା ଜିଲା ଗୁଣପୁର ନିକଟସ୍ଥ ସୁଭଦ୍ରାପୁରର ରଞ୍ଜିତ କୁମାର କାର୍ଜି (୪୫)। ସେ ମୁଖୀଗୁଡା ଇନ୍ଦ୍ରାବତୀ ଅଧୀକ୍ଷଣ ଯନ୍ତ୍ରୀଙ୍କ କାର୍ଯ୍ୟାଳୟରେ କାର୍ଯ୍ୟରତ ଥିଲେ। ବର୍ତ୍ତମାନ ସୁଦ୍ଧା ମୃତ୍ୟୁର କାରଣ ଜଣାପଡ଼ି ନାହିଁ। ଜୟପାଟଣା ପୋଲିସ ମୃତଦେହ ଜବତକରି ବ୍ୟବଚ୍ଛେଦ ପରେ ପରିବାରବର୍ଗଙ୍କୁ ହସ୍ତାନ୍ତର କରିଥିଲା। ଏ ନେଇ ଜୟପାଟଣା ଥାନାରେ ଏକ ଅପମୃତ୍ୟୁ ମାମଲା (ନଂ. ୩୧/୨୩) ରୁଜୁ ହୋଇଛି। ବ୍ୟବଚ୍ଛେଦ ରିପୋର୍ଟ ପରେ ମୃତ୍ୟୁର କାରଣ ଜଣାପଡିବ ବୋଲି ପୋଲିସଠାରୁ ସୂଚନା ମିଳିଛି।

ସୀମାନ୍ତରେ ଜଣଙ୍କୁ ହତ୍ୟାକଲେ ମାଓବାଦୀ

ମାଲକାନଗିରି,୮।୧୨
(ଦୁର୍ଯୋଧନ ପାତ୍ର)

ମାଲକାନଗିରି ଜିଲା ସୀମାନ୍ତ ଛତିଶଗଡ଼ରେ ଜଣେ ଗ୍ରାମବସୀଙ୍କୁ ମାଓବାଦୀମାନେ ହତ୍ୟା କରିଛନ୍ତି। ମୃତକ ହେଲେ ନାରାୟଣପୁର ଜିଲା କୋଷପଡକା ଗ୍ରାମର ଧନା ରାମ। ତାଙ୍କୁ ପୋଲିସ ଇନ୍‌ଫର୍ମର ସନ୍ଦେହରେ ମାଓବାଦୀମାନେ ହତ୍ୟା କରିଥିବା ଜଣାପଡିଛି। ଧନାଙ୍କୁ କେତେ ଜଣ ମାଓବାଦୀ ଗତ ରାତିରେ ଘରୁ ଉଠାଇ ନେଇଥିଲେ। ପରେ ଗ୍ରାମ ନିକଟରେ ତାଙ୍କୁ ହତ୍ୟା କରିଥିଲେ। ଘଟଣା ସ୍ଥଳରେ ମାଓବାଦୀମାନେ ପୋଷ୍ଟର ଲଗାଇବା ସହ ଧନ ଜଣେ ପୋଲିସ ସୂଚନାଦାତା ଭାବେ କାର୍ଯ୍ୟ କରୁଥିବାରୁ ତାଙ୍କୁ ହତ୍ୟା କରାଗଲା ବୋଲି ପୋଷ୍ଟରରେ ଉଲ୍ଲେଖ କରିଛନ୍ତି। ଏହି ଘଟଣା ପରେ ସମ୍ପୃକ୍ତ ଅଞ୍ଚଳରେ ଭୟର ବାତାବରଣ ଖେଳି ଯାଇଛି। ପୋଲିସ ଘଟଣା ସ୍ଥଳରେ ପହଞ୍ଚି ତଦନ୍ତ ଆରମ୍ଭ କରିଛି।

ଚାଓମିନ୍ ପଇସା ମାଗିବାରୁ ଦୋକାନ ଜାଳିଦେଲେ ଯୁବକ

ଦଶମନ୍ତପୁର,୮।୧୨
(ଅରବିନ୍ଦ ନାୟକ)

କୋରାପୁଟ ଜିଲା ଦଶମନ୍ତପୁର ବ୍ଲକ ଗିର୍ଲିଗୁମ୍ପା ପଞ୍ଚାୟତରେ ଚାଓମିନ୍ ଖାଇ ଜଣେ ଯୁବକ ଟଙ୍କା ନ ଦେଇ ସମ୍ପୃକ୍ତ ଦୋକାନରେ ନିଆଁ ଲଗାଇ ଦେଇଛନ୍ତି। ଗିର୍ଲି ଗ୍ରାମର ଈଶର ବିଶୋୟୀଙ୍କ ସ୍ତ୍ରୀ ନନ୍ଦିନୀ ଗ୍ରାମରେ ଏକ ଚାଓମିନ୍ ଦୋକାନ କରିଛନ୍ତି। ଗୁରୁବାର ସନ୍ଧ୍ୟାରେ ଗ୍ରାମର ବିଷ୍ଣୁ ମୁଦୁଲି ଆସି ନନ୍ଦିନୀଙ୍କ ଦୋକାନରେ ଚାଓମିନ୍ ଖାଇବା ପରେ ଟଙ୍କା ଦେଇ ନ ଥିଲେ। ନନ୍ଦିନୀ ତାଙ୍କୁ ଟଙ୍କା ମାଗିବାରୁ ଯୁକ୍ତିତର୍କ ହୋଇଥିଲା। ବିଷ୍ଣୁ ନନ୍ଦିନୀଙ୍କ ଛଣ ଛପରରେ ହୋଇଥିବା ଦୋକାନ ଘରେ ନିଆଁ ଲଗାଇଦେଇଥିଲେ। ଚାଓମିନ୍ ଓ ଘରୋଇ ସାମଗ୍ରୀ ସବୁ ପୋଡ଼ି ନଷ୍ଟ ହୋଇଯାଇଛି। ଅଗ୍ନିଶମ ବିଭାଗ ଅଧିକାରୀ ଅଜିତ ବାରାଙ୍କ ନେତୃତ୍ୱରେ କର୍ମଚାରୀ ପ୍ରଦ୍ୟୁମ୍ନ ଶବର, ଅନନ୍ତ ସେଠୀ, ବିଭୂତି ଭୂଷଣ ଜେନା ପ୍ରମୁଖ ପହଞ୍ଚି ନିଆଁ ଲିଭାଇଥିଲେ। ଏନେଇ ନନ୍ଦିନୀଙ୍କ ସ୍ୱାମୀ ଈଶ୍ୱର ଦଶମନ୍ତପୁର ଥାନାରେ ଲିଖିତ ଅଭିଯୋଗ କରିଛନ୍ତି। ଥାନା ଅଧିକାରୀ ସୁକୁମା ହାଁସଦାଙ୍କ ତତ୍ତ୍ୱାବଧାନରେ ପୁରାନ ଫାଣ୍ଡି ଅଧିକାରୀ ମନୁଆ ବିଡ଼ିକା ଏବଂ ପୋଲିସ ଟିମ୍ ଘଟଣାସ୍ଥଳରେ ପହଞ୍ଚି ତଦନ୍ତ କରୁଛନ୍ତି। ଏନେଇ କେସ୍ ନଂ. ୧୭୦/୨୩ରେ ଏକ ମାମଲା ରୁଜୁ ହୋଇଛି।

ଢଗଢମାଳି

(କ୍ରମେ ଲୋକମୁଖରୁ ଓ ଜନମାନସରୁ ବିସ୍ମୃତ ହେଉଥିବା ଢଗଢମାଳିକୁ ପାଠିକା-ପାଠକଙ୍କ ନିକଟରେ ପହଞ୍ଚାଇବା ସକାଶେ ଧରିତ୍ରୀର ପ୍ରୟାସ)

ଡରୁ ଡରୁ ଦିନ ଗଲା
ସଉତୁଣୀ ସଙ୍ଗେ ପୀରତି ଲଗାଇ
କାନ୍ତ ଏହି କଥା କଲା।

କୌଣସି ନାରୀ ତା'ର ସିନ୍ଦୂରରେ କେହି ଭାଗ ବସାଉ ତାହା କେବେ ଚାହିଁ ନ ଥାନ୍ତି। ତେବେ ପରିସ୍ଥିତିରେ ପଡ଼ି ସ୍ୱାମୀ ଘରକୁ ସଉତୁଣୀ ନେଇ ଆସିଲେ ବିଚାରୀ ସ୍ତ୍ରୀର ଦୁର୍ଭାଗ୍ୟ ବଢ଼ିଯାଇଥାଏ। ଏପରିକି ତାକୁ ସବୁ ସମୟ ଡରି ଡରି ଚଳିବା ସହ ନିଜକୁ ସେ ଖୁବ୍ ଏକୁଟିଆ ମନେ କରିଥାଏ। ସ୍ୱାମୀ ସହ ପ୍ରୀତିପୂର୍ଣ୍ଣ ସମ୍ପର୍କ ରଖୁଥିବା ସଉତୁଣୀକୁ ସ୍ତ୍ରୀ କେବେ ସହିପାରୁ ନ ଥିବା ଅର୍ଥରେ ଏଭଳି ଉକ୍ତି ଉଲ୍ଲେଖ କରାଯାଇଛି।

ଡେଙ୍ଗେଇ ନାନୀ ସରୁ କାଟେଣୀ
ପାଣି କାଢୁଥିଲା କୂଅରେ
ଟୋପି ଚନ୍ଦନିଆ ବୋକ ଦେଇଗଲା
କେଶର ଲାଗିଛି ମୁହଁରେ।

ସାଧାରଣତଃ ପ୍ରେମରେ ପଡିଥିବା ବ୍ୟକ୍ତି ପରସ୍ପରର ସାନ୍ନିଧ୍ୟ ପାଇବା ପାଇଁ ବ୍ୟାକୁଳ ହୋଇଉଠନ୍ତି। ପ୍ରେମିକାକୁ ପାଖରେ ପାଇ ପ୍ରେମ ଭାବ ଜାହିର କରିବା ଅର୍ଥରେ ଏଭଳି ଉକ୍ତି ପ୍ରକାଶ କରାଯାଇଛି।

ଓଡ଼ିଆ ଢଗଢମାଳି ଓ ଲୋକଗୀତ – ଫ୍ରେଣ୍ଡସ୍ ପବ୍ଲିଶର୍ସ

ସୌରିନ୍‌ଙ୍କ ନାଁରେ ଏନ୍‌ବିଡବ୍ଲ୍ୟୁ

ଯୁବତୀଙ୍କୁ ଯୌନ ନିର୍ଯାତନା ମାମଲା

ସୌରିନ୍ ଭଟ୍ଟ

କଟକ,୮।୧୨ (କାର୍ତ୍ତିକ ସାହୁ)

ଜଣେ ଓଡ଼ିଆ ଯୁବତୀଙ୍କୁ ବିବାହର ପ୍ରଲୋଭନ ଦେଖାଇ ଯୌନ ନିର୍ଯାତନା ଦେବା ମାମଲାରେ ଫେରାର ଥିବା ବଲିଉଡ୍ କଣ୍ଠଶିଳ୍ପୀ ସୌରିନ୍ ଭଟ୍ଟଙ୍କ ନାମରେ ଜାମିନ୍ ବିହୀନ ଗିରଫ ପରୱାନା(ଏନ୍‌ବିଡବ୍ଲ୍ୟୁ) ଜାରି ହୋଇଛି। କୋର୍ଟଙ୍କ ନିର୍ଦ୍ଦେଶ ପରେ ବି ସୌରିନ୍ ଭୁବନେଶ୍ୱର-କଟକ କମିଶନରେଟ୍‌ପୋଲିସ କିମ୍ବା କୋର୍ଟଙ୍କ ନିକଟରେ ହାଜର ନ ହେବାରୁ କୋର୍ଟ ଏଭଳି ପଦକ୍ଷେପ ନେଇଛନ୍ତି।

ସୂଚନା ଅନୁସାରେ, ସ୍ଥାନୀୟ ଏକ ଘରୋଇ ବ୍ୟାଙ୍କରେ କାର୍ଯ୍ୟରତ ଜଣେ ଯୁବତୀ ସୌରିନ୍‌ଙ୍କ ନାମରେ କଟକ ମହିଳା ଥାନାରେ ଗତ ଜୁନ୍ ୧୨ ତାରିଖରେ ନିର୍ଯାତନା ଅଭିଯୋଗ ଆଣିଥିଲେ। ସୌରିନ ତାଙ୍କୁ ବିବାହର ମିଥ୍ୟା ପ୍ରତିଶ୍ରୁତି ଦେଇ ଠକିବା, ୧୦ ଲକ୍ଷ ଟଙ୍କା ନେବା ସହ ଶାରୀରିକ ଓ ମାନସିକ ନିର୍ଯାତନା ଦେବା ନେଇ ଯୁବତୀ ଜଣଙ୍କ ଅଭିଯୋଗପତ୍ରରେ ଦର୍ଶାଇଥିଲେ। ଏନେଇ ମହିଳା ଥାନା ପୋଲିସ ମାମଲା ରୁଜୁ କରିବା ସହ ସୌରିନ୍‌ଙ୍କୁ ଧରିବା ପାଇଁ ଏକ ସ୍ୱତନ୍ତ୍ର ଟିମ୍ ଗଠନ କରିଥିଲା। ଉକ୍ତ ଟିମ୍ କୋଲକାତା ସମେତ ବିଭିନ୍ନ ଆଡ଼େ ଚଢ଼ାଉ କରିବା ପରେ ବି ସୌରିନ୍‌ଙ୍କୁ ଧରିପାରି ନଥିଲା। ଅନ୍ୟପକ୍ଷରେ ସୌରିନ୍ ଆଗୁଆ ଜାମିନ୍ ପାଇଁ ହାଇକୋର୍ଟଙ୍କ ଦ୍ୱାରସ୍ଥ ହୋଇଥିଲେ। ହାଇକୋର୍ଟ ସୌରିନ୍‌ଙ୍କୁ ଅନ୍ତରୀଣ ସୁରକ୍ଷା ଦେଇଥିଲେ ମଧ୍ୟ ପରବର୍ତ୍ତୀ ସମୟରେ ଜାମିନ୍ ଆବେଦନ ଖାରଜ କରଦେଇଥିଲେ। ପରେ କମିଶନରେଟ ପୋଲିସ ସେପ୍ଟେମ୍ବର ୧୧ରେ ତାଙ୍କ ବିରୋଧରେ ଲୁକ୍ ଆଉଟ୍ ସର୍କୁଲାର ଜାରି କରିଥିଲା। ଏହାପରେ ସୌରିନ୍‌ଙ୍କୁ ଧରିବା ଲାଗି ଏନ୍‌ବିଡବ୍ଲ୍ୟୁ ଜାରି ପାଇଁ ହାଇକୋର୍ଟରେ ପୋଲିସ ଆବେଦନ କରିଥିଲା ବୋଲି ଜୋନ୍-୨ ଏସିପି ଅମିତାଭ ମହାପାତ୍ର ସୂଚନା ଦେଇଛନ୍ତି।

୩୦ ଜିଲାରେ ବିକେନ୍ଦ୍ରୀକରଣ ଦକ୍ଷତା କାର୍ଯ୍ୟକ୍ରମ ଆରମ୍ଭ

ବିକେନ୍ଦ୍ରୀକରଣ ଦକ୍ଷତା କାର୍ଯ୍ୟକ୍ରମର ଶୁଭାରମ୍ଭ ଅବସରରେ ମନ୍ତ୍ରୀ ପ୍ରୀତିରଞ୍ଜନ ଘଡ଼ାଇଙ୍କ ଉପସ୍ଥିତିରେ ଚୁକ୍ତି ସ୍ୱାକ୍ଷର କରାଯାଉଛି।

ଭୁବନେଶ୍ୱର, ୮।୧୨ (ଅସମାପିକା ସାହୁ)

ନାସ୍‌କମ-ଏନ୍‌ଆଇଓଏସ୍ ଚୁକ୍ତି

ରାଜ୍ୟର ସମସ୍ତ ଜିଲାରେ ବିକେନ୍ଦ୍ରୀକରଣ ଦକ୍ଷତା କାର୍ଯ୍ୟକ୍ରମ ଆରମ୍ଭ ହୋଇଛି। ଦକ୍ଷତା ବିକାଶ ଏବଂ ବୈଷୟିକ ଶିକ୍ଷା ମନ୍ତ୍ରୀ ପ୍ରୀତିରଞ୍ଜନ ଘଡ଼ାଇ ଶୁକ୍ରବାର ଓଡ଼ିଶା ବୈଷୟିକ ଶିକ୍ଷା ଓ ତାଲିମ୍ ପ୍ରତିଷ୍ଠାନଠାରେ ଆୟୋଜିତ ଏକ ସ୍ୱତନ୍ତ୍ର କାର୍ଯ୍ୟକ୍ରମରେ ଏହାର ଶୁଭାରମ୍ଭ କରିଛନ୍ତି। ମନ୍ତ୍ରୀ କହିଛନ୍ତି, ବିକେନ୍ଦ୍ରୀକରଣ ଦକ୍ଷତା କାର୍ଯ୍ୟକ୍ରମ ଦ୍ୱାରା ଡିଜିଟାଲ ସ୍କିଲିଂରେ ବ୍ୟାପକ ସୁଯୋଗ ଏବଂ ଯୁବକଙ୍କ ନିଯୁକ୍ତି କ୍ଷମତା ବୃଦ୍ଧି ପାଇବ। ୩୦ଟି ଜିଲାରେ ବିକେନ୍ଦ୍ରୀକରଣ ସ୍କିଲିଂ କାର୍ଯ୍ୟକ୍ରମ ଆରମ୍ଭ ହେବା ସହିତ ଓଡ଼ିଶାର ପ୍ରତିବନ୍ଧତା ତୃଣମୂଳ ସ୍ତରରେ ବିସ୍ତାର ଲାଭ କରିବ। ଏଥିସହ ଜିଲା ଦକ୍ଷତା କେନ୍ଦ୍ର ମାଧ୍ୟମରେ ବର୍ଷସାରା ସ୍ଥାନୀୟ ଯୁବକଙ୍କ ନିକଟରେ ଦକ୍ଷତା ବିକାଶର ଉନ୍ମେଷ ଘଟିବ। ଅପ୍‌ସ୍କିଲିଂ ପଦକ୍ଷେପ ଫଳରେ ୫ ହଜାରରୁ ଅଧିକ ଆଇଟିଆଇ ଛାତ୍ର ସ୍ୱଳ୍ପକାଳୀନ ପାଠ୍ୟକ୍ରମ ମାଧ୍ୟମରେ ନୂତନ ବିଭାଗରେ ଦକ୍ଷତା ହାସଲ କରିବେ। ଏଥିସହିତ ନିଯୁକ୍ତି ବୃଦ୍ଧି ପାଇବ ବୋଲି ମନ୍ତ୍ରୀ କହିଛନ୍ତି।

ଏହି ଅବସରରେ ଓଡ଼ିଶାରେ ଦକ୍ଷତା ବିକାଶର ଅଭିବୃଦ୍ଧି ପାଇଁ 'ନାସ୍‌କମ୍' ଏବଂ ନ୍ୟାଶନାଲ ଇନ୍‌ଷ୍ଟିଚ୍ୟୁଟ୍ ଅଫ୍ ଓପନ ସ୍କୁଲ(ଏନ୍‌ଆଇଓଏସ୍) ସହିତ ଦୁଇଟି ବୁଝାମଣାପତ୍ର ସ୍ୱାକ୍ଷରିତ ହୋଇଥିଲା। ଏନ୍‌ଆଇଓଏସ୍ ସହ ହୋଇଥିବା ସ୍ୱାକ୍ଷରରେ ଆଇଟିଆଇ ଛାତ୍ରମାନେ ସେମାନଙ୍କ ଦ୍ୱାଦଶ ଶ୍ରେଣୀ ପାସ୍ ସାର୍ଟିଫିକେଟ ଏବଂ ପ୍ରମାଣପତ୍ର ପାଇବାକୁ ସକ୍ଷମ ହେବେ। ବାର୍ଷିକ ୨୦ ହଜାରରୁ ଅଧିକ ଛାତ୍ରୀଛାତ୍ର ଦ୍ୱାଦଶ ଶ୍ରେଣୀରେ ଉତ୍ତୀର୍ଣ୍ଣ ହେବା ସହିତ ଉଚ୍ଚଶିକ୍ଷା ପାଇ ନୂଆ ବାଟ ଫିଟିବ ଓ ନିଯୁକ୍ତି ବୃଦ୍ଧି ପାଇବ। ସେହିଭଳି ନୂତନ ଯୁଗର ଦକ୍ଷତା ପାଠ୍ୟକ୍ରମର ଡିଜିଟାଲ ସ୍କିଲିଂ ଲଞ୍ଚ୍ ପାଇଁ 'ନାସ୍‌କମ' ସହିତ ଏମ୍‌ଓୟୁ ସ୍ୱାକ୍ଷରିତ ହୋଇଛି। ଏହି ସହଭାଗିତାର ଉଦ୍ଦେଶ୍ୟ ହେଉଛି ମାଇକ୍ରୋସଫ୍ଟ, କୋର୍ସେରା ଏବଂ ଅନ୍ୟାନ୍ୟ ଶିଳ୍ପପତିଙ୍କ ସହଯୋଗରେ ଅନ୍‌ଲାଇନ୍ ପାଠ୍ୟକ୍ରମ ସହିତ ବାର୍ଷିକ ୧ ଲକ୍ଷ ଯୁବକଙ୍କୁ ଇ-ସ୍କିଲିଂ ସୁଯୋଗ ପ୍ରଦାନ କରାଯିବ। କାର୍ଯ୍ୟକ୍ରମରେ ବିଭାଗୀୟ ପ୍ରମୁଖ ଶାସନ ସଚିବ ଉଷା ପାଢ଼ୀ ସ୍ୱାଗତ ଭାଷଣରେ ଆଇଟିଆଇ ଛାତ୍ରୀଛାତ୍ରଙ୍କ ପାଇଁ ଦକ୍ଷତା ବିକାଶ ବିଭାଗ ନେଇଥିବା ବିଭିନ୍ନ କାର୍ଯ୍ୟକ୍ରମ ସମ୍ବନ୍ଧରେ ସୂଚନା ଦେଇଥିଲେ। ଦକ୍ଷତା ବିକାଶ ତଥା ନିଯୁକ୍ତି ନିର୍ଦ୍ଦେଶକ ରେଘୁ ଜୀ ଧନ୍ୟବାଦ ଅର୍ପଣ କରିଥିଲେ। ଏନ୍‌ଆଇଓଏସ୍‌ର ଚେୟାରମ୍ୟାନ ପ୍ରଫେସର ସରୋଜ ଶର୍ମା, ନାସ୍‌କମ୍‌ର ସିଇଓ କୀର୍ତ୍ତି ସେଠ୍, ବିଭାଗୀୟ ଅତିରିକ୍ତ ଶାସନ ସଚିବ ଗଙ୍ଗାଧର ସାହୁଙ୍କ ସମେତ ଅନ୍ୟ ଅଧିକାରୀମାନେ ଉପସ୍ଥିତ ଥିଲେ।

ବିଶାଖାପାଟଣାରେ ବିଏସ୍‌କେୱାଇରେ ମାଗଣା ଚିକିତ୍ସା ପାଇଲେ କର୍କଟ ପୀଡ଼ିତା ନାବାଳିକା

ଭୁବନେଶ୍ୱର, ୮।୧୨ (ଅସମାପିକା ସାହୁ)

ବିଜୁ ସ୍ୱାସ୍ଥ୍ୟ କଲ୍ୟାଣ ଯୋଜନା (ବିଏସ୍‌କେୱାଇ) ଆର୍ଥିକ ଦୁର୍ବଳ ଶ୍ରେଣୀର ଲୋକଙ୍କ ପାଇଁ ରକ୍ଷାକବଚ ସାଜିଛି। ଏହି ଯୋଜନା ମାଧ୍ୟମରେ ଓଡ଼ିଶା ସମେତ ବାହାର ରାଜ୍ୟର ସୁପର ସ୍ପେଶାଲିଟି ହସ୍ପିଟାଲଗୁଡ଼ିକରେ ଅନେକ ଜଟିଳ ରୋଗର ସଫଳ ଚିକିତ୍ସା ଦେୟମୁକ୍ତ ଭାବେ ହୋଇପାରୁଛି। ବରଗଡ଼ ଜିଲା ଆମ୍ବପାଲି ଗ୍ରାମର କର୍କଟ ପୀଡିତା ନାବାଳିକା ସ୍ନେହା ସେଠ୍ ଏହି ଯୋଜନାରେ ବିଶାଖାପାଟଣାରେ ମାଗଣାରେ ଚିକିତ୍ସିତ ହୋଇଛନ୍ତି। ତାଙ୍କ ଭାଇ ଦିବ୍ୟା ସେଠ୍‌ଙ୍କ ସୂଚନାନୁସାରେ, ତାଙ୍କ ସାନଭଉଣୀ ସ୍ନେହା ପ୍ରାୟ ୧ ବର୍ଷ ହେବ ବ୍ଲଡ୍ କ୍ୟାନ୍‌ସରରେ ଆକ୍ରାନ୍ତ ହୋଇ ଚିକିତ୍ସିତ ହେଉଥିଲେ। ବିଏସ୍‌କେୱାଇ କାର୍ଡ ଦ୍ୱାରା ବିଶାଖାପାଟଣା ମହାତ୍ମା ଗାନ୍ଧୀ କ୍ୟାନ୍‌ସର ହସ୍ପିଟାଲରେ ମାଗଣା ଚିକିତ୍ସା ପାଇଥିବା ଜଣେ ମହିଳାଙ୍କଠାରୁ ଶୁଣି ସେ ଭଉଣୀଙ୍କୁ ଧରି ସେଠାକୁ ଯାଇଥିଲେ। ଏଥିରେ ବିଏସ୍‌କେୱାଇ ଟିମ୍ ସହଯୋଗ କରିଥିଲା। ହସ୍ପିଟାଲରେ ସ୍ନେହାଙ୍କର ଆଡ୍‌ମିଶନ, ବିଭିନ୍ନ ପରୀକ୍ଷା, ଚିକିତ୍ସା ଓ ବୋନ୍ ମାରୋ ପ୍ରତିରୋପଣ ଆଦି ମାଗଣାରେ କରାଯାଇଛି। ବର୍ତ୍ତମାନ ସ୍ନେହା ସୁସ୍ଥ ଅଛନ୍ତି। ଭଉଣୀ ଜୀବନ ବଞ୍ଚାଇଥିବାରୁ ଭାଇ ଦିବ୍ୟା ଓ ତାଙ୍କ ପରିବାର ମୁଖ୍ୟମନ୍ତ୍ରୀ ନବୀନ ପଟ୍ଟନାୟକ ଏବଂ ମହାତ୍ମା ଗାନ୍ଧୀ ହସ୍ପିଟାଲର ଡାକ୍ତରମାନଙ୍କୁ କୃତଜ୍ଞତା ସହ ଧନ୍ୟବାଦ ଜଣାଇଛନ୍ତି। ରାଜ୍ୟ ସରକାରଙ୍କ ବିଏସ୍‌କେୱାଇ ଯୋଜନା ମାଧ୍ୟମରେ ଜଣେ ନାବାଳିକାଙ୍କ କ୍ୟାନସର ଚିକିତ୍ସା ସଫଳତାର ସହ ହୋଇପାରିଥିବାରୁ ସ୍ଥାନୀୟ ବୁଦ୍ଧିଜୀବୀ ଓ ଜନସାଧାରଣ ସନ୍ତୋଷ ବ୍ୟକ୍ତ କରିଛନ୍ତି।

ଅନ୍ତର୍ଜାତୀୟ ନାଟକ ମହୋତ୍ସବରେ ୨ ଓଡ଼ିଆ ନାଟକ

ଭୁବନେଶ୍ୱର, ୮।୧୨ (ବନ୍ଦନା ସେଠୀ)

ନ୍ୟାଶନାଲ୍ ସ୍କୁଲ୍ ଅଫ୍ ଡ୍ରାମା (ଏନ୍‌ଏସ୍‌ଡି) ନୂଆଦିଲ୍ଲୀ ପକ୍ଷରୁ ଆୟୋଜିତ ହେବାକୁ ଥିବା ୨୩ତମ ଅନ୍ତର୍ଜାତୀୟ ନାଟକ ମହୋତ୍ସବ 'ଭାରତ ରଙ୍ଗ ମହୋତ୍ସବ' ପାଇଁ ଦୁଇ ଓଡ଼ିଆ ନାଟକ ମନୋନୀତ ହୋଇଛି। ଚୟନ ହୋଇଥିବା ଦେଶର ବିଭିନ୍ନ ରାଜ୍ୟ ତଥା ଭାଷାଭାଷୀ ନାଟକ ମଧ୍ୟରେ ଓଡ଼ିଶାର ବାଗ୍‌ଦେବୀ ଲିଟରେଚର ଟ୍ରଷ୍ଟର ନାଟକ 'ଅପେକ୍ଷାରେ ରାମଚନ୍ଦ୍ର' ଓ ଜୀବନରେଖା ଥିଏଟରର ନାଟକ 'ଆଷାଢରେ ଦିନେ' ରହିଛି। ନାଟ୍ୟକାର ଶଙ୍କର ତ୍ରିପାଠୀଙ୍କ ଲିଖିତ ନାଟକ 'ଅପେକ୍ଷାରେ ରାମଚନ୍ଦ୍ର'ର ନିର୍ଦ୍ଦେଶନା ଦେଇଛନ୍ତି ସଙ୍ଗୀତ ନାଟକ ଏକାଡେମୀ ସଚିବ ତଥା ନାଟ୍ୟ ନିର୍ଦ୍ଦେଶକ ପ୍ରବୋଧ ରଥ। ରାବଣ ନାଁ କହିଲେ ସାଧାରଣତଃ ଲୋକଙ୍କ ମନରେ ଏକ ନକାରାତ୍ମକ ଚରିତ୍ର ଭାସିଉଠେ। ମାତ୍ର ଏହି ନାଟକରେ ରାବଣର ଏକ ସକାରାତ୍ମକ ଦିଗକୁ ଦର୍ଶାଯାଇଛି। ଜଣେ ମହାନ ଜ୍ଞାନୀ ତଥା ପଣ୍ଡିତ ହେବା ସହ ସେ ମୋକ୍ଷ ପାଇବା ପାଇଁ କିପରି ମା' ସୀତାଙ୍କୁ ଅପହରଣ କରିଥିଲେ ଏବଂ ରାମଚନ୍ଦ୍ରଙ୍କ ପ୍ରତି ତାଙ୍କର ଭଲପାଇବା, ବିଶ୍ୱାସ କିପରି ରହିଥିଲା ସେସବୁ ଏହି ନାଟକରେ ପ୍ରଦର୍ଶିତ ହେବ। ସେହିପରି 'ଆଷାଢ଼ରେ ଦିନେ' ନାଟକର ଓଡ଼ିଆ ଅନୁସୃଜନ ରତ୍ନମାଳା ସ୍ୱାଇଁ କରିଥିବାବେଳେ ନାଟ୍ୟକାର ଅଭିନ୍ନ ରାଉତରାୟ ଏହାର ନିର୍ଦ୍ଦେଶନା ଦେଇଛନ୍ତି। ଏକ କଳ୍ପିତ ଭାବନାର ଫଳସ୍ୱରୂପ ହିମାଳୟ ପାଦଦେଶରେ ଅବସ୍ଥିତ ସୁଦୂର ଏକ ଗ୍ରାମରେ ବାଣୀପୁତ୍ର କାଳିଦାସ ସୁନ୍ଦରୀ ମଲ୍ଲିକାଙ୍କ ସହ ପ୍ରୀତି ପୋଷଣ କରିଛନ୍ତି। ସେ ସମୟରେ ଉଜ୍ଜୟିନୀ ରାଜଭବନ କାଳିଦାସଙ୍କୁ ଅନ୍ୟତମ କବି ଭାବେ ସ୍ୱାଗତ କରିଥିବାବେଳେ ସେ ଏହାକୁ ଗ୍ରହଣ କରିବାକୁ ସମ୍ମତି ଦେଇନାହାନ୍ତି। ଏହି ସମୟରେ ମଲ୍ଲିକା ତାଙ୍କୁ ବୁଝାଇବା ସହ ଉଜ୍ଜୟିନୀ ଯିବାକୁ ରାଜି କରାଇଛନ୍ତି। ତାଙ୍କ କଥାରେ ରାଜି ହୋଇ କାଳିଦାସ ଆଶାର ପେଡି ଖୋଲି ଚାଲିଯାଇଛନ୍ତି ଦୂରକୁ ଏବଂ ତାଙ୍କ ଫେରିବା ବାଟକୁ ମଲ୍ଲିକା ଚାହିଁ ବସିଛନ୍ତି। ଏହିପରି ଏକ କାହାଣୀକୁ ନେଇ ନାଟକଟି ଗତିଶୀଳ ହୋଇଛି। ଅପରପକ୍ଷେ ମହୋତ୍ସବରେ ବିଭିନ୍ନ ଭାଷାଭାଷୀର ୫୯ଟି ନାଟକ ପ୍ରଦର୍ଶିତ ହେବ। ଫରେନ୍ ପ୍ଲେ ଭାବେ ରଷିଆର ନାଟକ 'ଗେର୍‌ଦାସ୍ ରୁମ୍', ଫୋକ୍ ପ୍ଲେ ଭାବେ ମଧ୍ୟପ୍ରଦେଶର 'ଶକୁନ୍ତଳା 'ମାଛ୍' ଏବଂ କର୍ନାଟକର 'ଗଦାଯୁଦ୍ଧ' ପରିବେଷଣ ପାଇଁ ମନୋନୀତ ହୋଇଥିବା ଏନ୍‌ଏସ୍‌ଡି ପକ୍ଷରୁ ସୂଚନା ଦିଆଯାଇଛି।

ମଦଭାଟି ଟଙ୍କା...

ପ୍ରଥମ ପୃଷ୍ଠାରୁ...

ଗମନାଗମନ, ମାନବ ବିକାଶ ସୂଚକାଙ୍କରେ ପଛରେ ପଡ଼ିଥିବାବେଳେ ଦାଦନ ଶ୍ରମିକ ସମସ୍ୟା ବଡ଼ ସଙ୍କଟ ହୋଇ ଉଭାହୋଇଛି। କିଛିବର୍ଷ ହେଲା ଏହି ଅଞ୍ଚଳରେ ଦେଶୀ-ବିଦେଶୀ ମଦ ଓ ନିଶା କାରବାର ବଢ଼ିଛି। ଅପରାଧ ପ୍ରବଣତା ମଧ୍ୟ ବୃଦ୍ଧିପାଇଛି। ଦାରିଦ୍ର୍ୟ କାରଣରୁ ପିଲା ଅଧାରୁ ପାଠ ଛାଡ଼ିବାକୁ ବାଧ୍ୟ ହେଉଥିବାବେଳେ ସଦ୍ୟ ଘଟଣା ଦେଶରେ ଚର୍ଚ୍ଚିତ ହୋଇଛି। ବଲାଙ୍ଗୀର, ବୌଦ୍ଧ, ରାୟଗଡ଼ା, ସୁନ୍ଦରଗଡ଼, ରାଉରକେଲା, ସମ୍ବଲପୁର ଓ ଟିଟିଲାଗଡ଼ଠାରେ ଆୟକର ବିଭାଗ ତିନିଦିନ ହେଲା ଡେରା ପକାଇଛି। ମଦ ବ୍ୟବସାୟୀଙ୍କ ମଦଭାଟି, ବାସବଭନ ଓ ଅଫିସ୍‌ରେ ଚଢ଼ାଉ ଜାରି ରଖିବା ସହ ସବୁ ସ୍ଥାନକୁ ନିଜ ଅଧୀନରେ ରଖିଛି। ଏପରି କି ସେହି ସ୍ଥାନଗୁଡ଼ିକରୁ ବହୁ ଗୁରୁତ୍ୱପୂର୍ଣ୍ଣ କାଗଜପତ୍ର ମଧ୍ୟ ବାହାରିଛି। ଝାଡ଼ଖଣ୍ଡ ଓ ଟିଟିଲାଗଡ଼ରେ ଘର କରି ବଲାଙ୍ଗୀର ସମେତ ପଡ଼ୋଶୀ ଜିଲାଗୁଡ଼ିକରେ ମଦ ବ୍ୟବସାୟ କରୁଥିବା ବ୍ୟବସାୟୀ ଦୀପକ ସାହୁ ଓ ସଞ୍ଜୟ ସାହୁଙ୍କ ଘରୁ ଏବଂ ମଦଭାଟିରୁ ବାହାରିଥିବା ଟଙ୍କାର ପରିମାଣ ଜଣାପଡ଼ିନାହିଁ।

ବଲାଙ୍ଗୀର ଜିଲାରେ ଗୋଟିଏ ବି ଶିଳ୍ପ କାରଖାନା ନାହିଁ। ଏକମାତ୍ର ଦେଓଗାଁ ଚିନିକଳ ଦୀର୍ଘବର୍ଷ ହେଲା ବନ୍ଦ ପଡ଼ିଛି। ବାରମ୍ବାର ଦାବି ସତ୍ତ୍ୱେ ଚିନିକଳ ଖୋଲୁନାହିଁ। ଅନ୍ୟ ଶିଳ୍ପ ବି ପ୍ରତିଷ୍ଠା ହେଉନାହିଁ। ଏଠାରେ ଭଲ ହସ୍ପିଟାଲ ନ ଥିବାରୁ ପ୍ରତିଦିନ ଏଠାକାର ଲୋକେ ସାଧାରଣ ରୋଗ ପାଇଁ ଭୁବନେଶ୍ୱର, କଟକ, ବିଶାଖାପାଟଣା, ଦିଲ୍ଲୀ, ବେଙ୍ଗାଲୁରୁ ଓ ବମ୍ବେ ଯାଇ ଖର୍ଚ୍ଚାନ୍ତ ହେଉଛନ୍ତି। ବିଶ୍ୱବିଦ୍ୟାଳୟ, କଲେଜ, ସ୍କୁଲରେ ବହୁ ପଦବୀ ଖାଲିପଡ଼ିଛି। ଏହି ସ୍ଥଳେ ଝାଡ଼ଖଣ୍ଡର କଂଗ୍ରେସ ଏମ୍‌ପି ଧୀରଜ ସାହୁଙ୍କ ସମ୍ପର୍କୀୟଙ୍କ ନିକଟରୁ ଟଙ୍କା ଜବତ ହୋଇଥିବାରୁ ପ୍ରଧାନମନ୍ତ୍ରୀ ନରେନ୍ଦ୍ର ମୋଦି ମଧ୍ୟ ଏନେଇ ମାଇକ୍ରୋବ୍ଲଗିଂ ସାଇଟ୍ ଏକ୍ସ'ରେ ବିରୋଧୀ ଦଳକୁ ଟାର୍ଗେଟ କରିଛନ୍ତି।

ଅଭିନେତା ଜୁନିୟର...

ଛୋଟେ ସର୍କାର ଏବଂ ଜୁଦାଇ ଚଳଚ୍ଚିତ୍ରରେ ଅଭିନୟ କରିଥିଲେ। ଏହା ବ୍ୟତୀତ କେତେକ ଟେଲିଭିଜନ ଶୋ'ରେ ମଧ୍ୟ ସେ କାମ କରିଥିଲେ। ଅନେକ ମରାଠୀ ଚଳଚ୍ଚିତ୍ରର ସେ ନିର୍ଦ୍ଦେଶନା ଦେବା ସହ ନିର୍ମାତା ଥିଲେ। ୧୯୬୮ରେ ସୁହାଗ ରାତ ଚଳଚ୍ଚିତ୍ରରେ ଅଭିନୟ ବେଳେ ତତ୍କାଳୀନ ହାସ୍ୟାଭିନେତା ମେହମୁଦ୍ ତାଙ୍କୁ ଜୁନିୟର ମେହମୁଦ୍ ନାଁ ଦେଇଥିଲେ। ଶୁକ୍ରବାର ଶାନ୍ତାକ୍ରୁଜ୍ କବରସ୍ଥାନରେ ଅଭିନେତାଙ୍କ ଶେଷକୃତ୍ୟ ସମ୍ପନ୍ନ ହୋଇଛି।

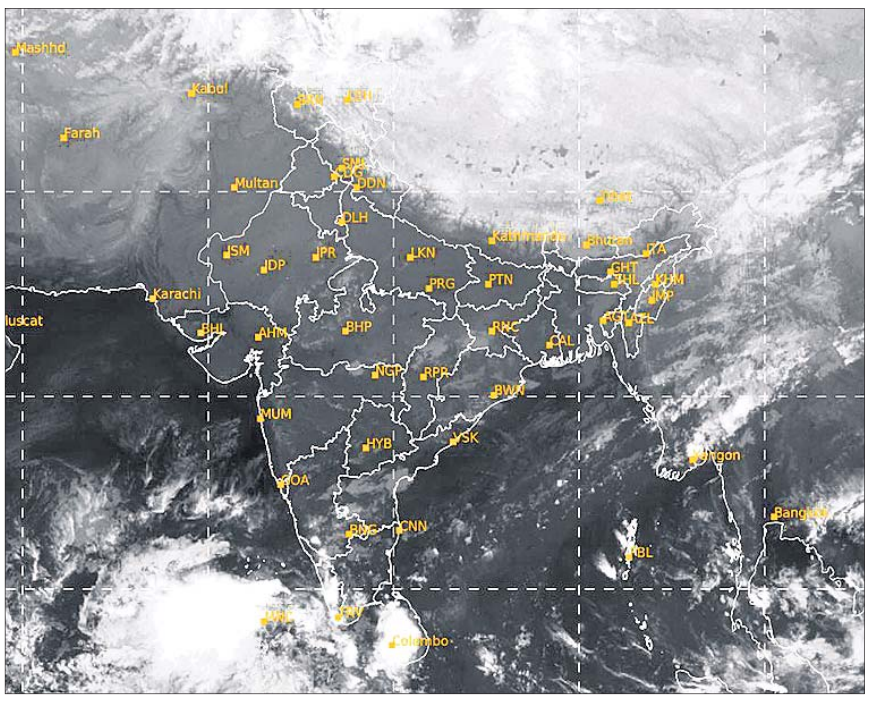

ଶୁକ୍ରବାର ଅପରାହ୍ନ ୫ଟାରେ ମହାକାଶରୁ ଉତ୍ତୋଳିତ ପାଣିପାଗର ଚିତ୍ର।

ଆଜିର ରାଶିଫଳ

ଜ୍ୟୋତିର୍ବିଦ୍ୟା ବିଶାରଦ ପ୍ରସନ୍ନ କୁମାର ମହାପାତ୍ର
ମଙ୍ଗରାଜପୁର ଶାସନ, କାଦୁଆ, ଗଞ୍ଜାମ
Email-pkmahapatro@gmail.com

ମେଷ

ଆଜିର କର୍ମକ୍ଷେତ୍ରରେ ଇଚ୍ଛା ନ ଥାଇ ମଧ୍ୟ କେତେକ କାମ କରିବାକୁ ବାଧ୍ୟ ହେବେ। ଆକସ୍ମିକ ଭାବରେ ଅନ୍ୟ ଦ୍ୱାରା ପ୍ରେରିତ ହୋଇ ଦୂରସ୍ଥାନକୁ ଯାତ୍ରା କରିବାକୁ ପଡ଼ିପାରେ। ସରକାରୀ ସ୍ତରରୁ ଅପେକ୍ଷା କରିଥିବା ଖବରଟି ମଧ୍ୟାହ୍ନପରେ ପାଇବେ। ସାମାଜିକ ସ୍ତରରେ ଆଦର ଅଭ୍ୟର୍ଥନା ମିଳିବ ଏବଂ ସବୁରି ସଦିଚ୍ଛା ମିଳିବ।

ବୃଷ

ପାରସ୍ପରିକ ଦୋଷଦର୍ଶିତା ହେତୁ ପାରିବାରିକ ପରିସ୍ଥିତି ଗୋଳମାଳିଆ ରହିବ। ବେପରୁଆ କାର୍ଯ୍ୟକଳାପ ସକାଶେ ଉଚ୍ଚବର୍ଗଙ୍କଠାରୁ ସମାଲୋଚିତ ହୋଇପାରନ୍ତି। ଅନ୍ୟମାନଙ୍କ ଭଲ ସକାଶେ ନିଜକୁ ଉତ୍ତରଦାୟୀ ହେବାକୁ ପଡ଼ିପାରେ। ଅଭାବ ପୂରଣ ଦିଗରେ ଚେଷ୍ଟିତ ହେବେ, ଅବଶ୍ୟ କିଛି ରିହାତି ମିଳିବ।

ମିଥୁନ

ବନ୍ଧୁଙ୍କ ଶ୍ଳେଷାତ୍ମକ କଥାକୁ ଠିକ୍ ଭାବେ ବୁଝିପାରିବେ ନାହିଁ। ହାତକୁ ନେଇଥିବା କାମଟି ବିଳମ୍ବରେ ହେବାରୁ ମନରେ ଶାନ୍ତି କିମ୍ବା ସନ୍ତୋଷ ଆସିବ ନାହିଁ। ବ୍ୟବସାୟରେ ଶାଖା ପ୍ରଶାଖା ଖୋଲିବାର ପ୍ରଯତ୍ନ କରିବେ। ପରକଥାରେ ପଡ଼ି ନିଜ ଲୋକଙ୍କୁ ଭୁଲ୍ ବୁଝିପାରନ୍ତି।

କର୍କଟ

ପାରିବାରିକ କ୍ଷେତ୍ର ବୁଝାମଣା ଭିତ୍ତିରେ ଶୃଙ୍ଖଳିତ ରହିବ। କର୍ମକ୍ଷେତ୍ରରେ ପ୍ରଶଂସିତ ହେବେ ଏବଂ ନିର୍ମାଣାଧୀନ କାର୍ଯ୍ୟ ଶେଷ ପର୍ଯ୍ୟାୟରେ ପହଞ୍ଚିବ। ନୂତନ କର୍ମାରମ୍ଭ ପ୍ରୀତିପଦ

ରାଜ୍ୟ ବନ ବିଭାଗର ନିଷ୍ପତ୍ତି

କପିଳାସ ଉଦ୍ଧାର କେନ୍ଦ୍ରରୁ କୁମାରଖୁଣ୍ଟି ଯିବେ ୫ ହାତୀ

ଢେଙ୍କାନାଳ,୮।୧୨(ରତନ ନାୟାର)

ଢେଙ୍କାନାଳ ଜିଲା କପିଳାସ ପ୍ରାଣୀ ଉଦ୍ୟାନ ପରିସରରେ ଥିବା ହାତୀ ଉଦ୍ଧାର କେନ୍ଦ୍ରରୁ ୩ ଛୁଆହାତୀ ସମେତ ୫ ହାତୀ ଭୁବନେଶ୍ୱରସ୍ଥିତ ଚନ୍ଦକା-ଡମପଡ଼ା ଅଭୟାରଣ୍ୟର କୁମାରଖୁଣ୍ଟି ହାତୀ ଥଇଥାନ କେନ୍ଦ୍ରକୁ ସ୍ଥାନାନ୍ତର ହେବେ। ରାଜ୍ୟ ବନ୍ୟପ୍ରାଣୀ ବିଭାଗ ପକ୍ଷରୁ ଏହି ନିଷ୍ପତ୍ତି ନିଆଯାଇଛି। ଏ ସଂକ୍ରାନ୍ତରେ ରାଜ୍ୟ ବନ୍ୟପ୍ରାଣୀ ବିଭାଗ ପକ୍ଷରୁ ଢେଙ୍କାନାଳ ଜିଲା ବନଖଣ୍ଡ ଅଧିକାରୀଙ୍କ ନିକଟକୁ ଚିଠି ଆସିଛି। ଏହା ଜଣାପଡ଼ିବା ପରେ କପିଳାସ ପ୍ରାଣୀ ଉଦ୍ୟାନ ହାତୀ ଉଦ୍ଧାର କେନ୍ଦ୍ରରେ ଦୀର୍ଘଦିନ ହେଲା ହାତୀମାନଙ୍କୁ ନିଜ ପିଲାଭଳି ପାଳୁଥିବା ମାହୁନ୍ତମାନେ ଦୁଃଖରେ ଭାଙ୍ଗି ପଡିଛନ୍ତି। ସେହିପରି ଛୁଆହାତୀମାନେ ଏହି ପରିଚିତ ମାହୁନ୍ତଙ୍କ ବିନା କିଭଳି କୁମାରଖୁଣ୍ଟିରେ ରହିବେ ତାହା ମଧ୍ୟ ପ୍ରଶ୍ନବାଚୀ ସୃଷ୍ଟି ହୋଇଛି। କପିଳାସ ପ୍ରାଣୀ ଉଦ୍ୟାନରେ

କପିଳାସ ରେସ୍‌କ୍ୟୁ ସେଣ୍ଟରରେ ଥିବା ହାତୀମାନେ।

ପର୍ଯ୍ୟଟକଙ୍କୁ ଆକର୍ଷିତ କରୁଥିବା ଏହି ଛୁଆ ହାତୀମାନଙ୍କୁ ସ୍ଥାନାନ୍ତର କରାଗଲେ ପ୍ରାଣୀ ଉଦ୍ୟାନଟି ଶ୍ରୀହୀନ ହୋଇପଡ଼ିବ ବୋଲି ସାଧାରଣରେ ମତ ପ୍ରକାଶ ପାଉଛି।

ପ୍ରକାଶ ଯେ, କପିଳାସ ପ୍ରାଣୀ ଉଦ୍ୟାନ କେନ୍ଦ୍ରରେ ବଡ଼ ଦନ୍ତାହାତୀ ରାକେଶକୁ ମିଶାଇ ମୋଟ୍ ୭ଟି ହାତୀ ରହିଛନ୍ତି। ସମ୍ବଲପୁର, କେନ୍ଦୁଝର, ବ୍ରହ୍ମପୁର, ଅନୁଗୋଳ ଓ ଢେଙ୍କାନାଳ ଜିଲାର ବିଭିନ୍ନ ବନାଞ୍ଚଳରୁ ଏମାନଙ୍କୁ ଉଦ୍ଧାର କରାଯାଇ ହାତୀ ଉଦ୍ଧାର କେନ୍ଦ୍ରକୁ ଅଣାଯାଇ ଚିକିତ୍ସା କରାଯିବା ପରେ ଲାଳନପାଳନ କରାଯାଉଛି। ଏପରିକି ସେମାନଙ୍କ ନାମକରଣ ମଧ୍ୟ କରାଯାଇଛି। ଏହି ୭ ହାତୀଙ୍କ ମଧ୍ୟରୁ ୩ ଛୁଆହାତୀ ପଦ୍ମା, ଶିବା ଓ ଶ୍ୟାମାଙ୍କ ସମେତ ମଧ୍ୟବୟସ୍କ ହାତୀ କାର୍ତ୍ତିକ ଓ ଉମାଙ୍କୁ କୁମାରଖୁଣ୍ଟି ଥଇଥାନ କେନ୍ଦ୍ରକୁ ସ୍ଥାନାନ୍ତର କରାଯିବ। ସେଠାରେ ଏମାନଙ୍କୁ ଅତ୍ୟାଧୁନିକ ଚିକିତ୍ସା ସହିତ ତାଲିମ ଦିଆଯିବ। ଫଳରେ ଭବିଷ୍ୟତରେ ଏହି ହାତୀମାନେ ଆବଶ୍ୟକବେଳେ କାର୍ଯ୍ୟରେ ଆସିପାରିବେ। ଜଙ୍ଗଲରୁ ଅନ୍ୟ ଆହତ ହାତୀଙ୍କୁ ଉଦ୍ଧାର ସମୟରେ ସହାୟତା କରିପାରିବେ। ଏ ସମ୍ପର୍କରେ ଜିଲା ବନଖଣ୍ଡ ଅଧିକାରୀ ସୁମିତ କୁମାର କର କହିଛନ୍ତି, କପିଳାସ ହାତୀ ଉଦ୍ଧାର କେନ୍ଦ୍ରରୁ ୩ ଛୁଆ ଓ ୨ଟି ବଡ଼ହାତୀଙ୍କୁ ମିଶାଇ ୫ଟି ହାତୀ କୁମାରଖୁଣ୍ଟି ସ୍ଥାନାନ୍ତର କରିବା ପାଇଁ ରାଜ୍ୟ ବିଭାଗୀୟ ଉଚ୍ଚ କର୍ତ୍ତୃପକ୍ଷଙ୍କ ପକ୍ଷରୁ ଚିଠି ଆସିଛି। ପିସିସିଏଫ୍‌ଙ୍କ ସହିତ ଆଲୋଚନା ପରେ ପଦକ୍ଷେପ ଗ୍ରହଣ କରାଯିବ। ଏହାପରେ ମଧ୍ୟ କପିଳାସ ହାତୀ ଉଦ୍ଧାର କେନ୍ଦ୍ରକୁ ତାଲିମ ପାଇଁ ବାହାରୁ ହାତୀ ଆସିବେ। ଏଠାରେ ଆସାମର ୨ଜଣ ମାହୁନ୍ତ ତାଲିମ ପ୍ରଦାନ କରି ଖୁମ୍‌କୀ ହାତୀରେ ପରିଣତ କରିଛନ୍ତି। ସ୍ଥାନାନ୍ତର ହେଉଥିବା ୩ ହାତୀ ଛୁଆଙ୍କର କୁମାରଖୁଣ୍ଟିରେ କିଛି ଅସୁବିଧା ହେବ ନାହିଁ। ସେଠାକାର ପରିବେଶକୁ ହାତୀମାନେ ଆପଣାଇ ନେବେ।

ଟ୍ରେନ୍ ଲାଇନରେ କଟି ସିଗ୍‌ନାଲ ଯନ୍ତ୍ରୀଙ୍କ ମୃତ୍ୟୁ

ନୂଆପଡ଼ା,୮।୧୨(ମକାରୁ ବେମାଲ)

ନୂଆପଡା ଜିଲା ଲଖନା ଷ୍ଟେଶନରେ ଟ୍ରେନ୍ ଲାଇନରେ କଟି ସିଗ୍‌ନାଲ ଯନ୍ତ୍ରୀଙ୍କ ମୃତ୍ୟୁ ଘଟିଛି। ମୃତକ ହେଲେ ବଲାଙ୍ଗୀର ଜିଲା କଣ୍ଟାବାଞ୍ଜି ଧୋବୀପଡ଼ାର ଅନୁପ ରଏ (୨୮)। ନୂଆପଡ଼ା ଷ୍ଟେଶନର ରେଳ ସିଗନାଲ୍ ଯାନ୍ତ୍ରିକ ତ୍ରୁଟି ଥିବା ଯୋଗୁ ମରାମତି ପାଇଁ ଲଖନା ରେଳ ଷ୍ଟେଶନରୁ ରଏ ଟ୍ରେନ୍ ଯୋଗେ ନୂଆପଡ଼ା ରେଳ ଷ୍ଟେଶନ ଗୁରୁବାର ରାତି ୧୦ଟାରେ ପହଞ୍ଚିଥିଲେ। ସିଗନାଲ ମରାମତି କାମ ସାରି ବିଳମ୍ବିତ ରାତିରେ ଏକ ମାଲବାହୀ

ଅନୁପ ରାଏ

ଟ୍ରେନରେ ଫେରିଥିଲେ। ସେ ଲଖନା ଷ୍ଟେଶନରେ ପହଞ୍ଚି ନିଜ ଷ୍ଟାଫ ଘରକୁ ରେଳ ଲାଇନ ପାର ହୋଇ ଯାଉଥିବା ସମୟରେ ରେଳ ଲାଇନରେ ଗୋଡ଼ ଖସି ପଡ଼ିଯାଇଥିଲେ। ଗୋଡ ବାହାର ପାଇଁ ଚେଷ୍ଟା କରିବା ସମୟରେ ହଠାତ୍ ଏକ ଟ୍ରେନ ଆସି ଅନୁପଙ୍କୁ ଶକ୍ତ ଧକ୍କା ଦେବାରୁ ଘଟଣାସ୍ଥଳରେ ତାଙ୍କର ମୃତ୍ୟୁ ଘଟିଥିଲା। ଘଟଣାସ୍ଥଳରେ କଣ୍ଟାବାଞ୍ଜିରୁ ରେଲୱେ ପୋଲିସ ପହଞ୍ଚି ମୃତଦେହ ଜବତ କରି ବ୍ୟବଚ୍ଛେଦ ପରେ ପରିବାରଙ୍କୁ ହସ୍ତାନ୍ତର କରିଛି। ଏ ନେଇ ରେଲୱେ ପୋଲିସ ଏକ ମାମଲା ରୁଜୁ କରିଛି।

KUBER OPTICALS
FREE COMPUTERISED EYE TESTING
Crizal uv
essilor Progressive single vision
BUY 1 GET 1 FREE
Book a Branded LENS Get FRAME FREE
BUY 1 Get 1 FREE*
TITAN VOGUE eyewear Ray-Ban OAKLEY ZEISS
NEW OPTILA, Unit - 4, BBSR
kalinga Hospital Chhak, BBSR
Khandagiri Chhak, Infront of SBI, BBSR
Mob : 9090011777, 9040074577, 9090180888

କାର୍ ଧକ୍କାରେ ଯୁବକଙ୍କ ମୃତ୍ୟୁ ଘଟଣା

ସରପଞ୍ଚଙ୍କ ସମେତ ୩ ଗିରଫ

ନାକଟିଦେଉଳ,୮।୧୨
(ବୈକୁଣ୍ଠ ନାଥ ସାହୁ)

ନାକଟିଦେଉଳ ଥାନା ଅନ୍ତର୍ଗତ ଝାରବେଡ଼ା ଗ୍ରାମ ନିକଟ ରାସ୍ତାରେ କାର୍ ଧକ୍କାରେ ଜଣେ ଯୁବକଙ୍କ ମୃତ୍ୟୁ ଘଟଣାରେ ପୋଲିସ ଶୁକ୍ରବାର ଜଣେ ସରପଞ୍ଚଙ୍କ ସମେତ ୩ ଅଭିଯୁକ୍ତଙ୍କୁ ଗିରଫ କରିଛି। ସେମାନେ ହେଲେ ନାକଟିଦେଉଳ ବ୍ଲକ ସାହେବୀ ପଞ୍ଚାୟତର ସରପଞ୍ଚ ରାମପ୍ରସାଦ ସାହୁ (୪୯), ସାହେବୀ ଗ୍ରାମର ବାବୁ ଦେହୁରି (୪୦) ଓ

ଗିରଫ ୩ ଅଭିଯୁକ୍ତ

ରେଢାଖୋଲ ସହର ଗଣେଶନଗର ସାହିର ନାରାୟଣ ଦେହୁରି।

ସୂଚନା ଅନୁସାରେ ଗତ ୧ତାରିଖ ସନ୍ଧ୍ୟାରେ ବାଟଗାଁ ଗ୍ରାମର ବାବୁଲା ଦେହୁରି ନାମକ ଯୁବକ ବାଇକ୍‌ରେ ନାକଟିଦେଉଳ ଯାଉଥିବାବେଳେ ଝାରବେଡାଠାରେ ତାଙ୍କ ପଛରୁ ଏକ କାର୍ ଧକ୍କା ଦେଇଥିଲା। ଏହି କାର୍‌ରେ ସରପଞ୍ଚ ରାମପ୍ରସାଦ ଥିବା କୁହାଯାଉଛି। ଦୁର୍ଘଟଣାରେ ବାବୁଲା ବାଇକ୍‌ରୁ ଛିଟିକି ପଡି ଗୁରୁତର ହୋଇଥିଲେ। ତାଙ୍କୁ ପରିବାର ଲୋକେ ଉଦ୍ଧାର କରି ଆମ୍ବୁଲାନ୍ସରେ ବୁର୍ଲା ନେବା ବାଟରେ ବାବୁଲାଙ୍କ ମୃତ୍ୟୁ ଘଟିଥିଲା। ପୂର୍ବ ଶତ୍ରୁତାକୁ କେନ୍ଦ୍ରକରି ବାବୁଲାଙ୍କୁ ସରପଞ୍ଚ କାର୍ ଧକ୍କାକରି ମାରିଦେଇଥିବା ତାଙ୍କ ସାନଭାଇ ଅଜିତ ଦେହୁରି ଥାନାରେ ଲିଖିତ ଅଭିଯୋଗ କରିଥିଲେ। ପୋଲିସ ଏକ ମାମଲା (ନଂ.୧୭୯/୨୩) ରୁଜୁ କରି ଘଟଣାର ତଦନ୍ତ କରିବା ସହ ଦୁର୍ଘଟଣା ଘଟାଇଥିବା କାର୍‌କୁ ଜବତ କରିଥିଲା। ସେହି ଦିନଠାରୁ ଫେରାର ଥିବା ରାମପ୍ରସାଦଙ୍କ ସମେତ ସହଯୋଗୀ ବାବୁ ଓ ନାରାୟଣଙ୍କୁ ପୋଲିସ ଗୁରୁବାର ସନ୍ଧ୍ୟାରେ ଭୁବନେଶ୍ୱର ଡମଣା ଛକରୁ ୩୦୪ ଦଫାରେ ଗିରଫ କରି ଶୁକ୍ରବାର ରେଢାଖୋଲ କୋର୍ଟ ଚାଲାଣ କରିଛି। ଜାମିନ ନାମଞ୍ଜୁର ହେବାରୁ ସେମାନଙ୍କୁ ଜେଲ ହାଜତକୁ ପଠାଇ ଦିଆଯାଇଛି।

CAREER APPOINTMENT
ON EVERY WEDNESDAY & SATURDAY
B/W : ₹. 350 per sq.cm
Colour : ₹. 400 per sq.cm
PAY FOR 1, GET 1 FREE
For Bookings
Call : 0674-2580385
Email : advt@dharitri.com

REQUIRED
1. ACCOUNTANT (Graduate / Tally)
2. SALES EXECUTIVE
(Graduate / MBA with Computer skills)
Experience in the IT Products will be preferred.
Send CV:
genesissystech2005@gmail.com
GENESIS SYSTECH
Bhubaneswar, Mob.: 9078659209

ଆବଶ୍ୟକ
କଟକ, ଭୁବନେଶ୍ୱରରେ (Well & Pile) ବ୍ରିଜ କାର୍ଯ୍ୟ ପାଇଁ Experience Engineer, Supervisor, Security Incharge, Accountant, Site Incharge & Cooker ଏବଂ ଭୁବନେଶ୍ୱର ଅଫିସରେ କାର୍ଯ୍ୟ ପାଇଁ Computer Operator, Office Manager, Driver & Other Staff ଆବଶ୍ୟକ।
Ph:9937199625

WANTED
ଧରିତ୍ରୀ DHARITRI Oriya daily
is looking for
RECOVERY MANAGER
• Candidates should have good communication skills & atleast 3 years of experience in the field of recovery.
• Good performance will be rewarded with extra incentive.
CIRCULATION MANAGERS
Roles and Responsibilities:-
• Lead and own all market related needs of the company - Distributor, Agents, and Retailers.
• Work with the circulation team of Company and Distributor to achieve company objectives.
• Action all the market related plans with respect to distribution and visibility of our brands.
• Competitive tracking and analysis to identify and pursue target accounts.
• Work with ad sales and marketing team to create and package to drive circulation.
• Achieve sales targets for bulk sales.
Requirements:-
• 5-6 years sales experience in frontline sales in print media.
• Ability to develop custom marketing proposals and ideas.
• Proficiency in MS-Office.
Apply immediately to :
recruitment@dharitri.com
Attractive salary commensurate with experience

ମଦିନା ମଇଦାନରେ ୧୪୪

ପ୍ରତିବାଦ ସଭା ବନ୍ଦ ପାଇଁ ପ୍ରଶାସନର ପଦକ୍ଷେପ

ଭଦ୍ରକ,୮।୧୨(ସନାତନ ରାଉତ)

ଭଦ୍ରକ ସହର ମଦିନା ମଇଦାନରେ ଶୁକ୍ରବାର ସନ୍ଧ୍ୟାରେ ଏକ ପ୍ରତିବାଦ ସଭା ହେବାକୁ ଥିଲା। ଏହି ସଭାରେ ଆଇନ ଶୃଙ୍ଖଳା ପରିସ୍ଥିତି ଆଶଙ୍କା ନେଇ ପ୍ରଶାସନ ପକ୍ଷରୁ ଶୁକ୍ରବାର ପୂର୍ବାହ୍ନ ୧୧ଟାରୁ ଶନିବାର ସକାଳ ୬ଟା ପର୍ଯ୍ୟନ୍ତ ୧୪୪ ଧାରା ଜାରି କରିବାକୁ ପୁରୁଣାବଜାର ପୋଲିସକୁ ଉପଜିଲାପାଳ ମନୋଜ ପାତ୍ର ନିର୍ଦ୍ଦେଶ ଦେଇଛନ୍ତି। ମୁସଲିମ ବସ୍ତିର ସମସ୍ତ ସର୍ଦ୍ଦାରଙ୍କୁ ନେଇ ପ୍ରତିବାଦ ସଭା କରିବାକୁ ପୁରୁଣାବଜାରର ସବୀର ଖାଁ ପୁରୁଣାବଜାର ଥାନାରେ ଆବେଦନ କରିଥିଲେ। ପ୍ରତିବାଦ ସଭାକୁ ନେଇ ଆଇନଶୃଙ୍ଖଳା ପରିସ୍ଥିତି ଉପୁଜିବା ସମ୍ଭାବନା ନେଇ ମୁସଲିମ ଜମାତ ଓ କେତେଜଣଙ୍କ ଅଭିଯୋଗ ପରେ ମଦିନା ମଇଦାନ ଓ ଆଖପାଖ ୨୦୦ ମିଟର ପରିସରରେ ୧୪୪ ଧାରା ଜାରି କରାଯାଇଛି ବୋଲି ସିଟି ଡିଏସ୍‌ପି ଅଂଶୁମାନ ଦ୍ୱିବେଦୀ ସୂଚନା ଦେଇଛନ୍ତି। ନିୟମ ଉଲ୍ଲଂଘନ କଲେ କାର୍ଯ୍ୟାନୁଷ୍ଠାନ ଗ୍ରହଣ କରିବାକୁ ପୁରୁଣାବଜାର ପୋଲିସକୁ ଉପଜିଲାପାଳ ନିର୍ଦ୍ଦେଶ ଦେଇଛନ୍ତି। ପୋଲିସ ପକ୍ଷରୁ ମାଇକ୍ ଯୋଗେ ଘୋଷଣା କରାଯାଇଛି।

ପ୍ରକାଶ ଥାଉକି, ଭଦ୍ରକର ମଲ୍ଲିକ ମଇଦାନ ଓ ଇଦ୍‌ଗାର ଉନ୍ନତୀକରଣ ପାଇଁ ସରକାରୀ ଅନୁଦାନ ଆସିବା ପରେ ଚଉଦ ମହଲାର କେତେଜଣ ବ୍ୟକ୍ତି ନବୀନ ଓଡ଼ିଶା ଅଧ୍ୟକ୍ଷ କାର୍ତ୍ତିକ ପାଣ୍ଡିଆନଙ୍କୁ ସାକ୍ଷାତକରି ଧନ୍ୟବାଦ ଦେବାକୁ ଗତ ନଭେମ୍ବର ୩୦ରେ ଭୁବନେଶ୍ୱର ଯାଇଥିଲେ। ସେଠାରେ ଏକ ୱେବ୍ ଚ୍ୟାନେଲରେ ସେମାନଙ୍କ ମଧ୍ୟରୁ ଜଣେ ବ୍ୟକ୍ତି ମୁସଲିମ ଜମାତ ପୂର୍ବରୁ ବିଜୁବାବୁଙ୍କ ସହିତ ଥିଲା, ଏବେ ନବୀନବାବୁଙ୍କ ସହ ରହିଛି ବୋଲି ବାଇଟ୍‌ରେ କହିଥିବା ସୋସିଆଲ ମିଡିଆରେ ଦେଖିବା ପରେ ଏହା ମୁସଲିମ ଜମାତର ମର୍ଯ୍ୟାଦାକୁ ଆଘାତ ଦେଇଛି ବୋଲି ପୁରୁଣାବଜାରର ସବୀର ଖାଁଙ୍କ ସମେତ କେତେଜଣ ବ୍ୟକ୍ତି ପ୍ରତିକ୍ରିୟାଶୀଳ ହୋଇଥିଲେ। ସେମାନଙ୍କ କହିବା ଅନୁଯାୟୀ ମୁସଲିମ ଜମାତରେ ସବୁ ରାଜନୈତିକ ଦଳର ସମର୍ଥକ ଅଛନ୍ତି, ଏହା ଏକ ନିରପେକ୍ଷ ଜମାତ। ଏପରି ବାଇଟ୍ ଦେଇଥିବା ବ୍ୟକ୍ତିଙ୍କ ବିରୋଧରେ କାର୍ଯ୍ୟାନୁଷ୍ଠାନ ନେବା ପାଇଁ ମୁସଲିମ ଜମାତର କର୍ମକର୍ତ୍ତାଙ୍କୁ ଲିଖିତ ଭାବେ ଗତ ୨ ତାରିଖରେ ଜଣାଇଥିଲେ। ଏନେଇ ଶୁକ୍ରବାର ସନ୍ଧ୍ୟା ୫ଟାରେ ମଦିନା ମଇଦାନରେ ପ୍ରତିବାଦ ସଭା କରିବା ପାଇଁ ପୁରୁଣାବଜାର ଥାନାକୁ ସବୀର ଅନୁମତି ମାଗିଥିଲେ। ତେବେ ଆଇନ ଶୃଙ୍ଖଳା ପରିସ୍ଥିତିକୁ ଦୃଷ୍ଟିରେ ରଖି ପୁରୁଣାବଜାର ପୋଲିସ ଏହି ପ୍ରତିବାଦ ସଭା ପାଇଁ ଅନୁମତି ଦେଇ ନ ଥିବା ଜଣାପଡ଼ିଛି।

ଚକୋଲେଟ ଦେଇ ୩ବର୍ଷର ଶିଶୁକନ୍ୟାଙ୍କୁ ବଳାତ୍କାର

ସୋର, ୮।୧୨ (କନ୍ଦର୍ପଜୟ ମିଶ୍ର): ବାଲେଶ୍ୱର ଜିଲା ସୋର ଥାନା ଅଞ୍ଚଳରେ ଏକ ୩ ବର୍ଷର ଶିଶୁକନ୍ୟାଙ୍କୁ ବଳାତ୍କାର କରାଯାଇଛି। ଶୁକ୍ରବାର ସକାଳେ ଝିଅଟି ଖେଳୁଥିବା ବେଳେ ଚକୋଲେଟ ଦେଇ ମହେଶ୍ୱର ଧଡ଼ା(୨୧) ନାମକ ଯୁବକ ଘର ନିକଟରେ ଥିବା ଏକ ନିଛାଟିଆ ସ୍ଥାନକୁ ଡାକି ନେଇ ବଳାତ୍କାର କରିଥିଲେ। ଏନେଇ ପରିବାର ଲୋକେ ଜାଣିବା ପରେ ସୋର ଥାନାରେ ଅଭିଯୋଗ କରିଥିଲେ। ପୋଲିସ ମହେଶ୍ୱରଙ୍କୁ ଗିରଫ କରି ଡାକ୍ତରୀମାଇନା କରିଛି। ଏନେଇ ସୋର ଥାନାରେ ମାମଲା(ନଂ. ୮୭୨/୨୩) ରୁଜୁହୋଇଛି। ସମ୍ପୃକ୍ତ ଯୁବକ ସମସ୍ତ ଘଟଣା ପୋଲିସ ଆଗରେ ସ୍ୱୀକାର କରିଛନ୍ତି। ଶନିବାର ଗିରଫ ଯୁବକଙ୍କୁ କୋର୍ଟଚାଲାଣ କରାଯିବ।

ତୁମେ ଯେଉଁ ଊର୍ଦ୍ଧ୍ୱ ଆଧ୍ୟାତ୍ମିକ ସ୍ତରକୁ ଯିବାକୁ ଚାହୁଁଛ–ସେଠାରେ ପହଞ୍ଚି ପାରିବା ବିଷୟରେ ତୁମେ ସଂପୂର୍ଣ୍ଣ ନିଶ୍ଚିତ ହେବା ପୂର୍ବରୁ ତୁମ ଭିତରେ ବିଚାର ବୁଦ୍ଧିକୁ ଅବଶ୍ୟ ସଜାଗ ଓ ସକ୍ରିୟ ରଖିବ। ତା'ହେଲେ ଯାଇ ତୁମେ ପଥଚ୍ୟୁତ ବା ପଦସ୍ଖଳନ ହୋଇଯିବାର ଆଶଙ୍କାରୁ ନିଜକୁ ରକ୍ଷା କରିପାରିବ। –ଶ୍ରୀମା

ଇଡିର ନେତୃତ୍ୱ

ଦିଲ୍ଲୀକା ବାବୁ

ଦିଲୀପ ଚେରିଏନ୍

ଆଇଆର୍‌ଏସ୍ ଅଧିକାରୀ ରାହୁଲ ନବୀନଙ୍କୁ ପ୍ରବର୍ତ୍ତନ ନିର୍ଦ୍ଦେଶାଳୟ(ଇଡି)ର କାର୍ଯ୍ୟନିର୍ବାହୀ ମୁଖ୍ୟ ଭାବେ ନିଯୁକ୍ତି ଲାଗି ତାଲିକାଭୁକ୍ତ କରାଯିବା ଏବଂ ତାଙ୍କୁ ଅତିରିକ୍ତ ସଚିବ ପଦବୀ ପ୍ରଦାନ କରାଯିବ ବୋଲି ଆଶା କରାଯାଉ ନ ଥିଲା। କିନ୍ତୁ ବନ୍ଧୁ ବରିଷ୍ଠ ଅଧିକାରୀଙ୍କ ଅନୁଯାୟୀ ଏହା କରିବା ଅପରିହାର୍ଯ୍ୟ ବୋଲି ବିବେଚନା କରାଗଲା। ଏସ୍.କେ.ମିଶ୍ରାଙ୍କ ପରେ ୨୦୨୩ ସେପ୍ଟେମ୍ବରରେ ନବୀନ ସେହି ଦାୟିତ୍ୱ ଗ୍ରହଣ କରିଥିଲେ। କେତେଜଣଙ୍କ ମତରେ କେନ୍ଦ୍ରର ଏହି ପଦକ୍ଷେପ ନବୀନଙ୍କୁ ଇଡିର ପୂର୍ଣ୍ଣକାଳୀନ ନିର୍ଦ୍ଦେଶକ ଭାବେ ନିୟମିତ କରିବା ପାଇଁ ଏକ ବଡ଼ ସମ୍ଭାବ୍ୟ ସଙ୍କେତ। ବାସ୍ତବରେ ଆର୍ଥିକ ଅପରାଧ ଯାଞ୍ଚ ପାଇଁ ଦାୟୀ ଏହି କେନ୍ଦ୍ରୀୟ ଅନୁସନ୍ଧାନକାରୀ ଏଜେନ୍ସି ତାହା ନେତୃତ୍ୱର ଏକ ରଣନୀତିକ ପରିବର୍ତ୍ତନକୁ ଦେଖୁଛି। ନିଶ୍ଚିତ ଭାବରେ, ଏହାର ଭୂମିକା ସାମ୍ପ୍ରତିକ ସମୟରେ ପ୍ରତିଷ୍ଠା ଲାଭ କରିଛି। ୨୦୧୪ଠାରୁ ବିଶେଷକରି ୨୦୧୯ ପରେ ଇଡି ଦ୍ୱାରା ପଞ୍ଜୀକୃତ ମାମଲା ସଂଖ୍ୟାରେ ୫ଗୁଣ ବୃଦ୍ଧି ଘଟିଛି। ବିରୋଧୀ ଦଳର ନେତାଙ୍କୁ ଟାର୍ଗେଟ କରିବା ପାଇଁ କେନ୍ଦ୍ରୀୟ ଏଜେନ୍ସି ବିଶେଷକରି ଇଡିକୁ ଭାଜପା ନେତାମାନେ ବହୁ ସମୟରେ ଅପବ୍ୟବହାର କରୁଥିବା ଅଭିଯୋଗ ବିରୋଧୀଦଳଗୁଡ଼ିକ ଆଣୁଛନ୍ତି। ବର୍ତ୍ତମାନ ମଧ୍ୟପ୍ରଦେଶ, ରାଜସ୍ଥାନ ଏବଂ ଛତିଶଗଡ଼ରେ ନିର୍ବାଚନ ବିଜୟରୁ ଏହା ଆଶା କରାଯାଉଛି ଯେ, ଇଡି ଅନୁସନ୍ଧାନକୁ ଅଧିକ ଜୋର୍‌ଦାର କରିବ । ଯେହେତୁ ନବୀନ ଦାୟିତ୍ୱ ନେଇଛନ୍ତି ସେଥିପାଇଁ ଇଡି ଭବିଷ୍ୟତର କାର୍ଯ୍ୟଦକ୍ଷତା ବହୁ ଆଗ୍ରହ ସହିତ ଜାରି ରହିବ। ଏହି ଘଟଣା ଅମଲାତାନ୍ତ୍ରିକ ପୁନର୍ଗଠନ, ବିଶେଷ ବିତ୍ତୀୟ ଯାଞ୍ଚ ଏବଂ ଏଜେନ୍ସିର ଆବଶ୍ୟକ ନେତୃତ୍ୱର ଗୁରୁତ୍ୱକୁ ପ୍ରକାଶ କରିଛି।

କ୍ୟାଡର ପଦୋନ୍ନତିର ରାୟ

ନିମ୍ନ କ୍ୟାଡର ବ୍ୟକ୍ତିବିଶେଷଙ୍କୁ ଉଚ୍ଚ କ୍ୟାଡର ପଦବୀରେ ନିଯୁକ୍ତ କରିବା ପାଇଁ ରାଜ୍ୟ ସରକାର ମାର୍ଗଦର୍ଶିକା ଦର୍ଶାଇବା ଆବଶ୍ୟକ ବୋଲି ନିକଟରେ କର୍ନାଟକ ହାଇକୋର୍ଟ ଏକ ନିର୍ଦ୍ଦେଶନାମା ଜାରି କରିଛନ୍ତି। ଦୁଇ କର୍ନାଟକ ପ୍ରଶାସନିକ ସେବା (କେଏଏସ୍) ଅଧିକାରୀଙ୍କ ମଧ୍ୟରେ ଆଇନଗତ ବିବାଦ ପୃଷ୍ଠଭୂମିରେ କୋର୍ଟଙ୍କ ଏହି ନିର୍ଦ୍ଦେଶ କ୍ୟାଡର ପଦୋନ୍ନତିର ଜଟିଳ ଗତିଶୀଳତାକୁ ସାମ୍ନାକୁ ଆଣିଛି। ଆବେଦନକାରୀ ପ୍ରଜ୍ଞା ଆମ୍ବେବାଲାଙ୍କୁ ବେଙ୍ଗାଲୁରୁସ୍ଥିତ ଖାଦ୍ୟ, ଯୋଗାଣ ଏବଂ ଉପଭୋକ୍ତା ବ୍ୟାପାର ବିଭାଗରେ ଅତିରିକ୍ତ ନିର୍ଦ୍ଦେଶକ ଭାବେ ଅବସ୍ଥାପିତ କରାଯିବା ଆଦେଶକୁ କୋର୍ଟରେ ଚ୍ୟାଲେଞ୍ଜ କରିଥିଲେ। ଏହି ପଦବୀ ପାରମ୍ପରିକ ଭାବରେ ଆଇଏଏସ୍ କ୍ୟାଡର ଅଧିକାରୀଙ୍କ ପାଇଁ ସଂରକ୍ଷିତ କିମ୍ବା ସେମାନଙ୍କ ଅନୁପସ୍ଥିତିରେ ଜଣେ କେଏଏସ୍ ଅଧିକାରୀ ସୁପର ଟାଇମ ସ୍କେଲ୍‌ରେ ରହିଥାନ୍ତି। ତେବେ କାର୍ଯ୍ୟରତ ବାବୁ ପୋଥାରାଜୁ ମଧ୍ୟ ସମୟ ପୂର୍ବରୁ ତାଙ୍କୁ ସ୍ଥାନାନ୍ତର କରାଯାଇଥିବା ଏବଂ ମୁଖ୍ୟମନ୍ତ୍ରୀଙ୍କ ଅନୁମୋଦନ ନ ଥିବା ଦର୍ଶାଇ କୋର୍ଟରେ ଚ୍ୟାଲେଞ୍ଜ କରିଥିଲେ। କର୍ନାଟକ ରାଜ୍ୟ ପ୍ରଶାସନିକ ଟ୍ରିବ୍ୟୁନାଲ(କେଏସ୍‌ଏଟି) ପୋଥାରାଜୁଙ୍କ ସପକ୍ଷରେ ରାୟ ଦେଇଛନ୍ତି, କିନ୍ତୁ ବର୍ତ୍ତମାନ ହାଇକୋର୍ଟଙ୍କ ଏହି ନିର୍ଦ୍ଦେଶନାମା ଉଭୟ ଅଧିକାରୀଙ୍କ ଯୋଗ୍ୟତାକୁ ଯାଞ୍ଚ ଉପରେ ଗୁରୁତ୍ୱାରୋପ କରିବା ସହ ନିଯୁକ୍ତି ପରିପ୍ରେକ୍ଷୀରେ ପୋଥାରାଜୁଙ୍କ ସ୍ଥିତି ଉପରେ ପ୍ରଶ୍ନ ଉଠାଇଛନ୍ତି। ପର୍ଯ୍ୟବେକ୍ଷକମାନେ କହିଛନ୍ତି , ଅଦାଲତର ନୂତନ ବ୍ୟାଖ୍ୟା କେବଳ ବେତନ ସ୍କେଲ ଏବଂ ପଦବୀ ସ୍ତରଠାରୁ ଅଧିକ ପଦୋନ୍ନତିର ସଂଜ୍ଞାକୁ ବ୍ୟାପକ କରିଛି ଏବଂ ସମ୍ମାନ, ମର୍ଯ୍ୟାଦା ଓ ଗ୍ରେଡ୍ ଉନ୍ନତିର ମହତ୍ତ୍ୱକୁ ଅନ୍ତର୍ଭୁକ୍ତ କରିଛି। ଏହି ପଦବୀ ପାଇଁ ଯୋଗ୍ୟ ପ୍ରାର୍ଥୀଙ୍କୁ ବିଚାରକରି ନୂତନ ଭାବେ ନିଯୁକ୍ତ ମୁଖ୍ୟ ସଚିବ ରଜନୀଶ ଗୋଏଲଙ୍କ ଅଧୀନରେ ରାଜ୍ୟ ସରକାରଙ୍କ ଅତିରିକ୍ତ ନିର୍ଦ୍ଦେଶକ ପଦବୀରେ ଦାୟିତ୍ୱ ତୁଲାଇବାକୁ କୋର୍ଟ ନିର୍ଦ୍ଦେଶ ଦେଇଛନ୍ତି।

ବିଜ୍ଞାପନରେ ବାବୁ

କେନ୍ଦ୍ରୀୟ ଉପଭୋକ୍ତା ସୁରକ୍ଷା ପ୍ରାଧିକରଣ (ସିସିପିଏ) ସଫଳ ୟୁପିଏସ୍‌ସି ପ୍ରାର୍ଥୀ ଏବଂ କୋଚିଂ କ୍ଲାସ୍ ମଧ୍ୟରେ ଜାରି ରହିଥିବା ବ୍ୟାପକ ସମ୍ପର୍କକୁ ନେଇ ଏକ ଆଭିମୁଖ୍ୟ ଗ୍ରହଣ କରିଛି। ସୂତ୍ରରୁ ଜଣାପଡ଼ିଛି, ଏହି ପ୍ରକ୍ରିୟାକୁ ପ୍ରତାରଣାକାରୀ ଏବଂ ନ୍ୟାୟଯୁକ୍ତ ବ୍ୟବସାୟିକ କାର୍ଯ୍ୟର ଉଲ୍ଲଂଘନ ବୋଲି ସିସିପିଏ ବିଚାର କରୁଛି। ବିଜ୍ଞାପନରେ କୋଚିଂ ପ୍ରତିଷ୍ଠାନଗୁଡ଼ିକ ଦ୍ୱାରା ୟୁପିଏସ୍‌ସି ଟପ୍ପର୍ସଙ୍କ ଫଟୋ ବ୍ୟବହାର କରିବା ଏକ ଚିନ୍ତାଜନକ ବିଷୟ। ୨୦୧୯ର ଉପଭୋକ୍ତା ସୁରକ୍ଷା ଅଧିନିୟମରେ ଏହାକୁ 'ବିଭ୍ରାନ୍ତିକର ବିଜ୍ଞାପନ' ଏବଂ 'ଅନ୍ୟାୟ ବାଣିଜ୍ୟ ଅଭ୍ୟାସ' ଭାବେ ଦର୍ଶାଯାଇଥିବା ସିସିପିଏ ଦାବି କରିଛି। ସେଣ୍ଟ୍ରାଲ ସିଭିଲ ସର୍ଭିସେସ୍ (ଆଚରଣ) ନିୟମ, ୧୯୬୪କୁ କାର୍ଯ୍ୟକାରୀ କରାଯିବା ଉଚିତ ବୋଲି କାର୍ମିକ ଓ ପ୍ରଶିକ୍ଷଣ ବିଭାଗ (ଡିଓପିଟି)କୁ ସିସିପିଏ ଚିଠି ଲେଖିଥିବା ଜଣାପଡ଼ିଛି। ଏହି ସୁପାରିସ କୋଚିଂ କ୍ଲାସ୍ ବିଜ୍ଞାପନରେ ଥିବା ସମସ୍ତ ପ୍ରାର୍ଥୀଙ୍କ ପାଇଁ ପ୍ରଯୁଜ୍ୟ, ବିଶେଷକରି ଯେଉଁମାନେ ବର୍ଷସାରା ସେମାନଙ୍କ ବ୍ରାଣ୍ଡ୍ ଆମ୍ବାସାଡର ଭାବରେ କାର୍ଯ୍ୟ କରନ୍ତି । ଏହି ନିଷ୍ପତ୍ତି ପରେ ସିସିପିଏ ୨୦ ଟି ପ୍ରମୁଖ ଆଇଏଏସ୍ କୋଚିଂ ପ୍ରତିଷ୍ଠାନକୁ ନୋଟିସ ଜାରିକରି ନିର୍ଣ୍ଣାୟକ କାର୍ଯ୍ୟାନୁଷ୍ଠାନ ଗ୍ରହଣ କରିଥିବା ଜଣାଯାଇଛି। ଅନ୍ୟପକ୍ଷରେ ଅନୁଷ୍ଠାନଗୁଡ଼ିକ ଯୁକ୍ତି କରୁଛନ୍ତି ଯେ, ସଫଳ ପ୍ରାର୍ଥୀମାନେ ସାକ୍ଷାତ୍‌କାର ମାର୍ଗଦର୍ଶକ କାର୍ଯ୍ୟକ୍ରମର ଅଂଶ ଥିଲେ । ସିସିପିଏ ଦ୍ୱାରା ଏହି କଟକଣା ଏଭଳି ବିଜ୍ଞାପନ ଦେବାର ନୈତିକତାକୁ ନେଇ ବଢୁଥିବା ଚିନ୍ତାକୁ ପ୍ରତିଫଳିତ କରେ। ଏକ ପ୍ରତିଯୋଗିତା କ୍ଷେତ୍ର ସୃଷ୍ଟିକରିବା ଦିଗରେ ଉଭୟ କୋଚିଂ ପ୍ରତିଷ୍ଠାନ ଏବଂ ୟୁପିଏସ୍‌ସି ଟପ୍ପରଙ୍କ ଦାୟିତ୍ୱ ବିଷୟରେ ଏହା ବୃହତ୍ ବ୍ୟବସାୟକୁ ପ୍ରାସାହିତ କରିଛି ।

Email: dilipcherian@gmail.com

ବୈଷମ୍ୟ ହଟିଲେ ଏକତା ଆସିବ

ଅକ୍ଷୟ କୁମାର ମିଶ୍ର

ସବୁରି ମୁହଁରେ ଗୋଟିଏ କଥା, ଏକତା ହିଁ ବଳ। ଏକାଠି ଥିଲେ ଯେତେ ବଡ଼ ବିପଦ ଆସିଲେ ମଧ୍ୟ ତାକୁ ଅତିକ୍ରମ କରିବା ସହଜ। ଏକତା ଥିଲେ ଶତ୍ରୁ ଯେତେ ବଳଶାଳୀ ହେଲେ ମଧ୍ୟ ହାର ମାନିବ। କିନ୍ତୁ ବାସ୍ତବରେ ଆମେ ବହୁଧା ବିଭାଜିତ। ସବୁଠି ବିଭାଜନର ବିଷମଞ୍ଜି ସମ୍ପର୍କ ଓ ସଂହତିକୁ ଧ୍ୱଂସ କରି ଚାଲିଛି। ସମସ୍ତଙ୍କ ମୁହଁରେ ଏକତାର ମନ୍ତ୍ର କିନ୍ତୁ ବିଭାଜନର ତନ୍ତ୍ର ଆମକୁ କବଳିତ କରୁଛି । ଅସହିଷ୍ଣୁତା ଓ ଅନ୍ଧବିଶ୍ୱାସ ଆମକୁ ବିଭାଜିତ କରିଛି ତ ଅପସଂସ୍କୃତି ପରସ୍ପରଠାରୁ ଦୂରେଇ ଦେଇଛି। କିଛି ବିଧିବିଧାନ ଆମ ଭିତରେ ପ୍ରାଚୀର ସୃଷ୍ଟି କରୁଛି । କିଛି ରକ୍ଷଣଶୀଳ ଭାବନା ଆମକୁ ଏକାଠି ହେବାରେ ଅନ୍ତରାୟ ସାଜିଛି। ପ୍ରଶ୍ନ ଉଠେ ; ଯଦି ମଣିଷ ସର୍ବଶ୍ରେଷ୍ଠ ପ୍ରାଣୀ ତେବେ ପରସ୍ପର ମଧ୍ୟରେ କାହିଁକି ଏତେ ଶତ୍ରୁତା, ବିଭାଜନ ଓ ପାର୍ଥକ୍ୟ? ଏଥି ପାଇଁ ଦାୟୀ କିଏ?

ଯେତେବେଳେ ମଣିଷ ବଣ ଜଙ୍ଗଲରେ ବାସ କରୁଥିଲା, ସେତେବେଳେ ତା' ଭିତରେ ଏମିତି ବିଭାଜନ ନଥିଲା! ଆବଶ୍ୟକତାଠାରୁ ମଣିଷ ଯେତେବେଳେ ଅଧିକ ଉତ୍ପାଦନ କଲା ; ତା' ମୁଣ୍ଡକୁ ସମ୍ପଦ, ସମ୍ପତ୍ତି, ସଞ୍ଚୟ କଥା ଜୁଟିଲା । ମାଲିକାନା ଚାହିଁଲା। ଦଳ, ଦଳପତିର ଯୁଗ ଆସିଲା। ଆଞ୍ଚଳିକ ଭିତ୍ତିରେ ବିଭାଜନର ସୂତ୍ରପାତ ହେଲା । ଭୂମି ଦଖଲକୁ ନେଇ ଗୋଷ୍ଠୀ ସଂଘର୍ଷ ହେଲା । ଯିଏ ଅଧିକ ଶକ୍ତିଶାଳୀ ହେଲା, ସିଏ ଅଧିକ ଭୂମି ଦଖଲ କଲା। ବିଶେଷକରି ନଦୀକୂଳରେ ବଡ଼ ବଡ଼ ଜନବସତି ଗଢ଼ି ଉଠିଲା। ତା'ପରେ ଗୋଟିଏ ଗୋଟିଏ ନିର୍ଦ୍ଦିଷ୍ଟ ଭୂଖଣ୍ଡରେ ବାସ କରୁଥିବା ଲୋକମାନେ ତା'ର ନାମକରଣ କଲେ। ଦେଶର ନାମ ଅନୁସାରେ ସେଠାରେ ବସବାସ କରୁଥିବା ଲୋକ ଏକ ଭିନ୍ନ ପରିଚୟ ପାଇଲେ। ଆରମ୍ଭ ହୋଇଗଲା ସୀମା ବିବାଦ। ଆମେ ଭାରତୀୟ, ସେ ଚାଇନା, ସେ ଜଣକ ପାକିସ୍ତାନୀ..... ଇତ୍ୟାଦି ନାମରେ ବିଭାଜିତ ହୋଇଗଲୁ। ଭୌଗୋଳିକ ବିଭାଜନ ସେଇଠି ଥମିଗଲା ନାହିଁ। ତା'ପରେ ଓଡ଼ିଆ, ବଙ୍ଗାଳୀ, ବିହାରୀ....। ଯଦିଓ ଏହା ପ୍ରଶାସନିକ ସୁବିଧା ନିମନ୍ତେ ଦେଶକୁ କେତେକ ରାଜ୍ୟ, ରାଜ୍ୟକୁ କେତେକ ଜିଲା, ବ୍ଲକ୍, ପଞ୍ଚାୟତ ଆଦିରେ ବିଭକ୍ତ କରାଯାଇଛି, ମାତ୍ର ଉଗ୍ର ଜାତୀୟତା ତଥା ସଂକୀର୍ଣ୍ଣ ଆଞ୍ଚଳିକବାଦର ଆବେଗ ଆମକୁ ପରସ୍ପର ମଧ୍ୟରେ ଲଢ଼େଇ କରିବାକୁ ଉସୁକାଉଛି।

ଉଦ୍‌ବେଗଜନକ ପାଲଟିଛି ଧର୍ମକୁ ନେଇ ସୃଷ୍ଟି ହୋଇଚାଲିଥିବା ବିଭାଜନ। ଏହା ସତ୍ୟ ଯେତେ ଧର୍ମ ସେତେ ମତ, ସେତେ ପଥ । ପଥ ଅଲଗା ହେଲେ ମଧ୍ୟ ସବୁ ପଥର ଅନ୍ତିମ ସ୍ଥଳ ଏକ। ସବୁ ମତରେ ସମାନ କଥା ଏ ବିଶ୍ୱବ୍ରହ୍ମାଣ୍ଡର ସୃଷ୍ଟି ଏକ ଅଲୌକିକ ଶକ୍ତିଦ୍ୱାରା ଘଟିଛି। ସବୁ ଧର୍ମ ସେହି

ଶକ୍ତିର ଭିଆଣ ବୋଲି କୁହାଗଲା। ସୁଖ ଶାନ୍ତିରେ ଜୀବନ ବିତାଇବା ଏବଂ ମୋକ୍ଷ ଲାଭ ପାଇଁ ଧର୍ମ ଏକ ମାଧ୍ୟମ ବୋଲି ଲୋକେ ବିଶ୍ୱାସ କରିବାକୁ ଲାଗିଲେ।

କିନ୍ତୁ ବାସ୍ତବତା ହେଉଛି ପ୍ରତ୍ୟେକ ଧର୍ମର ପ୍ରବର୍ତ୍ତକ କେହି ନା କେହି ଜଣେ ମଣିଷ। ସେ ଯାହା କହିଲେ ତାହା ହେଲା ବାଣୀ। ସେହି ବାଣୀକୁ ଯେଉଁମାନେ ଗ୍ରହଣ କଲେ ସେମାନେ ହେଲେ ଭକ୍ତ। ଭକ୍ତମାନେ ନିଜ ଧର୍ମର ପ୍ରଚାର ପ୍ରସାରରେ ଲାଗି ପଡ଼ିଲେ। ଦୀକ୍ଷିତ କରାଇଲେ। ଆରମ୍ଭ ହେଲା ପ୍ରତିଯୋଗିତା । ଧର୍ମାନ୍ତରୀକରଣ କରିବାରେ ଲାଗି ପଡ଼ିଲେ କିଛି ଅନୁଗାମୀ। ପ୍ରଚାର ଭିତରେ ଚାଲିଲା ଅପପ୍ରଚାର। ଏଥିରୁ ଜନ୍ମ ନେଲା ଘୃଣା, ବିଦ୍ୱେଷ, ଅସହିଷ୍ଣୁତା। ବ୍ୟକ୍ତିଠାରୁ ଗୋଷ୍ଠୀ ଭିତରକୁ ଏହା ସଂକ୍ରମିତ ହେଲା। ସଂକ୍ରମଣ ବ୍ୟାପିଲା ସମ୍ପ୍ରଦାୟ ଭିତରେ। ତା'ପରେ ସାମ୍ପ୍ରଦାୟିକ ଦଙ୍ଗାର ରୂପ ନେଲା। ଇତିହାସ କହେ ଦୂରଦୃଷ୍ଟିର ଅଭାବ ହେତୁ କିଛି କିଛି ରାଷ୍ଟ୍ର ଏଥିରେ ଜଡ଼ିତ ହୋଇଗଲେ। ତା'ପରେ ଯୁଦ୍ଧ। ଏପରିକି ଧର୍ମ, ବିଶ୍ୱଯୁଦ୍ଧର କାରଣ ହେଲା । ଲକ୍ଷ ଲକ୍ଷ ନିରୀହ, ନିରପରାଧ ନରନାରୀ ହତ୍ୟା, ଧର୍ଷଣ, ଲୁଟତରାଜର ଶିକାର ହେଲେ। ଏହା ସତ୍ତ୍ୱେ ଏବେବି ଆମ ଭିତରେ ଶିଖ୍, ହିନ୍ଦୁ, ଇହୁଦୀ, ମୁସଲମାନ, ଖ୍ରୀଷ୍ଟିଆନ୍ ନାମିତ ବିଭାଜନର ଧର୍ମ ପ୍ରାଚୀର ଛିଡ଼ା ହୋଇଛି। ଆମେ ଇତିହାସରୁ କିଛି ଶିକ୍ଷା ଲାଭ କରିପାରିଲୁ ନାହିଁ। ଆମେ ବୁଝିବାକୁ ନାରାଜ ଯେ ଖାଦ୍ୟ ଓ ପୋଷାକ ଯେମିତି ମଣିଷର ନିଜସ୍ୱ ରୁଚି, ଧର୍ମ ସେମିତି ମଣିଷର ବ୍ୟକ୍ତିଗତ ବିଶ୍ୱାସର ରୂପରେଖ। କିଏ କେଉଁ ଧର୍ମ ଗ୍ରହଣ କରିବ, କିଏ କେଉଁ ଧର୍ମକୁ ଭଲ ପାଇବ ଏହା ତା'ର ସ୍ୱାଧୀନତା ହୋଇଥିଲା ବେଳେ ତାକୁ ନେଇ ବାଦବିବାଦ ଅତ୍ୟନ୍ତ ବେଦନାଦାୟକ। ଏହି କୁତ୍ସିତ ବିଭାଜନ ପ୍ରକ୍ରିୟାରୁ ଈଶ୍ୱର ମଧ୍ୟ ବାଦ୍ ପଡ଼ିନାହାନ୍ତି। ମନ ଖୋଜି ହୁଏ ଈଶ୍ୱରଙ୍କ ସୃଷ୍ଟି ମଣିଷ ନା ମଣିଷଙ୍କ ସୃଷ୍ଟି ଈଶ୍ୱର? ଯଦି ଈଶ୍ୱରଙ୍କ ସୃଷ୍ଟି ମଣିଷ, ତେବେ ଈଶ୍ୱରଙ୍କୁ ଭାଗ ଭାଗ କଲା କିଏ?

କେବଳ ଏତିକିରେ ମଣିଷର ମନ ମାନିଲା ନାହିଁ ଯେ ଅସ୍ପୃଶ୍ୟତାର ଭିତ୍ତି ଉପରେ ଛିଡ଼ା ହେଲା ଆଉ ଏକ ବିଭାଜନ।

ଉତ୍କଟ ବର୍ଣ୍ଣ ବୈଷମ୍ୟର ବ୍ୟାଧି ମଣିଷର ମାନବିକତାକୁ ପଙ୍ଗୁ କରିଦେଲା। ଯାହା ଜଣାଯାଏ, ଏହି ଘୃଣ୍ୟ ଜାତିପ୍ରଥାର ଉତ୍ପତ୍ତି ଧର୍ମ ଓ କର୍ମକୁ ନେଇ। ଧର୍ମୀୟ ମତବାଦ ଅନୁସାରେ ବିଶ୍ୱ ବ୍ରହ୍ମାଣ୍ଡର ସୃଷ୍ଟିକର୍ତ୍ତା ବ୍ରହ୍ମାଙ୍କ ମୁଖଗହ୍ୱର ଦେଇ ଜାତ ମଣିଷ ହେଲେ କ୍ଷତ୍ରିୟ, ଚକ୍ଷୁ ଦେଇ ଆଗମନ ମଣିଷ ହେଲେ ବ୍ରାହ୍ମଣ, ଜାନୁରୁ ଜାତ ମଣିଷ ହେଲେ ବୈଶ୍ୟ, ପାଦରୁ ପଦାର୍ପଣ କରିଥିବା ମଣିଷ ହେଲେ ଶୂଦ୍ର। କିନ୍ତୁ ଐତିହାସିକଙ୍କ ମତରେ କର୍ମ ଆଧାରରେ ମାନବ ସମାଜକୁ ଚାରି ଭାଗରେ ବିଭକ୍ତ କରାଯାଇଛି। ଯେଉଁମାନେ ପୂଜାର୍ଚ୍ଚନା କଲେ ସେମାନଙ୍କୁ ବ୍ରାହ୍ମଣ କୁହାଯାଉଥିବା ବେଳେ ଯେଉଁମାନେ ଯୁଦ୍ଧରେ ଅଂଶଗ୍ରହଣ କଲେ ସେମାନେ ହେଲେ କ୍ଷତ୍ରିୟ। କୃଷିକାର୍ଯ୍ୟ କରୁଥିବା ଲୋକମାନଙ୍କୁ ବୈଶ୍ୟ ଏବଂ ସେବା କାର୍ଯ୍ୟରେ ଯେଉଁମାନେ ନିୟୋଜିତ ହେଲେ ସେମାନଙ୍କୁ ଶୂଦ୍ର ବୋଲି କୁହାଗଲା। ପରବର୍ତ୍ତୀ ସମୟରେ ଏହି ବିଭାଜନ ଆହୁରି ତୀବ୍ରତର ହେଲା। ଆଜି ସମାଜରେ ପଚିଶ ହଜାରରୁ ଊର୍ଦ୍ଧ୍ୱ ଜାତି ଅଛି ବୋଲି କୁହାଯାଉଛି। ଜାତି–ଜାତି ଭିତରେ ସମ୍ପର୍କ ଅତି ତିକ୍ତ। ଛୁଆଁ ଅଛୁଆଁର ଭେଦଭାବ ଭରପୂର। ପ୍ରଥା ଓ ପରମ୍ପରାକୁ ନେଇ ବିବାଦ, ମନ୍ଦିର ପ୍ରବେଶକୁ ନେଇ ପୋଡ଼ାଜଳା, ମାରପିଟ୍ ଭଳି ଅଘଟଣ ଘଟିଚାଲିଛି। ଛାଇ ପଡ଼ିଲେ ଭୋଗ ଅପବିତ୍ର ହୋଇଯାଉଛି, ଛୁଇଁଦେଲେ ପାଣି ମାରା ହୋଇଯାଉଛି। ଏମିତି ଅନ୍ଧବିଶ୍ୱାସ, ଅସଭ୍ୟ ଆଚରଣ ଆମକୁ କବଳିତ କରି ରଖିଥିବା ଯାଏ ଐକ୍ୟ, ସଂହତି ଯେ ପ୍ରତି ମୁହୂର୍ତ୍ତରେ ବାଧାପ୍ରାପ୍ତ ହେଉଥିବ ଏଥିରେ ସନ୍ଦେହ ନାହିଁ।

ମନରେ ପ୍ରଶ୍ନ ଉଠେ ଉଚ୍ଚଜାତି ଓ ନୀଚଜାତି, ସବର୍ଣ୍ଣ ଓ ଅସବର୍ଣ୍ଣ, ଆର୍ଯ୍ୟ ଓ ଅନାର୍ଯ୍ୟ ଏସବୁ ଯଦି ଐଶ୍ୱରିକ ଅବଦାନ, ତେବେ ପଚିଶ ହଜାରରୁ ଊର୍ଦ୍ଧ୍ୱ ଜାତିର ଜନକ କିଏ? ପୁଣି କର୍ମ ଆଧାରରେ ଯଦି ଚାରୋଟି ଜାତିକୁ ସୃଷ୍ଟି କରାଯାଇଥିଲା, ତେବେ ଏତେ ପ୍ରକାରର ଉପଜାତି କେମିତି ହେଲା? ଯଦି ହେଲା, ଏବେ ତ ସମସ୍ତେ ସବୁ ପ୍ରକାର କାର୍ଯ୍ୟ କରିବାର ସ୍ୱାଧୀନତା ପାଇଛନ୍ତି, ତେବେ ଜାତିପ୍ରଥାକୁ ନେଇ ଆମେ କାହିଁକି ବିଭାଜିତ? ଏହା ସ୍ପଷ୍ଟ ଯେ , ସବୁ ବିଭେଦ, ବିଭାଜନ ଓ ବୈଷମ୍ୟର ସୃଷ୍ଟିକର୍ତ୍ତା ଏହି ମଣିଷ। ଯେଉଁ ସବୁ ପ୍ରଥା, ପରମ୍ପରା, ପ୍ରକ୍ରିୟା ମଣିଷ–ମଣିଷ ଭିତରେ ଦୂରତା ବୃଦ୍ଧି କରୁଛି ମଣିଷ ଚାହିଁଲେ ସେ ସବୁ ପ୍ରାଚୀର ଅଚିରେ ଧୂଳିସାତ୍ କରିଦେଇ ପାରିବ। ଏଥିପାଇଁ ଲୋଡ଼ା ମାନବୀୟ ଗୁଣ, ମାନବିକ ମୂଲ୍ୟବୋଧ।

ସଭାପତି, ଓଷ୍ଟା
ମୋ : ୯୯୩୮୭୬୩୨୩୭

କାନ୍ତକବି ଓ କଣାମାମୁ

ଡ. ପ୍ରଫୁଲ୍ଲ କୁମାର ସାହୁ

ସାଳନ୍ଦୀ ତଟର ମାଟିପୁତ୍ର କାନ୍ତକବି ଲକ୍ଷ୍ମୀକାନ୍ତ ମହାପାତ୍ର। ଜଣେ ଅତୀନ୍ଦ୍ରିୟ ସତ୍ୟସନ୍ଧାନୀ ସ୍ରଷ୍ଟା। କାନ୍ତକବି ଲକ୍ଷ୍ମୀକାନ୍ତ କହିଲେ ଆଖିଆଗରେ ଉଭାହୁଏ ଦୁଇଟି ଦୃଶ୍ୟ। ଗୋଟିଏ ଦୃଶ୍ୟ ଜଣେ ସୌମ୍ୟକାନ୍ତ ଯୁବକର। ସେ ଯୁବକ ଜଣକ ହେଉଛନ୍ତି ତାଳପଦା (ଭଦ୍ରକ)ର ଜମିଦାର ଚୌଧୁରୀ ଭାଗବତ ପ୍ରସାଦ ମହାପାତ୍ରଙ୍କ ଜ୍ୟେଷ୍ଠ ପୁତ୍ର। ଫିଟ୍‌ଫାଟ ପୋଷାକ। ର୍ୟାକେଟ ଧରି ରେଭେନ୍ସା କଲେଜ ଟେନିସ୍ କୋର୍ଟରେ ଖେଳିଲା ବେଳେ ଯାହାର ଗାମ୍ଭୀର୍ଯ୍ୟ, ସଂଭ୍ରମତା ଓ କ୍ରୀଡ଼ା ନୈପୁଣ୍ୟରେ ସମସ୍ତେ ମୁଗ୍ଧ। ଆଉ ଗୋଟିଏ ଦୃଶ୍ୟ– ମହାବ୍ୟାଧିରେ ପୀଡ଼ିତ ହୋଇ ଶ୍ରୀହୀନ ହୋଇଯାଇଥିବା ଏବଂ ଚଳଶକ୍ତିହୀନ ହୋଇ ଅନ୍ୟର ପିଠିରେ ଲାଉ ହୋଇ ଚଳପ୍ରଚଳ କରୁଥିବା ଜଣେ ଦିବ୍ୟ ଅନୁଭବର ମଣିଷ। ହାତର ଆଙ୍ଗୁଠିଗୁଡ଼ିକ ଛିନ୍ନ। ପାପୁଲିରେ ଥିଲା ଆଙ୍ଗୁଠିର କିଛି ଥୁଆ ଅବଶେଷ। ସେଥିରେ କେହି କଲମଟେ ଗୁଞ୍ଜିଦେଲେ କାଗଜରେ କଅଁଳି ଉଠୁଥିଲା କବିତାର କିଶଳୟ। ଜୀବନର ଏହି ଦୁଇ ବିରୋଧାଭାସକୁ ଭିତ୍ତି କରି ଛିଡ଼ା ହୋଇଛି କାନ୍ତକବିଙ୍କ ସାହିତ୍ୟ ସୌଧ। ରେଭେନ୍ସା କଲେଜରେ ପଢ଼ିଲାବେଳେ ତାଙ୍କ ଲେଖା ପଢ଼ି ଫକୀରମୋହନ ଥରେ କହିଥିଲେ ଫୁଲଚନ୍ଦନ ପଡୁ ତୋ ଲେଖନୀରେ

ସ୍ଥାନୀୟ କଳାକାରଙ୍କୁ ଗୁରୁତ୍ୱ, ଲାଗିବ ୩୬୦ ଷ୍ଟଲ୍

ନବରଙ୍ଗପୁର,୮।୧୨(ସଦାଶିବ ପ୍ରହରାଜ)

ନବରଙ୍ଗପୁର ଜିଲାର ଲୋକ ମହୋତ୍ସବ ମଣ୍ଡେଇ ୧୦ରୁ ଆରମ୍ଭ ହୋଇ ୧୪ ତାରିଖ ପର୍ଯ୍ୟନ୍ତ ଚାଲିବ। ଏ ନେଇ ସ୍ଥାନୀୟ ମିଶନ ଶକ୍ତି ହଲରେ ଏକ ଖବରଦାତା ସମ୍ମିଳନୀ କରାଯାଇଛି। ମଣ୍ଡେଇ ଜିଲା ଗୌରବର ପ୍ରତୀକ। ଏହାକୁ ଚଳିତ ବର୍ଷ ଅଧିକ ଆକର୍ଷଣୀୟ କରାଯିବ ବୋଲି ଜିଲାପାଳ କମଳ ଲୋଚନ ମିଶ୍ର କହିଛନ୍ତି।

ମଣ୍ଡେଇ ପଡ଼ିଆରେ ୩୬୦ ଷ୍ଟଲ ରହିବ। ପଲ୍ଲୀଶ୍ରୀ ମେଳାରେ ୧୨୫, ହସ୍ତତନ୍ତର ୨୦, ସରକାରୀ ଷ୍ଟଲ ୩୦, ବେସରକାରୀ ୧୫୦, ୨୨ଟି ଖାଦ୍ୟ, କୃଷିଭିତ୍ତିକ (ନବାର୍ଡ)ର ୫, ପୋଲିସ କଣ୍ଟ୍ରୋଲ ରୁମ ୨, ପ୍ରାଥମିକ ଚିକିତ୍ସା ଷ୍ଟଲ ଓ ଦମକଳର ଗୋଟିଏ ଲେଖାଏ ଓ ୪ଟି ଅନ୍ୟ ଷ୍ଟଲ ରହିବ। ଉଠା ଦୋକାନୀ ରାସ୍ତା କଡ଼ରେ ବସି ପାରିବେ ନାହିଁ। ସେମାନଙ୍କୁ ପଡିଆ ଭିତରେ ସ୍ୱତନ୍ତ୍ର ସ୍ଥାନ ଦିଆଯାଇଛି। ପୁରୁଷ ଓ ମହିଳାଙ୍କ ପାଇଁ ସ୍ୱତନ୍ତ୍ର ପାଇଖାନା ସହ ୨୪ ଘଣ୍ଟା ପାଣି ବ୍ୟବସ୍ଥା କରାଯାଇଛି । ଅତିଥି ଓ ଖବରଦାତାଙ୍କ ପାଇଁ ସ୍ୱତନ୍ତ୍ର ବସିବା ବ୍ୟବସ୍ଥା ରହିଛି। ଅତିଥିଙ୍କୁ ଚାରି ଚକିଆ ଯାନ ଓ ଖବରଦାତାଙ୍କୁ ଦୁଇଚାକିଆ ଯାନ ପାଇଁ ପାସ ଦିଆଯିବ। ସମସ୍ତେ ମୁଖ୍ୟ ମଞ୍ଚର ପଛ ପଟେ ପାର୍କିଂ କରିବେ ବୋଲି ସୂଚନା ମିଳିଛି।

ସାଂସ୍କୃତିକ କାର୍ଯ୍ୟକ୍ରମରେ ସ୍ଥାନୀୟ କଳାକାରଙ୍କୁ ଗୁରୁତ୍ୱ ଦିଆଯାଇଛି। ମଣ୍ଡେଇ ପଡିଆରେ ସବୁଜ ମ୍ୟାଟ୍ ପକାଯିବ। ପଡିଆରେ ଡିଜିଟାଲ ସ୍କ୍ରିନ ରହିବ। ସିସି ଟିଭି କ୍ୟାମେରା ଲାଗିବ। ୧୦ ତାରିଖ ଅପରାହ୍ନରେ ମା' ଭଣ୍ଡାରଘରଣୀ ମନ୍ଦିରରେ ପୂଜାର୍ଚ୍ଚନା ପରେ ଏକ ବିରାଟ ଶୋଭାଯାତ୍ରାରେ ବିଭିନ୍ନ ଦେବୀ ପୀଠର ଲାଠି ଓ କୁର୍ତ୍ତି ସହ ଭୀମା ଭୀମାଣୀଙ୍କୁ ମଣ୍ଡେଇ ପଡିଆ ପର୍ଯ୍ୟନ୍ତ ନିଆଯିବ। ପରେ ପଲ୍ଲୀଶ୍ରୀ ମେଳା ଉଦ୍‌ଘାଟନ କରାଯିବ। ଉଦ୍‌ଘାଟନୀ ସନ୍ଧ୍ୟାରେ ରାଜ୍ୟ ଅନୁସୂଚିତ ଜାତି ଓ ଜନଜାତି ବିଭାଗ ମନ୍ତ୍ରୀ ଜଗନ୍ନାଥ ସାରକା, ଏମ୍‌ପି, ରାଜ୍ୟସଭା ସଦସ୍ୟ,ବିଧାୟକ,ଏସ୍‌ଡିସି ନିର୍ଦ୍ଦେଶକ, ଏସଡିସି ଜିଲା ସଭାପତି, ଜିଲା ପରିଷଦ ସଭାପତି ଓ ଉଠା ଜଳସେଚନ ବିଭାଗ ଉପଦେଷ୍ଟା ପ୍ରମୁଖ ଅତିଥିଭାବେ ଯୋଗଦେବେ।

ବୈଠକରେ ଅଧିକାରୀମାନେ ଆଲୋଚନା କରୁଛନ୍ତି।

ମଣ୍ଡେଇ ପ୍ରସ୍ତୁତି ବୈଠକ

ଦ୍ୱିତୀୟ ଦିବସରେ ଅତିରିକ୍ତ ମୁଖ୍ୟ ଶାସନ ସଚିବ ସତ୍ୟବ୍ରତ ସାହୁ, ଶିଳ୍ପ ବିଭାଗ ପ୍ରମୁଖ ଶାସନ ସଚିବ ହେମନ୍ତ ଶର୍ମା, ରାୟଗଡ଼ା, କୋରାପୁଟ, ମାଲକାନଗିରି ଜିଲାପାଳ, ଜିଲା ବିଚାରପତି ଓ ଏସ୍‌ପି ଅତିଥିଭାବେ ଯୋଗଦେବେ। ୧୨ ତାରିଖ ଉଦ୍‌ଯାପନି ଉତ୍ସବରେ ରାଜ୍ୟ ଗ୍ରାମ୍ୟ ଉନ୍ନୟନ ମନ୍ତ୍ରୀ ପ୍ରୀତିରଞ୍ଜନ ଘଡ଼ାଇଙ୍କ ସମେତ ସ୍ଥାନୀୟ ଏମ୍‌ପି ଓ ବିଧାୟକ ଅତିଥିଭାବେ ଯୋଗଦେବେ।

୧୦ ଫାଲ୍ଗୁନ ପୋଲିସ ମୁତୟନ କରାଯିବ। ପଡ଼ିଆରେ ସିସି କ୍ୟାମେରା ଲଗାଯିବ। ମଣ୍ଡେଇକୁ ଯିବା ରାସ୍ତାରେ ଅପରାହ୍ନରୁ ଟ୍ରାଫିକ ନିୟନ୍ତ୍ରଣ କରାଯିବ। ଜୟପୁର, ପାପଡାହାଣ୍ଡି, କୋଷଗୁମୁଡ଼ା, ନନ୍ଦାହାଣ୍ଡି ଓ ତେନ୍ତୁଳିଖୁଣ୍ଟି ପଟୁ ଆସୁଥିବା ଗାଡ଼ି ପାଇଁ ସ୍ୱତନ୍ତ୍ର ବାଇପାସ ରାସ୍ତା ବ୍ୟବସ୍ଥା ଗ୍ରହଣ କରାଯାଇଛି। କେବଳ ଆମ୍ବୁଲାନ୍ସ କୁ ହିଁ ସହର ଭିତରେ ଛଡ଼ାଯିବ ବୋଲି ଏସ୍‌ପି ରୋହିତ ବର୍ମା କହିଛନ୍ତି।

ସରିଲା ମଣ୍ଡେଇ ନାଟକ ମହୋତ୍ସବ

ନବରଙ୍ଗପୁର,୮।୧୨(ସଦାଶିବ ପ୍ରହରାଜ)

ମଣ୍ଡେଇ ନାଟକ ମହୋତ୍ସବ ଶୁକ୍ରବାର ଉଦ୍‌ଯାପିତ ହୋଇଛି। ଶେଷ ଦିନରେ 'ମୁଁ ଆଦିବାସୀ ନବରଙ୍ଗପୁରିଆ', 'ଛି କି କଥା ଏଗୁଡିକ' ମଞ୍ଚସ୍ଥ ହୋଇଛି। ପ୍ରଥମ ନାଟକ ଭାବେ କଷାଗୁମୁଡ଼ା ବ୍ଲକର କଳାକାର 'ମୁଁ ଆଦିବାସୀ ନବରଙ୍ଗପୁରିଆ' ପରିବେଷଣ କରିଥିଲେ। ଜୟନ୍ତ ପଟ୍ଟନାୟକଙ୍କ ରଚିତ ଉକ୍ତ ନାଟକରେ ସହଦେବ ପରିଡ଼ା ନିର୍ଦ୍ଦେଶନା ଦେଇଥିଲେ। ଜଗଦୀଶ ପଟ୍ଟନାୟକ, କ୍ଷୀରଦଚନ୍ଦ୍ର ନାୟକ, କୈଳାସ ପାଣିଗ୍ରାହୀ, ଅନିତା ପ୍ରଧାନ, ଦୁଷ୍ମନ୍ତ ସାହୁ, ମୁକ୍ତିକାନ୍ତ ନାୟକ, ବିବେକ ପରିଡା ଅଭିନୟ କରିଥିଲେ। ସଙ୍ଗୀତରେ ଭୁବାନ ନନ୍ଦ ଜେନା ରହିଥିଲେ। ନବରଙ୍ଗପୁର ପୌର ପରିଷଦ ଆନୁକୂଲ୍ୟରେ ନାଟକ 'ଛି କି କଥା ଏଗୁଡିକ' ମଞ୍ଚସ୍ଥ ହୋଇଥିଲା। ନାଟ୍ୟକାର ଦେବଦାସ ମହାକୁଡ ନିର୍ଦ୍ଦେଶିତ ଏବଂ ଡକ୍ଟର ମିହିର କୁମାର ରଚିତ ଏହି ନାଟକରେ ସମାଜରେ ଘଟୁଥିବା ସାମ୍ପ୍ରତିକ ପରିସ୍ଥିତିକୁ ଜଣେ କିପରି ପ୍ରତିହତ କରିପାରିବ ତାହା ଦର୍ଶାଯାଇଛି। ଉକ୍ତ ନାଟକରେ ଫାଲଗୁନୀ ପାତ୍ର, ଅକ୍ଷୟ ତ୍ରିପାଠୀ, ବିକ୍ରମ ଦାସ, ଦୁର୍ଗା ପ୍ରଧାନ, ଈଶ୍ୱର ପାତ୍ର, କିରଣ କୁମାର, ଜି.ଭି.ବି ରବି, କାଳିକିଙ୍କର ପଟ୍ଟନାୟକ, ନିହାରିକା ପଟ୍ଟନାୟକ, ଜ୍ୟୋତି ପରିଛା, ରାମ ସିଂ ଅଭିନୟ କରିଥିଲେ। ସଙ୍ଗୀତରେ ଯୁଗଳ କିଶୋର ତ୍ରିପାଠୀ, ଫାଲଗୁନି ପାତ୍ର ଏବଂ ଅଶୋକ ମହାନ୍ତି ଥିବାବେଳେ ରାମଚନ୍ଦ୍ର ବାସନ୍ତୀ କଣ୍ଠଦାନ କରିଛନ୍ତି। ଉଦ୍‌ଯାପନୀ ଉତ୍ସବରେ ଜିଲାପାଳ ଡକ୍ଟର କମଳ ଲୋଚନ ମିଶ୍ର ମୁଖ୍ୟ ଅତିଥି, ଅନ୍ୟତମ ଅତିଥିଭାବେ ମଞ୍ଚ କମିଟି ଅଧ୍ୟକ୍ଷ ତଥା ଅତିରିକ୍ତ ଜିଲାପାଳ ମହେଶ୍ୱର ନାୟକ, ଅତିରିକ୍ତ ଜିଲାପାଳ (ରାଜସ୍ୱ) ନବୀନ ନାୟକ, ଡିଆଇପିଆର୍‌ଓ ହଳଧର ନିଆଲ ପ୍ରମୁଖ ଉପସ୍ଥିତ ଥିଲେ। ଟେଲି ଫିଲ୍ମ ନିର୍ଦ୍ଦେଶକ ମନୋଜ ପଟ୍ଟନାୟକ ଏବଂ ଅଧ୍ୟାପକ ଦିଲୀପ ହୋତା ମଞ୍ଚ ପରିଚାଳନା କରିଥିଲେ। ସଂସ୍କୃତି ଅଧିକାରୀ ଘସିଆ ହରିଜନ ଧନ୍ୟବାଦ ଦେଇଥିଲେ।

ଚାଷୀଙ୍କ ବଦଳରେ ବ୍ୟବସାୟୀଙ୍କୁ ସାର ବିକ୍ରି

ତେନ୍ତୁଳିଖୁଣ୍ଟି, ୮।୧୨(ଚିଦାନନ୍ଦ ସାହୁ)

ତେନ୍ତୁଳିଖୁଣ୍ଟି ସମବାୟ ଲ୍ୟାମ୍ପ୍‌ସରେ ସାର କାରବାରରେ ଦୁର୍ନୀତି ଅଭିଯୋଗ

ନବରଙ୍ଗପୁର ଜିଲା ତେନ୍ତୁଳିଖୁଣ୍ଟି ବ୍ଲକ ସଦରରେ ଥିବା ସମବାୟ ଲ୍ୟାମ୍ପ୍‌ସରେ ସାର ଦୁର୍ନୀତି ଅଭିଯୋଗ ହୋଇଛି। ଏଠାରୁ ଚାଷୀଙ୍କୁ ସାର ମିଳୁ ନ ଥିବାବେଳେ ବ୍ୟବସାୟୀଙ୍କୁ ସାର ବିକ୍ରି କରାଯାଇଥିବା ଜଣାପଡ଼ିଛି।

ଓଡ଼ିଶା ସରକାର ସହକାରୀ ନିବନ୍ଧକ କାର୍ଯ୍ୟାଳୟ ନବରଙ୍ଗପୁର ପକ୍ଷରୁ ମିଳିଥିବା ତଥ୍ୟାନୁଯାୟୀ ୟୁରିଆ ୨୯୫୨ କୁଇଣ୍ଟାଲ, ପଟାସ ୬୫୯ କୁଇଣ୍ଟାଲ, ଡିଏପି ୨୮୦ କୁଇଣ୍ଟାଲ, ନାନୋ ୟୁରିଆ ୩୧୮ ଲିଟର ୬ ଡିସେମ୍ବର ସୁଦ୍ଧା ଷ୍ଟକ୍ ରହିଛି ବୋଲି ଦର୍ଶାଇଛନ୍ତି। ବ୍ଲକ କୃଷି କାର୍ଯ୍ୟାଳୟ ତଥ୍ୟାନୁଯାୟୀ ୟୁରିଆ ୨୯୯୧ କୁଇଣ୍ଟାଲ, ଡିଏପି ୪୮୬ କୁଇଣ୍ଟାଲ, ପଟାସ ୬୧୦ କୁଇଣ୍ଟାଲ ତେନ୍ତୁଳିଖୁଣ୍ଟି ଲ୍ୟାମ୍ପ୍‌ସରେ ରହିଛି। କିନ୍ତୁ ବର୍ତ୍ତମାନ ତେନ୍ତୁଳିଖୁଣ୍ଟି ଲ୍ୟାମ୍ପ ଅଧୀନରେ କିଛି ବି ସାର ନ ଥିବା ବ୍ଲକ କୃଷି ଅଧିକାରୀ ମାନସ ରଞ୍ଜନ ନାୟକ କହିଛନ୍ତି। ତେନ୍ତୁଳିଖୁଣ୍ଟି ଏମ୍‌ଡି ନରେଶ ଦାସ କେତେଜଣ ବ୍ୟବସାୟୀଙ୍କୁ ସାର ବିକ୍ରି କରିଛନ୍ତି ବୋଲି ବ୍ଲକ କୃଷି ଅଧିକାରୀ ମାନସ ରଞ୍ଜନ ନାୟକ କହିଛନ୍ତି। ସରକାର ଚାଷୀଙ୍କୁ ସାର ଯୋଗାଇବା ପାଇଁ ନିର୍ଦ୍ଦେଶ ରହିଛି। ମାତ୍ର ସେମାନଙ୍କୁ ଦିଆ ନ ଯାଇ ବ୍ୟବସାୟୀଙ୍କୁ ବିକ୍ରି କରାଯାଉଛି। ଖରିଫ ଚାଷ ପାଇଁ ସରକାର ସାର ଯୋଗାଇଥିଲେ। ମାତ୍ର ଏହି ଲ୍ୟାମ୍ପ ଚାଷୀଙ୍କୁ ଆବଶ୍ୟକ ସ୍ଥଳେ ସେମାନଙ୍କୁ ସାର ନ ଦେଇ ଆଜି କାଲି କହି ଭଣ୍ଡାଉଥିଲେ। ବାଧ୍ୟହୋଇ ଚାଷୀ ସାର ବ୍ୟବସାୟୀଙ୍କଠାରୁ କିଣୁଥିଲେ ବୋଲି ଅଭିଯୋଗ ହୋଇଛି। ସରକାରୀ ନିୟମ ପ୍ରକାରେ ଚାଷୀଙ୍କ ବ୍ୟତୀତ ଆଉ କାହାରିକୁ ଲ୍ୟାମ୍ପ୍‌ସ ସାର ବିକ୍ରି କରିପାରିବେ ନାହିଁ ବୋଲି ବ୍ଲକ କୃଷି ଅଧିକାରୀ ମାନସ ରଞ୍ଜନ ନାୟକ କହିଛନ୍ତି। ଗତବର୍ଷ ମଧ୍ୟ ଚାଷୀ ଅଧିକ ଦରରେ ଅନ୍ୟ ଜିଲାରୁ ସାର ଆଣି ଚାଷ କରିଥିଲେ। ସେଥିରେ ମଧ୍ୟ କିଛି ଦୁର୍ନୀତି ହୋଇଥିବା କହି ଚାଷୀ ଏହାର ତଦନ୍ତ କରିବାକୁ ଦାବି କରିଛନ୍ତି। ଏ ନେଇ ଏମ୍‌ଡି ନରେଶ ଦାସଙ୍କୁ ପଚାରିବାରୁ ମାର୍କଫେଡ୍‌କୁ ଲ୍ୟାମ୍ପ ସାର ବାବଦ ଅର୍ଥ ଦେବାର ଥିଲା। ଦାୟିତ୍ୱରେ ଥିବା ଅଧିକାରୀ ଅସର ନେଉଥିବାରୁ ବ୍ୟବସାୟୀଙ୍କୁ ସାର ବିକ୍ରି କରି ଉକ୍ତ ଟଙ୍କା ଦିଆଯାଇଛି ବୋଲି ସେ କହିଛନ୍ତି।

ହୁଣ୍ଡିରୁ ଟଙ୍କା, ସୁନା ଚୋରି

ଝରିଗାଁ,୮।୧୨(କିଶୋର ଚନ୍ଦ୍ର ମଣ୍ଡଳ)

ନବରଙ୍ଗପୁର ଜିଲା ଝରିଗାଁ ବ୍ଲକସ୍ଥିତ ଜଗନ୍ନାଥ ମନ୍ଦିରର ଦାନ ହୁଣ୍ଡିରୁ ଲକ୍ଷାଧିକ ଟଙ୍କା ସହ ସୁନା ଚୋରି ହୋଇଥିବା ଅଭିଯୋଗ ଆସିଛି। ଝରିଗାଁ ପୋଲିସ ଘଟଣାସ୍ଥଳରେ ପହଞ୍ଚି ତଦନ୍ତ କରୁଛି। ସୂଚନାନୁଯାୟୀ, ଗୁରୁବାର ବିଳମ୍ବିତ ରାତିରେ ଦୁର୍ବୃତ୍ତ ଜଗନ୍ନାଥ ମନ୍ଦିରର କବାଟ ତାଲା ଭାଙ୍ଗି ଭିତରେ ପ୍ରବେଶ କରିଥିଲେ। ଦାନ ହୁଣ୍ଡିଟିକୁ ମନ୍ଦିର ନିକଟ ରୋଷେଇ ଗୃହ ପଛପଟକୁ ନେଇ ତାଲା ଭାଙ୍ଗି ଟଙ୍କା ଏବଂ ସୁନା ଚୋରି ନେଇଯାଇଥିଲେ। ତେବେ କେତେ ଟଙ୍କା ଏବଂ ସୁନା ଥିଲା ତାହା ସଠିକ ଆକଳନ ହୋଇ ପାରିନାହିଁ। ଦୁଇ ବର୍ଷ ଧରି ଭକ୍ତମାନେ ଦାନ ଦେଇଥିବା ଟଙ୍କା ଏବଂ ସୁନା ହୁଣ୍ଡିରେ ଥିଲା। ଶୁକ୍ରବାର ସକାଳୁ ଜଗନ୍ନାଥ ମନ୍ଦିର ପୂଜକ ହେମନ୍ତ ପାଢ଼ୀ ଘଟଣା ସମ୍ପର୍କରେ ଜାଣିବା ପରେ ମନ୍ଦିର ପରିଚାଳନା କମିଟିକୁ ଜଣାଇ ଝରିଗାଁ ଥାନାରେ ଲିଖିତ ଅଭିଯୋଗ କରିଥିଲେ।

ପୌରାଧ୍ୟକ୍ଷା ଦୁର୍ବ୍ୟବହାର କରିଥିବା ଅଭିଯୋଗ

କାଉନ୍‌ସିଲର ଆଣିଥିବା ଅଭିଯୋଗକୁ ଖଣ୍ଡନକଲେ ପୌରାଧ୍ୟକ୍ଷା

ଉମରକୋଟ, ୮।୧୨(ସନ୍ତୋଷ ଶତପଥୀ)

ନବରଙ୍ଗପୁର ଜିଲା ଉମରକୋଟ ପୌରାଧ୍ୟକ୍ଷା ଦୁର୍ବ୍ୟବହାର କରିଥିବା ନେଇ ୭ ନଂ. ୱାର୍ଡ ବିଜେଡି କାଉନ୍‌ସିଲର ନେତ୍ର ହରିଜନ ଏକ ଖବରଦାତା ସମ୍ମିଳନୀରେ ଅଭିଯୋଗ କରିଛନ୍ତି। ବିଜେଡି ଜିଲା ସଭାପତି କାର୍ଯ୍ୟାନୁଷ୍ଠାନ ନ ନେଲେ ସମର୍ଥକଙ୍କ ସହ ଦଳ ଛାଡ଼ିବାକୁ ସେ ଚେତାବନୀ ଦେଇଛନ୍ତି। ୬ ତାରିଖରେ ପୌର ପରିଷଦର କାଉନସିଲର ବୈଠକ କରାଯାଇଥିଲା। ସେଥିରେ ସମସ୍ତ କାଉନସିଲର, ନିର୍ବାହୀ ଅଧିକାରୀ ଓ ଅନ୍ୟ ବିଭାଗୀୟ ଅଧିକାରୀ ଉପସ୍ଥିତ ଥିଲେ। ନିଜ ୱାର୍ଡରେ ଥିବା ଶିବମନ୍ଦିରରେ ଉନ୍ନୟନମୂଳକ କାର୍ଯ୍ୟ ପାଇଁ ପରିଷଦର ଷଷ୍ଠ ବୈଠକରେ ଦରଖାସ୍ତ ଦେଇଥିଲେ ମଧ୍ୟ ତାହା ଏ ଯାଏ କ'ଣ ପାଇଁ କରାଯାଇନାହିଁ ବୋଲି କାଉନସିଲର ନେତ୍ର ପ୍ରଶ୍ନ କରିଥିଲେ। ପୌରାଧ୍ୟକ୍ଷା ରାଧା ଭତ୍ରା ଏଥିରେ ବିରକ୍ତ ହୋଇ ସେଠାରୁ ବାହାରିଯିବାକୁ କହିବା ସହ ଗାଳି କରିଥିବା ନେତ୍ର ଅଭିଯୋଗ କରିଛନ୍ତି। ପୌରାଧ୍ୟକ୍ଷାଙ୍କ ବ୍ୟବହାର ଆତ୍ମସମ୍ମାନକୁ ଆଘାତ ଦେଇଛି ବୋଲି ୭ ନଂ. ୱାର୍ଡସ୍ଥିତ କୁସୁମଗୁଡ଼ା ଶିବମନ୍ଦିର ପ୍ରାଙ୍ଗଣରେ ଆୟୋଜିତ ଖବରଦାତା ସମ୍ମିଳନୀରେ ନେତ୍ର କହିଛନ୍ତି। ବୈଠକରେ ଘଟିଥିବା ସମସ୍ତ ବିଷୟରେ ସୂଚନା ଦେବା ସହ ସେ ବିଜୁ ଜନତା ଦଳର ଜିଲା ସଭାପତିଙ୍କ ହସ୍ତକ୍ଷେପ ଲୋଡିଛନ୍ତି। ଆଗକୁ ସାଧାରଣ ନିର୍ବାଚନ ଥିବାବେଳେ ଏହିଭଳି ଦଳୀୟ କନ୍ଦଳ ବିରୋଧୀଙ୍କୁ ସୁରାକ ଯୋଗାଉଛି ବୋଲି ବିଭିନ୍ନ ମହଲରେ ଚର୍ଚ୍ଚା ଜୋର ଧରିଛି। ଘଟଣା ସମ୍ପର୍କରେ ପୌରାଧ୍ୟକ୍ଷା ରାଧା ଭତ୍ରାଙ୍କୁ ପଚାରିବାରୁ ସେ ସମସ୍ତ ଅଭିଯୋଗକୁ ଖଣ୍ଡନ କରିଛନ୍ତି। ଅପ୍ରୀତିକର ପରିସ୍ଥିତି ସୃଷ୍ଟି ନ କରି ଶାନ୍ତିରେ ଆଲୋଚନା ପାଇଁ କହିଥିଲେ ବୋଲି ପୌରାଧ୍ୟକ୍ଷା ସୂଚନା ଦେଇଛନ୍ତି।

ନୂତନ କର୍ମୀଙ୍କ ନିଯୁକ୍ତିକୁ ବିରୋଧ, ଅଙ୍ଗନୱାଡି କେନ୍ଦ୍ରରେ ତାଲା

ଉମରକୋଟ, ୮।୧୨ (ସନ୍ତୋଷ ଶତପଥୀ)

ଅଙ୍ଗନୱାଡି କେନ୍ଦ୍ରରେ ୧ ମାସରୁ ଊର୍ଦ୍ଧ୍ୱ ଦିନ ହେଲା ତାଲା ଝୁଲୁଛି। ଗଛ ତଳେ ପିଲାମାନେ ପଢୁଛନ୍ତି। ଏହା ହେଉଛି ନବରଙ୍ଗପୁର ଜିଲା ଉମରକୋଟ ବ୍ଲକ ଅଧୀନ କୁର୍ସି ପଞ୍ଚାୟତ ନୂଆପାରା ଅଙ୍ଗନୱାଡି କେନ୍ଦ୍ରର ଦୃଶ୍ୟ। ତାଲା ପଡ଼ିଥିବା ଦେଖି କେନ୍ଦ୍ରର ୧୩୦ ପିଲାଙ୍କ ମଧ୍ୟରୁ ଏବେମାତ୍ର ୨୦ପିଲା ଆସୁଛନ୍ତି।

ସୂଚନାନୁଯାୟୀ ନୂଆପାରା ଅଙ୍ଗନୱାଡି କେନ୍ଦ୍ରର କର୍ମୀ ବୀଣାପାଣି ରାଉତରାୟ ଅକ୍ଟୋବର୨୦୨୩ରେ ଅବସର ନେଇଛନ୍ତି। ତେଣୁ ନୂତନ ନିଯୁକ୍ତି ପାଇଁ ଦରଖାସ୍ତ ଆହ୍ୱାନ କରାଯାଇଥିଲା। ନୂଆପାରାରୁ ୪ ଜଣଙ୍କ ସମେତ ମୋଟ ୮ ଜଣ ଆବେଦନ କରିଥିଲେ। ଅଗନ୍ତା ବାଇ ଗଣ୍ଡଙ୍କୁ ୩୦ ଅକ୍ଟୋବରରେ ନୂଆପାରା ଅଙ୍ଗନୱାଡି କେନ୍ଦ୍ରରେ ନିଯୁକ୍ତି ଦିଆଗଲା। ତେବେ ଉକ୍ତ ଗ୍ରାମ ଅନ୍ୟ ଜଣେ ଆଶାୟୀଙ୍କ ସମର୍ଥକ ଏହାକୁ ବିରୋଧକରି ଉକ୍ତ ଅଙ୍ଗନୱାଡି କେନ୍ଦ୍ରରେ ତାଲା ପକାଇ ଦେଇଥିଲେ। ଆଜକୁ ୧ ମାସରୁ ଊର୍ଦ୍ଧ୍ୱ ସମୟ ହେଲାଣି ଅଙ୍ଗନୱାଡି କେନ୍ଦ୍ରରେ ତାଲା ପଡ଼ିଛି। ୩୮ଦିନ ହେବ ଏ ଦିଗରେ ଅଧିକାରୀମାନେ କୌଣସି ପଦକ୍ଷେପ ନ ନେବାରୁ ପିଲାମାନେ ଗଛ ମୂଳେ ପଢ଼ିବାକୁ ବାଧ୍ୟ ହେଉଛନ୍ତି। ପିଲାଙ୍କ ପାଇଁ ଅଙ୍ଗନୱାଡି କେନ୍ଦ୍ରର ଖୋଲା ସ୍ଥାନରେ ରୋଷେଇ ଚାଲିଥିବା ଦେଖିବାକୁ ମିଳିଛି। ତାଲା ପଡ଼ିବା ନେଇ ଉମରକୋଟ ସିଡିପିଓ ସଞ୍ଜୁକ୍ତା ବେହେରା ଅବଗତ ଅଛନ୍ତି। ଏ ନେଇ ତାଙ୍କୁ ପଚାରିବାରୁ ଘଟଣା ସମ୍ପର୍କରେ ଅବଗତ ରହିଛି। ସମାଧାନ ପାଇଁ ଗ୍ରାମବାସୀ ଓ ସରପଞ୍ଚଙ୍କ ସହ ଆଲୋଚନା କରିଥିଲି। ଏଥିରେ ବିଫଳ ହେବାରୁ ଉପରିସ୍ଥ ଅଧିକାରୀଙ୍କୁ ଏ ନେଇ ଜଣାଇ ଦେଇଛି ବୋଲି କହିଛନ୍ତି। ଉପଜିଲାପାଳ ପ୍ରକାଶ କୁମାର ମିଶ୍ରଙ୍କୁ ପଚାରିବାରୁ ଘଟଣା ସମ୍ପର୍କରେ ଉମରକୋଟରେ ଥିବା ଅଧିକାରୀଙ୍କ ସହ କଥା ହୋଇ କେନ୍ଦ୍ର ଶୀଘ୍ର ଖୋଲିବା ବ୍ୟବସ୍ଥା କରିବେ ବୋଲି କହିଛନ୍ତି।

ଗଛ ତଳେ ପିଲାଙ୍କ ପାଠପଢ଼ା ଚାଲିଛି।

ଘାସେ ହେବ ଗଛ ତଳେ ଚାଲିଛି ଶିକ୍ଷାଦାନ

ବୈଜ୍ଞାନିକ ତଥା ଔଦ୍ୟୋଗିକ ଗବେଷଣା ପରିଷଦ
Council of Scientific & Industrial Research
ବୈଜ୍ଞାନିକ ଏବଂ ଔଦ୍ୟୋଗିକ ଗବେଷଣା ବିଭାଗ
Department of Scientific & Industrial Research
ବିଜ୍ଞାନ ଏବଂ ପ୍ରଯୁକ୍ତି ମନ୍ତ୍ରଣାଳୟ, ଭାରତ ସରକାର
Ministry of Science & Technology, Govt. of India
ଅନୁସନ୍ଧାନ ଭବନ, ୨ ରଫି ମାର୍ଗ, ନୂଆଦିଲ୍ଲୀ - ୧୧୦ ୦୦୧
Anusandhan Bhawan, 2 Rafi Marg, New Delhi - 110001
ଆବେଦନର ବିବରଣୀ ପାଇଁ କ୍ୟୁଆର୍ କୋଡ୍
ଅନ୍‌ଲାଇନ୍ ଆବେଦନ ପାଇଁ କ୍ୟୁଆର୍ କୋଡ୍
ନିଯୁକ୍ତି ବିଜ୍ଞପ୍ତି
ସଂଯୁକ୍ତ ପ୍ରଶାସନିକ ସେବା ପରୀକ୍ଷା - ୨୦୨୩ (ସିଏଏସ୍‌ଇ - ୨୦୨୩)
ବିଜ୍ଞାପନ ନଂ.: ଇ-I/ଆର୍‌ସି/୨୦୨୩/୧ ମୋଟ ଖାଲି ପଦବୀ ସଂଖ୍ୟା - ୪୪୪
ବୈଜ୍ଞାନିକ ଏବଂ ଔଦ୍ୟୋଗିକ ଗବେଷଣା ପରିଷଦ (ସିଏସ୍‌ଆଇଆର୍), ୧୯୪୨ରେ ପ୍ରତିଷ୍ଠିତ, ବୈଜ୍ଞାନିକ ଏବଂ ଔଦ୍ୟୋଗିକ ଗବେଷଣା ବିଭାଗ, ବିଜ୍ଞାନ ଏବଂ ପ୍ରଯୁକ୍ତି ମନ୍ତ୍ରଣାଳୟ, ଭାରତ ସରକାରଙ୍କ ଛତ୍ରଛାୟା ଅଧୀନସ୍ଥ ଏକ ସ୍ୱୟଂଶାସିତ ସଂସ୍ଥା ଅଟେ । ଏହା ଭାରତର ଏକ ପ୍ରମୁଖ ବୈଜ୍ଞାନିକ ଏବଂ ଔଦ୍ୟୋଗିକ ଆର୍ ଆଣ୍ଡ ଡି ସଙ୍ଗଠନ ଅଟେ ଏବଂ ସାରା ଦେଶରେ ଏହାର ଉପସ୍ଥିତି ସହିତ ଜାତୀୟ ଲାବୋରେଟୋରୀର ଏକ ଗତିଶୀଳ ନେଟ୍‌ୱର୍କ ରହିଛି । ସିଏସ୍‌ଆଇଆର୍‌ର ଅଭିବୃଦ୍ଧି ତଥା ବିକାଶ ପାଇଁ ପ୍ରଶାସନ ଏକ ଅବିଚ୍ଛେଦ୍ୟ ଅଙ୍ଗ ଅଟେ ।
ଅନ୍‌ଲାଇନ୍ ଆବେଦନ ଖୋଲିବାର ତାରିଖ ଓ ସମୟ ୦୮।୧୨।୨୦୨୩ (୧୭.୦୦ ଘଟିକା)
ଅନ୍‌ଲାଇନ୍ ଆବେଦନ ଦାଖଲ କରିବାର ଶେଷ ତାରିଖ ଓ ସମୟ ୧୨।୦୧।୨୦୨୪ (୧୭.୦୦ ଘଟିକା)
ନିମ୍ନଲିଖିତ ପ୍ରଶାସନିକ ପଦବୀଗୁଡ଼ିକ ପାଇଁ ଯୋଗ୍ୟ ପ୍ରାର୍ଥୀମାନଙ୍କଠାରୁ ଦରଖାସ୍ତ ଆହ୍ୱାନ କରାଯାଉଛି ।
ଉପଲବ୍ଧ ପଦବୀ

ପଦବୀର ନାମ	ଖାଲି ପଦବୀ କୋଡ୍	ପଦବୀ ସଂଖ୍ୟା	ବର୍ଗୀକରଣ ଓ ବେତନ ସ୍ତର / ପେ' ମାଟ୍ରିକ୍ସ	ଜରୁରୀ ଯୋଗ୍ୟତା	ବୟସ ସୀମା
ସେକ୍ସନ ଅଫିସର (ସାଧାରଣ/ ବିତ୍ତ ଓ ଲେଖା/ ଭଣ୍ଡାର ଓ କ୍ରୟ)	୨୦୨୩୧୦୧	୭୬	ଗ୍ରୁପ୍ ବି (ଗେଜେଟେଡ୍) ବେତନ ସ୍ତର - ୮, ସେଲ୍- ୧ (ଟ.୪୭,୬୦୦ - ଟ

ମହୁମାଛି

ଗଳ୍ପ

ବସନ୍ତ ମଞ୍ଜରୀ ମିଶ୍ର

ଧୂପକାଠିର ମହମହ ବାସ୍ନାରେ ଭରି ଉଠୁଥିଲା ପୂରା ଅଗଣା। ମହାମୃତ୍ୟୁଞ୍ଜୟ ମନ୍ତ୍ର ପାଠ କରି ସାରି ତିନି ଥର ଖୁବ୍ ସୁନ୍ଦର ଭାବରେ ଶଙ୍ଖଧ୍ୱନି କଲେ ନିରଞ୍ଜନ ବାବୁ। ଦାଣ୍ଡଘରେ ଥିବା ମା'ବାପାଙ୍କ ଫଟୋରେ ନତମସ୍ତକ ହୋଇ ସୋଫାରେ ବସି ରୋଷେଇ ଘର ଆଡ଼କୁ ଚାହିଁ କହିଲେ, 'କିଛି ମିଳିବନି କି ଆଜି ନିର୍ମଳା'? ଧର୍ମପତ୍ନୀ ନିର୍ମଳା ଚା' ଦୁଇକପ୍ ଆଉ ବିସ୍କୁଟ ଚାରିଖଣ୍ଡ ଧରି ବସି ପଡୁ ପଡୁ କହିଲେ, ଆଜି ଲେଖା ଆରମ୍ଭ କରିବନିକି?

ବିବାହ ପରେ ବ୍ୟକ୍ତିଗତ ଓ ବୃତ୍ତିଗତ ବ୍ୟସ୍ତତା ଭିତରେ ବୁଡ଼ି ରହି ଲେଖାଲେଖି ସମ୍ପୂର୍ଣ୍ଣ ଭୁଲିଯାଇଥିଲେ ସେ। କିନ୍ତୁ ନିର୍ମଳାଙ୍କ ପ୍ରେରଣା ହିଁ ତାଙ୍କୁ ପୁଣି ଥରେ ଲେଖିବାକୁ ଖୋରାକ ଯୋଗେଇଲା। ଚା ପିଇ ସାରି କପ୍‌କୁ ଟି'ପୟ ଉପରେ ରଖି ନିର୍ମଳା ପୁଣି ପଚାରିଲେ, ଆଜି କାହା ବିଷୟରେ ଲେଖିବ ବୋଲି ଭାବୁଛ? 'ସତରେ ନିର୍ମଳା ତୁମର ଉତ୍ସାହ ଓ ଆଗ୍ରହ ପାଇଁହିଁ ମୁଁ ଦୁଇଧାଡ଼ି ଲେଖିପାରୁଛି।' ମୁରୁକି ହସି ଚିରାଚରିତ ଢଙ୍ଗରେ ହୁଁ କରି ନିର୍ମଳା କହିଲେ, ''ଘିଅ ଦୀପ ଥିଲା, ସଳିତା ବି ଥିଲା ମୁଁ ଖାଲି ଯାହା ଗୋଟିଏ କାଠି ପରି ତାକୁ ଟିକେ ତେଜି ଦେଉଛି।'' କିନ୍ତୁ ସେଇ କାଠିର ଭୂମିକା କେତେ ଗୁରୁତ୍ୱପୂର୍ଣ୍ଣ ଆମେ ସମସ୍ତେ ଜାଣିଛେ।

ନିର୍ମଳାଙ୍କ ହାତକୁ ସ୍ନେହରେ ଧରି କହିଲେ ନିରଞ୍ଜନ ବାବୁ। ''ହଉ ଏଥର କୁହ ଆଜି କାହା ବିଷୟରେ ଲେଖିବ ବୋଲି ଭାବୁଛ?'' ମୁରୁକି ହସି ଭୁଲତାକୁ ଟିକେ ଉଠେଇ ପଚାରିଲେ ନିର୍ମଳା। ବଗିଚାରେ ଉଡୁଥିବା ମହୁମାଛି ଆଡ଼କୁ ଚାହିଁ ସଂକ୍ଷିପ୍ତ ଉତ୍ତରଟିଏ ଦେଲେ ନିରଞ୍ଜନ ବାବୁ, 'ମହୁମାଛି'। ଆଜି ମହୁମାଛି ବିଷୟରେ ଲେଖିବି।

ବିଦ୍ରୂପ ଓ ଆଶ୍ଚର୍ଯ୍ୟର ଏକ ଫେଣ୍ଟାଫେଣ୍ଟି ସ୍ୱରରେ କହିଲେ ନିର୍ମଳା, ''ପାଗଳ ହୋଇଗଲ ନା କ'ଣ, ସାମାନ୍ୟ ଗୋଟେ ମହୁମାଛି ବିଷୟରେ କ'ଣ ଲେଖିବ? ଆଉ ତାକୁ ପଢ଼ିବ ବା କିଏ?''

ଭଗବାନ୍‌ଙ୍କ ସୃଷ୍ଟିରେ କେହି ସାମାନ୍ୟ ନୁହନ୍ତି ନିର୍ମଳା, ତୁମେ କ'ଣ ପଢ଼ିନ ପଣ୍ଡିତ ଗୋଦାବରୀଶ ମିଶ୍ରଙ୍କର 'ଟିକି ଟିକି' କବିତାଟି। ଠିକ୍ ସେତିକିବେଳେ ପଡ଼ିଶାଘରୁ ଜୋର୍‌ରେ ପାଟିତୁଣ୍ଡ ଶୁଭିବା ଦେଖି ନିର୍ମଳା କହିଲେ, ''ସବୁବେଳେ ଭାଇମାନଙ୍କ ଭିତରେ ଝଗଡ଼ା। ଧନସମ୍ପତ୍ତି କୋଉଥିରେ ଅଭାବ ନାହିଁ, ହେଲେ ସବୁଦିନେ ପାଟିତୁଣ୍ଡ। ବାପା ଏତେ ଧନ ରଖିଦେଇଛନ୍ତି, ହେଲେ ପିଲାଗୁଡ଼ାକ ଭିତରେ ସବୁବେଳେ ଅଶାନ୍ତି।''

''ତାଙ୍କ ବାପା ସୀତାକାନ୍ତ ବାବୁ ଏବେ କେଉଁଠି ରହୁଛନ୍ତି ନିର୍ମଳା?''

''କଷ୍ଟ ଅର୍ଜିତ ସବୁ ସମ୍ପତ୍ତି ପୁଅମାନଙ୍କ ଭିତରେ ବାଣ୍ଟି ଦେଇ ବୃଦ୍ଧାଶ୍ରମ ଚାଲିଗଲେ। ବିରଳ ବ୍ୟକ୍ତିତ୍ୱ ସତରେ!''

''ତୁମେ ଜାଣ ନିର୍ମଳା, ସୀତାକାନ୍ତ ବାବୁ ଜଣେ ଅତି ଗରିବ ଲୋକ ଥିଲେ। ଆମେ ଛୋଟ ଥିଲାବେଳେ ସେ ଗୋଟିଏ ସାଇକେଲ ମରାମତି ଦୋକାନ ଦେଇ ଚଳୁଥିଲେ। କିନ୍ତୁ ସେ ଥିଲେ ଭାରି କର୍ମଠ ଆଉ ପରିଶ୍ରମୀ।''

''କିନ୍ତୁ ଆଜି ତାଙ୍କର ଏ ବିରାଟ ପ୍ରାସାଦ ଦେଖିଲେ ବିଶ୍ୱାସ ହେଉନି ଯେ ସେ ଦିନେ ସାଇକେଲ ମରାମତି କରୁଥିଲେ।''

ନିର୍ମଳା ସୀତାକାନ୍ତ ବାବୁଙ୍କ ଘର ଆଡ଼କୁ ଚାହିଁ କହିଲେ, ''ସେଇ ତ ଚମତ୍କାରିତା।'' ବୁଝିଲ ନିର୍ମଳା, ସାଧୁତା, କର୍ମତତ୍ପରତା ଆଉ ପରୋପକାରିତା ତାଙ୍କୁ ଆଜି ଏତେ ଉପରକୁ ଆଣିପାରିଛି।

ଚୁଡ଼ା ମୁଠେ ଖାଇଦେଇ ସକାଳୁ ବାହାରିବେ ଯେ ରାତି ଦଶଟା ପର୍ଯ୍ୟନ୍ତ ଦୋକାନରେ କାମ କରିବେ।

ସବୁଠୁ ବଡ଼ କଥା ହେଉଛି ତାଙ୍କ କଷ୍ଟ ଅର୍ଜିତ ଧନକୁ ସେ କେବଳ ନିଜ ପାଇଁ ସଂଚୟ ନ କରି ସମାଜର ଉନ୍ନତିମୂଳକ କାମରେ ଲଗାନ୍ତି। ନିଜ ଚେଷ୍ଟାରେ ଗାଁ ଗାଁ ବୁଲି ଅର୍ଥ ସଂଗ୍ରହ କରି ଆଉ ନିଜ ସ୍ୱଳ୍ପ ଆୟର କିଛି ପରିମାଣ ମିଶାଇ ଆମ ଗାଁରେ ହାଇସ୍କୁଲଟିଏ କଲେ। ଆମେ ସେଇଠି ପାଠ ପଢ଼ିଲୁ।

ପାନ ବଟୁଆରୁ ପାନଖଣ୍ଡେ ଭାଙ୍ଗି ପାଟିକୁ ନେଉ ନେଉ ନିର୍ମଳା କହିଲେ, ''ଭଗବାନ୍ ତାଙ୍କୁ ଦୀର୍ଘାୟୁ କରନ୍ତୁ।''

''ଛଳନାଭରା ଚକ୍ରବ୍ୟୂହରେ ଏଠି ସବୁଆଡ଼େ ମିଛ ପ୍ରହେଳିକା। ଅଥଚ ତା'ରି ଭିତରେ ସୀତାକାନ୍ତ ବାବୁଙ୍କ ଭଳି ବ୍ୟକ୍ତିତ୍ୱ ବାସ୍ତବିକ୍ ନିଆରା।'' କେତେବେଳେ ତାଙ୍କୁ କିଏ ଖାଲି ବସିବାର ଦେଖିନି।

ଗାଁ ପୋଖରୀରୁ ଦଳ ସଫା କରିବା, ଗାଁ ମନ୍ଦିରକୁ ସକାଳୁ ସକାଳୁ ଝାଡୁ କରି ସଫା କରିବା ଥିଲା ତାଙ୍କର ଦୈନନ୍ଦିନ କାମ। ଆଜି ଆମ ଗାଁରେ ଯେତେ ଗଛପତ୍ର ଦେଖୁଛ ତା'ର ସତୁରି ଭାଗ ତାଙ୍କ ମହାନତାର ଫଳ।

ସବୁଠୁ ବଡ଼ କଥା କ'ଣ ଜାଣ ନିର୍ମଳା, ଏତେ ସବୁ ଗଠନମୂଳକ କାମ କରିବା ପରେ ବି କିଏ ପଚାରିଲେ କୁହନ୍ତି, ସବୁ ସେଇ ଭଗବାନ୍‌ଙ୍କ ଇଚ୍ଛାରେ ହେଉଛି, ମୁଁ ନିମିତ୍ତ ମାତ୍ର।

ପାନ ଚୋବାଉ ଚୋବାଉ ନିର୍ମଳା କହିଲେ, ''ଆଜିକାଲି ତ ଲୋକ କିଛି କରନ୍ତୁ କି ନ କରନ୍ତୁ ଆଗ ସୋସିଆଲ ମିଡିଆରେ ଫଟୋ ଶେୟାର କରି ବାହାବା ସାଉଁଟିବାରେ ବ୍ୟସ୍ତ। ସେଦିନ ନିରାକାର କକେଇ ସ୍ୱଚ୍ଛ ଭାରତ ଅଭିଯାନ କହି ଗୋଟାଏ ପ୍ଲାକାର୍ଡ ମାରି ଝାଡୁ ଧରି ଗୁଡ଼ାଏ ଫଟୋ ଉଠାଇଲେ ସିନା ସେ ସେଠୁ ଯିବା ପରେ ମୁଁ ଦେଖିଲି ଯୋଉ ଅଳିଆକୁ ସେଇ ଅଳିଆ।''

ହେ ହେ... ହସି ପକାଇଲେ ନିରଞ୍ଜନ ବାବୁ। ବୁଝିଲ ନିର୍ମଳା, ଆଜିକାଲି ସବୁ ଲୋକ ନିଜର ବାହୁଘୋଟକୁ ନେଇ ବ୍ୟସ୍ତ। ପ୍ରକୃତ ସେବା ମନୋବୃତ୍ତି କ୍ୱଚିତ୍ ଦେଖାଯାଏ। କିନ୍ତୁ ସୀତାକାନ୍ତ ବାବୁଙ୍କ କଥା ଅଲଗା। କାହାର ନିନ୍ଦା ପ୍ରଶଂସାରେ ତାଙ୍କର କିଛି ଯାଏଆସେ ନାହିଁ।

ଆମ ଗାଁ ରଘୁ କକେଇଙ୍କ ପୁଅ ଭାରି ମେଧାବୀ। ହେଲେ ଧନ ଅଭାବରୁ ପଢ଼ିବନି ବୋଲି କହୁଥିଲା। କିନ୍ତୁ ସୀତାକାନ୍ତ ବାବୁ ନିଜ ଖର୍ଚ୍ଚରେ ତାକୁ ପାଠ ପଢ଼ାଇଲେ। ଆଉ ଜାଣିଛ ସେ 'ନାସା' ଯିବାକୁ ମନୋନୀତ ହେଲା।

ଖୁବ୍ କମ୍ ଦିନର ଅତିଥି ଏଇ ମଣିଷ ନିର୍ମଳା। କିଏ ଜାଣେ କେତେବେଳେ କାହାର ଡାକରା ଆସିବ। ହେଲେ ନିଜର ଭଲ କାମ ଆଉ ପରୋପକାରିତା ଦ୍ୱାରା ଜଣେ ସବୁବେଳେ ଅନ୍ୟମାନଙ୍କ ହୃଦୟରେ ଅମର ହୋଇ ରହିଥାଏ। ଦେଖିଲ ସେ ସୁନ୍ଦର ମହୁମାଛିଟିକୁ। କେତେ କଷ୍ଟ କରି ଏ ଫୁଲରୁ ସେ ଫୁଲକୁ ଉଡ଼ି ମଧୁ ସଂଗ୍ରହ କରୁଛି। ଶେଷରେ ସେଇ ମଧୁକୁ ମାନବ ସମାଜ ଉଦ୍ଦେଶ୍ୟରେ ଉତ୍ସର୍ଗ କରି ଉଡ଼ିଯାଉଛି ଆଉ ଏକ ମହୁବସା ତିଆରି କରିବାକୁ। ଆଉ ସେଇ ମଧୁ ହିଁ ଆମ ମାନବ ଜାତି ପାଇଁ ରକ୍ଷାକବଚ ସାଜି ଆମକୁ ଅନେକ ରୋଗରୁ ରକ୍ଷା କରୁଛି।

କିନ୍ତୁ ମଧୁ ଖାଇଲା ବେଳେ କିଏ କ'ଣ ମହୁମାଛିକୁ ମନେପକାଉଛି। କେତେ ଛୋଟ ପ୍ରାଣୀଟିଏ ହୋଇ ମଧ୍ୟ ସେ କେତେ ବଡ଼ ଉପକାର କରୁଛି ଏଇ ମାନବ ଜାତିର।

ଠିକ୍ ସେମିତି ଏଇ ସୀତାକାନ୍ତ ବାବୁ। ବିନା ସ୍ୱାର୍ଥରେ ତାଙ୍କର ସବୁ କଷ୍ଟଲବ୍ଧ ଅର୍ଥକୁ ଅନ୍ୟ ପାଇଁ ଉତ୍ସର୍ଗ କରିବାରେ ତାଙ୍କର ଆନନ୍ଦ। କେବେ କାହା ଆଗରେ ନିଜ ଆତ୍ମବଡ଼ିମା ଦେଖାନ୍ତି ନାହିଁ ସେ। ଆମ ଗାଁରେ ତାଙ୍କୁ ସମସ୍ତେ ବହୁତ ଭଲପାଆନ୍ତି ତାଙ୍କର ଏଇ ମହାନତା ପାଇଁ।

ହଠାତ୍ କ୍ରନ୍ଦନ ରୋଳ ଶୁଣି ନିରଞ୍ଜନ ବାବୁ ଓ ନିର୍ମଳା ଦାଣ୍ଡଦୁଆରକୁ ଦୌଡ଼ିଗଲେ। ଦୁଇ ତିନୋଟି କାର୍ ଠିଆ ହୋଇଥିବାର ଦେଖି ନିରଞ୍ଜନ ବାବୁ ପାଖକୁ ଯାଇ ଡ୍ରାଇଭରକୁ ପଚାରିଲେ। କ'ଣ ହୋଇଛି କାହାର?

''ସୀତାକାନ୍ତ ବାବୁଙ୍କ ଦେହ ଭୀଷଣ ଅସୁସ୍ଥ ହେବାରୁ ବୃଦ୍ଧାଶ୍ରମବାଲା ତାଙ୍କୁ ଡାକ୍ତରଖାନାରେ ଆଡମିଟ୍ କରିଛନ୍ତି। ତାଙ୍କ ପୁଅ ଓ ପରିବାର ଲୋକେ ତାଙ୍କୁ ଦେଖିବାକୁ ଡାକ୍ତରଖାନା ଯାଉଛନ୍ତି।''

''ତୁମେ ବି ବାହାରିପଡ଼ ନିର୍ମଳା। ଆମେ ଯାଇ ଟିକେ ଦେଖିଆସିବା।''

ଡାକ୍ତରଖାନାରେ ପହଞ୍ଚି ଜାଣିଲେ ତାଙ୍କର ହାର୍ଟ ଷ୍ଟ୍ରୋକ୍ ହୋଇଛି। ଭେଣ୍ଟିଲେଟରରେ ଅଛନ୍ତି ସେ। ପୁଅ ବୋହୂ ନାତି ନାତୁଣୀ ସମସ୍ତେ ଆସି ପହଁଚିଲେ ତାଙ୍କୁ ଦେଖିବା ପାଇଁ। ଯିଏ ଶୁଣିଲା ଦୌଡ଼ି ଆସିଲା ତାଙ୍କୁ ଦେଖିବାକୁ। ସମସ୍ତେ ପ୍ରାର୍ଥନା କରୁଥା'ନ୍ତି ତାଙ୍କର ଆରୋଗ୍ୟ କାମନା କରି। କିନ୍ତୁ ସମସ୍ତଙ୍କ ଆଖି ସାମ୍ନାରେ ସେ ଆଖି ବୁଜିଦେଲେ।

କ୍ରନ୍ଦନ ରୋଳରେ ଫାଟିପଡ଼ିଲା ଡାକ୍ତରଖାନା। ହଠାତ୍ ସମସ୍ତଙ୍କୁ ଚକିତ କରି ଆଉ ଗୋଟେ ଡାକ୍ତର ଟିମ୍ ଆସି ପହଁଚିଲେ। ମୁଁ ଭାବିଲି ଏମାନେ ବୋଧେ ତାଙ୍କୁ ପୁନର୍ଜୀବନ ଦେବେ। କିନ୍ତୁ ଘଟଣା ସେଇଆ ନ ଥିଲା। ସେମାନେ ଆସିଥିଲେ ତାଙ୍କର ସବୁ ମୂଲ୍ୟବାନ୍ ଅଙ୍ଗକୁ କାଟି ନେବା ପାଇଁ। କାରଣ ମୃତ୍ୟୁ ପୂର୍ବରୁ ସୀତାକାନ୍ତ ବାବୁ ଅଙ୍ଗଦାନ ସଂସ୍ଥାରେ ପଞ୍ଜୀକରଣ କରିଥିଲେ। ସେ ଚାହୁଁଥିଲେ ମୃତ୍ୟୁ ପରେ ବି ତାଙ୍କ ଶରୀର ମାନବ ସେବାରେ ଲାଗୁ।

ଆଖିରୁ ଝରିପଡ଼ିଲା ଧାର ଧାର ଲୁହ। ନିଜକୁ ନିଜେ ପ୍ରଶ୍ନ କଲେ ନିରଞ୍ଜନ ବାବୁ, ''କିଏ କହିଲା ମାନବିକତା ହଜିଯାଇଛି। ନା, ଏବେବି ଏମିତି କେତେ ବିରଳ ବ୍ୟକ୍ତିତ୍ୱ ଆମ ଭିତରେ ଅଛନ୍ତି, ଯିଏ ଅନ୍ୟର ଓଠରେ ହସ ଆଣିବାକୁ ଜୀବନର ମୂଳମନ୍ତ୍ର ଭାବେ ଆପଣେଇ ନେଇଛନ୍ତି।'' ନିର୍ମଳାଙ୍କ ହାତ ଧରି କହିଲେ, ''ଚାଲ ନିର୍ମଳା, ଆମେ ବି ଆଜି ଅଙ୍ଗଦାନ ସଂସ୍ଥାରେ ନାମ ପଞ୍ଜୀକରଣ କରି ଘରକୁ ଯିବା।''

ମୋ: ୯୮୬୧୧୯୨୪୪୫

ପୁସ୍ତକ ପରିଚୟ

ତୁମେ ଯେଉଁଠି ଥାଅ

ଲେଖକ: ବିଜୟ ନାୟକ
ପ୍ରକାଶକ: ଟାଇମ୍ ପାସ୍, ବରମୁଣ୍ଡା, ଭୁବନେଶ୍ୱର
ପ୍ରଥମ ପ୍ରକାଶ: ୨୦୨୩,
ମୂଲ୍ୟ: ଟ.୨୯୫/–

ବିଜୟଙ୍କର ଏ ବହିରେ ଥିବା ଅଠରଟି ଗପ ଲାଗିଲା ଅଠରଟି 'ପର୍ବ' ପରି। ଜୀବନର 'ପର୍ବ', ଯାହାର ପ୍ରତିଟି ଉଚ୍ଚାରଣରେ ଅଛି 'ଗତି'। ଗପରେ ଗତି ନ ଥିଲେ ଗପ ମାଦଳ ହେଇଯାଏ। କାହାକୁ ଛୁଇଁପାରେ ନାହିଁ। 'ତୁମେ ଯେଉଁଠି ଥାଅ' ଏ ଅସମ୍ପୂର୍ଣ୍ଣତାରୁ ମୁକ୍ତ। ଗପଗୁଡ଼ିକର ଶୀର୍ଷକ କାହାକାହାକୁ କବିତା ପରି ଲାଗିବ– ଏ ସମ୍ଭାବନାକୁ ଲକ୍ଷ୍ୟ କରିହୁଏ। 'ଆକାଶ ଦିଶେ କି ସୁନ୍ଦର', 'ଡଙ୍ଗର ଡେଇଁଲେ', 'କାରା କବିତା', 'ମହଣେ ମଲ୍ଲୀ', 'ଉଠ, ଅନୁରାଗ, ଉଠ' ଏବଂ 'ତୁମେ ଯେଉଁଠି ଥାଅ' (ବହିର ଶେଷ ଗପ ଓ ଶୀର୍ଷକ) ଏହାର ନଜିର। 'ତୁମେ ଯେଉଁଠି ଥାଅ' ଗପର 'ତୁମେ'ଟି ଯେ କୌଣସି ବ୍ୟକ୍ତି ବିଶେଷ ନୁହନ୍ତି, ଲେଖକ ସପରିବାର ଦୀର୍ଘଦିନ ବିତାଇଥିବା ଏକ 'ସରକାରୀ ଘର'– ଗପ ଶେଷରେ ତା'ର ଗୁମର ଖୋଲେ। ବିଜୟ ଜଣେ ରୋମାଣ୍ଟିକ୍ ଗାଳ୍ପିକ, ତାଙ୍କ ଭାଷାରେ ଥାଏ ଗାଁମାଟିର ଚେର। ଗପ ମଝିରେ 'ଦୋହା'ପରି ଧାଡ଼ି, ଯଥା: 'ନାରୀର ନାମ ଆସକ୍ତି ନା ଆସକ୍ତିର ନାମ ନାରୀ', 'ବାଲେଶ୍ୱର ଆନ୍ତରିକତାର ଗୋଟେ ଉପଦ୍ୱୀପ', 'କବାଟରୁ ରଙ୍ଗ ଛାଡ଼ିଗଲେ, ହଠାତ୍ ଇନ୍ଦ୍ରଧନୁ ଉଭେଇଯିବା ପରେ ଗୋଟେ ଅବୋଧ ବାଳକର ଅସହାୟତା ତାଙ୍କୁ ଘାରୁଥିଲା', 'ଅଫିସରଙ୍କ ଘରର ହାଣ୍ଡି କଳା ହୁଏ ନାହିଁ', 'କୁଣ୍ଡାଝଡ଼ା ବର୍ଷାରେ ବିଭୋର ମାଟି', 'ତାଙ୍କ (ପତ୍ନୀଙ୍କର) ଭାବଭଙ୍ଗୀ ସବୁ ଲାଗେ ନିସ୍ତବ୍ଧ ନିଶିଥ ପରି' ଇତ୍ୟାଦି। ମଝିରେ ମଝିରେ ହାଲୁକା ଶ୍ଳେଷ ବିଜୟଙ୍କ ଗପକୁ କରେ କ୍ଲାସିକ୍। ବହିଟି ପାଠିକାପାଠକଙ୍କ ପାଇଁ ମୂଲ୍ୟବାନ୍ ସାବ୍ୟସ୍ତ ହେବ।

କୋଣ୍ଡାକାମ୍ବେରୁ ଖୁଆଡ଼

କବି: ବଳରାମ ପୂଜାରୀ
ପ୍ରକାଶକ: ପେନ୍ ଇନ୍ ବୁକ୍ସ, ଆଚାର୍ଯ୍ୟ ବିହାର, ଭୁବନେଶ୍ୱର
ପ୍ରଥମ ପ୍ରକାଶ: ୨୦୨୩,
ମୂଲ୍ୟ: ଟ.୨୧୯/–

ମୋଟ ୫୧ଟି କବିତା ଆଲୋଚ୍ୟ ପୁସ୍ତକରେ ସ୍ଥାନିତ। ଗ୍ରନ୍ଥାରମ୍ଭରେ ଥିବା 'ଆବାହନୀ ଆଳାପ'ରେ କବି ଲେଖିଛନ୍ତି: ''କୋଣ୍ଡାକାମ୍ବେରୁ ପାର୍ବତ୍ୟଭୂମି ଓ କୋୟା କାମୁଦ୍ରୀଗଡ଼ରେ ଅନୁଷ୍ଠିତ ଅନେକ ଗଣବିପ୍ଳବ ଓ ଜନବାଦୀ ଜାଗରଣକୁ ଜନାଭିମୁଖୀ କରିବାର ଉଦ୍ଦେଶ୍ୟ ନେଇ ମୋର ଷଷ୍ଠ ସଂକଳନ 'କୋଣ୍ଡାକାମ୍ବେରୁ ଖୁଆଡ଼'।'' ତାଙ୍କ ଭାଷାରେ ବହିଟିର କବିତାଗୁଡ଼ିକ ହେଉଛି 'ମାଟି ମଣିଷର ପୋଡ଼ା ପେଟର କଥାବ୍ୟଥା', 'ଡହକ ଡହକ ଡଙ୍ଗରର ମାର୍ମିକ ଅଭିବ୍ୟକ୍ତି'। ଗ୍ରନ୍ଥସ୍ଥ 'ଅରଣ୍ୟ ପର୍ବ', 'ମେଘାୟନୀ', 'ଅନ୍ତିମ ଓଁକାର', 'ଅରଣ୍ୟ ଆର୍ଣିକା', 'ପାରିଧି ଡଙ୍ଗର', 'ମେଘକର୍ଣିକା', 'ଅଗ୍ନିଫୁଲ', 'ବହ୍ନିଭୂମିରେ ବର୍ଷା', 'ଅତିକ୍ରମିତ ଅତଏବ', 'ବାଘ ପାହାଡ଼ରେ ସନ୍ଧ୍ୟା', 'ପଣବନ୍ଦୀ', 'ଧୂଳିଆ କ୍ଷେତର ଗୀତ', 'ପାହାଡ଼ୀ ଈଶ୍ୱର' ଓ 'ଅମୋକ୍ଷ ମୁହୂର୍ତ୍ତ' ଆଦି କବିତାଗୁଡ଼ିକ ଦଣ୍ଡକାରଣ୍ୟର ଆରଣ୍ୟକ ସୁଷମା ଓ ମାଟିର ବାସ୍ନା ନେଇ ନିଜସ୍ୱ ମହିମାରେ ଦୀପ୍ତ। ଉଦ୍ଧୃତିଟିଏ ନେବା– ''ଜଳୁଥିଲେ ପିତଳ ରଙ୍ଗର ଝାଲୁଆ ସୂର୍ଯ୍ୟ xx ପାହାଡ଼ ଉହାଡ଼ରୁ ଧସେଇ ପଶୁଥିଲେ/ ଛେଲାଏ କାଳିଆ କସୁରିଆ ପୁଳାଏ ଅନ୍ଧାର, / ଅଙ୍କାବଙ୍କା ପାଦୁଆ ରାସ୍ତାରେ / ଧାଉଁଥିଲେ ସନ୍ଧ୍ୟା ସଙ୍ଗୀତର ବୃନା ବୃନା କାଜୋଡ଼ି...'' (ବାଘ ପାହାଡ଼ରେ ସନ୍ଧ୍ୟା, ପୃ: ୧୦୧)। ଓଡ଼ିଆ ଭାଷାର ଏଇ ଅଲଗା ବାସ୍ନା, ଅଲଗା ଚିତ୍ରପଟ କ'ଣ ସାଇତି ରଖିବାର ନୁହେଁ?

କାଳକାଳକୁ

''ସ୍ୱର୍ଗରେ ଭୃତ୍ୟ ହେବା ଅପେକ୍ଷା ନର୍କରେ ରାଜୁତି ଭଲ।''
–ଜନ୍ ମିଲ୍‌ଟନ୍

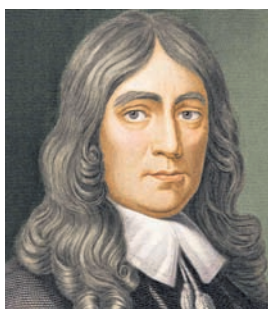

ଜନ୍ ମିଲ୍‌ଟନ୍‌ଙ୍କ ଜନ୍ମ ୯ ଡିସେମ୍ବର ୧୬୦୮ରେ ଓ ପରଲୋକ ୮ ନଭେମ୍ବର ୧୬୭୪ରେ। 'ପାରାଡାଇଜ୍ ଲଷ୍ଟ୍' ମହାକାବ୍ୟିକ ରଚନା ପାଇଁ ତାଙ୍କୁ ମିଳିଛି ଇତିହାସର ସବୁଠୁଁ ବଡ଼ କବିର ଖ୍ୟାତି। ବୃତ୍ତିରେ ଉଚ୍ଚ ପ୍ରଶାସନିକ ଅଧିକାରୀ ହେବା ସତ୍ତ୍ୱେ କବିତାରେ ସେ ଶ୍ରେଷ୍ଠ ପ୍ରଦର୍ଶନ କରିଯାଇଛନ୍ତି। ତାଙ୍କ କାବ୍ୟର ପ୍ରମୁଖ ପ୍ରସଙ୍ଗ ହେଉଛି ସ୍ୱର୍ଗୀୟ ଉଚ୍ଚତାରୁ ମନୁଷ୍ୟର ପତନ। ସେ ବିଜନ ଅନୁଭବର ମହାର୍ଘ କବି। ତାଙ୍କ ମତରେ 'କେବେକେବେ ନିର୍ଜନତା ବି ହୋଇପାରେ ବସବାସର ସର୍ବୋତ୍ତମ ଜାଗା।'

ଗୀତି–କବିତା

ଧାଙ୍ଗିଡ଼ୀ ରାଜ୍ୟରେ ଶୀତ

ଜୟନ୍ତୀ ସାହୁ

ପୂରା ପୂନେଇଁର ମହୁଲି ନିଶାଟା
ଧାଙ୍ଗିଡ଼ୀକୁ ଭାରି ଘାରେ
ଅଳସ କଣ୍ଠେ ପଚାରେ ଧାଙ୍ଗଡ଼ା
ଏମିତି ଆଜି ଗୋ କାହିଁକି ମୋ ଦେହ ଥରେ
କିସ ପାଇଁ କହ ଅଳସୀ ଫୁଲରେ
ସଜାଉଛୁ ମୋର ଜୁଡ଼ା
ରାତି ନ ପାହୁଣ୍ଡୁ କାକରର ଝୋଟ
ଲେଖୁଛୁ ସାରା ଅଗଣା।

କାହୁଁ ଆଣିଲୁରେ ସୋରିଷ ଫୁଲକୁ
ମେଘରଙ୍ଗା ହାତେ ତୋଳି
କିଏ ସେ କିମିଆ କଳାକିରେ ତୋତେ
କାଳୁଆ ବାଆରେ
ଛାତି ମୋ ଦେଉଛି କୋରି।

ଭରା ଅନୁରାଗ ଉଷ୍ମ ଆଶ୍ଳେଷେ
ଧାଙ୍ଗଡ଼ା କହେ ଲୋ ମିତ
ଜାଣିପାରୁନୁ କି ଆମ ରାଇଜକୁ
ଆସିଛି ପରା ଏ ଶୀତ।

ମୋ: ୮୦୯୩୪୮୬୬୭୪

ଦୀପ ଲିଭିଗଲା ପରେ

ଲକ୍ଷ୍ମୀପ୍ରିୟା ପୃଷ୍ଟି

ଦୀପ ଲିଭିଗଲା ପରେ ଜଣାପଡ଼େ
ତା' ମିଞ୍ଜିମିଞ୍ଜି ଆଲୁଅର ପ୍ରବଣତା
ବାରି ହୋଇପଡ଼େ ଆତ୍ମୀୟତାର ଅନୁପସ୍ଥିତି
ହାହାକାର କରିଉଠେ ହରେଇବାର ଦୀପ୍ତି।

କେବଳ ଦୀପ ହିଁ ଜାଣେ
ଦହନର ଦାହ, କଟାକ୍ଷର କୋହ
ତଥାପି ଦୀପକୁ ଆକର୍ଷିତ କରେ
ତା' ଆଲୋକର ଉଜ୍ଜ୍ୱଳତାରେ
ଅନ୍ୟକୁ ଆପଣେଇବାର ମୋହ,
ହାଲୁକା ରୋଶଣିରେ ଖୋଜିବୁଲେ
ଚେନାଏ ହସ ଉକୁଟି ଆସୁଥିବା
ଉତ୍କଣ୍ଠିତ ମୁହଁ
ଏଇ ବୋଧେ ଦୀପର ସାର୍ଥକତା
ସ୍ୱଳ୍ପ ଜୀବନରେ
ଦୁର୍ବାର ଇଚ୍ଛାର ନିର୍ଭୀକତା,
ଖାତିର ନାହିଁ ବାଆକୁ, ବତାସକୁ,
ଜୀବନକୁ, ଜୁଲମକୁ।

ଦଳକାଏ ପବନରେ ଲିଭିଯିବ ଜାଣିସୁଦ୍ଧା
ସେ ବାଣ୍ଟି ଚାଲିଥାଏ
ଦ୍ୟୁତିର ଦୋଳାରେ ସ୍ନେହ, ଶ୍ରଦ୍ଧା,
କର୍ମ, କର୍ତ୍ତବ୍ୟ, ସଂପ୍ରୀତି, ସଦିଚ୍ଛାର ବାର୍ତ୍ତା
ଏଇ ବୋଧେ ଦୀପଟିର
ଅମଳିନ ମହତ୍ତର ସତ୍ତା।

ମୋ: ୭୩୭୭୩୧୮୭୮୯

କବିତା

ଶୀତ କାର୍ତ୍ତିକ

ଧନଞ୍ଜୟ ସ୍ୱାଇଁ

ନିଃଶ୍ୱାସରେ ଅବା ଝରା ଶେଫାଳିର
ଗନ୍ଧ ସେ ବାରି ବାରି
ମହୁଲିଆ ଶୀତ ପିନ୍ଧି ଆସିଲାଣି
କାକରର କାଚମାଳି॥ ୦ ॥

କାଚମାଳି ନୁହେଁ ଭୋର୍ କାକରରେ
ମୋତି ହାରଟିଏ ଗଢ଼ି
ଶୀତ ଚାହେଁ ଅବା ପ୍ରଭାତୀ ପ୍ରଣାମ
ସଅଳ ଦେବାକୁ ବାଢ଼ି
ଶୀତ ଲାଗି ଶୁଭେ ସାତ ସାହି ଡେଇଁ
କାନଫଟା ହୁଳହୁଳି
କାକରର କାଚମାଳି.....॥ ୧ ॥

ଶୀତ ଆସିଲାଣି ପିଠୋଉବଟାରେ
ମାଟିକାନ୍ଥ ଲିପିପୋଛି
ଦେଖାଇବାକୁ ସେ ଓଡ଼ିଆଣୀ ହାତ
କଳା କାରିଗରି କିଛି
ଶୀତେ ବାସିଲାଣି ତବତ ଭାତରେ
ବାଡ଼ିବିଲ ମୁଗଡାଲି
କାକରର କାଚମାଳି.....॥ ୨ ॥

ଶୀତ ବିଶ୍ୱାସର ପ୍ରାର୍ଥନା ପଦିଏ
ଓଠରୁ ଆସଇ ଝରି
ଶୀତ ଆଖିତଳେ ଉଷୁମ ନିଦକୁ
ରଖିଥାଏ ବୋଧ କରି
ଶୀତ କାର୍ତ୍ତିକର
କବରୀରେ ଅବା
ଗେରୁଆ ଗେଣ୍ଡୁଟି

ସିବିଆଇକୁ ତଦନ୍ତ ଦାୟିତ୍ୱ ଦିଆଯାଉ: ଭାଜପା

ଭୁବନେଶ୍ୱର,୮।୧୨(ଅନିଲ ଦାସ)/ବଲାଙ୍ଗୀର(ବୀରେନ୍ଦ୍ର ଝାଙ୍କର)

'ସାହୁ ବ୍ରଦର୍ସ ଆଣ୍ଡ କୋ' ପାଖରେ ଗଚ୍ଛିତ ଥିବା ଟଙ୍କାକୁ ନେଇ ପ୍ରଶ୍ନ ଉଠାଇଲା ଦଳ

ଭାଜପା ରାଜ୍ୟ କାର୍ଯ୍ୟାଳୟଠାରେ ମୁଖପାତ୍ର ମନୋଜ ମହାପାତ୍ର ଆୟକର ଚଢାଉ ଘଟଣାକୁ ନେଇ ଗଣମାଧ୍ୟମରେ ପ୍ରକାଶିତ ମଦ ବ୍ୟବସାୟୀଙ୍କ ସହ ମନ୍ତ୍ରୀ ଟୁକୁନି ସାହୁଙ୍କ ଫଟୋ ଦେଖାଉଛନ୍ତି।

ଗତ ୩ ଦିନ ହେଲାଣି ଜଣେ ଅଣଓଡ଼ିଆ ମଦ ବେପାରୀଙ୍କଠାରୁ ୫୦୦ କୋଟିରୁ ଊର୍ଦ୍ଧ୍ୱ ଟଙ୍କା ଜବତ କରାଯାଇଛି । ଜାତୀୟ ଗଣମାଧ୍ୟମରେ ଏହା ଚର୍ଚ୍ଚାର କେନ୍ଦ୍ରବିନ୍ଦୁ ପାଲଟିଛି। ଏତେ ଟଙ୍କା କେଉଁଠୁ ଆସିଲା ଓ ଗୋଟିଏ ଜାଗାରେ କିପରି ଠୁଳ ହେଲା। ବାର୍ଷିକ ୧୨୦ କୋଟି ଟଙ୍କାର କାରବାର କରୁଥିବା 'ସାହୁବ୍ରଦର୍ସଆଣ୍ଡ କୋ'ଙ୍କ ନିକଟରୁ ନଗଦ ୫୦୦ କୋଟିରୁ ଊର୍ଦ୍ଧ୍ୱ ଟଙ୍କା ଆସିଲା କେଉଁଠୁ। ଜବତ ହୋଇଥିବା ଏହି ଟଙ୍କା ନିଜସ୍ୱ ନା ଆଉ କାହାର କଳାଟଙ୍କା ଏଥିରେ ସାମିଲ ଅଛି । ଏହି ଘଟଣା ସିବିଆଇ ଦ୍ୱାରା ତଦନ୍ତ କରିବାକୁ ଭାଜପା ରାଜ୍ୟ ମୁଖପାତ୍ର ମନୋଜ ମହାପାତ୍ର ଦାବି କରିଛନ୍ତି।

ଶୁକ୍ରବାର ଦଳୀୟ କାର୍ଯ୍ୟାଳୟଠାରେ ଆୟୋଜିତ ଖବରଦାତା ସମ୍ମିଳନୀରେ ସେ କହିଛନ୍ତି, ଜବତ ଟଙ୍କା ମଧ୍ୟରେ ୫୦୦ଟଙ୍କା, ୨୦୦ଟଙ୍କା ଓ ୧୦୦ଟଙ୍କିଆ ନୋଟ ବାହାରୁଛି। ନିର୍ବାଚନ ସମୟରେ ସେ ଟଙ୍କା ବଣ୍ଟା ହେବା ପାଇଁ ରଖାଯାଇଥିଲା କି ବୋଲି ମନୋଜ ପ୍ରଶ୍ନ କରିଛନ୍ତି। 'ସାହୁ ବ୍ରଦର୍ସ ଆଣ୍ଡ କୋ' ସହ ବୌଦ୍ଧ, ସୋନପୁର, ଟିଟିଲାଗଡ଼, ରାୟଗଡ଼ାରୁ ଯେଉଁମାନେ ମନ୍ତ୍ରୀ ଅଛନ୍ତି ଏବଂ ବରଗଡ଼ର ପୂର୍ବତନ ମନ୍ତ୍ରୀଙ୍କ ସମ୍ପର୍କ ଅଛି । ସେହିପରି ମଦ ବ୍ୟବସାୟୀଙ୍କ ସହ ମନ୍ତ୍ରୀ ତଥା ଟିଟିଲାଗଡ଼ ବିଧାୟକ ଟୁକୁନି ସାହୁଙ୍କ ଫଟୋ ଗଣମାଧ୍ୟମରେ ପ୍ରକାଶ ପାଇଛି। ବୌଦ୍ଧ ରାଇସ ମିଲ୍ ସହ 'ସାହୁ ବ୍ରଦର୍ସ ଆଣ୍ଡ କୋ'ର ସମ୍ପର୍କକ'ଣ ରହିଛି। ଏପରିକିଶାସକ ଦଳର ବହୁ ନେତା ଓ ମନ୍ତ୍ରୀଙ୍କ ସହ ମଧ୍ୟ ତାଙ୍କର ସମ୍ପର୍କ ରହିଛି ବୋଲି ସେ ଅଭିଯୋଗ କରିଛନ୍ତି। ଆଗୁଆ ନିର୍ବାଚନ ପରିଚାଳନା ପାଇଁ 'ସାହୁ ବ୍ରଦର୍ସ ଆଣ୍ଡ କୋ' ପାଖରେ ଶାସକ ଦଳ ଟଙ୍କା ରଖିଥିଲା କି ବୋଲି ମନୋଜ କହିଛନ୍ତି। 'ସାହୁ ବ୍ରଦର୍ସ ଆଣ୍ଡ କୋ' ସହ ବିଜେଡିର କ'ଣ ସମ୍ପର୍କ ରହିଛି, ତାହା ରାଜ୍ୟ ସରକାର ସ୍ପଷ୍ଟ କରନ୍ତୁ। ଏତେ ଟଙ୍କା କେଉଁଠୁ ଆସିଲା ଏହାର ତଦନ୍ତ ଭାର ସିବିଆଇକୁ ଦିଆଯାଉ ବୋଲି ଭାଜପା ଦାବି କରୁଥିବା ସେ କହିଛନ୍ତି। ଅନ୍ୟପଟେ ବଲାଙ୍ଗୀର ଜିଲା ଭାଜପା ସଭାପତି ଶିବାଜୀ ମହାନ୍ତି ମନ୍ତ୍ରୀ ଓ ମଦ ବ୍ୟବସାୟୀ ସମ୍ପର୍କ ଉପରେ ପ୍ରଶ୍ନ କରି ଏହାର ଯାଞ୍ଚ କରିବାକୁ ଦାବି କରିଛନ୍ତି।

ସନ୍ଦେହ ଘେରରେ ପଶ୍ଚିମ ଓଡ଼ିଶା ଭାଜପା ନେତା: ବିଜେଡି

ଭୁବନେଶ୍ୱର,୮।୧୨(ଅନିଲ ଦାସ)

ବିଜେଡି ମୁଖପାତ୍ର ଈପ୍ସିତା ସାହୁ

ଆୟକର ବିଭାଗର ଚଢ଼ାଉ ନେଇ ରାଜ୍ୟ ଭାଜପା ନେତା ଖବରଦାତା ସମ୍ମିଳନୀ କରିବା ଆଗରୁ ଟିକିଏ ବି ରାଷ୍ଟ୍ରୀୟ ନେତା ଓ ଝାଡ଼ଖଣ୍ଡ ଭାଜପା ନେତା କ'ଣ କହୁଛନ୍ତି, ସେ ବିଷୟରେ ଅବଗତ ହୋଇଥିଲେ ଭଲ ହୋଇଥାନ୍ତା ବୋଲି ବିଜେଡି ମୁଖପାତ୍ର ଈପ୍ସିତା ସାହୁ କହିଛନ୍ତି । ଶୁକ୍ରବାର ଗଣମାଧ୍ୟମକୁ ସେ କହିଛନ୍ତି, ଆମେ ଯାହା ଦେଖୁଛୁ, ଝାଡ଼ଖଣ୍ଡର ଭାଜପା ନେତାମାନେ କହୁଛନ୍ତି, ମିଳିଥିବା ଟଙ୍କା କଂଗ୍ରେସର । ଅନ୍ୟପକ୍ଷରେ କଂଗ୍ରେସ ନେତାମାନେ କହୁଛନ୍ତି, ଜବତ ହେଉଥିବା ଟଙ୍କା ଭାଜପା ନେତାଙ୍କର । ଉଭୟ ପରସ୍ପରକୁ ଦୋଷ ଦେଉଛନ୍ତି । ଲାଗୁଛି ବୋଧହୁଏ ଉଭୟ ଭାଜପା ଓ କଂଗ୍ରେସ ଦଳର ନେତା ନିଜ ନିଜର ଟଙ୍କାକୁ ବ୍ୟବସାୟୀଙ୍କ ଜରିଆରେ ଠୁଳକରି ରଖୁଥିଲେ ।

ବିଜୁ ଜନତା ଦଳ ସର୍ବଦା ଆଇନକୁ ସମ୍ମାନ ଦେଇଥାଏ । ଆୟକର ବିଭାଗ ପକ୍ଷରୁ କରାଯାଇଥିବା ଚଢ଼ାଉକୁ ଆମେ ସ୍ୱାଗତ କରୁଛୁ । ମିଳିଥିବା ଟଙ୍କା ଏବଂ ବ୍ୟବସାୟୀଙ୍କ ସହ ବୋଧହୁଏ ପଶ୍ଚିମ ଓଡ଼ିଶାର କେତେକ ଭାଜପା ନେତାଙ୍କ ସମ୍ପର୍କ ରହିଛି। ତେଣୁ ତଥ୍ୟ ସାମ୍ନାକୁ ଆସିବା ଆଗରୁ ଛାନିଆ ହୋଇ ଖବରଦାତା ସମ୍ମିଳନୀ କରାଯାଇଛି । ଅପେକ୍ଷା କରନ୍ତୁ, କାହାର କାହା ସହ କିପ୍ରକାର ସମ୍ପର୍କ ରହିଛି ସବୁକିଛି ତଦନ୍ତରୁ ସାମ୍ନାକୁ ଆସିଯିବ ବୋଲି ଈପ୍ସିତା କହିଛନ୍ତି।

୧୪ରେ ବିଜେଡି ରାଜ୍ୟ କାର୍ଯ୍ୟକାରିଣୀ

ଭୁବନେଶ୍ୱର,୮।୧୨(ଅନିଲ ଦାସ)

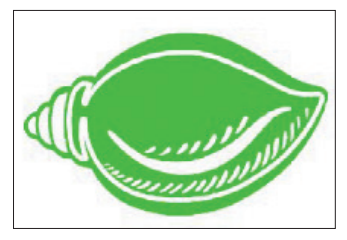

ଆସନ୍ତା ୧୪ ତାରିଖରେ ଶଙ୍ଖ ଭବନଠାରେ ବିଜୁ ଜନତା ଦଳର ରାଜ୍ୟ କାର୍ଯ୍ୟକାରିଣୀ ବୈଠକ ଅନୁଷ୍ଠିତ ହେବ। ବୈଠକରେ ଦଳର ସଭାପତି ତଥା ମୁଖ୍ୟମନ୍ତ୍ରୀ ନବୀନ ପଟ୍ଟନାୟକ ଯୋଗଦେବେ। ଏ ନେଇ ଦଳୀୟ ନେତା ଓ ଛାମୁଆ ସଙ୍ଗଠନ କର୍ମକର୍ତ୍ତାଙ୍କୁ ଜଣାଇ ଦିଆଯାଇଛି। ବୈଠକରେ କେତେକ ଗୁରୁତ୍ୱପୂର୍ଣ୍ଣ ପ୍ରସ୍ତାବ ପାରିତ ହେବାର ସମ୍ଭାବନା ରହିଛି । ଆଉ ମାସ କେତେଟା ପରେ ସାଧାରଣ ନିର୍ବାଚନ ଅନୁଷ୍ଠିତ ହେବ। ନିର୍ବାଚନ ପୂର୍ବରୁ ଏହି ବୈଠକ ଗୁରୁତ୍ୱ ବହନ କରୁଛି। ବୈଠକରେ ନିର୍ବାଚନ ରଣନୀତି ନେଇ ଆଲୋଚନା ହେବାର କାର୍ଯ୍ୟକ୍ରମ ରହିଛି।

ସମ୍ବିତଙ୍କୁ ଅପଦସ୍ଥ କଲେ ବିଜେଡି ନେତ୍ରୀ

ନୟାଗଡ଼/ରଣପୁର,୮।୧୨ (ଲୋକନାଥ ମିଶ୍ର/ସୁକାନ୍ତ କିଶୋର ଡାକୁଆ)

ଭାଜପା ରାଷ୍ଟ୍ରୀୟ ପ୍ରବକ୍ତା ସମ୍ବିତ ପାତ୍ରଙ୍କଠାରୁ ବିଜେଡି ନେତ୍ରୀ କ୍ରୀଷ୍ଣା ଦାସ ମାଇକ୍ ଛଡାଉଛନ୍ତି।

- ମାଇକ୍ ଛଡ଼ାଇ ନେଲେ, ମଞ୍ଚରୁ ଓହ୍ଲାଇ ଦେଲେ

ପୁରୀ ଲୋକସଭା ଅନ୍ତର୍ଗତ ରଣପୁର ନିର୍ବାଚନମଣ୍ଡଳୀର ଗୋପାଳପୁର ପଞ୍ଚାୟତ କାର୍ଯ୍ୟାଳୟ ପରିସରରେ ଶୁକ୍ରବାର ଅନୁଷ୍ଠିତ ଭାଜପା ପକ୍ଷରୁ ବିକଶିତ ଭାରତ ସଂକଳ୍ପ ଯାତ୍ରାକୁ ବିଜେଡି ନେତ୍ରୀ ଭଣ୍ଡୁର କରିଛନ୍ତି। ଏଥିରେ ମୁଖ୍ୟ ଅତିଥି ଭାବେ ଭାଜପାର ରାଷ୍ଟ୍ରୀୟ ପ୍ରବକ୍ତା ସମ୍ବିତ ପାତ୍ର ଭାଷଣ ଦେଉଥିବାବେଳେ ବିଜେଡି ନେତ୍ରୀ କ୍ରୀଷ୍ଣା ଦାସ ମଞ୍ଚ ଉପରକୁ ଉଠି ସମ୍ବିତଙ୍କ ହାତରୁ ମାଇକ୍ ଛଡାଇନେବା ସହ ମଞ୍ଚ ତଳକୁ ଓହ୍ଲାଇ ଦେଇଥିଲେ। ପରେ କ୍ରୀଷ୍ଣା ଘୋଷଣା କରିଥିଲେ ଚିଠିରେ ନାଁ ନ ଥିବା ବ୍ୟକ୍ତି ମଞ୍ଚରେ ଭାଷଣ ଦେଇପାରିବେ ନାହିଁ।

ରାଷ୍ଟ୍ରୀୟ ପ୍ରବକ୍ତାଙ୍କୁ ମଞ୍ଚରୁ ଓହ୍ଲାଇଦେବା ଘଟଣାରେ ଭାଜପା କର୍ମୀ ଉତ୍ତେଜିତ ହୋଇପଡ଼ିଥିଲେ। ସେହି ସମୟରେ ବିଜେଡି କର୍ମୀ ଓ ନେତା ସମ୍ପୃକ୍ତ ଅଞ୍ଚଳରେ ପହଞ୍ଚିବାରୁ ଘଟଣାସ୍ଥଳରେ ଭାଜପା ଓ ବିଜେଡି କର୍ମୀଙ୍କ ମଧ୍ୟରେ ପାଟିତୁଣ୍ଡ ହୋଇ ଚାପା ଉତ୍ତେଜନା ଦେଖାଦେଇଥିଲା। ମଞ୍ଚ ତଳେ ରଣପୁରର ପୂର୍ବତନ ବିଧାୟିକା ସୁରମା ପାଢ଼ୀ ଓ ଭାଜପାର ଏକାଧିକ ନେତା ବସିଥିଲେ। ବିଜୁ ଯୁବ ଜନତା ଦଳର ରଣପୁର ବ୍ଲକ ସଭାପତି ଆକାଶ ପାଣି, ନୟାଗଡ଼ ଜିଲା ଯୁବ ଜନତା ଦଳର ସାଧାରଣ ସମ୍ପାଦକ ରଞ୍ଜନ ଦାସ, ମଞ୍ଜୁଲତା ସେଠୀ, ଚନ୍ଦ୍ରକାନ୍ତ ସାହୁ, ପ୍ରଦୀପ ସାମନ୍ତରାୟ ପ୍ରମୁଖ କର୍ମୀ ଓ ନେତା ଭାଜପା ବିକଶିତ ଭାରତ ସଂକଳ୍ପ ଯାତ୍ରାକୁ ବନ୍ଦ କରି ଦେଇଥିଲେ। ଆଲୋଚନା ଓ ଚର୍ଚ୍ଚା ଅନୁସାରେ ଗତ ୧ ତାରିଖରେ କନ୍ଧ ନୟାଗଡ଼ରେ ସ୍ୱାସ୍ଥ୍ୟ ଓ ଆରୋଗ୍ୟ ଉପକେନ୍ଦ୍ର ଗୃହ ପ୍ରବେଶକୁ ନେଇ ଭାଜପା କର୍ମୀ ଓ ରଣପୁର ବ୍ଲକ ଅଧ୍ୟକ୍ଷା ରଣପୁର ବିଧାୟକ ସତ୍ୟନାରାୟଣ ପ୍ରଧାନଙ୍କୁ କଳାପତାକ ଦେଖାଇ ଗୋବ୍ୟାକ୍ ନାରା ଦେଇଥିଲେ। ରଣପୁର ବିଧାୟକ ଗୃହ ପ୍ରବେଶ କରି ନ ପାରି ଅପଦସ୍ଥ ହୋଇ ଫେରିଥିଲେ, ଯାହାର ପ୍ରତିଶୋଧ ବିଜେଡି ଏବେ ଗୋପାଳପୁରଠାରେ ଅନୁଷ୍ଠିତ ବିକଶିତ ଭାରତ ସଂକଳ୍ପ ଯାତ୍ରାରେ ନେଇଛି। ଏପରି କି ମହତପଲ୍ଲା ପଞ୍ଚାୟତରେ ଶୁକ୍ରବାର ହେବାକୁ ଥିବା ବିକଶିତ ଭାରତ ସଂକଳ୍ପ ଯାତ୍ରାକୁ ଭଣ୍ଡୁର କରିବାକୁ ଅନୁରୂପ ଭାବେ ଯୋଜନା ହୋଇଥିଲା। ତେବେ ମହତପଲ୍ଲାକୁ ଭାଜପା ନେତା ଓ କର୍ମୀ ଯାଇ ନ ଥିବା ଦେଖିବାକୁ ମିଳିଛି। ଆଗକୁ ନିର୍ବାଚନ ଆସୁଥିବାବେଳେ ଦୁଇ ଦଳ ମଧ୍ୟରେ ଚାଲିଥିବା ବିବାଦ କିପରି ସମାଧାନ ହେବ ସେନେଇ ମାନସ ମଛନ ଆରମ୍ଭ ହୋଇଯାଇଛି।

କେନ୍ଦୁଝର ଜିଲା କଂଗ୍ରେସ କମିଟି ଗଠିତ

ଭୁବନେଶ୍ୱର,୮।୧୨(ଅନିଲ ଦାସ)

ଓଡ଼ିଶା ପ୍ରଦେଶ କଂଗ୍ରେସ କମିଟି ସଭାପତି ଶରତ ପଟ୍ଟନାୟକଙ୍କ ଅନୁମୋଦନ କ୍ରମେ କେନ୍ଦୁଝର ଜିଲା କଂଗ୍ରେସ କମିଟି ଗଠନ କରାଯାଇଛି। ଏହି କମିଟିରେ ଉପସଭାପତି ଭାବରେ ପ୍ରଶାନ୍ତ ସ୍ୱାଇଁ, ନିକୁଞ୍ଜ ବିହାରୀ ମିଶ୍ର, ଦେବେନ୍ଦ୍ର ନାଥ ନାୟକ, ସୁରଥ ଚନ୍ଦ୍ର ସାହୁ, ଗୌରହରି ନାୟକ, ବସନ୍ତ କୁମାର ଦାସ ଓ ମିନତି ନାୟକ ରହିଥିବା ବେଳେ ଲଳିତ ମୋହନ ନାୟକ କୋଷାଧ୍ୟକ୍ଷ ରହିଛନ୍ତି। ସାଧାରଣ ସମ୍ପାଦକ ଭାବରେ କ୍ଷୀରୋଦ ରାଉତ, ତ୍ରିଲୋଚନ ପଣ୍ଡା, ବିଜୟ ସ୍ୱାଇଁ, ଯଶୋବନ୍ତ ଖୁଣ୍ଟିଆ, କିଶୋର ସାହୁ, ଗୋବିନ୍ଦ ମହାନ୍ତ, ମୁରଲୀଧର ବେହେରା ଓ ସରୋଜ ବାଘେଲବାବୁ ରହିଛନ୍ତି। ସେହିପରି ସମ୍ପାଦକ ଭାବରେ ୧୭ ଜଣଙ୍କୁ ମନୋନୀତ କରାଯାଇଥିବା ବେଳେ କାର୍ଯ୍ୟକାରୀ କମିଟିରେ ୨୩ ଜଣ ସଭ୍ୟ ରହିଛନ୍ତି। ସ୍ୱତନ୍ତ୍ର ନିମନ୍ତ୍ରିତ ସଦସ୍ୟ ଭାବରେ ନିରଞ୍ଜନ ପଟ୍ଟନାୟକ, ଜୟଦେବ ଜେନା, ହୃଷୀକେଶ ନାୟକ, କୃଷ୍ଣଚନ୍ଦ୍ର ମହାନ୍ତି, ଆଲୋକ ମିଶ୍ର, ମନୋଜ କୁମାର ଜେନା, ଚତୁର୍ଭୁଜ ନାୟକ, ବିପ୍ଳବ ମିଶ୍ର, ବିଦ୍ୟାଧର ଦାସ, ଶ୍ରୀକାନ୍ତ ସେଠୀ, ବ୍ରଜବିହାରୀ ଜେନା, ଶ୍ରୀଧର ଦଳେଇ, ଲକ୍ଷ୍ମଣ ଦାସ, ନାରାୟଣ ପ୍ରଧାନ, ମହୁରା ମହାନ୍ତ, ପ୍ରଶାନ୍ତ କୁମାର ଦଳେଇ ଓ ସଂଗ୍ରାମ ଦାସ ପ୍ରମୁଖ ରହିଛନ୍ତି। ଏଥିସହିତ ବ୍ଲକ, ଏନ୍‌ଏସି ଏବଂ ମ୍ୟୁନିସିପାଲିଟିର ସଭାପତିମାନଙ୍କୁ ମଧ୍ୟ ନିଯୁକ୍ତ କରାଯାଇଛି।

ପ୍ରଶାସନକୁ ଘାରିଲା ବନାଗ୍ନି ଚିନ୍ତା

ବାରିପଦା,୮।୧୨(ନୀଳାଦ୍ରି ବିହାରୀ ଦଣ୍ଡପାଟ)

- ଶିମିଳିପାଳ ସୁରକ୍ଷା ପାଇଁ ଆକ୍ସନ ପ୍ଲାନ୍ ପ୍ରସ୍ତୁତ
- ସତର୍କତା, ସଚେତନତା ଉପରେ ଗୁରୁତ୍ୱ

ମୟୂରଭଞ୍ଜ ଜିଲା ଶିମିଳିପାଳ ଅଭୟାରଣ୍ୟକୁ ବନାଗ୍ନି କବଳରୁ ସୁରକ୍ଷା ଦେବା ନିମନ୍ତେ ପ୍ରଶାସନିକ ତତ୍ପରତା ପ୍ରକାଶ ପାଇଛି। ଆଗକୁ ଖରାଦିନ ଆସୁଥିବାରୁ ଜିଲା ପ୍ରଶାସନ ଓ ବନ ବିଭାଗକୁ ଅଭୟାରଣ୍ୟର ସୁରକ୍ଷା ଚିନ୍ତା ଘାରିଛି। ଏନେଇ ଜିଲାପାଳଙ୍କ କାର୍ଯ୍ୟାଳୟ ପରିସରସ୍ଥିତ ଫାସିଲିଟେଶନ ସେଣ୍ଟରରେ ଶୁକ୍ରବାର ଏକ ବୈଠକ ଅନୁଷ୍ଠିତ ହୋଇଯାଇଛି। ଜିଲା ପରିଷଦ ଅଧ୍ୟକ୍ଷା ଭାରତୀ ହାଁସଦାଙ୍କ ଅଧ୍ୟକ୍ଷତାରେ ଅନୁଷ୍ଠିତ ବୈଠକରେ ଜିଲାପାଳ ବିନୀତ ଭରଦ୍ୱାଜ, ବ୍ୟାଘ୍ର ସଂରକ୍ଷଣ ପ୍ରକଳ୍ପ ଉତ୍ତର ଡିଭିଜନର ଉପ ନିର୍ଦ୍ଦେଶକ ସାଇ କିରଣ, ବାରିପଦା ବନଖଣ୍ଡ ଅଧିକାରୀ ସନ୍ତୋଷ ଜୋଷୀ ଏବଂ ଏସ୍‌ପି ଏସ୍.ସୁଶ୍ରୀ ଉପସ୍ଥିତ ରହି ବନାଗ୍ନି ରୋକିବା ଦିଗରେ ଆଲୋଚନା କରିଥିଲେ। ଅଭୟାରଣ୍ୟକୁ ବଞ୍ଚାଇ ରଖିବା ପାଇଁ ବନବାସୀମାନଙ୍କ ଜୀବନ ଜୀବିକାରେ ଉନ୍ନତି ଆଣିବା ଏବଂ ଖରାଦିନେ ଶିମିଳିପାଳ ବନାଗ୍ନି ରୋକିବା ଲାଗି ଏକ କମିଟି ଗଠନ କରାଯାଇ ଜିଲାସ୍ତରୀୟ ଆକ୍ସନ ପ୍ଲାନ୍ ପ୍ରସ୍ତୁତ କରାଯାଇଛି ।

ପ୍ରାକୃତିକ ଓ ମନୁଷ୍ୟକୃତ କାରଣରୁ ଜଙ୍ଗଲରେ ନିଆଁ ଲାଗିଥାଏ। ପୋଡୁଚାଷ, ଜାଳେଣି ସଂଗ୍ରହ, ବନ କର୍ମଚାରୀଙ୍କୁ ହଇରାଣ କରିବା, ଜଙ୍ଗଲ ଜମି ଜବରଦଖଲ କରିବା, ବେଆଇନ ଗଛକଟାକୁ ଲୁଚାଇବା ନିମନ୍ତେ ଲୋକେ ଜଙ୍ଗଲରେ ନିଆଁ ଲଗାଇଥାନ୍ତି। ସେହିପରି ମହୁଲ ସଂଗ୍ରହ, ଜଙ୍ଗଲଜାତ ଦ୍ରବ୍ୟ ସଂଗ୍ରହ, ଅବଶିଷ୍ଟ ଫସଲକୁ ପୋଡ଼ିବା, ବନ୍ୟପ୍ରାଣୀ ଶିକାର କରିବା, ଜଳନ୍ତା ବିଡ଼ି କିମ୍ବା ସିଗାରେଟ୍ ଫୋପାଡ଼ିବା, ମଟରଯାନରୁ ସ୍ପାର୍କ ନିଆଁ, ଟ୍ରାନ୍ସଫର୍ମରୁ ସ୍ପାର୍କ ନିଆଁ, କାଠ କୋଇଲା ସଂଗ୍ରହ, ଜଙ୍ଗଲ ମଧ୍ୟରେ ରୋଷେଇ, ରାସ୍ତା କାମ ପାଇଁ ପିଚୁ ପ୍ରସ୍ତୁତି ଯୋଗୁ ଦୁର୍ଘଟଣାଜନିତ ଅଗ୍ନିକାଣ୍ଡରେ ମଧ୍ୟ ଜଙ୍ଗଲରେ ନିଆଁ ଲାଗିଥାଏ। ଏହାକୁ ରୋକିବା ପାଇଁ ବିଭିନ୍ନ ବିଭାଗ ସ୍ତରରେ ଆକ୍ସନ ପ୍ଲାନ୍ ପ୍ରସ୍ତୁତ କରାଯାଇଛି। ବନାଗ୍ନି ରୋକିବା ଦିଗରେ ଅଭୟାରଣ୍ୟ ସଂଲଗ୍ନ ଓ ଭିତରେ ଥିବା ଲୋକଙ୍କୁ ସଚେତନ କରିବା ସହ ବିଭାଗୀୟ ଅଧିକାରୀଙ୍କୁ ସତର୍କତାମୂଳକ ପଦକ୍ଷେପ ଗ୍ରହଣ କରିବା ପାଇଁ ବୈଠକରେ ନିଷ୍ପତ୍ତି ଗ୍ରହଣ କରାଯାଇଛି। ସେହିପରି ବନ ବିଭାଗ ପକ୍ଷରୁ କର୍ମଚାରୀ ଓ ସ୍ୱେଚ୍ଛାସେବୀମାନଙ୍କୁ ତାଲିମ ଦେଇ ସଜାଗ ରଖାଯିବା ସହ ଜଙ୍ଗଲ ଅଞ୍ଚଳର ଅଧିବାସୀ, ବନବାସୀ, ସାମାଜିକ ସଙ୍ଗଠନ ଏବଂ ପରିବେଶବିତ୍‌ମାନଙ୍କୁ ନେଇ ସମ୍ମିଳିତ ପ୍ରୟାସ କରିବାକୁ ନିଷ୍ପତ୍ତି ଗ୍ରହଣ କରାଯାଇଛି। ଚଳିତ ବର୍ଷ ଯଦି କୌଣସି କାରଣରୁ ନିଆଁ ଲାଗେ ତେବେ ଏହାକୁ ସମ୍ପୂର୍ଣ୍ଣ ରୋକିବା ପାଇଁ ବନ ବିଭାଗ ପକ୍ଷରୁ ଜିଲା ପ୍ରଶାସନ, ସ୍ୱୟଂ ସହାୟିକା ଗୋଷ୍ଠୀ ଓ ସ୍ଥାନୀୟ ଜନପ୍ରତିନିଧିମାନଙ୍କ ସହାୟତାରେ ବ୍ୟାପକ ଜନସଚେତନତା ସୃଷ୍ଟି କରାଯିବା ନେଇ ବୈଠକରେ ଗୁରୁତ୍ୱାରୋପ କରାଯାଇଛି। ସେହିପରି ପ୍ରାଣୀ, ବିଦ୍ୟୁତ୍ ଓ ଅଗ୍ନିଶମ ବିଭାଗର କାର୍ଯ୍ୟକାରିତା ଓ ପଦକ୍ଷେପ ସଂକ୍ରାନ୍ତୀୟ ଆଲୋଚନା କରାଯାଇଥିଲା। ନିଆଁ ଦାଉରୁ ଶିମିଳିପାଳକୁ ଶତପ୍ରତିଶତ ସୁରକ୍ଷା ଦେବା ପାଇଁ ଜୋର୍‌ଦାର କାର୍ଯ୍ୟକ୍ରମ କରାଯିବ ବୋଲି ବାରିପଦା ବନଖଣ୍ଡ ଅଧିକାରୀ ସନ୍ତୋଷ ଜୋଷୀ କହିଛନ୍ତି ।

ବିଶ୍ୱବିଦ୍ୟାଳୟରେ ୩୧ ସୁଦ୍ଧା ଲୋକପାଳ ନିଯୁକ୍ତି ନିର୍ଦ୍ଦେଶ

ଭୁବନେଶ୍ୱର, ୮।୧୨(ଅସମାପିକା ସାହୁ)

କଡ଼ା ଆଭିମୁଖ୍ୟ ଆପଣାଇଲା ୟୁଜିସି

ବିଶ୍ୱବିଦ୍ୟାଳୟ ଅନୁଦାନ ଆୟୋଗ(ୟୁଜିସି)ର ବାରମ୍ବାର ଅନୁରୋଧ ସତ୍ତ୍ୱେ ନିୟମ ମାନୁନାହାନ୍ତି ବିଶ୍ୱବିଦ୍ୟାଳୟ। ଛାତ୍ରୀଛାତ୍ରଙ୍କ ଅଭିଯୋଗର ସମାଧାନ ପାଇଁ ବିଶ୍ୱବିଦ୍ୟାଳୟରେ ଜଣେ ଲୋକପାଳ ନିଯୁକ୍ତ କରିବାକୁ ନିୟମ ରହିଥିଲେ ବି ତାହା ପାଳନ କରାଯାଉ ନାହିଁ। ଏହାକୁ ନେଇ ୟୁଜିସି ଉଦ୍‌ବେଗ ପ୍ରକାଶ କରିଛି। ଆସନ୍ତା ୩୧ ତାରିଖ ସୁଦ୍ଧା ଛାତ୍ରୀଛାତ୍ରଙ୍କ ଅଭିଯୋଗ ସମାଧାନ କମିଟି ଗଠନ କରିବା ସହ ଲୋକପାଳ ନିଯୁକ୍ତ କରିବାକୁ ବିଶ୍ୱବିଦ୍ୟାଳୟଗୁଡ଼ିକୁ ୟୁଜିସି କଡ଼ା ନିର୍ଦ୍ଦେଶ ଦେଇଛି। ନିୟମ ନ ମାନିଲେ ଖିଲାପୀ ବିଶ୍ୱବିଦ୍ୟାଳୟ ନାମ ୟୁଜିସି ୱେବ୍‌ସାଇଟ୍‌ରେ ପ୍ରକାଶ ପାଇବ। ଦେଶର ସମସ୍ତ କେନ୍ଦ୍ରୀୟ, ରାଜ୍ୟ, ଘରୋଇ ଏବଂ ଡିମ୍‌ଡ ବିଶ୍ୱବିଦ୍ୟାଳୟ କୁଳପତିଙ୍କୁ ଚିଠି ଲେଖି ଏଭଳି ତାଗିଦ କରିଛି ୟୁଜିସି। ଚିଠିରେ ଉଲ୍ଲେଖ ରହିଛି ଯେ, ଗତ ଏପ୍ରିଲ ୧୧ରେ ବିଶ୍ୱବିଦ୍ୟାଳୟ ଅନୁଦାନ ଆୟୋଗ(ଛାତ୍ରୀଛାତ୍ରଙ୍କ ଅଭିଯୋଗ ସମାଧାନ) ନିୟମାବଳୀ-୨୦୨୩ ଜାରି ହୋଇଥିଲା। ୟୁଜିସି ୱେବ୍‌ସାଇଟ୍‌ରେ ମଧ୍ୟ ଏହାକୁ ଉପଲବ୍ଧ କରାଯାଇଥିଲା। ବିଜ୍ଞପ୍ତି ପ୍ରକାଶ ପାଇବାର ୩୦ ଦିନ ମଧ୍ୟରେ ଲୋକପାଳ ନିଯୁକ୍ତ କରିବାକୁ ବିଶ୍ୱବିଦ୍ୟାଳୟଗୁଡ଼ିକୁ ଅନୁରୋଧ କରାଯାଇଥିଲା। ଏହାପରେ ବହୁବାର ରିମାଇଣ୍ଡର ମଧ୍ୟ ଦିଆଯାଇଛି। କିନ୍ତୁ କେତେକ ବିଶ୍ୱବିଦ୍ୟାଳୟ ଏହାକୁ ଖାମଖିଆଲ ଭାବେ ଗ୍ରହଣ କରିଛନ୍ତି। ତେଣୁ ୟୁଜିସି ଏହାକୁ ଗୁରୁତ୍ୱର ସହ ନେବା ସହିତ କଡ଼ା ଆଭିମୁଖ୍ୟ ଗ୍ରହଣ କରିବାକୁ ଯାଉଛି।

ସୂଚନାଯୋଗ୍ୟ, ଉଚ୍ଚ ଶିକ୍ଷାନୁଷ୍ଠାନରେ ଛାତ୍ରୀଛାତ୍ରଙ୍କ ଅଭିଯୋଗ ସମାଧାନ କମିଟି ଗଠନର ବ୍ୟବସ୍ଥା ରହିଛି। ଛାତ୍ରୀଛାତ୍ରମାନେ ନାମଲେଖା, ପରୀକ୍ଷା, ଦେୟ, ନିର୍ଯାତନା ଆଦି ସମ୍ପର୍କରେ ସେଠାରେ ଅଭିଯୋଗ କରିପାରିବେ। ଏଥିସହ ପ୍ରତ୍ୟେକ ବିଶ୍ୱବିଦ୍ୟାଳୟରେ ଜଣେ ଲୋକପାଳ ନିଯୁକ୍ତ କରିବାକୁ ୟୁଜିସି ପକ୍ଷରୁ କୁହାଯାଇଥିଲା। ଜଣେ ଅବସରପ୍ରାପ୍ତ କୁଳପତି କିମ୍ବା ଜଣେ ଅବସରପ୍ରାପ୍ତ ପ୍ରାଧ୍ୟାପକ କିମ୍ବା ଜଣେ ପୂର୍ବତନ ଜିଲା ବିଚାରପତିଙ୍କୁ ଲୋକପାଳ ଭାବେ ନିଯୁକ୍ତ କରାଯାଇପାରିବ। ଲୋକପାଳଙ୍କ ସୁପାରିସ ଆଇନତଃ ବାଧ୍ୟତାମୂଳକ ହେବ। ଶିକ୍ଷାନୁଷ୍ଠାନର ଅଭିଯୋଗ ସମାଧାନ କମିଟି ଦ୍ୱାରା ଅଭିଯୋଗର ସମାଧାନ ନିର୍ଦ୍ଧାରିତ ସମୟରେ

ବାରହା ଆକ୍ରମଣରେ ଜଣେ ଆହତ

ଗୁଡାରି, (ପ୍ରମୋଦ କୁମାର ପତି)- ଗୁଡ଼ାରି ବ୍ଲକ ଅନ୍ତର୍ଗତ ମଧୁବନ ଗ୍ରାମ ପଞ୍ଚାୟତର ଜିମାରାଓ ଗ୍ରାମର ମେଟା ପଡିକାକା ବାରହା ଆକ୍ରମଣରେ ଆହତ ହୋଇଛନ୍ତି। ମେଟା ପଡିକାକା ଶୁକ୍ରବାର ସକାଳେ କୌଣସି କାମରେ ନିକଟସ୍ଥ ଜଙ୍ଗଲକୁ ଯିବା ସମୟରେ ତାଙ୍କୁ ବାରହା ଆକ୍ରମଣ କରିଥିଲା। ସ୍ଥାନୀୟ ଲୋକେ ତାଙ୍କୁ ଉଦ୍ଧାର କରି ୧୦୮ ଆମ୍ବୁଲାନ୍ସ ଯୋଗେ ଗୁଡାରି ମେଡିକାଲକୁ ଆଣିଥିଲେ । ସେଠାରେ ଡାକ୍ତର ପ୍ରାଥମିକ ଚିକିତ୍ସା କରିବା ପରେ ସେ ଗୁରୁତର ଥିବାରୁ ତାଙ୍କୁ ରାୟଗଡ଼ା ଜିଲା ମୁଖ୍ୟ ଚିକିତ୍ସାଳୟକୁ ସ୍ଥାନାନ୍ତର କରାଯାଇଛି। ତାଙ୍କ ପେଟ ଓ ବାମ ହାତରେ ଗଭୀର ଆଘାତ ଲାଗିଛି। ସ୍ଥାନୀୟ ରେଞ୍ଜରଙ୍କ ନିର୍ଦ୍ଦେଶକ୍ରମେ ବନ କର୍ମଚାରୀ ମେଡିକାଲକୁ ଆସି ଆହତଙ୍କୁ ଭେଟିଥିବା ଜଣାପଡ଼ିଛି।

ଶିକ୍ଷା, ସ୍ୱାସ୍ଥ୍ୟ ଓ ଗମନାଗମନ ଉପରେ ଗୁରୁତ୍ୱ

ରାୟଗଡ଼ା,୮।୧୨(ଆଶିଷ ରଞ୍ଜନ ପଣ୍ଡା)

ଜିଲା ଯୋଜନା କମିଟି ବୈଠକରେ ମନ୍ତ୍ରୀ ଅତନୁ ସବ୍ୟସାଚୀ ନାୟକ , ଜଗନ୍ନାଥ ସାରକା, ବିଧାୟକ ଓ ଜିଲାପାଳ ଆଲୋଚନା କରୁଛନ୍ତି।

ସ୍ଥାନୀୟ ଜିଲା ପରିଷଦ ସମ୍ମିଳନୀ କକ୍ଷରେ ଶୁକ୍ରବାର ୨୧ତମ ଜିଲା ଯୋଜନା କମିଟି ବୈଠକ ଅନୁଷ୍ଠିତ ହୋଇଯାଇଛି। ରାଜ୍ୟ ସମବାୟ, ଖାଦ୍ୟ ଯୋଗାଣ ଓ ଖାଉଟି କଲ୍ୟାଣ ମନ୍ତ୍ରୀ ଅତନୁ ସବ୍ୟସାଚୀ ନାୟକଙ୍କ ଅଧ୍ୟକ୍ଷତାରେ ଆୟୋଜିତ ଏହି ବୈଠକରେ ଅନୁସୂଚିତ ଜନଜାତି ଓ ଜାତି ମନ୍ତ୍ରୀ ଜଗନ୍ନାଥ ସାରକା, ପୂର୍ବତନ ରାଜ୍ୟ ସଭା ସଦସ୍ୟ ଏନ୍.ଭାସ୍କର ରାଓ, ରାୟଗଡ଼ା ବିଧାୟକ ମକରନ୍ଦ ମୁଦୁଲି, ଗୁଣପୁର ବିଧାୟକ ରଘୁନାଥ ଗମାଙ୍ଗ, ଜିଲା ପରିଷଦ ଅଧ୍ୟକ୍ଷା ସରସ୍ୱତୀ ମାଝି ଓ ଜିଲାପାଳ ସ୍ୱଧାଦେବ ସିଂ ଓ ସମସ୍ତ ବିଭାଗୀୟ ଅଧିକାରୀ ଉପସ୍ଥିତ ଥିଲେ । ବୈଠକ ପ୍ରାରମ୍ଭରେ ୨୦୨୧-୨୨ ଆର୍ଥିକ ବର୍ଷରେ ରାଜ୍ୟ ଓ କେନ୍ଦ୍ରୀୟ ଯୋଜନା ପାଣ୍ଠିରେ ମିଳିଥିବା ୧୨୦୯କୋଟି ୬୩ଲକ୍ଷ ୩ ହଜାର ଏବଂ ୨୦୨୨-୨୩ ଆର୍ଥିକ ବର୍ଷରେ ୧୨୬୬ କୋଟି ୯୦ଲକ୍ଷ ୫୮ହଜାର ଟଙ୍କା ଅନୁଦାନ ଆସିଥିବା ସୂଚନା ଦିଆଯାଇଥିଲା। ଜିଲାର ସର୍ବାଙ୍ଗୀନ ଉନ୍ନତି ପାଇଁ ବିଭିନ୍ନ ଯୋଜନାରେ ଅର୍ଥ ବିନିଯୋଗ କରାଯାଇଥିବା ବୈଠକରେ କୁହାଯାଇଥିଲା। ସେହିଭଳି ୨୦୨୩-୨୪ ଆର୍ଥିକ ବର୍ଷରେ ଜିଲାର ବିକାଶ ଓ ଉନ୍ନତି ପାଇଁ ୧୪୬୩କୋଟି ୩୦ଲକ୍ଷ ୮୬ହଜାର ଟଙ୍କା ଆର୍ଥିକ ଅନୁଦାନ ଉପରେ ବୈଠକରେ ଆଲୋଚନା ପୂର୍ବକ ଅନୁମୋଦନ ହୋଇଥିଲା ।

ବୈଠକରେ ଜିଲାରେ ପାନୀୟଜଳ, ଗମନାଗମନ, ଗ୍ରାମାଞ୍ଚଳକୁ ବିଦ୍ୟୁତ୍ ସଂଯୋଗୀକରଣ, ମୋବାଇଲ ଟାୱାର ସେବା, ସ୍ୱାସ୍ଥ୍ୟସେବା, ମେଗା ପାନୀୟ ଜଳ ପ୍ରକଳ୍ପ, ବିଜୁ ଗ୍ରାମୀଣ ଜ୍ୟୋତି ଯୋଜନା ଓ ବିଶେଷ ଭାବେ ଚାଷୀଙ୍କ ସମସ୍ୟା ଓ ସମାଧାନ ଉପରେ ଆଲୋଚନା ହୋଇଥିଲା। ଜିଲାରେ ବିଦ୍ୟୁତ୍ ସଂଯୋଗ ହୋଇ ନ ଥିବା ୧୦୯ଟି ଗ୍ରାମରେ ଯଥାଶୀଘ୍ର ବିଦ୍ୟୁତ୍ ସଂଯୋଗ ପାଇଁ ଟିପିଏସ୍ଓଡିଏଲ୍ ବିଭାଗ ନିର୍ବାହୀ ଯନ୍ତ୍ରୀଙ୍କୁ ମନ୍ତ୍ରୀ ଅତନୁ ସବ୍ୟସାଚୀ ନିର୍ଦ୍ଦେଶ ଦେଇଥିଲେ । ବିଜିକେୱାଇ ଯୋଜନାରେ ୧୫ଟି ଗ୍ରାମରେ ତାର ସଂଯୋଗ ସରିଯାଇଛି ଏବଂ ଆଗାମୀ ମଙ୍ଗଳବାର ସୁଦ୍ଧା ବିଦ୍ୟୁତ୍ ସଂଯୋଗ କରାଯିବା ନେଇ ନିର୍ବାହୀ ଯନ୍ତ୍ରୀ ନାରାୟଣ ନାୟକ କହିଥିଲେ। ଏଥିସହ ୬୫ଟି କେନ୍ଦ୍ରୀୟ ଯୋଜନାରେ ଅନ୍ତର୍ଭୁକ୍ତ ପାଇଁ ଡିପିଆର୍ ପ୍ରସ୍ତୁତ କରି ଦାଖଲ କରାଯାଇଥିବା ନେଇ ମନ୍ତ୍ରୀ ସୂଚନା ଦେଇଥିଲେ। ବଳକା ୬୫ ଗ୍ରାମ ମଧ୍ୟରୁ କିଛି ଗ୍ରାମ ପାଇଁ ଜିଲା ବିଦ୍ୟୁତ୍ ପାଣ୍ଠିରୁ ଅନୁଦାନ ପାଇଁ ଡିପିଆର୍ ପ୍ରଦାନ କରିବାକୁ ନିର୍ବାହୀ ଯନ୍ତ୍ରୀଙ୍କୁ ନିର୍ଦ୍ଦେଶ ଦେଇଥିଲେ । ସେହିପରି କାଶୀପୁର, ବିଷମକଟକ, କୋଳନରା, ଗୁଣପୁର, ଗୁଡ଼ାରି ଓ ପଦ୍ମପୁର ଅଞ୍ଚଳରେ ପାନୀୟ ଜଳ ପାଇଁ ମେଗା ପାନୀୟ ଜଳ ପ୍ରକଳ୍ପ ନିର୍ମାଣ ସ୍ଥିତି ଉପରେ ଗ୍ରାମ୍ୟ ଜଳ ଯୋଗାଣ ବିଭାଗ ନିର୍ବାହୀ ଯନ୍ତ୍ରୀ ଗୋପାଳ ନାୟକଙ୍କୁ ପଚାରି ବୁଝିଥିଲେ । ମାର୍ଚ୍ଚ ସୁଦ୍ଧା ଗ୍ରାମାଞ୍ଚଳରେ କିଭଳି ପାନୀୟ ଜଳର ସୁବିଧା ହୋଇପାରିବ ସେଥିପ୍ରତି ଦୃଷ୍ଟି ଦେବାକୁ ନିର୍ଦ୍ଦେଶ ଦେଇଥିଲେ। ରାୟଗଡ଼ା ଜନସ୍ୱାସ୍ଥ୍ୟ ବିଭାଗ ଅଧୀନରେ ସହରରେ ହୋଇଥିବା ନୂତନ ପାଇପ ଯୋଗାଣ ବିଷୟରେ ବିଭାଗୀୟ ନିର୍ବାହୀ ଯନ୍ତ୍ରୀଙ୍କୁ ପଚାରିଥିଲେ । ଜନସ୍ୱାସ୍ଥ୍ୟ ବିଭାଗ ଅଧୀନରେ ଥିବା ୫୬କି.ମି. ମଧ୍ୟରୁ ଅଦ୍ୟାବଧି ୪୬ କି.ମି. ପାଇପଲାଇନ ସଂଯୋଗୀକରଣ ସରିଥିବା ନିର୍ବାହୀ ଯନ୍ତ୍ରୀ ସହଦେବ କିଷାନ୍ ସୂଚନା ଦେଇଥିଲେ । ୨୦୨୪ ଜାନୁୟାରୀ ୨୫ ସୁଦ୍ଧା ସମସ୍ତ କାର୍ଯ୍ୟ ଶେଷକରି ଏହାର ଉଦ୍‌ଘାଟନ ପାଇଁ ଯୋଜନା କରିବାକୁ ମନ୍ତ୍ରୀ ଅତନୁ ସବ୍ୟସାଚୀ ନିର୍ବାହୀ ଯନ୍ତ୍ରୀଙ୍କୁ ନିର୍ଦ୍ଦେଶ ଦେଇଥିଲେ । ଏଥିସହ ଚଳିତ ବର୍ଷ ଅଦିନିଆ ବର୍ଷା ଯୋଗୁ ଧାନ, ମାଣ୍ଡିଆ ଓ କପାଚାଷ ନଷ୍ଟହୋଇଥିବା ଆଶଙ୍କାରେ ଯଥାଶୀଘ୍ର କ୍ଷୟକ୍ଷତି ଆକଳନକରି ରିପୋର୍ଟ ପ୍ରଦାନ କରିବାକୁ ମନ୍ତ୍ରୀ କୃଷି ବିଭାଗକୁ ନିର୍ଦ୍ଦେଶ ଦେଇଥିଲେ । ଆକଳନ ରିପୋର୍ଟ ପରେ ରାଜ୍ୟ ସରକାର ଚାଷୀଙ୍କ କ୍ଷତିପୂରଣ ପାଇଁ ଆବଶ୍ୟକ ପଦକ୍ଷେପ ନେବେ ବୋଲି ମନ୍ତ୍ରୀ କହିଥିଲେ। ଜିଲାରେ ଶିକ୍ଷାର ବିକାଶ ଓ ଉନ୍ନତି କରିବା ସହିତ ଆଇଟିଡିଏ ବିଭାଗରେ ରହିଥିବା ଅନୁଦାନକୁ ଅନ୍ୟତ୍ର ବିନିଯୋଗକରି ଜିଲାର ସର୍ବାଙ୍ଗୀନ ଉନ୍ନତି କରିବା ପାଇଁ ମନ୍ତ୍ରୀ ଜିଲାପାଳଙ୍କୁ ନିର୍ଦ୍ଦେଶ ଦେଇଥିଲେ। ଏଥିସହ ଜିଲାରେ କାର୍ଯ୍ୟକାରୀ ହୋଇଥିବା ସମସ୍ତ ପ୍ରକଳ୍ପ ଯଥାଶୀଘ୍ର ଶେଷକରିବା ପାଇଁ ବୈଠକରେ ନିଷ୍ପତ୍ତି ହୋଇଥିଲା। ସେହିଭଳି ପୂର୍ତ୍ତ ବିଭାଗ ଅଧୀନରେ ରହିଥିବା ବିଷମକଟକରୁ ରାୟଗଡ଼ା ବ୍ଲକ ଅମଲାଭଙ୍ଗା ଛକ ପର୍ଯ୍ୟନ୍ତ ରହିଥିବା ରାଜ୍ୟ ସଡ଼କପଥର ମରାମତି କରିବାକୁ ପୂର୍ତ୍ତ ବିଭାଗ ନିର୍ବାହୀ ଯନ୍ତ୍ରୀ ଅମ୍ବିକେୟ ମିଶ୍ରଙ୍କୁ ନିର୍ଦ୍ଦେଶ ଦେଇଥିଲେ। ପୂର୍ତ୍ତ ବିଭାଗ ଅଧୀନରେ ରହିଥିବା ଅନ୍ୟ ରାସ୍ତାଗୁଡ଼ିକର ମରାମତି ଓ ନିର୍ମାଣ ପାଇଁ ଡିପିଆର୍ ପ୍ରସ୍ତୁତି କରି ଦାଖଲ କରିବାକୁ କୁହାଯାଇଥିଲା। ରାୟଗଡ଼ା 'ଗ' ଜୋନ୍ ଜିଲା ପରିଷଦ ସଭ୍ୟା ସନ୍ଧ୍ୟା ପୁଲାକା ଜେକେପୁର ନିକଟସ୍ଥ ନାଇଡୁପେଟା ପୋଲ ଓ ନାଗାବଳୀ ପୋଲର ଦୁରବସ୍ଥା ଉପରେ ପ୍ରଶ୍ନ ଉଠାଇଥିଲେ। ହେଲେ ଜାତୀୟ ରାଜପଥ ବିଭାଗର କୌଣସି ଅଧିକାରୀ ଯୋଗଦେଇ ନ ଥିବାରୁ ବିଭାଗୀୟ କର୍ତ୍ତୃପକ୍ଷଙ୍କୁ ଡାକି ଆଲୋଚନାକରି ଯଥାଶୀଘ୍ର ଏହାର ମରାମତି କରିବା ଦିଗରେ ପଦକ୍ଷେପ ନେବା ପାଇଁ ମନ୍ତ୍ରୀ ଜିଲାପାଳଙ୍କୁ ନିର୍ଦ୍ଦେଶ ଦେଇଥିଲେ । କ୍ରିଟିକାଲ ଗ୍ୟାପ୍ ଫଣ୍ଡ ଅଧୀନରେ ଜିଲାର ୩ ନିର୍ବାଚନମଣ୍ଡଳୀ ମଧ୍ୟରୁ ଗୁଣପୁର ନିର୍ବାଚନମଣ୍ଡଳୀ ପାଇଁ ୩୨ ଲକ୍ଷ ଏବଂ ବିଷମକଟକ ନିର୍ବାଚନମଣ୍ଡଳୀ ପାଇଁ ୩୨ ଲକ୍ଷ ଟଙ୍କା ବୈଠକରେ ଅନୁମୋଦନ ହୋଇଥିଲା । ତେବେ ରାୟଗଡ଼ା ନିର୍ବାଚନମଣ୍ଡଳୀ ପାଇଁ କୌଣସି ଚିଠା ପ୍ରସ୍ତୁତ ହୋଇ ନ ଥିବା ଜଣାପଡ଼ିଛି । ବୈଠକରେ ଅନ୍ୟମାନଙ୍କ ମଧ୍ୟରେ ଜିଲା ପରିଷଦ ନିର୍ବାହୀ ଅଧିକାରୀ ନିହାର ରଞ୍ଜନ କହଁର, ରାୟଗଡ଼ା ଆଇଟିଡିଏ ପ୍ରକଳ୍ପ ପ୍ରଶାସକ ଦିଲୀପ କୁମାର ବେହେରା, ଗୁଣପୁର ପ୍ରକଳ୍ପ ପ୍ରଶାସକ ଶାନ୍ତିପ୍ରଭା ପ୍ରଧାନ, ଜିଲା ମୁଖ୍ୟ ଚିକିତ୍ସାଧିକାରୀ ଡ.ଲାଲମୋହନ ରାଉତରାୟ, ଜିଲା କୃଷି ଅଧିକାରୀ ମନୋଜ ପ୍ରଧାନଙ୍କ ସମେତ ସମସ୍ତ ବ୍ଲକର ବିଡିଓ ଓ ଜିଲାସ୍ତରୀୟ ଅଧିକାରୀମାନେ ଉପସ୍ଥିତ ଥିଲେ ।

୨୧ତମ ଜିଲା ଯୋଜନା କମିଟି ବୈଠକ

- ଜିଲାର ବିକାଶ ପାଇଁ ୧୪୬୩ କୋଟି ୩୦ଲକ୍ଷ ୮୬ହଜାର ଟଙ୍କା ଅନୁମୋଦିତ
- କ୍ରିଟିକାଲ ଗ୍ୟାପ୍ ଫଣ୍ଡରେ ଗୁଣପୁର ଓ ବିଷମକଟକ ନିର୍ବାଚନମଣ୍ଡଳୀ ପାଇଁ ୩୨ ଲକ୍ଷ ଲେଖାଏ ଅନୁମୋଦିତ

ଅଯୋଧ୍ୟାରୁ ଆସିଥିବା ଅକ୍ଷତ କଳସକୁ ସ୍ୱାଗତ

ଗୁଣପୁର,୮।୧୨(ପ୍ରଦୀପ କୁମାର ପାଢ଼ୀ)

ଅଯୋଧ୍ୟାରୁ ଆସିଥିବା ପବିତ୍ର ଅକ୍ଷତ କଳସକୁ ଗୁଣପୁରରେ ଭବ୍ୟ ସ୍ୱାଗତ କରାଯାଇଥିଲା। ଅଭିମନ୍ତ୍ରିତ ଅକ୍ଷତ କଳସ ଗୁଣପୁରର ଭେଙ୍କଟେଶ୍ୱର ମନ୍ଦିରଠାରେ ପହଞ୍ଚିବା ପରେ ସେଠାରେ ପୂଜାର୍ଚ୍ଚନା କରାଯାଇଥିଲା। ଦ୍ରୌପତି ମହାନ୍ତି ଏବଂ ନଳନୀ ମହାନ୍ତିଙ୍କ ତତ୍ତ୍ୱାବଧନରେ ପୂଜାର୍ଚ୍ଚନା କରାଯିବା ପରେ ଅକ୍ଷତ କଳସକୁ ସହର ପରିକ୍ରମା କରାଯାଇଥିଲା। ସହରରେ ବିଭିନ୍ନ ସ୍ଥାନରେ ମହିଳାମାନେ ଦୀପ, ଧୂପ ଏବଂ ପୁଷ୍ପ ଦେଇ ସ୍ୱାଗତ କରିଥିଲେ। ନାମ ସଙ୍କୀର୍ତ୍ତନ ଏବଂ ଶ୍ରୀରାମଙ୍କ ଜୟଧ୍ୱନିରେ ସହର ଉତ୍ସବମୁଖର ହୋଇଥିଲା। ଅକ୍ଷତ କଳସ ସହର ପରିକ୍ରମା କରିବା ପରେ ରାମ ମନ୍ଦିରଠାରେ ରଖାଯାଇଛି। ସଂଯୋଜକ ସାରଙ୍ଗଧର ନାଗବଂଶ, ସହ ସଂଯୋଜକ ଗୋପାଳ କୃଷ୍ଣ ଦେଓପାତ୍ର,ଦିଲୀପ କୁମାର ପଣ୍ଡା, ଉମାଶଙ୍କର ଦାସ, ଶ୍ରୀନିବାସ ସ୍ୱାଇଁ, ପ୍ରଫୁଲ୍ଲ ଶତପଥୀ, ପି.ଗୋବିନ୍ଦ ରାଓ,ବି.ଗଜପତି ରାଓ, ବାଲ ଗୋପାଲ ପାଢ଼ୀଙ୍କ ସମେତ ଆଦିତ୍ୟ ବାହିନୀ, ଅଦ୍ୱୈତ ବେଦାନ୍ତ ଆଶ୍ରମ, ସରସ୍ୱତି ଶିଶୁ ବିଦ୍ୟାମନ୍ଦିର, ରାମମନ୍ଦିର ଏବଂ ଭେଙ୍କଟେଶ୍ୱର ମନ୍ଦିର କମିଟି ସଦସ୍ୟ ଉପସ୍ଥିତ ରହି ସ୍ୱାଗତ କରିବା ସହ ପରିଚାଳନାରେ ସହଯୋଗ କରିଥିଲେ।

ସଂକ୍ଷେପରେ

ସନ୍ଦେହଜନକ ଅବସ୍ଥାରେ ଶ୍ରମିକଙ୍କ ମୃତଦେହ ଠାବ

ଗୁଣପୁର,୮।୧୨(ପ୍ରଦୀପ କୁମାର ପାଢ଼ୀ)

ଗୁଣପୁର ସହର ଆକ୍ସିସ୍ ବ୍ୟାଙ୍କ ନିକଟ ସାଇରାମ କମ୍ପ୍ଲେକ୍ସରେ ସନ୍ଦେହଜନକ ଅବସ୍ଥାରେ ଜଣେ ଶ୍ରମିକଙ୍କ ମୃତଦେହ ଠାବ ହୋଇଛି। ମୃତ ଶ୍ରମିକ ହେଲେ ଗଞ୍ଜାମ ଜିଲା ବାଲିପଡ଼ା ଅଞ୍ଚଳର ବିଚିତ୍ର ଦାସ (୫୦)। ବିଚିତ୍ର ଗୁଣପୁରସ୍ଥିତ ବିଦ୍ୟୁତ୍ କମ୍ପାନୀରେ ଠିକାଦାର ପାଖରେ ଶ୍ରମିକ ଭାବେ କାମ କରୁଥିଲେ। ଶୁକ୍ରବାର ପୂର୍ବାହ୍ନ ୧୧ଟା ପର୍ଯ୍ୟନ୍ତ ବିଚିତ୍ର କାମକୁ ନ ଆସିବାରୁ ଠିକାଦାର ତାଙ୍କୁ ଫୋନ କରିଥିଲେ। ସେ ଫୋନ୍ ନ ଉଠାଇବାରୁ ଠିକାଦାର ସେ ରହୁଥିବା ଘର ନିକଟକୁ ଯାଇଥିଲେ। କବାଟ ବାଡ଼େଇବା ପରେ ସେ କବାଟ ନ ଖୋଲିବାରୁ ଠିକାଦାର ପୋଲିସକୁ ଖବର ଦେଇଥିଲେ। ପୋଲିସ ଘରର କବାଟ ଭାଙ୍ଗି ଭିତରକୁ ଗଲା ପରେ ପାଇଖାନା ଗୃହରେ ଶ୍ରମିକଙ୍କ ମୃତଦେହ ପଡ଼ିଥିବା ଦେଖିଥିଲେ। ପରେ ଘଟଣା ସମ୍ପର୍କରେ ତାଙ୍କ ପରିବାରବର୍ଗଙ୍କୁ ସୂଚନା ଦିଆଯାଇଥିଲା। ପରିବାର ଲୋକେ ଆସିବା ପରେ ମୃତଦେହ ଜବତ କରାଯାଇଥିଲା। ପୋଲିସ ଏ ନେଇ ଏକ ଅପମୃତ୍ୟୁ ମାମଲା ରୁଜୁକରି ଘଟଣାର ତଦନ୍ତ ଆରମ୍ଭ କରିଛି। ପ୍ରାଥମିକ ତଦନ୍ତରୁ ହାର୍ଟଷ୍ଟ୍ରୋକରୁ ଶ୍ରମିକଙ୍କ ମୃତ୍ୟୁ ହୋଇଥିବା ପୋଲିସ ଅନୁମାନ କରୁଛି।

ଅକ୍ଷତ କଳସକୁ ପଦ୍ମପୁରରେ ସ୍ୱାଗତ

ପଦ୍ମପୁର, ୮।୧୨ (ପ୍ରଶାନ୍ତ କୁମାର କର)

ଅଯୋଧ୍ୟାରୁ ଆସିଥିବା ଅକ୍ଷତ କଳସକୁ ଶୁକ୍ରବାର ପଦ୍ମପୁରରେ ସ୍ୱାଗତ କରାଯାଇଛି। ରାୟଗଡ଼ାରୁ ଗୁରୁ ଗୌରଚନ୍ଦ୍ର ସାହୁ ଓ କୃଷ୍ଣ ଚନ୍ଦ୍ର ପାଣିଗ୍ରାହୀଙ୍କ ଦ୍ୱାରା ଶୁକ୍ରବାର ଅପରାହ୍ନ ୪ ଟାରେ ଅକ୍ଷତ କଳସ ପଦ୍ମପୁରରେ ପହଞ୍ଚିଥିଲା। ଏହି କଳସକୁ ଭକ୍ତମାନେ ସଙ୍କୀର୍ତ୍ତନ ଓ ଜୟ ଶ୍ରୀରାମ ଧ୍ୱନିରେ ସ୍ୱାଗତ କରିଥିଲେ। ଏହି କଳସକୁ ସହର ପରିକ୍ରମା କରାଯିବା ପରେ ଗୁଣ୍ଡିଚା ମନ୍ଦିର ପାଖରେ ଥିବା ହନୁମାନ ମନ୍ଦିରରେ ରଖାଯାଇଛି। ଅକ୍ଷତ କଳସର ଚାଉଳ ପଦ୍ମପୁର ବ୍ଲକର ପ୍ରତ୍ୟେକ ଗ୍ରାମରେ ବଣ୍ଟାଯିବ ବୋଲି ସଙ୍କୀର୍ତ୍ତନ ଗୁରୁ ଗୌର ଚନ୍ଦ୍ର ସାହୁ କହିଛନ୍ତି।

କଲେଜରେ ଯୁବ ଓଡ଼ିଶା ନବୀନ ଓଡ଼ିଶା କାର୍ଯ୍ୟକ୍ରମ

ଚନ୍ଦ୍ରପୁର,୮।୧୨(ବିଜୟ ପ୍ରସାଦ ଉଲାକା)

ଚନ୍ଦ୍ରପୁର ବ୍ଲକର ବିଜ୍ଞାନ ମହାବିଦ୍ୟାଳୟରେ ଶୁକ୍ରବାର ଯୁବ ଓଡ଼ିଶା ନବୀନ ଓଡ଼ିଶା କାର୍ଯ୍ୟକ୍ରମ ଅନୁଷ୍ଠିତ ହୋଇଛି। ଏଥିରେ ମୁଖ୍ୟ ଅତିଥି ଭାବେ ଚନ୍ଦ୍ରପୁର ବ୍ଲକ ଅଧ୍ୟକ୍ଷ କୈନ କିମାକା ଯୋଗଦେଇ କାର୍ଯ୍ୟକ୍ରମ ଶୁଭାରମ୍ଭ କରିଥିଲେ। ଏହି କାର୍ଯ୍ୟକ୍ରମ ଦ୍ୱାରା ଛାତ୍ରୀଛାତ୍ରଙ୍କ ଭିତରେ ଥିବା ଲୁକ୍କାୟିତ ପ୍ରତିଭା ଲୋକଲୋଚନକୁ ଆସିବା ସହ କ୍ରୀଡ଼ାର ବିକାଶ ହେବ ବୋଲି ମତ ରଖିଥିଲେ। ଏହି ଅବସରରେ ସାମାଜିକ କାର୍ଯ୍ୟକ୍ରମରେ ଅନ୍ଧବିଶ୍ୱାସ ଦୂରୀକରଣ, ନିଶା ନିବାରଣ, ଯୌତୁକ ପ୍ରଥା, ନାରୀ ଶିକ୍ଷା ସମ୍ପର୍କରେ ନାଟକ ପରିବେଷଣ କରାଯାଇଥିଲା। ସେହିପରି କ୍ରିକେଟ, ଭଲିବଲ, ଖୋଖୋ, ବ୍ୟାଡ୍‌ମିଣ୍ଟନ, କବାଡ଼ି ପ୍ରତିଯୋଗିତା ଆୟୋଜିତ ହୋଇଥିଲା। ଶେଷରେ ଛାତ୍ରୀଙ୍କ ଦ୍ୱାରା ନୃତ୍ୟ ପରିବେଷଣ କରାଯାଇଥିଲା। କାର୍ଯ୍ୟକ୍ରମରେ ସମ୍ମାନିତ ଅତିଥି ଭାବେ ସରପଞ୍ଚ ରଞ୍ଜିତା ବ୍ରେଡକା, ଭୀମ ଗୋଗେରେଙ୍ଗା, ଫକୀର ଗୁମିଡେଙ୍ଗା, ହାତିବନ୍ଧୁ ବ୍ରେକବେଡା, କଲେଜ ଅଧ୍ୟକ୍ଷ ରଞ୍ଜିତ ପ୍ରଧାନ, ମୃତ୍ୟୁଞ୍ଜୟ ପଟ୍ଟନାୟକ, ଅଧ୍ୟାପକ ସୁଧାଂଶୁ ସାହୁ, ଭୈରବ ନାୟକ, ଲତା ପାଲକିଆ, ମାନସୀ ଖୁରାଙ୍କ ସମେତ ସମସ୍ତ ଛାତ୍ରୀ ଉପସ୍ଥିତ ଥିଲେ। ଚନ୍ଦ୍ରପୁର ଉଚ୍ଚ ବିଦ୍ୟାଳୟ ବରିଷ୍ଠ ଶିକ୍ଷକ ପ୍ରଦୀପ ଚୌଧୁରୀ କାର୍ଯ୍ୟକ୍ରମ ପରିଚାଳନା କରିଥିଲେ। ଶେଷରେ ମହାବିଦ୍ୟାଳୟର ଛାତ୍ରୀ ପ୍ରଣତି ଟାଙ୍ଗାରଙ୍ଗ ଖୋଖୋ କ୍ରୀଡାରେ ଭଲ ପ୍ରଦର୍ଶନକରି ରାଜ୍ୟସ୍ତରରେ ମନୋନୀତ ହୋଇଥିବାରୁ ଅଧ୍ୟକ୍ଷ ତାଙ୍କୁ ଅଭିନନ୍ଦନ ଜଣାଇଥିଲେ।

ଭାଜପାର ପୌର ପରିଷଦ, ବ୍ଲକ୍ କାର୍ଯ୍ୟାଳୟ ଘେରାଉ

ରାୟଗଡ଼ା,୮।୧୨(ଆଶିଷ ରଞ୍ଜନ ପଣ୍ଡା)

ଭାଜପା କର୍ମକର୍ତ୍ତା ବିକ୍ଷୋଭ ପ୍ରଦର୍ଶନ କରୁଛନ୍ତି।

ଜିଲା ଭାଜପା ପକ୍ଷରୁ ୨୧ ଦଫା ଦାବିରେ ଶୁକ୍ରବାର ପୌର ପରିଷଦ ଓ ବ୍ଲକ କାର୍ଯ୍ୟାଳୟ ଘେରାଉ କରାଯାଇଥିଲା। ଜିଲା ସଭାପତି ଶିବ ପଟ୍ଟନାୟକଙ୍କ ନେତୃତ୍ୱରେ ଶତାଧିକ ଭାଜପା କର୍ମୀ ସ୍ଥାନୀୟ ଜଗନ୍ନାଥ ମନ୍ଦିରରୁ ଶୋଭାଯାତ୍ରାରେ ବାହାରି ନଗର ପରିକ୍ରମା କରିଥିଲେ। ପ୍ରଥମେ ପୌର ପରିଷଦ କାର୍ଯ୍ୟାଳୟ ଏବଂ ପରେ ବ୍ଲକ କାର୍ଯ୍ୟାଳୟ ଘେରାଉ କରିବା ସହ ଦାବିପତ୍ର ପ୍ରଦାନ କରିଥିଲେ।

ରାୟଗଡ଼ା ବ୍ଲକର ଭୂମିହୀନ ଗରିବଙ୍କୁ ଜମି ପ୍ରଦାନ, ଏମ୍‌ଜିଏନ୍‌ଆର୍‌ଇଜିଏସ୍‌ରେ ୨ଶହ ଦିନର କାମ, ଜେକେ ପେପରମିଲ ଓ ଇମ୍ପାରେ ବ୍ଲକର ୮୦ପ୍ରତିଶତ ଯୁବତୀ ଯୁବକଙ୍କୁ ନିଯୁକ୍ତି, ବେରୋଜଗାରିଙ୍କୁ ମାସିକ ୫ହଜାର ଟଙ୍କା ଭତ୍ତା ପ୍ରଦାନ, ଜମିହୀନ ପରିବାରଙ୍କୁ ୪ ଡିସିମିଲି ଜମି ଡିହ ପ୍ରଦାନ, ବିହନ ଗଛିତ ପାଇଁ ଶୀତଳଭଣ୍ଡାର ସ୍ଥାପନ, ଚାଷୀଙ୍କ ବିକାଶ ପାଇଁ ଜଳ ଯୋଗାଣ ସୁବିଧା, ଚାଷୀଙ୍କୁ ବିହନ ଯୋଗାଇଦେବା, ନୀଳଗିରି ଚାଷୀଙ୍କୁ ଉଚିତ ପ୍ରାପ୍ୟ ପ୍ରଦାନ, ରାୟଗଡ଼ା ବ୍ଲକର ପ୍ରତ୍ୟେକ ଗ୍ରାମରେ ସୋଲାର ଓ ଷ୍ଟ୍ରିଟ୍ ଲାଇଟ୍ ଲଗାଇବା, ଗୋପାଳନ ହିତାଧିକାରୀଙ୍କୁ ଚୟନକରି ଗୋଶାଳା ଯୋଗାଇଦେବା, ବ୍ଲକରେ ଚାଲିଥିବା ପିସି କାରବାରକୁ ବନ୍ଦ କରିବା, ବୃଦ୍ଧା ଓ ବିଧବାଙ୍କୁ ମାସିକ ଭତ୍ତା ୩ ହଜାର ପ୍ରଦାନ କରିବାକୁ ଭାଜପା ଦାବି କରିଛି । ସେହିଭଳି ପୌର ପରିଷଦ ଅଞ୍ଚଳରେ ଡ୍ରେନେଜ୍ ବ୍ୟବସ୍ଥାର ସୁଦୃଢ଼ୀକରଣ କରାଯିବା, ଖାଲି ପଡ଼ିଥିବା ଶିକ୍ଷକ ପଦବୀ ପୂରଣ ପାଇଁ ଦାବି କରିଛି । ଦାବିପତ୍ର ପ୍ରଦାନ ସମୟରେ ଭାଜପା ସାଧାରଣ ସମ୍ପାଦକ କିଶୋର ପଣ୍ଡା, ଜାତୀୟ ଏସ୍‌ଟି ମୋର୍ଚ୍ଚା ସାଧାରଣ ସମ୍ପାଦକ କାଳୀରାମ ମାଝି, ରାଜ୍ୟ କାର୍ଯ୍ୟକାରିଣୀ ସଦସ୍ୟ ବସନ୍ତ ଉଲାକା, ଉପସଭାପତି ପଦ୍ମନାଭ ଦାଶ, ନଗର ସଭାନେତ୍ରୀ ମଞ୍ଜୁଳା ମିଣିଆକା, ନଗର ସାଧାରଣ ସମ୍ପାଦିକା ଝରଣା ମହାନ୍ତି, ସମ୍ପାଦକ ପ୍ରତାପ ପୁଆଲା, ଯୁବମୋର୍ଚ୍ଚା ସଭାପତି ଉମେଶ ଖୋସ୍‌ଲା, ମହିଳା ମୋର୍ଚ୍ଚା ସଭାନେତ୍ରୀ ବି.ଲକ୍ଷ୍ମୀ ପ୍ରମୁଖ ଉପସ୍ଥିତ ଥିଲେ ।

ସରସ୍ୱତୀ ଶିଶୁ ବିଦ୍ୟାମନ୍ଦିରରେ କ୍ରୀଡ଼ା ଉତ୍ସବ

**ପଦ୍ମପୁର, ୮।

ମଦ ଚୋରାଚାଲାଣ ବେଳେ ଜଣେ ଗିରଫ

ଜୟପୁର, (ପବନ ପାଣିଗ୍ରାହୀ)- ଦେଶୀ ମଦ ଚୋରାଚାଲାଣ ବେଳେ ଜୟପୁର ଅବକାରୀ ବିଭାଗ କର୍ମଚାରୀ ଶୁକ୍ରବାର ଚଢ଼ାଉ କରି ଜଣଙ୍କୁ ଗିରଫ କରିଛନ୍ତି। ସେ ହେଲେ ଧାଙ୍ଗିଡିସାହିର ରାମକୃଷ୍ଣ ମାଟାମ (୫୦) । ତାଙ୍କଠାରୁ ୮ ଲିଟର ଦେଶୀ ମଦ ଜବତ ହୋଇଛି। ଗିରଫ ପରେ ରାମକୃଷ୍ଣଙ୍କୁ କୋର୍ଟଚାଲାଣ କରାଯାଇଥିବା ଓଆଇସି ନିଳାଦ୍ରୀ ବିହାରୀ ମିଶ୍ର କହିଛନ୍ତି।

ସଂକ୍ଷେପରେ

ପରିବାରବର୍ଗ ପ୍ରତି ବିପଦଥିବାରୁ ଏସ୍‌ପିଙ୍କୁ ଭେଟିଲେ ମହିଳା

କୋରାପୁଟ,୮।୧୨(ଅମିତାଭ ବେହେରା)

ନିଜ ପରିବାର ଲୋକଙ୍କ ଜୀବନ ପ୍ରତି ବିପଦ ରହୁଥିବାରୁ ସମାଜିକ କର୍ମୀ ପ୍ରମିଳା ତ୍ରିପାଠୀଙ୍କ ସହାୟତାରେ ଶୁକ୍ରବାର କୋରାପୁଟ ଏସ୍‌ପିଙ୍କୁ ଭେଟିବାକୁ ଯାଇଥିଲେ ସେମିଲିଗୁଡାର ସୁଦଷ୍ଟା ସାହୁ। ଏସପିଙ୍କୁ ଭେଟି ନ ପାରି ଅତିରିକ୍ତ ଏସ୍‌ପିଙ୍କୁ ଭେଟି ତାଙ୍କ ସମସ୍ୟା ଜଣାଇ ଫେରିଛନ୍ତି। ସେମିଲିଗୁଡା ଅଞ୍ଚଳର ସୁଦଷ୍ଟାଙ୍କ ଦୁଇ ପୁଅ ସ୍ଥାନୀୟ ଟ୍ରକ ସଂଘରେ ସଦସ୍ୟ ଅଛନ୍ତି। ନୂଆ ଗାଡି ପଞ୍ଜୀକରଣ ପାଇଁ ଦୁଇ ପୁଅ ନିକଟରେ ସଂଘ କାର୍ଯ୍ୟାଳୟକୁ ଯାଇଥିଲେ। ସେଠାରେ ତାଙ୍କୁ କେତେ ଜଣ ସଂଘ ସଦସ୍ୟ ଆକ୍ରମଣ କରିଥିଲେ । ଅଳ୍ପ ଦୂରରେ ଥିବା ସୁଦଷ୍ଟା ପୁଅଙ୍କୁ ବଞ୍ଚାଇବା ପାଇଁ ଘଟଣା ସ୍ଥଳକୁ ଦୌଡ଼ି ଯାଇଥିଲେ। ସମ୍ପୃକ୍ତ ବ୍ୟକ୍ତିମାନେ ସୁଦଷ୍ଟାଙ୍କୁ ମଧ୍ୟ ମାଡ଼ ମାରିଥିଲେ। ଏ ନେଇ ସୁଦଷ୍ଟା ସୁନାବେଡା ଥାନାକୁ ଅଭିଯୋଗ କରିବାକୁ ଯାଇଥିଲେ। ସେଠାରେ ତାଙ୍କ ଅଭିଯୋଗ ଗ୍ରହଣ କରାଯାଇ ନ ଥିଲା। ଫଳରେ ସେ ପୂର୍ବରୁ ଏସପିଙ୍କୁ ଦେଖା କରି ସମସ୍ତ ଘଟଣା ଜଣାଇଥିଲେ। ଏସପିଙ୍କ ନିର୍ଦ୍ଦେଶରେ ସୁନାବେଡା ପୋଲିସ ଅଭିଯୋଗ ଗ୍ରହଣ କରିଥିଲେ ମଧ୍ୟ କୌଣସି କାର୍ଯ୍ୟାନୁଷ୍ଠାନ ଗ୍ରହଣ କରିନାହିଁ। ଟ୍ରକ ସଂଘର କିଛି ସଦସ୍ୟ ତାଙ୍କ ପରିବାରଙ୍କୁ ମାରିଦେବା ପାଇଁ ଧମକଚମକ ଦେଉଛନ୍ତି। ଶୁକ୍ରବାର ସେ ସମାଜିକ କର୍ମୀ ପ୍ରମିଳାଙ୍କ ସହାୟତାରେ ପୁଣି ଏସପିଙ୍କ କାର୍ଯ୍ୟାଳୟକୁ ଯାଇଥିଲେ । ଏସ୍‌ପି କୌଣସି କାର୍ଯ୍ୟରେ ବ୍ୟସ୍ତ ଥିବାରୁ ଅତିରିକ୍ତ ଏସପି ବଳଭଦ୍ର ଦୀପଙ୍କୁ ସାକ୍ଷାତ କରି ଆଲୋଚନା କରିଥିଲେ। ତାଙ୍କୁ ଆକ୍ରମଣ କରିଥିବା ବ୍ୟକ୍ତିମାନଙ୍କ ଉପରେ ଦୃଢ଼ କାର୍ଯ୍ୟାନୁଷ୍ଠାନ ଗ୍ରହଣ କରାଯିବ ବୋଲି ଅତିରିକ୍ତ ଏସପି ପ୍ରତିଶ୍ରୁତି ଦେଇଛନ୍ତି । ପୋଲିସ କୌଣସି କାର୍ଯ୍ୟାନୁଷ୍ଠାନ ଗ୍ରହଣ ନ କଲେ ସେ ଏସ୍‌ପିଙ୍କ କାର୍ଯ୍ୟାଳୟ ଆଗରେ ଆତ୍ମହୁତି ଦେବେ ବୋଲି ସୁଦଷ୍ଟା କହିଛନ୍ତି।

ତାଲିମ ଶିବିର ଉଦ୍‌ଯାପିତ

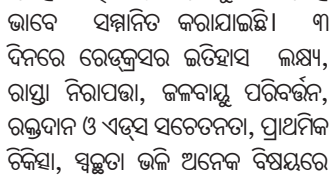

ପାପଡ଼ାହାଣ୍ଡି,୮।୧୨, (ସ୍ୱପ୍ନଜିତ ପଟ୍ଟନାୟକ)

ପାପଡ଼ାହାଣ୍ଡି ବ୍ଲକ ଦଳେଇଗୁଡ଼ାସ୍ଥିତ ସରକାରୀ ଲାଲ ବାହାଦୁର ଉଚ୍ଚ ବିଦ୍ୟାଳୟରେ ଚାଲିଥିବା ରାଜ୍ୟସ୍ତରୀୟ ଜୁନିୟର ରେଡକ୍ରସ ପରାମର୍ଶଦାତାମାନଙ୍କ ତାଲିମ ଶିବିର ଶୁକ୍ରବାର ଉଦ୍‌ଯାପିତ ହୋଇଛି। ଡିଇଓ ପ୍ରଦୀପ କୁମାର ନାଗ ମୁଖ୍ୟଅତିଥି, ରାଜ୍ୟ ଜୁନିୟର ରେଡକ୍ରସ ଅଧିକାରୀ ଲକ୍ଷ୍ମଣ ସ୍ୱାଇଁ, ସଭାପତି ତଥା ବିଦ୍ୟାଳୟ ପ୍ରଧାନ ଶିକ୍ଷୟିତ୍ରୀ ଭାରତୀ ବିଷୋୟୀ ସ୍ୱତନ୍ତ୍ର ଅତିଥି ଏବଂ ସମ୍ମାନିତ ଅତିଥିଭାବେ ଜିଲା ଜେଆର୍‌ସି ସମ୍ପାଦକ ତଥା ଆଇପି ପ୍ରଭାତ ପଟ୍ଟନାୟକ ଏବଂ ଜିଲା ଜୁନିୟର ରେଡକ୍ରସ ଅଧିକାରୀ ନାରାୟଣ ପାଇକରାୟ ଯୋଗଦେଇଥିଲେ। ନବରଙ୍ଗପୁର ଜିଲା ଜୁନିୟର ରେଡକ୍ରସ ଶାଖା ପକ୍ଷରୁ ଉପସ୍ଥିତ ୫୦ ଜଣ ଶିକ୍ଷୟିତ୍ରୀ ଶିକ୍ଷକଙ୍କୁ ମାନପତ୍ର ଏବଂ ଲାଖ ତିଆରି ରାଜା ରାଣୀ କଣ୍ଢେଇ ପ୍ରଦାନ କରାଯାଇଛି। ସ୍ୱତନ୍ତ୍ର ଅତିଥି ଲକ୍ଷ୍ମଣ ସ୍ୱାଇଁଙ୍କୁ ମଧ୍ୟ ସ୍ୱତନ୍ତ୍ର ଭାବେ ସମ୍ମାନିତ କରାଯାଇଛି। ୩ ଦିନରେ ରେଡ୍‌କ୍ରସର ଇତିହାସ ଲକ୍ଷ୍ୟ, ରାସ୍ତା ନିରାପତ୍ତା, ଜଳବାୟୁ ପରିବର୍ତ୍ତନ, ରକ୍ତଦାନ ଓ ଏଡ୍‌ସ ସଚେତନତା, ପ୍ରାଥମିକ ଚିକିତ୍ସା, ସ୍ୱଚ୍ଛତା ଭଳି ଅନେକ ବିଷୟରେ ତାଲିମ ଦିଆଯାଇଛି। ନଳିନୀକାନ୍ତ ପାତ୍ର ପରିଚାଳନା କରିଥିଲେ।

ବିଦ୍ୟୁତ୍ ଉପକରଣ ଚୋରି, ଜଣେ ଗିରଫ

ମାଲକାନଗିରି,୮।୧୨(ଦୁର୍ଯ୍ୟୋଧନ ପାତ୍ର):

ମାଲକାନଗିରି ସଦର ବ୍ଲକର ବନ୍ଧଗୁଡାରେ ବିଦ୍ୟୁତ ଉପକରଣ ଚୋରି ବେଳେ ପୋଲିସ ଜଣେ ଅଭିଯୁକ୍ତଙ୍କୁ ଗିରଫ କରିଛି। ଅଭିଯୁକ୍ତଙ୍କ ନିକଟରୁ ପୋଲିସ ଚୋରି ସାମଗ୍ରୀ ଜବତ କରିଛି। ବନ୍ଧଗୁଡା ଗ୍ରାମ ନିକଟରେ ବିଦ୍ୟୁତ ସଂଯୋଗ ପାଇଁ ନୂତନ ଲୁହା ପୋଲ୍ ପେତା ଯାଇଥିଲା । ଗୁରୁବାର ବିଳମ୍ବିତ ରାତିରେ କିଛି ଯୁବକ ଏକ ପିକଅପ୍ ଭ୍ୟାନ ଓ ବାଇକରେ ଆସି ପୋତା ଯାଇଥିବା ବିଦ୍ୟୁତ ଖୁଣ୍ଟକୁ ଖଣ୍ଡ ଖଣ୍ଡ କରି କାଟି ପିକଅପ୍‌ରେ ନେଇ ବିକ୍ରି କରିବା ପାଇଁ ଯାଉଥିଲେ। ଖବରପାଇ ମାଲକାନଗିରି ଆଦର୍ଶ ଥାନାର ଏସଆଇ ପ୍ରଭାତ କୁମାର ଗେଡ ଓ ତାଙ୍କ ଟିମ୍ ସେଠାରେ ପହଞ୍ଚି ଚଢ଼ାଉ କରିଥିଲେ। ପୋଲିସକୁ ଦେଖି ସେଠାରୁ ୪ ଜଣ ଫେରାର ହୋଇଯାଇଥିବାବେଳେ ସତୀଗୁଡା ଅଞ୍ଚଳର ନାରାୟଣ ପାଙ୍ଗୀ ନାମକ ଯୁବକ ପୁଲିସ ହାତୁଡରେ ଧରା ପଡିଥିଲେ। ପୋଲିସ ଘଟଣାସ୍ଥଳରୁ ଖଣ୍ଡ ଖଣ୍ଡ ହୋଇଥିବା ବିଦ୍ୟୁତଖୁଣ୍ଟ ଜବତ କରିଥିଲା। ଯାହାର ଆନୁମାନିକ ମୂଲ୍ୟ ୨ ଲକ୍ଷ ଟଙ୍କା ହେବ ବୋଲି ଥାନା ଅଧିକାରୀ ରିଗାନ କିଣ୍ଡୋ କହିଛନ୍ତି।

ଶିକ୍ଷା, ସ୍ୱାସ୍ଥ୍ୟ, ରାସ୍ତା ଦୁରବସ୍ଥା ନେଇ ଉଦ୍‌ବେଗ

ପଟ୍ଟାଙ୍ଗି,୮।୧୨(ଶରତ ଧଳ)

ବୈଠକରେ ଅଧିକାରୀମାନେ ଆଲୋଚନା କରୁଛନ୍ତି ।

ପଞ୍ଚାୟତ ସମିତି ବୈଠକ

କୋରାପୁଟ ଜିଲା ପଟ୍ଟାଙ୍ଗି ବ୍ଲକ କାର୍ଯ୍ୟାଳୟ ସଭା ଗୃହରେ ୫ମ ପଞ୍ଚାୟତ ସମିତି ବୈଠକ ଶୁକ୍ରବାର ବ୍ଲକ ଅଧ୍ୟକ୍ଷା କଳ୍ପନା ପାଙ୍ଗୀଙ୍କ ଅଧ୍ୟକ୍ଷତାରେ ଅନୁଷ୍ଠିତ ହୋଇଯାଇଛି। ପ୍ରଥମେ ପୂର୍ବ ସମିତି ବୈଠକର ଆଲୋଚନା ହୋଇଥିଲା। ପରେ ଚଳିତ ବୈଠକରେ ଶିକ୍ଷା ବିଭାଗ ସମ୍ପର୍କରେ ପ୍ରଥମେ ଆଲୋଚନା କରିବାକୁ ଅଧ୍ୟକ୍ଷା ପାଙ୍ଗୀ ପ୍ରସ୍ତାବ ଦେଇଥିଲେ। ଏହି ସମୟରେ ଜିଲା ପରିଷଦ ସଭ୍ୟା ଟିକାଇ ଗେମେଲ ପଞ୍ଚାୟତ ସମିତି ବୈଠକ ବର୍ଷକରେ କେତେ ଥର ହୁଏ ବୋଲି ପ୍ରଶ୍ନ କରିଥିଲେ। ଏହାକୁ ଉପସ୍ଥିତ ସମସ୍ତ ସରପଞ୍ଚ, ସମିତି ସଭ୍ୟାସଭ୍ୟ ସମର୍ଥନକରି ବୈଠକ କରାଇବା କାହାର ଦାୟିତ୍ୱ ବୋଲି ଜାଣିବାକୁ ଚାହିଁଥିଲେ। ବିଡିଓ ସୁକାନ୍ତ ପଟ୍ଟନାୟକ କହିଥିଲେ, ବିଡିଓ ଭାବେ ସେ ଏଠାରେ ଦାୟିତ୍ୱ ନେବା ପରେ ସମିତି ବୈଠକ କରିବା ପାଇଁ ଚେଷ୍ଟା କରିଥିଲେ ମଧ୍ୟ ହୋଇପାରି ନ ଥିଲା। ଏହାପୂର୍ବରୁ କ'ଣ ହୋଇଥିଲା ତାକୁ ନେଇ ମୁଁ ଉତ୍ତର ଦେବା ସମ୍ଭବ ନୁହେଁ ବୋଲି ପ୍ରକାଶ କରି ବର୍ତ୍ତମାନ କିପରି ଆଗକୁ ଠିକ୍ ସମୟରେ ସମିତି ବୈଠକ ହୋଇପାରିବ ଦୃଷ୍ଟି ଦେବେ ବୋଲି କହିଥିଲେ। ଶିକ୍ଷା ବିଭାଗରେ ହେଉଥିବା ଡେପୁଟେଶନ କାହା ନିର୍ଦ୍ଦେଶରେ ହେଉଛି ବୋଲି ଗେମେଲ ପ୍ରଶ୍ନ କରିଥିଲେ। ବୈଠକରେ ଉପସ୍ଥିତ ଏବିଇଓ ରଜନୀକାନ୍ତ ବଡ଼ନାୟକ ଡେପୁଟେଶନ କାହା ନିର୍ଦ୍ଦେଶରେ ହେଉଛି ଏହା ବ୍ଲକ ଶିକ୍ଷା ଅଧିକାରୀ କହି ପାରିବେ ବୋଲି ଉତ୍ତର ଦେଇଥିଲେ। ଏହାକୁ ନେଇ କିଛି ସମୟ ଧରି ବୈଠକରେ ଅସନ୍ତୋଷ ପ୍ରକାଶ ପାଇଥିଲା। ବ୍ଲକର ବିଦ୍ୟାଳୟଗୁଡିକରେ ହେଉଥିବା ବାର୍ଷିକ ଉତ୍ସବଠାରୁ ଆରମ୍ଭକରି କ୍ରୀଡ଼ା ପ୍ରତିଯୋଗିତାରେ ସ୍ଥାନୀୟ ନିର୍ବାଚିତ ପଞ୍ଚାୟତ ପ୍ରତିନିଧିମାନଙ୍କୁ ଅଣଦେଖା କରାଯାଉଛି ବୋଲି ଜିଲା ପରିଷଦ ସଭ୍ୟ ଲଇଚନ ଖରା ଅଭିଯୋଗ କରିଥିଲେ। ସେହିପରି ସ୍ୱାସ୍ଥ୍ୟକେନ୍ଦ୍ରରେ ଜନସାଧାରଣ,ଲୋକ ପ୍ରତିନିଧିମାନଙ୍କୁ ଉଚିତ ବ୍ୟବହାର ମିଳୁ ନ ଥିବା, ଛୁଟିଦିନରେ ଡାକ୍ତରଙ୍କ ବ୍ୟତୀତ ରକ୍ତ ପରୀକ୍ଷା ଦାୟିତ୍ୱରେ ରହୁଥିବା କର୍ମଚାରୀ ଅନୁପସ୍ଥିତ ରହିବା ନେଇ ସଭ୍ୟମାନେ ବୈଠକରେ ଉଦ୍‌ବେଗ ପ୍ରକାଶ କରିଥିଲେ। ପରେ କୃଷି , ଜଳଛାୟା ପ୍ରକଳ୍ପ , ଉଦ୍ୟାନ ବିଭାଗ, ପ୍ରାଣୀ ଚିକିତ୍ସା, ବିଦ୍ୟୁତ୍, ଜଙ୍ଗଲ ବିଭାଗ ଉପରେ ଆଲୋଚନା ହୋଇଥିଲା। ଆର୍‌ଡି ବିଭାଗ ପକ୍ଷରୁ ଅନେକ ରାସ୍ତାର ଉନ୍ନତୀକରଣରେ ବିଳମ୍ବ ହେଉଥିବା, ଜାତୀୟ ରାଜପଥଠାରୁ ପଡ଼ାଲଗୁଡ଼ା, ନୂଆଁଗୁଡା ଗ୍ରାମ ଯାଏ ସଂଯୋଗ ରାସ୍ତା, ବସ୍‌ଷ୍ଟାଣ୍ଡରୁ ଶିଶାଗୁଡ଼ା ଏବଂ ଉପରସାହିରୁ ଶିବମନ୍ଦିର ହୋଇ ଜାତୀୟ ରାଜପଥକୁ ସଂଯୋଗ ରାସ୍ତା ଓ ଦେଓପଟ୍ଟାଙ୍ଗିଠାରୁ ବିଟୁଗୁଡ଼ା ପ୍ରମୁଖ ରାସ୍ତାଗୁଡ଼ିକର ପୁନରୁଦ୍ଧାର କେବେ ହେବ ବୋଲି ସରପଞ୍ଚ ଆଲମେ ଫୁଲ, ସମିତି ସଭ୍ୟା ଶିବାନୀ ନାୟକ ଓ ଜିଲା ପରିଷଦ ସଭ୍ୟା ଗେମେଲ ଜାଣିବାକୁ ଚାହିଁଥିଲେ। ବିଭାଗୀୟ କର୍ତ୍ତୃପକ୍ଷ ତୁରନ୍ତ ଏଥିପ୍ରତି ଦୃଷ୍ଟିଦେବାକୁ ସେମାନେ ଦାବି କରିଥିଲେ। ବୈଠକରେ ବ୍ଲକ ଉପାଧ୍ୟକ୍ଷ ତ୍ରିନାଥ କଟା, ଏମ୍‌ପି ପ୍ରତିନିଧି ଶୁକ୍ରା ଖରା, ବିଧାୟକ ପ୍ରତିନିଧି ଜୟସିଂ ପଡାସେଠି,ଏଇ ବିଶ୍ୱନାଥ ମାଦାଲି, ସ୍ୱାସ୍ଥ୍ୟକେନ୍ଦ୍ର ଅଧିକାରୀ ଭାଗବତ ମୁର୍ମୁ ପ୍ରମୁଖ ଉପସ୍ଥିତ ଥିଲେ। ଜିପିଓ ଦିବାକର ପୁରୋହିତ ବୈଠକର ଆଲୋଚନା ବିବରଣୀ ପ୍ରସ୍ତୁତ କରିଥିଲେ।

୯ ମୃତ ହିତାଧିକାରୀଙ୍କୁ ବର୍ଷାଧିକ କାଳ ମିଳିଛି ଚାଉଳ

- ଖୁର୍ଜି ପଞ୍ଚାୟତରେ ସାମାଜିକ ସମୀକ୍ଷା, ଗ୍ରାମସଭା
- ୯ ଏମ୍‌ଜିଏନଆରଇଜିଏସ୍ କାର୍ଯ୍ୟର ନଥିପତ୍ର ନାହିଁ

ନନ୍ଦପୁର, ୮।୧୨ (ଶଙ୍କର ପୂଜାରୀ)

ଅଧିକାରୀମାନେ ବିଭିନ୍ନ କାର୍ଯ୍ୟର ସମୀକ୍ଷା କରୁଛନ୍ତି ।

ନନ୍ଦପୁର ବ୍ଲକର ବିଭିନ୍ନ ପଞ୍ଚାୟତରେ ଗତ ୨ରୁ ୮ ତାରିଖ ପର୍ଯ୍ୟନ୍ତ କେନ୍ଦ୍ରୀୟ ଏନଆଇଆରଡି ଓ ରାଜ୍ୟ ଏସ୍‌ଆଇଆରଡି ଟିମ୍ ଗସ୍ତକରି ସାମାଜିକ ସମୀକ୍ଷା ଓ ଗ୍ରାମସଭାରେ ବିଭିନ୍ନ କାର୍ଯ୍ୟର ସମୀକ୍ଷା ଓ ଅନୁଧ୍ୟାନ କରିଛନ୍ତି। ଶୁକ୍ରବାର ଖୁର୍ଜି ପଞ୍ଚାୟତ କାର୍ଯ୍ୟାଳୟରେ ଏହି ସମୀକ୍ଷା ଓ ଗ୍ରାମସଭା ଅନୁଷ୍ଠିତ ହୋଇଥିଲା। ସରପଞ୍ଚ ପଦଲାମ ହନ୍ତାଳ, ସମିତିସଭ୍ୟ, ପିଇଓ ଜିଆରଏସ, ସମସ୍ତ ୱାର୍ଡସଭ୍ୟ, ମେଟ୍ ଓ ଗ୍ରାମର ବୁଦ୍ଧିଜୀବୀ ମାନେ ଉପସ୍ଥିତ ଥିଲେ। କେନ୍ଦ୍ରୀୟ ଏନଆଇଆରଡି ଗବେଷକ ଡ.ଶ୍ରୀନିବାସ ସଜ୍ଜା, ଜିଲା ସାମାଜିକ ସମୀକ୍ଷକ ଅନିଲ ମହାରଣା, ଆୟୁଷସମ୍ୟାନ (ଲୋକପାଳ) ନଳିନୀ ଟାକରି, ବ୍ଲକ ସାମାଜିକ ସମୀକ୍ଷକ ନବୀନ ଖରା ପ୍ରମୁଖ ଖୁର୍ଜି ପଞ୍ଚାୟତର ୨୫ ଗ୍ରାମରେ ଚାଲିଥିବା ୩୧ଟି ଏମ୍‌ଜିଏନଆରଇଜିଏସ୍ କାର୍ଯ୍ୟର ନଥିପତ୍ର ଯାଞ୍ଚକରି ସମୀକ୍ଷା କରିଥିଲେ। ସେଥିମଧ୍ୟରୁ ପଞ୍ଚାୟତ ଅଧିକାରୀ ୯ଟି କାର୍ଯ୍ୟର ନଥିପତ୍ର ଦେଖାଇ ପାରି ନ ଥିବାରୁ ତାଙ୍କୁ ୯ ହଜାର ଟଙ୍କା ଜରିମାନା କରାଯାଇଥିଲା। ଉପସ୍ଥିତ ଗ୍ରାମବାସୀ ଏମ୍‌ଜିଏନଆରଇଜିଏସ୍‌ରେ ନିଯୁକ୍ତ ଶ୍ରମିକଙ୍କୁ ଠିକ ସମୟରେ ପ୍ରାପ୍ୟ ମିଳୁ ନ ଥିବା, ସାମଗ୍ରୀ ଦେୟ ପାଇବାକୁ ବର୍ଷାଧିକ କାଳ ଲାଗୁଥିବା, ଅଧିକାଂଶ ପରିବାର ଆଧାର କାର୍ଡ ନ ଥିବା ଯୋଗୁ ଜବକାର୍ଡରୁ ବଞ୍ଚିତ ହେଉଥିବା ଅଭିଯୋଗ କରିଥିଲେ। ସିନ୍ଧିପୁଟ ଖୋଟଲାପୁଟ ରାସ୍ତା କାର୍ଯ୍ୟ ସମ୍ପାଦନର ୩ ବର୍ଷ ପରେ ବି ମଧ୍ୟ ଶ୍ରମିକଙ୍କୁ ଦେୟ ମିଳି ନ ଥିବା ସେମାନେ ପ୍ରକାଶ କରିଥିଲେ। ପ୍ରଧାନମନ୍ତ୍ରୀ ଆବାସ ଯୋଜନାର ବିଭିନ୍ନ କାର୍ଯ୍ୟ ଯଥା ଫଟୋ ଉଠାଇବାଠାରୁ ଜିଓ ଟ୍ୟାଗିଂ ପାଇଁ ଟଙ୍କା ଆଦାୟ କରାଯାଉଥିବା ହିତାଧିକାରୀ ଅଭିଯୋଗ କରିଥିଲେ। ତେବେ ସମୀକ୍ଷା ସମୟରେ ଖାଦ୍ୟ ସୁରକ୍ଷା ଯୋଜନାରେ ୯ଜଣ ମୃତ ବ୍ୟକ୍ତିଙ୍କ ନାମରେ ବର୍ଷାଧିକ କାଳହେବ ଚାଉଳ ବଣ୍ଟନ କରାଯାଉଥିବା ଜଣାପଡ଼ିଥିଲା। ଯାହାକୁ ବାଦ ଦେବାକୁ ଉପସ୍ଥିତ ଯୋଗାଣ ବିଭାଗ କର୍ମଚାରୀଙ୍କୁ ନିର୍ଦ୍ଦେଶ ହୋଇଥିଲା। କେନ୍ଦ୍ରୀୟ ଗବେଷକ ଡ. ଶ୍ରୀନିବାସ ଖୁର୍ଜି ପଞ୍ଚାୟତ ସମେତ ପରିଦର୍ଶନ କରିଥିବା ସମସ୍ତ ପଞ୍ଚାୟତରେ ଏମ୍‌ଜିଏନଆରଇଜିଏସ୍ ସମ୍ପର୍କିତ ଅଭିଯୋଗ ଓ କର୍ମନିଯୁକ୍ତି ପାଇଁ ଡିମାଣ୍ଡ ରେଜିଷ୍ଟର ନ ଥିବା ଦେଖି ଅସନ୍ତୋଷ ପ୍ରକାଶ କରିଥିଲେ। ସମୀକ୍ଷାର ସମସ୍ତ ବିବରଣୀ ନନ୍ଦପୁର ବିଡିଓ, ଜିଲା ପରିଷଦ ମୁଖ୍ୟ ଉନ୍ନୟନ ଅଧିକାରୀ ଓ ଜିଲାପାଳଙ୍କୁ ଅବଗତ କରି କାର୍ଯ୍ୟାନୁଷ୍ଠାନ ଗ୍ରହଣ କରାଯିବ ବୋଲି ଲୋକପାଳ ଟାକରିଓ ଜିଲା ସାମାଜିକ ସମୀକ୍ଷକ ମହାରଣା କହିଛନ୍ତି।

ମାଲ୍ୟବନ୍ତ ମହୋତ୍ସବ ପାଇଁ ୧୨ରେ ନୌକା ଚାଳନା ପ୍ରତିଯୋଗିତା

ମାଲକାନଗିରି,୮।୧୨(ଦୁର୍ଯ୍ୟୋଧନ ପାତ୍ର)

ବୈଠକରେ ଉପସ୍ଥିତ ଅଧିକାରୀମାନେ ଆଲୋଚନା କରୁଛନ୍ତି ।

ମାଲକାନଗିରି ଜିଲା ମାଲ୍ୟବନ୍ତ ମହୋତ୍ସବ ଉପଲକ୍ଷେ ଆସନ୍ତା ୧୨ ତାରିଖରେ ସତୀଗୁଡା ଜଳଭଣ୍ଡାରରେ ମତ୍ସ୍ୟଜୀବୀଙ୍କୁ ନେଇ ନୌକାଚାଳନା ପ୍ରତିଯୋଗିତା ଅନୁଷ୍ଠିତ ହେବ। ଏହି ଅବସରରେ ନୌକା ଚାଳନା କମିଟି ଅଧ୍ୟକ୍ଷ ତଥା ଜିଲା କ୍ରୀଡା ଅଧିକାରୀ ମାଧବ ପାଙ୍ଗିଙ୍କ ଅଧ୍ୟକ୍ଷତାରେ ସତୀଗୁଡାଠାରେ ଏକ ବୈଠକ ଅନୁଷ୍ଠିତ ହୋଇଥିଲା। ଏଥିରେ ବନାଞ୍ଚଳ ଅଧିକାରୀ ଜଗନ୍ନାଥ ପ୍ରସାଦ ବିଶୋୟୀ, ଅତିରିକ୍ତ ଜିଲା ଅଗ୍ନିଶମ ଅଧିକାରୀ କମଳ ଗୌଡ, ଅତିରିକ୍ତ ମତ୍ସ୍ୟବିଭାଗ ଅଧିକାରୀ ସୁଶାନ୍ତ ଗୌଡ, କମଟି ସଦସ୍ୟ ଦୁର୍ଯ୍ୟୋଧନ ପାତ୍ର, ମତ୍ସ୍ୟଜୀବୀ ସୋସାଇଟି ସଭାପତି ଉପସ୍ଥିତ ଥିଲେ। ପ୍ରତିଯୋଗିତାରେ ଅଂଶଗ୍ରହଣ କରିବାକୁ ଥିବା ୧୦ଟି ଦଳର ମୁଖ୍ୟମାନେ ଉପସ୍ଥିତ ରହି ଆଲୋଚନାରେ ଅଂଶଗ୍ରହଣ କରିଥିଲେ। ଆସନ୍ତା ୧୨ତାରିଖରେ ସମସ୍ତ ପ୍ରତିଯୋଗୀ ନିଜ ଡଙ୍ଗା ସହ ସତୀଗୁଡା ବୋଟ ଘାଟରେ ପହଞ୍ଚିବେ। ମତ୍ସ୍ୟ ବିଭାଗ କର୍ତ୍ତୃପକ୍ଷ ସମସ୍ତ ପ୍ରତିଯୋଗୀଙ୍କ ପଞ୍ଜୀକରଣ କରି ସେମାନଙ୍କୁ ଆବଶ୍ୟକ ସାମଗ୍ରୀ ଯୋଗାଇ ଦେବେ। ବନ ବିଭାଗ ଜଳ ଭଣ୍ଡାରରେ ୪୦୦ ମିଟର ଲମ୍ବ ଓ ୧୫୦ ମିଟର ଓସାର ସ୍ଥାନକୁ ଚିହ୍ନଟ କରି ପ୍ରତି ପ୍ରତିଯୋଗୀଙ୍କ ପାଇଁ ୧୫ ଫୁଟ ବ୍ୟବଧାନରେ ସୋଲ ଓ ବେଲୁନ ଦ୍ୱାରା ଟ୍ରାକ୍ ପ୍ରସ୍ତୁତ କରିବେ। କ୍ରୀଡା ଅଧିକାରୀ ପ୍ରତିଯୋଗିତାର ସୁପରିଚାଳନା ପାଇଁ ୬ ଜଣ କ୍ରୀଡା ଶିକ୍ଷକଙ୍କୁ ନିୟୋଜିତ କରିବେ। ସ୍ୱାସ୍ଥ୍ୟ ବିଭାଗ କୌଣସି ଅଘଟଣ ପାଇଁ ଆମ୍ବୁଲାନ୍ସ ସହ ଡାକ୍ତର ଓ କର୍ମଚାରୀମାନଙ୍କୁ ଏଠାରେ ରଖିବେ। ଅଗ୍ନିଶମ ବିଭାଗ କର୍ମଚାରୀ ଏହି ସମୟରେ ସଜାଗ ରହିବେ। ଏହି ଦିନ ଉକ୍ତ ର୍ଯ୍ୟଟନ ସ୍ଥଳୀକୁ ଆସିଥିବା ପର୍ଯ୍ୟଟକ ଓ ନୌକା ପ୍ରତିଯୋଗିତା ଦେଖିବାକୁ ଆସିଥିବା ଦର୍ଶକଙ୍କଠାରୁ କୌଣସି ପ୍ରବେଶ ଦେୟ ଆଦାୟ ହେବ ନାହିଁ ବୋଲି ବୈଠକରେ ନିଷ୍ପତ୍ତି ହୋଇଛି।

ଡିଡାଇ ସମାଜ ସଭାପତିଙ୍କୁ ସମ୍ବର୍ଦ୍ଧନା

କୁଡୁମୁଲୁଗୁମା,୮।୧୨(ହେମନ୍ତ କୁମାର ଦାଶ)

ଚଳିତ ବର୍ଷ ଡିଡାଇ ସମାଜର ସଭାପତି ବଂଶୀଧର ମୁଦୁଲିଙ୍କୁ ଶୁକ୍ରବାର କୁଡୁମୁଲୁଗୁମା ଡିଡାଇ ଅଫିସ ପକ୍ଷରୁ ସ୍ୱାଗତ କରାଯାଇ ସମ୍ବର୍ଦ୍ଧିତ କାଯାଇଛି। ତାଙ୍କୁ ଏକ ଶୋଭଯାତ୍ରାରେ ଡିଡ଼ାୟୀ ସମାଜର କର୍ମକର୍ତ୍ତା ଓ ଡିଡାଇ କାର୍ଯ୍ୟାଳୟର ସ୍ୱତନ୍ତ୍ର ଅଧିକାରୀ କିରନି ନାୟକ ତାଙ୍କୁ ପାଛୋଟି ନେଇଥିଲେ। ଏହି ସମୟରେ ବଂଶୀଧରଙ୍କ ବହୁ ସମର୍ଥକଙ୍କ ଭିଡ ଦେଖିବାକୁ ମିଳିଥିଲା। ଜିଲା ବିଜୁ ଜନତା ଦଳ ସମ୍ପାଦକ ପ୍ରଭାକର ପ୍ରଧାନ, ଏମ୍‌ପି ପ୍ରତିନିଧି ମଦନ ଶିସା, କେସିସି ଡ଼ାଇରେକ୍ଟର ଗୋପୀ ପାଙ୍ଗି, ସମାଜିକ କର୍ମୀ ହେମନ୍ତ ଦାଶ ପ୍ରମୁଖ ଯୋଗଦେଇ ଆୟୋଜିତ ସମର୍ଦ୍ଧନା ସଭାରେ ମୁଦୁଲିଙ୍କୁ ସମର୍ଦ୍ଧିତ କରିଥିଲେ। ଏହି ଅବସରରେ କାର୍ଯ୍ୟାଳୟ ଗୃହରେ ବିଭିନ୍ନ ଉନ୍ନୟନ କାର୍ଯ୍ୟ ସମ୍ପର୍କରେ ଆଲୋଚନା ହୋଇଥିଲା। ସଂଘ ଉପ ସଭାପତି ଧବଲୁ ଶିସା, ଶୁକ୍ରା ମୁଦୁଲି, ସମ୍ପାଦକ, କୋଷାଧ୍ୟକ୍ଷ କମୁଲୁ ମୁଦୁଲି, ମାଧବ ଶିସା, କାଳିଆ ପଳାସୀ, ଧବଲୁ ଶିସା, ସମରା ଶିସା, ଲାଛା ମୁଦୁଲି ପ୍ରମୁଖ ଉପସ୍ଥିତ ଥିଲେ।

ସ୍ତ୍ରୀ ହତ୍ୟା ଅଭିଯୋଗ, ୬ ଦିନ ପରେ ସ୍ୱାମୀ ଗି

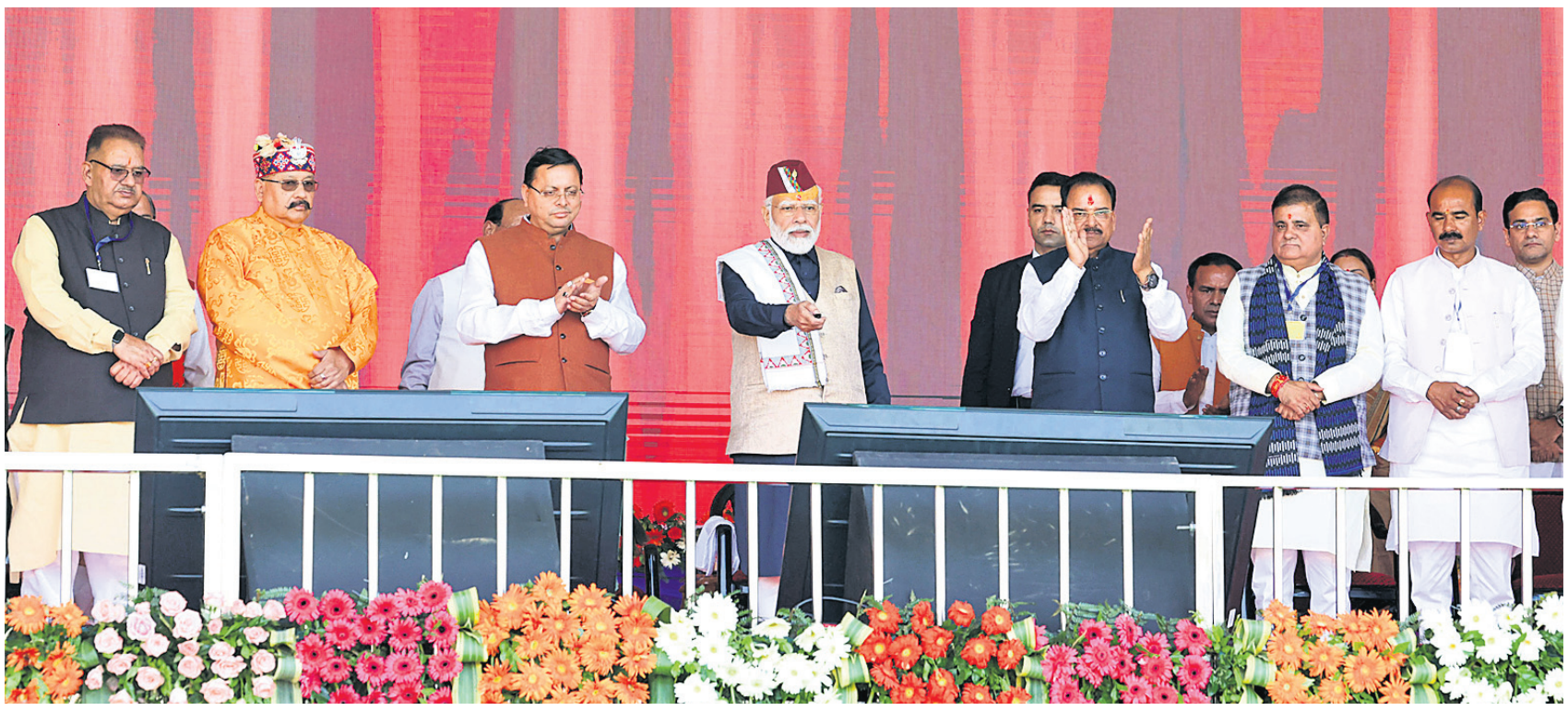

ଉତ୍ତରାଖଣ୍ଡର ଡେରାଡୁନ୍‌ସ୍ଥିତ ଏଫ୍‌ଆର୍‌ଆଇ ଠାରେ 'ଉତ୍ତରାଖଣ୍ଡ ବୈଶ୍ୱିକ ନିବେଶକ ସମ୍ମିଳନୀ-୨୦୨୩'କୁ ପ୍ରଧାନମନ୍ତ୍ରୀ ନରେନ୍ଦ୍ର ମୋଦି ଆନୁଷ୍ଠାନିକଭାବେ ଉଦ୍‌ଘାଟନ କରୁଛନ୍ତି। ଏହି ୨ ଦିନିଆ ନିବେଶ ସମ୍ମିଳନୀରେ ଉତ୍ତରାଖଣ୍ଡ ରାଜ୍ୟପାଳ ଅବସରପ୍ରାପ୍ତ ଲ୍ୟୁଟ୍‌ନାଣ୍ଟ ଜେନେରାଲ ଗୁରମିତ ସିଂହ ଏବଂ ଉତ୍ତରାଖଣ୍ଡ ମୁଖ୍ୟମନ୍ତ୍ରୀ ପୁଷ୍କର ସିଂ ଧାମି ଓ ଅନ୍ୟମାନେ ଉପସ୍ଥିତ ଅଛନ୍ତି।

କପ୍-୨୮ରେ ଜିନ୍ଦଲ ଷ୍ଟେନ୍‌ଲେସ୍

ଭୁବନେଶ୍ୱର, ୮।୧୨ (ଅଭୟ ଦଶ)

ପ୍ରଥମ ଥର ପାଇଁ ଜାତିସଂଘର କନ୍‌ଫେଡେରେଶନ ଅଫ୍ ପାର୍ଟିଜ୍ ବା କପ୍-୨୮ରେ ଭାରତର ସର୍ବବୃହତ୍ ଷ୍ଟେନ୍‌ଲେସ୍ ଷ୍ଟିଲ୍ ଉତ୍ପାଦନକାରୀ ଜିନ୍ଦଲ ଷ୍ଟେନ୍‌ଲେସ୍ ଲିମିଟେଡ୍ ଅଂଶ ଗ୍ରହଣ କରିଛି। ଏପରିକି ପ୍ରଥମ ଥର ପାଇଁ ମିଳିତ ଜାତିସଂଘର କପ୍-୨୮ ଜଳବାୟୁ ସମ୍ମିଳନୀରେ କମ୍ପାନୀ ଭାଗନେଇ ଉଭୟ ପରିବେଶ ସୁରକ୍ଷା ଓ ଡିକାର୍ବୋନାଇଜେଶନ ପ୍ରୟାସ ଉପରେ ବିସ୍ତୃତ ଆଲୋକପାତ କରାଯାଇଥିଲା। ଏପରିକି ୫୦% କାର୍ବନ ନିର୍ଗମନ ହ୍ରାସର ମଧ୍ୟ-ମିଆଦୀ ଲକ୍ଷ୍ୟକୁ କମ୍ପାନୀ ୨୦୩୫ ର ଯଥେଷ୍ଟ ପୂର୍ବରୁ ହାସଲ କରିବାକୁ ସ୍ଥିର କରିଛି ବୋଲି ଜିନ୍ଦଲ ପକ୍ଷରୁ ବିସ୍ତୃତ ସୂଚନା ଦିଆଯାଇଛି। ଅପରପକ୍ଷରେ ଇସ୍ପାତ ମନ୍ତ୍ରଣାଳୟ ଦ୍ୱାରା ନିମନ୍ତ୍ରିତ ଜିନ୍ଦଲ ଷ୍ଟେନ୍‌ଲେସ୍ ଲିମିଟେଡ୍ ଦୁବାଇର ଇଣ୍ଡିଆ ପାଭିଲିଅନଠାରେ ମନ୍ତ୍ରଣାଳୟ ଦ୍ୱାରା ଆୟୋଜିତ ଏକ ପାର୍ଶ୍ୱ କାର୍ଯ୍ୟକ୍ରମରେ କମ୍ପାନୀର ଡିକାର୍ବୋନାଇଜେଶନ ପଦକ୍ଷେପଗୁଡ଼ିକ ପ୍ରଦର୍ଶନ କରିଥିଲା।

ବିଶେଷକରି ଶକ୍ତି, ଶିଳ୍ପ, ଟ୍ରାନ୍ସମିସନ୍, ଆଦିମ ଜନଜାତିର ବିଷୟବସ୍ତୁ ଦିବସ ସହିତ ସମକକ୍ଷ ଏହି ବିଶ୍ୱସ୍ତରୀୟ କାର୍ଯ୍ୟକ୍ରମର ୬ଷ୍ଠ ଦିବସରେ 'କାର୍ବନମୁକ୍ତ ଭବିଷ୍ୟତ: ଭାରତୀୟ ଇସ୍ପାତ କ୍ଷେତ୍ରର ରୂପାନ୍ତରଣ' ଶୀର୍ଷକ କାର୍ଯ୍ୟକ୍ରମ ପାଇଁ ପରିବେଶ, ଜଙ୍ଗଲ ଏବଂ ଜଳବାୟୁ ପରିବର୍ତ୍ତନ ମନ୍ତ୍ରଣାଳୟକୁ ନୋଡାଲ ମନ୍ତ୍ରଣାଳୟ ଭାବେ ନିଯୁକ୍ତ କରାଯାଇଥିଲା।

ଏ ସମ୍ପର୍କରେ ଜିନ୍ଦଲ ଷ୍ଟେନ୍‌ଲେସ୍‌ର ପରିଚାଳନା ନିର୍ଦ୍ଦେଶକ ଅଭ୍ୟୁଦୟ ଜିନ୍ଦଲ କହିଛନ୍ତି, କପ୍-୨୮ କାର୍ଯ୍ୟକ୍ରମ ପାଇଁ ଭାରତ ସରକାରଙ୍କ ଦ୍ୱାରା ଆମନ୍ତ୍ରିତ ହୋଇଥିବାରୁ ଆମେ ନିଜକୁ ଭାଗ୍ୟବାନ୍ ମନେକରୁଛୁ। ଆମର ଡିକାର୍ବୋନାଇଜେଶନ ପ୍ରୟାସକୁ ନେଇ ଆମେ ଗର୍ବିତ ଏବଂ ଏହି ସମ୍ମାନଜନକ କାର୍ଯ୍ୟକ୍ରମରେ ଭାଗନେଇ ନିଜର ପ୍ରତିବଦ୍ଧତାକୁ ନିଶ୍ଚିତ କରୁଛୁ। ପ୍ରତିବର୍ଷ ୧୫ଲକ୍ଷ ଟନ୍ କାର୍ବନ ନିର୍ଗମନ ହ୍ରାସ କରିବାକୁ ଲକ୍ଷ୍ୟ ରଖାଯାଇଥିବା ବିଭିନ୍ନ ସ୍ଥିରତା ପ୍ରକଳ୍ପରେ ଆମେ ୭୦୦କୋଟି ଟଙ୍କା ବିନିଯୋଗ କରୁଛୁ।

ଟିଏସ୍‌ଏଫ୍‌ର ନୂତନ ଅଭିଯାନ

ଭୁବନେଶ୍ୱର, ୮।୧୨

ଟାଟା ଷ୍ଟିଲ୍ ଫାଉଣ୍ଡେଶନ (ଟିଏସ୍‌ଏଫ୍)ର ନୂତନ ଅଭିଯାନ ସମ୍ପର୍କରେ ଘୋଷଣା କରାଯାଇଛି। ବିଶେଷକରି ଟସରଭିତ୍ତିକ ଜୀବିକାକୁ ଟିଏସ୍‌ଏଫ୍ ପ୍ରୋତ୍ସାହିତ କରୁଛି। ଏପରିକି ନିରନ୍ତର ପ୍ରତିବଦ୍ଧତାରେ ସ୍ଥାୟୀ ଜୀବିକା ଏବଂ ଜୈବ ବିବିଧତା ସଂରକ୍ଷଣ ମଧ୍ୟ ବୃଦ୍ଧି ପାଇଛି। ସେହିଭଳି ବ୍ରାହ୍ମଣୀପାଳ ଅଞ୍ଚଳରେ ଟସରଭିତ୍ତିକ ଜୀବିକାକୁ ପ୍ରୋତ୍ସାହିତ ସହ ଟସର ଚାଷ କ୍ଷେତ୍ର ପ୍ରତିଷ୍ଠା ମାଧ୍ୟମରେ ଏକ ଆତ୍ମନିର୍ଭରଶୀଳ, ଜୈବ ବିବିଧତା ସମ୍ପନ୍ନ ପରିବେଶ ସୃଷ୍ଟି କରିବା, ଅମୂଲ୍ୟ ଜୀବିକା ସୁଯୋଗ ପ୍ରଦାନ କରିବା ଦିଗରେ ଫାଉଣ୍ଡେଶନ କାର୍ଯ୍ୟ କରୁଛି। ଉଲ୍ଲେଖଯୋଗ୍ୟ, ୨୦୧୫ ରେ ଏହାର ଆରମ୍ଭ ହେବା ପରଠାରୁ ଉକ୍ତ ଅଭିଯାନ ଉଲ୍ଲେଖନୀୟ ଅଗ୍ରଗତି ହାସଲ କରିଛି, ଯାହା ହରିଚନ୍ଦନପୁରର ୫ଟି ଗ୍ରାମପଞ୍ଚାୟତ ଏବଂ ଦାନଗଦୀ ଓ ସୁକିନ୍ଦାର ୭ଟି ଗ୍ରାମପଞ୍ଚାୟତର ପ୍ରାୟ ୧୦୦୦ଚାଷୀଙ୍କୁ ସକାରାତ୍ମକ ଭାବେ ପ୍ରଭାବିତ କରିଛି। ବିଶେଷକରି ଏହା ସେମାନଙ୍କୁ ବିକଳ୍ପ ଆୟ ଉତ୍ସ ପ୍ରଦାନ କରିଛି ଏବଂ ସେମାନଙ୍କର ସାମଗ୍ରିକ ଜୀବନ ଧାରଣମାନରେ ମଧ୍ୟ ଉନ୍ନତି ଆଣିଛି। ଏହି କାର୍ଯ୍ୟକ୍ରମର ପ୍ରାଥମିକ ଲକ୍ଷ୍ୟ ହେଉଛି ହରିଚନ୍ଦନପୁରରୁ ମଙ୍ଗଳପୁର ପର୍ଯ୍ୟନ୍ତ ଏକ ଆତ୍ମନିର୍ଭରଶୀଳ, ଜୈବ ବିବିଧତା ପରିବେଶ ସୃଷ୍ଟି କରିବା, ଟସର ଚାଷ ଜୋନ୍ ପ୍ରତିଷ୍ଠା କରି ସମଗ୍ର ମୂଲ୍ୟ ଶୃଙ୍ଖଳାକୁ ସୁଦୃଢ଼ କରିବା। ବିଶେଷ କରି ଗୋଷ୍ଠୀ ବିକାଶ ପାଇଁ ଦୃଢ଼ ପ୍ରତିବଦ୍ଧତା ଯୋଗୁ ଟିଏସ୍‌ଏଫ୍ ଏହି ପଦକ୍ଷେପର ସଫଳତାରେ ଗୁରୁତ୍ୱପୂର୍ଣ୍ଣ ଭୂମିକା ଗ୍ରହଣ କରିଛି। ଅପରପକ୍ଷରେ ପ୍ରଶିକ୍ଷଣ ଏବଂ ଦକ୍ଷତା ବିକାଶ, ହୋଷ୍ଟ ପ୍ଲାଣ୍ଟ ପ୍ୟାଚ୍ ରକ୍ଷଣାବେକ୍ଷଣ, ବିହନ କୌଶଳ, ଟସର ରେଶମ ସୂତା ଉତ୍ତୋଳନ, କୃଷି ଇନ୍‌ପୁଟ୍ ସହାୟତା, ଅନୁଷ୍ଠାନ ନିର୍ମାଣ ଏବଂ ଅତ୍ୟାବଶ୍ୟକ ଭିତ୍ତିଭୂମି ବିକାଶ ମାଧ୍ୟମରେ ଫାଉଣ୍ଡେଶନ୍ ସକ୍ରିୟ ଭାବରେ କୃଷକମାନଙ୍କୁ ସହଯୋଗ କରିଛି।

ପତଞ୍ଜଳି ପକ୍ଷରୁ ବିଶ୍ୱ ମୃତ୍ତିକା ଦିବସ

ଭୁବନେଶ୍ୱର, ୮।୧୨(ଅନୁରାଧା ମହାରଣା)

ବିଶ୍ୱ ମୃତ୍ତିକା ଦିବସ ଅବସରରେ ପତଞ୍ଜଳି ହରିଦ୍ୱାର ଜିଲାର ଜୈବିକ ଅନୁସନ୍ଧାନ ପ୍ରତିଷ୍ଠାନର ସଦସ୍ୟମାନେ ହରିଦ୍ୱାରର ଭଗବାନପୁର, ରୁଡ୍‌କୀ, ବାହାଦରପୁର ଏବଂ ଲକ୍ସର, ବିକାଶଖଣ୍ଡସ୍ଥିତ ଆକବରପୁର ଜୋଝା, ନୂରପୁର ଏବଂ ଲାଡପୁର କଂଲା ଆଦି ଗ୍ରାମ ପରିଦର୍ଶନ କରିଛନ୍ତି। ପତଞ୍ଜଳିର ୨ଟି ଭିନ୍ନ ଟିମ୍‌ରେ କୃଷି ବିଶେଷଜ୍ଞ, ଅଧିକାରୀ ଏବଂ ସମ୍ପୃକ୍ତ ଗ୍ରାମଗୁଡିକର ନେତୃବୃନ୍ଦଙ୍କ ସହ ଆଲୋଚନା କରିଥିଲେ। ଏହି କ୍ରମରେ କୃଷି ହିତାଧିକାରୀଙ୍କୁ ମୃତ୍ତିକା ସ୍ୱାସ୍ଥ୍ୟ କାର୍ଡ ବଣ୍ଟନ କରାଯାଇଥିଲା। ଏହି ଅବସରରେ ଆକବରପୁର କଲସୋ ମୁଖ୍ୟ ବବିତା, ଆକବରପୁର ଜୋଝା ଜୁଲଫିକରଙ୍କଠାରୁ ନୂରପୁରରୁ ପ୍ରଦୀପ ଚୌହାଦ ଏବଂ ଲାଡପୁର କଂଲାରୁ ଶାହାଜାଦ ଅଲିଙ୍କ ସମେତ ଶତାଧିକ ଗ୍ରାମବାସୀ ଉପସ୍ଥିତ ଥିଲେ। ହରିଦ୍ୱାର କୃଷି ବିଜ୍ଞାନକେନ୍ଦ୍ରର କୃଷି ବିଶେଷଜ୍ଞ ଡ. ଉମେଶ ସାକ୍ସେନା, ଡା. ନୀଳକଣ୍ଠ ଓ ଗ୍ରାମ ଉନ୍ନୟନ ଅଧିକାରୀ ବିନୟ ପ୍ରତାପ ସିଂ, ବିଶାଳ ଚୌହାନ, ଶାଲିନୀ ବଲୌଦୀ, ପ୍ରତାପ ସିଂ ପ୍ରମୁଖ ମୃତ୍ତିକା ସ୍ୱାସ୍ଥ୍ୟ ଦିବସର ଗୁରୁତ୍ୱ ଉପରେ କହିଥିଲେ। ପତଞ୍ଜଳି ଜୈବିକ ଅନୁସନ୍ଧାନ ପ୍ରତିଷ୍ଠାନ ପକ୍ଷରୁ ଦୀପକ ବଶିଷ୍ଠ, ଅର୍ପଣ ଚୌହାନ, ଅପୂର୍ବା ତିୱାରୀ, ଡା. ମନୋହରୀ ରାଠୀ, ପୀୟୂଷ ତ୍ୟାଗୀ, ନୀମା ସିଂ ଏବଂ ସଚିନ ଚୌହାନ ଉପସ୍ଥିତ ଥିଲେ।

କ୍ରିଏଟିଭ ହୋମ୍‌ର ଏକ୍ସକ୍ଲୁସିଭ ଆଉଟ୍‌ଲେଟ୍

ଭୁବନେଶ୍ୱର, ୮।୧୨

ରାଜ୍ୟର ଅଗ୍ରଣୀ ଫର୍ନଚର ବ୍ରାଣ୍ଡ୍ କ୍ରିଏଟିଭ ହୋମ୍‌ର ଏକ୍ସକ୍ଲୁସିଭ ଆଉଟ୍‌ଲେଟ୍ କଟକ-ପୁରୀ ବାଇପାସ୍‌ର କେଶୁରା ଛକଠାରେ ଶୁକ୍ରବାର ଆନୁଷ୍ଠାନିକ ଭାବେ ଉଦ୍‌ଘାଟିତ ହୋଇଯାଇଛି। ଏହି ଅବସରରେ କ୍ରିଏଟିଭ ହୋମ୍‌ର ସ୍ୱତ୍ୱାଧିକାରୀ ଡା. ଶୁଭଲକ୍ଷ୍ମୀ ସାହୁ ସମ୍ମାନିତ ଅତିଥି ଭାବେ ଯୋଗଦେଇ ଏହାର ଉଦ୍‌ଘାଟନ କରିଥିଲେ। ବିଶେଷକରି ୧୨୦୦ ବର୍ଗଫୁଟ ପରିମିତ ସ୍ଥାନରେ ଗଢ଼ି ଉଠିଥିବା ଏହି ବିଶାଳକାୟ ଆଉଟ୍‌ଲେଟ୍‌ରେ ସବୁ ବର୍ଗଙ୍କ ପାଇଁ ଘରର ଆସବାବପତ୍ର ସହ କାର୍ଯ୍ୟାଳୟ ଓ ସ୍ୱତନ୍ତ୍ର ସ୍ଥାନଗୁଡିକ ପାଇଁ ଆବଶ୍ୟକ ଫର୍ନଚର ସାମଗ୍ରୀ ଉପଲବ୍ଧ। ଏପରିକି ସୋଫାଠାରୁ ଆରମ୍ଭକରି ସୁଇମିଂ ପୁଲ୍ ପର୍ଯ୍ୟନ୍ତ ଆବଶ୍ୟକ ଫର୍ନଚର ସୁଲଭ ମୂଲ୍ୟରେ ଗ୍ରାହକମାନେ ପାଇପାରିବେ ବୋଲି ଆଉଟ୍‌ଲେଟ୍‌ର ବରିଷ୍ଠ ଅଧିକାରୀ (ସିଇଓ) ଶୋଭନ ମିଶ୍ର ବିସ୍ତୃତ ଭାବେ ଆଲୋକପାତ କରିଛନ୍ତି। ଉଲ୍ଲେଖଯୋଗ୍ୟ, ଏଠାରେ ସେମ୍ବର ସମସ୍ତ ଫର୍ନଚର ସହ ବେଡ୍, ବାଥ୍ ଓ ରନ୍ଧର ସାମଗ୍ରୀ ଉପଲବ୍ଧ।

ନାଲ୍‌କୋ ସ୍ମେଲ୍‌ଟର ପ୍ଲାଣ୍ଟକୁ 'ଗୋଲ୍ଡ ପ୍ଲସ୍' ମାନ୍ୟତା

ଅନୁଗୋଳ,୮।୧୨ (ଅମିତ କୁମାର ସାମଲ)

ଅନୁଗୋଳ ନାଲ୍‌କୋସ୍ଥିତ ସ୍ମେଲ୍‌ଟର ପ୍ଲାଣ୍ଟକୁ ସିଆଇଆଇ ଏକ୍ସିମ ବ୍ୟାଙ୍କ ହୋଲିଷ୍ଟିକ ବିଜ୍‌ନେସ୍ ଏକ୍ସଲେନ୍ସ ଆୱାର୍ଡ-୨୦୨୩ରେ 'ଗୋଲ୍ଡ ପ୍ଲସ୍' ମାନ୍ୟତା ପ୍ରଦାନ କରାଯାଇଛି। ସିଆଇଆଇ-ଇନ୍‌ଷ୍ଟିଚ୍ୟୁଟ୍ ଅଫ୍ କ୍ୱାଲିଟି ପକ୍ଷରୁ ବିଭିନ୍ନ ଶିଳ୍ପସଂସ୍ଥାର ୪୦୦ ପ୍ରତିନିଧିଙ୍କ ଉପସ୍ଥିତିରେ ଇଡି (ଏସ୍‌ଆଣ୍ଡପି କମ୍ପ୍ଲେକ୍ସ) ଏ.କେ. ସ୍ୱାଇଁ ଏହି ସମ୍ମାନଜନକ ପୁରସ୍କାର ଗ୍ରହଣ କରିଥିଲେ। ଗତ ୨ ଓ ୩ ତାରିଖରେ ବେଙ୍ଗାଲୁରୁଠାରେ ଅନୁଷ୍ଠିତ ୩୧ତମ ସିଆଇଆଇ ଏକ୍ସଲେନ୍ସ ଶିଖର ସମ୍ମିଳନୀରେ ଏହି ପୁରସ୍କାର ପ୍ରଦାନ କରାଯାଇଥିଲା। ଉକ୍ତ କାର୍ଯ୍ୟକ୍ରମରେ ସିଆଇଆଇ-ଆଇକ୍ୟୁ ସ୍ମେଲଟର ପ୍ଲାଣ୍ଟକୁ ବ୍ୟବସାୟର ଉତ୍କର୍ଷ ପ୍ରତି ୟୁନିଟ୍ ମ୍ୟାନେଜମେଣ୍ଟର ଦୃଢ଼ ପ୍ରତିବଦ୍ଧତା ପାଇଁ ପ୍ରଶଂସା କରିଥିଲା।

ଇଡି (ଏସ୍‌ଆଣ୍ଡପି କମ୍ପ୍ଲେକ୍ସ) ଏ.କେ. ସ୍ୱାଇଁ ପୁରସ୍କାର ଗ୍ରହଣ କରୁଛନ୍ତି।

ଶେୟାର ବଜାରରେ ଉତ୍ସାହ

ନୂଆଦିଲ୍ଲୀ,୬।୧୨

ଦିନକ ପରେ ପୁଣିଥରେ ଘରୋଇ ଶେୟାର ବଜାର କାରବାରରେ ପରିବର୍ତ୍ତନ ଘଟିଛି। ଏପରିକି ଚଳିତ ସପ୍ତାହର ଶେଷ କାର୍ଯ୍ୟଦିବସର ଫଳାଫଳ ଅନୁଯାୟୀ ଶେୟାର ବଜାରର ନିବେଶକମାନେ ଲକ୍ଷାଧିକ ଟଙ୍କାର ନିବେଶ ବଢାଇଛନ୍ତି। ବିଶେଷ କରି ଶୁକ୍ରବାର ବମ୍ବେ ଷ୍ଟକ ଏକ୍ସଚେଞ୍ଜ (ବିଏସଇ) ର ସେନସେକ୍ସ ୩୦୪ (୩୦୩.୯୧) ପଏଣ୍ଟ ବଢି ୬୯,୮୨୬ (୬୯,୮୨୫.୬୦) ଅଙ୍କରେ କାରବାର ବନ୍ଦ କରିଥିଲା। ସେହିଭଳି ନ୍ୟାସନାଲ ଷ୍ଟକ ଏକ୍ସଚେଞ୍ଜ (ଏନଏସଇ) ର ନିଫ୍ଟି-୫୦ରେ ମଧ୍ୟ ୬୮ (୬୮.୨୫) ପଏଣ୍ଟ ବୃଦ୍ଧି ଘଟି ୨୦,୯୬୯ (୨୦,୯୬୯.୫୦) ଅଙ୍କରେ କାରବାର ବନ୍ଦ କରିଥିଲା। ଅପରପକ୍ଷରେ ବିଏସଇ ସେନସେକ୍ସର ମିଡକ୍ୟାପ୍ ଓ ସ୍ମଲକ୍ୟାପ୍ ଶେୟାରଗୁଡିକର ଇଣ୍ଡେକ୍ସ ସହିତ ଏନଏସଇ ନିଫ୍ଟି ମିଡକ୍ୟାପ, ସ୍ମଲ କ୍ୟାପ ଏବଂ ବ୍ୟାଙ୍କ ଶେୟାରଗୁଡିକର କାରବାରରେ ମଧ୍ୟ ବୃଦ୍ଧି ଘଟିଛି। ଏପରିକି ଶେୟାର ବଜାରର ସେକ୍ଟୋରାଲ ଇଣ୍ଡେକ୍ସ କାରବାରରେ ମଧ୍ୟ ପରିବର୍ତ୍ତନ ହୋଇଛି।

ODISHA COOPERATIVE TASAR & SILK FEDERATION (SERIFED) LTD.
Sahid Nagar, Janpath, Bhubaneswar - 751007
Tel.: 2545586/2545852, email: serifedodisha@gmail.com
Website: www.serifedodisha.in
INVITATION FOR BIDS (e-Procurement)
Bid Identification No.: VI-01(03)/SERIFED/2023-24/2299/Dt.07.12.2023
No. CAD-3196: The Managing Director (SERIFED), Odisha, Bhubaneswar invites item rate tenders in Double Cover System in ONLINE MODE only, for 1 no. of work at Bhubaneswar. The bid documents such as DTCN/BOQ etc. can be seen/downloaded from the Government website: **www.tendersodisha.gov.in** during the period Dt.12.12.2023 to 5.00 P.M. upto 26.12.2023. Tender shall be received till 5.00 P.M. on 26.12.2023 & shall be opened at 11.30 A.M. on Dt.27.12.2023. Any addendum/corrigendum/cancellation of tender can also be seen in the said website.
OIPR-39036/11/0017/2324 Sd./- Managing Director

NATIONAL LAW UNIVERSITY ODISHA, CUTTACK
(Established by Odisha Act IV of 2008)
Kathajodi Campus, Sector 13, CDA, Cuttack -753015, Odisha
QUOTATION CALL NOTICE FOR MISC. REPAIR WORK & SUPPLY OF ITEMS AT NLUO, CUTTACK
Quotation call notice is invited for Misc. Repair work & Supply of items at NLUO, Cuttack. Last date for receipt of quotation is upto **15.12.2023.** For details please visit website : **www.nluo.ac.in**.
Sd/- Registrar

कार्यपालक अभियंता का कार्यालय ग्रामीण कार्य विभाग, कार्य प्रमण्डल, लोहरदगा
शुद्धि पत्र
एतद् द्वारा सूचित किया जाता है कि इस कार्यालय से आमंत्रित ई- अल्पकालीन पुनर्निविदा आमंत्रण सं0-239/RII/2023-24/RWD/LOHARDAGA दिनांक 02.12.2023 PR No. 312791(Lohardaga) 23-24(D) द्वारा प्रकाशित ई-अल्पकालीन निविदा आमंत्रण सूचना के कमांक-4 में वेबसाईट में निविदा खोलने की तिथि एवं समय 28.12.2023 अपराह्न 3.30 बजे के स्थान पर दिनांक 29.12.2023 अपराह्न 3.30 बजे पढ़ा जाय।
अन्य शर्तें यथावत रहेगें।
कार्यपालक अभियंता
ग्रा0 का0 वि0
कार्य प्रमण्डल, लोहरदगा ।
PR.NO.313052 Lohardaga(23-24):D

कार्यपालक अभियंता का कार्यालय ग्रामीण कार्य विभाग, कार्य प्रमंडल दुमका
शुद्धि-पत्र
एतद् द्वारा सूचित किया जाता है कि निविदा संख्या-12/2023-24/RWD/EE/DUMKA, दिनांक- 29.11.2023, जिसका PR No.- 312315/Rural Works Department/23-24 (D) है, में आंशिक संसोधन किया जाता है, जो निम्नरूपेण है :-
1. **RWD/DUMKA/35/2023-24** (हेठकोरैया से भारूडीह भाया खपरो तक पथ निर्माण कार्य। लं0-5.100 कि0मी0) में कार्य समाप्ति की अवधि 09 महीने के स्थान पर 12 महीने पढ़ा जाए।
2. **RWD/DUMKA/36/2023-24** (आर0ई0ओ0 रोड रोहड़पाड़ा से नुईबथान तक पथ निर्माण कार्य। लं0-4.100 कि0मी0) में कार्य समाप्ति की अवधि 09 महीने के स्थान पर 12 महीने पढ़ा जाए।
शेष सभी शर्तें यथावत रहेंगी।
कार्यपालक अभियंता,
ग्रामीण कार्य विभाग,कार्य प्रमंडल दुमका
PR312993 (Rural Work Department)23-24*D

पूर्ब ତଟ ରେଳପଥ
ଟେଣ୍ଡର ସଂ.ELS-ANGL-OT-23-24-06
କାର୍ଯ୍ୟର ନାମ : ଇଲେକ୍ଟ୍ରିକ୍ ଲୋକୋ ସେଡ୍, ଅନୁଗୁଳର WAG-7 ଇଲେକ୍ଟ୍ରିକ୍ ଇଂଜିନ(ଲୋକୋମୋଟିଭ)ଗୁଡ଼ିକର କୋ-କୋ ବଗି(Co-Co Bogie)ର ମରାମତି/ପୁନଃସ୍ଥାପନ (IOH)।
ବିଜ୍ଞାପିତ ମୂଲ୍ୟ(ଟଙ୍କାରେ): 2,33,09,807.76, EMD (ଟଙ୍କାରେ) : 2,66,600/-, ଶେଷ ହେବା ଅବଧି : 24 ମାସ।
ବିଡ୍ ଆରମ୍ଭ ହେବା ତାରିଖ : ତା.20.12.2023 ରିଖ, ଟେଣ୍ଡର ବନ୍ଦ ହେବା ତାରିଖ ଓ ସମୟ : ତା.03.01.2024 ରିଖ 1500 ଘଟିକାରେ।
ଟେଣ୍ଡର ନଥିପତ୍ର ସହିତ ସଂପୂର୍ଣ୍ଣ ସୂଚନାବଳୀ www.ireps.gov.in ରେ ଉପଲବ୍ଧ ଅଟେ।
ବରିଷ୍ଠ ମଣ୍ଡଳ ବିଦ୍ୟୁତ୍ ଯନ୍ତ୍ରୀ(TRS), ଅନୁଗୁଳ
PR-866/O/23-24

ଖଡ଼ଗପୁର ଡିଭିଜନର 'ସି' କ୍ଲାସ୍ ନନ୍-ଇଣ୍ଟରଲକ୍‌ଡ ଇଞ୍ଜିନିୟରିଂ ଲେଭଲ କ୍ରସିଂ ବନ୍ଦ ହେବା ସମ୍ବନ୍ଧରେ
ରୂପସା-ବାଙ୍ଗିରିପୋଷି ସେକ୍ସନରେ କିମି. ୭୮/୦୮-୦୯ ଏବଂ ୫୮/୦୯-୫୯/୦୦ଠାରେ ନିମ୍ନଲିଖିତ 'ସି' କ୍ଲାସ୍ ନନ୍-ଇଣ୍ଟରଲକ୍‌ଡ ଇଞ୍ଜିନିୟରିଂ ଲେଭଲ କ୍ରସିଂ ନଂ. ଆର୍‌ବି-୬୦ ଓ ଆର୍‌ବି-୪୩କୁ ତା୧୮।୧୨।୨୦୨୩ରିଖଠାରୁ ସ୍ଥାୟୀ ଭାବେ ବନ୍ଦ କରିଦିଆଯିବ।

କ୍ର.ସଂ.	ଏଲ୍.ସି. ନଂ.	ସ୍ଥାନ/କିମି. ପୋଷ୍ଟ	ଷ୍ଟେଶନ ମଧ୍ୟରେ
୧.	ଆର୍‌ବି-୬୦	୭୮/୦୮-୦୯	ଭଞ୍ଜପୁର-ବାଙ୍ଗିରିପୋଷି
୨.	ଆର୍‌ବି-୪୩	୫୮/୦୯-୫୯/୦୦	ଭଞ୍ଜପୁର-କୁଚାଇ

(PR-893) ଡିଭିଜନାଲ ରେଲ୍‌ୱେ ମ୍ୟାନେଜର/ଇଏନ୍‌ଜିଜି., ଖଡ଼ଗପୁର
ଦକ୍ଷିଣ ପୂର୍ବ ରେଳପଥ
ହର୍ଷର ସହିତ ଆମେ ସେବାରତ

ଦକ୍ଷିଣ ପୂର୍ବ ମଧ୍ୟ ରେଳପଥ
ଭଣ୍ଡାର ସାମଗ୍ରୀ ଯୋଗାଣ ପାଇଁ ଟେଣ୍ଡର ବିଜ୍ଞପ୍ତି
ଇ-ଟେଣ୍ଡର ବିଜ୍ଞପ୍ତି ନଂ.: ଏନ୍‌ଆଇଟି/୧୪/୨୩/୫୯, ତାରିଖ: ୨୯ ନଭେମ୍ବର, ୨୦୨୩

କ୍ର. ସଂ.	ଟେଣ୍ଡର ନଂ.	ବର୍ଣ୍ଣନା	ଟେଣ୍ଡର ସମାପ୍ତି/ଖୋଲାଯିବା ତାରିଖ	ପରିମାଣ
୧	୦୨୨୩୪୦୪୫	ଟ୍ରେଡ୍ ବ୍ରେକ୍ ୟୁନିଟ୍ ପାଇଁ ମଷ୍ଟ୍ ଟେଞ୍ଚ ସ୍ପେୟାର୍	୧୧।୧୨।୨୦୨୩	୨୩ ସେଟ୍
୨	୦୮୨୩୧୦୭୮ଏ	ରେଡ୍ ଡାଏ ପେନେଟ୍ରାଣ୍ଟ କିଟ୍	୧୪।୧୨।୨୦୨୩	୩୪୨୨ ସେଟ୍
୩	୦୩୨୩୨୦୧୩	ପ୍ରେସର୍ ଟ୍ରାନ୍ସଫର୍ମର୍ ଡିୟୁ ୧୧୧ଏ ସର୍ ଆସେମ୍ବ୍ଲି	୧୮।୧୨।୨୦୨୩	୪୪୩ ଗୋଟି
୪	୦୩୨୩୩୩୩୮୮	ବଟମ୍ ହାଉସିଂ	୨୨।୧୨।୨୦୨୩	୬୦୦୦ ଗୋଟି
୫	୦୬୨୩୫୭୪୩	୬୦ କିଗ୍ରା ରେଳ ପାଇଁ ୧ ମିଟର ଲମ୍ବା ଫିଶ୍ ପ୍ଲେଟ୍	୨୫।୧୨।୨୦୨୩	୬୯୯ ସେଟ୍
୬	୦୩୨୩୩୪୦୮	ପ୍ଲେଟ୍ ସହିତ ସାଇଡ୍ ସିଲ୍ ହପର୍ ଫ୍ରେମ୍	୨୬।୧୨।୨୦୨୩	୭୨୦ ଗୋଟି
୭	୦୬୨୩୦୦୮୪	୬୦ କିଗ୍ରା ୧ ଇନ୍ ୧୨ ଓଭର ରାଇଡିଂ କର୍ଭଡ୍ ସୁଇଚ୍‌ର ବିନିର୍ମାଣ ଓ ଯୋଗାଣ	୨୬।୧୨।୨୦୨୩	୧୯୪ ସେଟ୍
୮	୦୬୨୩୫୭୩୪ଏ	୬୦ କିଗ୍ରା ଓ ୫୨ କିଗ୍ରା ରେଳଗୁଡ଼ିକ ପାଇଁ କମ୍ବିନେଶନ୍ ଫିସ୍ ପ୍ଲେଟ୍	୨୭।୧୨।୨୦୨୩	୧୭୮ ସେଟ୍
୯	୦୩୨୩୩୪୧୦	ସେଣ୍ଟର ସହିତ ସେଣ୍ଟର ସିଲ୍ ହପର୍ ଫ୍ରେମ୍	୨୮।୧୨।୨୦୨୩	୭୨୦ ଗୋଟି
୧୦	୦୬୨୩୦୦୯୫	ସିଏମ୍‌ଏସ୍ କ୍ରସିଂସ୍ - ୬୦ କିଗ୍ରା ୧ ଇନ୍ ୧୨	୨୮।୧୨।୨୦୨୩	୨୮୯ ସେଟ୍
୧୧	୦୩୨୩୩୩୯୯	ପ୍ରାଇମେରି ବ୍ରେକ୍ ବିମ୍ ଆସେମ୍ବ୍ଲି	୨୯।୧୨।୨୦୨୩	୧୨୦ ଗୋଟି
୧୨	୦୮୨୩୬୨୯୪	କଲର୍ ଡୋପ୍‌ଲର୍ ସିଷ୍ଟମ୍ ସହିତ ଅଲ୍‌ଟ୍ରାସୋନୋଗ୍ରାଫି	୨୯।୧୨।୨୦୨୩	୦୧ ଗୋଟି
୧୩	୦୩୨୩୨୯୭୪	ଷ୍ଟାଇକର୍ କାଷ୍ଟିଂ ୱେର୍ ପ୍ଲେଟ୍	୦୨।୦୧।୨୦୨୪	୨୮୧୯୬ ଗୋଟି
୧୪	ଏସ୍-ଜି-ଫଟୋକପି-୨୩ଏ	ବିଳାସପୁରରେ ୦୫ (ପାଞ୍ଚ) ଗୋଟି ସ୍ଥାନରେ ଦକ୍ଷିଣ ପୂର୍ବ ମଧ୍ୟ ରେଳପଥ କାର୍

ଜନ୍ମଦିନର ଶୁଭେଚ୍ଛା

ନାମ: .....
ବୟସ:.....
ଜନ୍ମ ତାରିଖ: .....

ଗୁନ୍‌ଗୁନ୍
ପରିବାରବର୍ଗ

ଏଠାରେ ୨ X ୨ ସେ.ମି. ଫଟୋ ଲଗାନ୍ତୁ

ସର୍ତ୍ତାବଳୀ: ଏହି କୁପନ ବ୍ୟବହାର କରି ସମ୍ପୂର୍ଣ୍ଣ ମାଗଣାରେ ଜନ୍ମଦିନର ଶୁଭେଚ୍ଛା ଜଣାନ୍ତୁ। ଫଟୋଗ୍ରାଫ ସହିତ କୁପନଟି ପ୍ରକାଶନ ତାରିଖର ୭ ଦିନ ପୂର୍ବରୁ ଜନ୍ମଦିନ ଶୁଭେଚ୍ଛା, ଧରିତ୍ରୀ, ବି-୨୬, ରସୁଲଗଡ ଶିଳ୍ପାଞ୍ଚଳ, ଭୁବନେଶ୍ୱର-୧୦ ଠିକଣାରେ ପହଞ୍ଚିବା ଆବଶ୍ୟକ।

ଆଖିରୁ ବାହାରିଲା ୬୦ ଜୀବନ୍ତ ପରଜୀବୀ

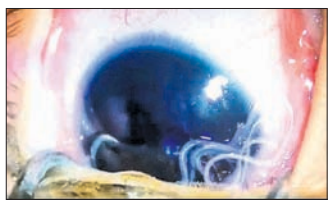

ବେଜିଂ: ନିକଟରେ ଡାକ୍ତରମାନେ ଜଣେ ମହିଳାଙ୍କ ଆଖିରୁ ଜୀବନ୍ତ ୬୦ଟି ପରଜୀବୀ ବାହାର କରିଛନ୍ତି। ଚାଇନାର କୁନ୍‌ମିଙ୍ଗସ୍ଥିତ ଜଣେ ମହିଳାଙ୍କ ଆଖି ସବୁବେଳେ କୁଣ୍ଡେଇ ହେଉଥିଲା। ସେ ଦିନେ ତାଙ୍କ ଆଖି କୁଣ୍ଡେଇବା ବେଳକୁ ଏକ କୀଟ ଖସିପଡ଼ିଥିଲା। ମହିଳା ଜଣକ ଏହା ଦେଖି ଆଶ୍ଚର୍ଯ୍ୟ ହୋଇଯାଇଥିଲେ। ସେ ତୁରନ୍ତ ସ୍ଥାନୀୟ ଏକ ହସ୍ପିଟାଲକୁ ଯାଇ ଡାକ୍ତରଙ୍କ ସହ ପରାମର୍ଶ କରିଥିଲେ। ପରୀକ୍ଷଣ ପରେ ଜଣାପଡ଼ିଥିଲା ଯେ ତାଙ୍କ ଆଖିପତା ମଧ୍ୟରେ ଅନେକଗୁଡ଼ିଏ କୀଟ ହୋଇଯାଇଛନ୍ତି। ତେବେ ଡାକ୍ତରମାନେ ଅସ୍ତ୍ରୋପଚାର କରି ମହିଳାଙ୍କ ଡାହାଣ ଆଖିରୁ ୪୦ରୁ ଅଧିକ କୀଟ କାଢ଼ିଥିବାବେଳେ ତାଙ୍କ ବାମ ଆଖିରୁ ୧୦ରୁ ଅଧିକ ଜୀବନ୍ତ କୀଟ ବାହାର କରିଥିଲେ।

ସାମାଜିକ ସ୍ଥିରତା ପାଇଁ ନିରାପତ୍ତା ଅପରିହାର୍ଯ୍ୟ

ଅନ୍ତର୍ଜାତୀୟ ଦୁର୍ନୀତି ନିବାରଣ ଦିବସ

ଦୁର୍ନୀତି ନିବାରଣ ପାଇଁ ଜନସଚେତନତା ସୃଷ୍ଟି କରିବା ଲାଗି ୩୧ ଅକ୍ଟୋବର ୨୦୦୩ରେ ମିଳିତ ଜାତିସଂଘର ଦୁର୍ନୀତି ବିରୋଧରେ ସମ୍ମିଳନୀ ପାରିତ ହେବା ପରଠାରୁ ପ୍ରତିବର୍ଷ ୯ ଡିସେମ୍ବରରେ ଅନ୍ତର୍ଜାତୀୟ ଦୁର୍ନୀତି ନିବାରଣ ଦିବସ ପାଳନ କରାଯାଏ। ଏହି ସମ୍ମିଳନୀରେ ଆଂଶିକ ଦର୍ଶାଯାଇଥିଲା ଜାତିସଂଘ ହେଉଛି ସମାଜର ସ୍ଥିରତା ଏବଂ ନିରାପତ୍ତା ପ୍ରତି ଦୁର୍ନୀତି ଦ୍ୱାରା ସୃଷ୍ଟି ହୋଇଥିବା ସମସ୍ୟା ଏବଂ ବିପଦର ଗମ୍ଭୀରତା, ଗଣତନ୍ତ୍ରର ଅନୁଷ୍ଠାନ ତଥା ମୂଲ୍ୟବୋଧ, ନୈତିକ ମୂଲ୍ୟବୋଧ ଏବଂ ନ୍ୟାୟକୁ କ୍ଷୁଣ୍ଣ କରିବା ଏବଂ ନିରନ୍ତର ବିକାଶ ତଥା ଆଇନର ନିୟମ ପ୍ରତି ବିପଦ ରହିଛି।

ସମ୍ମିଳନୀରେ ପ୍ରତିନିଧିମାନେ ଦୁର୍ନୀତିକୁ ରୋକିବା ଏବଂ ମୁକାବିଲା କରିବା ପାଇଁ ପଦକ୍ଷେପକୁ ପ୍ରୋତ୍ସାହିତ ଏବଂ ଦୃଢ଼ କରିବା। ଦୁର୍ନୀତି ରୋକିବା ତଥା ମୁକାବିଲା କରିବାରେ ଅନ୍ତର୍ଜାତୀୟ ସହଯୋଗ ତଥା ବୈଷୟିକ ସହାୟତାକୁ ପ୍ରୋତ୍ସାହନ, ସହଜ ତଥା ସମର୍ଥନ। ମିଳିତ ଜାତିସଂଘର ବିକାଶ କାର୍ଯ୍ୟକ୍ରମ ତଥା ମିଳିତ ଜାତିସଂଘର ଡ୍ରଗ୍ସ ଏବଂ କ୍ରାଇମ କାର୍ଯ୍ୟାଳୟ ଦ୍ୱାରା ଅନ୍ତର୍ଜାତୀୟ ଦୁର୍ନୀତି ନିବାରଣ ଦିବସ ପାଳନ କରାଯାଉଛି। ଦୁର୍ନୀତି ଏବଂ ଏହାର ମୁକାବିଲା ପାଇଁ ସଚେତନତା ସୃଷ୍ଟି କରିବା ଲାଗି ପ୍ରତିବର୍ଷ ଏହି ଦିବସ ପାଳିତ ହେଉଛି। ୨୦୦୯ର ମିଳିତ ଅନ୍ତର୍ଜାତୀୟ ଅଭିଯାନ ଉପରେ ଧ୍ୟାନ ଦିଆଯାଇଥିଲା। ବିକାଶ ଲକ୍ଷ୍ୟରେ ଦୁର୍ନୀତି ଗଣତନ୍ତ୍ର ତଥା ଆଇନର ଶାସନକୁ ଦୁର୍ବଳ କରିଥାଏ, ମାନବିକ ଅଧିକାରର ଉଲ୍ଲଂଘନ, ବଜାରକୁ ବିକୃତ, ଜୀବନଶୈଳୀକୁ ନଷ୍ଟ କରିଥାଏ ଏବଂ ସଂଗଠିତ ଅପରାଧ, ଆତଙ୍କବାଦ ଏବଂ ଅନ୍ୟାନ୍ୟ ବିପଦକୁ ଅନୁମତି ଦେଇଥାଏ। ବିଶ୍ୱ ମାନବଙ୍କ ସୁରକ୍ଷାକୁ ବୃଦ୍ଧି କରିବାକୁ ଏହି ଦିବସ ପାଳନ ଅବସରରେ ସଚେତନତା ସୃଷ୍ଟି କରାଯାଇଥାଏ।

ମାଳଦ୍ୱୀପରେ ଛୁଟି କଟାଉଛନ୍ତି ତାପସୀ

ମୁମ୍ବାଇ: ଅଭିନେତା ଶାହରୁଖ ଖାନ୍‌ଙ୍କ ବହୁ ପ୍ରତୀକ୍ଷିତ ଫିଲ୍ମ 'ଡଙ୍କି' ରିଲିଜ୍ ଅପେକ୍ଷାରେ ଅଛି। ଫିଲ୍ମର ମୁଖ୍ୟ ଚରିତ୍ରରେ ନଜରକୁ ଆସିଥିବା ଅଭିନେତ୍ରୀ ତାପସୀ ପନ୍ନୁ ଶୁଟିଂ ସାରି ଏବେ ଛୁଟି କଟାଇବାକୁ ତାଙ୍କର ସବୁଠୁ ପ୍ରିୟ ସ୍ଥାନ ମାଳଦ୍ୱୀପରେ ପହଞ୍ଚିଛନ୍ତି। ସେନେଇ ଅଭିନେତ୍ରୀ କିଛି ଫଟୋ ଶେୟାର କରିଛନ୍ତି। କ୍ୟାପ୍ସନରେ ଲେଖିଛନ୍ତି, ସେ ପ୍ରଥମ ଦେଖାରେ ଏହି ସ୍ଥାନର ପ୍ରେମରେ ପଡ଼ିଯାଇଥିଲେ। ସେ କହିଛନ୍ତି, ଶୁଟିଂ ସରିବା ପରେ ଛୁଟିଦିନ ତାଙ୍କ ପାଇଁ ଆବଶ୍ୟକ ବିରତି ଥିଲା। ତାପସୀ ମନଭରି ସେହି ସ୍ଥାନକୁ ଉପଭୋଗ କରୁଛନ୍ତି। ଫଟୋରେ ଅଭିନେତ୍ରୀଙ୍କୁ ବିଶାଳ ନୀଳ ମହାସାଗରରେ ଉପଭୋଗ କରୁଥିବା ଦେଖିବାକୁ ମିଳିଛି।

Classified Everyday

0674-2580101, 2549949

CLASSIFIED DISPLAY
MORE SPACE ' SAME PRICE

For Single Day		For 7 Days		For 15 Days		For 30 days	
6x4	12x4	6x4	12x4	6x4	12x4	6x4	12x4
1,500.00	2,000.00	6,000.00	12,000.00	12,000.00	25,000.00	30,000.00	40,000.00

Admission Open
JOIN AFTER +2 ANY STREAM
OT TECHNOLOGY
ଅପରେସନ୍ ଥିଏଟର୍ ଟେକ୍ନିସିଆନ
MEDICAL IMAGING TECHNOLOGY
ଏକ୍ସରେ+ସିଟି ସ୍କାନ୍+ଏମ୍.ଆର୍.ଆଇ.
MEDICAL LAB TECHNOLOGY
ମେଡ଼ିକାଲ ଲ୍ୟାବ୍ ଟେକ୍ନିସିଆନ୍
C.S.S.D TECHNIQUES / HOSPITAL STERILIZATION
ସି.ଏସ୍.ଏସ୍.ଡ଼ି ଟେକ୍ନିସିଆନ୍
DIALYSIS TECHNOLOGY
ଡାୟାଲସିସ୍ ଟେକ୍ନିସିଆନ
CARDIAC CARE TECHNOLOGY
କାର୍ଡ଼ିଆକ୍ କେୟାର ଟେକ୍ନିସିଆନ
ANM
ମହିଳା ସ୍ୱାସ୍ଥ୍ୟକର୍ମୀ
ANGUL CENTRE : Ph : 91140 12123
CCS, Church Lane, Similipada, Angul
BHUBANESWAR CENTRE : Ph : 9937440788
RMTI, Palasuni, Bhubaneswar-25

SC/ST ଛାତ୍ରୀ ମାନଙ୍କ ପାଇଁ
Course Fee ସମ୍ପୂର୍ଣ୍ଣ ମାଗଣା
ନାମଲେଖା ଚାଲୁଅଛି !
ଶିକ୍ଷାବର୍ଷ: ୨୦୨୩-୨୪
SAI STITI INSTITUTE OF MEDICAL SCIENCE
Recognised by Govt. of Odisha, H & FW Dept. and Odisha Nursing Council, India Nursing Council, New Delhi
ANM
Duration 2 yrs, Qualification +2 (Any Stream)
Practical at DHH KHORDHA and CAPITAL HOSPITAL
Hanspal Bhubaneswar
Moh.: 8249091700, 8455975825, 9692613134

REAL ESTATE

SALE

Chakeisihani yellow zone plot 2200 and 5000sqft. @ 1600/-. 7008711445, 6372801963. D-1976

New Cancer Hospital ନାଇଜର, ଜଟଣୀ yellowzone BDA ୨୦୦ ଫୁଟ ରାସ୍ତାକୁ ଲାଗି ବର୍ଗଫୁଟ ୩୫୦-୮୫୦ରେ ଜାଗା ବିକ୍ରିହେଉଛି। 06743180297. D-75176

ଭୁବନେଶ୍ୱର Sum Hospitalରୁ 6 Km. ମଧ୍ୟରେ ପଜେସନ୍ ପ୍ଲଟ୍ Sqft. 1499/- , 799/- ମିଳୁଛି - 9124839028, 7008771424. D-75277

2/3 BHK Apartments, Simplex, Duplex & Triplex with modern facilities like Swimming Pool, Club House, Landscape Garden etc. available for Sale at Haribhaina Chaka, Jatani Main Road. Contact: 7317316764. D-1919

Twincity ମଧ୍ୟଭାଗରେ **Grand Bazar (Nakhara NH-16)** ସମ୍ମୁଖରୁ ଅଳ୍ପ ଦୂରତାରେ ଘରବାରି **Plot** ସୁଲଭ ମୂଲ୍ୟରେ କିଣନ୍ତୁ। ଗୃହ ନିର୍ମାଣ କରନ୍ତୁ - **8249310759.** D-75276

Plot size of 470 & 538 decimal, adjacent to National Highway near Gudiapokhari Chhack, Infront of Sai Temple for sale. Brokers not allowed. Contact: 9938022309. D-1809

Duplex sale adjacent Retang Medical, C.V. Raman, Tamando, Bhubaneswar@ 57,00,000/-, 7008459987. D-75272

Your Classified Advertisement published in Dharitri will be listed free in Dharitri Online Edition: **dharitriepaper.in**

Ground floor Two BHK available for residence/ Office at Kalpana Post Office lane. Contact- 9938615954. D-1973

Relax, Refresh your body, Mind at Saikrupa Spa with best therapies. 8984068077. D-1873

Asribada Panchakarma herbal SPA, Kesharimall, Bhubaneswar. Contact: 8926173473. D-75073

Ashirvaad Salon and SPA get good massage for your health tha best therapy. 7077181074. D-75069

Relax, refresh your body, mind by expert therapist. Contact- 8338800330. D-75175

LOST

Lost my B.Tech Certificate Regn. No.-1201214221, KIST College, near Capital Hospital, BBSR dt. 25.07.21. Contact- Biswajeet Parida, 8598835016. D-1974

ଧରିତ୍ରୀ DHARITRI
Scan & Pay
ଧରିତ୍ରୀ କ୍ଲାସିଫାଏଡ୍ ବିଜ୍ଞାପନ ବାବଦୀୟ ଦେୟକୁ ନିମ୍ନପ୍ରଦତ୍ତ QR Code ସ୍କାନ୍ କରି ଯେକୌଣସି UPI App ମାଧ୍ୟମରେ ସହଜରେ ପୈଠ କରନ୍ତୁ।
BHIM | UPI
ଦେୟ ପୈଠ ହେଲାପରେ ରସିଦ୍‌ର Screenshotକୁ classifieddharitri@gmail.com ରେ ଇମେଲ୍ କରନ୍ତୁ।

LEGAL NOTICE

ମାନ୍ୟବର ଶ୍ରୀଯୁକ୍ତ ଅତିରିକ୍ତ ଆୟୁକ୍ତ, ଅତିରିକ୍ତ ରିଭିଜନ କୋର୍ଟ ନଂ.-୪, ଭୁବନେଶ୍ୱର, ୪ର୍ଥ ମହଲା, ହେଡ୍ସ ଅଫ୍ ଡିପାର୍ଟମେଣ୍ଟ ବିଲ୍ଡିଂ, ଭୁବନେଶ୍ୱର, ଜି- ଖୋର୍ଦ୍ଧା
ଓ.ଏସ୍.ଏସ୍.କେଶ୍ ନଂ.-୧୫୫୫/୨୦୨୨

ସୁରେନ୍ଦ୍ରନାଥ ନାୟକ ....ବାଦୀ
ବନାମ
ମାନସ କୁମାର ବେହେରା ଓ ଅନ୍ୟମାନେ ....ପ୍ରତିବାଦୀମାନେ

ନୋଟିସ୍-୫ ରୁଲ୍-୨୦ ସି.ପି.ସି. ମୁତାବକ

ପ୍ରାପ୍ତେଷୁ,
୩) ପଦ୍ମ ପଟ୍ଟନାୟକ, ବୟସ ୭୬ ବର୍ଷ, ସ୍ୱା- ୺ଶରତ ପଟ୍ଟନାୟକ, ୪) ଭୋବନୀ ପଟ୍ଟନାୟକ, ୫) ପୁରୁଷୋତ୍ତମ ପଟ୍ଟନାୟକ ଉଭୟଙ୍କ ପିତା- ବୀର ପଟ୍ଟନାୟକ, ୬) ବାନାମ୍ବର ପଟ୍ଟନାୟକ, ପି- ପଦ୍ମ ଚରଣ ପଟ୍ଟନାୟକ, ୭) ପ୍ରଭାକର ପଟ୍ଟନାୟକ, ପି- ରଘୁ ପଟ୍ଟନାୟକ, ୮) ହାଡ଼ିବନ୍ଧୁ ପଟ୍ଟନାୟକ, ପି- ଗୋପାଳ ପଟ୍ଟନାୟକ, ୯) ଗୋବିନ୍ଦ ପଟ୍ଟନାୟକ, ପି- ଗୋପାଳ ପଟ୍ଟନାୟକ, ୧୦) ଈଶ୍ୱର ପଟ୍ଟନାୟକ, ପି- ବାସୁଦେବ ପଟ୍ଟନାୟକ, ୧୧) ସତ୍ୟବାଦୀ ପଟ୍ଟନାୟକ, ପି- କ୍ଷେତ୍ରମୋହନ ପଟ୍ଟନାୟକ, ୧୨) ନରୋତ୍ତମ ପଟ୍ଟନାୟକ, ପି- ଜଗବନ୍ଧୁ ପଟ୍ଟନାୟକ, ୧୪) ଭାଗ୍ରୁ ପଟ୍ଟନାୟକ, ପି- ବାନାମ୍ବର ପଟ୍ଟନାୟକ ସମସ୍ତଙ୍କ ଠିକଣା ସା/ପୋ- ଦାରୁଠେଙ୍ଗ, ଥାନା- ଚନ୍ଦକା, ଜି- ଖୋର୍ଦ୍ଧା, ୧୭) ନିଲମ ସୁରୁନି, ପି- ମାନସି ସୁରୁନି, ସା- ଝିରାପାଣି, ରାଉରକେଲା, ଜି- ସୁନ୍ଦରଗଡ଼, ୧୮) ନିହାର ରଞ୍ଜନ ମିଶ୍ର, ପି- ଜୟରାମ ମିଶ୍ର, ସା- ପୁରୁଷୋତ୍ତମପୁର, ଯାଜପୁର ଟାଉନ, ଜି- ଯାଜପୁର, ୧୯) ନେତ୍ରାନନ୍ଦ ଦାସ, ପି- ଶଶିଭୂଷଣ ଦାସ, ସା- ଶ୍ୟାମସୁନ୍ଦରପୁର, ଖଲ୍ଲିକୋଟ, ଜି- ମୟୂରଭଞ୍ଜ, ୨୦) ନବକିଶୋର ମାଝି, ପି- ଲକ୍ଷ୍ମଣ ମାଝି, ୨୧) ଯଯାତି କିଶୋର ମାଝି, ପି- ଲକ୍ଷ୍ମଣ ମାଝି, ୨୨) ରାଜ କିଶୋର ମାଝି, ପି- ଲକ୍ଷ୍ମଣ ମାଝି, ୨୩) କମଳ ମାଝି, ସ୍ୱା- ଲକ୍ଷ୍ମଣ ମାଝି ସମସ୍ତଙ୍କ ଠିକଣା ସା- ଦେଉରାହିଜିହି, ତିରିଙ୍ଗି, ଜି- ମୟୂରଭଞ୍ଜ, ୨୮) ଡ. ଏଲ୍.ଅରୁଣା, ପି- ଡି. ବାଇ ଭି.ଏସ୍. ପ୍ରଭାକର, ସା- ଏଚ୍‌ଆଇଜି-୬୧୭, ବିଡିଏ ହାଉସିଂ ବୋର୍ଡ କମ୍ପ୍ଲେକ୍ସ, ଚନ୍ଦ୍ରଶେଖରପୁର, ଭୁବନେଶ୍ୱର, ଜି- ଖୋର୍ଦ୍ଧା, ୨୯) ଗାନ୍ଧି ଶେଖର ରେଡ୍ଡୀ, ପି- ବି. ଗୋପାଳ ରେଡ୍ଡୀ, ସା- ଇଚ୍ଛାପୁରମ୍, ଜି- ଶ୍ରୀକାକୁଲମ, ଆନ୍ଧ୍ରପ୍ରଦେଶ, ୩୦) ଗୀତା ଜେନା, ସ୍ୱା- ଦେବ ପ୍ରସାଦ ଜେନା, ସା- କୋରକରା, ଯାଜପୁର, ୩୧) ଉମାକାନ୍ତ ମହାପାତ୍ର, ପିତା- ଦାମୋଦର ମହାପାତ୍ର, ସା- ନୂଆପଡ଼ା, ଖନ୍ତାପଡ଼ା, ଜି- ବାଲେଶ୍ୱର, ୩୪) ଗୋପାଳ ଚରଣ ଦାସ, ସ୍ୱା- ଅନ୍ତର୍ଯ୍ୟାମୀ ଦାସ, ସା- ଡଙ୍ଗାକୁଳ, ଜି- ସମ୍ବଲପୁର, ୩୫) ପାର୍ବତୀ କୁମାରୀ ନାୟକ, ପି- ପ୍ରାଣବନ୍ଧୁ ନାୟକ, ସା- ଗନ୍ଧର୍ବ ପୋଖରୀ, ପୋ- ସିଂହଡୋଳା, ଥାନା- ତିହିଡ଼ି, ଜି- ଭଦ୍ରକ, ୩୭) ହେମନ୍ତ କୁମାର ଦାସ, ସ୍ୱା- ଅଚ୍ୟୁତାନନ୍ଦ ଦାସ, ସା- ରେଣପଡ଼ା, ଥାନା- ଚାନ୍ଦୋଳ, ଜି- କେନ୍ଦ୍ରାପଡ଼ା, ୩୮) ପ୍ରଦୋଷ ଚନ୍ଦ୍ର ମହାନ୍ତି, ପି- ପ୍ରକାଶ ଚନ୍ଦ୍ର ମହାନ୍ତି, ମାତୃ ନିଳୟ ବିକାଶ ନଗର, ବାଦାମବାଡ଼ି, ଜି- କଟକ, ୪୧) ବସନ୍ତ କୁମାର ଦାସ, ପି- ଅଚ୍ୟୁତାନନ୍ଦ ଦାସ, ସା- ନାରଣପଡ଼ା, ଥାନା- ଚାନ୍ଦୋଳ, ଜି- କେନ୍ଦ୍ରାପଡ଼ା, ୪୪) ମଞ୍ଜୁଲତା ଦଳାଇ, ସ୍ୱା- ଅଁନର ନାଥ ମହାଲିକା, ସା- ଆନନ୍ଦପୁର, ଜି- କେନ୍ଦୁଝର, ୪୫) ରବିନାରାୟଣ ମଲ୍ଲିକ, ପି- ଗଣେଶ୍ୱର ମଲ୍ଲିକ, ସା- ତରଡ଼ା, ଜି- ଢେଙ୍କାନାଳ, ୪୬) ମନ୍ଦିରା ସେନାପତି, ସ୍ୱା- ପୂର୍ଣ୍ଣଚନ୍ଦ୍ର ସେନାପତି, ସା- ପ୍ଲଟ୍ ନଂ.-୧୦୭/ଡି., ଆଚାର୍ଯ୍ୟ ବିହାର, ଭୁବନେଶ୍ୱର, ଜି- ଖୋର୍ଦ୍ଧା, ଓଡ଼ିଶା, ୫୨) ଶର୍ମିଷ୍ଠା କର, ପି- ବୀର କିଶୋର କର, ସା- କୁମ୍ଭରାଜପୁର, ଜି- କଟକ, ୫୬) ସ୍ୱାତୀ ପାଣିଗ୍ରାହୀ, ପି- ସୁରେଶ ଚନ୍ଦ୍ର ପାଣିଗ୍ରାହୀ, ସା- ପଟ୍ଟନାୟକପଡ଼ା, ଜି- ସମ୍ବଲପୁର, ୬୨) ଦେବ ପ୍ରସାଦ ଜେନା, ପି- ସନ୍ନ୍ୟାସୀ ଚରଣ ଜେନା, ସା- କୋରକରା, ଜି- ଯାଜପୁର, ୬୩) ସୁଧାଂଶୁ ନନ୍ଦ, ପି-ଦାଶରଥି ନନ୍ଦ, ସା- ପରବେଡ଼ା, ଥାନା- ଜୟପୁର, ଜି- କୋରାପୁଟ, ୬୪) ରୁକ୍ମିଣୀ ପ୍ରଧାନ, ସ୍ୱା- ପ୍ରଶାନ୍ତ କୁମାର ପ୍ରଧାନ, ସା- ଶ୍ରୀବିହାର କଲୋନୀ, ବିଡ଼ାନାସୀ, କଟକ, ୬୫) ହରିରାମ କେଡିଆ, ପି- ରାଧାକୃଷ୍ଣ କେଡିଆ, ସା- ସେହଜାଦ ବଜାର, ଲାଲବାଗ, କଟକ, ୬୬) କୁମାରୀ ଶୀର୍ଷା, ପି-ଜି. କୁମାରୀ ରାଓ, ସା- ପ୍ଲଟ୍ ନଂ.-୬୯୨, ଜିଜିପି କଲୋନୀ, ରସୁଲଗଡ଼, ଭୁବନେଶ୍ୱର, ଜି- ଖୋର୍ଦ୍ଧା, ୬୮) ମାଧବ ନାୟକ, ପି- ଧନୁ ନାୟକ, ସା- ସାମନ୍ତରାପୁର, ପୋଲିସ୍ କଲୋନୀ, ଜି- କେନ୍ଦୁଝର, ୬୯) ବାସନ୍ତୀ ଲତା ସ୍ୱାଇଁ, ସ୍ୱା- ଅକୁର ସ୍ୱାଇଁ, ସା- ଇନ୍ଦ୍ରପଲ୍ଲୀ, ଥାନା- ବାଲିଅନ୍ତା, ଜି- ଖୋର୍ଦ୍ଧା, ୭୩) ମନସ୍ୱିନୀ ପଟ୍ଟନାୟକ, ପି- ଶଙ୍କର ପଟ୍ଟନାୟକ, ୭୪) ପ୍ରଜ୍ଞାସନୀ ପଟ୍ଟନାୟକ, ପି- ଶଙ୍କର ପଟ୍ଟନାୟକ, ୭୫) ଯମୁନା ପଟ୍ଟନାୟକ, ସ୍ୱା- ଶଙ୍କର ପଟ୍ଟନାୟକ ସମସ୍ତଙ୍କ ଠିକଣା ସା- ଦାରୁଠେଙ୍ଗ, ଭୁବନେଶ୍ୱର, ଜି- ଖୋର୍ଦ୍ଧା।

ଏତଦ୍ୱାରା ଉପରୋକ୍ତ ପ୍ରତିବାଦୀମାନଙ୍କ ଅବଗତି ନିମନ୍ତେ ସମ୍ବାଦପତ୍ର ବିଜ୍ଞାପନ ଦ୍ୱାରା ଜଣାଇ ଦିଆଯାଉ ଅଛିଯେ, ଉପରଲିଖିତ ଓଏସ୍‌ଏସ୍ କେଶ୍‌ର ଶୁଣାଣି ଉପରୋକ୍ତ କାର୍ଯ୍ୟାଳୟରେ ଆସନ୍ତା ତା ୦୮।୦୧।୨୦୨୪ରିଖ ଦିବା ଘ୧୧.୩୦ମି. ସମୟରେ ଶୁଣାଣି କରାଯିବା ନିମନ୍ତେ ସ୍ଥିର କରାଯାଇଛି।

ଜମିର ବିବରଣୀ

ଜି- ଖୋର୍ଦ୍ଧା, ତହସିଲ- ଭୁବନେଶ୍ୱର, ଥାନା- ଚନ୍ଦକା, ମୌଜା- ପଥରଗାଡ଼ିଆ।

ସାବକ

ସାବକ ଖାତା ନଂ.-୨୬୨, ସାବକ ପ୍ଲଟ୍ ନଂ.-୬୪୪, ରକବା- ଏ୦.୦୫୩ଡି., ସ୍ୱତ୍ୱ- ସ୍ଥିତିବାନ୍, କିସମ- ବଗାୟତ-୨,

ହାଲ୍

ହାଲ୍ ଖାତା ନଂ.-୧୩୩୫, ହାଲ୍ ପ୍ଲଟ୍ ନଂ.-୩୦୯୦, ରକବା- ଏ୦.୧୦୦ଡି., ସ୍ୱତ୍ୱ- ସ୍ଥିତିବାନ୍, କିସମ- ବଗାୟତ-୨

ଏଣୁ ଉପରୋକ୍ତ ମାମଲାର ପ୍ରତିବାଦୀମାନେ କିମ୍ବା ତାଙ୍କ କ୍ଷମତାପ୍ରାପ୍ତ ପ୍ରତିନିଧିଙ୍କ ଜରିଆରେ ଏହି ନିର୍ଦ୍ଧାରିତ ତାରିଖ ଏବଂ ସମୟରେ ଉକ୍ତ ଇଜିଲାସରେ ଉପସ୍ଥିତ ରହି ମୋକଦ୍ଦମାର ଶୁଣାଣିରେ ଅଂଶଗ୍ରହଣ କରିବେ, ଅନ୍ୟଥା ଆଇନ ଅନୁଯାୟୀ ଉକ୍ତ ମୋକଦ୍ଦମା ଫଏସଲା କରାଯିବ।

ତା. ୧୫।୧୧।୨୩
ଭୁବନେଶ୍ୱର

ଅତିରିକ୍ତ ଆୟୁକ୍ତଙ୍କ ଆଦେଶ ଅନୁଯାୟୀ
ସ୍ୱା./- କୋର୍ଟ ଅଫିସର
ଧ-୭୫୦୭୫

ମାନ୍ୟବର ଅତିରିକ୍ତ କମିଶନର ରିଭିଜନ କୋର୍ଟ ନଂ.-୩ ଇଜିଲାସ ଚତୁର୍ଥ ମହଲା, ହେଡ୍ସ ଅଫ୍ ଡିପାର୍ଟମେଣ୍ଟ ବିଲ୍‌ଡିଙ୍ଗ୍, ଭୁବନେଶ୍ୱର ଓ.ଏସ୍.ଏସ୍. ନଂ.-୧୩୭୦/୨୦୧୯

ବଳରାମ ହାଃଜର ....ବାଦୀ
ବନାମ
ତହସିଲଦାର, ଭୁବନେଶ୍ୱର, ଓଗେର ....ପ୍ରତିବାଦୀ

ନୋଟିସ୍ ଅର୍ଡର୍-୫, ରୁଲ୍ ୨୦ ସି.ପି.ସି. ମୁତାବକ

୧. ଚିତ୍ରସେନ ବଳ, ୨. ପୁଷ୍ପସେନ ବଳ, ୩. ବେଲାରସେନ ବଳ, ୪. ଆଲା ବଳ, ସମସ୍ତଙ୍କ ପିତା ମୃତ ନାଥ ବଳ, ୫. ନିଶା ବଳ, ସ୍ୱାମୀ- ମୃତ ନାଥ ବଳ, ୬. ହିରଣ୍ୟ ବଳ, ୭. ବିକ୍ରମ ବଳ, ୮. ସିକ୍ରମ ବଳ, କ୍ରମିକ ନଂ.-୬ ରୁ ୮ଙ୍କ ପିତା ମୃତ ଦାଶରଥି ବଳ, ୯. ହୀନ ବଳ, ସ୍ୱାମୀ- ମୃତ ଦାଶରଥି ବଳ, ୧୦. ଦୁଷ୍ମନ୍ତ ବଳ, ୧୧. ବାଙ୍କୀ ବଳ, ୧୨. ଅଞ୍ଜଳି ବଳ, କ୍ରମିକ ନଂ.-୧୦ ରୁ ୧୨ଙ୍କ ପିତା ନନ୍ଦ ବଳ, ୧୩. ବାଳି ବଳ, ସ୍ୱାମୀ- ମୃତ ନନ୍ଦ ବଳ, ୧୪. ଗନ୍ଧର୍ବ ବଳ, ପିତା- ଭ୍ରମର ବଳ, ୧୫. ଶରତ ପ୍ରଧାନ, ପିତା- ଫାଣୀ ପ୍ରଧାନ, ୧୬. ସରସ୍ୱତୀ ପ୍ରଧାନ, ପିତା- ପଠାଣି ପ୍ରଧାନ, ୧୭. ପୂର୍ଣ୍ଣଚନ୍ଦ୍ର ପ୍ରଧାନ ପିତା- ସୁଜନ ପ୍ରଧାନ, ୧୮. ଅକ୍ଷୟ ପାତ୍ର, ୧୯. ହିରଣ୍ୟ ପାତ୍ର, ୨୦. ରୁବାସ ପାତ୍ର, ୨୧. ସୁବାସ ପାତ୍ର କ୍ରମିକ ନଂ.- ୧୮ରୁ ୨୧ଙ୍କ ପିତା- ମୃତ ବଂଶୀଧର ପାତ୍ର, ୨୨. ବିନୋଦିନୀ ପାତ୍ର, ସ୍ୱାମୀ- ମୃତ ବଂଶୀଧର ପାତ୍ର, ୨୩. କୃଷ୍ଣ ପାତ୍ର, ପିତା- ମୃତ ଚନ୍ଦ୍ର ପାତ୍ର, ୨୪. ଉଦୟନାଥ ବେଉରା, ପିତା- ମୃତ ବାଉରୀ ବେଉରା, ୨୫. ପୁରସ୍ତମ ସୁନ୍ଦରା, ୨୬. ଅଧିକାରୀ ସୁନ୍ଦରା କ୍ରମିକ ନଂ.-୨୫ ଏବଂ ୨୬ଙ୍କ ପିତା- ମୃତ କାହ୍ନୁ ସୁନ୍ଦରା, ୨୭. ଦାଶରଥି ସୁନ୍ଦରା, ପିତା- ଅନାଥ ସୁନ୍ଦରା, ୨୮. ମରୁଆ ବେଓ୍ୱା, ସ୍ୱାମୀ- ମହନ ସୁନ୍ଦରା, ୨୯. ପୀତବାସ ପାଲଟାସିଂହ, ୩୦. ଲମ୍ବ ପାଲଟାସିଂହ, ୩୧. ଆଲା ପାଲଟାସିଂହ, ୩୨. ଲିଲି ପାଲଟାସିଂହ, ୩୩. ଶମ୍ଭୁ ପାଲଟାସିଂହ କ୍ରମିକ ନଂ.-୨୯ରୁ ୩୩ଙ୍କ ପିତା ମୃତ ପ୍ରହଲ୍ଲାଦ ପାଲଟାସିଂହ ୩୪. ବାଙ୍କୀ ପାଲଟାସିଂହ, ସ୍ୱାମୀ- ମୃତ ପ୍ରହଲ୍ଲାଦ ପାଲଟାସିଂହ, ୩୫. ସହଦେବ ସୁନ୍ଦରା, ୩୬. ବିଷ୍ଣୁ ସୁନ୍ଦରା, କ୍ରମିକ ନଂ.-୩୫ ଏବଂ ୩୬ଙ୍କ ପିତା ମୃତ କୁଞ୍ଜ ସୁନ୍ଦରା ସମସ୍ତଙ୍କ ଗ୍ରାମ- ବାଓଁରା, ଥାନା- ବାଙ୍କୀ, ଜିଲ୍ଲା- କଟକ, ୩୭. କାଳନ୍ଦୀ ସୁନ୍ଦରା, ପିତା- କୁଞ୍ଜ ସୁନ୍ଦରା, ୩୮. ଦେବରାଜ ଜେଠି, ପିତା- ସଦ ଜେଠି, ୩୯. କୁଞ

ଗଞ୍ଜେଇ ଚୋରା ଚାଲାଣ ମାମଲା

୨ ଅଭିଯୁକ୍ତଙ୍କୁ ୧୦ ବର୍ଷ ଜେଲ, ୧ ଲକ୍ଷ ଲେଖାଏ ଜରିମାନା

ବ୍ରହ୍ମପୁର,୮।୧୨(ସୁବାସ ଚନ୍ଦ୍ର ପାଢ଼ୀ) ଏକ ଗଞ୍ଜେଇ ଚୋରାଚାଲାଣ ମାମଲାର ରାୟ ଶୁକ୍ରବାର ପ୍ରକାଶ ପାଇଛି। ବ୍ରହ୍ମପୁର ଅତିରିକ୍ତ ଜିଲା ଓ ଦୌରାଜଜ୍(୧) ଡ. ଇନ୍ଦୁଶର୍ମା ସମସ୍ତ ପ୍ରମାଣ ମିଳିଥିବାରୁ ୨ ଅଭିଯୁକ୍ତଙ୍କୁ ଦୋଷୀସାବ୍ୟସ୍ତ କରିଛନ୍ତି। ସେମାନେ ହେଲେ ଢେଙ୍କାନାଳ ଜିଲା ପରଜଙ୍ଗ ଥାନା ବରିପୁର ଗ୍ରାମର ସୁଜନ କୁମାର ସାହୁ ଓ ରବିନାରାୟଣ ସାହୁ। ଜଜ୍ ଉଭୟଙ୍କୁ ୧୦ ବର୍ଷ ସଶ୍ରମ କାରାଦଣ୍ଡରେ ଦଣ୍ଡିତ କରିବା ସହ ପ୍ରତ୍ୟେକ ୧ ଲକ୍ଷ ଟଙ୍କା ଲେଖାଏ ଜରିମାନା ଦେବାକୁ ନିର୍ଦ୍ଦେଶ ଦେଇଛନ୍ତି। ଜରିମାନା ଅନାଦାୟ ଅଧିକ ୧ ବର୍ଷ କାରାଦଣ୍ଡ ଭୋଗିବାକୁ ରାୟରେ ଉଲ୍ଲେଖ କରିଛନ୍ତି।

୨୦୧୯ ଜୁନ ୧୧ ତାରିଖରେ ବ୍ରହ୍ମପୁର ଅବକାରୀ ଗୋଇନ୍ଦା ଇନ୍ସପେକ୍ଟର ଧୀରେନ କୁମାର ବେହେରାଙ୍କ ନେତୃତ୍ୱରେ ଏକ ଟିମ୍ ଗୋଇଲୁଣ୍ଡି ଛକରେ ଯାନବାହନ ଯାଞ୍ଚ କରୁଥିଲା। ସେହି ରାସ୍ତାଦେଇ ଆସୁଥିବା ଟ୍ରକ୍ (ବିଆର ୦୨-ଜିଏ-୪୮୦୪)କୁ ଅଟକାଇ ଯାଞ୍ଚ କରାଯିବାରୁ ସେଥିରେ ଗଞ୍ଜେଇ ଭର୍ତ୍ତି ହୋଇଥିବା ଜଣାପଡିଥିଲା। ଟ୍ରକ୍‌ରୁ ପୋଲିସ ୫ କୁଇଣ୍ଟାଲ ଗଞ୍ଜେଇ ଜବତ କରିବା ସହ ତାହାକୁ ଚାଲାଣ କରୁଥିବା ଢେଙ୍କାନାଳ ଜିଲାର ସୁଜନ, ରବି ନାରାୟଣ ଓ ଗଜପତି ଜିଲା ଅଡ଼ବାର କରୁଣ ନାୟକଙ୍କୁ ଗିରଫ କରିଥିଲା। ସେମାନେ ଉକ୍ତ ଗଞ୍ଜେଇ ଗଜପତିରୁ ଆଣି ଅନୁଗୋଳ ଚାଲାଣ କରିଥାନ୍ତେ ବୋଲି ଜେରା ବେଳେ ଜଣାପଡିଥିଲା। ମାମଲା ନଂ.୪୨/୧୯-୨୦ରେ ଗିରଫ ୩ ଅଭିଯୁକ୍ତଙ୍କୁ କୋର୍ଟ ଚାଲାଣ କରାଯାଇଥିଲା। ମାମଲାର ବିଚାର ବେଳେ ଅଭିଯୁକ୍ତ କରୁଣ କୋର୍ଟରେ ହାଜର ହୋଇ ନ ଥିଲେ। ତେଣୁ କୋର୍ଟ ତାଙ୍କ ବିରୋଧରେ ୱାରେଣ୍ଟ ଜାରି କରିଛନ୍ତି। ଅନ୍ୟପଟେ ସାକ୍ଷୀମାନଙ୍କ ବୟାନକୁ ଆଧାର କରି ଉପଯୁକ୍ତ ପ୍ରମାଣ ମିଳିଥିବାରୁ ଜଜ୍ ୨ ଅଭିଯୁକ୍ତଙ୍କ ବିରୋଧରେ ଦଣ୍ଡାଦେଶ ଶୁଣାଇଛନ୍ତି। ସରକାରଙ୍କ ପକ୍ଷରୁ ସ୍ୱତନ୍ତ୍ର ପବ୍ଲିକ ପ୍ରସିକ୍ୟୁଟର ଜ୍ଞାନ ରଞ୍ଜନ ତ୍ରିପାଠୀ ମାମଲା ପରିଚାଳନା କରୁଥିଲେ।

GOVERNMENT OF ODISHA E-mail: rwdmohana@gmail.com

OFFICE OF THE EXECUTIVE ENGINEER, RURAL WORKS DIVISION, MOHANA

NATIONAL COMPETITIVE BIDDING THROUGH e-Procurement

No. O-1724: Identification No. Online Tender 10/MOHANA/2023-24

1. Name of the Work : Road Work
2. Total No. of Work : 42 (Forty Two) Nos.
3. Estimated Cost : From Rs.5.04 Lakhs to Rs.15.13 Lakhs
4. Class of Contractor : As per Annexure
5. Period of Completion : As per Annexure
6. Other Details

Procurement Officer	Bid Identification No.	No. of Works	Availability of Tender Online for Bidding		Last date & time of seeking tender clarification	Date & Time of Opening of Tender
			From	To		
1	2	3	4	5	6	7
Executive Engineer, Rural Works Division, Mohana	Online Tender 10/MOHANA/ 2023-24	42 (Forty Two) Nos.	27.12.2023 from 11.00 A.M.	08.01.2024 upto 5.00 P.M.	05.01.2024 upto 5.00 P.M.	09.01.2024 at 11.00 A.M.

Further details can be seen from the Website **www.tenderodisha.gov.in**.

OIPR-25148/11/0016/2324 **Sd./- Executive Engineer, R.W. Division, Mohana**

ଜିଲ୍ଲା ମୁଖ୍ୟ ପ୍ରାଣୀ ଚିକିତ୍ସା ଅଧିକାରୀ, ଗଞ୍ଜାମ, ବ୍ରହ୍ମପୁର

ବିଜ୍ଞାପନ

No.M-62: (କେବଳ ଗୋମିତ୍ର ପ୍ରାର୍ଥୀ/ପ୍ରାର୍ଥିନୀଙ୍କ ପାଇଁ ଉଦ୍ଦିଷ୍ଟ)

ଏତଦ୍ୱାରା ସର୍ବସାଧାରଣଙ୍କ ଅବଗତି ନିମନ୍ତେ ଜଣାଇ ଦିଆଯାଉଛି ଯେ, ଜିଲ୍ଲା ମୁଖ୍ୟ ପ୍ରାଣୀ ଚିକିତ୍ସା ଅଧିକାରୀ, ଗଞ୍ଜାମ ଜିଲ୍ଲାଙ୍କ ତରଫରୁ ୨୧ ଗୋଟି ସହଚର ପଦବୀ ପୂରଣ କରିବା ପାଇଁ ରାଜ୍ୟ ସରକାର ନିଷ୍ପତ୍ତି ଗ୍ରହଣ କରିଛନ୍ତି । ତଦନୁଯାୟୀ ଜିଲ୍ଲାସ୍ତରୀୟ ଜାତିଗତ ସଂରକ୍ଷଣ ଭିତ୍ତିକ ପଦବୀ ପୂରଣ ପାଇଁ ତାଲିକା ନିମ୍ନରେ ପ୍ରଦାନ କରାଗଲା ।

ପଦବୀ	ଅନୁସୂଚିତ ଜାତି ବର୍ଗ	ଅନୁସୂଚିତ ଜନଜାତି ବର୍ଗ	ମୋଟ
ସହଚର	୦୫ (ମହିଳା-୦୨)	୧୬ (ମହିଳା-୦୫)	୨୧ (ମହିଳା-୦୭)

ଖାଲିଥିବା ୨୧ (ଏକୋଇଶ) ଗୋଟି ସହଚର ପଦବୀ ମଧ୍ୟରୁ ୦୧ ଗୋଟି ପଦବୀ ଶାରୀରିକ ଅକ୍ଷମ, ୦୧ ଗୋଟି ପଦବୀ ପୂର୍ବତନ ସାମରିକ କର୍ମଚାରୀ, ଲିଙ୍କ୍ଲକ ଏବଂ ଯୋଗ୍ୟ ପ୍ରାର୍ଥୀ/ପ୍ରାର୍ଥିନୀ ଜିଲ୍ଲା ମୁଖ୍ୟ ପ୍ରାଣୀ ଚିକିତ୍ସା ଅଧିକାରୀ, ଗଞ୍ଜାମ, ବ୍ରହ୍ମପୁର (Chief District Veterinary Officer, Ganjam, Berhampur) ଙ୍କୁ ନିର୍ଦ୍ଧାରିତ ଦରଖାସ୍ତ ଫର୍ମରେ ଓ ନିର୍ଦ୍ଦିଷ୍ଟ ସମୟସୀମା ମଧ୍ୟରେ ଆବେଦନ କରିବେ ।

ଆବେଦନପତ୍ର ଦାଖଲ କରିବାର ଏହି ବିଜ୍ଞାପନଟି ଗଞ୍ଜାମ ଜିଲ୍ଲାର www.ganjam.nic.in ୱେବସାଇଟ ରେ ମଧ୍ୟ ଉପଲବ୍ଧ । ପ୍ରକାଶଥାଉଥିଲେ, ଯେକୌଣସି ସମୟରେ କୌଣସି କାରଣ ନ ଦର୍ଶାଇ ଏହି ବିଜ୍ଞାପନକୁ ବାତିଲ କରିବାର ଅଧିକାର ନିମ୍ନ ସ୍ୱାକ୍ଷରକାରୀଙ୍କର ସଂରକ୍ଷିତ ଅଛି ।

OIPR-06032/11/0003/2324

OFFICE OF THE NOTIFIED AREA COUNCIL, BALUGAON

Balugaon, Khordha, Odisha, Pin-752030

Email Id: eonac.balugaon2013@gmail.com

No. 2492 / Dt. 07.12.2023

REQUEST FOR PROPOSAL (RFP)

No. C-2032:- Balugaon Notified Area Council proposes to undertake "**Preparation of Storm Water Drainage Master Plan and DPR for Balugaon N.A.C. Area**".

Proposals are invited to conduct the assignment and submit the deliverables from Public Sector Undertakings/Autonomous Bodies/ consulting registered architectural firms that have requisite experience in preparation of drainage/ pipeline/ sewarage network plan and infrastructure.

The details may be accessed and the RFP/Application forms can be downloaded from the website- **www.khordha.nic.in**

The completed application as per the instructions in the EOI document, should reach the following address by Speed Post/ Registered Post/ Courier & by hand latest by **5 pm on 21.12.2023**.

Balugaon NAC reserves the sole right to accept or reject any or all proposals without assigning any reason whatsoever.

OIPR-13148/11/0013/2324 **Sd./- Executive Officer, N.A.C., Balugaon**

GOVERNMENT OF ODISHA No. B-1404

"e" - PROCUREMENT NOTICE

WORKS DEPARTMENT

E-mail: ceworldbankprojects@gmail.com

Bid Identification No. CE-W.B.P.(O) - 42/2023-24

1. The Chief Engineer (World Bank Project), Odisha on behalf of Governor of Odisha invites percentage rate bid in Double Cover System in ONLINE MODE from eligible contractors for construction of Road & Bridge work as detailed below:
2. Nature of Work : Road/Bridge Works
3. No. of Work : 04 Nos.
4. Tender Cost : Rs.10,000.00 (Online)
5. Class of Contractor : A/Special Class Contractor
6. Available of Bid document in the Website : From 10.00 A.M. of 08.12.2023 to 5.00 P.M. of 26.12.2023
7. Date of Opening of Bid : Dt.27.12.2023 at 11.30 A.M.
8. The bidders have to participate in ONLINE bidding only. Further details can be seen from the website **https://tenderodisha.gov.in**. Any addendum/corrigendum/cancellation of tender can also be seen in the said website.

OIPR-34003/11/0072/2324 **Sd./- Chief Engineer, World Bank Project, Odisha**

GOVERNMENT OF ODISHA

"e" - PROCUREMENT NOTICE

WORKS DEPARTMENT

E-mail: pwdoff_khd@yahoo.com

Tender Call Notice No. 32/2023-24

No. B-1398: The Superintending Engineer, Khurda (R&B) Division, Khurda on behalf of Governor of Odisha invites percentage rate bid in **Double Cover** System in ONLINE MODE from eligible class of contractors having valid registration certificate for execution of the Civil works as detailed below:

1. Nature of Work : Building Works
2. No. of Work : 03 Nos.
3. Tender Cost : Rs.10000.00 (Online)
4. Class of Contractor : 'B' Class Contractor
5. Available of Bid documents in the website : From Dt.07.12.2023 at 10.30 A.M. to Dt.21.12.2023 at 5.00 P.M.
6. Date of Opening of Bids : Dt.22.12.2023 at 11.30 A.M.
7. Bidders have to participate in ONLINE bidding only. Further details can be seen from the website: **https://tenderodisha.gov.in**. Any information regarding Addendum/Corrigendum/Cancellation of tender can be available in the said website.

OIPR-34095/11/0024/2324 **Sd./- Executive Engineer, Khurda (R&B) Division, Khurda**

SURVEY & MAP PUBLICATION

At-Badajobra, Po-College Square

Cuttack-753003

Ph-0671-2547057, Mail-surveymappublication@gmail.com

QUOTATION CALL NOTICE No.1730/MP, Dated 05.12.2023

No.F-168: The sealed quotations are invited from the GST Registered Firm for Supply of Digital Generator, 10 kwtt. from the Manufacturer/Authorised dealer/ Suppliers of India. The details of Quotation Call will be made available in Odisha Govt. Website www.odisha.gov.in. from 08.12.2023 to 26.12.2023 for download and Last date & time of submission quotation 27.12.2023 at 3 PM.

Sd./- Addl. Director Survey & Map Publication, Odisha, Cuttack

OIPR-24043/11/0005/2324

Bhubaneswar Municipal Corporation

Notice No- 56744/2023-24 Dt: -29.11.2023

NOTICE FOR

Selection of Agency for Procurement of 8 Nos Backhoe Loader Cum Excavator required for Bhubaneswar Municipal Corporation (BMC) Area

No. C-2038:- Bhubaneswar Municipal Corporation (BMC) invites sealed proposals from intending agencies having the requisite qualification as per terms stipulated in the detailed RFP document for undertaking the work of supplying 08 nos. of Backhoe loader excavator to Bhubaneswar Municipal Corporation (BMC). The detailed RFP document shall be made available on the Website bmc.gov.in from 08.12.2023 at 12:00 noon onwards. The pre-bid meeting is scheduled to be held on Dt 14.12.2023 at 12.30 PM in the Office chamber of Deputy Commissioner (Procurement), 3rd Floor, New BMC building. The last date of receipt of proposals is till 4:00 PM on 22.12.2023. For any clarification, an e-mail may be sent on bmcpmu@bmc.gov.in.

Sd./- Deputy Commissioner (Procurement) Bhubaneswar Municipal Corporation

OIPR-13002/11/0221/2324

Government of Odisha

Office of the Superintending Engineer Rural Works Division-II, Dhenkanal

No.O-1730: Kamakhyanagar

E-mail: rw.kamakhyanagar@yahoo.co.in

e-Procurement Notice No.12 Building Work/2023-24

1. Name of the Work : Building Works
2. Total No. of Works : 2 (Two) Nos.
3. Tender Cost : Rs.98.89 & 99.11 lakhs (Approx.)
4. Class of Contractor : "B" Class
5. Period of Completion : 06 Calendar Months
6. Availability of Tender online for bidding : 12.12.2023 at 11.00 AM to 19.12.2023 upto 5.00 PM
7. Last date & Time of seeking tender clarification : 18.12.2023 upto 4.00 PM
8. Date & Time of opening of Technical Bid : 20.12.2023 at 11.00 AM
9. Date & Time of opening of Financial Bid : Intimated Later on

Other details can be seen from the website http://tendersorissa.gov.in

Sd./- Executive Engineer R.W.Division-II, Dhenkanal Kamakhyanagar

OIPR-25094/11/0014/2324

Government of Odisha

Office of the Superintending Engineer Rural Works Division-II, Dhenkanal

No.O-1729: Kamakhyanagar

E-mail: rw.kamakhyanagar@yahoo.co.in

e-Procurement Notice No.11 Building Work/2023-24

1. Name of the Work : Building Works
2. Total No. of Works : 1 (One) No.
3. Tender Cost : Rs.24.98 lakhs (Approx.)
4. Class Contractor : "C" & "B" Class
5. Period of Completion : 06 Calendar Months
6. Availability of Tender online for bidding : 08.12.2023 at 11.00 AM to 14.12.2023 upto 5.00 PM
7. Last date & Time of seeking tender clarification : 13.12.2023 upto 4.00 PM
8. Date & Time of opening : 15.12.2023 at 11.00 AM

Other details can be seen from the website http://tendersorissa.gov.in

Sd./- Executive Engineer R.W.Division-II, Dhenkanal Kamakhyanagar

OIPR-25094/11/0013/2324

OFFICE OF THE PANCHAYAT SAMITI, PODIA

No. 2973/VIII-33/2023 Dated: 06.12.2023

TENDER CALL NOTICE NO. - 04/2023-24

No. i-519: The Block Development Officer, Podia, District: Malkangiri (Odisha) on behalf of the Governor of Odisha invites percentage rate contract tender in double cover (Technical and Financial) system for the following work:

Sl. No.	Name of the Work	Amount put to Tender (In Rs.)
1	Construction of Hostel Building at KGBV, UPS, Bapanpalli	Rs.91,85,264/-

Bid documents/DTCN will be available in the website **www.malkangiri.nic.in** from dated 11.12.2023 to 30.12.2023 (05.30 P.M.). Last date of receipt of bid documents/DTCN through Speed Post/Registered Post only from dated 12.12.2023 to 30.12.2023 (Upto 05.30 P.M.). Bid documents will be opened on dated 02.01.2024 at 11.00 A.M. (Technical Bid) and on dated 04.01.2024 at 11.00 A.M. (Financial Bid) in the office Chamber of the undersigned.

Bid documents/DTCN and other details can be seen from the website **www.malkangiri.nic.in**.

Sd./- Block Development Officer, Podia

OIPR-19388/11/0002/2324

ODISHA UNIVERSITY OF AGRICULTURE AND TECHNOLOGY

BHUBANESWAR-751003, ODISHA, INDIA

Email:registrar@ouat.ac.in, Visit us at:www.ouat.ac.in

G.A.No.21740/OUAT, Date:06.12.2023

TENDER NOTICE

No.KK-329: Sealed tenders are invited from reputed manufacturers (OEM)/ Stockists in single bid system for empanelment of suppliers for supply of Chemicals, Reagents, Glassware, Plasticware, Filter Paper, Kits, gases & other Laboratory Consumables and Lab wares to different offices at Bhubaneswar and other locations of OUAT throughout Odisha. Firms having valid GST, PAN and Supply network in India, preferably in Odisha may download the tender document from our official website **www.ouat.ac.in** and submit their offer along with all required documents through Speed Post or Courier so as to reach the Registrar, Odisha University of Agriculture and Technology, Bhubaneswar by **28/12/2023 (upto 5.00 p.m.)**. For details of important information, terms and conditions, requirements, opening of bids, etc. please refer to the tender document available at www://ouat.ac.in.

Sd./- Registrar O.U.A.T. , Bhubaneswar-751003

OIPR-01036/11/0045/2324

GOVERNMENT OF ODISHA No. A-970

DEPARTMENT OF WATER RESOURCES

OFFICE OF THE SUPERINTENDING ENGINEER, LOWER INDRA CANAL DIVISION, KHARIAR

Dist.: Nuapada, Odisha, PIN - 766107

e-Procurement Notice No. SELICD-06, Dt.06.12.2023 (Online)

E-mail ID: eelicd.kha@gmail.com

1. Type/Nature of Work : Civil Works
2. Total No. of Works : 02 (Two) Nos.
3. Approx. value of works : Rs.59.77 Lakh to Rs.77.12 Lakh (Excluding GST)
4. Period of Completion : 6 Months
5. Classification of Bidders : 'B' Class Contractors only.

Other Details as follows:

Procurement Officer	e-Procurement Notice No.	Availability & Submission of Bids in Online		Date & time of opening of Tender
		From	To	
1	2	3	4	5
Superintending Engineer, Lower Indra Canal Division, Khariar, Dist.: Nuapada, Odisha	SELICD-06, Dt.06.12.2023 for 02 (two) Nos. of works	11.12.2023 At 10.00 A.M.	21.12.2023 Upto 5.00 P.M.	22.12.2023 At 12.00 P.M.

N.B.: Further details can be seen from the e-procurement portal **https://www.tendersodisha.gov.in**. Any addendum/corrigendum/cancellation to the above notice will be published in the Govt. website **www.tendersodisha.gov.in**.

Sd./- (Er. Soumya Kishore Jaipuria) Superintending Engineer, Lower Indra Canal Division, Khariar

OIPR-32206/11/0006/2324

GOVERNMENT OF ODISHA

ODIA LANGUAGE, LITERATURE & CULTURE DEPARTMENT

HAREKRUSHNA MAHTAB STATE LIBRARY, BHUBANESWAR

ADVERTISEMENT

No-ASD-Estt.-II-13/2023/2295/HKMSL. Dated.- 06.12.23

No. RR-59:- Applications are invited from the retired Government Officers/ Employees for engagement as OSDs for 02 posts in the Harekrushna Mahtab State Library, Bhubaneswar on contractual basis against the following vacant posts for a period of one year or till the vacancy is filled up, whichever is earlier as per the terms and conditions as stated below.

Sl. No	Name Of the Post	Nos of post
01	Assistant Librarian	01
02	Library Attendant	01
		Total - 02

1. Officers who have retired from Government service on attaining the age of superannuation and below the age of sixty five years having good service records and are physically fit shall be eligible to be considered for engagement.
2. Officers against whom department proceeding or criminal cases are pending or contemplated or who have been penalized for misconduct during the period of preceding five years of retirement are not eligible to apply.
3. The engagement will be made as per terms and conditions as laid down vide GA Department Resolution No. 23750/Gen. Dt.27.08.2014.
4. The Consolidated remuneration of the Consultants/OSDs will be fixed as per Finance Department O.M No. 7022/F Dt. 17.03.2018 and revised O.M. No. 24533 dt.29.09.2022.
5. The engaged officers are subject to 'Odisha Government Servants Conduct Rules, 1957, and are liable to be proceeded against for their misconduct, omissions and commissions as per the provisions under the Odisha Civil Service Pension Rules, 1992.
6. The engagement can be terminated at any time by the competent authority due to unsatisfactory performance. On the contrary if any OSD desires to resign he shall do so by giving one month's prior written notice to the competent authority.
7. On being selected, the applicant will furnish an undertaking at the time of joining the duty as regards truthfulness and correctness of the information furnished by him/her.
8. Interested retired Officers fulfilling the above criteria may apply in the enclosed format to the Director HKM State Library, Bhubaneswar through e-mail Id hkmsl@rediffmail.com / hkmsl2022@gmail.com by 13th December, 2023.

Sd./- Director, HKM State Library

APPLICATION FORM FOR ENGAGEMENT OF RETIRED GOVT. OFFICERS/EMPLOYEES AS OSD/ CONSULTANT AGAINST THE VACANT POST OF ASSISTANT LIBRARIAN AND LIBRARY ATTENDANT ON CONTRACTUAL BASIS

Affix Passport Size Photo

1. Name of the Applicant :
2. Father's Name :
3. Date of Birth :
4. Educational Qualification :
5. Date of Retirement :
6. Post hold at the time of retirement :
7. Pay Level under ORSP Rules, 2017 : At the time of retirement
8. Present Address :
9. Permanent Address :
10. Work Experience : (May attached separate sheet)
11. Post Applied for :
12. Contact Details :
    i. Mobile No. :
    ii. Email ID :

Place :

Date : **Full Signature of the Applicant**

OIPR-03016/11/0006/2324

OFFICE OF THE DIVISIONAL FOREST OFFICER, DHENKANAL DIVISION

Tele Fax No-06762226717,

e-mail Id-dfo.dhenkanal@odisha.gov.in

Notice No.02 of 2023-24/1F(Accts.) 2023 dt.06.12.2023

WALK-IN INTERVIEW FOR TEMPORARY ENGAGEMENT OF ONE WILDLIFE BIOLOGIST IN DHENKANAL FOREST DIVISION

No.MM-354: Dhenkanal Forest Division requires qualified candidates with M.Sc. in Zoology/Wildlife Biology/Life Science/ Biodiversity Conservation or allied from a recognized university for temporary engagement of one Wildlife Biologist under the project "Site Specific Wildlife Conservation Plan of LANCO Babandha Power Project". The Walk-in Interview in scheduled on 19th December,2023 at 11.00A.M at Divisional Forest Office, Dhenkanal. The application form along with detail terms and conditions shall be available on the website-www.dhenkanal.nic.in from dt. 07.12.2023. Interested and eligible candidate may come for interview on scheduled date and time with required documents and filled in application form.

Sd./- Divisional Forest Officer Dhenkanal Division

OIPR-08037/11/0011/2324

GOVERNMENT OF ODISHA No. A-960

e-Procurement Notice

Superintending Engineer, M.I. Division, Angul

Bid Identification No. 09 of 2023-24

e-mail ID: eemidivision_angul@yahoo.com

Letter No. 2257 Date: 04.12.2023

1. Number of Works : 2 (Two) Numbers of Civil Works
2. Approximate Estimated Cost : Varies from Rs.25.65 lakh to 32.23 lakh
3. Cost of Tender Paper : Rs.6000/-
4. Period of Completion : 06 (Six) Calendar Months
5. Date & Time of availability of Bid Document in the Portal : Dt.12.12.2023 at 10.00 A.M. to Dt.20.12.2023 upto 5.00 P.M.
6. Last date/time for receipt of Bid in the Portal : Dt.20.12.2023 upto 5.00 P.M.
7. Date of opening of bid document : Dt.21.12.2023 at 11.00 A.M.
8. Date of lottery if Required : Dt.03.01.2024 at 11.00 A.M.
9. Name and address of the Officer Inviting Bid : Superintending Engineer, Minor Irrigation Division, Angul, At/P.O.: Hakimpada, College Square, District: Angul, PIN: 759143 Ph. No.: 06764-236522
   Email ID : **eemidivision_angul@yahoo.com**
10. The bidders have to participate in ONLINE bidding only.

Further details can be seen from the e-procurement portal **http://tendersorissa.gov.in**.

Sd./- Superintending Engineer M.I. Division, Angul

OIPR-32284/11/0007/2324

OFFICE OF THE EXECUTIVE ENGINEER (AGRIL), KANDHAMAL DIVISION, PHULBANI

Email Id: eeagrilkandhamal@gmail.com

Govt. of Odisha "e" procurement Notice

Bid Identification No.: E.E (A)- KANDHAMAL DIVISION -07/2023-24

No.L-173: The Executive Engineer (Agril.), Kandhamal Division, Phulbani, Odisha on behalf of Governor of Odisha invites Percentage Rate bids in Single cover system for the works in ONLINE MODE only.

1. Estimated cost: Ranging from **Rs.8,31,600/- to Rs. 8,31,800/- (Excluding GST)**
2. Bid Cost: **Rs.4000/- Mentioned in Column - 04**
3. Period of completion: **Mentioned against each work. (Column - 06)**
4. No. of works (Tender): **8**
5. Class of Contractor: C & D Mentioned in Column - **05**
6. Date & Time of availability of bid document in the portal: **Dt.11.12.2023 at 10.00 AM up to 5.30 PM of Dt.18.12.2023**
7. Last date / Time for receipt of bids in the portal: **18.12.2023 up to 5.30 PM**
8. Date of submission of original documents: **Dt. 11.12.2023 at 10.30 AM to Dt. 21.12.2023 up to 05.30 PM.** (working days only)
9. Date & time of opening of online bids: **22.12.2023 at 11.00 A.M.** onwards
10. Name and address of the officer inviting bid: **The Executive Engineer (Agril.), Kandhamal Division, Phulbani, Odisha**. Further details can be seen from the e-procurement portal **http://tendersodisha.gov.in**

A. All the volumes / documents shall be uploaded in the portal by the Procurement Officer Administrator and published by Procurement Officer Publisher (Officer Inviting tender)

B. The Tender documents published by the Tender inviting Officer (Procurement Officer Publisher) in the website "http://tendersodisha.gov.in" will appear in the Latest.

C. The Bidders have to participate in ONLINE bidding only. Further details can be seen from the website "http://tendersodisha.gov.in". Any addendum / corrigendum / cancellation of tender can also be seen in the said website.

Sd./- Executive Engineer (Agril.) Kandhamal Division, Phulbani

OIPR-01468/11/0011/2324

OFFICE OF THE SUPERINTENDING ENGINEER BALASORE (ROADS & BUILDINGS) DIVISION-II

AT/PO-BHASKARGANJ, BALASORE

Contact No.:06782-263149, E-mail ID: eepwdbls2@gmail.com

No.B-1395

SHORT TENDER CALL NOTICE

BID INVITATION NO.EE (R and B) BLS-II-39/2023-24

Letter No.10674, Date:02.12.23

1	The Executive Engineer, Balasore (R&B) Division-II, Balasore on behalf of the Governor of Odisha invites percentage rate bids to be received in **ONLINE MODE** only for Roads and Buildings works.		
2	No. of Work	:	1 No.
3	Nature of Work	:	Building Work of Balasore (R&B) Division-I
4	Class of Contractor	:	"B" Class of Contractor
5	Approx. Value of Work	:	Rs.89.43 Lakh
6	Tender Cost	:	Rs.10,000 per work
7	Availability of Bid Documents in the Website	:	From 10.00 Hours of dt.07.12.2023 to 11.30 Hours of dt.22.12.2023
8	Date of Opening of Bid	:	Dt.22.12.2023 at 12.00 Hours
9	Other details can be seen in the bidding documents from the website: https://tendersorissa.gov.in.		

Sd./- Executive Engineer, Balasore (R&B) Division-II

OIPR-34155/11/0025/2324

GOVT. OF ODISHA No. A-956

OFFICE OF THE ENGINEER-IN-CHIEF WATER RESOURCES, ODISHA, BHUBANESWAR

'e' Procurement Notice No. CEMKS 16 of 2023-24

1. Name of the work : Cement Concrete Lining in Machhagaon Main Canal from RD 8.00 to 14.00 Km.
2. Amount put to tender : Rs.20,10,93,168.00
3. Bid Document Cost : Rs.10,000.00 (Online)
4. E.M.D. : Rs.20,11,000.00
5. Class of Contractor : Special Class & Super Class
6. Period of Completion : 24 Calendar months (730 Days)
7. Other details are as follows :

Procurement Officer	Bid Identification No.	Availability of Tender Online for Bidding		Date of Opening of Technical Bid (Cover-I)
		From	To	
Chief Engineer & BM, Mahanadi Kathajodi System, Bhubaneswar	CEMKS JSP 03 of 2023-24	11.12.2023 10.00 hrs.	26.12.2023 17.00 hrs.	27.12.2023 11.00 hrs.

8. e-mail Id : **celmbbbsr@yahoo.co.in**

Further detail conditions can be seen from the Govt. website: **www.tendersodisha.gov.in**.

Sd./- Chief Engineer & Basin Manager Mahanadi Kathajodi System, Bhubaneswar

OIPR-32252/11/0021/2324

See Career Appointment on every Wednesday & Saturday

ଆବେଦନକାରୀଙ୍କ ପକ୍ଷରୁ ଯୁକ୍ତି ଉପସ୍ଥାପନ ଶେଷ

ଏଏସ୍‌ଓ ନିଯୁକ୍ତି ପରୀକ୍ଷା ଅନିୟମିତତା ମାମଲା

କଟକ,୮।୧୨ (କାର୍ତ୍ତିକ ସାହୁ)

ଆସିଷ୍ଟାଣ୍ଟ ସେକ୍ସନ ଅଫିସର (ଏଏସ୍‌ଓ) ନିଯୁକ୍ତି ନିମନ୍ତେ ଅନୁଷ୍ଠିତ ପରୀକ୍ଷାରେ ଅନିୟମିତତା ସମ୍ପର୍କିତ ଅଭିଯୋଗ ମାମଲାର ଶୁଣାଣି ହାଇକୋର୍ଟରେ ଶୁକ୍ରବାର ହୋଇଛି। ଜଣିକିଆ ବିଚାରପତିଙ୍କ ରାୟ ବିରୋଧରେ ରୁଜୁ ୩ଟି ପୃଥକ୍ ଆବେଦନରେ ଆବେଦନକାରୀମାନଙ୍କ ପକ୍ଷରୁ ଯୁକ୍ତି ଉପସ୍ଥାପନ ଶେଷ ହୋଇଛି। ହାଇକୋର୍ଟଙ୍କ ଦୁଇଜଣିଆ ଖଣ୍ଡପୀଠ ମାମଲାର ଶୁଣାଣିକରି ପ୍ରତିପକ୍ଷଙ୍କୁ ପରବର୍ତ୍ତୀ ଶୁଣାଣି ଆସନ୍ତା ୧୧ ତାରିଖରେ ଯୁକ୍ତି ଉପସ୍ଥାପନ କରିବାକୁ ଆଦେଶ ଦେଇଛନ୍ତି। ଅନ୍ୟପକ୍ଷରେ ଅଦାଲତଙ୍କ ପୂର୍ବ ଅନ୍ତରୀଣ ନିର୍ଦ୍ଦେଶ ବଳବତ୍ତର ରହିଛି। ଆବେଦନକାରୀ କବିତା ଜେନା, ସତ୍ୟବ୍ରତ ନାୟକ ଓ ଅନ୍ୟମାନଙ୍କ ସହିତ ଓଡ଼ିଶା ପବ୍ଲିକ ସର୍ଭିସ୍ କମିଶନ(ଓପିଏସ୍‌ସି) ପକ୍ଷରୁ ଦାୟର ରିଟ୍ ଅପିଲଗୁଡିକର ଶୁଣାଣି କରି ହାଇକୋର୍ଟ ଉପରୋକ୍ତ ଆଦେଶ ଦେଇଛନ୍ତି। ସୂଚନାଯୋଗ୍ୟ, ଏଏସ୍‌ଓ ପଦବୀ ନିମନ୍ତେ ହୋଇଥିବା ପରୀକ୍ଷାରେ ୧ ଲକ୍ଷ ୪୮ ହଜାର ଆବେଦନକାରୀଙ୍କ ମଧ୍ୟରୁ ୧୧୦୪ ଜଣ ପରୀକ୍ଷାର୍ଥୀ ଲିଖିତ ପରୀକ୍ଷାରେ କୃତକାର୍ଯ୍ୟ ହୋଇଥିଲେ। ଏହି ଚୟନ ପ୍ରକ୍ରିୟାରେ ଅନିୟମିତତା ହୋଇଥିବା ଅଭିଯୋଗ କରି ବିଭିନ୍ନ ସମୟରେ ହାଇକୋର୍ଟରେ ଏକାଧିକ ମାମଲା ରୁଜୁ ହୋଇଥିଲା।

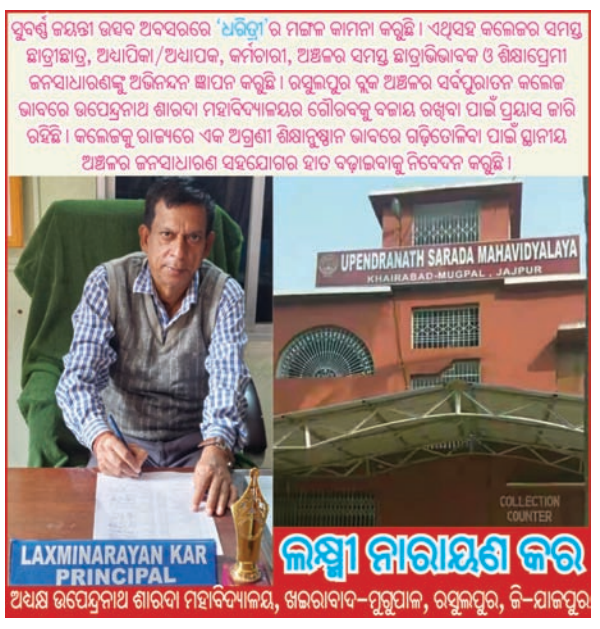

ନାଲ୍‌କୋ ଓପନ ଟେନିସ୍ ଉଦ୍‌ଘାଟିତ

ଉଦ୍‌ଘାଟନୀ ଉତ୍ସବରେ କ୍ରୀଡ଼ାମନ୍ତ୍ରୀ ତୁଷାରକାନ୍ତି ବେହେରାଙ୍କ ସହ ଅନ୍ୟ ଅତିଥି ଓ ଖେଳାଳିମାନେ ।

ଭୁବନେଶ୍ୱର, ୮।୧୨ (ତପନ ସ୍ୱାଇଁ)

ଦୀର୍ଘ ୩ ବର୍ଷ ବ୍ୟବଧାନ ପରେ ଅଲ୍ ଓଡ଼ିଶା ନାଲ୍‌କୋ ଓପନ ଟେନିସ ଟୁର୍ନାମେଣ୍ଟ ଶୁକ୍ରବାର କଳିଙ୍ଗ ଷ୍ଟାଡିୟମ ଟେନିସ ସେଣ୍ଟରରେ ଆରମ୍ଭ ହୋଇଛି। ଭୁବନେଶ୍ୱର ଜିଲା ଟେନିସ ଆସୋସିଏଶନ ଆନୁକୂଲ୍ୟରେ ଆୟୋଜିତ ଏକ ଟୁର୍ନାମେଣ୍ଟକୁ କ୍ରୀଡ଼ାମନ୍ତ୍ରୀ ତୁଷାରକାନ୍ତି ବେହେରା ମୁଖ୍ୟ ଅତିଥିଭାବେ ଯୋଗଦେଇ ଉଦ୍‌ଘାଟନ କରିଥିଲେ। କ୍ରୀଡ଼ା ସଚିବ ଆର୍. ଭିନିଲ କ୍ରିଷ୍ଣା ସ୍ୱତନ୍ତ୍ର ଅତିଥି ଏବଂ ଓଏମ୍‌ସିର ପରିଚାଳନା ନିର୍ଦ୍ଦେଶକ ବଲୱନ୍ତ ସିଂ ଓ ନାଲ୍‌କୋ ନିର୍ଦ୍ଦେଶକ (ଫାଇନାନ୍ସ) ରମେଶ ଚନ୍ଦ୍ର ଯୋଶୀ ସମ୍ମାନିତ ଅତିଥିଭାବେ ଯୋଗଦେଇଥିଲେ। ମୁଖ୍ୟମନ୍ତ୍ରୀଙ୍କ ପରାମର୍ଶଦାତା ତଥା ଭୁବନେଶ୍ୱର ଜିଲା ଟେନିସ ଆସୋସିଏଶନ ସଭାପତି ସୁରେଶ ଚନ୍ଦ୍ର ମହାପାତ୍ର ଏବଂ ସମ୍ପାଦକ ଶାଶ୍ୱତ ମିଶ୍ର ପ୍ରମୁଖ ଉପସ୍ଥିତ ଥିଲେ।

ଏହି ସମ୍ମାନଜନକ ପ୍ରତିଯୋଗିତାରେ ରେକର୍ଡ ସଂଖ୍ୟକ ୪୦୦ ପ୍ରତିଯୋଗୀ ଅଂଶଗ୍ରହଣ କରିଛନ୍ତି। ରାଜ୍ୟରେ ଟେନିସ ପ୍ରତି ଆଗ୍ରହ ବଢୁଥିବାର ପ୍ରମାଣ ଏଥିରୁ ମିଳିଛି। ପ୍ରତିଯୋଗିତା ପାଇଁ ୪.୩୨ ଲକ୍ଷ ଟଙ୍କାର ପୁରସ୍କାର ରାଶି ରଖାଯାଇଛି। ୧୪ ବର୍ଷରୁ କମ୍ ବାଳିକା ଓ ବାଳକ ସିଙ୍ଗଲ୍ସ, ୧୮ ବର୍ଷରୁ କମ୍ ବାଳକ ସିଙ୍ଗଲ୍ସ, ମହିଳା ଓ ପୁରୁଷ ସିଙ୍ଗଲ୍ସ, ୪୦, ୫୦ ଓ ୬୦ ବର୍ଷରୁ ଊର୍ଦ୍ଧ୍ୱ ପୁରୁଷ ଭେଟେରାନ୍ସ ଡବଲ୍ସ ବିଭାଗରେ ପ୍ରତିଦ୍ୱନ୍ଦ୍ୱିତା ହେବ। ପ୍ରତିଯୋଗିତା ମୋଟ ୩ ଦିନ ଧରି ଚାଲିବ।

ଆହାନ ମିଶ୍ରଙ୍କୁ ଡବଲ୍ସ ଟାଇଟଲ

ଭୁବନେଶ୍ୱର, ୮।୧୨
(ତପନ ସ୍ୱାଇଁ)

ଓଡ଼ିଶାର ଆହାନ ମିଶ୍ର ବେଙ୍ଗାଲୁରୁରେ ଅନୁଷ୍ଠିତ ଏସିଆନ ର୍ୟାଙ୍କିଙ୍ଗ୍ ଟେନିସ ଟୁର୍ନାମେଣ୍ଟର ୧୪ ବର୍ଷରୁ କମ୍ ବାଳକ ଡବଲ୍ସ ଟାଇଟଲ ହାସଲ କରିଛନ୍ତି। ଆହାନଙ୍କର ପାର୍ଟନର ଥିଲେ ଆନ୍ଧ୍ରପ୍ରଦେଶର

ଆହାନ ମିଶ୍ର

ଇଶାନ ୟାଦାପଲ୍ଲୀ। ଆହାନ-ଇଶାନ ଯୋଡ଼ି ଫାଇନାଲରେ ତାମିଲନାଡୁର ଇଶାନ ସୁଦର୍ଶନ ଓ କର୍ନାଟକର ଅନିରୁଦ୍ଧ ପାଲାନିସ୍ୱାମୀଙ୍କୁ ୬-୧, ୬-୪ ସେଟ୍‌ରେ ହରାଇ ଦେଇଛନ୍ତି।

ଓଡ଼ିଶାର ଆହାନ ନଂ.୧

ଏଆଇଟିଏ ର୍ୟାଙ୍କିଙ୍ଗ୍

- ୧୨ ବର୍ଷରୁ କମ୍ ପରେ ୧୪ ବର୍ଷରୁ କମ୍ ବର୍ଗରେ ସଫଳତା
- କେଏସ୍‌ଏଲ୍‌ଟିଏ ଏସିଆନ ଟେନିସ୍‌ରେ ଡବଲ ଟାଇଟଲ

ଭୁବନେଶ୍ୱର, ୮।୧୨
(ତପନ ସ୍ୱାଇଁ)

ଓଡ଼ିଶାର ପ୍ରତିଭାସମ୍ପନ୍ନ ବାଳିକା ଟେନିସ ଖେଳାଳି ଆହାନ ସର୍ବଭାରତୀୟ ଟେନିସ ଆସୋସିଏଶନ(ଏଆଇଟିଏ)ର ୧୪ ବର୍ଷରୁ କମ୍ ବର୍ଗରେ ନମ୍ବର ୱାନ ହେବାର ଗୌରବ ଅର୍ଜନ କରିଛନ୍ତି। ନିକଟରେ ଏଆଇଟିଏ ପକ୍ଷରୁ ପ୍ରକାଶିତ ର୍ୟାଙ୍କିଙ୍ଗ୍‌ରେ ଆହାନ ୧୨୫୯.୨୫ ପଏଣ୍ଟ ପାଇ ପ୍ରଥମସ୍ଥାନ ଅଧିକାର କରିଛନ୍ତି। ହରିୟାଣାର ପ୍ରାଚୀ ମଲିକ ଦ୍ୱିତୀୟ ଓ ତାମିଲନାଡୁର ହରିଥଶ୍ରୀ ଭେଙ୍କଟେଶ ତୃତୀୟ ସ୍ଥାନରେ ରହିଛନ୍ତି। ଅନ୍ୟତମ ଓଡ଼ିଆ ଖେଳାଳି ଅଭିପ୍‌ସା ଦେହୁରି ୧୧ତମ ସ୍ଥାନରେ ରହିଛନ୍ତି। ପୂର୍ବରୁ ୧୨ ବର୍ଷରୁ କମ୍ ବର୍ଗରେ ନଂ-୧ ରହିସାରିଥିବା ଆହାନ ଏବେ ୧୪ ବର୍ଷରୁ କମ୍ ବର୍ଗରେ ସେହି ସଫଳତାକୁ ଦୋହରାଇବାରେ ସକ୍ଷମ ହୋଇଛନ୍ତି। ଆହାନ ଏସ୍‌ବେସ୍ ଟେନିସ ଏକାଡେମୀରେ ରାଜ୍ୟର ପ୍ରତିଷ୍ଠିତ କୋଚ୍ ଅଜୟ ନିଶଙ୍କଙ୍କଠାରୁ ଟ୍ରେନିଂ ନେଉଛନ୍ତି। ଟେନିସ କୋର୍ଟରେ ଆହାନଙ୍କର ଚମତ୍କାର ପ୍ରଦର୍ଶନ ଅବ୍ୟାହତ ରହିଛି। ବେଙ୍ଗାଲୁରୁଠାରେ ନିକଟରେ ଶେଷ ହୋଇଥିବା ୧୪ ବର୍ଷରୁ କମ୍ କେଏସ୍‌ଏଲ୍‌ଟିଏ ଏସିଆନ ଟେନିସ ଟୁର୍ନାମେଣ୍ଟରେ ସେ ଦ୍ୱିମୁକୁଟ ହାସଲ କରିଛନ୍ତି। ବାଳିକା ସିଙ୍ଗଲ୍ସ ଫାଇନାଲରେ ସେ ତାମିଲନାଡୁର କାର୍ତ୍ତିକ ପଦମ୍‌କୁମାରଙ୍କୁ ୬-୨, ୬-୦ ସେଟ୍‌ରେ ହରାଇ ଚାମ୍ପିୟନ ହୋଇଛନ୍ତି। ସେହିପରି ଡବଲ୍ସରେ ସେ ପଦମ୍‌କୁମାରଙ୍କୁ ସାଥିକରି ଫାଇନାଲରେ ତାମିଲନାଡୁର ଶ୍ରୀନିତି ଚୌଧୁରୀ ଓ ତେଲଙ୍ଗାନାର ଜାହ୍ନବୀ ତାମ୍ମିନିଦିଙ୍କୁ ୬-୧, ୬-୧ ସେଟ୍‌ରେ ହରାଇ ଟାଇଟଲ ହାସଲ କରିଛନ୍ତି।

ମହିଳା ସିଙ୍ଗଲ୍ସ ଓ ଡବଲ୍ସ ଟ୍ରଫି ସହ ଆହାନ ।

ଅଭିନନ୍ଦନ
ନିର୍ଭୀକ ଓ ନିରପେକ୍ଷ ଖବର ପ୍ରସାରଣରେ 'ଧରିତ୍ରୀ'ର ସ୍ୱତନ୍ତ୍ରତା ରହିଛି । ଧରିତ୍ରୀର ସୁବର୍ଣ୍ଣ ଜୟନ୍ତୀ ଅବସରରେ ଖଲ୍ଲିକୋଟ ଅଞ୍ଚଳର ଜନସାଧାରଣଙ୍କୁ ଶୁଭେଚ୍ଛା ଓ ଅଭିନନ୍ଦନ । କାର୍ଯ୍ୟାଳୟ ପରିସର ପରିଷ୍କାର ରଖନ୍ତୁ । ମୁଖ୍ୟ ଫାଟକ ନିକଟରେ ବାଇକ୍ ପାର୍କିଂ କରନ୍ତୁ ନାହିଁ ।
ଚୈତନ୍ୟ ବେହେରା
ବରିଷ୍ଠ କିରାଣି
ପ୍ରଭାତ ରଞ୍ଜନ ଆଚାର୍ଯ୍ୟ
କନିଷ୍ଠ କିରାଣି
ସବ୍‌ରେଜିଷ୍ଟ୍ରାର ଅଫିସ, ଖଲ୍ଲିକୋଟ

ଅଭିନନ୍ଦନ
'ଧରିତ୍ରୀ' ଏକ ନିରପେକ୍ଷ, ସତ୍ୟନିଷ୍ଠ ଖବରକାଗଜ ଭାବେ ଜନାଦୃତ ହୋଇଛି । ଏହି ଲୋକପ୍ରିୟ ଖବରକାଗଜର ସ୍ୱର୍ଣ୍ଣିମ ଜୟନ୍ତୀ ଅବସରରେ ଖଲ୍ଲିକୋଟ ଏନ୍.ଏ.ସି.ର ଜନସାଧାରଣଙ୍କୁ ହାର୍ଦ୍ଦିକ ଶୁଭେଚ୍ଛା ଓ ଅଭିନନ୍ଦନ । ଖଲ୍ଲିକୋଟ ସହରକୁ ଅଧିକ ସରସ, ସୁନ୍ଦର ଓ ଆକର୍ଷଣୀୟ କରିବାକୁ ଆମେ ସମସ୍ତେ ମିଳିମିଶି କାମ କରିବା ।
ଇଂ. ନିରଞ୍ଜନ ବେହେରା
ଖଲ୍ଲିକୋଟ ଏନ୍.ଏ.ସି. ଅଧ୍ୟକ୍ଷ
ରାଜେଶ ମହାପାତ୍ର
ନିର୍ବାହୀ ଅଧିକାରୀ, ଖଲ୍ଲିକୋଟ ଏନ୍.ଏ.ସି.

ଅଭିନନ୍ଦନ
'ଧରିତ୍ରୀ'ର ୫୦ତମ ସ୍ୱନକ୍ଷତ୍ର ଉପଲକ୍ଷେ ଧରିତ୍ରୀ ପରିବାରର ସମସ୍ତ ସଦସ୍ୟଙ୍କୁ ଶୁଭେଚ୍ଛା ଜଣାଉଛି । ପାଟକୁରା ନିର୍ବାଚନମଣ୍ଡଳୀର ସାମୂହିକ ବିକାଶ ପାଇଁ ମୁଁ ସଂକଳ୍ପବଦ୍ଧ । ମୁଖ୍ୟମନ୍ତ୍ରୀ ନବୀନ ପଟ୍ଟନାୟକଙ୍କ ଦ୍ୱାରା ବିକାଶମୂଳକ କାର୍ଯ୍ୟକୁ ସାଧାରଣ ଲୋକଙ୍କ ପାଖରେ ପହଞ୍ଚାଇବା ପାଇଁ ମୁଁ ଅଙ୍ଗୀକାରବଦ୍ଧ ।
ସାବିତ୍ରୀ ଅଗ୍ରୱାଲ୍
ବିଧାୟିକା, ପାଟକୁରା
ସଞ୍ଜୟ ଅଗ୍ରୱାଲ୍
ରାଜ୍ୟ କାର୍ଯ୍ୟକାରିଣୀ ସଦସ୍ୟ
ବିଜୁ ଜନତା ଦଳ

ଦୈନିକ ଖବରକାଗଜ ଧରିତ୍ରୀର 50ତମ ବାର୍ଷିକ ଉତ୍ସବ ଉପଲକ୍ଷେ ଏହାର ସମସ୍ତ ପରିବାରକୁ ଶୁଭେଚ୍ଛା ଓ ଶୁଭକାମନା
ମମତା ବେହେରା
ସରପଞ୍ଚ, ମଲାଡ଼ ପଞ୍ଚାୟତ
ଗଞ୍ଜାମ ବ୍ଲକ

ଅଭିନନ୍ଦନ
'ଧରିତ୍ରୀ'ର ୫୦ତମ ସ୍ୱନକ୍ଷତ୍ର ଦିବସ ଅବସରରେ ଧରିତ୍ରୀ ପରିବାରର ସମସ୍ତ ସଦସ୍ୟଙ୍କୁ ଅଭିନନ୍ଦନ ଜଣାଉଛି । ଏହି ଅବସରରେ କୁରୁଜଙ୍ଗା ଗ୍ରାମପଞ୍ଚାୟତର ସମସ୍ତ ଜନସାଧାରଣଙ୍କ ସୁଖ ସମୃଦ୍ଧି କାମନା କରିବା ସହ ପଞ୍ଚାୟତରେ ଆରମ୍ଭ ହୋଇଥିବା ସମସ୍ତ ବିକାଶମୂଳକ କାର୍ଯ୍ୟରେ ସହଯୋଗ କାମନା କରୁଛି ।
କୃଷ୍ଣଚନ୍ଦ୍ର ସାହୁ
ସମିତିସଭ୍ୟ, କୁରୁଜଙ୍ଗା ଗ୍ରାମପଞ୍ଚାୟତ, ଡେରାବିଶ

ଅଭିନନ୍ଦନ
'ଧରିତ୍ରୀ'ର ୫୦ତମ ସ୍ୱନକ୍ଷତ୍ର ଦିବସ ଅବସରରେ ଧରିତ୍ରୀ ପରିବାରର ସମସ୍ତ ସଦସ୍ୟଙ୍କୁ ଅଭିନନ୍ଦନ ଜଣାଉଛି । ଏହି ଅବସରରେ ପଲେଇ ଗ୍ରାମପଞ୍ଚାୟତର ସମସ୍ତ ଜନସାଧାରଣଙ୍କ ସୁଖ ସମୃଦ୍ଧି କାମନା କରିବା ସହ ପଞ୍ଚାୟତରେ ଆରମ୍ଭ ହୋଇଥିବା ସମସ୍ତ ବିକାଶମୂଳକ କାର୍ଯ୍ୟରେ ସହଯୋଗ କାମନା କରୁଛି ।
ଅକ୍ଷୟ କୁମାର ସାହୁ
ସରପଞ୍ଚ, ପଲେଇ ଗ୍ରାମପଞ୍ଚାୟତ, ଡେରାବିଶ

ଅଭିନନ୍ଦନ
'ଧରିତ୍ରୀ'ର ୫୦ତମ ସ୍ୱନକ୍ଷତ୍ର ଦିବସ ଅବସରରେ ଧରିତ୍ରୀ ପରିବାରର ସମସ୍ତ ସଦସ୍ୟଙ୍କୁ ଅଭିନନ୍ଦନ ଜଣାଉଛି । ଏହି ଅବସରରେ ମୁକୁନ୍ଦପୁର ଗ୍ରାମପଞ୍ଚାୟତର ସମସ୍ତ ଜନସାଧାରଣଙ୍କ ସୁଖ ସମୃଦ୍ଧି କାମନା କରିବା ସହ ପଞ୍ଚାୟତରେ ଆରମ୍ଭ ହୋଇଥିବା ସମସ୍ତ ବିକାଶମୂଳକ କାର୍ଯ୍ୟରେ ସହଯୋଗ କାମନା କରୁଛି ।
ମିତାରାଣୀ ମଲ୍ଲିକ
ସରପଞ୍ଚ, ମୁକୁନ୍ଦପୁର ଗ୍ରାମପଞ୍ଚାୟତ, ଡେରାବିଶ

ଅଭିନନ୍ଦନ
'ଧରିତ୍ରୀ'ର ୫୦ତମ ସ୍ୱନକ୍ଷତ୍ର ଦିବସ ଅବସରରେ ଧରିତ୍ରୀ ପରିବାରର ସମସ୍ତ ସଦସ୍ୟଙ୍କୁ ଅଭିନନ୍ଦନ ଜଣାଉଛି । ଏହି ଅବସରରେ ହରିଅଙ୍କ ଗ୍ରାମପଞ୍ଚାୟତର ସମସ୍ତ ଜନସାଧାରଣଙ୍କ ସୁଖ ସମୃଦ୍ଧି କାମନା କରିବା ସହ ପଞ୍ଚାୟତରେ ଆରମ୍ଭ ହୋଇଥିବା ସମସ୍ତ ବିକାଶମୂଳକ କାର୍ଯ୍ୟରେ ସହଯୋଗ କାମନା କରୁଛି ।
କନକଲତା ପ୍ରଧାନ
ସରପଞ୍ଚ, ହରିଅଙ୍କ ଗ୍ରାମପଞ୍ଚାୟତ, ଡେରାବିଶ

ଅଭିନନ୍ଦନ
'ଧରିତ୍ରୀ'ର ୫୦ତମ ସ୍ୱନକ୍ଷତ୍ର ଦିବସ ଅବସରରେ ଧରିତ୍ରୀ ପରିବାରର ସମସ୍ତ ସଦସ୍ୟଙ୍କୁ ଅଭିନନ୍ଦନ ଜଣାଉଛି । ଏହି ଅବସରରେ ବାଲିଆ ଗ୍ରାମପଞ୍ଚାୟତର ସମସ୍ତ ଜନସାଧାରଣଙ୍କ ସୁଖ ସମୃଦ୍ଧି କାମନା କରିବା ସହ ପଞ୍ଚାୟତରେ ଆରମ୍ଭ ହୋଇଥିବା ସମସ୍ତ ବିକାଶମୂଳକ କାର୍ଯ୍ୟରେ ସହଯୋଗ କାମନା କରୁଛି ।
ପ୍ରବୀର କୁମାର ସିଂହ
ସରପଞ୍ଚ, ବାଲିଆ ଗ୍ରାମପଞ୍ଚାୟତ, ଡେରାବିଶ

ଅଭିନନ୍ଦନ
'ଧରିତ୍ରୀ'ର ୫୦ତମ ସ୍ୱନକ୍ଷତ୍ର ଦିବସ ଅବସରରେ ଧରିତ୍ରୀ ପରିବାରର ସମସ୍ତ ସଦସ୍ୟଙ୍କୁ ଅଭିନନ୍ଦନ ଜଣାଉଛୁ । ଏହି ଅବସରରେ ଚାଟରାଚକଡ଼ା ଗ୍ରାମପଞ୍ଚାୟତର ସମସ୍ତ ଜନସାଧାରଣଙ୍କ ସୁଖ ସମୃଦ୍ଧି କାମନା କରିବା ସହ ପଞ୍ଚାୟତରେ ଆରମ୍ଭ ହୋଇଥିବା ସମସ୍ତ ବିକାଶମୂଳକ କାର୍ଯ୍ୟରେ ସହଯୋଗ କାମନା କରୁଛୁ ।
ମମତା ରାଉତ
ସରପଞ୍ଚ, ଚାଟରାଚକଡ଼ା ଗ୍ରାମପଞ୍ଚାୟତ, ଡେରାବିଶ

ଅଭିନନ୍ଦନ
'ଧରିତ୍ରୀ'ର ୫୦ତମ ସ୍ୱନକ୍ଷତ୍ର ଦିବସ ଅବସରରେ ଧରିତ୍ରୀ ପରିବାରର ସମସ୍ତ ସଦସ୍ୟଙ୍କୁ ଅଭିନନ୍ଦନ ଜଣାଉଛି । ଏହି ଅବସରରେ ଦାନପୁର ଗ୍ରାମପଞ୍ଚାୟତର ସମସ୍ତ ଜନସାଧାରଣଙ୍କ ସୁଖ ସମୃଦ୍ଧି କାମନା କରିବା ସହ ପଞ୍ଚାୟତରେ ଆରମ୍ଭ ହୋଇଥିବା ସମସ୍ତ ବିକାଶମୂଳକ କାର୍ଯ୍ୟରେ ସହଯୋଗ କାମନା କରୁଛି ।
ମାନସୀ ତ୍ରିପାଠୀ
ସରପଞ୍ଚ, ଦାନପୁର ଗ୍ରାମପଞ୍ଚାୟତ, ଡେରାବିଶ

ଅଭିନନ୍ଦନ
'ଧରିତ୍ରୀ'ର ୫୦ତମ ସ୍ୱନକ୍ଷତ୍ର ଦିବସ ଅବସରରେ ଧରିତ୍ରୀ ପରିବାରକୁ ଶୁଭେଚ୍ଛା ।
"କେନ୍ଦ୍ରାପଡ଼ା ଜିଲ୍ଲାର ସହକାରୀ ଉଦ୍ୟାନ କୃଷି ଅଧିକାରୀଙ୍କ ତରଫରୁ ଚାଷୀ ଭାଇ ଓ ଭଉଣୀମାନଙ୍କୁ ଅନୁରୋଧ, ସେମାନେ ଦକ୍ଷତା ବିକାଶ ପ୍ରଶିକ୍ଷଣ କର୍ମଶାଳାରେ ବହୁଳ ଭାବରେ ଅଂଶଗ୍ରହଣ କରନ୍ତୁ । ସେଥିନିମନ୍ତେ ନିକଟସ୍ଥ ବ୍ଲକ୍ ଉଦ୍ୟାନ-କୃଷି ଅଧିକାରୀଙ୍କ ସହ ଯୋଗାଯୋଗ କରନ୍ତୁ ।"
Sd./-
Assistant Director of Horticulture
Kendrapara

ଅଭିନନ୍ଦନ
'ଧରିତ୍ରୀ'ର ୫୦ତମ ସ୍ୱନକ୍ଷତ୍ର ଦିବସ ଅବସରରେ ଧରିତ୍ରୀ ପରିବାରର ସମସ୍ତ ସଦସ୍ୟଙ୍କୁ ଅଭିନନ୍ଦନ ଜଣାଉଛୁ । କୃଷି ଓ କୃଷକଙ୍କ ଉନ୍ନତି ପାଇଁ ଏବଂ ସମବାୟ ଆନ୍ଦୋଳନକୁ ସୁଦୃଢ଼ କରିବାକୁ ଆମ ସମବାୟ ସମିତି ସଂକଳ୍ପବଦ୍ଧ ।
ଜୟପ୍ରକାଶ ସ୍ୱାଇଁ
ସମ୍ପାଦକ
ସରୋଜକାନ୍ତ ସାହୁ
ସଭାପତି
ରଘୁଦେଇପୁର ପ୍ରାଥମିକ କୃଷି ସମବାୟ ସମିତି, ଡେରାବିଶ

ଅଭିନନ୍ଦନ
'ଧରିତ୍ରୀ'ର ୫୦ତମ ସ୍ୱନକ୍ଷତ୍ର ଦିବସ ଅବସରରେ ଧରିତ୍ରୀ ପରିବାରର ସମସ୍ତ ସଦସ୍ୟଙ୍କୁ ଅଭିନନ୍ଦନ ଜଣାଉଛୁ । କୃଷି ଓ କୃଷକଙ୍କ ଉନ୍ନତି ପାଇଁ ଏବଂ ସମବାୟ ଆନ୍ଦୋଳନକୁ ସୁଦୃଢ଼ କରିବାକୁ ଆମ ସମବାୟ ସମିତି ସଂକଳ୍ପବଦ୍ଧ ।
ମୃତ୍ୟୁଞ୍ଜୟ ଦାଶ
ସମ୍ପାଦକ
ସୁଧାଂଶୁ ଭୂଷଣ ସାମନ୍ତରାୟ
ସଭାପତି
କପିଳେଶ୍ୱର ପ୍ରାଥମିକ କୃଷି ସମବାୟ ସମିତି, ହରିଅଙ୍କ

ଅଭିନନ୍ଦନ
'ଧରିତ୍ରୀ'ର ୫୦ତମ ସ୍ୱନକ୍ଷତ୍ର ଦିବସ ଅବସରରେ ଧରିତ୍ରୀ ପରିବାରର ସମସ୍ତ ସଦସ୍ୟଙ୍କୁ ଅଭିନନ୍ଦନ ଜଣାଉଛି । କେନ୍ଦ୍ରାପଡ଼ା ଜିଲ୍ଲା ୧୪ ନମ୍ବର ଜିଲ୍ଲା ପରିଷଦ ଜୋନ୍ ଅଧୀନରେ ଥିବା ଡେରାବିଶ ବ୍ଲକ୍‌ର ସମସ୍ତ ପଞ୍ଚାୟତ ଅଧିବାସୀଙ୍କ ସୁଖ ସମୃଦ୍ଧି କାମନା କରୁଛି । ଆସନ୍ତୁ ଆମ ପଞ୍ଚାୟତରେ ସରକାରୀ ଯୋଜନାର ସଫଳ ରୂପାୟନ ପାଇଁ ସଂକଳ୍ପ ନେବା ।
ଅରବିନ୍ଦ ମଲ୍ଲିକ
ସଭ୍ୟ, ୧୪ ନମ୍ବର ଜୋନ୍ ଜିଲ୍ଲା ପରିଷଦ, ଡେରାବିଶ, କେନ୍ଦ୍ରାପଡ଼ା

ଅଭିନନ୍ଦନ
'ଧରିତ୍ରୀ'ର ୫୦ତମ ସ୍ୱନକ୍ଷତ୍ର ଦିବସ ଅବସରରେ ଧରିତ୍ରୀ ପରିବାରକୁ ଶୁଭେଚ୍ଛା । ଏହି ଅବସରରେ ଡେରାବିଶ ବ୍ଲକ୍ ଅଞ୍ଚଳରେ ରବି ୨୦୨୩-୨୪
୧। ଧାନ ପରବର୍ତ୍ତୀ ପଡ଼ିଆ ଜିମର ପରିଚାଳନା
୨। ତୈଳବୀଜ ଫସଲ ପ୍ରଦର୍ଶନ
୩। ଓଡ଼ିଶା ମିଲେଟ୍ ମିଶନ ଅନ୍ତର୍ଗତ ମାଣ୍ଡିଆ, ଯହ୍ନା, ବାଜରା ଚାଷ କରାଯିବା ପାଇଁ ପଦକ୍ଷେପ ନିଆଯାଇଛି ।
କୃଷି ବିଭାଗ
ଡେରାବିଶ ବ୍ଲକ

ଧରିତ୍ରୀ DHARITRI
www.orissakhabar.com/ www.dharitri.com ପୃଷ୍ଠା ୧୬ Press Regd. No. R.N. 21326/74 Postal Regd. No. BN/42/21-23. ଭୁବନେଶ୍ୱର, ଶନିବାର, ଡିସେମ୍ବର ୯/୨୦୨୩ Bhubaneswar, Saturday, December 9/ 2023

ରାଜ୍ୟ ମହିଳା ଭଲିବଲ ଉଦ୍‌ଘାଟିତ

ଭାଗ ନେଇଛନ୍ତି ୧୦ ଦଳ

ବୌଦ୍ଧ,୮।୧୨ (ଅଜିତ କୁମାର ବାରିକ)

ବୌଦ୍ଧ ଜିଲା ଷ୍ଟାଡିୟମଠାରେ ରାଜ୍ୟ ଭଲିବଲ ଆସୋସିଏଶନ ଆନୁକୂଲ୍ୟରେ ଓ ଜିଲା କ୍ରୀଡା ସଂଘ ସହଯୋଗରେ ୭୦ତମ ରାଜ୍ୟସ୍ତରୀୟ ମହିଳା ଭଲିବଲ ପ୍ରତିଯୋଗିତା ଶୁକ୍ରବାର ଦିନ ଉଦ୍‌ଘାଟିତ ହୋଇଯାଇଛି। ଜଙ୍ଗଲ,ପରିବେଶ ଓ ଜଳବାୟୁ ପରିବର୍ତ୍ତନ ଏବଂ ସୂଚନା ଓ ଲୋକସମ୍ପର୍କ ମନ୍ତ୍ରୀ ପ୍ରଦୀପ କୁମାର ଅମାତ ମୁଖ୍ୟଅତିଥି ଭାବେ ଯୋଗଦେଇ ପ୍ରତିଯୋଗିତାକୁ ଉଦ୍‌ଘାଟନ କରିଥିଲେ । ବୌଦ୍ଧଜିଲାରେ ଦ୍ୱିତିୟଥର ପାଇଁ ଏହି ରାଜ୍ୟସ୍ତରୀୟ ପ୍ରତିଯୋଗିତା ଆୟୋଜନର ସୁଯୋଗ ଦେଇଥିବାରୁ ରାଜ୍ୟ ଭଲିବଲ ସଂଘକୁ ମନ୍ତ୍ରୀ ଅମାତ କୃତଜ୍ଞତା ପ୍ରକାଶ କରିବା ସହିତ ଏହାଦ୍ୱାରା ସ୍ଥାନୀୟ ଖେଳାଳିମାନେ ଉତ୍ସାହିତ ହେବା ସହିତ ଜିଲାରେ ଭଲିବଲ ଖେଳର ବିକାଶ ହୋଇପାରିବ ବୋଲି କହିଥିଲେ। ରାଜ୍ୟ ଭଲିବଲ ସଂଘର ସାଧାରଣ ସଂପାଦକ ଡ. ଗଗନେନ୍ଦୁ ଦାଶଙ୍କ ଅଧ୍ୟକ୍ଷତାରେ ଅନୁଷ୍ଠିତ ଉଦ୍‌ଘାଟନୀ ଉତ୍ସବରେ ଅନ୍ୟତମ ଅତିଥି ଭାବରେ ଭାରପ୍ରାପ୍ତ ଜିଲାପାଳ ଦାରିଦ୍ର୍ୟ ଭଞ୍ଜନ ମଦନ ମୋହନ ପାତ୍ର, ଜିଲା ଆରକ୍ଷୀ ଅଧୀକ୍ଷକ ରାଜପ୍ରସାଦ,ଏନଏସି ଅଧ୍ୟକ୍ଷ ମୃତ୍ୟୁଞ୍ଜୟ ମିଶ୍ର, ରାଜ୍ୟ ବୟନିକା ସଭାପତି ପ୍ରକାଶ ଚନ୍ଦ୍ର ମେହେର, କିଟ କିସ୍‌ର କ୍ରୀଡା ନିର୍ଦ୍ଦେଶକ ତଥା ବୌଦ୍ଧର ପୂର୍ବତନ ଜିଲାପାଳ ଲଲାଟେନ୍ଦୁ ମିଶ୍ର, ସାଂସଦ ପ୍ରତିନିଧି ତାରେଣି ମହାପାତ୍ର, ଜିଲା କ୍ରୀଡା ସଂଘର ଉପସଭାପତି ଧୂରୀଣ କୁମାର ଦେହୁରୀ ଏବଂ ଜିଲା କ୍ରୀଡା ସଂଘର ସାଧାରଣ ସମ୍ପାଦକ ରବୀନ୍ଦ୍ର କୁମାର ରାଉତ ପ୍ରମୁଖ ଉପସ୍ଥିତ ଥିଲେ। ଏହି ଆନ୍ତଃ କ୍ଲବ ରାଜ୍ୟସ୍ତରୀୟ ମହିଳା ଭଲିବଲ ପ୍ରତିଯୋଗିତାରେ କିଟ୍ ,ରେଳବାଇ, ପାରାଦୀପ ପୋର୍ଟ ସମେତ କେନ୍ଦ୍ରାପଡା, କନ୍ଧମାଳ, ବଲାଙ୍ଗୀର, ସୁନ୍ଦରଗଡ, ଢେଙ୍କାନାଳ, ଭୁବନେଶ୍ୱର ଓ ଜଗତ୍‌ସିଂହପୁରରୁ ୧୦ ଗୋଟି ଦଳ ଅଂଶଗ୍ରହଣ କରିଛନ୍ତି। ଓଡ଼ିଶା ଭଲିବଲ ସଂଘ ପକ୍ଷରୁ ରେଫରି ଭାବରେ ଶୁଭସ୍ମିତା ପରିଡା, ଭି.ସ୍ୱାତିଲତା ରେଡୀ ସୁଜାତା ବିଶ୍ୱାଳ, ସଞ୍ଜୀବ କୁମାର ପଣ୍ଡା, ରଞ୍ଜନ କୁମାର ସାହୁ ଓ ଦିଲୀପ ପଟେଲ ପ୍ରମୁଖ ଖେଳ ପରିଚାଳନା କରିଥିଲେ। ରାଜ୍ୟ ଭଲିବଲ ସଂଘର ସଭାପତି ତଥା କନ୍ଧମାଳ ସାଂସଦ ଡ.ଅଚ୍ୟୁତାନନ୍ଦ ସାମନ୍ତଙ୍କ ଉଦ୍ୟମକ୍ରମେ ବୌଦ୍ଧ ଓ କନ୍ଧମାଳ ଜିଲାରେ ଏହି ରାଜ୍ୟସ୍ତରୀୟ କ୍ରୀଡା ପ୍ରତିଯୋଗିତା ଅନୁଷ୍ଠିତ ହେଉଥିବା ବେଳେ କିଟ୍ ପକ୍ଷରୁ ସମସ୍ତ ଖେଳାଳିମାନଙ୍କୁ ଜର୍ସି ପ୍ରଦାନ କରାଯାଇଥିଲା। ମନ୍ତ୍ରୀ ଅମାତ ଏହି ଜର୍ସିକୁ ଉନ୍ମୋଚନ କରିଥିଲେ। ରାଜ୍ୟ ଭଲିବଲ ସଂଘ ପକ୍ଷରୁ ସୁବୋଧ କୁମାର ଜେନା ଉଦ୍‌ଘାଟନୀ ଉତ୍ସବର ମଞ୍ଚ ପରିଚାଳନା କରିଥିଲେ । ଜିଲା କ୍ରୀଡା ସଂଘ ପକ୍ଷରୁ ଏନଏସି ଅଧ୍ୟକ୍ଷ ମୃତ୍ୟୁଞ୍ଜୟ ମିଶ୍ର ମୁଖ୍ୟ ସଂଯୋଜକ ଭାବରେ ଏହି ରାଜ୍ୟସ୍ତରୀୟ କ୍ରୀଡ଼ାକୁ ପରିଚାଳନା କରିଥିଲେ। ଜିଲା କ୍ରୀଡା ସଂଘର ସମସ୍ତ ସଦସ୍ୟ, କଲେଜ ଓ ହାଇସ୍କୁଲର ଛାତ୍ରୀଙ୍କ ସମେତ ବହୁ ସଂଖ୍ୟକ କ୍ରୀଡ଼ାପ୍ରେମୀ ପ୍ରତିଯୋଗିତାକୁ ଉପଭୋଗ କରିଥିଲେ। ଏହି ପ୍ରତିଯୋଗିତା ୩ ଦିନ ଧରି ଅନୁଷ୍ଠିତ ହେବ।

ବୌଦ୍ଧ ଷ୍ଟାଡିୟମ୍‌ରେ ରାଜ୍ୟ ମହିଳା ଭଲିବଲ ଉଦ୍‌ଘାଟନୀ ଉତ୍ସବରେ ଅତିଥିଙ୍କ ସହ ଖେଳାଳିମାନେ।

ସିଟି ଉଚ୍ଚ ବିଦ୍ୟାଳୟରେ ବାର୍ଷିକ କ୍ରୀଡ଼ା ପ୍ରତିଯୋଗିତା

ଉଦ୍‌ଘାଟିତ କ୍ରୀଡ଼ା ପ୍ରତିଯୋଗିତାରେ ଉପସ୍ଥିତ ଅତିଥି ଓ ଶିକ୍ଷୟିତ୍ରୀ।

ଜୟପୁର,୮।୧୨ (ପବନ ପାଣିଗ୍ରାହୀ) ସିଟି ଉଚ୍ଚ ବିଦ୍ୟାଳୟରେ ୪୧ତମ ବାର୍ଷିକ କ୍ରୀଡ଼ା ପ୍ରତିଯୋଗିତା ଶୁକ୍ରବାର ଅନୁଷ୍ଠିତ ହୋଇଯାଇଛି। ଏହାକୁ ପରିଚାଳନା କମିଟି ସଭାପତି ଏ. ଶ୍ରୀନିବାସ ରାଓ ମଶାଲ ପ୍ରଜ୍ୱଳନ କରି ଉଦ୍‌ଘାଟନ କରିଥିଲେ। ଶିକ୍ଷକ ପ୍ରତାପ ପଟ୍ଟନାୟକଙ୍କ ତତ୍ତ୍ୱାବଧାନରେ ଏହି କ୍ରୀଡ଼ା ପ୍ରତିଯୋଗିତା ଅନୁଷ୍ଠିତ ହେଉଛି। ସ୍ଥାନୀୟ ଚୌଦଶ୍ୱରୀ ମନ୍ଦିରରୁ ଛାତ୍ରମାନେ ମଶାଲ ଜଳାଇ ସହର ପରିକ୍ରମା କରିଥିଲେ। ପ୍ରଧାନ ଶିକ୍ଷୟିତ୍ରୀ ବି.ସୁଜାତା, କ୍ରୀଡ଼ା ଶିକ୍ଷୟିତ୍ରୀ ରୀତା ସାମନ୍ତରାୟ, କୃଷ୍ଣଚନ୍ଦ୍ର ମୌଳି, କେ.ପଦ୍ମା, ବି.ଧର୍ମା ରାଓ, ସସ୍ମିତା ପାତ୍ର, ଟ୍ରଷ୍ଟ ସଭାପତି ବୀରେଶ ପଟ୍ଟନାୟକ, ସଭ୍ୟ ପି.ଶ୍ରୀନିବାସ ରାଜୁ, ଶିବପ୍ରସାଦ ଯୋଗଦେଇ ପ୍ରତିଯୋଗୀମାନଙ୍କୁ ଉତ୍ସାହିତ କରିଥିଲେ। ଅଷ୍ଟମରୁ ଦଶମ ଶ୍ରେଣୀର ଛାତ୍ରୀଛାତ୍ରଙ୍କ ମଧ୍ୟରେ ୧୦୦ ମିଟର ଦୌଡ଼, ରିଲେ, ଉଚ୍ଚଡିଆଁ , ଲମ୍ବଡିଆଁ, ଧୀର ସାଇକେଲ ରେସ୍, ସ୍କିପିଂ, କବାଡି, ଡିସ୍‌କସ୍ ଥ୍ରୋ ଆଦି ପ୍ରତିଯୋଗିତା ହୋଇଥିଲା। ଏହି ପ୍ରତିଯୋଗିତା ୨ ଦିନ ଧରି ଚାଲିବ।

ଓଡ଼ିଶା ଓମେନ୍ସ ଲିଗ୍: ନୀତା ଫୁଟବଲ ଏକାଡେମୀ ବିଜୟୀ

ଭୁବନେଶ୍ୱର, ୮।୧୨ (ତପନ ସ୍ୱାଇଁ)

ରାଜ୍ୟ ସରକାରଙ୍କ କ୍ରୀଡ଼ା ବିଭାଗ ସହଯୋଗରେ ଫୁଟବଲ ଆସୋସିଏଶନ ଅଫ୍ ଓଡ଼ିଶା ଆନୁକୂଲ୍ୟରେ ଚାଲିଥିବା ଓଡ଼ିଶା ଓମେନ୍ସ ଲିଗ୍‌ରେ ଶୁକ୍ରବାର ନୀତା ଫୁଟବଲ ଏକାଡେମୀ ବିଜୟୀ ହୋଇଛି। କଟକ ଚୌଦ୍ୱାରସ୍ଥିତ ଓଟିଏମ୍ ଗ୍ରାଉଣ୍ଡରେ ଅନୁଷ୍ଠିତ ମ୍ୟାଚରେ ଏହି ଦଳ ୬-୦ ଗୋଲରେ ରାଇଜିଂ ଷ୍ଟୁଡେଣ୍ଟ କ୍ଲବକୁ ପରାସ୍ତ କରିଛି। ବିଜୟୀ ଦଳ ପକ୍ଷରୁ ନିବେଦିତା ନାୟକ ହ୍ୟାଟ୍ରିକ ସହ ୭, ୧୦, ୭୫ ଓ ୮୨ତମ ମିନିଟରେ ଏକାକୀ ୪ଟି ଗୋଲ ଦେଇଥିଲେ। ଲୋକତୋଙ୍ଗବାମ ଶିଲା ଦେବୀ ୧୩ ଓ ଅଶ୍ରୁଫି ଖାତୁନ ୬୮ତମ ମିନିଟରେ ଗୋଟିଏ ଲେଖାଏ ଗୋଲ ସ୍କୋର କରିଥିଲେ।

ରାଜ୍ୟସ୍ତରୀୟ ଖୋଖୋ ଉଦ୍‌ଯାପିତ

କୁଆଁରମୁଣ୍ଡା, ୮।୧୨ (ମହେନ୍ଦ୍ର କୁମାର ସାହୁ)

ଚତୁର୍ଥ ଇଏମ୍‌ଆର୍‌ଏସ୍ ନ୍ୟାଶନାଲ ସ୍କୋର୍ଟ୍ସ ମିଟ୍:୨୦୨୩-୨୪ ଉପଲକ୍ଷେ ରାଜ୍ୟସ୍ତରୀୟ ଖୋଖୋ ପ୍ରତିଯୋଗିତା ସୁନ୍ଦରଗଡ଼ ଜିଲା କୁଆଁରମୁଣ୍ଡା ବ୍ଲକ ସରକାରୀ ଡାଏରୀ ଫାର୍ମ ନିକଟବର୍ତ୍ତୀ ଇଏମଆରଏସଠାରେ ବୁଧବାର ଅନୁଷ୍ଠିତ ହୋଇଯାଇଛି। ଏଥିରେ ଓଡିଶାର ୧୨ଟି ଜିଲାର ୧୮ଟି ଏକଲବ୍ୟ ଆଦର୍ଶ ଆବାସିକ ବିଦ୍ୟାଳୟ ଦଳ ଅଂଶଗ୍ରହଣ କରିଥିଲେ। ସୁନ୍ଦରଗଡ଼, ସମ୍ବଲପୁର, କେନ୍ଦୁଝର, ମୟୂରଭଞ୍ଜ, ଗଜପତି, ନୂଆପଡ଼ା, ନବରଙ୍ଗପୁର, କୋରାପୁଟ,ରାୟଗଡ଼ା, କନ୍ଧମାଳ, ଯାଜପୁର ଓ ମାଲକାନଗିରି ଜିଲାରୁ ୨୧୬ ଛାତ୍ର ଓ ୨୧୬ ଛାତ୍ରୀ ସମେତ ମୋଟ ୪୩୨ ଛାତ୍ରୀଛାତ୍ର ଏଥିରେ ଅଂଶଗ୍ରହଣ କରିଥିଲେ। ବାଳକ ବିଭାଗରେ ସୁନ୍ଦରଗଡ଼ ଜିଲାର ଲହୁଣୀପଡ଼ା ଇଏମ୍‌ଆର୍‌ଏସ୍ ପ୍ରଥମ ହୋଇଥିବା ବେଳେ ରାୟଗଡ଼ାର ବିକ୍ରମପୁର ଓ ଯାଜପୁରର ରାମ୍ପିଲୋ ଇଏମ୍‌ଆର୍‌ଏସ୍ ଯଥାକ୍ରମେ ୨ୟ ଓ ୩ୟ ସ୍ଥାନରେ ରହିଥିଲେ। ସେହିପରି ବାଳିକା ବିଭାଗରେ ସୁନ୍ଦରଗଡ ଜିଲା ରାଜଗାଙ୍ଗପୁରର ଲାଇଂ ଇଏମ୍‌ଆର୍‌ଏସ୍ ପ୍ରଥମ ଓ ଲହୁଣୀପଡ଼ା ୩ୟ ହୋଇଥିବା ବେଳେ ମାଲକାନଗିରି ଇଏମଆରଏସ ୨ୟ ସ୍ଥାନ ହାସଲ କରିଛି। ରାଜ୍ୟସ୍ତରୀୟ ଏହି ପ୍ରତିଯୋଗିତାରେ ପ୍ରଥମ ହୋଇଥିବା ଟିମ୍ ନ୍ୟାଶନାଲ ସ୍କୋର୍ଟ୍ସ ମିଟ୍‌ରେ ଅଂଶଗ୍ରହଣ କରିବ। ପ୍ରତିଯୋଗିତାର ଉଦଘାଟନୀ କାର୍ଯ୍ୟକ୍ରମରେ ଅତିଥିଭାବେ କୁଆଁରମୁଣ୍ଡା ଜିଲାପରିଷଦ ସଭ୍ୟ ରାଜେନ୍ଦ୍ର କୁଜୁର,ପାନପୋଷ ପିଏ ଆଇଟିଡିଏ ପରମାନନ୍ଦ ପୃଷ୍ଟି, କୁଆଁରମୁଣ୍ଡା ବ୍ଲକ ମଙ୍ଗଳ ସମ୍ପ୍ରସାରଣ ଅଧିକାରୀ ମନୋଜ ଶତପଥୀ, ବିଶ୍ରା ବ୍ଲକ ମଙ୍ଗଳ ସମ୍ପ୍ରସାରଣ ଅଧିକାରୀ ଆରତୀ ସୱାଇଁ, କୁମଝରିଆ ବାଳିକା ଉଚ୍ଚ ବିଦ୍ୟାଳୟ ପ୍ରଧାନ ଶିକ୍ଷୟିତ୍ରୀ ଭାରତୀ ମଞ୍ଜରୀ ରଥ ପ୍ରମୁଖ ଅତିଥି ଭାବେ ଯୋଗଦେଇଥିଲେ। ଉଦଯାପନୀ କାର୍ଯ୍ୟକ୍ରମରେ ପାନପୋଷ ସହକାରୀ ଜିଲ୍ଲା ମଙ୍ଗଳ ସମ୍ପ୍ରସାରଣ ଅଧିକାରୀ ଭରତ ଗୁରୁ,କୁଆଁରମୁଣ୍ଡା ବିଇଓ ସଦାନନ୍ଦ ପଧାନ ପ୍ରମୁଖ ଅତିଥିଭାବେ ଯୋଗ ଦେଇଥିଲେ। ସମସ୍ତ କାର୍ଯ୍ୟକ୍ରମକୁ କୁଆଁରମୁଣ୍ଡା ଇଏମଆରଏସର ଅଧ୍ୟକ୍ଷ କୁଶଧର କୁଅଁର ଓ କୁଆଁରମୁଣ୍ଡା ମଙ୍ଗଳ ସମ୍ପ୍ରସାରଣ ଅଧିକାରୀ ମନୋଜ ଶତପଥୀ ପରିଚାଳନା କରିଥିଲେ।

ଜୁନିୟର ମହିଳା ହକି ବିଶ୍ୱକପ୍

କୋରିଆକୁ ହରାଇଲା ଭାରତ

ସାଣ୍ଟିଆଗୋ (ଚିଲି), ୮।୧୨ (ପି.ଟି.): ଜୁନିୟର ମହିଳା ହକି ବିଶ୍ୱକପ୍‌ରେ ୯ମରୁ ୧୨ତମ ସ୍ଥାନ ପାଇଁ କ୍ଲାସିଫିକେଶନ ମ୍ୟାଚରେ ଭାରତ ଦୃଢ ପ୍ରତ୍ୟାବର୍ତ୍ତନ ସହ କୋରିଆକୁ ୩-୧ ଗୋଲ୍‌ରେ ପରାସ୍ତ କରିଛି। ଭାରତ ତରଫରୁ ରୋପନି କୁମାରୀ (୨୩ତମ ମିନିଟ), ମମ୍‌ତାଜ ଖାଁ (୪୪ତମ) ଓ ଅନୁ (୪୬ତମ) ଗୋଟିଏ ଲେଖାଏ ଗୋଲ୍ ଦେଇଥିବାବେଳେ କୋରିଆ ପକ୍ଷରୁ ଏକମାତ୍ର ଗୋଲ୍ ସ୍କୋର କରିଥିଲେ ଜିୟୁନ୍ ଚୋଇ (୧୯ତମ)। ସୂଚନାଯୋଗ୍ୟ, ଭାରତ ପ୍ରତିଯୋଗିତାର ପୁଲ୍ 'ସି'ରେ ତୃତୀୟ ସ୍ଥାନ ଅଧିକାର କରି ଟାଇଟଲ ଦୌଡ଼ରୁ ବାଦ୍ ପଡ଼ିଥିଲା। ଏହି ବିଜୟ ଦ୍ୱାରା ଟୁର୍ନାମେଣ୍ଟରେ ୯ମ ସ୍ଥାନ ଅଧିକାର କରିବାର ସୁଯୋଗ ସୃଷ୍ଟି ହୋଇଛି। ଭାରତ ଏହାର ଅନ୍ତିମ ମ୍ୟାଚ ଶନିବାର ଚିଲି କିମ୍ବା ୟୁକ୍ତରାଷ୍ଟ୍ର ଆମେରିକା(ୟୁଏସ୍‌ଏ)କୁ ଭେଟିବ।

ଜନ୍ମଦିନ ବିଶେଷାଙ୍କ

ଧରିତ୍ରୀ 50

ଧରିତ୍ରୀର ୫୦ତମ ଜନ୍ମଦିନ ଅବସରରେ ପ୍ରକାଶ ପାଇଛି ଆକର୍ଷଣୀୟ ବିଶେଷାଙ୍କ। ଏଥିରେ ଧରିତ୍ରୀର ୫୦ ବର୍ଷର ଯାତ୍ରାପଥରେ ବିଭିନ୍ନ ଉଲ୍ଲେଖନୀୟ ଘଟଣାର ଫଟୋଚିତ୍ର ସମେତ ଦାରୁଦିଅଁଙ୍କ ୫୦ ନୀତି, ୫୦ ମିଠାପିଠା, ଅନୁସରଣୀୟ ୫୦ ବ୍ୟକ୍ତିତ୍ୱ, ଓଡ଼ିଶାର ୫୦ ଜନଜାତି, ପର୍ଯ୍ୟଟନର ୫୦ ଆକର୍ଷଣ, ଓଡ଼ିଆ ସାହିତ୍ୟରେ ଛାପ ଛାଡ଼ିଥିବା ୫୦ ବହି, ୫୦ ଆମ ଖେଳ ଓ ଖେଳାଳି, ୫୦ ଲୋକପ୍ରିୟ ଓଡ଼ିଆ ସିନେମା ଗୀତ ସହ ୧୯୭୪ରୁ ୨୦୨୩ ମସିହା ମଧ୍ୟରେ ଧରିତ୍ରୀର ପୃଷ୍ଠା ମଣ୍ଡନ କରିଥିବା ବହୁ ପ୍ରବୀଣ ଲେଖକଙ୍କ ଗୃହୀତ ଗଳ୍ପ, କବିତା ଓ ପ୍ରବନ୍ଧକୁ ନେଇ ଏହି ସଂଖ୍ୟା ସମୃଦ୍ଧ। ଏଥିସହ ବିଶିଷ୍ଟ ବାଲୁକା ଶିଳ୍ପୀ ପଦ୍ମଶ୍ରୀ ସୁଦର୍ଶନ ପଟ୍ଟନାୟକଙ୍କ ସ୍ୱତନ୍ତ୍ର କଳାକୃତିରେ ପୁଷ୍ଟ ଏହି ବିଶେଷାଙ୍କର ପ୍ରଚ୍ଛଦ।

ମୂଲ୍ୟ: ୧୦୦

ଯୋଗାଯୋଗ- ଭୁବନେଶ୍ୱର: ସମୀର ରଞ୍ଜନ ପରିଡ଼ା- ୯୮୫୩୯୮୯୫୬
(କଟକ ସହର,ଖୋର୍ଦ୍ଧା,ପୁରୀ): ଅରବିନ୍ଦ ପାଠୀ -୭୦୦୮୯୫୦୪୨୫
କଟକ ସଦର:ପ୍ରମୋଦ ନାୟକ - ୮୨୪୯୨୯୦୩୭୨
ବାଲେଶ୍ୱର: ଆଲୋକ କାନୁନ୍‌ଗୋ-୮୨୪୯୫୮୪୦୧୦
ସମ୍ବଲପୁର:ନରୋତ୍ତମ ଜେନା- ୯୩୪୮୨୦୯୫୩୪
ଅନୁଗୋଳ:ସୌରଭ ତ୍ରିପାଠୀ-୮୮୪୭୮୬୨୦୯୨
ରାୟଗଡ଼ା:ବିଶ୍ୱଜିତ୍ ପାଲଟାସିଂ-୭୯୭୮୦୩୮୨୦୩
ବ୍ରହ୍ମପୁର:ମଳୟ କୁମାର ସାହୁ-୯୪୩୯୬୮୩୯୯୯

ଧରିତ୍ରୀ ବିତରକଙ୍କ ପାଖରେ ଏହି ବିଶେଷାଙ୍କ ଉପଲବ୍ଧ।

ଦୂରଭାଷ: ୦୬୭୪-୨୫୮୦୧୦୧, ୨୫୪୯୩୦୨

ନ୍ୟୁଜିଲାଣ୍ଡର ଦୃଢ଼ ପ୍ରତ୍ୟାବର୍ତ୍ତନ

ବାଂଲାଦେଶ ବିପକ୍ଷ ଦ୍ୱିତୀୟ ଟେଷ୍ଟ

ମୀରପୁର (ବାଂଲାଦେଶ), ୮।୧୨ (ଏପି)

ଗ୍ଲେନ ଫିଲିପ୍ସଙ୍କ ଆକ୍ରମଣାତ୍ମକ ବ୍ୟାଟିଂ ଯୋଗୁ ବର୍ଷାରେ ପ୍ରଭାବିତ ବାଂଲାଦେଶ ବିପକ୍ଷ ଦ୍ୱିତୀୟ କ୍ରିକେଟ ଟେଷ୍ଟ ମ୍ୟାଚର ତୃତୀୟ ଦିବସ ଖେଳରେ ନ୍ୟୁଜିଲାଣ୍ଡ ଦୃଢ ପ୍ରତ୍ୟାବର୍ତ୍ତନ କରିଛି। ଫିଲିପ୍ସଙ୍କ ୭୨ ବଲ୍‌ରୁ ୮୭ ରନ ସହାୟତାରେ ନ୍ୟୁଜିଲାଣ୍ଡ ପ୍ରଥମ ଇନିଂସରେ ୧୮୦ରନ ସଂଗ୍ରହ କରି ୮ରନ ଅଗ୍ରଣୀ ଲାଭ କରିପାରିଛି। ଶୁକ୍ରବାର ଖରାପ ଆଲୋକ ଯୋଗୁ ଖେଳ ସ୍ଥଗିତ ରଖାଯିବା ବେଳକୁ ବାଂଲାଦେଶ ୨ଉଇକେଟ ବିନିୟମରେ ୩୮ରନ କରିଛି। ଘରୋଇ ଦଳ ପ୍ରଥମ ଇନିଂସରେ ୧୭୨ ରନ କରି ଅଲଆଉଟ ହୋଇଯାଇଥିଲା। ବର୍ଷା ଯୋଗୁ ମ୍ୟାଚର ଦ୍ୱିତୀୟ ଦିବସ ଖେଳ ସମ୍ପୂର୍ଣ୍ଣ ଧୋଇଯାଇଥିଲା। ତୃତୀୟ ଦିବସର ପ୍ରଥମ ସେସନ ମଧ୍ୟ ସମ୍ଭବ ହୋଇ ନ ଥିଲା। ନ୍ୟୁଜିଲାଣ୍ଡ ଏହାର ପ୍ରଥମ ଇନିଂସ ଅସମାପ୍ତ ସ୍କୋର ୫୫/୫ରୁ ଏହାର ଖେଳ ଆରମ୍ଭ କରିଥିଲା। ଫିଲିପ୍ସ ତାଙ୍କ ଇନିଂସରେ ୯ ଚୌକା ଓ ୪ ଛକା ଲଗାଇଥିଲେ। ବିଶେଷ କରି ମେହିଦି ହସନଙ୍କ ପ୍ରଥମ ୩ ଓଭର ବୋଲିଂରେ ସେ ୩ ଚୌକା ଓ ଗୋଟିଏ ଛକା ଲଗାଇଥିଲେ। ଫିଲିପ୍ସ ଦୁଇଟି ଗୁରୁତ୍ୱପୂର୍ଣ୍ଣ ପାର୍ଟନରଶିପ୍ କରିଥିଲେ। ସେ ୬ଷ୍ଠ ଉଇକେଟରେ ମିଚେଲଙ୍କ ସହ ୪୯ ଏବଂ ୮ମ ଉଇକେଟରେ କାଇଲ ଜେମିସନଙ୍କ ସହ ୫୫ ରନର ଭାଗୀଦାରି କରିଥିଲେ। ମିଚେଲଙ୍କୁ ସ୍ପିନରମାନଙ୍କ ବିପକ୍ଷରେ ସଂଘର୍ଷ କରିବାକୁ ପଡ଼ିଥିଲା। ସେ ମାତ୍ର ୧୮ ରନ କରି ଖେଳୁଥିବା ବେଳେ ଅଫ୍ ସ୍ପିନର ନଇମ ହସନଙ୍କ ପ୍ରଥମ ଓଭର ବୋଲିଂରେ ମେହିଦିଙ୍କ ଦ୍ୱାରା କ୍ୟାଚ ଆଉଟ ହୋଇଯାଇଥିଲେ। ୨୧ରନ ବିନିମୟରେ ୨ ଉଇକେଟ ଅକ୍ତିଆର କରିଥିବା ନଇମ ପରବର୍ତ୍ତୀ ଓଭରରେ ମିଚେଲ ସାଣ୍ଟନର (୧ରନ)ଙ୍କୁ ଆଉଟ କରିଦେଇଥିଲେ। ସେତେବେଳେ ନ୍ୟୁଜିଲାଣ୍ଡ ସ୍କୋର ୯୭/୭ ରହିଥିଲା। ଫିଲିପ୍ସଙ୍କୁ ଜେମିଶନଙ୍କଠାରୁ ଉପଯୁକ୍ତ ସହାୟତା ମିଳିବାରୁ ବାଂଲାଦେଶ ସ୍କୋରରୁ ଅତିକ୍ରମ କରିପାରିଥିଲା ନ୍ୟୁଜିଲାଣ୍ଡ।

Printed and published by Tathagata Satpathy on behalf of Navajat Printers & Media Pvt. Ltd. and printed at Navajat Printers, B-34, Industrial Estate, Pita Mahal, Rayagada, Editor - Tathagata Satpathy, ସମ୍ପାଦକ- ତଥାଗତ ସତପଥୀ