ଧରିତ୍ରୀ
DHARITRI

ଭୁବନେଶ୍ୱର, ରବିବାର, ଡିସେମ୍ବର ୧୭/୨୦୨୩ (୧୬ ପୃଷ୍ଠା+ଛୁଟିଦିନ) Bhubaneswar, Sunday, December 17/2023 Page 16 ₹ 7.00 | BALASORE

୫୦ଶ ଭାଗ ୨୪ ସଂଖ୍ୟା www.orissakhabar.com/www.dharitri.com | Printed at Bhubaneswar, Sambalpur, Rayagada & Angul VOLUME 50 ISSUE 24 ମୂଲ୍ୟ ₹୭/-

KP GROUP
Quality Since 1965

Safal
PAN MASALA

କିଛି ଅତୁଲ୍ୟ ସ୍ୱାଦକୁ
ଶବ୍ଦରେ ବର୍ଣ୍ଣନା କରିହୁଏ ନାହିଁ

0% TOBACCO • NICOTINE NOT ADDED • NOT FOR MINORS ବୈଧାନିକ ଚେତାବନୀ: ପାନ ମସଲା ଚୋବାଇବା ସ୍ୱାସ୍ଥ୍ୟ ପାଇଁ କ୍ଷତିକାରକ ଅଟେ ।

KP GROUP
Quality Since 1965
KAMLA PASAND
SILVER COATED ELAICHI
KAMLA PASAND
Anokha Swad
KP GROUP
Quality Since 1965
Anokha Swad
THIS CONTAINS SODIUM SACCHARIN (INS 954) or SUCRALOSE (INS 955) and NEOTAME (INS 961)
NOT RECOMMENDED FOR CHILDREN, NO SUGAR ADDED IN THE PRODUCT,
CONTAINS ARTIFICIAL SWEETENER AND FOR CALORIE CONSCIOUS.
Watch at:
YouTube

ଧରିତ୍ରୀ DHARITRI 50 Years

ଧରିତ୍ରୀ
DHARITRI

ଭୁବନେଶ୍ୱର,ରବିବାର, ଡିସେମ୍ବର ୧୭/୨୦୨୩ | Bhubaneswar, Sunday, December 17/2023

ରାଉରକେଲାରେ ଝାଡ଼ାବାନ୍ତି, ୪ ମୃତ

ରାଉରକେଲା, ୧୬।୧୨ (ସଙ୍ଗୀତା କେନା)

ସ୍ମାର୍ଟସିଟି ରାଉରକେଲାରେ ଝାଡାବାନ୍ତିର ପ୍ରକୋପ ବଢୁଛି। ଝାଡାବାନ୍ତିରେ ଆକ୍ରାନ୍ତ ହୋଇ ଶହେରୁ ଊର୍ଦ୍ଧ୍ୱ ରୋଗୀ ରାଉରକେଲା ସରକାରୀ ଡାକ୍ତରଖାନା (ଆର୍‌ଜିଏଚ୍)ରେ ଚିକିତ୍ସିତ ହେଉଥିବା ବେଳେ ଗତ ୨ଦିନରେ ୪ଜଣଙ୍କ ମୃତ୍ୟୁ ହୋଇଛି। ମୃତକମାନେ ହେଲେ ପାନପୋଷର ଗ୍ଲାସନ୍ ସାମନ୍ତ(୩୮), ତରକେରା ଅଞ୍ଚଳର ଫୁଲତୋଲା ଗୌଡ଼(୨୩), ଉଦିତନଗରର ମାନସୀ ଦୁବେ(୭୫) ଏବଂ ଓରାମପଡ଼ାର ଅହଲ୍ୟା ନାୟକ(୭୦)। ପରିସ୍ଥିତିକୁ ଦୃଷ୍ଟିରେ ରଖି ରାଉରକେଲା ମହାନଗର ନିଗମ (ଆର୍‌ଏମ୍‌ସି) ପକ୍ଷରୁ ପ୍ରତିଷେଧକ ବ୍ୟବସ୍ଥା କରାଯାଇଛି। ଝାଡାବାନ୍ତି ଆକ୍ରାନ୍ତ ଅଞ୍ଚଳରେ ୧୨ଟି ସ୍ୱାସ୍ଥ୍ୟ ଟିମ୍ ମୁତୟନ କରାଯାଇଛି। ସ୍ୱାସ୍ଥ୍ୟକର୍ମୀମାନେ ଘର ଘର ବୁଲି ଲୋକଙ୍କୁ ସଚେତନ କରିବା ସହ ଔଷଧ ବଣ୍ଟନ କରୁଛନ୍ତି। ସେହିପରି ଖାଦ୍ୟ ସୁରକ୍ଷା ବିଭାଗ ଡାକ୍ତର ସୁଶୀଲ ପରିଡ଼ାଙ୍କ ନିର୍ଦ୍ଦେଶକ୍ରମେ ପାନପୋଷ, ଓରାମପଡ଼ା, ରେଲୱେ ଷ୍ଟେଶନ, ବସ୍‌ଷ୍ଟାଣ୍ଡ, ହୋଟେଲ, ରେଷ୍ଟୁରାଣ୍ଟ ଆଦିରେ ଖାଦ୍ୟ ଗୁଣବତ୍ତା ଯାଞ୍ଚ ସହ ନମୁନା ସଂଗ୍ରହ କରି ଯାଞ୍ଚ ପାଇଁ ପଠାଯାଉଛି। ନିୟମ ଖିଲାପ କରୁଥିବା ଦୋକାନୀଙ୍କଠାରୁ ଜରିମାନା ଆଦାୟ କରାଯାଉଛି। ସୂଚନା ଅନୁସାରେ, ଗତ ୧୧ ତାରିଖରେ ☞ପୃଷ୍ଠା–୨

କଶ୍ମୀରୀ ୱାଣ୍ଟେଡ୍ ଯାଜପୁରରୁ ଗିରଫ

ନିଜକୁ ଡାକ୍ତର ଦର୍ଶାଇ ଯାଜପୁର ଜିଲାରେ ପ୍ରାୟ ୭ବର୍ଷ ଧରି ରହିଥିଲେ କଶ୍ମୀର ପୋଲିସର ଜଣେ ୱାଣ୍ଟେଡ୍ ଅଭିଯୁକ୍ତ ତଥା ସନ୍ଦିଗ୍ଧ ଆତଙ୍କବାଦୀ ସୟଦ ଇଶାନ ବୁଖାରୀ(୩୭)। ଅନେକ ଠକେଇ, ପ୍ରତାରଣା ଅଭିଯୋଗ ତାଙ୍କ ବିରୋଧରେ ରହିଥିବାବେଳେ ସେ ଏକାଧିକ ଯୁବତୀଙ୍କୁ ଫସାଇ ବିବାହ କରିଥିବା ଜଣାପଡ଼ିଛି। ଏହି ଛଦ୍ମବେଶୀ ଅଭିଯୁକ୍ତଙ୍କୁ ଓଡ଼ିଶା କ୍ରାଇମବ୍ରାଞ୍ଚର ସ୍ପେଶାଲ ଟାସ୍କ ଫୋର୍ସ (ଏସ୍‌ଟିଏଫ୍) ଗତ ୧୩ ତାରିଖ ବିଳମ୍ବିତ ରାତିରେ ଯାଜପୁର ଜିଲାରୁ ଗିରଫ କରିଛି। କିନ୍ତୁ ଏସ୍‌ଟିଏଫ୍ ପକ୍ଷରୁ ଜାରି ପ୍ରେସ୍ ନୋଟ୍‌ରେ ବୁଖାରୀଙ୍କୁ ୧୫ ତାରିଖରେ ଗିରଫ କରାଯାଇଥିବା ଦର୍ଶାଯାଇଛି। ଦେଶ ବିରୋଧୀ ତତ୍ତ୍ୱଙ୍କ ସହ ତାଙ୍କର ସମ୍ପର୍କ ଥିବା ଏସ୍‌ଟିଏଫ୍ ସୂଚନା ପାଇ ତଦନ୍ତ ଚଳାଇଛି।

ସୟଦ ଇଶାନ ବୁଖାରୀ

ଭୁବନେଶ୍ୱର (ସୂର୍ଯ୍ୟକାନ୍ତ ବେହେରା)/ଯାଜପୁର (ହର୍ଷବର୍ଦ୍ଧନ ବେହେରା), ୧୬।୧୨

କେବଳ କଶ୍ମୀର ନୁହେଁ, ଦେଶର ବିଭିନ୍ନ ସ୍ଥାନରେ ଆପରାଧିକ ମାମଲାରେ ବୁଖାରୀ ଜଡ଼ିତ ଥିବା ଜଣାପଡ଼ିଛି। ସ୍ଥିତି ସହ ଖାପ ଖୁଆଇଲା ଭଳି ସେ ନିଜକୁ କେଉଁଠି ନ୍ୟୁରୋ ସ୍ପେଶାଲିଷ୍ଟ ଡାକ୍ତର ତ କେଉଁଠି ସେନା ଡାକ୍ତର, ପିଏମ୍‌ଓ ଅଧିକାରୀ ଏବଂ ଏନ୍‌ଆଇଏ ବରିଷ୍ଠ ଅଧିକାରୀଙ୍କ ଘନିଷ୍ଠ ସହଯୋଗୀ ଭାବେ ପରିଚୟ ଦେଇଆସିଛନ୍ତି। ବୁଖାରୀଙ୍କ ପ୍ରକୃତ ଘର ଜମ୍ମୁକଶ୍ମୀରର କୁପୱାରା ଜିଲା ହଣ୍ଡୱାରା ସବ୍‌ଡିଭିଜନ ଅନ୍ତର୍ଗତ ପୀର ମୋହାଲାରେ। ସେ ପ୍ରାୟ ୭ ବର୍ଷ ହେଲା ଯାଜପୁର ଜିଲା ଧର୍ମଶାଳା ଥାନା ଅନ୍ତର୍ଗତ ନେଉଳପୁର ପଞ୍ଚାୟତ ମିଲତନଗରରେ ଏକ ଭଡ଼ା ଘରେ ରହୁଥିଲେ। ସେଠାରେ ଚଢ଼ାଉ କରି ଏସ୍‌ଟିଏଫ୍ ଅଧିକାରୀମାନେ ଅନେକ ଆପରାଧିକ ସାମଗ୍ରୀ ସମେତ ୧୦୦ରୁ ଊର୍ଦ୍ଧ୍ୱ କାଗଜପତ୍ର ଜବତ କରିଛନ୍ତି। ଏସ୍‌ଟିଏଫ୍ ପକ୍ଷରୁ ତାଙ୍କ ବିରୋଧରେ ଆଇପିସି ଦଫା ୪୧୯, ୪୨୦, ୪୬୫, ୪୬୭, ୪୬୮, ୪୭୧, ୧୨୦(ବି) ଏବଂ ଆଇଟି ଆକ୍ଟ ୨୦୦୦ର ଦଫା ୬୬ ସି, ୬୬ ଡି ଅନୁଯାୟୀ ଏକ ମାମଲା (ନଂ.୩୧/୨୦୨୩) ରୁଜୁ କରାଯାଇଛି। ବୁଖାରୀଙ୍କୁ ଚଣ୍ଡିଖୋଲ ଜେଏମ୍‌ଏଫ୍‌ସି କୋର୍ଟରେ ହାଜର କରାଯାଇଥିଲା। ସେଠାରେ ଜାମିନ ନାମଞ୍ଜୁର ହେବାକୁ ତାଙ୍କୁ ରଗଡ଼ି ଜେଲକୁ ପଠାଇ ଦିଆଯାଇଛି। ତାଙ୍କୁ ୭ ଦିନ ପାଇଁ ରିମାଣ୍ଡରେ ନେବାକୁ ଏସ୍‌ଟିଏଫ୍ ଆବେଦନ କରିଛି ।

ବୁଖାରୀ ନେଉଳପୁର ଅଞ୍ଚଳର ସେକ୍ କବେଇ ଖାନଙ୍କ ଝିଅ ପାରୋ ପର୍ବିନଙ୍କୁ ୨୦୧୬ରେ ବିବାହ କରିଛନ୍ତି। ତାଙ୍କର ୫ ବର୍ଷର ଝିଅ ଥିବାବେଳେ ସ୍ତ୍ରୀ ପାରୋ ଏକ ଘରୋଇ ସ୍କୁଲରେ ଶିକ୍ଷକତା କରନ୍ତି। ବୁଖାରୀଙ୍କ ସହ ପାରୋ 'ସାଦି ଡଟ୍ କମ୍' ଦ୍ୱାରା ସମ୍ପର୍କରେ ଆସି ବିବାହ କରିଥିବା ଜଣାପଡିଛି। ତାଙ୍କ କାର୍ଯ୍ୟକଳାପରେ ସନ୍ଦେହ ହେବାରୁ ଧର୍ମଶାଳା ପୋଲିସ ୨୦୧୯ରେ ତାଙ୍କୁ ଅଟକ ରଖି କାଗଜପତ୍ର ଯାଞ୍ଚ କରିଥିଲା। ତେବେ ତାଙ୍କ ବିରୋଧରେ କୌଣସି ପ୍ରମାଣ ପାଇ ପାରି ନ ଥିବାରୁ ପୋଲିସ ତାଙ୍କୁ ଛାଡ଼ି ଦେଇଥିଲା। ବୁଖାରୀ ନେଉଳପୁରକୁ ଦୁଇ ତିନି ମାସରେ ଥରେ ଆସି ☞ପୃଷ୍ଠା–୨

୭ ଜଣଙ୍କୁ ବିବାହ କରିଛନ୍ତି

ଏସ୍‌ଟିଏଫ୍ ଦ୍ୱାରା ଗିରଫ ହୋଇଥିବା ସୟଦ ଇଶାନ ବୁଖାରୀ ଓଡ଼ିଶା ସମେତ କଶ୍ମୀର, ଉତ୍ତରପ୍ରଦେଶ, ମହାରାଷ୍ଟ୍ର ଭଳି କେତେକ ରାଜ୍ୟରେ ଯୁବତୀଙ୍କୁ ବିଭିନ୍ନ ୱେବ୍‌ସାଇଟ ଓ ଆପ୍ ମାଧ୍ୟମରେ ପ୍ରେମ ଜାଲରେ ଫସାଇଛନ୍ତି। ସେ ନିଜକୁ ଡାକ୍ତର ବୋଲି ପରିଚୟ ଦେଉଥିବାରୁ ଯୁବତୀମାନେ ତାଙ୍କ ଜାଲରେ ଫସିଯାଉଥିଲେ। ସେ ୭ଜଣଙ୍କୁ ବିବାହ କରିଥିବା ଏସ୍‌ଟିଏଫ୍ ତଦନ୍ତରୁ ଜାଣିବାକୁ ପାଇଛି। ତଦନ୍ତ ପରେ ଏହି ସଂଖ୍ୟା ଅଧିକ ହୋଇପାରେ ବୋଲି କୁହାଯାଉଛି। ସେ ମହିଳାମାନଙ୍କୁ ବିବାହ ପରେ ସେମାନଙ୍କଠାରୁ ଟଙ୍କା ଲୁଟୁଥିଲେ। ଏହାପରେ ନିର୍ଯାତନା ଦେଇ ଦୂରେଇଯାଉଥିଲେ। ବିଭିନ୍ନ ଅଞ୍ଚଳରେ ବିବାହ କରିବା ପଛରେ ନିଜକୁ ଲୁଚାଇ ରଖି ସମ୍ବେଦନଶୀଳ ତଥ୍ୟ ସଂଗ୍ରହ କରିବା ବୁଖାରୀଙ୍କ ଅସଲ ଉଦ୍ଦେଶ୍ୟ ଥିବା ଏସ୍‌ଟିଏଫ୍ ସନ୍ଦେହ କରୁଛି।

ଆଇଏସ୍‌ଆଇ ସହ ସମ୍ପର୍କରେ ଥିଲେ

ବୁଖାରୀ କେରଳର କେତେଜଣ ସନ୍ଦିଗ୍ଧ ବ୍ୟକ୍ତିଙ୍କ ସହ ଯୋଗାଯୋଗରେ ଥିବା ଏସ୍‌ଟିଏଫ୍ ଜାଣିବାକୁ ପାଇଛି। ଏହାସହ ସେ କେତେଜଣ ପାକିସ୍ତାନୀ ନାଗରିକ ଏବଂ ସେଠାକାର ଗୋଇନ୍ଦା ସଂସ୍ଥା ଆଇଏସ୍‌ଆଇ ସହ ସମ୍ପର୍କରେ ଥିଲେ ବୋଲି କ୍ରାଇମବ୍ରାଞ୍ଚ (ଏସ୍‌ଟିଏଫ୍) ଆଇଜି ଜୟନାରାୟଣ ପଙ୍କଜ କହିଛନ୍ତି। ଠକେଇ ଓ ଜାଲିଆତି ମାମଲାରେ ବୁଖାରୀଙ୍କ ନାଁରେ କଶ୍ମୀର ଓ ପଞ୍ଜାବରେ ମାମଲା ରହିଥିବା ଜଣାପଡ଼ିବା ପରେ ସେଠାକାର ପୋଲିସ ସହ ଯୋଗାଯୋଗ କରାଯାଇ ତଥ୍ୟ ଯୋଗାଡ଼ କରାଯାଉଥିବା ଆଇଜି ପଙ୍କଜ କହିଛନ୍ତି। ତେବେ କଶ୍ମୀର ପୋଲିସ ପାଇଁ ୱାଣ୍ଟେଡ ଥିବା ବୁଖାରୀ ଯାଜପୁର ଜିଲାରେ ଏତେଦିନ ଧରି ରହିଥିବାରୁ ଓଡ଼ିଶାରେ ତାଙ୍କର ଆଉ କେତେଜଣ ସହଯୋଗୀ ଥିବା ଏବଂ ସୁଚିନ୍ତିତ ନେଟ୍‌ୱର୍କ ଚାଲିଥିବା ସନ୍ଦେହ କରାଯାଉଛି।

ମଞ୍ଜୁରୀ ବିନା ବିଦେଶୀ ପାଠ ଅବୈଧ: ୟୁଜିସି

ନୂଆଦିଲ୍ଲୀ, ୧୬।୧୨

ବିନା ଅନୁମୋଦନରେ ବିଦେଶୀ ୟୁନିଭର୍ସିଟି ସହ ସମ୍ପୃକ୍ତ ରହି ଏଡ୍‌ଟେକ୍ କମ୍ପାନୀ ଏବଂ ବିଶ୍ୱବିଦ୍ୟାଳୟଗୁଡ଼ିକ ଭାରତରେ ଅନ୍‌ଲାଇନରେ ପାଠ ପଢ଼ାଇପାରିବେ ନାହିଁ। ଏଭଳି ଅନ୍‌ଲାଇନ ପାଠ୍ୟକ୍ରମ ଚାଲୁଥିଲେ ସମ୍ପୃକ୍ତ ବିଶ୍ୱବିଦ୍ୟାଳୟ ଏବଂ ଏଡ୍‌ଟେକ୍ କମ୍ପାନୀଗୁଡ଼ିକ ବିରୋଧରେ କାର୍ଯ୍ୟାନୁଷ୍ଠାନ ଗ୍ରହଣ କରାଯିବ ବୋଲି ଶନିବାର ବିଶ୍ୱବିଦ୍ୟାଳୟ ଅନୁଦାନ ଆୟୋଗ (ୟୁଜିସି) ପକ୍ଷରୁ କୁହାଯାଇଛି। ଆୟୋଗଙ୍କ ବିନା ଅନୁମୋଦନରେ କୌଣସି ବିଦେଶୀ ଉଚ୍ଚଶିକ୍ଷାନୁଷ୍ଠାନ ଭାରତରେ ସେମାନଙ୍କ ପାଠ୍ୟକ୍ରମ ପ୍ରଦାନ କରିପାରିବେ ନାହିଁ ବୋଲି ବିଜ୍ଞାପନ ଜରିଆରେ ଜଣାଇ ଦିଆଯାଇଛି। ଏଭଳି ପାଠ୍ୟକ୍ରମକୁ ୟୁଜିସିର ସ୍ୱୀକୃତି ମିଳିବ ନାହିଁ। ସେମାନେ ପ୍ରଦାନ କରୁଥିବା ଡିଗ୍ରୀ ବୈଧ ନୁହେଁ। ତେଣୁ ପାଠ୍ୟକ୍ରମରେ ଛାତ୍ରୀଛାତ୍ର ନାମ ନ ଲେଖାଇବାକୁ ୟୁଜିସି ପରାମର୍ଶ ଦେଇଛି।

ୟୁଜିସି ଅଧିନିୟମ, ୧୯୫୬(ସଂଶୋଧନ ଅନୁଯାୟୀ) କ୍ଷମତାର ପ୍ରୟୋଗକ୍ରମେ କମିଶନ ଭାରତରେ ବିଦେଶୀ ଉଚ୍ଚଶିକ୍ଷାନୁଷ୍ଠାନଗୁଡ଼ିକ ପାଇଁ ୨ଟି ନିୟମାବଳୀର ବିଜ୍ଞପ୍ତି ପ୍ରକାଶ କରିଛନ୍ତି। ତାହା ହେଲା ବିଶ୍ୱବିଦ୍ୟାଳୟ ଅନୁଦାନ ଆୟୋଗ (ମିଳିତ କାର୍ଯ୍ୟକ୍ରମ, ଯୌଥ ଡିଗ୍ରୀ, ଦ୍ୱୈତ ଡିଗ୍ରୀ ପ୍ରୋଗ୍ରାମ ଦେବା ପାଇଁ ଭାରତୀୟ ଏବଂ ବିଦେଶୀ ଉଚ୍ଚ ଶିକ୍ଷାନୁଷ୍ଠାନ ମଧ୍ୟରେ ଶୈକ୍ଷଣୀୟ ସହଯୋଗ) ନିୟମାବଳୀ, ୨୦୨୨ ଏବଂ ବିଶ୍ୱବିଦ୍ୟାଳୟ ଅନୁଦାନ ଆୟୋଗ (ଭାରତରେ ବିଦେଶୀ ☞ପୃଷ୍ଠା–୨

ଆଇଏଏନ୍‌ଏସ୍‌ର ୫୦.୫୦% ଅଂଶଧନ କିଣିଲେ ଆଦାନୀ

ନୂଆଦିଲ୍ଲୀ, ୧୬।୧୨(ପି.ଟି.)

ଗୌତମ ଆଦାନୀ

ଶିଳ୍ପପତି ଗୌତମ ଆଦାନୀଙ୍କ କମ୍ପାନୀ ଆଦାନୀ ଗ୍ରୁପ୍ ଗଣମାଧ୍ୟମ ଜଗତରେ ନିଜ ଉପସ୍ଥିତି ବଢ଼ାଉଛି। ଉକ୍ତ ଗ୍ରୁପ୍ ଇଣ୍ଡୋ–ଏସିଆନ୍ ନ୍ୟୁଜ୍ ସର୍ଭିସ (ଆଇଏଏନ୍‌ଏସ୍) ଇଣ୍ଡିଆ ପ୍ରା.ଲିଃର ସର୍ବାଧିକ ଅଂଶଧନ ଅଧିଗ୍ରହଣ କରିଥିବା ଜଣାପଡ଼ିଛି। ଆଦାନୀ ଏଣ୍ଟରପ୍ରାଇଜେସ୍ ପକ୍ଷରୁ ରେଗୁଲେଟୋରି ନିକଟରେ ଦାଖଲ କରିଥିବା ଦସ୍ତାବିଜ୍ ଅନୁଯାୟୀ, ଏହାର ସବ୍‌ସିଡିଆରି ଏଏମ୍‌ଜି ମିଡିଆ ନେଟ୍‌ୱର୍କସ୍ ଲିଃ (ଏଏମ୍‌ଏନ୍‌ଏଲ୍) ନ୍ୟୁଜ୍ ଏଜେନ୍ସି ଆଇଏଏନ୍‌ଏସ୍ ଇଣ୍ଡିଆ ପ୍ରା.ଲିଃର ଅଂଶଧନରୁ ୫୦.୫୦ ପ୍ରତିଶତ ଅଧିଗ୍ରହଣ କରିଛି। ତେବେ ନ୍ୟୁଜ୍ ଏଜେନ୍ସିର ଅଧିଗ୍ରହଣ ମୂଲ୍ୟ ସମ୍ପର୍କରେ କମ୍ପାନୀ କୌଣସି ସୂଚନା ☞ପୃଷ୍ଠା–୨

ଆଜିର ସମ୍ପାଦକୀୟ

ଆଇନର ନିର୍ଯାତନା

ଢଗଢମାଳି

(କ୍ରମେ ଲୋକମୁଖରୁ ଓ ଜନମାନସରୁ ବିସ୍ମୃତ ହେଉଥିବା ଢଗଢମାଳିକୁ ପାଠିକା-ପାଠକଙ୍କ ନିକଟରେ ପହଞ୍ଚାଇବା ସକାଶେ ଧରିତ୍ରୀର ପ୍ରୟାସ)

ତଳ ବରଡ଼ା ଖସୁଛି
ମଝି ବରଡ଼ା ହସୁଛି
ଉପର ବରଡ଼ା ଥାଇ ବୋଇଲା
ମୋ ଦିନ କାଳ ଆସୁଛି ।

ବାସ୍ତବିକ ଏ ମରଣଶୀଳ ଦୁନିଆରେ କିଛି ବି ସ୍ଥାୟୀ ନ ଥାଏ । ତଳ ବରଡ଼ା ଖସିଲା ପରି ଦିନେ ଉପର ବରଡ଼ା ମଧ୍ୟ ସମୟକ୍ରମେ ଖସିପଡୁଥିବାର ଦେଖିବାକୁ ମିଳିଥାଏ । ମଣିଷର ଅଗ୍ରଗତି ପଥରେ କାଳର ଏହା ସତର୍କବାଣୀ । ଏହା ହିଁ ଦୁନିଆର ରୀତି ବୋଲି ଏଠାରେ ଉଲ୍ଲେଖ କରାଯାଇଛି ।

ତୁଟିଲା କଥା,
କାଟିଲା ମଥା।

କଥା ଥରେ ତୁଟିଗଲେ ବା ସମାଧାନ ହୋଇଗଲେ ପଛକଥା ସବୁ ଭୁଲି ହୋଇଯାଇଥାଏ । ମନରେ ରହିଥିବା ସବୁ ତିକ୍ତତା ମେଣ୍ଟିଯାଇଥାଏ । ରାଗ ଅଭିମାନ ଭୁଲି ଆପଣାର ଭାବ ଫେରିଆସିଥାଏ । ପରନ୍ତୁ ମଥା ଥରେ କଟିଗଲେ ଆଉ ପୁନଶ୍ଚ ଯୋଡ଼ିହେବା ସମ୍ଭବପର ହେଉ ନ ଥିବା ଅର୍ଥରେ ଏଭଳି ଉକ୍ତି ପ୍ରକାଶ କରାଯାଇଛି ।

ଓଡ଼ିଆ ଢଗଢମାଳି ଓ ଲୋକଗୀତ – ଫ୍ରେଣ୍ଡସ୍ ପବ୍ଲିଶର୍ସ

ଖବରଦାତାଙ୍କ ପିତୃ ବିୟୋଗ

ରାଉରକେଲା, ୧୬।୧୨ (ଦିନେଶ ମିଶ୍ର)

ଭାଗ୍ୟଧର ଦାଶ

ରାଉରକେଲା ଧରିତ୍ରୀ ପ୍ରତିନିଧି ବିପ୍ଳବ ରଞ୍ଜନ ଦାଶଙ୍କ ପିତା ଭାଗ୍ୟଧର ଦାଶଙ୍କ ଶନିବାର ପରଲୋକ ହୋଇଛି । ତାଙ୍କୁ ୭୩ ବର୍ଷ ବୟସ ହୋଇଥିଲା । ସେ ଜଣେ ସମାଜସେବୀ, ମେଳାପୀ ଓ ମିଷ୍ଟଭାଷୀ ଥିଲେ । ତାଙ୍କ ପରଲୋକରେ ସ୍ଥାନୀୟ ଅଞ୍ଚଳରେ ଗଭୀର ଶୋକ ପ୍ରକାଶ ପାଇଛି । ସ୍ୱର୍ଗତ ଦାଶ ଧରିତ୍ରୀର ସୋନପୁର ଜିଲା ବିନିକା ବ୍ଲକ ପ୍ରତିନିଧି ଭାବେ ୨୫ ବର୍ଷ ଧରି କାର୍ଯ୍ୟ କରିଥିଲେ । ସେ ରାଜ୍ୟର ପ୍ରଥମ ମହିଳା ମୁଖ୍ୟମନ୍ତ୍ରୀ ସ୍ୱର୍ଗତ ନନ୍ଦନୀ ଶତପଥୀଙ୍କ ପ୍ରେରଣାରେ ରାଜନୀତି ଜୀବନ ଆରମ୍ଭ କରିଥିଲେ । ସ୍ୱର୍ଗତ ଦାଶ ବିନିକା ବ୍ଲକ ସିଙ୍ଗିଯୁବା ଗ୍ରାମପଞ୍ଚାୟତରେ ଦୁଇଥର ସରପଞ୍ଚ ନିର୍ବାଚିତ ହୋଇଥିଲେ । ସିଙ୍ଗିଯୁବା ଆଞ୍ଚଳିକ ଉଚ୍ଚବିଦ୍ୟାଳୟ ପ୍ରତିଷ୍ଠାରେ ତାଙ୍କର ପ୍ରମୁଖ ଭୂମିକା ରହିଥିଲା । କିଛିଦିନ ହେଲା ସେ ଅସୁସ୍ଥ ଥିଲେ । ଶନିବାର ଅପରାହ୍ନ ସାଢେ ୪ଟାରେ ବିନିକାସ୍ଥିତ ବାସଭବନରେ ତାଙ୍କର ପରଲୋକ ହୋଇଛି । ମୃତ୍ୟୁଶଯ୍ୟା ନିକଟରେ ବଡପୁଅ ଆଶିଷ ରଞ୍ଜନ ଦାଶ, ବୋହୂ ଅଞ୍ଜିତା ଦାଶ, ସାନପୁଅ ବିପ୍ଳବ ରଞ୍ଜନ ଦାସ, ସାନନାତି ଅମୀୟ ଦାଶ, ନାତୁଣୀ ଅମୃତା ଦାଶଙ୍କ ସମେତ ପରିବାରବର୍ଗ ଉପସ୍ଥିତ ଥିଲେ । ଗାଁ ଶ୍ମଶାନରେ ମୃତଦେହ ଦାହ କରାଯାଇଥିଲା ।

ସ୍କୁଲ ଯିବେ ଜଗା

ପ୍ରଫେସର ଗୁପ୍ତା ଜଗା ସହ କଥା ହେଉଛନ୍ତି ।

ଫୁଲବାଣୀ, ୧୬।୧୨ (ରାକେଶ କୁମାର ରାଉତ)

ଫୁଲବାଣୀ ଜିଲା ମୁଖ୍ୟ ଚିକିତ୍ସାଳୟରେ ଚିକିତ୍ସାଧୀନ ଅବସ୍ଥାରେ ଥିବା ଯୋଡ଼ାମୁଣ୍ଡ ଶିଶୁ ଜଗା ଏବେ ସମ୍ପୂର୍ଣ୍ଣ ସୁସ୍ଥ ଅଛି । ଅଳ୍ପଦିନ ପରେ ତା' ମୁଣ୍ଡରେ ହେବ ଦ୍ୱିତୀୟ ଅପରେଶନ । ଏଥିପାଇଁ ପ୍ରକ୍ରିୟା ଆରମ୍ଭ ହେବାକୁ ଥିବା ବେଳେ ଜଗା ଶୀଘ୍ର ଯିବ ସ୍କୁଲ । ତା'ର ନାମ ଲେଖାଇ ପାଠ ପଢ଼ାଇବାକୁ ଦିଲ୍ଲୀ ଏମ୍‌ସର ନ୍ୟୁରୋସର୍ଜରି ବିଭାଗ ପ୍ରଫେସର ଦୀପକ ଗୁପ୍ତା ଶନିବାର ଜଗାକୁ ଦେଖିବାକୁ ଆସି ଜିଲା ମୁଖ୍ୟ ଚିକିତ୍ସାଳୟର ଅଧିକାରୀମାନଙ୍କୁ ଏହି ପରାମର୍ଶ ଦେଇଛନ୍ତି । ପ୍ରଫେସର ଗୁପ୍ତା ଜଗା ରହୁଥିବା ସ୍ୱତନ୍ତ୍ର କୋଠରିକୁ ଯାଇ ସମସ୍ତ ଚିକିତ୍ସା ସେବାର ଅନୁଧ୍ୟାନ କରିଥିଲେ । ଜଗା ମୁଣ୍ଡରେ ପିନ୍ଧିଥିବା ଟୋପିକୁ ଖୋଲି ଦେଖିଥିଲେ । ଶୀଘ୍ର ଜଗାର ମୁଣ୍ଡରେ ଦ୍ୱିତୀୟ ଅସ୍ତ୍ରୋପଚାର କରାଯିବ । ଏହା ଦିଲ୍ଲୀ କିମ୍ବା ଭୁବନେଶ୍ୱରରେ ହୋଇପାରେ । ଜଗାର ମୁଣ୍ଡରେ ବୋନ୍ ପିସ୍ ନାହିଁ । ଏହାର ପ୍ଲାଷ୍ଟିକ୍ ସର୍ଜରି ହେବ, ଯାହା ବୋନ୍ ପରି କାମ କରିବ । ଜଗା ପିନ୍ଧିଥିବା ଟୋପିକୁ ବଦଳାଯାଇ ଆଉ ଗୋଟିଏ ନୂଆ ଲାଗିବ ବୋଲି ଗୁପ୍ତା କହିଥିଲେ । ଜଗା ବର୍ତ୍ତମାନ ସମ୍ପୂର୍ଣ୍ଣ ସୁସ୍ଥ । ତାକୁ ୯ ବର୍ଷ ହୋଇଥିବାରୁ ସ୍କୁଲରେ ପଢ଼ାଇବା ପାଇଁ ପ୍ରଫେସର ଗୁପ୍ତା ପରାମର୍ଶ ଦେଇଛନ୍ତି । ଆମେ ତାକୁ ସ୍କୁଲରେ ଆଡ୍‌ମିଶନ କରାଇବୁ । ଯେତେବେଳେ ଅପରେଶନ ହେବ ସେତେବେଳେ ଜଗାକୁ ନିଆଯିବ ବୋଲି କହିଥିଲେ । ଜଗା ସହ ଭାବ ବିନିମୟ କରି ପ୍ରଫେସର ଗୁପ୍ତା ଫେରି ଯାଇଥିଲେ । ଜଗାକୁ ସ୍କୁଲରେ ଆଡ୍‌ମିଶନ ପାଇଁ ଆମେ ଶୀଘ୍ର ଚେଷ୍ଟାକରୁଛୁ ବୋଲି ବରିଷ୍ଠ ପରାମର୍ଶଦାତା ତଥା ସ୍ତ୍ରୀ ଓ ପ୍ରସୂତି ବିଭାଗ ବିଶେଷଜ୍ଞ ଡା. ଅଭୟ ପଟ୍ଟନାୟକ ପ୍ରକାଶ କରିଛନ୍ତି ।

ସୂଚନାଯୋଗ୍ୟ, କନ୍ଧମାଳ ଜିଲା ଫିରିଙ୍ଗିଆ ବ୍ଲକ ଡିମିରିଗୁଡ଼ା ପଞ୍ଚାୟତ ମିଲୁପଡ଼ା ଗାଁର ଭୂୟାଁ କହଁରଙ୍କ ସ୍ତ୍ରୀ ପୁଷ୍ପାଳି ୨୦୧୫ ଏପ୍ରିଲ ୯ରେ ଫିରିଙ୍ଗିଆ ଡାକ୍ତରଖାନାରେ ଯୋଡ଼ାମୁଣ୍ଡ ଥିବା ଦୁଇ ପୁତ୍ରସନ୍ତାନ ଜଗା, କାଳିଆଙ୍କୁ ଜନ୍ମ ଦେଇଥିଲେ । ୨୦୧୭ ଅଗଷ୍ଟ ୨୮ରେ ଦିଲ୍ଲୀ ଏମ୍‌ସରେ ଉଭୟଙ୍କ ସଫଳ ଅସ୍ତ୍ରୋପଚାର କରାଯାଇ ଉଭୟଙ୍କୁ ଅଲଗା କରାଯାଇଥିଲା । ସେଠାରୁ ଫେରିବା ପରେ କଟକ ବଡ଼ ଡାକ୍ତରଖାନାରେ କାଳିଆର ମୃତ୍ୟୁ ଘଟିଥିଲା । ଜଗା ଏବେ ଫୁଲବାଣୀ ଜିଲା ମୁଖ୍ୟ ଚିକିତ୍ସାଳୟରେ ଏକ ସ୍ୱତନ୍ତ୍ର କ୍ୟାବିନରେ ତାଙ୍କ ମା'ବାପାଙ୍କ ସହ ରହୁଛି ।

ନବନିଯୁକ୍ତ ଶ୍ରମ ଅଧିକାରୀଙ୍କୁ ନିଯୁକ୍ତି ପତ୍ର ପ୍ରଦାନ

ଭୁବନେଶ୍ୱର, ୧୬।୧୨ (ଅସମାପିକା ସାହୁ)

ରାଜ୍ୟ ସରକାରଙ୍କ ଶ୍ରମ ଓ କର୍ମଚାରୀ ରାଜ୍ୟବୀମା ବିଭାଗ ପକ୍ଷରୁ ଶନିବାର ଗୀତଗୋବିନ୍ଦ ସଦନଠାରେ ନବନିଯୁକ୍ତ ଶ୍ରମ ଅଧିକାରୀଙ୍କ ପାଇଁ ଏକ କର୍ମଶାଳା ଅନୁଷ୍ଠିତ ହୋଇଯାଇଛି । ଏହି କର୍ମଶାଳାରେ ଶ୍ରମ ଓ କର୍ମଚାରୀ ରାଜ୍ୟବୀମା ମନ୍ତ୍ରୀ ସାରଦା ପ୍ରସାଦ ନାୟକ ନବନିଯୁକ୍ତ ଶ୍ରମ ଅଧିକାରୀଙ୍କୁ ନିଯୁକ୍ତି ପତ୍ର ପ୍ରଦାନ କରିବା ସହ ଅଭିନନ୍ଦନ ଜଣାଇଥିଲେ । ଉତ୍ତରାଖଣ୍ଡର ଟନେଲରେ ଶ୍ରମିକମାନେ ଫସି ରହିଥିବାବେଳେ ରାଜ୍ୟ ଶ୍ରମ ବିଭାଗ ପକ୍ଷରୁ ନିଆଯାଇଥିବା ପଦକ୍ଷେପ ସମ୍ପର୍କରେ ମନ୍ତ୍ରୀ ନାୟକ ଆଲୋକପାତ କରି କହିଲେ, ମୁଖ୍ୟମନ୍ତ୍ରୀଙ୍କ ସହୃଦୟତା ଓ ଉତ୍ତମ ଚିନ୍ତାଧାରା ଯୋଗୁ ଏସବୁ ସମ୍ଭବ ହୋଇ ପାରିଥିଲା । ବିଭାଗର କମିଶନର ତଥା ଶାସନ ସଚିବ ଆର୍. ସନ୍ଧଗୋପାଳନ ନବନିଯୁକ୍ତ ଅଧିକାରୀଙ୍କୁ ସ୍ୱାଗତ କରି ଶ୍ରମ ଆଇନ ବିଷୟରେ ସମସ୍ତେ ଅବଗତ ହେବାକୁ କହିଥିଲେ । ଆବଶ୍ୟକ ସ୍ଥଳେ ବରିଷ୍ଠ ଅଧିକାରୀଙ୍କ ସହ ପରାମର୍ଶ କରିବାକୁ ସଚିବ ସେମାନଙ୍କୁ ପରାମର୍ଶ ଦେଇଥିଲେ । ଶ୍ରମ ଆୟୁକ୍ତ ଅନୁପମ ସାହା ନବନିଯୁକ୍ତ ଅଧିକାରୀଙ୍କୁ ଅଭିନନ୍ଦନ ଜଣାଇବା ସହ ମନ୍ତ୍ରୀଙ୍କ ଦିଗଦର୍ଶନ ନେଇ କାର୍ଯ୍ୟକରିବାକୁ ନିର୍ଦ୍ଦେଶ ଦେଇଥିଲେ । ବିଭାଗର ଅତିରିକ୍ତ ସଚିବ ନିତିରଞ୍ଜନ ସେନ ସ୍ୱାଗତ ଭାଷଣ ଓ ଉପସଚିବ ରାଜେଶ କୁମାର ଅଗ୍ରୱାଲ ଧନ୍ୟବାଦ ଅର୍ପଣ କରିଥିଲେ । ବିଭାଗର ବରିଷ୍ଠ ଅଧିକାରୀ ଓ କର୍ମଚାରୀମାନେ ଉପସ୍ଥିତ ଥିଲେ ।

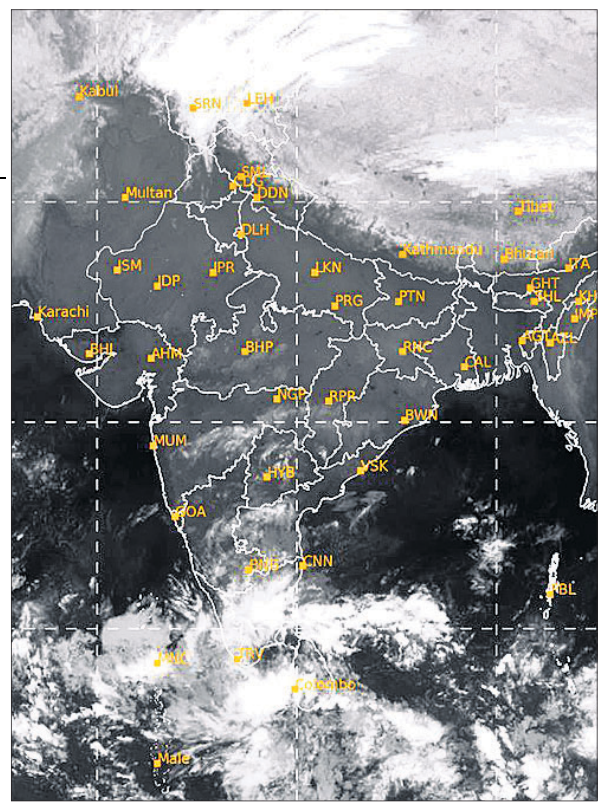

ଶନିବାର ଅପରାହ୍ନ ୫ଟାରେ ମହାକାଶରୁ ଉତ୍ତୋଳିତ ପାଣିପାଗର ଚିତ୍ର ।

କଶ୍ମୀରୀ ୱାଣ୍ଟେଡ୍ ...

ପ୍ରଥମ ପୃଷ୍ଠାରୁ...

ପରିବାର ସହିତ ରହୁଥିଲା । କିନ୍ତୁ ସ୍ଥାନୀୟ ଲୋକଙ୍କ ସହିତ ତାଙ୍କର ବିଶେଷ ମିଳାମିଶା ନ ଥିଲା । ସ୍ଥାନୀୟ ବାସିନ୍ଦାଙ୍କ କହିବା ଅନୁସାରେ ବୁଖାରୀ ଏଠାରେ ପ୍ରାୟ ୨ ମାସ ହେବ ନିୟମିତ ଭାବେ ରହି ଆସୁଥିଲେ । ତେବେ ବାକି ଦିନଗୁଡ଼ିକରେ ସେ କେଉଁଠି ରହୁଥିଲେ ଏବଂ କ'ଣ କରୁଥିଲେ ତାହା ସେମାନଙ୍କୁ ଜଣାନାହିଁ । ବୁଖାରୀଙ୍କ ନିକଟରେ ଦିଲ୍ଲୀ ନମ୍ବରର ଏକ ହୋଣ୍ଡା ସିଟି କାର୍ ରହିଥିବା ସ୍ଥାନୀୟ ଲୋକଙ୍କଠାରୁ ସୂଚନା ମିଳିଛି । ଏହାବାଦ ଏକ ପଲ୍‌ସର ବାଇକ୍ (ଓଡି୦୪ଏମ୍୯୧୬୦) ଓ ଏକ ଟାଟା ଏସିଇ ଗାଡ଼ି ରହିଛି । ବିହାରର କେତେଜଣ ଲୋକ ତାଙ୍କ ପାଖକୁ ଆସୁଥିଲେ ବୋଲି ସ୍ଥାନୀୟ ଲୋକଙ୍କଠାରୁ ଜଣାପଡ଼ିଛି । କ୍ରାଇମବ୍ରାଞ୍ଚ (ଏସ୍‌ଟିଏଫ୍) ଆଇଜି ଜୟ ନାରାୟଣ ପଙ୍କଜ ଭୁବନେଶ୍ୱରରେ ଶନିବାର ଖବରଦାତା ସମ୍ମିଳନୀରେ କହିଛନ୍ତି, ବୁଖାରୀଙ୍କ କାର୍ଯ୍ୟକଳାପ ଉପରେ ସନ୍ଦେହ ଥିବାରୁ ସ୍ଥାନୀୟ ପୋଲିସ ତାଙ୍କ ଉପରେ ନଜର ରଖିଥିଲା । ଯାଞ୍ଚବେଳେ ସେ ଡାକ୍ତର ନ ଥିବା ଜଣାପଡ଼ିଥିଲା । ଫଳରେ ସେ ରହୁଥିବା ଭଡ଼ା ଘରେ ଚଢ଼ାଉ କରାଯାଇଥିଲା । ସେଠାରୁ ଆମେରିକା, କାନାଡ଼ା ସମେତ ଭେଲୋରସ୍ଥିତ ଖ୍ରୀଷ୍ଟିଆନ ମେଡିକାଲ କଲେଜର ଜାଲ୍ ମେଡିକାଲ ଡିଗ୍ରୀ ସାର୍ଟିଫିକେଟ୍, ଖାଲି ଦସ୍ତଖତ ଦଲିଲ, ଆଫିଡେଭିଟ୍, ବଣ୍ଡ, ଅନେକ ପରିଚୟ ପତ୍ର, ଏଟିଏମ କାର୍ଡ, ଖାଲି ଚେକ୍, ଆଧାର କାର୍ଡ ଏବଂ ଭ୍ରମଣ କାର୍ଡ ସହିତ ୪ଟି ମୋବାଇଲ ଫୋନ ଜବତ କରାଯାଇଛି । କଶ୍ମୀରରେ ବୁଖାରୀଙ୍କ ବିରୋଧରେ ଗୋଟିଏ ଜାମିନ ବିହୀନ ୱାରେଣ୍ଟ ରହିଛି । ତାଙ୍କୁ ରିମାଣ୍ଡରେ ନିଆଯିବା ପରେ ଦେଶ ବିରୋଧୀ ତତ୍ତ୍ୱ, ଠକେଇ, ଜାଲିଆତି ସମ୍ପର୍କରେ ଏନ୍‌ଆଇଏ, ଆଇବି ଭଳି ଜାତୀୟ ତଦନ୍ତକାରୀ ସଂସ୍ଥାର ସହାୟତା ଲୋଡ଼ାଯାଇ ମାରାଥନ ଜେରା କରାଯିବ ବୋଲି ଆଇଜି ପଙ୍କଜ କହିଛନ୍ତି । ବୁଖାରୀ ନକଲି ପ୍ରମାଣପତ୍ର ଦାଖଲ କରି ଦେଶର କେତେକ ମେଡିକାଲରେ କାର୍ଯ୍ୟ କରିଥିବା ଏକ ସୂତ୍ରରୁ ଜଣାପଡ଼ିଛି । ଅନେକ ଲୋକ ତାଙ୍କୁ ଜଣେ ବରିଷ୍ଠ ଅଧିକାରୀ ଭାବେ ମଧ୍ୟ ଜାଣନ୍ତି । ଜାଲିଆତି ଏବଂ ଠକେଇ ସହ ଜଡିତ ଏକ ମାମଲା ବୁଖାରୀଙ୍କ ବିରୋଧରେ କଶ୍ମୀରରେ ରୁଜୁ ହୋଇଛି । ଏହାସହ ପଞ୍ଜାବରେ ବୁଖାରୀ ଓ ତାଙ୍କ ବାପା ସୟଦ ସୈଫିଉଦ୍ଦିନ ବୁଖାରୀଙ୍କ ନାମରେ ମାମଲା ରହିଛି । ଜଣେ ସେନା ଡାକ୍ତର ଭାବେ ଓଡିଶାରେ କାର୍ଯ୍ୟ କରୁଥିବା ପରିଚୟ ଦେଇ ଜଣେ ବ୍ୟକ୍ତିଙ୍କୁ ଠକିବା ଅଭିଯୋଗରେ ବୁଖାରୀଙ୍କୁ ୨୦୧୭ରେ କଶ୍ମୀର ଓ ମହାରାଷ୍ଟ୍ର ପୋଲିସ ଗିରଫ କରିଥିଲା ।

ରାଉରକେଲାରେ ଝାଡ଼ାବାନ୍ତି...

ପ୍ରଥମ ପୃଷ୍ଠାରୁ...

ଆରଜିଏଚ୍ ସଂକ୍ରମଣ ବିଭାଗରେ ରୋଗୀ ଚିକିତ୍ସିତ ହେଉଛନ୍ତି ।

ରାଉରକେଲାର ବିଭିନ୍ନ ଅଞ୍ଚଳରୁ ୨୮ ଜଣ ଝାଡ଼ାବାନ୍ତିରେ ଆକ୍ରାନ୍ତ ହୋଇ ଆର୍‌ଜିଏଚ୍‌ରେ ଭର୍ତ୍ତି ହୋଇଥିଲେ । ଏହାପରେ ୧୨ରେ ୩୫ ଜଣ, ୧୩ରେ ୨୮ ଜଣ, ୧୪ରେ ୨୬ ଜଣ, ୧୫ରେ ୯ ଜଣ ଏବଂ ୧୬ ତାରିଖରେ ୬୯ ଜଣ ଏଭଳି ଶହେରୁ ଊର୍ଦ୍ଧ୍ୱ ଝାଡ଼ାବାନ୍ତି ରୋଗୀ ଉକ୍ତ ହସ୍ପିଟାଲରେ ଭର୍ତ୍ତି ହୋଇଥିଲେ । ଏତେସଂଖ୍ୟକ ରୋଗୀଙ୍କ ପାଇଁ ଶଯ୍ୟା ଅଭାବ ହେବାରୁ କିଛି ତଳେ ଚିକିତ୍ସିତ ହେଉଥିବା ବେଳେ ଆଉ କିଛିଜଣଙ୍କ ସଂକ୍ରମଣ, ପୋଡ଼ାଜଳା, ଟ୍ରମା ସେଣ୍ଟରରେ ଚିକିତ୍ସା ଚାଲିଛି । ଆକ୍ରାନ୍ତଙ୍କ ମଧ୍ୟରେ ପୁରୁଷ, ଶିଶୁ ଓ ଗର୍ଭବତୀ ମହିଳା ମଧ୍ୟ ରହିଛନ୍ତି । ଦିନକୁ ୧୫/୧୬ ଥର ଝାଡ଼ାବାନ୍ତି ପରେ ରୋଗୀ ଅଚେତ ହୋଇପଡୁଛନ୍ତି । ଝାଡ଼ାବାନ୍ତି ଆକ୍ରାନ୍ତଙ୍କ ସଂଖ୍ୟା ବଢୁଥିବାରୁ ସୁନ୍ଦରଗଡ଼ ଜିଲାପାଳ ଡ. ପରାଗ ହର୍ଷଦ ଗାଭାଲି ଶନିବାର ଆର୍‌ଜିଏଚ୍ କର୍ତ୍ତୃପକ୍ଷ ଏବଂ ବରିଷ୍ଠ ଅଧିକାରୀଙ୍କ ସହ ଆଲୋଚନା କରିଛନ୍ତି ।

ଏ ସମ୍ପର୍କରେ ସାମାଜିକ କର୍ମୀ ପୁଷ୍ପା ଲେଙ୍କା ଅଭିଯୋଗ କରି କହିଛନ୍ତି, ସିଭିଲଟାଉନଶିପ୍ ଭଳି ଅଞ୍ଚଳରେ ୧୦/୧୫ ଦିନ ତଳେ ବିଭିନ୍ନ ସ୍ଥାନରେ ପାଇପ୍ ଫାଟିଯାଇଥିଲେ ମଧ୍ୟ ସେହି ଫଟା ପାଇପ୍ ଯୋଗେ ଲୋକମାନଙ୍କୁ ପାନୀୟ ଜଳଯୋଗାଣ କରାଯାଉଥିଲା । ଦୁର୍ଗନ୍ଧ ଓ ଗୋଳିଆ ପାଣି ଯୋଗୁ ସିଭିଲଟାଉନଶିପ୍‌ର କିଛି ଲୋକ ଝାଡ଼ାବାନ୍ତିରେ ଆକ୍ରାନ୍ତ ହୋଇଥିଲେ । ବାରମ୍ବାର ଅଭିଯୋଗ କରିବା ପରେ ପାଇପ ମରାମତି କରାଯାଇଥିଲା । ଜିଲା ପ୍ରଶାସନ ପୂର୍ବରୁ ବିହିତ ପଦକ୍ଷେପ ନେଇଥିଲେ ଏପରି ପରିସ୍ଥିତି ସୃଷ୍ଟି ହୋଇ ନ ଥାନ୍ତା ବୋଲି ଲେଙ୍କା କହିଥିଲେ । ସେହିପରି ଆର୍‌ଜିଏଚ୍ ଭାରପ୍ରାପ୍ତ ସୁପରିଣ୍ଟେଣ୍ଡେଣ୍ଟ ଡ. ସୁଧାରାଣୀ ପ୍ରଧାନଙ୍କୁ ପଚାରିବାରୁ ସେ କହିଲେ, ଗତ ୧୦ ତାରିଖରୁ ପ୍ରତ୍ୟେକ ଦିନ ୨୫ରୁ ୩୦ ଝାଡ଼ାବାନ୍ତି ରୋଗୀ ହସ୍ପିଟାଲକୁ ଆସୁଛନ୍ତି । ଶନିବାର ମୋଟ ୧୦୨ ଜଣ ଜେନେରାଲ ୱାର୍ଡରେ ଚିକିତ୍ସିତ ହେଉଥିବାବେଳେ ୨ ଜଣ ଶିଶୁ ବିଭାଗରେ ଭର୍ତ୍ତି ହୋଇଛନ୍ତି । ୨ ଦିନ ମଧ୍ୟରେ ୪ଜଣଙ୍କ ମୃତ୍ୟୁ ହୋଇଛି । ପାନପୋଷ, ଫର୍ଟିଲାଇଜର, ସେକ୍ଟର-୬, ବଣେଇ, ରାଏବୋଗା, ଲାଞ୍ଜିବେର୍ଣ୍ଣା ସମେତ ବିଭିନ୍ନ ସ୍ଥାନରୁ ଆର୍‌ଜିଏଚ୍‌କୁ ରୋଗୀ ଆସୁଛନ୍ତି । ରୋଗୀଙ୍କ ମଳମୂତ୍ର ନମୁନା ସଂଗ୍ରହ କରି ଯାଞ୍ଚ ପାଇଁ ପଠାଯାଇଛି । ଏହା ଏକ ପ୍ରକାର ସଂକ୍ରମଣ ଯାହାକୁ 'ଭାଇରାଲ ଡାଇରିଆ' ବୋଲି କୁହାଯାଉଛି । ବର୍ଷା ଋତୁ ପରେ ଏପରି ପରିସ୍ଥିତି ଉପୁଜିଛି । ରାପିଡ୍ ଆକ୍ସନ ଟିମ୍ ଦ୍ୱାରା ପରୀକ୍ଷଣ, ଜଳବିଶୋଧନ ଆଦି କାର୍ଯ୍ୟକୁ ତ୍ୱରାନ୍ୱିତ କରାଯାଇଛି ବୋଲି ପ୍ରଧାନ କହିଥିଲେ ।

ମଞ୍ଜୁରୀ ବିନା ବିଦେଶୀ ...

ଉଚ୍ଚ ଶିକ୍ଷାନୁଷ୍ଠାନର କ୍ୟାମ୍ପସ୍ ସ୍ଥାପନ ଓ ପରିଚାଳନା) ନିୟମାବଳୀ, ୨୦୨୩। ଗତ ୧୨ ତାରିଖରେ ପ୍ରକାଶିତ ବିଜ୍ଞପ୍ତି ଅନୁଯାୟୀ ଆୟୋଗଙ୍କ ପ୍ରାକ୍ ମଞ୍ଜୁରୀ ବିନା ଭାରତରେ କୌଣସି ବିଦେଶୀ ଉଚ୍ଚ ଶିକ୍ଷାନୁଷ୍ଠାନ କୌଣସି ପାଠ୍ୟକ୍ରମ ଦେଇପାରିବେ ନାହିଁ ବୋଲି ନିୟମାବଳୀରେ ନିର୍ଦ୍ଦେଶ ରହିଛି । ସେମାନେ କୌଣସି ଫ୍ରାଞ୍ଚାଇଜ୍ ବ୍ୟବସ୍ଥା ଜରିଆରେ ମଧ୍ୟ ପାଠ୍ୟକ୍ରମ ପ୍ରଦାନ କରିପାରିବେ ନାହିଁ, କାରଣ ୟୁଜିସି ସେଭଳି କାର୍ଯ୍ୟକ୍ରମକୁ ସ୍ୱୀକୃତି ଦେବ ନାହିଁ । ଦେଶରେ କେତେକ ଉଚ୍ଚ ଶିକ୍ଷାନୁଷ୍ଠାନ/କଲେଜ ୟୁଜିସି ସ୍ୱୀକୃତି ପାଇ ନ ଥିବା ବିଦେଶୀ ଶିକ୍ଷାନୁଷ୍ଠାନ ସହ ମିଳିତ ଚୁକ୍ତିନାମା କରି ଛାତ୍ରୀଛାତ୍ରଙ୍କୁ ସେମାନଙ୍କ ଶିକ୍ଷାନୁଷ୍ଠାନରେ ବିଦେଶୀ ପାଠ୍ୟକ୍ରମର ଡିଗ୍ରୀ ପ୍ରଦାନ କରୁଥିବା ଜଣାପଡ଼ିବା ପରେ ନିୟମକୁ କଡ଼ାକଡ଼ି କରାଯାଇଥିବା ୟୁଜିସି ସମ୍ପାଦକ ମନୀଷ ଜୋଷୀ କହିଛନ୍ତି ।

ଆଇଏଏନ୍‌ଏସ୍‌ର ୫୦.୫୦% ...

ଦେଇନାହିଁ । ଗତବର୍ଷ ମାର୍ଚ୍ଚରେ ଆଦାନୀ ଗ୍ରୁପ୍ ଗଣମାଧ୍ୟମ ବ୍ୟବସାୟ ମଧ୍ୟକୁ ପ୍ରବେଶ କରିଥିଲା । ସେହି ସମୟରେ ବ୍ୟବସାୟ ଓ ଆର୍ଥିକ ଖବରର ଡିଜିଟାଲ ମିଡିଆ ପ୍ଲାଟ୍‌ଫର୍ମ ବିକ୍ସୁ ପ୍ରାଇମ୍ ଚଳାଉଥିବା କ୍ୱିଣ୍ଟିଲିଅନ୍ ବିଜ୍‌ନେସ୍ ମିଡିଆକୁ ଆଦାନୀ ଗ୍ରୁପ୍ ଅଧିଗ୍ରହଣ କରିଥିଲା । ଡିସେମ୍ବରରେ ଆଦାନୀ ଗ୍ରୁପ୍ ଏନ୍‌ଡିଟିଭିର ୬୫ ପ୍ରତିଶତ ଅଂଶଧନ କିଣିଥିଲା । ଆଇଏଏନ୍‌ଏସ୍ ଏବଂ ଏହାର ଅଂଶୀଦାର ସନ୍ଦୀପ୍ ବାମଜାଇଙ୍କ ସହ ଏଏମ୍‌ଏନ୍‌ଏଲ୍ ଶେୟାରହୋଲ୍ଡର୍ସ ରାଜିନାମା ସ୍ୱାକ୍ଷର କରିଛି । ୨୦୨୨-୨୩ ଆର୍ଥିକ ବର୍ଷରେ ଆଇଏଏନ୍‌ଏସ୍‌ର ରାଜସ୍ୱ ପରିମାଣ ଥିଲା ୧୧.୮୬ କୋଟି ଟଙ୍କା । ଅଂଶଧନ ଅଧିଗ୍ରହଣ ପରେ ଆଇଏଏନ୍‌ଏସ୍ ନିୟନ୍ତ୍ରଣରେ ଥିବା ସମସ୍ତ ପରିଚାଳନା କ୍ଷମତା ଏବେ ଏଏମ୍‌ଏନ୍‌ଏଲ୍ ଅଧୀନକୁ ଯାଇଛି । ଏଣିକି ଆଇଏଏନ୍‌ଏସ୍‌ର ସମସ୍ତ ନିର୍ଦ୍ଦେଶକ ନିଯୁକ୍ତି ଅଧିକାର ଏଏମ୍‌ଏନ୍‌ଏଲ୍‌ର ରହିବ । ଆଇଏଏନ୍‌ଏସ୍ ଏବେ ଏଏମ୍‌ଏନ୍‌ଏଲ୍‌ର ସବ୍‌ସିଡିଆରି ହୋଇ ରହିବ ।

ଆଜିର ରାଶିଫଳ

ଜ୍ୟୋତିର୍ବିଦ୍ୟା ବିଶାରଦ ପ୍ରସନ୍ନ କୁମାର ମହାପାତ୍ର
ମଙ୍ଗରାଜପୁର ଶାସନ, କାଦୁଆ, ଗଞ୍ଜାମ
Email-pkmahapatro@gmail.com

ମେଷ
ଆଜି ଦଶମ ଚନ୍ଦ୍ର ହେତୁ ଯାହା ଚାହୁଁଛନ୍ତି ତାହା ବନ୍ଧୁଙ୍କ ସାନ୍ନିଧ୍ୟରୁ ପାଇପାରିବେ । ନୂଆ ଯୋଜନାଟିଏ କରିବା ସକାଶେ ମନ ବଳାଇ କାମରେ ଲାଗିପାରନ୍ତି । ନିର୍ମାଣାଧୀନ କାର୍ଯ୍ୟ

୧୩ ଜିଲାର ୮୦ ହଜାର ହେକ୍ଟର ଜମିକୁ ପାଣି

ପାର୍ବତୀଗିରି ବୃହତ୍ ଉଠା ଜଳସେଚନ ପ୍ରକଳ୍ପ ଅଧୀନ ୫୯ ପ୍ରୋଜେକ୍ଟର ଲୋକାର୍ପଣ କଲେ ମୁଖ୍ୟମନ୍ତ୍ରୀ

୫ ବର୍ଷରେ କୃଷି ବଜେଟ ୩ ଗୁଣା ବଢ଼ିଛି

ଭୁବନେଶ୍ୱର,୧୬।୧୨(ଅନିଲ ଦାସ)

ମୁଖ୍ୟମନ୍ତ୍ରୀ ନବୀନ ପଟ୍ଟନାୟକ ଶନିବାର ପାର୍ବତୀଗିରି ବୃହତ୍ ଉଠା ଜଳସେଚନ ପ୍ରକଳ୍ପ କାର୍ଯ୍ୟକ୍ରମରେ ରାଜ୍ୟର ୧୩ ଜିଲାରେ ୫୯ ବୃହତ୍ ଉଠା ଜଳସେଚନ ପ୍ରକଳ୍ପ ଉଦ୍‌ଘାଟନ କରିଛନ୍ତି। ଏହା ଦ୍ୱାରା ୮୦ ହଜାର ହେକ୍ଟର ଢିପଜମିକୁ ଜଳସେଚନର ସୁବିଧା ମିଳିପାରିଛି। ଏଥିପାଇଁ ୨,୫୦୦ କୋଟି ଟଙ୍କା ଖର୍ଚ୍ଚ କରାଯାଇଛି। ଏଥିସହିତ ମୁଖ୍ୟମନ୍ତ୍ରୀ ୩୩ଟି ମେଗା ଲିଫ୍ଟ ପ୍ରକଳ୍ପ ପାଇଁ ଭିତ୍ତିପ୍ରସ୍ତର ସ୍ଥାପନ ମଧ୍ୟ କରିଛନ୍ତି। ଏସବୁ ପ୍ରକଳ୍ପ ସମ୍ପୂର୍ଣ୍ଣ ହେବା ପରେ ୯ ଜିଲାର ୫୦ ହଜାର ହେକ୍ଟର ଜମିକୁ ଜଳସେଚନର ସୁବିଧା ମିଳିପାରିବ।

ଭିଡିଓ କନ୍‌ଫରେନ୍ସ ଜରିଆରେ ଯୋଗଦେଇ ମୁଖ୍ୟମନ୍ତ୍ରୀ କହିଛନ୍ତି ଯେ ଚାଷୀଭାଇ ହେଉଛନ୍ତି ଦେଶର ଶ୍ରେଷ୍ଠ ସେବକ। ସେମାନେ ଆମ ଅର୍ଥନୀତିର ମେରୁଦଣ୍ଡ। ସେମାନଙ୍କ ତ୍ୟାଗ ଓ ପରିଶ୍ରମ ରାଜ୍ୟ ପାଇଁ ଅନେକ ଗୌରବ ଆଣିଛି। ସେ ପ୍ରତିଦିନ ତାଙ୍କ ଘରେ ଚାଷୀମାନଙ୍କୁ ଭେଟୁଛନ୍ତି ଓ ସେମାନଙ୍କ ସହ ବିଭିନ୍ନ ବିଷୟରେ ଆଲୋଚନା ମଧ୍ୟ କରୁଛନ୍ତି। କୃଷକମାନଙ୍କ ପାଇଁ ରାଜ୍ୟ ସରକାର କାର୍ଯ୍ୟକାରୀ କରୁଥିବା ବିଭିନ୍ନ ଯୋଜନା ସମ୍ପର୍କରେ ସୂଚନା ଦେଇ ମୁଖ୍ୟମନ୍ତ୍ରୀ କହିଛନ୍ତି ଯେ ରାଜ୍ୟ ସରକାରଙ୍କ କୃଷି ବଜେଟ ୫ ବର୍ଷରେ ୩ ଗୁଣ ହୋଇ ଏବେ ୨୫ ହଜାର କୋଟି ଟଙ୍କାରେ ପହଞ୍ଚିଛି। କାଳିଆ ଯୋଜନା ଚାଷୀଙ୍କ ପାଇଁ ବହୁତ ଉପକାରୀ ସାବ୍ୟସ୍ତ ହୋଇଛି। ରାଜ୍ୟ ସରକାର ଚାଷୀମାନଙ୍କ ଫସଲବୀମାର ପ୍ରିମିୟମ ପାଇଁ ୬୦୦ କୋଟି ଟଙ୍କା ଖର୍ଚ୍ଚ କରିଛନ୍ତି। ସେହିପରି ବିନା ସୁଧରେ ୧ ଲକ୍ଷ ଟଙ୍କା ପର୍ଯ୍ୟନ୍ତ ଋଣ ମଧ୍ୟ ଦିଆଯାଉଛି। ୫-ଟି ଉପକ୍ରମରେ ଜଳସେଚନର ବିକାଶ କାର୍ଯ୍ୟକ୍ରମକୁ ତ୍ୱରାନ୍ୱିତ କରାଯାଇଛି। ଅପର ଇନ୍ଦ୍ରାବତୀ, ଲୋୟର ଇନ୍ଦ୍ର, ଦେଓ ଏବଂ ସୁବର୍ଣ୍ଣରେଖା ପରି ବଡ଼ ବଡ଼ ପ୍ରକଳ୍ପରୁ ଚାଷୀମାନେ ଜଳସେଚନ ସୁବିଧା ପାଉଛନ୍ତି। ଏହାଛଡ଼ା ଗଙ୍ଗାଧର ମେହର ପ୍ରକଳ୍ପ ଓ ଲୋୟର ସୁକତେଲ ପରି ଅନ୍ୟ ବଡ଼ ବଡ଼ ପ୍ରକଳ୍ପ ମଧ୍ୟ ଖୁବ୍‌ଶୀଘ୍ର କାର୍ଯ୍ୟକ୍ଷମ ହେବାକୁ ଯାଉଛି ବୋଲି ମୁଖ୍ୟମନ୍ତ୍ରୀ କହିଛନ୍ତି। ନଦୀଗୁଡ଼ିକରେ ସବୁଦିନ ପାଣି ମିଳିବାର ସୁବିଧା ପାଇଁ ରାଜ୍ୟ ସରକାରଙ୍କ ପକ୍ଷରୁ ୨୦ଟି ନଦୀଗର୍ଭ ଜଳାଶୟ ପ୍ରକଳ୍ପ କରାଯାଉଛି। ଏହିସବୁ ପ୍ରକଳ୍ପ ଦ୍ୱାରା ରାଜ୍ୟର କୃଷି କ୍ଷେତ୍ର ସମୃଦ୍ଧ ହେବ ଏବଂ ଚାଷୀଭାଇଙ୍କର ରୋଜଗାର ବୃଦ୍ଧି ହେବ ବୋଲି ସେ କହିଛନ୍ତି। ଏହି ଅବସରରେ ମୁଖ୍ୟମନ୍ତ୍ରୀ ମେଗା ଲିଫ୍ଟର ସୁପରିଚାଳନା ପାଇଁ ଓକାକ୍ ଦ୍ୱାରା ପ୍ରସ୍ତୁତ ଇ-ମେଗାଲିଫ୍ଟ ଆପ୍‌ର ଲୋକାର୍ପଣ କରିଛନ୍ତି।

ସୂଚନାଯୋଗ୍ୟ ଯେ ୨୦୧୧ରେ ରାଜ୍ୟରେ ପାର୍ବତୀଗିରି ବୃହତ୍ ଉଠା ଜଳସେଚନ ପ୍ରକଳ୍ପ ଆରମ୍ଭ ହୋଇଥିଲା। ଏଥିରେ ୨୦୮ ପ୍ରକଳ୍ପ ସଫଳତାର ସହ ଶେଷ ହୋଇଛି ଏବଂ ଏହା ଦ୍ୱାରା ୨,୬୪,୩୩୦ ହେକ୍ଟର ଚାଷଜମିକୁ ଜଳସେଚନର ସୁବିଧା ମିଳିଛି। ସେହିପରି ଦ୍ୱିତୀୟ ପର୍ଯ୍ୟାୟରେ ୧୭୦ ପ୍ରକଳ୍ପ ହାତକୁ ନିଆଯାଇଛି। ଏହା ଦ୍ୱାରା ୧,୧୩,୫୪୦ ହେକ୍ଟର ଜମି ଜଳସେଚିତ ହୋଇପାରିବ।

କାର୍ଯ୍ୟକ୍ରମରେ ରାଜ୍ୟ ଜଳସମ୍ପଦ ମନ୍ତ୍ରୀ ରୁକୁନି ସାହୁ ଯୋଗଦେଇ କହିଛନ୍ତି, ଆଜି ଜଳସମ୍ପଦ ବିଭାଗ ତଥା ଆମ ରାଜ୍ୟ ପାଇଁ ଏକ ସ୍ମରଣୀୟ ଦିନ ହୋଇ ରହିବ। ଢିପ ଅଞ୍ଚଳରେ ପାଣି ଅଭାବ ଯୋଗୁ ଚାଷୀମାନଙ୍କର ସମସ୍ୟାକୁ ଦୃଷ୍ଟିରେ ରଖି ଆରମ୍ଭ କରାଯାଇଥିବା ଆମର ଏହି ପାର୍ବତୀଗିରି ବୃହତ୍ ଉଠା ଜଳସେଚନ ପ୍ରକଳ୍ପ ମୁଖ୍ୟମନ୍ତ୍ରୀଙ୍କ ଦିଗ୍‌ଦର୍ଶନ ଓ ଆନ୍ତରିକତା ଯୋଗୁ ରାଜ୍ୟରେ ଜଳସେଚନ କ୍ଷେତ୍ରରେ ଯୁଗାନ୍ତକାରୀ ପରିବର୍ତ୍ତନ ଆଣିପାରିଛି। ଏହି କାର୍ଯ୍ୟକ୍ରମରେ ଭିଡିଓ କନ୍‌ଫରେନ୍ସ ଜରିଆରେ ବାଙ୍କୀ ବିଧାୟକ ଦେବୀରଞ୍ଜନ ତ୍ରିପାଠୀ ଏବଂ ଘସିପୁରା ବିଧାୟକ ବଦ୍ରି ନାରାୟଣ ପାତ୍ର ଯୋଗଦେଇ ପ୍ରକଳ୍ପ କାର୍ଯ୍ୟକାରିତା ଯୋଗୁ ତାଙ୍କ ଅଞ୍ଚଳର ଚାଷୀମାନେ ବହୁଳ ଭାବେ ଉପକୃତ ହେବେ ବୋଲି କହିଛନ୍ତି। କାର୍ଯ୍ୟକ୍ରମ ଅବସରରେ ସୁବର୍ଣ୍ଣପୁର ଜିଲା ଉଲୁଣ୍ଡାର ଚାଷୀ ଲକ୍ଷ୍ମଣ ବାରିକ ଏବଂ ଢେଙ୍କାନାଳର ବବିତା ପାତ୍ର ମୁଖ୍ୟମନ୍ତ୍ରୀଙ୍କ ସହିତ ଭିଡିଓ କନ୍‌ଫରେନ୍ସରେ ଆଲୋଚନା ଜରିଆରେ କହିଛନ୍ତି ମେଗା ଉଠା ଜଳସେଚନ ପ୍ରକଳ୍ପ କାର୍ଯ୍ୟକାରିତା ଯୋଗୁ ଚାଷୀକୁଳର ବହୁତ ଉନ୍ନତି ଘଟିବ। ଆମ ଜମିକୁ ପାଣି ଠିକ୍ ଭାବରେ ମିଳିବ। ଆମେ ପନିପରିବାଠାରୁ ଆରମ୍ଭ କରି ସମସ୍ତ ପ୍ରକାର ଚାଷ କାର୍ଯ୍ୟ ଠିକ୍ ଭାବରେ କରିପାରିବୁ। ଏହି ପ୍ରକଳ୍ପ କାର୍ଯ୍ୟକାରୀ କରିଥିବାରୁ ମୁଖ୍ୟମନ୍ତ୍ରୀଙ୍କୁ ଧନ୍ୟବାଦ ଦେଇଥିଲେ।

କାର୍ଯ୍ୟକ୍ରମରେ କୃଷି ଓ କୃଷକ ସଶକ୍ତୀକରଣ ବିଭାଗ ପ୍ରମୁଖ ଶାସନ ସଚିବ ଅରବିନ୍ଦ ପାଢ଼ୀ, ଜଳସମ୍ପଦ ବିଭାଗ ବରିଷ୍ଠ ଅଧିକାରୀ, ବିଭିନ୍ନ ଜିଲାର ଜିଲାପାଳ ଉପସ୍ଥିତ ଥିଲେ। ଜଳସମ୍ପଦ ବିଭାଗର ଅତିରିକ୍ତ ମୁଖ୍ୟ ଶାସନ ସଚିବ ଅନୁ ଗର୍ଗ ସ୍ୱାଗତ ଭାଷଣ ଦେଇଥିଲେ। ଜଳସମ୍ପଦ ବିଭାଗର ସର୍ବୋଚ୍ଚ ଯନ୍ତ୍ରୀ ଧନ୍ୟବାଦ ଅର୍ପଣ କରିଥିଲେ।

ପୁରୀ ଜିଲାରେ ହେବ ୭ ବହୁମୁଖୀ ବାତ୍ୟା ଆଶ୍ରୟସ୍ଥଳୀ

ଭୁବନେଶ୍ୱର,୧୬।୧୨ (ଅନିଲ ଦାସ)

ମୁଖ୍ୟମନ୍ତ୍ରୀଙ୍କ ନିଷ୍ପତ୍ତି

ଖର୍ଚ୍ଚ ହେବ ୧୪ କୋଟି

ମୁଖ୍ୟମନ୍ତ୍ରୀ ନବୀନ ପଟ୍ଟନାୟକ ଶନିବାର ପୁରୀ ଜିଲାର ୪ ବ୍ଲକର ୭ ଗ୍ରାମପଞ୍ଚାୟତରେ ୭ଟି ବହୁମୁଖୀ ବାତ୍ୟା ଆଶ୍ରୟସ୍ଥଳୀ ନିର୍ମାଣ ପ୍ରସ୍ତାବକୁ ଅନୁମୋଦନ କରିଛନ୍ତି।

ସୂଚନାଯୋଗ୍ୟ ଯେ ୫-ଟି ଅଧ୍ୟକ୍ଷଙ୍କ ଜିଲା ଗସ୍ତ ସମୟରେ ପୁରୀ ଜିଲାର ବିଭିନ୍ନ ଗ୍ରାମପଞ୍ଚାୟତରେ ବାତ୍ୟା ଆଶ୍ରୟସ୍ଥଳୀ ନିର୍ମାଣ ପାଇଁ ପ୍ରସ୍ତାବ ଆସିଥିଲା। ଜନଶୁଣାଣି ପ୍ରସ୍ତାବକୁ ଦୃଷ୍ଟିରେ ରଖି ମୁଖ୍ୟମନ୍ତ୍ରୀ ପୁରୀ ଜିଲା ବ୍ରହ୍ମଗିରି ବ୍ଲକର ଚାପମାଣିକ, ରେବଣା-ନୂଆଗାଁ, ବଡ଼ଦିଆଣ୍ଡି ଗ୍ରାମପଞ୍ଚାୟତ, କୃଷ୍ଣପ୍ରସାଦ ବ୍ଲକର ନୂଆପଡ଼ା ଓ ବଡ଼ନଳା ଗ୍ରାମପଞ୍ଚାୟତ, କଣାସ ବ୍ଲକର ବିଜିପୁର ଗ୍ରାମପଞ୍ଚାୟତ ଓ ପୁରୀ ସଦର ବ୍ଲକର ରାଇଗୋରଡ଼ା ଆଦି ଗ୍ରାମପଞ୍ଚାୟତଗୁଡ଼ିକରେ ବହୁମୁଖୀ ବାତ୍ୟା ଆଶ୍ରୟସ୍ଥଳୀ ନିର୍ମାଣ ପ୍ରସ୍ତାବକୁ ଅନୁମୋଦନ କରିଛନ୍ତି। ପ୍ରତ୍ୟେକ ବାତ୍ୟା ଆଶ୍ରୟସ୍ଥଳୀ ନିର୍ମାଣ ପାଇଁ ୨ କୋଟି ଟଙ୍କା ହିସାବରେ ମୋଟ ୧୪ କୋଟି ଟଙ୍କା ବ୍ୟୟ କରାଯିବ। ପ୍ରସ୍ତାବିତ ଏହି ବାତ୍ୟା ଆଶ୍ରୟସ୍ଥଳୀ ନିର୍ମାଣ ଦାୟିତ୍ୱ ଗ୍ରାମ୍ୟ ଉନ୍ନୟନ ବିଭାଗକୁ ନ୍ୟସ୍ତ କରାଯାଇଛି।

ଏହି ବାତ୍ୟା ଆଶ୍ରୟସ୍ଥଳୀ ନିର୍ମାଣ ଦ୍ୱାରା ବ୍ରହ୍ମଗିରି ବ୍ଲକର ବୁଦ୍ଧିସାହି, ରେବଣା-ନୂଆଗାଁ ଓ ବଡ଼ଦିଆଣ୍ଡି, କୃଷ୍ଣପ୍ରସାଦ ବ୍ଲକର ଜହ୍ନିକୁଦା, ଖୋଲାମୁହାଣ ଓ ବାଲିନାସୀ, କଣାସ ବ୍ଲକର ନନ୍ଦିଗୋଡ଼ା ଓ ପୁରୀ ସଦର ବ୍ଲକର ରାଇଗୋରଡ଼ା ଓ ନୂଆପଡ଼ା ଗ୍ରାମବାସୀ ଉପକୃତ ହେବେ।

ସୂଚନାଯୋଗ୍ୟ ଯେ ସମୁଦ୍ର ଉପକୂଳବର୍ତ୍ତୀ ପୁରୀ ଜିଲା ଏକ ବାତ୍ୟାପ୍ରବଣ ଜିଲା। ଉପରୋକ୍ତ ୭ଟି ଗ୍ରାମପଞ୍ଚାୟତ ସମେତ ପ୍ରସ୍ତାବ ଆସିଥିବା ଜିଲାର ଅନ୍ୟ ସ୍ଥାନଗୁଡ଼ିକରେ ବାତ୍ୟା ଆଶ୍ରୟସ୍ଥଳୀ ନିର୍ମାଣ ପାଇ ଉପଯୁକ୍ତ ସ୍ଥାନ ନିରୂପଣ କରିବାକୁ ଜିଲା ପ୍ରଶାସନକୁ ମୁଖ୍ୟମନ୍ତ୍ରୀ ନିର୍ଦ୍ଦେଶ ଦେଇଛନ୍ତି।

ଯୁକ୍ତ୨ ଫର୍ମପୂରଣ ପାଇଁ ପୁଣି ସୁଯୋଗ

ଭୁବନେଶ୍ୱର, ୧୬।୧୨ (ଅସମାପିକା ସାହୁ)

ଉଚ୍ଚ ମାଧ୍ୟମିକ ଶିକ୍ଷା ପରିଷଦ ଦ୍ୱାରା ପରିଚାଳିତ ଯୁକ୍ତ୨ ବିଜ୍ଞାନ, ବାଣିଜ୍ୟ, କଳା ଓ ଧନ୍ଦାମୂଳକ ଶିକ୍ଷା ପରୀକ୍ଷା ନିମନ୍ତେ ଫର୍ମପୂରଣ ପାଇଁ ଛାତ୍ରୀଛାତ୍ରଙ୍କୁ ପୁଣିଥରେ ସୁଯୋଗ ଦିଆଯାଇଛି। ଯେଉଁ ଛାତ୍ରୀଛାତ୍ର ଫର୍ମପୂରଣ କରିନାହାନ୍ତି ସେମାନେ ଆସନ୍ତା ୨୦ରୁ ୨୨ ତାରିଖ ମଧ୍ୟରେ କରିପାରିବେ। ଏହି ସମୟ ଭିତରେ ଫି' ମଧ୍ୟ ଦାଖଲ କରିବାକୁ ପଡ଼ିବ। ଏଥିସହ ୨୬ ତାରିଖ ସୁଦ୍ଧା ସମସ୍ତ ତଥ୍ୟ ଦାଖଲ କରିବାକୁ କୁହାଯାଇଛି। ଏ ନେଇ ଶନିବାର ପରିଷଦ ପକ୍ଷରୁ ବିଜ୍ଞପ୍ତି ପ୍ରକାଶ ପାଇଛି। ଗତ ୧୩ ତାରିଖ ଯୁକ୍ତ୨ ଫର୍ମପୂରଣର ଶେଷ ଦିନ ଥିଲା। କିନ୍ତୁ ବହୁ ଉଚ୍ଚ ମାଧ୍ୟମିକ ସ୍କୁଲ ଓ ଛାତ୍ରୀଛାତ୍ର ଫର୍ମପୂରଣ ପାଇଁ ସୁଯୋଗ ଦେବାକୁ ଅନୁରୋଧ କରିଥିଲେ। ଏହାକୁ ଦୃଷ୍ଟିରେ ରଖି ପରିଷଦ ଫର୍ମପୂରଣ ପାଇଁ ଆଉ ୩ଦିନ ସମୟ ଧାର୍ଯ୍ୟ କରିଛନ୍ତି। କିନ୍ତୁ ଏହାପରେ ଆଉ କୌଣସି ଅନୁରୋଧକୁ ଗ୍ରହଣ କରାଯିବ ନାହିଁ। କାରଣ ଜାନୁୟାରୀ ୨ରୁ ଯୁକ୍ତ୨ ପ୍ରାକ୍ଟିକାଲ ପରୀକ୍ଷା ଆରମ୍ଭ ହେବ।

ସୂଚନାଯୋଗ୍ୟ, ଯୁକ୍ତ୨ ପରୀକ୍ଷା ଫେବୃୟାରୀ ୧୬ରୁ ଆରମ୍ଭ ହୋଇ ମାର୍ଚ୍ଚ ୨୦ରେ ଶେଷ ହେବ। ଗତ ୧୩ତାରିଖ ସୁଦ୍ଧା ଚଳିତବର୍ଷ ମୋଟ ୩,୮୪,୫୯୭ଜଣ ଫର୍ମ ପୂରଣ କରିଛନ୍ତି। ଏମାନଙ୍କ ମଧ୍ୟରେ ୩,୫୯,୦୩୯ଜଣ ରେଗୁଲାର ଛାତ୍ରୀଛାତ୍ର ଥିବାବେଳେ ୨୫,୫୫୮ଜଣ ଏକ୍ସ-ରେଗୁଲାର ଛାତ୍ରୀଛାତ୍ର ରହିଛନ୍ତି।

୩୦୦ ଅଧ୍ୟାୟରେ ଧାରାବାହିକ 'ତୁ ଖରା ମୁଁ ଛାଇ'

ଭୁବନେଶ୍ୱର,୧୬।୧୨ (ଶର୍ମିଷ୍ଠା ପାଣିଗ୍ରାହୀ)

ଜୀ-ସାର୍ଥକରେ ପ୍ରସାରିତ ମେଗା ଧାରାବାହିକ 'ତୁ ଖରା ମୁଁ ଛାଇ' ଦର୍ଶକଙ୍କ ମନ ଜିତିବା ସହ ସଫଳତାର ସହ ୩୦୦ ଅଧ୍ୟାୟରେ ପହଞ୍ଚି ସାରିଛି। ବିଭିନ୍ନ ଅପ୍ରତ୍ୟାଶିତ ମୋଡ ଦେଇ କାହାଣୀ ଗତି କରୁଥିବା ବେଳେ କାହାଣୀର ମୁଖ୍ୟ ନାୟକ ଏଜେ ସମୟକ୍ରମେ ଜେଲରେ ପହଞ୍ଚିଛନ୍ତି ଓ ଅମ୍ବିକା ଦ୍ୱାରା ପ୍ରରୋଚିତ ହୋଇ କାହାଣୀର ମୁଖ୍ୟ ନାୟିକା ମାନିନୀକୁ ଦୋଷୀ ଭାବିଛନ୍ତି। ଏଥିସହ ପ୍ରତିଶୋଧ ନେବାକୁ ନିଷ୍ପତ୍ତି ନେଇଛି। ସେପଟେ ମାନିନୀ ମନେ ମନେ ଭଲ ପାଇ ବସିଛି ଏଜେକୁ ଓ ପ୍ରପୋଜ କରିବା ଦିନ ହିଁ ଏଜେ ମାନିନୀକୁ ବହୁତ ଅପମାନ ଦେବା ସହ ଘରୁ ଚାଲିଯିବା ପାଇଁ କହିଛନ୍ତି। ଏପରିକି ତିନି ବୋହୂ ଅମ୍ବିକା, ଲକ୍ଷ୍ମୀ ଓ ସରସ୍ୱତୀ ମିଶି ମାନିନୀକୁ ହଇରାଣ କରିଛନ୍ତି। ମାନିନୀ ମଧ୍ୟ ନିଜକୁ ଦୋଷୀ ଭାବି ସେଠାରୁ ପଳାଇଛନ୍ତି। ହେଲେ କାହାଣୀରେ ପୁଣି ଆସିଛି ଆଉ ଏକ ଅପ୍ରତ୍ୟାଶିତ ମୋଡ। ଘର ଛାଡିବା ପୂର୍ବରୁ ମାନିନୀ ଏଜେ ପାଇଁ ଲେଖିଥିବା ଚିଠି ମିଳିଛି ଶାଶୁ ସୁହାସିନୀଙ୍କୁ। ସେ ମାନିନୀକୁ ସତ ବୁଝାଇ ଘରକୁ ଫେରାଇ ଆଣିଛନ୍ତି। ହେଲେ ଏଥର ଫେରିଥିବା ମାନିନୀ ପରିବର୍ତ୍ତନ ହୋଇଛନ୍ତି ମାନିନୀ ୨.୦ରେ, ଯିଏ ନିଜେ ନ କାନ୍ଦି ଅନ୍ୟକୁ କନ୍ଦେଇବା ଶିଖିଛନ୍ତି ଓ ନିଜ ସ୍ୱାମୀକୁ ଫେରି ପାଇବା ପାଇଁ ସବୁ କିଛି କରିବାକୁ ଚେଷ୍ଟା କରୁଛନ୍ତି। ତେବେ ଆଗକୁ ମାନିନୀ କ'ଣ ପ୍ରତିଶୋଧ ନେବେ, ପୁଣି ନିଜ ସ୍ୱାମୀ ଏଜେକୁ ଫେରି ପାଇବେ? ଏଭଳି କେତେକ ପ୍ରଶ୍ନକୁ ନେଇ ଧାରାବାହିକଟି ଅଗ୍ରସର ହୋଇଛି। ଆଗକୁ ଏହି ମେଗା ଧାରାବାହିକରେ ଆହୁରି ନୂଆ ଅପ୍ରତ୍ୟାଶିତ ମୋଡ ଆସିବ, ଯାହା ନିଶ୍ଚିତ ଭାବରେ ଆମ ଦର୍ଶକଙ୍କୁ ଭଲ ଲାଗିବ ବୋଲି ଜୀ-ସାର୍ଥକ ଚିଫ୍ ଚ୍ୟାନେଲ ଅଫିସର ପ୍ରତୀକ ସିଲ ଆଶାବ୍ୟକ୍ତ କରିଛନ୍ତି।

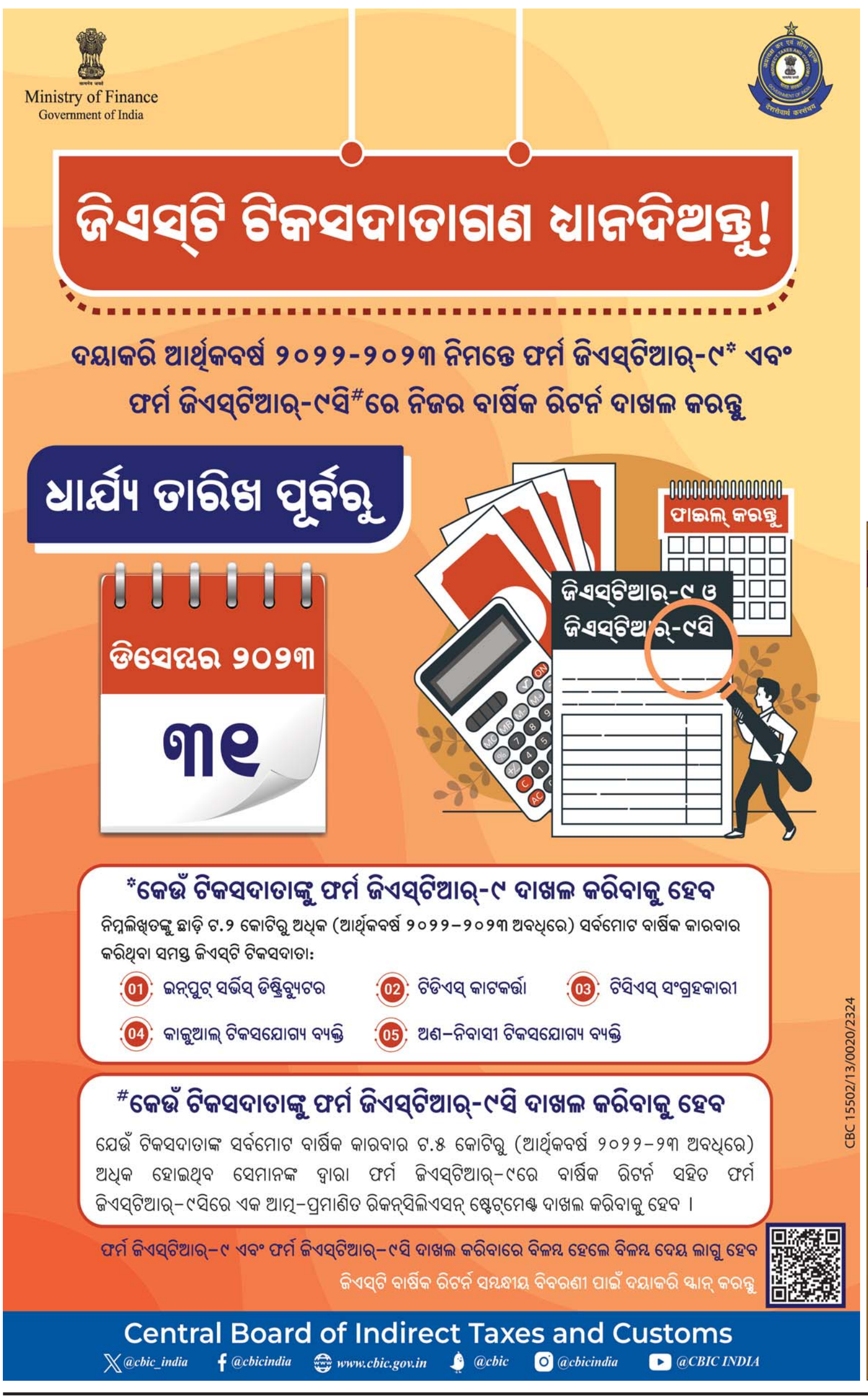

ଏ ପର୍ଯ୍ୟନ୍ତ ତୁମେ ଯାହା ହୋଇଛ– ସେ ସମ୍ବନ୍ଧେ ଚିନ୍ତା କରନାହିଁ। କିନ୍ତୁ ତୁମେ ଯାହା ହେବାକୁ ଚାହଁ (ମାନେ, ଯାହା ତୁମର ହେବା ଉଚିତ।) କେବଳ ସେହି ବିଷୟରେ ଚିନ୍ତା କର। ନିଶ୍ଚିତରୂପେ ତୁମର ଉନ୍ନତି ହେବା – ଶ୍ରୀମା

ଆଇନର ନିର୍ଯାତନା

ଆକାର ପଟେଲ

ଏକ ସଚେତନ ରାଷ୍ଟ୍ର କିମ୍ବା ବିଚାରଶୀଳ ରାଜ୍ୟ ଶାନ୍ତିପୂର୍ଣ୍ଣ ବିରୋଧ ଏବଂ ଆତଙ୍କବାଦ କାର୍ଯ୍ୟକଳାପ ମଧ୍ୟରେ ପାର୍ଥକ୍ୟ ନିର୍ଦ୍ଧାରଣ କରିବାକୁ ସମର୍ଥ ହେବା ଉଚିତ। କିନ୍ତୁ ଏବେ ଆମେ ଆଉ ତାହା କରିପାରୁନାହୁଁ ଯାହା ଦୁଇଟି ବିଷୟରେ ପ୍ରତିଫଳିତ ହେଉଛି। ଗୋଟିଏ ହେଉଛି ଭାରତର ଆଇନ ଯାହା ସର୍ବଦା ଖରାପ ଓ ଅସ୍ଥିର ହୋଇଯାଇଛି। ଅନ୍ୟଟି ହେଉଛି ରାଜ୍ୟକୁ ରାଷ୍ଟ୍ରଠାରୁ ଭିନ୍ନ ଭାବେ ବିଚାର କରିବାରେ ଆମର ଅକ୍ଷମତା। ତେବେ ଉଭୟକୁ ସ୍ପଷ୍ଟ କରୁଥିବା ସାମ୍ପ୍ରତିକ ଘଟଣାର ବିବରଣୀ ଏଠାରେ ଉଲ୍ଲେଖ କରିବାର ଆବଶ୍ୟକତା ନାହିଁ। କିନ୍ତୁ ଆମ ସଂସଦୀୟ କାର୍ଯ୍ୟକ୍ରମରେ ଏହା କିପରି ନିୟନ୍ତ୍ରିତ ନୁହେଁ ତାହା ଦେଖିବା ଦରକାର। ଗୋହତ୍ୟା ଭାରତରେ ଏକ ଆର୍ଥିକ ଅପରାଧ ଏବଂ ଧର୍ମୀୟ ଅପରାଧ ନୁହେଁ। କାରଣ ଏହି ପ୍ରସଙ୍ଗରେ ସମ୍ବିଧାନର ନିର୍ଦ୍ଦେଶନାମା ପରାମର୍ଶ ଦିଏ ଯେ ଗୋରୁ ଅର୍ଥନୀତି ପାଇଁ ଗୁରୁତ୍ୱପୂର୍ଣ୍ଣ । ସମ୍ବିଧାନ ସଭା ବିତର୍କରେ ସଦସ୍ୟମାନେ କହିଥିଲେ ଯେ ପର୍ଯ୍ୟାପ୍ତ ପରିମାଣରେ ଦୁଗ୍ଧ ଉପଲବ୍ଧ ହେଉ ନ ଥିବାରୁ ଭାରତର ଶିଶୁ ପୁଷ୍ଟିହୀନତାର ଶିକାର ହେଉଛନ୍ତି। ଏଣୁ ଅଧିକ କ୍ଷୀର ଉପଲବ୍ଧ ପାଇଁ ଗୋହତ୍ୟା ନିଷେଧ କରିବା ଆବଶ୍ୟକ। ଦୁନିଆର ଅନ୍ୟ କୌଣସି ସ୍ଥାନରେ ଏଭଳି ଯୁକ୍ତିର ପ୍ରମାଣ ନାହିଁ। ଜନସଂଘ ତା'ପ୍ରାରମ୍ଭିକ ଇସ୍ତାହାରରେ ଟ୍ରାକ୍ଟର ବ୍ୟବହାରକୁ ବିରୋଧ କରିଥିଲା। କାରଣ ସେମାନେ ଭାବିଥିଲେ ବଳଦମାନଙ୍କର କୌଣସି କାମ ରହିବ ନାହିଁ। ଅବଶ୍ୟ ସମୟକ୍ରମେ ଏହି ସବୁରେ ପରିବର୍ତ୍ତନ ଘଟିଛି । ଭାରତ ଏବେ ବଳକା ଦୁଗ୍ଧ ଉତ୍ପାଦନ ଓ ରପ୍ତାନିକାରୀ ଦେଶ ହୋଇଛି। ବଳଦ ତୁଳନାରେ ଟ୍ରାକ୍ଟରର ଗୁରୁତ୍ୱ ବଢ଼ିଥିଲେ ବି ଗୋହତ୍ୟା ଆଇନକୁ କଡ଼ାକଡ଼ି କରାଯାଇଛି। ଗୋହତ୍ୟା ପାଇଁ ଗୁଜରାଟରେ ଆଜୀବନ ଦଣ୍ଡ ରହିଛି। ଅନ୍ୟ କୌଣସି ଅର୍ଥନୈତିକ ଅପରାଧରେ ଏଭଳି ଦଣ୍ଡବିଧାନ ନାହିଁ। କିନ୍ତୁ ଆମେ ତାହାକୁ ଗ୍ରହଣ କରିଛୁ ଏବଂ ଏଥିରେ ଏତେ ଉତ୍ସାହୀ ଯେ ଏହି ପଥରୁ ଆଉ ଫେରିପାରିବୁ ନାହିଁ। ଏବେ ଆଇନ ଅଣାଯାଇଛି ଯେଉଁଥିରେ ଅଭିଯୁକ୍ତକୁ ନିଜର ନିର୍ଦ୍ଦୋଷ ନିଜେ ପ୍ରମାଣ କରିବାକୁ ପଡୁଛି। ୨୦୧୯ରେ ଜଣେ ଗୁଜରାଟୀ ମୁସଲମାନ ତାଙ୍କ ଝିଅ ବାହାଘରରେ ଗୋମାଂସ ପରିବେଷଣ କରିବାକୁ ନେଇ ତାଙ୍କ ବିରୋଧରେ ଗୋହତ୍ୟା ଅଭିଯୋଗ ହୋଇଥିଲା। ଏହି ଘଟଣାକୁ ପୋଲିସ ଓ ଫୋରେନ୍‌ସିକ ସାଇନ୍ସ ଲାବରେଟୋରି ପ୍ରମାଣ କରିପାରିବେ ନାହିଁ ବୋଲି କୋର୍ଟକୁ କହିଥିଲେ। ବିଚାରପତି ଅଭିଯୁକ୍ତଙ୍କୁ ୧୦ ବର୍ଷ ଜେଲ ଦଣ୍ଡାଦେଶ ଶୁଣାଇ କହିଥିଲେ ଯେ, ନିର୍ଦ୍ଦୋଷ ବୋଲି ଅଭିଯୁକ୍ତଙ୍କୁ ହିଁ ପ୍ରମାଣ କରିବାକୁ ହେବ , ଦୋଷ ପ୍ରମାଣ କରିବା ରାଜ୍ୟ କିମ୍ବା ବ୍ୟବସ୍ଥାର ଦାୟିତ୍ୱ ନୁହେଁ। ପରେ ଗୁଜରାଟ ହାଇକୋର୍ଟ ଏହି ଦଣ୍ଡାଦେଶକୁ ସ୍ଥଗିତ ରଖିଥିଲେ। ଏହି ଯୁଗରେ ଆମର ଏପରି ନିୟମ ଅଛି ବୋଲି କୋର୍ଟ ହୁଏତ ଲଜ୍ଜିତ ହୋଇଥିବେ। ଉଚ୍ଚ ନ୍ୟାୟାଳୟ ଏହି ଦଣ୍ଡକୁ ରଦ୍ଦ କରିବା ଠିକ୍ ଥିଲା। ଏବେ 'ସିକ୍ୟୁରିଟି ଥ୍ରେଟ୍' ବା 'ସୁରକ୍ଷା ବିପଦ' କଥା କୁହାଯାଉଛି। ସୁରକ୍ଷାକୁ ନେଇ ବିପଦ ଥିବାର ଯଦି କିଛି ସୂଚନା ଥାଏ ତେବେ ଏହା ଜଣକୁ ଅନେକ ବର୍ଷ ଜେଲ ପଠାଇବା ପାଇଁ ଯଥେଷ୍ଟ। ତେବେ ପ୍ରଶ୍ନ ଉଠେ କାହାର ସୁରକ୍ଷା। କେଉଁ ବିପଦ ? ଏଗୁଡ଼ିକର ଗମ୍ଭୀରତା ବୁଝିବା ଆମ ପାଇଁ ଅତ୍ୟଧିକ ଜଟିଳ, କାରଣ ଏଥିପାଇଁ ଆବଶ୍ୟକ ପରିପକ୍ୱ ମସ୍ତିଷ୍କ ଆମ ପାଖରେ ନାହିଁ।

୧୯୧୯ ମସିହାରେ ଗାନ୍ଧିଜୀ ରୌଲତ ଆକ୍ଟ ବା ଆଇନ ବିରୋଧରେ ଦେଶବ୍ୟାପୀ ଧର୍ମଘଟର ନେତୃତ୍ୱ ନେଇଥିଲେ। ଧର୍ମଘଟକୁ ସମର୍ଥନକରି ଅମୃତସର ଜାଲିଆନାୱାଲାବାଗ୍ ବିକ୍ଷୋଭରେ ଅଧିକ ଲୋକ ଯୋଗଦେଇଥିଲେ। 'ବ୍ରିଟିଶ ଶାସନ ଏବେ ବିପଦରେ' ବୋଲି ପଞ୍ଜାବର ରାଜ୍ୟପାଳ ସାର୍ ମାଇକେଲ ଓ'ଡାୟାର୍ ଦାବିକରି ସାଧାରଣ ନାଗରିକଙ୍କ ଉପରେ ଗୁଳି ଚଳାଇବାକୁ ନିର୍ଦ୍ଦେଶ ଦେଇଥିଲେ, ଯେଉଁଥିରେ ୩୦୦ରୁ ଅଧିକ ଲୋକଙ୍କର ମୃତ୍ୟୁ ଘଟିଥିଲା। ବ୍ରିଟିଶ ଶାସନାଧୀନ ବିଧାନ ପରିଷଦରେ ସମସ୍ତ ଭାରତୀୟ ସଦସ୍ୟ ବିରୋଧ କରିଥିଲେ ମଧ୍ୟ ରୌଲତ ଆଇନ ପାସ୍ କରାଯାଇଥିଲା। ଇଂରେଜମାନେ ଦାବି କରିଥିଲେ , ଏହି ଆଇନ କମ୍ ସଂଖ୍ୟକ ଭାରତୀୟଙ୍କୁ ପ୍ରଭାବିତ କରିବ। କିନ୍ତୁ ଗାନ୍ଧିଜୀ ଏହାକୁ 'ଦେଶ ପ୍ରତି ଅପମାନ' ବୋଲି ଅଭିହିତ କରିଥିଲେ। ତେବେ ରୌଲତ ଆଇନରେ କେଉଁ ନିର୍ଯାତନାର ବିଷୟ ଥିଲା ? ଭାରତୀୟମାନେ ଏହାକୁ ନେଇ କାହିଁକି ଏତେ କ୍ରୋଧିତ ହୋଇ ଏହାର ବିରୋଧ କରୁଥିଲେ ? କାରଣ ଏହା ଆଇନ ଶାସନର ମୌଳିକ ନୀତିଗୁଡିକୁ ହଟାଇଦେଇଥିଲା। ଏହା ବିନା ଅଭିଯୋଗ କିମ୍ବା ବିଚାରରେ ଲୋକଙ୍କୁ ଗିରଫ କରିପାରେ। ଏହାକୁ ଏକ ପ୍ରଶାସନିକ ଅଟକ କୁହାଯାଏ, ଅର୍ଥାତ୍ ଜଣେ ଅପରାଧ ନ କରିଥିଲେ ବି ଭବିଷ୍ୟତରେ ଅପରାଧ ଘଟାଇବାର ଆଶଙ୍କା ଥିଲେ ତାଙ୍କୁ ଜେଲରେ ରଖାଯାଇପାରିବ।

ଯେଉଁ ୟୁଏପିଏରେ ଅନେକ ଭାରତୀୟଙ୍କ ବିରୋଧରେ ଅଭିଯୋଗ ଅଣାଯାଇଛି ଏବଂ ସେମାନେ ଜେଲରେ ଅଛନ୍ତି, ତାହା 'ଆତଙ୍କବାଦୀ' କିମ୍ବା 'ଆତଙ୍କବାଦ' କୁ ଠିକ୍ ଭାବେ ପରିଭାଷିତ କରେ ନାହିଁ । ଏହି ଆଇନକୁ ଏଭଳି ଗଢ଼ାଯାଇଛି ଯେ, ବହୁ ସଂଖ୍ୟକ ଭାରତୀୟଙ୍କୁ ଆତଙ୍କବାଦୀ ଭାବରେ ନାମିତ କରିବା ପାଇଁ ଏହା ଯଥେଷ୍ଟ । ଏହାକୁ ଆମେ ସମସ୍ତେ ବିରୋଧ କରିବାକୁ ପଡ଼ିବ। ୨୨ ବର୍ଷ ବୟସରେ ଭଗତ ସିଂ ଭାରତରେ ଜଣେ ବୀର ସଂଗ୍ରାମୀ ହୋଇଥିଲେ। ଶତ୍ରୁକୁ କୌଣସି ଅନିଷ୍ଟ କରିବାକୁ ତାଙ୍କ ବିଦ୍ରୋହର ଲକ୍ଷ୍ୟ ନ ଥିଲା। ବୋମାଗୁଡ଼ିକ କେବଳ ଧୂଆଁ ସୃଷ୍ଟି କରିଥିଲା ଏବଂ ନିଜକୁ ସ୍ପଷ୍ଟ ରୂପରେ ଅଭିବ୍ୟକ୍ତ କରିବାର କ୍ଷମତା ନିଶ୍ଚିତ କରିଥିଲା ଯେ ଗଣମାଧ୍ୟମ ଏବଂ ଜନସାଧାରଣ ତାଙ୍କ ଦ୍ୱାରା ପ୍ରଭାବିତ ହେବେ। ଜନ ସୁରକ୍ଷା ବିଲ୍‌କୁ ବିରୋଧ କରିବା ପାଇଁ ଭଗତ ସିଂ ତାଙ୍କ ଧୂଆଁବୋମା ଫିଙ୍ଗିଥିଲେ। ଏହି ବିଲ୍ ବିନା ବିଚାରରେ ଲୋକଙ୍କୁ ଜେଲରେ ରଖିବାକୁ ଅନୁମତି ଦିଏ, ଠିକ୍ ୟୁଏପିଏ ପରି। ଭଗତ ସିଂ ଏହାକୁ ବିରୋଧ କରିବା ଠିକ୍ ଥିଲା। ସେ ଯେଉଁ ଢଙ୍ଗରେ ଏହାକୁ ବିରୋଧ କରିଥିଲେ ତାହା ବି ଠିକ୍ ଥିଲା। ଆମେ ତାଙ୍କୁ ଶହୀଦ ଆଖ୍ୟା ଦେଉ, କାରଣ ସେ ଆମ ସମସ୍ତଙ୍କ ପାଇଁ ଯାହା କରିଥିଲେ ସେଥିପାଇଁ ତାଙ୍କୁ ଦଣ୍ଡ ଦିଆଯାଇଥିଲା । କିନ୍ତୁ ସମାନ କାରଣ ପାଇଁ ଏବେ ସମାନ କାର୍ଯ୍ୟ କରୁଥିବା ଯୁବକଙ୍କୁ ଆମେ ଆତଙ୍କବାଦୀ କହୁଛୁ।

Email:aakar.patel@gmail.com

su | do | ku

Puzzles by Srikant Ghosh

ସୁ–ଡୋ–କୁ

		2					6	
		8			5			
6	3				8	2	9	
2					3			4
7						8		3
							2	
		5	1		9			
			5				4	
8		1			7	3		

ଏହାର ଉତ୍ତର ଆସନ୍ତାକାଲି ପ୍ରକାଶ ପାଇବ

ଉପରେ ପ୍ରଦତ୍ତ ସୁଡୋକୁର ଏପରି ସମାଧାନ କରିବାକୁ ହେବ, ଯେପରି ପ୍ରତ୍ୟେକ ଧାଡି, ସ୍ତମ୍ଭ ଓ ଆୟତାକାର ବାକ୍ସ ଭିତରେ ୧ରୁ ୯ ପର୍ଯ୍ୟନ୍ତ ଅଙ୍କ ରହିବ।

7	6	2	1	9	5	4	8	3
4	1	9	3	8	7	6	2	5
3	8	5	2	6	4	7	1	9
6	4	3	8	5	1	9	7	2
2	5	7	6	3	9	1	4	8
8	9	1	7	4	2	3	5	6
9	7	8	5	1	6	2	3	4
1	3	6	4	2	8	5	9	7
5	2	4	9	7	3	8	6	1

ଗତକାଲିର ଉତ୍ତର

ସାହିତ୍ୟ, ସଂସ୍କୃତି ଓ ପରମ୍ପରା

ଇଂ. ମୁରଲୀଧର ହୋତା

ସଂସ୍କୃତି ତିନି ଅକ୍ଷର ବିଶିଷ୍ଟ ଏକ କ୍ଲିଷ୍ଟ ଶବ୍ଦ। ମାତ୍ର ସାଗରର ବ୍ୟାପକତା ଓ ଗଭୀରତା ଯେପରି ଜଣେ ସାଧାରଣ ବୁଦ୍ଧିସମ୍ପନ୍ନ ମଣିଷ ପକ୍ଷରେ କଳନା କରିବା ଦୁରୂହ ବ୍ୟାପାର, ସେହିପରି ସଂସ୍କୃତିର ବ୍ୟାପକତା ସୁଦୂରପ୍ରସାରୀ। ଉପରୋକ୍ତ ଶୀର୍ଷକରେ ଭାଷା ଓ ସାହିତ୍ୟ ଉଭୟ ସଂସ୍କୃତିର ପରିସରଭୁକ୍ତ ଏବଂ ତହିଁ ମଧ୍ୟରେ ସମାହିତ ଥାଏ। ଜଣେ ଛାତ୍ରକୁ 'ଚନ୍ଦ୍ରାଲୋକିତ ରଜନୀରେ ଆକାଶର ବର୍ଣ୍ଣନା' ସମ୍ପର୍କିତ ଏକ ଆଲେଖ୍ୟ ଲେଖିବାକୁ କହିଲେ ସେ ଯେପରି ଆକାଶ, ଚନ୍ଦ୍ରମଣ୍ଡଳ, ତାରାଗଣ ଏବଂ ଜ୍ୟୋତ୍ସ୍ନାବିଧୌତ ରଜନୀରେ ଚନ୍ଦ୍ରମାର ସ୍ନିଗ୍ଧ, ମନୋରମ କିରଣ ଇତ୍ୟାଦି ସମ୍ପର୍କରେ ଆପାତତଃ ବର୍ଣ୍ଣନା କରିବାକୁ ବାଧ୍ୟ ; ସେହିପରି ସଂସ୍କୃତି ପ୍ରସଙ୍ଗ ଉଠିଲେ ହିଁ ଉକ୍ତ ସଂସ୍କୃତିର ଭାଷା, ସାହିତ୍ୟ, କଳା, ସ୍ଥାପତ୍ୟ, ଭାସ୍କର୍ଯ୍ୟ, ପର୍ବପର୍ବାଣି, ରୀତିନୀତି, ଖାଦ୍ୟ ପାନୀୟ, ବେଶ ପୋଷାକ, ଆଚାର ବ୍ୟବହାର ଇତ୍ୟାଦି ସେହି ସଂସ୍କୃତିର ପରିସର ହେବାକୁ ବାଧ୍ୟ। ତେବେ ସରଳରେ ଗୋଟିଏ ସଂସ୍କୃତି କିପରି ଗଢ଼ିଉଠେ, ତାହା ବୁଝିଗଲେ ସଂସ୍କୃତି କ'ଣ ତାହା ଜାଣିବାକୁ ଆଉ ବାକି ରହେନାହିଁ। ବରଂ ଏହା ଏକ ନିର୍ଦ୍ଦିଷ୍ଟ ଅଞ୍ଚଳର ଜନସମୂହର ବିଶିଷ୍ଟତା, ମହାନତା, ବଡ଼ପଣିଆକୁ ବୁଝାଇଥାଏ। ଅତଃ ସଂପ୍ରଦାୟ ଅଥବା ସମାଜର ସାମୂହିକ ବ୍ୟବହାରକୁ ଆମେ ସଂସ୍କୃତି କହିପାରିବା। ଛୋଟିଆ ଉଦାହରଣଟିଏ ରଖୁଛି। ଖାଇବା ହେଉଛି ଆମର ପ୍ରକୃତି, ଲୁଚେଇକି ଖାଇବା ଆମର ବିକୃତି ଏବଂ ନିଜେ ଉପାସ ରହି ଭୋକିଲା ଲୋକଟିକୁ ଖୁଆଇବା ହେଉଛି ଆମର ଭାରତୀୟ ସଂସ୍କୃତି।

ଗୋଟିଏ ଜାତିର ଭାଷା ତା'ର ସଂସ୍କୃତି ସହିତ ଅତ୍ୟନ୍ତ ଘନିଷ୍ଠ ଭାବେ ସଂପୃକ୍ତ। ଭାଷା ମାଧ୍ୟମରେ ହିଁ ଆମେ ସଂସ୍କୃତିକୁ ଶିଖିଥାଉ। ଏହି ଭାଷା ମାଧ୍ୟମରେ ଆମର ମା'ବାପା ଆମକୁ ଆମ ଜାତିର ଚାଲିଚଳନ ବିଷୟରେ ଶିକ୍ଷା ଦେଇଥାଆନ୍ତି। ଭାଷା ହିଁ ସଂସ୍କୃତିର ବାହକ। ବିଭିନ୍ନ ଭାଷାରୁ ଉପାଦାନ ସଂଗ୍ରହ କରି ଆମ ଭାଷା ସମୃଦ୍ଧ ହୋଇଛି। ଅନ୍ୟାନ୍ୟ ଯେତେ ସ୍ରୋତ ଇତିହାସ ସହିତ ମିଶିଥିଲେ ମଧ୍ୟ ଆମର ଆର୍ଯ୍ୟତ୍ୱକୁ ସେମାନେ କେହି ଲୋପ କରିଦେଇ ପାରିନାହାନ୍ତି। ଭାଷା ସୃଷ୍ଟି ହେବା କାଳରୁ ଆମ ସଂସ୍କୃତିର ଅୟମାରମ୍ଭ ଘଟିଛି। ବିନା ଭାଷାରେ ସାହିତ୍ୟ ସୃଷ୍ଟି ହେବା ଅସମ୍ଭବ। ତେଣୁ ଭାଷା ସୃଷ୍ଟି ହେଲେ ସଂସ୍କୃତିର ଧାରା ପ୍ରବାହିତ ହୁଏ ଏବଂ ସମୟକ୍ରମେ ସାହିତ୍ୟର ସୃଷ୍ଟି ହୁଏ। ଇତିହାସ ଅନୁଯାୟୀ ଖାରବେଳଙ୍କ ରାଜତ୍ୱକାଳରେ ଓଡ଼ିଆ ଭାଷା ବିକଶିତ ଅବସ୍ଥାରେ ଥିଲା। ଏହା ହାତୀଗୁମ୍ଫା ଅଭିଲେଖରୁ ସ୍ପଷ୍ଟ। ପରେ ପରେ ଭୌମକରଙ୍କ ରାଜତ୍ୱରେ ଓଡ଼ିଆ ଭାଷା ସମୃଦ୍ଧ ହୋଇ ସାହିତ୍ୟ ସୃଷ୍ଟି କରିବାର ସାମର୍ଥ୍ୟ ଲାଭ କରିଥିଲା। ଶୂଦ୍ରମୁନି

ସାରଳା ଦାସଙ୍କ ମହାଭାରତଠାରୁ ଆରମ୍ଭ କରି ବର୍ତ୍ତମାନର କବିତା, ଗଳ୍ପ, ଉପନ୍ୟାସ, ନାଟକ ଏବଂ ପ୍ରବନ୍ଧ ଇତ୍ୟାଦି ସବୁ ସାହିତ୍ୟର ଅନ୍ତର୍ଭୁକ୍ତ। ଏହାସବୁ ହେଲା ଆମ ସଂସ୍କୃତିର ଅନ୍ତରଙ୍ଗ ବିଭବ। ଅନ୍ତରଙ୍ଗ ବିଭବଗୁଡ଼ିକ ସହିତ ଅନ୍ତରଙ୍ଗତା ସ୍ଥାପନ ପୂର୍ବକ ଶତାବ୍ଦୀ ଶତାବ୍ଦୀ ଧରି ଓଡ଼ିଆ ଜାତି ବିଶ୍ୱରେ ସୁସଭ୍ୟ ଓ ସଂସ୍କୃତିସମ୍ପନ୍ନ ଜାତିଭାବରେ ସୁପରିଚିତ। ସେଥିପାଇଁ ଆମ ଜୀବନଚର୍ଯ୍ୟା ସରସ, ସୁନ୍ଦର ଓ ସମୃଦ୍ଧ ହୋଇପାରିଛି। ଜାତୀୟ ଅଥବା ପ୍ରାଦେଶିକ ସ୍ତରରେ ଏହି ଅନ୍ତରଙ୍ଗ ବିଭବଗୁଡିକ ଗୋଟିଏ ନିର୍ଦ୍ଦିଷ୍ଟ ଶୃଙ୍ଖଳା ଅଥବା ପ୍ରଣାଳୀରେ ପରିଚାଳିତ, ଯାହା ଅନୁପ୍ରବେଶିତ ଭଲକୁ ଗ୍ରହଣ କରିବା ସହିତ ଭେଲକୁ ପ୍ରତ୍ୟାଖ୍ୟାନ କରିଥାଏ। ଏହି ଶକ୍ତିରୁ ଜୀବନର ଉନ୍ନତ ଗତିଶୀଳତା ସମ୍ପର୍କରେ ସୂଚନା ମିଳିଥାଏ। ଯେତେବେଳେ ଏହିଶକ୍ତି ଲୋପପାଏ, ସେତେବେଳେ ସଂସ୍କୃତି ପତନମୁଖୀ ହୁଏ ଅଥବା ଲୋପପାଇ ଯିବାର ସମ୍ଭାବନା ସୃଷ୍ଟି ହୁଏ। ଏଇ ଯେମିତି ପ୍ରାଚୀନ ଗ୍ରୀସ୍, ରୋମ, ଇଟାଲୀର ଉନ୍ନତ ସଂସ୍କୃତି ଚିରକାଳ ପାଇଁ ଲୋପ ପାଇଗଲା। ଏବେ ସେମାନେ ପୃଥିବୀବାସୀଙ୍କ ସାମ୍ନାରେ ନିଜ ଜାତିକୁ ଚିହ୍ନାଇବାର ସ୍ୱତନ୍ତ୍ରତା ତାଙ୍କ ପାଖରେ ଆଉ କିଛି ନାହିଁ। ଅର୍ଥାତ୍ ସଂସ୍କୃତି ସହିତ ସେ ଦେଶମାନଙ୍କର ଜାତୀୟତାର ମୃତ୍ୟୁ ଘଟେ, ଯଦିବା ସେଠାକାର ନାଗରିକମାନେ ଜୀବିତ ଥାଆନ୍ତି।

ଗୋଟିଏ କୌତୂହଳର ଘଟଣା। ଭାରତୀୟମାନେ ପୃଥିବୀର ଯେକୌଣସି ଦେଶକୁ ଗଲେ ସେମାନେ ସେଠାକାର ନାଗରିକମାନଙ୍କର ସନ୍ଦେହର ବଳୟ ଭିତରକୁ ଆସନ୍ତି ନାହିଁ। କାରଣ ପୃଥିବୀବାସୀ ଜାଣିଛନ୍ତି ଭାରତୀୟମାନେ ଅଯଥାରେ କଳହ କରନ୍ତି ନାହିଁ, ସେମାନେ ଶାନ୍ତିପ୍ରିୟ, ସହନଶୀଳ ଏବଂ ଧୈର୍ଯ୍ୟବାନ୍ ତଥା ସହାନୁଭୂତିଶୀଳ। ସଂସ୍କୃତି ମାଧ୍ୟମରେ ଜାତିର ଏକ ସ୍ୱତନ୍ତ୍ର ପରିଚିତି ସୃଷ୍ଟି କରାଯାଏ। ସଂସ୍କୃତିରୁ ପରମ୍ପରା ସୃଷ୍ଟି। ସଂସ୍କୃତିର କୌଣସି ଏକ ଅଙ୍ଗ, ଉଚ୍ଚାଦର୍ଶ ଅଥବା ପର୍ବପର୍ବାଣି ପିଢ଼ି ପରେ ପିଢ଼ି ଆମେ ମାନି କରି ଚାଲିଲେ ଅଥବା ପାଳନ କରି ଚାଲିଲେ ତାହା ଆମର ପରମ୍ପରାରେ ପରିଣତ ହୁଏ। ଉଦାହରଣ ସ୍ୱରୂପ ଓଡ଼ିଆମାନଙ୍କର କାବ୍ୟିକ ପୂର୍ଣ୍ଣିମୀରେ ଡଙ୍ଗାଭସା, ଖୁଦୁରୁକୁଣୀ ପର୍ବ ଏବଂ ରଜ ଉତ୍ସବ ପାଳନ ଏହା ଆମର ପରମ୍ପରାରେ ପରିଣତ ହୋଇଯାଇଛି। ଏହା ଭାରତବର୍ଷରେ ଅନ୍ୟତ୍ର ପାଳିତ ହୁଏ ନାହିଁ। ଏହା ଆମର ଅଦ୍ୱିତୀୟ ପରମ୍ପରା। ଭାଷା, ସାହିତ୍ୟ, ସଂସ୍କୃତି ଓ ପରମ୍ପରା ଉପରେ ସମ୍ୟକ ସୂଚନା ଦେବାପରେ ଏବେ ମହାଭାରତୀୟ ସଂସ୍କୃତି ଉପରେ ଅଳ୍ପ କିଛି ନ ଲେଖିଲେ ଲେଖାଟି କାହିଁକି ଅଧାଗଢ଼ା ମନ୍ଦିରଟିଏ ଭଳି ମନେହୁଏ, ଯେଉଁଠି ଦେବ ବିଗ୍ରହ ପ୍ରତିଷ୍ଠା ଅସମୀଚୀନ ଲାଗେ।

ପ୍ରାୟ ଚାରି ହଜାର ବର୍ଷ ପୂର୍ବେ ଭାରତୀୟ ମୁନି ଋଷିଗଣ ବୈଦିକ ସଂସ୍କୃତିକୁ ନେଇ ଯେଉଁ ଉଚ୍ଚାଙ୍ଗ ସ୍ତରରେ ପହଞ୍ଚାଇଥିଲେ, ବିଶ୍ୱ ଇତିହାସରେ ସେପରି ଚେତନାସମୃଦ୍ଧ, ଜ୍ଞାନଗର୍ଭକ ସଂସ୍କୃତି ଅନ୍ୟତ୍ର ଦେଖିବାକୁ ମିଳେନାହିଁ। ବେଦ, ଉପନିଷଦ ଭାରତୀୟ ସଂସ୍କୃତିର ମୂଳାଧାର । ରାମାୟଣ, ମହାଭାରତ (ପଞ୍ଚମ ବେଦ) ଭଳି ମହାକାବ୍ୟମାନ ବିଶ୍ୱ ଇତିହାସରେ ବିରଳ। ଆମ ଆଦ୍ୟଜ ତଥା ପୂର୍ବଜମାନଙ୍କର ଉଚ୍ଚତମ ଅଧ୍ୟାତ୍ମିକ ଚେତନା, ସେମାନଙ୍କର ତପସିଦ୍ଧ ଅଫୁରନ୍ତ ପ୍ରାଣଶକ୍ତି ତଥା ଜୀବନ ଓ ପ୍ରକୃତିକୁ ପ୍ରାଣଭରି ଭଲପାଇବା, ଜାଣିବାର ଅଦମ୍ୟ ପିପାସା, କାଳଜୟୀ ଚିନ୍ତନ, ସାହିତ୍ୟ, କଳା–ସ୍ଥାପତ୍ୟ–ଭାସ୍କର୍ଯ୍ୟ, ସେମାନଙ୍କର ଦୁର୍ବାର ଦୁଃସାହସିକତା, ସ୍ୱାଧୀନ ଜୀବନଯାପନ କରିବାରେ ସେମାନଙ୍କର ଆଗ୍ରହ, ସତ୍ୟ ପ୍ରତି ସେମାନଙ୍କର ଶ୍ରଦ୍ଧା ଓ ଅନୁରାଗ, ମୌଳିକ ମୂଲ୍ୟବୋଧ ଉପରେ ଆସ୍ଥା, ଜୀବନର ନାନାବିଧ ରହସ୍ୟ ଭେଦ କରିବାରେ ସେମାନଙ୍କର ଚାତୁର୍ଯ୍ୟ, ଭିନ୍ନମତ ପ୍ରତି ସହନଶୀଳତା, ଆବଶ୍ୟକ ସ୍ଥଳେ ଅନ୍ୟ ଏକ ଗୋଷ୍ଠୀର ଆନୁଷ୍ଠାନିକ କର୍ମଧାରାକୁ ଯଥାସମ୍ଭବ ନିଜ ସହିତ ଏକୀଭୂତ କରିନେବାର ମାନସିକତା, ସେମାନଙ୍କର ଅଜସ୍ର ଅଭିଜ୍ଞତାର ଫଳ ଭାରତୀୟମାନଙ୍କୁ ପରିପୁଷ୍ଟ କରିଥିଲା, ଯାହା ଆମ୍ଭପାଇଁ କାଳକାଳକୁ ଅବିସ୍ମରଣୀୟ ହୋଇ ରହିବ। କାରଣ ତାହାହିଁ ଆମର ମୂଳଦୁଆ, ଐତିହ୍ୟ ଏବଂ ସାମର୍ଥ୍ୟବୋଧର ମୌଳିକ ଉପାଦାନ।

ବେଦ ଓ ଉପନିଷଦ ସର୍ବଦା ମାନବବାଦର ଯଶଗାନ କରେ। ମନୁଷ୍ୟ ଜାତି ଭିତରେ ଭ୍ରାତୃଭାବର ଉଦ୍ରେକ, ଦୈବୀ ଦୁର୍ବିପାକରେ ପରସ୍ପରକୁ ସାହାଯ୍ୟ ପ୍ରଦାନ ଏବଂ ସମସ୍ତଙ୍କର ସୁଖ–ସମୃଦ୍ଧି ଓ ସମସ୍ତେ ସୁସ୍ଥ–ସବଳ ରହିବାର କାମନା ଭଳି 'ସର୍ବଜନ ହିତାୟ' ଉନ୍ନତ ଚିନ୍ତନ କେବଳ ଭାରତୀୟ ସଂସ୍କୃତି ବ୍ୟତୀତ ଅନ୍ୟ କୌଣସି ସଂସ୍କୃତିରେ ଦୃଷ୍ଟିଗୋଚର ହୁଏନାହିଁ।

ମହାନଦୀ ବିହାର, କଟକ
ମୋ: ୯୮୬୧୧୪୦୧୬୯

ସାମାଜିକ ପରିବର୍ତ୍ତନରେ ଟେକ୍ନୋଲୋଜି

ସୌରଜିତ ପ୍ରଧାନୀ

ବିଗତ କିଛି ଦଶନ୍ଧି ଧରି ଭାରତର ସାମାଜିକ ଢାଞ୍ଚାକୁ ନୂତନ ରୂପ ଦେବାରେ ପ୍ରଯୁକ୍ତି ପ୍ରମୁଖ ଭୂମିକା ଗ୍ରହଣ କରିଛି। ସୁଲଭ ସ୍ମାର୍ଟଫୋନର ବ୍ୟାପକ ଉପଲବ୍ଧତା ଏବଂ ଇଣ୍ଟରନେଟ ଭିତ୍ତିଭୂମିର ସମ୍ପ୍ରସାରଣ ଲକ୍ଷ ଲକ୍ଷ ଭାରତୀୟଙ୍କୁ ଡିଜିଟାଲ କ୍ଷେତ୍ର ସହିତ ଯୋଡ଼ିଛି। ଏହି ସଂଯୋଗ କେବଳ ଭୌଗୋଳିକ ବ୍

ସଡ଼କ ଦୁର୍ଘଟଣାରେ ୨ ଯୁବକ ମୃତ

ଖୁଣ୍ଟା,୧୬।୧୨(ଦେବରଞ୍ଜନ ବେହେରା): ମୟୂରଭଞ୍ଜ ଜିଲା ଖୁଣ୍ଟା ଥାନା ଅଧୀନ ଖୁଣ୍ଟା-ଶିଳଘାଟି ରାସ୍ତାରେ ଶନିବାର ରାତି ପ୍ରାୟ ସାଢ଼େ ୮ଟା ବେଳେ ଦୁର୍ଘଟଣାରେ ୨ ଯୁବକଙ୍କ ମୃତ୍ୟୁ ଘଟିଛି। ଏଥିରେ ଅନ୍ୟ ଜଣେ ଗୁରୁତର ହୋଇଛନ୍ତି। ସୂଚନା ଅନୁଯାୟୀ, ଶିଳଘାଟି ଛକ ନିକଟରେ ଖୁଣ୍ଟା ପଟୁ ଏକ ବାଇକ୍‌ରେ ୩ ଯୁବକ ଯାଉଥିବା ବେଳେ ଏକ ଅଜଣା ଗାଡ଼ି ସେମାନଙ୍କୁ ଧକ୍କା ଦେଇଥିଲା। ଫଳରେ ସମସ୍ତେ ରାସ୍ତା ଉପରେ ଛିଟିକି ପଡ଼ିଥିଲେ। ପୋଲିସ ଓ ଅଗ୍ନିଶମ ବାହିନୀ ପହଞ୍ଚି ୩ ଯୁବକଙ୍କୁ ଉଦ୍ଧାର କରି ଖୁଣ୍ଟା ଗୋଷ୍ଠୀ ସ୍ୱାସ୍ଥ୍ୟକେନ୍ଦ୍ରରେ ଭର୍ତ୍ତି କରିଥିଲେ। ସେମାନଙ୍କ ମଧ୍ୟରୁ ଶିଳଘାଟି ଗ୍ରାମର ଦାସ ସିଂଙ୍କ ପୁଅ ଛୋଟରାୟ(୨୦)ଙ୍କର ଘଟଣାସ୍ଥଳରେ ମୃତ୍ୟୁ ଘଟିଥିବା ବେଳେ ତପନ ମୁର୍ମୁ(୧୮)ଙ୍କ ଡାକ୍ତରଖାନାରେ ମୃତ୍ୟୁ ଘଟିଥିଲା।

୧୦ ଡିଗ୍ରୀ ତଳେ ୬ ସହର

ଭୁବନେଶ୍ୱର,୧୬।୧୨(ଅନିଲ ଦାସ)

ରାଜ୍ୟର ଉପାନ୍ତ ଓ ବଣପାହାଡ଼ଘେରା ଅଞ୍ଚଳଗୁଡ଼ିକରେ ଶୀତ ଅଧିକ ଅନୁଭୂତ ହେଉଛି। ସକାଳୁ କୁହୁଡ଼ିର ଚାଦର ଢାଙ୍କି ହୋଇଯାଉଛି। ସନ୍ଧ୍ୟା ହେଲେ ଜାଡ଼ ମାଡ଼ିଆସୁଛି। ଶୀତର ପ୍ରକୋପ ଯୋଗୁ ରାଜ୍ୟରେ ସର୍ବନିମ୍ନ ତାପମାତ୍ରା ୯ ଡିଗ୍ରୀ ସେଲ୍‌ସିୟସ ତଳକୁ ଖସିଛି। ରାଜ୍ୟରେ ୬ ସହରର ତାପମାତ୍ରା ୧୦ ଡିଗ୍ରୀ ତଳେ ରହିଛି। ଆଞ୍ଚଳିକ ପାଣିପାଗ କାର୍ଯ୍ୟାଳୟ ପକ୍ଷରୁ ମିଳିଥିବା ସୂଚନା ଅନୁଯାୟୀ, ସୁନ୍ଦରଗଡ଼ ଜିଲାର କିରେଇଠାରେ ରାଜ୍ୟର ସର୍ବନିମ୍ନ ତାପମାତ୍ରା ୮.୩ ଡିଗ୍ରୀ ସେଲ୍‌ସିୟସ ରେକର୍ଡ କରାଯାଇଛି। ସେହିପରି ଜି. ଉଦୟଗିରିରେ ସର୍ବନିମ୍ନ ତାପମାତ୍ରା ୮.୪ ଡିଗ୍ରୀ ସେଲ୍‌ସିୟସ ଫୁଲବାଣୀରେ ୮.୫, କୋରାପୁଟ ୯.୫, ଭଦ୍ରକର ରାଣୀତାଲ ୯.୬, ରାଉରକେଲା ୯.୮, ସମ୍ବଲପୁରର ଚିପିଲିମା ୧୦, ଅନୁଗୋଳ ୧୦, କେନ୍ଦୁଝର ୧୦, ସୁନ୍ଦରଗଡ଼ ୧୦, ଦାରିଙ୍ଗବାଡ଼ି ୧୦, ଝାରସୁଗୁଡ଼ା ୧୦.୨, ବାରିପଦା ୧୧.୫, ଭବାନୀପାଟଣା ୧୧, ନବରଙ୍ଗପୁର ୧୧.୮ ଏବଂ ରାଉରକେଲାରେ ସର୍ବନିମ୍ନ ତାପମାତ୍ରା ୧୧.୯ ଡିଗ୍ରୀ ସେଲ୍‌ସିୟସ ରେକର୍ଡ କରାଯାଇଛି।

ଚଳିତ ବର୍ଷ ପ୍ରଥମ ଥର ପାଇଁ ରାଜଧାନୀ ଭୁବନେଶ୍ୱର ଓ କଟକର ତାପମାତ୍ରା ୧୩ ଡିଗ୍ରୀକୁ ଖସିଛି। ଭୁବନେଶ୍ୱରରେ ସର୍ବନିମ୍ନ ତାପମାତ୍ରା ୧୩.୨ ଡିଗ୍ରୀ ସେଲ୍‌ସିୟସ ରେକର୍ଡ କରାଯାଇଥିବା ବେଳେ କଟକରେ ୧୩.୫ ଡିଗ୍ରୀ ରେକର୍ଡ କରାଯାଇଛି। ଆସନ୍ତା ସପ୍ତାହେ ଯାଏ ରାଜ୍ୟରେ ଏଭଳି ପାଗ ଜାରିରହିବ ବୋଲି ଭାରତୀୟ ପାଣିପାଗ ବିଭାଗ ପକ୍ଷରୁ ପୂର୍ବାନୁମାନ କରାଯାଇଛି।

ଶିମିଳିପାଳରେ ତୁଷାରପାତ

ବାରିପଦା,୧୬।୧୨ (ନୀଳାଦ୍ରି ବିହାରୀ ଦଣ୍ଡପାଟ)

ଶୀତର ଲହରୀ ବଢ଼ୁଥିବାବେଳେ ମୟୂରଭଞ୍ଜ ଜିଲାରେ ଏହାର ପ୍ରକୋପ ଅଧିକ ଅନୁଭୂତ ହେଉଛି। ଶିମିଳିପାଳ ଅଭୟାରଣ୍ୟରେ ପାରଦ ଖସିବାରେ ଲାଗିଛି। ଜିଲାରେ ତାପମାତ୍ରା ୧୦ ଡିଗ୍ରୀ ପାଖାପାଖି ରହୁଥିବାବେଳେ ଶିମିଳିପାଳରେ ୧ ଡିଗ୍ରୀ ସେଲ୍‌ସିୟସ ରହିଛି, ଯାହାକି ଚଳିତବର୍ଷର ଅଦ୍ୟାବଧି ସର୍ବନିମ୍ନ। ତାପମାତ୍ରା ହ୍ରାସ ପାଇ ତୁହିନର ଆସ୍ତରଣ ପଡ଼ିଥିବା ନେଇ ଶିମିଳିପାଳ ବ୍ୟାଘ୍ର ସଂରକ୍ଷଣ ପ୍ରକଳ୍ପ ଉତ୍ତର ଡିଭିଜନର ଉପନିର୍ଦ୍ଦେଶକ ସାଇ କିରଣ ସୂଚନା ଦେଇଛନ୍ତି। ଗତ ୨୪ ଘଣ୍ଟା ମଧ୍ୟରେ ବାରପଦା ସହରରେ ୧୧ ଡିଗ୍ରୀ ତାପମାତ୍ରା ରେକର୍ଡ କରାଯାଇଥିବା ଜିଲା ଜରୁରୀକାଳୀନ ଅଧିକାରୀ ଶ୍ରଦ୍ଧାସୁମନ କହିଛନ୍ତି। ପ୍ରବଳ ଥଣ୍ଡା ଅନୁଭୂତ ହେଉଥିବାରୁ ଜନଜୀବନ ଅସ୍ତବ୍ୟସ୍ତ ହୋଇପଡ଼ିଥିବା ବେଳେ ଚଳପ୍ରଚଳ କମିଯାଇଛି। ଶିମିଳିପାଳ ଅଭୟାରଣ୍ୟ ଚତୁଃପାର୍ଶ୍ୱରେ ଥିବା ଜିଲାର ୨୬ଟି ବ୍ଲକରେ ଏକ ସପ୍ତାହେବ୍ୟାପୀ ଜିଲାରେ ସର୍ବନିମ୍ନ ତାପମାତ୍ରା ରହିଛି। ଶନିବାର ସକାଳ ୬ଟାରେ ଅଭୟାରଣ୍ୟର ଉପର ବାରହାକାମୁଡାରେ ୧ଡିଗ୍ରୀ, ଚହଲାରେ ୩ ଡିଗ୍ରୀ, ନଅଁଣାରେ ୬ ଡିଗ୍ରୀ, ଗୁଡଗୁଡିଆରେ ୮ଡିଗ୍ରୀ, ବରେହିପାଣି ଓ କିଆଝରୀରେ ୧୦ଡିଗ୍ରୀ, ରାମତୀର୍ଥରେ ୧୧ ଡିଗ୍ରୀ ସେଲ୍‌ସିୟସ ରେକର୍ଡ ହୋଇଛି। ଅଭୟାରଣ୍ୟର କୁମାରୀଗାଁ ନଡ଼ାଗଦାରେ ତୁହିନର ଆସ୍ତରଣ ଦେଖିବାକୁ ମିଳିଛି। ଶିମିଳିପାଳ ଭିତରେ ତୁହିନରକୁ ଦେଖି ପର୍ଯ୍ୟଟକମାନେ ମଜା ଉଠାଇଛନ୍ତି। ମାତ୍ର ହାଡ଼ଭଙ୍ଗା ଶୀତକୁ ବୃଦ୍ଧାବୃଦ୍ଧ, ଶିଶୁ, ଗୃହପାଳିତ ପଶୁପକ୍ଷୀ ଓ ଜଙ୍ଗଲୀ ଜୀବଜନ୍ତୁ କଷ୍ଟ ଭୋଗୁଛନ୍ତି। ସନ୍ଧ୍ୟା ହେଲେ ଗାଁ ଦାଣ୍ଡ ଶୂନଶାନ ହୋଇଯାଉଛି। ଗ୍ରାମାଞ୍ଚଳ ଲୋକେ ନିଆଁ ଜାଳି ଶୀତ କଷ୍ଟକୁ ଲାଘବ କରୁଛନ୍ତି। ରାତି ୮ଟା ପରେ ସହର ବଜାର ଜନଶୂନ୍ୟ ହୋଇଯାଉଛି। ରାତି ଓ ବଡ଼ିଭୋର ସମୟରେ କୁହୁଡ଼ି ପାଇ ଗାଡ଼ି ଚଳାଚଳ ବାଧାପ୍ରାପ୍ତ ହେଉଛି। ଦିନତମାମ ଶୀତ ବସ୍ତ୍ର ପିନ୍ଧି ଲୋକେ ଚଳପ୍ରଚଳ କରୁଛନ୍ତି। ବଜାରରେ ଥିବା ଚା' ଦୋକାନରେ ଭିଡ଼ ଜମୁଛି। ରାତି ହେଲେ ଲୋକେ ଗାଁଗଣ୍ଡା ବୁଲି ମୂଳ କିମ୍ବା ଖୋଲା ସ୍ଥାନରେ ନିଆଁ ଜାଳି ବସି ରହୁଛନ୍ତି। ପ୍ରବଳ ଶୀତ ଜାରି ରହିଥିବାରୁ ଜିଲା ପ୍ରଶାସନ ପକ୍ଷରୁ ଶୀତକଷ୍ଟରୁ ଲାଘବ ପାଇଁ ପଦକ୍ଷେପ ମୂଳକ ସଚେତନତା କରିବାକୁ ରାଜ୍ୟ ପାଣିପାଗ ବିଭାଗ ପକ୍ଷରୁ ସୂଚନା ପ୍ରଦାନ କରାଯାଇଛି।

ଶିମିଳିପାଳରେ ପଡ଼ିଥିବା ତୁହିନର।

ସରପଞ୍ଚ ଡାକିବା ପରେ ଯୁବକଙ୍କ ସନ୍ଦେହଜନକ ମୃତ୍ୟୁ

ନୀଳଗିରି, ୧୬।୧୨ (ପ୍ରଶାନ୍ତ ବିଶ୍ୱାଳ)

ପରିବାର ଲୋକଙ୍କ ହତ୍ୟା ଅଭିଯୋଗ

ବସନ୍ତ ପାଟୁଳିଆ (ଫାଇଲ୍ ଫଟୋ)

ବାଲେଶ୍ୱର ଜିଲା ନୀଳଗିରି ବ୍ଲକ ସଜନାଗଡ଼ ପଞ୍ଚାୟତ କୁସୁମିଆ ଗ୍ରାମର ପୂର୍ଣ୍ଣଚନ୍ଦ୍ର ପାଟୁଳିଆଙ୍କ ପୁଅ ବସନ୍ତ (୩୫)ଙ୍କର ମୃତ୍ୟୁକୁ ନେଇ ପରିବାର ଲୋକେ ସନ୍ଦେହ ପ୍ରକାଶ କରିଛନ୍ତି। ତାଙ୍କ ପୁଅଙ୍କୁ ଯୋଜନାବଦ୍ଧ ଭାବେ ହତ୍ୟା କରାଯାଇଛି ବୋଲି ପରିବାର ଲୋକେ ଥାନାରେ ଲିଖିତ ଅଭିଯୋଗ କରିଛନ୍ତି। ଶୁକ୍ରବାର ରାତି ପ୍ରାୟ ୯ଟା ବେଳେ ବସନ୍ତଙ୍କୁ ସଜନାଗଡ଼ ସରପଞ୍ଚ ପ୍ରଦୀପ ଖାଲପାଲିଆ ଫୋନ୍ ଯୋଗେ ଡାକିବାରୁ ସେ ନିଜ ସାନଭାଇଙ୍କୁ କହି ବାହାରକୁ ଯାଇଥିଲେ। ରାତି ପ୍ରାୟ ୧୦ଟା ବେଳେ ସରପଞ୍ଚ ଖାଲପାଲିଆ ହଠାତ୍ ବସନ୍ତଙ୍କ ସାନଭାଇ ଝୁନାଙ୍କୁ ଫୋନ୍ କରି ଭାଇର ଭାଲୁକାଶୁଣି ନିକଟସ୍ଥ ୧୧ନଂ. ପୋଲ ନିକଟରେ ଦୁର୍ଘଟଣା ଘଟିଛି। ସେ ତାଙ୍କୁ ନୀଳଗିରି ହସ୍ପିଟାଲ ନେଇଯାଉଛନ୍ତି, ଶୀଘ୍ର ଆସିବାକୁ କହିଥିଲେ। ବାପା ପୂର୍ଣ୍ଣଚନ୍ଦ୍ରଙ୍କ ସହ ଝୁନା ହସ୍ପିଟାଲରେ ପହଞ୍ଚି ବସନ୍ତଙ୍କ ମୃତ୍ୟୁ ହୋଇଥିବା ଡାକ୍ତର ଘୋଷଣା କରିଥିବା ଜାଣିବାକୁ ପାଇଥିଲେ। ମାତ୍ର ପୁଅର ମୁଣ୍ଡ, ଛାତି ଓ ଅଣ୍ଟାରେ ମାଡ଼ ହୋଇଥିବା ସନ୍ଦେହ କରି ସରପଞ୍ଚ ଖାଲପାଲିଆ ତାଙ୍କ ପୁଅଙ୍କୁ ଯୋଜନାବଦ୍ଧ ଭାବେ ହତ୍ୟା କରିଥିବା ଦର୍ଶାଇ ଶନିବାର ପୂର୍ଣ୍ଣଚନ୍ଦ୍ର ନୀଳଗିରି ଥାନାରେ ଲିଖିତ ଅଭିଯୋଗ କରିଛନ୍ତି। ନୀଳଗିରି ପୋଲିସ ପହଞ୍ଚି ତଦନ୍ତ ଆରମ୍ଭ କରିଛି। ଏନେଇ ଏକ ମାମଲା (ନଂ. ୩୯୪/୨୩) ରୁଜୁ କରାଯାଇ ସରପଞ୍ଚ ପ୍ରଦୀପଙ୍କୁ ଅଟକ ରଖି ଅଧିକ ପଚରାଉଚୁରା କରାଯାଉଛି ବୋଲି ନୀଳଗିରି ଆଇଆଇସି ଗୋପାଳ ଚନ୍ଦ୍ର କର୍ଣ୍ଣ ସୂଚନା ଦେଇଛନ୍ତି। ତେବେ ମୃତ୍ୟୁର ପ୍ରକୃତ ରହସ୍ୟ ଉନ୍ମୋଚନ ଲାଗି ସ୍ଥାନୀୟ ବିଧାୟକଙ୍କ ସମେତ ଅଞ୍ଚଳବାସୀ ଦାବି କରିଛନ୍ତି। ଶବ ବ୍ୟବଚ୍ଛେଦ ରିପୋର୍ଟ ଆସିବା ପରେ ପ୍ରକୃତ ତଥ୍ୟ ଜଣାପଡ଼ିବ ବୋଲି ପୋଲିସ କହିଛି।

ଟ୍ରକ୍ ତଳେ ଚାପିହୋଇ ଶ୍ୱଶୁର, ଜ୍ୱାଇଁ ମୃତ

ସମ୍ପର୍କୀୟଙ୍କ ଅନ୍ତିମ ସତ୍କାରରେ ଯୋଗଦେବାକୁ ଯାଉଥିଲେ

ରାଇଘର,୧୬।୧୨(କିରଣ ପଟ୍ଟନାୟକ)

ସମ୍ପର୍କୀୟଙ୍କ ଅନ୍ତିମ ସତ୍କାରରେ ଯୋଗଦେବାକୁ ଯିବାବେଳେ ଟ୍ରକ୍ ତଳେ ଚାପିହୋଇ ଶ୍ୱଶୁର, ଜ୍ୱାଇଙ୍କର ମୃତ୍ୟୁ ହୋଇଯାଇଛି। ମୃତକମାନେ ହେଲେ ନବରଙ୍ଗପୁର ଜିଲା ରାଇଘର ବ୍ଲକ ଗଞ୍ଜପାର ପଞ୍ଚାୟତ ମାରାଙ୍ଗପଲ୍ଲୀ ଗ୍ରାମର ବଳି ଜାନି ଓ ତାଙ୍କ ଜ୍ୱାଇଁ ମୁଣ୍ଡିବେଡ଼ା ପଞ୍ଚାୟତ ଭିମାଟିକିରାର ଲଖମନ ଜାନି। ରାଇଘର ସଦର ମହକୁମା ଡିଏନ୍‌କେ ପୋଷ୍ଟ ଅଫିସ ନିକଟରେ ଏହି ଦୁର୍ଘଟଣା ଘଟିଛି।

ସୂଚନାନୁଯାୟୀ, ଲଖମନ ଶୁକ୍ରବାର ରାତିରେ ଯାତ୍ରା ଦେଖିବାକୁ ଲାଲମାଟି ଗାଁକୁ ଆସିଥିଲେ। ଯାତ୍ରା ସରିବା ପରେ ସେ ଶନିବାର ସକାଳେ ଶ୍ୱଶୁରଘର ମାରାଙ୍ଗପଲ୍ଲୀକୁ ଯାଇଥିଲେ। ଶ୍ୱଶୁରଘରେ ପହଞ୍ଚିବା ପରେ ତାଙ୍କର ଜଣେ ସମ୍ପର୍କୀୟଙ୍କ ମୃତ୍ୟୁ ହୋଇଥିବା ନେଇ ଲଖମନ ଖବର ପାଇଥିଲେ। ସମ୍ପର୍କୀୟଙ୍କ ଅନ୍ତିମ ସତ୍କାରରେ ଯୋଗଦେବାକୁ ଶ୍ୱଶୁର ବଳିଙ୍କ ସମେତ ଲଖମନ ଏକ ବାଇକ୍ (ସିଜି-୦୪ କେପି-୯୦୩୧)ରେ ବାହାରିଥିଲେ। ଏହି ସମୟରେ ରାଇଘର ପୋଷ୍ଟ ଅଫିସ ସାମ୍ନାରେ ମହାରାଷ୍ଟ୍ର ପୁଣେରୁ ଜୟପୁରକୁ ଆସୁଥିବା ଏକ ଟ୍ରକ୍ ବଳି ଓ ଲଖମନଙ୍କ ଗାଡ଼ିକୁ ଧକ୍କା ଦେଇଥିଲା। ବଳିଙ୍କ ମୁଣ୍ଡ ଉପରେ ଟ୍ରକ୍ ଚଢ଼ିଯିବାରୁ ଘଟଣାସ୍ଥଳରେ ତାଙ୍କର ମୃତ୍ୟୁ ହୋଇଥିଲା। ଲଖମନଙ୍କ ଅଣ୍ଟା ଉପରେ ଗାଡ଼ି ଚଢ଼ିଯାଇଥିବାରୁ ତାଙ୍କୁ ଗୁରୁତର ଅବସ୍ଥାରେ ରାଇଘର ପ୍ରାଥମିକ ସ୍ୱାସ୍ଥ୍ୟକେନ୍ଦ୍ରରେ ଭର୍ତ୍ତି କରାଯାଇଥିଲା। ସେଠାରେ ଡାକ୍ତର ତାଙ୍କୁ ମୃତ ଘୋଷଣା କରିଥିଲେ। ଟ୍ରକ୍ ଡ୍ରାଇଭର ଭୟଭୀତ ଅବସ୍ଥାରେ ପେଟ୍ରୋଲ ପମ୍ପରେ ଲୁଚିଥିଲେ। ଦୁର୍ଘଟଣା ଖବରପାଇ ରାଇଘର ପୋଲିସ ଘଟଣାସ୍ଥଳରେ ପହଞ୍ଚିବା ପରେ ଡ୍ରାଇଭର ଆତ୍ମସମର୍ପଣ କରିଛନ୍ତି। ପୋଲିସ କେସ୍ ନଂ. ୨୧୬/୨୩ରେ ମାମଲା ରୁଜୁ କରିଛି। ବ୍ୟବଚ୍ଛେଦ ପରେ ମୃତଦେହ ପରିବାରକୁ ହସ୍ତାନ୍ତର କରାଯାଇଛି। ଟ୍ରକ୍‌କୁ ରାଇଘର ଥାନାରେ ଅଟକ ରଖାଯାଇଛି।

ପାରିଶ୍ରମିକ ଦେଲେନି, ଏସିଡ୍ ପିଆଇ ମାରିଦେଲେ

ବାସୁଦେବପୁର,୧୬।୧୨ (ନାରାୟଣ ପ୍ରସାଦ ବାରିକ୍)

ବେଙ୍ଗାଲୁରୁରେ ଓଡ଼ିଆ ଶ୍ରମିକଙ୍କୁ ନିର୍ଯାତନା ପରେ ହତ୍ୟା ଅଭିଯୋଗ

ଦୀପକ କୁମାର ନାୟକ

ଭଦ୍ରକ ଜିଲା ବାସୁଦେବପୁର ବ୍ଲକ ନାୟକାଣ୍ଡିହୀ ଥାନା ଅଧୀନ ରାଜଘରପୋଖରୀ ପଞ୍ଚାୟତ ସାନମଛୁଆ ଘାଇ ଗ୍ରାମର ଦୀପକ କୁମାର ନାୟକ(୨୬) ବେଙ୍ଗାଲୁରୁରେ ଶ୍ରମିକ ଭାବେ କାମ କରୁଥିଲେ। ପାରିଶ୍ରମିକ ଟଙ୍କା ମାଗିବାରୁ ତାଙ୍କୁ ଅତି ଅମାନୁଷିକ ଭାବେ ନିର୍ଯାତନା ଦିଆଯାଇ ଏସିଡ୍ ପିଆଇ ହତ୍ୟା କରାଯାଇଥିବା ମୃତ ଦୀପକଙ୍କ ଭାଇ ହରିଶ୍ଚନ୍ଦ୍ର ବେଙ୍ଗାଲୁରୁ ପୋଲିସ ପାଖରେ ଲିଖିତ ଅଭିଯୋଗ କରିଛନ୍ତି।

ଅଭିଯୋଗ ଅନୁଯାୟୀ, ଦୀପକ କିଛି ମାସ ପୂର୍ବରୁ ସେଠାରେ ଏକ ହୋଟେଲରେ ଶ୍ରମିକ(କର୍ମଚାରୀ) ଭାବେ କାମ କରୁଥିଲେ। ମାସ ପୂରିବା ପରେ ସେ ପାରିଶ୍ରମିକ ଟଙ୍କା ମାଗିବାରୁ ହୋଟେଲ ମାଲିକ ପାରିଶ୍ରମିକ ନ ଦେଇ ତାଙ୍କୁ ମାଡ଼ ମାରିବା ସହ ଶାରୀରିକ ନିର୍ଯାତନା ଦେଇଥିଲେ। ସେଠାରୁ କୌଶଳକ୍ରମେ ଦୀପକ ଖସି ପଳାଇ ଆସିବାକୁ ଉଦ୍ୟମ କରିଥିବା ବେଳେ ହୋଟେଲ ମାଲିକ କେତେକ ବ୍ୟକ୍ତିଙ୍କ ସହଯୋଗରେ ତାଙ୍କୁ ଏସିଡ୍ ପିଆଇ ଦେଇଥିଲେ। ପରେ ଅବସ୍ଥା ଗୁରୁତର ହେବାରୁ ତାଙ୍କୁ ସେଠାକାର ଏକ ଡାକ୍ତରଖାନାରେ ଚିକିତ୍ସା ପାଇଁ ଭର୍ତ୍ତି କରାଯାଇଥିଲା। ଗତ ୧୩ ତାରିଖରେ ତାଙ୍କର ମୃତ୍ୟୁ ଘଟିଛି। ହରିଶ୍ଚନ୍ଦ୍ର ମଧ୍ୟ ବେଙ୍ଗାଲୁରୁରେ ରହି ଶ୍ରମିକ ଭାବେ କାମ କରନ୍ତି। ଦୀପକଙ୍କ ମୃତଦେହ ଗାଁକୁ ଆଣିବା ତାଙ୍କ ପକ୍ଷେ ସମ୍ଭବ ହୋଇ ନ ଥିବାରୁ ବେଙ୍ଗାଲୁରୁରେ ହିଁ ଅନ୍ତିମ ସଂସ୍କାର କରାଇଛନ୍ତି। ଦୋଷୀଙ୍କ ବିରୋଧରେ କାର୍ଯ୍ୟାନୁଷ୍ଠାନ ସହ କ୍ଷତିପୂରଣ ପାଇଁ ସେ ଦାବି କରିଛନ୍ତି। ଏପଟେ ରୋଜଗାରିଆ ପୁଅକୁ ହରାଇ ବାପା ଭଗବାନ ନାୟକ ଦୁଃଖରେ ଭାଙ୍ଗି ପଡ଼ିଛନ୍ତି।

ସ୍ତ୍ରୀ ହତ୍ୟା ଅଭିଯୋଗରେ ଜେଲ୍‌ରେ ଥିଲେ, ଜୀବନ ହାରିଲେ

ଭଞ୍ଜନଗର,୧୬।୧୨ (ବାବୁଲା ପ୍ରଧାନ)

ହତ୍ୟା ଅଭିଯୋଗ ଆଣିଲେ ପରିବାର ଲୋକେ

ଯୌତୁକ କାରଣରୁ ସ୍ତ୍ରୀଙ୍କୁ ହତ୍ୟା କରିଥିବା ଅଭିଯୋଗରେ ବନ୍ଦୀ ଜୀବନ କଟାଉଥିବା ଜଣେ ଯୁବକ ଶନିବାର ଆତ୍ମହତ୍ୟା କରିଛନ୍ତି। ସେ ହେଲେ ଗଞ୍ଜାମ ଜିଲା ତାରସିଂ ଥାନା ଅନ୍ତର୍ଗତ ବୁଢ଼ାବାରି ଗ୍ରାମର ଦୀପକ ବାରିକ। ଭଞ୍ଜନଗର ପୋଲିସ ମୃତଦେହ ଜବତ କରି ବ୍ୟବଚ୍ଛେଦ ପାଇଁ ପଠାଇଛି। ଅପରପକ୍ଷେ ଏହି ଘଟଣାକୁ ନେଇ ଉତ୍ତ୍ୟକ୍ତ ଲୋକେ ଗାୟଗଣ୍ଡା ଠାରେ ଭଞ୍ଜନଗର-ଦଶପଲ୍ଲା ମୁଖ୍ୟ ରାସ୍ତାକୁ ଅବରୋଧ କରିଥିଲେ। ତାରସିଂ ପୋଲିସ ସେମାନଙ୍କୁ ବୁଝାଶୁଝା କରିବା ପରେ ରାସ୍ତାରୋକ ହଟିଥିଲା। ଦୀପକଙ୍କ ମା' ଅଭିଯୋଗ କରିଛନ୍ତି ଯେ, ତାଙ୍କ ପୁଅକୁ ଜେଲ୍‌ରେ ମାରି ଦିଆଯାଇଛି। କାଲି ଆମେ ପୁଅ ସହ କଥା ହୋଇଥିଲୁ। ସେ ଭଲଥିବା କହିଥିଲା। ଆଜି ତାକୁ ଯୋଜନା ବଦ୍ଧ ଭାବେ ହତ୍ୟା କରାଯାଇଛି। ଏହାର ନିରପେକ୍ଷ ତଦନ୍ତ କରି ଦୋଷୀଙ୍କ ବିରୋଧରେ କାର୍ଯ୍ୟାନୁଷ୍ଠାନ ନେବା ପାଇଁ ସେ ଦାବି କରିଛନ୍ତି।

ପ୍ରକାଶ ଯେ, ଦୀପକ ୩ ବର୍ଷ ପୂର୍ବେ ତୋଲଡିର ସମ୍ମିତା ବାରିକଙ୍କୁ ବିବାହ କରିଥିଲେ। ଗତମାସ ୨୪ ତାରିଖରେ ଦୀପକ ଓ ସମ୍ମିତାଙ୍କ ମଧ୍ୟରେ କୌଣସି କାରଣରୁ ବଚସା ହୋଇଥିଲା। ସେହିଦିନ ରାତିରେ ସମ୍ମିତା କୌଣସି ପରିସ୍ଥିତିରେ ମୃତ୍ୟୁବରଣ କରିଥିଲେ। ଏହାପରେ ସମ୍ମିତାଙ୍କ ମା'ଙ୍କ ଏତଲାକୁ ଭିତ୍ତିକରି ପୋଲିସ ଯୌତୁକ ଜନିତ ହତ୍ୟା ମାମଲା ରୁଜୁ କରିଥିଲା। ପୋଲିସ ଦୀପକଙ୍କୁ ଗିରଫ କରି ଭଞ୍ଜନଗର କୋର୍ଟ ଚାଲାଣ କରିଥିଲା। ଜାମିନ ନାମଞ୍ଜୁର ହେବାରୁ ତାଙ୍କୁ ଜେଲ ହାଜତକୁ ପଠାଇ ଦିଆଯାଇଥିଲା। ତେବେ ଜେଲ୍‌ରେ ସ୍ତ୍ରୀଙ୍କ ମୃତ୍ୟୁକୁ ନେଇ ଦୀପକ ଏକ ପ୍ରକାର ମାନସିକ ବିଷାଦ ମଧ୍ୟରେ ଥିବା ଭଳି ଲାଗୁଥିଲା। ଶନିବାର ସକାଳ ପ୍ରାୟ ୧୦ଟା ସମୟରେ ବାଥରୁମକୁ ଯାଇ ପିନ୍ଧା ଲୁଗାରେ ଆତ୍ମହତ୍ୟା କରିଥିଲେ। ଜେଲ କର୍ମଚାରୀ ଜାଣିବା ପରେ ତାଙ୍କୁ ଉଦ୍ଧାର କରି ଚିକିତ୍ସା ପାଇଁ ଭଞ୍ଜନଗର ହସ୍ପିଟାଲକୁ ଆଣିଥିଲେ। ଡାକ୍ତର ଦୀପକଙ୍କୁ ମୃତ ଘୋଷଣା କରିଥିଲେ ବୋଲି ଜେଲ୍ ଅଧୀକ୍ଷକ ଦଣ୍ଡପାଣି ପାତ୍ର କହିଛନ୍ତି। ବିଗତ ଏକ ବର୍ଷ ମଧ୍ୟରେ ଭଞ୍ଜନଗର ଜେଲରେ ଦୁଇଜଣ ବିଚାରାଧୀନ ବନ୍ଦୀ ଆତ୍ମହତ୍ୟା କଲେଣି।

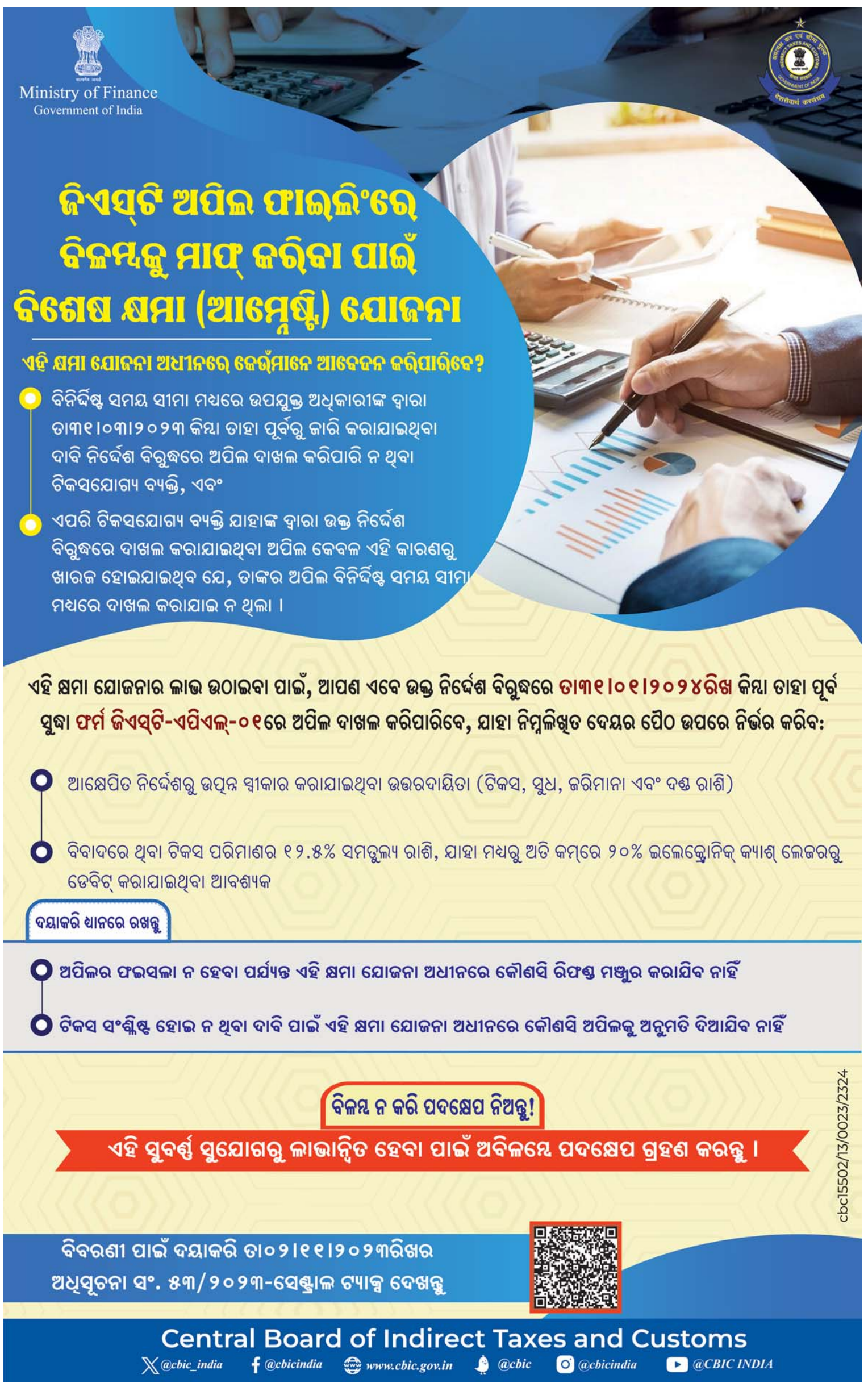
Ministry of Finance
Government of India
ଜିଏସ୍‌ଟି ଅପିଲ ଫାଇଲିଂରେ ବିଳମ୍ବକୁ ମାଫ୍ କରିବା ପାଇଁ ବିଶେଷ କ୍ଷମା (ଆମ୍ନେଷ୍ଟି) ଯୋଜନା
ଏହି କ୍ଷମା ଯୋଜନା ଅଧୀନରେ କେଉଁମାନେ ଆବେଦନ କରିପାରିବେ?
ବିନିର୍ଦ୍ଦିଷ୍ଟ ସମୟ ସୀମା ମଧ୍ୟରେ ଉପଯୁକ୍ତ ଅଧିକାରୀଙ୍କ ଦ୍ୱାରା ତା୩୧।୦୩।୨୦୨୩ କିମ୍ବା ତାହା ପୂର୍ବରୁ ଜାରି କରାଯାଇଥିବା ଦାବି ନିର୍ଦ୍ଦେଶ ବିରୁଦ୍ଧରେ ଅପିଲ ଦାଖଲ କରିପାରି ନ ଥିବା ଟିକସଯୋଗ୍ୟ ବ୍ୟକ୍ତି, ଏବଂ
ଏପରି ଟିକସଯୋଗ୍ୟ ବ୍ୟକ୍ତି ଯାହାଙ୍କ ଦ୍ୱାରା ଉକ୍ତ ନିର୍ଦ୍ଦେଶ ବିରୁଦ୍ଧରେ ଦାଖଲ କରାଯାଇଥିବା ଅପିଲ କେବଳ ଏହି କାରଣରୁ ଖାରଜ ହୋଇଯାଇଥିବ ଯେ, ତାଙ୍କର ଅପିଲ ବିନିର୍ଦ୍ଦିଷ୍ଟ ସମୟ ସୀମା ମଧ୍ୟରେ ଦାଖଲ କରାଯାଇ ନ ଥିଲା ।
ଏହି କ୍ଷମା ଯୋଜନାର ଲାଭ ଉଠାଇବା ପାଇଁ, ଆପଣ ଏବେ ଉକ୍ତ ନିର୍ଦ୍ଦେଶ ବିରୁଦ୍ଧରେ ତା୩୧।୦୧।୨୦୨୪ରିଖ କିମ୍ବା ତାହା ପୂର୍ବ ସୁଦ୍ଧା ଫର୍ମ ଜିଏସ୍‌ଟି-ଏପିଏଲ୍-୦୧ରେ ଅପିଲ ଦାଖଲ କରିପାରିବେ, ଯାହା ନିମ୍ନଲିଖିତ ଦେୟର ପୈଠ ଉପରେ ନିର୍ଭର କରିବ:
ଆକ୍ଷେପିତ ନିର୍ଦ୍ଦେଶରୁ ଉତ୍ପନ୍ନ ସ୍ୱୀକାର କରାଯାଇଥିବା ଉତ୍ତରଦାୟିତା (ଟିକସ, ସୁଧ, ଜରିମାନା ଏବଂ ଦଣ୍ଡ ରାଶି)
ବିବାଦରେ ଥିବା ଟିକସ ପରିମାଣର ୧୨.୫% ସମତୁଲ୍ୟ ରାଶି, ଯାହା ମଧ୍ୟରୁ ଅତି କମ୍‌ରେ ୨୦% ଇଲେକ୍ଟ୍ରୋନିକ୍ କ୍ୟାଶ୍ ଲେଜରରୁ ଡେବିଟ୍ କରାଯାଇଥିବା ଆବଶ୍ୟକ
ଦୟାକରି ଧ୍ୟାନରେ ରଖନ୍ତୁ
ଅପିଲର ଫଇସଲା ନ ହେବା ପର୍ଯ୍ୟନ୍ତ ଏହି କ୍ଷମା ଯୋଜନା ଅଧୀନରେ କୌଣସି ରିଫଣ୍ଡ ମଞ୍ଜୁର କରାଯିବ ନାହିଁ
ଟିକସ ସଂଶ୍ଳିଷ୍ଟ ହୋଇ ନ ଥିବା ଦାବି ପାଇଁ ଏହି କ୍ଷମା ଯୋଜନା ଅଧୀନରେ କୌଣସି ଅପିଲକୁ ଅନୁମତି ଦିଆଯିବ ନାହିଁ
ବିଳମ୍

ଗୁହାଳରେ ଅଗ୍ନିକାଣ୍ଡ, ୧୦ ଗୃହପାଳିତ ଜୀବନ୍ତ ଦଗ୍ଧ

ଜଳେଶ୍ୱର,(ରବିନାରାୟଣ ପାତ୍ର)-ଶୁକ୍ରବାର ବିଳମ୍ବିତ ରାତିରେ ଜଳେଶ୍ୱର ବଡବଜାରସ୍ଥିତ ଅନୀଲ ବାରିକଙ୍କ ଗୁହାଳ ଘରେ ନିଆଁ ଲାଗିଯାଇଥିଲା। ଅନୀଲ ପରିବା ବ୍ୟବସାୟ କରି ଆସୁଥିବା ବେଳେ ତାଙ୍କ ସ୍ତ୍ରୀ ୫ଟି ଛେଳି, ୩ଟି କୁକୁଡା ଓ ୨ଟି ବତକ ଘରେ ପାଳିଥିଲେ । ସଟ୍ ସର୍କିଟ ଯୋଗୁ ଗତକାଲି ବିଳମ୍ବିତ ରାତିରେ ଗୁହାଳ ଘରେ ନିଆଁ ଲାଗିଯିବାରୁ ୧୦ଟି ଯାକ ଗୃହପାଳିତ ଜୀବନ୍ତ ଦଗ୍ଧ ହୋଇଯାଇଛନ୍ତି।

ସଂକ୍ଷେପରେ

ମଶାଧୂଆଁରେ ଅଣନିଃଶ୍ୱାସୀ ହୋଇ ସୁରକ୍ଷାକର୍ମୀଙ୍କ ମୃତ୍ୟୁ

କେନ୍ଦୁଝର,୧୬।୧୨(ନରେଶ ଚନ୍ଦ୍ର ପଟ୍ଟନାୟକ): ମଶାଧୂଆଁରେ ଅଣନିଃଶ୍ୱାସୀ ହୋଇ ସୁରକ୍ଷାକର୍ମୀଙ୍କ ମୃତ୍ୟୁ ଘଟିଥିବାବେଳେ ଜଣେ କାର ଚାଳକ ଗୁରୁତର ହୋଇଛନ୍ତି। ମୃତକ ଜଣଙ୍କ ହେଲେ ବାରିଆ ଥାନା ଅନ୍ତର୍ଗତ ବର୍ଦ୍ଧନା ଗ୍ରାମର ସହଦେବ ମହାନ୍ତ (୪୭)। ଗୁରୁତର ଜଣଙ୍କ ହେଲେ ହରିଚନ୍ଦନପୁର ବ୍ଲକ୍ କୁମାରନାଳୀ ଗ୍ରାମର ସୁରେନ୍ଦ୍ର ମାଝି(୩୦)। ସୂଚନା ଅନୁଯାୟୀ, ସିରାଜୁଦ୍ଦିନ ଛକ ନିକଟସ୍ଥ ସିରାଜୁଦ୍ଦିନ କମ୍ପାନୀ କାର୍ଯ୍ୟାଳୟରେ ସୁରକ୍ଷାକର୍ମୀ ସହଦେବ ଓ କାର୍ ଚାଳକ ସୁରେନ୍ଦ୍ର ଉଭୟ ଗୋଟିଏ ଗୃହରେ ଶୋଇଥିଲେ। ଶନିବାର ସେମାନଙ୍କୁ ଚେତାଶୂନ୍ୟ ଅବସ୍ଥାରେ କର୍ମଚାରୀମାନେ କେନ୍ଦୁଝର ଜିଲା ମୁଖ୍ୟ ଚିକିତ୍ସାଳୟରେ ଭର୍ତ୍ତି କରିଥିଲେ। ସେଠାରେ ଚିକିତ୍ସାଧୀନ ଅବସ୍ଥାରେ ସହଦେବଙ୍କ ମୃତ୍ୟୁ ଘଟିଛି। ପୋଲିସ ଏକ ମାମଲା ରୁଜୁ କରି ମୃତଦେହ ବ୍ୟବଚ୍ଛେଦ ପରେ ପରିବାର ଲୋକଙ୍କୁ ହସ୍ତାନ୍ତର କରିଛି। ବ୍ୟବଚ୍ଛେଦ ରିପୋର୍ଟ ଆସିବା ପରେ ମୃତ୍ୟୁର ପ୍ରକୃତ କାରଣ ଜଣାପଡ଼ିବ ବୋଲି ପୋଲିସ କହିଛନ୍ତି। ମେଡିକାଲରେ ଗୁରୁତରଙ୍କ ଚିକିତ୍ସା ଚାଲିଛି। ମଶାଧୂଆଁରେ ଅଣନିଃଶ୍ୱାସୀ ହୋଇ ଅଘଟଣ ଘଟିଥିବା କମ୍ପାନୀର ମ୍ୟାନେଜର ସୁଭାଷ ମହାନ୍ତି କହିଛନ୍ତି।

କ୍ରୀଡ଼ା ମହୋତ୍ସବ ଉଦ୍‌ଘାଟିତ

ରେମୁଣା,୧୬।୧୨(ରବୀନ୍ଦ୍ର ମହାକୁଡ଼)– ରେମୁଣା ବ୍ଲକର ବରୁଣସିଂ ଅନ୍ତର୍ଗତ ଶ୍ରୀଜଗନ୍ନାଥ ଏଜୁକେସନାଲ ଫାଉଣ୍ଡେସନ ହାଏର ସେକେଣ୍ଡାରୀ ସ୍କୁଲରେ ନୂଆ– ଓ ଯୁବ ଓଡ଼ିଶା ନବୀନ ଓଡ଼ିଶା ତରଫରୁ କ୍ରୀଡ଼ା ମହୋତ୍ସବ ଉଦ୍‌ଘାଟିତ ହୋଇଯାଇଛି। ଏହି କାର୍ଯ୍ୟକ୍ରମ ୫ଦିନ ଧରି ଆୟୋଜିତ ହେବ। କଲେଜ ଅଧ୍ୟକ୍ଷ ପ୍ରଶାନ୍ତ କୁମାର ଦାଶ ଅଧ୍ୟକ୍ଷତା କରିଥିଲେ। ମୁଖ୍ୟଅତିଥି ଭାବେ ଶିକ୍ଷାବିତ୍ ତଥା ସାମାଜିକ କର୍ମୀ ମାର୍କଣ୍ଡ ସେଠୀ ଯୋଗଦେଇ କ୍ରୀଡ଼ାର ମହତ୍ତ୍ୱ ବିଷୟରେ ଛାତ୍ରୀଛାତ୍ରଙ୍କୁ ଉଦ୍‌ବୋଧନ ଦେଇଥିଲେ। ନୂଆ–ଓ କାର୍ଯ୍ୟକ୍ରମର ନୋଡ଼ାଲ ଅଫିସର ଡ. ସତୀଶ ଚନ୍ଦ୍ର ପଟ୍ଟନାୟକ, କ୍ରୀଡା ବିଭାଗର ସଂଯୋଜକ ବସନ୍ତ କୁମାର ମହନ୍ତ ସଭା କାର୍ଯ୍ୟ ପରିଚାଳନା କରିଥିଲେ। ବରୁଣସିଂ ଯୁକ୍ତ ୩ କଲେଜର କ୍ରୀଡା ଶିକ୍ଷକ ବାସୁଦେବ ପଣ୍ଡା କ୍ରୀଡ଼ା ପରିଚାଳନା କରିଥିଲେ। କଲେଜ ଅଧ୍ୟାପକ ବଳରାମ ସାହୁ, ଗିରୀଶ ଚନ୍ଦ୍ର ସିଂହ, ପଙ୍କଜ କୁମାର ଦାଶ, ମନୋଜ କୁମାର ଅଗସ୍ତି, ଡ. ମନସ୍ୱିନୀ ବାରିକ, ସରିତା ପାଢ଼ୀ, ବସନ୍ତ ମିଶ୍ର ଓ ଅନ୍ୟ କର୍ମଚାରୀମାନେ ପରିଚାଳନାରେ ସହଯୋଗ କରିଥିଲେ। କ୍ରୀଡ଼ା ଉତ୍ସବର ପ୍ରଥମ ଦିବସରେ ୮ଟି ବିଭାଗରେ କ୍ରୀଡ଼ା ସଂପାଦିତ ହୋଇଥିଲା। ବହୁ ସଂଖ୍ୟାରେ ଛାତ୍ରୀଛାତ୍ର ଅଂଶଗ୍ରହଣ କରିଥିଲେ।

ତୀର୍ଥଯାତ୍ରାରେ ଯିବେ ୨୪୫ ବରିଷ୍ଠ ଦମ୍ପତି

ବାରିପଦା,୧୬।୧୨(ନୀଳାଦ୍ରି ବିହାରୀ ଦଣ୍ଡପାଟ)

ରାଜ୍ୟ ସରକାରଙ୍କର ବରିଷ୍ଠ ନାଗରିକ ତୀର୍ଥ ଯାତ୍ରା ଯୋଜନାର ସଫଳ ରୂପାୟନ ପାଇଁ ଶନିବାର ମୟୂରଭଞ୍ଜ ଜିଲା ପ୍ରଶାସନ ପକ୍ଷରୁ ଏକ କୋର କମିଟି ବୈଠକ ଜିଲାପାଳଙ୍କ ସମ୍ମିଳନୀ କକ୍ଷରେ ଅନୁଷ୍ଠିତ ହୋଇଯାଇଛି। ଅତିରିକ୍ତ ଜିଲାପାଳ ନେତ୍ରାନନ୍ଦ ମଲ୍ଲିକଙ୍କ ଅଧ୍ୟକ୍ଷତାରେ ଜିଲା ପର୍ଯ୍ୟଟନ ଅଧିକାରିଣୀ ସତ୍ୟଭାମା ବେହେରା ପରିଚାଳନା କରିଥିଲେ। ବରିଷ୍ଠ ନାଗରିକମାନଙ୍କ ସୁବିଧା ତଥା ସମ୍ପୂର୍ଣ୍ଣ ବ୍ୟବସ୍ଥା ବିଷୟରେ ପୁଙ୍ଖାନୁପୁଙ୍ଖ ଆଲୋଚନା କରିଥିଲେ।

ସୂଚନା ଅନୁସାରେ, ସମଗ୍ର ଜିଲାରୁ ୬୨୮ଟି ଆବେଦନ ଗ୍ରହଣ ହୋଇଥିବା ବେଳେ ୩୪ଟି ଖାରଜ କରାଯାଇଛି। ପ୍ରଥମ ସତ୍ରରେ ମୋଟ ୨୪୫ଟି ବରିଷ୍ଠ ଦମ୍ପତିଙ୍କୁ ତୀର୍ଥଯାତ୍ରାରେ ମଧ୍ୟପ୍ରଦେଶର ଉଜ୍ଜୟିନୀ ଏବଂ ଓଁକାରେଶ୍ୱରକୁ ନେଇ ଯାତ୍ରା କରାଯିବାର ବ୍ୟବସ୍ଥା ହୋଇଛି। ବରିଷ୍ଠ ନାଗରିକମାନଙ୍କ ପାଇଁ ସ୍ୱଳ୍ପ ସମୟ ରହଣି ବ୍ୟବସ୍ଥା ଜିଲା ସଦର ମହକୁମା ବାରିପଦାଠାରେ କରାଯିବ। ଖାଦ୍ୟପେୟ, ଶୌଚ ଆଦି ପାଇଁ ବ୍ୟବସ୍ଥା କରାଯିବା ସହିତ ପ୍ରତ୍ୟେକ ଦିନ ସେମାନଙ୍କ ସ୍ୱାସ୍ଥ୍ୟ ପରୀକ୍ଷା କରାଯିବ। ଜିଲା ସୂଚନା ଲୋକସମ୍ପର୍କ ଅଧିକାରୀଙ୍କୁ ଯାତ୍ରାର ପ୍ରଚାର ପ୍ରସାର ଦାୟିତ୍ୱ ଦିଆଯାଇଥିବା ବେଳେ ଅନ୍ୟ ବିଭାଗୀୟ ଅଧିକାରୀଙ୍କୁ ସମ୍ପାଦନା ପାଇଁ ଜିଲା ପ୍ରଶାସନ ନିର୍ଦ୍ଦେଶ ଦେଇଥିଲା। ଅତିରିକ୍ତ ଜିଲାପାଳ, ଜିଲା ପ୍ରଶାସନର ବିଭିନ୍ନ କାର୍ଯ୍ୟାଳୟର କର୍ମଚାରୀମାନଙ୍କୁ ତୀର୍ଥଯାତ୍ରାରେ ଅନୁରକ୍ଷଣ ଅଧିକାରୀ ଭାବରେ ନିଯୁକ୍ତି ପାଇଁ ପ୍ରସ୍ତାବ ଦେଇଥିଲେ। ଅତିରିକ୍ତ ଆରକ୍ଷୀ ଅଧିକାରୀ ଉମାକାନ୍ତ ମହାରଣା ସୁରକ୍ଷା ବ୍ୟବସ୍ଥାକୁ ଦୃଷ୍ଟିରେ ରଖି ଜିଲା ଆରକ୍ଷୀ ବାହିନୀକୁ ମୁତୟନ କରିବା ପାଇଁ ପ୍ରସ୍ତାବ ଦେଇଥିଲେ। ସୂଚନା ଥାଉକି, ତୀର୍ଥଯାତ୍ରୀମାନେ ୫ ଜାନୁୟାରୀ ୨୦୨୪ଠାରୁ ୧୦ ଜାନୁୟାରୀ ୨୦୨୪ ପର୍ଯ୍ୟନ୍ତ ଉକ୍ତ ଦୁଇଟି ସ୍ଥାନକୁ ଟ୍ରେନ୍ ଯୋଗେ ବାଲେଶ୍ୱରରୁ ଯିବେ। ବୈଠକରେ ଜିଲା ସଂସ୍କୃତି ଅଧିକାରୀ ଅନନ୍ତ ମୋହନ ସେଠୀ, ଜିଲା କ୍ରୀଡ଼ା ଅଧିକାରୀ ଅବନୀ ମୋହନ ମହାନ୍ତିଙ୍କ ସମେତ ଜିଲା ସୂଚନା ଓ ଲୋକସମ୍ପର୍କ ଅଧିକାରୀ ଅବିନାଶ ପାଣି ପ୍ରମୁଖ ଉପସ୍ଥିତ ଥିଲେ।

ଗ୍ରାମରେ ପହଞ୍ଚିଲା ଶ୍ରମିକଙ୍କ ମୃତଦେହ

ଖୁଣ୍ଟା,୧୬।୧୨(ଦେବରଞ୍ଜନ ବେହେରା)

ରୋଜଗାର କରି ପରିବାରର ଆର୍ଥିକ ବିକାଶରେ ହାତ ବଢ଼ାଇବା ଆଶାରେ ଦାଦନ ଯାଇଥିଲେ। ମାତ୍ର ଯାଇ ଶବ ହୋଇ ଫେରିଲେ। ଏଭଳି ଦୁଃଖଦ ଘଟଣା ଦେଖିବାକୁ ମିଳିଛି ମୟୂରଭଞ୍ଜ ଜିଲା ଖୁଣ୍ଟା ବ୍ଲକ୍‌ର ଧାନଘେରା ପଞ୍ଚାୟତ ଅଧୀନ ହରିଶୋଳ ଗ୍ରାମରେ। ପରିବାର ଲୋକଙ୍କ କହିବା ଅନୁଯାୟୀ, ପୁନ ହାଁସଦାଙ୍କ ୩୦ ବର୍ଷୀୟ ପୁତ୍ର ଦୁର୍ଗା ପଦୁଚେରୀରେ ଏକ କମ୍ପାନୀରେ ଶ୍ରମିକ ଭାବେ କାର୍ଯ୍ୟ କରୁଥିଲେ। ଗତ ସୋମବାର ରାତିରେ ସେ କୌଣସି କାରଣରୁ ଛାତ ଉପରୁ ତଳକୁ ଖସିପଡ଼ିଥିଲେ। ଗୁରୁତର ଅବସ୍ଥାରେ ସହକର୍ମୀମାନେ ତାଙ୍କୁ ପଦୁଚେରୀ ଅଞ୍ଚଳର ଏକ ଚିକିତ୍ସାଳୟରେ ଭର୍ତ୍ତି କରିଥିଲେ। ସେଠାରେ ଡାକ୍ତର ତାଙ୍କୁ ମୃତ ଘୋଷଣା କରିଥିଲେ। କମ୍ପାନୀ କର୍ତ୍ତୃପକ୍ଷ ଶୁକ୍ରବାର ବିଳମ୍ବିତ ରାତିରେ ମୃତଦେହ ଗ୍ରାମରେ ପହଞ୍ଚିଲା। ଶେଷ ଦର୍ଶନ ପାଇଁ ବନ୍ଧୁବର୍ଗ, ଗ୍ରାମବାସୀ ଦୁର୍ଗାଙ୍କ ପୈତୃକ ଘରେ ଉପସ୍ଥିତ ହୋଇଥିଲେ। ଗ୍ରାମରେ ଶୋକାକୁଳ ପରିବେଶ ସୃଷ୍ଟୀ ହୋଇଛି।

ଲମ୍ବଡିଆଁ, ଉଚ୍ଚଡିଆଁରେ ପାରଦର୍ଶିତା ଦେଖାଇଲେ ଛାତ୍ରୀଛାତ୍ର

ପିଲାମାନେ ଲମ୍ବଡିଆଁ ପାଇଁ ନିଜକୁ ପ୍ରସ୍ତୁତ କରୁଛନ୍ତି।

ଖଇରା, ୧୬।୧୨(ଉତ୍କଳବନ୍ଧୁ ପଣ୍ଡା)

ବାଲେଶ୍ୱର ଖଇରା ବ୍ଲକ ସାରଡାଙ୍କ ପଞ୍ଚାୟତ ଅଧୀନ ଅଲିପୁରସ୍ଥିତ ଶ୍ୟାମରାଈ ସଂସ୍କୃତ ମହାବିଦ୍ୟାଳୟର ଛାତ୍ରୀଛାତ୍ରମାନେ ସମନ୍ୱିତ ଯୁବ ବିକାଶ କାର୍ଯ୍ୟକ୍ରମରେ ଶନିବାର ଲମ୍ବଡିଆଁ, ଉଚ୍ଚଡିଆଁ ସାଙ୍ଗକୁ କ୍ୟାରମ ପ୍ରତିଯୋଗିତାରେ ଛାତ୍ରୀଛାତ୍ରମାନେ ନିଜର ପାରଦର୍ଶିତା ଦେଖାଇଛନ୍ତି। ଶୁକ୍ରବାର ଛାତ୍ରଙ୍କ ମଧ୍ୟରେ କ୍ରିକେଟ, ମ୍ୟୁଜିକ ଚେୟାର ଓ କବାଡି ପ୍ରତିଯୋଗିତା ଅନୁଷ୍ଠିତ ହୋଇଥିଲା। ନୋଡାଲ ଅଫିସର ନିରଞ୍ଜନ ନାୟକ, ଅଧ୍ୟାପକ ଉମାକାନ୍ତ ନାୟକ, ଯାଜ୍ଞବଲ୍କ୍ୟ ପଣ୍ଡା, ରବୀନ୍ଦ୍ର ପତ୍ରୀ ଓ ପ୍ରଶାନ୍ତ କୁମାର ତ୍ରିପାଠୀ, କର୍ମଚାରୀ ଦୁଷ୍ମନ୍ତ କୁମାର ଲେଙ୍କା ପ୍ରମୁଖ ଖେଳ ପରିଚାଳନା କରିଥିଲେ । ୮୦ପ୍ରତିଶତରୁ ଊର୍ଦ୍ଧ୍ୱ ପିଲା ଅଂଶଗ୍ରହଣ କରିଥିଲେ। ସରକାର ଯୁବ ଓଡିଶା ନବୀନ ଓଡିଶା କାର୍ଯ୍ୟକ୍ରମ ଯୁବକ ଓ ଛାତ୍ରଙ୍କ ପାଇଁ ଏକ ସଫଳ ଏବଂ ସୁଦୁରପ୍ରସାରୀ ଯୋଜନା ବୋଲି ଅଧକ୍ଷ ଶ୍ରୀଧର ପଣ୍ଡାଙ୍କ ସମେତ ଅଧାପନାମଣ୍ଡଳୀ ପ୍ରକାଶ କରିଛନ୍ତି।

ସଂସ୍କୃତ ମହାବିଦ୍ୟାଳୟରେ ସମନ୍ୱିତ ଯୁବ ବିକାଶ

'କେନ୍ଦ୍ର ଯୋଜନାକୁ ଘରେ ଘରେ ପହଞ୍ଚାଅ'

ଭାଜପା ମହିଳା ମୋର୍ଚ୍ଚା ଜିଲା କାର୍ଯ୍ୟକାରିଣୀରେ ଏମ୍‌ପି ପ୍ରତାପ ଷଡ଼ଙ୍ଗୀ ଓ ଅନ୍ୟମାନେ।

ବାଲେଶ୍ୱର, ୧୬।୧୨(ମାନସ ବିଶ୍ୱାଳ)

ବାଲେଶ୍ୱର ସହରରେ ଶନିବାର ଭାଜପା ମହିଳାମୋର୍ଚ୍ଚା ଜିଲା କାର୍ଯ୍ୟକାରିଣୀ ବୈଠକ ଅନୁଷ୍ଠିତ ହୋଇଯାଇଛି। ଜିଲା ମହିଳାମୋର୍ଚ୍ଚା ସଭାନେତ୍ରୀ ସିପ୍ରାରେଖା ମହାପାତ୍ରଙ୍କ ଅଧ୍ୟକ୍ଷତାରେ ଆୟୋଜିତ ବୈଠକରେ ଜିଲା ସାଧାରଣ ସମ୍ପାଦିକା ସୁସ୍ମିତା ପଣ୍ଡା ପରିଚାଳନା କରିଥିଲେ। ମୁଖ୍ୟଅତିଥି ଭାବେ ରାଜ୍ୟ ମହିଳାମୋର୍ଚ୍ଚା ସଭାପତି ଡ. ଐଶ୍ୱର୍ଯ୍ୟା ବିଶ୍ୱାଳ ଯୋଗଦେଇ ମୋର୍ଚ୍ଚାର କାର୍ଯ୍ୟଶୈଳୀ, ସାଙ୍ଗଠନିକ ସଂରଚନା, ଆଗାମୀ ନିର୍ବାଚନ ପରିପ୍ରେକ୍ଷୀରେ ଯୋଜନା ପ୍ରସ୍ତୁତ, କେନ୍ଦ୍ର ସରକାରଙ୍କ ମହିଳାଙ୍କ ପାଇଁ ଅସୁମାରୀ ଯୋଜନାର ଉପାଦେୟତା ଘରକୁ ଘର ପହଞ୍ଚାଇବାକୁ ପରାମର୍ଶ ଦେଇଥିଲେ। ମୁଖ୍ୟବକ୍ତା ଭାବେ ବାଲେଶ୍ୱର ଏମ୍‌ପି ପ୍ରତାପ ଚନ୍ଦ୍ର ଷଡ଼ଙ୍ଗୀ ଓ ସମ୍ମାନିତ ଅତିଥି ଭାବେ ମହିଳାମୋର୍ଚ୍ଚା ଜିଲା ପ୍ରଭାରୀ ଡ. ପ୍ରୀତିପ୍ରତିଭା ଭୋଳ ଯୋଗଦେଇଥିଲେ। ଜିଲା ସଭାପତି ଉମାକାନ୍ତ ମହାପାତ୍ର କାର୍ଯ୍ୟକାରିଣୀ ବୈଠକକୁ ସମ୍ବୋଧନ କରି ମୋର୍ଚ୍ଚାର ସାଙ୍ଗଠନିକ ସ୍ଥିତି, ଆଗାମୀ ଯୋଜନା ସମ୍ବନ୍ଧରେ ସବିଶେଷ ତଥ୍ୟ ଓ ଅଗ୍ରଗତି ସମ୍ପର୍କରେ ନିର୍ଦ୍ଦେଶ ଦେଇଥିଲେ। ସଂସଦର ଉଭୟ ଗୃହରେ ମହିଳାମାନଙ୍କ ପାଇଁ ସଂରକ୍ଷଣ ବିଲ୍ ପାରିତ କରିଥିବାରୁ ପ୍ରଧାନମନ୍ତ୍ରୀଙ୍କୁ ଆଜିର କାର୍ଯ୍ୟକାରିଣୀରେ ଧନ୍ୟବାଦ ପ୍ରସ୍ତାବ ଗୃହୀତ ହୋଇଥିଲା। ଜିଲା ମହିଳାମୋର୍ଚ୍ଚା ସାଧାରଣ ସମ୍ପାଦିକା ମାଳତୀ ନାୟକ ଧନ୍ୟବାଦ ପ୍ରସ୍ତାବ ଆଗତ କରିଥିଲେ। ରାଜନୈତିକ ଚିଠା ପ୍ରସ୍ତାବରେ ଆଗାମୀ ନିର୍ବାଚନ ପରିପ୍ରେକ୍ଷୀରେ ଯୋଜନା ପ୍ରସ୍ତୁତ କରାଯାଇଥିଲା, ରାଜନୈତିକ ଚିଠା ପ୍ରସ୍ତାବକୁ ଜିଲାର ଅନ୍ୟତମ ସାଧାରଣ ସମ୍ପାଦିକା ସୁମତୀ ଦେ କରିଥିଲେ। କାର୍ଯ୍ୟକ୍ରମରେ ଭାଜପା ମହିଳାମୋର୍ଚ୍ଚା ରାଜ୍ୟ ଉପସଭାନେତ୍ରୀ ମନୀଷା ଚିନ୍ମୟୀ ବେହେରା, ରାଜ୍ୟ କାର୍ଯ୍ୟକାରିଣୀ ସଦସ୍ୟା ଶୋଭନା ମହାନ୍ତି, ଶୁଭଙ୍କର ମହାପାତ୍ର, ପର୍ଶୁରାମ ବେହେରା, ପୂର୍ବତନ ବିଧାୟକ ଜୀବନ ପ୍ରଦୀପ ଦାଶ, ଗୋବିନ୍ଦ ଚନ୍ଦ୍ର ଦାସ, ଜିଲା ଉପସଭାପତି ପ୍ରବୀର ପ୍ରଧାନ, ରାଜ୍ୟ ସମ୍ପାଦିକା ସିପ୍ରା ବାଜପେୟୀ, ଜିଲା ସଭାନେତ୍ରୀ ମମତା ମହାପାତ୍ର, ଜିଲା ସାଧାରଣ ସମ୍ପାଦକ ପର୍ଶୁରାମ ପରିଡ଼ାଙ୍କ ସମେତ ମୋର୍ଚ୍ଚାର ସମସ୍ତ କାର୍ଯ୍ୟକାରିଣୀ ସଦସ୍ୟା ପ୍ରମୁଖ ଉପସ୍ଥିତ ଥିଲେ।

ଢେଙ୍କିକୋଟରେ ଲକ୍ଷ୍ମୀ ନାରାୟଣ ପୂଜା

ଢେଙ୍କିକୋଟ,୧୬।୧୨(ନୀଳମଣି ମଣ୍ଡଳ)

କେନ୍ଦୁଝର ଜିଲା ଢେଙ୍କିକୋଟ୍‌ଠାରେ ଲକ୍ଷ୍ମୀ ନାରାୟଣ ପୂଜା କମିଟି ତରଫରୁ ୧୪ତମ ବାର୍ଷିକ ଲକ୍ଷ୍ମୀ ନାରାୟଣ ପୂଜା ଶନିବାର ପାଳିତ ହୋଇଯାଇଛି। କମିଟିର ପୁରଧା ତଥା ସଂକଳ୍ପଧାରୀ ଶ୍ରୀଧର ରାଉଳ, ନିମାଇଁ ଚରଣ ନାୟକ ଏବଂ ରତିକାନ୍ତ ବେଜଙ୍କ ଦ୍ୱାରା ହାଇସ୍କୁଲ ପୋଖରୀରୁ ପୂଜକ ଲକ୍ଷ୍ମୀଧର ପଣ୍ଡା ଓ ନିରାକାର ପଣ୍ଡାଙ୍କ ଦ୍ୱାରା ଯଥାବିଧି ପୂଜାର୍ଚ୍ଚନା କରି ଘଟ କଳସ ଅଣାଯାଇ ମଣ୍ଡପରେ ପୂଜା ଶୁଭାରମ୍ଭ କରାଯାଇଛି। ଶନିବାର ଧନୁ ସଂକ୍ରାନ୍ତି ଚତୁର୍ଥୀ ତିଥିରେ ପ୍ରଭୁ ଲକ୍ଷ୍ମୀ ନାରାୟଣଙ୍କ ପୂଜା ଯଥା ବିଧିରେ ହେଉଥିବା ପୂଜକ ଲକ୍ଷ୍ମୀଧର ପଣ୍ଡା ପ୍ରକାଶ କରିଛନ୍ତି। କମିଟିର ସଭାପତି ରବିନ୍ଦ୍ର ନାୟକ, ସମ୍ପାଦକ ଡମ୍ବରୁଧର ମାନସିଂହଙ୍କ ସମେତ ସକ୍ରିୟ ସଦସ୍ୟ ସାଧୁଚରଣ ନାଥ, ଲୋଚନ ସାହୁ, ନବକିଶୋର ମଣ୍ଡଳ, ଚକ୍ରଧର ରାଉଳ, ବାବୁ ଭିତିରିଆ ଓ ଦେବାନନ୍ଦ ସାହୁ ପରିଚାଳନା କରୁଛନ୍ତି।

'ଲକ୍ଷ୍ୟ ପୂରଣର ସହଜ ମାର୍ଗ ଜ୍ଞାନ ଆହରଣ'

ସମନ୍ୱିତ ଯୁବ ବିକାଶ କାର୍ଯ୍ୟକ୍ରମର ଉଦ୍‌ଯାପନୀ ଉତ୍ସବରେ ଉପସ୍ଥିତ ଅତିଥି।

ତିହିଡ଼ି,୧୬।୧୨(ସଞ୍ଜିତ ବଳ)

ଛାତ୍ରୀଛାତ୍ର ନିଜର ଲକ୍ଷ୍ୟ ସ୍ଥିର କରିବା ଆବଶ୍ୟକ। ଲକ୍ଷ୍ୟ ପୂରଣର ସହଜ ମାର୍ଗ ଜ୍ଞାନ ଆହରଣ ବୋଲି ଘଣ୍ଟେଶ୍ୱର ଉଚ୍ଚ ମାଧ୍ୟମିକ ବିଦ୍ୟାଳୟରେ ଶନିବାର ସମନ୍ୱିତ ଯୁବ ବିକାଶ କାର୍ଯ୍ୟକ୍ରମର ଉଦ୍‌ଯାପନୀ ଉତ୍ସବରେ ମୁଖ୍ୟଅତିଥି ଚାନ୍ଦବାଲି ବିଧାୟକ ଡ. ବ୍ୟୋମକେଶ ରାୟ ମତବ୍ୟକ୍ତ କରିଛନ୍ତି। ଏହି ଅବସରରେ ବିଦ୍ୟାଳୟର ଖେଳପଡ଼ିଆ, ଫାଟକ ଓ ସାଇକେଲ ଷ୍ଟାଣ୍ଡ ନିର୍ମାଣ ଦିଗରେ ପଦକ୍ଷେପ ନେବେ ବୋଲି ବିଧାୟକ ପ୍ରତିଶ୍ରୁତି ଦେଇଥିଲେ।

ଅଧକ୍ଷ ପ୍ରାଧାପକ ଅକ୍ଷୟ କୁମାର ଗିରିଙ୍କ ପୌରୋହିତ୍ୟରେ ଅନୁଷ୍ଠିତ ଉତ୍ସବରେ ବରେଣ୍ୟ ଅତିଥି ଭାବେ ଏମ୍‌ପି ମଞ୍ଜୁଲତା ମଣ୍ଡଳ ଓ ମୁଖ୍ୟବକ୍ତା ଭାବେ ଚାନ୍ଦବାଲି ବ୍ଲକ ଅଧକ୍ଷା ମୀନତି ସୂତାର ଯୋଗଦେଇ ବକ୍ତବ୍ୟ ରଖିଥିଲେ। ଅନ୍ୟତମ ଅତିଥି ଭାବେ ଡିଗ୍ରୀ କଲେଜ ପରିଚାଳନା କମିଟି ସଭାପତି ଇଂ. ଅଭୟ ସୂତାର, ସାମାଜିକ କର୍ମୀ ବିବେକାନନ୍ଦ ଦୀକ୍ଷିତ, ଲକ୍ଷ୍ମୀଧର ରାଉତ, ସରପଞ୍ଚ ବାପୁନ ବାରିକ ଓ ପୂର୍ବତନ ସରପଞ୍ଚ ଖଗେଶ୍ୱର ବେହେରା ଯୋଗ ଦେଇଥିଲେ। ଅଧାପକ ଗୋପାଳ ପ୍ରସାଦ ମହାପାତ୍ର ସ୍ୱାଗତ ଭାଷଣ ଓ ଅଧାପିକା ସଂଯୁକ୍ତା ଭାରତୀ ଅତିଥି ପରିଚୟ ପ୍ରଦାନ କରିଥିଲେ। ନୋଡାଲ ଅଧିକାରୀ ଅଧାପକ ସୁବ୍ରତ ପରିଡ଼ା କାର୍ଯ୍ୟକ୍ରମର ବିବରଣୀ ପାଠ କରିଥିଲେ। ବିଦ୍ୟାଳୟର ପ୍ରାଚୀରପତ୍ର 'ତାରୁଣ୍ୟ' ଉନ୍ମୋଚନ କରାଯାଇଥିଲା। କୃତୀ ଛାତ୍ରୀଛାତ୍ରଙ୍କୁ ପୁରସ୍କୃତ କରାଯାଇଥିଲା। ମୁକ୍ତିକାନ୍ତ ସେଠୀ, ସ୍ୱର୍ଣ୍ଣଶୋଭା ମହାପାତ୍ର, ମାନସୀ ମହାଳିକ, ଉମାରାଣୀ ପଣ୍ଡିତ, ବଭ୍ରୁବାହନ ଖିଲାର ପ୍ରମୁଖ ସହଯୋଗ କରିଥିଲେ।

କାରଖାନାରୁ ଶୂନ୍ୟ ଅଙ୍ଗାରକାମ୍ଳ ନିର୍ଗତ ଲକ୍ଷ୍ୟ

ପେଲେଟ ଉତ୍ପାଦନ ଦକ୍ଷତା ବିକାଶ କର୍ମଶାଳା

ବଡ଼ବିଲ,୧୬।୧୨(ଦେବପ୍ରିୟ ରଣା)

ପେଲେଟ ଉତ୍ପାଦନ ଦକ୍ଷତା ବିକାଶ କର୍ମଶାଳାର ଉଦ୍‌ଘାଟନୀ ଉତ୍ସବରେ ମଞ୍ଚାସୀନ ଅତିଥି।

କେନ୍ଦୁଝର ଜିଲା ବଡ଼ବିଲ ମାଟକାମେଡ଼ାସ୍ଥିତ ଆରିୟା ଷ୍ଟିଲ ଲିଃ କାରଖାନା ପରିସରରେ ଦୁଇ ଦିନିଆ ପଞ୍ଚମ ସର୍ବଭାରତୀୟ ପେଲେଟ ଉତ୍ପାଦନ ଦକ୍ଷତା ବିକାଶ କର୍ମଶାଳା ଅନୁଷ୍ଠିତ ହୋଇଯାଇଛି। ଶୁକ୍ରବାର ଓ ଶନିବାର ୨ ଦିନ ଧରି ଚାଲିଥିବା କର୍ମଶାଳା ଆରିୟା ଷ୍ଟିଲ ଏବଂ ଆରଡେଣ୍ଟ ଷ୍ଟିଲର ସହଯୋଗରେ ଭାରତୀୟ ପେଲେଟ ଉତ୍ପାଦକ ସଂଘ ପକ୍ଷରୁ ଆୟୋଜିତ ହୋଇଥିଲା। କର୍ମଶାଳାରେ ମୁଖ୍ୟ ଅତିଥିଭାବେ ଇସ୍ପାତ ମନ୍ତ୍ରଣାଳୟର ଉପ ନିର୍ଦ୍ଦେଶିକା ଜେନେରାଲ ସ୍ୱପ୍ନା ଭଟ୍ଟାଚାର୍ଯ୍ୟ ଯୋଗଦେଇ ତୃଣମୂଳସ୍ତରରେ କାର୍ଯ୍ୟ କରୁଥିବା କୁଶଳୀ ବୈଷୟିକ ଜ୍ଞାନସମ୍ପନ୍ନ କର୍ମଚାରୀମାନଙ୍କ ଦକ୍ଷତା ବୃଦ୍ଧି ଓ ଅତ୍ୟାଧୁନିକ ଜ୍ଞାନ କୌଶଳ ସହ ଜଡ଼ିତ କରାଇ ସେମାନଙ୍କୁ ଡିଜିଟାଇଲେଜସନ ଏବଂ କାର୍ବନ ଫୁଟ ପ୍ରିଣ୍ଟକୁ ହ୍ରାସ କରିବା ପଦ୍ଧତି, ସିଓପି ୨୬ରେ ଭାରତ ଦ୍ୱାରା ୨୦୫୦ ମସିହା ମଧ୍ୟରେ ପେଲେଟ କାରଖାନାରୁ ଶୂନ

ଛାତରୁ ଖସି ଚିକିତ୍ସାଧୀନ ବୃଦ୍ଧଙ୍କ ମୃତ୍ୟୁ

ଗୋପବନ୍ଧୁ ନଗର,(ଶାନ୍ତନୁ କୁମାର ମଡୁଆଳ): ମୟୂରଭଞ୍ଜ ଜିଲା ଗୋପବନ୍ଧୁ ନଗର ବ୍ଲକ୍ ପୁରୁଣା ବାରିପଦାର ସ୍ଥାୟୀ ବାସିନ୍ଦାଭାବେ ରହୁଥିବା କୁଳମଣି ସେଠୀ (୬୮)ଙ୍କ ଶନିବାର ଚିକିତ୍ସାଦୀନ ଅବସ୍ଥାରେ ମୃତ୍ୟୁ ଘଟିଛି। ସେ ନାଳଗିରି ବ୍ଲକ ପୁରୁଣା ଗାଁରେ ଏକ ନୂତନ ଛାତ ଘର କାମ ଦେଖିବାକୁ ଯାଇଥିବା ବେଳେ ଅସାବଧାନତା ବଶତଃ ତଳକୁ ଖସି ପଡିଥିଲେ। ଦୁଇ ସପ୍ତାହ ଧରି କଟକ ବଡ଼ ଡାକ୍ତରଖାନାରେ ଚିକିତ୍ସାଧୀନ ଥିଲେ। ସେ ଉଦଳା ଉପ ଜିଲାପାଳ ଓ ଗୋପବନ୍ଧୁ ନଗର ବିଡିଓଙ୍କ ଅଫିସ ଗାଡିର ଡ୍ରାଇଭର ଭାବେ କାର୍ଯ୍ୟ କରୁଥିଲେ।

ସଂକ୍ଷେପରେ

ଶୋଇଥିବା ବେଳେ ନିଆଁ ଲାଗି ଜଳିଗଲେ ବୃଦ୍ଧ

ଠାକୁରମୁଣ୍ଡା,୧୬।୧୨ (ତାରାକାନ୍ତ ପଟ୍ଟନାୟକ): ମୟୂରଭଞ୍ଜ ଜିଲା ଠାକୁରମୁଣ୍ଡା ବ୍ଲକ୍ ଅଧୀନ ଦିର୍ବ ଗ୍ରାମରେ ଶୁକ୍ରବାର ରାତିରେ ଏକ ଘରେ ଶୋଇଥିବା ବେଳେ ନିଆଁ ଲାଗି ଜଣେ ବୃଦ୍ଧ ଜଳିଯାଇଛନ୍ତି। ମୃତକ ହେଲେ ଅଭିନ୍ଦ୍ର ମହାନ୍ତ(୭୫)। ସେ ତାଙ୍କ ଘର ପରିସରରେ ଥିବା ଏକ ଖପର ଛାଉଣୀ ଘରେ ନିଆଁ ଜାଳି ଏକୁଟିଆ ଶୋଇଥିଲେ। ପରିବାରର ଅନ୍ୟ ସଦସ୍ୟମାନେ ଆଉ ଏକ ଘରେ ଶୋଇଥିଲେ। ଅଭିନ୍ଦ୍ର ଦୌଡ଼ିଆ ଖଟରେ ଶୋଇଥିବା ବେଳେ କମ୍ବଳରେ ନିଆଁ ଲାଗିଯିବାରୁ ପୋଡ଼ିହୋଇ ତାଙ୍କର ମୃତ୍ୟୁ ଘଟିଥିଲା। ରାତି ପ୍ରାୟ ୨ଟା ୩୦ ମିନିଟ୍ ବେଳେ ପରିବାର ଲୋକେ ଦେଖିଥିଲେ। ଶନିବାର ଠାକୁରମୁଣ୍ଡା ଥାନା ପୋଲିସ ସହ ସାଇଣ୍ଟିଫିକ ଟିମ୍ ତଦନ୍ତ କରିଛି। ଥାନାରେ ଅପମୃତ୍ୟୁ ମାମଲା (ନଂ.୩୦/୨୩) ରୁଜୁ ହୋଇଛି।

ଗୋଷ୍ଠୀସ୍ତରୀୟ ଦିବ୍ୟାଙ୍ଗ କ୍ରୀଡ଼ା

ଚମ୍ପୁଆ,୧୬।୧୨(ମହେଶ୍ୱର ଦାସ)

କେନ୍ଦୁଝର ଜିଲା ଚମ୍ପୁଆ ବ୍ଲକ୍ ଶିକ୍ଷା ବିଭାଗ ଓ ସମଗ୍ର ଶିକ୍ଷା କେନ୍ଦୁଝର ଆନୁକୂଲ୍ୟରେ ନେହେରୁ ଷ୍ଟାଡ଼ିୟମଠାରେ ଗୋଷ୍ଠୀସ୍ତରୀୟ ଦିବ୍ୟାଙ୍ଗ କ୍ରୀଡ଼ା ପ୍ରତିଯୋଗିତା ଅନୁଷ୍ଠିତ ହୋଇଯାଇଛି। ବିଶେଷ ଭାବରେ ୧୦୦ ମିଟର, ୫୦ମି. ଦୌଡ଼, ଲମ୍ବ ଡିଆଁ, ବଲ ଥ୍ରୋ, ପୁଟି ଏବଂ ଜିଲାପି ରେସ, ସଙ୍ଗୀତ ଓ ତର୍କ ଉପରେ ପ୍ରତିଯୋଗିତା ହୋଇଥିଲା। ୭୫ ଛାତ୍ରୀଛାତ୍ର ବିଭିନ୍ନ ପ୍ରତିଯୋଗିତାରେ ସଫଳ ହୋଇଥିଲେ। ପରେ ସ୍ଥାନୀୟ ବିଆରସିସି ସଭା ଗୃହଠାରେ ଅନୁଷ୍ଠିତ ସଭାରେ ମୁଖ୍ୟ ଅତିଥିଭାବେ ସ୍ଥାନୀୟ ଉପଖଣ୍ଡ ଚିକିତ୍ସାଳୟର ଡା. ଧର୍ମପଦ ଦାସ ମହାପାତ୍ର, ସମ୍ମାନିତ ଅତିଥିଭାବେ ସହକାରୀ ବ୍ଲକ୍ ଶିକ୍ଷା ଅଧିକାରୀ ଗୋବିନ୍ଦ ଚନ୍ଦ୍ର ସାହୁ, ସନିତା ତ୍ରିପାଠୀ, ଶିଶୁ ମନ୍ଦିରର ଆଚାର୍ଯ୍ୟ ତ୍ରିବେଣୀ ପାତ୍ର ପ୍ରମୁଖ ଯୋଗଦେଇ ଦିବ୍ୟାଙ୍ଗ ମଧ୍ୟରେ ଅନେକ କ୍ଷମତା ଓ ପ୍ରତିଭା ଲୁଚି ରହିଛି ଯାହା ଏହି କ୍ରୀଡ଼ା ପ୍ରତିଯୋଗିତା ମାଧ୍ୟମରେ ବିକାଶ କରାଯାଇପାରିବ ବୋଲି ସୂଚନା ଦେଇଥିଲେ। ବିଆରଟି ସରୋଜ ଦାସ, ତପସ୍ୱିନୀ ସାହୁ ପରିଚାଳନା କରିଥିଲେ।

ବେଆଇନ ବାଲି ସଇରାତ ବନ୍ଦ ନ ହେଲେ ଆନ୍ଦୋଳନ

ଧାମନଗର, ୧୬।୧୨ (ଦେବେନ୍ଦ୍ର ଆନ୍ଦିଆ)

ଭଦ୍ରକ ଜିଲା ଧାମନଗର ତହସିଲ ଅଧୀନ ଦେହୁଡ଼ି ଆନନ୍ଦପୁର ପଞ୍ଚାୟତସ୍ଥିତ ବୈତରଣୀ ନଦୀରେ ବେଆଇନ ବାଲି ଚୋରି ଖୁଲମ ଖୁଲା ଚାଲିଛି। ଦୀର୍ଘଦିନ ଧରି ବାଲି ଚୋରି ଚାଲୁଥିବାରୁ ପଞ୍ଚାୟତର ଜନସାଧାରଣଙ୍କ ବ୍ୟାପକ କ୍ଷୟକ୍ଷତି ଘଟୁଛି। ନଦୀଶଯ୍ୟାରେ ପାଣିର ସ୍ତର ବାଲିର ସ୍ତର ସମାନ ହୋଇ ଯାଇଥିବାରୁ ପଞ୍ଚାୟତର ଭୂତଳ ଜଳସ୍ତର ୧୨୦ ଫୁଟରୁ ୧୮୦ରେ ଆସି ପହଞ୍ଚିଲାଣି। ଫଳରେ ପଞ୍ଚାୟତବାସୀ ଖରାଦିନେ ଜଳ ସଙ୍କଟର ସମ୍ମୁଖୀନ ହେଉଛନ୍ତି। ନଦୀ ଭିତରୁ ଜେସିବି ଦ୍ୱାରା ବାଲି ଉତ୍ତୋଳନ ଯୋଗୁ ନଦୀ ଜଳ ପ୍ରଦୂଷଣ ହେବାରେ ଲାଗିଛି। ଲୋକେ ଏହି ପାଣିକୁ ବ୍ୟବହାର କରି ବିଭିନ୍ନ ରୋଗରେ ଆକ୍ରାନ୍ତ ହେଉଛନ୍ତି। ଅନ୍ୟପଟେ ବାଲି ବୋଝେଇ ଗାଡ଼ି ରାସ୍ତାରେ ଚଳାଚଳ ଯୋଗୁ ସ୍କୁଲ ଓ କଲେଜ ଛାତ୍ରୀଛାତ୍ର ପ୍ରତ୍ୟହ କିଛି ନା କିଛି ଦୁର୍ଘଟଣାର ସମ୍ମୁଖୀନ ହେବା ସହ ଧୂଳି ଉଡ଼ି ପରିବେଶ ନଷ୍ଟ ହେବାରେ ଲାଗିଛି। ଏହାବ୍ୟତୀତ ବାଲି ପରିବହନ ହେଉଥିବା ଗାଡ଼ିଗୁଡ଼ିକ ଡାଲାରେ ପାଲ ଘୋଡ଼ାଉ ନ ଥିବାରୁ ଗାଡ଼ି ପଛରେ ଯାଉଥିବା ବାଇକ୍ ଓ ସାଇକେଲ ଯାତ୍ରୀଙ୍କ ଆଖିରେ ବାଲି ପଡ଼ି ବିଭିନ୍ନ ସମସ୍ୟା ଭୋଗୁଛନ୍ତି। ବେଆଇନ ବାଲି ଚାଲାଣ ଯୋଗୁ ସରକାର ବ୍ୟାପକ ରାଜସ୍ୱ ମଧ୍ୟ ହରାଉଛନ୍ତି।

ଏପରିକି ପଞ୍ଚାୟତର ନିର୍ଦ୍ଦିଷ୍ଟ ରାଜନୈତିକ ଦଳର ଜଣେ ପ୍ରଭାବଶାଳୀ ବ୍ୟକ୍ତି

- ■ଖୁଲମ ଖୁଲା ଚାଲିଛି ବାଲି ଚୋରି
- ■କ୍ଷତି ସହୁଛନ୍ତି ଲୋକେ

ନିୟମିତ ଭାବେ ପଞ୍ଚାୟତର ଉତ୍ତେଇପୁର ମଲ୍ଲିମାହାରାସ୍ଥିତ ନଦୀଘାଟରୁ ବାଲି ଚୋରି କରି ବିକ୍ରି କରୁଛନ୍ତି। ବର୍ତ୍ତମାନ ଆନନ୍ଦପୁର ପଞ୍ଚାୟତର ନବନିର୍ମିତ ବୈତରଣୀ ବ୍ରିଜ୍ ତଳୁ ନୂତନ ବାଲିଗୁଳା କରି ବାଲି ଉଠାଇବା ପାଇଁ ମସୁଧା କରୁଛନ୍ତି। ପଞ୍ଚାୟତର ହିତ ଦୃଷ୍ଟିରୁ ବାଲି ଚୋରି ସମ୍ପୂର୍ଣ୍ଣ ବନ୍ଦ ସହ ବାଲିଘାଟକୁ ପୁନଶ୍ଚ ଅନୁମତି ନ ଦେବା ଏବଂ ଜନସାଧାରଣଙ୍କ ସମସ୍ୟାକୁ ଦୃଷ୍ଟିରେ ରଖି ବେଆଇନ ଭାବେ ଚାଲିଥିବା ବାଲି ସଇରାତଗୁଡ଼ିକୁ ବନ୍ଦ କରାଯିବାକୁ ଦାବି କରାଯାଇଛି। ୫ ଦିନ ଭିତରେ ବନ୍ଦ କରା ନ ଗଲେ ବାଧ୍ୟହୋଇ ତହସିଲ ସମ୍ମୁଖରେ ଆନ୍ଦୋଳନ କରିବେ ବୋଲି ଗ୍ରାମବାସୀ ନିଷ୍ପତ୍ତି ନେଇଥିବା ରମେଶ ଚନ୍ଦ୍ର ପତି, ନରହରି ସାହୁ, ସ୍ୱପ୍ନାରାଣୀ କର, ନରେନ୍ଦ୍ର ଦାଶ, ଭାଗବତ ସାହୁ, ପାଣ୍ଡବ ସାହୁ, ଗଜେନ୍ଦ୍ର ମାଝୀ, ବଳରାମ ସେଠୀ, ଧରଣୀ ଜେନା, ଜଗନ୍ନାଥ ସାହୁ, ଅଙ୍କୁର ସାହୁ, ଅଶୋକ ପତି, କୁଳମଣି ଶତପଥୀ, ପ୍ରମୋଦ ଆନ୍ଦିଆ, ପ୍ରକାଶ ଦାସ, ହୃଷୀକେଶ ଦାସ, ଧନେଶ୍ୱର ସାହୁ ପ୍ରମୁଖ ପ୍ରକାଶ କରିଛନ୍ତି। ଶନିବାର ସେମାନେ ଗ୍ରାମବାସୀଙ୍କ ଦସ୍ତଖତ ସମ୍ବଳିତ ଏକ ଦାବିପତ୍ର ତହସିଲଦାର ଦୀପକ କୁମାର ଦାସଙ୍କୁ ଭେଟି ପ୍ରଦାନ କରିଛନ୍ତି।

୮୫ ୟୁନିଟ୍ ରକ୍ତ ସଂଗୃହୀତ

ଯୋଡ଼ା, ୧୬।୧୨(ମାନସ ମହାନ୍ତି)– କେନ୍ଦୁଝର ଜିଲା ଯୋଡ଼ା ମହିଳା ମହାବିଦ୍ୟାଳୟ ପକ୍ଷରୁ ରକ୍ତଦାନ ଶିବିର ଅନୁଷ୍ଠିତ ହୋଇଯାଇଛି। ଶିବିରରେ ୮୫ ୟୁନିଟ୍ ରକ୍ତ ସଂଗୃହୀତ ହୋଇଛି। କଲେଜ ଅଧ୍ୟକ୍ଷା ଡ. ମୃଦୁଳା ମହାନ୍ତି ଉଦ୍‌ଘାଟନ କରିଥିଲେ। ଭୁବନେଶ୍ୱରରୁ ଆସିଥିବା ଓଡ଼ିଶା ରାଜ୍ୟ ନୂଆ–ଓ ସଂଯୋଜକ ରାଜେଶ ସାହୁ, କେନ୍ଦୁଝର ଜିଲା ନୂଆ–ଓ ସଂଯୋଜକ ଡ. ଦାମୋଦର ସାହୁ ଓ ଯୋଡ଼ା ନଗରପାଳ ଡାକ୍ତର ଜଗଦୀଶ ପ୍ରସାଦ ସାହୁ କଲେଜରେ ନୂଆ–ଓ କାର୍ଯ୍ୟକ୍ରମର ତଦାରଖ କରି ସମ୍ବୋଧିତ କରିଥିଲେ। ଅତିଥିମାନଙ୍କୁ ସ୍ୱାଗତ କରିଥିଲେ ଯୁକ୍ତ ୨ ଏବଂ ଯୁକ୍ତ ୩ ନୂଆ–ଓ ସଂଯୋଜକ ଅଧ୍ୟାପକ କିଷାନ କୁମାର ନାଏକ ଓ ଅଧ୍ୟାପକ ବିଭୂତି ଭୂଷଣ ମହାନ୍ତି। ଯୁକ୍ତ ୨ ଓ ୩ର ଏନ୍‌ଏସ୍‌ଏସ୍ ସ୍ୱେଚ୍ଛାସେବୀ, ଯୁବ ରେଡ୍‌କ୍ରସ ଓ ରେଡ୍ ରିବନ କ୍ଲବର ସ୍ୱେଚ୍ଛାସେବୀ ଛାତ୍ରୀ ଯୋଗ ଦେଇଥିଲେ। ସେବା ଯୋଜନା ଅଧିକାରିଣୀ ଅଧ୍ୟାପିକା ସୁଚିସ୍ମିତା ସିଂ, ସୁମନପ୍ରଭା ତିର୍କୀ, ଯୁବ ରେଡ୍‌କ୍ରସ ଓ ରେଡ୍ ରିବନ କ୍ଲବ ଦାୟିତ୍ୱରେ ଥିବା ଅଧ୍ୟାପିକା ଐଶ୍ୱର୍ଯ୍ୟାମୟୀ ପାତ୍ର, ଅଧ୍ୟାପକ ପବିତ୍ର ମୋହନ କର ପ୍ରମୁଖ ପରିଚାଳନାରେ ସହଯୋଗ କରିଥିଲେ। କେନ୍ଦୁଝର ବ୍ଲଡବ୍ୟାଙ୍କ ପକ୍ଷରୁ ବାସୁଦେବପୁର ଗୋଷ୍ଠୀ ସ୍ୱାସ୍ଥ୍ୟକେନ୍ଦ୍ରର ଡା. ଚନ୍ଦନ କୁମାର ବାରିକ, ଲୋକ ସମ୍ପର୍କ ଅଧିକାରୀ ଅକ୍ଷୟ କୁମାର ସାହୁ, ଲାବ୍ ଟେକ୍ନିସିଆନ ତପନ କୁମାର ନାଏକ, ଅନୀଲ କୁମାର ପାତ୍ର, ଭାଗୀରଥି ମହାକୁଡ, ଲାବ୍ ଆଟେଣ୍ଡାଣ୍ଟ ଶଙ୍କର୍ଷଣ ନାଏକ, ଦେବାଶିଷ ସାହୁ ଓ ଉପେନ୍ଦ୍ରନାଥ ସାହୁ ପରିଚାଳନା କରିଥିଲେ।

ସାମୁଦ୍ରିକ ଖାଦ୍ୟ ମୂଲ୍ୟଯୁକ୍ତ ଉତ୍ପାଦ ଉପରେ ପ୍ରଶିକ୍ଷଣ

ବାଲେଶ୍ୱର, ୧୬।୧୨(ମାନସ ବିଶ୍ୱାଳ)

ଶିବିରରେ ଯୋଗ ଦେଇଥିବା ପ୍ରଶିକ୍ଷାର୍ଥୀ।

ବାଲେଶ୍ୱର ଖନ୍ତାପଡ଼ାସ୍ଥିତ ହାଇଲ୍ୟାଣ୍ଡ ଏଗ୍ରୋ ଫୁଡ୍ ପ୍ରାଇଭେଟ ଲିମିଟେଡ୍ ପରିସରରେ ଆମ ଦେଶରୁ ରପ୍ତାନୀ ହେଉଥିବା ସାମଗ୍ରୀର ଉତ୍ପାଦ ପରିସରକୁ ବିବିଧ କରିବା ସହିତ ସାମୁଦ୍ରିକ ଖାଦ୍ୟ ଶିଳ୍ପର ଅଭିବୃଦ୍ଧିକୁ ତ୍ୱରାନ୍ୱିତ କରିବା ନିମନ୍ତେ ଆଞ୍ଚଳିକ ମେରାଇନ୍ ପ୍ରଡକ୍ଟସ୍ ଏକ୍ସପୋର୍ଟ ଡେଭଲମେଣ୍ଟ ଅଥୋରିଟି, ଭୁବନେଶ୍ୱର ଶାଖା ପକ୍ଷରୁ ସାମୁଦ୍ରିକ ଖାଦ୍ୟ ମୂଲ୍ୟଯୁକ୍ତ ଉତ୍ପାଦ ଉପରେ ୩ ଦିନିଆ ପ୍ରଶିକ୍ଷଣ ଶିବିର ଆୟୋଜନ କରାଯାଇଛି। ଏହି ଶିବିର ମାଧ୍ୟମରେ ଓଡ଼ିଶାର ବିଭିନ୍ନ ସାମୁଦ୍ରିକ ଖାଦ୍ୟ ପ୍ରକ୍ରିୟାକରଣ ପ୍ରତିଷ୍ଠାନର ୨୯ ଜଣ ପ୍ରଶିକ୍ଷାର୍ଥୀଙ୍କୁ ଚିଙ୍ଗୁଡ଼ି, ସେଫାଲୋପୋଡ୍ ଏବଂ ସମୁଦ୍ର ମାଛ ଆଦିରୁ କିପରି ମୂଲ୍ୟଯୁକ୍ତ ଉତ୍ପାଦଗୁଡ଼ିକ ପ୍ରସ୍ତୁତ କରାଯାଉଛି ତାହା ବାବଦରେ ପ୍ରଶିକ୍ଷଣ ଦିଆଯିବ।

ଉଦ୍‌ଘାଟନୀ ଉତ୍ସବରେ ସାମୁଦ୍ରିକ ଖାଦ୍ୟ ରପ୍ତାନୀକାରୀ ସଂଘ, ଓଡ଼ିଶା ଶାଖାର ସଭାପତି କମଲେଶ ମିଶ୍ର ଓ ସମ୍ପାଦକ ରୁଦ୍ର ପ୍ରସନ୍ନ ହୋତା, ଓଡ଼ିଶା ସରକାରଙ୍କ ମତ୍ସ୍ୟ ବିଭାଗ, ବାଲେଶ୍ୱର ଜୋନ୍‌ର ଡେପୁଟି ଡାଇରେକ୍ଟର ଦୀପ୍ତି ମହାପାତ୍ର, ଓଡ଼ିଶା ରାଜ୍ୟ ଚିଙ୍ଗୁଡ଼ି ମତ୍ସ୍ୟ ଚାଷୀ ସଙ୍ଗଠନ ସମ୍ପାଦକ ବିରଞ୍ଚି ନାରାୟଣ ପଣ୍ଡା, ଭିଏତନାମରୁ ଆସିଥିବା ପ୍ରଶିକ୍ଷକ ଟ୍ରାନ କ୍ୱୋକ ସୋନ ଓ ଟୁ ଥି ଟୁଏଟ ମାଇ, ହାଇଲ୍ୟାଣ୍ଡ ଏଗ୍ରୋ ଫୁଡ୍ ପ୍ରାଇଭେଟ ଲିମିଟେଡ୍ ସଭାପତି ଜିଭିଏନ ଶ୍ରୀନିବାସ, ଆଞ୍ଚଳିକ ମେରାଇନ୍ ପ୍ରଡକ୍ଟସ୍ ଏକ୍ସପୋର୍ଟ ଡେଭଲମେଣ୍ଟ ଅଥୋରିଟି, ଭୁବନେଶ୍ୱରର ଡେପୁଟି ଡାଇରେକ୍ଟର ଆରଚିମନ ଲେହେରୀ ପ୍ରମୁଖ ଯୋଗଦେଇ ପ୍ରଶିକ୍ଷଣ କାର୍ଯ୍ୟକ୍ରମର ସଫଳତା କାମନା କରିବା ସହିତ ଶିବିରାର୍ଥୀମାନେ ଏଠାରେ ତାଲିମପ୍ରାପ୍ତ ହେବାପରେ ଓଡ଼ିଶାର ସାମୁଦ୍ରିକ ଖାଦ୍ୟ ଉତ୍ପାଦ ସାମଗ୍ରୀ ଶିଳ୍ପକୁ ମୂଲ୍ୟଯୁକ୍ତ କରିବା ସହିତ ରପ୍ତାନୀ ବଜାରରେ ବୃଦ୍ଧି କରିବାରେ ସାହାଯ୍ୟ କରିବେ ବୋଲି ଆଶାବ୍ୟକ୍ତ କରିଥିଲେ। ସମସ୍ତ ପ୍ରଶିକ୍ଷାର୍ଥୀଙ୍କୁ ବିଭିନ୍ନ ସାମୁଦ୍ରିକ ଖାଦ୍ୟ ପ୍ରକ୍ରିୟାକରଣ ଏବଂ ଉତ୍ପାଦନ ପ୍ରକ୍ରିୟାରେ କାର୍ଯ୍ୟ କରିବାର କୌଶଳ ପାଇଁ ପ୍ରଶିକ୍ଷଣ ଦିଆଯାଉଛି।

ମଣିଭଦ୍ର ସରକାରୀ ଉଚ୍ଚ ବିଦ୍ୟାଳୟ ବାର୍ଷିକ ଉତ୍ସବ

ବାହାନଗା, ୧୬।୧୨(ଅରୂପ୍ କୁମାର ଦାସ)

ବାହାନଗା ବ୍ଲକ ଗୋପାଳପୁର ପଞ୍ଚାୟତର ମଣିଭଦ୍ର ସରକାରୀ ଉଚ୍ଚ ବିଦ୍ୟାଳୟର ବାର୍ଷିକ ଉତ୍ସବ ଶନିବାର ଉଦ୍‌ଘାଟିତ ହୋଇଛି। ଏହି ଅବସରରେ ଏକ ସାଧାରଣ ସଭା ଅନୁଷ୍ଠିତ ହୋଇଥିଲା। ପ୍ରଧାନ ଶିକ୍ଷକ ରବୀନ୍ଦ୍ର କୁମାର ମିଶ୍ର ସଭାପତିତ୍ୱ କରିଥିଲେ। ବିଦ୍ୟାଳୟ ପ୍ରତିଷ୍ଠାତାଙ୍କ ଦାୟାଦ ଶରତ କୁମାର ମହାପାତ୍ର ଉଦ୍‌ଘାଟନ କରିଥିଲେ। ମୁଖ୍ୟଅତିଥି ଭାବେ ଜିଲା ଶିକ୍ଷାଧିକାରିଣୀ ପ୍ରତିଭା ମଞ୍ଜରୀ ଦାସ, ମୁଖ୍ୟବକ୍ତା ଭାବେ ଅତିରିକ୍ତ ଜିଲା ଶିକ୍ଷାଧିକାରିଣୀ ପ୍ରାଚୀତନୟା ଗିରି, ସମ୍ମାନିତ ବକ୍ତା ଭାବେ ଅତିରିକ୍ତ ଶିକ୍ଷାଧିକାରୀ ଧରଣୀଧର ପାତ୍ର ଯୋଗ ଦେଇଥିଲେ। ସମ୍ମାନିତ ଅତିଥି ଭାବେ ବାହାନଗା ବ୍ଲକ ସହ ଶିକ୍ଷାଧିକାରୀ ରୋହିଆ ଗୁଣ୍ଡ, ଗୋପାଳପୁର ସରପଞ୍ଚ ତୁଷାରୀକାନ୍ତ ମହାପାତ୍ର, ସମିତିସଭ୍ୟ ଯୋଗେଶ ଚନ୍ଦ୍ର ପତି, ବିଦ୍ୟାଳୟ ପରିଚାଳନା କମିଟି ସଭାପତି ଅଭିରାମ ସାହୁ ପ୍ରମୁଖ ବକ୍ତବ୍ୟ ରଖିଥିଲେ। ଶିକ୍ଷୟିତ୍ରୀ କିରଣବାଳା ମଲ୍ଲିକ ଅତିଥି ପରିଚୟ ଓ ବିବରଣୀ ପାଠ କରିଥିଲେ। ଶିକ୍ଷୟିତ୍ରୀ ଲିଲିମା ପଣ୍ଡା, ସୁନେଲି ସୁଚିସ୍ମିତା ଲେଙ୍କା ସଂଯୋଜନା କରିଥିଲେ। ଅପରାହ୍ନରେ ଉଦ୍‌ଯାପନୀ ଉତ୍ସବ ଅନୁଷ୍ଠିତ ହୋଇଥିଲା। କୃତୀ ପ୍ରତିଯୋଗୀଙ୍କୁ ପୁରସ୍କୃତ କରାଯାଇଥିଲା। ସନ୍ଧ୍ୟାରେ ନାଟକ ପରିବେଷଣ କରାଯାଇଥିଲା।

ଦକ୍ଷିଣ ପୂର୍ବ ମଧ୍ୟ ରେଳପଥ

ଭଣ୍ଡାର ସାମଗ୍ରୀ ଯୋଗାଣ ପାଇଁ ଟେଣ୍ଡର ବିଜ୍ଞପ୍ତି

ଇ-ଟେଣ୍ଡର ବିଜ୍ଞପ୍ତି ନଂ.: ଏନ୍‌ଆଇଟି/୧୪/୨୩/୬୦, ତାରିଖ: ୦୫।୧୨।୨୦୨୩

କ୍ର. ସଂ.	ଟେଣ୍ଡର ନଂ.	ସଂକ୍ଷିପ୍ତ ବର୍ଣ୍ଣନା	ଟେଣ୍ଡର ସମାପ୍ତି/ ଖୋଲାଯିବା ତାରିଖ	ପରିମାଣ
୧.	୦୩୨୩୨୬୯୦୫୩	ଏକ୍ସିଲ ବକ୍ସ ପାଇଭଟ୍ ବୁଶ୍	୨୮।୧୨।୨୦୨୩	୨୨୯୮ ଗୋଟି
୨.	୦୩୨୩୩୧୮୦ଏ	ପିନ୍, ଷ୍ଟିଲ୍ ପିନ୍ ନିମନ୍ତେ କିଟ୍‌ର ସେଟ୍	୨୮।୧୨।୨୦୨୩	୬୫୮ ସେଟ୍
୩.	୦୬୨୩୦୦୮୯	ଜିଏଫ୍‌ଏନ୍ ୬୬ ଇନ୍‌ସୁଲେଟିଂ ଲାଇନର୍	୨୯।୧୨।୨୦୨୩	୬୪୮୯୪ ସେଟ୍
୪.	୦୫୨୩୩୫୪୧୩	ସର୍‌ସିଡିଆରୀ ଏଲ୍‌ଭଡି ସିଗ୍‌ନାଲ୍ସ	୦୨।୦୧।୨୦୨୪	୪୭୮ ଗୋଟି
୫.	୦୬୨୩୩୦୦୮୭	ବିଜି ୬୦ କିଗ୍ରା ନିମନ୍ତେ ସିଏମ୍‌ଏସ୍ କ୍ରସିଂ	୦୩।୦୧।୨୦୨୪	୧୧୩ ସେଟ୍
୬.	୦୬୨୩୩୦୧୦୧	ଗାଲ୍‌ଭାନାଇଜିଂ ସ୍ଟେଟ୍ ସ୍ଟ୍ରୁ	୦୩।୦୧।୨୦୨୪	୫୭୨୮୮ ଗୋଟି
୭.	୦୮୨୩୧୦୨୨	ଇନ୍‌ହିବିଟେଡ୍ ମିନେରାଲ୍ ଇନ୍‌ସୁଲେଟିଂ ଅଏଲ୍	୦୩।୦୧।୨୦୨୪	୪୧୨୩୦ ଲିଟର
୮.	୦୫୨୩୩୫୪୧୫	ମେନ୍ ଏଲ୍‌ଭଡି ସିଗ୍‌ନାଲ୍ସ	୦୪।୦୧।୨୦୨୪	୧୭୭ ଗୋଟି
୯.	୦୭୨୩୧୩୩୪	ହଟ୍ ଫୋର୍ଜଡ୍ ଷ୍ଟିଲ୍ ରିଭେଟ୍‌ସ	୦୪।୦୧।୨୦୨୪	୨୨୦୧୮ କିଗ୍ରା

ଟେଣ୍ଡର ସମାପ୍ତି/ଖୋଲାଯିବାର ସମୟ: ୧୦.୩୦ ଘଟିକାରେ

ଟେଣ୍ଡରଗୁଡ଼ିକ ପାଇଁ କୌଣସି ଶୁଦ୍ଧିପତ୍ର ଜାରି କରିବାର ଅଧିକାର ରେଳପଥ ସଂରକ୍ଷିତ ରଖିଛି। ଶୁଦ୍ଧିପତ୍ର ଏବଂ ବିକ୍ରେତାମାନଙ୍କ ପାଇଁ ଗୁରୁତ୍ୱପୂର୍ଣ୍ଣ ନୋଟିସ ଲିଙ୍କ୍ www.ireps.gov.inରେ ଦେଖାଯାଇପାରିବ।

CPR/10/332 ପ୍ରଧାନ ମୁଖ୍ୟ ସାମଗ୍ରୀ ପରିଚାଳକ/ବିଳାସପୁରଙ୍କ ପାଇଁ

f ଦକ୍ଷିଣ ପୂର୍ବ ମଧ୍ୟ ରେଳପଥ @secrail

idco Your power to grow ISO 9001 14001 | DISHA NEW OPPORTUNITIES CAD-3269

OFFICE OF THE DIVISIONAL HEAD (ELECTRICAL), IDCO, IDCO TOWER, BHUBANESWAR

Tender Call Notice No.- BBSR/ELECT/E-4424/22-23/ 3338 Dt.11.12.2023

NOTICE INVITING TENDER UNDER NATIONAL COMPETITIVE BIDDING THROUGH e-Procurement

Name of the Work: SITC of 11/0.4 KV, 100 KVA S/S at Bebartakteni, Gundichapada IE, Under SDO Dhenkanal.

Procurement Officer	Bid Identification No.	Availability of tender online for bidding	
		From	To
1	2	3	4
D.H. (Elect.), IDCO, IDCO Tower, Janpath, Bhubaneswar	Bid ID No. BBSR/ELECT/ e-85/23- 24	18.12.2023 at 17.00 hrs.	27.12.2023 at 17.00 hrs.

Further details can be seen from the e-procurement portal www.tendersorissa.gov.in. Corrigendum or addendum if any will not be published in newspapers and can be seen in e-procurement portal as well as in IDCO website.

Sd./- Divisional Head (Elect.), IDCO, Bhubaneswar

OIPR-14003/11/0313/2324

GOVERNMENT OF ODISHA No.A-975

DEPARTMENT OF WATER RESOURCES
OFFICE OF THE SUPERINTENDING ENGINEER, MINOR IRRIGATION DIVISION, SAMBALPUR

Phone No.(0663)-2412791(Off.), E-mail :-eemisbp@yahoo.co.in

No. 2446/ Date 07.12.2023

e-PROCUREMENT NOTICE

BID REF No: SE,MID,SBP/08/2023-24

Name of work	:	Civil Construction Works
No. of works	:	4 (Four) Nos.
Estimated cost	:	Varies from approximately Rs. 26.17 lakh to Rs. 30.43 lakh for 4 Nos. of works (Rs. 112.63 Lakh)
Tender paper cost	:	Referred to DTCN.
Period of completion	:	Referred to DTCN.
Availability of bid through online	:	From dt. 20.12.2023 at 11.00 AM to dt. 02.01.2024 upto 05.30 PM in website (www.tendersorissa.gov.in)
Period of receipt of bid through online	:	From dt. 20.12.2023 at 11.00 AM to dt. 02.01.2024 up to 05.30 PM through online.
Date of opening of bid documents	:	On dt. 03.01.2024 at 11.00 AM. onwards.
Digital signature certificate of Bidder	:	The bidder must possess compatible digital signature certificate (DSC) of Class-II or Class-III.
The detail tender call notice can also be seen in the DOWR website- http://dowrorissa.gov.in		
Name & Address of the OIT	:	Superintending Engineer, M.I.Division, Sambalpur, At-Motijharan,PO-B.S.S.Nagar,Dist:-Sambalpur, PIN-768001, Ph.-0663-2412791, E-mail ID-eemisbp@yahoo.co.in
Further details can be seen from the e-Procurement market place	:	http://tendersorissa.gov.in

Sd./- 07.12.2023

Superintending Engineer, M.I. Division, Sambalpur

OIPR-32036/11/0009/2324

ନରେନ୍ଦ୍ରଙ୍କୁ 'ଅତି ବିକଶିତ ରେଳ ସେବା' ପୁରସ୍କାର

ରେଳ ମନ୍ତ୍ରୀ ଅଶ୍ୱିନୀ ବୈଷ୍ଣବଙ୍କଠାରୁ ନରେନ୍ଦ୍ର ମାନପତ୍ର ଗ୍ରହଣ କରୁଛନ୍ତି।

ଠାକୁରମୁଣ୍ଡା,୧୬।୧୨(ତାରାକାନ୍ତ ପଟ୍ଟନାୟକ): ନୂଆଦିଲ୍ଲୀସ୍ଥ ପ୍ରଗତିମୈଦାନ ଭାରତ ମଣ୍ଡପମଠାରେ ଆୟୋଜିତ ୬୮ ତମ ରେଳ ସପ୍ତାହରେ ଅତି ବିକଶିତ ରେ

କେନ୍ଦ୍ରାପଡ଼ା: ଭାଜପା ଶକ୍ତି ୪ ଭାଗ

କେନ୍ଦ୍ରାପଡ଼ା,୧୬।୧୨(ଜଗନ୍ନାଥ ଧଳ)

ଧର୍ମେନ୍ଦ୍ର ପ୍ରଧାନ

ବୈଜୟନ୍ତ ପଣ୍ଡା

ବିଜୟ ମହାପାତ୍ର

ଅପରାଜିତା ଷଡ଼ଙ୍ଗୀ

କେନ୍ଦ୍ରାପଡ଼ା ଜିଲା ଭାଜପାରେ ଗୋଷ୍ଠୀ କନ୍ଦଳ ଲାଗିରହିଥିବା ବିଷୟ କିଛିବର୍ଷ ହେବ 'ହାଟରେ ପଡ଼ି ଦାଣ୍ଡରେ ଗଡୁଛି'। ବରିଷ୍ଠ ନେତାମାନେ ନିଜ ଅନୁଗତଙ୍କୁ ନେଇ ସଭା ଓ ଭିତିରି ବୈଠକ କରିବା ବିଷୟ ଅଛପା ନୁହେଁ। ସାଧାରଣ ନିର୍ବାଚନ ପାଖେଇ ଆସୁଥିବାରୁ ଚର୍ଚ୍ଚା ହେଉଛି, ଜିଲା ଭାଜପା ସାଙ୍ଗଠନିକ ଶକ୍ତି ଏବେ ୪ ଭାଗରେ ବିଭକ୍ତ। କେନ୍ଦ୍ରମନ୍ତ୍ରୀ ଧର୍ମେନ୍ଦ୍ର ପ୍ରଧାନ, ରାଷ୍ଟ୍ରୀୟ ଉପସଭାପତି ବୈଜୟନ୍ତ ପଣ୍ଡା, ଭୁବନେଶ୍ୱର ଏମ୍‌ପି ଅପରାଜିତା ଷଡ଼ଙ୍ଗୀ, ଓ ବରିଷ୍ଠ ନେତା ବିଜୟ ମହାପାତ୍ର ଭାଜପା ଶକ୍ତିକୁ ଭାଙ୍ଗି ଯେମିତି ଗୋଟିଏ ଗୋଟିଏ ଅଂଶ ନିଜ ପାଖରେ ରଖିଲେଣି।

କେନ୍ଦ୍ରାପଡ଼ା ଜିଲାକୁ ରାଜ୍ୟ ଭାଜପା ସଭାପତି ମନମୋହନ ସାମଲ ଓ ରାଷ୍ଟ୍ରୀୟ ଉପାଧ୍ୟକ୍ଷ ବୈଜୟନ୍ତ ପଣ୍ଡାଙ୍କ ଘନ ଘନ ଗସ୍ତ ସୂଚାଉଥିଲା ଆଗକୁ ସବୁ କିଛି ଠିକ୍‌ଠାକ୍ ହୋଇଯାଇପାରେ। ନିର୍ବାଚନ ପୂର୍ବରୁ ମିଳିମିଶି ଏକାଠି ହୋଇ ସମସ୍ତେ କାର୍ଯ୍ୟ କରିବେ। ହେଲେ ସେଭଳି ଆଭାସ ମିଳୁନାହିଁ। ବରିଷ୍ଠ ନେତା ବିଜୟ ମହାପାତ୍ରଙ୍କୁ ଦେଖାଯାଉ। ସେ ଦଳରେ ରହିଥିଲେ ମଧ୍ୟ ସ୍ଥାନୀୟ ଅଞ୍ଚଳର ରାଜନୈତିକ କାର୍ଯ୍ୟକ୍ରମକୁ ନିଜ ବାଗରେ ଗୁରୁତ୍ୱ ଦେଉଛନ୍ତି। ପାଟକୁରା ଓ ମହାକାଳପଡ଼ା ନିର୍ବାଚନମଣ୍ଡଳୀକୁ ବାରମ୍ବାର ଗସ୍ତ କରି ସେ ସାଙ୍ଗଠନିକ ସ୍ଥିତିକୁ ମଜଭୁତ କରୁଛନ୍ତି। ଏପରି କି ଏହି ୨ ନିର୍ବାଚନମଣ୍ଡଳୀରେ ପୁଅ ଅରବିନ୍ଦଙ୍କୁ ସଙ୍ଗଠନ ସୁଦୃଢ଼ ପାଇଁ ଲଗାଇଛନ୍ତି। ୨୦୧୭ ଜିଲା ପରିଷଦ ନିର୍ବାଚନରେ ଜିଲାରୁ ୧୦ ଜୋନ୍ ସଭ୍ୟ ଜିତାଇବା ନେଇ ପ୍ରଶଂସା ତାଙ୍କ ଭାଗରେ ପଡ଼ିଥିଲା। ଏଥିପାଇଁ ନିର୍ବାଚନମଣ୍ଡଳୀରେ ଆଶାୟୀ ପ୍ରାର୍ଥୀମାନେ ତାଙ୍କ ସହଯୋଗ ଲୋଡୁଛନ୍ତି।

ଜିଲା ଭାଜପାରେ ରାଷ୍ଟ୍ରୀୟ ଉପାଧ୍ୟକ୍ଷ ତଥା ପୂର୍ବତନ ଏମ୍‌ପି ବୈଜୟନ୍ତଙ୍କ ପ୍ରଭାବ ମଧ୍ୟ ରହିଛି। ସାଙ୍ଗଠନିକ କର୍ମକର୍ତ୍ତା ଏବେ ବୈଜୟନ୍ତଙ୍କ ଇସାରାରେ କାର୍ଯ୍ୟକ୍ରମ ଜାରି ରଖିଛନ୍ତି। ବିଜେଡିରୁ ପ୍ରାର୍ଥୀ ହୋଇ ସେ ୨ ଥର ଏମ୍‌ପି ହୋଇଥିଲେ। ହେଲେ ୨୦୧୯ରେ ସେ ଭାଜପା ପ୍ରାର୍ଥୀ ଭାବେ ଅବତୀର୍ଣ୍ଣ ହୋଇ ୧,୫୨,୫୮୪ ଖଣ୍ଡ ଭୋଟ ବ୍ୟବଧାନରେ ପରାସ୍ତ ହୋଇଥିଲେ। ସେହି ସମୟରେ 'ବଗ' ଶବ୍ଦ ବେଶ୍ ଚର୍ଚ୍ଚିତ ହୋଇଥିବା କଥା ଏବେ ବି ଉଠୁଛି। 'ବ' ମାନେ ବୈଜୟନ୍ତ ଓ 'ଗ' ଅର୍ଥ କେନ୍ଦ୍ରାପଡ଼ା ନିର୍ବାଚନମଣ୍ଡଳୀ କଂଗ୍ରେସ ବିଧାୟକ ପ୍ରାର୍ଥୀ ଗଣେଶ୍ୱର ବେହେରା। ୨ ଦଳର ବୁଝାମଣା ହୋଇଥିବା ଚର୍ଚ୍ଚା କାରଣରୁ ଭୋଟ ସଂଖ୍ୟା କମିଥିବା ଆଲୋଚନା ହୋଇଥିଲା। ତେବେ ଦଳୀୟ ସଙ୍ଗଠନକୁ ହାତମୁଠାରେ ରଖି ଆଗାମୀ ନିର୍ବାଚନ ରଣନୀତି ଯୋଜନା ପାଇଁ ରାଜ୍ୟ ସଭାପତିଙ୍କୁ ସାଥିରେ ଧରି ବୈଜୟନ୍ତ ଜିଲା ଗସ୍ତ କରୁଥିବା କୁହାଯାଉଛି।

କେନ୍ଦ୍ରାପଡ଼ାରେ କେନ୍ଦ୍ରମନ୍ତ୍ରୀ ଧର୍ମେନ୍ଦ୍ର ପ୍ରଧାନଙ୍କର ପ୍ରାଧାନ୍ୟ ଦେଖିବାକୁ ମିଳୁଛି। ୨୦୧୯ ନିର୍ବାଚନ ପୂର୍ବରୁ ଓ ପରେ ଜିଲା ଗସ୍ତ କରି ସାଙ୍ଗଠନିକ କାର୍ଯ୍ୟରେ ସେ ନିଜକୁ ଯୋଡ଼ି ଦେଇଛନ୍ତି। ମିଶ୍ରଣ ପର୍ବ ମାଧ୍ୟମରେ ପୂର୍ବତନ ବିଧାୟକ ଅଲେଖ ଜେନା, ଦୋଳଗୋବିନ୍ଦ ନାୟକ ଆଦି ନେତାଙ୍କୁ ସାମିଲ କରିଛନ୍ତି। ଜିଲାର ୫ ବିଧାନସଭା ନିର୍ବାଚନମଣ୍ଡଳୀ ଓ ଏମ୍‌ପି ପ୍ରାର୍ଥୀ ଆଶାୟୀମାନେ କେନ୍ଦ୍ରମନ୍ତ୍ରୀ ପ୍ରଧାନଙ୍କ ଶୁଭଦୃଷ୍ଟିକୁ ଅପେକ୍ଷା କରିଥିବା ଭଳି ମନେହେଉଛି। ପ୍ରତ୍ୟେକ ପୂଜାପାର୍ବଣରେ ଅଥବା ସାଙ୍ଗଠନିକ କାର୍ଯ୍ୟକ୍ରମରେ କେନ୍ଦ୍ରମନ୍ତ୍ରୀ ପ୍ରଧାନଙ୍କ ଫଟୋକୁ ଅଧିକ ଗୁରୁତ୍ୱ ଦିଆଯାଉଛି।

ଭୁବନେଶ୍ୱର ଏମ୍‌ପି ଅପରାଜିତା ଷଡ଼ଙ୍ଗୀଙ୍କୁ ଭାଜପାର ମୁଖ୍ୟମନ୍ତ୍ରୀ ପ୍ରାର୍ଥୀ ବୋଲି ତାଙ୍କ ବିଜୟ ଦିନରୁ କିଛି କହିଚାଲିଛନ୍ତି। ସୋସିଆଲ ମିଡିଆରେ ସୃଷ୍ଟି ହୋଇଥିବା ଏଭଳି ବାତାବରଣ ଗସିପ୍ ପର୍ଯ୍ୟାୟରେ ରହିଛି। ଜିଲାରେ ଦଳୀୟ କେତେ ଜଣ କର୍ମୀ ତାଙ୍କ ପାଖଲୋକ ହେବା ପାଇଁ ଏକ ପ୍ରକାର ପ୍ରତିଯୋଗିତା ଚଳାଇଛନ୍ତି ବୋଲି କର୍ମକର୍ତ୍ତା ମହଲରେ 'ଘୋ' ଉଠିଛି। ଏସବୁଥିରେ ଉତ୍‌ଫୁଲ୍ଲିତ ହୋଇ ଦଳୀୟ କର୍ମୀଙ୍କୁ ନିରାଶ ନ କରି ଅପରାଜିତା ଭୁବନେଶ୍ୱରରୁ କେନ୍ଦ୍ରାପଡ଼ା ଯାଇ କେତେକ କାର୍ଯ୍ୟକ୍ରମରେ ଭାଗ ନେଉଥିବା ଦେଖିବାକୁ ମିଳିଛି। ତେବେ ନିର୍ବାଚନୀ ଟିକେଟ ପାଇବା ସକାଶେ ରାଜ୍ୟ ସଭାପତି ମନମୋହନଙ୍କ ଭୂମିକା ଗୁରୁତ୍ୱପୂର୍ଣ୍ଣ ଥିବାରୁ କେତେଜଣ ଆଶାୟୀ ତାଙ୍କ ଗୋଡ଼ାଣିଆ ପାଲଟିଛନ୍ତି ବୋଲି କୁହାଯାଉଛି।

କେନ୍ଦ୍ରାପଡ଼ା ଭାଜପାରେ ୪ ନେତାଙ୍କ ଗତିବିଧି ଦେଖିଲେ ଯଦି ନିର୍ବାଚନ ପୂର୍ବରୁ ସାଙ୍ଗଠନିକ ସ୍ଥିତି ସଜାଡ଼ିବାରେ ବିଳମ୍ବ ହୁଏ, ତେବେ ଶାସକ ଦଳ ଏହାର ଫାଇଦା ଉଠାଇବ ବୋଲି ରାଜନୈତିକ ମହଲରେ ଚର୍ଚ୍ଚା ହେଉଛି।

'କାଜୁ ନିଗମ ଅମରେନ୍ଦ୍ରଙ୍କ ପାଖରେ ଥିଲେ ଅଡୁଆ ବଢ଼ିଥାନ୍ତା'

ବିଜେଡି ପ୍ରଶିକ୍ଷଣ ଶିବିର ବାହାରେ ଚର୍ଚ୍ଚା

ଜଗତ୍‌ସିଂହପୁର, ୧୬।୧୨ (ପ୍ରମୋଦ କୁମାର ନାୟକ)

ଗତ ସାଧାରଣ ନିର୍ବାଚନ ସମୟରେ ବିଜେଡି ନେତା ଅମରେନ୍ଦ୍ର ଦାସ ଜଗତ୍‌ସିଂହପୁର ବିଧାନସଭା ଆସନରୁ ଦଳୀୟ ଟିକେଟ ପାଇଁ ଲବି କରିଥିଲେ। ସାଙ୍ଗଠନିକ କାର୍ଯ୍ୟ ମଧ୍ୟ ଆଗେଇ ନେଇଥିଲେ। କିନ୍ତୁ ନିର୍ବାଚନର କିଛିଦିନ ପୂର୍ବରୁ ବାଲିକୁଦା-ଏରସମା ବିଧାୟକ ପ୍ରଶାନ୍ତ କୁମାର ମୁଦୁଲିଙ୍କୁ ଜଗତ୍‌ସିଂହପୁର ବିଧାନସଭା ଆସନରୁ ବିଜେଡି ଟିକେଟ୍ ମିଳିଥିଲା। ପରେ ନିର୍ବାଚନମଣ୍ଡଳୀରେ ଅଭାବନୀୟ ପରିସ୍ଥିତି ସୃଷ୍ଟି ହୋଇଥିଲା। ଅମରେନ୍ଦ୍ରଙ୍କ ସମର୍ଥକମାନେ ଏହାକୁ ତୀବ୍ର ବିରୋଧ କରିଥିଲେ। ଏପରି କି ନବୀନ ନିବାସ ସମ୍ମୁଖରେ ରୁଣ୍ଡ ହୋଇ ବିକ୍ଷୋଭ କରିଥିଲେ। ଅମରେନ୍ଦ୍ରଙ୍କ ସାଙ୍ଗଠନିକ ଦକ୍ଷତା ଦେଖି ମୁଖ୍ୟମନ୍ତ୍ରୀ ଆଶ୍ୱାସନା ଦେଇଥିଲେ। ଅମରେନ୍ଦ୍ରଙ୍କୁ ଦଳ ଜିଲା ସଭାପତି କରିଥିଲା। ପରେ କାଜୁ ନିଗମ ଅଧ୍ୟକ୍ଷ ପଦବୀ ଦିଆଯାଇଥିଲା। ଅମରେନ୍ଦ୍ର ମୁଖ୍ୟମନ୍ତ୍ରୀଙ୍କ ଉପରେ ଆସ୍ଥା ପ୍ରକଟ କରି ସବୁ ମାନି ନେଇଥିଲେ। କିନ୍ତୁ କାଳକ୍ରମେ ଅମରେନ୍ଦ୍ରଙ୍କୁ ଦଳ ଜିଲା ସଭାପତି ଓ ପରେ କାଜୁ ନିଗମ ଅଧ୍ୟକ୍ଷ ପଦରୁ ହଟାଇ ଦେଇଛି। ଏହାସତ୍ତ୍ୱେ ଅମରେନ୍ଦ୍ର ନରମି ନାହାନ୍ତି। ସେବେଠାରୁ ନିଜର ସଙ୍ଗଠନକୁ ମଜଭୁତ ପାଇଁ ବନ୍ଧୁମିଳନ ଆଦି କରି ଚାଲିଛନ୍ତି। ନିର୍ବାଚନମଣ୍ଡଳୀରେ ବିଜେଡି ୨ ଫାଳ ସ୍ଥିତିରେ ଅଛି। ଆଗକୁ ନିର୍ବାଚନ ପାଖେଇ ଆସୁଥିବାରୁ ଉଭୟ ଗୋଷ୍ଠୀ ମଧ୍ୟରେ ସମାନ୍ତରାଳ ସାଙ୍ଗଠନିକ କାର୍ଯ୍ୟ ଚାଲିଛି। ଏହା ଭିତରେ ପୂର୍ବତନ ବିଧାୟକ ତଥା କଂଗ୍ରେସରୁ ନିଲମ୍ବିତ ନେତା ଚିରଞ୍ଜୀବ ବିଶ୍ୱାଳ ବିଜେଡିରେ ମିଶିବା ନେଇ ଚର୍ଚ୍ଚା ଜୋର ଧରିଛି। ପୁଣି ଆଉ ଜଣେ ବିଜେଡି ଟିକେଟ୍ ପାଇଁ ଆଶାୟୀ ତାଲିକାରେ ଯୋଡ଼ି ହୋଇଛନ୍ତି। ସେ ପୁଣି ଜଣେ ମହିଳା। ପ୍ରତିଷ୍ଠିତ ବ୍ୟବସାୟୀ ଅମିୟ ଦାସଙ୍କ ସ୍ତ୍ରୀ ତଥା ପାରାଦୀପସ୍ଥିତ ଏକ ହୋଟେଲର ଡାଇରେକ୍ଟର ତଥା ତରଡ଼ାପଡ଼ା ବାସିନ୍ଦା ପ୍ରଣତୀ ଦାସ। ସେ ନିକଟରେ ତରଡ଼ାପଡ଼ାସ୍ଥିତ ଏକ ସ୍ୱେଚ୍ଛାସେବୀ ଅନୁଷ୍ଠାନ ପରିସରରେ ପ୍ରାଥମିକ ପର୍ଯ୍ୟାୟରେ ବନ୍ଧୁ ମିଳନର ଆୟୋଜନ କରି ଚର୍ଚ୍ଚାକୁ ଆସିଛନ୍ତି। ଏସବୁ ଭିତରେ ଦଳରୁ କିଏ ପ୍ରାର୍ଥୀ ହେବେ ତାହା ଏ ପର୍ଯ୍ୟନ୍ତ ସ୍ପଷ୍ଟ ହୋଇନାହିଁ। ଅନ୍ୟପକ୍ଷେ ନିର୍ବାଚନକୁ ଆଖି ଆଗରେ ରଖି ବିଜେଡି ପକ୍ଷରୁ ରାଜ୍ୟବ୍ୟାପୀ ପ୍ରଶିକ୍ଷଣ ଶିବିରର ଆୟୋଜନ ଆରମ୍ଭ ହୋଇଗଲାଣି।

ଶନିବାର ସ୍ଥାନୀୟ ଆଦିକବି ସାରଳା ଦାସ ସଂସ୍କୃତି ଭବନ ପରିସରରେ ଦଳ ଜଗତ୍‌ସିଂହପୁର ବିଧାନସଭା ନିର୍ବାଚନ ମଣ୍ଡଳୀସ୍ତରୀୟ ୩ ଦିନିଆ ପ୍ରଶିକ୍ଷଣ ଶିବିର ଆରମ୍ଭ ହୋଇଯାଇଛି। ପ୍ରଥମ ଦିନରେ ୨ଟି ଜୋନ୍‌ର ଦଳୀୟ କର୍ମୀ ଓ ନେତାମାନେ ଯୋଗ ଦେଇଥିଲେ। ବାହାରେ ଯେତିକି ଭିତରେ ସେତିକି ଲୋକ ରୁଣ୍ଡ ହୋଇଥିଲେ। ଠା' ଠାରେ ଆଲୋଚନା କରୁଥିବା ବେଳେ ଅନେକ କଥା ଭାସି ଆସୁଥିଲା। କିନ୍ତୁ ଏକ ଗୋଷ୍ଠୀ ପ୍ରଶାନ୍ତ ଓ ଅମରେନ୍ଦ୍ର ବିବାଦ ଉପରେ ଅନେକ କିଛି ଚର୍ଚ୍ଚା କରୁଥିବା ଦେଖାଯାଇଥିଲା। ସେମାନଙ୍କ ଭିତରୁ ଜଣେ କହିଥିଲେ, ଆଜି ଯଦି ଅମରେନ୍ଦ୍ର କାଜୁ ନିଗମ ଅଧ୍ୟକ୍ଷ ଥାନ୍ତେ ତେବେ ପ୍ରଶାନ୍ତଙ୍କ ପାଇଁ ଅଡୁଆ ବଢ଼ି ଯାଇଥାନ୍ତା। କାରଣ ଅମରେନ୍ଦ୍ରଙ୍କ ହାତରେ ବିଜେଡିର ଏକ ଗୋଷ୍ଠୀ ଅଛନ୍ତି। ନିଗମ ଅଧ୍ୟକ୍ଷ ଥିବା ବେଳେ ନିର୍ବାଚନମଣ୍ଡଳୀରେ ଅନେକ କିଛି କାମ କରି ଚାଲିଥିଲେ। ଏହି ଧାରା ଜାରି ରହିଥିଲେ ବିଧାୟକ ପ୍ରଶାନ୍ତଙ୍କ ବିକଳ୍ପ ଭାବେ ଅମରେନ୍ଦ୍ରଙ୍କୁ ଲୋକେ ଭାବିଥାନ୍ତେ। ସୌଭାଗ୍ୟ ଅମରେନ୍ଦ୍ରଙ୍କୁ ଅଧ୍ୟକ୍ଷ ପଦରୁ ହଟାଇ ଦିଆଯାଇଛି। ଏହି କଥା ଉପସ୍ଥିତ ଦଳୀୟ ଅନ୍ୟ କର୍ମୀଙ୍କୁ ନୂଆ ଇସାରା ଦେଇଥିଲା। ତେବେ ଆଗକୁ ଅମରେନ୍ଦ୍ର ଓ ପ୍ରଶାନ୍ତଙ୍କ ବିବାଦର ମୋଡ କେଉଁ ଆଡେ ଯାଉଛି ତାହା ଦେଖିବା ବାକି ରହିଲା।

ବିଜେଡି ଭୁବନେଶ୍ୱର ସଂସଦୀୟ ପ୍ରାର୍ଥୀଙ୍କୁ ନେଇ ଚର୍ଚ୍ଚା

ଭୁବନେଶ୍ୱର,୧୬।୧୨(ଅନିଲ ଦାସ)

ସାଧାରଣ ନିର୍ବାଚନକୁ ଆଉ କିଛି ମାସ ବାକି ରହିଛି। ବିଭିନ୍ନ ଦଳ ପକ୍ଷରୁ ଏ ନେଇ ରଣନୀତି ପ୍ରସ୍ତୁତ ଚାଲିଛି। ତେବେ ଆଶାୟୀ ପ୍ରାର୍ଥୀମାନେ ମଧ୍ୟ ବିଭିନ୍ନ କାର୍ଯ୍ୟକ୍ରମ ଜରିଆରେ ଭୋଟରମାନଙ୍କୁ ଆକୃଷ୍ଟ କରିବାରେ ଲାଗିଛନ୍ତି। ତେବେ ବିଜେଡି ଭୁବନେଶ୍ୱର ସଂସଦୀୟ କ୍ଷେତ୍ର ପ୍ରାର୍ଥୀଙ୍କୁ ନେଇ ଚର୍ଚ୍ଚା ଆରମ୍ଭ ହୋଇଛି। ୨୦୧୯ ନିର୍ବାଚନରେ ଏଠାରୁ ଅବସରପ୍ରାପ୍ତ ଆଇପିଏସ୍ ଅଫିସର ଅରୂପ ପଟ୍ଟନାୟକଙ୍କୁ ଦଳ ପ୍ରାର୍ଥୀ କରିଥିଲା। ତେବେ ସେ ଭାଜପା ପ୍ରାର୍ଥୀ ଅପରାଜିତା ଷଡ଼ଙ୍ଗୀଙ୍କଠାରୁ ପରାସ୍ତ ହୋଇଥିଲେ। ଭୁବନେଶ୍ୱର ସଂସଦୀୟ କ୍ଷେତ୍ର ବିଜେଡି ପାଇଁ ସମ୍ମାନର ପ୍ରଶ୍ନ ହୋଇଥିବାରୁ ଦଳ ଏଠାରେ ବିଜୟ ସମ୍ଭାବନା ଥିବା ପ୍ରାର୍ଥୀଙ୍କୁ ଟିକେଟ ଦେବା ନେଇ ଚର୍ଚ୍ଚା ଆରମ୍ଭ ହୋଇଛି। ଅନ୍ୟପକ୍ଷରେ ଏମ୍‌ପି ଅପରାଜିତା ଷଡ଼ଙ୍ଗୀ ଆସନ୍ତା ନିର୍ବାଚନରେ ଭୁବନେଶ୍ୱର ସଂସଦୀୟ କ୍ଷେତ୍ରରୁ ପ୍ରାର୍ଥୀ ହେବା ପାଇଁ ପ୍ରଚାର ଅଭିଯାନକୁ ଜୋରଦାର କରିଛନ୍ତି। ବିଭିନ୍ନ କାନ୍ଥବାଡ଼ରେ ଲେଖି ପ୍ରଚାର କରୁଛନ୍ତି। ଏପରି ସ୍ଥଳେ ଅପରାଜିତାଙ୍କୁ ଟକ୍କର ଦେବା ପାଇଁ ବିଜେଡିରୁ ଜଣେ ମହିଳାଙ୍କୁ ପ୍ରାର୍ଥୀ କରିବା ନେଇ ବିଭିନ୍ନ ମହଲରେ ଚର୍ଚ୍ଚା ହେଉଛି।

ଭୁବନେଶ୍ୱର ଲୋକ ସଭା ଆସନ ଅନ୍ତର୍ଗତ ଜଟଣୀ, ଜୟଦେବ ଓ ବେଗୁନିଆରେ ବିଭିନ୍ନ ଦଳୀୟ କାର୍ଯ୍ୟକ୍ରମରେ ଶ୍ରୀମୟୀ ମିଶ୍ର ସକ୍ରିୟ ରହିଛନ୍ତି। ଗତ କିଛିଦିନ ତଳେ ଭୁବନେଶ୍ୱର ଉତ୍ତର ନିର୍ବାଚନମଣ୍ଡଳୀ ପଦଯାତ୍ରା ବେଳେ ଶ୍ରୀମୟୀ ବିଜେଡିର ଲୋକ ସଭା ପ୍ରାର୍ଥୀ ଭାବେ ମଧ୍ୟ ସ୍ଲୋଗାନ ପଡ଼ିଥିଲା। ତେବେ ଏହି ଚର୍ଚ୍ଚାକୁ ଶନିବାର ଏକାମ୍ର ନିର୍ବାଚନମଣ୍ଡଳୀରେ ଅନୁଷ୍ଠିତ ବିଜେଡି ପଦଯାତ୍ରାରେ ଆଉ ଟିକେ ଖୋରାକ ମିଳିଯାଇଛି।

ପଦଯାତ୍ରା ବେଳେ ଶ୍ରୀମୟୀଙ୍କ ଲୋକ ସଭା ପ୍ରାର୍ଥିତ୍ୱକୁ ନେଇ ସ୍ଥାନୀୟ ବିଧାୟକ ତଥା ମନ୍ତ୍ରୀ ଅଶୋକ ପଣ୍ଡା ପରୋକ୍ଷ ସୂଚନା ଦେଇଛନ୍ତି। ଏକାମ୍ର ନିର୍ବାଚନମଣ୍ଡଳୀର ୫୬ ନମ୍ବର ୱାର୍ଡରେ ବିଜେଡି ପଦଯାତ୍ରା ବେଳେ ଦଳୀୟ କର୍ମୀଙ୍କୁ ସମ୍ବୋଧନ କରି ସେ କହିଛନ୍ତି ଯେ ମୁଖ୍ୟମନ୍ତ୍ରୀ ଆଗାମୀ ଦିନରେ ଶ୍ରୀମୟୀଙ୍କୁ ଭୁବନେଶ୍ୱର ସଂସଦୀୟ କ୍ଷେତ୍ରର ପ୍ରାର୍ଥୀ କରିବାକୁ ଯାଉଛନ୍ତି। ମୁଖ୍ୟମନ୍ତ୍ରୀଙ୍କର ଏହା ସମ୍ମାନର ପ୍ରଶ୍ନ। ଶ୍ରୀମୟୀଙ୍କୁ ଭୁବନେଶ୍ୱର ସଂସଦୀୟ କ୍ଷେତ୍ରରୁ ବିଜୟୀ କରିବାକୁ ସେ ଉପସ୍ଥିତ ଜନତାଙ୍କୁ ଆହ୍ୱାନ ଦେଇଥିଲେ। ଏହି ମନ୍ତବ୍ୟକୁ ନେଇ ବିଜେଡି ଭୁବନେଶ୍ୱର ଲୋକ ସଭା ପ୍ରାର୍ଥୀ ଭାବେ ଶ୍ରୀମୟୀଙ୍କୁ ନେଇ ଚର୍ଚ୍ଚା ଜୋର ଧରିଛି।

ତେବେ ମନ୍ତ୍ରୀ ଏହି ମନ୍ତବ୍ୟକୁ ଖଣ୍ଡନ କରିଛନ୍ତି। ସେ କହିଛନ୍ତି ଯେ ଭୁବନେଶ୍ୱର ଲୋକ ସଭା ଆସନରୁ କିଏ ପ୍ରାର୍ଥୀ ହେବେ ନ ହେବେ ତାହା ମୁଖ୍ୟମନ୍ତ୍ରୀ ନିଷ୍ପତ୍ତି ନେବେ। ସେଥିରେ ତାଙ୍କର କିଛି ଭୂମିକା ନାହିଁ। ସେ ଯାହା କହିଛନ୍ତି ତାକୁ କଦର୍ଥ କରାଯାଇଛି। ସେ କେବେ ଶ୍ରୀମୟୀଙ୍କୁ ପ୍ରାର୍ଥୀ ଘୋଷଣା କରିବା କଥା କହିନାହାନ୍ତି। ସେ ସଂସଦୀୟ କ୍ଷେତ୍ରରେ ଦଳୀୟ କାର୍ଯ୍ୟକ୍ରମରେ ଯୋଗ ଦେଉଛନ୍ତି। ତେଣୁ ତାଙ୍କୁ ଆଶୀର୍ବାଦ ଦେବାକୁ ମୁଁ ଲୋକମାନଙ୍କୁ ନିବେଦନ କରିଛି।

ଅନ୍ୟପକ୍ଷରେ ଦଳର ଉପସଭାପତି ତଥା ପୂର୍ବତନ ସାଂସଦ ପ୍ରସନ୍ନ ପାଟଶାଣୀ ଏହାକୁ ସହଜରେ ଗ୍ରହଣ କରିପାରି ନାହାନ୍ତି। ଏହି ଆସନରୁ ୫ ଥର ବିଜୟୀ ହୋଇ ଗତଥର ଟିକେଟ ପାଇ ନ ଥିବା ପାଟଶାଣୀ କହିଛନ୍ତି, ଗତ ଥର ତାଙ୍କୁ ଟିକେଟ ଦିଆଯାଇ ନ ଥିଲା। ସେ କେବେ ବିରୋଧ କରିନାହାନ୍ତି। କେତେ ଏମିତି ଆସିବେ ଆଉ ଯିବେ। ଆମେ ଲୋକଙ୍କ ସହ ଅଛୁ। ଲୋକଙ୍କ ସହ ଯିଏ ଥାଏ ତା'ର ପରାଜୟ ହୁଏନି। ସେ କେବେ ହାରିନାହାନ୍ତି। ତାଙ୍କୁ ଟିକେଟ ଦେଇଥିଲେ ସେ ଜିତିଥାଆନ୍ତେ। ଯଦି ତାଙ୍କୁ ଟିକେଟ ଦେଲେ, ତେବେ ଭଲକଥା। କିନ୍ତୁ ବିଶ୍ୱାସ ଅଛି, ଦଳ ଏ ଭୁଲ କେବେ କରିବନି। ଦଳ ଥରେ ଭୁଲ କରିଥିଲା, ଯାହା ଅବସ୍ଥା ହେଲା ସମସ୍ତେ ଜାଣିଛନ୍ତି ବୋଲି ପାଟଶାଣୀ କହିଛନ୍ତି।

ଭୁବନେଶ୍ୱର ଏକାମ୍ର ନିର୍ବାଚନମଣ୍ଡଳୀରେ ଶନିବାର ବିଜେଡିର ପଦଯାତ୍ରାବେଳେ ଶ୍ରୀମୟୀ ମିଶ୍ରଙ୍କୁ ଜଣେ ବୟସ୍କା ମହିଳା ଆଶୀର୍ବାଦ କରୁଛନ୍ତି। ନିକଟରେ ଉପସ୍ଥିତ ଅଛନ୍ତି ମନ୍ତ୍ରୀ ଅଶୋକ ଚନ୍ଦ୍ର ପଣ୍ଡା।

ଧର୍ମେନ୍ଦ୍ରଙ୍କୁ ଭର୍ତ୍ତୃହରିଙ୍କ ଫାଉଲ ପରାମର୍ଶ ନେଇ ଚର୍ଚ୍ଚା

କଟକ,୧୬।୧୨(ଶିଳ୍ପା ପ୍ରିୟଦର୍ଶିନୀ)

ଭର୍ତ୍ତୃହରି ମହତାବ

କଟକ ରେଭେନ୍‌ଶା ବାଳିକା ବିଦ୍ୟାଳୟର ୧୫୦ ବର୍ଷ ପୂର୍ତ୍ତି ଅବସରରେ ଆୟୋଜିତ କାର୍ଯ୍ୟକ୍ରମରେ ଗୋଟିଏ ମଞ୍ଚରେ ଥିଲେ କେନ୍ଦ୍ରମନ୍ତ୍ରୀ ଧର୍ମେନ୍ଦ୍ର ପ୍ରଧାନ ଓ ଏମ୍‌ପି ଭର୍ତ୍ତୃହରି ମହତାବ। ଭାଷଣ ଦେବା ବେଳେ ଦୁଇ ନେତା ପରସ୍ପରକୁ ପ୍ରଶଂସା କରିଥିବା ଦେଖିବାକୁ ମିଳିଛି। ଧର୍ମେନ୍ଦ୍ରଙ୍କୁ ପ୍ରଶଂସା କରି ଭର୍ତ୍ତୃହରି କହିଛନ୍ତି, କେନ୍ଦ୍ରମନ୍ତ୍ରୀ ଆଗକୁ ବଢ଼ିବାକୁ ଚାହୁଁଥିଲେ ଯଦି କିଏ ତାଙ୍କୁ ଫାଉଲ ମାରିବାକୁ ଚେଷ୍ଟା କରେ, ତେବେ ସେ ତାକୁ ମୁକାବିଲା କରିବାର ଦକ୍ଷତା ରଖନ୍ତି। ସେ କହିଛନ୍ତି, ଖେଳ ପଡ଼ିଆରେ ଅନେକ ଫାଉଲ ଭୋଗିବାକୁ ହୁଏ। ଜୀବନରେ ବହୁ ପ୍ରକାର ଫାଉଲ ମାରିବା ଲୋକ ଅଛନ୍ତି। ତେଣୁ ଧର୍ମେନ୍ଦ୍ରବାବୁ କିଏ କ'ଣ ଫାଉଲ ମାରୁଛି ମନ ଶଙ୍କା କରନ୍ତୁ ନାହିଁ। ଆପଣ କୁଶଳୀ ଲୋକ, ସେ ଦୃଷ୍ଟିରୁ କିଏ କ'ଣ ଉଦ୍ୟମ କରୁଛି, ତାକୁ ଅତିକ୍ରମ କରି ଗୋଲ କରିବା କୌଶଳ ଆପଣଙ୍କୁ ଜଣା। ସେଥିପାଇଁ ପ୍ରଧାନମନ୍ତ୍ରୀ ଆପଣଙ୍କୁ କୌଶଳ ଓ ଦକ୍ଷତା ବିକାଶ ମନ୍ତ୍ରୀ କରିଛନ୍ତି ବୋଲି ଭର୍ତ୍ତୃହରି କହିଛନ୍ତି।

କେନ୍ଦ୍ରମନ୍ତ୍ରୀ ଧର୍ମେନ୍ଦ୍ର ପ୍ରଧାନ ଅଭିଭାଷଣ ଦେବା ବେଳେ ସାଂସଦ ଭର୍ତ୍ତୃହରି ମହତାବଙ୍କୁ ମଧ୍ୟ ପ୍ରଶଂସା କରିଥିଲେ। ଧର୍ମେନ୍ଦ୍ର କହିଥିଲେ, କଟକ ସାଂସଦ ପ୍ରଧାନମନ୍ତ୍ରୀ ମୋଦିଙ୍କ ପ୍ରିୟଲୋକ। କଟକରେ କୌଣସି ସଭା ହେବ ଆଉ ଭର୍ତ୍ତୃହରି ନ ଥିବେ, ଏହା ହୋଇ ନ ପାରେ। ବିକଶିତ ରଥ କଟକକୁ ବି ଆସିଲାଣି। ହେଲେ ସେ ପୂର୍ବରୁ ସୂଚନା ପାଇନାହାନ୍ତି। ନହେଲେ ଦୁହେଁ

OFFICE OF THE VYASANAGAR MUNICIPALITY, VYASANAGAR

Jajpur Road, Jajpur - 755019
e-mail: vyasanagarmunicipality@gmail.com

Bid Identification No. 10/VNM/2023-24

No. 4888 Dt.14.12.2023

No. C-2115: Executive Officer, Vyasanagar Municipality, Jajpur on behalf of Governor of Odisha invites Percentage bids in Double Cover System for the works details in the table from class of contractors mentioned in Col. 7 below registered with the State Government and contractors of equivalent grade/class registered with Central Government/MES/Railway/Municipal Contractors to be eventually drawn up in form for execution of civil works, on production of definite proof from the appropriate authority. But successful bidder other than State/MES/Railways/CPWD in equivalent rank has to register under the State PWD before signing the agreement.
1. Name of the Work: Extension of Administrative building with other ancillary structures etc. inside existing SeTP of Vyasanagar Municipality. 2. No. of Works: 1 No., 3. Estimated Cost: 68.31999 Lakh (Excluding GST), 4. Period of Completion: 180 Days, 5. Date & time of Bidding: From 11.00 A.M. of 16.12.2023 to 5.00 P.M. of 26.12.2023., 6. Last date & time for receipt of bids in the portal: 26.12.2023 upto 5.00 P.M., 7. Bids received online shall be opened on: 27.12.2023 at 11.00 A.M. onwards.
Further details can be seen from the procurement portal i.e. **https://tendersodisah.gov.in/nicgep/app.**

OIPR-13092/11/0020/2324 Sd./- Executive Officer, Vyasanagar Municipality

BHUBANESWAR DEVELOPMENT AUTHORITY

AKASH SHOVA BUILDING, SACHIVALAYA MARG, BHUBANESWAR - 751001
PABX No. 0674-2392801/0998/6437, FAX No. 0674-2390633/085
Visit us at: http://www.bda.gov.in/

INVITATION FOR BIDS

Bid Identification No. 1511/EM/BDA/2023-24 **Date: 14.12.2023**

No. CAD-3296: Engineer Member, BDA on behalf of Bhubaneswar Development Authority, Bhubaneswar invites percentage rate bids in Double Cover System in ONLINE MODE from eligible contractors for civil works as mentioned below.

1. Nature of works : Civil Work (Development of Playground)
2. Total No. of works : 02 (Two) Nos.
3. Amount put to tender : i. Rs.403.78 lakh ii. Rs.397.48 Lakh
4. Class of Contractor : i. 'A' Class ii. 'B' & 'A' Class
5. Period of Completion : 06 (Six) Calendar Months
6. Cost of Bid documents : Rs.10,000.00 + 18% GST = Rs.11,800.00 (Online transfer by the last date & time for receipt of bids)
7. Earnest Money Deposit (EMD): 1% of estimated cost put to tender (Online transfer by the last date & time for receipt of bids)
8. Availability of Tender : From 18.12.2023 to 5.00 P.M. of 01.01.2024 **https://tendersodisha.gov.in**.
9. Date of opening of tender : Dt.02.01.2024 at 11.30 A.M.
10. Place of opening of tender : O/o. Engineer Member, BDA, Bhubaneswar

Further details can be seen from the website: **https://tendersodisha.gov.in**. Any addendum/corrigendum/cancellation of tender can also be seen in the said website.

OIPR-13033/11/0527/2324 Sd./- Engineer Member, BDA, Bhubaneswar

WORKS DEPARTMENT
OFFICE OF THE SUPERINTENDING ENGINEER, ROURKELA (R&B) DIVISION, UDITNAGAR, ROURKELA

No. B-1458 E-Mail Id -eepwdrkl@gmail.com

Government of Orissa
"e" Procurement Notice

Bid Identification No. 99/2023-2024 Dated: 14.12.2023

1. Number of Works : 02 (Two) number of works
2. Estimated Cost : Rs.76.76 Lakhs to 81.68 Lakhs
3. Period of Completion : 4 (Four) to 6 (Six) Calendar Months
4. Date & time of availability of bid document in the Portal : Dt.21.12.2023 at 11.00 A.M.
5. Last date/time for receipt of bids in the Portal : Dt.03.01.2024 upto 05.00 P.M.
6. Date of opening of Bid : Dt.04.01.2024 at 11.00 A.M.
7. Name and Address of the Officer Inviting Bid : Superintending Engineer, (R&B) Division, Rourkela, Uditnagar

Further details can be seen from the e-procurement portal **http//tendersorissa.gov.in**.

Sd./- Superintending Engineer
Rourkela (R&B) Division, Rourkela
OIPR-34068/11/0028/2324

OFFICE OF THE ENGINEER-IN-CHIEF (CIVIL), ODISHA
NIRMAN SOUDHA, UNIT-V, BHUBANESWAR

E-mail ID: cebuildings_orissa@yahoo.co.in, Tel.: (0674) 2391523
No. B-IV-H-(ALMC)-35/23 Letter No. 53168 Dt. 12th December 2023
No. B-1447

Invitation for Bids

Bid Identification No. C.E. (B) - 49/2023-24

1.	The Chief Engineer, Buildings on behalf of Governor of Odisha, invites bids from reputed Indian firms registered with the State Government and bidders of equivalent Grade/Class registered with Central Government/ MES/Railways for the Building works (Modular OTs)on turneky basis (i.e. Establishment of Modular OTs in Teaching Hospitals).		
2.	Nature of Work	:	Building Work (Establishment of Modular OTs in Teaching Hospitals)
3.	No. of Work	:	05 Nos.
4.	Bid Cost	:	Rs.10,000/- (Each)
5.	Class of Contractor	:	'A' / Special/Super Class
6.	Availability of Bid documents in the website	:	From Dt.21.12.2023 to 05.30 P.M. of Dt.10.01.2024.
7.	Pre-bid meeting	:	Dt.27.12.2023 at 11.00 A.M.
8.	Last dt. of submission of hardcopy	:	Dt.16.01.2024 upto 5.30 P.M.
9.	Date of opening of Bids	:	Dt.17.01.2024 at 11.30 A.M.
10.	The bidders have to participate in ONLINE bidding only. Further details can be seen from the website: **https://tendersodisha.gov.in**. Any addendum/corrigendum/cancellation of tender can also be seen in the said website only.		

Sd./- Chief Engineer Buildings, (I/C), Odisha
OIPR-34002/11/0003/2324

BLOCK SWASTHYA SAMITI, PARJANG, DHENKANAL
BLOCK PROGRAMME MANAGEMENT UNIT
NATIONAL HEALTH MISSION

Notice No. 449 **Date: 14.12.2023**

No. E-: Sealed tenders are invited from reputed agencies/individuals for engagement of Hiring the vehicle in the CHC Parjang. The details regarding application format, terms and conditions of the tenders may be download from district website i.e. **www.dhenkanal.nic.in**. The tenders should reach the office of the undersigned latest by 29.12.2023, 5 P.M. through Speed Post/Regd. Post/Courier only. The tenders will be opened on 30.12.2023 at 11 A.M. in the Office of the undersigned in presence of the bidders/authorized representative of the bidders. The undersigned is not responsible for any kind of postal delay and reserves all right to cancel any or all the tender at any stage of selection/finalization process without assigning any reason thereof. Any typographical error may be exempted.

Sd./- Medical Officer-in-Charge, CHC, Parjang
OIPR-10233/11/0005/2324

See Career Appointment on every Wednesday & Saturday

OFFICE OF THE SUPERINTENDING ENGINEER RWSS DIVISION, BHUBANESWAR

Plot No. 1214(P), AT: Tapovan, P.O.: Khandagiri, Bhubaneswar-30
Tel.: (0674) 2384108, Fax: (0674) 2384108,
E-Mail: eebbsrrwss@gmail.com

QUOTATION CALL NOTICE No. 14 of 2023-24

No. O-1818: The Executive Engineer, RWS&S Division, Bhubaneswar, Plot - 1214(Part), At: Tapovan, P.O.: Khandagiri, Bhubaneswar - 30 on behalf of Governor of Odisha invites item rate price bids in Offline mode from Authorised Dealer/Distribution/Supplier.

1	Nature of Work	Repair of vehicle bearing Regd. No. OD-02-Z-2345 (Indigo)
2	No. of Works	01 (One)
3	Time for Completion	15 (Fifteen) Days
4	Cost of Bidding Document	Rs.100.00
5	The quotation document will be available in the O/o. Superintending Engineer, RWS&S Division, Bhubaneswar or can be downloaded from **www.khordha.nic.in**	Dt.16.12.2023 to 22.12.2023 upto 1.00 P.M.
6	Last date and time for submission of quotation papers in the quotation box kept in the Office of the Superintending Engineer, RWS&S Division, Bhubaneswar	Dt.22.12.2023 upto 4.00 P.M.
7	Date & time of opening of bids	Dt.26.12.2023 at 11.30 A.M. in the Office of the Superintending Engineer, RWS&S Division, Bhubaneswar

Subsequent corrigendum if any shall appear in the Office notice board of the undersigned & **www.khordha.nic.in**.

Sd./- Executive Engineer
RWS&S Division, Bhubaneswar
OIPR-25011/11/0029/2324

No.C-2130:

www.watcoodisha.in

GOVERNMENT OF ODISHA
WATER CORPORATION OF ODISHA
OFFICE OF THE GENERAL MANAGER, WATCO DIVISION, SAMBALPUR

Phone No.:(0663)-2412135, Email Id:eephdsbp@gmail.com

NOTICE INVITING TENDERS
NATIONAL COMPETITIVE BIDDING THROUGH e-Procurement

Bid Identification No.GMWATCOSBP-17/2023-24, Dt.14.12.2023

01. Name of the Work : 1 No. Work
02. Type of Bid : Two Bid System
03. Estimated Cost : Rs.88.88 Lakhs
04. Class of Contractor : Manufacturer
05. Period of Completion : 60 (Sixty) Days
06. Date & Time of availability of bid document in the portal : From 11.00 AM of dt.21.12.2023 to 5.00 PM of 06.01.2024
07. Last date/time of receipt of bids in the portal : 5.00 PM of 06.01.2024
08. Date & Time of opening of tender : At 11.30 AM of 08.01.2024
09. Name and Address of the Officer Inviting Bid : General Manager, WATCO Division Sambalpur, Brooks Hill, Near Stadium, At/Po-Motijharan Dist-Sambalpur-768001

Further details can be seen from the website **http://tenders.ori.nic.in** or **www.tendersorissa.gov.in.**

Sd./- General Manager
WATCO Division, Sambalpur
OIPR-13247/11/0021/2324

OFFICE OF THE MUNICIPAL COUNCIL, SONEPUR

"e" Procurement Notice

Bid Identification No.SNP-MUN-19/2023-24
TENDER ID: 2023_ORULB_98368
Tender Call Notice No.4710/Date:14.12.2023

No.C-2127: Bid documents consisting of Work, Estimated Cost, Cost of Tender Paper, EMD, time of completion, Class of Contractors and the set of terms and conditions of contract & other necessary documents can be seen in Govt. website i.e. www.tendersodisha.gov.in.

1. Name of the Work : As per DTCN
2. No. of Works : 7 Nos.
3. Amount put to Tender : As per DTCN
4. Period of Completion : As per DTCN
5. Starting Date & Time of Bidding : From Dt.15.12.2023 from 11.00 A.M.
6. Last Date & Time for Receipt of tenders through online : On or before Dt.27.12.2023 upto 05.00 PM
7. Bids received online shall be opened on : On Dt.28.12.2023 at 11.00 AM
8. Name and address of the Officer Inviting Bid : Executive Officer Sonepur Municipality

Further details can be seen from the procurement portal i.e. www.tendersodisha.gov.in.

Sd./- Executive Officer
Sonepur Municipality
OIPR-13098/11/0019/2324

BHUBANESWAR MUNICIPAL CORPORATION

e-Mail: ce@bmc.gov.in

e-Procurement Notice

BID Identification No.23, Dt.14.12.2023

No. 59326 **Dt.14.12.2023**

No. C-: On behalf of the Commissioner, Bhubaneswar Municipal Corporation, City Engineer, BMC invites Percentage Rate Bids for the work mentioned below through e-Procurement in conformity with the terms and conditions of the Detailed Tender Call Notice (DTCN) in Two Bid System from intending bidders fulfilling the eligibility criteria mentioned in the DTCN. Each bid should be submitted online through the website **www.tendersodisha.gov.in** by eligible bidders.

1. No. of Works : 2 (Two) Nos.
2. Estimated Cost : Rs.277.34 Lakhs & 297.74 Lakhs
3. Class of Contractor : "B" & "A" Class
4. Period of Completion : 03 (Three) Calendar Months
5. Date and Time of availability of Bid document in the portal : From 5.00 P.M. of 16.12.2023 to 05.00 P.M. of 30.12.2023
6. Last date/time of submission of bids in the portal : 05.00 P.M. of 30.12.2023
7. Date of opening of Technical Bid from portal : 01.01.2024 (11.30 A.M. onwards)
8. Date of Opening of Financial Bid : Will be communicated later

Further details can be seen from the e-Procurement portal **https://www.tendersodisha.gov.in**. Any addendum/corrigendum/cancellation of tender can also be seen in the said website.

Sd./- City Engineer
Bhubaneswar Municipal Corporation
OIPR-13002/11/0235/2324

ନିୟନ୍ତ୍ରିତ ବଜାର କମିଟି, କୋରାପୁଟ

No.CAD-ଏତଦ୍ୱାରା କୋରାପୁଟ ଉପଖଣ୍ଡର ସମସ୍ତ ଚାଷୀ ଭାଇ ଓ ଭଉଣୀମାନଙ୍କ ଅବଗତି ନିମନ୍ତେ ଜଣାଇ ଦିଆଯାଉଅଛି ଯେ, ଚଳିତ ବର୍ଷ ୨୦୨୩-୨୪ ଖରିଫ ଋତୁ ପାଇଁ ଆସନ୍ତା ତା.୧୪.୧୨.୨୦୨୩ ରିଖ ଠାରୁ ୧୩ ଗୋଟି ଲ୍ୟାମ୍ପସ ଜରିଆରେ ୨୮ ଗୋଟି କେନ୍ଦ୍ରରେ ଧାନ କ୍ରୟ କରାଯିବ । ଶୁଖିଲା, ପରିଷ୍କାର, ସମାନ ଆକୃତି ବିଶିଷ୍ଟ, ଏକ କିସମ ଧାନ ଯଥା (FAQ) ମାନର ହୋଇଥିବା ଆବଶ୍ୟକ । ସମସ୍ତ ଚାଷୀ ଭାଇ ଭଉଣୀମାନଙ୍କୁ ଅନୁରୋଧ ସରକାରଙ୍କ ଦ୍ୱାରା ପ୍ରଦାନ କରାଯାଇଥିବା ଟୋକେନ ମାଧ୍ୟମରେ ସେମାନେ ନିକଟସ୍ଥ ଲ୍ୟାମ୍ପ୍ସ ଜରିଆରେ ସରକାରଙ୍କ ନିର୍ଦ୍ଧାରିତ ମୂଲ୍ୟରେ ଧାନ ବିକ୍ରୟ କରନ୍ତୁ ।

FAQ ମାନ ଧାନର ସରକାରୀ ସହାୟକ ମୂଲ୍ୟ

ଧାନର କିସମ	କୁଇଣ୍ଟାଲ ପ୍ରତି ଦର
ସାଧାରଣ ଧାନ	ଟ.୨୧୮୩.୦୦
A ଗ୍ରେଡ୍ ଧାନ	ଟ.୨୨୦୩.୦୦

ସହାୟକ ମୂଲ୍ୟ ପାଇଁ ଧାନର ଅନୁମୋଦିତ ବାହ୍ୟ ପଦାର୍ଥ ଓ ଜଳୀୟ ଅଂଶର ହାରାହାରି ମାନ (FAQ) ନିମ୍ନମତେ ହେବା ଦରକାର ।

୧	ବାହ୍ୟ ପଦାର୍ଥ ଯଥା -ମାଟି, ଗୋଡ଼ି, ବାଲି ଓ ଗୁଣ୍ଡା ଇତ୍ୟାଦି	୧% (ଏକ ଶତାଂଶ)
୨	ବାହ୍ୟ ପଦାର୍ଥ ଯଥା-କାଠି, କୁଟା ଓ ଅଗାଡି ଇତ୍ୟାଦି	୧% (ଏକ ଶତାଂଶ)
୩	ନିକୃଷ୍ଟ, ବେରଙ୍ଗୀ, ପୋକା ଓ ପାଣିଫୁଲା ଧାନ ସର୍ବାଧିକ ମିଶ୍ରଣ	୫% (ପାଞ୍ଚ ଶତାଂଶ)
୪	ଅପରିପକ୍ୱ, ମଲା ବା ଚାଉଳ ବାହାରୁନଥିବା ଧାନ	୩% (ତିନି ଶତାଂଶ)
୫	ଗ୍ରେଡ୍ A ଧାନରେ ସାଧାରଣ ଧାନ ମିଶ୍ରିତ	୬% (ଛ ଶତାଂଶ)
୬	ଜଳୀୟ ଅଂଶ	୧୭% (ସତର ଶତାଂଶ)

କେଉଁ କେଉଁ ବାରରେ କେଉଁ କେଉଁ ମଣ୍ଡିରେ ଧାନ କ୍ରୟ କରାଯିବ

କ୍ରମିକ ସଂଖ୍ୟା	ବାରର ନାମ	ଧାନ ମଣ୍ଡିର ନାମ
୧	ସୋମବାର	ମହାଦେଈପୁଟ, ସୁବାଲ, ଦୁମ୍ବାଗୁଡା, ପୋଡଗଡ, ନୀଳାବାଡି
୨	ମଙ୍ଗଳବାର	ଡୁମୁରିପୁଟ, ଲମଡାପୁଟ, ଏ ମାଲକାନଗିରି, କାଙ୍କାରିଗୁମ୍ଫା, ନାରାୟଣପାଟଣା, ନୀଳାବାଡି, ପଟାଙ୍ଗୀ, ନନ୍ଦପୁର, ବାଲଡା
୩	ବୁଧବାର	ଦଶମନ୍ତପୁର, ଲୁଲା, ଲକ୍ଷ୍ମୀପୁର, ବଳିପେଟା, ଆଳମଣ୍ଡା,ସୁଙ୍କି
୪	ଗୁରୁବାର	ବଳିପେଟା, ରାଇସିଙ୍ଗ, କୁଲାବୀର
୫	ଶୁକ୍ରବାର	ପାଲିବା, କୁନ୍ଦୁଲି, ଦୁଆରଶୁଣୀ, ଡମ୍ପି, ପୋଡପଦର, କୁମ୍ଭାରିପୁଟ, ପଟାଙ୍ଗି, ନନ୍ଦପୁର
୬	ଶନିବାର	କୁମ୍ଭାରିପୁଟ, ପୁକାଲି

ସ୍ୱା./-ଉପଜିଲ୍ଲାପାଳ, କୋରାପୁଟ ଓ ଅଧ୍ୟକ୍ଷ
ନିୟନ୍ତ୍ରିତ ବଜାର କମିଟି, କୋରାପୁଟ
OIPR-07022/11/0002/2324

GOVERNMENT OF ODISHA

OFFICE OF THE EXECUTIVE ENGINEER RURAL WORKS DIVISION, RAYAGADA

e-mail Id:rw_rayagada@yahoo.co.in

Letter No.4007 **1st Corrigendum** **Date:11.12.2023**

No.O-1811: In Continuation to this office Bid Identification No.EERWRGD-Online-05/2023-24 invited vide this office letter No.3729, dated 21.11.2023 partial modification of TCN has been made as follows:

Sl. No.	Item	Time Schedule as per Original TCN	Time Schedule as per Corrigendum Notice
1	Availability of Tender online for bidding	01.12.2023 at 11.00 AM to 11.12.2023 upto 5.00 PM	26.12.2023 at 11.00 AM to 05.01.2024 upto 5.00 PM
2	Date & Time of opening of tender	12.12.2023 at 11.00 AM	06.01.2024 at 11.00 AM

All other terms and conditions remain unchaged.

Sd./- Executive Engineer, Rural Works Division, Rayagada
OIPR-25072/11/0013/2324

CAD-3303

ଓଡ଼ିଶା ଉଠା ଜଳସେଚନ ନିଗମ

(ଓଡ଼ିଶା ସରକାରଙ୍କ ଏକ ସଂସ୍ଥା)
ଏନ୍-୧୭/୨, ନୂଆପଲ୍ଲୀ, ଭୁବନେଶ୍ୱର
ଡିପ୍ ବୋରୱେଲ୍ (ବିଦ୍ୟୁତ ଚାଳିତ/ ସୌର ଚାଳିତ)

ବିଜୁ କୃଷକ ବିକାଶ ଯୋଜନା- ଡିପ୍ ବୋରୱେଲ୍ ସେଚ କାର୍ଯ୍ୟକ୍ରମରେ ବିଦ୍ୟୁତ ସଂଯୋଗ/ ସୌର ଶକ୍ତି ପମ୍ପ ଜରିଆରେ ଗଭୀର ନଳକୂପ ପ୍ରକଳ୍ପ ପାଇଁ ଯେଉଁ ଚାଷୀମାନେ ନିର୍ଦ୍ଧାରିତ ସମୟ ତା୦୪.୧୨.୨୦୨୩ରିଖ ଠାରୁ ତା୧୬.୧୨.୨୦୨୩ରିଖ ମଧ୍ୟରେ online ମାଧ୍ୟମରେ ଦରଖାସ୍ତ ଆବେଦନ କରିଛନ୍ତି, ସେମାନେ ନିଜର ଅଂଶଧନ (Beneficiary share) ବାବଦକୁ ଟ୨୦,୦୦୦/- ଙ୍କା (ସାଧାରଣ ବର୍ଗ ଚାଷୀଙ୍କ ପାଇଁ ଉଦ୍ଦିଷ୍ଟ) ଓ ଟ୧୦,୦୦୦/- ଙ୍କା (ବି.ପି.ଏଲ. ତାଲିକାଭୁକ୍ତ SC/ST ଚାଷୀଙ୍କ ପାଇଁ ଉଦ୍ଦିଷ୍ଟ) Union Bank of Indiaର ନିର୍ଦ୍ଧାରିତ ଶାଖାରେ ଆସନ୍ତା ତା୨୨.୧୨.୨୦୨୩ ରିଖ ପର୍ଯ୍ୟନ୍ତ ଦାଖଲ କରିପାରିବେ ।

ଏ ସମ୍ପର୍କିତ ଅନ୍ୟାନ୍ୟ ତଥ୍ୟ ଓ ନିୟମାବଳୀ ବିଷୟରେ ନିକଟସ୍ଥ ଉଠାଜଳସେଚନ ବିଭାଗ କାର୍ଯ୍ୟାଳୟରେ ଅବଗତ ହେବାକୁ ଚାଷୀମାନଙ୍କୁ ଅନୁରୋଧ କରାଯାଉଅଛି ।

OIPR-32432/11/0043/2324 ସ୍ୱା./-ପରିଚାଳନା ନିର୍ଦ୍ଦେଶକ

No.C-2122:

OFFICE OF THE NOTIFIED AREA COUNCIL, KASHINAGAR

e-mail:- kasinagarn.hud@nic.in
Notice No.2096, Dt.14.12.2023

E-Procurement Notice

Bid Identification No. KNGR/NAC/05/2023-24

NAME OF WORK : Engagement of Sanitation Outsourcing Agency for door to door garbage collection of waste, street sweeping, cleaning of drains, spraying of bleaching powder, other disinfectants, fogging of mosquito chemicals, bush cutting and cleaning and sanitation service (Day and Night) etc. including waste collection, dry and solid waste separation, packing / packaging of solid waste and stacking with primary and secondary transportation of waste to designated location under Solid Waste Management Rules 2016 including supplying the following vehicles and ancillaries including all cost and conveyance taxes etc. for NAC, Kashinagar
Cost of tender schedule: Rs. 5,000.00, Cost of EMD : Rs. 50,000.00
Date and Time of availability of the Documents in the e-Tender portal : 15.12.2023 from 10.00 AM to 24.12.2023 up to 06.00 PM. Last Date of Receipt of Documents (Only By Registered Post/Speed Post/Person): 27.12.2023, 5.00P.M. Date & Time of Opening : 28.12.2023,11.00A.M. Further details can be seen from the e-procurement portal i.e.https://tendersodisha.gov.in/nicgep/app.

OIPR-13116/11/0008/2324 Executive Officer, NAC, Kashinagar

OFFICE OF THE SUPERINTENDING ENGINEER, BHUBANESWAR (R&B) DIVISION NO II, BHUBANESWAR

eerb2_bbsr@yahoo.com

INVITATIONS FOR BIDS THROUGH e-Procurement

Bid Identification No- C.C. (R&B) - 02

e – Procurement Notice No. 54 of 2023-24

No. B-1460: The Superintending Engineer, Bhubaneswar (R&B) Division No-II, Bhubaneswar on behalf of the Governor of Odisha invites percentage rate bids for Four Number Works to be received in online bidding, Single & Double cover system as detailed in: **https://tendersorissa.gov.in**. The details of bid documents will be available in the above website from **19.12.2023 to 5.00 P.M. of 26.12.2023**. The bidders must possess compatible Digital Signature Certificate of Class II or III. Bids received online shall be opened at 11.00 A.M. of 27.12.2023 in the Office of the Superintending Engineer, Bhubaneswar (R&B), Division No-II, Bhubaneswar. Further details can be seen from the e-procurement portal **www.tendersorissa.gov.in**. Addendum / Corrigendum, if required, will be available only in the Website.

Sd./- Executive Engineer,
BBSR (R&B) Division No.II, BBSR
OIPR-34088/11/0035/2324

GRIDCO LIMITED

GRIDCO Empowering Odisha

(A Govt. of Odisha Undertaking)
Regd. Office : Janpath, Bhubaneswar-751022, ODISHA
CIN : U40109OR1995SGC003960

Advt.No.HR/04 No. CAD- Dated 15.12.2023

ADVERTISEMENT FOR ENGAGEMENT OF SECRETARIAL STAFF TO DIRECTORS ON CONTRACTUAL BASIS

GRIDCO Limited (GRIDCO) a wholly owned Government of Odisha Undertaking is engaged in the business of Bulk Purchase of power from various generators located in & outside Odisha and supply the Power in bulk to Distribution Companies of Odisha & sale of surplus power.

GRIDCO invites application from Retired Sr. Private Secretary (Sr.PS), Private Secretary (PS), Personal Assistant (PA) or equivalent from Govt. of Odisha or Central/ State PSUfor the following postson contractual basis for its Corporate Office at Bhubaneswar having good service records and physically fit for the post.

NAME OF THE POST	NO. OF VACANCY
Secretarial Staff to Directors	02

Detailed terms and conditions of appointment along with mode of application is available at https://www.gridco.co.in. Interested candidates,fulfilling the eligibility criteria are required to send their resume in the prescribed application format along with enclosures by Speed Post or Registered Post only which should reachto the undersigned by 26.12.2023 positively.

Sd/
OIPR-04056/11/0016/234 Dy. General Manager (HRD)

ODISHA PUBLIC SERVICE COMMISSION

ADVERTISEMENT No. 18 of 2023-24
SHORT ADVERTISEMENT

Recruitment to the Posts of Principal, One each in Parala Maharaja Engineering College, Berhampur, Government College of Engineering, Keonjhar and Government College of Engineering, Kalahandi.

No. D-: Online applications are invited from eligible Indian Nationals through proforma application form to be made available in the Website of the Commission **(http://opsc.gov.in)** for the Post of Principal, 01 (One) each in Parala Maharaja Engineering College, Berhampur, Government College of Engineering, Keonjhar and Government College of Engineering, Kalahandi in the scale of pay of Rs.1,44,200/-, Pay Level-14 as per ORSP (for teachers of Engineering College/Degree level Technical Institutions/Universities), with DA as admissible from time to time. **The link for online application and submission shall be available from 27.12.2023 to 29.01.2024 [Note- 29.01.2024 is the last date for submission of Registered Online Application]**

2. VACANCY POSITION:
As per the requisition filed by the Skill Development & Technical Education Department, Government of Odisha, total of **03 (Three)** vacancies, are reserved for UR Category.
The details of vacancies and reservation status are shown in the long advertisement available at OPSC webportal **www.opsc.gov.in**.

3. AGE:
A candidate should be of 54 years of age or below as on the last date of receipt of online application i.e. 29.01.2024.
The Principal shall be appointed for a period of 5 years.

4. Essential qualification and eligibility criteria (as on the last date of receipt of application):
a) Ph.D Degree and First Class or equivalent at either Bachelor's (BE/B.Tech) or Master's level (M.Tech/ME) in the relevant branch.
b) At least two successful Ph.D guided as Supervisor/Co-Supervisor and minimum 8 research publications in SCI journals/UGC/AICTE approved list of journals.
c) Minimum 15 years of experience in teaching/research/industry, out of which at least 3 years shall be at the post equivalent to that of Professor. (Level 14, entry pay Rs.1,44,200/-).

4. Method of Selection:
The selection of candidates for recruitment to the posts shall be made on the basis of Interview.

N.B.: The link for online application and submission shall be available from 27.12.2023 to 29.01.2024 in the website (Note: 29.01.2024 is the last date for submission of Registered Online Application).
The candidates are advised to visit the Website of the Commission at **http://opsc.gov.in** for detailed information for applying to the above post.

OPSC, CUTTACK
DATE: 15.12.2023
Sd./- SECRETARY
ODISHA PUBLIC SERVICE COMMISSION, CUTTACK
OIPR-12002/11/0122/2324

ବାହାନଗାରେ କାଳ ରାତି

ଜୁନ୍ ୨ ତାରିଖ(ଶୁକ୍ରବାର) ସନ୍ଧ୍ୟା ୭ଟା। ମାଡ଼ି ଆସିଲା କାଳ, ନିମିଷକ ମଧ୍ୟରେ ଉଚ୍ଛନ୍ନ ହୋଇଗଲା ଅନେକ ସଂସାର। ଚାରିଆଡେ କୁଢ କୁଢ ଶବ। ଭୟଙ୍କର ରେଳ ଦୁର୍ଘଟଣାରେ ସ୍ତବ୍ଧ ହୋଇଯାଇଥିଲେ ବିଶ୍ୱବାସୀ। ବାହାନଗାଠାରେ ଶାଲିମାର-ଚେନ୍ନାଇ ସେଣ୍ଟ୍ରାଲ କରମଣ୍ଡଳ ଏକ୍ସପ୍ରେସ(୧୨୮୪୧) ଲାଇନଚ୍ୟୁତ ହୋଇ ମାଲବାହୀ ଟ୍ରେନ ଉପରେ ଚଢିଯିବା ଓ ବିପରୀତ ଦିଗରୁ ଆସୁଥିବା ବେଙ୍ଗାଲୁରୁ-ହାଓ୍ୱଡା ସୁପରଫାଷ୍ଟ ଏକ୍ସପ୍ରେସ(୧୨୮୬୪)ର ବଗିରେ ଧକ୍କା ହୋଇଥିଲା। ମୋଟ ୨୯୩ ଜଣଙ୍କର ମୃତ୍ୟୁ ହୋଇଥିବା ବେଳେ ୧ହଜାରରୁ ଊର୍ଦ୍ଧ୍ୱ ଆହତ ହୋଇଥିଲେ। ୨୮ ମୃତଦେହ ଚିହ୍ନଟ ହୋଇପାରି ନ ଥିଲା। ଏହି ଦୁର୍ଘଟଣା କିପରି ହେଲା ତାହା ଜାଣିବା ପାଇଁ କେନ୍ଦ୍ରରୁ ରାଜ୍ୟ ପର୍ଯ୍ୟନ୍ତ ବିଭାଗୀୟ ମନ୍ତ୍ରୀଙ୍କଠାରୁ ଅଧିକାରୀଙ୍କ ପର୍ଯ୍ୟନ୍ତ ସମସ୍ତଙ୍କର ନିଦ ହଜି ଯାଇଥିଲା। ଏହା ଯାନ୍ତ୍ରିକ ତ୍ରୁଟି ନା ମନୁଷ୍ୟକୃତ କିମ୍ବା କୌଣସି ଷଡ଼ଯନ୍ତ୍ର ଜାଣିବା ପାଇଁ ଏହାର ତଦନ୍ତ ଭାର ସିବିଆଇକୁ ହସ୍ତାନ୍ତର କରାଯାଇଥିଲା। କର୍ତ୍ତବ୍ୟରେ ଅବହେଳା ଓ ଯାନ୍ତ୍ରିକ ତ୍ରୁଟି ପାଇଁ ସିବିଆଇ ୩ଜଣଙ୍କୁ ଗିରଫ କରିଥିଲା। ଦୀର୍ଘଦିନ ଧରି ଶବ ଚିହ୍ନଟ ପ୍ରକ୍ରିୟା ଜାରି ରହିଥିଲା। ୧୨୮ ଦିନ ପରେ ୨୮ ଅଚିହ୍ନା ଶବକୁ ଭୁବନେଶ୍ୱର ଭରତପୁର ଶ୍ମଶାନରେ ସତ୍କାର କରାଯାଇଥିଲା।

ଅବହେଳାରୁ ଅଡୁଆ

ଆଉ ଦିନ କେତୋଟି ପରେ ବିଦାୟ ନେବ ୨୦୨୩। କିନ୍ତୁ ବିଦାୟୀ ବର୍ଷର ଏଭଳି କିଛି ଘଟଣା ବର୍ଷ ତମାମ ଜନମାନସକୁ ଆନ୍ଦୋଳିତ କରିଆସିଛି। ବାହାନଗାର ଛାତିଥରା ଟ୍ରେନ୍ ଦୁର୍ଘଟଣା ସାଙ୍ଗକୁ ପ୍ରତିରକ୍ଷା ବିଭାଗର ତଥ୍ୟ ଲିକ୍, ଷ୍ଟାଫ୍ ସିଲେକ୍ସନ ପରୀକ୍ଷା ପ୍ରଶ୍ନପତ୍ର ପ୍ରଘଟ, ରାଷ୍ଟ୍ରପତିଙ୍କ ସଭାରେ ବିଦ୍ୟୁତ୍ କାଟ୍, ଶିମିଳିପାଳକୁ ଶିକାରୀ କବ୍‌ଜା କରିବା, ଘଟଗାଁ ସଡ଼କ ଦୁର୍ଘଟଣା ଭଳି ଅନେକ ଘଟଣା ପଛରେ ଅଧିକାରୀ ଓ କର୍ମଚାରୀଙ୍କ ଅବହେଳା ହିଁ ସ୍ପଷ୍ଟ ହୋଇଛି। ଚଳିତ ବର୍ଷର ଏଭଳି କିଛି ଚର୍ଚ୍ଚିତ ଘଟଣାକୁ ନେଇ ପ୍ରତିବେଦନ...

୯ ମିନିଟ ଅନ୍ଧାର

ମେ, ୬ରେ ମୟୂରଭଞ୍ଜ ଜିଲା ବାରିପଦା ତକତପୁରସ୍ଥିତ ମହାରାଜା ଶ୍ରୀରାମଚନ୍ଦ୍ର ଭଞ୍ଜଦେଓ ବିଶ୍ୱବିଦ୍ୟାଳୟର ସମାବର୍ତ୍ତନ ଉତ୍ସବ ଚାଲିଥିଲା। ଦେଶର ପ୍ରଥମ ନାଗରିକ ରାଷ୍ଟ୍ରପତି ଦ୍ରୌପଦୀ ମୁର୍ମୁ ଅଭିଭାଷଣ ଆରମ୍ଭ କରିବା ମାତ୍ରେ ଅଡିଟୋରିୟମରୁ ଆଲୁଅ ଚାଲିଯାଇଥିଲା। ୯ମିନିଟ ଧରି ରାଷ୍ଟ୍ରପତି ଅନ୍ଧାରରେ ଭାଷଣ ଦେବା ପରେ ଆଲୁଅ ଆସିଥିଲା। ରାଷ୍ଟ୍ରପତି ଅନ୍ଧାରକୁ ଖାତିର ନ କରି ନିଜର ଅଭିଭାଷଣ ଜାରି ରଖିଥିଲେ। 'ଅନ୍ଧାର ଯେତିକି ଆଲୁଅ ସେତିକି, ଏହିଯେ ଗହନ ବନ...' ପଂକ୍ତି ଉଲ୍ଲେଖ କରି ଉଭୟ ଆଲୋକ ଓ ଅନ୍ଧାରକୁ ସମାନ ଭାବରେ ଗ୍ରହଣ କରିବା ଉଚିତ ବୋଲି କହିଥିଲେ । ଏପରିକି ବିଶ୍ୱବିଦ୍ୟାଳୟର ପ୍ରଶଂସା ସମୟରେ ବିଜୁଳିର ଲୁଚକାଳି ଖେଳକୁ ବିଦ୍ୟୁତ୍‌ର ଇର୍ଷା ବୋଲି ବକ୍ତବ୍ୟ ମାଧ୍ୟମରେ ପ୍ରକାଶ କରି ନିଜର ମହାନତା ପ୍ରଦର୍ଶନ କରିଥିଲେ। କିନ୍ତୁ ଏହି ସମୟର ବିଦ୍ୟୁତ ବିଭ୍ରାଟକୁ ନେଇ ସମାଲୋଚନା ବଢିଥିଲା।

ବୈତରଣୀ ସେତୁ ଉପରୁ
ନଦୀକୁ ଡେଇଁଲେ ବାପ-ଝିଅ

ସେପ୍ଟେମ୍ବର ୨୭ ରାତିରେ ଭଦ୍ରକ ଜିଲା ଭଣ୍ଡାରିପୋଖରୀ ଥାନା ଅଧୀନ ବାଲିପୋଖରୀ ପଞ୍ଚାୟତ ପରମାନନ୍ଦପୁର ଗ୍ରାମର ଚନ୍ଦନ ସାହୁ(୩୦) ଅଢ଼େଇ ବର୍ଷର ଝିଅ ତୃପ୍ତିକୁ ଧରି ବୈତରଣୀ ସେତୁ ଉପରୁ ନଦୀକୁ ଡେଇଁପଡ଼ିଥିଲେ। ସେ ତାଙ୍କ ଭଉଣୀଙ୍କୁ ଫୋନ୍‌ରେ ଜଣାଇ ଝିଅ ସହ ଆଖୁଆପଦା ଆନିକଟର ଗଭୀର ଜଳରାଶିକୁ ଡେଇଁ ଆତ୍ମହତ୍ୟା କରିଥିଲେ।

ବାପାଙ୍କୁ ୩୫ କି.ମି.
ଟ୍ରଲିରେ ବୋହିଲେ

ଭଦ୍ରକ ଜିଲା ଧାମନଗର ବ୍ଲକର ନଦୀଗାଁ ନିବାସୀ ଶମ୍ଭୁନାଥ ସେଠୀଙ୍କ ଯନ୍ତ୍ରଣା ସହି ନ ପାରି ଚିକିତ୍ସା ପାଇଁ ୧୪ ବର୍ଷର ଝିଅ ସୁଜାତା ଏକ ଟ୍ରଲିରେ ୩୫ କି.ମି. ବୋହି ଡାକ୍ତରଖାନାକୁ ନେଇଥିଲେ। ବାପାଙ୍କୁ ନେଇ ପ୍ରଥମେ ଧାମନଗର ଡାକ୍ତରଖାନା ଓ ପରେ ଭଦ୍ରକ ଜିଲା ମୁଖ୍ୟ ଚିକିତ୍ସାଳୟକୁ ଯାଇଥିଲେ। ଅକ୍ଟୋବର ୨୬ରେ ଏହି ଘଟଣା ସାମ୍ନାକୁ ଆସିବା ପରେ ଭଦ୍ରକ ବିଧାୟକ ସଞ୍ଜୀବ ମଲ୍ଲିକ ଓ ଧାମନଗର ପୂର୍ବତନ ବିଧାୟକ ରାଜେନ୍ଦ୍ର ଦାସ ଜିଲା ମୁଖ୍ୟ ଚିକିତ୍ସାଧିକାରୀଙ୍କୁ ଘଟଣାସ୍ଥଳକୁ ଡାକି ତାଙ୍କର ତୁରନ୍ତ ଚିକିତ୍ସା ବ୍ୟବସ୍ଥା କରାଇଥିଲେ।

କେନ୍ଦୁଝର ବନଖଣ୍ଡ ଅଧୀନରେ ହାତୀ ଉପଦ୍ରବ ଏକ ପ୍ରମୁଖ ସମସ୍ୟା ପାଲଟିଛି। ବର୍ଷ ତମାମ ବଣଜଙ୍ଗଲରୁ ବାହାରି ରାସ୍ତାଘାଟ, ଗାଁରେ ବୁଲୁଥିବା ବେଳେ ମଣିଷ ଓ ହାତୀ ମଧ୍ୟରେ ସଂଘର୍ଷ ବଢୁଛି। ୨୦୨୨-୨୩ ମସିହାରେ ସମୁଦାୟ ୫ ହାତୀଙ୍କ ମୃତ୍ୟୁ ହୋଇଥିବା ବନବିଭାଗ ପକ୍ଷରୁ ସୂଚନା ଦିଆଯାଇଥିଲା। ତେଲକୋଇ ରେଞ୍ଜରେ ୨ ଏବଂ ଚମ୍ପୁଆ ରେଞ୍ଜରେ ଗୋଟିଏ ହାତୀ ବିଦ୍ୟୁତ୍ ଆଘାତରେ ଓ ଅନ୍ୟଟି ରେଳ ଦୁର୍ଘଟଣାରେ ମୃତ୍ୟୁ ବରଣ କରିଥିଲା। ଭୂୟାଁ ଓ ଜୁଆଙ୍ଗ ପୀଢ଼ ରେଞ୍ଜ ଅଞ୍ଚଳରେ ଗୋଟିଏ ଜୁଆହାତୀ ଖାଲରେ ପଡ଼ି ଆହତ ହୋଇଥିଲା। ଚିକିତ୍ସିତ ଅବସ୍ଥାରେ ତାର ମୃତ୍ୟୁ ଘଟିଥିଲା।

ଯାଇଛି ୫ ହାତୀଙ୍କ ଜୀବନ

ଚର୍ଚ୍ଚାରେ ଓଏସ୍‌ଏସ୍‌ସି ପରୀକ୍ଷା ପ୍ରଶ୍ନପତ୍ର ଲିକ୍

ଚଳିତବର୍ଷ ଚର୍ଚ୍ଚାକୁ ଆସିଥିଲା ଓଡ଼ିଶା ଷ୍ଟାଫ୍ ସିଲେକ୍ସନ୍ କମିଶନ (ଓଏସ୍‌ଏସ୍‌ସି) ପ୍ରଶ୍ନପତ୍ର ଲିକ୍ ମାମଲା। ବିହାରର ମାଷ୍ଟରମାଇଣ୍ଡ ବିଶାଲ କୁମାରଙ୍କ ସହାୟତାରେ ଅଭିଯୁକ୍ତମାନେ ଓଡ଼ିଶାରେ କିଛି ଦଲାଲଙ୍କୁ ହାତ କରି ଭେରିଅସ୍ ମେନ୍ ପାୱାର କନସଲଟାନ୍ସି ସର୍ଭିସେସ୍ ଓ ଅନଲାଇନ୍ ପାଠପଢ଼ା ଗ୍ରୁପ୍ ମାଧ୍ୟମରେ ପ୍ରାର୍ଥୀଙ୍କ ନିକଟରେ ପହଞ୍ଚିଥିଲେ। ଓଏସ୍‌ଏସ୍‌ସି ମାଧ୍ୟମରେ ହେଉଥିବା ବିଭିନ୍ନ ପରୀକ୍ଷାର ପ୍ରଶ୍ନପତ୍ର ପ୍ରିଣ୍ଟିଂପ୍ରେସ୍‌ରୁ ଠାବ କରି ପ୍ରଶ୍ନପତ୍ର ପରୀକ୍ଷାକେନ୍ଦ୍ରକୁ ଯିବା ପୂର୍ବରୁ ଯୋଗାଯୋଗରେ ଥିବା ପରୀକ୍ଷାର୍ଥୀଙ୍କୁ ଦେଇ ଲକ୍ଷାଧିକ ଟଙ୍କା ଆୟ କରୁଥିଲେ। ଜୁଲାଇ ୧୬ ରେ ହେବାକୁ ଥିବା ଜେଇଇ ମେନ୍ ପରୀକ୍ଷା ପାଇଁ ଚୁକ୍ତିବଦ୍ଧ ଛାତ୍ରୀଛାତ୍ରଙ୍କୁ ପ୍ରଶ୍ନପତ୍ର ଯୋଗାଇକୁ ଆସିଥିବା ଏକ ଟିମ୍‌କୁ ବାଲେଶ୍ୱର ଜିଲା ସହଦେବଖୁଣ୍ଟା ଥାନା ଅଧୀନ ୧୬ ନଂ. ଜାତୀୟ ରାଜପଥର ବାରୁଣୀ ବ୍ରିଜ୍‌ଠାରେ ପୋଲିସର ସ୍ୱତନ୍ତ୍ର ଟିମ୍ ଗିରଫ କରିଥିଲା। ଅଗଷ୍ଟ ୫ ସୁଦ୍ଧା ମାଷ୍ଟରମାଇଣ୍ଡ ସମେତ ୨୫ଜଣଙ୍କୁ ପୋଲିସ ଗିରଫ କରି କୋର୍ଟଚାଲାଣ କରିଥିଲା।

ଟ୍ରକ ଚକାତଳେ ୬ ବରଯାତ୍ରୀ

କେନ୍ଦୁଝର ଜିଲା ଟାଉନ ଥାନା ଅନ୍ତର୍ଗତ ୨୭ ଜୁନ୍ ୨୦୨୩ ରାତି ୧୧ଟାରେ ଏକ ବଡ଼ ଅଘଟଣ ଘଟିଥିଲା। ଥାନା ଅଧୀନ ଷଠିଘର ସାହି ନିକଟ ୨୦ ନମ୍ବର ଜାତୀୟ ରାଜପଥରେ ହରିଚନ୍ଦନପୁର ବ୍ଲକ୍ ଅଞ୍ଚଳର ବରଯାତ୍ରୀ ଦଳ ଶୋଭାଯାତ୍ରାରେ ଯାଉଥିଲେ। କନ୍ୟା ଘର ସମ୍ମୁଖରେ ନାଚଗୀତ ଚାଲିଥିବା ବେଳେ ଘଟଗାଁ ଆଡୁ ରିମୁଳି ଅଭିମୁଖେ ଯାଉଥିବା ଏକ ଟ୍ରକ ଦ୍ରୁତ ଗତିରେ ଆସି ଲୋକଙ୍କ ଉପରେ ଚଢ଼ିଯାଇଥିଲା। ଘଟଣାସ୍ଥଳରେ ବର ଓ କନ୍ୟା ପକ୍ଷର ୫ ଜଣଙ୍କ ମୃତ୍ୟୁ ହୋଇଥିଲା। ପରେ ମେଡିକାଲରେ ଚିକିତ୍ସାଧୀନ ଅବସ୍ଥାରେ ଆଉ ଜଣଙ୍କ ମୃତ୍ୟୁ ଘଟିଥିଲା। ଘଟଣାରେ ୮ ଜଣ ଆହତ ମଧ୍ୟ ହୋଇଥିଲେ। ଅଘଟଣ ପରେ ମୁଖ୍ୟମନ୍ତ୍ରୀ ମୃତକଙ୍କ ପରିବାରକୁ ୩ ଲକ୍ଷ ଟଙ୍କା କ୍ଷତିପୂରଣ ଦେବାକୁ ଘୋଷଣା କରିଥିଲେ।

ମଣିଷ ଖାଇଲେ ମଣିଷ ମାଂସ

ଶବ ଦାହ କରିବାକୁ ଯାଇ ମଶାଣି ଜୁଇରୁ ଦରପୋଡ଼ା ମଣିଷ ମାଂସ ଖାଇବା ଘଟଣା ରାଜ୍ୟରେ ଆଲୋଡନ ସୃଷ୍ଟି କରିଥିଲା। ମଣିଷଙ୍କର ଏଭଳି ପ୍ରବୃତ୍ତିକୁ ନେଇ ଗ୍ରାମରେ ଉତ୍ତେଜନା ପ୍ରକାଶ ପାଇଥିଲା। ଘଟଣାଟି ମୟୂରଭଞ୍ଜ ଜିଲା ବଡ଼ସାହି ଥାନା ଅଧୀନ ପ୍ରତାପୁର ପଞ୍ଚାୟତର ବନ୍ଧସାହି ଗ୍ରାମରେ ଘଟିଥିଲା। ଉକ୍ତ ଗ୍ରାମର ଜଣେ ଯୁବତୀଙ୍କ ମୃତ୍ୟୁ ପରେ ଶବ ଦାହ କରିବାକୁ ଯାଇଥିବା ଦୁଇ ବ୍ୟକ୍ତି ଜୁଇରୁ ଦରପୋଡା ମାଂସ ଖାଇବା ସହ ଗାମୁଛାରେ ବାନ୍ଧି ଆଣିଥିଲେ। ଏହାକୁ ଦେଖି ଦାହ କରିବାକୁ ଯାଇଥିବା ଅନ୍ୟମାନେ ଉଭୟଙ୍କୁ ଅଟକ ରଖି ପଟରାଉଟୁରା କରିଥିଲେ । ପରେ ଉକ୍ତ ଘଟଣାକୁ ନେଇ ଥାନାରେ ମାମଲା ରୁଜୁ ହୋଇଥିଲା ।

ପ୍ରତିରକ୍ଷା ତଥ୍ୟ ପ୍ରଘଟରେ ବରିଷ୍ଠ ଅଧିକାରୀ

ଫେବୃୟାରୀ ୨୪ ତାରିଖରେ ବାଲେଶ୍ୱର ଚାନ୍ଦିପୁରସ୍ଥିତ ପ୍ରତିରକ୍ଷା ଅନୁସନ୍ଧାନ ଏବଂ ବିକାଶ ସଙ୍ଗଠନ (ଡିଆର୍‌ଡିଓ)ରୁ ତଥ୍ୟ ଲିକ୍ ଘଟଣାରେ ଗିରଫ ହୋଇଥିଲେ ଆଇଟିଆର୍‌ର ବରିଷ୍ଠ ବୈଷୟିକ ଅଧିକାରୀ ବାବୁରାମ ଦେ। ସେ ଆଇଟିଆର୍ ଟେଲିମେଟ୍ରି ବିଭାଗର ଟେକ୍ନିକାଲ ଅଫିସର ଥିଲେ। ମିଶାଇଲ୍ ଟେଷ୍ଟ ସମ୍ପର୍କରେ ତାଙ୍କ ପାଖରେ ଚିକିନିଖି ତଥ୍ୟ ରହୁଥିଲା। ବର୍ଷେ ପୂର୍ବରୁ ହନିଟ୍ରାପ୍‌ର ଶିକାର ହୋଇ ଆଇଟିଆର୍‌ର ଗୁରୁତ୍ୱପୂର୍ଣ୍ଣ ତଥ୍ୟ ସହ ମିଶାଇଲ ପରୀକ୍ଷଣ ସମ୍ପର୍କିତ ଭିଡ଼ିଓ ସେ ପାକିସ୍ତାନ ସୁନ୍ଦରୀଙ୍କୁ ଦେଉଥିଲେ। ତାଙ୍କ ମୋବାଇଲରୁ ପୋଲିସ ଏଭଳି କିଛି ତଥ୍ୟ ପାଇଥିବା ବେଳେ ଗୁପ୍ତ ତଥ୍ୟ ଲିକ୍‌ର କିଛି ଭିଡ଼ିଓ ମଧ୍ୟ ପାଇଥିଲା। ପ୍ରତିରକ୍ଷା ତଥ୍ୟ ପ୍ରଘଟ ଘଟଣାରେ ପୂର୍ବରୁ ମଧ୍ୟ ହନିଟ୍ରାପ୍‌ର ଶିକାର ହୋଇ ୬ ଜଣ ଗିରଫ ହୋଇଥିଲେ।

ଅଧାରେ ରହିଲା ତାରିଣୀ ଦର୍ଶନ

କେନ୍ଦୁଝର ଜିଲା ଘଟଗାଁ ଥାନା ଅନ୍ତର୍ଗତ ବନାଯୋଡି ଗ୍ରାମ ନିକଟରେ ଡିସେମ୍ବର ୧, ଭୋର ସମୟରେ ଏକ ମର୍ମନ୍ତୁଦ ସଡ଼କ ଦୁର୍ଘଟଣା ଘଟିଥିଲା। ଏନ୍‌ଏଚ୍ ୨୦ରେ ମା' ତାରିଣୀ ଦର୍ଶନ କରିବାକୁ ଆସୁଥିବା ଏକ ଟ୍ରାଭେଲର ରାସ୍ତାରେ ବ୍ରେକ୍‌ଡାଉନ ହୋଇ ଛିଡ଼ା ହୋଇଥିବା ଏକ କୋଇଲା ବୋଝେଇ ଟ୍ରକ୍‌କୁ ପଛ ପଟରୁ ଧକ୍କା ଦେଇଥିଲା। ଏଥିରେ ଗଞ୍ଜାମ ଜିଲାର ଦିଗପହଣ୍ଡି ଅଞ୍ଚଳରୁ ମା'ଙ୍କ ଦର୍ଶନ ପାଇଁ ଆସୁଥିବା ୨୦ ଜଣଙ୍କ ମଧ୍ୟରୁ ୮ ତୀର୍ଥଯାତ୍ରୀଙ୍କ ଘଟଣାସ୍ଥଳରେ ମୃତ୍ୟୁ ଘଟିଥିଲା। ୧୨ ଜଣ ଆହତ ହୋଇଥିଲେ। ଘଟଣା ପରେ ଭ୍ୟାନ ଚାଳକ ଆତ୍ମ ସମର୍ପଣ କରିଥିବା ବେଳେ ଏହି ଘଟଣାରେ ପରିବହନ ବିଭାଗର ଏତଲା କ୍ରମେ ଜାତୀୟ ରାଜପଥ ପ୍ରକଳ୍ପ ନିର୍ଦ୍ଦେଶକଙ୍କ ବିରୋଧରେ ସୁରକ୍ଷାରେ ଖିଲାପ ଅଭିଯୋଗରେ ମାମଲା ରୁଜୁ ହୋଇଥିଲା। ପାଟ୍ରୋଲିଂ ଦାୟିତ୍ୱରେ ଥିବା ସଂସ୍ଥାର ଇନ୍‌ଚାର୍ଜଙ୍କୁ ମଧ୍ୟ ନୋଟିସ୍ ହୋଇଥିଲା।

'ଫ୍ରେଣ୍ଡସ୍' ଚଳଚ୍ଚିତ୍ରର ଅଭିନେତା ମାଥ୍ୟୁ ପେରି ଭୁଲ୍‌ବଶତଃ କେଟାମିନ୍ ନାମକ ଔଷଧର ଅତ୍ୟଧିକ ଡୋଜ୍ ନେବାରୁ ତାଙ୍କର ମୃତ୍ୟୁ ଘଟିଥିଲା ବୋଲି ଡାକ୍ତରୀ ପରୀକ୍ଷାରୁ ଜଣାପଡ଼ିଛି। ଗତ ଅକ୍ଟୋବରରେ ୫୪ ବର୍ଷୀୟ ମାଥ୍ୟୁଙ୍କ ଅଚେତ ଶରୀର ତାଙ୍କ ଲସ୍ ଏଞ୍ଜେଲ୍ସ ବାସଭବନ ସୁଇମିଂ ପୁଲ୍‌ରୁ ମିଳିଥିଲା।

୧୧ ସପ୍ତାହରେ ଗାଜା ଯୁଦ୍ଧ

କ୍ଷୁଧାରେ ଛଟପଟ ଲୋକେ

ରାଫାହ, ୧୬।୧୨

ଗାଜା ଷ୍ଟ୍ରିପ୍ ଉପରେ ଇସ୍ରାଏଲ୍ ଆକ୍ରମଣ ୧୧ ସପ୍ତାହରେ ପହଞ୍ଚିଥିବାବେଳେ ଗୁରୁବାରଠାରୁ ଟେଲିଫୋନ୍ ଏବଂ ଇଣ୍ଟରନେଟ୍ ସେବା ବନ୍ଦ ହୋଇଯାଇଛି। ଏହା ସାଙ୍ଗକୁ ଖାଇବାକୁ ନ ପାଇ ଲୋକେ ଛଟପଟ ହେଉଥିବା ଜାତିସଂଘର ଏକ ସଂସ୍ଥା ସୂଚନା ଦେଇଛି। ଫଳରେ ଗାଜାବାସୀ ଅତ୍ୟନ୍ତ ଦୟନୀୟ ସ୍ଥିତିରେ ରହିଛନ୍ତି। ଯୋଗାଯୋଗ ବିଚ୍ଛିନ୍ନ ହୋଇଯାଇଥିବାରୁ ପାଲେଷ୍ଟିନୀୟମାନଙ୍କ ନିକଟରେ ସହାୟତା ପହଞ୍ଚିବାରେ ବାଧା ସୃଷ୍ଟିହୋଇଛି। ସେହିପରି ଉଦ୍ଧାରକାରୀ ଟିମ୍ ମଧ୍ୟ ଆବଶ୍ୟକ ସ୍ଥଳେ

ଯୋଗାଯୋଗ ବିଚ୍ଛିନ୍ନ

ପହଞ୍ଚିପାରୁ ନାହିଁ। ଦୁଇ ମାସରୁ ଊର୍ଦ୍ଧ୍ୱ ଯୁଦ୍ଧ ଅବଧି ମଧ୍ୟରେ କ୍ରମାଗତ ଏତେଦିନ ଟେଲିଫୋନ୍ ଏବଂ ଇଣ୍ଟରନେଟ୍ ସେବା ବ୍ୟାହତ ହୋଇ ନ ଥିଲା। ଗାଜା ଦକ୍ଷିଣ ଭାଗରେ ଟେଲିକମ୍ୟୁନିକେଶନ ଲାଇନ କ୍ଷତିଗ୍ରସ୍ତ ହୋଇଥିବାରୁ ଫୋନ୍ ସଂଯୋଗ ହୋଇପାରୁ ନ ଥିବା ଜାତିସଂଘ ମାନବୀୟ ବ୍ୟାପାର ବିଭାଗ ପକ୍ଷରୁ କୁହାଯାଇଛି।

ଅନ୍ୟପକ୍ଷରେ ସାମରିକ କାର୍ଯ୍ୟାନୁଷ୍ଠାନ କମାଇ କେବଳ ହମାସ୍ ନେତାଙ୍କୁ ଟାର୍ଗେଟ କରିବା ପାଇଁ ଆମେରିକାର ପରାମର୍ଶ ସତ୍ତ୍ୱେ ଶନିବାର ଇସ୍ରାଏଲ୍‌ର ବୋମାମାଡ଼ରେ ଗାଜାର ୧୪ରୁ ଅଧିକ ଲୋକଙ୍କ ମୃତ୍ୟୁ ଘଟିଛି। ଜବାଲିଆର ପୁରୁଣା ଗାଜା ଷ୍ଟ୍ରିପ୍‌ରେ ଥିବା ଦୁଇଟି ଘର ଉପରେ ଇସ୍ରାଏଲ୍ ସେନା ବୋମାମାଡ଼ କରିଥିଲା। ଘରଗୁଡ଼ିକର ଭଗ୍ନାବଶେଷ ତଳେ ବହୁ ଲୋକ ପୋତିହୋଇଯାଇଥିବା ଆଶଙ୍କା କରାଯାଉଛି। ଇସ୍ରାଏଲ୍ ସେନା ଗାଜା ସିଟିର ଦୁଇଟି ସ୍କୁଲ୍ ଉପରେ ଆକ୍ରମଣ କରିବାରୁ କେତେଜଣ ଆତଙ୍କବାଦୀ ନିହତ ହୋଇଥିବା ବେଳେ ହମାସ୍ ଅସ୍ତ୍ରଶସ୍ତ୍ର ରଖିଥିବା ଖାନ୍ ୟୁନିସ୍‌ର ଏକ ଆପାର୍ଟମେଣ୍ଟ ଉପରେ ଇସ୍ରାଏଲ୍ ସୈନ୍ୟ ଚଢ଼ାଉ କରିଛନ୍ତି।

ଅକ୍ଟୋବର ୭ରେ ହମାସ୍ ଆତଙ୍କବାଦୀ ଇସ୍ରାଏଲ୍ ଉପରେ ଆକ୍ରମଣ କରିବା ପରେ ଏହାର ପ୍ରଧାନମନ୍ତ୍ରୀ ବେଞ୍ଜାମିନ୍ ନେତାନ୍ୟାହୁ ଗାଜା ବିରୋଧରେ ଯୁଦ୍ଧ ଘୋଷଣା କରିଥିଲେ। ଇସ୍ରାଏଲ୍ ଆକ୍ରମଣ ପରେ ଗାଜାର ୨୩ ଲକ୍ଷ ଲୋକଙ୍କ ମଧ୍ୟରୁ ୮୫ ପ୍ରତିଶତ ଘରଦ୍ୱାର ଛାଡ଼ି ପଳାଇଛନ୍ତି। ସେମାନେ ଦକ୍ଷିଣ ଭାଗରେ ଥିବା ଆଶ୍ରୟସ୍ଥଳଗୁଡ଼ିକରେ ଦୟନୀୟ ସ୍ଥିତିରେ ରହିଥିବାବେଳେ ମାନବୀୟ ସଙ୍କଟ ବଢ଼ିବାରେ ଲାଗିଛି। ଗତ ଶୁକ୍ରବାର ଇସ୍ରାଏଲ ସୈନ୍ୟ ଭୁଲ୍‌ବଶତଃ ୩ ଜଣ ଇସ୍ରାଏଲୀ ପଣବନ୍ଦୀଙ୍କୁ ହମାସ୍ ଆତଙ୍କବାଦୀ ଭାବି ହତ୍ୟା କରିଥିଲେ। ସେପଟେ ନେତାନ୍ୟାହୁ ସରକାର ପଣବନ୍ଦୀମାନଙ୍କୁ ଫେରାଇ ଆଣିବାରେ ବିଫଳ ହୋଇଥିବାରୁ ତେଲ୍ ଆଭିଭ୍ ମୁଖ୍ୟ ରାଜପଥରେ ଶୁକ୍ରବାର ହଜାର ହଜାର ଲୋକ ବିକ୍ଷୋଭ ପ୍ରଦର୍ଶନ କରିଥିଲେ। ସେମାନଙ୍କୁ ଫେରାଇ ଆଣିବା ଦିଗରେ ସରକାର ଅଧିକ ପଦକ୍ଷେପ ନେବା ଦାବିରେ ପଣବନ୍ଦୀଙ୍କ ପରିବାର ଲୋକେ ଅଭିଯାନ ଚଳାଇଛନ୍ତି। ଭୁଲ୍‌ରେ ପଣବନ୍ଦୀଙ୍କୁ ହତ୍ୟା ଘଟଣାରେ ଉତ୍ତେଜନା ବୃଦ୍ଧି ପାଇବା ସହ ସରକାରଙ୍କ ଉପରେ ଚାପ ବଢ଼ିଛି।

ପଣବନ୍ଦୀ ମୁକ୍ତି ପାଇଁ ଉଦ୍ୟମ

ତେଲ୍ ଆଭିଭ୍, ୧୬।୧୨

ହମାସ୍ ଆତଙ୍କବାଦୀଙ୍କ କବ୍‌ଜାରେ ରହିଥିବା ଇସ୍ରାଏଲୀ ପଣବନ୍ଦୀମାନଙ୍କୁ ଫେରାଇଆଣିବା ଲାଗି ପୁଣିଥରେ ଉଦ୍ୟମ ଆରମ୍ଭ ହୋଇଛି। କାତାର ପ୍ରଧାନମନ୍ତ୍ରୀ ମହମ୍ମଦ ବିନ୍ ଅବଦୁଲ୍ ରହମନ ଅଲ୍ ଥାନି ଏବଂ ଇସ୍ରାଏଲ୍‌ର ମୋସାଦ ଗୋଇନ୍ଦା ସଂସ୍ଥା ନିର୍ଦ୍ଦେଶକ ଡାଭିଡ୍ ବାରନିଆଙ୍କ ମଧ୍ୟରେ ନରୱେର ଓସ୍ଲୋଠାରେ ଆଲୋଚନା ହେବାକୁ ଯାଉଛି। ଡାଭିଡ୍ ଇଜିପ୍ଟ କର୍ତ୍ତୃପକ୍ଷଙ୍କ ସହ ମଧ୍ୟ ଆଲୋଚନା କରିପାରନ୍ତି। ଅସ୍ତ୍ରବିରତି ଘୋଷଣା ପରେ ହମାସ୍ ଆତଙ୍କବାଦୀ ଗାଜାରେ ରଖିଥିବା ପଣବନ୍ଦୀମାନଙ୍କୁ ମୁକ୍ତ କରିବେ। ତାହା ବଦଳରେ ଇସ୍ରାଏଲ୍‌ରେ ବନ୍ଦୀ ଥିବା ପାଲେଷ୍ଟିନୀୟମାନଙ୍କୁ ଛଡ଼ାଯିବ। ଭୁଲ୍‌ରେ ୩ ପଣବନ୍ଦୀଙ୍କୁ ଇସ୍ରାଏଲ୍ ସୈନ୍ୟ ଗୁଳିକରି ହତ୍ୟା କରିଥିବାବେଳେ ତାହାର ତଦନ୍ତ କରାଯାଉଛି। ଗତ ମାସ ଶେଷ ଭାଗରେ ସପ୍ତାହେ ଧରି ଅସ୍ତ୍ରବିରତି ସମୟରେ ହମାସ୍ ୧୦୦ରୁ ଅଧିକ ପଣବନ୍ଦୀଙ୍କୁ ମୁକ୍ତ କରିଥିଲା। ସେମାନଙ୍କ ମଧ୍ୟରୁ ଅଧିକାଂଶ ମହିଳା, ଶିଶୁ ଏବଂ ବିଦେଶୀ ପଣବନ୍ଦୀ ଥିଲେ। ଏହା ବଦଳରେ ଇସ୍ରାଏଲ୍ ୨୪୦ ଜଣ ମହିଳା ଓ କିଶୋର ବନ୍ଦୀଙ୍କୁ ଛାଡ଼ିଥିଲା।

ପୋଲିସ ହାଜତକୁ ଗଲେ ଷଷ୍ଠ ଅଭିଯୁକ୍ତ

ପାର୍ଲାମେଣ୍ଟ ସୁରକ୍ଷା ବିଭ୍ରାଟ

ମହେଶ କୁମାଓ୍ୱତ୍

ନୂଆଦିଲ୍ଲୀ, ୧୬।୧୨

ପାର୍ଲାମେଣ୍ଟ ସୁରକ୍ଷା ବିଭ୍ରାଟ ସହ ସମ୍ପୃକ୍ତ ଷଷ୍ଠ ଅଭିଯୁକ୍ତ ମହେଶ କୁମାଓ୍ୱତ୍‌ଙ୍କୁ ଶନିବାର ଦିଲ୍ଲୀ ପୋଲିସ ଗିରଫ କରିବା ପରେ ଅଦାଲତ ତାଙ୍କୁ ୭ ଦିନ ପାଇଁ ପୋଲିସ ହାଜତକୁ ପଠାଇ ଦେଇଛନ୍ତି। ଏହି ଘଟଣାର ମାଷ୍ଟରମାଇଣ୍ଡ ଲଲିତ ଝାଙ୍କୁ ଦିଲ୍ଲୀରୁ ଖସିଯିବାରେ ମହେଶ ସହଯୋଗ କରିଥିଲେ। ଗୁରୁବାର ରାତିରେ ଲଲିତଙ୍କ ସହ ମହେଶ ଆସି ପୋଲିସ ନିକଟରେ ଆତ୍ମସମର୍ପଣ କରିଥିଲେ। ତାଙ୍କୁ ପୋଲିସର ସ୍ୱତନ୍ତ୍ର ସେଲ୍ ପଚରାଉଚରା ଚଳାଇଥିଲା। ପ୍ରମାଣ ନଷ୍ଟ କରିବା ଏବଂ ଆପରାଧିକ ଷଡ଼ଯନ୍ତ୍ର ନେଇ ତାଙ୍କ ବିରୋଧରେ ମାମଲା ରୁଜୁ ହୋଇଛି। ଗତ ୧୩ ତାରିଖରେ ୨୦୦୧ ପାର୍ଲାମେଣ୍ଟ ଆକ୍ରମଣର ୨୨ ବର୍ଷ ପୂର୍ତ୍ତି ଅବସରରେ ଦୁଇଜଣ ଅଭିଯୁକ୍ତ ଲୋକ ସଭାରେ ପ୍ରବେଶ କରି ସ୍ମୋକ୍ ବମ୍ ଫୁଟାଇଥିଲେ।

ରାଘବ ଚଢ଼ା ଏଏପି ରାଜ୍ୟ ସଭା ନେତା

ନୂଆଦିଲ୍ଲୀ, ୧୬।୧୨

ଆମ୍ ଆଦ୍‌ମୀ ପାର୍ଟି (ଏଏପି) ଏମ୍‌ପି ରାଘବ ଚଢ଼ାଙ୍କୁ ରାଜ୍ୟ ସଭାରେ ଦଳର ନେତା ନିଯୁକ୍ତ କରାଯାଇଛି। ସଞ୍ଜୟ ସିଂଙ୍କ ସ୍ଥାନରେ ରାଘବ ଉକ୍ତ ଦାୟିତ୍ୱ ଗ୍ରହଣ କରିଛନ୍ତି। ସ୍ୱାସ୍ଥ୍ୟଗତ କାରଣରୁ ସଞ୍ଜୟ ଅନୁପସ୍ଥିତ ରହୁଥିବାରୁ ଉଚ୍ଚ ସଦନରେ ରାଘବଙ୍କୁ ଦଳର ନେତା ନିଯୁକ୍ତ କରାଗଲା ବୋଲି ଦଳର ନେତୃତ୍ୱ ରାଜ୍ୟ ସଭା ଅଧ୍ୟକ୍ଷଙ୍କୁ ପତ୍ର ଲେଖି ଜଣାଇଦେଇଛନ୍ତି। ସୂଚନାଯୋଗ୍ୟ, ଦିଲ୍ଲୀ ଅବକାରୀ ଦୁର୍ନୀତି ମାମଲାରେ ସଞ୍ଜୟ ଏବେ ଜେଲରେ ଅଛନ୍ତି। ରାଜ୍ୟ ସଭା ମହାସଚିବ ଉକ୍ତ ଚିଠିର ସମୀକ୍ଷା କରୁଛନ୍ତି। ରାଘବ ସର୍ବକନିଷ୍ଠ ରାଜ୍ୟ ସଭା ସଦସ୍ୟ ହୋଇଥିବାବେଳେ ଏବେ ସେ ଏଏପିର ରାଜ୍ୟ ସଭାରେ ଥିବା ୧୦ ଏମ୍‌ପିଙ୍କ ନେତୃତ୍ୱ ନେବେ। ଭାଜପା, କଂଗ୍ରେସ ଏବଂ ଟିଏମ୍‌ସି ପରେ ଏଏପି ହେଉଛି ରାଜ୍ୟ ସଭାରେ ଚତୁର୍ଥ ବୃହତ୍ ଦଳ।

ଜାନୁୟାରୀ ୨୨ରେ ଅଯୋଧ୍ୟା ନ ଆସିବାକୁ ପରାମର୍ଶ

ନୂଆଦିଲ୍ଲୀ, ୧୬।୧୨

ଅଯୋଧ୍ୟାରେ ରାମ ମନ୍ଦିର ପ୍ରାୟତଃ ପ୍ରସ୍ତୁତ ହୋଇଥିବାବେଳେ ଆସନ୍ତା ମାସରେ ଭବ୍ୟ ଉଦ୍‌ଘାଟନ ପାଇଁ ସମସ୍ତ ଭିତ୍ତିଭୂମି କାମ ଶେଷ ହୋଇଛି। ମନ୍ଦିର ଗର୍ଭଗୃହରେ ଭଗବାନ ରାମଙ୍କୁ ଦେଖିବା ପାଇଁ ଲକ୍ଷ ଲକ୍ଷ ଭକ୍ତ ଅଯୋଧ୍ୟା ଆସିବା ଆଶା କରାଯାଉଛି। ଜାନୁୟାରୀ ୨୨ ମଧ୍ୟାହ୍ନ ସମୟରେ ମନ୍ଦିର ଉଦ୍‌ଘାଟନ ହେବ ବୋଲି ରାମମନ୍ଦିର ଟ୍ରଷ୍ଟର ସମ୍ପାଦକ ଚମ୍ପତ ରାୟ କହିଛନ୍ତି। ଗର୍ଭଗୃହ ଏବଂ ମୂର୍ତ୍ତି ନିର୍ମାଣ ସମ୍ପୂର୍ଣ୍ଣ ହୋଇଥିଲା ବେଳେ ସମ୍ପୂର୍ଣ୍ଣ ମନ୍ଦିର କାର୍ଯ୍ୟ ଶେଷ ହେବାକୁ ଆଉ ୨ ବର୍ଷ ଲାଗିବ। ଉଦ୍‌ଘାଟନ ଦିନ ଗହଳିକୁ କମାଇବା ପାଇଁ ଶ୍ରଦ୍ଧାଳୁମାନେ ସେଦିନ ଅଯୋଧ୍ୟା ନ ଆସିବାକୁ ଚମ୍ପତ କହିଛନ୍ତି। ଏହା ପରିବର୍ତ୍ତେ ସେମାନଙ୍କ ନିକଟସ୍ଥ ଯେକୌଣସି ମନ୍ଦିରରେ 'ଆନନ୍ଦ ମହୋତ୍ସବ' ପାଳନ କରିବା ପାଇଁ ସେ ପରାମର୍ଶ ଦେଇଛନ୍ତି।

୧୦୦ ଦିନରେ ୧୦୦୦ ଟ୍ରେନ୍

ରାମମନ୍ଦିର ଉଦ୍‌ଘାଟନର ପ୍ରଥମ ୧୦୦ ଦିନରେ ଲୋକଙ୍କ ଚାହିଦାକୁ ଦୃଷ୍ଟିରେ ରଖି ଦେଶର ବିଭିନ୍ନ ସ୍ଥାନରୁ ସେଠାକୁ ୧,୦୦୦ରୁ ଊର୍ଦ୍ଧ୍ୱ ଟ୍ରେନ୍ ଚଲାଇବାକୁ ରେଲୱେ ଯୋଜନା କରିଛି। ଜାନୁୟାରୀ ୧୯ ତାରିଖରୁ ଏହି ସ୍ୱତନ୍ତ୍ର ଟ୍ରେନ୍ ଚଳାଚଳ ଆରମ୍ଭ ହେବ।

ସ୍ୱାଧୀନ ପ୍ରାର୍ଥୀ ହେବେ ପୁଟିନ୍

ମସ୍କୋ, ୧୬।୧୨

ଆସନ୍ତାବର୍ଷ ମାର୍ଚ୍ଚରେ ହେବାକୁ ଥିବା ରୁଷିଆ ରାଷ୍ଟ୍ରପତି ନିର୍ବାଚନ ପାଇଁ ଭ୍ଲାଡିମିର ପୁଟିନ୍ ପୁଣିଥରେ ପ୍ରାର୍ଥୀ ହେବାକୁ ଯାଉଛନ୍ତି। ସେ ଶାସକ ୟୁନାଇଟେଡ୍ ରୁଷିଆ (ୟୁଆର୍) ଦଳରୁ ପ୍ରାର୍ଥୀ ନ ହୋଇ ସ୍ୱାଧୀନ ପ୍ରାର୍ଥୀ ଭାବେ ନିର୍ବାଚନ ଲଢ଼ିବେ। ତେବେ ତାଙ୍କ ପ୍ରତି ଶାସକ ଦଳର ସମର୍ଥନ ରହିଛି। ଦୁଇ ଦଶନ୍ଧିରୁ ଊର୍ଦ୍ଧ୍ୱ କ୍ଷମତାରେ ଥିବା ପୁଟିନ୍ ଆଉ ୬ ବର୍ଷ ରାଷ୍ଟ୍ରପତି ପଦରେ ରହିବା ପାଇଁ ନିର୍ବାଚନରେ ପ୍ରାର୍ଥୀ ହେବାକୁ ଯାଉଛନ୍ତି।

କୁଏଟ୍ ଶାସକ ଶେଖ୍ ନୱାଫ୍‌ଙ୍କ ପରଲୋକ

ନୂଆଦିଲ୍ଲୀ, ୧୬।୧୨

ଶେଖ୍ ନୱାଫ୍ ଅଲ୍ ଅହମଦ ଅଲ୍ ସାବା

କୁଏଟ୍‌ର ଶାସକ ଅମୀର ଶେଖ୍ ନୱାଫ୍ ଅଲ୍ ଅହମଦ ଅଲ୍ ସାବାଙ୍କର ଶନିବାର ପରଲୋକ ହୋଇଯାଇଛି। ତାଙ୍କୁ ୮୬ ବର୍ଷ ହୋଇଥିଲା। କୌଣସି ରୋଗରେ ଆକ୍ରାନ୍ତ ଥାଇ ଅମୀର ଗତ ନଭେମ୍ବରରେ ହସ୍ପିଟାଲରେ ଭର୍ତ୍ତି ହୋଇଥିଲେ। ଉକ୍ତ ଅଜଣା ରୋଗର ଡାକ୍ତରୀ ପରୀକ୍ଷା ପାଇଁ ସେ ୨୦୨୧ ମାର୍ଚ୍ଚରେ ଆମେରିକା ଯାଇଥିଲେ। ଶାସକଙ୍କ ସ୍ୱାସ୍ଥ୍ୟାବସ୍ଥାକୁ ନେଇ ସାରା ଦେଶ ଚିନ୍ତିତ ଥିଲା। ପୂର୍ବତନ ଅମୀର ଶେଖ୍ ସବା ଅଲ୍ ଅହମଦ ଅଲ ସବାଙ୍କ ପରଲୋକ ପରେ ୨୦୨୦ରେ ଶେଖ୍ ନୱାଫ୍ କୁଏଟ୍ ଅମୀର ଭାବେ ଶପଥ ଗ୍ରହଣ କରିଥିଲେ। ଏହା ପୂର୍ବରୁ ସେ ଦେଶର ଗୃହ ଓ ପ୍ରତିରକ୍ଷା ମନ୍ତ୍ରୀ ଭାବେ କାର୍ଯ୍ୟ କରିଥିଲେ। ବିଶ୍ୱର ସବୁଠୁ ବରିଷ୍ଠ କ୍ରାଉନ୍ ପ୍ରିନ୍ସ ଭାବେ ପରିଚିତ ୮୩ ବର୍ଷୀୟ ଶେଖ୍ ମେଶାଲ ଅଲ୍ ଅହମଦ ଅଲ୍ ଜାବେର କୁଏଟ୍‌ର ପରବର୍ତ୍ତୀ ଶାସକ ହୋଇପାରନ୍ତି ବୋଲି କୁହାଯାଉଛି। ରକ୍ଷଣଶୀଳ ରାଷ୍ଟ୍ର କୁଏଟ୍‌ରେ ସାର୍ବଭୌମ କ୍ଷମତା ସବୁବେଳେ ଶାସକ ଅଲ୍ ସାବା ପରିବାର ହାତରେ ରହିଆସିଛି।

ଆର୍ନୋଲ୍ଡଙ୍କ ୫୭ ବର୍ଷର ରେକର୍ଡ ଭାଙ୍ଗିଲେ ଆଣ୍ଟନ

ୱାଶିଂଟନ

ଆର୍ନୋଲ୍ଡ ସ୍ୱାର୍ଜନେଗର ଏକ ନାଁ ନୁହେଁ, ଏହା ଏକ ବ୍ରାଣ୍ଡ୍। ଏହି ବ୍ୟକ୍ତି ସିନେମା ଏବଂ ବଡିବିଲ୍ଡିଂକୁ ଏପରି ଭାବେ ଯୋଡିଦେଲେ ଯେ ଅନେକ ଲୋକ ବଡି କରିବାକୁ ପସନ୍ଦ କରୁଛନ୍ତି। ବଡିବିଲ୍ଡିଂକୁ ନେଇ ଆର୍ନୋଲ୍ଡଙ୍କ ନାମରେ ଏକ ବିଶ୍ୱ ରେକର୍ଡ ରହିଛି, ଯାହା ୫୭ ବର୍ଷ ହେବ ସେମିତି ରହିଥିଲା। ହେଲେ ଏବେ ତାଙ୍କର ଏହି ରେକର୍ଡକୁ ୧୯ ବର୍ଷୀୟ ଜଣେ ବାଳକ ଭାଙ୍ଗିବାରେ

ସଫଳ ହୋଇଛନ୍ତି। ରିପୋର୍ଟ ମୁତାବକ, ଆର୍ନୋଲ୍ଡଙ୍କୁ ୨୦ ବର୍ଷ ହୋଇଥିବାବେଳେ ସେ 'ମିଷ୍ଟର ୟୁନିଭର୍ସ' ନାମକ ଏକ ପ୍ରତିଷ୍ଠିତ ରେକର୍ଡ କରିଥିଲେ। ଏହାପରେ ସେ ବଡିବିଲ୍ଡିଂରେ ଇଣ୍ଟରନ୍ୟାଶନାଲ ଫେଡେରେଶନ ଅଫ୍ ବଡିବିଲ୍ଡିଂ ସହ ଜଡିତ ପ୍ରୋ କାର୍ଡ ହାସଲ କରିଥିବା ସବୁଠାରୁ ଯୁବ ବଡିବିଲ୍ଡର ମଧ୍ୟ ହୋଇଯାଇଥିଲେ। ଏହି କାର୍ଡ ମିଳିଥିବା ବ୍ୟକ୍ତି ବଡିବିଲ୍ଡିଂ ସହ ଜଡିତ ପ୍ରତିଯୋଗିତାରେ ଭାଗନେଇ ସେଥିରୁ ରୋଜଗାର ମଧ୍ୟ କରିପାରିବେ। ହେଲେ ଆର୍ନୋଲ୍ଡଙ୍କ ଏହି ରେକର୍ଡ ଜଣେ ୧୯ ବର୍ଷୀୟ ଯୁବକ ଭାଙ୍ଗି ନିଜ ନାମରେ କରିଛନ୍ତି। ଆଣ୍ଟନ ରାଡୁସ୍ନୀ ନାମକ ଏହି ଯୁବକ କ୍ଲାସିକ ଫିଜିକ୍ ପ୍ରୋରେ ଜିତି କମ୍ ବୟସରେ ଏହି ପ୍ରୋ କାର୍ଡକୁ ହାସଲ କରିପାରିଛନ୍ତି। ସେ ଗତ ସପ୍ତାହରେ ଆମେରିକାର ଟେକ୍ସାସରେ ଏନ୍‌ପିସି ନ୍ୟାଶନାଲ ଡିଭିଜନ ଟାଇଟଲ ଜିତିଛନ୍ତି। ଏବେ ସେ ଛୋଟ ବଡିବିଲ୍ଡରରେ ଗଣାଯିବେନି। ଚଳିତବର୍ଷ ପ୍ରାରମ୍ଭରେ ଆଣ୍ଟନ ଚର୍ଚ୍ଚାକୁ ଆସିଥିଲେ। ସେବେଠାରୁ ସେ ଚର୍ଚ୍ଚାରେ ରହିଛନ୍ତି। ତେବେ ସେ ୪ ବର୍ଷ ମଧ୍ୟରେ ଏପରି ବଡି ହାସଲ କରିବାରେ ସଫଳ ହୋଇଥିଲେ।

ପାନ ମସଲା ବିଜ୍ଞାପନ କରିବାକୁ ମନାକଲେ ଅଲ୍ଲୁ

ମୁମ୍ବାଇ: ତେଲୁଗୁ ଅଭିନେତା ଅଲ୍ଲୁ ଅର୍ଜୁନ ଏକ କମ୍ପାନୀ ପକ୍ଷରୁ ମିଳିଥିବା ମଦ ଏବଂ ପାନମସଲା ବିଜ୍ଞାପନ ପାଇଁ ୧୦ କୋଟି ଅଫରକୁ ମନା କରି ପ୍ରଶଂସାର ପାତ୍ର ହୋଇଛନ୍ତି। ସୂଚନା ମୁତାବକ, ଫିଲ୍ମରେ ଅଲ୍ଲୁ ଧୂମପାନ, ମଦ୍ୟପାନ ଓ ପାନ ଚୋବାଇବା ବେଳେ ନିଜ କମ୍ପାନୀର ଲୋଗୋ ଦେଖାଇବା ପାଇଁ କମ୍ପାନୀ ତାଙ୍କୁ ୧୦କୋଟି ଦେବ ବୋଲି କହିଥିଲା। ହେଲେ ଅଭିନେତା ଏହି ଅଫରକୁ ପ୍ରତ୍ୟାଖ୍ୟାନ କରିଦେଇଥିବା ସାମ୍ନାକୁ ଆସିଛି। ଏଭଳି ବ୍ରାଣ୍ଡର ବିଜ୍ଞାପନ କରିବାକୁ ଚାହୁଁନାହାନ୍ତି ବୋଲି ସେ କହିଛନ୍ତି। ପୂର୍ବରୁ ପୁଷ୍ପାର ପ୍ରଥମ ଭାଗ ରିଲିଜ୍ ସମୟରେ ମଧ୍ୟ ଅଲ୍ଲୁଙ୍କୁ ସମାନ ଅଫର ମିଳିଥିଲା।

ଫୁରସତ୍

ପେଚା ଭଳି ରାତିରେ ବିଚରଣ କରନ୍ତି

ୱାଶିଂଟନ: ମାଙ୍କଡ଼ମାନଙ୍କ ଏକ ପ୍ରଜାତି 'ନାଇଟ୍ ମଙ୍କି', ଯେଉଁମାନେ ପେଚାଭଳି ରାତିରେ ବୁଲନ୍ତି ଏବଂ ଦିନରେ ଆରାମ କରନ୍ତି। ଆଖି ବଡ଼ ବଡ଼ ଯୋଗୁ ଏମାନେ ରାତିରେ ଭଲଭାବେ ଦେଖିପାରନ୍ତି। ଆଖି ଯୋଗୁ ଏମାନଙ୍କୁ 'ଆଉଲ ମଙ୍କି' ମଧ୍ୟ କୁହାଯାଏ। ଅନ୍ୟ ମାଙ୍କଡ଼ ଅପେକ୍ଷା ଏହି 'ନାଇଟ୍ ମଙ୍କି' ବହୁତ କମ୍ ଦେଖିବାକୁ ମିଳନ୍ତି। ରିପୋର୍ଟ ମୁତାବକ, 'ନାଇଟ୍ ମଙ୍କି'କୁ ଡୋରୌକୁଲିସ୍ ମଧ୍ୟ କୁହାଯାଏ। ଏମାନେ ବିଶ୍ୱର ଏକମାତ୍ର ରାତ୍ରିଚର ମାଙ୍କଡ଼। ବଡ଼ ଆଖି, ଗୋଲ ମୁହଁ, ଗହବା ଲୋମ ହେଉଛି 'ନାଇଟ୍ ମଙ୍କି'ର ବିଶେଷତ୍ୱ। ଆମେରିକା, ଆର୍ଜେଣ୍ଟିନା, ବଲିଭିଆ ଆଦି ଦେଶରେ ଏମାନେ ଦେଖାଯାଆନ୍ତି। ଏମାନଙ୍କର ୮ ପ୍ରକାର ପ୍ରଜାତି ଅଛନ୍ତି। ଏମାନେ ୧୩ରୁ ୨୦ ବର୍ଷ ବଞ୍ଚନ୍ତି।

ଭଡ଼ାସୂତ୍ରେ ସରକାରୀ କାର୍ଯ୍ୟାଳୟ ନିମନ୍ତେ ଗୃହ ଆବଶ୍ୟକ

No.F-172:- ଓଡ଼ିଶା ସରକାରଙ୍କ ବନ୍ଦୋବସ୍ତ କାର୍ଯ୍ୟାଳୟ, ପୁରୀ ଶାଖା ନିମନ୍ତେ ୫୦୦୦ରୁ ୬୫୦୦ ବର୍ଗଫୁଟ ଗୃହ ପୁରୀ ସହରରେ ଆବଶ୍ୟକତା ଅଛି। ଏଣୁ ଗୃହ ଭଡ଼ାସୂତ୍ରେ ଦେବାକୁ ଇଚ୍ଛୁକ ବ୍ୟକ୍ତି ତୁରନ୍ତ ନିମ୍ନଲିଖିତ ମୋବାଇଲ ନମ୍ବରରେ ଯୋଗାଯୋଗ କରିବାକୁ ଅନୁରୋଧ କରାଯାଉଛି।

Mob. No.: 7008942068, 9438667769, 9861170894, 8328882158, 9861211272, 9777883335.

ସ୍ୱା./- ଅତିରିକ୍ତ ଉପଜିଲାପାଳ, ପୁରୀ
OIPR-24136/11/0001/2324

Government of Odisha No.O-1821
"e" Procurement Notice
Bid Identification No.: Online-AGL-22 of 2023-2024

1	Name of the work	:	Building work
2	Estimated cost	:	Rs.36.16 lakhs to Rs.89.07 lakhs
3	Period of completion	:	05 (Two) & 06 (Six) calendar months
4	Date & time of availability of bid document in the portal	:	From 15.12.2023 to 22.12.2023 upto 5.00 P.M.
5	Last date / time for receipt of bids in the portal	:	22.12.2023 upto 5.00 P.M.
6	Name & address of the OIT	:	Executive Engineer, Rural Works Division, Angul

Further details can be seen from the Govt. website www.tendersorissa.gov.in

Sd./- Executive Engineer
R.W. Division, Angul
OIPR-25096/11/0021/2324

OFFICE OF THE EXECUTIVE ENGINEER, P.H. DIVISION, ANGUL No.C-2137
Ph. (06764) 296431, Email- eephangul@yahoo.in
GOVERNMENT OF ODISHA
e-Procurement Notice for PH Works
Bid Identification No. SE PH Division Angul-20/2023-24 Dt.15.12.2023

1	Name of the work	:	P.H. Works
2	Nos. of work	:	02 (Two) Nos. two bid system
3	Estimated cost	:	Rs.481.07 lakhs to Rs.619.44 lakhs
4	Period of completion	:	2 (Two) calendar months
5	Date & time of availability of bid document	:	From 11.00 A.M. of 22.12.2023 to 5.00 P.M. of 08.01.2024
6	Last date / time of receipt of bids in the portal	:	5.00 P.M. of 08.01.2024
7	Date & time of opening of bid	:	11.00 A.M. of 09.01.2024
8	Name & address of the officer inviting bid	:	Executive Engineer, P.H. Division, Angul
9	Th bidders have to participate in ONLINE bidding only. Further details can be seen from the website: https://tendersodisha.gov.in. Any addendum / corrigendum / cancellation of tender can also be seen in the said website.		

Sd./- (Er. Prasanta Behera), Executive Engineer, P.H. Division, Angul
OIPR-13056/11/0008/2324

ଇଣ୍ଡିୟନ ବ୍ୟାଙ୍କ Indian Bank
ଇଲାହାବାଦ ALLAHABAD

ଆଞ୍ଚଳିକ କାର୍ଯ୍ୟାଳୟ,
ଇଣ୍ଡିଆନ୍ ବ୍ୟାଙ୍କ ବିଲ୍ଡିଂ, ବି-୨ (ପ

ଜନ୍ମଦିନର ଶୁଭେଚ୍ଛା

ନାମ: .....
ବୟସ:.....
ଜନ୍ମ ତାରିଖ: .....

ଗୁନ୍‌ଗୁନ୍
ପରିବାରବର୍ଗ

ଏଠାରେ ୨ X ୨ ସେ.ମି. ଫଟୋ ଲଗାନ୍ତୁ

ସର୍ତ୍ତାବଳୀ: ଏହି କୁପନ ବ୍ୟବହାର କରି ସମ୍ପୂର୍ଣ୍ଣ ମାଗଣାରେ ଜନ୍ମଦିନର ଶୁଭେଚ୍ଛା ଜଣାନ୍ତୁ। ଫଟୋଗ୍ରାଫ ସହିତ କୁପନଟି ପ୍ରକାଶନ ତାରିଖର ୭ ଦିନ ପୂର୍ବରୁ ଜନ୍ମଦିନ ଶୁଭେଚ୍ଛା, ଧରିତ୍ରୀ, ବି-୨୬, ରସୁଲଗଡ ଶିଳ୍ପାଞ୍ଚଳ, ଭୁବନେଶ୍ୱର-୧୦ ଠିକଣାରେ ପହଞ୍ଚିବା ଆବଶ୍ୟକ।

ମାଲାବାରରେ 'ମାଇନ ଡାଇମଣ୍ଡ ଫେଷ୍ଟିଭାଲ'

ଭୁବନେଶ୍ୱର,୧୬।୧୨ (ଅଭୟ ଦାଶ)

ମାଲାବାର ଗୋଲ୍ଡ ଆଣ୍ଡ ଡାଇମଣ୍ଡସର ସ୍ୱତନ୍ତ୍ର ପ୍ରଦର୍ଶନୀ 'ମାଇନ ଡାଇମଣ୍ଡ ଫେଷ୍ଟିଭାଲ'ର ସର୍ବଭାରତୀୟ ଶୁଭାରମ୍ଭ ସମ୍ପର୍କରେ ଘୋଷଣା କରାଯାଇଛି। ବିଶେଷକରି ମାଲାବାରର ସବ୍‌ବ୍ରାଣ୍ଡ 'ମାଇନ ଡାଇମଣ୍ଡସ'ର ସବୁଠାରୁ ଅଧିକ ସୂକ୍ଷ୍ମ ହୀରା କାରୁକାର୍ଯ୍ୟର ଏକ ଅତି ସୁନ୍ଦର ପ୍ରଦର୍ଶନକାରୀ ଅଳଙ୍କାର ଭାବେ ପରିଚିତ। ଏହି ପ୍ରଦର୍ଶନ ୨୦୨୪ ଜାନୁୟାରୀ ୧୪ ପର୍ଯ୍ୟନ୍ତ ମାଲାବାରର ସମସ୍ତ ଷ୍ଟୋରରେ ପ୍ରଦର୍ଶିତ ହେଉଥିବାବେଳେ ୨୦୨୪ ଜାନୁୟାରୀ ୫ରୁ ଫେବୃୟାରୀ ୧୧ପର୍ଯ୍ୟନ୍ତ ଦିଲ୍ଲୀ ଏନ୍‌ସିଆର୍‌ର ସମସ୍ତ ସହର ସମେତ ପଞ୍ଜାବ, ହରିୟାଣା ତଥା ଉତ୍ତର ପ୍ରଦେଶରେ ଅନୁଷ୍ଠିତ ହେବ। ଉକ୍ତ ଉତ୍ସବର ଅଂଶ ବିଶେଷ ଭାବେ ଗ୍ରାହକମାନେ ହୀରା ମୂଲ୍ୟ ଉପରେ ୨୫%ର ରିହାତି ପାଇବେ। ସେହିଭଳି ପୁରୁଣା ମାଇନ ହୀରା ଅଳଙ୍କାରର ପ୍ରତି ବଦଳରେ ୧୦୦% ର ରିହାତି ମଧ୍ୟ ପାଇପାରିବେ।

ଏ ସମ୍ପର୍କରେ ମାଲାବାର ଗ୍ରୁପ୍‌ର ଅଧ୍ୟକ୍ଷ ଏମ୍.ପି. ଅହମ୍ମଦ କହିଛନ୍ତି, ନମନୀୟତା ତଥା ଅନନ୍ୟତାର ନିରବଚ୍ଛିନ୍ନ ଯତ୍ନଶୀଳତା ସହ ଆମେ ଆମର ପୃଷ୍ଠପୋଷକମାନଙ୍କୁ ମାଲାବାର ଗୋଲ୍ଡ ଓ ଡାଇମଣ୍ଡସର ଏହି ହୀରା ଖଚିତ ଅଳଙ୍କାରର ବିଶାଳ ଆଭାରକୁ ସଂଗ୍ରହ କରିଛୁ। ଏପରିକି ଅତି ସାବଧାନତାର ସହ ଖୋଦେଇ ହୋଇଥିବା ଏହି କାରୁକାର୍ଯ୍ୟ ଅତ୍ୟନ୍ତ ମନଲୋଭାକାରୀ ସୁନ୍ଦର ତଥା ଏକ ଅଭୁଲା ସ୍ୱର୍ଗୀୟ ସ୍ମୃତି ସହିତ ସଂଯୋଜିତ ହୋଇଛି। ହୀରା ଖଚିତ ଏହାର ଅତି କ୍ଷୁଦ୍ର ଲୋଭନୀୟତା ଗଠନ ତଥା ଏହାର ମଧ୍ୟଭାଗରେ ଖଚିତ ହୀରା, ଦମ୍ପତିଙ୍କର ଅତି ଗଭୀର ପ୍ରେମର ପ୍ରତୀକକୁ ସାର୍ଥକ କରିପାରିଛି। ଆମର 'ମାଇନ ଅନନ୍ୟ' ପ୍ରଦର୍ଶନକାରୀ ସବୁଠାରୁ ଅଲଗା ହୀରା ଅଳଙ୍କାର ପ୍ରତ୍ୟେକ ବିଶେଷ ମୁହୂର୍ତ୍ତ ଉପଲକ୍ଷେ ଅତି ସତର୍କତାର ସହିତ ଏହାକୁ ପିନ୍ଧୁଥିବା ବ୍ୟକ୍ତିବିଶେଷଙ୍କ ପାଇଁ ପ୍ରସ୍ତୁତ କରାଯାଇଛି।

ନାଲ୍‌କୋ ସିପିପି ପୁରସ୍କୃତ

ଅନୁଗୋଳ,୧୬।୧୨ (ଅମିତ କୁମାର ସାମଲ)

ଭାରତ ସରକାରଙ୍କ ନବରତ୍ନ କମ୍ପାନୀ ନାଲ୍‌କୋର ଅନୁଗୋଳ ଠାରେ ଥିବା ନିଜସ୍ୱ ତାପଜ ବିଦ୍ୟୁତ୍ କାରଖାନା (ସିସିପି)କୁ ସର୍ବଶ୍ରେଷ୍ଠ ବିଦ୍ୟୁତ୍ ଶକ୍ତି ଉପଯୋଗ ଓ ସଂରକ୍ଷଣ ପାଇଁ ସିପିପି ବର୍ଗରେ ସର୍ବଶ୍ରେଷ୍ଠ ପୁରସ୍କାର ପ୍ରଦାନ କରାଯାଇଛି। ଓଡ଼ିଶା ସରକାରଙ୍କ ଶକ୍ତି ବିଭାଗ ତରଫରୁ ଏହି ପୁରସ୍କାର ଦିଆଯାଇଛି। ଜାତୀୟ ଶକ୍ତି ସଂରକ୍ଷଣ ଦିବସ ପାଳନ ଉପଲକ୍ଷେ ଭୁବନେଶ୍ୱର ଠାରେ ଅନୁଷ୍ଠିତ ଏକ ସମାରୋହରେ ଶକ୍ତି, ଶିଳ୍ପ ତଥା ଏମ୍‌ଏସ୍‌ଏମ୍‌ଇ ମନ୍ତ୍ରୀ ପ୍ରତାପ କେଶରୀ ଦେବ ଏହି ପୁରସ୍କାର ପ୍ରଦାନ କରିଥିଲେ। ନାଲ୍‌କୋ ତରଫରୁ ସୁରେଶ ଚନ୍ଦ୍ର ମିଶ୍ର, (ଜିଜିଏମ୍-ପରିବେଶ), ଅନୁଜ କୁମାର ପଣ୍ଡା, (ଜିଏମ୍-ବିଦ୍ୟୁତ୍) ଓ ସୁଦର୍ଶନ ପ୍ରଧାନ (ଡିଜିଏମ୍- ମେକନିକାଲ) ଏହି ପୁରସ୍କାର ଗ୍ରହଣ କରିଥିଲେ। ଓଡ଼ିଶା ସରକାରଙ୍କ ଶକ୍ତି ବିଭାଗ ତଥା ଭାରତ ସରକାରଙ୍କ ମିଳିତ ଉଦ୍ୟମରେ ଏହି ପୁରସ୍କାର ପ୍ରଦାନ କରାଯାଇ ଆସୁଛି।

ପିସି ଚନ୍ଦ୍ରାର ଆକର୍ଷଣୀୟ ଅଫର

ଭୁବନେଶ୍ୱର,୧୬।୧୨: ପ୍ରତି ବର୍ଷ ଭଳି ଚଳିତ ବର୍ଷ ମଧ୍ୟ ପି.ସି.ଚନ୍ଦ୍ରା ଜୁଏଲର୍ସ ପକ୍ଷରୁ ବଡ଼ଦିନ ଉପଲକ୍ଷେ ଆକର୍ଷଣୀୟ 'ଖ୍ରୀଷ୍ଟମାସ ଅଫର'ର ଶୁଭାରମ୍ଭ ସମ୍ପର୍କରେ ଘୋଷଣା କରାଯାଇଛି। ଏହି ଅଫର ୨୦୨୩ ଡିସେମ୍ବର ୨୫ ପର୍ଯ୍ୟନ୍ତ ଦେଶର ସମସ୍ତ ପି.ସି.ଚନ୍ଦ୍ରା ଜୁଏଲର୍ସରେ ଉପଲବ୍ଧ। ଏହି ଅଫର ଜରିଆରେ ଗ୍ରାହକ ପ୍ରତି ଗ୍ରାମ ସୁନା ଅଳଙ୍କାରର କ୍ରୟ ଉପରେ ୨୦୦ ଟଙ୍କାର ରିହାତି ପାଉଥିବାବେଳେ ହୀରା ଅଳଙ୍କାର ଓ ଆଷ୍ଟ୍ରୋଲୋଜିକାଲ ଷ୍ଟୋନ୍‌ର କ୍ରୟ ଉପରେ ୮%ର ରିହାତି ଦିଆଯାଉଛି।

CLASSIFIED DISPLAY

TARIFF — MORE SPACE • SAME PRICE — GST 5%

For Single Day		For 7 Days		For 15 Days		For 30 days	
6 x 4	12 x 4	6 x 4	12 x 4	6 x 4	12 x 4	6 x 4	12 x 4
1,500.00	2,000.00	6,000.00	12,000.00	12,000.00	25,000.00	20,000.00	40,000.00

SC/ST ଛାତ୍ରୀ ମାନଙ୍କ ପାଇଁ Course Fee ସଂପୂର୍ଣ୍ଣ ମାଗଣା
ନାମଲେଖା ଚାଲୁଅଛି!
ଶିକ୍ଷାବର୍ଷ: ୨୦୨୩-୨୪
SAI STITI INSTITUTE OF MEDICAL SCIENCE
Recognised by Govt. of Odisha, H & FW Dept. and Odisha Nursing Council, India Nursing Council, New Delhi
ANM
Duration 2 yrs, Qualification +2 (Any Stream)
Practical at DHH KHORDHA and CAPITAL HOSPITAL
Hanspal Bhubaneswar
Mob.: 8249091700, 8455975825, 9692613134

ମୁଦ୍ରା ଫାଇନାନ୍ସ PM ମୁଦ୍ରା ଯୋଜନା ଅଧୀନରେ
1 ରୁ 90 ଲକ୍ଷ ପର୍ଯ୍ୟନ୍ତ ମାର୍କେଟିଂ, ପ୍ରପର୍ଟି, ପର୍ସନାଲ, ଆଧାରକାର୍ଡ ସମସ୍ତ ଋଣ।
2% ସୁଧ, 40% ରିହାତି
ମହିଳାଙ୍କ ପାଇଁ ବିଶେଷ ରିହାତି
ଅନ୍‌ଲାଇନ୍ ସୁବିଧା।
ମୁଦ୍ରା ଫାଇନାନ୍ସ
Mob. 7382841797

Admission Open
JOIN AFTER +2 ANY STREAM
OT TECHNOLOGY ଅପରେସନ୍ ଥିଏଟର୍ ଟେକ୍ନିସିଆନ
MEDICAL IMAGING TECHNOLOGY ଏକ୍ସରେ+ସିଟି ସ୍କାନ୍+ଏମ୍.ଆର୍.ଆଇ.
MEDICAL LAB TECHNOLOGY ମେଡ଼ିକାଲ ଲ୍ୟାବ୍ ଟେକ୍ନିସିଆନ୍
C.S.S.D TECHNIQUES / HOSPITAL STERILIZATION ସି.ଏସ୍.ଏସ୍.ଡି ଟେକ୍ନିସିଆନ୍
DIALYSIS TECHNOLOGY ଡାୟାଲସିସ୍ ଟେକ୍ନିସିଆନ
CARDIAC CARE TECHNOLOGY କାର୍ଡିଆକ୍ କେୟାର ଟେକ୍ନିସିଆନ
ANM ମହିଳା ସ୍ୱାସ୍ଥ୍ୟକର୍ମୀ
ANGUL CENTRE : Ph : 91140 12123
CCS, Church Lane, Similipada, Angul
BHUBANESWAR CENTRE : Ph : 9937440788
RMTI, Palasuni, Bhubaneswar-25

ଲୋନ୍! ଲୋନ୍! ଲୋନ୍!
ଭାରତର No.1 କମ୍ପାନୀ
Global Finance (Govt. Regd)
ସମସ୍ତ ସରକାରୀ ଯୋଜନା ଅଧୀନରେ ଆଧାରକାର୍ଡ, ପର୍ସନାଲ, ମାର୍କେଟିଂ, ପ୍ରପର୍ଟି, ସବୁ ଲୋନ୍
2% ସୁଧ 40% ଛାଡ଼
ସରକାରୀ କର୍ମଚାରୀ ଓ ମହିଳାଙ୍କ ପାଇଁ ବିଶେଷ ଛାଡ଼
(ଏଜେଣ୍ଟ ଆମନ୍ତ୍ରିତ)
8765514686

ପାଠକଙ୍କ ପାଇଁ ସୂଚନା: କ୍ଲାସିଫାଏଡରେ ପ୍ରକାଶିତ କେତେକ ବିଜ୍ଞାପନକୁ ଭିତ୍ତିକରି କିଛି ପାଠକ ଠକାମିର ଶିକାର ହେଉଥିବା ଆମର ଦୃଷ୍ଟିଗୋଚର ହେଉଛି। ବିଜ୍ଞାପନ ଦେଉଥିବା ସଂସ୍ଥାମାନଙ୍କ ସହ କାରବାର କରିବା ପୂର୍ବରୁ ସବିଶେଷ ତଥ୍ୟ ଓ ନିଜର ବିବେକ ଖଟାଇ କାରବାର କରନ୍ତୁ। ଏଥିପାଇଁ ଧରିତ୍ରୀ କର୍ତ୍ତୃପକ୍ଷ ଦାୟୀ ରହିବେ ନାହିଁ।

କାନାରା ବ୍ୟାଙ୍କ ପକ୍ଷରୁ ଋଣ ବଣ୍ଟନ

ଭୁବନେଶ୍ୱର,୧୬।୧୨

କାନାରା ବ୍ୟାଙ୍କ ପକ୍ଷରୁ ଏକ ମୋଗ ଋଣ ବଣ୍ଟନ କାର୍ଯ୍ୟକ୍ରମ ନିକଟରେ ଅନୁଷ୍ଠିତ ହୋଇଯାଇଛି। ବିଶେଷକରି ଗୋଟିଏ ଦିନରେ ୫୨୦ଟି ସ୍ୱୟଂ ସହାୟକ ଗୋଷ୍ଠୀ (ଏସ୍‌ଏଚ୍‌ଜି)କୁ ପ୍ରାୟ ୨୧ କୋଟି ଟଙ୍କାର ଋଣ ପ୍ରଦାନ କରାଯାଇଛି। ଅପରପକ୍ଷରେ ବ୍ୟାଙ୍କ ପକ୍ଷରୁ କୋଣାର୍କଠାରେ ଅନୁଷ୍ଠିତ ହୋଇଥିବା ଏକ ମେଗା ଏସ୍‌ଏଚ୍‌ଜି ଶିବିରରେ ମୁଖ୍ୟବକ୍ତା ଭାବେ ଯୋଗଦେଇ କାନାରା ବ୍ୟାଙ୍କର କାର୍ଯ୍ୟନିର୍ବାହୀ ନିର୍ଦ୍ଦେଶକ ଭବେନ୍ଦ୍ର କୁମାର ଏଭଳି ମତପ୍ରକାଶ କରିଛନ୍ତି। ଏହି ପରିପ୍ରେକ୍ଷୀରେ କୁମାର ରାଜ୍ୟରେ ୧୯,୦୦୦ ଏସ୍‌ଏଚ୍‌ଜିଙ୍କୁ ୫୬୮ କୋଟି ଟଙ୍କାର ଋଣ ପ୍ରଦାନ କରାଯାଇଛି ବୋଲି ପ୍ରକାଶ କରିଥିଲେ। ଉକ୍ତ କାର୍ଯ୍ୟକ୍ରମରେ ବ୍ୟାଙ୍କର ମଣ୍ଡଳ ମୁଖ୍ୟ ମହାପ୍ରବନ୍ଧକ ଜଗଦୀଶ ଚନ୍ଦର ସ୍ୱାଗତ ଭାଷଣ ଦେଇ ମହିଳା ସଶକ୍ତୀକରଣ ପାଇଁ କେନ୍ଦ୍ର ଓ ରାଜ୍ୟ ସରକାରଙ୍କ ଦ୍ୱାରା ପ୍ରାୟୋଜିତ ବିଭିନ୍ନ ଯୋଜନାରେ କାନାରା ବ୍ୟାଙ୍କର ଉଲ୍ଲେଖନୀୟ ଭୂମିକା ରହିଥିବା କଥା ଦର୍ଶାଇଥିଲେ। ସେହିଭଳି ମିଶନ ଶକ୍ତିର ଉପସଚିବ ଆଶିଷ ରଞ୍ଜନ ସାହୁ ତାଙ୍କ ବକ୍ତବ୍ୟରେ ରାଜ୍ୟ ସରକାରଙ୍କ ପକ୍ଷରୁ ଏସ୍‌ଏଚ୍‌ଜିଙ୍କୁ ପ୍ରଦାନ କରାଯାଇଥିବା ଋଣର ସୁଧକୁ ପୁନର୍ବାର ସବ୍‌ସିଡି ଆକାରରେ ଫେରସ୍ତ କରାଯାଉଥିବା କଥା କହିଥିଲେ। ଅନ୍ୟମାନଙ୍କ ମଧ୍ୟରେ ବ୍ୟାଙ୍କର ଉପ-ମହାପ୍ରବନ୍ଧକ ଜି.ଏନ୍.ମୂର୍ତ୍ତି, ଡିଭିଜନାଲ ମ୍ୟାନେଜର ଅଶୋକ କୁମାର ମେହେର, ଜିଲା ଅଗ୍ରଣୀ ବ୍ୟାଙ୍କ ପ୍ରବନ୍ଧକ କିଶୋର ଆଚାର୍ଯ୍ୟ ଏବଂ ବ୍ୟାଙ୍କର କ୍ଷେତ୍ରୀୟ ମୁଖ୍ୟ ମହାମାୟା ପ୍ରସାଦ ରାଏ ପ୍ରମୁଖ ଯୋଗଦେଇ ଧନ୍ୟବାଦ ଅର୍ପଣ କରିଥିଲେ।

ଥିଏଟର ପ୍ରଦର୍ଶନକୁ ବେଦାନ୍ତର ସମର୍ଥନ

ଭୁବନେଶ୍ୱର,୧୬।୧୨

ଭାରତର ସର୍ବବୃହତ୍ ଆଲୁମିନିୟମ ଉତ୍ପାଦକ ବେଦାନ୍ତ ଆଲୁମିନିୟମ ନିକଟରେ ସମ୍ମାନିତ ହୋଇଥିବା ସମ୍ବଲପୁରୀ ଥିଏଟର ପ୍ରଦର୍ଶନକୁ ସମର୍ଥନ ଜଣାଇଛି। ବିଶେଷକରି ଦୀର୍ଘ ୪୯ଘଣ୍ଟା ଧରି ବିଶ୍ୱର ଦୀର୍ଘତମ ସମ୍ବଲପୁରୀ ଥିଏଟର ପ୍ରଡକ୍ସନର ପ୍ରଦର୍ଶନକୁ କମ୍ପାନୀ ସମର୍ଥନ କରିଛି। ବିଶିଷ୍ଟ ମିରର ଥିଏଟର ଗ୍ରୁପ୍ ଦ୍ୱାରା ଓଡ଼ିଶାର ଝାରସୁଗୁଡ଼ା ଜିଲାର ବେଲପାହାଡ଼ଠାରେ ଉକ୍ତ ନାଟକ ପ୍ରଦର୍ଶିତ ହୋଇଛି। ବର୍ତ୍ତମାନ ତଥା ଭବିଷ୍ୟତର ପିଢ଼ି ମଧ୍ୟରେ ଓଡ଼ିଶାର ସମୃଦ୍ଧ ସାଂସ୍କୃତିକ ପରମ୍ପରାକୁ ସଂରକ୍ଷଣ ତଥା ପ୍ରୋତ୍ସାହିତ କରିବା ପାଇଁ ତୃଣମୂଳ ସ୍ତରରେ ପାରମ୍ପରିକ କଳା ପ୍ରତିପୋଷଣ ପାଇଁ ସମଗ୍ର ଭାରତରେ କମ୍ପାନୀ ପ୍ରୟାସର ଏହା ହେଉଛି ଏକ ସର୍ବଶେଷ ପୁନରାବୃତ୍ତି। ଉଲ୍ଲେଖଯୋଗ୍ୟ, 'କିନ୍‌ଜୁରୀ'ନାମରେ ୩ ଦିନିଆ ନାଟ୍ୟ ଦର୍ଶକ ଏସ୍‌ଡିଏ ମିରର୍ ଥିଏଟର ଏବଂ ସୋସାଇଟି ଡେଭଲପମେଣ୍ଟ ଆସୋସିଏସନ ଝାରସୁଗୁଡା ଜିଲାରେ ଅବସ୍ଥିତ ଏକ ବୃତ୍ତିଗତ ଥିଏଟର ଅନୁସନ୍ଧାନ ଏବଂ ପଦୋନ୍ନତି ସଂଗଠନ। ଏ ସମ୍ପର୍କରେ ବେଦାନ୍ତ ଆଲୁମିନିୟମର ସିଇଓ (ମାଇନ୍ସ) ଭି. ଶ୍ରୀକାନ୍ତ କହିଛନ୍ତି, ସମ୍ପ୍ରଦାୟର ବିକାଶ ପାଇଁ ବେଦାନ୍ତ ନିରନ୍ତର ପ୍ରତିବଦ୍ଧତା ସହିତ ସ୍ଥାନୀୟ କଳା ଓ ସଂସ୍କୃତିର ପ୍ରଚାରକୁ ଅନ୍ତର୍ଭୁକ୍ତ କରିଛି, ଯାହା ସମ୍ପୃକ୍ତ ଅଞ୍ଚଳର ସାଂସ୍କୃତିକ ପରମ୍ପରା ସହ ଗଭୀର ଭାବେ ଜଡିତ ରହିଛି। ସେହିଭଳି ମିରର ଥିଏଟରର ନିର୍ଦ୍ଦେଶକ ସୁବାସ ଚନ୍ଦ୍ର ପ୍ରଧାନ କହିଛନ୍ତି, ମିରର ଥିଏଟର ଗୋଷ୍ଠୀ ଓଡ଼ିଶାର ସାଂସ୍କୃତିକ ଉତ୍ତରାଧିକାରର କାନ୍‌ଭାସ୍ ପ୍ରଦର୍ଶନ ପାଇଁ ଉତ୍ସର୍ଗୀକୃତ ରହିଛି।

ଟିପିସିଓଡିଏଲ୍‌ର ଶକ୍ତି ସଂରକ୍ଷଣ ଦିବସ

ଭୁବନେଶ୍ୱର,୧୬।୧୨

ଟିପି ସେଣ୍ଟ୍ରାଲ ଓଡ଼ିଶା ଡିଷ୍ଟ୍ରିବ୍ୟୁଶନ ଲିମିଟେଡ୍ (ଟିପିସିଓଡିଏଲ୍) ପକ୍ଷରୁ ଶକ୍ତି ସଂରକ୍ଷଣ ଦିବସ ନିକଟରେ ପାଳିତ ହୋଇଯାଇଛି। ଏହି ପରିପ୍ରେକ୍ଷୀରେ ବିଶ୍ୱତାପନ, ଜଳବାୟୁ ପରିବର୍ତ୍ତନ ଭଳି ଗୁରୁତ୍ୱପୂର୍ଣ୍ଣ ବିଷୟ ଏବଂ ଶକ୍ତି ସମ୍ବଳ ସଂରକ୍ଷଣର ଆବଶ୍ୟକତା ଉପରେ ସଚେତନତା ସୃଷ୍ଟି କରିବା ଲାଗି କମ୍ପାନୀ ପକ୍ଷରୁ ବିଭିନ୍ନ କାର୍ଯ୍ୟକ୍ରମ ଆୟୋଜନ କରାଯାଉଛି। ଉଲ୍ଲେଖଯୋଗ୍ୟ, ଟିପିସିଓଡିଏଲ୍‌ର ସିଇଓ ଅରବିନ୍ଦ ସିଂହଙ୍କ ନେତୃତ୍ୱରେ ବୃକ୍ଷରୋପଣ କାର୍ଯ୍ୟକ୍ରମ ସହ ଶକ୍ତି ସଂରକ୍ଷଣ ଦିବସର ଶୁଭାରମ୍ଭ କରାଯାଇଥିଲା। ଉକ୍ତ ସମାରୋହରେ ଟିପିସିଓଡିଏଲ୍‌ର ବରିଷ୍ଠ ଅଧିକାରୀ ଓ କର୍ମଚାରୀମାନେ ଅଂଶଗ୍ରହଣ କରିଥିଲେ, ଯାହା ଶକ୍ତି ସଂରକ୍ଷଣ ଲାଗି କମ୍ପାନୀର ନେତୃତ୍ୱ ମଣ୍ଡଳୀର ପ୍ରତିବଦ୍ଧତାକୁ ଦର୍ଶାଉଛି।

ଏ ସମ୍ପର୍କରେ ଟିପିସିଓଡିଏଲ୍‌ର ସିଇଓ ସିଂହ କହିଛନ୍ତି, ପୂର୍ବାପେକ୍ଷା ଶକ୍ତି ସଂରକ୍ଷଣ ବେଶ୍ ଜରୁରୀ ହୋଇପଡ଼ିଛି। ଏପରିକି ଜଳବାୟୁ ପରିବର୍ତ୍ତନ ଯୋଗୁ ଦେଖାଦେଇଥିବା ଆହ୍ୱାନର ମୁକାବିଲା କରିବା ଲାଗି ବିଭିନ୍ନ ପଦକ୍ଷେପ କାର୍ଯ୍ୟକାରୀ କରିବା ଏବଂ ଦୀର୍ଘସ୍ଥାୟୀ ଅଭ୍ୟାସର ପ୍ରସାର କରିବା ଆମ ସମସ୍ତଙ୍କ ସାମଗ୍ରିକ ଦାୟିତ୍ୱ ହୋଇଥିବାବେଳେ ଏ କ୍ଷେତ୍ରର ଉଦାହରଣ ହୋଇ ଆଗରେ ରହିବା ଲାଗି ଟିପିସିଓଡିଏଲ୍ ପ୍ରତିବଦ୍ଧ ରହିଛି। ସେହିଭଳି ଶକ୍ତି ସଂରକ୍ଷଣର ଗୁରୁତ୍ୱ ଉପରେ ସେ ବିସ୍ତୃତ ତଥ୍ୟ ଉପରେ ଆଲୋକପାତ କରିଥିଲେ। ଏପରିକି ଶକ୍ତି ସଂରକ୍ଷଣ ଅଭିଯାନକୁ ପ୍ରତ୍ୟକ୍ଷ ଭାବେ ପାଳନକରି ସମାଜରେ ସକାରାତ୍ମକ ପରିବର୍ତ୍ତନ ଆଣିବା ଲାଗି ଅନୁପ୍ରାଣିତ କରିବାର ପ୍ରତିବଦ୍ଧତାକୁ ଟିପିସିଓଡିଏଲ୍ ଦୋହରାଇଥିଲା।

ବିଓଏମ୍ ପକ୍ଷରୁ ହିନ୍ଦୀ ଦିବସ ସମାରୋହ

ଭୁବନେଶ୍ୱର,୧୬।୧୨

ବ୍ୟାଙ୍କ ଅଫ୍ ମହାରାଷ୍ଟ୍ର (ବିଓଏମ୍) ପକ୍ଷରୁ ହିନ୍ଦୀ ଦିବସ ସମାରୋହ ପୁଣେଠାରେ ଅନୁଷ୍ଠିତ ହୋଇଯାଇଛି। ବ୍ୟାଙ୍କର ପରିଚାଳନା ନିର୍ଦ୍ଦେଶକ ତଥା ମୁଖ୍ୟ କାର୍ଯ୍ୟନିର୍ବାହୀ ଅଧିକାରୀ ଏ.ଏସ୍.ରାଜୀବ ଉକ୍ତ ସମାରୋହରେ ସଭାପତିତ୍ୱ (ଅଧ୍ୟକ୍ଷତା) କରିଥିଲେ। ଏପରିକି ଜଣାଶୁଣା ଅଭିନେତ୍ରୀ ଆର୍ଯ୍ୟା ଶର୍ମା ମୁଖ୍ୟ ଅତିଥି ଭାବେ ଉକ୍ତ କାର୍ଯ୍ୟକ୍ରମରେ ଯୋଗଦେଇଥିଲେ। ବ୍ୟାଙ୍କର କାର୍ଯ୍ୟନିର୍ବାହୀ ନିର୍ଦ୍ଦେଶକ ଆଶିଷ ପାଣ୍ଡେ, କାର୍ଯ୍ୟନିର୍ବାହୀ ନିର୍ଦ୍ଦେଶକ ରୋହିତ ରିଷି, ବିଓଏମ୍‌ର ମୁଖ୍ୟ ସତର୍କତା ଅଧିକାରୀ ଅମିତ୍ ଶ୍ରୀବାସ୍ତବଙ୍କ ସମେତ ମୁଖ୍ୟ କାର୍ଯ୍ୟାଳୟର ମହାପ୍ରବନ୍ଧକ, କାର୍ଯ୍ୟନିର୍ବାହୀ, ଅଧିକାରୀ ଓ କର୍ମଚାରୀମାନେ ଉପସ୍ଥିତ ଥିଲେ। ମହାପ୍ରବନ୍ଧକ କେ.ରାଜେଶ କୁମାର ସ୍ୱାଗତ କରିବା ସହ ବ୍ୟାଙ୍କରେ ହିନ୍ଦୀ ଭାଷାର କାର୍ଯ୍ୟକାରିତା ଉପରେ ବିସ୍ତୃତ ଆଲୋକପାତ କରିଥିଲେ। ଏହି ପରିପ୍ରେକ୍ଷୀରେ ବ୍ୟାଙ୍କର ବାର୍ଷିକ ଇ-ପତ୍ରିକା 'ମହାବ୍ୟାଙ୍କ ସମ୍ବାଦ ସରିତା' ଉନ୍ମୋଚିତ ହୋଇଥିଲା।

Classified Everyday
0674-2580101, 2549949

MATRIMONIAL

GROOM WANTED

Wanted qualified groom 35-38yrs. Service/Business for a beautiful bride 34yrs. Ph.D. Continue Bhubaneswar. Caste no bar. 8917585202. D-74314

Searching Kaibarta Groom for Very Fair Kaibarta Bride. Contact Brother (IAS Faculty in Delhi), Mob- 9990161440. D-2034

60ବୟସ୍କା Govt. ଚାକିରିଆ Retd. ବିଧବା ମହିଳାଙ୍କୁ ଯେକୌଣସି ଜାତିର ବରପାତ୍ର ଆବଶ୍ୟକ। (Urgent required). 9040735426. D-2035

REAL ESTATE

SALE

2BHK Apartment flat with amenities available near Garage Chhak, Bhubaneswar. 7873492433. D-74713

New Cancer Hospital ନାଇଜର, ଜଟଣୀ yellowzone BDA ୨୦୦ ଫୁଟ ରାସ୍ତାକୁ ଲାଗି ବର୍ଗଫୁଟ ୩୫୦-୮୫୦ରେ ଜାଗା ବିକ୍ରିହେଉଛି। 06743180297. D-75176

ଜଟଣୀଗେଟ୍ NHରୁ ଅଳ୍ପ ଦୂରତାରେ sqft.-300/-, ଛତାବର-500/-, ନଖରା- SC/ General- sqft.- 300/-, 9348232008. D-75279

2BHK flat and one gharabari plot sale Pahala Location- 7008492511. D-2031

ଭୁବନେଶ୍ୱର Sum Hospitalରୁ 6 Km. ମଧ୍ୟରେ ପଜେସନ୍ ପ୍ଲଟ୍ Sqft. 1499/- , 799/- ମିଳୁଛି - 9124839028, 7008771424. D-75277

Duplex sale 57,00,000/- and plot sale near AIIMS Hospital, Bhubaneswar. 9777433701. D-75281

Commercial plot, facing to NH Road Nakhara to Niali NH 10000sqft., 3sides road, residential cum commercial plot 3250sft., Residential plot in a Brahmin Complex 5700sft., Residential plot near Petal English Medium School 650/- sft. with boundarywall at Brahmanjharilo, Cuttack, 11 K.M. to BBSR. Personal plots, No builders. 7809525452. D-75081

2/3 BHK Apartments, Simplex, Duplex & Triplex with modern facilities like Swimming Pool, Club House, Landscape Garden etc. available for Sale at Haribhaina Chaka, Jatani Main Road. Contact: 7317316764. D-1919

Duplex sale adjacent Retang Medical, C.V. Raman, Tamando, Bhubaneswar@ 57,00,000/-, 7008459987. D-75272

Ready to move in flat (2BHK 1400sqft.) within 1k.m. from AIIMS Hospital maingate, Bhubaneswar is available for sale (around Rs.-76lakh). Contact- 9861049958, 6370787844. D-75508

Email ମାଧ୍ୟମରେ କ୍ଲାସିଫାଏଡକୁ ବିଜ୍ଞାପନ ପଠାଇବାର ଠିକଣା:- classifieddharitri@gmail.com

Spa Kerala body Massage best Therapist @699/- Bhubaneswar. Kajal- 9337672475. D-1999

Ashirvaad Salon and SPA get good massage for your health tha best therapy. 7077181074. D-75080

Asribada Panchakarma herbal SPA, Kesharimall, Bhubaneswar. Contact: 8926173473. D-75081

Newly healthcare benefited SPA experience therapist in Bhubaneswar. Contact- 9938843929. D-75177

BUSINESS

କାର ୱାସିଂ ସର୍ଭିସିଂ, ଭୁବନେଶ୍ୱର, ଯୋଗାଯୋଗ- 9777097322. D-2000

AFFIDAVIT

I, Sadanana Mohanta, S/o- Late Bhagaban Ch Mahanta, resident of H No 288/2370, Lakshmi Vihar, Bhubaneswar, Dist.- Khorda, PIN-751002, Odisha declare by this affidavit No.38/2023 dtd.- 15.12.2023 now onwards I shall be known as Sadanana Mahanta for all future purposes. D-2038

LOST

I, Mr. Lokanath Jena would like to inform the General Public that I have Lost my Original Sale Deed Doc. bearing No. 2751 dtd. 21.05.1997 Registered at Dist.- Sub-Registrar, Bhubaneswar Office. If anyone finds it, kindly contact me at Plot No. 8-3D/456, Sector- 8, CDA, Cuttack - 753014, Dist.- Cuttack, Odisha within 15 days from the date of issue of this Ad. D-71697

ପାଠକଙ୍କ ପାଇଁ ସୂଚନା

କ୍ଲାସିଫାଏଡରେ ପ୍ରକାଶିତ କେତେକ ବିଜ୍ଞାପନକୁ ଭିତ୍ତିକରି କିଛି ପାଠକ ଠକାମିର ଶିକାର ହେଉଥିବା ଆମର ଦୃଷ୍ଟିଗୋଚର ହେଉଛି। ବିଜ୍ଞାପନ ଦେଉଥିବା ସଂସ୍ଥାମାନଙ୍କ ସହ କାରବାର କରିବା ପୂର

ଅଭୁଲା ପିକ୍‌ନିକ୍

ପରିବାର ସହ ହେଉ ଅବା ସାଙ୍ଗସାଥୀଙ୍କ ସହ ବିଭିନ୍ନ ସ୍ଥାନକୁ ଯାଇ ପିକ୍‌ନିକ୍ କରିବାକୁ କାହାକୁ ବା ଭଲ ନ ଲାଗେ! ନୂଆ ନୂଆ ଜାଗା ଦେଖିବା, ଭୋଜିଭାତ କରି ଏକାଠି ଖାଇବା ସାଙ୍ଗକୁ ମଜାମସ୍ତିରେ ଦିନ କାଟିବା ସତରେ ଭାରି ମଜା ଲାଗେ। ହେଲେ କେବେକେବେ ଏହା ଭିତରେ ଏମିତି କିଛି ଘଟଣା ଘଟିଯାଏ, ଯାହାକି ପାଲଟିଯାଏ ଅଭୁଲା ସ୍ମୃତି...

ଦିଲୀପ

ଧୀରେନ୍

କାଜଲ

କୁମ୍‌କୁମ୍

ସତ୍ୟନାରାୟଣ

କାଜଲ ପାଢ଼ୀ, (ପୁରୀ)– ୨୦୧୮ ମସିହାରେ ଆମେ କିଛି ସାଙ୍ଗ ଓ ଅଫିସ ଷ୍ଟାଫ୍ ମିଶି ପିକ୍‌ନିକ୍ ପାଇଁ ଦାରଙ୍ଗବାଡ଼ି ଯାଇଥିଲୁ । ସେଠାରୁ ସକାଳ ପ୍ରାୟ ୭ଟାରେ ହୋଟେଲରୁ ବାହାରି ଲୁଦୁ ଜଳପ୍ରପାତ ଅଭିମୁଖେ ଗଲୁ। କିନ୍ତୁ ଜଙ୍ଗଲ ଭିତରେ ରାସ୍ତା ଭୁଲିଗଲୁ। ଡ୍ରାଇଭର ନୂଆ ଥିବାରୁ ସେ ମଧ୍ୟ ରାସ୍ତା ପାଇ ନ ଥିଲା। ଅନେକ ସମୟ ଜଙ୍ଗଲ ଭିତରେ ସେମିତି ଘୂରି ବୁଲୁଥିଲୁ। ଦ୍ୱିତୀୟରେ ମାଓବାଦୀ ସ୍ଥାନ ବୋଲି ଜାଣି ବହୁ ଭୟ ଲାଗୁଥାଏ। କିପରି ସୁରକ୍ଷିତ ଭାବରେ ଜଙ୍ଗଲ ଭିତରୁ ବାହାରିବୁ, ମହାପ୍ରଭୁଙ୍କୁ ପ୍ରାର୍ଥନା କରି ଚାଲିଥିଲୁ। ଏହି ସମୟରେ ଦୁଇଜଣ ଲୋକଙ୍କୁ ଜଙ୍ଗଲ ଭିତରେ କାଠ ହାଣୁଥିବା ଦେଖିବାକୁ ପାଇଲୁ। ସେମାନଙ୍କୁ ରାସ୍ତା ପଚାରିଥିଲୁ। ପ୍ରଥମେ ସେମାନେ ସନ୍ଦେହ ଦୃଷ୍ଟିରେ ଦେଖିଥିଲେ। ସେମାନଙ୍କୁ ଆମେ ପରିଚୟ ଦେଇଥିଲୁ ଆମେ ପୁରୀରୁ ଆସିଛୁ ବୁଲିବାକୁ। କିଛି ସମୟ ଭାବିବା ପରେ ଜଣେ ବ୍ୟକ୍ତି ତାଙ୍କର ଏକ ଗାଡ଼ି ସାହାଯ୍ୟରେ ଆମର ଜଣେ ସାଥୀକୁ ସାଙ୍ଗରେ ନେଇ ଆଗେ ଆଗେ ଯାଇଥିଲା ଆଉ ଆମ ଗାଡ଼ି ତାଙ୍କ ପଛେ ପଛେ ଯାଇଥିଲା। ବିନା ଇଲେକ୍ଟ୍ରିସିଟି ବ୍ୟବସ୍ଥା, ଭଲ ସ୍ୱାସ୍ଥ୍ୟସେବା, ଅନ୍ୟାନ୍ୟ ମୌଳିକ ସୁବିଧାଠାରୁ ବହୁ ଦୂରରେ ଥିବା ଏହି ଲୋକମାନେ ଅତ୍ୟନ୍ତ ନିଷ୍କପଟ ଓ ସ୍ନେହୀ ଥିଲେ। ଆମେ ଉକ୍ତ ସ୍ଥାନ ବିଷୟରେ ସେତେ କିଛି ଜାଣି ନ ଥିବାରୁ ସେମାନେ ଆମ ନିକଟରେ ରହି ସମସ୍ତ ପ୍ରକାର ସାହାଯ୍ୟ କରିବା ସହ ସହଯୋଗ କରିଥିଲେ। ଲୁଦୁର ପ୍ରାକୃତିକ ଦୃଶ୍ୟ ଦେଖି ବେଶ୍ ଭଲ ଲାଗୁଥିଲା । ସେଠାରେ ରୋଷେଇ କରି ଖାଇବା ବେଳକୁ ସଂଧ୍ୟା ହୋଇ ଯାଇଥିଲା। ତେବେ ସେ ଦୁଇ ଜଣ ବ୍ୟକ୍ତି ମୁଣ୍ଡରେ ଟର୍ଚ ଲଗାଇ ଆମ ଗାଡ଼ି ଆଗେ ଆଗେ ଆସି ଆମକୁ ଜଙ୍ଗଲ ରାସ୍ତାରୁ କାଢ଼ି ମୁଖ୍ୟ ରାସ୍ତାରେ ଛାଡ଼ିଥିଲେ। ମାଓବାଦୀ ଅଞ୍ଚଳରେ ସତେ ଯେପରି ସେମାନେ ଦେବଦୂତଙ୍କ ପରି ଆମ ପାଖକୁ ଆସି ଆମକୁ ରାସ୍ତା ଦେଖାଇବା ସହ ଆମ ଜୀବନ ରକ୍ଷା କରିଥିଲେ। ଏ ଘଟଣାକୁ ୫ ବର୍ଷ ବିତିଯାଇଥିଲେ ବି ଏ କଥା ମନେପଡ଼ିଲେ ଦେହ ଶୀତେଇ ଯିବା ସହ ମନରେ ସେଦିନର ସବୁସ୍ମୃତି ତାଜା ହୋଇଯାଏ । ହୃଦୟରୁ ସେଇ ଆଦିବାସୀ ଭାଇମାନଙ୍କୁ ଧନ୍ୟବାଦ ଦେଉଛି, ଯେଉଁମାନେ ବିନା କିଛି ସ୍ୱାର୍ଥ ଓ ମୂଲ୍ୟରେ ସାହାଯ୍ୟ କରିବା ପାଇଁ ଆଗେଇ ଆସିଥିଲେ।

ସତ୍ୟନାରାୟଣ ମହାରଣା (ବ୍ରହ୍ମପୁର)– ଶୀତଦିନ ଆସିଲେ ପ୍ରାକୃତିକ ସୌନ୍ଦର୍ଯ୍ୟଭରା ସ୍ଥାନରେ ବଣଭୋଜି କରିବାକୁ ସଭିଏଁ ଭଲପାଆନ୍ତି। ବଣଭୋଜି ସ୍ଥାନରେ ଯୁବ ପିଢ଼ିମାନେ ମଉଜ ମଜ୍‌ଲିସ କରିବା ଦେଖିବାକୁ ମିଳିଥାଏ। ଏହି ସମୟରେ କେବେକେବେ ଏମିତି କିଛି ଘଟେ, ଯାହା ଅନୁଭୂତି ପାଲଟିଯାଏ। ଆଜକୁ ୨ ବର୍ଷ ପୂର୍ବେ ଗଜପତି ଜିଲା ଗୁଡୁଗୁଦା ନାମକ ବଣଭୋଜି ସ୍ଥାନକୁ ଯାଇଥିଲୁ। ବ୍ରହ୍ମପୁରରୁ ଏହି ସ୍ଥାନ ପ୍ରାୟ ୧୫୦ କିଲୋମିଟର। ଆମେ ବ୍ରହ୍ମପୁରରୁ ଭୋରୁ ବଣଭୋଜି ନିମନ୍ତେ ବାହାରିଥିଲୁ। ରାସ୍ତାରେ ଯିବା ସମୟରେ ବେଶ୍ ମଜାମସ୍ତି ଚାଲିଥିଲା। କିନ୍ତୁ ଅଧରାସ୍ତାରେ ଜିରାଙ୍ଗ ନିକଟରେ ତାଙ୍କର ୪ ଚକିଆ ଗାଡ଼ି ଖରାପ ହୋଇଗଲା। ପାଖରେ କୌଣସି ଗ୍ୟାରେଜ ମଧ୍ୟ ନ ଥିଲା। ତେଣୁ ୩ କିଲୋମିଟର ଜଙ୍ଗଲ ରାସ୍ତାରେ ଚାଲିଚାଲି ଯିବା ପରେ ଜଣେ ଯୁବକ ଆମକୁ ସାହାଯ୍ୟ କରିଥିଲେ। ସେ ଗାଡ଼ି ସଜାଡ଼ିବା ସହ ଭୋଜି ସ୍ଥାନରେ ପହଞ୍ଚାଇବାରେ ସାହାଯ୍ୟ କରିଥିଲେ। ଏହାପରେ ଆମେ ରୋଷେଇ କରି ଖାଉ ଖାଉ ସଂଧ୍ୟା ହୋଇଗଲା। ଉକ୍ତ ସ୍ଥାନରେ ମୋବାଇଲ ନେଟ୍‌ୱର୍କ ନ ଥିବା କାରଣରୁ ସମସ୍ୟା ବଢ଼ି ଯାଇଥିଲା। ପରିବାର ଲୋକେ ମଧ୍ୟ ବ୍ୟସ୍ତ ହୋଇପଡିଥିଲେ। କିନ୍ତୁ ବିଳମ୍ବ ହେଲେ ମଧ୍ୟ ସୁରକ୍ଷିତ ଭାବରେ ନିଜେ ଓ ସାଙ୍ଗସାଥୀ ନିଜ ଘରକୁ ଫେରିଥିଲୁ।

ଦିଲୀପ କୁମାର ପ୍ରଧାନ(ପିପିଲି)– ଗତବର୍ଷ ଆମେ ୩ ଜଣ ସାଙ୍ଗ ମିଶି ଫ୍ଲାଇଟ୍‌ରେ ଉତ୍ତର ପ୍ରଦେଶ ବୁଲିବାକୁ ଯାଇଥିଲୁ। ବାରଣାସୀ ଏୟାରପୋର୍ଟରେ ଓହ୍ଲାଇ କାଶୀ ବିଶ୍ୱନାଥ ଅଭିମୁଖେ ବାହାରିଲୁ। ମନ୍ଦିର ବୁଲିବା ପରେ ବୋଟରେ କାଶୀ ଓ ବାରଣାସୀ ଘାଟ ବୁଲିବାକୁ ଗଲୁ। ସେହି ଘାଟରେ ସ୍ୱର୍ଗଦ୍ୱାର ଭଳି ଅହରହ ଶବଦାହ କରାଯାଉଥିଲା। ଏକ କାଳୀନ ଅନେକ ଶବଦାହ ଦେଖି ମୋ ସାଙ୍ଗ ବିଶ୍ୱଜିତ୍ ହଠାତ୍ ଅଚେତ ହୋଇପଡିଲା। ପାଣି ଛିଞ୍ଚିବା ପରେ ବି ହୋସ୍ ଆସି ନ ଥିଲା। ଆମେ ଦୁଇଜଣ ଅଜଣା ଯାଗାରେ ଏଭଳି ପରିସ୍ଥିତିର ସମ୍ମୁଖୀନ ହୋଇ ଭୟଭୀତ ହୋଇପଡିଥିଲୁ। ବାଧ୍ୟରେ ବୋଟ୍ ଚାଳକଙ୍କୁ ଘାଟ ବୁଲିବା କ୍ୟାନ୍ସେଲ୍ କରିବାକୁ କହିଥିଲୁ। ହେଲେ ସେ ଆଉ ଟଙ୍କା ଫେରାଇଲେ ନାହିଁ। ଆମେ ଦୁଇଜଣ ବଡ କଷ୍ଟରେ ତାର ଦୁଇ ହାତକୁ କାନ୍ଧରେ ପକାଇ ଅଟୋ ଷ୍ଟାଣ୍ଡ ପର୍ଯ୍ୟନ୍ତ ନେଲୁ। ଅଟୋରେ ନିକଟସ୍ଥ ଡାକ୍ତରଖାନାକୁ ନେଇ ଭର୍ତ୍ତିକଲୁ। ପ୍ରାୟ ଏକ ଘଣ୍ଟା ପରେ ସେ ସ୍ୱାଭାବିକ ଅବସ୍ଥାକୁ ଫେରିଲା। ହେଲେ ସେତେବେଳକୁ ସଂଧ୍ୟା ହୋଇଯାଇଥିବାରୁ ଆଉ ନ ବୁଲି ହୋଟେଲକୁ ଚାଲିଗଲୁ। ପରଦିନ ଅନ୍ୟାନ୍ୟ ପର୍ଯ୍ୟଟନସ୍ଥଳ ବୁଲି ଘରକୁ ଫେରିଥିଲୁ। ସେଦିନର ସେ ପରିସ୍ଥିତି ମନେ ପଡିଲେ ଏବେବି ଲୋମ ଟାଙ୍କୁରି ଉଠେ।

କୁମ୍‌କୁମ୍ ପଟ୍ଟନାୟକ (ଯୁକ୍ତ ଦୁଇ ଶେଷବର୍ଷ, ଜାଭିୟର ସ୍କୁଲ, କେନ୍ଦୁଝର)– ପ୍ରତ୍ୟେକ ବର୍ଷ ଶୀତଦିନ ଆସିଲେ ଆମେ ପିକ୍‌ନିକ୍‌ରେ ଯାଉ। ଏବର୍ଷ କଲେଜ ପିକ୍‌ନିକ୍‌ରେ ଝୁମ୍ପୁରା ବ୍ଲକ କାଇଯୋଡା ଗ୍ରାମ ନିକରେ ଥିବା ଜଳପ୍ରପାତ ଯାଇ ବୁଲିବା ସହ ଭୋଜି ଭାତ କରିଥିଲୁ। ପାହାଡ଼ ଜଙ୍ଗଲ ଘେରରେ ରହିଛି ଏହି ଜଳପ୍ରପାତ। ସୁଉଚ୍ଚ ପର୍ବତରୁ ପାଣି ତଳକୁ ଖସୁଛି। ସାଙ୍ଗ ପିଲାଙ୍କ ସହ ଚାଲି ଚାଲି ପାହାଡ଼ ଜଙ୍ଗଲ ବୁଲି ଦେଖିବା ବହୁତ ମଜା ଲାଗିଲା। ଯେହେତୁ ଯୁକ୍ତ ଦୁଇ ଶେଷବର୍ଷ, ଏଣୁ ଏହା କଲେଜରେ ଆମର ଶେଷ ପିକ୍‌ନିକ୍ ଥିଲା। ତେଣୁ ନାଚ ଗୀତ ଜୋରରେ ଚାଲିଥିଲା। ଏହି ସମୟରେ କେତେକ ବାହାର ଯୁବକ ଆସି ଆମ ଫଟୋ ଉଠାଇବାରୁ ସମସ୍ତେ ଭୟଭୀତ ହୋଇ ପଡିଥିଲୁ। ଆମେ ବିରୋଧ କରିବାରୁ ଝଗଡ଼ା ବି ହୋଇଥିଲା। ଶେଷରେ ଶିକ୍ଷକମାନେ ସେମାନଙ୍କୁ ପ୍ରତିରୋଧ କରିଥିଲେ ଏବଂ ଘଟଣାର ସମାଧାନ ହୋଇଥିଲା। ଏସବୁ ଭିତରେ କେତେବେଳେ ସମୟ ସରିଗଲା ଜଣାପଡ଼ିଲା ନାହିଁ। ଜଙ୍ଗଲ ଓ ପାହାଡ଼ ଅଞ୍ଚଳ ହୋଇଥିବାରୁ ବନ୍ୟ ଜନ୍ତୁଙ୍କ ଭୟ ମଧ୍ୟ ଲାଗୁଥିଲା। ତା'ପରେ ଭୋଜି ଭାତ ଖାଇ ଫେରିଲୁ।

ଧୀରେନ୍ କୁମାର ପାଢ଼ୀ (ପୁରୀ)– ପ୍ରତିବର୍ଷ ଶେଷଆଡ଼କୁ କିଛି ସାଙ୍ଗ ମିଶି ବୁଲିବାକୁ ଯାଉ। ଗତବର୍ଷ ଆମେ ସାଙ୍ଗମାନେ କୋରାପୁଟ, ଗଞ୍ଜାମ, ଗଜପତି ଜିଲାର ବିଭିନ୍ନ ସ୍ଥାନ ବୁଲିବାକୁ ଯାଇଥିଲୁ। କିଛି ଭିନ୍ନ ଭାବରେ ପିକ୍‌ନିକ୍ କରିବା ପାଇଁ ସ୍ଥିର କରିଥିଲୁ। ତେଣୁ ସାଥିରେ ଟେଣ୍ଟ୍ ସହ ସମସ୍ତ ଆବଶ୍ୟକ ଜିନିଷ ନେଇ ବାହାରିଲୁ। ଜଙ୍ଗଲକୁ ଯାଇ ସେଠି ରାତି କଟାଇବା ପାଇଁ ସ୍ଥିର କଲୁ। ଶେଷ ଆଡ଼କୁ କୋରାପୁଟ ଜଙ୍ଗଲର ଏକ ସ୍ଥାନରେ ଟେଣ୍ଟ୍ ଲଗାଇ ରୋଷେଇ କରିବା ସହ ରାତିରେ ରହିଥିଲୁ। ମାତ୍ର ଅଧରାତିରେ ହଠାତ୍ ଜୋର୍‌ରେ ପବନ ବୋହିବା କାରଣରୁ ଟେଣ୍ଟ୍ ଦୋହଲିବାକୁ ଲାଗିଲା। ଯେତେ ଚେଷ୍ଟା କଲେ ମଧ୍ୟ ଟେଣ୍ଟ୍‌କୁ ରଖିପାରିଲୁ ନାହିଁ। ଶେଷରେ ଟେଣ୍ଟଟି ଭାଙ୍ଗି ଯାଇଥିଲା। ପ୍ରବଳ ଶୀତକୁ ରାତିର ଘୋର ଅନ୍ଧକାର। କ'ଣ କରିବୁ ଜାଣି ପାରୁ ନ ଥାଉ। ଜଙ୍ଗଲ ଭିତରେ ହିଂସ୍ରଜନ୍ତୁଙ୍କ ଭୟ ମଧ୍ୟ ଲାଗୁଥାଏ। ସକାଳୁ ହେବାକୁ ଆହୁରି ସମୟ ଥାଏ। କିଛି ଉପାୟ ନ ପାଇ ସାଙ୍ଗରେ ନେଇଥିବା ଜିନିଷରେ ନିଆଁ ଜଳାଇ କଥାବାର୍ତ୍ତା ହେଇ ହେଇ ରାତି କାଟିଲୁ। ସକାଳ ହେବା ମାତ୍ରେ ଭଙ୍ଗା ଟେଣ୍ଟ୍‌କୁ ଧରି ଗାଡ଼ି ପାଖକୁ ଆସି ଫେରିଆସିଲୁ । ସେ ଅନୁଭୂତି ଆଜି ବି ମନରେ ରହିଛି।

ଏ ସପ୍ତାହର ପ୍ରଶ୍ନ

୧– ହାମ୍ବାନ୍ତୋଟା ପୋର୍ଟ ..... ଦେଶରେ ରହିଛି ?
୨– ରାସ ମହୋତ୍ସବ ବା ରାସଲୀଳା ପର୍ବ ..... ରାଜ୍ୟରେ ପାଳନ କରାଯାଏ ?
୩– ଫ୍ରାଙ୍କ୍ ରୁବିଓ ଜଣେ ..... ?
୪– ଗୀତା ରହସ୍ୟ ପୁସ୍ତକର ଲେଖକ ..... ?
୫– ସ୍କାର୍ଲେଟ୍ ମକାଉ ..... ଦେଶର ଜାତୀୟ ପକ୍ଷୀ ?

ଗତ ସପ୍ତାହର ଉତ୍ତର

୧ – ମଣିପୁର
୨ – ଭାରତ
୩ – ରିଆଦ୍, ସାଉଦି ଆରବ
୪ – ୨୦୧୯ ମସିହା
୫ – ବିକ୍ରମ ସେଠ

ଉତ୍ତରଦାତା

ନିର୍ବିକଳ୍ପ ନାଥ, ଘଣ୍ଟେଶ୍ୱର

ବିଶ୍ୱଜିତ୍ ବେହେରା, ଯାଜପୁର

କିଶୋର ଚନ୍ଦ୍ର ପାଣି, ଭୁବନେଶ୍ୱର

ସୂଚନା: ଆଗାମୀ ଆଶା ପୃଷ୍ଠା ପାଇଁ ଲେଖା ଓ ଫଟୋ ପଠାଇବା ଲାଗି ଇ-ମେଲ୍ ଠିକଣା: dharitriagamiasha @gmail.com

ଟପ୍ ୧୦

ପୃଥିବୀର ବୃହତ୍ତମ ଶପିଂ ମଲ୍

୧– ନ୍ୟୁ ସାଉଥ୍ ଚାଇନା ମଲ୍(ଚାଇନା)..... ୬.୪୬ ମିଲିଅନ୍ ସ୍କୋୟାର୍ ଫୁଟ୍
୨– ଗୋଲ୍ଡେନ୍ ରିସୋର୍ସେସ୍ ମଲ୍(ଆମେରିକା)..... ୬ ମିଲିଅନ୍ ସ୍କୋୟାର୍ ଫୁଟ୍
୩– ସେଣ୍ଟ୍ରାଲ୍ ୱାର୍ଲ୍ଡ ..... ୪.୬୨ ମିଲିଅନ୍ ସ୍କୋୟାର୍ ଫୁଟ୍
୪– ଏସ୍‌ଏମ୍‌ମଲ୍ ଅଫ୍ ଏସିଆ(ଫିଲିପାଇନ୍ସ)..... ୪.୨ ମିଲିଅନ୍ ସ୍କୋୟାର୍ ଫୁଟ୍
୫– ଦୁବାଇ ମଲ୍ ..... ୩.୭୭ ମିଲିଅନ୍ ସ୍କୋୟାର୍ ଫୁଟ୍
୬– ୱେଷ୍ଟ ଏଡ୍‌ମଣ୍ଟନ୍ ମଲ୍(କାନାଡ଼ା)..... ୩.୭୭ ମିଲିଅନ୍ ସ୍କୋୟାର୍ ଫୁଟ୍
୭– ଏସ୍‌ଏମ୍ ମେଗାମଲ୍(ଫିଲିପାଇନ୍ସ)..... ୩.୬ ମିଲିଅନ୍ ସ୍କୋୟାର୍ ଫୁଟ୍
୮– ଇସ୍ତାନବୁଲ୍ କେଭାହିର୍(ତୁର୍କୀ)..... ୩.୪୭ ମିଲିଅନ୍ ସ୍କୋୟାର୍ ଫୁଟ୍
୯– ବେର୍ଜାୟା ଟାଇମ୍ସ ସ୍କୋୟାର୍(କ୍ୱାଲାଲୁମ୍ପୁର)..... ୩.୪୪ ମିଲିଅନ୍ ସ୍କୋୟାର୍ ଫୁଟ୍
୧୦– ସିଆମ୍ ପାରାଗନ୍(ବ୍ୟାଙ୍କକ୍)..... ୩.୨୨ ମିଲିଅନ୍ ସ୍କୋୟାର୍ ଫୁଟ୍

ଯୁବ ପ୍ରତିଭା

ପଟ୍ଟଚିତ୍ର ଦେଇଛି ପରିଚୟ

କାରିଗରର ଯାଦୁକରି ସ୍ପର୍ଶରେ କାଠ, ମାଟି ତଥା ତାଳପତ୍ର ମଧ୍ୟ ଜୀବନ୍ତ ହୋଇଉଠେ। ଘର ଭିତରେ, ବାହାରେ ଓ ରାସ୍ତା କଡ଼ରେ ଏସବୁ ବସ୍ତୁ ପାଏ ସ୍ୱତନ୍ତ୍ର ପରିଚୟ । କେହି ଯେତେବେଳେ କାରୁକାର୍ଯ୍ୟର ପ୍ରଶଂସା କରନ୍ତି, ସେତେବେଳେ କାରିଗରର ଶ୍ରମ ସାର୍ଥକ ହୋଇଥାଏ । କୌଳିକ ବୃତ୍ତି ହୋଇ ନ ଥିଲେ ମଧ୍ୟ ଅନେକ ବ୍ୟକ୍ତିବିଶେଷ ନୂଆ ପେସାରେ ମଧ୍ୟ ନିଜ କୃତି ପାଇଁ ପ୍ରଶଂସିତ ହୋଇଥା'ନ୍ତି । ସେହିପରି ଜଣେ ବହୁମୁଖୀ ଯୁବ କାରିଗର ହେଉଛନ୍ତି ନୟାଗଡ଼ ଜିଲା ଖଣ୍ଡପଡା ବ୍ଲକ କଣ୍ଟିଲୋ ପଞ୍ଚାୟତ ଅଧୀନ କୁଞ୍ଜବିହାରୀପୁର ଗ୍ରାମର ନୀଳମାଧବ ସାହୁ, ଯାହାଙ୍କ ସ୍ପର୍ଶରେ ନିର୍ଜୀବ ପଦାର୍ଥ ବି କଥା କହିବା ପରି ମନେହୁଏ।

ବାପା ଦଣ୍ଡପାଣି ସାହୁ ଜଣେ କଂସା ପିତଳ କାରିଗର ଭାବେ ଜଣାଶୁଣା ଥିବା ବେଳେ ମାଆ ଇନ୍ଦୁମତୀ ଜଣେ ଗୃହିଣୀ। ପିଲାଦିନୁ ବାପାଙ୍କୁ କଂସା ପିତଳ ସାମଗ୍ରୀ ତିଆରି କରୁଥିବା ଦେଖି ଏଥିପ୍ରତି ଆକୃଷ୍ଟ ହୋଇ ଆଗାମୀ ଦିନରେ ଜଣେ ଡିଜାଇନର ଭାବରେ ପ୍ରତିଷ୍ଠିତ ହେବାକୁ ମନ ବଳାଇଥିଲେ ମଧ୍ୟ ସଙ୍ଗୀତ ପ୍ରତି ଅଧିକ ଆଗ୍ରହ ଥିଲା ନୀଳମାଧବଙ୍କର। ମାତ୍ର ୬ ବର୍ଷ ବୟସରେ ସେ ଗ୍ରାମରେ ଜଣେ ଭଲ କଣ୍ଠଶିଳ୍ପୀ ଭାବେ ପରିଚିତ ହୋଇ ଯାଇଥିଲେ। ସ୍କୁଲ ଶିକ୍ଷା ପରେ ୨୦୦୨–୨୦୦୭ ମଧ୍ୟରେ ଭୁବନେଶ୍ୱରସ୍ଥିତ ଷ୍ଟେଟ୍ ଇନ୍‌ଷ୍ଟିଚ୍ୟୁଟ୍ ଅଫ୍ ହାଣ୍ଡିକ୍ରାଫ୍ଟସ୍ ଟ୍ରେନିଂ ସେଣ୍ଟର (ଏସ୍‌ଆଇଏଚ୍‌ଟିସି)ରେ ଗୁରୁ ଭିକାରୀ ଚରଣ ମହାରଣା ଓ ଗୋକୁଳ ବିହାରୀ ପଟ୍ଟନାୟକଙ୍କଠାରୁ ପଟ୍ଟଚିତ୍ର ଶିକ୍ଷା ଗ୍ରହଣ କରିଥିଲେ । ସଙ୍ଗୀତ ପ୍ରତି ବିଶେଷ ଆଗ୍ରହ ଥିବାରୁ ତାଙ୍କର ଏକ କ୍ୟାସେଟ୍ ଆଲ୍‌ବମ ୨୦୦୮ରେ ଉନ୍ମୋଚନ ହୋଇଥିଲା । ପରେ ସେ ଗନ୍ଧର୍ବ ମହାବିଦ୍ୟାଳୟରେ ହିନ୍ଦୁସ୍ଥାନୀ କ୍ଲାସିକାଲ ସଙ୍ଗୀତରେ ୨ ବର୍ଷିଆ କୋର୍ସ କରିଥିଲେ। ତେବେ ବାପାଙ୍କୁ ଆର୍ଥିକ ସାହାଯ୍ୟ କରିବା ଆଶାରେ ସମ୍ବଲପୁରର ସଫରନ ହ୍ୟାଣ୍ଡଲୁମ୍ ସଂସ୍ଥାରେ ଯୋଗ ଦେଇଥିଲେ । ପରେ ସେ ଶିକ୍ଷକତା ଆରମ୍ଭ କରିଥିଲେ। ହେଲେ ୨୦୧୩ରେ କୁର୍ତ୍ତା ଓ ଦୁପଟା ଉପରେ ବାଲିର ଡିଜାଇନ କାର୍ଯ୍ୟ କରି ବେଶ୍ ସଫଳତା ସାଉଁଟିପାରିଲେ। ସେ ପଶ୍ଚିମବଙ୍ଗର ବଙ୍ଗୀୟ ସଙ୍ଗୀତ ପରିଷଦରେ ପେଣ୍ଟିଂରେ ସିନିୟର ଡିପ୍ଲୋମା (ଅଙ୍କନ ଶ୍ରୀ) କରିଛନ୍ତି। ବର୍ତ୍ତମାନ ପ୍ରାଚୀନ କଳାକେନ୍ଦ୍ର, ଚଣ୍ଡିଗଡରେ ପେଣ୍ଟିଂରେ ଡିଗ୍ରୀ କୋର୍ସ କରୁଛନ୍ତି। ଫାର୍ବିକ ଉପରେ ବିଭିନ୍ନ ଡିଜାଇନ କରିବା ସହିତ ଜଣେ ଅନନ୍ୟ ପଟ୍ଟଚିତ୍ର ଆର୍ଟିଷ୍ଟ ଭାବରେ ସେ ବେଶ ପରିଚିତ । ଇତିମଧ୍ୟରେ ସେ ଭାରତ ସରକାରଙ୍କ ମିନିଷ୍ଟ୍ରି ଅଫ୍ କଲ୍ଚର ପକ୍ଷରୁ ନ୍ୟାଶନାଲ ସ୍କଲାରଶିପ୍, ଭୁବନେଶ୍ୱର କଳିଙ୍ଗ ଶିଳ୍ପୀ ମହାସଂଘ ପକ୍ଷରୁ କଳିଙ୍ଗ ଶିଳ୍ପୀ ସମ୍ମାନ, ବସୁଧା ଆର୍ଟ ଆଣ୍ଡ ଫିଲ୍ମ ଫେଷ୍ଟିଭାଲ୍‌ରେ ବସୁଧା ଆୱାର୍ଡ, ପିଡିଲାଇଟ ଅନୁଷ୍ଠାନ ପକ୍ଷରୁ ଆୟୋଜିତ ଫେବିକ୍ରିଲ୍ ସୁପର ଏକ୍ସପର୍ଟ ପ୍ରତିଯୋଗିତାରେ ନ୍ୟାଶନାଲ୍ ୱିନର୍ ମଧ୍ୟ ହୋଇପାରିଛନ୍ତି। ସେ ବିଭିନ୍ନ ସ୍କୁଲ, କଲେଜ, ବେସରକାରୀ ସଂସ୍ଥାରେ ଯୋଗ ଦେଇ ଆର୍ଟ, କ୍ରାଫ୍ଟ ଏବଂ ଡିଜାଇନ ଶିକ୍ଷା ପ୍ରଦାନ କରୁଛନ୍ତି। ପେଣ୍ଟିଂ ଏବଂ ଗୀତ ଗାଇବା ବ୍ୟତୀତ ତାଙ୍କର ଗଳ୍ପ, କବିତା ଲେଖିବାରେ ମଧ୍ୟ ବିଶେଷ ରୁଚି ରହିଛି। ବର୍ତ୍ତମାନ ନିଜର ନୀଳମାଧବ ଡିଜାଇନ୍ ଷ୍ଟୁଡିଓ ଚଳାଇବା ସହିତ ଆଗାମୀ ଦିନରେ ଓଡିଶାରେ ଏକାଧିକ କୃତୀ ଡିଜାଇନର ସୃଷ୍ଟି କରିବା ମୋର ସ୍ୱପ୍ନ ବୋଲି ପ୍ରକାଶ କରନ୍ତି ନୀଳମାଧବ।

– ଅଜୟ କୁମାର ମହାରଣା

ଯୁଥ୍ ଆଲର୍ଟ

ଆଲ୍‌କହଲ୍ ପିଉଥିଲେ...

ବର୍ତ୍ତମାନ ସମଗ୍ର ପୃଥିବୀରେ ମଦ ବା ଆଲ୍‌କହଲ୍ ପିଉଥିବା ଲୋକଙ୍କ ସଂଖ୍ୟା ଦିନକୁ ଦିନ ବଢ଼ିବାରେ ଲାଗିଛି। ଯେଉଁଥିରେ ଯୁବପିଢ଼ିଙ୍କ ସଂଖ୍ୟା ସର୍ବାଧିକ କହିଲେ ଅତ୍ୟୁକ୍ତି ହେବ ନାହିଁ। ବିଭିନ୍ନ ପାର୍ଟି ଫଙ୍କଶନ୍‌ରୁ ଆରମ୍ଭ କରି ନୂଆବର୍ଷ ପର୍ଯ୍ୟନ୍ତ ସବୁଠି ଆଲ୍‌କହଲ୍ ବିନା ଯେମିତି ସେମାନଙ୍କର ସେଲିବ୍ରେଶନ୍ ଅଧୁରା। ଏମିତିକି କେହି କେହି ଖାଦ୍ୟ ଭଳି ପ୍ରତିଦିନ ମଦ ପିଉଥିବାର ଦେଖିବାକୁ ମିଳୁଛି। ହେଲେ ଆପଣ ଜାଣନ୍ତିକି, ଅଧିକ ଆଲ୍‌କହଲ୍ ପିଇବା ଦ୍ୱାରା ବିଭିନ୍ନ କଷ୍ଟସାଧ୍ୟ ରୋଗ ଆଶଙ୍କା ବୃଦ୍ଧି ପାଇବା ସହ ଅନ୍ୟାନ୍ୟ ସମସ୍ୟା ଉପୁଜିଥାଏ...

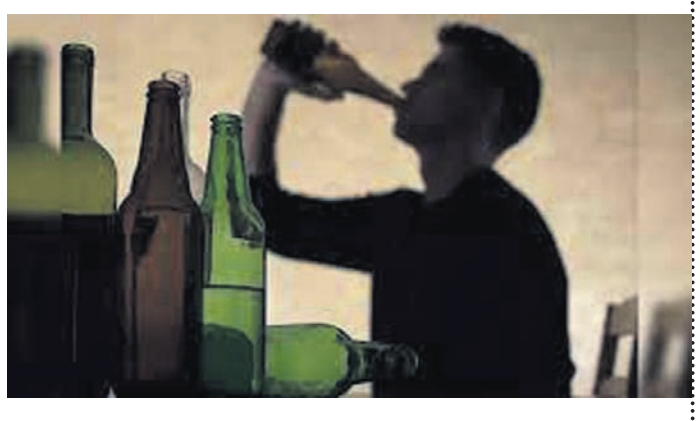

⏭ଦିନକୁ ୧–୨ ପେଗ୍ ମଦ ପିଇବା କ୍ଷତିକାରକ ନୁହେଁ ବୋଲି ଅନେକେ ମାନୁଥିବା ବେଳେ କେତେକ ରିସର୍ଚ୍ଚରୁ ଅଳ୍ପ ମଦ ପିଇବା ଶରୀର ପାଇଁ ଉପକାରୀ ବୋଲି ଜଣାପଡିଛି। ହେଲେ ସ୍ୱାସ୍ଥ୍ୟ ବିଜ୍ଞାନୀଙ୍କ ମତରେ ଏହା ଶରୀରକୁ କେବଳ କ୍ଷତି ପହଞ୍ଚାଇଥାଏ। ଚଳିତବର୍ଷ ୱାର୍ଲ୍ଡ ହେଲ୍‌ଥ ଅର୍ଗାନାଇଜେଶନ୍(WHO) ପକ୍ଷରୁ ପ୍ରକାଶିତ ଏକ ରିପୋର୍ଟ ମୁତାବକ ମଦର ଏକ ବୁନ୍ଦା ବି ଶରୀର ପାଇଁ ଉପକାରୀ ନୁହେଁ। ଏହାଦ୍ୱାରା ଲିଭରର କାର୍ଯ୍ୟକ୍ଷମତା ବାଧାପ୍ରାପ୍ତ ହୋଇଥାଏ ଏବଂ ଧୀରେ ଧୀରେ ଏହା ଫେଲ୍ ହୋଇ ରୋଗୀକୁ ମୃତ୍ୟୁମୁଖକୁ ଟାଣିନେବାର ଆଶଙ୍କାକୁ ବି ଏଡ଼ାଇ ଦିଆଯାଇ ନ ପାରେ। ସେହିପରି ଏହାଦ୍ୱାରା କ୍ୟାନ୍ସର ଏବଂ ଅନ୍

ଧରିତ୍ରୀ DHARITRI
www.orissakhabar.com/ www.dharitri.com ପୃଷ୍ଠା ୧୪ Press Regd. No. R.N. 21326/74 Postal Regd. No. BN/42/21-23. ଭୁବନେଶ୍ୱର, ରବିବାର, ଡିସେମ୍ବର ୧୭/୨୦୨୩ Bhubaneswar, Sunday, December 17/ 2023

ଡବଲ୍ସ ଫାଇନାଲରେ ଅଶ୍ୱିନୀ-ତନିଶା

ଭୁବନେଶ୍ୱର,୧୬।୧୨(ସରୋଜ କେନା)

ଜବାହରଲାଲ ନେହେରୁ ଇନ୍‌ଡୋର ଷ୍ଟାଡିୟମରେ ଚାଲିଥିବା ବିଡବ୍ଲ୍ୟୁଏଫ ଟୁର୍ ସୁପର-୧୦୦ ଓଡ଼ିଶା ମାଷ୍ଟର୍ସ ବ୍ୟାଡ୍‌ମିଣ୍ଟନ ଟୁର୍ନାମେଣ୍ଟର ମହିଳା ଡବଲ୍ସ ଇଭେଣ୍ଟ ଫାଇନାଲରେ ପ୍ରବେଶ କରିଛନ୍ତି ଭାରତର ଅଶ୍ୱିନୀ ପୋନାପ୍ପା ଓ ତନିଶା କାଷ୍ଟ୍ରୋ । ପୂର୍ବତନ ବିଶ୍ୱ ଚାମ୍ପିୟନ ନୋଜୋମି ଓକୁହାରା ମହିଳା ସିଙ୍ଗଲ୍ସ ଫାଇନାଲରେ ପ୍ରବେଶ କରିଥିବା ବେଳେ ପୁରୁଷ ସିଙ୍ଗଲ୍ସରେ ଭାରତୀୟ ଖେଳାଳି ସତୀଶ କରୁଣାକରନ୍ ଓ ଆୟୁଷ ସେଙ୍ଗୀ ଫାଇନାଲରେ ପ୍ରବେଶ କରିଛନ୍ତି । ଦିନର ପ୍ରଥମ ମ୍ୟାଚ୍‌ରେ ଭାରତୀୟ ମିକ୍ସଡ ଡବଲ୍ସ ଯୋଡି ତନିଶା କାଷ୍ଟ୍ରୋ ଓ ଧ୍ରୁବ କପିଳା ୨୧-୧୪, ୨୧-୧୪ ସେଟ୍‌ରେ ଡେନମାର୍କର ମାଡ୍ସ ଭେଷ୍ଟରଗାର୍ଡ ଓ କ୍ରିଷ୍ଟିନ୍ ବୁଶଙ୍କୁ ପରାସ୍ତ କରି ଫାଇନାଲରେ ପହଞ୍ଚିଥିଲେ । ପୁରୁଷ ସିଙ୍ଗଲ୍ସ ସେମିରେ ଡିଫେଣ୍ଡିଂ ଚାମ୍ପିୟନ କିରଣ ଜର୍ଜଙ୍କୁ ୨୧-୧୪ ଓ ୨୨-୨୦ ସେଟରେ ପରାସ୍ତ କରିଥିଲେ ସତୀଶ କରୁଣାକରନ । ପ୍ରଥମ ସେଟକୁ ଜିତିବା ପରେ ଦ୍ୱିତୀୟ ସେଟରେ ୨୧-୧୯ରେ ପଛୁଆ ରହିଥିଲେ ସତୀଶ । ତେବେ ଚମତ୍କାର କମବ୍ୟାକ୍ ସହିତ ସେ କିରଣଙ୍କୁ ପରାସ୍ତ କରିଥିଲେ । ଦ୍ୱିତୀୟ ମିକ୍ସଡ ଡବଲ୍ସ ସେମିରେ ସିଙ୍ଗାପୁରର ହି ୟଙ୍ଗ କାଇ ଟେରୀ ଓ ଟାନ୍ ୱେ ହାନ୍ ଜେସିକାଙ୍କ ଯୋଡି ୧୩-୨୧, ୨୧-୧୯ ଓ ୨୧-୧୨ ପଏଣ୍ଟରେ ଭିଏତନାମର ଅଦନାନ ମୌଲାନା ଓ ନୀତା ଭାୟୋଲିନା ମାରୱାଙ୍କୁ ପରାସ୍ତ କରିଥିଲେ ।

ଜବାହରଲାଲ ନେହେରୁ ଇନ୍‌ଡୋର ଷ୍ଟାଡିୟମରେ ବସିଥିବା ଦର୍ଶକ । ସେମିଫାଇନାଲ ମ୍ୟାଚ୍ ଜିତିବା ପରେ ଭାରତର ଅଶ୍ୱିନୀ ପୋନାପ୍ପା ଓ ତନିଶା କାଷ୍ଟ୍ରୋ ।

ଓଡ଼ିଶା ମାଷ୍ଟର୍ସ ସୁପର ସିରିଜ୍ ବ୍ୟାଡ୍‌ମିଣ୍ଟନ

ପୁରୁଷ ସିଙ୍ଗଲ୍ସର ଅନ୍ୟତମ ସେମିରେ ଭାରତର ଆୟୁଷ ସେଙ୍ଗୀ ୧୯-୨୧, ୨୧-୧୪ ଓ ୨୨-୨୦ ସେଟରେ ଭିଏତନାମର ଆଲୱି ଫରହାନଙ୍କୁ ପରାସ୍ତ କରିଥିଲେ । ପ୍ରଥମ ସେଟ୍ ପରାସ୍ତ ହେବା ପରେ ପରବର୍ତ୍ତୀ ଦୁଇ ସେଟ ଜିତି ନେଇଥିଲେ ଆୟୁଷ ।

ପୁରୁଷ ଡବଲ୍ସ ସେମିରେ ଭାରତର କ୍ରିଷ୍ଣ ପ୍ରସାଦ ଗରଗ ଓ ସାଇ ପ୍ରତୀକ ୨୧-୧୭, ୧୭-୨୧ ଓ ୨୧-୧୮ରେ ଟେଗେସ ସତରିୟାଜି କାହ୍ୟୋ ହୁଟୋମୋ ଓ କ୍ରିଷ୍ଟୋଫର ଡେଭିଡ୍ ଓ୍ୱାଇୟାଙ୍କୁ ପରାସ୍ତ କରିଥିଲେ । ଦ୍ୱିତୀୟ ସେମିରେ ଲିନ୍ ବେଙ୍ଗ ଓ୍ୱେଇ-ସୁ ଚେନ୍ ହେଙ୍ଗଙ୍କ ଯୋଡି ୨୧-୧୩ ଓ ୨୧-୧୨ ସେଟରେ ମୁ ପୁଟ୍ରା ଏରଓ୍ୱିନଶ୍ୟା ଓ ପାଟ୍ରା ହାରାପାନଙ୍କୁ ପରାସ୍ତ କରିଥିଲେ । ମହିଳା ଡବଲ୍ସରେ ତନିଶା କାଷ୍ଟ୍ରୋ-ଅଶ୍ୱିନୀ ପୋନାପ୍ପା ୨୧-୧୭, ୨୧-୧୩ ସେଟରେ ଆରିଲା ନବିଲା ଥେସା ମୁନ୍ଗୁରନ ଓ ଅଗ୍ନିଆ ଶ୍ରା ରାହାୟୁଙ୍କୁ ପରାସ୍ତ କରଥିଲେ ।

'ବିଶ୍ୱକପ୍‌ରେ ଶ୍ରେଷ୍ଠ ଦଳ ଥିଲା ଭାରତ'

ଭୁବନେଶ୍ୱର,୧୬।୧୨(ସରୋଜ କେନା)

ଶନିବାର କଳିଙ୍ଗ ଷ୍ଟାଡିୟମରେ ଅନୁଷ୍ଠିତ ହୋଇଯାଇଛି ଏକାମ୍ର ଲିଟେରାରି ସ୍ପୋର୍ଟ୍ସ ଫେଷ୍ଟିଭାଲର ପଞ୍ଚମ ସଂସ୍କରଣ । ଓଡ଼ିଶା ସରକାରଙ୍କ କୃଷି ବିଭାଗ ସଚିବ ଅରବିନ୍ଦ ପାଢୀ ଏହି କାର୍ଯ୍ୟକ୍ରମକୁ ଉଦ୍‌ଘାଟନ କରିଥିଲେ । ୧୯୯୬ ଶ୍ରୀଲଙ୍କା ବିଶ୍ୱକପ୍ ବିଜୟୀ ଦଳର କୋଚ୍ ତଥା ପୂର୍ବତନ ଅଷ୍ଟ୍ରେଲୀୟ ଖେଳାଳି ଡେଭ୍ ହ୍ୱାଟ୍‌ମୋର ବକ୍ତା ଭାବରେ ଯୋଗ ଦେଇ କ୍ରିକେଟ ସମ୍ପର୍କିତ ବିଭିନ୍ନ ବିଷୟରେ ନିଜର ମତ ରଖିଥିଲେ । ୨୦୨୩ କ୍ରିକେଟ ବିଶ୍ୱକପ୍‌ରେ ଭାରତ ସବୁଠାରୁ ଶକ୍ତିଶାଳୀ ଦଳ ରହିଥିଲା । ତେବେ ଅପ୍ରତ୍ୟାଶିତ ଭାବେ ଦଳ ଫାଇନାଲ ମ୍ୟାଚରେ ପରାଜିତ ହୋଇଥିଲା ବୋଲି କହିଥିଲେ ହ୍ୱାଟ୍‌ମୋର । ଭାରତୀୟ ଦଳ ସମ୍ପୂର୍ଣ୍ଣ ଟୁର୍ନାମେଣ୍ଟରେ ପ୍ରାଧାନ୍ୟ ବିସ୍ତାର କରି ଖେଳିଥିଲା । ତେବେ ଫାଇନାଲରେ ଅନେକ କିଛି ଜିନିଷ ଦଳ ସପକ୍ଷରେ ଯାଇ ନ ଥିଲା । ଟୁର୍ନାମେଣ୍ଟରେ ପ୍ରତି ମ୍ୟାଚରେ ଭାରତ ହାରାହାରି ୩୦ ଚୌକା ଓ ୧୫ ଛକା ମାରୁଥିବା ବେଳେ ଅଷ୍ଟ୍ରେଲିଆ ବିପକ୍ଷ ଫାଇନାଲରେ ଦଳ ମାତ୍ର ୧୩ ଚୌକା ଓ ୩ ଛକା ମାରିଥିଲା । ଭାରତ ଅଷ୍ଟ୍ରେଲିଆ ବିପକ୍ଷରୁ ଟୁର୍ନାମେଣ୍ଟ ଆରମ୍ଭ କରିଥିବା ବେଳେ ସମାନ ଦଳ ବିପକ୍ଷରେ ଫାଇନାଲ ଖେଳିଥିଲା । ଉଭୟ ମ୍ୟାଚ୍ ପାଇଁ ଭାରତ ଯେଉଁଭଳି ପିଚ୍ ପ୍ରସ୍ତୁତ କରିଥିଲା ତାହାକୁ ନେଇ ହ୍ୱାଟ୍‌ମୋର୍ ପ୍ରଶ୍ନ କରିଥିଲେ । ଚେନ୍ନାଇରେ ଅଷ୍ଟ୍ରେଲିଆ ବିପକ୍ଷ ଟୁର୍ନାମେଣ୍ଟର ପ୍ରଥମ ମ୍ୟାଚ୍‌ରେ ଭାରତ ମାତ୍ର ୧୪ ଚୌକା ଓ ୨ ଛକା ମାରିଥିବା ବେଳେ ଅହମଦାବାଦର ଫାଇନାଲରେ ଏହାର ଆକ୍ସନ ରିପ୍ଲେ ଦେଖିବାକୁ ମିଳିଥିଲା । ପରାଜୟ ପରେ ଅନେକ ପ୍ରଶଂସକ କୋହଲି ଓ ରାହୁଲଙ୍କ ବ୍ୟାଟିଂ ଉପରେ ପ୍ରଶ୍ନବାଚୀ ସୃଷ୍ଟି କରିବେ । ମାତ୍ର ଉଭୟ ଦିନିକିଆ କ୍ରିକେଟ ହିସାବରେ ଠିକ୍‌ଠାକ୍ ବ୍ୟାଟିଂ କରୁଥିଲେ । କୋହଲି ଅପ୍ରତ୍ୟାଶିତ ଭାବରେ ଆଉଟ ହେବା ସହିତ ରାହୁଲଙ୍କ ଉପରେ ସମସ୍ତଙ୍କ ଅଧିକ ନଜର ରହିବ । ଏହି ଉଇକେଟକିପର ବ୍ୟାଟର ଅତୀତରେ ଭାରତର କାମଚଳା ଅଧିନାୟକ ଦାୟିତ୍ୱ ତୁଲାଇଛନ୍ତି । କିନ୍ତୁ ଏହି ସିରିଜରେ ଭଲ ପ୍ରଦର୍ଶନ କରିପାରିଲେ ବେଙ୍ଗାଲୁରୁର ଏହି ଖେଳାଳିଙ୍କୁ ଦୀର୍ଘ ଦିନ ପାଇଁ ଅନ୍ତର୍ଜାତୀୟ ଦିନିକିଆ ଦଳର ଅଧିନାୟକ ଦାୟିତ୍ୱ ମିଳିପାରେ । ରାହୁଲଙ୍କ ଭଳି ଋତୁରାଜ ଗାଏକ୍ୱାଡ ମଧ୍ୟ ନଜରରେ ରହିବେ । ଅସୁସ୍ଥତା ଯୋଗୁ ସେ ଟି୨୦ ସିରିଜରେ ଖେଳିପାରି ନ ଥିଲେ । ସୁସ୍ଥ ହେବା ପରେ ସେ ଏବେ ଦଳକୁ ଫେରିଛନ୍ତି । ସେହିପରି ଶ୍ରେୟସ ଆୟର ଅତୀତରେ ତାଙ୍କର ଦକ୍ଷତା ପ୍ରତିପାଦନ କରିଛନ୍ତି । ଭାରତର ହ୍ୱାଇଟ ବଲ୍ ସ୍କିମ୍‌ର ଅଂଶବିଶେଷ ହେବା ଲାଗି ସେ ମଧ୍ୟ ଆଗ୍ରହୀ । ଅନ୍ତର୍ଜାତୀୟ ଟି୨୦ରେ ରିଙ୍କୁ ସିଂ ତାଙ୍କର ପ୍ରଭାବୀ ପ୍ରଦର୍ଶନ ଦେଖାଇ ସାରିଛନ୍ତି । ଏହି ବାମହାତୀ ଖେଳାଳି ୫୦ ଓଭର ଫର୍ମାଟରେ ପାଦ ଥାପିବାକୁ ଚାହୁଁଛନ୍ତି । ରବିବାର ହୁଏତ ତାଙ୍କ ଅନ୍ତର୍ଜାତୀୟ ଦିନିକିଆରେ ପଦାର୍ପଣ ସୁଯୋଗ ମିଳିପାରେ । କିଛି ବର୍ଷ ହେଲା ଘରୋଇ କ୍ରିକେଟରେ ଚମତ୍କାର ବ୍ୟାଟିଂ କରି ଆସୁଥିବା ରଜତ ପଟିଦାରଙ୍କ ମଧ୍ୟ ଅନ୍ତର୍ଜାତୀୟ ସୁଯୋଗ ମିଳିପାରେ । ତାମିଲନାଡୁ ତରଫରୁ ବିଜୟ ହଜାରେ ଟ୍ରଫିରେ ଭଲ ପ୍ରଦର୍ଶନ କରିଥିବା ସାଇ ସୁଦର୍ଶନଙ୍କୁ ତିଳକ ବର୍ମାଙ୍କ ସହ ମିଡଲ ଅର୍ଡରରେ ସ୍ଥାନ ମିଳିପାରେ ।

ମ୍ୟାଚ ଆରମ୍ଭ: ଅପରାହ୍ନ ୧ଟା ୩୦

ପ୍ରସାରଣ: ଷ୍ଟାରସ୍ପୋର୍ଟ୍ସ ନେଟ୍‌ୱର୍କ

ଏକାମ୍ର ଲିଟେରାରି ସ୍ପୋର୍ଟ୍ସ ଫେଷ୍ଟିଭାଲରେ ଡେଭ୍ ହ୍ୱାଟ୍‌ମୋର

ପ୍ରଶଂସାଯୋଗ୍ୟ । ଏହା ସହିତ କୋଚ୍ ଭାବେ ସେ ରାହୁଲ ଦ୍ରାଭିଡଙ୍କୁ ମଧ୍ୟ ପ୍ରଶଂସା କରିଥିଲେ । ଦ୍ରାଭିଡ କମ୍ କଥାବାର୍ତ୍ତା କରୁଥିବା ବେଳେ କାମରେ ବିଶ୍ୱାସ କରିଥାନ୍ତି । ତାଙ୍କ ଅଧୀନରେ ଭାରତୀୟ ଦଳ ଚମତ୍କାର ପ୍ରଦର୍ଶନ କରି ଆସିଛି । ଆଗାମୀ ୬ ମାସ ମଧ୍ୟରେ ଟି୨୦ ବିଶ୍ୱକପ୍ ରହିଥିବା ବେଳେ ଭାରତ ଭଲ ପ୍ରଦର୍ଶନ କରିବା ନେଇ ସେ ଆଶା କରୁଥିବା କହିଥିଲେ ହ୍ୱାଟ୍‌ମୋର ।

ଖେଳରେ କୋଚ୍‌ଙ୍କ ଭୂମିକା କେବଳ ମେଣ୍ଟର ଭାବରେ ରହିଥାଏ । ଖେଳାଳିଙ୍କୁ ପଡିଆରେ ପ୍ରଦର୍ଶନ କରିବାକୁ ପଡିଥାଏ । ତେଣୁ ଖରାପ ପ୍ରଦର୍ଶନ ପାଇଁ ରାହୁଲ ଦ୍ରାଭିଡଙ୍କୁ ଦୋଷାରୋପ କରାଯିବା ଅନୁଚିତ । ଏହା ସହିତ ସେ ୧୯୯୬ରେ ଶ୍ରୀଲଙ୍କା ଦଳ ସହିତ ନିଜର ଅଭିଜ୍ଞତା ବଖାଣିଥିଲେ । ଶ୍ରୀଲଙ୍କା ଦଳକୁ ରମେଶ କାଲୁବିତରଣା, ସନଥ ଜୟସୂରିୟା, ଅର୍ଜୁନ ରଣତୁଙ୍ଗା ଓ ଅରବିନ୍ଦ ଡି' ସିଲ୍‌ଭାଙ୍କ ପରି ଖେଳାଳି ବିଶ୍ୱକପ୍ ଜିତାଇଥିଲେ । ମୁଁ କେବଳ କୋଚ୍ ଭାବରେ ମୋ ଦାୟିତ୍ୱ ନିର୍ବାହ କରିଥିଲି । ତେବେ ବାସ୍ତବ ପରିଶ୍ରମ ଦଳର ଖେଳାଳି କରିଥିଲେ ବୋଲି ସେ କହିଛନ୍ତି । ୯ ନମ୍ବରରେ ବ୍ୟାଟିଂ କରୁଥିବା ଜୟସୂରିୟା ଓ ୭ ନମ୍ବରରେ ବ୍ୟାଟିଂ କରୁଥିବା କାଲୁବିତରଣାଙ୍କୁ ଓପନର ଭାବରେ ଖେଳାଇବା ଦ୍ୱାରା ମ୍ୟାଚର ଫଳାଫଳ ପ୍ରଭାବିତ ହୋଇଥିବା ମଧ୍ୟ ସେ ସ୍ୱୀକାର କରିଥିଲେ । କ୍ରିକେଟର ସର୍ବଶ୍ରେଷ୍ଠ ଖେଳାଳି କିଏ ବୋଲି ପ୍ରଶ୍ନର ଉତ୍ତରରେ ସେ ବିରାଟ କୋହଲିଙ୍କ ନାମ ନେବା ସହିତ ତାଙ୍କୁ ପ୍ରଶଂସା କରିଥିଲେ । କୋହଲି ନିଜ କ୍ୟାରିୟର ଆରମ୍ଭରେ ଏତେ ଫିଟ୍ ନ ଥିଲେ । ମାତ୍ର ଦୃଢ ମନୋବଳ ଓ କଠିନ ପରିଶ୍ରମ ବଳରେ ସେ ନିଜକୁ ବିଶ୍ୱର ଶ୍ରେଷ୍ଠ କ୍ରିକେଟର ଭାବରେ ପ୍ରତିପାଦିତ କରିଛନ୍ତି । ସେହିପରି ବିଶ୍ୱକପ୍ ଫାଇନାଲରେ ଭାରତ ସୂର୍ଯ୍ୟକୁମାର ଯାଦବଙ୍କୁ ବ୍ୟାଟିଂ କରାଇବା ଉଚିତ ଥିଲା କି ନାହିଁ ବୋଲି ପ୍ରଶ୍ନର ଉତ୍ତରରେ ସେ କହିଥିଲେ, ସୂର୍ଯ୍ୟ ଜଣେ ଇମ୍ପାକ୍ଟ ପ୍ଲେୟର । ତେଣୁ ସେ ଯେଉଁ ସ୍ଥାନରେ ବ୍ୟାଟିଂ କରିଥିଲେ ତାହା ତାଙ୍କ ପାଇଁ ଶ୍ରେଷ୍ଠ ସ୍ଥାନ ଥିଲା । ଏହା ସହିତ ଶ୍ରୀଲଙ୍କା ଦଳର କୋଚ୍ ରହିଥିବା ବେଳେ ଖେଳାଳିଙ୍କୁ କିଭଳି ମ୍ୟାନେଜ୍ କରୁଥିଲେ ତା'ର ଅଭିଜ୍ଞତା ମଧ୍ୟ ଉପସ୍ଥିତ ଦର୍ଶକଙ୍କ ସହ ବାଣ୍ଟିଥିଲେ ହ୍ୱାଟ୍‌ମୋର ।

ମହିଳା ଟେଷ୍ଟ ଦଳର ଐତିହାସିକ ବିଜୟ

ଟ୍ରଫି ସହ ଭାରତୀୟ ମହିଳା କ୍ରିକେଟ୍ ଦଳ ।

ନଭି ମୁମ୍ବାଇ,୧୬।୧୨(ପି.ଟି.)

ଇଂଲଣ୍ଡ ବିପକ୍ଷ ଏକମାତ୍ର ମହିଳା ଟେଷ୍ଟକୁ ୩୪୭ ରନ୍‌ରେ ଜିତିବା ସହିତ ଐତିହାସିକ ବିଜୟ ହାସଲ କରିଛି ଭାରତ । ଦୀପ୍ତି ଶର୍ମାଙ୍କ ଅଲରାଉଣ୍ଡ ପ୍ରଦର୍ଶନ ବଳରେ ମହିଳା କ୍ରିକେଟ ଇତିହାସରେ ସର୍ବବୃହତ ବିଜୟ ରେକର୍ଡ କରିଛି ଭାରତ । ପୂର୍ବରୁ ଏହି ରେକର୍ଡ ଶ୍ରୀଲଙ୍କା ନାମରେ ରହିଥିଲା । ଶନିବାର ତୃତୀୟ ଦିନରେ ୪୭୯ ରନ୍‌ର ପିଛା କରୁଥିବା ଇଂଲଣ୍ଡ ୧୩୧ ରନ୍‌ରେ ଅଲଆଉଟ ହୋଇଥିଲା ।

ଦ୍ୱିତୀୟ ଦିନର ଅସମାପ୍ତ ସ୍କୋର ୧୮୬/୬ରେ ଭାରତ ଇନିଂସ ଘୋଷଣା କରିଥିଲା । ତେବେ ଭାରତୀୟ ବୋଲରଙ୍କ ଚମତ୍କାର ବୋଲିଂ କାରଣରୁ ଇଂଲଣ୍ଡ ମାତ୍ର ୧୩୧ ରନରେ ଅଲଆଉଟ ହୋଇଥିଲା । ଜବାବରେ ଭାରତ ୧୮୬/୬ରେ ଏହାର ଦ୍ୱିତୀୟ ଇନିଂସ ଘୋଷଣା କରିଥିଲା । ଅଲରାଉଣ୍ଡ ପ୍ରଦର୍ଶନ ପାଇଁ ଦୀପ୍ତି ଶର୍ମାଙ୍କୁ ପ୍ଲେୟର ଅଫ୍ ଦ ମ୍ୟାଚ୍ ଘୋଷଣା କରାଯାଇଥିଲା ।

ଇଂଲଣ୍ଡ ବିପକ୍ଷରେ ସିରିଜ୍ ଜିତିଲା ଭାରତ

ଭାରତ ପକ୍ଷରୁ ଦୀପ୍ତି ଶର୍ମା ଘାତକ ବୋଲିଂ କରି ୪ ଉଇକେଟ ନେଇଥିବା ବେଳେ ପୂଜା ବସ୍ତ୍ରକାର ୩ ଉଇକେଟ ଅକ୍ତିଆର କରିଥିଲେ । ଦ୍ୱିତୀୟ ଇନିଂସରେ ଇଂଲଣ୍ଡର ଟପ୍ ଅର୍ଡର ବ୍ୟାଟରଙ୍କୁ ଆରମ୍ଭ ମିଳିଥିଲେ ହେଁ ଏହାକୁ ବଡ ସ୍କୋରରେ ରୂପାନ୍ତର କରି ପାରି ନ ଥିଲେ । ସୋଫିଆ ଡଙ୍କଲି(୧୫), ଟାମି ବ୍ୟୁମୋଣ୍ଟ(୧୭) ଓ ହିଥର ନାଇଟ୍ (୨୧) ରନ୍ କରିଥିଲେ ମଧ୍ୟ ବଡ ସ୍କୋର କରି ପାରି ନ ଥିଲେ । ଅନ୍ୟ ମାନଙ୍କ ମଧ୍ୟରେ ଚାର୍ଲୋଟ ଡିନ୍ ୨୦ ଓ କେଟ୍ କ୍ରସ୍ ୧୬ ରନ୍ କରିଥିଲେ । ଭାରତ ପ୍ରଥମ ଇନିଂସରେ ୪୨୮ ରନ୍ କରିଥିବା ବେଳେ ଇଂଲଣ୍ଡ ୧୩୬ ରନ୍‌ରେ ଅଲଆଉଟ ହୋଇଥିଲା । ଜବାବରେ ଭାରତ ୧୮୬/୬ରେ ଏହାର ଦ୍ୱିତୀୟ ଇନିଂସ ଘୋଷଣା କରିଥିଲା । ଅଲରାଉଣ୍ଡ ପ୍ରଦର୍ଶନ ପାଇଁ ଦୀପ୍ତି ଶର୍ମାଙ୍କୁ ପ୍ଲେୟର ଅଫ୍ ଦ ମ୍ୟାଚ୍ ଘୋଷଣା କରାଯାଇଥିଲା ।

ସଂକ୍ଷିପ୍ତ ସ୍କୋର

ଭାରତ ପ୍ରଥମ ଇନିଂସ: ୪୨୮ । ଇଂଲଣ୍ଡ ପ୍ରଥମ ଇନିଂସ: ୧୩୬/ଅଲ୍‌ଆଉଟ
ଭାରତ ଦ୍ୱିତୀୟ ଇନିଂସ: ୧୮୬/୬ (ଘୋଷଣା) ।
ଇଂଲଣ୍ଡ ଦ୍ୱିତୀୟ ଇନିଂସ: ୧୩୧/୧୦ (ହିଥର ନାଇଟ୍-୨୧, ଚାର୍ଲୋଟ୍ ଡିନ୍-୨୦, ଦୀପ୍ତି ଶର୍ମା-୪/୩୨, ପୂଜା ବସ୍ତ୍ରକାର-୩/୨୩,ରାଜେଶ୍ୱରୀ ଗାଏକ୍ୱାଡ-୨/୨୦ ।

ଭାରତ-ଦକ୍ଷିଣ ଆଫ୍ରିକା ଦିନିକିଆ ସିରିଜ ଆଜିଠାରୁ

ଜୋହାନ୍ସବର୍ଗ, ୧୬।୧୨(ପି.ଟି.): ଭାରତ ଓ ଦକ୍ଷିଣ ଆଫ୍ରିକା ମଧ୍ୟରେ ୩ ମ୍ୟାଚ ବିଶିଷ୍ଟ ଅନ୍ତର୍ଜାତୀୟ ଦିନିକିଆ କ୍ରିକେଟ ସିରିଜ ରବିବାରଠାରୁ ଆରମ୍ଭ ହେବ । ପ୍ରଥମ ମ୍ୟାଚ ରବିବାର ସ୍ଥାନୀୟ ଓ୍ୱାଣ୍ଡରର୍ସଠାରେ ଖେଳାଯିବ । ଆଗକୁ ଟି୨୦ ବିଶ୍ୱକପ୍ ଖେଳାଯିବାକୁ ଥିବାବେଳେ ଦିନିକିଆ ସିରିଜର ଆୟୋଜନ କରାଯିବାର ପ୍ରାସଙ୍ଗିକତାକୁ ନେଇ ଅନେକଙ୍କ ମନରେ ପ୍ରଶ୍ନ ଉଠିପାରେ । ତେବେ ଆଗକୁ ୨୦୨୫ ଆଇସିସି ଚାମ୍ପିୟନଶିପ୍‌କୁ ଦୃଷ୍ଟିରେ ରଖି ନୂଆ ଲାଇନ୍‌ଅପ୍ ତିଆରି କରିବା ଦିଗରେ ଏହା ସହାୟକ ହୋଇପାରେ । ହ୍ୱାଇଟବଲ୍ ଫର୍ମାଟରେ ବିରାଟ କୋହଲି ଓ ରୋହିତ ଶର୍ମା ସେମାନଙ୍କ କ୍ୟାରିୟରର ଅନ୍ତିମ ପର୍ଯ୍ୟାୟରେ ପହଞ୍ଚିଛନ୍ତି । ସେମାନଙ୍କ ସ୍ଥାନ ପୂରଣ କରିବା ଲାଗି ଭାରତର ଯୁବ ଖେଳାଳିଙ୍କ ତରଫରୁ ଉଦ୍ୟମର ଆବଶ୍ୟକତା ରହିଛି । ୩ ମ୍ୟାଚ ବିଶିଷ୍ଟ ସିରିଜରେ ଭାରତର ନେତୃତ୍ୱ ନେଉଥିବା କେ.ଏଲ୍. ରାହୁଲଙ୍କ ଉପରେ ସମସ୍ତଙ୍କ ଅଧିକ ନଜର ରହିବ । ଏହି ଉଇକେଟକିପର ବ୍ୟାଟର ଅତୀତରେ ଭାରତର କାମଚଳା ଅଧିନାୟକ ଦାୟିତ୍ୱ ତୁଲାଇଛନ୍ତି । କିନ୍ତୁ ଏହି ସିରିଜରେ ଭଲ ପ୍ରଦର୍ଶନ କରିପାରିଲେ ବେଙ୍ଗାଲୁରୁର ଏହି ଖେଳାଳିଙ୍କୁ ଦୀର୍ଘ ଦିନ ପାଇଁ ଅନ୍ତର୍ଜାତୀୟ ଦିନିକିଆ ଦଳର ଅଧିନାୟକ ଦାୟିତ୍ୱ ମିଳିପାରେ । ରାହୁଲଙ୍କ ଭଳି ଋତୁରାଜ ଗାଏକ୍ୱାଡ ମଧ୍ୟ ନଜରରେ ରହିବେ । ଅସୁସ୍ଥତା ଯୋଗୁ ସେ ଟି୨୦ ସିରିଜରେ ଖେଳିପାରି ନ ଥିଲେ । ସୁସ୍ଥ ହେବା ପରେ ସେ ଏବେ ଦଳକୁ ଫେରିଛନ୍ତି । ସେହିପରି ଶ୍ରେୟସ ଆୟର ଅତୀତରେ ତାଙ୍କର ଦକ୍ଷତା ପ୍ରତିପାଦନ କରିଛନ୍ତି । ଭାରତର ହ୍ୱାଇଟ ବଲ୍ ସ୍କିମ୍‌ର ଅଂଶବିଶେଷ ହେବା ଲାଗି ସେ ମଧ୍ୟ ଆଗ୍ରହୀ । ଅନ୍ତର୍ଜାତୀୟ ଟି୨୦ରେ ରିଙ୍କୁ ସିଂ ତାଙ୍କର ପ୍ରଭାବୀ ପ୍ରଦର୍ଶନ ଦେଖାଇ ସାରିଛନ୍ତି । ଏହି ବାମହାତୀ ଖେଳାଳି ୫୦ ଓଭର ଫର୍ମାଟରେ ପାଦ ଥାପିବାକୁ ଚାହୁଁଛନ୍ତି । ରବିବାର ହୁଏତ ତାଙ୍କ ଅନ୍ତର୍ଜାତୀୟ ଦିନିକିଆରେ ପଦାର୍ପଣ ସୁଯୋଗ ମିଳିପାରେ । କିଛି ବର୍ଷ ହେଲା ଘରୋଇ କ୍ରିକେଟରେ ଚମତ୍କାର ବ୍ୟାଟିଂ କରି ଆସୁଥିବା ରଜତ ପଟିଦାରଙ୍କ ମଧ୍ୟ ଅନ୍ତର୍ଜାତୀୟ ସୁଯୋଗ ମିଳିପାରେ । ତାମିଲନାଡୁ ତରଫରୁ ବିଜୟ ହଜାରେ ଟ୍ରଫିରେ ଭଲ ପ୍ରଦର୍ଶନ କରିଥିବା ସାଇ ସୁଦର୍ଶନଙ୍କୁ ତିଳକ ବର୍ମାଙ୍କ ସହ ମିଡଲ ଅର୍ଡରରେ ସ୍ଥାନ ମିଳିପାରେ ।

ମ୍ୟାଚ ଆରମ୍ଭ: ଅପରାହ୍ନ ୧ଟା ୩୦

ପ୍ରସାରଣ: ଷ୍ଟାରସ୍ପୋର୍ଟ୍ସ ନେଟ୍‌ୱର୍କ

କୁଚ୍ ବିହାର ଟ୍ରଫି : ଓଡ଼ିଶାର ବ୍ୟାଟିଂ ବିପର୍ଯ୍ୟୟ

ବଲାଙ୍ଗୀର,୧୬।୧୨ (ବୀରେନ୍ଦ୍ର କୁମାର ଝାଙ୍କର)

ବଲାଙ୍ଗୀର ଗାନ୍ଧୀ ଷ୍ଟାଡିୟମଠାରେ ଚାଲିଥିବା ୧୯ ବର୍ଷରୁ କମ୍ କ୍ରିକେଟ କୁଚ୍ ବିହାର ଟ୍ରଫି ମ୍ୟାଚର ଦ୍ୱିତୀୟ ଦିବସରେ ପୂର୍ବଦିନର ଅସମାପ୍ତ ସ୍କୋର ୩୪୫/୪ରୁ ଖେଳ ଆରମ୍ଭ କରିଥିବା ଛତିଶଗଡ ୫୫୭ ରନ୍ କରି ଅଲ୍‌ଆଉଟ ହୋଇଯାଇଛି । ଦଳ ପକ୍ଷରୁ ବିକଳ୍ପ ତିୱାରୀ ୧୩୨, ଆଶିଷ କୁମାର ଧରିଆ ୧୨୫, ବିବେକ ୟାଦବ ୬୨, ପାର୍ଥ ୬୩ ରନ କରିଥିଲେ । ଓଡ଼ିଶା ଦଳର ସଫଳ ବୋଲର ସୌଭାଗ୍ୟ ଓଝା ୫ ଉଇକେଟ ନେଇଥିଲେ । ଜବାବରେ ଓଡିଶା ଦଳ ବ୍ୟାଟିଂ ବିପର୍ଯ୍ୟୟର ସମ୍ମୁଖୀନ ହୋଇ ମାତ୍ର ୪୧ ରନ୍‌ରେ ଏହାର ୯ଟି ଉଇକେଟ ହରାଇ ସଙ୍କଟରେ ପଡ଼ିଛି । ଛତିଶଗଡ଼ ଦଳର ସଫଳ ବୋଲର ବରୁଣ ସିଂ ସର୍ବାଧିକ ୪ଉଇକେଟ ନେଇଥିବା ବେଳେ ଅଭ୍ୟୁଦୟ ସିଂ, ଭଗତ ଗଡୱାଲ ଓ ସୂର୍ଯ୍ୟକାନ୍ତ ତିୱାରୀ ପ୍ରତ୍ୟେକେ ୨ଟି ଲେଖାଏ ଉଇକେଟ ଅକ୍ତିଆର କରିଥିଲେ ।

ବଦଳିଛି ସୁମାକରଙ୍କ ଜୀବନଶୈଳୀ

ପ୍ୟାରିସ୍,୧୬।୧୨

ପୂର୍ବତନ ବିଶ୍ୱ ଚାମ୍ପିୟନ ଫର୍ମୂଲା ୱାନ୍ ରେସର୍ ମାଇକେଲ୍ ସୁମାକରଙ୍କ ବର୍ତ୍ତମାନର ଜୀବନଶୈଳୀକୁ ନେଇ ପ୍ରତିକ୍ରିୟା ରଖିଛନ୍ତି ପୂର୍ବତନ ଫେରାରୀ ମୁଖ୍ୟ ଜିନ୍ ଟଡ୍ । ବିଗତ ୧୦ ବର୍ଷ ହେବ ସୁମାକର ସର୍ବସାଧାରଣ ସ୍ଥାନରେ ଦେଖା ଦେଇ ନାହାନ୍ତି । ଫ୍ରାନ୍ସରେ ସ୍କିଙ୍ଗ କରୁଥିବା ସମୟରେ ଡିସେମ୍ବର ୨୦୧୩ରେ ସୁମାକର ଦୁର୍ଘଟଣାର