ଧରିତ୍ରୀ
DHARITRI

ଭୁବନେଶ୍ୱର, ସୋମବାର, ଜାନୁଆରୀ ୮/୨୦୨୪ (୧୬ ପୃଷ୍ଠା) | Bhubaneswar, Monday, January 8/2024 | Page 16 | ₹ 7.00 | DHENKANAL

୫୦ଶ ଭାଗ ୪୬ ସଂଖ୍ୟା | www.orissakhabar.com/www.dharitri.com | Printed at Angul, Bhubaneswar, Sambalpur & Rayagada | VOLUME 50 ISSUE 46 | ମୂଲ୍ୟ ₹୭/-

DSPL-516

5T | ଓଡ଼ିଶା ସରକାର | ଆମ ଓଡ଼ିଶା ନବୀନ ଓଡ଼ିଶା

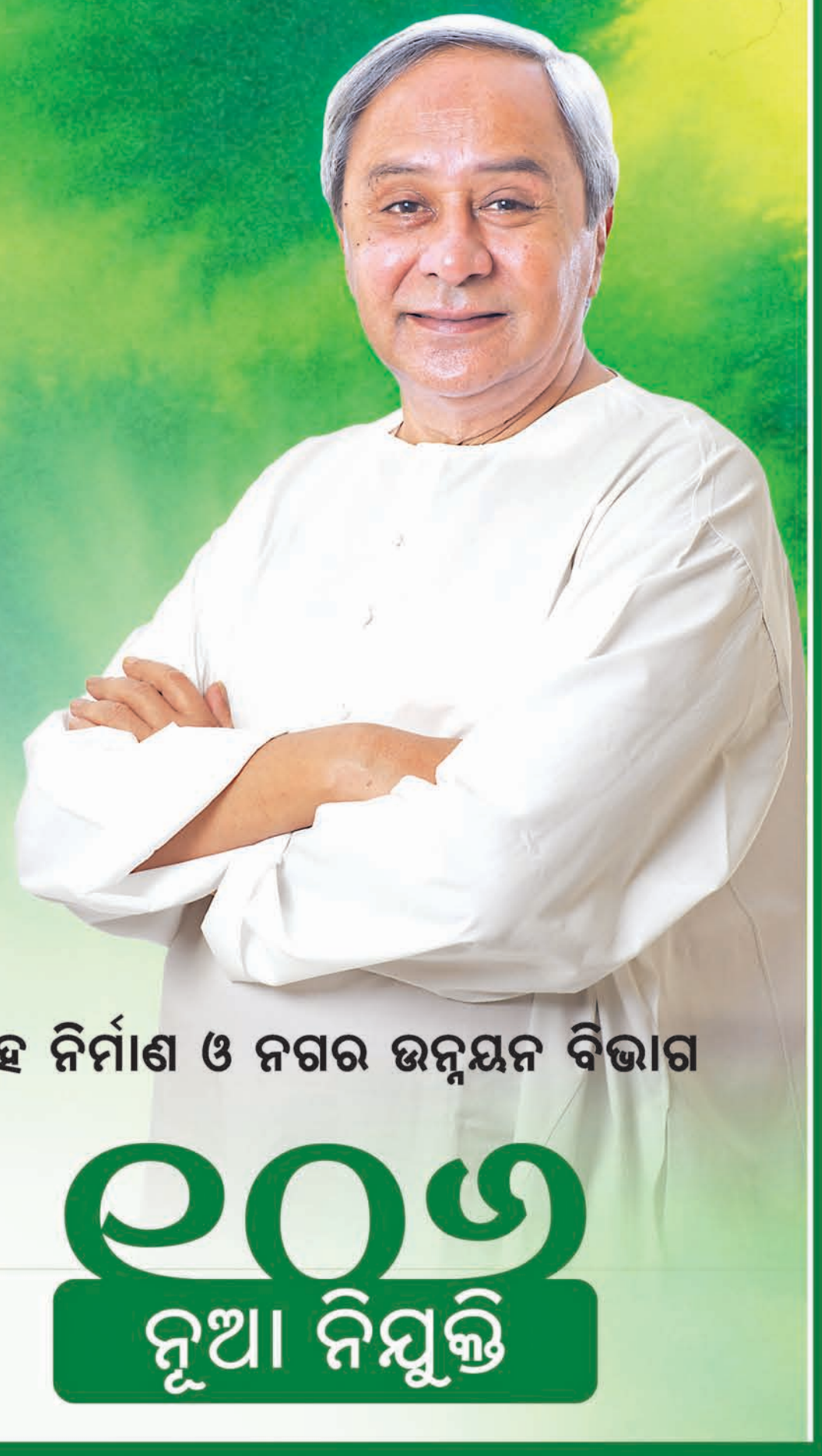

ନିଯୁକ୍ତି ପର୍ବ

ଆମ ଯୁବଶକ୍ତି ପାଇଁ ନୂଆ ସୁଯୋଗ

ପଞ୍ଚାୟତିରାଜ ଓ ପାନୀୟ ଜଳ ବିଭାଗ
୩୯୮
ନୂଆ ନିଯୁକ୍ତି

ଗୃହ ନିର୍ମାଣ ଓ ନଗର ଉନ୍ନୟନ ବିଭାଗ
୧୦୬
ନୂଆ ନିଯୁକ୍ତି

ପଞ୍ଚାୟତିରାଜ ଓ ପାନୀୟ ଜଳ ବିଭାଗର
ଓଡ଼ିଶା ଡିପ୍ଲୋମା ଇଞ୍ଜିନିୟରର୍ସ ସେବା କ୍ୟାଡର୍
ଏବଂ
ଗୃହ ନିର୍ମାଣ ଓ ନଗର ଉନ୍ନୟନ ବିଭାଗର
ଓଡ଼ିଶା ଡିପ୍ଲୋମା ଇଞ୍ଜିନିୟରର୍ସ ସେବା-ଜନସ୍ୱାସ୍ଥ୍ୟ କ୍ୟାଡର୍ ଏବଂ
ଓଡ଼ିଶା ମ୍ୟୁନିସିପାଲ୍ ଇଞ୍ଜିନିୟରିଂ ସେବା-ଓ.ଏମ.ଇ.ଏସ କ୍ୟାଡର୍‌ରେ
ନୂତନ ସିଭିଲ୍ କନିଷ୍ଠ ଯନ୍ତ୍ରୀଙ୍କ ନିଯୁକ୍ତି

ମୁଖ୍ୟ ଅତିଥି
ଶ୍ରୀଯୁକ୍ତ ନବୀନ ପଟ୍ଟନାୟକ
ମାନ୍ୟବର ମୁଖ୍ୟମନ୍ତ୍ରୀ, ଓଡ଼ିଶା

୮ ଜାନୁଆରୀ ୨୦୨୪ ॥ ସନ୍ଧ୍ୟା ୫ଟା
କନ୍‌ଭେନ୍‌ସନ୍ ସେଣ୍ଟର, ଲୋକସେବା ଭବନ, ଭୁବନେଶ୍ୱର

OIPR-13001/13/0053/2324

ସଂକ୍ଷେପରେ

୫ ଏମ୍‌ପିଙ୍କୁ ମିଳିବ ସଂସଦରତ୍ନ ପୁରସ୍କାର

ନୂଆଦିଲ୍ଲୀ,୭।୧(ପି.ଟି.): ଚଳିତ ବର୍ଷର ସଂସଦରତ୍ନ ପୁରସ୍କାର ପାଇଁ ଲୋକ ସଭାର ୫ ଏମ୍‌ପିଙ୍କୁ ଚୟନ କରାଯାଇଛି। ଭାଜପା ଏମ୍‌ପି ସୁକାନ୍ତ ମଜୁମଦାର, ସୁଧୀର ଗୁପ୍ତା, ଶିବସେନାର ଶ୍ରୀକାନ୍ତ ଏକନାଥ ଶିନ୍ଦେ, ଏନ୍‌ସିପିର ଅମୋଲ ରାମସିଂ କୋଲ୍‌ହେ ଏବଂ କଂଗ୍ରେସ ଏମ୍‌ପି କୁଲଦୀପ ରାୟ ଶର୍ମା ଏହି ପୁରସ୍କାର ପାଇବାକୁ ଯାଉଥିବା ଆୟୋଜକମାନେ ଘୋଷଣା କରିଛନ୍ତି। ଫେବୃୟାରୀ ୧୭ରେ ଦିଲ୍ଲୀରେ ଏକ ଉତ୍ସବରେ ଏହି ପୁରସ୍କାର ପ୍ରଦାନ କରାଯିବ। ଏମ୍‌ପିମାନଙ୍କ ପ୍ରଦର୍ଶନକୁ ଆଧାର କରି ଶ୍ରେଷ୍ଠ ଏମ୍‌ପିଙ୍କୁ ପ୍ରତିବର୍ଷ ସଂସଦରତ୍ନ ପୁରସ୍କାରରେ ସମ୍ମାନିତ କରାଯାଇଥାଏ। ସଂସଦ ମହାରତ୍ନ ପୁରସ୍କାର ୫ ବର୍ଷରେ ଥରେ ପ୍ରଦାନ କରାଯାଇଥାଏ।

କାର୍ଗିଲରେ ବାୟୁସେନା ବିମାନର ରାତ୍ରି ଅବତରଣ

ନୂଆଦିଲ୍ଲୀ,୭।୧(ପି.ଟି.): ଭାରତୀୟ ବାୟୁସେନାର ପରିବହନ ବିମାନ ସି-୧୩୦ଜେ ସୁପର ହର୍କୁଲସ୍ ପ୍ରଥମ ଥର ପାଇଁ ରାତି ସମୟରେ ନିୟନ୍ତ୍ରଣ ରେଖା ନିକଟବର୍ତ୍ତୀ କାର୍ଗିଲ ଲ୍ୟାଣ୍ଡିଂ ଗ୍ରାଉଣ୍ଡରେ ଅବତରଣ କରିଛି। ଗରୁଡ଼ କମାଣ୍ଡୋମାନଙ୍କୁ ନେଇ ସି-୧୩୦ ଜେ ବିମାନ କାର୍ଗିଲ ଏୟାରଷ୍ଟ୍ରିପ୍‌ରେ ରାତ୍ରି ଅବତରଣ କରିବା ରଣନୀତି ଦୃଷ୍ଟିରୁ ଅତ୍ୟନ୍ତ ଗୁରୁତ୍ୱପୂର୍ଣ୍ଣ। ବାୟୁସେନା ଏହାର ପରିଚାଳନାଗତ ସାମର୍ଥ୍ୟ ପ୍ରଦର୍ଶନ କରିଛି। ପୂର୍ବରୁ ଉକ୍ତ ଏୟାରଷ୍ଟ୍ରିପ୍‌ରେ ବାୟୁସେନାର ଯୁଦ୍ଧବିମାନ ଅବତରଣ କରିଥିଲା। ତେବେ ରାତିବେଳା ପରିବହନ ବିମାନକୁ ଅବତରଣ କରାଯିବା ଏହା ପ୍ରଥମ ଘଟଣା। କାର୍ଗିଲ ଏୟାରଷ୍ଟ୍ରିପ୍ ୧୦,୫୦୦ ଫୁଟ୍ ଉଚ୍ଚରେ ଅବସ୍ଥିତ। ପ୍ରକୃତ ନିୟନ୍ତ୍ରଣ ରେଖା (ଏଲ୍‌ଏସି) ନିକଟବର୍ତ୍ତୀ ସମସ୍ତ ଏୟାରଫିଲ୍ଡର ଭିତ୍ତିଭୂମି ବିକାଶ ଉପରେ ପ୍ରତିରକ୍ଷା ମନ୍ତ୍ରଣାଳୟ ଗୁରୁତ୍ୱ ଦେଉଛି।

ଟିଏମ୍‌ସି ନେତାଙ୍କୁ ଗୁଳିକରି ହତ୍ୟା

କୋଲକାତା,୭।୧: ଅଜଣା ଆତତାୟୀଙ୍କ ଗୁଳିରେ ତୃଣମୂଳ କଂଗ୍ରେସ (ଟିଏମ୍‌ସି) ନେତା ସତ୍ୟନ ଚୌଧୁରୀ ନିହତ ହୋଇଛନ୍ତି। ପଶ୍ଚିମବଙ୍ଗର ବହରମପୁର ଅଞ୍ଚଳରେ ରବିବାର ଏହି ହତ୍ୟାକାଣ୍ଡ ଘଟିଛି। ମୁର୍ସିଦାବାଦ ପାଇଁ ଦଳର ସାଧାରଣ ସମ୍ପାଦକ ଥିବା ସତ୍ୟନଙ୍କୁ ଗୁରୁତର ଅବସ୍ଥାରେ ହସ୍ପିଟାଲ ନିଆଯାଇଥିବାବେଳେ ଡାକ୍ତର ମୃତ ଘୋଷଣା କରିଥିଲେ। ସ୍ଥାନୀୟ ଟିଏମ୍‌ସି ନେତାଙ୍କ କହିବା ଅନୁଯାୟୀ କେତେଜଣ ଦୁର୍ବୃତ୍ତ ବାଇକରେ ଆସି ସତ୍ୟନଙ୍କୁ ଅତି ନିକଟରୁ ଗୁଳି କରିଥିଲେ। ପୋଲିସ ହତ୍ୟା ମାମଲା ରୁଜୁ କରି ତଦନ୍ତ ଚଳାଇଛି।

ଚତୁର୍ଥ ମାସରେ ଯୁଦ୍ଧ

ଉତ୍ତର ଗାଜାରେ ବନ୍ଦହେବ ଆକ୍ରମଣ

ଇସ୍ରାଏଲ୍‌ର ସଙ୍କେତ

ଜେରୁଜେଲମ୍,୭।୧

ଗାଜାଷ୍ଟ୍ରିପ୍‌ରେ ହମାସ୍ ଆତଙ୍କବାଦୀଙ୍କ ବିରୋଧରେ ଇସ୍ରାଏଲ୍‌ର ଆକ୍ରମଣ ରବିବାର ଚତୁର୍ଥ ମାସରେ ପ୍ରବେଶ କରିଛି। ଗତ ୩ ମାସର ଆକ୍ରମଣରେ ଗାଜାର ପାଖାପାଖି ୨୩ ହଜାର ଲୋକଙ୍କ ମୃତ୍ୟୁ ଘଟିଥିବାବେଳେ ୫୮ ହଜାର ଆହତ ହୋଇଛନ୍ତି। ବ୍ୟାପକ ଅଞ୍ଚଳ ଧ୍ୱଂସସ୍ତୂପରେ ପରିଣତ ହୋଇଛି। ୮୫ ପ୍ରତିଶତରୁ ଊର୍ଦ୍ଧ୍ୱ ଲୋକ ଘରଦ୍ୱାର ଛାଡ଼ି ପଳାଇଗଲେଣି। ଇତିମଧ୍ୟରେ ହମାସ୍‌ର ସାମରିକ ଭିତ୍ତିଭୂମି ସମ୍ପୂର୍ଣ୍ଣ ଧ୍ୱଂସ ହୋଇସାରିଥିବାରୁ ଉତ୍ତର ଗାଜାରେ ବଡ଼ ଆକ୍ରମଣ ବନ୍ଦ କରିବାକୁ ଇସ୍ରାଏଲ୍ ସେନା ସଙ୍କେତ ଦେଇଛି। ତେବେ ସେଠାରେ ମୁତୟନ ଥିବା ସୈନ୍ୟଙ୍କୁ ହ୍ରାସ କରାଯାଇ ନାହିଁ। ଇସ୍ରାଏଲ୍ ସୈନ୍ୟ ସଫଳତା ହାସଲ ଜାରି ରଖିବେ। ଇସ୍ରାଏଲ୍-ଗାଜା ସୀମାନ୍ତରେ ପ୍ରତିରକ୍ଷା ବ୍ୟବସ୍ଥାକୁ ଅଧିକ ଦୃଢ଼ କରାଯିବା ସହ କେନ୍ଦ୍ରୀୟ ଓ ଦକ୍ଷିଣ ଭାଗ ଉପରେ ଅଧିକ ଫୋକସ୍ କରାଯିବ ବୋଲି ଇସ୍ରାଏଲ୍ ସେନା ମୁଖପାତ୍ର ଡାନିଏଲ୍ ହଗାରି କହିଛନ୍ତି।

ରାଫାହ ସହରରେ ରବିବାର ଏକ କାର୍ ଉପରେ ଏୟାରଷ୍ଟ୍ରାଇକ୍‌ରେ ୨ ଖବରଦାତା ନିହତ ହୋଇଛନ୍ତି।

ଆମେରିକା ପରରାଷ୍ଟ୍ର ସଚିବ ଆଣ୍ଟୋନି ବ୍ଲିଙ୍କେନ୍‌ଙ୍କ ଇସ୍ରାଏଲ୍ ଗସ୍ତ ପୂର୍ବରୁ ଏଭଳି ଘୋଷଣା କରାଯାଇଛି। ଗାଜା ଉପରେ ଆକାଶ ମାର୍ଗରୁ ଏବଂ ସ୍ଥଳପଥରେ ଆକ୍ରମଣକୁ ବନ୍ଦ କରିବା ପାଇଁ ଜୋ ବାଇଡେନ୍ ପ୍ରଶାସନ ବାରମ୍ବାର ଆହ୍ୱାନ ଦେଇଆସୁଛି। ପାଲେଷ୍ଟିନୀୟ ନାଗରିକମାନଙ୍କର କ୍ଷତି ନ କରି କେବଳ ହମାସ୍ ନେତାମାନଙ୍କ ଉପରେ ଟାର୍ଗେଟ ଆକ୍ରମଣ ବଢ଼ାଇବାକୁ ଆମେରିକା ପରାମର୍ଶ ଦେଇଥିଲା। ନିକଟରେ ଉତ୍ତର ଗାଜାରେ ସାମରିକ କାର୍ଯ୍ୟାନୁଷ୍ଠାନକୁ ଇସ୍ରାଏଲ୍ ହ୍ରାସ କରିବା ସହ ଦକ୍ଷିଣ ଗାଜା ଉପରେ ଅଧିକ ଆକ୍ରମଣ ଜାରି ରଖିଥିଲା।

ଗତବର୍ଷ ଅକ୍ଟୋବର ୭ରେ ହମାସ୍ ଆତଙ୍କବାଦୀମାନେ ଇସ୍ରାଏଲ୍‌ର ଦକ୍ଷିଣ ପାର୍ଶ୍ୱରେ ଅଚାନକ ଆକ୍ରମଣ କରି ୧,୨୦୦ ଲୋକଙ୍କୁ ମାରିବା ସହ ୨୫୦ ଜଣଙ୍କୁ ପଣବନ୍ଦୀ କରି ନେଇଯାଇଥିଲେ। ଏହାର ଜବାବରେ ଇସ୍ରାଏଲ୍ ପ୍ରଧାନମନ୍ତ୍ରୀ ବେଞ୍ଜାମିନ୍ ନେତାନ୍ୟାହୁ ହମାସ୍ ବିରୋଧରେ ଯୁଦ୍ଧ ଘୋଷଣା କରିଥିଲେ। ଯୁଦ୍ଧ ବନ୍ଦ ଲାଗି ଅନ୍ତର୍ଜାତୀୟ ସ୍ତରରେ ଚାପ ବଢୁଥିବା ସତ୍ତ୍ୱେ ହମାସ ଆତଙ୍କବାଦୀ ମୂଳପୋଛ ନ ହେବା ପର୍ଯ୍ୟନ୍ତ ଆକ୍ରମଣ ଜାରି ରହିବ ବୋଲି ନେତାନ୍ୟାହୁ କହିଥିଲେ। ଶନିବାର ଖାନ୍ ୟୁନିସ୍ ସହରରେ ଇସ୍ରାଏଲ୍ ସୈନ୍ୟଙ୍କ ଆକ୍ରମଣରେ ୧୨ ଶିଶୁଙ୍କ ସମେତ ୧୮ ଜଣଙ୍କ ମୃତ୍ୟୁ ଘଟିଥିବାବେଳେ ଶରଣାର୍ଥୀ ଶିବିରର ୫୦ରୁ ଊର୍ଦ୍ଧ୍ୱ ଆହତ ହୋଇଥିଲେ। ରବିବାର ରାଫାହ ସହରରେ ଏୟାରଷ୍ଟ୍ରାଇକ୍ ଫଳରେ ୨ ଖବରଦାତା ନିହତ ହୋଇଛନ୍ତି। ସେମାନଙ୍କ ମଧ୍ୟରେ ଅଲ୍ ଜଜିରାର ମୁଖ୍ୟ ସାମ୍ବାଦିକ ୱାଏଲ୍ ଡାହଡୋଉଙ୍କ ପୁଅ ହମ୍‌ଜା ରହିଛନ୍ତି। ଗତ ଅକ୍ଟୋବର ୨୬ ଏୟାର ଷ୍ଟ୍ରାଇକ୍‌ରେ ଡାହଡୋଉ ପୂର୍ବରୁ ତାଙ୍କ ସ୍ତ୍ରୀଙ୍କ ସମେତ ୪ ଜଣ ସମ୍ପର୍କୀୟଙ୍କୁ ହରାଇଥିଲେ। ସେ ନିଜେ ମଧ୍ୟ ଗତମାସରେ ଇସ୍ରାଏଲ୍ ଆକ୍ରମଣରେ ଆହତ ହୋଇଥିଲେ।

ଏଏସ୍‌ପିଙ୍କ ନାଁରେ ବଳାତ୍କାର ମାମଲା

ଲକ୍ଷ୍ନୌ, ୭।୧

ଜଣେ ଯୁବତୀଙ୍କୁ ବାରମ୍ବାର ବଳାତ୍କାର କରିବା ସହ ଜରବଦସ୍ତ ଗର୍ଭପାତ କରାଇବା ଓ ଧମକ ଦେବା ଅଭିଯୋଗରେ ଉତ୍ତରପ୍ରଦେଶର ଜଣେ ଅତିରିକ୍ତ ଏସ୍‌ପିଙ୍କ ବିରୋଧରେ ମାମଲା ରୁଜୁ ହୋଇଛି। ପୀଡ଼ିତା ଜଣେ ୟୁପିଏସ୍‌ସି ଆଶାୟୀ। ଅଭିଯୋଗ ସମ୍ପର୍କରେ ତାଙ୍କ ପାଖରେ ସମସ୍ତ ପ୍ରମାଣ ରହିଥିବା ସେ ଦାବି କରିବା ସହ ଏଏସ୍‌ପିଙ୍କ ନିଲମ୍ବନ ଦାବି କରିଛନ୍ତି। ୩ ମାସ ହେଲା ଅଭିଯୋଗ କରିଥିଲେ ମଧ୍ୟ କାର୍ଯ୍ୟାନୁଷ୍ଠାନ ହେଉ ନ ଥିଲା। ଘଟଣା ସମ୍ପର୍କରେ ସେ ସୋସିଆଲ ମିଡିଆରେ ଶେୟାର କରିବା ପରେ ମାମଲା ରୁଜୁ ହୋଇଛି। ଅଭିଯୋଗ ଅନୁଯାୟୀ ଆତଙ୍କବାଦ ନିରୋଧୀ ସ୍କ୍ୱାଡ୍ (ଏଟିଏସ୍)ରେ ଏଏସ୍‌ପି ଥିବା ରାହୁଲ ଶ୍ରୀବାସ୍ତବ ବହୁ ବର୍ଷ ହେଲା ପୀଡ଼ିତାଙ୍କୁ ଯୌନ ଉତ୍ପୀଡ଼ନ କରୁଥିଲେ। ୨୦୨୩ ଏପ୍ରିଲରେ ସେ ଗର୍ଭବତୀ ହେବାରୁ ଅଭିଯୁକ୍ତ ଜବରଦସ୍ତ ତାଙ୍କ ଗର୍ଭପାତ କରାଇଥିଲେ। ଏହି ମାମଲାରେ ଏଏସ୍‌ପିଙ୍କ ସ୍ତ୍ରୀ ମାନିନୀ ଶ୍ରୀବାସ୍ତବ ଓ ତାଙ୍କ ୪ ବନ୍ଧୁଙ୍କ ବିରୋଧରେ ମଧ୍ୟ ମାମଲା ରୁଜୁ ହୋଇଛି।

ହିମାଚଳପ୍ରଦେଶର ମନାଲିଠାରେ ମିସ୍ ୱିଣ୍ଟର କୁଇନ୍ ୨୦୨୪ ପୁରସ୍କାର ପ୍ରଦାନ ଉତ୍ସବ ଅବସରରେ ମିସ୍ ୱିଣ୍ଟର କୁଇନ୍ ବିଜୟିନୀ ନିଶା ଠାକୁର, ପ୍ରଥମ ରନର୍‌ଅପ୍ କୋହିନୂର ସିର୍କାଇକ୍ ଏବଂ ଦ୍ୱିତୀୟ ରନରଅପ୍ ଭବ୍ୟା ପଣ୍ଡିତ୍ ଫଟୋ ପୋଜ୍ ଦେଉଛନ୍ତି।

ରୋହିଙ୍ଗ୍ୟା ଶରଣାର୍ଥୀ କ୍ୟାମ୍ପରେ ନିଆଁ: ୧,୦୪୦ ଘର ଜଳିଗଲା

କକ୍ସ ବଜାର,୭।୧

ବାଂଲାଦେଶର ଦକ୍ଷିଣ ଉପକୂଳ ଜିଲା କକ୍ସ ବଜାରରେ ଥିବା ରୋହିଙ୍ଗ୍ୟା ଶରଣାର୍ଥୀମାନଙ୍କ ଶିବିରରେ ଅଗ୍ନିକାଣ୍ଡ ଘଟି ୧,୦୪୦ ଘର ଜଳିଯାଇଛି। ଫଳରେ ହଜାର ହଜାର ଶରଣାର୍ଥୀ ବାସହରା ହୋଇଛନ୍ତି। ଶନିବାର ମଧ୍ୟରାତିରେ ଉଖିୟା ଅନ୍ତର୍ଗତ କୁଟୁପାଲଙ୍ଗ କ୍ୟାମ୍ପରେ ନିଆଁ ଲାଗି ଅନ୍ୟ କ୍ୟାମ୍ପକୁ ବ୍ୟାପିଯାଇଥିଲା। ତେବେ ଅଗ୍ନିକାଣ୍ଡରେ କେହି ମୃତାହତ ହୋଇଥିବା ଖବର ମିଳିନାହିଁ। ଘର ଜଳିଯାଇଥିବାରୁ ଲୋକେ ପ୍ରବଳ ଶୀତରେ ପିଲାଛୁଆ ଧରି ଖୋଲା ପଡ଼ିଆରେ ପଡ଼ିଆରେ ପଡ଼ିରହିଛନ୍ତି।

ଶୀତଦିନେ ବଢୁଛି ହୃଦ୍‌ଘାତ

ସତର୍କ କରାଇଲେ ସ୍ୱାସ୍ଥ୍ୟ ବିଶେଷଜ୍ଞ

ନୂଆଦିଲ୍ଲୀ,୭।୧(ପି.ଟି.)

ଶୀତଋତୁରେ ହୃଦ୍‌ଘାତ ଏବଂ ଆଖି ସମସ୍ୟା ବଢୁଥିବାରୁ ସ୍ୱାସ୍ଥ୍ୟ ବିଶେଷଜ୍ଞମାନେ ଚିନ୍ତାବ୍ୟକ୍ତ କରିଛନ୍ତି। ଆଖିର ଯତ୍ନ ନେବା ଉପରେ ସେମାନେ ଗୁରୁତ୍ୱ ଦେଇଛନ୍ତି। ଶୀତ ବଢ଼ିବା ସହ ହୃଦ୍‌ଘାତ ହାର ବଢୁଥିବା ଏକ ସଦ୍ୟ ଅଧ୍ୟୟନରୁ ଜଣାପଡ଼ିଛି। ଅତ୍ୟଧିକ ଥଣ୍ଡା ଏବଂ ଋତୁକାଳୀନ କାରକଗୁଡ଼ିକ ହୃଦ୍‌ରୋଗ ଓ ଆଖିର ଜଟିଳତା ବଢ଼ାଇବାର କାରଣ ବୋଲି କୁହାଯାଉଛି। ଥଣ୍ଡା ଯୋଗୁ ରକ୍ତବାହୀ ନଳୀଗୁଡ଼ିକ ସଂକୁଚିତ ହେବାରୁ ରକ୍ତଚାପ ବଢୁଛି, ଯାହା ହୃଦ୍‌ଘାତ ଆଶଙ୍କା ବଢ଼ାଉଛି। ବିଶେଷକରି ଯେଉଁମାନଙ୍କର ଆଗରୁ ହୃଦ୍‌ରୋଗ ସମସ୍ୟା ରହିଛି, ସେମାନଙ୍କୁ ହୃଦ୍‌ଘାତ ହେବାର ସମ୍ଭାବନା ଅଧିକ ବୋଲି ଡାକ୍ତରମାନେ କହିଛନ୍ତି। ତେଣୁ ଶୀତଦିନେ ହୃତ୍‌ପିଣ୍ଡ ସ୍ୱାସ୍ଥ୍ୟ ସମ୍ପର୍କରେ ସଚେତନ ରହିବାକୁ ବିଶେଷଜ୍ଞମାନେ ପରାମର୍ଶ ଦେଇଛନ୍ତି। ନିୟମିତ ବ୍ୟାୟମ କରିବା ସହ ହୃତ୍‌ପିଣ୍ଡ ପ୍ରତି ସ୍ୱାସ୍ଥ୍ୟକର ଖାଦ୍ୟ ଖାଇବା ଓ ଉଷ୍ମ ପରିବେଶରେ ରହିବାକୁ ସେମାନଙ୍କୁ କୁହାଯାଇଛି।

ମୁସଲମାନଙ୍କ ପାଇଁ ସ୍ୱତନ୍ତ୍ର ଭୂଖଣ୍ଡ ଦାବିକରି ବିବାଦରେ ପ୍ରଫେସର

ପାଟନା, ୭।୧

ବିହାର ସିୱାନସ୍ଥିତ ନାରାୟଣ କଲେଜର ଆସିଷ୍ଟାଣ୍ଟ ପ୍ରଫେସର ଖୁର୍ଶିଦ ଆଲମ୍ ତାଙ୍କ ସୋସିଆଲ ମିଡିଆ ପୋଷ୍ଟରେ ମୁସଲମାନମାନଙ୍କ ପାଇଁ ଅଲଗା ଦେଶ ଦାବି କରି ଅଡୁଆରେ ପଡ଼ିଛନ୍ତି। ଅଭିଯୋଗ ପାଇବା ପରେ ପୋଲିସ ତଦନ୍ତ ଆରମ୍ଭ କରିଛି। ଆଲମଙ୍କ ପୋଷ୍ଟକୁ ନେଇ ଛାତ୍ର ଆନ୍ଦୋଳନ ମୁଣ୍ଡ ଟେକିଥିବାବେଳେ ବିଶ୍ୱବିଦ୍ୟାଳୟ କର୍ତ୍ତୃପକ୍ଷ ତାଙ୍କୁ କାରଣ ଦର୍ଶାଅ ନୋଟିସ ପଠାଇଛନ୍ତି। ବିବାଦ ପରେ ପ୍ରଫେସର ଆଲମ୍ ତୁରନ୍ତ ତାଙ୍କ ପଦବୀରୁ ଇସ୍ତଫା ଦେବା ସହ କ୍ଷମା ମାଗିଛନ୍ତି। ସେ ତାଙ୍କ ପୋଷ୍ଟ ଜରିଆରେ କାହାର ଭାବାବେଗକୁ ଆଘାତ ଦେବାକୁ ଚାହିଁ ନ ଥିଲେ ବୋଲି କହିଛନ୍ତି। ସେ ସମସ୍ତ ବିବାଦୀୟ ପୋଷ୍ଟକୁ ଡିଲିଟ୍ କରିଦେଇଛନ୍ତି। ନାରାୟଣ କଲେଜରେ ରାଜନୀତି ବିଜ୍ଞାନ

ଖୁର୍ଶିଦ ଆଲମ୍

ମୁଖ୍ୟ ଥିବା ଆଲମ ସୋସିଆଲ ମିଡିଆରେ ୨ଟି ପୋଷ୍ଟ କରିଥିଲେ। ଗୋଟିଏରେ ସେ ପାକିସ୍ତାନ ଓ ବାଂଲାଦେଶ ଜିନ୍ଦାବାଦ ଲେଖିଥିବାବେଳେ ଅନ୍ୟଟିରେ ଭାରତୀୟ ମୁସଲମାନମାନେ ଅଲଗା ଭୂଖଣ୍ଡ ଚାହାନ୍ତି ବୋଲି ଲେଖିଥିଲେ।

ଲାକ୍ଷାଦ୍ୱୀପ ପାଇଁ ହାତ ମିଳାଇଲେ ସେଲିବ୍ରିଟି

ନୂଆଦିଲ୍ଲୀ,୭।୧

ଲାକ୍ଷାଦ୍ୱୀପକୁ ନେଇ ମାଳଦ୍ୱୀପ ମନ୍ତ୍ରୀ ସୋସିଆଲ ମିଡିଆରେ ବିବାଦୀୟ ପୋଷ୍ଟ କରିବା ପରେ ଏହାକୁ ନେଇ ଭାରତ ଓ ମାଳଦ୍ୱୀପ ମଧ୍ୟରେ ଉତ୍ତେଜନା ବୃଦ୍ଧି ପାଇଛି। ଭାରତର ଖ୍ୟାତନାମା ସେଲିବ୍ରିଟିମାନେ ସୋସିଆଲ ମିଡିଆ ଜରିଆରେ ଲାକ୍ଷା ଦ୍ୱୀପ ପ୍ରତି ସମର୍ଥନ ଜଣାଇବା ସହ ନାଗରିକମାନେ ଉକ୍ତ ଦ୍ୱୀପପୁଞ୍ଜର ସୌନ୍ଦର୍ଯ୍ୟ ଉପଭୋଗ କରିବାକୁ ପ୍ରୋତ୍ସାହିତ କରିଛନ୍ତି। ବେଳାଭୂମି ପର୍ଯ୍ୟଟନରେ ମାଳଦ୍ୱୀପ ସହ ପ୍ରତିଦ୍ୱନ୍ଦ୍ୱିତା କରିବାରେ ଚ୍ୟାଲେଞ୍ଜର ସମ୍ମୁଖୀନ ହୋଇଥିବା ଭାରତ ଏହାକୁ ଟାର୍ଗେଟ କରୁଛି ବୋଲି ମାଳଦ୍ୱୀପ ମନ୍ତ୍ରୀ କହିବା ପରେ କୂଟନୈତିକ ସ୍ତରରେ ବିବାଦ ଦେଖାଦେଇଛି। ମାଳଦ୍ୱୀପ ନେତାଙ୍କ ଅପମାନଜନକ ମନ୍ତବ୍ୟରେ ବଲିଉଡ୍ ସୁପରଷ୍ଟାର ଅକ୍ଷୟ କୁମାର ଆଶ୍ଚର୍ଯ୍ୟ ପ୍ରକଟ କରିଛନ୍ତି। ସେଠାକୁ

ଅକ୍ଷୟ କୁମାର

ଶ୍ରଦ୍ଧା କପୁର

ସଲମାନ୍ ଖାନ୍

ସର୍ବାଧିକ ପର୍ଯ୍ୟଟକ ପଠାଉଥିବା ଦେଶ ପ୍ରତି ସେମାନଙ୍କ ବ୍ୟବହାର ବିସ୍ମୟକର। ପଡୋଶୀଙ୍କ ପ୍ରତି ଆମର ସବୁବେଳେ ଭଲ ବ୍ୟବହାର ରହିଥିବାବେଳେ ଆମେ କ'ଣ ପାଇଁ ଘୃଣାକୁ ବରଦାସ୍ତ କରିବୁ ବୋଲି ସେ ପ୍ରଶ୍ନ କରିଛନ୍ତି। ଅକ୍ଷୟ ଅନେକ ଥର ମାଳଦ୍ୱୀପ ଯାଇଛନ୍ତି ଓ ଏହାର ପ୍ରଶଂସା କରିଛନ୍ତି। ତେବେ ପ୍ରଥମେ ମର୍ଯ୍ୟାଦା ବୋଲି ଅକ୍ଷୟ କହିଛନ୍ତି। ଆସନ୍ତୁ ଭାରତୀୟ ଦ୍ୱୀପପୁଞ୍ଜକୁ ଅନ୍ୱେଷଣ କରିବା ଓ ଆମ ନିଜ ପର୍ଯ୍ୟଟନକୁ ସମର୍ଥନ କରିବା ବୋଲି ସେ ଏକ୍ସ'ରେ ପୋଷ୍ଟ କରିଛନ୍ତି।

ସେହିପରି ଅନ୍ୟତମ ଲୋକପ୍ରିୟ ଅଭିନେତା ଜନ୍ ଆବ୍ରାହମ ଲାକ୍ଷାଦ୍ୱୀପର ଆତିଥେୟତା ଓ ସାମୁଦ୍ରିକ ଜୀବନକୁ ପ୍ରଶଂସା କରିଛନ୍ତି। ଭାରତୀୟ ଆତିଥେୟତା 'ଅତିଥି ଦେବୋ ଭବ' ନୀତି ଉପରେ ଆଧାରିତ ଓ ଏଠାରେ ବିଶାଳ ସାମୁଦ୍ରିକ ଜୀବଜଗତର ମଜା ନେବାର ଅଛି। ଲାକ୍ଷାଦ୍ୱୀପକୁ ପର୍ଯ୍ୟଟନରେ ଯିବା ପାଇଁ ସେ ଲେଖିଛନ୍ତି। ଅଭିନେତ୍ରୀ ଶ୍ରଦ୍ଧା କପୁର ମଧ୍ୟ ସେମାନଙ୍କ ସହ ସ୍ୱର ମିଳାଇଛନ୍ତି। ଅଭିନେତା ସଲମାନ ଖାନ୍ ଲାକ୍ଷାଦ୍ୱୀପର ସୁନ୍ଦର ଓ ସ୍ୱଚ୍ଛ ବେଳାଭୂମିକୁ ଉଚ୍ଚ ପ୍ରଶଂସା କରିଛନ୍ତି। କ୍ରିକେଟ କିମ୍ବଦନ୍ତୀ ସଚିନ ତେନ୍ଦୁଲକର ମଧ୍ୟ ଏହି ଅଭିଯାନରେ ନିଜକୁ ସାମିଲ କରିଛନ୍ତି।

ଫୁଟ୍‌ସଟ୍

ପାକସ୍ଥଳୀରେ ୯ କୋଟିର କୋକେନ୍

ମୁମ୍ବାଇ, ୭।୧

ଇଥିଓପିଆରୁ ଭାରତକୁ ଉଚ୍ଚମାନର କୋକେନ୍ ଚୋରାଚାଲାଣ ବେଳେ ମୁମ୍ବାଇ ପୋଲିସ ୨ ଜଣ ବିଦେଶୀଙ୍କୁ ଗିରଫ କରିଛି। ଫଳରେ ଏକ ଅନ୍ତର୍ଜାତୀୟ ନିଶା ଚୋରା କାରବାର ର୍ୟାକେଟ୍‌ର ପର୍ଦ୍ଦାଫାଶ୍ ହୋଇଛି। ନାଇଜେରିଆର ଡାନିଏଲ୍ ନେମେକ୍(୩୮) ଏବଂ ଭେନେଜୁଏଲାର ଜୋଏଲ୍ ରାମୋସ୍(୧୯)ଙ୍କଠାରୁ ୮୮୦ ଗ୍ରାମ କୋକେନ୍ ଜବତ କରାଯାଇଛି, ଯାହାର ଅନ୍ତର୍ଜାତୀୟ ବଜାର ମୂଲ୍ୟ ୯ କୋଟି ଟଙ୍କା। ସେମାନେ କୋକେନ୍ କ୍ୟାପ୍‌ସୁଲଗୁଡ଼ିକୁ ଗିଳିଦେଇ ପାକସ୍ଥଳୀରେ ସେଗୁଡ଼ିକୁ ଧରି ଭାରତ ଆସିଥିଲେ। ଶନିବାର ଭୋର ସମୟରେ ମୁମ୍ବାଇର ସାକି ବିହାର ରୋଡ୍‌ରେ ପାଟ୍ରୋଲିଂ ବେଳେ ସେମାନେ ତରତର

ହୋଇ ଚାଲିଯାଉଥିବା ଦେଖି ପୋଲିସ ସେମାନଙ୍କୁ ଅଟକାଇବାକୁ କହିଥିଲା। ସେମାନେ ନ ଅଟକି ଏକ ଅଟୋ ଯୋଗେ ପଳାଇବାକୁ ଉଦ୍ୟମ କରୁଥିବାବେଳେ

ଅନ୍ତର୍ଜାତୀୟ ଡ୍ରଗ୍ସ ଚାଲାଣ ର୍ୟାକେଟ୍ ପର୍ଦ୍ଦାଫାଶ

ପୋଲିସ ଟିମ୍ ସେମାନଙ୍କୁ ପିଛା କରି ଧରିଥିଲା। ନେମେକ ୨୦୧୭ରୁ ଭାରତରେ ରହିଥିବାବେଳେ ତାଙ୍କ ପାଖରେ ବୈଧ ଭ୍ରମଣ କାଗଜପତ୍ର ନ ଥିବା ପୋଲିସ କହିଛି। ସେମାନେ ନଭି ମୁମ୍ବାଇର ଜଣେ ଡିଷ୍ଟ୍ରିବ୍ୟୁଟରଙ୍କୁ କୋକେନ୍ ଯୋଗାଉଥିଲେ। ରାମୋସ୍ ଗତ ୧ ତାରିଖରୁ ବ୍ରାଜିଲର ସାଓ ପାଉଲୋରୁ ଇଥିଓପିଆର ଆଡିସ୍ ଅବାବା ଦେଇ ମୁମ୍ବାଇ ଆସିଥିଲେ ଓ ସାକିନାକାର ଏକ ହୋଟେଲରେ ରହୁଥିଲେ।

୨ କପ୍ ୟୁନିଭର୍ସରେ ନଜର ଆସିବେ ଶ୍ୱେତା

ମୁମ୍ବାଇ: ରୋହିତ ଶେଟ୍ଟୀଙ୍କ ବହୁ ପ୍ରତୀକ୍ଷିତ ଧାରାବାହିକ 'ଇଣ୍ଡିଆନ ପୋଲିସ ଫୋର୍ସ'ର ଟ୍ରେଲର ଗୋଟିଏ ଦିନ ପୂର୍ବରୁ ଲଞ୍ଚ ହୋଇଥିଲା। କପ୍ ୟୁନିଭର୍ସର ଏହି ପ୍ରଥମ ସିରିଜରେ ସିଦ୍ଧାର୍ଥ ମାଲହୋତ୍ରା, ଶିଲ୍ପା ଶେଟ୍ଟୀ ଏବଂ ବିବେକ ଓବରୋଇ ପ୍ରମୁଖ ଗୁରୁତ୍ୱପୂର୍ଣ୍ଣ ଭୂମିକାରେ ଥିବାବେଳେ ଟେଲି ଅଭିନେତ୍ରୀ ଶ୍ୱେତା ତିୱାରୀ ମଧ୍ୟ ଏକ ବିଶେଷ ଭୂମିକା ଗ୍ରହଣ କରିଛନ୍ତି। ଲୋକେ ସିରିଜର ଟ୍ରେଲରକୁ ବହୁତ ପ୍ରଶଂସା କରୁଛନ୍ତି। ଏହି ସିରିଜ ପରେ କପ୍ ୟୁନିଭର୍ସର 'ସିଙ୍ଘମ ଏଗେନ'ର ପରବର୍ତ୍ତୀ ଏପିସୋଡ ମୁକ୍ତିଲାଭ କରିବ। ଏଥିରେ ଅଜୟ ଦେବଗନ, ଟାଇଗର ଶ୍ରଫ, ଅକ୍ଷୟ କୁମାର, ରଣବୀର ସିଂ, ଅର୍ଜୁନ କପୁର ଅଭିନୟ କରିବେ। କରୀନା କପୁର

ଧରିତ୍ରୀ
DHARITRI

ଭୁବନେଶ୍ୱର, ସୋମବାର, ଜାନୁଆରୀ ୮/୨୦୨୪ | Bhubaneswar, Monday, January 8/2024 | ପୃଷ୍ଠା-୧

ମାଲକାନଗିରି ବିମାନ ବନ୍ଦରରେ ରବିବାର ଟ୍ରାଏଲ ରନ୍‌ରେ ପହଞ୍ଚିଥିବା ବିମାନକୁ ଅଗ୍ନିଶମ କର୍ମଚାରୀମାନେ ପାଣି ପକାଇ ସ୍ୱାଗତ କରୁଛନ୍ତି। (ଫଟୋ-ବୁର୍ଯ୍ୟୋଧନ ପାତ୍ର) ରିପୋର୍ଟ : ପୃଷ୍ଠା-୩

ଖଣି, ଶିଳ୍ପାଞ୍ଚଳ ବାସିନ୍ଦା ଯକ୍ଷ୍ମା କବଳିତ

ଯାଜପୁର,୭।୧(ହର୍ଷବର୍ଦ୍ଧନ ବେହେରା)

ଯାଜପୁର ଜିଲାର କଳିଙ୍ଗନଗର ଅଞ୍ଚଳରେ ୧୯୯୫ରୁ ଶିଳ୍ପାୟନ ଯୁଗ ଆରମ୍ଭ ହୋଇଛି। ଏହାର ବହୁ ପୂର୍ବରୁ ଜିଲାର ସୁକିନ୍ଦା ଅଞ୍ଚଳରେ ଖଣି ଖନନ ଆରମ୍ଭ ହୋଇଥିଲା। ବ୍ରାହ୍ମଣୀ ଓ ଏହାର ଉପନଦୀ ଖରସ୍ରୋତା କୂଳରେ ୧୫ରୁ ଊର୍ଦ୍ଧ୍ୱ ଇସ୍ପାତ ଓ ସିମେଣ୍ଟ କାରଖାନା ତଥା କ୍ୟାପ୍‌ଟିଭ ପାୱାର ପ୍ଲାଣ୍ଟ ପ୍ରତିଷ୍ଠା ହୋଇଛି। ଇତିମଧ୍ୟରେ କେତେକ ବୃହତ୍ ଶିଳ୍ପ କାରଖାନାର ସମ୍ପ୍ରସାରଣ ମଧ୍ୟ ଚାଲିଛି। ଏହାବାଦ ସୁକିନ୍ଦା ବ୍ଲକ ଅଞ୍ଚଳରେ ୧୦ରୁ ଊର୍ଦ୍ଧ୍ୱ କ୍ରୋମାଇଟ୍ ଖଣି ତଥା ଧର୍ମଶାଳା ବ୍ଲକରେ ଶତାଧିକ କଳାପଥର ଖନନ ଚାଲିଛି। ଜିଲାରେ ଏହି ଦ୍ରୁତ ଶିଳ୍ପାୟନ ରାଜ୍ୟ ବାହାର ଲୋକଙ୍କୁ ଅଧିକ ଲାଭବାନ୍ କରିଥିବାବେଳେ ଜିଲାର ଅଧିବାସୀଙ୍କ ଆର୍ଥିକ ଅଭିବୃଦ୍ଧିରେ କ'ଣ ସହାୟକ ହୋଇଛି ତାହା ସମସ୍ତଙ୍କୁ ଜଣା। କିନ୍ତୁ ଏହି ଶିଳ୍ପ କାରଖାନା ଓ ଖଣି ଅଞ୍ଚଳର ବାସିନ୍ଦା ଏବେ ଯକ୍ଷ୍ମା କବଳରେ କବଳିତ। ଗତ ୧୫ ବର୍ଷରେ ଶିଳ୍ପ ଓ ଖଣି ପ୍ରଦୂଷଣ ଜନିତ କାରଣରୁ

୨ ବର୍ଷରେ ୫୫% ରୋଗୀ ଚିହ୍ନଟ

ଯକ୍ଷ୍ମା ପ୍ରବଣତା ବୃଦ୍ଧି ପାଇ ୫୫%ରେ ପହଞ୍ଚିବା ଉଦ୍‌ବେଗର କାରଣ ହୋଇଛି।

ଜିଲା ସ୍ୱାସ୍ଥ୍ୟ ବିଭାଗ ପକ୍ଷରୁ ମିଳିଥିବା ରିପୋର୍ଟ ଅନୁଯାୟୀ, ୨୦୨୨ରେ ୧୭୦୦ ଯକ୍ଷ୍ମା ରୋଗୀ ଚିହ୍ନଟ ହୋଇଛନ୍ତି। ସେଥିରୁ ୧୪୭୮ ରୋଗୀଙ୍କ ଚିକିତ୍ସା ସଫଳ ହୋଇଥିବାବେଳେ ୭୪ ରୋଗୀଙ୍କ ମୃତ୍ୟୁ ହୋଇଛି। ତେବେ କ୍ରୋମାଇଟ୍ ଖଣି ଭାବେ ପରିଚିତ ସୁକିନ୍ଦା ଟିବି ୟୁନିଟ୍‌ରେ ସର୍ବାଧିକ ୨୬୦, ଲଘୁ ଖଣି ଅଞ୍ଚଳ ଧର୍ମଶାଳା ୟୁନିଟ୍‌ରେ ୧୯୯, ଶିଳ୍ପ କାରଖାନା ଦାନଗଦି ୟୁନିଟରେ ୧୯୩ ଓ ଯାଜପୁର ରୋଡ୍ ୟୁନିଟରେ ୨୩୧ ଜଣ ରୋଗୀଙ୍କୁ ଚିହ୍ନଟ କରାଯାଇଛି। କହିବାବାହୁଲ୍ୟ, ଚିହ୍ନଟ ସମୁଦାୟ ୧୭୦୦ରୁ ୮୮୩ ଜଣ(୫୪%) କେବଳ ଶିଳ୍ପ ଓ ଖଣି ଅଞ୍ଚଳର। ତଦନୁସାରେ ଯକ୍ଷ୍ମାଜନିତ ମୃତ୍ୟୁସଂଖ୍ୟା ମଧ୍ୟ ଏଠାରେ ସର୍ବାଧିକ ୩୨ ଜଣ ରହିଛନ୍ତି। ☞ପୃଷ୍ଠା-୨

ପୁଣି ଧର୍ମଘଟ, ତୈଳ ସଙ୍କଟ

ଭୁବନେଶ୍ୱର, ୭।୧(ସୁନିତ୍ ମିଶ୍ର)

ଓଡ଼ିଶା ପରିବହନ ଶ୍ରମିକ ମହାସଂଘ ପକ୍ଷରୁ ସୋମବାରଠାରୁ ଅନିର୍ଦ୍ଦିଷ୍ଟକାଳ ପର୍ଯ୍ୟନ୍ତ ଧର୍ମଘଟ ଡାକରା ଦିଆଯାଇଛି। କେନ୍ଦ୍ରର ନୂଆ ଆପରାଧିକ ଆଇନ ଭାରତୀୟ ନ୍ୟାୟ ସଂହିତା (ବିଏନ୍‌ଏସ୍-୨୦୨୩)ରେ ଗାଡ଼ି ଚାଳକଙ୍କ ପାଇଁ କରାଯାଇଥିବା ଦଣ୍ଡବିଧାନକୁ ବିରୋଧ କରି ଏହି ଆହ୍ୱାନ ଦିଆଯାଇଥିବା ରବିବାର ଓଡ଼ିଶା ପରିବହନ ଶ୍ରମିକ ମହାସଂଘ ସଭାପତି ଜନାର୍ଦ୍ଦନ ପତି କହିଛନ୍ତି। ଏହି ଧର୍ମଘଟ ସମୟରେ ସବୁ ଅଏଲ୍ କମ୍ପାନୀ ଡିପୋ ଅଫିସ୍‌କୁ ତେଲ ଯୋଗାଣ ବନ୍ଦ ରଖିବେ ବୋଲି ମହାସଂଘ ପକ୍ଷରୁ ଲିଖିତ ଭାବେ ଜଣାଇ ଦିଆଯାଇଛି। ତେବେ ବନ୍ଦ ଡାକରା ପରେ ରାଜ୍ୟରେ ପେଟ୍ରୋଲ, ଡିଜେଲ ସଙ୍କଟ ଦେଖାଦେବା ଏକପ୍ରକାର ନିଶ୍ଚିତ ବୋଲି ସୂଚନା ମିଳିଛି। କାରଣ ଗତ ୩ ଦିନ ହେଲା ହିଟ୍ ଆଣ୍ଡ ରନ୍ ମାମଲାରେ ଗାଡ଼ି ଚାଳକଙ୍କୁ ୧୦ ବର୍ଷ ଜେଲ ଏବଂ ୭ ଲକ୍ଷ ଟଙ୍କାର ଜରିମାନା ଆଦାୟ ନିୟମକୁ ବିରୋଧ କରି ରାଜ୍ୟବ୍ୟାପୀ ଡ୍ରାଇଭର ସଂଘ ପକ୍ଷରୁ ଷ୍ଟିୟରିଂ ଛାଡ଼ ଡାକରା ଦିଆଯାଇଥିଲା। ଏଥିଯୋଗୁ ପେଟ୍ରୋଲ, ଡିଜେଲ ଯୋଗାଣ ଏକପ୍ରକାର ବନ୍ଦ ହୋଇଯାଇଥିଲା। ଶନିବାର ରାଜ୍ୟବ୍ୟାପୀ ଗାଡ଼ି ଚଳାଚଳ ବାଧାପ୍ରାପ୍ତ ହେବା ସଙ୍ଗେସଙ୍ଗେ ଅଧିକାଂଶ ପେଟ୍ରୋଲ ପମ୍ପ ଡ୍ରାଏ ସମସ୍ୟା ଯୋଗୁ ବନ୍ଦ ମଧ୍ୟ ରହିଥିଲା।

ଡ୍ରାଇଭର ସଂଘର ଷ୍ଟିୟରିଂ ଛାଡ଼ ଆନ୍ଦୋଳନ ପ୍ରତ୍ୟାହାରର ଦିନକ ପରେ ଓଡ଼ିଶା ପରିବହନ ଶ୍ରମିକ ମହାସଂଘ ପକ୍ଷରୁ ଦିଆଯାଇଥିବା ଧର୍ମଘଟ ଡାକରା ଏବେ ସାଧାରଣ ଲୋକଙ୍କ ଚିନ୍ତା ବଢ଼ାଇ ଦେଇଛି। ପେଟ୍ରୋଲ, ଡିଜେଲ ମିଳିବା ଆଶଙ୍କା କରି ପେଟ୍ରୋଲ ପମ୍ପରେ ଲମ୍ବା ଧାଡି କରି ଅଧିକ ପରିମାଣର ପେଟ୍ରୋଲ, ଡିଜେଲ ଭର୍ତ୍ତି କରିବା ଆରମ୍ଭ କରିଦେଇଛନ୍ତି। ଏଥିଯୋଗୁ ସୋମବାର ସନ୍ଧ୍ୟା ସୁଦ୍ଧା ପମ୍ପଗୁଡ଼ିକରେ ତେଲ ଅଭାବ ଦେଖାଦେବ ବୋଲି ଉତ୍କଳ ପେଟ୍ରୋଲିୟମ୍ ଡିଲର ସଂଘ ସାଧାରଣ ସମ୍ପାଦକ ସଞ୍ଜୟ ଲାଠ କହିଛନ୍ତି। ଅନ୍ୟପଟେ ଏଭଳି ବାରମ୍ବାର ଦିଆଯାଉଥିବା ବନ୍ଦ ଡାକରାକୁ ବ୍ୟବସାୟୀ ସଂଘଠାରୁ ଆରମ୍ଭ କରି ଅନ୍ୟ କେତେକ ସଂଘ ବିରୋଧ ମଧ୍ୟ କରିଛନ୍ତି। ଆନ୍ଦୋଳନ ନେଇ ମହାସଂଘ ସଭାପତି ଜନାର୍ଦ୍ଦନ ପତି କହିଛନ୍ତି ଯେ, ହିଟ୍ ଆଣ୍ଡ ରନ୍ ମାମଲାରେ ଚାଳକଙ୍କୁ ୧୦ ବର୍ଷ ଜେଲ ଓ ୭ ଲକ୍ଷ ଟଙ୍କା ଜରିମାନା କରାଯିବ। ଏଇଟା ଶ୍ରମିକମାନଙ୍କ ବେକରେ ଫାଶୀ ଲଗାଇଲା ଭଳି କଥା ହୋଇଛି। ପୂର୍ବରୁ ଇଣ୍ଡିଆନ୍ ପେନାଲ୍ କୋଡ୍‌ର ୧୦୪ ନମ୍ବର ଧାରା(କ) ଅନୁସାରେ ହିଟ୍ ଆଣ୍ଡ ରନ୍ ମାମଲାରେ ଚାଳକଙ୍କୁ ୨ ବର୍ଷ ଜେଲଦଣ୍ଡ ଥିଲା। ହେଲେ କେନ୍ଦ୍ରରେ ନରେନ୍ଦ୍ର ମୋଦିଙ୍କ ସରକାର ଆସିଲା ପରେ ଇଣ୍ଡିଆନ୍ ପେନାଲ୍ କୋଡ୍‌କୁ ପରିବର୍ତ୍ତନ କରି ଭାରତୀୟ ନ୍ୟାୟ ସଂହିତା କରିଛନ୍ତି। ଯେଉଁଥିରେ ଚାଳକଙ୍କୁ ୧୦ ବର୍ଷ ଜେଲ ଓ ୭ ଲକ୍ଷ ଟଙ୍କା ଜରିମାନା କରାଯାଇଛି। କେନ୍ଦ୍ର ସରକାରଙ୍କ ଏପରି ନିଷ୍ପତ୍ତିକୁ ଓଡ଼ିଶା ପରିବହନ ଶ୍ରମିକ ମହାସଂଘ ପ୍ରତ୍ୟାଖ୍ୟାନ କରୁଛି। ଯଥାଶୀଘ୍ର କେନ୍ଦ୍ର ସରକାର ଏହି ଆଇନକୁ ପ୍ରତ୍ୟାହାର କରନ୍ତୁ। ଏହି ଆଇନ ପ୍ରତ୍ୟାହାର ନ ହେଲେ ଆଗାମୀ ଦିନରେ ସମଗ୍ର ଭାରତ ବର୍ଷରେ ଆନ୍ଦୋଳନ ହେବ। ଏହି ପରିପ୍ରେକ୍ଷୀରେ ମହାସଂଘ ଚାହୁଁଛି ରାଜ୍ୟ ସରକାର ଡ୍ରାଇଭରଙ୍କୁ ନ୍ୟାୟ ଦିଅନ୍ତୁ। ଆଇନ ପ୍ରତ୍ୟାହାର କରିବା ପାଇଁ କେନ୍ଦ୍ର ସରକାରଙ୍କ ଉପରେ ରାଜ୍ୟ ସରକାର ଚାପ ପକାନ୍ତୁ। କିନ୍ତୁ ରାଜ୍ୟ ସରକାର ଯଦି ପୋଲିସ ଲଗାଇ ଡ୍ରାଇଭରମାନଙ୍କ ଆନ୍ଦୋଳନକୁ ଦମନ କରିବାକୁ ଉଦ୍ୟମ କରନ୍ତି, ତେବେ ବୁଝିବାକୁ ପଡ଼ିବ ରାଜ୍ୟ ସରକାର କୌଣସି ଶାନ୍ତିପୂର୍ଣ୍ଣ ପଦକ୍ଷେପ ନେବାକୁ ଚାହୁଁନାହାନ୍ତି ବୋଲି ଜନାର୍ଦ୍ଦନ କହିଛନ୍ତି।

ଉତ୍କଳ ପେଟ୍ରୋଲିୟମ୍ ଡିଲର ସଂଘ ସାଧାରଣ ସମ୍ପାଦକ ସଞ୍ଜୟ ଲାଠ କହିଛନ୍ତି, ଡ୍ରାଇଭର ଆନ୍ଦୋଳନ ଯୋଗୁ ଶନିବାର ଅଧିକାଂଶ ପେଟ୍ରୋଲ ପମ୍ପରେ ଷ୍ଟକ୍ ବହୁତ କମି ଯାଇଥିଲା। ମାଲକାନଗିରି, ନବରଙ୍ଗପୁର କୋରାପୁଟ ଭଳି ଉପାନ୍ତ ଅଞ୍ଚଳରେ ପେଟ୍ରୋଲ ପମ୍ପରେ ତେଲ ସଙ୍କଟ ଦେଖାଦେଇଥିଲା। ତେବେ ଶନିବାର ସନ୍ଧ୍ୟାରେ ଡ୍ରାଇଭର ଆନ୍ଦୋଳନ ପ୍ରତ୍ୟାହାର ପରେ ଡିପୋରୁ ୨୫ରୁ ୩୦% ଟ୍ୟାଙ୍କରରେ ତେଲ ଲୋଡିଂ ହୋଇପାରିଛି। ରବିବାର ସତ୍ତ୍ୱେ ସକାଳୁ କିଛି ଡିପୋରୁ ଅଳ୍ପ କିଛି ଟ୍ୟାଙ୍କରରେ ତେଲ ଲୋଡ ହୋଇଛି। କିନ୍ତୁ ସୋମବାରଠାରୁ ଓଡ଼ିଶା ପରିବହନ ଶ୍ରମିକ ମହାସଂଘ ପକ୍ଷରୁ ପୁଣି ଧର୍ମଘଟ ହେଲେ ସନ୍ଧ୍ୟା ସୁଦ୍ଧା ପ୍ରାୟ ପେଟ୍ରୋଲ ପମ୍ପରେ ପୁଣି ତେଲ ଅଭାବ ଦେଖାଦେବ। ତେଣୁ ତେଲ ଯୋଗାଣ ସ୍ୱାଭାବିକ କରିବା ନେଇ ସରକାର ପଦକ୍ଷେପ ନେବାର ଆବଶ୍ୟକତା ରହିଛି ବୋଲି ଉତ୍କଳ ପେଟ୍ରୋଲିୟମ ଡିଲର ସଂଘ କହିଛି।

ରାଜ୍ୟ ବସ୍ ଆସୋସିଏଶନ ସାଧାରଣ ସମ୍ପାଦକ ଦେବେନ୍ଦ୍ର ସାହୁ କହିଛନ୍ତି ଯେ, ସବୁଦିନ ଏମିତି ଲଗାତର ଭାବେ ଧର୍ମଘଟ କରି ଲୋକଙ୍କୁ ହଇରାଣ କରିବା ଠିକ୍ ହେଉନାହିଁ। ବସ୍ ଆସୋସିଏଶନ ଏହାକୁ ସମର୍ଥନ କରୁନାହିଁ। ☞ପୃଷ୍ଠା-୨

ଶ୍ରୀମନ୍ଦିରରେ ପଶିଲେ ବିଦେଶିନୀ

ପୁରୀ, ୭।୧(ଅଜିତ୍ ମହାନ୍ତି)

ଶ୍ରୀମନ୍ଦିରରେ ରବିବାର ଜଣେ ବିଦେଶିନୀ ପ୍ରବେଶ କରିଛନ୍ତି। ଏ ନେଇ ସୋସିଆଲ ମିଡିଆରେ ଭାଇରାଲ ହେଉଥିବା ଏକ ଭିଡିଓରେ ଦେଖିବାକୁ ମିଳୁଛି ଯେ, ଜଣେ ବିଦେଶୀ ମହିଳା ଶ୍ରୀମନ୍ଦିରରୁ ବାହାରୁଛନ୍ତି। କେହି ଜଣେ ସେବାୟତ ତାଙ୍କୁ ଶ୍ରୀମନ୍ଦିର ବ୍ୟାରିକେଡ୍ ବାହାରକୁ ଚାଲିଯିବାକୁ କହୁଛନ୍ତି। ପରେ ବିଦେଶିନୀ ଜଣଙ୍କ ବାହାରକୁ ଚାଲିଯାଉଛନ୍ତି। ଏହି ଘଟଣାକୁ ନେଇ ଭକ୍ତ ଓ ସେବାୟତଙ୍କ ମଧ୍ୟରେ ତୀବ୍ର ଅସନ୍ତୋଷ ପ୍ରକାଶ ପାଇଛି। ବ୍ୟାରିକେଡ୍‌ଠାରୁ ସିଂହଦ୍ୱାର ସମ୍ମୁଖ ପର୍ଯ୍ୟନ୍ତ କଡ଼ା ପୋଲିସ ମୁତୟନ ସହ ଯାଞ୍ଚ ବ୍ୟବସ୍ଥା ଥିବାବେଳେ ଜଣେ ଅଣହିନ୍ଦୁ କିପରି ଶ୍ରୀମନ୍ଦିର ଭିତରକୁ ପଶିଗଲେ ସେ ନେଇ ପ୍ରଶ୍ନ ଉଠିଛି। ସେହିପରି ଶ୍ରୀମନ୍ଦିର ସୁରକ୍ଷା ବ୍ୟବସ୍ଥା ପ୍ରତି ଉକ୍ତ ଘଟଣା ପ୍ରଶ୍ନବାଚୀ ସୃଷ୍ଟି କରିଛି। ସୂଚନା ଅନୁଯାୟୀ, ମଧ୍ୟାହ୍ନ ସମୟରେ ବିଦେଶିନୀ ଜଣକ ଭକ୍ତଙ୍କ ପାଇଁ ଉଦ୍ଦିଷ୍ଟ ବ୍ୟାରିକେଡ ଦେଇ ଶ୍ରୀମନ୍ଦିର ସିଂହଦ୍ୱାର ବାଟେ ଯାଇ ସାତପାହାଚ ପାଖରେ ପହଞ୍ଚି ଯାଇଥିଲେ। ସେଠାରୁ ମହାପ୍ରଭୁଙ୍କୁ ଦର୍ଶନ କରିବା ପାଇଁ ଯାଉଥିବାବେଳେ ନିୟୋଜିତ ଥିବା କେତେଜଣ ପୋଲିସ କର୍ମଚାରୀ ଏବଂ ସେବାୟତ ତାଙ୍କୁ ହଠାତ୍ ଦେଖିଦେଇଥିଲେ। ସେମାନେ ତାଙ୍କୁ ସେଠାରେ ରୋକିବା ସହ ବାହାରକୁ ଚାଲିଯିବା ପାଇଁ କହିଥିଲେ। ଫଳରେ ବିଦେଶୀ ମହିଳା ଜଣଙ୍କ ଶ୍ରୀମନ୍ଦିର ବାହାରକୁ ଚାଲିଆସିଥିଲେ। ତେବେ ଏହି ଘଟଣାକୁ ନେଇ ଜଗନ୍ନାଥପ୍ରେମୀଙ୍କ ମଧ୍ୟରେ ତୀବ୍ର ପ୍ରତିକ୍ରିୟା ପ୍ରକାଶ ପାଇଛି। ଏହା ପ୍ରଥମ ଘଟଣା ନୁହେଁ। ପୂର୍ବରୁ ମଧ୍ୟ ଅନେକ ଥର ଏଭଳି ଘଟଣା ଘଟିଥିବା ନଜରକୁ ଆସିଛି। ଜିଲା ସୁରକ୍ଷା ବ୍ୟବସ୍ଥା ଯୋଗୁ ବାରମ୍ବାର ଏଭଳି ଘଟଣା ଘଟୁଥିବା ଜଗନ୍ନାଥପ୍ରେମୀ ମତ ପ୍ରକାଶ କରିଛନ୍ତି। ଦୁରନ୍ତ ଏହି ଘଟଣାର ତଦନ୍ତ କରାଯାଇ ଦୋଷୀଙ୍କ ବିରୋଧରେ କାର୍ଯ୍ୟାନୁଷ୍ଠାନ ଗ୍ରହଣ କରାଯିବାକୁ ଜଗନ୍ନାଥପ୍ରେମୀ ଦାବି କରିଛନ୍ତି। ତେବେ ଏ ନେଇ ଶ୍ରୀମନ୍ଦିର ପ୍ରଶାସନର ପ୍ରତିକ୍ରିୟା ମିଳିପାରିନାହିଁ। ଉଲ୍ଲେଖଥାଉ କି, କିଛିଦିନ ତଳେ ଜଣେ ଯୁବତୀ ଶ୍ରୀମନ୍ଦିର ନିର୍ମାଲ୍ୟ ଖଳାରେ ରିଲ୍ସ କରୁଥିବା ଭିଡିଓ ଭାଇରାଲ ହୋଇଥିଲା।

ଆଜିର ସମ୍ପାଦକୀୟ | **ଗଞ୍ଜାଙ୍କୁ ଭାଏଗ୍ରା**

ମୋଦିଙ୍କ ଫଟୋରୁ ସମ୍ପର୍କରେ ତିକ୍ତତା

ମାଲେ,୭।୧

ନିକଟରେ ପ୍ରଧାନମନ୍ତ୍ରୀ ନରେନ୍ଦ୍ର ମୋଦି ଲାକ୍ଷାଦ୍ୱୀପ ଗସ୍ତ କରି ସାମାଜିକ ଗଣମାଧ୍ୟମରେ କେତେକ ଫଟୋ ପୋଷ୍ଟ କରିଥିଲେ। ସେଥିରୁ ବିବାଦ ଉପୁଜିବା ପରେ ଭାରତ-ମାଳଦ୍ୱୀପ ସମ୍ପର୍କରେ ତିକ୍ତତା ସୃଷ୍ଟି ହୋଇଛି। ସୋସିଆଲ ମିଡିଆରେ ମୋଦି ଲେଖିଥିଲେ, ଯେଉଁମାନେ ରୋମାଞ୍ଚକୁ ଭଲ ପାଆନ୍ତି, ସେମାନେ ନିଶ୍ଚିତ ଭାବେ ଲାକ୍ଷାଦ୍ୱୀପ ଆସିବା ଉଚିତ। ଇତିମଧ୍ୟରେ ଗୁଗଲରେ 'ଲାକ୍ଷାଦ୍ୱୀପ'କୁ ଲୋକେ ସର୍ଚ୍ଚ କରିବା ସହ ପର୍ଯ୍ୟଟକମାନେ ଛୁଟିରେ ମାଳଦ୍ୱୀପ ପରିବର୍ତ୍ତେ ଲାକ୍ଷାଦ୍ୱୀପକୁ ଯିବା ଉଚିତ ବୋଲି ସାମାଜିକ ଗଣମାଧ୍ୟମରେ ବିତର୍କ ସୃଷ୍ଟି ହେଲା। ଫଳରେ ମାଳଦ୍ୱୀପର

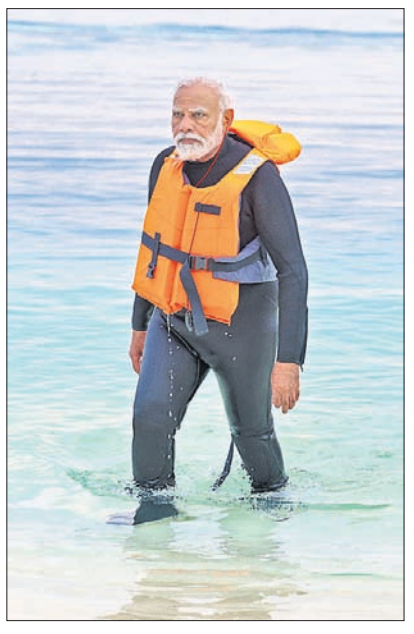

ମନ୍ତ୍ରୀ ମରିୟମ୍ ଶିଉନା ମାଇକ୍ରୋବ୍ଲଗିଂ ସାଇଟ୍ ଏକ୍ସ'ରେ ମୋଦିଙ୍କୁ 'କ୍ଲୋନ୍' ଏବଂ 'ପପେଟ୍' ବୋଲି ଉଲ୍ଲେଖ କରିଥିଲେ। ଆଉ ଏକ ପୋଷ୍ଟରେ ସେ ଲେଖିଥିଲେ, ମାଳଦ୍ୱୀପକୁ ଭାରତୀୟ ସେନାର ଆବଶ୍ୟକତା ନାହିଁ। ମରିୟମ୍‌ଙ୍କ ପରେ ମାଳଦ୍ୱୀପର ଅନ୍ୟ ୨ ମନ୍ତ୍ରୀ ମାଲ୍‌ଗା ଶରିଫ ଓ ମହଦୁମ୍ ମାଜିଦ୍ ମଧ୍ୟ ଅନୁରୂପ ମନ୍ତବ୍ୟ ଦେଇଥିଲେ। ଆମ ଭଳି ଆତିଥେୟତା ଓ ସେବା ଆଉ କେଉଁ ଦେଶ ଦେଇପାରିବ ବୋଲି ସେମାନେ ପ୍ରଶ୍ନ ଉଠାଇଥିଲେ। ଏହା ଉପରେ ଭାରତୀୟ ସେଲିବ୍ରିଟିମାନେ ନାନା ମନ୍ତବ୍ୟ ଦେବାରେ ଲାଗିଲେ। ବିବାଦ ବଢ଼ିବାରୁ ମାଳଦ୍ୱୀପ ସରକାର ରବିବାର ଉପରୋକ୍ତ ୩ ମନ୍ତ୍ରୀଙ୍କୁ ନିଲମ୍ବନ କରିଛନ୍ତି।

ଓଡ଼ିଶାରେ କଳାବାଘ ପରିବାର

ଭୁବନେଶ୍ୱର, ୭।୧(ଅସମାପିକା ସାହୁ)

ଓଡ଼ିଶା ଜଙ୍ଗଲରେ ବାରମ୍ବାର କଳାବାଘ ଦେଖିବାକୁ ମିଳୁଛି। ଗତମାସ ଶିମିଳିପାଳରେ ଦୁଇଟି ବାଘ କ୍ୟାମେରା ଟ୍ରାପ୍‌ରେ ଠାବ କରାଯାଇଥିବା ବେଳେ ଏବେ ଆଉ ୪ଟି କଳାବାଘ ଏକାଥରକେ ବୁଲୁଥିବା ଦେଖାଯାଇଛି। ୪ଟି ବିରଳ କଳା ବାଘ ଜଙ୍ଗଲରେ ଏକାଠି ବୁଲୁଥିବା ବନ ବିଭାଗ କ୍ୟାମେରାରେ କଏଦ ହୋଇଛି। ଏମାନେ ଗୋଟିଏ ପରିବାରର ବୋଲି ଅନୁମାନ କରାଯାଉଛି। କଳା ବାଘ ପରିବାରର ଏକ ଭିଡିଓକୁ ପିସିସିଏଫ୍(ବନ୍ୟପ୍ରାଣୀ) ସୁଶାନ୍ତ ନନ୍ଦ ରବିବାର ସୋସିଆଲ ମିଡିଆ 'ଏକ୍ସ'ରେ ପୋଷ୍ଟ କରି ଏ ସମ୍ପର୍କରେ ସୂଚନା ଦେଇଛନ୍ତି। ଏଭଳି ଦୃଶ୍ୟ ବିରଳରୁ ଅତି ବିରଳ ବୋଲି ପିସିସିଏଫ୍ ଲେଖିଛନ୍ତି। ଭିଡିଓରୁ ୪ଟି ଯାକ ମହାବଳ ବାଘ ବୋଲି ଜଣାପଡୁଛି। ଏମାନଙ୍କୁ ସିଡୋ ମେଲାନିଷ୍ଟିକ ଟାଇଗର ଭାବେ ବିବେଚନା କରାଯାଉଥିବାବେଳେ ଏହି ଭିଡିଓଟି ଶିମଳିପାଳର ବୋଲି ଅନୁମାନ କରାଯାଉଛି। ସୂଚନାଯୋଗ୍ୟ, ରାଜ୍ୟରେ ବାଘ ଗଣନା ଚାଲୁଥିବା ବେଳେ ଗତବର୍ଷ ନଭେମ୍ବର ୨୯ରେ କେନ୍ଦ୍ରୀୟ ଓଡ଼ିଶାର ଏକ ନିର୍ଦ୍ଦିଷ୍ଟ ଜଙ୍ଗଲରେ ଏକ କଳା କଲରାପତରିଆ ବାଘ ଦେଖାଯାଇଥିଲା। ଏହାପରେ ଡିସେମ୍ବର ୨ରେ ୨ଟି କଳାବାଘ ଦେଖାଯାଇଥିଲା। ତେବେ ସେହି ଦୁଇଟିଯାକ ☞ପୃଷ୍ଠା-୨

ଢଗଢମାଳି

(କ୍ରମେ ଲୋକମୁଖରୁ ଓ ଜନମାନସରୁ ବିସ୍ମୃତ ହେଉଥିବା ଢଗଢମାଳିକୁ ପାଠିକା-ପାଠକଙ୍କ ନିକଟରେ ପହଞ୍ଚାଇବା ସକାଶେ ଧରିତ୍ରୀର ପ୍ରୟାସ)

ଦେହେ ଲାଗିଲେ ଯେହ୍ନେ
ନ ଛାଡ଼େ ପଙ୍କ ପ୍ରକ୍ଷାଳନେ,
ମଦ୍ୟକୁ ଦେହେ ବୋଳି
ମଦ୍ୟ କେସନ ତା' ପଖାଳି ?

ଦେହରେ ପଙ୍କ ଲାଗିଲେ ତାକୁ ପଙ୍କ ଧୋଇ ପାରିବନାହିଁ। ସେମିତି ମଦକୁ ମଦ ମଧ୍ୟ ଛଡ଼ାଇ ପାରିବ ନାହିଁ, ବରଂ ଏହା ମଦ୍ୟଭ୍ୟାସକୁ ଆହୁରି ତେଜେଇଥାଏ ବୋଲି ଏଠାରେ ଉଲ୍ଲେଖ କରାଯାଇଛି।

ଦୁଧ ଉତୁରିଲେ ଚୁଲିରେ ପଶେ
ମଣିଷ ଉତୁରିଲେ ଗାତରେ ପଶେ।

ଯେମିତି କ୍ଷୀର ଉତୁରିଲେ ଚୁଲିରେ ପଶିଥାଏ, ଠିକ୍ ସେମିତି ମଣିଷର ଗର୍ବ, ଅହଂକାର ତଥା ଆସ୍ଫାଳନ ହିଁ ତାକୁ ପତନୋନ୍ମୁଖୀ କରାଇଥାଏ। ସାଧାରଣତଃ ଏଭଳି ବ୍ୟକ୍ତିଙ୍କୁ ସମାଜରେ କେବଳ ତିରସ୍କାର ହିଁ ମିଳିଥାଏ ବୋଲି ଏଠାରେ ପ୍ରକାଶ କରାଯାଇଛି।

ଓଡ଼ିଆ ଢଗଢମାଳି ଓ ରୂଢ଼ି ପ୍ରୟୋଗ – ଏ.କେ. ମିଶ୍ର ପବ୍ଲିଶର୍ସ ପ୍ରା:ଲିଃ

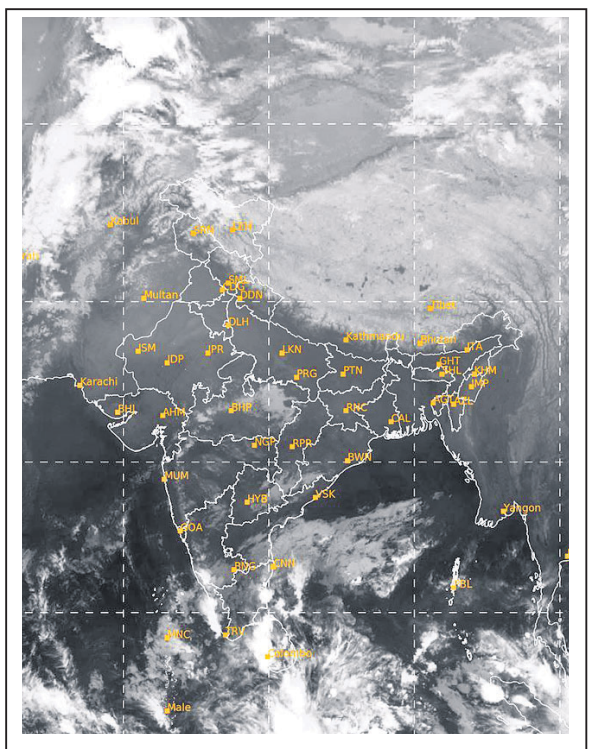

ରବିବାର ଅପରାହ୍ନ ୫ଟାରେ ମହାକାଶରୁ ଉତ୍ତୋଳିତ ପାଣିପାଗର ଚିତ୍ର।

ଖଣି, ଶିଳ୍ପାଞ୍ଚଳ ବାସିନ୍ଦା ...

ପ୍ରଥମ ପୃଷ୍ଠାରୁ...

୨୦୨୩ରେ କେବଳ ଚିହ୍ନଟ ପ୍ରକ୍ରିୟା ଶେଷ ହୋଇଛି। ଏଥିରେ ୧୬୩୫ ଜଣ ଯକ୍ଷ୍ମାରୋଗୀ ଚିହ୍ନଟ ହୋଇଥିବାବେଳେ କେବଳ ଖଣି ଓ ଶିଳ୍ପାଞ୍ଚଳରେ ୯୩୮ ଜଣ(୫୭%) ଅଛନ୍ତି, ଅର୍ଥାତ୍ ଏହି ୨ ବର୍ଷରେ ମୋଟ ଚିହ୍ନଟ ୩୩୩୫ ଜଣ ଯକ୍ଷ୍ମା ରୋଗୀଙ୍କ ମଧ୍ୟରୁ ଖଣି ଓ ଶିଳ୍ପାଞ୍ଚଳରେ ୧୮୨୧(୫୫%) ରହିଛନ୍ତି।

ଏଥିରୁ ସ୍ପଷ୍ଟ ହେଉଛି ଯେ, ଶିଳ୍ପ କାରଖାନାରୁ ନିର୍ଗତ କୋଇଲା, ଲୁହାପଥର ଓ ଅନ୍ୟାନ୍ୟ ଗୁଣ୍ଡ ଜନିତ ପ୍ରଦୂଷଣରୁ ଲୋକଙ୍କ ସ୍ୱାସ୍ଥ୍ୟ ସମସ୍ୟା ବୃଦ୍ଧି ପାଉଛି। ଦେଶର ୧୦୬ ସହର ମଧ୍ୟରୁ ଓଡ଼ିଶାର ୭ଟି ପୂର୍ବରୁ ଅତି ପ୍ରଦୂଷଣ ତାଲିକାଭୁକ୍ତ ହୋଇଛି । ଏହି ଅତି ପ୍ରଦୂଷଣ ତାଲିକାରେ ଯାଜପୁର ଜିଲାର କଳିଙ୍ଗନଗର ଶିଳ୍ପାଞ୍ଚଳ ମଧ୍ୟ ସାମିଲ ହୋଇଛି। କଳିଙ୍ଗନଗର ଓଡ଼ିଶାର ଦ୍ୱିତୀୟ ପ୍ରଦୂଷଣକାରୀ ସହର ବୋଲି ଅଭିହିତ ହୋଇସାରିଛି। ଏଭଳି ପ୍ରଦୂଷଣକୁ ନେଇ ନ୍ୟାଶନାଲ ଗ୍ରୀନ୍ ଟ୍ରିବ୍ୟୁନାଲ(ଏନ୍‌ଜିଟି) ପୂର୍ବରୁ ଉଦ୍‌ବେଗ ପ୍ରକାଶ କରିଛନ୍ତି। ପ୍ରଦୂଷଣଜନିତ ରୋଗରେ କଳିଙ୍ଗନଗର ଦାନଗଦି ବ୍ଲକ ଅନ୍ତର୍ଗତ ଧୂଳିଗଡ଼ ପଞ୍ଚାୟତ ଅନ୍ତର୍ଗତ ମାନପୁର ଗ୍ରାମରେ ୯୦ରୁ ଊର୍ଦ୍ଧ୍ୱ ଜଣଙ୍କ ମୃତ୍ୟୁ ହୋଇଥିବା ଅଭିଯୋଗ ହୋଇଛି। ଛୁଟି ଦିନରେ ଓ ରାତିରେ କେତେକ କାରଖାନାର ଇଲେକ୍ଟ୍ରୋ ଷ୍ଟାଟିକ୍ ପ୍ରେସିପିଟେଟ୍ଟର(ଇଏସ୍‌ପି)କୁ ବନ୍ଦ କରି ବିଷାକ୍ତ ପାଉଁଶ ଧୂଆଁ ଛଡ଼ାଯାଉଛି। ରାସ୍ତାର ଧୂଳିଧୁଆଁରେ ଲୋକେ ନୟାନ୍ତ ହେଉଛନ୍ତି। ପ୍ରଦୂଷଣ ନିୟନ୍ତ୍ରଣ ଦିଗରେ ସରକାରଙ୍କ ବିଫଳତା ଲୋକଙ୍କୁ ଏଭଳି ହତାଶ କରିଛି ଯେ ଶିଳ୍ପ ଯୋଗୁ ଆର୍ଥିକ ଅଭିବୃଦ୍ଧିର ସ୍ୱାଦ ଚାଖିବା ପରିବର୍ତ୍ତେ ଏକାଧିକ ଗ୍ରାମବାସୀ ବିସ୍ଥାପିତ କରିବାକୁ ଦାବି କରୁଛନ୍ତି। ପ୍ରଦୂଷଣ ଭାରରେ ଭାରାକ୍ରାନ୍ତ ପରିବେଶଗତ ବିପର୍ଯ୍ୟୟକୁ ଆଉ ସମ୍ଭାଳିବା ସ୍ଥିତିରେ ନ ଥିବାବେଳେ ଭାଗ୍ୟକୁ ଆଦରି ଲୋକେ ଅଳ୍ପ ବୟସରେ ମୃତ୍ୟୁମୁଖରେ ପଡୁଛନ୍ତି ବୋଲି ମତପ୍ରକାଶ ପାଇଛି। ବିଶେଷଜ୍ଞମାନଙ୍କ ମତରେ ଯକ୍ଷ୍ମା ଏକ ଜୀବାଣୁଜନିତ ରୋଗ। କିନ୍ତୁ ବାୟୁମଣ୍ଡଳରେ ପ୍ରଦୂଷଣ ମଣିଷର ରୋଗ ନିରୋଧକ ଶକ୍ତି ହ୍ରାସ କରିଥାଏ। ଏହାଦ୍ୱାରା ଶ୍ୱାସଜନିତ ସମସ୍ୟା ସହିତ ଯକ୍ଷ୍ମା ଆକ୍ରାନ୍ତ ହେବା ଆଶଙ୍କା ଅଧିକ ରହିଥାଏ। ଲୋକଙ୍କ ମଧ୍ୟରେ ସଚେତନତା ସାଙ୍ଗକୁ ପରିବେଶ ପ୍ରଦୂଷଣ ଜନିତ କାରଣରୁ ଯକ୍ଷ୍ମାରୋଗୀଙ୍କ ଚିହ୍ନଟ ସଂଖ୍ୟା ବୃଦ୍ଧି ପାଇବାକୁ ଏଡ଼ାଇ ଦିଆଯାଇ ନ ପାରେ। କଳକାରଖାନାଗୁଡ଼ିକରେ ଅସ୍ଥାୟୀ ଶ୍ରମିକଙ୍କ ସଂଖ୍ୟା ଅଧିକ। ଏହି ଶ୍ରମିକମାନେ କିଏ କେତେଦିନ କାମ କରୁଛନ୍ତି, ପୁଣି ଚାଲି ଯାଉଛନ୍ତି। ସେମାନଙ୍କ ରୋଗ ଚିହ୍ନଟ ଏବଂ ଚିକିତ୍ସା ସମ୍ଭବପର ହେଉ ନ ଥିବାବେଳେ ତାଙ୍କଠାରୁ ଅନ୍ୟମାନଙ୍କୁ ରୋଗ ସଂକ୍ରମିତ ହେବା ଆଶଙ୍କା ଲାଗି ରହୁଛି । ରାଜ୍ୟ ପ୍ରଦୂଷଣ ନିୟନ୍ତ୍ରଣ ବୋର୍ଡ କଳିଙ୍ଗନଗର ଆଞ୍ଚଳିକ ଅଧିକାରୀ ପ୍ରମୋଦ କୁମାର ବେହେରାଙ୍କୁ ପଚାରିବାରେ ସେ କହିଛନ୍ତି, କଳିଙ୍ଗନଗର ଶିଳ୍ପାଞ୍ଚଳରେ ଏୟାର କ୍ୱାଲିଟି ଇଣ୍ଡେକ୍ସ ୧୦୦ରୁ ଅଧିକ ରହୁଛି, ଯାହାକି ଭଲ ନୁହେଁ। ଏହାର ନିୟନ୍ତ୍ରଣ ପାଇଁ ନ୍ୟାଶନାଲ କ୍ଲିନ୍ ଏୟାର ପ୍ରୋଗ୍ରାମ ହାତକୁ ନିଆଯାଇଛି ଏବଂ ବିଭିନ୍ନ ପଦକ୍ଷେପ ଗ୍ରହଣ କରାଯାଉଛି।

ଓଡ଼ିଶାରେ କଳାବାଘ ....

ମହାବଳ ବାଘ ବୋଲି ଫଟୋରୁ ସ୍ପଷ୍ଟ ହୋଇଥିବାବେଳେ ସେହି ସ୍ଥାନ ଶିମିଳିପାଳର ବୋଲି ଅନୁମାନ କରାଯାଇଥିଲା। ଅପରପକ୍ଷେ ବାରମ୍ବାର ଏହି କଳା ବାଘ ଦେଖାଯିବା ଭଲ ଖବର ନୁହେଁ ବୋଲି ବନ୍ୟପ୍ରାଣୀ ବିଶେଷଜ୍ଞମାନେ ମତପ୍ରକାଶ କରୁଛନ୍ତି। ସେମାନଙ୍କ ମତରେ କଳାବାଘ ଦେଖାଯିବା ପ୍ରକୃତି ପାଇଁ ଶୁଭଙ୍କର ନୁହେଁ। ପ୍ରାକୃତିକ ବାଘ (ରୟାଲ ବେଙ୍ଗଲ ଟାଇଗର) ସଂଖ୍ୟା ପାଇଁ ଏହା ଏକ ୱାର୍ନିଂ। କାରଣ ଏମାନଙ୍କ ସଂଖ୍ୟା ବୋଧ ହୁଏ କମିବାରେ ଲାଗିଛି। ତେଣୁ କଳାବାଘ ବାରମ୍ବାର ଦେଖାଯାଉଛନ୍ତି। ସେଥିପାଇଁ ବିଭାଗ ଏ ଦିଗରେ ଦୃଷ୍ଟି ଦେବା ଉଚିତ ବୋଲି ବିଶେଷଜ୍ଞମାନେ କହୁଛନ୍ତି।

ପୁଣି ଧର୍ମଘଟ, ...

ଯଦି ଯେଉଁମାନେ ଆନ୍ଦୋଳନ କରୁଛନ୍ତି ସେମାନଙ୍କ ସଂଘ ଭିତରେ ଠିକ୍ ସହଯୋଗ ରହୁନି, ତା'ର ଅର୍ଥ କ'ଣ ବାରମ୍ବାର ଧର୍ମଘଟ ଚାଲିବ। ଯଦି ଆନ୍ଦୋଳନ କରିବେ ଦିଲ୍ଲୀରେ ଯାଇ କରନ୍ତୁ, କେନ୍ଦ୍ର ସରକାରଙ୍କ ସହ ଆଲୋଚନା କରାଯାଉ। ବହୁ ପେଟ୍ରୋଲ ପମ୍ପ ବନ୍ଦ ହୋଇଗଲାଣି। କାହା ଘରେ ରୋଗୀ ଅଛନ୍ତି, ଆମ୍ବୁଲାନ୍ସ ଯାଉଛି, ଗାଡ଼ି ଚଳାଚଳ ଏପରି ବାଧାପ୍ରାପ୍ତ କରି ଲୋକଙ୍କୁ ହଇରାଣ କରିବା ଠିକ୍ ନୁହେଁ ବୋଲି ସେ କହିଛନ୍ତି। କଟକ ବଣିକ ସଂଘ ସାଧାରଣ ସମ୍ପାଦକ ପ୍ରଫୁଲ୍ଲ ଛାଟୋଇ କହିଛନ୍ତି ଯେ, ଏଭଳି ବାରମ୍ବାର ଧର୍ମଘଟ ଏବଂ ବନ୍ଦ ଡାକରା ସିଧାସଳଖ ଜନଜୀବନ ଉପରେ ପ୍ରଭାବ ପକାଇବ। ଗୋଟିଏ ଦିନ ପାଇଁ ରାଜ୍ୟରେ ଡ୍ରାଇଭର ଭାଇମାନଙ୍କ ଷ୍ଟିୟରିଂ ଛାଡ଼ ଆନ୍ଦୋଳନ ଯୋଗୁ କଟକ ମାଲଗୋଦାମ ସମ୍ପୂର୍ଣ୍ଣ ଠପ୍ ହୋଇଗଲା। ଏବେ ଯଦି ପୁଣିଥରେ ତେଲ ଡିପୋ ବନ୍ଦ କରିଦିଆଯାଏ ବହୁ ପେଟ୍ରୋଲ ପମ୍ପ ବନ୍ଦ ହେବା ଯୋଗୁ କେବଳ ମାଲ୍‌ଗୋଦାମ ନୁହେଁ ସାଧାରଣ ଲୋକମାନେ ନାନା ପ୍ରକାର ଅସୁବିଧାର ସମ୍ମୁଖୀନ ହେବେ ବୋଲି ସେ କହିଛନ୍ତି।

ଫେବୃଆରୀ ୩ରୁ ୩ଦିନ ଚାଲିବ ଓଡ଼ିଆ ଭାଷା ସମ୍ମିଳନୀ

ଭୁବନେଶ୍ୱର, ୭।୧(ସୁନିତ୍ ମିଶ୍ର)

- **କଳାମଣ୍ଡଳ କାର୍ଯ୍ୟର ସମୀକ୍ଷା କଲେ ପାଣ୍ଡିଆନ**
- **୪ ମାସ ମଧ୍ୟରେ ଏହାର ନିର୍ମାଣ କାମ ଶେଷ କରିବାକୁ ପରାମର୍ଶ**
- **କଳାମଣ୍ଡଳ ହେବ ରାଜ୍ୟର ସବୁଠାରୁ ବଡ଼ ସମ୍ମିଳନୀ କେନ୍ଦ୍ର**

ରାଜ୍ୟରେ ପ୍ରଥମଥର ପାଇଁ ଆସନ୍ତା ଫେବୃଆରୀ ୩ରୁ ୫ ତାରିଖ ପର୍ଯ୍ୟନ୍ତ ୩ ଦିନ ଧରି ବିଶ୍ୱ ଓଡ଼ିଆ ଭାଷା ସମ୍ମିଳନୀ ଅନୁଷ୍ଠିତ ହେବାକୁ ଯାଉଛି। ଏହି ସମ୍ମିଳନୀକୁ ଆହୁରି ସ୍ମରଣୀୟ କରିବା ନିମନ୍ତେ ଭୁବନେଶ୍ୱର କଳାମଣ୍ଡଳ ପରିସରରେ ନିର୍ମିତ ହେଉଛି ଅକ୍ଷରଭୂମି। ମୁଖ୍ୟମନ୍ତ୍ରୀ ନବୀନ ପଟ୍ଟନାୟକଙ୍କ ନିର୍ଦ୍ଦେଶକ୍ରମେ କାର୍ଯ୍ୟକୁ ୫-ଟି ତଥା ଆମ ଓଡ଼ିଶା ଓ ନବୀନ ଓଡ଼ିଶା ଅଧ୍ୟକ୍ଷ କାର୍ତ୍ତିକ ପାଣ୍ଡିଆନ୍ ରବିବାର କଳାମଣ୍ଡଳ ଯାଇ ଏହି କାର୍ଯ୍ୟର ଅଗ୍ରଗତି ସମ୍ପର୍କରେ ସମୀକ୍ଷା କରିଛନ୍ତି। ଏହି କଳାମଣ୍ଡଳ ରାଜ୍ୟର ସବୁଠାରୁ ବଡ଼ ସମ୍ମିଳନୀ କେନ୍ଦ୍ର ହେବ। ଆସନ୍ତା ୪ ମାସ ମଧ୍ୟରେ ଏହାର ନିର୍ମାଣ କାମ ଶେଷ କରିବାକୁ ପାଣ୍ଡିଆନ୍ ନିର୍ଦ୍ଦେଶ ଦେଇଛନ୍ତି। କଳାମଣ୍ଡଳର ଆଭ୍ୟନ୍ତରୀଣ ସାଜସଜ୍ଜା ଓଡ଼ିଆ ସଂସ୍କୃତି ଓ ଐତିହ୍ୟର ପୃଷ୍ଠଭୂମି ଢାଞ୍ଚାରେ କରିବାକୁ ପରାମର୍ଶ ଦିଆଯାଇଛି। ସୂଚନାଯୋଗ୍ୟ ଯେ, ଓଡ଼ିଆ ଭାଷା ସାହିତ୍ୟ ଓ ସଂସ୍କୃତି ବିଭାଗର ଏହି ସମ୍ମିଳନୀ କେନ୍ଦ୍ରର ନିର୍ମାଣ ଦାୟିତ୍ୱ ଇଡ୍‌କୋ ନେଇଛି। ପ୍ରଥମ ବିଶ୍ୱ ଓଡ଼ିଆ ଭାଷା ସମ୍ମିଳନୀକୁ ସ୍ମରଣୀୟ କରିବା ପାଇଁ କଳାମଣ୍ଡଳ ପରିସରରେ ପୂର୍ତ୍ତ ବିଭାଗ ପକ୍ଷରୁ ନିର୍ମାଣ କରାଯାଉଥିବା ଅକ୍ଷରଭୂମି କାମ ମଧ୍ୟ ପାଣ୍ଡିଆନ୍ ବୁଲି ଦେଖିଛନ୍ତି। ଖଣ୍ଡୋଲାଇଟ ପଥରରେ କଳିଙ୍ଗ ଶୈଳୀରେ ଓଡ଼ିଶାର କଳା ଓ ଭାସ୍କର୍ଯ୍ୟର ଅପୂର୍ବ ନିଦର୍ଶନ ହେବ। ଏହା ଆମର ମହାନ୍ ଐତିହ୍ୟ ଓ ଶାସ୍ତ୍ରୀୟ ଓଡ଼ିଆ ଭାଷାର ଗୌରବ ବିଷୟରେ ଅକ୍ଷରଭୂମି ଭବିଷ୍ୟତ ପିଢ଼ିକୁ ପ୍ରେରଣା ଦେଇଚାଲିବ। ଓଡ଼ିଆ ଭାଷା ଅସ୍ମିତାର ପରିଚୟ ହେବ ବୋଲି ପାଣ୍ଡିଆନ ଆଶାବ୍ୟକ୍ତ କରିଛନ୍ତି। ସେଠାରେ ମଧ୍ୟ ଏକ ଓଡ଼ିଆ ଭାଷା ସମ୍ମିଳନୀ ସ୍ମୃତି ତୋରଣ ନିର୍ମାଣ କରାଯାଉଛି । ଏହି ଅକ୍ଷରଭୂମି କାର୍ଯ୍ୟକୁ ତ୍ୱରାନ୍ୱିତ କରିବାକୁ ବିଭାଗୀୟ ଅଧିକାରୀମାନଙ୍କୁ ସେ ନିର୍ଦ୍ଦେଶ ଦେଇଛନ୍ତି। ଏହାର ନିର୍ମାଣ କାର୍ଯ୍ୟ ଉଭୟ ଭୁବନେଶ୍ୱର ଉନ୍ନୟନ କର୍ତ୍ତୃପକ୍ଷ ଓ ପୂର୍ତ୍ତ ବିଭାଗ ସହଯୋଗରେ କରାଯାଉଛି। ଭବିଷ୍ୟତ ସମ୍ପ୍ରସାରଣକୁ ଦୃଷ୍ଟିରେ ରଖି ଅଧିକ ଖୋଲା ସ୍ଥାନ ରଖିବା ଏବଂ ଜନସାଧାରଣଙ୍କ ସୁବିଧାକୁ ଦୃଷ୍ଟିରେ ରଖି ବେସ୍‌ମେଣ୍ଟରେ ପାର୍କିଂ ବ୍ୟବସ୍ଥାର ବିକାଶ ପାଇଁ ସ୍ଥିର କରାଯାଇଥିଲା। କ୍ୟାମ୍ପସ୍‌ରେ ଅଧିକ ଗଛ ଲଗାଇ ଏହାକୁ ସବୁଜ ସୁନ୍ଦର କରିବା ତଥା ବିଭିନ୍ନ ପରିବେଶ ଅନୁକୂଳ ଜିନିଷ ବ୍ୟବହାର କରିବା ପାଇଁ ପାଣ୍ଡିଆନ ପରାମର୍ଶ ଦେଇଛନ୍ତି। ୫-ଟି ଅଧ୍ୟକ୍ଷଙ୍କ ଏହି ଗସ୍ତ ସମୟରେ ବିଡିଏ ଉପାଧ୍ୟକ୍ଷ ବଲୱନ୍ତ ସିଂ, ଏମ୍‌ଡି ଇଡ୍‌କୋ ଭୂପିନ୍ଦର ସିଂ ପୁନିଆ, ବିଭାଗୀୟ ସ୍ୱତନ୍ତ୍ର ଶାସନ ସଚିବ ମଧୁସୂଦନ ଦାଶ, ନିର୍ଦ୍ଦେଶକ ଦିଲୀପ ରାଉତରାୟ ଏବଂ ଅନ୍ୟ ବରିଷ୍ଠ ଅଧିକାରୀ ପ୍ରମୁଖ ଉପସ୍ଥିତ ଥିଲେ।

ମୃଦୁଳା ପାଇଲେ 'ନୀଳିମାରାଣୀ ସାହିତ୍ୟ ସମ୍ମାନ'

ସାହିତ୍ୟିକା ମୃଦୁଳା ଗର୍ଗ ଓ କଥାକାର ବିଜୟ ନାୟକ ଅତିଥିଙ୍କଠାରୁ ସମ୍ମାନ ଗ୍ରହଣ କରୁଛନ୍ତି।

କାଦମ୍ବିନୀ ସାହିତ୍ୟ ମହୋତ୍ସବ ଓ ପତ୍ରିକା ହାଟ

- **ବିଜୟ ନାୟକଙ୍କୁ 'କାଦମ୍ବିନୀ ସାହିତ୍ୟ ସମ୍ମାନ'**
- **'କାଦମ୍ବିନୀ ସମ୍ପାଦକ ସମ୍ମାନ', 'କାଦମ୍ବିନୀ ନବଉନ୍ମେଷ ପୁରସ୍କାର', 'କାଦମ୍ବିନୀ ସାହିତ୍ୟ ସମ୍ବର୍ଦ୍ଧନା', 'କୁନିକଥା ପ୍ରିୟଲେଖକ ସମ୍ମାନ' ପ୍ରଦାନ**

ଭୁବନେଶ୍ୱର,୭।୧(ଶର୍ମିଷ୍ଠା ପାଣିଗ୍ରାହୀ)

ମାସିକ ପାରିବାରିକ ପତ୍ରିକା 'କାଦମ୍ବିନୀ' ପକ୍ଷରୁ 'କାଦମ୍ବିନୀ ସାହିତ୍ୟ ମହୋତ୍ସବ', 'କାଦମ୍ବିନୀ ପତ୍ରିକା ହାଟ', କବି-କବିତା କାର୍ଯ୍ୟକ୍ରମ, କୁନାକୁନି ମେଳା ଓ ଶିଶୁ ସାହିତ୍ୟ ମହୋତ୍ସବ ରବିବାର କିଟ୍ ବିଶ୍ୱବିଦ୍ୟାଳୟରେ ଅନୁଷ୍ଠିତ ହୋଇଯାଇଛି। ଏହି ଅବସରରେ ବିଶିଷ୍ଟ ଭାରତୀୟ ସାହିତ୍ୟିକା ମୃଦୁଳା ଗର୍ଗଙ୍କୁ 'ନୀଳିମାରାଣୀ ସାହିତ୍ୟ ସମ୍ମାନ-୨୦୨୪' ଏବଂ କଥାକାର ତଥା ରାଷ୍ଟ୍ରପତିଙ୍କ ଅତିରିକ୍ତ ପ୍ରେସ୍ ସଚିବ ବିଜୟ ନାୟକଙ୍କୁ ଚଳିତବର୍ଷର 'କାଦମ୍ବିନୀ ସାହିତ୍ୟ ସମ୍ମାନ' ମିଳିଛି। ସମ୍ମାନ ବାବଦରେ ଉଭୟଙ୍କୁ ଯଥାକ୍ରମେ ୫ଲକ୍ଷ ଓ ୧ଲକ୍ଷ ଟଙ୍କାର ଅର୍ଥରାଶି ସହ ସନନ୍ଦପତ୍ର ପ୍ରଦାନ କରାଯାଇଥିଲା। ସେହିପରି 'ସୁଲେଖା' ସମ୍ପାଦକ ସଦାଶିବ ମିଶ୍ର ଓ 'ଗୋଧୂଳି' ସମ୍ପାଦିକା ବିମଳା ସିଂହଙ୍କୁ 'କାଦମ୍ବିନୀ ସମ୍ପାଦକ ସମ୍ମାନ' ସହ ୧୦ହଜାର ଟଙ୍କା ଅର୍ଥରାଶି ଦିଆଯାଇଥିଲା। ପ୍ରଫେସର ବୈଷ୍ଣବ ଚରଣ ସାମଲ, ରାଧାବିନୋଦ ନାୟକ, ସୁକାମିନୀ ନନ୍ଦ, ତୁଳସୀ ଓଝା ଓ ପ୍ରଫେସର ନାରାୟଣ ସାହୁଙ୍କୁ 'କାଦମ୍ବିନୀ ସାହିତ୍ୟ ସମ୍ବର୍ଦ୍ଧନା' ପ୍ରଦାନ ସହ ୧୦ ହଜାର ଟଙ୍କାର ଅର୍ଥରାଶି ଦିଆଯାଇଥିଲା। ଏଥିସହ ପାଲା ଗାୟିକା ପ୍ରଜ୍ଞା ରାଉତଙ୍କୁ 'କାଦମ୍ବିନୀ ସମ୍ବର୍ଦ୍ଧନା' ପ୍ରଦାନ କରାଯାଇଥିଲା। ସମ୍ମାନ ଗ୍ରହଣ କରି ଗର୍ଗ କହିଥିଲେ, ଓଡ଼ିଆରେ ଯେତେ ସଂଖ୍ୟକ ଲଘୁ ପତ୍ରିକା ରହିଛି, ହିନ୍ଦୀରେ ସେତେ ନାହିଁ। ସେହିପରି ନାୟକ କହିଲେ, କାଦମ୍ବିନୀ ଆମ ରାଜ୍ୟର କେବଳ ପ୍ରତିବିମ୍ବ ନୁହେଁ, ପ୍ରତିଧ୍ୱନି।

ଉତ୍ସବରେ ଅତିଥି ଭାବେ ବିଶିଷ୍ଟ ଭାରତୀୟ ଲେଖିକା ଅନୀତା ଅଗ୍ନିହୋତ୍ରୀ, ବଲିଉଡ୍ ଅଭିନେତା ଅଭୟ ବର୍ମା, ହିନ୍ଦୀ ଚଳଚ୍ଚିତ୍ର ପ୍ରଯୋଜକ ତଥା ନିର୍ଦ୍ଦେଶକ ସନ୍ଦୀପ ସିଂ, ବିଶିଷ୍ଟ ଚଳଚ୍ଚିତ୍ର ବ୍ୟକ୍ତିତ୍ୱ ବିନୋଦ ଗନ୍ତ୍ରା ପ୍ରମୁଖ ଯୋଗଦେଇ ବକ୍ତବ୍ୟ ରଖିଥିଲେ। ଅତିଥିମାନେ 'କାଦମ୍ବିନୀ' ଓ 'କୁନିକଥା'ର ଜାନୁଆରୀ ସଂଖ୍ୟାକୁ ଉନ୍ମୋଚନ କରିଥିଲେ। ପ୍ରଫେସର ଶାନ୍ତନୁ କୁମାର ଆଚାର୍ଯ୍ୟ ଏଥିରେ ସଭାପତିତ୍ୱ କରିଥିଲେ। 'କାଦମ୍ବିନୀ' ଓ 'କୁନିକଥା'ର ପ୍ରତିଷ୍ଠାତା ଅଚ୍ୟୁତ ସାମନ୍ତ ସ୍ୱାଗତ ଭାଷଣ ଦେଇଥିବାବେଳେ ସମ୍ପାଦିକା ଡ. ଇତିରାଣୀ ସାମନ୍ତ ଧନ୍ୟବାଦ ଅର୍ପଣ କରିଥିଲେ।

ଯୁବସାହିତ୍ୟ ସମ୍ମିଳନୀରେ ବିଶିଷ୍ଟ ସାହିତ୍ୟିକ ମିହିର କୁମାର ସାହୁ, ପଞ୍ଚାନନ ନାୟକ ଓ ଚିରଶ୍ରୀ ଇନ୍ଦ୍ରସିଂ ପ୍ରମୁଖ ସମ୍ମାନିତ ଅତିଥି ଭାବେ ଯୋଗଦେଇଥିବାବେଳେ ଡିଲେଶ୍ୱର ରଣା, ସୌମ୍ୟା ମହାପାତ୍ର, ସଞ୍ଜୟ ପଣ୍ଡା ପ୍ରମୁଖ ଆଲୋଚନାରେ ଅଂଶ ଗ୍ରହଣ କରିଥିଲେ। ଏହି ଅବସରରେ ଗଳ୍ପ ପାଇଁ ପ୍ରଜ୍ଞାପାରମିତା ରଥ, ମିୟୋଗ ରଞ୍ଜନ ପାତ୍ର ଓ ବେଦପ୍ରକାଶ ନାୟକ ଏବଂ କବିତା ପାଇଁ ନିଖିଳେଶ ମିଶ୍ର, ଅବକାଶ ପ୍ରଧାନ, ସଂଘମିତ୍ରା ଭୂତିଆ, ଆଶିଷ କୁମାର ମିଶ୍ରଙ୍କୁ 'କାଦମ୍ବିନୀ ନବଉନ୍ମେଷ ପୁରସ୍କାର' ପ୍ରଦାନ କରାଯାଇଥିଲା। କାର୍ଯ୍ୟକ୍ରମକୁ ବିଭାବତୀ ଦାଶ ଓ କୈଳାସ ବେହେରା ସଞ୍ଚାଳନ କରିଥିଲେ। ଏଥିସହ ଶିଶୁସାହିତ୍ୟ ସମ୍ମିଳନୀ ଓ କୁନାକୁନି ମେଳାରେ ବିନୋଦ ଗନ୍ତ୍ରା, ବିଶିଷ୍ଟ ଆଧ୍ୟାତ୍ମିକ ବ୍ୟକ୍ତିତ୍ୱ ବାବା ରାମନାରାୟଣ ଦାସ ଓ କୋଲକାତାସ୍ଥିତ ଏସ୍‌ଆର୍‌ଏଫ୍‌ଟିର ନିର୍ଦ୍ଦେଶକ ହିମାଂଶୁ ଶେଖର ଖଟୁଆ ପ୍ରମୁଖ ଯୋଗଦେଇଥିବା ବେଳେ ଯୁଗଳ କିଶୋର ଷଡ଼ଙ୍ଗୀ, ଜ୍ୟୋତିର୍ମୟୀ ମହାନ୍ତି, ମାନସ ରଞ୍ଜନ ସାମଲ ଓ ଶରତ କୁମାର ନାୟକଙ୍କୁ 'କୁନିକଥା ପ୍ରିୟଲେଖକ ସମ୍ମାନ' ପ୍ରଦାନ କରାଯାଇଥିଲା।

ଭିତରକନିକାରେ ବଢ଼ିଲେ ୧୧,୪୬୨ ବିଦେଶୀପକ୍ଷୀ

ରାଜନଗର, ୭।୧(ଭାସ୍କର ରାଉତରୟ)

୧୨୧ ପ୍ରଜାତିର ୧,୫୧,୪୨୧ ବିଦେଶୀ ପକ୍ଷୀ

ବିଶ୍ୱପ୍ରସିଦ୍ଧ ଭିତରକନିକା ଜାତୀୟଉଦ୍ୟାନରେ ବିଦେଶାଗତ ପକ୍ଷୀଙ୍କ ସଂଖ୍ୟା ବୃଦ୍ଧି ପାଇଛି। ରବିବାର ବନ ବିଭାଗ ପକ୍ଷରୁ ହୋଇଥିବା ଗଣନା ରିପୋର୍ଟରୁ ଏହା ଜଣାପଡିଛି। ଗତବର୍ଷ ଭିତରକନିକାରେ ୧,୩୯,୯୫୯ଟି ପକ୍ଷୀ ଆସିଥିବା ବେଳେ ଚଳିତବର୍ଷ ଭିତରକନିକାକୁ ୧,୫୧, ୪୨୧ପକ୍ଷୀ ଆସିଛନ୍ତି। ଅର୍ଥାତ ଗତବର୍ଷଠାରୁ ଚଳିତବର୍ଷ ଭିତରକନିକାକୁ ୧୧,୪୬୨ ପକ୍ଷୀ ଅଧିକ ଆସିଥିବା ଜଣାପଡ଼ିଛି। ଗତବର୍ଷ ଭିତରକନିକାକୁ ୧୪୦ ପ୍ରଜାତିର ପକ୍ଷୀ ଆସିଥିବାବେଳେ ଚଳିତବର୍ଷ ୧୨୧ ପ୍ରଜାତିର ଆସିଛନ୍ତି। ଲାର୍ଜ ହୁଇସିଲିଂ ଡକ ପ୍ରଜାତିର ପକ୍ଷୀ ସବୁଠୁ ଅଧିକ ୨୮,୦୯୦ ଆସିଛନ୍ତି। ଚଳିତବର୍ଷ ଭିତରକନିକାରେ ବିରଳ କମନସେଲ ଡକ ପକ୍ଷୀଙ୍କୁ ଦେଖିବାକୁ ମିଳିଛି। ଏହି ପକ୍ଷୀ କମ ସଂଖ୍ୟାରେ ଦେଖା ଯାଇଥାନ୍ତି। ଏହି ପକ୍ଷୀ ଚଳିତବର୍ଷ ଅଧିକ ସଂଖ୍ୟାରେ ଦେଖିବାକୁ ମିଳିଛି। ଏହାବାଦେ ଭିତରକନିକାରେ କମନ ସୋଲଭର ଜାତୀୟ ପକ୍ଷୀଙ୍କୁ ମଧ୍ୟ ଦେଖିବାକୁ ମିଳିଛି। ଚଳିତବର୍ଷ ଗ୍ରେବସ, ପେଲିକାନସ, କରମୋରାନ୍ଟସ ଆଣ୍ଡ ଡାର୍ଟର, ହେରନସ, ଏଗ୍ରେଟ୍ସ ଏବଂ ବିଟର୍ସ, ଷ୍ଟୋର୍କ

କନିଷ୍ଠ ଯନ୍ତ୍ରୀଙ୍କ ସନ୍ଦେହଜନକ ମୃତ୍ୟୁ

ବାଲିଆପାଳ,୭।୧ (ଗୋପାଳ ଚନ୍ଦ୍ର ସାହୁ)

ବାଲେଶ୍ୱର ଜିଲା ବାଲିଆପାଳ ବ୍ଲକ ଅଧୀନ ସିମୁଳିଆ ରାବଣପୋଡ଼ି ପଡ଼ିଆଠାରେ ଥିବା ଗ୍ରାମ୍ୟ ଜଳ ଯୋଗାଣ ଏବଂ ପରିମଳ ବିଭାଗ(ଆର୍‌ଡବ୍ଲୁଏସ୍‌ଏସ୍) କନିଷ୍ଠ ଯନ୍ତ୍ରୀଙ୍କ ସନ୍ଦେହଜନକ ମୃତ୍ୟୁ ହୋଇଛି। ମୃତକ ହେଲେ ସଞ୍ଜୟ ନାୟକ (୪୨)। ସେ ଦୀର୍ଘ ଦିନ ହେଲା ବାଲିଆପାଳ ଗ୍ରାମୀଣ ଜଳ ଯୋଗାଣ ଏବଂ ପରିମଳ ବିଭାଗର କାର୍ଯ୍ୟ କରି ଆସୁଥିଲେ। ଶନିବାର ରାତିରେ କାର୍ଯ୍ୟାଳୟ ପରିସରରେ ଥିବା ନିଜ ରୁମ୍‌ରେ ଖାଇ ପିଇ ଶୋଇଥିଲେ। ରବିବାର ସକାଳେ ନିଦରୁ ନ ଉଠିବାରୁ କାର୍ଯ୍ୟାଳୟର ଅନ୍ୟ କର୍ମଚାରୀମାନେ ତାଙ୍କୁ ବାଲିଆପାଳ ଗୋଷ୍ଠୀ ସ୍ୱାସ୍ଥ୍ୟକେନ୍ଦ୍ରକୁ ନେଇଯାଇଥିଲେ। ମାତ୍ର ଡାକ୍ତର ତାଙ୍କୁ ମୃତ ଘୋଷଣା କରିଥିଲେ। ମୃତ୍ୟୁର କାରଣ ସ୍ପଷ୍ଟ ହୋଇ ନ ଥିବା ବେଳେ ପୋଲିସ ତଦନ୍ତ ଜାରି ରଖିଛି।

ପିକ୍‌ଅପ୍ ଭ୍ୟାନ୍-ବାଇକ୍ ଧକ୍କା: ୨ ମୃତ

କାଲିମେଳା, ୭।୧ (ଜୀବନ କୃଷ୍ଣ ଦାସ)

ମାଲକାନଗିରି ଜିଲା ମୋଟୁ ୩୨୬ ନମ୍ବର ଜାତୀୟ ରାଜପଥରେ ରବିବାର ଦୁର୍ଘଟଣା ଘଟିଛି। ଏମ୍‌ଭି ୧୨୬ ଘାଟି ନିକଟରେ ରବିବାର ଅପରାହ୍ନ ୪ଟାରେ ଏକ କୁକୁଡ଼ା ବୁଝେଇ ପିକ୍‌ଅପ-ବାଇକ୍ ମଧ୍ୟରେ ଦୁର୍ଘଟଣା ଘଟିଥିଲା। ଏଥିରେ ୨ ଯୁବକଙ୍କର ମୃତ୍ୟୁ ହୋଇଥିବା ବେଳେ ଅନ୍ୟ ଜଣେ ଗୁରୁତର ହୋଇଛନ୍ତି। ମୃତକ ହେଲେ କାଲିମେଳା ପଞ୍ଚାୟତ କୁତବାନପଲ୍ଲୀ ଗ୍ରାମର ସୁଜିତ ମାଢ଼ି(୧୭) ଏବଂ ଶିଙ୍ଗା ମାଢ଼ି (୧୮)। ଆହତ ଜଣଙ୍କ ସେହି ଗ୍ରାମର ସମୀର ବେଟୀ। ଆହତଙ୍କୁ ପ୍ରଥମେ କାଲିମେଳା ଗୋଷ୍ଠୀ ସ୍ୱାସ୍ଥ୍ୟକେନ୍ଦ୍ର ଏବଂ ପରେ ଜିଲା ମେଡିକାଲକୁ ସ୍ଥାନାନ୍ତର କରାଯାଇଛି।

ପ୍ରକାଶ ଯେ, ଏହି ୩ ଜଣ ସାଙ୍ଗ ଗୋଟିଏ ବାଇକରେ ଯାଉଥିବା ବେଳେ ବିପରୀତ ଦିଗରୁ ଏକ ପିକ୍‌ଅପ୍ ଆସି ଏମ୍‌ଭି ୧୨୬ ଘାଟି ନିକଟରେ ଏମାନଙ୍କୁ ଧକ୍କା ଦେଇଥିଲା। ଦୁର୍ଘଟଣା ପରେ ୩ ଜଣ ରାସ୍ତା କଡ଼କୁ ଛିଟିକି ପଡ଼ିଥିଲେ। ସେମାନଙ୍କ ମଧ୍ୟରୁ ସୁଜିତଙ୍କର ଘଟଣାସ୍ଥଳରେ ମୃତ୍ୟୁ ହୋଇଥିବା ବେଳେ ଶିଙ୍ଗାଙ୍କର କାଲିମେଳା ସ୍ୱାସ୍ଥ୍ୟ କେନ୍ଦ୍ରରେ ମୃତ୍ୟୁ ଘଟିଥିଲା। ଏମ୍‌ଭି ୭୯ ପୋଲିସ ଘଟଣାସ୍ଥଳରେ ପହଞ୍ଚି ଦୁଇ ମୃତଦେହ ଏବଂ ଗାଡ଼ି ଜବତ କରିବା ସହ ତଦନ୍ତ ଚଳାଇଛି।

ପରିକ୍ରମା ପ୍ରକଳ୍ପ କାର୍ଯ୍ୟ ସମୀକ୍ଷା କଲେ ୫-ଟି ଅଧ୍ୟକ୍ଷ

୫-ଟି ତଥା ନବୀନ ଓଡ଼ିଶାର ଅଧ୍ୟକ୍ଷ କାର୍ତ୍ତିକ ପାଣ୍ଡିଆନ୍ ଓ ଅନ୍ୟ ଅଧିକାରୀମାନେ ରବିବାର ଶ୍ରୀମନ୍ଦିର ପରିକ୍ରମା ପ୍ରକଳ୍ପ କାର୍ଯ୍ୟର ସମୀକ୍ଷା କରୁଛନ୍ତି।

ପୁରୀ, ୭।୧(ଅଜିତ୍ ମହାନ୍ତି)

ମୁଖ୍ୟମନ୍ତ୍ରୀ ନବୀନ ପଟ୍ଟନାୟକଙ୍କ ନିର୍ଦ୍ଦେଶ କ୍ରମେ ୫-ଟି ତଥା ନବୀନ ଓଡ଼ିଶାର ଅଧ୍ୟକ୍ଷ କାର୍ତ୍ତିକ ପାଣ୍ଡିଆନ୍ ରବିବାର ପୁରୀ ଆସି ମହାପ୍ରଭୁଙ୍କୁ ଦର୍ଶନ କରିବା ସହ ପରିକ୍ରମା ପ୍ରକଳ୍ପ କାର୍ଯ୍ୟର ସମୀକ୍ଷା କରିଛନ୍ତି। ପ୍ରକଳ୍ପ କାର୍ଯ୍ୟ ଆରମ୍ଭ ହେବା ପରଠାରୁ ପାଣ୍ଡିଆନ୍ ଅଧିକାଂଶ ସମୟରେ ପୁରୀ ଆସି ପ୍ରତ୍ୟକ୍ଷ ଭାବେ ନିର୍ମାଣ କାର୍ଯ୍ୟର ସମୀକ୍ଷା କରୁଛନ୍ତି। ଆଗାମୀ ୧୭ ତାରିଖରେ ପରିକ୍ରମା ପ୍ରକଳ୍ପ ଲୋକାର୍ପଣ ହେବାକୁ ଥିବାବେଳେ କାର୍ଯ୍ୟ ପ୍ରାୟ ଶେଷ ପର୍ଯ୍ୟାୟରେ ପହଞ୍ଚିଛି।

ରବିବାର ଅପରାହ୍ନରେ ପାଣ୍ଡିଆନ୍ ପୁରୀରେ ପହଞ୍ଚିବା ପରେ ପ୍ରଥମେ ଶ୍ରୀମନ୍ଦିର ଯାଇ ଚତୁର୍ଦ୍ଧାବିଗ୍ରହଙ୍କୁ ଦର୍ଶନ କରିଥିଲେ। ଭିତରବେଢ଼ାରେ ଥିବା ପାର୍ଶ୍ୱ ଦେବଦେବୀଙ୍କୁ ଦର୍ଶନ କରିକିଛିସମୟ ଶ୍ରୀମନ୍ଦିର ପରିସରରେ ଅତିବାହିତ କରିବା ପରେ ଫେରିଥିଲେ। ପରେ ପାଣ୍ଡିଆନ୍ ଶ୍ରୀମନ୍ଦିର ଚାରିପାଖ ବୁଲି ପରିକ୍ରମା ପ୍ରକଳ୍ପ କାର୍ଯ୍ୟ ଓ ମଠଗୁଡ଼ିକର ଉନ୍ନତୀକରଣ କାର୍ଯ୍ୟର ସମୀକ୍ଷା କରିଥିଲେ। ୧୭ ତାରିଖରେ ପ୍ରକଳ୍ପ ଲୋକାର୍ପଣ ଉତ୍ସବ ଥିବାରୁ ସରକାରଙ୍କ ପକ୍ଷରୁ ଧାର୍ଯ୍ୟ ସମୟସୀମା ମଧ୍ୟରେ ସମସ୍ତ ନିର୍ମାଣ କାର୍ଯ୍ୟ ଶେଷ କରିବା ପାଇଁ ସେ ଅଧିକାରୀମାନଙ୍କୁ ନିର୍ଦ୍ଦେଶ ଦେଇଛନ୍ତି। ଭକ୍ତଙ୍କ ସୁବ୍ୟବସ୍ଥିତ ତଥା ଶୃଙ୍ଖଳିତ ଦର୍ଶନ ବ୍ୟବସ୍ଥା ଓ ଭିଡ଼ ନିୟନ୍ତ୍ରଣ ନେଇ ମଧ୍ୟ ଅଧିକାରୀମାନଙ୍କ ସହିତ ଆଲୋଚନା କରିଥିଲେ। ସେହିପରି ଶ୍ରୀଦାଣ୍ଡ ବା ଶ୍ରୀମାର୍ଗ, ଶ୍ରୀସେତୁ ଏବଂ ଶ୍ରୀଜଗନ୍ନାଥବଲ୍ଲଭ ପାର୍କିଂକୁ ଯାଇ ସେଠାରେ ଚାଲିଥିବା କାର୍ଯ୍ୟର ସମୀକ୍ଷା କରିଥିଲେ। ଏହି ସମୟରେ ଜିଲାପାଳ ସମର୍ଥ ବର୍ମା, ଏସ୍‌ପି କନୱର ବିଶାଲ ସିଂହ, ଉପଜିଲାପାଳ ଭବତାରଣ ସାହୁଙ୍କ ସମେତ ଅନ୍ୟ ବିଭାଗୀୟ ଅଧିକାରୀ ଏବଂ ନିର୍ମାଣକାରୀ ସଂସ୍ଥାର ଅଧିକାରୀ ଉପସ୍ଥିତ ରହି ୫-ଟି ଅଧ୍ୟକ୍ଷଙ୍କୁ କାର୍ଯ୍ୟ ସମ୍ପର୍କରେ ଅବଗତ କରାଇଥିଲେ।

ମାଲକାନଗିରି ବିମାନବନ୍ଦରରେ ଟ୍ରାଏଲ ରନ୍

୯ ତାରିଖରେ ମୁଖ୍ୟମନ୍ତ୍ରୀ କରିବେ ଲୋକାର୍ପଣ

ମାଲକାନଗିରି,୭।୧ (ଦୁର୍ଯ୍ୟୋଧନ ପାତ୍ର/ନୃସିଂହ ଚରଣ ମହାନ୍ତି)

ମାଲକାନଗିରି ଜିଲା ସଦର ମହକୁମାସ୍ଥିତ ବିମାନବନ୍ଦରରେ ରବିବାର ଟ୍ରାଏଲ ରନ ଶେଷ ହୋଇଛି। ପ୍ରଥମଥର ପାଇଁ ପରୀକ୍ଷାମୂଳକ ଭାବେ ଭିଟି ୧୦୦ ବିମାନ ଅବତରଣ କରିଥିଲା। ଏହି ସମୟରେ ଦମକଳ ବାହିନୀ ପକ୍ଷରୁ ଜଳ ସିଞ୍ଚନ କରାଯାଇ ବିମାନକୁ ସ୍ୱାଗତ କରାଯାଇଥିଲା। ଜଣେ ପାଇଲଟ ଓ ୨ ଜଣ କ୍ରିଉ ମେମ୍ବର ବିମାନକୁ ଅବତରଣ କରାଇବା ପରେ ପାଇଲଟ ରନ୍ ୱେ ତନଖି କରି ବିମାନ ବନ୍ଦରର ପ୍ରସ୍ତୁତି ନେଇ ଖୁବ ପ୍ରଂଶସା କରିଥିଲେ। ଆସନ୍ତା ୯ ତାରିଖରେ ମୁଖ୍ୟମନ୍ତ୍ରୀ ନବୀନ ପଟ୍ଟନାୟକ ଏବଂ ୫-ଟି ଅଧ୍ୟକ୍ଷ କାର୍ତ୍ତିକ ପାଣ୍ଡିଆନ ଏହାକୁ ଲୋକାର୍ପଣ କରିବାର କାର୍ଯ୍ୟକ୍ରମ ରହିଛି। ୧୦୬ ହେକ୍ଟର ଜମିରେ ନିର୍ମିତ ଏହି ବିମାନ ବନ୍ଦର ପାଇଁ ୨୯ କୋଟି ଟଙ୍କା ବିନିଯୋଗ କରାଯାଇଛି। ଏହା ସରକାରଙ୍କ ନିଜସ୍ୱ ପାଣ୍ଠିରୁ ଖର୍ଚ୍ଚ ହୋଇଛି। ବିମାନକୁ ସ୍ୱାଗତ କରିବା ପାଇଁ ବିଜେଡି ନେତା ଈଶ୍ୱର ଚନ୍ଦ୍ର ପାଣିଗ୍ରାହୀ, ପ୍ରକାଶ ମହାନ୍ତି, ଜିଲା ପରିଷଦ ଅଧ୍ୟକ୍ଷ ସମ୍ମରି ଟାଙ୍ଗୁଲୁ, ଜିଲା ସ୍ୱତନ୍ତ୍ର ଉନ୍ନୟନ ପରିଷଦ ଅଧ୍ୟକ୍ଷ ଆଡମା ରାବା, ଜିଲା ବିଜେଡି ସଭାପତି ମାନସ ମାଡ଼କାମୀ, ଚିତ୍ରକୋଣ୍ଡା ବିଧାୟକ ପୂର୍ଣ୍ଣଚନ୍ଦ୍ର ବାକା, ଜିଲାପାଳ ବିଶାଲ ସିଂ, ଅତିରିକ୍ତ ଜିଲାପାଳ ତ୍ରିନାଥ ମାଝିଙ୍କ ସମେତ ଜିଲା ପ୍ରଶାସନର ସମସ୍ତ ଅଧିକାରୀ ଉପସ୍ଥିତ ଥିଲେ।

ସିତାଂଶୁ ଅଧ୍ୟକ୍ଷ, ରାଜୀବ ଉପାଧ୍ୟକ୍ଷ

ରାଜ୍ୟ ଆଇନଜୀବୀ ପରିଷଦ ନିର୍ବାଚନ

କଟକ,୭।୧ (କାର୍ତ୍ତିକ ସାହୁ)

ରାଜ୍ୟ ଆଇନଜୀବୀ ପରିଷଦର ଅଧ୍ୟକ୍ଷ ଓ ଉପାଧ୍ୟକ୍ଷ ନିର୍ବାଚନ ରବିବାର ଶେଷ ହୋଇଛି। ଏଥିରେ ଅଧ୍ୟକ୍ଷ ଭାବେ ଆଇନଜୀବୀ ସିତାଂଶୁ ମୋହନ ଦ୍ୱିବେଦୀ ଓ ଉପାଧ୍ୟକ୍ଷ ଭାବେ ଆଇନଜୀବୀ ରାଜୀବ କୁମାର ମହାନ୍ତି ନିର୍ବାଚିତ ହୋଇଛନ୍ତି। ଦ୍ୱିବେଦୀ ତାଙ୍କ ପ୍ରତିଦ୍ୱନ୍ଦ୍ୱୀ ବରିଷ୍ଠ ଆଇନଜୀବୀ ସୌରଚନ୍ଦ୍ର ମହାପାତ୍ରଙ୍କୁ ଏବଂ ମହାନ୍ତି ତାଙ୍କ ପ୍ରତିଦ୍ୱନ୍ଦ୍ୱୀ ଆଇନଜୀବୀ ପୀତବାସ ପଣ୍ଡାଙ୍କୁ ପରାସ୍ତ କରି ଅଧିକ ଭୋଟରେ ବିଜୟୀ ହୋଇଛନ୍ତି। ପୂର୍ବ ନିର୍ଦ୍ଧାରିତ କାର୍ଯ୍ୟସୂଚୀ ଅନୁଯାୟୀ ରାଜ୍ୟ ଆଇନଜୀବୀ ପରିଷଦର ଅଧ୍ୟକ୍ଷ ଓ ଉପାଧ୍ୟକ୍ଷ ପଦବୀ ନିମନ୍ତେ ରବିବାର ନିର୍ବାଚନ ହୋଇଥିଲା। ଉପରୋକ୍ତ ୪ ଜଣ ପ୍ରାର୍ଥୀ ନିର୍ବାଚନରେ ପ୍ରତିଦ୍ୱନ୍ଦ୍ୱିତା କରିବା ପାଇଁ ନାମାଙ୍କନ ପତ୍ର ଦାଖଲ କରିଥିଲେ। ପୂର୍ବାହ୍ନ ୧୧ଟାରେ ନିର୍ବାଚନ ଆରମ୍ଭ ହୋଇଥିଲା। ପରିଷଦକୁ ନିର୍ବାଚିତ ହୋଇଥିବା ୨୫ ଜଣ ସଦସ୍ୟ ସେମାନଙ୍କର ମତଦାନ ସାବ୍ୟସ୍ତ କରିଥିଲେ। ଓଡ଼ିଶା ହାଇକୋର୍ଟର ପୂର୍ବତନ ବିଚାରପତି ପ୍ରମଥ ପଟ୍ଟନାୟକ ନିର୍ବାଚନ ଅଧିକାରୀ ଭାବେ ନିର୍ବାଚନ ପରିଚାଳନା କରିଥିଲେ। ହାଇକୋର୍ଟର ବରିଷ୍ଠ ଆଇନଜୀବୀ ପ୍ରଫୁଲ୍ଲ କୁମାର ରଥ ଓ ଆଇନଜୀବୀ ବାସୁଦେବ ପୂଜାରୀ ସହକାରୀ ନିର୍ବାଚନ ଅଧିକାରୀ ଭାବେ କାର୍ଯ୍ୟ କରିଥିଲେ।

ସିତାଂଶୁ ମୋହନ ଦ୍ୱିବେଦୀ

ରାଜୀବ କୁମାର ମହାନ୍ତି

ଏ ସମ୍ପର୍କରେ ଅଧ୍ୟକ୍ଷ ଦ୍ୱିବେଦୀ କହିଛନ୍ତି, ଆଇନଜୀବୀଙ୍କୁ ପ୍ରଦାନ କରାଯାଉଥିବା ସୁବିଧା ସୁଯୋଗକୁ ଆଗାମୀ ଦିନରେ ଅଧିକ କ୍ରିୟାଶୀଳ କରାଯିବା ନିମନ୍ତେ ପଦକ୍ଷେପ ନିଆଯିବ। ମୁଖ୍ୟତଃ ଆଇନଜୀବୀଙ୍କ ପାଇଁ ରାଜ୍ୟ ସରକାର ଚିକିତ୍ସା ବୀମା କରାଇବା ଦିଗରେ ବିଶେଷ ଦୃଷ୍ଟି ଆକର୍ଷଣ କରାଯିବ। ଆଇନଜୀବୀଙ୍କ କଲ୍ୟାଣ ଦିଗରେ ପ୍ରଚେଷ୍ଟା ଜାରି ରହିବ ସେ ବୋଲି କହିଛନ୍ତି। ଦ୍ୱିବେଦୀ ଦୀର୍ଘ ୩ ଦଶନ୍ଧି ଧରି ଆଇନଜୀବୀ ଭାବେ ବହୁ ଗୁରୁତ୍ୱପୂର୍ଣ୍ଣ ମାମଲା ପରିଚାଳନାରେ ସିଦ୍ଧହସ୍ତ ଅଛନ୍ତି। ସେ ପୂର୍ବରୁ ୩ ଥର ଆଇନଜୀବୀ ପରିଷଦକୁ ସଦସ୍ୟ ଭାବେ ନିର୍ବାଚିତ ହୋଇ ଆଇନଜୀବୀଙ୍କ ପାଇଁ ଅନେକ କଲ୍ୟାଣମୂଳକ କାର୍ଯ୍ୟ କରିଛନ୍ତି। ଅଧ୍ୟକ୍ଷ ଭାବେ ନିର୍ବାଚିତ ହେବା ପରେ ହାଇକୋର୍ଟ ବିଚାରପତି, ଆଇନଜୀବୀ, ରାଜନେତା, ପ୍ରଶାସକ ଓ ବୁଦ୍ଧିଜୀବୀମାନେ ତାଙ୍କୁ ଶୁଭେଚ୍ଛା ଜଣାଇଛନ୍ତି।

ସୂଚନାଯୋଗ୍ୟ, ପ୍ରାୟ ୪ ବର୍ଷ ଧରି ଅଧ୍ୟକ୍ଷ ପଦବୀ ଖାଲି ପଡ଼ିଥିଲା। ହାଇକୋର୍ଟଙ୍କ ହସ୍ତକ୍ଷେପ ପରେ ଏହି ନିର୍ବାଚନ ପ୍ରକ୍ରିୟା ସୁରୁଖୁରୁରେ ସମ୍ପନ୍ନ ହୋଇଛି। ଆଇନଜୀବୀଙ୍କ ପାଇଁ ଉଦ୍ଦିଷ୍ଟ ଅନେକ ଗୁରୁତ୍ୱପୂର୍ଣ୍ଣ ନିଷ୍ପତ୍ତି ରାଜ୍ୟ ଆଇନଜୀବୀ ପରିଷଦ ଗ୍ରହଣ କରିଥାଏ। ଆଇନଜୀବୀମାନଙ୍କୁ ଲାଇସେନ୍ସ ପ୍ରଦାନ, ପେନ୍‌ସନ୍ ସୁବିଧା, ଆଇନଜୀବୀଙ୍କ ମୃତ୍ୟୁ ପରେ ଆର୍ଥିକ ସହାୟତା, ରୋଗଗ୍ରସ୍ତ ଆଇନଜୀବୀଙ୍କୁ ଚିକିତ୍ସା ସୁବିଧା ଆଦି ପରିଷଦର କାର୍ଯ୍ୟାବଳୀ ଅନ୍ତର୍ଭୁକ୍ତ।

ଢେଙ୍କାନାଳରେ ଆଖିବୁଜିଲା ବୌଦ୍ଧ ହାତୀ

- ■ ଅତ୍ୟଧିକ ନିଶ୍ଚେତକ ଦିଆଯାଇଥିବା ସନ୍ଦେହ
- ■ ହୃଦ୍‌ଘାତରେ ମୃତ୍ୟୁ ହୋଇଥିବା କହୁଛି ବନ ବିଭାଗ

ଢେଙ୍କାନାଳ,୭।୧(ରତନ ନାୟାର)

ବୌଦ୍ଧ ଜିଲାରେ ଆତଙ୍କ ସୃଷ୍ଟିକରିଥିବା ଏକ ଦନ୍ତା ହାତୀର ଢେଙ୍କାନାଳ ଜିଲା କପିଳାସସ୍ଥିତ ହାତୀ ଉଦ୍ଧାର କେନ୍ଦ୍ରରେ ମୃତ୍ୟୁ ହୋଇଛି। ଶନିବାର ସକାଳେ କପିଳାସରେ ପହଞ୍ଚିଥିବା ଏହି ୪୦ ବର୍ଷୀୟ ହାତୀ ୨୪ ଘଣ୍ଟା ନ ପୂରୁଣୁ ରବିବାର ଭୋର୍ ୪ଟାରେ ଆଖି ବୁଜିଦେବା ବନ୍ୟପ୍ରାଣୀପ୍ରେମୀଙ୍କୁ ଆଶ୍ଚର୍ଯ୍ୟ କରିଛି। ହୃଦ୍‌ଘାତରେ ହାତୀଟିର ମୃତ୍ୟୁ ହୋଇଥିବା ବନ ବିଭାଗ ପକ୍ଷରୁ ପ୍ରାଥମିକ ଭାବେ କୁହାଯାଇଥିଲେ ହେଁ ଅତ୍ୟଧିକ ନିଶ୍ଚେତକ ଦିଆଯିବା ମୃତ୍ୟୁର କାରଣ ବୋଲି ବନ୍ୟପ୍ରାଣୀ ପ୍ରେମୀମାନେ ସନ୍ଦେହ ବ୍ୟକ୍ତ କରିଛନ୍ତି।

ପ୍ରକାଶ ଯେ, ବୌଦ୍ଧ ଜିଲାର ବିଭିନ୍ନ ଅଞ୍ଚଳରେ ଦୀର୍ଘଦିନ ହେଲା ଏକ ଦନ୍ତାହାତୀ ଆତଙ୍କ ସୃଷ୍ଟି କରିଥିଲା। ତେଣୁ ରାଜ୍ୟ ବନ ବିଭାଗ ଉଚ୍ଚ କର୍ତ୍ତୃପକ୍ଷଙ୍କ ନିଷ୍ପତ୍ତିକ୍ରମେ ଉକ୍ତ ହାତୀକୁ ଢେଙ୍କାନାଳ ଜିଲା କପିଳାସସ୍ଥିତ ପ୍ରାଣୀ ଉଦ୍ୟାନ ପରିସରରେ ଥିବା ହାତୀ ଉଦ୍ଧାର କେନ୍ଦ୍ରକୁ ଅଣାଯାଇଥିଲା। ଏଠାରେ ହାତୀଟିର ବ୍ୟବହାରରେ ପରିବର୍ତ୍ତନ କରାଯିବା ଦିଗରେ ଉଦ୍ୟମ କରାଯାଇଥାନ୍ତା। ଶୁକ୍ରବାର ସନ୍ଧ୍ୟା ୬ଟାରେ ଉକ୍ତ ହାତୀକୁ ନିଶ୍ଚେତକ ଦିଆଯାଇ ଏକ ହାଇୱା ଯୋଗେ କପିଳାସ ଅଭିମୁଖେ ଅଣାଯାଇଥିଲା। ବାଟରେ ହାତୀଟି ଗାଡ଼ିରୁ ଗୋଡ କାଢ଼ି ଦେଉଥିବାରୁ ବନ କର୍ମଚାରୀମାନଙ୍କୁ ନାକେଦମ ହେବାକୁ ପଡ଼ିଥିଲା। ଶନିବାର ସକାଳେ ହାତୀଟି କପିଳାସ ହାତୀ ଉଦ୍ଧାର କେନ୍ଦ୍ରରେ ପହଞ୍ଚିଥିଲା। ଏହାପରେ ଅଧଘଣ୍ଟା ପାଇଁ ପ୍ରାଣୀ ଉଦ୍ୟାନକୁ ବନ୍ଦ ରଖାଯାଇଥିଲା। ହାତୀକୁ ଏକ କ୍ରଲ୍ ଭିତରେ ରଖାଯାଇଥିଲା। ଚାରିଗୋଡକୁ ଚେନ୍ ଦ୍ୱାରା ବାନ୍ଧି ଦିଆଯାଇଥିଲା। ଏହାସତ୍ତ୍ୱେ ନିଶ୍ଚେତକ ପ୍ରଭାବରେ ହାତୀଟି କ୍ରଲ୍‌ର ୩ଟି କାଠକୁ ଭାଙ୍ଗି ଦେଇଥିଲା। ଏହା ଦେଖି ବନବିଭାଗ ଅଧିକାରୀ ଓ କର୍ମଚାରୀମାନେ ଆତଙ୍କିତ ହୋଇପଡ଼ିବା ସହ ହାତୀଟିକୁ ଜଗି ରହିଥିଲେ। ଭୋର ୪ଟାରେ ହାତୀଟି କ୍ରଲ୍ ମଧ୍ୟରେ ଆଣ୍ଠେଇ ପଡିଥିଲା। ଏହାପରେ ଆଉ ଉଠି ନ ଥିଲା। ପ୍ରାଣୀ ଚିକିତ୍ସକ ସ୍ୱାସ୍ଥ୍ୟ ପରୀକ୍ଷା କରିବା ପରେ ହାତୀଟି ପ୍ରାଣ ହରାଇଥିବା ଜଣାପଡିଥିଲା। ଏହାପରେ ଅନୁଗୋଳସ୍ଥିତ ଆର୍‌ସିସିଏଫ୍ ସୁଧାଂଶୁ ଖୋଡା, ବନ୍ୟପ୍ରାଣୀ ମୁଖ୍ୟ କାର୍ଯ୍ୟାଳୟର ସିସିଏଫ୍ ବିକାଶ ଦାସ, ସାତକୋଶିଆ ଅଭୟାରଣ୍ୟର ବରିଷ୍ଠ ପ୍ରାଣୀ ଚିକିତ୍ସକ ଡା. କିଶୋର ସାହୁ, ନନ୍ଦନକାନନ ପ୍ରାଣୀ ବିଶେଷଜ୍ଞ ଡା. ଶରତ କୁମାର ସାହୁ, କପିଳାସ ପ୍ରାଣୀ ଉଦ୍ୟାନ ପ୍ରାଣୀ ଚିକିତ୍ସକ ଡା. ଆଶିଥ୍ ଓ ଢେଙ୍କାନାଳ ଡିଏଫ୍‌ଓ ଏବଂ ଏସିଏଫ୍‌ଙ୍କ ଉପସ୍ଥିତିରେ ମୃତଦେହ ବ୍ୟବଚ୍ଛେଦ କରାଯାଇଥିଲା। ଏ ସଂକ୍ରାନ୍ତରେ ଜିଲା ବନଖଣ୍ଡ ଅଧିକାରୀ ସୁମିତ କୁମାର କର କହିଛନ୍ତି, ପ୍ରାଥମିକ ଅନୁସନ୍ଧାନରୁ ହାତୀଟିର ସ୍ୱାସ୍ଥ୍ୟରେ ପୂର୍ବରୁ କିଛି ସମସ୍ୟା ରହିଥିବା ବ୍ୟବଚ୍ଛେଦ ସମୟରେ ଜଣାପଡିଥିଲା। ହାର୍ଟରେ ମଧ୍ୟ ସମସ୍ୟା ରହିଥିଲା। ମାନସିକ କ୍ଷେତ୍ରରେ ହାତୀଟି ଦୁର୍ବଳ ଥିଲା। ତେଣୁ ହୃଦ୍‌ଘାତରେ ମୃତ୍ୟୁ ହୋଇଥିବା ଜଣାପଡିଛି। ସଂକ୍ରମଣ ଥିବା ସନ୍ଦେହରେ ଶରୀରର କେତେକ ଅଂଶ ପରୀକ୍ଷା ପାଇଁ ସିଡବ୍ଲ୍ୟୁଏଚ୍ ଏବଂ ଓୟୁଏଟିକୁ ପଠାଯାଇଛି। ତେବେ ବନ ବିଭାଗର ଏପରି ସ୍ୱୀକୃତିକରଣକୁ ନେଇ ପ୍ରଶ୍ନ ଉଠାଇଛନ୍ତି କେତେଜଣ ବନ୍ୟପ୍ରାଣୀପ୍ରେମୀ। ସେମାନଙ୍କ କହିବା ଅନୁଯାୟୀ, ଏକାବେଳେ ଦୀର୍ଘ ୨୦୦ କିଲୋମିଟର ଧରି ହାତୀଟିକୁ ହାଇୱାରେ ଛିଡା କରାଇ ନ ଆଣି ମଝିରେ ମଝିରେ ବିଶ୍ରାମ ଦେବାର ଥିଲା। ଦୀର୍ଘବାଟ ଛିଡ଼ା କରାଯାଇ ଅଣାଯିବା ଦ୍ୱାରା ହାତୀ ଅଧିକ ଅସୁସ୍ଥ ହୋଇପଡିଥିବା। ସାଙ୍ଗରେ ଅଭିଜ୍ଞ ବନ ଅଧିକାରୀ ଓ କର୍ମଚାରୀମାନେ ମଧ୍ୟ ଆସି ନ ଥିବା ଚର୍ଚ୍ଚା ହେଉଛି। ବାଟରେ ହାତୀଟି ହଇରାଣ କରିଥିବା କୁହାଯାଉଥିବାରୁ ସେଠାରେ ପୁଣି ନିଶ୍ଚେତକ ଦିଆଯାଇଥାଇପାରେ। ସେହିପରି ଉଦ୍ଧାର କେନ୍ଦ୍ରରେ କ୍ରଲ୍ ଭାଙ୍ଗିବା ପରେ ଆଉଥରେ ନିଶ୍ଚେତକ ପ୍ରୟୋଗ କରାଯାଇଥିବା ସନ୍ଦେହ କରାଯାଉଛି। ତେଣୁ ଅତ୍ୟଧିକ ନିଶ୍ଚେତକ ଦିଆଯିବା ଯୋଗୁ ହାତୀଟି ପ୍ରାଣ ହରାଇଥାଇପାରେ। ବ୍ୟବଚ୍ଛେଦ ରିପୋର୍ଟରୁ ମଧ୍ୟ ଏହା ଜଣାପଡ଼ିଯିବ। ଏହାର ବିଧିବଦ୍ଧ ତଦନ୍ତ କରାଯିବାକୁ ବନ୍ୟପ୍ରାଣୀ ପ୍ରେମୀମାନେ ଦାବି କରିଛନ୍ତି। ପୂର୍ବତନ ଅବୈତନିକ ବନ୍ୟପ୍ରାଣୀ ତତ୍ତ୍ୱାବଧାରକ ପ୍ରଦ୍ୟୁମ୍ନ ରଥ କହିଛନ୍ତି, ସାଧାରଣ ଲୋକଟିଏ ମଧ୍ୟ ଏତେ ଦୂରରୁ ଆସିଲେ କଷ୍ଟ ଅନୁଭବ କରିଥାଏ। ହାତୀ ଭଳି ବିଶାଳ ପ୍ରାଣୀକୁ ବନ ବିଭାଗ ଅଲଗା ଅଲଗା ସ୍ଥାନରେ ରଖି ଆଣିବା କଥା। ଏଥିସହିତ ଅତ୍ୟଧିକ ନିଶ୍ଚେତକ ଯୋଗୁ ହୃଦ୍‌ଘାତ ହୋଇଥିବା ସନ୍ଦେହ କରାଯାଉଛି।

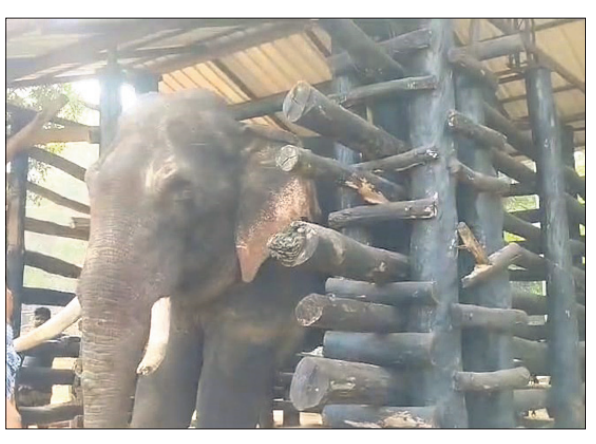

ପ୍ରାଣ ହରାଇବା ପୂର୍ବରୁ କପିଳାସ ହାତୀ ଉଦ୍ଧାର କେନ୍ଦ୍ରର କ୍ରଲ୍ ଭିତରେ ଥିବା ବୌଦ୍ଧର ଦନ୍ତାହାତୀ।

ମନୁଷ୍ୟକୁ ଚେତନାର ଏକ ଉଚ୍ଚତର ସ୍ତରକୁ ଉଠିଯିବାକୁ ହେବ । ତା'ହେଲେ ଯାଇ ସେ ତା'ର ଅଜ୍ଞାନ ଭିତରୁ – ସଂକୀର୍ଣ୍ଣ ସୀମାର ଘେର ଭିତରୁ –ସ୍ୱାର୍ଥପରତା ଭିତରୁ ଏବଂ ଏପରି କି ତା'ର ଦୁଃଖ ଯନ୍ତ୍ରଣା ଭିତରୁ ମୁକ୍ତି ପାଇ ପାରିବ । –ଶ୍ରୀମା

ଗଞ୍ଜୀଙ୍କୁ ଭାଏଗ୍ରା

ଭାରତ ବହୁବିଧ ସଂସ୍କୃତିରେ ଭରପୂର । ଜାନୁଆରୀ ମଧ୍ୟବର୍ତ୍ତୀ ସମୟରେ ସୂର୍ଯ୍ୟଙ୍କର ଉତ୍ତରାୟଣ ଗତି ହୋଇଥାଏ । ଅର୍ଥାତ୍ ଶୀତ ସରିଯିବାର ଏହା ସଙ୍କେତ ଦିଏ । ଓଡ଼ିଶାରେ ଏହା ମକର ସଂକ୍ରାନ୍ତି ଭାବେ ପାଳନ କରାଯାଉଥିବା ବେଳେ ଆନ୍ଧ୍ରପ୍ରଦେଶରେ ସଂକ୍ରାନ୍ତି, ଆସାମରେ ମାଘ ବିହୁ, ତାମିଲନାଡୁରେ ପୋଙ୍ଗଲ, ପଞ୍ଜାବରେ ଲୋହରି, ଗୁଜରାଟରେ ଉତ୍ତରାୟଣ ଆଦି ଭିନ୍ନ ଭିନ୍ନ ନାମରେ ଉତ୍ସବ ପାଳନ ହୋଇଥାଏ । କୃଷିକୈନ୍ଦ୍ରିକ ଭାରତରେ ଏହା ଅମଳର ସମୟ ହୋଇଥିବାରୁ ସବୁଆଡ଼େ ଖାଦ୍ୟକୁ ନେଇ ଆନନ୍ଦ ପ୍ରକାଶ ପାଇଥାଏ । ହେଲେ କିଛି ଅଞ୍ଚଳରେ ଅଜବ ଧରଣର ପରମ୍ପରାକୁ ଗୁରୁତ୍ୱ ଦିଆଯାଇ ତାହାକୁ ଧୂମଧାମ୍‌ରେ ପାଳନ କରାଯାଉଥିବା ଦେଖିବାକୁ ମିଳୁଛି । ତାମିଲନାଡୁରେ ଜାଲିକାଟୁକୁ ନେଇ ବିବାଦ ଲାଗିରହିଥିବା ବେଳେ ଆନ୍ଧ୍ରପ୍ରଦେଶରେ ଆଉ ଏକ ନୂଆ ସମସ୍ୟା ସୃଷ୍ଟି ହୋଇଛି । ମକର ସଂକ୍ରାନ୍ତି ବେଳେ ଆନ୍ଧ୍ରପ୍ରଦେଶର ବହୁ ସ୍ଥାନରେ ଗଞ୍ଜା ଲଢ଼େଇ ହୋଇଥାଏ, ଯେଉଁଥିରେ ଅନେକ କୋଟି ଟଙ୍କାର ଖେଳ ହୁଏ । କିନ୍ତୁ ଏବେ ଭାରତର ବହୁ ସ୍ଥାନରେ କୁକୁଡ଼ାଙ୍କ ମଧ୍ୟରେ ଶ୍ୱାସପ୍ରଶ୍ୱାସଜନିତ ରୋଗ ବ୍ୟାପୁଛି । ତାହାକୁ ରାଣୀଖେତ ନାମ ଦିଆଯାଇଛି । ଏହି ରୋଗ ଦ୍ୱାରା ଆକ୍ରାନ୍ତ ହୋଇଥିବା ଗଞ୍ଜା ଆସନ୍ତା ସଂକ୍ରାନ୍ତି ସମୟରେ ଭଲଭାବେ ଲଢ଼ିପାରିବ ବୋଲି ମାଲିକମାନଙ୍କର ବିଶ୍ୱାସ ହେଉନାହିଁ । ସେଥିପାଇଁ ଏବେଠାରୁ ମାଲିକମାନେ ନିଜର ଲଢୁଆ ଗଞ୍ଜାଙ୍କୁ ଭିଟାମିନ ଏବଂ ମଣିଷ ଖାଉଥିବା ଭାଏଗ୍ରା ଦେବାକୁ ଆରମ୍ଭ କଲେଣି । ଉଲ୍ଲେଖଯୋଗ୍ୟ ଯେ ଭାଏଗ୍ରା ମୂଳତଃ ଉଚ୍ଚରକ୍ତଚାପ ଓ ହୃତ୍‌ପିଣ୍ଡ ସମ୍ବନ୍ଧୀୟ ରୋଗ ଉପଶମ ଲାଗି ପ୍ରସ୍ତୁତ କରାଯାଇଥିଲା । ପରୀକ୍ଷା ବେଳେ ଜଣାପଡ଼ିଲା ଯେ, ତାହା ସେହି ରୋଗ ପାଇଁ କାର୍ଯ୍ୟ କରୁନାହିଁ । କିନ୍ତୁ ପୁରୁଷଙ୍କ ଯୌନ କ୍ଷମତା ବହୁ ପରିମାଣରେ ବୃଦ୍ଧି ପାଇବାରୁ ଏହା ଉପରେ ଗବେଷଣା କରି ଉଦ୍ଭାବନ କରିଥିବା ଔଷଧୀୟ କମ୍ପାନୀ ଫାଇଜର ତାହାକୁ ଭିନ୍ନ ଭାବେ ବିକ୍ରି କଲା । ଫଳସ୍ୱରୂପ ଭାଏଗ୍ରା ଔଷଧ ଜଗତରେ ଏକ ବିପ୍ଳବ ଆଣିଲା । ବିଶେଷଜ୍ଞଙ୍କ ମତରେ ଆନ୍ଧ୍ରର ଗଞ୍ଜାଗୁଡ଼ିକୁ ଭାଏଗ୍ରା ସହିତ ଷ୍ଟେରଏଡ୍‌ଯୁକ୍ତ ଖାଦ୍ୟ ଖାଇବାକୁ ଦିଆଯାଉଥିବାରୁ ତାହାର ନକାରାତ୍ମକ ଦିଗ ପରବର୍ତ୍ତୀ ସମୟରେ ଜଣାପଡ଼ିପାରେ । ଏହି ଗଞ୍ଜା ଓ କୁକୁଡ଼ାଗୁଡ଼ିକୁ ଯଦି ମଣିଷ ଖାଇବେ ତେବେ ସେମାନଙ୍କ ସ୍ୱାସ୍ଥ୍ୟ ଉପରେ ପ୍ରଭାବ ପଡ଼ିପାରେ ।

କୋଭିଡ୍–୧୯ର ଉତ୍ପତ୍ତି ଚାଇନାରୁ ହୋଇଥିବା ବିଶ୍ୱାସ କରାଯାଉଛି । ଖାଦ୍ୟ ଚାହିଦା ମେଣ୍ଟାଇବା ଲାଗି ସେଠାରେ କୁକୁଡ଼ାଠାରୁ ଆରମ୍ଭ କରି କୁକୁରଗୁଡ଼ିକୁ କିଭଳି କମ୍ ସମୟରେ ବଢ଼ାଇ ଦିଆଯାଇପାରିବ, ସେଥିଲାଗି ଅନେକ ପ୍ରକାର ଇଞ୍ଜେକଶନ ଦିଆଯାଉଥିବା ଭିଡିଓ ଡିଜିଟାଲ ଗଣମାଧ୍ୟମରୁ ଦେଖିବାକୁ ମିଳୁଛି । ଅର୍ଥାତ୍ ଏହି ଜୀବଗୁଡ଼ିକୁ ପ୍ରାକୃତିକ ଉପାୟରେ ବଢ଼ିବା ଲାଗି ସୁଯୋଗ ଦିଆଯାଉ ନାହିଁ । ଭାରତ ମଧ୍ୟ ଅନୁରୂପ ପଦ୍ଧତି ଅନୁସରଣ କରିବାରେ ବ୍ୟସ୍ତ । ସମ୍ଭବତଃ ସେଥିପାଇଁ ଦିନକୁ ଦିନ ନୂଆ ଭୂତାଣୁର ଆବିର୍ଭାବ ଘଟୁଛି । ବର୍ତ୍ତମାନ ବିଶ୍ୱତାପନ ଓ ଜଳବାୟୁ ପରିବର୍ତ୍ତନ, ପ୍ଲାଷ୍ଟିକ୍‌ଭର୍ତ୍ତି ପରିବେଶ ଓ ଧୂଳିଧୂଆଁରେ ଆଚ୍ଛାଦିତ ବାୟୁମଣ୍ଡଳରେ ପ୍ରଶ୍ୱାସ ନେବା କଷ୍ଟକର ହେଉଥିବା ବେଳେ ମଣିଷ ପ୍ରକୃତି ଓ ଜୀବଜନ୍ତୁଙ୍କ ଜୀବନକୁ ଦୁର୍ବିଷହରେ ପକାଇ ଆଗକୁ ଆହୁରି ଦୁର୍ଦ୍ଦିନକୁ ଡାକିଆଣୁଛି । କହିବାକୁ ଗଲେ ମଣିଷ ନିଜ ଗୋଡ଼ରେ କୁରାଢ଼ି ମାରୁଛି ।

ସଂକ୍ରାନ୍ତି ଭଳି ପର୍ବ ପ୍ରକୃତି ସହିତ ସମ୍ପୂର୍ଣ୍ଣ ଭାବେ ଜଡ଼ିତ ଥିଲା । ମଣିଷର ଲୋଭ ସେହିସବୁ ପର୍ବପର୍ବାଣିକୁ ବିକୃତ ରୂପ ଦେବାକୁ ଆରମ୍ଭ କଲାଣି । ଜାଣତରେ ହେଉ ବା ଅଜାଣତରେ, ଯେଉଁସବୁ ଆଧୁନିକ ଉପାୟ ବ୍ୟବହାର କରି ମଣିଷ ଭାବୁଛି ତାହାର ଐତିହ୍ୟକୁ ଭିନ୍ନରୂପେ ଆଙ୍କିବ, ସେଥିରେ ଅନେକ ଦୁର୍ଦ୍ଦଶା ଘଟିପାରେ । ଉଦାହରଣସ୍ୱରୂପ, କେନ୍ଦ୍ର ସରକାର ନିକଟରେ ପରିବର୍ତ୍ତନ କରିଥିବା ନ୍ୟାୟ ସଂହିତାକୁ ଦେଖିଲେ ଏକ ବିକୃତ ମାନସିକତାର ପରିଚୟ ମିଳୁଛି । ଏହି ନୂତନ ଆଇନ ବହିରୁ ବାଦ୍‌ପଡ଼ିଛି ଏକ ଗୁରୁତ୍ୱପୂର୍ଣ୍ଣ ଭାଗ । ପୂର୍ବରୁ ଥିଲା ମଣିଷ ଯଦି ପଶୁପକ୍ଷୀଙ୍କୁ ଯୌନ ନିର୍ଯାତନା ଦେଇଥାଏ, ତେବେ ତାହା ଦଣ୍ଡନୀୟ ଅପରାଧ ଭାବେ ପରିଗଣିତ ହେଉଥିଲା । ନୂଆ ଭାରତୀୟ ନ୍ୟାୟ ସଂହିତାରେ ସେହି ଆଇନକୁ ସମ୍ପୂର୍ଣ୍ଣ ଭାବେ ବାଦ୍ ପକାଇ ଦିଆଯାଇଛି । ଏହା ଫଳରେ ଅନେକ ନାମୀଦାମୀ ଲୋକଙ୍କୁ ସହଜରେ ପ୍ରଶ୍ୱାସ ନେବାର ସୁଯୋଗ ସୃଷ୍ଟି କରାଗଲା ।

କେନ୍ଦ୍ର ସରକାର ନିକଟରେ ପରିବର୍ତ୍ତନ କରିଥିବା ନ୍ୟାୟ ସଂହିତାକୁ ଦେଖିଲେ ଏକ ବିକୃତ ମାନସିକତାର ପରିଚୟ ମିଳୁଛି । ଏହି ନୂତନ ଆଇନ ବହିରୁ ବାଦ୍‌ପଡ଼ିଛି ଏକ ଗୁରୁତ୍ୱପୂର୍ଣ୍ଣ ଭାଗ । ପୂର୍ବରୁ ଥିଲା ମଣିଷ ଯଦି ପଶୁପକ୍ଷୀଙ୍କୁ ଯୌନ ନିର୍ଯାତନା ଦେଇଥାଏ, ତେବେ ତାହା ଦଣ୍ଡନୀୟ ଅପରାଧ ଭାବେ ପରିଗଣିତ ହେଉଥିଲା । ନୂଆ ଭାରତୀୟ ନ୍ୟାୟ ସଂହିତାରେ ସେହି ଆଇନକୁ ସମ୍ପୂର୍ଣ୍ଣ ଭାବେ ବାଦ୍ ପକାଇ ଦିଆଯାଇଛି । ଏହା ଫଳରେ ଅନେକ ନାମୀଦାମୀ ଲୋକଙ୍କୁ ସହଜରେ ପ୍ରଶ୍ୱାସ ନେବାର ସୁଯୋଗ ସୃଷ୍ଟି କରାଗଲା ।

ମା'ବାପାମାନଙ୍କୁ ଚିଠିଟିଏ

ଅକ୍ଷୟ କୁମାର ମିଶ୍ର

ପ୍ରିୟ ମା'ବାପାମାନେ !

ଶୁଭେଚ୍ଛା ନେବେ । ଲେଖିବି କି ଲେଖିବିନି ଏଭଳି ଏକ ମାନସିକ ଦ୍ୱନ୍ଦ୍ୱ ଭିତରେ ବେଶ୍ କିଛି ଦିନ ଗଲା ପରେ ସ୍ଥିର କଲି ଏମିତି ଏକ ଚିଠି ଆପଣମାନଙ୍କ ଉଦ୍ଦେଶ୍ୟରେ ଲେଖିବି ବୋଲି । ମୋର ଉଦ୍ଦେଶ୍ୟ ନୁହେଁ ଆପଣମାନଙ୍କୁ ପରାମର୍ଶ ଦେବା ଅଥବା ଆପଣମାନଙ୍କର ଦୋଷ ଦୁର୍ବଳତା ବାଛିବା । ମୁଁ ଯାହା ଦେଖୁଛି ଏବଂ ଅନୁଭବ କରୁଛି, ସେହି ଅଭିଜ୍ଞତା ଭିତରୁ କିଛି କଥା ଆପଣମାନଙ୍କ ସହିତ କେବଳ ବିନିମୟ କରିବାକୁ ଚାହୁଁଛି । ଶ୍ରେଣୀକକ୍ଷରେ ମୁଁ ଜଣେ ଶିକ୍ଷକ ହେଲେ ବି ମୁଁ ଜଣେ ବାପା । ପୁଅ ଝିଅକୁ ନେଇ ଆପଣମାନଙ୍କର ଯେମିତି ସ୍ୱପ୍ନ ଅଛି, ମୋର ମଧ୍ୟ ସେମିତି ଅଛି । କୌଣସି ମା'ବାପା ଚାହାନ୍ତି ନାହିଁ ତାଙ୍କ ପୁଅ ଝିଅମାନେ ବଡ଼ ମଣିଷ ନ ହୁଅନ୍ତୁ । ସମସ୍ତଙ୍କର ଇଚ୍ଛା ପିଲାମାନେ ଭଲ ପାଠ ପଢ଼ନ୍ତୁ । ଆଗକୁ ବଢ଼ନ୍ତୁ । ଦଶ ଜଣରେ ଜଣେ ହୁଅନ୍ତୁ । କିନ୍ତୁ ଆମ ଇଚ୍ଛାର ଘୋଡ଼ାଟା ଏତେ ଜୋରରେ ଧାବମାନ ଯେ ବାସ୍ତବତାଠାରୁ କେତେବେଳେ ଆମେ ବିଚ୍ଛିନ୍ନ ହୋଇଯାଉ ତାହା ନିଜେ ମଧ୍ୟ ଜାଣିପାରୁନା । ଅଜାଣତରେ ନିଜର ଇଚ୍ଛାକୁ ପିଲାମାନଙ୍କ ଉପରେ ଲଦି ଦେଉ । ସେମାନେ କ'ଣ ଚାହୁଁଛନ୍ତି ତାହା ଜାଣିବାକୁ ଚେଷ୍ଟା କରୁନା । ଶାରୀରିକ ତଥା ମାନସିକ ବୋଝ ଦେଇ ସେମାନଙ୍କୁ ଭାରାକ୍ରାନ୍ତ କରିପକାଉ । ବିଶେଷକରି ଯେଉଁ ମା'ବାପାମାନେ ଅପାଠୁଆ, ସେମାନେ ପିଲାମାନଙ୍କ ପ୍ରତି ଯେତିକି ଯତ୍ନବାନ୍ ହେବା କଥା ତାହା ହୁଅନ୍ତି ନାହିଁ । ଅବହେଳା କାରଣରୁ ବହୁ ପ୍ରତିଭାର ଉନ୍ମେଷ ହୋଇପାରେ ନାହିଁ ।

ପ୍ରଥମେ ସେହି ମା'ବାପାମାନଙ୍କୁ କହିବାକୁ ଚାହେଁ, ଯେଉଁମାନେ ନିଜ ପୁଅଝିଅଙ୍କ ସହିତ କିଛି ମୁହୂର୍ତ୍ତ ବିତାଇବାକୁ ସମୟ ପାଆନ୍ତି ନାହିଁ । ହଁ, ଏହା ସତ୍ୟ ଯେ ଆପଣମାନେ ଅର୍ଥନୈତିକ ଭାବେ ବହୁ ଦୁର୍ବଳ । ଏଣୁ ଗୁଜରାଣ ମେଣ୍ଟାଇବା ପାଇଁ ସକାଳୁ ସଞ୍ଜଯାଏ ବିଭିନ୍ନ କାର୍ଯ୍ୟ କରି ଅର୍ଥ ଉପାର୍ଜନ କରିବାକୁ ଆପଣମାନେ ବାଧ୍ୟ ହୁଅନ୍ତି । ଆପଣମାନଙ୍କର ଯୁକ୍ତି ହେଉଛି ''ହାତରେ ଅର୍ଥ ନ ଥିଲେ ଖାଇବୁ କ'ଣ, ପିନ୍ଧିବୁ କ'ଣ, ପିଲାଙ୍କ ପାଠପଢ଼ାରେ ଯାହା ଖର୍ଚ୍ଚ ହେବ ତାହା ଆସିବ କେଉଁଠୁ? ସମୟ କାହିଁ ପିଲାଙ୍କ ସହିତ ଦୁଃଖ ସୁଖ ହେବାକୁ? ଯେତେ ପର୍ଯ୍ୟନ୍ତ ପାରିବେ ପଢ଼ିବେ । ଓଲିଆରୁ ଗଜା ହୋଇପାରିଲେ ତ ଭଲ, ନ ହେଲେ ଘର କାମରେ ଲାଗିବେ । ଗୋବର ଗୋଟେଇ ଝିଅ ରାଜା ଘରର ବୋହୂ ହେବା ପାଇଁ ସ୍ୱପ୍ନ ଦେଖିବା ଯାହା, ଆମ ପିଲା ହାକିମ ହେବ ବୋଲି ଭାବିବା ସେଇଆ ।''

ଦ୍ୱିତୀୟ ଯୁକ୍ତିଟି ଆହୁରି କଠୋର । ପାଠ ପଢ଼ିଲେ ବଢ଼ିବେ ନା ଦୂରେଇ ଯିବେ? ଯେଉଁମାନେ ଉଚ୍ଚ ଶିକ୍ଷା ଲାଭ କରୁଛନ୍ତି, ସେମାନେ ମା'ବାପାଙ୍କୁ ଭୁଲି ଯାଉଛନ୍ତି । ସହରରେ ରହିବାକୁ ପସନ୍ଦ କରୁଛନ୍ତି । ଗାଁକୁ ଫେରୁନାହାନ୍ତି । ମଲାବେଳେ ମୁହଁରେ ଟୋପାଏ ପାଣି ଦେବାକୁ ମଧ୍ୟ ନ ଥିବେ । ଗାଁ ଇସ୍କୁଲରେ ଯାହା ହେଲେ ସେତିକି ଯଥେଷ୍ଟ । ଏସବୁ ଯୁକ୍ତିକୁ ଖଣ୍ଡନ

କରିବାକୁ ମୋ ପାଖରେ ଶବ୍ଦ ନାହିଁ । ଆପଣମାନେ ଯାହା ଦେଖୁଛନ୍ତି ତାହା କହୁଛନ୍ତି । ଅଙ୍ଗୁଳିଭା କଥା । ତେବେ ସବୁ ଉଚ୍ଚ ଶିକ୍ଷିତ ମଣିଷ ଯେ ସ୍ୱାର୍ଥପର କିମ୍ବା ସବୁ ସ୍ୱାର୍ଥପର ମଣିଷ ଯେ ଉଚ୍ଚ ଶିକ୍ଷିତ ଏହା ଭାବିବା ଠିକ୍ ନୁହେଁ । କିନ୍ତୁ ସବୁ ପିଲା ହେଉଛନ୍ତି ଅମୂଲ୍ୟ ସମ୍ପଦ । ଆମେ ଜାଣିଛେ ଯତ୍ନ କଲେ ରତ୍ନ ମିଳେ, ଯେଉଁ ରତ୍ନ ପରିବାରଠାରୁ ଦେଶର ବିକାଶରେ ପ୍ରୟୋଜନ ହୋଇଥାଏ । ସବୁ କାମ ଧନ୍ଦା ଭିତରୁ କିଛି ସମୟ ବାହାର କରିବାକୁ ପଡ଼ିବ । ଏବେତ ସମସ୍ତ ବିଦ୍ୟାଳୟରେ ନିୟମିତ ବ୍ୟବଧାନରେ ମା'ବାପା, ଶିକ୍ଷୟିତ୍ରୀ ଶିକ୍ଷକ, ଛାତ୍ରୀଛାତ୍ରଙ୍କୁ ନେଇ ବୈଠକ ବସୁଛି । ପିଲାମାନଙ୍କ ସମ୍ପର୍କରେ ସବିଶେଷ ବିବରଣୀ ପ୍ରଦାନ କରାଯାଉଛି । କିନ୍ତୁ ଆପଣମାନେ ସେହି ବୈଠକରେ ଉପସ୍ଥିତ ହେଉନାହାନ୍ତି । ଆପଣମାନଙ୍କ ଉପସ୍ଥିତି ହିଁ ପିଲାମାନଙ୍କ ମନୋବଳକୁ ଦ୍ୱିଗୁଣିତ କରିବ । ନିଶ୍ଚୟ ଅନୁରୋଧ କରିବି, ବିଦ୍ୟାଳୟକୁ ଆସନ୍ତୁ । ନିଜ ପିଲାମାନଙ୍କ ସମ୍ପର୍କରେ ଶିକ୍ଷକଙ୍କଠାରୁ ଜାଣନ୍ତୁ ।

ଏବେ ସେହି ମା'ବାପାମାନଙ୍କୁ ଅନୁରୋଧ କରିବାକୁ ଚାହେଁ, ଯେଉଁମାନେ ଉଭୟ ଚାକିରି କରନ୍ତି । ସକାଳୁ ସଞ୍ଜଯାଏ ନିଜ ନିଜ ଅଫିସରେ କଟାନ୍ତି । ମୋର ମନେହୁଏ, ଆପଣମାନେ ଯେତିକି ସମୟ ଘରେ ରୁହନ୍ତି ମୋବାଇଲରେ ବ୍ୟସ୍ତ ରୁହନ୍ତି । ଅର୍ଥର ଅଭାବ ନ ଥିବା ହେତୁ ଝିଅପୁଅଙ୍କ ଦେଖାଶୁଣା ଚାକରାଣୀ ଚାକରଙ୍କ ଉପରେ ନ୍ୟସ୍ତ କରିଦିଅନ୍ତି । ପାଠପଢ଼ା ପାଇଁ ବିଷୟ ଭିତ୍ତିକ ଟ୍ୟୁଶନ ମାଷ୍ଟର, ସଙ୍ଗୀତ ଶିକ୍ଷା ପାଇଁ ସଙ୍ଗୀତ ମାଷ୍ଟର, ନୃତ୍ୟ ଶିକ୍ଷା ପାଇଁ ନୃତ୍ୟଗୁରୁ, ଯୋଗ ପାଇଁ ଯୋଗଗୁରୁ ନିଯୁକ୍ତି ଦିଅନ୍ତି । କିନ୍ତୁ କେବେ ଭାବନ୍ତି ନାହିଁ ସ୍ନେହ, ଶ୍ରଦ୍ଧା, ଆଦର, ମମତା ନ ପାଇବା ଦ୍ୱାରା ପିଲାମାନଙ୍କର କ'ଣ କ୍ଷତି ହୁଏ ! ସବୁ ସୁବିଧା ସୁଯୋଗ ହାତପାହାନ୍ତାରେ ପାଇବା ଦ୍ୱାରା ଆପଣଙ୍କ ପିଲାମାନେ ହୁଏତ ବଡ଼ ମଣିଷ ହେବେ, କିନ୍ତୁ ଭଲ ମଣିଷ ହେବାରେ କେତେ ସଫଳ ହେବେ ତା'ର କୌଣସି ଗ୍ୟାରେଣ୍ଟି ନାହିଁ । ଏଣୁ ଦାୟିତ୍ୱ ପାଳନ ନାମରେ ଅନ୍ୟମାନଙ୍କ ଉପରେ ନିର୍ଭରଶୀଳ ହୋଇ ପିଲାମାନଙ୍କୁ ଆପଣମାନେ ଏମିତି ଅଣଦେଖା କରିବା ଉଚିତ୍ ହେବ ନାହିଁ । ଥରେ ଭାବିଲେ ଦେଖି ଅର୍ଜିତ ଅମାପ ଧନ ସମ୍ପତ୍ତି କାହା ପାଇଁ, ଯଦି ପିଲାମାନେ ମଣିଷ ପରି ମଣିଷ ହୋଇ ନ ପାରିଲେ ! ଯେତିକି ସମୟ ମୋବାଇଲ ସହିତ ବିତାଉଛନ୍ତି, ଯେତିକି ସମୟ କ୍ଲବ ପାର୍ଟିରେ କଟାଉଛନ୍ତି, ସେତିକି ସମୟ ନିଜ ପିଲା ପାଖରେ ରହିଲେ ଯେଉଁ ଶୂନ୍ୟତା ସେମାନେ ଅନୁଭବ କରୁଛନ୍ତି ତାହା ହେବନାହିଁ ।

ବହୁ ମାତାପିତା ଅଛନ୍ତି, ଯେଉଁମାନେ ନିଜ ପିଲାଙ୍କ ଭବିଷ୍ୟତ ପ୍ରତି ଅଧିକ ସଚେତନ । ଆବଶ୍ୟକତାଠାରୁ ମଧ୍ୟ ଅଧିକ । ସେମାନେ ପିଲାଙ୍କ ପ୍ରାକୃତିକ ବୃଦ୍ଧିକୁ ଅପେକ୍ଷା କରିପାରନ୍ତି ନାହିଁ । କଥା କହିବାକୁ ଆରମ୍ଭ କଲା ବେଳଠୁ ଚାଲେ ପାଠପଢ଼ା । ପିଲାଟିର ଦକ୍ଷତା କେତେ, ସେ କେତେ ଗ୍ରହଣ କରିପାରିବ, ସେ ଚାହୁଁଛି କ'ଣ ଏସବୁ ପ୍ରତି ଆଦୌ ଧ୍ୟନ ଦିଅନ୍ତି ନାହିଁ । ତା' ଭିତରେ କେଉଁ ପ୍ରତିଭା ଅଛି, ତାକୁ ଅନ୍ୱେଷଣ ନ କରି ସବୁଥିରେ ପାରଙ୍ଗମ କରିବାକୁ ଲାଗିପଡ଼ନ୍ତି । ଏଥିପାଇଁ ଯାହା ଯାହା ଦରକାର ଯୋଗାଇଦେବାକୁ ଲାଗିପଡ଼ନ୍ତି । ଏହି ଧରଣର ମାନସିକତା ଯୋଗୁ ଏକ ରୁଟିନବନ୍ଧା ଜୀବନ ଭିତରକୁ ଟାଣିନିଏ ପିଲାମାନଙ୍କୁ । କେବଳ ଏତିକି ନୁହେଁ, ଅସୁସ୍ଥ ପ୍ରତିଯୋଗିତା ପିଲାମାନଙ୍କୁ ଅଣନିଃଶ୍ୱାସୀ କରିପକାଏ । ଆଉ କିଛି ମା'ବାପା ଅଛନ୍ତି, ଯେଉଁମାନ ନିଜ ଝିଅପୁଅଙ୍କୁ ଉତ୍ସାହିତ କରିବା ପରିବର୍ତ୍ତେ ଏକ ନୈରାଶ୍ୟଜନକ ସ୍ଥିତିକୁ ଟାଣିନିଅନ୍ତି । ଏମାନେ ସର୍ବଦା ଅନ୍ୟ ପିଲାଙ୍କ ସହିତ ନିଜ ପିଲାଙ୍କୁ ତୁଳନା କରିବା ଆରମ୍ଭ କରିଦିଅନ୍ତି । ଏହାଦ୍ୱାରା ପିଲାମାନେ ନିଜକୁ ଛୋଟ ମଣନ୍ତି । ନିରୁତ୍ସାହିତ ହୋଇପଡ଼ନ୍ତି । ଯେଉଁମାନଙ୍କ ଉଦାହରଣ ଦିଆଯାଏ, ସେମାନଙ୍କ ପ୍ରତି ଈର୍ଷାପରାୟଣ ହୁଅନ୍ତି ।

ପିଲାମାନଙ୍କ ପିଲାଦିନ ଅତ୍ୟନ୍ତ ସମ୍ବେଦନଶୀଳ ସମୟ । ସହଜରେ ସବୁ କଥା ଗ୍ରହଣ କରିପାରନ୍ତି ନାହିଁ କି ପ୍ରତିବାଦ କରିବାର ସାହସ ଦେଖାଇ ପାରନ୍ତି ନାହିଁ । ନିଜର ଆବଶ୍ୟକତାକୁ ମୁହଁ ଖୋଲି କାହା ଆଗରେ ଖୋଲି କହିପାରନ୍ତି ନାହିଁ, କିନ୍ତୁ ଅଭାବ ରହିଲେ ଅଣଦେଖା କରାଯାଉଛି ବୋଲି ଧରିନିଅନ୍ତି । ଏଣୁ ମା'ବାପାମାନେ ବେଶ୍ ଯତ୍ନବାନ ହେବା ଜରୁରୀ । ମା'ବାପା ହେଉଛନ୍ତି ପ୍ରତ୍ୟେକ ପିଲାର ପ୍ରଥମ ଶିକ୍ଷକ ଓ ଶିକ୍ଷୟିତ୍ରୀ ଏବଂ ପରିବାର ହେଉଛି ପ୍ରଥମ ପାଠଶାଳା । ମା'ର କୋଳଠାରୁ ନିରାପଦ ସ୍ଥାନ ପୃଥିବୀରେ କେଉଁଠି ନାହିଁ କି ବାପାଠାରୁ ଅଧିକ ଭରସାଯୋଗ୍ୟ ବ୍ୟକ୍ତି କେହି ନାହାନ୍ତି । ଆପଣମାନଙ୍କ ସବୁଠୁ ବଡ଼ ଦାୟିତ୍ୱ ହେଲା ପିଲା ଭିତରେ ସତ୍‌ସାହସ ସଞ୍ଚାରିତ କରିବା । କୌଣସି କଥାକୁ ସେମାନେ ଯେପରି ଅନ୍ଧ ଭାବରେ ବିଶ୍ୱାସ କରିଯାଆନ୍ତି ନାହିଁ ସେ ଦିଗରେ ଉଦ୍ୟମ କରିବା । ପିଲା ଭିତରେ ଜିଜ୍ଞାସା ରହିଲେ ସେ କାରଣ ଖୋଜିବ । କାରଣ ଖୋଜିଲେ ସର୍ଜନଶୀଳତା ବୃଦ୍ଧି ପାଇବ । ଏଣୁ ମା'ବାପାମାନେ ପିଲାଙ୍କୁ ଭୀରୁ କରିଦିଅନ୍ତୁ ନାହିଁ କି ନିଜର ଇଚ୍ଛାକୁ ସେମାନଙ୍କ ଉପରେ ଲଦି ଦିଅନ୍ତୁ ନାହିଁ । ପ୍ରତ୍ୟେକ ପିଲା କୌଣସି ନା କୌଣସି ପ୍ରତିଭାର ଅଧିକାରୀ । ସେହି ଅନ୍ତର୍ନିହିତ ପ୍ରତିଭାକୁ ଚିହ୍ନଟ କରି ସେହି ଦିଗରେ ପ୍ରୋତ୍ସାହିତ କଲେ ସେ ଭବିଷ୍ୟତରେ ଏକ ପ୍ରଭାବଶାଳୀ ବ୍ୟକ୍ତିରେ ପରିଗଣିତ ହେବ ।

ସଭାପତି, ଓଷ୍ଟା, ନୟାସଡ଼କ, କଟକ

ଜୀବନ ଦୃଷ୍ଟିରେ ଜୈବ ବିବିଧତା

ଇପ୍ସିତା ମହାନ୍ତି

ବେଦ, ଉପନିଷଦ, ପୁରାଣ, ଗୀତା, ଭାଗବତ ଆଦି ଗ୍ରନ୍ଥରେ ଆମ ପ୍ରାଚୀନ ଭାରତୀୟ ସଭ୍ୟତା ଏବଂ ସାମାଜିକ ଜୀବନର ମୂଲ୍ୟବୋଧ ସଂରକ୍ଷିତ ହୋଇରହିଛି । ଆମ ସାମାଜିକ ଏବଂ ସାଂସ୍କୃତିକ ଜୀବନକୁ ଶୃଙ୍ଖଳିତ ଢଙ୍ଗରେ ଗଢ଼ିତୋଳିବା ପାଇଁ ଯେଉଁସବୁ ମୂଲ୍ୟବୋଧ ଆବଶ୍ୟକ, ସେସବୁ ଏହି ଗ୍ରନ୍ଥରେ ବିସ୍ତୃତ ଭାବରେ ବର୍ଣ୍ଣିତ ହୋଇଛି । ସନାତନ ଧର୍ମ ଅନୁସାରେ ଧରିତ୍ରୀ ହେଉଛି ଆମ ମା' । ଏହା ଉପରେ ମନୁଷ୍ୟର ଯେତିକି ଅଧିକାର ଅନ୍ୟ ସମସ୍ତ ପ୍ରାଣୀଙ୍କର ସେତିକି ଅଧିକାର ରହିଛି । ସହ–ଜୀବନ ଏବଂ ସହ–ଅସ୍ତିତ୍ୱର ମୂଲ୍ୟ ଏହି ଧର୍ମର ସବୁଠାରୁ ବଡ଼ ପୁଞ୍ଜି । ଜୈବ ବିବିଧତା ସୁନିଶ୍ଚିତ ପାଇଁ ଏଠାରେ ପ୍ରକୃତିର ବିଭିନ୍ନ କାରକ ଯଥା– ବୃକ୍ଷଲତା, ପଶୁପକ୍ଷୀ, ସରୀସୃପ, ଜଳ, ବାୟୁ, ମୃତ୍ତିକା, ଅଗ୍ନି, ପ୍ରସ୍ତର, ପର୍ବତ, ଗ୍ରହ, ନକ୍ଷତ୍ର ଆଦି ପୂଜାର୍ଚ୍ଚନାର ବ୍ୟବସ୍ଥା ରହିଛି । ଏହା ମାଧ୍ୟମରେ ଆମେ ପ୍ରକୃତିର ବିଭିନ୍ନ ପବିତ୍ରତାକୁ ଚିହ୍ନଟ କରିଛୁ । ସମୟକ୍ରମେ ତାହାର ପ୍ରଶଂସା କରିବା ସହିତ ସଂରକ୍ଷଣ ପାଇଁ ଅଣ୍ଟାଭିଡ଼ିଛୁ ।

ବାୟୁମଣ୍ଡଳ, ବାରିମଣ୍ଡଳ ଏବଂ ଅଶ୍ମମଣ୍ଡଳ ମଧ୍ୟରେ ଏକ ସହ–ଅସ୍ତିତ୍ୱର ସିଦ୍ଧାନ୍ତ ଉପରେ ବୈଦିକ ସଭ୍ୟତା ଛିଡ଼ାହୋଇଥିଲା । ଜୀବନର ଉତ୍ପତ୍ତି ଜଳରୁ ହୋଇଛି । ଜଳର ଶୁଦ୍ଧତା ସୁନିଶ୍ଚିତ ନ କରି ଜୀବନ ରକ୍ଷା ହୋଇପାରିବ ନାହିଁ । ଜଳ ପ୍ରଦୂଷଣକୁ ରୋକିବା ପାଇଁ ନଦୀ, ହ୍ରଦ ସମେତ ବିଭିନ୍ନ ଜଳ ଉତ୍ସକୁ ପୂଜା କରାଯାଉଥିଲା । ବୈଦିକ ସଭ୍ୟତାର ଲୋକମାନେ ଜାଣିଥିଲେ ପର୍ବତ, ଜଙ୍ଗଲ ଏବଂ ତୃଣଭୂମି ହେଉଛି ଜୈବ ବିବିଧତାର ଅମାପ ଭଣ୍

ଫେରାର ଅଭିଯୁକ୍ତ ଗିରଫ

ବଇଣ୍ଡା,(ପରିକ୍ଷିତ ସାହୁ): ଆଠମଲ୍ଲିକ ବ୍ଲକ ଠାକୁରଗଡ଼ ପୋଲିସ ରବିବାର ସାପଘରା ଗ୍ରାମରେ ଚଢ଼ାଉ କରି ପୂର୍ବରୁ ଫେରାର ଥିବା ଅଭିଯୁକ୍ତ ମାଧବ ରଣାଙ୍କୁ ଗିରଫ କରିଛି। ପୋଲିସ କହିଛି, ତାଙ୍କ ନାମରେ ୨୦୧୬ ମସିହାରୁ ଏକ ବଳାତ୍କାର ମାମଲା ଥିଲା। ସେ ଦୀର୍ଘଦିନ ହେବ କୋର୍ଟରେ ହାଜର ନ ହୋଇ ଫେରାର ଥିଲେ। ରବିବାର ଘରେ ଥିବା ଖବରପାଇ ଆଇଆଇସି ନଟବର ନନ୍ଦ ଚଢ଼ାଉ କରି ଗିରଫ କରିଥିଲେ।

ଅନାଥ ଭଉଣୀଭାଇଙ୍କୁ ସହାୟତା

ପରଜଙ୍ଗ,୭।୧
(ନିଗମାନନ୍ଦ ଦଳବେହେରା)

ପରଜଙ୍ଗ ବ୍ଲକ ତଳବେରଣା ଗ୍ରାମର ବଜରଙ୍ଗୀ କ୍ଲବ ତରଫରୁ କଙ୍କିଳି ପଞ୍ଚାୟତ ମୁଣ୍ଡାସାହିର ଅନାଥ ଭଉଣୀଭାଇ ଶୁଭମ ବିଶ୍ୱାଳ (୧୧) ଓ ଶୁଭଲକ୍ଷ୍ମୀ ବିଶ୍ୱାଳ (୧୨)ଙ୍କୁ ସହାୟତା ପ୍ରଦାନ କରାଯାଇଛି। କ୍ଲବର ସଦସ୍ୟମାନେ ଉଭୟଙ୍କୁ ଶୀତକାଳୀନ ବସ୍ତ୍ର ଓ ମାସକ ପାଇଁ ବିଭିନ୍ନ ପ୍ରକାର ଗ୍ରୋସରି ସାମଗ୍ରୀ ଯୋଗାଇ ଦେଇଛନ୍ତି। ମା' ବାପାଙ୍କ ବିୟୋଗ ପରେ ଦୁଇ ଅନାଥ ପିଲାଙ୍କୁ ତାଙ୍କ ବଡ଼ ବାପା ମା' ପାଖରେ ରଖିଛନ୍ତି। ଏହି ଖବର ସାମାଜିକ ଗଣମାଧ୍ୟମରେ ପ୍ରକାଶ ପାଇବା ପରେ କ୍ଲବର ସଦସ୍ୟମାନେ ମୁଣ୍ଡାସାହିରେ ପହଞ୍ଚି ସହାୟତା ଯୋଗାଇ ଦେଇଛନ୍ତି। ଏଥିସହିତ କିପରି ଉଭୟଙ୍କୁ ସରକାରୀ ସହାୟତା ଯୋଗାଇ ଦିଆଯିବ ସେ ନେଇ ଉଦ୍ୟମ କରାଯିବ। ଖୁବ୍‌ଶୀଘ୍ର ଏ ନେଇ ଜିଲାପାଳଙ୍କୁ ଅବଗତ କରାଯିବ ବୋଲି କ୍ଲବ ପକ୍ଷରୁ କୁହାଯାଇଛି।

ଥାନା ଅଧିକାରୀଙ୍କୁ ସମ୍ବର୍ଦ୍ଧନା

ବଇଣ୍ଡା,୭।୧(ପରିକ୍ଷିତ ସାହୁ): ଆଠମଲ୍ଲିକ ବ୍ଲକ ଠାକୁରଗଡ଼ ଥାନା ଅଧିକାରୀ ନଟବର ନନ୍ଦଙ୍କୁ ଶନିବାର କିଶୋରନଗର ବିଜୁ ଜନତା ଦଳ ସାଙ୍ଗଠନିକ କମିଟି ପକ୍ଷରୁ ସମ୍ବର୍ଦ୍ଧିତ କରାଯାଇଛି। ଥାନା ଦାୟିତ୍ୱ ନେବା ପରେ ନନ୍ଦଙ୍କୁ କମିଟିର ସ୍ମୃତି ପ୍ରଧାନ, ପ୍ରୀତମ ସାହୁ, ବିଭୁଦତ୍ତ ପ୍ରଧାନ, ସୁଧାଂଶୁ ପ୍ରଧାନ, ପଙ୍କଜ ପ୍ରଧାନ ପ୍ରମୁଖ ଭେଟିବା ସହ ପୁଷ୍ପଗୁଚ୍ଛ ଦେଇ ସମ୍ବର୍ଦ୍ଧନା ଦେଇଥିଲେ। ଠାକୁରଗଡ଼ ଥାନା ଅଞ୍ଚଳରେ ଆଇନଶୃଙ୍ଖଳା କିପରି ଭଲ ରହିବା ସହ ସୁରକ୍ଷା ବ୍ୟବସ୍ଥାକୁ କଡ଼ାକଡ଼ି କରାଯିବ ସେଥିପାଇଁ କମିଟି ପକ୍ଷରୁ ନିବେଦନ କରାଯାଇଥିଲା। ଠାକୁରଗଡ଼ ଥାନା ଅଞ୍ଚଳର ଲୋକେ କିଭଳି ଉତ୍ତମ ସେବା ପାଇପାରିବେ ସେ ନେଇ ଧ୍ୟାନ ଦିଆଯିବ ବୋଲି ଆଇଆଇସି ସୂଚନା ଦେଇଥିଲେ।

ଶିବ ତାଣ୍ଡବ, ଓଡ଼ିଶୀ ମନମୋହିଲା

ପାଲଲହଡା,୭।୧(ଦିବ୍ୟଜ୍ୟୋତି ଦାଶ)

ମାଲ୍ୟଗିରି ମହୋତ୍ସବ ଉଦ୍‌ଯାପିତ

ଅନୁଗୋଳ ଜିଲା ପାଲଲହଡା ଉପଖଣ୍ଡରେ ଚାଲିଥିବା ମାଲ୍ୟଗିରି ମହୋତ୍ସବ ରବିବାର ଉଦ୍‌ଯାପିତ ହୋଇଯାଇଛି। ମୁଖ୍ୟ ଅତିଥି ଭାବେ ମହିଳା ଓ ଶିଶୁବିକାଶ ଏବଂ ମିଶନ ଶକ୍ତିମନ୍ତ୍ରୀ ବାସନ୍ତୀ ହେମ୍ବ୍ରମ ଯୋଗଦେଇ ଆଞ୍ଚଳିକସ୍ତରରେ ଆୟୋଜିତ ହେଉଥିବା ମହୋତ୍ସବ ସ୍ଥାନୀୟ ତଥା ରାଜ୍ୟସ୍ତରୀୟ ପ୍ରତିଭାଙ୍କ ପାଇଁ ପ୍ରତିଭା ପ୍ରଦର୍ଶନର ଏକ ଉତ୍କୃଷ୍ଟ ମାଧ୍ୟମ ବୋଲି ମତପ୍ରକାଶ କରିଥିଲେ। ସମ୍ମାନିତ ଅତିଥି ଭାବେ ରାଜ୍ୟ ଯୁବ କଲ୍ୟାଣ ବୋର୍ଡ ଅଧ୍ୟକ୍ଷ କୁନବିହାରୀ ଦାସ, ଅନୁଗୋଳ ବିଧାୟକ ରଜନୀକାନ୍ତ ସିଂହ, ତାଳଚେର ବିଧାୟକ ବ୍ରଜକିଶୋର ପ୍ରଧାନ ଯୋଗଦେଇଥିଲେ। ପାଲଲହଡା ବିଧାୟକ ତଥା ମହୋତ୍ସବ କମିଟ ଅଧ୍ୟକ୍ଷ ମୁକେଶ କୁମାର ପାଲ ଅତିଥି ପରିଚୟ ଦେଇଥିଲେ। ପାଲଲହଡା ଉପଜିଲାପାଳ ତଥା ମହୋତ୍ସବ କମିଟି ଆବାହକ ସୁଶାନ୍ତ କୁମାର ପତି ଉପସ୍ଥିତ ଥିଲେ। ଉଦ୍‌ଯାପନୀ ସନ୍ଧ୍ୟାରେ ମାଲ୍ୟାଗିରି ମୁକ୍ତାକାଶ ରଙ୍ଗମଞ୍ଚରେ ରାଉରକେଲା ସଂସ୍କୃତି ପରିଷଦ ସାଗର ରିଦିମ ପକ୍ଷରୁ ଆୟୋଜିତ ଆଧୁନିକ ଶିବ ତାଣ୍ଡବ ଦର୍ଶକଙ୍କୁ ବାନ୍ଧି ରଖିଥିବାବେଳେ ଅନୁଗୋଳରୁ ଆସିଥିବା କଳାକାରଙ୍କ ଦ୍ୱାରା ପ୍ରଦର୍ଶିତ ଓଡ଼ିଶୀ ନୃତ୍ୟକୁ ଦର୍ଶକ ମନଭରି ଉପଭୋଗ କରିଥିଲେ। ଅନ୍ୟପଟେ ଶୀତ ସତ୍ତ୍ୱେ ରାତ ବଢବା ସହ ଦର୍ଶକଙ୍କ ଭଡ଼ ବଢ଼ିଥିବା ଦେଖିବାକୁ ମିଳିଥିଲା। ଶେଷରେ ବଲିଉଡ୍ ଗାୟକ ରିଷି ସିଂ ଏବଂ ଉସ୍ତାଦ ରାପରଙ୍କ ଆଧୁନିକ ହିନ୍ଦୀ ସଙ୍ଗୀତ ପରିବେଷଣରେ ଯୁବପିଢ଼ି ଝୁମିଥିଲେ।

ବୈଙ୍କ ଅଫ୍ ଇଣ୍ଡିଆ Bank of India BOI

ବ୍ୟାଙ୍କ ଅଫ୍ ଇଣ୍ଡିଆ
ଆଞ୍ଚଳିକ କାର୍ଯ୍ୟାଳୟ : ଷ୍ଟାର ହାଉସ୍, ୧/୧ଡ଼୍, ଜୟଦେବ ବିହାର, ନୟାପଲ୍ଲୀ, ଭୁବନେଶ୍ୱର-୭୫୧୦୧୫

ଦଖଲ ନୋଟିସ୍
ସିକ୍ୟୁରିଟି ଇଣ୍ଟରେଷ୍ଟ (ଏନଫୋର୍ସମେଣ୍ଟ)ରୁଲ୍ସ ୨୦୦୨ର ରୁଲ-୮(୧)

ନିମ୍ନ ସ୍ୱାକ୍ଷରକାରୀ **ବ୍ୟାଙ୍କ ଅଫ୍ ଇଣ୍ଡିଆ** ର **କ୍ଷମତାପ୍ରାପ୍ତ ଅଧିକାରୀ**ଙ୍କ ଦ୍ୱାରା ସିକ୍ୟୁରିଟାଇଜେସନ ଆଣ୍ଡ ରିକନ୍‌ଷ୍ଟ୍ରକ୍ସନ ଅଫ୍ ଫାଇନାନ୍‌ସିଆଲ ଆସେଟ୍ସ ଆଣ୍ଡ ଏନ୍‌ଫୋର୍ସମେଣ୍ଟ ଅଫ୍ ସିକ୍ୟୁରିଟି ଇଣ୍ଟରେଷ୍ଟ ଆକ୍ଟ ୨୦୦୨ ଏବଂ ଧାରା ୧୩(୧୨) ସହିତ ସିକ୍ୟୁରିଟି ଇଣ୍ଟରେଷ୍ଟ (ଏନ୍‌ଫୋର୍ସମେଣ୍ଟ) ରୁଲ୍ସ,୨୦୦୨ ର ରୁଲ୍ ୮ରେ ଦିଆଯାଇଥିବା କ୍ଷମତା ଅନୁଯାୟୀ ନିମ୍ନଲିଖିତ ଋଣଗ୍ରହୀତା/କୋ-ଆପ୍ଲିକାଣ୍ଟମାନଙ୍କୁ କଥିତ ଆକ୍ଟର ଧାରା ୧୩(୨) ଅନୁସାରେ ଡ଼ିମାଣ୍ଡ ନୋଟିସ୍ ଜାରିକରି କଥିତ ନୋଟିସ୍ ମାଧ୍ୟମରେ ନୋଟସ୍ ଦର୍ଶିତ ଅର୍ଥରାଶି ସହିତ ସେବାବଦ ସୁଧ ଓ ଖର୍ଚ୍ଚ କଥିତ ନୋଟିସ୍ ତାରିଖ ଠାରୁ **୬୦ ଦିନ** ମଧ୍ୟରେ ପଇଠ କରିବାକୁ କୁହାଯାଇଥିଲା ।

ଋଣଗ୍ରହୀତା/କୋ-ଆପ୍ଲିକାଣ୍ଟମାନେ ଦେୟ ପଇଠ କରିବାରେ ବିଫଳ ହୋଇଥିବାରୁ, ଏହି ନୋଟିସ୍ ମାଧ୍ୟମରେ ଋଣଗ୍ରହୀତା/କୋ-ଆପ୍ଲିକାଣ୍ଟମାନଙ୍କୁ ଏବଂ ସର୍ବସାଧାରଣଙ୍କୁ ଜଣାଇଦିଆଯାଉଅଛି ଯେ,ନିମ୍ନ ସ୍ୱାକ୍ଷରକାରୀଙ୍କ ଦ୍ୱାରା ଉପର କଥିତ ଆଇନର ଧାରା ୧୩(୪) ଓ କଥିତ ରୁଲ୍ସର ରୁଲ ୮ ଅନୁଯାୟୀ ନିମ୍ନଲିଖିତ ସମ୍ପତ୍ତିଗୁଡ଼ିକୁ ଦଖଲକୁ ନିଆଯାଇଅଛି । ତେଣୁ ବିଶେଷକରି ଋଣଗ୍ରହୀତା/କୋ-ଆପ୍ଲିକାଣ୍ଟମାନଙ୍କୁ ଏବଂ ସର୍ବସାଧାରଣଙ୍କୁ ସତର୍କ କରିଦିଆଯାଉଅଛି ଯେ ନିମ୍ନରେ ବର୍ଣ୍ଣିତ ହୋଇଥିବା ସମ୍ପତ୍ତିଗୁଡିକ ସହିତ କୌଣସି ପ୍ରକାର କାରବାର କରିବେ ନାହିଁ ଏବଂ ଏହି ସମ୍ପତ୍ତିଗୁଡିକ ଉପରେ କୌଣସି ପ୍ରକାର କାରବାର ପାଇଁ ନିମ୍ନରେ ଦର୍ଶାଯାଇଥିବା ଦେୟ ରାଶି ସହିତ ସେବାବଦ ସୁଧ ଓ ଅନ୍ୟାନ୍ୟ ଖର୍ଚ୍ଚ ବିଯୁକ୍ତ କଥିତ ନୋଟିସ୍ ତାରିଖ ପରେ ପରିଶୋଧ ରାଶି ନିମନ୍ତେ **ବ୍ୟାଙ୍କ ଅଫ୍ ଇଣ୍ଡିଆ, ଭୁବନେଶ୍ୱର ଏସ୍‌ଏମ୍‌ଇ ଶାଖା** ନିକଟରେ ଉତ୍ତରଦାୟୀ ରହିବେ ।

ଏଦ୍ୱାରା ଋଣଗ୍ରହୀତା/କୋ-ଆପ୍ଲିକାଣ୍ଟମାନଙ୍କ ଦୃଷ୍ଟି ଆକର୍ଷଣ କରାଯାଉଅଛି କି ସରଫେଶୀ ଆକ୍ଟର ଧାରା ୧୩ ର ଉପଧାରା (୮) ଅନୁଯାୟୀ ତାଙ୍କର ସୁରକ୍ଷିତ ବନ୍ଧକ ସମ୍ପତ୍ତିକୁ ସମୟ ଥିବା ପୂର୍ବରୁ ବନ୍ଧକମୁକ୍ତ କରନ୍ତୁ ।

ଭୁବନେଶ୍ୱର ଏସ୍‌ଏମ୍‌ଇ ଶାଖା ଋଣଗ୍ରହୀତା/କୋ-ଆପ୍ଲିକାଣ୍ଟମାନଙ୍କ ନାମ ଓ ଠିକଣା	ନୋଟିସ୍ ଅନୁଯାୟୀ ବକେୟା ପରିମାଣ	ଡ଼ିମାଣ୍ଡ ନୋଟିସ୍ ତାରିଖ/ଦଖଲ ତାରିଖ	ସ୍ଥାବର ସମ୍ପତ୍ତିଗୁଡିକର ବିବରଣୀ
ଋଣଗ୍ରହୀତା: ଶ୍ରୀ ପବିତ୍ର ଜେନା, ପିତା: ଶ୍ରୀ ଗଙ୍ଗାଧର ଜେନା, **କୋ-ଆପ୍ଲିକାଣ୍ଟ/ବନ୍ଧକଦାତା: ଶ୍ରୀ ଗଙ୍ଗାଧର ଜେନା,** ପିତା: ଶ୍ରୀ ହାଲୁ ଜେନା, ଉଭୟଙ୍କ ଠିକଣା-ସା:ବେଲପଡା (ନିମିଖୋଟା ଋଣସିଂପ୍ରସାଦ),ପୋ:ବେଲପଡା, ଭାୟା: ବାଣପୁର, ଜିଲ୍ଲା: ଖୋର୍ଦ୍ଧା, ପିନ୍-୭୫୨୦୩୦ ।	ଟ.୨୫,୨୯,୮୬୯.୬୮ + ସେବାବଦ ସୁଧ ଏବଂ ଖର୍ଚ୍ଚ	୩୦.୧୦.୨୦୨୩ / ୦୫.୦୧.୨୦୨୪	**ଶ୍ରୀ ଗଙ୍ଗାଧର ଜେନା,** ପିତା: ୺ହାଲୁ ଜେନାଙ୍କ ନାମରେ ଥିବା ଜମି ଏବଂ ଗୃହ ଯାହାର ଖାତା ନଂ.୧୪୩/୨୩, ପ୍ଲଟ ନଂ.୨୪୧, ମୌଜା: ଋଣସିଂପ୍ରସାଦ, ତହସିଲି: ଚିଲିକା, ଥାନା: ବାଣପୁର, ଜିଲ୍ଲା: ଖୋର୍ଦ୍ଧା, ଏସ୍‌ଆରଓ: ବାଣପୁର, କିସମ: ଘରବାରୀ, ଏରିଆ:୦.୦୪୩ ଡିସିମିଲି, ଚାରିପାର୍ଶ୍ୱରେ: ଉତ୍ତର- ରାସ୍ତା, ଦକ୍ଷିଣ- ମଜ୍ଜଦମ ଦାସ, ପୂର୍ବ- ନିତ୍ୟାନନ୍ଦ ଲେଙ୍କା ଏବଂ ଅନ୍ୟମାନେ, ପଶ୍ଚିମ- ଭାସ୍କର ଘଟୁଆଳି
ଋଣଗ୍ରହୀତା/ବନ୍ଧକଦାତା: ଶ୍ରୀ ସର୍ବଜିତ୍ ମହାରଣା, ପିତା: ଶ୍ରୀ ଜାହ୍ନୁ ଚରଣ ମହାରଣା, **କୋ-ଆପ୍ଲିକାଣ୍ଟ: ଶ୍ରୀମତୀ ଉଲ୍ଲାସ ମହାରଣା,** ସ୍ୱା: ଶ୍ରୀ ଜାହ୍ନୁ ଚରଣ ମହାରଣା, ଉଭୟଙ୍କ ଠିକଣା: ଫ୍ଲାଟ ନଂ.୧୦୨, ବ୍ଲକ ଏ, ଲିଙ୍ଗରାଜ ରେସିଡେନ୍ସି, ଓଲ୍ଡ ଟାଉନ୍, ଭୁବନେଶ୍ୱର, ପିନ୍-୭୫୧୦୦୨।	ଟ.୭୫,୩୪,୧୬୬/- + ସେବାବଦ ସୁଧ ଏବଂ ଖର୍ଚ୍ଚ	୩୦.୧୦.୨୦୨୩ / ୦୬.୦୧.୨୦୨୪	**ଶ୍ରୀ ସର୍ବଜିତ୍ ମହାରଣାଙ୍କ** ନାମରେ ଥିବା ବାସପୋଯୋଗି ଫ୍ଲାଟ ଯାହା ଲିଙ୍ଗରାଜ ରେସିଡେନ୍ସିର ଫ୍ଲାଟ ନଂ.୧୦୨, ପ୍ରଥମ ମହଲା, ବ୍ଲକ-ଏ (୩ବିଏଚ୍‌କେ), ଉନ୍ନତ ନିର୍ମାଣ ଏରିଆ: ୧୪୪୫ ବର୍ଗଫୁଟ, ପ୍ଲିନ୍ଥ ଏରିଆ: ୧୧୭୫ ବର୍ଗଫୁଟ, ଆନୁପାତିକ ଅବିଭାଜିତ ଜମି ଏରିଆ: ୦.୦୨୪.୨୪ ଡିସିମିଲି, ମୌଜା: କପିଳପ୍ରସାଦ, ୟୁନିଟ୍ ନଂ.୨୩, ତହସିଲି/ଡିଏସ୍‌ଆରଓ: ଭୁବନେଶ୍ୱର, ଥାନା: ଭୁବନେଶ୍ୱର, ଥାନା ନଂ.୬୬, ଜିଲ୍ଲା: ଖୋର୍ଦ୍ଧା, ଚାରିପାର୍ଶ୍ୱରେ: ଉତ୍ତର- ପାହାଡ ଏବଂ ବାରଣ୍ଡା, ଦକ୍ଷିଣ- ଖୋଲା ଯାଗା, ପୂର୍ବ- ଫ୍ଲାଟ ନଂ.୧୦୧, ପଶ୍ଚିମ- ଖୋଲା ଯାଗା ।

ସ୍ଥାନ-ଭୁବନେଶ୍ୱର, ତାରିଖ- ୦୬.୦୧.୨୦୨୪ — କ୍ଷମତାପ୍ରାପ୍ତ ଅଧିକାରୀ, ବ୍ୟାଙ୍କ ଅଫ୍ ଇଣ୍ଡିଆ

ୟୁନିୟନ ବୈଙ୍କ ଅଫ୍ ଇଣ୍ଡିଆ Union Bank of India
ଭାରତ ସରକାର ର ଉପକ୍ରମ A Government of India Undertaking

ୟୁନିୟନ୍ ବ୍ୟାଙ୍କ ଅଫ୍ ଇଣ୍ଡିଆ
କ୍ଷେତ୍ରୀୟ କାର୍ଯ୍ୟାଳୟ:ଭୁବନେଶ୍ୱର, ୩/୧ଏ ସିଭିକ୍ ସେଣ୍ଟର, ଆଇଆର୍‌ସି ଭିଲେଜ୍, ନୟାପଲ୍ଲୀ, ଭୁବନେଶ୍ୱର-୭୫୧୦୧୫,
ଇମେଲ୍: crld.robhubaneshwar@unionbankofindia.bank

ସ୍ଥାବର ସମ୍ପତ୍ତିଗୁଡିକର ବିକ୍ରୟ ନିମନ୍ତେ ବିକ୍ରୟ ବିଜ୍ଞପ୍ତି

ସିକ୍ୟୁରିଟାଇଜେସନ୍ ଆଣ୍ଡ ରିକନ୍‌ଷ୍ଟ୍ରକ୍ସନ୍ ଅଫ୍ ଫାଇନାନ୍‌ସିଆଲ୍ ଆସେଟ୍ସ ଆଣ୍ଡ ଏନ୍‌ଫୋର୍ସମେଣ୍ଟ ଅଫ୍ ସିକ୍ୟୁରିଟି ଇଣ୍ଟରେଷ୍ଟ ଆକ୍ଟ ୨୦୦୨ ସହିତ ସିକ୍ୟୁରିଟି ଇଣ୍ଟରେଷ୍ଟ (ଏନ୍‌ଫୋର୍ସମେଣ୍ଟ) ରୁଲ୍ସ, ୨୦୦୨ର ରୁଲ୍ ୮(୬) ଅନୁଯାୟୀ ସ୍ଥାବର ସମ୍ପତ୍ତିର ବିକ୍ରୟ ନିମନ୍ତେ ଇ-ନିଲାମ ବିକ୍ରୟ ବିଜ୍ଞପ୍ତି

ଏହି ନୋଟିସ୍ ଦ୍ୱାରା ସର୍ବସାଧାରଣଙ୍କୁ ଏବଂ ବିଶେଷ ଭାବରେ ଋଣଗ୍ରହୀତା/ବନ୍ଧକଦାତା/ଜାମିନ୍‌ଦାର/କୋ-ଆପ୍ଲିକାଣ୍ଟ/କୋ-ଓବ୍ଲିଗାଣ୍ଟମାନଙ୍କୁ ଜଣାଇ ଦିଆଯାଉଛି ଯେ ନିମ୍ନରେ ବର୍ଣ୍ଣିତ ହୋଇଥିବା ସ୍ଥାବର ସମ୍ପତ୍ତି ସୁରକ୍ଷିତ ଋଣଦାତାଙ୍କ ନିକଟରେ ବନ୍ଧକ ରହିଛି, ଯାହାକୁ **ୟୁନିୟନ ବ୍ୟାଙ୍କ ଅଫ୍ ଇଣ୍ଡିଆ** (ସୁରକ୍ଷିତ ଋଣଦାତା)ର କ୍ଷମତାପ୍ରାପ୍ତ ଅଧିକାରୀ ସାଙ୍କେତିକ/ଭୌତିକ ଦଖଲ ନେଇ **"ଯେଉଁଠାରେ ଯେପରି ଅଛି", "ଯାହା ଯେପରି ଅଛି"** ଏବଂ **"ସେଠାରେ ଯାହା ଅଛି"** ଭିତ୍ତିରେ ନିମ୍ନଲିଖିତ ତାରିଖରେ ବିକ୍ରୟ କରିବା ନିମନ୍ତେ ସ୍ଥିର କରିଛନ୍ତି । ନିମ୍ନରେ ବର୍ଣ୍ଣିତ ଋଣଗ୍ରହୀତା/ବନ୍ଧକଦାତା/ ଜାମିନ୍‌ଦାରମାନେ ୟୁନିୟନ ବ୍ୟାଙ୍କ ଅଫ୍ ଇଣ୍ଡିଆ କୁ ଦେବାକୁ ଥିବା ବକେୟା ଦେୟ ନିମ୍ନରେ ପ୍ରଦାନ କରାଗଲା । ସଂରକ୍ଷିତ ମୂଲ୍ୟ, ଅମାନତ ଜମା ଏବଂ ବିଡ୍ ବୃଦ୍ଧି ପରିମାଣ ମଧ୍ୟ ନିମ୍ନରେ ପ୍ରଦାନ କରାଗଲା ।

ମଧୁସୂଦନ ନଗର ଶାଖା, ପ୍ଲଟ ନଂ.୨୬୯, ସଚିବାଳୟ ମାର୍ଗ, ମଧୁସୂଦନ ନଗର, ୟୁନିଟ୍-୪, ଭୁବନେଶ୍ୱର, ପିନ୍-୭୫୧୦୨୨,
ମୋବାଇଲ୍ ନଂ.: ୮୨୬୦୪୮୯୫୯୫, ଇମେଲ୍: ubin0808954@unionbankofindia.bank

ଋଣଗ୍ରହୀତା/କୋ-ଆପ୍ଲିକାଣ୍ଟ/କୋ-ଓବ୍ଲିଗାଣ୍ଟ/ବନ୍ଧକଦାତା/ଜାମିନ୍‌ଦାରମାନଙ୍କ ନାମ ଓ ଠିକଣା:	ବକେୟା ଦେୟ
(୧) ମେସର୍ସ ଷ୍ଟିଲ୍ ଟେକ୍, ସତ୍ତ୍ୱାଧିକାରୀ: ଶ୍ରୀ ଆଶୁତୋଷ ପାଢୀ, ପିତା: ଶ୍ରୀ ଦିନବନ୍ଧୁ ପାଢୀ, ଏଲ୍‌ଆଇ/୩, ଲେବର କଲୋନୀ, ଖାରବେଳ ନଗର, ଭୁବନେଶ୍ୱର-୭୫୧୦୦୧, **(୨) ଶ୍ରୀମତୀ ଶୁଭଲକ୍ଷ୍ମୀ ମିଶ୍ର,** ସ୍ୱା: ଶ୍ରୀ ଆଶୁତୋଷ ପାଢୀ, ଏଲ୍‌ଆଇ/୩, ଲେବର କଲୋନୀ, ଖାରବେଳ ନଗର, ଭୁବନେଶ୍ୱର-୭୫୧୦୦୧ ।	ତା.୧୬.୦୪.୨୦୨୧ ସୁଦ୍ଧା **ଟ.୪୬,୧୯,୬୨୭.୯୦** ସହିତ ପରବର୍ତ୍ତି ସୁଧ, ଖର୍ଚ୍ଚ ଏବଂ ଅନ୍ୟାନ୍ୟ ଦେୟ

ସମ୍ପତ୍ତି ନଂ-୧: ଶ୍ରୀ ଜାହ୍ନୁ ଚରଣ ମହାରଣାଙ୍କ ନାମରେ ଥିବା ଜମି ଯାହାର ଖାତା ନଂ.୨୩୧/୨୯୮, ପ୍ଲଟ ନଂ.୩୬୪/୯୦୪, ସ୍ୱିତିବାନ ଅଧୀକାର, ଏରିଆ: ୦.୦୦୧୫ ଡିସିମିଲି, ସବ୍ ଡିଭିଜିନାଲ୍ ବସ୍ତି ପ୍ଲଟ ନଂ.୧/ସି, ଗ୍ରାମ/ମୌଜା: ଆଳିକିଆ, ଥାନା ନଂ. ପୁରୀ ସଦର ୧୪୮, ତହସିଲି: ପୁରୀ ସଦର ନଂ.୭୧୨, ଡିଏସ୍‌ଆରଓ: ପୁରୀ, ରାଜ୍ୟ: ଓଡିଶା, ପିନ୍- ୭୫୨୦୦୨ ।
ଦଖଲର ପ୍ରକାର: ସାଙ୍କେତିକ / ସଂରକ୍ଷିତ ମୂଲ୍ୟ: ଟ.୪,୯୫,୦୦୦/- / ଅମାନତ ଜମା: ଟ.୪୯,୫୦୦/- / ବିଡ୍ ବୃଦ୍ଧି ରାଶି: ଟ.୫,୦୦୦/-

ଋଣଗ୍ରହୀତା/କୋ-ଆପ୍ଲିକାଣ୍ଟ/କୋ-ଓବ୍ଲିଗାଣ୍ଟ/ବନ୍ଧକଦାତା/ଜାମିନ୍‌ଦାରମାନଙ୍କ ନାମ ଓ ଠିକଣା:	ବକେୟା ଦେୟ
(୧)ଶ୍ରୀ ଚିତ୍ତରଞ୍ଜନ ସାହୁ, ଠିକଣା: ପୋ. ଗୋପାଳକି ନଗର, ବ୍ରାହ୍ମଣ ପୋଖରୀ, ବାଲିଘାଟ, ପୁରୀ-୭୫୨୦୦୧, **(୨) ଶ୍ରୀ ନୃସିଂହ ସାହୁ,** ଠିକଣା: ପୋ. ଗୋପାଳକି ନଗର, ବ୍ରାହ୍ମଣ ପୋଖରୀ, ବାଲିଘାଟ, ପୁରୀ-୭୫୨୦୦୧, **(୩) ଶ୍ରୀ ବସନ୍ତ ଚିନେରା,** ପିତା: ଦେବାରନାଥ ଚିନେରା, ଠିକଣା: ଗଛକଲି ଲେନ୍, ଜିଲ୍ଲା- ପୁରୀ, ପିନ୍-୭୫୨୦୦୧ ।	୨୧.୦୭.୨୦୨୨ ସୁଦ୍ଧା **ଟ.୨,୭୦,୦୦୦/-** ସହିତ ପରବର୍ତ୍ତି ସୁଧ, ଖର୍ଚ୍ଚ ଏବଂ ଅନ୍ୟାନ୍ୟ ଦେୟ

ସମ୍ପତ୍ତି ନଂ-୩: ଶ୍ରୀ ଚିତ୍ତରଞ୍ଜନ ସାହୁ ଏବଂ ଶ୍ରୀ ନୃସିଂହ ସାହୁ (ସେଲ୍ ଡିଡ୍ ନଂ.୧୩୭୬, ତା.୦୫.୦୪.୨୦୦୩)ଙ୍କ ନାମରେ ଥିବା ଜମି ଏବଂ ଗୃହ ଯାହାର ମୌଜା: ବାଲୁଖଣ୍ଡ, ଖାତା ନଂ.୫୭, ପ୍ଲଟ ନଂ.୨୨୫ ଏବଂ ୨୨୬, ଏରିଆ: ୦.୦୨୫ ଡିସିମିଲି, ସମ୍ପତ୍ତିର ଚାରିପାର୍ଶ୍ୱରେ: ପୂର୍ବ- ଅକ୍ଷୟ କୁମାର ଦଳବେହେରା, ଦକ୍ଷିଣ- ଖୋଲା ପ୍ଲଟ, ପଶ୍ଚିମ- ଶ୍ରୀ ତ୍ରିପାଠୀ, ଉତ୍ତର- ବସ୍ତି ରୋଡ ।
ଦଖଲର ପ୍ରକାର: ସାଙ୍କେତିକ / ସଂରକ୍ଷିତ ମୂଲ୍ୟ: ଟ.୯,୩୫,୨୦୦/- / ଅମାନତ ଜମା: ଟ.୯୪,୦୦୦/- / ବିଡ୍ ବୃଦ୍ଧି ରାଶି: ଟ.୧୦,୦୦୦/-

ଓଏମ୍‌ସି କ୍ୟାମ୍ପସ୍ ଶାଖା, ଓଏମ୍‌ସି କ୍ୟାମ୍ପସ୍, ଓଏମ୍‌ସି ଲିଃ କାର୍ଯ୍ୟାଳୟ, ଭୁବନେଶ୍ୱର, ଓଡିଶା-୭୫୧୦୦୧
ମୋବାଇଲ୍ ନଂ.: ୯୩୩୮୮୯୭୦୨୯, ଇମେଲ୍: ubin0810592@unionbankofindia.bank

ଋଣଗ୍ରହୀତା/କୋ-ଆପ୍ଲିକାଣ୍ଟ/କୋ-ଓବ୍ଲିଗାଣ୍ଟ/ବନ୍ଧକଦାତା/ଜାମିନ୍‌ଦାରମାନଙ୍କ ନାମ ଓ ଠିକଣା:	ବକେୟା ଦେୟ
(୧) ଶ୍ରୀମତୀ ସୂର୍ଯ୍ୟକାନ୍ତି ରାଉତରାୟ, ସ୍ୱା: ଶ୍ରୀ ସୌଭାଗ୍ୟ କୁମାର ରାଉତରାୟ, **(୨) ଶ୍ରୀ ସୌଭାଗ୍ୟ କୁମାର ରାଉତରାୟ,** ପିତା: ଶ୍ରୀ କୈଳାଶ ଚନ୍ଦ୍ର ରାଉତରାୟ, ଉଭୟଙ୍କ ଠିକଣା: ପ୍ଲଟ ନଂ.୬୮୬/୨୧୭୯, ବ୍ରହ୍ମେଶ୍ୱର ପାଟଣା, ଟଙ୍କପାଣି ରୋଡ, ବଡଗଡ, ଭୁବନେଶ୍ୱର-୭୫୧୦୮ ।	୦୬.୦୨.୨୦୨୩ସୁଦ୍ଧା **ଟ.୩୪,୫୦,୯୯୬.୯୫** ସହିତ ପରବର୍ତ୍ତି ସୁଧ, ଖର୍ଚ୍ଚ ଏବଂ ଅନ୍ୟାନ୍ୟ ଦେୟ

ସମ୍ପତ୍ତି ନଂ-୪: ଶ୍ରୀମତୀ ସୂର୍ଯ୍ୟକାନ୍ତି ରାଉତରାୟଙ୍କ ନାମରେ ଥିବା ଜମିର ଏରିଆ: ୦.୫୦ ଡିସିମିଲି କିମ୍ବା ୨୧୭୮ ବର୍ଗଫୁଟ ସହିତ ଜି+୧ ଗୃହ, ପ୍ରତ୍ୟେକ ୧୩୦୦ ବର୍ଗଫୁଟ, ଯାହାର ପ୍ଲଟ ନଂ.୬୮୬/୨୧୭୯, ଖାତା ନଂ.୬୦୪/୩୦୨, ମୌଜା: ଭୁବନେଶ୍ୱର ସହର, ୟୁନିଟ୍ ନଂ.୩୬, ରାଜାରାଣୀ,ବ୍ରହ୍ମେଶ୍ୱର ପାଟଣା, ପୋ.: ବଡଗଡ, ଥାନା: ଶ୍ରୀ ଲିଙ୍ଗରାଜ, ଭୁବନେଶ୍ୱର, ଖୋର୍ଦ୍ଧା, ଏହାର ଚାରିପାର୍ଶ୍ୱରେ: ଉତ୍ତର- ରାସ୍ତା, ଦକ

ବୁଦ୍ଧିମତ୍ତା ବଢ଼ାଇବାର ନୂଆ ଉପାୟ

ବୁଦ୍ଧିମତ୍ତା ବଢ଼ାଇବାର ଏକ ସରଳ ଉପାୟ ହାତ ପାଆନ୍ତାରେ ରହିଛି। ଆପଣ ପ୍ରତିଦିନ ବ୍ରେକ୍‌ଫାଷ୍ଟ ବା ସକାଳ ଜଳଖିଆରେ ତଟକା ଫଳମୂଳ ଏବଂ ଏଥିରୁ ପ୍ରସ୍ତୁତ ଜୁସ୍ ସାମିଲ କରନ୍ତୁ। ଏହା ଶରୀରକୁ ସତେଜ ରଖିଥାଏ। ତା'ସହ ଏଥିରେ ଆଉ ଏକ କଥା ଲୁଚି ରହିଛି। ଯଦି ଜଣେ ବ୍ୟକ୍ତି ବ୍ରେକ୍‌ଫାଷ୍ଟରେ ତଟକା ଫଳମୂଳ କିମ୍ବା ଏଥିରୁ ପ୍ରସ୍ତୁତ ଜୁସ୍ ପିଅନ୍ତି, ତେବେ ତାଙ୍କୁ ବୁଦ୍ଧିମତ୍ତା ପୂର୍ବାପେକ୍ଷା ପ୍ରଖର ହୋଇଥାଏ ବୋଲି ଏକ ସଦ୍ୟତମ ସର୍ଭେରୁ ଜଣାପଡିଛି। ଏଭଳି ବିଷୟକୁ ନେଇ ୟୁନିଭର୍ସିଟି ଅଫ ଟୋକିଓର ବିଶେଷଜ୍ଞମାନେ ଏକ ସର୍ଭେ କରିଥିଲେ। ଏହାର ପରିସରଭୁକ୍ତ ବ୍ୟକ୍ତିମାନଙ୍କୁ ବ୍ରେକ୍‌ଫାଷ୍ଟରେ ନିୟମିତ ତଟକା ଫଳମୂଳ ଖାଇବାକୁ କିମ୍ବା ଏଥିରୁ ପ୍ରସ୍ତୁତ ଜୁସ୍ ପିଇବାକୁ ଦିଆଯାଇଥିଲା। ଅନ୍ୟପକ୍ଷରେ ସେମାନଙ୍କର ବୁଦ୍ଧିମତ୍ତା ଉପରେ ଏହାର କ'ଣ ପ୍ରଭାବ ପଡୁଛି ତାହାକୁ ତନ୍ନ ତନ୍ନ କରି ଅନୁଧ୍ୟାନ କରାଯାଇଥିଲା। ଫଳସ୍ୱରୂପ ସେମାନଙ୍କ ମଧ୍ୟରୁ ଅନେକଙ୍କର ବୁଦ୍ଧିମତ୍ତାରେ ପ୍ରଖରତା ଦେଖିବାକୁ ମିଳିଥିଲା ବୋଲି ଉକ୍ତ ୟୁନିଭର୍ସିଟି ପକ୍ଷରୁ ପ୍ରକାଶିତ ରିପୋର୍ଟରେ ଉଲ୍ଲେଖ କରାଯାଇଛି।

ପିଠି ଯନ୍ତ୍ରଣା ପାଇଁ ନୂଆ ଇଞ୍ଜେକଶନ

ସାଧାରଣତଃ ପିଠି ଯନ୍ତ୍ରଣାରୁ ଉପଶମ ପାଇବା ପାଇଁ ଆମେ ଡାକ୍ତରଙ୍କ ପରାମର୍ଶ ଅନୁସାରେ ଔଷଧ ଖାଇଥାଉ। ଏପରି କି କେତେକ ଘରୋଇ ଉପଚାର ଅନୁସରଣ କଲେ ଏଥିରୁ କେତେକାଂଶରେ ଆରାମ ଲାଗିଥାଏ। ହେଲେ ନିକଟରେ ଓହିଓ ୟୁନିଭର୍ସିଟିର ବିଶେଷଜ୍ଞମାନେ ଏକ ନୂଆ ଇଞ୍ଜେକଶନ ପ୍ରସ୍ତୁତ କରିଛନ୍ତି। ଏହାକୁ ନେବା ପରେ ଜଣେ ପିଠି ଯନ୍ତ୍ରଣାରୁ ଅନେକାଂଶରେ ଉପଶମ ପାଇପାରିବ ବୋଲି ପ୍ରକାଶିତ ରିପୋର୍ଟରେ ଉଲ୍ଲେଖ କରାଯାଇଛି। ବିଶେଷଭାବରେ ଏହାର କୌଣସି ପାର୍ଶ୍ୱପ୍ରତିକ୍ରିୟା ନାହିଁ ବୋଲି ସେମାନେ ସ୍ପଷ୍ଟ କରିଦେଇଛନ୍ତି। ଏପରି କି ଡାଇବେଟିସ୍ ସମସ୍ୟା ସହ ଜଡିତ ବ୍ୟକ୍ତି ପିଠି ଯନ୍ତ୍ରଣା ଲାଘବ ପାଇଁ ଏହି ଇଞ୍ଜେକଶନ ନେଇପାରିବେ। କେବଳ ସେତିକି ନୁହେଁ ଏହାଦ୍ୱାରା ରକ୍ତଚାପ ମଧ୍ୟ ଅସନ୍ତୁଳିତ ହେବ ନାହିଁ। ତେବେ ପରୀକ୍ଷାମୂଳକ ଭାବରେ ଏହି ଇଞ୍ଜେକଶନ ଠିକ୍ ଭାବରେ କାର୍ଯ୍ୟ କରୁଛି ବୋଲି ବିଶେଷଜ୍ଞମାନେ ପ୍ରକାଶ କରିଛନ୍ତି।

ଶୀତଦିନିଆ ସ୍ୱାସ୍ଥ୍ୟ ସମସ୍ୟା ଓ ପ୍ରତିକାର

ଡା. ବସନ୍ତ କୁମାର ଷଡ଼ଙ୍ଗୀ

ଆମ ଦେଶ ଭାରତବର୍ଷରେ ପ୍ରତିବର୍ଷ ସାଧରଣତଃ ତିନିପ୍ରକାର ଜଳବାୟୁ ଆମେ ଅନୁଭବ କରିଥାଉ । ଖରାଦିନେ ଗ୍ରୀଷ୍ମର ପ୍ରକୋପ ହେତୁ ଅଂଶୁଘାତ, ବର୍ଷାଦିନେ ବର୍ଷାର ପ୍ରକୋପ ହେତୁ ଝାଡ଼ାବାନ୍ତି, ମ୍ୟାଲେରିଆ ଆଦିର ପ୍ରକୋପ ବୃଦ୍ଧି ପାଉଥିବା ବେଳେ ଶୀତ ଦିନେ ଥଣ୍ଡାର ପ୍ରକୋପ ଅଧିକ ହେତୁ ମନୁଷ୍ୟ ଶରୀରରେ ଥଣ୍ଡାଜନିତ ବିଭିନ୍ନ ରୋଗ ହେବାର ଆଶଙ୍କା ରହିଥାଏ। ଆମ ଦେଶରେ କାର୍ତ୍ତିକ ମାସରୁ ଶୀତର ପ୍ରକୋପ ଆରମ୍ଭ ହୋଇ, ସେପ୍ଟେମ୍ବର ୨୩ ତାରିଖ ପରେ ପରେ ପୃଥିବୀର ଉତ୍ତର ଗୋଲାର୍ଦ୍ଧ ସୂର୍ଯ୍ୟଙ୍କଠାରୁ ଧୀରେ ଧୀରେ ଦୂରତା ବୃଦ୍ଧି ପାଏ। ଫଳରେ ଉତ୍ତର ଗୋଲାର୍ଦ୍ଧରେ ଉତ୍ତାପ ହ୍ରାସ ପାଇ ଶୀତର ପ୍ରକୋପ ବୃଦ୍ଧି ପାଇଥାଏ। ଏହାଦ୍ୱାରା ମନୁଷ୍ୟ ଶରୀରରେ କାଶ, ଛିଙ୍କ, ଶ୍ୱାସ, ରକ୍ତହୀନତା ଏବଂ କାଣ୍ଡୁ, କୁଣ୍ଡିଆ, ଯାଦୁ ଆଦି ବିଭିନ୍ନ ଚର୍ମ ରୋଗ ଦେଖାଯାଇଥାଏ।

ଭାରତୀୟ ପାରମ୍ପରିକ ଚିକିତ୍ସା ଶାସ୍ତ୍ରରେ ବିଭିନ୍ନ ଋତୁ ଅନୁଯାୟୀ ଆହାର ବିହାର ପାଳନ କରିବା ନିମନ୍ତେ ବର୍ଣ୍ଣନା କରାଯାଇଛି । ଯାହାକୁ ଋତୁଚର୍ଯ୍ୟା କୁହାଯାଏ । ଶୀତ ଋତୁରେ ନୂଆ ଚାଉଳ ଓ ଗହମରୁ ପ୍ରସ୍ତୁତ ଖାଦ୍ୟ ସହ ପ୍ରାତଃ ତୈଳ ମର୍ଦନ, ଉଷ୍ମ ଜଳରେ ସ୍ନାନ,ଗରମ ଖାଦ୍ୟ ଭୋଜନ ସହ ଉଷ୍ମ ଜଳ ପାନ ସ୍ୱାସ୍ଥ୍ୟ ହିତକାରକ ଅଟେ ।

ଚର୍ମ ରୋଗ : ଜଳବାୟୁରେ ଭାସମାନ ଅବସ୍ଥାରେ ରହିଥିବା କେତେକ ଦୂଷିତ ପଦାର୍ଥ ଚର୍ମର ସ୍ପର୍ଶରେ ଆସି ବିଭିନ୍ନ ଚର୍ମରୋଗ ଦେଖାଦେଇଥାଏ । ଶୀତ ଦିନେ ସାଧାରଣତଃ ଦେହରୁ ସ୍ୱେଦ (ଝାଳ) ନିର୍ଗତ ହେଉ ନ ଥିବାରୁ ଦୂଷିତ ପଦାର୍ଥ ଲୋମକୂପ ସଂସ୍ପର୍ଶରେ ଆସି ଚର୍ମରୋଗ ସୃଷ୍ଟି ହେବାର ଅଧିକା ଆଶଙ୍କା ରହିଥାଏ। ଏହି ଋତୁରେ ସାଧାରଣତଃ ଥଣ୍ଡାର ଅଧିକ ପ୍ରକୋପ ହେତୁ କିଛି ବ୍ୟକ୍ତିବିଶେଷ କମ୍ ଗାଧୋଇବା ସହ ପରିଷ୍କାରପରିଚ୍ଛନ୍ନତାକୁ ଗୁରୁତ୍ୱ ଦେଇ ନ ଥାନ୍ତି, ଯଦ୍ୱାରା ଯାଦୁ, କାଣ୍ଡୁ,କୁଣ୍ଡିଆ, ଶୁଷ୍କ ଚର୍ମ, ପାଦ ଫାଟିବା, ଜିଭ ଧରିବା, ଓଠ ଫାଟିବା, ମୁଁହରେ ଦାଗ ଦେଖାଦେବା ଆଦି ବିଭିନ୍ନ ଚର୍ମ ରୋଗର ସମ୍ମୁଖୀନ ହୋଇଥାଆନ୍ତି। ଏହାର ମୁଖ୍ୟ କାରଣ ହେଲା ଶରୀରରେ ରୋଗ ପ୍ରତିରୋଧକ ଶକ୍ତି ହ୍ରାସ ପାଇବା। ଉକ୍ତ ଚର୍ମ ରୋଗର ପ୍ରତିରୋଧ ନିମନ୍ତେ ଶରୀରରେ ପ୍ରାକୃତିକ ଉପାୟରେ ଭିଟାମିନ-'ସି'ର ବୃଦ୍ଧି ପାଇଁ ଅଁଳା କୋଳି ଖାଇବା ସହ ଭିଟାମିନ 'ଡି' ବୃଦ୍ଧି ପାଇଁ ପ୍ରତିଦିନ ସୂର୍ଯ୍ୟୋଦୟ ସମୟରେ ସୂର୍ଯ୍ୟକିରଣରେ କିଛି ସମୟ ଠିଆ ହୁଅନ୍ତୁ। ଭଲ ଭାବେ ତେଲ ଏବଂ ସାବୁନ୍ ଲଗାଇ ଗାଧୋଇବା ଦରକାର। ଶୀତ ଦିନେ ବହୁତ ବ୍ୟକ୍ତିଙ୍କ ପାଦ, ଗୋଇଠି, ଆଙ୍ଗୁଠି, ଫାଟିଥାଏ। ଏଥିପାଇଁ ମୋଜା ପିନ୍ଧନ୍ତୁ। ଫଳରେ ପାଦରୁ ସ୍ୱେଦ ନିର୍ଗତ ହୋଇ, ପାଦରେ ଆର୍ଦ୍ରତା ସୃଷ୍ଟିହୋଇ ପାଦ ଫାଟିବା ଆଶଙ୍କା କମିଯିବ। ଏହା ସହ ରାତିରେ ଶୋଇବା ପୂର୍ବରୁ ଉଷୁମ ଜଳରେ କିଛି ଲୁଣ ପକାଇ ସେଥିରେ ପାଦକୁ କିଛି ସମୟ ବୁଡାଇ ରଖିବା ପରେ ଶୁଖିଲା କପଡ଼ାରେ ପାଦକୁ ଭଲଭାବେ ପୋଛି ଦିଅନ୍ତୁ। ନଡ଼ିଆ ତେଲକୁ ପତଳା ଆକାରରେ ଲଗାଇବା ଦ୍ୱାରା ପାଦ ଫଟାରୁ ଉପଶମ ମିଳିଥାଏ। ଓଠ ଫାଟିବାରୁ ଉପଶମ ନିମନ୍ତେ କିଛି ପରିମାଣ ମହୁ, ଚିନି ଓ ଆଲମଣ୍ଡ ତେଲକୁ ମିଶ୍ରଣ କରି ଓଠରେ ଲଗାଇଲେ ଓଠ ନରମ ହୋଇଥାଏ। ବିଟ୍ ରସକୁ ଓଠରେ ଲଗାଇଲେ ଓଠ ନରମ ଓ ସତେଜ ହୋଇଥାଏ। ଘିକୁଆଁରୀ ରସ ଓ ମହୁ ମିଶାଇ ଓଠରେ ଲଗାଇବା ଦ୍ୱାରା ଓଠ ଫାଟିବା କମିଥାଏ। ଏହାବ୍ୟତୀତ ଶୀତଦିନେ ଅଧିକ ପାଣି ପିଇବା ଉଚିତ, ଯଦ୍ୱାରା ଶରୀରରେ ଜଳୀୟ ଅଂଶ ସନ୍ତୁଳିତ ରହିଥାଏ।

ଚର୍ମ ରୋଗ ପ୍ରତିରୋଧ ନିମନ୍ତେ ଆୟୁର୍ବେଦ ଔଷଧ: ଶରୀରରେ ରକ୍ତ ପରିଷ୍କାର ନିମନ୍ତେ ସକାଳ ଓ ସନ୍ଧ୍ୟାରେ କ୍ଷୀର ସହ ତୋପଚିନି ରସାୟନ ୧୦ ଗ୍ରାମ ଲେଖାଏଁ ସେବନ କରିବା ଉଚିତ । ସାରିବାଦ୍ୟା ସବ, ସାରିବାଦ୍ୟା ରିଷ୍ଟ, ଖଦିରା ରିଷ୍ଟ ଆଦି ଯେକୌଣସି ଗୋଟିଏ ୧୦ ମିଲି ଲେଖାଏଁ ଖାଲି ପେଟରେ ସମପରିମାଣର ଜଳ ମିଶାଇ ସେବନ କରିବା ଦ୍ୱାରା ରକ୍ତ ପରିଷ୍କାର ହୋଇଥାଏ । ଶାଫି ସିରପ ୧୦ ମିଲି ଲେଖାଏଁ ଦିନକୁ ଦୁଇଥର ସେବନ କରିବା ଦ୍ୱାରା ରକ୍ତ ପରିଷ୍କାର ହୋଇଥାଏ ।

ଆଣ୍ଠୁଗଣ୍ଠି ସମସ୍ୟା : ଶୀତଦିନେ ସାଧରଣତଃ ଗୋଡ଼ ହାତର ଖଞ୍ଜା, ଗଣ୍ଠି ବିନ୍ଧା ହୋଇଥାଏ। ଏହାର ପ୍ରତିକାର ଲାଗି ରାତିରେ ଶୋଇବା ବେଳେ ଶୀତ ହେତୁ ଜାକିଜୁକି ହୋଇ ଶୋଇବା ଉଚିତ ନୁହେଁ। ନିୟମିତ ପ୍ରାତଃ ଓ ସନ୍ଧ୍ୟା ଭ୍ରମଣ ସହ ଶାରୀରିକ ବ୍ୟୟାମ, ସନ୍ତରଣ,ସାଇକେଲ ଚଳାଇବା ସହ ଯୋଗାସନ, ପ୍ରାଣାୟାମ ଆଦି କରିବା ଉଚିତ ।

ଶୀତଦିନେ ଥଣ୍ଡା ବୃଦ୍ଧି ପାଇବା ସହ ବହୁ ବ୍ୟକ୍ତି ଜ୍ୱର,କାଶ,ଛିଙ୍କ, ନାକରୁ ପାଣି ନିର୍ଗତ ହେବା, ଗୋଡ ହାତ ଓ ମୁଣ୍ଡ ବ୍ୟଥା ଆଦି ସମସ୍ୟା ଦେଖାଦେଇଥାଏ। ଏହି ସଂକ୍ରମଣରୁ ଆମେ ଉପଶମ ପାଇବା ଲାଗି ଅଦା,ତୁଳସୀପତ୍ର, ଅଁଳା, ଘିକୁଆଁରୀ, ତେଜପତ୍ର, ଡାଲଚିନି, ଗୋଲମରିଚ, ପିପ୍ପଳି ଆଦିକୁ ଆବଶ୍ୟକ ପରିମାଣରେ ସିଝାଇ ସେବନ କରନ୍ତୁ। ଏହାଦ୍ୱାରା ଶରୀରରେ ରୋଗ ପ୍ରତିରୋଧକ ଶକ୍ତି ବୃଦ୍ଧି ହୋଇଥାଏ। ଏହି ଋତୁରେ ସଂକ୍ରମଣ ରୋଗଠାରୁ ଦୂରେଇ ରହିବା ପାଇଁ ଦୈନନ୍ଦିନ ବିଭିନ୍ନ ପ୍ରକାର ସବୁଜ ତଥା ତଟକା ପନିପରିବା ଅଧିକ ପରିମାଣରେ ଖାଆନ୍ତୁ। ଖାଇବା ଗ୍ରୀନମଟର ମଧ୍ୟ ସ୍ୱାସ୍ଥ୍ୟ ପାଇଁ ଅତି ଉପକାରୀ। ଏଥିରେ ଆଣ୍ଟିଅକ୍ସିଡାଣ୍ଟ ଗୁଣ ସହ ଭିଟାମିନ୍-ଏ, ବି, ସି, ଇ ଏବଂ କେ ବ୍ୟତୀତ ତନ୍ତୁଜାତୀୟ ପଦାର୍ଥ ପର୍ଯ୍ୟାପ୍ତ ମାତ୍ରାରେ ରହିଛି । ଏହା ମଧ୍ୟ ଶରୀରରେ ରୋଗ ପ୍ରତିରୋଧକ ଶକ୍ତିକୁ ବଢ଼ାଇବାରେ ସହାୟକ ହେଇଥାଏ। ଶୀତଦିନେ ସାଧାରଣତଃ ଭୂତାଣୁଜନିତ ରୋଗ ବୃଦ୍ଧି ପାଇବାର ଆଶଙ୍କା ରହିଛି। ତେଣୁ ଅଧିକ ସତର୍କତା ଅବଲମ୍ବନ କରିବା ସହ ମାସ୍କ ପିନ୍ଧିବା ବ୍ୟତୀତ ଉଷୁମ ପାଣି ପିଅନ୍ତୁ। ଆମ ଭାରତୀୟ ପାରମ୍ପରିକ ଆୟୁର୍ବେଦ ଚିକିତ୍ସା ଶାସ୍ତ୍ରରେ ବର୍ଣ୍ଣିତ ମହୁ, ଗୁଡ଼,ଗାଇଘିଅ,ତୁଳସୀ, ହଳଦୀକୁ ଦୈନନ୍ଦିନ ଖାଦ୍ୟରେ ସାମିଲ କରିବା ଉଚିତ। ଏହାଦ୍ୱାରା ଆମ ଶରୀରରେ ରୋଗ ପ୍ରତିରୋଧକ ମାତ୍ରା ବୃଦ୍ଧି ପାଇବା ସହ ଆମେ ନୀରୋଗ ଜୀବନଯାପନ କରିପାରିବା ।

-ଗୋଷ୍ଠୀ ସ୍ୱାସ୍ଥ୍ୟ କେନ୍ଦ୍ର,
ଚନ୍ଦାହାଣ୍ଡି, ନବରଙ୍ଗପୁର
ମୋ : ୭୮୯୪୧୧୨୪୮୭

> ''ଶୀତଋତୁରେ ସାଧାରଣତଃ ଥଣ୍ଡାର ଅଧିକ ପ୍ରକୋପ ହେତୁ କିଛି ବ୍ୟକ୍ତିବିଶେଷ କମ୍ ଗାଧୋଇବା ସହ ପରିଷ୍କାରପରିଚ୍ଛନ୍ନତାକୁ ଗୁରୁତ୍ୱ ଦେଇ ନ ଥାନ୍ତି , ଯଦ୍ୱାରା ଯାଦୁ, କାଣ୍ଡୁ, କୁଣ୍ଡିଆ, ଶୁଷ୍କ ଚର୍ମ, ପାଦ ଫାଟିବା, ଜିଭ ଧରିବା, ଓଠ ଫାଟିବା, ମୁଁହରେ ଦାଗ ଦେଖା ଦେବା ଆଦି ବିଭିନ୍ନ ଚର୍ମ ରୋଗର ସମ୍ମୁଖୀନ ହୋଇଥାଆନ୍ତି । ଏହାର ମୁଖ୍ୟ କାରଣ ହେଲା ଶରୀରରେ ରୋଗ ପ୍ରତିରୋଧକ ଶକ୍ତି ହ୍ରାସ ପାଇବା। ଉକ୍ତ ଚର୍ମ ରୋଗର ପ୍ରତିରୋଧ ନିମନ୍ତେ ଶରୀରରେ ପ୍ରାକୃତିକ ଉପାୟରେ ଭିଟାମିନ'ସି'ର ବୃଦ୍ଧି ପାଇଁ ଅଁଳା କୋଳି ଖାଇବା ସହ ଭିଟାମିନ 'ଡି' ବୃଦ୍ଧି ପାଇଁ ପ୍ରତିଦିନ ସୂର୍ଯ୍ୟୋଦୟ ସମୟରେ ସୂର୍ଯ୍ୟକିରଣରେ କିଛି ସମୟ ଠିଆ ହୁଅନ୍ତୁ। ଭଲ ଭାବରେ ତେଲ ଏବଂ ସାବୁନ୍ ଲଗାଇ ଗାଧୋଇବା ଦରକାର।''

ବ୍ୟାୟାମ : କିଛି କଥା

ନିଜକୁ ସୁସ୍ଥ ତଥା ନୀରୋଗ ରଖିବାରେ ବ୍ୟାୟାମର ଗୁରୁତ୍ୱପୂର୍ଣ୍ଣ ଭୂମିକା ରହିଛି। ଜଣେ ବ୍ୟକ୍ତି ପ୍ରତିଦିନ ଏଥିପାଇଁ କିଛି ସମୟ ଦେଲେ ତାହା କେତେ ଉପକାରୀ ସାବ୍ୟସ୍ତ ହୋଇଥାଏ କହିବା ଅନାବଶ୍ୟକ। ତେବେ ଯଦି ଆପଣ ବ୍ୟୟାମ କରୁଛନ୍ତି ତେବେ କେତୋଟି ବିଷୟ ପ୍ରତି ଧ୍ୟାନ ଦେବା ନିହାତି ଜରୁରୀ। ପ୍ରଥମ କଥା ହେଲା ଏହାପୂର୍ବରୁ ବ୍ୟାୟାମ ଏକ୍ସପର୍ଟଙ୍କ ସହ ବିଷୟ ଭାବରେ ଆଲୋଚନା କରନ୍ତୁ। ସବୁଠାରୁ ଗୁରୁତ୍ୱପୂର୍ଣ୍ଣ କଥା ହେଉଛି- ବ୍ୟାୟାମ କରିବା ପୂର୍ବରୁ ନିଜର ଶାରୀରିକ ପରୀକ୍ଷା କରାଇ ନିଅନ୍ତୁ। ବିଶେଷଭାବରେ ସକାଳେ ବ୍ୟାୟାମ କଲେ ତାହା ବେଶ୍ ଉପକାରୀ ସାବ୍ୟସ୍ତ ହୋଇଥାଏ। ଯଦି ଆପଣ ସକାଳେ ବ୍ୟସ୍ତ ରହୁଛନ୍ତି ତା'ହେଲେ ସନ୍ଧ୍ୟା ସମୟକୁ ଚୟନ କରିପାରନ୍ତି। ବ୍ୟାୟାମ କରିବା ପୂର୍ବରୁ ନିଜକୁ ଏ ନେଇ ମାନସିକ ସ୍ତରରେ ପ୍ରସ୍ତୁତ ରଖନ୍ତୁ। ସବୁବେଳେ ଖାଲି ପେଟରେ ବ୍ୟାୟାମ କରନ୍ତୁ। ଯଦି ଏହି ସମୟରେ ହାଲିଆ ଲାଗୁଛି ତେବେ କିଛି ସମୟ ବିଶ୍ରାମ କରିବା ପରେ ବ୍ୟାୟାମ କରନ୍ତୁ। ପ୍ରତିଦିନ ଏହାପୂର୍ବରୁ ନିତ୍ୟକର୍ମ ଶେଷ କରିବାକୁ ଭୁଲନ୍ତୁ ନାହିଁ। ସକାଳେ ଅତିକମ୍‌ରେ ଅଧ ଘଣ୍ଟାଏ ବ୍ୟାୟାମ କରନ୍ତୁ। ସବୁବେଳେ ନିର୍ମଳ ପରିବେଶରେ ବ୍ୟାୟାମ କଲେ ଭଲ। ଆଉ ଏକ ଗୁରୁତ୍ୱପୂର୍ଣ୍ଣ କଥା-ବ୍ୟାୟାମ କରିବା ସମୟରେ ଏହାର ଯେପରି ପ୍ରତିକୂଳ ପ୍ରଭାବ ଶରୀର ଉପରେ ନ ପଡ଼େ ସେ ନେଇ ସତର୍କ ରୁହନ୍ତୁ।

ଏଚ୍‌ଆଇଭି ଭୂତାଣୁ ଓ ଗ୍ଲାଇକୋପଲିମର

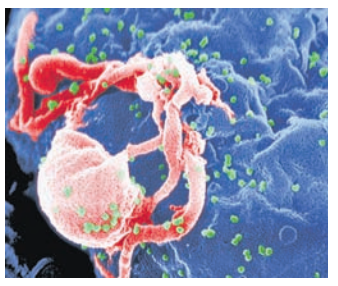

ସମଗ୍ର ବିଶ୍ୱରେ ଚିନ୍ତାର କାରଣ ସାଜିଥିବା ଅନ୍ୟତମ ପ୍ରମୁଖ ରୋଗ ହେଲା ଏଡ୍‌ସ। ଏଚ୍‌ଆଇଭି ଭୂତାଣୁ ଯୋଗୁ ଏହି ରୋଗ ହୋଇଥାଏ। ତେବେ ଏଭଳି ଭାଇରସ ବା ଭୂତାଣକୁ ନିୟନ୍ତ୍ରଣରେ ରଖିବା ଲାଗି ଏକ ଇଞ୍ଜେକଶନ୍ ପ୍ରସ୍ତୁତ ହୋଇଛି। ସିଡ୍‌ନୀ ୟୁନିଭର୍ସିଟିର ବିଶେଷଜ୍ଞମାନେ ଏଭଳି ନୂଆ ଉପାୟ ଖୋଜି ପାଇବାରେ ସକ୍ଷମ ହୋଇଛନ୍ତି। ଉକ୍ତ ୟୁନିଭର୍ସିଟିର ବିଶେଷଜ୍ଞମାନେ ଦୀର୍ଘ ତିନି ବର୍ଷ ଗବେଷଣା କରି ଏଭଳି ସଫଳତା ଅର୍ଜନ କରିଛନ୍ତି। ଗବେଷଣା ସମୟରେ ସେମାନେ ସୁଗାର ମଲିକ୍ୟୁଲକୁ ଏକାଠି କରି 'ଗ୍ଲାଇକୋପଲିମର' ନାମକ ତତ୍ତ୍ୱ ପ୍ରସ୍ତୁତ କରିଥିଲେ। ଏହାକୁ ନେଇ ମଧ୍ୟ ସେମାନେ ଏକ ଇଞ୍ଜେକ୍‌ଶନ ତିଆରି କରିଛନ୍ତି। ବିଶେଷଭାବରେ ଏଚ୍‌ଆଇଭି ଭୂତାଣୁକୁ ଏହି ଇଞ୍ଜେକଶନ ପ୍ରତିରୋଧ କରିପାରିବ। କେବଳ ସେତିକି ନୁହେଁ ଶରୀରରେ ରୋଗ ପ୍ରତିରୋଧକ ଶକ୍ତିକୁ ବୃଦ୍ଧି କରିବାରେ ମଧ୍ୟ ଏହା କେତେକାଂଶରେ ସହାୟକ ହୋଇଥାଏ। ଖାସ୍ କଥା ହେଲା, ଏହି ଇଞ୍ଜେକଶନ ସୁସ୍ଥ କୋଷଗୁଡିକୁ ଏଚ୍‌ଆଇଭି ଭୂତାଣୁ ଦ୍ୱାରା ସଂକ୍ରମିତ ହେବାକୁ ଦେଇ ନ ଥାଏ।

ସ୍ୱାସ୍ଥ୍ୟ ସୂଚନା

➤ ଦୈନନ୍ଦିନ ଖାଦ୍ୟ ତାଲିକାରେ ସଜନା ଶାଗ ସାମିଲ କରନ୍ତୁ। ଏହା ରକ୍ତରେ ଗ୍ଲୁକୋଜ୍ ଏବଂ ପରିସ୍ରାରେ ଶର୍କରା ଏବଂ ପ୍ରୋଟିନ୍‌ର ପରିମାଣକୁ ସନ୍ତୁଳିତ ରଖେ।

➤ ପ୍ରତିଦିନ କିଛି ପରିମାଣରେ ଦହି ଖାଆନ୍ତୁ। ଏହା ଶରୀରରେ ରୋଗ ପ୍ରତିରୋଧକ ଶକ୍ତିକୁ ବଢ଼ାଇଥାଏ। ଦହିରେ କ୍ୟାଲ୍‌ସିୟମ୍ ଥିବାରୁ ଏହା ହାଡ଼ ଓ ଆଣ୍ଠୁଗଣ୍ଠିକୁ ମଜଭୁତ କରିବାରେ ସାହାଯ୍ୟ କରେ।

➤ ଜଣେ ଆଜ୍‌ମା ରୋଗୀ ପ୍ରତିଦିନ ସକାଳୁ ଉଷୁମ ପାଣି ପିଇବା ନିହାତି ଆବଶ୍ୟକ। କାଶଜନିତ ସମସ୍ୟାକୁ ଅନେକାଂଶରେ ଏହା ମଧ୍ୟ ଦୂର କରିଥାଏ। ଯଦି ଆପଣ କୋଷ୍ଠକାଠିନ୍ୟ ସମସ୍ୟା ସହ ଜଡିତ ତେବେ ନିୟମିତ ଉଷୁମ ପାଣି ପିଇଲେ ଏପରି ସମସ୍ୟା ଅନେକାଂଶରେ ସମାଧାନ ହୋଇଥାଏ। ଏହା ମଧ୍ୟ ଖାଦ୍ୟକୁ ହଜମ କରିବାରେ ସାହାଯ୍ୟ କରେ ।

➤ ଅଧିକ ଲୁଣ ଓ ଚିନିଜାତୀୟ ଖାଦ୍ୟ ଆଦୌ ଖାଆନ୍ତୁ ନାହିଁ। ଏହା ଆମଠାରେ ରକ୍ତ ପ୍ରେସର, ହୃଦ୍‌ଜନିତ ସମସ୍ୟା ଭଳି ଅନେକ ମାରାତ୍ମକ ରୋଗ ସୃଷ୍ଟି କରିପାରେ। ତେଣୁ ଏହା ଠାରୁ ଦୂରେଇ ରୁହନ୍ତୁ।

➤ ଖାଇବା ସମୟରେ କେବେ ବି ପାଣି ପିଅନ୍ତୁ ନାହିଁ। ଖାଇବାର ଘଣ୍ଟାଏ ପରେ କିମ୍ବା ଘଣ୍ଟାଏ ପୂର୍ବରୁ ପାଣି ପିଅନ୍ତୁ।

➤ ଶରୀରରେ ଯଦି କୋଲେଷ୍ଟରଲ୍ କିମ୍ବା ସୋଡ଼ିୟମ୍‌ର ପରିମାଣ କମିଯାଏ, ତେବେ ଆଖୁରସ ପିଇବା ଦ୍ୱାରା ଏହା ସନ୍ତୁଳିତ ଅବସ୍ଥାକୁ ଆସିଥାଏ।

ଦୂରରୁ ଧରା ଦର୍ଶନ

ଡ. କମଳାକାନ୍ତ ଜେନା

ନୀଲ୍ ଆର୍ମଷ୍ଟ୍ରଙ୍ଗ୍ ୧୯୬୯ ମସିହାରେ ଚନ୍ଦ୍ର ଉପରେ ପାଦ ପକାଇଥିଲେ। ଚନ୍ଦ୍ରପୃଷ୍ଠରେ ଚାଲିଥିଲେ । କିନ୍ତୁ ଆମେ ପୃଥିବୀରେ ରହି ଯେମିତି ରୁପା ଭଳି ଚକ୍ ଚକ୍ କରୁଥିବା ଚନ୍ଦ୍ର ବା ଜହ୍ନକୁ ଦେଖି ଖୁସିହେଉ, ଆର୍ମଷ୍ଟ୍ରଙ୍ଗ୍‌ଙ୍କୁ ଜହ୍ନ ସେମିତି ଦିଶୁ ନ ଥିଲା। ସେ ଚନ୍ଦ୍ରପୃଷ୍ଠରେ କଳା କଳା ଧୂଳି ଦେଖୁଥିଲେ । ତାଙ୍କ ଚାରିପାଖରେ ଛୋଟବଡ଼ ପାହାଡ଼ ଓ ଖାଲ ଥିଲା । ଜହ୍ନର ଏଭଳି ରୂପକୁ ଜଣେ ମହାକାଶ ବିଜ୍ଞାନୀ ଭାବରେ ସେ ସିନା ଗ୍ରହଣ କରୁଥିଲେ, କିନ୍ତୁ ଆମେ ସେମିତିକା ପାହାଡ଼-ପର୍ବତ-ଖାଲ-ଢିପରେ ଭରିଥିବା ଜହ୍ନକୁ ଗ୍ରହଣ କରିପାରିବା ନାହିଁ । ଏବେ ଆମେ ବୁଝିପାରୁଛୁ, ଦୂର ପରବତ ସୁନ୍ଦର ବୋଲି କାହିଁକି କୁହାଯାଏ । ଚନ୍ଦ୍ର ହେଉଛି ଆମ ପୃଥିବୀର ଉପଗ୍ରହ, ଯାହାକୁ ଆମେ ଜହ୍ନମାମୁ କହୁ । ଏବେ ଆମେ ପୃଥିବୀ କଥା ଚିନ୍ତା କରିବା । ପୃଥିବୀ ଉପରେ ଆମେ ରହୁ । ସେ ଆମକୁ କୋଳରେ ଧରିରଖିଛି ବୋଲି ତାକୁ ଆମେ 'ଧରା' ବା 'ଧରିତ୍ରୀ' ବୋଲି କହୁ । ଏହାର ଗଛଲତା, ଜୀବଜନ୍ତୁ ଓ ପାଣିପବନ ଆମକୁ ଭଲ ଲାଗେ । କିନ୍ତୁ 'ଧରା' ବା ପୃଥିବୀଠାରୁ ଅନେକ ଦୂରରେ ରହି ପୃଥିବୀକୁ ଦେଖିଲେ, ତାହା କେମିତି ଦିଶିବ, ସେଇ ବିଷୟରେ ଏଠାରେ ଆଲୋଚନା କରିବା।

ଆମ ପୃଥିବୀ ମଧ୍ୟ କମଳାଲେମ୍ବୁ ପରି ଗୋଲ୍ ବୋଲି ଆମେ ବହିରେ ପଢ଼ିଛୁ । କିନ୍ତୁ ଆମେ କେବେ ନିଜ ଆଖିରେ ପୃଥିବୀର ଗୋଲ୍ ଆକାରକୁ ଦେଖିନାହୁଁ । କାହିଁକି ନା, ଆମର ଆକାରକୁ ଦେଖିଲେ ପୃଥିବୀର ଆକାର ଖୁ

ଦୁର୍ଗା ଚରଣ ପ୍ରଧାନ ବିଜେଡି ରାଜ୍ୟ ସମ୍ପାଦକ

ଭୁବନେଶ୍ୱର,(ସୁନିତ୍ ମିଶ୍ର): ଅନୁଗୋଳ ଜିଲାର ଦୁର୍ଗା ଚରଣ ପ୍ରଧାନଙ୍କୁ ରବିବାର ବିଜେଡିର ରାଜ୍ୟ ସମ୍ପାଦକ ଭାବେ ନିଯୁକ୍ତି ଦିଆଯାଇଛି। ମୁଖ୍ୟମନ୍ତ୍ରୀ ନବୀନ ପଟ୍ଟନାୟକ ତାଙ୍କ କାମ ଉପରେ ଖୁସି ହୋଇ ଦୁର୍ଗାଙ୍କୁ ଏହି ପଦବୀ ଦେଇଥିବା ଦଳ ପକ୍ଷରୁ ସୂଚନା ଦିଆଯାଇଛି। ଏନେଇ ବିଜେଡି ପକ୍ଷରୁ ଦଳର ସାଙ୍ଗଠନିକ ସମ୍ପାଦକ ପ୍ରଣବ ପ୍ରକାଶ ଦାସଙ୍କ ଦସ୍ତଖତରେ ଏକ ଚିଠି ଜାରି କରାଯାଇଛି।

ଆସନ ବୁଝାମଣାକୁ ଅଜୟଙ୍କ ଗୁରୁତ୍ୱ

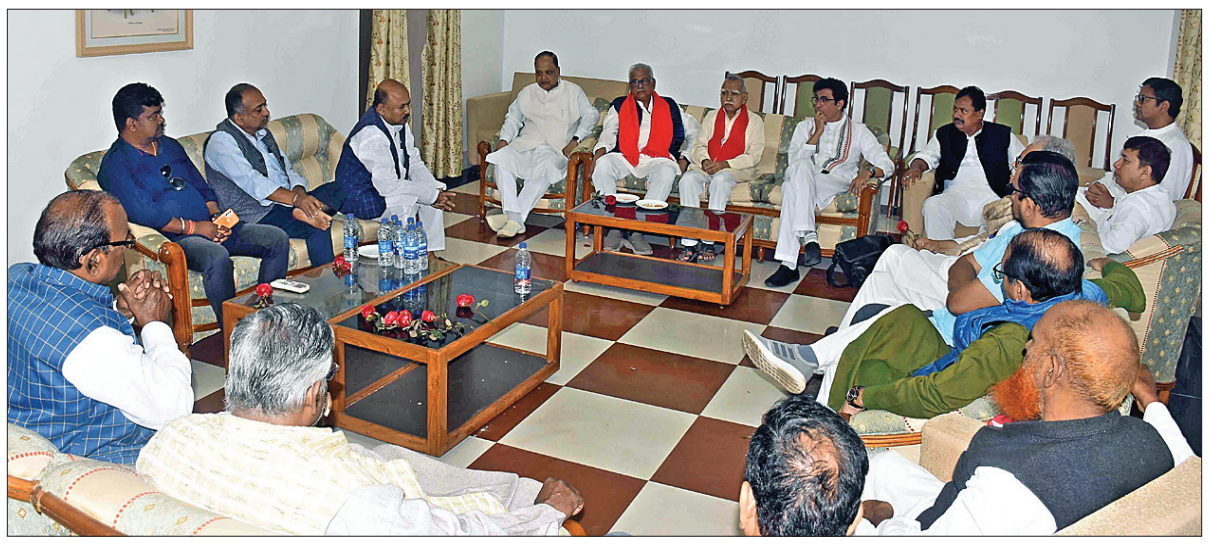

ରାଜ୍ୟ ଅତିଥିଭବନଠାରେ ଅନୁଷ୍ଠିତ ବୈଠକରେ ୧୭ ରାଜନୈତିକ ଦଳର ମୁଖ୍ୟଙ୍କ ସହ କଂଗ୍ରେସ ପ୍ରଭାରୀ ଅଜୟ କୁମାର ଆଲୋଚନା କରୁଛନ୍ତି।

ଭୁବନେଶ୍ୱର, ୭।୧(ସୁନିତ୍ ମିଶ୍ର)

ବିଜେଡି ଏବଂ ଭାଜପାକୁ ଛାଡ଼ିଦେଇ ରାଜ୍ୟରେ ଏକାଠି ହୋଇଥିବା କଂଗ୍ରେସ ସମେତ ୧୭ଟି ସମଭାବାପନ୍ନ ରାଜନୈତିକ ଦଳର ମୁଖ୍ୟମାନଙ୍କ ସହ କଂଗ୍ରେସର ନବନିଯୁକ୍ତ ପ୍ରଭାରୀ ଅଜୟ କୁମାର ଆଲୋଚନା କରିଛନ୍ତି। ରାଜ୍ୟ ଅତିଥି ଭବନଠାରେ ଶନିବାର ପ୍ରଦେଶ କଂଗ୍ରେସ କମିଟି(ପିସିସି) ସଭାପତି ଶରତ ପଟ୍ଟନାୟକଙ୍କ ଅଧ୍ୟକ୍ଷତାରେ ଅନୁଷ୍ଠିତ ଏହି ବୈଠକରେ ଅଜୟ କୁମାର ୧୭ ଦଳର ମୁଖ୍ୟମାନଙ୍କ ସହ ପ୍ରାୟ ଦେଢ଼ ଘଣ୍ଟା ଧରି ନିଜର ମତ ବିନିମୟ କରିଥିଲେ। ଆଗକୁ ହେବାକୁ ଥିବା ୨୦୨୪ ସାଧାରଣ ନିର୍ବାଚନରେ କିପରି ଏକାଠି ଲଢ଼ାଯିବ ସେନେଇ ଆଲୋଚନା କରିଥିଲେ। ମିଳିଥିବା

୧୭ ରାଜନୈତିକ ଦଳର ମୁଖ୍ୟଙ୍କ ସହ କଂଗ୍ରେସ ପ୍ରଭାରୀଙ୍କ ଆଲୋଚନା

ସୂଚନା ଅନୁସାରେ ଏହି ଅବସରରେ ଅଜୟ କୁମାର ସବୁ ରାଜନୈତିକ ଦଳର ମୁଖ୍ୟମାନଙ୍କୁ କହିଥିଲେ, ଯେଉଁଠି ଆପଣମାନଙ୍କ ଦଳ ସୁଦୃଢ଼ ଅଛି ଏବଂ କେଉଁ ବିଧାନସଭା କିମ୍ବା ଲୋକ ସଭା ଆସନରୁ ଯଦି ଲଢ଼ିବାକୁ ଚାହୁଁଛନ୍ତି, ତେବେ ସେ ସମ୍ପର୍କିତ ତାଲିକା ପ୍ରସ୍ତୁତ କରିଦିଅନ୍ତୁ। ଆଉ କେଉଁଠି କଂଗ୍ରେସ ଏବଂ ଆପଣମାନଙ୍କ ଦଳର ସ୍ଥିତି ଭଲ ଅଛି ବୋଲି ଭାବୁଛନ୍ତି ଆସନ୍ତା ବୈଠକରେ ସେନେଇ ସବିଶେଷ ଆଲୋଚନା ହେବ। ଏହାବାଦ୍ ଅନ୍ୟ ଦଳର ମୁଖ୍ୟମାନେ ନିଜ ନିଜର କିଛି ମତାମତ ରଖିଥିଲେ। ଆସନ ବୁଝାମଣା ନେଇ ପିସିସି ସଭାପତି, ପୂର୍ବତନ ପିସିସି ସଭାପତି ପ୍ରସାଦ ହରିଚନ୍ଦନ ଏବଂ ଏମ୍‌ପି ସପ୍ତଗିରି ଉଲ୍ଲାକାଙ୍କୁ ନେଇ ଏକ ୩ ଜଣିଆ କମିଟି ସର୍ବସମ୍ମତିକ୍ରମେ ଗଠନ କରାଗଲା। ଉକ୍ତ କମିଟି ଅନ୍ୟ ରାଜନୈତିକ ଦଳଗୁଡ଼ିକ ସହ ଏ ସମ୍ପର୍କରେ ଆଲୋଚନା କରିବେ। ଆସନ୍ତା ଜାନୁଆରୀ ୧୭ରୁ ୧୭ ରାଜନୈତିକ ଦଳର ସମସ୍ତ ନେତୃବୃନ୍ଦ ବସ୍ ଯାତ୍ରା ମାଧ୍ୟମରେ ରାଜ୍ୟର ପ୍ରତି ପଞ୍ଚାୟତ, ବ୍ଲକ ଏବଂ ଜିଲା ଗସ୍ତ କରି ମିଳିତ ସଭାସମିତି କରିବେ ବୋଲି ବୈଠକରେ ନିଷ୍ପତ୍ତି ଗ୍ରହଣ ହୋଇଛି। ଉଭୟ ବିଜେଡି ଓ ଭାଜପାର ଜନମାରଣ ନୀତି ଏବଂ ନିଷ୍ପତ୍ତିକୁ ଜନସାଧାରଣଙ୍କ ନିକଟରେ ଉପସ୍ଥାପନ କରାଯିବ ବୋଲି ଅଜୟ କୁମାର କହିଛନ୍ତି।

ଆଶାୟୀ ପ୍ରାର୍ଥୀଙ୍କ ପୋଷ୍ଟର ଯୁଦ୍ଧ

ବିଜେଡି ବିଧାୟକ ଅଶୋକ କୁମାର ବଳ ଏବଂ ବିଜେଡି ନେତା ଆକାଶ ଦାସନାୟକଙ୍କ ପୋଷ୍ଟର।

ଯାଜପୁରରୋଡ଼, ୭।୧(ପବିତ୍ର ରଞ୍ଜନ ମହାନ୍ତି)

ଆଗକୁ ବିଧାନସଭା ନିର୍ବାଚନ। ଏହାକୁ ନେଇ ପ୍ରମୁଖ ରାଜନୈତିକ ଦଳର ଆଶାୟୀମାନଙ୍କ ମଧ୍ୟରେ ନୂତନ ବର୍ଷର ଅଭିନନ୍ଦନ ଜଣାଇବା ପାଇଁ ପୋଷ୍ଟର ଯୁଦ୍ଧ ଦେଖିବାକୁ ମିଳୁଛି। କୋରେଇ ବିଧାନସଭା ନିର୍ବାଚନମଣ୍ଡଳୀର

କୋରେଇ ବିଧାନସଭା ନିର୍ବାଚନମଣ୍ଡଳୀ

ସହରଠୁ ଗାଁ ଯାଏ ବିଭିନ୍ନ ଛକରେ ବଡ଼ବଡ଼ ହୋର୍ଡିଂମାନ ଛାଇ ହୋଇଯାଇଛି। ବିଶେଷକରି ଶାସକ ବିଜେଡିର ବିଧାୟକ ଟିକେଟ ପାଇବା ପାଇଁ ହୋର୍ଡିଂ ମାଧ୍ୟମରେ ଶୀତଳ ଯୁଦ୍ଧ ଆରମ୍ଭ ହୋଇଥିବା ଦେଖିବାକୁ ମିଳିଛି। ଏଥିରୁ ଭାଜପା ମଧ୍ୟ ବାଦ୍ ପଡ଼ିନାହିଁ। ଅନ୍ୟପଟେ ଏହି ଦୌଡ଼ରେ କଂଗ୍ରେସ ଦଳ ବହୁ ପଛରେ ପଡ଼ିଛି।

ଅନେକ ସ୍ଥାନରେ ଏହି ହୋର୍ଡିଂମରାକୁ ନେଇ ଦଳୀୟ ସମର୍ଥକମାନଙ୍କ ମଧ୍ୟରେ ହାତାହାତି ହେବାର ଦେଖାଯାଉଛି। ବିଜେଡି ବିଧାୟକ ଅଶୋକ କୁମାର ବଳ ଓ ପୂର୍ବତନ ବିଧାୟକ ଆକାଶ ଦାସନାୟକଙ୍କ ସମର୍ଥକମାନେ ହୋର୍ଡିଂ ମାରିବା କୋରେଇବାସୀଙ୍କୁ ଦ୍ୱନ୍ଦ୍ୱରେ ପକାଇଛି। ସେହିପରି ଭାଜପା ପକ୍ଷରୁ ବିଶ୍ୱଜିତ୍ ନାୟକ ଓ ଯୁବନେତା ଆଲେକଜାଣ୍ଡର ଦାସଙ୍କ ପୃଥକ୍ ଭାବେ କର୍ମୀ ସମ୍ମିଳନୀ ଓ ହୋର୍ଡିଂମରାକୁ ନେଇ ଦଳର ଅନ୍ତଃକନ୍ଦଳ ଦାଣ୍ଡରେ ପଡ଼ି ହାଟରେ ଗଡୁଛି। ତେବେ କୋରେଇ ତଥା ରାଜ୍ୟ କଂଗ୍ରେସର ନେତ୍ରୀ ବନ୍ଦିତା ପରିଡ଼ାଙ୍କ ହୋର୍ଡିଂ କାଁଭାଁ ଦେଖିବାକୁ ମିଳୁଛି। କାରଣ ତାଙ୍କର ବିଜେଡି ଓ ଭାଜପାର ପ୍ରମୁଖ ନେତାଙ୍କ ସହ ଯୋଗସୂତ୍ର ରଖିଥିବା ଚର୍ଚ୍ଚା ଜୋର ଧରିଛି। ଶୁଣିବାକୁ ମିଳୁଛି ବିଜେଡି କୁଆଡ଼େ ଏହି ଆସନରେ ମହିଳା କାର୍ଡ ଖେଳିପାରେ।

ସାଧାରଣରେ ଆଲୋଚନା ହେଉଛି ଯେଉଁ ଦଳ ଯୋଗ୍ୟତମ ପ୍ରାର୍ଥୀ ଚୟନ କରିବ କୋରେଇବାସୀ ସେହି ଦଳ ଉପରେ ଆସ୍ଥାପ୍ରକଟ କରିବେ।

ଭାଜପାର ଯୁବ ନେତା ଆଲେକଜାଣ୍ଡାର ଦାସଙ୍କ ପୋଷ୍ଟର।

କଂଗ୍ରେସ ପ୍ରତୀକ ବ୍ୟବହାର କରୁନାହାନ୍ତି ବାପି

ପାରାଦୀପ,୭।୧(ଶରତ ରାଉତ)

ପାରାଦୀପ ମଧ୍ୟବନସ୍ଥିତ ପୌର କଲ୍ୟାଣ ମଣ୍ଡପରେ ରବିବାର ଆମ ପାରାଦୀପ ଆମ ପ୍ରଗତି (ଏପିଏପି) ପକ୍ଷରୁ ଇଂଲିଶ୍ ନବବର୍ଷ ବନ୍ଧୁମିଳନ କାର୍ଯ୍ୟକ୍ରମ ଅନୁଷ୍ଠିତ ହୋଇଯାଇଛି। ଏଥିରେ ସଙ୍ଗଠନର ପ୍ରତିଷ୍ଠାତା ବାପି ସର୍ଖେଲଙ୍କ ଉପସ୍ଥିତିକୁ ନେଇ ଚର୍ଚ୍ଚା ଜୋର ଧରିଛି। ଏହି କାର୍ଯ୍ୟକ୍ରମରେ ଆଇନଜୀବୀ ତଥା ଏପିଏପି ସଭାପତି କୈଳାସ ଚନ୍ଦ୍ର ସାହୁ ଅଧ୍ୟକ୍ଷତା କରିଥିଲେ। ଏଥିରେ ପାରାଦୀପ ପୌରାଞ୍ଚଳର ସମସ୍ତ ୱାର୍ଡ ମୁରବୀ, ମହିଳା, ଛାତ୍ର, ଯୁବକମାନେ ଭାଗ ନେଇଥିଲେ। ଆଗକୁ ହେବାକୁ ଥିବା ସାଧାରଣ ନିର୍ବାଚନରେ ସମସ୍ତେ ବାପିଙ୍କ ନେତୃତ୍ୱ ପ୍ରତି ଅକୁଣ୍ଠ ସମର୍ଥନ କରିବାକୁ

ମତ ପ୍ରକାଶ ପାଇଥିଲା। ଉକ୍ତ ବୈଠକରେ ପୌର ଉପାଧ୍ୟକ୍ଷା ଛବିଲତା ରାଉତଙ୍କ ସମେତ ଅନ୍ୟ ୮ ଜଣ କାଉନ୍‌ସିଲର ଉପସ୍ଥିତ ଥିଲେ। ସୂଚନାଯୋଗ୍ୟ, ବାପି କଂଗ୍ରେସ ଦଳର ପ୍ରତୀକ ଆଉ ବ୍ୟବହାର କରୁନାହାନ୍ତି। ସେ ଅନ୍ୟ ଦଳରୁ ବିଧାୟକ ଭାବେ ପ୍ରତିଦ୍ୱନ୍ଦ୍ୱିତା କରିବେ ବୋଲି ଆଲୋଚନା ହେଉଛି। ଜାନୁୟାରୀ ୧ରେ ଯୁବ କଂଗ୍ରେସ ପକ୍ଷରୁ ନବବର୍ଷ କାର୍ଯ୍ୟକ୍ରମରେ ସେ ଯୋଗଦେଇଥିଲେ। ମାତ୍ର ସପ୍ତାହ ମଧ୍ୟରେ ପୁଣି ଏପିଏପି ମାଧ୍ୟମରେ କାର୍ଯ୍ୟକ୍ରମ କରିବା ଦ୍ୱନ୍ଦ୍ୱାତ୍ମକ ପରିବେଶ ସୃଷ୍ଟି କରିଛି। ଉକ୍ତ କାର୍ଯ୍ୟକ୍ରମରେ ପ୍ରମୁଖ ସଂଗଠକ ସମୀର ବିଶ୍ୱାଳ, ଅନୁପ ସାହାଣୀ, ନପନ ପରିଡ଼ା ପ୍ରମୁଖ ଉପସ୍ଥିତ ଥିଲେ।

ଦଳ ବିରୋଧୀ କାର୍ଯ୍ୟ: ବିଜେଡିରୁ ୨ ନିଲମ୍ବିତ

ମୋରଡ଼ା,୭।୧(ସ୍ମାରକ ମାଜୀ)

ଦଳ ବିରୋଧୀ କାର୍ଯ୍ୟ ପାଇଁ ବିଜୁ ଜନତା ଦଳ (ବିଜେଡି)ରୁ ଦୁଇଜଣ ସଦସ୍ୟଙ୍କୁ ନିଲମ୍ବନ କରାଯାଇଛି। ଏ ନେଇ ମୟୂରଭଞ୍ଜ ଜିଲା ବିଜୁ ଜନତା ଦଳ ବିଧିବଦ୍ଧ ଭାବେ ପ୍ରେସ୍ ବିଜ୍ଞପ୍ତି ଜାରି କରିଛି। ନିଲମ୍ବିତ ସଦସ୍ୟ ଦୁଇ ଜଣ ହେଲେ ମୟୂରଭଞ୍ଜ-୧ ବିଜୁ ଯୁବ ଜନତା ଦଳର ସାଧାରଣ ସମ୍ପାଦକ ଅମୀର ଖାନ୍ ଏବଂ ବିଜୁ ଛାତ୍ର ଜନତା ଦଳ ମୟୂରଭଞ୍ଜ-୧ର ଉପସଭାପତି ହର୍ଷବର୍ଦ୍ଧନ ମୁଦୁଲି। ସୂଚନାଯୋଗ୍ୟ ଯେ, ଉକ୍ତ ଦୁଇଜଣ ମୋରଡ଼ା ନିର୍ବାଚନମଣ୍ଡଳୀର ଜଣେ ବିଜୁ ଜନତା ଦଳର ଆଗଧାଡ଼ିର ନେତା ତଥା ବିଧାନସଭା ଆସନ ପାଇଁ ଥିବା ଆଶାୟୀଙ୍କ ଦୃଢ଼ ସମର୍ଥକ। ତେବେ ଉକ୍ତ ଘଟଣା ଏବେ ଚା' ଖଟିରେ ବେଶ ଚର୍ଚ୍ଚାର ବିଷୟ ପାଲଟିଛି। ଆସନ୍ତା ସାଧାରଣ ନିର୍ବାଚନକୁ ନେଇ ଅନେକ ଆଶାୟୀ ଥିବା ବେଳେ ଜଣେ ବରିଷ୍ଠ ବିଜେଡି ନେତାଙ୍କ ସମର୍ଥକଙ୍କୁ ନିଲମ୍ବନ କରିବା ପଛରେ କାରଣ କ'ଣ ତାହା ସମସ୍ତଙ୍କୁ ଆଚମ୍ବିତ କରିଛି।

ଇଣ୍ଡିୟନ ବ୍ୟାଙ୍କ Indian Bank
ଇଲାହାବାଦ ALLAHABAD

ଆଞ୍ଚଳିକ କାର୍ଯ୍ୟାଳୟ, କଟକ
ସା: ପ୍ଲଟ୍ ନଂ.: ସି/୯, ସେକ୍ଟର - ୬, ସିଡ଼ିଏ,
ପୋ.: ମର୍କତ ନଗର, କଟକ - ୭୫୩୦୧୪
zocuttack@indianbank.co.in

ଇ-ନିଲାମ ବିକ୍ରୟ ବିଜ୍ଞପ୍ତି
{ସମ୍ପତ୍ତିଗୁଡ଼ିକର ବିକ୍ରୟ ନିମନ୍ତେ ସରଫେଶୀ ଆକ୍ଟ, ୨୦୦୨ର ରୁଲ୍ ୬(୨) ଏବଂ ୮(୬) ବ୍ୟବସ୍ଥା ଅନୁଯାୟୀ ବିକ୍ରୟ ନୋଟିସ୍}

ସିକ୍ୟୁରିଟାଇଜେସନ ଆଣ୍ଡ ରିକନ୍‌ଷ୍ଟ୍ରକ୍‌ସନ୍ ଅଫ୍ ଫାଇନାନ୍‌ସିଆଲ ଆସେଟ୍‌ସ ଆଣ୍ଡ ଏନ୍‌ଫୋର୍ସମେଣ୍ଟ ଅଫ୍ ସିକ୍ୟୁରିଟି ଇଣ୍ଟରେଷ୍ଟ (ସରଫେଶୀ) ଆକ୍ଟ, ୨୦୦୨ (୨୦୦୨ର ନଂ.୫୪) ଅନୁଯାୟୀ ବ୍ୟାଙ୍କକୁ ବନ୍ଧକ ଦିଆଯାଇଥିବା ସ୍ଥାବର ସମ୍ପତ୍ତିଗୁଡ଼ିକର ବିକ୍ରୟ

ଇଣ୍ଡିଆନ୍ ବ୍ୟାଙ୍କର କ୍ଷମତାପ୍ରାପ୍ତ ଅଧିକାରୀ ସିକ୍ୟୁରିଟାଇଜେସନ ଆଣ୍ଡ ରିକନ୍‌ଷ୍ଟ୍ରକ୍‌ସନ୍ ଅଫ୍ ଫାଇନାନ୍‌ସିଆଲ ଆସେଟ୍ ଆଣ୍ଡ ଏନ୍‌ଫୋର୍ସମେଣ୍ଟ ଅଫ୍ ସିକ୍ୟୁରିଟି ଇଣ୍ଟରେଷ୍ଟ ଆକ୍ଟ, ୨୦୦୨ ଏବଂ ଧାରା ୧୩(୨) ଅନୁସାରେ ଜାରି କରାଯାଇଥିବା ନୋଟିସ୍ ଅନୁଯାୟୀ ନିମ୍ନରେ ଦର୍ଶିତ ଋଣ ଆକାଉଣ୍ଟଗୁଡ଼ିକର ନିମ୍ନଦର୍ଶିତ ସମ୍ପତ୍ତିଗୁଡ଼ିକୁ ଦଖଲକୁ ନେଇ ନିମ୍ନରେ ଦର୍ଶାଯାଇଥିବା ବ୍ୟାଙ୍କର ଦେୟ ସହିତ ସୁଧ ଆଦାୟକରଣ ପାଇଁ "ଯେଉଁଠାରେ ଯେପରି ଅଛି, ଯାହା ଯେପରି ଅଛି" ଭିତ୍ତିରେ ବିକ୍ରୟ କରିବାର ଅଧିକାର ରଖିଛନ୍ତି ଏବଂ ଯେହେତୁ ଋଣଗ୍ରହୀତାମାନେ ବ୍ୟାଙ୍କର ଦେୟ ପୈଠ କରିବାରେ ବିଫଳ ହୋଇଛନ୍ତି ନିମ୍ନସ୍ୱାକ୍ଷରକାରୀ କଥିତ ଆକ୍ଟର ଧାରା ୧୩(୪) ପ୍ରୟୋଗ କରି ବ୍ୟାଙ୍କର ଦେୟ ଆଦାୟ କରିବା ପାଇଁ ବିକ୍ରୟ ପ୍ରସ୍ତାବ ରଖିଛନ୍ତି। ନିମ୍ନ ସ୍ୱାକ୍ଷରକାରୀଙ୍କ ଦ୍ୱାରା ବିକ୍ରୟ ହେବାକୁ ଥିବା ସମ୍ପତ୍ତିର ଇ-ନିଲାମ ପ୍ଲାଟଫର୍ମ ୱେବସାଇଟ୍ https://www.mstcecommerce.com

କ୍ର. ନଂ.	ଶାଖା/ ଋଣଗ୍ରହୀତା / ଗ୍ୟାରେଣ୍ଟିଦାତା/ ବନ୍ଧକଦାତାମାନଙ୍କ ନାମ ଏବଂ ଠିକଣା	ସ୍ଥାବର ସମ୍ପତ୍ତିଗୁଡ଼ିକର ବିବରଣୀ	ଡିମାଣ୍ଡ ନୋଟିସ୍ ତାରିଖ / ଦଖଲ ତାରିଖ / ବକେୟା ପରିମାଣ / ଦଖଲର ପ୍ରକାର	ସଂରକ୍ଷିତ ମୂଲ୍ୟ / ଅମାନତ ରାଶି / ବିଡ୍ ବୃଦ୍ଧି ପରିମାଣ
୧.	**କଟକ ମଧୁପାଟଣା ଶାଖା /** **ଋଣଗ୍ରହୀତାମାନେ: ୧) ମେସର୍ସ ସନ ସେଲ୍ସ କର୍ପୋରେସନ, ସ୍ୱତ୍ତ୍ୱାଧିକାରୀ.: ଅଲ୍ଲୀ ଅହେଦ, ୨) ଅଲ୍ଲୀ ଅହେଦ,** ପିତା: ଅସଗର୍ ଆହାଦ, **୩) ଶାଶ୍ୱତୀ ମିଶ୍ର,** ସ୍ୱାମୀ: ଅଲ୍ଲି ଅହେଦ / **ଗ୍ୟାରେଣ୍ଟିଦାତା: ଶାଶ୍ୱତୀ ମିଶ୍ର,** ସ୍ୱାମୀ: ଅଲ୍ଲି ଅହେଦ, ସମସ୍ତଙ୍କ ଠିକଣା- ବଜ୍ରକବାଟି ରୋଡ, ବିଶାଲ ଗାର୍ମେଣ୍ଟସ୍ ନିକଟ, କଟକ - ୭୫୩୦୦୧ / **ବନ୍ଧକଦାତା: ଅଲ୍ଲୀ ଅହେଦ,** ପିତା: ଅସଗର ଆହାଦ, ବଜ୍ରକବାଟି ରୋଡ, ବିଶାଲ ଗାର୍ମେଣ୍ଟସ୍ ନିକଟ, କଟକ - ୭୫୩୦୦୧	**ଅଲ୍ଲୀ ଅହେଦ,** ପିତା: ଅସଗର ଆହାଦଙ୍କ ନାମରେ ଥିବା ରେସିଡେନ୍ସିଆଲ ଆପାର୍ଟମେଣ୍ଟର ଫ୍ଲାଟ ନଂ.: ୩୧, ତଳ ମହଲା, **"ସାର୍ଥକ ଟାୱାରସ୍"**, ମାଛୁଆ ବଜାର, ଜିଲ୍ଲା.: କଟକ, ପ୍ଲଟ ନଂ.: ୯/୮୦୭, ଖାତା ନଂ.: ୩୮/୨, ମୌଜା: କଟକ, ପ୍ଲାଟର ବିଲ୍ଡ ଅପ୍ ଏରିଆ: ୮୫୦ ବର୍ଗଫୁଟ, ମୋଟ ଜମି ଏକର ୦.୨୪୦ ଡିସିମିଲିର ଆନୁପାତିକ ଅବିଭକ୍ତ ଅଂଶ ଏକର ୦.୦୦୩ ଡ଼ିସିମିଲି (୧୩୦.୬୮ ବର୍ଗଫୁଟ), ଏହାର ଚାରିପାର୍ଶ୍ୱରେ ଉତ୍ତର: ରିଙ୍ଗ୍ ରୋଡ, ଦକ୍ଷିଣ: ସୂର୍ଯ୍ୟ କିରଣ କମ୍ପ୍ଲେକ୍ସ, ପୂର୍ବ: ପର୍ଲ ଗାର୍ଡେନ, ପଶ୍ଚିମ: ଶ୍ରୀ ରାମକୃଷ୍ଣ ବିବେକାନନ୍ଦ ଆଶ୍ରମ, ସାମ୍ନା: କରିଡର, ଡାହାଣ: ଫ୍ଲାଟ ନଂ.: ୦୨୮, ପଛପଟ: ଖୋଲା ସ୍ଥାନ, ବାମ ପଟ: ଖୋଲା ସ୍ଥାନ	୦୪.୦୫.୨୦୨୧ / ୨୦.୧୧.୨୦୨୧ / ୩୧.୧୨.୨୦୨୩ ସୁଦ୍ଧା ଟ.୧,୧୯,୬୩,୦୨୫/- + ପରିଶୋଧ ତାରିଖ ପର୍ଯ୍ୟନ୍ତ ପ୍ରଚଳିତ ହାରରେ ପରବର୍ତ୍ତୀ ସୁଦ, ଆନୁସଙ୍ଗିକ ଖର୍ଚ୍ଚ ଏବଂ ଅନ୍ୟାନ୍ୟ ଦେୟ / ସାଙ୍କେତିକ	ଟ.୩୨.୦୨ ଲକ୍ଷ / ଟ.୩.୨୦ ଲକ୍ଷ / ଟ.୦.୧୦ ଲକ୍ଷ
୨.	**କଟକ ମଧୁପାଟଣା ଶାଖା /** **ଋଣଗ୍ରହୀତା: ମେସର୍ସ କମଳା ଫିଲଗ୍ରୀ, ସ୍ୱତ୍ତ୍ୱାଧିକାରୀ: ଶ୍ରୀ ଦେବବ୍ରତ ସ୍ୱାଇଁ (ବନ୍ଧକଦାତା),** ପିତା: ୪ ଦୁର ସ୍ୱାଇଁ / **ଗ୍ୟାରେଣ୍ଟିଦାତା/ବନ୍ଧକଦାତାମାନେ: ୧) ଶ୍ରୀମତୀ କମଳା ସ୍ୱାଇଁ,** ସ୍ୱାମୀ: ୪ ଦୁର ସ୍ୱାଇଁ, **୨) ଶ୍ରୀ କିଶୋର କୁମାର ସ୍ୱାଇଁ,** ପିତା: ୪ ଦୁର ସ୍ୱାଇଁ, ସମସ୍ତଙ୍କ ଠିକଣା ସା: ବଣିଆ ସାହି, ବଲ୍ଲି ବଜାର, ମଙ୍ଗଳାବାଗ, ଜିଲ୍ଲା: କଟକ, ପିନ୍ -୭୫୩୦୦୧, **୩) ଶ୍ରୀମତୀ କୁନି ପରିଡ଼ା,** ପିତା: ୪ ଦୁର ସ୍ୱାଇଁ, ସା: ବାଲିଘାଟ, ବାଲୁଖଣ୍ଡ, ପୁରୀ ଷ୍ଟେସନ୍ ରୋଡ୍, ପୁରୀ - ୭୫୨୦୦୨	**ଶ୍ରୀ ଦେବବ୍ରତ ସ୍ୱାଇଁ, ଶ୍ରୀମତୀ କମଳା ସ୍ୱାଇଁ, ଶ୍ରୀ କିଶୋର କୁମାର ସ୍ୱାଇଁ** ଏବଂ **ଶ୍ରୀମତୀ କୁନି ପରିଡାଙ୍କ** ନାମରେ ଥିବା ସମ୍ପତ୍ତିର ସମସ୍ତ ଅଂଶବିଶେଷ ଯାହାର ପ୍ଲଟ୍ ନଂ.: ୮୪୮/୩୬୯୪, ଖାତା ନଂ.: ୧୧୦/୧୬୧, ମୌଜା: କଟକ ସହର ୟୁନିଟ୍-୧୮ ବଲ୍ଲି ବଜାର, ଥାନା: ମଙ୍ଗଳାବାଗ, ଜିଲ୍ଲା: କଟକ, କ୍ଷେତ୍ର: ଏକର୦.୦୧୦ ଡିସିମିଲି, ପ୍ରକାର: ଘରବାରୀ, ଏହାର ଚାରିପାର୍ଶ୍ୱରେ ଦକ୍ଷିଣ: ରିତା କର, ଉତ୍ତର: ରତ୍ନା ରାୟ, ପଶ୍ଚିମ: ରାସ୍ତା, ପୂର୍ବ: ରିତା କର	୨୮.୧୨.୨୦୨୨ / ୧୮.୦୩.୨୦୨୩ / ୩୧.୧୨.୨୦୨୩ ସୁଦ୍ଧା ଟ.୬୬,୭୮,୭୦୯/- + ପରିଶୋଧ ତାରିଖ ପର୍ଯ୍ୟନ୍ତ ପ୍ରଚଳିତ ହାରରେ ପରବର୍ତ୍ତୀ ସୁଦ, ଆନୁସଙ୍ଗିକ ଖର୍ଚ୍ଚ ଏବଂ ଅନ୍ୟାନ୍ୟ ଦେୟ / ସାଙ୍କେତିକ	ଟ.୩୦.୧୪ ଲକ୍ଷ / ଟ.୩.୦୨ ଲକ୍ଷ / ଟ.୦.୧୦ ଲକ୍ଷ
୩.	**କଟକ ମଧୁପାଟଣା ଶାଖା /** **ଋଣଗ୍ରହୀତାମାନେ: ୧) ମେସର୍ସ ହେଲ୍‌ଥ ସଲ୍ୟୁସନ, ସ୍ୱତ୍ତ୍ୱାଧିକାରୀ: ରଶ୍ମି ରଞ୍ଜନ ଦାସ,** ପିତା: ପଦ୍ମ ଚରଣ ଦାସ, ପ୍ଲଟ୍ ନଂ.: ୮୭୦, ମହାନଦୀ ବିହାର, କଟକ-୭୫୩୦୦୪, **୨) ରଶ୍ମି ରଞ୍ଜନ ଦାସ (ବନ୍ଧକଦାତା),** ପିତା: ପଦ୍ମ ଚରଣ ଦାସ, ସା: ମହାନଦୀ ବିହାର, ପ୍ଲଟ୍ ନଂ.: ୭୨୯, ନୟାବଜାର, କଟକ-୭୫୩୦୦୪	**ରଶ୍ମି ରଞ୍ଜନ ଦାସଙ୍କ** ନାମରେ ଥିବା ସମ୍ପତ୍ତି (ଖାଲିଥିବା ଜମି)ର ସମସ୍ତ ଅଂଶବିଶେଷ ଯାହାର ପ୍ଲଟ୍ ନଂ.: ୧୮୭/୩୯୦୫ ଏବଂ ୧୮୮/୩୯୦୬, ଖାତା ନଂ.: ୨୪୭/୧୬୨୫, ମୌଜା: ଉତ୍ତମପୁର, ଥାନା: କଟକ ସଦର ନଂ.: ୩୭, ତହସିଲ: କଟକ, ଜିଲ୍ଲା: କଟକ, **ସମୁଦାୟ କ୍ଷେତ୍ର: ଏକର୦.୦୮୦ଡିସିମିଲି,** ଏହାର ଚାରିପାର୍ଶ୍ୱରେ ଉତ୍ତର: ପ୍ଲଟ୍ ନଂ.: ୧୮୭ ଏବଂ ୧୮୮ରେ ହୋଇଥିବା ରାସ୍ତା, ଦକ୍ଷିଣ: ପ୍ଲଟ୍ ନଂ.: ୧୮୭ ଏବଂ ୧୮୮ର ଅଂଶ, ପୂର୍ବ: ପ୍ଲଟ୍ ନଂ.: ୧୮୮, ପଶ୍ଚିମ: ପ୍ଲଟ୍ ନଂ.: ୧୮୭	୩୦.୦୫.୨୦୨୩ / ୦୭.୦୮.୨୦୨୩ / ୩୧.୧୨.୨୦୨୩ ସୁଦ୍ଧା ଟ.୪୦,୦୩,୪୮୬/- + ପରିଶୋଧ ତାରିଖ ପର୍ଯ୍ୟନ୍ତ ପ୍ରଚଳିତ ହାରରେ ପରବର୍ତ୍ତୀ ସୁଦ, ଆନୁସଙ୍ଗିକ ଖର୍ଚ୍ଚ ଏବଂ ଅନ୍ୟାନ୍ୟ ଦେୟ / ସାଙ୍କେତିକ	ଟ.୩୧.୩୬ ଲକ୍ଷ / ଟ.୩.୧୪ ଲକ୍ଷ / ଟ.୦.୧୦ ଲକ୍ଷ
୪.	**ତିନିମୁହାଣୀ କେନ୍ଦ୍ରାପଡା ଶାଖା /** **ଋଣଗ୍ରହୀତା: ୧) ମେସର୍ସ ପଲ୍ଲବ କୋଲ୍ଡ ହାଉସ୍ ଲଜିଷ୍ଟିକ୍ସ ପ୍ରା.ଲିଃ,** ଠିକଣା: ପୋଲିସ୍ କଲୋନୀ, ନିଉ ତରୋଲ, ଅଲଟ୍ରା ଲେନ୍, ଜଗତପୁର, କଟକ, ଓଡିଶା - ୭୫୪୦୨୧, **୨) ଶ୍ରୀମତୀ ବ୍ୟୋମକେଶୀ ରାଉତରାୟ (ନିର୍ଦ୍ଦେଶକ/ଗ୍ୟାରେଣ୍ଟିଦାତା/ ବନ୍ଧକଦାତା),** ସ୍ୱାମୀ: ପ୍ରକାଶ କୁମାର ରାଉତରାୟ, ଠିକଣା: ପୋଲିସ୍ କଲୋନୀ, ନିଉ ତରୋଲ, ଅଲଟ୍ରା ଲେନ୍, ଜଗତପୁର, କଟକ, ଓଡିଶା - ୭୫୪୦୨୧, **୩) ଶ୍ରୀ ସନ୍ତୋଷ ରଞ୍ଜନ ନାୟକ (ନିର୍ଦ୍ଦେଶକ/ଗ୍ୟାରେଣ୍ଟିଦାତା),** ପିତା: ନିରଞ୍ଜନ ନାୟକ, ସା: ଗୁଜରପୁର, ପୋ: ଭୈରପୁର, ଜଗତପୁର, ଜିଲ୍ଲା: କଟକ - ୭୫

ମଦ ଜବତ, ଜଣେ ଗିରଫ

ବଇଣ୍ଡା,(ପରିକ୍ଷିତ ସାହୁ): କିଶୋରନଗର ପୋଲିସ ଶନିବାର ବାମୁର ଅଞ୍ଚଳରେ ଚଢ଼ାଉ କରି ଡାକୁଆମୁଣ୍ଡା ଗ୍ରାମର କୁଶଳ ପ୍ରଧାନଙ୍କଠାରୁ ୩୨ ଟି ପାଉଚ ମଦ ଜବତ କରିଛି। ଏଥିସହ ତାଙ୍କୁ ଗିରଫ କରିଛି। ସେ ବାମୁର ଅଞ୍ଚଳରେ ଚୋରାରେ ମଦ ବିକ୍ରି କରୁଥିବା ଖବରପାଇ କିଶୋରନଗର ପୋଲିସ ଚଢ଼ାଉ କରିଥିଲା। ଏ ନେଇ ନମ୍ବର ୭/୨୪ରେ ଏକ ମାମଲା ରୁଜୁ କରିଛି।

ଧାନ ମଣ୍ଡି ଉଦ୍‌ଘାଟିତ

କାମାକ୍ଷାନଗର,୭।୧(ଅମ୍‌ଜାଦ୍ ଖାନ୍)

କାମାକ୍ଷାନଗର ବ୍ଲକ କାଦୁଆ ପ୍ରାଥମିକ କୃଷି ସମବାୟ ସମିତି ଆନୁକୂଲ୍ୟରେ ଶନିବାର ଧାନ ମଣ୍ଡି ଉଦ୍‌ଘାଟିତ ହୋଇଯାଇଛି। ମୁଖ୍ୟ ଅତିଥି ଭାବେ ଡେପୁଟି କଲେକ୍ଟର ଡ. ତୃପ୍ତିମୟୀ ପ୍ରଧାନ ଯୋଗଦେଇ ଏହାକୁ ଉଦ୍‌ଘାଟନ କରିଥିଲେ। ଅନ୍ୟତମ ଅତିଥି ଭାବେ ବିଡିଓ ଅବିନାଶ ପାଣ୍ଡିଆ, ପଞ୍ଚାୟତ ସମିତି ଅଧ୍ୟକ୍ଷ ପ୍ରେମାନନ୍ଦ ସାହୁ, ସହକାରୀ ଜିଲାପାଳ ଦୀପକ କୁମାର ମିଶ୍ର, ସରୋଜିନୀ ଜେନା, ସହକାରୀ ରେଜିଷ୍ଟ୍ରାର ଶରତ ଚନ୍ଦ୍ର ପାଣିଗ୍ରାହୀ, ଯୋଗାଣ ଅଧିକାରୀ ତାରିଣୀ ପ୍ରସାଦ ମିଶ୍ର, ଆରଏମ୍‌ସି ସେକ୍ରେଟାରି ପୁରୁଷୋତ୍ତମ ନାୟକ, ଚାଷୀ କମିଟି ସଭ୍ୟ ଦିଲୀପ ଷେଣ୍ଠ, ମିହିର ପ୍ରସାଦ ମହାପାତ୍ର ପ୍ରମୁଖ ଯୋଗ ଦେଇଥିଲେ। ସରକାରଙ୍କ ନିର୍ଦ୍ଦେଶ ଅନୁଯାୟୀ ପ୍ରଶାସନ ତରଫରୁ ଚାଷୀମାନଙ୍କୁ ସୁବିଧାରେ ଧାନ ବିକ୍ରି କରିବାର ସମସ୍ତ ବ୍ୟବସ୍ଥା କରାଯାଇଥିବା ଡେପୁଟି କଲେକ୍ଟର ସୂଚନା ଦେଇଛନ୍ତି। କାଦୁଆ ପ୍ରାଥମିକ କୃଷି ସମବାୟ ସମିତି ସଭାପତି ବିନୟ କୁମାର ପରିଡା ଓ ସମ୍ପାଦିକା ଶୁଭସ୍ମିତା ସାମଲ, ଡିଇଓ ସୌମିତ୍ରୀ ରାଉତ, ପ୍ରଶାନ୍ତ ସାହୁ କାର୍ଯ୍ୟକ୍ରମ ପରିଚାଳନା କରିଥିଲେ।

କଠିନ ପରିଶ୍ରମ, ସମୟର ସଦୁପଯୋଗ କର

ରାଜ୍ୟସ୍ତରୀୟ ପ୍ରତିଭା ଅନ୍ୱେଷଣ ଉତ୍ସବ ଉତ୍କର୍ଷ କାର୍ଯ୍ୟକ୍ରମରେ ମଞ୍ଚାସୀନ ଅତିଥିମାନେ।

ଢେଙ୍କାନାଳ,୭।୧(ରତନ ନାୟାର)

ଢେଙ୍କାନାଳ ସହରସ୍ଥିତ ଗୋପବନ୍ଧୁ ଟାଉନହଲ ଠାରେ ରବିବାର ବୁକ୍‌ସ ଆଣ୍ଡ ବୁକ୍‌ସ ଓ ବିଶ୍ୱ ନାରାୟଣ ମେମୋରିଆଲ ଆବାସିକ ଉଚ୍ଚ ମାଧ୍ୟମିକ ବିଦ୍ୟାଳୟର ବିଂଶତମ ରାଜ୍ୟସ୍ତରୀୟ ବାର୍ଷିକ ପ୍ରତିଭା ଅନ୍ୱେଷଣ ଉତ୍ସବ ଉତ୍କର୍ଷ ଅନୁଷ୍ଠିତ ହୋଇଯାଇଛି। ମୁଖ୍ୟ ଅତିଥି ଭାବେ ଯୋଗଦେଇ ଏସ୍‌ପି ଜ୍ଞାନରଞ୍ଜନ ମହାପାତ୍ର ଉତ୍ସବକୁ ଉଦ୍‌ଘାଟନ କରିବା ସହ କହିଲେ, ଛାତ୍ରୀଛାତ୍ରମାନେ କଠିନ ପରିଶ୍ରମ କରିବା ସହିତ ସମୟର ସଦୁପଯୋଗ କରିପାରିଲେ ସଫଳତା ହାସଲ କରିପାରିବେ। ମୁଖ୍ୟବକ୍ତା ଭାବେ ଢେଙ୍କାନାଳ ସ୍ୱୟଂଶାସିତ ମହାବିଦ୍ୟାଳୟର ସହ ପ୍ରାଧ୍ୟାପକ ଡ. ଦେବରାଜ ପରିଡା ଯୋଗଦେଇ କଠିନ ପରିଶ୍ରମ ସହିତ ଧୈର୍ଯ୍ୟ ଓ ଯୁକ୍ତାତ୍ମକ ଆଭିମୁଖ୍ୟ ରଖିଲେ ସଫଳତା ହାସଲ କରିପାରିବେ ବୋଲି ଛାତ୍ରୀଛାତ୍ରଙ୍କୁ ପରାମର୍ଶ ଦେଇଥିଲେ। ସମ୍ମାନିତ ଅତିଥି ଭାବେ ଯୋଗଦେଇ ବରିଷ୍ଠ ବିଜ୍ଞାନ ଶିକ୍ଷକ ଡ. ଦେବୀ ପ୍ରସାଦ ମିଶ୍ର କହିଲେ, ନିରୀକ୍ଷଣ ସହ ଅଧ୍ୟୟନ କଲେ ଅନେକ ଉଦ୍ଭାବନ ସମ୍ଭବ ହୋଇପାରିବ। ଅନ୍ୟତମ ସମ୍ମାନିତ ଅତିଥି ବରିଷ୍ଠ ସଂସ୍କୃତ ଶିକ୍ଷୟିତ୍ରୀ ଡ. ଅନୁପମା ମିଶ୍ର କହିଲେ, ଅନ୍ଧ ବିଶ୍ୱାସ ଓ କୁସଂସ୍କାର ଦୂର କରି ବିଜ୍ଞାନକୁ ମାନବ କଲ୍ୟାଣରେ ଉପଯୋଗ କରିପାରିଲେ ଏହା ଆମକୁ ସଭ୍ୟତାର ଶୀର୍ଷରେ ଅଧିଷ୍ଠିତ କରିପାରିବ। ଉତ୍ସବରେ ସଭାପତିତ୍ୱ କରି ବୁକ୍‌ସ୍ ଆଣ୍ଡ୍ ବୁକ୍‌ସ ଓ ବିଶ୍ୱ ନାରାୟଣ ମେମୋରିଆଲ ଆବାସିକ ଉଚ୍ଚ ମାଧ୍ୟମିକ ବିଦ୍ୟାଳୟ ଢେଙ୍କାନାଳର ଅଧ୍ୟକ୍ଷ ସୁବାସଚନ୍ଦ୍ର ମହାରଣା କହିଲେ, ବିଜ୍ଞାନ ଶିକ୍ଷା ସୁସ୍ଥ ସମାଜ ଗଠନରେ ପ୍ରମୁଖ ଭୂମିକା ଗ୍ରହଣ କରିଥାଏ। ଅନୁଷ୍ଠାନର ଚେୟାରମ୍ୟାନ ପବିତ୍ର ମୋହନ ମହାପାତ୍ର କହିଲେ, ବିଜ୍ଞାନ, ପ୍ରଯୁକ୍ତିବିଦ୍ୟା ଆମ ଜୀବନକୁ ସୁରକ୍ଷିତ ଓ ଦୀର୍ଘଜୀବୀ କରିଛି। ଚନ୍ଦନ କୁମାର ନାୟକ ମଞ୍ଚ ପରିଚାଳନା କରିଥିଲେ। ଶେଷରେ ସାଂସ୍କୃତିକ କାର୍ଯ୍ୟକ୍ରମ ପରିବେଷିତ ହୋଇଥିଲା। ଅଧ୍ୟାପିକା ହରପ୍ରିୟା ସାହୁ ଧନ୍ୟବାଦ ଦେଇଥିଲେ। ଜିଲାର ବିଭିନ୍ନ ଉଚ୍ଚ ବିଦ୍ୟାଳୟର ପ୍ରାୟ ୨୫୦ ଛାତ୍ରୀଛାତ୍ର ଉତ୍ସବରେ ଯୋଗଦେଇ ପୁରସ୍କୃତ ହୋଇଥିଲେ। ଏଥିସହିତ ବିଶିଷ୍ଟ ବ୍ୟକ୍ତିବିଶେଷ ଓ ପ୍ରତିଭାବାନ ବ୍ୟକ୍ତିମାନଙ୍କୁ ସମ୍ବର୍ଦ୍ଧିତ କରାଯାଇଥିଲା।

ଫୁଟ୍‌ବଲରେ ପପୁଲାର କ୍ଲବ ଚାମ୍ପିୟନ

ଢେଙ୍କାନାଳ,୭।୧(ରତନ ନାୟାର)

ଢେଙ୍କାନାଳ ଷ୍ଟାଡିୟମଠାରେ ଓଡ଼ିଶା ସରକାରଙ୍କ କ୍ରୀଡ଼ା ଓ ଯୁବସେବା ବିଭାଗ ଏବଂ ଢେଙ୍କାନାଳ ଜିଲା ପ୍ରଶାସନର ମିଳିତ ସହଯୋଗରେ ଚାଲିଥିବା ନୂଆ-ଓ କ୍ରୀଡ଼ା ପ୍ରତିଯୋଗିତାର ରବିବାର ଥିଲା ତୃତୀୟ ଦିବସ। ପୁରୁଷ ବିଭାଗ ଫୁଟ୍‌ବଲରେ ସଦର ବ୍ଲକ କାଙ୍କଡ଼ପାଳ ଗ୍ରାମର ପପୁଲାର କ୍ଲବ ଚାମ୍ପିୟନ ହୋଇଥିବା ବେଳେ ଢେଙ୍କାନାଳ ପୌରାଞ୍ଚଳ ବନମାଳୀ ପ୍ରସାଦ ମା' ମଙ୍ଗଳା ଫୁଟବଲ କ୍ଲବ ରନର୍ସଅପ୍ ହୋଇଥିଲା। ସେହିପରି ଏହି ପ୍ରତିଯୋଗିତାର ଭୁବନ ବ୍ଲକ ବାରୁଆଁସ୍ଥିତ ବିକେଟିଏଫ୍‌ଟି ପ୍ରଥମ ରନର୍ସଅପ୍ ଓ ଓଡ଼ାପଡ଼ା ବ୍ଲକ ସଦାଶିବପୁରର ବଜରଙ୍ଗ ଫୁଟ୍‌ବଲ କ୍ଲବ ଦ୍ୱିତୀୟ ରନର୍ସଅପ୍ ହୋଇଥିଲା। ମହିଳା ବିଭାଗ ଫୁଟ୍‌ବଲ ଖେଳରେ ସଦର ବ୍ଲକ ବୋରାପଦାସ୍ଥିତ ସରକାରୀ ଆଇଟିଆଇ ଚାମ୍ପିୟନ, ଗଁଦିଆ ବ୍ଲକ ଖଙ୍କିରା ଟାଇଗର କ୍ଲବ ରନର୍ସଅପ୍ ହୋଇଥିଲା। ଭୁବନ ବ୍ଲକର ୱାରିୟର କ୍ଲବ ପ୍ରଥମ ରନର୍ସଅପ୍ ହୋଇଥିଲା।

ଜିଲାସ୍ତରୀୟ ନୂଆ-ଓ କ୍ରୀଡା ପ୍ରତିଯୋଗିତା ଅବସରରେ ଫୁଟ୍‌ବଲ ପ୍ରତିଯୋଗିତା।

୪୭ ହୃଦ୍‌ରୋଗୀଙ୍କୁ ଚିକିତ୍ସା

ଢେଙ୍କାନାଳ,୭।୧(ରତନ ନାୟାର)

ଶ୍ରୀ ସତ୍ୟସାଇ ଉଚ୍ଚ ଆୟୁର୍ବିଜ୍ଞାନ ସଂସ୍ଥାନ, ପ୍ରଶାନ୍ତି ଗ୍ରାମ ଓ ହ୍ୱାଇଟ୍ ଫିଲ୍ଡରେ ହୃଦ୍‌ରୋଗ ଚିକିତ୍ସା ହୋଇଥିବା ରୋଗୀମାନଙ୍କୁ ନେଇ ଶ୍ରୀସତ୍ୟସାଇ ପୁନର୍ବସତି କାର୍ଯ୍ୟକ୍ରମ ମାଧ୍ୟମରେ ଅନ୍ତରଙ୍ଗ ସାଇ ନାମରେ ଏକ ଦିବ୍ୟ କାର୍ଯ୍ୟକ୍ରମ ଶ୍ରୀ ସତ୍ୟସାଇ ସେବା ସଙ୍ଗଠନ ଢେଙ୍କାନାଳ ଦ୍ୱାରା ପିଡବ୍ଲ୍ୟୁଡି କଲୋନୀଠାରେ ରବିବାର ଅନୁଷ୍ଠିତ ହୋଇଯାଇଛି। କାର୍ଯ୍ୟକ୍ରମରେ ଶ୍ରୀରାମଚନ୍ଦ୍ର ଭଞ୍ଜ ମେଡିକାଲ କଲେଜ କଟକର ମୁଖ୍ୟ ହୃଦ୍‌ରୋଗ ବିଶେଷଜ୍ଞ ପ୍ରଫେସର ଡା. ମନୋଜ କୁମାର ପଟ୍ଟନାୟକ ଉପସ୍ଥିତ ରହି ରୋଗୀମାନଙ୍କ ସ୍ୱାସ୍ଥ୍ୟ ପରୀକ୍ଷା କରିଥିଲେ। ଶିବିରରେ ମୋଟ୍ ୪୭ଜଣ ହୃଦ୍‌ରୋଗୀ ଉପସ୍ଥିତ ଥିଲେ। କାର୍ଯ୍ୟକ୍ରମକୁ ଢେଙ୍କାନାଳ ସତ୍ୟସାଇ ସେବା ସଙ୍ଗଠନର ଜିଲା ସଭାପତି ସୁଧାକର ସାହୁ, ଜିଲା ସେବା ସଂଯୋଜକ ବ୍ରଜବନ୍ଧୁ ଚିନରା, ସଂଯୋଜିକା ଜାନକୀ ଦେଇ, ଢେଙ୍କାନାଳ ସମିତି ଆବାହକ ବିଶ୍ୱଜିତ୍ ନାୟକ, ଜିଲା ଯୁବ ସଂଯୋଜକ ବିକ୍ରମ ବେହେରା, ସଂଯୋଜିକା ଚନ୍ଦନା ସୁବୁଦ୍ଧି ପରିଚାଳନା କରିଥିଲେ। ସଙ୍ଗଠନର ଅଭୟ କୁମାର ରାଉତ, ପ୍ରେମାନନ୍ଦ ସାହୁ, ସାଇପ୍ରସାଦ ଶରଣ, ପ୍ରଶାନ୍ତ ନାୟକ, ସୁବ୍ରତ ପ୍ରଧାନ, ଶତ୍ରୁଘନ ମାଟି, ଜୟଶ୍ରୀ ସିଂ, ପ୍ରତିମା ପାଣିଗ୍ରାହୀ, ସୁଚିତ୍ରା ବେହେରା ଓ ଅନ୍ୟମାନେ ଉପସ୍ଥିତ ଥିଲେ।

ଦୁର୍ଘଟଣାରେ ଜଣେ ମୃତ

କାମାକ୍ଷାନଗର,୭।୧(ସୁଧୀର ପରିଡା)

ଢେଙ୍କାନାଳ ଜିଲା ତୁମୁସିଙ୍ଗା ଥାନା ଚିତାକଟା ଗ୍ରାମର ବିଜୟ କୁମାର ସାହୁ(୪୫) ରବିବାର ସନ୍ଧ୍ୟାରେ ସଡ଼କ ଦୁର୍ଘଟଣାରେ ପ୍ରାଣ ହରାଇଛନ୍ତି। ସେ ବାଇକ୍ ଯୋଗେ ଘରକୁ ଫେରୁଥିବାବେଳେ ବୋଲୁଅ ଛକ ନିକଟରେ ଭାରସ୍ୟାମ ହରାଇ ରାସ୍ତା କଡ଼କୁ ଖସି ପଡ଼ିଥିଲେ। ଖବରପାଇ ସ୍ଥାନୀୟ ଲୋକେ ତାଙ୍କୁ ଅଁଳାବେରେଣୀ ଗୋଷ୍ଠୀ ସ୍ୱାସ୍ଥ୍ୟକେନ୍ଦ୍ରରେ ଭର୍ତ୍ତି କରିଥିଲେ। ସେଠାରେ ଡାକ୍ତର ତାଙ୍କୁ ମୃତ ଘୋଷଣା କରିଥିଲେ। ତୁମୁସିଙ୍ଗା ଫାଣ୍ଡି ପୋଲିସ ପହଞ୍ଚି ମୃତଦେହ ଜବତ କରି ବ୍ୟବଚ୍ଛେଦ ପାଇଁ କାମାକ୍ଷାନଗର ମେଡିକାଲ ପଠାଇଛି।

ତୈଳିକ ବୈଶ୍ୟ ସମାଜର କାର୍ଯ୍ୟକାରିଣୀ

ଢେଙ୍କାନାଳ,୭।୧(ରତନ ନାୟାର)

ଅନୁଗୋଳ ଜିଲା ସମନ୍ୱୟ ତୈଳିକ ବୈଶ୍ୟ ସମାଜର ଏକ କାର୍ଯ୍ୟକାରିଣୀ ବୈଠକ ଢେଙ୍କାନାଳ ପଞ୍ଚବଜାର କାର୍ଯ୍ୟାଳୟ ଠାରେ ରବିବାର ଅନୁଷ୍ଠିତ ହୋଇଯାଇଛି। ସଭାପତି ସଞ୍ଜୟ କୁମାର ସାହୁ ସଭାପତିତ୍ୱ କରିଥିଲେ। ବୈଠକରେ ପ୍ରାୟ ୨୦୦ରୁ ଊର୍ଦ୍ଧ୍ୱ କର୍ମକର୍ତ୍ତା ତଥା ସାହି ସଭାପତି ଓ ସମ୍ପାଦକ ଯୋଗ ଦେଇଥିଲେ। ବୈଠକରେ ସଂଘର ନିୟମାବଳୀ ପୁସ୍ତକ ଉନ୍ମୋଚନ ହୋଇଥିବାବେଳେ ତୈଳିକ ସମାଜର ବିକାଶ ସମ୍ପର୍କରେ ଆଲୋଚନା କରାଯାଇଥିଲା। ପୁରୀରେ ଥିବା ଧର୍ମଶାଳାକୁ ପୁନରୁଦ୍ଧାର କରିବା ପାଇଁ ସ୍ଥିର କରାଯାଇଥିଲା। ଅନ୍ୟମାନଙ୍କ ମଧ୍ୟରେ କାର୍ଯ୍ୟକାରୀ ସଭାପତି ନିର୍ମଳ ଚନ୍ଦ୍ର ସାହୁ, ଉପସଭାପତି ଅନୁକୂଳ ସାହୁ ଓ ଶ୍ରୀକାନ୍ତ କୁମାର ସାହୁ, ସାଧାରଣ ସମ୍ପାଦକ ଲିଙ୍ଗରାଜ ବେହେରା, ସମ୍ପାଦକ ଅଶ୍ୱିନୀ କୁମାର ସାହୁ ଓ ଜ୍ଞାନେଶ୍ୱର ସାହୁ, ସହସମ୍ପାଦକ ପ୍ରମୋଦ କୁମାର ସାହୁ, ପ୍ରତାପ ଚନ୍ଦ୍ର ସାହୁ, ଅର୍ଜୁନ କୁମାର ସାହୁ, ଆଇନ ପରାମର୍ଶଦାତା ପଙ୍କଜ ଲୋଚନ ସାହୁ, ଉପଦେଷ୍ଟା ପୁରୁଷୋତ୍ତମ ସାହୁ, ନରେନ୍ଦ୍ର କୁମାର ସୁବୁଦ୍ଧି, ଗୋପାଳ ଚନ୍ଦ୍ର ସାହୁ ଓ ଜିତେନ୍ଦ୍ର କୁମାର ସାହୁ, କୋଷାଧ୍ୟକ୍ଷ ଲଳିତ ମୋହନ ସାହୁ, ମାଣ୍ଡବାସାହି ସଭାପତି ବିଜୟ କୁମାର ସାହୁ, ଅଡିଟର ପ୍ରମୋଦ କୁମାର ପୃଷ୍ଟି ପ୍ରମୁଖ ଉପସ୍ଥିତ ଥିଲେ। ବରିଷ୍ଠ ଉପଦେଷ୍ଟା ପୁରୁଷୋତ୍ତମ ସାହୁ ଧନ୍ୟବାଦ ଅର୍ପଣ କରିଥିଲେ।

ନୂଆଗାଁ ପଞ୍ଚାୟତରେ ପରିକ୍ରମା ପ୍ରକଳ୍ପ ରଥ

ଢେଙ୍କାନାଳ,୭।୧(ରତନ ନାୟାର)

ରାଜ୍ୟ ସରକାରଙ୍କ ପକ୍ଷରୁ ପୁରୀ ଶ୍ରୀମନ୍ଦିର ପରିକ୍ରମା ପ୍ରକଳ୍ପ ଆସନ୍ତା ୧୭ ତାରିଖରେ ଲୋକାର୍ପଣ କରାଯିବ। ଏହି ପରିପ୍ରେକ୍ଷୀରେ ଶ୍ରୀମନ୍ଦିର ପରିକ୍ରମା ପ୍ରକଳ୍ପ ରଥ ରାଜ୍ୟର ବିଭିନ୍ନ ପଞ୍ଚାୟତ ପରିକ୍ରମା କରି ଗୁଆ ଚାଉଳ ସଂଗ୍ରହ କରୁଛି। ଏହି ଅବସରରେ ଅର୍ପଣ ରଥ ଢେଙ୍କାନାଳ ସଦର ବ୍ଲକ ନୂଆଗାଁ ପଞ୍ଚାୟତରେ ରବିବାର ପରିକ୍ରମା କରିଥିଲା। ଅଞ୍ଚଳବାସୀ ରଥକୁ ନାମ ସଂକୀର୍ତ୍ତନ ସହ ସ୍ୱାଗତ କରି ଘରଘର ବୁଲି ଚାଉଳ ଗୁଆ ସଂଗ୍ରହ କରିଥିଲେ। ଗ୍ରାମର ମହିଳାମାନେ ନିଜ ଅଗଣାରେ ଲିପାପୋଛା କରି ଶୁଭକଳସ ବସାଇ ହରିବୋଲ, ହୁଳହୁଳି ଦେଇଥିଲେ। ଏଥିସହିତ ଜୟ ଜଗନ୍ନାଥ ଧ୍ୱନିରେ ସମଗ୍ର ଅଞ୍ଚଳ ପ୍ରକମ୍ପିତ ହୋଇଥିଲା ବୋଲି ସ୍ଥାନୀୟ ସରପଞ୍ଚ ସୁମିତ୍ରା ଭୂୟାଁ, ଗ୍ରାମର ମହିଳା ସବିତା ନାୟକ ଓ ବୈଜୟନ୍ତୀ ଭୂୟାଁ ପ୍ରମୁଖ ଜଣାଇଛନ୍ତି।

ନୂଆଁଗାଠାରେ ଗୁଆ ଚାଉଳ ସଂଗ୍ରହ କରାଯାଉଛି।

ସୁବାସ ମେମୋରିଆଲ କ୍ରିକେଟ ଉଦ୍‌ଘାଟିତ

ସର୍ବଭାରତୀୟ ସୁବାସ ମେମୋରିଆଲ କ୍ରିକେଟକୁ ଉଦ୍‌ଘାଟନ କରାଯାଉଛି।

ଢେଙ୍କାନାଳ,୭।୧(ରତନ ନାୟାର)

ଢେଙ୍କାନାଳ ଜିଲା ହିନ୍ଦୋଳ ବ୍ଲକ ବେଡ଼ାପଡ଼ା ଗ୍ରାମ ମିନି ଷ୍ଟାଡିୟମଠାରେ ସ୍ଥାନୀୟ ଏମ୍‌ବିସିସି କ୍ଲବ ଆନୁକୂଲ୍ୟରେ ରବିବାର ୧୩ତମ ସର୍ବଭାରତୀୟ ସୁବାସ ମେମୋରିଆଲ କ୍ରିକେଟ ପ୍ରତିଯୋଗିତା ଉଦ୍‌ଘାଟିତ ହୋଇଯାଇଛି। ମୁଖ୍ୟ ଅତିଥି ଭାବେ ଯୋଗଦେଇ ହିନ୍ଦୋଳ ବ୍ଲକ ଅଧ୍ୟକ୍ଷା ସସ୍ମିତାରାଣୀ ନାୟକ ଓ ଜିଲା ପରିଷଦ ସଦସ୍ୟା ମମତାଞ୍ଜଳି ବେହେରା ପ୍ରତିଯୋଗିତାକୁ ଉଦ୍‌ଘାଟନ କରିଥିଲେ। ଉଦ୍‌ଘାଟନୀ ମ୍ୟାଚରେ ସମ୍ବଲପୁରର ଏମ୍‌ସିସି ଦଳ, ବମ୍ବେର ରକେଟ୍ ଇଲେଭେନ୍ ଦଳକୁ ୩୨ ରନରେ ପରାସ୍ତ କରି ପ୍ରଥମ ଦଳ ଭାବେ ସେମି ଫାଇନାଲରେ ପ୍ରବେଶ କରିଥିଲା। ପ୍ରଥମେ ବ୍ୟାଟିଂ କରି ସମ୍ବଲପୁରର ଏମ୍‌ସିସି ଦଳ ନିର୍ଦ୍ଧାରିତ ୨୦ ଓଭରରେ ସମସ୍ତ ଉଇକେଟ ହରାଇ ୧୭୪ ରନ ସଂଗ୍ରହ କରିଥିଲା। ଜବାବରେ ବମ୍ବେର ରକେଟ୍ ଇଲେଭେନ ଦଳ ୧୮ ଓଭରରେ ସମସ୍ତ ଉଇକେଟ ହରାଇ ୧୪୨ ରନ ସଂଗ୍ରହ କରିଥିଲା। ଏହି ଖେଳକୁ ଓସିଏ ଅମ୍ପାୟାର ସୋମନାଥ ସେଠୀ ଓ ପ୍ରଶାନ୍ତ ଦାସ ପରିଚାଳନା କରିଥିଲେ। ସନ୍ଦୀପ ପଣ୍ଡା ଧାରା ବିବରଣୀ ପ୍ରଦାନ କରିଥିଲେ। ସ୍କୋରର ଭାବେ ଶୁଭମ ସାମଲ, ମିହିର ରାଉତ ଓ ପଞ୍ଚୁ ସେନାପତି ରହିଥିଲେ। ସାମାଜିକ କର୍ମୀ ତପନ ପରିଡା ଓ ଅଜିତ ସାମଲ ସହଯୋଗ କରିଥିଲେ।

ଢେଙ୍କାନାଳ ପ୍ରିମିୟର ଲିଗ୍ : ସିଲଭର୍ ଷ୍ଟାର ଚାମ୍ପିୟନ

ଢେଙ୍କାନାଳ,୭।୧(ରତନ ନାୟାର)

ଢେଙ୍କାନାଳ ମହାବୀର ବଜାର କ୍ରିକେଟ କ୍ଲବ ପକ୍ଷରୁ ସ୍ଥାନୀୟ ମିନି ଷ୍ଟାଡିୟମଠାରେ ଗତ ୨ ତାରିଖରୁ ଅନୁଷ୍ଠିତ ହେଉଥିବା ଟେନିସ ବଲ୍ କ୍ରିକେଟ ପ୍ରତିଯୋଗିତା ରବିବାର ଉଦ୍‌ଯାପିତ ହୋଇଯାଇଛି। ଫାଇନାଲ ମ୍ୟାଚରେ ସିଲଭର ଷ୍ଟାର କ୍ଲବ ଢେଙ୍କାନାଳ ରୟାଲ ଷ୍ଟ୍ରାଇକର କ୍ଲବକୁ ୪ ଉଇକେଟରେ ହରାଇ ଚାମ୍ପିୟନ ହୋଇଥିଲା। ଫାଇନାଲ ମ୍ୟାଚରେ ପ୍ରଥମେ ବ୍ୟାଟିଂ କରି ରୟାଲ ଷ୍ଟ୍ରାଇକର ଦଳ ନିର୍ଦ୍ଧାରିତ ୧୨ ଓଭରରେ ୯ ଉଇକେଟ ହରାଇ ୧୩୩ ରନ ସଂଗ୍ରହ କରିଥିଲା। ଜବାବରେ ସିଲଭର ଷ୍ଟାର ଦଳ ୧୦.୧ ଓଭରରେ ୬ ଉଇକେଟ ହରାଇ ୧୩୪ ରନ କରି ବିଜୟୀ ହୋଇଥିଲା। ଉଦ୍‌ଯାପନ ଉତ୍ସବରେ ମୁଖ୍ୟ ଅତିଥି ଭାବେ ଯୋଗଦେଇ ବିଧାୟକ ସୁଧୀର କୁମାର ସାମଲ ଚାମ୍ପିୟନ ସିଲଭର ଷ୍ଟାର ଦଳ ଓ ରନର୍ସଅପ୍ ରୟାଲ ଷ୍ଟ୍ରାଇକର ଦଳକୁ ଟ୍ରଫି ପ୍ରଦାନ କରିଥିଲେ। ଅନ୍ୟମାନଙ୍କ ମଧ୍ୟରେ କାଉନସିଲର ଅଭିମନ୍ୟୁ ପଣ୍ଡା, ଜିଲା ବିଜେଡି ସାଧାରଣ ସମ୍ପାଦକ ଦେବାଶିଷ ମିଶ୍ର ଓ ଶ୍ରୀକାନ୍ତ ଧଳ ପ୍ରମୁଖ ଉପସ୍ଥିତ ଥିଲେ।

ଅତିଥିଙ୍କ ଗହଣରେ ଚାମ୍ପିୟନ ସିଲଭର ଷ୍ଟାର ଦଳ।

ଭୁବନେଶ୍ୱରକୁ ହରାଇ ଭଦ୍ରକ ଚାମ୍ପିୟନ

ଅନୁଗୋଳ,୭।୧ (ଅମିତ କୁମାର ସାମଲ)

ଅନୁଗୋଳ ବାସନ୍ତୀ ଭଲିବଲ ଟ୍ରଷ୍ଟ ପକ୍ଷରୁ ଆୟୋଜିତ ରାଜ୍ୟସ୍ତରୀୟ ଅନୁଗୋଳ ଭଲିବଲ୍ କପ୍ ରବିବାର ଉଦ୍‌ଯାପିତ ହୋଇଯାଇଛି। ପ୍ରଥମ ସେମିଫାଇନାଲରେ ପାରାଦୀପକୁ ହରାଇ ଭଦ୍ରକ ଓ ଦ୍ୱିତୀୟ ସେମିଫାଇନାଲରେ ରାଉରକେଲାକୁ ହରାଇ ଭୁବନେଶ୍ୱର ଫାଇନାଲରେ ପ୍ରବେଶ କରିଥିଲା। ଫାଇନାଲରେ ଭୁବନେଶ୍ୱରକୁ ୩-୨ରେ ହରାଇ ଭଦ୍ରକ ଟିମ୍ ଚାମ୍ପିୟନ ହୋଇଥିଲା। ଆଠମଲ୍ଲିକର ସାମାଜିକ କର୍ମୀ ଅର୍ଜୁନ ସାହୁ ଅତିଥି ଭାବେ ଯୋଗଦେଇ ଉଦ୍‌ଘାଟନ କରିଥିଲେ। ଭାଜପା ରାଜ୍ୟ କାର୍ଯ୍ୟକିରାଣୀ ସଦସ୍ୟ ପ୍ରତାପ ପ୍ରଧାନ ମୁଖ୍ୟ ଅତିଥି, ଭାଇସ ଚେୟାରମ୍ୟାନ ଅନୁପମା ସାହୁ ସମ୍ମାନିତ ଅତିଥି, ଅନୁଗୋଳ କ୍ରୀଡ଼ା ସାଂସଦ ସମ୍ପାଦକ ଗୌର ଗୋବିନ୍ଦ ସାମନ୍ତ, ପୂର୍ବତନ କ୍ରୀଡ଼ା ଅଧିକାରୀ ମହେନ୍ଦ୍ର ସାହୁ, ଅଭିନେତା ଅମରେଶ ନାଥ, ପୂର୍ବତନ ଜାତୀୟ ଭଲିବଲ ଖେଳାଳି ଶରତ ପାଣି ଅତିଥିଭାବେ ଯୋଗ ଦେଇ ପୁରସ୍କାର ପ୍ରଦାନ କରିଥିଲେ। ଭଦ୍ରକର ରାଜୁ ମ୍ୟାନ ଅଫ ଦି ମ୍ୟାଚ, ଭୁବନେଶ୍ୱରର ଶୁଭ୍ରାଂଶୁ ବେଷ୍ଟ ସେଟର, ଭଦ୍ରକର ଜ୍ଞାନ ରଞ୍ଜନ ବେହେରା ବେଷ୍ଟ ଲିବେରୋ, ଭଦ୍ରକର ହୃଷୀକେଶ ବେଷ୍ଟ ଆଟାକର ଓ ଭୁବନେଶ୍ୱର ଅଫଜଳ ମ୍ୟାନ ଅଫ ଦି ଟୁର୍ନାମେଣ୍ଟ ପୁରସ୍କାର ପାଇଥିଲେ।

ହାତୀ ଆକ୍ରମଣରେ ଯୁବକଙ୍କ ମୃତ୍ୟୁ ଅଭିଯୋଗ

ଢେଙ୍କାନାଳ,୭।୧(ରତନ ନାୟାର)

ଢେଙ୍କାନାଳ ଜିଲା ସଦର ଥାନା ଚାଉଳିଆ ଗ୍ରାମର ଯୁବକ ବ୍ରହ୍ମାନନ୍ଦ ନାୟକଙ୍କ ରବିବାର ସକାଳେ ହାତୀ ଆକ୍ରମଣରେ ମୃତ୍ୟୁ ହୋଇଥିବା ଗ୍ରାମବାସୀ ଅଭିଯୋଗ କରିଛନ୍ତି। ଉକ୍ତ ଅଞ୍ଚଳରେ ଦୀର୍ଘଦିନ ହେବ ଏକ ଗୋଠଛଡା ହାତୀ ବୁଲୁଥିବା ବେଳେ ତାକୁ ନେଇ ଅଞ୍ଚଳବାସୀ ଆତଙ୍କିତ ହୋଇପଡିଛନ୍ତି। ବ୍ରହ୍ମାନନ୍ଦ ଧାନ ବିଲକୁ ଯାଉଥିବା ବେଳେ ହାତୀ ଆକ୍ରମଣର ଶିକାର ହୋଇଥିଲେ। ବନବିଭାଗ କର୍ମଚାରୀମାନେ ଘଟଣାସ୍ଥଳରେ ପହଞ୍ଚି ତଦନ୍ତ ଜାରି ରଖିଛନ

ଘର ଭିତରୁ ସାପ ଉଦ୍ଧାର

ବଇଣ୍ଡା,୭।୧(ପରିକ୍ଷିତ ସାହୁ): କିଶୋରନଗର ବ୍ଲକ ହଣ୍ଡପା ଥାନା ବଇଣ୍ଡା ଅଞ୍ଚଳର ମଦନ ମୋହନ ମିଶ୍ରଙ୍କ ଘରୁ ରବିବାର ୨ଟି ବିଷଧର ସାପ ଉଦ୍ଧାର କରାଯାଇଛି। ତାଙ୍କ ଘରେ ସାପ ଥିବା ମଦନମୋହନ ଦେଖିବା ପରେ ବଣିନାଳି ଗ୍ରାମର ସିଦ୍ଧେଶ୍ୱର ରଥଙ୍କୁ ସୂଚନା ଦେଇଥିଲେ। ପରେ ସିଦ୍ଧେଶ୍ୱର ଆସି ସାପ ଉଦ୍ଧାର କରି ନିକଟସ୍ଥ ଜଙ୍ଗଲରେ ଛାଡ଼ି ଦେଇଥିଲେ।

ଚାଉଳ, ଗୁଆ ସଂଗ୍ରହ କଲା ପରିକ୍ରମା ରଥ

ପରିକ୍ରମା ରଥକୁ ଖଣିମନ୍ତ୍ରୀ ଓ ଅନ୍ୟମାନେ ସ୍ୱାଗତ କରୁଛନ୍ତି।

କାମାକ୍ଷାନଗର,୭।୧(ସୁଧୀର ପରିଡା)

କାମାକ୍ଷାନଗର ବିଜ୍ଞାପିତ ଅଞ୍ଚଳ ପରିଷଦର ୧ ନମ୍ବର ୱାର୍ଡ ଇନ୍ଦିପୁରଠାରେ ପରିକ୍ରମା ରଥ ପରିକ୍ରମା କରି ୱାର୍ଡର ପ୍ରତି ଘରୁ ଅରୁଆ ଚାଉଳ, ଗୁଆ ସଂଗ୍ରହ କରିଛି। ସଂକୀର୍ତ୍ତନ ମଣ୍ଡଳୀ ଦ୍ୱାରା ରଥକୁ ଗ୍ରାମ ପରିକ୍ରମା କରାଯାଇ ଶହ ଶହ ଗ୍ରାମବାସୀଙ୍କ ଉପସ୍ଥିତରେ ସ୍ୱାଗତ କରାଯାଇଥିଲା। ଏହି ରଥ ପରିକ୍ରମା କାର୍ଯ୍ୟକ୍ରମରେ ଖଣିମନ୍ତ୍ରୀ ପ୍ରଫୁଲ୍ଲ କୁମାର ମଲ୍ଲିକ, ବିଜ୍ଞାପିତ ଅଞ୍ଚଳ ପରିଷଦ ଅଧ୍ୟକ୍ଷ ଧର୍ମାନନ୍ଦ ପରିଡା, କାର୍ଯ୍ୟନିର୍ବାହୀ ଯନ୍ତ୍ରୀ ଯତୀନ୍ଦ୍ର କୁମାର ମିଶ୍ର, ଉପ ନଗରପାଳ ଶକୁନ୍ତଳା ସେଠୀ, ସମସ୍ତ କାଉନସିଲର, ଶତାଧିକ ଜଗନ୍ନାଥ ପ୍ରେମୀ ଉପସ୍ଥିତ ଥିଲେ।

ଦୁର୍ଘଟଣାଜନିତ ମୃତ୍ୟୁ ବଢ଼ିବା ଚିନ୍ତାଜନକ

ଅନୁଗୋଳ,୭।୧ (ଅମିତ କୁମାର ସାମଲ)

ଅନୁଗୋଳ ଆଞ୍ଚଳିକ ପରିବହନ କାର୍ଯ୍ୟାଳୟ ଠାରେ ସଡ଼କ ସୁରକ୍ଷା ସପ୍ତାହ ପାଳନର ଉଦ୍‌ଯାପନୀ ଉତ୍ସବ ଅନୁଷ୍ଠିତ ହୋଇଯାଇଛି। ମୁଖ୍ୟ ଅତିଥି ଭାବେ ଅନୁଗୋଳ ଆଞ୍ଚଳିକ ପରିବହନ ଅଧିକାରୀ ନିଷ୍କଳ କୁମାର ପଟ୍ଟନାୟକ ଯୋଗଦେଇ କହିଲେ, ଦୁର୍ଘଟଣାଜନିତ ମୃତ୍ୟୁ ଦେଶରେ ଘଟୁଥିବା ଅପମୃତ୍ୟୁ ସଂଖ୍ୟାର ୬୦ ପ୍ରତିଶତ ହୋଇଥିବାରୁ ଏହା ଏକ ଚିନ୍ତାର ବିଷୟ। ତେଣୁ ଏହାର ମୁଲୋତ୍ପାଟନ ନିମନ୍ତେ ଜନସାଧାରଣଙ୍କ ସଚେତନତା ନିତାନ୍ତ ଆବଶ୍ୟକ। ସେହିପରି ଯାନବାହନରେ ବ୍ୟବହାର ହେଉଥିବା ଅତ୍ୟାଧୁନିକ ଟେକ୍ନୋଲୋଜି ସହିତ ଜନସାଧାରଣ ଅଭ୍ୟସ୍ତ ହେବା ଓ ଟ୍ରାଫିକ ନିୟମାବଳୀ ପାଳନ ଉପରେ ସେ ଗୁରୁତ୍ୱାରୋପ କରିଥିଲେ।

ଅନ୍ୟତମ ଅତିଥି ତଥା ସଡ଼କ ସୁରକ୍ଷା କମିଟି ସଦସ୍ୟ ସଂଗ୍ରାମ ରଞ୍ଜନ ଦାସ ଯୋଗଦେଇ କହିଲେ, ଦୁର୍ଘଟଣାଜନିତ ମୃତ୍ୟୁହାରରେ ଛାତ୍ରୀଛାତ୍ରମାନଙ୍କ ସଂଖ୍ୟା ବଢୁଥିବାରୁ ଏହାକୁ ରୋକିବା ପାଇଁ ଅଭିଭାବକମାନଙ୍କ ବିରୋଧରେ ଦୃଢ କାର୍ଯ୍ୟାନୁଷ୍ଠାନ ହେବା ଉଚିତ। ଏହି ଅବସରରେ ବିଭିନ୍ନ ପ୍ରତିଯୋଗିତାର କୃତୀ ପ୍ରତିଯୋଗୀ, ଶ୍ରେଷ୍ଠ ଗାଡ଼ି ଚାଳକ ଏବଂ ଦୁର୍ଘଟଣା ସମୟରେ ସାହାଯ୍ୟ କରିଥିବା ବ୍ୟକ୍ତି ବିଶେଷମାନଙ୍କୁ ପୁରସ୍କୃତ କରାଯାଇଥିଲା। ଅନ୍ୟମାନଙ୍କ ମଧ୍ୟରେ ଏମ୍‌ଭିଆଇ ବିଭୁ ରଞ୍ଜନ ନାୟକ, ପରିବହନ ନିରୀକ୍ଷକ ସୁମନ୍ତ କୁମାର ସେଠୀ, ଅବସରପ୍ରାପ୍ତ ଅଧ୍ୟକ୍ଷ ଡ. କୁଳମଣି ନାୟକଙ୍କ ସମେତ ବସ୍ ମାଲିକ ସଂଘର ସଭ୍ୟ, ଛାତ୍ରୀଛାତ୍ର ଓ ବୁଦ୍ଧିଜୀବୀ ପ୍ରମୁଖ ଉପସ୍ଥିତ ଥିଲେ।

ହେଲମେଟ ପିନ୍ଧି ଗାଡ଼ି ଚଳାଇବାକୁ ପରାମର୍ଶ

ବଇଣ୍ଡା,୭।୧(ପରିକ୍ଷିତ ସାହୁ)

କିଶୋରନଗର ବ୍ଲକ ହଣ୍ଡପା ପୋଲିସ ପକ୍ଷରୁ ଶନିବାର ବଇଣ୍ଡାଠାରେ ସଡ଼କ ସୁରକ୍ଷା ସପ୍ତାହ ପାଳିତ ହୋଇଯାଇଛି। ଆଇଆଇସି ନମିତା ନାୟକ ଯୋଗଦେଇ ଏହାକୁ ଉଦ୍‌ଘାଟନ କରିଥିଲେ। ଅତିଥି ଭାବେ ବଇଣ୍ଡା ଜନତା ମହାବିଦ୍ୟାଳୟ ଅଧ୍ୟକ୍ଷ କାଳନ୍ଦୀ ଚରଣ ପ୍ରଧାନ, ଅଧ୍ୟାପକ ନିରଞ୍ଜନ ଦାସ, ରବିନାରାୟଣ ବେହେରା, ବିଜେନ୍ଦ୍ର କୁମାର ବିହାରୀ, ଅଧ୍ୟାପିକା ସନ୍ଧ୍ୟାରାଣୀ ରାଉଳ, ମଧୁସ୍ମିତା ସାହୁ, ଶର୍ମିଷ୍ଠା ମହାନ୍ତି, ପୂଜାଲକ୍ଷ୍ମୀ ବିଶ୍ୱାଳ, ବଇଣ୍ଡା ଫାଣ୍ଡି ଅଧିକାରୀ ସୃତି ରଞ୍ଜନ ନାୟକ, ହଣ୍ଡପା ଥାନା ଏଏସ୍‌ଆଇ ଚିତ୍ତରଞ୍ଜନ ନାୟକ, ପ୍ରକାଶ ବାରିକ ପ୍ରମୁଖ ଯୋଗ ଦେଇଥିଲେ। ଗାଡି ଚଳାଇବା ସମୟରେ ସବୁବେଳେ ସଚେତନ ହେବା ଆବଶ୍ୟକ। ହେଲମେଣ୍ଟ ପିନ୍ଧି ଗାଡି ଚଳାଇଲେ ଜୀବନ ସୁରକ୍ଷିତ ରହିବ ବୋଲି ଅତିଥିମାନେ ମତ ପ୍ରକାଶ କରିଥିଲେ। ଏହି ଅବସରରେ ବଇଣ୍ଡା ଜନତା ମହାବିଦ୍ୟାଳୟର ଛାତ୍ରୀଛାତ୍ରମାନେ ଏକ ସଚେତନତା ଶୋଭାଯାତ୍ରାରେ ବାହାରି ବଇଣ୍ଡା ଛକ ପରିକ୍ରମା କରିଥିଲେ।

ଟ୍ରାଫିକ ନିୟମ ସମ୍ପର୍କରେ କରାଗଲା ସଚେତନ

ସଡ଼କ ସୁରକ୍ଷା ସପ୍ତାହ ଅବସରରେ ସଚେତନତା ଶୋଭାଯାତ୍ରା।

ତାଳଚେର,୭।୧ (ମନୋଜ ନନ୍ଦ)

ତାଳଚେର ଆଞ୍ଚଳିକ ପରିବହନ ବିଭାଗ ପକ୍ଷରୁ ସଡ଼କ ସୁରକ୍ଷା ସପ୍ତାହ-୨୦୨୪ ପାଳନ କରାଯାଉଛି। ଏହି ପରିପ୍ରେକ୍ଷୀରେ ବିଭାଗ ପକ୍ଷରୁ ସପ୍ତାହ ବ୍ୟାପୀ ସଡ଼କ ସୁରକ୍ଷା ସଚେତନତା ସମ୍ବନ୍ଧୀୟ ବିଭିନ୍ନ କାର୍ଯ୍ୟକ୍ରମ ଆୟୋଜନ କରାଯାଇଥିଲା। ସ୍ଥାନୀୟ ଅଞ୍ଚଳର ବିଭିନ୍ନ ବିଦ୍ୟାଳୟ ସହଯୋଗରେ ଛାତ୍ରୀଛାତ୍ରଙ୍କ ଦ୍ୱାରା ସଚେତନତା ଶୋଭାଯାତ୍ରା ଆୟୋଜନ କରାଯାଇଥିଲା। ରାସ୍ତାରେ ଯାଆସ ବେଳେ ଟ୍ରାଫିକ ନିୟମକୁ କଡ଼ାକଡ଼ି ପାଳନ କରିବା ସହ ଗାଡ଼ି ଚଳାଇବା ବେଳେ ହେଲମେଟ ବ୍ୟବହାର, ମଦ୍ୟପାନ କରି ଗାଡ଼ି ନ ଚଳାଇବା, ମୋଟରଯାନ ଚଳାଇବା ବେଳେ ସିଟବେଲ୍ଟ ବାନ୍ଧିବା, ଟ୍ରାଫିକ ନିୟମ ମାନିବା ଆଦି ନିୟମ ସମ୍ପର୍କରେ ଡାକବାଜି ଯନ୍ତ୍ର ଓ ପ୍ଲାକାର୍ଡ ମାଧ୍ୟମରେ ଲୋକଙ୍କୁ ସଚେତନ କରାଯାଇଥିଲା। ସରସ୍ୱତୀ ଶିଶୁ ମନ୍ଦିରର ଛାତ୍ରୀଛାତ୍ରମାନଙ୍କୁ ନେଇ ବିଭାଗ ତରଫରୁ ଏକ ସଚେତନତା ଶୋଭାଯାତ୍ରା ତାଳଚେର ଉପଜିଲାପାଳଙ୍କ କାର୍ଯ୍ୟାଳୟ ଠାରୁ ଆରମ୍ଭ ହୋଇ ସହର ପରିକ୍ରମା କରି ପରିବହନ କାର୍ଯ୍ୟାଳୟଠାରେ ସମ୍ପନ୍ନ ହୋଇଥିଲା। ଏଥିସହିତ ପ୍ରତିଦିନ ପରିବହନ ବିଭାଗ ତରଫରୁ ସଚେତନତା ରଥ ରାସ୍ତାଘାଟ, ଜନଗହଳି ସ୍ଥାନ, ବଜାର ହାଟ ଆଦି ସ୍ଥାନ ପରିକ୍ରମା କରିବା ସହ ପଥପ୍ରାନ୍ତ ନାଟକ ଜରିଆରେ ଜନସଚେତନତା କାର୍ଯ୍ୟକ୍ରମ କରାଯାଇଥିଲା। ଉକ୍ତ କାର୍ଯ୍ୟକ୍ରମରେ ପରିବହନ ବିଭାଗର ଅଧିକାରୀ, ସମସ୍ତ କର୍ମଚାରୀ, ସାମାଜିକ କର୍ମୀ ବାପି ମହାନ୍ତି ଏବଂ ସ୍ୱେଚ୍ଛାସେବୀ ଅନୁଷ୍ଠାନ ଅଂଶଗ୍ରହଣ କରିଥିଲେ।

ପୋଖରୀରେ ବୁଡ଼ି ଜଣେ ମୃତ

କାମାକ୍ଷାନଗର,୭।୧(ସୁଧୀର ପରିଡା)

ଢେଙ୍କାନାଳ ଜିଲା ମହାବିରୋଡ୍ ଥାନା ମହାବିରୋଡ୍ ମେଡିକାଲ ଛକ ସନ୍ନିକଟ ଏକ ପୋଖରୀରେ ବୁଡି ମହାବିରୋଡ଼ ଗ୍ରାମର ଲକ୍ଷ୍ମୀଧର ପ୍ରଧାନ(୫୫)ଙ୍କ ମୃତ୍ୟୁ ହୋଇଛି। ଲକ୍ଷ୍ମୀଧର ପୋଖରୀକୁ ଗାଧୋଇବା ପାଇଁ ଯାଇଥିବାବେଳେ ବୁଡ଼ି ପ୍ରାଣ ହରାଇଥିଲେ। ଖବରପାଇ ମହାବିରୋଡ୍ ଥାନା ଅଧିକାରୀ ଅନାଦି ପଟାୟତ ଘଟଣାସ୍ଥଳରେ ପହଞ୍ଚି ମୃତଦେହ ଜବତ କରି ବ୍ୟବଚ୍ଛେଦ ପାଇଁ ପରଜଙ୍ଗ ଗୋଷ୍ଠୀ ସ୍ୱାସ୍ଥ୍ୟକେନ୍ଦ୍ରକୁ ପଠାଇଛନ୍ତି। ଲକ୍ଷ୍ମୀଧରଙ୍କ ବିୟୋଗରେ ମହାବିରୋଡ୍ ଗ୍ରାମରେ ଶୋକର ଛାୟା ଖେଳିଯାଇଛି। ସ୍ଥାନୀୟ ଜିଲା ପରିଷଦ ସଦସ୍ୟ ନବକିଶୋର ସାହୁ, ଜିଲା ବିଜେଡି ଯୁବ ସାଧାରଣ ସମ୍ପାଦକ ରାଜେଶ କୁମାର ଦେହୁରୀ ଶୋକ ପ୍ରକାଶ କରିଛନ୍ତି।

ବ୍ଲକସ୍ତରୀୟ କ୍ରୀଡ଼ା ପ୍ରତିଯୋଗିତା ଉଦ୍‌ଯାପିତ

କଣିହାଁ,୭।୧(ସଚ୍ଚିଦାନନ୍ଦ ପ୍ରଧାନ)

କଣିହାଁ ବ୍ଲକ ସମଲ ମିନି ଷ୍ଟାଡିୟମରେ ଚାଲିଥିବା ବ୍ଲକସ୍ତରୀୟ କ୍ରୀଡ଼ା ପ୍ରତିଯୋଗିତା ଉଦ୍‌ଯାପିତ ହୋଇଯାଇଛି। ଯୁବ ଓଡ଼ିଶା ନବୀନ ଓଡ଼ିଶା କାର୍ଯ୍ୟକ୍ରମ ମାଧ୍ୟମରେ ଦୀର୍ଘଦିନ ହେବ ପଞ୍ଜୀକୃତ ଖେଳାଳିମାନଙ୍କୁ ନେଇ ପଞ୍ଚାୟତସ୍ତରରେ କ୍ରୀଡା ପ୍ରତିଯୋଗିତା ଅନୁଷ୍ଠିତ ହୋଇଥିଲା। ବିଡିଓ ଦେବଦତ୍ତ ପ୍ରଧାନଙ୍କ ଅଧ୍ୟକ୍ଷତାରେ ଅନୁଷ୍ଠିତ ସଭାରେ ଅତିଥି ଭାବେ ଢେଙ୍କାନାଳ ଏମ୍‌ପି ମହେଶ ସାହୁ, ପାଲଲହଡା ବିଧାୟକ ମୁକେଶ କୁମାର ପାଲ, ନବୀନ ଓଡ଼ିଶା ଜିଲା ସଂଯୋଜକ କୈଳାସ ଚନ୍ଦ୍ର ସାହୁ, ବ୍ଲକ ଅଧ୍ୟକ୍ଷ ରାମକୃଷ୍ଣ ପ୍ରଧାନ, ଉପାଧ୍ୟକ୍ଷା ଜୟନ୍ତୀ ପ୍ରଧାନଙ୍କ ସମେତ ବହୁ ସରପଞ୍ଚ, ସମିତି ସଭ୍ୟ ଉପସ୍ଥିତ ଥିଲେ। ବିଜେତା ଓ ଉପ ବିଜେତା ଦଳକୁ ପୁରସ୍କୃତ କରାଯାଇଥିଲା। ବିଭିନ୍ନ ଶିକ୍ଷାନୁଷ୍ଠାନର କ୍ରୀଡ଼ା ଶିକ୍ଷକ ବୁଦ୍ଧଦେବ ପ୍ରଧାନ, ଅଜିତ ସାହୁ, ଭରତ ଚନ୍ଦ୍ର ବେହେରା, ଦୁଷ୍ମନ୍ତ ମିଶ୍ର, ଭାଗୀରଥି ବିଶ୍ୱାଳ, ଦୀପକ କୁମାର ମଲ୍ଲିକ, ମାନସ ରଞ୍ଜନ ସାହୁ, ସଂଗ୍ରାମ ସାହୁ ପ୍ରମୁଖ ପରିଚାଳନା କରିଥିଲେ। ବ୍ଲକ ପ୍ରଶାସନ ତରଫରୁ ଆୟୋଜିତ ଏହି କାର୍ଯ୍ୟକ୍ରମରେ ପଞ୍ଚାୟତ ନିର୍ବାହୀ ଅଧିକାରୀ, ଜିଆରଏସ ଓ ଅନ୍ୟାନ୍ୟ କର୍ମଚାରୀ ସହଯୋଗ କରିଥିଲେ।

୩୫୧ ଜଣଙ୍କୁ ନିଃଶୁଳ୍କ ଔଷଧ ବଣ୍ଟନ

ଢେଙ୍କାନାଳ,୭।୧(ରତନ ନାୟାର)

ଢେଙ୍କାନାଳ ଜିଲା ଓଡ଼ାପଡ଼ା ବ୍ଲକ ଖଡ଼ଗପ୍ରସାଦ ପ୍ରାଥମିକ ବିଦ୍ୟାଳୟ ପରିସରରେ ନବ କମ୍ପାନୀ ଲିମିଟେଡ୍ ସହାୟତାରେ ସ୍ୱେଚ୍ଛାସେବୀ ଅନୁଷ୍ଠାନ ଶୋଭା ପକ୍ଷରୁ ରବିବାର ଏକ ନିଃଶୁଳ୍କ ସ୍ୱାସ୍ଥ୍ୟ ଶିବିର ଅନୁଷ୍ଠିତ ହୋଇଯାଇଛି। ଶିବିରରେ ମୋଟ୍ ୩୫୧ ଜଣଙ୍କ ସ୍ୱାସ୍ଥ୍ୟ ପରୀକ୍ଷା କରାଯାଇ ବିନା ମୂଲ୍ୟରେ ଔଷଧ ବଣ୍ଟନ କରାଯାଇଥିଲା। ଶିବିରରେ ଅତିଥି ଭାବେ ସରପଞ୍ଚ ସାବିତ୍ରୀ ଦଳେଇ, ନବ ଲିମିଟେଡ ସିଏସ୍‌ଆର୍ ମୁଖ୍ୟ ରାଧେଶ୍ୟାମ ସିଂ, ହେମନ୍ତ କୁମାର ପଟେଲ, ପୂର୍ବତନ ସରପଞ୍ଚ ନରୋତ୍ତମ ରାଉତ ପ୍ରମୁଖ ଯୋଗ ଦେଇଥିଲେ। ଶୋଭାର ନିର୍ଦ୍ଦେଶକ ଉଦୟେନ୍ଦୁ ମିଶ୍ର ପ୍ରାରମ୍ଭିକ ଭାଷଣ ଓ ବସନ୍ତ ରଥ ଧନ୍ୟବାଦ ଦେଇଥିଲେ। ଶିବିରରେ ୬୧ ଜଣଙ୍କ ସ୍ୱାସ୍ଥ୍ୟ ପରୀକ୍ଷା କରାଯାଇଥିଲା। ୧୨ ଜଣ ସ୍ତ୍ରୀ ରୋଗ, ୧୭ ଜଣ ଶିଶୁ, ୯୮ ଜଣ ଭେଷଜ, ୬୧ ଜଣ ହୋମିଓପାଥିକ, ୫୭ ଜଣଙ୍କ ଭୌତିକ ଚିକିତ୍ସା କରାଯାଇଥିଲା। ୧୦୬ଜଣଙ୍କୁ ଚଷମା ପ୍ରଦାନ କରାଯାଇଥିଲା। ଡା. ଗୋକୁଳଚନ୍ଦ୍ର ହୋତା, ଡା. ଚିନ୍ମୟ ସାମଲ, ଡା. ନବକିଶୋର ମିଶ୍ର, ଡା. ସୁଧୀର କୁମାର ପଟ୍ଟନାୟକ, ଶ୍ରୀନିବାସ ଚିନାରା, ଫିଜିଓଥେରାପିଷ୍ଟ ଡା. ଅମିତ ମିଶ୍ର, ଫାର୍ମାସିଷ୍ଟ ପ୍ରିୟବ୍ରତ ତ୍ରିପାଠୀ, ଦେବୀ ପ୍ରସାଦ ଦାସ, ସୁନିତା ଦେହୁରୀ, କବିତା ସାହୁ ପ୍ରମୁଖ ଶିବିର ପରିଚାଳନା କରିଥିଲେ। ସଖୀ ଅନୁଷ୍ଠାନ କେନ୍ଦ୍ରର ପ୍ରଶାସିକା ଭାଗ୍ୟଶ୍ରୀ ମହାନ୍ତି ଓ କର୍ମଚାରୀମାନେ ଯୋଗଦେଇ ମହିଳା ହିଂସା ଉପରେ ସଚେତନ କରିଥିଲେ।

ଦେବକାର୍ଯ୍ୟକୁ ନେଇ ରାଜନୀତି କରୁଛନ୍ତି ସରକାର

ଅଭିଯୋଗ ଆଣିଲେ ଭାଜପା ସମର୍ଥିତ ପଞ୍ଚାୟତ ପ୍ରତିନିଧି

ଅନୁଗୋଳ,୭।୧(ଅମିତ କୁମାର ସାମଲ)

ଦେବକାର୍ଯ୍ୟକୁ ନେଇ ଅନୁଗୋଳରେ ସରକାରଙ୍କ ପକ୍ଷରୁ ରାଜନୀତି କରାଯାଉଛି। ଶ୍ରୀମନ୍ଦିର ପରିକ୍ରମା ପ୍ରକଳ୍ପ ସମାରୋହ ପାଇଁ ଅନୁଗୋଳ ନିର୍ବାଚନମଣ୍ଡଳୀ ଅନ୍ତର୍ଗତ ପଞ୍ଚାୟତଗୁଡ଼ିକୁ ୨ ଲକ୍ଷ ଟଙ୍କା ଲେଖାଏ ଦିଆଯାଉଥିବା ବେଳେ ବିରୋଧୀ ସରପଞ୍ଚ ଥିବା ପଞ୍ଚାୟତଗୁଡ଼ିକୁ ଏହି ଅର୍ଥରୁ ବଞ୍ଚିତ କରାଯାଉଥିବା ଭାଜପା ସମର୍ଥିତ ପଞ୍ଚାୟତ ପ୍ରତିନିଧିମାନେ ଅଭିଯୋଗ କରିଛନ୍ତି। ଧର୍ମକୁ ନେଇ ଏପରି ରାଜନୀତି ନ କରିବାକୁ ଏହି ସରପଞ୍ଚ, ସମିତିସଭ୍ୟମାନେ ରାଣୀଗୋଡା ଭାଜପା କାର୍ଯ୍ୟାଳୟରେ ରବିବାର ଏକ ଖବରଦାତା ସମ୍ମିଳନୀ କରି ସରକାରଙ୍କୁ ଚେତାବନୀ ଦେଇଛନ୍ତି। ସରପଞ୍ଚ କୁମର ମୁଦୁଲି, ସୁଜାତା ସାହୁ, ଜୟନ୍ତୀ ସାହୁ, ରୁନୁବାଳା ଧୀର, ହାତିବନ୍ଧୁ ବେହେରା, ଅର୍ଚ୍ଚନା ସେଠୀ, ସତ୍ୟଜିତ ସାମଲ, ରୀତା ସାହୁ, ତପନ ମହାପାତ୍ର, ଚାମ୍ପିନ ସାହୁ, ସମିତି ସଭ୍ୟ ସୁବାସ ଜେନା, ସୂର୍ଯ୍ୟକାନ୍ତ ରାଉତ, ପ୍ରତାପ ପଲେଇ, ପ୍ରଦ୍ୟୁମ୍ନ ସାହୁ, ସୁଜାତା ସାଇଁ ପ୍ରମୁଖ କହିଛନ୍ତି, ଅନୁଗୋଳ ନିର୍ବାଚନମଣ୍ଡଳୀର ଯେଉଁ ପଞ୍ଚାୟତରେ ବିରୋଧୀ ସରପଞ୍ଚ ଅଛନ୍ତି, ସେହି ପଞ୍ଚାୟତରେ ଉନ୍ନୟନମୂଳକ କାର୍ଯ୍ୟ କରାଇ ଦିଆଯାଉ ନାହିଁ। ଶାସକ ଦଳର ବିଧାୟକ ପ୍ରଶାସନିକ ଅଧିକାରୀମାନଙ୍କୁ ଧରି ଉକ୍ତ ପଞ୍ଚାୟତଗୁଡ଼ିକୁ ବିକାଶ କାର୍ଯ୍ୟରୁ ବଞ୍ଚିତ କରୁଛନ୍ତି। ଆଗାମୀ ନିର୍ବାଚନକୁ ଆଖି ଆଗରେ ରଖି ଦଳୀୟ କର୍ମକର୍ତ୍ତାଙ୍କୁ କାର୍ଯ୍ୟାଦେଶ ଦେଇ ଦଳୀୟ ପାଣ୍ଠି ବୃଦ୍ଧି କରିବାର ଅପକୌଶଳ କରାଯାଉଛି। ରାଜନୈତିକ ଆକ୍ରୋଶ ରଖି ବିଭିନ୍ନ ପରିବାରଙ୍କୁ ରାଶନ କାର୍ଡ, ପ୍ରଧାନମନ୍ତ୍ରୀ ଆବାସ, ପାନୀୟ ଜଳ ବ୍ୟବସ୍ଥାର ବଞ୍ଚିତ କରାଯାଉଛି। ସମ୍ବିଧାନକୁ ଶାସକ ଦଳର ଏପରି ଅବମାନନା ବିରୋଧରେ ଆଗାମୀ ଦିନରେ ଦୃଢ ପ୍ରତିବାଦ କରାଯିବ ବୋଲି ଏହି ପଞ୍ଚାୟତ ପ୍ରତିନିଧିମାନେ ପ୍ରକାଶ କରିଛନ୍ତି।

ତଲେଇପଥର ଜଙ୍ଗଲରୁ ଶିକାରୀ ଗିରଫ

ଆଠମଲ୍ଲିକ, ୭।୧ (ଉଦୀପ୍ତ ପୁରୋହିତ)

ଆଠମଲ୍ଲିକ ବନଖଣ୍ଡ ଅନ୍ତର୍ଗତ ତଲେଇପଥର ସଂରକ୍ଷିତ ଜଙ୍ଗଲ କାମ୍ପାର୍ଟମେଣ୍ଟ ନମ୍ବର ୧୯ ମଧ୍ୟରୁ ଜଣେ ଶିକାରୀ କମେଶ୍ୱର ମୁଣ୍ଡାଙ୍କୁ ବନବିଭାଗ ଗିରଫ କରିଛି। ତାଙ୍କଠାରୁ ଏକ ବନ୍ଧୁକ ଜବତ ହୋଇଛି। ବନପାଳ ଗୌରଚନ୍ଦ୍ର ଦନ୍ତା କହିଛନ୍ତି, ଦୁଧିଆନାଳୀ ଗ୍ରାମର କମେଶ୍ୱର ଶିକାର ଉଦ୍ଦେଶ୍ୟରେ ଏକ ଦେଶୀ ବନ୍ଧୁକ ଧରି ସଂରକ୍ଷିତ ଜଙ୍ଗଲରେ ବୁଲୁଥିବା ସମୟରେ ବନାଞ୍ଚଳ ଅଧିକାରୀ ସୁନୀଲ କୁମାର ସାହୁଙ୍କ ନିର୍ଦ୍ଦେଶକ୍ରମେ ମାନ୍ତିର ସେକ୍ସନ ବନପାଳ ଗୌରଚନ୍ଦ୍ର ଦନ୍ତା, କର୍ମଚାରୀ ବିକାଶ କୁମାର ମହାନ୍ତି, ରମେଶ ଡାଙ୍ଗ, ରେବତୀ କାନ୍ତ ମିଶ୍ର, ସତ୍ୟଜିତ ପାତ୍ର ତାଙ୍କୁ ଗିରଫ କରି କୋର୍ଟଚାଲାଣ କରିଥିଲେ।

ଓଡ଼ିଶା ରାଜ୍ୟ ଗୃହ ନିର୍ମାଣ ସଂସ୍ଥା
ସଚିବାଳୟ ମାର୍ଗ, ଭୁବନେଶ୍ୱର – ୭୫୧୦୦୧
ଫୋନ୍: (୦୬୭୪) ୨୩୯୩୫୨୪, ଇପିବିଏକ୍ସ: (୦୬୭୪) ୨୩୯୧୫୪୨, ୨୩୯୦୧୪୧
ଫାକ୍ସ: (୦୬୭୪) ୨୩୯୩୯୫୨, ୱେବ୍‌ସାଇଟ୍: www.oshb.org
ପତ୍ର ସଂଖ୍ୟା: ୩୭୨ ତା:୩।୧।୨୦୨୩
ବିଜ୍ଞାପନ
No. CAD-3586: ଏତଦ୍ୱାରା ସର୍ବସାଧାରଣଙ୍କ ଅବଗତି ନିମନ୍ତେ ଜଣାଇ ଦିଆଯାଉଅଛି କି ଡୁମୁଡୁମା, ପ୍ରଥମ ପର୍ଯ୍ୟାୟ ହାଉସିଂ ପ୍ରକଳ୍ପ ଭୁବନେଶ୍ୱରରେ ଘର ନଂ. ଡି.ଡି.ଏଲ୍-୨୦୧ (DDL-201)ଟିକୁ ଶ୍ରୀମତୀ ଋତୁ ମହାନ୍ତି, ସ୍ୱାମୀ: ଶ୍ରୀ ହୃଷୀକେଶ ମହାନ୍ତି, ସା: ଫକିରସାହି, ପୋ: ସୁହାଗପୁର, ଥାନା: କାକଟପୁର, ଜିଲ୍ଲା: ପୁରୀଙ୍କ ନାମରେ ଆବଣ୍ଟନ କରାଯାଇଥିଲା। ବର୍ତ୍ତମାନ ଆବଣ୍ଟନ ଗ୍ରହୀତା ଶ୍ରୀମତୀ ଋତୁ ମହାନ୍ତି ଉକ୍ତ ଗୃହଟିକୁ ତୃତୀୟପକ୍ଷ ଅନ୍ତରୀଣ ଆଧାରରେ ଶ୍ରୀମତୀ ରଶ୍ମିତା ପଟ୍ଟନାୟକ, ସ୍ୱାମୀ: ଶ୍ରୀ ମନୋଜ କୁମାର ପ୍ରଧାନ, ସା: ନାରାୟଣ ମନ୍ଦିର ସାହି, ଭଞ୍ଜନଗର, ପୋ/ଥା: ଭଞ୍ଜନଗର, ଜିଲ୍ଲା: ଗଞ୍ଜାମଙ୍କ ନାମରେ ମାଲିକାନା ସ୍ୱତ୍ୱ ପରିବର୍ତ୍ତନ କରିବା ପାଇଁ ଏହି କର୍ତ୍ତୃପକ୍ଷଙ୍କୁ ଅନୁରୋଧ କରିଅଛନ୍ତି।
ଉକ୍ତ ପ୍ରକଳ୍ପ ଘରର ମାଲିକାନା ସ୍ୱତ୍ୱ ପରିବର୍ତ୍ତନ ସମ୍ବନ୍ଧରେ ଯଦି କାହାର କିଛି ଦାବି/ଆପତ୍ତି ଥାଏ, ତା'ହେଲେ ଏହି ନୋଟିସ ପ୍ରକାଶନର ପନ୍ଦର ଦିନ ମଧ୍ୟରେ ଉପଯୁକ୍ତ ପ୍ରମାଣ ସହ ନିମ୍ନ ସ୍ୱାକ୍ଷରକାରୀଙ୍କୁ ଲିଖିତଭାବେ ଜଣାଇବେ। ତତ୍‌ପରେ ଏ ସମ୍ବନ୍ଧରେ କୌଣସି ଆପତ୍ତି/ଅଭିଯୋଗ ଶୁଣାଯିବ ନାହିଁ ଏବଂ ଗୃହଟିର ମାଲିକାନା ସ୍ୱତ୍ୱ ପରିବର୍ତ୍ତନ ଆଇନ ଅନୁଯାୟୀ କରାଯାଇପାରେ।
ସ୍ୱା./– ପ୍ରଶାସନିକ ଅଧିକାରୀ
ଓଡ଼ିଶା ରାଜ୍ୟ ଗୃହ ନିର୍ମାଣ ସଂସ୍ଥା
OIPR-13030/11/0592/2324

OFFICE OF THE PANCHAYAT SAMITI, ANGUL
(E-mail-ori-bangul@nic.in) Ph. 06764-230579
No. 52 Dt. 04.01.2024
QUOTATION CALL NOTICE
No. i-577:- Quotation in sealed covers are invited from eligible and interested agencies for printing of **84326** nos of Booklets (1 Booklet contains 4 sheets of A-4 size Paper containing 16 coloured Photos and description) for documentation in respect of 34 G.P.s of Ang

ଜନ୍ମଦିନର ଶୁଭେଚ୍ଛା

ନାମ: .....
ବୟସ:.....
ଜନ୍ମ ତାରିଖ: .....

ପାପାଲି
ପରିବାରବର୍ଗ

ଏଠାରେ ୨ X ୨ ସେ.ମି. ଫଟୋ ଲଗାନ୍ତୁ

ସର୍ତ୍ତାବଳୀ: ଏହି କୁପନ ବ୍ୟବହାର କରି ସମ୍ପୂର୍ଣ୍ଣ ମାଗଣାରେ ଜନ୍ମଦିନର ଶୁଭେଚ୍ଛା ଜଣାନ୍ତୁ। ଫଟୋଗ୍ରାଫ ସହିତ କୁପନଟି ପ୍ରକାଶନ ତାରିଖର ୭ ଦିନ ପୂର୍ବରୁ ଜନ୍ମଦିନ ଶୁଭେଚ୍ଛା, ଧରିତ୍ରୀ, ବି-୨୬, ରସୁଲଗଡ ଶିଳ୍ପାଞ୍ଚଳ, ଭୁବନେଶ୍ୱର-୧୦ ଠିକଣାରେ ପହଞ୍ଚିବା ଆବଶ୍ୟକ।

ଜନ୍ମଦିନ ଶୁଭେଚ୍ଛା

ସିଦ୍ଧି (ପାପାଲି)
ଦେଉଳସାହି,ବାଗଲପୁର, କଟକ
ପ୍ରଥମ ବାର୍ଷିକ ଜନ୍ମୋତ୍ସବରେ ଅନେକ ଅନେକ ଶୁଭାଶୀର୍ବାଦ । ଜଗତରନାଥ ଜଗନ୍ନାଥ ତୋତେ କୋଟି ପରମାୟୁ ଦିଅନ୍ତୁ।
ଶୁଭେଚ୍ଛା ସହ: ପରିବାରବର୍ଗ ।
ଧ-୨୨୦୪

ଯୁବକଙ୍କ ଝୁଲନ୍ତା ମୃତଦେହ ଜବତ

କୁଆଁରମୁଣ୍ଡା,୭।୧(ମହେନ୍ଦ୍ର କୁମାର ସାହୁ)

ସୁନ୍ଦରଗଡ଼ ଜିଲା ବୀରମିତ୍ରପୁର ଥାନା ଅନ୍ତର୍ଗତ ଜଲଙ୍ଗବିରା ପଞ୍ଚାୟତ ତୁରିଟୋଲାରେ ଜଣେ ଯୁବକଙ୍କ ଝୁଲନ୍ତା ମୃତଦେହ ରବିବାର ପୋଲିସ ଜବତ କରିଛି। ମୃତକ ହେଲେ ସୁଗତ ସମାଦ(୩୫)। ସୋମବାର ବ୍ୟବଚ୍ଛେଦ ପରେ ପରିବାର ଲୋକଙ୍କୁ ମୃତଦେହ ହସ୍ତାନ୍ତର କରାଯିବ। ଏନେଇ ପୋଲିସ ତଦନ୍ତ ଚଳାଇଛି।

'ଜଣେ କଳାକାର ସବୁ ରିସ୍କ ନେବା ଦରକାର'

ଅଭିନେତ୍ରୀ ସୁପ୍ରିୟା ନାୟକ

ଓଲିଉଡ୍‌ରେ ଏବେ ଦର୍ଶକଙ୍କ ପ୍ରିୟ ଅଭିନେତ୍ରୀ ହେଉଛନ୍ତି ସୁପ୍ରିୟା ନାୟକ। ଭିନ୍ନ ଭିନ୍ନ ଚରିତ୍ରରେ ଦମ୍‌ଦାର ଅଭିନୟ ତାଙ୍କ ସିନେମା କ୍ୟାରିୟରକୁ ଆହୁରି ମଜଭୁତ୍ କରିଛି। ଜଗତ୍‌ସିଂହପୁରରେ ଜନ୍ମିତ ସୁପ୍ରିୟା ୨୦୧୭ରେ 'ଲଭ୍ ପାଇଁ କୁଛ୍ ବି କରେଗା' ଚଳଚ୍ଚିତ୍ରରୁ ଓଲିଉଡ୍‌ରେ ପାଦ ଥାପିଥିଲେ। ପରେ ପରେ ବିଜୁବାବୁ, ଆସ୍ତିକ ନାସ୍ତିକ, ପୁଷ୍କରା, ଡଟ୍‌ପେନ୍ ଚଳଚ୍ଚିତ୍ର ସହ 'କେମିତି କହିବି କହ' ଧାରାବହିକ ଓ 'ବାରଙ୍ଗ ୧୯୯୯' ୱେବ୍ ସିରିଜରେ ନିଖୁଣ ଅଭିନୟ କରି ଦର୍ଶକଙ୍କ ହୃଦୟରେ ସ୍ୱତନ୍ତ୍ର ସ୍ଥାନ ପାଇଛନ୍ତି। ତେବେ ୨୦୨୩ର 'ପୁଷ୍କରା' ଚଳଚ୍ଚିତ୍ରରେ ସୁପ୍ରିୟାଙ୍କ ମନଛୁଆଁ ଅଭିନୟକୁ 'ଡଟ୍‌ପେନ୍' ଫିଲ୍ମର ଆଇଟମ୍ ସଙ୍ଗ 'ପୂନେଁଇ ଜହ୍ନ...'ରେ ସେ ଦର୍ଶକଙ୍କ ଭିଡ଼ରେ ବେଶ୍ ଚର୍ଚ୍ଚାରେ ଥିଲେ। ବର୍ଷ ଶେଷ ବେଳକୁ ତାଙ୍କ ସିରିଜ ସଫଳତାର ଆଉ ଏକ ଶିଡ଼ି ଛୁଇଁପାରିଥିଲା। ସୁପ୍ରିୟାଙ୍କ ସହ ଏଥରର 'ଧରିତ୍ରୀ ଆଳାପ'।

ସାକ୍ଷାତ୍/ଫଟୋ: ଶର୍ମିଷ୍ଠା ପାଣିଗ୍ରାହୀ, ଭୁବନେଶ୍ୱର

ଧରିତ୍ରୀ ଆଳାପ

ଆପଣଙ୍କର ଅନେକଗୁଡ଼ିଏ ହିଟ୍ ଫିଲ୍ମ, ୱେବ୍ ସିରିଜ ରିଲିଜ୍ ହୋଇଛି। ଦର୍ଶକଙ୍କ ଭଲ ପାଇବା କିଭଳି ମିଳିଛି?

–ଗତବର୍ଷ ମୋତେ ଲୋକଙ୍କ ଭଲପାଇବା ବହୁତ ମିଳିଛି। ମୋର ସବୁ କାମକୁ ଦର୍ଶକ ପସନ୍ଦ କରିଛନ୍ତି। ସେମାନଙ୍କଠାରୁ ବହୁତ କିଛି ଶିଖିଛି। ଚେଷ୍ଟା କରୁଛି ଆଗକୁ ଆହୁରି କିଭଳି ଭଲ ପ୍ରୋଜେକ୍ଟ ସିଲେକ୍ଟ କରି କାମ କରିବି।

ୱେବ୍ ସିରିଜ୍ 'ବାରଙ୍ଗ ୧୯୯୯'ରେ ଆପଣ ଏକ ଭିନ୍ନ ଚରିତ୍ରରେ ଦର୍ଶକଙ୍କ ସାମ୍ନାକୁ ଆସିଛନ୍ତି। ସେ ବିଷୟରେ କ'ଣ କହିବେ?

– 'ବାରଙ୍ଗ ୧୯୯୯'ର ସେହି ଚରିତ୍ର ମେଣ୍ଟାଲି ମୋ ପାଇଁ ଡ୍ରେନିଙ୍ଗ ଥିଲା। ଏଭଳି ଏକ ଚରିତ୍ର କରିବା ଅସହଜ ଥିଲା। ଗୋଟିଏ ଝିଅ ସହ ଏଭଳି ଅଘଟଣ ଘଟୁଛି, ସେ ଏକା ଲଢ଼େଇ କରୁଛି, ଆଉ ତା' ପଛରେ ମଧ୍ୟ କେହି ନାହାନ୍ତି। ପୂରା ବ୍ୟବସ୍ଥା ବି ତା' ବିରୋଧରେ। ଯେଉଁମାନେ ତା' ସହିତ ଦୁର୍ଘଟଣା ଘଟାଇଛନ୍ତି ସେମାନଙ୍କ ସହ ଲଢ଼ିବା ସହିତ ମୁଖ୍ୟମନ୍ତ୍ରୀଙ୍କ ସହ ଲଢ଼େଇ କରିବା...ଏସବୁ ପରେ ବି ମାନସିକ କିମ୍ବା ଶାରୀରିକ ସ୍ତରରେ ଦୁର୍ବଳ ନ ହୋଇ ଆଗକୁ ବଢ଼ିବା ନିହାତି ଚ୍ୟାଲେଞ୍ଜ୍‌ପୂର୍ଣ୍ଣ। ଆରମ୍ଭରୁ ଶେଷ ଯାଏ ଏମିତି କିଛି ସିନ୍ ନ ଥିଲା, ଯାହାକୁ ମୁଁ ସହଜ ମନେକରିବି। ତେଣୁ ମୋ ପାଇଁ ଏହି ଚରିତ୍ର ପୂରା ଚ୍ୟାଲେଞ୍ଜିଂ ଥିଲା।

'ପୁଷ୍କରା' ଚଳଚ୍ଚିତ୍ରରେ ପ୍ରେମିକାରୁ ବିଧବା ମହିଳା ଚରିତ୍ରରେ ଦର୍ଶକ ଆପଣଙ୍କୁ ପାଇଥିଲେ। ଚଳଚ୍ଚିତ୍ରର ଅନୁଭୂତି କିପରି ଥିଲା?

–ଭଲପାଇବାରେ ପଡ଼ିବା, ଆଉ ଭଲ ପାଇବା ନ ମିଳିବା ମଧ୍ୟ ସାଧାରଣ କଥା। ଏଭଳି କଥା ସମସ୍ତଙ୍କ ଜୀବନରେ ଘଟିଥିବ। ବାସ୍ତବ ଜୀବନର ସେହି କଥାକୁ ନେଇ ମୁଁ ଚରିତ୍ରରେ ଦେଖାଇବାକୁ ଚେଷ୍ଟା କରିଥିଲି। ବିଧବା ଚରିତ୍ରରେ ଅଭିନୟ କରିବା ମୋ ପାଇଁ ପ୍ରଥମ ଥିଲା। କାହାଣୀଟି ଯେଉଁ ପୁସ୍ତକ (ନାଦବିନ୍ଦୁ)ରୁ ନିଆଯାଇଛି, ତାକୁ ମୁଁ ଭଲ ଭାବରେ ପଢ଼ିଥିଲି। ଏହି ଚରିତ୍ର ପାଇଁ ସେ ବହିଟି ମୋତେ ବହୁତ ସାହାଯ୍ୟ କରିଛି। ସେ ଚରିତ୍ର ବିଷୟରେ ବହିଟିରେ ବହୁତ ଭଲ ଭାବରେ ବଖାଣିକି ଲେଖାଯାଇଛି। ଦର୍ଶକଙ୍କୁ ସବୁବେଳେ ଭଲ ବିଷୟବସ୍ତୁ ଦେବାର ଇଚ୍ଛା ହିଁ ମୋତେ ସାହାଯ୍ୟ କରିଥିଲା ଏହି ଚରିତ୍ର ସମ୍ଭାଳିବାକୁ। ଭଲ ଅଭିନୟରେ ହିଁ ଦର୍ଶକ ପ୍ରତିକ୍ରିୟା ପ୍ରକାଶ କରିଥାନ୍ତି।

ଏଯାବତ୍ କେଉଁ ଫିଲ୍ମ ବା ସିରିଜ୍‌ରେ ନିଜର ବେଷ୍ଟ ଦେଇପାରିଛନ୍ତି ବୋଲି ଭାବୁଛନ୍ତି?

–'ବାରଙ୍ଗ ୧୯୯୯'ରେ ମୁଁ ମୋର ୧୦୦ ପ୍ରତିଶତ ଦେଇପାରିଛି ବୋଲି ଭାବୁଛି। ସେହିଭଳି 'ପୁଷ୍କରା' ମୋ କ୍ୟାରିୟରର ଟର୍ନିଂ ପଏଣ୍ଟ ଥିଲା। ଏହି ଫିଲ୍ମ ଦେଖିବା ପରେ ଅନେକ ଦର୍ଶକ କହିଛନ୍ତି, ଆପଣ କାହିଁକି ବିଧବା ଚରିତ୍ର କରୁଥିଲେ, ଆମେ ଆପଣଙ୍କୁ ଦେଖିପାରୁନୁ। କେତେଜଣ ଦର୍ଶକ ବି ମୋତେ ଧରି କାନ୍ଦିଛନ୍ତି। ଫିଲ୍ମ ଦେଖି ଯଦି ଏଭଳି କିଛି ପ୍ରତିକ୍ରିୟା ଆସୁଛି, ତା'ହେଲେ ଭାବୁଛି ମୁଁ କିଛି ଭଲ କାମ କରିପାରିଛି।

ପୂନେଇଁ ଜହ୍ନ ଆଇଟମ୍ ସଙ୍ଗକୁ ନେଇ ଆପଣ ବହୁତ ଚର୍ଚ୍ଚାକୁ ଆସିଥିଲେ। ଦର୍ଶକଙ୍କ ପ୍ରତିକ୍ରିୟାକୁ କିଭଳି ଗ୍ରହଣ କରୁଛନ୍ତି?

–କେବଳ ଯେ ଭଲ ପାଉଥିବା ଚରିତ୍ରଗୁଡ଼ିକ ମୁଁ କରିବି ସେମିତି ତ ହୋଇପାରିବ ନାହିଁ। ଜଣେ କଳାକାର ଭାବେ ବିଭିନ୍ନ ଚରିତ୍ରରେ ଅଭିନୟ କରିବା ଦରକାର। ମୋତେ ବି ନିଜକୁ ଜାଣିବାକୁ ପଡ଼ିବ, ମୁଁ କେଉଁ ଚରିତ୍ରକୁ ବେଶି ଭଲ ଭାବେ କରିପାରୁଛି। ଜଣେ କଳାକାର ସବୁ ରିସ୍କ ନେବା ଦରକାର।

କିଛି ସ୍ମରଣୀୟ ଦର୍ଶକୀୟ ଅନୁଭୂତି?

– 'କେମିତି କହିବି କହ' ଧାରାବାହିକରେ ଅଭିନେତା ସିଦ୍ଧାନ୍ତ ମହାପାତ୍ରଙ୍କ ସହ ଲିଡ୍ ଭୂମିକାରେ ଅଭିନୟ କରିଥିଲି। ଏକ ସିନ୍‌ରେ ମୋ ଦେହ ଖରାପ ହୋଇଥିଲା। ଜଣେ ମାଉସୀ ମୋତେ ଏତେ ଭଲ ପାଇଯାଇଥିଲେ ଯେ, ସେ ଭାବିଲେ ମୋ ଦେହ ସତରେ ଖରାପ ହୋଇଯାଇଛି। ସେ ମନ୍ଦିରରେ ଯାଇ ଦୀପ ଜାଳି ମୋ ପାଇଁ କାନ୍ଦୁଥିଲେ। ତାଙ୍କ ପୁଅ ମୋତେ ବାରମ୍ବାର କଲ୍ କରୁଥାନ୍ତି। ଅଜଣା ନମ୍ବର ଭାବି ମୁଁ ବହୁତ ପରେ ଫୋନ ଉଠାଇଲି। ଆଉ ଏସବୁ ବିଷୟରେ ଜାଣିବା ପରେ ମୁଁ ଆଶ୍ଚର୍ଯ୍ୟ ହୋଇଗଲି। ମାଉସୀଙ୍କ ସହ ଫୋନ୍‌ରେ କଥା ହେଲି, ଆଉ ଜଣାଇଲି ମୁଁ ଠିକ୍ ଅଛି ବୋଲି।

ପ୍ରିୟ କଳାକାର?

– ସିଦ୍ଧାନ୍ତ ମହାପାତ୍ର।

ପ୍ରିୟ ଖାଦ୍ୟ?

– ମଟନ ବିରିୟାନୀ।

କେଉଁ ଆଉଟ୍‌ଫିଟ୍ ପିନ୍ଧିବାକୁ ବେଶି ଭଲ ପାଆନ୍ତି?

–ଶାଢ଼ି।

୨୦୨୪ ଯୋଜନା?

–କ'ଣ ଆଉ ଭଲ କରିପାରିବି। ଯାହା ତ୍ରୁଟି ରହିଯାଇଛି, ତାହାକୁ ସୁଧାରିବି।

CLASSIFIED DISPLAY
MORE SPACE • SAME PRICE
TARIFF | GST 5%

For Single Day		For 7 Days		For 15 Days		For 30 days	
6 x 4	12 x 4	6 x 4	12 x 4	6 x 4	12 x 4	6 x 4	12 x 4
1,500.00	2,000.00	6,000.00	12,000.00	12,000.00	25,000.00	20,000.00	40,000.00

Admission Open
Post Diploma in C.S.S.D TECHNIQUES (Hospital Sterilization Technology) Eligibility : +3 Science | Duration : 1 Year
Advance Diploma in OPERATION THEATRE TECHNOLOGY (OT Techniques) Eligibility : +2 (Any Stream) | Duration : 2 Years
RMTI, PALASUNI, RASULGARH
BHUBANESWAR-25
Ph: 93382 12123

Hurry up... Hurry up... Hurry up...
B.Ed
Only @89,000/-
IMMEDIATELY CONTACT
B.Ed COUNSELLING CENTER
BHUBANESWAR
7606962458
8908210843
9124391142
8908210443

ପାଠକଙ୍କ ପାଇଁ ସୂଚନା: କ୍ଲାସିଫାଏଡରେ ପ୍ରକାଶିତ କେତେକ ବିଜ୍ଞାପନକୁ ଭିତ୍ତିକରି କିଛି ପାଠକ ଠକାମିର ଶିକାର ହେଉଥିବା ଆମର ଦୃଷ୍ଟିଗୋଚର ହେଉଛି। ବିଜ୍ଞାପନ ଦେଉଥିବା ସଂସ୍ଥାମାନଙ୍କ ସହ କାରବାର କରିବା ପୂର୍ବରୁ ସବିଶେଷ ତଥ୍ୟ ଓ ନିଜର ବିବେକ ଖଟାଇ କାରବାର କରନ୍ତୁ। ଏଥିପାଇଁ ଧରିତ୍ରୀ କର୍ତ୍ତୃପକ୍ଷ ଦାୟୀ ରହିବେ ନାହିଁ।

ଆଜିଠୁ ଯୁକ୍ତ୨ ପିଲାଙ୍କୁ ରେଗୁଲାର ଏନ୍‌ଇଇଟି, ଜେଇଇ କୋଚିଂ

ଭୁବନେଶ୍ୱର, ୭।୧(ଅସମାପିକା ସାହୁ): ରାଜ୍ୟର ସମସ୍ତ ସରକାରୀ ଏବଂ ବେସରକାରୀ ଅନୁଦାନପ୍ରାପ୍ତ ଉଚ୍ଚ ମାଧ୍ୟମିକ ବିଦ୍ୟାଳୟରେ ପଢୁଥିବା ଛାତ୍ରୀଛାତ୍ରଙ୍କ ମଧ୍ୟରେ ପ୍ରତିଯୋଗିତାମୂଳକ ଦକ୍ଷତା ବୃଦ୍ଧି ପାଇଁ ସୋମବାରଠାରୁ ରେଗୁଲାର ଏନ୍‌ଇଇଟି ଏବଂ ଜେଇଇ ଆଶାୟୀଙ୍କୁ ଅନ୍‌ଲାଇନ୍ କୋଚିଂ ଦିଆଯିବ। ଏନ୍‌ଇଇଟି ସକାଳ ସାଢ଼େ ୮ଟାରୁ ୧୦ଟା ଓ ଜେଇଇ କୋଚିଂ ଅପରାହ୍ନ ୨ଟାରୁ ସାଢ଼େ ୩ଟା ପର୍ଯ୍ୟନ୍ତ ସମ୍ପୂର୍ଣ୍ଣ ଭର୍ଚୁଆଲ ମୋଡ୍‌ରେ ଦିଆଯିବ। ଏ ନେଇ ଉଚ୍ଚ ମାଧ୍ୟମିକ ଶିକ୍ଷା ନିର୍ଦ୍ଦେଶାଳୟ ପକ୍ଷରୁ ସମସ୍ତ ସରକାରୀ ଏବଂ ବେସରକାରୀ ଅନୁଦାନପ୍ରାପ୍ତ ଉଚ୍ଚ ମାଧ୍ୟମିକ ସ୍କୁଲ ଅଧ୍ୟକ୍ଷଙ୍କୁ ଚିଠି ଲେଖାଯାଇଛି। କେଉଁଦିନ କେଉଁ ବିଷୟର କ୍ଲାସ୍ ହେବ ସେ ନେଇ ଚିଠିରେ ଉଲ୍ଲେଖ କରାଯାଇଛି। ପୂର୍ବରୁ ଅର୍ଥାତ୍ ଗତ ୪ ରୁ ୬ତାରିଖ ପର୍ଯ୍ୟନ୍ତ ୱାର୍ମିଂ ଅପ୍ କ୍ଲାସ୍ ହୋଇଥିଲା।

ନୂଆ ଉପାୟରେ ଓଡ଼ିଶା ସୀମାନ୍ତରେ ଆନ୍ଧ୍ରର ଅନୁପ୍ରବେଶ

ଅଣ୍ଡରଗୁଡ଼ାରେ ପାନୀୟ ଜଳ ପ୍ରକଳ୍ପ ଲୋକାର୍ପଣ

ନନ୍ଦପୁର, ୭।୧ (ଶଙ୍କର ପୂଜାରୀ)

କୋରାପୁଟ ଜିଲା ନନ୍ଦପୁର ବ୍ଲକ ସୀମାନ୍ତ ପାଛଲୁଙ୍ଗ ପଞ୍ଚାୟତରେ ଆନ୍ଧ୍ରପ୍ରଦେଶ ଅନୁପ୍ରବେଶ ଲାଗିନୂଆ ଉପାୟ ଆପଣାଇଛି। ଏକ ସ୍ୱେଚ୍ଛାସେବୀ ଅନୁଷ୍ଠାନ ଜରିଆରେ ଆନ୍ଧ୍ର ଓଡ଼ିଶା ସୀମାନ୍ତରେ ଅନୁପ୍ରବେଶ ଲାଗି ଉଦ୍ୟମ କରୁଥିବା ଅଭିଯୋଗ ହୋଇଛି। ରବିବାର ପାଡେରୁସ୍ଥିତ ସାଇ ଚାରିଟେବୁଲ ସଂସ୍ଥା ପକ୍ଷରୁ ଅଣ୍ଡରଗୁଡ଼ା ଗ୍ରାମରେ ପାନୀୟ ଜଳ ପ୍ରକଳ୍ପ ସ୍ଥାପନ କରାଯାଇ ଲୋକାର୍ପଣ ହୋଇଛି। ସପ୍ତାହ ଧରି ଅନୁଷ୍ଠାନର କର୍ମକର୍ତ୍ତା ଗ୍ରାମରେ ଡେରା ପକାଇ ଲୋକଙ୍କୁ ଆକୃଷ୍ଟ କରି ଏଭଳି କାର୍ଯ୍ୟ କରୁଥିଲେ ମଧ୍ୟ ପାଛଲୁଙ୍ଗ ପଞ୍ଚାୟତ, ନନ୍ଦପୁର ବ୍ଲକ କିମ୍ବା ଜିଲା ପ୍ରଶାସନ ପାଖରେ କିଛି ଖବର ନ ଥିଲା। ଅଣ୍ଡରଗୁଡ଼ା ଗ୍ରାମର ସଦର ମଣ୍ଡପକୁ ବ୍ୟବହାର କରି ଆନ୍ଧ୍ର ୩ଟି ପାଣି ଟାଙ୍କି ସ୍ଥାପନ କରିଛି। ଗ୍ରାମର ଉପର ମୁଣ୍ଡରେ ଥିବା ପାହାଡ଼ର ଝରଣା ପାଣିକୁ ପାଇପ୍ ଯୋଗେ ଆଣି ଟାଙ୍କିରେ ସଂଯୋଗ କରି ଗ୍ରାମର ୨୮୦ ପରିବାରକୁ ପାନୀୟ ଜଳ ସଂଯୋଗ ପ୍ରଦାନ କରାଯାଇଛି। ରବିବାର ଏହାକୁ ଏକ ଉତ୍ସବରେ ଲୋକାର୍ପଣ କରାଯାଇଛି। ତେବେ ଏନେଇ ସ୍ଥାନୀୟ ସରପଞ୍ଚ, ବ୍ଲକ ପ୍ରଶାସନ କିମ୍ବା ଜିଲା ପ୍ରଶାସନ ପଡ଼ୋଶୀ ଆନ୍ଧ୍ରର ଏଭଳି କାର୍ଯ୍ୟ ସମ୍ପର୍କରେ କିଛି ସୂଚନା ପାଇ ପାରିନାହାନ୍ତି। ଏଥିପାଇଁ ବିଭିନ୍ନ ପ୍ରଚାର ପତ୍ର ଗତ ସପ୍ତାହରେ ଅଞ୍ଚଳରେ ବଣ୍ଟା ଯାଇଛି। ଏହା ପ୍ରଶାସନ ଜାଣି ନ ପାରିବା ଚିନ୍ତାର ବିଷୟ ହୋଇଛି। ଗ୍ରାମରେ ଓଡ଼ିଶା ସରକାରଙ୍କ ପକ୍ଷରୁ ପାନୀୟ ଜଳର ବିଭିନ୍ନ ଉତ୍ସ ଥିବା ବେଳେ ଆନ୍ଧ୍ରର ଏଭଳି କାର୍ଯ୍ୟ ସାଧାରଣରେ ସନ୍ଦେହ ସୃଷ୍ଟି କରିଛି। ଏନେଇ ବିଡିଓ ଦୁର୍ଗାପ୍ରସାଦ ଦୋରାଙ୍କୁ ପଚାରିବାରୁ ସେ କହିଲେ, ଘଟଣା ସମ୍ପର୍କରେ ଜିଲା ପ୍ରଶାସନକୁ ଅବଗତ କରାଯିବ। ଜିଲା ପ୍ରଶାସନ ନିର୍ଦ୍ଦେଶ ଅନୁସାରେ କାର୍ଯ୍ୟାନୁଷ୍ଠାନ ଗ୍ରହଣ କରାଯିବ ବୋଲି ସେ କହିଥିଲେ।

ପ୍ରକଳ୍ପ ପାଇଁ ଲୋକାର୍ପଣ ଉତ୍ସବ।

ସୁବର୍ଣ୍ଣରେଖାରେ ବୁଡ଼ି ତୀର୍ଥଯାତ୍ରୀଙ୍କ ମୃତ୍ୟୁ

ରୂପସା,୭।୧(ବାଞ୍ଛାନିଧି ଦେ)

ବାଲେଶ୍ୱର ଜିଲା ବସ୍ତା ଥାନା ଅନ୍ତର୍ଗତ ରାଜଘାଟ ନିକଟରେ ପ୍ରବାହିତ ସୁବର୍ଣ୍ଣରେଖା ନଦୀରେ ବୁଡ଼ି ରବିବାର ଜଣେ ତୀର୍ଥଯାତ୍ରୀଙ୍କ ମୃତ୍ୟୁ ହୋଇଛି। ମୃତକ ହେଲେ ଯାଜପୁର ଜିଲା ପାଣିକୋଇଲି ଥାନା ଅନ୍ତର୍ଗତ ଜହ୍ନା ଗ୍ରାମର ଅଜିତ୍ ଭୋଳ। ଏ ସଂକ୍ରାନ୍ତରେ ଥାନାରେ ଏକ ଅପମୃତ୍ୟୁ ମାମଲା (ନଂ.୧/୨୪) ରୁଜୁ କରି ପୋଲିସ ତଦନ୍ତ ଜାରି ରଖିଛି।

ଯାଜପୁର ଜିଲା ଜହ୍ନା ଅଞ୍ଚଳରୁ ୭୦ରୁ ଊର୍ଦ୍ଧ୍ୱ ତୀର୍ଥଯାତ୍ରୀ ମହାବୀର ନାମକ ବସ୍ ଯୋଗେ କୋଲକାତାର ବିଭିନ୍ନ ମନ୍ଦିର ଓ ପର୍ଯ୍ୟଟନସ୍ଥଳୀରୁ ତୀର୍ଥ ସାରି ଘରକୁ ଫେରୁଥିଲେ। ରାଜଘାଟ ବାରୁଣୀ ପଡ଼ିଆଠାରେ ବସ୍‌ର ରହଣି ହୋଇଥିଲା। ନିକଟରେ ପ୍ରବାହିତ ସୁବର୍ଣ୍ଣରେଖା ନଦୀରେ ତୀର୍ଥଯାତ୍ରୀମାନେ ସ୍ନାନ କରିଥିଲେ। ତେବେ ଅସାବଧାନତାବଶତଃ ଅଜିତ୍ ନଦୀରେ ବୁଡ଼ି ଯାଇଥିଲେ। ସ୍ଥାନୀୟ ଲୋକେ ତାଙ୍କୁ ଉଦ୍ଧାର କରି ୧୦୮ ଆମ୍ବୁଲାନ୍ସ ଯୋଗେ ବସ୍ତା ଗୋଷ୍ଠୀ ସ୍ୱାସ୍ଥ୍ୟକେନ୍ଦ୍ରକୁ ନେଇଥିଲେ। ସେଠାରେ ଡାକ୍ତର ତାଙ୍କୁ ମୃତ ଘୋଷଣା କରିଥିଲେ।

ଦିଲୀପଙ୍କ ମୃତଦେହ ଅପେକ୍ଷାରେ ମା'

ହାଇଟେକ୍ ହସ୍ପିଟାଲରେ ବିସ୍ଫୋରଣ ଘଟଣା

ଭୁବନେଶ୍ୱର,୭।୧(ସତ୍ୟଜିତ୍ ରାଉତ)

ଭୁବନେଶ୍ୱର ହାଇଟେକ୍ ହସ୍ପିଟାଲ ଏସି କମ୍ପ୍ରେସରରେ ଗ୍ୟାସ୍ ଭର୍ତ୍ତିବେଳେ ବିସ୍ଫୋରଣ ଘଟଣାକୁ ରବିବାର ୧୦ଦିନ ପୂରିଛି। ଇତିମଧ୍ୟରେ ୩ଜଣଙ୍କ ମୃତ୍ୟୁ ଘଟିଥିବାବେଳେ ମୃତଦେହ ଚିହ୍ନଟରେ ତ୍ରୁଟି ଯୋଗୁ ଜଣେ ମୃତକ ପୁରୀ ଜିଲା ଡେଲାଙ୍ଗ ଥାନା ଅନ୍ତର୍ଗତ ବଅଙ୍ଗ ଗ୍ରାମର ଦିଲୀପ ସାମନ୍ତରାୟଙ୍କ ସ୍ତ୍ରୀ ଆତ୍ମହତ୍ୟା କରିଛନ୍ତି। ଏହି ଦୁଃଖଦ ଘଟଣାକୁ ନେଇ ସବୁଠି ଚର୍ଚ୍ଚା ଲାଗି ରହିଛି। ତେବେ ତୃତୀୟ ମୃତକ ଦିଲୀପ ବୋଲି ପରିବାର ଲୋକେ ଚିହ୍ନିଥିଲେ ମଧ୍ୟ ମୃତଦେହ ହସ୍ତାନ୍ତର କରାଯାଉନାହିଁ। ମୃତଦେହ ଚିହ୍ନଟରେ ପ୍ରଥମେ ଭୁଲ୍ ହୋଇଥିବାରୁ ତୃତୀୟ ମୃତଦେହର ହସ୍ତାନ୍ତର ପ୍ରକ୍ରିୟା ଆଇନ ଅନୁଯାୟୀ କରାଯିବ। ଡିଏନ୍‌ଏ ଟେଷ୍ଟରୁ ମୃତକଙ୍କ ପରିଚୟ ସ୍ପଷ୍ଟ ନ ହେବା ଯାଏ, ଉକ୍ତ ମୃତଦେହକୁ ହସ୍ତାନ୍ତର କରାଯିବ ନାହିଁ ବୋଲି ପୋଲିସ କହୁଛି। ହେଲେ ଦିଲୀପଙ୍କ ପରିବାର ଲୋକେ ଏହାକୁ ମାନିବାକୁ ପ୍ରସ୍ତୁତ ନାହାନ୍ତି। ଏଭଳିସ୍ଥିତିରେ ପୁଅ ଦିଲୀପଙ୍କ ମୃତଦେହ ନେଇ ଅନ୍ତିମ ସତ୍କାର କରିବାକୁ ଅପେକ୍ଷା କରିଛନ୍ତି ମା' ଅହଲ୍ୟା। ଭୁବନେଶ୍ୱର ଏମ୍‌ସ ପରିସରରେ ରବିବାର ଏହାକୁ ନେଇ ହୃଦୟ ବିଦାରକ ଦୃଶ୍ୟ ଦେଖିବାକୁ ମିଳିଥିଲା। ଏମ୍‌ସ ମୃତଦେହ ବ୍ୟବଚ୍ଛେଦ ଗୃହ ସାମ୍ନାରେ ମା' ଅହଲ୍ୟା ଜଗି ବସିଥିଲେ। ମଝିରେ ମଝିରେ କାନ୍ଦି କାନ୍ଦି ଚେତାଶୂନ୍ୟ ହୋଇଯାଉଥିଲେ। ବାହୁନି କାନ୍ଦି କହୁଥିଲେ, ପୁଅ ମଲା, ବୋହୂ ବି ମଲା, ମୁଁ ବି ମରିବି। ଜ୍ୟୋତିରଞ୍ଜନଙ୍କ ପରିବାର ଲୋକ କହିଲେ, ଆମର କିଛି ଦାବି ନାହିଁ। ତୃତୀୟ ମୃତକ ତମରି ପୁଅ। ଏହି ମୃତଦେହକୁ ନେଇ ତମେ ଘରକୁ ଯାଅ। ହେଲେ ଏମାନେ ମୋ ପୁଅର ମୃତଦେହକୁ କାହିଁକି ଛାଡୁନାହାନ୍ତି ବୋଲି ଅହଲ୍ୟା ନିରାଶାରେ ପ୍ରଶ୍ନ କରିଛନ୍ତି। ଅନ୍ୟପକ୍ଷରେ ଦିଲୀପ କୁହାଯାଉଥିବା ତୃତୀୟ ମୃତଦେହର ରବିବାର ବ୍ୟବଚ୍ଛେଦ କରାଯାଇଛି। ଏଥିସହ ଡିଏନ୍‌ଏ ଟେଷ୍ଟ ଲାଗି ମୃତଦେହ ସମେତ ଦିଲୀପଙ୍କ ମା' ଏବଂ ଜ୍ୟୋତିରଞ୍ଜନଙ୍କ ମା'ବାପାଙ୍କଠାରୁ ନମୁନା ସଂଗ୍ରହ କରାଯାଇ ଦିଲ୍ଲୀ ପଠାଯାଇଛି। ଡିଏନ୍‌ଏ ରିପୋର୍ଟ ଆସିବାକୁ ୭ ଦିନ ଲାଗିବ ବୋଲି ପୋଲିସ ପକ୍ଷରୁ ସୂଚନା ଦିଆଯାଇଛି।

ସରକାରଙ୍କ ପକ୍ଷରୁ ତଦନ୍ତ ହେଉଛି: ହାଇଟେକ୍ ସିଇଓ

ମୃତଦେହ ଚିହ୍ନଟ ବିଭ୍ରାଟରେ ଜ୍ୟୋତିରଞ୍ଜନ ଓ ଦିଲୀପଙ୍କ ପରିବାର ଲୋକ ହାଇଟେକ୍ ହସ୍ପିଟାଲ ଓ ପୋଲିସକୁ ଦୋଷ ଦେଇ ଆସୁଛନ୍ତି। ଏଭଳିସ୍ଥିତିରେ ରବିବାର ହସ୍ପିଟାଲର ସିଇଓ ସ୍ମିତା ପାଢ଼ୀ କହିଛନ୍ତି, ରାଜ୍ୟ ସରକାରଙ୍କ ପକ୍ଷରୁ ଏହି ଘଟଣାର ତଦନ୍ତ କରାଯାଉଛି। ବିସ୍ଫୋରଣ କିଭଳି ହେଲା, ଏଥିପାଇଁ ଦାୟୀ କିଏ, ମୃତକଙ୍କ ଚିକିତ୍ସା ଠିକ୍ ଭାବେ ହୋଇଛି କି ନାହିଁ, ଏସବୁ ତଦନ୍ତ ପରେ ଜଣାପଡ଼ିବ ବୋଲି ସେ କହିଛନ୍ତି।

Classified Everyday
0674-2580101, 2549949

REAL ESTATE
SALE

ପାଡ୍

ଖିମ୍‌ଜୀକୁ ରିଟେଲ ଜୁଏଲେରି ଏମ୍‌ଡି ଆଣ୍ଡ ସିଇଓ ଆୱାର୍ଡ

ଭୁବନେଶ୍ୱର, ୭।୧(ଅଭୟ ଦାଶ)

ରାଜ୍ୟର ଅଗ୍ରଣୀ ଅଳଙ୍କାର ପ୍ରତିଷ୍ଠାନ 'ଖିମ୍‌ଜୀ ଜୁଏଲର୍ସ'କୁ ନିକଟରେ ଆଉ ଏକ ଜାତୀୟ ସ୍ତରର ସମ୍ମାନ 'ଟିଜିଓନାଲ ରିଟେଲ ଚେନ୍ ଅଫ୍ ଦି ଇୟର (ଇଷ୍ଟ) ପୁରସ୍କାର' ପ୍ରଦାନ କରାଯାଇଛି। ଏପରିକି ଭାରତର ପୂର୍ବାଞ୍ଚଳରୁ ଜୁଏଲେରି ଶିଳ୍ପରେ ଉଲ୍ଲେଖନୀୟ କାର୍ଯ୍ୟ ପାଇଁ ଖିମ୍‌ଜୀ ଜୁଏଲର୍ସକୁ ରିଟେଲ ଜୁଏଲେରି ଏମ୍‌ଡି ତଥା ସିଇଓ ଆୱାର୍ଡସରେ ସମ୍ମାନିତ କରାଯାଇଛି। ଉଲ୍ଲେଖଯୋଗ୍ୟ, ରିଟେଲ ଜୁଏଲେରି ଗ୍ରୁପ୍ ଦ୍ୱାରା ମୁମ୍ବାଇଠାରେ ଆୟୋଜିତ ଏକ ସ୍ୱତନ୍ତ୍ର ସମ୍ମାନ ସମାରୋହରେ ଯୋଗଦେଇ ଖିମ୍‌ଜୀ ଜୁଏଲର୍ସର ଡାଇରେକ୍ଟର ମିତେଶ ଖିମ୍‌ଜୀ ବଲିଉଡ୍ ଅଭିନେତ୍ରୀ ସାନ୍ୟା ମାଲହୋତ୍ରା ଏବଂ ମିସ୍ ଇଣ୍ଡିଆ ଇଣ୍ଟରନ୍ୟାଶନାଲ-୨୦୨୧ର ବିଜେତା ତଥା ଅଭିନେତ୍ରୀ ଜୋୟା ଆଫ୍ରୋଜ୍‌ଙ୍କ ଠାରୁ ଉପରୋକ୍ତ ସମ୍ମାନ ଗ୍ରହଣ କରିଥିଲେ। ଏହି ପରିପ୍ରେକ୍ଷୀରେ ଭାରତର ସର୍ବବୃହତ୍ ଜୁଏଲେରି ବ୍ରାଣ୍ଡ୍ ସମୂହର ଏମ୍‌ଡି ଏବଂ ସିଇଓମାନେ ସାମିଲ ହୋଇଥିଲେ।

ଅପରପକ୍ଷରେ ଉକ୍ତ କାର୍ଯ୍ୟକ୍ରମର ଅଫିସିଆଲ ନଲେଜ ପାର୍ଟନର ଏବଂ ଅଡିଟର ଭାବେ ପରାମର୍ଶଦାତା ସଂସ୍ଥା ଡିଲଏଟ ରହିଥିବା ବେଳେ ଏହା ଖିମ୍‌ଜୀ ଜୁଏଲର୍ସ ପାଇଁ ବୃହତ୍ତର ସାଧନ ସମ୍ପନ୍ନତାକୁ ଆଗେଇନେବା ଏବଂ ପୂର୍ବ ଭାରତରେ ଉକ୍ତ ବ୍ରାଣ୍ଡର ବ୍ୟବସାୟିକ ସଫଳତାର ନିମନ୍ତେ ଧ୍ୱଜାଧାରୀ ଭାବେ ନିଜର ସ୍ଥିତି ଜାରି ରଖିବାକୁ ଅଧିକ ସ୍ୱୀକୃତି ବୋଧ, ବିଜୟୀ ଭାବନା ଏବଂ ଦାୟିତ୍ୱବୋଧ ଆଣିଦେଇଛି।

ଏ ସମ୍ପର୍କରେ ମିତେଶ ଖିମ୍‌ଜୀ କହିଛନ୍ତି, ଜୁଏଲେରି ଶିଳ୍ପର ଏଭଳି ଏକ ଭବ୍ୟ ସମାବେଶରେ ସ୍ୱୀକୃତି ଲାଭକରି ଆମେ ବେଶ୍ ଉତ୍ସାହିତ ଅଛୁ। ଏପରିକି ଆମର ସମକକ୍ଷମାନଙ୍କ ମଧ୍ୟରେ ସ୍ୱୀକୃତି ଲାଭ କରିବା ଆମର ମୂଲ୍ୟବୋଧ, କଠିନ ପରିଶ୍ରମ, କର୍ତ୍ତବ୍ୟପରାୟଣତା, ଉତ୍ପାଦବର୍ଗ ଏବଂ ଗ୍ରାହକ ହିତୈଷୀ ନୀତିଗୁଡିକ ପ୍ରତି ଆମର ପ୍ରତିବଦ୍ଧତାର ନିଦର୍ଶନ ହୋଇଛି। ବିଶେଷକରି ଏହି ମୂଲ୍ୟବୋଧ ଏବଂ କାର୍ଯ୍ୟଗୁଡିକ ବଜାରରେ ଅନ୍ୟ ସମସ୍ତଙ୍କଠାରୁ ଆମକୁ ପୃଥକ୍ କରୁଛି ଏବଂ ଏହି ସମୁଦାୟ ଶ୍ରେୟ ୧୧୦୦ରୁ ଅଧିକ ଲୋକଙ୍କର ଏକ ଟିମ୍‌କୁ ଯାଉଛି। ସେହିଭଳି ଏହି ବ୍ରାଣ୍ଡ୍ ଚଳିତ ବର୍ଷରେ ଅଧିକ ସଫଳତା ହାସଲ ଏବଂ ଓଡ଼ିଶାର ଅନ୍ୟାନ୍ୟ ସ୍ଥାନକୁ ସମ୍ପ୍ରସାରଣ କରିବାକୁ ପୂର୍ଣ୍ଣ ପ୍ରସ୍ତୁତ ରହିଛି। ସୂଚନାଯୋଗ୍ୟ, ସମ୍ପ୍ରତି ଓଡ଼ିଶାରେ ଖିମଜୀ ଜୁଏଲର୍ସର ୯ଟି ଷ୍ଟୋର ରହିଥିବାବେଳେ ଏହା ରାଜ୍ୟରେ ସର୍ବବୃହତ୍ ରିଟେଲ ଜୁଏଲେରି ଚେନ୍ ଭାବେ ଉଭାହୋଇଛି।

ୟୁନିକମର୍ସ ପକ୍ଷରୁ ଡିଆର୍‌ଏଚ୍‌ପି ଦାଖଲ

ଭୁବନେଶ୍ୱର, ୭।୧

ଦେଶର ପ୍ରମୁଖ ଇ-କମର୍ସ କମ୍ପାନୀ ୟୁନିକମର୍ସ ଇ-ସଲ୍ୟୁସନ୍ସ ଲିମିଟେଡ୍ ପକ୍ଷରୁ ଭାରତୀୟ ପ୍ରତିଭୂତି ଓ ବିନିମୟ ବୋର୍ଡ (ସେବି) ନିକଟରେ ଡ୍ରାଫ୍ଟ ରେଡ୍ ହିୟରିଂ ପ୍ରସ୍‌ପେକ୍ଟସ୍ (ଡିଆର୍‌ଏଚ୍‌ପି) ଦାଖଲ କରାଯାଇଛି। ଏପରିକି କମ୍ପାନୀର ଅଫର ଫର୍ ସେଲ୍‌ରେ ଅଂଶଧନକାରୀମାନେ ୨,୯୮,୪୦,୪୮୬ ଇକ୍ୱିଟି ଶେୟାର ବିକ୍ରି କରିବେ। ବିଶେଷକରି ଏସ୍‌ଭେଙ୍କ୍ଟର ଲିମିଟେଡ୍‌ର ୧,୧୪,୫୯,୮୪୦ ଇକ୍ୱିଟି ଶେୟାର, ବି୨ କ୍ୟାପିଟାଲ୍ ପାର୍ଟନର୍ସର ୨୨,୧୦,୪୦୬ ଇକ୍ୱିଟି ଶେୟାର ଏବଂ ଏସ୍‌ବି ଇନ୍‌ଭେଷ୍ଟମେଣ୍ଟ ହୋଲ୍‌ଡିଂସ୍ ଲିମିଟେଡର୍ ୧,୬୧,୭୦,୨୪୦ ଇକ୍ୱିଟି ଶେୟାର ବିକ୍ରି କରାଯିବ। ସେହିଭଳି ଭାରତରେ ୟୁନିକମର୍ସର ପ୍ରମୁଖ ନିବେଶକମାନଙ୍କ ମଧ୍ୟରେ ଲେନ୍‌ଓକାର୍ଟ, ଫ୍ୟାବଇଣ୍ଡିଆ, ଜିଭାମି, ଟିସିଏନ୍‌ଏସ୍, ମାମାଆର୍ଥ, ଇମାମି, ସୁଗାର, ବୋଟ୍, ପୋଟ୍ରୋନିକ୍ସ, ଫାର୍ମଇଜି, ଜିଏନ୍‌ସି, ସେଲୋ, ଅର୍ବାନ କମ୍ପାନି, ମେନ୍‌ସା, ଜିଓଏଟି, ସିପ୍‌ରକେଟ୍, ଏକ୍ସପ୍ରେସ୍‌ବିଜ୍ ପ୍ରମୁଖ ରହିଛନ୍ତି।

ଦାୟିତ୍ୱସମ୍ପନ୍ନ ପୁଞ୍ଜି ଲଗାଣକୁ ଗୁରୁତ୍ୱ

ଭୁବନେଶ୍ୱର, ୭।୧

ଇଣ୍ଟର ସାଇନ୍ସ ଇନ୍‌ଷ୍ଟିଚ୍ୟୁଟ୍ ଅଫ୍ ମ୍ୟାନେଜ୍‌ମେଣ୍ଟ ଆଣ୍ଡ ଟେକ୍‌ନୋଲୋଜି (ଆଇଆଇଏମ୍‌ଟି) ଏବଂ ଦି ୟୁନାଇଟେଡ ନେଶନ୍‌ସ ଏଜୁକେଶନାଲ, ସାଇଣ୍ଟିଫିକ ଆଣ୍ଡ କଲଚରାଲ ଅଗ୍ରାନାଇଜେଶନ ବା ୟୁନେସ୍କୋର ମିଳିତ ସହଯୋଗରେ ଏକ ଦିନିକିଆ କର୍ମଶାଳା ଭୁବନେଶ୍ୱରର କଣ୍ଟାବାଡ଼ସ୍ଥିତ ଆଇଆଇଏମ୍‌ଟି କ୍ୟାମ୍ପସ ପରିସରରେ ଅନୁଷ୍ଠିତ ହୋଇଯାଇଛି। ବିଶେଷକରି ଜୁମ୍ ମାଧ୍ୟମରେ ଆୟୋଜିତ ଉକ୍ତ କର୍ମଶାଳା ଶୀର୍ଷକ 'ନୈତିକ ବିତ୍ତ ବ୍ୟବସ୍ଥା ଏବଂ ଦାୟିତ୍ୱସମ୍ପନ୍ନ ପୁଞ୍ଜି ଲଗାଣ' ଉପରେ ଆଲୋଚନାଚକ୍ର ଅନୁଷ୍ଠିତ ହୋଇଥିଲା। ଏହି ପରିପ୍ରେକ୍ଷୀରେ ଆଇଆଇଏମ୍‌ଟିର ନିର୍ଦ୍ଦେଶକ ପ୍ରଫେସର୍ ଡ. ଶ୍ରୀକାନ୍ତ ପଟ୍ଟନାୟକ କର୍ମଶାଳାର ଆଭିମୁଖ୍ୟ ସହିତ ଠିକ୍ ଅର୍ଥ ପରିଚାଳନା ଏବଂ ଦାୟିତ୍ୱସମ୍ପନ୍ନ ପୁଞ୍ଜି ଲଗାଣ ଉଦ୍ୟୋଗ ସଙ୍ଗଠନକୁ ଆର୍ଥିକ ମଜଭୁତ୍ କରିଥାଏ। ଫଳରେ ଉଦ୍ୟୋଗପତିମାନଙ୍କୁ ବିଶେଷ ଲାଭ ମିଳିଥାଏ ବୋଲି ସେ ବିସ୍ତୃତ ଭାବେ ମତପ୍ରକାଶ କରିଥିଲେ। ଉକ୍ତ ଆଲୋଚନାରେ ଆର୍‌ଜେଣ୍ଟିନାର ଲାପ୍ଲାଟା ବିଶ୍ୱବିଦ୍ୟାଳୟର ଚେୟାର ପ୍ରଫେସର ଫ୍ରାନେସ୍କା ବେଗଲି ଆରିଲୋ ଉଭୟ ସରକାର ଏବଂ ଘରୋଇ ସଂସ୍ଥା ଦ୍ୱାରା ପରିଚାଳିତ ଉଦ୍ୟୋଗରେ ଅବଶ୍ୟକ ବ୍ୟବସ୍ଥା ଏବଂ ଦାୟିତ୍ୱ ସମ୍ପନ୍ନ ପୁଞ୍ଜି ଲଗାଣକୁ ଗୁରୁତ୍ୱ ପ୍ରଦାନ କରିଥିଲେ। ସେହିଭଳି ମଡ଼େନାରିଗୋ ଆଇନ ବିଶ୍ୱବିଦ୍ୟାଳୟର ବରିଷ୍ଠ ଗବେଷକ ମାସିମୋ ଫ୍ରାଞ୍ଚି ସାମାଜିକ ଦାୟିତ୍ୱବୋଧ ଏବଂ ଆର୍ଥିକ ପୁଞ୍ଜି ନିବେଶ ଦ୍ୱାରା ଆଞ୍ଚଳିକ ବିକାଶ ହୋଇଥାଏ। ଏପରିକି ପରିଚାଳନାରେ ଆଞ୍ଚଳିକ ଲୋକମାନଙ୍କର ଅଂଶଗ୍ରହଣ ବିକାଶ ପଥକୁ ଆଗେଇ ନେବାରେ ସାହାଯ୍ୟ କରିଥାଏ। ଅପରପକ୍ଷରେ ଅରୁଣାଚଳ ପ୍ରଦେଶ ରାଜୀବ ଗାନ୍ଧୀ ବିଶ୍ୱବିଦ୍ୟାଳୟର ପ୍ରଫେସର୍ ଡ.ସଞ୍ଜୀବ କୁମାର ଜେନା କହିଥିଲେ, କେ.ବି.କେ. (କୋରାପୁଟ, ବଲାଙ୍ଗୀର ଏବଂ କଳାହାଣ୍ଡି)ର ଉନ୍ନତି ସରକାରଙ୍କର ଉପଯୁକ୍ତ ଆର୍ଥିକ ପରିଚାଳନା ଏବଂ ସୁବ୍ୟବସ୍ଥିତ ପୁଞ୍ଜି ନିବେଶ ଦ୍ୱାରା ଉପରୋକ୍ତ ଅଞ୍ଚଳର ବିକାଶ ସହିତ ଦାରିଦ୍ର୍ୟ ହାରରେ ହ୍ରାସ ହୋଇଛି, ଏହାଦ୍ୱାରା କଳାହାଣ୍ଡି ଓଡ଼ିଶାର ଭାତହାଣ୍ଡିରେ ପରିଣତ ହୋଇପାରିଛି।

GOVERNMENT OF ODISHA No.C-2298
OFFICE OF THE ADDITIONAL CHIEF ENGINEER
PUBLIC HEALTH CIRCLE, SAMBALPUR, ODISHA
E-mail id: sephsbp@yahoo.in / sephsbp@gmail.com
NATIONAL COMPETITIVE BIDDING THROUGH e-Procurement
1st Corrigendum Bid Identification No. ACEPHSBP-06/2022-23 Dt.22.12.2023

01	Number work	:	01 No.
02	Type of bid	:	Two bid system
03	Estimated cost	:	Rs.117.68 lakh
04	Period of completion	:	6 (Six) calendar months
05	Class of contractor	:	'B' & 'A' Class
06	Date & time of availability of bid document in the portal	:	From 11.00 hrs. of Dt.08.01.2024 to 17.00 hrs. of 22.01.2024
07	Last date / time of seeking clarification	:	17.00 hrs. of 16.01.2024
08	Last date / time of receipt of bids in the portal	:	17.00 hrs. of 22.01.2024
09	Date & time of opening of technical bid	:	At 11.30 hrs. of 24.01.2024
10	Name and address of the officer inviting bid	:	Additional Cheif Engineer, P.H. Circle, Sambalpur, Brooks' Hill, Near Stadium, At/P.O.- Motijharan, Dist.- Sambalpur- 768 001

Further details can be seen from the e-Procurement portal "http://www.tendersorissa.gov.in".
Sd./- Additional Chief Engineer, P.H. Cirlce, Sambalpur
OIPR-13018/11/0002/2324

DEPARTMENT OF WATER RESORUCES
ADDITIONAL CHIEF ENGINEER
BALANGIR MINOR IRRIGATION CIRCLE, BALANGIR
Women's College Chhowk, Palace Line, Balangir - 767001
No.A-1146:- E-Maill: acemicbalangir2023@gmail.com
ODISHA INTEGRATED IRRIGATION PROJECT FOR CLIMATE RESILIENT AGRICULTURE
(WORLD BANK PROJECT ID: P163533)
REQUEST FOR BIDS (RFB) E-Procurement Notice
NATIONAL OPEN COMPETITIVE PROCUREMENT FOR SMALL WORKS
RFB No.: OIIPCRA-W2-BGR-2/2023-24 Date: 03.01.2024

Name of the work	Civil Construction in Minor Irrigation Projects
Total No. of Work	02 (Two) Nos.
Estimate Cost of Work(s)	Varies approximately from Rs.195.90 lakhs to Rs.699.07 lakh (Total estimated cost for the 02 Nos. of works Rs.894.97 lakh)
Cost of Bid Document	Free of Cost
Time for Completion	Refer to DTCN
Availability of Bid documents	From Dt.12.01.2024 at 10.00 Hrs. to Dt.13.02.2024 upto 15.00 Hrs. through online
PP Date of Pre-Bid Meeting	Dt.20.01.2024 from 11.30 Hrs. to 13.00 Hrs.
Period for receipt of bid(s)	From Dt.12.01.2024 at 10.00 Hrs. to Dt.13.02.2024 upto 15.00 Hrs.
Payment of Bid Cost/Bid Security	Shall be paid online through the e-procurement portal of Govt. of Odisha
Date of Opening of the Bid	On Dated 13.02.2024 at 15.30 Hrs.
Details about the tender	Available in website **www.dowrodisha.gov.in** and **www.tendersodisha.gov.in**.
Name/Address of the OIT	Additional Chief Engineer, Balangir M.I. Circle, Balangir, Women's College Chowk, Palace Line, Dist.: Balangir, PIN - 767001

Sd./- (Kalindi Charan Sethi)
Additional Chief Engineer
Balangir Minor Irrigation Circle, Balangir
OIPR-32347/11/0011/2324

Government of Odisha, e-Procurement Notice
INVITATION FOR BIDS (IFB)
Bid Identification No. C.C.E.DKL (R&B) 27/2023-24
E-mail Id: sedklpwd@gmail.com
Letter No. 17 Dt.03.01.2024
No. B-1563: The Chief Construction Engineer, Dhenkanal (R&B) Circle, Dhenkanal on behalf of Governor of Odisha invites Percentage Rate bids in Double Cover System to be received in ONLINE MODE from eligible contractors for construction of Bridge & Road works as detailed below:
1. Name of the work : Bridge & Road Works
2. No. of works : 02 (Two) Nos.
3. Estimated Cost : Rs.6.02 Crore to Rs.9.12 Crore (as given in Column No. 03 of table)
4. Cost of tender paper : Rs.10,000.00
5. Class of Contractor : 'A' & Special Class (as given in Column No. 07 of table)
6. Period of Completion of work : 07 (Seven) to 11 (Eleven) Calendar Months (as given in Column No. 08 of table)
7. Date and time of availability of bid document in the website : From Dt.08.01.2024 to 5.00 P.M. of Dt.22.01.2024
8. Date of opening of bid : Dt.22.01.2024 at 05.30 P.M.
The bidders have to participate in ONLINE bidding only. Further details can be seen from the e-procurement portal **www.tendersodisha.gov.in**. Any addendum/corrigendum/cancellation of tender can also be seen in the said website.
Sd./- Chief Engineer
Dhenkanal (R&B) Circle, Dhenkanal
OIPR-34132/11/0035/2324

OFFICE OF THE ASSISTANT DIRECTOR OF TEXTILES, BOUDH
At/P.O./Dist.: Boudh, Odisha - 762014
E-mail: adtboudh@gmail.com, Ph. No.: 06841-296260
Letter No. 62 Date: 06.01.2024
QUOTATION CALL NOTICE FOR CAPACITY BUILDING
No. PP-78: Sealed quotations are invited from the registered suppliers/manufacturers/dealers/firms having valid PAN and GSTIN registration with uptodate Income Tax & GST Clearance Certificate for supply of tool-kits for Dyeing Training and Tie & Dye making and Weaving Training Programme for the weavers of Boudh Textiles Zone under Capacity Building component of Promotion of Handloom Industries for the year 23-24.
Interested suppliers may quote their lowest rate with detailed specification (material to be used/size/specification/brand etc.) in the enclosed proforma along with the copy of Registration Certificate, Income Tax Clearance Certificate, GST Registration and proof of execution of such orders earlier (if any), mentioning "Quotation for Capacity Building" on the top of the sealed envelope along with all documents and send it to the undersigned by 5.00 P.M. of Dt.30.01.2024 through Registered/Speed Post only. The quotation received either in incomplete form or after the due date & time will not be considered and treated as rejected.
For more details, terms & condition etc for supply of the items, please visit the official website of SADHAC, Bhubaneswar **www.sadhacodisha.org**, Boudh district administration **www.boudh.nic.in** and may contact the Assistant Director of Textiles, Boudh in the above listed address, email & phone number.
The undersigned reserves the right to reject or accept any or all the quotations without assigning any reason thereof.
Sd./- I/C Assistant Director of Textiles, Boudh

PANCHAYAT SAMITI OFFICE, ATHAMALLIK
ପଞ୍ଚାୟତ ସମିତି କାର୍ଯ୍ୟାଳୟ, ଆଠମଲ୍ଲିକ
E-mail: ori-athamallik@nic.in
No. 40 Dt.04.01.2024
CORRIGENDUM
No. i-580: The following corrigendums to the Tender Call Notice No. ALKB-02/2023-24 are issued to all concerned
01. The heading under the form Annexure-I i.e. "Quotation for supply installation connection of DG set of KIRLOSKAR make in 100 seated ST & SC Gilrs' Hostel of Painchkul Higher Secondary School, Aida" is to be read as "Tender Call Notice for Establishment of 10MT Capacity Solar Cold Room under MIDH".
02. The last date of submission of quotation/tender is extended upto 20.01.2024 and tender will be opened on 22.01.2024 at 12.30 P.M. Those firms who have already submitted their tender/quotations in Annexure-I for Establishment of 10MT Capacity Solar Cold Room need not submit further.
03. The cost of tender paper for Rs.6000.00 (Rupees Six thousand) only is to be submitted by the bidder in shape of Demand Draft in favour of Block Development Officer, Athamallik payable at ICICI Bank, Athmallik. Those who have already submitted their bid, they have to deposit the tender paper cost on or before opening of tender.
04. EMD @ 1% of tender cost i.e. Rs.15,000.00 (Rupees fifteen thousand) only in shape of TDS of Nationalized Bank/Post Office pledged in favour of Block Development Officer, Athmallik is to be submitted along with bid document. Those who have already submitted the bid document earlier, they have to submit the EMD on or before the date of opening of tender.
05. The work will be executed as per the specification/direction of Deputy Director, Horticulture, Angul.
OIPR-19091/11/0002/2324 Sd./- Block Development Officer, Athmallik

OFFICE OF THE ASSISTANT DIRECTOR OF TEXTILES, BOUDH
At/P.O./Dist.: Boudh, Odisha - 762014
E-mail: adtboudh@gmail.com, Ph. No.: 06841-296260
Letter No. 66 Date: 06.01.2024
QUOTATION CALL NOTICE FOR TECHNOLOGY INTERVENTION
Sealed quotations are invited from the registered suppliers/manufacturers/dealers/firms having valid PAN and GSTIN registration with uptodate Income Tax & GST Clearance Certificate for supply of different Handloom Items like Frame-loom, Weaving accessories, Dobby and Jacquard for the weavers of Boudh Textiles Zone under Technology Intervention components of Promotion of Handloom Industries for the year 23-24.
Interested suppliers may quote their lowest rate with detailed specification (material to be used/size/specification/brand etc.) in the enclosed proforma along with the copy of Registration Certificate, Income Tax Clearance Certificate, GST Registration and proof of execution of such orders earlier (if any), mentioning "Quotation for Technology Intervention" on the top of the sealed envelope along with all documents and send it to the undersigned by 5.00 P.M. of Dt.30.01.2024 through Registered/Speed Post only. The quotation received either in incomplete form or after the due date & time will not be considered and treated as rejected.
For more details, terms & condition etc for supply of the items, please visit the official website of SADHAC, Bhubaneswar **www.sadhacodisha.org**, Boudh district administration **www.boudh.nic.in** and may contact the Assistant Director of Textiles, Boudh in the above listed address, email & phone number.
The undersigned reserves the right to reject or accept any or all the quotations without assigning any reason thereof.
Sd./- I/C Assistant Director of Textiles, Boudh
OIPR-31027/11/0001/2324

idco Your power to grow ISO 9001 & 14001 Corporation | ODISHA NEW OPPORTUNITIES No.CAD-3602
OFFICE OF THE
DIVISIONAL HEAD (ELECTRICAL)
IDCO, IDCO TOWER, BHUBANESWAR
TENDER CALL NOTICE NO.
File No.: BBSR/ELECT/E-4481/23-24/31 Dated: 03.01.24
NOTICE INVITING TENDER UNDER NATIONAL COMPETITIVE BIDDING THROUGH e-Procurement
Name of the Work: Supply, installation, testing & commissioning of village electrification works with Service connection to Un-electrified households under BGJY (20-21) in different villages of different Blocks in Rayagada District in total four packages as detailed below:

Procurement Officer for all packages below	D.H. (Elect.), IDCO, IDCO Tower, Janpath, Bhubaneswar	
Availability of Tenders Online for Bidding for all packages below	Availability of tender Online for Bidding	
	From	To
	17.00 Hours of 08.11.2023	17.00 Hours of 18.11.2023
Name of the Packages	Bid ID No.	
1	2	
Pkg.-1: in village Khariguda of Agulo GP in MUNIGUDA Block	Bid ID No.: BBSR/ ELECT/e-92/23-24	
Pkg.-2: in village Kesarpadar of sibapadar GP in MUNIGUDA Block	Bid ID No.: BBSR/ ELECT/e-93/23-24	
Pkg.-3: in village S Padar of Laxmipur GP in MUNIGUDA Block	Bid ID No.: BBSR/ ELECT/e-94/23-24	
Pkg.-4: in village Bakalaku of Laxmipur GP in MUNIGUDA Block	Bid ID No. BBSR/ ELECT/e-95/23-24	

Further details can be seen from the e-procurement portal **www.tendersorissa.gov.in**. Corrigendum of Addendum if any will not be published in Newspapers and can be seen in e-procurement portal as well as in IDCO website.
Sd./- Divisional Head (Elect.), IDCO, Bhubaneswar
OIPR-14003/11/0343/2324

OFFICE OF THE NOTIFIED
AREA COUNCIL, ODAGAON
At/P.O.- Odagaon, Dist.- Nayagarh, Pin- 752081
Phone: 06753-260062, Email: nacodagaon@gmail.com
Letter No.36 / Date: 06.01.2024
QUOTATION CALL NOTICE
No.C-2292:- Sealed quotations are invited from the MV/HT Licence Electrical Contractors for **"Supply and execution of electrical work of Wealth Center, Odagaon"**. The quotation must be submitted in the tender box by hand in the office of the undersigned on or before 22.01.2024 at 01.00 P.M. and it will be opened on this day on date 22.01.2024 at 03.00 P.M. in the presence of quotationer / their authorized agent in the Office of the Executive Officer, Odagaon NAC. The quotation reached after the stipulated period shall not be entertained. The quotationer should quote his rate both in figure and words. Any alternation or correction should be attested by the quotationer. The authority shall not be held responsible for any delay. The quotationers can receive the QCN from this office from 08.01.2024 to 20.01.2024 within office hour (Except Govt. holidays) with payment of cost of quotation paper of Rs.600/- in shape of cash / draft. The authority reserves the right to accept or reject any or all quotations without assigning any reason thereof. The quotationer should be mentioned on the envelope "**QUOTATION FOR ELECTRICAL WORKS**".
Sd./- Executive Officer, N.A.C., Odagaon
OIPR-13142/11/0025/2324

See Career Appointment on every Wednesday & Saturday

INDIRA GANDHI INSTITUTE OF TECHNOLOGY
Sarang, Dhenkanal, Odisha - 759146
No. IGIT/LIB-764 Date: 04.01.2024
WALK-IN-INTERVIEW
No. KK-363: Interested candidates having requisite qualifications in Post-Graduation in Library & Information Science from recognized University may attend the Walk-in-Interview along with all the original testimonials with one set of self-attested photo copies and one Passport photograph on Dt.19th January 2024 (Friday) at 11.00 A.M. at Central Library Building IGIT, Sarang for engagement as Library Professional Trainees purely on a temporary basis for a period of one year with a Consolidated Stipend of Rs.10,000/- per month. This engagement is purely need-based and temporary.
No TA/DA will be paid for attending the Walk-in-Interview.
Authority reserves the right to cancel the interview/candidature without assigning any reason thereof.
Sd./- Director, IGIT, Sarang
OIPR-14091/11/0103/2324

OFFICE OF THE SUPERINTENDENT, CHC
BINIKA, DIST- SUBARNAPUR
BLOCK PROGRAMME MANAGEMENT UNIT
Notice No.: 1605 Date: 05.01.2024
Tender Call Notice for Hiring of Vehicle
No. E-714:- Sealed quotations are invited from registered Travel Agencies/Transporters/Tour Operator/ Individuals/Private Organization/ NGOs situated within Subarnapur District for supply of vehicle on monthly hiring basis to be used in CHC Binka of Subarnapur district as per the following specification.

Sl. No.	Vehicle to be used as	Type of vehicle	Place where to engage	Maximum Hire Charges	Minimum Avg. Milage	No. of Vehicle
1	RBSK (MHT)	TUV300/Bolero/Sumo Gold/Ertiga Etc.	MHT-I, MHT-II	24000/-	10	2 Nos.
2	MHU	TUV300/Bolero/Sumo Gold/Ertiga Etc.	Mobile Health Unit (MHU)	24000/-	10	1 No.
3	BPMU	TUV300/Bolero/Sumo Gold/Ertiga Etc.	Block Programme Management Unit (BPMU)	24000/-	10	1 No.

The bidder shall have to submit sealed quotation superscribed as "Quotation for _____ Vehicle separately for MHT-I, MHT-II, MHU & BPMU Vehicle" through Speed post/Registered post only on or before 15.01.2024 by 5 PM to the office of the BPMU, NHM, O/o- Superintendent, CHC Binka, Subarnapur. The Quotation will be opened on 16.01.2024 at 12.00 noon. The documents will be available at www.subarnapur.nic.in or at BPMU office of the Superintendent, CHC Binka, Subarnapur during office hours.
The authority has reserve the righ to cancel the whole process without assigning any reason thereof.
OIPR-11128/11/0001/2324 Sd./- Superintendent, CHC Binka, Dist.- Subarnapur

idco Your power to grow ISO 9001 & 14001 Corporation | ODISHA NEW OPPORTUNITIES No. CAD-3600
OFFICE OF THE CHIEF GENERAL MANAGER (P&C), IDCO, IDCO TOWERS, BHUBANESWAR-751022
Tender Call Notice No. H.O./P&C/EST-E-1301/03/2017/ (Part-IV)/265 Dated: 03.01.2024
NOTICE INVITING TENDER UNDER NATIONAL COMPETITIVE BIDDING THROUGH e-Procurement

Sl. No.	Name of Work	Value of work (Approx.)	Period of Completion
1.	Providing, laying, commissioning of DI (K-9) S/S pipe in uncovered & newly developed area at Ramdaspur I.E., Dist.- Cuttack	₹ 73.68 lakhs	03 (Three) Calendar Months

1. Other details

Procurement Officer	Bid Identification No.	Availability of Tender on-Line for Bidding	
		From	To
1	2	3	4
Chief General Manager (P&C), IDCO, IDCO Towers, Bhubaneswar-751022	Bid ID No.- P&C/ EST/E-172/2023-24	17.00 Hours of 09.01.2024	17.00 Hours of 24.01.2024

Further details can be seen from the e-Procurement Portal. www.tendersodisha.gov.in. Corrigendum or addendum if any will not be published in newspapers and can only be seen in the e-Procurement portal www.tenderodisha.gov.in as well as IDCO website www.idco.in.
OIPR-14003/11/0344/2324 Sd./- Chief General Manager (P&C), IDCO, Bhubaneswar

GOVERNMENT OF ODISHA
OFFICE OF THE EXECUTIVE
ENGINEER, RWSS DIVISION, KORAPUT
e-mail: eerwss_kpt@rediffmail.com, Ph. No.: 06852-250281 (Off)
Ph. No. 06852-250680 (Res.) Fax No.: 06852-251098
National Competitive Bidding Through E-Procurement
Tender Identification No. 17/EE/RWSS/KPT/2023-24/04.01.2024
No. O-2131: The Executive Engineer, RWS&S Division, Koraput on behalf of the Governor of Odisha invites Percentage Rate Bids in Double Cover (P1 Contract) from the eligible class of experienced registered contractors through e-Tendering system for the Piped Water Supply works as detailed in DTCN. The bid should be submitted Online in the website **www.tenderorissa.gov.in** separately for the works.

1	Nature of Work	:	Rural pipes water supply to 2 Nos. of clubbed up PWS Schemes under Jal Jeevan Mission (JJM) Programme.

Sl. No.	Block	GP	Scheme	Estd. Cost	Programme
1	Bandhugam	Neelabadi	Badagad-avalsa	44.65	JJM (svs)
2	Bandhugam	Almonda	Chidibalsa	39.79	JJM (svs)

2	Time period for completion	:	9 (Nine) Months
3	Estimated Cost	:	84.44 Lakhs
4	Total Nos. of Works	:	1 No.
5	Tender Cost	:	Rs.10,000/-
6	Class of Contractor	:	"B"
7	Availability of Bid document in the website	:	Dt.12.01.2024 at 17.00 hours to 20.01.2024 upto 17.00 hours
8	Date of Seeking Clarification	:	During the office hours of 12.01.2024 to 19.01.2024
9	Date of Opening of Bid	:	Dt.22.01.2024 at 11.00 hours

Further details can be seen in the bidding documents which is available in the e-procurement portal **https/www.tendersorissa.gov.in**. Subsequent corrigendum if required shall be appeared in the website. Authority reserves the right to reject any or all tenders without assigning any reason thereof.
Sd./- Executive Engineer
RWS&S Division, Koraput
OIPR-25034/11/0029/2324

GOVERNMENT OF ODISHA No. O-2136
OFFICE OF THE SUPERINTENDING ENGINEER, RURAL WORKS DIVISION-I, NABARANGPUR
e-mail: eerwngp@rediffmail.com
e-Procurement Notice
Letter No. 243 Dtd.: 05.01.2024
Name of the Work : Building Work
Total No. of Works : 05 (Five) Nos.
Approx. Estimate Cost : Rs.23.55 lakhs to Rs.38.09 lakhs
Class of Contractor : "B" & "C" Class Contractor
Period of Completion : 06 (Six) Calendar Months

Procurement Officer	Bid Identification No.	No. of Works	Availability of Tender Online for Bidding		Date & Time of Opening of Tender
			From	To	Technical
1	2	3	4	5	6
Rural Works Division-I, Nabar

ଏମାର ମଠ

ମଙ୍ଗୁ ମଠ

ରେବେସା ମଠ

ଛାଉଣି ମଠ

ସାନଛତା ମଠ

ନୂଆ ରୂପରେ ମଠ ସଂସ୍କୃତି

ଶ୍ରୀମନ୍ଦିର ପରିକ୍ରମା ପ୍ରକଳ୍ପ ପରିସରରେ ଥିବା ମଠଗୁଡିକର ଉନ୍ନତୀକରଣ ତଥା ସୌନ୍ଦର୍ଯ୍ୟ କରଣ କାର୍ଯ୍ୟ କରାଯାଉଛି । ମଠଗୁଡିକରେ ଉତ୍କଳୀୟ କଳା, ସ୍ଥାପତ୍ୟ ଦେଖିବାକୁ ମିଳୁଛି । ଶ୍ରୀମନ୍ଦିର ସହ ଶ୍ରୀକ୍ଷେତ୍ରର ମଠ ମନ୍ଦିରଗୁଡ଼ିକର ସମ୍ପର୍କ ବହୁ ପ୍ରାଚୀନ । ଶ୍ରୀମନ୍ଦିର ରୀତିନୀତି ସହ ମଠ ମନ୍ଦିରଗୁଡ଼ିକର ସମ୍ପର୍କ ରହିଛି । ତେଣୁ ଶ୍ରୀମନ୍ଦିର ଚତୁଃପାର୍ଶ୍ୱରେ ଅନେକ ମଠ ରହିଥିଲା । ତେବେ ପରିକ୍ରମା ପ୍ରକଳ୍ପ ନିମନ୍ତେ ଜମି ଅଧିଗ୍ରହଣ ସମୟରେ ମଠଗୁଡ଼ିକର ବିଜେସ୍ଥଳ ଏବଂ ମହନ୍ତଙ୍କ ଗୃହକୁ ଛାଡ଼ି ସମସ୍ତ ଅଂଶକୁ ଉଚ୍ଛେଦ କରାଯାଇଥିଲା । ପରବର୍ତ୍ତୀ କାଳରେ ସରକାରଙ୍କ ପକ୍ଷରୁ ମଠଗୁଡିକର ଉନ୍ନତି କରଣ କାର୍ଯ୍ୟ କରାଯାଉଛି । ଶ୍ରୀମନ୍ଦିର ଚାରିପାଖରେ ଥିବା ପ୍ରାୟ ୧୯ରୁ ଊର୍ଦ୍ଧ୍ୱ ମଠଗୁଡ଼ିକର ସୌନ୍ଦର୍ଯ୍ୟକରଣ କାର୍ଯ୍ୟ କରାଯାଉଛି । ଓବିସିସି ଓ ଟାଟା ପ୍ରୋଜେକ୍ଟ ପକ୍ଷରୁ ନିର୍ମାଣ କାର୍ଯ୍ୟ କରାଯାଉଛି । ମଠଗୁଡିକରେ ଉତ୍କଳୀୟ କଳା, ସଂସ୍କୃତି, ପରମ୍ପରା ଓ ଐତିହ୍ୟ ଉପରେ ଆଧାରିତ ଡିଜାଇନ ଅନୁସାରେ କାର୍ଯ୍ୟ କରାଯାଉଛି । ମଠଗୁଡିକରେ ଖଣ୍ଡୋଲାଇଟ୍ ପଥର ଲଗାଯାଉଛି । ମଠର ଦ୍ୱାରଗୁଡ଼ିକରେ ସିଂହଙ୍କ ସୁନ୍ଦର ପ୍ରତିମୂର୍ତ୍ତି ନିର୍ମାଣ କରାଯାଉଛି । ସମସ୍ତ ମଠଗୁଡ଼ିକୁ ଗୋଟିଏ ରଙ୍ଗରେ ରଙ୍ଗ କରାଯାଉଛି । ସେହିପରି ମଠଗୁଡ଼ିକର ପ୍ରବେଶ ପଥଗୁଡିକୁ ବର୍ମାଟିକ୍ କାଠରେ ନିର୍ମାଣ କରାଯାଉଛି । ଯାହା ମଠର ସୌନ୍ଦର୍ଯ୍ୟକୁ ବୃଦ୍ଧି କରୁଛି । ଶ୍ରୀମନ୍ଦିର ନିକଟରେ ଥିବା ଛାଥି ମଠ, ବଡ଼ ଛତା ମଠ, ମଙ୍ଗୁ ମଠ, ବଡ ଆଖଡ଼ା ମଠ, ନଙ୍ଗୁଳି ମଠ, ଉତ୍ତର ପାର୍ଶ୍ୱ ମଠ, ତୋରାଣୀ ଛତ୍ର ମଠ, ରେବେଶା ମଠ, ଦକ୍ଷିଣ ପାର୍ଶ୍ୱ ମଠ, ପଞ୍ଜାବୀ ମଠ, ଏମାର ମଠ ଆଦି ସହ ଅନ୍ୟାନ୍ୟ ମଠଗୁଡ଼ିକର ଉନ୍ନତୀକରଣ କାର୍ଯ୍ୟ ପ୍ରାୟ ଶେଷ ପର୍ଯ୍ୟାୟରେ ପହଞ୍ଚିଛି । ତେବେ ମଠଗୁଡିକର ସୌନ୍ଦର୍ଯ୍ୟ ଦେଖି ଭକ୍ତ ତଥା ଶ୍ରଦ୍ଧାଳୁ ବେଶ୍ ଖୁସି ପ୍ରକଟ କରିଛନ୍ତି ।

ପରିକ୍ରମା ପ୍ରକଳ୍ପ ଅବିଶ୍ୱସନୀୟ

ଧର୍ମଶାଳା ବିଧାୟକ ତଥା ବିଜେଡି ନେତା ପ୍ରଣବ ବଳବନ୍ତରାୟ ରବିବାର ମହାପ୍ରଭୁଙ୍କ ଦର୍ଶନ ପାଇଁ ପୁରୀ ଆସିଥିବାବେଳେ ମହାପ୍ରଭୁଙ୍କ ଦର୍ଶନ କରିବା ସହ ପରିକ୍ରମା ପ୍ରକଳ୍ପ ଦେଖି ବେଶ୍ ଖୁସି ବ୍ୟକ୍ତ କରିଛନ୍ତି । ସରକାରଙ୍କ ପକ୍ଷରୁ ଭକ୍ତମାନଙ୍କ ପାଇଁ କରାଯାଉଥିବା ବ୍ୟବସ୍ଥାକୁ ପ୍ରଶଂସା କରିଛନ୍ତି । ପରିକ୍ରମା ପ୍ରକଳ୍ପକୁ ନେଇ ରାଜ୍ୟ ବାସୀଙ୍କ ଉତ୍କଣ୍ଠା ରହିଛି । ଯେଉଁମାନେ ପୁରୀ ଆସିବେ ସେମାନେ ବିଶ୍ୱାସ କରି ପାରିବେନି ଏପରି କାର୍ଯ୍ୟ ହୋଇପାରେ ବୋଲି । ପୂର୍ବ ଅପେକ୍ଷା ବର୍ତ୍ତମାନ ଭକ୍ତମାନଙ୍କ ପାଇଁ ବହୁତ କିଛି ସୁବିଧା ହୋଇଛି । ପୂର୍ବରୁ ଭକ୍ତମାନେ ମହାପ୍ରଭୁଙ୍କ ଦର୍ଶନ ପାଇଁ ଠିଆ ହେଇ ରହୁଥିଲେ । ଏବେ ଭକ୍ତମାନଙ୍କ ପାଇଁ ଏସି ଶେଡ ନିର୍ମାଣ କରାଯାଇଛି ଯେଉଁଠାରେ ଭକ୍ତ ମାନେ ବସି ପାରିବେ ଓ ଯେଉଁ ଆଶା ନେଇ ମହାପ୍ରଭୁଙ୍କ ଦର୍ଶନ ପାଇଁ ଆସୁଛନ୍ତି ସେମାନେ ସେହି ଆଶା ଅନୁଯାୟୀ ଦର୍ଶନ କରିପାରିବେ ବୋଲି ବିଧାୟକ ବଳବନ୍ତରାୟ କହିଛନ୍ତି ।

'ଶ୍ରୀଦାଣ୍ଡ' ଯୁଗାନ୍ତକାରୀ ପଦକ୍ଷେପ

ଶ୍ରୀମନ୍ଦିର-ଶ୍ରୀକ୍ଷେତ୍ର-ଶ୍ରୀଜଗନ୍ନାଥ ପରେ ପୁରୀରେ ଯୋଡ଼ି ହେବ ମହତ୍ତ୍ୱାକାଂକ୍ଷୀ ପ୍ରକଳ୍ପ ଶ୍ରୀଦାଣ୍ଡ । ମହାପ୍ରଭୁଙ୍କୁ ଦର୍ଶନ ପାଇଁ ଏଣିକି ସହାୟ ହେବ ଏହି ବିକଳ୍ପ ରାସ୍ତା । ଶ୍ରୀସେତୁରେ ଆସି ଜଗନ୍ନାଥ ବଲ୍ଲଭରେ ଗାଡ଼ି ପାର୍କିଂ କରି ଭକ୍ତ ଏକ ମୁହାଁ ହୋଇ ପହଞ୍ଚିବେ ଶ୍ରୀମନ୍ଦିରରେ । ବଡ଼ଦାଣ୍ଡର ବିକଳ୍ପ ରାସ୍ତା ଭାବେ ଶ୍ରୀଦାଣ୍ଡ ନିର୍ମିତ ହେଉଛି । ଭିଡ଼ ନିୟନ୍ତ୍ରଣ ପାଇଁ ଜଗନ୍ନାଥ ବଲ୍ଲଭ-ଚୁଡ଼ଙ୍ଗ ସାହି-ଦାଣ୍ଡିମାଳ ସାହି ଦେଇ ୪୦ ଫୁଟିଆ ରାସ୍ତା ନିର୍ମିତ କରାଯାଉଛି । ୭୫୦ ମିଟରର ଚାରି ଥାକିଆ ରାସ୍ତାରେ ଯାତାୟାତ ଲାଗି ବ୍ୟାଟେରି ଚାଳିତ ଅଟୋର ବନ୍ଦୋବସ୍ତ ରହିବ । ଅର୍ଥାତ ଭକ୍ତ ନିଜ ଗାଡ଼ି ପାର୍କିଂ ପରେ ବ୍ୟାଟେରିଚାଳିତ ଅଟୋରେ ଅଭ୍ୟର୍ଥନା କେନ୍ଦ୍ର ପର୍ଯ୍ୟନ୍ତ ଯାଇ ସେଠାରୁ ଦର୍ଶନ ପାଇଁ ଶ୍ରୀମନ୍ଦିରକୁ ଯିବେ । ମୁଖ୍ୟମନ୍ତ୍ରୀଙ୍କ ପରିକଳ୍ପିତ ଐତିହ୍ୟ ଶ୍ରୀମନ୍ଦିର ପରିକ୍ରମା ପ୍ରକଳ୍ପ ଭିଡ଼ ନିୟନ୍ତ୍ରଣରେ ଯୁଗାନ୍ତକାରୀ ପଦକ୍ଷେପ ହେବ । ଭକ୍ତ ଓ ଭଗବାନଙ୍କ ମିଳନରେ ଶର୍ଟକର୍ଟ ସେତୁ ସାଜିବ ଶ୍ରୀଦାଣ୍ଡ ।

ବିକାଶର ବାଟ ଫିଟାଇବ ବିମାନବନ୍ଦର

ବିଶ୍ୱ ପ୍ରସିଦ୍ଧ ଶ୍ରୀଜଗନ୍ନାଥ ମନ୍ଦିର । ମହାପ୍ରଭୁଙ୍କ ସାନ୍ନିଧ୍ୟ ଲାଭ ପାଇଁ କାହିଁ କେତେଦୂରରୁ ଚାଲି ଆସୁଛନ୍ତି ଶ୍ରଦ୍ଧାଳୁ । ବର୍ଷକୁ ବର୍ଷ ଆଗନ୍ତୁକଙ୍କ ସଂଖ୍ୟାରେ ମାତ୍ରାଧିକ ବୃଦ୍ଧି ପାଉଛି, ଯାହାକି ଉଭୟ ରାଜ୍ୟ ସରକାର ଓ ପୁରୀବାସୀଙ୍କ ପାଇଁ ବଡ଼ ଉପଲବ୍ଧି ସାଜିଛି । ତେବେ ଏହି ଉପଲବ୍ଧିକୁ ଆୟୁଧ କରି ଦୂର ଦୃଷ୍ଟିସମ୍ପନ୍ନ ଓ ନବଚିନ୍ତକ ଭାବେ ପରିଚୟ ସୃଷ୍ଟି କରିଥିବା ଆମର ମୁଖ୍ୟମନ୍ତ୍ରୀ ନବୀନ ପଟ୍ଟନାୟକ ପୁରୀରେ ଏକ ଅନ୍ତର୍ଜାତୀୟ ବିମାନବନ୍ଦରର ଆବଶ୍ୟକତା ରହିଥିବା ଅନୁଭବ କରିପାରିଥିଲେ । ଏଥିପାଇଁ ପୁରୀରେ ଏକ ଅନ୍ତର୍ଜାତୀୟ ଗ୍ରୀନ୍ ଫିଲ୍ଡ ବିମାନବନ୍ଦର ନିର୍ମାଣ କରିବାକୁ ୨୦୨୧ରେ ମୁଖ୍ୟମନ୍ତ୍ରୀ ପ୍ରଧାନମନ୍ତ୍ରୀ ନରେନ୍ଦ୍ର ମୋଦିଙ୍କୁ ଏକ ପତ୍ର ଲେଖିଥିଲେ ।

ଉକ୍ତ ଚିଠିରେ ସେ ଦର୍ଶାଇଥିଲେ ଯେ, ଶ୍ରୀଜଗନ୍ନାଥ ଧାମ ହିନ୍ଦୁମାନଙ୍କ ଚାରିଧାମ ମଧ୍ୟରୁ ଅନ୍ୟତମ । ବିଶ୍ୱର କୋଣ ଅନୁକୋଣରୁ ଭକ୍ତ ଏଠାକୁ ଆସିଥାନ୍ତି । ୟୁନେସ୍କୋ ପକ୍ଷରୁ ବିଶ୍ୱ ଐତିହ୍ୟ ମାନ୍ୟତାପ୍ରାପ୍ତ କୋଣାର୍କ ସୂର୍ଯ୍ୟମନ୍ଦିର ପୁରୀଠାରୁ ମାତ୍ର ୩୫ କି.ମି. ଦୂର । ସେହିପରି ନିକଟରେ ଥିବା ରାମଚଣ୍ଡୀ-ଚନ୍ଦ୍ରଭାଗା ବେଳାଭୂମି ମଧ୍ୟ ଦେଶବିଦେଶର ପର୍ଯ୍ୟଟକଙ୍କ ପାଇଁ ଆକର୍ଷଣୀୟ । ଦେଶର ସର୍ବବୃହତ୍ କ୍ଷାର ଜଳଯୁକ୍ତ ହ୍ରଦ ଚିଲିକା ଓ ଅନ୍ୟତମ ପରିବେଶ ପର୍ଯ୍ୟଟନସ୍ଥଳୀ ଭିତରକନିକା ଜାତୀୟ ଉଦ୍ୟାନ ପୁରୀର ଦୁଇ ପାର୍ଶ୍ୱରେ ରହିଛି । ରାଜ୍ୟର ୪୮୦ କିମି ଦୀର୍ଘ ସମୁଦ୍ର ତଟରେ ପ୍ରସ୍ତାବିତ ଅନେକ ସାମୁଦ୍ରିକ ବନ୍ଦର ଅର୍ଥନୈତିକ ଦୃଷ୍ଟିରୁ ଅନେକ ଗୁରୁତ୍ୱ ରଖୁଛି । ଏହା ବ୍ୟତୀତ ପ୍ରସ୍ତାବିତ ଉପକୂଳ ରାଜପଥ ନିର୍ମାଣ ପରେ ପାରାଦୀପ ବନ୍ଦର ଓ ପ୍ରସ୍ତାବିତ ଅସ୍ତରଙ୍ଗ ବନ୍ଦର ମଧ୍ୟ ଶ୍ରୀକ୍ଷେତ୍ର ସହ ସଡ଼କ ପଥରେ ଯୋଡ଼ି ହୋଇଯିବ । ତେଣୁ ଏହି ବିମାନବନ୍ଦର କେବଳ ଆଧାତ୍ମିକ ଦୃଷ୍ଟିରୁ ନୁହେଁ ବରଂ ଅର୍ଥନୈତିକ ଓ ପର୍ଯ୍ୟଟନ ବିକାଶ କ୍ଷେତ୍ରରେ ମଧ୍ୟ ଅପାର ସମ୍ଭାବନା ସୃଷ୍ଟ କରିବ । ତେଣୁ ଶ୍ରୀକ୍ଷେତ୍ରରେ ଅନ୍ତର୍ଜାତୀୟ ବିମାନବନ୍ଦର ପ୍ରତିଷ୍ଠା ଜରୁରୀ ବୋଲି ମୁଖ୍ୟମନ୍ତ୍ରୀ ଚିଠିରେ ପ୍ରଧାନମନ୍ତ୍ରୀଙ୍କୁ ଦର୍ଶାଇଥିଲେ । ମୁଖ୍ୟମନ୍ତ୍ରୀଙ୍କ ବଳିଷ୍ଠ ଯୁକ୍ତି ଓ ପୁରୀର ଆବଶ୍ୟକତାକୁ ଦୃଷ୍ଟିରେ ରଖି କେନ୍ଦ୍ର ସରକାରଙ୍କ ବେସାମରିକ ବିମାନ ଚଳାଚଳ ମନ୍ତ୍ରଣାଳୟ ରାଜ୍ୟ ଦ୍ୱାରା ଚିହ୍ନଟ ହୋଇଥିବା ସିପସରୁବାଲିଠାରେ ଗ୍ରୀନ୍ ଫିଲ୍ଡ ବିମାନବନ୍ଦର ସ୍ଥାପନ ପାଇଁ ଅନୁମତି ଦେଇ ସାରିଛନ୍ତି । କେବଳ ବିଧିବଦ୍ଧ ମଞ୍ଜୁରୀ ବାକି ରହିଛି । ଏହା ପୂର୍ବରୁ ରାଜ୍ୟ ସରକାର ବିମାନବନ୍ଦର ଡିପିଆର୍ ପୈଠ କରିବାର ପ୍ରାବଧାନ ଜାରି ରଖିଛନ୍ତି । ଅନ୍ୟପଟେ ପୁରୀ ଜିଲା ପ୍ରଶାସନ ପକ୍ଷରୁ ଜମି ଅଧିଗ୍ରହଣ ପ୍ରକ୍ରିୟାକୁ ତ୍ୱରିତ ବେଗରେ କରାଯାଇଛି । ୧୧୬୪ ଏକର ଜମି ମଧ୍ୟରେ ରହିଥିବା ୬୮ ଏକର ଜଙ୍ଗଲ ଜମିର ବ୍ୟବହାର ପାଇଁ ଆବଶ୍ୟକ ଅନୁମତି ମିଳିଛି । ସମ୍ଭବତଃ ଆସନ୍ତା ମାର୍ଚ୍ଚ ୨୦୨୪ ବେଳକୁ ଏହି ବିମାନବନ୍ଦର ନିର୍ମାଣ କାମ ଆରମ୍ଭ ହୋଇ ଖୁବ୍ କମ୍ ଦିନ ମଧ୍ୟରେ ଶେଷ ହେବ ବୋଲି ଆଶା ରହିଛି । ଏହି ବିମାନବନ୍ଦର ନିର୍ମାଣ ପରେ ଦେଶ ତଥା ରାଜ୍ୟର ପର୍ଯ୍ୟଟନ ଶିଳ୍ପ ବହୁମାତ୍ରାରେ ଆଗକୁ ବଢ଼ିବ, ଏଥିରେ ତିଳେମାତ୍ର ସନ୍ଦେହ ନାହିଁ ।

ସଜେଇ ହେଉଛି ଶ୍ରୀ ସେତୁ

ବିଶ୍ୱ ମାନଚିତ୍ରରେ ପୁରୀକୁ ସ୍ୱତନ୍ତ୍ର ସ୍ଥାନ ଦେବା ପାଇଁ ଜଗନ୍ନାଥଙ୍କ ପରମଭକ୍ତ ମୁଖ୍ୟମନ୍ତ୍ରୀ ନବୀନ ପଟ୍ଟନାୟକ ପଣ କରିଛନ୍ତି । 'ୟ-ଟି' ଅଧ୍ୟକ୍ଷ କାର୍ତ୍ତିକ ପାଣ୍ଡିଆନଙ୍କ ଜରିଆରେ ବିଭିନ୍ନ ପ୍ରକଳ୍ପ କାମ ଆଗେଇ ନେଉଛନ୍ତି । ଏହି କ୍ରମରେ ଶ୍ରୀକ୍ଷେତ୍ରର ପ୍ରବେଶ ପଥରେ ଉପୁଜୁଥିବା ଟ୍ରାଫିକ୍ ସମସ୍ୟାର ସମାଧାନ ପାଇଁ ନିର୍ମାଣ ହେଉଛି 'ଶ୍ରୀସେତୁ' । ଏହା ଭକ୍ତ ଓ ଭଗବାନଙ୍କ ମଧ୍ୟରେ ସଂଯୋଗର ସେତୁ କହିଲେ ଅତ୍ୟୁକ୍ତି ହେବ ନାହିଁ । ଭକ୍ତମାନେ ଯେପରି ସୁଗମ ଭାବରେ ଆସି ମହାପ୍ରଭୁଙ୍କ ଦର୍ଶନ କରିପାରିବେ ସେଥିପାଇଁ ସରକାରଙ୍କ ପକ୍ଷରୁ ଶ୍ରୀ ସେତୁ ନିର୍ମାଣ କରାଯାଉଛି । ତେବେ ଶ୍ରୀ ସେତୁର ନିର୍ମାଣ କାର୍ଯ୍ୟ ମଧ୍ୟ ଶେଷ ପର୍ଯ୍ୟାୟରେ ପହଞ୍ଚିଛି । ଶ୍ରୀସେତୁ ହେଉଛି ରାଜ୍ୟର ପ୍ରଥମ ଟ୍ରମ୍ପେଟ ବ୍ରିଜ୍ । ଏହି ଶ୍ରୀ ସେତୁ ମଙ୍ଗଳାହାଟ ବାଇପାସ୍ ଠାରୁ ଶ୍ରୀଜଗନ୍ନାଥ ବଲ୍ଲଭ ପର୍ଯ୍ୟନ୍ତ ନିର୍ମାଣ କରାଯାଇଛି । ଯାହାଫଳରେ ମହାପ୍ରଭୁଙ୍କ ଦର୍ଶନ ପାଇଁ ଶ୍ରୀ କ୍ଷେତ୍ରକୁ ଆସୁଥିବା ଭକ୍ତମାନେ ସୁବିଧାରେ ଏହି ବ୍ରିଜ୍ ଦେଇ ମହାପ୍ରଭୁଙ୍କ ଦର୍ଶନ କରିପାରିବେ । ବ୍ରିଜ୍ ପାଇଁ ସମୁଦାୟ ୩୭ ଏକର ୯୮୪ ଡିସିମାଲ ଜମି ଅଧିଗ୍ରହଣ କରାଯାଇଛି । ଯେଉଁଥିରେ ୪ ଗୋଟି ମୌଜାର ଜମି ରହିଛି । ୨୦୨୦ ଡିସେମ୍ବରରେ ସେତୁର ନିର୍ମାଣ କାମ ଆରମ୍ଭ ହୋଇଥିଲା । ଅବଢ଼ା ଯୋଜନାରେ ୧୬୧.୪୩ କୋଟି ଟଙ୍କା ବ୍ୟୟରେ ତିଆରି ହୋଇଛି । ବ୍ରିଜ୍‌ର ଲମ୍ବ ୨ କି.ମି. ୩୦୦ ମିଟର ରହିଛି । ୫୪ଟି ସ୍ତମ୍ଭ ଉପରେ ବ୍ରିଜ୍ ନିର୍ମାଣ କରାଯାଇଛି । ଏହି ବ୍ରିଜ୍ ନିର୍ମାଣ ଦ୍ୱାରା ପୁରୀ ସହରରେ ସୃଷ୍ଟି ହେଉଥିବା ଟ୍ରାଫିକ୍ ସମସ୍ୟା ସମାଧାନ ହୋଇପାରିବ । ତେବେ ଶ୍ରୀ ସେତୁ ଦେଇ ପ୍ରବେଶ କରୁଥିବା ଭକ୍ତମାନଙ୍କୁ ସ୍ୱାଗତ କରିବା ନିମନ୍ତେ ବ୍ରିଜ୍ ଉପରେ ଏକ ବିଶାଳ ତୋରଣ ନିର୍ମାଣ କରାଯାଉଛି । ତେବେ ଆସନ୍ତା ୧୨ତାରିଖରେ ତୋରଣର କାର୍ଯ୍ୟ ଶେଷ କରାଯିବ ବୋଲି ସୂଚନା ଦିଆଯାଇଛି । ସେହିପରି ବ୍ରିଜ୍‌କୁ ଆକର୍ଷଣ କରିବା ପାଇଁ ବ୍ରିଜ ଉପରେ ଆକର୍ଷଣୀୟ ମୂର୍ତ୍ତିକୁ ରଖାଯାଇଛି । ସେହିପରି ଅନେକ ଗଛ ମଧ୍ୟ ଲଗାଯାଇଛି, ଯାହା ଭକ୍ତଙ୍କୁ ବେଶ ଆକର୍ଷିତ କରୁଛି । ଭୁବନେଶ୍ୱର ଏବଂ ବ୍ରହ୍ମଗିରି ପାର୍ଶ୍ୱରୁ ଆସୁଥିବା ଯାତ୍ରୀମାନେ ଏହି ବ୍ରିଜ୍ ଦେଇ ଶ୍ରୀ ଜଗନ୍ନାଥ ବଲ୍ଲଭ ମଠ ପାର୍କିଂ ଆସିପାରିବେ । ସେଠାରୁ ବ୍ୟାଟେରି ଚାଳିତ ଗାଡ଼ିରେ ଶ୍ରୀମନ୍ଦିର ନିକଟକୁ ଆସି ମହାପ୍ରଭୁଙ୍କ ଦର୍ଶନ କରି ପାରିବେ । ଯାହଫଳରେ ବଡ ଦାଣ୍ଡରେ ଦେଖାଯାଉଥିବା ଟ୍ରାଫିକ ସମସ୍ୟା ପ୍ରାୟତଃ କମି ପାରିବ । ଶ୍ରୀମନ୍ଦିର ଐତିହ୍ୟ କରିଡର୍ ଭଳି ଶ୍ରୀ ସେତୁ ପାଇଁ ରାଜ୍ୟ ସରକାର ସ୍ୱତନ୍ତ୍ର ପୁନର୍ବାସ ଓ ଥଇଥାନ ପ୍ୟାକେଜ୍ ଘୋଷଣା କରିଥିଲେ । ପ୍ୟାକେଜ୍ ଅନୁସାରେ ଶ୍ରୀ ସେତୁ ପ୍ରକଳ୍ପ ଦ୍ୱାରା ପ୍ରଭାବିତ ହେଉଥିବା କୃଷି ଶ୍ରମିକମାନଙ୍କୁ ଦୈନିକ ୩୧୫ଟଙ୍କା ମଜୁରି ହିସାବରେ ସର୍ବନିମ୍ନ ୨ଶହ ଦିନର ୬୩ହଜାର ଟଙ୍କା ପ୍ରଦାନ କରାଯାଇଛି । ସେହିଭଳି ପ୍ରଭାବିତ କ୍ଷୁଦ୍ର ଦୋକାନୀ, କାରିଗର, ବ୍ୟବସାୟୀଙ୍କୁ ୨୫ହଜାର ଟଙ୍କା ଲେଖାଏ ଆର୍ଥିକ ସହାୟତା ପ୍ରଦାନ କରାଯାଇଛି । ସରକାରୀ ଜମି, ଶ୍ରୀଜଗନ୍ନାଥ ମହାପ୍ରଭୁଙ୍କ ଜମି ଓ ମଠ ଜାଗାରେ ବେଆଇନ ଭାବେ ଗୃହନିର୍ମାଣ କରି ବସବାସ କରିଆସୁଥିବା ପରିବାରଙ୍କୁ ବି ଓଡ଼ିଶା ପୁନର୍ବାସ ଓ ଥଇଥାନ ନୀତି-୨୦୦୬ର ଅନୁଚ୍ଛେଦ ୯(ବି) ଅନୁଯାୟୀ ଘର ନିର୍ମାଣ ବାବଦକୁ ୩ ଲକ୍ଷ ୨୩ହଜାର ଟଙ୍କାର ସହାୟତା ରାଶି ପ୍ରଦାନ କରାଯାଇଛି । ସମସ୍ତ ବର୍ଗର ବିସ୍ଥାପିତଙ୍କୁ ଥଇଥାନ କରିଥିବାରୁ ବିସ୍ଥାପିତମାନେ ମୁଖ୍ୟମନ୍ତ୍ରୀ ନବୀନ ପଟ୍ଟନାୟକ ଓ 'ୟ-ଟି' ଅଧ୍ୟକ୍ଷ କାର୍ତ୍ତିକ ପାଣ୍ଡିଆନଙ୍କୁ ଧନ୍ୟବାଦ ଜଣାଇଛନ୍ତି । ପୁରୀ ସହରକୁ ନୂଆ କରି ଗଢ଼ିତୋଳିବାରେ ଉଭୟଙ୍କ ଯୋଗଦାନ ଅତୁଳନୀୟ ବୋଲି ସ୍ଥାନୀୟ ବାସିନ୍ଦା ମତ ଦେଇଛନ୍ତି ।

ଶ୍ରୀମନ୍ଦିର ପରିକ୍ରମା ପ୍ରକଳ୍ପ ଲୋକାର୍ପଣ ଉତ୍ସବ ପାଇଁ ଉତ୍ସବମୁଖର ହୋଇଉଠୁଛି ସାରା ରାଜ୍ୟ। ରାଜ୍ୟବାସୀଙ୍କୁ ଏହି ଆଧାତ୍ମିକ କାର୍ଯ୍ୟକ୍ରମରେ ସାମିଲ କରିବା ପାଇଁ ଶୁକ୍ରବାରଠାରୁ ଆରମ୍ଭ ହୋଇଛି ଜୟଜଗନ୍ନାଥ ଅର୍ପଣ ରଥ ପରିକ୍ରମା। ଏହି କ୍ରମରେ ଶନିବାର ବିଭିନ୍ନ ସ୍ଥାନରେ ଅର୍ପଣ ରଥକୁ ଭବ୍ୟ ସ୍ୱାଗତ କରାଯାଉଛି। ରଥ ବୁଲିବା ସମୟରେ ଲୋକମାନେ ଚାଉଳ ଓ ଗୁଆ ପ୍ରଦାନ କରି ପୂଜାର୍ଚ୍ଚନା କରୁଛନ୍ତି।

ଜୟ ଜଗନ୍ନାଥ ଧ୍ୱନିରେ କମ୍ପୁଛି

ଆସନ୍ତା ୧୭ ତାରିଖରେ ଶ୍ରୀମନ୍ଦିର ପରିକ୍ରମା ପ୍ରକଳ୍ପର ଲୋକାର୍ପଣ ଉତ୍ସବ ଅନୁଷ୍ଠିତ ହେବାକୁ ଯାଉଛି। ଏହି ପରିପ୍ରେକ୍ଷୀରେ ସାରା ରାଜ୍ୟରେ ଜୟ ଜଗନ୍ନାଥ ଅର୍ପଣ ରଥ ପରିକ୍ରମା କରୁଛି। ପ୍ରତ୍ୟେକ ଘରୁ ଚାଉଳ ଓ ଗୁଆ ସଂଗ୍ରହ କରାଯାଉଛି। ଦ୍ୱିତୀୟ ଦିନରେ ରବିବାର ଏହି ରଥକୁ ପୁରୀ ଜିଲାର ବିଭିନ୍ନ ସ୍ଥାନରେ ବିପୁଳ ସମ୍ବର୍ଦ୍ଧନା ଦିଆଯାଇଛି। ପୁରୀ ସଦର ବ୍ଲକର ବାଲିପୁଟ ଓ ରାଇଗୋରଡା ପଞ୍ଚାୟତ, ବ୍ରହ୍ମଗିରି ବ୍ଲକର ଆମ୍ବପଡ଼ା, ଡିମିରିସେଣ, ବେଣ୍ଟପୁର, କୁସୁବେଣ୍ଟି, କାଣ୍ଡଗୋଡ଼ା, କହଳପଦା, କପିଳେଶ୍ୱରପୁର, ବାଲିକେରା ଓ ପଛିପାଳ ପଞ୍ଚାୟତ, ନିମାପଡ଼ା ବ୍ଲକର ଭୋଗସଳଦା ପଞ୍ଚାୟତ, ଅସ୍ତରଙ୍ଗ ବ୍ଲକ ଅସ୍ତରଙ୍ଗ ପଞ୍ଚାୟତର ବିଭିନ୍ନ ଗ୍ରାମରେ ଅର୍ପଣ ରଥ ପହଞ୍ଚିବା ପରେ ହୁଳହୁଳି, ଶଙ୍ଖ ଧ୍ୱନି, ସଂକୀର୍ତ୍ତନ, ଘଣ୍ଟ ଆଦି ବାଦ୍ୟ ମାଧ୍ୟମରେ ପ୍ରତ୍ୟେକ ବ୍ୟକ୍ତି ସ୍ୱାଗତ କରିଥିଲେ। ପ୍ରତି ଘରୁ ମା'ମାନେ ଶ୍ରଦ୍ଧା ଓ ଆବେଗର ସହ ଅରୁଆ ଚାଉଳ ଏବଂ ଗୁଆ ଅର୍ପଣ କରିଥିଲେ। ଶନିବାର କାକଟପୁରର ମା'ମଙ୍ଗଳାଙ୍କ ମନ୍ଦିର ସମ୍ମୁଖରେ ଏହି ରଥ ପୂଜାର୍ଚ୍ଚନା କରାଯାଇ ଅନୁକୂଳ କରାଯିବା ପରେ ରବିବାର ବିଭିନ୍ନ ପଞ୍ଚାୟତ ପରିକ୍ରମା କରିଥିବା ସୂଚନା ମିଳିଛି।

ଭକ୍ତିମୟ ପରିବେଶରେ ଗଡ଼ିଲା ରଥ

ବାଲେଶ୍ୱର ଜିଲାର ବିଭିନ୍ନ ବ୍ଲକରେ ରବିବାର ଜଗନ୍ନାଥ ଅର୍ପଣ ରଥ ଗଡ଼ିଛି। ପ୍ରତ୍ୟେକଙ୍କ ଘରୁ ପ୍ରଭୁଙ୍କୁ ସମର୍ପଣ ଓ ସଂକଳ୍ପର ଅସ୍ମିତାର ପ୍ରତୀକ ଅକ୍ଷତ (ଅରୁଆ ଚାଉଳ) ଓ ଗୁଆ ସଂଗ୍ରହ କରାଯାଇଛି। ଏହି ରଥକୁ ପ୍ରତି ସ୍ଥାନରେ ବିପୁଳ ସ୍ୱାଗତ ଓ ସମ୍ବର୍ଦ୍ଧନା ମିଳିଥିଲା। ରଥ ବୁଲିଥିବା ଅଞ୍ଚଳରେ ଭକ୍ତିମୟ ପରିବେଶ ସୃଷ୍ଟି ହେବା ସହ ହରିବୋଲ, ହୁଳହୁଳି, ସଂକୀର୍ତ୍ତନ, ଶଙ୍ଖଧ୍ୱନିରେ ପ୍ରକମ୍ପିତ ହୋଇ ଉଠିଥିଲା। ସେହିପରି ରଥଟିରୁ ସଂଗୃହୀତ ହୋଇଥିବା ଚାଉଳ ଓ ଗୁଆକୁ ପଞ୍ଚାୟତସ୍ତରରେ ଚିହ୍ନଟ ହୋଇଥିବା ଏକ ଦେବାଳୟ ପରିସରରେ ରଖାଯିବା ପରେ ପଞ୍ଚାୟତସ୍ତରରେ ସଂଗୃହୀତ ଚାଉଳ ଓ ଗୁଆକୁ ବ୍ଲକକୁ ଅଣାଯାଇ ବ୍ଲକସ୍ତରରେ ଠିକ୍ କରାଯାଇ ଥିବା ମନ୍ଦିରରେ ରଖାଯିବ। ୧୭ ତାରିଖରେ ପୁରୀରେ ଉଦ୍‌ଘାଟିତ ହେବାକୁ ଥିବା ଜଗନ୍ନାଥ ମନ୍ଦିରର ପରିକ୍ରମାକୁ ପଠାଯିବ। ପୁରୀରେ ଉଦ୍‌ଘାଟିତ ହେବାକୁ ଥିବା ଶ୍ରୀମନ୍ଦିର ପରିକ୍ରମା କାର୍ଯ୍ୟକ୍ରମକୁ ଯେଉଁମାନେ ନ ଯାଇପାରିବେ ସେହି ଭକ୍ତମାନଙ୍କ ଉଦ୍ଦେଶ୍ୟରେ ବ୍ଲକ କାର୍ଯ୍ୟାଳୟ ପରିସରରେ ଜଗନ୍ନାଥ ସଂସ୍କୃତି ସମ୍ବନ୍ଧୀୟ ସାଂସ୍କୃତିକ କାର୍ଯ୍ୟକ୍ରମ ଅନୁଷ୍ଠିତ ହେବ। ସଦର ବ୍ଲକ ଅଧୀନ ଶ୍ରୀରାମପୁର ଗ୍ରାମସ୍ଥିତ ଶ୍ରୀଜଗନ୍ନାଥ ମନ୍ଦିର ପରିସରରେ ମୁଖ୍ୟ ଅତିଥି ଭାବେ ବିଧାୟକ ସ୍ୱରୂପ କୁମାର ଦାସ ଯୋଗଦେଇ ଏହି ରଥର ଶୁଭାରମ୍ଭ କରିଥିଲେ।

ବାଲିମେଳା

ଗୁଆ, ଚାଉଳ ଅର୍ପଣ

ଶ୍ରୀମନ୍ଦିର ପରିକ୍ରମା ପ୍ରକଳ୍ପ ଲୋକାର୍ପଣ ପାଇଁ ଗଞ୍ଜାମ, ଗଜପତି ଓ କନ୍ଧମାଳ ଜିଲାରେ ଜଗନ୍ନାଥ ଅର୍ପଣ ରଥ ପରିକ୍ରମା କରି ପ୍ରତ୍ୟେକ ଘରୁ ଗୁଆ, ଅରୁଆ ଚାଉଳ ସଂଗ୍ରହ କରିଛି। ଗଞ୍ଜାମ ଜିଲା ଭଞ୍ଜନଗର ବ୍ଲକ ମୁଦୁଲିପଲ୍ଲୀ ପଞ୍ଚାୟତରୁ ଅର୍ପଣ ରଥ ଶୁଭାରମ୍ଭ ହୋଇଛି। ବିଡିଓ ଶଶିଭୂଷଣ ମହାପାତ୍ର ରଥକୁ ପୂଜାର୍ଚ୍ଚନା କରିଥିଲେ। ସେହିପରି ଆସିକା ବ୍ଲକରେ ଅର୍ପଣ ରଥ ପରିକ୍ରମା କରିଛି। ବିଧାୟିକା ମଞ୍ଜୁଳା ସ୍ୱାଇଁ, ବ୍ଲକ ଅଧ୍ୟକ୍ଷା ତ୍ରିବେଣୀ ନାହାକ, ବିଡିଓ ଫକୀରଚରଣ ପରିଡ଼ା, ଏନ୍‌ଏସି ଅଧ୍ୟକ୍ଷା ବିନେତା ସ୍ୱାଇଁ, ନିର୍ବାହୀ ଅଧିକାରୀ ଲୋକନାଥ ବେଜ ପ୍ରମୁଖ ଉପସ୍ଥିତ ଥିଲେ। ଗଜପତି ଜିଲା ଚାନ୍ଦିପୁରସ୍ଥିତ ଶ୍ରୀଜଗନ୍ନାଥଙ୍କ ମନ୍ଦିର ନିକଟରୁ ଅର୍ପଣ ରଥ ପରିକ୍ରମାରେ ବାହାରିଥିଲା। କାର୍ଯ୍ୟନିର୍ବାହୀ ଅଧିକାରୀ ଯୋଷୀୟ ମଣ୍ଡଳଙ୍କ ତତ୍ତ୍ୱାବଧାନରେ ଏହି ରଥ ପରିକ୍ରମା କରୁଛି। ସେହିପରି ଫୁଲବାଣୀ ବ୍ଲକରେ ଅର୍ପଣ ରଥ ପରିକ୍ରମା କରି ଗୁଆ ଚାଉଳ ସଂଗ୍ରହ କରିଛି। ତୁଡିପାଙ୍ଗୁ ପଞ୍ଚାୟତର ସାର୍ତାଗୁଡା, ବୁଡାଦାନି, ପୁଣ୍ଡାଲି, ପାରିଗାଁ ଆଦି ଅଞ୍ଚଳ ବୁଲିଥିଲା। ବିଡିଓ ପ୍ରତୀକ ସାହୁ ଅର୍ପଣ ରଥ ଶୁଭାରମ୍ଭ କରିଥିଲେ। ରାଇକିଆରେ ବିଡିଓ ସୀମାଞ୍ଚଳ ମଣ୍ଡଳ ଏହି ରଥର ଶୁଭାରମ୍ଭ କରିଛନ୍ତି।

ଅର୍ପଣ ରଥକୁ ଭବ୍ୟ ସ୍ୱାଗତ

ଶ୍ରୀମନ୍ଦିର ପରିକ୍ରମା ପ୍ରକଳ୍ପ ଲୋକାର୍ପଣ ଉତ୍ସବ ଆସନ୍ତା ୧୭ ତାରିଖରେ ହେବାକୁ ଥିବା ବେଳେ ରବିବାର ଖୋର୍ଦ୍ଧା ଜିଲାର ବିଭିନ୍ନ ଅଞ୍ଚଳରେ ଶ୍ରୀଜଗନ୍ନାଥ ସଂସ୍କୃତିର ପ୍ରଚାର ପ୍ରସାର ପାଇଁ ଅର୍ପଣ ରଥ ପରିକ୍ରମା କରିବା ସହିତ ପ୍ରତ୍ୟେକ ଘରୁ ଗୁଆ ଓ ଚାଉଳ ସଂଗ୍ରହ କରାଯାଇଛି। ଖୋର୍ଦ୍ଧା ଗୋଡ଼ି ପୋଖରୀଠାରୁ ଟ୍ରାଫିକ ଛକ, ସମବାୟ ଛକ ଦେଇ ପଲା ହନୁମାନ ମନ୍ଦିର ପର୍ଯ୍ୟନ୍ତ ଏହି ରଥ ପରିକ୍ରମା କରିଥିଲା। ସେହିପରି ରବିବାର ବାଲୁଗାଁ ବିଜ୍ଞାପିତ ଅଞ୍ଚଳ ପରିଷଦ କାର୍ଯ୍ୟାଳୟ ପରିସରରେ ଏନ୍‌ଏସି ଅଧ୍ୟକ୍ଷା ସୁକାନ୍ତି ପାଇକରାୟଙ୍କ ଦ୍ୱାରା ଶ୍ରୀଜଗନ୍ନାଥ ଅର୍ପଣ ରଥ ଶୁଭାରମ୍ଭ ହୋଇଯାଇଛି। ଏହି ରଥ ୧ନମ୍ବର ୱାର୍ଡର ସୁବାସ ମାର୍ଗରୁ ପରିକ୍ରମା ଆରମ୍ଭ କରିଥିବା ବେଳେ ଜଗନ୍ନାଥପ୍ରେମୀ ଭବ୍ୟ ସ୍ୱାଗତ ଜଣାଇଥିଲେ। ଏନ୍‌ଏସି କାର୍ଯ୍ୟ ନିର୍ବାହୀ ଅଧିକାରୀ ପ୍ରାଣନାଥ ସେଠ, କନିଷ୍ଠ ଯନ୍ତ୍ରୀ ବିମଳ ମିଶ୍ର, କାଉନସିଲର ଅଭିମନ୍ୟୁ ସ୍ୱାଇଁ ଏଥିରେ ସାମିଲ ହୋଇଥିଲେ। ସେହିପରି ଟାଙ୍ଗୀ ବ୍ଲକ ଅଞ୍ଚଳରେ ଜୟ ଜଗନ୍ନାଥ ଅର୍ପଣ ରଥର ଶୁଭାରମ୍ଭ ହୋଇଯାଇଛି। ଏହି ରଥ ବରିବାର ବ୍ଲକ ଅନ୍ତର୍ଗତ ୩ଟି ପଞ୍ଚାୟତ ପରିକ୍ରମା କରିଛି। ନିରାକାରପୁର ପଞ୍ଚାୟତରୁ ଏହି ରଥ ଶୁଭାରମ୍ଭ ହୋଇଥିବା ବେଳେ ସରପଞ୍ଚ କାଦମ୍ବିନୀ ବେହେରା, ଯୁବ ନେତା ଶୁଭମ ଦାଶ, ବିପିନ ଜୟସିଂହ, ସଞ୍ଜୀବ ପାଇକରାୟ, ସୁବାସ ଚନ୍ଦ୍ର ଚମ୍ପତି, ଗୋପାଳ ଚରଣ ବେହେରା, ବିକ୍ରମ ପାହାଡ଼ସିଂହ ପ୍ରମୁଖ ଯୋଗଦେଇଥିଲେ।

ସମ୍ବଲପୁରରେ ଅର୍ପଣ ରଥ

ସମ୍ବଲପୁର ଜିଲା ଧନକଉଡ଼ା ବ୍ଲକ କନଖିଣ୍ଡା ଗ୍ରାମପଞ୍ଚାୟତର ଦେବେଇପାଲିରୁ ଶ୍ରୀମନ୍ଦିର ପରିକ୍ରମା ପ୍ରକଳ୍ପ ବିଷୟରେ ସଚେତନତା ସୃଷ୍ଟି ପାଇଁ ଅର୍ପଣ ରଥର ରବିବାର ଶୁଭାରମ୍ଭ କରାଯାଇଛି। ଗାଁର ମହିଳାମାନେ ମୁରୁଜ ପକାଇ ଅର୍ପଣ ରଥକୁ ଘଣ୍ଟ, ଶଙ୍ଖ, ହରିବୋଲ, ହୁଳହୁଳି ସହ ପୂଜାର୍ଚ୍ଚନା କରି ସ୍ୱାଗତ କରିଥିଲେ। ଏହି ଉତ୍ସବରେ ଧନକଉଡ଼ା ବିଡିଓ ଜୟନ୍ତ ସାହୁ, କନଖିଣ୍ଡା ସରପଞ୍ଚ କନକ ସାହୁ, ସମିତିସଭ୍ୟ ସବିତା ପଧାନ, ଜିଲା ପରିଷଦ ସୁନୀଲ ମିଶ୍ର ପ୍ରମୁଖ ଉପସ୍ଥିତ ରହି ଅର୍ପଣ ରଥକୁ ସ୍ୱାଗତ କରିଥିଲେ। ଦେବେଇପାଲି ଗାଁର କୀର୍ତ୍ତନ ମଣ୍ଡଳୀ ପକ୍ଷରୁ ନଗରକୀର୍ତ୍ତନ କରାଯାଇ ରଥକୁ ଗାଁ ପରିକ୍ରମା କରାଯାଇଥିଲା। ଗାଁର ପ୍ରତି ଘରୁ ଅକ୍ଷତ ଅରୁଆ ଚାଉଳ ଏବଂ ଗୁଆ ସଂଗ୍ରହ କରାଯାଇ ଶ୍ରୀମନ୍ଦିର ପଠାଇବା ପାଇଁ ଅର୍ପଣ ରଥକୁ ପ୍ରଦାନ କରାଯାଇଥିଲା। ରାଜ୍ୟ ସରକାରଙ୍କ ପକ୍ଷରୁ କରାଯାଇଥିବା ଶ୍ରୀମନ୍ଦିର ପରିକ୍ରମା ପ୍ରକଳ୍ପ ବିଷୟରେ ଅର୍ପଣ ରଥରେ ଫଟୋ ଜରିଆରେ ତଥ୍ୟ ପ୍ରଦାନ କରାଯାଇଛି। ଦେବେଇପାଲି ଗ୍ରାମ ପରିକ୍ରମା ପରେ ଅର୍ପଣ ରଥକୁ ବିଦାୟ ଦିଆଯିବା ପରେ ବିଶିପାଲି ଗାଁରେ ପହଞ୍ଚିଥିଲା। ସେହିପରି ଜମନକିରା ବ୍ଲକରେ ଶ୍ରୀଜଗନ୍ନାଥଙ୍କ ଅର୍ପଣ ରଥ ବିଭିନ୍ନ ଅଞ୍ଚଳ ଭ୍ରମଣ କରି ଗୁଆ, ଚାଉଳ ସଂଗ୍ରହ କରାଯାଇଛି। ବ୍ଲକ ଅନ୍ତର୍ଗତ ୨୧ ପଞ୍ଚାୟତ ପରିକ୍ରମା କରି ଅରୁଆ ଚାଉଳ ଓ ଗୁଆ ସଂଗ୍ରହ କରାଯାଇ ଆସନ୍ତା ୧୭ରେ ପୁରୀରେ ହେବାକୁଥିବା ପରିକ୍ରମା ପ୍ରକଳ୍ପର ଶୁଭ ଉଦ୍‌ଘାଟନ ସମୟରେ ପ୍ରଦାନ କରାଯିବାକୁ ବ୍ୟବସ୍ଥା ହୋଇଛି। ଏହି କାର୍ଯ୍ୟକ୍ରମରେ ଜମନକିରା ବିଡିଓ ରିନା ନାଏକ, ବ୍ଲକ ଅଧ୍ୟକ୍ଷା ଆଶ୍ରିତା ଭୋଇ, ବ୍ଲକ ଉପାଧ୍ୟକ୍ଷ ରୋହିତ ଭୋଇ ଥିଲେ।

ପୂଜାର୍ଚ୍ଚନା ପରେ ଗୁଆ, ଅରୁଆ ଚାଉଳ ସଂଗ୍ରହ

ପୁରୀ ଶ୍ରୀମନ୍ଦିର ପରିକ୍ରମା ପ୍ରକଳ୍ପର ବାର୍ତ୍ତା ପହଞ୍ଚାଇବା ସହ ଲୋକଙ୍କୁ ଏହି ପୁଣ୍ୟ କାର୍ଯ୍ୟରେ ସାମିଲ କରିବା ଉଦ୍ଦେଶ୍ୟରେ ଭଦ୍ରକ ଜିଲା ବାସୁଦେବପୁର ବ୍ଲକ ଅଧୀନ ବିଦେଇପୁର ପଞ୍ଚାୟତରେ ରବିବାର ଜୟ ଜଗନ୍ନାଥ ଅର୍ପଣ ରଥ ଶୁଭାରମ୍ଭ ହୋଇଛି। ପଞ୍ଚାୟତର ଗଦେଇବିନ୍ଧା ଗ୍ରାମରୁ ଭକ୍ତିମୟ ପରିବେଶରେ ଗୁଆ ଓ ଅରୁଆ ଚାଉଳ ସଂଗ୍ରହ କରାଯାଇଛି। ଗ୍ରାମର ଆରାଧ ଦେବତା ସିଦ୍ଧେଶ୍ୱର ମହାଦେବଙ୍କ ପୀଠରେ ପ୍ରଥମେ ଏହି ରଥକୁ ଭବ୍ୟ ସ୍ୱାଗତ ସହ ପୂଜାର୍ଚ୍ଚନା କରାଯାଇଥିଲା। ପରେ ଘର ଘର ବୁଲି ଗୁଆ ଓ ଅରୁଆ ଚାଉଳ ସଂଗ୍ରହ ଆରମ୍ଭ ହୋଇଥିଲା। ବ୍ଲକ ଅଧ୍ୟକ୍ଷ ନଗେନ୍ଦ୍ର ପ୍ରସାଦ ବିଶ୍ୱାଳ, ସରପଞ୍ଚ ମାନିନୀ ଜେନା, ପଞ୍ଚାୟତ ସମ୍ପ୍ରସାରଣ ଅଧିକାରୀ ତଥା ନୋଡାଲ ଅଫିସର କାର୍ତ୍ତିକ ସ୍ୱାଇଁ, ଜିଆର୍‌ଏସ୍ ସମର କୁମାର ମାହନ୍ତ, ୱାର୍ଡମେମ୍ବର କୈଳାସ ଚନ୍ଦ୍ର ମାହନ୍ତ, ସାମାଜିକ କର୍ମୀ ରଙ୍ଗାଧର ଜେନା, ଗୌରାଙ୍ଗ ଚନ୍ଦ୍ର ସ୍ୱାଇଁ ପ୍ରମୁଖ ଏଥିରେ ସାମିଲ ଥିଲେ। ଆସନ୍ତା ୧୫ ତାରିଖ ପର୍ଯ୍ୟନ୍ତ ଏହି ରଥ ବ୍ଲକର ପ୍ରତି ପଞ୍ଚାୟତ ପରିକ୍ରମା କରିବ ବୋଲି ବିଡିଓ ସଞ୍ଜୀବ କୁମାର ସାହୁ କହିଛନ୍ତି।

ଯୋଡ଼ା

ଭୁବନେଶ୍ୱର

ଧରିତ୍ରୀ DHARITRI
www.orissakhabar.com/ www.dharitri.com ପୃଷ୍ଠା ୧୪ Press Regd. No. R.N. 21326/74 Postal Regd. No. BN/42/21-23. ଭୁବନେଶ୍ୱର, ସୋମବାର, ଜାନୁଆରୀ ୮/୨୦୨୪ Bhubaneswar, Monday, January 8/ 2024

ଟି୨୦ ଦଳରେ ରୋହିତ, କୋହଲି

ନୂଆଦିଲ୍ଲୀ,୭।୧

ଆଫଗାନିସ୍ତାନ ବିପକ୍ଷ ଟି୨୦ ସିରିଜ୍ ପାଇଁ ରବିବାର ଭାରତୀୟ ଦଳ ଘୋଷଣା ହୋଇଛି। ହାର୍ଦ୍ଦିକ ପାଣ୍ଡ୍ୟା ଓ ସୂର୍ଯ୍ୟକୁମାର ଯାଦବଙ୍କ ପରି ଖେଳାଳି ଆହତ ହୋଇ ଏହି ସିରିଜରୁ ବାଦ ପଡିଥିଲେ ହେଁ ପ୍ରତ୍ୟାବର୍ତ୍ତନ କରିଛନ୍ତି ଅଧିନାୟକ ରୋହିତ ଶର୍ମା ଓ ବିରାଟ କୋହଲି।

ଆଫଗାନିସ୍ତାନ ସିରିଜ୍ ପାଇଁ ଦଳ ଘୋଷଣା

ବିରାଟ କୋହଲି ଓ ରୋହିତ ଶର୍ମା।

ଦୀର୍ଘ ୧୪ ମାସ ପରେ ଉଭୟ ଖେଳାଳି ଟି୨୦ ଦଳକୁ ଫେରିଛନ୍ତି। ୨୦୨୨ ନଭେମ୍ବରରେ ଉଭୟ ଖେଳାଳି ଶେଷ ଥର ପାଇଁ ଏକ ଟି୨୦ ମ୍ୟାଚ୍ ଖେଳିଥିଲେ। ଟି୨୦ ବିଶ୍ୱକପରେ ଇଂଲଣ୍ଡ ବିପକ୍ଷରେ ପରାଜୟ ପରେ ଏହି ଦୁଇ ଖେଳାଳି ପ୍ରଥମ ଥର ପାଇଁ ଦଳକୁ ଫେରିଛନ୍ତି। ଜୁନ୍ ମାସରେ ଟି୨୦ ବିଶ୍ୱକପ ପୂର୍ବରୁ ଏହା ଭାରତର ଅନ୍ତିମ ଅନ୍ତର୍ଜାତୀୟ ସିରିଜ୍ ହୋଇଥିବା ବେଳେ ଉଭୟ ଖେଳାଳି ଏଥିପାଇଁ ଆଗ୍ରହ ପ୍ରକାଶ କରିଥିଲେ। ଏହି ଦୁଇ ଖେଳାଳିଙ୍କ ଉଇକେଟ କିପର ବ୍ୟାଟର ସଞ୍ଜୁ ସାମସନ ମଧ୍ୟ ଟି୨୦ ଦଳକୁ ପ୍ରତ୍ୟାବର୍ତ୍ତନ କରିଛନ୍ତି। ଶ୍ରେୟସ ଆୟରଙ୍କୁ ଏହି ସିରିଜ ପାଇଁ ବିଶ୍ରାମ ଦିଆଯାଇଥିବା ବେଳେ ଲୋକେଶ ରାହୁଲ ମଧ୍ୟ ବାଦ ପଡିଛନ୍ତି। ବୋଲିଂ ଅଲରାଉଣ୍ଡର ଭାବରେ ଶିବମ ଦୁବେ, ଅକ୍ଷର ପଟେଲ ଓ ୱାଶିଂଟନ୍ ସୁନ୍ଦର ଦଳରେ ରହିଛନ୍ତି। ସ୍ପିନର ଭାବେ ରବି ବିଷ୍ଣୋଇ ଓ କୁଲଦୀପ ଯାଦବ ରହିଥିବା ବେଳେ ଆଭେଶ୍ ଖାନ, ମୁକେଶ କୁମାର ଓ ଅର୍ଶଦୀପ ସିଂଙ୍କ ପେସ୍ ତ୍ରିମୂର୍ତ୍ତିକୁ ଆକ୍ରମଣରେ ଦେଖିବାକୁ ମିଳିବ।

ଭାରତୀୟ ଦଳ: ରୋହିତ ଶର୍ମା (ଅଧିନାୟକ), ଯଶସ୍ୱୀ ଜୟସ୍ୱାଲ, ଶୁବମନ ଗିଲ୍, ବିରାଟ କୋହଲି, ତିଳକ ବର୍ମା, ରିଙ୍କୁ ସିଂ, ଜିତେଶ ଶର୍ମା (ଉଇକେଟ କିପର), ସଞ୍ଜୁ ସାମସନ (ଉଇକେଟ କିପର), ଶିବମ ଦୁବେ, ୱାଶିଂଟନ୍ ସୁନ୍ଦର, ଅକ୍ଷର ପଟେଲ, ରବି ବିଷ୍ଣୋଇ, କୁଲଦୀପ ଯାଦବ, ଅର୍ଶଦୀପ ସିଂ, ଆଭେଶ୍ ଖାନ୍, ମୁକେଶ କୁମାର।

ଡାକାର ରାଲି: ରସ୍ ବ୍ରାଞ୍ଚ ଷ୍ଟେଜ୍-୧ ଶୀର୍ଷରେ

ଅଲ୍ ହିନାକିୟା, ୭।୧ (ପି.ଟି.): ଆଇକନିକ ମୋଟର ସ୍ପୋର୍ଟ୍ସ ଇଭେଣ୍ଟ ଡାକାରା ରାଲିରେ ହିରୋ ମୋଟୋସ୍ପୋର୍ଟ୍ସ ଟିମ୍‌ର ଆରମ୍ଭ ଉତ୍ସାହଜନକ କରିଛି। ଏହାର ରାଇଡର ରସ୍ ବ୍ରାଞ୍ଚ ପ୍ରଥମ ସ୍ଥାନ ଅଧିକାର କରିଛନ୍ତି। ୩ଜଣ ହିରୋ ରାଇଡର ଫିନିଶ ଲାଇନ୍ ଅତିକ୍ରମ କରିବାରେ ସଫଳ ହୋଇଛନ୍ତି। ବାଇକ୍ କାଟେଗୋରୀରେ ଭାଗ ନେଇଥିବା ୧୩୬ଜଣ ପ୍ରତିଯୋଗୀଙ୍କ ମଧ୍ୟରେ ବ୍ରାଞ୍ଚ ପ୍ରଥମ ସ୍ଥାନ ଅଧିକାର କରିଛନ୍ତି। ଷ୍ଟେଜ୍-୧ରେ ବ୍ରାଞ୍ଚଙ୍କୁ ୧୨ ମିନିଟ୍ ଫାଇଦା ମିଳିଛି। ହିରୋ ଦଳର ଜୋକ୍ୱିମ ରୋଡ୍ରିଗୁଏଜ୍ ଦୁର୍ଘଟଣାର ସମ୍ମୁଖୀନ ହୋଇ ଚେତାଶୂନ୍ୟ ହୋଇ ତଳେ ପଡ଼ିଯାଇଥିଲେ। ରାଲି ଜିପି କ୍ଲାସ୍ ପ୍ରତିଯୋଗିତାରେ ଭାଗ ନେଇଥିବା ଜୋଆନ ବାରେଡା ଓ ସେବାଷ୍ଟିଆନ ବୁହଲର ଶୀଘ୍ର ଦୁର୍ଘଟଣା ସ୍ଥଳରେ ପହଞ୍ଚି ସେମାନଙ୍କ ଟିମ୍‌ମେଟ୍‌ର ଯତ୍ନ ନେଇଥିଲେ। ରୋଡ୍ରିଗୁଏଜଙ୍କୁ ହେଲିକପ୍ଟର ଯୋଗେ ହସ୍ପିଟାଲ ନିଆଯିବା ପର୍ଯ୍ୟନ୍ତ ସେମାନେ ଅଟକି ରହିଥିଲେ। ବ୍ରାଞ୍ଚଙ୍କ ସାଥୀ ପ୍ରତିଯୋଗୀ ଟୋଣ୍ଟା ସ୍କାରିନା ମଧ୍ୟ ଦୁର୍ଘଟଣାର ସମ୍ମୁଖୀନ ହୋଇଥିଲେ।

ଓଡ଼ିଶା ୧୮୦ ରନରେ ଅଲ୍‌ଆଉଟ୍

ଓଡ଼ିଶା ଏବଂ ସୌରାଷ୍ଟ୍ର ମଧ୍ୟରେ ଅନୁଷ୍ଠିତ ମ୍ୟାଚ୍।

ବରଗଡ,୭।୧
(ପ୍ରେମାନନ୍ଦ ଖମାରୀ)

ସି.କେ ନାଇଡୁ ଟ୍ରଫି

ବରଗଡ଼ କ୍ରୀଷ୍ଣା ବିକାଶ ଗ୍ରାଉଣ୍ଡରେ ରବିବାର ଓଡ଼ିଶା ଓ ସୌରାଷ୍ଟ୍ର ମଧ୍ୟରେ ୨୩ ବର୍ଷରୁ କମ୍ ବୟସ ବର୍ଗର ସି. କେ. ନାଇଡୁ ଟ୍ରଫି ଉଦ୍‌ଘାଟିତ ହୋଇଯାଇଛି। ପ୍ରଥମେ ସୌରାଷ୍ଟ୍ର ଦଳର ଅଧିନାୟକ ଜୟ ଗୋହିଲ ଟସ୍ ଜିଣି ଓଡ଼ିଶା ଦଳକୁ ବ୍ୟାଟିଂ କରିବାକୁ ଆମନ୍ତ୍ରଣ କରିଥିଲେ। ସୌରାଷ୍ଟ୍ର ଦଳର ଫାଷ୍ଟ ବୋଲରଙ୍କ ଘାତକ ବୋଲିଂ ଯୋଗୁ ଓଡ଼ିଶା ଦଳର ପ୍ରାରମ୍ଭିକ ବ୍ୟାଟିଂ ବିପର୍ଯ୍ୟୟ ହୋଇଥିଲା। ଓଡ଼ିଶା ଦଳ ମଧ୍ୟାହ୍ନଭୋଜନ ବିରତି ସୁଦ୍ଧା ୬ଉଇକେଟ ବିନିମୟରେ ମାତ୍ର ୫୪ ରନ କରିଥିଲା। ତେବେ ପ୍ରାରମ୍ଭିକ ବ୍ୟାଟ୍ସମ୍ୟାନ୍ ଓମ୍. ଟି. ମୁଣ୍ଡେ ଓ ୮ନମ୍ବର ବ୍ୟାଟ୍ସମ୍ୟାନ ସାୱନ ପାହାରିଆଙ୍କ ମଧ୍ୟରେ ମହତ୍ୱପୂର୍ଣ୍ଣ ପାର୍ଟନରଶିପ୍ ଯୋଗୁ ଦଳର ସ୍ଥିତିରେ ସୁଧାର ଆସିଥିଲା। ଉଭୟେ ଅର୍ଦ୍ଧଶତକ ହାସଲ କରିଥିଲେ। ମୁଣ୍ଡେ ୧୯୭ ବଲ ଖେଳି ୫ ଚୌକା ସହ ୫୯ ରନ କରି ଆଉଟ୍ ହୋଇଥିଲେ। ପାହାରିଆ ୧୫୦ବଲ ଖେଳି ୧୪ଚୌକା, ୧ ଛକା ସହ ୮୧ ରନ କରି ଅପରାଜିତ ରହିଥିଲେ। ଅନ୍ୟ କୌଣସି ଖେଳାଳି ଦୁଇ ଅଙ୍କରେ ପହଞ୍ଚି ପାରି ନ ଥିଲେ। ସୌରାଷ୍ଟ୍ର ଦଳ ପକ୍ଷରୁ ଧର୍ମାଦିତ୍ୟ ସିଂ ଗୋହିଲ୍ ୪୮ ରନ ଦେଇ ୫ ଉଇକେଟ ନେଇଥିଲେ। ସେହିପରି ନିଲ ପାଣ୍ଡ୍ୟା ୪୦ ରନ ବିନିମୟରେ ୩ ଏବଂ ପବନ ପାର୍ମାର ୩୫ରନ ବିନିମୟରେ ୨ ଉଇକେଟ ନେଇଥିଲେ। ଜବାବରେ ରବିବାର ଖେଳ ଶେଷ ସୁଦ୍ଧା ସୌରାଷ୍ଟ୍ର ଦଳ କୌଣସି ଉଇକେଟ ନ ହରାଇ ୩୮ ରନ କରିଛି। ଏହି ମ୍ୟାଚ୍ ପାଇଁ ବିସିସିଆଇ ପକ୍ଷରୁ ବାଲକ୍ରୀଷ୍ଣା ମିସକୁଇନ ମ୍ୟାଚ୍ ରେଫରି, ଦୀପକ ଡିଏଲ ଓ ବିକାଶ ଭଙ୍ଗ ଅମ୍ପାୟର ରହିଛନ୍ତି। ସେହିପରି ତାପସ ନାୟକ ସିନିୟର୍ ଭିଡିଓ ଆନାଲିଷ୍ଟ ଏବଂ ସାୱନ ପାଢ଼ୀ ଜୁନିୟର ଭିଡିଓ ଆନାଲିଷ୍ଟ ଅଛନ୍ତି। ସି.ଡି. ସୁନୀଲ ଅନ୍‌ଲାଇନ୍ ସ୍କୋରର ଏବଂ ବୀରବର ନାୟକ ମାନୁଆଲ ସ୍କୋରର ଅଛନ୍ତି। ଉଦ୍‌ଘାଟନୀ ଉତ୍ସବରେ କ୍ରୀଷ୍ଣା ବିକାଶ ଗ୍ରୁପ୍‌ର ପରିଚାଳନା ନିର୍ଦ୍ଦେଶକ ଡି. ବିବେକ ଓ ଜିଲା କ୍ରିକେଟ ଆସୋସିଏଶନ ସଭାପତି ହରିହର ପ୍ରଧାନ ଅତିଥି ଭାବେ ଯୋଗଦେଇ ମ୍ୟାଚ୍‌କୁ ଉଦ୍‌ଘାଟନ କରିଥିଲେ। ଅନ୍ୟମାନଙ୍କ ମଧ୍ୟରେ ଜିଲା କ୍ରିକେଟ ଆସୋସିଏଶନର ପୂର୍ବତନ ସମ୍ପାଦକ ସୁବ୍ରତ ଚାଟାର୍ଜୀ, ଉପସଭାପତି ଶୁଭ୍ରାଂଶୁ ଶେଖର ମହାପାତ୍ର, କୋଷାଧ୍ୟକ୍ଷ ଗୁରୁଦତ୍ତ ଦାଶ, ଯୁଗ୍ମ ସମ୍ପାଦକ ସଚ୍ଚିଦାନନ୍ଦ ପଣ୍ଡା, ଗିରିଜା ପ୍ରସାଦ ନାଥ, ପ୍ରଦୀପ ନନ୍ଦ, ଚନ୍ଦ୍ରଶେଖର ପ୍ରଧାନ, ପ୍ରଦୀପ ସାହୁ, ଅମୀୟ ଭୂଷଣ ସାହୁ, ରଜତ ଦାଶ, କ୍ରୀଷ୍ଣା ବିକାଶ ଗ୍ରୁପ୍‌ର ଡାଇରେକ୍ଟର ଡ. ସମରେନ୍ଦ୍ର ନାଥ ପଣ୍ଡା, ସିନିୟର ସେକେଣ୍ଡାରୀ ସ୍କୁଲ ଅଧ୍ୟକ୍ଷ ଚିତ୍ତରଞ୍ଜନ ପତି, କ୍ରୀଡ଼ା ସଂଯୋଜକ ପୀତାମ୍ବର ପ୍ରଧାନ, କ୍ରିକେଟ କୋଚ୍ ଅଶୋକ ସିଂ, ଆସିଷ୍ଟାଣ୍ଟ କୋଚ୍ ରୂପକ ପ୍ରଧାନ ପ୍ରମୁଖ ଉପସ୍ଥିତ ଥିଲେ। ଜିଲା କ୍ରିକେଟ ଆସୋସିଏଶନ ସମ୍ପାଦକ ରବି ପଣ୍ଡା ପୌରୋହିତ୍ୟ କରିଥିବା ବେଳେ ବରିଷ୍ଠ ସଦସ୍ୟ ସନ୍ତୋଷ ପଣ୍ଡା କାର୍ଯ୍ୟକ୍ରମ ସଂଯୋଜନା କରିଥିଲେ। ଓଡ଼ିଶା କ୍ରିକେଟ ଆସୋସିଏଶନ ଆନୁକୂଲ୍ୟରେ ଓ ବରଗଡ଼ ଜିଲା କ୍ରିକେଟ ଆସୋସିଏଶନ ଆୟୋଜନରେ ଏହି ମ୍ୟାଚ ଅନୁଷ୍ଠିତ ହେଉଛି।

ରାଜେଶ, ଶ୍ରୀହନ ଚାମ୍ପିୟନ

କୃତୀ ପ୍ରତିଯୋଗୀମାନେ ପୁରସ୍କାର ସହ ଅତିଥିଙ୍କ ଗହଣରେ।

ଭୁବନେଶ୍ୱର, ୭।୧
(ତପନ ସ୍ୱାଇଁ)

କେଟି ଗ୍ଲୋବାଲ ଅଲ୍ ଓଡ଼ିଶା ଓପନ ଚେସ୍

କେଟି ଗ୍ଲୋବାଲ ଅଲ୍ ଓଡ଼ିଶା ଓପନ ଚେସ୍‌ର ୧୦ମ ସଂସ୍କରଣ ଏବଂ ରାଜ୍ୟ ଓପନ ବ୍ଲିଜ୍ ଚାମ୍ପିୟନଶିପ୍ ରବିବାର ସମାପ୍ତ ହୋଇଛି। କ୍ଲାସିକାଲ ଇଭେଣ୍ଟରେ ରାଜ୍ୟର ୮ ଜିଲାରୁ ୧୦୦ ଖେଳାଳି ଅଂଶଗ୍ରହଣ କରିଥିଲେ। ୭ ରାଉଣ୍ଡ ବିଶିଷ୍ଟ ପ୍ରତିଯୋଗିତାରେ ଟପ୍ ସିଡ୍ ପୁରୀର ରାଜେଶ ନାୟକ ୬.୬ ପଏଣ୍ଟ ପାଇ ଚାମ୍ପିୟନ ହୋଇଥିଲେ। ଗଜପତିର ତପନ ବଡ଼ମୁଣ୍ଡି ଓ ଅନୁଗୋଳର ଶ୍ରୀନିବାସ ମିଶ୍ର ୬ ପଏଣ୍ଟ ଲେଖାଏ ହାସଲ କରି ଯଥାକ୍ରମେ ଦ୍ୱିତୀୟ ଓ ତୃତୀୟ ସ୍ଥାନରେ ରହିଛନ୍ତି। ସେହିପରି ୯ ରାଉଣ୍ଡ ବିଶିଷ୍ଟ ବ୍ଲିଜ୍ ଇଭେଣ୍ଟରେ ୮ ପଏଣ୍ଟ ପାଇ ଶ୍ରୀହନ ସାବତ ଚାମ୍ପିୟନ ହୋଇଛନ୍ତି। ସ୍ମାରକୀ ମହାନ୍ତି ଓ ତପନ ବଡ଼ମୁଣ୍ଡି ୭ ପଏଣ୍ଟ ଲେଖାଏ ହାସଲ କରି ଦ୍ୱିତୀୟ ଓ ତୃତୀୟ ହୋଇଛନ୍ତି। ପ୍ରତିଷ୍ଠିତ ଚେସ୍ କୋଚ୍ ସତ୍ୟରଞ୍ଜନ ପଟ୍ଟନାୟକ ମୁଖ୍ୟ ଅତିଥି ଏବଂ ଆଇଆଇଜି ସ୍ପୋର୍ଟ୍ସ ଏକାଡେମୀର କ୍ରୀଡ଼ା ନିର୍ଦ୍ଦେଶକ ପ୍ରଶାନ୍ତ କୁମାର ପୁହାଣ, ଅଲ୍ ଓଡ଼ିଶା ଚେସ୍ ଆସୋସିଏଶନ କାର୍ଯ୍ୟକାରିଣୀ ସଦସ୍ୟ ସୂର୍ଯ୍ୟକାନ୍ତ ବିଷୋୟୀ, ଷ୍ଟ୍ରେଟ୍‌ଜେମ୍ ସିଇଓ ଅମ୍ଳାନ ପ୍ରଧାନ, ଅନ୍ତର୍ଜାତୀୟ ଆର୍ବିଟର ସୁରେଶ ଚନ୍ଦ୍ର ସାହୁ ପ୍ରମୁଖ ଉପସ୍ଥିତ ଥିଲେ। ସୁରେଶ ସାହୁଙ୍କ ସମେତ ଅନ୍ତର୍ଜାତୀୟ ଆର୍ବିଟର ତାପସ କୁମାର ମହାନ୍ତି ଓ ସନ୍ତୋଷ କୁମାର ମହାପାତ୍ର ଟୁର୍ନାମେଣ୍ଟ ପରିଚାଳନା କରିଥିଲେ।

ସୌମ୍ୟଙ୍କୁ ୮୦ତମ ଟାଇଟଲ

ଭୁବନେଶ୍ୱର, ୭।୧ (ତପନ ସ୍ୱାଇଁ)

ଭୁବନେଶ୍ୱର ଓପନ ଚେସ୍

ସୌମ୍ୟରଞ୍ଜନ ମିଶ୍ର

ଓଡ଼ିଶା ରାଜ୍ୟ ଚେସ୍ ଆସୋସିଏଶନ ଓ ଭୁବନେଶ୍ୱର ଚେସ୍ ଆସୋସିଏଶନ ଆନୁକୂଲ୍ୟରେ ରବିବାର କେଶୁରାସ୍ଥିତ ରୟାଲ ପବ୍ଲିକ୍ ସ୍କୁଲରେ ଆୟୋଜିତ ଓପନ ଚେସ୍ ଟୁର୍ନାମେଣ୍ଟରେ ସୌମ୍ୟରଞ୍ଜନ ମିଶ୍ର ଚାମ୍ପିୟନ ଓ ହର୍ଷିତ ରଞ୍ଜନ ସାହୁ ରନରଅପ୍ ହୋଇଛନ୍ତି। ଏହାକୁ ମିଶାଇ କ୍ୟାରିୟରର ୮୦ତମ ଓପନ ଚେସ୍ ଟାଇଟଲ ହାସଲ କରିଛନ୍ତି ଫିଡେ ମାଷ୍ଟର ସୌମ୍ୟରଞ୍ଜନ। ୫ ରାଉଣ୍ଡ ବିଶିଷ୍ଟ ପ୍ରତିଯୋଗିତାରେ ସେ ଏକାକୀ ପୂରା ୫ ପଏଣ୍ଟ ହାସଲ କରିଥିଲେ। ହର୍ଷିତଙ୍କ ସମେତ ସେକ୍ ସୟଦ, ଅବିନାଶ ବଲିୟାରସିଂ, ରବୀନ୍ଦ୍ର କୁମାର ଓଝା ଓ ସତ୍ୟମ୍ ସ୍ୱରୂପ ସାହୁ ୪ ପଏଣ୍ଟ ଲେଖାଏ ପାଇ ପଛକୁପଛ ରହିଛନ୍ତି। ଉଦୟକାନ୍ତ ନାୟକ ଓ ମନୀଷ ରଞ୍ଜନ ଦାସ ୩.୫ ଏବଂ ସେକ୍ ଅବିଦୁଦ୍ଦିନ ଅହମଦ, ସଂକଳ୍ପ ଶ୍ରୀକୁମାର ସିଂ, ସୁର୍ଜିତ ନାୟକ, ସ୍ୱସ୍ତିକ ବେହେରା ଓ ଟାଇଗର ଦୁର୍ଗାପ୍ରସାଦ ୩ ପଏଣ୍ଟ ଲେଖାଏ ପାଇଛନ୍ତି। ଏହା ବ୍ୟତୀତ ୯, ୧୧ ଓ ୧୩ ବର୍ଷରୁ କମ୍ ଏବଂ ବାଳିକା ବର୍ଗରେ ଶ୍ରେଷ୍ଠ ୨ ଜଣ ଲେଖାଏ ଖେଳାଳିଙ୍କୁ ଏଜ୍ ଗ୍ରୁପ୍ ଏବଂ ୮ ଜଣ ଉଦୀୟମାନ ଖେଳାଳିଙ୍କୁ ସ୍ୱତନ୍ତ୍ର ପୁରସ୍କାରରେ ସମ୍ମାନିତ କରାଯାଇଥିଲା। ରୟାଲ ପବ୍ଲିକ୍ ସ୍କୁଲର ପ୍ରିନ୍ସିପାଲ ସର୍ବେଶ୍ୱର ସାମଲ ପ୍ରତିଯୋଗିତାକୁ ଉଦ୍‌ଘାଟନ କରିଥିଲେ। ଉଦ୍‌ଯାପନୀ କାର୍ଯ୍ୟକ୍ରମରେ କ୍ୟାପିଟାଲ ହସ୍ପିଟାଲର ସହକାରୀ ସର୍ଜନ ଦେବସ୍ମିତା ମହନ୍ତ ଓ ଓଡ଼ିଶା ରାଜ୍ୟ ଚେସ୍ ଆସୋସିଏଶନର ନିର୍ଦ୍ଦେଶକ ଦେବାଶିଷ ପାଣିଗ୍ରାହୀ ଉପସ୍ଥିତ ରହି ପୁରସ୍କାର ପ୍ରଦାନ କରିଥିଲେ।

କୋଚିଂ ପାଇଁ ୱାର୍ନର ଆଗ୍ରହୀ

ସିଡ୍‌ନୀ,୭।୧(ପି.ଟି): ଅଷ୍ଟ୍ରେଲିଆର ପୂର୍ବତନ ଓପନର ଡେଭିଡ୍ ୱାର୍ନର କୋଚିଂ ପାଇଁ ଆଗ୍ରହୀ ବୋଲି ପ୍ରକାଶ କରିଛନ୍ତି। ନିକଟରେ ଦିନିକିଆ ଓ ଟେଷ୍ଟ କ୍ରିକେଟରୁ ୱାର୍ନର ଅବସର ଗ୍ରହଣ କରିଥିଲେ। ଆଗାମୀ ଦଶନ୍ଧିରେ ସ୍ଲେଜିଂ କ୍ରିକେଟରୁ ଦୂରେଇ ଯିବ ବୋଲି ୱାର୍ନର ଅନୁମାନ କରିଛନ୍ତି।

ଗଣ୍ଠି ବ୍ୟଥା
ସହିତ ସାଲିସ୍ କରନ୍ତୁ ନାହିଁ
ଏବେ ହିଁ କଲ୍ କରନ୍ତୁ
7876977777

ଓଡ଼ିଶା ଆଗରେ କଷ୍ଟସାଧ ଲକ୍ଷ୍ୟ

ଭୁବନେଶ୍ୱର, ୭।୧ (ତପନ ସ୍ୱାଇଁ)

ରଣ୍‌ଜୀ ଟ୍ରଫି

ଅନୁରାଗ ଷଡ଼ଙ୍ଗୀ

ଭଦୋଦରାର ମୋତିବାଗ ଷ୍ଟାଡିୟମରେ ଚାଲିଥିବା ରଣଜୀ ଟ୍ରଫି କ୍ରିକେଟ ମ୍ୟାଚରେ ଓଡ଼ିଶା ଆଗରେ ବରୋଦା କଷ୍ଟସାଧ ବିଜୟ ଲକ୍ଷ୍ୟ ଧାର୍ଯ୍ୟ କରିଛି। ବରୋଦାର ପ୍ରଥମ ଇନିଂସ ୩୫୧ ରନ ଜବାବରେ ଓଡ଼ିଶା ବ୍ୟାଟିଂ ବିପର୍ଯ୍ୟୟରେ ପଡ଼ି ପ୍ରଥମ ଇନିଂସରେ ମାତ୍ର ୧୭୮ରେ ଅଲ୍‌ଆଉଟ ହୋଇଥିଲା। ଶାଶ୍ୱତ ରାଓ୍ୱତଙ୍କ ଶତକ ସହାୟତାରେ ବରୋଦା ଏହାର ଦ୍ୱିତୀୟ ଇନିଂସକୁ ୨୫୮/୪ରେ ଘୋଷଣା କରିବାରୁ ଓଡ଼ିଶା ଆଗରେ ୪୩୨ ରନର ବିଜୟ ଲକ୍ଷ୍ୟ ଧାର୍ଯ୍ୟ ହୋଇଛି। ତୃତୀୟ ଦିବସ ଶେଷ ବେଳକୁ ଓଡ଼ିଶା ଗୋଟିଏ ଉଇକେଟ ହରାଇ ୧୦୩ ରନ କରିଛି। ୯ ଉଇକେଟ ସୁରକ୍ଷିତ ଥିଲେ ହେଁ ଓଡ଼ିଶା ଏବେ ମଧ୍ୟ ୩୨୯ ରନ ପଛରେ ରହିଛି। ସୋମବାର ମ୍ୟାଚର ଅନ୍ତିମ ଦିବସ। ଓଡ଼ିଶାକୁ ଲକ୍ଷ୍ୟ ପଥରେ ପହଞ୍ଚିବାକୁ ହେଲେ ଆକ୍ରମଣାତ୍ମକ ବ୍ୟାଟିଂ କରିବାକୁ ପଡ଼ିବ। ଓପନିଂ ଯୋଡ଼ିରେ ୯୫ ରନର ଭାଗୀଦାରି ପରେ ଅନୁରାଗ ଷଡ଼ଙ୍ଗୀ ୫୬ ରନରେ ଆଉଟ ହୋଇ ଯାଇଛନ୍ତି। ସେ ୧୧୩ଟି ବଲ୍‌ର ସମ୍ମୁଖୀନ ହୋଇଥିବାବେଳେ ନିଜ ଇନିଂସ ମଧ୍ୟରେ ୬ ଚୌକା ଓ ୨ ଛକା ମାରିଥିଲେ। ଅଧିନାୟକ ଶାନ୍ତନୁ ମିଶ୍ର ୪୧ ଓ ସନ୍ଦୀପ ପଟ୍ଟନାୟକ ୧ ରନରେ ଅପରାଜିତ ରହିଛନ୍ତି। ବରୋଦା ପକ୍ଷରୁ ଅତୀତ ସେଠ୍ ଗୋଟିଏ ଉଇକେଟ ନେଇଛନ୍ତି।

ଶାଶ୍ୱତଙ୍କ ଶତକ

ଦ୍ୱିତୀୟ ଦିବସର ଅସମାପ୍ତ ସ୍କୋର ୪୩/୧ରୁ ଖେଳ ଆରମ୍ଭ କରିଥିବା ବରୋଦାକୁ ତୃତୀୟ ଦିବସ ପ୍ରଥମ ଭାଗରେ ଝଟ୍‌କା ଦେଇଥିଲେ ଓଡ଼ିଶାର ଦେବବ୍ରତ ପ୍ରଧାନ। ସେ ଜ୍ୟୋସ୍ନିଲ ସିଂ (୩୩)ଙ୍କୁ ଆଉଟ କରିବାରୁ ବରୋଦା ସ୍କୋର ୨୪ ଓଭର ବେଳକୁ ୬୯/୨ ହୋଇ ଯାଇଥିଲା। ମାତ୍ର ଶାଶ୍ୱତ ରାଓ୍ୱତଙ୍କ ଶତକ ଓ ଅଧିନାୟକ ବିଷ୍ଣୁ ସୋଲାଙ୍କିଙ୍କ ଅର୍ଦ୍ଧଶତକ ବଳରେ ଘରୋଇ ଦଳ ଦୃଢ଼ ସ୍ଥିତିରେ ପହଞ୍ଚି ଯାଇଥିଲା। ଉଭୟ ତୃତୀୟ ଉଇକେଟ ଯୋଡ଼ିରେ ୧୭୬ ବଲ୍‌ରୁ ୧୩୯ ରନ ଯୋଗକରି ଓଡ଼ିଶା ବୋଲରଙ୍କ ପରୀକ୍ଷା ନେଇଥିଲେ। ବିଷ୍ଣୁଙ୍କୁ ୭୯ ରନରେ ଆଉଟକରି ଓଡ଼ିଶାକୁ ପ୍ରତୀକ୍ଷିତ ବ୍ରେକ୍ ଥ୍ରୁ ଦେଇଥିଲେ ଜୟନ୍ତ ବେହେରା। ମାତ୍ର ଶାଶ୍ୱତ ହାସଲ କରିଥିଲେ କ୍ୟାରିୟରର ଦ୍ୱିତୀୟ ପ୍ରଥମଶ୍ରେଣୀ ଶତକ। ସେ ୧୦୨ ରନ କରିବାପରେ ଗୋବିନ୍ଦ ପୋଦ୍ଦାରଙ୍କ ବଲ୍‌ରେ ଆଉଟ ହୋଇଥିଲେ। ଅଭିମନ୍ୟୁ ରାଜପୁତ ୩୦ ଓ ନିନାଦ ରଥଭା ୮ ରନରେ ଅପରାଜିତ ଥିବାବେଳେ ୬୧ତମ ଓଭରପରେ ଇନିଂସ ଘୋଷଣା କରିଥିଲା ବରୋଦା। ଓଡ଼ିଶା ବୋଲରଙ୍କ ମଧ୍ୟରେ ଦେବବ୍ରତ ପ୍ରଧାନ ୨ଟି ଏବଂ ଜୟନ୍ତ ବେହେରା ଓ ଗୋବିନ୍ଦ ପୋଦ୍ଦାର ଗୋଟିଏ ଲେଖାଏ ଉଇକେଟ ନେଇଥିଲେ।

ସଂକ୍ଷିପ୍ତ ସ୍କୋର

ବରୋଦା ପ୍ରଥମ ଇନିଂସ: ୩୫୧। ଓଡ଼ିଶା ପ୍ରଥମ ଇନିଂସ: ୧୭୮। ବରୋଦା ଦ୍ୱିତୀୟ ଇନିଂସ: ୨୫୮/୪ (ଘୋଷଣା)। ଓଡ଼ିଶା ଦ୍ୱିତୀୟ ଇନିଂସ: ୧୦୩/୧ (ଅନୁରାଗ ଷଡ଼ଙ୍ଗୀ-୫୬, ଶାନ୍ତନୁ ମିଶ୍ର-୪୧, ଅତୀତ ସେଠ୍-୧/୨୦)।

Printed and published by Tathagata Satpathy on behalf of Navajat Printers & Media Pvt. Ltd. and printed at Navajat Printers, S-3/5, Industrial Estate, Angul. Editor- Tathagata Satpathy, ସମ୍ପାଦକ– ତଥାଗତ ସତପଥୀ