



# ଧରତ୍ରୀ

DHARITRI

ଭୁବନେଶ୍ୱର, ସୋମବାର, ଜାନୁଆରୀ ୮/୨୦୨୪ (୧୨ ପୃଷ୍ଠା)

Bhubaneswar, Monday, January 8/2024

Page 16 ₹ 7.00

ଝଠଶ ଭାଗ ୪୭ ସଂଖ୍ୟା

www.orissakhabar.com/www.dharitri.com | Printed at Bhubaneswar, Sambalpur, Rayagada & Angul

VOLUME 50 ISSUE 46

ମୂଲ୍ୟ ₹୭/-

DSPL-516



## ନିୟୁକ୍ତି ସର୍ବ

ଆମ ଯୁବଶକ୍ତି ପାଇଁ ନୂଆ ସୁଯୋଗ



ପଞ୍ଚାୟତ୍ତିରାଜ ଓ ପାନୀୟ ଜଳ ବିଭାଗ

ଗୃହ ନିର୍ମାଣ ଓ ନଗର ଉନ୍ନୟନ ବିଭାଗ

# ନୂଆ ନିୟୁକ୍ତି

# ନୂଆ ନିୟୁକ୍ତି

ପଞ୍ଚାୟତ୍ତିରାଜ ଓ ପାନୀୟ ଜଳ ବିଭାଗର  
ଓଡ଼ିଶା ଡିପ୍ଲୋମା ଇଞ୍ଜିନିୟରସ୍ ସେବା କ୍ୟାଡର୍  
ଏବଂ

ଗୃହ ନିର୍ମାଣ ଓ ନଗର ଉନ୍ନୟନ ବିଭାଗର  
ଓଡ଼ିଶା ଡିପ୍ଲୋମା ଇଞ୍ଜିନିୟରସ୍ ସେବା-ଜନସ୍ୱାସ୍ଥ୍ୟ କ୍ୟାଡର୍ ଏବଂ  
ଓଡ଼ିଶା ମ୍ୟୁନିସିପାଲ୍ ଇଞ୍ଜିନିୟରିଂ ସେବା-ଓ.ଏମ.ଇ.ଏସ କ୍ୟାଡର୍ରେ  
ନୂତନ ସିଭିଲ୍ କନିଷ୍ଠ ଯନ୍ତ୍ରୀଙ୍କ ନିୟୁକ୍ତି

ମୁଖ୍ୟ ଅତିଥି

### ଶ୍ରୀଯୁକ୍ତ ନବୀନ ପଟ୍ଟନାୟକ

ମାନ୍ୟବର ମୁଖ୍ୟମନ୍ତ୍ରୀ, ଓଡ଼ିଶା

୮ ଜାନୁଆରୀ ୨୦୨୪ || ସନ୍ଧ୍ୟା ୫ଟା

କନ୍ଢେନ୍ସନ୍ ସେଣ୍ଟର, ଲୋକସେବା ଭବନ, ଭୁବନେଶ୍ୱର



ସଂକ୍ଷେପରେ

୪ ଏମ୍ପିଙ୍କୁ ମିଳିବ ସଂସଦରତ୍ନ ପୁରସ୍କାର

ଚତୁର୍ଥ ମାସରେ ଯୁଦ୍ଧ

ଉତ୍ତର ଗାଜାରେ ବନ୍ଦହେବ ଆକ୍ରମଣ

ଏଏସ୍ପିଙ୍କ ନାଁରେ ବଳାଙ୍ଗାର ମାମଲା

ଲକ୍ଷ୍ମୀ, ୭।୧

ଇସ୍ରାଏଲ୍ ସଙ୍କେତ

କେରୁକଲମ୍, ୭।୧

ଗାଜାସ୍ଥିତ ହମାସ୍ ଆତଙ୍କବାଦୀଙ୍କ ବିରୋଧରେ ଇସ୍ରାଏଲ୍ ଆକ୍ରମଣ ରବିବାର ଚତୁର୍ଥ ମାସରେ ପ୍ରବେଶ କରିଛି। ଗତ ୩ ମାସର ଆକ୍ରମଣରେ ଗାଜାର ପାଖାପାଖି ୨୩ ହଜାର ଲୋକଙ୍କ ମୃତ୍ୟୁ ଘଟିଥିବାବେଳେ ୫୮ ହଜାର ଆହତ ହୋଇଛନ୍ତି। ବ୍ୟାପକ ଅଞ୍ଚଳ ଧ୍ୱଂସପୂର୍ଣ୍ଣ ପରିଣତ ହୋଇଛି। ୮୫ ପ୍ରତିଶତରୁ ଊର୍ଦ୍ଧ୍ୱ ଲୋକ ଘରବାର ଛାଡ଼ି ପଳାଇଗଲେଣି। ଇତିମଧ୍ୟରେ ହମାସ୍ ସାମରିକ ଭିତ୍ତିକୁ ନିର୍ମୂଳ୍ୟ ଧ୍ୱଂସ ହୋଇଯାଇଥିବାବେଳେ ଉତ୍ତର ଗାଜାରେ ବହୁ ଆକ୍ରମଣ ବନ୍ଦ କରିବାକୁ ଇସ୍ରାଏଲ୍ ସେନା ସଙ୍କେତ ଦେଇଛି। ତେବେ ସେଠାରେ ମୁକ୍ତମାନ ଥିବା ସୈନ୍ୟଙ୍କୁ ଶୁଣିବାକୁ ନାହିଁ। ଇସ୍ରାଏଲ୍ ସୈନ୍ୟ ସଫଳତା ହାସଲ କରି ରଖିବେ। ଇସ୍ରାଏଲ୍-ଗାଜା ସୀମାରେ ପ୍ରତିରକ୍ଷା ବ୍ୟବସ୍ଥାକୁ ଅଧିକ ଦୃଢ଼ କରିବା ସହ କେନ୍ଦ୍ରୀୟ ଓ ଦକ୍ଷିଣ ଭାଗ ଉପରେ ଅଧିକ ଫୋକସ୍ କରାଯିବ ବୋଲି ଇସ୍ରାଏଲ୍ ସେନା ସଫଳତା ହାସଲ କରି ରଖିବେ।



ରାମାହ ସହରରେ ରବିବାର ଏକ କାର୍ ଉପରେ ଏୟାରସ୍ତ୍ରୋକ୍ତରେ ୨ ଖବରଦାତା ନିହତ ହୋଇଛନ୍ତି।

ମୁଖପତ୍ର ତାରିଖକୁ ହରାଇ କହିଛନ୍ତି। ଆମେରିକା ପରରାଷ୍ଟ୍ର ସଚିବ ଆଣ୍ଡ୍ରୋ ନିକ୍ସନ୍ ଇସ୍ରାଏଲ୍ ଗସ୍ତ କେନ୍ଦ୍ରୀୟ ଓ ଦକ୍ଷିଣ ଭାଗ ଉପରେ ଅଧିକ ଫୋକସ୍ କରାଯିବ ବୋଲି ଇସ୍ରାଏଲ୍ ସେନା ସଫଳତା ହାସଲ କରି ରଖିବେ।

ସଂସଦରେ ଆକ୍ରମଣକୁ ବନ୍ଦ କରିବା ପାଇଁ ଜୋ ବାଇଡେନ୍ ପ୍ରଶ୍ନାବନ ବାରମ୍ବାର ଆହ୍ୱାନ ଦେଇଆସୁଛନ୍ତି। ପାଲେଷ୍ଟିନୀୟ ନାଗରିକମାନଙ୍କର କ୍ଷତି ନ କରି କେବଳ ହମାସ୍ ନେତାମାନଙ୍କ ଉପରେ ଟାର୍ଗେଟ୍

ଆକ୍ରମଣ ବଢ଼ାଇବାକୁ ଆମେରିକା ପରାମର୍ଶ ଦେଇଥିଲା। ନିକ୍ସନ୍ ଉତ୍ତର ଗାଜାରେ ସାମରିକ କାର୍ଯ୍ୟାନୁଷ୍ଠାନକୁ ଇସ୍ରାଏଲ୍ ଶୁଣିବା ସହ ଦକ୍ଷିଣ ଗାଜା ଉପରେ ଅଧିକ ଆକ୍ରମଣ କରି ରଖିଥିଲା।

ରୋହିଙ୍ଗା ଶରଣାର୍ଥୀ କ୍ୟାମ୍ପରେ ନିଆଁ: ୧,୦୪୦ ଘର ଜଳିଗଲା। କଟକ ବଜାର, ୭।୧

ବାଲାଦେଶର ଦକ୍ଷିଣ ଉପକୂଳ ଜିଲ୍ଲା କଟକ ବଜାରରେ ଥିବା ରୋହିଙ୍ଗା ଶରଣାର୍ଥୀମାନଙ୍କ ଶିବିରରେ ଅଗ୍ନିକାଣ୍ଡ ଘଟି ୧,୦୪୦ ଘର ଜଳିଯାଇଛି। ଫଳରେ ହଜାର ହଜାର ଶରଣାର୍ଥୀ ବାସହରା ହୋଇଛନ୍ତି। ଶିବିରର ମଧ୍ୟଭାଗରେ ଥିବା କ୍ୟାମ୍ପରେ ନିଆଁ ଲାଗି ଅନେକ କ୍ୟାମ୍ପରେ ବ୍ୟାପିଯାଇଥିଲା। ତେବେ ଅଗ୍ନିକାଣ୍ଡରେ କେହି ମୃତ୍ୟୁ ହୋଇଥିବା ଖବର ମିଳିନାହିଁ। ଘର ଜଳିଯାଇଥିବାକୁ ଲୋକେ ପ୍ରବଳ ଶୀତରେ ପିଲାଛୁଆ ଧରି ଖୋଲା ପଡ଼ିଆରେ ପଡ଼ିଆରେ ପଡ଼ିରହିଛନ୍ତି।

ଶୀତଦିନେ ବହୁଛି ହୃଦ୍‌ଘାତ ଏବଂ ଆଖି ସମସ୍ୟା ବହୁଥିବାରୁ ସ୍ୱାସ୍ଥ୍ୟ ବିଶେଷଜ୍ଞମାନେ ଚିକିତ୍ସା କରୁଛନ୍ତି। ଆଖିର ଯତ୍ନ ନେବା ଉପରେ ସେମାନେ ସୂଚନା ଦେଇଛନ୍ତି। ଶୀତ ବଢ଼ିବା ସହ ହୃଦ୍‌ଘାତ ହାର ବହୁଥିବା ଏକ ସତ୍ୟ ଅଧ୍ୟୟନରୁ ଜଣାପଡ଼ିଛି। ଅତ୍ୟଧିକ ଥଣ୍ଡା ଏବଂ ଋତୁଚ୍ୟୁତ କାରକଗୁଡ଼ିକ ହୃଦ୍‌ରୋଗ ଓ ଆଖିର ଜଟିଳତା ବଢ଼ାଇବାର କାରଣ ବୋଲି କୁହାଯାଉଛି। ଥଣ୍ଡା ଯୋଗୁ ଋତୁଚ୍ୟୁତ ନଳୀଗୁଡ଼ିକ ସଂକୁଚିତ ହେବାରୁ ଋତୁଚ୍ୟୁତ ବହୁଛି, ଯାହା ହୃଦ୍‌ଘାତ ଆଶଙ୍କା ବଢ଼ାଇଛି।

ସତର୍କ କରାଇଲେ ସ୍ୱାସ୍ଥ୍ୟ ବିଶେଷଜ୍ଞ

ବିଶେଷକରି ଯେଉଁମାନଙ୍କର ଆଗରୁ ହୃଦ୍‌ରୋଗ ସମସ୍ୟା ରହିଛି, ସେମାନଙ୍କୁ ହୃଦ୍‌ଘାତ ହେବାର ସମ୍ଭାବନା ଅଧିକ ବୋଲି ଡାକ୍ତରମାନେ କହିଛନ୍ତି। ତେଣୁ ଶୀତଦିନେ ହୃଦ୍‌ପିଣ୍ଡ ସ୍ୱାସ୍ଥ୍ୟ ସମ୍ପର୍କରେ ସଚେତନ ରହିବାକୁ ବିଶେଷଜ୍ଞମାନେ ପରାମର୍ଶ ଦେଇଛନ୍ତି। ନିୟମିତ ବ୍ୟାୟାମ କରିବା ସହ ହୃଦ୍‌ପିଣ୍ଡ ପ୍ରତି ସ୍ୱାସ୍ଥ୍ୟକର ଖାଦ୍ୟ ଖାଇବା ଓ ଉନ୍ନତ ପରିବେଶରେ ରହିବାକୁ ସେମାନଙ୍କୁ କୁହାଯାଇଛି।

କାର୍ତ୍ତିକରେ ବାୟୁସେନା ବିମାନର ରାତ୍ର ଅବତରଣ

ନୂଆଦିଲ୍ଲୀ, ୭।୧ (ପି.ଟି.): ଭାରତୀୟ ବାୟୁସେନାର ପରିବହନ ବିମାନ ସି-୧୩୦କେ ଗୁପ୍ତ ହଲ୍ଲୁକ୍ତ ପ୍ରଥମ ଥର ପାଇଁ ରାତି ସମୟରେ ନିୟନ୍ତ୍ରଣ ରେଖା ନିକଟବର୍ତ୍ତୀ କାର୍ତ୍ତିକ ଲ୍ୟାଣ୍ଡିଂ ଗ୍ରାଉଣ୍ଡରେ ଅବତରଣ କରିଛି। ଗରୁଡ଼ କର୍ମାଣ୍ଡୋମାନଙ୍କୁ ନେଇ ସି-୧୩୦ କେ ବିମାନ କାର୍ତ୍ତିକ ଏୟାରସ୍ଥିତରେ ରାତ୍ର ଅବତରଣ କରିବା ଉଦ୍ଦେଶ୍ୟ ସୂଚନା ଅତ୍ୟନ୍ତ ଗୁରୁତ୍ୱପୂର୍ଣ୍ଣ। ବାୟୁସେନା ଏହାର ପରିଚାଳନାଗତ ସାମର୍ଥ୍ୟ ପ୍ରଦର୍ଶନ କରିଛି। ପୂର୍ବରୁ ଉଚ୍ଚ ଏୟାରସ୍ଥିତରେ ବାୟୁସେନାର ଯୁଦ୍ଧବିମାନ ଅବତରଣ କରିଥିଲା। ତେବେ ରାତିବେଳା ପରିବହନ ବିମାନକୁ ଅବତରଣ କରାଯିବା ଏହା ପ୍ରଥମ ଘଟଣା। କାର୍ତ୍ତିକ ଏୟାରସ୍ଥିତ ୧୦,୫୦୦ ଫୁଟ ଉଚ୍ଚରେ ଅବସ୍ଥିତ। ପ୍ରକୃତ ନିୟନ୍ତ୍ରଣ ରେଖା (ଏଲଏସ୍) ନିକଟବର୍ତ୍ତୀ ସମସ୍ତ ଏୟାରଫିଲ୍ଡର ଭିତ୍ତିକୁ ବିକାଶ ଉପରେ ପ୍ରତିରକ୍ଷା ମନ୍ତ୍ରଣାଳୟ ଗୁରୁତ୍ୱ ଦେଇଛି।



ହମାସ୍ ପ୍ରଦେଶର ମନାଲିଠାରେ ମିସ୍ ଓଷ୍ଟର କୁଳନ୍ ୨୦୨୪ ପୁରସ୍କାର ପ୍ରଦାନ ଉତ୍ସବ ଅବସରରେ ମିସ୍ ଓଷ୍ଟର କୁଳନ୍ ବିଜୟିନୀ ନିଶା ଠାକୁର, ପ୍ରଥମ ରତନଅପ୍ କୋହିନ୍ଦୂର ସିକାଲ୍ ଏବଂ ବିତାୟ ରତନଅପ୍ ଭବ୍ୟା ପଣ୍ଡିତ ଫଟୋ ପୋର୍ଟ ଦେଖନ୍ତୁ।

ତିଏମ୍‌ସି ନେତାଙ୍କୁ ଗୁଳିକରି ହତ୍ୟା



କୋଲକାତା, ୭।୧: ଅଜଣା ଆତଙ୍କବାଦୀଙ୍କ ଗୁଳିରେ ତୃଣମୂଳ କଂଗ୍ରେସ (ତିଏମ୍‌ସି) ନେତା ସତ୍ୟନ ଚୌଧୁରୀ ନିହତ ହୋଇଛନ୍ତି। ପଶ୍ଚିମବଙ୍ଗର ବହରମପୁର ଅଞ୍ଚଳରେ ରବିବାର ଏହି ହତ୍ୟାକାଣ୍ଡ ଘଟିଛି। ପୂର୍ବଦ୍ୱାରା ପାଇଁ ଦଳର ସାଧାରଣ ସମାପକ ଥିବା ସତ୍ୟନଙ୍କୁ ଗୁରୁତର ଅବସ୍ଥାରେ ହସ୍ପିତାଳ ନିଆଯାଇଥିବାବେଳେ ଡାକ୍ତର ମୃତ୍ୟୁ ଘୋଷଣା କରିଥିଲେ। ଘାତୀୟ ତିଏମ୍‌ସି ନେତାଙ୍କ କହିବା ଅନୁଯାୟୀ କେତେଜଣ ଦୁର୍ଭିକ୍ଷ ବାଳକରେ ଆଦି ସତ୍ୟନଙ୍କୁ ଅତି ନିକଟରୁ ଗୁଳି କରିଥିଲେ। ପୋଲିସ୍ ହତ୍ୟା ମାମଲା ରୁଜୁ କରି ତଦନ୍ତ ଚଳାଇଛି।

ମୁସଲମାନଙ୍କ ପାଇଁ ସ୍ୱତନ୍ତ୍ର ଭୂଖଣ୍ଡ ଦାବିକରି ବିବାଦରେ ପ୍ରଫେସର

ପାଟଣା, ୭।୧

ଦିହାର ସିଂହାସନ ନାରାୟଣ କଲେଜର ଆସିଷ୍ଟାଣ୍ଟ ପ୍ରଫେସର ଖୁର୍ସିଦ ଆଲମ୍ ତାଙ୍କ ସୋସିଆଲ ମିଡ଼ିଆ ପୋଷ୍ଟରେ ମୁସଲମାନମାନଙ୍କ ପାଇଁ ଅଲଗା ଦେଶ ଦାବି କରି ଅତୁଆରେ ପଡ଼ିଛନ୍ତି। ଅଭିଯୋଗ ପାଇବା ପରେ ପୋଲିସ୍ ତଦନ୍ତ ଆରମ୍ଭ କରିଛି। ଆଲମ୍‌ଙ୍କ ପୋଷ୍ଟକୁ ନେଇ ଛାତ୍ର ଆନ୍ଦୋଳନ ମୁଖ୍ୟ କେନ୍ଦ୍ରୀୟାବେଳେ ବିଶ୍ୱବିଦ୍ୟାଳୟ କର୍ତ୍ତୃପକ୍ଷ ତାଙ୍କୁ କାରଣ ଦର୍ଶାଅ ନୋଟିସ ପଠାଇଛନ୍ତି। ବିବାଦ ପରେ ପ୍ରଫେସର ଆଲମ୍ ତୁରନ୍ତ ତାଙ୍କ ପଦବୀରୁ ଇସ୍ତଫା ଦେବା ସହ କ୍ଷମା ଚାହୁଁଛନ୍ତି। ସେ ତାଙ୍କ ପୋଷ୍ଟ ଜରିଆରେ କାହାର ଭାବାବେଗକୁ ଆଘାତ ଦେବାକୁ ଚାହଁ ନ ଥିଲେ ବୋଲି କହିଛନ୍ତି। ସେ ସମସ୍ତ ବିବାଦୀୟ ପୋଷ୍ଟକୁ ତିରିଲ କରିଦେଇଛନ୍ତି। ନାରାୟଣ କଲେଜରେ ରାଜନୀତି ବିଜ୍ଞାନ



ଖୁର୍ସିଦ ଆଲମ୍

ମୁଖ୍ୟ ଥିବା ଆଲମ୍ ସୋସିଆଲ ମିଡ଼ିଆରେ ୨ଟି ପୋଷ୍ଟ କରିଥିଲେ। ଗୋଟିଏରେ ସେ ପାକିସ୍ତାନ ଓ ବାଲାଦେଶ ଜିନାବାଦ ଲେଖିଥିବାବେଳେ ଅନ୍ୟଟିରେ ଭାରତୀୟ ମୁସଲମାନମାନେ ଅଲଗା ଭୂଖଣ୍ଡ ଚାହନ୍ତି ବୋଲି ଲେଖିଥିଲେ।

ଲାକ୍ଷ୍ମୀଦ୍ୱୀପ ପାଇଁ ହାତ ମିଳାଇଲେ ସେଲିବ୍ରିଟି

ନୂଆଦିଲ୍ଲୀ, ୭।୧

ଲାକ୍ଷ୍ମୀଦ୍ୱୀପକୁ ନେଇ ମାଳଦ୍ୱୀପ ମନ୍ତ୍ରୀ ସୋସିଆଲ ମିଡ଼ିଆରେ ବିବାଦୀୟ ପୋଷ୍ଟ କରିବା ପରେ ଏହାକୁ ନେଇ ଭାରତ ଓ ମାଳଦ୍ୱୀପ ମଧ୍ୟରେ ଉତ୍ତେଜନା ବୃଦ୍ଧି ପାଇଛି। ଭାରତର ଖ୍ୟାତନାମା ସେଲିବ୍ରିଟିମାନେ ସୋସିଆଲ ମିଡ଼ିଆ କରିଆରେ ଲାକ୍ଷ୍ମୀ ଦ୍ୱୀପ ପ୍ରତି ସମର୍ଥନ ଜଣାଇବା ସହ ନାଗରିକମାନେ ଉଚ୍ଚ ଦ୍ୱୀପକୁ ଚାହୁଁଛନ୍ତି ବୋଲି କହିଛନ୍ତି। ବେଳାଭୂମି ପର୍ଯ୍ୟଟନରେ ମାଳଦ୍ୱୀପ ସହ ପ୍ରତିଦ୍ୱନ୍ଦ୍ୱିତା କରିବାରେ ଚ୍ୟାଲେଞ୍ଜର ସମ୍ମୁଖୀନ ହୋଇଥିବା ଭାରତ ଏହାକୁ ଟାର୍ଗେଟ୍ କରୁଛି ବୋଲି ମାଳଦ୍ୱୀପ ମନ୍ତ୍ରୀ କହିବା ପରେ କୃତବୈତକ ପ୍ରଭରେ ବିବାଦ ଦେଖାଦେଇଛି। ମାଳଦ୍ୱୀପ ନେତାଙ୍କ ଅପମାନଜନକ ମନ୍ତବ୍ୟରେ ବଳିଭୂତ ସୁପରଷ୍ଟର ଅକ୍ଷୟ କୁମାର ଆଶ୍ଚର୍ଯ୍ୟ ପ୍ରକଟ କରିଛନ୍ତି। ସେଠାକୁ



ଅକ୍ଷୟ କୁମାର



ଶ୍ରଦ୍ଧା କପୁର



ସଲମାନ୍ ଖାନ୍

ସର୍ବାଧିକ ପର୍ଯ୍ୟଟକ ପଠାଉଥିବା ଦେଶ ପ୍ରତି ସେମାନଙ୍କ ବ୍ୟବହାର ବିମ୍ବଦ୍ଧକର। ପତୋଶାଳ ପ୍ରତି ଆମର ସବୁବେଳେ ଭଲ ବ୍ୟବହାର ରହିଥିବାବେଳେ ଆମେ କହିବା ପାଇଁ ଘୁଣାକୁ ବରଦାୟ କରିବୁ ବୋଲି ସେ ପ୍ରଶ୍ନ କରିଛନ୍ତି। ଅକ୍ଷୟ ଅନେକ ଥର ମାଳଦ୍ୱୀପ ଯାଇଛନ୍ତି ଓ ଏହାର ପ୍ରଶଂସା କରିଛନ୍ତି। ତେବେ ପ୍ରଥମେ ମାଳଦ୍ୱୀପ ବୋଲି ଅକ୍ଷୟ କହିଛନ୍ତି। ଆସନ୍ତୁ

ଭାରତୀୟ ଦ୍ୱୀପକୁ ଅନେକ କରିବା ଓ ଆମ ନିଜ ପର୍ଯ୍ୟଟନକୁ ସମର୍ଥନ କରିବା ବୋଲି ସେ ଏକ୍ସ୍‌ରେ ପୋଷ୍ଟ କରିଛନ୍ତି। ସେହିପରି ଅନେକ ଲୋକପ୍ରିୟ କିଶୋରୀ ଲକ୍ଷ୍ମୀଦ୍ୱୀପ ବରଦାୟ କରିବୁ ବୋଲି ସେ ପ୍ରଶ୍ନ କରିଛନ୍ତି। ଅକ୍ଷୟ ଅନେକ ଥର ମାଳଦ୍ୱୀପ ଯାଇଛନ୍ତି ଓ ଏହାର ପ୍ରଶଂସା କରିଛନ୍ତି। ତେବେ ପ୍ରଥମେ ମାଳଦ୍ୱୀପ ବୋଲି ଅକ୍ଷୟ କହିଛନ୍ତି। ଆସନ୍ତୁ

ସାମୁଦ୍ରିକ ଜୀବଜଗତର ମଜା ନେବାର ଅଛି। ଲାକ୍ଷ୍ମୀଦ୍ୱୀପକୁ ପର୍ଯ୍ୟଟନରେ ଯିବା ପାଇଁ ସେ ଲେଖିଛନ୍ତି। ଅଭିନେତ୍ରୀ ଶ୍ରଦ୍ଧା କପୁର ମଧ୍ୟ ସେମାନଙ୍କ ସହ ସ୍ୱର ମିଳାଇଛନ୍ତି। ଅଭିନେତା ସଲମାନ୍ ଖାନ୍ ଲାକ୍ଷ୍ମୀଦ୍ୱୀପର ସୁନ୍ଦର ଓ ସ୍ୱଚ୍ଛ ବେଳାଭୂମିକୁ ଉଚ୍ଚ ପ୍ରଶଂସା କରିଛନ୍ତି। କ୍ରିକେଟ ଆଡିଥେୟତା 'ଅତିଥି ବେଦା ଭବ' ନୀତି ଉପରେ ଆଧାରିତ ଓ ଏଠାରେ ବିଶାଳ

ପାକସ୍ତାନୀରେ ୯ କୋଟିର କୋକେନ୍

ମୁସଲ, ୭।୧

ଇସ୍ତପ୍ତିଆରୁ ଭାରତକୁ ଉତ୍ତମାନର କୋକେନ୍ ଚୋରାଚାଲାଣ ବେଳେ ମୁସଲ ପୋଲିସ୍ ୨ ଜଣ ବିଦେଶୀଙ୍କୁ ଗିରଫ କରିଛି। ଫଳରେ ଏକ ଅନ୍ତର୍ଜାତୀୟ ନିଶା ଚୋରା କାରବାର ରକାବେର ପର୍ଯ୍ୟାପ୍ତ ହୋଇଛି। ନାଇଜେରିଆର ତାନିସଲ୍ ନେମେକ୍(୩୮) ଏବଂ ଭେନେଜୁଏଲାର ଜୋଏଲ୍ ରାମୋସ୍(୧୯)ଙ୍କଠାରୁ ୮୮୦ ଗ୍ରାମ କୋକେନ୍ ଜବତ କରାଯାଇଛି, ଯାହାର ଅନ୍ତର୍ଜାତୀୟ ବଜାର ମୂଲ୍ୟ ୯ କୋଟି ଟଙ୍କା। ସେମାନେ କୋକେନ୍ କ୍ୟାପସୁଲଗୁଡ଼ିକୁ ଗିଳିଦେଇ ପାକସ୍ତାନୀରେ ସେଗୁଡ଼ିକୁ ଧରି ଭାରତ ଆସିଥିଲେ। ଶିବିରର ଭୋର ସମୟରେ ମୁସଲର ସାଜି ଦିହାର ରୋଡ୍‌ରେ ପାଟ୍ରୋଲିଂ ବେଳେ ସେମାନେ ତରତର



ହୋଇ ଚାଲିଯାଇଥିବା ଦେଖି ପୋଲିସ୍ ସେମାନଙ୍କୁ ଅଟକାଇବାକୁ କହିଥିଲା। ସେମାନେ ନ ଅଟକି ଏକ ଅପୋ ଯୋଗେ ପକାଇବାକୁ ଉଦ୍ୟମ କରୁଥିବାବେଳେ

ଅନ୍ତର୍ଜାତୀୟ ଦ୍ରୁତ ଚାଲିବା ରକାବେଟ୍ ପର୍ଯ୍ୟାପ୍ତ

ପୋଲିସ୍ ଟିମ୍ ସେମାନଙ୍କୁ ପିଛା କରି ଧରିଥିଲା। ନେମେକ୍ ୨୦୧୭ରୁ ଭାରତରେ ରହିଥିବାବେଳେ ତାଙ୍କ ପାଖରେ ବୈଧ ଭ୍ରମଣ କାର୍ଡପତ୍ର ନ ଥିବା ପୋଲିସ୍ କହିଛି। ସେମାନେ ନଭି ମୁସଲର କଣେ ଡିଷ୍ଟ୍ରିକ୍ଟରୁ କୋକେନ୍ ଯୋଗାଉଥିଲେ। ରାମୋସ୍ ଗତ ୧ ତାରିଖରୁ ବ୍ରାଜିଲର ସାଓ ପାଉଲୋରୁ ଇସ୍ତପ୍ତିଆର ଆଡିସ୍ ଥିବା ବେଳେ ମୁସଲ ଆସିଥିଲେ ଓ ସାଜିନାକାର ଏକ ହୋଟେଲରେ ରହୁଥିଲେ।

୨ କର୍ମ୍ ମୁନିତ୍ୱରେ ନଜର ଆସିବେ ଶ୍ୱେତା

ମୁସଲ: ରୋହିତ ଶେଟ୍ଟୀଙ୍କ ବହୁ ପ୍ରତୀକ୍ଷିତ ଧାରାବାହିକ 'ଇଣ୍ଡିଆନ୍ ପୋଲିସ୍ ଫୋର୍ସ'ର ଟ୍ରେଲର ଗୋଟିଏ ଦିନ ପୂର୍ବରୁ ଲଞ୍ଚ ହୋଇଥିଲା। କର୍ମ୍ ମୁନିତ୍ୱର ଏହି ପ୍ରଥମ ସିରିଜରେ ସିଦ୍ଧାର୍ଥ ମାଲହୋତ୍ରା, ଶିଳ୍ପା ଶେଟ୍ଟୀ ଏବଂ ବିବେକ ଓବରୋଇ ପ୍ରମୁଖ ଗୁରୁତ୍ୱପୂର୍ଣ୍ଣ ଭୂମିକାରେ ଥିବାବେଳେ ଚେଲି ଅଭିନେତ୍ରୀ ଶ୍ୱେତା ତିଖାରୀ ମଧ୍ୟ ଏକ ବିଶେଷ ଭୂମିକା ଗ୍ରହଣ କରିଛନ୍ତି। ଲୋକେ ସିରିଜର ଟ୍ରେଲରକୁ ବହୁତ ପ୍ରଶଂସା କରୁଛନ୍ତି। ଏହି ସିରିଜ ପରେ କର୍ମ୍ ମୁନିତ୍ୱର 'ସିଫା ଏଗେନ୍'ର ପରବର୍ତ୍ତୀ ଏପିସୋଡ ମୁକ୍ତିଲାଭ କରିବ। ଏଥିରେ ଅକ୍ଷୟ ଦେବଗନ, ତାଜର ଶ୍ରୀଫ, ଅକ୍ଷୟ କୁମାର, ରଶ୍ମିଦେବି, ଅର୍ଚ୍ଚନା କପୁର ଅଭିନୟ କରିବେ। କରୀନା କପୁର ଖାନ୍ ଏବଂ ଦୀପିକା ପାଣ୍ଡେକାନ ମଧ୍ୟ ରହିବେ। ଶ୍ୱେତା ତିଖାରୀ ମଧ୍ୟ ରୋହିତ ଶେଟ୍ଟୀଙ୍କ 'ସିଫା ଏଗେନ୍'ରେ ଏକ ଗୁରୁତ୍ୱପୂର୍ଣ୍ଣ ଭୂମିକାରେ ନଜର ଆସିବେ। ଶ୍ୱେତା ଇଣ୍ଡିଆନ୍ ପୋଲିସ୍ ଫୋର୍ସରେ କଣେ ପୋଲିସ୍ ଇନ୍ସପେକ୍ଟର ଭୂମିକାରେ ଅଭିନୟ କରୁଛନ୍ତି। ଏକ ସାମ୍ବାଦିକ ସମ୍ମିଳନୀରେ ସିଫା ଏଗେନ୍‌ର ଏକ ଅଂଶ ହେବା ବିଷୟରେ ଶ୍ୱେତା କହିଛନ୍ତି, ରୋହିତ ସାହୁ ମୋତେ କହିଥିଲେ, ଯଦି ସେ ପ୍ରତିଦିନ ଇଣ୍ଡିଆନ୍ ପୋଲିସ୍ ଫୋର୍ସ ସେତେ ମୋତେ ଖାଦ୍ୟ ଆଣିବି ତେବେ ସେ ମୋତେ ଆଉ ଏକ ପ୍ରୋଜେକ୍ଟ ଦେବେ। କିନ୍ତୁ ଏହା ବିନା ସେ ତାଙ୍କର ପରବର୍ତ୍ତୀ ଚଳଚ୍ଚିତ୍ର ପ୍ରଦାନ କରିଥିଲେ।









# ଢେଉମାଳି

(କ୍ରମେ ଲୋକପ୍ରିୟ ଓ ଜନମାନସକୁ ବିସ୍ତର ହେଉଥିବା ଜଗତମାଳିକୁ ପାଠିକା-ପାଠକଙ୍କ ନିକଟରେ ପହଞ୍ଚାଇବା ସକାଶେ ଧରିଯାରେ ପ୍ରୟାସ)

ଦେହେ ଲାଗିଲେ ଯେହ୍ନେ ନ ଛାଡ଼େ ପକ୍ ପ୍ରସ୍ଥାନନେ, ମଦ୍ୟକୁ ଦେହେ ବୋଲି ମଦ୍ୟ କେବଳ ତା' ପଖାଳି ?

ଦେହରେ ପକ୍ ଲାଗିଲେ ତାକୁ ପକ୍ ଧୋଇ ପାରିବନାହିଁ। ସେମିତି ମଦକୁ ମଦ ମଧ୍ୟ ଛାଡ଼ାଇ ପାରିବ ନାହିଁ, ବରଂ ଏହା ମଦ୍ୟଭ୍ୟାସକୁ ଆହୁରି ତେଜେଇଥାଏ ବୋଲି ଏଠାରେ ଉଲ୍ଲେଖ କରାଯାଇଛି।

ଧୁସ ଉତ୍ତୁରିଲେ ବୁଲିବେ ପଶେ ମଣିଷ ଉତ୍ତୁରିଲେ ଗାତରେ ପଶେ।

ସେମିତି କ୍ଷୀର ଉତ୍ତୁରିଲେ ବୁଲିବେ ପଶିଥାଏ, ଠିକ୍ ସେମିତି ମଣିଷର ଗର୍ବ, ଅହଙ୍କାର ତଥା ଆତ୍ମାନ ନିହିଁ ତାକୁ ପତନୋଦ୍ଧୁଆ କରାଇଥାଏ। ସାଧାରଣତଃ ଏଭଳି ବ୍ୟକ୍ତିଙ୍କୁ ସମାଜରେ କେବଳ ତରଝାର ହିଁ ମିଳିଥାଏ ବୋଲି ଏଠାରେ ପ୍ରକାଶ କରାଯାଇଛି।

ଓଡ଼ିଆ ଜଗତମାଳି ଓ ବୁଦ୍ଧି ପ୍ରୟୋଗ - ଏ.କେ. ମିଶ୍ର ପଦ୍ମଶ୍ରୀ ପ୍ରା:ଲିଖ

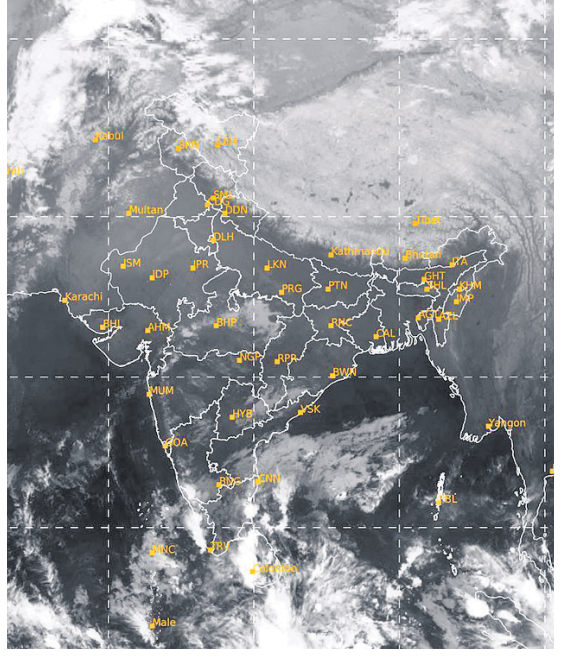

ରବିବାର ଅପରାହ୍ଣ ୫ଟାରେ ମହାକାଶରୁ ଉଦ୍ଧାରଣ ପାଣିପାଗର ଚିତ୍ର।

## ଖଣି, ଶିଳ୍ପାଞ୍ଚଳ ବାସିନ୍ଦା... ସୁଧମ ପୃଷ୍ଠାକୁ...

୨୦୨୩ରେ କେବଳ ଚିତ୍ତ ପ୍ରକ୍ରିୟା ଶେଷ ହୋଇଛି। ଏଥିରେ ୧୨୩୫ ଜଣ ମାୟାଭୋଗୀ ଚିତ୍ତ ହୋଇଥିବାବେଳେ କେବଳ ଖଣି ଓ ଶିଳ୍ପାଞ୍ଚଳରେ ୯୩୮ ଜଣ(୫୭%) ଅଛନ୍ତି, ଅର୍ଥାତ୍ ଏହି ୨ ବର୍ଷରେ ମୋଟ ଚିତ୍ତ ୩୩୩୫ ଜଣ ମାୟା ଭୋଗୀଙ୍କ ମଧ୍ୟରୁ ଖଣି ଓ ଶିଳ୍ପାଞ୍ଚଳରେ ୧୨୩୫(୫୫%) ରହିଛନ୍ତି।

ଏଥିରୁ ସ୍ପଷ୍ଟ ହେଉଛି ଯେ, ଶିଳ୍ପ କାରଖାନାକୁ ନିର୍ମିତ କୋଇଲା, ଲୁହାପଥର ଓ ଅନ୍ୟାନ୍ୟ ଗୁଣ୍ଡ ଜନିତ ପ୍ରଦୂଷଣକୁ ଲୋକଙ୍କ ସ୍ୱାସ୍ଥ୍ୟ ସମସ୍ୟା ବୃଦ୍ଧି ପାଇଛି। ଦେଶର ୧୦୬ ସହର ମଧ୍ୟରୁ ଓଡ଼ିଶାରେ ୭ଟି ପୂର୍ବରୁ ଅତି ପ୍ରଦୂଷଣ ଚାଲିକାଉଛି ହୋଇଛି। ଏହି ଅତି ପ୍ରଦୂଷଣ ଚାଲିକାରେ ଯାକପୂର ଲିଭାର କଳିଙ୍ଗନଗର ଶିଳ୍ପାଞ୍ଚଳ ମଧ୍ୟ ସାମିଲ ହୋଇଛି। କଳିଙ୍ଗନଗର ଓଡ଼ିଶାର ବୃତ୍ତୀୟ ପ୍ରଦୂଷଣକାରୀ ସହର ବୋଲି ଅଭିହିତ ହୋଇସାରିଛି। ଏଭଳି ପ୍ରଦୂଷଣକୁ ନେଇ ନ୍ୟାଶନାଲ ଗ୍ରୀନ୍ ଟ୍ରିଭ୍ୟୁନାଲ୍ (ଏନଡିଟି) ପୂର୍ବରୁ ଉଦ୍ଦେଶ୍ୟ ପ୍ରକାଶ କରିଛନ୍ତି। ପ୍ରଦୂଷଣଜନିତ ରୋଗରେ କଳିଙ୍ଗନଗର ବାସିନ୍ଦାଙ୍କୁ ବୃଦ୍ଧି ଅନୁଭବ କରାଯାଇଛି।

ଏଥିରୁ ସ୍ପଷ୍ଟ ହେଉଛି ଯେ, ଶିଳ୍ପ କାରଖାନାକୁ ନିର୍ମିତ କୋଇଲା, ଲୁହାପଥର ଓ ଅନ୍ୟାନ୍ୟ ଗୁଣ୍ଡ ଜନିତ ପ୍ରଦୂଷଣକୁ ଲୋକଙ୍କ ସ୍ୱାସ୍ଥ୍ୟ ସମସ୍ୟା ବୃଦ୍ଧି ପାଇଛି। ଦେଶର ୧୦୬ ସହର ମଧ୍ୟରୁ ଓଡ଼ିଶାରେ ୭ଟି ପୂର୍ବରୁ ଅତି ପ୍ରଦୂଷଣ ଚାଲିକାଉଛି ହୋଇଛି। ଏହି ଅତି ପ୍ରଦୂଷଣ ଚାଲିକାରେ ଯାକପୂର ଲିଭାର କଳିଙ୍ଗନଗର ଶିଳ୍ପାଞ୍ଚଳ ମଧ୍ୟ ସାମିଲ ହୋଇଛି। କଳିଙ୍ଗନଗର ଓଡ଼ିଶାର ବୃତ୍ତୀୟ ପ୍ରଦୂଷଣକାରୀ ସହର ବୋଲି ଅଭିହିତ ହୋଇସାରିଛି। ଏଭଳି ପ୍ରଦୂଷଣକୁ ନେଇ ନ୍ୟାଶନାଲ ଗ୍ରୀନ୍ ଟ୍ରିଭ୍ୟୁନାଲ୍ (ଏନଡିଟି) ପୂର୍ବରୁ ଉଦ୍ଦେଶ୍ୟ ପ୍ରକାଶ କରିଛନ୍ତି। ପ୍ରଦୂଷଣଜନିତ ରୋଗରେ କଳିଙ୍ଗନଗର ବାସିନ୍ଦାଙ୍କୁ ବୃଦ୍ଧି ଅନୁଭବ କରାଯାଇଛି।

ଏଥିରୁ ସ୍ପଷ୍ଟ ହେଉଛି ଯେ, ଶିଳ୍ପ କାରଖାନାକୁ ନିର୍ମିତ କୋଇଲା, ଲୁହାପଥର ଓ ଅନ୍ୟାନ୍ୟ ଗୁଣ୍ଡ ଜନିତ ପ୍ରଦୂଷଣକୁ ଲୋକଙ୍କ ସ୍ୱାସ୍ଥ୍ୟ ସମସ୍ୟା ବୃଦ୍ଧି ପାଇଛି। ଦେଶର ୧୦୬ ସହର ମଧ୍ୟରୁ ଓଡ଼ିଶାରେ ୭ଟି ପୂର୍ବରୁ ଅତି ପ୍ରଦୂଷଣ ଚାଲିକାଉଛି ହୋଇଛି। ଏହି ଅତି ପ୍ରଦୂଷଣ ଚାଲିକାରେ ଯାକପୂର ଲିଭାର କଳିଙ୍ଗନଗର ଶିଳ୍ପାଞ୍ଚଳ ମଧ୍ୟ ସାମିଲ ହୋଇଛି। କଳିଙ୍ଗନଗର ଓଡ଼ିଶାର ବୃତ୍ତୀୟ ପ୍ରଦୂଷଣକାରୀ ସହର ବୋଲି ଅଭିହିତ ହୋଇସାରିଛି। ଏଭଳି ପ୍ରଦୂଷଣକୁ ନେଇ ନ୍ୟାଶନାଲ ଗ୍ରୀନ୍ ଟ୍ରିଭ୍ୟୁନାଲ୍ (ଏନଡିଟି) ପୂର୍ବରୁ ଉଦ୍ଦେଶ୍ୟ ପ୍ରକାଶ କରିଛନ୍ତି। ପ୍ରଦୂଷଣଜନିତ ରୋଗରେ କଳିଙ୍ଗନଗର ବାସିନ୍ଦାଙ୍କୁ ବୃଦ୍ଧି ଅନୁଭବ କରାଯାଇଛି।

ଏଥିରୁ ସ୍ପଷ୍ଟ ହେଉଛି ଯେ, ଶିଳ୍ପ କାରଖାନାକୁ ନିର୍ମିତ କୋଇଲା, ଲୁହାପଥର ଓ ଅନ୍ୟାନ୍ୟ ଗୁଣ୍ଡ ଜନିତ ପ୍ରଦୂଷଣକୁ ଲୋକଙ୍କ ସ୍ୱାସ୍ଥ୍ୟ ସମସ୍ୟା ବୃଦ୍ଧି ପାଇଛି। ଦେଶର ୧୦୬ ସହର ମଧ୍ୟରୁ ଓଡ଼ିଶାରେ ୭ଟି ପୂର୍ବରୁ ଅତି ପ୍ରଦୂଷଣ ଚାଲିକାଉଛି ହୋଇଛି। ଏହି ଅତି ପ୍ରଦୂଷଣ ଚାଲିକାରେ ଯାକପୂର ଲିଭାର କଳିଙ୍ଗନଗର ଶିଳ୍ପାଞ୍ଚଳ ମଧ୍ୟ ସାମିଲ ହୋଇଛି। କଳିଙ୍ଗନଗର ଓଡ଼ିଶାର ବୃତ୍ତୀୟ ପ୍ରଦୂଷଣକାରୀ ସହର ବୋଲି ଅଭିହିତ ହୋଇସାରିଛି। ଏଭଳି ପ୍ରଦୂଷଣକୁ ନେଇ ନ୍ୟାଶନାଲ ଗ୍ରୀନ୍ ଟ୍ରିଭ୍ୟୁନାଲ୍ (ଏନଡିଟି) ପୂର୍ବରୁ ଉଦ୍ଦେଶ୍ୟ ପ୍ରକାଶ କରିଛନ୍ତି। ପ୍ରଦୂଷଣଜନିତ ରୋଗରେ କଳିଙ୍ଗନଗର ବାସିନ୍ଦାଙ୍କୁ ବୃଦ୍ଧି ଅନୁଭବ କରାଯାଇଛି।

ଏଥିରୁ ସ୍ପଷ୍ଟ ହେଉଛି ଯେ, ଶିଳ୍ପ କାରଖାନାକୁ ନିର୍ମିତ କୋଇଲା, ଲୁହାପଥର ଓ ଅନ୍ୟାନ୍ୟ ଗୁଣ୍ଡ ଜନିତ ପ୍ରଦୂଷଣକୁ ଲୋକଙ୍କ ସ୍ୱାସ୍ଥ୍ୟ ସମସ୍ୟା ବୃଦ୍ଧି ପାଇଛି। ଦେଶର ୧୦୬ ସହର ମଧ୍ୟରୁ ଓଡ଼ିଶାରେ ୭ଟି ପୂର୍ବରୁ ଅତି ପ୍ରଦୂଷଣ ଚାଲିକାଉଛି ହୋଇଛି। ଏହି ଅତି ପ୍ରଦୂଷଣ ଚାଲିକାରେ ଯାକପୂର ଲିଭାର କଳିଙ୍ଗନଗର ଶିଳ୍ପାଞ୍ଚଳ ମଧ୍ୟ ସାମିଲ ହୋଇଛି। କଳିଙ୍ଗନଗର ଓଡ଼ିଶାର ବୃତ୍ତୀୟ ପ୍ରଦୂଷଣକାରୀ ସହର ବୋଲି ଅଭିହିତ ହୋଇସାରିଛି। ଏଭଳି ପ୍ରଦୂଷଣକୁ ନେଇ ନ୍ୟାଶନାଲ ଗ୍ରୀନ୍ ଟ୍ରିଭ୍ୟୁନାଲ୍ (ଏନଡିଟି) ପୂର୍ବରୁ ଉଦ୍ଦେଶ୍ୟ ପ୍ରକାଶ କରିଛନ୍ତି। ପ୍ରଦୂଷଣଜନିତ ରୋଗରେ କଳିଙ୍ଗନଗର ବାସିନ୍ଦାଙ୍କୁ ବୃଦ୍ଧି ଅନୁଭବ କରାଯାଇଛି।

ଏଥିରୁ ସ୍ପଷ୍ଟ ହେଉଛି ଯେ, ଶିଳ୍ପ କାରଖାନାକୁ ନିର୍ମିତ କୋଇଲା, ଲୁହାପଥର ଓ ଅନ୍ୟାନ୍ୟ ଗୁଣ୍ଡ ଜନିତ ପ୍ରଦୂଷଣକୁ ଲୋକଙ୍କ ସ୍ୱାସ୍ଥ୍ୟ ସମସ୍ୟା ବୃଦ୍ଧି ପାଇଛି। ଦେଶର ୧୦୬ ସହର ମଧ୍ୟରୁ ଓଡ଼ିଶାରେ ୭ଟି ପୂର୍ବରୁ ଅତି ପ୍ରଦୂଷଣ ଚାଲିକାଉଛି ହୋଇଛି। ଏହି ଅତି ପ୍ରଦୂଷଣ ଚାଲିକାରେ ଯାକପୂର ଲିଭାର କଳିଙ୍ଗନଗର ଶିଳ୍ପାଞ୍ଚଳ ମଧ୍ୟ ସାମିଲ ହୋଇଛି। କଳିଙ୍ଗନଗର ଓଡ଼ିଶାର ବୃତ୍ତୀୟ ପ୍ରଦୂଷଣକାରୀ ସହର ବୋଲି ଅଭିହିତ ହୋଇସାରିଛି। ଏଭଳି ପ୍ରଦୂଷଣକୁ ନେଇ ନ୍ୟାଶନାଲ ଗ୍ରୀନ୍ ଟ୍ରିଭ୍ୟୁନାଲ୍ (ଏନଡିଟି) ପୂର୍ବରୁ ଉଦ୍ଦେଶ୍ୟ ପ୍ରକାଶ କରିଛନ୍ତି। ପ୍ରଦୂଷଣଜନିତ ରୋଗରେ କଳିଙ୍ଗନଗର ବାସିନ୍ଦାଙ୍କୁ ବୃଦ୍ଧି ଅନୁଭବ କରାଯାଇଛି।

ଏଥିରୁ ସ୍ପଷ୍ଟ ହେଉଛି ଯେ, ଶିଳ୍ପ କାରଖାନାକୁ ନିର୍ମିତ କୋଇଲା, ଲୁହାପଥର ଓ ଅନ୍ୟାନ୍ୟ ଗୁଣ୍ଡ ଜନିତ ପ୍ରଦୂଷଣକୁ ଲୋକଙ୍କ ସ୍ୱାସ୍ଥ୍ୟ ସମସ୍ୟା ବୃଦ୍ଧି ପାଇଛି। ଦେଶର ୧୦୬ ସହର ମଧ୍ୟରୁ ଓଡ଼ିଶାରେ ୭ଟି ପୂର୍ବରୁ ଅତି ପ୍ରଦୂଷଣ ଚାଲିକାଉଛି ହୋଇଛି। ଏହି ଅତି ପ୍ରଦୂଷଣ ଚାଲିକାରେ ଯାକପୂର ଲିଭାର କଳିଙ୍ଗନଗର ଶିଳ୍ପାଞ୍ଚଳ ମଧ୍ୟ ସାମିଲ ହୋଇଛି। କଳିଙ୍ଗନଗର ଓଡ଼ିଶାର ବୃତ୍ତୀୟ ପ୍ରଦୂଷଣକାରୀ ସହର ବୋଲି ଅଭିହିତ ହୋଇସାରିଛି। ଏଭଳି ପ୍ରଦୂଷଣକୁ ନେଇ ନ୍ୟାଶନାଲ ଗ୍ରୀନ୍ ଟ୍ରିଭ୍ୟୁନାଲ୍ (ଏନଡିଟି) ପୂର୍ବରୁ ଉଦ୍ଦେଶ୍ୟ ପ୍ରକାଶ କରିଛନ୍ତି। ପ୍ରଦୂଷଣଜନିତ ରୋଗରେ କଳିଙ୍ଗନଗର ବାସିନ୍ଦାଙ୍କୁ ବୃଦ୍ଧି ଅନୁଭବ କରାଯାଇଛି।

ଏଥିରୁ ସ୍ପଷ୍ଟ ହେଉଛି ଯେ, ଶିଳ୍ପ କାରଖାନାକୁ ନିର୍ମିତ କୋଇଲା, ଲୁହାପଥର ଓ ଅନ୍ୟାନ୍ୟ ଗୁଣ୍ଡ ଜନିତ ପ୍ରଦୂଷଣକୁ ଲୋକଙ୍କ ସ୍ୱାସ୍ଥ୍ୟ ସମସ୍ୟା ବୃଦ୍ଧି ପାଇଛି। ଦେଶର ୧୦୬ ସହର ମଧ୍ୟରୁ ଓଡ଼ିଶାରେ ୭ଟି ପୂର୍ବରୁ ଅତି ପ୍ରଦୂଷଣ ଚାଲିକାଉଛି ହୋଇଛି। ଏହି ଅତି ପ୍ରଦୂଷଣ ଚାଲିକାରେ ଯାକପୂର ଲିଭାର କଳିଙ୍ଗନଗର ଶିଳ୍ପାଞ୍ଚଳ ମଧ୍ୟ ସାମିଲ ହୋଇଛି। କଳିଙ୍ଗନଗର ଓଡ଼ିଶାର ବୃତ୍ତୀୟ ପ୍ରଦୂଷଣକାରୀ ସହର ବୋଲି ଅଭିହିତ ହୋଇସାରିଛି। ଏଭଳି ପ୍ରଦୂଷଣକୁ ନେଇ ନ୍ୟାଶନାଲ ଗ୍ରୀନ୍ ଟ୍ରିଭ୍ୟୁନାଲ୍ (ଏନଡିଟି) ପୂର୍ବରୁ ଉଦ୍ଦେଶ୍ୟ ପ୍ରକାଶ କରିଛନ୍ତି। ପ୍ରଦୂଷଣଜନିତ ରୋଗରେ କଳିଙ୍ଗନଗର ବାସିନ୍ଦାଙ୍କୁ ବୃଦ୍ଧି ଅନୁଭବ କରାଯାଇଛି।

ଏଥିରୁ ସ୍ପଷ୍ଟ ହେଉଛି ଯେ, ଶିଳ୍ପ କାରଖାନାକୁ ନିର୍ମିତ କୋଇଲା, ଲୁହାପଥର ଓ ଅନ୍ୟାନ୍ୟ ଗୁଣ୍ଡ ଜନିତ ପ୍ରଦୂଷଣକୁ ଲୋକଙ୍କ ସ୍ୱାସ୍ଥ୍ୟ ସମସ୍ୟା ବୃଦ୍ଧି ପାଇଛି। ଦେଶର ୧୦୬ ସହର ମଧ୍ୟରୁ ଓଡ଼ିଶାରେ ୭ଟି ପୂର୍ବରୁ ଅତି ପ୍ରଦୂଷଣ ଚାଲିକାଉଛି ହୋଇଛି। ଏହି ଅତି ପ୍ରଦୂଷଣ ଚାଲିକାରେ ଯାକପୂର ଲିଭାର କଳିଙ୍ଗନଗର ଶିଳ୍ପାଞ୍ଚଳ ମଧ୍ୟ ସାମିଲ ହୋଇଛି। କଳିଙ୍ଗନଗର ଓଡ଼ିଶାର ବୃତ୍ତୀୟ ପ୍ରଦୂଷଣକାରୀ ସହର ବୋଲି ଅଭିହିତ ହୋଇସାରିଛି। ଏଭଳି ପ୍ରଦୂଷଣକୁ ନେଇ ନ୍ୟାଶନାଲ ଗ୍ରୀନ୍ ଟ୍ରିଭ୍ୟୁନାଲ୍ (ଏନଡିଟି) ପୂର୍ବରୁ ଉଦ୍ଦେଶ୍ୟ ପ୍ରକାଶ କରିଛନ୍ତି। ପ୍ରଦୂଷଣଜନିତ ରୋଗରେ କଳିଙ୍ଗନଗର ବାସିନ୍ଦାଙ୍କୁ ବୃଦ୍ଧି ଅନୁଭବ କରାଯାଇଛି।

ଏଥିରୁ ସ୍ପଷ୍ଟ ହେଉଛି ଯେ, ଶିଳ୍ପ କାରଖାନାକୁ ନିର୍ମିତ କୋଇଲା, ଲୁହାପଥର ଓ ଅନ୍ୟାନ୍ୟ ଗୁଣ୍ଡ ଜନିତ ପ୍ରଦୂଷଣକୁ ଲୋକଙ୍କ ସ୍ୱାସ୍ଥ୍ୟ ସମସ୍ୟା ବୃଦ୍ଧି ପାଇଛି। ଦେଶର ୧୦୬ ସହର ମଧ୍ୟରୁ ଓଡ଼ିଶାରେ ୭ଟି ପୂର୍ବରୁ ଅତି ପ୍ରଦୂଷଣ ଚାଲିକାଉଛି ହୋଇଛି। ଏହି ଅତି ପ୍ରଦୂଷଣ ଚାଲିକାରେ ଯାକପୂର ଲିଭାର କଳିଙ୍ଗନଗର ଶିଳ୍ପାଞ୍ଚଳ ମଧ୍ୟ ସାମିଲ ହୋଇଛି। କଳିଙ୍ଗନଗର ଓଡ଼ିଶାର ବୃତ୍ତୀୟ ପ୍ରଦୂଷଣକାରୀ ସହର ବୋଲି ଅଭିହିତ ହୋଇସାରିଛି। ଏଭଳି ପ୍ରଦୂଷଣକୁ ନେଇ ନ୍ୟାଶନାଲ ଗ୍ରୀନ୍ ଟ୍ରିଭ୍ୟୁନାଲ୍ (ଏନଡିଟି) ପୂର୍ବରୁ ଉଦ୍ଦେଶ୍ୟ ପ୍ରକାଶ କରିଛନ୍ତି। ପ୍ରଦୂଷଣଜନିତ ରୋଗରେ କଳିଙ୍ଗନଗର ବାସିନ୍ଦାଙ୍କୁ ବୃଦ୍ଧି ଅନୁଭବ କରାଯାଇଛି।

ଏଥିରୁ ସ୍ପଷ୍ଟ ହେଉଛି ଯେ, ଶିଳ୍ପ କାରଖାନାକୁ ନିର୍ମିତ କୋଇଲା, ଲୁହାପଥର ଓ ଅନ୍ୟାନ୍ୟ ଗୁଣ୍ଡ ଜନିତ ପ୍ରଦୂଷଣକୁ ଲୋକଙ୍କ ସ୍ୱାସ୍ଥ୍ୟ ସମସ୍ୟା ବୃଦ୍ଧି ପାଇଛି। ଦେଶର ୧୦୬ ସହର ମଧ୍ୟରୁ ଓଡ଼ିଶାରେ ୭ଟି ପୂର୍ବରୁ ଅତି ପ୍ରଦୂଷଣ ଚାଲିକାଉଛି ହୋଇଛି। ଏହି ଅତି ପ୍ରଦୂଷଣ ଚାଲିକାରେ ଯାକପୂର ଲିଭାର କଳିଙ୍ଗନଗର ଶିଳ୍ପାଞ୍ଚଳ ମଧ୍ୟ ସାମିଲ ହୋଇଛି। କଳିଙ୍ଗନଗର ଓଡ଼ିଶାର ବୃତ୍ତୀୟ ପ୍ରଦୂଷଣକାରୀ ସହର ବୋଲି ଅଭିହିତ ହୋଇସାରିଛି। ଏଭଳି ପ୍ରଦୂଷଣକୁ ନେଇ ନ୍ୟାଶନାଲ ଗ୍ରୀନ୍ ଟ୍ରିଭ୍ୟୁନାଲ୍ (ଏନଡିଟି) ପୂର୍ବରୁ ଉଦ୍ଦେଶ୍ୟ ପ୍ରକାଶ କରିଛନ୍ତି। ପ୍ରଦୂଷଣଜନିତ ରୋଗରେ କଳିଙ୍ଗନଗର ବାସିନ୍ଦାଙ୍କୁ ବୃଦ୍ଧି ଅନୁଭବ କରାଯାଇଛି।

ଏଥିରୁ ସ୍ପଷ୍ଟ ହେଉଛି ଯେ, ଶିଳ୍ପ କାରଖାନାକୁ ନିର୍ମିତ କୋଇଲା, ଲୁହାପଥର ଓ ଅନ୍ୟାନ୍ୟ ଗୁଣ୍ଡ ଜନିତ ପ୍ରଦୂଷଣକୁ ଲୋକଙ୍କ ସ୍ୱାସ୍ଥ୍ୟ ସମସ୍ୟା ବୃଦ୍ଧି ପାଇଛି। ଦେଶର ୧୦୬ ସହର ମଧ୍ୟରୁ ଓଡ଼ିଶାରେ ୭ଟି ପୂର୍ବରୁ ଅତି ପ୍ରଦୂଷଣ ଚାଲିକାଉଛି ହୋଇଛି। ଏହି ଅତି ପ୍ରଦୂଷଣ ଚାଲିକାରେ ଯାକପୂର ଲିଭାର କଳିଙ୍ଗନଗର ଶିଳ୍ପାଞ୍ଚଳ ମଧ୍ୟ ସାମିଲ ହୋଇଛି। କଳିଙ୍ଗନଗର ଓଡ଼ିଶାର ବୃତ୍ତୀୟ ପ୍ରଦୂଷଣକାରୀ ସହର ବୋଲି ଅଭିହିତ ହୋଇସାରିଛି। ଏଭଳି ପ୍ରଦୂଷଣକୁ ନେଇ ନ୍ୟାଶନାଲ ଗ୍ରୀନ୍ ଟ୍ରିଭ୍ୟୁନାଲ୍ (ଏନଡିଟି) ପୂର୍ବରୁ ଉଦ୍ଦେଶ୍ୟ ପ୍ରକାଶ କରିଛନ୍ତି। ପ୍ରଦୂଷଣଜନିତ ରୋଗରେ କଳିଙ୍ଗନଗର ବାସିନ୍ଦାଙ୍କୁ ବୃଦ୍ଧି ଅନୁଭବ କରାଯାଇଛି।

# ଫେବୃଆରୀ ୩ରୁ ୩ଦିନ ଚାଲିବ ଓଡ଼ିଆ ଭାଷା ସମ୍ମିଳନୀ



ଭୁବନେଶ୍ୱର, ୭୧୧ (ସୁନିର୍ଦ୍ଧିତ)

ରାଜ୍ୟରେ ପ୍ରଥମଥର ପାଇଁ ଆସନ୍ତା ଫେବୃଆରୀ ୩ରୁ ୫ ତାରିଖ ପର୍ଯ୍ୟନ୍ତ ୩ ଦିନ ଧରି ବିଶ୍ୱ ଓଡ଼ିଆ ଭାଷା ସମ୍ମିଳନୀ ଅନୁଷ୍ଠିତ ହେବାକୁ ଯାଉଛି। ଏହି ସମ୍ମିଳନୀକୁ ଆହୁରି ସ୍ୱରଣୀୟ କରିବା ନିମନ୍ତେ ଭୁବନେଶ୍ୱର କଳାମଣ୍ଡଳ ପରିସରରେ ନିର୍ମିତ ହେଉଛି ଅକ୍ଷରଭୂମି। ପୁଖ୍ୟମନ୍ତ୍ରୀ ନବୀନ ପଟ୍ଟନାୟକଙ୍କ ନିର୍ଦ୍ଦେଶକ୍ରମେ କାର୍ଯ୍ୟକୁ ୫-ଟି ତଥା ଆମ ଓଡ଼ିଶା ଓ ନବୀନ ଓଡ଼ିଶା ଅଧକ୍ଷ କାର୍ଯ୍ୟକ୍ରମ ପାଞ୍ଚିଆନ୍ଦ ରବିବାର କଳାମଣ୍ଡଳ ଯାଇ ଏହି କାର୍ଯ୍ୟର ଅଗ୍ରଗତି ସମ୍ପର୍କରେ ସମୀକ୍ଷା କରିଛନ୍ତି। ଏହି କଳାମଣ୍ଡଳ ରାଜ୍ୟର ସବୁଠାରୁ ବଡ଼ ସମ୍ମିଳନୀ କେନ୍ଦ୍ର ହେବ। ଆସନ୍ତା ୪ ମାସ ମଧ୍ୟରେ ଏହାର ନିର୍ବାଣ କାମ ଶେଷ କରିବାକୁ ପାଞ୍ଚିଆନ୍ଦ ନିର୍ଦ୍ଦେଶ ଦେଇଛନ୍ତି। କଳାମଣ୍ଡଳର ଆଭ୍ୟନ୍ତରୀଣ ସାଙ୍ଗସଙ୍ଗା ଓଡ଼ିଆ ସଂସ୍କୃତି ଓ ଐତିହାସିକ ପୁସ୍ତକାଳୟରେ କରାଯାଇ ପ୍ରଦର୍ଶନୀର ସ୍ୱତନ୍ତ୍ର ପ୍ରଦର୍ଶନୀ ଯେ, ଓଡ଼ିଆ ଭାଷା ସାହିତ୍ୟ ଓ ସଂସ୍କୃତି ବିଭାଗର ଏହି ସମ୍ମିଳନୀ କେନ୍ଦ୍ର ନିର୍ବାଣ ଦାୟିତ୍ୱ ଲଭିବେ।

କଳାମଣ୍ଡଳ କାର୍ଯ୍ୟର ସମୀକ୍ଷା କଲେ ପାଞ୍ଚିଆନ୍ଦ  
୪ ମାସ ମଧ୍ୟରେ ଏହାର ନିର୍ବାଣ କାମ ଶେଷ କରିବାକୁ ପରାମର୍ଶ  
କଳାମଣ୍ଡଳ ହେବ ରାଜ୍ୟର ସବୁଠାରୁ ବଡ଼ ସମ୍ମିଳନୀ କେନ୍ଦ୍ର

ମଧ୍ୟ ଏକ ଓଡ଼ିଆ ଭାଷା ସମ୍ମିଳନୀ ସ୍ମୃତି ତୋରଣ ନିର୍ବାଣ କରାଯାଉଛି। ଏହି ଅକ୍ଷରଭୂମି କାର୍ଯ୍ୟକୁ ଦୂରାନ୍ୱିତ କରିବାକୁ ବିଭାଗୀୟ ଅଧିକାରୀମାନଙ୍କୁ ସେ ନିର୍ଦ୍ଦେଶ ଦେଇଛନ୍ତି। ଏହାର ନିର୍ବାଣ କାର୍ଯ୍ୟ ଉଭୟ ଭୁବନେଶ୍ୱର ଉନ୍ନୟନ କର୍ତ୍ତୃପକ୍ଷ ଓ ପୂର୍ବ ବିଭାଗ ସହଯୋଗରେ କରାଯାଉଛି। ଭବିଷ୍ୟତ ସମ୍ପ୍ରଦାୟକୁ ଦୃଷ୍ଟିରେ ରଖି ଅଧିକ ଖୋଲା ଗ୍ଲାନ ରଖିବା ଏବଂ ଜନସାଧାରଣଙ୍କ ସୁବିଧାକୁ ଦୃଷ୍ଟିରେ ରଖି ବେସଂମ୍ପର୍କରେ ପାର୍କିଂ ବ୍ୟବସ୍ଥାର ବିକାଶ ପାଇଁ ଶ୍ରେଣି କରାଯାଇଥିଲା। କ୍ୟାମ୍ପସ୍ରେ ଅଧିକ ଗଛ ଲାଗାଇ ଏହାକୁ ସଜ୍ଜିତ କରାଯାଇଛି। ତଥା ବିଭିନ୍ନ ପରିବେଶ ଅନୁକୂଳ ଜିନିଷ ବ୍ୟବହାର କରିବା ପାଇଁ ପାଞ୍ଚିଆନ୍ଦ ପରାମର୍ଶ ଦେଇଛନ୍ତି। ୫-ଟି ଅଧକ୍ଷକ ଏହି ଗପ୍ତ ସମୟରେ ବିଭିନ୍ନ ଉପାଧକ୍ଷ ବଳାଞ୍ଚକ ସିଂ, ଏମଡି ଇଡିକୋ ଭୁମିଦର ସିଂ ପୁନିଆ, ବିଭାଗୀୟ ସ୍ୱତନ୍ତ୍ର ଶାସନ ସଚିବ ମଧୁସୂଦନ ଦାଶ, ନିର୍ଦ୍ଦେଶକ ବିନାୟ ରାଉତରାୟ ଏବଂ ଅନ୍ୟ ବରିଷ୍ଠ ଅଧିକାରୀ ପ୍ରମୁଖ ଉପସ୍ଥିତ ଥିଲେ।

# ମୃଦୁଳା ପାଇଲେ 'ନୀଳିମାରାଣୀ ସାହିତ୍ୟ ସମ୍ମାନ'



ସାହିତ୍ୟିକା ମୃଦୁଳା ଗର୍ଗ ଓ କଥାକାର ବିଜୟ ନାୟକ ଅତିଥିକାଠାରୁ ସମ୍ମାନ ଗ୍ରହଣ କରୁଛନ୍ତି।

ଭୁବନେଶ୍ୱର, ୭୧୧ (ଶର୍ମିଷ୍ଠା ପାଣିଗ୍ରାହୀ)  
ମାସିକ ପାରିବାରିକ ପତ୍ରିକା 'କାଦମିନୀ' ପକ୍ଷରୁ 'କାଦମିନୀ ସାହିତ୍ୟ ମହୋତ୍ସବ', 'କାଦମିନୀ ପତ୍ରିକା ସାହିତ୍ୟ ମହୋତ୍ସବ', 'କାଦମିନୀ ପତ୍ରିକା ସାହିତ୍ୟ ମହୋତ୍ସବ' ଉଦ୍ଦେଶ୍ୟରେ ବିଭିନ୍ନ କାର୍ଯ୍ୟକ୍ରମ, କୁଳାକୃତି ମେଳା ଓ ଶିଳ୍ପ ସାହିତ୍ୟ ମହୋତ୍ସବ ରବିବାର କିଛି ବିଶ୍ୱବିଦ୍ୟାଳୟରେ ଅନୁଷ୍ଠିତ ହୋଇଯାଇଛି। ଏହି ଅବସରରେ ବିଶିଷ୍ଟ ଭାରତୀୟ ସାହିତ୍ୟିକା ମୃଦୁଳା ଗର୍ଗଙ୍କୁ 'ନୀଳିମାରାଣୀ ସାହିତ୍ୟ ସମ୍ମାନ-୨୦୨୪' ଏବଂ କଥାକାର ତଥା ରାଷ୍ଟ୍ରପତିଙ୍କ ଅତିରିକ୍ତ ପ୍ରେସ୍ ସଚିବ ବିଜୟ ନାୟକଙ୍କୁ ଚଳିତବର୍ଷର 'କାଦମିନୀ ସାହିତ୍ୟ ସମ୍ମାନ' ମିଳିଛି। ସମ୍ମାନ ବାବଦରେ ଉଭୟଙ୍କୁ ଯଥାକ୍ରମେ ୫ଲକ୍ଷ ଓ ୧ଲକ୍ଷ ଟଙ୍କାର ଅର୍ଥରାଶି ସହ ସମ୍ମାନ ପ୍ରଦାନ କରାଯାଇଥିଲା। ସେହିପରି 'ସୁଲକ୍ଷଣା' ସମ୍ପାଦକ ସଦାଶିବ ମିଶ୍ର ଓ 'ଗୋଧୂମି' ସମ୍ପାଦିକା ବିନାୟ ସିଂହଙ୍କୁ 'କାଦମିନୀ' ସମ୍ପାଦକ ସମ୍ମାନ' ସହ ୧୦ହଜାର ଟଙ୍କା ଅର୍ଥରାଶି ଦିଆଯାଇଥିଲା। ପ୍ରଫେସର ବିଷ୍ଣୁ ଚରଣ ସାମଲ, ରାଧାକିଶୋର ନାୟକ, ସୁଜାତା ନନ୍ଦ, ସୁଜାତା ଓଷା ଓ ପ୍ରଫେସର ନାରାୟଣ ସାହୁଙ୍କୁ 'କାଦମିନୀ ସାହିତ୍ୟ ସମ୍ମାନ' ପ୍ରଦାନ ସହ ୧୦ ହଜାର ଟଙ୍କାର ଅର୍ଥରାଶି ଦିଆଯାଇଥିଲା। ଏଥିସହ ପାଳା ଗାୟିକା ପ୍ରଞ୍ଜା ରାଉତଙ୍କୁ 'କାଦମିନୀ ସମ୍ମାନ' ପ୍ରଦାନ କରାଯାଇଥିଲା। ସମ୍ମାନ ଗ୍ରହଣ କରି ଗର୍ଗ କହିଥିଲେ, ଓଡ଼ିଆରେ ଯେତେ ସଂଖ୍ୟକ ଲଘୁ

କାଦମିନୀ ସାହିତ୍ୟ ମହୋତ୍ସବ ଓ ପତ୍ରିକା ସାହିତ୍ୟ ମହୋତ୍ସବ  
ବିଜୟ ନାୟକଙ୍କୁ 'କାଦମିନୀ ସାହିତ୍ୟ ସମ୍ମାନ'

ଓ 'କୁନିକଥା'ର ପ୍ରତିଷ୍ଠାତା ଅନୁପମ ସାମନ୍ତ ସ୍ୱାଗତ ଭାଷଣ ଦେଇଥିବାବେଳେ ସମ୍ପାଦିକା ଡ. ଇତିରାଣୀ ସାମନ୍ତ ଧନ୍ୟବାଦ ଅର୍ପଣ କରିଥିଲେ। ମୁଖ୍ୟସାହିତ୍ୟ ସମ୍ମିଳନୀରେ ବିଶିଷ୍ଟ ସାହିତ୍ୟିକ ମିହିର କୁମାର ସାହୁ, ପଞ୍ଚାନନ ନାୟକ ଓ ଚିତ୍ରଣା ଲକ୍ଷ୍ମୀ ପ୍ରମୁଖ ସମ୍ମାନିତ ଅତିଥି ଭାବେ ଯୋଗଦେଇଥିବାବେଳେ ଡିଲେକ୍ସର ଡା. ସୌମ୍ୟା ମହାପାତ୍ର, ସଞ୍ଜୟ ପଣ୍ଡା ପ୍ରମୁଖ ଆଲୋଚନାରେ ଅଂଶ ଗ୍ରହଣ କରିଥିଲେ। ଏହି ଅବସରରେ ଗଳ୍ପ ପାଇଁ ପ୍ରଞ୍ଜାପାଠିନୀ ଚନ୍ଦ୍ର, ମିତ୍ତାଳ ରଞ୍ଜନ ପାତ୍ର ଓ ବେଦପ୍ରକାଶ ନାୟକ ଏବଂ କବିତା ପାଇଁ ନିଖିଳେଶ ମିଶ୍ର, ଅବକାଶ ପ୍ରଧାନ, ସଂପଦିତ୍ରା ଭୂତିଆ, ଆଶିଷ କୁମାର ମିଶ୍ରଙ୍କୁ 'କାଦମିନୀ ନବଉନ୍ମେଷ ପୁରସ୍କାର' ପ୍ରଦାନ କରାଯାଇଥିଲା। କାର୍ଯ୍ୟକ୍ରମକୁ ବିଭାଗୀୟ ଦାଶ ଓ କୈଳାସ ବେହେରା ସଞ୍ଚାଳନ କରିଥିଲେ। ଏଥିସହ ଶିଶୁସାହିତ୍ୟ ସମ୍ମିଳନୀ ଓ କୁଳାକୃତି ମେଳାରେ ବିନୋଦ ଗନପ୍ତା, ବିଶିଷ୍ଟ ଆଧ୍ୟାତ୍ମିକ ବ୍ୟକ୍ତିତ୍ୱ ବାବା ଗାମନାରାୟଣ ଦାସ ଓ କୋଲକାତାସ୍ଥିତ ଏସ୍ପାର୍ଟ୍ସପର୍ଟିନି ନିର୍ଦ୍ଦେଶକ ହିମାଂଶୁ ଶେଖର ଖଟୁଆ ପ୍ରମୁଖ ଯୋଗଦେଇଥିବା ବେଳେ ମୁଗ୍ଧ କିଶୋର ଷଡ଼ଙ୍ଗା, ଖ୍ୟୋତିର୍ମୟା ମହାନ୍ତି, ମାନସ ରଞ୍ଜନ ସାମଲ ଓ ଶରତ କୁମାର ନାୟକଙ୍କୁ 'କୁନିକଥା' ଏଥିରେ ସଭାପତିତ୍ୱ କରିଥିଲେ। 'କାଦମିନୀ'

# ଭିତରକନିକାରେ ବଢ଼ିଲେ ୧୧,୪୭୭ ବିଦେଶୀପକ୍ଷୀ

ରାଜନଗର, ୭୧୧ (ଭାଷ୍ଟବ ରାଉତରାୟ)  
ବିଶ୍ୱପ୍ରସିଦ୍ଧ ଭିତରକନିକା ଜାତୀୟ ଉଦ୍ୟାନରେ ବିଦେଶୀଗତ ପକ୍ଷୀଙ୍କ ସଂଖ୍ୟା ବୃଦ୍ଧି ପାଇଛି। ରବିବାର ବନ ବିଭାଗ ପକ୍ଷରୁ ହୋଇଥିବା ଗଣନା ରିପୋର୍ଟରୁ ଏହା ଜଣାପଡ଼ିଛି। ଗତବର୍ଷ ଭିତରକନିକାରେ ୧,୩୯,୯୫୯ଟି ପକ୍ଷୀ ଆସିଥିବା ବେଳେ ଚଳିତବର୍ଷ ଭିତରକନିକାକୁ ୧,୫୧,୪୭୭ଟି ପକ୍ଷୀ ଆସିଛନ୍ତି। ଅର୍ଥାତ୍ ଗତବର୍ଷଠାରୁ ଚଳିତବର୍ଷ ଭିତରକନିକାକୁ ୧୧,୪୭୭ଟି ପକ୍ଷୀ ଆସିଥିବା ବେଳେ ଚଳିତବର୍ଷ ଭିତରକନିକାକୁ ୧୧,୪୭୭ଟି ପକ୍ଷୀ ଆସିଛନ୍ତି। ଲାଲ୍ ବୁଲ୍ ବୁଲ୍ ଓକ ପ୍ରକାଶିତ ପକ୍ଷୀ ସବୁକୁ ଅଧିକ ୨୮,୦୯୦ ଆସିଛନ୍ତି। ଚଳିତବର୍ଷ ଭିତରକନିକାରେ ବିରଳ କମନସେଲ ଓକ ପକ୍ଷୀକୁ ଦେଖିବାକୁ ମିଳିଛି। ଏହି ପକ୍ଷୀ କମ ସଂଖ୍ୟାରେ ଦେଖା ଯାଇଥାନ୍ତି। ଏହି ପକ୍ଷୀ ଚଳିତବର୍ଷ ଅଧିକ ସଂଖ୍ୟାରେ ଦେଖିବାକୁ ମିଳିଛି। ଏହାବଦେ ଭିତରକନିକାରେ କମ

୧୨୧ ପ୍ରଜାତିର ୧,୫୧,୪୭୭ ବିଦେଶୀ ପକ୍ଷୀ

ରାଜପାଟିଆ, ସାତଭାୟା ଘେରି, ସାତଭାୟା ବିସ୍ତାପ୍ତ ଆର୍ଡ୍ରୁଲି, ଜମ୍ବୁ, ବଡ଼ରା, ବରୁଣେଶ ମୁହାଣ, ପ୍ରହରାଜପୁର, କଂସାରିପାଟିଆ, ଖୋଲା, ନଳିତାପାଟିଆ, ପୁରୀପୁରୀ, ମଗରକଦା, ଚିତ୍ତେ ମାଉସ, ଚିତ୍ତେକୋଲା, ଭିତରକନିକା ମାଉସ, ଏକମାଣିଆ, ରାଜଗଡ଼ ପ୍ରକୃତି ଗ୍ଲାନରେ ଏହି ଗଣନା କାର୍ଯ୍ୟ କରାଯାଇଥିଲା। ରାଜନଗର ବନ ବିଭାଗ ପକ୍ଷରୁ ୫ଟି ରେଞ୍ଜ ଅଞ୍ଚଳରେ ଭିତ୍ତ ଜମାକରାଯାଇ ବିଦେଶୀଗତ ପକ୍ଷୀ ଗଣନା କରାଯାଇଥିଲା। ସାଧାରଣତଃ ଖୋଲା କାଗା, ଧାନ ବିଲ, ନଦୀ ପଠା ଓ କଳାଶୟନୁତିକରେ ଅଧିକ ସଂଖ୍ୟକ ବିଦେଶୀଗତ ପକ୍ଷୀକୁ ଦେଖିବାକୁ ମିଳିଛି। ଗତ ୧୬ ବର୍ଷର ଭିତରକନିକାରେ ଭିତ୍ତ ଜମାକରାଯାଇ ବିଦେଶୀ ପକ୍ଷୀ ଗଣନା ରିପୋର୍ଟ ଅନୁସାରେ ଚଳିତବର୍ଷ ସର୍ବାଧିକ ଆସିଛନ୍ତି। ସାତଭାୟା, ଗହୀରମଥାର ଚଟକା ଓ ଶାସନପୋଡ଼ା ଫରେଷ୍ଟ କୁଳ ଅଞ୍ଚଳରେ ଅଧିକ ସଂଖ୍ୟାରେ ବିଦେଶୀ ପକ୍ଷୀକୁ ଦେଖିବାକୁ ମିଳିଛି।

# ଆଜିର ରାଶିଫଳ

ଖ୍ୟୋତିର୍ବିଦ୍ୟା ବିଶ୍ୱାସର ପ୍ରସଙ୍ଗ କୁମାର ମହାପାତ୍ର  
ମଙ୍ଗଳାକପୁର ଶାସନ, କାନ୍ତୁଆ, ଗଞ୍ଜାମ  
Email-pkmahapatro@gmail.com

**ମେଷ**  
ବନ୍ଧୁକ ସାହାଯ୍ୟ ସହାୟତାକୁ ଲାଭ କରି କାର୍ଯ୍ୟ ଆଗକୁ ବଢ଼ାଇ ନେବାରେ ସମର୍ଥ ହେବେ। ନିଜ ପରିସର ବ୍ୟକ୍ତିଙ୍କ ସହାୟତାରେ ଆନୁଷ୍ଠାନିକ କ୍ଷେତ୍ରରେ ପଦକ୍ଷେପ ଗ୍ରହଣ କରିବେ। ବନ୍ଧୁ ମିଳନକୁ ଉତ୍ସାହିତ ହେବେ ଏବଂ ଜଣେ ଚୈତନ୍ୟ ବ୍ୟକ୍ତି ସାହାଯ୍ୟ କରିବେ। କ୍ରମବଦ୍ଧ କ୍ଷେତ୍ରରେ ପରିବାରକୁ ପୂର୍ଣ୍ଣ ସମର୍ଥନ ପାଇବେ ନାହିଁ।

**ବୃଷ**  
ଆଜିର କାମ ଯଥାସମୟରେ ସମ୍ପନ୍ନ ହୋଇପାରିବ। ମିତ୍ରଙ୍କ କରୁଣା ମନରେ ଦୁଃଖଦେବାର ଆଶଙ୍କା ରହିଛି। ବ୍ୟବସାୟ, ବାଣିଜ୍ୟ, ଶିଳ୍ପ ଓ ଏକେନଟିସ୍ଟ୍ରୁ ଖୁବ୍ ଉତ୍ସାହ କିନ୍ତୁ କର୍ମକ୍ଷେତ୍ରରେ ଆଳସ୍ୟ ଓ ଅବହେଳାକୁ କେମିତି ଦେବାକୁ ପଡ଼ିପାରେ। ସାଙ୍ଗଠିକ କାର୍ଯ୍ୟ, ଜମିଜମା କ୍ରୟବିକ୍ରୟ, ନିର୍ବାଣ, ଧର୍ମକାର୍ଯ୍ୟ କ୍ଷେତ୍ର ଭଲ ରହିବ।

**ମିଥୁନ**  
ବନ୍ଧୁକ ସହାୟତାରେ ଆର୍ଥିକ ଅନଟନ ଦୂରଭୟ ଏବଂ ସୁନିତ କାର୍ଯ୍ୟକୁ ଦୂରାନ୍ୱିତ କରିପାରିବେ। ରାଜନୈତିକ କ୍ଷେତ୍ରରେ ଆଲୋଚନା ଅସମାପ୍ତ ରହିପାରେ। କର୍ମକ୍ଷେତ୍ରରେ ମିଠା କଥା କହି ବନ୍ଧୁକ ମନରେ ବିଶ୍ୱାସ ଜନ୍ମାଇବେ। ବ୍ୟବସାୟ ଓ ପରିବହନରେ ଉନ୍ନତ କରିବେ ଏବଂ ଆର୍ଥିକ ଦୂରଭୟ ସୁଧୁରିଯିବ।

**କର୍କଟ**  
ଦୀର୍ଘଦିନ ଆଶା ପୂରଣ ପାଇଁ ଅନୁକୂଳ ପରିବେଶ ସୃଷ



# ପରିକ୍ରମା ପ୍ରକଳ୍ପ କାର୍ଯ୍ୟ ସମୀକ୍ଷା କଲେ ୫-ଟି ଅଧ୍ୟକ୍ଷ



୫-ଟି ତଥା ନବୀନ ଓଡ଼ିଶାର ଅଧ୍ୟକ୍ଷ କାର୍ତ୍ତିକ ପାଣିଆନ୍ ଓ ଅନ୍ୟ ଅଧିକାରୀମାନେ ରବିବାର ଶ୍ରୀମନ୍ଦିର ପରିକ୍ରମା ପ୍ରକଳ୍ପ କାର୍ଯ୍ୟର ସମୀକ୍ଷା କରୁଛନ୍ତି ।

**ପୁରୀ, ୨୧ (ଅଜିତ ମହାନ୍ତି)**  
 ପୁରୀମନ୍ଦିର ନବୀନ ପଞ୍ଚନାୟକଙ୍କ ନିର୍ଦ୍ଦେଶ କ୍ରମେ ୫-ଟି ତଥା ନବୀନ ଓଡ଼ିଶାର ଅଧ୍ୟକ୍ଷ କାର୍ତ୍ତିକ ପାଣିଆନ୍ ରବିବାର ପୁରୀ ଆସି ମହାପ୍ରଭୁଙ୍କୁ ଦର୍ଶନ କରିବା ସହ ପରିକ୍ରମା ପ୍ରକଳ୍ପ କାର୍ଯ୍ୟର ସମୀକ୍ଷା କରିଛନ୍ତି । ପ୍ରକଳ୍ପ କାର୍ଯ୍ୟ ଆରମ୍ଭ ହେବା ପରଠାରୁ ପାଣିଆନ୍ ଅଧିକାରୀ ସମାପ୍ତ ପୁରୀ ଆସି ପ୍ରତ୍ୟକ୍ଷ ଭାବେ ନିର୍ଦ୍ଦେଶ କାର୍ଯ୍ୟର ସମୀକ୍ଷା କରୁଛନ୍ତି । ଆଗାମୀ ୧୭ ତାରିଖରେ ପରିକ୍ରମା ପ୍ରକଳ୍ପ ଲୋକାର୍ପଣ ହେବାକୁ ଥିବାବେଳେ କାର୍ଯ୍ୟ ପ୍ରାୟ ଶେଷ ପର୍ଯ୍ୟାୟରେ ପହଞ୍ଚିଛି । ରବିବାର ଅପରାହ୍ନରେ ପାଣିଆନ୍ ପୁରୀରେ ପହଞ୍ଚିବା ପରେ ପ୍ରଥମେ ଶ୍ରୀମନ୍ଦିର ଯାଇ ଚତୁର୍ଦ୍ଦିଗକୁ ଦର୍ଶନ କରିଥିଲେ । ଭିତରବେଢ଼ୀରେ ଥିବା ପାର୍ଶ୍ୱ ଦେବଦେବୀଙ୍କୁ ଦର୍ଶନ କରିବା ପରେ ଶ୍ରୀମନ୍ଦିର ପରିସରରେ ଅତିବାହିତ କରିବା ପରେ ଫେରିଥିଲେ । ପରେ ପାଣିଆନ୍ ଶ୍ରୀମନ୍ଦିର ଚାରିପାଖ

ପରିକ୍ରମା ପ୍ରକଳ୍ପ ଲୋକାର୍ପଣ ହେବାକୁ ଥିବାବେଳେ କାର୍ଯ୍ୟ ପ୍ରାୟ ଶେଷ ପର୍ଯ୍ୟାୟରେ ପହଞ୍ଚିଛି । ରବିବାର ଅପରାହ୍ନରେ ପାଣିଆନ୍ ପୁରୀରେ ପହଞ୍ଚିବା ପରେ ପ୍ରଥମେ ଶ୍ରୀମନ୍ଦିର ଯାଇ ଚତୁର୍ଦ୍ଦିଗକୁ ଦର୍ଶନ କରିଥିଲେ । ଭିତରବେଢ଼ୀରେ ଥିବା ପାର୍ଶ୍ୱ ଦେବଦେବୀଙ୍କୁ ଦର୍ଶନ କରିବା ପରେ ଶ୍ରୀମନ୍ଦିର ପରିସରରେ ଅତିବାହିତ କରିବା ପରେ ଫେରିଥିଲେ । ପରେ ପାଣିଆନ୍ ଶ୍ରୀମନ୍ଦିର ଚାରିପାଖ

ଦୁଇ ପରିକ୍ରମା ପ୍ରକଳ୍ପ କାର୍ଯ୍ୟ ଓ ମଠରୁଦ୍ଧିକର ଉନ୍ନତୀକରଣ କାର୍ଯ୍ୟର ସମୀକ୍ଷା କରିଥିଲେ । ୧୭ ତାରିଖରେ ପ୍ରକଳ୍ପ ଲୋକାର୍ପଣ ଉତ୍ସବ ଥିବାରୁ ସରକାରଙ୍କ ପକ୍ଷରୁ ଧାର୍ଯ୍ୟ କରିବା ସହ ପରିକ୍ରମା ପ୍ରକଳ୍ପ ନିର୍ଦ୍ଦେଶ କାର୍ତ୍ତିକ ପାଣିଆନ୍ ଯେ ଅଧିକାରୀମାନଙ୍କୁ ନିର୍ଦ୍ଦେଶ ଦେଇଛନ୍ତି । ଭକ୍ତଙ୍କ ସୁବ୍ୟବସ୍ଥିତ ତଥା ଶୁଦ୍ଧିକୃତ ଦର୍ଶନ ବ୍ୟବସ୍ଥା ଓ ଭିଡ଼ ନିୟନ୍ତ୍ରଣ ନେଇ ମଧ୍ୟ ଅଧିକାରୀମାନଙ୍କ ସହିତ

ଆଲୋଚନା କରିଥିଲେ । ସେହିପରି ଶ୍ରୀବାଡ଼ ବା ଶ୍ରୀମାର୍ଗ, ଶ୍ରୀସେତୁ ଏବଂ ଶ୍ରୀକରନାଥପଦ୍ମକ ପାର୍କକୁ ଯାଇ ସେଠାରେ ଚାଲିଥିବା କାର୍ଯ୍ୟର ସମୀକ୍ଷା କରିଥିଲେ । ଏହି ସମୟରେ ଲୋକାର୍ପଣ ସମର୍ଥ ବର୍ମା, ଏସ୍ପି କନସ୍ଟ୍ରକ୍ସନ ବିଶାଳ ସିଂହ, ଉପକ୍ରମାପାଳ ଭବତୀରଣ ସାହୁଙ୍କ ସମେତ ଅନ୍ୟ ବିଭାଗୀୟ ଅଧିକାରୀ ଏବଂ ନିର୍ମାଣକାରୀ ସଂସ୍ଥାର ଅଧିକାରୀ ଉପସ୍ଥିତ ରହି ୫-ଟି ଅଧ୍ୟକ୍ଷ କାର୍ଯ୍ୟ ସମ୍ପର୍କରେ ଅବଗତ କରାଇଥିଲେ ।

# ସିତାଂଶୁ ଅଧ୍ୟକ୍ଷ, ରାଜୀବ ଉପାଧ୍ୟକ୍ଷ

## ରାଜ୍ୟ ଆଇନଜୀବୀ ପରିଷଦ ନିର୍ବାଚନ

**କଟକ, ୨୧ (କାର୍ତ୍ତିକ ସାହୁ)**  
 ରାଜ୍ୟ ଆଇନଜୀବୀ ପରିଷଦର ଅଧ୍ୟକ୍ଷ ଓ ଉପାଧ୍ୟକ୍ଷ ନିର୍ବାଚନ ରବିବାର ଶେଷ ହୋଇଛି । ଏଥିରେ ଅଧ୍ୟକ୍ଷ ଭାବେ ଆଇନଜୀବୀ ସିତାଂଶୁ ମୋହନ ବ୍ରହ୍ମଚାରୀ ଓ ଉପାଧ୍ୟକ୍ଷ ଭାବେ ଆଇନଜୀବୀ ରାଜୀବ କୁମାର ମହାନ୍ତି ନିର୍ବାଚିତ ହୋଇଛନ୍ତି । ବ୍ରହ୍ମଚାରୀ ଚାଳ ପ୍ରତିସ୍ପନ୍ଧୀରୁ ଆଇନଜୀବୀ ସୌରଭ ମହାପାତ୍ରଙ୍କୁ ଏବଂ ମହାନ୍ତି ଚାଳ ପ୍ରତିସ୍ପନ୍ଧୀ ଆଇନଜୀବୀ ପାଟବାସ ପଣ୍ଡାଙ୍କୁ ପରାସ୍ତ କରି ଅଧିକ ଭୋଟରେ ବିଜୟ ହୋଇଛନ୍ତି । ପୂର୍ବ ନିର୍ଦ୍ଧାରିତ କାର୍ଯ୍ୟପୂର୍ତ୍ତା ଅନୁଯାୟୀ ରାଜ୍ୟ ଆଇନଜୀବୀ ପରିଷଦର ଅଧ୍ୟକ୍ଷ ଓ ଉପାଧ୍ୟକ୍ଷ ପଦବୀ ନିମନ୍ତେ ରବିବାର ନିର୍ବାଚନ ହୋଇଥିଲା । ଉପରୋକ୍ତ ୪ ଜଣ ପ୍ରାର୍ଥୀ ନିର୍ବାଚନରେ ପ୍ରତିସ୍ପନ୍ଧିତା କରିବା ପାଇଁ



ସିତାଂଶୁ ମୋହନ ବ୍ରହ୍ମଚାରୀ



ରାଜୀବ କୁମାର ମହାନ୍ତି

ନାମାକନ ପତ୍ର ଦାଖଲ କରିଥିଲେ । ପୂର୍ବରୁ ୧୧ଟାରେ ନିର୍ବାଚନ ଆରମ୍ଭ ହୋଇଥିଲା । ପରିଷଦକୁ ନିର୍ବାଚିତ ହୋଇଥିବା ୨୫ ଜଣ ସଦସ୍ୟ ସେମାନଙ୍କର ମତଦାନ ସାଧ୍ୟତା କରିଥିଲେ । ଓଡ଼ିଶା ହାଇକୋର୍ଟର ପୂର୍ବତନ ବିଚାରପତି ପ୍ରମଥ ପଞ୍ଚନାୟକ ନିର୍ବାଚନ ଅଧିକାରୀ ଭାବେ ନିର୍ବାଚନ ପରିଚାଳନା କରିଥିଲେ । ହାଇକୋର୍ଟର ବରିଷ୍ଠ ଆଇନଜୀବୀ ପ୍ରଫୁଲ୍ଲ କୁମାର ରଥ ଓ ଆଇନଜୀବୀ ବାସୁଦେବ ପ୍ରଧାନଙ୍କୁ ସହକାରୀ ନିର୍ବାଚନ ଅଧିକାରୀ ଭାବେ କାର୍ଯ୍ୟ କରିଥିଲେ ।

ଏ ସମ୍ପର୍କରେ ଅଧ୍ୟକ୍ଷ ବ୍ରହ୍ମଚାରୀ କହିଛନ୍ତି, ଆଇନଜୀବୀଙ୍କୁ ପ୍ରଦାନ କରାଯାଉଥିବା ସୁବିଧା ସୁଯୋଗକୁ ବରିଷ୍ଠ ଆଇନଜୀବୀ ସୌରଭ ମହାପାତ୍ର କରାଯିବା ନିମନ୍ତେ ପଦକ୍ଷେପ ନିଆଯିବ । ମୁଖ୍ୟତଃ ଆଇନଜୀବୀଙ୍କ ପାଇଁ ରାଜ୍ୟ ସରକାର ଟିକିଆ ବାମା କରାଇବା ଦିଗରେ ବିଶେଷ ଦୃଷ୍ଟି ଆକର୍ଷଣ କରାଯିବ । ଆଇନଜୀବୀଙ୍କ କଲ୍ୟାଣ ଦିଗରେ ପ୍ରଚେଷ୍ଟା କରି ରହିବ ସେ ବୋଲି କହିଛନ୍ତି । ଦ୍ୱିତୀୟ ଦୀର୍ଘ ୩ ଦଶନ୍ଧି ଧରି ଆଇନଜୀବୀ ଭାବେ ବହୁ ଗୁରୁତ୍ୱପୂର୍ଣ୍ଣ ମାମଲା ପରିଚାଳନାରେ

ସିଦ୍ଧହସ୍ତ ଅଛନ୍ତି । ସେ ପୂର୍ବରୁ ୩ ଥର ଆଇନଜୀବୀ ପରିଷଦକୁ ସଦସ୍ୟ ଭାବେ ନିର୍ବାଚିତ ହୋଇ ଆଇନଜୀବୀଙ୍କ ପାଇଁ ଅନେକ କଲ୍ୟାଣମୂଳକ କାର୍ଯ୍ୟ କରିଛନ୍ତି । ଅଧ୍ୟକ୍ଷ ଭାବେ ନିର୍ବାଚିତ ହେବା ପରେ ହାଇକୋର୍ଟ ବିଚାରପତି, ଆଇନଜୀବୀ, ରାଜନେତା, ପ୍ରଶାସକ ଓ ବୁଦ୍ଧିଜୀବୀମାନେ ତାଙ୍କୁ ଶୁଭେଚ୍ଛା ଜଣାଇଛନ୍ତି । ପୁତ୍ରନାୟୋଗ୍ୟ, ପ୍ରାୟ ୪ ବର୍ଷ ଧରି ଅଧ୍ୟକ୍ଷ ପଦବା ଖାଲି ପଡ଼ିଥିଲା । ହାଇକୋର୍ଟଙ୍କ ହସ୍ତକ୍ଷେପ ପରେ ଏହି ନିର୍ବାଚନ ପ୍ରକ୍ରିୟା ସୁଚ୍ଚରୂପେ ସମ୍ପନ୍ନ ହୋଇଛି । ଆଇନଜୀବୀଙ୍କ ପାଇଁ ଉଦ୍ଦିଷ୍ଟ ଅନେକ ଗୁରୁତ୍ୱପୂର୍ଣ୍ଣ ନିଷ୍ପତ୍ତି ରାଜ୍ୟ ଆଇନଜୀବୀ ପରିଷଦ ଗ୍ରହଣ କରିଥାଏ । ଆଇନଜୀବୀମାନଙ୍କୁ ଲାଇସେନ୍ସ ପ୍ରଦାନ, ପେନ୍ସନ୍ସ ଫୁଲିଆ, ଆଇନଜୀବୀଙ୍କ ମୃତ୍ୟୁ ପରେ ଆର୍ଥିକ ସହାୟତା, ରୋଗଗ୍ରସ୍ତ ଆଇନଜୀବୀଙ୍କୁ ଟିକିଆ ସୁବିଧା ଆଦି ପରିଷଦର କାର୍ଯ୍ୟାଳୟ ଅଟୁଛି ।

# ଢେଙ୍କାନାଳରେ ଆଖୁବୁଜିଲା ବୌଦ୍ଧ ହାତୀ

## ଅତ୍ୟଧିକ ନିଶ୍ଚେତକ ଦିଆଯାଇଥିବା ସନ୍ଦେହ

## ହୃଦ୍‌ଘାତରେ ମୃତ୍ୟୁ ହୋଇଥିବା କହୁଛି ବନ ବିଭାଗ

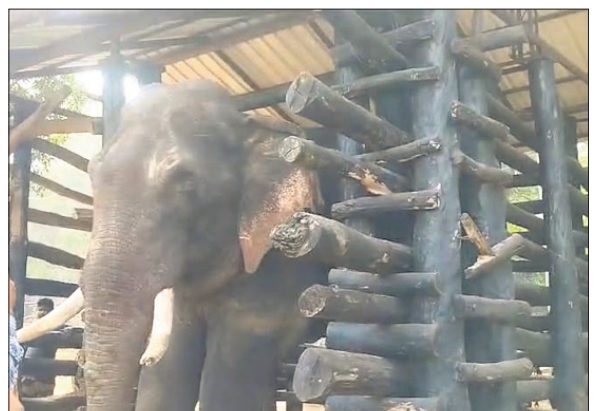

ପ୍ରାଣ ହରାଇବା ପୂର୍ବରୁ କପିଳାସ ହାତୀ ଉଦ୍ଧାର କେନ୍ଦ୍ରର କ୍ରମ୍ଭ ଭିତରେ ଥିବା ବୌଦ୍ଧ ବନାହାତୀ ।

ଦିଆଯାଇ ଏକ ହାଇଡ୍ରୋ ଯୋଗେ କପିଳାସ ଅଭିଯୁକ୍ତ ଅଣାଯାଇଥିଲା । ବାଟରେ ହାତୀଟି ଗାଡ଼ିରୁ ଗୋଡ଼ କାଢ଼ି ଦେଇଥିବାରୁ ବନ କର୍ମଚାରୀମାନଙ୍କୁ ନାକେଦମ ହେବାକୁ ପଡ଼ିଥିଲା । ଶନିବାର ସକାଳେ କପିଳାସରେ ପହଞ୍ଚିଥିବା ଏହି ୪୦ ବର୍ଷୀୟ ହାତୀ ୨୪ ଘଣ୍ଟା ନ ପୁରୁଣୁ ରବିବାର ଭୋର ୪ଟାରେ ଆଖୁ ବୁଜିଦେବା ବନ୍ୟପ୍ରାଣୀପ୍ରୋମାକୁ ଆଣ୍ଟିଯି କରିଛି । ହୃଦ୍‌ଘାତରେ ହାତୀଟିର ମୃତ୍ୟୁ ହୋଇଥିବା ବନ ବିଭାଗ ପକ୍ଷରୁ ପ୍ରାଥମିକ ଭାବେ କୁହାଯାଇଥିଲେ ହେଁ ଅତ୍ୟଧିକ ନିଶ୍ଚେତକ ଦିଆଯିବା ମୃତ୍ୟୁର କାରଣ ବୋଲି ବନ୍ୟପ୍ରାଣୀ ପ୍ରୋମାମାନେ ସନ୍ଦେହ ବ୍ୟକ୍ତ କରିଛନ୍ତି । ପ୍ରକାଶ ଯେ, ବୌଦ୍ଧ ଜିଲାର ବିଜିଲ ଅଞ୍ଚଳରେ ଦୀର୍ଘଦିନ ହେଲା ଏକ ବନାହାତୀ ଆତଙ୍କ ସୃଷ୍ଟି କରିଥିଲା । ତେଣୁ ରାଜ୍ୟ ବନ ବିଭାଗ ଉଚ୍ଚ କର୍ତ୍ତୃପକ୍ଷଙ୍କ ନିଷ୍ପତ୍ତିକ୍ରମେ ଉକ୍ତ ହାତୀକୁ ଢେଙ୍କାନାଳ ଜିଲାର କପିଳାସସ୍ଥିତ ପ୍ରାଣ ଉଦ୍ଧାର ଆତଙ୍କିତ ହୋଇପଡ଼ିବା ସହ ହାତୀଟିକୁ ଜରି ରହିଥିଲେ । ଭୋର ୪ଟାରେ ହାତୀଟି କ୍ରମ୍ଭ ମଧ୍ୟରେ ଆଣ୍ଟେଇ ପଡ଼ିଥିଲା । ଏହାପରେ ଆଉ ଉଠି ନ ଥିଲା । ପ୍ରାଣୀ ଚିକିତ୍ସକ ସ୍ୱାସ୍ଥ୍ୟ ପରୀକ୍ଷା କରିବା

ପରେ ହାତୀଟି ପ୍ରାଣ ହରାଇଥିବା ଜଣାପଡ଼ିଥିଲା । ଏହାପରେ ଅନୁଗୋଳସ୍ଥିତ ଆରସିସିଏସ୍ ଯୁଏଫ୍ ଖୋଟା, ବନ୍ୟପ୍ରାଣୀ ମୁଖ୍ୟ କାର୍ଯ୍ୟାଳୟର ସିସିଏସ୍ ବିକାଶ ଦାସ, ସାତକୋଟିଆ ଅଭୟାରଣ୍ୟର ପ୍ରାଣୀ ଉଦ୍ଧାର ପ୍ରାଣୀ ଚିକିତ୍ସକ ଡା. ବରିଷ୍ଠ ପ୍ରାଣୀ ଚିକିତ୍ସକ ଡା. କିଶୋର ସାହୁ, ନନ୍ଦନକାନନ ପ୍ରାଣୀ ବିଶେଷଜ୍ଞ ଡା. ଶରତ କୁମାର ସାହୁ, କପିଳାସ ପ୍ରାଣୀ ଉଦ୍ଧାର ପ୍ରାଣୀ ଚିକିତ୍ସକ ଡା. ଆଶିଷ ଓ ଢେଙ୍କାନାଳ ଡିଏଫ୍‌ଏ ଏବଂ ଏସିଏସ୍‌ସି ଉପସ୍ଥିତରେ ମୃତଦେହ ବ୍ୟବଚ୍ଛେଦ କରାଯାଇଥିଲା । ଏ ସଂକ୍ରାନ୍ତରେ ଜିଲାର ବନଖଣ୍ଡ ଅଧିକାରୀ ସୁମିତ୍ର କୁମାର କର କହିଛନ୍ତି, ପ୍ରାଥମିକ ଅନୁସନ୍ଧାନରୁ ହାତୀଟିର ସ୍ୱାସ୍ଥ୍ୟରେ ପୂର୍ବରୁ କିଛି ସମସ୍ୟା ରହିଥିବା ବ୍ୟବଚ୍ଛେଦ ସମୟରେ ଜଣାପଡ଼ିଥିଲା । ହାତୀଟିର ମଧ୍ୟ ସମସ୍ୟା ରହିଥିଲା । ମାନସିକ କ୍ଷେତ୍ରରେ ହାତୀଟି ଦୁର୍ବଳ ଥିଲା । ତେଣୁ ହୃଦ୍‌ଘାତରେ ମୃତ୍ୟୁ ହୋଇଥିବା ଜଣାପଡ଼ିଛି । ସଂକ୍ରମଣ ଥିବା ସନ୍ଦେହରେ ଶରୀରର କେତେକ ଅଂଶ ପରୀକ୍ଷା ପାଇଁ ସିକ୍ସିଏସ୍‌ଏ ଏବଂ ଓଝୁଏସିକୁ ପଠାଯାଇଛି । ତେବେ ବନ ବିଭାଗର ଏପରି ସ୍ୱାସ୍ଥ୍ୟକରଣକୁ ନେଇ ପ୍ରଶ୍ନ ଉଠାଇଛି କେତେଜଣ ବନ୍ୟପ୍ରାଣୀପ୍ରୋମା । ସେମାନଙ୍କ କହିବା ଅନୁଯାୟୀ, ଏକାବେଳେ ଦୀର୍ଘ

୨୦୦ କିଲୋମିଟର ଧରି ହାତୀଟିକୁ ହାଇଡ୍ରୋରେ ଛିଡ଼ା କରାଇ ନ ଆଣି ମଝିରେ ମଝିରେ ବିକ୍ରମା ଦେବାର ଥିଲା । ଦୀର୍ଘବାଟ ଛିଡ଼ା କରାଯାଇ ଅଣାଯିବା ଦ୍ୱାରା ହାତୀ ଅଧିକ ଅସୁସ୍ଥ ହୋଇପଡ଼ିଥିବ । ସାଙ୍ଗରେ ଅତିକ୍ରମ ଅଧିକାରୀ ଓ କର୍ମଚାରୀମାନେ ମଧ୍ୟ ଆସି ନ ଥିବା ଚର୍ଚ୍ଚା ହେଉଛି । ବାଟରେ ହାତୀଟି ହଲଗଣ କରିଥିବା କୁହାଯାଉଥିବାରୁ ସେଠାରେ ପୁଣି ନିଶ୍ଚେତକ ଦିଆଯାଇଥାଇପାରେ । ସେହିପରି ଉଦ୍ଧାର କେନ୍ଦ୍ରରେ କ୍ରମ୍ଭ ଭାଙ୍ଗିବା ପରେ ଆଉଥରେ ନିଶ୍ଚେତକ ପ୍ରୟୋଗ କରାଯାଇଥିବା ସନ୍ଦେହ କରାଯାଇଛି । ତେଣୁ ଅତ୍ୟଧିକ ନିଶ୍ଚେତକ ଦିଆଯିବା ଯୋଗୁ ହାତୀଟି ପ୍ରାଣ ହରାଇଥାଇପାରେ । ବ୍ୟବଚ୍ଛେଦ ରିପୋର୍ଟରୁ ମଧ୍ୟ ଏହା ଜଣାପଡ଼ିଯିବ । ଏହାର ବିଧିବଦ୍ଧ ତଦନ୍ତ କରାଯିବାକୁ ବନ୍ୟପ୍ରାଣୀ ପ୍ରୋମାମାନେ ଦାବି କରିଛନ୍ତି । ପୂର୍ବତନ ଅଧିକାରୀ ବନ୍ୟପ୍ରାଣୀ ତତ୍ତ୍ୱାବଧାରକ ପ୍ରଫୁଲ୍ଲ ମୁରୁ ପ୍ରମାଣ କରିଛନ୍ତି, ସାଧାରଣ ଲୋକଟିଏ ମଧ୍ୟ ଏତେ ଦୂରକୁ ଉଦ୍ଧାର କଷ୍ଟ ଅନୁଭବ କରିଥାଏ । ହାତୀ ଜଳିଗିଶାଳ ପ୍ରାଣୀକୁ ବନ ବିଭାଗ ଅଲଗା ଅଲଗା ଗ୍ଲାନରେ ରଖି ଆଣିବା କଥା । ଏଥିସହିତ ଅତ୍ୟଧିକ ନିଶ୍ଚେତକ ଯୋଗୁ ହୃଦ୍‌ଘାତ ହୋଇଥିବା ସନ୍ଦେହ କରାଯାଇଛି ।

# ମାଲକାନଗିରି ବିମାନବନ୍ଦରରେ ଟ୍ରାଏଲ ରନ୍

## ୯ ତାରିଖରେ ପୁଖ୍ୟମନ୍ତ୍ରୀ କରିବେ ଲୋକାର୍ପଣ

**ମାଲକାନଗିରି, ୨୧ (ଦୁର୍ଯ୍ୟୋଧନ ପାତ୍ର/ଦୁର୍ଯ୍ୟୋଧନ ଚରଣ ମହାନ୍ତି)**  
 ମାଲକାନଗିରି ଜିଲାର ସଦର ମହକୁମାସ୍ଥିତ ବିମାନବନ୍ଦରରେ ରବିବାର ଟ୍ରାଏଲ ରନ୍ ଶେଷ ହୋଇଛି । ପ୍ରଥମଥର ପାଇଁ ପରୀକ୍ଷାମୂଳକ ଭାବେ ଭିଡ଼ ୧୦୦ ବିମାନ ଅବତରଣ କରିଥିଲା । ଏହି ସମୟରେ ଦମକଳ ବାହିନୀ ପକ୍ଷରୁ ଜଳ ସିଞ୍ଚନ କରାଯାଇ ବିମାନକୁ ସ୍ୱାଗତ କରାଯାଇଥିଲା । ଜଣେ ପାଇଲଟ ଓ ୨ ଜଣ ଜୁର ମେମ୍ବର ବିମାନକୁ ଅବତରଣ କରାଇବା ପରେ ପାଇଲଟ ରନ୍ ଷେ ଦନଖୁ କରି ବିମାନ ବନ୍ଦରର ପ୍ରସ୍ତୁତି ନେଇ ଖୁବ୍ ପ୍ରଶଂସା କରିଥିଲେ । ଆସନ୍ତା ୯ ତାରିଖରେ ପୁଖ୍ୟମନ୍ତ୍ରୀ ନବୀନ ପଞ୍ଚନାୟକ ଏବଂ ୫-ଟି ଅଧ୍ୟକ୍ଷ କାର୍ତ୍ତିକ ପାଣିଆନ୍ ଏହାକୁ

ଲୋକାର୍ପଣ କରିବାର କାର୍ଯ୍ୟକ୍ରମ ରହିଛି । ୧୦୭ ହେକ୍ଟର ଜମିରେ ନିର୍ମିତ ଏହି ବିମାନ ବନ୍ଦର ପାଇଁ ୨୯ କୋଟି ଟଙ୍କା ବିନିଯୋଗ କରାଯାଇଛି । ଏହା ସରକାରଙ୍କ ନିକଟ ପାଠିଆ ଖର୍ଚ୍ଚ ହୋଇଛି । ବିମାନକୁ ସ୍ୱାଗତ କରିବା ପାଇଁ ବିଜେଡି ନେତା ଇଶ୍ୱର ଚନ୍ଦ୍ର ପାଣିଗ୍ରାହୀ, ପ୍ରକାଶ ମହାନ୍ତି, ଜିଲାର ପରିଷଦ ଅଧ୍ୟକ୍ଷ ସମୀର ଚାନ୍ଦୁଲୁ, ଜିଲାର ସ୍ୱତନ୍ତ୍ର ଉନ୍ନୟନ ପରିଷଦ ଅଧ୍ୟକ୍ଷ ଆତପା ରାଉ, ଜିଲାର ବିଜେଡି ସଭାପତି ମନମୋହନ ମାଡ଼କାମା, ଚିତ୍ରକୋଣ୍ଡା ବିଧାନସଭା ପୂର୍ଣ୍ଣଚନ୍ଦ୍ର ବାକା, ଜିଲାର ବିଶାଳ ସିଂ, ଅତିରିକ୍ତ ଜିଲାର ଡିପ୍ୟୁଟି ମାଜିଷ୍ଟ୍ରେଟ୍ ସମେତ ଜିଲାର ପ୍ରଶାସନର ସମସ୍ତ ଅଧିକାରୀ ଉପସ୍ଥିତ ଥିଲେ ।

**RATE OF INTEREST**  
**10% TO 12%**

**BUSINESS LOAN**  
 Against mortgage of immovable property

**Long Term & Easy Instalment Facilities.**

**SYNDICATE FINANCE**

(022) 3565 7754 / 2386 3781  
 (022) 4012 9088 / 2388 0634

428, Rawal Bldg. No. 1, 1st Floor Lamington Road, Mumbai-400 004  
 E-mail : info@syndicatefinance.in | www.syndicatefinance.in

“ଜଣେ ଡାକ୍ତର ଭାବରେ ମୋର ପରାମର୍ଶ”

**ବୈଦ୍ୟନାଥ ଚ୍ୟାବନପ୍ରାଶ୍ (ସ୍ପେଶାଲ୍)**

ଏହା କାହିଁକି ‘ସ୍ପେଶାଲ୍’?  
 କେବଳ ଚ୍ୟାବନପ୍ରାଶ୍ ସ୍ପେଶାଲ୍ ଆୟୁଷ୍ଟ ଦ୍ୱାରା ପ୍ରମାଣିତ

ଶାସ୍ତ୍ର ମୂଳ ବିଧି ଅନୁସରଣ କରି  
**52 ଟି ଆୟୁର୍ବେଦିକ କଢ଼ିବୁଟିରୁ ପ୍ରସ୍ତୁତ**

**Baidyanath CHYAWANPRASH (Special)**

ପୁପର ଇମ୍ୟୁନିଟି • ଏକ୍ସ୍ଟ୍ରା ଏନର୍ଜି • ସାର୍ପିର ମାଲଖୁ

**ଆସିଗଲା ଏଲଆଇସିଏର ଜୀବନ ଉତ୍ସବ**

Plan No.: 871 UIN: 512N363V01

**ଧୂସି ମନେଇବା ପାଇଁ ଗ୍ୟାରଣ୍ଟି କାରଣ**

**ଅଛି ଲାଇଫ୍ ଟାଇମ୍ ଗ୍ୟାରଣ୍ଟି ରିଟର୍ନସ୍**

ହୋଇ ଲାଇଫ୍ ଇନ୍‌ସେୟାରାନ୍ସ ସାଙ୍ଗକୁ ବେନିଫିଟ୍‌ସ୍ ବାଣ୍ଟିବାର ନମନାୟତା

- ସାମିତ ପ୍ରିମିଅମ ପେଇଙ୍ଗ ଅର୍ଥ 5 ରୁ 16 ବର୍ଷ
- ପ୍ରିମିଅମ ପେଇଙ୍ଗ ଅର୍ଥରେ ଗ୍ୟାରଣ୍ଟି ଆଡ଼ିଶନସ୍
- ନିୟମିତ ଇନ୍‌କମ୍ ବେନିଫିଟ୍/ଫ୍ଲୋଇଂ ଇନ୍‌କମ୍ ବେନିଫିଟ୍
- ବେସିକ୍ ସମ୍ ଆସୋରାଟ୍ ଅନ୍ୟାନ୍ୟ ୧5 ଲକ୍ଷ

ଏକ ନନ୍-ଲିକ୍ସ, ନନ୍-ପାର୍ଟିସିପେଟିଭ୍, ଉର୍ଦ୍ଧ୍ୱବିନ୍ଦୁଆଳ, ବେନିଫିକ୍, ହୋଇ ଲାଇଫ୍ ଇନ୍‌ସେୟାରାନ୍ସ ପ୍ଲାନ

**LIC**

ଭାରତୀୟ ଲାଇଫ୍ ଇନ୍‌ସେୟାରାନ୍ସ କର୍ପୋରେସନ୍ ଲିମିଟେଡ୍  
 LIC India Forever | IRDAI Regn No.: 512







୨ ବସରୁ ବିପୁଳ ସ୍ତ୍ରୀୟ ଜବତ, ୪ ଗିରଫ

ପାଣିକୋଇଲି, ୭୧୧ (ବିକାଶ ମଲିକ):

ପାଣିକୋଇଲି ପୋଲିସ୍ ଭୁବନେଶ୍ୱର ଓ କଟକରୁ କଲିକତା ଯାଉଥିବା ୨ ଯାତ୍ରୀବାହୀ ବସରୁ ବିପୁଳ ସ୍ତ୍ରୀୟ ଜବତ କରାଯାଇଛି। ଏଥିରେ ୨ ବସର କଣ୍ଟ୍ରୋଲ ଓ ହେଲପରଙ୍କୁ ଗିରଫ କରି କୋର୍ଟାଲାଗ କରିଛି।



ଗିରଫ ୪ ଅଭିଯୁକ୍ତ ।

ଆନା ଅନ୍ତର୍ଗତ ମାନପୁର ଗ୍ରାମର ଅଭୟ ସାହୁ (୫୧) ଓ ଗିରଫ ଅଭିଯୁକ୍ତ ସମ୍ପାରେ ପାଣିକୋଇଲି ଆନାଧିକାରୀ ଲିଜାଗାଣା ବିଶ୍ୱାଳ ଏକ ନିର୍ଦ୍ଦୋଷୀ ଯୁକ୍ତର ପାଇଁ ବସୁଦ୍ଧକରଣ ଯାଚ୍ଛ କରିବାକୁ ନିର୍ଦ୍ଦେଶ ଦେଇଥିଲେ। ଫଳରେ ଏଥିପାଇଁ ପ୍ରକାଶ ପ୍ରଧାନ, ହାବିଲଦାର ସୁଲତାନ ବେହେରା, ଜନଶ୍ରେଣୀ ମନମୋହନ ବାରିକ, ଗୋଲକ

ସରକାରୀ କାର୍ଯ୍ୟକୁ ବିରୋଧ

ଯାଜପୁର, ୭/୧୧ (ପିତୃତ୍ୱ ରଞ୍ଜନ ମହାନ୍ତି)

ବ୍ୟାପକର ପୌର ପରିଷଦର ୩୩ର୍ ଖର୍ଚ୍ଚରେ ପୌର ପରିଷଦ ପକ୍ଷରୁ ପୁରୀ ଯୋଜନାରେ ଏକ ପାର୍କ ନିର୍ମାଣ ପାଇଁ ସରକାରୀ ଜାଗା ଚିହ୍ନଟ କରାଯାଇ ରବିବାର କାର୍ଯ୍ୟ ଆରମ୍ଭ ହୋଇଥିବାବେଳେ ଏହାକୁ ବିରୋଧ କରାଯାଇଛି। ସ୍ଥାନୀୟ ରମେଶ ଚନ୍ଦ୍ର ଲେଙ୍କା ଓ ତାଙ୍କ ସ୍ତ୍ରୀ ଏହାକୁ ବିରୋଧ କରିବା ସହିତ ଉକ୍ତ ସ୍ଥାନରେ ବିନିମେଷ ଖୁଣ୍ଟି ପୋତି, ଲାଲି ଲାଗାଇ ତାହା ତାଙ୍କ ଜାଗା ବୋଲି ଦାବି କରିଛନ୍ତି। ଘଟଣାକୁ ନେଇ ୩୩ର୍ ଖର୍ଚ୍ଚ କାର୍ଯ୍ୟକାରୀ ହେଉଥିବା ନାୟକ ଓ ସ୍ଥାନୀୟ ବାସିନ୍ଦା ପୌର କାର୍ଯ୍ୟନିର୍ବାହୀ ଅଧିକାରୀ ତତ୍କାଳୀନ ମହାପାତ୍ରଙ୍କୁ ଅବଗତ କରିଥିଲେ। ପରେ ନିର୍ବାହୀ ଅଧିକାରୀ ଯାଜପୁର ରୋଡ୍ ଆବର୍ଣ୍ଣ ଆନାକୁ ଜଣାଇଥିଲେ। ପୋଲିସ୍ ପହଞ୍ଚି କାର୍ଯ୍ୟ ବନ୍ଦ କରୁଥିବା ବ୍ୟକ୍ତିଙ୍କୁ ଜମି ସମ୍ପାଦକ କ'ଣ କାଗଜ ଅଛି ତାହା ଆନାରେ ଆଣି ଦେଖାଇବାକୁ କହିଥିଲେ। ଅନୁପସନ୍ଧରେ ଏହି କାର୍ଯ୍ୟକୁ ରୁକ୍ତ ଆରମ୍ଭ କରିବା ସହ ବାଧାପ୍ରାପ୍ତ କରୁଥିବା ବ୍ୟକ୍ତିଙ୍କ ବିରୋଧରେ କାର୍ଯ୍ୟାନୁଷ୍ଠାନ ଗ୍ରହଣ କରିବାକୁ ସ୍ଥାନୀୟ ବାସିନ୍ଦା ଓ କାର୍ଯ୍ୟକାରୀ ଦାବି କରିଛନ୍ତି। ଏ ସମ୍ପର୍କରେ ଆନା ଅଧିକାରୀ ଉପେନ୍ଦ୍ର ପ୍ରଧାନ କହିଥିବା ବ୍ୟକ୍ତିଙ୍କ ନାମରେ ନଂ.୧୨/୨୪ରେ ଏକ ମାମଲା ରୁଜୁ କରି ତଦନ୍ତ କରୁଥିବା କହିଛନ୍ତି।

ଲାପଟପ ପାଇଁ ଅନୁଦାନ ରାଶି ପ୍ରଦାନ



ବ୍ୟାଙ୍କ ମିଶ୍ରମାନଙ୍କୁ ଲାପଟପ କିଣିବା ପାଇଁ ଅନୁଦାନ ରାଶିର ଚେକ୍ ପ୍ରଦାନ କରାଯାଇଛି।

ବ୍ୟାଙ୍କ ମିଶ୍ରମାନଙ୍କୁ ଲାପଟପ କିଣିବା ପାଇଁ ଅନୁଦାନ ରାଶିର ଚେକ୍ ପ୍ରଦାନ କରାଯାଇଛି। ପଞ୍ଚମୀ ଯାତ୍ରା ପାଇଁ ଅନୁଦାନ ରାଶିର ଚେକ୍ ପ୍ରଦାନ କରାଯାଇଛି। ପଞ୍ଚମୀ ଯାତ୍ରା ପାଇଁ ଅନୁଦାନ ରାଶିର ଚେକ୍ ପ୍ରଦାନ କରାଯାଇଛି। ପଞ୍ଚମୀ ଯାତ୍ରା ପାଇଁ ଅନୁଦାନ ରାଶିର ଚେକ୍ ପ୍ରଦାନ କରାଯାଇଛି।

BOA Bank of India advertisement for 'ବ୍ୟାଙ୍କ ଅଫ୍ ଇଣ୍ଡିଆ' and 'ଦଖଲ ନୋଟିସ୍' with details on deposits and interest rates.

BOA Bank of India advertisement for 'ବ୍ୟାଙ୍କ ଅଫ୍ ଇଣ୍ଡିଆ' and 'ଦଖଲ ନୋଟିସ୍' with details on deposits and interest rates.

Union Bank advertisement for 'ୟୁନିୟନ ବ୍ୟାଙ୍କ ଅଫ୍ ଇଣ୍ଡିଆ' and 'କ୍ଷେତ୍ରୀୟ କାର୍ଯ୍ୟାଳୟ: ଭୁବନେଶ୍ୱର' with branch details.

Union Bank advertisement for 'ୟୁନିୟନ ବ୍ୟାଙ୍କ ଅଫ୍ ଇଣ୍ଡିଆ' and 'କ୍ଷେତ୍ରୀୟ କାର୍ଯ୍ୟାଳୟ: ଭୁବନେଶ୍ୱର' with branch details.

Union Bank advertisement for 'ୟୁନିୟନ ବ୍ୟାଙ୍କ ଅଫ୍ ଇଣ୍ଡିଆ' and 'କ୍ଷେତ୍ରୀୟ କାର୍ଯ୍ୟାଳୟ: ଭୁବନେଶ୍ୱର' with branch details.

Union Bank advertisement for 'ୟୁନିୟନ ବ୍ୟାଙ୍କ ଅଫ୍ ଇଣ୍ଡିଆ' and 'କ୍ଷେତ୍ରୀୟ କାର୍ଯ୍ୟାଳୟ: ଭୁବନେଶ୍ୱର' with branch details.

Union Bank advertisement for 'ୟୁନିୟନ ବ୍ୟାଙ୍କ ଅଫ୍ ଇଣ୍ଡିଆ' and 'କ୍ଷେତ୍ରୀୟ କାର୍ଯ୍ୟାଳୟ: ଭୁବନେଶ୍ୱର' with branch details.

Union Bank advertisement for 'ୟୁନିୟନ ବ୍ୟାଙ୍କ ଅଫ୍ ଇଣ୍ଡିଆ' and 'କ୍ଷେତ୍ରୀୟ କାର୍ଯ୍ୟାଳୟ: ଭୁବନେଶ୍ୱର' with branch details.

Union Bank advertisement for 'ୟୁନିୟନ ବ୍ୟାଙ୍କ ଅଫ୍ ଇଣ୍ଡିଆ' and 'କ୍ଷେତ୍ରୀୟ କାର୍ଯ୍ୟାଳୟ: ଭୁବନେଶ୍ୱର' with branch details.

Union Bank advertisement for 'ୟୁନିୟନ ବ୍ୟାଙ୍କ ଅଫ୍ ଇଣ୍ଡିଆ' and 'କ୍ଷେତ୍ରୀୟ କାର୍ଯ୍ୟାଳୟ: ଭୁବନେଶ୍ୱର' with branch details.

Union Bank advertisement for 'ୟୁନିୟନ ବ୍ୟାଙ୍କ ଅଫ୍ ଇଣ୍ଡିଆ' and 'କ୍ଷେତ୍ରୀୟ କାର୍ଯ୍ୟାଳୟ: ଭୁବନେଶ୍ୱର' with branch details.

Union Bank advertisement for 'ୟୁନିୟନ ବ୍ୟାଙ୍କ ଅଫ୍ ଇଣ୍ଡିଆ' and 'କ୍ଷେତ୍ରୀୟ କାର୍ଯ୍ୟାଳୟ: ଭୁବନେଶ୍ୱର' with branch details.



















# ଅର୍ଦ୍ଧାଧିକ ଚାଷଜମି ଜଳସେଚନରୁ ବଞ୍ଚିତ

## ବିଆର୍ସିସି ନୂଆପଡ଼ା କ୍ରିକେଟ ଟିମ୍ ବିଜୟୀ



ଅତିଥିକ ଗହଣରେ ଖେଳାଳିମାନେ ।

ଅଧି, ୨୧(ବନମାଳୀ ସେନାପତି) ଏମ୍ବେସିଆଲି ଆଲି ବିଆର୍ସିସି ନୂଆପଡ଼ା କ୍ରିକେଟ ଟିମ୍ ପକ୍ଷରେ ହୋଇଥିଲା । ଏମ୍ବେସିଆଲି ଟିମ୍ ପ୍ରଥମେ ବ୍ୟାଟି କରି ୨୪.୫ ଓଭରରେ ସମସ୍ତ ଉଲ୍ଲେଖ ହରାଇ ୧୧୭ ରନ ସଂଗ୍ରହ କରିଥିଲା । ଜବାବରେ ବିଆର୍ସିସି ନୂଆପଡ଼ା ୨୦.୨ ଓଭରରେ ୨ ଉଲ୍ଲେଖ ହରାଇ ୧୧୮ ରନ ସଂଗ୍ରହ କରି ୫ମାଟ ଚିତ୍ରିତୁଲା । ବିଆର୍ସିସି ଟିମ୍ ଅର୍ଦ୍ଧଶତକ ମଧ୍ୟରେ ୨୦ ରନ ସଂଗ୍ରହ କରିଥିବାକୁ ମଧ୍ୟ ଅର୍ଦ୍ଧ ଦି ମ୍ୟାଚ ସମ୍ପାଦିତ ଅତିଥି ଭାବେ ଶିକ୍ଷାଦି ପ୍ରମୋଦ ହୋଇଥିଲେ । ଖେଳକୁ ପ୍ଲାବନ ସ୍ୱାଇଁ ଓ ମଲିକ ଉପସ୍ଥିତ ଥିଲେ । ଉଦ୍‌ଘାଟନା ମ୍ୟାଚ

କେନ୍ଦ୍ରାପଡ଼ା, ୨୧ (କରନାଥ ଧଳ) କେନ୍ଦ୍ରାପଡ଼ା ଜିଲାର ଶୁକ୍ରବାରଠାରୁ ୧୧୮ ଗ୍ଲାନରେ ସରକାରୀ ଧାନମଣ୍ଡି ଖୋଲିବ । ବଳିଆ ଧାନ ବିକ୍ରି ପାଇଁ ପଞ୍ଜାବୀ ଚାଷୀଙ୍କୁ ଟୋକନ ଦିଆଯାଇଛି । ତେବେ କଳିଚର୍ଯ୍ୟ ପୂର୍ବବର୍ଷ ଚଳନାରେ ଖରିଫ ଧାନ ସଂଗ୍ରହ କମ୍ ରହିବ ବୋଲି ପ୍ରାଥମିକ ଆକଳନ କରାଯାଇଛି । ଏହାର କାରଣ କ୍ଷେତ୍ର ପାଇଁ ଜଳ ପରିଚାଳନା ଅର୍ଦ୍ଧାଧିକ ଚାଷ ଜମି ଜଳସେଚନରୁ ବଞ୍ଚିତ, ପାଣି ପଞ୍ଚାୟତ ଗଠନ ଓ ପରିଚାଳନାଗତ ତ୍ରୁଟି ପାଇଁ ଚାଷ ଏବେ ଲାଭଜନକ ହେଉ ନାହିଁ । କୃଷକଙ୍କ ପ୍ରକୃତ ସମସ୍ୟାକୁ ଅଣଦେଖା କରାଯାଇଥିବା ଅଭିଯୋଗ ହେଉଛି । ଏ ସମ୍ପର୍କରେ କଂସାର ଗ୍ରାମର ଚାଷୀ ନିରଞ୍ଜନ ପରିଡ଼ା, କୃଷକ ନେତା ଗୟାଧର ଧଳ କହିଛନ୍ତି, ନିର୍ବାଚନ ସମୟ ଆସିଲେ ରାଜନେତାଙ୍କର ଚାଷୀଙ୍କ ସମସ୍ୟାକୁ ନେତୃତ୍ୱ ନେଇ ପଡ଼େ । ଇସ୍ତଫା

- କୃଷିଭିତ୍ତିକ ଜିଲାରେ ପ୍ରକୃତ ସମସ୍ୟାକୁ ଅଣଦେଖା
- ଭିତ୍ତିଭୂମି ଅଭାବରୁ ଚାଷୀ ଚାଷ ଛାଡ଼ିଛନ୍ତି
- ପ୍ରସ୍ତୁତ ପାଲଟିଛି ପାଣି ପଞ୍ଚାୟତ ଗଠନ

ପତ୍ରରେ ଚାଷୀ ଓ ଚାଷ ସମସ୍ୟାକୁ ରୁଚୁର ଦିଆଯାଏ । ନିର୍ବାଚନ ପ୍ରକ୍ରିୟା ଶେଷ ପରେ ଚାଷ ଏବେ ଲାଭଜନକ ହେଉ ନାହିଁ । କୃଷକଙ୍କ ପ୍ରକୃତ ସମସ୍ୟାକୁ ଅଣଦେଖା କରାଯାଇଥିବା ଅଭିଯୋଗ ହେଉଛି । ଏ ସମ୍ପର୍କରେ କଂସାର ଗ୍ରାମର ଚାଷୀ ନିରଞ୍ଜନ ପରିଡ଼ା, କୃଷକ ନେତା ଗୟାଧର ଧଳ କହିଛନ୍ତି, ନିର୍ବାଚନ ସମୟ ଆସିଲେ ରାଜନେତାଙ୍କର ଚାଷୀଙ୍କ ସମସ୍ୟାକୁ ନେତୃତ୍ୱ ନେଇ ପଡ଼େ । ଇସ୍ତଫା

ତଥ୍ୟ ଏହାଠାରୁ ଭିନ୍ନ । ଜିଲାର ୯ ରୁକ୍ ମଧ୍ୟରୁ ଆଜି, ରାଜନେତା ଓ ରାଜନେତାଙ୍କ ଆଦୌ କେନାଲ ନାହିଁ । ପ୍ରତି ରୁକ୍ ଅତିକମ୍ରେ ୩୫ ପ୍ରତିଶତ କ୍ଷେତ୍ର ଜଳ ଯୋଗାଣ ହେବ ବୋଲି ରାଜ୍ୟ ସରକାର ଘୋଷଣା କରିବାର ଦାବିନି ଦିଆଯାଇଛି । ମଧ୍ୟ ଏହା ଏହି ରୁକ୍ରେ କାର୍ଯ୍ୟକାରୀ ହୋଇନାହିଁ । ଫଳରେ ଯୁବବର୍ଗ ଚାଷ ଛାଡ଼ି କର୍ମନିରୁଦ୍ଧ ପାଇଁ ବିବେଶମୂର୍ତ୍ତୀ ହେଉଛନ୍ତି । ସୂଚନା ଅଧିକାର କର୍ମୀ ପ୍ରମୋଦ କୁମାର ସ୍ୱାଇଁ କହିଛନ୍ତି, ଏ ନେଇ କୃଷି ବିଭାଗ ପକ୍ଷରୁ ଏକ ତଥ୍ୟ ମିଳିଛି । ତଥ୍ୟ ଅନୁଯାୟୀ, ଜିଲାର ୩୭,୦୩୮ ହେକ୍ଟର ଉଚ୍ଚ ଜମିକୁ ଜଳସେଚନ ବ୍ୟବସ୍ଥା ନାହିଁ । ସେହିପରି ୭୦,୩୩୩ ହେକ୍ଟର ଜମିରେ ଜଳ ନିଷ୍କାସନ ଏକ ସମସ୍ୟା ହୋଇଛି । ଚାଷପାଟଣା ୨୫,୮୧୮ ହେକ୍ଟର ମଧ୍ୟମ ଜମି ମଧ୍ୟରୁ ୨୫,୦୩୨ ହେକ୍ଟର ଜମି ଜଳସେଚିତ ହେଉଥିବା ବର୍ଣ୍ଣାଯାଉଥିଲେ ମଧ୍ୟ ବାସ୍ତବିକ

ରାଜନେତାଙ୍କୁ ରୁଚୁର ଦିଆଯାଉନାହିଁ । ଗୋବରା, ଜୟ, କେନ୍ଦ୍ରାପଡ଼ା, ପଟ୍ଟାମୁଣ୍ଡା କେନାଲ ଆଦିରେ ବିଭାଗିତ ଭାବେ ଯୋଗୁ ଶେଷ ମୁଣ୍ଡରେ ପାଣି ପହଞ୍ଚି ପାରୁନାହିଁ । ପ୍ରତିବର୍ଷ ବନ୍ୟା ସମୟରେ ଉପାନ୍ତ ଅଞ୍ଚଳର ୫୫ ପଞ୍ଚାୟତରେ ଚାଷ ନଷ୍ଟ ହେଉଛି । ଜଳ ନିଷ୍କାସନ ଓ ଜଳସେଚନ ପାଇଁ ଆବଶ୍ୟକ ପାଣିର ଅଭାବ ଚାଷୀଙ୍କୁ ଚାଷରୁ ନିବୃତ୍ତ କରୁଛି । ବିଭିନ୍ନ ନଦୀ ଓ ନାଳରେ ବ୍ୟାରେଜ ଓ ଲୁକ୍ ବନ୍ଧ ଦ୍ୱାରା ମଧୁର ଜଳ ଅଟକାଇ କ୍ଷେତ୍ରକୁ ଜଳସେଚନ ହୋଇପାରୁନା । ଏ ସମ୍ପର୍କରେ ଜଳସମ୍ପଦ ବିଭାଗ ନିର୍ବାହୀ ଯନ୍ତ୍ରୀ ଇ. ଉମେଶ ଚନ୍ଦ୍ର ସେଠୀଙ୍କୁ ପଚାରିବାରୁ ଜିଲାରେ ଜଳ ପରିଚାଳନାକୁ ରୁଚୁର ଦିଆଯାଉଛି । କେନାଲର ଉନ୍ନତୀକରଣ ସହ ଜଳ ବନ୍ଧ ନିର୍ମାଣ କରାଯାଉଛି । ଆଗକୁ ନଦୀରେ ବ୍ୟାରେଜ ଓ ଅଧିକ ଲୁକ୍ ବନ୍ଧ ନିର୍ମାଣ ପାଇଁ ଯୋଜନା ରହିଛି ବୋଲି ସେ କହିଛନ୍ତି ।

## ନିମପୁର କ୍ରିକେଟ କ୍ଲବକୁ ହରାଇ ବାଲାବାବା ବିଜୟୀ

### ରାଜ୍ୟସ୍ତରୀୟ ମହାବୀର ଚ୍ୟାଲେଞ୍ଜ ଟ୍ରଫି

ରାଜନଗର, ୨୧ (ଭାସ୍କର ରାଉତରାୟ) ରାଜନଗରର ମଦନପୁର ଖେଳ ପଡ଼ିଆରେ ରବିବାର ଆରମ୍ଭ ହୋଇଛି ରାଜ୍ୟସ୍ତରୀୟ ମହାବୀର ଚ୍ୟାଲେଞ୍ଜ ଟ୍ରଫି । ଚଳିତବର୍ଷ ଆୟୋଜକ ମହାବୀର ଚ୍ୟାଲେଞ୍ଜ ଟ୍ରଫିର ସମ୍ପର୍କ ସମ୍ପନ୍ନ ସଦସ୍ୟ ବନୋଇ ସାହୁଙ୍କ ସ୍ମୃତିରେ ଏହି ଚ୍ୟାଲେଞ୍ଜ ଅନୁଷ୍ଠିତ ହେଉଛି । ଉଦ୍‌ଘାଟନା ମ୍ୟାଚରେ କେନ୍ଦ୍ରାପଡ଼ାର ବାଲାବାବା କ୍ରିକେଟ କ୍ଲବ ପ୍ରଥମେ ଚପ୍ କ୍ରିକେଟ ବୋଲି କରିବାକୁ ନିଷ୍ଠୁରି ନେଇଥିଲା । ପ୍ରଥମେ ବ୍ୟାଟି ପାଇଁ ପଡ଼ିଆକୁ ଓହ୍ଲାଇଥିବା ନିମପୁର କ୍ରିକେଟ କ୍ଲବ ଜଗତପୁର ନିର୍ଦ୍ଧାରିତ ୨୦ ଓଭରରେ ୬ ଉଲ୍ଲେଖ ହରାଇ ୨୫୧ ରନ କରିଥିଲା । ଦଳର ଅଧିନାଶ ନାୟକ ୬୫ ବଲରେ ୧୦୫ କରି ଶତକ ଅର୍ଜନ କରିଥିଲେ । ଜବାବରେ କେନ୍ଦ୍ରାପଡ଼ାର ବାଲାବାବା କ୍ରିକେଟ କ୍ଲବ ୧୯.୪ ଓଭରରେ ୬ ଉଲ୍ଲେଖ ହରାଇ ୨୫୨ ସଂଗ୍ରହ କରି ବିଜୟୀ ହୋଇଥିଲା । ଦଳର ଆଶିଷ ପାତ୍ର ୨୪ ବଲରେ ୪୯ ରନ କରି ବଳୁ ବିଜୟୀ କରିବା ସହ ମ୍ୟାଚର ଶ୍ରେଷ୍ଠ ଖେଳାଳି ବିବେଚିତ ହୋଇଥିଲେ । ଉଦ୍‌ଘାଟନା ମ୍ୟାଚରେ ମୁଖ୍ୟ ଅତିଥି ଭାବେ ସଂସାରପଟ୍ଟ ସରପଞ୍ଚ ଦମୟନ୍ତୀ ସାମନ୍ତରାୟ, ଗ୍ରାମାଞ୍ଚଳ ଆନାର ଆଇଆଇସି ପଦ୍ମାକନ୍ୟା ପ୍ରଧାନ, କବି ବିଷ୍ଣୁ ଦାଶ ପ୍ରମୁଖ ଅତିଥି ଭାବେ ଯୋଗ ଦେଇଥିଲେ । ନିରଞ୍ଜନ ଦାଶ, ତରୁଣ ସାହୁ ଖେଳ ପରିଚାଳନା କରିଥିବା ବେଳେ ସୁଧାଂଶୁ ବେହେରା, ପୁଷ୍ପକ ପ୍ରଧାନ ଭାଷ୍ୟକାର ଭାବେ ଖେଳର ଧାରା ବିବରଣୀ ପ୍ରଦାନ କରିଥିଲେ ।

## ଦୁଲୁକୁଛି ଗାଁ ଦାଣ୍ଡ, ଗଡ଼ୁଛି ଜଗନ୍ନାଥଙ୍କ ଅର୍ପଣ ରଥ

ମହାକାଳପଡ଼ା/ଆଳି/ ଡେରାବିଶ, ୨୧ (ପ୍ରତାପ ଚନ୍ଦ୍ର ସ୍ୱାଇଁ/ ବନମାଳୀ ସେନାପତି/ବେବର୍ତ୍ତୀ ଅକ୍ଷୟ ଦ)



ଯଥାରାବିରୁଦ୍ଧ ବାହାରିଥିବା ଅର୍ପଣ ରଥ ।

କେନ୍ଦ୍ରାପଡ଼ା ଜିଲାର ମହାକାଳପଡ଼ା, ଆଳି, ଡେରାବିଶ ରୁକ୍ ଅଞ୍ଚଳରେ ରବିବାର ପୂର୍ବାହ୍ନରେ ଜଗନ୍ନାଥଙ୍କ ଅର୍ପଣ ରଥ ଗାଁକୁ ଗାଁ ଗଢ଼ିଛି । ପୂଜା ନାହିଁ କି ପର୍ବ ତଥାପି ସଜେଇ ହୋଇଛି ପୂଜା ଗାଁ । ସମସ୍ତଙ୍କ ଘର ଅଗଣାରେ ପଡ଼ିଛି ଖୋଟି । ଆଗେ ଆଗେ ଗଲିଛି ନାମ ସଂକୀର୍ତ୍ତନ ପରେ ପରେ ଗାଁ ଦାଣ୍ଡରେ ଗଢ଼ିଛି କାଳିଆ ସାଆନ୍ତଙ୍କ ଅର୍ପଣ ରଥ । ଗାଁର ମହିଳାମାନେ ଦୁ:ସ, ବରକୋଳି ପତ୍ର, ଅରୁଆ ଗାଈ ପକାଇ ବରାପନା କରୁଛନ୍ତି । ଗାଁକୁ ଗାଁ ଯୁଠି ଅରୁଆ ଗାଈ, ପାନ, ରୁଆ, ନଡ଼ିଆକୁ ଅର୍ପଣ ରଥରେ ଶହଶହ ଶ୍ରଦ୍ଧାଳୁ ଦାନ କରୁଛନ୍ତି । ଭକ୍ତ ମୟ ଗାଁ ପରିବେଶ, ସମସ୍ତଙ୍କ ଦୁଃଖରେ କ୍ଷମା ଜଗନ୍ନାଥଙ୍କ ଧୂନିରେ ପ୍ରକାଶିତ ହେଉଛି । ଏଭଳି ଏକ ଭାବଦେବ ଅଧ୍ୟାତ୍ମିକ ପରିବେଶ ଦେଖିବାକୁ ମିଳିଛି ମହାକାଳପଡ଼ା ରୁକ୍ ଅଧୀନ ଅକାଲଲୋ, ରାଜଗଡ଼ ପଞ୍ଚାୟତରେ । ଏହାକୁ ସ୍ଥାନୀୟ ବିଧାୟକ ତଥା ଉଚ୍ଚଶିକ୍ଷା ମନ୍ତ୍ରୀ ଅତରୁ ସଦସ୍ୟାଚାରୀ ନାୟକ ଯୋଗଦେଇ ଅର୍ପଣ ରଥ ସହ ଆଶିଷ ପାତ୍ର ୨୪ ବଲରେ ୪୯ ରନ କରି ବଳୁ ବିଜୟୀ କରିବା ସହ ମ୍ୟାଚର ଶ୍ରେଷ୍ଠ ଖେଳାଳି ବିବେଚିତ ହୋଇଥିଲେ । ଉଦ୍‌ଘାଟନା ମ୍ୟାଚରେ ମୁଖ୍ୟ ଅତିଥି ଭାବେ ସଂସାରପଟ୍ଟ ସରପଞ୍ଚ ଦମୟନ୍ତୀ ସାମନ୍ତରାୟ, ଗ୍ରାମାଞ୍ଚଳ ଆନାର ଆଇଆଇସି ପଦ୍ମାକନ୍ୟା ପ୍ରଧାନ, କବି ବିଷ୍ଣୁ ଦାଶ ପ୍ରମୁଖ ଅତିଥି ଭାବେ ଯୋଗ ଦେଇଥିଲେ । ନିରଞ୍ଜନ ଦାଶ, ତରୁଣ ସାହୁ ଖେଳ ପରିଚାଳନା କରିଥିବା ବେଳେ ସୁଧାଂଶୁ ବେହେରା, ପୁଷ୍ପକ ପ୍ରଧାନ ଭାଷ୍ୟକାର ଭାବେ ଖେଳର ଧାରା ବିବରଣୀ ପ୍ରଦାନ କରିଥିଲେ ।

ଓଲିଆ ଛକଠାରୁ ବାଣୀପାଣି ବିନ୍ୟାୟକ ଛକ ପର୍ଯ୍ୟନ୍ତ ରଥ ପରିକ୍ରମା କରିଥିଲା । ସେହିପରି ଆଳି ରୁକ୍ ନିଆଳ ଗାଁ ପରିବେଶ, ସମସ୍ତଙ୍କ ଦୁଃଖରେ କ୍ଷମା ଜଗନ୍ନାଥଙ୍କ ଧୂନିରେ ପ୍ରକାଶିତ ହେଉଛି । ଏଭଳି ଏକ ଭାବଦେବ ଅଧ୍ୟାତ୍ମିକ ପରିବେଶ ଦେଖିବାକୁ ମିଳିଛି ମହାକାଳପଡ଼ା ରୁକ୍ ଅଧୀନ ଅକାଲଲୋ, ରାଜଗଡ଼ ପଞ୍ଚାୟତରେ । ଏହାକୁ ସ୍ଥାନୀୟ ବିଧାୟକ ତଥା ଉଚ୍ଚଶିକ୍ଷା ମନ୍ତ୍ରୀ ଅତରୁ ସଦସ୍ୟାଚାରୀ ନାୟକ ଯୋଗଦେଇ ଅର୍ପଣ ରଥ ସହ ଆଶିଷ ପାତ୍ର ୨୪ ବଲରେ ୪୯ ରନ କରି ବଳୁ ବିଜୟୀ କରିବା ସହ ମ୍ୟାଚର ଶ୍ରେଷ୍ଠ ଖେଳାଳି ବିବେଚିତ ହୋଇଥିଲେ । ଉଦ୍‌ଘାଟନା ମ୍ୟାଚରେ ମୁଖ୍ୟ ଅତିଥି ଭାବେ ସଂସାରପଟ୍ଟ ସରପଞ୍ଚ ଦମୟନ୍ତୀ ସାମନ୍ତରାୟ, ଗ୍ରାମାଞ୍ଚଳ ଆନାର ଆଇଆଇସି ପଦ୍ମାକନ୍ୟା ପ୍ରଧାନ, କବି ବିଷ୍ଣୁ ଦାଶ ପ୍ରମୁଖ ଅତିଥି ଭାବେ ଯୋଗ ଦେଇଥିଲେ । ନିରଞ୍ଜନ ଦାଶ, ତରୁଣ ସାହୁ ଖେଳ ପରିଚାଳନା କରିଥିବା ବେଳେ ସୁଧାଂଶୁ ବେହେରା, ପୁଷ୍ପକ ପ୍ରଧାନ ଭାଷ୍ୟକାର ଭାବେ ଖେଳର ଧାରା ବିବରଣୀ ପ୍ରଦାନ କରିଥିଲେ ।

## ଆଧ୍ୟାତ୍ମିକ ପରିବେଶରେ ପରିକ୍ରମା କଲା ଜଗନ୍ନାଥ ଅର୍ପଣ ରଥ

ଜଗନ୍ନାଥପୁର, ୨୧ (ପ୍ରମୋଦ କୁମାର ନାୟକ)



ଏରସମାରେ ଅର୍ପଣ ରଥକୁ ସାଗତ କରାଯାଉଛି ।

ଜଗନ୍ନାଥପୁର ଜିଲାର ସମସ୍ତ ରୁକ୍ ଅଞ୍ଚଳରେ ଶୁଭାରମ୍ଭ ହୋଇଥିବା ଆମ ଓଡ଼ିଶା, ନବୀନ ଓଡ଼ିଶା ଅନ୍ତର୍ଗତ ଶ୍ରୀମନ୍ଦିର ପରିକ୍ରମା ପ୍ରକଳ୍ପର ଉଚ୍ଚ ଜଗନ୍ନାଥ ଅର୍ପଣ ରଥ ବିତାଣ ଦିନରେ ଜିଲାର ବିଭିନ୍ନ ଅଞ୍ଚଳରେ ପରିକ୍ରମା କରିଛି । ରବିବାର ଏହି ରଥ ଜଗନ୍ନାଥପୁର ପୌରାଧିକାର ଅଧିନୀ ସହ ପରିକ୍ରମା ଆରମ୍ଭ କରିଛି । ଏନେଇ ଉଚ୍ଚଶିକ୍ଷା ମନ୍ତ୍ରୀ ଅତରୁ ସଦସ୍ୟାଚାରୀ ନାୟକ ଯୋଗଦେଇ ଅର୍ପଣ ରଥ ସହ ଆଶିଷ ପାତ୍ର ୨୪ ବଲରେ ୪୯ ରନ କରି ବଳୁ ବିଜୟୀ କରିବା ସହ ମ୍ୟାଚର ଶ୍ରେଷ୍ଠ ଖେଳାଳି ବିବେଚିତ ହୋଇଥିଲେ । ଉଦ୍‌ଘାଟନା ମ୍ୟାଚରେ ମୁଖ୍ୟ ଅତିଥି ଭାବେ ସଂସାରପଟ୍ଟ ସରପଞ୍ଚ ଦମୟନ୍ତୀ ସାମନ୍ତରାୟ, ଗ୍ରାମାଞ୍ଚଳ ଆନାର ଆଇଆଇସି ପଦ୍ମାକନ୍ୟା ପ୍ରଧାନ, କବି ବିଷ୍ଣୁ ଦାଶ ପ୍ରମୁଖ ଅତିଥି ଭାବେ ଯୋଗ ଦେଇଥିଲେ । ନିରଞ୍ଜନ ଦାଶ, ତରୁଣ ସାହୁ ଖେଳ ପରିଚାଳନା କରିଥିବା ବେଳେ ସୁଧାଂଶୁ ବେହେରା, ପୁଷ୍ପକ ପ୍ରଧାନ ଭାଷ୍ୟକାର ଭାବେ ଖେଳର ଧାରା ବିବରଣୀ ପ୍ରଦାନ କରିଥିଲେ ।

ନିତ୍ୟାନନ୍ଦ ପଡ଼ିହାରୀ, ଜଗନ୍ନାଥ ପଡ଼ିହାରୀ, ସଦ୍‌ବିଚାରୀ ପଡ଼ିହାରୀ, ପାରିଷଦ ଗଣ, ପାରିଷଦ କର୍ମକର୍ତ୍ତା ଓ ସଂକୀର୍ତ୍ତନ ମଣ୍ଡଳୀ ପ୍ରମୁଖ ଉପସ୍ଥିତ ଥିଲେ । ରଥ କାର୍ତ୍ତବୀ ମଣ୍ଡଳୀ ସହ ପୌରାଧିକାର ସମସ୍ତ ୨୯ଟି ଖଣ୍ଡ ପରିକ୍ରମା କରି ପ୍ରତ୍ୟେକ ଗୃହକୁ ଭକ୍ତମାନଙ୍କଠାରୁ ଅରୁଆ ଗାଈ ଓ ରୁଆ ସଂଗ୍ରହ କରିବା ଏସବୁ ଜୟକର୍ତ୍ତବ୍ୟ ଜଗନ୍ନାଥ ମନ୍ଦିରରେ ରଖାଯିବ । ଏହି ପ୍ରକ୍ରିୟା ଆରମ୍ଭ ୧୫ ତାରିଖ ପର୍ଯ୍ୟନ୍ତ ଚାଲିବ ।

## ସାମାଜିକ କର୍ମୀ ଜନାର୍ଦ୍ଧନଙ୍କ ଶ୍ରୀକ୍ଷ ବାର୍ଷିକୀ

ପଟ୍ଟାମୁଣ୍ଡା, ୨୧ (କଳ୍ପତରୁ ନାୟକ) ପଟ୍ଟାମୁଣ୍ଡା ଅଞ୍ଚଳର ବିଶିଷ୍ଟ ସାମାଜିକ କର୍ମୀ ବେଳତଳ ଗ୍ରାମର ଜନାର୍ଦ୍ଧନ ତ୍ରିପାଠୀଙ୍କ ପ୍ରଥମ ଶ୍ରୀକ୍ଷ ବାର୍ଷିକୀ ଅବସରରେ ସ୍ମୃତି ଶ୍ରଦ୍ଧାଞ୍ଜଳି ଅର୍ପଣ କରାଯାଇଛି । ରାଜନଗର ବିଧାୟକ ଧ୍ରୁବ ସାହୁ, ପଟ୍ଟାମୁଣ୍ଡା ପୌର ପରିଷଦ ଅଧ୍ୟକ୍ଷ ହେମନ୍ତ ସାହୁ, ରାଧାରମଣୀ ମଠ ମହନ୍ତ ଅସୀମାନନ୍ଦ ଦାସ, ପଟ୍ଟାମୁଣ୍ଡା ମହାବିଦ୍ୟାଳୟର ପୂର୍ବତନ ଅଧ୍ୟକ୍ଷ ପ୍ରମୋଦ ଅନିରୁଦ୍ଧ ରାଉଳ, ଅବସରପ୍ରାପ୍ତ ପ୍ରଶାସକ କେଳୁଚରଣ ସ୍ୱାଇଁ, ପ୍ରମୋଦ ଅକ୍ଷୟ ସାମଲ, ଆଇନଜୀବୀ ରମଣୀ ରଞ୍ଜନ ରାଉତରାୟ, ପ୍ରମୋଦ ଚୁର୍ତ୍ତୀଧର ପରିଡ଼ା, ପ୍ରମୋଦ କୋକାସ ଚନ୍ଦ୍ର ପାତ୍ର, ପ୍ରମୋଦ ରମେଶ ଚନ୍ଦ୍ର ଜେନା, ପ୍ରମୋଦ ଦେବବ୍ରତ ପ୍ରଧାନ ରୁକ୍ ବିକେତ ସଭାପତି କିଶୋର ସାହୁ, ନଗର ବିକେତ ସଭାପତି ଖଗେଶ୍ୱର ଲେଙ୍କା, ନଗର ବିକେତ ସଭାପତି ମିଳୁ ମନୋଜ ନାୟକ, ଓଡ଼ିଶା ସଂସଦ ସଭାପତି ଚନ୍ଦ୍ର ମିଶ୍ର ପ୍ରମୁଖ ଶ୍ରଦ୍ଧା ସମ୍ମାନ ଅର୍ପଣ କରିଥିଲେ । ଚିତ୍ତରଞ୍ଜନ ମଲିକଙ୍କ ସଂଯୋଜନାରେ ଆୟୋଜିତ ଉତ୍ସବରେ ପଞ୍ଚିତ ପ୍ରତାପ ଚନ୍ଦ୍ର ତ୍ରିପାଠୀ, ସୌମ୍ୟ ରଞ୍ଜନ ନନ୍ଦ ଓ ଅଭୟ କୁମାର ନନ୍ଦ ପ୍ରମୁଖ ଶ୍ରୀମନ୍ଦିର ଭାଗବତ ଗୀତା ଆବୃତ୍ତି କରିଥିଲେ । ଶେଷରେ ପୁତ୍ର ଆଡ଼ଭୋକେଟ ଗୋପାଳାୟ ତ୍ରିପାଠୀ ଧନ୍ୟବାଦ ଦେଇଥିଲେ ।

## ଏକ ଦିବସୀୟ ରକ୍ଷକ କର୍ମଶାଳା, ପ୍ରଶିକ୍ଷଣ ଶିବିର ପୁରୁଣା ଚାକ୍ଷୁଷା ଗଛ ପାଲଟିଛି ମୂଳସାକ୍ଷୀ



କାର୍ଯ୍ୟକ୍ରମରେ ଯୋଗଦେଇଥିବା ଅତିଥିମାନେ ।

ରଘୁନାଥପୁର, ୨୧ (ରାଜେନ୍ଦ୍ର ନାରାୟଣ ସିଂହ) ରଘୁନାଥପୁର ରୁକ୍ ପୁରଣ ଓ ସ୍ଥିତ ସରସ୍ୱତୀ ମଠ ସଭାଗୃହରେ ଆଞ୍ଚଳିକ ପରିବହନ ପ୍ରାଧିକାରଣ ଆରୁକ୍ଷ୍ୟରେ ସ୍ୱତନ୍ତ୍ର ପୁରୁଣା ସମ୍ପ୍ରାପ୍ତ ପାଳନ ଉପଲକ୍ଷେ ଏକଦିବସୀୟ ରକ୍ଷକ କର୍ମଶାଳା ଓ ପ୍ରଶିକ୍ଷଣ ଶିବିର ଅନୁଷ୍ଠିତ ହୋଇଯାଇଛି । ଜାତୀୟ ସ୍ୱେଚ୍ଛାସେବୀ ଅନୁଷ୍ଠାନ ମଦର ଚେରେସା ଫାଉଣ୍ଡେଶନର ରାଜ୍ୟ ଅଧ୍ୟକ୍ଷ ଆଡ଼ଭୋକେଟ ଡ. ସୁନାକର ଦେହେରା ଏଥିରେ ସଂଯୋଜନା କରି ସାଗତ ଗୀତା ଆବୃତ୍ତି କରିଥିଲେ । ଶେଷରେ ପୁତ୍ର ଆଡ଼ଭୋକେଟ ଗୋପାଳାୟ ତ୍ରିପାଠୀ ଧନ୍ୟବାଦ ଦେଇଥିଲେ ।

ଅଧିକାରୀ ନିର୍ମଳ ମହାନ୍ତି ଯୋଗଦେଇ ଏହାକୁ ଉଦ୍‌ଘାଟନା କରିଥିଲେ । ସମ୍ପାଦିତ ଅତିଥିଭାବେ କେନେରାଲ ଇନ୍‌ସ୍ପେକ୍ଟର ଶାଖା ପରିଚାଳକ ବିକେଶ୍ୱର ମେହର, ପରିଚାଳନା ସାହୁ, ଏସଆଇ ଯୋଗେଶ୍ୱର ଦେହେରା, ସାମାଜିକ କର୍ମୀ ଅନ୍ତର୍ଯ୍ୟାମୀ ରାଉତ, ରକ୍ଷକ ଟ୍ରେନର ହିମାଂଶୁ କର, ସୈନିକ ସଙ୍ଗଠନ ଜିଲା ସଂଯୋଜକ ଦେବଶିଖି ରଞ୍ଜନ ଦାସ, ଦେବବ୍ରତ ସ୍ୱତନ୍ତ୍ର ପୁରୁଣା ସାହିନୀ ସଭାପତି ପଙ୍କଜ କୁମାର ତରାଇ ଯୋଗଦେଇଥିଲେ । ଏହି ଶିବିରରେ ଜିଲାର ବିଭିନ୍ନ ମୋଟରଗାଡ଼ିକ ବିଡିଓ ନିର୍ଦା ବାରିକ ମୁଖ୍ୟ ଅତିଥି ଓ ମୁଖ୍ୟ ବକ୍ତାଭାବେ ଆଞ୍ଚଳିକ ପରିବହନ

- ମା' ରାମଚଣ୍ଡୀ ସେନା ପକ୍ଷରୁ ସୁରକ୍ଷା ଦାବି
- ଗଛ କୋରଡ଼ରେ ଆଶ୍ରା ନେଉଛନ୍ତି ପକ୍ଷୀ, ସରୀସୃପ

ମହାକାଳପଡ଼ା, ୨୧ (ପ୍ରତାପ ଚନ୍ଦ୍ର ସ୍ୱାଇଁ) ମହାକାଳପଡ଼ା ରୁକ୍ ରାମଚଣ୍ଡୀରେ ମା' ରାମଚଣ୍ଡୀ ମନ୍ଦିର ପରିସରରେ ରହିଥିବା ଚାକ୍ଷୁଷା ଗଛ ମୂଳସାକ୍ଷୀ ଭାବେ ଠିଆ ହୋଇଛି । ଇତିମଧ୍ୟରେ ଏହି ଗଛ ଅନେକ ବିପର୍ଯ୍ୟୟକୁ ସାମ୍ନା କରିଛି । ଭାଙ୍ଗି ଯାଇଛି ଶାଖା ପ୍ରଶାଖା, ତଥାପି ହାର ମାନ୍ଦିରୀ ଅତୀତର କାହାଣୀ ଓ କିମ୍ବଦନ୍ତୀକୁ କାନ୍ଦୁଛି ଧରି ଅନେକ ଘଟଣା ଦେଖିଛି । ବହୁ ପୁରାତନ ଗଛଟିର ସୁରକ୍ଷା ଦେବା ପାଇଁ ମା' ରାମଚଣ୍ଡୀ ସେନା ଆବାହକ ବିଭିନ୍ନ ଜନଜାତି ହିଂସ୍ର ଜୀବଙ୍କୁ ଠିକଣା ପାଲଟିଥିଲା । କେବେ କେବେ ଚିତା ବାଘ ଶିକାର କରିବା ପାଇଁ ଗଛ ମୂଳ ଉତ୍ତରରେ ଛୁଟି ଛପି ଜଙ୍ଗଲି ଜୀବଜନ୍ତୁ ମାରି ଖାଉଥିଲା । ଅପରପକ୍ଷରେ ଏହି ଗଛର କୋରଡ଼ରେ ବିଭିନ୍ନ ବିରଳ ପ୍ରଜାତିର

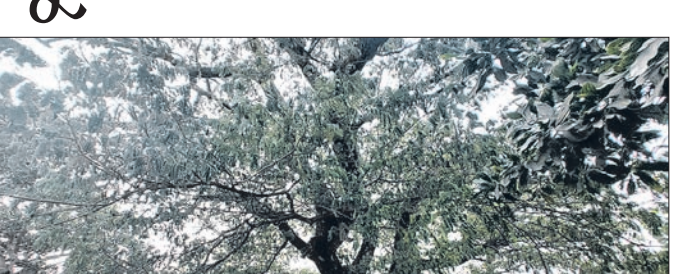

ମା' ରାମଚଣ୍ଡୀ ମନ୍ଦିର ପରିସରରେ ପୁରାତନ ଚାକ୍ଷୁଷା ଗଛ ।

ନେଇଥିଲେ ବୋଲି ଲୋକେ କହୁଛନ୍ତି । କିନ୍ତୁ ଆଜିକା ଦିନରେ ରାଜା ନାହାନ୍ତି ସତ ହେଲେ ଗଛ ମୂଳସାକ୍ଷୀ ହୋଇ ରହିଛି । ପୂର୍ବରୁ ସଞ୍ଜ ନଈରେ ଏହି ଗଛ ମୂଳେ ବିଭିନ୍ନ ଜନଜାତି ହିଂସ୍ର ଜୀବଙ୍କୁ ଠିକଣା ପାଲଟିଥିଲା । କେବେ କେବେ ଚିତା ବାଘ ଶିକାର କରିବା ପାଇଁ ଗଛ ମୂଳ ଉତ୍ତରରେ ଛୁଟି ଛପି ଜଙ୍ଗଲି ଜୀବଜନ୍ତୁ ମାରି ଖାଉଥିଲା । ଅପରପକ୍ଷରେ ଏହି ଗଛର କୋରଡ଼ରେ ବିଭିନ୍ନ ବିରଳ ପ୍ରଜାତିର

ପକ୍ଷୀ ବସବାସ କରୁଥିଲେ । ପରବର୍ତ୍ତୀ ସମୟରେ ରାଜାଙ୍କ ସ୍ୱପ୍ନାଦେଶ ପରେ ମହାକାଳପଡ଼ାର ରୁକ୍ ରାମଚଣ୍ଡୀରେ ଗଛ ନିକଟରେ ଆଜି ମା' ରାମଚଣ୍ଡୀଙ୍କ ବିଭିନ୍ନ ଜନଜାତି ହିଂସ୍ର ଜୀବଙ୍କୁ ଠିକଣା ପାଲଟିଥିଲା । କେବେ କେବେ ଚିତା ବାଘ ଶିକାର କରିବା ପାଇଁ ଗଛ ମୂଳ ଉତ୍ତରରେ ଛୁଟି ଛପି ଜଙ୍ଗଲି ଜୀବଜନ୍ତୁ ମାରି ଖାଉଥିଲା । ଅପରପକ୍ଷରେ ଏହି ଗଛର କୋରଡ଼ରେ ବିଭିନ୍ନ ବିରଳ ପ୍ରଜାତିର

ନିଜର ଅସ୍ଥିତ ହୋଇଥିବା ଏହି ଗଛ କୋରଡ଼ରେ ଶୁଆ ସାରି, ଧଳା ପେଟାଙ୍କ ଆଶ୍ରୟସ୍ଥଳୀ ପାଲଟିଛି । ମା' ରାମଚଣ୍ଡୀଙ୍କ ସେବାୟତ (ଛୁଟିଆ ସଂକୀର୍ତ୍ତନ) କୋଟିଲା ଗାଁର ପୁରୁଣା ପୁରୁଣା ବାପା କେଳେ ବାପାଙ୍କଠାରୁ ଶୁଣିବାକୁ ମିଳେ ଏହି ଗଛଟି କାହିଁ କେଉଁ ଅନାଦି କାଳରୁ ରହି ଆସିଛି । ପୂର୍ବ ଓଡ଼ିଶାରେ ଘଟିଥିବା ଭୟଙ୍କର ସାମୁଦ୍ରିକ ଝଡ଼ ୧୮୮୫, ୧୯୨୨, ୧୯୭୧, ୧୯୮୨, ୧୯୯୯ ଆଦିରେ ଘଟି ଯାଇଥିଲେ ମଧ୍ୟ ଏହାକୁ ସାମ୍ନା କରି ଆଜି ବି ବଞ୍ଚି ରହିଛି ଚାକ୍ଷୁଷା ଗଛ । ସେ ଦିନର କଥା କାହାଣୀକୁ ଅତି ନିକଟରୁ ଦେଖିଥିବା ଏହି ଗଛ ହିଁ ବୟାନ କରୁଛି କିମ୍ବଦନ୍ତୀ । ସେ ଦିନର ଏହି ଗଛ କାହାଣୀକୁ କେଳେ ବାପା ଅଣଜେଜେ ବାପାଙ୍କଠାରୁ ଶୁଣିଥିବା ମିଳେ ବୋଲି କୋଟିଲା ଗ୍ରାମର ଦାନବନ୍ଧୁ ରାଉତ(୯୦), ସନାତନ ସ୍ୱାଇଁ (୮୦), ସରୁପୁତ୍ର ଗାଁର ଶତାଧିକ ଗୋପାଳାୟ ସ୍ୱାଇଁ (୧୧୨) କହିଛନ୍ତି, ଗାଁ ସହିତ ପିଲା ବେଳେ ବାପାଙ୍କ ସହ ମା'ଙ୍କ ଦର୍ଶନ କରିବାକୁ ଯାଇ ଏହି ଗଛକୁ ଦେଖି ଏହାର କାହାଣୀ ଶୁଣିଥିଲୁ ।



ସଂକ୍ଷେପରେ

ପୋଖରୀରେ ବୁଡ଼ି ଜଣେ ମୃତ

ଓଡ଼ିଶା, ୭୧୧ (ଆଦର୍ଶ କୁମାର ପଟ୍ଟନାୟକ)-ନୟାଗଡ଼ ଜିଲ୍ଲା ଓଡ଼ିଶା ଆଦର୍ଶ ଥାନା ସୁନାପୁର କେନ୍ଦ୍ର ସାହିରେ ପୋଖରୀରେ ବୁଡ଼ି ଜଣେ ମୃତ୍ୟୁ ଘଟିଛି । ମୃତକ ହେଲେ ସେହି ସାହିର ଦିଲୀପ ପ୍ରଧାନ (୪୭) । ଉଦ୍ଧାର ଅପରାହ୍ନରେ ଦିଲୀପ ଘର ନିକଟରେ ଥିବା ଚଣ୍ଡା ପୋଖରୀକୁ ଗାଧୋଇବାକୁ ଯାଇଥିଲେ । କିନ୍ତୁ ଘରକୁ ଫେରିବାରେ ବିଳମ୍ବ ହେବାରୁ ଘର ଲୋକେ ଖୋଜାଖୋଜି କରିଥିଲେ । ପରେ ଦିଲୀପ ପୋଖରୀରେ ବୁଡ଼ି ଭାସୁଥିବାର ଦେଖି ଗ୍ରାମବାସୀ ତାଙ୍କୁ ଉଦ୍ଧାର କରି ଓଡ଼ିଶା ଗୋଷ୍ଠୀ ସ୍ୱାସ୍ଥ୍ୟକେନ୍ଦ୍ରରେ ଭର୍ତ୍ତି କରିଥିଲେ । କିନ୍ତୁ ଡାକ୍ତର ସେଠାରେ ତାଙ୍କୁ ମୃତ ଘୋଷଣା କରିଥିଲେ । ଏ ନେଇ ଦିଲୀପଙ୍କ ଭାଇ ଅମୃତ୍ୟ ପ୍ରଧାନ ଓଡ଼ିଶା ଥାନାରେ ଲିଖିତ ଅଭିଯୋଗ କରିଛନ୍ତି । ପୋଲିସ ଏକ ଅପମୃତ୍ୟ ମାମଲା(ନଂ.୨/୨୪)ରୁଜୁ କରି ତଦନ୍ତ ଆରମ୍ଭ କରିଛି ।

ରାସ୍ତାପାର୍ଶ୍ୱ ଖାଦ୍ୟ ପଦାର୍ଥ ଦୋକାନରେ ଚଢ଼ାଉ

ନୟାଗଡ଼, ୭୧୧ (ଲୋକନାଥ ମିଶ୍ର):ନୟାଗଡ଼ ତ୍ରିନାଥ ଛକଠାରୁ ୧୫୦ ଶାସିତ ମହାଦିବ୍ୟାଳୟ ମଧ୍ୟରେ ଥିବା ରାସ୍ତା ପାର୍ଶ୍ୱ ଖାଦ୍ୟ ପଦାର୍ଥ ଦୋକାନୀ ଉପରେ ଶୁକ୍ରବାର ରାତିରେ ଚଢ଼ାଉ କରାଯାଇଥିଲା । ଖାଦ୍ୟ ବିକ୍ରି ଲାଇସେନ୍ସ ନ ଥିବା, ଅପମିଶ୍ରିତ ଓ ଅସ୍ୱାସ୍ଥ୍ୟକର ଖାଦ୍ୟ ବିକ୍ରି କରୁଥିବା, ଖାଦ୍ୟରେ ବିଭିନ୍ନ ରଙ୍ଗ ପ୍ରୟୋଗ କରୁଥିବା,ବେଆଇନ ଭାବେ ମାନବ କ୍ରୟ ରଖୁଥିବା ଦୋକାନୀମାନଙ୍କଠାରୁ ୨୪୫୦ ଟଙ୍କା ଆଦାୟ କରାଯାଇଥିଲା । ଶୁକ୍ରବାର ସନ୍ଧ୍ୟାରେ ଜିଲ୍ଲା ଜନସ୍ୱାସ୍ଥ୍ୟ ଅଧିକାରୀ ଡାକ୍ତର ପ୍ରମିଳା ନିକମା ଲାଜୁଳା ନେତୃତ୍ୱରେ ଜିଲ୍ଲା ଖାଦ୍ୟ ସୁରକ୍ଷା ଅଧିକାରୀ ନବକିଶୋର ସାହୁ, ସହକାରୀ ପରିଚାଳକ ଅଶୱତ୍ଥାମାନ ରୋଗ ଦାନବନ୍ଧୁ ସାହୁ ଏବଂ ଚାଉଳ ଥାନାର ଆରକ୍ଷୀ ଅଧିକାରୀମାନେ ଚଢ଼ାଉରେ ସାମିଲ ଥିଲେ । ଦୁଇ ଧର୍ମ ପରାୟଣା ମହିଳାଙ୍କ ପରଲୋକ

ଖଣ୍ଡପଡ଼ା,୭୧୧ (ଅକନ୍ୟ କୁମାର ମହାରଣା)-ଖଣ୍ଡପଡ଼ା ରୁକ୍ଷ ଜଣ ଧର୍ମପରାୟଣା ମହିଳାଙ୍କ ଶନିବାର ପରଲୋକ ହୋଇଯାଇଛି । କଣ୍ଡିଲୋ ବ । ପୂ ୧ ୧ ନ ଗ ର ଘୃ ଡ କ ମ ଟ । ସାହୁ (୮୪)କ ପ ର ଲେ । କ ହୋଇ ଯାଇଥିବା ବେଳେ ସ୍ତ୍ରୀମାନଙ୍କ ଶଙ୍ଖଟୋଣା ଶୁଣାନ ଘାଟରେ ତାଙ୍କର ଶେଷକୃତ୍ୟ ସଂପନ୍ନ ହୋଇଯାଇଛି । ପୁଅ ଅର୍ଜୁନ ପୁଷ୍ପାଗ୍ନି ଦେଇଥିଲେ । ସେହିପରି କଣ୍ଡିଲୋ ହାଟପୁଣ୍ଡପାଟଣା ଗ୍ରାମର ଶଶୀ ମହାରଣା(୮୫)କ ଶନିବାର ପରଲୋକ ହୋଇଯାଇଛି । ସ୍ତ୍ରୀମାନଙ୍କ ମହିମା ରୁଜା ସମ୍ପୂର୍ଣ୍ଣ ଶୁଣାନ ଘାଟରେ ଶେଷକୃତ୍ୟ ସରିଛି । ପୁଅ ପ୍ରତାପ ପୁଷ୍ପାଗ୍ନି ଦେଇଥିଲେ ।

ନୟାଗଡ଼,୭୧୧ (ଲୋକନାଥ ମିଶ୍ର)

ରେକମନ୍ତା ଅଶ୍ୱିନୀ ବୈଷ୍ଣବ ଦଶପଲ୍ଲୀ ରେକ ଷ୍ଟେଶନ ଉଦ୍ଘାଟନ ପାଇଁ ଶନିବାର ରେକପଥ ଦେଇ ଯାଉଥିବା ବେଳେ ଖୋର୍ଦ୍ଧା ଜିଲ୍ଲା ବୋଲିଗଡ଼ ରୁକ୍ଷ ସାନପଦରଠାରେ ୩୦୦ରୁ ଉର୍ଦ୍ଧ୍ୱ ଲୋକ ତାଙ୍କୁ ସାଗତ କରିବା ସହ ଯାତ୍ରା ହଲ୍ଲୁ ମଞ୍ଚରେ କରିଥିବାରୁ ଧନ୍ୟବାଦ ଜଣାଇଥିଲେ । ନୟାଗଡ଼ ଚାଉଳ ଓ ମହିପୁର ଷ୍ଟେଶନରେ ପ୍ରାୟ ୫୦୦ ଲୋକ ଏକତ୍ରିତ ହୋଇ ରେକମନ୍ତାଙ୍କୁ ସମର୍ଥନ କରିବା ସହ ସ୍ମାରକପତ୍ର ଦେଇଥିଲେ । ନୟାଗଡ଼ ନାଗରିକ ମଞ୍ଚ ଏବଂ ଚାଳଚ୍ଚେର-ଗୋପାଳପୁର କ୍ରିୟାସୁନ୍ୟାନ କମିଟି ପକ୍ଷରୁ ନୟାଗଡ଼ ଚାଉଳ ରେକ ଷ୍ଟେଶନରେ ସାକ୍ଷାତ କରି ବିଭିନ୍ନ ଦାବି ସମ୍ପର୍କରେ ଫୋରାଦ ହୋଇଛନ୍ତି । ଚାଳଚ୍ଚେର-ଗୋପାଳପୁର ରେକପ୍ରକଳ୍ପ କାର୍ଯ୍ୟ ଉନ୍ନତ କରିବା ସହିତ ନୟାଗଡ଼ ହାସ୍ତ ଏବଂ ବାଣୀଲୋରକୁ ନୂତନ ଟ୍ରେନ ଚଳାଚଳ କରିବା,କେନ୍ଦ୍ରଫେର-ଖୋର୍ଦ୍ଧାରେ ଏବଂ ପାରାଦୀପ-କଟକ ପାସେଞ୍ଜର

ନୟାଗଡ଼, ମହାପୁର ଓ ସାନପଦରରେ ରେକମନ୍ତାଙ୍କୁ ସମର୍ଥନ

ଟ୍ରେନକୁ ନୟାଗଡ଼ ପର୍ଯ୍ୟନ୍ତ ସମ୍ପର୍କିତ କରିବା,ଦଶପଲ୍ଲୀରୁ ଭୁବନେଶ୍ୱର ଯାଉଥିବା ସେବା ଏକପ୍ରକାର ଉନ୍ନତ କିମ୍ବଦନ୍ତୀ ପାରାଦୀପ ପର୍ଯ୍ୟନ୍ତ ସମ୍ପର୍କିତ କରିବା ଦାବି ରହିଛି । ସେହିଭଳି ଦଶପଲ୍ଲୀରୁ ଭୁବନେଶ୍ୱର ଏବଂ ଦଶପଲ୍ଲୀରୁ ପୁରୀ ମଧ୍ୟରେ ଅଧିକ ପାସେଞ୍ଜର ତଥା ମେମୁ ଟ୍ରେନ ଚଳାଚଳ କରିବା,ନୟାଗଡ଼ ରାଜ୍ୟ ରାଜପଥରେ ନିର୍ମାଣଧୀନ ଓଜରଡ଼ିକ କାମ ବିଳମ୍ବିତ ହେଉଥିବା ବେଳେ ଏହାକୁ ତ୍ୱରନ୍ତ ଶେଷ କରିବା ସହିତ ନୟାଗଡ଼ ଷ୍ଟେଶନରେ ନିର୍ମାଣଧୀନ ବିକ୍ରମ ପ୍ଲଟ୍‌ଫର୍ମ ଏବଂ ପୁରୁ ଓଜରଡ଼ିକ କାମ ତ୍ୱରନ୍ତ ଶେଷ କରାଯିବାକୁ ରେକମନ୍ତାଙ୍କୁ ଦୃଷ୍ଟି ଆକର୍ଷଣ କରାଯାଇଥିଲା । ଅନ୍ୟପକ୍ଷରେ କଟକ ବଡ଼ ଡାକ୍ତରଖାନା ଉପରେ ଜିଲାର ବହୁ ଅଧିକାରୀ ନିର୍ଭର କରୁଥିବାରୁ ଦଶପଲ୍ଲୀରୁ କଟକ ମଧ୍ୟରେ ଏକ ପାସେଞ୍ଜର ଟ୍ରେନ

ଦର୍ଶକଙ୍କ ମନମୋହିଲୀ ସମ୍ବଳପୁରୀ ନୃତ୍ୟ

ରଣପୁର ମହୋତ୍ସବ ଅର୍ଜୁନ-୨୦୨୪ ଶ୍ରୀଜଗନ୍ନାଥଙ୍କୁ ଅସମ୍ମାନ ଅଭିଯୋଗ

ରଣପୁର,୭୧୧(ସୁକାନ୍ତ କିଶୋର ଡାକୁଆ)

ନୟାଗଡ଼ ଜିଲ୍ଲା ରଣପୁର ରୁକ୍ଷ ବାଘସାମନ୍ତ ପଡ଼ିଆର ମୃତ୍ୟୁ ଆକାଶ ରଙ୍ଗମଞ୍ଚରେ ଶୁକ୍ରବାରଠାରୁ ଆରମ୍ଭ ହୋଇଛି ୧୬ତମ ରଣପୁର ମହୋତ୍ସବ ଅର୍ଜୁନ-୨୦୨୪ । ଉଦ୍ଘାଟନା ଉତ୍ସବରେ ସେଠାର ସ୍ଥାନ ପାଇଥିଲା ଶ୍ରୀଜଗନ୍ନାଥଙ୍କ ବାଲୁକା କଳା । ସ୍ଥାନୀୟ ବାଲୁକା ଶିଳ୍ପୀଙ୍କ ଦ୍ୱାରା ନିର୍ମାଣ କରାଯାଇଥିବା ଏହି ବାଲୁକା କଳା ସେଦିନ ଆକର୍ଷଣର କେନ୍ଦ୍ରବିନ୍ଦୁ ସାଜିଥିଲା । ହେଲେ ଶନିବାର ସେହି ସ୍ଥାନର ରୁପରେଖ ବଦଳି ଯାଇଥିଲା । ଶ୍ରୀଜଗନ୍ନାଥଙ୍କ ବାଲୁକା କଳା ସ୍ଥଳରେ ମଦ ବୋତଲ, ଚପଲ, ଗାଡ଼ି, ଭଙ୍ଗା ଚୌକି ପଡ଼ିଥିବା ଦେଖିବାକୁ ମିଳିଥିଲା । ମହୋତ୍ସବର ଆୟୋଜକମାନେ ଏହା ଦେଖି ନ ଦେଖିବା ପରି ରହିଥିଲେ । ଏହାକୁ ନେଇ ରଣପୁର ଜଗନ୍ନାଥ ସେନା ପକ୍ଷରୁ ବିରୋଧ କରାଯାଇଥିଲା । ଏପରି ଘଟଣାକୁ ନେଇ ରଣପୁର ମହୋତ୍ସବ କମିଟିର ଅଧ୍ୟକ୍ଷ ଅରୁଣାରେ ପଡ଼ିଥିଲେ । ତାଙ୍କ ନିର୍ଦ୍ଦେଶ ଅନୁସାରେ ଶ୍ରୀଜଗନ୍ନାଥଙ୍କ ପଚାରିବାକୁ ସେ କହିଛନ୍ତି, ମହୋତ୍ସବରେ ବିଭିନ୍ନ ସାମଗ୍ରୀ ହସ୍ତାୟାଜ ପୂର୍ବାର୍ଦ୍ଧନା କରାଯାଇଥିଲା । ଏ ନେଇ ରଣପୁର ଜଗନ୍ନାଥ ସେନାର ମୁଖ୍ୟ ବିରଜା ମିଶ୍ରଙ୍କୁ ପଚାରିବାକୁ ସେ କହିଛନ୍ତି, ମହୋତ୍ସବରେ ଶ୍ରୀଜଗନ୍ନାଥଙ୍କୁ ଅସମ୍ମାନ କରାଯାଇଥିଲା ।



ଜଗନ୍ନାଥଙ୍କ ବାଲୁକାକଳା ନିକଟରେ ରଖାଯାଇଥିବା ବିଭିନ୍ନ ସାମଗ୍ରୀ । ଅଭିଯୋଗ ପରେ ପୂର୍ବାର୍ଦ୍ଧନା କରାଯାଇଛି ।

ଏହାକୁ ନେଇ ଜଗନ୍ନାଥ ସେନା ବିରୋଧ କରିବାକୁ ଶନିବାର ଠାକୁରଙ୍କ ବାଲୁକା କଳା ସ୍ଥାନରେ ବ୍ୟାରିକେଡ୍ କରାଯିବା ସହିତ ପୂର୍ବାର୍ଦ୍ଧନା କରାଯାଇଥିଲା । ଏ ସଂକ୍ରାନ୍ତରେ ରଣପୁର ମହୋତ୍ସବ କମିଟିର ଅଧ୍ୟକ୍ଷ ସତ୍ୟନାରାୟଣ ପ୍ରଧାନଙ୍କୁ ପଚାରିବାକୁ ସେ କୌଣସି ଉତ୍ତର ଦେଇ ନ ଥିଲେ । ମହୋତ୍ସବର ବିକ୍ରୀୟ ସନ୍ଧ୍ୟାରେ ସମ୍ବଳପୁରୀ ନୃତ୍ୟ, ସତ୍ୟଜିତ ଗୁପ୍ତ ନେଲେଟି କଟକର ଧ୍ୟାନ ସହିତ ସିନେ କଳାକାରଙ୍କ ସଂକୀର୍ତ୍ତ ଦର୍ଶକମାନଙ୍କୁ ମନମୁଗ୍ଧ କରିଥିଲା । ବିଭିନ୍ନ ବିଦ୍ୟାଳୟ ଓ କଲେଜର ଛାତ୍ରଛାତ୍ରୀମାନଙ୍କ ଦ୍ୱାରା କୁଳ୍ଡ ଓ ସାଂସ୍କୃତିକ କାର୍ଯ୍ୟକ୍ରମ ଦର୍ଶକମାନଙ୍କୁ ବହୁ ଚାରିପାଖରେ କତନ କରାଯିବା ସହିତ ବିଭିନ୍ନ ସାମଗ୍ରୀ ହସ୍ତାୟାଜ ପୂର୍ବାର୍ଦ୍ଧନା କରାଯାଇଥିଲା । ଏ ନେଇ ରଣପୁର ଜଗନ୍ନାଥ ସେନାର ମୁଖ୍ୟ ବିରଜା ମିଶ୍ରଙ୍କୁ ପଚାରିବାକୁ ସେ କହିଛନ୍ତି, ମହୋତ୍ସବରେ ଶ୍ରୀଜଗନ୍ନାଥଙ୍କୁ ଅସମ୍ମାନ କରାଯାଇଥିଲା ।



ରଣପୁର,୭୧୧(ସୁକାନ୍ତ କିଶୋର ଡାକୁଆ)-ମହୋତ୍ସବ କମିଟି ଅଧ୍ୟକ୍ଷ ତଥା ସ୍ଥାନୀୟ ବିଧାୟକ ସତ୍ୟ ନାରାୟଣ ପ୍ରଧାନ, ରଣପୁର ବିଜ୍ଞାପିତ ଅଞ୍ଚଳ ପରିଷଦର ଅଧ୍ୟକ୍ଷ ରଙ୍ଗୀନ ମହାନ୍ତି, ଏମ୍‌ପିଏ ପ୍ରତିନିଧି ସ୍ୱରାଜ ମହାନ୍ତି ପ୍ରମୁଖ ମଧୁର ଖାଲିଆ ଗ୍ରାମର ଶହାଦ ପ୍ରଜ୍ଞାନ ରାଉତଙ୍କ ଘରେ ପହଞ୍ଚିଥିଲେ । ଏହି କମିଟି ଶହାଦକ ପରିବାରକୁ ଭେଟି ନିମନ୍ତ୍ରଣ କରିବା ସହିତ ମହୋତ୍ସବକୁ ଆସିବା ପାଇଁ ଅନୁରୋଧ କରିଥିଲେ । ମହୋତ୍ସବରେ ଉଦ୍ଘାଟିତ ହେବାକୁ ଥିବା

ଶହାଦ ପରିବାରଙ୍କ ଘରେ ମହୋତ୍ସବ କମିଟି

ମୁଖପତ୍ର ଅର୍ଜୁନକୁ ଉଦ୍ଘେଟନ କରିବା ପାଇଁ କହିଥିଲେ । ରଣପୁର ଅଞ୍ଚଳର ଶହାଦମାନଙ୍କୁ ମନେପକାଇବା ପାଇଁ ବାଘସାମନ୍ତ ପଡ଼ିଆରେ ଗତ ୫ ତାରିଖରୁ ରଣପୁର ମହୋତ୍ସବ 'ଅର୍ଜୁନ' ଆରମ୍ଭ ହୋଇଥିଲା । ହେଲେ ଶହାଦଙ୍କ ପରିବାରକୁ ନିମନ୍ତ୍ରଣ କରିବାକୁ କମିଟି ଭୁଲିଯାଇଥିଲେ । ଏ ସଂକ୍ରାନ୍ତରେ ଶନିବାର ଧରିତ୍ରୀରେ ନିମନ୍ତ୍ରଣ କରିବା ସହିତ ମହୋତ୍ସବକୁ ଆସିବା ପାଇଁ ଅନୁରୋଧ କରିଥିଲେ । ପରେ କମିଟିର ଚେତା ଫେରିଥିଲା ।

ପରିଷଦ ଅଧ୍ୟକ୍ଷ ଦେବାଶିଷ ପଟ୍ଟନାୟକ, କବି ପବିତ୍ର ମୋହନ ସୁହାଜି, ରଣପୁର ତହସିଲଦାର ରବୀନ୍ଦ୍ର ଚଟ୍ଟିକି ମିଶ୍ର, ରଣପୁର ରୁକ୍ଷ ଅଧ୍ୟକ୍ଷା ନିର୍ମଳା ବେହେରା

ନୟାଗଡ଼,୭୧୧(ଲୋକନାଥ ମିଶ୍ର)

ଶ୍ରୀକ୍ଷେତ୍ର ପରିକ୍ରମା ପ୍ରକଳ୍ପର ଲୋକାର୍ପଣ ସମାରୋହ ପାଇଁ ଗାଁ ଗାଁ ବୁଲି ଅରୁଆ ଚାଉଳ ଓ ଗୁଆ ସଂଗ୍ରହ କରୁଛି କଣ୍ଡ ଜଗନ୍ନାଥ ସମର୍ପଣ ରଥ । ସମର୍ପଣ ରଥ ନୟାଗଡ଼ ରୁକ୍ଷର ଭାଗସାହି ମହାଦେବ ମନ୍ଦିରରେ ପହଞ୍ଚି ନୟାଗଡ଼ ରୁକ୍ଷରେ ଚାଉଳ ଓ ଗୁଆ ସଂଗ୍ରହ କାମ ଆରମ୍ଭ କରିଛି । ମହାଦେବ ମନ୍ଦିରରେ ପୂର୍ବାର୍ଦ୍ଧନା ପରେ ଜିଲ୍ଲାପାଳ ରବୀନ୍ଦ୍ର ନାଥ ସାହୁ ଅର୍ପଣ ରଥକୁ ଉଦ୍ଘାଟନ କରିଥିଲେ । ଉଦ୍ଘାଟନ ସମୟରେ ଜିଲ୍ଲା ପରିଷଦର ନିର୍ବାହୀ ଅଧିକାରୀ ସୁଚାରୁ କୁମାର ବକ, ନୟାଗଡ଼ ରୁକ୍ଷ ଅଧ୍ୟକ୍ଷ କିଶୋର ଚନ୍ଦ୍ର ସାହୁ, ଭାଗସାହି ସରପଞ୍ଚ ସାରଦା କୁମାରୀ ସାହୁ, ସମିତି ସଭ୍ୟ ସାବିତ୍ରୀ ପ୍ରଧାନ, ବିଡ଼ିଓ ପଦ୍ମ ଚରଣ ସାହୁ ଉପସ୍ଥିତ ଥିଲେ । ରଥ ଲକ୍ଷ୍ମକଣ୍ଠରୁ, କମଳାପାଟଣା, ଗୋପାଳ ସାହି, ଦଣ୍ଡେଇ ସାହି ପରିକ୍ରମା କର ଭକ୍ତଙ୍କ ଠାରୁ ଚାଉଳ ଓ ଗୁଆ ସଂଗ୍ରହ କରୁଛି । ରଥ ସହ ଭକ୍ତ, ସଂକୀର୍ତ୍ତ ମଣ୍ଡଳୀ ଓ ଭଜନ ଗୁପ୍ତ ସାମିଲ ହୋଇ ଜଗନ୍ନାଥଙ୍କ ମହିମା ପ୍ରଘୋଷ କରୁଛନ୍ତି । ପରିକ୍ରମା ପରେ ସଂଗ୍ରହୀତ ଚାଉଳ ଓ ଗୁଆ ମହାଦେବ ମନ୍ଦିରରେ ରଖାଯାଇଛି । ଉଦ୍ଘାଟନ ଭାଗସାହିର ଅବଶିଷ୍ଟ ଗାଁ ଗୁଡ଼ିକ ପରିକ୍ରମା କରିବ ।

ନୂଆଗାଁ ରୁକ୍ଷରେ ବୁଲିଲା ଅର୍ପଣ ରଥ



ଶ୍ରୀ ଜଗନ୍ନାଥ ଅର୍ପଣ ରଥକୁ ଶୁଭାଭିଷେ କରାଯାଇଛି ।

ନୟାଗଡ଼ ଜିଲ୍ଲା ନୂଆଗାଁ ରୁକ୍ଷ ପରିସରରେ ଶନିବାର କଣ୍ଡ ଜଗନ୍ନାଥ ଅର୍ପଣ ରଥର ଶୁଭାଭିଷେ ହୋଇଛି । ଏହି ଥର ଶନିବାର ଓ ଉଦ୍ଘାଟନ ବିଭିନ୍ନ ପଞ୍ଚାୟତ ପରିକ୍ରମା କରିଛି । ପୂର୍ବା ଶ୍ରୀମନ୍ଦିର ପରିକ୍ରମା ପ୍ରକଳ୍ପର ଲୋକାର୍ପଣ ଉତ୍ସବ ଆସନ୍ତା ୧୭ରେ ଅନୁଷ୍ଠିତ ହେବ । ଏହି ପରିକ୍ରମାରେ ରାଜ୍ୟର ପ୍ରତି ପରିବାର ଏହି କାର୍ଯ୍ୟକ୍ରମରେ କିପରି ସାମିଲ ହୋଇ ପାରିବେ ସେଥିପାଇଁ ପୂର୍ବା ଶ୍ରୀ ଜଗନ୍ନାଥ

ଭାଗସାହି ପଞ୍ଚାୟତରେ ଜଗନ୍ନାଥ ଅର୍ପଣ ରଥ

ନୟାଗଡ଼,୭୧୧(ଲୋକନାଥ ମିଶ୍ର)

ଶ୍ରୀକ୍ଷେତ୍ର ପରିକ୍ରମା ପ୍ରକଳ୍ପର ଲୋକାର୍ପଣ ସମାରୋହ ପାଇଁ ଗାଁ ଗାଁ ବୁଲି ଅରୁଆ ଚାଉଳ ଓ ଗୁଆ ସଂଗ୍ରହ କରୁଛି କଣ୍ଡ ଜଗନ୍ନାଥ ସମର୍ପଣ ରଥ । ସମର୍ପଣ ରଥ ନୟାଗଡ଼ ରୁକ୍ଷର ଭାଗସାହି ମହାଦେବ ମନ୍ଦିରରେ ପହଞ୍ଚି ନୟାଗଡ଼ ରୁକ୍ଷରେ ଚାଉଳ ଓ ଗୁଆ ସଂଗ୍ରହ କାମ ଆରମ୍ଭ କରିଛି । ମହାଦେବ ମନ୍ଦିରରେ ପୂର୍ବାର୍ଦ୍ଧନା ପରେ ଜିଲ୍ଲାପାଳ ରବୀନ୍ଦ୍ର ନାଥ ସାହୁ ଅର୍ପଣ ରଥକୁ ଉଦ୍ଘାଟନ କରିଥିଲେ । ଉଦ୍ଘାଟନ ସମୟରେ ଜିଲ୍ଲା ପରିଷଦର ନିର୍ବାହୀ ଅଧିକାରୀ ସୁଚାରୁ କୁମାର ବକ, ନୟାଗଡ଼ ରୁକ୍ଷ ଅଧ୍ୟକ୍ଷ କିଶୋର ଚନ୍ଦ୍ର ସାହୁ, ଭାଗସାହି ସରପଞ୍ଚ ସାରଦା କୁମାରୀ ସାହୁ, ସମିତି ସଭ୍ୟ ସାବିତ୍ରୀ ପ୍ରଧାନ, ବିଡ଼ିଓ ପଦ୍ମ ଚରଣ ସାହୁ ଉପସ୍ଥିତ ଥିଲେ । ରଥ ଲକ୍ଷ୍ମକଣ୍ଠରୁ, କମଳାପାଟଣା, ଗୋପାଳ ସାହି, ଦଣ୍ଡେଇ ସାହି ପରିକ୍ରମା କର ଭକ୍ତଙ୍କ ଠାରୁ ଚାଉଳ ଓ ଗୁଆ ସଂଗ୍ରହ କରୁଛି । ରଥ ସହ ଭକ୍ତ, ସଂକୀର୍ତ୍ତ ମଣ୍ଡଳୀ ଓ ଭଜନ ଗୁପ୍ତ ସାମିଲ ହୋଇ ଜଗନ୍ନାଥଙ୍କ ମହିମା ପ୍ରଘୋଷ କରୁଛନ୍ତି । ପରିକ୍ରମା ପରେ ସଂଗ୍ରହୀତ ଚାଉଳ ଓ ଗୁଆ ମହାଦେବ ମନ୍ଦିରରେ ରଖାଯାଇଛି । ଉଦ୍ଘାଟନ ଭାଗସାହିର ଅବଶିଷ୍ଟ ଗାଁ ଗୁଡ଼ିକ ପରିକ୍ରମା କରିବ ।

ସାତକୋଶିଆରେ ଚାଲିଛି କୁମ୍ଭୀର ଗଣନା ୧୦ରେ ପକ୍ଷୀ ଗଣନା

ରଣିଆ,୭୧୧(ସତ୍ୟଜିତ କୁମାର ପ୍ରଧାନ)

ସାତକୋଶିଆ ଗଣ ଅଞ୍ଚଳରେ ଗତ ୬ ତାରିଖରୁ କୁମ୍ଭୀର ଗଣନା ଆରମ୍ଭ ହୋଇଛି । ଏହା ୮ ତାରିଖ ପର୍ଯ୍ୟନ୍ତ ଚାଲିବ । ସେହିପରି ୧୦ ତାରିଖରେ ପକ୍ଷୀ ଗଣନା କରାଯିବ ବୋଲି ସୂଚନା ମିଳିଛି । ଛାତ୍ରଛାତ୍ରୀ ବନ୍ୟପ୍ରାଣୀ ବନାଞ୍ଚଳ କାର୍ଯ୍ୟାଳୟରୁ ମିଳିଥିବା ସୂଚନା ଅନୁଯାୟୀ ବନଖଣ୍ଡର ଛାତ୍ରଛାତ୍ରୀ ବନାଞ୍ଚଳର ବଡ଼ମୁକଠାରୁ ମଣିକନ୍ଦୁ ଓ ବଡ଼ମୁକଠାରୁ କୁନ୍ଦୁରୀ ଓ କୁନ୍ଦୁରୀ ଠାରୁ ମାରତୀ ପର୍ଯ୍ୟନ୍ତ ୩ଟି ଟିମ୍ ରେ ବନକର୍ମଚାରୀମାନେ ଗଣନା କାର୍ଯ୍ୟରେ ନିଯୋଜିତ ହେବେ । ପ୍ରତି ଟିମ୍ରେ ଜଣେ ନାଉରିଆ ସହ ଜଣେ ବନପାଳ କିମ୍ବା ବନରକ୍ଷା ଦେଶୀ ତଙ୍ଗରେ ଯାଇ ଗଣନା କାର୍ଯ୍ୟ କରିବେ । ସକାଳ ସୂର୍ଯ୍ୟୋଦୟଠାରୁ ମଧ୍ୟାହ୍ନ ୧୨ଟା ଯାଏଁ ଏହି ଗଣନା କାର୍ଯ୍ୟ ଚାଲୁରହିବ । ମହାନଦୀ ତଥା ଆଖପାଖ ଅଞ୍ଚଳର ଜଳାଶୟରେ ମଧ୍ୟ ଏହି ଗଣନା କାର୍ଯ୍ୟ କରାଯିବ । ଏଥିନେଇ ସାତକୋଶିଆ ଗଣ ଅଞ୍ଚଳରେ ପର୍ଯ୍ୟଟକଙ୍କ ପାଇଁ ଶନିବାର ଠାରୁ ସୋମବାର ପର୍ଯ୍ୟନ୍ତ ସେତେବେଳେ ଖବରଦାତାଙ୍କୁ ରଣପୁର ସମ୍ମାନରେ ସମ୍ମାନୀତ କରାଯାଇଥିଲା । ଏହି ମହୋତ୍ସବ ଦେଖିବା ପାଇଁ ବହୁ ଲୋକଙ୍କ ସମାଗମ ହୋଇଥିଲା । ଶାନ୍ତୁଆ ଶହାଦଙ୍କ ପରିବାର ସାଂସ୍କୃତିକ କାର୍ଯ୍ୟକ୍ରମର ମଜା ଉଠାଇବା ସହିତ ମାନବକୀର, ରାମଦୋଳି, ମିଳନାଭରୀ ସହ ଖୋଲିଥିବା ବିଭିନ୍ନ ସ୍ଥଳରେ ଭିଡ଼ ଜମାଇଥିଲେ । ଶାନ୍ତିଶୁଙ୍ଗର ରକ୍ଷା କରିବା ପାଇଁ ରଣପୁର ଥାନା ଅଧିକାରୀଙ୍କ ସମେତ ବ୍ୟାପକ ପୋଲିସ ଫୋର୍ସ ମୁତୟନ କରାଯାଇଥିଲା ।

ଓଡ଼ିଶା ସାମ୍ବାଦିକ ସଂଘର ସ୍ଥାୟୀ କାର୍ଯ୍ୟାଳୟ ଉଦ୍ଘାଟିତ

ଓଡ଼ିଶା,୭୧୧(ଆଦର୍ଶ କୁମାର ପଟ୍ଟନାୟକ)

ନବୀନାୟକ ଖବର ସଙ୍କଳନ ମଧ୍ୟକୁ ଗଢ଼ି ନେଉଥିବାବେଳେ ସକାରାତ୍ମକ ଖବର ପରିବେଷଣ ନୂତନ ସୁଯୋଗ ସମାଧାନ କରେ । ସକାରାତ୍ମକ ଖବର ପରିବେଷଣ ଉନ୍ନତ ସମାଜ ଗଠନ ପାଇଁ ଉତ୍ତମ ଉପାୟ । ଓଡ଼ିଶା ସାମ୍ବାଦିକ ସଂଘର ନୂତନ ସ୍ଥାୟୀ କାର୍ଯ୍ୟାଳୟ ଉଦ୍ଘାଟନ କରି ନୟାଗଡ଼ ବିଧାୟକ ଅରୁଣ କୁମାର ସାହୁ କହିଛନ୍ତି । ଏହି ଅବସରରେ ପଞ୍ଚାୟତ ସମିତି ସଭାଗୃହରେ ସାମ୍ବାଦିକ ସଂଘ ସଭାପତି ଅଶୋକ କୁମାର ମହାପାତ୍ରଙ୍କ ଅଧିକାରରେ ଆୟୋଜିତ ଉଦ୍ଘାଟନୀ ସଭାରେ ବିଧାୟକଙ୍କ ସମେତ ସାମ୍ବାଦିକ ସଂଘ ରାଜ୍ୟ ସଭାପତି ବିଜୁକିଶୋରୀ ସାହୁ, ରୁକ୍ଷ ଅଧ୍ୟକ୍ଷ ଲୋକନାଥ ସାହୁ, ଉପାଧ୍ୟକ୍ଷା ମାତା ନାୟକ, ବିଡ଼ିଓ ଜିତେନ୍ଦ୍ର କୁମାର ନାୟକ, ତହସିଲଦାର ମାନସ ରଞ୍ଜନ

ନୀଳମାଧବ କ୍ଷେତ୍ରକୁ ରେଳ ସଂଯୋଗ ହେବା କଥା ଦୋହରାଇଲେ ମନ୍ତ୍ରୀ

ଖଣ୍ଡପଡ଼ା,୭୧୧ (ଅକନ୍ୟ କୁମାର ମହାରଣା)

ରେଳ ମନ୍ତ୍ରୀ ଅଶ୍ୱିନୀ ବୈଷ୍ଣବ ଶନିବାର ଖଣ୍ଡପଡ଼ା ଗସ୍ତରେ ଆସି ବିଭିନ୍ନ କାର୍ଯ୍ୟକ୍ରମରେ ଯୋଗଦେଇଛନ୍ତି । ଏହି ଅବସରରେ ସେ ଖଣ୍ଡପଡ଼ା ଓ କଣ୍ଡିଲୋ ନାଳମାଧବ ପୀଠକୁ ରେଳ ସଂଯୋଗ ନେଇ ନାଗରିକ ନିଷ୍ଠା ଓ ବକେଟ୍ ବ୍ୟବସ୍ଥା କରାଯିବ ବୋଲି ରେଳମନ୍ତ୍ରୀ କହିଛନ୍ତି । ଖଣ୍ଡପଡ଼ା ପୀଠର ସାମନ୍ତ କଲ୍ୟାଣ ମଞ୍ଜପରେ ଜିଲ୍ଲା ମହିଳା ମୋର୍ଚ୍ଚା ସଭାରେ ମ. ଅର୍ଦ୍ଧନା ଦାଶଙ୍କ ଅବାହକତ୍ୱରେ ଆୟୋଜିତ କାର୍ଯ୍ୟକର୍ତ୍ତା ସମ୍ମିଳନୀରେ ସେ ଏ ସମ୍ପର୍କରେ ଦୋହରାଇଛନ୍ତି । ଏହାଛଡ଼ା ଦକ୍ଷିଣ ନାଗରିକ ମିଶ୍ର,ଗୋପାଳରାଣୀ ସାହୁ ପ୍ରମୁଖ ରେଳମନ୍ତ୍ରୀଙ୍କୁ ଭେଟି ଦାବିପତ୍ର ପ୍ରଦାନ କରିଥିଲେ । ମହିପୁରଠାରେ ବଡ଼ ମହିପୁର ଷ୍ଟେଶନରେ ତିନି ସିଏ ପକାଇବା, ଅଧିକାରୀ ନିର୍ଭର କରୁଥିବାରୁ ଦଶପଲ୍ଲୀରୁ କଟକ ମଧ୍ୟରେ ଏକ ପାସେଞ୍ଜର ଟ୍ରେନ

କାର୍ଯ୍ୟକର୍ତ୍ତା ସମ୍ମିଳନୀରେ ରେଳମନ୍ତ୍ରୀ ଅଶ୍ୱିନୀ ବୈଷ୍ଣବ ଓ ଅନ୍ୟମାନେ ।



କାର୍ଯ୍ୟକର୍ତ୍ତା ସମ୍ମିଳନୀରେ ରେଳମନ୍ତ୍ରୀ ଅଶ୍ୱିନୀ ବୈଷ୍ଣବ ଓ ଅନ୍ୟମାନେ ।

୫ବର୍ଷ ଯାଏ ବଜାୟଥିବା ନେଇ ସୂଚନା ଦେଇଥିଲେ । ପରେ ସହରାଞ୍ଚଳ ସରସ୍ୱତୀ ଶିଶୁ ବିଦ୍ୟା ମନ୍ଦିରରେ ଆୟୋଜିତ ଏକ କାର୍ଯ୍ୟକ୍ରମରେ ଯୋଗଦେଇ ଛାତ୍ରାଧିକାରୀ ଉତ୍ତମ ନାଗରିକ ହେବା ନିମନ୍ତେ ପରାମର୍ଶ ଦେଇଥିଲେ । ଏହି ଅବସରରେ ସେ ରାଜ୍ୟସଭା ସାଂସଦ ପାଣ୍ଡୁରୁ ବିଦ୍ୟାଳୟ ନୂତନ ଗୃହ ଓ ଶୌଚାଳୟ ନିମନ୍ତେ ପ୍ରାୟ ୧୩ଲକ୍ଷ ଟଙ୍କା ଅନୁଦାନ ଅର୍ଥ ଅନୁମୋଦନ କରିଥିବା ସୂଚନା ଦେଇଥିଲେ । ବିଦ୍ୟାଳୟ ପରିଚାଳନା କମିଟି ସଭାପତି ତଥା ଶିଶୁକବି କାଶୀନାଥ ଦାସଙ୍କ ସଂଯୋଜନାରେ ଆୟୋଜିତ ଏହି କାର୍ଯ୍ୟକ୍ରମରେ ଭାଗ୍ୟ ପ୍ରାୟ ପଞ୍ଚା, ବରିଷ୍ଠ ଆଇନଜୀବୀ ଗିରିଜା ଶଙ୍କର ତରାସିଆ, ଜିଲ୍ଲା ଭାଜପା ସଭାପତି ରାଜ୍ୟସଭା ସାଂସଦ ପାଣ୍ଡୁରୁ ବିଦ୍ୟାଳୟ ନୂତନ ଗୃହ ଓ ଶୌଚାଳୟ ନିମନ୍ତେ ପ୍ରାୟ ୧୩ଲକ୍ଷ ଟଙ୍କା ଅନୁଦାନ ଅର୍ଥ ଅନୁମୋଦନ କରିଥିବା ସୂଚନା ଦେଇଥିଲେ । ବିଦ୍ୟାଳୟ











**ଜନ୍ମଦିନର ଶୁଭେଚ୍ଛା**

ନାମ: .....  
 ବୟସ: .....  
 ଜନ୍ମ ତାରିଖ: .....

ପାପାଳି ପରିବାରବର୍ଗ

ସଠାରେ ୨ X ୨  
 ସେ.ମି. ଫଟୋ  
 ଲଗାନ୍ତୁ

ସର୍ବାଙ୍ଗ: ଏହି ଦୂପଦ ବ୍ୟବହାର କରି ସମ୍ପୂର୍ଣ୍ଣ ମାତାଶାଶୁର ଉପରେ ଶୁଭେଚ୍ଛା କରାଯାଏ । ଫଟୋଗ୍ରାଫି ସହିତ ଦୂପଦଟି ପ୍ରକାଶନ ତାରିଖର ୭ ଦିନ ପୂର୍ବରୁ ଜନ୍ମଦିନ ଶୁଭେଚ୍ଛା, ଧରିତ୍ରୀ, ୯-୨୨, ଭୁବନେଶ୍ୱର ଶିଖର, ଭୁବନେଶ୍ୱର-୧୦ ଠିକଣାରେ ପଞ୍ଚଣା ଆବଶ୍ୟକ ।

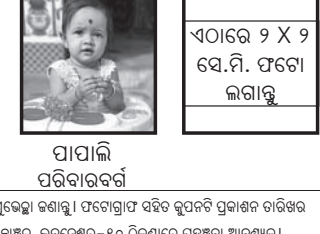

**ଜନ୍ମଦିନ ଶୁଭେଚ୍ଛା**

ସୂଚନା: ଏହି ଦୂପଦ ବ୍ୟବହାର କରି ସମ୍ପୂର୍ଣ୍ଣ ମାତାଶାଶୁର ଉପରେ ଶୁଭେଚ୍ଛା କରାଯାଏ । ଫଟୋଗ୍ରାଫି ସହିତ ଦୂପଦଟି ପ୍ରକାଶନ ତାରିଖର ୭ ଦିନ ପୂର୍ବରୁ ଜନ୍ମଦିନ ଶୁଭେଚ୍ଛା, ଧରିତ୍ରୀ, ୯-୨୨, ଭୁବନେଶ୍ୱର ଶିଖର, ଭୁବନେଶ୍ୱର-୧୦ ଠିକଣାରେ ପଞ୍ଚଣା ଆବଶ୍ୟକ ।

**ସିଦ୍ଧି (ପାପାଳି)**

ଦେଉଳିସାହି, ବାମନପୁର, କଟକ

ପ୍ରଥମ ବାର୍ଷିକ ଉତ୍ସାହରେ ଅନେକ ଅନେକ ଶୁଭାଶୀର୍ଷକ । ଜଗତନାଥ ଜଗନ୍ନାଥ ତୋତେ କୋଟି ପରମାତ୍ମ ଦିଅନ୍ତୁ ।

**ଶୁଭେଚ୍ଛା ସହ: ପରିବାରବର୍ଗ ।**

୫-୨୨୦୪

**ଯୁବକଙ୍କ ଝୁଲନ୍ତା ମୃତଦେହ ଜବତ**

କୁଆଁରମୁଣ୍ଡା, ୭୧ (ମହେନ୍ଦ୍ର କୁମାର ସାହୁ)

ଭୁବନେଶ୍ୱର ଜିଲ୍ଲା ବାମନପୁର ଥାନା ଅନ୍ତର୍ଗତ ଜଳଜିବିରା ପଞ୍ଚାୟତ ଦୁରିଟୋଲରେ ଜଣେ ଯୁବକଙ୍କ ଝୁଲନ୍ତା ମୃତଦେହ ରବିବାର ପୋଲିସ୍ ଜବତ କରିଛି । ମୃତକ ହୋଲେ ସୁଗତ ସମାପ(୩୫) । ସୋମବାର ବ୍ୟବସ୍ଥାପକ ପରେ ପରିବାର ଲୋକଙ୍କୁ ମୃତଦେହ ହସ୍ତାନ୍ତର କରାଯିବ । ଏନେଇ ପୋଲିସ୍ ତଦନ୍ତ ଚଳାଇଛି ।

# ‘ଜଣେ କଳାକାର ସବୁ ରିସ୍କ ନେବା ଦରକାର’



ଓଲିଉଡରେ ଏବେ ଦର୍ଶକଙ୍କ ପ୍ରିୟ ଅଭିନେତ୍ରୀ ହେଉଛନ୍ତି ସୁପ୍ରିୟା ନାୟକ । ଭଲ ଭଲ ଚରିତ୍ରରେ ଦମ୍ଭାଳ ଅଭିନୟ ତାଙ୍କ ସିନେମା କ୍ୟାରିୟରକୁ ଆହୁରି ମଜଭୁତ କରିଛି । ଜଗତସିଂହପୁରରେ ଜନ୍ମିତ ସୁପ୍ରିୟା ୨୦୧୭ରେ ‘ଲଭ ପାଇଁ କୁହୁ ବି କରେଗା’ ଚଳଚ୍ଚିତ୍ର ଓଲିଉଡରେ ପାଦ ଆସିଥିଲେ । ପରେ ପରେ ବିଜୁବାବୁ, ଆସିକ ନାସ୍ତିକ, ପୁଷ୍ପା, ତରଫେନ୍ ଚଳଚ୍ଚିତ୍ର ସହ ‘କେମିତି କହିବି କହ’ ଧାରାବାହିକ ଓ ‘ବାରଙ୍ଗ ୧୯୯୯’ ଡ୍ରୋପ ସିରିଜରେ ନିଖୁଣ ଅଭିନୟ କରି ଦର୍ଶକଙ୍କ ହୃଦୟରେ ସ୍ୱତନ୍ତ୍ର ସ୍ଥାନ ପାଇଛନ୍ତି । ତେବେ ୨୦୨୩ର ‘ପୁଷ୍ପା’ ଚଳଚ୍ଚିତ୍ରରେ ସୁପ୍ରିୟାଙ୍କ ମନଛୁଆଁ ଅଭିନୟକୁ ‘ତରଫେନ୍’ ଫିଲ୍ମର ଆଲଟମ୍ ସଙ୍ଗ ‘ପୁନେଇ ଜନ୍ମ...’ରେ ସେ ଦର୍ଶକଙ୍କ ଭିତରେ ବେଶ୍ ଚର୍ଚ୍ଚାରେ ଥିଲେ । ବର୍ଷ ଶେଷ ବେଳକୁ ତାଙ୍କ ସିରିଜ ସଫଳତାର ଆଉ ଏକ ଶିଡ଼ି ଛୁଇଁପାରିଥିଲା । ସୁପ୍ରିୟାଙ୍କ ସହ ଏଥରର ‘ଧରିତ୍ରୀ ଆଲାପ’

## ଧରିତ୍ରୀ ଆଲାପ

ଶାରୀରିକ ସ୍ତରରେ ଦୁର୍ବଳ ନ ହୋଇ ଆଗକୁ ବଢ଼ିବା ନିହାତି ବ୍ୟାଲେଞ୍ଜମେଣ୍ଟ । ଆରମ୍ଭରୁ ଶେଷ ଯାଏ ଏମିତି ଛିଟି ସିନ୍ ନ ଥିଲା, ଯାହାକୁ ଫୁଁ ସହଜ ନ ନେଇପାରିବ । ତେଣୁ ମୋ ପାଇଁ ଏହି ଚରିତ୍ର ପୂରା ବ୍ୟାଲେଞ୍ଜମେଣ୍ଟ ଥିଲା । ‘ପୁଷ୍ପା’ ଚଳଚ୍ଚିତ୍ରରେ ପ୍ରେମିକାକୁ ବିଧବା ମହିଳା ଚରିତ୍ରରେ ଦର୍ଶକ ଆପଣଙ୍କୁ ପାଇଥିଲେ । ଚଳଚ୍ଚିତ୍ରର ଅନୁଭୂତି କିପରି ଥିଲା? -ଭଲ ପାଇବାରେ ପଡ଼ିବା, ଆଉ ଭଲ ପାଇବା ନ ମିଳିବା ମଧ୍ୟ ଯାଧାରଣ କଥା । ଏଭଳି କଥା ସମଗ୍ର ଜୀବନରେ ଘଟିଥିବ । ବାସ୍ତବ ଜୀବନର ସେହି କଥାକୁ ନେଇ ଫୁଁ ଚରିତ୍ରରେ ଦେଖାଇବାକୁ ଚେଷ୍ଟା କରିଥିଲି । ବିଧବା ଚରିତ୍ରରେ ଅଭିନୟ କରିବା ମୋ ପାଇଁ ପ୍ରଥମ ଥିଲା । କାହାଣୀଟି ଯେଉଁ ପୁସ୍ତକ (ନାଦବିନ୍ଦୁ)ରୁ ନିଆଯାଇଛି, ତାକୁ ଫୁଁ ଭଲ ଭାବରେ ପଢ଼ିଥିଲି । ଏହି ଚରିତ୍ର ପାଇଁ ସେ ବହିତ ମୋତେ ବହୁତ ସାହାଯ୍ୟ କରିଛି । ସେ ଚରିତ୍ର ବିଷୟରେ ବହିତରେ ବହୁତ ଭଲ ଭାବରେ ବଖାଣିକ

ଲେଖାଯାଇଛି । ଦର୍ଶକଙ୍କୁ ସବୁବେଳେ ଭଲ ବିଷୟବସ୍ତୁ ଦେବାର ଲକ୍ଷ୍ୟ ହିଁ ମୋତେ ସାହାଯ୍ୟ କରିଥିଲା ଏହି ଚରିତ୍ର ସମ୍ପର୍କରେ । ଭଲ ଅଭିନୟରେ ହିଁ ଦର୍ଶକ ପ୍ରତିକ୍ରିୟା ପ୍ରକାଶ କରିଥାନ୍ତି । ଏଯାବତ୍ କେଉଁ ଫିଲ୍ମ ବା ସିରିଜରେ ନିଜର ବେଷ୍ଟ ଦେଇପାରିଛନ୍ତି ବୋଲି ଭାବୁଛନ୍ତି? -‘ବାରଙ୍ଗ ୧୯୯୯’ରେ ଫୁଁ ମୋର ୧୦୦ ପ୍ରତିଶତ ଦେଇପାରିଛି ବୋଲି ଭାବୁଛି । ସେହିଭଳି ‘ପୁଷ୍ପା’ ମୋ କ୍ୟାରିୟରର ଚର୍ଚ୍ଚିତ୍ ପଏଣ୍ଟ ଥିଲା । ଏହି ଫିଲ୍ମ ଦେଖିବା ପରେ ଅନେକ ଦର୍ଶକ କହିଛନ୍ତି, ଆପଣ କାହିଁକି ବିଧବା ଚରିତ୍ର କରୁଥିଲେ, ଆମେ ଆପଣଙ୍କୁ ଦେଖିପାରୁନୁ । କେତେଜଣ ଦର୍ଶକ ବି ମୋତେ ଧରି କାହିଁଛନ୍ତି । ଫିଲ୍ମ ଦେଖି ଯଦି ଏଭଳି ଛିଟି ପ୍ରତିକ୍ରିୟା ଆସୁଛି, ତା’ହେଲେ ଭାବୁଛି ଫୁଁ କିଛି ଭଲ କାମ କରିପାରିଛି । ପୁନେଇ ଜନ୍ମ ଆଲଟମ୍ ସଙ୍ଗ ନେଇ ଆପଣ ବହୁତ ଚର୍ଚ୍ଚାକୁ ଆସିଥିଲେ । ଦର୍ଶକଙ୍କ ପ୍ରତିକ୍ରିୟାକୁ କିଭଳି ଗ୍ରହଣ

### ଅଭିନେତ୍ରୀ ସୁପ୍ରିୟା ନାୟକ

ଆପଣଙ୍କର ଅନେକଭୂତି ଏହି ଫିଲ୍ମ, ଡ୍ରୋପ ସିରିଜ ରିଲିଜ୍ ହୋଇଛି । ଦର୍ଶକଙ୍କ ଭଲ ପାଇବା କିଭଳି ମିଳିଛି? -ଗତବର୍ଷ ମୋତେ ଲୋକଙ୍କ ଭଲପାଇବା ବହୁତ ମିଳିଛି । ମୋର ସବୁ କାମକୁ ଦର୍ଶକ ପସନ୍ଦ କରିଛନ୍ତି । ସେମାନଙ୍କଠାରୁ ବହୁତ କିଛି ଶିଖିଛି । ଚେଷ୍ଟା କରୁଛି ଆଗକୁ ଆହୁରି କିଭଳି ଭଲ ପ୍ରୋଜେକ୍ଟ ସିଲେକ୍ଟ କରି କାମ କରିବି । ଡ୍ରୋପ ସିରିଜ ‘ବାରଙ୍ଗ ୧୯୯୯’ରେ ଆପଣ ଏକ ଭଲ ଚରିତ୍ରରେ ଦର୍ଶକଙ୍କ ସାମ୍ନାକୁ ଆସିଛନ୍ତି । ସେ ବିଷୟରେ କ’ଣ କହିବେ? -‘ବାରଙ୍ଗ ୧୯୯୯’ର ସେହି ଚରିତ୍ର ମୋର ପାଇଁ ଡ୍ରୋପ ଥିଲା । ଏଭଳି ଏକ ଚରିତ୍ର କରିବା ଅସହଜ ଥିଲା । ଗୋଟିଏ ଝିଅ ସହ ଏଭଳି ଅପରାଧ ଘଟୁଛି, ସେ ଏକା ଲଢ଼େଇ କରୁଛି, ଆଉ ତା’ ପଛରେ ମଧ୍ୟ କେହି ନାହାନ୍ତି । ପୂରା ବ୍ୟବସ୍ଥା ବି ତା’ ବିରୋଧରେ । ଯେଉଁମାନେ ତା’ ସହିତ ଚାହୁଁଛନ୍ତି, ଘରାଇଛନ୍ତି ସେମାନଙ୍କ ସହ ଲଢ଼ିବା ସହିତ ମୁଖ୍ୟମନ୍ତ୍ରୀଙ୍କ ସହ ଲଢ଼େଇ କରିବା...ଏସବୁ ପରେ ବି ମାନସିକ କିମ୍ପ

### ଆଜିରୁ ଯୁକ୍ତ ପିଲାଙ୍କୁ ରେଗୁଲାର ଏନଲାଇଟି, ଜେଇଇ କୋର୍ଟି

ଭୁବନେଶ୍ୱର, ୭୧ (ଅସମାପିତା ସାହୁ): ରାଜ୍ୟର ସମସ୍ତ ସରକାରୀ ଏବଂ ବେସରକାରୀ ଅନୁଦାନପ୍ରାପ୍ତ ଉଚ୍ଚ ମାଧ୍ୟମିକ ବିଦ୍ୟାଳୟରେ ପଢୁଥିବା ଛାତ୍ରାଛାତ୍ରୀଙ୍କ ମଧ୍ୟରେ ପ୍ରତିଯୋଗିତାମୂଳକ ଦକ୍ଷତା ବୃଦ୍ଧି ପାଇଁ ସୋମବାରଠାରୁ ରେଗୁଲାର ଏନଲାଇଟି ଏବଂ ଜେଇଇ ଆଶାୟାକୁ ଅନୁଲାଇଟି କୋର୍ଟି ଦିଆଯିବ । ଏନଲାଇଟି ସକାଳ ସାଢ଼େ ୮ଟାରୁ ୧୦ଟା ଓ ଜେଇଇ କୋର୍ଟି ଅପରାହ୍ଣ ୨ଟାରୁ ସାଢ଼େ ୩ଟା ପର୍ଯ୍ୟନ୍ତ ସମ୍ପୂର୍ଣ୍ଣ ଭର୍ତ୍ତୁଆଳ ମୋଡ଼ରେ ଦିଆଯିବ । ଏ ନେଇ ଉଚ୍ଚ ମାଧ୍ୟମିକ ଶିକ୍ଷା ନିର୍ଦ୍ଦେଶାଳୟ ପକ୍ଷରୁ ସମସ୍ତ ସରକାରୀ ଏବଂ ବେସରକାରୀ ଅନୁଦାନପ୍ରାପ୍ତ ଉଚ୍ଚ ମାଧ୍ୟମିକ ସ୍କୁଲ ଅଧ୍ୟକ୍ଷଙ୍କୁ ଠିକ୍ ଲେଖାଯାଇଛି । କେଉଁଠି କେଉଁ ବିଷୟର କ୍ଲାସ୍ ହେବ ସେ ନେଇ ଠିକ୍ରେ ଉଲ୍ଲେଖ କରାଯାଇଛି । ପୂର୍ବରୁ ଅର୍ଥାତ୍ ଗତ ୪ ଉଚ୍ଚାଧିକାରୀ ପର୍ଯ୍ୟନ୍ତ ଅଧିକାରୀଙ୍କୁ ହୋଇଥିଲା ।

### ନୂଆ ଉପାୟରେ ଓଡ଼ିଶା ସୀମାନ୍ତରେ ଆନ୍ଧ୍ରର ଅନୁପ୍ରବେଶ

#### ଅଣ୍ଡରଗ୍ରୁଭରେ ସୀମାନ୍ତ ଜଳ ପ୍ରକଳ୍ପ ଲୋକାର୍ପଣ

ନୟପୁର, ୭୧ (ଶଙ୍କର ପୂଜାରୀ)

କୋରାପୁଟ ଜିଲ୍ଲା ନୟପୁର ବ୍ଲକ୍ ସୀମାନ୍ତ ପାଇଲୁଇଁ ପଞ୍ଚାୟତରେ ଆନ୍ଧ୍ରପ୍ରଦେଶ ଅନୁପ୍ରବେଶ ଲାଗି ନୂଆ ଉପାୟ ଆରମ୍ଭ ହେଲା । ଏକ ବ୍ୟବସ୍ଥାବେଶୀ ଅନୁଷ୍ଠାନ କଟିଆରେ ଆନ୍ଧ୍ର ଓଡ଼ିଶା ସୀମାନ୍ତରେ ଅନୁପ୍ରବେଶ ଲାଗି ଉଦ୍ୟମ କରୁଥିବା ଅଭିଯୋଗ ହୋଇଛି । ଉଦ୍ଦେଶ୍ୟ ପାଳେଇଥିବା ଯାକ ଚାରିକୋରୁଳ ସଂସ୍ଥା ପକ୍ଷରୁ ଅଣ୍ଡରଗ୍ରୁଭ ଗ୍ରାମରେ ପାମାୟ ଜଳ ପ୍ରକଳ୍ପ ଗଠନ କରାଯାଇ ଲୋକାର୍ପଣ ହୋଇଛି । ସମ୍ପ୍ରାନ୍ତ ଧରି ଅନୁଷ୍ଠାନର କର୍ମକର୍ତ୍ତା ଗ୍ରାମରେ ତେରା ପକାଇ ଲୋକଙ୍କୁ ଆକୃଷ୍ଟ କରି ଏଭଳି କାର୍ଯ୍ୟ କରୁଥିଲେ ମଧ୍ୟ ପାଇଲୁଇଁ ପଞ୍ଚାୟତ, ନୟପୁର ବ୍ଲକ୍ କିମ୍ପା ଜିଲ୍ଲା ପ୍ରଶାସନ ପାଖରେ କିଛି ଖବର ନ ଥିଲା । ଅଣ୍ଡରଗ୍ରୁଭ ଗ୍ରାମର ସଦର ମହକୁମା



ପ୍ରକଳ୍ପ ପାଇଁ ଲୋକାର୍ପଣ ଉତ୍ସବ ।

ବ୍ୟବହାର କରି ଆନ୍ଧ୍ର ଗଣି ପାଣି ଚାଳି ଗଠନ କରିଛି । ଗ୍ରାମର ଉପର ମୁଣ୍ଡରେ ଥିବା ପାଣିର ଚିତ୍ତା ବିଷୟ ହୋଇଛି । ଗ୍ରାମରେ ଆଣି ଚାଳିରେ ସଂଯୋଗ କରି ଗ୍ରାମର ୨୮୦ ପରିବାରକୁ ପାନୀୟ ଜଳ ସଂଯୋଗ ପ୍ରଦାନ କରାଯାଇଛି । ଉଦ୍ଦେଶ୍ୟ ଏହାକୁ ଉପଯୋଗୀ କରିବା ପାଇଁ ଲୋକାର୍ପଣ କରାଯାଇଛି । ତେବେ ଏନେଇ ସ୍ଥାନୀୟ ସରପଞ୍ଚ, ବ୍ଲକ୍ ପ୍ରଶାସନ କିମ୍ପା ପ୍ରଶାସନ ପଡ଼ୋଶୀ ଜିଲ୍ଲା ଆନ୍ଧ୍ର ଏଭଳି କାର୍ଯ୍ୟ ସମ୍ପର୍କରେ କିଛି ସୂଚନା ପାଇ ପାରିନାହାନ୍ତି । ଏଥିପାଇଁ ବିଭିନ୍ନ

### ସୁବର୍ଣ୍ଣରେଖାରେ ବୁଡ଼ି ତୀର୍ଥଯାତ୍ରୀଙ୍କ ମୃତ୍ୟୁ

ରୁସ୍ୱା, ୭୧ (ବାଞ୍ଛାନିଧି ଦେ)

ବାଲେଶ୍ୱର ଜିଲ୍ଲା ବସ୍ତା ଥାନା ଅନ୍ତର୍ଗତ ରାଜଘାଟ ନିକଟରେ ପ୍ରବାହିତ ସୁବର୍ଣ୍ଣରେଖା ନଦୀରେ ବୁଡ଼ି ଉଦ୍ଧାର ନ ହୋଇ ଜଣେ ତୀର୍ଥଯାତ୍ରୀଙ୍କ ମୃତ୍ୟୁ ହୋଇଛି । ମୃତକ ହେଲେ ଯାଜପୁର ଜିଲ୍ଲା ପାଣିକୋଇଲି ଥାନା ଅନ୍ତର୍ଗତ ବାଣୀ ଗ୍ରାମର ଅଜିତ୍ ଭୋଇ । ଏ ସଂକ୍ରାନ୍ତରେ ଥାନାରେ

ଏକ ଅପମୃତ୍ୟୁ ମାମଲା (ନଂ.୧/୨୪) ରୁଜୁ କରି ପୋଲିସ୍ ତଦନ୍ତ ଗାରି ରଖିଛି । ଯାଜପୁର ଜିଲ୍ଲା ଜସ୍ତା ଅଞ୍ଚଳରୁ ୭୦ରୁ ଉର୍ଦ୍ଧ୍ୱ ତୀର୍ଥଯାତ୍ରୀ ମହାବୀର ନାମକ ବନ୍ଦୁ ଯୋଗେ କୋଲକାତାର ବିଭିନ୍ନ ମନ୍ଦିର ଓ ପର୍ଯ୍ୟଟନସ୍ଥଳକୁ ଚାରି ସାରି ପାଣିକୋଇଲି ଥାନା ଅନ୍ତର୍ଗତ ବାଣୀ ଗ୍ରାମର ଅଜିତ୍ ଭୋଇ । ଏ ସଂକ୍ରାନ୍ତରେ ଥାନାରେ

### ଦିଲୀପଙ୍କ ମୃତଦେହ ଅପେକ୍ଷାରେ ମା’

#### ହାଇକୋର୍ଟ ହସ୍ତିତାଲରେ ବିଷ୍ଣୋରଣ ଘଟଣା

ଭୁବନେଶ୍ୱର, ୭୧ (ସତ୍ୟଜିତ୍ ରାଉତ)

ଭୁବନେଶ୍ୱର ହାଇକୋର୍ଟ ହସ୍ତିତାଲ ଏହି କମ୍ପ୍ରେସରରେ ଗ୍ୟାସ୍ ଭର୍ତ୍ତିକରିବା ବିଷୟରେ ଘଟଣାକୁ ଉଦ୍ଧାରଣ କରିବାକୁ ନିର୍ଦ୍ଦେଶ ଦେଇଛନ୍ତି । ଉଦ୍ଧାରଣ କରାଯିବ ପୂର୍ବରୁ ଘଟଣାସ୍ଥଳରେ ମୃତଦେହ ଚିହ୍ନଟି ଯୋଗୁ ଜଣେ ମୃତକ ପୁରୀ ଜିଲ୍ଲା ତେଲାଇ ଥାନା ଅନ୍ତର୍ଗତ ବଞ୍ଚଳ ଗ୍ରାମର ଦିଲୀପ ସାମନ୍ତରାୟଙ୍କ ସ୍ତ୍ରୀ ଆମ୍ବୁହତ୍ୟା କରିଛନ୍ତି । ଏହି ଦୁର୍ଘଟଣା ଘଟଣାକୁ ନେଇ ସବୁଠି ଚର୍ଚ୍ଚା ଲାଗି ରହିଛି । ତେବେ ତୃତୀୟ ମୃତକ ଦିଲୀପ ବୋଲି ପରିବାର ଲୋକେ ଚିହ୍ନଟିଲେ ମଧ୍ୟ ମୃତଦେହ ହସ୍ତାନ୍ତର କରାଯାଇନାହିଁ । ମୃତଦେହ ଚିହ୍ନଟିରେ ପ୍ରଥମେ ଭୁଇଁ ହୋଇଥିବାରୁ ତୃତୀୟ ମୃତଦେହର ହସ୍ତାନ୍ତର ପ୍ରକ୍ରିୟା ଆରମ୍ଭ ଅନୁଯାୟୀ କରାଯିବ । ତିନିଦିନ ଚେଷ୍ଟା ମୃତକଙ୍କ ପରିଚୟ ଖସି ନ ହେବା ଯାଏ,

#### ସରକାରଙ୍କ ପକ୍ଷରୁ ତଦନ୍ତ ହେଉଛି: ହାଇକୋର୍ଟ ସିଦ୍ଧାନ୍ତ

ମୃତଦେହ ଚିହ୍ନଟି ବିଭାଗରେ କ୍ୟୋଡିଓରଜନ ଓ ଦିଲୀପଙ୍କ ପରିବାର ଲୋକ ହାଇକୋର୍ଟ ହସ୍ତିତାଲ ଓ ପୋଲିସ୍‌କୁ ଦୋଷ ଦେଇ ଆସୁଛନ୍ତି । ଏଭଳିସ୍ଥିତିରେ ଉଦ୍ଧାରଣ ହସ୍ତିତାଲରେ ଦିଲୀପ ପାତ୍ରା କହିଛନ୍ତି, ରାଜ୍ୟ ସରକାରଙ୍କ ପକ୍ଷରୁ ଏହି ଘଟଣାର ତଦନ୍ତ କରାଯାଉଛି । ବିଷ୍ଣୋରଣ କିଭଳି ହେଲା, ଏଥିପାଇଁ ଦାୟୀ କିଏ, ମୃତକଙ୍କ ଚିକିତ୍ସା ଠିକ୍ ଭାବେ ହୋଇଛି କି ନାହିଁ, ଏସବୁ ତଦନ୍ତ ପରେ ଜଣାପଡ଼ିବ ବୋଲି ସେ କହିଛନ୍ତି । ଉକ୍ତ ମୃତଦେହକୁ ହସ୍ତାନ୍ତର କରାଯିବ ପୂର୍ବରୁ ଘଟଣାସ୍ଥଳରେ ମୃତଦେହ ଚିହ୍ନଟି ଯୋଗୁ ଜଣେ ମୃତକ ପୁରୀ ଜିଲ୍ଲା ତେଲାଇ ଥାନା ଅନ୍ତର୍ଗତ ବଞ୍ଚଳ ଗ୍ରାମର ଦିଲୀପ ସାମନ୍ତରାୟଙ୍କ ସ୍ତ୍ରୀ ଆମ୍ବୁହତ୍ୟା କରିଛନ୍ତି । ଏହି ଦୁର୍ଘଟଣା ଘଟଣାକୁ ନେଇ ସବୁଠି ଚର୍ଚ୍ଚା ଲାଗି ରହିଛି । ତେବେ ତୃତୀୟ ମୃତକ ଦିଲୀପ ବୋଲି ପରିବାର ଲୋକେ ଚିହ୍ନଟିଲେ ମଧ୍ୟ ମୃତଦେହ ହସ୍ତାନ୍ତର କରାଯାଇନାହିଁ । ମୃତଦେହ ଚିହ୍ନଟିରେ ପ୍ରଥମେ ଭୁଇଁ ହୋଇଥିବାରୁ ତୃତୀୟ ମୃତଦେହର ହସ୍ତାନ୍ତର ପ୍ରକ୍ରିୟା ଆରମ୍ଭ ଅନୁଯାୟୀ କରାଯିବ । ତିନିଦିନ ଚେଷ୍ଟା ମୃତକଙ୍କ ପରିଚୟ ଖସି ନ ହେବା ଯାଏ,

**CLASSIFIED DISPLAY**

**MORE SPACE • SAME PRICE**

TARIFF	For Single Day	For 7 Days	For 15 Days	For 30 days
5x4	12x4	5x4	12x4	5x4
1,500.00	2,000.00	6,000.00	12,000.00	25,000.00
				40,000.00

% GST

**Admission Open**

**Post Diploma in C.S.S.D TECHNIQUES (Hospital Sterilization Technology)**

Eligibility : +3 Science | Duration : 1 Year

**Advance Diploma in OPERATION THEATRE TECHNOLOGY (OT Techniques)**

Eligibility : +2 (Any Stream) | Duration : 2 Years

**RMTI, PALASUNI, RASULGARH BHUBANESWAR-25**  
 Ph: 93382 12123

**Hurry up... Hurry up... Hurry up...**

**B.Ed**

**Only @89,000/-**

**IMMEDIATELY CONTACT**

**B.Ed**

**COUNSELLING CENTER BHUBANESWAR**

**7606962458**  
**8908210843**  
**9124391142**  
**8908210443**

ପାଠକଙ୍କ ପାଇଁ ସୂଚନା: କ୍ଲାସିଫିଏସନରେ ପ୍ରକାଶିତ କେତେକ ବିଜ୍ଞାପନକୁ ଭିତ୍ତିକରି କିଛି ପାଠକ ଠକାମିର ଶିକାର ହେଉଥିବା ଆମର ଦୃଷ୍ଟିଗୋଚର ହେଉଛି । ବିଜ୍ଞାପନ ଦେଉଥିବା ସଂସ୍ଥାମାନଙ୍କ ସହ କାରବାର କରିବା ପୂର୍ବରୁ ସବିଶେଷ ତଥ୍ୟ ଓ ନିଜର ବିବେକ ଖଟାଇ କାରବାର କରନ୍ତୁ । ଏଥିପାଇଁ ଧରିତ୍ରୀ କରୁପକ୍ଷ ଦାୟୀ ରହିବେ ନାହିଁ ।

**Classified Everyday**

0674-2580101, 2549949

**REAL ESTATE SALE**

ପାତ୍ରପଡ଼ା NH୧୪ 400 mtr. ବ୍ରହ୍ମକୁମାରୀ ଆଶ୍ରମକୁ ଲାଗି 30ft. Road, Electric, Water ଥାଇ Sqft. 2600/- ରେ ପୂର୍ବ କିଣନ୍ତୁ । 778888879, 8249034529. D-75291

**Healthcare**

Newly open SPA positively health benefits with expert therapist. 9938843929. D-75184

Mesmerizing, energetic body, mind qualitative relaxing massage experienced therapists. 7325907905. D-67127

**A s r i b a d a Panchakarma herbal SPA, Kesharimall, Bhubaneswar.**

Contact: 8926173473. D-75091

Spa Kerala body Massage best Therapist @699/- Bhubaneswar. Kajal- 9337672475. D-2130

**AFFIDAVIT**

I Fazle Imdad, S/o-Sayed Firoj, R/o-Balipatna, Bhubaneswar has changed my father's name from Sayed Firoz to Sayed Firoj for all future purposes. D-75094

**LEGAL NOTICE**

IN THE HONOURABLE COURT OF THE PRINCIPAL JUNIOR CIVIL JUDGE AT SRIKAKULAM (A.P.) O.S. 457/2021.

Between :- Pattapagalu Venkatesh. ....Plaintiff

And:- Prabodh Kumar Jena, S/o not known, Hindu, aged 52, Business, R/o at Plot No. 11, Geetanjali Flour Mill, Shriram Nagar Street, Ruchi Spice factory, Madhupatna, CUTTACK-753010, Odisha state.

....Defendant.

**NOTICE**

Please take notice that the above case O.S. 457/2021 stands posted on 29.01.2024 for your appearance before the Court, therefore as per Orders of Honourable court you are hereby directed to appear before the Court on 29.01.2024 at 10.30A.M either in person or through an Advocate, failing which the matter will be decided in your absence.

(By the Order of Court) Baratam Harinarayana, Nadella Bhargava, Advocates, Srikakulam (A.P.) D-2205

**ମନେ ପଡ଼ୁଛି**

ଏକାଦଶୀ ଉପଲକ୍ଷେ ଅଶୁକ୍ଳ ଶ୍ରଦ୍ଧାଞ୍ଜଳି

**NC GETTA RESIDENCY**

ଜନ୍ମ: ୨୧.୦୪.୧୯୩୪  
 ସ୍ୱର୍ଗାରୋହଣ: ୩୦.୧୨.୨୦୨୩

ଆପଣଙ୍କୁ ଆଶ୍ୱସନା ଦେଇ ବହୁତ ମନେ ପକାଇବାକୁ ଆପଣ ଯେଉଁ ବି ଆହାନ୍ତ କରନ୍ତେ ଆମକୁ ଆପଣଙ୍କ ଅମର ଆତ୍ମା ମହାପ୍ରଭୁଙ୍କ ପାଦରେ ଦିବ୍ୟାତି ଲାଜ କରୁ, ଏତିକି ଶ୍ରୀକରଣପାଳ ନିକଟରେ ପ୍ରାର୍ଥନା ।

ଶୋକସତ୍ତ୍ୱ: ବହୁ ଓ ପରିବାରବର୍ଗ ।  
 MoB- 7978618588

୫-୨୧୦୩

ଏକାଦଶୀ ଉପଲକ୍ଷେ ଅଶୁକ୍ଳ ଶ୍ରଦ୍ଧାଞ୍ଜଳି

**ତାତ୍ତ୍ୱ ଅଧ୍ୟାୟନ ମିଶ୍ର**

ଅପଣେ ନିବାସ, ଷ୍ଟେଟ ବ୍ୟାଙ୍କ ଗଳି ନିକାସୀ ବିହାର, ଭୁବନେଶ୍ୱର

ଆନିଲ୍-୧୫.୦୫.୧୯୪୯  
 ନିରୋଧୀନ-୨୮.୧୨.୨୦୨୩

ଆପଣଙ୍କ ଅମର ଆତ୍ମା ଶାନ୍ତି ଓ ମୋକ୍ଷପ୍ରାପ୍ତା ନିମନ୍ତେ ଶ୍ରୀ କରୁଣା ଓ ନିକଟରେ ପ୍ରାର୍ଥନା ।

-ଶୋକସତ୍ତ୍ୱ-  
 ଲାଲ-ପ୍ରେମାନନ୍ଦ, ଖାନାବନ୍ଦ, ଭାବନ-ବିନୋଦିନୀ, ରମା, ସା-ଲକ୍ଷ୍ମୀ, ପୁତ୍ର-ଚନ୍ଦ୍ର, ପୁତ୍ରବଧୂ-ହରି, ଝିଅ-ହରି, କାଳି-ବାବି, ସୁସୁରା-ସୁର, ସୁରୁ ଓ ଲକ୍ଷ୍ମ, ଝିଆରୀ-ବଦ୍ରୀନୀ, ସାବନୀ, ଲଳି ଓ ନାତି ନାତୁଣୀ

୫-୨୫୦୩







### ବୁଦ୍ଧିମତ୍ତା ବଢ଼ାଇବାର ନୂଆ ଉପାୟ

ବୁଦ୍ଧିମତ୍ତା ବଢ଼ାଇବାର ଏକ ସରଳ ଉପାୟ ହାତ ପାଆନ୍ତାରେ ରହିଛି। ଆପଣ ପ୍ରତିଦିନ ବ୍ରେକଫାଷ୍ଟ ବା ସକାଳ ଜଳଖିଆରେ ତରକା ଫଳମୂଳ ଏବଂ ଏଥିରୁ ପ୍ରସ୍ତୁତ ଜୁସ୍ ସାମିଲ କରନ୍ତୁ। ଏହା ଶରୀରକୁ ସତେଜ ରଖିଥାଏ। ତା' ସହ ଏଥିରେ ଆଉ ଏକ କଥା ଲୁଚି ରହିଛି। ଯଦି ଜଣେ ବ୍ୟକ୍ତି ବ୍ରେକଫାଷ୍ଟରେ ତରକା ଫଳମୂଳ କିମ୍ବା ଏଥିରୁ ପ୍ରସ୍ତୁତ ଜୁସ୍ ପିଅନ୍ତି, ତେବେ ତାଙ୍କୁ ବୁଦ୍ଧିମତ୍ତା ପୂର୍ବପେକ୍ଷା ପ୍ରଖର ହୋଇଥାଏ ବୋଲି ଏକ ସଦ୍ୟତମ ସର୍ବୋଚ୍ଚ ଗଣାପତ୍ରିକା ଏଭଲି ବିଷୟକୁ ନେଇ ଯୁନିଭର୍ସିଟି ଅଫ ଟେକ୍ସାସରେ ବିଶେଷଜ୍ଞମାନେ ଏକ ସର୍ବୋଚ୍ଚ କରିଥିଲେ। ଏହାର ପରିସରଭୁକ୍ତ ବ୍ୟକ୍ତିମାନଙ୍କୁ ବ୍ରେକଫାଷ୍ଟରେ ନିୟମିତ ତରକା ଫଳମୂଳ ଖାଇବାକୁ କିମ୍ବା ଏଥିରୁ ପ୍ରସ୍ତୁତ ଜୁସ୍ ପିଇବାକୁ ଦିଆଯାଇଥିଲା। ଅନ୍ୟପକ୍ଷରେ ସେମାନଙ୍କର ବୁଦ୍ଧିମତ୍ତା ଉପରେ ଏହାର କ'ଣ ପ୍ରଭାବ ପଡ଼ିଛି ତାହାକୁ ତରକା କରି ଅନୁଧ୍ୟାନ କରାଯାଇଥିଲା। ଫଳସ୍ୱରୂପ ସେମାନଙ୍କ ମଧ୍ୟରୁ ଅନେକଙ୍କର ବୁଦ୍ଧିମତ୍ତାରେ ପ୍ରଖରତା ଦେଖିବାକୁ ମିଳିଥିଲା ବୋଲି ଉକ୍ତ ଯୁନିଭର୍ସିଟି ପକ୍ଷରୁ ପ୍ରକାଶିତ ରିପୋର୍ଟରେ ଉଲ୍ଲେଖ କରାଯାଇଛି।



### ପିଠି ଯନ୍ତ୍ରଣା ପାଇଁ ନୂଆ ଇଞ୍ଜେକ୍ସନ

ସାଧାରଣତଃ ପିଠି ଯନ୍ତ୍ରଣାରୁ ଉପଶମ ପାଇବା ପାଇଁ ଆମେ ଡାକ୍ତରଙ୍କ ପରାମର୍ଶ ଅନୁସାରେ ଔଷଧ ଖାଇଥାଉ। ଏପରି କି କେତେକ ଘରୋଇ ଉପଚାର ଅନୁସରଣ କଲେ ଏଥିରୁ କେତେକାଂଶରେ ଆରାମ ଲାଗିଥାଏ। ହେଲେ ନିକଟରେ ଓହ୍ଲିଓ ଯୁନିଭର୍ସିଟିର ବିଶେଷଜ୍ଞମାନେ ଏକ ନୂଆ ଇଞ୍ଜେକ୍ସନ ପ୍ରସ୍ତୁତ କରିଛନ୍ତି। ଏହାକୁ ନେବା ପରେ ଜଣେ ପିଠି ଯନ୍ତ୍ରଣାରୁ ଅନେକାଂଶରେ ଉପଶମ ପାଇପାରିବ ବୋଲି ପ୍ରକାଶିତ ରିପୋର୍ଟରେ ଉଲ୍ଲେଖ କରାଯାଇଛି। ବିଶେଷତାବଶରେ ଏହାର କୌଣସି ପାର୍ଶ୍ୱପ୍ରତିକ୍ରିୟା ନାହିଁ ବୋଲି ସେମାନେ ସ୍ପଷ୍ଟ କରିଦେଇଛନ୍ତି। ଏପରି କି ଡାକ୍ତରଙ୍କ ସହ ସମସ୍ୟା ସହ ଜଡ଼ିତ ବ୍ୟକ୍ତି ପିଠି ଯନ୍ତ୍ରଣା ଲାଘବ ପାଇଁ ଏହି ଇଞ୍ଜେକ୍ସନ ନେଇପାରିବେ। କେବଳ ସେତିକି ନୁହେଁ ଏହାଦ୍ୱାରା ରକ୍ତଚାପ ମଧ୍ୟ ଅସ୍ୱାଭାବିକ ହେବ ନାହିଁ। ତେବେ ପରୀକ୍ଷାମୂଳକ ଭାବରେ ଏହି ଇଞ୍ଜେକ୍ସନ ଠିକ୍ ଭାବରେ କାର୍ଯ୍ୟ କରୁଛି ବୋଲି ବିଶେଷଜ୍ଞମାନେ ପ୍ରକାଶ କରିଛନ୍ତି।



# ଶୀତଦିନିଆ ସ୍ୱାସ୍ଥ୍ୟ ସମସ୍ୟା ଓ ପ୍ରତିକାର

## ବ୍ୟାୟାମ : କିଛି କଥା



ଡା. ବସନ୍ତ କୁମାର ସତ୍ପଥୀ

ରହିଥାଏ। ଏହି ଋତୁରେ ସାଧାରଣତଃ ଅଣ୍ଡାର ଅଧିକ ପ୍ରକୋପ ହେତୁ କିଛି ବ୍ୟକ୍ତିବିଶେଷ କମ୍ ଗାଧୋଇବା ସହ ପରିଷ୍କାରପରିଚ୍ଛନ୍ନତାକୁ ଗୁରୁତ୍ୱ ଦେଇ ନ ଥାନ୍ତି, ଯଦ୍ୱାରା ଯାଦୁ, କାନ୍ଥ, କୁଣ୍ଡିଆ, ଶୁଷ୍କ ଚର୍ମ, ପାଦ ଫାଟିବା, ଜିଭ ଧରିବା, ଓଠ ଫାଟିବା, ମୁହଁରେ ଦାଗ ଦେଖାଦେବା ଆଦି ବିଭିନ୍ନ ଚର୍ମ ରୋଗର ସମ୍ଭାବନା ହୋଇଥାଆନ୍ତି। ଏହାର ପୁଞ୍ଜ୍ୟ କାରଣ ହେଲା ଶରୀରରେ ରୋଗ ପ୍ରତିରୋଧକ ଶକ୍ତି ହ୍ରାସ ପାଇବା। ଉକ୍ତ ଚର୍ମ ରୋଗର ପ୍ରତିରୋଧ ନିମନ୍ତେ ଶରୀରରେ ପ୍ରାକୃତିକ ଉପାୟରେ ଭିତାମିନ-ଏର ବୃଦ୍ଧି ପାଇଁ ଅଁଳା କୋଳି ଖାଇବା ସହ ଭିତାମିନ

“ଶୀତଋତୁରେ ସାଧାରଣତଃ ଅଣ୍ଡାର ଅଧିକ ପ୍ରକୋପ ହେତୁ କିଛି ବ୍ୟକ୍ତିବିଶେଷ କମ୍ ଗାଧୋଇବା ସହ ପରିଷ୍କାରପରିଚ୍ଛନ୍ନତାକୁ ଗୁରୁତ୍ୱ ଦେଇ ନ ଥାନ୍ତି, ଯଦ୍ୱାରା ଯାଦୁ, କାନ୍ଥ, କୁଣ୍ଡିଆ, ଶୁଷ୍କ ଚର୍ମ, ପାଦ ଫାଟିବା, ଜିଭ ଧରିବା, ଓଠ ଫାଟିବା, ମୁହଁରେ ଦାଗ ଦେଖାଦେବା ଆଦି ବିଭିନ୍ନ ଚର୍ମ ରୋଗର ସମ୍ଭାବନା ହୋଇଥାଆନ୍ତି। ଏହାର ମୁଖ୍ୟ କାରଣ ହେଲା ଶରୀରରେ ରୋଗ ପ୍ରତିରୋଧକ ଶକ୍ତି ହ୍ରାସ ପାଇବା। ଉକ୍ତ ଚର୍ମ ରୋଗର ପ୍ରତିରୋଧ ନିମନ୍ତେ ଶରୀରରେ ପ୍ରାକୃତିକ ଉପାୟରେ ଭିତାମିନ-ଏର ବୃଦ୍ଧି ପାଇଁ ଅଁଳା କୋଳି ଖାଇବା ସହ ଭିତାମିନ

ପାଇବା ଲାଗି ଅଦା, ଚୁକ୍ଚାପତ୍ର, ଅଁଳା, ଘିକୁଆରୀ, ତେଜପତ୍ର, ତାଳଚିନି, ଗୋଲମରିଚ, ପିପ୍ପଳି ଆଦିକୁ ଆବଶ୍ୟକ ପରିମାଣରେ ସିଝାଇ ସେବନ କରନ୍ତୁ। ଏହାଦ୍ୱାରା ଶରୀରରେ ରୋଗ ପ୍ରତିରୋଧକ ଶକ୍ତି ବୃଦ୍ଧି ହୋଇଥାଏ। ଏହି ଋତୁରେ ସଂକ୍ରମଣ ରୋଗଠାରୁ ଦୂରରେ ରହିବା ପାଇଁ ଦୈନିକ ବିଭିନ୍ନ ପ୍ରକାର ସବୁଜ ଚାଷ ତରକା ପରିପରିବା ଅଧିକ ପରିମାଣରେ ଖାଆନ୍ତୁ। ଖାଇବା ଗ୍ରାହନପରେ ମଧ୍ୟ ସ୍ୱାସ୍ଥ୍ୟ ପାଇଁ ଅତି ଉପକାରୀ। ଏଥିରେ ଆଣ୍ଟିଅକ୍ସିଡାଣ୍ଟ ରୁଣ ସହ ଭିତାମିନ-ଏ, ବି, ସି, ଇ ଏବଂ କେ ବ୍ୟତୀତ ତତ୍ତ୍ୱଗଣାୟ ପଦାର୍ଥ



ନିଜକୁ ସୁସ୍ଥ ତଥା ନୀରୋଗ ରଖିବାରେ ବ୍ୟାୟାମର ଗୁରୁତ୍ୱପୂର୍ଣ୍ଣ ଭୂମିକା ରହିଛି। ଜଣେ ବ୍ୟକ୍ତି ପ୍ରତିଦିନ ଏଥିପାଇଁ କିଛି ସମୟ ଦେଲେ ତାହା କେତେ ଉପକାରୀ ସାବ୍ୟସ୍ତ ହୋଇଥାଏ କହିବା ଅନାବଶ୍ୟକ। ତେବେ ଯଦି ଆପଣ ବ୍ୟୟାମ କରୁଛନ୍ତି ତେବେ କେତୋଟି ବିଷୟ ପ୍ରତି ଧ୍ୟାନ ଦେବା ନିହାତି ଜରୁରୀ। ପ୍ରଥମ କଥା ହେଲା ଏହାପୂର୍ବରୁ ବ୍ୟାୟାମ ଏକ୍ସପର୍ଟଙ୍କ ସହ ବିଷୟ ଭାବରେ ଆଲୋଚନା କରନ୍ତୁ। ସବୁଠାରୁ ଗୁରୁତ୍ୱପୂର୍ଣ୍ଣ କଥା ହେଉଛି- ବ୍ୟୟାମ କରିବା ପୂର୍ବରୁ ନିଜର ଶାରୀରିକ ପରୀକ୍ଷା କରାଇ ନିଅନ୍ତୁ। ବିଶେଷତାବଶରେ ସକାଳେ ବ୍ୟାୟାମ କରିବା ସମୟରେ ଏହାର ଯେପରି କଲେ ତାହା ବେଶ୍ ଉପକାରୀ ସାବ୍ୟସ୍ତ ହୋଇଥାଏ। ଯଦି ଆପଣ

ଆମ ଦେଶ ଭାରତବର୍ଷରେ ପ୍ରତିବର୍ଷ ସାଧାରଣତଃ ତିନିପ୍ରକାର ଜଳବାୟୁ ଆମେ ଅନୁଭବ କରିଥାଉ। ଖରାଦିନେ ଗ୍ରୀଷ୍ମର ପ୍ରକୋପ ହେତୁ ଅଂଶୁଘାତ, ବର୍ଷାଦିନେ ବର୍ଷାର ପ୍ରକୋପ ହେତୁ ଝାଡ଼ାବାନ୍ଧି, ମ୍ୟାଲେରିଆ ଆଦିର ପ୍ରକୋପ ବୃଦ୍ଧି ପାଇଥିବା ବେଳେ ଶୀତ ଦିନେ ଅଣ୍ଡାର ପ୍ରକୋପ ଅଧିକ ହେତୁ ମନୁଷ୍ୟ ଶରୀରରେ ଅଣ୍ଡାଜନିତ ବିଭିନ୍ନ ରୋଗ ହେବାର ଆଶଙ୍କା ରହିଥାଏ। ଆମ ଦେଶରେ କାର୍ତ୍ତିକ ମାସରୁ ଶୀତର ପ୍ରକୋପ ଆରମ୍ଭ ହୋଇ, ସେପ୍ଟେମ୍ବର ୨୩ ତାରିଖ ପରେ ପରେ ପୃଥିବୀର ଉତ୍ତର ଗୋଲାର୍ଦ୍ଧ ପୂର୍ଣ୍ଣଚନ୍ଦ୍ର ଧୀରେ ଧୀରେ ଦୂରତା ବୃଦ୍ଧି ପାଏ। ଫଳରେ ଉତ୍ତର ଗୋଲାର୍ଦ୍ଧରେ ଉତ୍ତାପ ହ୍ରାସ ପାଇ ଶୀତର ପ୍ରକୋପ ବୃଦ୍ଧି ପାଇଥାଏ। ଏହାଦ୍ୱାରା ମନୁଷ୍ୟ ଶରୀରରେ କାଶ, ଛିଙ୍କ, ଶ୍ୱାସ, ରକ୍ତହୀନତା ଏବଂ କାନ୍ଥ, କୁଣ୍ଡିଆ, ଯାଦୁ ଆଦି ବିଭିନ୍ନ ଚର୍ମ ରୋଗ ଦେଖାଯାଇଥାଏ। ଭାରତୀୟ ପାରମ୍ପରିକ ଚିକିତ୍ସା ଶାସ୍ତ୍ରରେ ବିଭିନ୍ନ ଋତୁ ଅନୁଯାୟୀ ଆହାର ଖାସ୍ତରେ ବିଭିନ୍ନ ଋତୁ ଅନୁଯାୟୀ ଆହାର ପ୍ରଦାନ ପାଇଁ ନିମନ୍ତେ ବର୍ଣ୍ଣନା କରାଯାଇଛି । ଯାହାକୁ ଋତୁଚର୍ଯ୍ୟା କୁହାଯାଏ । ଶୀତ ଋତୁରେ ନୂଆ ଚାଉଳ ଓ ଗହମରୁ ପ୍ରସ୍ତୁତ ଖାଦ୍ୟ ସହ ପ୍ରାୟ ଚୈକ ମର୍ଦ୍ଦନ, ଉଷ୍ଣ କକରେ ସ୍ନାନ, ଗରମ ଖାଦ୍ୟ ଭୋଜନ ସହ ଉଷ୍ଣ ଜଳ ପାନ ସ୍ୱାସ୍ଥ୍ୟ ହିତକାରକ ଅଟେ । ଚର୍ମ ରୋଗ : ଜଳବାୟୁରେ ଭାସମାନ ଅବସ୍ଥାରେ ରହିଥିବା କେତେକ ଦୃଷ୍ଟିତ ପଦାର୍ଥ ଚର୍ମର ସ୍ପର୍ଶରେ ଆସି ବିଭିନ୍ନ ଚର୍ମରୋଗ ଦେଖାଦେଇଥାଏ । ଶୀତ ଦିନେ ସାଧାରଣତଃ ଦେହରୁ ଶ୍ୱେଦ (ଖାଳ) ନିର୍ଗତ ହେବ ନ ଥିବାରୁ ଦୃଷ୍ଟିତ ପଦାର୍ଥ ଲୋମକୂପ ସଂସ୍ପର୍ଶରେ ଆସି ଚର୍ମରୋଗ ସୃଷ୍ଟି ହେବାର ଅଧିକା ଆଶଙ୍କା



‘ଡି’ ବୃଦ୍ଧି ପାଇଁ ପ୍ରତିଦିନ ସୂର୍ଯ୍ୟୋଦୟ ସମୟରେ ସୂର୍ଯ୍ୟକିରଣରେ କିଛି ସମୟ ଠିଆ ହୁଅନ୍ତୁ। ଭଲ ଭାବେ ତେଲ ଏବଂ ସାବୁନ ଲଗାଇ ଗାଧୋଇବା ଦରକାର। ଶୀତ ଦିନେ ବହୁତ ବ୍ୟକ୍ତିଙ୍କ ପାଦ, ଗୋଲଠି, ଆଙ୍ଗୁଠି, ଫାଟିବା। ଏଥିପାଇଁ ମୋକା ପିନ୍ଧନ୍ତୁ। ଫଳରେ ପାଦରୁ ଶ୍ୱେଦ ନିର୍ଗତ ହୋଇ, ପାଦରେ ଆର୍ଦ୍ରତା ସୃଷ୍ଟିହୋଇ ପାଦ ଫାଟିବା ଆଶଙ୍କା କମିଯାଏ। ଏହା ସହ ରାତିରେ ଶୋଇବା ପୂର୍ବରୁ ଉଷ୍ମ ଜଳରେ କିଛି ଲୁଗା ପକାଇ ସେଥିରେ ପାଦକୁ କିଛି ସମୟ ବୁଡ଼ାଇ ରଖିବା ପରେ ଶୁଖିଲା କପଡ଼ାରେ ପାଦକୁ ଭଲଭାବେ ପୋଛି ଦିଅନ୍ତୁ। ନଡ଼ିଆ ତେଲକୁ ପତଳା ଆକାରରେ ଲଗାଇବା ଦ୍ୱାରା ପାଦ ଫଟାନ୍ତୁ ଉପଶମ ମିଳିଥାଏ। ଓଠ ଫାଟିବାରୁ ଉପଶମ ନିମନ୍ତେ କିଛି ପରିମାଣ ମହୁ, ଚିନି ଓ

ଆଲମଣ୍ଡ ତେଲକୁ ମିଶ୍ରଣ କରି ଓଠରେ ଲଗାଇଲେ ଓଠ ନରମ ହୋଇଥାଏ। ବିନ୍ଦୁ ରସକୁ ଓଠରେ ଲଗାଇଲେ ଓଠ ନରମ ଓ ସତେଜ ହୋଇଥାଏ। ଘିକୁଆରୀ ରସ ଓ ମହୁ ମିଶାଇ ଓଠରେ ଲଗାଇବା ଦ୍ୱାରା ଓଠ ଫାଟିବା କମିଥାଏ। ଏହାବ୍ୟତୀତ ଶୀତଦିନେ ଅଧିକ ପାଣି ପିଇବା ଉଚିତ, ଯଦ୍ୱାରା ଶରୀରରେ ଜଳାୟ ଅଂଶ ସଫୁଲ୍ଲତ ରହିଥାଏ। ଚର୍ମ ରୋଗ ପ୍ରତିରୋଧ ନିମନ୍ତେ ଆୟୁର୍ବେଦ ଔଷଧ: ଶରୀରରେ ଋତୁ ପରିଷ୍କାର ନିମନ୍ତେ ସକାଳ ଓ ସନ୍ଧ୍ୟାରେ ଶ୍ୱାସ ସହ ଚୋପଡ଼ିନି ରସାୟନ ୧୦ ଗ୍ରାମ ଲେଖାଏଁ ସେବନ କରିବା ଉଚିତ । ସାରିବାଦ୍ୟା ସବ, ସାରିବାଦ୍ୟା ରିଷ୍ଟ, ଖଦିରା ରିଷ୍ଟ ଆଦି ଯେକୌଣସି ମିଳିଥାଏ। ଓଠ ଫାଟିବାରୁ ଉପଶମ ନିମନ୍ତେ କିଛି ପରିମାଣ ମହୁ, ଚିନି ଓ

ସେବନ କରିବା ଦ୍ୱାରା ଋତୁ ପରିଷ୍କାର ହୋଇଥାଏ। ଶୀତ ସିଝାପ ୧୦ ମିଲି ଲେଖାଏଁ ଦିନକୁ ଦୁଇଥର ସେବନ କରିବା ଦ୍ୱାରା ଋତୁ ପରିଷ୍କାର ହୋଇଥାଏ। ଆୟୁର୍ବେଦ ସମସ୍ୟା : ଶୀତଦିନେ ସାଧାରଣତଃ ଗୋଡ଼ ହାତର ଖଞ୍ଜା, ଗଣ୍ଡି ବିଛା ହୋଇଥାଏ। ଏହାର ପ୍ରତିକାର ଲାଗି ରାତିରେ ଶୋଇବା ବେଳେ ଶୀତ ହେତୁ ଜାକିଲୁକି ହୋଇ ଶୋଇବା ଉଚିତ ନୁହେଁ। ନିୟମିତ ପ୍ରାତଃ ଓ ସନ୍ଧ୍ୟା ଭ୍ରମଣ ସହ ଶାରୀରିକ ବ୍ୟୟାମ, ସତରଙ୍ଗ, ସାଇକେଲ ଚଳାଇବା ସହ ଯୋଗାସନ, ପ୍ରାଣାୟାମ ଆଦି କରିବା ଉଚିତ । ଶୀତଦିନେ ଅଣ୍ଡା ବୃଦ୍ଧି ପାଇବା ସହ ବହୁ ବ୍ୟକ୍ତି କୁର,କାଶ,ଛିଙ୍କ, ନାକରୁ ପାଣି ନିର୍ଗତ ହେବା, ଗୋଡ଼ ହାତ ଓ ପୁଣ୍ଡ ବ୍ୟଥା ଆଦି ସମସ୍ୟା ଦେଖାଦେଇଥାଏ। ଏହି ସଂକ୍ରମଣରୁ ଆମେ ଉପଶମ

ପର୍ଯ୍ୟାପ୍ତ ମାତ୍ରାରେ ରହିବୁ । ଏହା ମଧ୍ୟ ଶରୀରରେ ରୋଗ ପ୍ରତିରୋଧକ ଶକ୍ତିକୁ ବଢ଼ାଇବାରେ ସହାୟକ ହୋଇଥାଏ। ଶୀତଦିନେ ସାଧାରଣତଃ ଭୃତ୍ୱାଶୁକିନିତ ରୋଗ ବୃଦ୍ଧି ପାଇବାର ଆଶଙ୍କା ରହିଛି। ତେଣୁ ଅଧିକ ସତର୍କତା ଅବଲମ୍ବନ କରିବା ସହ ମାଂସ ପିନ୍ଧିବା ବ୍ୟତୀତ ଉଷ୍ମ ପାଣି ପିଅନ୍ତୁ। ଆମ ଭାରତୀୟ ପାରମ୍ପରିକ ଆୟୁର୍ବେଦ ଚିକିତ୍ସା ଶାସ୍ତ୍ରରେ ବର୍ଣ୍ଣିତ ମହୁ, ଗୁଡ଼,ଗୋଲଠିଅ, ଚୁକ୍ଚାପା, ହଳଦୀକୁ ଦୈନିକ ଖାଦ୍ୟରେ ସାମିଲ କରିବା ଉଚିତ। ଏହାଦ୍ୱାରା ଆମ ଶରୀରରେ ରୋଗ ପ୍ରତିରୋଧକ ମାତ୍ରା ବୃଦ୍ଧି ପାଇବା ସହ ଆମେ ନୀରୋଗ ଜୀବନଯାପନ କରିପାରିବା । -ଗୋଷ୍ଠୀ ସ୍ୱାସ୍ଥ୍ୟ କେନ୍ଦ୍ର, ଚନ୍ଦ୍ରାହାଣ୍ଡି, ନବରଙ୍ଗପୁର ମୋ : ୭୮୯୪୧୧୨୪୮୭

## ଏକ୍ସିଜେକ୍ଟିଭ୍ ଭୃତ୍ୱାଶୁ ଓ ଗ୍ଲାଇକୋପଲିମର

ସମଗ୍ର ବିଶ୍ୱରେ ଚିକିତ୍ସା କାରଣ ସାଜିଥିବା ଅନ୍ୟତମ ପ୍ରସ୍ତୁତ ରୋଗ ହେଲା ଏଡ୍‌ସ୍ । ଏକ୍ସିଜେକ୍ଟିଭ୍ ଭୃତ୍ୱାଶୁ ଯୋଗୁ ଏହି ରୋଗ ହୋଇଥାଏ। ତେବେ ଏଭଳି ଭାଇରସ ବା ଭୃତ୍ୱାଶୁକୁ ନିୟନ୍ତ୍ରଣରେ ରଖିବା ଲାଗି ଏକ ଇଞ୍ଜେକ୍ସନ ପ୍ରସ୍ତୁତ ହୋଇଛି। ବିଦ୍ୟା ଯୁନିଭର୍ସିଟିର ବିଶେଷଜ୍ଞମାନେ ଏଭଳି ନୂଆ ଉପାୟ ଖୋଜି ପାଇବାରେ ସକ୍ଷମ ହୋଇଛନ୍ତି। ଉକ୍ତ ଯୁନିଭର୍ସିଟିର ବିଶେଷଜ୍ଞମାନେ ଉକ୍ତ ଚର୍ମ ବ୍ୟବସ୍ଥା କରା ଦେଖାଯାଇଛି। ଏଭଳି ସଫଳତା ଅର୍ଜନ କରିଛନ୍ତି। ଗବେଷଣା ସମୟରେ ସେମାନେ ସୁଗାର ମଲିକ୍ୟୁଲକୁ ଏକାଠି କରି

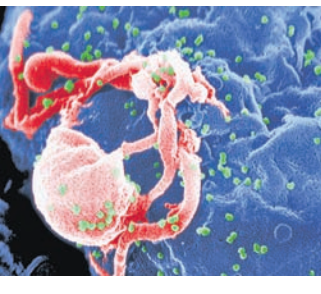

‘ଗ୍ଲାଇକୋପଲିମର’ ନାମକ ଚକ୍ର ପ୍ରସ୍ତୁତ କରିଥିଲେ। ଏହାକୁ ନେଇ ମଧ୍ୟ ସେମାନେ ଏକ ଇଞ୍ଜେକ୍ସନ ତିଆରି କରିଛନ୍ତି। ବିଶେଷତାବଶରେ ଏକ୍ସିଜେକ୍ଟିଭ୍ ଭୃତ୍ୱାଶୁକୁ ଏହି ଇଞ୍ଜେକ୍ସନ ପ୍ରତିରୋଧ କରିପାରିବ। କେବଳ ସେତିକି ନୁହେଁ ଶରୀରରେ ରୋଗ ପ୍ରତିରୋଧକ ଶକ୍ତିକୁ ବୃଦ୍ଧି କରିବାରେ ମଧ୍ୟ ଏହା କେତେକାଂଶରେ ସହାୟକ ହୋଇଥାଏ। ଖାଦ୍ୟ କଥା ହେଲା, ଏହି ଇଞ୍ଜେକ୍ସନ ସୁସ୍ଥ କୋଷକୁ ଏକ୍ସିଜେକ୍ଟିଭ୍ ଭୃତ୍ୱାଶୁ ଦ୍ୱାରା ସଂକ୍ରମିତ ହେବାକୁ ଦେଇ ନ ଥାଏ।

## ସ୍ୱାସ୍ଥ୍ୟ ସୂଚନା

ଦୈନିକ ଖାଦ୍ୟ ଚାଲିକାରେ ସଜନା ଶାନ୍ତ ସାମିଲ କରନ୍ତୁ। ଏହା ରକ୍ତରେ ଗ୍ଲୁକୋଜ୍ ଏବଂ ପରିସ୍ରାରେ ଶର୍କରା ଏବଂ ପ୍ରୋଟିନ୍‌ର ପରିମାଣକୁ ସନ୍ତୁଳିତ ରଖେ। ପ୍ରତିଦିନ କିଛି ପରିମାଣରେ ଦହି ଖାଆନ୍ତୁ। ଏହା ଶରୀରରେ ରୋଗ ପ୍ରତିରୋଧକ ଶକ୍ତିକୁ ବଢ଼ାଇଥାଏ। ଦହିରେ କ୍ୟାଲସିୟମ୍ ଥିବାରୁ ଏହା ହାଡ଼ ଓ ଆଖୁରଖିକୁ ମଜଭୁତ କରିବାର ସାହାଯ୍ୟ କରେ। ଜଣେ ଆଜ୍ଞା ରୋଗୀ ପ୍ରତିଦିନ ସକାଳୁ ଉଷ୍ମ ପାଣି ପିଇବା ନିହାତି ଆବଶ୍ୟକ। କାଶଜନିତ ସମସ୍ୟାକୁ ଅନେକାଂଶରେ ଏହା ମଧ୍ୟ ଦୂର କରିଥାଏ। ଯଦି ଆପଣ କୋଷ୍ଠାଠିକ୍ୟ ସମସ୍ୟା ସହ ଜଡ଼ିତ ତେବେ ନିୟମିତ ଉଷ୍ମ ପାଣି

ପିଇଲେ ଏପରି ସମସ୍ୟା ଅନେକାଂଶରେ ସମାଧାନ ହୋଇଥାଏ। ଏହା ମଧ୍ୟ ଖାଦ୍ୟକୁ ହଜମ କରିବାର ସାହାଯ୍ୟ କରେ । ଅଧିକ ଲୁଣ ଓ ଚିନିକାତାୟ ଖାଦ୍ୟ ଆଦିରୁ ଖାଆନ୍ତୁ ନାହିଁ। ଏହା ଆମଠାରେ କୁଡ଼ ପ୍ରେସର, ହୃଦ୍‌କିନିତ ସମସ୍ୟା ଭଳି ଅନେକ ମାନ୍ୟତା ରୋଗ ସୃଷ୍ଟି କରିପାରେ। ତେଣୁ ଏହା ଠାରୁ ଦୂରରେ ରୁହନ୍ତୁ। ଖାଇବା ସମୟରେ କେବେ ବି ପାଣି ପିଅନ୍ତୁ ନାହିଁ। ଖାଇବାର ଘଣ୍ଟା ସମୟରେ କିମ୍ବା ଘଣ୍ଟା ପୂର୍ବରୁ ପାଣି ପିଅନ୍ତୁ। ଶରୀରରେ ଯଦି କୋଲେଷ୍ଟରଲ୍ କିମ୍ବା ସୋଡ଼ିୟମ୍‌ର ପରିମାଣ କମିଯାଏ, ତେବେ ଆଖୁରସ ପିଇବା ଦ୍ୱାରା ଏହା ସନ୍ତୁଳିତ ଅବସ୍ଥାକୁ ଆସିଥାଏ।



ଡ. କ. କ. ସତ୍ପଥୀ

ନାଲି ଆର୍ମ୍ଷ୍ଟ୍‌ରୁ ୧୯୭୯ ମସିହାରେ ଚନ୍ଦ୍ରପୁଷ୍ପରେ ଚାଲିଥିଲେ । କିନ୍ତୁ ଆମେ ପୃଥିବୀରେ ରହି ଯେମିତି ରୁପା ଭଳି ଚକ୍ ଚକ୍ କରୁଥିବା ଚନ୍ଦ୍ର ବା ଜହ୍ନକୁ ଦେଖି ଖୁସିହେଉ, ଆର୍ମ୍ଷ୍ଟ୍‌କୁ ଜହ୍ନ ସେମିତି ଦିଶୁ ନ ଥିଲା । ସେ ଚନ୍ଦ୍ରପୁଷ୍ପରେ କଳା କଳା ଧୂଳି ଦେଖୁଥିଲେ । ତାଙ୍କ ଚାରିପାଖରେ ଛୋଟବଡ଼ ପାହାଡ଼ ଓ ଖାଲ ଥିଲା । ଜହ୍ନର ଭାବରେ ସେ ସିନା ଗ୍ରହଣ କରୁଥିଲେ, କିନ୍ତୁ ଆମେ ସେମିତିକା ପାହାଡ଼-ପର୍ବତ-ଖାଲ-ତିପରେ ଭରିଥିବା ଜହ୍ନକୁ ଗ୍ରହଣ କରିପାରିବା ନାହିଁ । ଏବେ ଆମେ ବୁଝିପାରୁଛୁ, ଦୂର ପରବତ ସୁନ୍ଦର ବୋଲି କାହିଁକି କୁହାଯାଏ । ଚନ୍ଦ୍ର ହେଉଛି ଆମ ପୃଥିବୀର ଉପଗ୍ରହ, ଯାହାକୁ ଆମେ ଜହ୍ନମାତ୍ର କହୁ । ଏବେ ଆମେ ପୃଥିବୀ କଥା ଚିନ୍ତା କରିବା । ପୃଥିବୀ ଉପରେ ଆମେ ରହୁ । ସେ ଆମକୁ କୋଳରେ ଧରିରଖିଛି ବୋଲି ତାକୁ ଆମେ ‘ଧରା’ ବା ‘ଧରିତ୍ରୀ’

# ଦୂରରୁ ଧରା ଦର୍ଶନ

ବୋଲି କହୁ । ଏହାର ଗଠନତା, ଜୀବଜନ୍ତୁ ଓ ପାଣିପବନ ଆମକୁ ଭଲ ଲାଗେ । କିନ୍ତୁ ‘ଧରା’ ବା ପୃଥିବୀଠାରୁ ଅନେକ ଦୂରରେ ରହି ପୃଥିବୀକୁ ଦେଖିଲେ, ତାହା କେମିତି ଦିଶିବ, ସେଇ ବିଷୟରେ ଏଠାରେ ଆଲୋଚନା କରିବା । ଆମ ପୃଥିବୀ ମଧ୍ୟ କମଳାଲେୟୁ ପରି ଗୋଲ ବୋଲି ଆମେ ବୁଝିପାରୁ । କିନ୍ତୁ ଆମେ କେବେ ନିଜ ଆଖିରେ ପୃଥିବୀର ଗୋଲ ଆକାରକୁ ଦେଖିନାହିଁ । କାହିଁକି ନା, ଆମର ଆକାରକୁ ଦେଖିଲେ ଚକ୍ ଚକ୍ କରୁଥିବା ଚନ୍ଦ୍ର ବା ଜହ୍ନକୁ ଦେଖି ଖୁସିହେଉ, ଆର୍ମ୍ଷ୍ଟ୍‌କୁ ଜହ୍ନ ସେମିତି ଦିଶୁ ନ ଥିଲା । ସେ ଚନ୍ଦ୍ରପୁଷ୍ପରେ କଳା କଳା ଧୂଳି ଦେଖୁଥିଲେ । ତାଙ୍କ ଚାରିପାଖରେ ଛୋଟବଡ଼ ପାହାଡ଼ ଓ ଖାଲ ଥିଲା । ଜହ୍ନର ଭାବରେ ସେ ସିନା ଗ୍ରହଣ କରୁଥିଲେ, କିନ୍ତୁ ଆମେ ସେମିତିକା ପାହାଡ଼-ପର୍ବତ-ଖାଲ-ତିପରେ ଭରିଥିବା ଜହ୍ନକୁ ଗ୍ରହଣ କରିପାରିବା ନାହିଁ । ଏବେ ଆମେ ବୁଝିପାରୁଛୁ, ଦୂର ପରବତ ସୁନ୍ଦର ବୋଲି କାହିଁକି କୁହାଯାଏ । ଚନ୍ଦ୍ର ହେଉଛି ଆମ ପୃଥିବୀର ଉପଗ୍ରହ, ଯାହାକୁ ଆମେ ଜହ୍ନମାତ୍ର କହୁ । ଏବେ ଆମେ ପୃଥିବୀ କଥା ଚିନ୍ତା କରିବା । ପୃଥିବୀ ଉପରେ ଆମେ ରହୁ । ସେ ଆମକୁ କୋଳରେ ଧରିରଖିଛି ବୋଲି ତାକୁ ଆମେ ‘ଧରା’ ବା ‘ଧରିତ୍ରୀ’

ପ୍ରକୃତ ସମତଳ ଅଞ୍ଚଳ ଭାବରେ ନିଆଯାଏ । ଆମେ ସମୁଦ୍ର କୂଳରେ ଛିଡ଼ା ହୋଇ ଚାରିଆଡ଼କୁ ଦେଖିଲେ ଅତି ଦୈର୍ଘ୍ୟରେ ୪ କିଲୋମିଟର ଦୂରତା ପର୍ଯ୍ୟନ୍ତ ଦେଖିପାରିବୁ । ତା’ ପରେ ପୃଥିବୀପୃଷ୍ଠ ଚକ୍ ଚକ୍ ଦେଖିବା ପରି ଜଣାପଡ଼ିବ । ମନେ ହେବ ସତେକ୍ଷମିତି ଦେଖିଠି ପୃଥିବୀ ସରିଯାଇଛି । ତାହାକୁ ଦିବ୍ୟକନ୍ଦ (ହରାଜକନ୍ଦ) କୁହାଯାଏ । ପୃଥିବୀ କମଳାଲେୟୁ ପରି ଗୋଲ ହେଇଥିବାରୁ ଆମକୁ ଏମିତି ଦିଶେ । ଗୋଲ ପୃଥିବୀର କେନ୍ଦ୍ରକୁ ଭୂପୃଷ୍ଠ ପର୍ଯ୍ୟନ୍ତ ୬,୪୦୦ କିଲୋମିଟର ହେବ । ଅର୍ଥାତ୍ ୧୨,୮୦୦ କିଲୋମିଟର ଓସାରର ଫାଳ ଭିତରେ ପୃଥିବୀ ଗଠିପାରିବ । ଗୋଲ ପୃଥିବୀର ପୃଷ୍ଠତଳ କମଳାଲେୟୁ ପୃଷ୍ଠ ପରି ସବୁଠି ବକେଇ ହୋଇ ରହିଛି । କିନ୍ତୁ ପୃଥିବୀର ଆକାର ଅତି ବିଶାଳ ହୋଇଥିବାରୁ ଆମେ ସେଇ ବକା ଆକାରକୁ ଅନୁଭବ କରିପାରୁନାହିଁ। ଆମେ ବିଶାଳ ପୃଷ୍ଠର ମାତ୍ର କିଛି ଅଂଶ ଦେଖି ବୋଲି ତାହା ସମତଳ ଲାଗେ । ଫୁଟବଲ୍ ବା କମଳାଲେୟୁ ଉପରେ କ୍ଷୁଦ୍ର ପିଣ୍ଡଟି ଯେପରି ସହଜରେ ଚାଲିଯିବ, ତାହାକୁ ଚଳି ପଡ଼ିବାର ଭୟ ନଥାଏ, ଆମେ ସେମିତି ବିଶାଳ ପୃଥିବୀର ବକା ପୃଷ୍ଠ ଉପରେ ସହଜରେ ଚଳାପାରୁ । ପୃଥିବୀ ପୃଷ୍ଠର ସମସ୍ତ କୁଳକୁ ଆମେ ଅନୁଭବ କରିପାରୁ ନାହିଁ ।

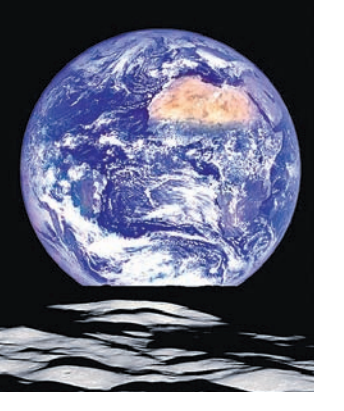

ଆମ ଉଚ୍ଚତା ଦେହ ନିତର ହେବ। ଜଣେ ଦେହ ନିତର ଉଚ୍ଚତାର ମଣିଷ ୧୨,୮୦୦ କିଲୋମିଟର ଓସାର ପୃଥିବୀର ପୃଷ୍ଠରେ ଛିଡ଼ା ହେଇ ପୂରା ପୃଥିବୀକୁ ଦେଖିବା ସମ୍ଭବ ନୁହେଁ । ବରଂ ଆମେ ଭୂଲିଠାରୁ ଚିକିତ୍ସା ଉପରକୁ ଉଠିଯାଇ ପୃଥିବୀକୁ ଅନେକଲେ କିଛିଟା ଲାଭ ହେବ । ହଁ, ଆମେ ସମୁଦ୍ର କୂଳରେ ଭୂଲିଠାରୁ ଅଧିକ ଅଧିକ ଉଚ୍ଚତାକୁ ଉଠିଲେ, ଦୂର ଦିଗବକ୍ଷ ଆମଠାରୁ ଆହୁରି ଦୂରରେ ଉପରେ କ୍ଷୁଦ୍ର ପିଣ୍ଡଟି ଯେପରି ସହଜରେ ଚାଲିଯିବ, ତାହାକୁ ଚଳି ପଡ଼ିବାର ଭୟ ନଥାଏ, ଆମେ ସେମିତି ବିଶାଳ ପୃଥିବୀର ବକା ପୃଷ୍ଠ ଉପରେ ସହଜରେ ଚଳାପାରୁ । ପୃଥିବୀ ପୃଷ୍ଠର ସମସ୍ତ କୁଳକୁ ଆମେ ଅନୁଭବ କରିପାରୁ ନାହିଁ ।

ପୃଥିବୀପୃଷ୍ଠର ପ୍ରାୟ ୩୪ କିଲୋମିଟର ଦୂରତା ପର୍ଯ୍ୟନ୍ତ ଦେଖିପାରିବୁ । ଯଦି ୧୦୫୦ ମିଟର ଉଚ୍ଚତା ଏକ ପାହାଡ଼ କୂଳରେ ଛିଡ଼ା ହେବୁ, ତେବେ ଆମକୁ ୧୩୦ କିଲୋମିଟର ପର୍ଯ୍ୟନ୍ତ ଭୂପୃଷ୍ଠ ଦେଖାଯିବ । ଆହୁରି ଉଚ୍ଚତା ଉଠିବା ପାଇଁ ଆମେ ଉଡ଼ାଜାହାଜର ସାହାଯ୍ୟ ନେବାକୁ ପଡ଼ିବ । ଯଦି ୪,୮୦୦ ମିଟର ଉଚ୍ଚତାରେ ଉଡ଼ୁଥିବା ଉଡ଼ାଜାହାଜରେ ବସିବା, ତା’ହେଲେ ଆମ ଚାରିପଟେ ୨୬୫ କିଲୋମିଟର ପର୍ଯ୍ୟନ୍ତ ଭୂପୃଷ୍ଠ ଦେଖିପାରିବ । ତଥାପି ଆମେ ପୃଥିବୀକୁ ସଂପୂର୍ଣ୍ଣ ଦେଖିପାରିବା ନାହିଁ । ଆମକୁ ଆହୁରି ଉପରକୁ ଯିବାକୁ ପଡ଼ିବ । ଆମର ଉପଗ୍ରହ ଚନ୍ଦ୍ର ଆମଠାରୁ ୩୮,୪୪୦ କି.ମି. ଉଚ୍ଚତାରେ ରହିଛି । ଚନ୍ଦ୍ରପୁଷ୍ପରୁ ରହି ପୃଥିବୀକୁ ଦେଖିଲେ ପୃଥିବୀର ପ୍ରକୃତ ଆକୃତି ଜଣାପଡ଼ିବ । ଚନ୍ଦ୍ରପୁଷ୍ପରୁ ଦେଖିଲେ ଆମକୁ ପୃଥିବୀ ଗୋଟିଏ ସୁନ୍ଦର ନାକ ଫୁଟବଲ୍ ପରି ଦିଶିବ । ସେତେବେଳେ ଆମେ ପୃଥିବୀ ଗୋଲ ବୋଲି ନିଶ୍ଚୟହେବ କହିପାରିବା । ଆହୁରି ମଧ୍ୟ କହିପାରିବା, ଆମ ପୃଥିବୀକୁ ପାଖରୁ ଦେଖିଲେ ଯେମିତି ସୁନ୍ଦର, ଦୂରରୁ ବି ସେମିତି ସୁନ୍ଦର । -ବିଶ୍ୱାସୀୟ ମୁଖ୍ୟ (ପଦାର୍ଥ ବିଜ୍ଞାନ ବିଭାଗ), ଭଦ୍ରକ ସ୍ୱୟଂଶାସିତ ମହାବିଦ୍ୟାଳୟ, ଭଦ୍ରକ ମୋ : ୯୪୩୧୪୦୧୨୫୧







