ଧରିତ୍ରୀ
DHARITRI

ଭୁବନେଶ୍ୱର, ବୁଧବାର, ଜାନୁଆରୀ ୨୪/୨୦୨୪ (୧୬ ପୃଷ୍ଠା) Bhubaneswar, Wednesday, January 24/2024 Page 16 ₹ 7.00 | BALASORE

୫୦ଶ ଭାଗ ୬୨ ସଂଖ୍ୟା www.orissakhabar.com/www.dharitri.com | Printed at Bhubaneswar, Sambalpur, Rayagada & Angul VOLUME 50 ISSUE 62 ମୂଲ୍ୟ ₹୭/-

DSPL-576

ଓଡ଼ିଶା ସରକାର

ଆମ ଓଡ଼ିଶା ନବୀନ ଓଡ଼ିଶା

ଓଡ଼ିଆ ବିଶ୍ୱବିଦ୍ୟାଳୟ
ସତ୍ୟବାଦୀ
ବନ୍ଦେ ଉତ୍କଳ ଜନନୀ

''ଓଡ଼ିଆ ବିଶ୍ୱବିଦ୍ୟାଳୟ''
ନୂତନ ସୌଧର ଲୋକାର୍ପଣ ଉତ୍ସବ

ମୁଖ୍ୟ ଅତିଥି
ଶ୍ରୀଯୁକ୍ତ ନବୀନ ପଟ୍ଟନାୟକ
ମାନ୍ୟବର ମୁଖ୍ୟମନ୍ତ୍ରୀ, ଓଡ଼ିଶା

୨୪ ଜାନୁଆରୀ ୨୦୨୪ ॥ ଦିବା ୧୧.୩୦ ଘଟିକା
ପଞ୍ଚସଖା କ୍ରୀଡ଼ାଙ୍ଗନ, ସତ୍ୟବାଦୀ, ପୁରୀ

OIPR-11001/13/0063/2324

ଓଡ଼ିଆ ବିଶ୍ୱବିଦ୍ୟାଳୟ, ସତ୍ୟବାଦୀ, ପୁରୀ, ଓଡ଼ିଶା

ସଂକ୍ଷେପରେ

'ବାଳକ ରାମ' ଭାବେ ପୂଜା ପାଇବେ ରାମଲାଲା

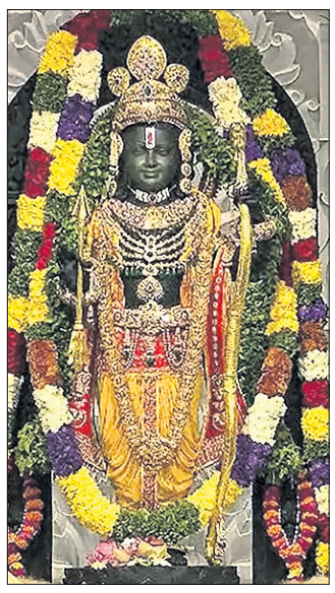

ଅଯୋଧ୍ୟା, ୨୩।୧: ଅଯୋଧ୍ୟାରେ ସରିଛି ପ୍ରଭୁ ଶ୍ରୀରାମଙ୍କ ପ୍ରାଣ ପ୍ରତିଷ୍ଠା ଉତ୍ସବ। ଆଜିଠାରୁ ସାଧାରଣ ଭକ୍ତ କରିପାରୁଛନ୍ତି। ପ୍ରଭୁ ଶ୍ରୀରାମଙ୍କର ବାଲ୍ୟ ରୂପର ଦିବ୍ୟ ଦର୍ଶନ। ତେବେ ଏଠାରେ ପୂଜା ପାଉଥିବା ରାମଲାଲାଙ୍କ ବାଲ୍ୟ ପ୍ରତିମାକୁ 'ବାଳକ ରାମ' ଭାବେ ନାମକରଣ କରାଯାଇଛି। ଏହି ପ୍ରତିମା ପ୍ରଭୁ ଶ୍ରୀରାମଙ୍କର ବାଲ୍ୟବସ୍ଥାକୁ ଚିତ୍ରଣ କରୁଥିବାରୁ ଏପରି ନାମକରଣ କରାଯାଇଥିବା ସୂଚନା ଦେଇଛନ୍ତି ଏଠାକାର ପୂଜକ ଅରୁଣ ଦୀକ୍ଷିତ। ସେହିପରି ପୂର୍ବରୁ ଏକ ଅସ୍ଥାୟୀ ମନ୍ଦିରରେ ପୂଜା ପାଉଥିବା ରାମଲାଲାଙ୍କ ପ୍ରତିମା, ନୂତନ ପ୍ରତିମା ସାମ୍ନାରେ ରଖାଯାଇଛି। ବାଳକ ରାମଙ୍କ ପୂଜାର୍ଚ୍ଚନା ପାଇଁ ଅଯୋଧ୍ୟାରେ ଲକ୍ଷାଧିକ ଶ୍ରଦ୍ଧାଳୁଙ୍କ ଭିଡ଼ ଲାଗିରହିଛି।

ମୁସଲମାନଙ୍କୁ ବେତ୍ରାଘାତ

ଗୁଜରାଟ ପୋଲିସକୁ ସୁପ୍ରିମକୋର୍ଟଙ୍କ ଭର୍ତ୍ସନା

ନୂଆଦିଲ୍ଲୀ, ୨୩।୧: ୨୦୨୨ରେ ଗୁଜରାଟ ଖେଡ଼ା ଜିଲାର ଏକ ଗ୍ରାମରେ ମୁସଲମାନ ସମ୍ପ୍ରଦାୟର ୫ ଜଣଙ୍କୁ ସର୍ବସାଧାରଣରେ ଖୁଣ୍ଟରେ ବାନ୍ଧି ବେତ୍ରାଘାତ କରାଯିବା ଘଟଣାରେ ସୁପ୍ରିମକୋର୍ଟ ମଙ୍ଗଳବାର ଗୁଜରାଟ ପୋଲିସ୍‌କୁ ତୀବ୍ର ଭର୍ତ୍ସନା କରିଛନ୍ତି। ଏହା ଅତ୍ୟାଚାର ବୋଲି ଜଷ୍ଟିସ୍ ବି.ଆର୍. ଗଭାଇ ଏବଂ ସନ୍ଦୀପ ମେହେଟ୍ଟାଙ୍କ ଖଣ୍ଡପୀଠ କହିଛନ୍ତି। ସନ୍ଦିଗ୍ଧଙ୍କୁ ଅଟକ ରଖି ଜେରା କରିବାରେ ଗାଇଡ୍‌ଲାଇନର ଉଲ୍ଲଂଘନ ଏବଂ ଅଦାଲତ ଅବମାନନା ନେଇ ୧୪ ଦିନ ଜେଲଦଣ୍ଡ ବିରୋଧରେ ୪ ପୋଲିସ ଅଧିକାରୀ କରିଥିବା ଆବେଦନର ଶୁଣାଣି ବେଳେ ଜଷ୍ଟିସ୍ ଗଭାଇ କ୍ଷୁବ୍ଧ ହୋଇଥିଲେ। ଅଭିଯୁକ୍ତଙ୍କୁ ଖୁଣ୍ଟରେ ବାନ୍ଧି ମାଡ଼ ମାରିବା ଆଇନଗତ ଅଧିକାର ସେମାନଙ୍କର ରହିଛି କି ବୋଲି ପ୍ରଶ୍ନ କରିବା ସହ ଏବେ ଜେଲ ଯାଅ ବୋଲି ବିଚାରପତି କହିଥିଲେ। ଲୋକଙ୍କୁ ସର୍ବସାଧାରଣରେ ବାନ୍ଧି ବାଡ଼େଇବା ପରେ ଏବେ ଅଦାଲତଙ୍କ ହସ୍ତକ୍ଷେପ ଚାହୁଁଛ ବୋଲି ଜଷ୍ଟିସ୍ ମେହେଟ୍ଟା ତାଚ୍ଛଲ୍ୟ କରିଥିଲେ। ସେମାନେ ବିଭାଗୀୟ କାର୍ଯ୍ୟାନୁଷ୍ଠାନର ସମ୍ମୁଖୀନ ହେବା ସହ ଜାତୀୟ ମାନବାଧିକାର କମିଶନ ତଦନ୍ତ କରିଥିବା ପୋଲିସ ଅଫିସରଙ୍କ ପକ୍ଷରୁ ବରିଷ୍ଠ ଆଇନଜୀବୀ ସିଦ୍ଧାର୍ଥ ଡାଭେ ଯୁକ୍ତି କରିଥିଲେ। ତେବେ ଆଇନକୁ ଅମାନ୍ୟ କରିବା ବୈଧ ପ୍ରତିଜବାବ ନୁହେଁ। ପ୍ରତ୍ୟେକ ପୋଲିସ ଅଫିସର ଗାଇଡଲାଇନ୍ସ ସମ୍ପର୍କରେ ଜାଣିବା ଜରୁରୀ ବୋଲି ଜଷ୍ଟିସ ଗଭାଇ କହିଥିଲେ।

ରାମମନ୍ଦିରରେ ଦର୍ଶନ ପାଇଁ ମୁଖ୍ୟ ଫାଟକ ବାହାରେ ଅପେକ୍ଷାରତ ଶ୍ରଦ୍ଧାଳୁ। ଭିଡ଼ ନିୟନ୍ତ୍ରଣ ପାଇଁ ପୋଲିସ କର୍ମଚାରୀ ଜଗି ରହିଛନ୍ତି।

ପ୍ରଥମ ଦିନରେ ଅଯୋଧ୍ୟାରେ ୩ ଲକ୍ଷ ଭକ୍ତ

ଅଯୋଧ୍ୟା,୨୩।୧

ଅଯୋଧ୍ୟାର ଭବ୍ୟ ମନ୍ଦିରରେ ରାମଲାଲାଙ୍କ ପ୍ରାଣ ପ୍ରତିଷ୍ଠା ଉତ୍ସବ ସୋମବାର ସମ୍ପନ୍ନ ହେବା ପରେ ମଙ୍ଗଳବାର ସର୍ବସାଧାରଣଙ୍କ ଦର୍ଶନ ପାଇଁ ମନ୍ଦିର ଖୋଲାଯାଇଥିଲା। ପ୍ରଥମ ଦିନ ଅପରାହ୍ନ ସୁଦ୍ଧା ପାଖାପାଖି ୩ ଲକ୍ଷ ଭକ୍ତ ରାମଲାଲାଙ୍କୁ ଦର୍ଶନ କରିଥିବାବେଳେ ଆହୁରି ବହୁ ଭକ୍ତ ଲାଇନରେ ଅପେକ୍ଷା କରି ରହିଥିଲେ। ସୋମବାର ରାତି ୩ଟାରୁ ମନ୍ଦିର ମୁଖ୍ୟ ଗେଟ୍ ବାହାରେ ଶ୍ରଦ୍ଧାଳୁମାନଙ୍କ ଭିଡ଼ ଲାଗିଥିଲା। କେବଳ ସ୍ଥାନୀୟ ଭକ୍ତ ନୁହନ୍ତି, ବିଭିନ୍ନ ରାଜ୍ୟ ଏପରିକି ବାହାର ଦେଶରୁ ମଧ୍ୟ ଶ୍ରଦ୍ଧାଳୁ ଭଗବାନ ରାମଙ୍କ ଦର୍ଶନ ପାଇଁ ଆସିଥିଲେ। ନିରବଚ୍ଛିନ୍ନ ଦର୍ଶନ ଲାଗି ସ୍ଥାନୀୟ ପ୍ରଶାସନ ପକ୍ଷରୁ ବ୍ୟବସ୍ଥା ଗ୍ରହଣ କରାଯାଇଥିଲା। ମନ୍ଦିର ପରିସରରେ ସ୍ଥାନୀୟ ପ୍ରଶାସନର ସର୍ବୋଚ୍ଚ ଅଧିକାରୀମାନେ ଉପସ୍ଥିତ ଥିବାବେଳେ ସୁବିଧାରେ ଭକ୍ତଙ୍କୁ ଦର୍ଶନ କରାଇବା ପାଇଁ ୮,୦୦୦ରୁ ଊର୍ଦ୍ଧ୍ୱ ସୁରକ୍ଷା ଯବାନଙ୍କୁ ନିୟୋଜିତ କରାଯାଇଥିଲା। ଉତ୍ତରପ୍ରଦେଶର ପ୍ରମୁଖ ଗୃହ ସଚିବ ସଞ୍ଜୟ ପ୍ରସାଦ, ସ୍ୱତନ୍ତ୍ର ଡିଜି (ଆଇନ ଶୃଙ୍ଖଳା) ପ୍ରଶାନ୍ତ କୁମାର ସ୍ଥିତି ଅନୁଧ୍ୟାନ ପାଇଁ ମନ୍ଦିର ପରିସରରେ ରହିଥିଲେ। ମୁଖ୍ୟମନ୍ତ୍ରୀ ଯୋଗୀ ଆଦିତ୍ୟନାଥ ମଧ୍ୟ ବିମାନ ଯୋଗେ ଅଯୋଧ୍ୟାରେ ପହଞ୍ଚି ରାମମନ୍ଦିରରେ ସ୍ଥିତି ସମୀକ୍ଷା କରିଥିଲେ। ସୋମବାର ଭବ୍ୟ ରାମମନ୍ଦିରରେ ପ୍ରଭୁ ରାମଲାଲାଙ୍କ ବିଗ୍ରହ ପ୍ରାଣ ପ୍ରତିଷ୍ଠା ସହ ଏକ ନବଯୁଗର ଅୟମାରମ୍ଭ ହେଲା ବୋଲି ପ୍ରଧାନମନ୍ତ୍ରୀ ନରେନ୍ଦ୍ର ମୋଦି ପ୍ରକାଶ କରିଥିଲେ। ଏଥିସହ ଆଗାମୀ ୧,୦୦୦ ବର୍ଷ ପାଇଁ ଏକ ଶକ୍ତ, ଭବ୍ୟ ଓ ଦିବ୍ୟ ଭାରତର ମୂଳଦୁଆ ନିମନ୍ତେ ଦେଶବାସୀଙ୍କୁ ସେ ଆହ୍ୱାନ ଦେଇଥିଲେ।

ମାଳଦ୍ୱୀପ ଅଭିମୁଖେ ଚାଇନା ଗୁପ୍ତଚର ଜାହାଜ

ଭାରତର ଚିନ୍ତା ବଢ଼ାଇଲା

ନୂଆଦିଲ୍ଲୀ,୨୩।୧

'ଗବେଷଣା' ଜାହାଜର ବାହାନା କରୁଥିବା ଚାଇନାର ଗୁପ୍ତଚର ଜାହାଜ ମାଳଦ୍ୱୀପ ଅଭିମୁଖେ ଯାଉଥିବାରୁ ଏହା ଭାରତର ଚିନ୍ତା ବଢ଼ାଇଦେଇଛି। ପ୍ରଧାନମନ୍ତ୍ରୀ ନରେନ୍ଦ୍ର ମୋଦିଙ୍କ ଉପରେ ମାଳଦ୍ୱୀପର ୩ ମନ୍ତ୍ରୀ ଅପମାନଜନକ ମନ୍ତବ୍ୟ ଦେବା ପରେ ଦୁଇ ଦେଶ ମଧ୍ୟରେ କୂଟନୈତିକ ସ୍ତରରେ ତିକ୍ତତା ତୀବ୍ର ହୋଇଛି। ଚାଇନା ସମର୍ଥକ ମାଳଦ୍ୱୀପ ରାଷ୍ଟ୍ରପତି ମେହମ୍ମଦ ମୋଇଜୁ କିଛିଦିନ ପୂର୍ବରୁ ବେଜିଂ ଗସ୍ତରେ ଯାଇ ଦୁଇଦେଶ ମଧ୍ୟରେ ସମ୍ପର୍କ ବଢ଼ାଇବା ସହ ଏକାଧିକ ଚୁକ୍ତିରେ ସ୍ୱାକ୍ଷର କରିଥିଲେ। ଚାଇନା ଜାହାଜ ଇତିମଧ୍ୟରେ ଜାଭା ଓ ସୁମାତ୍ରା ମଧ୍ୟବର୍ତ୍ତୀ ସୁଣ୍ଡା ପ୍ରଣାଳୀ ଅତିକ୍ରମ କରି ଇଣ୍ଡୋନେସିଆ ଉପକୂଳ ଦେଇ ଆଗକୁ ଯାଉଥିବା ମେରାଇନ୍ ଟ୍ରାକର ଆପ୍‌ରୁ ଜଣାପଡ଼ିଛି। ଏହା ଫେବୃୟାରୀ ୮ରେ ମାଳଦ୍ୱୀପରେ ପହଞ୍ଚିବ।

ପ୍ରମୁଖ ଜିଓସ୍ପାଟିଆଲ ଡାମିଏନ୍ ସାଇମନଙ୍କ ବିଶେଷଜ୍ଞ ଅନୁଯାୟୀ ଉକ୍ତ ଜାହାଜ ୨୦୧୯ ଓ ୨୦୨୦ରେ ଉକ୍ତ ସମୁଦ୍ରରେ ସର୍ଭେ କରିଥିଲା। ତେବେ ବଙ୍ଗୋପସାଗର ଏବଂ ଆରବ ସାଗରରେ ଉକ୍ତ ଜାହାଜର ଉପସ୍ଥିତିକୁ ନେଇ ଚିନ୍ତା ପ୍ରକଟ କରାଯାଇଛି।

ଭାରତ ବିରୋଧୀ ପ୍ରଚାର କରି ମୋଇଜୁ ମାଳଦ୍ୱୀପ ରାଷ୍ଟ୍ରପତି ନିର୍ବାଚିତ ହୋଇଥିଲେ। କ୍ଷମତାକୁ ଆସିବାଠାରୁ ସେ ଭାରତ ବିରୋଧୀ ଆଭିମୁଖ୍ୟ ଦେଖାଇଆସୁଛନ୍ତି। ଚାଇନା ରାଷ୍ଟ୍ରପତି ଶି ଜିନ୍‌ପିଙ୍ଗଙ୍କ ସହ ଆଲୋଚନା କରି ଫେରିବା ପରେ ମାର୍ଚ୍ଚ ୧୫ ସୁଦ୍ଧା ଭାରତୀୟ ସୈନ୍ୟ ପ୍ରତ୍ୟାହାର କରିନେବାକୁ ସେ ନୂଆଦିଲ୍ଲୀକୁ କହିଥିଲେ। ଏବେ ମାଳଦ୍ୱୀପରେ ପାଖାପାଖି ୧୦୦ ଭାରତୀୟ ଯବାନ ଏବଂ ସାମରିକ ସରଞ୍ଜାମ ରହିଛି। ଚାଇନା କହିବା ଅନୁଯାୟୀ ୪,୩୦୦ ଟନ୍ ବିଶିଷ୍ଟ ଜିଆଙ୍ଗ ୟାଙ୍ଗ ହୋଙ୍ଗ-୦୩ ଜାହାଜ ଭାରତ ମହାସାଗର ଭୂଗର୍ଭ ଶଯ୍ୟାର ମ୍ୟାପିଂ ଏବଂ ଗବେଷଣାରେ ନିୟୋଜିତ ରହିଛି। ଭୂଗର୍ଭ ଭୂକମ୍ପ ଭଳି ପ୍ରାକୃତିକ ବିପର୍ଯ୍ୟୟ ଜନିତ କ୍ଷୟକ୍ଷତି କମାଇବାରେ ଏହି ଗବେଷଣା ସହାୟକ ହେବ ବୋଲି ବେଜିଂ କହିଛି। ଅନ୍ୟପକ୍ଷରେ ଭବିଷ୍ୟତରେ ଉକ୍ତ ଅଞ୍ଚଳ ଦେଇ ଚାଇନା ବୁଡ଼ାଜାହାଜ ଚଳପ୍ରଚଳ ଓ ସମୁଦ୍ର ଗର୍ଭରେ ଡ୍ରୋନ୍ ଚଳାଚଳ ପାଇଁ ସମୁଦ୍ର ଶଯ୍ୟାର ମ୍ୟାପିଂ କରୁଥିବା ଜଣାପଡ଼ିଛି। ଆଫ୍ରିକାର ଜିବୌଟିରେ ଚାଇନାର ନୌସେନା ଘାଟି କାର୍ଯ୍ୟକ୍ଷମ ହୋଇଥିବା ସାଟେଲାଇଟ୍ ଫଟୋରୁ ଜଣାପଡ଼ିଥିଲା। ଶ୍ରୀଲଙ୍କାର ହାମ୍ବାଣ୍ଟୋଟା ମଧ୍ୟ ଚାଇନା କମ୍ପାନୀ ଅଧୀନରେ ରହିଛି, ଯାହା ଏହାର ଯୁଦ୍ଧଜାହାଜଗୁଡ଼ିକ ସହାୟତା ଯୋଗାଇପାରିବ। ପାକିସ୍ତାନ ଚାଇନାର ସବୁଦିନିଆ ବନ୍ଧୁ ହୋଇଥିବାବେଳେ ଏବେ ବେଜିଂ ମାଳଦ୍ୱୀପ ଉପରେ ଆଖି ପକାଇଛି।

୩ ସନ୍ତାନ ଜନ୍ମ ଦେଲା ଚିତା ଜ୍ୱାଳା

ଭୋପାଳ,୨୩।୧: ମଧ୍ୟପ୍ରଦେଶର କୁନୋ ଜାତୀୟ ଉଦ୍ୟାନ (କେଏନ୍‌ପି)ରେ ନାମିଆରୁ ଅଣାଯାଇଥିବା ଚିତା 'ଜ୍ୱାଳା' ମଙ୍ଗଳବାର ୩ ସନ୍ତାନ ଜନ୍ମ ଦେଇଛି। ଏହାର ୨୦ ଦିନ ପୂର୍ବରୁ ଅର୍ଥାତ୍ ଜାନୁଆରୀ ୩ରେ ଅନ୍ୟତମ ଚିତା 'ଆଶା' ସନ୍ତାନ ୩ଟି ଛୁଆ ଜନ୍ମ କରିଥିଲା। କେନ୍ଦ୍ର ପରିବେଶ, ଜଙ୍ଗଲ ଓ ଜଳବାୟୁ ପରିବର୍ତ୍ତନ ମନ୍ତ୍ରୀ ଭୂପେନ୍ଦ୍ର ଯାଦବ ମଙ୍ଗଳବାର ସକାଳେ ସୋସିଆଲ ମିଡିଆ ପ୍ଲାଟ୍‌ଫର୍ମ ଏକ୍ସ'ରେ ଏହି ଖବର ସହ ନବଜାତ ବାଘଛୁଆଙ୍କ ଭିଡିଓ ଶେୟାର କରିଛନ୍ତି। ଦୀର୍ଘ ୭୦ ବର୍ଷ ପରେ ଭାରତକୁ ୨୦୨୨ରେ ଦୁଇ ପର୍ଯ୍ୟାୟରେ ୨୦ ଚିତା ନାମିଆରୁ ଅଣାଯାଇଥିଲା। ସେଥିରୁ ଇତିମଧ୍ୟରେ ୧୦ଟିର ମୃତ୍ୟୁ ଘଟିଥିବାବେଳେ ୨୦ ଦିନ ମଧ୍ୟରେ ଦୁଇଟି ଚିତା ସନ୍ତାନ ଜନ୍ମ କରିବା ଖୁସି ଖବର ଆଣିଛି। ଗତବର୍ଷ ମାର୍ଚ୍ଚରେ ଆଉ ଏକ ଚିତା ୪ଟି ଛୁଆ ଜନ୍ମ କରିଥିବାବେଳେ ସେଥିରୁ ମାତ୍ର ଗୋଟିଏ ବଞ୍ଚିରହିଛି।

ମ୍ୟାନ୍‌ମାର ସେନା ବିମାନ ଦୁର୍ଘଟଣାଗ୍ରସ୍ତ: ୮ ଆହତ

ଆଇଜଲ, ୨୩।୧

ମଙ୍ଗଳବାର ମ୍ୟାନ୍‌ମାରର ଏକ ସାମରିକ ବିମାନ ଦୁର୍ଘଟଣା ଘଟି ୮ ଜଣ ଆହତ ହୋଇଛନ୍ତି। ସ୍ଥାନୀୟ ଲେଙ୍ଗପୁଇ ବିମାନବନ୍ଦରରେ ଏହି ସାମରିକ ବିମାନ ଅବତରଣ କରୁଥିବାବେଳେ ଦୁର୍ଘଟଣା ଘଟିଛି। ଏହି ବିମାନରେ ପାଇଲଟଙ୍କୁ ମିଶାଇ ୧୪ ଜଣ ବ୍ୟକ୍ତି ଥିବାବେଳେ ସେଥିମଧ୍ୟରୁ ୮ ଜଣ ଆହତ ହୋଇଥିବା ସ୍ଥାନୀୟ ଅଧିକାରୀ ସୂଚନା ଦେଇଛନ୍ତି। ସମସ୍ତ ଆହତ ବ୍ୟକ୍ତିଙ୍କୁ ଲେଙ୍ଗପୁଇ ପ୍ରାଥମିକ ଚିକିତ୍ସା କେନ୍ଦ୍ରରେ ଭର୍ତ୍ତି କରାଯାଇଛି। ଲେଙ୍ଗପୁଇ ବିମାନବନ୍ଦରରେ ଅବତରଣ କରୁଥିବାବେଳେ ଏହି ସାମରିକ ବିମାନ ରନୱେରୁ ଖସିପଡ଼ିଥିଲା। ବେସାମରିକ ବିମାନ ଚଳାଚଳ ନିର୍ଦ୍ଦେଶାଳୟ (ଡିଜିସିଏ) ଏହି ଦୁର୍ଘଟଣାର ତଦନ୍ତ ନିର୍ଦ୍ଦେଶ ଦେଇଥିବା ରାଜ୍ୟ ସରକାରଙ୍କ ଜଣେ ଅଧିକାରୀ ସୂଚନା ଦେଇଛନ୍ତି। ସୂଚନାଯୋଗ୍ୟ ଯେ ମ୍ୟାନମାରରେ ସେନା ଓ ବିଦ୍ରୋହୀମାନଙ୍କ ମଧ୍ୟରେ ସଂଘର୍ଷ ଚାଲିଥିବାବେଳେ ଗତ ସପ୍ତାହରେ ଏଠାକାର ୯୨ ସୈନିକ ନିଜ ଜୀବନ ବଞ୍ଚାଇ ମିଜୋରାମକୁ ଆସି ଆଶ୍ରୟ ନେଇଥିଲେ । ତେବେ ଏହି ସୈନ୍ୟମାନଙ୍କୁ ପୁନର୍ବାର ନିଜ ଦେଶକୁ ଫେରାଇ ନେବାକୁ ମ୍ୟାନମାର ପକ୍ଷରୁ ଏକ ସାମରିକ ବିମାନ ମଙ୍ଗଳବାର ଲେଙ୍ଗପୁଇ ବିମାନବନ୍ଦରରେ ଅବତରଣ କରିବାର ଥିଲା।

ଚାଇନା ଭୂସ୍ଖଳନ ମୃତ୍ୟୁସଂଖ୍ୟା ୩୧

ବେଜିଂ, ୨୩।୧

ଦକ୍ଷିଣ ପଶ୍ଚିମ ଚାଇନାର ୟୁହାନ୍ ପ୍ରଦେଶରେ ଘଟିଥିବା ଭୟାବହ ଭୂସ୍ଖଳନରେ ମୃତ୍ୟୁ ସଂଖ୍ୟା ୩୧କୁ ବୃଦ୍ଧି ଘଟିଥିବା ମଙ୍ଗଳବାର ସୂଚନା ଦେଇଛି ସ୍ଥାନୀୟ ପ୍ରଶାସନ। ଏବେ ମଧ୍ୟ ଆହୁରି କିଛି ବ୍ୟକ୍ତି ମାଟି ତଳେ ଫସି ରହିଛନ୍ତି। ସୋମବାର ୟୁହାନର ଲିଆଙ୍ଗଶୁଇ ଗ୍ରାମରେ ଏହି ଭୂସ୍ଖଳନରେ ୪୭ ଜଣ ବ୍ୟକ୍ତି ମାଟି ତଳେ ଫସି ରହିଥିଲେ। ଘଟଣାସ୍ଥଳରେ ୧୦୦୦ରୁ ଅଧିକ ଉଦ୍ଧାରକାରୀ କର୍ମଚାରୀ, ୪୫ ଉଦ୍ଧାରକାରୀ କୁକୁର, ୧୦୦ରୁ ଊର୍ଦ୍ଧ୍ୱ ଅତ୍ୟାଧୁନିକ ପରିବହନ ଯାନ ବିଭିନ୍ନ ଆଧୁନିକ ଯନ୍ତ୍ରପାତି ଓ ୩୩ଟି ଅଗ୍ନିଶମ ଗାଡ଼ି ନିୟୋଜନ କରାଯାଇ ଉଦ୍ଧାରକାର୍ଯ୍ୟକୁ ତ୍ୱରାନ୍ୱିତ କରାଯାଇଛି। ଉଦ୍ଧାରକାର୍ଯ୍ୟ ପାଇଁ ଚାଇନା ସରକାର ନିଜର ସାମରିକ ଶକ୍ତିକୁ ମଧ୍ୟ ଘଟଣାସ୍ଥଳରେ ନିୟୋଜିତ କରିଛନ୍ତି। ସୂଚନାଯୋଗ୍ୟ ଯେ ୟୁହାନରେ ଥିବା ଉପାନ୍ତ ପାହାଡ଼ିଆ ଅଞ୍ଚଳରେ ଲଗାତାର ଭାବେ ଭୂସ୍ଖଳନ ଘଟିଥାଏ।

ଭୟଙ୍କର ମହାମାରୀ ଆଣିପାରେ ଜୋମ୍ବି ଭୂତାଣୁ

ନୂଆଦିଲ୍ଲୀ,୨୩।୧

ଆର୍କିକ୍ ବରଫ ତଳେ ପୋତିହୋଇ ରହିଥିବା ଜୋମ୍ବି ଭୂତାଣୁ ଆଉ ଏକ ଭୟଙ୍କର ମହାମାରୀ ଆଣିପାରେ ବୋଲି ବୈଜ୍ଞାନିକମାନେ ଆଶଙ୍କା ବ୍ୟକ୍ତ କରିଛନ୍ତି। ଫଳରେ ମାନବଜାତି ପାଇଁ ବଡ଼ ବିପଦ ଆସୁଥିବା ସେମାନେ ସତର୍କ କରାଇଛନ୍ତି। ଆର୍କ୍ଟିକର ସ୍ଥାୟୀ ତୁଷାର ଭୂମି ତରଳିବା ପରେ ଜୋମ୍ବି ଭୂତାଣୁ ବାହାରକୁ ଆସିବେ। ବିଶ୍ୱ ତାପନ ବଢୁଥିବାରୁ ବରଫ ତରଳିବା ଆଶଙ୍କା ସୃଷ୍ଟି ହୋଇଛି। ଗତବର୍ଷ ରୁଷିଆର ସାଇବେରିଆ ତୁଷାର ଭୂମି

ଖନନରୁ ମିଳିଥିବା ଜୋମ୍ବି ଭାଇରସ୍ ନମୁନା ଦେଖାଇ ଗବେଷକମାନେ ଏହାର ଭୟାବହତା ସମ୍ପର୍କରେ ଚେତାଇ ଦେଇଛନ୍ତି। ଏହି ଭୂତାଣୁଗୁଡ଼ିକ ୪୮,୫୦୦ ବର୍ଷ ହେଲା ବରଫ ତଳେ ପୋତିହୋଇ ରହିଥିବା ସେମାନେ କହିଛନ୍ତି। ନୂଆ ମହାମାରୀ ପାଇଁ ଏହା ସମ୍ଭାବ୍ୟ ଏଜେଣ୍ଟ ବୋଲି ଆଇକ୍ସ-ମାର୍ସେଲି ୟୁନିଭର୍ସିଟିର ଜେନେଟିସିଷ୍ଟ ଜିନ୍-ମିଚେଲ କ୍ଲାଭେରି କହିଛନ୍ତି। ଏବେ ମହାମାରୀ ବିପଦ ଦକ୍ଷିଣ ଭାଗରେ ସୃଷ୍ଟି ହୋଇ ଉତ୍ତର ଭାଗକୁ ବ୍ୟାପୁଥିବାରୁ କ୍ଲାଭେରି ଚିନ୍ତା ପ୍ରକଟ କରିଛନ୍ତି। ସ୍ଥାୟୀ ତୁଷାର ଭୂମି ମଧ୍ୟରେ ଥିବା ଭୂତାଣୁ ସମ୍ଭବତଃ ପୋଲିଓର ପୁରାତନ ରୂପରେ ବ୍ୟାପିପାରେ ବୋଲି ରୋଟେରଡାମ୍‌ର ଏରାସମସ୍ ମେଡିକାଲ ସେଣ୍ଟରର ଭୂତାଣୁ ବିଜ୍ଞାନୀ ମାରିଅନ୍ କୁପ୍‌ମାନ୍ସ କହିଛନ୍ତି। ହଜାର ହଜାର ବର୍ଷ ବରଫ ତଳେ ରହିବା ସତ୍ତ୍ୱେ ଏହି ଜୀବନ୍ତ ଭୂତାଣୁ ଏକକୋଷୀ ପ୍ରାଣୀଙ୍କୁ ସଂକ୍ରମିତ କରିବା କ୍ଷମତା ରଖିଥିବା ଦେଖାଯାଇଛି।

ଧରିତ୍ରୀ
DHARITRI

ଭୁବନେଶ୍ୱର, ବୁଧବାର, ଜାନୁଆରୀ ୨୪/୨୦୨୪ | Bhubaneswar, Wednesday, January 24/2024

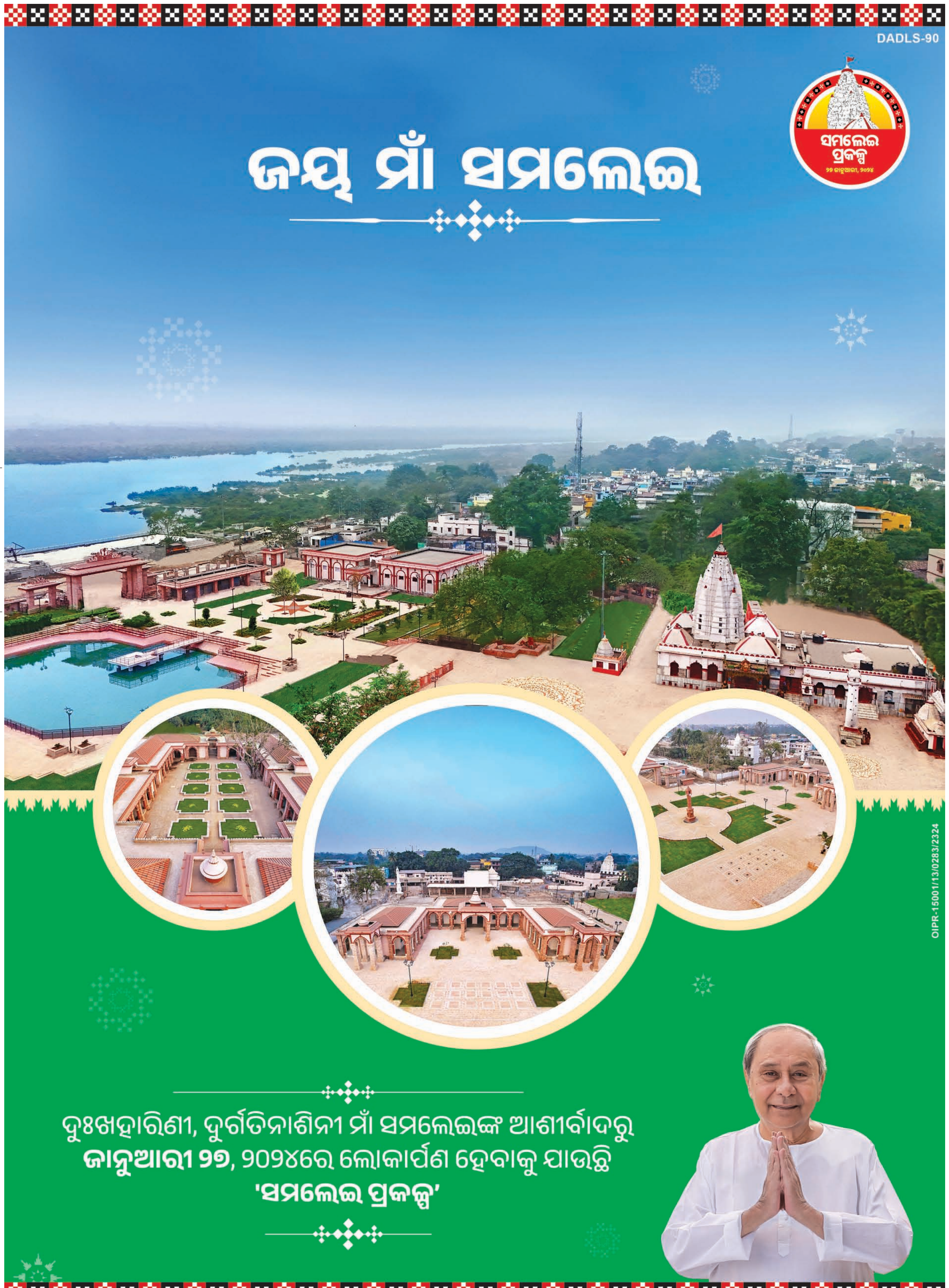

ଆଜିର ମନ୍ତବ୍ୟ

ସ୍ୱାଧୀନତା ପରେ ରାଜନୀତିରେ ଦୁର୍ନୀତି ଓ ବଂଶବାଦ ଭାରତର ବିକାଶକୁ ଅବରୋଧ କରିଛି। ମହିଳା ଓ ଯୁବବର୍ଗ ଦେଶକୁ ଏହି ଦୁଷ୍ପ୍ରଭାବରୁ ରକ୍ଷା କରିପାରିବେ।
–ନରେନ୍ଦ୍ର ମୋଦି, ପ୍ରଧାନମନ୍ତ୍ରୀ

ଢଗଢମାଳି

(କ୍ରମେ ଲୋକମୁଖରୁ ଓ ଜନମାନସରୁ ବିସ୍ମୃତ ହେଉଥିବା ଢଗଢମାଳିକୁ ପାଠିକା–ପାଠକଙ୍କ ନିକଟରେ ପହଞ୍ଚାଇବା ସକାଶେ ଧରିତ୍ରୀର ପ୍ରୟାସ)

ପୁଅ ଯଦି ନୁହେଁ ମାଆର
ବାପ ଯଦି ନୁହେଁ ପୁଅର
ସ୍ୱାମୀ ସ୍ତ୍ରୀ ଦୁହେଁ କଳି କରୁଥାନ୍ତି
ହେବେ ବୋଲି ସିଏ କାହାର?

ସମ୍ପର୍କକୁ ନେଇ ସମସ୍ତେ ସନ୍ଦିହାନ। ଏପରିସ୍ଥଳେ ବାପ, ମାଆ, ପୁଅ, ସ୍ୱାମୀ ଏବଂ ସ୍ତ୍ରୀଙ୍କୁ କେନ୍ଦ୍ରକରି ଦ୍ୱନ୍ଦ୍ୱ ଉପୁଜିବା ଉପଲକ୍ଷେ ଏଭଳି ଉକ୍ତି ଉଲ୍ଲେଖ କରାଯାଇଛି।

ପତର କଟା ତନ୍ତର ଜଟା ପାଣି ଓତା
ଗଉଡ଼ ଘରର ମାଈ
ଏ ଚାରି ଜାତିକି ବିଶ୍ୱାସ ନାହିଁ।

କରଣ, ତନ୍ତି, ଶୁଣି ଓ ଗଉଡୁଣୀ ନିଜ ଜାତିଗତ ବୃତ୍ତି ଯୋଗେ ଅନ୍ୟକୁ ଠକିଥାନ୍ତି। ତେଣୁ ଏମାନଙ୍କୁ ବିଶ୍ୱାସରେ ନେବା ଆଦୌ ଉଚିତ ହେଉ ନ ଥିବା ଅର୍ଥରେ ଏଭଳି ଉକ୍ତି ପ୍ରକାଶ କରାଯାଇଛି।

ଓଡ଼ିଆ ଢଗଢମାଳି ଓ ରୂଢ଼ି ପ୍ରୟୋଗ – ଏ.କେ. ମିଶ୍ର ପବ୍ଲିଶର୍ସ ପ୍ରା:ଲିଃ

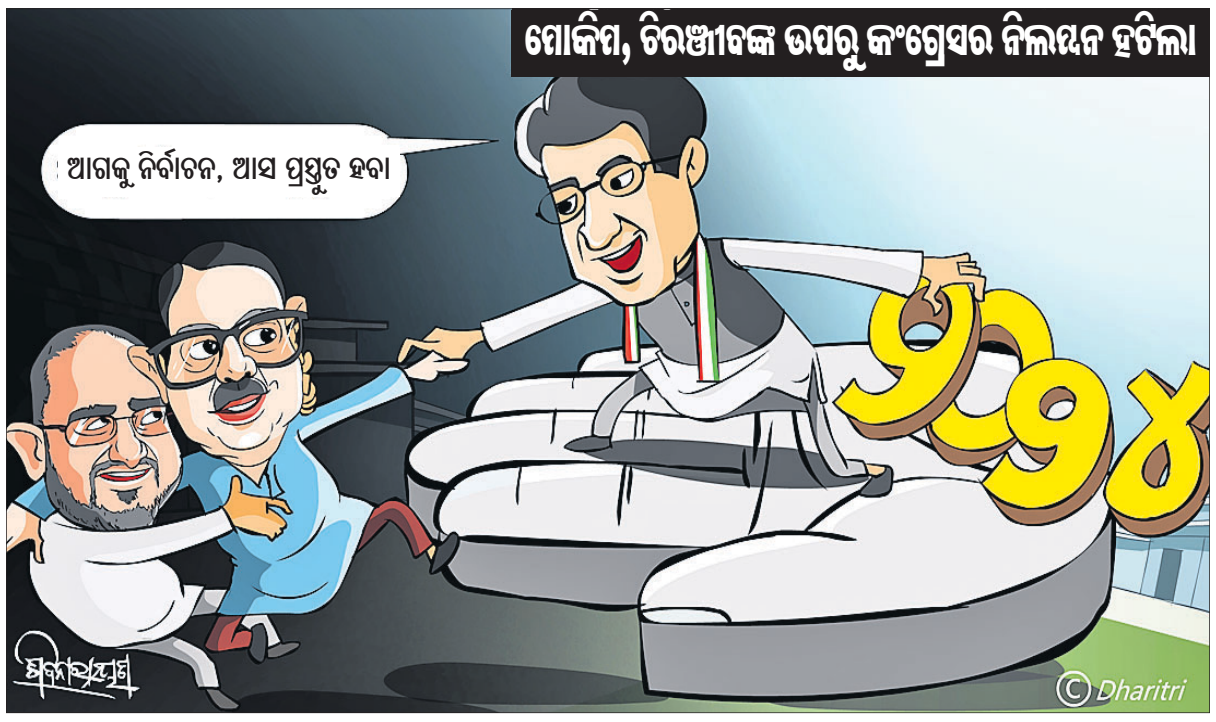

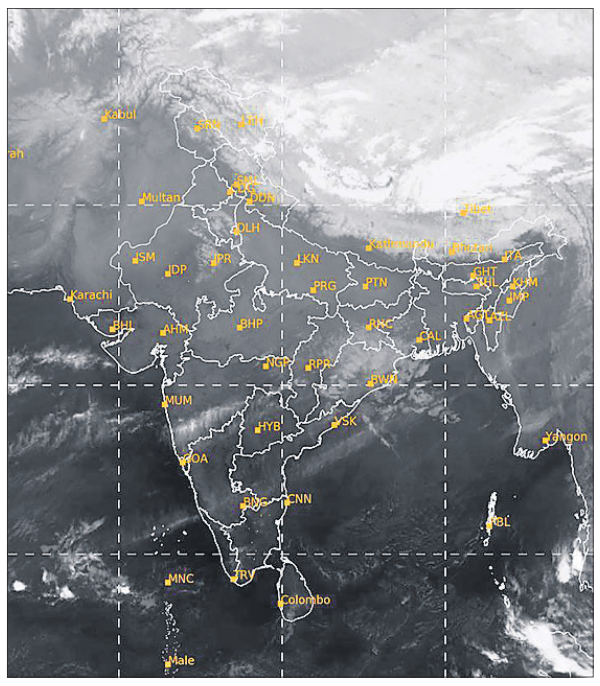

ମଙ୍ଗଳବାର ଅପରାହ୍ନ ୫ଟାରେ ମହାକାଶରୁ ଉତ୍ତୋଳିତ ପାଣିପାଗର ଚିତ୍ର।

ପରିକ୍ରମା ମାର୍ଗ ପୁନଃ ପ୍ରଦକ୍ଷିଣ କଲେ ମୁଖ୍ୟମନ୍ତ୍ରୀ

ପୁରୀ,୨୩।୧ (ଅଜିତ୍ ମହାନ୍ତି)

ପରିକ୍ରମା ପ୍ରକଳ୍ପ ଲୋକାର୍ପଣର ୭ମ ଦିନ ମଙ୍ଗଳବାର ଅପରାହ୍ନରେ ମୁଖ୍ୟମନ୍ତ୍ରୀ ନବୀନ ପଟ୍ଟନାୟକ ପୁରୀ ଆସି ଶ୍ରୀମନ୍ଦିରରେ ମହାପ୍ରଭୁଙ୍କୁ ଦର୍ଶନ କରିଛନ୍ତି। ଏଥିସହ ପରିକ୍ରମା ପ୍ରକଳ୍ପ ମାର୍ଗ ପୁନଃ ପ୍ରଦକ୍ଷିଣ କରିଛନ୍ତି। ୫–ଟି ତଥା ନବୀନ ଓଡ଼ିଶା ଅଧ୍ୟକ୍ଷ କାର୍ତ୍ତିକ ପାଣ୍ଡିଆନ ମଧ୍ୟ ମୁଖ୍ୟମନ୍ତ୍ରୀଙ୍କ ସହିତ ପୁରୀ ଆସିଥିଲେ। ଭକ୍ତମାନଙ୍କୁ ମିଳୁଥିବା ନୂତନ ସୁବିଧା ସୁଯୋଗ ସମ୍ପର୍କରେ ଅନୁଭୂତି ନେବା ପାଇଁ ମୁଖ୍ୟମନ୍ତ୍ରୀ ପୁରୀ ଆସି ମହାପ୍ରଭୁଙ୍କୁ ଦର୍ଶନ କରିଥିଲେ। ପ୍ରକଳ୍ପର ଭବ୍ୟତା ଓ ଆଧ୍ୟାତ୍ମିକତାପୂର୍ଣ୍ଣ ପରିବେଶ ଦେଖି ମୁଖ୍ୟମନ୍ତ୍ରୀ ଆନନ୍ଦ ଓ ସନ୍ତୋଷ ପ୍ରକାଶ କରିଥିଲେ।

ମୁଖ୍ୟମନ୍ତ୍ରୀ ହେଲିକପ୍ଟର ଯୋଗେ ଆସି ମାଟିତୋଟା ମୌଜାରେ ନିର୍ମିତ ଅସ୍ଥାୟୀ ହେଲିପ୍ୟାଡ୍‌ରେ ଅବତରଣ କରିଥିଲେ। ସେଠାରେ ତାଙ୍କୁ ଜିଲାପାଳ ସମର୍ଥ ବର୍ମା ଏବଂ ଏସ୍‌ପି କନୱର ବିଶାଲ ସିଂ ସ୍ୱାଗତ କରିଥିଲେ। ପରେ ମୁଖ୍ୟମନ୍ତ୍ରୀ ସମଙ୍ଗଠାରୁ ଶ୍ରୀସେତୁ ଦେଇ ଶ୍ରୀଜଗନ୍ନାଥ ପିଲିଗ୍ରିମ ସେଣ୍ଟରରେ ପହଞ୍ଚିଥିଲେ। ସେଠାରୁ ଶ୍ରୀମାର୍ଗ ଦେଇ ବ୍ୟାଟେରିଚାଳିତ ଗାଡ଼ିରେ କଡ଼ା ସୁରକ୍ଷା ବଳୟ ମଧ୍ୟରେ ଶ୍ରୀମନ୍ଦିର ନିକଟରେ ପହଞ୍ଚିଥିଲେ। ସିଂହଦ୍ୱାର ସମ୍ମୁଖରେ ଶ୍ରୀମନ୍ଦିର ମୁଖ୍ୟ ପ୍ରଶାସକ, ଜିଲାପାଳ, ଏସ୍‌ପି, ଶ୍ରୀମନ୍ଦିର ପରିଚାଳନା କମିଟି ସଦସ୍ୟ ଏବଂ ଦଳୀୟ କର୍ମକର୍ତ୍ତାମାନେ ମୁଖ୍ୟମନ୍ତ୍ରୀଙ୍କୁ ସ୍ୱାଗତ କରି ଶ୍ରୀମନ୍ଦିର ଭିତରକୁ ପାଛୋଟି ନେଇଥିଲେ। ମୁଖ୍ୟମନ୍ତ୍ରୀ ଅରୁଣସ୍ତମ୍ଭ ନିକଟରେ ପତିତପାବନଙ୍କୁ ଦର୍ଶନ କରି ବାଇଶିପାହାଚ ଦେଇ ଶ୍ରୀମନ୍ଦିରକୁ ପ୍ରବେଶ କରିଥିଲେ। ସେ ଭିତରକାଠ ନିକଟରେ ରତ୍ନସିଂହାସନାରୂଢ ଶ୍ରୀବିଗ୍ରହମାନଙ୍କ ଦର୍ଶନ କରି ଆଶିଷ ଲାଭ କରିବା ସହ ଭାବବିହ୍ୱଳ ହୋଇପଡ଼ିଥିଲେ। ପରେ ଶ୍ରୀମନ୍ଦିରରେ କିଛି ସମୟ ଅତିବାହିତ କରି ସେବାୟତଙ୍କ ଉନ୍ନତି ଓ ସମସ୍ୟା ସମ୍ପର୍କରେ ଆଲୋଚନା କରିଥିଲେ। ଏହାପରେ ଶ୍ରୀମନ୍ଦିରରୁ ପ୍ରସ୍ଥାନ କରିଥିଲେ। ଏହି ଅବସରରେ ଶ୍ରୀମନ୍ଦିର ପ୍ରଶାସନ ଓ ସେବାୟତଙ୍କ ତରଫରୁ ମୁଖ୍ୟମନ୍ତ୍ରୀଙ୍କୁ ମହାପ୍ରଭୁଙ୍କ ଶ୍ରୀଅଙ୍ଗଲାଗି ଖଣ୍ଡୁଆ ପ୍ରଦାନ କରାଯାଇଥିଲା। ପରେ ମୁଖ୍ୟମନ୍ତ୍ରୀ ବଡ଼ଦାଣ୍ଡରେ ଥିବା ଭକ୍ତମାନଙ୍କୁ ହାତ ହଲାଇ ଅଭିବାଦନ ଜଣାଇଥିଲେ। ଏହି ସମୟରେ ଭକ୍ତମାନେ ଜୟ ଜଗନ୍ନାଥ ଧ୍ୱନି ଦେଇଥିଲେ। ପରେ ମୁଖ୍ୟମନ୍ତ୍ରୀ ବ୍ୟାଟେରିଚାଳିତ ଗାଡ଼ିରେ ବସି ପରିକ୍ରମା ମାର୍ଗରେ ଶ୍ରୀମନ୍ଦିର ଚାରିପଟ ପ୍ରଦକ୍ଷିଣ କରିଥିଲେ। ପରେ ମୁଖ୍ୟମନ୍ତ୍ରୀ ଶ୍ରୀଦାଣ୍ଡ, ଶ୍ରୀଜଗନ୍ନାଥ ପିଲିଗ୍ରିମ ସେଣ୍ଟର ଓ ଶ୍ରୀସେତୁ ଦେଇ ଭୁବନେଶ୍ୱର ଅଭିମୁଖେ ଫେରିଯାଇଥିଲେ।

ପୂର୍ବତନ ନଗରପାଳ ତଥା ବରିଷ୍ଠ ସେବାୟତ ଗୌରହରି ପ୍ରଧାନ କହିଛନ୍ତି, ମୁଖ୍ୟମନ୍ତ୍ରୀ ଶ୍ରୀମନ୍ଦିର ଭିତରକାଠ ନିକଟରେ ଶ୍ରୀବିଗ୍ରହମାନଙ୍କ ଦର୍ଶନ କରି ଭାବବିହ୍ୱଳ ହୋଇପଡ଼ିଥିଲେ। ମହାପ୍ରଭୁଙ୍କ ଦର୍ଶନ କରିବା ପରେ ସେବାୟତଙ୍କ ଭଲମନ୍ଦ ବୁଝିଥିଲେ। ପରେ ସେବାୟତଙ୍କ ସମସ୍ୟାର ସମାଧାନ ପାଇଁ ତାଙ୍କୁ ମନେ ପକାଇଦେବା ନିମନ୍ତେ ୫–ଟି ଅଧ୍ୟକ୍ଷ କାର୍ତ୍ତିକ ପାଣ୍ଡିଆନଙ୍କୁ ନିର୍ଦ୍ଦେଶ ଦେଇଛନ୍ତି। ସେହିଭଳି ଶ୍ରୀମନ୍ଦିର ପରିସରକୁ ସ୍ୱଚ୍ଛ ରଖିବା ପାଇଁ ସେବାୟତମାନଙ୍କୁ ପରାମର୍ଶ ଦେଇଛନ୍ତି। ପରିକ୍ରମା ମାର୍ଗ ଲୋକାର୍ପଣ ପରେ ଭକ୍ତମାନେ କିପରି ସୁବିଧା ପାଉଛନ୍ତି, ତାହାର ଅନୁଧ୍ୟାନ ପାଇଁ ମୁଖ୍ୟମନ୍ତ୍ରୀ ଆସି ମହାପ୍ରଭୁଙ୍କ ଦର୍ଶନ କରିବା ସହ ପରିକ୍ରମା ମାର୍ଗ ପ୍ରଦକ୍ଷିଣ କରିଛନ୍ତି ବୋଲି ପ୍ରଧାନ କହିଛନ୍ତି। ସେହିପରି ରାଜ୍ୟ ଯୁବବିଜେଡି ଉପସଭାପତି ଶୁଭାଶିଷ ଖୁଣ୍ଟିଆ ଏବଂ ବିଜେଡି ରାଜ୍ୟ ଉପସଭାପତି ସୁନୀଲ ମହାନ୍ତି କହିଛନ୍ତି, ମୁଖ୍ୟମନ୍ତ୍ରୀ ଶ୍ରୀମନ୍ଦିରରେ ବେଶ୍ ଭାବବିହ୍ୱଳ ଓ ସମର୍ପିତ ହୋଇ ଦର୍ଶନ କରିଛନ୍ତି। ମୁଖ୍ୟମନ୍ତ୍ରୀ ଲୋକଙ୍କ ପାଇଁ କାମ କରିଛନ୍ତି। ସେ ସେବାୟତଙ୍କ ସମେତ ଶ୍ରୀମନ୍ଦିରର ଉନ୍ନତି ପାଇଁ ଆଉ କି ପଦକ୍ଷେପ ନିଆଯାଇପାରିବ ବୋଲି ପଚାରି ବୁଝିଥିଲେ। ମୁଖ୍ୟମନ୍ତ୍ରୀଙ୍କୁ ଅତି ପାଖରେ ପାଇ ଭକ୍ତ ଓ ପର୍ଯ୍ୟଟକମାନେ ଉତ୍ସାହିତ ହୋଇପଡ଼ିଥିଲେ। ଜନସାଧାରଣ ମଧ୍ୟ ଖୁସିବ୍ୟକ୍ତ କରିଛନ୍ତି। ସୂଚନାଯୋଗ୍ୟ, ଗତ ୧୭ ତାରିଖରେ ମୁଖ୍ୟମନ୍ତ୍ରୀ ପୁରୀ ଆସି ଶ୍ରୀମନ୍ଦିର ପରିକ୍ରମା ପ୍ରକଳ୍ପର ଲୋକାର୍ପଣ କରିଥିଲେ। ଉକ୍ତ ଦିନ ସେ ସିଂହଦ୍ୱାର ସମ୍ମୁଖରେ ପତିତପାବନଙ୍କୁ ଦର୍ଶନ କରି ପରିକ୍ରମା ମାର୍ଗରେ ଶ୍ରୀମନ୍ଦିର ପ୍ରଦକ୍ଷିଣ କରିଥିଲେ। ମାତ୍ର ଶ୍ରୀମନ୍ଦିରକୁ ଯାଇପାରି ନ ଥିଲେ।

■ **ମହାପ୍ରଭୁଙ୍କ ଦର୍ଶନ ସହ ସେବାୟତଙ୍କ ସମସ୍ୟା ବୁଝିଲେ**
■ **ଭକ୍ତଙ୍କୁ ମିଳୁଥିବା ନୂତନ ସୁବିଧା ସୁଯୋଗ ସମ୍ପର୍କରେ ଅନୁଭୂତି ନେଲେ**

୧୪୩ କେଜି ଗଞ୍ଜେଇ ଜବତ, ଚାଲାଣକାରୀ ଗିରଫ

ବୌଦ୍ଧ,(ଅଜିତ୍ ବାରିକ)/ଭୁବନେଶ୍ୱର,୨୩।୧ (ସତ୍ୟଜିତ୍ ରାଉତ)

ରାଜ୍ୟରେ ନିଶାଦ୍ରବ୍ୟ ଚୋରାଚାଲାଣ ବଢ଼ିବାରେ ଲାଗିଛି। ବୌଦ୍ଧ ଜିଲା ପୁରୁଣାକଟକ ଥାନା ଅନ୍ତର୍ଗତ କଳାଖଣ୍ଡି ଗ୍ରାମ ନିକଟରେ କ୍ରାଇମବ୍ରାଞ୍ଚର ସ୍ପେଶାଲ ଟାସ୍କ ଫୋର୍ସ (ଏସ୍‌ଟିଏଫ୍) ମଙ୍ଗଳବାର ସକାଳେ ଚଢ଼ାଉ କରି ୧୪୩ କେଜି ଗଞ୍ଜେଇ ଜବତ କରିଛି। ଏହି ଘଟଣାରେ ଚାଲାଣକାରୀଙ୍କୁ ଏସ୍‌ଟିଏଫ୍ ଗିରଫ କରିଛି। ଗିରଫ ଅଭିଯୁକ୍ତ ହେଲେ ବୌଦ୍ଧ ସଦର ଥାନା ଅନ୍ତର୍ଗତ ନାରାୟଣପୁରର ପରିକ୍ଷିତ ବେହେରା। ଏ ସଂକ୍ରାନ୍ତରେ ଏସ୍‌ଟିଏଫ୍ ଏକ ମାମଲା (ନଂ.୩/୨୦୨୩) ରୁଜୁ କରି ଅଭିଯୁକ୍ତ ପରିକ୍ଷିତଙ୍କୁ ବୌଦ୍ଧ ଜିଲା ଓ ଦୌରା ଜଜ୍‌ଙ୍କ କୋର୍ଟକୁ ଚାଲାଣ କରିଥିଲା। ଜାମିନ ନାମଞ୍ଜୁର ହେବାରୁ ତାଙ୍କୁ ବିଚାର ବିଭାଗୀୟ ହାଜତକୁ ପଠାଇ ଦିଆଯାଇଛି। ସୂଚନା ଅନୁଯାୟୀ, ପରିକ୍ଷିତ ବିପୁଳ ପରିମାଣରେ ଗଞ୍ଜେଇ ଚାଲାଣ କରିବାକୁ ପ୍ରସ୍ତୁତ ହେଉଥିବା ଏସ୍‌ଟିଏଫ୍ ଜାଣିବାକୁ ପାଇଥିଲା। ଗଞ୍ଜେଇ ଚାଲାଣ କରିବା ବେଳେ ଏସ୍‌ଟିଏଫ୍ ଓ ବୌଦ୍ଧ ପୋଲିସର ମିଳିତ ଟିମ୍ ଚଢ଼ାଉ କରି ତାଙ୍କୁ କାବୁ କରିଥିଲା। ତେବେ ସେ କେଉଁଠୁ ଏତେ ପରିମାଣର ଗଞ୍ଜେଇ ଆଣିଥିଲେ ତାହା ଜାଣିବାକୁ ଏସ୍‌ଟିଏଫ୍ ତଦନ୍ତ ଜାରି ରଖିଛି। ଉଲ୍ଲେଖଯୋଗ୍ୟ, ନିଶାଦ୍ରବ୍ୟ ଚୋରାଚାଲାଣ ରୋକିବାକୁ ଏସ୍‌ଟିଏଫ୍ ସ୍ୱତନ୍ତ୍ର ଅଭିଯାନ ଜାରି ରଖିଛି। ୨୦୨୦ରୁ ଏସ୍‌ଟିଏଫ୍ ୭୪ କେଜି ବ୍ରାଉନସୁଗାର, ୨୦୨ ଗ୍ରାମ କୋକେନ୍, ୧୧୭ କୁଇଣ୍ଟାଲରୁ ଊର୍ଦ୍ଧ୍ୱ ଗଞ୍ଜେଇ, ୩ କେଜି ୬୩୦ ଗ୍ରାମ ଅଫିମ ଜବତ କରିଥିବା ବେଳେ ୧୮୫ ଅଭିଯୁକ୍ତଙ୍କୁ ଗିରଫ କରିଛି। ଗତବର୍ଷ ଏସ୍‌ଟିଏଫ୍ ଦ୍ୱାରା ବିଭିନ୍ନ ମାମଲାରେ ଜବତ ହୋଇ ମାଲଖାନାରେ ଗଚ୍ଛିତ ଥିବା ୮୦ କୁଇଣ୍ଟାଲରୁ ଊର୍ଦ୍ଧ୍ୱ ଗଞ୍ଜେଇ ଜାଳି ନଷ୍ଟ କରାଯାଇଥିବା ସୂଚନା ଦିଆଯାଇଛି।

ଗିରଫ ଅଭିଯୁକ୍ତ ପରିକ୍ଷିତ ବେହେରା।

ଯବାନ, ମାଓବାଦୀଙ୍କ ମଧ୍ୟରେ ଗୁଳି ବିନିମୟ

ବୌଦ୍ଧ/କଣ୍ଧମାଳ,୨୩।୧ (ଅଜିତ କୁମାର ବାରିକ/ଆଦିତେଶ୍ୱର ମିଶ୍ର)

ବହୁ ପରିମାଣର ମାଓବାଦୀ ସାମଗ୍ରୀ ଜବତ

ବୌଦ୍ଧ ଜିଲାରେ ପୁଣି ସୋମବାର ମାଓବାଦୀ ଓ ପୋଲିସ ମଧ୍ୟରେ ଗୁଳି ବିନିମୟ ଘଟିଛି। ଜିଲାର ମନମୁଣ୍ଡା ଥାନା ଶଗଡା ଫାଣ୍ଡି ଅନ୍ତର୍ଗତ ବୌଦ୍ଧ–କନ୍ଧମାଳ ଜିଲା ସୀମାନ୍ତ ନଳିକୁପା ଗାଁ ନିକଟ ଜଙ୍ଗଲରେ ସଶସ୍ତ୍ର ମାଓବାଦୀଙ୍କ ଗତିବିଧି ଜଣାପଡିବା ପରେ ଏସ୍‌ଓଜି ଯବାନମାନେ ଉକ୍ତ ଅଞ୍ଚଳରେ ସର୍ଚ୍ଚ ଅପରେଶନ କରିଥିଲେ। ଏହି ସମୟରେ ମାଓବାଦୀମାନେ ଏସ୍‌ଓଜି ଯବାନଙ୍କ ଉପରକୁ ଗୁଳି ଚଳାଇଥିଲେ। ଦୀର୍ଘ ସମୟ ଧରି ଉଭୟ ପକ୍ଷ ମଧ୍ୟରେ ଗୁଳି ବିନିମୟ ପରେ ମାଓବାଦୀମାନେ ଯବାନଙ୍କ ପାଲଟା ଆକ୍ରମଣର ସମ୍ମୁଖୀନ ହୋଇ ନ ପାରି ଛତ୍ରଭଙ୍ଗ ଦେଇଥିଲେ। ଏସ୍‌ଓଜି ଯବାନଙ୍କ ପକ୍ଷରୁ ଏକ ମାଓବାଦୀ କ୍ୟାମ୍ପକୁ ଧ୍ୱଂସ କରାଯିବା ସହିତ ବହୁ ପରିମାଣର ମାଓବାଦୀ ସାମଗ୍ରୀ ଜବତ କରାଯାଇଛି। ତେବେ ଏହି ଘଟଣା ଉପରେ ଜିଲା ପୋଲିସ ପକ୍ଷରୁ କୌଣସି ସୂଚନା ଦିଆଯାଇନାହିଁ । ମିଳିଥିବା ସୂଚନା ମୁତାବକ, ସୋମବାର ସନ୍ଧ୍ୟାରେ ସୁରକ୍ଷା ବାହିନୀ ପକ୍ଷରୁ ନଳିକୁପା ଜଙ୍ଗଲରେ ସର୍ଚ୍ଚ ଅପରେଶନ ଚାଲିଥିବା ବେଳେ ମାଓବଦୀଙ୍କ ପକ୍ଷରୁ ଗୁଳିବିନିମୟ ହୋଇଥିଲା। ଏହାର ଜବାବରେ ଏସ୍‌ଓଜି ଯବାନଙ୍କ ପକ୍ଷରୁ ପାଲଟା ଆକ୍ରମଣ କରାଯାଇଥିଲା। ଉଭୟଙ୍କ ପକ୍ଷରୁ ଦୀର୍ଘ ସମୟ ଧରି ଗୁଳିବିନିମୟ ହେବା ଫଳରେ ମାଓବାଦୀମାନେ ଛତ୍ରଭଙ୍ଗ ଦେଇଥିଲେ। ସେଠାରେ ଥିବା ଏକ ମାଓବାଦୀକ୍ୟାମ୍ପକୁ ଏସ୍‌ଓଜି ଯବାନମାନେ ଧ୍ୱଂସ କରିବାରେ ସଫଳ ହୋଇଥିବା ଜଣାପଡିଛି। ଉକ୍ତ ସ୍ଥାନରୁ ସୁରକ୍ଷାବାହିନୀ ଏକ ବନ୍ଧୁକ ସହ ଲ୍ୟାଣ୍ଡମାଇନ ଓ ମାଓବାଦୀ ସାମଗ୍ରୀ ଜବତ କରିଥିଲେ। ପ୍ରାୟ ୨୫ରୁ ୩୦ ମାଓବାଦୀ ଥିବା ଅନୁମାନ କରାଯାଉଛି। ଉଲ୍ଲେଖଯୋଗ୍ୟ ଯେ, ଡିସେମ୍ବର ୧୪ରେ ଏହି ନଳିକୁପା ଜଙ୍ଗଲରେ ଏସ୍‌ଓଜି ଓ ମାଓବାଦୀଙ୍କ ମଧ୍ୟରେ ଗୁଳି ବିନିମୟ ହୋଇଥିଲା। ମାଓବାଦୀମାନେ ଛତ୍ର ଭଙ୍ଗ କରି ସେଠାରୁ ପଳାଇଥିଲେ। ଏଥିରେ ଏକ ମାଓବାଦୀ କ୍ୟାମ୍ପ ଧ୍ୱଂସ କରାଯାଇଥିଲା। ଏହାପରେ ଏସ୍‌ଓଜି ଯବାନମାନେ ସେଠାରୁ ଅନେକ ମାଓବାଦୀ ସାମଗ୍ରୀ ଜବତ କରିଥିଲେ।

ସଫଳତାର ମୂଳମନ୍ତ୍ର କଠିନ ପରିଶ୍ରମ: ପାଣ୍ଡିଆନ

ପାରଳାଖେମୁଣ୍ଡି/ଆର.ଉଦୟଗିରି,୨୩।୧ (ଗିରିଧାରୀ ପରିଛା/ମନୋଜ ପାଢ଼ୀ)

୫-ଟି ଅଧ୍ୟକ୍ଷଙ୍କ ଦିନିକିଆ ଗଜପତି ଜିଲା ଗସ୍ତ

୫–ଟି ତଥା ନବୀନ ଓଡ଼ିଶା ଅଧ୍ୟକ୍ଷ କାର୍ତ୍ତିକ ପାଣ୍ଡିଆନ ମଙ୍ଗଳବାର ଦିନିକିଆ ଗଜପତି ଜିଲା ଗସ୍ତ କରି ବିଭିନ୍ନ କାର୍ଯ୍ୟକ୍ରମରେ ଯୋଗଦେଇଛନ୍ତି। ଯୁବପିଢ଼ିଙ୍କ ଭିତରେ କ୍ରୀଡ଼ା, କଳା, ସାହିତ୍ୟ, ସଂସ୍କୃତି ଓ ସାମାଜିକ ସେବାକାର୍ଯ୍ୟର ଭାବଧାରା ସୃଷ୍ଟିକରି ଯୁବଶକ୍ତିକୁ ଆଗକୁ ଆଗେଇନେବା ଉଦ୍ଦେଶ୍ୟରେ ପାରଳାଖେମୁଣ୍ଡିସ୍ଥିତ ଷ୍ଟାଡିୟମରେ ଆୟୋଜିତ 'ନୂଆ–ଓ ତଥା ଯୁବ ଓଡ଼ିଶା ନବୀନ ଓଡ଼ିଶା' କାର୍ଯ୍ୟକ୍ରମରେ ଯୋଗଦେଇ ଛାତ୍ରୀଛାତ୍ରଙ୍କୁ ସେ ସଫଳତାର ମନ୍ତ୍ର ଦେଇଛନ୍ତି। ସେ କହିଛନ୍ତି, ଯୁବଶକ୍ତି ହେଉଛନ୍ତି ନୂଆ ଓଡ଼ିଶାର ଭବିଷ୍ୟତ। ଏହା ମୁଖ୍ୟମନ୍ତ୍ରୀଙ୍କ ଯୁଗାନ୍ତକାରୀ ପରିକଳ୍ପନା, ଯେଉଁଥିରେ ଛାତ୍ରୀଛାତ୍ରଙ୍କ ଅନ୍ତର୍ନିହିତ ପ୍ରତିଭାର ବିକାଶ ହୋଇପାରିବ। ଶାରୀରିକ ବ୍ୟାୟାମ, ଦୈନିକ ୧୫ ମିନିଟ ଧ୍ୟାନ କରିବା ସହ ଦିନରାତି ଯିଏ ଏକକରି ପରିଶ୍ରମ କରିବ ସିଏ ଉପରକୁ ଉଠିପାରିବ। ସଫଳତାର ମୂଳମନ୍ତ୍ର କଠିନ ପରିଶ୍ରମ, ଏହାର କୌଣସି ବିକଳ୍ପ ନାହିଁ ବୋଲି ସେ କହିଛନ୍ତି। ଜିଲାର ୫–ଟି ଅଧୀନରେ ଥିବା ୧୭ଟି କଲେଜକୁ ରୂପାନ୍ତରିତ କରାଯାଉଛି ବୋଲି ପାଣ୍ଡିଆନ କହିଥିଲେ। ଏହି କାର୍ଯ୍ୟକ୍ରମରେ କ୍ରୀଡ଼ା, ଯୁବ ବ୍ୟାପାର ଶାସନ ସଚିବ ଆର.ଭିନିଲ କ୍ରିଷ୍ଣା, ଦକ୍ଷିଣାଞ୍ଚଳ ଆରକ୍ଷୀ ମହାନିରୀକ୍ଷକ ସତ୍ୟବ୍ରତ ଭୋଇ, ଜିଲାପାଳ ସ୍ମୃତି ରଞ୍ଜନ ପ୍ରଧାନ, ଆରକ୍ଷୀ ଅଧୀକ୍ଷକ ସ୍ୱାତୀ ଏସ. କୁମାର ପ୍ରମୁଖ ଉପସ୍ଥିତ ଥିଲେ। ପରେ କାଶୀନଗର ଓ ମୋହନା ନିର୍ବାଚନମଣ୍ଡଳୀ ଆର.ଉଦୟଗିରିଠାରେ ଆୟୋଜିତ କାର୍ଯ୍ୟକ୍ରମରେ ପାଣ୍ଡିଆନ ଯୋଗଦେଇଥିଲେ। ଆଗକୁ ଏମ୍‌ବିକେ, ସ୍ୱଚ୍ଛ ସାଥି, ବୃଦ୍ଧ, ବିଧବା ଭତ୍ତା ବଢ଼ାଯିବ ବୋଲି ପ୍ରତିଶ୍ରୁତି ଦେବା ସହ ରାଜ୍ୟ ସରକାରଙ୍କ ନୂଆ ବିଏସକେୱାଇ କାର୍ଡ ସମ୍ପର୍କରେ ଲୋକଙ୍କୁ ବୁଝାଇଥିଲେ। ଏଥିସହିତ ବାର୍ଦ୍ଧକ୍ୟ, ଭିନ୍ନକ୍ଷମ, କଳାକାର ଇତ୍ୟାଦି ସମସ୍ତ ଭତ୍ତା ବଢ଼ିବ ବୋଲି ଘୋଷଣା କରିଛନ୍ତି। ଆସନ୍ତା ମାସଠାରୁ ଭତ୍ତା ବଢ଼ାଇବା ଖବର ମୁଖ୍ୟମନ୍ତ୍ରୀ ନିଜେ ଘୋଷଣା କରିବେ ବୋଲି କହିଥିଲେ। ଜିଲାର ଉନ୍ନୟନମୂଳକ କାର୍ଯ୍ୟ ପାଇଁ ୧୨୦କୋଟି ଟଙ୍କା ମୁଖ୍ୟମନ୍ତ୍ରୀ ମଞ୍ଜୁର କରିଥିବା କହିଛନ୍ତି। ଏହି କାର୍ଯ୍ୟକ୍ରମରେ ପାରଳାଖେମୁଣ୍ଡି ପୌର ଅଧ୍ୟକ୍ଷା ନିର୍ମଳା ସେଠୀ, କାଶୀନଗର ବିଜ୍ଞାପିତ ଅଞ୍ଚଳ ପରିଷଦ ଅଧ୍ୟକ୍ଷା ଏମ୍. ସୁଧାରାଣୀ, ଜିଲା ପରିଷଦ ସଭାପତି ଜି.ତିରୁପତି ରାଓ, ଜିଲା ଯୁବ ବିଜେଡି ସଭାପତି ଏସ୍. ଲିଙ୍ଗରାଜ, ଆର.ଉଦୟଗିରି ବିଡିଓ ଲରିମନ ଖର୍ସେଲ, ତହସିଲଦାର ଜ୍ୟୋତିର୍ମୟୀ ଦାସଙ୍କ ସମେତ ବିଭାଗୀୟ ଅଧିକାରୀ ଓ ଦଳୀୟ ନେତା ଯୋଗଦେଇଥିଲେ।

ଆଜିର ରାଶିଫଳ

ଜ୍ୟୋତିର୍ବିଦ୍ୟା ବିଶାରଦ ପ୍ରସନ୍ନ କୁମାର ମହାପାତ୍ର
ମଙ୍ଗରାଜପୁର ଶାସନ, କାଦୁଆ, ଗଞ୍ଜାମ
Email–pkmahapatro@gmail.com

ମେଷ
ଆଜିର ଶୁଭଚନ୍ଦ୍ର ପ୍ରଭାବରେ କାର୍ଯ୍ୟସିଦ୍ଧି ସହ ଅନ୍ୟମାନଙ୍କ ଆଦରଣୀୟ ହେବେ। ଆର୍ଥିକ ସ୍ୱଚ୍ଛଳତା ଓ ପ୍ରିୟ ବନ୍ଧୁଙ୍କ ସାନ୍ନିଧ୍ୟ ଲାଭ ସଙ୍ଗକୁ ଆଶା ପୂରଣରୁ ଖୁସି ରହିବେ। କିନ୍ତୁ ଅଶ୍ୱିନୀ ନକ୍ଷତ୍ର ତରବରିଆ ପଦକ୍ଷେପ ନେଲେ ଅସୁବିଧାରେ ପଡ଼ିପାରନ୍ତି। ଆଲୋଚନା ପରିସରରେ ଅନ୍ୟମାନଙ୍କ ମତକୁ ସମ୍ମାନ ଦେଇ ପ୍ରଶଂସିତ ହେବେ।

ବୃଷ
ଆଜି ଧନସ୍ଥାନସ୍ଥ ଚନ୍ଦ୍ର ଯୋଗୁ ଅର୍ଥାଗମ ସହ ଅସମ୍ପୂର୍ଣ୍ଣ କାମକୁ ପୂର୍ଣ୍ଣାଙ୍ଗ କରିବାରେ ଜଣେ ପ୍ରିୟବ୍ୟକ୍ତି ସାହାଯ୍ୟ କରିବେ। ବିବାଦୀୟ ସ୍ଥିତି ଦୂରେଇବା ସହ କର୍ମକ୍ଷେତ୍ରରେ କ୍ରମଶଃ ସ୍ଥିରତା ଫେରିପାଇବେ। ପାରିବାରିକ ପ୍ରଗତି ମାନସିକ ସୁସ୍ଥତା ପାଇଁ ଅନୁକୂଳ ରହିବ। ସହକର୍ମୀଙ୍କ ସହ ଭଲ ସମ୍ପର୍କ ରଖି ଚଳିବା କର୍ମକ୍ଷେତ୍ର ସକାଶେ ହିତକର ହେବ।

ମିଥୁନ
ଶ୍ରୀଚନ୍ଦ୍ର ହେତୁ ମନ ପ୍ରଫୁଲ୍ଲ ରହିବ କିନ୍ତୁ ଦୂରଯାତ୍ରା, ବିବାଦରୁ ଦୂରେଇ ରହିବା ଭଲ ହେବ। ବନ୍ଧୁଙ୍କ ଉପରେ ବୃଥା ସନ୍ଦେହ କରନ୍ତୁ ନାହିଁ, ଯା

ଧରିତ୍ରୀ
DHARITRI

ଭୁବନେଶ୍ୱର, ବୁଧବାର, ଜାନୁଆରୀ ୨୪/୨୦୨୪ | Bhubaneswar, Wednesday, January 24/2024 | ପୃଷ୍ଠା-୧

ଜୁନ୍ ୧୪ରେ କଙ୍ଗନାଙ୍କ 'ଏମରଜେନ୍ସି'

ଚଳିତବର୍ଷ ଜୁନ୍ ୧୪ରେ କଙ୍ଗନାଙ୍କ ଆଗାମୀ ଫିଲ୍ମ 'ଏମରଜେନ୍ସି' ରିଲିଜ୍ ହେବା ନେଇ ସେ ଘୋଷଣା କରିଛନ୍ତି।

୦୮

୧୧

କୋକୋ ଗଫ୍ ସେମିଫାଇନାଲରେ

ଅଷ୍ଟ୍ରେଲିଆନ ଓପନ ମହିଳା ସିଙ୍ଗଲ୍ସ ସେମିଫାଇନାଲରେ ପ୍ରବେଶ କରିଛନ୍ତି ଆମେରିକାର ୧୯ ବର୍ଷୀୟା କୋକୋ ଗଫ୍ ।

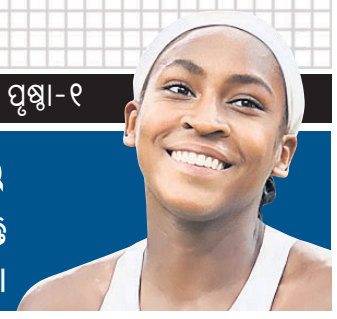

ରାହୁଲଙ୍କ ଯାତ୍ରାକୁ ଗୁଆହାଟୀ ମନା

ଭାରତ ଯୋଡ଼ୋ ନ୍ୟାୟ ଯାତ୍ରାରେ ଥିବା କଂଗ୍ରେସ କର୍ମୀ ଓ ନେତାଙ୍କୁ ପୋଲିସ ମଙ୍ଗଳବାର ଗୁଆହାଟୀ ସହର ପ୍ରବେଶ ପଥରେ ଅଟକାଉଛି।

କଂଗ୍ରେସ କର୍ମୀଙ୍କୁ ଲାଠିମାଡ଼, ଉତ୍ତେଜନା

ଗୁଆହାଟୀ,୨୩।୧(ପି.ଟି.)

କଂଗ୍ରେସ ନେତା ରାହୁଲ ଗାନ୍ଧୀଙ୍କ ଭାରତ ଯୋଡ଼ୋ ନ୍ୟାୟ ଯାତ୍ରା ଆସାମରେ କ୍ରମାଗତ ଭାବେ ବିରୋଧ ଓ ପ୍ରତିବନ୍ଧକର ସାମ୍ନା କରିଆସୁଥିବାବେଳେ ମଙ୍ଗଳବାର ଏହାକୁ ରାଜଧାନୀ ସହର ଗୁଆହାଟୀରେ ପ୍ରବେଶ କରାଇ ଦିଆଯାଇ ନାହିଁ। ସହର ପ୍ରବେଶ ରାସ୍ତାରେ ପୋଲିସ ଦୁଇଟି ବାରିକେଡ୍ ଲଗାଇଥିଲା। କଂଗ୍ରେସ କର୍ମୀମାନେ ବାରିକେଡ୍ ହଟାଇ ଆଗେଇବାକୁ ଉଦ୍ୟମ କରିବାକୁ ପୋଲିସ ବଳ ପ୍ରୟୋଗ କରିବାରୁ ଉତ୍ତେଜନାପୂର୍ଣ୍ଣ ସ୍ଥିତି ଉପୁଜିଥିଲା। ନ୍ୟାୟ ଯାତ୍ରାରେ ସାମିଲ ଥିବା ଲୋକଙ୍କୁ ବାରିକେଡ୍ ଭାଙ୍ଗିବା ପାଇଁ ଉସୁକାଇବା ଅଭିଯୋଗରେ ରାହୁଲଙ୍କ ବିରୋଧରେ ମାମଲା ରୁଜୁ ପାଇଁ ଆସାମ ମୁଖ୍ୟମନ୍ତ୍ରୀ ହିମନ୍ତ ବିଶ୍ୱଶର୍ମା ରାଜ୍ୟ ପୋଲିସ ମହାନିର୍ଦ୍ଦେଶକ (ଡିଜିପି)ଙ୍କୁ ନିର୍ଦ୍ଦେଶ ଦେଇଛନ୍ତି। ରାହୁଲ ଏବଂ କଂଗ୍ରେସ ନେତା ଜିତେନ୍ଦ୍ର ସିଂ ଆସାମ ପୋଲିସ କର୍ମଚାରୀଙ୍କୁ ହତ୍ୟା କରିବା ପାଇଁ ଲୋକଙ୍କୁ ଉସୁକାଉଥିବାର ପ୍ରମାଣ ରହିଥିବା ମୁଖ୍ୟମନ୍ତ୍ରୀ କହିଛନ୍ତି। କଂଗ୍ରେସ କର୍ମୀମାନଙ୍କ କାର୍ଯ୍ୟକୁ ସେ ମାଓବାଦୀ କୌଶଳ କହିବା ସହ ଏହା ଅସମୀୟା ସଂସ୍କୃତି ନୁହେଁ ବୋଲି କହିଛନ୍ତି।

ଆସାମରେ ନ୍ୟାୟ ଯାତ୍ରା ପ୍ରବେଶ କରିବା ଦିନରୁ ଇତିମଧ୍ୟରେ ଦୁଇଥର ଆକ୍ରମଣର ସମ୍ମୁଖୀନ ହେଲାଣି। ଏପରିକି ସୋମବାର ରାହୁଲଙ୍କୁ ଏକ ମନ୍ଦିରରେ ଦର୍ଶନ କରିବାକୁ ଛଡ଼ା ନ ଯିବାରୁ ସେ ଦୀର୍ଘସମୟ ଧାରଣାରେ ବସିଥିଲେ। ଭାରତ ଯୋଡ଼ୋ ନ୍ୟାୟ ଯାତ୍ରାକୁ ବନ୍ଦ କରିବା ଲାଗି ଷଡ଼ଯନ୍ତ୍ର ହେଉଛି। ଏଥିପାଇଁ ବାରିକେଡ୍ ଲଗାଯାଇଥିଲା ବୋଲି ଯୁବକଂଗ୍ରେସ ସଭାପତି ଶ୍ରୀନିବାସ ବିଭି କହିଛନ୍ତି। ଯେତେ ଲାଠି ବ୍ୟବହାର କରୁଛ କର, ଲଢ଼େଇ ଜାରି ରହିବ ବୋଲି ସେ ସୋସିଆଲ ମିଡିଆ ଏକ୍ସ'ରେ ଲେଖିଛନ୍ତି। ଅନ୍ୟପକ୍ଷରେ ☞ପୃଷ୍ଠା–୪

ଏପ୍ରିଲ ୧୬ରେ ହୋଇପାରେ ଲୋକ ସଭା ନିର୍ବାଚନ

ନୂଆଦିଲ୍ଲୀ,୨୩।୧

ଲୋକ ସଭା ନିର୍ବାଚନ ପାଇଁ ଭାରତର ନିର୍ବାଚନ କମିଶନଙ୍କ ପକ୍ଷରୁ ତାରିଖ ସ୍ଥିର ହୋଇ ନ ଥିଲେ ମଧ୍ୟ ଏପ୍ରିଲ ୧୬ରେ ନିର୍ବାଚନ ହୋଇପାରେ ବୋଲି ଚର୍ଚ୍ଚା ହେଉଛି। ଦିଲ୍ଲୀ ମୁଖ୍ୟ ନିର୍ବାଚନ ଅଧିକାରୀ (ସିଇଓ)ଙ୍କ କାର୍ଯ୍ୟାଳୟର ଏକ ଚିଠି ସୋସିଆଲ ମିଡିଆରେ ପ୍ରକାଶ ପାଇବା ପରେ ଏହି ଚର୍ଚ୍ଚା ଜୋର୍ ଧରିଛି। ଦିଲ୍ଲୀର ଜିଲା ଅଧିକାରୀମାନଙ୍କ ପାଖକୁ ସିଇଓ ପଠାଇଥିବା ବିଜ୍ଞପ୍ତିରେ ନିର୍ବାଚନ କମିଶନ ଏପ୍ରିଲ ୧୬କୁ ପ୍ରୟୋଗାତ୍ମକ ଭାବେ ନିର୍ବାଚନ ତାରିଖ ପ୍ରସ୍ତାବ ରଖିଥିବା ଏବଂ ଏହାକୁ ରେଫରେନ୍ସ ଭାବେ ନେଇ ନିର୍ବାଚନର ଆରମ୍ଭ ଓ ଶେଷ ତାରିଖ ଧାର୍ଯ୍ୟ କରାଯିବ ବୋଲି ଉଲ୍ଲେଖ ଥିଲା। ଦିଲ୍ଲୀର ସମସ୍ତ ୧୧ ଜିଲା ନିର୍ବାଚନ ଅଧିକାରୀଙ୍କ ପାଖକୁ ଏହି ନୋଟିସ୍ ☞ପୃଷ୍ଠା–୪

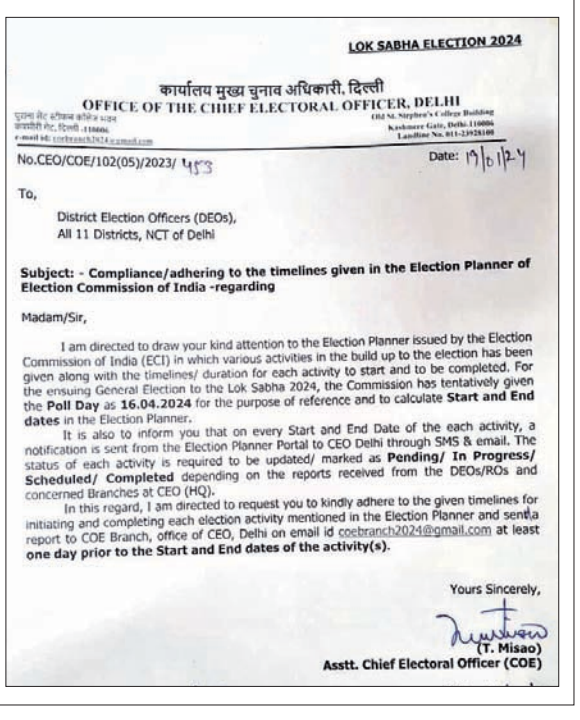

LOK SABHA ELECTION 2024

कार्यालय मुख्य चुनाव अधिकारी, दिल्ली
OFFICE OF THE CHIEF ELECTORAL OFFICER, DELHI
Old St. Stephen's College Building
Kashmere Gate, Delhi-110006
Landline No. 011-23928100

No.CEO/COE/102(05)/2023/ 453 Date: 17/01/24

To,
District Election Officers (DEOs),
All 11 Districts, NCT of Delhi

Subject: - Compliance/adhering to the timelines given in the Election Planner of Election Commission of India -regarding

Madam/Sir,

I am directed to draw your kind attention to the Election Planner issued by the Election Commission of India (ECI) in which various activities in the build up to the election has been given along with the timelines/ duration for each activity to start and to be completed. For the ensuing General Election to the Lok Sabha 2024, the Commission has tentatively given the **Poll Day** as **16.04.2024** for the purpose of reference and to calculate **Start and End dates** in the Election Planner.

It is also to inform you that on every Start and End Date of the each activity, a notification is sent from the Election Planner Portal to CEO Delhi through SMS & email. The status of each activity is required to be updated/ marked as **Pending/ In Progress/ Scheduled/ Completed** depending on the reports received from the DEOs/ROs and concerned Branches at CEO (HQ).

In this regard, I am directed to request you to kindly adhere to the given timelines for initiating and completing each election activity mentioned in the Election Planner and send a report to COE Branch, office of CEO, Delhi on email id coebranch2024@gmail.com at least **one day prior to the Start and End dates of the activity(s).**

Yours Sincerely,
(T. Misao)
Asstt. Chief Electoral Officer (COE)

ମୋକିମ, ଚିରଞ୍ଜୀବଙ୍କ ଉପରୁ ନିଲମ୍ବନ ହଟିଲା

ଭୁବନେଶ୍ୱର, ୨୩।୧(ଅସମାପିକା ସାହୁ)

ସାଧାରଣ ନିର୍ବାଚନ ପୂର୍ବରୁ କଂଗ୍ରେସ ତା'ର ଦଳୀୟ କର୍ମୀଙ୍କୁ ଫେରାଇଆଣିଛି। ବରିଷ୍ଠ କଂଗ୍ରେସ ନେତା ତଥା କଟକ-ବାରବାଟୀ ବିଧାୟକ ମହମ୍ମଦ ମୋକିମ୍ ଓ ପୂର୍ବତନ ବିଧାୟକ ଚିରଞ୍ଜୀବ ବିଶ୍ୱାଳଙ୍କ ଉପରୁ ନିଲମ୍ବନ ପ୍ରତ୍ୟାହାର କରାଯାଇଛି। ସେପଟେ

କଂଗ୍ରେସକୁ ଫେରିଲେ କୃଷ୍ଣଚନ୍ଦ୍ର ସଗରିଆ

କୋରାପୁଟର ପୂର୍ବତନ ବିଧାୟକ କୃଷ୍ଣଚନ୍ଦ୍ର ସଗରିଆ ମଧ୍ୟ ଦଳକୁ ପ୍ରତ୍ୟାବର୍ତ୍ତନ କରିଛନ୍ତି। ମଙ୍ଗଳବାର ପ୍ରଦେଶ କଂଗ୍ରେସ କାର୍ଯ୍ୟାଳୟରେ ଦଳ ପକ୍ଷରୁ ଆୟୋଜିତ ଖବରଦାତା ସମ୍ମିଳନୀରେ ☞ପୃଷ୍ଠା–୪

କର୍ପୂରୀ ଠାକୁରଙ୍କୁ ଭାରତରତ୍ନ

ନୂଆଦିଲ୍ଲୀ,୨୩।୧

ବିହାରର ପୂର୍ବତନ ମୁଖ୍ୟମନ୍ତ୍ରୀ କର୍ପୂରୀ ଠାକୁରଙ୍କୁ ମରଣୋତ୍ତର ଭାବେ ଭାରତର ସର୍ବୋଚ୍ଚ ବେସାମରିକ ପୁରସ୍କାର ଭାରତରତ୍ନରେ ସମ୍ମାନିତ କରାଯିବ। ଏହି ଦିବଙ୍ଗତ ସମାଜବାଦୀ ନେତାଙ୍କ ଜନ୍ମବାର୍ଷିକୀ ପୂର୍ବରୁ କେନ୍ଦ୍ର ସରକାର ପୁରସ୍କାର ଘୋଷଣା କରିଛନ୍ତି। ସାମାଜିକ ନ୍ୟାୟ କଥା ପଡ଼ିଲେ କର୍ପୂରୀ ଠାକୁରଙ୍କ ନାଁ ଉଠିଥାଏ। ଉତ୍ତର ଭାରତରେ ସେ ପଛୁଆ ବର୍ଗଙ୍କ ପାଇଁ ନେତୃତ୍ୱ ନେବା ସହ ବିହାର ☞ପୃଷ୍ଠା–୪

ଆଜିର ସମ୍ପାଦକୀୟ

ଓଡ଼ିଶା କଫି

ଡ୍ରୋନ୍ ବୋହିଲା ମେଡିସିନ୍

ଭୁବନେଶ୍ୱର/ଟାଙ୍ଗୀ, ୨୩।୧
(ଅସମାପିକା ସାହୁ/ରଘୁନାଥ ସାହୁ)

ସ୍ୱାସ୍ଥ୍ୟସେବା କ୍ଷେତ୍ରରେ ଡ୍ରୋନ୍ ବ୍ୟବହାର ହେବ। ଅତି ଜରୁରୀ ସମୟରେ ଡ୍ରୋନ୍ ସହାୟତାରେ ମେଡିକାଲ ସେବା ପହଞ୍ଚିପାରିବ। ଏମ୍ସ ଭୁବନେଶ୍ୱର ଏହି ଅଭିନବ ଉପାୟ ଆରମ୍ଭ କରିଛି। ଏଥିପାଇଁ ହସ୍ପିଟାଲ ପକ୍ଷରୁ ମଙ୍ଗଳବାର ଏମ୍ସ ପରିସରରେ ଡ୍ରୋନ୍‌ର ଟ୍ରାଏଲ ରନ୍ କରାଯାଇଛି, ଯାହାକି ବିନା ବାଧାରେ ସଫଳ ହୋଇଛି। ଏମ୍ସ ଭୁବନେଶ୍ୱର କାର୍ଯ୍ୟନିର୍ବାହୀ ନିର୍ଦ୍ଦେଶକ ଡା. ଆଶୁତୋଷ ବିଶ୍ୱାସଙ୍କ ପ୍ରତ୍ୟକ୍ଷ ତତ୍ତ୍ୱାବଧାନରେ ହୋଇଥିବା ଏହି ପରୀକ୍ଷାମୂଳକ ଡ୍ରୋନ୍ ଉଡ଼ାଣ ଏମ୍ସ ପରିସରରୁ ଆରମ୍ଭ ହୋଇ ଟାଙ୍ଗୀ ଗୋଷ୍ଠୀ ସ୍ୱାସ୍ଥ୍ୟକେନ୍ଦ୍ର ପର୍ଯ୍ୟନ୍ତ ଯାଇଥିଲା। ମାତ୍ର ୩୫ ମିନିଟ୍ ମଧ୍ୟରେ ଏହି ଡ୍ରୋନ୍ ୬୦ କିଲୋମିଟର ବାଟ ଅତିକ୍ରମ କରିଥିଲା। ପୁନର୍ବାର ଟାଙ୍ଗୀରୁ ଉଡ଼ାଣ ଆରମ୍ଭ କରି

ଭୁବନେଶ୍ୱର ଏମ୍ସ୍‌ରେ ଟ୍ରାଏଲ ରନ୍

ଏମ୍ସକୁ ପ୍ରତ୍ୟାବର୍ତ୍ତନ କରିଥିଲା। ମୋଟ ୧୨୦ କିଲୋମିଟରର ସଫଳ ଯାତ୍ରାକୁ ମାତ୍ର ଏକ ଘଣ୍ଟା ୧୦ ମିନିଟ୍ ମଧ୍ୟରେ ସମାପ୍ତ କରି ସଫଳତା ହାସଲ କରିଛି। ଏହି ଯାତ୍ରା କାଳରେ ଡ୍ରୋନ୍‌ରେ ଯୋଗାଣ ନିମନ୍ତେ ପ୍ରାୟ ୨ କିଲୋଗ୍ରାମ୍ ଓଜନର ରକ୍ତ ଏବଂ ଅନ୍ୟାନ୍ୟ ଔଷଧୀୟ ସାମଗ୍ରୀ ରଖାଯାଇଥିଲା। ଡ୍ରୋନ୍ ମାଧ୍ୟମରେ ଔଷଧ ଏବଂ ଅନ୍ୟାନ୍ୟ ଅତ୍ୟାବଶ୍ୟକ ସାମଗ୍ରୀ ବିତରଣ ଗ୍ରାମାଞ୍ଚଳ, ଆଦିବାସୀ ଏବଂ ଅର୍ଦ୍ଧସହରାଞ୍ଚଳରେ ସ୍ୱାସ୍ଥ୍ୟସେବାକୁ ବୃଦ୍ଧି କରିବ। ଏହି ଡ୍ରୋନ୍ ମାଧ୍ୟମରେ ଟିକା, ଅତ୍ୟାବଶ୍ୟକ ଔଷଧ, ରକ୍ତ ସହିତ ଅନ୍ୟାନ୍ୟ ଏକାଧିକ ପରୀକ୍ଷଣ ସାମଗ୍ରୀ ବହନ କରାଯାଇପାରିବ। ପ୍ରାକୃତିକ ବିପର୍ଯ୍ୟୟ ସମୟରେ ଅପହଞ୍ଚ ଜାଗାରେ ରୋଗୀଙ୍କ ନିକଟରେ ସ୍ୱାସ୍ଥ୍ୟସେବା ☞ପୃଷ୍ଠା–୪

ମାଁ ତାର୍ ସାଙ୍ଗେ ମୋର ବିହା କରେଇ ଦେ

ମା' ସମଲେଇଙ୍କ ହୁଣ୍ଡିରୁ ମିଳିଲା ପ୍ରେମିକାଙ୍କ ଚିଠି

ସମ୍ବଲପୁର,୨୩।୧ (ଭବାନୀ ଶଙ୍କର ଭୋଇ)

ମା' ସମଲେଶ୍ୱରୀଙ୍କ ଆଶୀର୍ବାଦ ରହିଲେ ସବୁ ଅଭାବ ଅସୁବିଧା ଦୂର ହୁଏ। ସେଥିପାଇଁ ଅନେକ ଭକ୍ତ ନିଜ ମନର ଭାବନାକୁ ମା'ସମଲେଇଙ୍କ ପାଖରେ ପହଞ୍ଚାଇବା ପାଇଁ ଚିଠି ଲେଖି ଦାନବାକ୍ସ (ହୁଣ୍ଡି)ରେ ପକାଉଥିବା ଦେଖିବାକୁ ମିଳିଥାଏ। କିଏ ଚାକିରି ପାଇଁ ତ କିଏ ରୋଗ ଦୂର ଓ ପୁଣି କିଏ ପରିବାରର ସୁଖଶାନ୍ତି ପାଇଁ। ହେଲେ ପ୍ରେମିକ ସହ ବିବାହ କରାଇଦେବାକୁ ଗୁହାରି କରି ଜଣେ ପ୍ରେମିକାଙ୍କ ଚିଠି ହୁଣ୍ଡିରୁ ମିଳିବା ଘଟଣା ଚର୍ଚ୍ଚାର ବିଷୟ ହୋଇଛି।

ସୋମବାର ରାତିରେ ହୁଣ୍ଡି ଖୋଲିବା ସମୟରେ ଏହି ଚିଠି ମିଳିଥିଲା। ପ୍ରେମିକା ଜଣକ ସମ୍ବଲପୁରୀ ଭାଷାରେ ମା'ଙ୍କୁ ଗୁହାରି କରି ଲେଖିଛନ୍ତି, ମୋର୍ ବିହା କରେଇ ଦେ ମାଁ। ତୋର ଉପରେ ବହୁତ ଆଶା ଅଛେ। ଶୁନିଛେଁ ତୁଇ ସମସ୍ତଙ୍କର ଦୁଃଖ୍ ଦୂର କରସୁ। ମୁଇଁ କାହ୍ନାକେ ବହୁତ ଭଲ୍ ପାଏସି। ମାଁ ତାର୍ ସାଙ୍ଗେ ମୋର ବିହା କରେଇ ଦେ। ବର୍ଷା ନାମକ ଜଣେ ଯୁବତୀ ତାଙ୍କର ପ୍ରେମିକ କାହ୍ନାଙ୍କୁ ପାଇବା ପାଇଁ ମା'ଙ୍କୁ ଏପରି ପତ୍ର ଲେଖିଥିବା ଚିଠିରୁ ଜଣାପଡୁଛି। ମାନସିକ ପୂରଣ ହେଲେ ଆଗକୁ କାହ୍ନା ଆଉ ସେ ସାଙ୍ଗହୋଇ ଦର୍ଶନ ପାଇଁ ଆସିବେ ବୋଲି ମାଁଙ୍କୁ ଜଣାଇଛନ୍ତି। ସେହିପରି ପରୀକ୍ଷାରେ ପାସ୍ କରାଇଦେବା ଓ ସରକାରୀ ଚାକିରି ପାଇଁ ମଧ୍ୟ ଆଉ ଜଣେ ଭକ୍ତଙ୍କ ଚିଠି ହୁଣ୍ଡିରୁ ମିଳିଛି। ହୁଣ୍ଡିରୁ ମିଳୁଥିବା ସମସ୍ତ ପତ୍ର ମା'ଙ୍କ ପାଖରେ ପ୍ରଦାନ କରାଯିବାର ପରମ୍ପରା ରହିଛି। ତେଣୁ ଏହି ଚିଠିଗୁଡିକୁ ମଧ୍ୟ ମା'ଙ୍କ ନିକଟରେ ପ୍ରଦାନ କରାଯିବ ବୋଲି ଜଣାପଡିଛି।

ହୁଣ୍ଡିରୁ ମିଳିଥିବା ପ୍ରେମିକାଙ୍କ ଚିଠି।

ଯାହା କିଛି ଘଟୁନା କାହିଁକି, ନିଶ୍ଚଳ ଓ ପ୍ରଶାନ୍ତ ରୁହ। ଏକ ବିଶୁଦ୍ଧ ଶାନ୍ତି ଏବଂ ଈଶ୍ୱରଙ୍କ କରୁଣା ଉପରେ ସଂପୂର୍ଣ୍ଣ ବିଶ୍ୱାସ ଓ ନିର୍ଭରଶୀଳତା ରଖ। ଯଦି ଏହା ରଖିପାର ତେବେ ନିଶ୍ଚିତ ଥାଅ ଯେ, ତୁମର କିଛି ଅନିଷ୍ଟ ଘଟିବ ନାହିଁ। –ଶ୍ରୀମା

ଓଡ଼ିଶା କଫି

ଆଦିବାସୀ ବହୁଳ ଜିଲା କୋରାପୁଟର ସାମାଜିକ, ଆର୍ଥିକ ମାନଚିତ୍ର ବଦଳିବାରେ ଲାଗିଛି। ଚାଷ କ୍ଷେତ୍ରରେ ଏହା ବେଶ୍ ଆଗକୁ ବଢୁଛି। ବିଶେଷକରି ପାରମ୍ପରିକ ଧାନଚାଷରେ ଏହାର ଏକ ସ୍ୱତନ୍ତ୍ର ପରିଚୟ ରହିଛି। କିନ୍ତୁ ବିଗତ ଏକ ଦଶନ୍ଧି ମଧ୍ୟରେ ଏହା କଫି ଚାଷରେ ଜାତୀୟ ତଥା ଅନ୍ତର୍ଜାତୀୟ ସ୍ତରରେ ସ୍ୱତନ୍ତ୍ର ସ୍ଥାନ ପାଇବାକୁ ପ୍ରୟାସ ଜାରି ରଖିଛି ଏବଂ କିଛି ସଫଳତା ପାଇଛି। ଗତ ବର୍ଷ ବେଙ୍ଗାଲୁରୁରେ ଅନୁଷ୍ଠିତ ବିଶ୍ୱ କଫି ସମ୍ମିଳନୀରେ ପ୍ରାକୃତିକ ଉପାୟରେ ଚାଷ କରାଯାଉଥିବା କୋରାପୁଟର ସର୍ବପୁରାତନ କିସମ କଫିକୁ ୩ଟି ପୁରସ୍କାର ମିଳିଥିଲା। ଏହା ମଧ୍ୟରୁ ଗୋଟିଏ ସର୍ବୋତ୍କୃଷ୍ଟ ନାଚୁରାଲ କଫି ପୁରସ୍କାର ପାଇଥିଲା। ଉଲ୍ଲେଖନୀୟ ଯେ, କୋରାପୁଟରେ କଫିଚାଷର ଇତିହାସ ବହୁ ପୁରୁଣା। ୧୯୩୦ ଦଶକରେ ଜୟପୁର ମହାରାଜା ରାଜବାହାଦୁର ରାମଚନ୍ଦ୍ର ଦେଓଙ୍କ ଦ୍ୱାରା ପ୍ରଥମେ ଏହି ଚାଷ ଆରମ୍ଭ କରାଯାଇଥିଲା। ସମୟକ୍ରମେ ଏହା ବନ୍ଦ ହୋଇଯାଇଥିଲା। ଦୀର୍ଘବର୍ଷ ପରେ ୨୦୧୭ରେ ଜିଲା ପ୍ରଶାସନ ପୁନର୍ବାର କଫିଚାଷ ଆରମ୍ଭ କରିବା ଲାଗି କଫି ଡେଭଲପ୍‌ମେଣ୍ଟ ବୋର୍ଡ ଗଠନ କରିଥିଲେ। ତା'ପରେ ଚାଷରେ ଅନେକଙ୍କୁ ସାମିଲ କରାଯାଇଛି ଓ ସେଠାରେ ପ୍ରାୟ ୫ ହଜାର ହେକ୍ଟର ଜମିରେ କଫିଚାଷ କରାଯାଉଛି। ଏହାଦ୍ୱାରା ଆଦିବାସୀମାନେ ଜୀବିକା ପାଉଛନ୍ତି ଓ ସେମାନଙ୍କ ଆର୍ଥିକ ବିକାଶ ଘଟୁଛି। କୋରାପୁଟ ସମେତ ରାୟଗଡ଼ା, ଗଜପତି, କଳାହାଣ୍ଡି, କନ୍ଧମାଳ ଓ କେନ୍ଦୁଝରରେ ଏହି ଚାଷଜମି ପରିମାଣ ୧୦ ହଜାର ଏକରରେ ପହଞ୍ଚିଲାଣି ବୋଲି ଜଣାପଡ଼ିଛି। କଫିଚାଷକୁ ଆହୁରି ବ୍ୟାପକ କରିବା ଲାଗି ନିକଟରେ ଅନୁଷ୍ଠିତ ରାଜ୍ୟ କ୍ୟାବିନେଟ୍‌ର ନିଷ୍ପତ୍ତିକ୍ରମେ ଏବକାର ଚାଷଜମିକୁ ୧୦ ବର୍ଷରେ ୧୦ଗୁଣ ବଢ଼ାଇ ୧ ଲକ୍ଷ ଏକରରେ ପହଞ୍ଚାଇବାକୁ ଯୋଜନା କରାଯାଇଛି। ଏଥିପାଇଁ ୫ ବର୍ଷରେ ୧,୧୪୪ କୋଟି ଟଙ୍କା ବ୍ୟୟ ବରାଦ ହୋଇଛି । ଯୋଜନାରେ ଉତ୍ପାଦର ମୂଲ୍ୟ ବୃଦ୍ଧି ଓ ବଜାର ବ୍ୟବସ୍ଥା ଉପରେ ଗୁରୁତ୍ୱ ଦିଆଯିବା ସହ ୫୦ ହଜାରରୁ ଊର୍ଦ୍ଧ୍ୱ କୃଷକ ପରିବାର ଉପକୃତ ହେବେ ବୋଲି କୁହାଯାଇଛି। କ୍ୟାବିନେଟ୍‌ର ଏହି ନିଷ୍ପତ୍ତି ଅତ୍ୟନ୍ତ ଗୁରୁତ୍ୱପୂର୍ଣ୍ଣ ଓ ସ୍ୱାଗତଯୋଗ୍ୟ। କିନ୍ତୁ ଏହା ସ୍ପଷ୍ଟ ଯେ, ଏହିସବୁ ଜିଲାରେ ଯାହା କିଛି କୃଷିଜାତ ଶସ୍ୟ ଉତ୍ପାଦିତ ହୁଏ ତାହା ଆନ୍ଧ୍ର ଓ ଛତିଶଗଡ଼ ବ୍ୟବସାୟୀମାନେ କିଣିନେଇ ବଜାରକୁ ଚଢ଼ା ଦରରେ ଛାଡ଼ନ୍ତି। ପୂର୍ବରୁ ପଶ୍ଚିମ ଏବଂ ଦକ୍ଷିଣ ଓଡ଼ିଶାର ଅନେକ ନଦୀ ଓ ଝରଣାରୁ ମିଳୁଥିବା ମୂଲ୍ୟବାନ୍ ପଥର ସ୍ଥାନୀୟ ବ୍ୟବସାୟୀଙ୍କ ପରିବର୍ତ୍ତେ ରାଜସ୍ଥାନ, ଛତିଶଗଡ଼ ଓ ଆନ୍ଧ୍ରରୁ ଆସୁଥିବା ବ୍ୟବସାୟୀ ଅଳ୍ପ ଅର୍ଥରେ କିଣିନେଇ ବହୁ ମୂଲ୍ୟରେ ଦେଶ ବିଦେଶରେ ବିକ୍ରି କରିଥାନ୍ତି। ଏଥିପାଇଁ ରାଜ୍ୟ ସରକାରଙ୍କୁ ଦୋଷଦେବା ସହିତ ଏହା ମଧ୍ୟ ସ୍ୱୀକାର କରିବାକୁ ହେବ ଯେ, ସ୍ଥାନୀୟ ଯୁବପିଢ଼ିର ଉଦ୍ୟୋଗୀ ମନୋଭାବ ଅଭାବ ଯୋଗୁ ବାହାର ଲୋକ ସବୁବେଳେ ଓଡ଼ିଶାର ସମ୍ପତ୍ତି ଲୁଟି ନେଉଛନ୍ତି। ସେହିଭଳି ଦେଖିବାକୁ ଗଲେ ଓଡ଼ିଶାରେ ଥିବା ଲୁହାପଥର, କ୍ରୋମ୍, ଗ୍ରାଫାଇଟ୍, ବକ୍ସାଇଟ୍‌ଭଳି ଅତିମୂଲ୍ୟବାନ୍ ସମ୍ପତ୍ତିକୁ ଚତୁରତାର ସହ ଏବଂ ଅଳ୍ପ ମୂଲ୍ୟରେ ବାହାର ରାଜ୍ୟର ଶିଳ୍ପପତିମାନେ ଆଖିରେ ଆଙ୍ଗୁଠି ଗେଞ୍ଜି ନେଇଯାଉଛନ୍ତି। ଯେହେତୁ ଓଡ଼ିଶାର ଜନସାଧାରଣ ଏ ଦିଗକୁ ଆଦୌ ଅନିଶା କରୁନାହାନ୍ତି, ସେଥିପାଇଁ କଫିଠାରୁ ଆରମ୍ଭକରି ଲୁହାପଥର ପର୍ଯ୍ୟନ୍ତ ସବୁ ଅତି କମ୍ ଦରରେ ଆମ ରାଜ୍ୟରୁ ପଳାଉଛି।

> **ଓଡ଼ିଶାରେ ଥିବା ଲୁହାପଥର, କ୍ରୋମ୍, ଗ୍ରାଫାଇଟ୍, ବକ୍ସାଇଟ୍ ଭଳି ଅତି ମୂଲ୍ୟବାନ୍ ସମ୍ପତ୍ତିକୁ ଚତୁରତାର ସହ ଏବଂ ଅଳ୍ପ ମୂଲ୍ୟରେ ବାହାର ରାଜ୍ୟର ଶିଳ୍ପପତିମାନେ ଆଖିରେ ଆଙ୍ଗୁଠି ଗେଞ୍ଜି ନେଇଯାଉଛନ୍ତି । ଯେହେତୁ ଓଡ଼ିଶାର ଜନସାଧାରଣ ଏ ଦିଗକୁ ଆଦୌ ଅନିଶା କରୁନାହାନ୍ତି, ସେଥିପାଇଁ କଫିଠାରୁ ଆରମ୍ଭକରି ଲୁହାପଥର ପର୍ଯ୍ୟନ୍ତ ସବୁ ଅତି କମ୍ ଦରରେ ଆମ ରାଜ୍ୟରୁ ପଳାଉଛି ।**

ଓଡ଼ିଶାରେ ଉତ୍ପାଦିତ କଫିକୁ ନେଇ ଆର୍‌କୁ ନାମରେ ଆନ୍ଧ୍ର ବ୍ୟବସାୟୀମାନେ ବିକ୍ରି କରୁଛନ୍ତି। ଏହାବାଦ୍ ଓଡ଼ିଶାର କଫିଚାଷୀମାନେ କମ୍ ଦାମ୍‌ରେ ମଧ୍ୟସ୍ଥଙ୍କୁ ବିକ୍ରିକରିବାକୁ ବାଧ୍ୟ ହେଉଛନ୍ତି। ଏହି ମଧ୍ୟସ୍ଥମାନେ ତାହାକୁ ନେଇ କର୍ନାଟକ ଓ ତାମିଲନାଡୁରେ ବିକ୍ରିକରି ବେଶ୍ ଲାଭ ପାଉଛନ୍ତି। ଫଳରେ କ୍ଷତି ସହୁଛି ଓଡ଼ିଶାର କଫିଚାଷୀ। ଓଡ଼ିଶାରେ କଫି ବଜାର ସୃଷ୍ଟି ହୋଇ ନ ଥିବାରୁ ସେମାନଙ୍କୁ ଏଭଳି କରିବା ଲାଗି ସୁଯୋଗ ମିଳୁଛି। ବିଶେଷକରି କୋରାପୁଟ କଫି ବଜାର ଏବେ ସୀମିତ ରହିଛି। କୋରାପୁଟ ସହର, ଭୁବନେଶ୍ୱର ଓ ପୁରୀରେ ବିକ୍ରି କରାଯିବାର ବ୍ୟବସ୍ଥା କରାଯାଇଛି। ଟ୍ରାଇବାଲ ଡେଭଲପ୍‌ମେଣ୍ଟ କୋଅପରେଟିଭ କର୍ପୋରେଶନ ଅଫ୍ ଓଡ଼ିଶା ଲିମିଟେଡ୍ (ଟିଡିସିସିଓଏଲ) କୋରାପୁଟ କଫି ବ୍ରାଣ୍ଡରେ କଫି ବିକ୍ରି ପାଇଁ ପ୍ରୟାସ ଜାରି ରଖିଥିଲେ ବି ଏହା ପର୍ଯ୍ୟାପ୍ତ ହୋଇପାରିନାହିଁ। ତେବେ କଫିର ଏକ ସମନ୍ୱିତ ବଜାର ସୃଷ୍ଟିକରି କୃଷକଙ୍କୁ କିଭଳି ଉପଯୁକ୍ତ ଲାଭ ଦିଆଯାଇପାରିବ ତାହା ନିଶ୍ଚିତ କରାଯିବା ଦରକାର। କୃଷକଙ୍କୁ ଆବଶ୍ୟକ ପ୍ରୋତ୍ସାହନ ଯୋଗାଇଦେଲେ ସ୍ଥିରୀକୃତ ଲକ୍ଷ୍ୟ ହାସଲ କରିବା ସହଜ ହେବ ନାହିଁ, ବରଂ ଚାଷ ପାଇଁ ଉନ୍ନତ ଗବେଷଣାଭିତ୍ତିକ ଜ୍ଞାନକୌଶଳ ସମ୍ପର୍କରେ ପ୍ରଶିକ୍ଷଣର ଆବଶ୍ୟକତା ରହିଛି। ତତ୍ ସହିତ ଉତ୍ପାଦନକୁ ଲାଭ ଜନକ ଉପାୟରେ ବିକ୍ରି କରାଯାଇପାରିଲେ ଲକ୍ଷ୍ୟ ହାସଲ ହୋଇପାରିବ।

su|do|ku
Puzzles by Srikant Ghosh

ସୁ-ଡୋ-କୁ

						9	4	
6	7	8	4	2				
				8				
		1					6	
8	5	4			1			
					7	8		
				3				2
4		2						
		3	5	4		6		

ଏହାର ଉତ୍ତର ଆସନ୍ତାକାଲି ପ୍ରକାଶ ପାଇବ

ଉପରେ ପ୍ରଦତ୍ତ ସୁଡୋକୁର ଏପରି ସମାଧାନ କରିବାକୁ ହେବ, ଯେପରି ପ୍ରତ୍ୟେକ ଧାଡି, ସ୍ତମ୍ଭ ଓ ଆୟତାକାର ବାକ୍ସ ଭିତରେ ୧ରୁ ୯ ପର୍ଯ୍ୟନ୍ତ ଅଙ୍କ ରହିବ।

6	5	1	3	9	2	4	7	8
4	7	2	8	6	1	9	3	5
3	9	8	4	5	7	6	1	2
7	1	9	5	4	6	8	2	3
2	3	6	7	1	8	5	9	4
8	4	5	2	3	9	1	6	7
1	2	7	9	8	5	3	4	6
9	8	4	6	7	3	2	5	1
5	6	3	1	2	4	7	8	9

ଗତକାଲିର ଉତ୍ତର

ଡଙ୍କି: ଉଚ୍ଚାଭିଳାଷର ଦୁଃସ୍ୱପ୍ନ

ପ୍ରକାଶ ତ୍ରିପାଠୀ

ନିକଟରେ ମୁକ୍ତିଲାଭ କରିଥିବା ଶାହରୁଖ ଖାନ୍‌ଙ୍କର ଚଳଚ୍ଚିତ୍ର ଡଙ୍କିକୁ ନେଇ ଏବେ କେବଳ ଭାରତ ନୁହେଁ, ଭାରତ ବାହାରେ ଖୁବ୍ ଚର୍ଚ୍ଚା। ଏହି ଚର୍ଚ୍ଚା ଭିତରେ ବିଶେଷ ଭାବେ ଆକର୍ଷଣର କେନ୍ଦ୍ରବିନ୍ଦୁ ସାଜିଛି ଗୁଜରାଟର ଡିଙ୍ଗୁଚା ଗ୍ରାମ। ଏହି ଗ୍ରାମର ସାମ୍ପ୍ରତିକ ସ୍ଥିତି ହେଲା ଗ୍ରାମର ପ୍ରାୟ ପଚାଶ ପ୍ରତିଶତ ଘର ଏବେ ମଣିଷଶୂନ୍ୟ। କାରଣ ଏହି ଗ୍ରାମର ଅଧିକାଂଶ ଲୋକ ନିଜର ମାତୃଭୂମି ଛାଡ଼ି ଆମେରିକା ଓ କାନାଡ଼ାରେ ରହୁଛନ୍ତି। ଏବେ ବି ଏହି ଗାଁରେ ପୋଷ୍ଟର ଲଗାଯାଇଛି ଯେ, ଯଦି କାନାଡ଼ା ବା ଆମେରିକାରେ ପଢ଼ିବାର ଅଛି ତୁରନ୍ତ ଆବେଦନ କରନ୍ତୁ। ମାତ୍ର ତିନିଦିନରେ ମିଳିବ ଅଫର ଲେଟର। ଅଧିକ ରୋଜଗାର, ଚାକଚକ୍ୟ ଓ ବିଳାସପୂର୍ଣ୍ଣ ଜୀବନଶୈଳୀ, ପିଲାଙ୍କ ଉଜ୍ଜ୍ୱଳ ଭବିଷ୍ୟତର ସ୍ୱପ୍ନ ନେଇ ଲୋକମାନେ ନିଜର ଭିଟାମାଟି ଛାଡ଼ି ଦେଉଛନ୍ତି ସତ, ହେଲେ ତା' ପରବର୍ତ୍ତୀ ଦୁଃଖଦ ସ୍ଥିତିରେ ଉପନୀତ ହେଲାବେଳକୁ କେହି ପାଖରେ ନ ଥା'ନ୍ତି। ଯେଉଁଦିନ ଡିଙ୍ଗୁଚା ଗ୍ରାମର କିଛି ଲୋକ ଗାଁ ଛାଡ଼ି ଆମେରିକା ଯାଉଥିବାର ଦୃଶ୍ୟ ୩୩ ବର୍ଷୀୟ ଜଗଦୀଶ ପାଟିଲ ଦେଖିଲା, ସେଦିନ ରାତିରେ ତାକୁ ଆଉ ନିଦ ଆସିନଥିଲା। ସେ ବି କିପରି ଆମେରିକା ଯିବ, ନିଜ ପିଲାଙ୍କୁ ଭଲ ଶିକ୍ଷା ଦେବ, ନିଜ ପତ୍ନୀ ସେଠାରେ ବିୟୁଟିପାର୍ଲର ଖୋଲିବ, ଏହି କଥା ଭାବି ସେ ଅସ୍ଥିର ହୋଇ ଉଠିଲା। ଶେଷରେ ବିଦେଶକୁ ପଠାଉଥିବା ଭିସା କମ୍ପାନୀର ଦଲାଲଙ୍କ ସହ ଯୋଗସୂତ୍ର ରଖିଲା। ସମସ୍ତ ସମ୍ପତ୍ତିବାଡ଼ି ବିକ୍ରି କରି ୬୫ ଲକ୍ଷ ଟଙ୍କା ଯୋଗାଡ଼ କରିଥିଲା ଓ ନିଜର ପତ୍ନୀ ଏବଂ ଦୁଇ ଛୋଟ ଛୋଟ ସନ୍ତାନଙ୍କୁ ଧରି ଟରେଣ୍ଟୋ ବିମାନରେ ବସିପଡ଼ିଲା। ଦଲାଲଙ୍କ ଦାୟିତ୍ୱ ଥିଲା ଜଗଦୀଶ ପରିବାରକୁ ସେ କାନାଡ଼ା–ଆମେରିକା ସୀମା ନିକଟରେ ପହଞ୍ଚାଇଦେବ। ସେଠାରୁ ସେମାନେ ଚାଲି ଚାଲି ଆମେରିକା ଭିତରକୁ ଯିବେ, ଯାହାକି ସମ୍ପୂର୍ଣ୍ଣ ବେଆଇନ। ଟରେଣ୍ଟୋରେ ପହଞ୍ଚିବାର ସାତ ଦିନ ପରେ ଜଗଦୀଶ ନିଜ ପରିବାର ସହ ଅତ୍ୟଧିକ ଥଣ୍ଡା ଓ ତୁଷାରପାତ ଯୋଗୁଁ ମୃତ୍ୟୁବରଣ କରିଥିବା ଜଣାପଡିଥିଲା। କାନାଡ଼ା–ଆମେରିକା ସୀମାରେ ବିଯୁକ୍ତ ୩୫ ଡିଗ୍ରୀ ତାପମାତ୍ରା ବୋଲି ଜଗଦୀଶଙ୍କୁ କେହି କହିନଥିଲେ। ତାଙ୍କ ମୃତ ଶରୀରକୁ ଅର୍ଥ ଖର୍ଚ୍ଚ କରି କାନାଡ଼ାରୁ ଭାରତ ଆଣିବାକୁ କେହି ଆତ୍ମୀୟ ବି ରାଜି ହୋଇନଥିଲେ।

ଜଗଦୀଶ ପଟେଲ ଗୋଟିଏ ଉଦାହରଣ ନୁହନ୍ତି। ଅନେକ ଜଗଦୀଶ ଏହିପରି ଉଚ୍ଚାଭିଳାଷୀ ହୋଇ ମୃତ୍ୟୁବରଣ କରୁଛନ୍ତି ବା ବେଆଇନ ଅନୁପ୍ରବେଶ ଆଧାରରେ ବିଦେଶର ଜେଲରେ ଜୀବନ ବିତାଉଛନ୍ତି। ନିକଟରେ ୩୦୦ରୁ ଅଧିକ ଭାରତୀୟଙ୍କୁ ନେଇ ଏକ ବିମାନ, ଯାହା ପ୍ରଥମେ ନିକାରାଗୁଆ ଅଭିମୁଖେ ଯାଉଥିଲା, 'ମାନବ ଚାଲାଣ' ସନ୍ଦେହରେ ଚାରି ଦିନ ଫ୍ରାନ୍ସରେ ଫସି ରହିବା ପରେ ଭାରତ ଫେରି ଆସିଥିଲା। ଏହି ବିମାନଟି ଭାରତରୁ ବେଆଇନ ପ୍ରବାସୀମାନଙ୍କୁ ନେଇ ଯାଉଥିବା ଖବର ଫ୍ରାନ୍ସ

କର୍ତ୍ତୃପକ୍ଷ କୌଣସି ଏକ ସୂତ୍ରରୁ ଜାଣିବା ପରେ ଚାଲନ୍ତୁ–ଭାଟ୍ରି ବିମାନ ବନ୍ଦରରେ ଏହି ଡଙ୍କି ଉଡ଼ାଣକୁ ଅଟକାଇ ଦିଆଯାଇଥିଲା। ଡଙ୍କି ଶବ୍ଦ ପଞ୍ଜାବୀ ଭାଷାରୁ ଉତ୍ପନ୍ନ ହୋଇଛି, ଯାହାର ଅର୍ଥ ଗୋଟିଏ ସ୍ଥାନରୁ ଅନ୍ୟ ସ୍ଥାନକୁ ବେଆଇନ ଭାବେ ଯିବା। ସାଧାରଣତଃ ବିଭିନ୍ନ ଦେଶକୁ ପରୋକ୍ଷ ମାର୍ଗ ଦେଇ ବେଆଇନ ଭାବେ ସୀମା ଅତିକ୍ରମ କରାଯିବାକୁ ଡଙ୍କି ପଦ୍ଧତି ବା ଡଙ୍କି ଉଡାଣ କୁହାଯାଇଥାଏ। ଉଦାହରଣ ସ୍ୱରୂପ, ବ୍ୟକ୍ତିମାନେ ୟୁରୋପିଆନ ୟୁନିଅନ ସ୍କେଙ୍ଗେନ ଅଞ୍ଚଳ ପାଇଁ ଏକ ଟୁରିଷ୍ଟ ଭିସା ପାଇଥା'ନ୍ତି, ଯେଉଁଠାରୁ କି ୨୬ଟି ଦେଶକୁ ମୁକ୍ତ ଚଳାଚଳର ଅନୁମତି ରହିଛି। ଜଣେ ଏହିଠାରେ ପହଞ୍ଚିବା ପରେ ଏଜେଣ୍ଟଙ୍କ ସାହାଯ୍ୟରେ ବେଆଇନ ଭାବରେ ବ୍ରିଟେନରେ ପ୍ରବେଶ କରିପାରିବ। ନକଲି ଡକ୍ୟୁମେଣ୍ଟେସନଠାରୁ ଆରମ୍ଭ କରି ଶିଫଂ କଣ୍ଟେନର ମାଧ୍ୟମରେ ଚୋରାଚାଲାଣ ପର୍ଯ୍ୟନ୍ତ ସମସ୍ତ ସେବା ପାଇଁ ଏହି ଏଜେଣ୍ଟମାନେ ଅଧିକ ଫିଂ ଆଦାୟ କରି ସେବା ଯୋଗାଇଥାଆନ୍ତି।

ଆମେରିକାର କଷ୍ଟମ୍ସ ଏବଂ ସୀମା ସୁରକ୍ଷା (ୟୁସିବିଏ) ତଥ୍ୟ ଅନୁଯାୟୀ ଅକ୍ଟୋବର ୨୦୨୨ରୁ ସେପ୍ଟେମ୍ବର ୨୦୨୩ ମଧ୍ୟରେ ବେଆଇନ ଭାବେ ଡଙ୍କି ପଦ୍ଧତିରେ ଆମେରିକାରେ ପ୍ରବେଶ କରୁଥିବା ସମୟରେ ୯୬,୯୧୭ ଜଣ ଭାରତୀୟଙ୍କୁ ଧରାଯାଇଥିଲା। କେବଳ ଆମେରିକା ସୀମା ନୁହେଁ, ସହସ୍ରାଧିକ ଭାରତୀୟ କାନାଡ଼ା ସୀମାରେ ଏବଂ ମେକ୍ସିକୋ ସୀମାରେ ଧରାପଡ଼ନ୍ତି। ଖବର ଅନୁଯାୟୀ, ଇକ୍ୟୁଏଡର୍, ବଲିଭିଆ କିମ୍ବା ଗୁଇନା ପରି ଲାଟିନ ଆମେରିକୀୟ ଦେଶରେ ସହଜ ପର୍ଯ୍ୟଟନ ଭିସା ଯୋଗେ ପହଞ୍ଚିବା ପରେ ଭାରତୀୟ ନାଗରିକମାନେ ସେଠାରୁ ଡଙ୍କି ପଦ୍ଧତିରେ ଅନ୍ୟ ଦେଶକୁ ଯିବା ଆରମ୍ଭ କରିଥା'ନ୍ତି। କେତେକ ଏଜେଣ୍ଟ ଦୁବାଇରୁ ମେକ୍ସିକୋ ପାଇଁ ସିଧାସଳଖ ଭିସା ବ୍ୟବସ୍ଥା କରନ୍ତି। ତଥାପି ସିଧାସଳଖ ମେକ୍ସିକୋରେ ଅବତରଣ କରିବା ଅଧିକ ବିପଜ୍ଜନକ ବୋଲି ବିବେଚନା କରାଯାଏ। କାରଣ ସେଠାରେ ସ୍ଥାନୀୟ କର୍ତ୍ତୃପକ୍ଷ ପ୍ରବାସୀମାନଙ୍କୁ ଦେଖି ତତ୍‌କ୍ଷଣାତ ତନଖି କରି ଗିରଫ କରିଥା'ନ୍ତି। ଲାଟିନ୍ ଆମେରିକାରୁ, ଅଧିକାଂଶ ଏଜେଣ୍ଟ ନିଜ ଗ୍ରାହକମାନଙ୍କୁ କଲମ୍ବିଆକୁ ନେଇଯାଆନ୍ତି, ଯାହା ପାନାମା ଅପେକ୍ଷା ଆମେରିକାର ସୀମା ନିକଟବର୍ତ୍ତୀ । କଲମ୍ବିଆରୁ ପ୍ରବାସୀମାନେ କଲମ୍ବିଆ ଏବଂ ପାନାମାକୁ ପୃଥକ୍ କରୁଥିବା ଡାରିଏନ ଗ୍ୟାପ ନାମକ ଏକ ବିପଜ୍ଜନକ ଜଙ୍ଗଲ ଦେଇ ପାନାମାରେ ପ୍ରବେଶ କରନ୍ତି। ଏହି ଜଙ୍ଗଲରେ କୌଣସି ରାସ୍ତା କିମ୍ବା ସେତୁ ନାହିଁ ଏବଂ ଏହା ଭୟଙ୍କର ବନ୍ୟ ପ୍ରାଣୀ ଏବଂ ଆନାକୋଣ୍ଡା ଭଳି ବିଷାକ୍ତ ସାପଙ୍କର ଅଞ୍ଚଳ। ଯଦି ସବୁକିଛି ଠିକ୍ ହୁଏ, ପାନାମାର ଜଙ୍ଗଲ ଏବଂ ପର୍ବତ ଦେଇ ଯାତ୍ରା ଆଠରୁ ଦଶ ଦିନ ନେଇଥାଏ। ଏହା ପରେ ପ୍ରବାସୀମାନେ ଗୁଆଟେମାଲା ସହିତ ମେକ୍ସିକୋର ଦକ୍ଷିଣ ସୀମାରେ ପହଞ୍ଚିବା ପୂର୍ବରୁ କୋଷ୍ଟାରିକା ଏବଂ ନିକାରାଗୁଆକୁ ଯାଇଥା'ନ୍ତି। ସେଠାରୁ ଗୁଆଟେମାଲା ସହିତ ସାଲ୍‌ଭାଡୋରର ଦକ୍ଷିଣ ସୀମାରେ ପହଞ୍ଚିବା ପୂର୍ବରୁ ସେମାନଙ୍କୁ ହୋଣ୍ଡୁରାସ ସହିତ ଗୁଆଟେମାଲାର ଉତ୍ତର ସୀମା ଅତିକ୍ରମ କରିବାକୁ ପଡ଼ିଥାଏ। ପାଣିପାଗ ପରିସ୍ଥିତି, ରାଜନୈତିକ ପରିସ୍ଥିତି, ମାନବ ଚାଲାଣ ନେଟ୍‌ୱର୍କ ଇତ୍ୟାଦି ବିଭିନ୍ନ କାରଣ ଉପରେ ନିର୍ଭର କରି ସମଗ୍ର ପ୍ରକ୍ରିୟା ଅନେକ ମାସ ନେଇପାରେ। ଗତ ବର୍ଷ ସର୍ବିଆକୁ ୟୁରୋପୀୟ ୟୁନିଅନର ଚାପରେ ଭିସା ନିୟମ ପରିବର୍ତ୍ତନ କରିବାକୁ ପଡ଼ିଲା। ଏହାର କାରଣ ହେଲା ବାଲ୍‌କାନ ରାଷ୍ଟ୍ରରୁ ୟୁରୋପକୁ ଏକ ବେଆଇନ ଗମନାଗମନ ମାର୍ଗ ଭାବରେ ଭାରତୀୟଙ୍କ ସମେତ ଅନେକେ ବ୍ୟବହାର କରୁଥିଲେ।

ଭାରତୀୟଙ୍କ ସମେତ ତୁର୍କୀ, ଟ୍ୟୁନିସିଆ, କ୍ୟୁବା ଏବଂ ବୁରୁଣ୍ଡିର ନାଗରିକମାନଙ୍କ ପାଇଁ ବେଲଗ୍ରେଡର ଭିସାମୁକ୍ତ ପ୍ରବେଶ ସୁବିଧା ଅଷ୍ଟ୍ରିଆ, ହଙ୍ଗେରୀ ଏବଂ ରୋମାନିଆ ଏବଂ ଶେଷରେ ଇଟାଲୀ ଏବଂ ଫ୍ରାନ୍ସକୁ ବେଆଇନ ପ୍ରବେଶ କରିବାରେ ସହାୟକ ହେଉଥିଲା। କାରଣ ସର୍ବିଆରୁ ୟୁରୋପୀୟ ଦେଶକୁ ଯାତ୍ରା କରୁଥିବା ବ୍ୟକ୍ତିଙ୍କ ପାଇଁ ଭିସା ଦରକାର ନାହିଁ। ୟୁରୋପୀୟ କର୍ତ୍ତୃପକ୍ଷ ୨୦୨୨ର ପ୍ରଥମ ଦଶ ମାସରେ ଏକ ଲକ୍ଷରୁ ଅଧିକ ବେଆଇନ ପ୍ରବାସୀ ଭାରତୀୟଙ୍କୁ ଧରିବା ପରେ ଏହି ବେଆଇନ ଅନୁପ୍ରବେଶ ଘଟଣା ସାମ୍ନାକୁ ଆସିଥିଲା।

ଅଭିଯୋଗ ଆସେ ଯେ ଭାରତରେ ଏପରି ଅନେକ ଭିସା କମ୍ପାନୀ ଅଛି, ଯେଉଁମାନଙ୍କର ଏଜେଣ୍ଟମାନେ ବେଆଇନ ଭାବେ ଭାରତୀୟମାନଙ୍କୁ କାନାଡ଼ା ଓ ଆମେରିକା ଭଳି ଦେଶରେ ପହଞ୍ଚାଇ ଦେବାକୁ ପ୍ରତିଶ୍ରୁତି ଦେଇଥା'ନ୍ତି। ଏଥିପାଇଁ ପରିବାର ପିଛା ୬୦ ରୁ ୭୦ ଲକ୍ଷ ଟଙ୍କା ଦାବି କରିଥା'ନ୍ତି। ଏହି ଚତୁର ଏଜେଣ୍ଟମାନଙ୍କ କଥାକୁ ସହଜ ଭାବେ ବିଶ୍ୱାସ କରି ଅନେକ ଲୋକ ଫସୁଛନ୍ତି। ଗୁଜରାଟ, ହରିୟାଣା ଭଳି ରାଜ୍ୟରେ ବ୍ୟାପକ ବେରୋଜଗାରିରୁ ମୁକ୍ତି ପାଇବା ପାଇଁ ସରଳ ବିଶ୍ୱାସୀ ଲୋକମାନେ ଏପରି ଦୁର୍ଦ୍ଦନର ସମ୍ମୁଖୀନ ହେଉଛନ୍ତି। ଯେଉଁମାନେ ନିଜ ମାତୃଭୂମିକୁ ତ୍ୟାଗ କରି ଏପରି ବେଆଇନ ପନ୍ଥା ବା ଡଙ୍କିକୁ ଅନୁସରଣ ପୂର୍ବକ ଅନ୍ୟ ରାଷ୍ଟ୍ରରେ ପ୍ରବେଶ କରୁଛନ୍ତି, ସେମାନେ ତାହାର ଦୁଃପରିଣାମ ନିଶ୍ଚିତ ଭୋଗିବେ।

ମୋ: ୯୪୩୭୨୩୨୪୬୩

କନ୍ୟା ଏକ ଉଜ୍ଜ୍ୱଳ ତାରକା

ଚିତ୍ତରଞ୍ଜନ ପୃଷ୍ଟି

ନାରୀ ଓ ପୁରୁଷ ଉଭୟ ସମାଜର ଗୋଟିଏ ମୁଦ୍ରାର ଦୁଇ ପାର୍ଶ୍ୱ ପରି। ଗୋଟିଏ ସୁସ୍ଥ ସମାଜ ଗଠନରେ ପୁରୁଷର ଭୂମିକା ଯେତିକି ରହିଛି ନାରୀର ଭୂମିକା ମଧ୍ୟ ସେତିକି । କଥାରେ ଅଛି ଗୋଟିଏ ନାରୀ ଶିକ୍ଷିତ ହୋଇ ପାରିଲେ ସେ ସମଗ୍ର ପରିବାରକୁ ଶିକ୍ଷିତ କରିପାରିବ। କିନ୍ତୁ ବର୍ତ୍ତମାନ ପରିସ୍ଥିତିରେ ପୁଅଟିଏ ଜନ୍ମ ହେଲେ ଲୋକମାନଙ୍କ ଖୁସି କହିଲେ ନ ସରେ, କିନ୍ତୁ କନ୍ୟାଟିଏ ଜନ୍ମ ହେଲେ ସତେ ଯେମିତି ପାଦତଳୁ ମାଟି ଖସିଯାଏ। ପୁଅ ଝିଅ ମଧ୍ୟରେ ଭେଦଭାବ ମଣିଷ ମନରେ ବସା ବାନ୍ଧି ରହିଛି। କନ୍ୟା ସନ୍ତାନ ପରିବାର ପାଇଁ ବୋଝ ବୋଲି ଅନେ

ମାଟି ଅତଡ଼ା ଧସି ୨ ଶ୍ରମିକ ମୃତ

ପୋଲିସ ଓ ଅଗ୍ନିଶମ ବିଭାଗ ପକ୍ଷରୁ ଉଦ୍ଧାର କାର୍ଯ୍ୟ ଜାରି ରହିଛି ।

ଯୋଡ଼ା,୨୩।୧(ମାନସ ମହାନ୍ତି)

- ଯୋଡ଼ା ଓଭରବ୍ରିଜ୍ ଆପ୍ରୋଚ ରୋଡ୍ କାମ ଚାଲିଥିଲା
- ମୃତକଙ୍କ ମଧ୍ୟରେ ଜଣେ ନାବାଳକ

କେନ୍ଦୁଝର ଜିଲା ଯୋଡ଼ା ସହରସ୍ଥିତ କମାରଯୋଡ଼ାଠାରେ ଓଭରବ୍ରିଜ୍ ଆପ୍ରୋଚ ରୋଡ୍‌ର ମାଟିଖୋଳା କାର୍ଯ୍ୟ ସମୟରେ ଏକ ଅଭାବନୀୟ ଘଟଣା ଘଟିଛି। ଅତଡ଼ା ଧସି ୨ ଶ୍ରମିକଙ୍କ ମୃତ୍ୟୁ ଘଟିଥିବା ବେଳେ ଜଣେ ଆହତ ହୋଇଛନ୍ତି। ମୃତ ଶ୍ରମିକ ଦ୍ୱୟ ହେଲେ କଳାପାହାଡ଼ ତଳକହଟିଂର ଅର୍ଜୁନ ଲୋହାର ଓ ଚରଣ ଲୋହାର। ଆହତ ଶ୍ରମିକ ମୁକେଶ ସର୍ଦ୍ଦାରଙ୍କୁ ଯୋଡ଼ା ଟାଟା ଷ୍ଟିଲ ଡାକ୍ତରଖାନାରେ ଭର୍ତ୍ତି କରାଯାଇଛି। ଘଟଣାକୁ ନେଇ ତାରିଣୀ ଛକଠାରେ ଚାପା ଉତ୍ତେଜନା ଦେଖିବାକୁ ମିଳିଥିଲା।

ସୂଚନା ଅନୁଯାୟୀ, ମଙ୍ଗଳବାର ଅପରାହ୍ନ ପ୍ରାୟ ୩ଟା ସମୟରେ କମାରଯୋଡ଼ାଠାରେ ରାଜ୍ୟ ରାଜପଥ ନଂ. ୨ ଓଭରବ୍ରିଜ ଆପ୍ରୋଚ୍ ରୋଡ୍‌ରେ ମାଟି ଖୋଳା କାର୍ଯ୍ୟ ଚାଲୁଥିଲା। ଏହି ସମୟରେ ମାଟି ଅତଡ଼ା ଧସି ଠିକାସଂସ୍ଥାର ଏକାଧିକ ଶ୍ରମିକ ପୋତି ହୋଇଯାଇଥିଲେ। ଖବର ପାଇ ଯୋଡ଼ା ପୋଲିସ ଓ ଅଗ୍ନିଶମ ବିଭାଗ କର୍ମଚାରୀ ପହଞ୍ଚି ଉଦ୍ଧାର କାର୍ଯ୍ୟ ଆରମ୍ଭ କରିଥିଲେ। ଜେସିବି ଓ ଏସ୍କାଭେଟର ଯୋଗେ ମାଟି ଭିତରେ ପୋତି ହୋଇ ରହିଥିବା ଶ୍ରମିକଙ୍କୁ ଦୀର୍ଘ ସମୟ ପରେ ଉଦ୍ଧାର କରି ଟାଟା ଷ୍ଟିଲ ଡାକ୍ତରଖାନାରେ ଭର୍ତ୍ତି କରାଯାଇଥିଲା। ମାତ୍ର ସେଠାରେ ଡାକ୍ତର ୨ ଜଣଙ୍କୁ ମୃତ ଘୋଷଣା କରିଥିଲେ। ମୃତକ ଚରଣଙ୍କ ବୟସ ୧୭ ବୋଲି ତାଙ୍କ ବାପା ରାଜେଶ ଲୋହାର ଗଣମାଧ୍ୟମ ଆଗରେ କହିଛନ୍ତି। ଏ ନେଇ ଠିକାସଂସ୍ଥା ଚେଭରୋକ୍ସର ମାନବ ସମ୍ବଳ ଅଧିକାରୀ ଭାଗୀରଥି ପଣ୍ଡାଙ୍କୁ ଯୋଗାଯୋଗ କରାଯାଇଥିବା ବେଳେ ସେ କୌଣସି ସୂଚନା ଦେଇନାହାନ୍ତି। ଜିଲାପାଳ ଆଶିଷ ଠାକ୍‌ରେ କହିଛନ୍ତି, ଘଟଣାର ନିରପେକ୍ଷ ତଦନ୍ତ କରି ରିପୋର୍ଟ ଦେବାକୁ ଚମ୍ପୁଆ ଉପଜିଲାପାଳ, ବଡ଼ବିଲ ତହସିଲଦାରଙ୍କୁ କହିଛନ୍ତି। କାର୍ଯ୍ୟରେ ଖିଲାପ ହୋଇଥିଲେ ଦୋଷୀଙ୍କ ବିରୋଧରେ କାର୍ଯ୍ୟାନୁଷ୍ଠାନ ଗ୍ରହଣ କରାଯିବ। ଘଟଣା ପରେ ଉତ୍ତେଜନା ଦେଖାଦେଇଥିବା ବେଳେ ତାହା ନିୟନ୍ତ୍ରଣାଧୀନ ରହିଛି। ସନ୍ଧ୍ୟା ୭ଟା ପର୍ଯ୍ୟନ୍ତ ଥାନାରେ କୌଣସି ଲିଖିତ ଅଭିଯୋଗ ହୋଇ ନ ଥିଲା। ଅଧିକ ତଦନ୍ତ ଜାରି ରହିଥିବା ଯୋଡ଼ା ପୋଲିସ ସୂଚନା ଦେଇଛି। ଯୋଡ଼ା ପୌର ଉପାଧ୍ୟକ୍ଷା ସନ୍ଧ୍ୟାରାଣୀ ପାତ୍ର ମୃତ ଓ ଆହତଙ୍କ ପରିବାର ଲୋକଙ୍କୁ ଭେଟିଥିବା ବେଳେ ସରକାରୀ ଯୋଜନା ଅନୁଯାୟୀ ସହାୟତା ଯୋଗାଇବାକୁ ଚେଷ୍ଟା କରିବେ ବୋଲି କହିଛନ୍ତି।

ଅନ୍ୟପକ୍ଷରେ ଫ୍ଲାଏଓଭର କାମ ଶେଷ ପର୍ଯ୍ୟାୟରେ ପହଞ୍ଚିଥିବା ବେଳେ ରାସ୍ତା ପାର୍ଶ୍ୱରେ ଡ୍ରେନ୍ କାର୍ଯ୍ୟ ପାଇଁ ମାଟି ଖୋଳା ହେଉଛି। ମାତ୍ର କୌଣସି ସୁରକ୍ଷା ବ୍ୟବସ୍ଥା ଗ୍ରହଣ କରାଯାଇନାହିଁ। ସେହିପରି ବିଭିନ୍ନ କମ୍ପାନୀର ସ୍ଲରି ପାଇପ ଲାଇନ୍ କାର୍ଯ୍ୟ ପାଇଁ ବାରମ୍ବାର ସମାନ ସ୍ଥାନରେ ଖୋଳା, ପୋତା ହେଉଛି। ଫଳରେ ମୃତ୍ତିକା ଅବକ୍ଷୟ ହୋଇ ଅଳ୍ପ ବର୍ଷା ହେଲେ ସନ୍ତସନ୍ତିଆ ହୋଇ ଦୁର୍ଘଟଣା ଘଟୁଥିବା ସ୍ଥାନୀୟ ଲୋକେ କହିଛନ୍ତି।

ଭବାନୀପାଟଣା ମେଡିକାଲ କଲେଜରେ ଅଗ୍ନିକାଣ୍ଡ

ପ୍ରସୂତି, ଶିଶୁଙ୍କୁ ସ୍ଥାନାନ୍ତର କରାଗଲା

ଭବାନୀପାଟଣା,୨୩।୧ (ଉତ୍ତମ କୁମାର ଦାଶ)

କଳାହାଣ୍ଡି ଜିଲା ଭବାନୀପାଟଣାସ୍ଥିତ ଶହୀଦ ରେଣ୍ଡୋ ମାଝି ସରକାରୀ ମେଡିକାଲ କଲେଜ ଟିଚିଂ ହସ୍ପିଟାଲ ତଥା ସଦର ମୁଖ୍ୟ ଡାକ୍ତରଖାନାର ପ୍ରସୂତି ଓ ଶିଶୁ ବିଭାଗ (ଏମ୍‌ସିଏଚ୍) କୋଠାର ଚତୁର୍ଥ ମହଲାରେ ସୋମବାର ବିଳମ୍ବିତ ରାତିରେ ହଠାତ୍ ନିଆଁ ଲାଗିଯାଇଥିଲା। ସେଠାରେ ଥିବା ପ୍ରସୂତି ମହିଳା ଓ ଶିଶୁମାନେ ଭୟଭୀତ ହୋଇ ଚିତ୍କାର କରିଥିଲେ। ଏପରିକି ସେମାନଙ୍କ ସମ୍ପର୍କୀୟମାନେ ମଧ୍ୟ ଇତସ୍ତତଃ ହୋଇ ଦୌଡିବାକୁ ଆରମ୍ଭ କରିଥିଲେ। ଖବର ପାଇ ଘଟଣାସ୍ଥଳରେ ଟାଉନ ଥାନା ପୋଲିସ ପହଞ୍ଚି ରୋଗୀମାନଙ୍କୁ ସୁରକ୍ଷା ଦେବା ପାଇଁ ଚେଷ୍ଟା କରିଥିଲା। ସମସ୍ତ ପ୍ରସୂତିଙ୍କୁ ସୁରକ୍ଷିତ ଅବସ୍ଥାରେ ବାହାରକୁ ଅଣାଯାଇଥିବାବେଳେ ଶିଶୁମାନଙ୍କୁ ତଳ ମହଲା (ଗ୍ରାଉଣ୍ଡ ଫ୍ଲୋର)ରେ ରଖାଯାଇଥିଲା। ସୂଚନା ପାଇ ଅଗ୍ନିଶମ ବିଭାଗ ପହଞ୍ଚି ନିଆଁକୁ ଆୟତ୍ତ କରିବାକୁ ଚେଷ୍ଟା କରିଥିଲା। କିଛି ଘଣ୍ଟାର ସଂଘର୍ଷ ପରେ ନିଆଁକୁ ଆୟତ୍ତ କରାଯାଇଥିଲା। ବିଳମ୍ବିତ ରାତିରେ ଜିଲାପାଳ ପି. ଅନ୍ୱେଷା ରେଡ୍ଡୀ ଓ ଏସ୍‌ପି ଅଭିଳାଷ ଜି. ଘଟଣାସ୍ଥଳକୁ ଆସି ସ୍ଥିତିର ଅନୁଧ୍ୟାନ କରିଥିଲେ। ବର୍ତ୍ତମାନ ସମସ୍ତ ପ୍ରସୂତି ଓ ଶିଶୁ ସୁରକ୍ଷିତ ଥିବା ଜଣାପଡିଛି। ଶର୍ଟସର୍କିଟ ଯୋଗୁ ଏପରି ହୋଇଥିବା ଅତିରିକ୍ତ ଜିଲା ମୁଖ୍ୟ ଚିକିତ୍ସାଧିକାରୀ ଡାକ୍ତର ରଞ୍ଜନ କୁମାର ମିତ୍ର ସୂଚନା ଦେଇଛନ୍ତି।

ନିଆଁ ଲାଗିବା ପରେ ବାହାରକୁ ଚାଲିଆସିଛନ୍ତି ରୋଗୀ ଓ ସମ୍ପର୍କୀୟ (ବାମ)। ଜିଲାପାଳ ଓ ଏସ୍‌ପି ସ୍ଥିତି ଅନୁଧ୍ୟାନ କରୁଛନ୍ତି।

ଓଡ଼ିଶାରେ ହେବ ବିଶ୍ୱର ପ୍ରଥମ ଗ୍ରୀନ୍ ଆମୋନିଆ ପ୍ଲାଣ୍ଟ

ଭୁବନେଶ୍ୱର,୨୩।୧(ଅସମାପିକା ସାହୁ)

ମେକ୍ ଇନ୍ ଓଡ଼ିଶାକୁ ମିଳିଛି ବଡ଼ ସଫଳତା। ଓଡ଼ିଶାରେ ବିଶ୍ୱର ପ୍ରଥମ ଗ୍ରୀନ୍ ଆମୋନିଆ ପ୍ଲାଣ୍ଟ ହେବ। ଗଞ୍ଜାମ ଜିଲା ଗୋପାଳପୁରରେ ଏହି ଆମୋନିଆ ପ୍ଲାଣ୍ଟ ପ୍ରତିଷ୍ଠା କରାଯିବ। ଏଥିପାଇଁ ୩୪୦ ଏକର ଜାଗା ଆବଣ୍ଟନ କରାଯାଇଛି। ଏସ୍‌ଇଏମ୍‌ଇ ଗ୍ରୁପ୍ ଜାପାନର ଆଇଏଚ୍‌ଆଇ ସହ ମିଶି ଏହି ପ୍ରକଳ୍ପରେ କାମ କରିବ। ଏଥିପାଇଁ ୬୦ ହଜାର କୋଟି ଟଙ୍କା ଖର୍ଚ୍ଚ ହେବ। ଏହି ପ୍ରକଳ୍ପ ହେଲେ ୩,୭୦୦ ଲୋକଙ୍କୁ ନିଯୁକ୍ତି ମିଳିବ। ଜାପାନର ଏକ ଟିମ୍ ମୁଖ୍ୟମନ୍ତ୍ରୀ ନବୀନ ପଟ୍ଟନାୟକଙ୍କୁ ଭେଟି ଏହି ପ୍ରକଳ୍ପ ବିଷୟରେ ସୂଚନା ଦେଇଛନ୍ତି। ଗ୍ରୀନ୍ ଆମୋନିଆ ପ୍ଲାଣ୍ଟ ହେଲେ ରାଜ୍ୟକୁ କିପରି ଫାଇଦା ମିଳିବ ସେ ବିଷୟରେ ମଧ୍ୟ ଆଲୋଚନା ହୋଇଛି। ମୁଖ୍ୟମନ୍ତ୍ରୀ ଏହି ପ୍ରକଳ୍ପ ସଫଳ ହେବା ନେଇ ଆଶା କରିବା ସହ ଟିମ୍‌କୁ ଧନ୍ୟବାଦ ଜଣାଇଛନ୍ତି। ମଙ୍ଗଳବାର ଏ ନେଇ ମୁଖ୍ୟମନ୍ତ୍ରୀଙ୍କ କାର୍ଯ୍ୟାଳୟ ପକ୍ଷରୁ 'ଏକ୍ସ'ରେ ସୂଚନା ଦିଆଯାଇଛି।

ଧରିତ୍ରୀ DHARITRI Oriya daily

ଆବଶ୍ୟକ କରୁଛି

ସହସମ୍ପାଦକ
- ପ୍ରାର୍ଥୀଙ୍କର ସହସମ୍ପାଦନା କ୍ଷେତ୍ରରେ ଅତିକମ୍‌ରେ ୩ ବର୍ଷର ଅଭିଜ୍ଞତା ଥିବ।
- ପ୍ରାର୍ଥୀ ସାମ୍ବାଦିକତାରେ ଡିଗ୍ରୀ ହାସଲ କରିଥିବେ।
- ଅନୁବାଦ କ୍ଷେତ୍ରରେ ଅଭିଜ୍ଞତା ଥିବା ପ୍ରାର୍ଥୀଙ୍କୁ ଅଗ୍ରାଧିକାର ଦିଆଯିବ।

ଖବରଦାତା
- ପ୍ରାର୍ଥୀଙ୍କର ସମ୍ପୃକ୍ତ କ୍ଷେତ୍ରରେ ଅତିକମ୍‌ରେ ୩ ବର୍ଷର ଅଭିଜ୍ଞତା ଥିବ।
- ପ୍ରାର୍ଥୀ ରାଜ୍ୟର ଯେକୌଣସି ଜିଲାରେ କାର୍ଯ୍ୟ କରିବା ପାଇଁ ଇଚ୍ଛୁକ ଥିବେ।

ଲେଆଉଟ୍ ଡିଜାଇନର
- ଛପା ଗଣମାଧ୍ୟମରେ ସର୍ବନିମ୍ନ ୩ ବର୍ଷର ଅଭିଜ୍ଞତା ରହିଥିବା ଆବଶ୍ୟକ ।
- InDesign, Photoshop, CorelDRAWରେ ଦକ୍ଷତା ରହିଥିବା ଜରୁରୀ ।

Apply immediately to :
recruitment@dharitri.com

ଅଭିଜ୍ଞତା ଓ ଦକ୍ଷତା ଅନୁଯାୟୀ ଦରମା ଧାର୍ଯ୍ୟ ହେବ ।

୨ ୬ରୁ ଶୁଖିଲା ପାଗ

ଭୁବନେଶ୍ୱର,୨୩।୧(ଅନୁରାଧା ମହାରଣା)

ରାଜ୍ୟରେ ଗତ କିଛିଦିନ ଧରି ହାଲୁକା ଓ ମଧ୍ୟମ ଧରଣର ବର୍ଷା ସହ କୁହୁଡ଼ିର ଆସ୍ତରଣ ଦେଖିବାକୁ ମିଳୁଛି। ମଙ୍ଗଳବାର ଉତ୍ତର ଓଡ଼ିଶାରେ ହାଲୁକା ବର୍ଷା ହୋଇଥିବାବେଳେ ସାରା ରାଜ୍ୟରେ ପାଗ କୋହଲା ରହିଛି। ବୁଧବାର ଉତ୍ତରଓଡ଼ିଶା ସମେତ ଦକ୍ଷିଣ ଉପକୂଳବର୍ତ୍ତୀ ଜିଲାଗୁଡ଼ିକରେ ସାମାନ୍ୟ ବର୍ଷା ହୋଇପାରେ। ନୂଆପଡ଼ା, ବଲାଙ୍ଗୀର, କନ୍ଧମାଳ, ରାୟଗଡ଼ା ଆଦି ଜିଲାର ଗୋଟିଏ ଦୁଇଟି ସ୍ଥାନରେ ବର୍ଷା ହୋଇପାରେ। ୨୫ ତାରିଖରେ ଉପକୂଳବର୍ତ୍ତୀ ଜିଲା ରାୟଗଡ଼ା, କନ୍ଧମାଳ, ବୌଦ୍ଧ, ଢେଙ୍କାନାଳ, ମୟୂରଭଞ୍ଜ, କେନ୍ଦୁଝର, କଳାହାଣ୍ଡି ଆଦି ଜିଲାରେ ହାଲୁକାରୁ ମଧ୍ୟମ ଧରଣର ବର୍ଷା ହେବାର ସମ୍ଭାବନା ରହିଛି। ୨୬ତାରିଖ ପର୍ଯ୍ୟନ୍ତ ବିଭିନ୍ନ ଜିଲାରେ ବର୍ଷା ସମ୍ଭାବନା ରହିଥିଲେ ମଧ୍ୟ ଅପରାହ୍ନଠାରୁ ପାଗ ପ୍ରାୟ ଶୁଖିଲା ରହିବ।

ହାତୀ ଆକ୍ରମଣରେ ଜଣେ ମୃତ

ଭାପୁର,୨୩।୧(ରାଜକୁମାର ପ୍ରଧାନ)

ଢେଙ୍କାନାଳ ସଦର ଥାନା ଭାପୁର ଫାଣ୍ଡି ଅଧୀନ କୋଟବେରେଣାର ନାକଫୋଡି ଦେହୁରୀ (୬୦) ମଙ୍ଗଳବାର ହାତୀ ଆକ୍ରମଣରେ ପ୍ରାଣ ହରାଇଛନ୍ତି। ନାକଫୋଡି ଛେଳି ଚରାଇବା ପାଇଁ କିଆପତନି ରାସ୍ତାରେ ଯାଉଥିବା ସମୟରେ ଏକ ଦନ୍ତାହାତୀ ହାବୁଡରେ ପଡ଼ିଥିଲେ। ହାତୀଟି ତାଙ୍କୁ ଶୁଣ୍ଢରେ କଚାଡ଼ି ଦେଇଥିଲା। ସ୍ଥାନୀୟ ଲୋକଙ୍କଠାରୁ ସୂଚନା ପାଇ ପରିବାର ଲୋକ ତାଙ୍କୁ ଉଦ୍ଧାର କରି ପ୍ରଥମେ ସ୍ଥାନୀୟ ଚିକିତ୍ସାଳୟ ଓ ପରେ ଢେଙ୍କାନାଳ ଜିଲା ମୁଖ୍ୟ ଚିକିତ୍ସାଳୟରେ ଭର୍ତ୍ତି କରିଥିଲେ। ଡାକ୍ତର ତାଙ୍କୁ ମୃତ ଘୋଷଣା କରିଥିଲେ।

ଚାଲାଣ ବେଳେ ଚଢ଼ାଉ

୮୨ ଶୁଆ ଶାବକ ଉଦ୍ଧାର, ୨ ଗିରଫ

ରାଉରକେଲା,୨୩।୧(ବିପ୍ଳବ ରଞ୍ଜନ ଦାଶ)

ରାଉରକେଲା ବନାଞ୍ଚଳ ଅଧୀନ ବିଭିନ୍ନ ଜଙ୍ଗଲରୁ ରଙ୍ଗବେରଙ୍ଗର ଜଙ୍ଗଲି ଶୁଆ ଶାବକ ଧରି ବାହାରକୁ ଚାଲାଣ କରାଯାଉଥିବା ବେଳେ ବନ ବିଭାଗ ରବିବାର ଚଢାଉ କରି ୨ଜଣଙ୍କୁ ଗିରଫ କରିଛି। ଗିରଫ ଅଭିଯୁକ୍ତ ହେଲେ ବନ୍ଧମୁଣ୍ଡା ଶୀତଳନଗରର ମୁନ୍ନା ସାହୁ(୩୪) ଏବଂ ନାଲାରୋଡ୍ ନିବାସୀ ମହମ୍ମଦ ତମାସ। ଉଭୟଙ୍କଠାରୁ ୮୨ଟି ଶୁଆ ଶାବକ ଜବତ କରାଯାଇଛି। ବନ ବିଭାଗ ଅଭିଯୁକ୍ତଦ୍ୱୟଙ୍କୁ ମଙ୍ଗଳବାର କୋର୍ଟଚାଲାଣ କରିଛି। ଆଉ ୨ ଫେରାର ଅଭିଯୁକ୍ତଙ୍କୁ ଧରିବା ପାଇଁ ତନାଘନା ଚାଲିଥିବା ବାଗୁଡି ବନାଞ୍ଚଳ ଅଧିକାରୀଙ୍କ କାର୍ଯ୍ୟାଳୟରେ ଅନୁଷ୍ଠିତ ଖବରଦାତା ସମ୍ମିଳନୀରେ ରାଉରକେଲା ବନଖଣ୍ଡ ଅଧିକାରୀ ଯଶୋବନ୍ତ ସେଠୀ ସୂଚନା ଦେଇଛନ୍ତି।

ଉଦ୍ଧାର ଶୁଆ ଶାବକ

ରାଉରକେଲା ବନଖଣ୍ଡ ଅଧିକାରୀ ସେଠୀ କହିଥିଲେ, ରାଉରକେଲା ବନାଞ୍ଚଳ ଅନ୍ତର୍ଗତ ଦକ୍ଷିଣ ଚମ୍ପାଝରଣ, ପୂର୍ବ ଚମ୍ପାଝରଣ, ମୁଡୁକୁ ଝରଣ ଓ ସରଣ୍ଡା ଆଦି ଘଞ୍ଚ ଜଙ୍ଗଲରେ ଥିବା ଶାଳଗଛ କୋରଡ଼ରେ ରଙ୍ଗବେରଙ୍ଗର ଶୁଆ ଦେଖିବାକୁ ମିଳନ୍ତି। ତେବେ ଉକ୍ତ ଜଙ୍ଗଲରୁ ବାହାରକୁ ଏହି ପ୍ରଜାତିର ଶୁଆ ଶାବକ ଚୋରାଚାଲାଣ ହେଉଥିବା ବନ ବିଭାଗ ସୂଚନା ପାଇ ଅଭିଯୁକ୍ତଙ୍କୁ ଧରିବା ପାଇଁ ଯୋଜନା ପ୍ରସ୍ତୁତ କରିଥିଲା। ରବିବାର ସନ୍ଧ୍ୟା ୭ଟାରେ ଅଭିଯୁକ୍ତ ମୁନ୍ନା ଓ ତମାସ ଏକ ବାଇକ୍ ଯୋଗେ ୧୦ଟି ଶୁଆ ଶାବକ ଧରି ସେକ୍ଟର-୨ ବସ୍‌ଷ୍ଟାଣ୍ଡକୁ ଯିବା ବେଳେ ବନ ବିଭାଗର ଏକ ସ୍ୱତନ୍ତ୍ର ଟିମ୍ ଚଢାଉ କରି ଅଭିଯୁକ୍ତଙ୍କୁ କାବୁ କରିଥିଲା। ଉଭୟ ଅଭିଯୁକ୍ତଙ୍କୁ ପାନପୋଷ ବନାଞ୍ଚଳ କାର୍ଯ୍ୟାଳୟକୁ ଆଣି ପଚରାଉଚୁରା କରିବାରୁ ଆହୁରି ୭୨ଟି ଶୁଆ ଶାବକ ନାଲାରୋଡ୍‌ସ୍ଥିତ ଏକ ଭଡାଘରେ ଥିବା ଜଣାପଡ଼ିଥିଲା। ବନ ବିଭାଗ ଉକ୍ତ ଭଡାଘରେ ଚଢାଉ କରି ସମସ୍ତ ଶୁଆଙ୍କୁ ଉଦ୍ଧାର କରିଥିଲା। ତେବେ ଉଦ୍ଧାର ହୋଇଥିବା ଶୁଆ ଶାବକ ସମ୍ବଲପୁର, କଟକ, ଭୁବନେଶ୍ୱର, ରାଞ୍ଚି ଆଦି ସହରକୁ ଚାଲାଣ କରାଯାଉଥିଲା। ପ୍ରତି ଶୁଆକୁ ୨ରୁ ୪ହଜାର ଟଙ୍କାରେ ବିକ୍ରି କରିବାର ଥିଲା ବୋଲି ଅଭିଯୁକ୍ତଦ୍ୱୟ ସ୍ୱୀକାର କରିଥିବା ବନଖଣ୍ଡ ଅଧିକାରୀ ସେଠୀ କହିଛନ୍ତି। ଖବରଦାତା ସମ୍ମିଳନୀରେ ଏସିଏଫ୍ ସଲବିନ୍ଦର ସିଂ, ବାଗୁଡି ବନାଞ୍ଚଳ ଅଧିକାରୀ ଜ୍ଞାନେନ୍ଦ୍ର ଲିମା ଉପସ୍ଥିତ ଥିଲେ।

ପିକ୍‌ଅପ୍ ଭ୍ୟାନ୍‌ରୁ ୩୯୮ କଇଁଛ ଜବତ, ୪ ଗିରଫ

ଏମ୍‌ଭିଡି୯,୨୩।୧(ଭିକି ବାରିକ)

ମାଲକାନଗିରି ଜିଲା ମୋଟୁ ଚେକ୍ ପୋଷ୍ଟରୁ ମଙ୍ଗଳବାର ସକାଳୁ ଯାନବାହନ ଯାଞ୍ଚ ସମୟରେ ଏକ ପିକ୍‌ଅପ୍ ଭ୍ୟାନ୍‌ରୁ ୩୯୮ କଇଁଛ ପୋଲିସ ଜବତ କରିଛି। ଏଥିରେ ସମ୍ପୃକ୍ତ ଗାଡ଼ି ଡ୍ରାଇଭର ଜେ.ନାଗରାଜୁ, ଜେ.ବଂଶୀ, ଜି.ନାଗେନ୍ଦ୍ର ଓ କଇଁଛ ନେଇ ଆସୁଥିବା ଶକ୍ତିପଦ ଗାୟନ ୪ଜଣଙ୍କୁ ଗିରଫ ପରେ କୋର୍ଟ ଚାଲାଣ କରାଯାଇଛି। ଗିରଫଙ୍କଠାରୁ ୧୭ହଜାର ଟଙ୍କା, ୪ଟି ମୋବାଇଲ ଫୋନ ଜବତ କରାଯାଇଥିବା ମୋଟୁ ରେଞ୍ଜର ରଶ୍ମିରଞ୍ଜନ ସ୍ୱାଇଁ ପ୍ରକାଶ କରିଛନ୍ତି।

ପ୍ରକାଶ ଯେ, ଜବତ କଇଁଛ କ୍ରିଷ୍ଣା ଜିଲାରୁ ଶକ୍ତିପଦ ଧରି ମାଲକାନଗିରି ଜିଲା ଏମ୍‌ଭି ୮୩ ଗାଁକୁ ଆସୁଥିଲେ। ୧୦ଟି ବସ୍ତାରେ ଏହି କଇଁଛ ଗାଡ଼ିରେ ଲୋଡ୍ ହୋଇଥିଲା। ଏସ୍‌ଆଇ ନୀଳକଣ୍ଠ ମହାନ୍ତି ଯାଞ୍ଚ ସମୟରେ କଇଁଛ ବସ୍ତାରେ ଥିବା ଦେଖିବାକୁ ପାଇ ଧରିଥିଲେ। ଜବତ କଇଁଛକୁ ମୋଟୁ ଫରେଷ୍ଟର ମୁରଲୀଧର ଅନୁଗୁଳିଆଙ୍କୁ ହସ୍ତାନ୍ତର କରାଯାଇଛି।

CAREER APPOINTMENT
ON EVERY WEDNESDAY & SATURDAY
B/W : ₹. 350 per sq.cm
Colour : ₹. 400 per sq.cm
PAY FOR 1, GET 1 FREE
For Bookings
Call : 0674-2580385
Email : advt@dharitri.com

REQUIREMENTS
Required experienced Solar Installer / Solar Executive / Receptionist.
Phone: 7008384494, 8018208172
Email: srlco.rktrader@gmail.com

ଆବଶ୍ୟକ
ଝାଡୁସଫା, ପୋଛାପୋଛି ପାଇଁ ପୁରୁଷ ଲୋକ ଆବଶ୍ୟକ । ବୟସ ୩୦ ମଧ୍ୟରେ ।
ଯୋଗାଯୋଗ:
9861550765

WANTED DISTRIBUTOR/ FRANCHISEE FOR ALL OVER ODISHA
Sumeet Mixi / SRM Mixi / Induction / Led TV / SRM RO / Chimney / Lipkon Wire / SRM Fan /Air cooler / Air conditioner / Miio Led Lights
SRM Home Appliances
Plot # 58, Bapuji Nagar, Lane 4, BBSR-9
Contact No. 7008485542.

SECURITY JOB
SECURITY GUARD: No. of Post - 25
Hight: 5.7" above, Age: 25 Yr. to 45 Yrs.
Qualification: 10th Pass, Experience person first priority.
Posting Place: Jharsuguda
GISS SECURITY SERVICE PVT. LTD.
1754, RI Office, Gopalpur, Cuttack - 753011, Odisha
Mobile No.: 8093004431 | 9937096570

ଡ୍ରାଇଭର ଏବଂ ମାଳୀ ଆବଶ୍ୟକ
ରହିବା ଓ ଖାଇବା ସହ ଦରମା ୧୫୦୦୦/-, ନଖରା, କଟକ ।
ଯୋଗାଯୋଗ:
7809525452

JOB VACANCIES
A Four Wheeler Dealership needs professional in **Bhubaneswar** for the following positions:-
■ **SALES CONSULTANTS:** Fresher graduates/BBA/BCOM/BSC/BA having at least 1 year experience in automobile sales of any 2/3/4 wheeler dealership.
■ **RESIDENTIAL SALES EXECUTIVE:** Graduate having at least 1 year exp. in automobile for Jeypore, Balasore, Bhadrak, Angul, Berhampur, Bhawanipatna, Nabrangpur.
■ **SALES TEAM LEADER:** Graduates/BBA/ BCOM /BSC/BA having at least 2-3 year experience in automobile sales of any 2/3/4 wheeler dealership.
■ **SALES TRAINER:** A Graduate or MBA having training experience on Automobile sales of any 2/3/4 wheeler dealership.
■ **ACCESSORIES INCHARGE:** Graduate or Diploma Automobile having accessories sales experience of any 2/3/4 wheeler dealership.
■ **ADMIN MANAGER:** Graduate having 5 to 10 years experience in admin from any segment. Preference will be given from automobile sector (PF, ESIC, Labour Law, Liasioning).
■ **H.R:** Graduate having 1-2 years experience in H.R. and has knowledge in (PF, ESIC, Gratuity,Labour Law).
■ **SENIOR ACCOUNTANT:** Well versed in GST, Taxation, TDS & all other statutory norms, having 3-5 years experience in any segment.
■ **TECHNICAL MANAGER / CO-TECH:** Must be a technical manager or technical head in any 2/3/4 wheeler dealership.
■ **E-TECH:** Must be a diploma in automobile at least 2 to 4 yr experiences in electronics works of any 4 wheeler dealership.
■ **TECHNICIAN:** ITI/DIPLOMA in automobile having at least 1 year experience in any 2/3/4 wheeler dealership/Garage.
■ **FLOOR SUPERVISOR:** ITI/DIPLOMA in automobile having at least 1 year experience for handling floor in any 2/3/4 wheeler dealership/Garage.
■ **DENTOR:** Worked in a dealership/Garage in 4 wheelers shop having 1 to 2 years experience in a 2/3/4 wheeler denting section.
■ **PAINTER:** Worked in a dealership/Garage in 4 wheelers shop having 1 to 2 years experience in a 2/3/4 wheeler painting section.
Salary will not be a constraint for deserving candidates.
Interested candidates may send their resume to:-
capitaltoyota.bbsr@gmail.com & mark a cc - cskhetra@gmail.com
Contact: 9348940535 / 0674-6668822 / 7855040457

THE KOSALA SCHOOL
Estd.- 1979
Ph.-7682032632
An English Medium Residential Public School
(CBSE Affiliation No.1530003) Mob.- 6370708544 / 7682032632
NUA-KHAIRPALI, P.O.- LARASARA, DIST.- BARGARH- 768027 (ODISHA)
Email- thekosalaschool1979@gmail.com
REQUIRES THE FOLLOWING TEACHING & NON TEACHING STAFF

Sl. No.	Post Name	Subject	Minimum Educational Qualification	Salary
1	PGT	Physics/ Chemistry /Biology/ Mathematics	Master's Degree in subject concerned with B.Ed.	(Salary is not a constraint for deserving candidates
2	TGT	English / Physics /Chemistry/ Biology /Mathematics / Odia/ Hindi/Social Science	Bachelor's Degree in Arts/Commerce/Science & B.Ed / B.H.Ed with OTET/CTET/OSSTET	
3	PRT	English/Mathematics/Science/ Social Science/ Hindi/Odia	Higher Secondary (+2) & D.El.Ed / B.Ed with OTET/CTET	
4	PET		Higher Secondary (+2) & C.P.Ed. /D.P.Ed./ B.P.Ed /M.P.Ed with OSSTET	
5	Special Educator		Graduation with B.Ed (Special Education)	
6	Hostel Warden (Male) Age- 35 to 40 years		Graduation	
7	Security Guard		+2	

- Candidates having teaching experience in English Medium Schools, good Spoken English, computer knowledge and not crossed 45 years of age will be preferred.
- Couples will be given preference and provided with rent free accommodation.
- Selected candidates shall have to stay inside the Hostel campus on free of rent. Selected temporary teachers will get free boarding and lodging.
- Interested candidates can send their filled up bio-data to the email address:- thekosalaschool1979@gmail.com on or before 05.02.2024.
- Original Certificates to be produced at the time of interview for verification.
- No TA/DA will be given for attending the interview.
- For any clarification candidates may call to the phone no (given above) from 10.00 A.M. to 2.00 P.M.
Sd./- (Principal)

DADLS-88

ଓଡ଼ିଶା ସରକାର

ମହାନ ବିପ୍ଳବୀ ବକ୍ସି ଜଗବନ୍ଧୁଙ୍କ
ରାଜ୍ୟସ୍ତରୀୟ ଶ୍ରାଦ୍ଧ ଦିବସ
ତା.୨୪.୦୧.୨୦୨୪

ସକାଳ ୮ ଘଟିକା ସମୟରେ ମ୍ୟୁଜିୟମ୍ ଛକ, ଭୁବନେଶ୍ୱରସ୍ଥିତ ମହାନ ବିପ୍ଳବୀ ବକ୍ସି ଜଗବନ୍ଧୁଙ୍କ ପ୍ରତିମୂର୍ତ୍ତିରେ ବିଶିଷ୍ଟ ଅତିଥିମାନଙ୍କ ଦ୍ୱାରା ମାଲ୍ୟାର୍ପଣ ।

ସନ୍ଧ୍ୟା ୬ ଘଟିକା | ସାଧାରଣ ସଭା | ଜୟଦେବ ଭବନ, ଭୁବନେଶ୍ୱର

ମ

ବାହାର ନେତାଙ୍କୁ ବିରୋଧ, ବଦଳିପାରେ ସମୀକରଣ

ବେଗୁନିଆ ନିର୍ବାଚନମଣ୍ଡଳୀ

ଖୋର୍ଦ୍ଧା,୨୩।୧ (ପ୍ରଭାତ ପାଣିଗ୍ରାହୀ)

ଖୋର୍ଦ୍ଧା ଜିଲା ବେଗୁନିଆ ନିର୍ବାଚନମଣ୍ଡଳୀ ଓଡ଼ିଶା ରାଜନୀତିରେ ଗୁରୁତ୍ୱ ବହନ କରିଆସିଛି। ବେଗୁନିଆ ଓ ବୋଲଗଡ଼ ଦୁଇଟି ବ୍ଲକକୁ ନେଇ ଏହା ଗଠିତ। ଅତୀତରେ ଏହି ଆସନରୁ ନିର୍ବାଚନ ଲଢ଼ି ଜାନକୀ ବଲ୍ଲଭ ପଟ୍ଟନାୟକ ଥରେ ମୁଖ୍ୟମନ୍ତ୍ରୀ ଓ ବିରୋଧୀ ଦଳ ନେତା ହୋଇଥିବା ବେଳେ ପ୍ରଶାନ୍ତ ନନ୍ଦ ଶିକ୍ଷାମନ୍ତ୍ରୀ ମଧ୍ୟ ହୋଇଥିଲେ। ଏହି ନିର୍ବାଚନମଣ୍ଡଳୀରେ ସ୍ଥାନୀୟ ନେତୃତ୍ୱ ଅପେକ୍ଷା ବାହାରର ନେତାଙ୍କୁ ଅଧିକ ପ୍ରାଧାନ୍ୟ ଦିଆଯାଉଥିବା ଦେଖାଯାଉଛି। ସେଥିପାଇଁ ଏହି ଦୁଇ ବ୍ଲକର ସେଭଳି କୌଣସି ଆଖିଦୃଶିଆ ବିକାଶ ହୋଇ ପାରୁ ନ ଥିବା ସାଧାରଣରେ ଆଲୋଚନା ହୋଇଥାଏ। ଗତ ୬ଟି ନିର୍ବାଚନକୁ ଦେଖିଲେ ବିଜେଡି ୪ ଥର, ଭାଜପା ଏବଂ ଏନ୍‌ସିପିର ପ୍ରାର୍ଥୀ ଥରେ ଲେଖାଏ ଏଠାରୁ ବିଜୟୀ ହୋଇଛନ୍ତି।

ବେଗୁନିଆରେ ସ୍ଥାନୀୟ ପ୍ରାର୍ଥୀ ଲଢ଼ିବାର ସୁଯୋଗ ପାଉ ନ ଥିବାରୁ ଦୀର୍ଘ ଦିନ ହେବ ଅଞ୍ଚଳବାସୀଙ୍କ ମନରେ ଅସନ୍ତୋଷ କୁହୁଳୁଛି। ଗତ ଡିସେମ୍ବରରେ ବେଗୁନିଆ ପ୍ରାଥମିକ ସ୍ୱାସ୍ଥ୍ୟକେନ୍ଦ୍ରକୁ ଗୋଷ୍ଠୀ ସ୍ୱାସ୍ଥ୍ୟକେନ୍ଦ୍ରରେ ପରିବର୍ତ୍ତନ ଲାଗି ଉଭୟ ବ୍ଲକର ସ୍ଥାନୀୟ ଲୋକେ ଏକାଠି ହୋଇ ରାସ୍ତାକୁ ଓହ୍ଲାଇଥିଲେ। ନିଜ ଅଞ୍ଚଳର ବିକାଶ ପାଇଁ ଏଣିକି ସ୍ଥାନୀୟ ସ୍ତରରେ ପ୍ରାର୍ଥୀଙ୍କୁ ଗୁରୁତ୍ୱ ଦେବା ଲାଗି ଦଳମତ ନିର୍ବିଶେଷରେ ଅଲୋଚନା କରିଥିଲେ। ଯଦି ଏଥିରେ ବ୍ୟତିକ୍ରମ ଦେଖାଯାଏ, ତେବେ ସ୍ଥାନୀୟ ଅଧିବାସୀ ବରଦାସ୍ତ କରିବେ ନାହିଁ ବୋଲି ଉପସ୍ଥିତ ଲୋକମାନେ କୁହାକୁହି ହୋଇଥିଲେ।

ରାଜନୈତିକ ପର୍ଯ୍ୟବେକ୍ଷକଙ୍କ ମତରେ ବେଗୁନିଆ ନିର୍ବାଚନମଣ୍ଡଳୀ ଯେମିତି ଏକ ଥଇଥାନ କେନ୍ଦ୍ର ପାଲଟିଛି। ଉଦାହରଣ ସ୍ୱରୂପ, ୨୦୧୯ରେ ବିଧାୟକ ହୋଇଥିବା ରାଜେନ୍ଦ୍ର ସାହୁ ଖୋର୍ଦ୍ଧାର ହୋଇଥିବା ବେଳେ ୨୦୧୪ରେ ବିଧାୟକ ରହିଥିବା ପ୍ରଶାନ୍ତ ଜଗଦ୍ଦେବ ଟାଙ୍ଗୀ ବ୍ଲକ ବଡ଼ ପୋଖରିଆ ଅଞ୍ଚଳର। ଅନୁରୂପ ଭାବେ ଜାନକୀ ବଲ୍ଲଭ ପଟ୍ଟନାୟକ ଖୋର୍ଦ୍ଧା ଜିଲା ରମେଶ୍ୱରର ହୋଇଥିବା ବେଳେ କଟକରେ ଜନ୍ମିତ ପ୍ରଶାନ୍ତ ନନ୍ଦଙ୍କର ବେଗୁନିଆ ସହିତ କୌଣସି ସମ୍ପର୍କ ନ ଥିବା ବେଳେ ସେ ଏଠାରୁ ୨ ଥର ବିଜୟୀ ହୋଇଥିଲେ।

ଏବର ସ୍ଥିତି ଦେଖିଲେ ସାଧାରଣ ନିର୍ବାଚନ ଦୌଡ଼ରେ ଶାସକ ଦଳରୁ ଏକାଧିକ ଆଶାୟୀ ପ୍ରାର୍ଥୀ ରହିଛନ୍ତି। ଏଠାରୁ ବିଜେଡିର ରାଜେନ୍ଦ୍ର ସାହୁ ବିଧାୟକ ଅଛନ୍ତି। ତେଣୁ ତାଙ୍କ ନାମ ନେଇ ଚର୍ଚ୍ଚା ହେଉଥିବା ବେଳେ ଚିଲିକା ବିଧାୟକ ପ୍ରଶାନ୍ତ ଜଗଦ୍ଦେବଙ୍କ ନାମ ମଧ୍ୟ ଆଗଧାଡ଼ିରେ ରହିଛି। ୨୦୧୪ରେ ଏଠାରୁ ସେ ବିପୁଳ ଭୋଟରେ ବିଜୟୀ ହୋଇଥିଲେ। ବେଗୁନିଆରେ ଏବେ ବି ତାଙ୍କର ବିଶେଷ ପ୍ରଭାବ ରହିଛି। ଗତ କିଛିଦିନର ନୀରବତା ପରେ ପୁଣି ଥରେ ସେ ଗଡ଼ ସଜାଡିବାରେ ବ୍ୟସ୍ତ। ଏଠାରୁ ପୁଣି ଥରେ ସେ ଛିଡ଼ା ହେବେ ବୋଲି ତାଙ୍କ ସମର୍ଥକମାନେ କହୁଛନ୍ତି। ଏହି ନିର୍ବାଚନମଣ୍ଡଳୀରେ କଂଗ୍ରେସର ଜଣେ ଟାଣୁଆ ନେତା ଭାବେ ପରିଚିତ ପ୍ରଦୀପ ସାହୁ ପଞ୍ଚାୟତ ନିର୍ବାଚନରେ ଦଳ ପରିତ୍ୟାଗ କରି ବିଜେଡିରେ ସାମିଲ ହୋଇଥିଲେ। ବର୍ତ୍ତମାନ ସେ ବିଜେଡି ରାଜ୍ୟ ସାଧାରଣ ସମ୍ପାଦକ ଅଛନ୍ତି। ସେ ଥରେ ଲେଖାଏ କଂଗ୍ରେସ ଏବଂ ଏନସିପିରୁ ନିର୍ବାଚନ ଲଢ଼ିଥିଲେ। ଦଳ ତାଙ୍କ ଉପରେ ଆସ୍ଥା ପ୍ରକଟ କରିଥିବା କୁହାଯାଉଛି।

ଆସନ୍ତା ନିର୍ବାଚନରେ ପୂର୍ବତନ ମୁଖ୍ୟମନ୍ତ୍ରୀ ଜାନକୀ ବଲ୍ଲଭ ପଟ୍ଟନାୟକଙ୍କ ପୁତ୍ର ପୃଥୀବଲ୍ଲଭ ପଟ୍ଟନାୟକଙ୍କୁ କଂଗ୍ରେସ ପ୍ରାର୍ଥୀ କରାଇବା ନେଇ ଜୋରସୋର ଆଲୋଚନା ହେଉଛି। ଏନେଇ ସେ ନିଜର ପ୍ରସ୍ତୁତି ମଧ୍ୟ ଆରମ୍ଭ କରିଦେଇଛନ୍ତି। ତୃଣମୂଳ ସ୍ତରରେ ଦଳୀୟ ସଙ୍ଗଠନ କାର୍ଯ୍ୟରେ ଲାଗିପଡ଼ିଛନ୍ତି। ସେପଟେ ଭାଜପାରୁ ଗତ ନିର୍ବାଚନରେ ପ୍ରାର୍ଥୀ ହୋଇଥିବା ପ୍ରଶାନ୍ତ ନନ୍ଦଙ୍କ ପୁଅ ଋଷଭ ନନ୍ଦଙ୍କୁ ୨୦୧୯ରୁ ଆଉ ଦେଖିବାକୁ ମିଳୁନାହିଁ। ତେଣୁ ବିଧାନସଭା ନିର୍ବାଚନରେ ଏଠାରୁ କିଏ ପ୍ରାର୍ଥୀ ହେବେ ସ୍ପଷ୍ଟ ହୋଇ ନ ଥିବା ବେଳେ ଭୁବନେଶ୍ୱର ଏମ୍‌ପି ଅପରାଜିତା ଷଡଙ୍ଗୀ ବେଗୁନିଆ ବୋଲଗଡ଼ରେ କର୍ମୀ ଓ ଜନସମ୍ପର୍କ ଯାତ୍ରା ମାଧ୍ୟମରେ ବଳ ଗୋଟାଇବାରେ ବ୍ୟସ୍ତ ରହିଛନ୍ତି। ଏହି ନିର୍ବାଚନମଣ୍ଡଳୀରେ ବିକାଶ କାର୍ଯ୍ୟ ଆଗେଇ ପାରୁ ନ ଥିବା ନେଇ ସେ ପ୍ରଶ୍ନ ଉଠାଇଛନ୍ତି। ଏଭଳି ପରିପ୍ରେକ୍ଷୀରେ ପ୍ରମୁଖ ତିନି ଦଳରୁ କିଏ ପ୍ରାର୍ଥୀ ହେବେ ଆଗାମୀ ଦିନରେ ଜଣାପଡ଼ିବ। କିନ୍ତୁ ବାହାରୁ କେହି ପ୍ରାର୍ଥୀ ହେଲେ ରାଜନୈତିକ ସମୀକରଣ ବଦଳିବା ଥୟ ବୋଲି ରାଜନୈତିକ ବିଶେଷଜ୍ଞମାନେ ଆକଳନ କଲେଣି।

ଫେବୃଆରୀ ୩କୁ ଅପେକ୍ଷା

ଆଇଆଇଏମ୍ ସମ୍ବଲପୁର।

ଓଡ଼ିଶାର ରାଜନୈତିକ ପର୍ଯ୍ୟବେକ୍ଷକଙ୍କ କହିବା ଅନୁଯାୟୀ, ଆଞ୍ଚଳିକ ଦଳ ଭାବେ ବିଜୁ ଜନତା ଦଳ (ବିଜେଡି) ତା'ର ସବୁ ବୁଦ୍ଧି ଖଟାଇ ଶ୍ରୀମନ୍ଦିର ପରିକ୍ରମା ପ୍ରକଳ୍ପ କରାଇଛି। ସେମାନଙ୍କ ମତରେ ଏହା ପଛରେ ଏକ ନରମ ହିନ୍ଦୁତ୍ୱ ଚିନ୍ତାଧାରା ରହିଛି, ଯାହାକି ଦଳୀୟ ନେତାମାନଙ୍କୁ ବିଶ୍ୱାସ ଦିଆଇଛି ଯେ ଗତ ୨୨ ତାରିଖରେ ହୋଇଥିବା ଅଯୋଧ୍ୟାରେ ଭାଜପା ପ୍ରାୟୋଜିତ ରାମମନ୍ଦିରର ଅନେକାଂଶରେ, ଦାଢ଼ି ମାରିଦେଇପାରିବ। ପରବର୍ତ୍ତୀ ସମୟରେ ଏବଂ ବିଶେଷକରି ପଶ୍ଚିମ ଓଡ଼ିଶାକୁ ଆକର୍ଷିତ କରିବା ସକାଶେ ୨୭ ଜାନୁଆରୀରେ ସମ୍ବଲପୁରସ୍ଥିତ ମା' ସମଲେଶ୍ୱରୀ ମନ୍ଦିରର ଭବ୍ୟ ରୂପାନ୍ତରଣ କାର୍ଯ୍ୟକ୍ରମ ଉଦ୍‌ଘାଟନ ରଖାଯାଇଛି।

ଅନ୍ୟପଟେ ଖବର ମିଳିଛି ଯେ, ପ୍ରଧାନମନ୍ତ୍ରୀ ନରେନ୍ଦ୍ର ମୋଦି ଆସନ୍ତା ଫେବୃଆରୀ ୩ରେ ଦିଲ୍ଲୀରୁ ଆସି ସମ୍ବଲପୁରରେ ପହଞ୍ଚିବେ। ସେଠାରେ ପ୍ରଧାନମନ୍ତ୍ରୀଙ୍କ ପ୍ରମୁଖ ସଚିବ ପି.କେ. ମିଶ୍ରଙ୍କ ବ୍ରେନ୍‌ଚାଇଲ୍ଡ କୁହାଯାଉଥିବା ଇଣ୍ଡିଆନ୍ ଇନ୍‌ଷ୍ଟିଚ୍ୟୁଟ୍ ଅଫ୍ ମ୍ୟାନେଜ୍‌ମେଣ୍ଟ (ଆଇଆଇଏମ୍)ର ସ୍ଥାୟୀ କ୍ୟାମ୍ପସ୍ ଲୋକାର୍ପଣ କରିବେ। ବିଶ୍ୱସ୍ତ ସୂତ୍ର ଅନୁଯାୟୀ ସମ୍ବଲପୁରରେ ଏକ ରୋଡ୍ ଶୋ'ର ବନ୍ଦୋବସ୍ତ କରାଯିବା ସହିତ ପ୍ରଧାନମନ୍ତ୍ରୀ ସାଧାରଣ ସଭାରେ ଯୋଗଦେବେ।

ପ୍ରଧାନମନ୍ତ୍ରୀଙ୍କ ଏହି କାର୍ଯ୍ୟକ୍ରମ

ଦେଖି ରାଜନୀତି

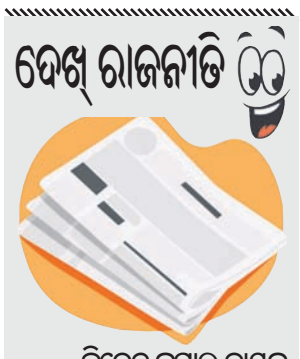

ଜିତେନ୍ଦ୍ର କୁମାର ନାୟକ

ଓଡ଼ିଶା ରାଜନୀତିର ଭବିଷ୍ୟତ ପାଇଁ ନିର୍ଣ୍ଣାୟକ ହେବ ବୋଲି ରାଜନୈତିକ ପର୍ଯ୍ୟବେକ୍ଷକମାନେ ମଧ୍ୟ ମତ ଦେଉଛନ୍ତି। ସେମାନଙ୍କ କହିବା ଅନୁସାରେ, ପ୍ରଧାନମନ୍ତ୍ରୀ କେଉଁଭଳି ଭାବେ ଓଡ଼ିଶାବାସୀଙ୍କୁ ଉଦ୍‌ବୋଧନ ଦେବେ ଓ ତାଙ୍କ ଭାଷଣରେ ଖୋଲାଖୋଲି, ବିଜେଡି ନେତାମାନଙ୍କ ନାମ ନେଇ, ଆକ୍ରମଣାତ୍ମକ ଭାଷା ବ୍ୟବହାର କରିବେ କି ନାହିଁ, ତାହା ଦେଖିବାର ଅଛି। ଏହା ନ କରି ପ୍ରଧାନମନ୍ତ୍ରୀ ସାଧାରଣ ଭାବେ ଯଦି କଂଗ୍ରେସ ଏବଂ ତା'ର ସହଯୋଗୀ ଦଳଗୁଡ଼ିକଙ୍କ ବିରୋଧରେ ବିଷୋଦ୍‌ଗାର କରି ଫେରିଯାଆନ୍ତି, ତେବେ ବୁଝିବାକୁ ହେବ ଯେ ବିଜେଡିର ଦୀର୍ଘଦିନର ସମର୍ଥନ ପାଇଆସୁଥିବା ମୋଦି ସରକାର ତାଙ୍କର ବନ୍ଧୁ ଦଳଗୁଡ଼ିକୁ ଏବେ ସାଥିରେ ରଖିବା ପାଇଁ ଚେଷ୍ଟିତ।

୩ ମାସ ପଟ ପରିବର୍ତ୍ତନ ପାଇଁ ଯଥେଷ୍ଟ: ମୋକିମ

କଟକ,୨୩।୧ (ଶିଳ୍ପା ପ୍ରିୟଦର୍ଶିନୀ)

କଂଗ୍ରେସ ନେତା ତଥା ବାରବାଟୀ-କଟକ ବିଧାୟକ ଇଂ. ମହମ୍ମଦ ମୋକିମଙ୍କ ଉପରୁ ନିଲମ୍ବନ ହଟିବା ପରେ ଖୁସି ପ୍ରକାଶ କରିଛନ୍ତି ବିଧାୟକ ମୋକିମ। ଏନେଇ ଶେଲ୍‌ଟର ଛକସ୍ଥିତ କଂଗ୍ରେସ କାର୍ଯ୍ୟାଳୟଠାରେ ଗଣମାଧ୍ୟମକୁ ପ୍ରତିକ୍ରିୟା ଦେଇ ମୋକିମ କହିଛନ୍ତି, ନିଲମ୍ବନ ହଟାଇଥିବାରୁ ସର୍ବପ୍ରଥମେ ଦଳର ହାଇକମାଣ୍ଡଙ୍କୁ ଧନ୍ୟବାଦ ଜଣାଉଛି। ଦଳରୁ ନିଲମ୍ବିତ ହେବା ପରେ ମଧ୍ୟ କୌଣସି ଭାବେ ଦଳକୁ ଛାଡ଼ି ନ ଥିଲେ। ଦଳ ପ୍ରତି ଦୁର୍ବଳତା ପୂର୍ବପରି ରହିଛି। ଦଳକୁ ସୁଦୃଢ଼ କରିବା ନେଇ ସମସ୍ତ କାର୍ଯ୍ୟ ଜାରି ରଖିଛି। ସୋମବାର ସବୁ ବିଷୟରେ ପ୍ରଭାରୀଙ୍କ ସହ ଭୁବନେଶ୍ୱରଠାରେ ସେ ଆଲୋଚନା କରିଛନ୍ତି। କିପରି ଭାବେ ଦଳକୁ ଅଧିକ ସୁଦୃଢ଼ କରାଯିବ, କେଉଁମାନଙ୍କୁ ଦଳକୁ ଅଣାଯିବ ସେ ସମ୍ପର୍କର ଆଲୋଚନା କରାଯାଇଛି। ଯେଉଁ କର୍ମୀ କଂଗ୍ରେସ ଛାଡ଼ି ଭାଜପା ଓ କୌଣସି ଦଳକୁ ଯାଇ ନାହାନ୍ତି ସେମାନେ ଖୁବ୍‌ଶୀଘ୍ର ଦଳକୁ ଫେରିବେ ବୋଲି ମୋକିମ୍ କହିଛନ୍ତି। ଗତ ପାଞ୍ଚ ବର୍ଷ ପୂର୍ବରୁ ଠିକ୍ ଏପ୍ରିଲରେ ନିର୍ବାଚନ ହୋଇଥିଲା ଓ ଏବେ ନିର୍ବାଚନକୁ ଆଉ ତିନି ମାସ ସମୟ ରହିଛି। ଏହି ତିନି ମାସ ରାଜ୍ୟରେ ପଟ ପରିବର୍ତ୍ତନ କରିବା ପାଇଁ ଯଥେଷ୍ଟ ସମୟ ବୋଲି ମୋକିମ କହିଛନ୍ତି। ପୂର୍ବରୁ ଏହି କଥାକୁ କଂଗ୍ରେସ କଟକରେ ସତରେ ପରିଣତ କରି ଦେଖାଇଛି। ଭାଜପାର ସ୍ଥିତି ଓଡ଼ିଶାରେ ରହିନାହିଁ। କିଛି ବିଦ୍ରୋହୀ କଂଗ୍ରେସ ଲୋକଙ୍କୁ ନେଇ ଛିଡ଼ା ହୋଇଛି ଭାଜପା। ତେଣୁ ସେ କର୍ମୀ କଂଗ୍ରେସ ପରିବାରକୁ ଫେରିବେ, ତେବେ ଲଢ଼େଇ ବିଜୁ ଜନତା ଦଳ ସହ ହେବ ଏବଂ ତାହା ନିର୍ଣ୍ଣାୟକ ହେବ ବୋଲି ବିଧାୟକ କହିଛନ୍ତି। ବିଜେଡି ଓ ଭାଜପା ଧର୍ମକୁ ନେଇ ରାଜନୀତି କରୁଥିବା ସାଧାରଣରେ ଚର୍ଚ୍ଚା ହେଉଥିବା ଗଣମାଧ୍ୟମର ପ୍ରଶ୍ନରେ ବିଧାୟକ ମୋକିମ କହିଛନ୍ତି ଯେ, କଂଗ୍ରେସ ସବୁ ଧର୍ମ ଓ ଜାତିକୁ ବିଶ୍ୱାସ କରେ, ଆମ୍ବେଡକରଙ୍କ ସମ୍ବିଧାନ ଅନୁସାରେ କଂଗ୍ରେସ ଭାରତବର୍ଷକୁ ସୁଶାସନ ଦେଇଥିଲା। ସେହି ସମ୍ବିଧାନ ଅନୁସାରେ ସମସ୍ତଙ୍କୁ ନେଇ କଂଗ୍ରେସ ଦଳ ନିଜ କାର୍ଯ୍ୟ କରିବ। ଧର୍ମଭିତ୍ତିକ ରାଜନୀତିକୁ କଂଗ୍ରେସ କେବେ ବି ପ୍ରଶ୍ରୟ ଦେଇ ନାହିଁ ଓ ଆଗାମୀ ଦିନରେ ମଧ୍ୟ ଦେବ ନାହିଁ। ସ୍ଥିତି ନିହାତି ବଦଳିବ ବୋଲି ସେ କହିଛନ୍ତି। ତେବେ ନିଲମ୍ବନ ପରେ ଚର୍ଚ୍ଚା ହେଉଥିଲା ସେ ଅନ୍ୟ ଦଳରେ ଯୋଗ ଦେବେ। କିନ୍ତୁ ତାହା କେବଳ ଅନୁମାନ କରିବାର ବିଷୟ ରହିଥିଲା। ଦୃଢ଼ ମନା ହୋଇ ସେ ନିଜ ଜାଗାରେ ରହିଥିଲେ ଏବଂ ଦଳ ସହ ଜଡ଼ିତ ରହି କାର୍ଯ୍ୟ କରୁଥିଲେ ବୋଲି ମୋକିମ କହିଛନ୍ତି।

ବିଜେଡିକୁ ଅଣଦେଖା, ନିଜେ ଶୋଭାଯାତ୍ରା କଲେ ଅରିନ୍ଦମ୍

କଲେଜ ଛକଠାରୁ ମଙ୍ଗଳବାର ଅରିନ୍ଦମ ରାୟଙ୍କ ନେତୃତ୍ୱରେ ନେତାଜୀଙ୍କ ଜନ୍ମସ୍ଥାନ ସଂଗ୍ରହାଳୟ ଅଭିମୁଖେ ବାହାରିଥିବା ଶୋଭାଯାତ୍ରା।

କଟକ,୨୩।୧ (ଶିଳ୍ପା ପ୍ରିୟଦର୍ଶିନୀ)

ଦଳୀୟ କାର୍ଯ୍ୟକ୍ରମରୁ ବାହାରି ନିଜସ୍ୱ ପଦଯାତ୍ରା କରିଛନ୍ତି ବିଜେଡି ରାଜ୍ୟ ସାଧାରଣ ସମ୍ପାଦକ ତଥା ଅଭିନେତା ଅରିନ୍ଦମ୍ ରାଏ। କଲେଜ ଛକସ୍ଥିତ ରେଭେନ୍ସା ବିଶ୍ୱବିଦ୍ୟାଳୟ ସମ୍ମୁଖରୁ ବାହାରି ନେତାଜୀଙ୍କ ଜନ୍ମସ୍ଥାନ ସଂଗ୍ରହାଳୟଠାରେ ନିଜ ସମର୍ଥକମାନଙ୍କୁ ନେଇ ସେ ପହଞ୍ଚିଥିଲେ। ଏହି ପଦଯାତ୍ରା ତାଙ୍କୁ ପୁଣି ଚର୍ଚ୍ଚାକୁ ଆଣିଛି। ମଙ୍ଗଳବାର ନେତାଜୀ ଜୟନ୍ତୀ ଅବସରରେ ବିଜେଡି ପକ୍ଷରୁ କଟକ ସହରରେ ଏକ ପଦଯାତ୍ରାର ଆୟୋଜନ କରାଯାଇଥିଲା, ହେଲେ ସେଠାରେ ତାଙ୍କୁ ଦେଖିବାକୁ ମିଳି ନ ଥିଲା। ଏନେଇ ଅରିନ୍ଦମ୍ କହିଛନ୍ତି, ନେତାଜୀଙ୍କ ଜୟନ୍ତୀ ଅବସରରେ ସମସ୍ତଙ୍କୁ ଏକାଠି କରିବା ପାଇଁ ଏହା ତାଙ୍କର ଏକ ପ୍ରୟାସ। ନେତାଜୀଙ୍କ ଆଦର୍ଶରେ ଅନୁପ୍ରାଣିତ ହୋଇ ସେ କାର୍ଯ୍ୟ କରୁଛନ୍ତି। ଏହି ଶୋଭାଯାତ୍ରା ତୁଳସୀ ଫାଉଣ୍ଡେଶନ ପକ୍ଷରୁ କରାଯାଉଛି ଓ ଏବେ ସେ ବିଜେଡିରେ ଅଛନ୍ତି। ଦଳ ପକ୍ଷରୁ ଯେତେବେଳେ ତାଙ୍କୁ ଯେଉଁ କାର୍ଯ୍ୟକ୍ରମରେ ଯୋଗ ଦେବା ପାଇଁ ଡାକରା ଆସିଥାଏ, ସେ ସେହି କାର୍ଯ୍ୟକ୍ରମରେ ଯୋଗ ଦେଇଥାଆନ୍ତି। ଏପରିକି ଯେଉଁଠି ଦଳର ଶୋଭାଯାତ୍ରା ହୋଇଥାଏ, ସେଠାକୁ ସେ ଯାଇଥାଆନ୍ତି। ହେଲେ ଏବେ ଯୁବ ଓ ଛାତ୍ରଙ୍କ ଶୋଭାଯାତ୍ରା କରାଯାଇଛି। ସେ ଯୁବରେ ନାହାନ୍ତି କିମ୍ବା ଛାତ୍ର ରଖି ନାହାନ୍ତି। ସେ ଶୋଭାଯାତ୍ରା କେବଳ ଯୁବ ଓ ଛାତ୍ରଙ୍କୁ ନେଇ କରାଇଛନ୍ତି ବୋଲି ଅରିନ୍ଦମ୍ କହିଛନ୍ତି।

ବିଜୁଙ୍କ ଫଟୋ ଆଉଟ୍: ଅଜୟ କୁମାର

ଭୁବନେଶ୍ୱର, ୨୩।୧ (ଅସମାପିକା ସାହୁ)

ଓଡ଼ିଶା କଂଗ୍ରେସ ପ୍ରଭାରୀ ଅଜୟ କୁମାର ବିଜେଡି ନେତା ତଥା ୫-ଟି ଅଧ୍ୟକ୍ଷ କାର୍ତ୍ତିକ ପାଣ୍ଡିଆନଙ୍କୁ ଟାର୍ଗେଟ କରିଛନ୍ତି। କଂଗ୍ରେସ କାର୍ଯ୍ୟାଳୟରେ ଦଳ ପକ୍ଷରୁ ଆୟୋଜିତ ଖବରଦାତା ସମ୍ମିଳନୀରେ ଅଜୟ କୁମାର କହିଛନ୍ତି, ରାଜ୍ୟର ବିଭିନ୍ନ ସ୍ଥାନ ବୁଲିବା ସମୟରେ ବିଜେଡି ପୋଷ୍ଟରରୁ ବିଜୁ ପଟ୍ଟନାୟକଙ୍କ ଫଟୋକୁ ବାଦ୍ ଦିଆଯିବା ଦେଖିବାକୁ ପାଇଛନ୍ତି। ବିଜୁଙ୍କ ଜାଗାରେ ଏବେ ପାଣ୍ଡିଆନଙ୍କ ଫଟୋ ଲାଗିବା ଦେଖାଗଲାଣି। ଯେପରି ବିଜେଡି ପୋଷ୍ଟରରୁ ବିଜୁଙ୍କ ଫଟୋକୁ ଆଉଟ୍ କରି ପାଣ୍ଡିଆନ୍‌ଙ୍କ ଫଟୋକୁ ଇନ୍ କରାଯାଉଛି, ତାହା ଦର୍ଶାଉଛି ଯେ କିଛିଦିନ ପରେ ନବୀନଙ୍କ ଫଟୋ ମଧ୍ୟ ହଟିଯିବାର ସମ୍ଭାବନାକୁ ଏଡ଼ାଇ ଦିଆଯାଇ ନ ପାରେ। ସେ ଆହୁରି ମଧ୍ୟ କହିଛନ୍ତି, ବିପକ୍ଷ ଦଳ ହୋଇଥିଲେ ମଧ୍ୟ ବିଜୁବାବୁଙ୍କ ପ୍ରତି ଆମର ସମ୍ମାନ ରହିଛି। ବିଜୁଙ୍କ ଫଟୋ ବାଦ୍ ଦିଆଯିବା ଓଡ଼ିଆ ଅସ୍ମିତା ପ୍ରତି ଆଘାତ ବୋଲି ସେ କହିଛନ୍ତି।

ଅପରପକ୍ଷେ ଆସନ୍ତା ୨୯ ତାରିଖରେ ଓଡ଼ିଆଙ୍କ ଅସ୍ମିତା ପାଇଁ ହେଉଥିବା ଲଢ଼େଇରେ ଅଖିଳ ଭାରତ କଂଗ୍ରେସ କମିଟିର ଅଧ୍ୟକ୍ଷ ମଲ୍ଲିକାର୍ଜୁନ ଖାର୍ଗେ ସାମିଲ ହେବେ ବୋଲି ସେ କହିଛନ୍ତି। ଏହି କାର୍ଯ୍ୟକ୍ରମରେ ପ୍ରତିଟି ସ୍ୱାଭିମାନୀ ଓଡ଼ିଆଙ୍କୁ ସାମିଲ ହେବା ପାଇଁ ନିବେଦନ କରାଯାଉଛି। କଂଗ୍ରେସ ହିଁ ରାଜ୍ୟର ପ୍ରମୁଖ ବିରୋଧୀ ଦଳ। କଂଗ୍ରେସକୁ ଏକ ସଶକ୍ତ ବିକଳ୍ପ ରାଜନୈତିକ ଦଳ ଭାବେ ଆଗକୁ ଆଣିବା ପାଇଁ ଦଳରେ ଯୋଗଦେବାକୁ ଇଚ୍ଛୁକ ସମସ୍ତ ନେତା ଓ କର୍ମୀଙ୍କୁ ସ୍ୱାଗତ କରାଯିବ ବୋଲି ଅଜୟ କୁମାର କହିଛନ୍ତି।

ପ୍ରଥମ ପୃଷ୍ଠାରୁ...

ରାହୁଲଙ୍କ ଯାତ୍ରାକୁ ...

ଶ୍ରୀନିବାସ ତାଙ୍କ ସୋସିଆଲ ମିଡିଆ ହ୍ୟାଣ୍ଡଲ୍‌ରେ ପୋଷ୍ଟ କରିଥିବା ଫଟୋକୁ ପ୍ରମାଣ ଭାବେ ବ୍ୟବହାର କରାଯିବ ବୋଲି ହିମନ୍ତ କହିଛନ୍ତି। ନ୍ୟାୟ ଯାତ୍ରାର ଗୁଆହାଟୀ ସହରରେ ପ୍ରବେଶକୁ ରୋକାଯିବାରୁ ଉତ୍ତେଜନା ପ୍ରକାଶ ପାଇଥିଲା। ଉତ୍ତ୍ୟକ୍ତ କଂଗ୍ରେସ କର୍ମୀମାନେ ସ୍ଲୋଗାନ ଦେଇ ବାରିକେଡ୍ ଭାଙ୍ଗିଥିଲେ। ସହର ଉପକଣ୍ଠରେ ରାହୁଲ ଦଳୀୟ ସମର୍ଥକମାନଙ୍କୁ ଉଦ୍‌ବୋଧନ ଦେଇ କହିଥିଲେ, ଆମେ ବାରିକେଡ୍ ଭାଙ୍ଗିଦେଇଛେ, ହେଲେ ଆଇନ ଭାଙ୍ଗିବା ନାହିଁ। ଗୁଆହାଟୀରେ ପ୍ରବେଶ ରୋକିବା ଲାଗି ପୋଲିସ ଦୁଇଟି ସ୍ଥାନରେ ବାରିକେଡ୍ ଲଗାଇବା ସହ କଂଗ୍ରେସ କର୍ମୀଙ୍କ ଉପରେ ବଳ ପ୍ରୟୋଗ କରିଥିଲା। ଅନ୍ୟପକ୍ଷରେ ବେଆଇନ କାର୍ଯ୍ୟ ପାଇଁ ଉସୁକାଇଥିବା ଏବଂ ଏଭଳି କାର୍ଯ୍ୟ କରିଥିବା ନେତା ଓ କର୍ମୀମାନଙ୍କ ବିରୋଧରେ ଆଇନ ଅନୁଯାୟୀ ଉପଯୁକ୍ତ କାର୍ଯ୍ୟାନୁଷ୍ଠାନ ନିଆଯିବ ବୋଲି ପୋଲିସ ଡିଜି କହିଛନ୍ତି। ନ୍ୟାୟ ଯାତ୍ରାରେ ଯୋଗ ଦେଇଥିବା ଲୋକମାନେ ବାରିକେଡ୍ ଭାଙ୍ଗିବାରୁ କେତେଜଣ ପୋଲିସ କର୍ମଚାରୀ ଓ ସାଧାରଣ ଜନତା ଆହତ ହୋଇଥିଲେ। ଧନଜୀବନର ସୁରକ୍ଷା ପ୍ରତି ବିପଦ ଆଶଙ୍କା କରି ପୋଲିସ ପ୍ରତିକାର ପଦକ୍ଷେପ ସ୍ୱରୂପ ଅନ୍ୟ ଏକ ରାସ୍ତାରେ ନ୍ୟାୟ ଯାତ୍ରା ନେବା ପାଇଁ ଅନୁମତି ଦେଇଥିଲା। ତେବେ ଯାତ୍ରାରେ ଭାଗନେଇଥିବା ଲୋକଙ୍କୁ ମୁଖ୍ୟ ରାସ୍ତା ଦେଇ ଯିବାକୁ ସେମାନଙ୍କ ନେତା ପ୍ରବର୍ତ୍ତାଇବାରୁ ସେମାନେ ବାରିକେଡ୍ ଭାଙ୍ଗିଲେ, ଯେଉଁଥିପାଇଁ ଉତ୍ତେଜନା ସୃଷ୍ଟି ହେଲା ବୋଲି ଡିଜିପି କହିଛନ୍ତି। ଭାଜପା ଅଧ୍ୟକ୍ଷ ଜେ.ପି. ନଡ୍ଡାଙ୍କୁ ଉକ୍ତ ରାସ୍ତାରେ ଯିବାକୁ ଅନୁମତି ମିଳିଥିବାବେଳେ କଂଗ୍ରେସ ଯାତ୍ରାକୁ ଅନୁମତି ମିଳିଲା ନାହିଁ ବୋଲି ରାହୁଲ କହିଛନ୍ତି। ସେହିପରି ସ୍ୱରାଷ୍ଟ୍ରମନ୍ତ୍ରୀଙ୍କ ନିର୍ଦ୍ଦେଶରେ ରାହୁଲଙ୍କୁ ମେଘାଳୟର ଏକ ଘରୋଇ ବିଶ୍ୱବିଦ୍ୟାଳୟର ଛାତ୍ରୀଛାତ୍ରଙ୍କ ସହ ଆଲୋଚନା କରିବାକୁ ଅନୁମତି ଦିଆଗ

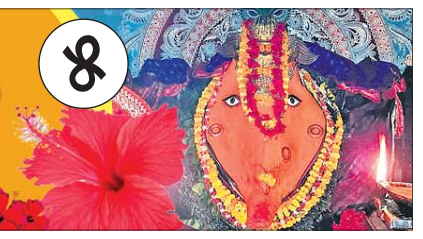

ମା' ସମଲେଶ୍ୱରୀଙ୍କ ମନ୍ଦିର ରୂପାନ୍ତରଣ

ଯୁଗାନ୍ତକାରୀ ପ୍ରକଳ୍ପର ସ୍ୱରୂପ

ପଶ୍ଚିମ ଓଡ଼ିଶାର ଆରାଧ୍ୟା ଦେବୀ ମା' ସମଲେଶ୍ୱରୀଙ୍କ ଦିବ୍ୟ ମନ୍ଦିରର ଭବ୍ୟ ରୂପାନ୍ତରଣ ଆସନ୍ତା ୨୭ ତାରିଖରେ ହେବାକୁ ଯାଉଛି। ମୁଖ୍ୟମନ୍ତ୍ରୀଙ୍କ ଦୃଢ଼ ସଙ୍କଳ୍ପ ଏବଂ ୫-ଟି ଅଧ୍ୟକ୍ଷ କାର୍ତ୍ତିକ ପାଣ୍ଡିଆନଙ୍କ ପ୍ରତ୍ୟକ୍ଷ ତତ୍ତ୍ୱାବଧାନରେ ଏହି ପ୍ରକଳ୍ପ ଏକ ରେକର୍ଡ ସମୟ ମଧ୍ୟରେ ସମ୍ପୂର୍ଣ୍ଣ ହୋଇପାରିଛି। ରାଜ୍ୟ, ଦେଶ ତଥା ବିଶ୍ୱରେ ରହିଥିବା ଅଗଣିତ ଭକ୍ତ ଏବଂ ଶ୍ରଦ୍ଧାଳୁଙ୍କ ଭାବାବେଗ ଓ ଭକ୍ତିକୁ ଆଖି ଆଗରେ ରଖି ମୁଖ୍ୟମନ୍ତ୍ରୀ ନବୀନ ପଟ୍ଟନାୟକ ମା' ସମଲେଶ୍ୱରୀ ମନ୍ଦିରର ରୂପାନ୍ତରଣ ପାଇଁ ୨୦୨୧ ଫେବୃଆରୀ ୧୭ରେ 'ସମଲେଇ ପ୍ରକଳ୍ପ' ସମ୍ପର୍କରେ ନିଷ୍ପତ୍ତି ନେଇଥିଲେ। ୫-ଟି ମାଧ୍ୟମରେ କିଭଳି ଭାବରେ ରେକର୍ଡ ସମୟ ମଧ୍ୟରେ ପ୍ରକଳ୍ପ କାର୍ଯ୍ୟ ସମ୍ପୂର୍ଣ୍ଣ ହୋଇପାରିବ ତା' ଉପରେ ମୁଖ୍ୟମନ୍ତ୍ରୀ ନିର୍ଦ୍ଦେଶ ଦେଇଥିଲେ। ଏହା ପରଠାରୁ ୫-ଟି ଅଧ୍ୟକ୍ଷ କାର୍ତ୍ତିକ ପାଣ୍ଡିଆନ୍‌ଙ୍କ ପ୍ରତ୍ୟକ୍ଷ ତତ୍ତ୍ୱାବଧାନରେ ହିଁ କାର୍ଯ୍ୟ ଆରମ୍ଭ ହୋଇ ଏକ ଯୁଗାନ୍ତକାରୀ ପ୍ରକଳ୍ପର ସ୍ୱରୂପ ପାଇପାରିଛି।

ପ୍ରାୟ ୪୦ଏକର ପରିମିତ ଅଞ୍ଚଳରେ ମା'ସମଲେଶ୍ୱରୀଙ୍କ ମନ୍ଦିରର ଭବ୍ୟ ରୂପାନ୍ତରଣ ଘଟିଛି। ଚାରିଦିଗରେ ଚାରିଗୋଟି ପ୍ରବେଶ ଦ୍ୱାର, ମନ୍ଦିର କାର୍ଯ୍ୟାଳୟ, ପୂଜକ ବିଶ୍ରାମାଗାର ଆଦି ସମସ୍ତ ବ୍ୟବସ୍ଥା କରାଯାଇଛି। ମା' ସମଲେଶ୍ୱରୀଙ୍କ ଭକ୍ତ ଓ ଶ୍ରଦ୍ଧାଳୁଙ୍କ ଆଧ୍ୟାତ୍ମିକ ଅନୁଭବ ପାଇଁ ପ୍ରାୟ ଏକ କିଲୋମିଟର ଦୈର୍ଘ୍ୟର ପରିକ୍ରମା ପଥ ନିର୍ମାଣ ହୋଇଛି। ଏହାର ସନ୍ନିକଟରେ ଭକ୍ତ ଓ ଶ୍ରଦ୍ଧାଳୁଙ୍କ ସୁବିଧା ସଂକ୍ରାନ୍ତୀୟ ସମସ୍ତ ବ୍ୟବସ୍ଥା ଯେପରି କି ପାର୍କିଂ ସ୍ଥାନ, ପାନୀୟ ଜଳ, ଶୌଚାଳୟ, ସୂଚନା କେନ୍ଦ୍ର, ଜୋତାଷ୍ଟାଣ୍ଡ, ଭେଣ୍ଡିଂ ଜୋନ୍ ଆଦିର ବ୍ୟବସ୍ଥା ହୋଇଛି। ମହାନଦୀ ଘାଟର ରୂପାନ୍ତରଣ କରାଯାଇ ଘାଟରେ ଆଳତି ପାଇଁ ଆନୁଷଙ୍ଗିକ ବ୍ୟବସ୍ଥା କରାଯାଇଛି। ମହାନଦୀ ଆଳତି ଦ୍ୱାରା ଭକ୍ତ ଓ ଶ୍ରଦ୍ଧାଳୁମାନେ ଏକ ସ୍ୱତନ୍ତ୍ର ଆଧ୍ୟାତ୍ମିକ ପରିବେଶ ପାଇପାରିବେ। ଏହା ସହ ଭକ୍ତମାନେ ଯେପରି ମା'ଙ୍କ ମନ୍ଦିରରୁ ମହାନଦୀର ବିଭିନ୍ନ ଘାଟକୁ ଯାଇପାରିବେ ସେଥିପାଇଁ ସ୍ୱତନ୍ତ୍ର ପଥ ନିର୍ମାଣ ହୋଇଛି। ମନ୍ଦିରର ଐତିହ୍ୟ ସହ ଜଡ଼ିତ ଶ୍ରୀଗୋପାଳଜୀ ମଠ ଓ ଅନ୍ୟ ସମସ୍ତ ଐତିହାସିକ ସ୍ଥାନକୁ ସମ୍ପୂର୍ଣ୍ଣ ଗୁରୁତ୍ୱ ଦିଆଯାଇଛି। ମନ୍ଦିରର ସୁରକ୍ଷା ଓ ଭକ୍ତମାନଙ୍କ ଆଧ୍ୟାତ୍ମିକ ଭାବାବେଗକୁ ଆଖି ଆଗରେ ରଖି ପ୍ରକଳ୍ପ କାର୍ଯ୍ୟ କରାଯାଇଛି। ମା'ଙ୍କ ମନ୍ଦିର ପାର୍ଶ୍ୱରୁ ରେଳ ଷ୍ଟେଶନକୁ ରାସ୍ତା ପ୍ରଶସ୍ତୀକରଣ ପାଇଁ ସ୍ୱତନ୍ତ୍ର ଧ୍ୟାନ ଦିଆଯାଇ ଯାନବାହନ ଚଳାଚଳ ଯେପରି ଭାବେ ବିନା ବାଧାରେ ହୋଇପାରିବ ସେଥିପ୍ରତି ଧ୍ୟାନ ଦିଆଯାଇଛି। ୫-ଟି ରୂପାନ୍ତରଣ ମାଧ୍ୟମରେ ମାଁ ସମଲେଶ୍ୱରୀଙ୍କ ଉଦ୍ଦେଶ୍ୟରେ ସମର୍ପିତ ଏହି ପ୍ରକଳ୍ପ ଏକ ରେକର୍ଡ ସମୟ ମଧ୍ୟରେ କାର୍ଯ୍ୟକାରୀ ହୋଇ ଲୋକାର୍ପଣ ହେବାକୁ ଯାଉଛି। ମୁଖ୍ୟମନ୍ତ୍ରୀ ନବୀନ ପଟ୍ଟନାୟକଙ୍କ ସୁଦକ୍ଷ ନେତୃତ୍ୱ ଓ ୫-ଟି ଅଧ୍ୟକ୍ଷ କାର୍ତ୍ତିକ ପାଣ୍ଡିଆନଙ୍କ ଗ୍ରାଉଣ୍ଡଜିରୋରୁ ପ୍ରାମାଣିକ ପରିଚାଳନା ପାଇଁ ସମଗ୍ର ଦେଶରେ ଏହି ପ୍ରକଳ୍ପ ଏକ ଉଦାହରଣ ହୋଇପାରିଛି।

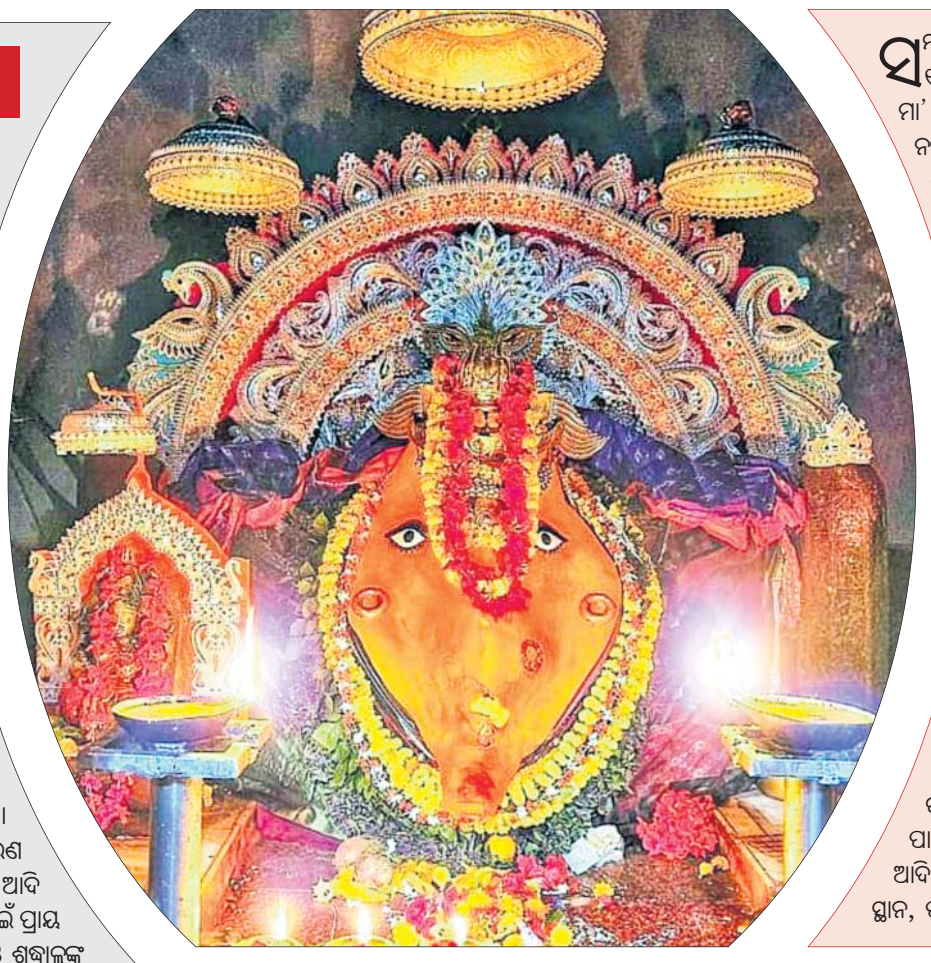

ଚୂଡ଼ାନ୍ତ ପର୍ଯ୍ୟାୟରେ ପ୍ରସ୍ତୁତି

ସମ୍ବଲପୁରରେ ପର୍ଯ୍ୟଟନ ସହିତ ଅର୍ଥନୈତିକ ଅଭିବୃଦ୍ଧି ଲକ୍ଷ୍ୟରେ ୧୬୦୦ ଶତାବ୍ଦୀରେ ପ୍ରତିଷ୍ଠା ହୋଇଥିବା ଆରାଧ୍ୟା ଦେବୀ ମା' ସମଲେଶ୍ୱରୀଙ୍କ ପୀଠର ରୂପାନ୍ତରୀକରଣ ପାଇଁ ମୁଖ୍ୟମନ୍ତ୍ରୀ ନବୀନ ପଟ୍ଟନାୟକ ୨୦୨୧ ଫେବୃଆରୀ ୧୭ ତାରିଖରେ ଘୋଷଣା କରିଥିଲେ। ଏହି ପ୍ରକଳ୍ପ ଲାଗି ରାଜ୍ୟ ସରକାରଙ୍କ ପକ୍ଷରୁ ପ୍ରାରମ୍ଭିକ ସ୍ତରରେ ୨ଶହ କୋଟି ଟଙ୍କା ବ୍ୟୟ ଅଟକଳ କରାଯାଇଥିଲା। ସମ୍ପୂର୍ଣ୍ଣ ପ୍ରକଳ୍ପକୁ ଦୁଇଟି ପର୍ଯ୍ୟାୟରେ ନିର୍ମାଣ ପାଇଁ ନିଷ୍ପତ୍ତି ହୋଇଛି। ଏଥିପାଇଁ ପ୍ରଥମ ପର୍ଯ୍ୟାୟରେ ମା' ସମଲେଶ୍ୱରୀ ମନ୍ଦିରର ନିଜସ୍ୱ ୪.୪୨ ଏକର ଜମି ସହିତ ପ୍ରାୟ ୪୦ ଏକର ଅତିରିକ୍ତ ଜମିକୁ ଅଧିଗ୍ରହଣ କରାଯାଇ ମୋଟ ୪୪.୪୨ ଏକର ଜମିରେ ରୂପାନ୍ତରଣ କାର୍ଯ୍ୟ ପ୍ରାୟ ଶେଷ ହୋଇସାରିଛି। ଏଥିଲାଗି ପ୍ରାଥମିକସ୍ତରରେ ମଞ୍ଜୁର ହୋଇଥିବା ୧୧୪ କୋଟି ଟଙ୍କାରୁ ୧୪୦ କୋଟି ଟଙ୍କାକୁ ବୃଦ୍ଧି କରାଯାଇଛି। ଦ୍ୱିତୀୟ ପର୍ଯ୍ୟାୟ ନିର୍ମାଣ ପାଇଁ ପୁଣି ୧୫୧କୋଟି ଟଙ୍କା ବ୍ୟୟ ଅଟକଳ କରାଯାଇଛି। ପ୍ରଥମ ପର୍ଯ୍ୟାୟରେ ପୀଠର ରୂପାନ୍ତରୀକରଣ ମଧ୍ୟରେ ୪ଟି ପ୍ରବେଶ ଦ୍ୱାର, ଧାଡ଼ି ଦର୍ଶନର ବ୍ୟବସ୍ଥା, ୱାଚ୍ ଟାୱାର, ପ୍ରଶାସନିକ କାର୍ଯ୍ୟାଳୟ, ଦୀପଗୃହ, ମହାନଦୀ ଆଳତି ପାଇଁ ମଞ୍ଚ ସହ ମନ୍ଦିରରୁ ସିଧାସଳଖ ସଂଯୋଗୀକରଣ ପାଇଁ ଫୁଟ୍ ଓଭରବ୍ରିଜ୍, ପୂଜକ ବିଶ୍ରାମଗୃହ, ଭୋଗ ମଣ୍ଡପ, ବ୍ୟବସାୟିକ ଭବନ, ପାର୍କ, ପୁଷ୍କରିଣୀ ଆଦି ସହିତ ବିସ୍ଥାପିତଙ୍କ ଥଇଥାନପୂର୍ବକ କ୍ଷତିପୂରଣ ଓ ପର୍ଯ୍ୟଟକ ଏବଂ ଭକ୍ତଙ୍କ ସୁବିଧା ପାଇଁ ପାର୍କିଂ ସ୍ଥାନ, ପାନୀୟ ଜଳ, ଶୌଚାଳୟ, ଜୋତାଷ୍ଟାଣ୍ଡ, ଭେଣ୍ଡିଂ ଜୋନ, ଯାତ୍ରୀନିବାସ ଆଦି ଅନ୍ତର୍ଭୁକ୍ତ ରହିଛି।

ୱାଚ୍ ଟାୱାରରୁ ମନ୍ଦିର, ସହରର ଦୃଶ୍ୟ

ମନ୍ଦିର ପରିସରରେ ନିର୍ମାଣ ହୋଇଥିବା ପ୍ରାୟ ୪୦ଫୁଟ୍ ଉଚ୍ଚର ୱାଚ୍ ଟାୱାରରେ ଭକ୍ତମାନେ ସମଗ୍ର ସହର ସହିତ ମନ୍ଦିରକୁ ସ୍ପଷ୍ଟ ଭାବେ ଦେଖିବାର ମଜା ନେଇ ପାରିବେ। ଏହି ୱାଚ୍ ଟାୱାରରେ ଏକ ସଙ୍ଗରେ ପ୍ରାୟ ୩୦ରୁ ୫୦ଜଣ ଭକ୍ତ ସହର, ମନ୍ଦିର ସହିତ ମହାନଦୀର ନୀଳ ଜଳରାଶିର ଦୃଶ୍ୟକୁ ଉପଭୋଗ କରି ପାରିବେ।

ବାନ୍ଧକଳାରେ ସଜେଇ ହୋଇଛି ଯଜ୍ଞ ମଣ୍ଡପ

ସମଲେଇ ପ୍ରକଳ୍ପ ଉଦ୍‌ଘାଟନୀ ପାଇଁ ପ୍ରସ୍ତୁତ ଯଜ୍ଞ ମଣ୍ଡପକୁ ସମ୍ବଲପୁରୀ ବାନ୍ଧକଳାରେ ସଜା ଯାଇଛି। ସ୍ଥାନୀୟ ଲୋକକଳା ଓ ସଂସ୍କୃତିକୁ ଅଗ୍ରାଧିକାର ପ୍ରଦାନ ପାଇଁ ୫-ଟି ଅଧ୍ୟକ୍ଷଙ୍କ ପରାମର୍ଶ ଅନୁଯାୟୀ ଯଜ୍ଞ ମଣ୍ଡପଗୁଡ଼ିକୁ ସମ୍ବଲପୁରୀ ବାନ୍ଧକଳାର ରୂପ ଦିଆଯାଇଛି।

୩୦ ପୂଜକଙ୍କୁ ଥଇଥାନ

ମା' ସମଲେଇଙ୍କ ପୀଠର ରୂପାନ୍ତରଣରେ ମନ୍ଦିର ପରିସରରେ ଥିବା ପ୍ରାୟ ୩୦ଜଣ ପୂଜକଙ୍କୁ ଥଇଥାନ ପୂର୍ବକ ଘର ମୂଲ୍ୟାୟନର ୨ ଗୁଣ ଓ ଘର ନିର୍ମାଣ ପାଇଁ ଅତିରିକ୍ତ ୨୦ ଲକ୍ଷ ଟଙ୍କା ଲେଖାଏ ପ୍ରଦାନ କରାଯାଇଛି। ଏହାସହ ଭୋଗ ଦୋକାନ କରିଥିବା ପୂଜକ ପରିବାରଙ୍କୁ ଅଗ୍ରାଧିକାର ଭିତ୍ତିରେ ଭେଣ୍ଡିଂ ଜୋନ୍‌ରେ ଥାଇଥାନ କରାଯିବ।

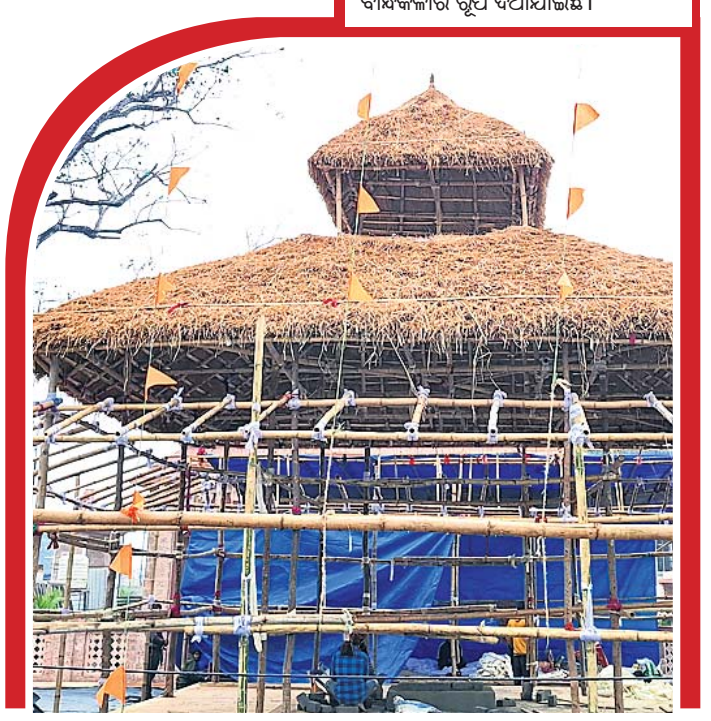

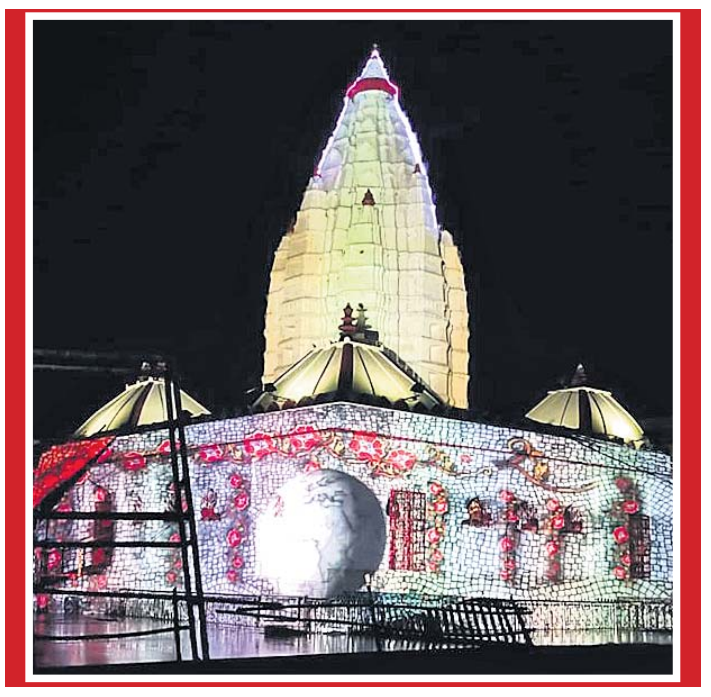

ସମଲେଶ୍ୱରୀ ପୀଠରୁ...

ମଧ୍ୟାହ୍ନ ୧୨ଟା ୩୦ରେ ଉଦ୍‌ଘାଟନୀ ଉତ୍ସବ

"ଆସନ୍ତା ୨୭ ତାରିଖ ମାଘ କୃଷ୍ଣପକ୍ଷ ଦ୍ୱିତୀୟା ତିଥିରେ ସମଲେଇ ପ୍ରକଳ୍ପ ଉଦ୍‌ଘାଟନ ପାଇଁ ଦିନ ଧାର୍ଯ୍ୟ ହୋଇଛି। ନିର୍ଦ୍ଧାରିତ ଲଗ୍ନର ମଧ୍ୟାହ୍ନ ୧୨ଟା ୩୦ ମିନିଟରେ ଉଦ୍‌ଘାଟନୀ ଉତ୍ସବ ଆରମ୍ଭ ହେବ। ମୁଖ୍ୟମନ୍ତ୍ରୀ ନବୀନ ପଟ୍ଟନାୟକ ସର୍ବପ୍ରଥମେ ମା'ଙ୍କ ଦର୍ଶନ ସହ ଅନୁଷ୍ଠିତ ଯଜ୍ଞରେ ଆହୁତି ପ୍ରଦାନ କରି ଫଳକ ଉନ୍ମୋଚନପୂର୍ବକ ପ୍ରକଳ୍ପ ଉଦ୍‌ଘାଟନ କରିବେ। ଏହାବାଦ୍ ମୁଖ୍ୟମନ୍ତ୍ରୀ ମା'ଙ୍କ ପୀଠର ରୂପାନ୍ତରଣ ପ୍ରକ୍ରିୟାରେ ଅନ୍ତର୍ଭୁକ୍ତ ବିଭିନ୍ନ ପ୍ରକଳ୍ପ ପରିଦର୍ଶନ କରିବେ। ଏହି ଅବସରରେ ସେ ନିମନ୍ତ୍ରିତ ଅତିଥିଙ୍କ ସହ ଭାବର ଆଦାନପ୍ରଦାନ ଓ ସମଲେଇ ପ୍ରକଳ୍ପ ପାଇଁ ଜମି ଦାନ କରିଥିବା ସହୃଦୟ ବ୍ୟକ୍ତିତ୍ୱମାନଙ୍କୁ ସମ୍ବର୍ଦ୍ଧିତ କରିବାର କାର୍ଯ୍ୟକ୍ରମ ମଧ୍ୟ ରହିଛି। ତେବେ ଗତ ୨୨ତାରିଖରୁ ଉଦ୍‌ଘାଟନୀ ପାଇଁ ନୀତି କାର୍ଯ୍ୟର ଶୁଭାରମ୍ଭ ହୋଇସାରିଛି। ଏଥିପାଇଁ ୨୬ ତାରିଖ ପୂର୍ବାହ୍ନ ୧୦ଟାରେ କଳସ ଶୋଭାଯାତ୍ରା ଅନୁଷ୍ଠିତ ହେବ। ପ୍ରାୟ ୧୧ଶହ ମହିଳା ମହାନଦୀର ମାରୱାଡ଼ିପଡ଼ା ଘାଟରୁ ପବିତ୍ର ଜଳକୁ କଳସରେ ଧାରଣ କରି ଏକ ଶୋଭାଯାତ୍ରାରେ ଆସି ମନ୍ଦିରରେ ଅନୁଷ୍ଠିତ ହେବାକୁଥିବା ମୁଖ୍ୟ ଯଜ୍ଞମଣ୍ଡପ ସହ ମୋଟ ୫ଟି ଯଜ୍ଞମଣ୍ଡପରେ ସ୍ଥାପନ କରିବେ।

- ସଞ୍ଜୟ ବାବୁ, ସଭାପତି, ସମଲେଇ ମନ୍ଦିର ଟ୍ରଷ୍ଟବୋର୍ଡ

ବାସ୍ତବ ରୂପ ନେଇଛି

"ମା' ସମଲେଇଙ୍କ ମନ୍ଦିର ପ୍ରାୟ ୪ ଶହ ବର୍ଷ ପୁରାତନ ହୋଇଥିଲେ ମଧ୍ୟ ଏହାର କୌଣସି ଆଖିଦୃଶିଆ ବିକାଶ ହୋଇ ନ ଥିଲା। ହେଲେ ମୁଖ୍ୟମନ୍ତ୍ରୀ ନବୀନ ପଟ୍ଟନାୟକ ଏହାକୁ ହୃଦୟଙ୍ଗମ କରି ଏ ଅଞ୍ଚଳର ବିକାଶ ସହ ସମଲେଶ୍ୱରୀଙ୍କ ପୀଠର ରୂପାନ୍ତରୀକରଣ ପାଇଁ ଘୋଷଣା କରିଥିଲେ। ପରବର୍ତ୍ତୀ କାଳରେ ରୂପାନ୍ତରଣ ପ୍ରକ୍ରିୟାରେ ୫-ଟି ଅଧ୍ୟକ୍ଷ କାର୍ତ୍ତିକ ପାଣ୍ଡିଆନ ପ୍ରମୁଖ ଭୂମିକା ଗ୍ରହଣ କରିଥିଲେ। ଫଳରେ ମୁଖ୍ୟମନ୍ତ୍ରୀଙ୍କ ଡ୍ରିମ୍ ପ୍ରୋଜେକ୍ଟ ମଧ୍ୟରୁ ଅନ୍ୟତମ ଏହି ସମଲେଇ ପ୍ରକଳ୍ପ ବାସ୍ତବ ରୂପ ନେଇପାରିଛି।

- ଉମାକାନ୍ତ ରାଜ, ସ୍ୱତନ୍ତ୍ର ଅଧିକାରୀ ସମଲେଇ ପ୍ରକଳ୍ପ

ନୂଆ ରୂପ ଧାରଣ କରିଛି

"ମା'ଙ୍କ ମହିମାରେ ଟାଣି ହୋଇ ଆସି ଦର୍ଶନ କରିବାର ସୌଭାଗ୍ୟ ପାଇଲି। ରୂପାନ୍ତରଣ ପ୍ରକ୍ରିୟା ଯୋଗୁ ମନ୍ଦିର ପାରିପାର୍ଶ୍ୱିକ ଅଞ୍ଚଳ ଏକ ନୂଆ ରୂପ ଧାରଣ କରିଛି, ଯାହାକି ବେଶ୍ ଖୁସି ଲାଗୁଛି। ମନ୍ଦିର ବିକାଶ ଦ୍ୱାରା ଭକ୍ତଙ୍କ ଠାରୁ ଆରମ୍ଭ କରି ପୂଜକ, ବ୍ୟବସାୟୀ ସମସ୍ତଙ୍କ ଅର୍ଥନୈତିକ ବିକାଶ ହେବା ଶୁଭସଙ୍କେତ। ଏଥିପାଇଁ ମୁଖ୍ୟମନ୍ତ୍ରୀ ଓ ୫-ଟି ଅଧ୍ୟକ୍ଷଙ୍କୁ ଅଶେଷ ଧନ୍ୟବାଦ।

- ଦେବଦତ୍ତ ତ୍ରିପାଠୀ, ଶ୍ରଦ୍ଧାଳୁ, କଟକ

ବହୁତ ଖୁସି ଲାଗୁଛି

"ଆଗରୁ କେବେ ଆସି ନ ଥିଲି। ସମଲେଇଙ୍କ ପୀଠର ରୂପାନ୍ତରଣ ପ୍ରକ୍ରିୟା ଆରମ୍ଭ ହେବା ଦିନଠାରୁ ମା'ଙ୍କ ଦର୍ଶନର ସୁଯୋଗ ଅପେକ୍ଷାରେ ଥିଲି। ଏବେ ସୁଯୋଗ ମିଳିବାରୁ ପରିବାର ସହିତ ଆସି ମା'ଙ୍କ ଦର୍ଶନ କରିଛି। ମନ୍ଦିର ପରିସରରେ ବିଭିନ୍ନ ପ୍ରକଳ୍ପକୁ ଦେଖି ବହୁତ ଖୁସି ଲାଗୁଛି। ଆସନ୍ତା ୨୭ ତାରିଖରେ ସମଲେଇ ପ୍ରକଳ୍ପ ଉଦ୍‌ଘାଟନରେ ସାମିଲ ହେବାର ପ୍ରବଳ ଇଚ୍ଛା ଅଛି। ମା'ଙ୍କ କୃପା ହେଲେ ନିଶ୍ଚିତ ଭାବେ ଏହି ଭବ୍ୟ ଉତ୍ସବରେ ସାମିଲ ହେବି।

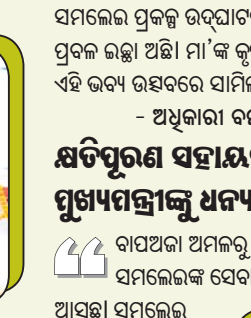

- ଅଧିକାରୀ ବନ୍‌ଛୋର, ଶ୍ରଦ୍ଧାଳୁ, ବରଗଡ଼

କ୍ଷତିପୂରଣ ସହାୟତା ପାଇଁ ମୁଖ୍ୟମନ୍ତ୍ରୀଙ୍କୁ ଧନ୍ୟବାଦ

"ବାପଅଜା ଅମଳରୁ ଆମ ପରିବାର ମା' ସମଲେଇଙ୍କ ସେବାୟତ ଭାବେ ପୂଜା କରି ଆସୁଛୁ। ସମଲେଇ ପ୍ରକଳ୍ପ ପାଇଁ ମନ୍ଦିର ପରିସରରୁ ବିସ୍ଥାପିତ ହୋଇଥିଲୁ। କ୍ଷତିପୂରଣ ସ୍ୱରୂପ ସରକାରଙ୍କ ପକ୍ଷରୁ ଘରର ମୂଲ୍ୟାୟନ ରାଶିର ଦୁଇଗୁଣ ସହିତ ଗୃହ ନିର୍ମାଣ ପାଇଁ ଅତିରିକ୍ତ ୨୦ଲକ୍ଷ ଟଙ୍କା ପ୍ରଦାନ କରାଯାଇଛି। ସରକାରଙ୍କ ପକ୍ଷରୁ ମିଳିଥିବା ଅଢ଼େଇ ଏକର ଜମିରେ ମୁଁ ନୂତନ ଘର ନିର୍ମାଣ କରିଛି। ଏଥିପାଇଁ ମୁଖ୍ୟମନ୍ତ୍ରୀ ଓ ୫-ଟି ଅଧ୍ୟକ୍ଷଙ୍କୁ ଅଶେଷ ଅଶେଷ ଧନ୍ୟବାଦ।

- ଅମ୍ବିକା ପ୍ରସାଦ ରାୟ, ବିସ୍ଥାପିତ ମୁଖ୍ୟ ପୂଜକ

କାନ୍ଥପଡ଼ି ୩ ଭଉଣୀ ଗୁରୁତର

ଚମ୍ପୁଆ,(ମହେଶ୍ୱର ଦାସ): କେନ୍ଦୁଝର ଜିଲା ଚମ୍ପୁଆ ଥାନା ଅନ୍ତର୍ଗତ ନାରଦପୁର ପଞ୍ଚାୟତର ବଳଭଦ୍ରପୁର ଗ୍ରାମରେ ରୋଷେଇ କରୁଥିବା ବେଳେ କାନ୍ଥପଡ଼ି ୩ ଭଉଣୀ ଗୁରୁତର ହୋଇଛନ୍ତି। ଗୁରୁତର ଭଉଣୀ ମାନେ ହେଲେ ଗ୍ରାମର ଦମୟନ୍ତୀ ନାଏକ, ରଶ୍ମିତା ନାଏକ ଓ ରୁଦ୍ରାଣି ନାଏକ। ସମସ୍ତଙ୍କୁ ଚମ୍ପୁଆ ଡାକ୍ତରଖାନାରେ ଭର୍ତ୍ତି କରାଯାଇଛି। ମଙ୍ଗଳବାର ସନ୍ଧ୍ୟା ସମୟରେ ୩ ଭଉଣୀ ରୋଷେଇ କରୁଥିବା ଅବସ୍ଥାରେ ଘର ମାଟିକାନ୍ଥ ତାଙ୍କ ଉପରେ ପଡ଼ିଯାଇଥିଲା। ଦମୟନ୍ତୀଙ୍କ ଅଣ୍ଟା ମାଡ ହୋଇଥିବାବେଳେ ରୁଦ୍ରାଣିଙ୍କ ମୁଣ୍ଡରେ ଆଘାତ ଲାଗିଛି।

ସଂକ୍ଷେପରେ

ରାମ ଲାଲାଙ୍କ ଶୋଭାଯାତ୍ରା ଗାଡିକୁ ପଥରମାଡ ଅଭିଯୋଗ

ବାହାନଗା, ୨୩।୧(ଅରୂପ୍ କୁମାର ଦାସ)

ସୋମବାର ଥିଲା ଅଯୋଧ୍ୟାରେ ପ୍ରଭୁ ଶ୍ରୀରାମଙ୍କ ମନ୍ଦିର ଓ ପ୍ରାଣ ପ୍ରତିଷ୍ଠା ଉତ୍ସବ। ଏହି ଅବସରରେ ସାରା ଭାରତରେ ଚାଲିଥିଲା ଉତ୍ସବ। ବାହାନଗା ବ୍ଲକ ସାହାସପୁରାଠାରେ ରାମ ଲାଲାଙ୍କ ଶୋଭାଯାତ୍ରା ଗାଡିକୁ କେତେଜଣ ଯୁବକ ପଥରମାଡ କରିବା ସହିତ ଗଣ୍ଡଗୋଳ କରିଥିଲେ। ଏନେଇ ଗୋପାଳପୁର ଥାନାରେ ବଜରଙ୍ଗ ଦଳର ଯୁବକମାନେ ମଙ୍ଗଳବାର ଲିଖିତ ଅଭିଯୋଗ କରିଛନ୍ତି।

ଶୋଭାଯାତ୍ରାରେ ଆସୁଥିବା ବଜରଙ୍ଗ ଦଳର ୧୫ଜଣ ସଦସ୍ୟଙ୍କୁ ୩ରୁ ଅଧିକ ଯୁବକ ଆକ୍ରମଣ କରିବା ସହିତ ସେମାନଙ୍କ ମୋବାଇଲ, ହାତଘଣ୍ଟା, ଅଳଙ୍କାର ଆଦି ଲୁଟିନେଇଥିବା ଅଭିଯୋଗରେ ଦର୍ଶାଯାଇଛି। ଅଭିଯୋଗ ପାଇବା ପରେ ପୋଲିସ୍ ତଦନ୍ତ ଆରମ୍ଭ କରିଛି। ମାତ୍ର ଘଟଣା ଘଟିବାର କିଛି ସମୟ ମଧ୍ୟରେ ଗୋପାଳପୁର ଥାନା ପୋଲିସ୍ ପହଞ୍ଚି ବଡଧରଣର ଦଙ୍ଗାକୁ ନିଜ ଆୟତ୍ତକୁ ନେବାରେ ସକ୍ଷମ ହୋଇଛି। ତେବେ ଅଭିଯୋଗ ଆସିଥିବା ଯୁବକମାନଙ୍କଠାରୁ ମୋବାଇଲ ଓ ଘଣ୍ଟା ଆଦି ଉଦ୍ଧାର କରାଯାଇ ବଜରଙ୍ଗ ସଦସ୍ୟମାନଙ୍କୁ ଫେରସ୍ତ କରାଯାଇଥିବା ପୋଲିସ୍ କହିଛି। ମାତ୍ର ଯେଉଁ ବଜରଙ୍ଗ ସଦସ୍ୟମାନେ ଶୋଭାଯାତ୍ରା ଆଣୁଥିଲେ ସେମାନେ ପୋଲିସ୍‌ଠାରୁ କୌଣସି ଅନୁମତି ନେଇ ନ ଥିବା ଗୋପାଳପୁର ଥାନା ପୋଲିସ କହିଛି।

ମାନସ ହେଲେ ୯ ପଞ୍ଚାୟତର ବିଜେଡି ସଭାପତି

ତିହିଡ଼ି,୨୩।୧ (ସଞ୍ଜିତ ବଳ)

ଭଦ୍ରକ ଜିଲା ଚାନ୍ଦବାଲି ନିର୍ବାଚନମଣ୍ଡଳୀ ଅଧୀନ ତିହିଡ଼ି ବ୍ଲକର ୯ ପଞ୍ଚାୟତର ବିଜେଡି ସଭାପତି ଭାବେ ମାନସ ରଞ୍ଜନ ନାୟକ ମନୋନୀତ ହୋଇଛନ୍ତି। ଜିଲା ସଭାପତି ଜଗନ୍ନାଥ ସ୍ୱାଇଁ ମାନସଙ୍କୁ ଏନେଇ ନିଯୁକ୍ତିପତ୍ର ପ୍ରଦାନ କରିଛନ୍ତି। ଗୋବିନ୍ଦପୁର ପଞ୍ଚାୟତ ଅଧୀନ କୁଆଁରଚତର ଗ୍ରାମର ମାନସ ୨୦୦୨ରୁ ୨୦୦୭ ଯାଏ ସମିତିସଭ୍ୟ ଥିଲେ। ଏବେ ସେ ବାରମ୍ବାର ସମବାୟ ସମିତିରେ ସଭାପତି ଅଛନ୍ତି। ୯ ପଞ୍ଚାୟତରେ ସେ ବିଜେଡିର ଅଗ୍ରଗତି ଲାଗି ଉଦ୍ୟମ କରିବେ ବୋଲି କହିଥିବା ବେଳେ ମୁଖ୍ୟମନ୍ତ୍ରୀଙ୍କ ସମେତ ବିଧାୟକ ଡ. ବ୍ୟୋମକେଶ ରାୟ, ଜିଲା ସଭାପତି ସ୍ୱାଇଁ, ଜିଲା ପରିଷଦ ସଭ୍ୟ ଅମୂଲ୍ୟ ମାଝୀ ପ୍ରମୁଖଙ୍କୁ କୃତଜ୍ଞତା ଜଣାଇଛନ୍ତି।

ବୈଶିଙ୍ଗାରେ ହନୁମାନ ମନ୍ଦିର ପ୍ରତିଷ୍ଠା

ବୈଶିଙ୍ଗା, ୨୩।୧ (ରତନ ଦାଶ)

ମୟୂରଭଞ୍ଜ ଜିଲା ବୈଶିଙ୍ଗାସ୍ଥିତ ହନୁମାନ ବାଟିକାଠାରେ ନୂତନ ହନୁମାନ ମନ୍ଦିର ପ୍ରତିଷ୍ଠା କରାଯାଇଛି। ୨୨ତାରିଖରେ ହୋମ ଯଜ୍ଞାଦି ପରେ ମନ୍ଦିର ପ୍ରତିଷ୍ଠା ସହ ବଜରଙ୍ଗବାଲିଙ୍କ ନୂତନ ମୁରୁନି ପଥର ନିର୍ମିତ ବିଗ୍ରହଙ୍କୁ ପ୍ରାଣ ପ୍ରତିଷ୍ଠା କରାଯାଇଥିଲା। ପୁରୋହିତଙ୍କ ସହଯୋଗରେ ବଜରଙ୍ଗ କମିଟିର ସଦସ୍ୟମାନେ ଶ୍ରୀରାମ ଧ୍ୱଜାକୁ ମନ୍ଦିର ଚୂଡ଼ାରେ ସ୍ଥାପନା କରିଥିଲେ। ଏନେଇ ବୈଶିଙ୍ଗା ସମେତ ପାଖଆଖ ଅଞ୍ଚଳ ଚଳଚଞ୍ଚଳ ହୋଇଉଠିଥିଲା। ବହୁ ଶ୍ରଦ୍ଧାଳୁ ସମବେତ ହୋଇଥିଲେ। ସରସ୍ୱତୀ ଶିଶୁ ବିଦ୍ୟାମନ୍ଦିର ପିଲାମାନଙ୍କ ରାମ, ଲକ୍ଷ୍ମଣ, ସୀତା, ହନୁମାନ, ଜାମ୍ବବାନ ବେଶ ସହ ଶତାଧିକ ପିଲାଙ୍କ ଶୋଭାଯାତ୍ରା ମଧ୍ୟ ଅତ୍ୟନ୍ତ ମନମୁଗ୍ଧକର ଥିଲା।

ପୁଣି ବେଆଇନ ପାର୍କିଂ ନେଲା ଜୀବନ

ଦୁର୍ଘଟଣାସ୍ଥଳରେ ଲୋକ ରୁଣ୍ଡ ହୋଇଛନ୍ତି।

ଗ୍ୟାସ କଟର ସାହାଯ୍ୟରେ ଟ୍ରକ୍‌ର କ୍ୟାବିନ କାଟି ପୋଲିସ ଓ ଦମକଳବାହିନୀ ଚାଳକଙ୍କୁ ବାହାର କରୁଛନ୍ତି।

ବଡ଼ବିଲ,୨୩।୧(ଦେବପ୍ରିୟ ରଣା)

ସିରିଜ୍ ଦୁର୍ଘଟଣା, ଲୁହାଗୁଣ୍ଡ ବୋଝେଇ ଟ୍ରକ ଓଲଟି ୧ ମୃତ

କେନ୍ଦୁଝର ଜିଲା ଜାତୀୟ ରାଜପଥରେ ପୁଣି ବେଆଇନ ପାର୍କିଂ ଯୋଗୁ ଜୀବନହାନି ଘଟିଛି। ବଡ଼ବିଲ ଥାନା ଅନ୍ତର୍ଗତ ଏନ୍‌ଏଚଆଇ-୫୨୦ର ଟଣ୍ଟୋ-କାଶିଆ ଛକ ନିକଟରେ ମଙ୍ଗଳବାର ପୂର୍ବାହ୍ନରେ ଲୁହାଗୁଣ୍ଡ ବୋଝେଇ ଟ୍ରକ୍ ସିରିଜ୍ ଦୁର୍ଘଟଣା ଘଟି ଜଣେ ଟ୍ରକ୍ ଚାଳକଙ୍କ ମୃତ୍ୟୁ ଘଟିଛି। ଅନ୍ୟ ଏକ ଟ୍ରକ୍‌ର କ୍ୟାବିନରେ ଚାପି ହୋଇ ଫସି ରହିଥିବା ଚାଳକଙ୍କୁ ଉଦ୍ଧାର କରି ବଡ଼ବିଲ ଗୋଷ୍ଠୀ ସ୍ୱାସ୍ଥ୍ୟକେନ୍ଦ୍ରରେ ଭର୍ତ୍ତି କରାଯାଇଥିବା ଜଣାପଡ଼ିଛି। ଘଟଣାରେ ମୃତାହତଙ୍କ ପରିଚୟ ମିଳିପାରିନାହିଁ। ସୂଚନା ଅନୁଯାୟୀ, ଟଣ୍ଟୋ-କାଶିଆ ଛକ ନିକଟ ଜାତୀୟ ରାଜପଥ କଡ଼ରେ ଖାଲି ଟ୍ରକ୍ (ନଂ. ଓଡି ୦୯ ଆର ୬୨୪୭) ଏବଂ ୨ ଲୁହାଗୁଣ୍ଡ ବୋଝେଇ ଟ୍ରକ୍(ନଂ. ଏନ୍‌ଏଲ ୦୧ କେ ୩୯୪୭) ଓ (ଏନଏଲ ୦୧ ଏନ ୬୦୬୬) ବେଆଇନ ପାର୍କିଂ କରିଥିଲା। ଏହି ସମୟରେ ରୁଗୁଡ଼ିପଟୁ ଭଦ୍ରାସାହି ଆଡକୁ ଆସୁଥିବା ଏକ ଲୁହାଗୁଣ୍ଡ ବୋଝେଇ ଟ୍ରକ୍ (ନଂ. ଓଡି୦୯ ପି୩୧୪୮) ଦ୍ରୁତଗତିରେ ଆସି ବେଆଇନ ପାର୍କିଂରେ ଥିବା ଟ୍ରକ୍(ନଂ.ଏନ୍‌ଏଲ ୦୧ କେ ୩୯୪୭) ପଛକୁ ଧକ୍କା ଦେଇଥିଲା। ଦୁର୍ଘଟଣା ଏତେ ଭୟଙ୍କର ଥିଲା ଯେ ଟ୍ରକ୍ ପଛକୁ ପଛ ପିଟି ହୋଇ ଦୁର୍ଘଟଣାରେ ୪ଟି ଯାକ ଟ୍ରକ୍ ରାସ୍ତାରେ ଓଲଟି ପଡ଼ିଥିଲା। ରାସ୍ତାରେ ଲୌହଗୁଣ୍ଡ ବିଛାଡ଼ି ହୋଇପଡ଼ିଥିଲା। ଏକ ଟ୍ରକ୍‌ର କ୍ୟାବିନରେ ଚାପି ହୋଇ ଜଣେ ଚାଳକଙ୍କ ଘଟଣାସ୍ଥଳରେ ମୃତ୍ୟୁ ଘଟିଥିବା ବେଳେ ଅନ୍ୟ ଏକ ଟ୍ରକ୍ ଚାଳକ ଗୁରୁତର ହୋଇଛନ୍ତି। ବଡ଼ବିଲ୍ ପୋଲିସ ଓ ଦମକଳ ବାହିନୀ ପହଞ୍ଚି ଗ୍ୟାସ କଟର ସାହାଯ୍ୟରେ ମୃତଦେହ ବାହାର କରିଥିବା ବେଳେ ଗୁରୁତରଙ୍କୁ ଉଦ୍ଧାର କରି ମେଡିକାଲକୁ ପଠାଇଥିଲେ। ଘଟଣାରେ ତଦନ୍ତ ଜାରି ରହିଥିବା ସବ୍‌ଇନ୍ସପେକ୍ଟର ବଳିଆ ବାରିକ ସୂଚନା ଦେଇଛନ୍ତି। ସୂଚନାଯୋଗ୍ୟ, କେନ୍ଦୁଝର ଦେଇ ଯାଇଥିବା ଏନ୍‌ଏଚ ୨୦ର ଘଟଗାଁ ନିକଟରେ ବେଆଇନ ପାର୍କିଂ ହୋଇଥିବା ଟ୍ରକ୍ ପଛରେ ଏକ ଟ୍ରାଭେଲରରେ ଧକ୍କା ଦେବାରୁ ୮ ପର୍ଯ୍ୟଟକଙ୍କ ମୃତ୍ୟୁ ଘଟିଥିଲା। ଅନୁରୂପ ଉକ୍ତ ରାଜପଥରେ ସଦର ଥାନା ରାଇସୁଆଁ ଓ ଟାଉନ ଥାନା ଅଞ୍ଚଳରେ ବେଆଇନ ପାର୍କିଂ ଯୋଗୁ ଦୁର୍ଘଟଣା ଘଟି ୨ ଜଣଙ୍କ ମୃତ୍ୟୁ ଘଟିଥିଲା। ଜିଲା ଦେଇ ଯାଇଥିବା ବିଭିନ୍ନ ରାଜପଥ କଡ଼ରେ ବେଆଇନ ପାର୍କିଂ ଯୋଗୁ ଦୁର୍ଘଟଣା ବଢୁଥିଲେ ହେଁ ଏଥିପ୍ରତି ଗୁରୁତ୍ୱ ଦିଆଯାଉ ନଥିବାରୁ ଅସନ୍ତୋଷ ବୃଦ୍ଧି ପାଉଛି।

ଖଣି ପରିଚାଳକଙ୍କ ବିରୋଧରେ ଚାର୍ଜଶିଟ୍

କେନ୍ଦୁଝର(ନରେଶ ଚନ୍ଦ୍ର ପଟ୍ଟନାୟକ)/ ଯୋଡ଼ା(ମାନସ ରଞ୍ଜନ ମହାନ୍ତି),୨୩।୧

ଲମ୍ପ୍‌ସ ଚୋରାଚାଲାଣ ନେଇ ଚଞ୍ଚକତା ଘଟଣା

କେନ୍ଦୁଝର ଜିଲା ରୁଗୁଡ଼ି ଥାନା ଅନ୍ତର୍ଗତ ଭଦ୍ରାସାହି ନିକଟ ଓଡ଼ିଶା ମିନେରାଲ ଡେଭେଲପମେଣ୍ଟ କମ୍ପାନୀ (ଓଏମ୍‌ଡିସି) ରୋଇଡ଼ା ଲୌହ ଖଣିରୁ ଲୁହାପଥର ଗୁଣ୍ଡ ଭିତରେ ଲୁହାପଥର ଖଣ୍ଡ (ଲମ୍ପସ) ବେଆଇନ ଚୋରାଚାଲାଣ ନେଇ ଚଞ୍ଚକତା ଘଟଣାରେ ଓଏମ୍‌ଡିସି ପକ୍ଷରୁ କାର୍ଯ୍ୟାନୁଷ୍ଠାନ ଗ୍ରହଣ କରାଯାଇଛି। ଖଣି ପରିଚାଳକ ସରୋଜ ଖଣ୍ଟୁଆଳଙ୍କ ବିରୋଧରେ ପ୍ରାଥମିକ ତଦନ୍ତ ବେଳେ ପ୍ରମାଣ ମିଳିବାରୁ ଚାର୍ଜଶିଟ୍ କରାଯାଇଛି।

ସୂଚନାଯୋଗ୍ୟ, ଶାହା କମିଶନଙ୍କ ତଦନ୍ତ ପରେ ଓଏମ୍‌ଡିସିର ଏହି ଖଣି ଦୀର୍ଘ ବହୁ ବର୍ଷ ହେଲା ବନ୍ଦ ରହିଛି। ଖଣିରେ ଉତ୍ତୋଳିତ ହୋଇ ରହିଥିବା ଲୁହାପଥର ଗୁଣ୍ଡ ପରିବହନ ଅନୁମତି ପାଇବା ପରେ ଟେଣ୍ଡର କରି ବିକ୍ରି କରାଯାଉଛି। ତେବେ ଉକ୍ତ ଅଞ୍ଚଳରେ ବହୁ ଉଚ୍ଚମାନର ଲୁହାପଥର ମିଳୁଥିବାରୁ ଲୁହାପଥର ଗୁଣ୍ଡ ମଧ୍ୟରେ ଉଚ୍ଚ ମାନର ଲୁହାପଥର ଖଣ୍ଡ ବେଆଇନ ଭାବରେ ଚାଲାଣ ହେଉଥିବା ଅଭିଯୋଗ ହୋଇଥିଲା। ଖଣି ବିଭାଗ ପକ୍ଷରୁ ଯାଞ୍ଚ ସମୟରେ ୭ ହଜାର ମେଟ୍ରିକ୍ ଟନ ଲମ୍ପ୍‌ସ ଚୋରାଚାଲାଣ ନେଇ ଚଞ୍ଚକତା ହୋଇଥିବା ଜଣାପଡ଼ିଥିଲା। ଏ ନେଇ ଖଣିର ପବ୍ଲିକ୍ ରିଲେଶନ ଅଧିକାରୀ ନଳିନୀକାନ୍ତ ପଲେଇ କହିଛନ୍ତି, ତଦନ୍ତରେ ପ୍ରମାଣ ମିଳିବା ପରେ ଖଣି ପରିଚାଳକଙ୍କ ବିରୋଧରେ ଚାର୍ଜଶିଟ୍ କରାଯାଇଛି। ଏହା ସରକାରୀ କମ୍ପାନୀ । ଏଣୁ ଆମେ ନିମ୍ନମାନର ଗୁଣ୍ଡକୁ ଉଚ୍ଚମାନର କରି ବିକ୍ରି କରି ସରକାରଙ୍କୁ ଅଧିକ ରୟାଲଟି ଲାଭ ଦେଉଛୁ। ଏଣୁ ଏଠାରେ ବେଆଇନ କାମ ହୁଏ ନାହିଁ। ଯେଉଁମାନେ ଏସବୁ କାମରେ ସମ୍ପୃକ୍ତ ତଦନ୍ତ ହେଲେ ଜଣାପଡ଼ିବ। କାର୍ଯ୍ୟାନୁଷ୍ଠାନ ଗ୍ରହଣ କରାଯିବ ବୋଲି ସେ କହିଛନ୍ତି । ସୂଚନାଯୋଗ୍ୟ, ଖଣି ପରିସରରେ ପାଖାପାଖି ୧୮ ଲକ୍ଷ ଲୁହାପଥର ଗୁଣ୍ଡ ଗଚ୍ଛିତ ଥିଲା। ସମୟାନୁକ୍ରମେ କର୍ମଚାରୀଙ୍କ ବଦଳି ଓ କାଗଜପତ୍ର ମିଳୁ ନ ଥିବାରୁ ପ୍ରକୃତ ଗଚ୍ଛିତ ପରିମାଣ ଜଣାପଡୁ ନ ଥିବାରୁ ସବୁ ଲୁହାପଥର ଗୁଣ୍ଡ ଅଛି କି ନାହିଁ ତାହାର ଠିକ୍ ହିସାବ ତଦନ୍ତ ହେଲେ ଜଣାପଡ଼ିବ ବୋଲି ମତପ୍ରକାଶ ପାଉଛି।

ରାସ୍ତା, ଆର୍‌ଆଇ ଅଫିସର ଭିତ୍ତିପ୍ରସ୍ତର ସ୍ଥାପନ

ସାରଡାଙ୍ଗ-କୁଣ୍ଡି ରାସ୍ତାର ଭୂମିପୂଜନ କରାଯାଉଛି।

ଖଇରା, ୨୩।୧(ଉତ୍କଳବନ୍ଧୁ ପଣ୍ଡା)

ଖୁସି ଜାହିର କଲେ ୩ଶହ ଗ୍ରାମବାସୀ

ପୂର୍ବତନ ମନ୍ତ୍ରୀ ତଥା ସିମୁଳିଆ ବିଧାୟକ ଜ୍ୟୋତି ପ୍ରକାଶ ପାଣିଗ୍ରାହୀ ମଙ୍ଗଳବାର ଗୋଟିଏ ରାସ୍ତା ଓ ୨ଟି ରାଜସ୍ୱ ନିରୀକ୍ଷକ କାର୍ଯ୍ୟାଳୟର ଭିତ୍ତିପ୍ରସ୍ତର ସ୍ଥାପନ କରିଛନ୍ତି। ପ୍ରଥମେ ଦୀର୍ଘଦିନରୁ ଦାବି ହୋଇ ଆସୁଥିବା ସାରଡାଙ୍ଗ-କୁଣ୍ଡି ଭୟା ବାରାକୁଟି ଆଦିବାସୀ ରାସ୍ତା ପାଇଁ ଭୂମିପୂଜନ କରାଯାଇଥିଲା। ଯୁବନେତା ନାରାୟଣ ପଣ୍ଡାଙ୍କ ସଭାପତିତ୍ୱରେ ଆୟୋଜିତ ସଭାରେ ବିଧାୟକଙ୍କ ସମେତ ଜିଲା ପରିଷଦ ସଭ୍ୟା ସୁଷମା ମହାପାତ୍ର ଓ ରଶ୍ମିତା ମହାପାତ୍ର, ପ୍ରାକ୍ତନ ସମିତିସଭ୍ୟ ଦିଲୀପ ବେହେରା, ଯୁବନେତା ବାବୁଲି ପଣ୍ଡା, ରାଜେନ୍ଦ୍ର ନାୟକ ପ୍ରମୁଖ ସମ୍ମାନନୀୟ ଅତିଥି ଭାବେ ଯୋଗଦେଇ ୨କୋଟି ୬୫ଲକ୍ଷ ଟଙ୍କା ବ୍ୟୟରେ ଗ୍ରାମ୍ୟ ଉନ୍ନୟନ ବିଭାଗ ଦ୍ୱାରା ନିର୍ମିତ ହେବାକୁ ଥିବା ରାସ୍ତା ବିଶେଷ କରି ବାରାକୁଟି ଆଦିବାସୀ ସାହିର ୩ଶହ ଗ୍ରାମବାସୀଙ୍କୁ ସ୍ୱାବଲମ୍ବୀ କରିବାରେ ମୁଖ୍ୟ ଆୟୁଧ ସାଜିବ ବୋଲି କହିଥିଲେ । ଜ୍ୟୋତିପ୍ରକାଶ କର, ସୁଦାମ କୁଣ୍ଡୁ ସୁଶାନ୍ତ କୁମାର ବେହେରା, ଧିରେନ କୁମାର ସେଣ୍ଠ, ରଞ୍ଜନ ନାୟକ, ସୌରଭ ରଞ୍ଜନ ମହାନ୍ତି ପ୍ରମୁଖ ସହଯୋଗ କରିଥିଲେ। ପରେ ଗୋଲିହାଠାରେ ନୂତନ ରାଜସ୍ୱ ନିରୀକ୍ଷକ କାର୍ଯ୍ୟାଳୟର ଶିଳାନ୍ୟାସ ଉତ୍ସବରେ ବିଧାୟକଙ୍କ ବ୍ୟତୀତ ସରପଞ୍ଚ ପୁଷ୍ପଲତା ଘଡେଇ, ସମିତିସଭ୍ୟ ରଞ୍ଜନ କୁମାର ରାଉତ, ପ୍ରାକ୍ତନ ସରପଞ୍ଚ କ୍ଷେତ୍ରମୋହନ ଖଗୁଆ ପ୍ରମୁଖ ସମ୍ମାନନୀୟ ଅତିଥି ଭାବେ ଯୋଗ ଦେଇଥିଲେ। ପ୍ରଦୀପ ସାମଲ ଓ ଉଦ୍ଧବ ଘଡେଇ ସହଯୋଗ କରିଥିଲେ। ଶେଷରେ କୋଟିଆକୋଇଲିଠାରେ ନିର୍ମିତ ହେବାକୁ ଥିବା ଅନ୍ୟ ଏକ ନୂତନ ରାଜସ୍ୱ ନିରୀକ୍ଷକ କାର୍ଯ୍ୟାଳୟର ଭୂମିପୂଜା କରାଯାଇଥିଲା। ମୁକେଶ ଜେନା, ରାଜୀବ ଲୋଚନ ପାଣି ଓ ରାଜେଶ ଦାସ ପ୍ରମୁଖ ଉପସ୍ଥିତ ଥିଲେ।

ଗୋସେବା ବିପର୍ଯ୍ୟସ୍ତ, ନିରୀକ୍ଷକଙ୍କୁ ଚିକିତ୍ସା ଦାୟିତ୍ୱ

ଜିଲା ମୁଖ୍ୟ ପ୍ରାଣୀ ଚିକିତ୍ସାଳୟ ଆଗରେ ଧାରଣାରତ ଚିକିତ୍ସକମାନେ।

ଭଦ୍ରକ,୨୩।୧(ସନାତନ ରାଉତ)

ପ୍ରାଣୀ ଚିକିତ୍ସକଙ୍କ ଧାରଣା ଷଷ୍ଠ ଦିନରେ

ଓଡ଼ିଶା ପ୍ରାଣୀ ଚିକିତ୍ସା ସେବା ସଂଘର ନିଷ୍ପତ୍ତି ଅନୁସାରେ ବିଭିନ୍ନ ଦାବି ନେଇ ସମସ୍ତ ପ୍ରାଣୀ ଚିକତ୍ସକ ଗତ ଗୁରୁବାରଠାରୁ ସମୂହ ଛୁଟିରେ ରହିବା ସହ ଜିଲା ମୁଖ୍ୟ ପ୍ରାଣୀ ଚିକିତ୍ସାଳୟ ଆଗରେ ଧାରଣାରେ ବସିଛନ୍ତି। ପ୍ରଶାସନ ଓ ସରକାର ସେମାନଙ୍କ ସହ ଆଲୋଚନା ନ କରି ପ୍ରାଣୀ ନିରୀକ୍ଷକମାନଙ୍କୁ ଚିକିତ୍ସା ଦାୟିତ୍ୱ ପ୍ରଦାନ କରିଛନ୍ତି। ଏହି ପରିପ୍ରେକ୍ଷୀରେ ଭଦ୍ରକ ଜିଲାର ୧୮ଟି ପ୍ରାଣୀ ଚିକିତ୍ସା କେନ୍ଦ୍ରରେ ନିରୀକ୍ଷକମାନଙ୍କୁ ଦାୟିତ୍ୱ ଦିଆଯାଇଛି।

ଅପରପକ୍ଷେ ପ୍ରାଣୀ ଚିକିତ୍ସକମାନଙ୍କ ଧାରଣା ଯୋଗୁ ଗୋସେବା ବିପର୍ଯ୍ୟସ୍ତ ହୋଇଛି। ଚିକିତ୍ସା କେନ୍ଦ୍ରକୁ ଆସୁଥିବା ଗୋପାଳକମାନେ ସେମାନଙ୍କ ଗାଈ ଗୋରୁ ଓ ଗୃହପାଳିତ ପଶୁପକ୍ଷୀ ଚିକିତ୍ସା ସେବା ଠିକ୍ ଭାବେ ପାଉ ନ ଥିବାରୁ ଅସନ୍ତୋଷ ପ୍ରକାଶ କରିଛନ୍ତି। ନିହାର ରଞ୍ଜନ ଦାସ ନାମକ ଜଣେ ଗୋପାଳକ ତାଙ୍କ ଗାଈକୁ ଚିକିତ୍ସା ପାଇଁ ଆଣି ୪ ଦିନ ହେଲା ଫେରୁଥିବା ଅଭିଯୋଗ କରିଛନ୍ତି। ଯେଉଁ ପ୍ରାଣୀ ନିରୀକ୍ଷକଙ୍କୁ ଚିକିତ୍ସାକେନ୍ଦ୍ରର ଦାୟିତ୍ୱ ଦିଆଯାଉଛି, ସେ ନିୟୋଜିତ ଥିବା ପ୍ରାଣୀଧନ ନିରୀକ୍ଷକ କେନ୍ଦ୍ର ବନ୍ଦ ରହୁଥିବା ଦେଖାଯାଉଛି। ଏନେଇ ଜିଲା ମୁଖ୍ୟ ପ୍ରାଣୀ ଚିକିତ୍ସା ଅଧିକାରୀ ଡା.ହୃଷୀକେଶ ବେହେରା କହିଛନ୍ତି, ଚିକିତ୍ସକମାନେ ଛୁଟିରେ ଥିବାରୁ ପ୍ରାଣୀ ଚିକିତ୍ସା କ୍ଷେତ୍ରରେ ଅସୁବିଧାର ସମ୍ମୁଖୀନ ହେବାକୁ ପଡୁଛି। ନିକଟବର୍ତ୍ତୀ ପ୍ରାଣୀ ନିରୀକ୍ଷକଙ୍କୁ ଚିକିତ୍ସାକେନ୍ଦ୍ରରେ ସେବା ଯୋଗାଇବାକୁ ଦାୟିତ୍ୱ ଦିଆଯାଇଛି। ପ୍ରକାଶଥାଉ କି, ଜିଲାର ୨୬ ପ୍ରାଣୀ ଚିକିତ୍ସକ ଛୁଟିରେ ରହିଛନ୍ତି। ଦାବି ପୂରଣ ନ ହେବା ପର୍ଯ୍ୟନ୍ତ ସମସ୍ତେ ଛୁଟିରେ ରହିବେ ବୋଲି ସଂଘ ପକ୍ଷରୁ ନିଷ୍ପତ୍ତି ନିଆଯାଇଥିବା ଜିଲା ସଂଯୋଜକ ଡା. ରାଜେଶ କୁଅଁର, ଜିଲା ପ୍ରତିନିଧି ତଥା ତିହିଡ଼ି ବ୍ଲକ ପ୍ରାଣୀ ଚିକିତ୍ସା ଅଧିକାରୀ ଡା. ନିରାକାର ଜେନା, ଡା. ରାଜେଶ କୁମାର ସାହୁ, ଡା. ଯୋଗମାୟା ସିଂ, ଡା. ଝାନ୍ସୀରାଣୀ ତପସ୍ୱୀ ପ୍ରମୁଖ କହିଛନ୍ତି।

ବିଭିନ୍ନ ସ୍ଥାନରେ ନେତାଜୀ ଜୟନ୍ତୀ ପାଳିତ

କେନ୍ଦୁଝର,୨୩।୧(ଦୀପକ ମିଶ୍ର/ନରେଶ ଚନ୍ଦ୍ର ପଟ୍ଟନାୟକ)

କେନ୍ଦୁଝର ବଡ଼ହଳସ୍ଥିତ କେଏସ୍‌ଇ ଯୁକ୍ତ ଦୁଇ ବିଜ୍ଞାନ କଲେଜରେ ନେତାଜୀ ସୁବାଷ ବୋଷଙ୍କ ୧୨୭ ତମ ଜନ୍ମବାର୍ଷିକୀ ପାଳିତ ହୋଇଯାଇଛି। କଲେଜର ସଭାପତି ଇଂ. ଜିତେନ କ୍ରୀଷ୍ଣା ରାମଦାନୀଙ୍କ ସଭାପତିତ୍ୱରେ ନେତାଜୀଙ୍କ ଫଟୋଚିତ୍ରରେ ପୁଷ୍ପମାଲ୍ୟ ଅର୍ପଣ ହୋଇଥିଲା। ସଭାପତି ଇଂ. ଜିତେନ କ୍ରୀଷ୍ଣା ଦାନୀ ସ୍ୱାଧୀନତା ଆନ୍ଦୋଳନର ସୁବାଶ ଚନ୍ଦ୍ର ବୋଷଙ୍କ ପ୍ରମୁଖ ଭୂମିକା ଥିଲା ବୋଲି କହିଥିଲେ। କଲେଜର ଅଧ୍ୟକ୍ଷା ନିବେଦିତା ମହାପାତ୍ର, ଅଧ୍ୟାପକ, ଅଧ୍ୟାପିକାଙ୍କ ସମେତ କଲେଜର ଛାତ୍ରୀଛାତ୍ର ଉପସ୍ଥିତ ଥିଲେ। ପ୍ରଥମ ବର୍ଷର ଛାତ୍ରୀଛାତ୍ରଙ୍କ ମଧ୍ୟରେ ବକ୍ତୃତା ପ୍ରତିଯୋଗିତା ହୋଇ କୃତୀ ପ୍ରତିଯୋଗୀଙ୍କୁ ପୁରସ୍କୃତ କରାଯାଇଥିଲା।

କେନ୍ଦୁଝର ଜିଲା କଂଗ୍ରେସ ଭବନରେ ନେତାଜୀଙ୍କ ଜୟନ୍ତୀ ପାଳିତ ହୋଇଯାଇଛି। ଜିଲା କଂଗ୍ରେସ ପକ୍ଷରୁ ନେତାଜୀ ସୁଭାଷ ବୋଷଙ୍କ ସ୍ମୃତିଚାରଣ କରି ଫଟୋ ଚିତ୍ରରେ ପୁଷ୍ପମାଲ୍ୟ ଅର୍ପଣ କରାଯାଇଥିଲା। ଉପସ୍ଥିତ କଂଗ୍ରେସ ଜିଲା ସଭାପତି ମୋହନ ଚରଣ ପରିଡ଼ା ନେତାଜୀଙ୍କ ବଳିଦାନ ସଂକ୍ରାନ୍ତରେ କହିଥିଲେ। ଜଣେ ଓଡ଼ିଆ ହୋଇ ନେତାଜୀ ବିଶ୍ୱ ଦରବାରରେ ପରିଚିତ ତଥା ପୂଜ୍ୟ ଏହା ଆମ ଲାଗି ଗୌରବ ବୋଲି ସେ କହିଥିଲେ। ସରକାରୀ ଭାବେ ଯେପରି ନେତାଜୀ ଜୟନ୍ତୀ ହେବା କଥା ହେଉ ନ ଥିବାରୁ କ୍ଷୋଭ ପ୍ରକାଶ ପାଇଥିଲା। ପିସିସି ସାଧାରଣ ସମ୍ପାଦକ ଆଲୋକ ମିଶ୍ର, ଜିଲା ଯୁବ କଂଗ୍ରେସ ସଭାପତି ସୁନେଶ ଧୀର, ରାଜ୍ୟ ମହିଳା କଂଗ୍ରେସ ଉପ ସଭାନେତ୍ରୀ ସଙ୍ଗୀତା ସିଂହ, ସଦର ବ୍ଲକ୍ କଂଗ୍ରେସ ସଭାପତି ଉତ୍ତମ ସାହୁ, ବରିଷ୍ଠ ଓକିଲ ସୁରଜିତ ଦାସ, ଦେବାଶିଷ ସାହୁ, ରତ୍ନାକର ଜେନା ଓ କଂଗ୍ରେସ କର୍ମୀମାନେ ଉପସ

କୂଅରେ ପଡ଼ି ଯୁବକଙ୍କ ମୃତ୍ୟୁ

ଗୋପବନ୍ଧୁ ନଗର,(ଶାନ୍ତନୁ କୁମାର ମଡୁଆଳ): ଖୁଣ୍ଟା ଥାନା ତଥା ଭୋଳାଗଡ଼ିଆ ପଞ୍ଚାୟତ ଅନ୍ତର୍ଗତ ଡବକନୂଆଗାଁ ଗ୍ରାମର ଜଣେ ଯୁବକ ଗତ ରାତିରେ ନିଜ ବାଡ଼ ମଧ୍ୟରେ ଥିବା କୂଅରେ ପଡ଼ି ମୃତ୍ୟୁବରଣ କରିଛନ୍ତି। ମୃତକ ହେଲେ ରାମ ଟୁଡୁ (୪୬)। ସେ ରାତିରେ କୌଣସି କାର୍ଯ୍ୟ ପାଇଁ ଘରୁ ବାହାରକୁ ଆସିଥିବା ବେଳେ ଅସାବଧାନତା ବଶତଃ କୂଅ ମଧ୍ୟକୁ ଖସି ପଡ଼ିଥିଲେ। ମଙ୍ଗଳବାର ସକାଳେ କୂଅରେ ମୃତଦେହ ଭାସୁଥିବା ଦେଖିବାକୁ ମିଳିଥିଲା। ପୋଲିସ ଶବ ଜବତ କରି ବ୍ୟବଚ୍ଛେଦ ପାଇଁ ପଠାଇଛି।

କଟ୍‌ନି ଛଟ୍‌ନି ବନ୍ଦ ନ କଲେ ଆନ୍ଦୋଳନ

ଭାଜପା କୃଷକ ମୋର୍ଚ୍ଚା ପକ୍ଷରୁ ମଣ୍ଡି ପରିଦର୍ଶନ

ପାଟଣା,୨୩।୧(ବୀର କିଶୋର ଦାଶ)

କେନ୍ଦୁଝର ଜିଲା ପାଟଣା ବ୍ଲକ୍ କେନ୍ଦେଇପଶି ସମେତ ଜିଲା ବିଭିନ୍ନ ଧାନମଣ୍ଡିକୁ ମଙ୍ଗଳବାର ଭାଜପା ରାଜ୍ୟ କୃଷକ ମୋର୍ଚ୍ଚା ସଭାପତି ମହେଶ୍ୱର ସାହୁଙ୍କ ନେତୃତ୍ୱରେ ଭାଜପା ନେତୃମଣ୍ଡଳୀ ମଣ୍ଡି ପରିଦର୍ଶନ କରିଥିଲେ। ଧାନମଣ୍ଡି ପରିଦର୍ଶନ ସମୟରେ ଚାଷୀମାନେ ମଣ୍ଡିରେ ଧାନ କୁଇଣ୍ଟାଲ ପିଛା ୫ କିଲୋରୁ ୭ କିଲୋ କଟ୍‌ନି ଛଟନି କରୁଥିବା ଓ ଚାଷୀମାନଙ୍କୁ ବସ୍ତା ଦିଆଯାଉ ନ ଥିବା ଉପସ୍ଥିତି ୬୦ରୁ ଊର୍ଦ୍ଧ୍ୱ ଚାଷୀ ଅଭିଯୋଗ କରିଥିଲେ। ଏଥିସହ କେନ୍ଦେଇପଶି ଧାନମଣ୍ଡୀ ସବୁ ଖୋଲା ଆକାଶ ତଳେ ଚାଲିଛି। ଗୋଦାମଘର, ଚାଷୀ ବିଶ୍ରାମ ଘର, ଶୌଚାଳୟ ନାହିଁ। ମିଲର୍ସ ମନମାନି କରି କୁଇଣ୍ଟାଲ ପିଛା ୫ କିଲୋ ଧାନ କଟ୍‌ନି ଛଟନି କରୁଛନ୍ତି। ଜିଲା ଓ ରାଜ୍ୟ ସରକାର ଏହା ତୁରନ୍ତ ବନ୍ଦ କରନ୍ତୁ ନଚେତ୍ ଭାଜପା କୃଷକ ମୋର୍ଚ୍ଚା ଆଗାମୀ ଦିନରେ କୃଷକ ଆନ୍ଦୋଳନ କରିବ ବୋଲି ସଭାପତି ଚେତାବନୀ ଦେଇଥିଲେ। ବରିଷ୍ଠ କୃଷକ ମୋର୍ଚ୍ଚା ରାଜ୍ୟ କାର୍ଯ୍ୟାକାରିଣୀ ସଦସ୍ୟ ତଥା ଅବସରପ୍ରାପ୍ତ ପ୍ରଶାସନିକ ଅଧିକାରୀ ଅଖିଳ ଚନ୍ଦ୍ର ନାୟକ, ସତ୍ୟବ୍ରତ ନାୟକ, ସ୍ଥାନୀୟ ଭାଜପା ନେତା ବିପିନ ମହାନ୍ତ, ଚତୁର୍ଭୁଜ ମହାନ୍ତ, ମିତ୍ରଭାନୁ ନାୟକ, ଗୋଲକ ବିହାରୀ ନାୟକ, ହାଡ଼ିବନ୍ଧୁ ନାୟକ ପ୍ରମୁଖଙ୍କ ସାମିଲ ହୋଇଥିଲେ।

ଯୌତୁକ ପାଇଁ ହାଣି ହତ୍ୟା ଅଭିଯୋଗ

ଭଦ୍ରକ, ୨୩।୧(ସନାତନ ରାଉତ)

ଭଦ୍ରକ ଗ୍ରାମାଞ୍ଚଳ ଥାନା ଅଧୀନ ରୁଜିଦରଡ଼ସ୍ଥିତ କୋଠାଲମହଲାରେ ଯୌତୁକ ପାଇଁ ବଧୂହତ୍ୟା ନେଇ ଥାନାରେ ଅଭିଯୋଗ ହୋଇଛି। ପୁରୁଣାବଜାର ଥାନା ଅଧୀନ ମିର୍ଜାପୁର ଚିଡ଼ିଆମାରପଦା ଗ୍ରାମର ଶେଖ୍ ସରାଫତ୍ ଅଭିଯୋଗ କରିଛନ୍ତି ଯେ, ତାଙ୍କ ଭଉଣୀ ରୁନୁ ବିବି କୋଠାଲମହଲା ଗ୍ରାମର ସେକ୍ ମୋଜାଲ ହୋସେନଙ୍କୁ ୧୪ବର୍ଷ ତଳେ ବିବାହ କରିଥିଲେ। ବିବାହ ପରଠାରୁ ଅଧିକ ଯୌତୁକ ଦାବି କରି ଶାଶୁଘର ଲୋକେ ତାଙ୍କୁ ସବୁବେଳେ ନିର୍ଯାତନା ଦେଇଆସୁଥିଲେ। ସୋମବାର ରୁନୁଙ୍କୁ ତାଙ୍କ ସ୍ୱାମୀ ଭୁଜାଲିରେ ହାଣି ରକ୍ତାକ୍ତ କରିଥିବା ଫୋନ୍ କଲ୍ ଆସିଥିଲା। ସେଠାରେ ପହଞ୍ଚି ରକ୍ତ ଜୁଡୁବୁଡୁ ଅବସ୍ଥାରେ ରୁନୁଙ୍କୁ ଭଦ୍ରକ ଜିଲା ମୁଖ୍ୟ ଚିକିତ୍ସାଳୟକୁ ନେବା ପରେ ଡାକ୍ତର ତାଙ୍କୁ ମୃତ ଘୋଷଣା କରିଥିଲେ। ପୂର୍ବରୁ ୨୦୨୨ ଏପ୍ରିଲ ୧୩ ରେ ତାଙ୍କ ଭଉଣୀଙ୍କୁ ମରଣାନ୍ତକ ଆକ୍ରମଣ ନେଇ ପୁରୁଣାବଜାର ଥାନାରେ ମାମଲା (ନଂ. ୮୩/୨୨) ରୁଜୁ ହୋଇ କୋର୍ଟରେ ମାମଲା ବିଚାରାଧୀନ ରହିଛି ବୋଲି ସେ ଏତଲାରେ ଦର୍ଶାଇଛନ୍ତି। ତାଙ୍କ ଭଉଣୀଙ୍କୁ ହାଣି ହତ୍ୟା କରାଯାଇଥିବା ସେ ଅଭିଯୋଗ କରିଛନ୍ତି।

ମଙ୍ଗଳବାର ମୃତଦେହ ବ୍ୟବଚ୍ଛେଦ ପାଇଁ ପଠାଯିବା ବେଳେ ପରିବାର ଲୋକେ ମୃତ ରୁନୁଙ୍କ ସ୍ୱାମୀ, ଦୁଇ ନଣନ୍ଦ ଓ ସେମାନଙ୍କ ସ୍ୱାମୀଙ୍କ ନାମରେ ମାମଲା ରୁଜୁ କରାଯିବା ପରେ ବ୍ୟବଚ୍ଛେଦ ହେବ ବୋଲି ଜିଦ୍‌ରେ ଅଟଳ ରହିଥିଲେ। ଏନେଇ ଥାନାରେ ଏକ ହତ୍ୟା ମାମଲା ରୁଜୁ କରାଯିବା ସହ ୭ ଦିନ ମଧ୍ୟରେ ତଦନ୍ତ କରି କାର୍ଯ୍ୟାନୁଷ୍ଠାନ ଗ୍ରହଣ କରାଯିବ ବୋଲି ସିଟି ଡିଏସ୍‌ପି ଅଂଶୁମାନ ଦ୍ୱିବେଦୀ ଓ ଗ୍ରାମାଞ୍ଚଳ ଥାନାଧିକାରୀ ଅମିତାଭ ଦାସ ପ୍ରତିଶ୍ରୁତି ଦେବା ପରେ ବ୍ୟବଚ୍ଛେଦ କରାଯାଇଥିଲା।

ସଂକ୍ଷେପରେ

ଶୋଇଥିବା ବେଳେ ଘରେ ନିଆଁ

ଜଳିଗଲା ୬ ବଖରା

ଚାନ୍ଦବାଲି,୨୩।୧(କିଷାନ ପାତ୍ର)

ଭଦ୍ରକ ଜିଲା ଚାନ୍ଦବାଲି ବ୍ଲକ ଭୂଇଁମୂର୍ତ୍ତି ପଞ୍ଚାୟତ ନୂଆଗାଁରେ ସୋମବାର ବିଳମ୍ବିତ ରାତିରେ ଅଗ୍ନିକାଣ୍ଡ ଘଟି ଅଲେଖ ଦାସ ଓ ବିଜୟ ଦାସଙ୍କ ୬ ବଖରା ଘର ଜଳିଯାଇଛି। ପରିବାର ଲୋକ ଶୋଇଥିବା ସମୟରେ ଘର ହୁଡୁହୁଡୁ ହୋଇ ଜଳୁଥିବା ଦେଖି ଜୀବନ ବିକଳରେ ବାହାରକୁ ଦୌଡ଼ି ପଳାଇଥିଲେ। ଘରେ ଥିବା ରନ୍ଧନ ଗ୍ୟାସ୍ ଟାଙ୍କି ଫାଟିବାରୁ ନିଆଁକୁ ଆୟତ୍ତ କରିଯାରି ନ ଥିଲେ। ଅଗ୍ନିଶମ ବାହିନୀ ପହଞ୍ଚିବା ବେଳକୁ ସବୁ ପୋଡ଼ି ପାଉଁଶ ହୋଇଯାଇଥିଲା। ମଙ୍ଗଳବାର ସକାଳେ ଜିଲା ପରିଷଦ ସଭ୍ୟ ପ୍ରିନ୍ସ ରାକେଶ ନାୟକ, ସରପଞ୍ଚ କବିତା ଦାସ, ବିଜେଡି ନେତା ବିଷ୍ଣୁ ବିଶ୍ୱାଳ, କଂଗ୍ରେସ ନେତା ଅମୀୟ ମହାପାତ୍ର, ଦିଗମ୍ବର ଦାସ, ବୈଲୋଚନ ପଣ୍ଡା, ଭାଜପା ରାଜ୍ୟ ସଭାପତି ମନମୋହନ ସାମଲ, ସମ୍ପାଦକ ଅଭିମନ୍ୟୁ ସେଠୀ ପ୍ରମୁଖ ଅଗ୍ନିବିପନ୍ନଙ୍କୁ ସହାୟତା ଯୋଗାଇଛନ୍ତି।

ଅଗ୍ନିଶମ କର୍ମଚାରୀଙ୍କ ପ୍ରତିବାଦ

ଚମ୍ପୁଆ,୨୩।୧(ମହେଶ୍ୱର ଦାସ)

ସମାନ ଦରମା ଓ ସଂଘକୁ ସରକାରୀ ଅନୁମତି ଦାବିରେ ଓଡ଼ିଶା ଅଗ୍ନିଶମ କର୍ମଚାରୀମାନେ ପ୍ରତିବାଦ ଆରମ୍ଭ କରିଛନ୍ତି। ଏହି ପରିପ୍ରେକ୍ଷୀରେ ଚମ୍ପୁଆ ଅଗ୍ନିଶମ ବିଭାଗର ଆଗ୍ନିକ, ଆଗ୍ନିକ ଡ୍ରାଇଭର, ହାବିଲ୍‌ଦାର ଏବଂ ଡ୍ରାଇଭର ହାବିଲଦାର କଳାବ୍ୟାଜ୍ ପିନ୍ଧି ପ୍ରତିବାଦ କରିଛନ୍ତି। ଦାବି ଅନୁଯାୟୀ ପୋଲିସ ବିଭାଗର ହାବିଲଦାର ଓ କନଷ୍ଟେବଲଙ୍କ ପରି ସମାନ ପରୀକ୍ଷା ଦେଇ ନିଯୁକ୍ତି ପାଇଥିଲେ ମଧ୍ୟ ଅଗ୍ନିଶମ କର୍ମଚାରୀଙ୍କ ଦରମାରେ ପାତର ଅନ୍ତର କରାଯାଉଛି। ଦାବିକୁ ସଂଘ ମାଧ୍ୟମରେ ଉପସ୍ଥାପନା କରାଯାଉଥିଲେ ମଧ୍ୟ ସଂଘକୁ ଅଚଳ କରାଯାଇଥିବାରୁ ପ୍ରତିବାଦକୁ ତିବ୍ର କରାଯାଇଛି।

ବାବା ବେଲେଶ୍ୱର କ୍ଲବ୍ କ୍ରିକେଟ୍ ଟୁର୍ନାମେଣ୍ଟ ଆରମ୍ଭ

ଢେଙ୍କିକୋଟ,୨୩।୧(ନୀଳମଣି ମଣ୍ଡଳ)

କେନ୍ଦୁଝର ଜିଲା ଢେଙ୍କିକୋଟ୍ ପଞ୍ଚାୟତ ଲଙ୍ଗଳକଣ୍ଟି ଗ୍ରାମର ବାବା ବେଲେଶ୍ୱର କ୍ଲବ୍‌ର ପକ୍ଷରୁ ୭ମ ବାର୍ଷିକ କ୍ରିକେଟ ଟୁର୍ନାମେଣ୍ଟ ମଙ୍ଗଳବାର ଆରମ୍ଭ ହୋଇଯାଇଛି। ଉଦ୍‌ଘାଟନୀ ଉତ୍ସବରେ ମୁଖ୍ୟ ଅତିଥିଭାବେ ଗ୍ରାମର ତଥା ସମ୍ବଲପୁର ଷ୍ଟେଟ୍ ବ୍ୟାଙ୍କ ଅଫ ଇଣ୍ଡିଆର ବରିଷ୍ଠ ଶାଖା ପରିଚାଳକ ପ୍ରଫୁଲ୍ଲ ସିଂହ ଯୋଗଦେଇ ଉଦ୍‌ଘାଟନ କରିଛନ୍ତି। ଟୁର୍ନାମେଣ୍ଟ ୬ ଦିନ ଧରି ଚାଲିବ ବୋଲି କ୍ଲବ୍‌ର ସଦସ୍ୟ ଜଗଦିଶ ଗିରି ପ୍ରକାଶ କରିଛନ୍ତି। ଉଦ୍‌ଘାଟନୀ ମ୍ୟାଚ କେନ୍ଦୁଝର ମାଧପୁର ସହିତ ଢେଙ୍କିକୋଟ କ୍ରିକେଟ୍ ଟିମ ମଧ୍ୟରେ ଖେଳାଯାଇଥିଲା। ମାଧପୁର ପ୍ରଥମେ ଟସ୍ ଜିତି ନିର୍ଦ୍ଧାରିତ ୧୦ ଓଭରରେ ୧୦୭ ରନ୍ କରିଥିଲା। ଢେଙ୍କିକୋଟ ଟିମ୍ ରନ୍‌କୁ ପିଛା କରି ୯ ଓଭରରେ ଅଲଆଉଟ ହୋଇ ୮୦ ରନ କରିବାକୁ ସକ୍ଷମ ହୋଇଥିଲା। କ୍ରୀଡ଼ା ଶିକ୍ଷକ ଲକ୍ଷ୍ମୀଧର ମହାନ୍ତ ଏବଂ ପଟେଲ ମହାନ୍ତ ଖେଳ ପରିଚାଳନା କରୁଥିଲେ। ଯୋଡ଼ାର ଭାଗୀରଥି ପାତ୍ର ଧାରା ବିବରଣୀ ପ୍ରଦାନ କରୁଥିଲେ। କ୍ଲବ୍‌ର ସଭାପତି କିଶୋର ବାରିକ, ସମ୍ପାଦକ ଜୟଦେବ ଗିରିଙ୍କ ସମେତ ୫୦ ରୁ ଊର୍ଦ୍ଧ୍ୱ ସଦସ୍ୟ ଖେଳ ପରିଚାଳନା କରିଥିଲେ।

ଖବରଦାତା ଅରୁଣ ପଣ୍ଡାଙ୍କ ବିୟୋଗରେ ଶୋକସଭା

କେନ୍ଦୁଝର,୨୩।୧(ଦୀପକ ମିଶ୍ର)

କେନ୍ଦୁଝର ଜିଲାର ପୁଅ ତଥା ବର୍ଷିଆନ ଖବରଦାତା ଅରୁଣ ପଣ୍ଡାଙ୍କ ଦେହାନ୍ତରେ କେନ୍ଦୁଝର ଜିଲା ପ୍ରେସ୍‌କ୍ଲବ୍‌ପକ୍ଷରୁ ମଙ୍ଗଳବାର ଏକ ଶୋକସଭା ଅନୁଷ୍ଠିତ ହୋଇଯାଇଛି। କ୍ଲବ୍‌ର ସଭାପତି ନିରଞ୍ଜନ ନାୟକ, ସମ୍ପାଦକ ଶରତ ଚନ୍ଦ୍ର ଦାସ, ତାପସ ରଥ, ଆନନ୍ଦ ପ୍ରକାଶ ଖଣ୍ଡେଇ, ରଞ୍ଜିତ ବେହେରା ପ୍ରମୁଖ କ୍ଲବ୍‌ର ସଦସ୍ୟ ଉପସ୍ଥିତି ରହି ଅମର ଆତ୍ମାର ସଦ୍‌ଗତି କାମନା କରିଥିଲେ।

ଔପଦାରେ ପ୍ରଭୁ ଶ୍ରୀରାମଙ୍କ ପ୍ରାଣ ପ୍ରତିଷ୍ଠା ଉତ୍ସବ ପାଳନ

ଔପଦା, ୨୩।୧(ଧରିତ୍ରୀ ପଣ୍ଡା)

ଉତ୍ତରପ୍ରଦେଶର ଅଯୋଧ୍ୟା ନଗରୀରେ ମର୍ଯ୍ୟାଦାପୁରୁଷ ପ୍ରଭୁ ଶ୍ରୀରାମଙ୍କ ପ୍ରାଣ ପ୍ରତିଷ୍ଠା ଉତ୍ସବ ଔପଦାରେ ପାଳନ କରାଯାଇଛି। ଭକ୍ତମାନେ କଳସ ବୁଡ଼ାଇ ସିଦ୍ଧେଶ୍ୱର ମନ୍ଦିରରେ ଘଟ ସ୍ଥାପନା କରି ପୂଜାର୍ଚ୍ଚନା କରିଥିଲେ। ସ୍ଥାନୀୟ ଦୁର୍ଗାମଣ୍ଡପଠାରେ ଏଲଇଡି ମାଧ୍ୟମରେ ଅଯୋଧ୍ୟାରେ ରାମ ଲାଲାଙ୍କ ପ୍ରତିଷ୍ଠାର ପ୍ରଦର୍ଶିତ ସିଧାପ୍ରସାରଣକୁ ଶ୍ରଦ୍ଧାଳୁମାନେ ଦେଖିଥିଲେ। ବିଧାୟକ ଲଂ ସୁକାନ୍ତ କୁମାର ନାୟକ ପହଞ୍ଚି ରାମପ୍ରେମୀମାନଙ୍କୁ ଉତ୍ସାହିତ କରିଥିଲେ । ସନ୍ଧ୍ୟାରେ ଭକ୍ତମାନଙ୍କ ପକ୍ଷରୁ ନାମ ସଂକୀର୍ତ୍ତନ ସହ ଦୀପ ପ୍ରଜ୍ୱଳନ କରାଯାଇଥିଲା।

ସରିଲା ଦ୍ୱାରଶୁଣୀ ମକର ମେଳା

ବାଙ୍ଗିରିପୋଷି,୨୩।୧(ସଞ୍ଜୟ କୁମାର ଅଗ୍ରୱାଲ)

ମା'ଙ୍କ ଦର୍ଶନ ଲାଗି ଭିଡ଼ ଜମାଇଥିବା ଶ୍ରଦ୍ଧାଳୁ।

ବାଙ୍ଗିରିପୋଷି ଦେଇଯାଇଥିବା ୪୯ନଂ. ଜାତୀୟ ରାଜପଥର ଦ୍ୱାରଶୁଣୀ ମା'ଙ୍କ ପୀଠରେ ୫ ଦିନ ଧରି ଚାଲିଥିବା ମକର ମେଳା ଶେଷ ହୋଇଛି। ସ୍ଥାନୀୟ ଲୋକଙ୍କ ସମେତ ପଡ଼ୋଶୀ ପଶ୍ଚିମବଙ୍ଗ, ଝାଡ଼ଖଣ୍ଡ ରାଜ୍ୟ ଓ ଓଡ଼ିଶାର ବିଭିନ୍ନ ପ୍ରାନ୍ତରୁ ଭକ୍ତମାନେ ଆସି ମା'ଙ୍କ ଦର୍ଶନ କରିବା ସହିତ ନିକଟସ୍ଥ ପହାଡ଼ରେ ଚଢ଼ି ମଜା ନେଇଥିଲେ। ଶେଷ ଦିନରେ ୨୦ ହଜାରରୁ ଊର୍ଦ୍ଧ୍ୱ ଶ୍ରଦ୍ଧାଳୁ ସମବେତ ହୋଇଥିବା ଦେଖିବାକୁ ମିଳିଥିଲା। ବାଙ୍ଗିରିପୋଷି ଥାନା ଅଧିକାରିଣୀ ରୋଜାଲିନ ବେହେରାଙ୍କ ସହ ପୋଲିସ କର୍ମଚାରୀମାନେ ଶାନ୍ତି ଶୃଙ୍ଖଳା ରକ୍ଷା କରିଥିଲେ। ମା'ଙ୍କ ମନ୍ଦିର ଟ୍ରଷ୍ଟ ବୋର୍ଡ କମିଟି ଏବଂ ବିଦ୍ୟୁତ୍ ଓ ସ୍ୱାସ୍ଥ୍ୟ ବିଭାଗ ପକ୍ଷରୁ ଜନସାଧାରଣଙ୍କର ସୁବିଧା ପାଇଁ ବ୍ୟାପକ ବ୍ୟବସ୍ଥା କରାଯାଇଥିଲା।

ପିଇଓଙ୍କୁ ଘେରିଲେ ୱାର୍ଡସଭ୍ୟ

ଜଳେଶ୍ୱର, ୨୩।୧(ନବୀନ ସାହୁ)

ନିର୍ବାଚିତ ପ୍ରତିନିଧିଙ୍କୁ ଅଣଦେଖା ଅଭିଯୋଗ

ଜଳେଶ୍ୱର ବ୍ଲକ ସର୍ଦ୍ଦାରବନ୍ଧ ପଞ୍ଚାୟତରେ ଆୟୋଜିତ 'ଆମ ଓଡ଼ିଶା ନବୀନ ଓଡ଼ିଶା' ପ୍ରସ୍ତୁତି ବୈଠକ ସମ୍ପର୍କରେ କାର୍ଯ୍ୟନିର୍ବାହୀ ଅଧିକାରୀ ତାରାକାନ୍ତ ସେନାପତି ନିର୍ବାଚିତ ପ୍ରତିନିଧି ଓ ୱାର୍ଡ ସଭ୍ୟାସଭ୍ୟମାନଙ୍କୁ ନ ଜଣାଇ କେତେକ ନିର୍ଦ୍ଦିଷ୍ଟ ବ୍ୟକ୍ତିଙ୍କ ଉପସ୍ଥିତିରେ କରାଉଥିବା ଅଭିଯୋଗ ହୋଇଛି। ବୈଠକ ସମୟରେ ୱାର୍ଡମେମ୍ବରମାନେ ପିଇଓଙ୍କୁ ପଞ୍ଚାୟତ କାର୍ଯ୍ୟାଳୟରେ ଘେରି କ'ଣ ପାଇଁ ସେମାନଙ୍କୁ ଡକାଯାଇନାହିଁ ବୋଲି ପ୍ରଶ୍ନ କରିଥିଲେ। ପିଇଓ ସେନାପତି ଜଳେଶ୍ୱର ବିଡିଓ ଏବଂ ବ୍ଲକ ଅଧ୍ୟକ୍ଷଙ୍କ ନାମ କହି ଖସିଯାଇଥିଲେ। ପଞ୍ଚାୟତ ସମିତିସଭ୍ୟ ଗଣେଶ ଚନ୍ଦ୍ର ସୋରେନ, ସୁମିତ୍ରା ମହାନ୍ତ, ଭରତ ହାଁସଦା, ଭବାନୀ ସିଂ, କାହ୍ନୁଚରଣ ମହାନ୍ତ, ବୁଲୁ ସିଂ, ମହେନ୍ଦ୍ର ମାରାଣ୍ଡି, ନାଏବ ସରପଞ୍ଚ ସୁକୁମାର ହାଁସଦା ଏନେଇ ଅଭିଯୋଗ କରିଛନ୍ତି। ଏନେଇ ପଞ୍ଚାୟତ କାର୍ଯ୍ୟନିର୍ବାହୀ ଅଧିକାରୀ ସେନାପତି କହିଛନ୍ତି, ବୈଠକ ସମ୍ପର୍କରେ ସରପଞ୍ଚଙ୍କୁ ଜଣାଇଛି।

ଅଟୋରେ ଅଯୋଧ୍ୟା ଯାତ୍ରା

ଶ୍ରୀରାମଙ୍କ ଦର୍ଶନ ପାଇଁ ୩ ରାଜ୍ୟ ପାର

କେନ୍ଦୁଝର,୨୩।୧(ନରେଶ ଚନ୍ଦ୍ର ପଟ୍ଟନାୟକ)

ଅଯୋଧ୍ୟାରେ ସୋମବାର ଶ୍ରୀରାମଙ୍କ ମନ୍ଦିର ଓ ପ୍ରାଣ ପ୍ରତିଷ୍ଠା ହୋଇଛି। ଏ ନେଇ ଦେଶ ସମେତ ବିଦେଶରେ ମଧ୍ୟ ଉତ୍ସବ ଦେଖିବାକୁ ମିଳିଥିଲା। ରାମଙ୍କୁ ସ୍ୱାଗତ ଓ ଦର୍ଶନ ପାଇଁ ଶ୍ରଦ୍ଧାଳୁବିଭିନ୍ନ ଉପାୟ ଅବଲମ୍ବନ କରିଥିଲେ। କେନ୍ଦୁଝରର ମହିଳା ଅଟୋ ଚାଳକ ସନ୍ତୋଷୀ ଦେଓ ଶ୍ରୀ ରାମଙ୍କ ଦର୍ଶନ କରିବାକୁ ଏକୁଟିଆ ୬ ଦିନ ଅଟୋ ଚଳାଇ ୩ ରାଜ୍ୟ ଡେଇଁ ଅଯୋଧ୍ୟାରେ ପହଞ୍ଚିଥିଲେ। ସେଠାରେ ସରଯୁ ଘାଟ ନିକଟରେ ରହୁଥିବା ବେଳେ ସ୍ଥାନୀୟ ମିଡିଆରେ ପ୍ରତିକ୍ରିୟାର ଭିଡିଓ ଭାଇରାଲ ହେବା ପରେ ଚର୍ଚ୍ଚାକୁ ଆସିଛନ୍ତି।

ସୂଚନା ଅନୁଯାୟୀ, କେନ୍ଦୁଝର ଜିଲା ସଦର ବ୍ଲକ୍ ଅଧୀନ ବଡ଼ଆମୁଣୀ ଗ୍ରାମରେ ସନ୍ତୋଷୀଙ୍କ ଘର। ତାଙ୍କ ସ୍ୱାମୀ ଏକ ଘରୋଇ କମ୍ପାନୀରେ କାମ କରନ୍ତି। ସେ ରାମଙ୍କ ପରମ ଭକ୍ତ। ଫେବୃଆରୀରେ ଶ୍ରୀରାମଙ୍କୁ ଦର୍ଶନ କରିବାକୁ ଯୋଜନା କରିଥିଲେ। ତେବେ ପୂର୍ବରୁ ଅଯୋଧ୍ୟାରେ ଶ୍ରୀରାମଙ୍କ ମନ୍ଦିରରେ ରାମଲାଲାଙ୍କୁ ଦର୍ଶନ କରିବା ଇଚ୍ଛା ତାଙ୍କୁ ଟାଣି ନେଇଥିଲା। ଫୁଅଝିଅ ସମସ୍ତେ ସମାନ। ଏଣୁ ତାଙ୍କ ଅଟୋ(ନଂ. ଓଡି ୦୯/ଇଏକ୍ସ୍‌୭୯) ଧରି ଜାନୁଆରୀ ୮ରେ ଭୁବନେଶ୍ୱରରୁ ବାହାରିଥିବା ବେଳେ କେନ୍ଦୁଝରରେ ରହି ସେଠାରୁ ୯ ତାରିଖରେ ଅଯୋଧ୍ୟା ଅଭିମୁଖେ ବାହାରିଥିଲେ। ଅଯୋଧ୍ୟାରେ ପହଞ୍ଚିବାକୁ ୬ ଦିନ ଲାଗିଥିଲା। ଯେଉଁଠି ଇଚ୍ଛା ହୁଏ ସେଠାରେ ରହିଯାଉଥିଲେ। ରାସ୍ତାରେ ଲୋକେ ଓ ପୋଲିସ ବହୁତ ସହାୟତା କରିଛନ୍ତି। ଉତ୍ତରପ୍ରଦେଶରେ ତାଙ୍କୁ ଆରଟିଓ ଅଟକାଇ ୩ ରାଜ୍ୟ ଦେଇ ବିନା ଅନୁମତିରେ ଅଟୋ ନେଇ ଆସିଥିବାରୁ ଆଗକୁ ଯିବାକୁ ଦିଆଯିବ ନାହିଁ ବୋଲି ଜଣେ ଅଧିକାରୀ କହିଥିଲେ। ତେବେ ରାମଙ୍କ ଭରସାରେ ଏତେ ବାଟ ଆସିଛନ୍ତି। ଅନୁରୋଧ କରିବା ପରେ ଛାଡ଼ି ଦେଇଥିଲେ ବୋଲି ସନ୍ତୋଷୀ କହିଛନ୍ତି। ସମୁଦାୟ ୪ ହଜାର ଟଙ୍କାର ତେଲ ପୋଡିଛି। ତେବେ ତେଲ ପମ୍ପରେ ମଧ୍ୟ ୧/୨ ଲିଟର ତେଲ ଅଧିକ ସହାୟତା ମିଳିଥିଲା ବୋଲି ସେ କହିଛନ୍ତି। ଜାନୁଆରୀ ୨୪ରେ ପ୍ରତ୍ୟାବର୍ତ୍ତନ କରିବେ ବୋଲି ସୂଚନା ଦେଇଛନ୍ତି। ସୂଚନାଯୋଗ୍ୟ, ଜିଲାର ପ୍ରଥମ ଅଟୋଚାଳକ ଭାବରେ ଚର୍ଚ୍ଚାର ପରିଧିକୁ ଆସିଥିବା ସନ୍ତୋଷୀ ଭୁବନେଶ୍ୱରରେ ରହି ପ୍ରାୟ ୧୦ ବର୍ଷ ହେଲା ଅଟୋ ଚଳାଉଛନ୍ତି। ୨୦୧୭ରେ ଅଟୋରେ ମାତ୍ର ୫ ବର୍ଷର ଝିଅକୁ ଧରି ଦିଲ୍ଲୀ ଯାଇ ଚର୍ଚ୍ଚାର ପରିଧିକୁ ଆସିଥିଲେ।

ସ୍ମରଣିକା 'ପଞ୍ଚାନନ ପରିକ୍ରମା' ଉନ୍ମୋଚିତ

ଭଣ୍ଡାରିପୋଖରୀ, ୨୩।୧(ରବିନାରାୟଣ ଖିଲାର)

ଭଦ୍ରକ ଜିଲା ଭଣ୍ଡାରିପୋଖରୀ ବ୍ଲକର ଦକ୍ଷିଣବାଡ଼ ଗ୍ରାମରେ ପଞ୍ଚାନନ ନାୟକ ସ୍ମୃତି ସଂସଦ ଆନୁକୂଲ୍ୟରେ ସ୍ମରଣିକା 'ପଞ୍ଚାନନ ପରିକ୍ରମା' ଉନ୍ମୋଚିତ ହୋଇଯାଇଛି। ଶିକ୍ଷାବିତ୍ ଡ. ପୁରୁଷୋତ୍ତମ ଧଳ ଏଥିରେ ଅଧ୍ୟକ୍ଷତା କରିଥିଲେ। ଶାରଦା ବିଦ୍ୟାମନ୍ଦିର ପ୍ରଧାନଆଚାର୍ଯ୍ୟ ଶରତ ଚନ୍ଦ୍ର ମହାପାତ୍ରଙ୍କ ସଂଯୋଜନାରେ ଅନୁଷ୍ଠିତ ସ୍ମୃତିସଭାରେ କୈଳାସ ଚନ୍ଦ୍ର ରାଉତ ଅତିଥି ପରିଚୟ ପ୍ରଦାନ କରିଥିଲେ। କବି ରମାକାନ୍ତ ବେହେରା, ଶିଶୁ ସାହିତ୍ୟିକ ଜଗନ୍ନାଥ ସାମଲ, ପାଲାଗାୟକ ବିଶ୍ୱମ୍ଭର ନାଥ, ସାମାଜିକ କର୍ମୀ ମୁରଲୀଧର ଦାସ, ଶିକ୍ଷକ ନିର୍ମଳ ସେନାପତି, ଚିତ୍ତରଞ୍ଜନ ନାୟକ, କେଶବ ଚନ୍ଦ୍ର ସେଠୀ, ସୁସ୍ମିତା ସ୍ୱାଇଁ, ଅବସରପ୍ରାପ୍ତ ଶିକ୍ଷକ ଘନଶ୍ୟାମ ସ୍ୱାଇଁ, ଶିକ୍ଷକ ଗଙ୍ଗାଧର ଦାସ ପ୍ରମୁଖ ସଭାରେ ଯୋଗଦେଇ ଶିକ୍ଷାବିତ୍ ସ୍ୱର୍ଗତ ପଞ୍ଚାନନ ନାୟକଙ୍କ ସ୍ମୃତିଚାରଣ କରିଥିଲେ। ଧର୍ମଶାଳାର ଅତିରିକ୍ତ ଶିକ୍ଷା ଅଧିକାରୀ ମନୋଜ ଜେନା, ଅବସରପ୍ରାପ୍ତ ଜିଲାପାଳ ରମେଶ ଚନ୍ଦ୍ର ରାଉତ, ସାମାଜିକ କର୍ମୀ ସୁବ୍ରତ ଦାସ, ଗିରୀଶ ସାମଲ, ଜିଲା ପରିଷଦ ସଭ୍ୟ ଲକ୍ଷ୍ମୀଧର ସାହୁ, ପୂର୍ବତନ ସରପଞ୍ଚ ସତ୍ୟାନନ୍ଦ ମହାପାତ୍ର, ଭଣ୍ଡାରିପୋଖରୀ କଲେଜ ଅଧ୍ୟକ୍ଷ ଭରତ ଚନ୍ଦ୍ର କରଣ, ଅଧିବକ୍ତା ସୁଧାଂଶୁ ନାୟକ ପ୍ରମୁଖ ଯୋଗ ଦେଇଥିଲେ। କବି ଅଚ୍ୟୁତାନନ୍ଦ ସାମଲଙ୍କ ସମ୍ପାଦନାରେ ସ୍ମରଣିକା 'ପଞ୍ଚାନନ ପରିକ୍ରମା' ଉନ୍ମୋଚନ କରାଯାଇଥିଲା। ପରିବାର ତରଫରୁ ବଡ଼ପୁତ୍ର ରଞ୍ଜନ ନାୟକ ଧନ୍ୟବାଦ ଅର୍ପଣ କରିଥିଲେ। ପୁତ୍ର ପବନ ଗଗନ, ପ୍ରେମାନନ୍ଦ, ହୃଦାନନ୍ଦ, ଉପେନ୍ଦ୍ର ପରିଡ଼ା, ଶମ୍ଭୁନାଥ ସ୍ୱାଇଁ, ଶୁଭେନ୍ଦୁ ରାଉତ, ପର୍ଶୁରାମ ସାହୁ

ଜନ୍ମଦିନର ଶୁଭେଚ୍ଛା

ଚିନୁ
ପରିବାରବର୍ଗ

ନାମ: .....
ବୟସ:.....
ଜନ୍ମ ତାରିଖ: .....

ଏଠାରେ ୨ X ୨ ସେ.ମି. ଫଟୋ ଲଗାନ୍ତୁ

ସର୍ତ୍ତାବଳୀ: ଏହି କୁପନ ବ୍ୟବହାର କରି ସମ୍ପୂର୍ଣ୍ଣ ମାଗଣାରେ ଜନ୍ମଦିନର ଶୁଭେଚ୍ଛା ଜଣାନ୍ତୁ। ଫଟୋଗ୍ରାଫ ସହିତ କୁପନଟି ପ୍ରକାଶନ ତାରିଖର ୭ ଦିନ ପୂର୍ବରୁ ଜନ୍ମଦିନ ଶୁଭେଚ୍ଛା, ଧରିତ୍ରୀ, ବି-୨୬, ରସୁଲଗଡ ଶିଳ୍ପାଞ୍ଚଳ, ଭୁବନେଶ୍ୱର-୧୦ ଠିକଣାରେ ପହଞ୍ଚିବା ଆବଶ୍ୟକ।

ଅଜ୍ଞାନ ଅନ୍ଧକାର ଦୂରକରେ ଶିକ୍ଷା

ଯେକୌଣସି ଦେଶର ବିକାଶ ଏହାର ସମୃଦ୍ଧ ମାନବ ସମ୍ବଳ ଉପରେ ହିଁ ନିର୍ଭର କରିଥାଏ। ସମୃଦ୍ଧ ମାନବ ସମ୍ବଳ ପାଇଁ ଶିକ୍ଷା ଗୁରୁତ୍ୱପୂର୍ଣ୍ଣ। ଲେଖିବା, ପଢ଼ିବା ଜାଣିଲେ ଲୋକେ ବିଭିନ୍ନ ସରକାରୀ ସେବାର ଲାଭରୁ ବଞ୍ଚିତ ହେବା ଆଶଙ୍କା ରହିଥାଏ। ଶିକ୍ଷା ଅଜ୍ଞାନ ଅନ୍ଧକାର ଦୂର କରିବାରେ ସହାୟକ ହୋଇଥାଏ। ପଢ଼ି ଜାଣିଥିବା ଲୋକ ସରକାରଙ୍କ ଯୋଜନା ପ୍ରତି ସଚେତନ ହୋଇପାରିଥାନ୍ତି। ଶିକ୍ଷା ହେଉଛି ଏକ ମୌଳିକ ମାନବିକ ଅଧିକାର। ତେଣୁ ସମସ୍ତେ କିଭଳି ଲେଖିବା, ପଢ଼ିବା ଜାଣିବେ ତାହା ପୃଥିବୀର ପ୍ରତିଟି ଦେଶର ସରକାରଙ୍କ ପକ୍ଷରୁ ସ୍ୱତନ୍ତ୍ର ଯୋଜନା ପ୍ରସ୍ତୁତ କରାଯାଇଥାଏ।

ଏହାକୁ ଦୃଷ୍ଟିରେ ରଖି ପ୍ରତିବର୍ଷ ଜାନୁୟାରୀ ୨୪ରେ ଅନ୍ତର୍ଜାତୀୟ ଶିକ୍ଷା ଦିବସ ପାଳନ କରାଯାଇଥାଏ। ୨୦୧୮ ଡିସେମ୍ବର ୩ରେ ମିଳିତ ଜାତିସଂଘର ସାଧାରଣ ସଭାରେ ଏହି ଦିବସ ପାଳନ ଲାଗି ଏକ ସଂକଳ୍ପ ଗ୍ରହଣ କରାଯାଇଥିଲା। ଏହି ଦିନକୁ ଅନ୍ତର୍ଜାତୀୟ ଶିକ୍ଷା ଦିବସ ଭାବେ ଘୋଷଣା କରାଯାଇ ବିଶ୍ୱ ଶାନ୍ତି ଏବଂ ନିରନ୍ତର ବିକାଶ କ୍ଷେତ୍ରରେ ଶିକ୍ଷାର ଭୂମିକା ସମ୍ପର୍କରେ ସଚେତନତା ସୃଷ୍ଟି କରାଯିବାର ଉଦ୍ୟମ ଅବ୍ୟାହତ ରହିଛି।

ଅନ୍ତର୍ଜାତୀୟ ଶିକ୍ଷା ଦିବସ

ପୃଥିବୀର ୨୫୮ ନିୟୁତ ଶିଶୁ ଏବଂ ଯୁବକ ପାଠ ପଢ଼ିବା ଜାଣିନାହାନ୍ତି। ସେମାନଙ୍କ ଲାଗି ସ୍କୁଲ ଯିବା ସୁବିଧା ନାହିଁ। ସେହିପରି ୬୧୭ ନିୟୁତ ଶିଶୁ ଏବଂ କିଶୋର ପଢ଼ି ଜାଣନ୍ତି ନାହିଁ। ମୌଳିକ ଗଣିତ ସମ୍ପର୍କରେ ସେମାନେ କିଛି ବି ଜାଣିନାହାନ୍ତି। ଆଫ୍ରିକାର ସାହାରା ଅଞ୍ଚଳରେ ୪୦ ପ୍ରତିଶତରୁ କମ୍ ବାଳିକା ନିମ୍ନ ମାଧ୍ୟମିକ ବିଦ୍ୟାଳୟରେ ପଢ଼ା ଶେଷ କରିଥାନ୍ତି ଏବଂ ପ୍ରାୟ ୪ ନିୟୁତ ଶିଶୁ ଏବଂ ଯୁବ ଶରଣାର୍ଥୀ ବିଦ୍ୟାଳୟକୁ ଯାଇନାହାନ୍ତି। ଏହାଦ୍ୱାରା ସେମାନଙ୍କର ଶିକ୍ଷା ଅଧିକାର ଉଲ୍ଲଂଘନ ହେଉଛି। ଏହା କେବେ ମଧ୍ୟ ଏକ ସୁସ୍ଥ ତଥା ବିକାଶଶୀଳ ସମାଜ ପାଇଁ ଗ୍ରହଣୀୟ ନୁହେଁ। ଏ ସମ୍ପର୍କରେ ଅନ୍ତର୍ଜାତୀୟ ଶିକ୍ଷା ଦିବସରେ ମଧ୍ୟ ସଚେତନତା ସୃଷ୍ଟି କରାଯାଇଥାଏ।

ଏହି ଦିବସ ପାଳନ ଅବସରରେ ବିଭିନ୍ନ ସରକାରୀ ତଥା ବେସରକାରୀ ସଂଗଠନ ପକ୍ଷରୁ ସମାନ ଗୁଣାତ୍ମକ ଶିକ୍ଷା ଏବଂ ସମସ୍ତଙ୍କ ପାଇଁ ଆଜୀବନ ସୁଯୋଗ ବିନା ଲିଙ୍ଗଗତ ସମାନତା ହାସଲ କରିବା ସଫଳ ହେବ ନାହିଁ ଏବଂ ଦାରିଦ୍ର୍ୟ ଶେଷ ହେବ ନାହିଁ ବୋଲି ସଚେତନ କରାଯାଇଥାଏ। ପ୍ରତିବର୍ଷ ଏହି ଦିବସ ଏକ ସ୍ୱତନ୍ତ୍ର ବାର୍ତ୍ତା ବହନ କରିଥାଏ। ଚଳିତ ୨୦୨୪ ବର୍ଷ ପାଇଁ ଏହି ଦିବସର ବାର୍ତ୍ତା ହେଉଛି 'ସ୍ଥାୟୀ ଶାନ୍ତି ପାଇଁ ଶିକ୍ଷା'।

ନାକର ଅନ୍ତିମ ସଂସ୍କାର

ଇଂଲଣ୍ଡ: ଯେତେବେଳେ କୌଣସି ଜୀବନ୍ତ ପ୍ରାଣୀଙ୍କ ମୃତ୍ୟୁ ହୁଏ, ସେତେବେଳେ ସେମାନଙ୍କ ଅନ୍ତିମ ସଂସ୍କାର କରାଯାଇଥାଏ। ହେଲେ ଜଣେ ବ୍ରିଟିଶ ମହିଳା ଏକ ଅଜବ ପ୍ରକାର ଅନ୍ତିମ ସଂସ୍କାର କରିଛନ୍ତି। ସେ କାହା ମୃତ୍ୟୁର ଅନ୍ତିମ ସଂସ୍କାର କରିନାହାନ୍ତି, ହେଲେ ନିଜ ନାକର ଅନ୍ତିମ ସଂସ୍କାର କରିଛନ୍ତି। ରିପୋର୍ଟ ମୁତାବକ, ବ୍ରିଟିଶ ମହିଳା ସୋଫିଙ୍କ ନାକ ବହୁତ ଖରାପ ଥିଲା। ସେ ପ୍ଲାଷ୍ଟିକ ସର୍ଜରି ଜରିଆରେ ତାକୁ ଠିକ୍ କରିବାକୁ ଚାହୁଁଥିଲେ। ଏହି ସର୍ଜରି ପାଇଁ ତାଙ୍କୁ ତୁର୍କୀ ଯିବାର ଅଛି। ଯେଉଁଠାରେ ସର୍ଜରି ପାଇଁ ବହୁତ କମ୍ ଖର୍ଚ୍ଚ ହୋଇଥାଏ। ଏହି ଅବସରରେ ସୋଫି ତାଙ୍କ ସାଙ୍ଗମାନଙ୍କ ସହିତ ଏକ ଅନ୍ତିମ ସଂସ୍କାରର ଆୟୋଜନ କଲେ। ସେଥିରେ ସମସ୍ତେ କଳାରଙ୍ଗର କପଡ଼ା ପିନ୍ଧି ଆସିଥିଲେ। କାରଣ ବିଦେଶରେ ଅନ୍ତିମ ସଂସ୍କାରରେ ଲୋକେ କଳାରଙ୍ଗର କପଡ଼ା ପିନ୍ଧିଥାନ୍ତି। ଏଥିରେ ଲୋକଙ୍କ ପାଇଁ ମଦ୍ୟପାନର ମଧ୍ୟ ବ୍ୟବସ୍ଥା ହୋଇଥିଲା ଏବଂ ସେ ଏକ କେକ୍ ମଧ୍ୟ କାଟିଲେ। ଯେଉଁଥିରେ ଜନ୍ମ ତିଥି ଏବଂ ମୃତ୍ୟୁ ତିଥି ଲେଖାହୋଇଥିଲା। ଏଥିରେ ୨୦୦୦ରୁ ୨୦୨୩ ସମୟ ଲେଖାଥିଲା। ପାର୍ଟିରେ ଲୋକେ ଏକ ବଡ଼ ଆକାରର ପ୍ଲାଷ୍ଟିକ ନାକ ପିନ୍ଧିଥିଲେ। ସମସ୍ତେ ସୋଫିଙ୍କ ପ୍ଲାଷ୍ଟିକ ସର୍ଜରି ପାଇଁ ଶୁଭକାମନା କରିଥିଲେ।

CLASSIFIED DISPLAY
MORE SPACE ' SAME PRICE

For Single Day		For 7 Days		For 15 Days		For 30 days	
6x4	12x4	6x4	12x4	6x4	12x4	6x4	12x4
1,500.00	2,000.00	6,000.00	12,000.00	12,000.00	25,000.00	20,000.00	40,000.00

Hurry up... Hurry up... Hurry up...
B.Ed
Only @89,000/-
IMMEDIATELY CONTACT
B.Ed
COUNSELLING CENTER
BHUBANESWAR
7606962458
8908210843
9124391142
8908210443

ପ୍ରଥମ ଜନ୍ମଦିନର ଶୁଭେଚ୍ଛା

ୟସିକା (ଚିନୁ)

କେଜେ, ବୋଉ, ଅଜା, ଆଈ, ମଉସା, ମାଉସି, ପିଉସା, ପିଉସୀଙ୍କ ତରଫରୁ ଜଗନ୍ନାଥଙ୍କ ନିକଟରେ ପ୍ରାର୍ଥନା କରୁଛି ୟସିକା (ଚିନୁ)ର ଚଳାପଥ କୁସୁମିତ ହେଉ। ସପରିବାର ତରଫରୁ ଅଶେଷ ଅଶେଷ ଆଶୀର୍ବାଦ

ଧ-୨୪୩୧

ବିବାହ ବନ୍ଧନ ଶୁଭେଚ୍ଛା

ଅନ୍ୱେଷା ଓ ଆଲୋକ

ସଂସାର ଏକ ବିଷମପଥ। ଏହାକୁ ସୁଗମ କରିବାକୁ ଅନ୍ୱେଷା ଜଡ଼ିତ ଦୂରଦୃଷ୍ଟି ଯେତିକି ଜରୁରୀ ଆଲୋକର ଶକ୍ତି ସେତିକି ଆବଶ୍ୟକ। ଏ ଦୁଇଟିର ଅପୂର୍ବ ସଂଯୋଗ ସଫଳ ହେବାପାଇଁ ଚତୁର୍ଭୁଜଙ୍କ ପାଦପଦ୍ମରେ ମାମୀ ଓ ଡାଡିଙ୍କର ବିନମ୍ର ନିବେଦନ ।

ଧ-୨୪୩୪

ପାଠକଙ୍କ ପାଇଁ ସୂଚନା

କ୍ଲାସିଫାଏଡରେ ପ୍ରକାଶିତ କେତେକ ବିଜ୍ଞାପନକୁ ଭିତ୍ତିକରି କିଛି ପାଠକ ଠକାମିର ଶିକାର ହେଉଥିବା ଆମର ଦୃଷ୍ଟିଗୋଚର ହେଉଛି। ବିଜ୍ଞାପନ ଦେଉଥିବା ସଂସ୍ଥାମାନଙ୍କ ସହ କାରବାର କରିବା ପୂର୍ବରୁ ସବିଶେଷ ତଥ୍ୟ ଓ ନିଜର ବିବେକ ଖଟାଇ କାରବାର କରନ୍ତୁ। ଏଥିପାଇଁ ଧରିତ୍ରୀ କର୍ତ୍ତୃପକ୍ଷ ଦାୟୀ ରହିବେ ନାହିଁ।

ୟୋସେମାଇଟ୍ ଫାୟାରଫଲ୍

ୱାଶିଂଟନ: ଆମେରିକା କାଲିଫର୍ନିଆର ୟୋସେମାଇଟ୍ ନ୍ୟାଶନାଲ ପାର୍କରେ ଏକ ଝରଣା ରହିଛି, ଯାହା ହର୍ସଟେଲ ନାମରେ ଜଣାଶୁଣା। ବର୍ଷର ଏକ ଖାସ୍ ସମୟରେ ଏହି ଝରଣାରୁ ବାହାରୁଥିବା ଧାର ଲାଲ-ନାରଙ୍ଗୀ ରଙ୍ଗରେ ଚମକୁଥାଏ, ଫଳରେ ଝରଣାରେ ନିଆଁ ଲାଗିଥିବା ପରି ଜଣାପଡ଼େ। ସେଥିପାଇଁ ଏହାକୁ ଦୁନିଆର ସବୁଠୁ ଭିନ୍ନ ଝରଣା ବୋଲି କୁହାଯାଏ। ରିପୋର୍ଟ ମୁତାବକ, ୟୋସେମାଇଟ୍ ଫାୟାରଫଲ୍ ପ୍ରାକୃତିକ ଭାବେ ଭ୍ରମ ସୃଷ୍ଟି କରେ। ସୂର୍ଯ୍ୟ ଅସ୍ତ ସମୟରେ ଏହି ହର୍ସଟେଲର ଧାର ଉପରେ ପଡ଼େ, ସେତବେଳେ ଏପରି ଘଟିଥାଏ। ଫଳରେ ଏହି ଧାରର ରଙ୍ଗ ଲାଲ୍- ନାରଙ୍ଗୀ ରଙ୍ଗ ଧାରଣ କରି ଉଜ୍ଜ୍ୱଳ ଦିଶେ। ଝରଣାର ଏପରି ଦୃଶ୍ୟ ଦେଖିବାକୁ ବହୁସଂଖ୍ୟକ ଲୋକ ଏଠାକୁ ଆସିଥାନ୍ତି। ପ୍ରକୃତରେ ସୂର୍ଯ୍ୟାସ୍ତ ସମୟରେ ସୂର୍ଯ୍ୟଙ୍କ କିରଣ ଯେତେବେଳେ ଏହି ଝରଣା ଉପରେ ପଡେ ତାହା ପ୍ରତିଫଳିତ ହୋଇ ଏପରି ଦୃଶ୍ୟମାନ ହୋଇଥାଏ। ଫେବୃଆରୀ ୧୦ରୁ ୨୭ମଧ୍ୟରେ ୟୋସେମାଇଟ୍ ଫାୟାରଫଲ୍ ଦେଖିବାକୁ ମିଳିଥାଏ। ଅପରାହ୍ନ ୫ଟା ୩୦ ସମୟରେ ଯେତେବେଳେ ସୂର୍ଯ୍ୟ ଅସ୍ତ ହୋଇଥାନ୍ତି, ସେତେବେଳେ ଏପରି ସ୍ଥିତି ଉତ୍ପନ୍ନ ହୋଇଥାଏ, ଯାହା କେବଳ ୩ ମିନିଟ୍ ପର୍ଯ୍ୟନ୍ତ ରୁହେ। ସେଥିପାଇଁ ଲୋକେ ଏହାକୁ ଦେଖିବାକୁ ୟୋସେମାଇଟ୍ ନ୍ୟାଶନାଲ ପାର୍କରେ ଅପରାହ୍ନ ୪ଟାରୁ ଅପେକ୍ଷା କରି ରହିଥାନ୍ତି।

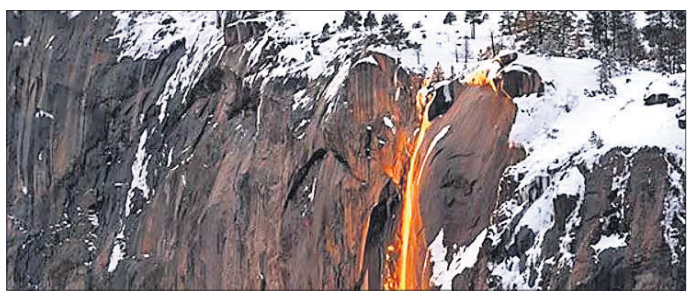

କଙ୍ଗନା ରଣାୱତ୍

ଜୁନ୍ ୧୪ରେ କଙ୍ଗନାଙ୍କ 'ଏମରଜେନ୍ସି'

ମୁମ୍ବାଇ

ଅଯୋଧ୍ୟା ରାମମନ୍ଦିର ପ୍ରାଣ ପ୍ରତିଷ୍ଠା ପରେ ଅଭିନେତ୍ରୀ କଙ୍ଗନା ରଣାୱତ୍ ତାଙ୍କ ଆଗାମୀ ଫିଲ୍ମ 'ଏମର୍ଜେନ୍ସି'ର ରିଲିଜ୍ ତାରିଖ ଘୋଷଣା କରିଛନ୍ତି। ଚଳିତବର୍ଷ ଜୁନ୍ ୧୪ରେ ସିନେମା ମୁକ୍ତିଲାଭ କରିବ। ଏନେଇ କଙ୍ଗନା ସୋସିଆଲ ମିଡିଆରେ ଏକ ପୋଷ୍ଟ କରିଛନ୍ତି। ସେ ପୂର୍ବତନ ପ୍ରଧାନମନ୍ତ୍ରୀ ଇନ୍ଦିରା ଗାନ୍ଧୀଙ୍କ ଭୂମିକାରେ ନଜରକୁ ଆସିଛନ୍ତି। ସେ କ୍ୟାପ୍ସନରେ ଲେଖିଛନ୍ତି, ଭାରତର ଅନ୍ଧକାର ସମୟର କାହାଣୀ ଖୁଲାସା ହେବାକୁ ଯାଉଛି। ଏହି ଇତିହାସର ସାକ୍ଷୀ ହୁଅନ୍ତୁ। କାରଣ ସବୁଠାରୁ ଆକ୍ରମଣାତ୍ମକ ପ୍ରଧାନମନ୍ତ୍ରୀ ପ୍ରେକ୍ଷାଳୟରେ ଗର୍ଜିବାକୁ ପ୍ରସ୍ତୁତ। ଏହି ମୁଭି କଙ୍ଗନାଙ୍କ ଦ୍ୱିତୀୟ ନିର୍ଦ୍ଦେଶନା। ପୂର୍ବରୁ ଫିଲ୍ମ ଗତବର୍ଷ ନଭେମ୍ବର ୨୪ରେ ରିଲିଜ୍ aହେବାର ଥିଲା। କିନ୍ତୁ ପରେ ଏହାକୁ ସ୍ଥଗିତ ରଖାଯାଇଥିଲା। ଫିଲ୍ମରେ ଅନୁପମ ଖେର, ମହିମା ଚୌଧୁରୀ, ମଲିନ୍ଦ ସୋମନ, ଶ୍ରେୟସ ତଲପଡେ, ଭୂମିକା ଚାଓଲା ପ୍ରମୁଖ ନଜରକୁ ଆସିବେ। ପୂର୍ବତନ ପ୍ରଧାନମନ୍ତ୍ରୀ ଇନ୍ଦିରା ଗାନ୍ଧୀଙ୍କ ଜୀବନୀ ଏବଂ ତାଙ୍କ ରାଜନୈତିକ ଯାତ୍ରା ବିଷୟରେ ଫିଲ୍ମରେ ବର୍ଣ୍ଣିତ ହୋଇଛି। ଶେଷ ଥର ପାଇଁ ତାଙ୍କୁ ଫିଲ୍ମ ତେଜସ୍‌ରେ ଦେଖିବାକୁ ମିଳିଥିଲା।

Classified Everyday
0674-2580101, 2549949

MATRIMONIAL

GROOM WANTED

Wanted well settled Odia groom 35-38yrs for a beautiful bride M.Tech, Ph.D., Bhubaneswar, caste no bar. 8917585202. D-74316

62 ବୟସ୍କା Retd. ହୋଇଥିବା ଖଣ୍ଡାୟତ ଜାତିର ବିଧବା ମହିଳାଙ୍କୁ ଯେକୌଣସି ଜାତିର ବରପାତ୍ର ଆବଶ୍ୟକ। 7077871702. D-2326

REAL ESTATE

SALE

Ready to move flat for sale near Centurian University and KIST Engineering College, Jatni. Contact- 7873000076, 8249415350. D-2340

Plot 2200sqft. Mahadev Nagar, Jagannath Nagar, Rasulgarh (4ft. boundary wall, Boring) @ 3500sqft. 9438389968, 9658464277. D-2338

ଭୁବନେଶ୍ୱର ଖୋର୍ଦ୍ଧା ପିତାପଲ୍ଲି ଛକ ପାଖରେ ସଙ୍ଗେସଙ୍ଗେ ଘର କଲାଭଳି ପ୍ଲଟ୍ 30' ରୋଡ୍, ଇଲେକ୍ଟ୍ରିସିଟି ଥାଇ ମିଳୁଛି। **7504861292.** D-75292

Ready to move luxurious flat for sale at Acharya Vihar. Contact- 9437307086, 7978209277. D-2286

Bhubaneswar ସୁନ୍ଦରପଦା Xavier ମେଡ଼ିକାଲରୁ ୩କି.ମି. 10,80,000/-, 7,20,000/- ପ୍ଲଟ୍ କିଣି ଘର କରନ୍ତୁ। 9938016295. D-75297

Flat for sale 2BHK, 3BHK near Rasulgarh, Bhubaneswar with modern facilities & affordable pricecall- 9439856856, 7008982279, 6371097442, 9040116788. D-2271

ଭୁବନେଶ୍ୱର ଜଟଣୀଗେଟ୍ କିଛି ଦୂରତାରେ 1200sqft. 3,60,000/-, ଛତାବର bypass sqft-500/-. 9348232008. D-75298

Email ମାଧ୍ୟମରେ କ୍ଲାସିଫାଏଡକୁ ବିଜ୍ଞାପନ ପଠାଇବାର ଠିକଣା:- classifieddharitri@gmail.com

CONSTRUCTION

Construct your Dream home @460/-, 850/-, 1325/- with Branded material along with 3Years AMC & 50 years structural guarantee. We provide plan approval, Boring, Bank Estimate. Contact The Engineering Pvt. Ltd. 9439856856. D-2272

FOR RENT

MIG-I-94, total building 3rd floor (4000 sqft.), Mukunda Prasad Housing Board Colony, Jemadeipur near Industrial Police Station, Bypass Road, Khordha. Only Govt. Office, Bank & Company. Mob.: 6371234011, 7608824414. D-2295

Rent Esplanade Bhubaneswar Office space 1432sqft., Furnished, Parking. Call- 9776505301. D-2322

Spa Kerala body Massage best Therapist @699/- Bhubaneswar. Kajal-9337672475. D-2344

Newly open SPA positively health benefits with expert therapist. 9938843929. D-75190

Newly open SPA positively health benefits (Expert therapist). Contact: 9124527170. D-75191

Positively health benefits SPA expert therapist at Nayapalli. Contact: 7846814019. D-75187

Body massage by experience, good looking therapist @999/-, (Bhubaneswar). 9078484455. D-2282

Full body massage relax body mind by trend lady therapist. 8327754443. D-75192

LOST

ଏତଦ୍ୱାରା ଏହି ବିଜ୍ଞାପନ ଦ୍ୱାରା ସର୍ବସାଧାରଣଙ୍କୁ ଜଣାଇ ଦିଆଯାଇଛି ଯେ, ପ୍ଲଟ୍ ନଂ.- ୪୩୬/୮୪୧, ଏ.ଠ.୧୧ଡି., ଖାତା ନଂ.- ୨୬/୪୩୭, ମୌଜା- ହିଞ୍ଜିଲିବାହିଲି, ଥାନା: ଜୁନାଗଡ଼, ଜିଲ୍ଲା- କଳାହାଣ୍ଡି, ଦଲିଲ ନଂ.- ୧୦୮୯୧୨୦୧୯୨୬, ମୁତାବକ କ୍ରୟ କରି ଶାନ୍ତିପୂର୍ଣ୍ଣ ଭାବରେ ଦଖଲ କରିଆସୁଅଛୁ। ଉକ୍ତ ଅସଲି ବିକ୍ରୟ କବଲା ହଜିଯାଇଛି। ଉପରୋକ୍ତ ଜମିକୁ ବନ୍ଧକ ରଖି ଉତ୍କଳ ଗ୍ରାମୀଣ ବ୍ୟାଙ୍କ, ଜୁନାଗଡ଼ ଶାଖାରୁ ଋଣ ଆଣିବାକୁ ଦରଖାସ୍ତ କରିଅଛି। ଅସଲି ଦଲିଲ ଯଦି କିଏ ପାଇଛନ୍ତି, ତା'ହେଲେ ନିମ୍ନ ଠିକଣାରେ ଫେରସ୍ତ କରିବା ପାଇଁ ଅନୁରୋଧ। ଏହି ଋଣ ବାବଦରେ ଯଦି କୌଣସି ବ୍ୟକ୍ତିଙ୍କ ଆପତ୍ତି ଅଭିଯୋଗ ଥାଏ, ତେବେ ଏହି ବିଜ୍ଞାପନର ୧୫ଦିନ ମଧ୍ୟରେ ଶାଖା ପରିଚାଳକ, ଉତ୍କଳ ଗ୍ରାମୀଣ ବ୍ୟାଙ୍କ, ଜୁନାଗଡ଼ ଶାଖାଙ୍କ ପାଖରେ ଅଭିଯୋଗପତ୍ର ଦାଖଲ କରିବେ। ୧୫ଦିନ ପରେ ଅଭିଯୋଗ କଲେ ତାହା ଗ୍ରହଣୀୟ ହେବନାହିଁ। ଭବେଶ କୁମାର ସାହୁ, ପିତା: ରବୀନ୍ଦ୍ର ନାଥ ସାହୁ, ନି-ହିଞ୍ଜିଲିବାହିଲି, ପୋ/ଥାନା/ତହସିଲ- ଜୁନାଗଡ଼, ଜିଲ୍ଲା: କଳାହାଣ୍ଡି, ମୋ ନଂ.- ୯୯୩୭୨୭୩୭୫୯ । ଧ-୨୩୪୨

AFFIDAVIT

By virtue of an affidavit dated 19.01.2024 sworn before Executive Magistrate, Nayagarh, I Sandhyarani Dalai, W/o- Shyamsundar Dalai, R/o- Solapata, P.O.- Gotisahi, P.S.- Sarankul, Dist.- Nayagarh declare that in my LIC Bond vide Policy No.- 586778882 my name has been mentioned as Tula Dei, W/o- Shyamsundar Dalai. Hence Sandhyarani Dalai & Tula Dei is one and same person. D-2346

By virtue of affidavit No. 267 dt 22.01.2024 before the Executive Magistrate, Angul I change my surname from Jyotirmayee Biswal to Jyotirmayee Tripathy, W/o- Prashanta Kumar Biswal, Plot No.- 1758/2132, At/P.O.- Hakimpada, P.S./Dist.- Angul, Odisha for all future purpose. D-2339

ନିଜର ପ୍ରିୟଜନମାନଙ୍କୁ ଜନ୍ମଦିନର ଓ ବିବାହ ଶୁଭେଚ୍ଛା ଜଣାନ୍ତୁ କେବଳ ଟ୨୧୦/- ରେ। ରଙ୍ଗୀନ ଟ୪୨୦/- ରେ। (ଫଟୋ ସହ) ବି.ଦ୍ର.: ଶୁଭେଚ୍ଛା ୬ସେମି. (H) X ୪ସେମି. (W) ହେବା ଆବଶ୍ୟକ।

ମନେ ପଡ଼ନ୍ତି

ପ୍ରଥମ ଶ୍ରାଦ୍ଧବାର୍ଷିକୀ ଶ୍ରଦ୍ଧାଞ୍ଜଳି

ୱସୁଲୋଚନା ସିଂହ

ବାଲିଅନ୍ତା, ଭୁବନେଶ୍ୱର
ଆବିର୍ଭାବ: ୦୧।୦୭।୧୯୪୧
ତିରୋଧାନ: ୦୫।୦୧।୨୦୨୩

ଆପଣଙ୍କ ଅମର ଆତ୍ମାର ସଦ୍‌ଗତି ନିମନ୍ତେ ମହାପ୍ରଭୁ ଶ୍ରୀଜଗନ୍ନାଥଙ୍କ ନିକଟରେ ପ୍ରାର୍ଥନା କରୁଛୁ।

ଶୋକସନ୍ତପ୍ତ: ବନ୍ଧୁ, ପରିବାର ଓ ଆତ୍ମୀୟସ୍ୱଜନ ।

ଧ-୭୧୨୨୭

ପାଠକଙ୍କ ପାଇଁ ସୂଚନା

କ୍ଲାସିଫାଏଡରେ ପ୍ରକାଶିତ କେତେକ ବିଜ୍ଞାପନକୁ ଭିତ୍ତିକରି କିଛି ପାଠକ ଠକାମିର ଶିକାର ହେଉଥିବା ଆମର ଦୃଷ୍ଟିଗୋଚର ହେଉଛି। ବିଜ୍ଞାପନ ଦେଉଥିବା ସଂସ୍ଥାମାନଙ୍କ ସହ କାରବାର କରିବା ପୂର୍ବରୁ ସବିଶେଷ ତଥ୍ୟ ଓ ନିଜର ବିବେକ ଖଟାଇ କାରବାର କରନ୍ତୁ। ଏଥିପାଇଁ ଧରିତ୍ରୀ କର୍ତ୍ତୃପକ୍ଷ ଦାୟୀ ରହିବେ ନାହିଁ।

ପୂର୍ବତଟ ରେଳପଥର ସର୍ବୋଚ୍ଚ ପଣ୍ୟ ପରିବହନ

୨୯୫ ଦିନରେ ୨୦୦ ନିୟୁତ ଟନ୍ ପଣ୍ୟ ବୋଝେଇ

ଭୁବନେଶ୍ୱର,୨୩।୧
(ଅନୁରାଧା ମହାରଣା)

ପୂର୍ବ ରେକର୍ଡକୁ ଅତିକ୍ରମକରି ସର୍ବୋଚ୍ଚ ପଣ୍ୟ ପରିବହନ କରିବାରେ ପୂର୍ବତଟ ରେଳପଥ ନୂଆ ରେକର୍ଡ କରିଛି। ୨୦୨୩–୨୪ ଆର୍ଥିକ ବର୍ଷରେ ମାଲ ପରିବହନରେ ଭାରତୀୟ ରେଳର ସମସ୍ତ ରେକର୍ଡକୁ ପୂର୍ବତଟ ରେଳପଥ ଅତିକ୍ରମ କରିଛି। ୨୦୨୩ ଏପ୍ରିଲ ୧ରୁ ୨୦୨୪ ଜାନୁୟାରୀ ୨୨ ପର୍ଯ୍ୟନ୍ତ ୨୯୫ ଦିନରେ ଏହି ରେଳପଥ ୨୦୨.୧୧୧ ନିୟୁତ ଟନ୍ ପଣ୍ୟ ପରିବହନ କରିଛି। ଏହା ଗତ ଆର୍ଥିକ ବର୍ଷରେ ଅର୍ଥାତ୍ ୨୦୨୨–୨୩ ଆର୍ଥିକ ବର୍ଷରେ ସମାନ ସମୟ ମଧ୍ୟରେ ୧୯୧.୩୯ ନିୟୁତ ଟନ୍ ସର୍ବାଧିକ ମାଲ ଲୋଡିଂର ପୂର୍ବ ରେକର୍ଡକୁ ଭଙ୍ଗ କରିଛି। ଫଳରେ ଗତ ଆର୍ଥିକ ବର୍ଷ ତୁଳନାରେ ୫.୬ ପ୍ରତିଶତ ପରିବହନ ବୃଦ୍ଧି ହୋଇଥିବା ରେକର୍ଡଭୁକ୍ତ ହୋଇଛି। ଏହାଦ୍ୱାରା ପୂର୍ବତଟ ରେଳପଥ କ୍ରମାଗତ ଭାବେ ପଞ୍ଚମ ଥର ପାଇଁ ୨୦୦ ନିୟୁତ ଟନ୍ ପଣ୍ୟ ବୋଝେଇର ମାଇଲଖୁଣ୍ଟ ଅତିକ୍ରମ କରିବାରେ ପ୍ରଥମ ରେଳ ଜୋନ୍ ଭାବେ ଧାରା ବଜାୟ ରଖିଛି। ପୂର୍ବତଟ ରେଳପଥର ତିନୋଟି ରେଳ ମଣ୍ଡଳ ଦ୍ୱାରା ଏହା ସମ୍ଭବ ହୋଇଛି। ୨୦୨୩–୨୪ ଆର୍ଥିକ ବର୍ଷରେ ପୂର୍ବତଟ ରେଳପଥ ୧୨୧.୭୪୭ ନିୟୁତ ଟନ କୋଇଲା, ୧୦.୬୫ନିୟୁତ ଟନର କଞ୍ଚାମାଲ ଇସ୍ପାତ କାରଖାନାକୁ, ୧୬.୩୯୮ ନିୟୁତ ଟନ୍ ପିଗ୍ ଆଇରନ ଏବଂ ଉତ୍ପାଦ ଇସ୍ପାତ, ୨୪.୦୧୮ ନିୟୁତ ଟନ୍ ଲୁହାପଥର, ୧.୧୯୨ ନିୟୁତ ଟନ୍ ସିମେଣ୍ଟ, ୨.୪୧୫ ନିୟୁତ ଟନ୍‌ର ଖାଦ୍ୟଶସ୍ୟ, ୫.୨୩୫ ନିୟୁତ ଟନ୍ ସାର, ୨.୪୨୫ ନିୟୁତ ଟନ୍ ଖଣିଜ ତେଲ, କଣ୍ଟେନରରେ ୩.୭୭୪ ନିୟୁତ ଟନ୍ ମାଲ ପରିବହନ ଏବଂ ୧୪.୩୫୮ ନିୟୁତ ଟନ୍‌ର ଅନ୍ୟାନ୍ୟ ସାମଗ୍ରୀ ପରିବହନ କରିଛି। ଏହି ପଣ୍ୟ ପରିବହନ ବାବଦରେ ପ୍ରାୟ ୨୦୫୫୧.୯ କୋଟି ଟଙ୍କା ଆୟ କରାଯାଇପାରିଛି। ଗତ ବର୍ଷ ତୁଳନାରେ ଏହି ଆୟ ୪.୨୬ ପ୍ରତିଶତ ବୃଦ୍ଧି ହୋଇଛି। ପୂର୍ବତଟ ରେଳପଥର ମହାପ୍ରବନ୍ଧକ ମନୋଜ ଶର୍ମା କହିଛନ୍ତି, ସକାରାତ୍ମକ ମନୋଭାବ ଏବଂ ନିରନ୍ତର କଠିନ ପରିଶ୍ରମ ପୂର୍ବତଟ ରେଳପଥକୁ କଠିନ ମାଇଲଖୁଣ୍ଟ ଅତିକ୍ରମ କରିବା ପାଇଁ ସହାୟକ ହୋଇପାରିଛି। ସୂଚନା ଥାଉକି, ୨୦୧୯–୨୦ ଆର୍ଥିକ ବର୍ଷରେ ସମପରିମାଣର ପଣ୍ୟ ପରିବହନ ପାଇଁ ୩୬୬ ଦିନ ଲାଗିଥିବାବେଳେ ୨୦୨୦–୨୧ରେ ୩୬୦ ଦିନ, ୨୦୨୧–୨୨ରେ ୩୨୦ ଦିନ ଏବଂ ୨୦୨୨–୨୩ ଆର୍ଥିକ ବର୍ଷରେ ୩୧୦ ଦିନ ସମୟ ନେଇଥିଲା।

ଖସିଲା ଶେୟାର ବଜାର

ନୂଆଦିଲ୍ଲୀ,୨୩।୧

କ୍ରମାଗତ ୨ୟ ଦିନ ଲାଗି ଘରୋଇ ଶେୟାର ବଜାର କାରବାରରେ ହ୍ରାସ ଘଟିଛି। ଏପରିକି ଚଳିତ ସପ୍ତାହର ପ୍ରଥମ କାର୍ଯ୍ୟ ଦିବସର ଫଳାଫଳ ଅନୁଯାୟୀ ଶେୟାର ବଜାରର ନିବେଶକମାନେ ଲକ୍ଷାଧିକ ଟଙ୍କାର ନିବେଶ ହରାଇଛନ୍ତି। ବିଶେଷ କରି ମଙ୍ଗଳବାର ବମ୍ବେ ଷ୍ଟକ୍ ଏକ୍ସଚେଞ୍ଜ (ବିଏସ୍‌ଇ)ର ସେନ୍‌ସେକ୍ସ ୧୦୫୩.୧୦ ପଏଣ୍ଟ ଖସି ୭୦,୩୭୦.୫୫ ଅଙ୍କରେ କାରବାର ବନ୍ଦ କରିଥିଲା। ସେହିଭଳି ନ୍ୟାଶନାଲ ଷ୍ଟକ୍ ଏକ୍ସଚେଞ୍ଜ (ଏନ୍‌ଏସ୍‌ଇ)ର ନିଫ୍ଟି–୫୦ରେ ମଧ୍ୟ ୩୩୩.୦୦ ପଏଣ୍ଟ ହ୍ରାସ ଘଟି ୨୧,୨୩୮.୮୦ ଅଙ୍କରେ କାରବାର ବନ୍ଦ କରିଥିଲା। ଅପରପକ୍ଷରେ ବିଏସ୍‌ଇ ସେନ୍‌ସେକ୍ସର ମିଡ୍‌କ୍ୟାପ୍ ଓ ସ୍ମଲକ୍ୟାପ୍ ଶେୟାରଗୁଡିକର ଇଣ୍ଡେକ୍ସ ସହିତ ଏନ୍‌ଏସ୍‌ଇ ନିଫ୍ଟି ମିଡ୍‌କ୍ୟାପ୍, ସ୍ମଲକ୍ୟାପ ଏବଂ ବ୍ୟାଙ୍କ ଶେୟାରଗୁଡିକର କାରବାରରେ ମଧ୍ୟ ହ୍ରାସ ଘଟିଛି। ଏପରିକି ଶେୟାର ବଜାରର ସେକ୍ଟୋରାଲ ଇଣ୍ଡେକ୍ସ କାରବାରରେ ମଧ୍ୟ ପରିବର୍ତ୍ତନ ହୋଇଛି। ଉଲ୍ଲେଖଯୋଗ୍ୟ କ୍ରମାଗତ ଭାବେ ଏଚ୍‌ଡିଏଫ୍‌ସି ବ୍ୟାଙ୍କର ସେୟାର ହ୍ରାସ ସହ ବ୍ୟାଙ୍କିଙ୍ଗ୍ ଓ ବୀମା ଶିଳ୍ପର କାରବାରରେ କ୍ଷତି ଘଟୁଛି।

ପାତ୍ର ଇଲେକ୍ଟ୍ରୋନିକ୍ସରେ ରିପବ୍ଲିକ୍ ଡେ ସେଲ୍

ଆଜି ପ୍ରି-ବୁକିଂର ଶେଷ ଦିନ

ଭୁବନେଶ୍ୱର,୨୩।୧(ଅଭୟ ଦାଶ)

ରାଜ୍ୟର ସର୍ବବୃହତ୍ ରିଟେଲ ଚେନ୍ ପାତ୍ର ଇଲେକ୍ଟ୍ରୋନିକ୍ସର ବହୁ ପ୍ରତୀକ୍ଷିତ 'ରିପବ୍ଲିକ୍ ଡେ ସେଲ୍' ସମ୍ପର୍କରେ ଘୋଷଣା କରାଯାଇଛି। ଏପରିକି ଚଳିତ ବର୍ଷର ସାଧାରଣତନ୍ତ୍ର ଦିବସ ଉପଲକ୍ଷେ ପାତ୍ର ଇଲେକ୍ଟ୍ରୋନିକ୍ସରେ 'ରିପବ୍ଲିକ୍ ଡେ ସେଲ୍'ର ପ୍ରି–ବୁକିଂ ଆରମ୍ଭ ହୋଇଥିବାବେଳେ ୨୦୨୪ ଜାନୁଆରୀ ୨୪ ପର୍ଯ୍ୟନ୍ତ ଏହି ପ୍ରି–ବୁକିଂ ପାତ୍ର ଇଲେକ୍ଟ୍ରୋନିକ୍ସର ସମସ୍ତ ଷ୍ଟୋରରେ ଉପଲବ୍ଧ ବୋଲି ସୂଚନା ଦିଆଯାଇଛି। ଉଲ୍ଲେଖଯୋଗ୍ୟ, ଆଶାୟୀ ଗ୍ରାହକମାନେ ୧,୦୦୦ ଟଙ୍କା ଦେଇ ବୁକିଂ କରନ୍ତୁ ଏବଂ ଜାନୁଆରୀ ୨୬ରେ ୩୦,୦୦୦ ଟଙ୍କାରୁ ଊର୍ଦ୍ଧ୍ୱ ଯେକୌଣସି ଜିନିଷ କିଣିଲେ ୫,୯୯୦ଟଙ୍କା ମୂଲ୍ୟର ଏକ ବିନ୍ ବ୍ୟାଗ୍ ମାଗଣାରେ ପାଇବେ। ଏହି ଅଫର ପାତ୍ର ଇଲେକ୍ଟ୍ରୋନିକ୍ସର ସମସ୍ତ ଷ୍ଟୋରରେ ଉପଲବ୍ଧ। ସେହିଭଳି ୨୦୨୪ ଜାନୁଆରୀ ୨୬ ପାଇଁ ପାତ୍ର ଇଲେକ୍ଟ୍ରୋନିକ୍ସ ପକ୍ଷରୁ ମଧ୍ୟ ବହୁ ଆକର୍ଷଣୀୟ ଅଫର ରଖାଯାଇଛି, ଯେପରିକି ଏକ ୫୫ ଇଞ୍ଚ ଏଲ୍‌ଇଡି ଟିଭି ସହ ୩୨ଇଞ୍ଚ ଟିଭି ମାଗଣାରେ ଦିଆଯାଉଥିବାବେଳେ ଏକ ୱାଶିଂ ମେଶିନ କିଣିଲେ ଗ୍ରାଇଣ୍ଡର ମାଗଣାରେ ମିଳୁଛି। ସେହିପରି ୩୪,୯୯୦ ଟଙ୍କାରେ ଟିଭି, ଫ୍ରିଜ୍, ୱାଶିଂ ମେଶିନ ସହ ଗ୍ରାଇଣ୍ଡର ଓ ଆଇରନ୍‌ର କମ୍ବୋ ଅଫର ରହିଛି। ସାଇଡ୍ ବାଏ ସାଇଡ୍ ଫ୍ରିଜ୍ କିଣିଲେ ୧୦କେଜି ଟପ୍ ଲୋଡ୍ ୱାଶିଂ ମେଶିନ ମାଗଣାରେ ମିଳୁଥିବା ବେଳେ ଏଆର୍ କଣ୍ଡିସନର ନେଲେ ମିନି ବାର୍ ଫ୍ରିଜ୍ ମାଗଣାରେ ମିଳୁଛି ବୋଲି ପାତ୍ର ଇଲେକ୍ଟ୍ରୋନିକ୍ସ ପକ୍ଷରୁ କୁହାଯାଇଛି। ଅପରପକ୍ଷରେ ଗ୍ରାହକ ୮୦୯୩୦୨୬୬୭୬ ନମ୍ବରରେ ମିସ୍‌ଡ କଲ୍ କରି ମଧ୍ୟ ଲକି ଡ୍ରରେ ଭାଗନେଇ ପୁରସ୍କାର ଜିତିପାରିବେ।

କେନ୍ଦୁଝରଠାରେ ଏଏମ୍‌ଏନ୍‌ଏସ୍ ଇଣ୍ଡିଆର ଡିଜିଟାଲ ସ୍କିଲ୍ ସେଣ୍ଟର ଉଦ୍‌ଘାଟିତ

AM/NS INDIA
ArcelorMittal Nippon Steel India
/ SMARTER STEELS BRIGHTER FUTURES

ଭୁବନେଶ୍ୱର,୨୩।୧

ଆର୍ସେଲର ମିତ୍ତଲ ନିପ୍ପନ ଷ୍ଟିଲ୍ (ଏଏମ୍‌ଏନ୍‌ଏସ୍) ଇଣ୍ଡିଆ ଲିମିଟେଡ୍ ପକ୍ଷରୁ କେନ୍ଦୁଝରଠାରେ ଏକ ଅତ୍ୟାଧୁନିକ ଡିଜିଟାଲ ସ୍କିଲ୍ ସେଣ୍ଟରର ଶୁଭାରମ୍ଭ (ଉଦ୍‌ଘାଟନ) କରାଯାଇଛି। ଏହି ପରିପ୍ରେକ୍ଷୀରେ ଏଏମ୍‌ଏନ୍‌ଏସ୍ ଇଣ୍ଡିଆର କାର୍ଯ୍ୟନିର୍ବାହୀ ନିର୍ଦ୍ଦେଶକ (ଏସ୍‌ପି) ଟି.ଏସ୍.ଶାନଭୋଗ୍ ସମ୍ମାନିତ ଅତିଥି ଭାବେ ଯୋଗ ଦେଇ ଏହାର ଉଦ୍‌ଘାଟନ କରିଥିଲେ। ଅନ୍ୟମାନଙ୍କ ମଧ୍ୟରେ କେନ୍ଦୁଝର ଜିଲା ନିୟୋଜନ କାର୍ଯ୍ୟାଳୟର ପ୍ରତିନିଧି ଅରୁଣ କୁମାର ପଣ୍ଡା, ଡାବୁନା ପ୍ଲାଣ୍ଟ ହେଡ୍ ଜୟବନ୍ଧନ ପାରୋହା, ଟେଲିଙ୍ଗ ଡ୍ୟାମ ପ୍ରୋଜେକ୍ଟ ହେଡ୍ ଶୈଳେନ୍ଦ୍ର ଶାହାଙ୍କ ସମେତ ଏଏମ୍‌ଏନ୍‌ଏସ୍ ଇଣ୍ଡିଆର ସିଏସ୍‌ଆର ହେଡ୍ ଡ.ବିକାଶ ଯାଦଭେନ୍ଦୁ ଏବଂ ଏଏମ୍‌ଏନ୍‌ଏସ୍ ଇଣ୍ଡିଆର ଏଚ୍‌ଆର୍ ହେଡ୍ ଓଡ଼ିଶା ସୁନୀଲ ଦାସ ପ୍ରମୁଖ ଉପସ୍ଥିତ ଥିଲେ।

ଏ ସମ୍ପର୍କରେ ଏଏମ୍‌ଏନ୍‌ଏସ୍ ଇଣ୍ଡିଆର କାର୍ଯ୍ୟନିର୍ବାହୀ ନିର୍ଦ୍ଦେଶକ (ଏସ୍‌ପି) ଟି.ଏସ୍ . ଶାନ୍‌ଭୋଗ୍ କହିଥିଲେ, ଛାତ୍ରୀଛାତ୍ରମାନେ ଏହା ଜରିଆରେ ଉନ୍ନତ କର୍ମସଂସ୍ଥାନର ସୁଯୋଗ ନେବା ସହ ସେମାନଙ୍କର ଭବିଷ୍ୟତ ଗଠନ କରିବା ଉଚିତ। ଅପରପକ୍ଷରେ ଛାତ୍ରୀଛାତ୍ରମାନେ ଆବଶ୍ୟକ କୌଶଳ ଓ ଜ୍ଞାନର ଅଭିବୃଦ୍ଧି ଘଟାଇବା ଉପରେ ପଣ୍ଡା ଗୁରୁତ୍ୱାରୋପ କରିଥିଲେ।

ସେହିଭଳି ପ୍ରଥମ ପର୍ଯ୍ୟାୟରେ କେନ୍ଦୁଝର ଜିଲାର ଆଖପାଖ ଗ୍ରାମଗୁଡ଼ିକରୁ ୨୦୦ ଯୁବତୀଯୁବକଙ୍କୁ ତାଲିମ ପ୍ରଦାନ କରାଯିବ। ଏପରିକି ଶାନବିସମାନଙ୍କୁ ଆବଶ୍ୟକ ପରାମର୍ଶ ଦିଆଯିବ ସହିତ ୪୪୦ଘଣ୍ଟା ପାଇଁ ତାଲିମ କାର୍ଯ୍ୟରେ ସାମିଲ କରାଯିବ। ବିଶେଷକରି ଡୋମେଷ୍ଟିକ୍ ଡାଟା ଏଣ୍ଟ୍ରି ଅପରେଟର ଏବଂ ଡୋମେଷ୍ଟିକ୍ ଆଇଟି ହେଲ୍ପଡେସ୍କ ଆଟେଣ୍ଡାଣ୍ଟ କ୍ଷେତ୍ରରେ ଛାତ୍ରୀଛାତ୍ରମାନଙ୍କୁ ତାଲିମ ଦିଆଯିବ। ସେହିପରି ତାଲିମ ଶେଷ ପରେ ଶିକ୍ଷାନବିସମାନଙ୍କୁ ସେକ୍ଟର ସ୍କିଲ୍ କାଉନ୍‌ସିଲ ତାଲିକାଭୁକ୍ତ ସଂସ୍ଥା (ଏଜେନ୍ସି)ଗୁଡ଼ିକ ଆବଶ୍ୟକ ସହାୟତା ଯୋଗାଇଦେବେ ଏବଂ କର୍ମସଂସ୍ଥାନ ସୁଯୋଗ ପ୍ରଦାନ ସହ ତାଲିମ ସମାପ୍ତି ସାର୍ଟିଫିକେଟ୍ ପ୍ରଦାନ କରାଯିବ।

ଧନୁଯାତ୍ରାରେ ଫ୍ରିଡମ୍ ଅଏଲ୍‌ର ଆକର୍ଷଣୀୟ ଷ୍ଟଲ୍

ଭୁବନେଶ୍ୱର,୨୩।୧

ପ୍ରତିବର୍ଷ ଭଳି ଚଳିତବର୍ଷ ମଧ୍ୟ ଫ୍ରିଡମ୍ ଅଏଲ୍‌ର ଆକର୍ଷଣୀୟ ଷ୍ଟଲ୍ (ସର୍ବବୃହତ୍ ଫ୍ରିଡମ୍ ଷ୍ଟଲ୍) ବିଶ୍ୱ ପ୍ରସିଦ୍ଧ ଧନୁଯାତ୍ରା ପରିସରରେ ଉଦ୍‌ଘାଟିତ ହୋଇଯାଇଛି। ଏହି ଅବସରରେ ଫ୍ରିଡମ୍ ଅଏଲ୍‌ର ଓଡ଼ିଶା ହେଡ୍ ଅମିୟ କୁମାର ଧଳ ମୁଖ୍ୟ ଅତିଥି ଭାବେ ଯୋଗଦେଇ ଏହାର ଉଦ୍‌ଘାଟନ କରିଥିଲେ। ଅନ୍ୟମାନଙ୍କ ମଧ୍ୟରେ କିରଣ କୁମାର ସାମଲ,ବିକ୍ରମାଦିତ୍ୟ ଗୁପ୍ତା, ସଞ୍ଜୀବ ରଥ, ମଧୁସୂଦନ ଦେହୁରୀ ପ୍ରମୁଖ ଉପସ୍ଥିତ ଥିଲେ। ଉଲ୍ଲେଖଯୋଗ୍ୟ, ସମ୍ବଲପୁର ଜିଲାର ବିଶ୍ୱପ୍ରସିଦ୍ଧ ମୁକ୍ତରଙ୍ଗ ମଞ୍ଚ ଧନୁଯାତ୍ରା ସମଗ୍ର ବିଶ୍ୱ ଦରବାରରେ ଏକ ସ୍ୱତନ୍ତ୍ର ସ୍ଥାନ ବଜାୟ ରଖିପାରିଛି। ଉକ୍ତ ଧନୁଯାତ୍ରାରେ କଂସ ମହାରାଜ ସମଗ୍ର ଜିଲା ପରିକ୍ରମାକରି ପ୍ରଜାମାନଙ୍କର ବିଭିନ୍ନ ଅଭିଯୋଗ ଗ୍ରହଣକରି ତା'ର ସମାଧାନ କରିଥାନ୍ତି। ଏଥିସହ ଯାତ୍ରାରେ ଘରକରଣା ସାମଗ୍ରୀଠାରୁ ଆରମ୍ଭକରି ବିଭିନ୍ନ ପ୍ରକାର ସୁସ୍ୱାଦୁ ଖାଦ୍ୟପେୟ ସହ ମିନାବଜାର ଦର୍ଶକଙ୍କୁ ଖୁବ୍ ମନୋରଞ୍ଜନ ଯୋଗାଇଥାଏ।

ଏହି ପରିପ୍ରେକ୍ଷୀରେ ଧନୁଯାତ୍ରାକୁ ଆସୁଥିବା ସମସ୍ତ ଦେଖଣାହାରୀଙ୍କୁ ଫ୍ରିଡମ୍ ଅଏଲ ପରିବାର ପକ୍ଷରୁ ହାର୍ଦ୍ଦିକ ଅଭିନନ୍ଦନ ଜଣାଇବା ସହ ଫ୍ରିଡମ୍ ଖାଆନ୍ତୁ ଏବଂ ଫ୍ରିଡମ୍‌ରେ ରୁହନ୍ତୁ ବୋଲି ଧଳ ବିସ୍ତୃତ ଭାବେ ମତବ୍ୟକ୍ତ କରିଥିଲେ। ସେହିଭଳି ଯାତ୍ରାରେ ପ୍ରବଳ ଜନସମାଗମ ହେବା ସାଙ୍ଗକୁ ଫ୍ରିଡମ୍ ଷ୍ଟଲ୍‌ରେ ମଧ୍ୟ ଭିଡ଼ ଦେଖିବାକୁ ମିଳିଥିଲା। ଏପରିକି ମେଳାକୁ ଆସୁଥିବା ପ୍ରତ୍ୟେକ ଗ୍ରାହକଙ୍କୁ ଆକୃଷ୍ଟ କରିବା ପାଇଁ କମ୍ପାନୀ ପକ୍ଷରୁ ଆକର୍ଷଣୀୟ ଅଫର ଯୋଗାଇ ଦିଆଯାଉଛି। ଫ୍ରିଡମ୍‌ର ଯେକୌଣସି ତେଲ କିଣିଲେ କମ୍ପାନୀ ପକ୍ଷରୁ ଏକ ନିଶ୍ଚିତ ଆକର୍ଷଣୀୟ ଉପହାର ପ୍ରଦାନ କରାଯାଇଥିବାବେଳେ ୨ଲିଟର ସନ୍‌ଫ୍ଲାୱାର ଏବଂ ୧ ଲିଟର ସୋରିଷ ତେଲ ଉପରେ କମ୍ବୋ ଅଫର ଗ୍ରାହକଙ୍କୁ ବେଶ୍ ଆକୃଷ୍ଟ କରୁଛି। ଏଥିସହ ପୁନଃ ବ୍ୟବହାର ହୋଇପାରୁଥିବା ୫ଲିଟର ଜାର୍ କଚି ଘନୀ ସୋରିଷ ତେଲକୁ ଗ୍ରାହକ ବେଶ୍ ପସନ୍ଦ କରୁଥିବା ଦେଖିବାକୁ ମିଳୁଛି।

ରାଜ୍ୟ ପରିବହନ ପ୍ରାଧିକାରୀଙ୍କ କାର୍ଯ୍ୟାଳୟ, ଓଡ଼ିଶା, କଟକ

ବସ୍ ମାଲିକଙ୍କ ଗୋଚରାର୍ଥେ ସଂଶୋଧିତ ବିଜ୍ଞାପନ

ଶୁଦ୍ଧିପତ୍ର

No. JJ-57: ଏତଦ୍ୱାରା ସମସ୍ତ ବସ୍ ମାଲିକମାନଙ୍କୁ ଜଣାଇ ଦିଆଯାଉଅଛି ଯେ, ତା୨୦।୦୧।୨୦୨୪ ରିଖରେ ଦୈନିକ ଖବରକାଗଜ ''ସମାଜ'' ଏବଂ ''ଧରିତ୍ରୀ''ରେ ବିଭିନ୍ନ ମାର୍ଗମାନଙ୍କର ନୂତନ ଅସ୍ଥାୟୀ ପରମିଟ୍ ପ୍ରାପ୍ତି ନିମନ୍ତେ ପ୍ରକାଶିତ ବିଜ୍ଞାପନ ନିମ୍ନମତେ ସଂଶୋଧନ କରାଗଲା।
୧. ଦରଖାସ୍ତ ଗ୍ରହଣ କରିବାର ଶେଷ ତାରିଖ: ୨୪।୦୧।୨୦୨୪
୨. ଅଭିଯୋଗ ଗ୍ରହଣ କରିବାର ଶେଷ ତାରିଖ: ୨୫।୦୧।୨୦୨୪

କ୍ରମିକ ସଂଖ୍ୟା	ଶୁଣାଣି ତାରିଖ	ସମୟ
୧ରୁ ୧୦୦	୨୯।୦୧।୨୦୨୪	୧୧.୩୦ ଘଟିକା
୧୦୧ରୁ till end	୩୦।୦୧।୨୦୨୪	୧୧.୩୦ ଘଟିକା

ସ୍ୱା./– ସଚିବ, ରାଜ୍ୟ ପରିବହନ ପ୍ରାଧିକାରୀ, ଓଡ଼ିଶା, କଟକ
OIPR-38003/11/0042/2324

GOVERNMENT OF ODISHA No. B-1660
"e" PROCUREMENT NOTICE
WORKS DEPARTMENT
E-mail: ceroads.bbsr@gmail.com
Bid Identification No. CE-DPI&R-36/2023-24
1. The Chief Engineer (DPI & Roads), Odisha on behalf of Governor of Odisha invites percentage rate bids in double cover system in ONLINE MODE from eligible contractors for Road work as mentioned below:
2. Nature of Work : Road works
3. No. of Work : 2 Nos.
4. Tender Paper Cost : Rs.10,000.00
5. Class of Contractor : A Class/Special Class/Super Class
6. Available of bid document in the website : From 10.00 A.M. of 25.01.2024 to 4.30 P.M. of 08.02.2024
7. Date of opening of Bid : Dt.08.02.2024 at 4.35 P.M.
8. The bidders have to participate in ONLINE bidding only. Further details can be seen from the website: **https://tenderodisha.gov.in**. Any addendum/corrigendum/cancellation of tender can also be seen in the said website.
Sd./- Chief Engineer (DPI & Roads), Odisha (I/C)
OIPR-34111/11/0057/2324

GOVERNMENT OF ODISHA
"e"- PROCUREMENT NOTICE
Bid Identification No.E.E.,GTN (R&B)-35/2023-24
E-mail address: eeghatagaon2015@gmail.com
Letter No.393, Dt.16.01.2024
No.B-1658: 1. The Executive Engineer, Ghatagaon (R&B) Division on behalf of Governor of Odisha invites percentage rate Bids in Double Cover System in online mode from the eligible contractor for composite Building works as mentioned below.
2. Nature of the Work : Building Works (Composite)
3. Numbers of Work : 01 (One) No.
4. Estimated Cost : Rs.55.71 Lakhs
5. Period of Completion : 05 (Five) Calendar Months
6. Date & Time of availability of bid document in the portal : From 11.30 AM of dt.24.01.2024 to 05.00 P.M. of dt.31.01.2024.
7. Last date/time for receipt of bids in the portal : 05.00 P.M. of dt.31.01.2024
8. Date of opening of Bid : 11.00 A.M. of dt.01.02.2024
9. Further details can be seen from the e-Procurement portal https://tendersodisha.gov.in. Any addendum/ corrigendum / cancellation of tender can also be seen in the same website only.
Sd./- Executive Engineer
Ghatagaon (R&B) Division
OIPR-34140/11/0023/2324

idco Your power to grow ISO 9001 & 14001 Corporation | ODISHA NEW OPPORTUNITIES
No.CAD-3807
OFFICE OF THE CHIEF GENERAL MANAGER (P&C) IDCO, IDCO TOWERS, BHUBANESWAR-751022
Tender Call Notice No. H.O./P&C/EST-E-2520/03/04/2023/ 1901, Dated: 19.01.2024
NOTICE INVITING TENDER UNDER NATIONAL COMPETITIVE BIDDING THROUGH e-PROCUREMENT

Sl. No.	Name of Work	Value of Work (Approx)	Period of Completion
1	Name of the Work: Providing, Laying, Testing & Commissioning of Clear Water Pipeline to Haldipada industrial area in the district of Khordha	Rs.149.99 Lakhs	03 (Three) Calendar Months

1. Other details:

Procurement Officer	Bid Identification No.	Availability of Tender on-Line for Bidding	
		From	To
1	2	3	4
Chief General Manager (P&C) IDCO, IDCO Towers, Bhubaneswar-751022	Bid ID No. P&C/EST/ E-180/ 2023-24	**17.00 Hours of Dt. 24.01.2024**	**17.00 Hours of Dt.09.02.2024**

Further details can be seen from the e-Procurement Portal www.tendersodisha.gov.in. Corrigendum or addendum if any will not be published in newspapers and can only be seen in the e-Procurement portal www.tenderodisha.gov.in as well as IDCO website **www.idco.in.**
Sd./- Chief General Manager (P&C)
IDCO, Bhubaneswar
OIPR-14003/11/0364/2324

GOVERNMENT OF ODISHA
OFFICE OF THE SUPERINTENDING ENGINEER MINOR IRRIGATION DIVISION, KALAHANDI
E-mail: eemikldbpt@gmail.com
'e' Procurement Notice
Bid Reference No. SE MID BPT - 14/2023-24
No. A-1279: Bid documents consisting name of Works, Estimated Cost, Cost of Tender Paper, EMD, Time of Completion, Class of Contractor, the set of terms and conditions of contract and other necessary documents can be seen in e-procurement portal **https://tendersodisha.gov.in**.

1	Name of the Works	:	Civil Construction Work
2	No. of Work	:	6 (Six) Nos.
3	Estimated Cost	:	Varies from Rs.23.63 lakh to Rs.49.16 lakhs (Approximately)
4	Period of Completion	:	06 (Six) Calendar Months
5	Date and Time of availability of bid documents in the portal	:	From 24.01.2024 (11.00 A.M.) to 02.02.2024 (5.00 P.M.)
6	Last date/time of rceipt of bids in the portal	:	Dt.02.02.2024 upto 5.00 P.M.
7	Date of Opening of Bid	:	Dt.03.02.2024 at 11.00 A.M. onwards
8	Date of Transparent Lottery (If Required)	:	Dt.12.02.2024 at 11.00 A.M.
9	Name and address of the OIT	:	Superintending Engineer, Minor Irrigation Division, Kalahandi, Bhawanipatna

Further details can be seen from the e-Procurement market place **http://tendersodisha.gov.in.
Sd./- Er. Jagannath Mallik
Superintending Engineer
M.I. Division, Kalahandi, Bhawanipatna
OIPR-32035/11/0021/2324

INTEGRATED TRIBAL DEVELOPMENT AGENCY, KUCHINDA, DIST.: SAMBALPUR
Email: itda-kuchinda@gov.in
No. CAD-3813
e-Procurement Notice
Bid Identification No. ITDAKCD-04/2023-24
Letter No. 240 Dated: 22.01.2024
1. The Project Administrator, ITDA, Kuchinda on behlaf of the Govt. of Odisha invites Percentage Rate bids in Double Cover system in ONLINE MODE for the construction of Building Works as detailed in the DTCN from the eligible class of contractors.
2. No. of Works : 03 (Three) (Civil Works)
3. Tender Cost : Rs.6,000 & 10,000/-
4. Class of Contractor : "C" Class, "B" Class & "A" Class
5. Date & Time of available in website & receipt of Bids from 23.01.2024 to 05.00 P.M. hours of 02.02.2024.
6. Date of opening of Technical Bid 03.02.2024 at 10.00 hours.
7. The bidders have to participate in ONLINE bidding only. Further details can be seen from the website **www.tendersodisha.gov.in**.
8. Any Corrigendum/Addendum will be displayed in the website **www.tendersodisha.gov.in**.
Sd./- Project Administrator, ITDA, Kuchinda
OIPR-26074/11/0005/2324

ODISHA MINING CORPORATION LIMITED
OMC House, Bhubaneswar-751001,Odisha
CIN: U13100OR1956SGC000313, www.omcltd.in
OMC | ODISHA NEW OPPORTUNITIES Mining Happiness
No.CAD- **NOTICE** No.1499/OMC/2024 Date:22.01.2024
The Computer Based Test (CBT) for the Post of Jr. Nurse & Electrician-III, scheduled from 12.30 PM to 2.30 PM on 22.01.2024 is hereby postponed due to some technical issues. The CBT exam for the above posts shall be rescheduled shortly to a later date, which shall be intimated to the concerned candidates through e-mail & SMS on their registered e-mail ID and mobile number. The same shall also be published in newspapers as well as OMCL's website (www.omcltd.in). The inconvenience caused is deeply regretted.
However, CBT schedules for all other posts remain unaltered.
All the candidates are advised to visit OMCL's website regularly for important instructions/ notifications relating to the CBT.
OIPR-30005/11/0245/2324 **Sd./- GENERAL MANAGER (P&A)**

OFFICE OF THE DIRECTOR, ROURKELA GOVT. HOSPITAL
E-Mail: directorrghrourkela@gmail.com, Phone/Fax: (0661) 2401946
Tender Ref. No.: NIRMAL/TENDER/RGH/1 & 2 Dt.22.01.2024
OFFICE OF THE DIRECTOR, ROURKELA GOVT. HOSPITAL
REQUEST FOR PROPOSAL
No. E-764: Rourkela Govt. Hospital invites request for proposal towards "SELECTION OF AGENCY FOR PROVIDING DIFFERENT MANPOWER SERVICES LIKE Security Guards, Housekeeping Staffs and OTHER MANPOWER". The RFP documents will be available from 22nd Jan. 2024 to 13th Feb. 2024 on **www.sundergarh.nic.in**. Please refer the RFP documents for further details.
OIPR-10158/11/0004/2324 **Sd./- Director, Rourkela Govt. Hospital**

DISTRICT PROJECT OFFICE, SAMAGRA SHIKSHA (SS), SAMBALPUR
(2nd FLOOR, COLLECTORATE, SAMBALPUR-768001)
No.101/PED/2024 **NOTICE INVITING TENDER (NIT)** Dated:20.01.2024
No.n-268: Sealed tenders are invited from the reputed & credible printers/ firms/ agencies for printing & supply of "Question cum Answer Sheets, Answer Key & Oral questions" for SA-II 2023-24 for Class-I to VIII Students in two bid systems (Technical & Commercial Bid) as detailed below.

Name of the Tender	Bid Processing Fees	Amount of EMD	Last Date & Time of receipt of Bid	Date & Time of Opening of Technical Bid
Printing & Supply of Question cum Answer Sheet for SA-II 2023-24 for Class-I to VIII Students	Rs.1000/-	Rs.28,000/-	Dt.06.02.2024 upto 05.00

ଅଧିକ ଅମଳକ୍ଷମ ସୋରିଷ ଚାଷ

ଅଧିକ ଅମଳକ୍ଷମ ସୋରିଷ ଚାଷ ପାଇଁ ଉନ୍ନତ କିସମର ବିହନ ଚୟନ କରନ୍ତୁ। ତା' ସହ ଚାଷ ସମୟରେ ଏଥିରେ ଦେଖାଦେଉଥିବା ବିଭିନ୍ନ ପ୍ରକାର ରୋଗପୋକ ବିଷୟରେ ସଚେତନ ରୁହନ୍ତୁ। ସୋରିଷ ଚାଷରେ ପାଉଁଶିଆ ରୋଗ ଦମନ ପାଇଁ ପ୍ରୋପିକୋନାଜୋଲ୍ ୧ ମି.ଲି. କିମ୍ବା କାରାଥେନ୍ ୧ ମି.ଲି./୧ ଲିଟର ପାଣିରେ ମିଶାଇ ସିଞ୍ଚନ କରନ୍ତୁ । ଜଉପୋକ ଦମନ ପାଇଁ ହେକ୍ଟର ପ୍ରତି ୧୦୦୦ ମି.ଲି. ଡାଇମିଥୋଏଟ୍ ୩୦ ଇ.ସି. କିମ୍ବା ଇମିଡାକ୍ଲୋପ୍ରିଡ୍ ୧୭.୮ ଏସ୍.ଏଲ୍. ୧୨୫ ମି.ଲି. ବା ଥାୟୋମିଥୋକ୍ସାମ୍ ୨୫ ଏସ୍.ଜି. – ୧୨୫ ଗ୍ରାମ୍‌କୁ ୫୦୦ ଲିଟର ପାଣିରେ ମିଶାଇ ଉପରବେଳା ସିଞ୍ଚନ କରନ୍ତୁ । ଫସଲରେ ପତ୍ରଚିତା ଦାଗ ଦେଖାଦେଲେ ଏହାର ଦମନ ପାଇଁ ହେକ୍ଟର ପ୍ରତି ୧.୫ କି.ଗ୍ରା. କପର ଅକ୍ସିକ୍ଲୋରାଇଡ୍ ବା ୧.୫ କି.ଗ୍ରା. ମାଙ୍କୋଜେବ୍‌କୁ ୫୦୦ ଲିଟର ପାଣିରେ ମିଶାଇ ସିଞ୍ଚନ କରନ୍ତୁ । କରତିଆ ମାଛି/ପତ୍ରଛନ୍ଦା ପୋକର ଦମନ ପାଇଁ ହେକ୍ଟର ପ୍ରତି ୫୦୦ ମି.ଲି. ଇଥୋଫେନ୍‌ପ୍ରକ୍ସ ୧୦ ଇ.ସି. କିମ୍ବା ୫୦୦ ମି.ଲି. ଇଣ୍ଡକ୍ସାକାର୍ବ ୧୪.୫% ଇ.ସି. ୫୦୦ ଲିଟର ପାଣିରେ ମିଶାଇ ସିଞ୍ଚନ କରନ୍ତୁ ।

ବାଇଗଣ ଚାଷରେ ପୋକ ନିୟନ୍ତ୍ରଣ

ବାଇଗଣରେ ଫଳ ଓ କାଣ୍ଡବିନ୍ଧା ପୋକର ଦମନ ଲାଗି ସମନ୍ୱିତ ପୋକ ପରିଚାଳନା ପଦ୍ଧତି ଅନୁସାରେ ଏକର ପ୍ରତି ୨୦,୦୦୦ଟ୍ରାଇକୋଗ୍ରାମା ପରାଶ୍ରୟୀ କୀଟ ଛାଡ଼ନ୍ତୁ କିମ୍ବା ୩୦୦ପିପିଏମ୍ ନିମ୍ବଜାତ କୀଟନାଶକକୁ ଏକର ପ୍ରତି ୧ ଲିଟର ହିସାବରେ ପ୍ରୟୋଗ କରନ୍ତୁ ଅଥବା ପ୍ରତି ଲିଟର ପାଣିରେ ୫ ଗ୍ରାମ୍ କାର୍ବାରିଲ ମିଶାଇ ସିଞ୍ଚନ କରନ୍ତୁ। କଖାରୁ ଜାତୀୟ ଫସଲରେ ଲାଲ ଓ କଳା କଖାରୁ ଭୃଙ୍ଗ ଦମନ ପାଇଁ ଏକର ପ୍ରତି ୮୦୦ଗ୍ରାମ୍ ହିସାବରେ କାର୍ବାରିଲ ପ୍ରୟୋଗ କରନ୍ତୁ। ଲଙ୍କାମରିଚ ଫସଲରେ ପତ୍ରମୋଚା ଦେଖାଗଲେ ଏହାର ଦମନ ସକାଶେ ପ୍ରତି ଲିଟର ପାଣିରେ ୨ ମିଲି ଆବାମେକ୍ଟିନ୍(୧.୯%) କିମ୍ବା ୧.୫ରୁ ୨ ମିଲି ଇଥିଅନ୍ ମିଶାଇ ପତ୍ର ସିଞ୍ଚନ କରନ୍ତୁ। ଝୁଡଙ୍ଗ ଫସଲରେ ଜଉପୋକର ଆକ୍ରମଣ ଦେଖାଗଲେ ଏକର ପ୍ରତି ୫୦ମିଲି ଇମିଡାକ୍ଲୋପ୍ରିଡ୍ ୨୦୦ଲିଟର ପାଣିରେ ମିଶାଇ ପତ୍ର ସିଞ୍ଚନ କରନ୍ତୁ ଏବଂ ଏହାର ୭ଦିନ ପରେ ଫସଲ ଅମଳ କରନ୍ତୁ।

ମାଛଚାଷ : ପ୍ରସ୍ତୁତି, ରୋଗ ପ୍ରତିକାର

"ନର୍ସରି ପୋଖରୀ ପ୍ରସ୍ତୁତି ପାଇଁ ଟିକିଏ ସମୟ ଦରକାର। ତେଣୁ ବର୍ତ୍ତମାନଠାରୁ ପ୍ରସ୍ତୁତି କାର୍ଯ୍ୟ ଚଳାଇବା ଦରକାର। ଜଳାଶୟ ବା ପୋଖରୀରେ ଏକର ପ୍ରତି ୧୦୦ କି.ଗ୍ରା. ଚୂନ ଏବଂ ପାଣିର ଗଭୀରତା ଅନୁଯାୟୀ ଏକର ପ୍ରତି ୧୦୦୦ କି.ଗ୍ରା. ମହୁଲ ପିଡ଼ିଆ ପକାଇଲେ ଭଲ ନର୍ସରି ପୋଖରୀଟିଏ ପ୍ରସ୍ତୁତ କରିପାରିବେ। କର୍ପଜାତୀୟ ମାଛ (ରୋହି, ଭାକୁର,ମିରିକାଳି)ମାନଙ୍କର ଯାଆଁଳ କରିବାକୁ ଇଚ୍ଛୁକ ଚାଷୀମାନେ ବର୍ତ୍ତମାନଠାରୁ ଅଣ୍ଡା ଥିବା ମାଈ-ଅଣ୍ଡିରା ମାଛକୁ ପୃଥକ୍ ପୃଥକ୍ ପୋଖରୀରେ ରଖନ୍ତୁ ଏବଂ ସେମାନଙ୍କର ବିଶେଷ ଯତ୍ନ ନିଅନ୍ତୁ। ମାଈ-ଅଣ୍ଡିରା ଅଣ୍ଡାଦେବାକୁ ଥିବା ମାଛମାନଙ୍କୁ ଚାଉଳ ଗୁଣ୍ଡ ବା କାଣ୍ଡିଆ ଗୁଣ୍ଡ, ବାଦାମ ପିଡ଼ିଆ ୧:୧ ଅନୁପାତରେ ମିଶାଇ (୧ କି.ଗ୍ରା. କାଣ୍ଡିଆ ଗୁଣ୍ଡକୁ ୧ କି.ଗ୍ରା. ବାଦାମ ପିଡ଼ିଆ) ମାଛ ଓଜନର ୨/୩ ଶତାଂଶ ହିସାବରେ ପ୍ରତିଦିନ ଖାଇବାକୁ ଦିଅନ୍ତୁ।"

ଆମ ଦେଶ ହେଉ ଅବା ଓଡ଼ିଶାରେ ଶୀତଋତୁ ସାଧାରଣତଃ ଡିସେମ୍ବର ପ୍ରଥମ ସପ୍ତାହରୁ ଫେବୃଆରୀ ପ୍ରଥମ ସପ୍ତାହ ମଧ୍ୟରେ ପରିଲକ୍ଷିତ ହୋଇଥାଏ। ଆମ ରାଜ୍ୟରେ ଶୀତ ମାସ ହିସାବରେ ମାର୍ଗଶିର, ପୌଷ ଏବଂ ମାଘକୁ ଗଣନା କରାଯାଏ। ଚାଷୀଭାଇମାନେ ଏହି ସମୟରେ ମାଛଚାଷରେ କିପରି କାର୍ଯ୍ୟ କରିବାକୁ ପଡ଼ିବ ସେ ବିଷୟରେ ଆଲୋଚନା କରିବା।

➤ମାଛ ଯାଆଁଳ ଚାଷ କରୁଥିଲେ ଯାଆଁଳଗୁଡ଼ିର ସ୍ୱାସ୍ଥ୍ୟକୁ ଲକ୍ଷ୍ୟ ରଖିବାକୁ ହେବ। କାତି ଛାଡ଼ି ଯାଉଥିଲେ, ଡେଣା ଭାଙ୍ଗିଯାଇଥିଲେ, ଗାଲି ରଙ୍ଗ ନାଲି ପରିବର୍ତ୍ତେ ଧଳା ବା ଫିକା ନାଲି ଦେଖାଗଲେ ଅଥବା ଧଳା ଛଉକା ହୋଇଥିଲେ ୩–୫ ପ୍ରତିଶତ ଲୁଣ ପାଣିରେ ୫ ମିନିଟ୍ ବୁଡାଇ କିମ୍ବା ସାମାନ୍ୟ ପରମାଙ୍ଗନେଟ୍‌ରେ ବୁଡ଼ାଇ ଛାଡ଼ିବାକୁ ପଡ଼େ।

➤ମାଛ ଯାଆଁଳ ବଉଳିଲେ କିମ୍ବା ବହଳ ଭାବରେ ମରି ଭାସିଲେ ଏକର ପିଛା ୧୭୦ କି.ଗ୍ରା. ଚୂନ ପାଣିରେ ରାନ୍ଧି ପୋଖରୀର ଚାରିଆଡ଼େ ଛିଞ୍ଚନ୍ତୁ।

➤ନର୍ସରି ପୋଖରୀ ପ୍ରସ୍ତୁତି ପାଇଁ ଟିକିଏ ସମୟ ଦରକାର। ତେଣୁ ବର୍ତ୍ତମାନଠାରୁ ପ୍ରସ୍ତୁତି କାର୍ଯ୍ୟ ଚଳାଇବା ଦରକାର। ଜଳାଶୟ ବା ପୋଖରୀରେ ଏକର ପ୍ରତି ୧୦୦ କି.ଗ୍ରା. ଚୂନ ଏବଂ ପାଣିର ଗଭୀରତା ଅନୁଯାୟୀ ଏକର ପ୍ରତି ୧୦୦୦ କି.ଗ୍ରା. ମହୁଲ ପିଡ଼ିଆ ପକାଇଲେ ଭଲ ନର୍ସରି ପୋଖରୀଟିଏ ପ୍ରସ୍ତୁତ କରିପାରିବେ।

➤କର୍ପଜାତୀୟ ମାଛ (ରୋହି, ଭାକୁର,ମିରିକାଳି)ମାନଙ୍କର ଯାଆଁଳ କରିବାକୁ ଇଚ୍ଛୁକ ଚାଷୀମାନେ ବର୍ତ୍ତମାନଠାରୁ ଅଣ୍ଡା ଥିବା ମାଈ–ଅଣ୍ଡିରା ମାଛକୁ ପୃଥକ୍ ପୃଥକ୍ ପୋଖରୀରେ ରଖନ୍ତୁ ଏବଂ ସେମାନଙ୍କର ବିଶେଷ ଯତ୍ନ ନିଅନ୍ତୁ।

➤ମାଈ–ଅଣ୍ଡିରା ଅଣ୍ଡା ଦେବାକୁ ଥିବା ମାଛମାନଙ୍କୁ ଚାଉଳଗୁଣ୍ଡ ବା କାଣ୍ଡିଆ ଗୁଣ୍ଡ, ବାଦାମ ପିଡ଼ିଆ ୧:୧ ଅନୁପାତରେ ମିଶାଇ (୧ କି.ଗ୍ରା. କାଣ୍ଡିଆ ଗୁଣ୍ଡକୁ ୧ କି.ଗ୍ରା. ବାଦାମ ପିଡ଼ିଆ) ମାଛ ଓଜନର ୨/୩ ଶତାଂଶ ହିସାବରେ ପ୍ରତିଦିନ ଖାଇବାକୁ ଦିଅନ୍ତୁ।

➤ଶୀତ ଯୋଗୁ ପାଣିର ତାପମାତ୍ରା କମିଥାଏ, ଯାହା ପରୋକ୍ଷରେ ଯାଆଁଳ ବା ମାଛମାନଙ୍କର ବଢ଼ିବାକୁ କମାଇଦିଏ। ତେଣୁ ଟିକିଏ ସାବଧାନତା ସହକାରେ ଦୈନିକ ଖାଦ୍ୟ ପରିମାଣ କମାଇବାକୁ ପଡ଼େ। ଖତସାର ପ୍ରୟୋଗ ମଧ୍ୟ ଆବଶ୍ୟକ ସ୍ଥଳେ କମାଇବେ।

➤ମାଛର ରୋଗ ନିରାକରଣ ନିମନ୍ତେ ଏବଂ ଉତ୍ପାଦନ ବୃଦ୍ଧି ପାଇଁ ମଝିରେ ମଝିରେ ଏକର ପିଛା ୧୦୦ କି.ଗ୍ରା. ଚୂନ ପକାଇବାକୁ ଚେଷ୍ଟା କରିବେ।

➤ପୋଖରୀରେ ଅନାବନା ଗଛ ଥିଲେ ସେଗୁଡ଼ିକୁ ନିର୍ମୂଳକରି ଏକର ପ୍ରତି ୧୦୦ କି.ଗ୍ରା. ଚୂନ ଏବଂ ୧୦୦୦ କି.ଗ୍ରା. ମହୁଲ ପିଡ଼ିଆ ପ୍ରୟୋଗ କରନ୍ତୁ।

➤ମାଛର କୃତ୍ରିମ ପ୍ରଜନନର ସାଫଲ୍ୟ ନିର୍ଭରକରେ ଅଣ୍ଡା ଥିବା ମାଛର ଯତ୍ନ ଉପରେ। ତେଣୁ ବର୍ତ୍ତମାନଠାରୁ ହିଁ ବଡ଼ ସାଇଜର ୨–୩ ବର୍ଷିଆ ମାଛ ସଂଗ୍ରହ କରନ୍ତୁ।

➤ଯେଉଁ ସବୁ ପୋଖରୀରେ ଯାଆଁଳ ବା ପୋଖତ ମାଛ ଗଚ୍ଛିତ କରାଯାଇଛି, ସେସବୁ ପୋଖରୀରେ ଅନ୍ତତଃ ଥରେ ଜାଲ ମାଡ଼ କରନ୍ତୁ। ଏହାଦ୍ୱାରା ମାଛର ସ୍ୱାସ୍ଥ୍ୟ ଠିକ୍ ରହିବ ଏବଂ ମାଛ ଭଲ ବଢ଼ିବେ।

➤ଏହାବ୍ୟତୀତ ମାଛଚାଷ କରୁଥିବା ପୋଖରୀରେ ନିୟମିତ ଚୂନ ପ୍ରୟୋଗ କରୁଥିବେ। ଅନ୍ତତଃପକ୍ଷେ ବର୍ଷକୁ ୩–୪ ଥର ପ୍ରୟୋଗ କରିବେ। ଏହାଦ୍ୱାରା ମାଛର ଉତ୍ପାଦନ ବୃଦ୍ଧି ପାଇବା ସଙ୍ଗେ ସଙ୍ଗେ ମାଛଗୁଡ଼ିକ ରୋଗମୁକ୍ତ ରହିବେ।

➤ମାଛ ପୋଖରୀର ଯତ୍ନ ନିୟମିତ ସମୟ ଅନ୍ତରାଳରେ ଏବଂ ଠିକ୍ ଭାବରେ ନିଅନ୍ତୁ। ଏହାଦ୍ୱାରା ମାଛ ସୁସ୍ଥ ରହିବା ସହ ଏଥିରୁ ଚାଷୀମାନେ ଲାଭବାନ୍ ହୋଇପାରିବେ।

➤ଫେବୃଆରୀ ଶେଷ ସପ୍ତାହ ପରଠାରୁ ବ୍ରିଡର ବା ପ୍ରଜନନ ଉପଯୋଗୀ ରୋହି, ଭାକୁର, ମିରିକାଳି, ବିଲାତି ରୋହି, ରୁପାପେଟି, ଜଳଖାଇ ଜାତୀୟ ମାଛ ଆଦି ବଡ଼ ସାଇଜର ବିଭିନ୍ନ ଜାଗାରୁ ସଂଗ୍ରହ କରନ୍ତୁ। ଏହାଦ୍ୱାରା ମାଛଚାଷରେ ବିଭିନ୍ନ ଅନୁବଂଶୀୟ ରୋଗଠାରୁ ମାଛମାନଙ୍କୁ ଦୂରେଇ ରଖିପାରିବେ।

–ଦିଲୀପ କୁମାର ସାହୁ, ଅଧ୍ୟାପକ,
ବହୁବୃତ୍ତି କୃଷି ବୈଷୟିକ କେନ୍ଦ୍ର
(ମତ୍ସ୍ୟବିଜ୍ଞାନ), ଓୟୁଏଟି,
ରଙ୍ଗେଇଲୁଣ୍ଡା, ବ୍ରହ୍ମପୁର
–ଡା. ମାନସ ରଞ୍ଜନ ପଟ୍ଟନାୟକ,
ଅଧ୍ୟକ୍ଷ, ବହୁବୃତ୍ତି ବୈଷୟିକ କେନ୍ଦ୍ର,ମତ୍ସ୍ୟ
ବିଜ୍ଞାନ, ଓୟୁଏଟି, ରଙ୍ଗେଇଲୁଣ୍ଡା, ବ୍ରହ୍ମପୁର

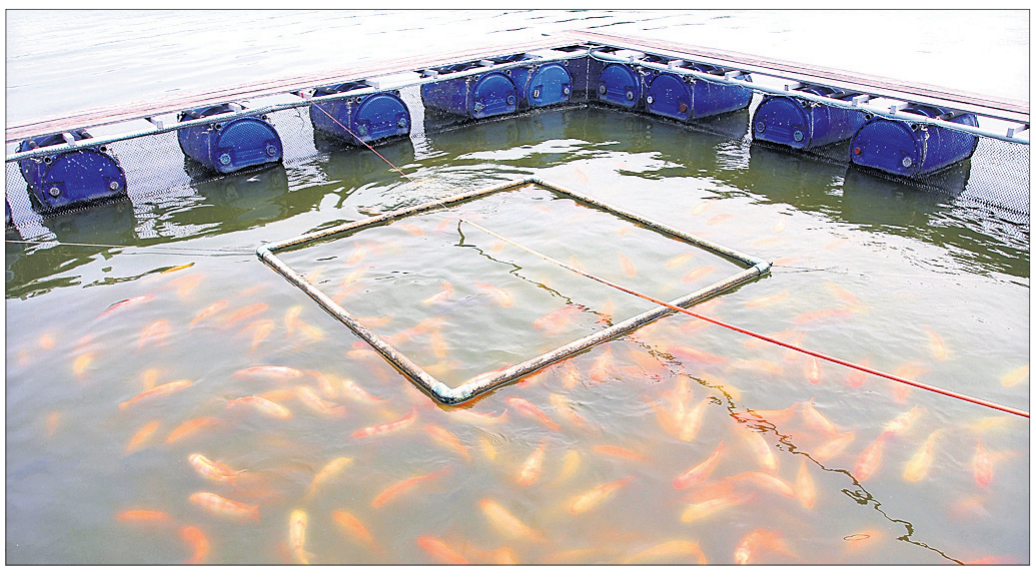

ଚାଷୀଙ୍କ ପାଇଁ...

ସୂର୍ଯ୍ୟମୁଖୀ : ରୋଗ ଓ ପୋକ ନିରାକରଣ ପାଇଁ ସମନ୍ୱିତ ରୋଗପୋକ ପରିଚାଳନା ପଦ୍ଧତି ଅବଲମ୍ବନ କରନ୍ତୁ । ୪୫ ଦିନ ପର୍ଯ୍ୟନ୍ତ ଜମିକୁ ଘାସ ମୁକ୍ତ ରଖନ୍ତୁ । ମାଟିର ବତର ଦେଖି ଜଳସେଚନ କରନ୍ତୁ ।

ଶାଗ : ଶୀତଦିନଆ ପୋଇ, ଧନିଆ, ମେଥି, ପାଳଙ୍ଗ, କୋଶଳା, ସୋରିଷ ଆଦି ଶାଗଚାଷ କରନ୍ତୁ ।

ଆମ୍ବ : ଆମ୍ବବଉଳ ଆସିଥିଲେ ଆସିବାର ୭ ଦିନ ପରେ ୨ ମି.ଲି. ପ୍ରୋଫେନୋଫସ୍ ୧ ଲିଟର ପାଣିରେ ପତ୍ର ଓ ବଉଳରେ ଭଲଭାବରେ ସିଞ୍ଚନ କରନ୍ତୁ । ନୂତନ ବଗିଚାରେ ମାଆ ଗଛର ମୂଳରୁ ଉଠିଥିବା ଦେଶୀ କଳିକାଗୁଡ଼ିକୁ ନଷ୍ଟ କରିଦିଅନ୍ତୁ ଓ ବଉଳ ଆସିବା ପରେ ହିଁ ଜଳସେଚନ କରନ୍ତୁ। ବଉଳ ପୂରା ମାତ୍ରାରେ ଥିବାବେଳେ କୁହୁଡ଼ିଆ ପାଗ ହେଲେ ବଗିଚାରେ ଅନାବନା ଘାସ, କାଠିକୁଟା ଆଦି ପୋଡ଼ି ବଗିଚାକୁ ଧୂଆଁ ଦିଅନ୍ତୁ ଓ ଡିଥେନ୍ ଏମ୍–୪୫ ଏକ ଲିଟର ପାଣିରେ ୩ ଗ୍ରାମ୍ ମିଶାଇ ସିଞ୍ଚନ କରନ୍ତୁ । ସଲ୍‌ଫେକ୍ସ ୧ ଲିଟର ପାଣିରେ ୪ ଗ୍ରାମ୍ ମିଶାଇ ସିଞ୍ଚନ କରନ୍ତୁ ।

କୋବି : କୋବି ଜାତୀୟ ଫସଲରେ ପତ୍ରବିନ୍ଧା ପୋକ, ଠିକିରିପିଠିଆ ପୋକ, କରତିଆ ମାଛି ଆଦି ନିୟନ୍ତ୍ରଣ ପାଇଁ ହେକ୍ଟର ପ୍ରତି ୧ ଲିଟର ଫିପ୍ରୋନିଲ୍ ୫ ଏସ୍‌ସି କିମ୍ବା ୫୦୦ ମି.ଲି. ଇଣ୍ଡକ୍ସାକାର୍ବ ୧୪.୫ ଏସ୍‌ସି କିମ୍ବା ୨୦୦ ମି.ଲି. ଫ୍ଲୁବେଣ୍ଡିଆମାଇଡ୍ ୨୦ ଡବ୍ଲ୍ୟୁଜି ୫୦୦ ଲିଟର ପାଣିରେ ମିଶାଇ ପତ୍ର ସିଞ୍ଚନ କରନ୍ତୁ । ବିଳମ୍ବ କିସମ ଫୁଲକୋବି ପାଇଁ ତଳିପଟି ପ୍ରସ୍ତୁତକରି ତଳି ପକାନ୍ତୁ। କିସମ – ସ୍ନୋବଲ୍, ସ୍ନୋବଲ୍–୧୬ ।

ଛେଳିଙ୍କର ରକ୍ଷଣାବେକ୍ଷଣ

ବଡ଼ ମାଈ ଛେଳି ପ୍ରତି ୧୦ ବର୍ଗ ଫୁଟ, ବଡ଼ ଅଣ୍ଡିରା ଛେଳି କିମ୍ବା ବୋଦା ପ୍ରତି ୨୦ ବର୍ଗ ଫୁଟ ଏବଂ ଛେଳି ଛୁଆ ପ୍ରତି ୪ ବର୍ଗ ଫୁଟ ହିସାବରେ ଛେଳିଘର ତିଆରି କରିବା ଉଚିତ। ଛେଳଛୁଆ୨୧ମାନଙ୍କୁ ଭାଡ଼ି କରି ରଖିବା ଉଚିତ। ଆର୍ଥିକ କ୍ଷତି ଭରଣା ପାଇଁ ରଖିଥିବା ଛେଳିମାନଙ୍କର ଇନ୍‌ସ୍ୟୁରାନ୍ସ ବା ବୀମା କରିବା ନିହାତି ଦରକାର। ଖରା, ବର୍ଷା ଓ ଶୀତରେ ଛେଳିମାନଙ୍କୁ ସୁରକ୍ଷା ଦେବା ପାଇଁ ବିଶେଷ ଭାବରେ ଧ୍ୟାନଦେବା ଉଚିତ। ୨୦ଟି ମାଈଛେଳିଙ୍କ ପାଇଁ ଗୋଟିଏ ବୋଦା ପାଳନ କରିବା ଉଚିତ। ପ୍ରତ୍ୟେକ ଛେଳିଙ୍କ ପାଇଁ ଅଲଗା ଅଲଗା ରେକର୍ଡ ରଖିବା ଉଚିତ। ଛେଳିମାନଙ୍କୁ ଠିକ୍ ସମୟରେ ଖାଇବା ପିଇବାକୁ ଦେବା ଉଚିତ। ତେଣୁ ଏ ସମସ୍ତ ବୈଜ୍ଞାନିକ ପଦ୍ଧତି ଅବଲମ୍ବନ କରି ଯଦି ଛେଳିଚାଷ ବା ଛେଳି ପାଳନ କରାଯାଏ, ନିଶ୍ଚିତ ଭାବରେ ଛେଳିପାଳନ ଏକ ଲାଭଜନକ ଚାଷ ହୋଇପାରିବ, ଏଥିରେ ସନ୍ଦେହ ନାହିଁ।

ଧାନ ବିହନ ଉପଚାର

ବିହନରୁ କଣ୍ଟା, ଅଗାଡ଼ି ବାହାରକରିବା ପାଇଁ ଏହାକୁ ଲୁଣପାଣି ଉପଚାର କରନ୍ତୁ । ଧାନ ବିହନକୁ ଭଲଭାବରେ ଧୋଇ ୨୪ ଘଣ୍ଟା ପାଣିରେ ଭିଜାଇ ଛାଣି ଚଟାଣରେ ଘୋଡ଼ାଇ ଦିଅନ୍ତୁ । ଗାଲି ଫିଟିବା ପରେ ବିହନକୁ କାଦୁଅ ତଳି ପଟିରେ ବୁଣନ୍ତୁ । ବିହନ କିସମ : **ସହଳ** – ଖଣ୍ଡଗିରି, ପାରିଜାତ, ଯୋଗେଶ, ସିଦ୍ଧାନ୍ତ ଓ ସହଭାଗୀ ଧାନ । **ମଧ୍ୟମ** –ଲଲାଟ, ମନସ୍ୱିନୀ, ମନ୍ଦାକିନୀ, ଜ୍ୟୋତିର୍ମୟୀ, କୋଣାର୍କ, ପ୍ରତିଭା, ତପସ୍ୱିନୀ, ଗଜପତି ଓ ନବୀନ । କିଆରିରେ ପାଣି ଚାଲିବା ନିମନ୍ତେ ନାଳି ମାନ ରଖନ୍ତୁ । ଏହାଦ୍ୱାରା ମଧ୍ୟ ସାର ଓ କୀଟନାଶକ

ଦ୍ରବ୍ୟ ବ୍ୟବହାର କରିବା ସହଜ ହୋଇଥାଏ । ଅନ୍ୟପକ୍ଷରେ ଖରିଫ ଧାନ ଅମଳ ପରେ ସାଇତି ରଖିବା ପୂର୍ବରୁ ୩–୪ ଦିନ ଟାଣଖରାରେ ଶୁଖାଇ ଦେବା ଉଚିତ । ଧାନ ସାଇତିବା ପୂର୍ବରୁ ଅମାରଘର ସଫାକରି ସମସ୍ତ ଫାଟ ଓ କଣାକୁ ବନ୍ଦ କରିଦିଅନ୍ତୁ । ଅମାର ଘର କବାଟ ଓ ଝରକାରେ ଫାଙ୍କ ଥିଲେ ବନ୍ଦ କରିଦିଅନ୍ତୁ । ଅମାର ସଫା କରିବା ପରେ ଧାନରେ ପୋକ ନ ଲାଗିବା ପାଇଁ ୯୫ କି.ଗ୍ରା. ଧାନ ସହିତ ୫ କି.ଗ୍ରା. ନିମ୍ବପିଡ଼ିଆ ମିଶାଇ ବସ୍ତାରେ ସାଇତି ରଖନ୍ତୁ । ପୁରୁଣା ବସ୍ତାଗୁଡ଼ିକ ଧାନ ରଖିବା ପୂର୍ବରୁ ଗରମପାଣିରେ ଫୁଟାଇ ଖରାରେ ଶୁଖାଇବା ଉଚିତ।

ପନିପରିବା ଚାଷ

ପନିପରିବାରେ ବୀଜାଣୁଜନିତ ଝାଉଁଳା ରୋଗ ହୋଇଥିଲେ ଏହାର ଦମନ ପାଇଁ ୧୦ ଲିଟର ପାଣିରେ ଏକ ଗ୍ରାମ୍ ଷ୍ଟ୍ରେପ୍ଟୋସାଇକ୍ଲିନ୍ ମିଶାଇ ଗଛମୂଳରେ ମୂଳ ଭିଜିବା ପର୍ଯ୍ୟନ୍ତ ସିଞ୍ଚନ କରନ୍ତୁ। ଟମାଟୋ, କୋବି ଓ ଭେଣ୍ଡି ଇତ୍ୟାଦି ଫସଲରେ ପତ୍ରପୋଡ଼ା ରୋଗ ଲାଗିଥିଲେ ଏହାର ଦମନ ଲାଗି ପ୍ରତି ଲିଟର ପାଣିରେ ୩ ଗ୍ରାମ୍ ହିସାବରେ ମାଙ୍କୋଜେବ୍ ମିଶାଇ ସିଞ୍ଚନ କରନ୍ତୁ। ବାଇଗଣରେ କାଙ୍କଡ଼ିଆ ପୋକ ଦମନ କରିବା ପାଇଁ ୪ ଗ୍ରାମ୍ କାର୍ବାରିଲ୍ ପ୍ରତି ଲିଟର ପାଣିରେ ମିଶାଇ ସିଞ୍ଚନ କରନ୍ତୁ। ବର୍ଷାଦିନେ ବାଇଗଣରେ କାଣ୍ଡ ଓ ଫଳପଚା ରୋଗ ଲାଗିବା ବହୁ ଆଶଙ୍କା ଅଛି। ଏହାର ପ୍ରତିକାର ସକାଶେ ପ୍ରତି ଲିଟର ପାଣିରେ ୩ ମିଲି ହିସାବରେ କପର, ଅକ୍ସିକ୍ଲୋରାଇଡ୍ କିମ୍ବା ବୋଡାକ୍ସ ମିକ୍ସଚର (୫:୫:୫) ହିସାବରେ ମିଶାଇ ସିଞ୍ଚନ କରନ୍ତୁ। କଖାରୁ, ଜହ୍ନି, କାକୁଡ଼ି ଜାତୀୟ ଫସଲରେ ଫଳମାଛି ଦମନ ଲାଗି ୧ମି.ଲି. ମାଲାଥିଅନ୍ ସହିତ ୨୦ ଗ୍ରାମ୍ ଗୁଡ଼କୁ ୧ ଲିଟର ପାଣିରେ ମିଶାଇ ବିଷଥୋପ କରି ବ୍ୟବହାର କରନ୍ତୁ। ଆଭ୍ୟନ୍ତରୀଣ ଅଞ୍ଚଳରେ ଅଦିନିଆ ଫୁଲକୋବି କିସମ ଯଥା – ହେମଲତା ତଳି ହୋଇଯାଇଥିଲେ ମୁଖ୍ୟ କିଆରିରେ ରୋଇ ଦିଅନ୍ତୁ। ଝାଉଁଳା ସହଣି ଥିବା ଲଙ୍କାମରିଚ କିସମ ଯଥା ଉତ୍କଳ ରଶ୍ମି, ଉତ୍କଳ ଆଭା ଲଗାନ୍ତୁ। ଲଙ୍କାରେ ଉକୁଣିଆ ପୋକ ଦେଖାଗଲେ ପତ୍ରମୋଚା ହୋଇଯାଏ। ଏଥିପାଇଁ ଏକର ପ୍ରତି ୩୫୦ ମିଲି ଇଥିଅନ୍ ସିଞ୍ଚନ କରନ୍ତୁ।

ତାଲି ଜାତୀୟ ଚାଷ

ତାଲିଜାତୀୟ ଫସଲ ବୁଣିବା ସମୟରେ ହେକ୍ଟର ପ୍ରତି ୨୦ କି.ଗ୍ରା. ଗନ୍ଧକ ସାର ପ୍ରୟୋଗ କଲେ ଅମଳ ବୃଦ୍ଧି ହୋଇଥାଏ । ପାଇରା ଫସଲ ଭାବେ ଚାଷ କରାଯାଇଥିବା ମଟର ୧ମାସ ହୋଇଯାଇଥିଲେ ୨% ଡିଏପି କିମ୍ବା ୨% ଏନ୍‌ପିକେ (୧୯–୧୯–୧୯) ସାର ସିଞ୍ଚନ କରନ୍ତୁ। ମୁଗ, ବିରି ଆଦି ଫସଲରେ ଜଉପୋକ ଲାଗିବା ସମ୍ଭାବନା ଅଛି। ଏହାର ଦମନ ପାଇଁ ହେକ୍ଟର ପ୍ରତି ୫୦୦ ଲିଟର ପାଣିରେ ୧୨୫ ମି.ଲି. ଇମିଡାକ୍ଲୋପ୍ରିଡ୍ ୧୭.୮ ଏସ୍.ଏଲ୍. କିମ୍ବା ୧୦୦୦ ମି.ଲି. ଡାଇମିଥୋଏଟ୍ ୩୦ ଇ.ସି. ମିଶାଇ ସିଞ୍ଚନ କରନ୍ତୁ। ମଟର ଓ ବୁଟର ଝାଉଁଳା ରୋଗର ଦମନ ପାଇଁ ହେକ୍ଟର ପ୍ରତି ୫୦୦ ଗ୍ରାମ୍ କାର୍ବେଣ୍ଡାଜିମ୍ ୫୦୦ ଲିଟର ପାଣିରେ ମିଶାଇ ସିଞ୍ଚନ କରନ୍ତୁ । ପାଉଁଶିଆ ରୋଗ ଦମନ ପାଇଁ ହେକ୍ଟର ପ୍ରତି ୧ ଲିଟର ପାଣି ପ୍ରତି ୩ ଗ୍ରାମ୍ ସଲ୍‌ଫର ସେଚିତଗୁଣ୍ଡ କିମ୍ବା ୧ ମି.ଲି. ପ୍ରୋପିକୋନାଜୋଲ ମିଶାଇ ସିଞ୍ଚନ କରନ୍ତୁ । ୧ କି.ଗ୍ରା. ବିହନ ପିଛା ୩ ଗ୍ରାମ୍ ଥିରାମ୍ କିମ୍ବା ୨ ଗ୍ରାମ୍ କାର୍‌ବୋକ୍ସିନ୍ ସହ ଥିରାମ୍ ଗୋଳାଇ ବିଶୋଧନ କରନ୍ତୁ। ଏକର ପ୍ରତି ୧୦ କି.ଗ୍ରା. ବିହନ ପାଇଁ ୨୦୦ ଗ୍ରାମ୍ ଜୀବାଣୁ କଲ୍‌ଚର ପ୍ରୟୋଗ କରନ୍ତୁ । କଲ୍‌ଚର ପ୍ରୟୋଗର ୧ ସପ୍ତାହ ପୂର୍ବରୁ ବିହନ ବିଶୋଧନ କରନ୍ତୁ । ବିହନ ବିଶୋଧିତ ହୋଇ ଶୁଖିଲା ପରେ ଜମିରେ ଧାଡ଼ିବୁଣା କରନ୍ତୁ । ଜମିକୁ ଭଲଭାବରେ ଚାଷକରି ହେକ୍ଟର ପ୍ରତି ୧୦ ଶଗଡ଼ ଶଢ଼ାଗୋବର ଖତ ବା କମ୍ପୋଷ୍ଟ ପ୍ରୟୋଗ କରନ୍ତୁ । ମୁଗ, ବିରି ଓ ବୁଟ ପାଇଁ ହେକ୍ଟର ପ୍ରତି ୨୦ କି.ଗ୍ରା. ଯବକ୍ଷାରଜାନ, ୪୦ କି.ଗ୍ରା. ଫସ୍‌ଫେଟ୍ ଓ ୨୦ କି.ଗା. ପଟାସ୍ ଏବଂ ମଟର ପାଇଁ ହେକ୍ଟର ପ୍ରତି ୨୫ କି.ଗ୍ରା. ଯବକ୍ଷାରଜାନ, ୫୦ କି.ଗ୍ରା. ଫସ୍‌ଫେଟ୍ ଓ ୨୫ କି.ଗା. ପଟାସ୍ ଖାଦ୍ୟ ସାର ପ୍ରୟୋଗ କରନ୍ତୁ ।

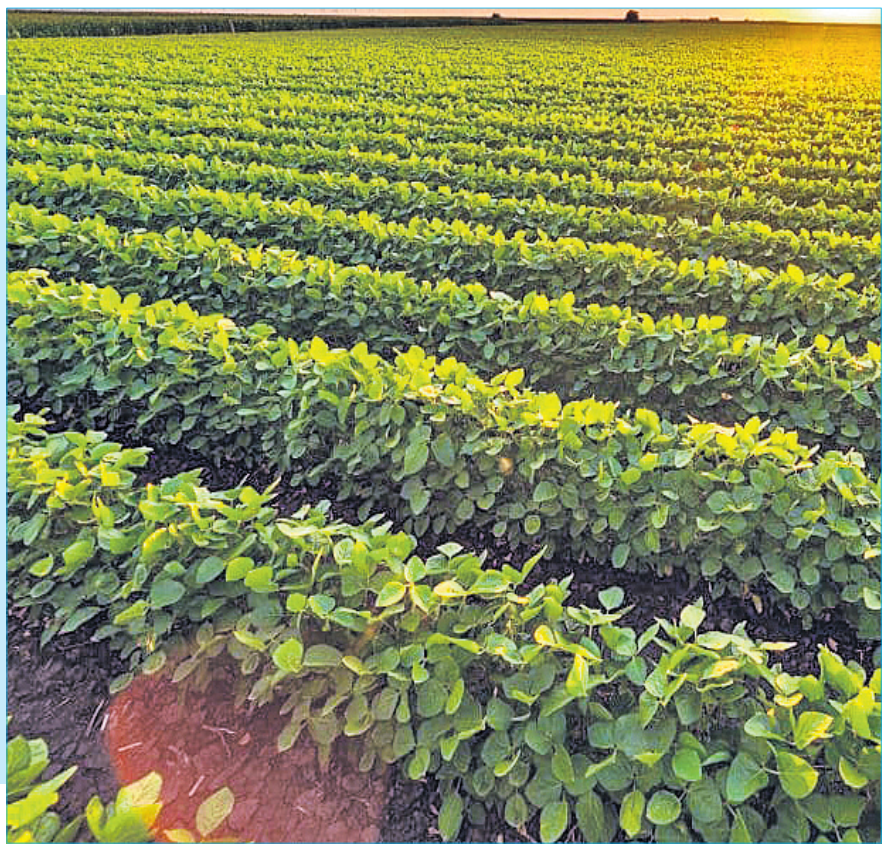

ସେମିରେ ଜୋକୋଭିଚ୍, ଗଫ୍

ମେଲବୋର୍ନ,୨୩।୧(ପି.ଟି.)

ଅଷ୍ଟ୍ରେଲିଆନ୍ ଓପନରେ ମଙ୍ଗଳବାର ଅନୁଷ୍ଠିତ ହୋଇଯାଇଛି କ୍ୱାର୍ଟର ଫାଇନାଲ ମ୍ୟାଚ୍। ପୁରୁଷ ସିଙ୍ଗଲ୍ସ କ୍ୱାର୍ଟର ଫାଇନାଲ ମ୍ୟାଚ୍‌ରେ ବିଜୟୀ ହୋଇ ସେମି ଫାଇନାଲରେ ପ୍ରବେଶ କରିଛନ୍ତି ଏକ ନମ୍ବର ସିଡ୍ ନୋଭାକ୍ ଜୋକୋଭିଚ୍ ଓ ଜାନିକ୍ ସିନ୍ନର। ସେହିପରି ମହିଳା ସିଙ୍ଗଲ୍ସ ସେମି ଫାଇନାଲରେ ପହଞ୍ଚିଛନ୍ତି ଆରିନା ସାବାଲେଙ୍କା ଓ କୋକୋ ଗଫ୍।

ଅଷ୍ଟ୍ରେଲିଆନ୍ ଓପନ

ଚଳିତ ଟୁର୍ନାମେଣ୍ଟର ଟପ୍ ସିଡ୍‌ର ମାନ୍ୟତା ପାଇଥିବା ଜୋକୋଭିଚ୍ ୧୧ ତମ ଅଷ୍ଟ୍ରେଲିଆନ୍ ଓପନ୍ ଲକ୍ଷ୍ୟରେ ରହିଛନ୍ତି। ମଙ୍ଗଳବାର ଆମେରିକୀୟ ଟେଲର ଫ୍ରିଜ୍‌ଙ୍କୁ ୭-୬(୭), ୪-୬, ୬-୨ ଓ ୬-୩ ସେଟ୍‌ରେ ପରାସ୍ତ କରିଥିଲେ ଜୋକୋଭିଚ୍। କଡା ସଂଘର୍ଷପୂର୍ଣ୍ଣ ଏହି ମ୍ୟାଚଟି ୩ ଘଣ୍ଟା ୪୫ ମିନିଟ ଧରି ଚାଲିଥିଲା। ୨୪ ଥର ଗ୍ରାଣ୍ଡସ୍ଲାମ ଚାମ୍ପିୟନ ଜୋକୋଭିଚ୍ ଅଷ୍ଟ୍ରେଲିଆନ୍ ଓପନର କ୍ୱାର୍ଟର ଫାଇନାଲ ପରବର୍ତ୍ତୀ ରାଉଣ୍ଡରେ କେବେ ବି ପରାଜିତ ହୋଇନାହାନ୍ତି। ଏହି ବିଜୟ ସହ ସେ ରେକର୍ଡ ୪୮ ତମ ଗ୍ରାଣ୍ଡସ୍ଲାମ ସେମିଫାଇନାଲରେ ପ୍ରବେଶ କରିଛନ୍ତି। ମଙ୍ଗଳବାର ପ୍ରଥମ ସେଟ୍‌ରୁ ହିଁ ଫ୍ରିଜ୍‌ଙ୍କଠାରୁ କଡା ଚ୍ୟାଲେଞ୍ଜର ସମ୍ମୁଖୀନ ହୋଇଥିଲେ ଜୋକୋଭିଚ୍। ଚମତ୍କାର ସର୍ଭିସ୍ କରିଥିବା ଟେଲର୍ ପ୍ରଥମ ସେଟ୍‌ରେ ୧୫ ବ୍ରେକ୍ ପଏଣ୍ଟ ରେକର୍ଡ କରିଥିଲେ। ଜୋକୋଭିଚ୍ ପ୍ରଥମ ସେଟ୍‌କୁ ଟାଇବ୍ରେକରରେ ଜିତିଥିଲେ। ପରବର୍ତ୍ତୀ ସେଟ୍‌କୁ ଟେଲର ୬-୪ରେ ଜିତିଥିଲେ ହେଁ ଅଭିଜ୍ଞତାର ଉପଯୋଗ କରି ଜୋକୋଭିଚ୍ ପରବର୍ତ୍ତୀ ଦୁଇ ସେଟ୍ ଜିତି ନେଇଥିଲେ। ଏହା ସହିତ କ୍ୟାରିୟରରେ ୧୧ତମ ଥର ପାଇଁ ସେ ଅଷ୍ଟ୍ରେଲିଆନ୍ ଓପନ ସେମିରେ ପ୍ରବେଶ କରିଥିଲେ।

ଦ୍ୱିତୀୟ କ୍ୱାର୍ଟର ଫାଇନାଲ ମ୍ୟାଚ୍ ଇଟାଲୀର ଜାନିକ୍ ସିନ୍ନର ଓ ଆଣ୍ଡି ରୁବଲେଭଙ୍କ ମଧ୍ୟରେ ଖେଳାଯାଇଥିଲା। ଏହି ମ୍ୟାଚ୍‌କୁ ୬-୪, ୭-୬(୭-୫) ଓ ୬-୩ରେ ଜିତି ନେବା ସହ ଜୋକୋଭିଚ୍‌ଙ୍କ ସହ ସେମିଫାଇନାଲ ମ୍ୟାଚ୍ ନିର୍ଦ୍ଧାରଣ କରିଥିଲେ ସିନ୍ନର। ପ୍ରଥମ ସେଟ୍‌ରେ ସହଜ ବିଜୟ ହାସଲ କରିବା ପରେ ଦ୍ୱିତୀୟ ରାଉଣ୍ଡ ମ୍ୟାଚ୍ ଟାଇବ୍ରେକରକୁ ଯାଇଥିଲା। ତେବେ ସିନ୍ନର ଏହାକୁ ମଧ୍ୟ ଜିତି ନେଇଥିଲେ। ନିର୍ଣ୍ଣାୟକ ସେଟ୍‌କୁ ସେ ୬-୩ରେ ଜିତି ନେବା ସହ ସେମିରେ ପ୍ରବେଶ କରିଥିଲେ ।

ମହିଳା ବିଭାଗରେ ୟୁଏସ୍ ଓପନ ଚାମ୍ପିୟନ କୋକୋ ଗଫ୍ ସେମିଫାଇନାଲରେ ପ୍ରବେଶ କରିଛନ୍ତି। ବିଶ୍ୱ ମାନ୍ୟତାର ୪ ନମ୍ବର ସ୍ଥାନରେ ଥିବା କୋକୋ ଗଫ୍ ୟୁକ୍ରେନର ଅଣ ସିଡେଡ ଖେଳାଳି ମାର୍ଟା କୋଷ୍ଟ୍ୟୁକଙ୍କୁ ୭-୬(୬), ୬-୭(୩) ଓ ୬-୨ରେ ପରାସ୍ତ କରିଥିଲେ। ଏହି ମ୍ୟାଚ୍‌ଟି ଦୀର୍ଘ ୩ ଘଣ୍ଟା ୮ ମିନିଟ ଧରି ଚାଲିଥିଲା। ପ୍ରଥମ ସେଟ୍‌ରେ ଗଫ୍ ୫-୧ରେ ପଛୁଆ ରହିଥିଲେ। ତେବେ ଚମତ୍କାର ପ୍ରତ୍ୟାବର୍ତ୍ତନ ସହ ମ୍ୟାଚ୍‌କୁ ଟାଇବ୍ରେକରକୁ ନେଇଥିଲେ ଓ ଶେଷରେ ଜିତି ନେଇଥିଲେ। ଦ୍ୱିତୀୟ ସେଟ୍‌ଟି ମଧ୍ୟ ଟାଇବ୍ରେକରକୁ ଯାଇଥିବା ବେଳେ କୋଷ୍ଟ୍ୟୁକ ଏହାକୁ ଜିତି ନେଇଥିଲେ। ଅନ୍ତିମ ତଥା ନିର୍ଣ୍ଣାୟକ ସେଟ୍‌କୁ ଜିତିବା ସହ ଆମେରିକୀୟ ଗଫ୍ ବାଜି ମାରି ନେଇଥିଲେ। ସେହିପରି ମହିଳା ବର୍ଗର ଅନ୍ୟତମ କ୍ୱାର୍ଟର ଫାଇନାଲ ମ୍ୟାଚ୍‌ରେ ଦ୍ୱିତୀୟ ସିଡ୍ ଆରିନା ସାବାଲେଙ୍କା ୬-୨, ୬-୩ ସେଟରେ ବାର୍ବରା କ୍ରେଜିକୋଭାଙ୍କୁ ପରାସ୍ତ କରିଥିଲେ। ସାବାଲେଙ୍କା ପ୍ରଥମ ସର୍ଭରେ ହିଁ ୬୫ ପ୍ରତିଶତ ପଏଣ୍ଟ ଅର୍ଜନ କରିଥିଲେ। ପ୍ରଥମ ସେମିଫାଇନାଲ କୋକୋ ଗଫ ଓ ଆରିନା ସାବାଲେଙ୍କାଙ୍କ ମଧ୍ୟରେ ଖେଳାଯିବ।

ଏକ ରିଟର୍ନ ଶଟ୍ ଖେଳିବା ଅବସରରେ କୋକୋ ଗଫ୍।

ବିସିସିଆଇ ବାର୍ଷିକ ପୁରସ୍କାର ପ୍ରଦାନ

ବିସିସିଆଇ ବାର୍ଷିକ ପୁରସ୍କାର ପ୍ରଦାନ କାର୍ଯ୍ୟକ୍ରମରେ ଯଶସ୍ୱୀ ଜୟସ୍ୱାଲ, ରୋହିତ ଶର୍ମା, ମହମ୍ମଦ ସିରାଜ ଓ ମହମ୍ମଦ ଶାମି।

ହାଇଦ୍ରାବାଦ, ୨୩।୧

ଭାରତୀୟ କ୍ରିକେଟ କଣ୍ଟ୍ରୋଲ ବୋର୍ଡ (ବିସିସିଆଇ)ର ବାର୍ଷିକ ପୁରସ୍କାର ପ୍ରଦାନ ଉତ୍ସବ ମଙ୍ଗଳବାର ହାଇଦ୍ରାବାଦରେ ଅନୁଷ୍ଠିତ ହୋଇଯାଇଛି। କୋଭିଡ୍ କାରଣରୁ ୪ବର୍ଷ ପରେ ଏହି ପୁରସ୍କାର ପ୍ରଦାନ କରାଯାଉଛି। ଗତ ୪ ବର୍ଷ ପାଇଁ ପୁରସ୍କୃତ ପୁରୁଷଙ୍କ ମଧ୍ୟରେ ରହିଛନ୍ତି ଶୁବମନ ଗିଲ, ଆର. ଅଶ୍ୱିନ, ଯଶପ୍ରୀତ ବୁମ୍‌ରା ଓ ମହମଦ ଶାମି। ମହିଳା ବିଭାଗରେ ଶ୍ରେଷ୍ଠ ପୁରସ୍କାର ପାଇଛନ୍ତି ଦିପ୍ତୀ ଶର୍ମା ଓ ସ୍ମୃତି ମନ୍ଧାନା। ରବି ଶାସ୍ତ୍ରୀ ଓ ଫାରୁଖ ଇଞ୍ଜିନିୟରଙ୍କୁ ଲାଇଫ୍ ଟାଇମ୍ ଆଚିଭମେଣ୍ଟ ପୁରସ୍କାର ପ୍ରଦାନ କରାଯାଇଛି।

ପୁରସ୍କାର ବିଜେତାଙ୍କ ତାଲିକା

ସିକେ ନାଇଡୁ ଲାଇଫ୍ ଟାଇମ୍ ଆଚିଭମେଣ୍ଟ ଆୱାର୍ଡ: ଫାରୁଖ ଇଞ୍ଜିନିୟର ଓ ରବି ଶାସ୍ତ୍ରୀ। **ପଲିଉମ୍ରିଗର ଶ୍ରେଷ୍ଠ ଅନ୍ତର୍ଜାତୀୟ ପୁରୁଷ କ୍ରିକେଟ ପୁରସ୍କାର:** ମହମ୍ମଦ ଶାମି (୨୦୧୯-୨୦), ଆର. ଅଶ୍ୱିନ (୨୦୨୦-୨୧), ଯଶପ୍ରୀତ ବୁମ୍‌ରା (୨୦୨୧-୨୨), ଶୁବମନ ଗିଲ୍ (୨୦୨୨-୨୩)। **ଶ୍ରେଷ୍ଠ ଅନ୍ତର୍ଜାତୀୟ ମହିଳା କ୍ରିକେଟ ପୁରସ୍କାର:** ଦୀପ୍ତି ଶର୍ମା (୨୦୧୯-୨୦), ସ୍ମୃତି ମନ୍ଧାନା (୨୦୨୦-୨୧), ସ୍ମୃତି ମନ୍ଧାନା (୨୦୨୧-୨୨), ଦୀପ୍ତି ଶର୍ମା (୨୦୨୨-୨୩)। **ଶ୍ରେଷ୍ଠ ଅନ୍ତର୍ଜାତୀୟ ପଦାର୍ପଣକାରୀ ପୁରୁଷ ଖେଳାଳି:** ମୟଙ୍କ ଅଗ୍ରୱାଲ (୨୦୧୯-୨୦), ଅକ୍ଷର ପଟେଲ (୨୦୨୦-୨୧), ଶ୍ରେୟସ ଅୟର (୨୦୨୧-୨୨), ଯଶ୍ୱୀ ଜୈସ୍ୱାଲ (୨୦୨୨-୨୩)। **ଶ୍ରେଷ୍ଠ ଅନ୍ତର୍ଜାତୀୟ ମହିଳା ପଦାର୍ପଣକାରୀ ଖେଳାଳି:** ପ୍ରିୟା ପୁନିଆ (୨୦୧୯-୨୦), ଶେଫାଳି ବର୍ମା (୨୦୨୦-୨୧), ଶାବିନେନି ମେଘାନା (୨୦୨୧-୨୨), ଅମନଜୋତ କୌର (୨୦୨୨-୨୩)। **ଦିଲୀପ ସରଦେଶାଇ ପୁରସ୍କାର:** ସବୁଠାରୁ ଅଧିକ ରନ (ଭାରତ ବନାମ ୱେଷ୍ଟଇଣ୍ଡିଜ ୨୦୨୨-୨୩)- ଯଶସ୍ୱୀ ଜୈସ୍ୱାଲ, ସବୁଠାରୁ ଅଧିକ ଉଇକେଟ- ଆର. ଅଶ୍ୱିନ (ଭାରତ ବନାମ ୱେଷ୍ଟଇଣ୍ଡିଜ ୨୦୨୨-୨୩)। **ମହିଳା ଅନ୍ତର୍ଜାତୀୟ ଦିନିକିଆ କ୍ରିକେଟରେ ସବୁଠାରୁ ଅଧିକ ରନ:** ପୁନମ ରାଉତ (୨୦୧୯-୨୦), ମିଥାଲି ରାଜ (୨୦୨୦-୨୧), ହରମନପ୍ରୀତ କୌର (୨୦୨୧-୨୨), ଜେମିମା ରୋଡ୍ରିଗୁଏଜ୍ (୨୦୨୨-୨୩) । **ମହିଳା ଅନ୍ତର୍ଜାତୀୟ ଦିନିକିଆ କ୍ରିକେଟରେ ସବୁଠାରୁ ଅଧିକ ଉଇକେଟ:** ପୁନମ ଯାଦବ (୨୦୧୯-୨୦), ଝୁଲଣ ଗୋସ୍ୱାମୀ (୨୦୨୦-୨୧), ରାଜେଶ୍ୱରୀ ଗାଏକ୍ୱାଡ (୨୦୨୧-୨୨) ଓ ଦେବିକା ବୈଦ୍ୟ (୨୦୨୨-୨୩) ।

ରୋହିତ ଆଇସିସି ଦିନିକିଆ ଦଳର ଅଧିନାୟକ

ଡର୍ବାନ, ୨୩।୧(ପି.ଟି.)

ଅନ୍ତର୍ଜାତୀୟ କ୍ରିକେଟ ପରିଷଦ (ଆଇସିସି) ତରଫରୁ ମଙ୍ଗଳବାର ବର୍ଷର ଅନ୍ତର୍ଜାତୀୟ ଦିନିକିଆ ଦଳ ଘୋଷଣା କରାଯାଇଛି। ରୋହିତ ଶର୍ମାଙ୍କୁ ଦଳର ଅଧିନାୟକ ଭାବେ ମନୋନୀତ କରାଯାଇଛି। ଦଳରେ ବିରାଟ କୋହଲି ଏବଂ ଦୁଇ ପେସ୍ ବୋଲର ମହମଦ ଶାମି ଓ ମହମଦ ସିରାଜଙ୍କୁ ମଧ୍ୟ ସ୍ଥାନ ମିଳିଛି। ଏହି ଦଳରେ ଦୁଇ ବିଶ୍ୱକପ୍ ଫାଇନାଲିଷ୍ଟ ଭାରତ (ରନର-ଅପ୍) ଓ ଅଷ୍ଟ୍ରେଲିଆ (ବିଜେତା) ଏବଂ ସେମିଫାଇନାଲିଷ୍ଟ ନ୍ୟୁଜିଲାଣ୍ଡ ଓ ଦକ୍ଷିଣ ଆଫ୍ରିକା ଦଳର ଅଧିକ ସଂଖ୍ୟକ ଖେଳାଳି ସ୍ଥାନ ପାଇଛନ୍ତି। ଅଲରାଉଣ୍ଡର ରବୀନ୍ଦ୍ର ଜାଡେଜା ଓ ଅଫ୍ ସ୍ପିନର ରବିଚନ୍ଦ୍ରନ ଅଶ୍ୱିନ ଦୁଇ ଭାରତୀୟ ଟେଷ୍ଟ ଟିମ୍ ଅଫ୍ ଦି ଇୟରରେ ସ୍ଥାନ ପାଇଥିବା ବେଳେ ଅଷ୍ଟ୍ରେଲୀୟ ପେସ୍ ବୋଲର ପ୍ୟାଟ୍ କୁମିନ୍ସଙ୍କୁ ଏହି ଦଳର ଅଧିନାୟକ ମନୋନୀତ କରାଯାଇଛି। ବର୍ଡର-ଗାଭାସ୍କର ସିରିଜରେ ଅଶ୍ୱିନ ଭାରତ ପାଇଁ ଅଗ୍ରଣୀ ଉଇକେଟ ହାସଲକାରୀ ବୋଲର ରହିଥିଲେ। ଚାରୋଟି ମ୍ୟାଚରେ ସେ ୨୫ ଉଇକେଟ ନେଇଥିଲେ। ଅଷ୍ଟ୍ରେଲିଆ ବିପକ୍ଷ ବିଶ୍ୱ ଟେଷ୍ଟ ଚାମ୍ପିୟନଶିପ୍ ଫାଇନାଲରେ ଜାଡେଜାଙ୍କ ପ୍ରଦର୍ଶନ ଜବରଦସ୍ତ ରହିଥିଲା। ଯଦିଓ ଭାରତ ଏହି ମ୍ୟାଚରେ ପରାଜିତ ହୋଇଥିଲା। ସେ ୪ ଉଇକେଟ ଦଖଲ କରିବା ସହ ମୂଲ୍ୟବାନ ୪୮ ରନ ସଂଗ୍ରହ କରିଥିଲେ। ଅନ୍ତର୍ଜାତୀୟ ଦିନିକିଆ ଟିମ୍‌ର ଟପ୍ ଅର୍ଡରରେ ରୋହିତ ଶର୍ମା ଓ ଶୁଭମନ ଗିଲ୍ ସ୍ଥାନ ପାଇଛନ୍ତି। ଭାରତୀୟ ଅଧିନାୟକ ଗତବର୍ଷ ୫୨ ଆଭରେଜରେ ୧,୨୫୫ ରନ କରିଥିବା ବେଳେ ଗିଲ୍ ନ୍ୟୁଜିଲାଣ୍ଡ ବିପକ୍ଷରେ ଚମତ୍କାର ୨୦୮ ରନ କରିବା ସହ ଏହି ଫର୍ମାଟର ସର୍ବୋଚ୍ଚ ରନ ସ୍କୋରର (୧,୫୮୪) ହୋଇପାରିଥିଲେ।

ଅପରାଜେୟ ଧାରା ବଜାୟ ଲକ୍ଷ୍ୟରେ ଓଏଫ୍‌ସି

ଭୁବନେଶ୍ୱର,୨୩।୧
(ସରୋଜ କେନା)

ଇଣ୍ଡିଆନ୍ ଓମେନ୍ସ ଲିଗ୍‌ରେ ନିଜର ଅପରାଜେୟ ଧାରା ବଜାୟ ଲକ୍ଷ୍ୟରେ ରହିଛି ଓଡ଼ିଶା ଏଫ୍‌ସି(ଓଏଫ୍‌ସି)। କ୍ରମାଗତ ୫ ମ୍ୟାଚ୍ ଖେଳି ଦଳ ଅପରାଜେୟ ରହିଥିବା ବେଳେ ବୁଧବାର ବେଙ୍ଗାଲୁରୁ ଫୁଟବଲ ଷ୍ଟାଡିୟମରେ କର୍ନାଟକର କିକ୍‌ଷ୍ଟାର୍ଟ ଏଫ୍‌ସି ବିପକ୍ଷରେ ଖେଳିବ ଦଳ। ଏହା ଓଏଫ୍‌ସିର ଦ୍ୱିତୀୟ ଆୱେ ମ୍ୟାଚ୍ ହୋଇଥିବା ବେଳେ ଦଳ ଏଥିରେ ବିଜୟ ହାସଲ କରିବାକୁ ଚେଷ୍ଟା କରିବ। ଏହି ମ୍ୟାଚ୍ ପୂର୍ବରୁ ଅନୁଷ୍ଠିତ ଖବରଦାତା ସମ୍ମିଳନୀରେ ଓଏଫ୍‌ସି ମୁଖ୍ୟ କୋଚ୍ କ୍ରିସ୍ପିନ୍ ଛେତ୍ରୀ ଓ ଅସ୍ତମ ଓରାଓଁ ଉପସ୍ଥିତ ଥିଲେ। ଦଳ ଏକ ୟୁନିଟ୍ ଭାବରେ ଚଳିତ ସିଜନରେ ଭଲ ପ୍ରଦର୍ଶନ କରି ଆସିଛି। ଅନ୍ୟ ପକ୍ଷରେ କିକ୍ ଷ୍ଟାର୍ଟ ମଧ୍ୟ ଏକ ଭଲ ଦଳ। ତେଣୁ ଏହା ବିପକ୍ଷରେ ବିଜୟ ଦଳର ଆତ୍ମବିଶ୍ୱାସ ବୃଦ୍ଧି କରିବ ବୋଲି କହିଥିଲେ କ୍ରିସ୍ପିନ୍ ଛେତ୍ରୀ। ସେହିପରି ଦଳର ପ୍ରସ୍ତୁତି ଜୋରଦାର ରହିଛି ଏବଂ ସମସ୍ତ ଖେଳାଳି ମାନସିକ ଭାବରେ ଦୃଢ ଅଛନ୍ତି ବୋଲି କହିଥିଲେ ଅସ୍ତମ।

ଅସ୍ତମ ଓରାଓଁ ଓ କ୍ରିସ୍ପିନ୍ ଛେତ୍ରୀ।

ନମ୍ବର ୱାନକୁ ଫେରିଲେ ସାତ୍ୱିକ-ଚିରାଗ

ନୂଆଦିଲ୍ଲୀ,୨୩।୧(ପି.ଟି.): ଗତ ଦୁଇ ସପ୍ତାହରେ ଚମତ୍କାର ପ୍ରଦର୍ଶନ ପାଇଁ ଭାରତର ସାତ୍ୱିକସାଇରାଜ ରାଙ୍କିରେଡ୍ଡୀ ଓ ଚିରାଗ ଶେଟ୍ଟି ବ୍ୟାଡ୍‌ମିଣ୍ଟନ ୱାର୍ଲ୍ଡ ଫେଡେରେଶନ (ବିଡବ୍ଲ୍ୟୁଏଫ୍) ପୁରୁଷ ଡବଲ୍ସ ର୍ୟାଙ୍କିଙ୍ଗ ତାଲିକାର ନମ୍ବର ୱାନ ସ୍ଥାନକୁ ପ୍ରତ୍ୟାବର୍ତ୍ତନ କରିଛନ୍ତି। ଏସିଆନ ଗେମ୍ସ ଚାମ୍ପିୟନ ମାଲେସିଆ ଓପନ ସୁପର ୧୦୦୦ ଏବଂ ଇଣ୍ଡିଆ ଓପନ ସୁପର ୭୫୦ ବ୍ୟାଡ୍‌ମିଣ୍ଟନ ଟୁର୍ନାମେଣ୍ଟରେ ରନରଅପ୍ ହେବା ଯୋଗୁ ଦ୍ୱିତୀୟ ଥର ପାଇଁ ବିଶ୍ୱର ନମ୍ବର ୱାନ ର୍ୟାଙ୍କିଙ୍ଗ ହାସଲ କରିପାରିଛନ୍ତି। ଭାରତୀୟ ଯୋଡ଼ି ହାଙ୍ଗଝୋ ଏସିଆନ ଗେମ୍ସରେ ଐତିହାସିକ ସ୍ୱର୍ଣ୍ଣ ପଦକ ହାସଲ କରିବା ପରେ ପ୍ରଥମଥର ନମ୍ବର ୱାନ ସ୍ଥାନ ଅଧିକାର କରିଥିଲେ। ଅନ୍ୟ ଭାରତୀୟଙ୍କ ମଧ୍ୟରେ ଏଚ୍‌ଏସ୍ ପ୍ରଣୟ ୮ନମ୍ବରରେ ରହିଛନ୍ତି।

ଦିଲ୍ଲୀ-ମୁମ୍ବାଇ ଉଦ୍‌ଘାଟନୀ ମ୍ୟାଚ

ନୂଆଦିଲ୍ଲୀ, ୨୩।୧ (ପି.ଟି.): ଓମେନ୍ସ ପ୍ରିମିୟର ଲିଗ୍ (ଡବ୍ଲ୍ୟୁପିଏଲ୍)ର ଦ୍ୱିତୀୟ ସଂସ୍କରଣ ଫେବୃୟାରୀ ୨୩ରୁ ଆରମ୍ଭ ହେବ। ଉଦ୍‌ଘାଟନୀ ମ୍ୟାଚ ଗତଥରର ଚାମ୍ପିୟନ ମୁମ୍ବାଇ ଇଣ୍ଡିଆନ୍ସ ଏବଂ ଦିଲ୍ଲୀ କ୍ୟାପିଟାଲ୍ସ ମଧ୍ୟରେ ଖେଳାଯିବ। ସିଜନର ସମସ୍ତ ମ୍ୟାଚ ବେଙ୍ଗାଲୁରୁ ଓ ଦିଲ୍ଲୀ ମଧ୍ୟରେ ଖେଳାଯିବ। ଅରୁଣ ଜେଟ୍‌ଲୀ ଷ୍ଟାଡିୟମରେ ଏଲିମିନେଟର ଓ ଫାଇନାଲ ଯଥାକ୍ରମେ ମାର୍ଚ୍ଚ ୧୫ ଓ ୧୭ରେ ହେବ। ଡବ୍ଲ୍ୟୁପିଏଲ୍‌ରେ ମୋଟ ୨୨ଟି ମ୍ୟାଚ ଖେଳାଯିବ। ଟେବୁଲ ଟପ୍ପର ସିଧାସଳଖ ଫାଇନାଲକୁ ଉନ୍ନୀତ ହେବ। ଏଲିମିନେଟର ମ୍ୟାଚ ଦ୍ୱିତୀୟ ଏବଂ ତୃତୀୟ ସ୍ଥାନରେ ରହିଥିବା ଦଳ ମଧ୍ୟରେ ହେବ। ଡବ୍ଲ୍ୟୁପିଏଲ୍‌ର ପ୍ରଥମ ସଂସ୍କରଣରେ ଭାରତ ଅଧିନାୟିକା ହରମନପ୍ରୀତ କୌରଙ୍କ ନେତୃତ୍ୱାଧୀନ ମୁମ୍ବାଇ ଇଣ୍ଡିଆନ୍ସ ୭ ଉଇକେଟରେ ଦିଲ୍ଲୀ କ୍ୟାପିଟାଲ୍ସକୁ ପରାସ୍ତ କରି ଚାମ୍ପିୟନ ହୋଇଥିଲା। କାଶଭି ଗୌତମ ଓ ବ୍ରିନ୍ଦା ଦିନେଶଙ୍କ ଭଳି କେତେଜଣ ନୂଆ ପ୍ରତିଭାଙ୍କୁ ଦେଖିବାକୁ ମିଳିବ। ଗତମାସରେ ୩୦ଟି ସ୍ଥାନ ପାଇଁ ମୋଟ ୧୬୫ ଖେଳାଳିଙ୍କୁ ନେଇ ଡବ୍ଲ୍ୟୁପିଏଲ୍‌ର ମିନି ନିଲାମୀ ହୋଇଥିଲା।

କରିମ୍ ସ୍ପୋର୍ଟିଂ ନାଗପୁର ସେମିରେ

ନାଗପୁରର ଆଶୁତୋଷ ସିଂହଙ୍କୁ ପ୍ଲେୟର ଅଫ ଦି ମ୍ୟାଚ୍ ପୁରସ୍କାର ପ୍ରଦାନ କରାଯାଉଛି ।

ସୋନପୁର,୨୩।୧
(ମୃତ୍ୟୁଞ୍ଜୟ ଶତପଥୀ)

ସର୍ବଭାରତୀୟ ଲାଲମନି କ୍ରିକେଟ

ସୁବର୍ଣ୍ଣପୁର ଗାନ୍ଧୀ ପଡିଆରେ ଜିଲା କ୍ରିକେଟ ସଂଘ ଆନୁକୂଲ୍ୟରେ ଚାଲିଥିବା ୩୫ତମ ସର୍ବଭାରତୀୟ ଲାଲମନି କ୍ରିକେଟ ଟୁର୍ନାମେଣ୍ଟର ତୃତୀୟ ଦିବସରେ ନାଗପୁରର କରିମ୍ ସ୍ପୋର୍ଟିଂ ଆୟୋଜକ ସୁବର୍ଣ୍ଣପୁର ଜିଲା କ୍ରିକେଟ ସଂଘ ଟିମ୍‌କୁ ପରାସ୍ତ କରି ସେମିରେ ପ୍ରବେଶ କରିଛି। ନାଗପୁର ଦଳ ନିର୍ଦ୍ଧାରିତ ଓଭରରେ ୬ ଉଇକେଟ ହରାଇ ୧୩୫ ରନ କରିଥିଲା। ଦଳ ପକ୍ଷରୁ ଆଶୁତୋଷ ସିଂହ ସର୍ବାଧିକ ୫୧ ରନ କରିଥିଲେ। ସୁବର୍ଣ୍ଣପୁର ପକ୍ଷରୁ ସୁମନ ମହାରଣା ଓ କେ. ଜି. କ୍ରିଷ୍ଣା ୨ଟି ଲେଖାଏ ଉଇକେଟ ନେଇଥିଲେ। ଜବାବରେ ସୁବର୍ଣ୍ଣପୁର ୯ ଉଇକେଟ ହରାଇ ୧୧୧ ରନରେ ସୀମିତ ରହି ଯାଇଥିଲା। ଦଳ ପକ୍ଷରୁ ସୁରଜ ମହାପାତ୍ର ୩୭ ରନ କରିଥିଲେ। ନାଗପୁର ପକ୍ଷରୁ ଶିବମ ଯାଦବ ୩, ଆଶୁତୋଷ ସିଂ ଓ ପବନ ଯାଦବ ୨ଟି ଲେଖାଏ ଉଇକେଟ ନେଇଥିଲେ। ପରେ ଅନୁଷ୍ଠିତ ଟି୧୦ ମ୍ୟାଚ୍‌ରେ ନାଗପୁର ଦଳ ଆଶିଷ ଯାଦବଙ୍କ ୪୫ ରନ ସହାୟତାରେ ୫ ଉଇକେଟ ହରାଇ ୧୦୦ ରନ ସଂଗ୍ରହ କରିଥିଲା। ସୁବର୍ଣ୍ଣପୁର ପକ୍ଷରୁ ପୁରୁଷୋତ୍ତମ ପାତ୍ର ୨ଟି ଉଇକେଟ୍ ନେଇଥିଲେ। ଜବାବରେ ସୁବର୍ଣ୍ଣପୁର ଅଭିଳାଷ ନାୟକଙ୍କ ୪୨ ରନ ସତ୍ତ୍ୱେ ନିର୍ଦ୍ଧାରିତ ଓଭରରେ ୮ ଉଇକେଟ ବିନିମୟରେ ୯୩ରନ କରିପାରିଥିଲା। ନାଗପୁର ପକ୍ଷରୁ ଆଶୁତୋଷ ସିଂ ଓ ଶିବମ ଯାଦବ ୨ଟି ଲେଖାଏ ଉଇକେଟ ନେଇଥିଲେ। ସୋନପୁର ଟାଉନ ଥାନା ଆଇଆଇସି ପଦ୍ମାସିନୀ ମେହେର ଓ ପଞ୍ଜାବ ନ୍ୟାଶନାଲ ବ୍ୟାଙ୍କର ଶାଖା ପରିଚାଳକ ରୂପେଶ ସାହୁ ଅତିଥି ଭାବରେ ଯୋଗଦେଇଥିଲେ।

ପଦକ ବିଜେତାଙ୍କୁ ସମ୍ବର୍ଦ୍ଧନା

ଭୁବନେଶ୍ୱର,୨୩।୧
(ସରୋଜ କେନା)

୮୮ ଆଥ୍‌ଲେଟଙ୍କୁ ମିଳିଲା ୧୯.୬୫ ଲକ୍ଷ ଟଙ୍କା

ରାଜ୍ୟ ସରକାରଙ୍କ କ୍ରୀଡ଼ା ଓ ଯୁବବ୍ୟାପାର ବିଭାଗ ପକ୍ଷରୁ ୮୮ ଜଣ ପଦକ ବିଜେତା ଆଥ୍‌ଲେଟଙ୍କୁ ଆର୍ଥିକ ପୁରସ୍କାରରେ ସମ୍ବର୍ଦ୍ଧିତ କରାଯାଇଛି। ବିଭିନ୍ନ ବିଭାଗରେ ଚମତ୍କାର ପ୍ରଦର୍ଶନ କରି ଜାତୀୟ ଇଭେଣ୍ଟଗୁଡିକରେ ପଦକ ବିଜେତା ଖେଳାଳିମାନଙ୍କୁ ହକି ପ୍ରମୋଶନ କାଉନ୍‌ସିଲ ଓଡ଼ିଶା(ଏଚ୍‌ପିସିଓ) ସିଇଓ ଦୀପଙ୍କର ମିଶ୍ର ପୁରସ୍କାର ପ୍ରଦାନ କରିଥିଲେ। କଳିଙ୍ଗ ସ୍ପୋର୍ଟ୍ସ କମ୍ପ୍ଲେକ୍ସରେ ଆୟୋଜିତ ଏକ ଇଭେଣ୍ଟରେ ବ୍ୟକ୍ତିଗତ ଓ ଦଳଗତ ଇଭେଣ୍ଟରେ ସଫଳ ଖେଳାଳିଙ୍କୁ ପୁରସ୍କୃତ କରାଯାଇଥିଲା। ୬ଟି କ୍ରୀଡାବର୍ଗ ଯଥା ଖୋ ଖୋ, ପାରା ଆଥ୍‌ଲେଟିକ୍ସ, ଦୃଷ୍ଟିବାଧିତ କ୍ରିକେଟ, ଜିମ୍ନାଷ୍ଟିକ୍ସ, ଭାରୋତ୍ତୋଳନ ଓ ଆଥ୍‌ଲେଟିକ୍ସରେ ଏହି ପୁରସ୍କାର ମିଳିଥିଲା। ସମୁଦାୟ ୧୯ ଲକ୍ଷ ୬୫ ହଜାର ୫୦୦ ଟଙ୍କାର ପୁରସ୍କାର ରାଶି ୮୮ ଖେଳାଳିଙ୍କ ମଧ୍ୟରେ ବଣ୍ଟା ଯାଇଥିଲା। ଦଳର ପ୍ରତ୍ୟେକ ସଦସ୍ୟଙ୍କୁ ୨୦ ହଜାର ଟଙ୍କା ଦିଆଯାଇଥିଲା। ଜାତୀୟ ପାରା ଆଥ୍‌ଲେଟିକ୍ସରେ ସଫଳ ୮ ଓଡ଼ିଆ ଖେଳାଳିଙ୍କ ମଧ୍ୟରେ ୩ ଲକ୍ଷ ୨୦ ହଜାର ଟଙ୍କା ବାଣ୍ଟି ଦିଆଯାଇଥିଲା।

ନିକଟରେ ଓଡ଼ିଶାରେ ଶେଷ ହୋଇଥିବା ଜାତୀୟ ଆର୍ଟିଷ୍ଟିକ୍ସ ଚାମ୍ପିୟନଶିପର ସଫଳ ଖେଳାଳିଙ୍କୁ ମଧ୍ୟ ପୁରସ୍କୃତ କରାଯାଇଥିଲା। ଟପ୍ ୧୫ ମଧ୍ୟରେ ରହିଥିବା ଖେଳାଳିମାନଙ୍କୁ ସମ୍ବର୍ଦ୍ଧିତ କରାଯାଇଥିଲା। ସେହିପରି ଜାତୀୟ ଚାମ୍ପିୟନଶିପ୍‌ରେ ସ୍ୱର୍ଣ୍ଣ ବିଜେତା ଜାତୀୟ ଜ

ଧରିତ୍ରୀ 50 Years
ଧରିତ୍ରୀ DHARITRI
www.orissakhabar.com/ www.dharitri.com ପୃଷ୍ଠା ୧୨ Press Regd. No. R.N. 21326/74 Postal Regd. No. BN/42/21-23. ଭୁବନେଶ୍ୱର, ବୁଧବାର, ଜାନୁଆରୀ ୨୪/୨୦୨୪ Bhubaneswar, Wednesday, January 24/ 2024

'ସ୍ପିନରଙ୍କୁ ସୁହାଇବ ହାଇଦ୍ରାବାଦ ଉଇକେଟ'

ମଙ୍ଗଳବାର ନେଟ୍ ସେସନ ଅବସରରେ ଶ୍ରୀକର ଭରତ, ଧ୍ରୁବ ଜୁରେଲ ଓ ଶ୍ରେୟସ ଆୟର।

ହାଇଦ୍ରାବାଦ,୨୩।୧(ପି.ଟି.)

ଇଂଲଣ୍ଡ ବିପକ୍ଷ ୫ ମ୍ୟାଚ୍ ବିଶିଷ୍ଟ ଟେଷ୍ଟ ସିରିଜର ପ୍ରଥମ ମ୍ୟାଚ୍ ଜାନୁୟାରୀ ୨୫ ତାରିଖରେ ଆରମ୍ଭ ହେବ। ହାଇଦ୍ରାବାଦର ରାଜୀବ ଗାନ୍ଧୀ ଇଣ୍ଟରନ୍ୟାଶନାଲ ଷ୍ଟାଡିୟମରେ ଏହି ମ୍ୟାଚ୍‌ଟି ଖେଳାଯିବାକୁ ଥିବାବେଳେ ଏକ ସ୍ପୋର୍ଟିଂ ଉଇକେଟ ଆଶା କରିଛନ୍ତି ଭାରତୀୟ ମୁଖ୍ୟ କୋଚ୍ ରାହୁଲ ଦ୍ରାଭିଡ୍। ପିଚ୍ ସମ୍ପର୍କରେ ପୂର୍ବାନୁମାନ କରିବା କଷ୍ଟ, ମାତ୍ର ଏହା ଏକ ସ୍ପୋର୍ଟିଂ ଉଇକେଟ ଭଳି ଜଣାପଡୁଛି। ତେବେ ମ୍ୟାଚ୍‌ର ପରବର୍ତ୍ତୀ ସମୟରେ ସ୍ପିନରଙ୍କୁ ସହାୟତା ମିଳିବା ନେଇ ସେ ଆଶା କରିଛନ୍ତି। ଗୁରୁବାର ମ୍ୟାଚ୍ ଖେଳାଯିବାକୁ ଥିବାବେଳେ ମଙ୍ଗଳବାର ପ୍ରେସ୍ କନ୍‌ଫରେନ୍ସରେ ଦ୍ରାଭିଡ୍ ଏହି ମନ୍ତବ୍ୟ ଦେଇଛନ୍ତି। ପିଚ୍‌ରେ ବଲ୍ ସ୍ପିନ୍ ହେବା ନିଶ୍ଚିତ, ତେବେ କେତେ ଶୀଘ୍ର ବା ବିଳମ୍ବରେ ବଲ୍ ସ୍ପିନ୍ କରିବା ଆରମ୍ଭ କରିବ ତାହାକୁ ନେଇ ନିଶ୍ଚିତ ନ ଥିବା କହିଛନ୍ତି ଦ୍ରାଭିଡ୍। ଅନ୍ୟପକ୍ଷରେ ଇଂଲଣ୍ଡ ପେସ୍ ବୋଲର ମାର୍କ ଉଡ୍ କହିଥିଲେ, ଦଳ ପିଚ୍‌କୁ ନେଇ ଆଦୌ ଚିନ୍ତା କରୁନାହିଁ। ଆମେ ମ୍ୟାଚ୍ ପାଇଁ ଯୋଜନା ପ୍ରସ୍ତୁତ କରୁଛୁ, ପିଚ୍ ପାଇଁ ନୁହେଁ। ଏପରିକି ପିଚ୍‌କୁ ନେଇ ଆମ ମନରେ କୌଣସି ଆଶଙ୍କା ନାହିଁ ବୋଲି ସେ କହିଛନ୍ତି। ତେବେ ପିଚ୍‌କୁ ନେଇ ଆଲୋଚନା ହୋଇଥିଲେ ମଧ୍ୟ ଏହା ଏତେ ଲମ୍ବା ନ ଥିଲା। ଆମ ବ୍ୟାଟିଂ ଲାଇନ୍‌ଅପ୍ ଅତ୍ୟନ୍ତ ଚମତ୍କାର ରହିଛି ଓ ସମାନ ଭାବରେ ଏକ ଶକ୍ତିଶାଳୀ ବୋଲିଂ ଲାଇନଅପ୍ ମଧ୍ୟ ରହିଛି। ତେବେ ଭାରତୀୟ ଉପ ମହାଦେଶର ପିଚ୍‌ଗୁଡିକ ସ୍ପିନ୍‌କୁ ସହାୟତା ପ୍ରଦାନ କରିଥାଏ। ଏହାକୁ ଦୃଷ୍ଟିରେ ରଖି ଆମ ଖେଳାଳିଙ୍କୁ ରଣନୀତି ପ୍ରସ୍ତୁତ କରିବାକୁ ପଡିବ ବୋଲି ଉଡ୍ କହିଛନ୍ତି। ଭାରତୀୟ ପରିବେଶ ସହିତ ଆମକୁ ଆଡଜଷ୍ଟ କରିବାକୁ ପଡିବ। ପିଚ୍‌ରେ ଉଭୟ ବ୍ୟାଟର ଓ ବୋଲରଙ୍କ ପାଇଁ ସହାୟତା ରହିବ। ତେବେ ମ୍ୟାଚ୍ ଆଗକୁ ବଢିବା ସହ ସ୍ପିନରଙ୍କୁ ସହାୟତା ମିଳିବ ବୋଲି କହିଛନ୍ତି ହାଇଦ୍ରାବାଦ କ୍ରିକେଟ ଆସୋସିଏଶନର ଜଣେ ଅଧିକାରୀ।

ଅଭ୍ୟାସ କଲେନି ବୁମ୍‌ରା

ମଙ୍ଗଳବାର ଭାରତୀୟ ଦଳର ସମସ୍ତ ଖେଳାଳି କଡା ଅଭ୍ୟାସ କରିଥିଲେ। ଏହା ଇଚ୍ଛାଧୀନ ଟ୍ରେନିଂ ସେସନ ରହିଥିବା ବେଳେ ଏକମାତ୍ର ଖେଳାଳି ଭାବରେ ଯଶପ୍ରୀତ ବୁମ୍‌ରା ଏଥିରେ ଭାଗ ନେଇ ନ ଥିଲେ। ତେବେ ବୁମ୍‌ରା ଆହତ ଅଛନ୍ତି କି ନାହିଁ ସେ ସମ୍ପର୍କରେ କୌଣସି ଅପଡେଟ୍ ମିଳିନାହିଁ।

ଭାରତ 'ଏ' ଦଳରେ ରିଙ୍କୁ

ନୂଆଦିଲ୍ଲୀ, ୨୩।୧ (ପି.ଟି.)

ଅହମଦାବାଦରେ ବୁଧବାର ଠାରୁ ଆରମ୍ଭ ହେବାକୁଥିବା ଇଂଲଣ୍ଡ ଲାୟନ୍ସ ବିପକ୍ଷ ଦ୍ୱିତୀୟ ୪ ଦିନିଆ ମ୍ୟାଚ ପାଇଁ ଘୋଷଣା କରାଯାଇଥିବା ଭାରତ 'ଏ' ଦଳରେ ହ୍ୱାଇଟ୍ ବଲ୍ ସ୍ପେଶାଲିଷ୍ଟ ରିଙ୍କୁ ସିଂଙ୍କୁ ନିଆଯାଇଛି। ବିସ୍ଫୋରକ ମିଡଲ ଅର୍ଡର ବ୍ୟାଟର ଅନ୍ତର୍ଜାତୀୟ ଟି୨୦ ଫର୍ମାଟରେ ତାଙ୍କ ପ୍ରଦର୍ଶନକୁ ନେଇ ବେଶ୍ ପରିଚିତ। ଦକ୍ଷିଣ ଆଫ୍ରିକା ବିପକ୍ଷ ସିରିଜରେ ସେ ତାଙ୍କ ଅନ୍ତର୍ଜାତୀୟ ପଦାର୍ପଣ କରିଥିଲେ। ସେ ଖେଳିଥିବା ଦୁଇଟି ମ୍ୟାଚରେ ୧୭ ଓ ୩୮ ରନ କରିଥିଲେ। ଉତ୍ତର ପ୍ରଦେଶର ଏହି ବାମହାତୀ ବ୍ୟାଟର ଇତିମଧ୍ୟରେ ୪୪ ପ୍ରଥମଶ୍ରେଣୀ ମ୍ୟାଚ ଖେଳି ୫୭.୫୭ ଆଭରେଜରେ ୩୧୦୯ ରନ ସଂଗ୍ରହ କରିଛନ୍ତି। ଗତ ସପ୍ତାହରେ ଇଂଲଣ୍ଡ ଲାୟନ୍ସ ବିପକ୍ଷ ପ୍ରଥମ ୪ ଦିନିଆ ମ୍ୟାଚକୁ ଭାରତ 'ଏ' ଡ୍ର ରଖିଥିଲା।

ଭାରତ 'ଏ' ଦଳ: ଅଭିମନ୍ୟୁ ଈଶ୍ୱରନ (ଅଧିନାୟକ), ସାଇ ସୁଦର୍ଶନ, ରଜତ ପଟିଦାର, ସର୍ଫରାଜ ଖାନ୍, ତିଳକ ବର୍ମା, କୁମାର କୁଶାଗ୍ରା, ୱାଶିଂଟନ ସୁନ୍ଦର, ସୌରଭ କୁମାର, ଅର୍ଶଦୀପ ସିଂ, ତୁଷାର ଦେଶପାଣ୍ଡେ, ବିଦ୍ୱାଥ କାଭେରାପ୍ପା, ଉପେନ୍ଦ୍ର ଯାଦବ, ଆକାଶ ଦୀପ୍, ୟାଶା ଦୟାଲ, ରିଙ୍କୁ ସିଂ।

4-Printed and published by Tathagata Satpathy on behalf of Navajat Printers & Media Pvt. Ltd. and printed at Navajat Printers, B-15, Industrial Estate, Rasulgarh, Bhubaneswar, Editor - Tathagata Satpathy, ସମ୍ପାଦକ– ତଥାଗତ ସତପଥୀ