ଧରିତ୍ରୀ
DHARITRI

ଭୁବନେଶ୍ୱର, ଶନିବାର, ମାର୍ଚ୍ଚ ୨/୨୦୨୪ (୨୦ ପୃଷ୍ଠା+ପିଲାଙ୍କ ଧରିତ୍ରୀ) Bhubaneswar, Saturday, March 2/2024 Page 20 ₹ 7.00 | DHENKANAL

୫୦ଶ ଭାଗ ୯୯ ସଂଖ୍ୟା www.orissakhabar.com/www.dharitri.com | Printed at Angul, Bhubaneswar, Sambalpur & Rayagada VOLUME 50 ISSUE 99 ମୂଲ୍ୟ ₹୭/-

KP GROUP
Quality Since 1965

Safal

PAN MASALA

କିଛି ଅତୁଲ୍ୟ ସ୍ୱାଦକୁ
ଶବ୍ଦରେ ବର୍ଣ୍ଣନା କରିହୁଏ ନାହିଁ

0% TOBACCO • NICOTINE NOT ADDED • NOT FOR MINORS ବୈଧାନିକ ଚେତାବନୀ: ପାନ ମସଲା ଚୋବାଇବା ସ୍ୱାସ୍ଥ୍ୟ ପାଇଁ କ୍ଷତିକାରକ ଅଟେ ।

ଧରିତ୍ରୀ
DHARITRI

ଭୁବନେଶ୍ୱର, ଶନିବାର, ମାର୍ଚ୍ଚ ୨/୨୦୨୪ | Bhubaneswar, Saturday, March 2/2024

ଅସହ୍ୟ ହେବ ତାତି

ଓଡ଼ିଶାରେ ବଢ଼ିବ ଗ୍ରୀଷ୍ମଲହର

ନୂଆଦିଲ୍ଲୀ (ପି.ଟି.)/
ଭୁବନେଶ୍ୱର, ୧।୩(ଅନିଲ ଦାସ)

ଚଳିତ ବର୍ଷ ତାତି କଲବଲ କରିବ। ପାରଦ ଉପରମୁହାଁ ହେବ। ଗ୍ରୀଷ୍ମଲହର (ହିଟ୍‌ୱେଭ) ଅଧିକାଂଶ ସମୟରେ ଜାରି ରହିବ। ଉପାନ୍ତରୁ ଉପକୂଳ ସବୁଠି ତାତି ଆଚ୍ଛନ୍ନକରି ରଖିବ। ଫେବୃୟାରୀ ଶେଷ ସପ୍ତାହରୁ ଏହା ଜଳ ଜଳ ହୋଇ ଦିଶିଲାଣି। ସକାଳ ହେବା ମାତ୍ରେ ଖରା ମାଡ଼ିଆସୁଛି। ଅପରାହ୍ନ ଯାଏ ଗ୍ରୀଷ୍ମର ପ୍ରକୋପ ଜାରି ରହୁଛି। ଫେବୃୟାରୀରେ ସର୍ବୋଚ୍ଚ ତାପମାତ୍ରା ସ୍ୱାଭାବିକ ଭାବେ ୩୫ ଡିଗ୍ରୀ ମଧ୍ୟରେ ରହିଥାଏ। ଚଳିତ ବର୍ଷ ଏଥିରେ ବ୍ୟତିକ୍ରମ ଦେଖାଦେଇଛି। ଫେବୃୟାରୀ ୨୮ରେ ମାଲକାନଗିରିରେ ସର୍ବୋଚ୍ଚ ତାପମାତ୍ରା ୩୬.୬ ଡିଗ୍ରୀ ସେଲ୍‌ସିୟସ ରେକର୍ଡ କରାଯାଇଛି। ମାର୍ଚ୍ଚ ଆରମ୍ଭରୁ ଗ୍ରୀଷ୍ମର ପ୍ରକୋପ ଆହୁରି ବଢ଼ିଯାଇଛି। ଶୁକ୍ରବାର ଆଞ୍ଚଳିକ ପାଣିପାଗ ବିଭାଗ ପକ୍ଷରୁ କରାଯାଇଥିବା ରେକର୍ଡ ଅନୁଯାୟୀ ପାରଳାଖେମୁଣ୍ଡିରେ ସର୍ବୋଚ୍ଚ ତାପମାତ୍ରା ୩୭.୪ ଡିଗ୍ରୀ ରେକର୍ଡ କରାଯାଇଛି। ତେବେ ଆସନ୍ତା ୬ ତାରିଖ ଯାଏ ପାଗରେ ବିଶେଷ କିଛି ପରିବର୍ତ୍ତନର ସୂଚନା ନାହିଁ। ମାର୍ଚ୍ଚ ୭ରୁ ପାରଦ ଉପରମୁହାଁ ହେବା ସହ ସର୍ବୋଚ୍ଚ ତାପମାତ୍ରା ୪୦ ଡିଗ୍ରୀ ସେଲ୍‌ସିୟସ ନିକଟତର ହେବ। ଆସନ୍ତା ୧୫ ତାରିଖରୁ ଆହୁରି ଅସହ୍ୟ ହେବ ତାତି। ଦକ୍ଷିଣ ଏବଂ ପଶ୍ଚିମ ଓଡ଼ିଶାର ଅଧିକାଂଶ ସ୍ଥାନରେ ପାରଦ ୪୦ ଡିଗ୍ରୀକୁ ଛୁଇଁବ ବୋଲି ପୂର୍ବାନୁମାନ କରାଯାଉଛି। ଏପ୍ରିଲ ଓ ମେ' ☞ପୃଷ୍ଠା–୧୧

ସତର୍କ କରାଇଲା ଗଣଶିକ୍ଷା ବିଭାଗ

ଭୁବନେଶ୍ୱର, ୧।୩(ଅସମାପିକା ସାହୁ)

ରାଜ୍ୟରେ ବଢୁଥିବା ଗ୍ରୀଷ୍ମ ପ୍ରବାହର ମୁକାବିଲା ପାଇଁ ବିଦ୍ୟାଳୟ ଓ ଗଣଶିକ୍ଷା ବିଭାଗ ସତର୍କ କରାଇଛି। ଏନେଇ ସମସ୍ତ ଜିଲାପାଳ, ଶିକ୍ଷାଧିକାରୀଙ୍କୁ ଚିଠି ଲେଖିଛି। ସ୍କୁଲ, କଲେଜ ଏବଂ ଅନ୍ୟାନ୍ୟ ଏକାଡେମିକ ଓ ବୈଷୟିକ ଶିକ୍ଷାନୁଷ୍ଠାନଗୁଡ଼ିକରେ ପର୍ଯ୍ୟାପ୍ତ ପାନୀୟ ଜଳ ମହଜୁଦ ରଖିବା ସହ ପିଲାଙ୍କୁ ସଚେତନ ପାଇଁ ନିର୍ଦ୍ଦେଶ ଦିଆଯାଇଛି। ବିଦ୍ୟାଳୟ ପରିସର ନଳକୂପ ମରାମତି କରାଯାଇ ନିରବଚ୍ଛିନ୍ନ ପାନୀୟ ଜଳ ଯୋଗାଣ ସୁନିଶ୍ଚିତ କରିବାକୁ କୁହାଯାଇଛି। ସେହିପରି ସ୍କୁଲ୍ ଓ କଲେଜରେ ପର୍ଯ୍ୟାପ୍ତ ଓଆର୍‌ଏସ୍ ରଖାଯିବା ସହ ଆବଶ୍ୟକସ୍ଥଳେ ଛାତ୍ରୀଛାତ୍ର/କର୍ମଚାରୀଙ୍କୁ ଯୋଗାଇ ଦେବାକୁ ପରାମର୍ଶ ଦିଆଯାଇଛି। ଛାତ୍ରୀଛାତ୍ର ଯେପରି ଗ୍ରୀଷ୍ମ ପ୍ରବାହର ସମ୍ମୁଖୀନ ନ ହୁଅନ୍ତି ସେଥିପାଇଁ ଆଉଟ୍‌ଡୋର କାର୍ଯ୍ୟକଳାପ ଉପରେ କଟକଣା ଲାଗୁ କରାଯିବ। ପିଲାମାନେ ଯେପରି ସ୍କୁଲ, କଲେଜ ଯିବା ସମୟରେ ସାଙ୍ଗରେ ପାଣି ବୋତଲ ନେବେ ସେନେଇ ସମସ୍ତ ଅଭିଭାବକଙ୍କୁ ସଚେତନ କରାଯିବା ଦରକାର। ସଚେତନତା ସୃଷ୍ଟି ପାଇଁ ବହୁଳ ପ୍ରଚାର କରିବାକୁ କୁହାଯାଇଛି। ସେହିଭଳି ଛାତ୍ରୀଛାତ୍ରଙ୍କୁ ଗ୍ରୀଷ୍ମ ପ୍ରବାହ ସତର୍କତାମୂଳକ ଟିପ୍ସ ଦେବା ପାଇଁ ସ୍କୁଲ ସମୟରେ ଶିକ୍ଷକମାନେ ପରାମର୍ଶ ଦେବାକୁ ନିର୍ଦ୍ଦେଶ ରହିଛି।

ଓଡ଼ିଶାର ନୂଆ ପରିଚୟ ହେବ ବିଏସ୍‌ଏବିଟି: ମୁଖ୍ୟମନ୍ତ୍ରୀ

ବାବା ସାହେବ ଭୀମ୍‌ରାଓ ଆମ୍ବେଦକର ବସ୍ ଟର୍ମିନାଲ ଉଦ୍‌ଘାଟିତ

ଭୁବନେଶ୍ୱର, ୧।୩ (ବନ୍ଦନା ସେଠୀ)

ବରମୁଣ୍ଡାରଠାରେ ନବନିର୍ମିତ ବହୁ ପ୍ରତିକ୍ଷୀତ ବାବା ସାହେବ ଭୀମ୍‌ରାଓ ଆମ୍ବେଦକର ବସ୍ ଟର୍ମିନାଲ (ବିଏସ୍‌ଏବିଟି)କୁ ଶୁକ୍ରବାର ମୁଖ୍ୟମନ୍ତ୍ରୀ ନବୀନ ପଟ୍ଟନାୟକ ଉଦ୍‌ଘାଟନ କରିଛନ୍ତି। ଏହି ଅବସରରେ ମୁଖ୍ୟମନ୍ତ୍ରୀ କହିଛନ୍ତି, ଏହି ବସ୍ ଟର୍ମିନାଲକୁ ଲୋକଙ୍କ ସେବାରେ ଉତ୍ସର୍ଗୀକୃତ କରି ମୁଁ ବହୁତ ଖୁସି। ଏହା ଯାତ୍ରୀମାନଙ୍କୁ ଉତ୍ତମ ସେବା ଯୋଗାଇଦେବାରେ ସଫଳ ହେବ। ଭୁବନେଶ୍ୱରର ଏକ ଗୁରୁତ୍ୱପୂର୍ଣ୍ଣ ଲ୍ୟାଣ୍ଡମାର୍କ ହୋଇ ରହିବା ସହ ସାରା ଓଡ଼ିଶାରେ ଏକ ନୂଆ ପରିଚୟ ହେବ। ଆମ ସମ୍ବିଧାନ ପ୍ରସ୍ତୁତ କରିବାରେ ବାବା ସାହେବ ଭୀମ୍‌ରାଓ ଆମ୍ବେଦକରଙ୍କ ମୁଖ୍ୟ ଭୂମିକା ରହିଥିଲା। ଭାରତୀୟ ସମ୍ବିଧାନର ପ୍ରଣେତା ଭାବେ ସେ ଜଣାଶୁଣା। ଦେଶ ପାଇଁ ତାଙ୍କ ଅବଦାନକୁ ସମ୍ମାନ ଜଣାଇ ଓଡ଼ିଶା ସରକାର ବରମୁଣ୍ଡା ବସ୍ ଟର୍ମିନାଲକୁ ବାବା ସାହେବ ଭୀମ୍‌ରାଓ ଆମ୍ବେଦକରଙ୍କ ନାମରେ ନାମିତ କରିଛନ୍ତି। ସ୍ୱାଧୀନତାର ୭୫ ବର୍ଷ ପୂର୍ତ୍ତି ଅବସରରେ ବାବା ସାହେବଙ୍କ ପ୍ରତି ଓଡ଼ିଶାବାସୀଙ୍କ ଏହା ହେଉଛି ଶ୍ରେଷ୍ଠ ଶ୍ରଦ୍ଧାଞ୍ଜଳି। ୫–ଟି ଉପକ୍ରମରେ ଏହି ବସ୍ ଟର୍ମିନାଲ ବସ୍ ମାଲିକ, ବ୍ୟବସାୟୀ, ଯାତ୍ରୀ ତଥା ସମସ୍ତ ଜନସାଧାରଣଙ୍କ ସହଯୋଗରେ ନିର୍ମିତ ହୋଇଛି। ଏଠାରେ ଯାତ୍ରୀମାନଙ୍କୁ ଉତ୍ତମ ସେବା ଯୋଗାଇଦେବା ପାଇଁ ସବୁ ପ୍ରକାର ସୁବିଧା କରାଯାଇଛି। ଏଥିସହ ବସ୍ ଟର୍ମିନାଲର ଉପଯୁକ୍ତ ରକ୍ଷଣାବେକ୍ଷଣରେ ସମସ୍ତେ ସହଯୋଗ କରିବା ପାଇଁ ମୁଖ୍ୟମନ୍ତ୍ରୀ ଅନୁରୋଧ କରିଛନ୍ତି। ଏହି ଅବସରରେ ମୁଖ୍ୟମନ୍ତ୍ରୀ ଏକ ଇ–ବସ୍ ଏବଂ ଭୁବନେଶ୍ୱରରୁ ବାରିପଦା ☞ପୃଷ୍ଠା–୧୧

ଭୁବନେଶ୍ୱର ବରମୁଣ୍ଡାସ୍ଥିତ ବାବା ସାହେବ ଭୀମ୍‌ରାଓ ଆମ୍ବେଦକର ବସ୍ ଟର୍ମିନାଲ ଲୋକାର୍ପଣ ଅବସରରେ ମୁଖ୍ୟମନ୍ତ୍ରୀ ନବୀନ ପଟ୍ଟନାୟକ।

ଆଜି କ'ଣ କେଉଁଠି

ଭୁବନେଶ୍ୱର

- ସ୍ୱେଚ୍ଛାସେବୀ ଅନୁଷ୍ଠାନ ସିଏସ୍‌ଏନ୍‌ଆର୍ ଆନୁକୂଲ୍ୟରେ 'ପୋଲିସ ଷ୍ଟେଶନରେ ମହିଳା ଏବଂ ଶିଶୁ ଡେସ୍କର କାର୍ଯ୍ୟକାରିତା' କର୍ମଶାଳା, ସ୍ଥାନ: ଡିଆର୍‌ଟିସି-ସିଓ୍ୱାଇଏସ୍‌ଡି,ଇ-୧, ଜାଭିୟର ସ୍କୋୟାର, ସମୟ: ପୂର୍ବାହ୍ନ ୧୦ଟା ।
- ଫେଶନ ଏନ୍‌ଏକ୍ସଟି ଫେଷ୍ଟିଭାଲ, ସ୍ଥାନ: ସ୍ୟାଣ୍ଡି ଟାଓ୍ୱାର ଲନ୍, ସମୟ: ଅପରାହ୍ନ ୪ଟା ।
- ୮ମ ନୃତ୍ୟ ନୈବେଦ୍ୟ ଓଡ଼ିଶୀ ଉତ୍ସବ, ସ୍ଥାନ: ଜିକେସିଏମ୍ ଓଡ଼ିଶୀ ରିସର୍ଚ୍ଚ ସେଣ୍ଟର, ଅଡିଟୋରିୟମ ହଲ, ସମୟ: ସନ୍ଧ୍ୟା ୬ଟା ୩୦ ।
- ପୂର୍ବତନ ବାଚସ୍ପତି ସ୍ୱର୍ଗତ ସତ୍ୟପ୍ରିୟ ମହାନ୍ତିଙ୍କ ପୂର୍ଣ୍ଣାବୟବ ମୂର୍ତ୍ତିର ଅନାବରଣ ଉତ୍ସବ, ସ୍ଥାନ: ପ୍ରତାପ ଶାସନ, ବାଳକାଟୀ: ସମୟ: ସନ୍ଧ୍ୟା ୬ଟା ।
- ଉତ୍କଳ ବିଶ୍ୱବିଦ୍ୟାଳୟର ପୂର୍ବତନ କୁଳପତି ବିମଳ କିଶୋର ମିଶ୍ରଙ୍କ ଜନ୍ମ ଶତବାର୍ଷିକୀ, ସ୍ଥାନ: ସୂଚନା ଭବନ, ସମୟ: ସନ୍ଧ୍ୟା ୬ଟା ।

ପୁରୀ

- ସାମାଜିକ କର୍ମୀ ସଚ୍ଚିଦାନନ୍ଦ ମହାନ୍ତିଙ୍କ ପ୍ରଥମ ଶ୍ରାଦ୍ଧ ବାର୍ଷିକ ଉପଲକ୍ଷେ ଅଷ୍ଟପ୍ରହର ନାମ ସଂକୀର୍ତ୍ତନ, ସ୍ଥାନ: ବଉଳପଦା ସାମିଲି ଲୋକେଇଗୋରଡ଼ା, ନିମାପଡ଼ା, ସମୟ: ଭୋର ୫ଟା ।
- ଶ୍ୟାମାଶ୍ରୀ ହସ୍ପିଟାଲ ପକ୍ଷରୁ ସ୍ୱାସ୍ଥ୍ୟ ଶିବିର, ସ୍ଥାନ: ଅଠରନଳା, ପୁରୀ, ସମୟ: ପୂର୍ବାହ୍ନ ୧୦ଟା ।
- ନିଖିଳ ଉତ୍କଳ ପଶା ଖେଳ ଟୁର୍ନାମେଣ୍ଟ, ସ୍ଥାନ: କାଣ୍ଡଗଦା, ସାକ୍ଷୀଗୋପାଳ, ସମୟ: ପୂର୍ବାହ୍ନ ୧୦ଟା ।
- ପୁରୀ ଜିଲା ମଧ୍ୟାହ୍ନ ଭୋଜନ ପାଚିକା ସଂଘର ବିକ୍ଷୋଭ, ସ୍ଥାନ: ବ୍ଲକ ଶିକ୍ଷା ଅଧିକାରୀ ଅଫିସ ସମ୍ମୁଖ, କାକଟପୁର, ସମୟ: ମଧ୍ୟାହ୍ନ ୧୨ଟା ।
- ଶ୍ରୀକ୍ଷେତ୍ର କଲୋନୀ ଅଙ୍ଗନୱାଡ଼ି କେନ୍ଦ୍ରର ବାର୍ଷିକ ଉତ୍ସବ, ସ୍ଥାନ: ଶ୍ରୀକ୍ଷେତ୍ର କଲୋନୀ, ପୁରୀ, ସମୟ: ସନ୍ଧ୍ୟା ୬ଟା ।

କଟକ

- ଶିଶୁ ସୁରକ୍ଷା ସଚେତନତା ଶିବିର, ସ୍ଥାନ: ସାଗର ଗ୍ରାମ ପଞ୍ଚାୟତ କାର୍ଯ୍ୟାଳୟ, ନରସିଂହପୁର, ସମୟ: ପୂର୍ବାହ୍ନ ୧୦ଟା ।
- ସପ୍ତମ ଯୁବ ଅହମ୍ମଦିୟା ରାଜ୍ୟସ୍ତରୀୟ ଫୁଟ୍‌ବଲ ଟୁର୍ନାମେଣ୍ଟର ଫାଇନାଲ ମ୍ୟାଚ ସ୍ଥାନ: କରଡ଼ାପଲ୍ଲୀ ଖେଳପଡ଼ିଆ, ତିଗିରିଆ, ସମୟ: ଅପରାହ୍ନ ୩ଟା ।
- ବିଏନ୍‌ଆଇ ଗ୍ରେଟର ଓଡ଼ିଶା ୧୨୧ କନ୍‌କ୍ଲେଭ, ସ୍ଥାନ: ସରସ୍ୱତୀ ବିଜ୍ଞାନ କଲେଜ, ଡ୍ରିଶୁଳିଆ, ସମୟ: ଅପରାହ୍ନ ୩ଟା ।

ଖୋର୍ଦ୍ଧା

- ଜିଲାସ୍ତରୀୟ ନିଯୁକ୍ତି ମେଳା, ସ୍ଥାନ: ହାବେଲି ପଡ଼ିଆ, ଖୋର୍ଦ୍ଧା, ସମୟ: ପୂର୍ବାହ୍ନ ୧୦ଟା ୩୦ ।
- ବିଶ୍ୱ ହିନ୍ଦୁ ପରିଷଦର ଉତ୍କଳପ୍ରାନ୍ତ ବୈଠକ, ସରସ୍ୱତୀ ଶିଶୁ ବିଦ୍ୟାମନ୍ଦିର, ଜଟଣୀ, ସମୟ: ପୂର୍ବାହ୍ନ ୧୦ଟା ୩୦ ।
- ଟିପିସିଏଲ୍ କ୍ରିକେଟ ଟୁର୍ନାମେଣ୍ଟ, ସ୍ଥାନ: ଟ୍ରାଫିକ କଲୋନୀ ଖେଳପଡ଼ିଆ,ଜଟଣୀ, ସମୟ: ପୂର୍ବାହ୍ନ ୧୧ଟା ।
- ଜାଗୃତି ପକ୍ଷରୁ ଆଲୋଚନାଚକ୍ର, ସ୍ଥାନ: ପଲ୍ଲା, ଖୋର୍ଦ୍ଧା, ସମୟ: ଅପରାହ୍ନ ୨ଟା ।
- ମା'ବଘେଇଙ୍କ ପୀଠରେ ବିଶ୍ୱଶାନ୍ତି ମହାଯଜ୍ଞର ପୂର୍ଣ୍ଣାହୁତି, ସ୍ଥାନ: ଚମ୍ପାଇଲୋ, ବୋଲଗଡ଼, ସମୟ: ଅପରାହ୍ନ ୪ଟା ୩୦ ।
- ହନୁମାନ ଦେବଙ୍କ ୧୦ମ ବାର୍ଷିକ ବିଶ୍ୱଶାନ୍ତି ମହାଯଜ୍ଞର ପୂର୍ଣ୍ଣାହୁତି, ସ୍ଥାନ:କନ୍ତିଆ ଗ୍ରାମ, ଜଟଣୀ, ସମୟ: ସନ୍ଧ୍ୟା ୬ଟା ।
- ମା'ବାଘେଇ ଦେବୀ ମନ୍ଦିରର ଷଷ୍ଠ ବାର୍ଷିକ ପ୍ରତିଷ୍ଠା ଉତ୍ସବ ଅବସରରେ ବରିଷ୍ଠ ନାଗରିକଙ୍କୁ ସମ୍ବର୍ଦ୍ଧନା, ସ୍ଥାନ: ସାନବାଡ, ବୋଲଗଡ଼, ସମୟ: ସନ୍ଧ୍ୟା ୭ଟା ।

ରାୟଗଡ଼ା

- ପ୍ରୋଟିନ ସପ୍ଲିମେଣ୍ଟ ଯୋଜନାରେ ରକ୍ତହୀନତା ପରିବାରକୁ କୁକୁଡ଼ା ବଣ୍ଟନ, ସ୍ଥାନ: କୁସୁଟିପେଣ୍ଡ ପଞ୍ଚାୟତ କାର୍ଯ୍ୟାଳୟ, ରାୟଗଡା ବ୍ଲକ, ସମୟ: ଅପରାହ୍ନ ୩ଟା ୩୦ ।

ନବରଙ୍ଗପୁର

- ଏମ୍‌ଜିଏନ୍‌ଆର୍‌ଇଜିଏସ୍ ଏବଂ ଖାଦ୍ୟ ସୁରକ୍ଷା ଯୋଜନାରେ ଜନ ଶୁଣାଣି ଶିବିର, ସ୍ଥାନ: ଝରିଗାଁ ପଞ୍ଚାୟତ ସମିତି କାର୍ଯ୍ୟାଳୟ, ସମୟ: ପୂର୍ବାହ୍ନ ୧୦ଟା ।
- ଜଳ ସେଚନ ପ୍ରକଳ୍ପ ଉଦ୍‌ଘାଟନ, ସ୍ଥାନ: ଝରିଗାଁ ମିନି ଷ୍ଟାଡିୟମ୍, ସମୟ: ଅପରାହ୍ନ ୪ଟା ୩୦ ।

କୋରାପୁଟ

- ଅଦା, ହଳଦୀ ଚାଷୀଙ୍କୁ ତାଲିମ କାର୍ଯ୍ୟକ୍ରମ, ସ୍ଥାନ: ପଙ୍ଗାଙ୍ଗି ଉଚ୍ଚପଉନ ଗବେଷଣା କେନ୍ଦ୍ର, ସମୟ: ପୂର୍ବାହ୍ନ ୧୦ଟା ।
- ହିଟ୍ ୱେଭ୍ ପରିଚାଳନା ନେଇ ଜିଲାସ୍ତରୀୟ ବୈଠକ, ସ୍ଥାନ: ଦକ୍ଷତା ବୃଦ୍ଧି ତାଲିମ କେନ୍ଦ୍ର । ସମୟ: ପୂର୍ବାହ୍ନ ୧୦.୩୦ ।
- ଏସ୍‌ଡିସି କ୍ରିକେଟ୍ ଟୁର୍ନାମେଣ୍ଟ ଉଦ୍‌ଯାପିତ, ସ୍ଥାନ: ମିନି ଷ୍ଟାଡିୟମ୍ ପଟାଙ୍ଗି, ସମୟ: ପୂର୍ବାହ୍ନ ୧୧ଟା ।
- ପୁଷ୍ଟି ପଞ୍ଚାୟତ ଓ ଶ୍ରେଷ୍ଠ ଅଙ୍ଗନୱାଡି କେନ୍ଦ୍ର ଚିହ୍ନଟ ନେଇ ଜିଲାସ୍ତରୀୟ କମିଟି ବୈଠକ. ସ୍ଥାନ: ଜିଲାପାଳଙ୍କ ସମ୍ମିଳନୀ କକ୍ଷ. ସମୟ: ଅପରାହ୍ନ ୫ଟା ।

ବାଲେଶ୍ୱର

- ଖଇରା ବ୍ଲକ ଶିରିପୁର-ବାସିନ୍ଦିପୁର ଠାରେ ତାରକେଶ୍ୱରଙ୍କ ଜଳାଭିଷେକ ଓ ଯଜ୍ଞ, ସ୍ଥାନ: ତାରକେଶ୍ୱର ମନ୍ଦିର ପରିସର, ସମୟ-ସକାଳ ୮ଟା ।
- 'ବରିଷ୍ଠ ନାଗରିକ ତୀର୍ଥଯାତ୍ରା ଯୋଜନା-୨୦୨୩-୨୪'ର ଦଶମ ପର୍ଯ୍ୟାୟ ଗସ୍ତ, ସ୍ଥାନ: ବାଲେଶ୍ୱର ରେଳ ଷ୍ଟେଶନ, ସମୟ: ପୂର୍ବାହ୍ନ ୧୧ଟା ୩୦ ।
- ଶଶୀଭୂଷଣ ତ୍ରିପାଠୀଙ୍କ ରଚିତ ଯୁଗ ଭାଗବତ ଗ୍ରନ୍ଥ ଲୋକାର୍ପଣ ଉତ୍ସବ, ସ୍ଥାନ: ଶାନ୍ତିକାନନ, ବାଲେଶ୍ୱର, ସମୟ: ସନ୍ଧ୍ୟା ୬ଟା ।

ଭଦ୍ରକ

- ସୁନାମୀ ସଚେତନତା କର୍ମଶାଳା, ସ୍ଥାନ: କଷିଆ ବାତ୍ୟା ଆଶ୍ରୟସ୍ଥଳ, ବାସୁଦେବପୁର, ସମୟ: ପୂର୍ବାହ୍ନ ୧୦ଟା ।
- କଂଗ୍ରେସର ଖବରଦାତା ସମ୍ମିଳନୀ, ସ୍ଥାନ: ଜିଲା କଂଗ୍ରେସ କାର୍ଯ୍ୟାଳୟ, ଭଦ୍ରକ, ସକାଳ: ପୂର୍ବାହ୍ନ ୧୦ଟା ୩୦ ।
- ସୁନାମୀ ସଚେତନତା ସଭା, ସ୍ଥାନ: ବଡ଼ହାବେଳିସାହି ବାତ୍ୟା ଆଶ୍ରୟସ୍ଥଳ, ବାସୁଦେବପୁର, ସମୟ: ମଧ୍ୟାହ୍ନ ୧୨ଟା ।
- ଶିକ୍ଷାବିତ୍ ସ୍ୱର୍ଗତ ଚାରୁଚନ୍ଦ୍ର ନାୟକଙ୍କ ସ୍ମୃତିସଭା, ସ୍ଥାନ: ଗଭରପୁର, ବନ୍ତ, ସମୟ: ଅପରାହ୍ନ ୪ଟା ।

କେନ୍ଦୁଝର

- ଭାଜପାର ଗାଁକୁ ଚାଲ ଅଭିଯାନ କାର୍ଯ୍ୟକ୍ରମ, ସ୍ଥାନ: ପାଟଣା ବ୍ଲକ୍, ସମୟ: ପୂର୍ବାହ୍ନ ୧୧ ଟା ।
- ୫୦୦ ବେଡ୍ ବିଶିଷ୍ଟ ଓପିଡି ଉଦ୍‌ଘାଟନ, ସ୍ଥାନ: ଧରଣୀଧର ମେଡ଼ିକାଲ କଲେଜ, କେନ୍ଦୁଝର, ସମୟ: ପୂର୍ବାହ୍ନ ୧୧.୩୦ ।

ମୟୂରଭଞ୍ଜ

- ଗୋପେଶ୍ୱର ମହାଦେବଙ୍କ ନୂତନ ମନ୍ଦିର ଓ ବିଗ୍ରହ ପ୍ରତିଷ୍ଠା ଉତ୍ସବରେ ଅଙ୍କୁରାରୋପଣ, ସ୍ଥାନ: ଶାମାଖୁଣ୍ଟା ବ୍ଲକ ସାତପୌଟିଆ, ସମୟ:ସକାଳ ୯ଟା ।
- ନିଆଁଦାଉରୁ ଜଙ୍ଗଲ ସୁରକ୍ଷା ପ୍ରସ୍ତୁତି କାର୍ଯ୍ୟକ୍ରମ, ସ୍ଥାନ: ବାରିପଦା ବନଖଣ୍ଡର ପିଠାବଟା ରେଞ୍ଜ ଓ ଯଶିପୁରସ୍ଥିତ ରାମତୀର୍ଥ କାର୍ଯ୍ୟାଳୟ,ସମୟ: ଅପରାହ୍ନ ୨ଟା ।
- ରାମକୃଷ୍ଣ ମହାଯଜ୍ଞ, ସ୍ଥାନ: ବାଙ୍ଗରିପୋଷି, ସମୟ:ଅପରାହ୍ନ ୩ଟା ।
- ଫୁଟବଲ ଟୁର୍ନାମେଣ୍ଟ, ସ୍ଥାନ: ଶାମାଖୁଣ୍ଟା ବ୍ଲକ ହଳଦୀବଣିର ଭାଲୁବସା ପଡ଼ିଆ, ସମୟ: ଅପରାହ୍ନ ୩ଟା ।

ଜଗତ୍‌ସିଂହପୁର

- ଏନ୍‌ଏସି ଘୋଷଣା ଦାବିରେ ୧୨ ଘଣ୍ଟିଆ କୁଜଙ୍ଗ ବନ୍ଦ ଡାକରା, ସ୍ଥାନ: କୁଜଙ୍ଗ ବଜାର ସମୟ: ସକାଳ ୬ଟା ।
- ଜ୍ଞାନଦେବୀ ନାରୀସୁରକ୍ଷା ଚାରିଟେବୁଲ ଟ୍ରଷ୍ଟର ଅଷ୍ଟମ ବାର୍ଷିକ ଉତ୍ସବ, ସ୍ଥାନ: ଜଗତ୍‌ସିଂହପୁର ଆଦିକବି ସାରଳା ଦାସ ସଂସ୍କୃତି ଭବନ ପରିସର, ସମୟ: ପୂର୍ବାହ୍ନ ୧୧ଟା ।
- ପାରାଦୀପରେ ସ୍ୱତନ୍ତ୍ର ଜମି ଅଧିଗ୍ରହଣ ସେଲ ସଂକ୍ରାନ୍ତୀୟ ସମୀକ୍ଷା, ସ୍ଥାନ: ପାରାଦୀପ ଅତିରିକ୍ତ ଜିଲାପାଳଙ୍କ କାର୍ଯ୍ୟାଳୟ ପରିସର, ସମୟ : ଅପରାହ୍ନ ୪ଟା ।

କେନ୍ଦ୍ରାପଡ଼ା

- ପାଇକା ମହୋତ୍ସବର ଦ୍ୱିତୀୟ ସନ୍ଧ୍ୟା, ସ୍ଥାନ: ପୋଡାରି, ମାର୍ଶାଘାଇ, ସମୟ: ଅପରାହ୍ନ ୫ଟା ।
- ଶ୍ରୀହନୁମାନ ବିଗ୍ରହଙ୍କ ୧୭ତମ ବାର୍ଷିକ ପ୍ରତିଷ୍ଠା ଉତ୍ସବ, ସ୍ଥାନ: କ୍ଷେତ୍ରପାଳିନୀ ମନ୍ଦିର ପରିସର, ସାମଜୋରୀ, ଅମେଇପାଳ, ମହାକାଳପଡା, ସମୟ: ସକାଳ ୭ଟା ।
- ମା' ବୁଢ଼ୀ ଜାଗୁଲାଇ ମତ୍ସ୍ୟ ହାଚେରୀର ନୂତନ ସମ୍ପ୍ରସାରିତ ଫିସୋରୀ କମ୍ପ୍ଲେକ୍ସର ଉନ୍ମୋଚନ, ସ୍ଥାନ: ଭଗବାନପୁର, ଗରଦପୁର ବ୍ଲକ କେନ୍ଦ୍ରାପଡ଼ା, ସମୟ: ପୂର୍ବାହ୍ନ ୧୦ଟା ।

ଯାଜପୁର

- ଭଗବତୀଙ୍କ ପୀଠରେ ଚାରିପ୍ରହର ନାମଯଜ୍ଞ, ସ୍ଥାନ: ବଡ଼ଚଣା ବ୍ଲକର ବୈରୀ, ସମୟ: ସକାଳ ୬ଟା ।

ନୟାଗଡ଼

- ମାଘ ଏକାଦଶୀ ମେଳାର ନବମ ଦିବସ, ସ୍ଥାନ: ଖଣ୍ଡପଡ଼ା ବ୍ଲକର କଣ୍ଟିଲୋ ପଲଟନ ପଡିଆ, ସମୟ: ପୂର୍ବାହ୍ନ ୧୦ଟା ।
- ମୁଖ୍ୟମନ୍ତ୍ରୀଙ୍କ ଦ୍ୱାରା ଆଭାସୀ ଦ୍ୱାରା କୁସୁମୀ ବ୍ୟାରେଜ ପ୍ରକଳ୍ପର ଉଦ୍‌ଘାଟନ ଓ ଭୂତଳ କେନାଲ ପ୍ରଣାଳୀ କାର୍ଯ୍ୟର ଭିତ୍ତିପ୍ରସ୍ତର ସ୍ଥାପନ, ସ୍ଥାନ: ନୟାଗଡ଼ ବ୍ଲକ ଇଟାମାଟି ପଞ୍ଚାୟତର ଇଣ୍ଡୋର ଷ୍ଟାଡିୟମ ପଡିଆ, ସମୟ: ଅପରାହ୍ନ ୪ଟା୩୦ ମିନିଟ୍ ।
- ୪ର୍ଥ ରାଜ୍ୟସ୍ତରୀୟ ନାଟ୍ୟମେଳାର ୨ୟ ଦିବସ ନାଟକ କେଡା, ସ୍ଥାନ: ପଠାଣୀ ସାମନ୍ତ ଅଡିଟୋରିୟମ ନୟାଗଡ, ସମୟ: ସନ୍ଧ୍ୟା ୭ଟା ।

ଢେଙ୍କାନାଳ

- ବିଶ୍ୱଶାନ୍ତି ମହାଯଜ୍ଞ, ସ୍ଥାନ: ସାଇ ଶ୍ରୀକ୍ଷେତ୍ର ଶ୍ୟାମାଚରଣପୁର, ସମୟ: ସକାଳ ୬ଟା ।
- ଶ୍ରୀ ଶ୍ରୀ ରବିଶଙ୍କର ବିଦ୍ୟାମନ୍ଦିରର ବାର୍ଷିକ ଉତ୍ସବ, ସ୍ଥାନ: ଗୋପବନ୍ଧୁ ଟାଉନହଲ, ଗଣେଶ ବଜାର, ସମୟ: ସନ୍ଧ୍ୟା ୫ଟା ।
- ସିନ୍‌ଫେଷ୍ଟ-୨୦୨୪ ଉଦ୍‌ଯାପନୀ ସମାରୋହ, ସ୍ଥାନ: ଢେଙ୍କାନାଳ ସହରସ୍ଥିତ ସିନର୍ଜୀ ଇଞ୍ଜିନିୟରିଂ କଲେଜ ପରିସର, ସମୟ: ସନ୍ଧ୍ୟା ୬ଟା ।

ଅନୁଗୋଳ

- ଅହୋରାତ୍ର ନାମଯଜ୍ଞ ଓ ଆନନ୍ଦବଜାର, ସ୍ଥାନ: କଣିହାଁ ବ୍ଲକ ଧୋବାପାଳ ଠାକୁର ଘର ପ୍ରାଙ୍ଗଣ, ସମୟ: ପୂର୍ବାହ୍ନ ୧୧ଟା ।
- ନିର୍ବାଚନ ପାଇଁ ପ୍ରଶିକ୍ଷଣ, ସ୍ଥାନ: ଜିଲା କାର୍ଯ୍ୟାଳୟ, ସମୟ: ପୂର୍ବାହ୍ନ ୧୦ଟା ।
- ଅଷ୍ଟପ୍ରହର ନାମଯଜ୍ଞ ପାଇଁ କଳସ ଶୋଭାଯାତ୍ରା, ସ୍ଥାନ: କଣିହାଁ ବ୍ଲକ ଗଦାଶିଳା ଗ୍ରାମ ତଳସାହି, ସମୟ: ଅପରାହ୍ନ ୩ ଟା ।
- ସାତକୋଶିଆରେ ପକ୍ଷୀ ସର୍ଭେ ପାଇଁ ସ୍ୱାଗତ, ସ୍ଥାନ: ତରଭା, ସମୟ: ଅପରାହ୍ନ ୪ ଟା ।

ବ୍ରହ୍ମପୁର

- ଏସ୍‌ଏମ୍‌ଆଇଟିରେ ଜାତୀୟ ସମ୍ମିଳନୀ, ସ୍ଥାନ: ଚଣ୍ଡିପଦର, ସମୟ: ପୂର୍ବାହ୍ନ ୧୧ଟା
- ଏମ୍‌କେସିଜି ମେଡିକାଲର ସମ୍ପ୍ରସାରଣ ପ୍ରକଳ୍ପର ଶିଳାନ୍ୟାସ, ସ୍ଥାନ: ଏମ୍‌କେସିଜି ମେଡିକାଲ କ୍ୟାମ୍ପସ, ସମୟ: ପୂର୍ବାହ୍ନ ୧୧ଟା ୩୦ ।

ଗଞ୍ଜାମ

- କ୍ରିକେଟ ମ୍ୟାଚ, ସ୍ଥାନ: ଭଞ୍ଜନଗର ବ୍ଲକ ମଲାସପଦର ଶିଳ୍ପାଞ୍ଚଳ ପଡ଼ିଆ, ସମୟ: ସକାଳ ୯ଟା ।
- ନିର୍ବାଚନ ସମ୍ପର୍କିତ ତାଲିମ, ସ୍ଥାନ: ଭଞ୍ଜନଗର ବ୍ଲକ ସମ୍ମିଳନୀ କକ୍ଷ, ସମୟ: ପୂର୍ବାହ୍ନ ୧୦ଟା
- ସାମାଜିକ ସମୀକ୍ଷା ଜନଶୁଣାଣି, ସ୍ଥାନ:ରଙ୍ଗେଇଲୁଣ୍ଡା ବ୍ଲକ ପରିସର,ସମୟ: ପୂର୍ବାହ୍ନ ୧୧ଟା ।
- ଭାରତୀୟ ବିକାଶ ପରିଷଦର ଖବରଦାତା ସମ୍ମିଳନୀ, ସ୍ଥାନ: ଭଞ୍ଜନଗର ପୂର୍ତ୍ତ ବିଭାଗ ଡାକ ବଙ୍ଗଳା, ସମୟ: ମଧ୍ୟାହ୍ନ ୧୨ଟା
- ନାଗରିକ ମଞ୍ଚର ବିକ୍ଷୋଭ, ସ୍ଥାନ: ଭଞ୍ଜନଗର ଉପଜିଲାପାଳଙ୍କ କାର୍ଯ୍ୟାଳୟ, ସମୟ: ଅପରାହ୍ନ ସାଢେ ୧ଟା ।
- ବାର୍ ଆସୋସିଏଶନର ପ୍ରତିଷ୍ଠା ଉତ୍ସବ, ସ୍ଥାନ: ଭଞ୍ଜନଗର କୋର୍ଟ ପରିସର, ସମୟ: ଅପରାହ୍ନ ୩ଟା ।
- ଆଦିବାସୀ ଭାରତ ମହାସଭାର ଦିବାରାତ୍ରି ଧାରଣା, ସ୍ଥାନ: ଭଞ୍ଜନଗର ଉପଜିଲାପାଳଙ୍କ କାର୍ଯ୍ୟାଳୟ ।

କନ୍ଧମାଳ

- ଶୀତ ମହୋତ୍ସବ-୨୦୨୪ର ସମୀକ୍ଷା ବୈଠକ, ସ୍ଥାନ: ଦାରିଙ୍ଗବାଡି ବ୍ଲକ ସଭାଗୃହ,ସମୟ: ଅପରାହ୍ନ ୪ଟା ।

ସମ୍ବଲପୁର

- ପିଏମ୍‌ଶ୍ରୀ କେନ୍ଦ୍ରୀୟ ବିଦ୍ୟାଳୟ ସମ୍ବଲପୁର-୨ରେ ଶିକ୍ଷକ-ଅଭିଭାବକ ବୈଠକ, ସ୍ଥାନ: କେନ୍ଦ୍ରୀୟ ବିଦ୍ୟାଳୟ ପରିସର, ସମୟ ସକାଳ ୮ଟା ୩୦ ।
- ସାଧୁସନ୍ଥ ଓ ମହନ୍ତ ସେବା କାର୍ଯ୍ୟକ୍ରମ, ଶ୍ରୀରାମ ବିହାର କେନ୍ଦୁଘାଟି, ସମୟ: ପୂର୍ବାହ୍ନ ୧୦ଟା ।
- ରାଷ୍ଟ୍ରପତି ଦ୍ରୌପଦୀ ମୁର୍ମୁଙ୍କ ରେଢ଼ାଖୋଲ ଗସ୍ତ କାର୍ଯ୍ୟକ୍ରମ, ସ୍ଥାନ: କଦଳୀଗଡ ପଞ୍ଚାୟତର ମଧୁପୁର, ସମୟ: ପୂର୍ବାହ୍ନ ୧୧ଟା ୨୫ ।
- ରାଷ୍ଟ୍ରପତି ଦ୍ରୌପଦୀ ମୁର୍ମୁଙ୍କ ସନ୍ଥକବି ଭୀମ ଭୋଇଙ୍କ ଆବିର୍ଭାବ ପୀଠ ପରିଦର୍ଶନ, ସ୍ଥାନ: ମଧୁପୁର, ସମୟ: ପୂର୍ବାହ୍ନ ୧୧ଟା ୩୦ ।
- ରାଷ୍ଟ୍ରପତି ଦ୍ରୌପଦୀ ମୁର୍ମୁଙ୍କ ଦ୍ୱାରା ମହିମା ଧର୍ମର ଅନୁଯାୟୀଙ୍କ ସହ ଆଲୋଚନା, ସ୍ଥାନ: ରେଢାଖୋଲ ମିନି ଷ୍ଟାଡିୟମ, ସମୟ: ଅପରାହ୍ନ ୩ଟା ।
- ଜାତୀୟ ଜନଜାତି ଉତ୍ସବ, ସ୍ଥାନ: ବିର୍ସା ମଇଦାନ, ସମୟ: ଅପରାହ୍ନ ୫ଟା ।

ବଲାଙ୍ଗୀର

- ମୁଖ୍ୟମନ୍ତ୍ରୀଙ୍କ ଦ୍ୱାରା ନୂଆ ଭୀମ ଭୋଇ ମେଡିକାଲ କଲେଜ ଆଣ୍ଡ ହସ୍ପିଟାଲର ଆଭାସୀ ଲୋକାର୍ପଣ, ସ୍ଥାନ: ବିବିଏମ୍‌ସିଏଚ୍ ନୂଆ କ୍ୟାମ୍ପସ, ଗନ୍ଧରେଲ ବଲାଙ୍ଗୀର, ସମୟ: ପୂର୍ବାହ୍ନ ୧୧ ଟା ୩୦ ।
- ପାରାଲିସିସ ଓ ବ୍ରେନଷ୍ଟ୍ରୋକ ସ୍ୱାସ୍ଥ୍ୟ ସଚେତନତା କାର୍ଯ୍ୟକ୍ରମ, ସ୍ଥାନ: ହୋଟେଲ ବନମାଳୀ ପ୍ୟାଲେସ, କେ.ଭି.କଲେଜ ରୋଡ କଣ୍ଟାବାଞ୍ଜି, ସମୟ: ସନ୍ଧ୍ୟା ୬ଟା ।
- କୋଶଲେଶ୍ୱର ମାଳି ଯୁବକ ସଂଘ ଆୟୋଜିତ ସ୍ୱାସ୍ଥ୍ୟ ଶିବିର, ସ୍ଥାନ: ହେମାଲ ଭବନ କଣ୍ଟାବାଞ୍ଜି, ସମୟ: ପୂର୍ବାହ୍ନ ୧୦ଟାରୁ ଅପରାହ୍ନ ୨ଟା ।
- ସ୍ୱତନ୍ତ୍ର ଉନ୍ନୟନ ପରିଷଦ ତରଫରୁ ବ୍ଲକସ୍ତରୀୟ ସାଂସ୍କୃତିକ କାର୍ଯ୍ୟକ୍ରମ ପାଇଁ ପ୍ରସ୍ତୁତି ବୈଠକ, ସ୍ଥାନ: ଖପ୍ରାଖୋଲ ବ୍ଲକ ସଭାଗୃହ, ସମୟ: ପୂର୍ବାହ୍ନ ୧୦ଟା ।
- ଲୋଇସିଂହାରେ ଦୁର୍ଗ-ପୁରୀ ଏକ୍ସପ୍ରେସ ଟ୍ରେନ ରହଣି ନେଇ ସ୍ୱାଗତ ସମାରୋହ, ସ୍ଥାନ:ଲୋଇସିଂହା ରେଳ ଷ୍ଟେଶନ, ସମୟ: ରାତି ୧୦ଟା ।
- ବିଜେଡିର ଘରେ ଘରେ ଶଙ୍ଖ କାର୍ଯ୍ୟକ୍ରମ, ସ୍ଥାନ: ଟିଟିଲାଗଡ଼ ପୌରପାଳିକାର ୱାର୍ଡ ନଂ ୭ ଓ ୧୩, ସମୟ: ଅପରାହ୍ନ ୪ଟା ।

ସୁବର୍ଣ୍ଣପୁର

- ବୀରମହାରାଜପୁର ବ୍ଲକ ସାହାଜଲଥାରେ ମା' ବାଉଳି କ୍ରିକେଟ୍ ଟୁର୍ନାମେଣ୍ଟର ଚତୁର୍ଥ ଦିବସ, ସ୍ଥାନ: ସାହାଜଲଥା ଖେଳପଡିଆ, ସମୟ: ଅପରାହ୍ନ ୨ଟା ।
- ଡ. ଭୀମରାଓ ଆମ୍ବେଡକର କ୍ରିକେଟ୍ ଟୁର୍ନାମେଣ୍ଟର ତୃତୀୟ ଦିବସ, ସ୍ଥାନ: ଉଲୁଣ୍ଡା ବ୍ଲକ କଳାପଥର ଖେଳପଡିଆ, ସମୟ: ଅପରାହ୍ନ ୨ଟା ।
- ଡୁଙ୍ଗୁରିପାଲି ବ୍ଲକର ଚେରୁପାଲି ପଞ୍ଚାୟତରେ ବିଜେଡିର ଘରେ ଘରେ ଜନସମ୍ପର୍କ ଅଭିଯାନ, ସ୍ଥାନ: ଚେରୁପାଲି ପଞ୍ଚାୟତର ବିଭିନ୍ନ ଗ୍ରାମ, ସମୟ: ପୂର୍ବାହ୍ନ ୧୧ଟା ।
- ଡୁଙ୍ଗୁରିପାଲି ବ୍ଲକ ଏମ୍‌ବିକେ/ସିଆରପି ମାନଙ୍କୁ ନେଇ ପ୍ରଶିକ୍ଷଣ ଶିବିର, ସ୍ଥାନ: ଡୁଙ୍ଗୁରିପାଲି ବ୍ଲକ ମିଶନ ଶକ୍ତି ସଭାଗୃହ, ସମୟ: ପୂର୍ବାହ୍ନ ୧୦।୩୦ ।

ରାଉରକେଲା

- ଆର୍ଯ୍ୟ ସମାଜର ବାର୍ଷିକୋତ୍ସବ, ସ୍ଥାନ: ସେକ୍ଟର-୧୯, ସମୟ: ସକାଳ ୮ଟା ।
- ଦୟାନନ୍ଦ ସରସ୍ୱତୀଙ୍କ ଦ୍ୱିଶତ ତମ ଜୟନ୍ତୀ, ସ୍ଥାନ: ରାଉରକେଲା-୪, ସମୟ: ପୂର୍ବାହ୍ନ ୯ଟା ୩୦ ।
- ଅଲ ଇଣ୍ଡିଆ ଭଲିବଲ୍ ଟୁର୍ନାମେଣ୍ଟ ଉଦ୍‌ଘାଟନ, ସ୍ଥାନ: ସେକ୍ଟର-୨୦ ରାଇଜିଂ ପଡିଆ, ସମୟ: ପୂର୍ବାହ୍ନ ୧୦ଟା ।
- ବ୍ରହ୍ମକୁମାରୀ ମହାସଭା, ସ୍ଥାନ: ସେକ୍ଟର ୧୩, ମେଳଣ ପଡିଆ, ସମୟ: ପୂର୍ବାହ୍ନ ୧୦ଟା ।
- ବାଲାଜୀ ମନ୍ଦିରର ବାର୍ଷିକୋତ୍ସବ, ସ୍ଥାନ: ଛେଣ୍ଡ, ସମୟ: ପୂର୍ବାହ୍ନ ୧୦ଟା ।
- ପାଣି ସମସ୍ୟା ନେଇ ଦାବିପତ୍ର ପ୍ରଦାନ କାର୍ଯ୍ୟକ୍ରମ, ସ୍ଥାନ: ଖଟାଲବସ୍ତି, ବାସନ୍ତୀ କଲୋନୀ, ସମୟ: ପୂର୍ବାହ୍ନ ୧୧ଟା ୩୦ ।
- ଭାଜପାର ଖବରଦାତା ସମ୍ମିଳନୀ, ସ୍ଥାନ: ଭଞ୍ଜା ଭବନ, ସମୟ: ପୂର୍ବାହ୍ନ ୧୧ଟା ।

ସୁନ୍ଦରଗଡ଼

- ନାମ ସଂକୀର୍ତ୍ତନ ଉଦ୍‌ଯାପିତ,ଦାଧିହାଣ୍ଡି ଭଙ୍ଗ, ସ୍ଥାନ: ବଡ଼ଗାଁ ଶିଳ୍ପ ତାଲିମ କେନ୍ଦ୍ର, ସମୟ: ପୂର୍ବାହ୍ନ ୯

ଧରିତ୍ରୀ
DHARITRI

ଭୁବନେଶ୍ୱର, ଶନିବାର, ମାର୍ଚ୍ଚ ୨/୨୦୨୪ Bhubaneswar, Saturday, March 2/2024

ବାପାଙ୍କୁ ୨୦, ପୁଅଙ୍କୁ ୨୫ ବର୍ଷ ଜେଲ

ନାବାଳିକା ବଳାତ୍କାର ମାମଲା

ପ୍ରାୟ ଅଢ଼େଇ ବର୍ଷ ତଳେ ଜଣେ ନାବାଳିକା ବାଂଶପାଳକୁ ଯାଇ ଘରକୁ ଫେରୁଥିଲେ। ରାସ୍ତାରେ ବୁବୁନ୍ ସେଠୀ ଓ ତାଙ୍କ କେତେଜଣ ସାଙ୍ଗ ନାବାଳିକାଙ୍କୁ ବୋଲେରୋରେ ଉଠାଇ ନେଇଥିଲେ। ପରେ ବୁବୁନ୍ ନାବାଳିକାଙ୍କୁ ସୁନ୍ଦରଗଡ଼ର ସରଗିଗଡ଼ଠାରେ ରଖି ୪ ମାସ ଧରି ବଳାତ୍କାର କରିଥିଲେ। ବୁବୁନଙ୍କ ବାପା ଦୋଳଗୋବିନ୍ଦ ମଧ୍ୟ ତାଙ୍କୁ ବଳାତ୍କାର କରିଥିବା ଅଭିଯୋଗ ହୋଇଥିଲା। ଏହି ମାମଲାରେ କେନ୍ଦୁଝର ଜିଲା ଓ ସ୍ୱତନ୍ତ୍ର ଜଜ୍ ପୋକ୍ସୋ ବୁବୁନଙ୍କୁ ୨୫ ଓ ତାଙ୍କ ବାପା ଦୋଳଗୋବିନ୍ଦଙ୍କୁ ୨୦ ବର୍ଷ ଜେଲ ଦଣ୍ଡରେ ଦଣ୍ଡିତ କରିଛନ୍ତି।

କେନ୍ଦୁଝର, ୧।୩(ନରେଶ ଚନ୍ଦ୍ର ପଟ୍ଟନାୟକ)

କେନ୍ଦୁଝର ଅତିରିକ୍ତ ଜିଲା ଓ ସ୍ୱତନ୍ତ୍ର ଜଜ୍ (ପୋକ୍ସୋ) କୋର୍ଟରେ ଶୁକ୍ରବାର ଏକ ନାବାଳିକା ବଳାତ୍କାର ମାମଲାର ରାୟ ପ୍ରକାଶ ପାଇଛି। ଜଜ୍ ଶୁଭଶ୍ରୀ ତ୍ରିପାଠୀ ଏହାର ବିଚାର କରି ଦୋଷୀ ବାପାଙ୍କୁ ୨୦ ଓ ପୁଅଙ୍କୁ ୨୫ ବର୍ଷ ଜେଲଦଣ୍ଡରେ ଦଣ୍ଡିତ କରିଛନ୍ତି। ଏଥିସହ ଦୋଷୀ ପୁଅଙ୍କୁ ୩୩ ହଜାର ଟଙ୍କା ଜରିମାନା ଓ ଅନାଦାୟ ଅଧିକ ୩ ବର୍ଷ କାରାଦଣ୍ଡ, ବାପାଙ୍କୁ ୧୦ ହଜାର ଜରିମାନା ଓ ଅନାଦାୟ ଅଧିକ ଏକ ବର୍ଷ ଜେଲଦଣ୍ଡ ଭୋଗିବା ପାଇଁ ରାୟରେ ଉଲ୍ଲେଖ କରିଛନ୍ତି। ପୀଡ଼ିତାଙ୍କୁ ୬ ଲକ୍ଷ ଟଙ୍କା ସହାୟତା ପ୍ରଦାନ କରିବାକୁ ଜିଲା ଆଇନ ସେବା ପ୍ରାଧିକରଣଙ୍କୁ ଆଦେଶ କରିଥିବା ଜଣାପଡ଼ିଛି।

ମାମଲାର ବିବରଣୀ ଅନୁଯାୟୀ, ୨୦୨୧ ଅକ୍ଟୋବର ୨୬ରେ ୧୫ ବର୍ଷର ନାବାଳିକା ଜଣକ ବାଂଶପାଳକୁ କୌଣସି କାର୍ଯ୍ୟରେ ଯାଇ ଘରକୁ ଫେରୁଥିଲେ। ରାସ୍ତାରେ ଅଭିଯୁକ୍ତ ବୁବୁନ ସେଠୀ (୨୨) ଏକ ବୋଲେରୋ ଯୋଗେ କେତେ ଜଣ ସାଙ୍ଗଙ୍କ ସହିତ ମିଶି ତାଙ୍କୁ ଉଠାଇ ନେଇଥିଲେ। ପରେ ନାବାଳିକା ଜଣକ ଚେତା ହରାଇଥିଲେ। ବିଲେଇପଦାରୁ ଫେରିବା ସମୟରେ ରିମୁଳି ବାଇପାସ୍ ନିକଟରେ ଚେତା ଫେରିପାଇ ନାବାଳିକା ଜଣକ ପାଟି କରିଥିଲେ। ସେଠାରେ ଥିବା କିନ୍ନରମାନେ ଶୁଣି ପୋଲିସକୁ ସୂଚନା ଦେଇଥିଲେ। ପରେ ପୋଲିସ ନାବାଳିକାଙ୍କୁ ଉଦ୍ଧାର କରି ପରିବାର ଲୋକଙ୍କୁ ହସ୍ତାନ୍ତର କରିଥିଲା। ସେହି ମାସ ୨୮ ତାରିଖରେ ବୁବୁନଙ୍କ ପରିବାର ଲୋକେ ନାବାଳିକାଙ୍କ ଘରକୁ ଯାଇ ପୁଣି ଜୋର୍ ଜବରଦସ୍ତ ଉଠାଇ ଆଣି ବାଂଶପାଳରେ ରଖିଥିଲେ। ସେଠାରୁ ବୁବୁନ ତାଙ୍କୁ ନେଇ ସୁନ୍ଦରଗଡ଼ ଜିଲା ସରଗିଗଡ଼ରେ ରଖିଥିଲେ। ସେଠାରେ ୪ ମାସ ରଖି ବଳାତ୍କାର କରିଥିଲେ। ଏହି ସମୟରେ ବୁବୁନଙ୍କ ବାପା ଦୋଳ ଗୋବିନ୍ଦ ମଧ୍ୟ ନାବାଳିକାଙ୍କୁ ନଗରିଆ ନେଇ ଯାଇଥିଲେ। ସେଠାରୁ ବାଂଶପାଳକୁ ଆଣି ଫେରିବା ବେଳେ ☞ ପୃଷ୍ଠା–୧୧

ବଢ଼ିଲା ଗଣଶିକ୍ଷକଙ୍କ ଦରମା

ଓଟିଇଟି ପାସ୍ କରିଥିବା ଗଣଶିକ୍ଷକ ନିୟମିତ ହେବେ

ଭୁବନେଶ୍ୱର, ୧।୩(ଅନିଲ ଦାସ)

ରାଜ୍ୟ ସରକାର ଗଣଶିକ୍ଷକମାନଙ୍କ ଦରମା ବୃଦ୍ଧି କରିଛନ୍ତି। ଓଟିଇଟି ପାସ୍ କରି ନ ଥିବା ଗଣଶିକ୍ଷକମାନଙ୍କ ମାସିକ ପାରିତୋଷିକ ୭ ହଜାର ଟଙ୍କାରୁ ୧୦ ହଜାର ଟଙ୍କାକୁ ବୃଦ୍ଧି କରାଯାଇଛି। ଏହାଦ୍ୱାରା ୧୧୨୧ ଗଣଶିକ୍ଷକ ଉପକୃତ ହୋଇଛନ୍ତି। ଏଥିସହିତ ଯେଉଁ ସହକାରୀ ଶିକ୍ଷକ(ଏକ୍ସ କ୍ୟାଡର)ମାନଙ୍କୁ ବାର୍ଷିକ ଇନ୍‌କ୍ରିମେଣ୍ଟ ମିଳୁନାହିଁ ସେମାନଙ୍କ ମଧ୍ୟରୁ ଓଟିଇଟି ପାସ କରିଥିବା ସହକାରୀ ଶିକ୍ଷକ(ଏକ୍ସ କ୍ୟାଡର)ମାନଙ୍କୁ ବାର୍ଷିକ ଇନ୍‌କ୍ରିମେଣ୍ଟ ପ୍ରଦାନ କରାଯିବ। ଏହାଦ୍ୱାରା ୯୫୨୦ ସହକାରୀ ଶିକ୍ଷକ(ଏକ୍ସ କ୍ୟାଡର) ଉପକୃତ ହେବେ। ଏଥିସହିତ ଓଟିଇଟି ପାସ କରିଥିବା ଗଣଶିକ୍ଷକମାନଙ୍କୁ ଏମ୍‌ଭିଡି ଶିକ୍ଷକ(ଏକ୍ସ କ୍ୟାଡର) ଭାବରେ ନିୟମିତ କରାଯିବ। ଏହାଦ୍ୱାରା ରାଜ୍ୟର ୧୪୭୨ ଗଣଶିକ୍ଷକ ଉପକୃତ ହେବେ। ମୁଖ୍ୟମନ୍ତ୍ରୀ ନବୀନ ପଟ୍ଟନାୟକ ଶୁକ୍ରବାର ଏହି ନିଷ୍ପତ୍ତି ନେଇଛନ୍ତି। ଏସବୁକୁ ମିଶାଇ ରାଜ୍ୟରେ ମୋଟ ୧୨,୧୧୩ ଜଣ ଗଣଶିକ୍ଷକ ଉପକୃତ ହେବେ। ସୂଚନାଯୋଗ୍ୟ, ୫–ଟି ତଥା ନବୀନ ଓଡ଼ିଶା ଅଧ୍ୟକ୍ଷ କାର୍ତ୍ତିକ ପାଣ୍ଡିଆନଙ୍କ ଜିଲା ଗସ୍ତ ସମୟରେ ବିଭିନ୍ନ ସ୍ଥାନରେ ଗଣଶିକ୍ଷକମାନେ ଏଥିପାଇଁ ଅନୁରୋଧ ସହ ପ୍ରସ୍ତାବ ଦେଇଥିଲେ। ଉକ୍ତ ପ୍ରସ୍ତାବକୁ ବିଚାରକୁ ନେଇ ମୁଖ୍ୟମନ୍ତ୍ରୀ ଏହି ନିଷ୍ପତ୍ତି ନେଇଛନ୍ତି।

ଆଜିର ସମ୍ପାଦକୀୟ

ଦୀର୍ଘ ଅବଧି କାର୍ଯ୍ୟକାଳ

ବିଶ୍ୱାସ କର ଯେ, ସବୁ ମିଥ୍ୟା ହେଉଛି ହୁଏତ ଗଠନମୁଖୀ ଏକ ସତ୍ୟ । କିମ୍ବା ଭାଙ୍ଗି ଭାଙ୍ଗି ଯାଉଥିବା ଏକ ସତ୍ୟ । ସବୁ ବିଫଳତା ହେଉଛି ଏକ ଲୁକ୍କାୟିତ ସଫଳତା । ସବୁ ଦୁର୍ବଳତା ହେଉଛି– ପ୍ରକୃତିରେ ନିଜକୁ ଦେଖାଯାଉ ନ ଥିବା ଏକ ସବଳତା ଏବଂ ସବୁ ଯନ୍ତ୍ରଣା ହେଉଛି ଏକ ଗୁପ୍ତ ଓ ଭୟଙ୍କର ଅଧୀର ଆନନ୍ଦର ଉନ୍ନତତା । –ଶ୍ରୀଅରବିନ୍ଦ

ଦୀର୍ଘ ଅବଧି କାର୍ଯ୍ୟକାଳ

ଦିଲ୍ଲୀକା ବାବୁ

ଦିଲୀପ ଚେରିଏନ୍

ନିଯୁକ୍ତି ପାଇଁ ତାଲିକାଭୁକ୍ତ ହୋଇଥିବା ଆଇଏଏସ୍ ଅଧିକାରୀଙ୍କ ମଧ୍ୟରୁ ପ୍ରାୟ ୬୦% ଏବେ ସଚିବ ଏବଂ ସମକକ୍ଷ ଅଧିକାରୀର ସ୍ୱୀକୃତି ପାଇଛନ୍ତି । ସେମାନଙ୍କ ମଧ୍ୟରୁ ଅଧିକାଂଶ ଏକ ୫ବର୍ଷର ଲମ୍ବା କାର୍ଯ୍ୟକାଳ ପାଉଛନ୍ତି । ଉଚ୍ଚ ପଦାଧିକାରୀଙ୍କୁ ଦୀର୍ଘ କାର୍ଯ୍ୟକାଳ ପ୍ରଦାନ କରିବା ପାଇଁ ଏହା ହେଉଛି ମୋଦି ସରକାରଙ୍କ ପଦକ୍ଷେପ, ଯଦ୍ୱାରା ସେମାନେ ଦାୟିତ୍ୱରେ ଅଧିକ ମନୋନିବେଶ କରିପାରିବେ । ସାଧାରଣତଃ ପ୍ରତିରକ୍ଷା ଏବଂ ସ୍ୱରାଷ୍ଟ୍ର ସଚିବମାନେ ୨ ବର୍ଷର କାର୍ଯ୍ୟକାଳ ପାଇଥାଆନ୍ତି, ଯାହାକି କିଛି ବାସ୍ତବ ପଦକ୍ଷେପ ନେବା ପାଇଁ ପର୍ଯ୍ୟାପ୍ତ ସମୟ ନୁହେଁ । ବହୁ ସମୟରେ କେତେଜଣ ବାବୁ ବଡ଼ ନିଷ୍ପତ୍ତି ନେଇ ତାହାକୁ କାର୍ଯ୍ୟକାରୀ କରିବାକୁ ପ୍ରୟାସ କରୁଥିବାବେଳେ ସଂକ୍ଷିପ୍ତ କାର୍ଯ୍ୟକାଳ କିପରି ବାଧା ଦେଇଥାଏ, ସେ ବିଷୟରେ ସେମାନେ ଅଭିଯୋଗ କରନ୍ତି । ସୂତ୍ରରୁ ପ୍ରକାଶ ଯେ, ନିଯୁକ୍ତି ତାଲିକାଭୁକ୍ତ ୧୯୯୩ ବ୍ୟାଚ୍‌ର ୨୦୦ ଅଧିକାରୀଙ୍କ ମଧ୍ୟରୁ ୧୨ ଜଣ ଦୀର୍ଘ କାର୍ଯ୍ୟକାଳ ଏମିତିକି ୫ବର୍ଷରୁ ଅଧିକ ସମୟ ପାଉଛନ୍ତି । ଏପରିକି ୧୯୯୨ ବ୍ୟାଚର ୨୦ ଜଣରୁ ୫ ଆଇଏଏସ୍ ଅଧିକାରୀ ୫ବର୍ଷର କାର୍ଯ୍ୟକାଳ ଚାହୁଁଛନ୍ତି । କଥା ହେଉଛି, ଆଗକୁ କେନ୍ଦ୍ରରେ ନୂଆ ସରକାର କ୍ଷମତାକୁ ଆସିବା ପରେ ଜୁନ କିମ୍ବା ଜୁଲାଇରେ ଆମେ ବାବୁ ପରିସରରେ ଏକ ଗୁରୁତ୍ୱପୂର୍ଣ୍ଣ ଅଦଳବଦଳ ଦେଖିବାକୁ ପାଇବା । ପୂର୍ବତନ ସଚିବମାନେ ଏହି ଧାରା ବିଷୟରେ କହିଛନ୍ତି ଯେ, ଏକଦା ସଚିବମାନଙ୍କ ପାଇଁ ପାରମ୍ପରିକ ଭାବେ ୩ ବର୍ଷର କାର୍ଯ୍ୟକାଳ ଯଥେଷ୍ଟ ବୋଲି ବିବେଚନା କରାଯାଉଥିଲା । ତେବେ ପରିସ୍ଥିତି ଏବଂ ପ୍ରଶାସନିକ ଆବଶ୍ୟକତାକୁ ଲକ୍ଷ୍ୟକରି ପ୍ରଭାବଶାଳୀ ଶାସନକୁ ସୁଗମ କରିବା ପାଇଁ ଅଧିକ ଅବଧିର କାର୍ଯ୍ୟକାଳ କରିବାକୁ ସରକାଙ୍କୁ ପ୍ରେରିତ କରିଛି ।

କାର୍ଯ୍ୟାନୁଷ୍ଠାନ ଅପେକ୍ଷାରେ ଅଧିକାରୀ

ଦୁଇ ବର୍ଷ ପୂର୍ବେ ଅର୍ଥାତ୍ ଜାନୁୟାରୀ ୨୦୨୨ରେ ପ୍ରଧାନମନ୍ତ୍ରୀ ନରେନ୍ଦ୍ର ମୋଦି ପଞ୍ଜାବ ଗସ୍ତରେ ଥିବାବେଳେ ତାଙ୍କ ଗାଡ଼ି ଅଧଘଣ୍ଟା ଧରି ଏକ ଫ୍ଲାଏ ଓଭରରେ ଅଟକି ରହିଥିଲା । ପ୍ରାୟ ୩୦୦ ଆନ୍ଦୋଳନକାରୀ ଫ୍ଲାଏ ଓଭର ଅବରୋଧ କରିବା ଦ୍ୱାରା ଏହି ଘଟଣା ଘଟିଥିଲା । ଏଭଳି ସୁରକ୍ଷା ଉଲ୍ଲଂଘନ ଏକ ରାଜନୈତିକ ବିବାଦ ସୃଷ୍ଟି କରିଥିଲା । ସେହି ସମୟରେ ରାଜ୍ୟରେ କଂଗ୍ରେସ ନେତୃତ୍ୱାଧୀନ ମୁଖ୍ୟମନ୍ତ୍ରୀ ଚରଣଜିତ ସିଂ ଚନ୍ନିଙ୍କ ସରକାର ଥିଲା । ସୁରକ୍ଷା ଭଙ୍ଗ ଉପରେ ଇନ୍ଦୁ ମାଲହୋତ୍ରା କମିଟି ତଦନ୍ତ କରି ୩ଜଣ ବରିଷ୍ଠ ଅଧିକାରୀଙ୍କ ବିରୋଧରେ ଶୃଙ୍ଖଳାଗତ କାର୍ଯ୍ୟାନୁଷ୍ଠାନ ପାଇଁ ସୁପାରିସ କରିଥିଲା । ବର୍ତ୍ତମାନ ଭଗୱନ୍ତ ମାନ୍ ସରକାର ପୋଲିସ ଅଧିକାରୀଙ୍କ ବିରୋଧରେ ଶୃଙ୍ଖଳାଗତ କାର୍ଯ୍ୟାନୁଷ୍ଠାନ ଆରମ୍ଭ କରିବାକୁ ନିଷ୍ପତ୍ତି ନେଇଛନ୍ତି । ଏହି ଅଧିକାରୀଙ୍କ ମଧ୍ୟରେ ଅଛନ୍ତି ପୂର୍ବତନ ପୋଲିସ ମହାନିର୍ଦ୍ଦେଶକ (ଡିଜିପି) ସିଦ୍ଧାର୍ଥ ଚଟ୍ଟୋପାଧ୍ୟାୟ, ଫରିଦକୋଟର ତତ୍କାଳୀନ ଡିଆଇଜି ଇନ୍ଦରବୀର ସିଂ ଏବଂ ପୂର୍ବତନ ଫିରୋଜପୁର ଏସ୍‌ଏସ୍‌ପି ହରମାନ୍‌ବୀର ସିଂ ହନ୍‌ସ । ଚଟ୍ଟୋପାଧ୍ୟାୟ ଅବସର ନେଇସାରିଥିବାରୁ ସେ କାର୍ଯ୍ୟାନୁଷ୍ଠାନରୁ ବର୍ତ୍ତି ଯାଇପାରନ୍ତି । କିନ୍ତୁ ମାନ୍ ଅନ୍ୟ ଦୁଇଜଣଙ୍କ ବିରୋଧରେ କାର୍ଯ୍ୟାନୁଷ୍ଠାନ ନେବାକୁ ଚାହୁଁଛନ୍ତି ଏବଂ ଉଭୟଙ୍କୁ ସେମାନଙ୍କ ପ୍ରତିକ୍ରିୟା ଉପସ୍ଥାପନ କରିବାକୁ ଅନୁମତି ଦିଆଯିବ ବୋଲି କୁହାଯାଉଛି । ସୁପ୍ରିମକୋର୍ଟ ନିର୍ଦ୍ଦେଶ ଅନୁଯାୟୀ କେନ୍ଦ୍ର ସ୍ୱରାଷ୍ଟ୍ର ସଚିବ କାର୍ଯ୍ୟାନୁଷ୍ଠାନ ସମ୍ପର୍କିତ ରିପୋର୍ଟ ଦେବାକୁ ପଞ୍ଜାବ ସରକାରଙ୍କୁ ଅନୁରୋଧ କରିଛନ୍ତି । ତେବେ ସମ୍ପୃକ୍ତ ଅଧିକାରୀମାନେ ଭର୍ତ୍ସିତ କିମ୍ବା ସେବାରୁ ବରଖାସ୍ତ ହୋଇପାରନ୍ତି ବୋଲି ଅନେକେ କହୁଛନ୍ତି ।

ମହାରାଷ୍ଟ୍ରରେ ବାବୁଙ୍କ ବଦଳି

ଆଗାମୀ ଲୋକ ସଭା ନିର୍ବାଚନ ପାଇଁ ଦେଶ ପ୍ରସ୍ତୁତ ହେଉଛି । ଏତିକିବେଳେ ମହାରାଷ୍ଟ୍ର ବାବୁ କରିଡରରେ ବଡ଼ ପରିବର୍ତ୍ତନ କରାଯାଉଛି । ଏକ ନିର୍ଣ୍ଣାୟକ ପଦକ୍ଷେପ କ୍ରମେ ରାଜ୍ୟ ସରକାର ନିକଟରେ ୧୨ ଜଣ ଆଇଏଏସ୍ ଅଧିକାରୀଙ୍କୁ ନୂତନ ଦାୟିତ୍ୱରେ ନିଯୁକ୍ତ କରିଥିଲେ । ଉଲ୍ଲେଖନୀୟ ଯେ, ସେମାନଙ୍କ ମଧ୍ୟରେ ୧୯୮୮ ବ୍ୟାଚ୍ ବରିଷ୍ଠ ଅଧିକାରୀ ରାଜେଶ କୁମାରଙ୍କୁ ଅତିରିକ୍ତ କୋ–ଅପରେଶନ ଆଣ୍ଡ୍ ମାର୍କେଟିଂର ମୁଖ୍ୟ ସଚିବ ପଦବୀରୁ ଅତିରିକ୍ତ ମୁଖ୍ୟ ସଚିବ (ରାଜସ୍ୱ) ପଦବୀକୁ ବଦଳି କରାଯାଇଛି । ଏହି ସମୟରେ, ଓ.ପି. ଗୁପ୍ତା ଫାଇନାନ୍ସ ଇନ୍‌ଚାର୍ଜ ଭାବେ ଦାୟିତ୍ୱ ଗ୍ରହଣ କରିଛନ୍ତି । ନୀତୀନ କରିର ମୁଖ୍ୟ ଶାସନ ସଚିବ ପଦବୀକୁ ପଦୋନ୍ନତି ପାଇବା ପରେ ଏହି ପଦବୀ ଖାଲି ପଡ଼ିଥିଲା, ଯାହାକୁ ନୀତୀନ ପୂରଣ କରିଛନ୍ତି । ସଞ୍ଜୟ ସେଠୀ ଜବାହରଲାଲ ନେହେରୁ ବନ୍ଦର ପ୍ରାଧିକରଣର ଚେୟାରମ୍ୟାନ୍ ଭାବରେ କାର୍ଯ୍ୟକାଳ ଶେଷ କରିବା ପରେ ଜୈନ ନଇନୁଟିଆଙ୍କ ବଦଳି ପରେ ପରିବହନ ବିଭାଗର ମୁଖ୍ୟ ସଚିବ ଭାବରେ ଦାୟିତ୍ୱ ଗ୍ରହଣ କରିଛନ୍ତି । ଜୈନଙ୍କୁ ସୂଚନା ପ୍ରଯୁକ୍ତି ବିଭାଗକୁ ସ୍ଥାନାନ୍ତର କରାଯାଇଛି । ବର୍ତ୍ତମାନ ସିଡ୍‌କୋ ନେତୃତ୍ୱ ନେଉଛନ୍ତି ବିଜୟ ସିଂଘଲ ଏବଂ ମିଲିନ୍ଦ ଶମ୍ଭରକର ମୁମ୍ବାଇ ରିପେୟାର ଆଣ୍ଡ ରିକନ୍‌ଷ୍ଟ୍ରକସନ ବୋର୍ଡରେ ଦାୟିତ୍ୱ ବହନ କରୁଛନ୍ତି । ଏହି ଅଦଳବଦଳରେ ଆକୋଲା ମ୍ୟୁନିସିପାଲିଟି କର୍ପୋରେଶନ କମିଶନର କବିତା ଦ୍ୱିବେଦୀଙ୍କୁ ପୁଣେ ଡିଭିଜନର ଅତିରିକ୍ତ ବିଭାଗୀୟ କମିଶନର ଭାବେ ବଦଳି କରାଯାଇଛି । ସୂତ୍ରରୁ ପ୍ରକାଶ ଯେ, ନିର୍ବାଚନ କିମାନ(ଇସି)ଙ୍କ ୩ବର୍ଷ ବଦଳିନୀତି ମଧ୍ୟ ରାଜ୍ୟ ସରକାରଙ୍କ କାର୍ଯ୍ୟକଳାପକୁ ପ୍ରୋତ୍ସାହିତ କରୁଥିବା ଏକ ପ୍ରମୁଖ କାରଣ । ୩ ବର୍ଷରୁ ଅଧିକ ସମୟ ଧରି ପଦବୀରେ ରହିଥିବା ଅଧିକାରୀମାନଙ୍କୁ ସ୍ଥାନାନ୍ତର କରିବାକୁ ଚାହୁଁଛି ବୋଲି ଇସି ଚାହୁଁଥିବା ଜଣାପଡ଼ିଛି ।

Email: dilipcherian@gmail.com

ଭଗବାନ୍‌ଙ୍କ ମିଜାଜ ମଣିଷର ସୃଷ୍ଟି

ସହଦେବ ସାହୁ

ପ୍ରାଣୀମାନଙ୍କ ଭିତରେ ଚିନ୍ତାଶୀଳ ମଣିଷ ହିଁ ଧର୍ମର ଧାରଣା ଆଣିଛି ଓ ସୃଷ୍ଟି କରିଥିବା ଶକ୍ତିକୁ ଈଶ୍ୱର ନାମ ଦେଇଛି, ଭିନ୍ନ ଭିନ୍ନ ଭାଷାରେ ଭିନ୍ନ ନାମ ଦେଇଛି । ଆମେ ଘରେ ମୂର୍ତ୍ତି ସ୍ଥାପନ କରି ଚକ୍ଷୁ ଦାନ କଲାଭଳି ବିଭିନ୍ନ ଧର୍ମର ଅନୁଗାମୀମାନେ ଈଶ୍ୱରଙ୍କ ସ୍ଥିତି କଳ୍ପନା କରିବା ପରେ ତାଙ୍କୁ ମିଜାଜ (ଇଂଲିଶରେ ମୁଡ୍) ଦାନ କରନ୍ତି । ଈଶ୍ୱରଙ୍କ ସାମର୍ଥ୍ୟ ବର୍ଣ୍ଣନାରେ ଅକ୍ଷମ ହୋଇ ତାଙ୍କୁ ଏକ ଯାଦୁକର କରିଦିଅନ୍ତି । ପୂଜାବିଧି ରଚନା କରି ତାଙ୍କୁ କଣ୍ଢେଇ କରିଦିଅନ୍ତି । ଯେଉଁ ଜଗନ୍ନାଥଙ୍କ ଆଜ୍ଞା ବିନା ପତ୍ର ବି ହଲେନା ବୋଲି ସେବାୟତମାନେ ଦମ୍ଭୋକ୍ତି କରନ୍ତି ତାଙ୍କୁ ଉପାସରେ ରଖିପାରନ୍ତି । କେଉଁ ପରିସ୍ଥିତିରେ ଈଶ୍ୱରଙ୍କ ମୁଡ୍ କ'ଣ ହୁଏ ତା' ଧର୍ମଗ୍ରନ୍ଥରେ ଲେଖିଦିଆଯାଇଛି । ଏକେଶ୍ୱରବାଦୀମାନେ କହନ୍ତି, ସେମାନଙ୍କ ଈଶ୍ୱରର ଦୁନିଆରେ ଅନ୍ୟ କୌଣସି ଦେବଦେବୀଙ୍କୁ ବିଶ୍ୱାସ କରୁଥିବା ମଣିଷର ବଞ୍ଚିବାର ଅଧିକାର ନାହିଁ । ସେମାନଙ୍କୁ ହତ୍ୟା କଲେ ଈଶ୍ୱର ଖୁସି ହେବେ, ହତ୍ୟା କରିବାକୁ ଯାଇ ପ୍ରାଣ ହରାଇଲେ ତାଙ୍କ ଈଶ୍ୱର କୋଳକୁ ନେଇଯିବେ । ଇସ୍‌ଲାମର ଅଲ୍‌କାଏଦା ପନ୍ଥୀମାନଙ୍କ ଈଶ୍ୱରଙ୍କ ମିଜାଜ ଏପରି । ପ୍ରତ୍ୟେକ ଧର୍ମରେ ଈଶ୍ୱର ଅବିଶ୍ୱାସୀକୁ ଘୃଣା କରନ୍ତି, ନିଆଁଚେଙ୍କ ଦେଇ ଗୋରୁଙ୍କୁ ଚିହ୍ନଟ କଲାପରି ସେମାନଙ୍କୁ ହିନ୍ଦୁଏ ମ୍ଲେଚ୍ଛ, ମୁସଲମାନମାନେ କାଫେର୍, ଖ୍ରୀଷ୍ଟିଆନ୍‌ମାନେ ଇନ୍‌ଫିଡେଲ୍ ଶ୍ରେଣୀରେ ରଖିଛନ୍ତି, ଦଣ୍ଡନୀୟ ବୋଲି ଈଶ୍ୱର ଚାହାନ୍ତି । ଧର୍ମକୁ ମାନୁ ନ ଥିବା ଲୋକେ ନର୍କକୁ ଯିବେ ବୋଲି ପ୍ରତି ଧର୍ମର ଈଶ୍ୱର ଚାହାନ୍ତି, ତେବେ ଆମେ ସମସ୍ତେ ନର୍କକୁ ଯିବା, କାରଣ ଆମେ କୌଣସି ନା କୌଣସି ଧର୍ମକୁ ମାନୁନାହୁଁ । ନର୍କକୁ ପଠାଇବା ମିଜାଜ ମଣିଷ ହିଁ ତିଆରି କରିଛି ; ଈଶ୍ୱର ଯାହାକୁ ତାଙ୍କ ଦୁନିଆରେ ରହିବା ପାଇଁ ଚାହାନ୍ତି ନାହିଁ ତାକୁ ଜନ୍ମ ଦେଲେ କାହିଁକି – ଏଭଳି ପ୍ରଶ୍ନ ଆଇଏସ୍‌ଆଇ ସଂସ୍ଥାରେ ମିଶିଥିବା ମୁସଲମାନମାନେ ଆଲ୍ଲାଙ୍କୁ ପଚାରୁନାହାନ୍ତି ।

ପ୍ରତ୍ୟେକ ଧର୍ମର ସୃଷ୍ଟି ଏକ ଐତିହାସିକ ଘଟଣା । ମହାନ୍ ପୁରୁଷ (ଇତିହାସ କି ପୁରାଣରେ ନାରୀର ଉଲ୍ଲେଖ ନାହିଁ) ଜଣେ ସମାଜରେ ଶୃଙ୍ଖଳା ଆଣିବା ପାଇଁ କେତେ ନିୟମ ବାଢ଼ନ୍ତି, ଶ୍ରୋତାମାନଙ୍କୁ ଆକୃଷ୍ଟ କରିବା ଲାଗି କିଛି ଚମତ୍କାରିତା ଦେଖାନ୍ତି, ଯାହା ଏକ ସର୍ବବ୍ୟାପୀ ଶକ୍ତି ଈଶ୍ୱରଙ୍କଠାରୁ ଆସିଛି ବୋଲି କହନ୍ତି । କେତେକ ଶିଷ୍ୟ ଯାହା କ୍ଷିପ୍ର ଲେଖକ ଭଳି ଟିପିଥାନ୍ତି , ତାହା ହିଁ ଧର୍ମଗ୍ରନ୍ଥ ଆକାରରେ ପ୍ରକାଶିତ । ଅନୁଗତ ବା ଶିଷ୍ୟଙ୍କ ସଂଖ୍ୟା ବଢ଼ିଗଲେ ନୂଆ ଧର୍ମ ଜନ୍ମ ନିଏ, ଯେଉଁମାନେ ଆନୁଗତ୍ୟ ପ୍ରକାଶ ନ କରନ୍ତି ସେମାନଙ୍କ ପ୍ରତି ଅସହିଷ୍ଣୁତା ପ୍ରଦର୍ଶନ କରନ୍ତି, ଈଶ୍ୱରଙ୍କ ଆତ୍ମଘୋଷିତ ବାହିନୀ ଭଳି କାମ

କରନ୍ତି, ଲୋକଙ୍କୁ ଭୟଭୀତ କରି ଅଥବା ପ୍ରଲୋଭନ ଦେଖାଇ ନିଜ ଧର୍ମକୁ ଆଣିଲେ ଈଶ୍ୱର ପସନ୍ଦ କରନ୍ତି, ଅର୍ଥ ତାଙ୍କ ମିଜାଜ ଭଲ ରହେ ବୋଲି ଭାବନ୍ତି । ଅନ୍ୟ ଧର୍ମର ଲୋକଙ୍କ ସହ ଯୁଦ୍ଧ କରିବାକୁ ଧର୍ମଯୁଦ୍ଧ (ଖିରସ୍ତାନୀଙ୍କ ହୋଲିୱାର୍ ବା ମୁସଲମାନଙ୍କ ଜିହାଦ) କହନ୍ତି, ପରାସ୍ତ ଲୋକଙ୍କୁ ଦାସ କରିବାକୁ ଏପରିକି ନିପାତ କରିବାକୁ ତାଙ୍କ ଈଶ୍ୱର ଚାହାନ୍ତି ବୋଲି ସେମାନେ କହନ୍ତି । ଏକା ରକମର ଧର୍ମରେ ବି ଏପରି ଘଟେ । ଆବ୍ରାହମ୍ ନାମକ ଏକ ମହର୍ଷିଙ୍କୁ ଅନୁସରଣ କରିଥିବାରୁ ଇହୁଦି, ଖିରସ୍ତାନ ଓ ଇସଲାମ୍ ଏ ତିନୋଟିକୁ ଆବ୍ରାହମୀୟ ଧର୍ମ କୁହାଯାଏ, ପ୍ରତ୍ୟେକେ ଏକେଶ୍ୱରବାଦୀ ହୋଇଥିବାରୁ ନିଜ ଈଶ୍ୱରକୁ ଦୁନିଆର ପ୍ରକୃତ ଈଶ୍ୱର ଭାବନ୍ତି, ତେଣୁ ପରସ୍ପରକୁ ଘୃଣା କରନ୍ତି, ସୁଯୋଗ ପାଇଲେ ନିପାତ କରିବାର ମସୁଧା ରଖନ୍ତି, ପ୍ରତ୍ୟେକର ଈଶ୍ୱର ଏହା ଚାହାନ୍ତି ବୋଲି ସେମାନେ ଭାବନ୍ତି, ଅର୍ଥାତ୍ ସେମାନଙ୍କ ଈଶ୍ୱରଙ୍କ ମୁଡ୍ ସେମାନେ ତିଆରି କରିଛନ୍ତି । ଅଥଚ ହିବ୍ରୁ ବାଇବେଲ୍‌କୁ ଖିରସ୍ତାନୀମାନେ ଓଲ୍ଡ ଟେଷ୍ଟାମେଣ୍ଟ (ଆଦି ଧର୍ମଗ୍ରନ୍ଥ) କହନ୍ତି, ଅର୍ଥାତ୍ ଖ୍ରୀଷ୍ଟିଆନମାନଙ୍କ ପୂର୍ବଜ ଇହୁଦିମାନେ ବୋଲି ପାଠକମାନଙ୍କୁ ହେଜାଇ ଦେଉଛନ୍ତି । ଯେଉଁମାନେ ରଶଦିଙ୍କ ଦି ସାଟାନିକ୍ ଭର୍ସେସ୍ ପଢ଼ିଥିବେ, ସେମାନେ ଜାଣିଥିବେ ଯେ ଖିରସ୍ତାନୀମାନଙ୍କ ଦେବଦୂତ ଗାବ୍ରିଏଲ୍‌ଙ୍କ ସମ୍ପର୍କରେ କୋରାନ୍‌ରେ ଉଲ୍ଲେଖ ଅଛି । ଏସବୁ ସଂଯୋଗ ସତ୍ତ୍ୱେ ଗୋଟିକର ଈଶ୍ୱର ଅନ୍ୟଟିର ଈଶ୍ୱରଙ୍କ ସ୍ଥିତିକୁ ଅସ୍ୱୀକାର କରନ୍ତି ଏବଂ ନିଜ ଧର୍ମ ପ୍ରସାର ଲାଗି ଖିରସ୍ତାନୀମାନେ ହୋଲିୱାର ଓ ମୁସଲମାନମାନେ ଜିହାଦ୍ ଭଳି ଧ୍ୱଂସକାରକ ଯୁଦ୍ଧରେ ବହୁ ବର୍ଷ ଧରି ବ୍ୟାପୃତ ଥିଲେ ।

ଇସ୍ରାଏଲର ତୃତୀୟ ରାଜା କିଙ୍ଗ୍ ସଲମନ୍ ଖ୍ରୀ.ପୂ. ୧୦ମ ଶତାବ୍ଦୀରେ ରାଜୁତି କରୁଥିଲେ । ସେ ବହୁ ଜ୍ଞାନୀ ଭାବେ ଇତିହାସରେ ପରିଚିତ ଓ ଏକାଧିକ ଈଶ୍ୱରରେ ବିଶ୍ୱାସୀ ଥିଲେ । ବାଇବେଲ ଏ କଥାଟାକୁ ସହଜରେ ବୁଝାଇଦିଏ ଯେ ତାଙ୍କର ବହୁ ରାଣୀ ବିଦେଶୀ ଭୂମିରୁ ଆସିଥିବାରୁ ରାଣୀମାନେ ତାଙ୍କ ମନକୁ ଅନ୍ୟ ଈଶ୍ୱରଙ୍କ ଆଡ଼କୁ ଟାଣି ନେଉଥିଲେ । ବାଇବେଲ ଏହାର କାରଣ ପ୍ରେମ ବୋଲି କହେ ନାହିଁ, ରାଜନୀତି କହେ । ଗୋଟିଏ ରାଜବଂଶର ଲୋକ ଆଉ ଗୋଟିଏ ରାଜବଂଶର ନାରୀକୁ ବିବାହ କରେ ନାହିଁ ପ୍ରେମ ପାଇଁ, ବିବାହ କରେ ବୈଦେଶିକ ନୀତିର ଅଙ୍ଗ ଭାବେ ; ଅନ୍ୟ ରାଜ୍ୟ ସହ ବନ୍ଧୁଭାବାପନ୍ନ ସମ୍ପର୍କ ସ୍ଥାପନ ଲାଗି, ବଳବାନ୍ ରାଜାର ରାଜ୍ୟ କରାୟତ୍ତ କରିବା ମନକୁ ଦବାଇବା ପାଇଁ ତା' ପରିବାର ସହିତ ବିବାହ ସମ୍ପର୍କ ବାନ୍ଧିବାକୁ ଚାହେଁ । ଏ ସମ୍ପର୍କ ଦୃଢ଼ୀଭୂତ ହୁଏ ଯେତେବେଳେ ରାଜା ସେ ଦେଶର ଈଶ୍ୱରଙ୍କୁ ସମ୍ମାନ ଦେଖାଏ, ନିଜ ଈଶ୍ୱରର ଅନୁରୂପ (ଇକ୍ୱିଭାଲେଣ୍ଟ) ମନେକରେ । ପୋଷାକ ଧର୍ମର ପରିଚାୟକ ହୋଇଥିବାରୁ ରାଜ୍ୟରେ ଭିନ୍ନ ପୋଷାକକୁ ବାରଣ କରେ ନାହିଁ । ମନରେ ଧର୍ମ ଯାହା ଥାଉ ଦେହରେ ପୋଷାକ ଅନ୍ୟ ଧର୍ମର ଲୋକଙ୍କ ସମର୍ଥନ ଆଣେ ବୋଲି ଜଣେ ଖ୍ରୀଷ୍ଟିଆନ୍ ନାରୀ ବି ହିନ୍ଦୁପ୍ରଧାନ ଭାରତରେ ଶାଢ଼ି ପିନ୍ଧନ୍ତି, ଶିଖ୍ ମନ୍ଦିରରେ ଓଢ଼ଣା ଘୋଡ଼ାନ୍ତି ବା ଆଜ୍‌ମୀର୍ ଦର୍ଗାରେ ଚାଦର ଯାଚନ୍ତି, କହିବା ଅତ୍ୟୁକ୍ତି ହେବ ନାହିଁ ।

ସଲୋମନ୍‌ଙ୍କ ବହୁପତ୍ନୀ ତାଙ୍କୁ ବହୁଈଶ୍ୱରଙ୍କ ଆଡ଼କୁ ଟାଣି ନ ଥିଲେ, ତାଙ୍କ ରାଜନୀତି ତାଙ୍କୁ ବହୁଈଶ୍ୱର ଆଡ଼କୁ ଟାଣିଥିଲା । ଆକବର ଯୋଦ୍ଧାବାଈଙ୍କୁ ବିଭା ହୋଇଥିବାରୁ ନୂଆ ଧର୍ମ ପ୍ରଚଳନ କରି ନ ଥିଲେ, ନୂଆ ଧର୍ମ ପ୍ରଚଳନ କରିଥିଲେ ରାଜନୀତିରେ ନିର୍ଦ୍ଦେଶ ଯୋଗୁ । ଏତେ ସଂଖ୍ୟାର ହିନ୍ଦୁ ଓ ସେମାନଙ୍କ ନେତାମାନଙ୍କୁ ହାତ କରିବା ଉପାୟ ହେଲା ମୁସଲମାନମାନଙ୍କୁ ହିନ୍ଦୁ ଧର୍ମ ପ୍ରତି ସହନଶୀଳ କରିବା । ପଡୋଶୀ ରାଜ୍ୟଗୁଡ଼ିକ ସହ ସହାବସ୍ଥାନ ମାନେ ସେମାନଙ୍କ ଧର୍ମ ପ୍ରତି ସହନଶୀଳତା । ଏ ପ୍ରକାରର ସହାବସ୍ଥାନ ଶାନ୍ତି ରକ୍ଷା କରେ, ଶାନ୍ତି ହିଁ ରାଜ୍ୟର ଅର୍ଥନୈତିକ ତଥା ସାମୂହିକ ବିକାଶ ଦିଗରେ ସହାୟକ ହୁଏ । ବୁଝିବିଚାରି 'ଧାର୍ମିକ ସହନଶୀଳତା' ଆସେ ନାହିଁ, ନିଜକୁ ସୁବିଧା ମିଳୁଥିଲା ଯାଏ ଓ ସମାଜରୁ ଉପକାର ମିଳୁଥିବାଯାଏ ଭିନ୍ନ ତଥା ବହୁଈଶ୍ୱର ଅବା ମୂର୍ତ୍ତିପୂଜା ପ୍ରତି ସହନଶୀଳତା ବଢ଼େ । ଥରେ ଜିତାପଟ ଆସିଗଲେ ହାରିବା ପଟର ଈଶ୍ୱରଙ୍କୁ ପଚାରେ କିଏ ? ଭକ୍ତମାନଙ୍କ ଏକାନ୍ତ ଆନୁଗତ୍ୟ ଚାହୁଁଥିଲେ ବି ଯେଉଁମାନେ ବହୁଈଶ୍ୱର ପ୍ରଥା ବିରୋଧରେ ଗଲେ ନାହିଁ, ସେମାନଙ୍କୁ ଅଦ୍ୱୈତପାର୍ଶ୍ୱବିଦ୍ (ମନୋଲାଟ୍ରିଷ୍ଟ) କୁହାଯାଏ । ସେମାନଙ୍କ ମୁଖ୍ୟ ହୋସିଆ ଖ୍ରୀ.ପୂ. ୮ମ ଶତାବ୍ଦୀରେ ପ୍ରଥମ ଗ୍ରନ୍ଥ ଲେଖିଥିଲେ । ସେତେବେଳେ ଇସ୍ରାଏଲର ପଡ଼ିଶାମାନେ ନିଷ୍ଠୁର ଥିଲେ, ଇସ୍ରାଏଲ୍ ସ୍ଥିର ରହିପାରି ନ ଥିଲା । ତେଣୁ ସେମାନେ ଏକ–ଈଶ୍ୱର ବିଶ୍ୱାସରେ ଉଦ୍‌ବୁଦ୍ଧ ହୁଅନ୍ତୁ ବୋଲି ପ୍ରବଚନ ଦେଲା ବେଳେ କହି ନ ଥିଲେ ଯେ, ସେମାନେ ବିଧର୍ମୀମାନଙ୍କୁ ତଡ଼ନ୍ତୁ, ସେମାନଙ୍କୁ ନିପାତ କରନ୍ତୁ ବୋଲି କହିଥିଲେ । ସମସ୍ତଙ୍କ ପାଇଁ ସୃଷ୍ଟିକର୍ତ୍ତା ଏକ, ଭିନ୍ନ ଭିନ୍ନ ଧର୍ମରେ ପ୍ରଚାରକମାନେ ତାଙ୍କଠାରେ ମଣିଷର କଳହ–ପଣିଆ ଗୁଣ ଆରୋପ କରି ମଣିଷ ମଣିଷ ଭିତରେ ଧର୍ମଭିତ୍ତିକ କଳହ ସୃଷ୍ଟି କରାଉଛନ୍ତି ।

sahadevas@yahoo.com

ଆସିଲାଣି ଭୋଟ୍ ବେଳ

ଗଣେଶ୍ୱର ନାୟକ

ଭୋଟ୍ ବେଳ ଆସିଲାଣି । ସବୁ ନେତା, କର୍ମୀ ଚଳଚଞ୍ଚଳ ହେଲେଣି । ରାଜଧାନୀର ନେତାଗଣ ଏବେ ଗାଁମୁହାଁ । ଖବରକାଗଜମାନଙ୍କରେ ପୂର୍ବ ସରକାରର ପାରିବାପଣିଆର ଘନ ଘନ ବିଜ୍ଞାପନ ପ୍ରକାଶ ପାଇଲାଣି । ବିରୋଧୀ ଦଳରେ ଥିବା ନେତା ମଧ୍ୟ ସରକାରଙ୍କ ଦୋଷ ଦୁର୍ବଳତା ଉପରେ ବାର୍ ବାର୍ ଆଲୋଚନା କଲେଣି । ଗାଁରେ ସବୁ ଦଳର କର୍ମୀ ବୁଢ଼ୀବୁଢ଼ା ଯେଉଁମାନଙ୍କର ଭତ୍ତା ହୋଇନାହିଁ, ସେମାନଙ୍କଠାରୁ ପର୍‌ଚିରେ ଟିପଚିହ୍ନ ନେଉଛନ୍ତି, ତାଙ୍କ ଦଳ ଆସିଲେ ନିଶ୍ଚୟ ହେବାର ଆଶ୍ୱାସନା ଦେଲେଣି । ଯାହାର ଆବାସ ହୋଇନାହିଁ, ତାକୁ ସଭିଏଁ ଆଶ୍ୱାସନା ଦେଉଛନ୍ତି ଆଗିଲାକୁ ହେବ ନିଶ୍ଚିତ ।

ଗାଁ ମୁଣ୍ଡରେ, ଛକ ବଜାରରେ ସନ୍

ଧରିତ୍ରୀ
DHARITRI
ଭୁବନେଶ୍ୱର, ଶନିବାର, ମାର୍ଚ୍ଚ ୨/୨୦୨୪ | Bhubaneswar, Saturday, March 2/2024 | ପୃଷ୍ଠା-୧

ଏଥର କିଡ୍‌ନୀ ବାହାରକୁ ଯାଉନାହିଁ

ଦାନ ସୂତ୍ରରେ ମିଳୁଥିବା ଓଡ଼ିଶାର ବ୍ରେନ୍ ଡେଡ୍ (ମସ୍ତିଷ୍କ ମୃତ) ବ୍ୟକ୍ତିଙ୍କ ଅଙ୍ଗପ୍ରତ୍ୟଙ୍ଗକୁ ଭିତ୍ତିଭୂମି ଅଭାବ ଦର୍ଶାଇ ବାହାର ରାଜ୍ୟକୁ ଚାଲାଣ ହୋଇଆସୁଛି। ସଦ୍ୟ ଉଦାହରଣ ଭାବେ ଜଣେ ଓଡ଼ିଆଙ୍କ ଲିଭର (ଯକୃତ)କୁ ଓଡ଼ିଶାରେ ଉପଯୋଗ କରା ନ ଯାଇ ଗତ ଫେବୃଆରୀ ୨୩ରେ ଭୁବନେଶ୍ୱର ଏୟାରୁ ନୂଆଦିଲ୍ଲୀ ପଠାଯାଇଛି। ଏନେଇ ଧରିତ୍ରୀରେ 'ଓଡ଼ିଶାର ଅଙ୍ଗପ୍ରତ୍ୟଙ୍ଗ ଯାଉଛି ଦିଲ୍ଲୀ' ଶୀର୍ଷକ ଖବର ଗତ ୨୪ ତାରିଖରେ ପ୍ରକାଶ ପାଇଛି। ଏହାପରେ ସରକାରୀ ତତ୍ପରତା ପ୍ରକାଶ ପାଇବା ସହ ବ୍ରେନ୍ ଡେଡ୍ ଘୋଷିତ ଆଉ ଜଣେ ଓଡ଼ିଆଙ୍କ ୨ କିଡ୍‌ନୀ(ବୃକ୍କ)କୁ ବାହାରକୁ ପଠା ନ ଯାଇ ଓଡ଼ିଶାର ଦାବିଦାରଙ୍କ ଶରୀରରେ ପ୍ରତିରୋପଣ ପାଇଁ ପଦକ୍ଷେପ ନିଆଯାଇଛି। ସେଥିରୁ ଗୋଟିଏ କିଡ୍‌ନୀ କଟକ ଏସ୍‌ସିବି ମେଡିକାଲ ଏବଂ ଅନ୍ୟଟି ଭୁବନେଶ୍ୱର ଆପୋଲୋ ହସ୍ପିଟାଲକୁ ଦିଆଯାଇଛି। କିଡ୍‌ନୀ କ୍ରସ୍‌ମ୍ୟାଚିଂ ପରେ ତାହା ଯୋଗ୍ୟ ବ୍ୟକ୍ତିଙ୍କ ଶରୀରରେ ଲାଗିବ ବୋଲି ଜଣାପଡ଼ିଛି।

ଶ୍ରୀଓମ୍ ଶିବୁ

- ଶ୍ରୀଓମ୍‌ଙ୍କ କିଡ୍‌ନୀ ବଞ୍ଚାଇବ ୨ ଜୀବନ
- ଗୋଟିଏ ଏସ୍‌ସିବିରେ, ଅନ୍ୟଟି ଆପୋଲୋ ହସ୍ପିଟାଲ ପଠାଗଲା

କଟକ/ପଟ୍ଟାମୁଣ୍ଡାଇ, ୧।୩ (ଶିଳ୍ପା ପ୍ରିୟଦର୍ଶିନୀ/କଳ୍ପତରୁ ନାୟକ)

କେନ୍ଦ୍ରାପଡ଼ା ଜିଲା ପଟ୍ଟାମୁଣ୍ଡାଇ ଅଞ୍ଚଳର ଶ୍ରୀଓମ୍ ଶିବୁ(୧୮)ଙ୍କ ମୃତ୍ୟୁ ପରେ ତାଙ୍କ କିଡ୍‌ନୀ ୨ଜଣଙ୍କ ଜୀବନ ବଞ୍ଚାଇବାକୁ ଯାଉଛି। ରମେଶ ଚନ୍ଦ୍ର ଦାସ ଓ ରଶ୍ମିତା ଦାସଙ୍କ ପୁଅ ଶିବୁଙ୍କର ମୁଣ୍ଡ ବିନ୍ଧିବା ସହ ଆଖିକୁ ସ୍ପଷ୍ଟ ଭାବେ ଦେଖାଯାଇ ନ ଥିଲା। ଗତ ଜାନୁଆରୀ ୧୭ରେ ଏସ୍‌ସିବି ମେଡିକାଲର ମେଡିସିନ ବିଭାଗକୁ ଶିବୁ ଚିକିତ୍ସା ପାଇଁ ଆସିଥିଲେ। ପରୀକ୍ଷା ନିରୀକ୍ଷା ପରେ ସେ ବ୍ରେନ୍ ଟ୍ୟୁମରରେ ଆକ୍ରାନ୍ତ ଥିବା ଜଣାପଡ଼ିଥିଲା। ତାଙ୍କୁ ନ୍ୟୁରୋସର୍ଜରୀ ବିଭାଗରେ ଭର୍ତ୍ତି କରାଯାଇଥିଲା। ଅସ୍ତ୍ରୋପଚାର ପରେ ଗୁରୁବାର ସନ୍ଧ୍ୟାରେ ତାଙ୍କର ମୃତ୍ୟୁ (ବ୍ରେନ୍ ଡେଡ୍) ଘଟିଥିଲା। ଏହାପରେ ଶିବୁଙ୍କ ମା'ବାପା ପୁଅର କିଡ୍‌ନୀ ଦାନ କରିବାକୁ ନିଷ୍ପତ୍ତି ନେଇଥିଲେ। ମେଡିକାଲ କର୍ତ୍ତୃପକ୍ଷ ଏବଂ ଷ୍ଟେଟ୍ ଅର୍ଗାନ ଆଣ୍ଡ୍ ଟିସ୍ୟୁ ଟ୍ରାନ୍ସପ୍ଲାଣ୍ଟ ଅର୍ଗାନାଇଜେଶନ (ଏସ୍‌ଓଟିଟିଓ) ଟିମ୍ ଏଥିପାଇଁ ପ୍ରକ୍ରିୟା ଆରମ୍ଭ କରିଥିଲେ। ଶୁକ୍ରବାର ଶିବୁଙ୍କ ଶରୀରରୁ ଦୁଇଟି କିଡ୍‌ନୀ ବାହାର କରାଯାଇ ଗୋଟିଏ ଏସ୍‌ସିବି ମେଡିକାଲରେ ରଖାଯାଇଥିବାବେଳେ ଅନ୍ୟଟି ଭୁବନେଶ୍ୱର ଆପୋଲୋ ହସ୍ପିଟାଲକୁ ପଠାଯାଇଛି। ଏହି ସମସ୍ତ ପ୍ରକ୍ରିୟା ପାଇଁ ୨ରୁ ଅଢ଼େଇ ଘଣ୍ଟା ସମୟ ଲାଗିଛି। ଏହି ପ୍ରକ୍ରିୟାରେ ନେଫ୍ରୋଲୋଜି ବିଭାଗ, ୟୁରୋଲୋଜି ବିଭାଗର ଡାକ୍ତର ନିୟୋଜିତ ଥିଲେ। ଏବେ ଏହି କିଡ୍‌ନୀର କ୍ରସ୍‌ମ୍ୟାଚ ପାଇଁ ଅପେକ୍ଷା କରାଯାଇଛି। ଯେଉଁ ବ୍ୟକ୍ତିଙ୍କ ସହ ମେଳ ଖାଇବ ତାଙ୍କ ଶରୀରରେ ଉକ୍ତ କିଡ୍‌ନୀ ପ୍ରତିରୋପଣ କରାଯିବ ବୋଲି ଏସ୍‌ସିବି ୟୁରୋଲୋଜି ବିଭାଗ ମୁଖ୍ୟ ପ୍ରଫେସର ଡା. ସମୀର ସ୍ୱାଇଁ କହିଛନ୍ତି।

ଅପରପକ୍ଷରେ ଏସ୍‌ସିବି ମେଡିକାଲ ପରିସରରେ ଶିବୁଙ୍କ ମରଶରୀରକୁ ସୁରକ୍ଷାକର୍ମୀଙ୍କ ଦ୍ୱାରା ରାଷ୍ଟ୍ରୀୟ ସମ୍ମାନ ଦିଆଯାଇଛି। ଏସ୍‌ସିବି ମେଡିକାଲ ଅଧୀକ୍ଷକ ପ୍ରଫେସର ଡା. ସୁଧାଂଶୁ ଶେଖର ମିଶ୍ର, ପ୍ରଶାସନିକ ଅଧିକାରୀ ଡା. ଅବିନାଶ ରାଉତଙ୍କ ସମେତ ମେଡିକାଲର ସମସ୍ତ ଡାକ୍ତର ଉପସ୍ଥିତ ରହିଥିଲେ। ମେଡିକାଲ ପ୍ରଶାସନିକ ଅଧିକାରୀ ଡା. ଅବିନାଶ ରାଉତ କହିଛନ୍ତି, ଶିବୁଙ୍କ ପରିବାର ଲୋକେ ଏଭଳି ନିଷ୍ପତ୍ତି ନେଇଥିବାରୁ ସେମାନଙ୍କୁ ଧନ୍ୟବାଦ ଜଣାଉଛି। ସରକାରଙ୍କ ନିୟମ ଅନୁଯାୟୀ ରାଷ୍ଟ୍ରୀୟ ମର୍ଯ୍ୟାଦାର ସହ ଶେଷକୃତ୍ୟ ସମ୍ପନ୍ନ କରାଯିବା ପାଇଁ କେନ୍ଦ୍ରାପଡ଼ା ଜିଲାପାଳଙ୍କ ସହ ଯୋଗାଯୋଗ କରିଛୁ। ଏସ୍‌ସିବି ମେଡିକାଲରୁ ଶିବୁଙ୍କ ମରଶରୀରକୁ ରାଷ୍ଟ୍ରୀୟ ସମ୍ମାନ ସହ ପଠାଯାଇଛି।

ସୂଚନାଯୋଗ୍ୟ, ଶିବୁ ଯୁକ୍ତ୨ ଦ୍ୱିତୀୟ ବର୍ଷର ଛାତ୍ର ଥିଲେ। ଶିବୁଙ୍କ ବାପା ରମେଶ କହିଛନ୍ତି, ପୁଅର ବହୁତ ଇଚ୍ଛା ଥିଲା ପାଠ ପଢ଼ି ଭଲ ମଣିଷ ହେବ ଏବଂ ଉଚ୍ଚ ପଦବୀରେ ଚାକିରି କରିବ। ଯୁକ୍ତ୨ ପଢ଼ିବା ସହ ସେ ଏନ୍‌ଆଇଟି ପାଇଁ ନିଜକୁ ପ୍ରସ୍ତୁତ କରୁଥିଲା। ହେଲେ ପୁଅର ଇଚ୍ଛା ଅଧାରେ ରହିଗଲା। ମୋ ପୁଅର କିଡ୍‌ନୀ ଆଉ କାହା ପରିବାରରେ ସୁଖ ଫେରାଇ ଆଣିବ, ସେଥିପାଇଁ ଏଭଳି ନିଷ୍ପତ୍ତି ନେଇଛି।

ଦୀପକ କୁମାର ହେଲେ ପୂର୍ବାଞ୍ଚଳ ଆଇଜି

ବି. ଯୁଗଳ କିଶୋର ଖୋର୍ଦ୍ଧା, ସିଦ୍ଧାର୍ଥ କଟାରିଆ କେନ୍ଦ୍ରାପଡ଼ା ଏସ୍‌ପି

ଭୁବନେଶ୍ୱର,୧।୩(ଅନିଲ ଦାସ)

ରାଜ୍ୟ ସରକାର ଆଇପିଏସ୍ ଅଫିସର ସ୍ତରରେ ଛୋଟ ଧରଣର ଅଦଳବଦଳ କରିଛନ୍ତି। ଏ ନେଇ ଶୁକ୍ରବାର ଗୃହ ବିଭାଗ ପକ୍ଷରୁ ବିଜ୍ଞପ୍ତି ପ୍ରକାଶ କରାଯାଇଛି। ପ୍ରକାଶିତ ବିଜ୍ଞପ୍ତି ଅନୁଯାୟୀ, ଉତ୍ତର-କେନ୍ଦ୍ରାଞ୍ଚଳ ଆଇଜି ତଥା ଅନୁଗୋଳ ପୋଲିସ ଟ୍ରେନିଂ କଲେଜ ଅଧ୍ୟକ୍ଷ ଭାବେ ଅତିରିକ୍ତ ଦାୟିତ୍ୱ ନିର୍ବାହ କରୁଥିବା ୨୦୦୪ ବ୍ୟାଚ୍ ଆଇପିଏସ୍ ଅଫିସର ଡକ୍ଟର ଦୀପକ କୁମାରଙ୍କୁ ପୂର୍ବାଞ୍ଚଳ ଆଇଜି ଭାବେ ବଦଳି କରାଯାଇଛି। ସେହିପରି ପୂର୍ବାଞ୍ଚଳ ଆଇଜି ତଥା ୨୦୦୪ ବ୍ୟାଚ୍ ଆଇପିଏସ୍ ଅଫିସର ସତ୍ୟବ୍ରତ ଭୋଇଙ୍କୁ ଉତ୍ତର-କେନ୍ଦ୍ରାଞ୍ଚଳ ଆଇଜି ଭାବେ ବଦଳି କରାଯାଇଛି। ଏଥିସହିତ ତାଙ୍କୁ ଅନୁଗୋଳ ପୋଲିସ ଟ୍ରେନିଂ କଲେଜର ଅଧ୍ୟକ୍ଷ ଭାବେ ଅତିରିକ୍ତ ଦାୟିତ୍ୱ ଦିଆଯାଇଛି। ୨୦୧୧ ବ୍ୟାଚ୍ ଆଇପିଏସ୍ ଅଫିସର ତଥା କେନ୍ଦ୍ରାପଡ଼ା ଏସ୍‌ପି ଥିବା ବି. ଯୁଗଳ କିଶୋରଙ୍କୁ ଖୋର୍ଦ୍ଧା ଏସ୍‌ପି ଭାବେ ବଦଳି କରାଯାଇଥିବା ବେଳେ ଖୋର୍ଦ୍ଧା ଏସ୍‌ପି ତଥା ୨୦୧୭ ବ୍ୟାଚ୍ ଆଇପିଏସ୍ ଅଫିସର ସିଦ୍ଧାର୍ଥ କଟାରିଆଙ୍କୁ କେନ୍ଦ୍ରାପଡ଼ା ଏସ୍‌ପି ଭାବେ ବଦଳି କରାଯାଇଛି।

କଲେଜ ଛାତ୍ରୀଙ୍କୁ ପଥରରେ ଛେଚି ହତ୍ୟା

ଢେଙ୍କାନାଳ,୧।୩(ରତନ ନାୟାର)

ଢେଙ୍କାନାଳ-ଭାପୁର ରାସ୍ତାର ମଜୁରି ଛକ ନିକଟସ୍ଥ କଇଁଆଗଡ଼ାଣୀ ଆମ୍ବଗଛ ପାଖ ବୁଦାମୂଳରୁ ଶୁକ୍ରବାର ଅପରାହ୍ନ ୧ଟାରେ ନାବାଳିକା କଲେଜ ଛାତ୍ରୀ ଯସ୍ମିନ୍ ସାହୁଙ୍କ ରକ୍ତାକ୍ତ ମୃତଦେହ ପୋଲିସ ଜବତ କରିଛି। ମୃତଦେହ ନିକଟରେ ଏକ ରକ୍ତଲଗା ପଥର ପଡିଥିବାରୁ ସେଥିରେ ଛାତ୍ରୀଜଣଙ୍କୁ ଛେଚି ନିର୍ମମ ଭାବେ ହତ୍ୟା କରାଯାଇଥିବା ସନ୍ଦେହ କରାଯାଉଛି। ଏହି ଘଟଣା ଜିଲାରେ ଚାଞ୍ଚଲ୍ୟ ଖେଳାଇ ଦେଇଥିବା ବେଳେ ଘଟଣାସ୍ଥଳକୁ ଲୋକଙ୍କ ସୁଅ ଛୁଟିଥିଲା। ଅତିରିକ୍ତ ଏସ୍‌ପି ଭବାନୀ ଶଙ୍କର ହୋତା, ସଦର ଏସ୍‌ଡିପିଓ ବିଭୂତି ଭୂଷଣ ମହାପାତ୍ର, ସଦର ଥାନା ଅଧିକାରୀ ଦୀପକ ଲେଙ୍କା, ଏସ୍‌ଆଇ ମାଧବ ନାୟକ ପ୍ରମୁଖ ସନ୍ଧାନୀ କୁକୁର ଓ ସାଇଣ୍ଟିଫିକ ଟିମ୍ ସହ ଘଟଣାସ୍ଥଳରେ ପହଞ୍ଚି ତଦନ୍ତ ଆରମ୍ଭ କରିଛନ୍ତି।

ଗୁରୁବାର କୋଚିଂ ସେଣ୍ଟର ଯାଇ ଫେରି ନ ଥିଲେ

ଯସ୍ମିନ୍ ସାହୁ

ସୂଚନା ଅନୁଯାୟୀ, ଛାତ୍ରୀ ଯସ୍ମିନ୍ ଢେଙ୍କାନାଳ ସରକାରୀ ମହିଳା ଜୁନିୟର କଲେଜର ଯୁକ୍ତ୨ ପ୍ରଥମ ବର୍ଷ ବିଜ୍ଞାନରେ ପଢୁଥିଲେ। ଏଥିସହ କୁଞ୍ଜକାନ୍ତଠାରେ ଥିବା ଏକ କୋଚିଂ ସେଣ୍ଟରରେ କୋଚିଂ ନେଉଥିଲେ। ଗୁରୁବାର ଅପରାହ୍ନ ୧ଟାରେ ମଜୁରୀ ଛକରୁ ବସ୍‌ଯୋଗେ ଢେଙ୍କାନାଳ ସହରକୁ କୋଚିଂ ପାଇଁ ଆସିଥିଲେ। ଉକ୍ତ କୋଚିଂ ସେଣ୍ଟରରେ କ୍ଲାସ ସାରି ଅପରାହ୍ନ ୫ଟା ୪୦ରେ ଘର ଅଭିମୁଖେ ବାହାରିଥିଲେ। କିନ୍ତୁ ରାତି ୭ଟା ସୁଦ୍ଧା ସେ ଘରକୁ ନ ଫେରିବାରୁ ମଜୁରି ଛକରେ ଦୋକାନ ଦେଇଥିବା ତାଙ୍କ ବାପା ଜଳନ୍ଧର ସାହୁ ବ୍ୟସ୍ତ ହୋଇପଡ଼ିଥିଲେ। ☞ ପୃଷ୍ଠା-୯

ପୂର୍ବତନ ମିସ୍ ଇଣ୍ଡିଆ ତ୍ରିପୁରା ରିଙ୍କି ଚାକ୍‌ମାଙ୍କର କ୍ୟାନ୍‌ସରରେ ମୃତ୍ୟୁ ଘଟିଛି। ତାଙ୍କୁ ୨୮ ବର୍ଷ ହୋଇଥିଲା। ସେ ୨ ବର୍ଷ ହେଲା କ୍ୟାନ୍‌ସରରେ ପୀଡ଼ିତ ଥିଲେ। ଅସ୍ତ୍ରୋପଚାର ସତ୍ତ୍ୱେ ସେ ସବୁଦିନ ପାଇଁ ଆଖି ବୁଜିଛନ୍ତି। ତାଙ୍କ ପରଲୋକରେ ଫେମିନା ମିସ୍ ଇଣ୍ଡିଆ ପକ୍ଷରୁ ଶୋକବ୍ୟକ୍ତ କରାଯାଇଛି।

ସଂକ୍ଷେପରେ

୮,୪୭୦ କୋଟି ଟଙ୍କାର ୨ହଜାର ଟଙ୍କିଆ ନୋଟ୍ ଫେରିନାହିଁ

ମୁମ୍ବାଇ,୧।୩(ପି.ଟି.): ବର୍ତ୍ତମାନ ସୁଦ୍ଧା ୯୭.୬୨ ପ୍ରତିଶତ ୨,୦୦୦ ଟଙ୍କିଆ ନୋଟ୍ ବ୍ୟାଙ୍କକୁ ଫେରିଥିବାବେଳେ ଏବେ ବି ଲୋକଙ୍କ ପାଖରେ ୮,୪୭୦ କୋଟି ଟଙ୍କାର ଏହି ନୋଟ୍ ରହିଥିବା ରିଜର୍ଭ ବ୍ୟାଙ୍କ ଶୁକ୍ରବାର କହିଛି। ବଜାରରୁ ୨,୦୦୦ ଟଙ୍କିଆ ବ୍ୟାଙ୍କ ନୋଟ୍ ପ୍ରତ୍ୟାହାର କରିନେବାକୁ ଆର୍‌ବିଆଇ ୨୦୨୩ ମେ' ୧୯ରେ ଘୋଷଣା କରିଥିଲା। ସେହି ସମୟରେ ୩.୫୬ ଲକ୍ଷ କୋଟି ଟଙ୍କାର ୨ ହଜାର ଟଙ୍କିଆ ନୋଟ୍ ସର୍କୁଲେଶନରେ ରହିଥିଲା। ଗତ ୨୯ ତାରିଖ ସୁଦ୍ଧା ସେଥିରୁ ୮,୪୭୦ କୋଟି ଟଙ୍କାର ନୋଟ୍ ଫେରିପାରି ନାହିଁ ବୋଲି ଆର୍‌ବିଆଇ ପକ୍ଷରୁ ଏକ ବିବୃତିରେ କୁହାଯାଇଛି।

ଅଲ୍ଟମ୍ୟାନ୍‌ଙ୍କୁ କୋର୍ଟକୁ ଟାଣିଲେ ମସ୍କ

ସାମ୍ ଅଲ୍ଟମ୍ୟାନ୍

ଏଲନ୍ ମସ୍କ

ୱାଶିଂଟନ୍,୧।୩: ବିଶ୍ୱର ସବୁଠୁ ଧନୀ ବ୍ୟକ୍ତି ଏଲନ୍ ମସ୍କ ଚାର୍‌ଜିପିଟି ନିର୍ମାତା ଓପନ୍‌ଏଆଇ ତଥା ଏହାର ମୁଖ୍ୟ କାର୍ଯ୍ୟନିର୍ବାହୀ ସାମ୍ ଅଲ୍ଟମ୍ୟାନ୍‌ଙ୍କୁ ଚୁକ୍ତି ଖିଲାପି ଅଭିଯୋଗରେ କୋର୍ଟର କାଠଗଡ଼ାକୁ ଟାଣିଛନ୍ତି। ବ୍ୟବସାୟିକ ଲାଭ ପରିବର୍ତ୍ତେ ମାନବ ଜାତିର ସୁବିଧା ପାଇଁ ଆର୍ଟିଫିସିଆଲ ଇଣ୍ଟେଲିଜେନ୍ସ (ଏଆଇ) ବିକଶିତ କରିବା ଓପନ୍‌ଏଆଇ କମ୍ପାନୀର ମୂଳ ମିଶନ ଥିଲା। ଏଥିସକାଶେ ଅଲ୍ଟମ୍ୟାନ୍ ଏବଂ ଓପନ୍‌ଏଆଇ ସହ ପ୍ରତିଷ୍ଠାତା ଗ୍ରେଗ୍ ବ୍ରୋକ୍‌ମ୍ୟାନ୍ ମସ୍କଙ୍କ ସହ ପୂର୍ବରୁ ଯୋଗାଯୋଗ କରିଥିଲେ। କିନ୍ତୁ ଅଲ୍ଟମ୍ୟାନ୍ ଏବଂ ତାଙ୍କ ସହଯୋଗୀମାନେ ଏହି ମିଶନରୁ ଓହରିଯାଇଥିବା ମସ୍କ ନିଜ ପିଟିଶନରେ ଉଲ୍ଲେଖ କରିଛନ୍ତି। ଆମେରିକାର ସାନ୍ ଫ୍ରାନ୍‌ସିସ୍କୋସ୍ଥିତ ଏକ କୋର୍ଟରେ ଦାଖଲ କରିଥିବା ପିଟିଶନରେ ମସ୍କଙ୍କ ଓକିଲ ଲେଖିଛନ୍ତି, ମାଇକ୍ରୋସଫ୍ଟର ଏମ୍‌ଏସ୍‌ଏଫ୍‌ଟି.ଓ ଆର୍ଥିକ ଲାଭ ପାଇଁ ଚୁକ୍ତି ଖିଲାପ କରିଛି। କମ୍ପାନୀ ଏଥିରେ ଏଆଇ ମଡେଲ୍‌ର ସବୁଠୁ ଆଡ୍‌ଭାନ୍ସଡ୍ ଜିପିଟି-୪ର ଡିଜାଇନ୍‌କୁ ବ୍ୟବହାର କରିଛି।

ସରକାରୀ ହେବେ ଆଉ ୨୫ ଘରୋଇ ବାବୁ

ନୂଆଦିଲ୍ଲୀ,୧।୩: ଘରୋଇ କ୍ଷେତ୍ରର ୨୫ ଜଣ ବିଶେଷଜ୍ଞଙ୍କୁ କେନ୍ଦ୍ର ଖୁବ୍‌ଶୀଘ୍ର ସରକାରୀ ଉଚ୍ଚ ପଦବୀରେ ନିଯୁକ୍ତି ଦେବାକୁ ଯାଉଛି। ଶାସନ ବ୍ୟବସ୍ଥାକୁ ସହଜ କରିବା ପାଇଁ ମୋଦି ସରକାରଙ୍କ ମହତ୍ୱାକାଂକ୍ଷୀ ଯୋଜନା ଅନୁସାରେ ଏହି ନିଷ୍ପତ୍ତି ନିଆଯାଇଥିବା ଜଣାପଡ଼ିଛି। ସେମାନଙ୍କ ମଧ୍ୟରୁ ୩ ଜଣଙ୍କୁ କେନ୍ଦ୍ରର ବିଭିନ୍ନ ବିଭାଗରେ ଯୁଗ୍ମ ସଚିବ ଏବଂ ୨୨ ଜଣଙ୍କୁ ନିର୍ଦ୍ଦେଶକ/ଉପସଚିବ ପଦରେ ନିଯୁକ୍ତ କରାଯିବ। ପ୍ରଧାନମନ୍ତ୍ରୀ ନରେନ୍ଦ୍ର ମୋଦିଙ୍କ ଅଧ୍ୟକ୍ଷତାରେ ଗଠିତ ନିଯୁକ୍ତି ସମ୍ପର୍କିତ କ୍ୟାବିନେଟ୍ କମିଟି (ଏସିସି) ଏହାକୁ ମଞ୍ଜୁରୀ ଦେଇଛି। ସାଧାରଣତଃ ଯୁଗ୍ମ ସଚିବ, ନିର୍ଦ୍ଦେଶକ ଓ ଉପସଚିବ ପଦରେ ନିଯୁକ୍ତ ହେଉଥିବା ଅଧିକାରୀମାନେ ଭାରତୀୟ ପ୍ରଶାସନିକ ସେବା (ଆଇଏଏସ୍), ଭାରତୀୟ ପୋଲିସ ସେବା (ଆଇପିଏସ୍) ଏବଂ ଭାରତୀୟ ବନ ସେବା (ଆଇଏଫ୍‌ଓଏସ୍) ସମେତ ଅନ୍ୟ ଗ୍ରୁପ୍ ଏ ସେବା ଭଳି ସର୍ବଭାରତୀୟ ସେବାରୁ ଆସିଥାଆନ୍ତି। କିନ୍ତୁ ୨୦୧୮ରୁ କେନ୍ଦ୍ର ସରକାର ଲାଟେରାଲ ଏଣ୍ଟ୍ରି ଜରିଆରେ ଘରୋଇ କ୍ଷେତ୍ରରୁ ମଧ୍ୟ ନିଯୁକ୍ତି ଦେଇଆସୁଛନ୍ତି। ଲାଟେରାଲ ଏଣ୍ଟ୍ରି ବଳରେ ନିଯୁକ୍ତି ପାଉଥିବା ଅଧିକାରୀମାନେ ନୀତି ପ୍ରଣୟନ କ୍ଷେତ୍ରରେ ଗୁରୁତ୍ୱପୂର୍ଣ୍ଣ ଭୂମିକା ନେଉଥିବା ସରକାରଙ୍କ ପକ୍ଷରୁ କୁହାଯାଇଛି। ପ୍ରକାଶ ଯେ, ୨୦୧୮ ଜୁନ୍‌ରେ କାର୍ମିକ ମନ୍ତ୍ରଣାଳୟ ୧୦ ଯୁଗ୍ମ ସଚିବ ପାହ୍ୟାର ପଦବୀ ପାଇଁ ପ୍ରଥମେ ବିଜ୍ଞପ୍ତି ପ୍ରକାଶ କରିଥିଲା। କେନ୍ଦ୍ରୀୟ ଲୋକ ସେବା ଆୟୋଗ (ୟୁପିଏସ୍‌ସି) ଦ୍ୱାରା ସେମାନଙ୍କୁ ନିଯୁକ୍ତି ଦିଆଯାଇଥିଲା। ସେହିପରି ୨୦୨୧ ଅକ୍ଟୋବରରେ ମଧ୍ୟ କମିଶନ ୩୧ ଜଣଙ୍କୁ ଯୁଗ୍ମ ସଚିବ(୩), ନିର୍ଦ୍ଦେଶକ(୧୯) ଏବଂ ଉପନିର୍ଦ୍ଦେଶକ(୯) ପଦରେ ନିଯୁକ୍ତି ଦେଇଥିଲେ। ଅଦ୍ୟାବଧି ୩୮ ପ୍ରାଇଭେଟ ସେକ୍ଟର ସ୍ପେଶାଲିଷ୍ଟଙ୍କୁ ଏଭଳି ନିଯୁକ୍ତି ପ୍ରଦାନ କରାଯାଇଛି।

ଧର୍ମ ଆଧାରରେ ଭୋଟ ମାଗିବା ମନା

ରାଜନୈତିକ ଦଳଗୁଡ଼ିକୁ ଇସିଙ୍କ ଚେତାବନୀ

ନୂଆଦିଲ୍ଲୀ,୧।୩(ପି.ଟି.)

ରାଜନୈତିକ ଦଳଗୁଡ଼ିକ ଜାତି, ଧର୍ମ ଓ ଭାଷା ଆଧାରରେ ମତଦାତାଙ୍କୁ ଭୋଟ ମାଗି ପାରିବେ ନାହିଁ। ଏପରି କି କୌଣସି ଦଳ ଅନ୍ୟ ଧର୍ମର ଦେବଦେବୀଙ୍କୁ ଅପମାନିତ କରିବା ଭଳି କାର୍ଯ୍ୟ କରିପାରିବେ ନାହିଁ ବୋଲି ଶୁକ୍ରବାର ଭାରତର ନିର୍ବାଚନ କମିଶନ (ଇସିଆଇ) କଡ଼ା ଚେତାବନୀ ଦେଇଛନ୍ତି। ଲୋକ ସଭା ନିର୍ବାଚନକୁ କିଛି ସପ୍ତାହ ବାକି ଥିବାବେଳେ କମିଶନଙ୍କ ଏହି ନିର୍ଦ୍ଦେଶାବଳୀକୁ ବିଶେଷ ଗୁରୁତ୍ୱ ଦିଆଯାଉଛି।

ଇସିଆଇ ଜାରି କରିଥିବା ଆଡ୍‌ଭାଇଜରି ଦଳ, ପ୍ରାର୍ଥୀ ଓ ସେମାନଙ୍କ ଷ୍ଟାର ପ୍ରଚାରକମାନଙ୍କ ପାଇଁ ଉଦ୍ଦିଷ୍ଟ। ଏଥିରେ ଉଲ୍ଲେଖ କରାଯାଇଛି ଯେ, ଆଦର୍ଶ ଆଚରଣ ବିଧିର ଉଲ୍ଲଂଘନ କଲେ କଡ଼ା କାର୍ଯ୍ୟାନୁଷ୍ଠାନ ନିଆଯିବ। ତେଣୁ ନିର୍ବାଚନ ପ୍ରଚାର ବେଳେ କୌଣସି ଧର୍ମସ୍ଥଳୀକୁ ବ୍ୟବହାର କରା ନ ଯାଉ ବୋଲି ଇସିଆଇ କହିଛନ୍ତି। ଅତୀତରେ ନୋଟିସ ପାଇଥିବା ଷ୍ଟାର ପ୍ରଚାରକ ଓ ପ୍ରାର୍ଥୀମାନେ ଆଦର୍ଶ ଆଚରଣ ବିଧି ଉଲ୍ଲଂଘନର ପୁନରାବୃତ୍ତି କଲେ ସେମାନେ କଠୋର କାର୍ଯ୍ୟାନୁଷ୍ଠାନର ସମ୍ମୁଖୀନ ହେବେ। ସେହିପରି ସାମାଜିକ ଗଣମାଧ୍ୟମରେ ପ୍ରତିଦ୍ୱନ୍ଦ୍ୱୀଙ୍କୁ ଅପମାନିତ କରିବା ଭଳି ପୋଷ୍ଟ କରିବାକୁ ମଧ୍ୟ ମନା କରାଯାଇଛି। ଚଳିତମାସରେ ଲୋକ ସଭା ନିର୍ବାଚନ ସହ ଏକସଙ୍ଗେ ଓଡ଼ିଶା, ଆନ୍ଧ୍ରପ୍ରଦେଶ, ଅରୁଣାଚଳ ପ୍ରଦେଶ ଓ ସିକିମରେ ବିଧାନସଭା ନିର୍ବାଚନ ପାଇଁ ତାରିଖ ଘୋଷଣା କରାଯିବ। ଏଥିସହ ଆଦର୍ଶ ଆଚରଣ ବିଧି ଲାଗୁ ହେବ। ଏହା ପୂର୍ବରୁ କମିଶନଙ୍କ ପକ୍ଷରୁ ଏହି ଆଡ୍‌ଭାଇଜରି ଜାରି କରାଯାଇଛି। ମୁଖ୍ୟ ନିର୍ବାଚନ କମିଶନର ରାଜୀବ କୁମାର ନିକଟରେ ରାଜନୈତିକ ଦଳଗୁଡ଼ିକୁ ବିଭାଜନକାରୀ ଓ ବ୍ୟକ୍ତିଗତ ଆକ୍ଷେପମୂଳକ ଭାଷା ପ୍ରୟୋଗରୁ କ୍ଷାନ୍ତ ରହିବାକୁ ନିର୍ଦ୍ଦେଶ ଦେଇଥିଲେ। ଏଥିସହ ଭୋଟରଙ୍କୁ ବିଭ୍ରାନ୍ତ କଲାଭଳି ଭାଷା ବ୍ୟବହାର ନ କରିବାକୁ ତାଗିଦ୍ କରିଥିଲେ। ସଦ୍ୟ ନିର୍ଦ୍ଦେଶନାମା ସହ ଦଳ, ପ୍ରାର୍ଥୀ ଓ କ୍ୟାମ୍ପେନରମାନଙ୍କ ପାଇଁ ଅତିରିକ୍ତ ଉତ୍ତରଦାୟିତ୍ୱ ସ୍ଥିର କରାଯାଇଛି।

୧୯୫୨ରୁ ୨୦୧୯ ଲୋକ ସଭା ନିର୍ବାଚନ

ପ୍ରାର୍ଥୀ ସଂଖ୍ୟା ୪ ଗୁଣ ବଢ଼ିଛି

ନୂଆଦିଲ୍ଲୀ,୧।୩(ପି.ଟି.)

ଭାରତରେ ୧୯୫୨ରେ ଲଢ଼ାଯାଇଥିବା ପ୍ରଥମ ଲୋକ ସଭା ନିର୍ବାଚନରୁ ୨୦୧୯ ନିର୍ବାଚନ ମଧ୍ୟରେ ପ୍ରାର୍ଥୀ ସଂଖ୍ୟା ୪ ଗୁଣରୁ ଅଧିକ ବଢ଼ିଛି। ସରକାରୀ ତଥ୍ୟ ଅନୁଯାୟୀ ୧୯୫୨ରେ ୧,୮୭୪ ପ୍ରାର୍ଥୀ ନିର୍ବାଚନ ଲଢ଼ିଥିବାବେଳେ ୨୦୧୯ରେ ପ୍ରତିଯୋଗୀଙ୍କ ସଂଖ୍ୟା ୮,୦୩୯ ରହିଥିଲା। ଏହି ଅବଧି ମଧ୍ୟରେ ନିର୍ବାଚନ ମଣ୍ଡଳୀ ପ୍ରତି ହାରାହାରି ପ୍ରାର୍ଥୀ ସଂଖ୍ୟା ୪.୬୭%ରୁ ୧୪.୮%କୁ ବଢ଼ିଛି।

ଲୋକ ସଭା ନିର୍ବାଚନ ପାଖେଇ ଆସୁଥିବାବେଳେ ଏଥିପାଇଁ ଜୋର୍‌ଦାର ପ୍ରସ୍ତୁତି ଆରମ୍ଭ ହୋଇଯାଇଛି। ଯଦିଓ ୧୯୫୨ ନିର୍ବାଚନଠାରୁ ପ୍ରତି ଥର ପ୍ରାର୍ଥୀ ସଂଖ୍ୟା ବଢ଼ିଚାଲିଛି, ଏଥର କେତେ ପ୍ରାର୍ଥୀ ପ୍ରତିଦ୍ୱନ୍ଦ୍ୱିତାକୁ ଓହ୍ଲାଇବେ ତାହା ଜଣାପଡ଼ି ନାହିଁ। ତଥ୍ୟ ଅନୁଯାୟୀ ୧୯୭୭ରେ ଷଷ୍ଠ ଲୋକ ସଭା ନିର୍ବାଚନ ପର୍ଯ୍ୟନ୍ତ ପ୍ରତି ନିର୍ବାଚନ ମଣ୍ଡଳୀରେ ହାରାହାରି ପ୍ରାର୍ଥୀ ସଂଖ୍ୟା ୩ରୁ ୫ ମଧ୍ୟରେ ରହୁଥିଲା। ଗତ ନିର୍ବାଚନରେ ତାହା ୧୪.୮ରେ ପହଞ୍ଚିଥିଲା। ଅଣଲାଭଦାୟକ ସଂସ୍ଥା ପିଆର୍‌ଏସ୍ ଲେଜିସ୍‌ଲେଟିଭ୍ ରିସର୍ଚ୍ଚ ପକ୍ଷରୁ କରାଯାଇଥିବା ବିଶ୍ଳେଷଣରୁ ଜଣାପଡ଼ିଛି, ୨୦୧୯ ସାଧାରଣ ନିର୍ବାଚନରେ ୫୪୨ ସଂସଦୀୟ କ୍ଷେତ୍ରରୁ ୮,୦୩୯ ପ୍ରାର୍ଥୀ ପ୍ରତିଦ୍ୱନ୍ଦ୍ୱିତା କରିଥିଲେ। ତେଲଙ୍ଗାନାରେ ପ୍ରତି ସଂସଦୀୟ କ୍ଷେତ୍ରରେ ହାରାହାରି ପ୍ରାର୍ଥୀ ସଂଖ୍ୟା ସର୍ବାଧିକ ଥିଲେ। କେବଳ ନିଜାମବାଦ୍ ଆସନ ପାଇଁ ୧୮୫ ଜଣ ପ୍ରତିଦ୍ୱନ୍ଦ୍ୱିତା କରିଥିଲେ। ଏହି ଆସନକୁ ବାଦ୍ ଦେଲେ ତେଲଙ୍ଗାନାର ହାରାହାରି ପ୍ରାର୍ଥୀ ସଂଖ୍ୟା ୧୬.୧ ଥିଲା। ତେଲଙ୍ଗାନା ପରେ ତାମିଲନାଡୁରେ ପ୍ରତି ନିର୍ବାଚନ ମଣ୍ଡଳୀରେ ହାରାହାରି ପ୍ରାର୍ଥୀ ସଂଖ୍ୟା ଦ୍ୱିତୀୟ ସର୍ବାଧିକ ଥିଲା। ପ୍ରାର୍ଥୀଙ୍କ ମଧ୍ୟରୁ ଦୁଇ-ତୃତୀୟାଂଶ ସ୍ୱାଧୀନ ଭାବେ ଲଢ଼ିଥିଲେ। ନିଜାମବାଦ୍ ପରେ ଦ୍ୱିତୀୟ ସର୍ବାଧିକ ପ୍ରାର୍ଥୀ କର୍ନାଟକର ବେଲଗାମ୍ ଆସନରୁ ଲଢ଼ିଥିଲେ।

ଗତ ନିର୍ବାଚନରେ ଭାଜପା ଏବଂ କଂଗ୍ରେସ ଯଥାକ୍ରମେ ୪୩୫ ଏବଂ ୪୨୦ ଆସନରେ ପ୍ରାର୍ଥୀ ଦେଇଥିବାବେଳେ ୩୭୩ ଆସନରେ ଉଭୟ ଦଳ ମଧ୍ୟରେ ଲଢ଼େଇ ହୋଇଥିଲା। ବହୁଜନ ସମାଜ ପାର୍ଟି (ବିଏସ୍‌ପି) ତୃତୀୟ ସର୍ବାଧିକ ପ୍ରାର୍ଥୀ ଦେଇଥିଲା। ୭ ଜାତୀୟ ଦଳ ନିର୍ବାଚନ ମଣ୍ଡଳୀ ପିଛା ୨.୬୯ ପ୍ରାର୍ଥୀ ଛିଡ଼ା କରାଇଥିବାବେଳେ ପଶ୍ଚିମବଙ୍ଗରେ ସର୍ବାଧିକ ହାରାହାରି ୪.୬ ପ୍ରାର୍ଥୀ ଲଢ଼ିଥିଲେ। ସେହିପରି ସ୍ୱୀକୃତିପ୍ରାପ୍ତ ରାଜ୍ୟ ଦଳ ନିର୍ବାଚନ ମଣ୍ଡଳୀ ପିଛା ହାରାହାରି ୧.୫୩ ପ୍ରାର୍ଥୀ ଦେଇଥିଲେ।

ତଥ୍ୟ ଅନୁଯାୟୀ ୧୯୫୨ରେ ୪୮୯ ଆସନ ପାଇଁ ୧,୮୭୪ ପ୍ରାର୍ଥୀ ପ୍ରତିଦ୍ୱନ୍ଦ୍ୱିତା କରିଥିଲେ, ଅର୍ଥାତ୍ ପ୍ରତି ନିର୍ବାଚନ ମଣ୍ଡଳୀରେ ହାରାହାରି ୩.୮୩ ପ୍ରାର୍ଥୀ ଥିଲେ। ୧୯୭୧ରେ ମୋଟ ପ୍ରାର୍ଥୀଙ୍କ ସଂଖ୍ୟା ୨,୭୮୪କୁ ବଢ଼ିଥିବାବେଳେ ହାରାହାରି ପ୍ରାର୍ଥୀ ସଂଖ୍ୟା ୫.୩୭ ହୋଇଥିଲା। ୧୯୭୭ରେ ମୋଟ ପ୍ରାର୍ଥୀ ସଂଖ୍ୟା ୨,୪୩୯ (ହାରାହାରି ୪.୫), ୧୯୮୦ରେ ୪,୬୨୯ (ହାରାହାରି ୮.୫୪) ରହିଥିଲେ। ସେହିପରି ୧୯୮୪-୮୫ ଅଷ୍ଟମ ସାଧାରଣ ନିର୍ବାଚନରେ ମୋଟ ପ୍ରାର୍ଥୀ ସଂଖ୍ୟା ୫,୪୯୨ ଥିବାବେଳେ ହାରାହାରି ପ୍ରାର୍ଥୀସଂଖ୍ୟା ୧୦.୧୩ ରହିଥିଲା। ୧୯୮୯ରେ ମୋଟ ପ୍ରାର୍ଥୀ ୬,୧୬୦ (ହାରାହାରି ୧୧.୩୪), ୧୯୯୧-୯୨ରେ ୫୪୩ ଆସନ ପାଇଁ ମୋଟ ପ୍ରାର୍ଥୀ ୮,୬୬୮ (ହାରାହାରି ୧୫.୯୬) ରହିଥିଲେ। ଏକାଦଶ ଲୋକ ସଭା ପାଇଁ ନିର୍ବାଚନ ମଣ୍ଡଳୀ ପ୍ରତି ହାରାହାରି ପ୍ରାର୍ଥୀ ସଂଖ୍ୟା ୨୫.୬୯କୁ ବଢ଼ିଥିଲା। ସେଥର ମୋଟ ୧୩,୯୫୨ପ୍ରାର୍ଥୀ ନିର୍ବାଚନ ମଇଦାନକୁ ଓହ୍ଲାଇଥିଲେ। ୧୯୯୮ରେ ମୋଟ ପ୍ରାର୍ଥୀ ୪,୭୫୦ ଥିବାବେଳେ ହାରାହାରି ପ୍ରାର୍ଥୀ ଥିଲେ ୮.୭୫। ୧୯୯୯ରେ ପ୍ରାର୍ଥୀ ସଂଖ୍ୟା ଥିଲା ୪,୬୪୮। ୨୦୦୪ରେ ୫,୪୩୫ ପ୍ରାର୍ଥୀ ଲଢ଼ିଥିବାବେଳେ ୨୦୦୯ରେ ୮,୦୭୦ ଜଣ ଏବଂ ୨୦୧୪ରେ ୮,୨୫୧ ପ୍ରାର୍ଥୀ ନିର୍ବାଚନକୁ ଓହ୍ଲାଇଥିଲେ।

ଢାକା ବିଲ୍ଡିଂରେ ନିଆଁ: ୪୬ ମୃତ

ଢାକା,୧।୩

ବାଂଲାଦେଶ ରାଜଧାନୀ ଢାକାସ୍ଥିତ ଏକ ୭ ମହଲା କୋଠାରେ ଗୁରୁବାର ରାତିରେ ନିଆଁ ଲାଗି ଅନ୍ୟୂନ ୪୬ ଜଣଙ୍କ ମୃତ୍ୟୁ ଘଟିଥିବାବେଳେ ୨୨ ଆହତ ହୋଇଛନ୍ତି। ବାଇଲି ରୋଡ୍ ଏରିଆରେ ଥିବା ଗ୍ରୀନ୍ କୋଜି କଟେଜ୍ ବିଲ୍ଡିଂର ଫାଷ୍ଟ ଫ୍ଲୋରରେ ରାତି ପ୍ରାୟ ୯ଟା ୫୦ରେ ନିଆଁ ଲାଗିଥିଲା। ଲୋକପ୍ରିୟ 'ରେଷ୍ଟୁରାଣ୍ଟ କଜିଭାଇ'ରୁ ନିଆଁ ଉପର ମହଲାକୁ ବ୍ୟାପିଥିଲା। ଉପର ମହଲାଗୁଡ଼ିକରେ ଥିବା ରେଷ୍ଟୁରାଣ୍ଟ ଓ କପଡ଼ା ଦୋକାନଗୁଡ଼ିକ ଏଥିରେ ଭସ୍ମୀଭୂତ ହୋଇଯାଇଥିବା ଅଗ୍ନିଶମ ବାହିନୀ ପକ୍ଷରୁ କୁହାଯାଇଛି। ସ୍ୱାସ୍ଥ୍ୟମନ୍ତ୍ରୀ ଡ. ସାମନ୍ତଲାଲ ସେନ କହିଛନ୍ତି, ରାତି ପ୍ରାୟ ୨ଟାରେ ୩୩ ମୃତଦେହ ଢାକା ମେଡିକାଲ କଲେଜ ହସ୍ପିଟାଲକୁ ଅଣାଯାଇଥିଲା। ସେହିପରି ଅନ୍ୟ ୧୦ ଜଣଙ୍କ ମୃତଦେହ ଶେଖ୍ ହାସିନା ନ୍ୟାଶନାଲ ଇନ୍‌ଷ୍ଟିଚ୍ୟୁଟ୍ ଅଫ୍ ବର୍ନ ଆଣ୍ଡ୍ ପ୍ଲାଷ୍ଟିକ୍ ସର୍ଜରିକୁ ନିଆଯାଇଥିଲା। ଆଉ ଜଣେ ଆହତ ପୋଲିସ ହସ୍ପିଟାଲରେ ଆଖି ବୁଜିଦେଇଥିଲେ। ଆହତମାନଙ୍କ ଅବସ୍ଥା ସଙ୍କଟାପନ୍ନ ରହିଛି। ଢାକା ମେଡିକାଲ ଆଇସିୟୁରେ ଚିକିତ୍ସାଧୀନ ଅବସ୍ଥାରେ ଶୁକ୍ରବାର ସକାଳେ ଆଉ ଜଣେ ଆହତଙ୍କ ମୃତ୍ୟୁ ଘଟିଛି। ସୁରକ୍ଷା ପାଇଁ ଅଗ୍ନି ନିର୍ବାପକ ଯନ୍ତ୍ର ରଖିବାକୁ ନିର୍ଦ୍ଦେଶ ଦିଆଯାଇଥିଲେ ମଧ୍ୟ ବ୍ୟବସାୟିକ ପ୍ରତିଷ୍ଠାନଗୁଡ଼ିକ ଏହାକୁ ମାନୁ ନ ଥିବାରୁ ଏପରି ଅଘଟଣ ଘଟୁଥିବା ପ୍ରଧାନମନ୍ତ୍ରୀ ଶେଖ୍ ହାସିନା କହିଛନ୍ତି।

ଚର୍ଚ୍ଚରେ ଏଲେକ୍ସି ନାଭାଲ୍‌ନିଙ୍କ କଫିନ୍ ନିକଟରେ ତାଙ୍କ ବାପା ଆନାଟୋଲି ନାଭାଲ୍‌ନି ଓ ମା' ଲ୍ୟୁଡ୍‌ମିଲା ନାଭାଲନୟାଙ୍କ ସହ ଆତ୍ମୀୟ ସ୍ୱଜନ।

ନାଭାଲ୍‌ନିଙ୍କୁ ବିଦାୟ ଜଣାଇଲେ ରୁଷୀୟ

ମସ୍କୋ,୧।୩(ଏପି): ରୁଷିଆର ବିରୋଧୀ ନେତା ସ୍ୱର୍ଗତ ଏଲେକ୍ସି ନାଭାଲ୍‌ନିଙ୍କ ଶେଷକୃତ୍ୟ ଶୁକ୍ରବାର ମସ୍କୋରେ ସମ୍ପନ୍ନ ହୋଇଛି। ୨ ସପ୍ତାହ ତଳେ ଆର୍କଟିକ୍ ପେନାଲ କଲୋନି ଜେଲରେ ଘଟିଥିବା ନାଭାଲ୍‌ନିଙ୍କ ସନ୍ଦେହଜନକ ମୃତ୍ୟୁ ପାଇଁ ରୁଷିଆ ରାଷ୍ଟ୍ରପତି ଭ୍ଲାଡିମିର ପୁଟିନ୍‌ଙ୍କୁ ଦାୟୀ କରାଯାଉଛି। କାରଣ ନାଭାଲ୍‌ନି ପୁଟିନ୍‌ଙ୍କ ସବୁଠୁ ବଡ଼ ସମାଲୋଚକ ଥିଲେ। ଶୁକ୍ରବାର ତାଙ୍କ ଶେଷକୃତ୍ୟ ପାଇଁ ଅନେକ ଚର୍ଚ୍ଚ ମନା କରିଦେଇଥିଲେ। ଶେଷରେ ଚର୍ଚ୍ଚ ଅଫ୍ ଦି ଆଇକନ୍ ଅଫ୍ ଦି ମଦର ସୁଥ୍ ମାଇଁ ସରୋଜ୍‌ରୁ ମୃତଦେହକୁ କଡ଼ା ସୁରକ୍ଷା ବଳୟ ମଧ୍ୟରେ ବୋରିସୋଭ୍‌ସ୍କୋୟେ ସମାଧିସ୍ଥଳକୁ ନେଇ ଶେଷକୃତ୍ୟ କରାଯାଇଛି। ନିଜ ପ୍ରିୟ ନେତାଙ୍କ ଉଦ୍ଦେଶ୍ୟରେ ତାଙ୍କ ସମର୍ଥକମାନେ ସ୍ଲୋଗାନ ଦେଇଛନ୍ତି, ନାଭାଲ୍‌ନି ! ନାଭାଲ୍‌ନି ! ଆଉ କେତେଜଣ କହୁଥିଲେ, ଆପଣ କେବେ ଭୟଭୀତ ନ ଥିଲେ, ଆମେ ମଧ୍ୟ ଭୟଭୀତ ନୋହୁଁ।

ବେଙ୍ଗାଲୁରୁ କାଫେରେ ବିସ୍ଫୋରଣ: ୧୦ ଆହତ

ବୋମା ରଖିଥିବା ବ୍ୟକ୍ତି ଚିହ୍ନଟ

ବେଙ୍ଗାଲୁରୁ,୧।୩(ପି.ଟି.)

ବେଙ୍ଗାଲୁରୁର ରାମେଶ୍ୱରମ୍ କାଫେରେ ଶୁକ୍ରବାର ଅପରାହ୍ନରେ ବୋମା ବିସ୍ଫୋରଣ ଘଟି ୧୦ ଜଣ ଆହତ ହୋଇଛନ୍ତି। ସେମାନଙ୍କ ମଧ୍ୟରୁ ୨ ଜଣ କାଫେର କର୍ମଚାରୀ ହୋଇଥିବାବେଳେ ଅନ୍ୟମାନେ ଗ୍ରାହକ। ସେମାନଙ୍କୁ ବିଭିନ୍ନ ହସ୍ପିଟାଲରେ ଭର୍ତ୍ତି କରାଯାଇଛି। ସିସିଟିଭି ଫୁଟେଜ୍ ଯାଞ୍ଚରୁ ବୋମା ଖଞ୍ଜିଥିବା ବ୍ୟକ୍ତିଙ୍କୁ ଚିହ୍ନଟ କରାଯାଇଛି। ବେଆଇନ କାର୍ଯ୍ୟକଳାପ (ପ୍ରତିକାର) ଆଇନ ଏବଂ ବିସ୍ଫୋରକ ସାମଗ୍ରୀ ଆଇନ ଅନୁଯାୟୀ ବେଙ୍ଗାଲୁରୁର ଏଚ୍‌ଏଏଲ୍ ଥାନାରେ ମାମଲା ରୁଜୁ ହୋଇଛି। ଆଇଇଡିରୁ ବିସ୍ଫୋରଣ ଘଟିଥିଲା ବୋଲି କର୍ନାଟକ ମୁଖ୍ୟମନ୍ତ୍ରୀ ସିଦ୍ଦାରାମାୟା କହିଛନ୍ତି। କାଫେ ନିକଟରେ ରଖାଯାଇଥିବା ବ୍ୟାଗ୍‌ରେ ଆଇଇଡି ରହିଥିଲା। ଅଭିଯୁକ୍ତ ଜଣକ କାଫେରେ ଖାଇବା ପରେ ସେଠାରେ ବ୍ୟାଗ୍ ରଖିଦେଇ ଚାଲିଯାଇଥିଲେ।

ଘଟଣାସ୍ଥଳରେ କର୍ନାଟକ ପୋଲିସ ଡିଜି ଆଲୋକ ମୋହନ, ବେଙ୍ଗାଲୁରୁ ପୋଲିସ କମିଶନର ବି. ଦୟାନନ୍ଦ ଓ ଅନ୍ୟ ବରିଷ୍ଠ ଅଧିକାରୀମାନେ ପହଞ୍ଚି ତଦାରଖ ଚଳାଇଛନ୍ତି। ଏନ୍‌ଆଇଏ ଏବଂ ଆଇବି ଅଧିକାରୀମାନଙ୍କୁ ମଧ୍ୟ ଜଣାଇ ଦିଆଯାଇଛି। ବିସ୍ଫୋରଣର ସବୁ ଦିଗକୁ ନେଇ ପୋଲିସ ତଦନ୍ତ ଚଳାଇଛି। ଗ୍ୟାସ୍ ଲିକ୍‌ରୁ ବିସ୍

ଜଗନ୍ନାଥଙ୍କୁ ଜଗନ୍ନାଥ ଅଡୁଆ

ବିଷମକଟକ ରାଜନୀତି

ଭାଜପାରେ ମିଶିଲେ ଜଗନ୍ନାଥ ନୁଣ୍ଟୁକା

ରାୟଗଡ଼ା,୧।୩(ଆଶିଷ ରଞ୍ଜନ ପଣ୍ଡା)

ରାୟଗଡ଼ା ଜିଲା ବିଷମକଟକ ରାଜନୀତି ଦୁଇ ଜଗନ୍ନାଥଙ୍କୁ ନେଇ ଚଳଚଞ୍ଚଳ ହୋଇଯାଇଛି। ଜଣେ ଜଗନ୍ନାଥ ସାରକା ଓ ଆଉ ଜଣେ ଜଗନ୍ନାଥ ନୁଣ୍ଟୁକା। ଉଭୟ ବିଜେଡିରେ ରହିଆସିଥିବା ବେଳେ ଶୁକ୍ରବାର ଜଗନ୍ନାଥ ନୁଣ୍ଟୁକା ଭୁବନେଶ୍ୱରରେ ବିଧିବଦ୍ଧ ଭାବେ ଭାଜପାରେ ଯୋଗ ଦେଇଛନ୍ତି। ଫଳରେ କଥା ଉଠିଲାଣି ଆସନ୍ତା ନିର୍ବାଚନରେ ଦୁଇ ଜଗନ୍ନାଥ ମୁହାଁମୁହିଁ ହୋଇପାରନ୍ତି। ଜଗନ୍ନାଥ ସାରକା ଆଇନମନ୍ତ୍ରୀ ଥିବା ବେଳେ ସେ ପୁଣି ବିଜେଡି ଟିକେଟ ପାଇ ଲଢ଼ିବା ଆଶାରେ ରହିଛନ୍ତି। ନୁଣ୍ଟୁକାଙ୍କ ବିଜେଡି ଟିକେଟ ପାଇବା ଆଶା ମଉଳି ଗଲା ପରେ ସେ ଭାଜପାକୁ ଆପଣେଇ ନେଇଛନ୍ତି। ଆଲୋଚନା ହେଉଛି, ବିଜେଡିରେ ଥିବା ନୁଣ୍ଟୁକାଙ୍କ ସମର୍ଥକଙ୍କ ସହ ଭାଜପାର ଭୋଟ ମିଶିଗଲେ ତାହା ସାରକାଙ୍କ ପାଇଁ ଅଡୁଆ ସ୍ଥିତି ସୃଷ୍ଟି କରିବା ଥୟ।

ରାୟଗଡ଼ା ଜିଲାର ଶିକ୍ଷିତ ତଥା ଟାଣୁଆ ବିଜେଡି ନେତା ଜଗନ୍ନାଥ ନୁଣ୍ଟୁକା। ଦୀର୍ଘ ଦିନରୁ ବିଜେଡିରେ ରହି ଅଞ୍ଚଳ ପାଇଁ କାମ କରିବା ସହିତ ଦଳକୁ ସେ ମଜଭୁତ କରିଥିଲେ। ଏଭଳିକି ଗତ ତ୍ରିସ୍ତରୀୟ ପଞ୍ଚାୟତ ନିର୍ବାଚନରେ ମୁନିଗୁଡ଼ାରେ ଦଳୀୟ ପ୍ରାର୍ଥୀଙ୍କୁ ବିଜୟୀ କରି ପଞ୍ଚାୟତ ସମିତିକୁ ବିଜେଡି କବଳକୁ ଆଣିଥିଲେ। ଶୁକ୍ରବାର ପୂର୍ବାହ୍ନ ୧୧ଟାରେ ଭାଜପା ରାଜ୍ୟ କାର୍ଯ୍ୟାଳୟରେ ଜଗନ୍ନାଥ ନୁଣ୍ଟୁକାଙ୍କ ସହ ପୂର୍ବତନ ସମିତି ସଭ୍ୟ ରବି ନୁଣ୍ଟୁକା, ତେଲେଙ୍ଗାପଦର ଅଞ୍ଚଳର ବିଜେଡି ନେତା ବେଣୁଧର ଗାରେକା, ପାତ୍ରଗୁଡ଼ା ଅଞ୍ଚଳର ଶୁକଦେବ ବେହେରାଙ୍କ ସହ ଅନେକ ନେତା ଭାଜପାରେ ସାମିଲ ହୋଇଛନ୍ତି। ରାଜ୍ୟ ପ୍ରଭାରୀ ବିଜୟପାଲ ସିଂ ତୋମାର, ରାଜ୍ୟ ଉପସଭାପତି ବିରଞ୍ଚି ନାରାୟଣ ତ୍ରିପାଠୀ, ଲେଖାଶ୍ରୀ ସାମନ୍ତସିଂହାର, କୋରାପୁଟ ଜିଲା ସଭାପତି ସୁମନ୍ତ ପ୍ରଧାନ, କୋରାପୁଟ ଲୋକ ସଭା ସଂଯୋଜକ ତ୍ରିନାଥ ପଣ୍ଡା, ରାଜ୍ୟ ଓବିସି ମୋର୍ଚ୍ଚା ଉପସଭାପତି ରାମଚନ୍ଦ୍ର ବେହେରା, ପୂର୍ବତନ ଜିଲା ସଭାପତି ଶିବଶଙ୍କର ଉଲାକା, ପୂର୍ବତନ ଜିଲା ଓବିସି ମୋର୍ଚ୍ଚା ସଭାପତି ରୁଦ୍ର ପ୍ରସାଦ ମୁଗଲି, ମଣ୍ଡଳ ସଭାପତି ପରମେଶ୍ୱର ରାଓଙ୍କ ଉପସ୍ଥିତିରେ ବିଧିବଦ୍ଧ ଭାବେ ନୁଣ୍ଟୁକା ଭାଜପାରେ ମିଶିଛନ୍ତି।

ପୂର୍ବରୁ ନୁଣ୍ଟୁକା ଜିଲା ସ୍ୱତନ୍ତ୍ର ଉନ୍ନୟନ ପରିଷଦର ଅଧ୍ୟକ୍ଷ ଥିଲେ । ବର୍ତ୍ତମାନ ରାଜ୍ୟ ସମବାୟ ବ୍ୟାଙ୍କ ନିର୍ଦ୍ଦେଶକ ପଦରେ ଅଛନ୍ତି। ତାଙ୍କ ପତ୍ନୀ ଦୁଃଖିନୀ ନୁଣ୍ଟୁକା ମୁନିଗୁଡ଼ା ବ୍ଲକ ଅଧ୍ୟକ୍ଷା ରହିଛନ୍ତି। ବିଷମକଟକ ନିର୍ବାଚନମଣ୍ଡଳୀରେ ତାଙ୍କର ପ୍ରାର୍ଥିତ୍ୱ ପାଇଁ ବିଜେଡି ଦଳୀୟ ନେତୃମଣ୍ଡଳୀଙ୍କୁ ଅବଗତ କରାଇଥିଲେ। କିନ୍ତୁ ମନ୍ତ୍ରୀ ସାରକା ଆଗାମୀ ନିର୍ବାଚନ ପାଇଁ ମୈଦାନକୁ ଓହ୍ଲାଇବା ନିଶ୍ଚିତ କାରଣରୁ ନୁଣ୍ଟୁକାଙ୍କ ପାଇଁ ଟିକେଟ ପାଇବାରେ ଅନିଶ୍ଚିତତା ଦେଖାଦେଇଥିଲା।

ଭାଜପା ନେତୃବୃନ୍ଦଙ୍କ ସହ ଜଗନ୍ନାଥ ନୁଣ୍ଟୁକା (ମଝି)।

ଆଇନମନ୍ତ୍ରୀ ଜଗନ୍ନାଥ ସାରକା ପୁଣି ବିଜେଡି ଟିକେଟ ପାଇଁ ଆଶାୟୀ

ଫଳରେ ସେ ବିଜେଡ଼ି ଛାଡି ଭାଜପାରେ ସାମିଲ ହୋଇଛନ୍ତି। ନୁଣ୍ଟୁକା କହିଛନ୍ତି ଯେ, ଦଳରେ ଦୀର୍ଘ ବର୍ଷ ନିଃସ୍ୱାର୍ଥପର ଭାବେ କାମ କରିଛନ୍ତି। କିନ୍ତୁ ଆଗକୁ ବଢ଼ିବା ସୁଯୋଗ ମିଳିଲାନି। ତେଣୁ ପ୍ରଧାନମନ୍ତ୍ରୀ ନରେନ୍ଦ୍ର ମୋଦିଙ୍କ କାର୍ଯ୍ୟରେ ପ୍ରଭାବିତ ହୋଇ ସେ ଭାଜପାରେ ଯୋଗ ଦେଇଛନ୍ତି।

ଜିଲା ବିଜେଡି ସଭାପତି ସୁଧୀର ଦାସଙ୍କ ନିଜ ନିର୍ବାଚନମଣ୍ଡଳୀ ବିଷମକଟକ ହୋଇଥିବା ବେଳେ ନୁଣ୍ଟୁକାଙ୍କ ଏଭଳି ଦଳ ଛାଡ଼ି ଭାଜପାରେ ଯୋଗଦେବା ମୁଖ୍ୟ ଚର୍ଚ୍ଚାର ବିଷୟ ପାଲଟିଛି। ଆଗାମୀ ଦିନରେ ଏହା ଜିଲା ବିଜେଡି ନେତାଙ୍କ ପାଇଁ ଶକ୍ତ ଧକ୍କା ବୋଲି ସାଧାରଣରେ ଆଲୋଚନା ହେଲାଣି। ତେବେ ୨ ଜଗନ୍ନାଥଙ୍କ ମଧ୍ୟରେ ପ୍ରତିଦ୍ୱନ୍ଦ୍ୱିତା ହେଲେ, ଏହାର ଫାଇଦା କଂଗ୍ରେସ ନିଶ୍ଚୟ ଉଠାଇବ ବୋଲି ରାଜନୈତିକ ସମୀକ୍ଷକମାନେ ମତ ଦେଲେଣି।

ପୋଲିସ-ଯୁବ କଂଗ୍ରେସ କର୍ମୀ ମୁହାଁମୁହିଁ

ଭୁବନେଶ୍ୱର,୧।୩(ସୁନିତ୍ ମିଶ୍ର)

ପ୍ରଦେଶ ଯୁବ କଂଗ୍ରେସ ପକ୍ଷରୁ ମାଷ୍ଟରକ୍ୟାଣ୍ଟିନ ଛକଠାରେ ଶୁକ୍ରବାର 'ନବୀନ ହଟାଅ ଓଡ଼ିଶା ବଞ୍ଚାଅ' ବିକ୍ଷୋଭ ସଭା ଆୟୋଜିତ ହେବା ସହ 'ନବୀନ ନିବାସ ଘେରାଉ' ରାଲି ମଧ୍ୟ କରାଯାଇଛି। ପ୍ରଦେଶ ଯୁବ କଂଗ୍ରେସ ସଭାପତି ରଞ୍ଜିତ୍ ପାତ୍ରଙ୍କ ନେତୃତ୍ୱରେ ଆୟୋଜିତ ଏହି କାର୍ଯ୍ୟକ୍ରମରେ ଅଖିଳ ଭାରତ ଯୁବ କଂଗ୍ରେସର ରାଷ୍ଟ୍ରୀୟ ସଭାପତି ବି.ଭି. ଶ୍ରୀନିବାସ ଯୋଗଦେଇଛନ୍ତି। ବିକ୍ଷୋଭ ସମାବେଶ ପରେ କଂଗ୍ରେସ ନେତା ଓ କର୍ମୀମାନେ ବିଭିନ୍ନ ବେରୋଜଗାରି ଏବଂ ରାଜ୍ୟର ଆଇନଶୃଙ୍ଖଳା ପରିସ୍ଥିତି ବିରୋଧରେ ନବୀନ ନିବାସ ଘେରାଉ କରିବା ପାଇଁ ମାଷ୍ଟରକ୍ୟାଣ୍ଟିନଠାରୁ ବାହାରିଥିଲେ। ଏଥିରେ ଦଳର ବହୁ ବରିଷ୍ଠ, ଯୁବ, ଛାତ୍ର ଓ ମହିଳାନେତ୍ରୀ ଏବଂ କର୍ମୀମାନେ ଯୋଗଦେଇଥିଲେ। ଏହି ରାଲି ନବୀନ ନିବାସ ଅଭିମୁଖେ ଯାଉଥିବାବେଳେ ରାଜମହଲ ଛକଠାରେ ପୋଲିସ ଏବଂ ଯୁବ କଂଗ୍ରେସ କର୍ମକର୍ତ୍ତାଙ୍କ ମଧ୍ୟରେ ଧସ୍ତାଧସ୍ତି ପରିସ୍ଥିତି ସୃଷ୍ଟି ହୋଇଥିଲା। ଏହାପରେ ଯୁବ କଂଗ୍ରେସ କର୍ମୀମାନେ ଅଣ୍ଡାମାଡ଼ କରିଥିଲେ। ଏହାପରେ ବହୁ ଯୁବ କଂଗ୍ରେସ କର୍ମୀ ଓ କର୍ମକର୍ତ୍ତାଙ୍କୁ ପୋଲିସ ଘଟଣାସ୍ଥଳରୁ ଉଠାଇନେଇ ପରବର୍ତ୍ତୀ ସମୟରେ ଛାଡ଼ିଦେଇଥିବା ଜଣାପଡ଼ିଛି।

ନବୀନ ନିବାସ ଘେରାଉ କରିବାକୁ ଶୁକ୍ରବାର କଂଗ୍ରେସ କର୍ମୀମାନେ ଯାଉଥିବାବେଳେ ରାଜମହଲ ଛକଠାରେ ପୋଲିସ ସହ ଧସ୍ତାଧସ୍ତି।

ଉମାକାନ୍ତ ଖୋର୍ଦ୍ଧା ଜିଲା ବିଜେଡି ଉପସଭାପତି

୪ ବିଧାନସଭା ନିର୍ବାଚନ ମଣ୍ଡଳୀ ସଂଯୋଜକ

ଭୁବନେଶ୍ୱର,୧।୩(ଅନିଲ ଦାସ)

ବିଜୁ ଜନତା ଜଳ ସଭାପତି ତଥା ମୁଖ୍ୟମନ୍ତ୍ରୀ ନବୀନ ପଟ୍ଟନାୟକଙ୍କ ନିର୍ଦ୍ଦେଶ କ୍ରମେ ଉମାକାନ୍ତ ପଟ୍ଟନାୟକଙ୍କୁ ଖୋର୍ଦ୍ଧା ଜିଲା ବିଜେଡି ଉପସଭାପତି ଭାବେ ନିଯୁକ୍ତି ଦିଆଯାଇଛି। ଶୁକ୍ରବାର ବିଜେଡି ପକ୍ଷରୁ ଜାରି ପ୍ରେସ ଇସ୍ତାହାରେ ଏହି ସୂଚନା ଦିଆଯାଇଛି। ଏଥିସହିତ କେନ୍ଦୁଝର ଜିଲାର ୪ ବିଧାନସଭା ନିର୍ବାଚନ ମଣ୍ଡଳୀ ପାଇଁ ବିଜୁ ଛାତ୍ର ଜନତା ଦଳର ସହ ପର୍ଯ୍ୟବେକ୍ଷକ ଭାବେ ନିଯୁକ୍ତି ଦିଆଯାଇଛି। ଚମ୍ପୁଆ ନିର୍ବାଚନ ମଣ୍ଡଳୀ ପାଇଁ ଅଭିଶେଷ ବେହେରାଙ୍କୁ ସଂଯୋଜକ ଭାବେ ନିଯୁକ୍ତି ଦିଆଯାଇଥିବା ବେଳେ ଆନନ୍ଦପୁର ପାଇଁ ଅମରେନ୍ଦ୍ର ଧଳ, କେନ୍ଦୁଝର ସଦର ପାଇଁ ନାରାୟଣ ସିଂ ଏବଂ ତେଲକୋଇ ବିଧାନସଭା ନିର୍ବାଚନ ମଣ୍ଡଳୀ ପାଇଁ ଦିନବନ୍ଧୁ ପତିଙ୍କୁ ସଂଯୋଜକ ଭାବେ ନିଯୁକ୍ତି ଦିଆଯାଇଛି।

ମାର୍ଣ୍ଡିଙ୍କ ପାଇଁ ଚ୍ୟାଲେଞ୍ଜୀ ମକରଧ୍ୱଜ

ବାଙ୍ଗିରିପୋଷି ବିଧାନସଭା ନିର୍ବାଚନମଣ୍ଡଳୀ

ବାଙ୍ଗିରିପୋଷି,୧।୩
(ସଞ୍ଜୟ କୁମାର ଅଗ୍ରୱାଲା)

ମୟୂରଭଞ୍ଜ ଜିଲା ବାଙ୍ଗିରିପୋଷି ନିର୍ବାଚନମଣ୍ଡଳୀ ଅନୁସୂଚିତ ଜନଜାତିଙ୍କ ପାଇଁ ସଂରକ୍ଷିତ। ଏଠାକାର ବିଧାୟକ ତଥା ବିଦ୍ୟାଳୟ ଓ ଗଣଶିକ୍ଷା ମନ୍ତ୍ରୀ ସୁଦାମ ମାର୍ଣ୍ଡି ପୁଣି ବିଜେଡି ଟିକେଟରେ ନିର୍ବାଚନ ଲଢ଼ିବା ପାଇଁ ପ୍ରସ୍ତୁତି ଚଳାଇଥିବା ବେଳେ ତାଙ୍କୁ ଟକ୍କର ଦେବା ପାଇଁ ଭାଜପାର ୩ ନେତା ପାଗ ଭିଡ଼ିଲେଣି। ଝାଡ଼ଖଣ୍ଡ ମୁକ୍ତିମୋର୍ଚ୍ଚା (ଜେଏମ୍ଏମ୍) ଛାଡ଼ି ଭାଜପାରେ ମିଶିଥିବା ଫାଗୁ ହାଁସଦା, ଗତ ନିର୍ବାଚନରେ ପ୍ରାର୍ଥୀ ହୋଇ ପରାଜିତ ହୋଇଥିବା ସୁଗଦା ମୁର୍ମୁ ଏବଂ ଯୁବନେତା ମକରଧ୍ୱଜ ମୁର୍ମୁ ଭାଜପା ଟିକେଟ ପାଇଁ ଆଶାବାନ୍ଧି ବସିଛନ୍ତି।

ଏହି ନିର୍ବାଚନମଣ୍ଡଳୀରେ ବିଜେଡିର ପ୍ରଭାବ ଅଧିକ ରହିଥିବାବେଳେ କଂଗ୍ରେସ ଓ ଜେଏମ୍ଏମ୍ ଏକ ପ୍ରକାର ନିଷ୍କ୍ରିୟ ରହିଛନ୍ତି। ଭାଜପା ନେତାମାନେ ବିଭିନ୍ନ ସଭାସମିତି ମାଧ୍ୟମରେ ଭୋଟରଙ୍କୁ ଆକୃଷ୍ଟ କରୁଥିବା ଏବଂ ରାଜ୍ୟ ସରକାରଙ୍କ ବିରୋଧରେ ବିଭିନ୍ନ ସମସ୍ୟାକୁ ନେଇ ଧାରଣା, ହରତାଳ ଭଳି କାର୍ଯ୍ୟକ୍ରମ ଚଳାଇଥିବା ଦେଖିବାକୁ ମିଳୁଛି। ସେହିପରି ବିଜେଡି କର୍ମୀଙ୍କ ମଧ୍ୟରେ କିଛିଟା ଅନ୍ତର୍ଦ୍ୱନ୍ଦ୍ୱ ଥିବା ବାରି ହୋଇ ପଡୁଥିବା ବେଳେ ସଂଗଠନକୁ ସଜାଡ଼ିବା ଉପରେ ଦଳ ପକ୍ଷରୁ ଗୁରୁତ୍ୱ ଦିଆଯାଉଛି।

୨୦୧୯ ନିର୍ବାଚନରେ ସୁଦାମ ତାଙ୍କ ନିକଟତମ ପ୍ରତିଦ୍ୱନ୍ଦ୍ୱୀ ଭାଜପାର ସୁଗଦା ମୁର୍ମୁଙ୍କୁ ପରାଜିତ କରି ରାଜ୍ୟ ମନ୍ତ୍ରିମଣ୍ଡଳରେ ସ୍ଥାନ ପାଇଥିଲେ। ଆସନ୍ତା ନିର୍ବାଚନରେ ସେ ପୁଣି ପ୍ରାର୍ଥୀ ହୋଇ ବିଜୟୀ ହେବେ ବୋଲି ତାଙ୍କ ସମର୍ଥକମାନେ କହୁଛନ୍ତି। ଅନ୍ୟପକ୍ଷରେ ଦଳୀୟ ଚିହ୍ନରେ ନିର୍ବାଚନ ଲଢ଼ିବାକୁ ଭାଜପା ତାଲିକାରେ ଆଶାୟୀ ପ୍ରାର୍ଥୀଙ୍କ ସଂଖ୍ୟା ବଢ଼ିବାରେ ଲାଗିଛି। ଟିକେଟ ପାଇବା ଆଶାରେ ସେମାନେ ଘରକୁ ଘର ବୁଲି ଆଶୀର୍ବାଦ ଭିକ୍ଷା କରିବା ସହ ଲୋକଙ୍କ ସହଯୋଗ ମାଗିବା ଦେଖିବାକୁ ମିଳିଲାଣି । ପୁରୁଣା ସହ ଅନେକ ନୂଆ ମୁହଁ ମଇଦାନକୁ ଓହ୍ଲାଇବା ପାଇଁ କସରତ ଆରମ୍ଭ କରିଥିବା ବେଳେ ଦୌଡ଼ ଆଗରେ ଯୁବ ନେତା ମକରଧ୍ୱଜ ମୁର୍ମୁ ଥିବା ଆଲୋଚନା ହେଉଛି। ଚାନ୍ଦୁଆ ଥାନା ଅନ୍ତର୍ଗତ ସରଗଛିଡ଼ା ଗ୍ରାମର ମକରଧ୍ୱଜ ସାନ୍ତାଳ ପରିବାରରେ ଜନ୍ମ। ୩୯ ବର୍ଷୀୟ ଏହି ଶିକ୍ଷିତ ଯୁବନେତା ଅର୍ଥଶାସ୍ତ୍ରରେ ସ୍ନାତକ ଡିଗ୍ରୀ ହାସଲ କରିଛନ୍ତି। ୨୦୧୭ରୁ ୨୦୨୧ ପର୍ଯ୍ୟନ୍ତ ସେ ସରଗଛିଡ଼ା ପଞ୍ଚାୟତର ସରପଞ୍ଚ ଥିବା ବେଳେ ଏବେ ତାଙ୍କ ସ୍ତ୍ରୀ ଫୁଲମଣି ସରପଞ୍ଚ ଭାବେ କାର୍ଯ୍ୟ କରୁଛନ୍ତି। ତାଙ୍କ ବାପା ରାମେଶ୍ୱର ରାଜନୀତିରେ ସକ୍ରିୟ ଅଛନ୍ତି। ରାଜନୈତିକ ପରିବାରରୁ ଆସିଥିବା ମକରଧ୍ୱଜ ଅଖିଳ ଭାରତୀୟ ବିଦ୍ୟାର୍ଥୀ ପରିଷଦ, ଆଦିବାସୀ ଛାତ୍ର ସଂଗଠନ ଓ ରାଷ୍ଟ୍ରୀୟ ସ୍ୱୟଂସେବକ ସଂଘ ସହ ଜଡ଼ିତ। କେନ୍ଦ୍ର ସରକାରଙ୍କ ଲୋକାଭିମୁଖୀ ଯୋଜନାଗୁଡ଼ିକ କିପରି ଲୋକଙ୍କ ପାଖରେ ପହଞ୍ଚିପାରିବ, ସେଥିପାଇଁ ସେ କାର୍ଯ୍ୟ ଚଳାଇ ଆସୁଛନ୍ତି। ଦଳୀୟ ଟିକେଟ ମିଳିଲେ ସେ ନିଶ୍ଚୟ ବିଜୟୀ ହେବେ ବୋଲି ଦୃଢ଼ୋକ୍ତି ପ୍ରକାଶ କରିଛନ୍ତି। ସେହିଭଳି ୨୦୧୯ ନିର୍ବାଚନରେ ପରାଜିତ ଭାଜପା ନେତା ସୁଗଦା ମୁର୍ମୁ ଗାଁଗାଁ ବୁଲି ସମର୍ଥକଙ୍କୁ ଏକାଠି କରିବା ସହିତ କର୍ମୀ ସମ୍ମିଳନୀ ଆଦି ଆୟୋଜନ କରି ଭୋଟରମାନଙ୍କୁ ନିଜ ଦଳ ସପକ୍ଷରେ ଆକୃଷ୍ଟ କରିବାରେ ଲାଗିଛନ୍ତି। ଏହା ବ୍ୟତୀତ ଜେଏମ୍ଏମ୍ ଛାଡ଼ି ଭାଜପାରେ ସାମିଲ ହୋଇଥିବା ଫାଗୁ ହାଁସଦା ମଧ୍ୟ ଭାଜପା ଟିକେଟ ପାଇଁ ଜୋରଦାର ଲବି ଚଳାଇଛନ୍ତି। ୨୦୦୪ରୁ ବିଜେଡି ଏହି ଆସନକୁ ଅକ୍ତିଆର କରିଆସିଛି। ଏଠାରୁ କେବେ ଜିତି ନ ଥିବା ଭାଜପା ଆସନ୍ତା ନିର୍ବାଚନରେ ଖାତା ଖୋଲିବା ନେଇ ଲକ୍ଷ୍ୟ ରଖିଥିବା ଚର୍ଚ୍ଚା ହେଉଛି।

ସୁଦାମ ମାର୍ଣ୍ଡି

ମକରଧ୍ୱଜ ମୁର୍ମୁ

ଫାଗୁ ହାଁସଦା

ସୁଗଦା ମୁର୍ମୁ

ସିଦ୍ଧାର୍ଥଙ୍କ ନିର୍ବାଚନୀ କାର୍ଯ୍ୟାଳୟରେ ଭଙ୍ଗାରୁଜା

ସିଦ୍ଧାର୍ଥ ରାଉତରାୟ ଓ ତାଙ୍କ ସମର୍ଥକମାନେ ପୋଡ଼ିଯାଇଥିବା ବ୍ୟାନର ଦେଖୁଛନ୍ତି।

ନିମାପଡ଼ା,୧।୩(ରଞ୍ଜନ ପଟ୍ଟନାୟକ)

ନିମାପଡ଼ା ଥାନାଠାରୁ ମାତ୍ର ଶହେ ମିଟର ଦୂରରେ ଥିବା ସିଦ୍ଧାର୍ଥ ରାଉତରାୟଙ୍କ ନିର୍ବାଚନୀ କାର୍ଯ୍ୟାଳୟରେ ଦୁର୍ବୃତ୍ତମାନେ ପଶି ଭଙ୍ଗାରୁଜା କରିବା ସହିତ ବ୍ୟାନର ପୋଡିଦେଇଥିବା ଥାନାରେ ଅଭିଯୋଗ ହୋଇଛି। ସୂଚନା ଅନୁଯାୟୀ, ଜଟଣୀ ବିଧାୟକ ସୁରେଶ କୁମାର ରାଉତରାୟଙ୍କ ପୁଅ ସିଦ୍ଧାର୍ଥଙ୍କର ନିମାପଡ଼ା ଥାନା ନିକଟ ନୂଆମଠ ସାହି ଗ୍ରାମରେ ନିର୍ବାଚନୀ କାର୍ଯ୍ୟାଳୟ ରହିଛି। ସିଦ୍ଧାର୍ଥ ନିମାପଡ଼ାରୁ କଂଗ୍ରେସ ଦଳର ବିଧାୟକ ପ୍ରାର୍ଥୀ ହେବା ନିମନ୍ତେ ଉଦ୍ୟମ କରୁଛନ୍ତି। ସେଥିପାଇଁ ସେ ଏଠାରେ କାର୍ଯ୍ୟାଳୟ ଖୋଲିଛନ୍ତି। ଗୁରୁବାର ବିଳମ୍ବିତ ରାତିରେ ଦୁର୍ବୃତ୍ତମାନେ ସିଦ୍ଧାର୍ଥଙ୍କ ତାଲା ଭାଙ୍ଗି କାର୍ଯ୍ୟାଳୟ ଭିତରେ ପଶି ଫ୍ଲେକ୍ସ, ବ୍ୟାନର ସବୁ ପୋଡ଼ିବା ସହିତ ଆସବାବପତ୍ର, କାଚବୋତଲ ଭଙ୍ଗାରୁଜା କରିଥିବା ଦେଖିବାକୁ ମିଳିଛି। ଏନେଇ ସିଦ୍ଧାର୍ଥ ନିମାପଡ଼ା ଥାନାରେ ଅଭିଯୋଗ କରିଛନ୍ତି। ସେ ଗୁରୁବାର ରାତିରେ ବୈଠକ ସାରି ନିଜ ସମର୍ଥକଙ୍କ ସହିତ କାର୍ଯ୍ୟାଳୟରୁ ଚାଲି ଯାଇଥିଲେ। ରାତି ପ୍ରାୟ ୧ଟା ପରେ ଦୁର୍ବୃତ୍ତମାନେ ଏଭଳି କାଣ୍ଡ ଘଟାଇଛନ୍ତି ବୋଲି ସେ ଅଭିଯୋଗପତ୍ରରେ ଦର୍ଶାଇଛନ୍ତି। ରାଜନୈତିକ ଅଭିସନ୍ଧି ରଖି ଏଭଳି କାଣ୍ଡ କରାଯାଇଥିବା ସିଦ୍ଧାର୍ଥ କହିଛନ୍ତି। ଅଭିଯୋଗକୁ ଭିତ୍ତିକରି ପୋଲିସ ଘଟଣାସ୍ଥଳକୁ ଯାଇ ତଦନ୍ତ କରିଛି।

ଦଳବଦଳ ଚର୍ଚ୍ଚାକୁ ଖଣ୍ଡନ କଲେ ସୁରେନ୍ଦ୍ର

ବଲାଙ୍ଗୀର/ସଇଁତଳା, ୧।୩
(ବୀରେନ୍ଦ୍ର କୁମାର ଝାଙ୍କର/
ରାଖାଲ ପ୍ରସାଦ ଶତପଥୀ)

ବଲାଙ୍ଗୀର ଜିଲା କଂଗ୍ରେସ କମିଟି ସଭାପତି ତଥା ପୂର୍ବତନ ବିଧାୟକ ଓ ମନ୍ତ୍ରୀ ସୁରେନ୍ଦ୍ର ସିଂଭୋଇ କଂଗ୍ରେସ ଛାଡି ବିଜେଡିରେ ଯୋଗ ଦେଉଛନ୍ତି ବୋଲି ଗୁରୁବାର ଦିନତମାମ ଚର୍ଚ୍ଚା ଲାଗି ରହିଥିଲା। ଏଭଳିକି ସେ ବିଜେଡିରେ ଯୋଗଦେବା ପାଇଁ ନିଜ ସ୍ତ୍ରୀ ଓ କିଛି ଘନିଷ୍ଠ ସମର୍ଥକଙ୍କ ସହ ଭୁବନେଶ୍ୱର ଯାଇଛନ୍ତି ବୋଲି ଆଲୋଚନା ହେବା ପରେ ବିଜେଡି, କଂଗ୍ରେସ ଓ ଭାଜପାରେ ବି କମ୍ପନ ହୋଇଥିଲା। ଏଭଳି ଅଭିଯୋଗ ଏବଂ ଚର୍ଚ୍ଚାକୁ ସମ୍ପୂର୍ଣ୍ଣ ଖଣ୍ଡନ କରିଛନ୍ତି ବରିଷ୍ଠ କଂଗ୍ରେସ ନେତା ତଥା ପୂର୍ବତନ ମନ୍ତ୍ରୀ ସୁରେନ୍ଦ୍ର ସିଂଭୋଇ। ସେ କହିଛନ୍ତି ଯେ, ତାଙ୍କ ଘର ଉପରେ ଏବେବି କଂଗ୍ରେସ ଝଣ୍ଡା ରହିଛି। ସେ କଂଗ୍ରେସରେ ରହିଛନ୍ତି ଓ ଦଳୀୟ କାର୍ଯ୍ୟକ୍ରମ କରୁଛନ୍ତି। କିଛି ବିରୋଧୀ ଦଳର ଲୋକ ଏଭଳି ଅପପ୍ରଚାର କରି ଲୋକଙ୍କୁ ବିଭ୍ରାନ୍ତି କରୁଛନ୍ତି ବୋଲି ସେ କହିଛନ୍ତି। ବହୁ ଲୋକ ତାଙ୍କୁ ଫୋନ୍ କରି ଏ ସମ୍ପର୍କରେ ପଚାରିଥିଲେ ବୋଲି ସେ କହିଛନ୍ତି। ସେ କଂଗ୍ରେସ ଜିଲା ସଭାପତି ପଦରେ ଅଛନ୍ତି ଏବଂ ଆଗକୁ କଂଗ୍ରେସର ସବୁ ପ୍ରକାର କାର୍ଯ୍ୟକ୍ରମ ଜାରି ରହିବ ବୋଲି ସେ କହିଛନ୍ତି।

ସୁରେନ୍ଦ୍ର ସିଂଭୋଇ

ଗୁରୁବାର ସୁରେନ୍ଦ୍ର ବିଜେଡିରେ ଯୋଗଦେବା ଖବର ପ୍ରଚାରିତ ହେବା ପରେ ନାନା ଚର୍ଚ୍ଚା ଶୁଣିବାକୁ ମିଳିଥିଲା। ବଲାଙ୍ଗୀର ଲୋକ ସଭା ଆସନରେ ଜଣେ ଆଦିବାସୀ ପ୍ରାର୍ଥୀଙ୍କୁ ଆଗାମୀ ନିର୍ବାଚନରେ ବିଜେଡି ପ୍ରାର୍ଥୀ କରିବ ଏବଂ ସେଥିପାଇଁ ଦଳର ଉଚ୍ଚ ନେତୃବର୍ଗ ନୂଆ ରଣକୌଶଳ କରି ଜଣେ ଦକ୍ଷ ଆଦିବାସୀ ପ୍ରାର୍ଥୀ ଖୋଜୁଛନ୍ତି ବୋଲି ଚର୍ଚ୍ଚା ହୋଇଥିଲା। ସମ୍ପ୍ରତି ସିଂଭୋଇ ବିଜେଡିରେ ଯୋଗଦାନ ଅଭିଯୋଗ ଓ ଚର୍ଚ୍ଚାକୁ ଖଣ୍ଡନ କରି ସାମୟିକ ଭାବେ ଏଭଳି ପ୍ରଚାରରେ ବିରାମ ଲଗାଇଥିଲେ ମଧ୍ୟ ଘଟଣାଟି ତଥାପି ଚର୍ଚ୍ଚାର କେନ୍ଦ୍ରରେ ରହିଛି।

କଂଗ୍ରେସ ଛାଡ଼ିଲେ ରଜତ ଚୌଧୁରୀ

ଭୁବନେଶ୍ୱର,୧।୩(ସୁନିତ୍ ମିଶ୍ର)

ନିର୍ବାଚନ ପୂର୍ବରୁ ପିସିସି ଉପସଭାପତି ତଥା ପୂର୍ବତନ ଯୁବ କଂଗ୍ରେସ ସଭାପତି ରଜତ ଚୌଧୁରୀ କଂଗ୍ରେସ ଛାଡ଼ିଛନ୍ତି। ଦଳର ପ୍ରାଥମିକ ସଦସ୍ୟ ପଦରୁ ସେ ଇସ୍ତଫା ଦେଇଛନ୍ତି। ଓଡ଼ିଶା ପ୍ରଦେଶ କଂଗ୍ରେସ କମିଟି (ଓପିସିସି) ସଭାପତି ଶରତ ପଟ୍ଟନାୟକଙ୍କ ନିକଟକୁ ସେ ତାଙ୍କ ଇସ୍ତଫାପତ୍ର ପଠାଇ ଦେଇଛନ୍ତି। ୨୦୧୪ରୁ ୨୦୧୬ ପର୍ଯ୍ୟନ୍ତ ରଜତ ଯୁବ କଂଗ୍ରେସ ସଭାପତି ଥିଲେ। ଏହାପରେ ତାଙ୍କୁ ପିସିସି ସାଧାରଣ ସମ୍ପାଦକ ପଦ ମିଳିଥିଲା। କଂଗ୍ରେସ ଛାଡ଼ିବା ପରେ ରଜତ ଭାଜପାରେ ଯୋଗଦେଇପାରନ୍ତି ବୋଲି ଚର୍ଚ୍ଚା ଜୋର୍ ଧରିଛି। ଦଳରୁ ଇସ୍ତଫା ଦେବାପରେ ରଜତ ଗଣମାଧ୍ୟମକୁ କହିଛନ୍ତି, କଂଗ୍ରେସ ଏବେ ରାଜ୍ୟରେ ଭାଜପା, ବିଜେଡି ସହ ଲଢ଼ିବା ସ୍ଥିତିରେ ନାହିଁ। ଦଳରେ ଯଦ

ବଢ଼ୁଛି ମୋରମ ଚୋରା ଚାଲାଣ

- ବେଆଇନ ଭାବେ କଟାଯାଉଛି ପାହାଡ଼
- ଟିପ୍ପର, ଟ୍ରାକ୍ଟରରେ ପଠାଯାଉଛି ରାତିରେ
- ଅଭିଯୋଗ ସତ୍ତ୍ୱେ ଆବଶ୍ୟକ କାର୍ଯ୍ୟାନୁଷ୍ଠାନ ନାହିଁ

ବଇଣ୍ଡା, ୧।୩ (ପରିକ୍ଷିତ ସାହୁ)

ସରକାରୀ ଅନୁମତି ନ ଥାଇ କଟାଯାଉଛି ପାହାଡ଼। ସେଥିରୁ ବାହାରୁଥିବା ମାଟି ଓ ମୋରମକୁ ଟିପ୍ପର, ଟ୍ରାକ୍ଟର ଯୋଗେ କରାଯାଉଛି ଚାଲାଣ। ବିଳମ୍ବିତ ରାତିରେ ଏହି ଚୋରା କାରବାର କରି ମୋରମ ମାଫିଆମାନେ ଲାଭାନ୍ୱିତ ହେଉଥିବା ବେଳେ ବିପୁଳ ରାଜସ୍ୱ ହରାଉଛନ୍ତି ସରକାର। ପରିବେଶକୁ ମଧ୍ୟ ପହଞ୍ଚୁଛି ଅନେକ କ୍ଷତି। ହେଲେ ଏ ନେଇ ସ୍ଥାନୀୟ ଲୋକେ ଅଭିଯୋଗ କରୁଥିଲେ ମଧ୍ୟ ବନ ବିଭାଗ ଓ ରାଜସ୍ୱ ବିଭାଗ ପକ୍ଷରୁ ଆବଶ୍ୟକ କାର୍ଯ୍ୟାନୁଷ୍ଠାନ ନିଆଯାଉ ନ ଥିବା ଅନୁଗୋଳ ଜିଲା ଆଠମଲ୍ଲିକ ବ୍ଲକ ଧଣ୍ଡାତୋପା ରେଞ୍ଜ ଅଧୀନ ମଇମୁରା ଓ କେଞ୍ଚୁଆନାଳ ଗ୍ରାମବାସୀ ଅଭିଯୋଗ କରିଛନ୍ତି।

ଗ୍ରାମବାସୀ କହିଛନ୍ତି, ଧଣ୍ଡାତୋପା ରେଞ୍ଜ ଅଧୀନରେ ଥିବା ମଇମୁରା, କେଞ୍ଚୁଆନାଳି, କଂସାବ, ରାଣିବନ୍ଧ, ଖଳିତଇଲା ଆଦି ଅଞ୍ଚଳର ବିଭିନ୍ନ ପାହାଡ଼କୁ ରାତିରେ ବେଆଇନ ଭାବେ କାଟି ମୋରମ ଚାଲାଣ କରାଯାଉଛି। ଆଠମଲ୍ଲିକ ବ୍ଲକ ଅଞ୍ଚଳରେ ଏବେ ବହୁ ରାସ୍ତା ନିର୍ମାଣ ହେଉଥିବା ବେଳେ ପୂର୍ତ୍ତ ବିଭାଗର ଅନେକ ରାସ୍ତା ସମ୍ପ୍ରସାରଣ ଯୋଗୁ ଅଧିକ ପରିମାଣର ମୋରମ ଆବଶ୍ୟକ ପଡୁଛି। ତେଣୁ ଏହାର ସୁଯୋଗ ନେଇ ମୋରମ ମାଫିଆମାନେ ସରକାରଙ୍କ ବିନା ଅନୁମତିରେ ପାହାଡ଼ଗୁଡ଼ିକୁ କାଟି ଏହି ଚୋରା କାରବାର ଚଳାଇଛନ୍ତି। ଏପରି କି କେତୋଟି ଠିକାସଂସ୍ଥାର କର୍ମଚାରୀ ଜଙ୍ଗଲ ଓ ରାଜସ୍ୱ ବିଭାଗର କେତେଜଣ କର୍ମଚାରୀଙ୍କୁ ହାତ କରି ରାତିରେ ଜେସିବି ମେଶିନ ସହାୟତାରେ ପାହାଡ଼ଗୁଡିକରୁ ମୋରମ, ମାଟି ଆଦି ଲୁଟି ନେଉଛନ୍ତି। ଉକ୍ତ ପାହାଡ଼ ଗୁଡ଼ିକରେ ଥିବା ଶାଗୁଆନ, ଶିଶୁ, ଶାଳ ପରି ମୂଲ୍ୟବାନ ଗଛଗୁଡିକ ମଧ୍ୟ କଟାଯାଇ ଚୋରା ଚାଲାଣ କରାଯାଉଛି। ସେହିପରି ମାଟି ମାଫିଆମାନେ ପ୍ରତ୍ୟେକ ଦିନ ଜେସିବି ମେଶିନ ସାହାଯ୍ୟରେ ସରକାରୀ ଜମିରୁ ମାଟି ଓ ମୋରମ ତାଡ଼ି ନେଉଛନ୍ତି। ଏ ସମ୍ପର୍କରେ ବନବିଭାଗ ଓ ରାଜସ୍ୱ ବିଭାଗ ଅବଗତ ଥିଲେ ବି ଠିକ୍ ସମୟରେ ପଦକ୍ଷେପ ନେଉ ନ ଥିବା ମଇମୁରା ଗ୍ରାମବାସୀ ଅଭିଯୋଗ କରିଛନ୍ତି। ମଇମୁରା ପଞ୍ଚାୟତରେ ଥିବା ୪ଟି ପାହାଡ଼କୁ ଏକ ଠିକାସଂସ୍ଥା ପକ୍ଷରୁ ପ୍ରତ୍ୟେକ ଦିନ କାଟି ମୋରମ ନିଆଯାଉଥିବା ଗ୍ରାମବାସୀ ଗତ ୧୨ ଏପ୍ରିଲ ୨୦୨୩ ଓ ୫ ଜାନୁଆରୀ ୨୦୨୪ରେ ଆଠମଲ୍ଲିକ ତହସିଲ କାର୍ଯ୍ୟାଳୟଠାରେ ଅଭିଯୋଗ କରିଥିଲେ। ବିଭାଗ ପକ୍ଷରୁ ଚଢ଼ାଉ କରାଯାଇଥିଲେ ମଧ୍ୟ ପ୍ରଶାସନର ଆଖିରେ ଠିକାସଂସ୍ଥା ଧୂଳି ଦେଇ ସମ୍ପୂର୍ଣ୍ଣ ପାହାଡ଼କୁ କାଟିଦେଇଥିବା ଗ୍ରାମବାସୀ ଅଭିଯୋଗ କରିଛନ୍ତି। ସେହିପରି ମଇମୁରା ନିକଟରେ ଥିବା ସଂରକ୍ଷିତ ଜଙ୍ଗଲରୁ ବିଳମ୍ବିତ ରାତିରେ ଟ୍ରିପ୍ ଟ୍ରିପ୍ ମୋରମ, ମାଟି ଚାଲାଣ କରାଯାଉଥିବା ନେଇ ମଇମୁରା ଗ୍ରାମବାସୀ ଠାକୁରଗଡ଼ ରାଜସ୍ୱ କାର୍ଯ୍ୟାଳୟ ଓ ଧଣ୍ଡାତୋପା ରେଞ୍ଜ କାର୍ଯ୍ୟାଳୟ ଠାରେ ଅଭିଯୋଗ କରିଥିବା ବେଳେ କୌଣସି ପଦକ୍ଷେପ ନିଆଯାଇ ନ ଥିବା ଅଭିଯୋଗ ହୋଇଛି। ବାରମ୍ବାର ପାହାଡ଼ରୁ ମାଫିଆମାନେ ମୋରମ, ମାଟି କାଟି ଚାଲାଣ କରୁଥିବା ବେଳେ ବନବିଭାଗ କିମ୍ବା ରାଜସ୍ୱ ବିଭାଗ କୌଣସି ପଦକ୍ଷେପ ନେଉ ନ ଥିବା ଠାକୁରଗଡ଼ ଅଞ୍ଚଳବାସୀ ଅଭିଯୋଗ କରିଛନ୍ତି। ତୁରନ୍ତ ଏଥିପ୍ରତି ଜିଲା ପ୍ରଶାସନ ପଦକ୍ଷେପ ନେବାକୁ ଗ୍ରାମବାସୀ ଦାବି କରିଛନ୍ତି। ଏ ସମ୍ପର୍କରେ ଆଠମଲ୍ଲିକ ତହସିଲଦାର ଶ୍ୟାମ ସୁନ୍ଦର ସାହୁ କହିଛନ୍ତି, ମୋରମ ଚାଲାଣ ପାଇଁ ରାଜସ୍ୱ ବିଭାଗ ପକ୍ଷରୁ କୌଣସି ଅନୁମତି ଦିଆଯାଇ ନାହିଁ। ଖୁବଶୀଘ୍ର ତଦନ୍ତ କରାଯିବ।

ପାହାଡ଼ କଟାଯାଇ ମୋରମ ଲୁଟ୍ କରାଯାଇଛି।

ମହାଦେବଙ୍କ ନୂତନ ମନ୍ଦିର ପ୍ରାଣ ପ୍ରତିଷ୍ଠା

ବିରାଶାଳ ଗ୍ରାମଠାରେ ମହାଦେବଙ୍କ ନୂତନ ମନ୍ଦିର।

କାମାକ୍ଷାନଗର, ୧।୩(ସୁଧୀର ପରିଡ଼ା)

ଢେଙ୍କାନାଳ ଜିଲା କଙ୍କଡାହାଡ଼ ବ୍ଲକ ବିରାଶାଳ ଗ୍ରାମଠାରେ ମହାଦେବଙ୍କ ନୂତନ ମନ୍ଦିର ପ୍ରାଣ ପ୍ରତିଷ୍ଠା ଉତ୍ସବ ଅନୁଷ୍ଠିତ ହୋଇଛି। ରୀତିନୀତି ଅନୁସାରେ ମହାଦେବଙ୍କ ନୂତନ ମନ୍ଦିର ପଣ୍ଡିତ ନରୋତ୍ତମ ଦାଶ, ଯଜ୍ଞେଶ୍ୱର ମିଶ୍ର, ଉମେଶ ନନ୍ଦ, ମଳୟ ରଞ୍ଜନ କର ପ୍ରମୁଖ ପୂଜାର୍ଚ୍ଚନା କରୁଥିଲେ। ୨୭ ତାରିଖରୁ ୧ ତାରିଖ ପର୍ଯ୍ୟନ୍ତ ପୂଜାର୍ଚ୍ଚନା ହେଉଥିଲା। ଗତ ୨୭ ତାରିଖରେ ଗ୍ରାମର ମହିଳାପୁରୁଷ ବିରାଶାଳ ନାଳରୁ କଳସୀରେ ପାଣି ଆଣି ମନ୍ଦିର ପରିସରରେ ରଖିଥିଲେ। ପରେ ରୀତିନୀତି ଅନୁସାରେ ପୂଜାର୍ଚ୍ଚନା କରାଯାଇଥିଲା। ମନ୍ଦିର ପ୍ରାଣ ପ୍ରତିଷ୍ଠା ଉତ୍ସବରେ କର୍ତ୍ତା ସନ୍ତୋଷ ନନ୍ଦ, ଗୀତାମଞ୍ଜରୀ ନନ୍ଦ ଦାୟିତ୍ୱ ତୁଲାଇଥିଲେ। ଆଖପାଖ ଅଞ୍ଚଳରୁ ସଂକୀର୍ତ୍ତନ ମଣ୍ଡଳୀ ଯୋଗଦେଇ ନାମ ସଂକୀର୍ତ୍ତନ କରିଥିଲେ। ଅଞ୍ଚଳର ମାନ୍ୟଗଣ୍ୟ ବ୍ୟକ୍ତି, ଧାର୍ମିକ ବ୍ୟକ୍ତି, ସାଧୁସନ୍ଥ ଓ ଜନସାଧାରଣ ବହୁ ସଂଖ୍ୟାରେ ଯୋଗ ଦେଇଥିଲେ। ଏହି ସମସ୍ତ କାର୍ଯ୍ୟକ୍ରମରେ ଗ୍ରାମବାସୀ ସହଯୋଗ କରିଥିଲେ।

ବଦଳି ପରେ ଯାଉନାହାନ୍ତି ଅଧିକାରୀ

ବଇଣ୍ଡା, ୧।୩(ପରିକ୍ଷିତ ସାହୁ)

ଅନୁଗୋଳ ଜିଲା ଆଠମଲ୍ଲିକ ଉପଖଣ୍ଡରେ ଦୀର୍ଘବର୍ଷ ହେବ ଥିବା କେତେଜଣ ସରକାରୀ ଅଧିକାରୀଙ୍କ ବଦଳି ହେଉନାହିଁ। ଏପରି ଅଧିକାରୀମାନଙ୍କ ମଧ୍ୟରୁ କେତେଜଣ ଉପରିସ୍ଥ ଅଧିକାରୀଙ୍କୁ କୁହାବୋଲା କରି ବର୍ଷ ବର୍ଷ ହେବ ପଦବୀ ମାଡ଼ି ବସି ରହିଛନ୍ତି। ଏପରି କି କେତେଜଣଙ୍କୁ ବଦଳି କରାଯାଇଥିଲେ ମଧ୍ୟ ସେମାନେ ଉପଖଣ୍ଡ ଛାଡ଼ିବାକୁ ଅମଙ୍ଗ ହେଉଥିବା ଆଲୋଚନା ହେଉଛି।

ପ୍ରକାଶ ଯେ, ଆଠମଲ୍ଲିକ କେନ୍ଦୁପତ୍ର ବିଭାଗର ଅତିରିକ୍ତ ବନସଂରକ୍ଷଣ (ଏସିଏଫ୍) ଭରତ କୁମାର ସାହୁଙ୍କ ବଦଳି ହୋଇଥିଲେ ମଧ୍ୟ ତାଙ୍କୁ ରିଲିଭ କରାଯାଉ ନାହିଁ। ଦୀର୍ଘ ୪ ବର୍ଷ ହେବ ଏଠାରେ ଏସିଏଫ ଭାବେ ସେ ନିଯୁକ୍ତି ପାଇଥିବାବେଳେ ନିର୍ବାଚନ ପୂର୍ବରୁ ସରକାର ତାଙ୍କୁ ଢେଙ୍କାନାଳ ଜିଲା ବଦଳି କରିଛନ୍ତି। ହେଲେ ସେ ଏଯାଏ ଡିଭିଜନରୁ ରିଲିଭ ହୋଇନାହାନ୍ତି। କେବଳ ଏହି ଗୋଟିଏ ଘଟଣା ନୁହେଁ, ଆଠମଲ୍ଲିକ ଉପଖଣ୍ଡରେ ଥିବା ବିଭିନ୍ନ ସରକାରୀ କାର୍ଯ୍ୟାଳୟରେ ବର୍ଷ ବର୍ଷ ଧରି ବାବୁମାନେ ଗାଦି ମାଡ଼ି ବସିଥିବା ବେଳେ ବଦଳି ହେଉନାହିଁ ଓ ହେଲେ ମଧ୍ୟ ରିଲିଭ କରାଯାଉ ନାହିଁ। ଫଳରେ ବିଭିନ୍ନ କାର୍ଯ୍ୟାଳୟରେ ଦୁର୍ନୀତି ବଢ଼ିବାରେ ଲାଗିଥିବା ସାଧାରଣରେ ଅଭିଯୋଗ ହେଉଛି। ଏପରି କି ଏସବୁ କାର୍ଯ୍ୟାଳୟକୁ ବିଭିନ୍ନ କାର୍ଯ୍ୟ ପାଇଁ ଯାଉଥିବା ଜନସାଧାରଣଙ୍କୁ ସହଯୋଗ କରାଯାଉ ନ ଥିବା କୁହାଯାଉଛି। ତୁରନ୍ତ ଉପଖଣ୍ଡରେ ବହୁବର୍ଷ ଧରି ଦାୟିତ୍ୱରେ ଥିବା କର୍ମଚାରୀ ଓ ଅଧିକାରୀମାନଙ୍କୁ ବଦଳି କରିବା ଏବଂ ବଳଦି ହୋଇଥିବା ଅଧିକାରୀଙ୍କୁ ରିଲିଭ କରିବାକୁ ସାଧାରଣରେ ଦାବି ହେଉଛି। ଏ ନେଇ ଏସିଏଫ ଭରତ କୁମାର ସାହୁ କହିଛନ୍ତି, ଏଠାରୁ ବଦଳି ହେବା ପାଇଁ ସରକାରଙ୍କୁ ଚିଠି କରିଥିଲି। ବଦଳି ହୋଇଛି। କିନ୍ତୁ ତାଙ୍କ ସ୍ଥାନରେ କାହାରିକୁ ନିଯୁକ୍ତ କରାଯାଇ ନ ଥିବା ଯୋଗୁ ରିଲିଭ କରାଯାଉନାହିଁ।

୩୯ ଶଯ୍ୟାଶାୟୀ ଭିନ୍ନକ୍ଷମ ଛାତ୍ରୀଛାତ୍ରଙ୍କୁ ପାଠ୍ୟ ଉପକରଣ

ଅନୁଗୋଳ, ୧।୩ (ଅମିତ କୁମାର ସାମଲ)

ଶଯ୍ୟାଶାୟୀ ଭିନ୍ନକ୍ଷମ ଛାତ୍ରୀଛାତ୍ରମାନଙ୍କ ନିମନ୍ତେ ଗୃହଭିତ୍ତିକ ଶିକ୍ଷା କାର୍ଯ୍ୟକ୍ରମ ସମଗ୍ରଶିକ୍ଷା ଅନୁଗୋଳ ଆନୁକୂଲ୍ୟରେ ଶୁଭାରମ୍ଭ ହୋଇଯାଇଛି। ଅନୁଗୋଳ ଜିଲା ଶିକ୍ଷା ଅଧିକାରୀଙ୍କ ପୁରୁଣା କାର୍ଯ୍ୟାଳୟଠାରେ ଆୟୋଜିତ ଏହି କାର୍ଯ୍ୟକ୍ରମରେ ମୁଖ୍ୟ ଅତିଥି ଭାବେ ଜିଲା ଶିକ୍ଷା ଅଧିକାରୀ ସୁସ୍ମିତା ସାହୁ, ସମ୍ମାନିତ ଅତିଥି ଭାବେ ଅତିରିକ୍ତ ଜିଲା ଶିକ୍ଷା ଅଧିକାରୀ ପ୍ରତିଭା ବାରିକ ଓ କାର୍ଯ୍ୟକ୍ରମ ସଂଯୋଜକ ଭାବରେ ଅନ୍ତର୍ନିବେଶି ଶିକ୍ଷା ସଂଯୋଜକ ବିଜୟ କୁମାର ସାହୁ ପ୍ରମୁଖ ଉପସ୍ଥିତ ରହିଥିଲେ। ଅନୁଗୋଳ ବ୍ଲକରୁ ୧୫ ଜଣ, ବଅଁରପାଳ ବ୍ଲକରୁ ୧୦, ତାଳଚେର ବ୍ଲକରୁ ୧୦ ଓ ଛେଣ୍ଡିପଦା ବ୍ଲକରୁ ୪ ଜଣଙ୍କୁ ମିଶାଇ ମୋଟ ୩୯ ଶଯ୍ୟାଶାୟୀ ଭିନ୍ନକ୍ଷମ ଛାତ୍ରୀଛାତ୍ର ଏଥିରେ ଯୋଗଦାନ କରି ଅତିଥିମାନଙ୍କ ଠାରୁ ଅଡିଓ ଉପକରଣ (ସାଉଣ୍ଡ ବକ୍ସ) ଓ ବିଦ୍ୟାଳୟ ଓ ଗଣଶିକ୍ଷା ବିଭାଗ ଦ୍ୱାରା ରେକର୍ଡିଂ କରାଯାଇଥିବା ପାଠ୍ୟ ବିଷୟବସ୍ତୁର କଥନପୁସ୍ତକ ପେନଡ୍ରାଇଭ ଗ୍ରହଣ କରିଥିଲେ। ଏହି ଉପକରଣ ମାଧ୍ୟମରେ ସେମାନେ ନିଜ ଘରେ ଥାଇ କଥନ ପୁସ୍ତକଗୁଡିକୁ ଶୁଣି ଶୁଣି ପାଠ ପଢିପାରିବେ ଏବଂ ସବିଶେଷ ବୁଝାଶୁଝା ପାଇଁ ନିଜ ବିଦ୍ୟାଳୟରେ ଥିବା ଶିକ୍ଷକଙ୍କ ପରାମର୍ଶ ନେଇପାରିବେ। ଏଥିସହିତ ପଞ୍ଚାୟତସ୍ତରରେ କାର୍ଯ୍ୟ କରୁଥିବା ଅନ୍ତର୍ନିବେଶି ଶିକ୍ଷା ସ୍ୱେଚ୍ଛାସେବୀ ଓ ବ୍ଲକସ୍ତରରେ କାର୍ଯ୍ୟ କରୁଥିବା ଅନ୍ତର୍ନିବେଶି ଶିକ୍ଷା ସାଧନକର୍ମୀମାନେ ସେମାନଙ୍କୁ ନିୟମିତ ଭାବରେ ଗୃହଭିତ୍ତିକ ଶିକ୍ଷା ପରାମର୍ଶ ଯୋଗାଇଦେବାର ଲକ୍ଷ୍ୟ ରଖାଯାଇଛି। କାର୍ଯ୍ୟକ୍ରମ ପ୍ରାରମ୍ଭରେ ଅଂଶଗ୍ରହଣ କରିଥିବା ଛାତ୍ରୀଛାତ୍ର ଓ ଅଭିଭାବକମାନଙ୍କୁ ଅଡିଓ ଉପକରଣ ଚଳାଇବା ଏବଂ କଥନପୁସ୍ତକର ବ୍ୟବହାର ସମ୍ପର୍କରେ ତାଲିମ ପ୍ରଦାନ କରାଯାଇଥିଲା। ଉକ୍ତ କାର୍ଯ୍ୟକ୍ରମର ସଫଳ ରୂପାୟନ ନିମନ୍ତେ ଅନୁଗୋଳ ବ୍ଲକର ଅନ୍ତର୍ନିବେଶୀ ଶିକ୍ଷା ସ୍ୱେଚ୍ଛାସେବୀ, ଅନ୍ତର୍ନିବେଶି ଶିକ୍ଷା ସାଧନକର୍ମୀ ଓ ସମଗ୍ର ଶିକ୍ଷା କାର୍ଯ୍ୟାଳୟର କର୍ମଚାରୀମାନେ ସହଯୋଗ କରିଥିଲେ।

ଜଣେ ଅଭିଭାବକଙ୍କୁ ଅଡିଓ ଉପକରଣ ପ୍ରଦାନ କରାଯାଉଛି।

ପୂର୍ବତନ ବ୍ଲକ ଅଧ୍ୟକ୍ଷଙ୍କ ପରଲୋକ

ଛେଣ୍ଡିପଦା, ୧।୩(ଅଜିତ ଧଳ)

ଛେଣ୍ଡିପଦା ବ୍ଲକର ପୂର୍ବତନ ଅଧ୍ୟକ୍ଷ କଂଗ୍ରେସର ବରିଷ୍ଠ ରାଜନୈତିଜ୍ଞ, ସାମାଜିକ କର୍ମୀ ରାଇଝରଣ ଗ୍ରାମର ରଘୁନାଥ ସାହୁ(୮୦)ଙ୍କ ଗୁରୁବାର ପରଲୋକ ହୋଇଯାଇଛି। ଯୁବକ ସମୟରୁ ସେ ରାଜନୀତିରେ ପଦାର୍ପଣ କରି କଂଗ୍ରେସ ଦଳର ଜଣେ ଟାଣୁଆ ନେତା ଭାବେ ଛେଣ୍ଡିପଦା ଅଞ୍ଚଳରେ ବେଶ୍ ସୁନାମ ଅର୍ଜନ କରିଥିଲେ। ତାଙ୍କ ଉଦ୍ୟମରେ ଛେଣ୍ଡିପଦା ଅଞ୍ଚଳର ବହୁ ଉନ୍ନତିମୂଳକ କାର୍ଯ୍ୟ କରାଯାଇଛି। ତାଙ୍କ ବିୟୋଗ ଖବରପାଇ ବ୍ଲକ ତଥା ଜିଲାସ୍ତରରୁ ବିଭିନ୍ନ ଦଳର ସମର୍ଥକ, ମାନ୍ୟଗଣ୍ୟ ବ୍ୟକ୍ତି ଓ ବୁଦ୍ଧିଜୀବୀ ତାଙ୍କ ବାସଭବନରେ ପହଞ୍ଚି ଶ୍ରଦ୍ଧାଞ୍ଜଳି ଅର୍ପଣ କରି ସମବେଦନା ଜଣାଇଥିଲେ। ତାଙ୍କ ବିୟୋଗରେ ରାଇଝରଣ ଗ୍ରାମ ତଥା ଛେଣ୍ଡିପଦା ଅଞ୍ଚଳରେ ଶୋକର ଛାୟା ଖେଳିଯାଇଛି।

ରାଜପଥ ନିକଟରୁ ଜବରଦଖଲ ଉଚ୍ଛେଦ

ପ୍ରଶାସନିକ ଅଧିକାରୀଙ୍କ ଉପସ୍ଥିତିରେ ଜବରଦଖଲ ଉଚ୍ଛେଦ କରାଯାଉଛି।

ଭୁବନ, ୧।୩(ବିପିନ ବିହାରୀ ସେଠୀ)

ଢେଙ୍କାନାଳ ଜିଲା ଭୁବନ ତହସିଲ ଗଡନୃସିଂହପ୍ରସାଦ ପଞ୍ଚାୟତର ଜାତୀୟ ରାଜପଥ ୫୩ ନିକଟସ୍ଥ ପ୍ଲଟ୍ ନମ୍ବର ୧୧୧ରୁ ଶୁକ୍ରବାର ପ୍ରଶାସନିକସ୍ତରରେ ଜବରଦଖଲ ଉଚ୍ଛେଦ କରାଯାଇଛି। ଉକ୍ତ ଜମିଟି ସରକାରୀ ଜମି ଥିବାରୁ ଅଞ୍ଚଳର ଜନୈକ ବ୍ୟକ୍ତି ଅନେକ ବର୍ଷ ହେଲା ନିଜ ଅଧୀନରେ ରଖିଥିଲେ। ଏ ନେଇ ପ୍ରଶାସନ ନିକଟରେ ଅଞ୍ଚଳବାସୀ ବହୁବାର ଅଭିଯୋଗ କରିଥିଲେ ମଧ୍ୟ ଜରଦଖଲରେ ଥିବା ବ୍ୟକ୍ତି ଜଣଙ୍କ କୌଣସି ଭୃକ୍ଷେପ କରି ନ ଥିଲେ। ଅଞ୍ଚଳର ବିକାଶ ପାଇଁ ଏକ ସମୂହ ସ୍ୱାର୍ଥକୁ ଆଖି ଆଗରେ ରଖି ସେହି ଜାଗାରେ ଗ୍ରାମବାସୀ ଏକ ମାର୍କେଟ କମ୍ପ୍ଲେସ ନିର୍ମାଣ ପାଇଁ ହାଇକୋର୍ଟଙ୍କ ଦ୍ୱାରସ୍ଥ ହୋଇଥିଲେ। ହାଇକୋର୍ଟଙ୍କ ନିର୍ଦ୍ଦେଶରେ ଭୁବନ ମାଜିଷ୍ଟ୍ରେଟ ଦାୟିତ୍ୱରେ ଥିବା ଅତିରିକ୍ତ ତହସିଲଦାର ଜୟନ୍ତ କୁମାର ରାଉତରାୟ, ରାଜସ୍ୱ ନିରୀକ୍ଷକ, ତହସିଲ କର୍ମଚାରୀ ଓ ପୋଲିସ ଘଟଣାସ୍ଥଳରେ ପହଞ୍ଚି ଜବରଦଖଲ ଉଚ୍ଛେଦ କରିଥିଲେ।

ରାଷ୍ଟ୍ରୀୟ ଆବିଷ୍କାର ଦିବସ ପାଳିତ

ଭୁବନ, ୧।୩(ବିପିନ ବିହାରୀ ସେଠୀ)

ଢେଙ୍କାନାଳ ଜିଲା ନୂଆ ଭୁବନ ନୋଡାଲ ଉଚ୍ଚ ବିଦ୍ୟାଳୟ ପରିସରରେ ଶୁକ୍ରବାର ରାଷ୍ଟ୍ରୀୟ ଆବିଷ୍କାର ଦିବସ ପାଳିତ ହୋଇଯାଇଛି। ଏହି ଅବସରରେ ଛାତ୍ରୀଛାତ୍ରଙ୍କ ମଧ୍ୟରେ ତର୍କ, ରଚନା, ସାଧାରଣ ଜ୍ଞାନ, ଚିତ୍ରାଙ୍କନ ଆଦି ବିଭିନ୍ନ ପ୍ରକଳ୍ପ ପ୍ରଦର୍ଶିତ ହୋଇଥିଲା। କୃତୀ ଛାତ୍ରୀଛାତ୍ରଙ୍କୁ ପୁରସ୍କୃତ କରାଯାଇଥିଲା। ପୁରସ୍କାର ବିତରଣୀ ସଭାରେ ବିଦ୍ୟାଳୟର ପ୍ରଧାନଶିକ୍ଷକ ସଭାପତିତ୍ୱ କରିଥିଲେ। ବିଜ୍ଞାନ ଶିକ୍ଷୟିତ୍ରୀ ପ୍ରଜ୍ଞାଶ୍ରୀ ପାଲ ଅତିଥି ପରିଚୟ ଦେଇଥିଲେ। ମୁଖ୍ୟ ଅତିଥି ଭାବେ ବିଦ୍ୟାଳୟର ପରିଚାଳନା କମିଟି ସଭାପତି ବିପିନ ବିହାରୀ ସେଠୀ ଯୋଗଦେଇ ବିଜ୍ଞାନ କିପରି ଶିଶୁମାନଙ୍କ ଭିତରେ ଥିବା ଅନ୍ତର୍ନିହିତ ଗୁଣକୁ ବିକଶିତ କରି ପୃଥିବୀର ଅନେକ ସମସ୍ୟାର ସମାଧାନ କରିବା ସହିତ ଆଧୁନିକ ଯୁଗରେ ପ୍ରେରଣା ଯୋଗାଉଛି ସେ ସମ୍ପର୍କରେ କହିଥିଲେ। ଶିକ୍ଷୟିତ୍ରୀ ସାତିଶ୍ରୀ ନାୟକ, ରେଣୁବାଳା ସାହୁ, ଦୀପ୍ତିମୟୀ ବେହେରା, ଧରିତ୍ରୀ ପ୍ରିୟଦର୍ଶିନୀ ମିଶ୍ର, ନିଳାଦ୍ରୀ ଗୁପ୍ତା, ଶିକ୍ଷକ ଦୁଷ୍ମନ୍ତ ମହାରଣା, ପ୍ରଜିତକିଶୋର ସାହୁ, ଜ୍ୟୋତିଷ ସାହୁ, ନୃସିଂହଚରଣ ସାହୁ, ଶ୍ରୀବତ୍ସ ସାହୁ ଓ ପ୍ରମୋଦ ମିଶ୍ର ଯୋଗ ଦେଇଥିଲେ। ସର୍ବସମ୍ମତିକ୍ରମେ ବିଦ୍ୟାଳୟ ପରିଚାଳନା କମିଟି ନିଷ୍ପତ୍ତିକୁ ନେଇ ସମସ୍ତ ଛାତ୍ରୀଛାତ୍ର ଢେଙ୍କାନାଳ ଜିଲା ବିଜ୍ଞାନଗାରକୁ ବୁଲିଯିବା ପାଇଁ ସ୍ଥିର କରାଯାଇଥିଲା। ସମସ୍ତ ଶିକ୍ଷୟିତ୍ରୀଶିକ୍ଷକ ସହମତି ପ୍ରଦାନ କରିଥିଲେ। ବିଭିନ୍ନ ପ୍ରତିଯୋଗିତାରେ ଅଂଶଗ୍ରହଣ କରି କୃତିତ୍ୱ ଅର୍ଜନ କରିଥିବା ୧୨ ଜଣ କୃତୀ ଛାତ୍ରୀଛାତ୍ରଙ୍କୁ ଅତିଥିମାନେ ପୁରସ୍କୃତ କରିଥିଲେ। ବିଦ୍ୟାଳୟର ସମସ୍ତ ଛାତ୍ରୀଛାତ୍ର, ଶିକ୍ଷୟିତ୍ରୀଶିକ୍ଷକ ଓ କର୍ମଚାରୀ ସହଯୋଗ କରିଥିଲେ।

କାର୍ଯ୍ୟକ୍ରମରେ ଅତିଥିଙ୍କ ସହ କୃତୀ ଛାତ୍ରୀଛାତ୍ରମାନେ।

ଅଚଳ ନଳକୂପ ଯୁଦ୍ଧକାଳୀନ ଭିତ୍ତିରେ ମରାମତି କର

ଗ୍ରୀଷ୍ମ ପ୍ରବାହ ମୁକାବିଲା ପ୍ରସ୍ତୁତି ବୈଠକ

ଅନୁଗୋଳ, ୧।୩ (ଅମିତ କୁମାର ସାମଲ)

ଅନୁଗୋଳ ଜିଲାରେ ଗ୍ରୀଷ୍ମ ପ୍ରବାହର ମୁକାବିଲା ନିମନ୍ତେ ଏକ ପ୍ରସ୍ତୁତି ବୈଠକ ଜିଲା କାର୍ଯ୍ୟାଳୟ ସମ୍ମିଳନୀ କକ୍ଷଠାରେ ଶୁକ୍ରବାର ଅନୁଷ୍ଠିତ ହୋଇଯାଇଛି। ଜିଲାପାଳ ମହମ୍ମଦ ଅବଦଲ ଅଖତାର ଏହି ବୈଠକରେ ଅଧ୍ୟକ୍ଷତା କରି ଆଗାମୀ ଗ୍ରୀଷ୍ମ ପ୍ରବାହର ସଫଳ ମୁକାବିଲା କରିବା ନିମନ୍ତେ ବିଶୁଦ୍ଧ ପାନୀୟ ଜଳ, ଅଂଶୁଘାତ ସମସ୍ୟା ଓ ଅନ୍ୟାନ୍ୟ ପଦକ୍ଷେପଗୁଡିକ ସମ୍ପର୍କରେ ବିସ୍ତୃତ ଆଲୋଚନା କରିଥିଲେ। ଅଚଳ ନଳକୂପ ଗୁଡିକୁ ଯୁଦ୍ଧକାଳୀନ ଭିତ୍ତିରେ ମରାମତି କରିବାକୁ ବିଭାଗୀୟ ଅଧିକାରୀଙ୍କୁ ପରାମର୍ଶ ଦେଇଥିଲେ। ସମସ୍ତ ଅଙ୍ଗନୱାଡି କେନ୍ଦ୍ର ଓ ବିଦ୍ୟାଳୟରେ ପର୍ଯ୍ୟାପ୍ତ ପରିମାଣର ଓଆର୍‌ଏସ ପ୍ୟାକେଟ ମହଜୁଦ ରଖିବା ପାଇଁ ଜିଲା ମୁଖ୍ୟ ଚିକିତ୍ସା ଓ ଜନସ୍ୱାସ୍ଥ୍ୟ ଅଧିକାରୀଙ୍କୁ ପରାମର୍ଶ ଦେଇଥିଲେ। ଅଂଶୁଘାତରୁ ରକ୍ଷା ପାଇବା ପାଇଁ ଶ୍ରମିକମାନଙ୍କ କାର୍ଯ୍ୟସ୍ଥଳୀରେ ପର୍ଯ୍ୟାପ୍ତ ପରିମାଣର ପିଇବା ପାଣିର ବ୍ୟବସ୍ଥା କରିବା ସହ ପୂର୍ବାହ୍ନ ୧୧ ଘଟିକାରୁ ଅପରାହ୍ନ ୩ ଘଟିକା ପର୍ଯ୍ୟନ୍ତ କାର୍ଯ୍ୟ ବନ୍ଦ କରିବା ପାଇଁ ଜିଲା ଶ୍ରମ ଅଧିକାରୀଙ୍କୁ ନିର୍ଦ୍ଦେଶ ଦିଆଯାଇଛି। ଯାନବାହାନଗୁଡିକରେ ବିଶୁଦ୍ଧ ପାନୀୟ ଜଳ ଏବଂ ଓଆର୍‌ଏସ ମହଜୁଦ ରଖିବା ପାଇଁ ପରିବହନ ବିଭାଗକୁ ପରାମର୍ଶ ଦିଆଯାଇଛି। ଜଳକ୍ଲିଷ୍ଟ ଅଞ୍ଚଳଗୁଡିକରେ ଭ୍ରାମ୍ୟମାଣ ଟ୍ୟାଙ୍କର ଯୋଗେ ପିଇବା ପାଣିର ବ୍ୟବସ୍ଥା କରିବାକୁ ସମ୍ପୃକ୍ତ ଅଧିକାରୀଙ୍କୁ ନିର୍ଦ୍ଦେଶ ଦିଆଯାଇଥିଲା। ଅଂଶୁଘାତର ସଫଳ ମୁକାବିଲା କରିବା ନିମନ୍ତେ ବ୍ଲକ ଓ ଜିଲ୍ଲା ମୁଖ୍ୟ ଚିକିତ୍ସାଳୟ

ଗଛପତି ବାଇକ୍ ଆରୋହୀ ଗୁରୁତର

କାମାକ୍ଷାନଗର,(ସୁଧାର ପରିଡ଼ା): କଙ୍କଡାହାଡ-କାମାକ୍ଷାନଗର ମୁଖ୍ୟ ରାସ୍ତାର ପ୍ରଶସ୍ତୀକରଣ ପାଇଁ ରାସ୍ତା କଡରେ ଥିବା ଗଛଗୁଡିକୁ କଟା ଯାଉଥିବାବେଳେ ଗଛ ପଡି ଜଣେ ବାଇକ୍ ଆରୋହୀ ଗୁରୁତର ହୋଇଛନ୍ତି। ଗୁରୁତର ଯୁବକ ହେଲେ ଘୁଟୁରାଗାଁର ବିଜୟ ଦେହୁରା (୩୫)। ବିଜୟ ଗାଁରୁ କାମାକ୍ଷାନଗର ଆଡକୁ ଆସୁଥିବାବେଳେ ଏପରି ଅଘଟଣର ଶିକାର ହୋଇଥିଲେ।

ନିଯୁକ୍ତି ଦାବିରେ ଧାରଣା ଜାରି

କଣିହାଁ,୧।୩(ସଚ୍ଚିଦାନନ୍ଦ ପ୍ରଧାନ)

ଧାରଣାରେ ସାମିଲ ହୋଇଥିବା ପାଲଲହଡା ବିଧାୟକଙ୍କ ସମେତ କ୍ଷତିଗ୍ରସ୍ତମାନେ।

କଣିହାଁ ବ୍ଲକ ସମଲ ଆନିକଟରେ ୨୦ ମେଗାୱାଟର ଜଳବିଦ୍ୟୁତ୍ ପ୍ରକଳ୍ପ କରିଥିବା ଓପିସିଏଲ୍ (ଓଡ଼ିଶା ପାୱାର କନ୍‌ଷ୍ଟ୍ରୋରିୟମ ଲିମିଟେଡ)ରେ କ୍ଷତିଗ୍ରସ୍ତ କୁଲେଇ ଗ୍ରାମର ୧୦ଟି ପରିବାର ନିଯୁକ୍ତି ଦାବିରେ ପ୍ରକଳ୍ପ ଫାଟକ ସମ୍ମୁଖରେ ୮ ମାସ ହେଲା ଶାନ୍ତିପୂର୍ଣ୍ଣ ଧାରଣା ଦେଇଛନ୍ତି। ୨୦୨୪ରେ ଦାବିପୂରଣ ହେବା ଆଶା ରଖିଥିଲେ ମଧ୍ୟ କେହି କର୍ଣ୍ଣପାତ କରୁନାହାନ୍ତି। ଏଥିଯୋଗୁ ଅସନ୍ତୋଷ ବଢୁଥିବାବେଳେ ଶୁକ୍ରବାର ଆନ୍ଦୋଳନ ସ୍ଥଳକୁ ପାଲଲହଡ଼ା ବିଧାୟକ ମୁକେଶ କୁମାର ପାଲ, କଣିହାଁ ବ୍ଲକ ଅଧ୍ୟକ୍ଷ ରାମକୃଷ୍ଣ ପ୍ରଧାନ ପ୍ରମୁଖ ପହଞ୍ଚି କ୍ଷତିଗ୍ରସ୍ତ ପରିବାରକୁ ସମର୍ଥନ ଜଣାଇ ଥିଲେ। ସୂଚନାରୁ ଜଣାଯାଏ, ୨୦୦୫ ମସିହାରେ ଓପିସିଏଲ୍ କର୍ତ୍ତୃପକ୍ଷ ୨୨ ଜଣ କ୍ଷତିଗ୍ରସ୍ତଙ୍କୁ ସୁରକ୍ଷା କର୍ମୀ ପ୍ରଶିକ୍ଷଣ ପାଇଁ ଜାମସେଦପୁର ପଠାଇଥିଲେ। ଟ୍ରେନିଂ ପ୍ରାପ୍ତଙ୍କ ମଧ୍ୟରୁ ୬ ଜଣଙ୍କୁ ନିଯୁକ୍ତି ମିଳିଥିଲା। ସେଥିମଧ୍ୟରୁ ୨ ଜଣ ଜଣ ମୃତ୍ୟୁବରଣ କରିଥିବାବେଳେ ଅନ୍ୟ ୪ ଜଣ ଅନ୍ୟତ୍ର କାର୍ଯ୍ୟ କରୁଛନ୍ତି। ଅନ୍ୟ କାହାକୁ ଆଜି ପର୍ଯ୍ୟନ୍ତ ନିଯୁକ୍ତି ଦିଆଯାଉ ନାହିଁ। ବହୁବାର ଦାବି ଆପତ୍ତି ସତ୍ତ୍ୱେ କୌଣସି ସୁଫଳ ନ ମିଳିବାରୁ ୨୦୨୩ ଜୁନ୍ ୦୯ ତାରିଖରୁ କ୍ଷତିଗ୍ରସ୍ତ ପରିବାର ମହିଳାପୁରୁଷ ଗଣଧାରଣା ଦେଇଛନ୍ତି। ଆନ୍ଦୋଳନକାରୀଙ୍କ ଦାବିକୁ ନେଇ ଓପିସିଏଲ୍ କର୍ତ୍ତୃପକ୍ଷ ସହିତ ଆଲୋଚନା କରାଯିବ ବୋଲି ବ୍ଲକ ଅଧ୍ୟକ୍ଷ ପ୍ରଧାନ ପ୍ରକାଶ କରିଛନ୍ତି। ଏ ନେଇ ଓପିସିଏଲ୍ ଅଧିକାରୀ ସୂର୍ଯ୍ୟକାନ୍ତ ବିଶି କହିଛନ୍ତି, ଆନ୍ଦୋଳନ ଯୋଗୁ ପ୍ରକଳ୍ପର କିଛି ଭଙ୍ଗାରୁଜା ହୋଇଥିବାବେଳେ ସମଲ ବ୍ୟାରେଜର ଗେଟ୍ ଖୋଲିଦେବାରୁ ବିଦ୍ୟୁତ୍ ପ୍ରକଳ୍ପକୁ ପାଣି ଆସି ନାହିଁ। ଏଥିଯୋଗୁ ବିଦ୍ୟୁତ୍ ଉତ୍ପାଦନ ବନ୍ଦ ରହିଛି। ଏହାର ଉଦ୍‌ଯାପନୀ କାର୍ଯ୍ୟକ୍ରମ ଅନୁଷ୍ଠିତ ହେବ ବୋଲି ଡିଏଫଓ କହିଛନ୍ତି।

ଆଜି ପକ୍ଷୀ ସର୍ଭେ ପାଇଁ ସ୍ୱାଗତ କାର୍ଯ୍ୟକ୍ରମ

ଅନୁଗୋଳ,୧।୩(ଅମିତ ସାମଲ)

ଅନୁଗୋଳ ଜିଲା ସାତକୋଶିଆ ଅଭୟାରଣ୍ୟକୁ ବିଭିନ୍ନ ରାଜ୍ୟରୁ ଆସିଥିବା ପକ୍ଷୀମାନଙ୍କୁ ନେଇ ଏକ ସର୍ଭେ ଆସନ୍ତା ୩ ଓ ୪ ତାରିଖରେ ଆୟୋଜନ କରାଯିବ। ଏ ନେଇ ଶନିବାର ଅପରାହ୍ନରେ ଏକ ସ୍ୱାଗତ ସମାରୋହ କାର୍ଯ୍ୟକ୍ରମ ତରଭାଠାରେ ଆୟୋଜନ କରାଯିବ ବୋଲି ସାତକୋଶିଆ ଡିଏଫଓ ସରୋକ ପଣ୍ଡା ସୂଚନା ଦେଇଛନ୍ତି। ଏହି କାର୍ଯ୍ୟକ୍ରମରେ ପକ୍ଷୀ ଗଣନା କିଭଳିଭାବେ କରାଯିବ ସେନେଇ ଗଣନାକାରୀଙ୍କୁ ସୂଚନା ପ୍ରଦାନ କରାଯିବ। ଦୁଇ ଦିନ ଧରି ପକ୍ଷୀ ଗଣନା କରାଯିବା ପରେ ୫ ତାରିଖ ପୂର୍ବାହ୍ନରେ ପମ୍ପାସରଠାରେ

ରାସ୍ତା ନିର୍ମାଣ ନ ହେଲେ ଭୋଟ ବର୍ଜନ

କଣିହାଁ,୧।୩(ସଚ୍ଚିଦାନନ୍ଦ ପ୍ରଧାନ)

କୁଲୁମା ଗ୍ରାମର ବନ୍ଧସାହିବାସୀ।

କଣିହାଁ ବ୍ଲକ କୁଲୁମା ଗ୍ରାମର ବନ୍ଧସାହିବାସୀ କଂକ୍ରିଟ ରାସ୍ତା ନିର୍ମାଣ ଦାବିରେ ଗ୍ରାମବାସୀ ଗୁରୁବାର ବିଡିଓ, ତହସିଲଦାର, ଉପ ଜିଲାପାଳଙ୍କୁ ଏକ ଦାବିପତ୍ର ପ୍ରଦାନ କରିଛନ୍ତି। ଗ୍ରାମବାସୀ ଦାବିପତ୍ରରେ ଉଲ୍ଲେଖ କରିଛନ୍ତି, ବନ୍ଧସାହି ୟୁନିଅନ ବ୍ୟାଙ୍କ ପଛପାଖ ତେନ୍ତୁଳି ଗଛଠାରୁ ଦଳିତ ସାହି ପର୍ଯ୍ୟନ୍ତ ରାସ୍ତା ବିପର୍ଯ୍ୟସ୍ତ ହୋଇପଡିଛି। ଫଳରେ ଲୋକେ ନାହିଁ ନ ଥିବା ସମସ୍ୟାର ସମ୍ମୁଖୀନ ହେଉଛନ୍ତି। ଏ ନେଇ ପୂର୍ବରୁ ସାହିବାସୀ ସ୍ଥାନୀୟ ବିଧାୟକଙ୍କୁ ରାସ୍ତା ସମସ୍ୟା ବିଷୟରେ ଅବଗତ କରାଇଥିଲେ। ରାସ୍ତାର ଉଭୟ ପାର୍ଶ୍ୱରେ କିଛି ଲୋକଙ୍କ ବ୍ୟକ୍ତିଗତ ଜାଗା ଥିବାରୁ ସେଠାରେ ରାସ୍ତା ନିର୍ମାଣ ସମ୍ଭବ ହେଉ ନ ଥିବା ସାହିବାସିନ୍ଦାମାନେ ଲିଖିତ ଅଭିଯୋଗ କରିଛନ୍ତି। ଯଦି ତୁରନ୍ତ ଜାଗା ଚିହ୍ନଟ କରି ରାସ୍ତା ନିର୍ମାଣ କରା ନ ହୁଏ ତେବେ ଆଗାମୀ ସାଧାରଣ ନିର୍ବାଚନରେ ଭୋଟ ବର୍ଜନ କରିବା ପାଇଁ ଗ୍ରାମର ୩୫ ପରିବାର ଚେତାବନୀ ଦେଇଛନ୍ତି। ଏ ନେଇ କଣିହାଁ ତହସିଲଦାର ଚିନ୍ମୟ ଦାସ କହିଛନ୍ତି, ଖୁବ୍‌ଶୀଘ୍ର ଜାଗା ଚିହ୍ନଟ କରାଯିବ। ରାସ୍ତା ତିଆରି ପାଇଁ ସମସ୍ତ ସହଯୋଗ ଯୋଗାଇ ଦିଆଯିବ।

ବଦଳିଲେ ଉତ୍ତର କେନ୍ଦ୍ରାଞ୍ଚଳ ଆଇଜି

ଅନୁଗୋଳ,୧।୩(ଅମିତ ସାମଲ)

ଅନୁଗୋଳ ଉତ୍ତର କେନ୍ଦ୍ରାଞ୍ଚଳ ଆଇଜି ଭାବେ ଯୋଗଦେଇଥିବା ଆଇପିଏସ୍ ଡ. ଦୀପକ କୁମାରଙ୍କ ପୂର୍ବାଞ୍ଚଳ ଆଇଜି ଭାବେ ବଦଳି ହୋଇଛି। ତାଙ୍କ ସ୍ଥାନରେ ପୂର୍ବାଞ୍ଚଳ ଆଇଜି ସତ୍ୟବ୍ରତ ଭୋଇଙ୍କୁ ଉତ୍ତର କେନ୍ଦ୍ରାଞ୍ଚଳ ଆଇଜି ସହ ଅନୁଗୋଳ ପୋଲିସ ତ୍ରନିଂ କଲେଜ ଅଧ୍ୟକ୍ଷ ଭାବେ ଦାୟିତ୍ୱ ପ୍ରଦାନ କରାଯାଇଛି। ଏ ନେଇ ରାଜ୍ୟ ସରକାରଙ୍କ ଗୃହବିଭାଗ ପକ୍ଷରୁ ଚିଠି କରି ଅବଗତ କରାଯାଇଛି। କିଛିଦିନ ପୂର୍ବରୁ ଡ. ଦୀପକ କୁମାର ଗତ ମାସରେ ଉତ୍ତର କେନ୍ଦ୍ରାଞ୍ଚଳ ଆଇଜି ଦାୟିତ୍ୱ ନେଇଥିଲେ। ଅନୁଗୋଳ ଜିଲାର ଛେଣ୍ଡିପଦା, ଆଠମଲ୍ଲିକ ଓ ଦେବଗଡ ଜିଲା ସମ୍ବଲପୁର ସଂସଦୀୟ କ୍ଷେତ୍ରରେ ଯାଉଥିବାରୁ ଉତ୍ତର କେନ୍ଦ୍ରାଞ୍ଚଳ ଆଇଜିଙ୍କ ଅଧୀନରେ ଆସୁଥିଲା। ତେଣୁ ନିର୍ବାଚନ ଆଚରଣବିଧିଙ୍କୁ ଦୃଷ୍ଟିରେ ରଖି ଏଭଳି ହଠାତ୍ ବଦଳି କରାଯାଇଥିବା ଚର୍ଚ୍ଚା ହେଉଛି।

ମୁଖ୍ୟମନ୍ତ୍ରୀଙ୍କୁ କୃତଜ୍ଞତା ଜଣାଇଲେ ବିଧାୟକ

ଛେଣ୍ଡିପଦା,୧।୩(ଅଜିତ ଧଳ)

ଅନୁଗୋଳ ଜିଲା ଛେଣ୍ଡିପଦାକୁ ମୁଖ୍ୟମନ୍ତ୍ରୀ ନବୀନ ପଟ୍ଟନାୟକ ବିଜ୍ଞାପିତ ଅଞ୍ଚଳ ପରିଷଦ (ଏନ୍‌ଏସି) ଘୋଷଣା କରିଛନ୍ତି। ଏ ନେଇ ଶୁକ୍ରବାର ଛେଣ୍ଡିପଦାର ବିଭିନ୍ନ ଅନୁଷ୍ଠାନ ପକ୍ଷରୁ ମୁଖ୍ୟମନ୍ତ୍ରୀଙ୍କୁ କୃତଜ୍ଞତା ଜ୍ଞାପନ କରାଯାଇଛି। ଛେଣ୍ଡିପଦା ବିକାଶ ସମିତି ସଭାପତି ସୁବାସ ପ୍ରଧାନଙ୍କ ନେତୃତ୍ୱରେ ବିକାଶ ସମିତିର ସମସ୍ତ ସଦସ୍ୟ, ପଞ୍ଚାୟତବାସୀ ଓ ଅବସରପ୍ରାପ୍ତ ବରିଷ୍ଠ ନାଗରିକ ସଂଘ ପକ୍ଷରୁ

ମୁଖ୍ୟମନ୍ତ୍ରୀଙ୍କୁ କୃତଜ୍ଞତା ଜଣାଇବାକୁ ଆସିଥିବା ବିଧାୟକଙ୍କ ସହିତ ଅନ୍ୟମାନେ।

ବିଧାୟକଙ୍କ ସହ ନବୀନ ନିବାସକୁ ଯାଇ ମୁଖ୍ୟମନ୍ତ୍ରୀଙ୍କୁ ଭେଟି ଏନ୍‌ଏସି ଘୋଷଣା ଓ ୫-ଟି ମେଡିକାଲ ପାଇଁ କୃତଜ୍ଞତା ଜଣାଇଥିଲେ। ଏଥିସହିତ ଛେଣ୍ଡିପଦାକୁ ସବ୍‌ଡିଭିଜନ ମାନ୍ୟତା ଦେବା ପାଇଁ ଏକ ଦାବିପତ୍ର ମୁଖ୍ୟମନ୍ତ୍ରୀଙ୍କୁ ପ୍ରଦାନ କରିଥିଲେ। ବିଧାୟକ ସୁଶାନ୍ତ ବେହେରାଙ୍କ ସହ ଜିଲାପରିଷଦ ସଭ୍ୟ ପ୍ରଦୀପ ସାହୁ, ସୌରଭ ରଞ୍ଜନ ବେହେରା, ଅମରକିଶୋର ବେହେରା, ତ୍ରିନାଥ ବେହେରା, ଜଗବନ୍ଧୁ ସାହୁ, ଜଳେଶ୍ୱର ଦେହୁରୀ, ସୁବୋଧ ବେହେରା, ଅଶୋକ ଗଡନାୟକ, ନଗେନ ନନ୍ଦ, ମହେଶ୍ୱର ବେହେରା, ସତ୍ୟବ୍ରତ ଦେହୁରୀ, ଆଶିଷ ପ୍ରଧାନ ପ୍ରମୁଖ ଉପସ୍ଥିତ ଥିଲେ।

ଭାଜପାରେ ମିଶିଲେ ଢେଙ୍କାନାଳର ବିଜେଡି ନେତା, କର୍ମୀ

ଭୁବନେଶ୍ୱର,୧।୩ (ସୁନିତ୍ ମିଶ୍ର)

ଭାଜପା ରାଜ୍ୟ କାର୍ଯ୍ୟାଳୟଠାରେ ଶୁକ୍ରବାର ଆୟୋଜିତ ମିଶ୍ରଣ ପର୍ବରେ ଢେଙ୍କାନାଳ ଜିଲା ଗଁଦିଆ ବ୍ଲକର ପୂର୍ବତନ ଜିଲା ପରିଷଦ ଉପାଧ୍ୟକ୍ଷ କୋଦଣ୍ଡଧର ସାହୁ, ପ୍ରଫୁଲ୍ଲ ସାହୁ, ସଙ୍କପୁରର ପୂର୍ବତନ ସରପଞ୍ଚ ପ୍ରଫୁଲ୍ଲ ବେହେରା, ଗୁଣ୍ଡୁରାପଶିର ପୂର୍ବତନ ସମିତିସଭ୍ୟା ପ୍ରମିଳା ବେହେରା, ରତନପୁର ସମିତିସଭ୍ୟ ଜିତେନ୍ଦ୍ର ପ୍ରଧାନ, ଲେଥକାର ପୂର୍ବତନ ସରପଞ୍ଚ ଗୋବିନ୍ଦ ସେଠୀଙ୍କ ସମେତ ୪୦୦ରୁ ଊର୍ଦ୍ଧ୍ୱ ବିଜେଡି ନେତା ଆନୁଷ୍ଠାନିକ ଭାବେ ଭାଜପାରେ ସାମିଲ ହୋଇଛନ୍ତି। ସେମାନଙ୍କୁ ଦଳୀୟ ଟୋପି ଏବଂ ଉତ୍ତରୀୟ ଦିଆଯାଇ ସ୍ୱାଗତ କରାଯାଇଛି। ଏହି ଅବସରରେ ରାଜ୍ୟ ପ୍ରଭାରୀ ବିଜୟପାଲ ସିଂ ତୋମାର, ରାଜ୍ୟ ଉପସଭାପତି ଲେଖାଶ୍ରୀ ସାମନ୍ତସିଂହାର, ବିରଞ୍ଚି ନାରାୟଣ ତ୍ରିପାଠୀ ପ୍ରମୁଖ ଉପସ୍ଥିତ ଥିଲେ। ପ୍ରଧାନମନ୍ତ୍ରୀ ନରେନ୍ଦ୍ର ମୋଦିଙ୍କ ସୁଶାସନ, ଗରିବ କଲ୍ୟାଣ ଓ ନୀତି ଆଦର୍ଶରେ ଅନୁପ୍ରାଣିତ ହୋଇ ସେମାନେ ଦଳରେ ଯୋଗଦେଇଥିବା କହିଛନ୍ତି।

ଗୋରୁ ବୋଝେଇ ଗାଡ଼ି ଜବତ

ଅନୁଗୋଳ,୧।୩ (ଅମିତ ସାମଲ)

ଅନୁଗୋଳ ଟାଉନ ଥାନା ଟାଉନ ହାଇସ୍କୁଲ ନିକଟରେ ବଜରଙ୍ଗ ଦଳର ସଦସ୍ୟମାନେ ଏକ ଗୋରୁ ବୋଝେଇ ଗାଡିକୁ ଅଟକାଇଥିଲେ। ଉକ୍ତ ଗାଡିରୁ ୪ ଟି ଗୋରୁଙ୍କୁ ଉଦ୍ଧାର କରାଯାଇଥିଲା। ଏ ନେଇ ବଜରଙ୍ଗ ଦଳର ସଦସ୍ୟମାନେ ପୋଲିସକୁ ଖବର ଦେବା ପରେ ପୋଲିସ ଘଟଣାସ୍ଥଳରେ ପହଞ୍ଚି ଗୋରୁ ବୋଝେଇ ଗାଡି ଜବତ ସହ ୨ ଯୁବକଙ୍କୁ ଅଟକ ରଖି ତଦନ୍ତ ଚଳାଇଛି। ପରତରାରୁ ଘୁଞ୍ଚାପାଲକୁ ଗୋରୁ ଚାଲାଣ କରାଯାଉଥିବା ଅଟକ ଯୁବକ ପ୍ରକାଶ କରିଛନ୍ତି।

ଓଡ଼ିଶା ସରକାର
ରାଜସ୍ୱ ଓ ବିପର୍ଯ୍ୟୟ ପରିଚାଳନା ବିଭାଗ
ଅଧିସୂଚନା

No.RDM-LAA-BLS-0008-2023-4779/R&DM, Dated 21 FEB 2024

No.III-10:- ଯେହେତୁ ଓଡ଼ିଶା ସରକାରଙ୍କୁ ପ୍ରତୀତ ହେଉଅଛି କି ଏକ ସାର୍ବଜନୀନ ଉଦ୍ଦେଶ୍ୟରେ ଅର୍ଥାତ୍ ବାଲେଶ୍ୱର ଜିଲ୍ଲାରେ ସୁବର୍ଣ୍ଣରେଖା ଜଳସେଚନ ପ୍ରକଳ୍ପର ରଘୁନାଥପୁର ଡିଷ୍ଟ୍ରିବ୍ୟୁଟାରୀ ଏବଂ ବାଙ୍କତିରା ସବ୍-ମାଇନର ନିର୍ମାଣ ନିମନ୍ତେ ସରକାରୀ ବ୍ୟୟରେ ମୌଜା- ବାଙ୍କତିରା, ଥାନା- ବାଲେଶ୍ୱର ସଦର ନଂ.୧୧, ତହସିଲ- ରେମୁଣା, ଜିଲ୍ଲା- ବାଲେଶ୍ୱରରେ ନିମ୍ନ ତଫସିଲ ମତେ ପ୍ରାୟ ଏ୦.୨୭ ଭୂମି ଅର୍ଜନ ଆବଶ୍ୟକ ହେଉଅଛି।

ତେଣୁ ନ୍ୟାୟୋଚିତ କ୍ଷତି ପୂରଣ ଅଧିକାର ଏବଂ ଭୂ-ଅର୍ଜନ, ପୁନର୍ବାସ ଓ ଥଇଥାନ କ୍ଷେତ୍ରରେ ସ୍ୱଚ୍ଛତା ଆଇନ, ୨୦୧୩ (RFCTLAR & R Act, 2013)ର ୧୧(୧) ଧାରାରେ ଭାରପ୍ରାପ୍ତ ହୋଇ ସରକାର ଏତଦ୍ୱାରା ନିମ୍ନ ଅନୁସୂଚୀରେ ପ୍ରଦତ୍ତ ଜମି ଅଧିଗ୍ରହଣ ପାଇଁ ପ୍ରାରମ୍ଭିକ ଅଧିସୂଚନା ଜାରି କରାଯାଉଅଛି।

ନ୍ୟାୟୋଚିତ କ୍ଷତି ପୂରଣ ଅଧିକାର ଏବଂ ଭୂ-ଅର୍ଜନ, ପୁନର୍ବାସ ଓ ଥଇଥାନ କ୍ଷେତ୍ରରେ ସ୍ୱଚ୍ଛତା ଆଇନ, ୨୦୧୩ର ଧାରା ୧୧(୧)ର ବ୍ୟବସ୍ଥା ଅନୁଯାୟୀ ଘୋଷିତ ଏହି ପ୍ରାରମ୍ଭିକ ଅଧିସୂଚନାଟି ଏଥି ସହିତ ସମ୍ପୃକ୍ତ ସମସ୍ତଙ୍କ ପାଇଁ ପ୍ରଯୁଜ୍ୟ ଅଟେ।

ଯଦି ସମ୍ପୃକ୍ତ ଜମିର କୌଣସି ସ୍ୱତ୍ୱାଧିକାରୀ/ ଜମି ମାଲିକ ଭୂମି ଅଧିଗ୍ରହଣ ଅଧିସୂଚନା ସମ୍ପର୍କିତ ଅଧିସୂଚିତ ଜମିର ଉପଯୋଗିତା, ରକବା ଏବଂ ସାର୍ବଜନୀନ ଉଦ୍ଦେଶ୍ୟର ଔଚିତ୍ୟ ବିଷୟରେ କୌଣସି ଆପତ୍ତି ଥାଏ, ସେ ଉକ୍ତ ପ୍ରାରମ୍ଭିକ ଅଧିସୂଚନା ପ୍ରକାଶନର ୬୦ ଦିନ ମଧ୍ୟରେ ସମ୍ପୃକ୍ତ ଜିଲ୍ଲାପାଳଙ୍କ ନିକଟରେ ଲିଖିତ ଆକାରରେ ଅଭିଯୋଗ କରିପାରିବେ।

ପ୍ରକଳ୍ପ ସମ୍ବନ୍ଧୀୟ ବିବରଣୀ

୧. ସାର୍ବଜନୀନ ଉଦ୍ଦେଶ୍ୟର ସ୍ୱରୂପ- ସୁବର୍ଣ୍ଣରେଖା ଜଳସେଚନ ପ୍ରକଳ୍ପର ରଘୁନାଥପୁର ଡିଷ୍ଟ୍ରିବ୍ୟୁଟାରୀ ଏବଂ ବାଙ୍କତିରା ସବ୍-ମାଇନର ନିର୍ମାଣ ନିମନ୍ତେ ।
୨. ଜମି ଆବଶ୍ୟକ କରୁଥିବା ସଂସ୍ଥାର ନାମ- ଅଧୀକ୍ଷଣ ଯନ୍ତ୍ରୀ, ବୈଶିଙ୍ଗା କେନାଲ ଡିଭିଜନ, ଲକ୍ଷ୍ମୀପୋଷି, ମୟୂରଭଞ୍ଜ।
୩. କ୍ଷତିଗ୍ରସ୍ତ ଲୋକଙ୍କ ବିଜ୍ଞାପନ ଆବଶ୍ୟକତାର କାରଣ- ସାର୍ବଜନୀନ ଉଦ୍ଦେଶ୍ୟରେ ଜଳସେଚନ ପ୍ରକଳ୍ପ କାର୍ଯ୍ୟକାରୀ କରିବା।
୪. ସାମାଜିକ ପ୍ରଭାବ ମୂଲ୍ୟାୟନର ସାରାଂଶ- ଉକ୍ତ ପ୍ରକଳ୍ପ ପାଇଁ ପ୍ରଯୁଜ୍ୟ ନୁହେଁ।
୫. ପୁନର୍ବାସ ଓ ଥଇଥାନ ପାଇଁ ନିଯୁକ୍ତ ପ୍ରଶାସକଙ୍କ ବିବରଣୀ - ଉପଜିଲ୍ଲାପାଳ, ବାଲେଶ୍ୱର।
୬. ଜମିର ବିବରଣୀ-

ଜିଲ୍ଲା	ତହସିଲ	ଗ୍ରାମ	ଗ୍ରାମାଞ୍ଚଳ / ସହରାଞ୍ଚଳ	ଖାତା ନଂ.	ପ୍ଲଟ୍ ନଂ.	ପ୍ଲଟର ମୋଟ ରକବା	ଅଧିସୂଚିତ ଜମିର ରକବା	ରୟତଙ୍କ ନାମ
ବାଲେଶ୍ୱର	ରେମୁଣା	ବାଙ୍କତିରା	ଗ୍ରାମାଞ୍ଚଳ	ଏଥିସହିତ ସଂଲଗ୍ନ	ଏଥିସହିତ ସଂଲଗ୍ନ	ଏ.୧.୯୩	ଏ.୦.୨୭	ଏଥିସହିତ ସଂଲଗ୍ନ

ଉକ୍ତ ଭୂମିର ଏକ ନକ୍ସା ଭୂ-ଅର୍ଜନ ମହାମଣ୍ଡଳ ଅଧିକାରୀ, ସୁବର୍ଣ୍ଣରେଖା ଜଳସେଚନ ପ୍ରକଳ୍ପ, ଦେଉଳି, ମୟୂରଭଞ୍ଜଙ୍କ କାର୍ଯ୍ୟାଳୟରେ କାର୍ଯ୍ୟଦିବସମାନଙ୍କରେ ଦେଖିବାକୁ ମିଳିପାରିବ।

ଉକ୍ତ ଅଧିସୂଚନା ଅନ୍ତର୍ଭୁକ୍ତ କୌଣସି ଜମିର କ୍ରୟ ବିକ୍ରୟ, ହସ୍ତାନ୍ତର (ଦେଣନେଣ) କିମ୍ବା ଦାୟ ସୃଷ୍ଟି ବାଲେଶ୍ୱର ଜିଲ୍ଲାପାଳଙ୍କ ପୂର୍ବାନୁମୋଦନ ବିନା କରାଯାଇପାରିବ ନାହିଁ।

ରାଜ୍ୟପାଳଙ୍କ ଆଦେଶକ୍ରମେ
ସ୍ୱା./- (ନୃସିଂହ ଚରଣ ସ୍ୱାଇଁ), ସ୍ୱତନ୍ତ୍ର ଶାସନ ସଚିବ

ଭୂମି ଅନୁସୂଚୀ

ଭୂ-ଅର୍ଜନ ମାମଲା ସଂଖ୍ୟା- ୩୧/୨୦୨୨ ଏ.୦.୨୭ଡି.

ସୁବର୍ଣ୍ଣରେଖା ଜଳସେଚନ ପ୍ରକଳ୍ପ, ରଘୁନାଥପୁର ଡିଷ୍ଟ୍ରିବ୍ୟୁଟାରି, ବାଙ୍କତିରା ସବ୍-ମାଇନର, ମୌଜା- ବାଙ୍କତିରା, ଥାନା- ବାଲେଶ୍ୱର, ସଦର ନଂ.-୧୧, ତହସିଲ - ରେମୁଣା, ଜିଲ୍ଲା- ବାଲେଶ୍ୱର

ଖାତା ନଂ. ଓ ସ୍ୱତ୍ୱ	ପ୍ଲଟ୍ ନଂ.	ମୋଟ ରକବା	ଆକ୍ୟୁଆର ରକବା	କିସମ	ରୟତଙ୍କ ନାମ, ପିତା, ଜାତି ଓ ବାସସ୍ଥାନ
୧	୨	୩	୪	୫	୬
୧୩୫	୪	୦.୧୪	୦.୦୨	ଶାରଦ ଦୁଇ	ଶ୍ୟାମସୁନ୍ଦର ଯେନା, ପରୀକ୍ଷିତ ଯେନା, ବାୟାଣୀ ଯେନା, ପି: ଭଗିନି ଯେନା, ଗଦାଧର ଯେନା, ରତ୍ନାକର ଯେନା, ଭାଗବତ ଯେନା, ଚଞ୍ଚଳା ଯେନା, ପି: ନିତ୍ୟାନନ୍ଦ ଯେନା, ଚେମି ଯେନା, ସ୍ୱା: ନିତ୍ୟାନନ୍ଦ ଯେନା, ଅଗଣା ଯେନା, ଅନହେଳି ଯେନା, ରଥ୍ ଯେନା, କଟିବୁଢୀ ଯେନା, ପି: ବୃନ୍ଦାବନ ଯେନା, ମଥୁରି ଯେନା, ସ୍ୱା: ବୃନ୍ଦାବନ ଯେନା, ପୂର୍ଣ୍ଣଚନ୍ଦ୍ର ଯେନା, ପି: ଗୋପୀନାଥ ଯେନା, ଲକ୍ଷ୍ମୀଧର ଯେନା, ବଳଭଦ୍ର ଯେନା, ରାଜ ଯେନା, ଚିତ୍ତ ଯେନା, ବୁଢୀ ଯେନା, ପି: ରାମଚନ୍ଦ୍ର ଯେନା, ଦେବ ଯେନା, ସ୍ୱା: ରାମଚନ୍ଦ୍ର ଯେନା, ଜା: ପାଣ, ବା: ନିଜଗାଁ
	୯	୦.୩୪	୦.୧୪	ଶାରଦ ଦୁଇ	
୧୪୪	୮	୦.୭୩	୦.୦୧	ଶାରଦ ଦୁଇ	ସୁରେନ୍ଦ୍ର ବାରିକ, ପି: ଅନନ୍ତ ବାରିକ, ଜା: ଗୋପାଳ, ବା: ତମଛଡା
୧୫୧/ ୧୧	୫/ ୪୯୭	୦.୧୬	୦.୦୮	ଶାରଦ ଦୁଇ	କିଶୋର ଚନ୍ଦ୍ର ଜେନା, ପି: ରତ୍ନାକର ଜେନା, ଜା: ପାଣ, ବା: ନିଜଗାଁ
୧୫୧ /୬୮	୧୨	୦.୫୬	୦.୦୨	ଶାରଦ ଦୁଇ	ବିକର୍ଣ୍ଣ ଜେନା, ପି: ଭଜନ ଜେନା, ଜା: ପାଣ, ବା: ନିଜଗାଁ
ମୋଟ	୫ ପ୍ଲଟ୍	ଏ୧.୯୩ ଡେ.ମି.	ଏ୦.୨୭ ଡେ.ମି.		

Sd./- AMIN Deuli Zone | Sd./- Revenue Officer Deuli Zone | Sd./- Zone Officer-cum-L.A. Collector S.I.P, Deuli Zone | Sd./- Spl. Land Acquisition Officer S.I.P. BARIPADA

OIPR-

CAREER APPOINTMENT
ON EVERY WEDNESDAY & SATURDAY
B/W : ₹. 350 per sq.cm
Colour : ₹. 400 per sq.cm
PAY FOR 1, GET 1 FREE
For Bookings
Call : 0674-2580385
Email : advt@dharitri.com

ଆବଶ୍ୟକ
ଏକ କମ୍ପାନୀରେ କାମ କରିବା ପାଇଁ ସିକ୍ୟୁରିଟି ଗାର୍ଡ ଆବଶ୍ୟକ
ବୟସ: 20-40 ବର୍ଷ, ଯୋଗ୍ୟତା- ଦଶମ
ଦରମା - 12,000/- ପ୍ରତି ମାସ;
ଦରମା -24,000/- ପ୍ରତି ମାସ (ଛୁଟିର ଦିନଟି ଡ୍ୟୁଟିର ସାଥି)।
ରହିବା ଖାଇବା ସୁବିଧା ମାଗଣାରେ ଉପଲବ୍ଧ।
ସ୍ଥାନ: ବିଜୟୱାଡ଼ା, ଆନ୍ଧ୍ରପ୍ରଦେଶ
ମୋବାଇଲ ନଂ.- 8801497437

ହାର୍ଡୱାୟାର, ସାନିଟାରୀ ଦୋକାନ, ଭୁବନେଶ୍ୱର ପାଇଁ ଉପଯୁକ୍ତ ପିଲା ଆବଶ୍ୟକ। **ସେଲ୍ସମ୍ୟାନ** ଏବଂ **ମାର୍କେଟିଂ** । ୫ମ ପାସ୍ ଏବଂ ଗ୍ରାଜୁଏଟ୍।
Ph.: 8093634404, 9861278068, 8093231473

REQUIREMENT
For a Construction Site (Experienced only)
- Site Supervisor
- Site Engineer
- Data Entry Operator

Mob:7873907777
sitekhorda@gmail.com

URGENTLY REQUIRED
SITE SUPERVISOR - 5 Nos.
Attend Interview at
Nishamani Palace, Bomikhal, Bhubaneswar-10 on any day.
Ph. No.: 9338554697

**ଚକ୍ରଧରପୁର ଡିଭିଜନରେ ତିନି ବର୍ଷ ଅବଧି ପାଇଁ ୦୫ (ପାଞ୍ଚ) ଗୋଟି ଏନ୍‌ଏସ୍‌ଜି-୬ ବର୍ଗର ଷ୍ଟେଶନଗୁଡ଼ିକ ପାଇଁ ଷ୍ଟେଶନ ଟିକେଟ୍ ବୁକିଂ ଏଜେ

ଖୋଳ

ଗଳ୍ପ

ଶରତ ଚନ୍ଦ୍ର ବାରିକ

ଅବିନାଶ ଏକା ବସି ବସି ବୋର୍ ହେଇଯାଏ। ନ' ହୁଅନ୍ତା ବା କେମିତି! ରିଟାୟାରମେଣ୍ଟ ପରେ ଖାସ୍ କିଛି କାମ ନ ଥିଲା ତା'ର। ଘରେ ଚାକରାଣୀ ତ ଆସି ପ୍ରାୟ ସବୁ କାମ କରିଦିଏ– ବାସନମଜା, ଲୁଗାସଫା, ଘର ଖରକା, ପୋଛା ଏମିତି। ରୋଷେଇ, ଠାକୁର ପୂଜା ସ୍ତ୍ରୀ କରନ୍ତି। ମଝିରେ ମଝିରେ ସ୍ତ୍ରୀ ବରାଦ ଦେଲେ ବାରିରୁ ଭୃସୁଙ୍ଗାପତ୍ର, ଧଣିଆପତ୍ର, ଲଙ୍କା ତୋଳେ, କଦବା କେମିତି ଗଛରେ ପାଣିଦିଏ, ବେଳେବେଳେ ପାଖ ଦୋକାନରୁ ଗ୍ରସେରି ଜିନିଷ ଆଣେ ଓ ବଜାରରୁ ପନିପରିବା। ଘରେ ସେ ଓ ସ୍ତ୍ରୀ ଦି' ପ୍ରାଣୀ। ପୁଅ, ବୋହୂଙ୍କ ବାହାରେ ଚାକିରି।

ଅନ୍ୟ ସମୟରେ ବସି ଟିଭି ଦେଖେ। କେତେ ସମୟ ବା ଟିଭି ଦେଖିପାରିବ! ରିଟାୟାରମେଣ୍ଟ ପରେ ଜୀବନଟା ତାକୁ ଅଜବ ଅଜବ ଲାଗୁଥିଲା। ଏକ ପ୍ରକାର ଯେମିତି ନିଃସଙ୍ଗ ଅନୁଭବ କରୁଥିଲା ସେ। ଚାକିରି ଥିଲାବେଳେ କେତେ ସମ୍ମାନ, ଆଦର, ଖୁସିଗପ, ଚା'ପିଆ, ଢାବାରେ ସୁପ୍‌ପିଆ, ସେ ସବୁ ଠପ୍। ଫୋନ୍ ପ୍ରାୟ ଆସୁନି। ବେଳେବେଳେ କେହି କେହି ସାଙ୍ଗ, ଗାଁରୁ ସାନଭାଇ ଫୋନ୍ କରେ, ନ ହେଲେ ନାହିଁ।

ବେଶି ବୋର୍ ହେଇଗଲା ନୂଆବର୍ଷ ଦିନରେ। ଗଲାବର୍ଷ ଚାକିରିରେ ଥିଲା। ତା' ପାଖକୁ ଆସିଥିଲା ମେଞ୍ଚା ମେଞ୍ଚା ମିଠା ପ୍ୟାକେଟ୍, କ୍ୟାଲେଣ୍ଡର, ଡାଏରି। ଅନ୍ୟାନ୍ୟ ଉପହାର ସାମଗ୍ରୀରେ ଟେବୁଲ ଭର୍ତ୍ତି ହେଇଯାଇଥିଲା। ଏବର୍ଷ କିଛି ନାଇଁ। ବସି ବସି ମନେପକେଇଲା ଅବିନାଶ ଅତୀତର କଥା। ସବୁ ଅଫିସ୍‌ରେ ସହକର୍ମୀମାନଙ୍କୁ ବାଣ୍ଟିଦିଏ। ଏତେ ଜିନିଷ ରଖି କରିବ କ'ଣ? ସହକର୍ମୀମାନେ ବି ଆନନ୍ଦ ମନରେ ତାକୁ ନେଇଯା'ନ୍ତି।

ନୂଆବର୍ଷର ଦି'ଦିନ ପରେ ସେ ରୁମ୍‌ରେ ଅଛି, ହଠାତ୍ ବାହାରେ କଲିଂବେଲ୍ ଶୁଣିଲା। କବାଟ ଖୋଲିଲା– 'କିଏ?'

ତା' ପୂର୍ବର ଉପର ଅଫିସର ଜଣେ ଷ୍ଟାଫ୍ ତା' ପାଖକୁ ଆସିଚନ୍ତି। ସେ ନମସ୍କାର କରି କହିଲେ– 'ଆଜ୍ଞା, ହାକିମ ଆପଣଙ୍କୁ ଡକେଇ ପଠେଇଚନ୍ତି।''

'କାଇଁକି?'– ଅବିନାଶ ଶଙ୍କିତ ସ୍ୱରରେ ପଚାରିଲା।

''କହିପାରିବିନି ଆଜ୍ଞା, କ'ଣ ଜରୁରୀ ଅଛି। ଆପଣ ଆଜି ଯାଇ ଦେଖାହେବେ'' କହି ଚାଲିଯାଇଥିଲେ।

ଅବିନାଶ ବୁଝିପାରୁ ନ ଥିଲା କ'ଣ ପାଇଁ ପୂର୍ବ ଷ୍ଟେସନର ଉପରିସ୍ଥ ଅଧିକାରୀ ତାକୁ ଡକେଇ ପଠେଇଚନ୍ତି। କିଛି ଅସୁବିଧା ହେଲା କି? ପେନ୍‌ସନ୍ ତ ଠିକ୍ ଠିକ୍ ପାଉଚି, ରେଗୁଲାର ହେଇଯାଇଚି, ସବୁ କ୍ଲେମ୍ ପାଇଯାଇଚି। ପୂର୍ବ ଷ୍ଟେସନର କିଛି ଗୋଳମାଳ ବାହାରିଲା କି? ଅଡିଟ୍ ରିକଭରି?

ଶଙ୍କାଗ୍ରସ୍ତ ଚିତ୍ତ ନେଇ ଉପର ହାକିମଙ୍କୁ ତାଙ୍କ ଚାମ୍ବରରେ ଦେଖାକରିବାକୁ ପହଞ୍ଚିଲା। ଭିତରେ ପ୍ରବେଶ କଲା। ହାକିମ ହସ ହସ ମୁହଁରେ ତାଙ୍କୁ ସମ୍ଭାଷଣ କଲେ– 'ଅବିନାଶବାବୁ! ବସନ୍ତୁ, ବସନ୍ତୁ।'

ହାକିମଙ୍କ ହସ ହସ ମୁହଁ ଦେଖି ତା'ର ଭୟ କଟିଆସୁଥିଲା। ଅବିନାଶ ହାକିମଙ୍କ ସାମ୍ନା ସିଟ୍‌ରେ ବସିଲା। ହାକିମ କହିଲେ– ''ଜେନାବାବୁ! ଗୋଟେ ଖୁସି ଖବର ଅଛି। ଆମେ ଆପଣଙ୍କର ପୁନଃ ନିଯୁକ୍ତି ପାଇଁ ଜିଲାପାଳଙ୍କ ନିକଟକୁ ଫାଇଲ୍ ପଠାଇଥିଲୁ। ଆପଣ ଦକ୍ଷ ଅଫିସର ବୋଲି ସୁପାରିସ କରିଥିଲୁ। ଜିଲାପାଳ ଖୁସି ହେଇ ତା'କୁ ଅନୁମୋଦନ କରିଚନ୍ତି। ଏକବର୍ଷ ପାଇଁ ଡିଏମ୍‌ଏଫ୍‌ରେ ଆପଣ ସେଇ ଏକା ପଦବୀରେ ପୁନଃ ନିଯୁକ୍ତି ପାଇବେ। ଏଇନେ ପୁଣି ଏକ ବର୍ଷ ଧରି ଆମ ସାଙ୍ଗରେ ଆପଣ କାମ କରିବେ। ମାସକୁ ରେମୁନେରାଶନ୍ ଲକ୍ଷେ ଟଙ୍କା।''

ଅବିନାଶ ହାକିମଙ୍କ କଥା ଶୁଣି ମୁହଁରେ ହସ ଉକୁଟେଇଲା। କହିଲା– ଭଲ ଖବର ଦେଲେ ସାର୍। ତଥାପି ମୁଁ ଟିକେ ଚିନ୍ତା କରି କହିବି। ଘରେ ବୋର୍ ହେଉଛି। ସମୟ ବି କଟିଯିବ।

ଅବିନାଶ ହାକିମଙ୍କ ଚାମ୍ବରରୁ ବାହାରିଲା। ଆସିଲାବେଳେ ପ୍ରାୟ ସବୁ ସିଟ୍‌କୁ ଟଟ୍ କଲା। ଷ୍ଟାଫ୍‌ମାନେ ତା' ଶୁଣି ମୁହଁରେ ହସ ଉକୁଟେଇଲେ। ଅବିନାଶ ଘରେ ପହଞ୍ଚି ସ୍ତ୍ରୀ ସହ କଥାହେଲା। ପୁଅ ସହ ଫୋନ୍‌ରେ ଯୋଗାଯୋଗ କଲା।

ସମସ୍ତେ କହିଲେ ''ଭଲ ହେବ ତ, ଅନ୍ତତଃ ବର୍ଷେ ପାଇଁ ବୋରିଂଟା କଟିଯିବ। ପୁଣି ଦରମା ବି ମାସକୁ ଲକ୍ଷେ। ଭଲ ଭଲ, ଜଏନ୍ କର।''

ଅବିନାଶ ତାଙ୍କ ପରାମର୍ଶ ଗ୍ରହଣ କରି ଧାର୍ଯ୍ୟ ସମୟ ଭିତରେ ଜଏନ୍ କଲା। ସାଇପଡ଼ିଶାରେ, ଅଫିସ୍‌ର ଚାରିଆଡ଼େ ଚାଲିଯାଉଥିବା ଷ୍ଟାଫ୍, କେହି କେହି ଜନସାଧାରଣ, କଣ୍ଟ୍ରାକ୍ଟର ଆସି ସାଲ୍ୟୁଟ୍ ମାରୁଥିଲେ। ଅଫିସ୍ ଟେବୁଲ ଉପରକୁ ବାରମ୍ବାର ଚା, କଫି ଆସୁଥିଲା, ସନ୍ଧ୍ୟାରେ ଜଳଖିଆ ବି। ସମୟେ ସମୟେ କେହି କେହି ତା' ପାଇଁ ଢାବାରୁ ସୁସ୍ୱାଦୁ ଭୋଜନ ମଗେଇ ଦେଉଥିଲେ। ନିରବ ହେଇଯାଇଥିବା ଘରେ ବି ପୂର୍ବପରି ଗହଳି ଲାଗୁଥିଲା। ସାଇପଡ଼ିଶା ବିଭିନ୍ନ ବ୍ୟକ୍ତିଗତ, ସାମୂହିକ କାମ ନେଇ ଘରକୁ ଆସୁଥିଲେ। ଅଫିସ୍‌ରେ ହେଇପାରୁ ନ ଥିବା କିଛି କନ୍‌ଫିଡେନ୍‌ସିଆଲ ଫାଇଲ୍ ଷ୍ଟାଫ୍ ଧରି ଆସୁଥିଲେ। ମୋଟାମୋଟି ଭାବେ ଘର, ବାହାର ସତେଯେମିତି ଉତ୍ସବମୁଖର ହେଇଯାଉଥିଲା ପୂର୍ବପରି। ଏସବୁ ସତ୍ତ୍ୱେ ଭିତରେ ଗୋଟେ ଦୁଃଖ ଅନୁଭବ କରୁଥିଲା ଅବିନାଶ। ତା' ମନ ଭିତରେ କିଏ ଯେମିତି ପ୍ରତିଫଳିତ କରେଇ ଦେଉଥିଲା ବାରବାର– ବର୍ଷେ ପାଇଁ ଖୁସି ମନେଇଯା', ସମ୍ମାନ ପାଇଯା'। ପୁଣି ପୂର୍ବବତ୍ ପୁନର୍ମୂଷିକ ଭବ। ପୁଣି ରିଟାୟାରମେଣ୍ଟ ଯେମିତି ଲାଗୁଥିଲା, ସେମିତି ଲାଗିବ, ବୋରିଂ, ନିଃସଙ୍ଗ। କେହି କେହି ଷ୍ଟାଫ୍ ମଧ୍ୟ ଫୁସ୍‌ଫାସ୍ ଆଲୋଚନା କରୁଥିବାର ତା' କର୍ଣ୍ଣଗୋଚର ହେଉଥିଲା– ''ହଁ, ଆଉ ବର୍ଷେ ତ, ବର୍ଷେ ପରେ ପୁଣି ଯୋଉ କଥାକୁ ସେଇ କଥା। କେତେ ତୋପ ଦେଖୋଉଚି ଦେଖୋଉଥାଉ। କିଏ କାହାକୁ ପଚାରୁଚି!'' ଏହା ଶୁଣି ମନ ତା'ର କ୍ରମଶଃ ବିଚଳିତ ଓ ଅସ୍ଥିର ହେବାକୁ ଆରମ୍ଭ କରିଥିଲା।

ସେଦିନ ରାତିରେ ଭଲକି ନିଦ ହେଲାନି ଅବିନାଶର। ନା, ସେ ତା' ଚାକିରିର ଖୋଳଟା ବାହାର କରିଦେବ। ଅରିଜିନାଲ ସେ ଯାହା, ସେୟା ହିଁ ରହିବାକୁ ଚାହେଁ। ଚାକିରିର ଖୋଳ ପିନ୍ଧି ଆଉ ଚାଲିବାକୁ ଭଲ ଲାଗୁ ନ ଥିଲା ତାକୁ। ଯୋଉଠି କେବଳ ଖୋଳକୁ ସମ୍ମାନ ମଣିଷତ୍ୱକୁ ନୁହେଁ।

ସକାଳୁ ଗାଡ଼ିରେ ବୁପ୍‌ଚାପ୍ ବାହାରିଗଲା ସେ। ସ୍ତ୍ରୀ ତା'ର ନିରବତାକୁ ଲକ୍ଷ୍ୟ କରୁଥିଲେ। ଅବିନାଶ ଅଫିସ୍‌ରେ ପହଞ୍ଚି ହାକିମଙ୍କୁ ଦରଖାସ୍ତ ଲେଖିଲା। ହାକିମଙ୍କ ଚାମ୍ବରରେ ପହଞ୍ଚି ରେଜିନେଶନ ଲେଟର୍ ବଢ଼େଇଦେଲା ତାଙ୍କୁ। ହାକିମ ଆଶ୍ଚର୍ଯ୍ୟ ହେଇ ଅନେଇଲେ ତାକୁ– ''କ'ଣ ହେଲା ଅବିନାଶବାବୁ। ଏଇ କେତେଦିନ ହେଇଚି, ଆପଣ ରେଜିନେଶନ ଦେଲେ?''

ଉପର ହାକିମଙ୍କୁ କିଛି ଉତ୍ତର ଫେରେଇଲାନି ଅବିନାଶ। ଖାଲି କହିଲା– 'ସାର୍, ଟିକେ ଆସେପ୍ଟ କରିଦେବେ।'

ଗାଡ଼ି ନୁହେଁ, ଖାଲି ପାଦରେ ଚାଲି ଚାଲି ଆସିଲା ଅବିନାଶ ଘରକୁ। ଘରେ ପହଞ୍ଚି ଲେପ୍‌ଟେଇ ଦେଲା ନିଜକୁ। ତା' ପରଦିନ ଯେତେବେଳେ ଦିନ ଦଶଟାରେ ଗାଡ଼ି ଆସିଲାନି, କି ଅଫିସ୍ ବାହାରିଲାନି, ସ୍ତ୍ରୀ ପଚାରିଲେ– ''ଅଫିସ୍ ଯିବନି କି? ଗାଡ଼ି ଆସିନି ତ ଆଜି?''

ଅବିନାଶ କହିଲା– ''ଚାକିରିର ଖୋଳଟା ବାହାର କରିଦେଇଚି। ଆଉ ଚାକିରି କରିବିନି। ଖୋଳ ପିନ୍ଧି ଆଉ ଚାକିରି କରିବାକୁ ଭଲ ଲାଗୁନି। ଏକଦମ୍ ଅବିନାଶ ହେଇ ରହିବି ଅବଶିଷ୍ଟ ଦିନ।''

ସ୍ତ୍ରୀ ଆଶ୍ଚର୍ଯ୍ୟ ଚକିତ ଆଖିରେ ଅନେଇ ରହିଥିଲେ ତାକୁ।

ମୋ: ୯୯୩୭୮୮୫୧୭୫

କବିତା

ରାସ୍ତା

ପିନାକୀ ମିଶ୍ର

ସବୁ ରାସ୍ତାରେ ଈଶ୍ୱର ମିଳନ୍ତିନି
ସବୁ ଝିଅଙ୍କୁ ଲୁଟେନି ବାହାଲଗ୍ନ
ସବୁ ପୁଅ ପାଆନ୍ତିନି ପୂରିଲା ହସ

ବିଫଳ ଭାଗ୍ୟ ବି ଗୋଟେ ପରୀକ୍ଷା
ଚାପା ସହିସହି ବକଳ ମୋଟା
କେହି ନ ଦେଖନ୍ତୁ ନିଜ ଲୁହ

ହଳେ ପାଦ ଯୁଆଡ଼େ ମାଡ଼େ
ପିଲାପିଲି ଦିନେ ଶୁଣିବେ ଯେ' ମର୍ମାନୁଭବ
ପିଛା କରେ ଛାଇ
ନିଜ କଥା ଭାବୁଭାବୁ
ଘୁଞ୍ଚି ଯାଉଥାଏ ନଈ

ଯଉବନ କେତେ କ'ଣ ଭାବେ!
ଶିଖରରେ ବନେଇଦେବି ସିଂହାସନ
ବୋଇତରେ ବୋହି ଆଣିବି
ଭାରଭାର ମୋତି
ପଲଙ୍କରେ ପ୍ରୀତି ପଖାଲୁଥିବ ଜହ୍ନରାତି

ଚାଲିବା କି ଥମେ? ଚାଲିବା କି ସହଜ?
କ୍ଷତ ଶୁଖିଲେ କ୍ଷତ, ଗୁମୁରେ ମନ
ହଲପ କରେ ଅଲଣା ରାତି
ପତ୍ରଝଡ଼ା ଅବସାଦ ସଂକେତ

ସବୁ କଳିକା ପାଏନି ମୁକୁଳା କନକଖରା
ସବୁ ଫୁଲରେ ଭ୍ରମର ବସେନି
ସହି ସହି ସରିଯିବାର ସର୍ତ୍ତ,
କେବେ ପୁଣି ଜୀବନ ଆବର୍ତ୍ତ।

ଫିନ୍‌ଫିନ୍ ରାସ୍ତାରେ ବି
ଆସିପାରେ ଅଦିନ ଅସ୍ତ
କଣ୍ଟକବନରେ ବି ଘଟିପାରେ ତପସିଦ୍ଧି
ଗୋହିରି ବାଟରେ ବି ମିଳିପାରେ
ମାଧବୀ ନୟନ ମିଳନ

ପାଦ ଆଉ ରାସ୍ତା
ଚାଲିଛି ନଉକା
ପବନର ଇସାରା,
ଯୁଆଡ଼େ ଠେଲିଛି ଠେଲୁ।

ମୋ: ୯୪୩୮୧୧୮୩୯୭

ବୋଉ

ନର୍ମଦା ନୀଳୋତ୍ପଳା

ଭାରି ବୋକୀ ଥିଲା ମୋ' ବୋଉ
ସେ କହିପାରେନି ମୋ' ଜନ୍ମ ତାରିଖ
କିନ୍ତୁ କହିଦିଏ ମୋର ଜନ୍ମତିଥି
ଶ୍ରୀପଞ୍ଚମୀରେ ନୂଆ ଡ୍ରେସ୍
ଆଣିବାକୁ ବାପାଙ୍କୁ କୁହେ।

ମୋ' ପାଇଁ ଖିରି ଚକୁଳି କରେ
ସଜେଇଦିଏ ଚନ୍ଦନ କୁଙ୍କୁମରେ
ଚଉଁରା ମାଟି ଟିକେ ଆଣି
ମୋ' ମଥାରେ ଲଗେଇଦିଏ
ମୁଁ ଭୟ ପାଇବି ବୋଲି
ମୋ' ଦୁଇ ହାତ ଓ ବେକରେ
ଡେଉଁରିଆ ତାବିଜ ପିନ୍ଧାଏ।
କାହାର ଖରାପ ନଜର ପଡ଼ିବ ବୋଲି
ଘରେ ତାଲା ପକେଇ
ମୋତେ ରଖିଥାଏ।

କିଏ ଯଦି ପଚାରିଦିଏ
ଏତେ ଝଡ଼ାଫୁଙ୍କା କରୁଛ ଝିଅକୁ
ସେ କୁହେ
ମୋ' ଝିଅର ରାଶି ଡାଆଣିଆ
ନଜର ପଡ଼ିଯାଏ ମୋ' ଝିଅ ଉପରେ
କେହି ତାକୁ ଦେଖିଦେଲେ।
ସେ ମନା କରେ ମୋତେ ସବୁବେଳେ
ମାଆକୁ କ'ଣ ପ୍ରଣାମ କରନ୍ତି।

ପଇସା ଚିହ୍ନିପାରେନି ସେ,
ନିଜେ କିଛି ଖାଏନି
କିନ୍ତୁ ଅନ୍ୟକୁ ଖୁଆଇ ଦେଇ
ଖୁସି ହୋଇଯାଏ
ସେ ମୋ' ବୋଉ।

ଯାହା ସହିତ ସତ ସମ୍ପର୍କ
ଗଢ଼ି ହୋଇଥାଏ
ଆଉ ସବୁ ସମ୍ପର୍କ ତ ବିଶ୍ୱାସର
କେତେବେଳେ ବି ଭାଙ୍ଗି ଯାଇପାରେ।

ସମସ୍ତେ କୁହନ୍ତି ମୋତେ
ତୁ ଏତେ ଭୟାଳୁ କାହିଁକି?
ମୁଁ କହେ, ବୋଉକୁ ପଚାର
ଏଥର ବୋଉ ନ ଥିଲା ଘରେ
ଭୟ ବି ଉଭାନ୍ ହୋଇଗଲା।

ମୋ: ୮୭୩୧୯୧୯୬୮

ପୁସ୍ତକ ପରିଚୟ

ଓଡ଼ିଶାର ସ୍ୱାଧୀନତା ସଂଗ୍ରାମୀ

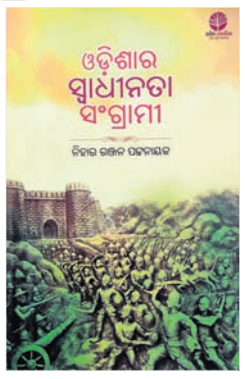

ଲେଖକ: ନିହାର ରଞ୍ଜନ ପଟ୍ଟନାୟକ
ପ୍ରକାଶକ: ନ୍ୟାଶନାଲ ବୁକ୍ ଟ୍ରଷ୍ଟ, ଇଣ୍ଡିଆ
ପ୍ରଥମ ପ୍ରକାଶ: ୨୦୨୩, **ମୂଲ୍ୟ:** ଟ.୪୮୫/–

ଆଲୋଚ୍ୟ ଗ୍ରନ୍ଥରେ ମୋଟ ୫୩ଟି ପରିଚ୍ଛେଦ ରହିଛି। ଏଥିରେ ୧୮୦୪ ଓ ୧୮୧୭ (ପାଇକ ବିଦ୍ରୋହ) ମସିହା ଦେଇ ଓଡ଼ିଶାରେ ୧୯୪୨ ମସିହା (ଭାରତ ଛାଡ଼ ଆନ୍ଦୋଳନ) ପର୍ଯ୍ୟନ୍ତ ବିଭିନ୍ନ ପର୍ଯ୍ୟାୟରେ ଇଂରେଜ ବିରୋଧୀ ସଂଗ୍ରାମର ତଥ୍ୟନିଷ୍ଠ ଅବତାରଣା କରିଛନ୍ତି ଗ୍ରନ୍ଥ ଲେଖକ ପ୍ରଫେସର ପଟ୍ଟନାୟକ। ମୁଖବନ୍ଧରେ ସେ କହିଛନ୍ତି: ''୧୮୦୪ ମସିହାରେ ବୀରଭୂମି ଖୋର୍ଦ୍ଧାରେ ଇଂରେଜ ବିରୋଧୀ ମୁକ୍ତି ସଂଗ୍ରାମ ଉନ୍ମୋଚିତ ହୋଇଥିଲା, ଯେତେବେଳେ ଜୟକୃଷ୍ଣ ରାଜଗୁରୁ ଇଂରେଜମାନଙ୍କ ବିରୁଦ୍ଧରେ ଲଢ଼ି ଫାଶୀ ପାଇଥିଲେ। ଏହାପରେ ସଂଗଠିତ ହୋଇଥିଲା ଗୋଟିଏ ପରେ ଗୋଟିଏ ବିଦ୍ରୋହ, ଅବିରତ ସଂଗ୍ରାମ। ସ୍ୱାଧୀନତା ସଂଗ୍ରାମ ସହ ଜଡ଼ିତ ଘଟଣାଗୁଡ଼ିକରେ ଓଡ଼ିଶାର ଯେଉଁମାନେ ନେତୃତ୍ୱ ନେଇଥିଲେ, ଯେଉଁମାନେ ପ୍ରାଣବଳି ଦେଇଥିଲେ, ସେମାନେ ଇତିହାସ ପୃଷ୍ଠାରେ ଯଶସ୍ୱୀ ହୋଇଯାଇଛନ୍ତି। ସେହି ଚିର ସ୍ମରଣୀୟ ସଂଗ୍ରାମୀମାନଙ୍କ ମୁକ୍ତି ଚେତନାକୁ ଲୋକଲୋଚନକୁ ଆଣିବା ପାଇଁ ଏହି ପୁସ୍ତକ ରଚନା କରାଯାଇଛି।'' ଜଗବନ୍ଧୁ ବିଦ୍ୟାଧର ମହାପାତ୍ର, ପଦ୍ମନାଭ ଛୋଟରାୟ, ପିଣ୍ଡିକି ବାହୁବଳେନ୍ଦ୍ର, ମାଧବ ଚନ୍ଦ୍ର ରାଉତରାୟ, କୃତିବାସ ପାଟ୍ଟଶାଣୀ, କମଳଲୋଚନ ଦୋରା ବିଶୋଇ, ଚକରା ବିଶୋଇ, ସହିଦ ରେଣ୍ଡୋ ମାଝୀ, ସହିଦ ରତନା ନାୟକ, ଧରଣୀଧର ନାୟକ, ବୀର ସୁରେନ୍ଦ୍ର ସାଏ, ଚନ୍ଦନ ହଜୁରୀ, ବିର୍ସା ମୁଣ୍ଡାଙ୍କଠାରୁ ଆରମ୍ଭ କରି ମଧୁସୂଦନ ଦାସ, ଗୋପବନ୍ଧୁ ଦାସ ଓ କୃଷ୍ଣଚନ୍ଦ୍ର ଗଜପତି ଓଗେର ମୋଟ ୫୩ଜଣ ଓଡ଼ିଆ ସ୍ୱାଧୀନତା ସଂଗ୍ରାମୀଙ୍କ ସଂଗ୍ରାମର ବିଧିବଦ୍ଧ ଦଲିଲ୍ ହେଉଛି ଆଲୋଚ୍ୟ ପୁସ୍ତକ। କେବଳ ଇତିହାସ ପ୍ରତି ଆଗ୍ରହ ରଖିଥିବା ପାଠକ ବା ଗବେଷକ ନୁହନ୍ତି, ସବୁ ବର୍ଗର ଜିଜ୍ଞାସୁଙ୍କ ପାଇଁ ବହିଟିର ଉପଯୋଗିତା ରହିଛି।

ରାସ୍ତା

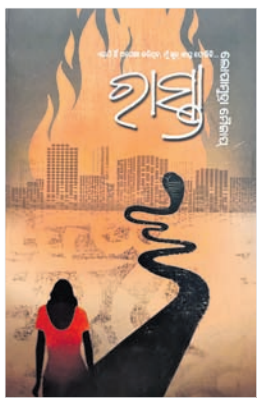

ଲେଖିକା: ଲୋପାମୁଦ୍ରା ମୈକାପ୍
ପ୍ରକାଶକ: ପଶ୍ଚିମା ପବ୍ଲିକେଶନ୍ସ, ନୟାପଲ୍ଲୀ, ଭୁବନେଶ୍ୱର
ପ୍ରଥମ ପ୍ରକାଶ: ୨୦୨୪, **ମୂଲ୍ୟ:** ଟ.୧୬୯/–

ମୋଟ ୧୩ଟି ଗଳ୍ପକୁ ନେଇ 'ରାସ୍ତା' ସଂକଳନର ପରିକଳ୍ପନା। 'ନିଜ କଥା'ରେ ଲେଖିକା ଯାହା ଲେଖିଛନ୍ତି, ସେଥିରୁ ବୁଝାପଡ଼େ ସେ ଆଗ କବୀ, ପରେ ଗାଳ୍ପିକା। ପ୍ରକାଶିତ ବହିଟି ତାଙ୍କର ପ୍ରଥମ ପୁସ୍ତକ। ପ୍ରକାଶକ କୁହନ୍ତି– ଲୋପାମୁଦ୍ରା କମ୍, ଗୁଣାତ୍ମକ ଗଳ୍ପ ରଚନାରେ ବିଶ୍ୱାସୀ। ପୁଣି ଅନେକ ବର୍ଷର ବିଦେଶ ରହଣି ତାଙ୍କୁ ଗଳ୍ପ ଲେଖିବାର ବିସ୍ତୃତ ଖୋରାକ ଯୋଗାଇଛି। ସେଥିପାଇଁ ତାଙ୍କ ଗଳ୍ପରେ ପାଶ୍ଚାତ୍ୟ ଦୃଶ୍ୟଗୁଡ଼ିକ ବେଶ୍ ଜୀବନ୍ତ। ଲେଖିକାଙ୍କ ଲେଖାରେ ଥାଏ କଥିତ ଭାଷା ପ୍ରତି ମୋହ। ତେଣୁ ଅନୁଭୂତି ପ୍ରକଟିତ ହୁଏ ଏକ ମୌଳିକ ତରିକାରେ। ଗଳ୍ପର ଅନାବଶ୍ୟକ ଉପକ୍ରମଣିକାରେ ସେ ସମୟ ସାରନ୍ତି ନାହିଁ। ବରଂ ସମୟ ସାରନ୍ତି ଆଖିଦେଖା, ଅଙ୍ଗେନିଭା ଅନୁଭୂତିକୁ ଭାଷାର କୋମଳ ପୁଟଦେଇ ମୂର୍ତ୍ତିମନ୍ତ କରିବାରେ। 'ଉପହାର', 'ବାତ୍ୟା ପରର ପୃଥିବୀ', 'ଆହତ କୃଷ୍ଣଚୂଡ଼ା', 'କାକ୍‌ଟସ୍', 'ଆହୂତି', 'ଝର୍କା ସେପାଖ ଗୋଧୂଳି', 'କୁହୁଡ଼ି', 'ଆଫ୍ରିକାନ୍ କଫି' ଓ 'ରାସ୍ତା' ପ୍ରଭୃତି ଗଳ୍ପ ଆକାରରେ ବେଶୀ ବଡ଼ ନ ହେଲେ ବି ମେଘରେ ବିଜୁଳି ପରି ଚମକପ୍ରଦ ଓ ଆବେଦନରେ ଦୀର୍ଘଜୀବୀ।

ଜନ୍ମଦିନ

ପ୍ରତାପ ବିଶ୍ୱାଳ

ପଡ଼ୋଶୀଙ୍କୁ ନିମନ୍ତ୍ରଣରେ ସମସ୍ତେ ଆଶ୍ଚର୍ଯ୍ୟ। ସୀତା ମାଉସୀଙ୍କର ଆଜି କ'ଣ କି! କିଛି ବି ବୁଝିପାରୁନଥିଲେ କେହି। ମାଉସୀଙ୍କ ପଛେ ପଛେ ସମସ୍ତେ ବାହାରି ଆସୁଥିଲେ ଘରୁ। ସମସ୍ତଙ୍କ ମୁହଁରେ ଆଶ୍ଚର୍ଯ୍ୟର ଚିହ୍ନ।

ପୁଅ ମରିବାର ତ ସାତ ଆଠ ମାସ ବି ହୋଇନି। ବର୍ଷେ ନ ଗଲେ ତ ଘରେ ପୂଜା ପର୍ବ କିଛି ହେବା କଥା ନୁହେଁ। ସବୁ ପରମ୍ପରାକୁ ନେଇ ତ ମାଉସୀ ପାଦେ ପାଦେ ଚାଲିବା ଲୋକ। ଆଜି ବି ତ ପର୍ବ କିଛି ନାହିଁ। ପଡ଼ିଶାଙ୍କୁ ପୁଣି ଭୋଜି ଦେବାର ନିମନ୍ତ୍ରଣ କାହିଁକି?

ଘର କହିଲେ ପୁଣି ସେଇ ଜଣେ ବୋଲି ଲୋକ। ସ୍ୱାମୀ ଗଲା ପରେ ଯାହା ମୁହଁକୁ ଚାହିଁ ଜୀବନ କାଟିବେ ବୋଲି ଭାବିଥିଲେ, ସେ ଅଦିନିଆ ବଉଳ ଭଳି ଝଡ଼ିଗଲା। କି ଖୁସିରେ ଆଜିପୁଣି ଭୋଜି ଖାଇବାକୁ ଡାକୁଛନ୍ତି ସୀତା ମାଉସୀ!

ମାଉସୀ ସବୁଦିନଠୁ ଆଜି ବେଶି କର୍ମଠ, ଚଞ୍ଚଳ ଜଣାପଡୁଛନ୍ତି। ଅଶୀ ପାଖାପାଖି ବୟସ ନୁହେଁ, ଯେପରି ଅଠାବନ ବର୍ଷ। ସବୁ ପଡ଼ିଶାଙ୍କ ଘରକୁ ଯାଇ କହୁଛନ୍ତି– ଆସିବରେ ପିଲାମାନେ, ସମସ୍ତେ ମୋ ଘରକୁ ଭୋଜି ଖାଇବାକୁ ଆସିବ। ଆଜି ସମସ୍ତଙ୍କ ରୋଷେଇ ବନ୍ଦ।

ସମସ୍ତେ ଆଶ୍ଚର୍ଯ୍ୟ ଚକିତ ହୋଇ ଚାହିଁଥିଲେ ତାଙ୍କୁ। ଜଣେ ପଚାରିଦେଲା– ମାଉସୀ! ତୁମର ଆଜି କ'ଣ କି? ମାଉସୀ ବୁଲିପଡ଼ି କହିଲେ– ମୋ ପୁଅ ବାବୁରପା' ଆଜି ଜନ୍ମଦିନ।

ଆଶ୍ଚର୍ଯ୍ୟ ହୋଇଗଲେ ସମସ୍ତେ ଏକଥା ଶୁଣି। ଜଣେ କହିଲା– ଇଏ କି ବୁଦ୍ଧି ମାଉସୀଙ୍କର। ମଲା ପୁଅର ପୁଣି ଜନ୍ମଦିନ କ'ଣ!

ଆଉ ଜଣେ ସ୍ତ୍ରୀ ଲୋକ ଦୁଃଖଭରା ସ୍ୱରରେ କହିଲା– ମା' ମନ। କେଉଁ ମା' କ'ଣ କେବେ ଭୁଲିପାରେ ତା' ପିଲାର ଜନ୍ମଦିନକୁ। ଦଶମାସ ଦଶଦିନ ଗର୍ଭରେ ଧରି ଜନ୍ମ ଦେଇଛିଟି! ମୃତ୍ୟୁ କ'ଣ କେବେ ଭୁଲାଇ ଦେଇପାରେ ବାତ୍ସଲ୍ୟର ମମତାକୁ! ଯେତେଦିନ ଯାଏ ଜଣେ ମା' ବଞ୍ଚିଛି ସେତେଦିନ ଯାଏ କ'ଣ ତା' ମନ, ହୃଦୟରୁ ସନ୍ତାନକୁ ସେ ଭୁଲିପାରିଛି, ନା ଭୁଲିପାରିବ। ତା' ମାତୃତ୍ୱକୁ ନେଇ ତ ସେ ବଞ୍ଚିଥାଏ ସବୁକ୍ଷଣ, ସବୁଦିନ। ପୁଅ ତ ବାହାରେ ରହୁଥିଲା। ବାହାରେ ବି ଚାଲିଗଲା। ହୁଏତ ମାଉସୀଙ୍କ ମନରେ ଏବେ ବି ଅଛି ପୁଅ ତାଙ୍କର ବାହାରେ ଚାକିରି କରିଛି। ସମସ୍ତେ ଶୁଣୁଥିଲେ ସିନା କାହା ପାଟିରୁ କଥା ପଦେ ବାହାରୁ ନ ଥିଲା।

ମୋ: ୯୪୩୭୭୪୫୯୮୩

କାଳକାଳକୁ

''ନୀରବରେ କଠିନ ପରିଶ୍ରମ କର, ତମ ସଫଳତା ହିଁ ହେବ ତମର କୋଳାହଳ।''

– ମାମାଙ୍ଗ୍ ଦାଇ

ମାମାଙ୍ଗ୍ ଦାଇଙ୍କ ଜନ୍ମ ୨୩ ଫେବୃଆରୀ ୧୯୫୭ରେ, ଅରୁଣାଚଳ ପ୍ରଦେଶ ପୂର୍ବ ସିଆଙ୍ଗ ଜିଲାର ପାସିଘାଟରେ। ସେ ଉଭୟ 'ଆଦି' ଓ ଇଂଲିଶ୍ ଭାଷାରେ ଲେଖନ୍ତି। 'ଆଦି' ହେଉଛି ଉତ୍ତର–ଆସାମ ଭାଷାଗୋଷ୍ଠୀର ଓ ଅରୁଣାଚଳ ପ୍ରଦେଶର କଥିତ ଆଦିବାସୀ ଭାଷା। ଏକାଧାରରେ କବିତା ଓ ଉପନ୍ୟାସ ଲେଖୁଥିବା ମାମାଙ୍ଗ୍ ବୃତ୍ତିରେ ବାର୍ତ୍ତାଜୀବୀ। ତାଙ୍କ

ଅର୍ଜିତ ଜ୍ଞାନକୁ ରାଷ୍ଟ୍ରବିକାଶରେ ବିନିଯୋଗ କର: ରାଷ୍ଟ୍ରପତି

ବ୍ରହ୍ମପୁର ବିଶ୍ୱବିଦ୍ୟାଳୟର ୨୫ତମ ସମାବର୍ତ୍ତନ ଉତ୍ସବ

ବ୍ରହ୍ମପୁର,୧।୩(ତନୁଶ୍ରୀ ନାହାକ)

ଭାରତ ଇତିହାସରେ ଓଡ଼ିଶାର ଦକ୍ଷିଣାଞ୍ଚଳର ଗୁରୁତ୍ୱ ରହିଛି। ଆଦିବାସୀ ଅଧ୍ୟୁଷିତ ଏହି ଅଞ୍ଚଳର ଶିକ୍ଷା ଓ ବିକାଶରେ ବ୍ରହ୍ମପୁର ବିଶ୍ୱବିଦ୍ୟାଳୟର ଭୂମିକା ପ୍ରଶଂସନୀୟ। ୧୯୬୭ରେ ସ୍ଥାପିତ ବ୍ରହ୍ମପୁର ବିଶ୍ୱବିଦ୍ୟାଳୟ ଓଡ଼ିଶାର ଦକ୍ଷିଣ ଭାଗର ସର୍ବପୁରାତନ ବିଶ୍ୱବିଦ୍ୟାଳୟ। ଶିକ୍ଷା କ୍ଷେତ୍ରରେ ସଫଳତା ହାସଲ କରିବା ପରେ ସ୍ୱଅର୍ଜିତ ଜ୍ଞାନକୁ ସମାଜ ତଥା ରାଷ୍ଟ୍ର ବିକାଶରେ ବିନିଯୋଗ କରିବାକୁ ବ୍ରହ୍ମପୁର ବିଶ୍ୱବିଦ୍ୟାଳୟର ସମାବର୍ତ୍ତନ ଉତ୍ସବରେ ମୁଖ୍ୟଅତିଥି ଭାବେ ରାଷ୍ଟ୍ରପତି ଦ୍ରୌପଦୀ ମୁର୍ମୁ ପରାମର୍ଶ ଦେଇଛନ୍ତି। ଦୀକ୍ଷାନ୍ତ ଅଭିଭାଷଣରେ ରାଷ୍ଟ୍ରପତି ଏକ ଉଦାହରଣ ଦେଇ କହିଥିଲେ ଯେ,'ପର ଉପକାର ପଥେ ନ ହେଲେ ପଥିକ, ଇତର ପ୍ରାଣୀଙ୍କଠାରୁ ହେଲୁକି ଅଧିକ'। ଯଦି ଜଣେ ସ୍ୱଅର୍ଜିତ ଜ୍ଞାନକୁ ପର ଉପକାରରେ ନ ଲଗାଏ ତେବେ ସେ ଇତର ପ୍ରାଣୀଙ୍କ ସହ ସମାନ। ନାରୀ ଶିକ୍ଷାର ବିକାଶ ଓ ମହିଳା ସଶକ୍ତୀକରଣକୁ ଗୁରୁତ୍ୱ ଦେଇ ସେ କହିଥିଲେ, ଦେଶର ୪୫ ପ୍ରତିଶତ ହେଉଛନ୍ତି ମହିଳା। ପ୍ରତ୍ୟେକ ମହିଳା ଶିକ୍ଷିତ ଓ ସ୍ୱାବଲମ୍ବୀ ହୋଇପାରିଲେ ଦେଶର ଉନ୍ନତି ଘଟିବ। ଶିକ୍ଷା କ୍ଷେତ୍ରରେ ନାରୀମାନେ ସଫଳତା ପାଇଛନ୍ତି। ଶିକ୍ଷାଦାନଠାରୁ ଆରମ୍ଭ କରି ପ୍ରତିରକ୍ଷା, ମହାକାଶ ଯାନ ଭଳି ପ୍ରତି କ୍ଷେତ୍ରରେ ପୁରୁଷଙ୍କ ସହ ସମକକ୍ଷ ହୋଇପାରିଛନ୍ତି। ଯଦ୍ୱାରା ଆଗାମୀ କିଛି ବର୍ଷ ମଧ୍ୟରେ ଆମ ଦେଶ ବିଭିନ୍ନ କ୍ଷେତ୍ରରେ ବିଶ୍ୱର ତୃତୀୟ ବୃହତ୍ତମ ରାଷ୍ଟ୍ର ଭାବେ ଉଭା ହେବ। ବ୍ରହ୍ମପୁର ବିଶ୍ୱବିଦ୍ୟାଳୟରେ ଅଧ୍ୟୟନରତ ବିଦ୍ୟାର୍ଥୀଙ୍କ ମଧ୍ୟରୁ ୬୫ ପ୍ରତିଶତ ମହିଳା, ଯାହା ନାରୀଶିକ୍ଷା କ୍ଷେତ୍ରରେ ଏକ ଅନନ୍ୟ ଉଦାହରଣ। ଏବେ ବିଜ୍ଞାନ ଓ ପ୍ରଯୁକ୍ତିବିଦ୍ୟାଠାରୁ ଆରମ୍ଭ କରି ପୋଲିସ ଓ ସେନା ପର୍ଯ୍ୟନ୍ତ ସବୁ କ୍ଷେତ୍ରରେ ଆମ ଝିଅମାନଙ୍କର ସାମର୍ଥ୍ୟ ଦେଖିବାକୁ ମିଳୁଛି। ବିଶ୍ୱବିଦ୍ୟାଳୟରେ ଗୁଣାତ୍ମକ ଶିକ୍ଷାର ମାନବୃଦ୍ଧି ନିମନ୍ତେ ଗ୍ରହଣ କରାଯାଉଥିବା ସମସ୍ତ ପଦକ୍ଷେପ 'ତମସୋ ମା' ଜ୍ୟୋତିର୍ଗମୟ' ଉକ୍ତିକୁ ପ୍ରତିପାଦିତ କରୁଛି। ଗଞ୍ଜାମ କଳା, ସଂସ୍କୃତି, ସାହିତ୍ୟ କ୍ଷେତ୍ରରେ ସମୃଦ୍ଧ। ଏହାର ମାଟି ହେଉଛି ବୀରଭୂମି ଓ ଅନେକ ମହାପୁରୁଷଙ୍କ କର୍ମଭୂମି। ମହାପୁରୁଷମାନଙ୍କ ଆଦର୍ଶରେ ଅନୁପ୍ରାଣିତ ହେବାକୁ ଉପସ୍ଥିତ ଛାତ୍ରୀଛାତ୍ରଙ୍କୁ ଆହ୍ୱାନ ଦେଇଥିଲେ। ସମାରୋହରେ ବିଶ୍ୱବିଦ୍ୟାଳୟ କୁଳାଧିପତି ତଥା ରାଜ୍ୟପାଳ ରଘୁବର ଦାସ କାର୍ଯ୍ୟକ୍ରମରେ ଅଧ୍ୟକ୍ଷତା କରି କହିଥିଲେ, ଶିକ୍ଷାଲାଭ ସହ ସାମାଜିକ ଚିନ୍ତନ ଉପରେ ଧ୍ୟାନ ଦେବା ଉଚିତ। ଛାତ୍ରୀଛାତ୍ରଙ୍କୁ ଅଭିନନ୍ଦନ ଜଣାଇବା ସହ ସେମାନଙ୍କୁ ସ୍ୱାମୀ ବିବେକାନନ୍ଦଙ୍କ ଆଦର୍ଶରେ ଅନୁପ୍ରାଣିତ ହେବାକୁ ଆହ୍ୱାନ ଦେଇଥିଲେ। ସମ୍ମାନନୀୟ ଅତିଥି ଭାବେ ଉଚ୍ଚଶିକ୍ଷା ମନ୍ତ୍ରୀ ଅତନୁ ସବ୍ୟସାଚୀ ନାୟକ ଉପସ୍ଥିତ ରହି ପ୍ରତ୍ୟେକ ଛାତ୍ରୀଛାତ୍ରଙ୍କ ବିକାଶ ନିମନ୍ତେ ରାଜ୍ୟରେ ଛାତ୍ରବୃତ୍ତି ଠାରୁ ଆରମ୍ଭ କରି ଗୁଣାତ୍ମକ ଶିକ୍ଷାର ମାନ ବୃଦ୍ଧି ନିମନ୍ତେ ନିଆଯାଇଥିବା ପଦକ୍ଷେପ ଓ ଯୋଜନା ସମ୍ପର୍କରେ ଆଲୋକପାତ କରିଥିଲେ। ରାଜ୍ୟରେ ପୂର୍ବରୁ ମାତ୍ର ୩ରୁ ୪ଟି ବିଶ୍ୱବିଦ୍ୟାଳୟ ଥିଲା, କିନ୍ତୁ ଶିକ୍ଷା ମାନଚିତ୍ରରେ ଓଡ଼ିଶାର ସ୍ଥିତି ପରିବର୍ତ୍ତନ ହୋଇଛି। ଏବେ ରାଜ୍ୟରେ ୧୭ଟି ସରକାରୀ ବିଶ୍ୱବିଦ୍ୟାଳୟ ଠିଆ ହୋଇଛି, ଯାହା ଆଗାମୀ ଦିନରେ ଛାତ୍ରୀଛାତ୍ରଙ୍କ ଉଚ୍ଚଶିକ୍ଷା ନିମନ୍ତେ ସହାୟକ ହୋଇପାରିବ ବୋଲି କହିଥିଲେ। କୁଳପତି ପ୍ରଫେସର ଗୀତାଞ୍ଜଳି ଦାସ ସ୍ୱାଗତ ଭାଷଣ ଦେବା ସହ ବାର୍ଷିକ ବିବରଣୀ ପାଠ କରିଥିଲେ। ଡ.ରିତୁ ତିୱାରୀ କାର୍ଯ୍ୟକ୍ରମ ସଂଯୋଜନା କରିଥିଲେ। ଏହି ଅବସରରେ ୩୧ ଜଣଙ୍କୁ ସ୍ୱର୍ଣ୍ଣପଦକ, ୪୩ ଜଣଙ୍କୁ ପିଏଚ୍‌ଡ଼ି, ଜଣଙ୍କୁ ଡିଏସସି, ୩ ଜଣଙ୍କୁ ଡିଲିଟ ପ୍ରଦାନ କରାଯାଇଥିଲା। କାର୍ଯ୍ୟକ୍ରମରେ ଗଞ୍ଜାମ ଜିଲାପାଳ ଦିବ୍ୟଜ୍ୟୋତି ପରିଡ଼ା, ବ୍ରହ୍ମପୁର ଏସ୍‌ପି ଡ.ସର୍ବଣା ବିବେକ ଏମ୍, ରାଜ୍ୟ କାଜୁ ନିଗମ ଉନ୍ନୟନ ଅଧ୍ୟକ୍ଷ ସୁବାସ ମହାରାଣା, ରାଜ୍ୟ ଯୋଜନା ବୋର୍ଡ଼ ସଦସ୍ୟ ଡ଼.ରମେଶ ଚନ୍ଦ୍ର ଚ୍ୟାଉପଟ୍ଟନାୟକ, ପୂର୍ବତନ ଆଲୁମନି ତଥା ଉଦ୍‌ଘୋଷକ ଡ.ହୃଷୀକେଶ ପାଣିଗ୍ରାହୀଙ୍କ ସମେତ ପୂର୍ବତନ ବିଶ୍ୱବିଦ୍ୟାଳୟ ଅଧିକାରୀ, ଆର୍ମି ଏଡି କଲେଜ ଅଧିକାରୀ,ବହୁ ମାନ୍ୟଗଣ୍ୟ ବ୍ୟକ୍ତି ଓ ବୁଦ୍ଧିଜୀବୀ ଉପସ୍ଥିତ ଥିଲେ। ବିଶ୍ୱବିଦ୍ୟାଳୟର ସମସ୍ତ ଅଧ୍ୟାପିକା ଅଧ୍ୟାପକ କାର୍ଯ୍ୟକ୍ରମ ପରିଚାଳନାରେ ସହଯୋଗ କରିଥିଲେ।

ନାଗାବଳୀରେ ବୁଡ଼ିଗଲେ ୨ ନାବାଳିକା

ରାୟଗଡ଼ା,୧।୩ (ଆଶିଷ ରଞ୍ଜନ ପଣ୍ଡା)

ରାୟଗଡ଼ା ଜିଲା ଚାନ୍ଦିଲିରେ ନାଗାବଳୀ ନଦୀରେ ବୁଡ଼ି ୨ ନାବାଳିକାଙ୍କ ମୃତ୍ୟୁ ଘଟିଛି। ମୃତ ଦୁଇ ନାବାଳିକା ହେଲେ ଅନୁ ଅବଦୁଲ (୯) ଓ ହେମାଦେଇ ସୁନା (୧୦)। ଉଭୟ ସାନଚାନ୍ଦିଲି ପ୍ରାଥମିକ ବିଦ୍ୟାଳୟରେ ଚତୁର୍ଥ ଶ୍ରେଣୀର ଛାତ୍ରୀ ବୋଲି ଜଣାପଡ଼ିଛି। ମୃତାଙ୍କ ପରିବାରକୁ କ୍ଷତିପୂରଣ ଦାବିରେ ଗ୍ରାମବାସୀ ନଦୀପଠାରେ ଧାରଣାରେ ବସିଥିଲେ। ଖବରପାଇ ଜେକେ କମ୍ପାନୀ କର୍ତ୍ତୃପକ୍ଷ ଘଟଣାସ୍ଥଳରେ ପହଞ୍ଚି ଗ୍ରାମବାସୀଙ୍କ ସହିତ ଆଲୋଚନା କରିଥିଲେ। ମୃତାଙ୍କ ପରିବାରର ଜଣଙ୍କୁ ଯୋଗ୍ୟତା ଆଧାରରେ କମ୍ପାନୀରେ କାମ ଦେବା ସହ କ୍ଷତିପୂରଣ ବାବଦରେ ଟଙ୍କା ଦେବା ନେଇ କମ୍ପାନୀ କର୍ତ୍ତୃପକ୍ଷ ରାଜି ହେବା ପରେ ଗ୍ରାମବାସୀ ଧାରଣାରୁ ଉଠିଥିଲେ।

ଅନୁ ଓ ହେମାଦେଇ ଶୁକ୍ରବାର ପୂର୍ବାହ୍ନ ପ୍ରାୟ ୧୧ଟାରେ ନାଗାବଳୀ ନଦୀକୁ ଗାଧୋଇବାକୁ ଯାଇଥିଲେ। ଗାଧୋଇବା ସମୟରେ ୨ ଜଣ ନଦୀରେ ଭାସିଯାଇଥିଲେ। ଏ ସମ୍ପର୍କରେ ପରିବାର ଲୋକେ ଖବରପାଇ କୋଲନରା ଦମକଳ ବାହିନୀକୁ ସୂଚନା ଦେଇଥିଲେ। ଦମକଳ ବାହିନୀ ଓ ଗ୍ରାମର ଯୁବକମାନେ ମିଶି ଖୋଜାଖୋଜି କରିବା ପରେ ଅନୁଙ୍କ ମୃତଦେହ ଠାବ ହୋଇଥିଲା। ବହୁ ବିଳମ୍ବରେ ଅପରାହ୍ନ ୩ଟାରେ ହେମାଦେଇଙ୍କ ମୃତଦେହ ଜବତ ହୋଇଥିଲା। ଖବରପାଇ ଚାନ୍ଦିଲି ଥାନା ଆଇଆଇସି ପ୍ରସନ୍ନ କୁମାର ବେହେରା ଓ ପୋଲିସ ଟିମ୍ ଘଟଣାସ୍ଥଳରେ ପହଞ୍ଚି ଉଭୟଙ୍କ ମୃତଦେହ ଜବତ କରି ବ୍ୟବଚ୍ଛେଦ ପାଇଁ ମେଡିକାଲକୁ ପଠାଯାଇଛି। ଏହି ଘଟଣାକୁ ନେଇ ସାନଚାନ୍ଦିଲି ଗ୍ରାମରେ ଶୋକର ଛାୟା ଖେଳିଯାଇଛି।

ସୂଚନାଯୋଗ୍ୟ, ନଦୀର ଉକ୍ତ ସ୍ଥାନରେ ଜେକେ ପେପରମିଲ୍ ଆଡ଼ିବନ୍ଧ ବାନ୍ଧି କମ୍ପାନୀ ପାଇଁ ପାଣି ଉଠାଉଛି। ଫଳରେ ସେଠାରେ ଏକ ବିରାଟ ଖାଇ ସୃଷ୍ଟି ହୋଇଛି। ସ୍ଥାନୀୟ ଅଞ୍ଚଳର ଲୋକେ ଗାଧୋଇବା ସହ ଦୈନନ୍ଦିନ କାର୍ଯ୍ୟ ପାଇଁ ନାଗାବଳୀ ନଦୀ ଏକମାତ୍ର ସାହାରା ହୋଇଥିବା ବେଳେ ଉକ୍ତ ସ୍ଥାନରେ ସୁରକ୍ଷା ନେଇ କମ୍ପାନୀ ପକ୍ଷରୁ କୌଣସି ବ୍ୟବସ୍ଥା କରାଯାଇନାହିଁ। ଫଳରେ ଏଭଳି ଦୁର୍ଘଟଣା ଘଟୁଛି ବୋଲି ଗ୍ରାମବାସୀ କହିଛନ୍ତି।

'ଭାରତର ଅଭିବୃଦ୍ଧିରେ ଯୁବଗୋଷ୍ଠୀଙ୍କ ଗୁରୁତ୍ୱପୂର୍ଣ୍ଣ ଭୂମିକା ରହିଛି'

ଭୁବନେଶ୍ୱର,୧।୩(ଅସମାପିକା ସାହୁ)

ବିକଶିତ ଭାରତ ନିର୍ମାଣ ପାଇଁ କ୍ଷେତ୍ର ପ୍ରସ୍ତୁତି ନିମନ୍ତେ ଯେଉଁସବୁ ଆବଶ୍ୟକତା ରହିଛି ତାହା ଗତ ୧୦ବର୍ଷ ମଧ୍ୟରେ କରାଯାଇଛି। ଆମର ଅର୍ଥନୀତି ଅଧିକରୁ ଅଧିକ ଅନ୍ତର୍ଭୁକ୍ତିକରଣ ହେବା ଆବଶ୍ୟକ। ଭାରତର ଅଭିବୃଦ୍ଧିରେ ଯୁବଗୋଷ୍ଠୀ ବିଶେଷ କରି ଛାତ୍ରୀଛାତ୍ର ଓ ଉଚ୍ଚଶିକ୍ଷାର ଗୁରୁତ୍ୱପୂର୍ଣ୍ଣ ଭୂମିକା ରହିଛି। ଏ କ୍ଷେତ୍ରରେ ଛାତ୍ରୀଛାତ୍ରଙ୍କ ମହତ୍ୱପୂର୍ଣ୍ଣ ଯୋଗଦାନ ରହିବା ଆବଶ୍ୟକ ବୋଲି ପ୍ରଧାନମନ୍ତ୍ରୀଙ୍କ ପ୍ରମୁଖ ସଚିବ ପ୍ରମୋଦ କୁମାର ମିଶ୍ର କହିଛନ୍ତି। କିଟ୍ ବିଶ୍ୱବିଦ୍ୟାଳୟରେ ଅନୁଷ୍ଠିତ ନଲେଜ୍ ଟ୍ରି ବକ୍ତୃତାମାଳାରେ ବକ୍ତୃତା ପ୍ରଦାନ କରି ସେ କହିଲେ, ବିକଶିତ ଭାରତ ନିର୍ମାଣରେ ଯୁବଗୋଷ୍ଠୀଙ୍କ ଭୂମିକା ଗୁରୁତ୍ୱପୂର୍ଣ୍ଣ। ବିଜ୍ଞାନ ଓ ବୈଷୟିକ ଜ୍ଞାନ କ୍ଷେତ୍ରରେ ଭାରତ ସମଗ୍ର ବିଶ୍ୱରେ ଚିନ୍ତାନାୟକ ଭାବେ ଉଭା ହେବାକୁ ଯାଉଛି।

କିଟ୍ ନଲେଜ୍ ଟ୍ରି ବକ୍ତୃତାମାଳା

ବିଭିନ୍ନ କ୍ଷେତ୍ରରେ ଗବେଷଣା ନିମନ୍ତେ ଭାରତ ସରକାରଙ୍କ ପକ୍ଷରୁ ପର୍ଯ୍ୟାପ୍ତ ଅର୍ଥ ବ୍ୟୟ ବରାଦ କରାଯାଇଛି। ଉଚ୍ଚ ଶିକ୍ଷଣ ସଂସ୍ଥାନ ଓ ଗବେଷଣା ଅନୁଷ୍ଠାନଗୁଡ଼ିକ ଏହାର ଫାଇଦା ନେବା ଆବଶ୍ୟକ। ଗବେଷଣାରେ ପୂର୍ବ ଭାରତ ଏକ ପ୍ରମୁଖ ହବ୍ ପାଲଟିବାକୁ ଯାଉଛି। ନୂତନ ଜ୍ଞାନ କୌଶଳ କ୍ଷେତ୍ରରେ ଶିକ୍ଷାନୁଷ୍ଠାନଗୁଡ଼ିକର ଗୁରୁତ୍ୱପୂର୍ଣ୍ଣ ଭୂମିକା ରହିଛି। ଏ କ୍ଷେତ୍ରରେ କିଟ୍ ଶିକ୍ଷାନୁଷ୍ଠାନ ସମୂହ ଏକ ଭଲ ସ୍ଥାନରେ ରହିଛି। ଛାତ୍ରୀଛାତ୍ର ଜ୍ଞାନ ଆହରଣ ସହ ନିଜର ସାମଗ୍ରିକ ବିକାଶ ପ୍ରତି ଦୃଷ୍ଟି ଦେବା ଆବଶ୍ୟକ। ଏକ ସମୃଦ୍ଧ ଭାରତ ଗଠନ ନିମନ୍ତେ ସମାଜ ପ୍ରତି ନିଜର ଯୋଗଦାନ ନେଇ ଧ୍ୟାନ ଦେବାକୁ ସେ ଛାତ୍ରୀଛାତ୍ରଙ୍କୁ ପରାମର୍ଶ ଦେଇଛନ୍ତି। କିଟ୍ ଓ କିସ୍ ପରିଦର୍ଶନ ମୋତେ ଅନନ୍ୟ ଅଭିଜ୍ଞତା ପ୍ରଦାନ କରିଛି। ଏଠାରେ ଅନ୍ତର୍ଭୁକ୍ତିକରଣ ଓ ସମ୍ଭାବ୍ୟ ବିବିଧତାକୁ ଗୁରୁତ୍ୱ ପ୍ରଦାନ କରାଯିବା ଖୁସିର ବିଷୟ ବୋଲି ସେ କହିଛନ୍ତି।

କାର୍ଯ୍ୟକ୍ରମରେ କିଟ୍ ଓ କିସ୍ ପ୍ରତିଷ୍ଠାତା ଅଚ୍ୟୁତ ସାମନ୍ତ ସ୍ୱାଗତ ଭାଷଣ ପ୍ରଦାନ କରିଥିବା ବେଳେ କିଟ୍ ବିଶ୍ୱବିଦ୍ୟାଳୟ କୁଳପତି ପ୍ରଫେସର ଶରଣଜିତ ସିଂ ଧନ୍ୟବାଦ ଅର୍ପଣ କରିଥିଲେ। ଏହା ପୂର୍ବରୁ ସେ କିସ୍ ପରିଦର୍ଶନ କରି କିସ୍‌ର ୪୦ ହଜାର ଛାତ୍ରୀଛାତ୍ରଙ୍କୁ ସମ୍ବୋଧିତ କରିଥିଲେ। ଛାତ୍ରୀଛାତ୍ରଙ୍କ ଉଦ୍ଦେଶ୍ୟରେ ମିଶ୍ର କହିଲେ, ଶିକ୍ଷା ହେଉଛି ସମାଜର ମୂଳଦୁଆ। ଶିକ୍ଷା ସମସ୍ତଙ୍କୁ ସଶକ୍ତ କରିଥାଏ। ଶିକ୍ଷା ଭବିଷ୍ୟତ ମାର୍ଗକୁ ପ୍ରଶସ୍ତ କରିଥାଏ। ଛାତ୍ରୀଛାତ୍ର ହେଉଛନ୍ତି ଭବିଷ୍ୟତ, ସେମାନେ କେବେ ବି ଶିକ୍ଷାର ମହତ୍ତ୍ୱକୁ ଭୁଲିଯିବା ଉଚିତ ନୁହେଁ ବୋଲି ସେ କହିଥିଲେ।

କୃଷି ଭବନ ବୁଲିଲେ ପ୍ରଧାନମନ୍ତ୍ରୀଙ୍କ ପ୍ରମୁଖ ସଚିବ

ଭୁବନେଶ୍ୱର,୧।୩(ଅସମାପିକା ସାହୁ)

ପ୍ରଧାନମନ୍ତ୍ରୀଙ୍କ ପ୍ରମୁଖ ସଚିବ ଡ. ପ୍ରମୋଦ କୁମାର ମିଶ୍ର ଶୁକ୍ରବାର କୃଷି ଭବନ ପରିଦର୍ଶନ କରିଛନ୍ତି। ଏହି ଅବସରରେ ସେ କୃଷି ସମୀକ୍ଷା କେନ୍ଦ୍ର ବୁଲି ଦେଖିବା ସହିତ ଏହାର କାର୍ଯ୍ୟକାରିତା ସମ୍ପର୍କରେ କୃଷି ଓ କୃଷକ ସଶକ୍ତୀକରଣ ବିଭାଗର ପ୍ରମୁଖ ଶାସନ ସଚିବ ଅରବିନ୍ଦ କୁମାର ପାଢ଼ୀ ଏବଂ ବିଭାଗୀୟ ଅଧିକାରୀଙ୍କ ସହ ଆଲୋଚନା କରିଥିଲେ। ପ୍ରଯୁକ୍ତି ବିଦ୍ୟାର ପ୍ରୟୋଗ ଏବଂ ଡିଜିଟାଇଜେଶନ୍ ମାଧ୍ୟମରେ କୃଷିରେ ରୂପାନ୍ତରଣ ଆଣିବା ନିମନ୍ତେ କୃଷି ବିଭାଗ ପକ୍ଷରୁ କୃଷି ସମୀକ୍ଷା କେନ୍ଦ୍ର ନାମକ ଏକ ଅତ୍ୟାଧୁନିକ ଡିଜିଟାଲ ପ୍ଲାଟ୍‌ଫର୍ମ ସ୍ଥାପନ କରାଯାଇଛି। ଏହାଦ୍ୱାରା ପ୍ରକୃତ କ୍ଷେତ୍ରସ୍ତରୀୟ ତଥ୍ୟ ସଂଗ୍ରହ ଓ ବିଶ୍ଳେଷଣ କରାଯାଇପାରୁଛି। ଏହି ଅତ୍ୟାଧୁନିକ ଡିଜିଟାଲ ପ୍ଲାଟଫର୍ମର ଉପଯୋଗ ଦ୍ୱାରା ବିଭାଗର ଅଧିକାରୀମାନେ ବିଭିନ୍ନ ଯୋଜନା ଏବଂ କାର୍ଯ୍ୟକ୍ରମର ଡିଜାଇନ୍ ପରିକଳ୍ପନା ଆଧାରିତ ସର୍ବେକ୍ଷଣ କରିପାରୁଛନ୍ତି। ବାସ୍ତବ ସମୟର ତଥ୍ୟ ଏବଂ ଏହାର ଅପ୍‌ଡେଟ୍ ଆଧାରରେ କ୍ଷେତ୍ରର ସମସ୍ୟାକୁ ତୁରନ୍ତ ଚିହ୍ନଟ କରି ସମାଧାନ ଦିଗରେ ପଦକ୍ଷେପ ନିଆଯାଇପାରୁଛି। ଏହାଦ୍ୱାରା କୀଟପତଙ୍ଗର ପ୍ରାଦୁର୍ଭାବ ଏବଂ ପ୍ରାକୃତିକ ବିପର୍ଯ୍ୟୟ ଆଦି ସମୟରେ ଫସଲହାନିକୁ ବହୁ ପରିମାଣରେ ହ୍ରାସ କରାଯାଇପାରୁଛି ବୋଲି ଡ. ମିଶ୍ରଙ୍କୁ ସୂଚନା ଦିଆଯାଇଥିଲା। ଏହାପରେ ସେ କୃଷି ଭବନ ପରିସରରେ ଥିବା ମିଲେଟ୍‌ସ କାଫେ ପରିଦର୍ଶନ କରି ମାଣ୍ଡିଆରୁ ପ୍ରସ୍ତୁତ ବିଭିନ୍ନ ଖାଦ୍ୟ ସମ୍ପର୍କରେ ପଚାରି ବୁଝିଥିଲେ। ତାଙ୍କ ପରିଦର୍ଶନ ସମୟରେ ଉଚ୍ଚଶିକ୍ଷା ବିଭାଗ ଶାସନ ସଚିବ ଅରବିନ୍ଦ ଅଗ୍ରୱାଲ, ଓସେପାର ନିର୍ଦ୍ଦେଶକ ଅନୁପମ ସାହାଙ୍କ ସମେତ କୃଷି ଓ ଖାଦ୍ୟ ଉତ୍ପାଦନ ନିର୍ଦ୍ଦେଶକ ପ୍ରେମଚନ୍ଦ୍ର ଚୌଧାରୀ, ଉଦ୍ୟାନ କୃଷି ନିର୍ଦ୍ଦେଶକ ରୋହିତ କୁମାର ଲେଙ୍କା ଏବଂ ବିଭାଗୀୟ ବରିଷ୍ଠ ଅଧିକାରୀମାନେ ଉପସ୍ଥିତ ଥିଲେ।

ଓଡ଼ିଶା ସୀମାନ୍ତ ଗାଁରେ ଅନୁପ୍ରବେଶ କଲେ ପାର୍ବତୀପୁରମ ଏସ୍‌ପି

ନେରିଡିବାଲସାରେ ଆରକ୍ଷୀ ଅଧୀକ୍ଷକ ବିକ୍ରାନ୍ତ ପାଟିଲଙ୍କ ସହ ଅନ୍ୟ ପୋଲିସ ଅଧିକାରୀମାନେ ସ୍ଥିତି ଅନୁଧ୍ୟାନ କରି ଆଲୋଚନା କରୁଛନ୍ତି।

ପଟ୍ଟାଙ୍ଗି,୧।୩(ଶରତ ଧଳ)

ଲୋକସଭା ଏବଂ ବିଧାନସଭା ନିର୍ବାଚନ ଆଉ କିଛି ମାସ ବାକି ଥିବା ବେଳେ ଆନ୍ଧ୍ର ପୋଲିସ ବିଭାଗର ଉଚ୍ଚପଦାଧିକାରୀ ଓଡ଼ିଶାର ସୀମାନ୍ତ ଗ୍ରାମରେ ଅନୁପ୍ରବେଶ କରି ସ୍ଥିତି ଅନୁଧ୍ୟାନ କରିବା କୋରାପୁଟ ଜିଲା ପଟ୍ଟାଙ୍ଗି ବ୍ଲକ ଅଞ୍ଚଳରେ ଚର୍ଚ୍ଚାର ବିଷୟ ହୋଇଛି। ଉକ୍ତ ଅଞ୍ଚଳରେ ନିର୍ବାଚନ ପାଇଁ ଆନ୍ଧ୍ର ସରକାର ପ୍ରସ୍ତୁତି ଆରମ୍ଭ କରିଥିବା ସନ୍ଦେହ ସୃଷ୍ଟି କରିଛି । ଖବରରୁ ଜଣାପଡ଼ିଛି, ପଡୋଶୀ ଆନ୍ଧ୍ରର ପାର୍ବତୀପୁରମ ମାନ୍ୟାମ ଜିଲାର ଆରକ୍ଷୀ ଅଧୀକ୍ଷକ ବିକ୍ରାନ୍ତ ପାଟିଲ ଶୁକ୍ରବାର ନିଜ କର୍ମଚାରୀଙ୍କୁ ନେଇ ଓଡ଼ିଶାର କୋଟିଆ ପଞ୍ଚାୟତ ଅଧୀନରେ ଥିବା ସୀମାନ୍ତ ନେରିଡିବାଲସା, ମାଡାକାର, ଉପରସେମ୍ବି ସହ ଅନ୍ୟ କେତେକ ଗ୍ରାମ ଗସ୍ତ କରି ସେଠାକାର ପାରିପାର୍ଶ୍ୱିକ ସ୍ଥିତି ଅନୁଧ୍ୟାନ କରିଛନ୍ତି। କୋଟିଆ ପଞ୍ଚାୟତ ପାଇଁ ଆନ୍ଧ୍ର ପକ୍ଷରୁ ନିଯୁକ୍ତି ପାଇଥିବା ସିଆଇ ରୋହିନି ପାଥ୍ ଏବଂ ଅନ୍ୟ ଅଧିକାରୀମାନେ ଗସ୍ତ କରିଥିବା ଗ୍ରାମଗୁଡ଼ିକର ବିଭିନ୍ନ ସମସ୍ୟା ନେଇ ଏହି ଅବସରରେ ଆଲୋଚନା କରିଛନ୍ତି। ସୂଚନାଯୋଗ୍ୟ, ଗତ ୨୭ ତାରିଖରେ ଆନ୍ଧ୍ର ପୋଲିସ ପ୍ରଶାସନ ପକ୍ଷରୁ ନେରିଡିବାଲସା ଗ୍ରାମରେ ମେଗା ସ୍ୱାସ୍ଥ୍ୟ ସେବା ଶିବିର କରାଯାଇଥିଲା। ଏହାର ତିନି ଦିନ ପରେ ଆନ୍ଧ୍ର ପୋଲିସ ଅଧିକାରୀ କୋଟିଆ ପଞ୍ଚାୟତର ଗ୍ରାମଗୁଡ଼ିକରେ ଅନୁପ୍ରବେଶ କରିବା ସାଧାରଣରେ ଅନେକ ପ୍ରଶ୍ନବାଚୀ ସୃଷ୍ଟି କରିଛି।

ଗର୍ଭବତୀ ମହିଳାଙ୍କ ସନ୍ଦେହଜନକ ମୃତ୍ୟୁ

ହତ୍ୟା ଅଭିଯୋଗ ଆଣିଲେ ପରିବାର ଲୋକ

ଖଇରା, ୧।୩(ଉତ୍କଳବନ୍ଧୁ ପଣ୍ଡା)

ବାଲେଶ୍ୱର ଜିଲା ଖଇରା ଥାନା ଶ୍ୟାମସୁନ୍ଦରପୁର ପଞ୍ଚାୟତ ଅଧୀନ ମହଷାମୁଣ୍ଡା ଗ୍ରାମର ଦୀପକ ବେହେରାଙ୍କ ଗର୍ଭବତୀ ସ୍ତ୍ରୀ ସସ୍ମିତାଙ୍କ ବୁଧବାର ବିଳମ୍ବିତ ରାତିରେ ସନ୍ଦେହଜନକ ମୃତ୍ୟୁ ଘଟିଛି। ସ୍ତ୍ରୀ ସ୍ୱାମୀଙ୍କ ମଧ୍ୟରେ ମତାନ୍ତରକୁ ନେଇ ସେ ବେକରେ ରଶି ଲଗାଇ ଆତ୍ମହତ୍ୟା କରିଥିବା କୁହାଯାଉଛି। ବୁଧବାର ରାତିରେ ଦୀପକ ବିବାହ ଭୋଜି ଖାଇ ବିଳମ୍ବରେ ଘରକୁ ଫେରିବା ପରେ ଏହାକୁ ନେଇ ଉଭୟଙ୍କ ମଧ୍ୟରେ ଯୁକ୍ତିତର୍କ ହୋଇଥିଲା। ଦୀପକ ସକାଳୁ ଉଠି ସ୍ତ୍ରୀ ସସ୍ମିତା ନିଜ ଶୋଇବା ଘରେ ପଙ୍ଖାରେ ଶାଢ଼ି ଲଗାଇ ଝୁଲନ୍ତା ଅବସ୍ଥାରେ ଦେଖି ଉଦ୍ଧାର କରିଥିଲେ। ସସ୍ମିତା ୪ ମାସର ଗର୍ଭବତୀ ଥିବା ବେଳେ ତାଙ୍କୁ ହତ୍ୟା କରାଯାଇଥିବା ବାପଘର ଲୋକେ ଥାନାରେ ଲିଖିତ ଅଭିଯୋଗ କରିଛନ୍ତି। ଖଇରା ପୋଲିସ ଏକ ମାମଲା(ନଂ. ୫୪/୨୪) ରୁଜୁ କରି ସ୍ୱାମୀ ଦୀପକଙ୍କୁ ଶୁକ୍ରବାର କୋର୍ଟଚାଲାଣ କରିଛି।

୪ରେ ପେନ୍‌ସନ ଭୋଗୀଙ୍କ ରାଜ୍ୟସ୍ତରୀୟ କନ୍‌ଭେନଶନ

ଭୁବନେଶ୍ୱର,୧।୩(ଅନୁରାଧା ମହାରଣା)

ରାଜ୍ୟର ୩.୫ ଲକ୍ଷ ପେନସନ ଭୋଗୀଙ୍କୁ ପ୍ରତିନିଧିତ୍ୱ କରୁଥିବା ଓଡ଼ିଶା ରାଜ୍ୟ ଅବସରପ୍ରାପ୍ତ କର୍ମଚାରୀ ମହାସଂଘ ପକ୍ଷରୁ ଆସନ୍ତା ୪ ତାରିଖରେ ରାଜ୍ୟସ୍ତରୀୟ ଖୋଲା କନଭେନଶନ ଆୟୋଜନ କରାଯାଇଛି।

ଅଭିଯୋଗ ସତ୍ତ୍ୱେ ଗୁରୁତ୍ୱ ଦେଲାନି ପୋଲିସ

ଘଟଣାସ୍ଥଳରେ ମୃତଦେହ ଓ ପଡିଥିବା ଓଢ଼ଣି।

ମୃତଦେହ ପଡ଼ିଥିବା ସ୍ଥାନରେ ପୋଲିସର ତଦନ୍ତ।

ଢେଙ୍କାନାଳ, ୧।୩(ରତନ ନାୟାର)

ଢେଙ୍କାନାଳ ସରକାରୀ ମହିଳା ଜୁନିୟର କଲେଜର ଯୁକ୍ତ ୨ ପ୍ରଥମ ବର୍ଷ ବିଜ୍ଞାନ ଛାତ୍ରୀ ଯସ୍ମିନ୍ ସାହୁ ଗୁରୁବାର ସନ୍ଧ୍ୟାରୁ ନିଖୋଜ ଥିଲେ। ପରିବାର ଲୋକେ ଖୋଜାଖୋଜି କରି ନ ପାଇବା ପରେ ରାତି ୧୦ଟାରେ ସଦର ଥାନାରେ ଅଭିଯୋଗ କରିଥିଲେ। ହେଲେ ପୋଲିସ ତତ୍କାଳ ପଦକ୍ଷେପ ନେବା ପରିବର୍ତ୍ତେ ଚୁପ୍ ବସିବାରୁ ଏପରି ଅଘଟଣ ଘଟିଥିବା ସ୍ଥାନୀୟ ଲୋକେ ଅଭିଯୋଗ କରୁଛନ୍ତି। ଏଥିପାଇଁ ସେମାନେ ପୋଲିସର ଅବହେଳାକୁ ଦାୟୀ କରିଛନ୍ତି।

ଯସ୍ମିନଙ୍କ ବାପା ଜଳନ୍ଧର କହିଛନ୍ତି, ଗୁରୁବାର ଅପରାହ୍ନରେ ଝିଅ ଢେଙ୍କାନାଳ ସହରର ଏକ କୋଚିଂ ସେଣ୍ଟରକୁ ପଢିବାକୁ ଯାଇ ଘରକୁ ଫେରି ନ ଥିଲେ। ବହୁ ଖୋଜାଖୋଜି କରିବା ପରେ ରାତି ୧୦ଟାରେ ଟାଉନ ଥାନାରେ ଝିଅ ନିଖୋଜ ସମ୍ପର୍କିତ ଏକ ଅଭିଯୋଗ କରିଥିଲେ। ଦାୟିତ୍ୱରେ ଥିବା ଜଣେ ମହିଳା ପୋଲିସ ଅଧିକାରୀ ଅଭିଯୋଗକୁ ରଖି ଶୁକ୍ରବାର ପୂର୍ବାହ୍ନ ୧୦ଟା ସମୟରେ ଆସିବା ପାଇଁ କହିଥିଲେ। ହେଲେ ଶୁକ୍ରବାର ଝିଅର ମୃତଦେହ ମିଳିଲା। ଜଣେ ନାବାଳିକା କଲେଜ ଛାତ୍ରୀ ନିଖୋଜ ସମ୍ପର୍କରେ ଅଭିଯୋଗ ପାଇବା ପରେ ମଧ୍ୟ ପୋଲିସ ଏହି ଘଟଣାରେ ନୀରବ ହୋଇ ବସିବାକୁ ନେଇ ସାଧାରଣରେ ପୋଲିସକୁ ତୀବ୍ର ସମାଲୋଚନା କରାଯାଇଛି। ଅନ୍ୟପଟରେ ଶୁକ୍ରବାର ପୂର୍ବାହ୍ନ ୧୦ଟାରେ ଥାନାକୁ ଆସିବାକୁ ଯସ୍ମିନଙ୍କ ପିତାଙ୍କୁ କହିଥିବା ପୋଲିସ ମୃତଦେହ ଉଦ୍ଧାର ପରେ ଲୋକନିନ୍ଦାରୁ ବର୍ତ୍ତିବା ପାଇଁ ତରବରିଆ ଭାବେ ଏକ ନିଖୋଜ ମାମଲା ରୁଜୁ କରିଥିବା ସାଧାରଣରେ ସନ୍ଦେହ କରାଯାଉଛି। ପୋଲିସ ବିଭାଗରେ ମହିଳା ଓ ଶିଶୁଙ୍କ ସୁରକ୍ଷା ପାଇଁ ସ୍ୱତନ୍ତ୍ର ଭାବରେ ଅଧିକାରୀ ଓ କର୍ମଚାରୀ ଏବଂ ସ୍ୱତନ୍ତ୍ର ଡେସ୍କ ରହିଥିବା ବେଳେ ଜଣେ ନାବାଳିକା ନିଖୋଜ ସମ୍ପର୍କିତ ଅଭିଯୋଗ ପାଇ ପୋଲିସ କିପରି ତତ୍ପରତା ପ୍ରକାଶ ନ କଲା ତାହାକୁ ନେଇ ସହରରେ ଚର୍ଚ୍ଚା ଜୋର ଧରିଛି। ଏ ସଂକ୍ରାନ୍ତରେ ସଦର ଏସ୍‌ଡିପିଓ ବିଭୂତି ଭୂଷଣ ମହାପାତ୍ର କହିଛନ୍ତି, ୩୬୩ ଦଫାରେ ଜସ୍ମିନଙ୍କ ପିତାଙ୍କ ଅଭିଯୋଗକୁ ନେଇ ନିଖୋଜ ମାମଲା ରୁଜୁ ହୋଇଥିଲା।

ବ୍ୟବସାୟୀଙ୍କୁ ମାଡ଼ ପ୍ରତିବାଦରେ ରାସ୍ତାରୋକୋ

ଢେଙ୍କାନାଳ, ୧।୩(ରତନ ନାୟାର)

ଢେଙ୍କାନାଳ ଜିଲା ଯୋରନ୍ଦା ନାଟିମା ବଜାରରେ ଜଣେ ବ୍ୟବସାୟୀଙ୍କୁ ମାଡ଼ ମରାଯିବା ଘଟଣାରେ ପୋଲିସର ନିଷ୍କ୍ରିୟତା ପ୍ରତିବାଦରେ ଶୁକ୍ରବାର ନାଟିମା ବଜାର ବଣିକ ସଂଘ ପକ୍ଷରୁ ୨ ଘଣ୍ଟା ରାସ୍ତାରୋକୋ ଓ ପ୍ରତିବାଦ ସଭା କରାଯାଇଥିଲା। ଯୋରନ୍ଦା ମେଳା ସମୟରେ ଭକ୍ତମାନଙ୍କ ମାନସିକ ମୁଣ୍ଡନ କରିବା ପାଇଁ ନିଲାମଧାରୀମାନେ ନାଟିମା ବଜାରର ସୁବାସ ବାରିକଙ୍କ ସେଲୁନକୁ ବାରଣ କରିଥିଲେ। ସେ ଏହାକୁ ନ ମାନିବାରୁ ନିଲାମଧାରୀ ଓ ସୁବାସଙ୍କ ମଧ୍ୟରେ ଗଣ୍ଡଗୋଳ ହୋଇଥିଲା। ଏ ସମ୍ପର୍କରେ ଉଭୟଙ୍କ ପକ୍ଷରୁ ଯୋରନ୍ଦା ଫାଣ୍ଡିରେ ଅଭିଯୋଗ ହୋଇଥିଲା। ନାଟିମା ବଜାର କମିଟି ପକ୍ଷରୁ ପୋଲିସ ଅଧିକାରୀଙ୍କୁ ସାକ୍ଷାତ କରି ଘଟଣା ସମ୍ପର୍କରେ ଅବଗତ କରାଇ କାର୍ଯ୍ୟାନୁଷ୍ଠାନ ପାଇଁ ଦାବି କରାଯାଇଥିଲା। କିନ୍ତୁ ପୋଲିସ କୌଣସି ପଦକ୍ଷେପ ନ ନେବାରୁ ଏହାର ପ୍ରତିବାଦରେ ବଜାର କମିଟି ପକ୍ଷରୁ ରାସ୍ତାରୋକୋ ଓ ପ୍ରତିବାଦ କରାଯାଇଥିଲା। ଯୋରନ୍ଦା ଫାଣ୍ଡି ଅଧିକାରୀ ଦିଲୀପ ଗଡନାୟକ ଓ ଗଁଦିଆ ଥାନା ପୋଲିସ ଘଟଣା ସ୍ଥଳରେ ପହଞ୍ଚି ବଣିକ ସଂଘ କର୍ମକର୍ତ୍ତା ଓ ନିଲାମଧାରୀ ଯୁବକଙ୍କୁ ବୁଝାଶୁଝା କରିବା ପରେ ରାସ୍ତାରୋକୋ ହଟିଥିଲା। ପରେ ପୋଲିସ ଅଧିକାରୀଙ୍କ ଉପସ୍ଥିତିରେ ଓଡିସିସି ହଲଠାରେ ଏକ ବୈଠକ ଅନୁଷ୍ଠିତ ହୋଇ ଘଟଣାର ସମାଧାନ କରାଯାଇଥିବା ସୂଚନା ମିଳିଛି।

ବ୍ୟବସାୟୀଙ୍କୁ ମାଡ ପ୍ରତିବାଦରେ ରାସ୍ତାରୋକୋ କରାଯାଇଛି।

ବିମଳ କିଶୋର ମିଶ୍ରଙ୍କ ପ୍ରତିମୂର୍ତ୍ତି ଉନ୍ମୋଚିତ

ବିମଳ କିଶୋର ମିଶ୍ରଙ୍କ ପ୍ରତିମୂର୍ତ୍ତି ଉନ୍ମୋଚନ କରାଯାଉଛି।

ଢେଙ୍କାନାଳ, ୧।୩(ରତନ ନାୟାର)

ଢେଙ୍କାନାଳ ସହର ଅମଲାପଡାସ୍ଥିତ ରାଜସ୍ୱ ଡାକବଙ୍ଗଳା ନିକଟରେ ଓଡ଼ିଶାର ସୁନାମଧନ୍ୟ ପ୍ରଶାସକ, ଶିକ୍ଷାବିତ୍, ସଂସ୍କୃତି ବିଶାରଦ ସ୍ୱର୍ଗତ ବିମଳ କିଶୋର ମିଶ୍ରଙ୍କ ପ୍ରତିମୂର୍ତ୍ତି ଶୁକ୍ରବାର ପୂର୍ବାହ୍ନରେ ଉନ୍ମୋଚିତ ହୋଇଯାଇଛି। ଜିଲାପାଳ ମନୋରଞ୍ଜନ ମଲ୍ଲିକ ପ୍ରତିମୂର୍ତ୍ତିକୁ ଉନ୍ମୋଚନ କରିବା ସହ ଅମଲାପଡାର ମିଶ୍ର ଲେନ୍‌କୁ ବିମଳ ମିଶ୍ର ଲେନ୍ ଭାବେ ନୂତନ ନାମକରଣ କରିଥିଲେ। ଏହି କାର୍ଯ୍ୟକ୍ରମରେ ବିମଳ କିଶୋର ମିଶ୍ରଙ୍କ ସୁପୁତ୍ର ତଥା ରାଜ୍ୟ ଉଚ୍ଚ ନ୍ୟାୟାଳୟର ବିଚାରପତି ଜଷ୍ଟିସ୍ ଶଶିକାନ୍ତ ମିଶ୍ର, ପୌରାଧ୍ୟକ୍ଷା ଜୟନ୍ତୀ ପାତ୍ର, ଉପାଧ୍ୟକ୍ଷ ପ୍ରକାଶଚନ୍ଦ୍ର କୁଅଁର, ବିଶିଷ୍ଟ ଗବେଷକ ପଦ୍ମଶ୍ରୀ ଅନ୍ତର୍ଯ୍ୟାମୀ ମିଶ୍ର, ପୌର ନିର୍ବାହୀ ଅଧିକାରୀ ଦେବୀ ପ୍ରସାଦ ରାଉତଙ୍କ ସମେତ ବହୁ ମାନ୍ୟଗଣ୍ୟ ବ୍ୟକ୍ତି ଯୋଗ ଦେଇଥିଲେ।

ମହିଳା ସଶକ୍ତୀକରଣ ସପ୍ତାହ ଉଦ୍‌ଘାଟିତ

ଢେଙ୍କାନାଳ, ୧।୩(ରତନ ନାୟାର)

ଢେଙ୍କାନାଳର ସାମାଜିକ ଅନୁଷ୍ଠାନ ଗୁରୁଦେବଜୀ ଫାଉଣ୍ଡେଶନର ମହିଳା ଶାଖା ଶକ୍ତି ବାହିନୀର ଦ୍ୱିତୀୟ ବାର୍ଷିକ ଉତ୍ସବ ଉପଲକ୍ଷେ ମହିଳା ସଶକ୍ତୀକରଣ ସପ୍ତାହ ଆରମ୍ଭ ହୋଇଛି। ଆନ୍ତର୍ଜାତିକ ମହିଳା ଦିବସ ଉପଲକ୍ଷେ ଆରମ୍ଭ ହୋଇଥିବା ଏହି କାର୍ଯ୍ୟକ୍ରମରେ ଢେଙ୍କାନାଳ ସରକାରୀ ପଲିଟେକନିକ ପରିସରରେ ୨୦୦ ଛାତ୍ରୀଙ୍କୁ ଶିଶୁ କନ୍ୟା ସୁରକ୍ଷା, ମୂଲ୍ୟବୋଧ ଶିକ୍ଷା ଓ ଆତ୍ମରକ୍ଷା କୌଶଳ ଉପରେ ସଦସ୍ୟାମାନଙ୍କ ଦ୍ୱାରା ସଚେତନ କରାଯାଇଥିଲା। ଅଧ୍ୟକ୍ଷ ସୌମ୍ୟବ୍ରତ ସାହୁଙ୍କ ନେତୃତ୍ୱରେ ଏକ ସ୍ୱତନ୍ତ୍ର ଆତ୍ମରକ୍ଷା କୌଶଳ ମିଶନ ସୁରକ୍ଷା ଶିବିର ଅନୁଷ୍ଠିତ ହୋଇଥିଲା। ଏହି ଶିବିରରେ ଶକ୍ତି ବାହିନୀ ସମ୍ପାଦିକା ଶିବାନୀ ସାମଲ ଯୋଗଦେଇ ଅନୁଷ୍ଠାନର ଲକ୍ଷ୍ୟ ଉଦ୍ଦେଶ୍ୟ ସମ୍ପର୍କରେ ଆଲୋକପାତ କରିଥିଲେ। ମାର୍ଚ୍ଚ ୧ରୁ ଆରମ୍ଭ ଏହି କାର୍ଯ୍ୟକ୍ରମ ଆସନ୍ତା ୭ ତାରିଖ ପର୍ଯ୍ୟନ୍ତ ଅନୁଷ୍ଠିତ ହେବା ପରେ ୮ ତାରିଖ ଆନ୍ତର୍ଜାତିକ ମହିଳା ଦିବସରେ ଏହାର ଉଦ୍‌ଯାପନୀ ଉତ୍ସବ ହେବ ବୋଲି ସୂଚନା ଦିଆଯାଇଥିଲା। କାର୍ଯ୍ୟକ୍ରମରେ ମହିଳା ସୁରକ୍ଷା, ସଶକ୍ତୀକରଣ, ବିଭିନ୍ନ ପ୍ରତିଯୋଗିତା ଓ ସଚେତନତା କାର୍ଯ୍ୟକ୍ରମ ଅନୁଷ୍ଠିତ ହେବ। ସେହିପରି ଜିଲାର ବିଭିନ୍ନ କ୍ଷେତ୍ରରେ ସଫଳତା ହାସଲ କରି ଜିଲା ପାଇଁ ଗୌରବ ଆଣିଥିବା ମହିଳାମାନଙ୍କୁ ଅନୁଷ୍ଠାନ ପକ୍ଷରୁ ସମ୍ବର୍ଦ୍ଧିତ କରାଯିବ। ଉତ୍ସବରେ ସଦସ୍ୟା ସ୍ୱପ୍ନା ଜେମ୍ସ, କଲେଜ ଅଧ୍ୟକ୍ଷ ଅଶୋକ କୁମାର ରାଉତ ଉପସ୍ଥିତ ଥିଲେ। ଅନୁଷ୍ଠାନର ସଦସ୍ୟା ଆୟୁଷି ମିଶ୍ର, ସଞ୍ଚିତା ସାହୁ, ମମତା ମହନ୍ତ ଏବଂ ଗୁରୁଦେବଜୀ ଫାଉଣ୍ଡେଶନ ସଦସ୍ୟ ଇନ୍ଦ୍ରଜିତ ସାହୁ ଓ ପ୍ରତାପ ନାୟକ ପ୍ରମୁଖ ଉପସ୍ଥିତ ଥିଲେ।

ଶକ୍ତି ବାହିନୀ ପକ୍ଷରୁ ମହିଳା ସଶକ୍ତୀକରଣ ସପ୍ତାହ ଉଦ୍‌ଘାଟନ କରାଯାଉଛି।

ଗୋମାଂସ ସହ ଟ୍ରକ୍ ଜବତ, ଚାଳକ ଗିରଫ

ଗୋମାଂସ ସହ ଟ୍ରକ୍ ଜବତ ଓ ଗିରଫ ଚାଳକ।

ଢେଙ୍କାନାଳ, ୧।୩(ରତନ ନାୟାର)

ଢେଙ୍କାନାଳ ସହର ଉପକଣ୍ଠ କାଠଗଡ଼ା ଅଞ୍ଚଳରୁ ଗୁରୁବାର ବିଳମ୍ବିତ ରାତିରେ ପୋଲିସ ଚଢ଼ାଉ କରି ୧୨ଟନ ଗୋରୁ ମାଂସ ସହ ଏକ ଟ୍ରକ୍ (ନଂ. ଯୁପି ୧୫–ଜିଟି–୭୦୫୬)କୁ ଜବତ କରିଛି। ଏହି ଘଟଣାରେ ଟ୍ରକ୍ ଚାଳକ ମୁକିତ୍ ଖାଁ(୪୮)ଙ୍କୁ ଗିରଫ କରାଯାଇଛି। ମୁକିତଙ୍କ ଘର ଉତ୍ତରପ୍ରଦେଶରେ। କଟକ ଜିଲା ତିଗିରିଆ ଅଞ୍ଚଳରୁ ଏହି ଗୋରୁ ମାଂସ ଟ୍ରକ୍ ଯୋଗେ କଲିକତା ଚାଲାଣ ହେଉଥିଲା ବୋଲି ପୋଲିସ ସୂତ୍ରରୁ ପ୍ରକାଶ। ବିଳମ୍ବିତ ରାତିରେ ଖବରପାଇ ଟାଉନ ଥାନା ଏସ୍‌ଆଇ ଏକ ମାମଲା ରୁଜୁ କରାଯାଇଛି।

ତିଗିରିଆରୁ କୋଲକାତା ଚାଲାଣ ହେଉଥିଲା

ସୌଭାଗ୍ୟ ପାଣି ପୋଲିସ ସହ ଢେଙ୍କାନାଳ ସହରସ୍ଥିତ କଣ୍ଟାନାଳୀ ବାଇପାସ୍‌ରୁ ଟ୍ରକ୍‌ଟିକୁ ଗୋଡାଇଥିଲେ। ଟ୍ରକ୍‌ଟି ପଳାଉଥିବା ଦେଖି ଏ ସଂକ୍ରାନ୍ତରେ ଗୋବିନ୍ଦପୁର ଫାଣ୍ଡି ପୋଲିସକୁ ଖବର ଦିଆଯାଇଥିଲା। ଫଳରେ ଉଭୟ ପଟରୁ ପୋଲିସ ସହରସ୍ଥିତ କାଠଗଡା ଅଞ୍ଚଳରୁ ଟ୍ରକ୍‌ଟିକୁ ଜବତ କରି ଗୋବିନ୍ଦପୁର ଫାଣ୍ଡିରେ ନେଇ ରଖିଥିଲେ। ଏ ସଂକ୍ରାନ୍ତରେ ଟାଉନ ଥାନାରେ ନଂ–୧୬୦।୨୪ରେ

କାୟାକଳ୍ପ ଟିମ୍‌ର ଶ୍ରୀମୂଳା ସ୍ୱାସ୍ଥ୍ୟକେନ୍ଦ୍ର ପରିଦର୍ଶନ

କାମାକ୍ଷାନଗର ବ୍ଲକ ଶ୍ରୀମୂଳା ସ୍ୱାସ୍ଥ୍ୟ କେନ୍ଦ୍ରରେ କାୟାକଳ୍ପ ଟିମ୍।

ଢେଙ୍କାନାଳ, ୧।୩(ରତନ ନାୟାର)

ଢେଙ୍କାନାଳ ଜିଲା କାମାକ୍ଷାନଗର ବ୍ଲକ ଶ୍ରୀମୂଳା ସ୍ୱାସ୍ଥ୍ୟକେନ୍ଦ୍ରକୁ ଶୁକ୍ରବାର କାୟାକଳ୍ପ ଟିମ୍ ପରିଦର୍ଶନ କରିଛନ୍ତି। ସ୍ୱଚ୍ଛତା, ପରିମଳ ବ୍ୟବସ୍ଥା, ଉତ୍ତମ ରୋଗୀସେବା ଆଦିକୁ ଅନୁଧ୍ୟାନ କରି ମୂଲ୍ୟାଙ୍କନ କରିଥିଲେ। ଜିଲା କାୟାକଳ୍ପ ଟିମ୍ ପକ୍ଷରୁ ଡାକ୍ତର ଜ୍ୟୋତିଶ ଚନ୍ଦ୍ର ମହାପାତ୍ର ଓ ଡାକ୍ତର ଇସ୍ମିତା ମିଶ୍ର ସ୍ୱାସ୍ଥ୍ୟକେନ୍ଦ୍ର ବୁଲି ଦେଖିଥିଲେ। ବିଶେଷକରି ସ୍ୱାସ୍ଥ୍ୟକେନ୍ଦ୍ରର ପରିଷ୍କାର ପରିଚ୍ଛନ୍ନତା, ଜୈବ ଆବର୍ଜନା ପରିଚାଳନା, ଔଷଧ ଉଦ୍ୟାନ, ଜଳ ନିଷ୍କାସନ ବ୍ୟବସ୍ଥା, କାଗଜପତ୍ର ଯାଞ୍ଚ ସହିତ ସ୍ୱାସ୍ଥ୍ୟକେନ୍ଦ୍ର କର୍ମଚାରୀଙ୍କ କାର୍ଯ୍ୟଶୈଳୀ ଯାଞ୍ଚ କରିଥିଲେ। ଶ୍ରୀମୂଳା ସ୍ୱାସ୍ଥ୍ୟକେନ୍ଦ୍ର ଅଧିକାରୀ ଡା. ଫାଲଗୁନି ମିଶ୍ର ଓ କର୍ମଚାରୀମାନେ ଉପସ୍ଥିତ ଥିଲେ। ସମସ୍ତ ବ୍ୟବସ୍ଥା ଦେଖିବା ପରେ କାୟାକଳ୍ପ ଟିମ୍ ସନ୍ତୋଷ ବ୍ୟକ୍ତ କରିଥିବା ସ୍ୱାସ୍ଥ୍ୟକେନ୍ଦ୍ର ପକ୍ଷରୁ ସୂଚନା ଦିଆଯାଇଛି।

ଏମ୍‌ସିଏଲ୍ ପ୍ରଦର୍ଶନକୁ କୋଲ୍ ଇଣ୍ଡିଆ ଅଧ୍ୟକ୍ଷଙ୍କ ପ୍ରଶଂସା

ତାଳଚେର, ୧।୩ (ମନୋଜ ନନ୍ଦ)

ଚଳିତ ଆର୍ଥିକ ବର୍ଷ ୨୦୨୩–୨୪ ମଧ୍ୟରେ ଉନ୍ନତ ପ୍ରଦର୍ଶନ ପାଇଁ ମହାନଦୀ କୋଲଫିଲ୍ଡସ ଲିମିଟେଡକୁ କୋଲ୍ ଇଣ୍ଡିଆ ଲିମିଟେଡର ଅଧ୍ୟକ୍ଷ ପି.ଏମ. ପ୍ରସାଦ ଭୂୟସୀ ପ୍ରଶଂସା କରିଛନ୍ତି। ସମ୍ବଲପୁରର କର୍ପୋରେଟ ଅଫିସରେ ଏମ୍‌ସିଏଲ୍‌ର ଏକ ସମୀକ୍ଷା ବୈଠକରେ ଅଧ୍ୟକ୍ଷତା କରି ପ୍ରସାଦ ପରିଚାଳନାଗତ ଚ୍ୟାଲେଞ୍ଜଗୁଡ଼ିକୁ ଫଳପ୍ରଦ ସମାଧାନ ତଥା ବାର୍ଷିକ ଲକ୍ଷ୍ୟ ହାସଲ ପାଇଁ ସ୍ଥିର ଅଭିବୃଦ୍ଧି ବଜାୟ ରଖିଥିବାରୁ କମ୍ପାନୀକୁ ପ୍ରଶଂସା କରିଥିଲେ। କୋଲ୍ ଇଣ୍ଡିଆର ପ୍ରଦର୍ଶନର ମୂଳଫୁଆ ଭାବରେ ଏମ୍‌ସିଏଲ୍‌କୁ ଏକ ମାଇଲଖୁଣ୍ଟ ଭାବେ ବର୍ଣ୍ଣନା କରି ଅଧ୍ୟକ୍ଷ ପ୍ରସାଦ ଏମ୍‌ସିଏଲ୍ ଟିମର ପ୍ରତ୍ୟେକ ସଦସ୍ୟଙ୍କୁ କୃତଜ୍ଞତା ଜଣାଇଥିଲେ। ଦେଶର ଶକ୍ତି ନିରାପତ୍ତା ସୁନିଶ୍ଚିତ କରିବାରେ ଏମ୍‌ସିଏଲ୍‌ରେ ପ୍ରମୁଖ ଭୂମିକା ଉପରେ ଆଲୋକପାତ କରି ପ୍ରସାଦ କମ୍ପାନୀର ନିରନ୍ତର ଅଭିବୃଦ୍ଧି ସମ୍ପର୍କରେ ଆଶାବାନ ହୋଇଥିଲେ। ବୈଠକରେ ଏମ୍‌ସିଏଲ୍ ସିଏମ୍‌ଡି, ଉଦୟ ଏ. କାଓଲେ, ନିର୍ଦ୍ଦେଶକ (କାର୍ମିକ) କେଶବ ରାଓ, ନିର୍ଦ୍ଦେଶକ (ଅର୍ଥ) ଏ.କେ. ବେହୁରା ଏବଂ ନିର୍ଦ୍ଦେଶକ (ବୈଷୟିକ /ପରିଯୋଜନା ଏବଂ ଯୋଜନା) ଏ.କେ. ବାପତ ପ୍ରମୁଖ ଉପସ୍ଥିତ ଥିଲେ।

ଏମ୍‌ସିଏଲ୍‌ର ସମୀକ୍ଷା ବୈଠକରେ ଉପସ୍ଥିତ ଅଧିକାରୀମାନେ।

ପୋଲିସ ଲାଇନ ସ୍କୁଲରେ ବିଜ୍ଞାନ ଦିବସ

ପୋଲିସ ଲାଇନ ସ୍କୁଲରେ ଜାତୀୟ ବିଜ୍ଞାନ ଦିବସ ପାଳନ କରାଯାଉଛି।

ଢେଙ୍କାନାଳ, ୧।୩(ରତନ ନାୟାର)

ଢେଙ୍କାନାଳ ସହର ପୋଲିସ ଲାଇନ ସରକାରୀ ଉ.ପ୍ରା. ବିଦ୍ୟାଳୟରେ ବିଜ୍ଞାନ ଦିବସ ପ୍ରଧାନ ଶିକ୍ଷୟିତ୍ରୀ ରେଖା ସାହୁଙ୍କ ତତ୍ତ୍ୱାବଧାନରେ ପାଳିତ ହୋଇଯାଇଛି। ସିଆର୍‌ସିସି ଝସକେତନ ପ୍ରଧାନ ମୁଖ୍ୟ ଅତିଥି ଭାବେ ଯୋଗଦେଇ ଛାତ୍ରୀଛାତ୍ରଙ୍କୁ ବିଜ୍ଞାନ ଆଭିମୁଖୀ ହେବାକୁ ପ୍ରେରଣା ଦେଇଥିଲେ। ବିଦ୍ୟାଳୟ ପରିଚାଳନା କମିଟି ସଭାପତି ମଞ୍ଜୁଲତା ବେହେରା ଓ ଉପସଭାପତି ପତିତପାବନ ମହାନ୍ତି ଯୋଗ ଦେଇଥିଲେ। ଛାତ୍ରୀଛାତ୍ରମାନେ ବିଜ୍ଞାନ ସମ୍ବନ୍ଧୀୟ ମଡେଲ, ଚାର୍ଟ, ପୋଷ୍ଟର, ପେଣ୍ଟିଂ ପ୍ରଦର୍ଶନ ସହିତ ବକ୍ତୃତା ଓ ଡ୍ରାମା ମଧ୍ୟ ପରିବେଷଣ କରିଥିଲେ। କୃତୀ ପ୍ରତିଯୋଗୀଙ୍କୁ ଅତିଥିମାନେ ପୁରସ୍କୃତ କରିଥିଲେ। ବିଦ୍ୟାଳୟର ସହକାରୀ ଶିକ୍ଷୟିତ୍ରୀ ଶକୁନ୍ତଳା ମିଶ୍ର, ମନୋଜବାଳା ମିଶ୍ର ଓ ସ୍ନେହପ୍ରଭା ସାହୁ ପ୍ରମୁଖ ପରିଚାଳନାରେ ସହଯୋଗ କରିଥିଲେ।

ସୁଧାଂଶୁ ସାଓ ଗଁଦିଆ ନୂତନ ତହସିଲଦାର

ଢେଙ୍କାନାଳ, ୧।୩(ରତନ ନାୟାର)

ସୁଧାଂଶୁ କୁମାର ସାଓ।

ଢେଙ୍କାନାଳ ଜିଲା ଗଁଦିଆ ତହସିଲରେ ନୂତନ ତହସିଲଦାର ଭାବେ ଓଡ଼ିଶା ପ୍ରଶାସନିକ ସେବାର ଅଧିକାରୀ ସୁଧାଂଶୁ ସାଓ ଶୁକ୍ରବାର ଦାୟିତ୍ୱ ଗ୍ରହଣ କରିଛନ୍ତି। ସେ ପ୍ରଥମେ କପିଳାସ ପୀଠରେ ମହାପ୍ରଭୁ ଶ୍ରୀଶ୍ରୀ ଚନ୍ଦ୍ରଶେଖର ଜୀଉଙ୍କୁ ଦର୍ଶନ କରିଥିଲେ। ଏହାପରେ କାର୍ଯ୍ୟାଳୟରେ ଯୋଗ ଦେଇଥିଲେ। ପରେ ଜିଲାପାଳ ମନୋରଞ୍ଜନ ମଲ୍ଲିକଙ୍କୁ ସାକ୍ଷାତ କରିଥିଲେ। ଜନସାଧାରଣଙ୍କ ସେବାକୁ ଅଗ୍ରାଧିକାର ଦିଆଯିବ ବୋଲି ନୂଆ ତହସିଲଦାର ନିଜ ପ୍ରତିକ୍ରିୟାରେ କହିଛନ୍ତି। ଏଥିପୂର୍ବରୁ ସେ ଢେଙ୍କାନାଳ ସଦର ତହସିଲଦାର ଭାବେ କାର୍ଯ୍ୟ କରିଥିଲେ। କିଛିଦିନ ପାଇଁ ତାଙ୍କର ଜଗତସିଂହପୁର ଡେପୁଟି କଲେକ୍ଟର ଭାବେ ବଦଳି ହୋଇଥିଲା। ସେଠାରୁ ପୁଣିଥରେ ଗଁଦିଆ ତହସିଲଦାର ଭାବେ ବଦଳି ହୋଇଛି।

ସଡ଼କ ସୁରକ୍ଷା ସଚେତନତା କାର୍ଯ୍ୟକ୍ରମ

ରାସୋଳ, ୧।୩(ସରୋଜ କୁମାର ମିଶ୍ର)

ହିନ୍ଦୋଳ ଉପଖଣ୍ଡ ରାସୋଳର ଅନ୍ୟତମ ସ୍ୱେଚ୍ଛାସେବୀ ଅନୁଷ୍ଠାନ ଶ୍ରଦ୍ଧାଶକ୍ତି ସେବା ସଂସ୍ଥାନର ୫ମ ବାର୍ଷିକ ଉତ୍ସବ କୁମାର କ୍ଲବ ସମ୍ମିଳନୀ କକ୍ଷରେ ପାଳିତ ହୋଇଯାଇଛି। ସଙ୍ଗଠନ ପ୍ରତିଷ୍ଠାତା ବିଭୁ ଶତପଥୀଙ୍କ ନେତୃତ୍ୱରେ ଶ୍ରଦ୍ଧା ଶକ୍ତି ସେବା ସଂସ୍ଥାନ (ଜନମଙ୍ଗଳ) ରାସୋଳ, ହିନ୍ଦୋଳ କଲ୍ୟାଣ ସଙ୍ଗଠନ ଭୁବନେଶ୍ୱର ଓ ଓଡ଼ିଶା ଆକା କେୟାର ସୋସିଆଲ ଚାରିଟେବୁଲ ଟ୍ରଷ୍ଟ ଭୁବନେଶ୍ୱରର ମିଳିତ ପ୍ରୟାସରେ ସଡ଼କ ସୁରକ୍ଷା ସଚେତନତା କାର୍ଯ୍ୟକ୍ରମ ଅନୁଷ୍ଠିତ ହୋଇଥିଲା। ରାସୋଳ ବଜାରଠାରେ ସମସ୍ତ ଦୁଇ ଚକିଆ ଓ ଚାରି ଚକିଆ ଯାନର ଚାଳକଙ୍କୁ ସଚେତନ କରାଯାଇଥିଲା। ଏଥିସହ ସ୍ଥାନୀୟ କୁମାର କ୍ଲବ ସମ୍ମିଳନୀ କକ୍ଷରେ ସଙ୍ଗଠନର ପ୍ରତିଷ୍ଠାତା ବିଭୁ ଶତପଥୀଙ୍କ ସଂଯୋଜନାରେ ଏକ ସାଧାରଣ ସଭା ଆୟୋଜନ କରାଯାଇଥିଲା। ମୁଖ୍ୟ ଅତିଥି ଭାବେ ହିନ୍ଦୋଳ ରାଜା ସାହେବ ଶୈଳେନ୍ଦ୍ର ନାରାୟଣ ସିଂ ଦେଓ, ମୁଖ୍ୟ ବକ୍ତା ଭାବେ ହିନ୍ଦୋଳ ବରିଷ୍ଠ ନାଗରିକ ମଞ୍ଚ ସଭାପତି ଶ୍ରୀନିବାସ ମିଶ୍ର, ବିଶିଷ୍ଟ ଅତିଥି ଭାବେ ଓଡ଼ିଶା ଆକା କେୟାର ସୋସିଆଲ ଚାରିଟେବୁଲ ଟ୍ରଷ୍ଟର ପ୍ରତିଷ୍ଠାତା ପ୍ରଭାତ ବାରିକ, ସମ୍ମାନିତ ଅତିଥି ଭାବେ ହିନ୍ଦୋଳ କଲ୍ୟାଣ ସଙ୍ଗଠନର ଆଜୀବନ ସଦସ୍ୟ ପ୍ରହ୍ଲାଦ ସାମଲ, ସଞ୍ଜୟ ଆଚାର୍ଯ୍ୟ, ଦୟାନିଧି ପୃଷ୍ଟି, ସତ୍ୟଭାମା ମିଶ୍ର, ରମେଶ ସାହୁ, ସଭାନେତ୍ରୀ ନିରୁପମା ମିଶ୍ର ପ୍ରମୁଖ ମଞ୍ଚାସୀନ ଥିଲେ। ବିଭିନ୍ନ କ୍ଷେତ୍ରରେ ପାରଦର୍ଶିତା ଲାଭ କରିଥିବା ବ୍ୟକ୍ତିବିଶେଷଙ୍କୁ ସମ୍ବର୍ଦ୍ଧିତ କରାଯାଇଥିଲା। ପ୍ରଦୀପ ନାୟକ ଧନ୍ୟବାଦ ଦେଇଥିଲେ।

ଜଳବାୟୁ ପରିବର୍ତ୍ତନ ଭୟାବହତା ସମ୍ପର୍କରେ ସଚେତନ ହୁଅ

ଢେଙ୍କାନାଳ, ୧।୩(ରତନ ନାୟାର)

ଢେଙ୍କାନାଳ ସିନର୍ଜୀ ଇଞ୍ଜିନିୟରିଂ କଲେ

ଜଗଡମାଳି

(କ୍ରମେ ଲୋକମୁଖରୁ ଓ ଜନମାନସରୁ ବିସ୍ମୃତ ହେଉଥିବା ଢଗଢମାଳିକୁ ପାଠିକା-ପାଠକଙ୍କ ନିକଟରେ ପହଞ୍ଚାଇବା ସକାଶେ ଧରିତ୍ରୀର ପ୍ରୟାସ)

ଦିନେ ଖାଇଲେ ନୁହଇ ଗଣ୍ଡି
ଝୁରି ମରୁଥାଇ ପୂରୁବ ଖଣ୍ଡି।

ଦିନେ ଅଧେ ଭଲ ସ୍ୱାଦିଷ୍ଟ ଖାଦ୍ୟ ଖାଇଦେଲେ ଯେ ସ୍ୱାସ୍ଥ୍ୟ ଲାଗିଯିବ ସେଭଳି ଭାବିବା ମୂର୍ଖାମି ହୋଇଥାଏ। ପରନ୍ତୁ ଭଲ ଭଲ ସୁଆଦିଆ ଜିନିଷ ଥରେ ପାଟିରେ ଲାଗିଗଲେ ସେଭଳି ଖାଦ୍ୟ ପ୍ରତି ମନରେ ଏକପ୍ରକାର ଲାଳସା ଭାବନା ଆସିଯାଏ, ସବୁଦିନେ ସେପରି ଜିନିଷ ଖାଇବାକୁ ମନ ଝୁରିହୁଏ। ତେଣୁ ନିଜର ଯେତିକି ଅଛି ସେତିକିରେ ଖାଇ ପିଇ ସନ୍ତୁଷ୍ଟ ରହିବା ହିଁ ଉଚିତ ହୋଇଥିବା ଅର୍ଥରେ ଏଭଳି ଉକ୍ତି ଉଲ୍ଲେଖ କରାଯାଇଛି।

ଦାଉ ପଡିଥିବ ଯେତିକି ବେଳେ
ବିଧାଏ ମାରିବ ସେତିକି ବେଳେ।

ଶତ୍ରୁତା ସାଧି ପାରୁ ନ ଥିବା ବ୍ୟକ୍ତି ଶତ୍ରୁର ଅସୁବିଧା ସମୟକୁ ଚାହିଁ ବସିଥାଏ। ସେଭଳି ସୁଯୋଗ ମିଳିଲା ମାତ୍ରେ ତା'ପ୍ରତି ଆକ୍ରୋଶ ସାଧିବାକୁ ଉପଯୁକ୍ତ ସମୟ ମନେକରିବା ଅର୍ଥରେ ଏଭଳି ଉକ୍ତି ପ୍ରକାଶ କରାଯାଇଛି।

ଓଡ଼ିଆ ଢଗଢମାଳି ଓ ଲୋକଗୀତ – ଫ୍ରେଣ୍ଡସ ପବ୍ଲିଶର୍ସ

ଯୁବବର୍ଗଙ୍କୁ ଆର୍ଥିକ ସଶକ୍ତ କରିବ: ଧର୍ମେନ୍ଦ୍ର

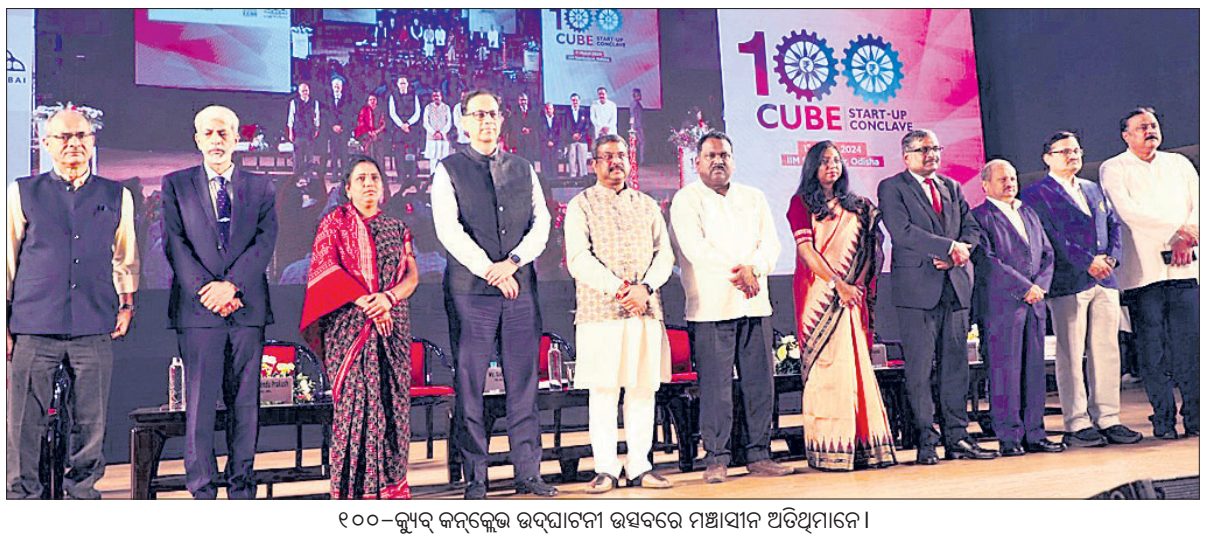

୧୦୦-କ୍ୟୁବ୍ କନ୍‌କ୍ଲେଭ ଉଦ୍‌ଘାଟନୀ ଉତ୍ସବରେ ମଞ୍ଚାସୀନ ଅତିଥିମାନେ।

■ ଆଇଆଇଏମ୍‌ରେ ୧୦୦-କ୍ୟୁବ ଷ୍ଟାର୍ଟଅପ୍ କନ୍‌କ୍ଲେଭ ଉଦ୍‌ଘାଟିତ
■ ଆଇଆଇଏମ୍ ସମ୍ବଲପୁର ସହ ଏକାଧିକ କମ୍ପାନୀର ଏମ୍‌ଓୟୁ

ସମ୍ବଲପୁର, ୧।୩ (ପ୍ରମୋଦ ବହିଦାର)

ସମ୍ବଲପୁର ବସନ୍ତପୁରସ୍ଥିତ ଆଇଆଇଏମ୍‌ରେ ଶୁକ୍ରବାର ଅପରାହ୍ନରେ ୧୦୦-କ୍ୟୁବ୍ ଷ୍ଟାର୍ଟଅପ୍ କନ୍‌କ୍ଲେଭର ଶୁଭାରମ୍ଭ ହୋଇଛି। କେନ୍ଦ୍ର ଶିକ୍ଷା, ଦକ୍ଷତା ବିକାଶ ଓ ଉଦ୍ୟମିତ ମନ୍ତ୍ରୀ ଧର୍ମେନ୍ଦ୍ର ପ୍ରଧାନ ମୁଖ୍ୟଅତିଥି ଭାବେ ଯୋଗଦେଇ ପ୍ରଥମେ ଏଠାରେ ସ୍ଥାପିତ ଆଇ-ହବ୍ ଫାଉଣ୍ଡେଶନ ଓ ପରେ ୧୦୦-କ୍ୟୁବ୍ ଷ୍ଟାର୍ଟଅପ୍ କନ୍‌କ୍ଲେଭକୁ ଉଦ୍‌ଘାଟନ କରିଥିଲେ। ସମବେତ ନିବେଶକ, ଉଦ୍ୟୋଗୀ ତଥା ଛାତ୍ରୀଛାତ୍ରଙ୍କ ଉଦ୍ଦେଶ୍ୟରେ ସେ କହିଥିଲେ, ଷ୍ଟାର୍ଟଅପ୍ କନ୍‌କ୍ଲେଭ ଦ୍ୱାରା ଏଠାରେ ନିଯୁକ୍ତିର ବ୍ୟାପକ ସମ୍ଭାବନା ସୃଷ୍ଟି ହେବା ସହ ସମାଜର ସବୁ ଶ୍ରେଣୀର ବ୍ୟକ୍ତି ବିଶେଷକରି ଯୁବବର୍ଗ ଆର୍ଥିକ ଭାବେ ସଶକ୍ତ ହୋଇପାରିବେ। ଏହାସହ ଅଞ୍ଚଳର ଅର୍ଥନୈତିକ ଅଭିବୃଦ୍ଧି ମଧ୍ୟ ହୋଇପାରିବ। ବୟନଶିଳ୍ପ, କୃଷି, ଖଣି ଓ ଖଣିଜ ସମ୍ପଦ ଷ୍ଟାର୍ଟଅପ ପାଇଁ ଏକ ପ୍ରାକୃତିକ ଉପାଦାନ ହୋଇଥିବା ବେଳେ ଏହାର ଉପଯୋଗ ପାଇଁ ଆଇଆଇଏମ୍ ସମ୍ବଲପୁର ଏକ ପ୍ରକୃଷ୍ଟ ଶିକ୍ଷାନୁଷ୍ଠାନ ବୋଲି ସେ କହିଛନ୍ତି। ଏଠାରେ ଶୁଭାରମ୍ଭ ହୋଇଥିବା ଆଇ-ହବ୍ ଉକ୍ତ ପ୍ରାକୃତିକ ସମ୍ପଦର ସୁବିନିଯୋଗ ପାଇଁ ଆଗ୍ରହୀ ଉଦ୍ୟୋଗୀମାନଙ୍କୁ ବଜାରଠାରୁ ଆରମ୍ଭ କରି ବୈଷୟିକ ଜ୍ଞାନକୌଶଳ ତଥା ବ୍ୟବସାୟିକ ସହାୟତା ଯୋଗାଇଦେବ ବୋଲି କେନ୍ଦ୍ରମନ୍ତ୍ରୀ ପ୍ରଧାନ କହିଛନ୍ତି। ଆଇଆଇଏମ୍ ନିର୍ଦ୍ଦେଶକ ପ୍ରଫେସର ମହାଦେଓ ପ୍ରସାଦ ଜୟସ୍ୱାଲଙ୍କ ଅଧ୍ୟକ୍ଷତାରେ ଆୟୋଜିତ ଉତ୍ସବରେ ଅନ୍ୟମାନଙ୍କ ମଧ୍ୟରେ ଆଇଆଇଏମ୍ ମୁମ୍ବାଇର ନିର୍ଦ୍ଦେଶକ ପ୍ରଫେସର ମନୋଜ କୁମାର ତିୱାରୀ, କୋଲ୍ ଇଣ୍ଡିଆର ପରିଚାଳନା ନିର୍ଦ୍ଦେଶକ ପି.ଏମ୍. ପ୍ରସାଦ, ଷ୍ଟିଲ୍ ଅଥରିଟି ଅଫ୍ ଇଣ୍ଡିଆର ମୁଖ୍ୟ ପରିଚାଳନା ନିର୍ଦ୍ଦେଶକ ଅମରେନ୍ଦୁ ପ୍ରକାଶ, ବଜାଜ ଫିନସର୍ଭର ପରିଚାଳନା ନିର୍ଦ୍ଦେଶକ ସଞ୍ଜୀବ ବଜାଜ, ପେରୀ ଏଣ୍ଟରପ୍ରାଇଜର୍ସର ରଶ୍ମି ରଞ୍ଜନ ମହାପାତ୍ର, ମାଷ୍ଟର ୱେଭର ସୁଲୋଚନା ମେହେର ପ୍ରମୁଖ ମଞ୍ଚାସୀନ ଥିଲେ। ସୂଚନାଯୋଗ୍ୟ, ପ୍ରଧାନମନ୍ତ୍ରୀ ନରେନ୍ଦ୍ର ମୋଦିଙ୍କ ପୂର୍ବୋଦୟ ଅଭିଯାନ ଅନ୍ତର୍ଗତ କେନ୍ଦ୍ର ଶିକ୍ଷା ମନ୍ତ୍ରଣାଳୟ ପକ୍ଷରୁ ଏଠାରେ ୧୦୦-କ୍ୟୁବ୍ ଷ୍ଟାର୍ଟଅପ୍ କନ୍‌କ୍ଲେଭର ଶୁଭାରମ୍ଭ ହୋଇଛି। ଆଗାମୀ ୨୦୩୬ରେ ଓଡ଼ିଶା ଗଠନର ୧୦୦ବର୍ଷ ପୂର୍ତ୍ତି ଉପଲକ୍ଷେ ରାଜ୍ୟର ୧୦୦ଟି ଉଦ୍ୟୋଗର କାରବାର ୧୦୦ କୋଟି କରିବା ଲକ୍ଷ୍ୟରେ ଷ୍ଟାର୍ଟଅପ୍ କନ୍‌କ୍ଲେଭକୁ ସମ୍ବଲପୁର ଓ ମୁମ୍ବାଇ ଆଇଆଇଏମ୍ ସହିତ ଭୁବନେଶ୍ୱର ଆଇଆଇଟି ଓ ରାଉରକେଲା ଏନ୍‌ଆଇଟିର ମିଳିତ ସହଯୋଗରେ ଆରମ୍ଭ କରାଯାଇଛି। ଏହି ଅବସରରେ ଆଇଆଇଏମ୍ ସମ୍ବଲପୁର ସହିତ ଏକାଧିକ ଏମ୍‌ସିଏଲ୍, ରାଉରକେଲା ଏନ୍‌ଆଇଟି, କୋଲ୍ ଇଣ୍ଡିଆ ଭଳି ବିଭିନ୍ନ କମ୍ପାନୀ ସହିତ ଏମ୍‌ଓୟୁ ସ୍ୱାକ୍ଷର ହୋଇଛି।

କମର୍ସିଆଲ ଗ୍ୟାସ୍ ୨୫ ଟଙ୍କା ବୃଦ୍ଧି

ନୂଆଦିଲ୍ଲୀ, ୧।୩

କମର୍ସିଆଲ ଏଲ୍‌ପିଜି ସିଲିଣ୍ଡର ଦରରେ ବୃଦ୍ଧି ଘଟୁଛି। ଦେଶର ପ୍ରମୁଖ ଇନ୍ଧନ ବିପଣନକାରୀ କମ୍ପାନୀଗୁଡ଼ିକ ପକ୍ଷରୁ ଶୁକ୍ରବାର ୨୦୨୪ ଫେବୃଆରୀ ମାସ ପାଇଁ ନୂତନ ଗ୍ୟାସ୍ ଦର ସୂଚୀ ପ୍ରକାଶ କରାଯାଇଛି। ଉକ୍ତ ସୂଚୀ ଅନୁଯାୟୀ, ନୂଆଦିଲ୍ଲୀରେ ୧୯ କେଜି ଗ୍ୟାସ୍ ସିଲିଣ୍ଡରର ମୂଲ୍ୟ ଉପରେ ୨୪.୫୦ ଟଙ୍କା ବଢ଼ି ୧୭୯୫ରେ ପହଞ୍ଚିଛି। ଅପରପକ୍ଷରେ କୋଲ୍‌କାତା, ମୁମ୍ବାଇ ଏବଂ ଚେନ୍ନାଇ ଭଳି ସହରରେ ୧୯ କେଜି ଗ୍ୟାସ୍ ସିଲିଣ୍ଡରର ମୂଲ୍ୟ ଯଥାକ୍ରମେ ୧୯୧୧, ୧୭୪୯ ଏବଂ ୧୯୬୦.୫୦ ଟଙ୍କାରେ ପହଞ୍ଚିଛି। ଅପରପକ୍ଷରେ ଉପରୋକ୍ତ ସହରଗୁଡ଼ିକରେ ଘରୋଇ ଗ୍ୟାସ୍ (୧୪.୨ କେଜି) ଦର ପୂର୍ବଭଳି ସ୍ଥିର ରହିଛି। ଏପରିକି ନୂଆଦିଲ୍ଲୀ, କୋଲ୍‌କାତା, ମୁମ୍ବାଇ ଏବଂ ଚେନ୍ନାଇ ଭଳି ସହରରେ ୧୪.୨ କେଜି ଗ୍ୟାସ୍ ସିଲିଣ୍ଡରର ମୂଲ୍ୟ ଯଥାକ୍ରମେ ୯୦୩, ୯୨୯, ୯୦୨.୫୦ ଏବଂ ୯୧୮.୫୦ଟଙ୍କାରେ କାରବାର ହେଉଛି। ସେହିପରି ଭୁବନେଶ୍ୱର (ଓଡିଶା)ରେ କମର୍ସିଆଲ ଗ୍ୟାସ (୧୯ କି.ଗ୍ରା) ଦର ୨୪.୫୦ ଟଙ୍କା ବଢି ୧୯୪୮ ଟଙ୍କାରେ କରାବାର ହେଉଥିବାବେଳେ କଟକରେ ପ୍ରାୟ ୧୯୫୦ ଟଙ୍କାରେ ବିକ୍ରି ହେଉଥିଲାବେଳେ ଘରୋଇ ଗ୍ୟାସ (୧୪.୨ କେଜି) ଦର ୯୨୯ ଏବଂ ୯୩୦ ଟଙ୍କା ରହିଛି ବୋଲି ଗ୍ୟାସ ବିତରଣସଂସ୍ଥାର ଡିଲରମାନେ ସୂଚନା ଦେଇଛନ୍ତି।

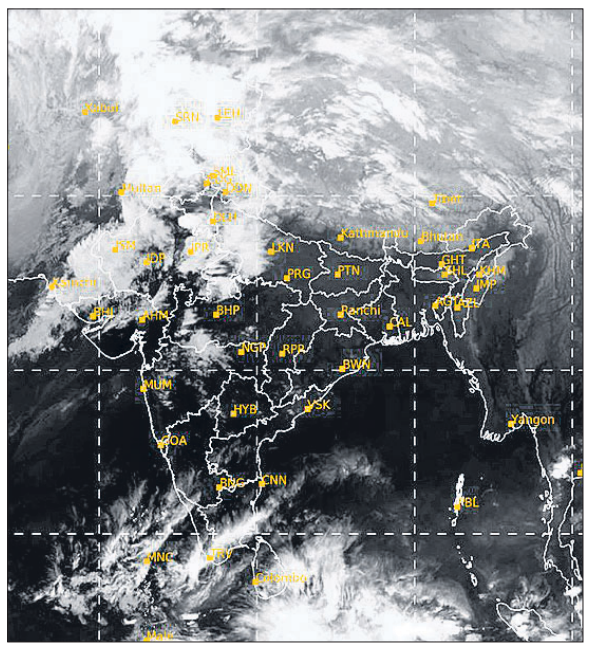

ଶୁକ୍ରବାର ଅପରାହ୍ନ ୫ଟାରେ ମହାକାଶରୁ ଉତ୍ତୋଳିତ ପାଣିପାଗର ଚିତ୍ର।

ପ୍ରଥମ ପୃଷ୍ଠାରୁ...

କଲେଜ ଛାତ୍ରୀଙ୍କୁ...

ଏପରି କି ଢେଙ୍କାନାଳ ସହରର ଟାଉନ ପ୍ଲାନିଂ ଠାରୁ ଆରମ୍ଭ କରି ବିଭିନ୍ନ ସ୍ଥାନରେ ଖୋଜାଖୋଜି କରିଥିଲେ। କୋଚିଂ ସେଣ୍ଟର କର୍ତ୍ତୃପକ୍ଷଙ୍କୁ ମଧ୍ୟ ପଚରାଉଚରା କରିଥିଲେ। ଝିଅ ସମ୍ପର୍କରେ କୌଣସି ଖବର ନ ମିଳିବାରୁ ଶେଷରେ ରାତି ୧୦ଟାରେ ଟାଉନ ଥାନାରେ ଏକ ନିଖୋଜ ଅଭିଯୋଗ କରିଥିଲେ। ହେଲେ ଶୁକ୍ରବାର ଅପରାହ୍ନରେ ସମ୍ପୃକ୍ତା ଛାତ୍ରୀଙ୍କ ମୃତଦେହ କ୍ଷତବିକ୍ଷତ ଅବସ୍ଥାରେ ମଙ୍ଗୁରି ଛକ କଇଁଆଗଡ଼ାଣୀ ଆମ୍ବଗଛ ନିକଟସ୍ଥ ଏକ ବୁଦାମୂଳରେ ପଡ଼ିଥିବା ଖବର ମିଳିଥିଲା। ମୃତଦେହ ନିକଟରେ ଛାତ୍ରୀଙ୍କ ଚପଲ, ଓଢ଼ଣି, ଫୁଲ୍ ଥିବା ମଦ ବୋତଲ, ରକ୍ତଲଗା ପଥର ପଡ଼ିଥିବାବେଳେ ମୃତଦେହ କିଛିବାଟ ଘୋଷାରି ଘୋଷାରି ଅଣାଯାଇଥିବା ଘୋଷରା ଓ ରକ୍ତ ଦାଗରୁ ଜଣାପଡିଥିଲା। ଖବରପାଇ ତୁରନ୍ତ ସଦର ଥାନା ପୋଲିସ ଓ ବରିଷ୍ଠ ଅଧିକାରୀମାନେ ପହଞ୍ଚି ତଦନ୍ତ ଆରମ୍ଭ କରିଥିଲେ। ମୃତଦେହ ଜବତ ପରେ ବ୍ୟବଚ୍ଛେଦ ପାଇଁ ଜିଲା ମୁଖ୍ୟ ଚିକିତ୍ସାଳୟକୁ ପଠାଯାଇଥିଲା। ଛାତ୍ରୀ ଜଣକ ସହରସ୍ଥିତ ରଥଗଡ଼ା ଓ କୈବଲ୍ୟ ବଜାର ଅଞ୍ଚଳ ଦେଇ ଅଟୋ ଧରିବା ପାଇଁ ଚାଲିଚାଲି ଯାଉଥିବା ପୋଲିସ ସହରରେ ଲାଗିଥିବା ସିସିଟିଭି କ୍ୟାମେରା ଯାଞ୍ଚ ବେଳେ ଜାଣିବାକୁ ପାଇଛି। ଏଥିସହ ରଥଗଡା, କୈବଲ୍ୟ ବଜାର ଏବଂ ସହରର ବିଭିନ୍ନ ସ୍ଥାନରେ ଲାଗିଥିବା ସିସିଟିଭି ଯାଞ୍ଚ କରାଯାଉଛି। ଏ ସଂକ୍ରାନ୍ତରେ ସଦର ଥାନାରେ ନଂ. ୧୯୦।୨୪ରେ ଏକ ମାମଲା ରୁଜୁ କରାଯାଇ ତଦନ୍ତ ଜାରି ରହିଛି। ସଦର ଏସ୍‌ଡିପିଓ ବିଭୂତି ଭୂଷଣ ମହାପାତ୍ର କହିଛନ୍ତି, ଅପରାଧୀଙ୍କୁ ଧରିବାକୁ ପୋଲିସ ତଦନ୍ତକୁ ଜୋର୍‌ଦାର କରିଛି। ବିଭିନ୍ନ ସ୍ଥାନରେ ଲାଗିଥିବା ସିସିଟିଭି ଯାଞ୍ଚ କରାଯାଉଛି। ଛାତ୍ରୀ ଜଣକ ନାବାଳିକା ହୋଇଥିବାରୁ ଅତିରିକ୍ତ ଏସ୍‌ପି, ସଦର ଏସ୍‌ଡିପିଓ ଓ ଜିଲା ମୁଖ୍ୟ ଚିକିତ୍ସାଧିକାରୀଙ୍କ ଉପସ୍ଥିତିରେ ଏକ ଡାକ୍ତରୀ ଟିମ୍ ମୃତଦେହ ବ୍ୟବଚ୍ଛେଦ କରିଥିଲା। ପରେ ରେଡକ୍ରସ ପକ୍ଷରୁ ମୃତ ଛାତ୍ରୀଙ୍କ ପରିବାରକୁ ୨୦ ହଜାର ଟଙ୍କା ସହାୟତା ପ୍ରଦାନ କରାଯାଇଥିଲା। ବ୍ୟବଚ୍ଛେଦ ରିପୋର୍ଟ ଆସିବା ପରେ ଘଟଣା ସମ୍ପର୍କରେ ଅଧିକ ତଥ୍ୟ ମିଳିପାରିବ। ଛାତ୍ରୀଙ୍କ ବାପା କହିଛନ୍ତି, ସିସିଟିଭି କ୍ୟାମେରାରୁ ଜଣେ ହେଲମେଟ୍ ପିନ୍ଧିଥିବା ଯୁବକଙ୍କ ସହିତ ବାଇକ୍‌ରେ ଝିଅ ବସିଯିବା ଭଳି ମନେ ହେଉଛି। ପରିବାର କି ଝିଅର କେହି ଶତ୍ରୁ ନ ଥିଲେ। ତେଣୁ କେହି ଝିଅକୁ ଡାକି ଆଣି ମାରି ଦେଇଛି ବୋଲି ତାଙ୍କ ବାପା ଅଭିଯୋଗ କରିଛନ୍ତି। ଅପରପକ୍ଷରେ ରାଗ କିମ୍ବା ପ୍ରତିଶୋଧ ପରାୟଣ ହୋଇ କେହି ଛାତ୍ରୀଙ୍କୁ ହତ୍ୟା ଘଟଣା କରିଥିବା ଆଲୋଚନା ହେଉଛି।

୨୪.୪୧ ଲକ୍ଷ ଟଙ୍କା ଠକେଇ ମାମଲା

ଆର୍‌ଏସ୍‌ପିର ପୂର୍ବତନ ଏଜିଏମ୍‌ଙ୍କୁ ୨ ବର୍ଷ ଜେଲଦଣ୍ଡ

ଭୁବନେଶ୍ୱର, ୧।୩ (ସତ୍ୟଜିତ୍ ରାଉତ)

୨୪.୪୧ ଲକ୍ଷ ଟଙ୍କା ଠକେଇ ନେଇ ସିବିଆଇ ପକ୍ଷରୁ ହୋଇଥିବା ଏକ ମାମଲାର ରାୟ ୨୩ ବର୍ଷ ପରେ ପ୍ରକାଶ ପାଇଛି। ରାଉରକେଲା ଷ୍ଟିଲ୍ ପ୍ଲାଣ୍ଟ୍ (ଆର୍‌ଏସ୍‌ପି)ର ପୂର୍ବତନ ଏଜିଏମ୍ କେ. ବାଲ୍‌ଗଙ୍ଗାଧରଙ୍କୁ ଭୁବନେଶ୍ୱରସ୍ଥିତ ସ୍ୱତନ୍ତ୍ର ସିବିଆଇ କୋର୍ଟ ଦୋଷୀ ସାବ୍ୟସ୍ତ କରିବା ସହ ଦଣ୍ଡାଦେଶ ଶୁଣାଇଛନ୍ତି। ୨ ବର୍ଷ ଜେଲଦଣ୍ଡ ସହ ୧୫ ହଜାର ଅର୍ଥଦଣ୍ଡରେ ଦଣ୍ଡିତ କରାଯାଇଛି। ତେବେ ଏହି ମାମଲାରେ ସମ୍ପୃକ୍ତ ଅନ୍ୟ ୬ଜଣ ଅଭିଯୁକ୍ତଙ୍କ ମୃତ୍ୟୁ ହୋଇଯାଇଥିବାରୁ ସେମାନଙ୍କ ବିରୋଧରେ ମାମଲା ବନ୍ଦ କରାଯାଇଛି। ଏଥିସହ ମାମଲାରେ ଅଭିଯୁକ୍ତ ଥିବା ଏକ ଘରୋଇ କମ୍ପାନୀର ମାଲିକ ନିର୍ଦ୍ଦୋଷରେ ଖଲାସ ହୋଇଥିବା ସୂଚନା ଦିଆଯାଇଛି। ୨୦୦୧ ନଭେମ୍ବର ୨୯ରେ ଏହି ମାମଲାରେ ଚାର୍ଜଶିଟ୍ ପରେ ଶୁଣାଣି ପ୍ରକ୍ରିୟା ଆରମ୍ଭ ହୋଇଥିଲା। ସିବିଆଇ ପକ୍ଷରୁ ମିଳିଥିବା ସୂଚନା ଅନୁଯାୟୀ, ଆର୍‌ଏସ୍‌ପିର ହଟ୍ ଷ୍ଟ୍ରିପ୍ ମିଲ୍ (ଏଚ୍‌ଏସ୍‌ଏମ୍)ର କଲରିଂ, ପେଣ୍ଟିଂ, ସଫାସଫି ଆଦି କାମ କରିବାକୁ ଏକ ଘରୋଇ କମ୍ପାନୀକୁ ୱାର୍କ ଅର୍ଡର ଦେବା ପାଇଁ ବାଲ୍‌ଗଙ୍ଗାଧର ଓ ଅନ୍ୟମାନେ ଆପରାଧିକ ଷଡ଼ଯନ୍ତ୍ର କରିଥିଲେ। ବାଲ୍‌ଗଙ୍ଗାଧର ନିଜ କ୍ଷମତା ଓ ପଦବୀର ଦୁରୁପଯୋଗ କରି ଫେକ୍ କାଗଜପତ୍ର ଜରିଆରେ ସେ ଆର୍‌ଏସ୍‌ପିକୁ ୨୪ ଲକ୍ଷ ୪୧ ହଜାର ୧୦ ଟଙ୍କାର ଠକେଇ କରିଥିଲେ ବୋଲି ସିବିଆଇ ପକ୍ଷରୁ ସୂଚନା ଦିଆଯାଇଛି।

ତାଲିମ ନେଲେ ରିଟର୍ନିଂ, ସହକାରୀ ରିଟର୍ନିଂ ଅଧିକାରୀ

ଭୁବନେଶ୍ୱର, ୧।୩ (ସୁନିତ୍ ମିଶ୍ର)

ଆଗାମୀ ସାଧାରଣ ନିର୍ବାଚନ ପରିଚାଳନା ନିମନ୍ତେ ରିଟର୍ନିଂ ଏବଂ ସହକାରୀ ରିଟର୍ନିଂ ଅଧିକାରୀମାନଙ୍କ ଏକ ୫ ଦିନିଆ ତାଲିମ କାର୍ଯ୍ୟକ୍ରମ ଗୋଠପାଟଣାସ୍ଥିତ ରାଜସ୍ୱ ଅଧିକାରୀଙ୍କ ତାଲିମ ପ୍ରତିଷ୍ଠାନଠାରେ ଅନୁଷ୍ଠିତ ହୋଇଯାଇଛି। ମୁଖ୍ୟ ନିର୍ବାଚନ ଅଧିକାରୀଙ୍କ କାର୍ଯ୍ୟାଳୟ ତରଫରୁ ଆୟୋଜିତ ଏହି ତାଲିମ କାର୍ଯ୍ୟକ୍ରମରେ ଅନ୍ୟ ସ୍ଥାନରୁ ବଦଳି ହୋଇ ଆସିଥିବା ଓ ପୂର୍ବ ତାଲିମ କାର୍ଯ୍ୟକ୍ରମରେ ବିଭିନ୍ନ କାରଣରୁ ଅନୁପସ୍ଥିତ ଥିବା ଅବଶିଷ୍ଟ ରିଟର୍ନିଂ/ସହକାରୀ ରିଟର୍ନିଂ ଅଧିକାରୀଙ୍କ ତାଲିମ କାର୍ଯ୍ୟକ୍ରମକୁ ଅତିରିକ୍ତ ମୁଖ୍ୟ ନିର୍ବାଚନ ଅଧିକାରୀ ଡ. ଏନ୍. ଥିରୁମାଳା ନାୟକ ଏବଂ ଶତ୍ରୁଘ୍ନ କର ଆନୁଷ୍ଠାନିକ ଭାବେ ଆରମ୍ଭ କରିଥିଲେ। ଗତ ୨୬ ତାରିଖରୁ ଆରମ୍ଭ ହୋଇଥିବା ଏହି ତାଲିମ କାର୍ଯ୍ୟକ୍ରମରେ ମୋଟ ୫୬ ଜଣ ରିଟର୍ନିଂ ଏବଂ ସହକାରୀ ରିଟର୍ନିଂ ଅଧିକାରୀଙ୍କୁ ନିର୍ବାଚନ ପରିଚାଳନା ସମ୍ପର୍କରେ ତାଲିମ ପ୍ରଦାନ କରାଯାଇଛି।

ବୈଦ୍ୟୁତିକ ଯାନ ବ୍ୟବହାର ପାଇଁ ଶୋଭାଯାତ୍ରା

ଭୁବନେଶ୍ୱର, ୧।୩ (ଅନୁରାଧା ମହାରଣା)

ବୈଦ୍ୟୁତିକ ଯାନର ବହୁଳ ବ୍ୟବହାରକୁ ପ୍ରୋତ୍ସାହିତ କରିବା ପାଇଁ ଶକ୍ତି ବିଭାଗ ପକ୍ଷରୁ ଏକ ସଚେତନତା ଶୋଭାଯାତ୍ରା ଅନୁଷ୍ଠିତ ହୋଇଛି। ଏଥିରେ ବିଭିନ୍ନ ବର୍ଗର ବୈଦ୍ୟୁତିକ ଯାନକୁ ସାମିଲ କରାଯାଇଥିଲା। ଇଲେକ୍ଟ୍ରିକ ସାଇକେଲଠାରୁ ଆରମ୍ଭ କରି ବିଦ୍ୟୁତ୍ ଚାଳିତ ବସ୍, ଅଟୋ ଆଦି ସାମିଲ ହୋଇଥିଲା। ସର୍ବୋଚ୍ଚ ଯନ୍ତ୍ରୀ ତଥା ପ୍ରମୁଖ ମୁଖ୍ୟ ବିଦ୍ୟୁତ୍ ନିରୀକ୍ଷକ ଓ ବ୍ୟୁରୋ ଅଫ୍ ଏନର୍ଜି ଏଫିସିଏନ୍ସିର ମିଳିତ ଉଦ୍ୟମରେ ଆୟୋଜିତ ଏହି ଶୋଭାଯାତ୍ରାକୁ ଶକ୍ତି ବିଭାଗର ପ୍ରମୁଖ ଶାସନ ସଚିବ ବିଶାଲ କୁମାର ଦେବ, ପରିବହନ କମିଶନର ଅମିତାଭ ଠାକୁର ପ୍ରମୁଖ ପତାକା ଦେଖାଇ ଶୁଭାରମ୍ଭ କରିଥିଲେ। ଏହି କାର୍ଯ୍ୟକ୍ରମରେ ସର୍ବୋଚ୍ଚ ଯନ୍ତ୍ରୀ (ବିଦ୍ୟୁତ୍) ତଥା ପ୍ରମୁଖ ମୁଖ୍ୟ ବିଦ୍ୟୁତ୍ ନିରୀକ୍ଷକ ସୁରେଶ ଚନ୍ଦ୍ର ମହାରଣା, ଓଇଆର୍‌ସିଙ୍କ ସଚିବ ପ୍ରିୟବ୍ରତ ପଟ୍ଟନାୟକ, ଗ୍ରୀଡ୍‌କୋର ନିର୍ଦ୍ଦେଶକ ଉମାକାନ୍ତ ସାହୁଙ୍କ ସମେତ ଶକ୍ତି ବିଭାଗର ବରିଷ୍ଠ ଅଧିକାରୀ ଯୋଗଦେଇ ବୈଦ୍ୟୁତିକ ଯାନ ବ୍ୟବହାରକୁ ଗୁରୁତ୍ୱ ଦେଇଥିଲେ।

ମାଲକାନଗିରି ଏୟାରଷ୍ଟ୍ରିପ୍‌ରେ ପରୀକ୍ଷାମୂଳକ ବିମାନ ଉଡ଼ାଣ

ଖୁବ୍‌ଶୀଘ୍ର ଯାତ୍ରୀବାହୀ ବିମାନ ଚଳାଚଳ କରିବ: ଅତିରିକ୍ତ ଜିଲାପାଳ

ମାଲକାନଗିରି, ୧।୩ (ଦୁର୍ଯ୍ୟୋଧନ ପାତ୍ର)

ମାଲକାନଗିରି ଜିଲା ସଦର ମହକୁମାଠାରୁ ୩ କି.ମି. ଦୂର କାଦବାହାଲଠାରେ ନବ ନିର୍ମିତ ବିମାନ ବନ୍ଦରକୁ ଗତ ମାସରେ ମୁଖ୍ୟମନ୍ତ୍ରୀ ନବୀନ ପଟ୍ଟନାୟକ ଲୋକାର୍ପଣ କରିଥିଲେ। କେତେକ କାର୍ଯ୍ୟ ବାକିଥିବାରୁ ଯାତ୍ରୀବାହୀ ବିମାନ ଚଳାଚଳ ହୋଇ ପାରି ନ ଥିଲା। ତେବେ ଏହି ବିମାନ ଚଳାଚଳ ପାଇଁ ଶୁକ୍ରବାର ଇଣ୍ଡିଆ-ୱାନ୍ ଘରୋଇ କମ୍ପାନୀର ଏକ ବିମାନ ପରୀକ୍ଷାମୂଳକ ଭାବେ ଏଠାରେ ଉଡ଼ାଣ କରିଛି। ବିମାନଟି ଅବତରଣ ପରେ ଏହାର କାର୍ଯ୍ୟ ତଦାରଖ କରାଯାଇଛି। ଅସମ୍ପୂର୍ଣ୍ଣ ଥିବା ପାଚେରିକୁ ତୁରନ୍ତ ଟିଣ ବାଡ଼ ଦେଇ ନିର୍ମାଣ କରିବା, ମୁଖ୍ୟ ଫାଟକ, ଚତୁଃପାର୍ଶ୍ୱରେ ଗୃହପାଳିତ ପ୍ରାଣୀ ପ୍ରବେଶ ନ କରିବା, ଅତିଥି ଭବନ, ଯାତ୍ରୀ ବିଶ୍ରାମାଗାର, କାର୍ଯ୍ୟାଳୟ ଗୃହ, ଟିକେଟ କାଉଣ୍ଟର, ସ୍ନାନାଗାରକୁ ବିଦ୍ୟୁତ୍ ସଂଯୋଗ, ଚତୁଃପାର୍ଶ୍ୱ ଆଲୋକୀକରଣ ଆଦି କାର୍ଯ୍ୟ ସମ୍ପନ୍ନ ହୋଇଥିଲେ ମଧ୍ୟ କିଛି ଅଂଶ ବାକି ରହିଛି। ଏହାକୁ ତୁରନ୍ତ ସମ୍ପୂର୍ଣ୍ଣ କରିବା ଲାଗି ଉପସ୍ଥିତ ରାସ୍ତା ଓ ଗୃହ ନିର୍ମାଣ ବିଭାଗ ଯନ୍ତ୍ରୀମାନଙ୍କୁ ପାଇଲଟ୍ ପରାମର୍ଶ ଦେଇଥିଲେ। ପ୍ରଥମେ ଏଠାରୁ ୯ ସିଟ୍ ବିଶିଷ୍ଟ ବିମାନ ମାଲକାନଗିରିରୁ ଭୁବନେଶ୍ୱର ଚଳାଚଳ କରିବ। ପରବର୍ତ୍ତୀ ସମୟରେ ଏହା ୨୦କୁ ବୃଦ୍ଧି କରାଯିବ ବୋଲି ବିମାନ ବନ୍ଦର କର୍ତ୍ତୃପକ୍ଷ କହିଛନ୍ତି। ଏନେଇ ଅତିରିକ୍ତ ଜିଲାପାଳ ବେଦବର ପ୍ରଧାନ କହିଛନ୍ତି, ଯାହା କିଛି କାର୍ଯ୍ୟ ବାକି ଅଛି ତାହା ତୁରନ୍ତ ସାରିବା ପାଇଁ ବିଭାଗୀୟ ସହକାରୀ ନିର୍ବାହୀଯନ୍ତ୍ରୀ ସୁଶାନ୍ତ ଜେନାଙ୍କୁ ନିର୍ଦ୍ଦେଶ ଦେଇଛନ୍ତି। ଏଥିସହ ଖୁବ୍‌ଶୀଘ୍ର ମାଲକାନଗିରିରୁ ଭୁବନେଶ୍ୱରକୁ ଯାତ୍ରୀବାହୀ ବିମାନ ଚଳାଚଳ ଆରମ୍ଭ ହେବ ବୋଲି ସେ କହିଥିଲେ। ସହକାରୀ ନିର୍ବାହୀଯନ୍ତ୍ରୀ ଜେନା କହିଥିଲେ, ବିମାନବନ୍ଦର କାର୍ଯ୍ୟ ପ୍ରାୟତଃ ସମ୍ପୂର୍ଣ୍ଣ ହୋଇଛି। ଯାହାକିଛି ଛୋଟ ଛୋଟ କାର୍ଯ୍ୟ ଅଛି, ତାହା ଖୁବ୍‌ଶୀଘ୍ର ଶେଷ କରାଯି

ଜନ୍ମଦିନର ଶୁଭେଚ୍ଛା

ନାମ: .....
ବୟସ:.....
ଜନ୍ମ ତାରିଖ: .....

ହେମାମାଳିନୀ
ପରିବାରବର୍ଗ

ପ୍ରଦୀପ
ପରିବାରବର୍ଗ

ଏଠାରେ ୨ X ୨ ସେ.ମି. ଫଟୋ ଲଗାନ୍ତୁ

ସର୍ତ୍ତାବଳୀ: ଏହି କୁପନ ବ୍ୟବହାର କରି ସମ୍ପୂର୍ଣ୍ଣ ମାଗଣାରେ ଜନ୍ମଦିନର ଶୁଭେଚ୍ଛା ଜଣାନ୍ତୁ । ଫଟୋଗ୍ରାଫ ସହିତ କୁପନଟି ପ୍ରକାଶନ ତାରିଖର ୭ ଦିନ ପୂର୍ବରୁ ଜନ୍ମଦିନ ଶୁଭେଚ୍ଛା, ଧରିତ୍ରୀ, ବି-୨୬, ରସୁଲଗଡ ଶିଳ୍ପାଞ୍ଚଳ, ଭୁବନେଶ୍ୱର-୧୦ ଠିକଣାରେ ପହଞ୍ଚିବା ଆବଶ୍ୟକ ।

ପ୍ରୋ କବାଡି ଲିଗ୍: ପୁନେରି ପଲଟନ୍ ଚାମ୍ପିୟନ

ହାଇଦ୍ରାବାଦ,୧।୩

ଗଚିବାଓଲିର ବାଲଯୋଗୀ ଇନ୍‌ଡୋର ଷ୍ଟାଡିୟମରେ ଅନୁଷ୍ଠିତ ପ୍ରୋ କବାଡି ଲିଗ୍ ଦଶମ ସଂସ୍କରଣ ଫାଇନାଲରେ ବିଜୟୀ ହୋଇଛି ପୁନେରି ପଲଟନ୍। ଶୁକ୍ରବାର ଅନୁଷ୍ଠିତ ଫାଇନାଲରେ ବିଗତ ସଂସ୍କରଣର ରନର୍ ଅପ୍ ପୁଣେ ୨୮-୨୫ରେ ହରିୟାଣା ଷ୍ଟିଲର୍ସକୁ ପରାସ୍ତ କରିଛି। ପୁନେରି ପଲଟନ୍ ଦ୍ୱିତୀୟ ଥର ପାଇଁ ଫାଇନାଲରେ ପ୍ରବେଶ କରିଥିବା ବେଳେ ପ୍ରଥମ ଥର ଟାଇଟଲ ହାସଲ କରିବାରେ ସମର୍ଥ ହୋଇଛି।

ଫାଇନାଲ ମ୍ୟାଚରେ ଉଭୟ ଦଳ ସତର୍କତାର ସହ ଖେଳ ଆରମ୍ଭ କରିଥିଲେ। ରକ୍ଷଣାତ୍ମକ ଢଙ୍ଗରେ ଉଭୟ ଦଳ ଖେଳ ଆରମ୍ଭ କରିଲେ। ଉଭୟ ଦଳ ପରସ୍ପରକୁ ଗୋଟିଏ ପଏଣ୍ଟ ଛାଡୁ ନ ଥିବା ବେଳେ ମ୍ୟାଚ୍ ୭-୭ରେ ରହିଥିଲା। ତେବେ ପ୍ରଥମାର୍ଦ୍ଧରେ ଏକ ସୁପର ରେଡ ସହ ପଲଟନର ପଙ୍କଜ ମୋହିତେ ମ୍ୟାଚ୍‌ର ମୋଡ ବଦଳାଇ ଦେଇଥିଲେ। ଏକା ଥରରେ ହରିୟାଣା ଷ୍ଟିଲର୍ସର ୪ ଖେଳାଳିଙ୍କୁ ଆଉଟ କରିବା ସହ ପୁଣେକୁ ଆଗୁଆ କରିଥିଲେ। ପ୍ରଥମାର୍ଦ୍ଧରେ ପୁନେରି ପଲଟନ୍ ୧୩-୧୦ରେ ଆଗୁଆ ରହିଥିଲା। ଦ୍ୱିତୀୟାର୍ଦ୍ଧରେ ଷ୍ଟିଲର୍ସ ପ୍ରତ୍ୟାବର୍ତ୍ତନ ପାଇଁ ପ୍ରୟାସ କରିଥିଲେ ମଧ୍ୟ ପୁଣେର ଡିଫେଣ୍ଡର ମାନେ ସୁଯୋଗ ଦେଇ ନ ଥିଲେ। ମ୍ୟାଚ୍ ଶେଷ ହେବା ବେଳକୁ ପୁଣେ ୨୮-୨୨ରେ ଆଗୁଆ ରହିଥିଲା। ଅନ୍ତିମ ମିନିଟରେ ଷ୍ଟିଲର୍ସ ୩ ପଏଣ୍ଟ ସଂଗ୍ରହ କରିଥିବା ବେଳେ ପ୍ରଥମ ଟାଇଟଲ ବିଜୟୀ ହୋଇଥିଲା। ଉଭୟ ଦଳ ୧୭ ରେଡ ପଏଣ୍ଟ ଅର୍ଜନ କରିଥିବା ବେଳେ ଟ୍ୟାକେଲ ପଏଣ୍ଟରେ ବାଜି ମାରି ନେଇଥିଲା ପୁଣେ। ଷ୍ଟିଲର୍ସ ୫ ଟ୍ୟାକେଲ ପଏଣ୍ଟ ଅର୍ଜନ କରିଥିବା ବେଳେ ୯ ଟ୍ୟାକେଲ ପଏଣ୍ଟ ହାତେଇଥିଲା ପଲଟନ। ପଲଟନ ପକ୍ଷରୁ ପଙ୍କଜ ମୋହିତେ ୯ ଓ ମୋହିତ ଗୋୟତ ୬ ପଏଣ୍ଟ ସ୍କୋର କରିଥିଲେ। ଅନ୍ୟ ପକ୍ଷରେ ମୋହିତ ପଟାରେ ୬ ଓ ସିଦ୍ଧାର୍ଥ ଦେଶାଇ ୪ ପଏଣ୍ଟ ଅର୍ଜନ କରିଥିଲେ। ଯୋଗେଶଙ୍କୁ ଟୁର୍ନାମେଣ୍ଟର ଶ୍ରେଷ୍ଠ ଯୁବ ଖେଳାଳି ଭାବରେ ପୁରସ୍କୃତ କରାଯାଇଥିଲା। ପୁନେରି ପଲଟନର ଅସଲମ ଇନାମଦାରଙ୍କୁ ମୋଷ୍ଟ ଭ୍ୟାଲୁଏବୁଲ ପ୍ଲେୟର ଅଫ୍ ଦ ଟୁର୍ନାମେଣ୍ଟ ଘୋଷଣା କରାଯାଇଥିଲା।

ପ୍ରୋ କବାଡ଼ି ଲିଗ୍ ଚାମ୍ପିୟନ ପୁନେରି ପଲଟନ୍ ଦଳର ଖେଳାଳିମାନେ ପଦକ ସହ ଖୁସି ମୁହୂର୍ତ୍ତରେ ।

ୱାରିଅର୍ଜର ଦ୍ୱିତୀୟ ବିଜୟ

ଓମେନ୍ସ ପ୍ରିମିୟର ଲିଗ୍
ପରାଜୟରେ ଗୁଜରାଟର ହ୍ୟାଟ୍ରିକ

ବେଙ୍ଗାଲୁରୁ,୧।୩

ଓମେନ୍ସ ପ୍ରିମିୟର ଲିଗ୍‌ରେ ଶୁକ୍ରବାର ଗୁଜରାଟ ଜାଏଣ୍ଟସ୍‌କୁ ୬ ଉଇକେଟରେ ହରାଇ ଦ୍ୱିତୀୟ ବିଜୟ ହାସଲ କରିଛି ୟୁପି ୱାରିଅର୍ଜ। ପ୍ରଥମେ ବ୍ୟାଟିଂ କରି ଗୁଜରାଟ ୨୦ ଓଭରରେ ୫ ଉଇକେଟ ହରାଇ ୧୪୨ ରନ୍ କରିଥିଲା। ଜବାବରେ ୧୫.୪ ଓଭରରେ ୪ ଉଇକେଟ ହରାଇ ଆବଶ୍ୟକ ରନ୍ କରି ନେଇଥିଲା ୟୁପି।

ଟସ୍ ହାରି ବ୍ୟାଟିଂ କରିଥିବା ଗୁଜରାଟ ପକ୍ଷରୁ ବେଥ୍ ମୁନି(୧୬) ଓ ଲୌରା ଓଲ୍ଭାର୍ଡ୍ଟ(୨୮) ପ୍ରଥମ ଉଇକେଟରେ ୪୦ ରନ୍ ଯୋଡିଥିଲେ। ପରବର୍ତ୍ତୀ ବ୍ୟାଟର ହରଲିନ୍ ଦେଓଲ ୨୪ ବଲ୍ ଖେଳି ୧୮ ରନ୍ କରିବାରୁ ଦଳର ରନହାର ଧୀମେଇ ଯାଇଥିଲା। ତେବେ ଫିବ୍ ଲିଚଫିଲ୍ଡ(୩୫) ଓ ଆସ୍‌ଲେ ଗାର୍ଡନର (୩୦) ଦ୍ରୁତ ବ୍ୟାଟିଂ କରିବାରୁ ଦଳୀୟ ସ୍କୋର ୧୪୦ ପାର କରିଥିଲା। ଲିଚଫିଲ୍ଡ ୨୬ ବଲ ଖେଳଳି ୪ ଚୌକା ଓ ୧ ଛକା ମାରିଥିଲେ। ଅନ୍ୟ ପକ୍ଷରେ ଗାର୍ଡନର ମାତ୍ର ୧୭ ବଲ୍ ଖେଳି ୪ ଚୌକା ଓ ୧ ଛକା ମାରିଥିଲେ। ୟୁପି ପକ୍ଷରୁ ସୋଫି ଏକେଲଷ୍ଟୋନ ଚମତ୍କାର ବୋଲିଂ କରି ୨୦ ରନ୍‌ରେ ୩ ଉଇକେଟ ନେଇଥିଲେ। ରାଜେଶ୍ୱରୀ ଗାଏକ୍ୱାଡ ଗୋଟିଏ ସଫଳତା ହାସଲ କରିଥିଲେ।

୧୪୩ ରନ୍ ଲକ୍ଷ୍ୟର ପିଛା କରୁଥିବା ୟୁପି ପକ୍ଷରୁ ଆଲିସା ହିଲି(୩୩) ଓ କିରନ ନଭଗିରେ (୧୨) ପ୍ରଥମ ଉଇକେଟରେ ୪୨ ରନ୍ ଯୋଡିଥିଲେ। ୩ ନମ୍ବରରେ ବ୍ୟାଟିଂ କରିଥିବା ଚମାରି ଅଟ୍ଟାପଟ୍ଟୁ ୧୭ ରନ୍ କରି ଆଉଟ ହୋଇଥିବା ବେଳେ ଗ୍ରେସ୍ ହାରିସ୍ ଅପରାଜିତ ୬୦ ରନ୍ କରି ଚମତ୍କାର ଅର୍ଦ୍ଧଶତକ ହାସଲ କରିଥିଲେ। ୩୩ ବଲ୍ ଖେଳି ସେ ୯ ଚୌକା ଓ ୨ ଛକା ମାରିଥିଲେ। ଦୀପ୍ତି ଶର୍ମା(୧୭*)ଙ୍କ ସହ ମିଶି ଦଳକୁ ବିଜୟୀ କରିଥିଲେ ହାରିସ୍। ଗୁଜରାଟ ପକ୍ଷରୁ ତନୁଜା କଞ୍ୱର ୨ ଉଇକେଟ ନେଇଥିବା ବେଳେ ମେଘନା ସିଂ ଓ କାଥରିନ୍ ବ୍ରାଇସ୍ ଗୋଟିଏ ଲେଖାଏ ସଫଳତା ହାସଲ କରିଥିଲେ। ହ୍ୟାଟ୍ରିକ ପରାଜୟ ହାସଲ କରିଥିବା ଗୁଜରାଟ ଏହାର ପଏଣ୍ଟ ଖାତା ଖୋଲିପାରି ନାହିଁ।

ସଂକ୍ଷିପ୍ତ ସ୍କୋର: ଗୁଜରାଟ ଜାଏଣ୍ଟସ୍ ୨୦ ଓଭରରେ ୧୪୨/୫(ଫିବ୍ ଲିଚଫିଲ-୩୫, ଆସ୍‌ଲେ ଗାର୍ଡନର-୩୦, ଲୌରା ଓଲ୍ଭାର୍ଡ୍ଟ-୨୮, ସୋଫି ଏକେଲଷ୍ଟୋନ-୩/୨୦, ରାଜେଶ୍ୱରୀ ଗାଏକ୍ୱାଡ-୧/୩୩)। ୟୁପି ୱାରିଅର୍ଜ ୧୫.୪ ଓଭରରେ ୧୪୩/୪(ଗ୍ରେସ୍ ହାରିସ୍-୬୦*, ଆଲିସା ହିଲି-୩୩, ଦୀପ୍ତି ଶର୍ମା-୧୭*, ତନୁଜା କଞ୍ୱର-୨/୨୩, କାଥରିନ୍ ବ୍ରାଇସ୍-୧/୧୯, ମେଘନା ସିଂ-୧/୩୯)।

୧୯ତମ ଜନ୍ମଦିନ ଶୁଭେଚ୍ଛା

ହେମାମାଳିନୀ ମହାନ୍ତ
ବେଲସରେଇ, କେଉଁଝର, ଓଡ଼ିଶା
ଆଜି ତୋର ଜନ୍ମଦିନ ଅବସରରେ ମହାପ୍ରଭୁ ଶ୍ରୀଜଗନ୍ନାଥଙ୍କ ନିକଟରେ ପ୍ରାର୍ଥନା ତୋର ଚଲାପଥ ସର୍ବଦା କୁସୁମିତ ହେଉ ତଥା ଯଶସ୍ୱୀ କରନ୍ତୁ ।
ଶୁଭେଚ୍ଛା ସହ:
ପରିବାରବର୍ଗ ଓ ବନ୍ଧୁବାନ୍ଧବ ।
ଧ-୨୬୬୫

ଓମେନ୍ସ ନେଶନ୍ସ ଲିଗ୍: ସ୍ପେନ୍ ଚାମ୍ପିୟନ

ମାଡ୍ରିଡ୍,୧।୩(ପି.ଟି.): ପ୍ରଥମ ସଂସ୍କରଣର ଓମେନ୍ସ ନେଶନ୍ସ ଲିଗ୍ ଫୁଟବଲ୍ ଟୁର୍ନାମେଣ୍ଟରେ ସ୍ପେନ୍ ଦଳ ଚାମ୍ପିୟନ ଆଖ୍ୟା ଅର୍ଜନ କରିଛି। ଗୁରୁବାର ବିଳମ୍ବିତ ରାତିରେ ଅନୁଷ୍ଠିତ ମ୍ୟାଚ୍‌ରେ ଫ୍ରାନ୍ସକୁ ୨-୦ ଗୋଲରେ ପରାସ୍ତ କରିଥିଲା ସ୍ପେନ୍। ଦଳ ପକ୍ଷରୁ ଆଇଟାନା ବୋନମାଟି(୩୨) ଓ ମାରିଆନା କାଲଡେଣ୍ଟେ ୫୩ ମିନିଟରେ ଗୋଟିଏ ଲେଖାଏ ଗୋଲ ଦେଇଥିଲେ।

ଗୁରୁବାର ଲା କାର୍ଟୁଜା ଷ୍ଟାଡିୟମରେ ୩୨୬୫୭ ଦର୍ଶକଙ୍କ ଉପସ୍ଥିତିରେ ଫ୍ରାନ୍ସ ବିପକ୍ଷରେ ୬୦ ପ୍ରତିଶତ ସମୟ ବଲ୍‌କୁ ନିୟନ୍ତ୍ରଣରେ ରଖିଥିଲା ସ୍ପେନ୍। ୧୦ ଶଟ୍ ମାରିଥିବା ବେଳେ ଏଥିରୁ ୪ଟି ଟାର୍ଗେଟରେ ରହିଥିଲା। ପ୍ରଥମାର୍ଦ୍ଧର ୩୨ତମ ମିନିଟରେ ଆଇଟାନା ବୋନମାଟି ଦଳ ପକ୍ଷରୁ ପ୍ରଥମ ଗୋଲ ସ୍କୋର କରିଥିଲେ। ପ୍ରଥମାର୍ଦ୍ଧରେ ଦଳ ୧-୦ରେ ଆଗୁଆ ରହିଥିବା ବେଳେ ଦ୍ୱିତୀୟାର୍ଦ୍ଧର ୫୩ ତମ ମିନିଟରେ ମାରିଆନା କାଲଡେଣ୍ଟେ ଦ୍ୱିତୀୟ ଗୋଲ ସ୍କୋର କରିଥିଲେ। ଚମତ୍କାର ପ୍ରଦର୍ଶନ କରିଥିବା ଆଇଟାନା ବୋନମାଟିଙ୍କୁ ପ୍ଲେୟର ଅଫ ଦ ଫାଇନାଲ ଓ ମୋଷ୍ଟ ଭାଲ୍ୟୁଏବୁଲ ପ୍ଲେୟର ଅଫ ଦ ଟୁର୍ନାମେଣ୍ଟ ଘୋଷଣା କରାଯାଇଥିଲା।

ତୃତୀୟ ସ୍ଥାନ ପ୍ଲେ ଅଫ୍ ମ୍ୟାଚରେ ନେଦରଲାଣ୍ଡସ୍‌କୁ ୨-୦ରେ ପରାସ୍ତ କରିବା ସହ ଅଲିମ୍ପିକ୍ସ ପାଇଁ ଯୋଗ୍ୟତା ଅର୍ଜନ କରିଛି ଜର୍ମାନୀ। ପୂର୍ବରୁ ଦୁଇ ଫାଇନାଲିଷ୍ଟ ସ୍ପେନ୍ ଓ ଫ୍ରାନ୍ସ ପ୍ୟାରିସ୍ ୨୦୨୪ ପାଇଁ ଯୋଗ୍ୟତା ହାସଲ କରିସାରିଥିଲେ।

Classified Everyday
0674-2580101, 2549949

CLASSIFIED DISPLAY
MORE SPACE • SAME PRICE
TARIFF | GST 5%

For Single Day		For 7 Days		For 15 Days		For 30 days	
6 x 4	12 x 4	6 x 4	12 x 4	6 x 4	12 x 4	6 x 4	12 x 4
1,500.00	2,000.00	6,000.00	12,000.00	12,000.00	25,000.00	20,000.00	40,000.00

REAL ESTATE

SALE

Gharabari plot sale Sundarpada Xavier University with boundarywall. 6372670155. D-75922

ଭୁବନେଶ୍ୱର ଜଟଣୀଗେଟ୍ କିଛି ଦୂରତାରେ 1200sqft., 3,60,000/- ଛତାବର Bypass sqft.-500/-. 9776974912. D-75919

ଭୁବନେଶ୍ୱର Hot Location ତ୍ରିଶୂଳିଆ ଛକ ନିକଟବର୍ତ୍ତୀ CISF, Sai International School ଓ Central Schoolାରୁ 700 mtrs. ମଧ୍ୟରେ 30ft. Road, Electricity, Boundary ଥାଇ 'Srikrishna Vihar'ରେ ପ୍ଲଟ୍ ବିକ୍ରିହେବା 6371902075, 9776602067. D-75921

ସ୍ଥିତିବାନ୍ ଗୃହୋପଯୋଗୀ ପ୍ଲଟ୍ NH-16ରେ ପିତାପଲ୍ଲୀରେ ୬୦ଫୁଟ୍, ୩୦ଫୁଟ୍ ରାସ୍ତା ଥାଇ ସଙ୍ଗେସଙ୍ଗେ ହସ୍ତାନ୍ତର ସହ ସୁଲଭ ମୂଲ୍ୟରେ ଉପଲବ୍ଧ । 8867080780. D-75908

ଭୁବନେଶ୍ୱର ଟଙ୍କପାଣି ସାଇ ମନ୍ଦିର ପିଛୁ ରାସ୍ତାକୁ ଲାଗି ଘରବାଡ଼ି ପାଚେରି ପ୍ଲଟ୍ ପଟ୍ଟାରୁ ବିକ୍ରି ହେବା 9827119799. D-2605

Plot sale Bhubaneswar, Sundarpada Roadରେ ଦଧିବାମନପୁର ମୌଜା **yellowzone** ଘରବାରି **30' road, pole** ଥାଇ **sqft.-1200/-** ମିଳୁଛି। **Biswajit-7008184348.** D-71069

Duplex project at Retanga Medical Station near C.V. Raman University Tamando, Bhubaneswar. 7008459987. D-75912

Flat for sale 2BHK, 3 BHK near Grand Bazar, Phulnakhara, close to NH-16. 7846819129. D-75914

CONSTRUCTION

Quality construction for your home with premium material, BDA approval, Vastu Complaints, (Architectural plan free) OD Group-Er. Bijaya Kumar. 9438330195. D-75913

Do you want to construct dream house on your own plot for details please contact K.K. Construction. 7008268129, 9439143273. D-71385

Your Classified Advertisement published in Dharitri will be listed free in Dharitri Online Edition: **dharitriepaper.in**

FOR RENT

Shop room (10'x10') 2 Nos. opposite College Jayadev Vihar, Main Road, Bhubaneswar. Contact: 7008296802. D-2655

2BHK, 3BHK, drawing-dining, Puja room near Puri Bypass Road, Koradkanta, Bhubaneswar. Contact: 7008296802. D-2656

Healthcare

Relax, refresh your body, mind by expert therapist. Contact: 9938843929. D-76104

Newly open health benefits spa special offer@999 Bapujinagar, 8018429809. D-76105

Relax, Refresh your body, Mind at Saikrupa Spa with best therapies. 8984068077. D-2600

Kerala body massage best therapist @ 699/- Bhubaneswar. 9337672475. Ganeshspa.in. D-2612

Ashirvaad Salon and SPA get good massage for your health tha best therapy. 7077181074. D-75711

Refreshments body massage therapy with experience therapists, Ashirvad Panchakarma SPA, Keshari Mall, Bhubaneswar-8926173473. D-67129

AFFIDAVIT

An affidavit before the Executive Magistrate, Bhadrak, I, Kuna Sing, aged about 37 years, S/o- Surendra Sing, Vill-Hatapada, P.O. Arandua, P.S.- Basudevpur, Dist.-Bhadrak, declare that my real name is Kuna Swain which has been mentioned in Aadhaar Card, Voter Identity Card and School Leaving Certificate. But my name has been wrongly mentioned in DL No. OR 22 20070000237 as Sankarshan Singh instead of Kuna Singh. So Kuna Sing and Sankarshan Singh is same & one person. Henceforth I will be known as Kuna Sing in all purpose.
Kuna Sing D-2673

I, Pradip Kumar Behara alias Pradip Kumar Behera, S/o Late Sh. Purna Chandra Behera R/o- Maitri Vihar, Sidha Mahabir Patana, Puri, Odisha-752002, have changed my name and shall hereafter be known as Pradip Kumar Behera. D-2672

I, Nemichand Sovalchand Jain, S/o- Sovalchand Jain, R/o- Plot No.-6, Chintamaniswar, Fishery Lane, Budheswari, Laxmi Sagar, Bhubaneswar-751006, Dist.- Khordha, Odisha declare by this affidavit No.- 124/24 dtd. 27.02.2024 have changed my name to Nemichand Jain for all future purposes. D-2670

I, P Sanku Venu, S/o Late- P K Sanku, P.O.-Sunabeda-2, Dist.-Koraput, Presently Residing at Qtr. No. K-117, Hal Town Ship, P.O.- Sunabeda-2, P.S.- Sunabeda, Dist.-Koraput, (Odisha) working at Hindustan Aeronutics Limited, Koraput division do hereby declare that by virtue of affidavit dated 18.08.2023 before the Notary, Sunabeda, I have changed my name from P Sanku Venu to Paramarth Sanku Venu in further I will be known as Paramarth Sanku Venu in Official and all other purposes. D-2671

ପାଠକଙ୍କ ପାଇଁ ସୂଚନା

କ୍ଲାସିଫାଏଡରେ ପ୍ରକାଶିତ କେତେକ ବିଜ୍ଞାପନକୁ ଭିତ୍ତିକରି କିଛି ପାଠକ ଠକାମିର ଶିକାର ହେଉଥିବା ଆମର ଦୃଷ୍ଟିଗୋଚର ହେଉଛି। ବିଜ୍ଞାପନ ଦେଉଥିବା ସଂସ୍ଥାମାନଙ୍କ ସହ କାରବାର କରିବା ପୂର୍ବରୁ ସବିଶେଷ ତଥ୍ୟ ଓ ନିଜର ବିବେକ ଖଟାଇ କାରବାର କରନ୍ତୁ। ଏଥିପାଇଁ ଧରିତ୍ରୀ କର୍ତ୍ତୃପକ୍ଷ ଦାୟୀ ରହିବେ ନାହିଁ।

ADMISSION OPEN
B.Ed, M.Ed, B.P.Ed.
Equivalent of Utkal University
Lowest Fees
Odisha School of Professional Studies
Address:
Plot No.N2/57, 2nd Floor, Near N2 Park, IRC Village, Nayapalli, Bhubaneswar- 751015
CONTACT NO.
7008096933
9692828174

SHUBHRA RANJAN
Always Ahead
Delhi's Best IAS Institute now in Bhubaneswar
GS FOUNDATION COURSE
(ONLINE / OFFLINE MODE)
UPSC (IAS, IPS, IRS..) OPSC (OAS, OPS, ORS..)
GENERAL STUDIES INTEGRATED COURSE
COURSE FEATURES
- Comprehensive Coverage
- Conceptual Clarity
- Weekly Answer Writing
- Doubt Session
- 800+ Hours Classes
- Mentorship

MODULAR COURSES
- Test Series
- Current Affairs
- CSAT
- ESSAY

Head Office
25 PUSA ROAD, KAROL BAGH, NEW DELHI-110005
Mobile/Whatsapp
7008476028
7788807774
9668384085

ମନେ ପଡ଼ନ୍ତି

ଅଶ୍ରୁଳ ଶ୍ରଦ୍ଧାଞ୍ଜଳି ଚତୁର୍ଥ ଶ୍ରାଦ୍ଧବାର୍ଷିକୀ

ସ୍ୱର୍ଗତ ରାମକୃଷ୍ଣ ମହାପାତ୍ର
ପୂର୍ବତନ D.L.O ଓଡ଼ିଶା ସରକାର, ବିଶିଷ୍ଟ ମ୍ୟାନେଜ୍‌ମେଣ୍ଟ ବିଶାରଦ (ମାନବ ସମ୍ବଳ), ପ୍ରଥମ ବ୍ୟାଚ୍ ମାନବ ସମ୍ବଳ ଛାତ୍ର, XLRI, ଜାମ୍‌ସେଦ୍‌ପୁର, Founder Chairman, National Institute of Personnel Management, Odisha (Utkal Chapter), Former Director, ଦୀନବନ୍ଧୁ ଟ୍ରଷ୍ଟ ଓଡ଼ିଶା, Life Member, Odisha Productivity Council
ଏ/୯୪, ଶହୀଦ ନଗର, ଭୁବନେଶ୍ୱର
ଆବିର୍ଭାବ-୨୦।୦୫।୧୯୩୧
ତିରୋଧାନ- ୧୫।୦୨।୨୦୨୦
ପୂଜନୀୟ ବାପା, ୪ବର୍ଷ ବିତିଗଲା । ଆପଣଙ୍କ ସ୍ନେହ, ଶ୍ରଦ୍ଧା, ସଚ୍ଚୋଟତା, ମହାନତା, କର୍ତ୍ତବ୍ୟନିଷ୍ଠା, ନୀତି, ଆଦର୍ଶ, ପରୋପକାରିତା, ଅନାବିଳ ପ୍ରେମ ଆତ୍ମମାନଙ୍କ ପାଇଁ ସର୍ବଦା ପ୍ରେରଣାର ଉତ୍ସ ହୋଇ ରହିବା ଆପଣଙ୍କ ପୁଣ୍ୟାତ୍ମାର ସଦ୍‌ଗତି ନିମନ୍ତେ ମହାପ୍ରଭୁ ଶ୍ରୀଜଗନ୍ନାଥଙ୍କ ନିକଟରେ ବିନମ୍ର ପ୍ରାର୍ଥନା ।
ଶୋକସନ୍ତପ୍ତ: ମହାପାତ୍ର ପରିବାରବର୍ଗ ଓ ବନ୍ଧୁବାନ୍ଧବ ।
ଧ-୭୬୬୬

ପ୍ରଥମ ଶ୍ରାଦ୍ଧବାର୍ଷିକୀ ଶ୍ରଦ୍ଧାଞ୍ଜଳି

✓ଲକ୍ଷ୍ମୀନାରାୟଣ ଦାସ
(Retd. Deputy Collector, Banki)
ଟଙ୍କପାଣିରୋଡ଼, ଜଗନ୍ନାଥ କଲୋନୀ ଲେନ୍-୦୨, ଭୁବନେଶ୍ୱର
ଆବିର୍ଭାବ: ୦୧/୧୨/୧୯୪୯ | ତିରୋଧାନ: ୧୨/୦୨/୨୦୨୩
ବାପା, ତାହୁଁ ତାହୁଁ ବର୍ଷଟିଏ ହେଲା ଚିରଦିନ ପାଇଁ ଆମଠାରୁ ବିଦାୟନେଇ ଚାଲିଗଲେ ସୁଦ୍ଧା ପ୍ରତି ମୁହୂର୍ତ୍ତରେ ଆମେ ତୁମକୁ ଭୁଲିପାରୁନାହୁଁ । ଆମମାନଙ୍କ ପ୍ରତି ସ୍ନେହ, ଶ୍ରଦ୍ଧା, ଭଲପାଇବା, ଧୈର୍ଯ୍ୟ, ସଚ୍ଚୋଟତା ଓ ପରୋପକାରିତା ଆମ ସମସ୍ତଙ୍କୁ ସବୁଦିନ ପାଇଁ ପ୍ରେରଣାଦେବ । ତୁମର ଅମର ଆତ୍ମାର ସଦ୍‌ଗତି ନିମନ୍ତେ ମହାପ୍ରଭୁ ଶ୍ରୀଜଗନ୍ନାଥଙ୍କ ନିକଟରେ ବିନମ୍ର ପ୍ରାର୍ଥନା ।
ଶୋକସନ୍ତପ୍ତ : ପତ୍ନୀ-ଝୁନି, ପୁତ୍ର-ବାପୁନ, ପୁତ୍ରବଧୂ-ଲିରା, କନ୍ୟା-ପିଙ୍କି, ଜ୍ୱାଇଁ-ସୋନୁ, ବନ୍ଧୁବାନ୍ଧବ ଓ ଆତ୍ମୀୟସ୍ୱଜନ ।
ଧ-୭୫୫୨୧

ପ୍ରଥମ ପୃଷ୍ଠାରୁ...

ଅସହ୍ୟ ହେବ ...

ମାସରେ ପ୍ରଚଣ୍ଡ ଗ୍ରୀଷ୍ମ ସମଗ୍ର ରାଜ୍ୟକୁ ଉତ୍ତପ୍ତ କରି ରଖିବ। ଏହି ୨ ମାସରେ ତାପମାତ୍ରା ୪୦ରୁ ୪୫ ଡିଗ୍ରୀକୁ ଛୁଇଁବା ସମ୍ଭାବନା ରହିଛି । କେତେକ ସ୍ଥାନରେ ଏହା ଉପରକୁ ଯାଇପାରେ ବୋଲି ପାଣିପାଗ ବିଶାରଦ ଅନୁମାନ କଲେଣି। ଏଲ୍ ନିନୋ ଦୁର୍ବଳ ଅବସ୍ଥାକୁ ଆସିଥିଲେ ମଧ୍ୟ ମେ' ପର୍ଯ୍ୟନ୍ତ ଏହାର ପ୍ରଭାବ ଜାରିରହିବା ନେଇ ଆଶା କରାଯାଉଛି। ଏଥିଯୋଗୁ ଚଳିତ ବର୍ଷ ଗ୍ରୀଷ୍ମ ଋତୁ ଆରମ୍ଭରୁ ତାତି ସ୍ୱାଭାବିକଠାରୁ ଅଧିକ ରହିବ ବୋଲି ଭାରତୀୟ ପାଣିପାଗ ବିଭାଗ(ଆଇଏମ୍‌ଡି) ପୂର୍ବାନୁମାନ କରିଛି। ଓଡ଼ିଶାର ଅଧିକାଂଶ ଅଞ୍ଚଳରେ ସ୍ୱାଭାବିକଠାରୁ ଅଧିକ ଗ୍ରୀଷ୍ମଲହର ଅନୁଭୂତ ହେବ । ଏଥିସହିତ ତେଲଙ୍ଗାନା, ଆନ୍ଧ୍ରପ୍ରଦେଶ, ଉତ୍ତର ଆଭ୍ୟନ୍ତରୀଣ ଅଞ୍ଚଳ, କର୍ନାଟକ ଏବଂ ମହାରାଷ୍ଟ୍ରର କେତେକ ଭାଗରେ ସ୍ୱାଭାବିକଠାରୁ ଅଧିକ ଗ୍ରୀଷ୍ମଲହର ଅନୁଭୂତ ହେବ ବୋଲି କୁହାଯାଇଛି। ମାର୍ଚ୍ଚରୁ ମେ' ମଧ୍ୟରେ ଭାରତର ବିଭିନ୍ନ ଅଞ୍ଚଳରେ ଉଭୟ ସର୍ବୋଚ୍ଚ ଓ ସର୍ବନିମ୍ନ ତାପମାତ୍ରା ସ୍ୱାଭାବିକଠାରୁ ଅଧିକ ରହିବ ବୋଲି ଆଇଏମ୍‌ଡି ମହାନିର୍ଦ୍ଦେଶକ ମୃତ୍ୟୁଞ୍ଜୟ ମହାପାତ୍ର ଶୁକ୍ରବାର ଆୟୋଜିତ ଏକ ଖବରଦାତା ସମ୍ମିଳନୀରେ ସୂଚନା ଦେଇଛନ୍ତି। ତେବେ ଉତ୍ତର ଏବଂ କେନ୍ଦ୍ରୀୟ ଭାରତରେ ମାର୍ଚ୍ଚରେ ଗ୍ରୀଷ୍ମଲହର ସ୍ଥିତି ରହିବ ନାହିଁ ବୋଲି ସେ କହିଛନ୍ତି। ଏଲ୍ ନିନୋ ସ୍ଥିତି(କେନ୍ଦ୍ରୀୟ ପ୍ରଶାନ୍ତ ମହାସାଗର ଅଞ୍ଚଳର ଜଳରାଶିର ସାମୟିକ ଉଷ୍ମତା) ଗ୍ରୀଷ୍ମଋତୁ ସାରା ଜାରି ରହିବା ପରେ ନିଷ୍କ୍ରିୟ ହୋଇଯିବ। ମୌସୁମୀ ଋତୁର ଦ୍ୱିତୀୟ ଭାଗରେ ଲା ନିନା ସ୍ଥିତି ଅନୁଭୂତ ହେବାକୁ ଥିବାରୁ ଭାରତରେ ବର୍ଷା ପରିମାଣ ବୃଦ୍ଧି ପାଇବ ବୋଲି ପୂର୍ବାନୁମାନ କରାଯାଇଛି।

ଓଡ଼ିଶାର ନୂଆ ପରିଚୟ ...

ଯାଉଥିବା ବସ୍‌କୁ ପତାକା ଦେଖାଇ ବସ୍ ଚଳାଚଳର ଶୁଭାରମ୍ଭ କରିବା ସହ ବସ୍ ଟର୍ମିନାଲରେ ହୋଇଥିବା ଅତ୍ୟାଧୁନିକ ବ୍ୟବସ୍ଥାକୁ ବୁଲି ଦେଖିଥିଲେ। କାର୍ଯ୍ୟକ୍ରମରେ ଗୃହ ନିର୍ମାଣ ଓ ନଗର ଉନ୍ନୟନ ମନ୍ତ୍ରୀ ଉଷା ଦେବୀ, ବିଜ୍ଞାନ ଓ ବୈଷୟିକ ତଥା ସାମାଜିକ ସୁରକ୍ଷା ଓ ଭିନ୍ନକ୍ଷମ ସଶକ୍ତୀକରଣ ମନ୍ତ୍ରୀ ଅଶୋକ ଚନ୍ଦ୍ର ପଣ୍ଡା ଯୋଗଦେଇ କହିଲେ, ଭୁବନେଶ୍ୱର ବିକାଶରେ ଆଜି ଆଉଏକ ନୂଆ ଫର୍ଦ୍ଦ ଯୋଡି ହେଲା। ପରିବହନ କ୍ଷେତ୍ରରେ ଯାହା ଆମ ପାଇଁ ସ୍ୱପ୍ନ ଥିଲା, ତାହା ଆଜି ପୂରଣ ହେଲା ବୋଲି ମତ ଦେଇଥିଲେ। ୫-ଟି ଅଧକ୍ଷ କାର୍ତ୍ତିକ ପାଣ୍ଡିଆନ, ମଧ୍ୟ ବିଧାୟକ ଅନନ୍ତ ନାରାୟଣ ଜେନା, ଉତ୍ତର ବିଧାୟକ ସୁଶାନ୍ତ ରାଉତ, ମେୟର ସୁଲୋଚନା ଦାସ ପ୍ରମୁଖ ଉପସ୍ଥିତ ଥିଲେ। ଗୃହ ନିର୍ମାଣ ଓ ନଗର ଉନ୍ନୟନ ବିଭାଗ ଅତିରିକ୍ତ ମୁଖ୍ୟ ଶାସନ ସଚିବ ଜି. ମାଥିଭାଥନନ ସ୍ୱାଗତ ଭାଷଣ ଦେଇଥିବାବେଳେ ବିଡିଏ ଉପାଧକ୍ଷ ବଲୱନ୍ତ ସିଂ ଧନ୍ୟବାଦ ଅର୍ପଣ କରିଥିଲେ। ସୂଚନାଯୋଗ୍ୟ, ପୂର୍ବରୁ ବରମୁଣ୍ଡା ବସ୍ ଷ୍ଟାଣ୍ଡ୍ ଓଡ଼ିଶାର ଏକ ବ୍ୟସ୍ତବହୁଳ ବସ୍‌ଷ୍ଟାଣ୍ଡ। ଦୈନିକ ଶହ ଶହ ବସ୍ ଓ ହଜାର ହଜାର ଯାତ୍ରୀଙ୍କର ଏଠାରୁ ରାଜ୍ୟର ବିଭିନ୍ନ ସ୍ଥାନକୁ ଓ ରାଜ୍ୟ ବାହାରକୁ ଯାତାୟାତ ହୋଇଥାଏ। ଯାତ୍ରୀମାନଙ୍କ ଅସୁବିଧାକୁ ଦୃଷ୍ଟିରେ ରଖି ବରମୁଣ୍ଡା ବସ୍‌ଷ୍ଟାଣ୍ଡର ରୂପାନ୍ତରଣ ପାଇଁ ମୁଖ୍ୟମନ୍ତ୍ରୀ ନିର୍ଦ୍ଦେଶ ଦେଇଥିଲେ। ୫-ଟି ଅଧକ୍ଷ କାର୍ତ୍ତିକ ପାଣ୍ଡିଆନଙ୍କ ପ୍ରତ୍ୟକ୍ଷ ତତ୍ତ୍ୱାବଧାନରେ ବିକାଶ କରାଯାଇ ଏହା ଏବେ ଅତ୍ୟାଧୁନିକ ବସ୍ ଟର୍ମିନାଲର ରୂପ ନେଇଛି।

ବାପାଙ୍କୁ ୨୦, ପୁଅଙ୍କୁ ...

ରାକମ ଘାଟିରେ ବଳାତ୍କାର କରିଥିବା ଅଭିଯୋଗ ହୋଇଥିଲା। ବିଶ୍ରା ରୋଡ୍ ଚାଇଲ୍ଡଲାଇନ ନାବାଳିକାଙ୍କୁ ଉଦ୍ଧାର କରି ପରିବାର ଲୋକଙ୍କୁ ହସ୍ତାନ୍ତର କରିଥିଲା। ପରିବାର ଲୋକଙ୍କ ଅଭିଯୋଗ ଆଧାରରେ ୨୦୨୨ ମାର୍ଚ୍ଚ ୨୨ରେ ସଦର ପୋଲିସ ପୋକ୍‌ସୋ ଆଇନରେ ଏକ ମାମଲା(ନଂ.୧୧୦/୨୨) ରୁଜୁ କରି ଅଭିଯୁକ୍ତ ବାପ-ପୁଅଙ୍କୁ ଗିରଫ କରି କୋର୍ଟଚାଲାଣ କରିଥିଲା। ପୋଲିସ ତଦନ୍ତ ରିପୋର୍ଟ ଓ ୧୮ ଜଣ ସାକ୍ଷୀଙ୍କ ବୟାନକୁ ଭିତ୍ତି କରି ଜଜ୍ ଉପରୋକ୍ତ ରାୟ ଶୁଣାଇଥିବା ସ୍ୱତନ୍ତ୍ର ପବ୍ଲିକ ପ୍ରସିକ୍ୟୁଟର ଗଣେଶ ପ୍ରସାଦ ମହାପାତ୍ର କହିଛନ୍ତି।

୩୨ ଶିଳ୍ପ ପ୍ରକଳ୍ପର ଶୁଭାରମ୍ଭ କଲେ ମୁଖ୍ୟମନ୍ତ୍ରୀ

- ୬୯୯୨.୯୪ କୋଟି ପୁଞ୍ଜିନିଯୋଗ ହେବ
- ୨୪,୫୦୮ ଜଣଙ୍କୁ ନିଯୁକ୍ତି ମିଳିବ

ଭୁବନେଶ୍ୱର,୧।୩(ଅନିଲଦାସ)

ମୁଖ୍ୟମନ୍ତ୍ରୀ ନବୀନ ପଟ୍ଟନାୟକ ୯ଟି ଶିଳ୍ପ ପ୍ରକଳ୍ପର ଉଦ୍‌ଘାଟନ କରିବା ସହ ୨୩ପ୍ରକଳ୍ପର ଶୁଭାରମ୍ଭ କରିଛନ୍ତି। ଏହିପ୍ରକଳ୍ପଗୁଡିକରେ ୬୯୯୨.୯୪ କୋଟି ଟଙ୍କାର ପୁଞ୍ଜିନିବେଶ ହେବା ସହ ୨୪ ହଜାର ୫୦୮ ଜଣଙ୍କୁ ନିଯୁକ୍ତି ମିଳି ପାରିବ। ଉକ୍ତ ୩୨ ଶିଳ୍ପ ପ୍ରକଳ୍ପ ଗୁଡିକ ବଲାଙ୍ଗୀର, ବୌଦ୍ଧ, ଗଞ୍ଜାମ, ଯାଜପୁର, ଜଗତସିଂହପୁର, ଝାରସୁଗୁଡା, କେନ୍ଦୁଝର, ଖୋର୍ଦ୍ଧା, ପୁରୀ, ରାୟଗଡା, ସମ୍ବଲପୁର, ସୁବର୍ଣ୍ଣପୁର ଏବଂ ସୁନ୍ଦରଗଡ ଜିଲାରେ କାର୍ଯ୍ୟକାରୀ ହେବ। ଏହି ଅବସରରେ ମୁଖ୍ୟମନ୍ତ୍ରୀ କହିଛନ୍ତି ଯେ ରାଜ୍ୟରେ ଶିଳ୍ପ ସବୁ ଶକ୍ତି, ବୟନ ଶିଳପ, ପର୍ଯ୍ୟଟନ ଆଦି କ୍ଷେତ୍ରରେ ରାଜ୍ୟର ଶିଳ୍ପ ନୂତନ ଯୁଗପୋଯୋଗୀ ନିଯୁକ୍ତି କ୍ଷେତ୍ରକୁ ପରିବ୍ୟାପ୍ତ ହେଉଛି। ଇଜଅଫ ଡୁଇଙ୍ଗ, ବ୍ୟବସାୟ ଉପଯୋଗୀ ବାତାବରଣ, ବିଶ୍ୱସ୍ତରୀୟ ଶିଳ୍ପ ଭିତ୍ତିଭୂମି. ଦକ୍ଷତା ବିକାଶ ପଦକ୍ଷେପ ଆଦି ଓଡିଶାରେ ପଞ୍ଜିନିବେଶ କରିବାକୁ ପୁଞ୍ଜିପତିଙ୍କୁ ଆକର୍ଷିତ କରିଛି। ଏହିକାର୍ଯ୍ୟକ୍ରମରେ ଶିଳ୍ପ ମନ୍ତ୍ରୀ ପ୍ରତାପ ଦେବ ଏବଂ ବିଭାଗର ବରିଷ୍ଠ ଅଧିକାରୀମାନେ ଉପସ୍ଥିତ ଥିଲେ। ମୁଖ୍ୟମନ୍ତ୍ରୀ ଭିଡିଓ କନଫରେନ୍ସ ଜରିଆରେ ସୁନ୍ଦରଗଡରେ ଭାସ୍କର ଷ୍ଟିଲ ଆଣ୍ଡ ଫେରୋ ଆଲଏ ପକ୍ଷରୁ ୨୯୭.୯୦ କୋଟି ଟଙ୍କାର ବିନିଯୋଗରେ ରୋଲିଂ ମିଲ , ସ୍ପଞ୍ଜ ଆଇନ ପ୍ଲାଣ୍ଟ ସ୍ଥାପନ କରିବ । ଏଥିରେ ୮୦୦ ଜଣଙ୍କୁ ନିଯୁକ୍ତି ସୁଯୋଗ ମିଳି ପାରିବ। ସେହିପରି ଖୋର୍ଦ୍ଧା ଠାରେ ଚଲା ଇଫ୍‌ଫ୍ରାଟେକ ପକ୍ଷରୁ ଲଜିଷ୍ଟିକ ପ୍ରାର୍କ ୯୯.୮୦ କୋଟି ଟଙ୍କା ବ୍ୟୟରେ ନିର୍ମାଣ କରାଯିବ। ଏଥିରେ ୩୩ ଜଣଙ୍କୁ ନିଯୁକ୍ତି ମିଳିପାରିବ। ସେହିପରି ଆଦିତ୍ୟ ବିର୍ଲା ବଲାଙ୍ଗୀର ଠାରେ ୮୯.୪୪ କୋଟି ଯଙ୍କା ବ୍ୟୟରେ ୧୮.୭୫ ମେଗାୱାଟ ସୌର ଶକ୍ତି ପ୍ରକଳ୍ପ ପ୍ଲାଣ୍ଟ ସ୍ଥାପନ କରିବ। ଏଥିରେ ୨୮ ଜଣଙ୍କୁ ନିଯୁକ୍ତି ସୁଯୋଗ ମିଳିପାରିବ।

Government of Odisha No.O-2693

OFFICE OF THE CHIEF CONSTRUCTION ENGINEER
RURAL WORKS CIRCLE, BHAWANIPATNA

1ST CORRIGENDUM NOTICE BID IDENTIFICATION NO.BPT/ONLINE-49/2023-24
No.532, Dt.28.02.2024

The 1st Corrigendum to the TCN of Bid Identification No.BPT/Online-49/2023-24 and this office letter No.314, dt.03.02.2024, the revised date and time are as below.

Sl. No.	Item	Time Schedule as per Original TCN	Time Schedule as per corrigendum notice
1	Availability of tender Online for bidding	15.02.2024 at 11.00 A.M. to 29.02.2024 upto 5.00 PM	15.02.2024 at 11.00 A.M. to 06.03.2024 upto 5.00 P.M.
2.	Date and Time of seeking tender clarification if any	15.02.2024 at 11.00 A.M. to 28.02.2024 upto 5.00 P.M.	15.02.2024 at 11.00 A.M. to 04.03.2024 upto 5.00 P.M.
3.	Date & Time of opening of tender	01.03.2024 at 11.00 AM	07.03.2024 at 11.00 AM

OIPR-25102/11/0074/2324 **Sd./- Chief Construction Engineer**

GOVERNMENT OF ODISHA, DEPARTMENT OF WATER RESOURCES
OFFICE OF THE CHIEF ENGINEER & BASIN MANAGER
TEL BASIN, BHAWANIPATNA, DIST: KALAHANDI
E-mail ID: cetelbasinbhp@gmail.com/ Phone No.06670-230209
NOTICE INVITING TENDER
E-Procurement Notice No.-CE&BM, TEL-15/2023-24, Bid Identification No. CETEL-BID-07/2023-24

No.A-1633: The Chief Engineer & Basin Manager, Tel Basin, Bhawanipatna on behalf of Governor of Odisha invites online percentage rate tender through e-procurement in double cover system.

Table-1: Details of Critical Dates, details of work, Bid Security

Pkg. No.	Name of Works	Approx. Tender Cost	Class of Contractor	Bid Security/EMD (online) (in INR)	Cost of tender document-(online) (in INR)	Period of Completion
1	2	3	4	5	6	7
1	Construction of F.P.E. on under left from Kholan to Ghodar RD 00 M to 3100 M	Rs.6,19,04,515/- (Excluding G.S.T.)	'A' & 'Special' Class	Rs.6,19,045/-	Rs.10,000/-	12 (Twelve) Calendar Months

Table-2: e-Procurement Details:

Procurement Officer	Bid Identification No.	Availability of tender online for bidding		Date of Seeking tender clarification	Date & Time of opening of tender		Place of Opening
		From	To		Technical Bid	Financial Bid	
1	2	3	4	5	6	7	8
Chief Engineer & Basin Manager, Tel Basin,Bhawanipatna	CETEL-BID 07/2023-24	Dt.07.03.2024 at 10.00 hours	Dt.03.04.2024 upto 17.30 hours	Dt.07.03.2024 to 28.03.2024 at Office during office hours	Dt.04.04.2024 at 11.00 Hours	To be intimated after evaluation of Technical Bid	Office of Chief Engineer & Basin Manager, Tel Basin, Bhawanipatna

Further details can be seen from the Govt. website www.tendersodisha.gov.in. *Other Terms & Conditions can be seen from the Government website www.tendersodisha.gov.in. * The Corrigendum/Cancellation of Tender, if any, will be uploaded and can be seen from the above website only.

Sd./- Chief Engineer & Basin Manager
Tel Basin, Bhawanipatna
OIPR-32317/11/0017/2324

ସହକାରୀ ଉଦ୍ୟାନ କୃଷି ନିର୍ଦ୍ଦେଶକଙ୍କ କାର୍ଯ୍ୟାଳୟ, ଯାଜପୁର

ନିଲାମ ବିଜ୍ଞାପନ

No. L-253: ଏତଦ୍ୱାରା ସର୍ବସାଧାରଣଙ୍କ ଅବଗତି ନିମନ୍ତେ ଜଣାଇ ଦିଆଯାଉଅଛି କି ଯାଜପୁର ଜିଲ୍ଲାର ନିମ୍ନଲିଖିତ ଫାର୍ମମାନଙ୍କରେ ଥିବା ଫଳନ୍ତି ଆମ୍ବ ଓ କାଜୁ ଗଛର ନିଲାମ ପାଇଁ ୨୦୨୩-୨୪ ଆର୍ଥିକ ବର୍ଷରେ ଇଚ୍ଛୁକ ବ୍ୟକ୍ତିମାନଙ୍କଠାରୁ ନିଲାମ ପତ୍ର ଆହ୍ୱାନ କରାଯାଉଅଛି। ନିର୍ଦ୍ଧାରିତ ଦରଖାସ୍ତ ଫର୍ମ ଏବଂ ସର୍ତ୍ତାବଳୀ ନିମ୍ନ ସ୍ୱାକ୍ଷରକାରୀଙ୍କ କାର୍ଯ୍ୟାଳୟରୁ ପ୍ରାପ୍ତ ହୋଇପାରିବ। ପ୍ରତ୍ୟେକ ଫର୍ମ ପାଇଁ ଦରଖାସ୍ତ ସହିତ ଟ୍ର୍ଯ୍ୟାଣ୍ଡ୍ ୧୦,୦୦୦ଙ୍କା (ଦଶ ହଜାର ଟଙ୍କା) ମାତ୍ରର ଅମାନତ ରାଶି ନିମ୍ନ ସ୍ୱାକ୍ଷରକାରୀଙ୍କ ନାମରେ ଡିମାଣ୍ଡ ଡ୍ରାଫ୍ଟ ଆକାରରେ ଦାଖଲ କରିବାକୁ ପଡ଼ିବ। ଆଗ୍ରହୀ ବ୍ୟକ୍ତି ବିଶେଷ ନିଲାମ ପତ୍ର ଗୁଡ଼ିକ ତା୧୯।୦୩।୨୦୨୪ରିଖ ଅପରାହ୍ନ ୧ ଘଟିକା ସୁଦ୍ଧା ନିମ୍ନ ସ୍ୱାକ୍ଷରକାରୀଙ୍କ କାର୍ଯ୍ୟାଳୟରେ ରେଜିଷ୍ଟ୍ରି ଡାକ ବା କୋରିଅର ସେବା ମାଧ୍ୟମରେ ଦାଖଲ କରିପାରିବେ। ସେହିଦିନ ଅପରାହ୍ନ ୩ ଘଟିକା ସମୟରେ ନିଲାମ ପତ୍ର ଦାଖଲ କରିଥିବା ବ୍ୟକ୍ତି କିମ୍ବା ତାଙ୍କ ଦ୍ୱାରା କ୍ଷମତାପ୍ରାପ୍ତ ପ୍ରତିନିଧିଙ୍କ ଉପସ୍ଥିତିରେ ଏକ କମିଟି ସମ୍ମୁଖରେ ଖୋଲାଯାଇ ସର୍ବାଧିକ ନିଲାମ ରାଶି ଦେଇଥିବା ବ୍ୟକ୍ତି ବିଶେଷଙ୍କୁ ବିଚାରକୁ ନିଆଯିବ। ଇଚ୍ଛୁକ ପ୍ରାର୍ଥୀ ଯେ କୌଣସି କାର୍ଯ୍ୟ ଦିବସରେ କାର୍ଯ୍ୟାଳୟ ସମୟ ସୀମା ମଧ୍ୟରେ ଫାର୍ମ ଦାୟିତ୍ୱରେ ଥିବା ଅଧିକାରୀଙ୍କ ଅନୁମତି କ୍ରମେ ଫାର୍ମ ବୁଲି ଦେଖିପାରିବେ।

ନିଲାମ ହେବାକୁଥିବା ଫାର୍ମର ବିବରଣୀ

କ୍ରମିକ ସଂଖ୍ୟା	ଫାର୍ମର ନାମ	ଠିକଣା	ଫଳନ୍ତି ଗଛର ନାମ	
୧	ମହାବିନାୟକ ଫଳ ବଗିଚା, ଦର୍ପଣୀ	ସ୍ଥାନ: ଦର୍ପଣୀ, ବ୍ଲକ: ବଡ଼ଚଣା, ଜିଲ୍ଲା: ଯାଜପୁର	ଆମ୍ବ	କାଜୁ
୨	ମଡ଼େଲ ନର୍ସରୀ, ଅଞ୍ଜିରା	ସ୍ଥାନ: ଅଞ୍ଜିରା, ବ୍ଲକ: ଧର୍ମଶାଳା, ଜିଲ୍ଲା: ଯାଜପୁର	ଆମ୍ବ	କାଜୁ
୩	ସୁକିନ୍ଦା ସିଡ୍ ଫାର୍ମ	ସ୍ଥାନ: ଦାମୋଦରପୁର, ବ୍ଲକ: ସୁକିନ୍ଦା, ଜିଲ୍ଲା: ଯାଜପୁର	ଆମ୍ବ	କାଜୁ

OIPR-01384/11/0001/2324 ସ୍ୱା./- ସହକାରୀ ଉଦ୍ୟାନ କୃଷି ନିର୍ଦ୍ଦେଶକ, ଯାଜପୁର

OFFICE OF THE SUPERINTENDING ENGINEER, KANUPUR CANAL DIVISION NO.-II, RIMULI, KEONJHAR, PIN-758047
Mail ID - eekcdvn2@gmail.com
QUOTATION CALL NOTICE NO. 04/2023-24 Dated.29.02.2024

No.A-1632: Sealed Quotations are hereby invited from the intended authorized dealers/ supplies/ firms/Distributors for the work **"Procurement of multifunctional (photocopier & scanner machine) for Office use of the Superintending Engineer, Kanupur Canal Division No. II, Rimuli"** through registered Post/Speed Post/Courier/ by hand having valid GST/PAN for the work .The rate should be quoted inclusive of all taxes. The quotations will be received up to 1.00 P.M. of Dt. 07.03.2024 and the same will be opened on same day at 4.00 P.M. in presence of the quotationer or their authorised representative who wish to present at that time. The detail description of items, terms & conditions can be seen from Office of the Superintending Engineer, Kanupur Canal Division No. II, Rimuli.The authority reserves the right to reject any or all quotations without assigning any reason there to.

Sd./- Superintending Engineer
OIPR-32269/11/0001/2324 **Kanupur Canal Division No.II, Rimuli, Keonjhar**

OFFICE OF THE SUPERINTENDING ENGINEER, R.W. DIVISION, ANANDAPUR, SALAPADA, KEONJHAR
e-Procurement Notice for Building works Identification No.Online-20/SERW/AND/2023-24
E-mail address: eerw_anandapur@yahoo.co.in
No.2102// Dt.27.02.2024//

No.O-2692:1.Name of the Work: Construction of Building Works for the year 2023-24. 2. Total No. of Works: 01 (One) No. (Percentage Rate Tender) 3. Estimated Cost: Approx. Estimate Cost Rs.46.77 Lakhs. 4. Class of Contractor: Class 'B', 5. Type of Tender: Single Cover, 6. Other details:

Procurement Officer	Bid Identification No.	Availability of Tender Online for Bidding		Last Date & Time of seeking tender clarification	Date & Time of opening of tender: Office of the Executive Engineer, R.W. Division, Anandapur	Date & Place of receipt of bid cost & bid security
		From	To			
1	2	3	4	5	6	7
Superintending Engineer, R.W.Division, Anandapur	Online 20/ SERW/AND/ 2023-24	02.03.2024 at 10.00 AM	08.03.2024 upto 5.00 PM	07.03.2024 upto 5.00 PM	11.03.2024 at 11.30 AM	The bidder shall transfer online the cost of bid and EMD in column No.-4 & 6 in Annexure-I. respectively through a procees as mention in DTCN.

Further details can be seen from the website www.tendersorissa.gov.in & www.tenders.ori.nic.in.
OIPR-25055/11/0024/2324 **Sd./-Superintending Engineer, R.W. Division, Anandapur**

ODISHA HYDRO POWER CORPORATION LTD.
OFFICE OF THE SENIOR GENERAL MANAGER (ELECTRICAL), BALIMELA HYDRO ELECTRIC PROJECT
At/Post: Balimela, Dist.: Malkangiri, PIN - 764051 (Odisha)
Phone Nos: 06861-232581 (O) / 232641 (R), Fax No.: 06861-232541
E-mail: unit.head_balimela@yahoo.com/bhep.balimela@gmail.com
'e' Procurement Notice
NOTICE INVITING TENDER NO. BHEP/29/2023-24, DATED: 28.02.2024

No. CAD-4403: The Unit Head, Balimela Hydro Electric Project, Balimela, Dist.: Malkangiri invites percentage rate bids in Double Cover system i.e. Cover-I (Technical Bid) & Cover-II (Price Bid) for the work through e-procurement as detailed in the table below. The bids should be submitted 'Online' in **https://tendersodisha.gov.in** by eligible 'B' Class Civil Contractors registered with the State Government and contractors of equivalent grade/class registered with Central Government/Railways having registration for execution of civil works can participate in the works on production of definite proof from the appropriate authority. The bidders should have necessary portal enrolment with his/her own Digital Signature Certificate. The bidder may submit bid for the work as per the following table.

Sl. No.	Name of the Work	Approx. Estimated Cost in Rs.	EMD in Rs.	Class of Contractor	Cost of Bid Documents in Rs.	Period of Completion
01	Repair & Renovation of 35 Nos. of 2RB-Type Quarters at BHEP, Balimela	91,59,781.00	92,000.00	'B'	11,800/- + GST @ 18% = 10,000/-	365 days

Date & Time of availability of bid document in the portal: **From 10.00 Hrs. of 02.03.2024 to 18.03.2024 (Upto 17.00 Hrs.)**
Last date & time of submission of bid: Upto 17.00 Hrs. of 18.03.2024
The date & time of opening of the bid: 12.00 Hrs. onwards of 19.03.2024 (Only Technical bid)
Further details can be seen from the e-procurement portal **https://tendersodisha.gov.in.**
OIPR-04019/11/0035/2324 **Sd./- Unit Head, BHEP, Balimela**

GOVERNMENT OF ODISHA
OFFICE OF THE SUPERINTENDING ENGINEER, JEYPORE (R&B) DIVISION, JEYPORE
ID: ee.randbjyp@gmail.com
e-Procurement Notice
Bid Identification No. S.E. (R&B) - 19/2023-24/JYP(K)
No. 1777 **Date: 20.02.2024**

No. B-1860: Bid documents consisting of work, Estimated Cost, Cost of Tender Paper, EMD, Time of Completion, Class of Contractors and the set of terms and conditions of contract and other necessary documents can be seen in Govt. Website i.e. **www.tendersodisha.gov.in.**

1. Name of the Work : Building Works as mentioned in DTCN
2. No. of Works : 4 Nos.
3. Estimated Cost : Rs.85.86 lakhs to Rs.87.33 lakhs
4. Period of Completion : Seven Months
5. Date & Time of Bidding : From 11.00 hours of 01.03.2024 upto 17.00 hours of 15.03.2024
6. Last date & time for receipt of bids in portal : 17.00 hours of 15.03.2024
7. Bids received online shall be opened on : 11.00 hours of 16.03.2024
8. Name and address of the Officer Inviting Bid : Superintending Engineer, Jeypore (R&B) Division, Jeypore.

Further details can be seen from the **www.tendersodisha.gov.in.**
Sd./- Superintending Engineer, Jeypore (R&B) Division
OIPR-34027/11/0023/2324

GOVERNMENT OF ODISHA No. B-
OFFICE OF THE SUPERINTENDING ENGINEER BOLANGIR (R&B) DIVISION, BOLANGIR
Email- eepwd.bgr@rediffmail.com; eepwd.bgr@gmail.com;
Ph. No. 06652-232374
BID IDENTIFICATION No.: BGR R&B/ 51 / 2023-24
No. 992 // Dtd. 23.02.2024

1. The **Superintending Engineer, Bolangir (R&B) Division, Bolangir** on behalf of Governor of Odisha invites percentage rate bid in **Single** cover system in **ONLINE MODE** for the construction of building work detailed in the table below from eligible contractors.
2. Nature of Work : Electrical work
3. No. of tender : 2 Nos. Electrical work
4. Tender Cost : Rs.6,000/- (Tender paper cost)
5. Class of Contractor : "MV" Class, "HT" Class (Registered with ELBO)
6. Date & Time of sale & Receipt of Bids : From Dt.27.02.2024, 11.00 A.M. to Dt.06.02.2024 up to 05.00 P.M.
7. Date of opening of Bid : Dt.07.02.2024 at 11.30 A.M.
8. The bidders have to participate in ONLINE bidding only. Further details can be seen from the website: http://tendersodisha.gov.in.

Sd./- Superintending Engineer, Bolangir (R&B) Division
OIPR-34028/11/0043/2324

Government of Odisha No.O-2702
e-Procurement Notice
E-mail ID: rwdsonepur@gmail.com
Letter No.1181, Dated 29.02.2024
Bid Identification No.TENDER ONLINE SNPR-19 OF 2023-24

1. Name of the Work : Building Works as per DTCN available in the website www.tendersodisha.gov.in
2. Total No. of Work : 1 (One) No.
3. Estimated Cost : Rs.37.05 Lakh
4. Period of Completion : 6 (Six) Calendar Months
5. Period and time of availability of bid document in the portal for bidding : 01.03.2024 at 11.00 AM to 11.03.2024 upto 5.00 PM
6. Date and Time of opening of Tender : 12.03.2024 at 11.00 AM
7. Name and Address of the Officer Inviting Bid : S.E.R.W. Division, Sonepur

(1) Other details can be seen from detailed notice inviting tenders, available in website www.tendersodishagov.in.
(2) Corrigendum if any shall only be published in the website www.tenderodisha.gov.in.

Sd./- Superintending Engineer
OIPR-25054/11/0028/2324 **Rural Works Division, Sonepur**

idco | ODISHA NEW OPPORTUNITIES No.CAD-4397
OFFICE OF THE CHIEF GENERAL MANAGER (CIVIL), IDCO, IDCO TOWER, BHUBANESWAR
File No. HO/Civil/T&E-E-5015/01/2023/6705 Dt.27.02.2024
Bid Identification No. Civil/EST-64/2023-24
NOTICE INVITING TENDER UNDER NATIONAL COMPETITIVE BIDDING THROUGH e-Procurement

1 Name of the Work: Sports Complex at Sambalpur University, Burla, Sambalpur
2 Value of the Work: Rs.6641.20 lakhs (Approx.)
3 Period of Completion: 15 (Fifteen) Calendar Months
4 Availability of tender online for Bidding:
I. Start Date: 18.00 hours of Dt.28.03.2024.
II. End Date: 17.00 hours of Dt.19.04.2024.
III. Opening Date: 11.30 A.M. of Dt.20.04.2024.

Tender details can be seen from the e-Procurement portal **www.tendersorissa.gov.in**. Corrigendum or Addendum if any will not be published in Newspapers and can be seen in e-procurement portal as well as in IDCO website.

Sd./- Chief General Manager (Civil)
OIPR-14003/11/0433/2324 **IDCO, Bhubaneswar**

OFFICE OF THE EXECUTIVE ENGINEER, L.I. DIVISION, BERHAMPUR
e-mail: eeolicbam@ymail.com
e-Procurement Notice
Bid Identification No. 13/2023-24 OLIC (BAM)/Dt.28.02.2024

No. CAD-4393: The Executive Engineer, Lift Irrigation Division, Berhampur on behalf of OLIC invites Percentage Rate Bids in Single Cover System to be received in Online Mode only for the work "Installation and Energisation of LIPs in Ganjam District as detailed in the table below. The Bid should be submitted by the eligible class of contractors as mentioned below registered with the State Government and contractors of equivalent grade/class registered with Central Government/M.E.S./ Railways/C.P.W.D. for execution of Civil Works and valid Electrical (H.T) Licence issued by ELBO Odisha as a single or having Joint Venture having proper registration with authorized registering departments, through Online in the Govt. website: **www.tendersodisha.gov.in**. The bidders should have necessary portal enrolment with own Digital Signature Certificate.

1. Numbers of Package : 28 Numbers
2. Estimated Cost : Rs.14.14 lakhs to 47.20 lakhs
3. Tender Cost : As per DTCN
4. Class of Contractor : As per DTCN
5. Date & time of Publication : Dt.02.03.2024 from 11.00 A.M.
6. Date & time of Closing : Dt.11.03.2024 at 17.00 hrs.
7. Date & time of Opening of Bid : Dt.12.03.2024 at 12.00 Noon

Further details can be seen from the website **www.tendersorissa.gov.in**. Addendum/Corrigendum/Cancellation of tender, if any, can be seen in the said website.
OIPR-32442/11/0017/2324 **Sd./- Executive Engineer**

**OFFICE OF THE SUPERINTENDING ENGIN

ଧରିତ୍ରୀ
DHARITRI

ଭୁବନେଶ୍ୱର, ଶନିବାର, ମାର୍ଚ୍ଚ ୨/୨୦୨୪ | Bhubaneswar, Saturday, March 2/2024

ଦୀପକଙ୍କ ଘର ସମେତ ବହୁ ସ୍ଥାନରେ ଇଡି ଚଢ଼ାଉ

ଦୀପକ ଗୁପ୍ତାଙ୍କ ବଡବିଲ ଧୋବି ହଟିସ୍ଥିତ କାର୍ଯ୍ୟାଳୟରେ ଶୁକ୍ରବାର ଇଡି ଅଧିକାରୀମାନେ ଯାଞ୍ଚ କରୁଛନ୍ତି।

ବଡ଼ବିଲ(ଦେବପ୍ରିୟ ରଣା)/ ଯୋଡ଼ା (ମାନସ ରଞ୍ଜନ ମହାନ୍ତି)/ ରାଉରକେଲା, (ସଙ୍ଗୀତା ଜେନା)/ ଭୁବନେଶ୍ୱର, ୧।୩(ସତ୍ୟଜିତ୍ ରାଉତ)

ବହୁଚର୍ଚ୍ଚିତ ୧୮ଶହ କୋଟିର ଉଲିବୁରୁ ଖଣି ଦୁର୍ନୀତି ମାମଲାରେ ପ୍ରବର୍ତ୍ତନ ନିର୍ଦ୍ଦେଶାଳୟ (ଇଡି) ପୁଣି ସକ୍ରିୟ ହୋଇଉଠିଛି। ଏହି ମାମଲାର ମୁଖ୍ୟ ଅଭିଯୁକ୍ତ ଦୀପକ ଗୁପ୍ତା ଏବଂ ତାଙ୍କ ସହଯୋଗୀଙ୍କ ଘର ସମେତ ବିଭିନ୍ନ ସ୍ଥାନରେ ଇଡି ପକ୍ଷରୁ ଶୁକ୍ରବାର ଚଢ଼ାଉ କରାଯାଇଛି। ଦୀପକଙ୍କ କେନ୍ଦୁଝର ଜିଲା ବଡ଼ବିଲ ବସ୍ତିସ୍ଥିତ ବାସଭବନ ଏବଂ ଧୋବି ହଟିସ୍ଥିତ କାର୍ଯ୍ୟାଳୟ (ଇସ୍ପାତ ଭବନ)ରେ ଯାଞ୍ଚ ଚାଲିଛି। ଏଥିସହ ଦୀପକଙ୍କ କୋଲକାତାସ୍ଥିତ ବାସଭବନ, ତାଙ୍କ ଚାର୍ଟାର୍ଡ ଆକାଉଣ୍ଟାଣ୍ଟ ଅଜୟ କଦମଓାଲାଙ୍କ ଭୁବନେଶ୍ୱର ଓ ରାଉରକେଲାସ୍ଥିତ ବାସଭବନ, ଅଫିସ ଓ ଗୋଦାମରେ ମଧ୍ୟ ଯାଞ୍ଚ ଜାରି ରହିଥିବା ଜଣାପଡିଛି। କେନ୍ଦ୍ରୀୟ ସୁରକ୍ଷା ବଳ ସହାୟତାରେ ଏହି ଯାଞ୍ଚ ଚାଲିଥିବାବେଳେ ଏନେଇ ଇଡି ପକ୍ଷରୁ ବିଧିବଦ୍ଧ ଭାବେ କୌଣସି ସୂଚନା ଦିଆଯାଇନାହିଁ। ତେବେ ରିପୋର୍ଟ ଲେଖାହେବା ବେଳକୁ ଇଡି ଟିମ୍ ବହୁ କାଗଜପତ୍ର ସମେତ ଅନ୍ୟାନ୍ୟ ସାମଗ୍ରୀ ଜବତ କରିଥିବା ସୂଚନା ମିଳିଛି। ଦୀପକ ଏହି ମାମଲାରେ ସର୍ତ୍ତମୂଳକ ଜାମିନରେ ରହିଛନ୍ତି। ଲିଜ୍‌ଧାରୀ ଦୀପକ ଅନ୍ୟମାନଙ୍କ ସହଯୋଗରେ ୨୦୦୩ରୁ ୨୦୧୦ ମଧ୍ୟରେ ଯୋଡ଼ା

ଉଲିବୁରୁ ଖଣି ଦୁର୍ନୀତି ମାପଲା

ଖଣି ମଣ୍ଡଳ ଅନ୍ତର୍ଗତ ଉଲିବୁରୁ ଖଣିରୁ ପ୍ରାୟ ୪୫.୨୨ ଲକ୍ଷ ମେଟ୍ରିକ ଟନ୍ ଲୁହାପଥର ବେଆଇନ ଭାବେ କାରବାର କରି ୮୯୩.୬୭କୋଟି ଟଙ୍କା ଲାଭ କରିଥିଲେ। ୨୦୧୩ରେ ଭିଜିଲାନ୍ସ ପକ୍ଷରୁ ଚଢ଼ାଉ ହେବା ପରେ ଏହି ମହାଦୁର୍ନୀତି ପଦାକୁ ଆସିଥିଲା। ଏହି ମାମଲାରେ ଦୀପକଙ୍କୁ ବାଲେଶ୍ୱର ଭିଜିଲାନ୍ସ ଡିଭିଜନ ୨୦୧୩ ସେପ୍ଟେମ୍ବର ୫ରେ ଗିରଫ କରିବା ପରେ ବିଚାର ବିଭାଗୀୟ ହାଜତକୁ ପଠାଇ ଦିଆଯାଇଥିଲା। ପରେ ଏହି ଲିଙ୍କ୍‌ରେ ଅନ୍ୟ ଅଭିଯୁକ୍ତମାନେ ମଧ୍ୟ ଗିରଫ ହୋଇଥିଲେ। ଭିଜିଲାନ୍ସ ଏନେଇ ତଦନ୍ତ ସାରି କେନ୍ଦୁଝର ସ୍ୱତନ୍ତ୍ର କୋର୍ଟରେ ଦୀପକଙ୍କ ସମେତ ଅନ୍ୟ ୨୩ଜଣଙ୍କ ନାଁରେ ଚାର୍ଜଶିଟ୍ ଦାଖଲ କରିଥିଲା। ଏହି ଖଣି ଖନନ ଉଲିବୁରୁ ସଂରକ୍ଷିତ ଜଙ୍ଗଲରେ ହୋଇଥିବା ଭିଜିଲାନ୍ସ ଚାର୍ଜସିଟ୍‌ରେ ଦର୍ଶାଇଥିଲା। ଏହାକୁ ଆଧାର କରି ଇଡି ବେଆଇନ ଅର୍ଥ କାରବାରକୁ ନେଇ ୨୦୧୪ରେ ମାମଲା ରୁଜୁ କରି ତଦନ୍ତ ଆରମ୍ଭ କରିଥିଲା। ଏହି ଦୁର୍ନୀତିର ମୁଖ୍ୟ ଅଭିଯୁକ୍ତ ଦୀପକ ଓ ତାଙ୍କ ସହଯୋଗୀ ସତ୍ୟବ୍ରତ ରାଉତଙ୍କୁ ୨୦୧୪ ଜୁଲାଇରେ ଇଡି ରିମାଣ୍ଡରେ ନେଇ ମଧ୍ୟ ପଚରାଉଚରା କରିଥିଲା।

ନିଯୁକ୍ତି ପାଇଲେ ୧୧୫୨ ଅଧ୍ୟାପକ, କର୍ମଚାରୀ

ଭୁବନେଶ୍ୱର,୧।୩(ଅନିଲ ଦାସ)

ରାଜ୍ୟ ସରକାରଙ୍କ ବିଭିନ୍ନ ବିଭାଗ ଅନୁଦାନପ୍ରାପ୍ତ କଲେଜଗୁଡ଼ିକରେ ୧୧୫୨ ନୂଆ ଅଧ୍ୟାପକ, ଅଫିସର ଓ କର୍ମଚାରୀଙ୍କୁ ନିଯୁକ୍ତି ମିଳିଛି। ମୁଖ୍ୟମନ୍ତ୍ରୀ ନବୀନ ପଟ୍ଟନାୟକ ଶୁକ୍ରବାର ଲୋକସେବା କନ୍‌ଭେନଶନ ସେଣ୍ଟର ଏବଂ ରବୀନ୍ଦ୍ର ମଣ୍ଡପଠାରେ ସମସ୍ତଙ୍କୁ ନିଯୁକ୍ତିପତ୍ର ବଣ୍ଟନ କରିଛନ୍ତି। ନବନିଯୁକ୍ତଙ୍କ ମଧ୍ୟରେ ୯୭୭ ଅନୁଦାନପ୍ରାପ୍ତ ବେସରକାରୀ କଲେଜ ଅଧ୍ୟାପକ, ୮୭ ଗ୍ରାମ ପଞ୍ଚାୟତ ଉନ୍ନୟନ ଅଫିସର, ୫୭ ସମବାୟ ସମିତି ନିରୀକ୍ଷକ ଏବଂ ଜିଲାସ୍ତରର ସୂଚନା ଓ ଲୋକସମ୍ପର୍କ ବିଭାଗର ୩୧ ଜଣ ତୃତୀୟ ଶ୍ରେଣୀ କର୍ମଚାରୀ।

ଏହି ଅବସରରେ ମୁଖ୍ୟମନ୍ତ୍ରୀ ନବନିଯୁକ୍ତ ଅଧ୍ୟାପକ ଓ କର୍ମଚାରୀମାନଙ୍କୁ ସ୍ୱାଗତ କରିବା ସହ ନିଜ ନିଜ କର୍ମ କ୍ଷେତ୍ରରେ ୫-ଟି ଉପକ୍ରମରେ ଲୋକଙ୍କ ସେବା କରିବାକୁ ପରାମର୍ଶ ଦେଇଛନ୍ତି। ନୂଆ ଅଧ୍ୟାପକ ଓ ଅଫିସରଙ୍କ ପ୍ରତିଭା, ପ୍ରତିଶ୍ରୁତି ଓ କଠିନ ପରିଶ୍ରମ ନିଜ ଚାକିରି କ୍ଷେତ୍ରରେ ଅଧିକ ଫଳବତୀ ହୋଇପାରିବ।

୫-ଟି ଉପକ୍ରମରେ ଲୋକଙ୍କ ସେବା କରିବାକୁ ମୁଖ୍ୟମନ୍ତ୍ରୀଙ୍କ ପରାମର୍ଶ

୫-ଟି ଉପକ୍ରମରେ ସରକାର ସବୁ କ୍ଷେତ୍ରରେ ବିକାଶ କାମକୁ ଆଗେଇ ନେଉଛନ୍ତି। ଏହା ଦ୍ୱାରା ଉନ୍ନତିମୂଳକ ପ୍ରକଳ୍ପ ସ୍ୱଚ୍ଛତାର ସହ କରାଯାଉଛି। ପ୍ରତ୍ୟେକ କ୍ଷେତ୍ରରେ ସମସ୍ତଙ୍କୁ ଏହା ସଶକ୍ତ କରିବା ସହ ଉପାନ୍ତରେ ଥିବା ଶେଷ ଲୋକ ପାଖରେ ସରକାର ପହଞ୍ଚିପାରିଛନ୍ତି। ତେଣୁ ନିଷ୍ଠାର ସହ କାମକରି ରାଜ୍ୟର ଉନ୍ନତିରେ ଭାଗୀଦାର ହେବାକୁ ମୁଖ୍ୟମନ୍ତ୍ରୀ ନବନିଯୁକ୍ତଙ୍କୁ ପରାମର୍ଶ ଦେଇଛନ୍ତି। ଏହି କାର୍ଯ୍ୟକ୍ରମରେ ଯୋଗଦେଇ ପଞ୍ଚାୟତିରାଜ ଓ ପାନୀୟ ଜଳ ମନ୍ତ୍ରୀ ପ୍ରଦୀପ କୁମାର ଅମାତ କହିଛନ୍ତି, ଦୁଇ ଦଶନ୍ଧି ପୂର୍ବରୁ ରାଜ୍ୟର ଆର୍ଥିକ ଅବସ୍ଥା ଅତ୍ୟନ୍ତ ଖରାପ ଥିଲା। କୌଣସି ନୂଆ ନିଯୁକ୍ତି ମିଳୁ ନ ଥିଲା। ବର୍ତ୍ତମାନ ରାଜ୍ୟ ଆର୍ଥିକ ଆଗୁଆ ରାଜ୍ୟରେ ପରିଣତ ହୋଇଛି।

ଏହି କାର୍ଯ୍ୟକ୍ରମରେ ପଞ୍ଚାୟତିରାଜ ବିଭାଗ ସଚିବ ଏସ୍.କେ. ଲୋହାନୀ ସ୍ୱାଗତ ଭାଷଣ ଦେଇଥିବା ବେଳେ ଉଚ୍ଚଶିକ୍ଷା ସଚିବ ଅରବିନ୍ଦ ଅଗ୍ରୱାଲ ଧନ୍ୟବାଦ ଦେଇଥିଲେ।

DSPL-761

ଓଡ଼ିଶା ସରକାର | ଆମ ଓଡ଼ିଶା ନବୀନ ଓଡ଼ିଶା

ଓଡ଼ିଶାର ମାନ୍ୟବର ମୁଖ୍ୟମନ୍ତ୍ରୀ
ଶ୍ରୀଯୁକ୍ତ ନବୀନ ପଟ୍ଟନାୟକଙ୍କ
କରକମଳରେ

୪ଟି ଜିଲ୍ଲାରେ ୧୩୧ କୋଟି ଟଙ୍କା ବ୍ୟୟରେ ୬ଟି ପ୍ରକଳ୍ପର ଉଦ୍‌ଘାଟନ
ଏବଂ
୧୫ଟି ଜିଲ୍ଲାରେ ୨୯୦୬ କୋଟି ଟଙ୍କା ବ୍ୟୟରେ ୪୬ଟି ପ୍ରକଳ୍ପର ଭିତ୍ତିପ୍ରସ୍ତର ସ୍ଥାପନ

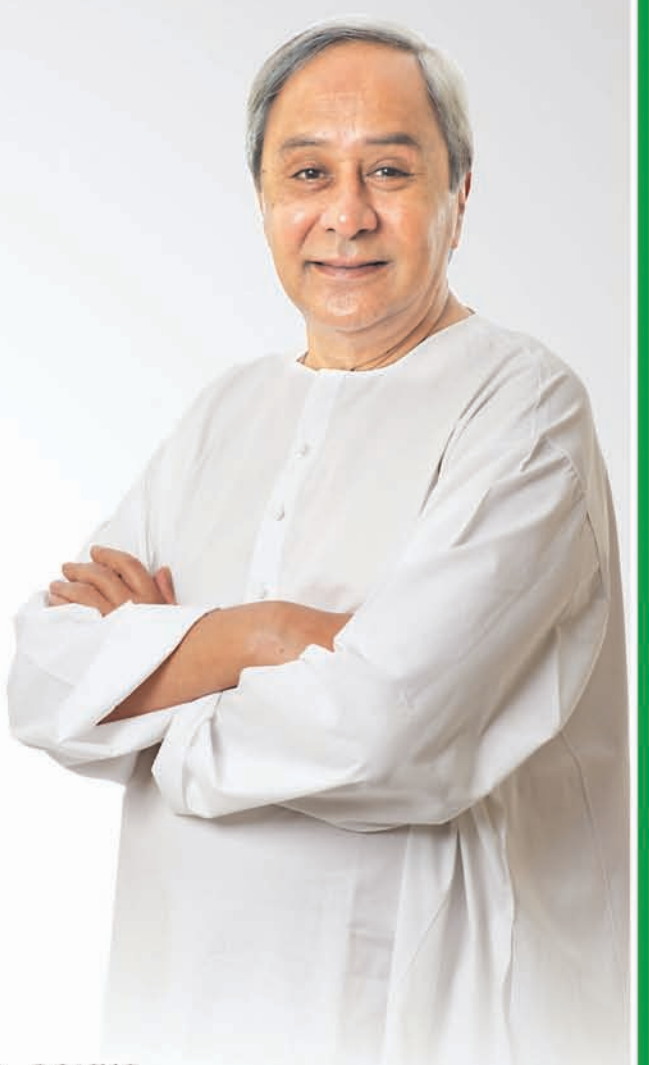

୨ ମାର୍ଚ୍ଚ ୨୦୨୪ ॥ ଅପରାହ୍ନ ୪ଟା ୩୦

ଉଦ୍‌ଘାଟନ

କୁସୁମି ବ୍ୟାରେଜ୍, ନୟାଗଡ

ଭୂତଳ ପାଇପ୍ ଲାଇନ୍ ଦ୍ୱାରା ସମ୍ପୂର୍ଣ୍ଣ ହୋଇଥିବା ୫ଟି କ୍ଷୁଦ୍ର ଜଳସେଚନ ପ୍ରକଳ୍ପର ବଣ୍ଟନ ବ୍ୟବସ୍ଥା

କେନ୍ଦୁଆ କ୍ଷୁଦ୍ର ଜଳସେଚନ ପ୍ରକଳ୍ପ, ନୟାଗଡ ॥ ଶଂଖଭଙ୍ଗା କ୍ଷୁଦ୍ର ଜଳସେଚନ ପ୍ରକଳ୍ପ, ମୟୂରଭଞ୍ଜ
ତିଲେ କ୍ଷୁଦ୍ର ଜଳସେଚନ ପ୍ରକଳ୍ପ, ମୟୂରଭଞ୍ଜ ॥ ଫଟାଟାଙ୍ଗର କ୍ଷୁଦ୍ର ଜଳସେଚନ ପ୍ରକଳ୍ପ, ସମ୍ବଲପୁର ॥ କଟଗାଁ କ୍ଷୁଦ୍ର ଜଳସେଚନ ପ୍ରକଳ୍ପ, ବଲାଙ୍ଗୀର

ଭିତ୍ତିପ୍ରସ୍ତର ସ୍ଥାପନ

ହାଡୁଆ ଡ୍ୟାମ୍ ଓ ହାଡୁଆ ଡ୍ୟାମ୍‌ର ଭୂତଳ ପାଇପ୍ ଲାଇନ୍ ବଣ୍ଟନ ବ୍ୟବସ୍ଥା, କଟକ ॥ କୁସୁମି ବ୍ୟାରେଜର ଭୂତଳ ପାଇପ୍ ଲାଇନ୍ ବଣ୍ଟନ ବ୍ୟବସ୍ଥା, ନୟାଗଡ ॥ ଡିମିରିଆ-ରାଉତପଡା ଅନ୍ତଃ ନଦୀ ଜଳାଶୟ ପ୍ରକଳ୍ପ, କଟକ
ବୈଦେଶ୍ୱର-ଗୋପିନାଥପୁର ଅନ୍ତଃ ନଦୀ ଜଳାଶୟ ପ୍ରକଳ୍ପ, କଟକ ॥ ଫଟକି ଅନ୍ତଃ ନଦୀ ଜଳାଶୟ ପ୍ରକଳ୍ପ, ନବରଙ୍ଗପୁର ॥ ମାଲଗାଁ ବ୍ୟାରେଜ୍, ନବରଙ୍ଗପୁର ॥ ସତୀଜୋର କ୍ଷୁଦ୍ର ଜଳସେଚନ ପ୍ରକଳ୍ପ, ନବରଙ୍ଗପୁର

୩୯ଟି କ୍ଷୁଦ୍ର ଜଳସେଚନ ପ୍ରକଳ୍ପର ଭୂତଳ ପାଇପ୍ ଲାଇନ୍ ବଣ୍ଟନ ବ୍ୟବସ୍ଥା

ଲାକଟିଗୁଡା କ୍ଷୁଦ୍ର ଜଳସେଚନ ପ୍ରକଳ୍ପ, ମାଲକାନଗିରି ॥ ଟେମୁରାପାଲ୍ଲୀ କ୍ଷୁଦ୍ର ଜଳସେଚନ ପ୍ରକଳ୍ପ, ମାଲକାନଗିରି ॥ ଭାଲୁଗୁଡା କ୍ଷୁଦ୍ର ଜଳସେଚନ ପ୍ରକଳ୍ପ, ନବରଙ୍ଗପୁର ॥ ପୋଡାଗଡ କ୍ଷୁଦ୍ର ଜଳସେଚନ ପ୍ରକଳ୍ପ, ନବରଙ୍ଗପୁର
କୋହରାଡଙ୍ଗରି କ୍ଷୁଦ୍ର ଜଳସେଚନ ପ୍ରକଳ୍ପ, ନବରଙ୍ଗପୁର ॥ କୁର୍ଲୁ ଘାଟି କ୍ଷୁଦ୍ର ଜଳସେଚନ ପ୍ରକଳ୍ପ, ନବରଙ୍ଗପୁର ॥ କଲ୍ୟାଣୀ କ୍ଷୁଦ୍ର ଜଳସେଚନ ପ୍ରକଳ୍ପ, ରାୟଗଡା ॥ ଚାଙ୍ଗିରିଆ କ୍ଷୁଦ୍ର ଜଳସେଚନ ପ୍ରକଳ୍ପ, ବଲାଙ୍ଗିର
ଦମ୍-କିପାଲି କ୍ଷୁଦ୍ର ଜଳସେଚନ ପ୍ରକଳ୍ପ, ବଲାଙ୍ଗୀର ॥ ବଥର୍ଲା କ୍ଷୁଦ୍ର ଜଳସେଚନ ପ୍ରକଳ୍ପ, ବଲାଙ୍ଗୀର ॥ ଦୈତାରିମୁଣ୍ଡା କ୍ଷୁଦ୍ର ଜଳସେଚନ ପ୍ରକଳ୍ପ, ବଲାଙ୍ଗୀର ॥ ବିଲେଇସାଥୀ କ୍ଷୁଦ୍ର ଜଳସେଚନ ପ୍ରକଳ୍ପ, ବଲାଙ୍ଗୀର
ଘଗରା କ୍ଷୁଦ୍ର ଜଳସେଚନ ପ୍ରକଳ୍ପ, ବଲାଙ୍ଗୀର ॥ ସେମେଲମୁଣ୍ଡା କ୍ଷୁଦ୍ର ଜଳସେଚନ ପ୍ରକଳ୍ପ, ବଲାଙ୍ଗୀର ॥ ଡୁମେରବୁଆଁ କ୍ଷୁଦ୍ର ଜଳସେଚନ ପ୍ରକଳ୍ପ, ବଲାଙ୍ଗୀର ॥ ଗାଡିଆଜୋର କ୍ଷୁଦ୍ର ଜଳସେଚନ ପ୍ରକଳ୍ପ, କଳାହାଣ୍ଡି
ବାରାହା ନାଳା କ୍ଷୁଦ୍ର ଜଳସେଚନ ପ୍ରକଳ୍ପ, କଳାହାଣ୍ଡି ॥ ଧୋବେନ ଚଞ୍ଚରା ନାଳା କ୍ଷୁଦ୍ର ଜଳସେଚନ ପ୍ରକଳ୍ପ, କଳାହାଣ୍ଡି ॥ ପଖାନଜୋର କ୍ଷୁଦ୍ର ଜଳସେଚନ ପ୍ରକଳ୍ପ, କଳାହାଣ୍ଡି ॥ ଲାମେର କ୍ଷୁଦ୍ର ଜଳସେଚନ ପ୍ରକଳ୍ପ, କଳାହାଣ୍ଡି
ଟୁକୁଗୁଡା କ୍ଷୁଦ୍ର ଜଳସେଚନ ପ୍ରକଳ୍ପ, କଳାହାଣ୍ଡି ॥ କୁଟିଙ୍ଗ ପଦର କ୍ଷୁଦ୍ର ଜଳସେଚନ ପ୍ରକଳ୍ପ, କଳାହାଣ୍ଡି ॥ ଦଳକଟା କ୍ଷୁଦ୍ର ଜଳସେଚନ ପ୍ରକଳ୍ପ, ସୋନପୁର ॥ ଚିଲାଣ୍ଟି କ୍ଷୁଦ୍ର ଜଳସେଚନ ପ୍ରକଳ୍ପ, ଅନୁଗୋଳ
କତରାପାଳ କ୍ଷୁଦ୍ର ଜଳସେଚନ ପ୍ରକଳ୍ପ, କଟକ ॥ କପାସିଆ କ୍ଷୁଦ୍ର ଜଳସେଚନ ପ୍ରକଳ୍ପ, ଢେଙ୍କାନାଳ ॥ ମଣନ୍ଦା କ୍ଷୁଦ୍ର ଜଳସେଚନ ପ୍ରକଳ୍ପ, ମୟୂରଭଞ୍ଜ ॥ ଲାଲିଆଛେଞ୍ଚଡା କ୍ଷୁଦ୍ର ଜଳସେଚନ ପ୍ରକଳ୍ପ, କନ୍ଧମାଳ
ଡାହୁକା କ୍ଷୁଦ୍ର ଜଳସେଚନ ପ୍ରକଳ୍ପ, ନୟାଗଡ ॥ ପଥରଗଣ୍ଡ କ୍ଷୁଦ୍ର ଜଳସେଚନ ପ୍ରକଳ୍ପ, ନୟାଗଡ ॥ କଦଳିଝରଣ କ୍ଷୁଦ୍ର ଜଳସେଚନ ପ୍ରକଳ୍ପ, ସମ୍ବଲପୁର ॥ ମାଣିକମୁଣ୍ଡା କ୍ଷୁଦ୍ର ଜଳସେଚନ ପ୍ରକଳ୍ପ, ସମ୍ବଲପୁର
ସୁଖୁପଡା କ୍ଷୁଦ୍ର ଜଳସେଚନ ପ୍ରକଳ୍ପ, ସମ୍ବଲପୁର ॥ ଉତାଲିଜୋର କ୍ଷୁଦ୍ର ଜଳସେଚନ ପ୍ରକଳ୍ପ, ବରଗଡ଼ ॥ ଝିଲିନାଳା କ୍ଷୁଦ୍ର ଜଳସେଚନ ପ୍ରକଳ୍ପ, ବରଗଡ଼ ॥ ଶଳଡ଼ିହି କ୍ଷୁଦ୍ର ଜଳସେଚନ ପ୍ରକଳ୍ପ, ବରଗଡ
ସୁନାମୁଦି କ୍ଷୁଦ୍ର ଜଳସେଚନ ପ୍ରକଳ୍ପ, ବରଗଡ଼ ॥ ନୂଆଗଡ କ୍ଷୁଦ୍ର ଜଳସେଚନ ପ୍ରକଳ୍ପ, ବରଗଡ ॥ କେଙ୍ଗଟି ନାଳା କ୍ଷୁଦ୍ର ଜଳସେଚନ ପ୍ରକଳ୍ପ, ସୁନ୍ଦରଗଡ

ଜଳସମ୍ପଦ ବିଭାଗ

OIPR-32031/13/0018/2324

ଫେବୃଆରୀରେ ୧,୬୮,୩୩୭ ଲକ୍ଷ କୋଟି ଜିଏସ୍‌ଟି ସଂଗ୍ରହ

ନୂଆଦିଲ୍ଲୀ,୧।୩ (ଅଭୟ ଦାଶ)

ଚଳିତ ଆର୍ଥିକ ବର୍ଷର ଏକାଦଶ ମାସରେ ରେକର୍ଡ ପରିମାଣର ସାମଗ୍ରୀ ଏବଂ ସେବା ଟିକସ (ଗୁଡ୍‌ସ ଆଣ୍ଡ ସର୍ଭିସ୍ ଟ୍ୟାକ୍ସ ବା ଜିଏସ୍‌ଟି) ସଂଗ୍ରହ କରାଯାଇଛି ବୋଲି ଶୁକ୍ରବାର ଅର୍ଥ ମନ୍ତ୍ରଣାଳୟ ପକ୍ଷରୁ ବିସ୍ତୃତ ଭାବେ ସୂଚନା ଦିଆଯାଇଛି। ଉଲ୍ଲେଖଯୋଗ୍ୟ, ୨୦୨୩-୨୪ ଆର୍ଥିକ ବର୍ଷର ଫେବୃଆରୀ ମାସରେ ଦେଶର ଜିଏସ୍‌ଟି ସଂଗ୍ରହ ୧,୬୮,୩୩୭ ଲକ୍ଷ କୋଟି ଟଙ୍କା ଟିକସ ଆକାରରେ ରାଜସ୍ୱ ଆଦାୟ କରାଯାଇଛି। ବିଶେଷକରି ୨୦୨୨-୨୩ ଆର୍ଥିକ ବର୍ଷର ସମାନ ଅବଧି ମଧ୍ୟରେ ସଂଗ୍ରହ ହୋଇଥିବା ଟିକସ ପରିମାଣଠାରୁ ୧୨.୫% ଅଧିକ ଦିଆଯାଇଛି। ଏପରିକି ୨୦୨୨-୨୩ ଆର୍ଥିକ ବର୍ଷର ଫେବୃଆରୀ ମାସରେ ସଂଗୃହୀତ ଟିକସ ପରିମାଣ ୧,୪୯,୫୦୭ ଲକ୍ଷ କୋଟିଠାରୁ ୧୨.୫% ଅଧିକ ବୋଲି ମନ୍ତ୍ରଣାଳୟ ପକ୍ଷରୁ କୁହାଯାଇଛି।

ଅପରପକ୍ଷରେ କ୍ରମାଗତ ୨୪ ମାସ ପାଇଁ ଦେଶର ଜିଏସ୍‌ଟି ସଂଗ୍ରହ ୧.୪ ଲକ୍ଷ କୋଟିରୁ ଅଧିକ ରହିଥିବାବେଳେ ୧୫ଥର ଲାଗି ୧.୫ ଲକ୍ଷ କୋଟିରୁ ଅଧିକ ପରିମାଣର ଟିକସ ଆଦାୟ ହୋଇଛି ବୋଲି ଅର୍ଥ ମନ୍ତ୍ରଣାଳୟ ପକ୍ଷରୁ କୁହାଯାଇଛି। ସେହିଭଳି ୨୦୨୩-୨୪ ଆର୍ଥିକ ବର୍ଷରେ ୯ମ ଥର ଲାଗି ଜିଏସ୍‌ଟି ସଂଗ୍ରହ ୧.୬ ଲକ୍ଷ କୋଟିରୁ ଅଧିକ ରହିଥିବା ମନ୍ତ୍ରଣାଳୟ ୱେବ୍‌ସାଇଟରୁ ଜଣାପଡ଼ିଛି।

ଫେବୃଆରୀରେ ମୋଟ ଜିଏସ୍‌ଟି ରାଜସ୍ୱ ୧,୬୮,୩୩୭ ଲକ୍ଷ କୋଟି ସଂଗ୍ରହ ହୋଇଥିବାବେଳେ ସେଥିମଧ୍ୟରୁ କେନ୍ଦ୍ରୀୟ ଟିକସ (ସିଜିଏସ୍‌ଟି) ୩୧,୭୮୫ କୋଟି ଟଙ୍କା ରହିଥିଲାବେଳେ ରାଜ୍ୟ ଜିଏସ୍‌ଟି (ଏସ୍‌ଜିଏସ୍‌ଟି) ୩୯,୬୧୫ କୋଟି ଟଙ୍କା ରହିଛି। ସେହିଭଳି ଆଇଜିଏସ୍‌ଟି ବାବଦରେ ୮୪,୦୯୮ କୋଟି (ସାମଗ୍ରୀ ଆମଦାନୀରେ ୩୮,୫୯୩ କୋଟ ଟଙ୍କା ଅନ୍ତର୍ଭୁକ୍ତ) ଏବଂ ସେସ୍ ବାବଦରେ ୧୨,୮୯୩ ଟଙ୍କା କୋଟି (ସାମଗ୍ରୀ ଆମଦାନୀ ଉପରେ ୯୮୪ କୋଟି ଟଙ୍କା ସାମିଲ)ର ଟିକସ ଆଦାୟ କରାଯାଇଛି। ସେହିପରି ସରକାର ସିଜିଏସ୍‌ଟି ବାବଦରେ ୪୧,୮୫୬ କୋଟି ଟଙ୍କା ଏବଂ ଆଇଜିଏସ୍‌ଟିରୁ ଏସ୍‌ଜିଏସ୍‌ଟି ବାବଦରେ ୩୫,୯୫୩ କୋଟି ଟଙ୍କା ପରିଶୋଧ କରିଛନ୍ତି। ଓଡ଼ିଶାରୁ ଚଳିତ ଆର୍ଥିକ ବର୍ଷର ଏକାଦଶ ମାସରେ ପ୍ରାୟ ୫୧୩୬ କୋଟି ଟଙ୍କାର ଟିକସ ସଂଗ୍ରହ କରାଯାଇଛି। ଗତ ଆର୍ଥିକ ବର୍ଷର ଏହି ସମୟ ମଧ୍ୟରେ ଟିକସ ପରିମାଣ ୪୫୧୯ କୋଟି ଟଙ୍କାରୁ ଅଧିକ ରହିଥିଲା, ଯାହା ଚଳିତ ଆର୍ଥିକ ବର୍ଷର ଫେବୃଆରୀ ଅବଧିରେ ୧୪% ବୃଦ୍ଧି ପାଇଛି ବୋଲି ଅର୍ଥ ମନ୍ତ୍ରଣାଳୟ ବକ୍ତବ୍ୟରେ ଉଲ୍ଲେଖ କରାଯାଇଛି।

ଶେୟାର ବଜାରରେ ଉତ୍ସାହ

ନୂଆଦିଲ୍ଲୀ,୧।୩

କ୍ରମାଗତ ୨ୟ ଦିନ ଲାଗି ଘରୋଇ ଶେୟାର ବଜାର କାରବାରରେ ବୃଦ୍ଧି ଘଟିଛି। ଚଳିତ ସପ୍ତାହର ଶେଷ କାର୍ଯ୍ୟ ଦିବସର ଫଳାଫଳ ଅନୁଯାୟୀ ଶେୟାର ବଜାରର ନିବେଶକମାନେ ଲକ୍ଷାଧିକ ଟଙ୍କାର ନିବେଶ ବଢାଇଛନ୍ତି। ବିଶେଷକରି ଶୁକ୍ରବାର ବମ୍ବେ ଷ୍ଟକ୍ ଏକ୍ସଚେଞ୍ଜ (ବିଏସ୍‌ଇ)ର ସେନ୍‌ସେକ୍ସ ୧୨୪୫ (୧୨୪୫.୦୫) ପଏଣ୍ଟ ବଢି ୭୩,୭୪୫(୭୩,୭୪୫.୩୫) ଅଙ୍କରେ କାରବାର ବନ୍ଦ କରିଥିଲା। ସେହିଭଳି ନ୍ୟାଶନାଲ ଷ୍ଟକ୍ ଏକ୍ସଚେଞ୍ଜ (ଏନଏସ୍‌ଇ) ର ନିଫ୍ଟି-୫୦ରେ ମଧ୍ୟ ୩୫୬(୩୫୫.୯୫) ପଏଣ୍ଟ ବୃଦ୍ଧି ଘଟି ୨୨,୩୩୯ (୨୨,୩୩୮.୭୫) ଅଙ୍କରେ କାରବାର ବନ୍ଦ ହୋଇଥିଲା। ଅପରପକ୍ଷରେ ବିଏସ୍‌ଇ ସେନସେକ୍ସର ମିଡକ୍ୟାପ୍ ଓ ସ୍ମଲକ୍ୟାପ୍ ଶେୟାରଗୁଡିକର ଇଣ୍ଡେକ୍ସ ସହିତ ଏନଏସଇ ନିଫ୍ଟିମିଡକ୍ୟାପ, ସ୍ମଲକ୍ୟାପ ଏବଂ ବ୍ୟାଙ୍କ ଶେୟାରଗୁଡିକର କାରବାରରେ ମଧ୍ୟ ପରିବର୍ତ୍ତନ ଘଟେ।

ଜିଓ ପ୍ଲାଟ୍‌ଫର୍ମସକୁ ଏସିଆନ୍ ଟେଲିକମ୍ ଆୱାର୍ଡ

ନୂଆଦିଲ୍ଲୀ,୧।୩

ଜିଓ ପ୍ଲାଟ୍‌ଫର୍ମସ ଲିମିଟେଡ୍ (ଜେପିଏଲ)କୁ ଏସିଆନ୍ ଟେଲିକମ୍ ଆୱାର୍ଡ-୨୦୨୪ରେ ସମ୍ମାନିତ କରାଯାଇଛି। ଏପରିକି ଜେପିଏଲ ଟେଲିକମ୍ କମ୍ପାନୀ ଅଫ୍ ଦି ଇୟରର ମାନ୍ୟତା ଲାଭ ବା ଆଖ୍ୟା ହାସଲ କରିଛି। ସେହିଭଳି ଜେପିଏଲର ଅଭିନବ ନବସୃଜନ ଯାତ୍ରାରେ ଏହା ଏକ ନୂତନ ମାଇଲଖୁଣ୍ଟ ଭାବେ ସ୍ୱତନ୍ତ୍ର ପରିଚୟ ସୃଷ୍ଟି କରିଛି। ଉଲ୍ଲେଖଯୋଗ୍ୟ, ସିଙ୍ଗାପୁରର ମାରିନା ବେ ସ୍ୟାଣ୍ଡସ ଏକ୍ସପୋ ଓ କନଭେନସନ୍ ସେଣ୍ଟରଠାରେ ଆୟୋଜିତ ଏକ ସ୍ୱତନ୍ତ୍ର ସମ୍ମାନ ସମାରୋହରେ ଏହି ସମ୍ମାନ ପ୍ରଦାନ କରାଯାଇଛି। ବିଶ୍ୱର ସର୍ବବୃହତ୍ ୫ଜି ଷ୍ଟାଣ୍ଡ-ଏଲୋନ (ଏସ୍‌ଏ) କୋର ନେଟ୍‌ୱର୍କ ସ୍ଥାପନ କରିଥିବା ବେଳେ ଲକ୍ଷାଧିକ ଗ୍ରାହକଙ୍କୁ ଅନେକ ପ୍ରକାରର ସେବା ଓ ସୁବିଧା ଆଦି ଯୋଗାଇଦେବାର ଅଭିନବ ପଦକ୍ଷେପ

ପାଇଁ ଜିଓ ପ୍ଲାଟ୍‌ଫର୍ମସ ଲିମିଟେଡ୍‌କୁ ଏହି ସମ୍ମାନ ପ୍ରଦାନ କରାଯାଇଛି। ବିଶେଷ କରି ଏହା ଜିଓ ପ୍ଲାଟ୍‌ଫର୍ମସ ଲିମିଟେଡ୍‌ର ରଣନୀତିକୁ ଦୂରଦୃଷ୍ଟି, ଇଞ୍ଜିନିୟରିଂ କ୍ଷମତା ଏବଂ ଡିଜିଟାଲ୍ ଦୃଶ୍ୟପଟ୍ଟର ରୂପାନ୍ତରଣ ତଥା ଟେଲିକମ ଶିଳ୍ପ ପାଇଁ ଉତ୍କର୍ଷର ନୂତନ ମାନକ ସୃଷ୍ଟି କରିବାରେ ନେତୃତ୍ୱ ସ୍ଥାନକୁ ପ୍ରତଫଳିତ କରୁଛି।

ଜେଏସ୍‌ପିକୁ ସୋସିଆଲ ଇମ୍ପାକ୍ଟ ପୁରସ୍କାର

ଭୁବନେଶ୍ୱର,୧।୩ (ଅଭୟ ଦାଶ)

ଦେଶର ଅଗ୍ରଣୀ ଇସ୍ପାତ ନିର୍ମାତା ତଥା ଜିନ୍ଦଲ ଷ୍ଟିଲ ଆଣ୍ଡ ପାୱାର (ଜେଏସ୍‌ପି) ଲିମିଟେଡ୍‌କୁ ନିକଟରେ ଆଉ ଏକ ଜାତୀୟସ୍ତରର ପୁରସ୍କାର ପ୍ରଦାନ କରାଯାଇଛି। ବିଶେଷକରି ଭାରତୀୟ କ୍ରୀଡ଼ାକ୍ଷେତ୍ରରେ କମ୍ପାନୀର ଉଲ୍ଲେଖନୀୟ ଅବଦାନ ଓ କାର୍ଯ୍ୟ ପାଇଁ ଜେଏସ୍‌ପିକୁ ସୋସିଆଲ ଇମ୍ପାକ୍ଟ ଆୱାର୍ଡ-୨୦୨୪ ଦିଆଯାଇଛି। ଉଲ୍ଲେଖଯୋଗ୍ୟ, ନୂଆଦିଲ୍ଲୀଠାରେ ଆୟୋଜିତ ଏକ ସମ୍ମାନ ସମାରୋହ ଉତ୍ସବରେ ଜେଏସ୍‌ପିକୁ ସୋସିଆଲ ଇମ୍ପାକ୍ଟ ଆୱାର୍ଡ-୨୦୨୪ରେ ସମ୍ମାନିତ କରାଯାଇଛି। ଏହି ପରିପ୍ରେକ୍ଷୀରେ ଦିଲ୍ଲୀର ଏସିପି ସାଇବର ସେଲ୍ (କ୍ରାଇମବ୍ରାଞ୍ଚ) ସନ୍ଦୀପ ମାଲହୋତ୍ରାଙ୍କଠାରୁ ଜେଏସ୍‌ପିର ଗ୍ରୁପ୍ ଚିଫ୍ ଡିଜିଟାଲ୍ ଅଫିସର ଇନ୍ଦ୍ରଦ୍ୟୁମ୍ନ ଦତ୍ତା ଉକ୍ତ ପୁରସ୍କାର ଗ୍ରହଣ

କରିଥିଲେ। ଅପରପକ୍ଷରେ ଜେଏସ୍‌ପିର ଚେୟାରମ୍ୟାନ୍ ନବୀନ ଜିନ୍ଦଲଙ୍କ ଦ୍ୱାରା ଅନୁପ୍ରାଣିତ ହୋଇ ଜେଏସ୍‌ପି ତା'ର ସାମାଜିକ ସଂସ୍ଥା ଜେଏସ୍‌ପି ଫାଉଣ୍ଡେଶନ ମାଧ୍ୟମରେ ଯୁବକମାନଙ୍କୁ ସଶକ୍ତୀକରଣ କରିବା ଏବଂ ସ୍ଥାନୀୟ ଯୁବକମାନଙ୍କୁ ରାଜ୍ୟ ତଥା ଦେଶ ପାଇଁ କ୍ରୀଡ଼ା ପଦକ ହାସଲ (ଜିତିବା)ରେ ସକ୍ଷମ କରାଇବା ସହିତ ଆବଶ୍ୟକ ପଦକ୍ଷେପମାନ ଗ୍ରହଣ କରିଆସୁଛି। ଏ ସମ୍ପର୍କରେ ଜେଏସ୍‌ପି ଫାଉଣ୍ଡେଶନର ଚେୟାରପର୍ସନ୍ ଶାଲୁ ଜିନ୍ଦଲ କହିଛନ୍ତି, ଲୋକଙ୍କୁ ପ୍ରେରଣା ଯୋଗାଇବା, ସଶକ୍ତୀକରଣ ଏବଂ ଏକଜୁଟ କରିବା ସହିତ କ୍ରୀଡ଼ାର ପ୍ରଭାବି ସମ୍ଭାବନା ଉପରେ ଆମେ ବିଶ୍ୱାସ କରୁ। ଗ୍ରାମାଞ୍ଚଳ ଏବଂ ଆଦିବାସୀବହୁଳ ଅଞ୍ଚଳରେ କ୍ରୀଡ଼ାର ବିକାଶ ପାଇଁ ଆମେ ବିଭିନ୍ନ କାର୍ଯ୍ୟକ୍ରମ ଆରମ୍ଭ କରିଛୁ । ଭବିଷ୍ୟତର କ୍ରୀଡ଼ା ପ୍ରତିଭାଙ୍କୁ ପ୍ରୋତ୍ସାହିତ କରିବାରେ ଆମର ପ୍ରୟାସ ଜାରି ରଖିବାକୁ ଏହି ପୁରସ୍କାର ଆମକୁ ଅଧିକ ପ୍ରେରଣା ଯୋଗାଇବ। ଏହି ସମ୍ମାନ ପାଇଁ ସେ ଜୁରି ସଦସ୍ୟମାନଙ୍କୁ ଧନ୍ୟବାଦ ଜଣାଇଛନ୍ତି।

ସୁବର୍ଣ୍ଣପୁରରେ ଅରୁନ୍ଧତୀ ବାନ୍ଧକଳା ପ୍ରକଳ୍ପର ଶିଳାନ୍ୟାସ କଲେ ମୁଖ୍ୟମନ୍ତ୍ରୀ

ସୋନପୁର,୧।୩(ମୃତ୍ୟୁଞ୍ଜୟ ଶତପଥୀ)

ଅରୁନ୍ଧତୀ ଗ୍ରୁପ୍‌ର ବହୁ ପ୍ରତୀକ୍ଷିତ ଅତ୍ୟାଧୁନିକ ଇଣ୍ଟିଗ୍ରେଟେଡ୍ ହ୍ୟାଣ୍ଡଲୁମ୍ ୟୁନିଟ୍ (ଅରୁନ୍ଧତୀ ବାନ୍ଧକଳା ପ୍ରକଳ୍ପ)କୁ ଶୁକ୍ରବାର ମୁଖ୍ୟମନ୍ତ୍ରୀ ନବୀନ ପଟ୍ଟନାୟକ ଭର୍ଚୁଆଲ ମାଧ୍ୟମରେ ଶିଳାନ୍ୟାସ କରିଛନ୍ତି। ୫୫ କୋଟି ବ୍ୟୟରେ ନିର୍ମିତ ହେବାକୁ ଥିବା ଏହି ପ୍ରକଳ୍ପ ଅଞ୍ଚଳର ବୁଣାକାର ପରିବାରଙ୍କୁ ପ୍ରୋତ୍ସାହିତ କରିବ ବୋଲି ମୁଖ୍ୟମନ୍ତ୍ରୀ ଆଶାପ୍ରକାଶ କରିଛନ୍ତି। ସୁବର୍ଣ୍ଣପୁର ଟାଉନ ହଲ୍ ପରିସରରେ ଏହି ଉତ୍ସବ ଆୟୋଜିତ ହୋଇଥିଲା। ସ୍ୱାସ୍ଥ୍ୟମନ୍ତ୍ରୀ ନିରଞ୍ଜନ ପୂଜାରୀ, ହସ୍ତତନ୍ତ ଓ ବୟନ ଶିଳ୍ପ ମନ୍ତ୍ରୀ ରୀତା ସାହୁ ଏବଂ ସୁବର୍ଣ୍ଣପୁର ଜିଲାପାଳ ଅନ୍ୟା ଦାସ ସମ୍ମାନିତ ଅତିଥିଭାବେ ଯୋଗ ଦେଇଥିଲେ। ସୋନପୁର ବ୍ଲକର ଛେପାପାଲିଠାରେ ୧୦

ଏକର ପରିମିତ ଜମିରେ ଅତ୍ୟାଧୁନିକ ଚିସର୍ଜ ଆଣ୍ଡ ଡେଭ୍‌ଲପମେଣ୍ଟ ସେଣ୍ଟର ପ୍ରତିଷ୍ଠା ହେବ। ଏଥିରେ ୩ ହଜାର ହ୍ୟାଣ୍ଡଲୁମ୍ ରହିବ। ଏହି ପ୍ରକଳ୍ପରେ ୫ ହଜାର ବୁଣାକାରଙ୍କୁ ନିଯୁକ୍ତି ମିଳିବ ବୋଲି ସୂଚନା ଦିଆଯାଇଥିଲା। ଅରୁନ୍ଧତୀ ଗ୍ରୁପ୍‌ର ପରିଚାଳନା ନିର୍ଦ୍ଦେଶକ ତଥା ପ୍ରତିଷ୍ଠାତା ବ୍ରହ୍ମାନନ୍ଦ ମେହେର କହିଥିଲେ, ସୋନପୁର ଏକ ସର୍ବପୁରାତନ ପ୍ରାଚୀନ ସଂସ୍କୃତି ଓ ଐତିହ୍ୟର କେନ୍ଦ୍ରସ୍ଥଳୀ। ଏଠାକାର ପାରମ୍ପରିକ ବୟନ ହସ୍ତଶିଳ୍ପ ଓ ବାନ୍ଧକଳା ବିଶ୍ୱ ପ୍ରସିଦ୍ଧ। ପୁରାତନ ଯୁଗରୁ ପ୍ରଚଳିତ ହୋଇ ଆସୁଥିବା ଏହି ସୌଖୀନ କାରିଗରି କୌଶଳକୁ ଆଗେଇ ନେବା ପାଇଁ ଚେଷ୍ଟା କରାଯିବ। ପାରମ୍ପରିକ ହସ୍ତଶିଳ୍ପ ପ୍ରକ୍ରିୟାରେ ସ୍ଥିରତା, ନବସୃଜନତା ଓ ସଶକ୍ତୀକରଣ ଆଣିବା ହେଉଛି ଆମର ମୂଳଲକ୍ଷ୍ୟ। ଯୁବପିଢ଼ିମାନଙ୍କୁ ପାରମ୍ପରିକ ବାନ୍ଧକଳା ପ୍ରତି ଆକୃଷ୍ଟ କରିବା ସହ ଆମ ନିଜ ବୁଣାକାର ସମ୍ପ୍ରଦାୟର ଜୀବନ ଜୀବିକାକୁ ସମୃଦ୍ଧ କରିବାରେ ଏହି ପ୍ରକଳ୍ପ ସହାୟକ ହେବ। ଅନ୍ୟମାନଙ୍କ ମଧ୍ୟରେ ଅରୁନ୍ଧତୀ ଗ୍ରୁପ୍‌ର ନିର୍ଦ୍ଦେଶକ ଅଚ୍ୟୁତାନନ୍ଦ ମେହେର ଓ ବାନ୍ଧକଳା ପ୍ରକଳ୍ପର ମୁଖ୍ୟ ରବିଶ ଚଣ୍ଡନ ମଞ୍ଚାସୀନ ଥିଲେ। ଏହି ଅବସରରେ ଶିଳ୍ପୀ ଗୁରୁ ପଦ୍ମଶ୍ରୀ ଚତୁର୍ଭୁଜ ମେହେରଙ୍କ ସମେତ ବଲାଙ୍ଗୀର ଓ ସୁବର୍ଣ୍ଣପୁର ଜିଲାର ଜାତୀୟ ଓ ରାଜ୍ୟ ପୁରସ୍କାରପ୍ରାପ୍ତ ବୁଣାକାରଙ୍କୁ ସମ୍ମାନିତ କରାଯାଇଥିଲା।

ଫୁରସତ୍

ପତଳା ହୋଇଯିବାରୁ ଡ୍ରାଇଭିଂ ଲାଇସେନ୍ସ ରଦ୍ଦ

ଆଜିର ସମୟରେ ସମସ୍ତେ ପତଳା ହେବାକୁ ଚାହାନ୍ତି। ଲୋକମାନେ ଏଥିପାଇଁ କେତେ କ'ଣ ଉପାୟ କରନ୍ତି। ପତଳା ହେବା ଏବଂ ଫିଟ୍ ରହିବା ମଧ୍ୟରେ ପାର୍ଥକ୍ୟ ଅଛି। ନଚେତ ଆପଣ ମଧ୍ୟ ଏହି ବ୍ୟକ୍ତିଙ୍କ ପରି ଅସୁବିଧାରେ ପଡ଼ିପାରନ୍ତି। ଜଣେ ବ୍ୟକ୍ତି ଏତେ ପତଳା ହୋଇଗଲେ ଯେ, ତାଙ୍କୁ ଗାଡ଼ି ଚଳାଇବାକୁ ବାରଣ କରାଯାଇଥିଲା। ଏପରିକି ତାଙ୍କ ଡ୍ରାଇଭିଂ ଲାଇସେନ୍ସ ମଧ୍ୟ ରଦ୍ଦ କରାଯାଇଥିଲା। ଏହି କାରଣରୁ ସେ ବହୁ ବର୍ଷ ଧରି ତାଙ୍କ କାର୍ ଚଳାଇ ପାରି ନ ଥିଲେ। ପୂରା ଘଟଣା ଜାଣିଲେ ଆଶ୍ଚର୍ଯ୍ୟ ହେବେ। ଏକ ରିପୋର୍ଟ ଅନୁଯାୟୀ, ବ୍ରିଟେନର ବାସିନ୍ଦା ଜୋ ରୋଜର୍ସଙ୍କ ସହ ଏହି ଘଟଣା ଘଟିଛି। ବାସ୍ତବରେ, ସେ ଆନୋରେକ୍ସିଆ ନାମକ ଏକ ରୋଗରେ ପୀଡ଼ିତ ଥିଲେ। ଏହି ରୋଗରେ ପୀଡ଼ିତ ବ୍ୟକ୍ତିଙ୍କର ସର୍ବଦା ଓଜନ ବଢ଼ିବାର ଭୟ ଥାଏ, ଯେଉଁଥିପାଇଁ ସେମାନେ ଖାଇବା ବନ୍ଦ କରିଦିଅନ୍ତି। ଅନେକ ଥର ଖାଦ୍ୟ ଖାଇବା ପରେ ସେମାନେ ବାନ୍ତି କରନ୍ତି। ଅନେକ ଲୋକ ଭୋକରେ ଥାଇ ମଧ୍ୟ ଖାଦ୍ୟ ଖାଆନ୍ତି ନାହିଁ । ରୋଜର୍ସଙ୍କ ସହ ମଧ୍ୟ ସମାନ ଘଟଣା ଘଟିଥିଲା। ନ ଖାଇବା କାରଣରୁ ତାଙ୍କ ଓଜନ ହ୍ରାସ ପାଇଲା। ଜୋ ରୋଜର୍ସ କହିଛନ୍ତି, ମା' ପ୍ରଥମେ ତାଙ୍କ ଅସୁସ୍ଥତା ବିଷୟରେ ଜାଣିଥିଲେ। ସେ ଦେଖିଲେ ମୋର ଖାଇବା ପଦ୍ଧତି ବଦଳି ଯାଇଛି। ମୁଁ ମା' ସହିତ ମ୍ୟାକଡୋନାଲ୍ଡ ଗଲି। ସେଠାରେ ସବୁକିଛି ଥିଲା, କିନ୍ତୁ ମୁଁ କହିଲି ଯେ ମୁଁ କିଛି ଖାଇବାକୁ ଚାହୁଁ ନାହିଁ। ମାମଲା ସେଠାରେ ଶେଷ ହୋଇ ନ ଥିଲା। ଘରକୁ ଆସିବା ପରେ ମଧ୍ୟ ସମାନ ଅଭ୍ୟାସ ଜାରି ରହିଲା। ରୋଜର୍ସ ଖାଇବା ଛାଡିଦେଇଥିଲେ। ସେ ଖାଇବାକୁ ଛଳନା କରୁଥିଲେ ବୋଲି କହିଛନ୍ତି। କମ୍ ଓଜନ ଲୁଚାଇବା ପାଇଁ ସେ ବ୍ୟାଗି ପିନ୍ଧୁଥିଲେ। ଶେଷରେ ଡାକ୍ତରଙ୍କ କଠିନ ପରିଶ୍ରମ ହେତୁ ସେ ସୁସ୍ଥ ହୋଇପାରିଛନ୍ତି।

ଫିଲ୍ମକୁ ନେଇ ପଶ୍ଚାତାପ କରୁଛନ୍ତି ଅନନ୍ୟା

ମୁମ୍ବାଇ: ଅନନ୍ୟା ପାଣ୍ଡେ ୨୦୧୯ରେ 'ଷ୍ଟୁଡେଣ୍ଟ ଅଫ ଦି ଇୟର ୨' ସହିତ ଫିଲ୍ମ ଇଣ୍ଡଷ୍ଟ୍ରିରେ ପ୍ରବେଶ କରିଥିଲେ। ତେବେ ସେ 'ଗେହରିୟାନ' ଏବଂ 'ଖୋ ଗଏ ହମ କାହାଁ' ଭଳି ମୁଭି ସହିତ ନିଜର ପରିଚୟ ସୃଷ୍ଟି କରିଥିଲେ। ଅନନ୍ୟା ସ୍ୱୀକାର କରିଛନ୍ତି ଯେ, ସେ ଅତୀତରେ କିଛି ପ୍ରୋଜେକ୍ଟ ନେଇଥିଲେ ଯାହା ସଂପୂର୍ଣ୍ଣ ଠିକ ନୁହେଁ। ନିକଟରେ ଗଣମାଧ୍ୟମ ସହ କଥାବାର୍ତ୍ତା ବେଳେ ଅଭିନେତ୍ରୀ କହିଥିଲେ, ଉତ୍ସାହ ନ ଥିବା ଏକ ଫିଲ୍ମରେ କାମ କରିବାରୁ ତାହା ସଫଳ ହୋଇ ନ ଥିଲା। ବୋଧହୁଏ ଭୁଲ କାରଣରୁ ମୁଁ ଏହା କରିଥିଲି ଏବଂ ମୁଁ ସବୁବେଳେ ଜାଣିଥିଲି ଯେ ମୋ ହୃଦୟର କୌଣସି ସ୍ଥାନରେ ଏଥିପାଇଁ ପଶ୍ଚାତାପ ରହିଛି ବୋଲି ଅଭିନେତ୍ରୀ କହିଛନ୍ତି। ଏହା କେବଳ ମୋ ଉପରେ ମୋର ବିଶ୍ୱାସକୁ ଦୃଢ କରିଦେଇଛି ଯେ, ତୁମକୁ କେବଳ ତୁମର ପ୍ରବୃତ୍ତି ସହିତ ଯିବାକୁ ପଡିବ। ଭଲ ଲୋକଙ୍କ ସହିତ କାମ କରିବା, ବିଶ୍ୱାସ କରୁଥିବା ସ୍କ୍ରିପ୍ଟ କରିବା ସର୍ବଦା କୌଣସି ପ୍ରକାରେ ଲାଭଦାୟକ ଅଟେ। ଚଳଚ୍ଚିତ୍ର ନିର୍ମାତା ବିକ୍ରମାଦିତ୍ୟ ମୋଟୱାନେ ତାଙ୍କୁ ବୁଝିବାରେ ସାହାଯ୍ୟ କରିଛନ୍ତି ଯେ ଅନ୍ୟମାନଙ୍କ ମତାମତକୁ ବିଚାର ନ କରି ସ୍କ୍ରିପ୍ଟ ବିଷୟରେ ନିଷ୍ପତ୍ତି ନେବା ଉଚିତ। ତେଣୁ ମୁଁ ଯାହାବି କରେ ସେଥିରେ ଉନ୍ନତି ହେବା ମୋ ପାଇଁ ଅତ୍ୟନ୍ତ ଗୁରୁତ୍ୱପୂର୍ଣ୍ଣ । ତେଣୁ ପ୍ରତ୍ୟେକ ଥର ଯେତେବେଳେ ମୁଁ ଏକ ସ୍କ୍ରିପ୍ଟ ବାଛିଥାଏ, ସେଥିପାଇଁ ବୋଧହୁଏ ସେ କହିଥିଲେ ଯେ ମୁଁ ମୋ ଚାରିପାଖରେ ଥିବା ଅନେକ ଲୋକଙ୍କ କଥା ଶୁଣେ ନାହିଁ । ଏହା ଭିତରୁ ଆସିବାକୁ ପଡିବ। ଯଦି ମୁଁ ଆପଣଙ୍କୁ କିଛି କରିବାକୁ ମନାଇବା ଆବଶ୍ୟକ କରେ, ଏହା କଦାପି ଠିକ ନୁହେଁ ବୋଲି ସେ କହିଛନ୍ତି। ଅଭିନେତ୍ରୀ ଉଲ୍ଲେଖ କରିଛନ୍ତି ଯେ ତାଙ୍କ ଅଭିଜ୍ଞତାରୁ ସେ ଜାଣିବାକୁ ପାଇଛନ୍ତି ଯେ ଏହି ପଦକ୍ଷେପ ସର୍ବଦା ତାଙ୍କଠାରୁ ଆସିବା ଉଚିତ। ସବୁବେଳେ କିଛି ନୂଆ ହେବା ଉଚିତ ଯାହାକି ସେ ଯୋଗଦାନ କରୁଛନ୍ତି କିମ୍ବା ସେ କରୁଥିବା ପ୍ରତ୍ୟେକ ପ୍ରୋଜେକ୍ଟରୁ ସେ କିଛି ନୂଆ ଶିଖୁଛନ୍ତି । ୨୦୧୯ରେ କରଣ ଜୋହରଙ୍କ 'ଷ୍ଟୁଡେଣ୍ଟ ଅଫ୍ ଦି ଇୟର ୨'ରେ ଅଭିନୟ କରିବା ପରେ ଅନନ୍ୟାଙ୍କୁ ପତି ପତ୍ନୀ ଔର ୱେ, ଖାଲି ପିଲି, ଗହରାୟାଁ, ଲିଗର ଏବଂ ଡ୍ରିମ ଗାର୍ଲ ୨ ଭଳି ଚଳଚ୍ଚିତ୍ରରେ ଦେଖିବାକୁ ମିଳିଥିଲା। ନିକଟରେ ତାଙ୍କର ଚଳଚ୍ଚିତ୍ର 'ଖୋ ଗଏ ହମ କାହାଁ' ଓଟିଟି ରେ ରିଲିଜ ହେବା ପରେ ଆଲୋଡ଼ନ ସୃଷ୍ଟି କରିଥିଲା।

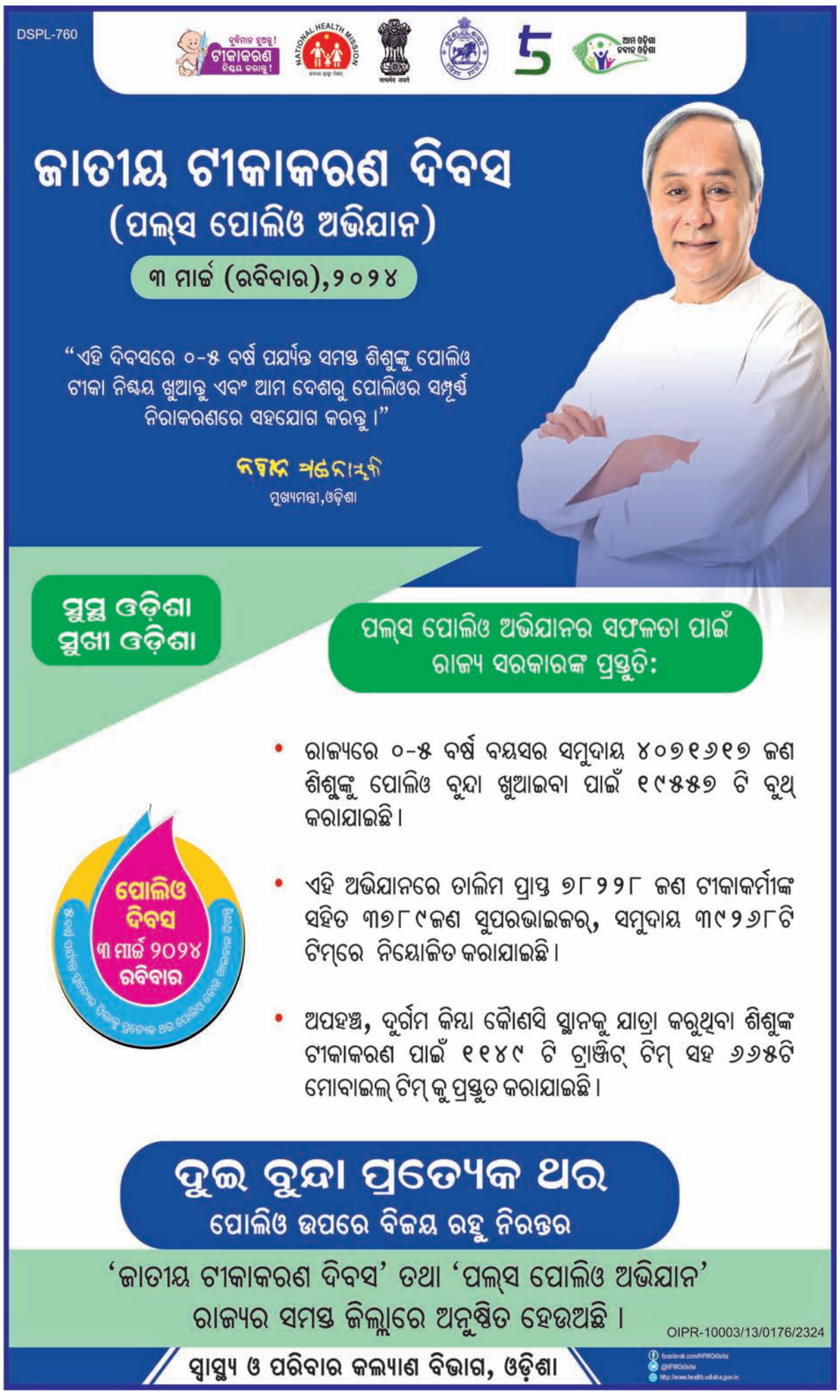
DSPL-760
ଟୀକାକରଣ ନିଶ୍ଚୟ କରାନ୍ତୁ !
NATIONAL HEALTH MISSION
ଆମ ଓଡ଼ିଶା ନବୀନ ଓଡ଼ିଶା
ଜାତୀୟ ଟୀକାକରଣ ଦିବସ
(ପଲ୍‌ସ ପୋଲିଓ ଅଭିଯାନ)
୩ ମାର୍ଚ୍ଚ (ରବିବାର),୨୦୨୪
"ଏହି ଦିବସରେ ୦-୫ ବର୍ଷ ପର୍ଯ୍ୟନ୍ତ ସମସ୍ତ ଶିଶୁଙ୍କୁ ପୋଲିଓ ଟୀକା ନିଶ୍ଚୟ ଖୁଆନ୍ତୁ ଏବଂ ଆମ ଦେଶରୁ ପୋଲିଓର ସମ୍ପୂର୍ଣ୍ଣ ନିରାକରଣରେ ସହଯୋଗ କରନ୍ତୁ ।"
ନବୀନ ପଟ୍ଟନାୟକ
ମୁଖ୍ୟମନ୍ତ୍ରୀ,ଓଡ଼ିଶା
ସୁସ୍ଥ ଓଡ଼ିଶା ସୁଖୀ ଓଡ଼ିଶା
ପଲ୍‌ସ ପୋଲିଓ ଅଭିଯାନର ସଫଳତା ପାଇଁ ରାଜ୍ୟ ସରକାରଙ୍କ ପ୍ରସ୍ତୁତି:
• ରାଜ୍ୟରେ ୦-୫ ବର୍ଷ ବୟସର ସମୁଦାୟ ୪୦୭୧୬୧୭ ଜଣ ଶିଶୁଙ୍କୁ ପୋଲିଓ ବୁନ୍ଦା ଖୁଆଇବା ପାଇଁ ୧୯୫୫୭ ଟି ବୁଥ୍ କରାଯାଇଛି।
• ଏହି ଅଭିଯାନରେ ତାଲିମ ପ୍ରାପ୍ତ ୭୮୨୨୮ ଜଣ ଟୀକାକର୍ମୀଙ୍କ ସହିତ ୩୭୮୯ଜଣ ସୁପରଭାଇଜର, ସମୁଦାୟ ୩୯୨୬୮ଟି ଟିମ୍‌ରେ ନିୟୋଜିତ କରାଯାଇଛି।
• ଅପହଞ୍ଚ, ଦୁର୍ଗମ କିମ୍ବା କୌ

ଧରିତ୍ରୀ DHARITRI
www.orissakhabar.com/ www.dharitri.com ପୃଷ୍ଠା ୧୪ Press Regd. No. R.N. 21326/74 Postal Regd. No. BN/42/21-23. ଭୁବନେଶ୍ୱର, ଶନିବାର, ମାର୍ଚ୍ଚ ୨/୨୦୨୪ Bhubaneswar, Saturday, March 2/ 2024

ଓଡ଼ିଶା ମହିଳା ରଗ୍‌ବୀ ଦଳ ଚାମ୍ପିୟନ

ଜାତୀୟ ୧୫ଏସ୍ ଡିଭିଜନ-୧ ଚାମ୍ପିୟନଶିପ୍

ଭୁବନେଶ୍ୱର, ୧।୩
(ତପନ ସ୍ୱାଇଁ)

ରଗ୍‌ବୀ ଇଣ୍ଡିଆ, ଓଡ଼ିଶା ରଗ୍‌ବୀ ଫୁଟବଲ ଆସୋସିଏଶନ (ଓଆରଏଫ୍‌ଏ), ରାଜ୍ୟ କ୍ରୀଡ଼ା ବିଭାଗ ଓ କିଟ୍ ବିଶ୍ୱବିଦ୍ୟାଳୟର ମିଳିତ ଆନୁକୂଲ୍ୟରେ ଜାତୀୟ ୧୫ଏସ୍ ମହିଳା ଡିଭିଜନ-୧ ରଗ୍‌ବୀ ଚାମ୍ପିୟନଶିପ୍ ଶୁକ୍ରବାର ଶେଷ ହୋଇଛି। କିଟ୍‌ର ରାହୁଲ ବୋଷ ରଗ୍‌ବୀ ଷ୍ଟାଡିୟମରେ ଫେବୃୟାରୀ ୨୬ରୁ ଆରମ୍ଭ ହୋଇଥିବା ଏହି ଟୁର୍ନାମେଣ୍ଟରେ ଓଡ଼ିଶା ମହିଳା ରଗ୍‌ବୀ ଦଳ ଚାମ୍ପିୟନ ହୋଇଛି। ପ୍ରତିଯୋଗିତାରେ ୭ ମହିଳା ଦଳର ମୋଟ ୧୮୦ ପ୍ରତିଯୋଗୀ ଅଂଶଗ୍ରହଣ କରିଥିଲେ। ଫାଇନାଲରେ ଓଡ଼ିଶା ଦଳ ୬୯-୫ରେ ଦିଲ୍ଲୀ ହୁରିକେନ୍ସକୁ ପରାସ୍ତ କରିଥିଲା। ଓଡ଼ିଶା ଦଳରେ ଅଧିନାୟିକା ହୁପି ମାଝିଙ୍କ ସମେତ କିସ୍ (କଳିଙ୍ଗ ଇନଷ୍ଟିଚ୍ୟୁଟ ଅଫ୍ ସୋସିଆଲ ସାଇନ୍ସେସ)ର ୨୦ ବାଳିକା ସାମିଲ ଥିଲେ। ଉଦ୍‌ଯାପନୀ ଉତ୍ସବରେ କିଟ୍ ଓ କିସ୍‌ର ପ୍ରତିଷ୍ଠାତା ତଥା ଏମ୍‌ପି ଅଚ୍ୟୁତ ସାମନ୍ତ ମୁଖ୍ୟ ଅତିଥି, ରଗ୍‌ବୀ ଇଣ୍ଡିଆ ସଭାପତି ତଥା ଚଳଚ୍ଚିତ୍ର ଅଭିନେତା ରାହୁଲ ବୋଷ, ଉପସଭାପତି ସନୟା ମେହଟା ଭ୍ୟାସ, ଓଆରଏଫ୍‌ଏ ସମ୍ପାଦକ ଉପେନ୍ଦ୍ର କୁମାର ମହାନ୍ତି ପ୍ରମୁଖ ସମ୍ମାନିତ ଅତିଥିଭାବେ ଯୋଗଦେଇଥିଲେ। କିଟ୍ ପରିସରରେ ଏହି ଟୁର୍ନାମେଣ୍ଟ ଆୟୋଜନ କରିଥିବାରୁ ରଗ୍‌ବୀ ଇଣ୍ଡିଆ ଓ ଓଆରଏଫ୍‌ଏକୁ ଧନ୍ୟବାଦ ସହ ଅଚ୍ୟୁତ ସାମନ୍ତ ଚାମ୍ପିୟନ ଓ ରନରଅପ୍ ଦଳକୁ ଅଭିନନ୍ଦନ ଜଣାଇଛନ୍ତି।

ଚାମ୍ପିୟନ ଓଡ଼ିଶା ମହିଳା ରଗ୍‌ବୀ ଦଳ ଟ୍ରଫି ସହ ଅତିଥି ଓ କର୍ମକର୍ତ୍ତାଙ୍କ ଗହଣରେ।

ମୁଖ୍ୟମନ୍ତ୍ରୀଙ୍କ ଦ୍ୱାରା କଫି ଟେବୁଲ ବୁକ୍ ଉନ୍ମୋଚିତ

କଫି ଟେବୁଲ ବୁକ୍ ଉନ୍ମୋଚନ ଅବସରରେ ମୁଖ୍ୟମନ୍ତ୍ରୀ ନବୀନ ପଟ୍ଟନାୟକ ଓ ଅନ୍ୟମାନେ।

ଏଫ୍‌ଆଇଏଚ୍ ପୁରୁଷ ହକି ବିଶ୍ୱକପ୍-୨୦୨୩

ଭୁବନେଶ୍ୱର, ୧।୩ (ତପନ ସ୍ୱାଇଁ)

ମୁଖ୍ୟମନ୍ତ୍ରୀ ନବୀନ ପଟ୍ଟନାୟକ ଶୁକ୍ରବାର ଏଫ୍‌ଆଇଏଚ୍ ପୁରୁଷ ହକି ବିଶ୍ୱକପ-୨୦୨୩ କଫି ଟେବୁଲ ବୁକ୍ ଉନ୍ମୋଚନ କରିଛନ୍ତି। ଅଗ୍ରଣୀ ସ୍ପୋର୍ଟ୍ସ ମାଗାଜିନ ସ୍ପୋର୍ଟଷ୍ଟାର ଏହି ବହିର ପ୍ରକାଶକ। ଓଡ଼ିଶା କିପରି ଏହି ବିଶ୍ୱକପ୍‌କୁ ସଫଳତାର ସହ ଆୟୋଜନ କରି ସ୍ମରଣୀୟ କରିଛି ଏବଂ ରାଉରକେଲା ଓ ଭୁବନେଶ୍ୱର ଦୁଇ ଭେନ୍ୟୁର ରୂପାନ୍ତରଣ ଆଦି ଏଥିରେ ସ୍ଥାନ ପାଇଛି। ପ୍ରକାଶଯୋଗ୍ୟ ଯେ, ଓଡ଼ିଶା କ୍ରମାଗତ ହକି ବିଶ୍ୱକପ୍‌ର ଦୁଇ ସଂସ୍କରଣ ବୃହତ୍ ଏବଂ ଆଡ଼ମ୍ବର ସହକାରେ ଆୟୋଜନ କରି ପୂର୍ବ ସଂସ୍କରଣଗୁଡ଼ିକୁ ପଛରେ ପକାଇ ଦେଇଥିଲା। ପୁସ୍ତକ ଉନ୍ମୋଚନ ଅବସରରେ ସ୍ପୋର୍ଟଷ୍ଟାର ସମ୍ପାଦକ ଆୟନ ସେନଗୁପ୍ତା, ଦି ହିନ୍ଦୁ ଗ୍ରୁପ୍‌ର ଉପସଭାପତି ଶ୍ରୀଧର ଅରନଲ୍ୟ ଏବଂ ରାଜ୍ୟ କ୍ରୀଡ଼ା ସଚିବ ଆର୍. ଭିନିଲ କ୍ରିଷ୍ଣା ପ୍ରମୁଖ ଉପସ୍ଥିତ ଥିଲେ।

କଫି ଟେବୁଲ ବୁକ୍‌ରେ ବିଶ୍ୱକପ୍‌ର ସମୃଦ୍ଧ ଐତିହ୍ୟ ସହ ସ୍ମରଣୀୟ ମୁହୂର୍ତ୍ତ, ଆଇକନିକ ଖେଳାଳି ଓ ଉତ୍ସାହୀ ଦର୍ଶକଙ୍କ ସମର୍ଥନ ସମ୍ପର୍କରେ ବର୍ଣ୍ଣନା ରହିଛି। ଚିତ୍ତାକର୍ଷକ ଫଟୋ ଏବଂ ଆକର୍ଷଣୀୟ ବର୍ଣ୍ଣନାଶୈଳୀ ଦ୍ୱାରା ଏହି ପୁସ୍ତକ ସମ୍ମାନଜନକ ବିଶ୍ୱକପ୍‌ର ଆବେଗ ସମ୍ପର୍କରେ ପାଠକମାନଙ୍କୁ ଭିନ୍ନ ଅନୁଭୂତି ପ୍ରଦାନ କରିବ। ୨୦୨୩ ପୁରୁଷ ହକି ବିଶ୍ୱକପ୍ ଅଭୂତପୂର୍ବ ସଫଳତା ଲାଭକରି ବାର୍ଷିକ କ୍ରୀଡ଼ା ଇତିହାସରେ ଅଲିଭାଦାଗ ସୃଷ୍ଟି କରିଥିଲା। ଏହି ପୁସ୍ତକ ଆଗାମୀ ଯୁବପିଢ଼ିଙ୍କୁ ନିଶ୍ଚିତ ଅନୁପ୍ରାଣିତ କରିବ।

ଟାଇଟଲ ପୋଛିନେଲେ ଓଡ଼ିଶା ଖେଳାଳି

ଟ୍ରଫି ସହ ଅମୃତଜୟ ମହାନ୍ତି ଏବଂ ସତୀର୍ଥ ପଟ୍ଟନାୟକ-ଆଦିତ୍ୟ ଶତପଥୀ।

ଏଆଇଟିଏ-ଓଟିଏ ଟେନିସ

ଭୁବନେଶ୍ୱର, ୧।୩
(ତପନ ସ୍ୱାଇଁ)

ମିଶନ ଅଲିମ୍ପିକ୍ସ ସ୍ପୋର୍ଟ୍ସ ଫେଡେରେଶନ(ଏମ୍‌ଓଏସ୍‌ଏଫ୍) ଆନୁକୂଲ୍ୟରେ ଗୁରୁକୁଳ ଟେନିସ ରିସର୍ଟରେ ୧ ଲକ୍ଷ ଟଙ୍କା ପୁରସ୍କାର ରାଶି ବିଶିଷ୍ଟ ଏଆଇଟିଏ-ଓଟିଏ ପୁରୁଷ ଟେନିସ ଟୁର୍ନାମେଣ୍ଟ ଶୁକ୍ରବାର ଶେଷ ହୋଇଛି। ଏହାର ଉଭୟ ସିଙ୍ଗଲ୍ସ ଓ ଡବଲ୍ସ ବିଭାଗରେ ଓଡ଼ିଶା ପ୍ରତିଯୋଗୀମାନେ ଚାମ୍ପିୟନ ହୋଇ ଟାଇଟଲ ପୋଛି ନେଇଛନ୍ତି। ସିଙ୍ଗଲ୍ସରେ ଓଡ଼ିଶାର ଅମୃତଜୟ ମହାନ୍ତି ମଣିପୁରର ହମୋମ ଭୂଷଣଙ୍କୁ ୩-୬, ୬-୨, ୬-୪ ସେଟ୍‌ରେ ପରାସ୍ତ କରିଛନ୍ତି। ପ୍ରଥମ ସେଟ୍‌ରେ ପଛୁଆ ରହିଥିଲେ ହେଁ ଅମୃତଜୟ ସଫଳ ପ୍ରତ୍ୟାବର୍ତ୍ତନ କରି ବିଜେତା ହୋଇଥିଲେ। ଚଳିତ ବର୍ଷ ଏହା ତାଙ୍କର ପ୍ରଥମ ଟାଇଟଲ। ଗତ ସପ୍ତାହ ତାଙ୍କ ପାଇଁ କଷ୍ଟସାଧ ଥିଲା। ଟୁର୍ନାମେଣ୍ଟରେ ତାଙ୍କୁ କେତେକ ୩ ସେଟ୍ ବିଶିଷ୍ଟ ମ୍ୟାଚ ଖେଳିବାକୁ ପଡ଼ିଥିଲା। ତେବେ ଦକ୍ଷତା ପ୍ରଦର୍ଶନ କରି ସେ ସଫଳତା ପାଇଥିଲେ। ଡବଲ୍ସରେ ଓଡ଼ିଶାର ସତୀର୍ଥ ପଟ୍ଟନାୟକ ଓ ଆଦିତ୍ୟ ଶତପଥୀ ମହାରାଷ୍ଟ୍ର ଯୋଡ଼ି ନୀରବ ଶେଙ୍ଗୀ ଓ ପ୍ରଣବ ଗାଡିଗିଲଙ୍କୁ ୬-୪, ୭-୫ ସେଟ୍‌ରେ ପରାସ୍ତ କରିଛନ୍ତି। ସ୍ଥାନୀୟ ଖେଳାଳି ସମସ୍ତ ମ୍ୟାଚ ଜିତିଥିବାରୁ ଓଡ଼ିଶା ପାଇଁ ଏହା ଏକ ବଡ଼ ସଫଳତା ବୋଲି ବିବେଚନା କରାଯାଉଛି।

୨୧୭ ରନ୍‌ରେ ଆଗୁଆ ଅଷ୍ଟ୍ରେଲିଆ

ୱେଲିଂଟନ୍, ୧।୩(ପି.ଟି.)

ନ୍ୟୁଜିଲାଣ୍ଡ ବିପକ୍ଷ ପ୍ରଥମ ଟେଷ୍ଟର ଦ୍ୱିତୀୟ ଦିନର ଖେଳ ଶେଷ ସୁଦ୍ଧା ଅଷ୍ଟ୍ରେଲିଆ ୨୧୭ ରନ୍‌ରେ ଆଗୁଆ ରହିଛି। ପ୍ରଥମ ଦିନରେ ଅଷ୍ଟ୍ରେଲିଆ ୯ ଉଇକେଟରେ ୨୬୭ ରନ୍ ସ୍କୋର କରିଥିଲା। ତେବେ ଦଶମ ଉଇକେଟରେ କାମେରନ୍ ଗ୍ରୀନ୍ ଓ ଜୋଶ ହେଜେଲଉଡ୍ ୧୧୬ ରନ୍ ଯୋଡିବାରୁ ଦଳ ୩୮୩ ରନ୍ କରିଥିଲା। ଜବାବରେ ନ୍ୟୁଜିଲାଣ୍ଡ ୧୭୯ ରନ୍‌ରେ ସମସ୍ତ ଉଇକେଟ ହରାଇଥିଲା। ଦ୍ୱିତୀୟ ଦିନର ଷ୍ଟମ୍ପସ ବେଳକୁ ଅଷ୍ଟ୍ରେଲିଆ ୨ ଉଇକେଟ ହରାଇ ୧୩ ରନ୍ କରିଛି।

ପ୍ରଥମ ଦିନର ଅସମାପ୍ତ ସ୍କୋରରୁ ଖେଳ ଆରମ୍ଭ କରିଥିଲା ଅଷ୍ଟ୍ରେଲିଆ। ଦୁଇ ଅପରାଜିତ ବ୍ୟାଟର କାମେରନ୍ ଗ୍ରୀନ୍ ଓ ଜୋଶ ହେଜେଲଉଡ୍ ଦୃଢତାର ସହ ବ୍ୟାଟିଂ କରି ଦଳରୀୟ ସ୍କୋର ୩୮୩ରେ ପହଞ୍ଚାଇ ଥିଲେ। ଗ୍ରୀନ୍ ୧୭୪ ରନ୍ କରି ଶେଷ ଯାଏ ଅପରାଜିତ ରହିଥିବା ବେଳେ ହେଜେଲଉଡ୍ ୨୨ ରନ୍ କରିଥିଲେ। ୨୭୫ ବଲ୍ ଖେଳିଥିବା ଗ୍ରୀନ୍ ୨୩ ଚୌକା ଓ ୫ ଛକା ମାରିଥିଲେ। ନ୍ୟୁଜିଲାଣ୍ଡ ପକ୍ଷରୁ ମ୍ୟାଟ୍ ହେନ୍‌ରୀ ୫ ଉଇକେଟ ନେଇଥିଲେ। ନ୍ୟୁଜିଲାଣ୍ଡ ଇନିଂସ ଆରମ୍ଭ ବିପର୍ଯ୍ୟୟ ପୂର୍ଣ୍ଣ ରହିଥିଲା। ଦଳର ଟପ୍ ୪ ବ୍ୟାଟର ଦୁଇ ଅଙ୍କ ଛୁଇଁ ପାରି ନ ଥିଲେ।

ଗାଇଡଲାଇନ୍ ବିରୋଧରେ ସ୍ୱର ଉଠାଇଲେ ପ୍ରମୋଦ

ଭୁବନେଶ୍ୱର, ୧।୩
(ତପନ ସ୍ୱାଇଁ)

ଥାଇଲାଣ୍ଡର ପଟାୟାଠାରେ ଅନୁଷ୍ଠିତ ବିଶ୍ୱ ପାରା ବ୍ୟାଡ୍‌ମିଣ୍ଟନ ଚାମ୍ପିୟନଶିପ୍‌ରେ ଗୋଟିଏ ସ୍ୱର୍ଣ୍ଣ ଓ ୨ଟି ବ୍ରୋଞ୍ଜ ପଦକ ଜିତି ଶୁକ୍ରବାର ଭୁବନେଶ୍ୱର ପ୍ରତ୍ୟାବର୍ତ୍ତନ କରିଥିବା ଓଡ଼ିଶାର ପ୍ରମୋଦ ଭଗତ ଭବ୍ୟ ସ୍ୱାଗତ କରାଯାଇଛି। ଏହି ଅବସରରେ କ୍ରୀଡ଼ା ନିର୍ଦ୍ଦେଶକ ସିଦ୍ଧାର୍ଥ ଦାସ, ଓଏସ୍‌ଡି ସିଦ୍ଧାର୍ଥ ଶଙ୍କର ସାହୁଙ୍କ ସମେତ ଅନ୍ୟ ଅଧିକାରୀ ଓ କ୍ରୀଡ଼ାପ୍ରେମୀମାନେ ଉପସ୍ଥିତ ଥିଲେ। ରାଜ୍ୟ ସରକାରଙ୍କ ପରିବର୍ତ୍ତିତ ଆର୍ଥିକ ପ୍ରୋତ୍ସାହନ ଗାଇଡ ଲାଇନ୍ ଅନୁସାରେ ଜଣେ ଆଥଲେଟ୍ ଜୀବନ ମଧ୍ୟରେ ସର୍ବାଧିକ ୯ କୋଟି ଟଙ୍କା ପାଇ ପାରିବ। ଭୁବନେଶ୍ୱର ଫେରିବାପରେ ଏହା ବିରୋଧରେ ସ୍ୱର ଉଠାଇଛନ୍ତି ପ୍ରମୋଦ। ''ଅଲିମ୍ପିକ୍ସ କିମ୍ବା ବିଶ୍ୱ ଚାମ୍ପିୟନଶିପ୍ ପାଇଁ ଯୋଗ୍ୟତା ଅର୍ଜନ କରିବା ସହଜ କଥା ନୁହେଁ। ଅନ୍ତର୍ଜାତୀୟ ଇଭେଣ୍ଟ ଗୁଡ଼ିକରେ ଜଣେ ଆଥଲେଟ୍ ଦେଶ ପକ୍ଷରୁ ପ୍ରତିନିଧିତ୍ୱ କରିବାବେଳେ ଗର୍ବ ଅନୁଭବ କରିଥାଏ। ଗୋଟିଏ ପ୍ରତିଯୋଗିତାରେ ଏକାଧିକ ପଦକ ଜିତିବା କ'ଣ ଭୁଲ। ଖେଳକୁ ପ୍ରମୋଟ କରି ରାଜ୍ୟ ଅନ୍ୟମାନଙ୍କ ପାଇଁ ଉଦାହରଣ ପାଲଟିଛି। ମାତ୍ର ଏକାଧିକ ପଦକ ଜିତିବାସତ୍ତ୍ୱେ କାହାକୁ ଆର୍ଥିକ ପ୍ରୋତ୍ସାହନରୁ ବଞ୍ଚିତ ରଖାଯିବା ଠିକ୍ ନୁହେଁ। ଏହା ଆଥଲେଟ୍‌ଙ୍କୁ ନିରୁତ୍ସାହିତ କରିବ। ମୁଁ ପ୍ୟାରିସ ପାରାଲିମ୍ପିକ୍ସରେ ଅଂଶଗ୍ରହଣ କରିବାକୁ ଯିବି। ମାତ୍ର ଏହି ଗାଇଡଲାଇନ୍ ମୋ ପାଇଁ ଉତ୍ସାହଜନକ ନୁହେଁ। ପ୍ରକାଶ ଯୋଗ୍ୟ ଯେ, ସରକାରଙ୍କ ନୂଆ ଗାଇଡ ଲାଇନ ଅନୁସାରେ ଜଣେ ଆଥଲେଟ୍ ସର୍ବାଧିକ ୯ କୋଟି ଟଙ୍କା ପର୍ଯ୍ୟନ୍ତ ଆର୍ଥିକ ପ୍ରୋତ୍ସାହନ ପାଇପାରିବ। ଏହା ବ୍ୟତୀତ କୌଣସି ଆଥଲେଟ୍ ଗୋଟିଏ ପ୍ରତିଯୋଗିତାରେ ଏକାଧିକ ପଦକ ଜିତିଲେ ମଧ୍ୟ କେବଳ ସର୍ବୋଚ୍ଚ ସଫଳତା ପାଇଁ ପୁରସ୍କୃତ ହେବ।

ପଦକ ପ୍ରଦର୍ଶନ କରୁଛନ୍ତି ପ୍ରମୋଦ ଭଗତ। (ଫଟୋ: ବିକାଶ ନାୟକ)

ଓଡ଼ିଶା ଟେନିସ ବଲ୍ କ୍ରିକେଟ ଦଳ ଘୋଷିତ

ଭୁବନେଶ୍ୱର, ୧।୩
(ତପନ ସ୍ୱାଇଁ)

ତାମିଲନାଡୁର ରାମନାଥପୁରମ୍‌ରେ ଚଳିତମାସ ୨ରୁ ୫ ପର୍ଯ୍ୟନ୍ତ ହେବାକୁଥିବା ୩୪ତମ ଟେନିସ୍ ବଲ୍ କ୍ରିକେଟ୍ ଚାମ୍ପିୟନଶିପ୍ ପାଇଁ ଓଡ଼ିଶା ଦଳ ଘୋଷଣା କରାଯାଇଛି। ପ୍ରତିଯୋଗିତାରେ ମୋଟ ୨୮ଟି ରାଜ୍ୟ ଦଳ ଅଂଶଗ୍ରହଣ କରିବେ। ୫ ଦିନର ପ୍ରଶିକ୍ଷଣ ଶିବିର ପରେ ମନୋନୀତ ଓଡ଼ିଶା ଦଳ ତାମିଲନାଡୁ ଯାତ୍ରା କରିଛି। ଓଡ଼ିଶା ରାଜ୍ୟ କ୍ରୀଡା ବିଭାଗର ଅଧିକାରୀ ସନାତନ ସାହୁ, ଓଡ଼ିଶା ଟେନିସ୍ ବଲ୍ କ୍ରିକେଟ୍ ସଂଘର ଅଧ୍ୟକ୍ଷ ମନୋରଞ୍ଜନ ମହାପାତ୍ର, ସଭାପତି ସୁରଜ ମିଶ୍ର, ସମ୍ପାଦକ ଶିଥୁଲ୍ କୁମାର ପଣ୍ଡା, ଯୁଗ୍ମ ସମ୍ପାଦକ ସୋମନାଥ ପରିଡା, ରଞ୍ଜନ କୁମାର ନାୟକ ଏବଂ ଓଡ଼ିଶା ଟେନିସ୍ ବଲ୍ କ୍ରିକେଟ୍ ମୁଖ୍ୟ କୋଚ୍ ଚକ୍ରଧର ମାଝି ରାଜ୍ୟ ଖେଳାଳିମାନଙ୍କୁ ଶୁଭେଚ୍ଛା ଜଣାଇଛନ୍ତି। ରାଜ୍ୟ କ୍ରୀଡା ଓ ଯୁବ ବ୍ୟାପାର ବିଭାଗ ଓଡ଼ିଶା ଟେନିସ ବଲ କ୍ରିକେଟ ଦଳକୁ ସହାୟତା କରିଥିବାରୁ ସଂଘର ସମସ୍ତ କର୍ମକର୍ତ୍ତା କୃତଜ୍ଞତା ଜଣାଇଛନ୍ତି।

ଓଡ଼ିଶା ଦଳ: ପ୍ରିୟବ୍ରତ ସ୍ୱାଇଁ (ଅଧିନାୟକ), ଅମ୍ରିତ କୁମାର ଦାସ, ବିଶ୍ୱରଞ୍ଜନ ମଡି, ଅଭୟ ଦାସ, ଯଜ୍ଞଦତ୍ତ ଜେନା, ସୁଦାମ ବେହେରା, ଆଦର୍ଶ ଦିଗାଲ(ଉପ ଅଧିନାୟକ), ସତ୍ୟବ୍ରତ ବେହେରା, ଦେବାଶିଷ ପାଣିଗ୍ରାହୀ, ରାଜ ପ୍ରୀତମ ବାରିକ, ଶୋଭାନ ବେହେରା, ରାଧାମାଧବ ବାରିକ, ରାଜେନ୍ଦ୍ର ସେଠୀ, ରଜତ କୁମାର ନାୟକ। କୋଚ୍: ଆଶିଷ କୁମାର ଦିଗାଲ, ମ୍ୟାନେଜର: ସୁନୀଲ କୁମାର ମହାରଣା।

ମାର୍ଚ୍ଚ ୨୮ରୁ ମହିଳା ରେଡ୍ ବଲ୍ ଟୁର୍ନାମେଣ୍ଟ

ନୂଆଦିଲ୍ଲୀ, ୧।୩(ପି.ଟି.)

ମହିଳା କ୍ରିକେଟକୁ ପୁଣି ଥରେ ଫେରିବ ବହୁ ଦିବସୀୟ କ୍ରିକେଟ। ଦୀର୍ଘ ୬ ବର୍ଷ ଧରି ବନ୍ଦ ରହିବା ପରେ ମାର୍ଚ୍ଚ ୨୮ରୁ ପୁଣି ଥରେ ମହିଳା ରେଡ୍ ବଲ୍ କ୍ରିକେଟ ଆରମ୍ଭ କରିବାକୁ ନିଷ୍ପତ୍ତି ନେଇଛି ବିସିସିଆଇ। ବିଭିନ୍ନ ଜୋନାଲ୍ ଟିମ୍‌ଗୁଡ଼ିକୁ ନେଇ ପୁଣେରେ ଏହି ଟୁର୍ନାମେଣ୍ଟ ଆରମ୍ଭ ହେବ। ଶେଷ ଥର ପାଇଁ ୨୦୧୮ରେ ମହିଳା କ୍ରିକେଟରେ ରେଡ୍ ବଲ୍ କ୍ରିକେଟ ଖେଳାଯାଇଥିଲା। ମହିଳା କ୍ରିକେଟର ଉନ୍ନତି ପାଇଁ ଏହା ଏକ ସ୍ୱାଗତଯୋଗ୍ୟ ପଦକ୍ଷେପ ବୋଲି କହିଛନ୍ତି ପୂର୍ବତନ ଭାରତୀୟ ପେସର ଅମିତା ଶର୍ମା।

Printed and published by Tathagata Satpathy on behalf of Navajat Printers & Media Pvt. Ltd. and printed at Navajat Printers, S-3/5, Industrial Estate, Angul. Editor- Tathagata Satpathy, ସମ୍ପାଦକ- ତଥାଗତ ସତପଥୀ