# ଧରିତ୍ରୀ
DHARITRI

ପୃଷ୍ଠା-୧୬+୧୬

ଭୁବନେଶ୍ୱର, ମଙ୍ଗଳବାର, ମାର୍ଚ୍ଚ ୧୨/୨୦୨୪ (୧୬+୧୬=୩୨ ପୃଷ୍ଠା) Bhubaneswar, Tuesday, March 12/2024 Page 16+16=32 ₹ 7.00 | DHENKANAL

୫୦ଶ ଭାଗ ୧୦୯ ସଂଖ୍ୟା www.orissakhabar.com/www.dharitri.com | Printed at Angul, Bhubaneswar, Sambalpur & Rayagada VOLUME 50 ISSUE 109 ମୂଲ୍ୟ ₹୭/-



सत्यमेव जयते
Government of India

# ମୋଦୀ ସରକାରଙ୍କ ଗ୍ୟାରେଣ୍ଟି

## ଭାରତୀୟ ରେଳପଥର ଆଧୁନିକୀକରଣ

## ₹85 ହଜାର କୋଟି ରୁ ଅଧିକ ମୂଲ୍ୟର 6000 ରେଳପଥ ପ୍ରକଳ୍ପଗୁଡ଼ିକର ଏକ ଉପହାର

### ଶିଳାନ୍ୟାସ ଉତ୍ସବ/ରାଷ୍ଟ୍ର ଉଦ୍ଦେଶ୍ୟରେ ଉତ୍ସର୍ଗୀକରଣ

- 50 ପ୍ରଧାନମନ୍ତ୍ରୀ ଭାରତୀୟ ଜନୌଷଧି କେନ୍ଦ୍ର
- 222 ରେଲ୍‌ୱେ ଗୁଡ୍‌ସ ଶେଡ୍
- 51 ଗତି ଶକ୍ତି ମଲ୍ଟି-ମୋଡାଲ୍ କାର୍ଗୋ ଟର୍ମିନାଲ୍
- 2646 ଷ୍ଟେଶନର ଡିଜିଟାଲ୍ ନିୟନ୍ତ୍ରଣ
- 35 ରେଲ୍‌ୱେ ୱାର୍କଶପ୍, ଲୋକୋ ଶେଡ୍‌ସ, ପିଟ୍ ଲାଇନ୍ସ/କୋଚିଂ ଡିପୋ
- 1500 କିମି ରେଳ ଧାରଣାର ଦୋହରୀକରଣ/ମଲ୍ଟି ଟ୍ରାକିଂ ତଥା ଗେଜ୍ ରୂପାନ୍ତରଣ
- 1045 କିମିର 80 ରେଳ ଧାରଣା ସେକ୍ସନର ଅଟୋମେଟିକ୍ ବ୍ଲକ୍ ସିଗ୍‌ନାଲିଂ
- 35 ରେଲ୍ କୋଚ୍ ରେସ୍ତୋରାଁ
- 1500ରୁ ଅଧିକ 'ଏକ ଷ୍ଟେଶନ ଏକ ଉତ୍ପାଦ' ଷ୍ଟଲ୍
- 975 ସୌରଚାଳିତ ଷ୍ଟେଶନ / ସେବା ସୌଧ
- 2135 କିମି ରେଳ ଧାରଣା ସେକ୍ସନର ବିଦ୍ୟୁତୀକରଣ
- 401 କିମିର ନ୍ୟୁ ଖୁର୍ଜା – ସାନେହ୍ୱାଲ ଇଷ୍ଟର୍ନ ଡେଡିକେଟେଡ୍ ଫ୍ରେଟ୍ କରିଡର୍ ସେକ୍ସନ
- 244 କିମିର ନ୍ୟୁ ମକରପୂରା – ନ୍ୟୁ ଘୋଲଭାଡ଼ ୱେଷ୍ଟର୍ଣ୍ଣ ଡେଡିକେଟେଡ୍ ଫ୍ରେଟ୍ କରିଡର୍ ସେକ୍ସନ୍
- ଅପରେଶନ୍ କଣ୍ଟ୍ରୋଲ ସେଣ୍ଟର, ଅହମ୍ମଦାବାଦ
- ଫାଲଟାନ – ବାରମତୀ ନୂଆ ରେଳ ଲାଇନ୍
- 9 ଇଲେକ୍ଟ୍ରିକ୍ ଟ୍ରାକ୍ସନ୍ ସିଷ୍ଟମ୍ ଉନ୍ନତୀକରଣ କାର୍ଯ୍ୟ

### ବନ୍ଦେ ଭାରତ ଏବଂ ଅନ୍ୟ ଟ୍ରେନ୍‌ର ପତାକା ଦେଖାଇ ଶୁଭାରମ୍ଭ

- ମହୀଶୂର – ଚେନ୍ନାଇ
- ଲକ୍ଷ୍ନୌ – ଡେରାଡୁନ୍
- କାଲାବୁରାଗୀ – ବେଙ୍ଗାଲୁରୁ (ସାର୍ ଏମ୍. ବିଶ୍ୱେଶ୍ୱରାୟା ଟର୍ମିନାଲ୍)
- ରାଞ୍ଚି – ବାରାଣସୀ
- ଦିଲ୍ଲୀ (ନିଜାମୁଦ୍ଦିନ) – ଖଜୁରାହୋ
- ସିକନ୍ଦରାବାଦ – ବିଶାଖାପାଟଣା
- ନ୍ୟୁ ଜଲପାଇଗୁଡ଼ି – ପାଟନା
- ପାଟନା – ଲକ୍ଷ୍ନୌ
- ଅହମ୍ମଦାବାଦ – ମୁମ୍ବାଇ ସେଣ୍ଟ୍ରାଲ
- ପୁରୀ – ବିଶାଖାପାଟଣା

– ଏବଂ ଅନ୍ୟାନ୍ୟ ଟ୍ରେନ୍ ସେବା

### ପ୍ରକଳ୍ପଗୁଡ଼ିକର ଲାଭ

- ବିମାନଯାତ୍ରା ସହ ସମକକ୍ଷ ଅତ୍ୟାଧୁନିକ ସୁବିଧା
- ଦ୍ରୁତ, ଜଞ୍ଜାଳମୁକ୍ତ ଏବଂ ଆରାମଦାୟକ ଭ୍ରମଣ ଅନୁଭୂତି
- ଲଜିଷ୍ଟିକ୍ସ ଖର୍ଚ୍ଚ ହ୍ରାସ ଏବଂ ଆଞ୍ଚଳିକ ଅର୍ଥନୀତିକୁ ପ୍ରୋତ୍ସାହନ
- ଅହମ୍ମଦାବାଦ ଅପରେସନ୍ କଣ୍ଟ୍ରୋଲ ସେଣ୍ଟର ପୃଥିବୀର ବଡ଼ ବଡ଼ କଣ୍ଟ୍ରୋଲ ସେଣ୍ଟର ସମତୁଲ୍ୟ ଅତ୍ୟାଧୁନିକ ଜ୍ଞାନକୌଶଳରେ ସୁସଜ୍ଜିତ
- ପ୍ରଧାନମନ୍ତ୍ରୀ ଜନୌଷଧି କେନ୍ଦ୍ର ପ୍ରକଳ୍ପ ଅଧୀନରେ ପ୍ରତ୍ୟେକ ବ୍ୟକ୍ତିଙ୍କ ପାଇଁ ନ୍ୟୂନତମ 75% ଶସ୍ତା ଏବଂ ଉତ୍ତମ ଗୁଣବତ୍ତା ବିଶିଷ୍ଟ ଜେନେରିକ୍ ଔଷଧକୁ ସୁନିଶ୍ଚିତ କରାଯାଇଛି ।
- ରେଳ ଇଣ୍ଟେରିୟର୍ ଥିମ୍ ଆଧାରିତ ରେସ୍ତୋରାଁ ବିଶେଷ ଭୋଜନ ଅନୁଭୂତି ଯୋଗାଇଥାଏ ।

ପ୍ରଧାନମନ୍ତ୍ରୀ

## ନରେନ୍ଦ୍ର ମୋଦୀଙ୍କ

ଦ୍ୱାରା

### ଗରିମାମୟ ଉପସ୍ଥିତି

**ଆଚାର୍ଯ୍ୟ ଦେବବ୍ରତ**
ରାଜ୍ୟପାଳ, ଗୁଜରାଟ

**ଭୂପେନ୍ଦ୍ର ଭାଇ ପଟେଲ**
ମୁଖ୍ୟମନ୍ତ୍ରୀ, ଗୁଜରାଟ

**ଅଶ୍ୱିନୀ ବୈଷ୍ଣବ**
କେନ୍ଦ୍ର ରେଳ, ଯୋଗାଯୋଗ ତଥା ଇଲେକ୍ଟ୍ରୋନିକ୍ସ ଓ ସୂଚନା ପ୍ରଯୁକ୍ତି ମନ୍ତ୍ରୀ

**ରାଓସାହେବ ପାଟିଲ ଦାନ୍‌ଭେ**
କେନ୍ଦ୍ର ରେଳ, କୋଇଲା ଓ ଖଣି ରାଷ୍ଟ୍ରମନ୍ତ୍ରୀ

**ଦର୍ଶନା ଜରଦୋଶ**
କେନ୍ଦ୍ର ରେଳ ଏବଂ ବୟନ ରାଷ୍ଟ୍ରମନ୍ତ୍ରୀ

ମଙ୍ଗଳବାର, 12 ମାର୍ଚ୍ଚ, 2024, ସକାଳ 8.00 ଘଟିକା

DD NEWS ରେ ସିଧା ପ୍ରସାରଣ ଦେଖନ୍ତୁ

ଧରିତ୍ରୀ
DHARITRI
ଭୁବନେଶ୍ୱର, ମଙ୍ଗଳବାର, ମାର୍ଚ୍ଚ ୧୨/୨୦୨୪ Bhubaneswar, Tuesday, March 12/2024

# ୪୬ ଲକ୍ଷ ଚାଷୀଙ୍କୁ ମିଳିଲା କାଳିଆ ସହାୟତା

**ଭୁବନେଶ୍ୱର,୧୧।୩(ଅନିଲ ଦାସ)**

ମୁଖ୍ୟମନ୍ତ୍ରୀ ନବୀନ ପଟ୍ଟନାୟକ ସୋମବାର ରାଜ୍ୟର ୪୬ ଲକ୍ଷ କ୍ଷୁଦ୍ର, ନାମମାତ୍ର ଓ ଭୂମିହୀନ ଚାଷୀଙ୍କୁ ୯୩୩.୦୭ କୋଟି ଟଙ୍କାର କାଳିଆ ସହାୟତା ପ୍ରଦାନ କରିଛନ୍ତି। ଏଥିସହ ରାଜ୍ୟର ସମସ୍ତ ଜିଲାରେ ଚାଷୀମାନଙ୍କୁ କୃଷି କାର୍ଯ୍ୟ ନିମନ୍ତେ ବୈଷୟିକ ସହାୟତା ପ୍ରଦାନ କରିବା ପାଇଁ କାଳିଆ କେନ୍ଦ୍ର ମଧ୍ୟ ଉଦ୍‌ଘାଟନ କରିଛନ୍ତି।

ଏହି ଅବସରରେ ମୁଖ୍ୟମନ୍ତ୍ରୀ କହିଛନ୍ତି, ପ୍ରତ୍ୟେକ ଚାଷୀ ପରିବାର ସମ୍ମାନ ସହ ବଞ୍ଚନ୍ତୁ, ସଶକ୍ତ ହୁଅନ୍ତୁ ଏବଂ ଓଡ଼ିଶାର ସମୃଦ୍ଧିରେ ଯୋଗଦାନ ରଖନ୍ତୁ। ମୁଖ୍ୟମନ୍ତ୍ରୀ ଏହି ଅବସରରେ କାଳିଆ ଯୋଜନାର ଅବଧି ଆଉ ୩ ବର୍ଷ ଅର୍ଥାତ୍ ୨୦୨୬-୨୭ ପର୍ଯ୍ୟନ୍ତ ବୃଦ୍ଧି କରାଗଲା ବୋଲି ଘୋଷଣା କରିଛନ୍ତି। ଏଥିପାଇଁ ରାଜ୍ୟ ସରକାର ୬୦୩୦ କୋଟି ଟଙ୍କା ଖର୍ଚ୍ଚ କରିବେ। କାଳିଆ ହିତାଧିକାରୀ ପିଲାମାନଙ୍କ କଲ୍ୟାଣ ପାଇଁ ରାଜ୍ୟ ସରକାର ଚଳିତ ଶିକ୍ଷାବର୍ଷରୁ କାଳିଆ ଛାତ୍ରବୃତ୍ତି

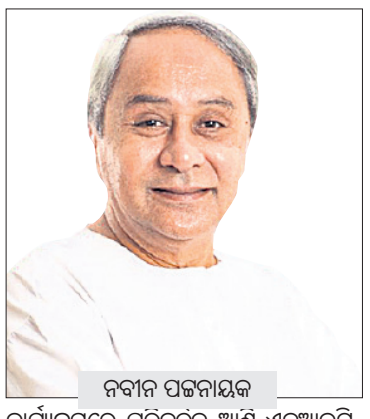
ନବୀନ ପଟ୍ଟନାୟକ

କାର୍ଯ୍ୟକ୍ରମରେ ପରିବର୍ତ୍ତନ ଆଣି ଏନ୍‌ଆଇଟି, ଆଇଆଇଟି, ଆଇଆଇଏମ୍,ଏମ୍ସ, ଆଇସିଆର୍ ପରି ସମ୍ମାନଜନକ ଶିକ୍ଷାନୁଷ୍ଠାନ ସହ ରାଜ୍ୟ ଓ ରାଜ୍ୟ ବାହାରେ ବିଭିନ୍ନ ଘରୋଇ ବୈଷୟିକ ଓ ବୃତ୍ତିଗତ ଶିକ୍ଷାନୁଷ୍ଠାନରେ ପଢୁଥିବା ଚାଷୀ ପରିବାରର ପିଲାମାନଙ୍କୁ କାଳିଆ ଛାତ୍ରବୃତ୍ତି ପ୍ରଦାନ କରାଯିବ।

- **ଚାଷୀଙ୍କ ଖୁସିରେ ମୁଁ ଖୁସି: ମୁଖ୍ୟମନ୍ତ୍ରୀ**
- **ଓଡ଼ିଶା ଏକମାତ୍ର ରାଜ୍ୟ, ଯେଉଁଠି ଭୂମିହୀନ ଚାଷୀଙ୍କୁ ଆର୍ଥିକ ସହାୟତା ଦିଆଯାଉଛି:୫-ଟି ଅଧ୍ୟକ୍ଷ**

ଚାଷୀଙ୍କ ବିଭିନ୍ନ ସମସ୍ୟାର ସମାଧାନ ଓ ସେମାନଙ୍କୁ କୃଷି ସମ୍ବନ୍ଧୀୟ ବୈଷୟିକ ସହାୟତା ପ୍ରଦାନ ନିମନ୍ତେ ମୁଖ୍ୟମନ୍ତ୍ରୀ ୩୦ଟି ଜିଲାରେ କାଳିଆ କେନ୍ଦ୍ର ଉଦ୍‌ଘାଟନ କରିଛନ୍ତି। ଏଗୁଡ଼ିକ କୃଷିକ୍ଷେତ୍ରରେ ଅଭିନବ ଚିନ୍ତାଧାରା ଓ ସମ୍ବଳ କେନ୍ଦ୍ର ଭାବରେ କାମ କରିବ ବୋଲି ମୁଖ୍ୟମନ୍ତ୍ରୀ କହିଛନ୍ତି।

ମୁଖ୍ୟମନ୍ତ୍ରୀ ରାଜ୍ୟର ସବୁ ଭୂମିହୀନ ଚାଷୀ ପରିବାରକୁ ଚଳିତ ଖରିଫ ଋତୁ ପାଇଁ ଅତିରିକ୍ତ ୨ ହଜାର ଟଙ୍କା ଲେଖାଏ ଆର୍ଥିକ ସହାୟତା ପ୍ରଦାନ କରିଛନ୍ତି। ରାଜ୍ୟର ୧୮ ଲକ୍ଷରୁ ଊର୍ଦ୍ଧ୍ୱ ଭୂମିହୀନ ଚାଷୀ ପରିବାର ଉପକୃତ ହେବେ। ସମୁଦାୟ ୩୬୦ କୋଟି ଟଙ୍କାର ସହାୟତା ପ୍ରଦାନ କରାଯାଇଛି। ସେହିପରି ମୁଖ୍ୟମନ୍ତ୍ରୀ ଖରିଫ-୨୦୨୪ ପାଇଁ ରାଜ୍ୟର ଚାଷୀମାନଙ୍କ ବ୍ୟାଙ୍କ ଆକାଉଣ୍ଟକୁ କାଳିଆ ସହାୟତା ବାବଦରେ ୨ ହଜାର ଟଙ୍କା ଲେଖାଏ ପ୍ରଦାନ କରିଛନ୍ତି। ଏହାଦ୍ୱାରା ୪୫ ଲକ୍ଷରୁ ଅଧିକ ଚାଷୀ ଉପକୃତ ହେବେ। ଚାଷୀ ଭାଇର ସମୃଦ୍ଧି ହିଁ ରାଜ୍ୟର ସମୃଦ୍ଧି ବୋଲି ମୁଖ୍ୟମନ୍ତ୍ରୀ କହିଛନ୍ତି।

ଏହି କାର୍ଯ୍ୟକ୍ରମରେ କୃଷି ଓ କୃଷକ ସଶକ୍ତୀକରଣ ମନ୍ତ୍ରୀ ରଣେନ୍ଦ୍ର ପ୍ରତାପ ସ୍ୱାଇଁ କହିଛନ୍ତି, ୫ ବର୍ଷ ପୂର୍ବେ ମୁଖ୍ୟମନ୍ତ୍ରୀଙ୍କ ଏହି ଐତିହାସିକ କାଳିଆ ଯୋଜନା ଶ୍ରୀକ୍ଷେତ୍ର ପୁରୀରୁ ଆରମ୍ଭ ହୋଇଥିଲା। ଏହି ଯୋଜନା ଜାତୀୟ ସ୍ତରରେ ଉଚ୍ଚ ପ୍ରଶଂସିତ ହେବା ସହ ଓଡ଼ିଶାର ଚାଷୀମାନଙ୍କ ପାଇଁ ସହାୟକ ହୋଇପାରିଛି। ☞ପୃଷ୍ଠା-୧୧

# ଭାଜପା ରାଜ୍ୟ ନେତାଙ୍କ ଆଲୋଚନା ସରୁନି

## ବିଜେଡି-ଭାଜପା ମେଣ୍ଟ

**ଭୁବନେଶ୍ୱର, ୧୧।୩(ସୁନିତ୍ ମିଶ୍ର)**

୨୦୨୪ ସାଧାରଣ ନିର୍ବାଚନକୁ ନେଇ ବିଜେଡି-ଭାଜପା ଭିତରେ ଆରମ୍ଭ ହୋଇଥିବା ମେଣ୍ଟ ଚର୍ଚ୍ଚା ଥମିବାର ନାଁ ଧରୁନାହିଁ। ପ୍ରଧାନମନ୍ତ୍ରୀ ନରେନ୍ଦ୍ର ମୋଦି ଗତ ୫ ତାରିଖରେ ଓଡ଼ିଶା ଗସ୍ତ ସାରି ଫେରିବା ପରଠାରୁ ହିଁ ଏହି ଚର୍ଚ୍ଚା ଆଲୋଚନାର ବିଷୟବସ୍ତୁ ପାଲଟିଛି। ତେବେ ବିଜେଡିର ଦୁଇ ଜଣ ଆଗଧାଡ଼ିର ନେତା କାର୍ତ୍ତିକ ପାଣ୍ଡିଆନ ଏବଂ ପ୍ରଣବ ପ୍ରକାଶ ଦାସ ଗତ ଗୁରୁବାର ଦିଲ୍ଲୀ ଗସ୍ତରେ ଯାଇଥିଲେ। ସେମାନେ ଏହି ଗସ୍ତ କାଳରେ ସ୍ୱରାଷ୍ଟ୍ର ମନ୍ତ୍ରୀ ଅମିତ ଶାହାଙ୍କ ସହ ଆଲୋଚନା କରି ଫେରିବା ପରେ ମଧ୍ୟ ବିଜେଡି କେବେହେଲେ ମେଣ୍ଟ କଥାକୁ ଖଣ୍ଡନ କରିନାହିଁ। ମାତ୍ର ରବିବାର ଦ୍ୱିତୀୟ ଥର ଦିଲ୍ଲୀ ଗସ୍ତ କରିବା ପର୍ଯ୍ୟନ୍ତ ମେଣ୍ଟ ବିଷୟରେ କୌଣସି ଆଲୋଚନା ହୋଇ ନ ଥିବା ଭାଜପା ରାଜ୍ୟ ସଭାପତି ମନମୋହନ ସାମଲ କହିଆସୁଥିଲେ। ମିଳିଥିବା ସୂଚନା ମୁତାବକ, ସୋମବାର ବିଜେଡି-ଭାଜପା ମେଣ୍ଟକୁ ନେଇ ଭାଜପା ରାଜ୍ୟ ନେତୃତ୍ୱଙ୍କ ସହ ଦୀର୍ଘ ସମୟ ଧରି ଆଲୋଚନା ହୋଇଛି। କେନ୍ଦ୍ରର କେତେଜଣ ବରିଷ୍ଠ ନେତା ଏବଂ ଏହାପରେ କେନ୍ଦ୍ରମନ୍ତ୍ରୀ ଧର୍ମେନ୍ଦ୍ର ପ୍ରଧାନଙ୍କ ଦିଲ୍ଲୀ ସ୍ଥିତ ବାସଭବନରେ ମଧ୍ୟ ଦୀର୍ଘ ସମୟ ଧରି ଭାଜପା ନେତାମାନେ ବୈଠକ କରିଥିବା ଜଣାପଡ଼ିଛି। ହେଲେ ମେଣ୍ଟ ବିଷୟ କେତେ ବାଟ ଆଗେଇଲାଣି ସେକଥାର ତଥ୍ୟ କେହିହେଲେ ଠିକ୍ ଭାବେ ଦେଇପାରୁ ନାହାନ୍ତି। ତେବେ ଭାଜପା ଏବଂ ବିଜେଡିର ବହୁ ଆଗଧାଡ଼ିର ନେତାଙ୍କ କହିବାନୁଯାୟୀ, ମଙ୍ଗଳବାର ମେଣ୍ଟ ନେଇ କିଛି ସ୍ପଷ୍ଟ ଚିତ୍ର ସାମ୍ନାକୁ ଆସିଯାଇପାରେ।

୨୦୨୪ ସାଧାରଣ ନିର୍ବାଚନର ପ୍ରଥମ ପର୍ଯ୍ୟାୟ ପ୍ରାର୍ଥୀ ତାଲିକା ଭାଜପା ନିକଟରେ ଘୋଷଣା କରିସାରିଛି। ସୋମବାର ଦ୍ୱିତୀୟ ଥର ଲାଗି ଭାଜପାର ସେଣ୍ଟ୍ରାଲ ନିର୍ବାଚନ କମିଟି(ସିଇସି) ବୈଠକ ଅନୁଷ୍ଠିତ ହୋଇଛି। ଆଉ କେତେଗୁଡ଼ିଏ ରାଜ୍ୟ ପାଇଁ ଭାଜପା ନିଜର ପ୍ରାର୍ଥୀ ତାଲିକା ଘୋଷଣା କରିବ ବୋଲି କୁହାଯାଉଛି। ପ୍ରଥମ ପର୍ଯ୍ୟାୟ ପ୍ରାର୍ଥୀ ତାଲିକାରେ ଓଡ଼ିଶାରୁ କାହା ନାଁ ନ ଥିଲା। ଏଥର ମଧ୍ୟ ଓଡ଼ିଶାକୁ ପ୍ରାର୍ଥୀ ତାଲିକାରେ ରଖା ନ ଯାଇପାରେ। ତେଣୁ ଏଥର ସିଇସି ବୈଠକ ସରିବା ପରେ ଓଡ଼ିଶାରେ ବିଜେଡି-ଭାଜପା ମଧ୍ୟରେ ହେବାକୁ ଥିବା ମେଣ୍ଟ ନେଇ କିଛି ବୃତ୍ତାନ୍ତ ଆଲୋଚନା ହେବା ସଙ୍ଗେ ସଙ୍ଗେ ସ୍ପଷ୍ଟ ଚିତ୍ର ଆସିବାର ଯଥେଷ୍ଟ ସମ୍ଭାବନା ରହିଛି। ଏଥିରେ ମେଣ୍ଟ ସମ୍ପର୍କିତ ଆସନ ବୁଝାମଣା ବିଷୟରେ କୁଆଡେ ଆଲୋଚନା ହୋଇଥିବା ବିଶ୍ୱସ୍ତ ସୂତ୍ରରୁ ଶୁଣିବାକୁ ମିଳିଛି। ଯେହେତୁ ଭାଜପା ମହାରାଷ୍ଟ୍ର ଏବଂ ବିହାରରେ କରିବାକୁ ଥିବା ମେଣ୍ଟ ନେଇ କିଛି ବୃତ୍ତାନ୍ତ ଏପର୍ଯ୍ୟନ୍ତ କରିପାରିନାହିଁ, ସେଥିଲାଗି ମଧ୍ୟ ଓଡ଼ିଶା କଥାରେ ବିଳମ୍ବ ହେଉଥାଇପାରେ ବୋଲି କେତେଜଣ ରାଜନୈତିକ ବିଶ୍ଳେଷକ ମତ ରଖୁଛନ୍ତି। ଏହି ଦୁଇ ରାଜ୍ୟର ଅଙ୍କ ଛିଣ୍ଡିବା ପରେ ଯାଇ ଓଡ଼ିଶା କଥା ବୃତ୍ତାନ୍ତ ହେବାର ସମ୍ଭାବନା ରହିଛି। ଅନ୍ୟପଟେ ସିଇସି ଏବଂ ଅନ୍ୟ ଗୁରୁତ୍ୱପୂର୍ଣ୍ଣ ବୈଠକ ସରି ନ ଥିବାରୁ ଶୀର୍ଷ ନେତୃତ୍ୱ ଆଲୋଚନା କରିପାରି ନ ଥିବା କୁହାଯାଉଛି। ଏହାରି ଭିତରେ ଓଡ଼ିଶାର ରାଜ୍ୟପାଳ ରଘୁବର ଦାସ ସୋମବାର ଅମିତ ଶାହାଙ୍କୁ ଭେଟିବା ମଧ୍ୟ ମେଣ୍ଟ ସମ୍ପର୍କିତ ଚର୍ଚ୍ଚାକୁ ଆହୁରି ବଢ଼ାଇଦେଇଛି।

ଏସବୁ ଭିତରେ ରାଜ୍ୟ ଭାଜପା ନେତୃତ୍ୱ ମଧ୍ୟ ଓଡ଼ିଶା ଫେରିନାହାନ୍ତି। ଅର୍ଥାତ୍ ମେଣ୍ଟକୁ ନେଇ ଏଥର ରାଜ୍ୟ ନେତୃତ୍ୱଙ୍କ ସହ କେନ୍ଦ୍ରର ଭାଜପା ଶୀର୍ଷ ନେତୃତ୍ୱ କିଛି ବୃତ୍ତାନ୍ତ ଆଲୋଚନା କରିପାରନ୍ତି। ଏସବୁ ଭିତରେ ମଙ୍ଗଳବାର ଅମିତ ଶାହାଙ୍କ ଓଡ଼ିଶା ଗସ୍ତ ସମ୍ପର୍କରେ ଯାହା ଚର୍ଚ୍ଚା ହେଉଛି ସେକଥାର ମଧ୍ୟ କିଛି ସ୍ପଷ୍ଟଚିତ୍ର ଆସିନି। ଦେଶର ବିଭିନ୍ନ ରାଜ୍ୟରେ ☞ପୃଷ୍ଠା-୧୧

# ମୋଦିଙ୍କ ଅରୁଣାଚଳ ଗସ୍ତ: ପ୍ରତିବାଦ ଜଣାଇଲା ଚାଇନା

**ବେଜିଂ,୧୧।୩ (ପି.ଟି.)**

ପ୍ରଧାନମନ୍ତ୍ରୀ ନରେନ୍ଦ୍ର ମୋଦି ଗତ ସପ୍ତାହରେ ଅରୁଣାଚଳପ୍ରଦେଶ ଗସ୍ତରେ ଯାଇଥିବାରୁ ଚାଇନା ସୋମବାର ଭାରତ ନିକଟରେ ପ୍ରତିବାଦ ଜଣାଇଛି। ଅରୁଣାଚଳକୁ ଚାଇନା ନିଜର ଦାବି କରିଆସୁଥିବାବେଳେ ଭାରତର ପଦକ୍ଷେପ ସୀମା ପ୍ରସଙ୍ଗକୁ ଜଟିଳ କରିବ ବୋଲି ବେଜିଂ ଦୋହରାଇଛି। ଗତ ଶନିବାର ପ୍ରଧାନମନ୍ତ୍ରୀ ଅରୁଣାଚଳପ୍ରଦେଶ ଯାଇ ୧୩,୦୦୦ ଫୁଟ ଉଚ୍ଚତାରେ ନିର୍ମିତ ସେଲା ଟନେଲକୁ ରାଷ୍ଟ୍ର ଉଦ୍ଦେଶ୍ୟରେ ଉତ୍ସର୍ଗ କରିଥିଲେ। ରଣନୀତି ଦୃଷ୍ଟିରୁ ଗୁରୁତ୍ୱପୂର୍ଣ୍ଣ ତାୱାଙ୍ଗକୁ ଏହା ସବୁଦିନିଆ ସଂଯୋଗ ଯୋଗାଇଦେବା ସହ ଫ୍ରଣ୍ଟିୟର ଅଞ୍ଚଳକୁ ସେନା ଓ ଅସ୍ତ୍ରଶସ୍ତ୍ର ପରିବହନ ସହଜ ହୋଇପାରିବ। ୮୨୫ କୋଟି ଟଙ୍କା ବ୍ୟୟରେ ନିର୍ମିତ ଏହି ଟନେଲ ଆସାମର ତେଜପୁରକୁ ଅରୁଣାଚଳପ୍ରଦେଶର ୱେଷ୍ଟ କାମେଙ୍ଗ ଜିଲାକୁ ସଂଯୋଗ କରୁଛି। ୧୩,୦୦୦ ଫୁଟ୍ ଉଚ୍ଚତାରେ ଏହା ବିଶ୍ୱର ଦୀର୍ଘତମ ବାଇଲେନ୍ ଟନେଲ। ଚାଇନା କ୍ରମାଗତ ଭାବେ ଅରୁଣାଚଳପ୍ରଦେଶକୁ ଦକ୍ଷିଣ ତିବ୍ବତ ଭାବେ ଦାବି କରିବା ସହ ସେଠାକୁ ଭାରତୀୟ ନେତାମାନଙ୍କ ଗସ୍ତକୁ ବିରୋଧ କରିଆସୁଛି। ଉକ୍ତ ଅଞ୍ଚଳକୁ ବେଜିଂ ଜାଙ୍ଗ୍‌ନାନ ଭାବେ ନାମିତ କରିଛି। ଅନ୍ୟପକ୍ଷରେ ଚାଇନାର ଦାବିକୁ ଭାରତ ପ୍ରତ୍ୟାଖ୍ୟାନ କରିଆସିଛି। ଅରୁଣାଚଳପ୍ରଦେଶ ଭାରତର ଅବିଚ୍ଛେଦ୍ୟ ଅଙ୍ଗ। ସେଠାର ବିଭିନ୍ନ ଅଞ୍ଚଳକୁ ଚାଇନା ନାମକରଣ କରିବାକୁ ମଧ୍ୟ ନୂଆଦିଲ୍ଲୀ ବିରୋଧ କରିଛି।

# ଧରିତ୍ରୀ
DHARITRI

ଭୁବନେଶ୍ୱର, ମଙ୍ଗଳବାର, ମାର୍ଚ୍ଚ ୧୨/୨୦୨୪ | Bhubaneswar, Tuesday, March 12/2024 | ପୃଷ୍ଠା-୧

# ଆଜି ଇଲେକ୍ଟୋରାଲ ବଣ୍ଡ ତଥ୍ୟ ଦିଅ

## ଏସ୍‌ବିଆଇକୁ ସୁପ୍ରିମକୋର୍ଟଙ୍କ ନିର୍ଦ୍ଦେଶ

**ନୂଆଦିଲ୍ଲୀ,୧୧।୩(ପି.ଟି.)**

ଇଲେକ୍ଟୋରାଲ ବଣ୍ଡ ସମ୍ପର୍କିତ ସବିଶେଷ ତଥ୍ୟ ଦାଖଲ ପାଇଁ ସମୟ ବଢ଼ାଇବା ନିମନ୍ତେ ଷ୍ଟେଟ୍ ବ୍ୟାଙ୍କ ଅଫ୍ ଇଣ୍ଡିଆ (ଏସ୍‌ବିଆଇ) କରିଥିବା ଆବେଦନକୁ ସୁପ୍ରିମକୋର୍ଟ ସୋମବାର ଖାରଜ କରିଦେଇଛନ୍ତି। ମଙ୍ଗଳବାର ଅଫିସ ସମୟ ସୁଦ୍ଧା ଇଲେକ୍ଟୋରାଲ ବଣ୍ଡ ତଥ୍ୟ ଦାଖଲ କରିବା ଲାଗି ସର୍ବୋଚ୍ଚ ଅଦାଲତ ଏସ୍‌ବିଆଇକୁ ନିର୍ଦ୍ଦେଶ ଦେଇଛନ୍ତି। ସେହିପରି ଏସ୍‌ବିଆଇ ଦାଖଲ କରିଥିବା ତଥ୍ୟକୁ ମାର୍ଚ୍ଚ ୧୫ ତାରିଖ ଅପରାହ୍ନ ୫ଟା ସୁଦ୍ଧା ସରକାରୀ ୱେବ୍‌ସାଇଟ୍‌ରେ ରଖିବା ପାଇଁ ପ୍ରଧାନ ବିଚାରପତି ଡି.ୱାଇ. ଚନ୍ଦ୍ରଚୂଡ଼ଙ୍କ ଅଧ୍ୟକ୍ଷତାରେ ଗଠିତ ସାମ୍ବିଧାନିକ ପୀଠ ନିର୍ବାଚନ କମିଶନ (ଇସି)ଙ୍କୁ ନିର୍ଦ୍ଦେଶ ଦେଇଛନ୍ତି। ଉକ୍ତ ପୀଠରେ ଜଷ୍ଟିସ୍ ସଞ୍ଜୀବ ଖାନ୍ନା, ବି.ଆର୍. ଗଭାଇ, ଜେ.ବି. ପର୍‌ଡିୱାଲ ଏବଂ ମନୋଜ ମିଶ୍ରା ରହିଥିଲେ। ଧାର୍ଯ୍ୟ ସମୟସୀମା ମଧ୍ୟରେ ଏସ୍‌ବିଆଇ ଯଦି ଫେବୃଆରୀ ୧୫ର ରାୟକୁ କାର୍ଯ୍ୟକାରୀ କରିବାରେ ବିଫଳ ହୁଏ, ତେବେ ଏହା ବିରୋଧରେ 'ଇଚ୍ଛାକୃତ ଅବମାନନା' ନେଇ ଅଦାଲତ କାର୍ଯ୍ୟାନୁଷ୍ଠାନ ଗ୍ରହଣ କରିପାରନ୍ତି ବୋଲି ନୋଟିସ୍ ମାଧ୍ୟମରେ ଜଣାଇଦେଇଛନ୍ତି।

ରାଜନୈତିକ ଦଳଗୁଡ଼ିକ ପାଇଁ ଚାନ୍ଦା ସଂଗ୍ରହର ମାଧ୍ୟମ ସାଜିଥିବା ଇଲେକ୍ଟୋରାଲ ବଣ୍ଡ୍

ଅସମ୍ବିଧାନିକ ଏବଂ ତଥ୍ୟ ଜାଣିବା ଅଧିକାରର ଉଲ୍ଲଂଘନ କରୁଥିବା ଦର୍ଶାଇ ଗତ ମାସ ୧୫ରେ ସାମ୍ବିଧାନିକ ପୀଠ ଏହାକୁ ରଦ୍ଦ କରିଦେଇଥିଲେ। କେଉଁ ରାଜନୈତିକ ଦଳକୁ କେଉଁମାନେ କେତେ ଟଙ୍କା ଇଲେକ୍ଟୋରାଲ ବଣ୍ଡ୍ ଜରିଆରେ ଦେଇଛନ୍ତି, ତାହାର ସବିଶେଷ ତଥ୍ୟ ମାର୍ଚ୍ଚ ୬ ସୁଦ୍ଧା ନିର୍ବାଚନ କମିଶନଙ୍କ ପାଖରେ ଦାଖଲ କରିବା ନିମନ୍ତେ ଏସ୍‌ବିଆଇକୁ ସୁପ୍ରିମକୋର୍ଟ ନିର୍ଦ୍ଦେଶ ଦେଇଥିଲେ। ତେବେ ଏତେ କମ୍ ସମୟରେ ତଥ୍ୟ ସଂଗ୍ରହ କରିବା ସହଜ ନୁହେଁ ଦର୍ଶାଇ ଏସ୍‌ବିଆଇ ଜୁନ୍ ୩୦ ପର୍ଯ୍ୟନ୍ତ ସମୟ ବଢ଼ାଇବାକୁ ଅଦାଲତଙ୍କୁ ନିବେଦନ କରିଥିଲା। ଉକ୍ତ ପିଟିଶନ ଅଦାଲତ ଖାରଜ କରିଦେବା ସହ ମଙ୍ଗଳବାର ସୁଦ୍ଧା ତଥ୍ୟ ଦାଖଲ କରିବାକୁ କହିଛନ୍ତି। ☞ପୃଷ୍ଠା–୧୧

# ନିର୍ବାଚନ ପୂର୍ବରୁ ଲାଗୁ ହେଲା ସିଏଏ

**ନୂଆଦିଲ୍ଲୀ,୧୧।୩ (ପି.ଟି.)**

ଲୋକ ସଭା ନିର୍ବାଚନ ପାଇଁ ତାରିଖ ଘୋଷଣା ପୂର୍ବରୁ ଦେଶରେ ବିବାଦୀୟ ନାଗରିକତ୍ୱ(ସଂଶୋଧନ) ଆଇନ (ସିଏଏ) ଲାଗୁ ପାଇଁ ସୋମବାର ନିୟମାବଳୀର ବିଜ୍ଞପ୍ତି ଜାରି ହୋଇଛି। ଫଳରେ ୨୦୧୪ ଡିସେମ୍ବର ୩୧ ପୂର୍ବରୁ ପାକିସ୍ତାନ, ବାଂଲାଦେଶ ଏବଂ ଆଫଗାନିସ୍ତାନରୁ ବିନା କାଗଜପତ୍ରରେ ଆସି ଭାରତରେ ରହିଯାଇଥିବା ଅଣମୁସଲମାନମାନଙ୍କୁ ଭାରତୀୟ ନାଗରିକତ୍ୱ ପ୍ରଦାନ ଲାଗି ପଥ ପରିଷ୍କାର ହୋଇଯାଇଛି। ଏହି ନିୟମ ଅନୁଯାୟୀ ପଡୋଶୀ ଦେଶରୁ ଆସିଥିବା ହିନ୍ଦୁ, ଶିଖ୍, ଜୈନ, ବୌଦ୍ଧ, ପାର୍ସି ଏବଂ ଖ୍ରୀଷ୍ଟିଆନ୍‌ମାନଙ୍କୁ ଭାରତୀୟ ନାଗରିକତ୍ୱ ମିଳିବ। ୨୦୧୯ ଡିସେମ୍ବରରେ ସିଏଏ ପାର୍ଲାମେଣ୍ଟରେ ଗୃହୀତ ହେବା ପରେ ରାଷ୍ଟ୍ରପତିଙ୍କ ଅନୁମୋଦନ

ଲାଭ କରିଥିଲା। ତେବେ ଏହା ବିରୋଧରେ ଦେଶର ବିଭିନ୍ନ ସ୍ଥାନରେ ବିକ୍ଷୋଭ ଆନ୍ଦୋଳନ ହେବାରୁ ଆଇନକୁ କାର୍ଯ୍ୟକାରୀ କରାଯାଇ ପାରି ନ ଥିଲା। ସିଏଏ ବିରୋଧୀ ଆନ୍ଦୋଳନ ଏବଂ ପୋଲିସ କାର୍ଯ୍ୟାନୁଷ୍ଠାନରେ ଶତାଧିକ ଲୋକଙ୍କ ଜୀବନ ଯାଇଥିଲା। ଏପର୍ଯ୍ୟନ୍ତ ଉକ୍ତ ଆଇନର ନିୟମାବଳୀ ଉପରେ ବିଜ୍ଞପ୍ତି ପ୍ରକାଶ ପାଇ ନ ଥିବାରୁ ଏହା କାର୍ଯ୍ୟକାରୀ ହୋଇପାରି ନ ଥିଲା। ପାର୍ଲାମେଣ୍ଟ କାର୍ଯ୍ୟର ମାନୁଆଲ ଅନୁଯାୟୀ କୌଣସି ଆଇନ ରାଷ୍ଟ୍ରପତିଙ୍କ ସ୍ୱୀକୃତି ପାଇବାର ୬ ମାସ ମଧ୍ୟରେ ନିୟମାବଳୀ ପ୍ରସ୍ତୁତ ହେବା ଆବଶ୍ୟକ। ଏହି ସମୟସୀମା ବଢ଼ାଇବା ପାଇଁ ସରକାର ଲୋକ ସଭା ଏବଂ ରାଜ୍ୟ ସଭାର କମିଟି ନିକଟରେ ଏକାଧିକ ଥର ଆବେଦନ କରିଥିଲେ। ନାଗରିକତ୍ୱ ଆବେଦନର ସମସ୍ତ ପ୍ରକ୍ରିୟାକୁ ସହଜ କରିବା ପାଇଁ ସ୍ୱରାଷ୍ଟ୍ର ମନ୍ତ୍ରଣାଳୟ ଏକ ପୋର୍ଟାଲ ପ୍ରସ୍ତୁତ କରିଛନ୍ତି। ବିନା ଡକ୍ୟୁମେଣ୍ଟରେ ଆବେଦନକାରୀ କେବେ ଭାରତ ଆସିଥିଲେ, ଉକ୍ତ ବର୍ଷ ଘୋଷଣା କରିବାକୁ ହେବ। ଏହା ବ୍ୟତୀତ ଆବେଦନକାରୀଙ୍କୁ ଅନ୍ୟ କୌଣସି ଦସ୍ତାବିଜ ମଗାଯିବ ନାହିଁ। ଲୋକ ସଭା ନିର୍ବାଚନ ପୂର୍ବରୁ ସିଏଏ କାର୍ଯ୍ୟକାରୀ ହେବ ବୋଲି ସ୍ୱରାଷ୍ଟ୍ର ମନ୍ତ୍ରୀ ଅମିତ୍ ଶାହା ଗତ ମାସରେ କହିଥିଲେ।

# ୧୮ରୁ କୁଆପଥର ସହ ବର୍ଷା ସମ୍ଭାବନା

**ଭୁବନେଶ୍ୱର,୧୧।୩(ଅନିଲ ଦାସ)**

ରାଜ୍ୟରେ ଆସନ୍ତା ୨୧ ତାରିଖ ଯାଏ ତାତି ବଢ଼ିବ ନାହିଁ। ଦିନର ସର୍ବୋଚ୍ଚ ତାପମାତ୍ରା ୩୫ରୁ ୩୬ ଡିଗ୍ରୀ ସେଲ୍‌ସିୟସ ରହିବ। ଦକ୍ଷିଣ ଓଡ଼ିଶାର କେତେକ ସ୍ଥାନରେ ସର୍ବୋଚ୍ଚ ତାପମାତ୍ରା ୩୭ରୁ ୩୮ ଡିଗ୍ରୀ ସେଲ୍‌ସିୟସ ରହିବା ସମ୍ଭାବନା ରହିଛି। ରାତ୍ରିରେ ପାଗ ଆରାମଦାୟକ ରହିବ। ସର୍ବନିମ୍ନ ତାପମାତ୍ରା ୧୬ରୁ ୨୨ ଡିଗ୍ରୀ ସେଲ୍‌ସିୟସ ମଧ୍ୟରେ ରହିବା ନେଇ ପୂର୍ବାନୁମାନ କରାଯାଇଛି। ତେବେ ଆସନ୍ତା ୧୬ ତାରିଖରୁ ସମୁଦ୍ର ☞ପୃଷ୍ଠା–୧୧

**ସୂଚନା:** ଅନିବାର୍ଯ୍ୟ କାରଣବଶତଃ ଏ ସପ୍ତାହର 'ନାରୀ' ପୃଷ୍ଠା ପ୍ରକାଶ ପାଇପାରୁନାହିଁ।

**ଆଜିର ସମ୍ପାଦକୀୟ**

**ଚତୁରତା ଫସର ଫାଟିଲା**

# ଆଜି ଓଡ଼ିଶାର ୨୭୪ ରେଳ ପ୍ରକଳ୍ପ ପାଇଁ ଭିତ୍ତିପ୍ରସ୍ତର, ଲୋକାର୍ପଣ

- **୪୧ଟି ୱାନ ଷ୍ଟେଶନ ୱାନ ପ୍ରଡକ୍ଟ ଷ୍ଟଲ**
- **ଗଡ଼ିବ ତୃତୀୟ ବନ୍ଦେ ଭାରତ ଏକ୍ସପ୍ରେସ୍**

**ଭୁବନେଶ୍ୱର,୧୧।୩ (ଅନୁରାଧା ମହାରଣା)**

ରେଲୱେ ଭିତ୍ତିଭୂମିର ଅଭିବୃଦ୍ଧି ଏବଂ ଭାରତୀୟ ରେଳ ସଂଯୋଗୀକରଣ ପ୍ରକ୍ରିୟାର ବୃଦ୍ଧି ହେତୁ ପ୍ରଧାନମନ୍ତ୍ରୀ ନରେନ୍ଦ୍ର ମୋଦି ମଙ୍ଗଳବାର ୮୫ହଜାର କୋଟିରୁ ଅଧିକ ମୂଲ୍ୟର ବିଭିନ୍ନ ରେଳ ପ୍ରକଳ୍ପର ଭିତ୍ତିପ୍ରସ୍ତର ସ୍ଥାପନ ଓ ଲୋକାର୍ପଣ କରିବେ। ପ୍ରଧାନମନ୍ତ୍ରୀ ଦେଶର ବିଭିନ୍ନ ରେଳ ଷ୍ଟେଶନରେ ଏକସଙ୍ଗେ ୧୦ ହଜାର ଲାଇଭ ସ୍କ୍ରିନ ମାଧ୍ୟମରେ ଭାରତର ୭୬୪ଟି ସ୍ଥାନରେ ଏହି କାର୍ଯ୍ୟକ୍ରମରେ ଯୋଗଦେବେ। ସୋମବାର ପୂର୍ବତଟ ରେଳପଥ ମୁଖ୍ୟାଳୟଠାରେ ଆୟୋଜିତ ଖବରଦାତା ସମ୍ମିଳନୀରେ ପୂର୍ବତଟ ରେଳପଥର ଅତିରିକ୍ତ ମହାପ୍ରବନ୍ଧକ ମହେଶ କୁମାର ବେହେରା ଏନେଇ ସୂଚନା ଦେଇଛନ୍ତି। ଅତିରିକ୍ତ ମହାପ୍ରବନ୍ଧକ ବେହେରା କହିଛନ୍ତି, ମୋଟ ୬ହଜାରଟି ପ୍ରକଳ୍ପ ମଧ୍ୟରୁ ପ୍ରଧାନମନ୍ତ୍ରୀ ଓଡ଼ିଶାରେ ୨୭୪ ରେଳ ପ୍ରକଳ୍ପ ପାଇଁ ଭିତ୍ତିପ୍ରସ୍ତର ସ୍ଥାପନ ଓ ଲୋକାର୍ପଣ କରିବେ। ଏହି ପ୍ରକଳ୍ପଗୁଡିକରେ ୧୬୨ ଇଲେକ୍ଟ୍ରୋନିକ ଇଣ୍ଟରଲକିଂ ସିଷ୍ଟମ, ୪୧ 'ୱାନ ଷ୍ଟେଶନ ୱାନ ପ୍ରଡକ୍ଟ' ଷ୍ଟଲ୍, ୫୦ ସୋଲାର୍ ପାୱାର୍ ଷ୍ଟେଶନ, ୫ ଗୁଡ୍‌ସ ଶେଡ୍, ୯ଟି ନୂଆ ଲାଇନ, ଦୋହରୀକରଣ ଏବଂ ତୃତୀୟ ଲାଇନ ପ୍ରୋଜେକ୍ଟ, ୪ ଅଟୋ ସିଗ୍‌ନାଲ ସିଷ୍ଟମ, ଗୋଟିଏ ଗତି ଶକ୍ତି ଟର୍ମିନାଲ, ଗୋଟିଏ ଜନଔଷଧି କେନ୍ଦ୍ର ଏବଂ ଗୋଟିଏ ରେଳ କୋର୍ ରେଷ୍ଟୁରାଣ୍ଟ ରହିଛି। ପ୍ରଧାନମନ୍ତ୍ରୀ ତୃତୀୟ ବନ୍ଦେ ☞ପୃଷ୍ଠା–୧୧

# ମାଟି ତଳୁ ମୃତଦେହ କାଢ଼ି ତଦନ୍ତ

**ଝରିଗାଁ,୧୧।୩(କିଶୋର ଚନ୍ଦ୍ର ମଣ୍ଡଳ)**

୪ ଦିନ ତଳେ ଜଣେ ବୃଦ୍ଧା ନିଖୋଜ ହୋଇଯାଇଥିଲେ। ସେ ଗୁଣିଗାରେଡ଼ି କରୁଥିବା ନେଇ ଗାଁର କେତେଜଣ ବୃଦ୍ଧାଙ୍କୁ ହତ୍ୟା କରିଛନ୍ତି ବୋଲି ମୃତକଙ୍କ ଝିଅ ଥାନାରେ ଅଭିଯୋଗ କରିଥିଲେ। ପୋଲିସ ଘଟଣାସ୍ଥଳରେ ପହଞ୍ଚି ତଦନ୍ତ ଆରମ୍ଭ କରି ବୃଦ୍ଧାଙ୍କ ମୃତଦେହ ତାଙ୍କ ଜମିରେ ପୋତାଯାଇଥିବା ଜାଣିଥିଲା। ସେଠାରୁ ମୃତଦେହ ବାହାର କରି ପୋଲିସ ତଦନ୍ତ ଆରମ୍ଭ କରିଛି। ଏପରି ଅଭାବନୀୟ ଘଟଣା ନବରଙ୍ଗପୁର ଜିଲା ଝରିଗାଁ ଥାନା ଅଧୀନ ବେଲଗାଁ ପଞ୍ଚାୟତ କେନ୍ଦୁଗୁଡ଼ା ଗ୍ରାମରେ ଦେଖିବାକୁ ମିଳିଛି। ମୃତକ ହେଲେ ଗାଁର ରଇବାରୀ ସାନ୍ତା(୬୦)। ରାଇବରୀଙ୍କ ଝିଅ ବୁଚୁଲି ଝରିଗାଁ ଥାନାରେ ମା'ଙ୍କୁ ହତ୍ୟା କରାଯାଇଥିବା ନେଇ ଅଭିଯୋଗ

## ଗୁଣିଗାରେଡ଼ି ସନ୍ଦେହରେ ବୃଦ୍ଧାଙ୍କୁ ହତ୍ୟା

କରିଥିଲେ। ଏତଲାନୁଯାୟୀ, ରଇବାରୀ ନିଜ ପରିବାର ସହ କେନ୍ଦୁଗୁଡ଼ା ଗାଁରେ ରହୁଥିଲେ। ରଇବାରୀ ଗୁଣି ଗାରେଡି କରୁଥିବା ଅଭିଯୋଗ କରି ଗାଁର କେତେଜଣ ତାଙ୍କ ସହ ସବୁବେଳେ ଗଣ୍ଡଗୋଳ କରୁଥିଲେ। ଏନେଇ ଝରିଗାଁ ଥାନାରେ ରଇବାରୀ ଲିଖିତ ଅଭିଯୋଗ କରିବା ପରେ ଝରିଗାଁ ଥାନା ପକ୍ଷରୁ ଉଭୟଙ୍କୁ ଡାକି ରାଜିନାମା କରାଯାଇଥିଲା। ୭ ତାରିଖ ଦିନ କେନ୍ଦୁଗୁଡ଼ା ଗ୍ରାମର ସାରଥୀ ସାନ୍ତା, ତାଙ୍କ ସ୍ତ୍ରୀ କାଜଳୀ, ମୁଗୁରୀ ସାନ୍ତା, ତାଙ୍କ ସ୍ତ୍ରୀ ଚମ୍ପା, ଲଖି ସାନ୍ତା, ପଲାଦୁ ସାନ୍ତା, ମାତିରି ସାନ୍ତା ଗୁଣି ଗାରେଡି କରୁଥିବା ସନ୍ଦେହରେ ରଇବାରୀଙ୍କୁ ଗାଳିଗୁଲଜ କରିବା ସହ ଘରେ ପଶି ତାଙ୍କୁ ମାଡ଼ ମାରିଥିଲେ। ପରେ ସମସ୍ତେ ରଇବାରୀଙ୍କୁ ମୁଗୁରୀ ସାନ୍ତାଙ୍କ ଘରକୁ ଟାଣି ନେଇଥିଲେ। ସେବେଠାରୁ ରଇବାରୀ ଘରକୁ ଫେରିନଥିଲେ। ତାଙ୍କୁ ଖୋଜାଖୋଜି କରିବା ପରେ ମଧ୍ୟ ରଇବାରୀଙ୍କର କୌଣସି ସନ୍ଧାନ ମିଳି ନ ଥିଲା। ରଇବାରୀଙ୍କୁ ମାରି ପୋତି ଦେଇଥିବା ଜାଣିବା ପରେ ବୁଚୁଲି ସୋମବାର ଝରିଗାଁ ଥାନାରେ ଲିଖିତ ଅଭିଯୋଗ କରିଥିଲେ। ଝରିଗାଁ ପୋଲିସ କେସ୍ ନମ୍ବର ୫୪/୨୪ରେ ଏକ ହତ୍ୟା ମାମଲା ରୁଜୁ କରିଥିଲା। ଝରିଗାଁ ଥାନାଧିକାରୀ ତପନ କୁମାର ପତିଙ୍କ ନେତୃତ୍ୱରେ ଏକ ଟିମ୍ କେନ୍ଦୁଗୁଡ଼ା ଗ୍ରାମ ଯାଇ ତଦନ୍ତ କରିଥିଲେ। ହତ୍ୟା ପରେ ଗାଁଠାରୁ ପ୍ରାୟ ତିନି କିଲୋମିଟର ଦୂର ରଇବାରୀଙ୍କ ନିଜ ଜମିରେ ☞ପୃଷ୍ଠା–୧୧

# ଆଜି କ'ଣ କେଉଁଠି

## ଭୁବନେଶ୍ୱର

- ଓଡ଼ିଶା ନଦୀ ସୁରକ୍ଷା ସମିତିର ଖବରଦାତା ସମ୍ମଳନୀ, ସ୍ଥାନ: ଲୋହିଆ ଏକାଡେମୀ, ସମୟ: ପୂର୍ବାହ୍ନ ୧୦ଟା।
- ସୈନିକ ସ୍କୁଲ ନିକ ପଡ଼ିଆରୁ ଡମ୍ପିୟାର୍ଡ ହଟାଇବା ଦାବିରେ ଭାରତୀୟ କମ୍ୟୁନିଷ୍ଟ ପାର୍ଟିର ବିକ୍ଷୋଭ, ସ୍ଥାନ: ଗାଡ଼କଣ, ସମୟ: ପୂର୍ବାହ୍ନ ୧୦ଟା ୩୦।
- ଇଞ୍ଜିଆନ ଚାମ୍ବର ଅଫ କମର୍ସର ଗୋଲଟେବୁଲ ବୈଠକ, ସ୍ଥାନ: ସିଆଇପିଇଟି, ସମୟ: ପୂର୍ବାହ୍ନ ୧୧ଟା ୩୦।
- ଓଡ଼ିଶା ମାଧ୍ୟମିକ ସ୍କୁଲ ଶିକ୍ଷକ ସଂଘର ସଂକଳ୍ପ ସମାବେଶ, ସ୍ଥାନ: ଲୋୟର ପିଏମ୍‌ଜି, ସମୟ: ଅପରାହ୍ନ ୧ଟା।
- ଓଡ଼ିଶା ଓମେନ ଆୱାର୍ଡ, ସ୍ଥାନ: ଗୀତଗୋବିନ୍ଦ ସଦନ, ସମୟ: ସନ୍ଧ୍ୟା ୬ଟା।
- ଶତାବ୍ଦୀର କଳାକାର ପକ୍ଷରୁ ୨୬ତମ କଳିଙ୍ଗ ନାଟ୍ୟ ମହୋତ୍ସବ, ସ୍ଥାନ: ରବୀନ୍ଦ୍ର ମଣ୍ଡପ, ସମୟ: ସନ୍ଧ୍ୟା ୬ଟା ୪୫।

## ପୁରୀ

- ଓଁ ଶ୍ରୀଶ୍ରୀ ରାଧାକୃଷ୍ଣାୟ ନମଃ ଅଷ୍ଟମ ପ୍ରହର ନାମଯଜ୍ଞ ନଗର କୀର୍ତ୍ତନ, ସ୍ଥାନ: ଝାମ୍ପୁଲାକୁଦ, ନିମାପଡ଼ା, ସମୟ: ପୂର୍ବାହ୍ନ ୧୧ଟା।
- ଫନି କ୍ରିୟାନୁଷ୍ଠାନ କମିଟି ପକ୍ଷରୁ ଫନି ହିତାଧିକାରୀଙ୍କ ହକ୍ ପାଇଁ ବିକ୍ଷୋଭ ପ୍ରଦର୍ଶନ, ସ୍ଥାନ: ପଞ୍ଚଶଖା ଖେଳ ପଡ଼ିଆ, ସାକ୍ଷୀଗୋପାଳ, ସମୟ: ପୂର୍ବାହ୍ନ ୧୧ଟା।

## ଖୋର୍ଦ୍ଧା

- ଅହମ୍ମଦୀୟା ଫୁଟ୍‌ବଲ ଟୁର୍ନାମେଣ୍ଟ, ସ୍ଥାନ: କେରଙ୍ଗ ଫୁଟ୍‌ବଲ ପଡ଼ିଆ, ଖୋର୍ଦ୍ଧା ଉପକଣ୍ଠ, ସମୟ: ଅପରାହ୍ନ ୩ଟା।
- ମା'ଦକ୍ଷିଣକାଳୀଙ୍କ ପୀଠରେ ୧୬ତମ ବାର୍ଷିକ ବିଶ୍ୱଶାନ୍ତି ମହାଯଜ୍ଞ, ସ୍ଥାନ: ନିରଞ୍ଜନପୁର ଗ୍ରାମ, ଜଟଣୀ, ସମୟ: ସନ୍ଧ୍ୟା ୭ଟା।
- ନୀଳକଣ୍ଠେଶ୍ୱର ଦେବଙ୍କ ତ୍ରୟୋବିଂଶତମ ବାର୍ଷିକ ଉତ୍ସବ ଅବସରରେ ନାଟକ 'କେତେ କାନ୍ଦିବୁରେ ଗୌର ଦାସ' ପରିବେଷଣ, ସ୍ଥାନ: ମନ୍ଦିର ପରିସର, ବିଲଖଉରୁଣି, ବୋଲଗଡ଼, ସମୟ: ରାତି ୮ଟା।

## ବାଲେଶ୍ୱର

- ଖଇରାକୁ ଏନଏସି ମାନ୍ୟତା ଦାବିରେ ଖଇରା ସ୍ୱାଭିମାନ ମଞ୍ଚର ଗଣଧାରଣା, ସ୍ଥାନ: ଖଇରା ବ୍ଲକ ସମ୍ମୁଖ ସୋର-କୁପାରା ରାସ୍ତା ପାର୍ଶ୍ୱ, ସମୟ: ପୂର୍ବାହ୍ନ ୧୦ଟା।
- ଅନ୍ତରା ମହୋତ୍ସବର ତୃତୀୟ ସନ୍ଧ୍ୟା, ସ୍ଥାନ: ଅନ୍ତରା ମହୋତ୍ସବ ପଡ଼ିଆ, ସମୟ: ସନ୍ଧ୍ୟା ୫ଟା।

## ଭଦ୍ରକ

- ନିର୍ବାଚନ ସମ୍ବନ୍ଧୀୟ ପ୍ରଶିକ୍ଷଣ ଶିବିର, ସ୍ଥାନ: ଟାଉନ ହଲ୍, ଭଦ୍ରକ, ସମୟ: ପୂର୍ବାହ୍ନ ୧୦ଟା।
- ବିଏସ୍‌କେଓାଇ କାର୍ଡ ବଣ୍ଟନ, ସ୍ଥାନ: ବ୍ଲକ କାର୍ଯ୍ୟାଳୟ ପରିସର, ତିହିଡ଼ି, ସମୟ: ପୂର୍ବାହ୍ନ ୧୧ଟା।

## କେନ୍ଦୁଝର

- ପ୍ରଧାନ ମନ୍ତ୍ରୀ ନରେନ୍ଦ୍ର ମୋଦିଙ୍କ ଦ୍ୱାରା ଭର୍ଚୁଆଲ ମାଧ୍ୟମରେ ବଂଶପାଣି- ଦେଁତାରୀ- ଯଖପୁରା ପର୍ଯ୍ୟନ୍ତ ଦ୍ୱିତୀୟ ରେଲଲାଇନ୍‌ର ଭିତ୍ତି ପ୍ରସ୍ତର ସ୍ଥାପନ, ସ୍ଥାନ: ଜରୋଳି ରେଳ ଷ୍ଟେଶନ, ସମୟ: ସକାଳ ୮ଟା।
- ଶ୍ରୀଜଗନ୍ନାଥ ଓ ଶ୍ରୀ ସତ୍ୟ ସାଇବାବାଙ୍କ ବିଗ୍ରହ ସ୍ଥାପନ ଉତ୍ସବ, ସ୍ଥାନ: ସାଇଜ୍ୟୋତି, ସତ୍ୟସାଇ ସେବା ସମିତି, ବଡ଼ବିଲ, ସମୟ: ମଧ୍ୟାହ୍ନ ୧୨ଟା୩୦ରୁ ଅପରାହ୍ନ ୪ଟା ୩୦।
- ସାଂସ୍କୃତିକ କାର୍ଯ୍ୟକ୍ରମ, ସ୍ଥାନ: ସାଇଜ୍ୟୋତି, ସତ୍ୟସାଇ ସେବା ସମିତି, ବଡ଼ବିଲ ସମୟ: ସନ୍ଧ୍ୟା ୭ଟା।

## ମୟୂରଭଞ୍ଜ

- ମେଗା ରକ୍ତଦାନ ଓ ନିଶୁଳ୍କ ସ୍ୱାସ୍ଥ୍ୟସେବା ଶିବିର, ସ୍ଥାନ: ଉଦଳା ବ୍ଲକ କଇଁସାରି ଜଗନ୍ନାଥ ମନ୍ଦିର ପ୍ରାଙ୍ଗଣ, ସମୟ:ସକାଳ ୯ଟା।
- ଅଷ୍ଟପ୍ରହର ନାମଯଜ୍ଞ, ସ୍ଥାନ: ଶାମାଖୁଣ୍ଟା ବ୍ଲକ ଦରଖଳି ମନ୍ଦିର ସାହି, ସମୟ: ପୂର୍ବାହ୍ନ ୧୧ଟା।
- ମା' ମଙ୍ଗଳା ମନ୍ଦିର ପ୍ରତିଷ୍ଠା, ସ୍ଥାନ: ଶାମାଖୁଣ୍ଟା ବ୍ଲକ ସରପଞ୍ଚ ସାହି, ସମୟ: ଅପରାହ୍ନ ୨ଟା।

## ବ୍ରହ୍ମପୁର

- ବନ୍ଦେ ଭାରତ ଟ୍ରେନ ଚଳାଚଳ ଆରମ୍ଭ,ସ୍ଥାନ: ବ୍ରହ୍ମପୁର ରେଳଷ୍ଟେଶନ, ସମୟ: ସକାଳ ୮ଟା ।
- ବିଜୁ ପଟ୍ଟନାୟକ ହୋମିଓପାଥିକ ମେଡିକାଲ କଲେଜ ବାର୍ଷିକୋତ୍ସବ,ସ୍ଥାନ:ବ୍ରହ୍ମପୁର, ସମୟ: ପୂର୍ବାହ୍ନ ୧୦ଟା।
- ଇଂରାଜୀ ବିଭାଗର ଆନ୍ତର୍ଜାତିକ ଛାତ୍ର ସମ୍ମିଳନୀ,ସ୍ଥାନ: ବ୍ରହ୍ମପୁର ବିଶ୍ୱବିଦ୍ୟାଳୟ ପିଜିସି କମିଟି ହଲ,ସମୟ: ପୂର୍ବାହ୍ନ ୧୧ଟା୩୦।
- ସିଏସ୍‌ସି ବାଲ ବିଦ୍ୟାଳୟର ବାର୍ଷିକ ଉତ୍ସବ,ସ୍ଥାନ: ଲାଞ୍ଜିପଲ୍ଲୀ, ସମୟ: ସନ୍ଧ୍ୟା ୫ଟା୩୦।
- ସ୍ୱଚ୍ଛ ସାଥୀ ଓ ଜଳସାଥୀଙ୍କୁ ସମ୍ବର୍ଦ୍ଧନା, ସ୍ଥାନ: ବିଇଏମସି କାର୍ଯ୍ୟାଳୟ, ସମୟ: ସନ୍ଧ୍ୟା ୬ଟା।

## ଗଞ୍ଜାମ

- ୧୨ ଘଣ୍ଟିଆ ବନ୍ଦ, ସ୍ଥାନ: ଭଞ୍ଜନଗର, ସମୟ: ସକାଳ ୬ଟାରୁ ।
- ବସଷ୍ଟାଣ୍ଡ ଉଦଘାଟନ, ସ୍ଥାନ: ଆସିକା ପୁରୁଣା ଓଆର୍‌ଟି ଗ୍ୟାରେଜ, ସମୟ: ପୂର୍ବାହ୍ନ ୧୧ଟା ୩୦।
- ଶ୍ରୀମଦ୍ ଭାଗବତ କଥା, ସ୍ଥାନ: ଭଞ୍ଜନଗର ବ୍ଲକ ଯୋଗିମାରା, ସମୟ: ସନ୍ଧ୍ୟା ୭ଟା।

## କନ୍ଧମାଳ

- ଅଷ୍ଟପ୍ରହର ନାମଯଜ୍ଞ,ସ୍ଥାନ: କ.ନୂଆଗାଁ ବ୍ଲକ ରାଜଘରା, ସମୟ: ସକାଳ ୯ଟା।
- ଜିଲା ସ୍ୱାସ୍ଥ୍ୟ ସମିତି କାର୍ଯ୍ୟନିର୍ବାହୀ କମିଟି ବୈଠକ, ସ୍ଥାନ: ଫୁଲବାଣୀସ୍ଥିତ ଜିଲା ପରିଷଦ କନଫରେନ୍ସ ହଲ, ସମୟ: ପୂର୍ବାହ୍ନ ୧୦ଟା୩୦।

## ଢେଙ୍କାନାଳ

- ବ୍ଲକସ୍ତରୀୟ ନିର୍ମାଣ ଶ୍ରମିକ ବେନିଫିଟ୍ ଡିଷ୍ଟ୍ରିବୁସନ କ୍ୟାମ୍ପ, ସ୍ଥାନ:ଗଁଦିଆ ବ୍ଲକ କ୍ୟାମ୍ପସ, ସମୟ:ପୂର୍ବାହ୍ନ ୧୧ଟା।

## ଅନୁଗୋଳ

- ବିଏସ୍‌କେଓାଇ ନବୀନ କାର୍ଡ ବିତରଣ, ସ୍ଥାନ: କଣିହାଁ ବ୍ଲକ କାର୍ଯ୍ୟାଳୟ ପବିତ୍ରମୋହନ ସଭାଗୃହ, ସମୟ: ପୂର୍ବାହ୍ନ ୧୦ଟା ୩୦।
- ଏକ ଦିବସୀୟ ଭଲିବଲ୍ ଟୁର୍ନାମେଣ୍ଟ, ସ୍ଥାନ: କଣିହାଁ ବ୍ଲକ ରଙ୍ଗବେଡା ଗ୍ରାମ ବାପୁଜୀ କ୍ଲବ ଖେଳ ପଡିଆ, ସମୟ: ଅପରାହ୍ନ ୨ଟା।
- ଅଲେଖ ମହିମା ଧ୍ୱନି ନାମ ସଂଙ୍କୀର୍ତ୍ତନ, ସ୍ଥାନ: କଣିହାଁ ବ୍ଲକ ବଡହୀରା ଗ୍ରାମ, ସମୟ: ଅପରାହ୍ନ ୫ ଟା।
- ସାଧାରଣ ନିର୍ବାଚନ ପାଇଁ ପ୍ରଶିକ୍ଷଣ, ସ୍ଥାନ: ଜିଲା କାର୍ଯ୍ୟାଳୟ, ସମୟ: ପୂର୍ବାହ୍ନ ୧୦ଟା ୩୦।
- ଜାତୀୟ ରାଜପଥ ଓ ରେଳ ବିଭାଗର ସମୀକ୍ଷା, ସ୍ଥାନ: ଜିଲା କାର୍ଯ୍ୟାଳୟ ସମୟ: ପୂର୍ବାହ୍ନ ୧୧ଟା।
- ସିଏସ୍‌ଆରର ସମୀକ୍ଷା ବୈଠକ, ସ୍ଥାନ: ଜିଲା କାର୍ଯ୍ୟାଳୟ, ସମୟ: ମଧ୍ୟାହ୍ନ ୧୨ଟା।
- ଶିକ୍ଷା ବିଭାଗର ସମୀକ୍ଷା, ସ୍ଥାନ: ଜିଲା କାର୍ଯ୍ୟାଳୟ, ସମୟ: ଅପରାହ୍ନ ୪ ଟା।

## ଜଗତ୍‌ସିଂହପୁର

- ବାଲିଡୁଠରେ ବାଇପାସ୍ ରାସ୍ତାର ଶିଳାନ୍ୟାସ ଉତ୍ସବ, ସ୍ଥାନ: ବାଲିକୁଦ, ବାରୁଣୀ ପଡ଼ିଆ, କୁଜଙ୍ଗ, ସମୟ: ପୂର୍ବାହ୍ନ ୧୦ଟା।
- ବସ୍ତି ଉନ୍ନୟନ ସଂଘ(ଏସ୍‌ଡିଏ)ଜରିଆରେ ଉନ୍ନୟନମୂଳକ କାର୍ଯ୍ୟକ୍ରମ, ସ୍ଥାନ: ପାରାଦୀପ ପୌରପରିଷଦ ୱାର୍ଡ ନଂ.୨, ୪, ସମୟ: ପୂର୍ବାହ୍ନ ୧୦ଟା।
- ୨ଟି ଏମ୍‌ସିସି (ମାଇକ୍ରୋ କମ୍ପୋଜ ସେଣ୍ଟର) ପାଇଁ ଶିଳାନ୍ୟାସ, ସ୍ଥାନ: ପାରାଦୀପ, ରଙ୍ଗିଆଗଡ଼, ସମୟ: ପୂର୍ବାହ୍ନ ୧୧ଟା।
- ଲୁଣିନଦୀ ଉପରେ ବଡ଼ଙ୍ଗ ସେତୁର ଶିଳାନ୍ୟାସ ଉତ୍ସବ, ସ୍ଥାନ: କୁଜଙ୍ଗ, ବଡ଼ଙ୍ଗ, ସମୟ: ଅପରାହ୍ନ ୪ଟା।

## କେନ୍ଦ୍ରାପଡ଼ା

- ବାଲିଯାତ୍ରା ମହୋତ୍ସବ ଉଦ୍‌ଯାପନୀ କାର୍ଯ୍ୟକ୍ରମ, ସ୍ଥାନ: ନକୁଳିଆ, ରାଜପୁର, ରାଜନଗର, ସମୟ: ସନ୍ଧ୍ୟା ୬ଟା।
- ନୂଆ ବସ୍‌ଷ୍ଟାଣ୍ଡ ଉଦ୍ଘାଟନ ଉତ୍ସବ, ସ୍ଥାନ: ବ୍ଲକ କାର୍ଯ୍ୟାଳୟ, ମହାକାଳପଡ଼ା, ସମୟ: ପୂର୍ବାହ୍ନ ୧୧ଟା।

## ଯାଜପୁର

- ମା'ପାର୍ବତୀ ଦେବୀ ଓ ମା'ତାରିଣୀ ଦେବୀଙ୍କ ଯଜ୍ଞ ଉତ୍ସବରେ ଗୀତା ପାଠ, ସ୍ଥାନ: ଧର୍ମଶାଳା ବ୍ଲକ ଚୋରମୁହାଁସ୍ଥିତ ନଣ୍ଡାମହାଦେବ ମନ୍ଦିର, ସମୟ: ସକାଳ ୬ଟା ।
- ଭୀମ ଆର୍ମି ପକ୍ଷରୁ ଧାରଣା ଓ ପ୍ରତିବାଦ ସଭା, ସ୍ଥାନ : ଟାଟା ଷ୍ଟିଲ କାରଖାନା ସମ୍ମୁଖ, ସମୟ : ପୂର୍ବାହ୍ନ ୧୧ଟା୩୦।
- ରାଜ୍ୟସ୍ତରୀୟ ଡିଫା କପ୍ ଫୁଟବଲ ଟୁର୍ନାମେଣ୍ଟର ଫାଇନାଲ ମ୍ୟାଚ, ସ୍ଥାନ:ଧର୍ମଶାଳା ବାଣୀପୀଠ। ସମୟ: ଅପରାହ୍ନ ୪ଟା।
- ନୀଳାଚଳ ବାସଚ୍ୟୁତ କମିଟି ପକ୍ଷରୁ ଆନ୍ଦୋଳନ, ଅନଶନ ଓ ପ୍ରତିବାଦ ସଭା, ସ୍ଥାନ : ନୀଳାଚଳ କାରଖାନା ସମ୍ମୁଖ, ସମୟ : ଅପରାହ୍ନ ୪ଟା।

## ନୟାଗଡ଼

- ନାଗରିକ ମଞ୍ଚ ପକ୍ଷରୁ ଧାରଣାର ୩୫ତମ ଦିବସ, ସ୍ଥାନ: ଓଡ଼ଗାଁ ବ୍ଲକର ଶରଣକୁଳ ଗୋଷ୍ଠୀ ସ୍ୱାସ୍ଥ୍ୟକେନ୍ଦ୍ର ସମ୍ମୁଖ, ସମୟ: ପୂର୍ବାହ୍ନ ୧୦ଟା।
- ତନ୍ତି ସମାଜର ବାର୍ଷିକ ସାଧାରଣ ସଭା, ସ୍ଥାନ: ନୟାଗଡ଼ ବ୍ଲକର ଚମ୍ପତିପୁର କଲ୍ୟାଣମଣ୍ଡପ, ସମୟ: ପୂର୍ବାହ୍ନ ୧୦ଟା।
- କ୍ରିକେଟ ଟୁର୍ନାମେଣ୍ଟ, ସ୍ଥାନ: ନୟାଗଡ଼ ବ୍ଲକର ଦବଲେଇ, ସମୟ: ପୂର୍ବାହ୍ନ ୧୦ଟା।
- ମଡେଲ ମଣ୍ଡିର ଭୂମିପୂଜା, ସ୍ଥାନ: ତୁଳସିପୁ, ସମୟ: ଅପରାହ୍ନ ୩ଟା୩୦।

## ରାୟଗଡ଼ା

- ପ୍ରଧାନମନ୍ତ୍ରୀଙ୍କ ଦ୍ୱାରା ତୃତୀୟ ରେଳ ଲାଇନ୍ ଓ ୱାନ୍ ଷ୍ଟେଶନ ୱାନ୍ ପ୍ରଡକ୍ଟ ଷ୍ଟଲ ଉଦଘାଟନ, ସ୍ଥାନ: ରାୟଗଡ଼ା ରେଳ ଷ୍ଟେଶନ, ସମୟ: ସକାଳ ୮ଟା ୩୦।
- ଦିବ୍ୟାଙ୍ଗଙ୍କୁ ବିଭିନ୍ନ ଉପକରଣ ବଣ୍ଟନ, ସ୍ଥାନ: ରାୟଗଡ଼ା ବ୍ଲକ କାର୍ଯ୍ୟାଳୟ, ସମୟ: ପୂର୍ବାହ୍ନ ୧୦ଟା।

## ନବରଙ୍ଗପୁର

- ପୋଲିଙ୍ଗ ଓ ପ୍ରିଜାଇଡିଂ ଅଫିସରଙ୍କ ତାଲିମ. ସ୍ଥାନ: ନବରଙ୍ଗପୁର ଆର୍‌ସିଡି ହାଇସ୍କୁଲ ଓ ମହିଳା ମହାବିଦ୍ୟାଳୟ, ସମୟ: ସକାଳ ୯ଟା ୩୦।

## କୋରାପୁଟ

- ଶିଶୁ ପୁଷ୍ଟିହୀନତା ନେଇ ତୃତୀୟ ରାଉଣ୍ଡ ଟେବୁଲ ବୈଠକ, ସ୍ଥାନ: ସେମିଲିଗୁଡା, ସମୟ: ପୂର୍ବାହ୍ନ ୧୦ଟା।
- ଜୟପୁର ମାଷ୍ଟର ପ୍ଲାନ କାର୍ଯ୍ୟକାରିତା ନେଇ ପରିଚାଳନା କମିଟି ବୈଠକ। ସ୍ଥାନ: ଜିଲାପାଳଙ୍କ ସମ୍ମିଳନୀ କକ୍ଷ। ସମୟ: ଅପରାହ୍ନ ୪ଟା।
- ଜାଗା ମିଶନର ବସ୍ତିବାସିନ୍ଦାଙ୍କୁ ତାଲିମ, ସ୍ଥାନ: ଟାଉନହଲ୍, ସମୟ: ପୂର୍ବାହ୍ନ ୧୦.୩୦।
- କଂଗ୍ରେସର କର୍ମୀ ସମ୍ମିଳନୀ, ଶୋଭାଯାତ୍ରା, ସ୍ଥାନ: ଦଶହରା ପଡିଆ, ସମୟ: ପୂର୍ବାହ୍ନ ୧୦ଟା।

## ସମ୍ବଲପୁର

- ବଜାଜ କମ୍ପାନୀର ଚେତକ ଦୁଇଚକିଆ ଯାନର ଶୁଭାରମ୍ଭ, ସ୍ଥାନ: ପରଧିଆପାଲିସ୍ଥିତ ଉତ୍କୋଳ ଗୋବିନ୍ଦ ଅଟୋ ଶୋରୁମ, ସମୟ: ପୂର୍ବାହ୍ନ ୧୦ଟା ୩୦।
- ଓବିସି ମଞ୍ଚର ବୈଠକ, ସ୍ଥାନ: ଜିଲା ସାମ୍ବାଦିକ ଭବନ, ସମୟ: ପୂର୍ବାହ୍ନ ୧୦ଟା ୩୦ ।
- ଆଭାସୀ ମାଧ୍ୟମରେ ପ୍ରଧାନମନ୍ତ୍ରୀଙ୍କ ବିଭିନ୍ନ ପ୍ରକଳ୍ପର ଲୋକାର୍ପଣ ଓ ଶିଳାନ୍ୟାସ କାର୍ଯ୍ୟକ୍ରମ, ସ୍ଥାନ: ରେଳ ପ୍ରବନ୍ଧକ କାର୍ଯ୍ୟାଳୟ ସମ୍ମିଳନୀ କକ୍ଷ, ପୂର୍ବାହ୍ନ ୧୧ଟା।

## ବଲାଙ୍ଗୀର

- ବ୍ଲକସ୍ତରୀୟ ଜନଜାତି ସାଂସ୍କୃତିକ ମହୋତ୍ସବ, ସ୍ଥାନ: ପାଟଣାଗଡ ବ୍ରହ୍ମପୁରାସ୍ଥିତ ଆଦିବାସୀ ଭବନ ପଡ଼ିଆ, ସମୟ: ସକାଳ ୯ଟା।
- ବିଏସ୍‌କେଓ୍ୱାଇ ସ୍ମାର୍ଟ କାର୍ଡ ବଣ୍ଟନ ଉତ୍ସବ, ସ୍ଥାନ: ଖପ୍ରାଖୋଲ ବ୍ଲକ ସମ୍ମିଳନୀ କକ୍ଷ, ସମୟ: ପୂର୍ବାହ୍ନ ୧୦।୩୦।
- ବଲାଙ୍ଗୀର ନାଗରିକ କମିଟିର ଖବରଦାତା ସମ୍ମିଳନୀ, ସ୍ଥାନ: ସାମ୍ବାଦିକ ଭବନ, ବଲାଙ୍ଗୀର, ସମୟ: ମଧ୍ୟାହ୍ନ ୧୨ଟା୫।

## ସୁବର୍ଣ୍ଣପୁର

- ବିନିକାକୁ ସବ୍‌ଡ଼ିଭିଜନ ଦାବିନେଇ ଧାରଣା, ସ୍ଥାନ: ବିନିକା ତହସିଲ ସମ୍ମୁଖ, ସମୟ: ସକାଳ ୮ଟା।

## ରାଉରକେଲା

- ଓଡ଼ିଆ ଭାଷା ଶାସ୍ତ୍ରୀୟ ମାନ୍ୟତା ଦିବସ ପାଳନ, ସ୍ଥାନ: ସେକ୍ଟର-୩, ସମୟ: ସକାଳ ୬ଟା ୩୦।
- ପ୍ରଧାନମନ୍ତ୍ରୀଙ୍କ ଆଭାଷୀ କାର୍ଯ୍ୟକ୍ରମ, ସ୍ଥାନ: ରାଉରକେଲା ରେଳ ଷ୍ଟେଶନ, ସମୟ: ସକାଳ ୮ଟା।
- ଭାଷା ସଂସ୍କୃତି ଦିବସ ଉଦ୍‌ଯାପନ, ସ୍ଥାନ: ଛେଣ୍ଡ, ସମୟ: ସକାଳ ୯ଟା।
- ଶ୍ରଦ୍ଧା ଶିକ୍ଷାନୁଷ୍ଠାନ ପକ୍ଷରୁ କର୍ମଶାଳା, ସ୍ଥାନ: ଝିରପାଣି, ସମୟ: ସକାଳ ୯ଟା ୩୦।
- ସିଡବ୍ଲ୍ୟୁଏସ୍ ପକ୍ଷରୁ ମହିଳା ଦିବସ, ସ୍ଥାନ: ରେଳବାଇ କଲୋନୀ, ସମୟ: ଅପରାହ୍ନ ୩ଟା।
- ନାୟିକା ପକ୍ଷରୁ ମହିଳା ଦିବସ ପାଳନ, ସ୍ଥାନ: ସେକ୍ଟର-୫ ଭଞ୍ଜ ଭବନ, ସମୟ: ଅପରାହ୍ନ ୪ଟା।

## ସୁନ୍ଦରଗଡ଼

- ଅଷ୍ଟମ ପ୍ରହର ନାମ ଯଜ୍ଞ ଓ ୧୦୮ କଳସ ଯାତ୍ରା, ସ୍ଥାନ: କାଲୋଶିହିରିଆ ପଞ୍ଚାୟତ ସମ୍ମୁଖ ପଡିଆ,ସମୟ: ଅପରାହ୍ନ ୨ ଟା।
- ବାର୍ଷିକ ଉତ୍ସବ ପାଳନ, ସ୍ଥାନ: ସୁନ୍ଦରଗଡ ସରକାରୀ ମହିଳା ମହାବିଦ୍ୟାଳୟ, ସମୟ:ପୂର୍ବାହ୍ନ ୧୦ଟା।
- ପନଛି ସପନୋ କି ଉଡାନ ପ୍ରକଳ୍ପର ଉଦ୍‌ଘାଟନ ସମାରୋହ, ସ୍ଥାନ- ସଂସ୍କୃତି ଭବନ, ସମୟ:ପୂର୍ବାହ୍ନ ୧୧ଟା।

## ବରଗଡ଼

- ମାଉସୀ ମାଁ ମନ୍ଦିର ପ୍ରତିଷ୍ଠା ମହୋତ୍ସବ, ସ୍ଥାନ: ଭଟଲି, ସମୟ: ସକାଳ ୭ଟା
- ମାର୍କଣ୍ଡେଶ୍ୱର ଶିବ ମନ୍ଦିର ପ୍ରତିଷ୍ଠା ମହୋତ୍ସବ, ସ୍ଥାନ: କୁଶନପୁରା(ଫୁଲବନ୍ଧ), ଭଟଲି, ସମୟ: ପୂର୍ବାହ୍ନ ୯ଟା।
- ଟିନିକଳ କର୍ମଚାରୀଙ୍କ ଧାରଣା, ସ୍ଥାନ: ଜିଲାପାଳଙ୍କ କାର୍ଯ୍ୟାଳୟ ସମ୍ମୁଖ, ସମୟ: ପୂର୍ବାହ୍ନ ୧୦ଟା।

## କଳାହାଣ୍ଡି

- ଶ୍ରୀରାମକୃଷ୍ଣ ଦେବଙ୍କ ୧୮୮ତମ ଜନ୍ମତିଥି ଉତ୍ସବ, ସ୍ଥାନ: ଏମ୍. ରାମପୁର ଶ୍ରୀରାମକୃଷ୍ଣ ଆଶ୍ରମ ପରିସର, ସମୟ: ପୂର୍ବାହ୍ନ ୧୧ଟା।
- ବିସ୍ଥାପିତ ଦୋକାନୀ ସଂଘ ସହ ପୌର ପ୍ରଶାସନର ବୈଠକ, ସ୍ଥାନ: ଭବାନୀପାଟଣା ଟାଉନହଲ, ସମୟ: ପୂର୍ବାହ୍ନ ୧୦ଟା।
- ବେଦାନ୍ତରେ ନିଯୁକ୍ତି ପାଇଁ ବନ୍ଧାଗୁଡା ଓ କୃଟଦୁଆର ଗ୍ରାମବାସୀଙ୍କ ଆନ୍ଦୋଳନ, ସ୍ଥାନ: ଲାଞ୍ଜିଗଡ଼ ବେଦାନ୍ତ ସମ୍ମୁଖ, ସମୟ: ସକାଳ ୮ଟା।

## ନୂଆପଡ଼ା

- ମନ୍ତ୍ରୀଙ୍କ ବିରୋଧ ଦିଆଯାଇଥିବା ୧୧ ଦଫା ଦାବିର ସିବିଆଇ ଦାବିରେ ନୂଆପଡା ବନ୍ଦ, ସ୍ଥାନ: ନୂଆପଡ଼ା ସଦର ମହକୁମା, ସମୟ: ସକାଳ ୬ଟାରୁ ଅପରାହ୍ନ ୪ଟା।

## ବୌଦ୍ଧ

- କଣ୍ଟାମାଳ ବ୍ଲକ ଘଣ୍ଟାପଡ଼ାରେ ଗଣିତ ଓ ବିଜ୍ଞାନ ପ୍ରଶିକ୍ଷଣ ଶିବିର, ସ୍ଥାନ: ଘଣ୍ଟାପଡା ଉଚ୍ଚ ବିଦ୍ୟାଳୟ ସଭାଗୃହ, ସମୟ: ପୂର୍ବାହ୍ନ ୧୦ଟା ୩୦

## ଦେବଗଡ଼

- ଦୁଗ୍ଧଳ ଶୀତଳକରଣ ସେଣ୍ଟର ଉଦ୍‌ଘାଟନ, ସ୍ଥାନ: ରିଆମାଳ ବ୍ଲକ କୁଣ୍ଡେଇଗୋଲା ଗ୍ରାମ,ସମୟ: ପୂର୍ବାହ୍ନ ୧୧ଟା ୩୦।

# ମାଲକାନଗିରି ସହରରେ ଭାଲୁ

**ମାଲକାନଗିରି,୧୧।୩**
**(ଦୁର୍ଯ୍ୟୋଧନ ପାତ୍ର)**

ମାଲକାନଗିରି ସହର ଉପକଣ୍ଠରେ ଭାଲୁ ଆତଙ୍କ ଦେଖାଦେଇଛି। ମା ଭାଲୁ ସହ ୨ ଶାବକ ସହର ନିକଟସ୍ଥ ପଲିଟେକ୍‌ନିକ୍ କଲେଜ ପାର୍ଶ୍ୱରେ ଅଟକି ରହିଥିବା ବେଳେ ସ୍ଥାନୀୟ ବାସିନ୍ଦା ଭୟଭୀତ ହୋଇପଡିଛନ୍ତି। କୌଣସି ଅପ୍ରୀତିକର ପରିସ୍ଥିତି ସୃଷ୍ଟି ହେବା ପୂର୍ବରୁ ବନ ବିଭାଗ ପକ୍ଷରୁ ସୁରକ୍ଷା ବ୍ୟବସ୍ଥା କରାଯାଇଛି। ଏସିଏଫ ମନସୁନ ଖେମୁଣ୍ଡୁଙ୍କ ନେତୃତ୍ୱରେ ପ୍ରାୟ ୪୦ ବନ କର୍ମଚାରୀ ଭାଲୁକୁ ଜଗି ବସିଥିବା ବେଳେ ପୋଲିସର ମଧ୍ୟ ସାହାଯ୍ୟ ଲୋଡ଼ାଯାଇଛି। ଏହାସହ ଡ଼ାକବାଜି ଯନ୍ତ୍ର ସାହାଯ୍ୟରେ ଲୋକଙ୍କୁ ଭାଲୁ ଥିବା ସ୍ଥାନରୁ ହଟାଇବା ସହ ସୁରକ୍ଷା ବ୍ୟବସ୍ଥାକୁ କଡାକଡି କରାଯିବା ସହ ଭାଲୁଗୁଡିକୁ ଧରିବା ପାଇଁ ଯନ୍ତା ଲଗା ଯାଇଛି। ତେବେ ବର୍ତ୍ତମାନ ମଧ୍ୟ ଭାଲୁ ଗୁଡିକ ସେଠାରେ ହି ରହିଥିବା ଜଣ ପଡିଛି।

# ଢଗଢମାଳି

(କ୍ରମେ ଲୋକମୁଖରୁ ଓ ଜନମାନସରୁ ବିସ୍ମୃତ ହେଉଥିବା ଢଗଢମାଳିକୁ ପାଠିକା-ପାଠକଙ୍କ ନିକଟରେ ପହଞ୍ଚାଇବା ସକାଶେ ଧରିତ୍ରୀର ପ୍ରୟାସ)

**ଦବୁ ଦବୁ ବୋଲି ପୁରିଲା ମାସେ**
**ଆଉରି ବୋଲୁଛି କାଲିକି ଆସେ।**

ହାତରୁ ଧନ ଥରେ ଅନ୍ୟ ହାତକୁ ଚାଲିଗଲେ ସହଜରେ ଆଉ ତାହା ଫେରି ଆସିନଥାଏ। ନେଉଥିବା ବ୍ୟକ୍ତି ଆଜି ଦେବା କାଲି ଦେବା କହି ସମୟ ଗଡାଇ ଚାଲୁଥିବା ବେଳେ ତାଙ୍କ ପଛରେ ଗୋଡେଇ ଗୋଡେଇ ସମୟ ସାରିବା କେବଳ ସାର ହୋଇଥାଏ। ଧାରୁଆ ବ୍ୟକ୍ତି ଋଣକରଜ ପରିଶୋଧ ନ କରିପାରି ଆଜିକାଲି କହି ଦିନ ଗଡ଼ାଇ ଚାଲୁଥିବା ଅର୍ଥରେ ଏଭଳି ଉକ୍ତି ପ୍ରକାଶ କରାଯାଇଛି।

**ଦକ୍ଷିଣ ଦୁଆରି ଘର**

**ଯେ ନ ପଶିବ ସେ ପଶିବ**
**କାହାକୁ କରିବ ପର।**

ପ୍ରବେଶ ଦ୍ୱାର ଦକ୍ଷିଣ ଦିଗରେ ଥିଲେ, ଘରକୁ ବନ୍ଧୁ ଓ ଅତିଥୀଙ୍କ ଆଗମନ ଅଧିକ ହୁଏ। ଜନସମ୍ପର୍କ ବୃଦ୍ଧିପାଇଥାଏ। ସମସ୍ତଙ୍କ ସହ ସଦଭା ରହୁଥିବା ଅର୍ଥରେ ଏଭଳି ଉକ୍ତି ଉଲ୍ଲେଖ କରାଯାଇଛି।

**ଓଡ଼ିଆ ଢଗଢମାଳି ଓ ଲୋକଗୀତ – ଫ୍ରେଣ୍ଡସ ପବ୍ଲିଶର୍ସ**

# ୬ ଅଭିଯୋଗର

# 'କୃତ୍ରିମ ବୁଦ୍ଧିମତ୍ତା ବିପଜ୍ଜନକ, ଦରକାରୀ ମଧ୍ୟ'

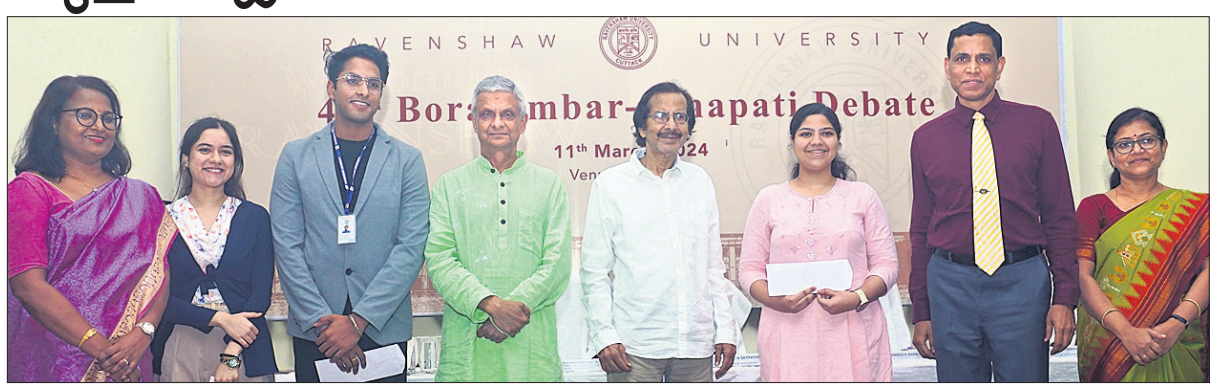


ରେଭେନ୍‌ଶା ବିଶ୍ୱବିଦ୍ୟାଳୟରେ ଅନୁଷ୍ଠିତ ବୋରାସମ୍ବର-ସେନାପତି ତର୍କ ପ୍ରତିଯୋଗିତାରେ ଧରିତ୍ରୀ ଏବଂ ଓଡ଼ିଶା ପୋଷ୍ଟର ସମ୍ପାଦକ ତଥାଗତ ସତପଥୀ, ଅଗ୍ନିଶମ ଡିଜି ସୁଧାଂଶୁ ଷଡ଼ଙ୍ଗୀ, ରେଭେନ୍‌ଶା ବିଶ୍ୱବିଦ୍ୟାଳୟର ପୂର୍ବତନ କୁଳପତି ଦେବଦାସ ଛୋଟରାୟଙ୍କ ସମେତ କୃତି ପ୍ରତିଯୋଗୀ ଓ ଅନ୍ୟମାନେ।

## ରେଭେନ୍‌ଶାରେ ବୋରାସମ୍ବର-ସେନାପତି ଇଂଲିଶ୍ ତର୍କ ପ୍ରତିଯୋଗିତା

**କଟକ, ୧୧।୩ (କାର୍ତ୍ତିକ ସାହୁ)**

ମଣିଷର ବୈପ୍ଳବିକ ସୃଷ୍ଟି ହେଉଛି କୃତ୍ରିମ ବୁଦ୍ଧିମତ୍ତା। ଏହାଦ୍ୱାରା ଜଟିଳ କାର୍ଯ୍ୟ ସହଜ ହୋଇପାରୁଛି। କୃତ୍ରିମ ବୁଦ୍ଧିମତ୍ତା ମଣିଷ ପାଇଁ ବିପଜ୍ଜନକ, ଦରକାରୀ ମଧ୍ୟ ବୋଲି ମତବ୍ୟକ୍ତ କରିଛନ୍ତି ଧରିତ୍ରୀ ଏବଂ ଓଡ଼ିଶା ପୋଷ୍ଟର ସମ୍ପାଦକ ତଥାଗତ ସତପଥୀ। କଟକସ୍ଥିତ ରେଭେନ୍‌ଶା ବିଶ୍ୱବିଦ୍ୟାଳୟ ପକ୍ଷରୁ ସେଭେନ୍ ପିଲାର୍ ଅଫ୍ ୱିଜ୍‌ଡମ୍ ସମ୍ମିଳନୀ କକ୍ଷରେ ବୋରାସମ୍ବର-ସେନାପତି ଇଂଲିଶ୍ ତର୍କ ପ୍ରତିଯୋଗିତା ସୋମବାର ଅନୁଷ୍ଠିତ ହୋଇଯାଇଛି। ଏଥିରେ ବିଚାରକ ଭାବେ ସତପଥୀ ଯୋଗଦେଇ ପ୍ରତିଯୋଗୀମାନଙ୍କୁ ତର୍କରେ ନିଜର ସ୍ୱଷ୍ଟ ମତ ଉପସ୍ଥାପନ କରିବାକୁ ପରାମର୍ଶ ଦେଇଥିଲେ। ଅନ୍ୟତମ ବିଚାରକ ଭାବେ ଓଡ଼ିଶା ଅଗ୍ନିଶମ ଡିଜି ସୁଧାଂଶୁ ଷଡ଼ଙ୍ଗୀ ଯୋଗଦେଇ କହିଛନ୍ତି, କୃତ୍ରିମ ବୁଦ୍ଧିମତ୍ତା ଏକ ନୂଆ ବିଶ୍ୱ ଆଣିଦେବ। ହେଲେ ଏହି ବୈଷୟିକ ଜ୍ଞାନକୌଶଳର ଦୁରୁପଯୋଗ ନ ହେବା ଉପରେ ଧ୍ୟାନ ଦିଆଯିବା ଆବଶ୍ୟକ। ମୁଖ୍ୟ ବିଚାରକ ରେଭେନ୍‌ଶା ବିଶ୍ୱବିଦ୍ୟାଳୟର ପୂର୍ବତନ କୁଳପତି ଦେବଦାସ ଛୋଟରାୟ ପ୍ରତିଯୋଗୀମାନଙ୍କୁ ଦୃଢ଼ତାର ସହ ନିଜ ପକ୍ଷ ରଖିବାକୁ ଉତ୍ସାହିତ କରିଥିଲେ। ଉଦ୍‌ଘାଟନୀ ଉତ୍ସବରେ ବିଶ୍ୱବିଦ୍ୟାଳୟର କୁଳପତି ପ୍ରଫେସର ସଞ୍ଜୟ କୁମାର ନାୟକ ଅଧ୍ୟକ୍ଷତା କରିଥିଲେ।

ଚଳିତବର୍ଷ ବିତର୍କର ପ୍ରସଙ୍ଗ 'କୃତ୍ରିମ ବୁଦ୍ଧିମତ୍ତା ମାନବିକତାର ଚରମ ଅବନତି' ଉପରେ ତର୍କ ହୋଇଥିଲା। ପୂର୍ବରୁ ଆୟୋଜିତ ପ୍ରତିଯୋଗିତାର ଶ୍ରେଷ୍ଠ ବିବେଚିତ ୧୫ ଜଣ ପ୍ରତିଯୋଗୀଙ୍କୁ ଏହି ଅନ୍ତିମ ପର୍ଯ୍ୟାୟ ପ୍ରତିଯୋଗିତାରେ ଭାଗନେବାକୁ ସୁଯୋଗ ଦିଆଯାଇଥିଲା। ସେଥିମଧ୍ୟରୁ ସ୍ରିଷ୍ଟି ସ୍ୱାଇଁ ପ୍ରଥମ, ସୌମ୍ୟା ପଟ୍ଟନାୟକ ଦ୍ୱିତୀୟ ଏବଂ ଶିବଶଙ୍କର ଦାଶ ତୃତୀୟ ସ୍ଥାନ ଅଧିକାର କରି ପୁରସ୍କାର ବାବଦକୁ ଯଥାକ୍ରମେ ୫୦୦୦, ୩୦୦୦, ୨୦୦୦ ଟଙ୍କା ଗ୍ରହଣ କରିଥିଲେ।

ବିଶ୍ୱବିଦ୍ୟାଳୟର ଛାତ୍ର କଲ୍ୟାଣ ଅଧିକାରୀ ତଥା ପ୍ରାଧ୍ୟାପିକା ଅଳକାନନ୍ଦା ପରିଡ଼ା କାର୍ଯ୍ୟକ୍ରମ ପରିଚାଳନା କରିଥିଲେ। ଶିକ୍ଷକ ପରିଷଦ ଅଧ୍ୟକ୍ଷା ପ୍ରଫେସର ଲୁନା ସାମନ୍ତ ଅତିଥିଙ୍କୁ ସମ୍ବର୍ଦ୍ଧିତ ଓ ରାଜନୀତି ବିଜ୍ଞାନ ବିଭାଗ ମୁଖ୍ୟ ନେତାଜୀ ଅଭିନନ୍ଦନ ଧନ୍ୟବାଦ ଦେଇଥିଲେ। ଏଥିରେ ବିଶ୍ୱବିଦ୍ୟାଳୟର ସମସ୍ତ କାର୍ଯ୍ୟନିର୍ବାହୀ ଅଧିକାରୀଙ୍କ ସମେତ ଅଧ୍ୟାପିକା, ଅଧ୍ୟାପକ ଓ ଛାତ୍ରୀଛାତ୍ର ଯୋଗଦେଇଥିଲେ।

ଉଲ୍ଲେଖଯୋଗ୍ୟ, ନୀଳମଣି ସେନାପତି ତତ୍କାଳୀନ ଇଂରେଜ ସରକାରଙ୍କ ଅଧୀନରେ ଆଇସିଏସ୍ ଚାକିରି କରୁଥିବାବେଳେ ସମ୍ବଲପୁର ଅଞ୍ଚଳରେ କାମ କରୁଥିଲେ। ୧୯୩୪ ମସିହାରେ ତାଙ୍କର ବଦଳି ବେଳେ ବୋରାସମ୍ବର ରାଜାଙ୍କ ତରଫରୁ ଆୟୋଜିତ ବିଦାୟ ଉତ୍ସବରେ ସଂଗୃହୀତ ୬୦୦ ଟଙ୍କା ସେନାପତି ରେଭେନ୍‌ଶା କଲେଜକୁ ଦାନ କରିଥିଲେ। ସେହି ଅନୁଦାନରେ ୧୯୩୭ ମସିହାଠାରୁ ଇଂଲିଶ ତର୍କରେ ବିଜେତାମାନଙ୍କୁ ଏହି ବୋରାସମ୍ବର-ସେନାପତି ସ୍ମାରକୀ ପୁରସ୍କାର ଦିଆଯାଇଆସୁଛି। ଏହି ପ୍ରତିଯୋଗିତାର ବିଜେତାମାନଙ୍କୁ ବିଶ୍ୱବିଦ୍ୟାଳୟର ସମାବର୍ତ୍ତନ ଉତ୍ସବରେ କୁଳାଧିପତି, କୁଳପତି, କୁଳ ସଚିବଙ୍କ ନାମରେ ନାମିତ ସ୍ୱର୍ଣ୍ଣ ପଦକ ସହିତ ସମ୍ମାନିତ କରାଯାଇଆସୁଛି।

# ଶ୍ରୀଜଗନ୍ନାଥ ଏକ୍ସପ୍ରେସ୍ ସ୍ଲିପର ବସ୍ ସଚେତନତା ଅଭିଯାନ ଶୁଭାରମ୍ଭ

**ପୁରୀ, ୧୧।୩ (ଅଜିତ ମହାନ୍ତି)**

- ୧୩ରୁ ୩ ଜିଲାରୁ ଚଳାଚଳ ଆରମ୍ଭ
- ୧୮ ଜିଲା ଦେଇ ପୁରୀରେ ପହଞ୍ଚିବ

ରାଜ୍ୟ ସରକାରଙ୍କ ତରଫରୁ ପୁରୀରେ ସୋମବାର ଶ୍ରୀଜଗନ୍ନାଥ ଏକ୍ସପ୍ରେସ୍ ସ୍ଲିପର ବସ୍ ପ୍ରଦର୍ଶନ ଓ ସଚେତନତା ଅଭିଯାନର ଶୁଭାରମ୍ଭ ହୋଇଯାଇଛି। ରାଜ୍ୟ ସରକାର ପ୍ରତ୍ୟେକ ଜିଲାରୁ ଶ୍ରୀକ୍ଷେତ୍ର ପୁରୀକୁ ଶ୍ରୀଜଗନ୍ନାଥ ଏକ୍ସପ୍ରେସ୍ ବସ୍ ମାଧ୍ୟମରେ ପରିବହନ ବ୍ୟବସ୍ଥା କରିଥିଲେ। ବର୍ତ୍ତମାନ ମାଲକାନଗିରି, ନବରଙ୍ଗପୁର ଓ ସୁନ୍ଦରଗଡ଼ରୁ ଶ୍ରୀଜଗନ୍ନାଥ ଏକ୍ସପ୍ରେସ୍ ସ୍ଲିପର ବସ୍ ଚଳାଇବାର ବ୍ୟବସ୍ଥା କରାଯାଇଛି ବୋଲି ବାଣିଜ୍ୟ ଓ ପରିବହନ ବିଭାଗର ଅତିରିକ୍ତ ଶାସନ ସଚିବ ଅରୁଣ କୁମାର ବିଶ୍ୱାଳ କହିଛନ୍ତି। ପୁରୀ ବସ୍‌ଷ୍ଟାଣ୍ଡରେ ଶ୍ରୀଜଗନ୍ନାଥ ଏକ୍ସପ୍ରେସ ସ୍ଲିପର କୋଚ୍‌ର ସୁବିଧା, ସୁଯୋଗ ଓ ବ୍ୟବସ୍ଥା ସମ୍ପର୍କରେ ସଚେତନତା ଅଭିଯାନ କାର୍ଯ୍ୟକ୍ରମ କରାଯାଇଥିଲା। ଏଥିରେ ଯୋଗଦେଇ ବିଶ୍ୱାଳ କହିଥିଲେ, ବର୍ତ୍ତମାନ ସମସ୍ତ ୩୦ ଜିଲାର ପ୍ରତି ପଞ୍ଚାୟତରୁ ବ୍ଲକ, ବ୍ଲକରୁ ଜିଲା ସଦର ମହକୁମାକୁ ଲକ୍ଷ୍ମୀ ବସ୍ ଚଳାଚଳ କରୁଛି। ସେହିପରି ଜିଲା ସଦର ମହକୁମାରୁ ଅନ୍ୟ ଜିଲା ସଦର ମହକୁମାକୁ ଲକ୍ଷ୍ମୀ ଏକ୍ସପ୍ରେସ ଏବଂ ଭୁବନେଶ୍ୱର ଦେଇ ପୁରୀକୁ ଶ୍ରୀଜଗନ୍ନାଥ ଏକ୍ସପ୍ରେସ ଚଳାଚଳର ବ୍ୟବସ୍ଥା କରାଯାଇଛି।

ଆସନ୍ତା ୧୩ ତାରିଖରୁ ମାଲକାନଗିରି, ନବରଙ୍ଗପୁର ଓ ସୁନ୍ଦରଗଡ଼ରୁ ପୁରୀକୁ ନୂତନ ଶ୍ରୀଜଗନ୍ନାଥ ଏକ୍ସପ୍ରେସ ସ୍ଲିପର ବସ୍ ଚଳାଚଳ କରିବ। ଏହା ମୋଟ ୧୮ଟି ଜିଲା ଦେଇ ପୁରୀରେ ପହଞ୍ଚିବ। ଏହି ଭଲ୍‌ଭୋ ବସ୍ ସମ୍ପୂର୍ଣ୍ଣ ଶୀତତାପ ନିୟନ୍ତ୍ରିତ ଓ ଏଥିରେ ୪୨ ସିଟ୍ ରହିଛି। ଏଥିରେ ଯାତ୍ରା ଲାଗି ମହିଳାଙ୍କ ପାଇଁ ୫୦ ପ୍ରତିଶତ ରିହାତି ସୁବିଧା ରହିଛି ବୋଲି ବିଶ୍ୱାଳ କହିଛନ୍ତି। ଏହି କାର୍ଯ୍ୟକ୍ରମରେ ପୁରୀ ଅତିରିକ୍ତ ଜିଲାପାଳ (ରାଜସ୍ୱ) କୈଳାସ ଚନ୍ଦ୍ର ନାୟକ, ଜିଲାପରିଷଦର ମୁଖ୍ୟ ଉନ୍ନୟନ ଅଧିକାରୀ ତଥା କାର୍ଯ୍ୟନିର୍ବାହୀ ଅଧିକାରୀ ପ୍ରିୟରଞ୍ଜନ ପୁଷ୍ଟି, ଆର୍‌ଟିଓ ରବିନ ପଟ୍ଟନାୟକ, ଜିଲା ସୂଚନା ଓ ଲୋକ ସମ୍ପର୍କ ଅଧିକାରୀ ସନ୍ତୋଷ କୁମାର ସେଠୀ, ଓଏସ୍‌ଆର୍‌ଟିସିର ଜିଲା ପରିଚାଳିକା ରଶ୍ମି ସାହୁ ଏବଂ ପରିବହନ ବିଭାଗର ଅନ୍ୟ କର୍ମଚାରୀମାନେ ଉପସ୍ଥିତ ଥିଲେ।

## ୨ କଏଦୀ ଫେରାର ଘଟଣାରେ ଜେଲ ଡିଆଇଜିଙ୍କ ତଦନ୍ତ

**ଟିଟିଲାଗଡ଼, ୧୧।୩ (ଶରତ ମିଶ୍ର)**

ବଲାଙ୍ଗୀର ଜିଲା ଟିଟିଲାଗଡ଼ ଉପକାରାଗାରରୁ ୨ ବିଚାରାଧୀନ କଏଦୀ ଫେରାର ଘଟଣାରେ ସୋମବାର ଜେଲ ବିଭାଗ ଡିଆଇଜି କୁଳମଣି ବେହେରା ଓ ଏସ୍‌ପି ଋଷିକେଶ ଖିଲାରି ତଦନ୍ତ କରିଛନ୍ତି। ଡିଆଇଜି କର୍ମଚାରୀଙ୍କ ସହ ଆଲୋଚନା କର ଜେଲ ଚାରିପଟ ବୁଲି ସ୍ଥିତି ଅନୁଧ୍ୟାନ କରିଛନ୍ତି। ପରେ ସେ ଗଣମାଧ୍ୟମ ପ୍ରତିନିଧିଙ୍କ ପ୍ରଶ୍ନର ଉତ୍ତର ଦେଇ କହିଛନ୍ତି, ୨ ବିଚାରାଧୀନ କଏଦୀ ଫେରାର ମାରିବା ଘଟଣାର ତଦନ୍ତ ଚାଲିଛି। ଖୁବ୍‌ଶୀଘ୍ର ଦାୟିତ୍ୱରେ ଥିବା କର୍ମଚାରୀଙ୍କ ବିରୋଧରେ କାର୍ଯ୍ୟାନୁଷ୍ଠାନ ଗ୍ରହଣ କରାଯିବ।

ମାନବୀୟ ପ୍ରଗତିର ପୂର୍ଣ୍ଣାଙ୍ଗ ପରିଣତି ପାଇଁ ମନୁଷ୍ୟ ପକ୍ଷରେ ୟୁରୋପୀୟ ସଭ୍ୟତାର ମାନସିକ, ପ୍ରାଣିକ ଓ ଶାରୀରିକ ଉତ୍କର୍ଷର ଗୁରୁତ୍ୱ ଏବଂ ଭାରତୀୟ ସଭ୍ୟତାର ଆଧ୍ୟାତ୍ମିକ ଓ ନୈତିକ ବିକାଶର ପ୍ରେରଣା– ଉଭୟବିଧ ପ୍ରବୃତ୍ତିର ସମ୍ୟକ ଆବଶ୍ୟକତା ରହିଅଛି। –ଶ୍ରୀଅରବିନ୍ଦ



# ଚତୁରତା ଫସର ଫାଟିଲା

୨୦୧୪ ନିର୍ବାଚନରେ ଯେତେବେଳେ ଭାଜପା କ୍ଷମତାକୁ ଆସିଲା ସେତେବେଳେ କହିଥିଲା ଯେ, ବିଦେଶୀ ବ୍ୟାଙ୍କରେ ଯେଉଁମାନେ ପୂର୍ବ ସରକାରଙ୍କ ଦ୍ୱାରା ଲାଭବାନ ହୋଇ କଳାଟଙ୍କା ରଖିଛନ୍ତି ସେମାନଙ୍କ ନାମ ପ୍ରକାଶ କରିବା ସହିତ ସେହିସବୁ ଅର୍ଥକୁ ଦେଶକୁ ଫେରାଇ ଅଣାଯିବ। ପ୍ରତ୍ୟେକ ଭାରତୀୟଙ୍କ ବ୍ୟାଙ୍କ ଆକାଉଣ୍ଟକୁ ୧୫ ଲକ୍ଷ ଟଙ୍କା ଦିଆଯିବ। କିନ୍ତୁ ସେହି ୧୫ ଲକ୍ଷ ଏପର୍ଯ୍ୟନ୍ତ ଆସିନାହିଁ। ଏପରିକି ମୋଦି ସରକାରଙ୍କର ଦୀର୍ଘ ୧୦ ବର୍ଷ ବିତିଯିବା ପରେ ବି କୌଣସି ଗୋଟିଏ ନାମ ପଦାକୁ ଆସିପାରି ନାହିଁ। ଏହାର ଦୁଇଟି ଅର୍ଥ ହୋଇପାରେ। ପ୍ରଥମ କଥାଟି ହେଉଛି ମୋଦି ସରକାରଙ୍କ ଏହି କଥା ସମ୍ପୂର୍ଣ୍ଣ ମିଥ୍ୟା ଥିଲା। ଦ୍ୱିତୀୟଟି ହେଉଛି ଯେଉଁସବୁ ପ୍ରଭାବଶାଳୀ ଶିଳ୍ପପତି କିମ୍ବା ରାଜନେତା ବିଦେଶୀ ବ୍ୟାଙ୍କରେ ଭାରତରୁ ଲୁଟିଥିବା ପଇସାକୁ ରଖିଥିଲେ ସେମାନଙ୍କ ସହିତ ବୁଝାମଣା ଓ ନେଣଦେଣ ହୋଇଯାଇଥିବାରୁ କୌଣସି ଅର୍ଥ ଫେରିଲା ନାହିଁ।

ଓଡ଼ିଆରେ ଗାଉଁଲି କଥା ଅଛି ''ଯିଏ ଥରେ ମିଛ କହେ, ସିଏ ବାରମ୍ବାର ମିଛ କହିପାରେ।'' ବିଦେଶରେ ଭାରତର ଧନ ଠୁଳ ରହିଛି ବୋଲି ଦାବି କରିଆସୁଥିବା ମୋଦି ନିଜେ କ୍ଷମତାରେ ଥାଇ ଇଲେକ୍ଟୋରାଲ୍ ବଣ୍ଡ୍ ଯୋଜନାକୁ କାର୍ଯ୍ୟକାରୀ କରାଇଲେ। ଇଲେକ୍ଟୋରାଲ୍ ବଣ୍ଡ୍ ମାଧ୍ୟମରେ ଯେଉଁମାନେ ରାଜନୈତିକ ଦଳକୁ ଅର୍ଥ ଦେବାକୁ ଚାହିଁବେ ତାଙ୍କ ନାମ ଗୋପନ ରଖାଯିବାର ବ୍ୟବସ୍ଥା କରାଯାଇଛି। ଅନ୍ୟପଟେ ଯେକୌଣସି ବ୍ୟକ୍ତି ବା ସଂସ୍ଥା ୨୦ ହଜାର ଟଙ୍କାରୁ ଅଧିକ କୌଣସି ରାଜନୈତିକ ଦଳକୁ ଦାନ ଦେବ ତାହାକୁ ସମ୍ପୃକ୍ତ ରାଜନୈତିକ ଦଳକୁ ବାଧ୍ୟତାମୂଳକ ଭାବେ ସର୍ବସମ୍ମୁଖରେ ଜଣାଇବାକୁ ପଡ଼ିବ। ଇଲେକ୍ଟୋରାଲ୍ ବଣ୍ଡ୍ ଯୋଜନାରେ ଏହିଭଳି ଗୋପନୀୟତା ଯୋଗୁ ତାହାର ସ୍ୱଚ୍ଛତା ଉପରେ ପ୍ରଶ୍ନ ଉଠୁଛି। ଏପର୍ଯ୍ୟନ୍ତ ପ୍ରାୟ ୧୩ ହଜାର କୋଟି ଇଲେକ୍ଟୋରାଲ୍ ବଣ୍ଡ୍ ମାଧ୍ୟମରେ ରାଜନୈତିକ ଦଳଗୁଡ଼ିକୁ ଆସିଛି। ଜଣାଥାଉ ଯେ ଇଲେକ୍ଟୋରାଲ୍ ବଣ୍ଡ୍ କେବଳମାତ୍ର ୧ ହଜାର, ୧୦ ହଜାର, ୧ ଲକ୍ଷ, ୧୦ ଲକ୍ଷ ଏବଂ ୧ କୋଟି ମୂଲ୍ୟର ଚିଠା ମାଧ୍ୟମରେ ଷ୍ଟେଟ୍‌ବ୍ୟାଙ୍କ ଅଫ୍ ଇଣ୍ଡିଆ (ଏସ୍‌ବିଆଇ) ଦ୍ୱାରା ପ୍ରଦାନ କରାଯାଇଛି। ଆଶ୍ଚର୍ଯ୍ୟର ବିଷୟ ହେଲା ୯୦ ପ୍ରତିଶତରୁ ଅଧିକ ଇଲେକ୍ଟୋରାଲ୍ ବଣ୍ଡ୍ ୧ କୋଟି ମୂଲ୍ୟର କିଣାଯାଇଛି। ଏହା ପ୍ରମାଣ କରୁଛି ଯେ ସାଧାରଣ ଜନତା ଇଲେକ୍ଟୋରାଲ୍ ବଣ୍ଡ୍ ମାଧ୍ୟମରେ ତାଙ୍କ ପ୍ରିୟ ରାଜନୈତିକ ଦଳଗୁଡ଼ିକୁ ଅର୍ଥ ଦାନ କରିନାହାନ୍ତି। ଏହି ପ୍ରଚ୍ଛଦପଟରେ ସୁପ୍ରିମ୍‌କୋର୍ଟ କହିଛନ୍ତି ଯେ, ଇଲେକ୍ଟୋରାଲ୍ ବଣ୍ଡ୍ କିଣିଥିବା ବ୍ୟକ୍ତିବିଶେଷ ଓ କମ୍ପାନୀମାନଙ୍କ ନାମ ଜାଣିବାର ଅଧିକାର ଜନତାଙ୍କର ଅଛି। କାରଣ ଏହି ବ୍ୟକ୍ତିବିଶେଷ କିମ୍ବା କମ୍ପାନୀ ଆଡକୁ ନବନିର୍ବାଚିତ ସରକାର ଢଳିବା ଅବଶ୍ୟମ୍ଭାବୀ।

ଇଲେକ୍ଟୋରାଲ୍ ବଣ୍ଡ୍ ଯୋଜନା ବିରୋଧରେ ଆସୋସିଏଶନ ଅଫ୍ ଡେମୋକ୍ରାଟିକ୍ ରିଫର୍ମସ (ଏଡିଆର୍) ଏବଂ ଅନ୍ୟ କେତେକ ସଂସ୍ଥା ସୁପ୍ରିମ୍‌କୋର୍ଟଙ୍କ ଦ୍ୱାରସ୍ଥ ହୋଇଥିଲେ। ଗତ ଫେବୃଆରୀ ୧୫ ତାରିଖରେ ସେହି ଯୋଜନାକୁ ବେଆଇନ ଘୋଷଣା କରି ସୁପ୍ରିମ୍‌କୋର୍ଟ ନିର୍ଦ୍ଦେଶ ଦେଇଥିଲେ ଯେ ଏସ୍‌ବିଆଇ ଯିଏକି ଏକମାତ୍ର ଇଲେକ୍ଟୋରାଲ୍ ବଣ୍ଡ୍ ଗ୍ରହଣ କରିବାର କ୍ଷମତାପ୍ରାପ୍ତ ହୋଇଥିଲା, ତାହା ନିକଟରେ ଥିବା ବଣ୍ଡ୍ ସମ୍ପର୍କିତ ସମ୍ପୂର୍ଣ୍ଣ ତଥ୍ୟ ମାର୍ଚ୍ଚ ୬ ସୁଦ୍ଧା ନିର୍ବାଚନ କମିଶନଙ୍କ ସମ୍ମୁଖରେ ପ୍ରଦାନ କରିବ। ଷ୍ଟେଟ୍‌ବ୍ୟାଙ୍କ ସେହି ରାୟକୁ ମାନିବା ପରିବର୍ତ୍ତେ ତଥ୍ୟ ଦେବାକୁ ଜୁନ୍ ମାସ ପର୍ଯ୍ୟନ୍ତ ସମୟ ବୃଦ୍ଧି କରିବାକୁ ନିବେଦନ କଲା। ସେହି ନିବେଦନ ଉପରେ ଶୁଣାଣି କରି ନିର୍ଦ୍ଦେଶ ଦେବା ପୂର୍ବରୁ ଏଡିଆର୍, ସିପିଏମ୍ ଏବଂ କାନ୍‌କାଜ୍ (ଏକ ଏନ୍‌ଜିଓ) ତରଫରୁ ସୁପ୍ରିମ୍‌କୋର୍ଟରେ ଆବେଦନ କରାଗଲା ଯେ ଆଜିର ଯୁଗରେ ଷ୍ଟେଟ୍‌ବ୍ୟାଙ୍କ ପାଖରେ ସବୁ ତଥ୍ୟ କମ୍ପ୍ୟୁଟରାଇଜ୍‌ଡ ହୋଇ ରହୁଛି। ତତ୍‌ସହିତ ପ୍ରତ୍ୟେକ ଇଲେକ୍ଟୋରାଲ୍ ବଣ୍ଡ୍ କିଣିଥିବା ବ୍ୟକ୍ତିବିଶେଷ ବା ସଂସ୍ଥା ବାଧ୍ୟବାଧକତାମୂଳକ ତାଙ୍କର କେୱାଇସି ପୂରଣ କରିଛନ୍ତି। ସେଥିପାଇଁ ଷ୍ଟେଟ୍‌ବ୍ୟାଙ୍କକୁ ସମ୍ପୂର୍ଣ୍ଣ ତଥ୍ୟ ଏକାଠି କରି ପ୍ରଦାନ କରିବାକୁ ହେଲେ ମାତ୍ର ଘଣ୍ଟାଏ କି ଦୁଇଘଣ୍ଟା ସମୟ ଲାଗିବ। ଅଧିକ ସମୟ ମାଗିବା ପଛରେ ଏସ୍‌ବିଆଇର ମନ୍ଦ ଉଦ୍ଦେଶ୍ୟ ରହିଛି ବୋଲି ସମସ୍ତେ ବୁଝିପାରିଲେ। ବ୍ୟାଙ୍କର ନିବେଦନରେ ଜୁନ୍ ମାସ ପର୍ଯ୍ୟନ୍ତ ସମୟ ମାଗିବାର ଉଦ୍ଦେଶ୍ୟ ହେଉଛି ନିର୍ବାଚନ ଶେଷ ହୋଇଯାଇଥିବ।

ଯିଏ କଳାଧନ ବିଦେଶରୁ ଫେରାଇ ଆଣିବାକୁ ପ୍ରତିଶ୍ରୁତି ଦେଇଥିଲେ ସିଏ ଏବେ ତାଙ୍କ ଅଧୀନ ବ୍ୟାଙ୍କକୁ ତଥ୍ୟ ଦେବାରୁ ବିରତି ରହିବା ପାଇଁ ନିର୍ଦ୍ଦେଶ ଦେଇଥାଇ ପାରନ୍ତି ବୋଲି କେତେକ ମହଲରେ ଆଲୋଚନା ହେଉଛି। ଆଜିର ଶୁଣାଣି ପରେ ସୁପ୍ରିମ୍‌କୋର୍ଟ ଆସନ୍ତାକାଲି ଅର୍ଥାତ୍ ମାର୍ଚ୍ଚ ୧୨ ତାରିଖରେ ଷ୍ଟେଟ୍‌ବ୍ୟାଙ୍କକୁ ସମ୍ପୂର୍ଣ୍ଣ ତଥ୍ୟ ଦେବାକୁ କଡ଼ା ନିର୍ଦ୍ଦେଶ ଦେଇଛନ୍ତି। ଏଭଳି ସମୟସୀମାରେ କାମ କରିବା ପାଇଁ ନିର୍ଦ୍ଦେଶ ସାଧାରଣରେ ଭାରତୀୟ ବ୍ୟବସ୍ଥାରେ କେହି କାହାକୁ ଦିଅନ୍ତି ନାହିଁ। ଏହି ଖବର ଗଣମାଧ୍ୟମରେ ସର୍ବୋଚ୍ଚକୁ ଚାଲିଆସିଲେ ରାଜନୈତିକ କ୍ଷତି ଘଟିପାରେ ବୋଲି ବୋଧହୁଏ ସରକାର ଚିନ୍ତା କଲେ। ସେଥିପାଇଁ ବିନା ପ୍ରସ୍ତୁତିରେ ସିଏଏ (ନାଗରିକ ସଂଶୋଧନ ଆଇନ) କାର୍ଯ୍ୟକାରୀ କରାଯିବ ବୋଲି ଆଜି କେନ୍ଦ୍ର ସରକାର ଘୋଷଣା କରିଛନ୍ତି।

# 'ସାଇନିଂ ଇଣ୍ଡିଆ' ବନାମ 'ମୋଦି କୀ ଗ୍ୟାରେଣ୍ଟି'

ସୌଭାଗ୍ୟ ସୁନ୍ଦରରାୟ

ପୁନର୍ବାର କ୍ଷମତାକୁ ପ୍ରତ୍ୟାବର୍ତ୍ତନ କରିବା ଲକ୍ଷ୍ୟରେ ୨୦୦୪ ମସିହାରେ ଭାରତୀୟ ଜନତା ପାର୍ଟି (ଭାଜପା) ନିର୍ବାଚନୀ ବିଜ୍ଞାପନର ସ୍ଲୋଗାନ ଥିଲା 'ସାଇନିଂ ଇଣ୍ଡିଆ' ବା ଚମକୁଥିବା ଭାରତ। ତେବେ ଏହି ନିର୍ବାଚନରେ ଦଳ ୧୪୪ ଆସନରେ ବିଜୟୀ ହେଲା। କଂଗ୍ରେସ ପାଇଥିଲା ୧୫୯ ଆସନ। ଫଳରେ ଅଟଳ ବିହାରୀ ବାଜପେୟୀଙ୍କ ନେତୃତ୍ୱାଧୀନ ଏନଡିଏ ପୁନର୍ବାର କ୍ଷମତାକୁ ଫେରିପାରି ନଥିଲା। ୨୦୨୪ ନିର୍ବାଚନ ପାଇଁ ଦଳର ବିଜ୍ଞାପନ ସ୍ଲୋଗାନ ରହିଛି 'ମୋଦି କୀ ଗ୍ୟାରେଣ୍ଟି' ବା ମୋଦିଙ୍କ ପ୍ରତିଶ୍ରୁତି। ଏହି ପ୍ରତିଶ୍ରୁତି ହେଉଛି ଦେଶର ଗରିବ ଜନସାଧାରଣଙ୍କୁ ୫ ବର୍ଷ ପାଇଁ ମାଗଣା ଚାଉଳ ଯୋଗାଣ ଓ ବିକଶିତ ଭାରତର ସ୍ୱପ୍ନ। ୨୦୦୪ ମସିହା ସାଇନିଂ ଇଣ୍ଡିଆ ସ୍ଲୋଗାନରେ ମଧ୍ୟ ଏକ ବିକାଶଶୀଳ ଭାରତବର୍ଷର ପ୍ରତିଛବି ନିହିତ ରହିଥିଲା। ପ୍ରଧାନମନ୍ତ୍ରୀ ଗ୍ରାମ ସଡ଼କ ଯୋଜନା, ସ୍ୱର୍ଣ୍ଣ ଚତୁର୍ଭୁଜ, ସର୍ବନିମ୍ନ ଗୃହରଣ, ନିୟନ୍ତ୍ରିତ ଦରଦାମ୍‌କୁ ନେଇ ଏହି ସ୍ଲୋଗାନର ପରିକଳ୍ପନା କରାଯାଇଥିଲା।

୨୦୧୪ ମସିହାରୁ ଦୁଇ ଥର କ୍ଷମତାକୁ ଆସିସାରିବା ପରେ ୨୦୨୪ ମସିହାରେ ତୃତୀୟ ପାଳି କ୍ଷମତାକୁ ପ୍ରତ୍ୟାବର୍ତ୍ତନ ନିମନ୍ତେ ଅତ୍ୟନ୍ତ ଆତ୍ମବିଶ୍ୱାସ ଏହି ବିଜ୍ଞାପନରେ ନିହିତ ରହିଥିବା ପରି ଜଣାପଡୁଛି। ତେବେ ଏଠାରେ ଭାରତୀୟ ଜନତା ପାର୍ଟିର ପ୍ରଥମ ଦୁଇ ପାଳି ସ୍ଲୋଗାନ ଆଲୋଚନାର ଆବଶ୍ୟକତା ରହିଛି। ପ୍ରଥମ ପାଳି କ୍ଷମତାକୁ ଆସିବା ସମୟରେ ସ୍ଲୋଗାନ ଥିଲା 'ଅଚ୍ଛେ ଦିନ୍ ଆୟେଗା'। ବିଦେଶରେ ରହିଥିବା ଦେଶର ବିପୁଳ କଳାଟଙ୍କା ଦେଶକୁ ଫେରିବ। ଏହା ଗରିବ ଜନସାଧାରଣଙ୍କ ବ୍ୟାଙ୍କ ଆକାଉଣ୍ଟକୁ ଯିବ। ଏ ଗ୍ୟାରେଣ୍ଟି ଥିଲା ଭାଜପାର। ତେବେ ୧୦ ବର୍ଷ ପରେ ମଧ୍ୟ ଦେଶବାସୀ ଏହାର ଉତ୍ତର ପାଇପାରିଲେ ନାହିଁ। ଖାଉଟି ବଜାର ଅନିୟନ୍ତ୍ରିତ ଅବସ୍ଥାରେ ରହିଛି। ମଧ୍ୟବିତ୍ତ ଓ ନିମ୍ନ ମଧ୍ୟବିତ୍ତ ପରିବାର ଦୁର୍ବିଷହ ଅବସ୍ଥାରେ ରହିଛନ୍ତି। ପ୍ରଥମ ପାଳିରେ ୨୦୧୬ ନଭେମ୍ବରରେ ଦେଶରେ ବିମୁଦ୍ରୀକରଣ କରାଯିବା ସମୟରେ କଳାଟଙ୍କା ହ୍ରାସ ପାଇ ଆତଙ୍କବାଦୀ କାର୍ଯ୍ୟକଳାପ ହ୍ରାସ ପାଇବ ବୋଲି କୁହାଗଲା। କିନ୍ତୁ ଦେଖାଗଲା କୌଣସିଟି ଠିକ୍ ହେଲା ନାହିଁ। ବରଂ ସରକାରଙ୍କ ସେହି ପାଳିରେ ୨୦୧୯ ଫେବୃଆରୀରେ ଭାରତୀୟ ସେନାଙ୍କୁ ନେଇ ଯାଉଥିବା ଜମ୍ମୁ-ଶ୍ରୀନଗର ରାଜପଥର ପୁଲୱାମା ନିକଟରେ ଆତଙ୍କବାଦୀ ବିସ୍ଫୋରଣରେ ୪୦ ଜଣ ସିଆର୍‌ପିଏଫ ଯବାନ ପ୍ରାଣ ହରାଇଥିଲେ। ୨୦୧୬ ସେପ୍ଟେମ୍ବର ୧୮ରେ ଉରି ସ୍ଥିତ ସେନା ବ୍ରିଗେଡ ମୁଖ୍ୟାଳୟରେ ଆତଙ୍କବାଦୀ ଆକ୍ରମଣରେ ୧୯ ଜଣ ଭାରତୀୟ ସେନା ନିହତ ହୋଇଥିଲେ। ସେହି ମାସରେ ଭାରତୀୟ ସେନା ପାକିସ୍ତାନରେ ସର୍ଜିକାଲ ଷ୍ଟ୍ରାଇକ

କରିଥିଲା। ଏହାର ପର ନିର୍ବାଚନ ୨୦୧୯ ମସିହା ବେଳକୁ ଭାରତୀୟ ଜନତା ପାର୍ଟିର ସ୍ଲୋଗାନ ହେଲା 'ଫିର୍ ଏକ ବାର୍ ମୋଦି ସରକାର'। ସଦ୍ୟ ପୁଲୱାମା ଆକ୍ରମଣ ଓ ଉରି ଆକ୍ରମଣ ପରବର୍ତ୍ତୀ ସର୍ଜିକାଲ ଷ୍ଟ୍ରାଇକରୁ ଫାଇଦା ନେଇ ଭାଜପା ନିଜକୁ ରାଷ୍ଟ୍ରଭକ୍ତ ଦଳ ଭାବେ ଉପସ୍ଥାପିତ କରି ପୁଣି ଥରେ ମୋଦି ସରକାରଙ୍କୁ ଜିତାଇବାକୁ ଭୋଟରଙ୍କୁ ନିବେଦନ କରିଥିଲା ଏବଂ ଏଥିରେ ସଫଳ ହୋଇଥିଲା। ଏହି ସମୟ ବେଳକୁ ଦଳ ଅଚ୍ଛେ ଦିନ୍ ସ୍ଲୋଗାନ ଭୁଲି ଯାଇଥିଲା। ନିର୍ବାଚନ ପ୍ରଚାରରେ ମୁଖ୍ୟତଃ ଆତଙ୍କବାଦ ଓ ପାକିସ୍ତାନ ବିଷୟ ଉଠାଇ ରାଷ୍ଟ୍ରବାଦର ପରିବେଶ ସୃଷ୍ଟି କରିପାରିଥିଲା।

ଦିଲ୍ଲୀରେ ରହିଛି ଏକ ନିର୍ବାଚିତ ସରକାର। ଏହି ସରକାରକୁ କେନ୍ଦ୍ର ଏକ ପ୍ରକାର ଅଚଳ କରି ରଖିଛି। ଦିଲ୍ଲୀ ଅମଲାତନ୍ତ୍ର ନିୟନ୍ତ୍ରଣ ନିର୍ବାଚିତ ସରକାରଙ୍କ ଉପରେ ନ୍ୟସ୍ତ ନିମନ୍ତେ ସୁପ୍ରିମକୋର୍ଟର ସାମ୍ବିଧାନିକ ବେଞ୍ଚ ରାୟ ଦେଇଥିଲେ। କିନ୍ତୁ କେନ୍ଦ୍ର ସରକାର ଏକ ଅଧ୍ୟାଦେଶ ବଳରେ ଏହି ରାୟକୁ ଅକାମୀ କରିଥିଲେ। ଏହି ଆଚରଣ ନିର୍ବାଚିତ ସରକାର ବା ଗଣତାନ୍ତ୍ରିକ ବ୍ୟବସ୍ଥା ପ୍ରତି ବେଖାତିର ମନୋଭାବ ସଦୃଶ ହୋଇଛି। ଚଣ୍ଡିଗଡ଼ ମ୍ୟୁନିସିପାଲ କର୍ପୋରେଶନ ନିର୍ବାଚନରେ ରିଟର୍ନିଂ ଅଫିସର ଦାୟିତ୍ୱ ତୁଲାଇଥିବା ଭାଜପା କର୍ପୋରେଟର ୮ଟି ଭୋଟ ବିକୃତ କରିଥିଲେ। ପରେ ଏହାକୁ ରଦ୍ଦ କରି ଭାଜପା ସପକ୍ଷରେ ମେୟର ପଦବୀ ନେଇଥିଲେ। ମାମଲା ସୁପ୍ରିମକୋର୍ଟ ଆସିଲା। ଅଦାଲତ ଏହାକୁ ଗଣତନ୍ତ୍ରର ହତ୍ୟା ବୋଲି ଦର୍ଶାଇ ମେୟର ପଦବୀରେ ଆମ୍ ଆଦମୀ ପାର୍ଟି କର୍ପୋରେଟରଙ୍କୁ ବସାଇଥିଲେ। ୧୦୧୭ ମସିହାରେ ପ୍ରଥମ ପାଳିରେ ସରକାର ଅର୍ଥ ବିଲ୍‌ରେ ନିର୍ବାଚନୀ ବଣ୍ଡ ପ୍ରଚଳନ କଲେ। ଏହା ଏପରି ଏକ ବଣ୍ଡ, ଯେଉଁଥିରେ ରାଜନୈତିକ ଦଳକୁ ଦାନ ଦେଉଥିବା ଦାତାଙ୍କ ନାମ ଗୋପନ ରଖାଯିବାର ବ୍ୟବସ୍ଥା ରହିଥିଲା। ଏପରି ଏକ ବ୍ୟବସ୍ଥାକୁ ଅସାମ୍ବିଧାନିକ ଦର୍ଶାଇ ସମସ୍ତ ତଥ୍ୟ ଦେବାକୁ ସୁପ୍ରିମକୋର୍ଟ ଭାରତୀୟ ଷ୍ଟେଟ ବ୍ୟାଙ୍କଙ୍କୁ ନିର୍ଦ୍ଦେଶ ଦେଇଛନ୍ତି। ଏହି ବଣ୍ଡ୍ ପ୍ରଚଳନ ସମୟରେ ଭାରତୀୟ ନିର୍ବାଚନ କମିଶନ ମଧ୍ୟ ଏଥିସହ ଏକମତ ନଥିଲେ।

ଚଳିତ ନିର୍ବାଚନ ପାଇଁ ଯେଉଁ ଗ୍ୟାରେଣ୍ଟି ବିଷୟ ଉଠୁଛି ସେଥିରେ 'ଇସ୍ ବାର୍ ୪୦୦ ପାର୍' ମଧ୍ୟ ସଂଯୋଜିତ ହୋଇ ରହିଛି। ତେବେ ଏହି ଚାରସୋ ପାର୍ ନେଇ ଖୋଦ୍ ଦଳ ଆଶଙ୍କାରେ ରହିଥିବା ମନେହୁଏ। ୨୦୨୧ ପଶ୍ଚିମବଙ୍ଗ ବିଧାନସଭା ନିର୍ବାଚନ ସମୟରେ ଦଳ 'ଇସ୍ ବାର୍ ୨୦୦ ପାର୍' ସ୍ଲୋଗାନ ଦେଇଥିଲା। କିନ୍ତୁ ବିଜୟୀ ହେଲା ୭୭ଟି ଆସନରେ। ଏହି ୭୭ ଆସନ ମଧ୍ୟ ଦଳ ପାଇଁ ବେଶ୍ ସଫଳତା ଥିଲା। କାରଣ ପୂର୍ବ ନିର୍ବାଚନରେ ଦଳ ମାତ୍ର ୩ଟି ଆସନ ପାଇଥିଲା। ତେବେ ଏତେ ଅଧିକ କରି ସ୍ଲୋଗାନ କ'ଣ ପାଇଁ ? ଏହା ସାଧାରଣ ଜନତାଙ୍କୁ ଭ୍ରମିତ କରିବା ପାଇଁ। ସାଧାରଣ ଜନତାଙ୍କ ମନରେ ଦଳ ସପକ୍ଷରେ ହାୱା ବହୁଥିବା ଧାରଣା ସୃଷ୍ଟି କରିବା ଏପ୍ରକାର ନାରାର ଉଦ୍ଦେଶ୍ୟ। ଚଳିତ ନିର୍ବାଚନ ପାଇଁ ଦଳ ମନରେ ଯେଉଁ ଆଶଙ୍କା ରହିଛି ତାହା ହେଲା ମହାରାଷ୍ଟ୍ରରେ ଗତ ନିର୍ବାଚନରେ ଶିବସେନା ସହ ଦଳ ମେଣ୍ଟ କରି ମୋଟ ୪୮ଟି ଆସନ ଲାଭ କରିଥିଲା। ସେଥିମଧ୍ୟରୁ ଶିବସେନା ୧୮ଟି ଲୋକ ସଭା ଆସନରେ ବିଜୟୀ ହୋଇଥିବାବେଳେ ଭାଜପା ୨୩ଟି ଆସନରେ ବିଜୟୀ ହୋଇଥିଲା। କିନ୍ତୁ ଚଳିତ ଥର ଶିବସେନା ବିଭାଜିତ ହୋଇଛି। ତେଣେ ଏନ୍‌ସିପି ମଧ୍ୟ ବିଭାଜିତ ହୋଇଛି। ଏଣୁ ରାଜ୍ୟରେ ବ୍ୟାପକ ଭାବେ ଭୋଟ ବିଭାଜନ ହେବା ଆଶଙ୍କା ରହିଛି। ଗତ ନିର୍ବାଚନରେ ଉତ୍ତରପ୍ରଦେଶର ୮୦ଟି ଆସନ ମଧ୍ୟରୁ ଭାଜପା ୫୨ ଆସନରେ ବିଜୟ ଲାଭ କରିଥିଲା। ପରବର୍ତ୍ତୀ ସମୟରେ ଉତ୍ତରପ୍ରଦେଶରେ ଅନୁଷ୍ଠିତ ବିଧାନସଭା ନିର୍ବାଚନରେ ସମାଜବାଦୀ ପାର୍ଟି ବେଶ୍ ସଫଳତା ହାସଲ କରିଛି। ଭାଜପା ପୂର୍ବ ବିଧାନସଭା ନିର୍ବାଚନରେ ୩୨୫ ଆସନ ପାଇଥିବାବେଳେ ୨୦୨୨ ନିର୍ବାଚନରେ ଆସନ ସଂଖ୍ୟା ୨୫୫କୁ ହ୍ରାସ ପାଇଥିଲା। ଦିଲ୍ଲୀର ସମସ୍ତ ୭ଟି ଯାକ ଲୋକ ସଭା ଆସନ ଗତ ଥର ଭାଜପା ସପକ୍ଷରେ ଯାଇଥିବାବେଳେ ଚଳିତ ଥର ଦିଲ୍ଲୀରେ କଂଗ୍ରେସ-ଆପ୍ ମେଣ୍ଟ ଭାଜପା ପାଇଁ ଅଡୁଆ ସୃଷ୍ଟି କରିପାରେ। ବିହାରରେ ଗତ ଲୋକ ସଭା ନିର୍ବାଚନରେ ମୋଟ ୪୦ ଆସନ ମଧ୍ୟରୁ ଭାଜପା ୧୭ଟି ଓ ଜନତା ଦଳ (ୟୁ) ୧୬ଟି ଆସନରେ ବିଜୟୀ ହୋଇଥିଲେ। କିନ୍ତୁ ପରବର୍ତ୍ତୀ ସମୟରେ ଅନୁଷ୍ଠିତ ବିଧାନସଭା ନିର୍ବାଚନରେ ଜେଡି(ୟୁ) ପ୍ରଦର୍ଶନ ନୈରାଶ୍ୟଜନକ ଥିଲା। ରାଜ୍ୟରେ ଜନତା ଦଳ (ୟୁ) ପାଇଁ ଦ୍ୱାର ବନ୍ଦ ବୋଲି ଏକଦା କହିଥିବା ଭାଜପା ଲୋକ ସଭା ଆସନ ସ୍ଥିତି ନେଇ କିଛି ଆଶଙ୍କା କରି ପୁଣି ଜେଡି (ୟୁ) ସହ ମେଣ୍ଟ କରିବାକୁ ରାଜି ହୋଇଛି। ହିମାଚଳରେ ମୋଟ ୪ଟି ଯାକ ଲୋକ ସଭା ଆସନ ଭାଜପାକୁ ଯାଇଥିବାବେଳେ ଚଳିତ ଥର ହିମାଚଳପ୍ରଦେଶ ବିଧାନସଭାରେ କଂଗ୍ରେସ ସରକାର ଗଠନ କରିଛି। ପଞ୍ଜାବରେ ଆପ୍ ସରକାର ରହିଛି। ତେଲଙ୍ଗାନାରେ କଂଗ୍ରେସ ସରକାର ରହିଛି। ଗୁଜରାଟରେ ଆପ୍‌ର ଅନୁପ୍ରବେଶ ଘଟିଛି। କର୍ନାଟକରେ ଏବେ କଂଗ୍ରେସ ସରକାର ଗଠନ ହୋଇଛି। ଓଡ଼ିଶାରେ ଶାସକ ଦଳ ସହ ମେଣ୍ଟ ପାଇଁ ଭାଜପା ଇଚ୍ଛୁକ। ମୁହଁରେ କହୁଥିଲେ ମଧ୍ୟ ଭାଜପା ମନରେ ଆସନ ନେଇ ଶଙ୍କା ରହିଛି। ଏହି କାରଣରୁ ଏକଦା ଏନ୍‌ଡିଏ ହାତ ଛାଡ଼ିଥିବା ଦଳଗୁଡ଼ିକ ସହ ପୁନର୍ବାର ମେଣ୍ଟ ପାଇଁ ଭାଜପା ପ୍ରସ୍ତୁତ ଥିବା ଜଣାଯାଉଛି।

ମୋ–୯୪୩୭୨୨୯୨୩୩

# ମା' ଗୁଣେ ଝିଅ

ଡା. ଶୁଭଶ୍ରୀ ମିଶ୍ର

କୁହାଯାଏ– ଝିଅମାନେ ବାପାଙ୍କର ବେଶି ପ୍ରିୟ, ଆଉ ପୁଅମାନେ ମା'ଙ୍କର ବେଶି ପ୍ରିୟ। ଏହା ତ ନିଶ୍ଚିତ ଭାବରେ ଠିକ୍ କଥା। କିନ୍ତୁ ଏଠାରେ ଆଉ ଏକ ଗୁରୁତ୍ୱପୂର୍ଣ୍ଣ କଥା ଜାଣିରଖିବା ଉଚିତ, ଝିଅମାନେ ମା'ଙ୍କଠାରୁ ଅନେକ କଥା ଶିକ୍ଷା କରିଥାନ୍ତି। ଏହା ସେମାନଙ୍କର ଜନ୍ମଗତ। ବିଶେଷଜ୍ଞଙ୍କ କହିବା ଅନୁଯାୟୀ, ଶିଖାଇବା ପୂର୍ବରୁ ଝିଅମାନେ ମା'ମାନଙ୍କର ଅନେକ କଥାକୁ ନିଜ ଭିତରେ ଗ୍ରହଣ କରିନେଇଥାନ୍ତି। ବିଶେଷକରି, ନାରୀସୁଲଭ ଗୁଣଗୁଡ଼ିକୁ ସେମାନେ ସମସ୍ତଙ୍କ ଅଜାଣତରେ ତଥା ବିନା ଶିକ୍ଷାରେ ଗ୍ରହଣ କରିନେଇଥାନ୍ତି। ସେହିଭଳି ସନ୍ତାନର ଲାଳନପାଳନ ଗୁଣଟିକୁ ସେମାନେ କେବେ ବି ମା'ଙ୍କ ପାଖରେ ସୀମିତ ହୋଇ ରହିବାକୁ ଦିଅନ୍ତି ନାହିଁ। ବିଶେଷଜ୍ଞଙ୍କ କହିବା ଅନୁଯାୟୀ, ଝିଅଟିଏ ଯେତେବେଳେ ବୟସ ପ୍ରାପ୍ତ ହୋଇଯାଏ ସେତେବେଳେ ସେ ତା ମନକୁ ମନ ମା'ଙ୍କ ଠାରୁ ସବୁକଥା ଶିଖିବାକୁ ଆରମ୍ଭକରେ। ସେହିଭଳି ଅନେକ କିଛି ଗୁଣ ତା' ନିଜ ଭିତରେ ଥାଏ, ଯାହା ବୟସର କ୍ରମାନ୍ୱୟରେ ସେସବୁ ତା' ନିକଟରେ ଆତ୍ମପ୍ରକାଶ କରେ। ଏହି କଥା ଶୁଣିବାକୁ ଆଶ୍ଚର୍ଯ୍ୟ ଲାଗୁଥିଲେ ମଧ୍ୟ ଏହା ହେଉଛି ମାନବୀୟ ବ୍ୟବହାର (ବିଶେଷକରି ନାରୀଙ୍କ କ୍ଷେତ୍ରରେ)ର ଏକ ସିକ୍ରେଟ୍।

ନାରୀମାନଙ୍କୁ ସାଧାରଣତଃ ରହସ୍ୟମୟୀ ବୋଲି କୁହାଯାଇଥାଏ। କିନ୍ତୁ ବାସ୍ତବରେ ଠିକ୍

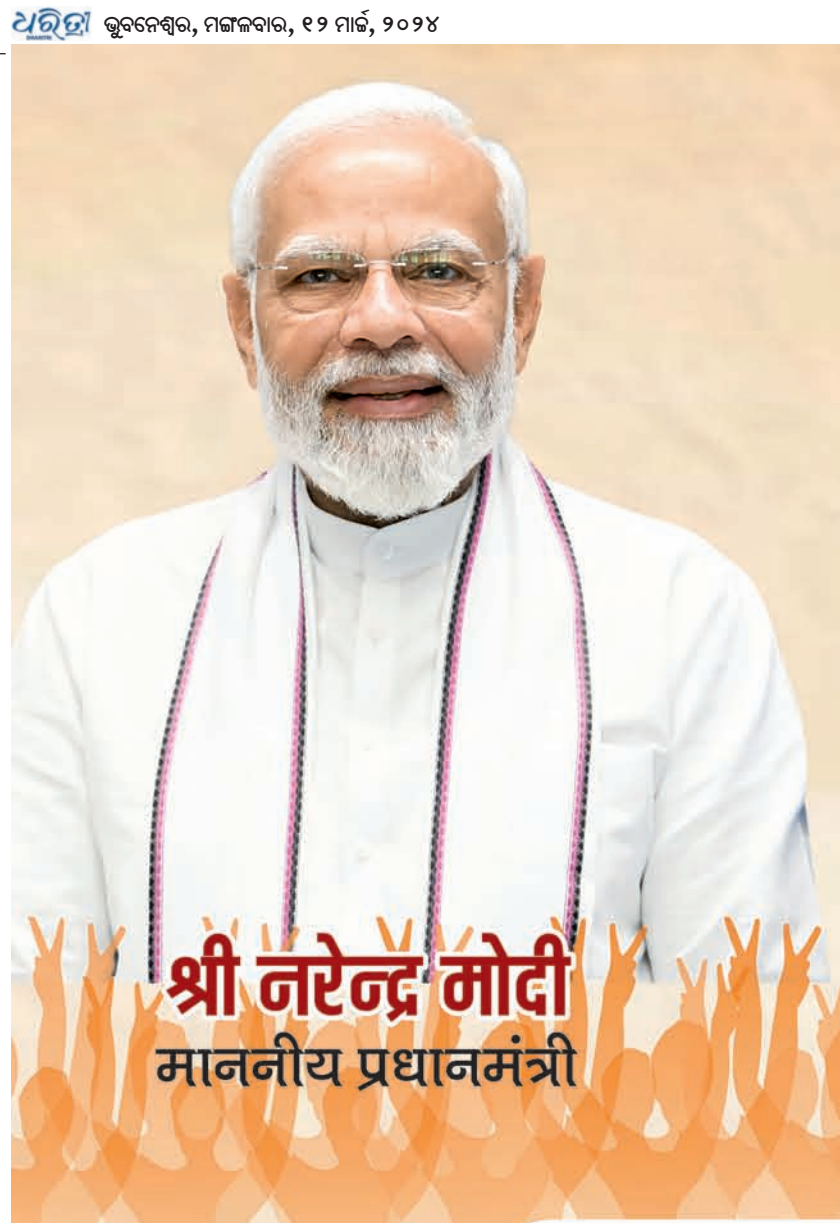

# मोदी की एक और गारंटी होने जा रही पूरी

**श्री नरेन्द्र मोदी**
माननीय प्रधानमंत्री

**श्री विष्णु देव साय**
माननीय मुख्यमंत्री, छत्तीसगढ़

# कृषक उन्नति योजना

**दिनांक 12 मार्च 2024**

## प्रदेश के 24.72 लाख से अधिक किसानों के खाते में आएंगे

# ₹13,320 करोड़

**खुशहाल किसान ▪ समृद्ध छत्तीसगढ़ ▪ विकसित भारत**

- एमएसपी के बाद अब अंतर की राशि का भुगतान करने जा रही सरकार
- किसानों को प्रति एकड़ 19,257 रुपए के मान से आदान सहायता

39986/59

**मोदी की गारंटी - विष्णु का सुशासन**

सबका साथ, सबका विकास, सबका विश्वास और सबका प्रयास

Visit us : ChhattisgarhCMO ChhattisgarhCMO ChhattisgarhCMO ChhattisgarhCMO DPRChhattisgarh DPRChhattisgarh www.dprcg.gov.in

छत्तीसगढ़ जनसंपर्क

## କଳାହାଣ୍ଡି ଏମ୍‌ପି ଟିକେଟକୁ ନେଇ ଅନ୍ତର୍ଦ୍ୱନ୍ଦ୍ୱରେ ଭାଜପା

# ଏଥର ବସନ୍ତ ନା ବିକଳ୍ପ

ଭବାନୀପାଟଣା,୧୧।୩(ଉତ୍ତମ କୁମାର ଦାଶ)

ବସନ୍ତ ପଣ୍ଡା

ଦୀପଜ୍ୟୋତି ମୁଣ୍ଡ୍

ହିମାଂଶୁ ଶେଖର ମେହେର

ଅର୍କ କେଶରୀ ଦେଓ

ପ୍ରଦୀପ୍ତ ନାଏକ

ବିଜେଡି–ଭାଜପା ମେଣ୍ଟ ହେବାକୁ ନେଇ ସମଗ୍ର ରାଜ୍ୟରେ ହଟଚମଟ ଦେଖାଦେଇଛି। ଏପରିସ୍ଥଳେ କଳାହାଣ୍ଡି ଜିଲା ଭାଜପାରେ ଦେଖାଦେଇଛି ଦଳୀୟ ଅନ୍ତର୍ଦ୍ୱନ୍ଦ୍ୱ। କଳାହାଣ୍ଡି ଲୋକ ସଭା ଆସନକୁ ନେଇ ଏଭଳି ସ୍ଥିତି ସୃଷ୍ଟି ହୋଇଥିବା ବିଶ୍ୱସ୍ତ ସୂତ୍ରରୁ ଜଣାପଡ଼ିଛି। ମିଳିଥିବା ସୂଚନା ଅନୁଯାୟୀ, ରାଜ୍ୟ ଭାଜପା ସଭାପତିଙ୍କ ନିର୍ଦ୍ଦେଶ କ୍ରମେ ଗତ ବୁଧବାର ଭବାନୀପାଟଣା ଦଳୀୟ କାର୍ଯ୍ୟାଳୟ ଓ ସର୍କିଟ ହାଉସ୍‌ଠାରେ କଳାହାଣ୍ଡି ଲୋକ ସଭା ଓ ବିଧାନସଭା ଆସନକୁ ନେଇ ଦଳୀୟ ମତ ସଂଗ୍ରହ କାର୍ଯ୍ୟକ୍ରମ କରାଯାଇଥିଲା। ଏଥିରେ କଳାହାଣ୍ଡି ପର୍ଯ୍ୟବେକ୍ଷକ ବଲାଙ୍ଗୀର ଜିଲାର ଶିବାଜୀ ମହାନ୍ତି ଓ ନବରଙ୍ଗପୁରର ପୂର୍ବତନ ଏମ୍‌ପି ବଳଭଦ୍ର ମାଝି ଯୋଗଦେଇ ଜିଲା କାର୍ଯ୍ୟକାରିଣୀ, ଜିଲାର ପଦାଧିକାରୀ ଓ ରାଜ୍ୟ ପଦାଧିକାରୀମାନଙ୍କୁ ୱାନ୍–ଟୁ–ୱାନ୍ ଡକାଯାଇ ଗ୍ରୀନ୍ ରୁମ୍‌ରେ ବ୍ୟକ୍ତିଗତ ମତ ସଂଗ୍ରହ କରିଥିଲେ। ଟିଟ୍‌ରେ ସେମାନେ ମତପ୍ରଦାନ କରିଥିଲେ। ଭାଜପା ଦଳୀୟ ସୂତ୍ରରୁ ଯାହା ସାମ୍ନାକୁ ଆସିଛି ବର୍ତ୍ତମାନର ଏମ୍‌ପି ବସନ୍ତ ପଣ୍ଡାଙ୍କ ବିପକ୍ଷରେ ଜିଲାର ପଦାଧିକାରୀମାନେ ମତ ଦେଇଥିବା ଜଣାପଡ଼ିଛି। କେବଳ ସେତିକି ନୁହଁ, ଏହି କାର୍ଯ୍ୟକ୍ରମରେ ଖୋଲାଖୋଲି ଭାବେ ସଭିଏଁ ଏମ୍‌ପି ପଣ୍ଡାଙ୍କ ବିରୋଧରେ ମତପ୍ରକାଶ କରିବା ଚର୍ଚ୍ଚାର ବିଷୟ ହୋଇଛି। ବିଗତ ୫ ବର୍ଷରେ ଲୋକ ସଭା ଏମ୍‌ପି ପଣ୍ଡା କଳାହାଣ୍ଡିରେ ତାଙ୍କ କାର୍ଯ୍ୟାଳୟଟିଏ କଲେ ନାହିଁ। ଦଳୀୟ ନେତା କର୍ମୀଙ୍କୁ ଉପେକ୍ଷା କରିଆସିଛନ୍ତି। ତାଙ୍କ ପରିବର୍ତ୍ତେ ଦଳ ଲୋକ ସଭା ଆସନ ଟିକେଟ ଆଶାୟୀ ଥିବା ଅନ୍ୟ ବରିଷ୍ଠ କର୍ମକର୍ତ୍ତାଙ୍କ ମଧ୍ୟରୁ ଯାହାକୁ ଦେଲେ ବି ଗ୍ରହଣ କରାଯିବ ବୋଲି ଆଲୋଚନା ହେଉଛି। ମାତ୍ର ଏମ୍‌ପି ପଣ୍ଡାଙ୍କୁ ଟକେଟ ଦେଲେ ଅସହଯୋଗ କରାଯିବ ବୋଲି ଜିଲାର ଅନେକ ନେତା ଓ କର୍ମୀ ମତପୋଷଣ କରୁଛନ୍ତି। ଏହା ପୂର୍ବରୁ ଗତ ୫ ତାରିଖ ନର୍ଲାଠାରେ ଆୟୋଜିତ ଇଏଲ୍‌ପିଓ ୱାର୍କଶପ୍ ଶିଳାନ୍ୟାସ କାର୍ଯ୍ୟକ୍ରମ ଅବସରରେ ଏମ୍‌ପି ପଣ୍ଡା ଯୋଗଦେବାକୁ ଯାଇଥିବା ବେଳେ ସେଠାରେ ମଧ୍ୟ ତାଙ୍କୁ ସ୍ଥାନୀୟ ନେତା ଓ କର୍ମୀଙ୍କ ବିରୋଧର ସାମ୍ନା କରିବାକୁ ପଡ଼ିଥିଲା। ପୂର୍ବରୁ କଳାହାଣ୍ଡିରେ ଏଭଳି ଏକାଧିକ କାର୍ଯ୍ୟକ୍ରମରେ ଏମ୍‌ପି ପଣ୍ଡାଙ୍କୁ ଦଳୀୟ ନେତା ଓ କର୍ମୀଙ୍କ ଯୋଗୁ ହଟହଟା ହେବାକୁ ପଡ଼ିଛି।

ବର୍ତ୍ତମାନ ସ୍ଥିତିରେ ଭବାନୀପାଟଣା ବିଧାୟକ ପ୍ରଦୀପ୍ତ ନାଏକ, ପୂର୍ବତନ ଏମ୍‌ପି ଅର୍କ କେଶରୀ ଦେଓ ଓ ତାଙ୍କ ସ୍ତ୍ରୀ ମାଳବିକା ଦେଓ, ପୂର୍ବତନ ମନ୍ତ୍ରୀ ହିମାଂଶୁ ଶେଖର ମେହେର, ଭୁବନେଶ୍ୱର ମେୟର ପ୍ରାର୍ଥୀ ଭାବେ ପ୍ରତିଦ୍ୱନ୍ଦ୍ୱିତା କରିଥିବା ସୁନୀତ ମୁଣ୍ଡ୍ ଏବଂ ଜାତୀୟ କାର୍ଯ୍ୟକାରିଣୀ ସଦସ୍ୟ ଦୀପଜ୍ୟୋତି ମୁଣ୍ଡ୍ କଳାହାଣ୍ଡି ଲୋକ ସଭା ଆସନ ସକାଶେ ଆଶାୟୀ ଅଛନ୍ତି। ତେଣୁ ଏମାନେ ବସନ୍ତଙ୍କ ବିକଳ୍ପ ଭାବେ ଉଭା ହୋଇଛନ୍ତି ବୋଲି ରାଜନୈତିକ ମହଲରେ ଆଲୋଚନା ଚାଲଛି। ଏଭଳ ସ୍ଥଳେ ଭାଜପା ଭିତରେ ଦେଖାଦେଇଥିବା ଅନ୍ତର୍ଦ୍ୱନ୍ଦ୍ୱ ଦେଖି ଏବେ କଳାହାଣ୍ଡି ଲୋକ ସଭା ଆସନକୁ ନେଇ ଉଭୟ ବିଜେଡି ଓ କଂଗ୍ରେସ ପାଇଁ ଆଗାମୀ ନିର୍ବାଚନରେ ଭଲ ସୁଯୋଗ ସୃଷ୍ଟି ହୋଇପାରେ ବୋଲି କୁହାଯାଉଛି।

## ସିଟ୍ ବିଜେଡି ହାତରେ ପଡୁ

### ଭଦ୍ରକ ଲୋକ ସଭା ଆସନ

ଭଦ୍ରକ, ୧୧।୩ (ରବିନାରାୟଣ ଖିଲାର)

ରାଜ୍ୟରେ ବିଜେଡି–ଭାଜପା ମେଣ୍ଟ ଦ୍ୱନ୍ଦ୍ୱରେ। କେତେକେ ମେଣ୍ଟ ଚାହୁଁ ଥିବାବେଳେ ଅଧିକାଂଶ ସପକ୍ଷରେ ନାହାନ୍ତି। ଏଭଳିସ୍ଥଳେ ଭଦ୍ରକ ବିଜେଡି ଲୋକ ସଭା ଆସନକୁ ଅକ୍ତିଆର କରିବା ପାଇଁ ରାଜ୍ୟ ମୁଖିଆଙ୍କୁ ଅବଗତ କରାଇଛନ୍ତି।

ଭଦ୍ରକ ଜିଲାର ୫ ବିଧାନସଭା ନିର୍ବାଚନମଣ୍ଡଳୀ ସମେତ ବାଲେଶ୍ୱର ଜିଲାର ସୋର ଓ ସିମୁଳିଆକୁ ମିଶାଇଲେ ମୋଟ ୭ ବିଧାନସଭା ନିର୍ବାଚନମଣ୍ଡଳୀକୁ ନେଇ ଭଦ୍ରକ ଲୋକ ସଭା ଆସନ। ମେଣ୍ଟ ହେଲେ ଭଦ୍ରକ ଏମ୍‌ପି ଆସନ ଭାଜପା ଭାଗରେ ପଡ଼ିବ ବୋଲି ଚର୍ଚ୍ଚା ହେଉଛି। ଏହାକୁ ନେଇ ବିଜେଡି ନେତାଙ୍କ ମଧ୍ୟରେ ଅସନ୍ତୋଷ ଦେଖାଦେଇଛି। ଏଥିନେଇ ବିଜେଡି ଜିଲା ସଭାପତି ଜଗନ୍ନାଥ ସ୍ୱାଇଁ, ଯୁବ ସଭାପତ ମୁକୁନ୍ଦ ସାମଲ, ଛାତ୍ର ସଭାପତି ଦୀପ୍ତିସୂର୍ଯ୍ୟ ବିଶ୍ୱାଳ, ମହିଳା ସଭାନେତ୍ରୀ ବିଦ୍ୟୁତ୍‌ଲତା ନାୟକଙ୍କ ସମେତ କେତେ ଜଣ କର୍ମକର୍ତ୍ତା ମୁଖ୍ୟମନ୍ତ୍ରୀଙ୍କୁ ଏକ ପତ୍ର ଲେଖିବା ସହ ନବୀନ ଓଡ଼ିଶା ଅଧ୍ୟକ୍ଷ କାର୍ତ୍ତିକ ପାଣ୍ଡିଆନ, ସଙ୍ଗଠନ ସମ୍ପାଦକ ପ୍ରଣବ ପ୍ରକାଶ ଦାସ ଓ ଜିଲା ପର୍ଯ୍ୟବେକ୍ଷକ ସଞ୍ଜୟ ଦାସ ବର୍ମାଙ୍କୁ ମଧ୍ୟ ଏ ବିଷୟରେ ଅବଗତ କରାଇଛନ୍ତି।

ଏହି ବିଜେଡି ନେତାଙ୍କ କହିବା କଥା ହେଲା, ଭଦ୍ରକ ସଂସଦୀୟ କ୍ଷେତ୍ରରେ ପ୍ରାୟ ୧ ଲକ୍ଷ ୮୦ ହଜାର ସଂଖ୍ୟାଲଘୁ ଭୋଟର ଅଛନ୍ତି। ଅଧିକାଂଶ ସଂଖ୍ୟାଲଘୁ ଭୋଟର ବିଜେଡି ସହ ଅଛନ୍ତି। ଏଭଳି କ୍ଷେତ୍ରରେ ମେଣ୍ଟ ହେଲେ ଭାଜପା ଯଦି ଏମ୍‌ପି ପ୍ରାର୍ଥୀ ଦିଏ, ତେବେ ସଂଖ୍ୟାଲଘୁ ଭୋଟରଙ୍କୁ ବିଜେଡି ହାତଛଡ଼ା କରିବ ବୋଲି ଜିଲା ସଭାପତି ସ୍ୱାଇଁ ଏକ ପ୍ରେସ୍ ବିବୃତିରେ ଜଣାଇଛନ୍ତି। ଭଦ୍ରକ ସଂସଦୀୟ କ୍ଷେତ୍ରରେ ସମସ୍ତେ ସଚେତନ ଭୋଟର ଅଛନ୍ତି। ଏଣୁ ଏହାକୁ ବିଚାରକୁ ନେଇ ଯଦି ମେଣ୍ଟ ହୁଏ ଏବଂ ଭଦ୍ରକ ସଂସଦୀୟ କ୍ଷେତ୍ରକୁ ବିଜେଡିକୁ ଦିଆଯାଏ, ତେବେ ଦଳ ମଜଭୁତ ସ୍ଥିତିରେ ରହିବ ବୋଲି ସେମାନେ ଦାବି କରିଛନ୍ତି। ୨୦୧୯ରେ ଏହି ଆସନରୁ ବିଜେଡି ପ୍ରାର୍ଥୀ ୨୮,୮୦୩ ଭୋଟ୍‌ରେ ଭାଜପା ପ୍ରାର୍ଥୀଙ୍କୁ ପରାଜିତ କରିଥିଲା। ଏଥର କିନ୍ତୁ ଭାଜପା ଏହି ଆସନ ଉପରେ ଅଧିକ ଫୋକସ୍ କରୁଛି। ପ୍ରକାଶଥାଉ କି, ୧୯୯୫ଠାରୁ ଲଗାତର ବିଜେଡି ଭଦ୍ରକ ଲୋକ ସଭା ଆସନରେ ବିଜୟୀ ହୋଇଆସୁଛି।

କଂଗ୍ରେସ ଭବନଠାରେ ସୋମବାର ଅନ୍ନପ୍ରାଶନ କାର୍ଯ୍ୟକ୍ରମ କରାଯାଇଛି।

# କଂଗ୍ରେସରୁ ବାପ ନା ପୁଅ

### ଆନନ୍ଦପୁର ବିଧାନସଭା ନିର୍ବାଚନମଣ୍ଡଳୀ

ହାଟଡିହୀ,୧୧।୩(ଶୁଭକାନ୍ତ ନାୟକ)

କର୍ମୀ ସମ୍ମିଳନୀରେ କଂଗ୍ରେସ ନେତା ଜୟଦେବ ଯେନା ଭାଷଣ ଦେଉଛନ୍ତି।

କେନ୍ଦୁଝର ଜିଲା ଆନନ୍ଦପୁର ବିଧାନସଭା ନିର୍ବାଚନମଣ୍ଡଳୀରେ ୨୦୦୯ଠାରୁ ବିଜୁ ଜନତା ଦଳ(ବିଜେଡି) ପ୍ରାର୍ଥୀ ବିଜୟୀ ହୋଇ ଆସିଛନ୍ତି। ୨୦୦୪ରେ କଂଗ୍ରେସର ଜୟଦେବ ଯେନା ବିଧାୟକ ହୋଇଥିଲେ। ପରବର୍ତ୍ତୀ ସମୟରେ ତାଙ୍କୁ ପରାଜୟ ବରଣ କରିବାକୁ ପଡ଼ିଛି। ୨୦୨୪ ନିର୍ବାଚନ ଥିବାରୁ ଜୟଦେବ କଂଗ୍ରେସର ଘର ସଜାଡ଼ିବାରେ ଲାଗିଛନ୍ତି। ଆନନ୍ଦପୁର ଏବଂ ହାଟଡିହୀ ବ୍ଲକର ବିଭିନ୍ନ ଅଞ୍ଚଳରେ ସଭା, ସମିତି ଆରମ୍ଭ କଲେଣି। ସେ କର୍ମୀମାନଙ୍କୁ ଏକଜୁଟ କରି ରାଜ୍ୟ ଏବଂ କେନ୍ଦ୍ର ସରକାରଙ୍କୁ ଭର୍ତ୍ସନା କରିବା କାର୍ଯ୍ୟ ଆରମ୍ଭ କରିଛନ୍ତି। ବିରୋଧୀଙ୍କ ଆଗରେ ନିଜ ଥାଟ ଦେଖାଇବା ପାଇଁ ୫୦୦ ଟଙ୍କା ଭଡ଼ା ଦେଇ ଲୋକଙ୍କୁ ସଭାସ୍ଥଳକୁ ବୁହାଇ ଆଣୁଥିବା ଆଲୋଚନା ହେଉଛି। ୨୦୧୯ ନିର୍ବାଚନ ପରେ ନିର୍ବାଚନମଣ୍ଡଳୀରେ ଦେଖାଦେଇ ନ ଥିବା ଜୟଦେବ ଓ ତାଙ୍କ ସମର୍ଥକମାନେ ଏବେ ସକ୍ରିୟ ହେବା ବିଷୟକୁ କାହାରିକୁ ବୁଝାଇବା ଦରକାର ନାହିଁ ବୋଲି ରାଜନୈତିକ ସମୀକ୍ଷକମାନେ ମତ ରଖୁଛନ୍ତି।

ଏଥର ଜୟଦେବ ନା ତାଙ୍କ ପୁଅ ମନୋଜ କିଏ ପ୍ରାର୍ଥୀ ହେଉଛନ୍ତି, ତାହାକୁ ଦଳୀୟ କର୍ମୀ ଅନାଇ ରହିଛନ୍ତି। କାରଣ କଂଗ୍ରେସ ତରଫରୁ ଆୟୋଜିତ ସଭାସମିତିରେ ଲାଗୁଥିବା ବ୍ୟାନରର ଗୋଟିଏ ପଟେ ଜୟଦେବଙ୍କ ଫଟୋ ଥିବା ବେଳେ ଅନ୍ୟ ପଟେ ତାଙ୍କ ପୁଅଙ୍କ ଫଟୋ ଦେଖିବାକୁ ମିଳୁଛି। ଏପରି ସ୍ଥଳେ ଜୟଦେବ ନିଜ ପାଇଁ ନା ତାଙ୍କ ପୁଅ ପାଇଁ ଏଥର ରାଜନୀତି ମଇଦାନକୁ ଓହ୍ଲାଇଛନ୍ତି ତାହା ବୁଝାପଡୁନି। ଜୟଦେବ ରାଜନୀତିରୁ ସନ୍ନ୍ୟାସ ନେଇ ତାଙ୍କ ସ୍ଥାନରେ ତାଙ୍କ ପୁଅଙ୍କୁ ସୁଯୋଗ ଦେବେ ବୋଲି କେହି କେହି କହୁଥିବା ବେଳେ ଆସନ୍ତା ନିର୍ବାଚନର ସ୍ଥିତିକୁ ଲକ୍ଷ୍ୟରେ ରଖି ଜୟଦେବ ଆବଶ୍ୟକ ପଡ଼ିଲେ ପ୍ରାର୍ଥୀ ହୋଇ ପାରନ୍ତି ବୋଲି ଆଉ କେହି କହୁଛନ୍ତି। କିନ୍ତୁ ଜୟଦେବ ଏବଂ ତାଙ୍କ ପୁଅଙ୍କୁ ଛାଡି ଦେଲେ କଂଗ୍ରେସରେ ଅନ୍ୟ କୌଣସି ଆଶାୟୀ ପ୍ରାର୍ଥୀ ଥିବା ନେଇ ଅଦ୍ୟାବଧି ଜଣାପଡ଼ିନି।

ଗତ ୨୦୦୯, ୨୦୧୪, ୨୦୧୯ ନିର୍ବାଚନରେ କଂଗ୍ରେସ ଦ୍ୱିତୀୟ ସ୍ଥାନରେ ରହି ଲଗାତର ଭାବେ ବିଜେଡିଠାରୁ ପରାଜିତ ହେଉଛି। ୨୦୦୯ ରେ କଂଗ୍ରେସ ୪୮,୯୬୦ ଖଣ୍ଡ, ୨୦୧୪ରେ ୬୦,୨୯୬ ଖଣ୍ଡ ଏବଂ ୨୦୧୯ରେ ୪୫,୬୫୭ ଖଣ୍ଡ ଭୋଟ ପାଇଥିଲା । ଶେଷ ଦୁଇଟି ନିର୍ବାଚନକୁ ଦେଖିଲେ କଂଗ୍ରେସର ଭୋଟ କମୁଥିବା ଲକ୍ଷ୍ୟ କରାଯାଉଛି । ପୁଣି ଯଦି ବିଜେଡି–ଭାଜପା ମେଣ୍ଟ ହୁଏ, ତେବେ କଂଗ୍ରେସ କିଭଳି ସ୍ଥିତିରେ ରହିବ ତାହା ବଡ଼ କଥା। କର୍ମୀ ଏବଂ ଭୋଟରମାନେ ମଧ୍ୟ ଏ ନେଇ ଭିତରି ଆଲୋଚନା ଏବଂ ଅସନ୍ତୋଷ ବ୍ୟକ୍ତ କରୁଛନ୍ତି। ଏଭଳି ସ୍ଥଳେ କଂଗ୍ରେସ ଭୋଟର 'ଦିନେ ନାହିଁ, କାଳେ ନାହିଁ, ଗହ୍ମା ପୁନେଇଁରେ ମାଇଁ ମାଇଁ' ଭଳି ନିର୍ବାଚନ ସମୟରେ ଜୟଦେବଙ୍କୁ ଦେଖି ନାନା ପ୍ରଶ୍ନ ପଚାରୁଥିବା ଦେଖିବାକୁ ମିଳୁଛି।

# ୧୦ ଦୁର୍ନୀତି ପ୍ରସଙ୍ଗରେ ଲୋକଙ୍କ ପାଖକୁ ଯିବ କଂଗ୍ରେସ

### ଅନ୍ନପ୍ରାଶନ କାର୍ଯ୍ୟକ୍ରମ ପାଳିଲା

ଭୁବନେଶ୍ୱର, ୧୧।୩(ସୁନିତ୍ ମିଶ୍ର)

ଓଡ଼ିଶାର ୧୦ଟି ଦୁର୍ନୀତି ପ୍ରସଙ୍ଗକୁ ନେଇ କଂଗ୍ରେସ ଲୋକଙ୍କ ପାଖକୁ ଯିବ। ଟିଟ୍‌ଫଣ୍ଡ୍ ଦୁର୍ନୀତି, ଖଣି ଦୁର୍ନୀତି, ଗୁଣ୍ଡାରାଜ, ମାସ୍କ ସ୍କାମ୍, ତାମିଲ ଶାସନ, ଜମି ହଡ଼ପ, ଜବ୍ ଜୁମ୍‌ଲା, ସରକାରୀ ଚାକିରି ବିକ୍ରି, ବିଦ୍ୟୁତ୍ ଯନ୍ତ୍ରଣା ଓ ଦରଦାମ୍ ବୃଦ୍ଧି ଆଦି ଗୁରୁତ୍ୱପୂର୍ଣ୍ଣ ପ୍ରସଙ୍ଗକୁ ଦଳ ଲୋକଙ୍କ ନିକଟରେ ପହଞ୍ଚାଇ ବିଜେଡି ଏବଂ ଭାଜପାର ଅସଲ ଚେହେରା ଦେଖାଇବ ବୋଲି ଓଡ଼ିଶା ପ୍ରଦେଶ କଂଗ୍ରେସ ପ୍ରଭାରୀ ଅଜୟ କୁମାର କହିଛନ୍ତି।

କଂଗ୍ରେସ ଭବନଠାରେ ସୋମବାର କଂଗ୍ରେସ ପକ୍ଷରୁ ଅନ୍ନପ୍ରାଶନ କାର୍ଯ୍ୟକ୍ରମ କରାଯାଇଛି। କଂଗ୍ରେସ ୧୦ଟି ନକଲି ଛୁଆଙ୍କ କଣ୍ଢେଇ ଆଣି ସେମାନେ ବିଜେଡି ଓ ଭାଜପା ଔରସରୁ ଜନ୍ମ ହୋଇଥିବା କଥା କହିଛି। ସେହି ୧୦ କଣ୍ଢେଇ ସନ୍ତାନଙ୍କ ନାମକରଣ ମଧ୍ୟ କଂଗ୍ରେସ ପକ୍ଷରୁ କରାଯାଇଛି। ସେମାନଙ୍କ ନାମ ଟିଟ୍‌ଫଣ୍ଡ୍ ଦୁର୍ନୀତି, ଖଣି ଦୁର୍ନୀତି, ଗୁଣ୍ଡା, ମାସ୍କ ସ୍କାମ୍, ତାମିଲ ଶାସନ, ଜମି ହଡ଼ପ, ଜବ୍ ଜୁମ୍‌ଲା, ସରକାରୀ ଚାକିରି ବିକ୍ରି, ବିଦ୍ୟୁତ୍ ଯନ୍ତ୍ରଣା ଓ ଦରଦାମ ବୃଦ୍ଧି ବୋଲି ଦଳ ଦାବି କରିଛି। କଂଗ୍ରେସ ଭବନଠାରେ ଖବରଦାତା ସମ୍ମିଳନୀ ଆୟୋଜନ କରି ଅଜୟ କୁମାର କହିଛନ୍ତି ଯେ, ଟିଟ୍‌ଫଣ୍ଡ ହେଉଛି ଏଭଳି ଏକ ଶିଶୁ ଯାହାର ତଦନ୍ତ କରିବାରେ ସିବିଆଇ ଫେଲ୍ ମାରିଛି। ୬୦ ଲକ୍ଷରୁ ଅଧିକ ପରିବାର ଏହି ଦୁର୍ନୀତିର ଶିକାର ହୋଇଛନ୍ତି। କିନ୍ତୁ ଭାଜପା ଓ ବିଜେଡିର ସଲାସୁତରା ଯୋଗୁ କ୍ଷତିଗ୍ରସ୍ତଙ୍କୁ ନ୍ୟାୟ ମିଳିପାରିନାହିଁ। ବର୍ଷ ବର୍ଷ ଧରି ତଦନ୍ତ ପରେ ମଧ୍ୟ ସିବିଆଇ ଫାଇନାଲ ଚାର୍ଜଶିଟ୍ ଦାଖଲ କରୁନାହିଁ। ସେପଟେ ଗରିବ ଓ ମଧ୍ୟବିତ୍ତ ପରିବାରର ଜମାକାରୀମାନେ ଜମା ଟଙ୍କା ଫେରିପାଇବାକୁ ଚାହିଁ ବସିଛନ୍ତି। ଖଣି ଦୁର୍ନୀତିର ମଧ୍ୟ ସମାନ ଅବସ୍ଥା। ଶାହା କମିଶନ ଏହି ଦୁର୍ନୀତିର ସିବିଆଇ ତଦନ୍ତ ପ୍ରସ୍ତାବ ଦେଇଥିଲେ। କିନ୍ତୁ କେନ୍ଦ୍ର ଖଣି ମନ୍ତ୍ରଣାଳୟ ଏ କ୍ଷେତ୍ରରେ ରାଜ୍ୟ ସରକାରଙ୍କ ପ୍ରତି କୋହଳ ମନୋଭାବ ପୋଷଣ କରୁଛି। ଅତ୍ୟାବଶ୍ୟକ ସାମଗ୍ରୀର ଦରଦାମ୍ ହୁ ହୁ ହୋଇ ବୃଦ୍ଧି ପାଇବାରେ ଲାଗିଛି। ୟୁପିଏ ସରକାର ସମୟରେ ଯେଉଁ ଗ୍ୟାସ୍ ସିଲିଣ୍ଡର ମୂଲ୍ୟ ୪୧୦ ଟଙ୍କା ଥିଲା, ତାହା ଏବେ ବଢ଼ି ୧୧୦୦ ଟଙ୍କା ହେଲାଣି। ପେଟ୍ରୋଲ ଓ ଡିଜେଲ ମୂଲ୍ୟ ୫୫ ଟଙ୍କାରୁ ବଢ଼ି ୧୦୦ ଟଙ୍କାରୁ ଅଧିକ ହେଲାଣି। ତେଣୁ ଭାଜପା ଓ ବିଜେଡି ଔରସରୁ ଜନ୍ମ ଏହି ୧୦ ସନ୍ତାନଙ୍କୁ ଦମନ କରିବା ପାଇଁ ରାଜ୍ୟବାସୀ ଏକ ହେବା ଆବଶ୍ୟକ ବୋଲି ଅଜୟ କହିଛନ୍ତି। ଅନ୍ୟପଟେ ଆସନ୍ତା ନିର୍ବାଚନରେ ରାଜ୍ୟବାସୀ ଉଭୟ ବିଜେଡି ଓ ଭାଜପାକୁ ଉପଯୁକ୍ତ ଜବାବ ଦେବାକୁ ଅଜୟ କୁମାର ଆହ୍ୱାନ ଦେଇଛନ୍ତି। ଏହି ଅବସରରେ କଂଗ୍ରେସ ଭବନ ସମ୍ମୁଖରେ ଏକ ଅନ୍ନପ୍ରାଶନ କାର୍ଯ୍ୟକ୍ରମ କରାଯାଇଛି। କଂଗ୍ରେସ ନେତାମାନେ ପୁରୋହିତଙ୍କୁ ଡାକି ପୂଜାର୍ଚ୍ଚନା କରିବା ସହ ପ୍ରସାଦ ସେବନ ବ୍ୟବସ୍ଥା କରିଥିବା ଦେଖିବାକୁ ମିଳିଛି।

# ସଂକଳ୍ପପତ୍ର ପାଇଁ ଅଭିମତ ସଂଗ୍ରହ ଅଭିଯାନ ଶୁଭାରମ୍ଭ କଲା ଭାଜପା

ଭୁବନେଶ୍ୱର, ୧୧।୩(ସୁନିତ୍ ମିଶ୍ର)

ପ୍ରଧାନମନ୍ତ୍ରୀ ନରେନ୍ଦ୍ର ମୋଦିଙ୍କୁ ୩ୟ ଥର ପାଇଁ ଦେଶର ପ୍ରଧାନମନ୍ତ୍ରୀ ଆସନରେ ବସାଇବା ଲକ୍ଷ୍ୟରେ ଭାଜପା ସାରା ଦେଶରେ ସାଧାରଣ ଜନତାଙ୍କ ମତାମତ ଲୋଡ଼ିବାକୁ ପ୍ରୟାସ ଆରମ୍ଭ କରିଛି। ୩ୟ ଥର ଭାଜପା କ୍ଷମତାକୁ ଆସିଲେ କ'ଣ ସବୁ ଜନମଙ୍ଗଳକାରୀ ଯୋଜନା ଲାଗୁ କରିବା ଆବଶ୍ୟକ ସେନେଇ ସାଧାରଣ ଜନତାଙ୍କ ମତାମତ ଲୋଡ଼ିବାକୁ ଦଳ ପକ୍ଷରୁ ଏକ ପ୍ରୟାସ ଆରମ୍ଭ ହୋଇଛି। ସୋମବାର ଭାଜପା ରାଜ୍ୟ କାର୍ଯ୍ୟାଳୟଠାରୁ ଓଡ଼ିଶାର ୨୧ ସଂସଦୀୟ କ୍ଷେତ୍ର ଅଧୀନସ୍ଥ ୧୪୭ ବିଧାନସଭାକୁ ୩୪ଟି ଭିଡିଓ ଭ୍ୟାନ୍/ପ୍ରଚାର ଗାଡ଼ିର ଶୁଭାରମ୍ଭ କରାଯାଇଛି। ପୂର୍ବତନ ରାଜ୍ୟ ସଭାପତି ସମୀର ମହାନ୍ତି ଓ କନକ ବର୍ଦ୍ଧନ ସିଂହଦେଓ ଅଭିଯାନର ଶୁଭାରମ୍ଭ କରିଛନ୍ତି। ଏହା ପ୍ରତ୍ୟେକ ବିଧାନସଭାରେ ୨ରୁ ୩ ଦିନ ପର୍ଯ୍ୟନ୍ତ ପ୍ରାୟ ୩୦ଟି ସଭା ମାଧ୍ୟମରେ ଜନତାଙ୍କ ମତାମତ ସଂଗ୍ରହ କରିବ। ୯୦୯୦୯୦୨୦୨୪ ନମ୍ବରକୁ ମିସ୍‌ଡ୍ କଲ୍ ଏବଂ ନରେନ୍ଦ୍ର ମୋଦି ଆପ୍‌ରେ ନିଜର ଅଭିମତ ପ୍ରଧାନମନ୍ତ୍ରୀଙ୍କ ପାଖକୁ ପ୍ରେରଣ କରିପାରିବ।

# କଂଗ୍ରେସରେ ପୂର୍ବତନ ବିଧାୟକ ସୁଦର୍ଶନ ଜେନା

ଭୁବନେଶ୍ୱର, ୧୧।୩(ସୁନିତ୍ ମିଶ୍ର)

୩ ଦିନ ତଳେ ବିଜେଡିରୁ ଇସ୍ତଫା ଦେଇଥିବା ରେମୁଣାର ପୂର୍ବତନ ବିଧାୟକ ସୁଦର୍ଶନ ଜେନା ସୋମବାର କଂଗ୍ରେସରେ ଯୋଗ ଦେଇଛନ୍ତି। କଂଗ୍ରେସ ଭବନ ଠାରେ ପ୍ରଦେଶ କଂଗ୍ରେସ କମିଟି(ପିସିସି) ସଭାପତି ଶରତ ପଟ୍ଟନାୟକ, ଓଡ଼ିଶା ପ୍ରଭାରୀ ଅଜୟ କୁମାର ଓ ପ୍ରଚାର କମିଟି ଅଧ୍ୟକ୍ଷ ବିଜୟ ପଟ୍ଟନାୟକ ପ୍ରମୁଖଙ୍କ ଉପସ୍ଥିତିରେ ନିଜ ସମର୍ଥକମାନଙ୍କ ସହିତ ସୁଦର୍ଶନ ଦଳରେ ସାମିଲ ହୋଇଛନ୍ତି। ତାଙ୍କୁ ଉତ୍ତରୀୟ ଏବଂ ଦଳୀୟ ଟୋପି ପିନ୍ଧାଇ କଂଗ୍ରେସକୁ ସ୍ୱାଗତ କରାଯାଇଛି। କଂଗ୍ରେସରେ ଯୋଗଦେବା ପରେ ସୁଦର୍ଶନ କହିଛନ୍ତି ଯେ, ଏ ଦେଶର ସମ୍ବିଧାନ, ଧର୍ମନିରପେକ୍ଷତା ଓ ଗଣତନ୍ତ୍ରକୁ ବଞ୍ଚାଇ ରଖିବା ପାଇଁ ସେମାନେ କଂଗ୍ରେସରେ ଯୋଗ ଦେଇଛନ୍ତି। ଉଭୟ ବିଜେଡି ଓ ଭାଜପାକୁ ପରାସ୍ତ କରିବା ତାଙ୍କ ଲକ୍ଷ୍ୟ ହେବ ବୋଲି ସେ କହିଛନ୍ତି। ବିଜେଡି ସଭାପତି ତଥା ମୁଖ୍ୟମନ୍ତ୍ରୀ ନବୀନ ପଟ୍ଟନାୟକଙ୍କ ନିକଟକୁ ପଠାଇଥିବା ଇସ୍ତଫାପତ୍ରରେ ସୁଦର୍ଶନ ଉଲ୍ଲେଖ କରିଥିଲେ ଯେ, ୨୦୧୪ ନିର୍ବାଚନରେ ଦଳର କିଛି ଲୋକଙ୍କ ବିଶ୍ୱାସଘାତକତା ଯୋଗୁ ସେ ହାରି ଯାଇଥିଲେ। ହେଲେ ଏଭଳି ସ୍ଥିତି ଉପୁଜିବା ସତ୍ତ୍ୱେ ଦଳ ପାଇଁ କାମ କରିଥିଲେ। ଭଲ କାର୍ଯ୍ୟ କରିବା ସତ୍ତ୍ୱେ ଦଳର ଜିଲା ସଙ୍ଗଠନ ଓ ଏହାର ଦାୟିତ୍ୱରେ ରହିଥିବା ନେତାମାନେ ତାଙ୍କୁ ଅପମାନିତ ଏବଂ ଅଣଦେଖା କ

# ବିବାଦୀୟ ଇଲେକ୍ଟୋରାଲ ବଣ୍ଡ୍

**ନୂଆଦିଲ୍ଲୀ, ୧୧।୩**

SBI
भारतीय स्टेट बैंक STATE BANK OF INDIA
(भारतीय स्टेट बैंक अधिनियम, 1955 के तहत गठित/Constituted under the State Bank of India Act, 1955)
कॉर्पोरेट केन्द्र, स्टेट बैंक भवन, मादाम कामा रोड, नरीमन पॉइंट, मुंबई - 400021
Corporate Centre, State Bank Bhavan, Madame Cama Road, Nariman Point, Mumbai - 400021
इलेक्टोरल बॉण्ड / ELECTORAL BOND
(प्रोमेसरी नोट के स्वरूप में / IN THE FORM OF PROMISSORY NOTE)
जारी करने की तिथि / DATE OF ISSUE : 10 APR 2018
जारी करने की तिथि से 15 दिनों तक वैध / VALID UPTO 15 DAYS FROM THE DATE OF ISSUE
लिखत की राशि / VALUE OF THE INSTRUMENT : ₹ 1,000/- (रुपये एक हजार मात्र / Rupees One Thousand only)
प्राप्त की गई राशि के लिए, बैंक एतद्द्वारा वचन अदायगी करे जो इस लिखत का धारक है, मांग करने पर पात्र राजनीतिक पार्टी के वालिद बैंक खाते में बट्टा मुक्त लिखत जमा करने पर इस लिखत की राशि ₹ 1,000/- (रुपये एक हजार मात्र) का भुगतान करने का वचन देता है जो कि केन्द्र सरकार की गजट अधिसूचना क्रमांक 20 दिनांक 2 जनवरी 2018 द्वारा अधिसूचित इलेक्टोरल बॉण्ड स्कीम, 2018 के अनुसार है।
उक्त राशि का भुगतान करने के उपरांत बैंक की देयता पूर्ण रूप से समाप्त हो जाएगी।
For value received, the Bank hereby promises to pay on demand to the eligible Payee which is holding this instrument, upon surrender of the original instrument in the Designated Account of the eligible Political Party with the Bank, the sum representing the value of this instrument of ₹ 1,000/- (Rupees One Thousand only) in accordance with the Scheme called 'The Electoral Bond Scheme, 2018', notified by the Central Government vide Gazette Notification No. 20 dated the 2nd January, 2018.
On payment of the said amount, the liability of the Bank hereunder shall stand fully extinguished.
SAMPLE
स्थान / Place : NEW DELHI
प्राधिकृत हस्ताक्षरी
Authorized Signatory

ରାଜନୈତିକ ଦଳଗୁଡ଼ିକୁ ଚାନ୍ଦା ଦେବା ଲାଗି ପ୍ରଚଳିତ ଇଲେକ୍ଟୋରାଲ ବଣ୍ଡ୍ ଯୋଜନାକୁ କାର୍ଯ୍ୟକାରୀ ହେବା ଦିନଠାରୁ ଏହାକୁ ବିରୋଧ କରାଯାଇଥିଲା। ଏହି ଯୋଜନାରେ ଚାନ୍ଦା ପ୍ରଦାନ କରୁଥିବା ବ୍ୟକ୍ତିବିଶେଷ ବା ଅନୁଷ୍ଠାନଙ୍କ ନାଁକୁ ଗୋପନ ରଖାଯାଉଥିବାରୁ କିଏ ରାଜନୈତିକ ଦଳଗୁଡ଼ିକୁ ଚାନ୍ଦା ଦେଉଛନ୍ତି, କେଉଁ ସୂତ୍ରରୁ ଦଳଗୁଡ଼ିକ ଏତେ ପରିମାଣରେ ଅର୍ଥ ପାଉଛନ୍ତି, ସେ ସମ୍ପର୍କରେ ଜାଣିବା ସାଧାରଣ ଲୋକଙ୍କ ପକ୍ଷେ ଅସମ୍ଭବ ଥିଲା। ଏହା ବାକ୍ ଓ ଅଭିବ୍ୟକ୍ତି ସ୍ୱାଧୀନତା ସାମ୍ବିଧାନିକ ଅଧିକାର ଏବଂ ତଥ୍ୟ ଜାଣିବା ଅଧିକାରର ଉଲ୍ଲଂଘନ ବୋଲି ଦର୍ଶାଇ ଆସୋସିଏଶନ ଫର୍ ଡେମୋକ୍ରାଟିକ୍ ରିଫର୍ମସ୍ (ଏଡିଆର୍) ପକ୍ଷରୁ ଏହାକୁ ସୁପ୍ରିମକୋର୍ଟରେ ଚ୍ୟାଲେଞ୍ଜ କରାଯାଇଥିଲା। ଅନ୍ୟମାନେ ମଧ୍ୟ ବଣ୍ଡ୍ ବ୍ୟବସ୍ଥାକୁ ବିରୋଧ କରି ସର୍ବୋଚ୍ଚ ଅଦାଲତରେ ପିଟିଶନ ଦାଏର କରିଥିଲେ।

ଲୋକ ସଭା ନିର୍ବାଚନ ପୂର୍ବରୁ ସର୍ବୋଚ୍ଚ ଅଦାଲତ ଏହି ଐତିହାସିକ ରାୟ ବଳରେ ଇଲେକ୍ଟୋରାଲ ବଣ୍ଡ୍ ଯୋଜନାକୁ ରଦ୍ଦ କରିଦେଇଥିଲେ। ଫଳରେ ସରକାରଙ୍କ ପାଇଁ ଏହା ବଡ଼ ଝଟ୍‌କା ହୋଇଛି। ଚାନ୍ଦା ସଂଗ୍ରହରେ ଇଲେକ୍ଟୋରାଲ ବଣ୍ଡର ପ୍ରଚଳନ ଅସାମ୍ବିଧାନିକ ବୋଲି ଅଦାଲତ କହିବା ସହ ଏହା ମାଧ୍ୟମରେ ଚାନ୍ଦା ଦେଇଥିବା ବ୍ୟକ୍ତି ଓ ଗ୍ରହଣ କରିଥିବା ଦଳଙ୍କ ନାଁ ଓ ଚାନ୍ଦା ପରିମାଣ ଜଣାଇବାକୁ ଅଦାଲତ ଏସ୍‌ବିଆଇକୁ ନିର୍ଦ୍ଦେଶ ଦେଇଥିଲେ। ୨୦୧୮ର ଏହି ଯୋଜନା ମତବ୍ୟକ୍ତ କରିବାର ସ୍ୱାଧୀନ ଅଧିକାର ଏବଂ ତଥ୍ୟ ଜାଣିବା ଅଧିକାରର ଉଲ୍ଲଂଘନ କରୁଛି ବୋଲି ଭାରତର ପ୍ରଧାନ ବିଚାରପତି (ସିଜେଆଇ) ଡି.ୱାଇ. ଚନ୍ଦ୍ରଚୂଡ଼ଙ୍କ ଅଧ୍ୟକ୍ଷତାରେ ଗଠିତ ୫ ଜଣିଆ ସାମ୍ବିଧାନିକ ପୀଠ କହିଥିଲେ। ରାଜନୈତିକ ଚାନ୍ଦା ସଂଗ୍ରହରେ ସ୍ୱଚ୍ଛତା ଆଣିବା ଏବଂ କଳାଧନ ରୋକିବା ପାଇଁ ଇଲେକ୍ଟୋରାଲ ବଣ୍ଡ୍ ପ୍ରଚଳନ କରାଯାଇଥିବା ସରକାର ଯୁକ୍ତି ଦର୍ଶାଇଥିଲେ ହେଁ, ସାମ୍ବିଧାନିକ ପୀଠ ଏଥିରେ ସହମତ ହୋଇ ନ ଥିଲେ। ଉକ୍ତ ଯୋଜନାକୁ ତୁରନ୍ତ ବନ୍ଦ କରିବା ସହ ବଣ୍ଡ୍ ବିକ୍ରି କରୁଥିବା ଷ୍ଟେଟ୍ ବ୍ୟାଙ୍କ ଅଫ୍ ଇଣ୍ଡିଆ (ଏସ୍‌ବିଆଇ)କୁ ମାର୍ଚ୍ଚ ୬ ସୁଦ୍ଧା ସବିଶେଷ ବିବରଣୀ ଦେବାକୁ ସର୍ବୋଚ୍ଚ ଅଦାଲତ ନିର୍ଦ୍ଦେଶ ଦେଇଥିଲେ। ତଥ୍ୟ ଦାଖଲ ପାଇଁ ସମୟ ବଢ଼ାଇବା ନିମନ୍ତେ ଏସ୍‌ବିଆଇ କରିଥିବା ଆବେଦନକୁ ସୁପ୍ରିମକୋର୍ଟ ସୋମବାର ଖାରଜ କରିଦେଇଛନ୍ତି। ମଙ୍ଗଳବାର ଅଫିସ ସମୟ ସୁଦ୍ଧା ଇଲେକ୍ଟୋରାଲ ବଣ୍ଡ୍ ତଥ୍ୟ ଦାଖଲ କରିବା ଲାଗି ଏସ୍‌ବିଆଇକୁ ନିର୍ଦ୍ଦେଶ ଦିଆଯାଇଛି। ସେହିପରି ଏସ୍‌ବିଆଇ ଦାଖଲ କରିଥିବା ତଥ୍ୟକୁ ମାର୍ଚ୍ଚ ୧୫ ଅପରାହ୍ନ ୫ଟା ସୁଦ୍ଧା ସରକାରୀ ୱେବ୍‌ସାଇଟ୍‌ରେ ରଖିବା ପାଇଁ ପ୍ରଧାନ ବିଚାରପତି ଡି.ୱାଇ. ଚନ୍ଦ୍ରଚୂଡ଼ଙ୍କ ଅଧ୍ୟକ୍ଷତାରେ ଗଠିତ ସାମ୍ବିଧାନିକ ପୀଠ ନିର୍ବାଚନ କମିଶନଙ୍କୁ ନିର୍ଦ୍ଦେଶ ଦେଇଛନ୍ତି।

ଗୋପନ ବାଲଟ ବ୍ୟବସ୍ଥା ଭଳି ଚାନ୍ଦା ଦେଉଥିବା ବ୍ୟକ୍ତି ଓ ସଂସ୍ଥାଗୁଡ଼ିକର ନାଁ ଗୋପନ ରଖିବା ପାଇଁ ଇଲେକ୍ଟୋରାଲ ବଣ୍ଡ୍ ଯୋଜନା ପ୍ରଚଳନ ହୋଇଥିଲା ବୋଲି କେନ୍ଦ୍ର ସରକାର ଦର୍ଶାଇଥିବା ତ୍ରୁଟିପୂର୍ଣ୍ଣ ଯୁକ୍ତିକୁ ଅଦାଲତ ଖଣ୍ଡନ କରିଦେଇଥିଲେ। ଉକ୍ତ ବଣ୍ଡ୍ ଜରିଆରେ ଶାସକ ଦଳଗୁଡ଼ିକ ଜନସାଧାରଣ ଏବଂ ସଂସ୍ଥାକୁ ଚାନ୍ଦା ଦେବା ପାଇଁ ବାଧ୍ୟ କରୁଥାଇପାରନ୍ତି। ଇଲେକ୍ଟୋରାଲ ବଣ୍ଡ୍ ଓ ଭୋଟରଙ୍କ ତଥ୍ୟ ଜାଣିବା ଅଧିକାରକୁ ଉଲ୍ଲଂଘନ କରିବା ପାଇଁ ସେଥିରେ ରହିଥିବା ବିବାଦୀୟ ବ୍ୟବସ୍ଥା ସମ୍ବିଧାନର ଅନୁଚ୍ଛେଦ ୧୯(୧)(କ)ରେ ରହିଥିବା ବାକ୍ ଓ ଅଭିବ୍ୟକ୍ତି ସ୍ୱାଧୀନତା ଅଧିକାରର ଉଲ୍ଲଂଘନ ବୋଲି ସାମ୍ବିଧାନିକ ପୀଠ କହିଥିଲେ। ସୁପ୍ରିମକୋର୍ଟଙ୍କ ଏହି ରାୟ ରାଜନୈତିକ ପାଣ୍ଠି ସଂଗ୍ରହରେ ସ୍ୱଚ୍ଛତା ଆଣିବ ବୋଲି ବିଭିନ୍ନ ରାଜନୈତିକ ଦଳ ପ୍ରତିକ୍ରିୟାରେ କହିଥିଲେ। ଇଲେକ୍ଟୋରାଲ ବଣ୍ଡ୍ କାର୍ଯ୍ୟକାରୀ ହେବା ଦିନରୁ କଂଗ୍ରେସ ଏହାକୁ ଅସ୍ୱଚ୍ଛ ଓ ଅଗଣତାନ୍ତ୍ରିକ କହିବା ସହ ବିରୋଧ କରୁଥିଲା ବୋଲି ଦଳ ଅଧ୍ୟକ୍ଷ ମଲ୍ଲିକାର୍ଜୁନ ଖାର୍ଗେ କହିଛନ୍ତି। ମୋଦି ସରକାରଙ୍କ ଏହି ବିବାଦୀୟ ଯୋଜନା ବନ୍ଦ କରିବା ପାଇଁ ୨୦୧୯ରେ କଂଗ୍ରେସ ଆଣିଥିବା ଇସ୍ତାହାରରେ ପ୍ରତିଶ୍ରୁତି ଦେଇଥିଲା। ରାଜନୈତିକ ଓ ନିର୍ବାଚନୀ ଚାନ୍ଦା ସଂଗ୍ରହରେ ସଂସ୍କାର ଅଣାଯିବା ଜରୁରୀ ବୋଲି ସିପିଆଇ(ଏମ୍) ପଲିଟି ବ୍ୟୁରୋ ପକ୍ଷରୁ କୁହାଯାଇଥିଲା।

## ମାମଲାର ଘଟଣାକ୍ରମ

**୨୦୧୭:** ଇଲେକ୍ଟୋରାଲ ବଣ୍ଡ୍ ଯୋଜନା ୨୦୧୭ ଅର୍ଥ ବିଲ୍‌ରେ ଆଗତ ହୋଇଥିଲା।

**୨୦୧୭ ସେପ୍ଟେମ୍ବର ୧୪:** ଆସୋସିଏଶନ ଫର୍ ଡେମୋକ୍ରାଟିକ୍ ରିଫର୍ମସ (ଏଡିଆର୍) ମୁଖ୍ୟ ଆବେଦନକାରୀ ଭାବେ ଏହି ଯୋଜନାକୁ ସୁପ୍ରିମକୋର୍ଟରେ ଚ୍ୟାଲେଞ୍ଜ କରିଥିଲା।

**୨୦୧୭ ଅକ୍ଟୋବର ୩:** ଏନ୍‌ଜିଓ ଦାଖଲ କରିଥିବା ଜନସ୍ୱାର୍ଥ ମାମଲା (ପିଆଇଏଲ୍) ଆଧାରରେ ସୁପ୍ରିମକୋର୍ଟ କେନ୍ଦ୍ର ସରକାର ଏବଂ ନିର୍ବାଚନ କମିଶନଙ୍କୁ ନୋଟିସ ଜାରି କରିଥିଲେ।

**୨୦୧୮ ଜାନୁଆରୀ ୨:** କେନ୍ଦ୍ର ସରକାର ଇଲେକ୍ଟୋରାଲ ବଣ୍ଡ୍ ଯୋଜନା ଉପରେ ବିଜ୍ଞପ୍ତି ଜାରି କଲେ।

**୨୦୨୨ ନଭେମ୍ବର ୭:** ଉକ୍ତ ସ୍କିମ୍‌ରେ ସଂଶୋଧନ କରାଯାଇ ବିଧାନସଭା ନିର୍ବାଚନ ହେବାକୁ ଥିବାବେଳେ ଇଲେକ୍ଟୋରାଲ ବଣ୍ଡ୍ ବିକ୍ରି ଅବଧିକୁ ବର୍ଷକୁ ୭୦ ଦିନରୁ ୮୫ ଦିନକୁ ବୃଦ୍ଧି କରାଯାଇଥିଲା।

**୨୦୨୩ ଅକ୍ଟୋବର ୧୬:** ପ୍ରଧାନ ବିଚାରପତି ଡି.ୱାଇ. ଚନ୍ଦ୍ରଚୂଡ଼ଙ୍କ ଅଧ୍ୟକ୍ଷତାରେ ଗଠିତ ଖଣ୍ଡପୀଠ ଇଲେକ୍ଟୋରାଲ ବଣ୍ଡ୍ ମାମଲାର ବିଚାର ପାଇଁ ୫ ଜଣିଆ ସାମ୍ବିଧାନିକ ପୀଠକୁ ପଠାଇଥିଲେ।

**୨୦୨୩ ଅକ୍ଟୋବର ୩୧:** ପ୍ରଧାନ ବିଚାରପତି ଜଷ୍ଟିସ୍ ଚନ୍ଦ୍ରଚୂଡ଼ଙ୍କ ଅଧ୍ୟକ୍ଷତାରେ ୫ ଜଣିଆ ସାମ୍ବିଧାନିକ ପୀଠ ଗଢ଼ାଯାଇଥିଲା।

**୨୦୨୩ ନଭେମ୍ବର ୨:** ଶୁଣାଣି ଶେଷ କରିବା ପରେ ସୁପ୍ରିମକୋର୍ଟ ରାୟ ସଂରକ୍ଷିତ ରଖିଥିଲେ।

**୨୦୨୪ ଫେବୃଆରୀ ୧୫:** ମତବ୍ୟକ୍ତ କରିବାର ସାମ୍ବିଧାନିକ ଅଧିକାର ଏବଂ ତଥ୍ୟ ଜାଣିବା ଅଧିକାର ଉଲ୍ଲଂଘନ କରୁଥିବା ଦର୍ଶାଇ ସାମ୍ବିଧାନିକ ପୀଠ ଇଲେକ୍ଟୋରାଲ ବଣ୍ଡ୍‌କୁ ରଦ୍ଦ କରିଥିଲେ।

**୨୦୨୪ ମାର୍ଚ୍ଚ ୪:** ଇଲେକ୍ଟୋରାଲ ବଣ୍ଡ୍‌ର ସବିଶେଷ ତଥ୍ୟ ନିର୍ବାଚନ କମିଶନଙ୍କୁ ଦେବା ପାଇଁ ଜୁନ୍ ୩୦ ପର୍ଯ୍ୟନ୍ତ ସମୟ ବଢ଼ାଇବାକୁ ଷ୍ଟେଟ୍ ବ୍ୟାଙ୍କ ଅଫ୍ ଇଣ୍ଡିଆ (ଏସ୍‌ବିଆଇ) ସୁପ୍ରିମକୋର୍ଟରେ ଆବେଦନ କରିଥିଲା।

**୨୦୨୪ ମାର୍ଚ୍ଚ ୭:** ଧାର୍ଯ୍ୟ ସମୟ ମାର୍ଚ୍ଚ ୬ ମଧ୍ୟରେ ତଥ୍ୟ ନ ଦେଇ ଏସ୍‌ବିଆଇ ଜାଣିଶୁଣି ଅଦାଲତ ନିର୍ଦ୍ଦେଶର ଅବମାନନା କରୁଥିବା ଦର୍ଶାଇ ଏହା ବିରୋଧରେ ଅଦାଲତ ଅବମାନନା କାର୍ଯ୍ୟାନୁଷ୍ଠାନ ପାଇଁ ୨ଟି ଏନ୍‌ଜିଓ ପକ୍ଷରୁ ଆବେଦନ କରାଯାଇଥିଲା।

**୨୦୨୪ ମାର୍ଚ୍ଚ ୧୧:** ସମୟ ବଢ଼ାଇବା ପାଇଁ ଏସ୍‌ବିଆଇର ଆବେଦନକୁ ସୁପ୍ରିମକୋର୍ଟର ୫ ଜଣିଆ ସାମ୍ବିଧାନିକ ପୀଠ ଖାରଜ କରିଦେଇଛନ୍ତି। ଏଥିସହିତ ୧୨ ତାରିଖ ସୁଦ୍ଧା ଇଲେକ୍ଟୋରାଲ ବଣ୍ଡ୍‌ର ସବିଶେଷ ତଥ୍ୟ ଇସିଙ୍କ ନିକଟରେ ଦାଖଲ କରିବାକୁ ନିର୍ଦ୍ଦେଶ ଦେଇଛନ୍ତି।

## ୧୬ ହଜାର କୋଟିର ବଣ୍ଡ୍ ବିକ୍ରି

ବିବାଦୀୟ ଇଲେକ୍ଟୋରାଲ ବଣ୍ଡ୍ ଯୋଜନା କାର୍ଯ୍ୟକାରୀ ହେବାଠାରୁ ଅଦ୍ୟାବଧି ରାଜନୈତିକ ଦଳଗୁଡ଼ିକୁ ଏହାର ବିକ୍ରିରୁ ୧୬,୦୦୦ କୋଟି ଟଙ୍କାରୁ ଅଧିକ ଚାନ୍ଦା ମିଳିଛି। ଏଥିରୁ ଏକ ସିଂହଭାଗ ଶାସକ ଦଳ ଭାଜପାକୁ ମିଳିଥିଲା। ସୁପ୍ରିମକୋର୍ଟ ଉକ୍ତ ଯୋଜନାକୁ ରଦ୍ଦ କରିଦେବା ଭାଜପା ପାଇଁ ସବୁଠୁ ବଡ଼ ଝଟକା। ନିର୍ବାଚନ କମିଶନ ଏବଂ ଆସୋସିଏଶନ ଫର୍ ଡେମୋକ୍ରାଟିକ୍ ରିଫର୍ମସ (ଏଡିଆର୍) ପାଖରେ ଥିବା ତଥ୍ୟ ଅନୁଯାୟୀ ଗତ ଆର୍ଥିକ ବର୍ଷ ସୁଦ୍ଧା ସବୁ ରାଜନୈତିକ ଦଳ ଇଲେକ୍ଟୋରାଲ ବଣ୍ଡ୍ ଯୋଜନାରେ ୧୨,୦୦୦ କୋଟି ଟଙ୍କାରୁ ଅଧିକ ଚାନ୍ଦା ପାଇଥିବାବେଳେ ସେଥିରୁ ଭାଜପାର ଭାଗ ଥିଲା ୫୫ ପ୍ରତିଶତ ବା ୬,୫୬୫ କୋଟି ଟଙ୍କା। ଚଳିତ ଆର୍ଥିକ ବର୍ଷ ୨୦୨୩–୨୪ର ତଥ୍ୟ ଅନୁଯାୟୀ ୨୦୧୮ ମାର୍ଚ୍ଚରୁ ଗତ ଜାନୁଆରୀ ସୁଦ୍ଧା ରାଜନୈତିକ ଦଳଗୁଡ଼ିକୁ ସମୁଦାୟ ୧୬,୫୧୮.୧୧ କୋଟି ଟଙ୍କା ଇଲେକ୍ଟୋରାଲ ବଣ୍ଡ୍‌ରୁ ମିଳିଛି। ବିଭିନ୍ନ ରାଜ୍ୟରେ କ୍ଷମତାରେ ଥିବା ଆଞ୍ଚଳିକ ଦଳଗୁଡ଼ିକର ମୋଟ ଚାନ୍ଦାର ୯୦ ପ୍ରତିଶତରୁ ଅଧିକ ଉକ୍ତ ବଣ୍ଡ୍‌ରୁ ପାଇଛନ୍ତି। ତେବେ ମୋଟାମୋଟି ଦେଖିଲେ ଇଲେକ୍ଟୋରାଲ ବଣ୍ଡ୍‌ରୁ ରାଜନୈତିକ ଦଳଗୁଡ଼ିକୁ ମିଳୁଥିବା ଚାନ୍ଦା ମୋଟ ଆୟର ଅଧାରୁ ଅଧିକ ଥିଲା। ଉପା ସରକାରର ଶେଷ ବର୍ଷ ପର୍ଯ୍ୟନ୍ତ କଂଗ୍ରେସ ସବୁଠୁ ଧନୀ ଦଳ ଥିଲା। ୨୦୧୩–୧୪ ଆର୍ଥିକ ବର୍ଷରେ ଚାନ୍ଦା ସଂଗ୍ରହରେ ଭାଜପା କଂଗ୍ରେସକୁ ଟପିଥିଲା।

## ଇଲେକ୍ଟୋରାଲ ବଣ୍ଡ୍ କ'ଣ

ରାଜନୈତିକ ଦଳଗୁଡ଼ିକର ଚାନ୍ଦା ସଂଗ୍ରହ ପାଇଁ ଇଲେକ୍ଟୋରାଲ ବଣ୍ଡ୍ ଏକ ଆର୍ଥିକ ସାଧନ। ଏଥିରେ କ୍ରେତା ଏବଂ ପ୍ରାପକଙ୍କ ନାଁ ରହୁ ନ ଥିବାରୁ ଏହା ଏକ ବିଅରିଂ ସାଧନ ଭାବେ କାର୍ଯ୍ୟ କରିଥାଏ ଏବଂ ଦାତାଙ୍କୁ ଗୋପନ ରଖିଥାଏ। ୨୦୧୭–୧୮ କେନ୍ଦ୍ର ବଜେଟରେ ଅର୍ଥମନ୍ତ୍ରୀ ପ୍ରଥମେ ଇଲେକ୍ଟୋରାଲ ବଣ୍ଡ୍ ଘୋଷଣା କରିଥିଲେ। ଭାରତର ନାଗରିକ ଏବଂ ଘରୋଇ କମ୍ପାନୀଗୁଡ଼ିକ ଏହା ଜରିଆରେ ରାଜନୈତିକ ଦଳଗୁଡ଼ିକୁ ଚାନ୍ଦା ଦେଇପାରିବେ। ଜଣେ କ୍ରେତା କେତେ ବଣ୍ଡ୍ କିଣିବେ, ତାହାର କୌଣସି ସୀମା ଧାର୍ଯ୍ୟ ହୋଇ ନ ଥିଲା। ୧,୦୦୦ରୁ ଆରମ୍ଭ କରି ୧୦ ହଜାର, ୧ ଲକ୍ଷ, ୧୦ ଲକ୍ଷ ଏବଂ ୧ କୋଟି ଟଙ୍କା ମୂଲ୍ୟର ବଣ୍ଡ୍ ଉପଲବ୍ଧ ରହିଥିବାବେଳେ ୧ କୋଟି ମୂଲ୍ୟର ବଣ୍ଡ୍ ସର୍ବାଧିକ ବିକ୍ରି ହୋଇଥାଏ। କେବଳ ଷ୍ଟେଟ୍ ବ୍ୟାଙ୍କ ଅଫ୍ ଇଣ୍ଡିଆର କେତେକ ନିର୍ଦ୍ଦିଷ୍ଟ ଶାଖା ଜରିଆରେ ଏହି ବଣ୍ଡ୍ ବିକ୍ରି ହୋଇଥାଏ। ୧୫ ଦିନ ମଧ୍ୟରେ ରାଜନୈତିକ ଦଳଗୁଡ଼ିକ ଏହାକୁ ନ ମୁକୁଳାଇଲେ, ତାହା ପ୍ରଧାନମନ୍ତ୍ରୀ ଜାତୀୟ ରିଲିଫ୍ ପାଣ୍ଠିକୁ ଚାଲିଯାଇଥାଏ। ୭ ବର୍ଷ ଧରି ରାଜନୈତିକ ଦଳଗୁଡ଼ିକ ଇଲେକ୍ଟୋରାଲ ବଣ୍ଡ୍ ଜରିଆରେ ଚାନ୍ଦା ସଂଗ୍ରହ କରୁଥିବାବେଳେ ସୁପ୍ରିମକୋର୍ଟ ଗତ ମାସ ୧୫ ତାରିଖରେ ଏହାକୁ ଅସାମ୍ବିଧାନିକ ଦର୍ଶାଇ ରଦ୍ଦ କରିଦେଇଛନ୍ତି।

## କେବେ ଆସିଥିଲା ଏହି ଯୋଜନା

୨୦୧୭ର ଅର୍ଥ ବିଲ୍‌ରେ ପ୍ରସ୍ତାବିତ ସଂଶୋଧନ ଉପରେ ସେହିବର୍ଷ ଜାନୁଆରୀ ୨୮ରେ ଅର୍ଥ ମନ୍ତ୍ରଣାଳୟ ରିଜର୍ଭ ବ୍ୟାଙ୍କ ଅଫ୍ ଇଣ୍ଡିଆ (ଆର୍‌ବିଆଇ)ର ମତାମତ ଲୋଡ଼ିଥିଲେ। ୩୦ ତାରିଖରେ ଆର୍‌ବିଆଇ ଏହାର ଉତ୍ତରରେ ଇଲେକ୍ଟୋରାଲ ବଣ୍ଡ୍ ଯୋଜନା ଉପରେ ଗମ୍ଭୀର ଆଶଙ୍କା ବ୍ୟକ୍ତ କରିଥିଲା। ଏହି ବଣ୍ଡ୍ ଦ୍ୱାରା ବେଆଇନ ଆର୍ଥିକ କାରବାରର ସୁଯୋଗ ଦେବା ସହ ସ୍ୱଚ୍ଛତା ରହିବ ନାହିଁ ବୋଲି ଆର୍‌ବିଆଇ କହିଥିଲା। ତେବେ କେନ୍ଦ୍ର ସରକାର ଆର୍‌ବିଆଇର ଉଦ୍‌ବେଗକୁ ଏଡ଼ାଇ ଯାଇ ୨୦୧୭ ଫେବୃଆରୀ ୧ରେ ଲୋକ ସଭାରେ ଇଲେକ୍ଟୋରାଲ ବଣ୍ଡ୍ ସମ୍ପର୍କରେ ଘୋଷଣା କରିଥିଲେ। ଅର୍ଥବିଲ୍ ହୋଇଥିବାରୁ ଏହା ପାର୍ଲାମେଣ୍ଟର ଉଭୟ ଗୃହରେ ଅନାୟାସରେ ଗୃହୀତ ହୋଇଥିଲା। ୨୦୧୮ ଜାନୁଆରୀ ୨ରେ ଏହା ଉପରେ ଗେଜେଟ ବିଜ୍ଞପ୍ତି ପ୍ରକାଶ ପାଇଥିଲା।

ଆସାମର ନାଗାଁଓ ଜିଲାରେ ସିଏଏ ବିରୋଧୀ ଆନ୍ଦୋଳନରେ ସ୍ଥାନୀୟ ବାସିନ୍ଦା ( ୪ ଜାନୁଆରୀ ୨୦୨୦)।

## କ'ଣ ଥିଲା ଘଟଣାକ୍ରମ

**୪ ଡିସେମ୍ବର ୨୦୧୯:** କେନ୍ଦ୍ର ସରକାରଙ୍କ ଦ୍ୱାରା ନାଗରିକତ୍ୱ ସଂଶୋଧନ ବିଲ୍ (ସିଏଏ)କୁ ପାର୍ଲାମେଣ୍ଟରେ ଆଗତ ନେଇ ସୂଚନା ଦିଆଗଲା। ବିଲ୍‌କୁ ବିରୋଧକରି ଆସାମର ଦିସ୍‌ପୁରରେ ପୋଲିସ ସହ ଆନ୍ଦୋଳନକାରୀଙ୍କ ଧସ୍ତାଧସ୍ତି ହୋଇଥିଲା। ତ୍ରିପୁରା ରାଜଧାନୀ ଅଗରତଲାରେ ଆନ୍ଦୋଳନରେ ହିଂସା ଘଟି ୬ ଜଣଙ୍କର ମୃତ୍ୟୁ ଘଟିବା ସହ ୫୦ ଜଣ ଆହତ ହୋଇଥିଲେ।

**୯ ଡିସେମ୍ବର ୨୦୧୯:** ସ୍ୱରାଷ୍ଟ୍ର ମନ୍ତ୍ରୀ ଅମିତ ଶାହା ଲୋକ ସଭାରେ ନାଗରିକତ୍ୱ ସଂଶୋଧନ ବିଲ (ସିଏଏ) ଆଗତ କଲେ।

**୧୦ ଡିସେମ୍ବର ୨୦୧୯:** ୩୧୧ ଭୋଟ ସହ ଲୋକ ସଭାରେ ପାସ୍ ହେଲା ସିଏଏ ।

**୧୧ ଡିସେମ୍ବର ୨୦୧୯:** ୧୨୫ ଭୋଟ ସହ ରାଜ୍ୟ ସଭାରେ ବିଲ୍ ପାସ୍ ହେଲା।

**୧୨ ଡିସେମ୍ବର ୨୦୧୯:** ରାଷ୍ଟ୍ରପତିଙ୍କ ଠାରୁ ଅନୁମତି ପାଇ ନାଗରିକତ୍ୱ ସଂଶୋଧନ ବିଲ୍ ଆଇନରେ ପରିଣତ ହେଲା।

**୧୪ ଡିସେମ୍ବର ୨୦୧୯:** ପୋଲିସ ଗୁଳିରେ ଆସାମର ଈଶ୍ୱର ନାୟକ ନାମକ ଆନ୍ଦୋଳନକାରୀଙ୍କ ମୃତ୍ୟୁ ଘଟିଲା। ଦିଲ୍ଲୀର ଯନ୍ତରମନ୍ତର ଠାରେ ହଜାର ହଜାର ସଂଖ୍ୟାରେ ଆନ୍ଦୋଳନକାରୀ ବିଲ୍ ବିରୋଧରେ ଏକାଠି ହେଲେ।

**୧୫ ଡିସେମ୍ବର ୨୦୧୯:** ଦିଲ୍ଲୀରେ ସିଏଏ ବିରୋଧୀ ଆନ୍ଦୋଳନ ଉଗ୍ରରୂପ ଧାରଣ କଲା। ଦିଲ୍ଲୀ ପରିବହନ ନିଗମର ୩ଟି ବସ୍‌କୁ ଉତ୍ତେଜିତ ଆନ୍ଦୋଳନକାରୀମାନେ ଜାଳିଦେଲେ। ଦିଲ୍ଲୀର ଜାମିଆ ମିଲିଆ ବିଶ୍ୱବିଦ୍ୟାଳୟରେ ପୋଲିସ ଛାତ୍ରଙ୍କୁ ଗିରଫ କରିଥିଲା। ଅଲିଗଡ଼ ବିଶ୍ୱବିଦ୍ୟାଳୟ ସାମ୍ନାରେ ଆନ୍ଦୋଳନ ଉଗ୍ର ରୂପ ନେବାରୁ ଛାତ୍ରମାନଙ୍କ ଉପରେ ପୋଲିସ ଲାଠି ଚାର୍ଜ କରିଥିଲା। ପଶ୍ଚିମବଙ୍ଗର ମୁର୍ଶିଦାବାଦ ଜିଲାରେ ଉଗ୍ର ଆନ୍ଦୋଳନକାରୀମାନେ ୫ଟି ଟ୍ରେନ ଜାଳିଦେଇଥିଲେ।

**୧୭ ଡିସେମ୍ବର ୨୦୧୯:** ଦିଲ୍ଲୀର ସଲିମପୁରରେ ଉତ୍ତ୍ୟକ୍ତ ଆନ୍ଦୋଳନକାରୀ ଏକ ଥାନା ଜାଳିଦେଇଥିଲେ। କର୍ନାଟକର ଦୁଇ ଜଣ ଓ ଉତ୍ତରପ୍ରଦେଶରେ ଜଣେ ଆନ୍ଦୋଳନକାରୀ ପୋଲିସ ଗୁଳିରେ ନିହତ ହୋଇଥିଲେ। ଭାଜପା ଶାସିତ କର୍ନାଟକ ଓ ଉତ୍ତରପ୍ରଦେଶରେ ସାର୍ବଜନୀନ ସଭା କରିବା ପାଇଁ ବାରଣ କରାଗଲା। ଦିଲ୍ଲୀରେ ସିପିଏମ୍ ନେତା ସୀତାରାମ ୟେଚୁରୀଙ୍କ ସହ ୧୨୦୦ ଆନ୍ଦୋଳନକାରୀଙ୍କୁ ଗିରଫ କଲା ପୋଲିସ। ଉତ୍ତରପ୍ରଦେଶର କେତେକ ଜିଲାରେ ଇଣ୍ଟରନେଟ ସେବା ବନ୍ଦ ହେଲା।

**୨୨ ଡିସେମ୍ବର ୨୦୧୯:** ସିଏଏ ବିରୋଧରେ ରାଜସ୍ଥାନର ତତ୍କାଳୀନ ମୁଖ୍ୟମନ୍ତ୍ରୀ ଅଶୋକ ଗେହଲଟ୍ ସମ୍ବିଧାନ ବଚାଓ ରାଲି ଆରମ୍ଭ କରିଥିଲେ।

**୨୯ ଡିସେମ୍ବର ୨୦୧୯:** ଦିଲ୍ଲୀର ସାହିନ୍‌ବାଗ୍ ଅଞ୍ଚଳରେ ହଜାର ହଜାର ସଂଖ୍ୟାରେ ମୁସଲିମ ମହିଳା ସିଏଏ ବିରୋଧୀ ଆନ୍ଦୋଳନରେ ସାମିଲ ହୋଇଥିଲେ।

**୧ ଜାନୁଆରୀ ୨୦୨୦:** କୋଚିର ବିଭିନ୍ନ ମୁସଲିମ ସଂଗଠନ ପକ୍ଷରୁ ସିଏଏ ବିରୋଧୀ ରାଲିରେ ପ୍ରାୟ ୨ ଲକ୍ଷ ଲୋକଙ୍କ ସମାଗମ ହୋଇଥିଲା।

**୪ ଜାନୁଆରୀ ୨୦୨୦:** ୧ ଲକ୍ଷରୁ ଅଧିକ ଆନ୍ଦୋଳନକାରୀ ହାଇଦ୍ରାବାଦରେ ସିଏଏ ବିରୋଧୀ ମାର୍ଚ୍ଚ ବାହାର କରିଥିଲେ।

**୫ ଜାନୁଆରୀ ୨୦୨୦:** ଜବାହରଲା

# ଓକିଲଙ୍କୁ ଦୁର୍ବ୍ୟବହାର ନେଇ ଉତ୍ତେଜନା

■ତାଲା ପକାଇ ତହସିଲ କାର୍ଯ୍ୟାଳୟ ଘେରାଉ

■ପୋଲିସ ସହାୟତାରେ ବାହାରିଲେ ତହସିଲଦାର

ତହସିଲ କାର୍ଯ୍ୟାଳୟ ପରିସରରେ ଜିଲା ଓକିଲ ସଂଘ ସଦସ୍ୟଙ୍କ ସହିତ ସଦର ଏସ୍‌ଡିପିଓଙ୍କ ଆଲୋଚନା।

ତହସିଲ କାର୍ଯ୍ୟାଳୟ ଘେରାଉ କରାଯିବା ପରେ ପୋଲିସ ସହାୟତାରେ ତହସିଲଦାରଙ୍କୁ ବାସଭବନକୁ ନିଆଯାଉଛି।

**ଢେଙ୍କାନାଳ,୧୧।୩(ରତନ ନାୟାର)**

ଢେଙ୍କାନାଳ ସଦର ତହସିଲ କାର୍ଯ୍ୟାଳୟରେ ସୋମବାର ମଧ୍ୟାହ୍ନରେ ଜଣେ ବରିଷ୍ଠ ଆଇନଜୀବୀଙ୍କ ସମେତ ଅନ୍ୟ ଆଇନଜୀବୀମାନଙ୍କୁ ତହସିଲଦାର ଲିଡୁସ୍ମିତା ମିଶ୍ର ଦୁର୍ବ୍ୟବହାର ପ୍ରଦର୍ଶନ କରିଥିବା ଅଭିଯୋଗ ହୋଇଛି। ଏହାକୁ ନେଇ ଦିନତମାମ ଉତ୍ତେଜନା ଦେଖିବାକୁ ମିଳିଥିଲା। ଜିଲା ଓକିଲ ସଂଘ ପକ୍ଷରୁ ତହସିଲ କାର୍ଯ୍ୟାଳୟ ଫାଟକରେ ତାଲା ପକାଯାଇ ଘେରାଉ କରାଯାଇଥିଲା।

ଘଟଣାରୁ ପ୍ରକାଶ, ଢେଙ୍କାନାଳ ଜିଲା ଓକିଲ ସଂଘର ବରିଷ୍ଠ ସଦସ୍ୟ ସତ୍ୟ ନାରାୟଣ ମିଶ୍ର ଜମିଜମା ସମ୍ପର୍କିତ ଏକ ସାର୍ଟିଫାଏଡ୍ କପି ବାହାର କରିବା ପାଇଁ ବାରମ୍ବାର ତହସିଲ କାର୍ଯ୍ୟାଳୟକୁ ଦୌଡୁଥିଲେ। ଏ ସଂକ୍ରାନ୍ତରେ ତହସିଲଦାରଙ୍କୁ ଜଣାଇବା ପରେ ମଧ୍ୟ ତାଙ୍କର କାର୍ଯ୍ୟ ହୋଇ ନ ଥିଲା। ଓଲଟି ତହସିଲଦାର ତାଙ୍କୁ ଦୁର୍ବ୍ୟବହାର ପ୍ରଦର୍ଶନ କରିଥିଲେ ବୋଲି ସେ ଜିଲା ଓକିଲ ସଂଘର ସଭାପତିଙ୍କୁ ଲିଖିତ ଭାବରେ ଜଣାଇଥିଲେ। ସୋମବାର ଉକ୍ତ କାର୍ଯ୍ୟରେ ସେ ତହସିଲ କାର୍ଯ୍ୟାଳୟକୁ ଯାଇଥିଲେ। ତହସିଲଦାରଙ୍କ ପ୍ରକୋଷ୍ଠକୁ ପ୍ରବେଶ କରୁଥିବା ବେଳେ ତହସିଲଦାର ତାଙ୍କୁ ଦୁର୍ବ୍ୟବହାର ପ୍ରଦର୍ଶନ କରିଥିବା ସେ ଅନ୍ୟ ଆଇନଜୀବୀମାନଙ୍କୁ ଜଣାଇଥିଲେ। ଏ ସମ୍ପର୍କରେ ଜାଣିବା ପାଇଁ କେତେଜଣ ଆଇନଜୀବୀ ତହସିଲଦାରଙ୍କ ନିକଟକୁ ଯାଇଥିଲେ। ସେମାନଙ୍କୁ ମଧ୍ୟ ତହସିଲଦାର ଗେଟ୍ ଆଉଟ୍ କହିବା ସହିତ ଦୁର୍ବ୍ୟବହାର ପ୍ରଦର୍ଶନ କରିଥିବା ଆଇନଜୀବୀମାନେ କହିଛନ୍ତି। ଏହାପରେ ସଂଘର ପୂର୍ବତନ ସଭାପତି ସଞ୍ଜୟ କୁମାର ମିଶ୍ର ଘଟଣାସ୍ଥଳରେ ପହଞ୍ଚିବାରୁ ତହସିଲଦାର ତାଙ୍କୁ ମଧ୍ୟ ଦୁର୍ବ୍ୟବହାର ପ୍ରଦର୍ଶନ କରିଥିବା ଆଇନଜୀବୀମାନେ ଅଭିଯୋଗ କରିଛନ୍ତି। ଏହାକୁ ନେଇ ଉତ୍ତେଜନା ପ୍ରକାଶ ପାଇଥିଲା। ଜିଲା ଓକିଲ ସଂଘର ସଦସ୍ୟମାନେ ତହସିଲ କାର୍ଯ୍ୟାଳୟ ଫାଟକରେ ତାଲା ପକାଇ ତହସିଲଦାରଙ୍କ ପ୍ରକୋଷ୍ଠ ସମ୍ମୁଖରେ ଧାରଣାରେ ବସିଥିଲେ। ଖବରପାଇ ଜିଲାପାଳଙ୍କ ନିର୍ଦ୍ଦେଶରେ ଅତିରିକ୍ତ ଜିଲାପାଳ(ସାଧାରଣ) ରମେଶଚନ୍ଦ୍ର ସେଠୀ, ସଦର ଏସ୍‌ଡିପିଓ ବିଭୂତି ଭୂଷଣ ମହାପାତ୍ର, ଟାଉନ ଥାନା ଅଧିକାରୀ ପ୍ରଭାତ ସାହୁ ଘଟଣାସ୍ଥଳରେ ପହଞ୍ଚିଥିଲେ। ଜିଲା ଓକିଲ ସଂଘ ସଭାପତି ଗୋପାଳଚନ୍ଦ୍ର ପାତ୍ର ଏ ସଂକ୍ରାନ୍ତରେ ଓଡ଼ାପଡ଼ା ଜନ ଅଭିଯୋଗ ଶୁଣାଣି ଶିବିରରେ ଥିବା ଜିଲାପାଳଙ୍କୁ ଫୋନରେ ଜଣାଇଥିଲେ। ଅତିରିକ୍ତ ଜିଲାପାଳ ଘଟଣାର ସମାଧାନ ପାଇଁ ତହସିଲଦାର ଲିଡୁସ୍ମିତା ମିଶ୍ର ଓ ସଦର ଏସ୍‌ଡିପିଓ ବିଭୂତି ଭୂଷଣ ମହାପାତ୍ରଙ୍କ ଉପସ୍ଥିତିରେ ଜିଲା ଓକିଲ ସଂଘ ସଭାପତି, ପୂର୍ବତନ ସଭାପତି ଓ ସମ୍ପାଦକ ପ୍ରଶାନ୍ତ କୁମାର ସାହୁଙ୍କ ସମେତ ଅନ୍ୟ ସଦସ୍ୟମାନଙ୍କ ସହ ଆଲୋଚନା କରୁଥିବା ବେଳେ ତହସିଲଦାର 'ମୋର କିଛି ଦୋଷ ନାହିଁ, ମୋତେ ବେଶି ବାଧିଛି, ମୁଁ କାହିଁକି କମ୍ପରମାଇଜ୍ କରିବି' ବୋଲି କହି ରାଗରେ ଉଠି ତାଙ୍କ ପ୍ରକୋଷ୍ଠକୁ ପଳାଇଥିଲେ। ଓକିଲ ସଂଘର ସଦସ୍ୟମାନେ ଏହାର ତୀବ୍ର ପ୍ରତିବାଦ କରିବାରୁ ଉତ୍ତେଜନା ବଢ଼ିଥିଲା। ତହସିଲଦାର ତୁରନ୍ତ ଭୁଲ ମାଗନ୍ତୁ ଏବଂ ତାଙ୍କୁ ବଦଳି କରାଯାଉ ବୋଲି ଜିଲା ଓକିଲ ସଂଘ ସଦସ୍ୟମାନେ ଅଡି ବସିଥିଲେ। ଏହାପରେ ଜିଲାପାଳଙ୍କ ନିର୍ଦ୍ଦେଶରେ ତହସିଲଦାର କାର୍ଯ୍ୟାଳୟରୁ ବାହାରି ପୋଲିସ ସୁରକ୍ଷା ବଳୟରେ କିଛିବାଟ ଯିବା ପରେ ସେଠାରୁ ପିସିଆର ଭ୍ୟାନରେ ବସି ସେ ରହୁଥିବା ସର୍କିଟ ହାଉସକୁ ଯାଇଥିଲେ। ଘଟଣାର ସମାଧାନ ପାଇଁ ଜିଲାପାଳ ଅପରାହ୍ନ ୪ଟାରେ ଏକ ବୈଠକ ଡାକିଥିଲେ। ଜିଲା କାର୍ଯ୍ୟାଳୟ ସଦ୍‌ଭାବନା ଗୃହରେ ଜିଲା ଓକିଲ ସଂଘ ସଦସ୍ୟଙ୍କ ଉପସ୍ଥିତିରେ ଜିଲାପାଳ ଘଟଣା ସମ୍ପର୍କରେ ସମସ୍ତଙ୍କ ସହ ଆଲୋଚନା କରିଥିଲେ। ଅତିରିକ୍ତ ଜିଲାପାଳ ତଥା ଓଡ଼ିଶା ପ୍ରଶାସନିକ ସେବା ଅଧିକାରୀ ସଂଘର ଜିଲା ସଭାପତି ରମେଶଚନ୍ଦ୍ର ସେଠୀ ମଧ୍ୟ ଉପସ୍ଥିତ ଥିଲେ। ବିନା ସର୍ତ୍ତରେ ତହସିଲଦାର ଭୁଲ ମାଗନ୍ତୁ ଓ ତାଙ୍କୁ ତୁରନ୍ତ ବଦଳି କରାଯାଉ ବୋଲି ଓକିଲ ସଂଘ ପକ୍ଷରୁ ଦାବି କରାଯାଇଥିଲା। ସନ୍ଧ୍ୟା ୬ଟାରେ ତହସିଲଦାର, ଉପଜିଲାପାଳ ଓ ଅତିରିକ୍ତ ଜିଲାପାଳଙ୍କ ଉପସ୍ଥିତିରେ ଘଟଣା ସମ୍ପର୍କରେ ଆଲୋଚନା କରିବା ପାଇଁ ଏକ ବୈଠକ ଡକାଯାଇଛି ଏବଂ ପରବର୍ତ୍ତୀ ସମୟରେ ସମସ୍ତ ଅଧିକାରୀ, ସଚେତନ ନାଗରିକ, ଓକିଲ ସଂଘର ସଦସ୍ୟଙ୍କୁ ନେଇ ବୈଠକ ଡକାଯିବ ବୋଲି ଜିଲାପାଳ କହିବା ପରେ ପରିସ୍ଥିତି ନିୟନ୍ତ୍ରଣକୁ ଆସିଥିଲା। ଢେଙ୍କାନାଳ ତହସିଲ କାର୍ଯ୍ୟାଳୟରେ ମୋ ସରକାର ଖାତା ଖୋଲୁ ନ ଥିବା ନେଇ ମଧ୍ୟ ଜିଲା ଓକିଲ ସଂଘ ପକ୍ଷରୁ ମଧ୍ୟ ଜିଲାପାଳଙ୍କୁ ଅବଗତ କରାଯାଇଥିଲା। ତେବେ ଘଟଣାର ସମାଧାନ ପାଇଁ ଜିଲା ପ୍ରଶାସନ ପକ୍ଷରୁ ଉଦ୍ୟମ ଜାରି ରହିଛି।

# ଇଣ୍ଡିଆ ମେଣ୍ଟ ପକ୍ଷରୁ ବିକ୍ଷୋଭ ପ୍ରଦର୍ଶନ

**ଢେଙ୍କାନାଳ,୧୧।୩(ରତନ ନାୟାର)**

ଇଲେକ୍ଟୋରାଲ୍ ବଣ୍ଡ ଆଇନ୍‌କୁ ଖାରଜ କରିବା ସହ ଏ ସମ୍ପର୍କିତ କାରବାରର ସମସ୍ତ ତଥ୍ୟ ୬ ମାର୍ଚ୍ଚ ୨୦୨୪ ମଧ୍ୟରେ ଦେବାକୁ ସୁପ୍ରିମ କୋର୍ଟ ଗତ ଫେବୃଆରୀ ୧୫ରେ ନିର୍ଦ୍ଦେଶ ଦେଇଥିବା ବେଳେ ତାହାକୁ ବସ୍ତୁତଃ ଅକାମୀ କରିବାକୁ ଉଦ୍ୟମ କରାଯାଉଥିବା ଅଭିଯୋଗ କରିଛି ଇଣ୍ଡିଆ ମେଣ୍ଟ। ଏ ନେଇ ମେଣ୍ଟ ପକ୍ଷରୁ ସୋମବାର ଢେଙ୍କାନାଳ ଏସ୍‌ବିଆଇ ମୁଖ୍ୟ ଶାଖା ସମ୍ମୁଖରେ ବିକ୍ଷୋଭ ପ୍ରଦର୍ଶନ କରାଯାଇଛି।

ମେଣ୍ଟ ପକ୍ଷରୁ କୁହାଯାଇଛି, ଏସ୍‌ବିଆଇ କର୍ତ୍ତୃପକ୍ଷ ମାର୍ଚ୍ଚ ୬ରେ ସୁପ୍ରିମ୍‌କୋର୍ଟରେ ପିଟିଶନ ଦାଖଲ କରି ୨୦୨୪ ଜୁନ ୩୦ ପର୍ଯ୍ୟନ୍ତ ସମୟ ମାଗିଛନ୍ତି। ଏହାକୁ ଇଣ୍ଡିଆ ମେଣ୍ଟ ତରଫରୁ ଘୋର ନିନ୍ଦା କରାଯିବା ସହ ଏହିଭଳି ଗଣତନ୍ତ୍ର ଓ ସମ୍ବିଧାନ ବିରୋଧୀ କାମର ପ୍ରତିବାଦରେ ବିକ୍ଷୋଭ ପ୍ରଦର୍ଶନ କରାଯାଇଛି। ପରେ ଏକ ଦାବିପତ୍ର ଷ୍ଟେଟ୍ ବ୍ୟାଙ୍କ ଅଫ ଇଣ୍ଡିଆର ଚେୟାର୍‌ମ୍ୟାନ ଦିନେଶ କୁମାର ଖାରାଙ୍କ ଉଦ୍ଦେଶ୍ୟରେ ଏସ୍‌ବିଆଇ ଢେଙ୍କାନାଳ ମୁଖ୍ୟ ଶାଖା ପରିଚାଳକଙ୍କୁ ପ୍ରଦାନ କରାଯାଇଥିଲା। ଏହି ବିକ୍ଷୋଭ କାର୍ଯ୍ୟକ୍ରମରେ ସିପିଆଇ(ଏମ୍) ବରିଷ୍ଠ ସଭ୍ୟ ସର୍ବଜ୍ଞ ସାହୁ, ସମ୍ପାଦକ ରବି ରଥ, ସମତା କ୍ରାନ୍ତି ଦଳ ତରଫରୁ ରାଜ୍ୟ ସମ୍ପାଦକ ସରୋଜ କୁମାର ଶତପଥୀ, ବରିଷ୍ଠ ଆଇନଜୀବୀ ମନୋରଞ୍ଜନ ପଟ୍ଟନାୟକ, ଏଏପିର ଜିଲା ଆବାହକ ପଙ୍କଜ ନାୟକ, ସମ୍ପାଦକ ବିଷ୍ଣୁ ପଣ୍ଡା, ପରିବେଶବିତ୍ ଉପେନ୍ଦ୍ର ରାଉତ, ଲକ୍ଷ୍ମୀଧର ଶତପଥୀ, ଗୋବର୍ଦ୍ଧନ ପଣ୍ଡା, ପୋଷ୍ଟାଲ୍ ବରିଷ୍ଠ ନେତା ପୀତବାସ ସାହୁ, ବଳଭଦ୍ର ବେହେରା, ଜନାର୍ଦ୍ଦନ ନନ୍ଦି, ଆଡଭୋକେଟ୍ ସ୍ୱସ୍ତିକ ଶତପଥୀ, ଜିଲା ସର୍ବୋଦୟ ମଣ୍ଡଳ ସଭାପତି ପ୍ରଦୀପ ସାହୁ, କଂଗ୍ରେସ ସୋସିଆଲ୍ ମିଡିଆ ସଭାପତି ଅଜେନ୍ଦ୍ର କୁମାର ସାମଲ, କୃଷକ ନେତା ଚନ୍ଦ୍ରମଣି ସାହୁ ଏବଂ ମହିଳା ପ୍ରତିନିଧିମାନେ ଯୋଗ ଦେଇଥିଲେ।

ଇଣ୍ଡିଆ ମେଣ୍ଟ ପକ୍ଷରୁ ବିକ୍ଷୋଭ ପ୍ରଦର୍ଶନ କରାଯାଉଛି।

# ସୁଉଚ୍ଚ ପୋଲ ପାଇଁ ଭୂମିପୂଜନ

**ଭୁବନ,୧୧।୩**
**( ବିପିନ ବିହାରୀ ସେଠୀ )**

ଭୁବନ ବ୍ଲକ ଭୁଷଳ ପଞ୍ଚାୟତ ଚଣ୍ଡିପାଳ ଗ୍ରାମ ନିକଟ ବ୍ରାହ୍ମଣୀ ନଦୀରେ ବିଜୁ ସେତୁ ଯୋଜନାରେ ସୁଉଚ୍ଚ ସେତୁ ନିର୍ମାଣ ପାଇଁ ଭୂମିପୂଜନ କାର୍ଯ୍ୟକ୍ରମ ଅନୁଷ୍ଠିତ ହୋଇଯାଇଛି। ଏହି ସେତୁଟି ରାଜ୍ୟ ଗ୍ରାମ୍ୟ ଉନ୍ନୟନ ବିଭାଗ ପକ୍ଷରୁ ୯୯ କୋଟି ୯୬ ଲକ୍ଷ ଟଙ୍କା ବ୍ୟୟରେ ନିର୍ମାଣ କରାଯିବ। ମୁଖ୍ୟ ଅତିଥି ଭାବେ ଖଣିମନ୍ତ୍ରୀ ପ୍ରଫୁଲ୍ଲ ମଲ୍ଲିକ ଯୋଗ ଦେଇ ଭୂମିପୂଜା କରିଥିଲେ। ଅତିଥି ଭାବେ ଭୁଷଳ ପଞ୍ଚାୟତ ସରପଞ୍ଚ କୁନି ମଲ୍ଲିକ, ସମିତି ସଭ୍ୟ ଚିତ୍ରସେନ ବେହେରା, ପୂର୍ବତନ ଜିଲାପରିଷଦ ଉପସଭାପତି ମାୟାଧର ପଣ୍ଡା, ଜିଲା ପରିଷଦ ସଦସ୍ୟ ରମେଶ ଚନ୍ଦ୍ର ସାହୁ, ବ୍ଲକ ପୂର୍ବତନ ଅଧକ୍ଷ ଧର୍ମାନନ୍ଦ ବରାଳ, ଏନ୍‌ଏସି ନଗରପାଳ ଶୁଭେନ୍ଦୁ କୁମାର ସାହୁ, ଚଣ୍ଡିପାଳ ଗ୍ରାମ ସଭାପତି ରମେଶ ଚନ୍ଦ୍ର ବେହେରାଙ୍କ ସମେତ ଅଞ୍ଚଳର ବହୁ ବୁଦ୍ଧିଜୀବୀ ଉପସ୍ଥିତ ଥିଲେ। ଗ୍ରାମ୍ୟ ଉନ୍ନୟନ ବିଭାଗର ବିଭାଗୀୟ ଅଧିକାରୀ ଯଥା ଅଧୀକ୍ଷଣ ଯନ୍ତ୍ରୀ ଶିବଜ୍ୟୋତି ସାହୁ, ସହକାରୀ ଯନ୍ତ୍ରୀ ଇତିଶ୍ରୀ ସାହୁ, ମୋହନ ଲାଲ ଘୋଷ ଉପସ୍ଥିତ ଥିଲେ।

ଭୂମିପୂଜନ କାର୍ଯ୍ୟକ୍ରମରେ ଉପସ୍ଥିତ ମନ୍ତ୍ରୀ ପ୍ରଫୁଲ୍ଲ ମଲ୍ଲିକଙ୍କ ସମେତ ଅନ୍ୟମାନେ।

# ବିଭିନ୍ନ ପ୍ରକଳ୍ପର ଭିତ୍ତିପ୍ରସ୍ତର, ଉଦ୍‌ଘାଟନ

**କଣିହାଁ,୧୧।୩(ସଚ୍ଚିଦାନନ୍ଦ ପ୍ରଧାନ)**

କଣିହାଁ ବ୍ଲକ ଅନ୍ତର୍ଗତ ୧୦ ଜୋନର ସୁଶବା, ଗଣ୍ଡମାଳା, ବିରୁ, କୁଲେଇ ହରିହରପୁର ପଞ୍ଚାୟତରେ ବିଭିନ୍ନ ପ୍ରକଳ୍ପର ଶୁଭ ଭିତ୍ତିପ୍ରସ୍ତର ଓ ଉଦ୍‌ଘାଟନ କାର୍ଯ୍ୟକ୍ରମ ଅନୁଷ୍ଠିତ ହୋଇଯାଇଛି। ମୁଖ୍ୟ ଅତିଥି ଭାବେ ପାଲଲହଡା ବିଧାୟକ ମୁକେଶ କୁମାର ପାଳ, ସମ୍ମାନିତ ଅତିଥି ଭାବେ ଆମ ଓଡ଼ିଶା ନବୀନ ଓଡ଼ିଶା ସଂଯୋଜକ କୈଳାସ ଚନ୍ଦ୍ର ସାହୁ, କଣିହାଁ ବ୍ଲକ ଅଧକ୍ଷ ରାମକୃଷ୍ଣ ପ୍ରଧାନ, ଜିଲା ପରିଷଦ ସଦସ୍ୟା ରଶ୍ମିତା ବେହେରା, ସମିତିସଭ୍ୟା ଭାରତୀ ସାହୁ, କୁଲେଇ ସରପଞ୍ଚ ଜୋସ୍ନାମୟୀ ଗଡ଼ନାୟକ, ହରିହରପୁର ସରପଞ୍ଚ ଦୀପ୍ତିମୟୀ ପ୍ରଧାନ ପ୍ରମୁଖ ଯୋଗଦେଇଥିଲେ। ପ୍ରଥମେ ଶୁଶୁବା ପଞ୍ଚାୟତର ଗଣେଶ କ୍ଲବ, ଗେଣ୍ଡୁଟିଆ ଅନନ୍ତ ଆଶ୍ରମ, ପୋଡାଗାଡ଼ କମଳିନୀ

କୋଠଘର, ବଜରଙ୍ଗୀ କୋଠଘର, ଶୁଶୁବା ପୂର୍ଣ୍ଣଚନ୍ଦ୍ର ଉଚ୍ଚ ବିଦ୍ୟାଳୟର ଅତିରିକ୍ତ ଶ୍ରେଣୀ ଗୃହ, ଶୁଶୁବା ଦକ୍ଷିଣ କାଳୀ ପୀଠ, ଗଣ୍ଡମାଳା ପ୍ରାଥମିକ ବିଦ୍ୟାଳୟର ଅତିରିକ୍ତ ଶ୍ରେଣୀଗୃହ, ସୁଲେଇପାଳ ପ୍ରାଥମିକ ବିଦ୍ୟାଳୟର ଅତିରିକ୍ତ ଶ୍ରେଣୀଗୃହ, ହରିଜନ ସାହି ମଙ୍ଗଳା ମଣ୍ଡପ, ଗଡ଼ନାୟକ ସାହି କୋଠଘର, ବିରୁ ପଞ୍ଚାୟତ ଆମ ବ୍ୟାଙ୍କ ଗୃହ, କୋଡ଼ାସାହି କୋଠ ଘର, ସହର ସାହି କୋଠ ଘର କୁଲେଇ ପଞ୍ଚାୟତର ସରକାରୀ ଉଚ୍ଚ ପ୍ରାଥମିକ ବିଦ୍ୟାଳୟ ଡୁମୁଗୁଳା, କୁଲେଇ ଆମ ବ୍ୟାଙ୍କ ଶୁଭ ଉଦ୍‌ଘାଟନ, ହରିହରପୁର ପଞ୍ଚାୟତର ଦୁମଦୁମା ମନ୍ଦିର, ଶିବରାମପୁର ମନ୍ଦିରର ଶୁଭ ଉଦ୍‌ଘାଟନ ହୋଇଯାଇଛି। ଏହି କାର୍ଯ୍ୟକ୍ରମରେ ପାଲଲହଡା ନିର୍ବାଚନମଣ୍ଡଳୀ ଯୁବ ବିଜେଡି ସଭାପତି ସୁବାସ ଚନ୍ଦ୍ର ମହାନ୍ତି, କଣିହାଁ ବ୍ଲକ ଯୁବସଭାପତି ଗଗନ ରାଉତ, କୃପାସିନ୍ଧୁ ସାହୁ, ଝସକେତନ ପ୍ରଧାନ, ଧର୍ମେନ୍ଦ୍ର ସାମଲ, ଗିରିଶ ସାହୁ, ଅବନୀ ଦେହୁରୀ, ପ୍ରଦୀପ ସାମଲ, ସତ୍ୟାନନ୍ଦ ଗଡ଼ନାୟକ, ସୌଭାଗ୍ୟ ପ୍ରଧାନ, ଜୟନ୍ତ ପ୍ରଧାନ, ପ୍ରଶାନ୍ତ ସାହୁ, ବିରଞ୍ଚି ନାରାୟଣ ସାହୁ, ପ୍ରମୁଖ ଯୋଗ ଦେଇଥିଲେ।

# ସହାୟତା ଉପକରଣ ବଣ୍ଟନ

**କାମାକ୍ଷାନଗର,୧୧।୩(ସୁଧୀର ପରିଡ଼ା)**

କାମାକ୍ଷାନଗର ପଞ୍ଚାୟତ ସମିତି ଡୋକ୍ରା ଗୃହ ପରିସରରେ ସୋମବାର ଦିବ୍ୟାଙ୍ଗ ଓ ବରିଷ୍ଠ ନାଗରିକଙ୍କୁ ସହାୟତା ଉପକରଣ ବଣ୍ଟନ କରାଯାଇଛି। ବିଡିଓ ଅବିନାଶ ପାଣ୍ଡିଆଙ୍କ ଅଧକ୍ଷତାରେ ଅନୁଷ୍ଠିତ କାର୍ଯ୍ୟକ୍ରମରେ ଅତିଥି ଭାବେ ଏନ୍‌ଏସି ଅଧକ୍ଷ ପ୍ରେମାନନ୍ଦ ସାହୁ, ଉପଜିଲାପାଳ ନାରାୟଣ ଚନ୍ଦ୍ର ନାୟକ ଯୋଗଦେଇ ଉପକରଣ ବଣ୍ଟନ କରିଥିଲେ। କାର୍ଯ୍ୟକ୍ରମରେ ୨୨ ପଞ୍ଚାୟତର ଦିବ୍ୟାଙ୍ଗଙ୍କୁ ଚିହ୍ନଟ କରାଯାଇ ୨୬ ଜଣଙ୍କୁ ବ୍ୟାଟେରି ଚାଳିତ ସାଇକେଲ, ୧୩ ଜଣଙ୍କୁ ତିନି ଚକିଆ ସାଇକେଲ, ୨ ଜଣଙ୍କୁ ବ୍ରେଲି, ୩ ଜଣଙ୍କୁ ସ୍ମାର୍ଟ ଫୋନ ସହ ହ୍ୱିଲ୍ ଚେୟାର୍, ଟ୍ରାଇପଡ ଆଦି ବଣ୍ଟନ କରାଯାଇଥିଲା। ସମୁଦାୟ ୯୩ ଜଣଙ୍କୁ ବଣ୍ଟନ କରାଯାଇଥିଲା। ସାମାଜିକ ସୁରକ୍ଷା ଅଧିକାରୀ ସିଦ୍ଧାର୍ଥ କଅଁର କାର୍ଯ୍ୟକ୍ରମ ପରିଚାଳନା କରିଥିଲେ।

# ପିତିରି ପଞ୍ଚାୟତରେ ବିଭିନ୍ନ ପ୍ରକଳ୍ପର ଉଦ୍‌ଘାଟନ

**ପରଜଙ୍ଗ,୧୧।୩**
**(ନିଗମାନନ୍ଦ ଦଳବେହେରା)**

ପରଜଙ୍ଗ ବ୍ଲକ ପିତିରି ପଞ୍ଚାୟତର ପଡିଆଭଙ୍ଗା ଗୋଷ୍ଠୀକେନ୍ଦ୍ର, ପଡ଼ିଆଭଙ୍ଗା ଶନିମନ୍ଦିର ଗୋଷ୍ଠୀ କେନ୍ଦ୍ର, ପିତିରି ତଳସାହି ଗୋଷ୍ଠୀକେନ୍ଦ୍ର, ପିତିରି ଉଚ୍ଚ ପ୍ରାଥମିକ ବିଦ୍ୟାଳୟ ଅତିରିକ୍ତ ଶ୍ରେଣୀଗୃହ, ଖାଲପାଳ ଡାହି ସାହି ଦୁର୍ଗା ମନ୍ଦିର ମଣ୍ଡପ, ଖାଲପାଳ ମନ୍ଦିରର ପୁନରୁଦ୍ଧାର ଏବଂ ଖାଲପାଳ ହିଙ୍ଗୁଳା ମନ୍ଦିର ମଣ୍ଡପ ଉଦ୍‌ଘାଟିତ ହୋଇଯାଇଛି। ମୁଖ୍ୟ ଅତିଥି ଭାବେ ବିଧାୟକ ଡାକ୍ତର ନୃସିଂହ ଚରଣ ସାହୁ ଯୋଗଦେଇ ଏହାର ଉଦ୍‌ଘାଟନ କରିଥିଲେ। ସମ୍ମାନିତ ଅତିଥି ଭାବେ ରାଜ୍ୟ ଖାଦ୍ୟ ଆୟୋଗ ସଦସ୍ୟ ଅକ୍ଷୟ ବେହେରା, ଜିଲା ପରିଷଦ ସଦସ୍ୟ ରୁନୁ ବର୍ମା, ସମିତି ସଭ୍ୟା ମଞ୍ଜୁବାଳା ବର୍ମା, ସାମାଜିକ କର୍ମୀ ଜମ୍ବେଶ୍ୱର ବର୍ମା, ସଞ୍ଜୟ ବର୍ମା, ରବିନାରାୟଣ ସାହୁ, ଦିଲୀପ ବର୍ମା, ବିଜୁ ଜନତା ଦଳର ସମସ୍ତ କର୍ମକର୍ତ୍ତା ଉପସ୍ଥିତ ଥିଲେ।

# ମଦ ଜବତ, ୨ ଗିରଫ

**ବଇଣ୍ଡା,୧୧।୩(ପରିକ୍ଷିତ ସାହୁ)**

କିଶୋରନଗର ବ୍ଲକ ହଣ୍ଡପା ପୋଲିସ ରବିବାର ଲୁହାମୁଣ୍ଡା ଗ୍ରାମରେ ଚଢ଼ାଉ କରି ଲିପନ ସେଠାଙ୍କଠାରୁ ୪୨ ମଦ ପାଉଚ ଜବତ କରିଛି। ଏଥିସହ ତାଙ୍କୁ ଗିରଫ କରିଛି। ଏ ନେଇ ନଂ. ୧୦୫/୨୪ରେ ମାମଲା ରୁଜୁ ହୋଇଛି। ସେ ତାଙ୍କ ଦୋକାନରେ ମଦ ବିକ୍ରି କରିବା ପାଇଁ ନେଉଥିବାବେଳେ ପୋଲିସ ଚଢ଼ାଉ କରି ଗିରଫ କରିଥିଲା। ସେହିପରି ଛେଳିଆପଡା ଗ୍ରାମର ବିଶ୍ୱମିତ୍ର ସାହୁଙ୍କଠାରୁ ୧୩ ଲିଟର ଚୋରା ମହୁଲି ମଦ ଜବତ କରାଯାଇଛି। ସେ ଘରେ ମଦ ବିକ୍ରି କରିବା ପାଇଁ ନେଉଥିଲେ। ଏ ନେଇ ନମ୍ବର ୧୦୧/୨୪ ରେ ମାମଲା ରୁଜୁ ହୋଇଛି।

# ଯୁବକଙ୍କୁ ହତ୍ୟା ଧମକ

**ବଇଣ୍ଡା,୧୧।୩(ପରିକ୍ଷିତ ସାହୁ)**

କିଶୋରନଗର ବ୍ଲକ ହଣ୍ଡପା ଥାନା ଲୁହାମୁଣ୍ଡା ଗ୍ରାମର ବିଜୟ କୁମାର ବେହେରାଙ୍କୁ ତାଙ୍କ କକାଙ୍କ ପୁଅ ପ୍ରଦୀପ ବେହେରା, ପ୍ରତାପ ବେହେରା, ପ୍ରମୋଦ କୁମାର ବେହେରା ହତ୍ୟା ଧମକ ଦେଇଥିବା ରବିବାର ବିଜୟ ଥାନାରେ ଅଭିଯୋଗ କରିଛନ୍ତି। ପୋଲିସ ନମ୍ବର ୧୦୨/୨୪ ରେ ଏକ ମାମଲା ରୁଜୁ କରିଛି। ଜମିରେ ବାଡ଼ ଦେବାକୁ ନେଇ ତାଙ୍କୁ ଗାଳିଗୁଳଜ କରିବା ସହ ହତ୍ୟା ଧମକ ଦିଆଯାଇଥିବା ଅଭିଯୋଗପତ୍ରରେ ଦର୍ଶାଯାଇଛି।

# ଠିକା କର୍ମଚାରୀଙ୍କ ମୃତ୍ୟୁ, କ୍ଷତିପୂରଣ ଦାବି

**ବଅଁରପାଳ/ ଅନୁଗୋଳ,୧୧।୩(ଅମିତ ସାମଲ)**

ଅନୁଗୋଳ ଜିଲା ନାଲ୍‌କୋ ସ୍ମେଲଟର କାରଖାନାରେ ଦୀର୍ଘ ୧୫ ବର୍ଷ ଧରି କାର୍ଯ୍ୟ କରୁଥିବା ଠିକା କର୍ମଚାରୀ ସନ୍ତୋଷ କୁମାର ଦାସ ଗତ ୭ ତାରିଖରେ ଦୁର୍ଘଟଣାରେ ଗୁରୁତର ହୋଇଥିଲେ। ସୋମବାର କଟକସ୍ଥିତ ଏକ ଘରୋଇ ଡାକ୍ତରଖାନାରେ ଚିକିତ୍ସାଧୀନ ଅବସ୍ଥାରେ ତାଙ୍କର ମୃତ୍ୟୁ ହୋଇଛି। ଏହାପରେ ପରିବାର ଲୋକେ କ୍ଷତିପୂରଣ ଦାବିରେ ନାଲ୍‌କୋ ସ୍ମେଲଟର କାରଖାନା ରାସ୍ତା ଅବରୋଧ କରିଥିଲେ। ନାଲ୍‌କୋ ଠିକା ସମନ୍ୱୟ କମିଟି ଏଥିରେ ସହଯୋଗ କରିଥିବାବେଳେ ସମସ୍ତ ଠିକା ଶ୍ରମିକ ଉପସ୍ଥିତ ଥିଲେ।

# ଥଣ୍ଡା ପାନୀୟ ପ୍ରକଳ୍ପ ମରାମତି ଦାବି

**ଅନୁଗୋଳ,୧୧।୩(ଅମିତ ସାମଲ)**

ଅନୁଗୋଳ ଜିଲା ସାତକୋଶିଆ ଅଭୟାରଣ୍ୟ ଅଞ୍ଚଳର ବିଭିନ୍ନ ପଞ୍ଚାୟତର ପ୍ରମୁଖ ସ୍ଥାନରେ ଥିବା ଥଣ୍ଡା ପାନୀୟ ଜଳ ପ୍ରକଳ୍ପଗୁଡିକ ଦୀର୍ଘଦିନ ହେଲା ଅଚଳ ହୋଇପଡିଛି। ଏହାକୁ କାର୍ଯ୍ୟକ୍ଷମ ପାଇଁ ସୋମବାର ତପନ କୁମାର ଦେହୁରୀ, ଶିବରାମ ଦେହୁରୀ, ପ୍ରଦ୍ୟୁମ୍ନ କୁମାର ନାଏକ ଜିଲାପାଳଙ୍କ ଦ୍ୱାରସ୍ଥ ହୋଇଛନ୍ତି।

# ବାର୍ଷିକ ବୈଠକ, କର୍ମକ

**ଜନ୍ମଦିନର ଶୁଭେଚ୍ଛା**

ତୁଷାନ୍ତ
ପରିବାରବର୍ଗ

ଏଠାରେ ୨ X ୨ ସେ.ମି. ଫଟୋ ଲଗାନ୍ତୁ

ନାମ: .....
ବୟସ:.....
ଜନ୍ମ ତାରିଖ: .....

ସର୍ତ୍ତାବଳୀ: ଏହି କୁପନ ବ୍ୟବହାର କରି ସମ୍ପୂର୍ଣ୍ଣ ମାଗଣାରେ ଜନ୍ମଦିନର ଶୁଭେଚ୍ଛା ଜଣାନ୍ତୁ । ଫଟୋଗ୍ରାଫ ସହିତ କୁପନଟି ପ୍ରକାଶନ ତାରିଖର ୭ ଦିନ ପୂର୍ବରୁ ଜନ୍ମଦିନ ଶୁଭେଚ୍ଛା, ଧରିତ୍ରୀ, ବି-୨୬, ରସୁଲଗଡ ଶିଳ୍ପାଞ୍ଚଳ, ଭୁବନେଶ୍ୱର-୧୦ ଠିକଣାରେ ପହଞ୍ଚିବା ଆବଶ୍ୟକ ।

## ପି.ସି.ଚନ୍ଦ୍ରା ଜୁଏଲର୍ସର ବସନ୍ତ ଉତ୍ସବ

**ଭୁବନେଶ୍ୱର,୧୧।୩:** ପି.ସି ଚନ୍ଦ୍ରା ଜୁଏଲର୍ସର ବହୁ ପ୍ରତୀକ୍ଷିତ 'ବସନ୍ତ ଉତ୍ସବ'ର ଶୁଭାରମ୍ଭ ସମ୍ପର୍କରେ ଘୋଷଣା କରାଯାଇଛି। ଏହି ଉତ୍ସବ ୨୦୨୪ ମାର୍ଚ୍ଚ ୧୭ ପର୍ଯ୍ୟନ୍ତ ଉଭୟ ଅନ୍‌ଲାଇନ ଓ ଅଫ୍‌ଲାଇନ ବା ଏକ୍ସକ୍ଲୁସିଭ ଷ୍ଟୋରଗୁଡ଼ିକରେ ଉପଲବ୍ଧ। ଏହି ପରିପ୍ରେକ୍ଷୀରେ ଗ୍ରାହକ ଆକର୍ଷଣୀୟ ଡିଜାଇନ ଓ ଅଫର ସାଙ୍ଗକୁ ରିହାତିର ମଧ୍ୟ ସୁବିଧା ପାଇପାରିବେ ବୋଲି ପି.ସି ଚନ୍ଦ୍ରା ପକ୍ଷରୁ କୁହାଯାଇଛି।

# ଟୟୋଟା ହାଇଲକ୍ସର ଅପରୋଡିଂ ଏକ୍ସପେରିଏନ୍ସ

**ଭୁବନେଶ୍ୱର,୧୧।୩**

ଦେଶର ପ୍ରମୁଖ ଅଟୋମୋବାଇଲ କମ୍ପାନୀ 'ଟୟୋଟା ଇଣ୍ଡିଆ'ର ବହୁ ପ୍ରତୀକ୍ଷିତ ତଥା ବ୍ରାଣ୍ଡର ପ୍ରମୁଖ ମଡେଲ ଟୟୋଟା ହାଇଲକ୍ସର ଦୁଃସାହସିକ ଡ୍ରାଇଭିଂ କଳା ପ୍ରଦର୍ଶନୀ ସର୍ବଭାରତୀୟସ୍ତରରେ ଶୁଭାରମ୍ଭ ହୋଇଯାଇଛି। ଏପରିକି କମ୍ପାନୀ ପକ୍ଷରୁ ଏକ ୩ ଦିନିଆ ସ୍ୱତନ୍ତ୍ର ଡ୍ରାଇଭିଂ ତଥା ଅପରୋଡିଂ ଅଭିଜ୍ଞତାର କଳା ପ୍ରଦର୍ଶନୀ ଅଭିଜ୍ଞ ଓ ଦକ୍ଷ ଗାଡ଼ି ଚାଳକଙ୍କ ଦ୍ୱାରା ଆୟୋଜନ କରାଯାଇଛି। ଏହି ପରିପ୍ରେକ୍ଷୀରେ କମ୍ପାନୀର ସ୍ୱୀକୃତିପ୍ରାପ୍ତ ଡିଲର ଇସ୍ଟ୍ରିଟୀ ଟୟୋଟା କଟକ, ନୀଲମ ଟୟୋଟା ପଟିଆ ଭୁବନେଶ୍ୱର ପକ୍ଷରୁ ରବିବାର ଭୁବନେଶ୍ୱରର ବରମୁଣ୍ଡା ଖେଳପଡ଼ିଆଠାରେ ଏହି ପ୍ରଦର୍ଶନୀର ଆୟୋଜନ କରାଯାଇଥିଲା। ଏହି ଅବସରରେ ଟୟୋଟା କିର୍ଲୋସ୍କାର ମୋଟର୍ସର ଆର୍‌ଏମ୍ ଅନିମେଶ ନାଗ, ଟିଏମ୍ ଚୟନ ସରକାରଙ୍କ ସମେତ ଇସ୍ଟ୍ରିଟୀ ଟୟୋଟାର ଏଭିପି (ସେଲ୍‌ସ ଆଣ୍ଡ ମାର୍କେଟିଂ) ସତୀର୍ଥ ନାୟକ,ନୀଲମ ଟୟୋଟାର ଏମ୍‌ଡି ସିଦ୍ଧାର୍ଥ ସାରାଓଗି ଓ ଅନ୍ୟମାନେ ଉପସ୍ଥିତ ଥିଲେ।

ଉଲ୍ଲେଖଯୋଗ୍ୟ, ଟୟୋଟା ହାଇଲକ୍ସର ଦୁଃସାହସିକ ଡ୍ରାଇଭିଂ କଳା ପ୍ରଦର୍ଶନୀର ୨ୟ ଦିନରେ ୫୦ରୁ ଅଧିକ ଅଭିଜ୍ଞ ଗାଡି ଚାଳକ ଓ ମାଲିକ ଅଂଶ ଗ୍ରହଣ କରିଥିଲେ। ଏହି ପ୍ରଦଶର୍ନୀ ମଙ୍ଗଳବାର ମଧ୍ୟ ଉଭୟ ଇସ୍ଟ୍ରିଟୀ ଟୟୋଟା କଟକ ଓ ନୀଲମ ଟୟୋଟା ପଟିଆ ଭୁବନେଶ୍ୱରଙ୍କ ଜରିଆରେ ଆୟୋଜିତ ହେବ। ଏପରିକି ସକାଳ ୯ ଘଟିକାରୁ ଏହି ପ୍ରଦର୍ଶନୀ ଆରମ୍ଭ ହେଉଛି।

# ଆଗ୍ରହରୁ ଅଗ୍ରଣୀ ବ୍ୟବସାୟୀ

ଶୁଭ୍ରଜିତ ସାହୁ

**ବାଣିଜ୍ୟରେ ଉଚ୍ଚଶିକ୍ଷା ସହ ବିଦେଶରୁ ମ୍ୟାନେଜମେଣ୍ଟ ଶିକ୍ଷା ଶେଷକରି ୨୦୦୫ରେ ସେ ବିଧିବଦ୍ଧ ଭାବେ ପାରିବାରିକ ବ୍ୟବସାୟରେ ଯୋଗଦେଇଥିଲେ। ପିଲାଟି ଦିନରୁ ବ୍ୟବସାୟିକ ବାତାବରଣ ମଧ୍ୟରେ ବଢ଼ିଥିବାରୁ ବଡ଼ ହୋଇ ପ୍ରତିଷ୍ଠିତ ବ୍ୟବସାୟୀ ହେବାର ସ୍ୱପ୍ନକୁ ସେ ଯଥାର୍ଥ ପ୍ରମାଣିତ କରିବା ସହ ଜଣେ ସଫଳ ଓ ସୁଦକ୍ଷ ଯୁବ ଉଦ୍ୟୋଗୀ ହୋଇପାରିଛନ୍ତି। କେନ୍ଦ୍ରାପଡ଼ାର ଏକ ପ୍ରତିଷ୍ଠିତ ବ୍ୟବସାୟୀ ପରିବାରରେ ଜନ୍ମିତ ତଥା ଇଷ୍ଟର୍ନ ଫୁଡ୍‌ସ ପ୍ରାଇଭେଟ୍ ଲିମିଟେଡ୍‌ର ପରିଚାଳନା ନିର୍ଦ୍ଦେଶକ ଶୁଭ୍ରଜିତ ସାହୁଙ୍କ ସହ ଧରିତ୍ରୀର ସ୍ୱତନ୍ତ୍ର ଆଳାପ.....**

**ପ୍ର – ବଜାରରେ ଫାବୋ ଫୁଡ୍‌ସର ଚାହିଦା କିଭଳି ରହିଛି ?**

ଉ– ଓଡ଼ିଶା ବଜାରରେ ଫାବୋ ଫୁଡ୍‌ସର ଚାହିଦା ଅନ୍ୟ ଫୁଡ୍ ବ୍ରାଣ୍ଡ୍ ଭଳି ବହୁତ ଭଲ ରହିଛି। ବିଶେଷକରି ଫାବୋ ପାସ୍ତା ବଜାରରେ ବେଶ୍ ଲୋକପ୍ରିୟ ହୋଇଥିବାବେଳେ ପାସ୍ତାର ଅଗ୍ରଣୀ ଉତ୍ପାଦକ ଭାବେ ଫାବୋ ବଜାରରେ ଏକ ସ୍ୱତନ୍ତ୍ର ସ୍ଥାନ ହାସଲ କରିଛି। ଅପରପକ୍ଷରେ ବଜାର ଚାହିଦା ଓ ଆବଶ୍ୟକତା ଅନୁଯାୟୀ ଆମେ ଉତ୍ପାଦ ଯୋଗାଇବା ସହ ଗୁଣାତ୍ମକ ସାମଗ୍ରୀ ପ୍ରସ୍ତୁତି ପାଇଁ ଅତ୍ୟାଧୁନିକ ଜ୍ଞାନକୌଶଳ ସାଙ୍ଗକୁ ଅଭିଜ୍ଞ ମାନବ ସମ୍ବଳ ବ୍ୟବହାର କରୁଛୁ।

**ପ୍ର – ବଜାରରେ ବ୍ରାଣ୍ଡ୍‌ର ବିଶେଷତ୍ୱ କ'ଣ ରହିଛି ?**

ଉ– ଖାଦ୍ୟ ବ୍ୟବସାୟରେ ଭରସା ଓ ବିଶ୍ୱାସ ଏକ ବଡ଼ ମାଧ୍ୟମ ହୋଇଥିଲାବେଳେ ଗୁଣାତ୍ମକ ଉତ୍ପାଦ ଏବଂ ଗ୍ରାହକଙ୍କ ଆବଶ୍ୟକତାକୁ ଆମେ ସର୍ବାଧିକ ଗୁରୁତ୍ୱ ଦେଇଥାଉ। ସେହିଭଳି ଗୁଣବତ୍ତାସମ୍ପନ୍ନ କଞ୍ଚାମାଲ ଓ ଆବଶ୍ୟକ କଞ୍ଚାମାଲର ଠିକ୍ ସମ୍ମିଶ୍ରଣରୁ ସୁଷମ ଓ ସୁସ୍ୱାଦୁ ଖାଦ୍ୟ ପ୍ରସ୍ତୁତି ସହ ସମୟ ମଧ୍ୟରେ ବଜାରକୁ ଛାଡ଼ିଥାଉ।

**ପ୍ର– ବଜାରରେ ବ୍ରାଣ୍ଡ୍‌ର କେଉଁ ସବୁ ଉତ୍ପାଦ ଉପଲବ୍ଧ ?**

ଉ– ବର୍ତ୍ତମାନ ବଜାରରେ ବ୍ରାଣ୍ଡ୍ (ଫାବୋ)ର ପାସ୍ତା ସହ ସିମେଇ, ଚକିଅଟା, ସୁଜି, ସୋୟା ଭଳି ଅନେକ ଉତ୍ପାଦ ଉପଲବ୍ଧ। ବିଶେଷକରି ବ୍ରାଣ୍ଡ୍ ଉତ୍ପାଦ ବି୨ବି ପ୍ଲାଟ୍‌ଫର୍ମ ସହ ସ୍ୱତନ୍ତ୍ର ଆଉଟ୍‌ଲେଟ ଓ ଏକ୍ସକ୍ଲୁସିଭ କାଉଣ୍ଟରଗୁଡିକରେ ମଧ୍ୟ ଗୁଣାତ୍ମକ ମାନର ସାମଗ୍ରୀ ଗ୍ରାହକଙ୍କୁ ମିଳିପାରୁଛି।

**ପ୍ର – ଗ୍ରାହକ ସନ୍ତୁଷ୍ଟିକୁ କିଭଳି ଗୁରୁତ୍ୱ ଦେଇଥାନ୍ତି?**

ଉ – ବ୍ୟବସାୟରେ ଗ୍ରାହକ ସର୍ବଶ୍ରେଷ୍ଠ ମାଧ୍ୟମ ହୋଇଥିବା ବେଳେ ଗୁଣାତ୍ମକ ଉତ୍ପାଦ ଓ ବଜାର ଚାହିଦା ଏବଂ ଆବଶ୍ୟକତା ସହ ଉତ୍ତମ ସମ୍ପର୍କକୁ ଆମେ ପ୍ରାଧାନ୍ୟ ଦେଇଥାଉ। ଏପରିକି ଗ୍ରାହକଙ୍କ ପ୍ରସ୍ତାବ ଓ ଚାହିଦା ପୂରଣ ପାଇଁ ଆମେ ଆବଶ୍ୟକ ଉଦ୍ୟମ କରିଥାଉ।

**ପ୍ର– ବର୍ତ୍ତମାନର ପ୍ରତିଦ୍ୱନ୍ଦ୍ୱିତାମୂଳକ ବଜାରକୁ କିଭଳି ଦେଖୁଛନ୍ତି ?**

ଉ– ଖାଦ୍ୟ ଉତ୍ପାଦନକାରୀ ଭାବେ ଅନେକ ପ୍ରକାର ସମସ୍ୟା ଓ ପ୍ରତିଯୋଗିତାକୁ ସାମ୍ନା କରିବାକୁ ପଡ଼ିଥାଏ। ବିଶେଷକରି ଦରବୃଦ୍ଧିଠାରୁ ଆରମ୍ଭକରି ଖାଦ୍ୟଶସ୍ୟ ସଂଗ୍ରହ ପର୍ଯ୍ୟନ୍ତ ନାନା ପ୍ରତିଯୋଗିତା ଓ ସମସ୍ୟାର ସମ୍ମୁଖୀନ ହେବାକୁ ପଡ଼ିଥାଏ। ଏସବୁ ସତ୍ତ୍ୱେ ମଧ୍ୟ ବ୍ୟବସାୟରେ ତିଷ୍ଠିରହିବା ପାଇଁ ଆବଶ୍ୟକ ନୀତି ନିୟମ ଓ ଅନୁପାଳନ ସହ କଠିନ ପରିଶ୍ରମ ଏବଂ ଅଭିଜ୍ଞତାକୁ ମଧ୍ୟ ବିନିଯୋଗ କରିବାକୁ ପଡ଼ିଥାଏ।

**ପ୍ର– ବ୍ରାଣ୍ଡ୍‌ର ସମ୍ପ୍ରସାରଣ ଓ ବଜାର ଉପସ୍ଥିତି ସମ୍ପର୍କରେ କ'ଣ କହିବେ ?**

ଉ– ବ୍ୟବସାୟର ଅଭିବୃଦ୍ଧି ପାଇଁ ସମ୍ପ୍ରସାରଣର ଆବଶ୍ୟକତା ରହିଛି। କେନ୍ଦ୍ରାପଡ଼ାରେ ଆରମ୍ଭ ହୋଇଥିବା ଏହି ବ୍ରାଣ୍ଡ୍ ବର୍ତ୍ତମାନ ଓଡ଼ିଶା ବଜାରରେ ପ୍ରାୟତଃ ସବୁ ମାର୍କେଟରେ ଉପଲବ୍ଧ ହେଉଛି। ଆଗାମୀ ଦିନରେ ବ୍ରାଣ୍ଡ୍ ସର୍ବଭାରତୀୟ ସ୍ତରରେ ସେବା ଓ ଉତ୍ପାଦ ଯୋଗାଇବା ପାଇଁ ବ୍ୟାପକ ଯୋଜନା ପ୍ରସ୍ତୁତ କରୁଛି।

**ପ୍ର– ଆଶାୟୀ ଉଦ୍ୟୋଗୀମାନଙ୍କୁ ଆପଣଙ୍କ ବାର୍ତ୍ତା କ'ଣ ରହିବ ?**

ଉ– ବ୍ୟବସାୟରେ ଯୋଗଦେବା ବା ବ୍ୟବସାୟୀ ହେବା ଆଗରୁ କେତେକ ନୀତିନିୟମକୁ ପାଳନ କରିବାକୁ ହେବ। ବିଶେଷକରି କଠିନ ପରିଶ୍ରମ, ଲକ୍ଷ୍ୟସ୍ଥଳ, ଗବେଷଣାତ୍ମକ ପଦ୍ଧତିକୁ ଅନୁପାଳନ ସହ ସହନଶୀଳ ଓ ଦାୟିତ୍ୱବାନ୍ ହେବାକୁ ପଡ଼ିବ। ସଫଳତା ପାଇଁ ସବୁ ସମୟରେ ପରିଶ୍ରମ ଓ ସତପଥରେ ରହିବାକୁ ହେବ। ବିଶ୍ୱାସଭାଜନ ପାଇଁ ସଙ୍କୋଚତା ଅବଲମ୍ବନ କରିବାକୁ ହେବ ନଚେତ୍ ସଫଳତା ଓ ବ୍ୟବସାୟରେ ତିଷ୍ଠିରହିବା କଷ୍ଟକର ହୋଇପଡ଼ିବ।

# ଏକାମ୍ର ଆୟକର ଆବାସ ପ୍ରକଳ୍ପ ଉଦ୍‌ଘାଟିତ

**ଭୁବନେଶ୍ୱର,୧୧।୩ (ଅଭୟ ଦାଶ)**

ଆୟକର ବିଭାଗ ଆଞ୍ଚଳିକ କାର୍ଯ୍ୟାଳୟ ଭୁବନେଶ୍ୱରର ବହୁ ପ୍ରତୀକ୍ଷିତ ତଥା ଅତ୍ୟାଧୁନିକ ସୁବିଧା ସୁଯୋଗ ବିଶିଷ୍ଟ ବହୁତଳ ପ୍ରାସାଦ 'ଏକାମ୍ର ଆୟକର ଆବାସ' ପ୍ରକଳ୍ପ ସୋମବାର ଆନୁଷ୍ଠାନିକ ଭାବେ ଉଦ୍‌ଘାଟିତ ହୋଇଯାଇଛି। ଏହି ଅବସରରେ କେନ୍ଦ୍ରୀୟ ପ୍ରତ୍ୟକ୍ଷ ଟିକସ ବୋର୍ଡ ନୂଆଦିଲ୍ଲୀର ଅଧ୍ୟକ୍ଷ ନୀତିନ ଗୁପ୍ତା ସମ୍ମାନିତ ଅତିଥି ଭାବେ ଯୋଗଦେଇ ଏହାର ଉଦ୍‌ଘାଟନ ସହ ଲୋକାର୍ପଣ କରିଥିଲେ। ଅନ୍ୟମାନଙ୍କ ମଧ୍ୟରେ ଏନ୍‌ଏଫ୍‌ଏସି ନୂଆଦିଲ୍ଲୀର ପ୍ରଧାନ ମୁଖ୍ୟ ଆୟକର ଆୟୁକ୍ତ ଦେବେନ୍ଦ୍ର ନାରାୟଣ କର, ବିହାର ଏବଂ ଝାଡ଼ଖଣ୍ଡର ପ୍ରଧାନ ମୁଖ୍ୟ ଆୟକର ଆୟୁକ୍ତ ମନୋରଞ୍ଜନ ପାଣିଗ୍ରାହୀ, ଦିଲ୍ଲୀର ପ୍ରଧାନ ମୁଖ୍ୟ ଆୟକର ନିର୍ଦ୍ଦେଶକ (ପ୍ରଶିକ୍ଷଣ) ସୀମାଞ୍ଚଳ ଦାଶଙ୍କ ସମେତ ଆଞ୍ଚଳିକ କାର୍ଯ୍ୟାଳୟ ଓଡ଼ିଶାର ପ୍ରଧାନ ମୁଖ୍ୟ ଆୟକର ମୋରା ଭୂପାଳ ରେଡ୍ଡୀ ପ୍ରମୁଖ ଅତିଥି ଭାବେ ଯୋଗଦେଇଥିବା ବେଳେ ବିଭାଗର ବହୁ ବରିଷ୍ଠ ଅଧିକାରୀ, କର୍ମଚାରୀ ଓ ଅନ୍ୟମାନେ ଉପସ୍ଥିତ ଥିଲେ। ଉଲ୍ଲେଖଯୋଗ୍ୟ, ଭୁବନେଶ୍ୱରର ଗାଡ଼କଣଠାରେ ୫ ଏକର ପରିବ୍ୟାପ୍ତ ସ୍ଥାନରେ ଏହି ପ୍ରକଳ୍ପ ନିର୍ମାଣ କରାଯାଇଛି। ଉକ୍ତ ପ୍ରକଳ୍ପରେ ମୋଟ ୨୦,୫୪୮ ବର୍ଗ.ମି. ଜମିରେ ସମସ୍ତ ପ୍ରକାର ସୁବିଧା ସହିତ ସୁରକ୍ଷା ଓ ଅତ୍ୟାଧୁନିକ ବ୍ୟବସ୍ଥା ରହିଛି। ସେହିଭଳି ୧୧୫ଟି ଟାଇପ-୩ କ୍ୱାର୍ଟର୍ସ ରହିଥିବାବେଳେ ୮୨ଟି ଟାଇପ-୪ କ୍ୱାର୍ଟର୍ସ ଏବଂ ୨୨ଟି ଟାଇପ-୫ କ୍ୱାର୍ଟର୍ସ ଓ ୬ଟି ଟାଇପ-୬ କ୍ୱାର୍ଟର୍ସ ରହିଛି। ଅପରପକ୍ଷରେ କେନ୍ଦ୍ରୀୟ ସଂସ୍ଥା ବ୍ରିଜ ଆଣ୍ଡ ରୁଫ୍ କୋ. (ଇଣ୍ଡିଆ) ଲିମିଟେଡ ଦ୍ୱାରା ଉକ୍ତ ପ୍ରକଳ୍ପର ସମ୍ପୂର୍ଣ୍ଣ କାର୍ଯ୍ୟ କରାଯାଇଛି ବୋଲି ଭୁବନେଶ୍ୱର ଆୟକର କାର୍ଯ୍ୟାଳୟ ପକ୍ଷରୁ ବିସ୍ତୃତ ଭାବେ ସୂଚନା ଦିଆଯାଇଛି।

**୨୫ତମ ବିବାହ ବାର୍ଷିକ**

କପିଳ କୁମାର ସାହୁ
ନିରୁପମା ସାହୁ
ଯାଜପୁର, ସାନସୁଆର
ଆପଣ ଦୁହିଁଙ୍କ ଆଗାମୀ ଦିନ କୁସୁମିତ ହେଉ। ପ୍ରଭୁ ଶ୍ରୀଜଗନ୍ନାଥଙ୍କ କରୁଣାରୁ ଦାମ୍ପତ୍ୟ ଜୀବନ ସୁଖମୟ ହେଉ।
ଶୁଭେଚ୍ଛା ସହ: ପୁଅ, ବୋହୂ, ପରିବାରବର୍ଗ ।
ଧ-୨୭୩୭

# ଶୂନ୍ୟ ନିର୍ଗମନ ଲକ୍ଷ୍ୟ ହାସଲକୁ ଗୁରୁତ୍ୱ

**ନୂଆଦିଲ୍ଲୀ,୧୧।୩**

ଦେଶର ପ୍ରମୁଖ ଟେଲିକମ୍ ସେବା ପ୍ରଦାନକାରୀ ସଂସ୍ଥା ଭାରତୀ ଏୟାରଟେଲ ବା ଏୟାରଟେଲ୍ ଏବଂ ଆଇଡିଇଏମ୍‌ଆଇଏ ଗ୍ରୁପର ସହଯୋଗୀ ସଂସ୍ଥା ଆଇଡିଇଏମ୍‌ଆଇଏ ସିକ୍ୟୁର ଟ୍ରାଞ୍ଜାକ୍ସନ ମଧ୍ୟରେ ଏକ ଦ୍ୱିପାକ୍ଷିକ ବୁଝାମଣା ନିକଟରେ ହୋଇଯାଇଛି। ଉକ୍ତ ବୁଝାମଣା ଅନୁଯାୟୀ ଉଭୟ କମ୍ପାନୀ ପରିବେଶ ଉପଯୋଗୀ ଏବଂ ଶୂନ୍ୟ ନିର୍ଗମନ (ନେଟ୍ ଜିରୋ) ଲକ୍ଷ୍ୟ ହାସଲ ପାଇଁ କାର୍ଯ୍ୟ କରିବେ। ବିଶେଷକରି କମ୍ପାନୀ ଭର୍ଜିନୀ ପ୍ଲାଷ୍ଟିକରୁ ନିର୍ମିତ ସିମ୍ କାର୍ଡକୁ ପୁନଃବ୍ୟବହୃତ ପ୍ଲାଷ୍ଟିକକୁ ବଦଳାଇଛି। ଏଥିପାଇଁ ଆଇଡିଇଏମଆଇଏ ସିକ୍ୟୁର ଟ୍ରାଞ୍ଜାକ୍ସନ ସହିତ କମ୍ପାନୀ ସହଭାଗୀ ହୋଇଛି। ଅପରପକ୍ଷରେ ରିସାଇକ୍ଲିଡ୍ ପ୍ଲାଷ୍ଟିକରୁ ନିର୍ମିତ ସିମ୍ କାର୍ଡ ବ୍ୟବହାର କରୁଥିବା ଏୟାରଟେଲ୍ ଭାରତୀୟ ଟେଲିକମ୍ ଇଣ୍ଡଷ୍ଟ୍ରିର ପ୍ରଥମ ଟେଲିକମ୍ କମ୍ପାନୀ ହୋଇଥିବାବେଳେ ଭର୍ଜିନୀ ପ୍ଲାଷ୍ଟିକ୍ ବଦଳରେ ବର୍ତ୍ତମାନ ରିସାଇକ୍ଲିଡ୍ ପ୍ଲାଷ୍ଟିକ୍ ସିମ୍ କାର୍ଡ ତିଆରିରେ ବ୍ୟବହୃତ ହେବ। ଫଳରେ ପ୍ଲାଷ୍ଟିକ ବ୍ୟବହାର ବର୍ଷକୁ ୧୬୫ଟନରୁ ଅଧିକ ହ୍ରାସ ପାଇବ। ଏପରିକି ୬୯୦ଟନରୁ ଅଧିକ ଅଙ୍ଗାରକାମ୍ଳ ଡାଇଅକ୍ସାଇଡ୍ ନିର୍ଗମନ ମଧ୍ୟ ହ୍ରାସ ପାଇବ। ଭାରତୀ ଏୟାରଟେଲର ନିର୍ଦ୍ଦେଶକ (ଯୋଗାଣ ଶୃଙ୍ଖଳା)ପଙ୍କଜ ମିଗଲାନି କହିଛନ୍ତି, ଆମେ ଆଇଡିଇଏମଆଇଏ ସିକ୍ୟୁର ଟ୍ରାଞ୍ଜାକ୍ସନ ସହ ସହଭାଗିତା ଘୋଷଣା କରି ବେଶ୍ ଉତ୍ସାହିତ ଅଛୁ।

# ଖସିଲା ଶେୟାର ବଜାର କାରବାର

**ନୂଆଦିଲ୍ଲୀ,୧୧।୩**

ଗତ କିଛି ସପ୍ତାହ ହେବ କ୍ରମାଗତ ଭାବେ ଘରୋଇ ଶେୟାର ବଜାର କାରବାରରେ ପରିବର୍ତ୍ତନ ଘଟୁଛି। ଏପରିକି ଚଳିତ ସପ୍ତାହର ପ୍ରଥମ କାର୍ଯ୍ୟ ଦିବସର ଫଳାଫଳ ଅନୁଯାୟୀ ଶେୟାର ବଜାରର ନିବେଶକମାନେ ଲକ୍ଷାଧିକ ଟଙ୍କାର ନିବେଶ ହରାଇଛନ୍ତି। ବିଶେଷ କରି ସୋମବାର ବମ୍ବେ ଷ୍ଟକ୍ ଏକ୍ସଚେଞ୍ଜ (ବିଏସଇ)ର ସେନସେକ୍ସ ୬୧୭(୬୧୬.୭୫) ପଏଣ୍ଟ କମି ୭୩,୫୦୩ (୭୩,୫୦୨.୬୪) ଅଙ୍କରେ କାରବାର ବନ୍ଦ କରିଥିଲା। ସେହିଭଳି ନ୍ୟାଶନାଲ ଷ୍ଟକ୍ ଏକ୍ସଚେଞ୍ଜ (ଏନଏସଇ) ର ନିଫ୍ଟି-୫୦ରେ ମଧ୍ୟ ୧୬୧ (୧୬୦.୯୦) ପଏଣ୍ଟ ହ୍ରାସ ଘଟି ୨୨,୩୩୩ (୨୨,୩୩୨.୬୫) ଅଙ୍କରେ କାରବାର ବନ୍ଦ ହୋଇଥିଲା। ଅପରପକ୍ଷରେ ବିଏସଇ ସେନସେକ୍ସର ମିଡକ୍ୟାପ୍ ଓ ସ୍ମଲକ୍ୟାପ୍ ଶେୟାରଗୁଡିକର ଇଣ୍ଡେକ୍ସ ସହିତ ଏନ୍‌ଏସ୍‌ଇ ନିଫ୍ଟି ମିଡକ୍ୟାପ, ସ୍ମଲକ୍ୟାପ ଏବଂ ବ୍ୟାଙ୍କ ଶେୟାରଗୁଡିକର କାରବାରରେ ମଧ୍ୟ ପରିବର୍ତ୍ତନ ଘଟିଛି। ଏପରିକି ଶେୟାର ବଜାରର ସେକ୍ଟୋରାଲ ଇଣ୍ଡେକ୍ସ କାରବାରରେ ମଧ୍ୟ ହ୍ରାସ ହୋଇଛି।

**Classified Everyday**
**0674-2580101, 2549949**

**REAL ESTATE**

**SALE**

**2/3BHK premium flat for sale at Jayadev Vihar Chhak. Contact- 9437307086, 7008789347, 7978209277.** D-2706

**Semifurnished 3BHK flat for sale at Jharpada 80' road side. Contact- 9437307086, 7008789347, 7978209277.** D-2705

**ଭୁବନେଶ୍ୱର Hot Location ତ୍ରିଶୂଳିଆ ଛକ ନିକଟବର୍ତ୍ତୀ CISF, Sai International School ଓ Central Schoolାରୁ 700 mtrs. ମଧ୍ୟରେ 30ft. Road, Electricity, Boundary ଥାଇ 'Srikrishna Vihar'ରେ ପ୍ଲଟ୍ ବିକ୍ରିହେବା 6371902075, 9776602067.** D-75921

ସ୍ଥିତିବାନ୍ ଗୃହୋପଯୋଗୀ ପ୍ଲଟ୍ NH-16ର ପିତାପଲ୍ଲୀରେ ୬୦ଫୁଟ୍, ୩୦ଫୁଟ୍ ରାସ୍ତା ଥାଇ ସଙ୍ଗେସଙ୍ଗେ ହସ୍ତାନ୍ତର ସହ ସୁଲଭ ମୂଲ୍ୟରେ ଉପଲବ୍ଧ। 8867080780. D-75908

**Flat for sale 2BHK, 3 BHK near Grand Bazar, Phulnakhara, close to NH-16. 7846819129.** D-75914

**CONSTRUCTION**

**Quality construction for your home with premium material, BDA approval, Vastu Complaints, (Architectural plan free) OD Group-Er. Bijaya Kumar. 9438330195.** D-75913

**Email** ମାଧ୍ୟମରେ କ୍ଲାସିଫାଏଡକୁ ବିଜ୍ଞାପନ ପଠାଇବାର ଠିକଣା:-
classifieddharitri@gmail.com

**GENERAL**

**PURCHASE**

ରେଲୱେ ସାଇଟ୍‌ରେ ମାଟିର ଆବଶ୍ୟକ। ପୁନ୍ନାମାଗେଟ୍-୨୦୦ ଟ୍ରିପ୍ (ହାଇୱା), ଚୂଡ଼ଙ୍ଗଗଡ଼ ବାରଙ୍ଗ- ୪୦୦ଟ୍ରିପ୍ (ହାଇୱା)। ଫୋନ୍ ନଂ.- ୯୧୭୮୯୨୪୬୯୮. ଧ-୨୫୪୬

**FOR RENT**

Ready to move commercial space for rent, Ground Floor, 1st Floor and Roof Top underground parking space area 3500sqft. each on service road of NH53, Near Bus Stand Ainthapali, Sambalpur. Contact Number- 7008225234, 8670309550. D-2742

Relax, refresh your body, mind by expert therapist. Contact- 9938843929. D-76106

Newly open health benefits SPA special Offer @999 Bapuji Nagar. 8018429809. D-76107

Asribada Panchakarma herbal SPA, Kesharimall, Bhubaneswar. Contact: 8926173473. D-75713

**AFFIDAVIT**

I, Mamata Nahak, C/o- Kailash Nahak, born on 30.04.1999, residing at Arabindanagar, Kabisurjya Nagar, Ganjam, Odisha, 761104 have changed my name to Mamata Kumari Sasmal vide affidavit dated 21.09.23. D-2741

By virtue of an affidavit, Sl. No. A/22 on dtd. 01.03.2024 before Executive Magistrate(P), Udit Nagar, Rourkela, I have changed my name from TAPASWINI KAR to TAPASWINI HOTA for all future purposes. Henceforth, I shall be known as TAPASWINI HOTA, aged 43 years, W/o. Susanta Kumar Hota, resident of Qrs. No. A - 492, Koel Nagar, P.S.- Jhirpani, Rourkela-769014, Sundargarh, Odisha, India. D-2740

By virtue of an affidavit No-307, dated 26.02.2024 sworn before Notary, Hindol, I Chaitanya Samal (58), S/o- Late Chakradhar Samal, Vill-Magubereni, P.S.- Balimi, Dist.- Dhenkanal hereby declare that, at the time of preparation of my updated Aadhaar Card No- xxxx xxxx 6924 my name mentioned as Nilakantha Barik. Hence Chaitanya Samal and Nilakantha Barik same and one person. D-75426

**LOST**

I, Swastik Saurav, residing at Flat No.-2345, Matrubhaban, Lane-8, Sriram Vihar, Bharatpur, Bhubaneswar, I have lost my Saledeed and other documents of the land Mouza- Andharua under Khata Number- 689, Plot No.-7145, Area Ac.0.079 decimal and Saledeed document Number- 11131801571 registered on 21.02.2018. If found, please contact me at 8722201727 or return document to my address mentioned above. A reward will be offered as a token of gratitude. D-2739

Your Classified Advertisement published in Dharitri will be listed free in Dharitri Online Edition: **dharitriepaper.in**

**ମନେ ପଡ଼ନ୍ତି**

**ନବମ ଶ୍ରାଦ୍ଧବର୍ଷିକୀ**

✓ ଡଃ ନାରାୟଣ ଦାଶ
ବାଲିଘାଟ, ତୀର୍ଥ ନିବାସ, ପୁରୀ
ଆବିର୍ଭାବ : ୦୧.୦୨.୧୯୪୮
ତିରୋଧାନ : ୧୨.୦୩.୨୦୧୫
ଆପଣଙ୍କର ସ୍ନେହ, ଶ୍ରଦ୍ଧା, ତ୍ୟାଗ, ଉପଦେଶ ଓ ଆଶୀର୍ବାଦ ଆମ୍ଭମାନଙ୍କର ପ୍ରେରଣାର ଉତ୍ସ ହୋଇ ରହିଥାଉ । ପ୍ରଭୁ ଶ୍ରୀଜଗନ୍ନାଥ ଆପଣଙ୍କ ଆତ୍ମାକୁ ସଦ୍‌ଗତି ଦିଅନ୍ତୁ ଏହା ହିଁ ଆମ୍ଭର ବିନମ୍ର ପ୍ରାର୍ଥନା ।
ଆପଣଙ୍କ ହତଭାଗିନୀ ସ୍ତ୍ରୀ
ବୀଣାପାଣି ଦାଶ ଓ ପରିବାର ବର୍ଗ
ଧ-୭୫୮୦୪

**ପାଠକଙ୍କ ପାଇଁ ସୂଚନା**

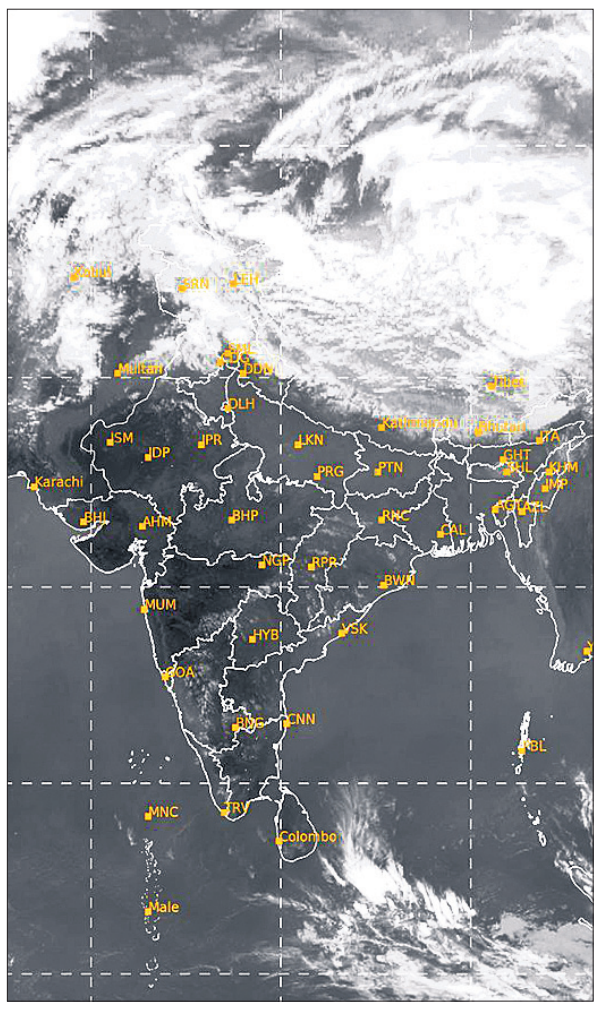

ସୋମବାର ଅପରାହ୍ନ ୫ଟାରେ ମହାକାଶରୁ ଉତ୍ତୋଳିତ ପାଣିପାଗର ଚିତ୍ର ।

# 'ଭୋଟରଙ୍କୁ ଜିନିଷ ଦେଇ ପ୍ରଲୋଭିତ କରାଯାଉଛି'

ଏସ୍‌ଆଇଟି ବୈଠକରେ ଯୋଗଦେବାକୁ ଯାଉଥିବା ବିଭିନ୍ନ ବିଭାଗର ଅଧିକାରୀ ।

## ଏସ୍‌ଆଇଟି ବୈଠକ

**କଟକ,୧୧।୩ (କାର୍ତ୍ତିକ ସାହୁ)**

ଦେଶର ୫ ରାଜ୍ୟରେ ନିର୍ବାଚନ ସମୟରେ ବିପୁଳ ପରିମାଣର ବିଦେଶୀ ନାର୍କୋଟିକ୍ ଡ୍ରଗ୍ସ ଜବତ ହୋଇଛି। ବିଶେଷକରି ଓଡ଼ିଶା ଏବଂ ବିହାର ଭଳି ରାଜ୍ୟରେ ଏହି ଡ୍ରଗ୍ସ କାରବାର ହେଉଛି। ସେହିପରି ନିର୍ବାଚନ ସମୟରେ ଭୋଟରଙ୍କୁ ଟଙ୍କା ନ ଦେଇ ବିଭିନ୍ନ ଜିନିଷ ପ୍ରଦାନ କରି ପ୍ରଲୋଭିତ କରାଯାଉଛି। ଶିକ୍ଷାନୁଷ୍ଠାନ ଓ ଅନ୍ୟାନ୍ୟ କ୍ଷେତ୍ରରେ ମଧ୍ୟ କଳାଟଙ୍କା ନିୟୋଜିତ ହେଉଛି। ଏପରି କ୍ଷେତ୍ରରେ ବିଭିନ୍ନ ବିଭାଗ ସମନ୍ୱୟ ରକ୍ଷା କରି ଅଧିକ ପରିଶ୍ରମ କରିବାକୁ କଳାଟଙ୍କା ମାମଲାର ତଦନ୍ତ କରୁଥିବା ଏସ୍‌ଆଇଟି ଉପାଧ୍ୟକ୍ଷ ଜଷ୍ଟିସ୍ ଅରିଜିତ୍ ପଶାୟତ ବିଭିନ୍ନ ତଦନ୍ତକାରୀ ସଂସ୍ଥାର ବରିଷ୍ଠ ଅଧିକାରୀଙ୍କୁ ପରାମର୍ଶ ଦେଇଛନ୍ତି।

କଟକ ତେଲେଙ୍ଗାବଜାରସ୍ଥିତ ଜଷ୍ଟିସ୍ ପଶାୟତଙ୍କ ବାସଭବନରେ ଏସ୍‌ଆଇଟି ବୈଠକ ସୋମବାର ଅନୁଷ୍ଠିତ ହୋଇଯାଇଛି। ଏଥିରେ କଳାଟଙ୍କା ତଦନ୍ତର ବିଭିନ୍ନ ଦିଗ ଉପରେ ଆଲୋଚନା ହୋଇଛି। ଦେଶ ଭିତରେ କାରବାର ହେଉଥିବା କଳା ଟଙ୍କା ଉପରେ ପ୍ରତିବନ୍ଧକ ଲଗାଯିବା ନେଇ ଜଷ୍ଟିସ୍ ପଶାୟତ ଗୁରୁତ୍ୱାରୋପ କରିଛନ୍ତି। ଏସ୍‌ଆଇଟି ଦେଶ ଓ ଦେଶ ବାହାରେ ଥିବା କଳାଟଙ୍କା ସମ୍ପର୍କରେ ତଦନ୍ତ କରୁଥିବାବେଳେ ଦେଶରେ ଦିନକୁ ଦିନ ବିଭିନ୍ନ କ୍ଷେତ୍ରରେ କଳାଟଙ୍କାର ନୂଆ ଦିଗ ଲୋକଲୋଚନକୁ ଆସୁଛି। ବେଆଇନ ଅର୍ଥ କାରବାର ଓ ଠକେଇ ଘଟଣାରେ ବିଭିନ୍ନ ତଦନ୍ତକାରୀ ସଂସ୍ଥା ଭିନ୍ନ ଭିନ୍ନ ଦିଗ ଉପରେ ତଦନ୍ତ କରୁଛି। ବିଶେଷକରି ସମାନ ଠକେଇ ମାମଲାରେ ପ୍ରବର୍ତ୍ତନ ନିର୍ଦ୍ଦେଶାଳୟ(ଇଡି), ଆୟକର ଓ ଭିଜିଲାନ୍ସ ବିଭାଗ ଭଳି ଭିନ୍ନ ଭିନ୍ନ ବିଭାଗ ତଦନ୍ତ କରୁଛି। ତେଣୁ ଏସବୁ ବିଭାଗ ମଧ୍ୟରେ ସମନ୍ୱୟ ରହିବା ଆବଶ୍ୟକ ବୋଲି ଜଷ୍ଟିସ ପଶାୟତ ପରାମର୍ଶ ଦେଇଛନ୍ତି। ଇତିମଧ୍ୟରେ କମିଶନ ୮ଟି ଅନ୍ତରୀଣ ରିପୋର୍ଟ ପ୍ରଦାନ କରିସାରିଲେଣି। ଏହି ବୈଠକରେ କ୍ରାଇମବ୍ରାଞ୍ଚ ଏଡିଜି ଅରୁଣ ବୋଥ୍ରା, ଏସ୍‌ଟିଏଫ୍ ଏସ୍‌ପି ଡ. କିଶୋର କୁମାର ପାଣିଗ୍ରାହୀ, ଦିଲ୍ଲୀର ଓଡି ଇଡି ବୀରାନ୍ତ ବଙ୍ଗୋତ୍ରା, ଇଡି ଓଡ଼ିଶା ଜୋନ୍‌ର ଡେପୁଟି ଡାଇରେକ୍ଟର୍ ପ୍ରଭୀ ପାଣ୍ଡାର, ସିବିଆଇର ଯୁଗ୍ମ ନିର୍ଦ୍ଦେଶକ ପ୍ରବୀଣ ପାଣ୍ଡାର, ଭିଜିଲାନ୍ସ ନିର୍ଦ୍ଦେଶକ ୱାଇ.କେ. ଜେଠ୍‌ୱା, ଆୟକର ମୁଖ୍ୟ ଏମ୍. ଭୂପାଳ ରେଡ୍ଡୀ, ନ୍ୟାଶନାଲ୍ କ୍ରାଇମ୍ ରେକର୍ଡ ବ୍ୟୁରୋର ଗଣେଶ୍ୱର ସିଂ, ଜିଏସ୍‌ଟି କଷ୍ଟମ୍ ଏଡିଜି ଦେବାଶିଷ ସାହୁ, ସେଣ୍ଟ୍ରାଲ୍ ବ୍ୟୁରୋ ଅଫ୍ ଡାଇରେକ୍ଟ ଟ୍ୟାକ୍ସେସ୍‌ର (ତଦନ୍ତ) ସିଆଇଟିର ଶଶିଭୂଷଣ ଶୁକ୍ଳା, ସିଟି ଆଣ୍ଡ୍ ଜିଏସ୍‌ଟି ସ୍ପେଶାଲ୍ କମିଶନର ରଜତ ପଟ୍ଟନାୟକ, ସିଟି ଆଣ୍ଡ୍ ସିଜିଏସ୍‌ଟିର ଯୁଗ୍ମ କମିଶନର କୁନୁ ପାଢୀ, ଏଫ୍‌ଆଇୟୁର ଶଶିକାନ୍ତ ଠାକୁର, ସିଆଇଡି ସିବି ଆର୍.ଏଲ୍. ମିଶ୍ରଙ୍କ ସମେତ ବରିଷ୍ଠ ଅଧିକାରୀ ଯୋଗଦେଇଥିଲେ ।

# ଅଗ୍ନିପଥ ଯୋଜନା ଓ କ୍ୟାଡର ନିଯୁକ୍ତି ରାଲି ପଞ୍ଜୀକରଣ ଜାରି

**କଟକ,୧୧।୩ (କାର୍ତ୍ତିକ ସାହୁ)**

ଭାରତୀୟ ଅଗ୍ନିପଥ ଯୋଜନା ଓ ନିୟମିତ କ୍ୟାଡର ନିଯୁକ୍ତି ରାଲି ଅନ୍‌ଲାଇନ ସାଧାରଣ ପ୍ରବେଶିକା ପରୀକ୍ଷା-୨୦୨୪ ନିମନ୍ତେ ଅନ୍‌ଲାଇନ୍ ପଞ୍ଜୀକରଣ ଜାରି ରହିଛି। ଗତ ଫେବୃଆରୀ ୧୩ରୁ ଆରମ୍ଭ ହୋଇଥିବା ଏହି ପଞ୍ଜୀକରଣ ପ୍ରକ୍ରିୟା ଆସନ୍ତା ୨୨ ତାରିଖ ପର୍ଯ୍ୟନ୍ତ ଚାଲିବ। କଟକ, ମୟୂରଭଞ୍ଜ, କେନ୍ଦ୍ରାପଡ଼ା, ଜଗତ୍‌ସିଂହପୁର, ନୟାଗଡ, ବାଲେଶ୍ୱର, ଖୋର୍ଦ୍ଧା, ଯାଜପୁର, ପୁରୀ ଏବଂ ଭଦ୍ରକ ଜିଲାର ଯୋଗ୍ୟ ପ୍ରାର୍ଥୀମାନେ ଆବେଦନ କରିପାରିବେ। ପ୍ରାର୍ଥୀମାନେ ଭାରତୀୟ ସେନାର ୱେବ୍‌ସାଇଟ୍ www.joinindianarmy.nic.in ମାଧ୍ୟମରେ ନାମ ପଞ୍ଜୀକରଣ କରିପାରିବେ। ପ୍ରାର୍ଥୀମାନଙ୍କୁ କମ୍ପ୍ୟୁଟର ଆଧାରିତ ଅନ୍‌ଲାଇନ୍ ସାଧାରଣ ପ୍ରବେଶିକା ପରୀକ୍ଷା ଦେବାକୁ ହେବ। ଆବେଦନକାରୀ ୨୫୦ ଟଙ୍କା ପରୀକ୍ଷା ଫି' ଦାଖଲ କରିବେ। ଆସନ୍ତା ଏପ୍ରିଲ ୨୨ ପରେ ରାଜ୍ୟର ବିଭିନ୍ନ ପରୀକ୍ଷା କେନ୍ଦ୍ରରେ ଏହି ଅନ୍‌ଲାଇନ୍ ପରୀକ୍ଷା ଅନୁଷ୍ଠିତ ହେବ। ଆବେଦନକାରୀମାନଙ୍କୁ ଅନ୍‌ଲାଇନ୍ ସାଧାରଣ ପ୍ରବେଶିକା ପରୀକ୍ଷା ସହ ପରିଚିତ କରାଇବା ପାଇଁ ୱେବ୍‌ସାଇଟ୍‌ରେ ଏକ ଅଭ୍ୟାସ ପରୀକ୍ଷା ଉପଲବ୍ଧ ରହିଛି। ପଞ୍ଜୀକରଣ ସମ୍ବନ୍ଧିତ କୌଣସି ଅବଗତି ନିମନ୍ତେ ପ୍ରାର୍ଥୀମାନେ କଟକସ୍ଥିତ ଆର୍ମି ନିଯୁକ୍ତି କାର୍ଯ୍ୟାଳୟ ସହ ଯୋଗାଯୋଗ କରିବାକୁ କୁହାଯାଇଛି।


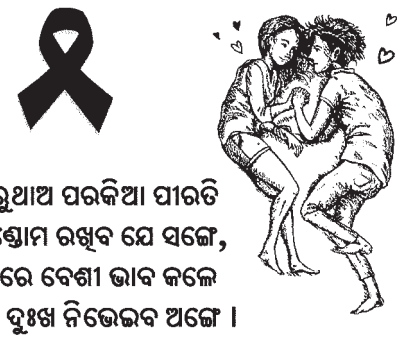
ଯଦି କିଏ କରୁଥାଅ ପରକିଆ ପୀରତି
ମନେକରି କଣ୍ଟୋମ ରଖିବ ଯେ ସଙ୍ଗେ,
ବିନା ସୁରକ୍ଷାରେ ବେଶୀ ଭାବ କଲେ
ଆଗାମୀ ଦିନେ ଦୁଃଖ ନିଭେଇବ ଅଙ୍ଗେ ।
ମଡୁଆଲା ହେଲେ
ବେଶୀ ଦେହ ବାସ ରଙ୍ଗେ,
ସଂକ୍ରମିତ ହୋଇ ଏଚ୍‌ଆଇଭିରେ
ଏଡ୍‌ସ ଯେ ଛବି କରି ଘର କାନ୍ଥେ ଟାଙ୍ଗେ ।


# ଭିଜିଲାନ୍ସ ଜାଲରେ ଜଙ୍ଗଲ ଅଧିକାର ସଂଯୋଜିକା | ପିଏମ୍ କିଷାନ ସମ୍ମାନନିଧି ପାଇଁ ଲାଞ୍ଚ ନେଉଥିଲେ

କୁଚିଣ୍ଡା,୧୧।୩(ବିରଞ୍ଚି ଦର୍କା)- କୁଚିଣ୍ଡା ଉପଜିଲାପାଳଙ୍କ କାର୍ଯ୍ୟାଳୟ ପରିସରରେ ଥିବା ଜଙ୍ଗଲ ଜମି ଅଧିକାର ବିଭାଗ ସଂଯୋଜିକା ରୋଜା ଓରଫ ନିଗତ ପରବିନ ଜଣେ ଜଙ୍ଗଲ ଜମି ପଟ୍ଟା ହିତାଧିକାରୀଙ୍କଠାରୁ ୮ହଜାର ଟଙ୍କା ଲାଞ୍ଚ ନେଉଥିବା ବେଳେ ସୋମବାର ଭିଜିଲାନ୍ସ ହାତରେ ଧରାପଡିଛନ୍ତି। ସୂଚନା ଅନୁଯାୟୀ, ଜଙ୍ଗଲ ଜମି ପଟ୍ଟା ପାଇଥିବା ଜନଜାତି ଗରିବ ହିତାଧିକାରୀଙ୍କୁ କେନ୍ଦ୍ର ସରକାର ପିଏମ୍ କିଷାନ ସମ୍ମାନନିଧି ଯୋଜନାରେ ଅନୁକମ୍ପାମୂଳକ ସହାୟତା ରାଶି ଦେବା ପାଇଁ ପ୍ରକ୍ରିୟା ଆରମ୍ଭ କରିଛନ୍ତି। ଏଥିପାଇଁ କୁଚିଣ୍ଡା ଉପଖଣ୍ଡର କୁଚିଣ୍ଡା, ବାମରା ଓ ଜମନକିରା ବ୍ଲକର ହିତାଧିକାରୀଙ୍କଠାରୁ ଜଙ୍ଗଲଜମି ପଟ୍ଟା, ଆଧାର କାର୍ଡ ଓ ବ୍ୟାଙ୍କ ପାସ୍‌ବୁକ ସଂଗ୍ରହ ପ୍ରକ୍ରିୟା ଆରମ୍ଭ ହୋଇଥିଲା। ମାତ୍ର ସଂଯୋଜିକା ରୋଜା ଡକ୍ୟୁମେଣ୍ଟ ସଂଗ୍ରହ ସହ ପ୍ରତ୍ୟେକ ହିତାଧିକାରୀଙ୍କଠାରୁ ୫୦୦ଟଙ୍କା ଲେଖାଏ ଲାଞ୍ଚ ଦାବି କରିଥିଲେ। କେଶାଇବାହାଲ ପଞ୍ଚାୟତର କେତେଜଣ ହିତାଧିକାରୀ ଏ ନେଇ ସଂଯୋଜିକା ରୋଜାଙ୍କ ପାଖକୁ ବୁଝିବାକୁ ଆସିବାରୁ ୨୩ହଜାର ଟଙ୍କା ନ ଦେଲେ କୁଆଡେ ତୁମ କାମ ହେବ ନାହିଁ ବୋଲି କହିଥିଲେ। କେତେଜଣ ହିତାଧିକାରୀ ଟଙ୍କା ସଂଗ୍ରହ କରି ପ୍ରଥମ ପର୍ଯ୍ୟାୟରେ ୧୫ହଜାର ଟଙ୍କା ଦେଇଥିଲେ। ମାତ୍ର ରୋଜା ବାକି ୮ହଜାର ଟଙ୍କା ପାଇଁ ଜିଦ୍ ଧରିବାରୁ ହିତାଧିକାରୀ କେଶାଇବାହାଲର ସୁଶାନ୍ତ କେର୍କେଟା ସମ୍ବଲପୁର ଭିଜିଲାନ୍ସ ବିଭାଗର ଦ୍ୱାରସ୍ଥ ହୋଇଥିଲେ। ସୋମବାର ଅପରାହ୍ନ ପ୍ରାୟ ୧ଟା ସମୟରେ ସୁଶାନ୍ତ ଭିଜିଲାନ୍ସ ବିଭାଗର ପ୍ରଲେପ ଦିଆ ଟଙ୍କା ସଂଯୋଜିକା ରୋଜାଙ୍କୁ ଦେଉଥିବା ସମୟରେ ପୂର୍ବରୁ ଛକିରହିଥିବା ଭିଜିଲାନ୍ସ ଟିମ୍ ତାଙ୍କୁ ମାଡି ବସିଥିଲେ। ଭିଜିଲାନ୍ସ ଟିମ ଅଫିସରୁ ରୋଜାଙ୍କୁ ଧରି ତାଙ୍କ ଭଡା ଘରେ ମଧ୍ୟ ଖାନ୍‌ତଲାସ କରିଥିଲେ। ଏନେଇ ସମ୍ବଲପୁର ଭିଜିଲାନ୍ସ ବିଭାଗ ୭ପିସି ଆକ୍ଟ(କେସ୍‌ନଂ-୭/୨୪) ରେ ମାମଲା ରୁଜୁ ତାଙ୍କୁ ଅଟକ ରଖି ଅଧିକ ତଦନ୍ତ ପାଇଁ ସମ୍ବଲପୁର ଆରକ୍ଷୀ ଅଧୀକ୍ଷକଙ୍କ କାର୍ଯ୍ୟାଳୟକୁ ନେଇଯାଇଛନ୍ତି।

**ପ୍ରଥମ ପୃଷ୍ଠାରୁ...**

## ଆଜି ଓଡ଼ିଶାର ୨୭୪ ରେଳ ...

ଭାରତ ଏକ୍ସପ୍ରେସ୍‌କୁ ଓଡ଼ିଶାବାସୀଙ୍କ ପାଇଁ ପତାକା ଦେଖାଇ ଶୁଭାରମ୍ଭ କରିବେ। ଏହି ତୃତୀୟ ବନ୍ଦେ ଭାରତ ଏକ୍ସପ୍ରେସ ଭୁବନେଶ୍ୱର-ବିଶାଖାପାଟଣା ମଧ୍ୟରେ ଚାଲିବ। ଏହି ଟ୍ରେନ ଖୋର୍ଦ୍ଧା ରୋଡ, ବ୍ରହ୍ମପୁର, ପଲାସା, ଶ୍ରୀକାକୁଲମ ରୋଡ ଏବଂ ବିଜୟନଗରମ୍‌ଠାରେ ରହିବ ଏବଂ ଶନିବାର ବ୍ୟତୀତ ସପ୍ତାହରେ ୬ଦିନ ଚାଲିବ। ପ୍ରଧାନମନ୍ତ୍ରୀ ୯ଟି ନୂତନ ଲାଇନ, ଦୋହରୀକରଣ ଏବଂ ତୃତୀୟ ଲାଇନ ପ୍ରକଳ୍ପ ଉତ୍ସର୍ଗ କରିବେ। ଏହି ପ୍ରକଳ୍ପଗୁଡ଼ିକ ମଧ୍ୟରେ ଭଦ୍ରକ-ନିର୍ଗୁଣ୍ଡି ତୃତୀୟ ଲାଇନ ପ୍ରକଳ୍ପ ଅନ୍ତର୍ଗତ ୨୩୪ କୋଟିର ହରିଦାସପୁର-ବଇରି (୧୬.୮କିମି) ସେକ୍ସନ, କୋରାପୁଟ-ରାୟଗଡା ରେଳଲାଇନ ଦୋହରୀକରଣ ପ୍ରକଳ୍ପ ଅନ୍ତର୍ଗତ ୧୩୧ କୋଟିର ଦାମନଯୋଡ଼ି-ବାଇଗୁଡ଼ା (୧୪.୬ କିମି) ସେକ୍ସନ, ବିଜୟନଗରମ-ଟିଟିଲାଗଡ ତୃତୀୟ ଲାଇନ ପ୍ରକଳ୍ପ ଅନ୍ତର୍ଗତ ୧୬୭ କୋଟିର ସିଙ୍ଗାପୁର ରୋଡ-ରାୟଗଡା (୯.୨କିମି) ସେକ୍ସନ, କୋଟଭାଲସା-କୋରାପୁଟ ଦୋହରୀକରଣ ରେଳଲାଇନ ପ୍ରକଳ୍ପ ଅନ୍ତର୍ଗତ ୧୨୩ କୋଟିର ସିମିଳିଗୁଡ଼ା-ଆରକୁ-ଗୋରାପୁର (୨୧.୬କିମି) ସେକ୍ସନ, କୋଟଭାଲସା-କୋରାପୁଟ ଦୋହରୀକରଣ ରେଳଲାଇନ ପ୍ରକଳ୍ପ ଅନ୍ତର୍ଗତ ୪୭ କୋଟିର କୋଟା-ବୋଡାବରା ରେଳ ସେକ୍ସନ, ବିଳାସପୁର-ଝାରସୁଗୁଡା ୪ର୍ଥ ଲାଇନ ରେଳପ୍ରକଳ୍ପ ଅନ୍ତର୍ଗତ ୫୫୦ କୋଟିର ଝାରସୁଗୁଡା-ଜାମାଗା (୫୩ କିମି) ସେକ୍ସନ, ବଣ୍ଡମୁଣ୍ଡା-ରାଞ୍ଚି ରେଳଲାଇନ ଦୋହରୀକରଣ ପ୍ରକଳ୍ପ ଅନ୍ତର୍ଗତ ୬୧.୭୩ କୋଟିର ଲିଙ୍କ ବି-ଲିଙ୍କ ସି ବଣ୍ଡମୁଣ୍ଡା ସେକ୍ସନ, ରାଞ୍ଚି-ବଣ୍ଡମୁଣ୍ଡା ରେଳ ଲାଇନ ଦୋହରୀକରଣ ପ୍ରକଳ୍ପ ଅନ୍ତର୍ଗତ ୧୨୯.୯୫ କୋଟିର ନବଗାଓଁ-ଓରଗା (୬.୮ କିମି) ସେକ୍ସନ, ନାରାୟଣଗଡ଼-ଭଦ୍ରକ ୪ର୍ଥ ଲାଇନ ରେଳ ପ୍ରକଳ୍ପ ଅନ୍ତର୍ଗତ ୩୬.୧୨ କୋଟିର ରାଣୀତାଲ-ରାଣୀତାଲ ୪ର୍ଥ ଲାଇନ (୩ କିମି) ସେକ୍ସନ ରହିଛି।

## ଆଜି ଇଲେକ୍ଟୋରାଲ ...

ଏଥିରେ ବିଫଳ ହେଲେ ଅଦାଲତ ଅବମାନନା କାର୍ଯ୍ୟାନୁଷ୍ଠାନ ଗ୍ରହଣ କରାଯିବ ବୋଲି ସୁପ୍ରିମକୋର୍ଟ ଚେତାବନୀ ଦେଇଛନ୍ତି।

ଏସ୍‌ବିଆଇର ଆବେଦନ ଉପରେ ସାମ୍ବିଧାନିକ ପୀଠ କହିଥିଲେ, ଦାତା ଏବଂ ଚାନ୍ଦା ଗ୍ରହଣ କରିଥିବା ବ୍ୟକ୍ତିଙ୍କ ତଥ୍ୟ ମେଳ କରିବା ପାଇଁ ନିର୍ଦ୍ଦେଶ ଦିଆଯାଇ ନ ଥିଲା। ଏହାକୁ କେବଳ ସିଲ୍ଡ କଭର ଖୋଲି ତଥ୍ୟ ସଂଗ୍ରହ କରି ସେଗୁଡ଼ିକୁ ନିର୍ବାଚନ କମିଶନଙ୍କୁ ଦେବା ପାଇଁ କୁହାଯାଇଥିଲା। ୧୫ ତାରିଖରୁ ନିର୍ଦ୍ଦେଶ ଦିଆଯାଇଥିବାବେଳେ ବ୍ୟାଙ୍କ ଏହାର ଅନୁପାଳନ ପାଇଁ ୨୬ ଦିନ ମଧ୍ୟରେ କ'ଣ ପଦକ୍ଷେପ ନେଇଛି ବୋଲି ଅଦାଲତ ପ୍ରଶ୍ନ କରିଥିଲେ। ଏନେଇ ପିଟିଶନରେ କିଛି ଦର୍ଶାଯାଇ ନାହିଁ। ଏସ୍‌ବିଆଇ ଜାଣିଶୁଣି ରାୟର ଅବମାନନା କରିଥିବାରୁ ସୁପ୍ରିମକୋର୍ଟ ଭର୍ତ୍ସନା କରିବା ସହ ନିର୍ଦ୍ଦେଶନାମା ଅନୁପାଳନ ପରେ ସତ୍ୟପାଠ ଦାଖଲ କରିବାକୁ ଏହାର ସିଏମ୍‌ଡିଙ୍କୁ ନିର୍ଦ୍ଦେଶ ଦେଇଛନ୍ତି।

## ମାଟି ତଳୁ ମୃତଦେହ ...

ଥିବା ଏକ ଶୁଖିଲା ନାଳରେ ତାଙ୍କୁ ପୋତି ଦିଆଯାଇଥିବା ପୋଲିସ ପ୍ରାଥମିକ ତଦନ୍ତରେ ଜାଣିବାକୁ ପାଇଥିଲା। ଝରିଗାଁ ତହସିଲଦାର ଶଙ୍କର ପଟ୍ଟନାୟକ, ସାଇଣ୍ଟିଫିକ୍ ଦଳଙ୍କ ଉପସ୍ଥିତିରେ ମାଟି ତଳୁ ମୃତଦେହ ବାହାର କରାଯାଇଥିଲା। ମୃତଦେହ ବ୍ୟବଚ୍ଛେଦ କରାଇବାକୁ ଝରିଗାଁ ଗୋଷ୍ଠୀ ସ୍ୱାସ୍ଥ୍ୟକେନ୍ଦ୍ରକୁ ପଠାଯାଇଛି। ବ୍ୟବଚ୍ଛେଦ ପରେ ପରିବାର ଲୋକଙ୍କୁ ମୃତଦେହ ହସ୍ତାନ୍ତର କରାଯିବ ବୋଲି ସୂଚନା ମିଳିଛି। ଏହି ଘଟଣାର ତଦନ୍ତ ଚାଲିଛି। ତେବେ ଏବେ ପର୍ଯ୍ୟନ୍ତ କାହାରିକୁ ଗିରଫ କିମ୍ବା ଅଟକ ରଖାଯାଇନି ବୋଲି ପୋଲିସ କହିଛି।

## ୧୮ରୁ କୁଆପଥର ...

ପଟୁ ଦକ୍ଷିଣ ପୂର୍ବ ଦିଗରେ ବାୟୁ ପ୍ରବାହ ହେବା ସହ ଓଡ଼ିଶା ଉପରେ ଏକ ଟ୍ରପ୍ ଲାଇନ ରହିବ।

ଏହାର ପ୍ରଭାବରେ ୧୬ରୁ ୧୮ ତାରିଖ ଯାଏ ଉତ୍ତର, ଉପକୂଳ ଏବଂ ଦକ୍ଷିଣ ଓଡ଼ିଶାରେ ଅଧିକ ବର୍ଷା ହେବା ସମ୍ଭାବନା ରହିଛି । ୧୮ରୁ ୨୦ ତାରିଖ ମଧ୍ୟରେ ରାଜ୍ୟର ବିଭିନ୍ନ ସ୍ଥାନରେ କାଳ ବୈଶାଖୀଜନିତ ଝଡ଼ବର୍ଷା ହେବ। ଏଥିସହ କେତେକ ସ୍ଥାନରେ କୁଆପଥର ବର୍ଷା ହେବା ସମ୍ଭାବନା ରହିଛି।

## ଭାଜପା ରାଜ୍ୟ ନେତାଙ୍କ ...

ଭିନ୍ନ ଭିନ୍ନ ଦଳ ସହ କରୁଥିବା ମେଣ୍ଟ ଅଙ୍କ ସମାଧାନ ହେବାରେ ଯେହେତୁ ବିଳମ୍ବ ହେଉଛି ସେସବୁ ଦୃଷ୍ଟିରୁ ଓଡ଼ିଶା କଥା ମଧ୍ୟ ସମାନ ସ୍ଥିତିରେ ଥାଇପାରେ। ହେଲେ ମେଣ୍ଟ କଥାକୁ କିନ୍ତୁ ବିଜେଡି କିମ୍ବା ଭାଜପା ନେତାମାନେ ଅସ୍ୱୀକାର କରୁନାହାନ୍ତି। ଓଲଟା ପୂର୍ବତନ ଭାଜପା ରାଜ୍ୟ ସଭାପତି କନକ ବର୍ଦ୍ଧନ ସିଂଦେଓ କେନ୍ଦ୍ର ଯାହା ନିଷ୍ପତ୍ତି ନେବ ତାକୁ ମାନିନେବେ ବୋଲି କହି ମେଣ୍ଟ ବିଷୟକୁ ଅସ୍ୱୀକାର କରିନାହାନ୍ତି। ଭାଜପାର ଅନ୍ୟ ଏକ ସୂତ୍ରରୁ ମିଳିଥିବା ସୂଚନା ମୁତାବକ, ଓଡ଼ିଶାରେ ବିଜେଡି ସହ ଆସନ ବୁଝାମଣା ବିଷୟରେ ମୁଖ୍ୟତଃ ଏବେ ରାଜ୍ୟ ନେତାମାନେ ବିଚାରବିମର୍ଶ ଚଳାଇଛନ୍ତି। କେଉଁସବୁ ଆସନ ଭାଜପା ରଖିବ ଏବଂ କେତେ ଆସନ ବିଜେଡି ରଖିବ ସେଥିନେଇ ବିଚାର ଚାଲିଛି। ବିଜେଡି ନିଜର ନିଷ୍ପତ୍ତି ପୂର୍ବରୁ ଶୁଣାଇ ଫେରିଆସିଥିବା ବେଳେ ଭାଜପା ଆଗେଇଲେ ସବୁକିଛି ସ୍ପଷ୍ଟ ହୋଇଯାଇପାରେ ବୋଲି କୁହାଯାଉଛି। ଏପଟେ କିନ୍ତୁ ଉଭୟ ବିଜେଡି-ଭାଜପା କର୍ମୀମାନେ ଦ୍ୱନ୍ଦ୍ୱରେ ପଡ଼ିଯାଇଛନ୍ତି। କର୍ମୀମାନେ ନିଜ ନିଜର ନେତାଙ୍କ ଭବିଷ୍ୟତକୁ ନେଇ ଏକ ପ୍ରକାର ଅନ୍ଧାରରେ ରହିଲେଣି। ଯଦି ମେଣ୍ଟ ହୁଏ କାହାକୁ କେଉଁ ଆସନ ମିଳିବ କେଉଁ ନେତା ରହିବେ କିଏ କଟିବେ ତାହା ସବୁଠୁ ଅଧିକ ଆଲୋଚନାର ବିଷୟବସ୍ତୁ ପାଲଟିଛି।

## ମୋହନଙ୍କ ଘରେ ବିଧାୟକଙ୍କ ମେଳିକୁ ନେଇ ଚର୍ଚ୍ଚା

ଭୁବନେଶ୍ୱର, ୧୧।୩(ସୁନିତ୍ ମିଶ୍ର): ରାଜ୍ୟରେ ବିଜେଡି ଓ ଭାଜପା ମଧ୍ୟରେ ନିର୍ବାଚନୀ ମେଣ୍ଟକୁ ନେଇ ଦ୍ୱନ୍ଦ୍ୱ ଲାଗି ରହିଥିବାବେଳେ ସୋମବାର ଭାଜପା ବିଧାୟକ ତଥା ବିରୋଧୀ ଦଳ ମୁଖ୍ୟ ସଚେତକ ମୋହନ ମାଝୀଙ୍କ ଘରେ ଦଳୀୟ ବିଧାୟକମାନଙ୍କ ବୈଠକ ବସିଛି, ଯାହାକୁ ନେଇ ରାଜନୈତିକ ବାତାବରଣ ଉଷ୍ମ ହୋଇଛି। ଦିଲ୍ଲୀରେ ଭାଜପା ରାଜ୍ୟ ସଭାପତି ଡେରା ପକାଇଥିବା ବେଳେ ଏହି ସମୟରେ ବିଧାୟକମାନଙ୍କ ମେଳକୁ ନେଇ ନାନା ପ୍ରକାର ଚର୍ଚ୍ଚା ଜୋର ଧରିଛି। ସୂତ୍ରରୁ ମିଳିଥିବା ସୂଚନା ଅନୁସାରେ, ମୋହନ ମାଝୀଙ୍କ ଭୁବନେଶ୍ୱରସ୍ଥିତ ସରକାରୀ ବାସଭବନରେ ସନ୍ଧ୍ୟାରେ କିଛି ଦଳୀୟ ବିଧାୟକ ଏକାଠି ହୋଇଛନ୍ତି। ବିଧାୟିକା କୁସୁମ ଟେଟେ, ବୁଢ଼ାନ ମୁର୍ମୁ, ଭାସ୍କର ମଡ଼େଇ ଓ ନାରାୟଣ ରାଓ ପ୍ରମୁଖ ଉପସ୍ଥିତ ଅଛନ୍ତି। ଏହି ବିଧାୟକମାନେ କାହିଁକି ଏକଜୁଟ ହୋଇଛନ୍ତି ଓ କେଉଁ ପ୍ରସଙ୍ଗରେ ଆଲୋଚନା ହେଉଛି ତାହା ଜଣାପଡ଼ିନାହିଁ। ମାତ୍ର ବିଜେଡି ସହ ମେଣ୍ଟ ଚର୍ଚ୍ଚା ଭିତରେ ଭାଜପା ବିଧାୟକମାନଙ୍କ ଏହି ମେଳିକୁ ରାଜନୈତିକ ମହଲରେ ବେଶ୍ ଗୁରୁତ୍ୱ ଦିଆଯାଉଛି। ଚର୍ଚ୍ଚା ହେଉଛି, ରାଜ୍ୟରେ ବିଜେଡି ସହ ମେଣ୍ଟ ସପକ୍ଷରେ ବହୁ ବିଧାୟକ ଓ ନେତା ନାହାନ୍ତି। ସେମାନେ ନିରନ୍ତର ଭାବେ ଏହି ସମ୍ଭାବ୍ୟ ମେଣ୍ଟକୁ ବିରୋଧ କରି ଆସୁଛନ୍ତି। ସମ୍ଭବତଃ ଦଳୀୟ ବିଧାୟକମାନେ ଏକଜୁଟ ହୋଇ ସମ୍ଭାବ୍ୟ ମେଣ୍ଟକୁ ବିରୋଧ କରିବା ନିମନ୍ତେ ମୋହନ ମାଝୀଙ୍କ ଘରେ ବିଚାରବିମର୍ଶ କରୁଥାଇପାରନ୍ତି ବୋଲି ଚର୍ଚ୍ଚା ହେଉଛି।

## ୪୬ ଲକ୍ଷ ଚାଷୀଙ୍କୁ ମିଳିଲା ...

ଏହି କାର୍ଯ୍ୟକ୍ରମରେ ୫-ଟି ତଥା ନବୀନ ଓଡ଼ିଶା ଅଧ୍ୟକ୍ଷ କାର୍ତ୍ତିକ ପାଣ୍ଡିଆନ କହିଛନ୍ତି, ୨୦୧୯ରେ ମୁଖ୍ୟମନ୍ତ୍ରୀ ଏହି ଐତିହାସିକ କାଳିଆ ଯୋଜନାର ଶୁଭାରମ୍ଭ କରିଥିଲେ। ଇତିମଧ୍ୟରେ ୬୪ ଲକ୍ଷ ଚାଷୀ ଏହି ଯୋଜନାରେ ସାମିଲ ହୋଇଛନ୍ତି। ଗତ ୫ ବର୍ଷ ମଧ୍ୟରେ ୧୩,୭୯୩ କୋଟି ଟଙ୍କାର ସହାୟତା ସେମାନଙ୍କ ବ୍ୟାଙ୍କଖାତାକୁ ଯାଇଛି। ଚାଷୀଙ୍କୁ ସଶକ୍ତ କରିବା ପାଇଁ ଏହା ହେଉଛି ମୁଖ୍ୟମନ୍ତ୍ରୀଙ୍କ ବହୁ ବଡ଼ ପଦକ୍ଷେପ। ଭାରତବର୍ଷରେ ଓଡ଼ିଶା ହେଉଛି ଏକମାତ୍ର ରାଜ୍ୟ, ଯେଉଁଠି ଭୂମିହୀନ ଚାଷୀମାନଙ୍କୁ ଆର୍ଥିକ ସହାୟତା ପ୍ରଦାନ କରାଯାଉଛି ବୋଲି ପାଣ୍ଡିଆନ କହିଛନ୍ତି ।

ଏହି କାର୍ଯ୍ୟକ୍ରମରେ ମୁଖ୍ୟ ଶାସନ ସଚିବ ପି.କେ. ଜେନା, ଉନ୍ନୟନ କମିଶନର ଅନୁ ଗର୍ଗ ଓ ବିଭିନ୍ନ ବ

ମେଧାବୀ ଆକାଂକ୍ଷୀ ଛାତ୍ରୀଛାତ୍ରଙ୍କୁ ଉଚ୍ଚଶିକ୍ଷା କ୍ଷେତ୍ରରେ ଶ୍ରେଷ୍ଠତମ ସଫଳତା ହାସଲ ଲାଗି ରାଜ୍ୟ ସରକାର ସବୁ ପ୍ରକାର ସହାୟତା ଦେବାକୁ ପ୍ରୟାସ କରିବେ ।
– ନବୀନ ପଟ୍ଟନାୟକ, ମୁଖ୍ୟମନ୍ତ୍ରୀ

# ଦ୍ୱୈତ ନଗରୀରେ ନୂଆ–ଓ ଛାତ୍ରବୃତ୍ତି

ଭୁବନେଶ୍ୱର ଏକାମ୍ର ଡିଗ୍ରୀ କଲେଜ, କମଳା ନେହେରୁ ମହିଳା ମହାବିଦ୍ୟାଳୟ, ମହର୍ଷି କଲେଜ ଏବଂ ରାଜଧାନୀ କଲେଜର ୫,୩୫୮ ଛାତ୍ରୀଛାତ୍ରଙ୍କୁ ୫.୨୬ କୋଟି ଟଙ୍କା ପ୍ରଦାନ

କଟକର ରେଭେନ୍ସା ବିଶ୍ୱବିଦ୍ୟାଳୟ, ଜେ.କେ.ବି.କେ କଲେଜ ଏବଂ ଶୈଳବାଳା ମହିଳା ମହାବିଦ୍ୟାଳୟର ୮,୧୧୬ ଛାତ୍ରୀଛାତ୍ରଙ୍କୁ ୮.୧୩କୋଟି ଟଙ୍କା ପ୍ରଦାନ

ନୂଆ–ଓ' ଛାତ୍ରବୃତ୍ତି ଉଚ୍ଚଶିକ୍ଷାରେ ବିଶେଷ ପ୍ରଭାବ ପକାଇବ ଏବଂ ଯୁବପିଢ଼ିଙ୍କୁ ସେମାନଙ୍କର ସ୍ୱପ୍ନ ସାକାର କରିବାକୁ ସଶକ୍ତ କରିବା ।
– କାର୍ତ୍ତିକ ପାଣ୍ଡିଆନ୍ , ୫–ଟି ଅଧ୍ୟକ୍ଷ

## ସଶକ୍ତ କରିବ ମ୍ୟାଜିକ୍ କାର୍ଡ

ନବୀନ ଓଡ଼ିଶା ମ୍ୟାଜିକ୍ କାର୍ଡ ପାଇଁ ଗତ ୫ତାରିଖରୁ ପଞ୍ଜୀକରଣ ଆରମ୍ଭ ହୋଇଯାଇଛି । ଅଗଷ୍ଟ ୧୫ତାରିଖରୁ ଏହି କାର୍ଡ ସ୍ନାତକ ଓ ସ୍ନାତକୋତ୍ତର ପାଠ୍ୟକ୍ରମର ସମସ୍ତ ଛାତୀଛାତ୍ରଙ୍କୁ ପ୍ରଦାନ କରାଯିବ । ଯୁବପିଢ଼ିଙ୍କ ସ୍ୱପ୍ନକୁ ସାକାର କରିବା ପାଇଁ ଏହା ଏକ ପ୍ଲାଟଫର୍ମ ସୃଷ୍ଟି କରିବ । ଶାରୀରିକ ଏବଂ ଡିଜିଟାଲ ସୁବିଧା ଯୋଗାଇ ଯୁବପିଢ଼ିଙ୍କୁ ଉତ୍ସାହିତ କରିବା ସହ ସଶକ୍ତ କରିବ । ଏହି କାର୍ଡକୁ ଛାତ୍ରୀଛାତ୍ରଙ୍କ ବିଭିନ୍ନ କାର୍ଯ୍ୟକଳାପ ଏବଂ ପାରାମିଟର ମାଧ୍ୟମରେ ପାଇଥିବା ପଏଣ୍ଟ ଅନୁଯାୟୀ ସ୍ୱର୍ଣ୍ଣ, ରୌପ୍ୟ ଓ ପ୍ଲାଟିନମ୍ ଭାବେ ବିଭକ୍ତୀକରଣ କରାଯିବ । ଏହି କାର୍ଡ ମାଧ୍ୟମରେ ବସ୍, ଟ୍ରେନ, ବିମାନରେ ଯାତ୍ରା ସମୟରେ ରିହାତି, ମୋବାଇଲରେ ଇଣ୍ଟରନେଟ୍ ରିଚାର୍ଜ, ୱାଇଫାଇ, ଇ–ଲାଇବ୍ରେରୀ, ଅନଲାଇନ ପାଠ୍ୟକ୍ରମ, ବୃତ୍ତି ପରାମର୍ଶ, ବ୍ୟକ୍ତିତ୍ୱ ବିକାଶ ପାଠ୍ୟକ୍ରମ ଓ କର୍ମଶାଳା, ଦକ୍ଷତା ବିକାଶ ପାଠ୍ୟକ୍ରମ, କ୍ୟାରିଅର ଚୟନ ପାଠ୍ୟକ୍ରମ, ଓଡ଼ିଆ ଓ ଇଂଲିଶ ପରି ଭାଷା ପାଠ୍ୟକ୍ରମ, ଜାତୀୟ ଓ ଅନ୍ତର୍ଜାତୀୟ ପ୍ରତିଯୋଗିତା ସମୟରେ ଷ୍ଟାଡିଅମରେ ପ୍ରବେଶ, ଜର୍ନାଲ ଏବଂ ସେମିନାରଗୁଡିକର ପ୍ରବେଶ, ସଂଗ୍ରହାଳୟ ଓ ପର୍ଯ୍ୟଟନ ସ୍ଥଳୀକୁ ପ୍ରବେଶ, କୋଚିଂ ପ୍ରୋଗ୍ରାମରେ ଯୋଗଦେବା ପାଇଁ ବିଶେଷ ସୁବିଧା ଯୋଗାଇବ ।

ୟୁଜି ଏବଂ ପିଜି ପାଠ୍ୟକ୍ରମର ସମସ୍ତ ଛାତ୍ରୀଛାତ୍ର www.magiccard.odisha.gov.in ୱେବଥସାଇଟ ପରିଦର୍ଶନ କରି ନବୀନ ଓଡ଼ିଶା ମ୍ୟାଜିକ୍ କାର୍ଡ ପାଇଁ ପଞ୍ଜୀକରଣ କରିବାକୁ ଯୋଗ୍ୟ ଅଟନ୍ତି ।

### ସହାୟକ ହେବ ନୂଆ–ଓ ଛାତ୍ରବୃତ୍ତି

ମୁଁ ମଧ୍ୟବିତ୍ତ ପରିବାରର ହୋଇଥିବାରୁ ଅର୍ଥାଭାବ ଅନେକ ସମୟରେ ପାଠପଢ଼ାରେ ବାଧା ସୃଷ୍ଟି କରିଥାଏ । ଫର୍ମ ପୂରଣ ହେଉ କି ନାମଲେଖା କିମ୍ବା ବହି କିଣିବା, ସବୁ କ୍ଷେତ୍ରରେ ଅର୍ଥାଭାବ ଯୋଗୁ ଠିକ୍ ସମୟରେ କିଛି କରିବା ସମ୍ଭବ ହୋଇପାରେ ନାହିଁ । ତେଣୁ ସରକାରଙ୍କ ଏହି ନୂଆ–ଓ ଛାତ୍ରବୃତ୍ତି ବହୁ ମାତ୍ରାରେ ମୋତେ ସହାୟକ ହେବ । ଯେହେତୁ ଏସ୍‌ସି/ଏସ୍‌ଟି ବର୍ଗରୁ ମୁଁ ଯାଉଛି, ତେଣୁ ମୋତେ ୧୧ ହଜାର ଟଙ୍କା ମିଳିଛି । ସେଥିପାଇଁ ମୁଁ ବହୁତ ଖୁସି ଅଛି ।
– ଜସ୍ମିତା ପିଙ୍ଗୁଆ, ଯୁକ୍ତୀ ଦ୍ୱିତୀୟବର୍ଷ ଛାତ୍ରୀ, ରାଜଧାନୀ କଲେଜ, ଭୁବନେଶ୍ୱର

### ଉଚ୍ଚଶିକ୍ଷା ପାଇଁ ଖର୍ଚ୍ଚ କରିବି

ନୂଆ–ଓ ଛାତ୍ରବୃତ୍ତି ପ୍ରଦାନ କରାଯିବା ରାଜ୍ୟ ସରକାରଙ୍କ ଏକ ସ୍ୱାଗତଯୋଗ୍ୟ ପଦକ୍ଷେପ । ଏହି ଛାତ୍ରବୃତ୍ତି ପିଲାଙ୍କୁ ପାଠ ପଢ଼ିବା ପାଇଁ ଉତ୍ସାହିତ କରିବ । କେବଳ ମୁଁ ନୁହେଁ, ସାରା ଓଡ଼ିଶାର ଛାତ୍ରୀଛାତ୍ର ଏଥିରେ ଉପକୃତ ହେବେ । ଏଥିପାଇଁ ମୁଁ ରାଜ୍ୟ ସରକାରଙ୍କୁ ଧନ୍ୟବାଦ ଜଣାଉଛି । ମୁଁ ପାଇଥିବା ଟଙ୍କାକୁ ବର୍ତ୍ତମାନ ଖର୍ଚ୍ଚ କରିବି ନାହିଁ । ସଞ୍ଚୟ କରି ରଖିବି ଏବଂ ଆଗକୁ ଉଚ୍ଚଶିକ୍ଷା ପାଇଁ ସେହି ଟଙ୍କାକୁ ଖର୍ଚ୍ଚ କରିବି ବୋଲି ଚିନ୍ତା କରିଛି ।
– ଶୁଭ୍ରାପ୍ରିୟ ପ୍ରିୟଦର୍ଶିନୀ, ଯୁକ୍ତୀ ଶେଷବର୍ଷ ଛାତ୍ରୀ, କମଳା ନେହେରୁ ମହିଳା ମହାବିଦ୍ୟାଳୟ, ଭୁବନେଶ୍ୱର ।

### ଛାତ୍ରବୃତ୍ତି ପାଇ ଅତ୍ୟନ୍ତ ଆନନ୍ଦିତ

ରାଜ୍ୟ ସରକାରଙ୍କ ତରଫରୁ ଛାତ୍ରବୃତ୍ତି ପାଇ ମୁଁ ଅତ୍ୟନ୍ତ ଆନନ୍ଦିତ । ବୃତ୍ତି ଅର୍ଥ ରାଶିରେ ପ୍ରତିଯୋଗିତା ମୂଳକ ପୁସ୍ତକ କିଣି ଭବିଷ୍ୟତ ପରୀକ୍ଷା ପାଇଁ ନିଜକୁ ପ୍ରସ୍ତୁତ କରିବି । ପାଣ୍ଡିଆନ ସାର୍‌ଙ୍କଠାରୁ ଏହି ରାଶି ଗ୍ରହଣ କରିବା ପାଇଁ ମନୋନୀତ କରାଯାଇଥିବାରୁ ମୁଁ କଲେଜ କର୍ତ୍ତୃପକ୍ଷଙ୍କ ନିକଟରେ କୃତଜ୍ଞ ।
– ସ୍ମିତା ପଣ୍ଡା, ଶୈଳବାଳା ମହିଳା ମହାବିଦ୍ୟାଳୟ

### ପାଠପଢ଼ା ପାଇଁ ଉପଯୋଗୀ ହେବ

ପାଠପଢ଼ା ପାଇଁ ଉପଯୋଗୀ ହେବ, ନୂଆ ଓ ବୃତ୍ତି ଅର୍ଥରେ ବହି ଖାତା କିଣିବା ସହ ଅନ୍‌ଲାଇନ କୋର୍ସ କରିବାକୁ ଦେୟ ଦେବି, ସରକାରଙ୍କ ଏହା ଭଲ ପଦକ୍ଷେପ, ଏହି ବୃତ୍ତି ସବୁ ବର୍ଷ ଜାରି ରହିବା ଦରକାର ।
– ସୁଟୁଲ୍ ସାହୁ, ରେଭେନ୍‌ସା ବିଶ୍ୱବିଦ୍ୟାଳୟ

ଧରିତ୍ରୀ DHARITRI
www.orissakhabar.com/ www.dharitri.com ପୃଷ୍ଠା ୧୪ Press Regd. No. R.N. 21326/74 Postal Regd. No. BN/42/21-23. ଭୁବନେଶ୍ୱର, ମଙ୍ଗଳବାର, ମାର୍ଚ୍ଚ ୧୨/୨୦୨୪ Bhubaneswar, Tuesday, March 12/ 2024

# ବ୍ରାଜିଲକୁ ହରାଇ ଆମେରିକା ଚାମ୍ପିୟନ

**ସାନ୍ ଡିଏଗୋ, ୧୧।୩ (ପି.ଟି.)**

ବ୍ରାଜିଲକୁ ୧-୦ରେ ପରାସ୍ତକରି କନ୍‌କାକାଫ୍ ମହିଳା ଗୋଲ୍ଡ କପ୍ ବିଜୟୀ ହୋଇଛି ଆମେରିକା। ଆମେରିକା ପକ୍ଷରୁ ଲିଣ୍ଡସେ ହୋରାନ୍ ପ୍ରଥମ ହାଫ୍‌ରେ ଏକମାତ୍ର ଗୋଲ ସ୍କୋର କରିଥିଲେ। ଗ୍ରୁପ୍ ପର୍ଯ୍ୟାୟରେ ମେକ୍ସିକୋ ନିକଟରୁ ପରାଜିତ ହୋଇଥିଲେ ମଧ୍ୟ ଆମେରିକା ଏହାର ପ୍ରଥମ କନ୍‌କାକାଫ୍ ମହିଳା ଗୋଲ୍ଡ କପ୍ ଟାଇଟଲ୍ ବିଜୟୀ ହେବାରେ ସମର୍ଥ ହୋଇଛି। କୌଣସି ଫାଇନାଲରେ ବ୍ରାଜିଲକୁ ୪ର୍ଥ ଥର ଭେଟୁଥିବା ବେଳେ ପ୍ରତ୍ୟେକ ଥର ବିଜୟୀ ହୋଇଛି ଆମେରିକା। ପୂର୍ବରୁ ୨୦୦୪ ଓ ୨୦୦୮ ଫାଇନାଲରେ ବିଜୟୀ ହୋଇଥିଲା ଆମେରିକା। ସ୍ନାପ୍‌ଡ୍ରାଗନ ଷ୍ଟାଡିୟମରେ ଖେଳାଯାଇଥିବା ମ୍ୟାଚରେ ୩୧,୫୨୮ ଜଣ ଦର୍ଶକ ଉପସ୍ଥିତ ଥିଲେ।

କନ୍‌କାକାଫ୍ ମହିଳା ଗୋଲ୍ଡ କପ୍ ବିଜୟୀ ଆମେରିକା ଦଳ ଖୁସି ମୁହୂର୍ତ୍ତରେ।

**କନ୍‌କାକାଫ୍ ମହିଳା ଗୋଲ୍ଡ କପ୍**

ମ୍ୟାଚ୍‌ରେ ବ୍ରାଜିଲ ପ୍ରାଧାନ୍ୟ ବିସ୍ତାରକରି ଖେଳିଥିଲେ ହେଁ ଗୋଲ ଦେବାରେ ଅସମର୍ଥ ହୋଇଥିଲା। ବ୍ରାଜିଲ ୧୧ ଶଟ୍ ମାରିଥିବା ବେଳେ ଆମେରିକା ୭ ଶଟ୍ ମାରିଥିଲା। ଅନ୍ୟ ପକ୍ଷରେ ବ୍ରାଜିଲ ଖେଳାଳି ମ୍ୟାଚର ୫୭ ପ୍ରତିଶତ ସମୟ ବଲ୍‌କୁ ନିୟନ୍ତ୍ରଣରେ ରଖିଥିଲେ। ସେହିପରି ବ୍ରାଜିଲ ଖେଳାଳିଙ୍କ ପାସ୍ ଆକ୍ୟୁରେଶି ମଧ୍ୟ ଭଲ ରହିଥିଲା। ପ୍ରଥମାର୍ଦ୍ଧର ଇଞ୍ଜୁରୀ ଟାଇମରେ ଲିଣ୍ଡସେ ହୋରାନ୍(୪୫+୧) ମିନିଟରେ ଏକ ଗୋଲ ଦେଇଥିଲେ। ବ୍ରାଜିଲ ପକ୍ଷରୁ ଗୋଲ ପରିଶୋଧ ପାଇଁ ଉଦ୍ୟମ ହୋଇଥିଲେ ମଧ୍ୟ ଏହା ସଫଳ ହୋଇ ନ ଥିଲା। ୭୯ ତମ ମିନିଟ୍‌ରେ ଲିନ୍ ୱିଲିୟମ୍ସଙ୍କ ନିକଟରେ ଆମେରିକା ପକ୍ଷରୁ ଅଗ୍ରଣୀକୁ ଡବଲ କରିବାର ସୁଯୋଗ ରହିଥିଲେ ମଧ୍ୟ ବ୍ରାଜିଲ ଗୋଲକିପର ଶଟ୍‌କୁ ଅଟକାଇ ଦେଇଥିଲେ। ଟୁର୍ନାମେଣ୍ଟର ଗ୍ରୁପ୍ ପର୍ଯ୍ୟାୟରେ ମେକ୍ସିକୋ ନିକଟରୁ ୨-୦ରେ ହାରିବା ପରେ କଲମ୍ବିଆକୁ ୩-୦ରେ ପରାସ୍ତ କରିଥିଲା। ଅନ୍ୟ ପକ୍ଷରେ କାନାଡା ସହ ୨-୨ରେ ଡ୍ର ରଖି ଦଳ ସେମିରେ ପ୍ରବେଶ କରିଥିଲା।

**ଦୃଷ୍ଟି ବାଧିତ କ୍ରିକେଟ**

## ଶ୍ରୀଲଙ୍କାକୁ ୧୩୨ ରନରେ ହରାଇଲା ଭାରତ

**ନୂଆଦିଲ୍ଲୀ, ୧୧।୩ :** ଅଜୟ କୁମାର ରେଡ୍ଡୀଙ୍କ ଆକର୍ଷଣୀୟ ୯୬ରନ (୩୧ ବଲ୍) ସହାୟତାରେ ଭାରତ ସ୍ଥାନୀୟ କର୍ନେଲ ସିଂ ଷ୍ଟାଡିୟମରେ ଦ୍ୱିପାକ୍ଷିକ ଦୃଷ୍ଟିବାଧିତ କ୍ରିକେଟ ସିରିଜ ସମର୍ଥ ଚାମ୍ପିୟନଶିପ୍‌ରେ ଶ୍ରୀଲଙ୍କାକୁ ୧୩୨ରନରେ ହରାଇ ଦେଇଛି। ସୋମବାର ଅନୁଷ୍ଠିତ ଏହି ମ୍ୟାଚରେ ପ୍ରଥମେ ବ୍ୟାଟିଂ କରିଥିବା ଭାରତ ନିର୍ଦ୍ଧାରିତ ୨୦ ଓଭରରେ ୫ ଉଇକେଟ ବିନିମୟରେ ୨୭୭ ରନ କରିଥିଲା। ଜବାବରେ ଶ୍ରୀଲଙ୍କା ୬ଉଇକେଟ ହରାଇ ୧୪୫ ରନ କରିପାରିଥିଲା। ଏହି ବିଜୟ ଦ୍ୱାରା ଭାରତ ୫ ମ୍ୟାଚ ବିଶିଷ୍ଟ ସିରିଜରେ ୧-୦ରେ ଅଗ୍ରଣୀ ଲାଭ କରିଛି। ଅଜୟ କୁମାର ରେଡ୍ଡୀ ପ୍ଲେୟର ଅଫ୍ ଦି ମ୍ୟାଚ ବିବେଚିତ ହୋଇଥିଲେ। ଉଭୟ ଦଳ ମଧ୍ୟରେ ଦ୍ୱିତୀୟ ମ୍ୟାଚ ମଙ୍ଗଳବାର ଏହି ଷ୍ଟାଡିୟମରେ ଅନୁଷ୍ଠିତ ହେବ।

# ୫୦ କେଜି ବର୍ଗରେ ଭିନେଶ ବିଜୟୀ

**ପଟିଆଲା, ୧୧।୩ (ପି.ଟି.)**

ଆଇଓଏର ଆଡ୍‌ହକ୍ ପ୍ୟାନେଲ ଦ୍ୱାରା ଆୟୋଜିତ ଜାତୀୟ ରେସ୍‌ଲିଂ ଟ୍ରାଏଲ୍ସରେ ଭାଗନେବାକୁ ନେଇ ଚର୍ଚ୍ଚାରେ ଭିନେଶ ଫୋଗଟ୍। ନିଜ ବାଉଟ୍ ପୂର୍ବରୁ ଭିନେଶ ଦୀର୍ଘ ଅଢ଼େଇ ଘଣ୍ଟା ଧରି ରିଂକୁ ଓହ୍ଲାଇ ନ ଥିଲେ। ପରେ ଭିନେଶ ୫୦ କେଜି ଓଜନ ବର୍ଗରେ ବିଜୟୀ ହୋଇଥିଲେ। ତେବେ ୫୩ କେଜି ଓଜନ ବର୍ଗରେ ସେ ପରାଜିତ ହୋଇଛନ୍ତି। ୫୦ କେଜି ଓଜନ ବର୍ଗରେ ୧୧-୬ ପଏଣ୍ଟରେ

**ଅଢ଼େଇ ଘଣ୍ଟା ଟ୍ରାଏଲ୍ସ ରୋକିଲେ**

ଶିବାନୀଙ୍କ ନିକଟରୁ ପରାଜିତ ହୋଇଥିଲେ। ଏହା ସହ ଆସନ୍ତା ମାସରେ ହେବାକୁ ଥିବା ଅଲିମ୍ପିକ୍ସ ଯୋଗ୍ୟତା ପର୍ଯ୍ୟାୟ ଟୁର୍ନାମେଣ୍ଟ ପାଇଁ ସେ ଯୋଗ୍ୟତା ଅର୍ଜନ କରିଛନ୍ତି। ତେବେ ୫୩ କେଜି ଓଜନ ବର୍ଗରେ ଟେକ୍ନିକାଲ ସୁପରିଅରିଟି ଆଧାରରେ ଅଞ୍ଜୁଙ୍କ ନିକଟରୁ ୧୦-୦ରେ ପରାଜିତ ହୋଇଥିଲେ ଭିନେଶ। ପୂର୍ବରୁ ୨୯ ବର୍ଷୀୟା ଭିନେଶ ସର୍ବଦା ୫୩ କେଜି ଓଜନ ବର୍ଗରେ ଅଂଶଗ୍ରହଣ କରିଥାନ୍ତି। ମାତ୍ର ଚଳିତ ବର୍ଷ ସମାନ ଓଜନ ବର୍ଗରେ ଅନ୍ତିମ ପଂଘାଲ ପ୍ୟାରିସ୍ ଅଲିମ୍ପିକ୍ସ ପାଇଁ ଯୋଗ୍ୟତା ଅର୍ଜନ କରିଛନ୍ତି। ତେଣୁ ଭିନେଶ ୫୩ କେଜି ଓଜନ ସହ ୫୦ କେଜି ଓଜନ ବର୍ଗରେ ଅଂଶ ଗ୍ରହଣ କରିଥିଲେ। ତେବେ ପରବର୍ତ୍ତୀ ସମୟରେ ୫୩ କେଜି ଓଜନ ବର୍ଗରେ ଆଉ ଏକ ଟ୍ରାଏଲ୍ସ ପାଇଁ ସେ ଦାବି କରିଥିଲେ।

# ପ୍ୟାରିସ୍‌ରେ ଟ୍ରେନିଂ ନେବେ ମୀରାବାଈ ଚାନୁ

**ନୂଆଦିଲ୍ଲୀ, ୧୧।୩ (ପି.ଟି.)**

ଅଲିମ୍ପିକ୍ସ ପୂର୍ବରୁ ପୂର୍ବତନ ବିଶ୍ୱ ଚାମ୍ପିୟନ ଭାରୋତ୍ତୋଳିକା ମୀରାବାଈ ଚାନୁ ପ୍ୟାରିସ୍‌ରେ ଟ୍ରେନିଂ ନେବା ପ୍ରସ୍ତାବ ସରକାରଙ୍କ ଅନୁମୋଦନ ଲାଭ କରିଛି। ଟୋକିଓ ଅଲିମ୍ପିକ୍ସ ରୌପ୍ୟ ପଦକ ବିଜେତା ପୂର୍ବରୁ ସେଠିକାର ଜଳବାୟୁ ସହ ଅଭ୍ୟସ୍ତ ହେବା ସାଙ୍ଗକୁ ନିଜକୁ ପ୍ରସ୍ତୁତ କରିପାରିବେ। ସେ ୧ ମାସ ଧରି ଲା ଫର୍ଟେ-ମିଲନଠାରେ ଟ୍ରେନିଂ ନେବେ ବୋଲି କ୍ରୀଡ଼ା ମନ୍ତ୍ରଣାଳୟର ମିଶନ ଅଲିମ୍ପିକ ସେଲ୍ (ଏମ୍‌ଓସି) ତରଫରୁ ସୂଚନା ଦିଆଯାଇଛି। ୪୯ କେଜି ଶ୍ରେଣୀରେ ଭାଗନେବାକୁ ଥିବା ୨୯ ବର୍ଷୀୟା ଚାନୁଙ୍କ ସହ ୨ଜଣ କୋଚ୍ ଏବଂ ଜଣେ ଫିଜିଓଥେରାପିଷ୍ଟ ଯିବେ। ଟାର୍ଗେଟ ଅଲିମ୍ପିକ ପୋଡିୟମ ସ୍କିମ୍ ଅଧୀନରେ ସରକାର ବିମାନ ଟିକେଟ, ଭିଜା ଫି', ରହଣି, ଖାଦ୍ୟ, ଟ୍ରେନିଂ, ସ୍ଥାନୀୟ ପରିବହନ ଓ ମେଡିକାଲ ଇନ୍‌ସ୍ୟୁରାନ୍ସ ବ୍ୟତୀତ ଅନ୍ୟାନ୍ୟ ଖର୍ଚ୍ଚ ବହନ କରିବେ। ଆହୁରି ମଧ୍ୟ ବିଶିଷ୍ଟ ଅଶ୍ୱାରୋହୀ ଅନୁଶ ଅଗ୍ରୱାଲଙ୍କ ପ୍ରସ୍ତାବ ମିଶନ ଅଲିମ୍ପିକ ସେଲ୍ ଦ୍ୱାରା ଅନୁମୋଦନ ଲାଭ କରିଛି। ସେ ୮ଟି ପ୍ରତିଯୋଗିତାରେ ଭାଗନେବା ସହ ତାଙ୍କ ଘୋଡ଼ା ପାଇଁ ଆବଶ୍ୟକ ସରଞ୍ଜାମ କ୍ରୟକରିବେ। ଟପ୍ସ ଅନୁଶଙ୍କ ବ୍ୟତୀତ ତାଙ୍କ କୋଚ୍‌ଙ୍କ ରହଣି, ଏଣ୍ଟ୍ରି ଫି', ୨ ଘୋଡ଼ାର ଖାଦ୍ୟ ଖର୍ଚ୍ଚ, କୋଚ୍ ଫି' ବ୍ୟତୀତ ଅନ୍ୟାନ୍ୟ ଆନୁଷଙ୍ଗିକ ଖର୍ଚ୍ଚ ବହନ କରିବ। ଏମ୍‌ଓସି ଆହୁରି ମଧ୍ୟ ଜୁଡୋକା ଅସ୍ମିତା ଦେ ଓ ଶୁଟର ଅର୍ଜୁନ ସିଂ ଚିମାଙ୍କୁ ଆର୍ଥିକ ସହାୟତା ପ୍ରଦାନ କରିବାକୁ ରାଜି ହୋଇଛି। ଅସ୍ମିତା ଅଷ୍ଟ୍ରିଆରେ ଅନୁଷ୍ଠିତ ହେବାକୁ ଥିବା ଗ୍ରାଁ ପ୍ରିରେ ଭାଗ ନେବେ।

# ନିଶାନ୍ତ ଅଲିମ୍ପିକ କୋଟା ନିକଟବର୍ତ୍ତୀ

**ବୁଷ୍ଟୋ ଆସିଜିଓ, ୧୧।୩ (ପି.ଟି.)**

ଭାରତର ନିଶାନ୍ତ ଦେବ ଏଠାରେ ଚାଲିଥିବା ପ୍ରଥମ ବିଶ୍ୱ ଅଲିମ୍ପିକ ବକ୍ସିଂ କ୍ୱାଲିଫାୟରରେ ସେ ୭୧କେଜି ଶ୍ରେଣୀ କ୍ୱାର୍ଟରଫାଇନାଲରେ ପ୍ରବେଶ କରିଛନ୍ତି। ପ୍ୟାରିସ ଅଲିମ୍ପିକ କୋଟା ହାସଲ କରିବା ଲାଗି ବିଶ୍ୱ ଚାମ୍ପିୟନଶିପ୍ ପଦକ ବିଜେତା ଆଉ ଗୋଟିଏ ବିଜୟ ଆବଶ୍ୟକ କରୁଛନ୍ତି। ଏହି ୨୩ ବର୍ଷୀୟ ବକ୍ସର ଗତବର୍ଷ ବିଶ୍ୱ ଚାମ୍ପିୟନଶିପ୍‌ରେ ଫିଦରୱେଟ୍ ବିଭାଗରେ ବ୍ରୋଞ୍ଜ ଜିତିଥିଲେ। ଏଠାରେ ପ୍ରି-କ୍ୱାର୍ଟରଫାଇନାଲରେ ସେ ଗ୍ରୀସ୍‌ର ଖ୍ରିଷ୍ଟୋସ୍ କାରେଟିସ୍‌ଙ୍କୁ ୫-୦ ସର୍ବସମ୍ମତି ନିଷ୍ପତ୍ତିରେ ହରାଇ ଦେଇଛନ୍ତି। ଏହି କ୍ୱାଲିଫାଇଂ ଟୁର୍ନାମେଣ୍ଟରେ ପୁରୁଷ ୭୧କେଜି ଶ୍ରେଣୀରେ ୪ଟି କୋଟାର ବ୍ୟବସ୍ଥା ରହିଛି। ଦେବ ଯଦି ତେବେ ପ୍ୟାରିସ ଗେମ୍ସ ପାଇଁ କୋଟା ହାସଲ କରିବେ। ୨୦୨୪ ଅଲିମ୍ପିକ ଲାଗି ଭାରତ ପାଇଁ ସେ ୫ମ ଏବଂ ପୁରୁଷ ବକ୍ସିଂ କାଟେଗୋରିରେ ପ୍ରଥମ କୋଟା ହାସଲ କରିବେ। ଦେବଙ୍କୁ କିନ୍ତୁ ବର୍ତ୍ତମାନ ୨୦୨୧ ବିଶ୍ୱ ଚାମ୍ପିୟନଶିପ୍ ରୌପ୍ୟ ବିଜେତା ଆମେରିକାର ଓମାରି ଜୋନ୍ସଙ୍କ ସହିତ ମୁକାବିଲା କରିବାକୁ ପଡ଼ିବ। ଏଥିରେ ବିଜୟ ହାସଲ ସହଜ ହେବ ନାହିଁ।

# ଇଷ୍ଟକୋଷ୍ଟ ଚାମ୍ପିୟନ, କଟ୍ ରନରଅପ୍

ଆନ୍ତଃ ରାଜ୍ୟ ମହିଳା ଭଲିବଲ ଟୁର୍ନାମେଣ୍ଟରେ ରନରଅପ୍ କିଟ୍ ଦଳ ଟ୍ରଫି ସହ ଅତିଥିଙ୍କ ଗହଣରେ।

**ଭୁବନେଶ୍ୱର, ୧୧।୩ (ତପନ ସ୍ୱାଇଁ)**

ଯାଜପୁର ଜିଲା ବିଞ୍ଜାରପୁରସ୍ଥିତ ବିରିପଟାଠାରେ ମନ୍ମଥ ଧଳ ସ୍ମାରକୀ ଆନ୍ତଃ ରାଜ୍ୟ ମହିଳା ଭଲିବଲ ଟୁର୍ନାମେଣ୍ଟ ସୋମବାର ଉଦ୍‌ଯାପିତ ହୋଇଛି। ମନ୍ମଥ ମେମୋରିଆଲ ଟ୍ରଷ୍ଟ ଓ ଓଡ଼ିଶା ଭଲିବଲ ଆସୋସିଏଶନ ଆନୁକୂଲ୍ୟରେ ଏହି ପ୍ରତିଯୋଗିତାରେ ଇଷ୍ଟକୋଷ୍ଟ ରେଲୱେ ଚାମ୍ପିୟନ ଓ କିଟ୍ ବିଶ୍ୱବିଦ୍ୟାଳୟ ରନରଅପ୍ ହୋଇଛି। ହାଓ୍ୱଡ଼ା କ୍ଲବ (ପଶ୍ଚିମବଙ୍ଗ) ତୃତୀୟ ସ୍ଥାନରେ ରହିଛି। ପୁରୁଷ ଭଲିବଲ୍ ପ୍ରଦର୍ଶନୀ ମ୍ୟାଚରେ କିଟ୍ ଓଡ଼ିଶା ୟୁଥ୍ ଭଲିବଲ ଏକାଡେମୀକୁ ହରାଇ ଦିଲ୍ଲୀର ଏଲ୍‌ଏନ୍‌ପି କ୍ଲବ ଚାମ୍ପିୟନ ହୋଇଛି।

**ମନ୍ମଥ ଧଳ ସ୍ମାରକୀ ମହିଳା ଭଲିବଲ ଉଦ୍‌ଯାପିତ**

ଓଡ଼ିଶା ଭଲିବଲ ଆସୋସିଏଶନ ଉପସଭାପତି ବିଜୟ କୁମାର ଧଳ, ଜଣାଶୁଣା ସ୍ପୋର୍ଟ୍ସ ପ୍ରମୋଟର କାବ୍ୟା ପ୍ରିୟଦର୍ଶିନୀ ଧଳ, ବିରିପଟା ସରପଞ୍ଚ ମନୋରଞ୍ଜନ ଦାସ, ଜୋନ୍-୬ ଜିଲା ପରିଷଦ ନିନାରାଣୀ ସାମଲ, ପୂର୍ବତନ ଜିଲା ପରିଷଦ ପ୍ରଫୁଲ ଚନ୍ଦ୍ର ନାୟକ, ଚୈତନ୍ୟ ଚରଣ ବେହେରା ପ୍ରମୁଖ ଉଦ୍‌ଯାପନୀ ଉତ୍ସବରେ ଅତିଥିଭାବେ ଯୋଗ ଦେଇଥିଲେ।

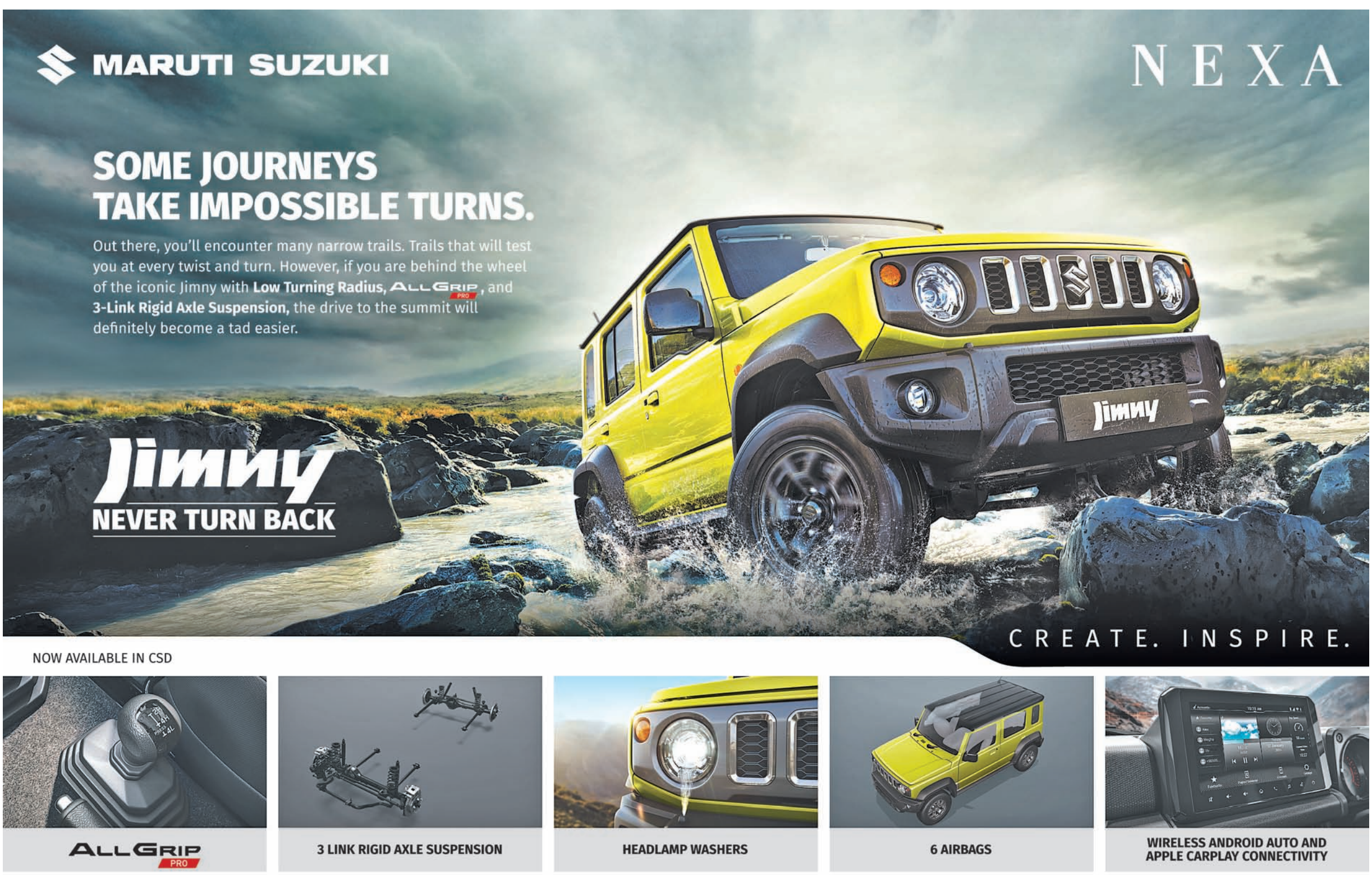


Printed and published by Tathagata Satpathy on behalf of Navajat Printers & Media Pvt. Ltd. and printed at Navajat Printers, S-3/5, Industrial Estate, Angul. Editor- Tathagata Satpathy, ସମ୍ପାଦକ- ତଥାଗତ ସତପଥୀ

# ଧରିତ୍ରୀ
DHARITRI

ପୃଷ୍ଠା ୧୬

ଭୁବନେଶ୍ୱର, ମଙ୍ଗଳବାର, ମାର୍ଚ୍ଚ ୧୨/୨୦୨୪ | Bhubaneswar, Tuesday, March 12/2024 | ₹ 7.00 | ପୃଷ୍ଠା-୧

୫୦ଶ ଭାଗ ୧୦୯ ସଂଖ୍ୟା | www.orissakhabar.com/www.dharitri.com | Printed at Bhubaneswar, Sambalpur, Rayagada & Angul | VOLUME 50 ISSUE 109 | ମୂଲ୍ୟ ₹୭/-


# ଯୋଡ଼ାରେ ଓଡ଼ିଶାର ଦୀର୍ଘତମ ଫ୍ଲାଏଓଭର ବ୍ରିଜ୍

**ଭୁବନେଶ୍ୱର,୧୧।୩(ଅନିଲ ଦାସ)**

ମୁଖ୍ୟମନ୍ତ୍ରୀ ନବୀନ ପଟ୍ଟନାୟକ ସୋମବାର ବଲାଙ୍ଗୀର, କେନ୍ଦୁଝର, ଖୋର୍ଦ୍ଧା ଓ ବୌଦ୍ଧ ଜିଲାରେ ବିଭିନ୍ନ ଉନ୍ନୟନ ପ୍ରକଳ୍ପର ଉଦ୍‌ଘାଟନ ଓ ଭିତ୍ତିପ୍ରସ୍ତର ସ୍ଥାପନ କରିଛନ୍ତି। ଉଦ୍‌ଘାଟିତ ପ୍ରକଳ୍ପଗୁଡ଼ିକ ହେଲା ବଲାଙ୍ଗୀର ଜିଲାର ରୂପାନ୍ତରିତ ହରିଶଙ୍କର ମନ୍ଦିର, କେନ୍ଦୁଝର ଜିଲା ଯୋଡ଼ାରେ ୨୫୮.୭୮ କୋଟି ଟଙ୍କା ବ୍ୟୟରେ ନିର୍ମିତ ୩ କି.ମି. ବିଶିଷ୍ଟ ଓଡ଼ିଶାର ଦୀର୍ଘତମ ଫ୍ଲାଏଓଭର ଏବଂ ଖୋର୍ଦ୍ଧା ଜିଲା ଜଟଣୀ କୁଦିଆରୀରେ ୧୦୫ କୋଟି ଟଙ୍କା ବ୍ୟୟରେ ନିର୍ମିତ ୭୬୨ ମିଟର ଦୈର୍ଘ୍ୟ ବିଶିଷ୍ଟ ରେଳ ଓଭର ବ୍ରିଜ୍। ସେହିପରି ମୁଖ୍ୟମନ୍ତ୍ରୀ ଆଠମଲ୍ଲିକ-ଧଳପୁର ରାସ୍ତାରେ ମହାନଦୀ ଉପରେ ୧୫୯.୩୧ କୋଟି ଟଙ୍କା ବ୍ୟୟରେ ନିର୍ମିତ ୩ କି.ମି. ପରିବ୍ୟାପ୍ତ ଓଡ଼ିଶାର ଦୀର୍ଘତମ ସେତୁ, ରାକଡୋର-ଫସାଦ ରାସ୍ତାରେ ତେଲ ନଦୀ ଉପରେ ୪୫.୮୪ କୋଟି ଟଙ୍କା ବ୍ୟୟରେ ନିର୍ମିତ ୬୦୦ ମିଟର ଦୈର୍ଘ୍ୟ ବିଶିଷ୍ଟ ସେତୁ ଓ ୭୧.୫୯ କୋଟି ଟଙ୍କା ବ୍ୟୟରେ ବୌଦ୍ଧ-ମର୍ଯ୍ୟାକୁଦ ସଂଯୋଗୀକରଣ ରାସ୍ତାରେ ମହାନଦୀ ଉପରେ ସେତୁର ଉଦ୍‌ଘାଟନ କରିଛନ୍ତି ।

ସେହିପରି ମୁଖ୍ୟମନ୍ତ୍ରୀ କଟକ ଜିଲା ନେମାଳଠାରେ ୨୫ କୋଟି ଟଙ୍କା ବ୍ୟୟ ଅଟକଳରେ ମହାପୁରୁଷ ଅଚ୍ୟୁତାନନ୍ଦ ଦାସଙ୍କ ପୀଠର ଉନ୍ନତୀକରଣ କାର୍ଯ୍ୟ, ୩୨.୧୪ କୋଟି ଟଙ୍କା ବ୍ୟୟ ଅଟକଳରେ ଖୋର୍ଦ୍ଧା ମା' ଉଗ୍ରତାରା ଶକ୍ତିପୀଠର ଉନ୍ନତୀକରଣ କାର୍ଯ୍ୟ ଏବଂ ୧୫୫.୭୨ କୋଟି ଟଙ୍କା ବ୍ୟୟ ଅଟକଳରେ ବୌଦ୍ଧ ଜିଲାର ବାଉଁଶୁଣୀ-ବୀରମହାରାଜପୁର ସଂଯୋଗୀକରଣ ରାସ୍ତାର ମହାନଦୀ ଉପରେ ୧୭୩୮ ମିଟର ଦୈର୍ଘ୍ୟ ବିଶିଷ୍ଟ ସେତୁ ନିର୍ମାଣ

ପ୍ରକଳ୍ପର ଭିତ୍ତି ପ୍ରସ୍ତର ସ୍ଥାପନ କରିଛନ୍ତି ।

ଏହି କାର୍ଯ୍ୟକ୍ରମରେ ମୁଖ୍ୟମନ୍ତ୍ରୀ ଉଦ୍‌ବୋଧନ ଦେଇ କହିଛନ୍ତି, ୫-ଟି ଉପକ୍ରମରେ କାର୍ଯ୍ୟକାରୀ ହୋଇଥିବା ଏହି ପ୍ରକଳ୍ପଗୁଡ଼ିକ ପର୍ଯ୍ୟଟନ ଓ ଭିତ୍ତିଭୂମି ବିକାଶ କ୍ଷେତ୍ରରେ ଗୁରୁତ୍ୱପୂର୍ଣ୍ଣ ଭୂମିକା ଗ୍ରହଣ କରିବ। ଓଡ଼ିଶାର ଏକ ପ୍ରମୁଖ ପୀଠ ହେଉଛି ହରିଶଙ୍କର। ଇଣ୍ଟିଗ୍ରେଟେଡ୍ ଡେଭେଲପମେଣ୍ଟ ଅଫ୍ ହେରିଟେଜ୍ ଆଣ୍ଡ ମନୁମେଣ୍ଟ ଡେଷ୍ଟିନେଶନ ଆଣ୍ଡ ଟୁରିଷ୍ଟ ଡେଷ୍ଟିନେଶନ ଯୋଜନାରେ ହୋଇଥିବା ଏହି ପୀଠର ରୂପାନ୍ତରଣ କାର୍ଯ୍ୟ ଏଠାକୁ ଆସୁଥିବା ଯାତ୍ରୀମାନଙ୍କୁ ଉତ୍ତମ ସେବା ଯୋଗାଇବାରେ ସଫଳ ହେବା ସହ ଅଞ୍ଚଳବାସୀଙ୍କ ଆର୍ଥିକ ବିକାଶରେ ମଧ୍ୟ ଗୁରୁତ୍ୱପୂର୍ଣ୍ଣ ଭୂମିକା ଗ୍ରହଣ କରିବ। ସଂସ୍କୃତି ଗୋଟିଏ ଜାତିର ଅସ୍ମିତାର ପରିଚୟ। ଏହାର ସୁରକ୍ଷା ଆମ ସମସ୍ତଙ୍କ ନୈତିକ ଦାୟିତ୍ୱ। କଟକ ଜିଲାର ଶ୍ରୀ ଅଚ୍ୟୁତାନନ୍ଦଙ୍କ ଗାଦି ଓ ପୀଠ ଏବଂ ଖୋର୍ଦ୍ଧା ଜିଲାର ମା' ଉଗ୍ରତାରା ପୀଠର ରୂପାନ୍ତରଣ ପାଇଁ ଭିତ୍ତି ପ୍ରସ୍ତର ସ୍ଥାପନ କରାଯାଇଛି । ଏହି ମହାନ୍ ପୀଠଗୁଡ଼ିକର ବିକାଶ ଦ୍ୱାରା ଓଡ଼ିଆ ଜାତିର ଭାବଗତ ବନ୍ଧନ ଆହୁରି ମଜଭୁତ ହେବ ବୋଲି ମୁଖ୍ୟମନ୍ତ୍ରୀ ଆଶା ବ୍ୟକ୍ତ କରିଛନ୍ତି।

କେନ୍ଦୁଝରର ଯୋଡ଼ାଠାରେ ରାଜ୍ୟର ସବୁଠାରୁ ବଡ଼ ଫ୍ଲାଏଓଭର, ଜଟଣୀଠାରେ ରେଳ ଓଭରବ୍ରିଜ୍, ତେଲ ନଦୀ ଉପରେ ହାଇ ଲେଭଲ ସେତୁ, ମର୍ଯ୍ୟାକୁଦ ରାସ୍ତା ହାଇ ଲେଭଲ ସେତୁ ଏବଂ ଆଠମଲ୍ଲିକ-ଧଳପୁର ରାସ୍ତାରେ ସବୁଠାରୁ ବଡ଼ ସେତୁ ଉଦ୍‌ଘାଟନ କରି ମୁଖ୍ୟମନ୍ତ୍ରୀ କହିଛନ୍ତି, ଏହିସବୁ ପ୍ରକଳ୍ପ ଆମର ଯୋଗାଯୋଗ ବ୍ୟବସ୍ଥାକୁ ଅଧିକ ମଜଭୁତ କରିବା ସହ ଯାତ୍ରା ସମୟକୁ ମଧ୍ୟ ହ୍ରାସ କରିବ। ଏହିସବୁ ପ୍ରକଳ୍ପ ଦ୍ୱାରା ଲକ୍ଷ ଲକ୍ଷ ଲୋକ ଉପକାର ପାଇବେ। ଯୋଗାଯୋଗ ହେଉଛି ସମୃଦ୍ଧିର ଆଧାର ବୋଲି କହି ୫-ଟି ଉପକ୍ରମରେ ଆଜି ରାଜ୍ୟରେ ଭିତ୍ତିଭୂମି ବିକାଶ କ୍ଷେତ୍ରରେ ବ୍ୟାପକ ରୂପାନ୍ତର ଆସିଛି ଏବଂ ଏହା ବିକାଶର ମାର୍ଗକୁ ପ୍ରଶସ୍ତ କରିଛି ।

ବିକାଶର ଏହି ଯାତ୍ରାରେ ରାଜ୍ୟବାସୀଙ୍କ ପୂର୍ଣ୍ଣ ସହଯୋଗ ଆମକୁ ଶକ୍ତି ଦେଉଛି ବୋଲି କହି ନୂଆ ଓଡ଼ିଶା ସଶକ୍ତ ଓଡ଼ିଶା ଗଠନ ପାଇଁ ଏହି ସହଯୋଗ ଜାରି ରଖିବା ପାଇଁ ମୁଖ୍ୟମନ୍ତ୍ରୀ ସମସ୍ତଙ୍କୁ ଆହ୍ୱାନ ଦେଇଛନ୍ତି।

୫-ଟି ତଥା ନବୀନ ଓଡ଼ିଶା ଅଧ୍ୟକ୍ଷ କାର୍ତ୍ତିକ ପାଣ୍ଡିଆନ କାର୍ଯ୍ୟକ୍ରମ ସଂଯୋଜନା କରି କହିଛନ୍ତି, କମ୍ ସମୟ ମଧ୍ୟରେ ବାବା ହରିଶଙ୍କରଙ୍କ ପୀଠ ରୂପାନ୍ତରଣ କାର୍ଯ୍ୟ ସମସ୍ତଙ୍କ ସହଯୋଗରେ ସୁନ୍ଦର ଭାବରେ ସମ୍ପୂର୍ଣ୍ଣ ହୋଇଛି। ଯୋଡ଼ାଠାରେ ଓଡ଼ିଶାର ଦୀର୍ଘତମ ଫ୍ଲାଏଓଭର ନିର୍ମାଣ ପାଇଁ ପୂର୍ତ୍ତ ବିଭାଗକୁ ଧନ୍ୟବାଦ ଦେଇଛନ୍ତି। ଏଥିସହ ସେ ନେମାଳବାସୀଙ୍କୁ କହିଛନ୍ତି, ମୁଖ୍ୟମନ୍ତ୍ରୀ

- ୫ ଜିଲାରେ ପୂର୍ତ୍ତ ବିଭାଗର ବିଭିନ୍ନ ପ୍ରକଳ୍ପ ଉଦ୍‌ଘାଟନ, ଭିତ୍ତିପ୍ରସ୍ତର ସ୍ଥାପନକଲେ ମୁଖ୍ୟମନ୍ତ୍ରୀ
- ସଂସ୍କୃତିର ସୁରକ୍ଷା ଆମ ସମସ୍ତଙ୍କ ନୈତିକ ଦାୟିତ୍ୱ:ମୁଖ୍ୟମନ୍ତ୍ରୀ
- ଉନ୍ନୟନ କାମରେ ସହଯୋଗ ପାଇଁ ସ୍ଥାନୀୟ ଲୋକଙ୍କୁ ଧନ୍ୟବାଦ ଦେଲେ ୫-ଟି ଅଧ୍ୟକ୍ଷ

ଆପଣମାନଙ୍କ ଅନୁରୋଧ ରକ୍ଷା କରିଛନ୍ତି। ଖୁବ୍ ଶୀଘ୍ର କାମ ଆରମ୍ଭ ହେବ। ପୀଠର ଉନ୍ନତୀକରଣ ପାଇଁ ସମସ୍ତେ ସହଯୋଗ କରିବାକୁ ସେ ଅନୁରୋଧ କରିଛନ୍ତି।

ଏହି କାର୍ଯ୍ୟକ୍ରମରେ ବୌଦ୍ଧଠାରେ ଜଙ୍ଗଲ, ପରିବେଶ ଓ ଜଳବାୟୁ ପରିବର୍ତ୍ତନ ମନ୍ତ୍ରୀ ପ୍ରଦୀପ କୁମାର ଅମାତ, ଖୋର୍ଦ୍ଧାରେ ପୂର୍ତ୍ତମନ୍ତ୍ରୀ ପ୍ରଫୁଲ୍ଲ କୁମାର ମଲ୍ଲିକ, ପାଟଣାଗଡ଼ରେ ବିଧାୟକ ସରୋଜ କୁମାର ମେହେର, ଚଞ୍ଚୁଆରେ ବିଧାୟିକା ମୀନାକ୍ଷୀ ମହନ୍ତ, ନେମାଳରେ ବିଧାୟକ ଚନ୍ଦ୍ରସାରଥି ବେହେରା, ମାହାଙ୍ଗାରେ ବିଧାୟକ ପ୍ରତାପ ଜେନା, ଖୋର୍ଦ୍ଧାରେ ଆମ ଓଡ଼ିଶା ନବୀନ ଓଡ଼ିଶା ସଂଯୋଜିକା ଶ୍ରୀମୟୀ ଶ୍ୱେତସ୍ମିତ୍ରା ମିଶ୍ର ଯୋଗଦେଇ କହିଛନ୍ତି, ଓଡ଼ିଶାର ବିକାଶ ପାଇଁ ମୁଖ୍ୟମନ୍ତ୍ରୀ ସବୁବେଳେ ଐତିହାସିକ ଓ ଯୁଗାନ୍ତକାରୀ ପଦକ୍ଷେପ ନେଇଥାନ୍ତି। ମୁଖ୍ୟମନ୍ତ୍ରୀଙ୍କ ବଳିଷ୍ଠ ନେତୃତ୍ୱ ଓ ଦିଗ୍‌ଦର୍ଶନରେ କାର୍ଯ୍ୟକାରୀ ହେଉଥିବା ରୂପାନ୍ତରଣକୁ ସମଗ୍ର ବିଶ୍ୱ ଦେଖୁଛି। ଏହି କାର୍ଯ୍ୟକ୍ରମରେ ପୂର୍ତ୍ତ ବିଭାଗ ପ୍ରମୁଖ ଶାସନ ସଚିବ ବୀର ବିକ୍ରମ ଯାଦବ ସ୍ୱାଗତ ଭାଷଣ ଦେଇଥିବା ବେଳେ ଇଆଇସି ତଥା ସ୍ୱତନ୍ତ୍ର ଶାସନ ସଚିବ ଧନ୍ୟବାଦ ଦେଇଥିଲେ।

# ନୂଆ ଇସି ନିଯୁକ୍ତିରୁ କେନ୍ଦ୍ରକୁ ରୋକିବାକୁ ଆବେଦନ

**ନୂଆଦିଲ୍ଲୀ,୧୧।୩(ପି.ଟି.)**

୨୦୨୩ର ନୂଆ ଆଇନ ଅନୁଯାୟୀ ନୂଆ ନିର୍ବାଚନ କମିଶନର (ଇସି) ନିଯୁକ୍ତିରୁ କେନ୍ଦ୍ର ସରକାରଙ୍କୁ ରୋକିବା ପାଇଁ କରାଯାଇଥିବା ଆବେଦନର ତ୍ୱରିତ୍ ଶୁଣାଣି ନିମନ୍ତେ ତାଲିକାଭୁକ୍ତ କରିବା ଲାଗି ବିଚାର କରିବେ ବୋଲି ସୁପ୍ରିମକୋର୍ଟ ସୋମବାର କହିଛନ୍ତି। ନୂଆ ଆଇନର ବ୍ୟବସ୍ଥାକୁ ପୂର୍ବରୁ ସୁପ୍ରିମକୋର୍ଟରେ ଚ୍ୟାଲେଞ୍ଜ କରାଯାଇଥିଲା। ଇସି ଅନୁପ ଚନ୍ଦ୍ର ପାଣ୍ଡେଙ୍କ ଅବସର ଏବଂ ଅରୁଣ ଗୋଏଲଙ୍କ ଇସ୍ତଫା ପରେ ଭାରତର ନିର୍ବାଚନ କମିଶନ (ଇସିଆଇ)ରେ ୨ଟି ପଦବୀ ଖାଲି ପଡ଼ିଛି। ଇ-ମେଲ୍ ପଠାଅ, ଆମେ ଦେଖୁଛୁ ବୋଲି ପ୍ରଧାନ ବିଚାରପତି ଡି.ୱାଇ.ଚନ୍ଦ୍ରଚୂଡ଼ଙ୍କ ଅଧ୍ୟକ୍ଷତାରେ ଜଷ୍ଟିସ ଜେ.ବି. ପରଡିୱାଲା ଏବଂ ମନୋଜ ମିଶ୍ରାଙ୍କ ଖଣ୍ଡପୀଠ

## ତ୍ୱରିତ ଶୁଣାଣି ପାଇଁ ବିଚାର କରିବେ ସୁପ୍ରିମକୋର୍ଟ

କହିଛନ୍ତି। କଂଗ୍ରେସ ନେତା ଜୟା ଠାକୁରଙ୍କ ତରଫରୁ ବରିଷ୍ଠ ଆଇନଜୀବୀ ବିକାଶ ସିଂ ଏବଂ ବରୁଣ ଠାକୁର ଉପସ୍ଥିତ ରହି ଆବେଦନର ଶୀଘ୍ର ଶୁଣାଣି ପାଇଁ ନିବେଦନ କରିଥିଲେ। ମୁଖ୍ୟ ନିର୍ବାଚନ କମିଶନର ଏବଂ ନିର୍ବାଚନ କମିଶନର ନିଯୁକ୍ତି ଓ ସେବା ସର୍ତ୍ତାବଳୀ ଆଇନ, ୨୦୨୩ର ବ୍ୟବସ୍ଥାକୁ ସ୍ଥାନୀୟ କଂଗ୍ରେସ ନେତା ଚ୍ୟାଲେଞ୍ଜ କରିଥିଲେ। ମାର୍ଚ୍ଚ ୧୫ରେ ପ୍ରଧାନମନ୍ତ୍ରୀଙ୍କ ଅଧ୍ୟକ୍ଷତାରେ ଉଚ୍ଚକ୍ଷମତାସମ୍ପନ୍ନ ଚୟନ କମିଟି ବୈଠକ ବସି ନୂଆ ଇସିଙ୍କ ନାମ ଚୂଡ଼ାନ୍ତ ହେବାକୁ ଥିବାବେଳେ ଏହାକୁ ରୋକିବା ପାଇଁ ଜୟା ଆବେଦନ କରିଥିଲେ।

# ଅଗ୍ନି-୫ର ସଫଳ ପରୀକ୍ଷଣ

**ବାଲେଶ୍ୱର, ୧୧।୩(ମାନସ ବିଶ୍ୱାଳ)**

ବାଲେଶ୍ୱର ଜିଲା ଚାନ୍ଦିପୁରସ୍ଥିତ ପ୍ରତିରକ୍ଷା ଗବେଷଣା ଏବଂ ବିକାଶ ସଙ୍ଗଠନ (ଡିଆର୍‌ଡିଓ) ଅଧୀନ ଧାମରାସ୍ଥିତ ଅବଦୁଲ କଲାମ ଦ୍ୱୀପରୁ ସୋମବାର ଅଗ୍ନି-୫ କ୍ଷେପଣାସ୍ତ୍ରର ସଫଳ ପରୀକ୍ଷଣ ହୋଇଛି। ସ୍ୱଦେଶୀ ଜ୍ଞାନକୌଶଳରେ ନିର୍ମିତ ଏହି କ୍ଷେପଣାସ୍ତ୍ର ଅଗ୍ନି-୫ର ୨୫ତମ ଭର୍ସନ। ଅଗ୍ନି-୫ ହେଉଛି ଏକ ଆନ୍ତଃ ମହାଦେଶୀୟ ବାଲିଷ୍ଟିକ୍ ମିଶାଇଲ(ଆଇସିବିଏମ୍), ଯାହାର ଲକ୍ଷ୍ୟଭେଦ କ୍ଷମତା ୫,୫୦୦ କିଲୋମିଟରରୁ ୫,୮୦୦ କିଲୋମିଟର। ଏହା ଭାରତର ପ୍ରତିରକ୍ଷା କ୍ଷମତା ବଢ଼ାଇବାରେ ଗୁରୁତ୍ୱପୂର୍ଣ୍ଣ ଭୂମିକା ନେବ। ଭାରତର ଆଣବିକ ଅସ୍ତ୍ର ପ୍ରତିରୋଧ କ୍ଷମତା ବଢ଼ାଇବା ଲକ୍ଷ୍ୟରେ ଏହି କ୍ଷେପଣାସ୍ତ୍ର ପ୍ରସ୍ତୁତ ହୋଇଛି। ଭୂପୃଷ୍ଠରୁ ଭୂପୃଷ୍ଠକୁ ନିକ୍ଷେପ ହେଉଥିବା ଆନ୍ତଃ ମହାଦେଶୀୟ ଏହି ବାଲିଷ୍ଟିକ ମିଶାଇଲର ସଫଳ ପରୀକ୍ଷଣ ନେଇ ପ୍ରଧାନମନ୍ତ୍ରୀ ନରେନ୍ଦ୍ର ମୋଦି ଡିଆର୍‌ଡିଓର ବୈଜ୍ଞାନିକମାନଙ୍କୁ ଅଭିନନ୍ଦନ ଜଣାଇଛନ୍ତି। ମଲ୍ଟିପଲ୍ ଇଣ୍ଡିପେଣ୍ଡେଣ୍ଟଲି ଟାର୍ଗେଟେବଲ୍ ରି-ଏଣ୍ଟ୍ରି ଭେହିକିଲ୍ (ଏମ୍‌ଆଇଆର୍‌ଭି) ଟେକ୍ନୋଲୋଜି ସହ ଭାରତର ମିଶନ ଦିବ୍ୟାସ୍ତ୍ରକୁ ପ୍ରଧାନମନ୍ତ୍ରୀ ଉଚ୍ଚ ପ୍ରଶଂସା କରିଛନ୍ତି। ଏହି ଉଚ୍ଚ ଅତ୍ୟାଧୁନିକ ଅସ୍ତ୍ର ବ୍ୟବସ୍ଥା ଦେଶର ଭୂରାଜନୈତିକ ସ୍ଥିତିକୁ ବଦଳାଇଦେବ ବୋଲି ପ୍ରଧାନମନ୍ତ୍ରୀ କହିଛନ୍ତି। ଏମ୍‌ଆଇଆର୍‌ଭି ଟେକ୍ନୋଲୋଜି ଦ୍ୱାରା ମିଶାଇଲ ବିଭିନ୍ନ ରି-ଏଣ୍ଟ୍ରି ଭେହିକିଲରେ ବିଭକ୍ତ ହୋଇ ଠିକ୍ ଓ ଟାର୍ଗେଟେଡ୍ ଆକ୍ରମଣ କରିପାରିବ। ଗୋଟିଏ ମିଶାଇଲ ଏକାଧିକ ଅସ୍ତ୍ର ବହନ କରିବାରେ ସମର୍ଥ ହେବ। ଏହି ମିଶାଇଲ

## ପ୍ରତିରକ୍ଷା କ୍ଷେତ୍ରରେ ନୂଆ ମାଇଲ୍‌ଷ୍ଟୋନ

ଉତ୍‌କ୍ଷେପଣ ପରେ ବାୟୁମଣ୍ଡଳର ଉପରକୁ ଯାଇ ପୁଣି ବାୟୁମଣ୍ଡଳକୁ ପ୍ରବେଶ କରିଥାଏ। ସେହିଠାରୁ ଏକାଧିକ ଟାର୍ଗେଟ୍‌କୁ ଧ୍ୱଂସ କରିପାରିବାର ମଧ୍ୟ କ୍ଷମତା ରଖିଛି। ବାୟୁମଣ୍ଡଳରୁ ଉପରକୁ ଉଠିଯାଉଥିବାରୁ ଶତ୍ରୁପକ୍ଷର ସାଟେଲାଇଟ୍ ଏହି କ୍ଷେପଣାସ୍ତ୍ରକୁ ଟ୍ରାକ୍ କରିବାରେ ବିଫଳ ହୋଇଥାଏ। ଅଗ୍ନି-୫ରେ ୧୫୦୦ କି.ଗ୍ରା. ପର୍ଯ୍ୟନ୍ତ ଉଭୟ ପାରମ୍ପରିକ ଓ ଆଣବିକ ଯୁଦ୍ଧାସ୍ତ୍ର ବ୍ୟବହାର କରାଯାଇପାରିବ। ଏହାର ଓଜନ ୫୬୦୦ କିଲୋଗ୍ରାମ୍, ଲମ୍ବ ୧୭.୫ ମିଟର, ମୋଟେଇ ୨ ମିଟର ରହିଛି। ଅଗ୍ନି-୫ କ୍ଷେପଣାସ୍ତ୍ର ଘଣ୍ଟା ପ୍ରତି ୩୦,୬୦୦ କିଲୋମିଟର ବେଗରେ ଗତି କରି ଶତ୍ରୁ ପକ୍ଷର ଟାର୍ଗେଟ୍‌କୁ ଧ୍ୱଂସ କରିପାରିବ। ଷ୍ଟ୍ରାଟେଜିକ୍ ଫୋର୍ସ କମାଣ୍ଡୋ ଦ୍ୱାରା ଆଜିର ଏହି ସଫଳ ପରୀକ୍ଷଣକୁ ନେଇ ଡିଆରଡିଓ ଏକ ମାଇଲଖୁଣ୍ଟ ପ୍ରତିଷ୍ଠା କରିପାରିଥିବା କୁହାଯାଉଛି।

## ଟିଟିଲାଗଡ଼ ଜେଲରୁ ୨ କଏଦୀ ଚମ୍ପଟ

# ପ୍ରଚଣ୍ଡ ଶବ୍ଦରେ ଥରିଲା କେନ୍ଦୁଝର

**କେନ୍ଦୁଝର(ନରେଶ ଚନ୍ଦ୍ର ପଟ୍ଟନାୟକ)/ପାଟଣା(ବୀରକିଶୋର ଦାଶ)/ବଡ଼ବିଲ(ଦେବପ୍ରିୟ ରଣା),୧୧।୩**

କେନ୍ଦୁଝର ଜିଲାର କେନ୍ଦୁଝର, ପାଟଣା ଓ ବଡ଼ବିଲ ଅଞ୍ଚଳରେ ସୋମବାର ପୂର୍ବାହ୍ନ ୧୧ଟା୩୦ ସମୟରେ ପ୍ରଚଣ୍ଡ ଶବ୍ଦ ସହ ଆକାଶରେ ଧୂଆଁଧାର ଦେଖିବାକୁ ମିଳିଥିଲା। ୨ ଥର ଖୁବ୍ ଜୋରରେ ଶବ୍ଦ ହେବା ସହ ଘରଦ୍ୱାର ଥରିଉଠିଥିଲା। ଏହି ଶବ୍ଦ ପ୍ରାୟ ୧୦ମିନିଟ୍ ଧରି ଲାଗି ରହିଥିଲା। ଶବ୍ଦ ଓ ଧୂଆଁର କାରଣ ଜଣାପଡ଼ିନାହିଁ। ୨ଟି ଜେଟ୍ ବିମାନ ଯିବା ଫଳରେ ଏହି ଶବ୍ଦ ହୋଇଥିବା କେତେଜଣ ଲୋକ କହୁଥିବା ବେଳେ ବାଲେଶ୍ୱରେ ଅଗ୍ନି-୫ କ୍ଷେପଣାସ୍ତ୍ର ପରୀକ୍ଷା ଯୋଗୁ ଏହି ଶବ୍ଦ ହୋଇଥିବା କୁହାଯାଉଛି। ପ୍ରଚଣ୍ଡ ଶବ୍ଦ ଯୋଗୁ ଜିଲାବାସୀ ଭୟଭୀତ ହୋଇପଡ଼ିଥିଲେ।

# ମିଶନ ଶକ୍ତି କର୍ମକର୍ତ୍ତାଙ୍କ ବୈଠକ ଖର୍ଚ୍ଚ ୫୦୦ଟଙ୍କା ବଢ଼ିଲା

**ଭୁବନେଶ୍ୱର,୧୧।୩(ଅନିଲ ଦାସ)**

ରାଜ୍ୟର ମିଶନ ଶକ୍ତି କାର୍ଯ୍ୟକ୍ରମରେ ଗ୍ରାମପଞ୍ଚାୟତ ଓ ବ୍ଲକ୍‌ସ୍ତରୀୟ ଫେଡେରେଶନର କର୍ମକର୍ତ୍ତାଙ୍କ ବୈଠକ ଖର୍ଚ୍ଚ ବୃଦ୍ଧି କରାଯାଇଛି। ମୁଖ୍ୟମନ୍ତ୍ରୀ ନବୀନ ପଟ୍ଟନାୟକ ସୋମବାର ଏହି ଘୋଷଣା କରିଛନ୍ତି। ଏହି ନିଷ୍ପତ୍ତି ଅନୁଯାୟୀ ଗ୍ରାମପଞ୍ଚାୟତ ଓ ବ୍ଲକ୍‌ସ୍ତରୀୟ ଫେଡେରେଶନର ସଭାପତି, ସମ୍ପାଦକ ତଥା ଅନ୍ୟ କାର୍ଯ୍ୟକାରିଣୀ ସଦସ୍ୟମାନଙ୍କ ବୈଠକ ଖର୍ଚ୍ଚ ପରିମାଣରେ ୫୦୦ ଟଙ୍କା ବୃଦ୍ଧି କରାଯାଇଛି। ଏହି ବର୍ଦ୍ଧିତ ଦେୟ ୨୦୨୩ ଅକ୍ଟୋବରରୁ ପିଛିଲା ଭାବେ ଲାଗୁହେବ।

ବ୍ଲକ୍‌ସ୍ତରୀୟ ଫେଡେରେଶନର ସଭାପତି ଓ ସମ୍ପାଦକମାନେ ବୈଠକ ପାଇଁ ପୂର୍ବରୁ ୪ ହଜାର ଟଙ୍କା ପାଉଥିବା ବେଳେ ଏବେ ୪ ହଜାର ୫୦୦ ଟଙ୍କା ପାଇବେ। ସେହିପରି ଏହାର ଅନ୍ୟ କାର୍ଯ୍ୟକାରିଣୀ ସଦସ୍ୟମାନେ ପୂର୍ବରୁ ୨ ହଜାର ଟଙ୍କା ପାଉଥିବା ବେଳେ ଏବେ ୨ ହଜାର ୫୦୦ ଟଙ୍କା ପାଇବେ।

ସେହିପରି ଗ୍ରାମପଞ୍ଚାୟତସ୍ତରୀୟ ଫେଡେରେଶନର ସଭାପତି ଓ ସମ୍ପାଦକମାନେ ବୈଠକ ପାଇଁ ପୂର୍ବରୁ ୨ ହଜାର ଟଙ୍କା ପାଉଥିବାବେଳେ ଏବେ ୨ ହଜାର ୫୦୦ ଟଙ୍କା ପାଇବେ । ସେହିପରି ଅନ୍ୟ କାର୍ଯ୍ୟକାରିଣୀ ସଦସ୍ୟମାନେ ପୂର୍ବରୁ ୧ ହଜାର ଟଙ୍କା ପାଉଥିବା ବେଳେ ଏବେ ୧ ହଜାର ୫୦୦ ଟଙ୍କା ପାଇବେ। ଏହାଦ୍ୱାରା ବର୍ଷକୁ ୨୪୯.୨୧ କୋଟି ଟଙ୍କା ଖର୍ଚ୍ଚ ହେବ। ସୂଚନାଯୋଗ୍ୟ, ରାଜ୍ୟରେ ସମୁଦାୟ ୬୭୬ ଜଣ ବ୍ଲକ୍‌ସ୍ତରୀୟ ଫେଡେରେଶନ ସଭାପତି ଓ ସମ୍ପାଦକ ଥିବା ବେଳେ ୩୦୪୨ ଅନ୍ୟ ସଦସ୍ୟ ରହିଛନ୍ତି। ସେହିପରି ଗ୍ରାମପଞ୍ଚାୟତସ୍ତରୀୟ ଫେଡେରେଶନରେ ୧୩,୫୮୮ ଜଣ ସଭାପତି ଓ ସମ୍ପାଦକ ଥିବା ବେଳେ ଅନ୍ୟ ସଦସ୍ୟମାନଙ୍କ ସଂଖ୍ୟା ୧,୦୮,୭୦୪। ଏଥିରେ ସମୁଦାୟ ୧,୨୬,୦୧୦ କର୍ମକର୍ତ୍ତା ଉପକୃତ ହେବେ।

# 'ଓପେନହେଇମର' ଶ୍ରେଷ୍ଠ ଚଳଚ୍ଚିତ୍ର

## ଓସ୍କାର ପୁରସ୍କାର

**ଲସ୍ ଆଞ୍ଜେଲସ୍,୧୧।୩**

ଓସ୍କାର ଚଳଚ୍ଚିତ୍ରର ୯୬ତମ ସଂସ୍କରଣରେ ଜୀବନୀ ଉପରେ ଆଧାରିତ ଚଳଚ୍ଚିତ୍ର 'ଓପେନହେଇମର'କୁ ଶ୍ରେଷ୍ଠ ଚଳଚ୍ଚିତ୍ରର ମାନ୍ୟତା ମିଳିଛି। ଏହି ଫିଲ୍ମ ମୋଟ ୭ଟି ପୁରସ୍କାର ଜିତିନେଇଛି। କ୍ରିଷ୍ଟୋଫର ନୋଲାନଙ୍କୁ ପ୍ରଥମ ଥର ପାଇଁ ଶ୍ରେଷ୍ଠ ନିର୍ଦ୍ଦେଶନା ପୁରସ୍କାର ମିଳିଛି। ଓପେନହେଇମର ଟିମ୍‌ର ସିଲିଆନ ମର୍ଫିଙ୍କୁ ଶ୍ରେଷ୍ଠ ଅଭିନେତା ପୁରସ୍କାର ମିଳିଥିବାବେଳେ ରବର୍ଟ ଡାଉନି ଜୁନିୟର(ଶ୍ରେଷ୍ଠ ପାର୍ଶ୍ୱ ଅଭିନେତା), ହୋଏଟ୍ ଭାନ୍ ହୋଏଟେମା(ଶ୍ରେଷ୍ଠ ସିନେମାଟୋଗ୍ରାଫି) ଏବଂ

ଶ୍ରେଷ୍ଠ ଅଭିନେତା ସିଲିଆନ ମର୍ଫି

ଶ୍ରେଷ୍ଠ ଅଭିନେତ୍ରୀ ଇମା ଷ୍ଟୋନ୍

ଜେନିଫର ଲାମେ (ଶ୍ରେଷ୍ଠ ଫିଲ୍ମ ଏଡିଟିଂ) ପୁରସ୍କାର ପାଇଛନ୍ତି। ଶ୍ରେଷ୍ଠ ଅଭିନେତ୍ରୀ ଭାବେ ଏକାଡେମୀ ପୁରସ୍କାର 'ପୁଅର୍ ଥିଙ୍ଗସ'ର ଇମା ଷ୍ଟୋନ୍‌ଙ୍କୁ ମିଳିଛି। ସେ ୨୦୧୭ରେ ଲା ଲା ଲ୍ୟାଣ୍ଡ ଚଳଚ୍ଚିତ୍ର ପାଇଁ ଶ୍ରେଷ୍ଠ ଅଭିନେତ୍ରୀ ଭାବେ ଓସ୍କାର ପୁରସ୍କାର ପାଇଥିଲେ। ଭାରତରୁ ପ୍ରତିନିଧିତ୍ୱ କରୁଥିବା 'ଟୁ କିଲ୍

# ଜଗତସିଂହପୁର ଘରେ ଘରେ ଲକ୍ଷ୍ମୀ

## କୁଜଙ୍ଗ ବ୍ଲକର ବିସ୍ତୃତ ମାର୍ଗ ବିବରଣୀ

### କୁଜଙ୍ଗ ⇆ ସାନବାଲିକାଣି ପ୍ରାଇମେରୀ ସ୍କୁଲ

| ବସ୍ ଷ୍ଟପ୍ | ଟ୍ରିପ୍-୧ ଆଗମନ | ଟ୍ରିପ୍-୧ ପ୍ରସ୍ଥାନ | ଟ୍ରିପ୍-୨ ଆଗମନ | ଟ୍ରିପ୍-୨ ପ୍ରସ୍ଥାନ | ଟ୍ରିପ୍-୩ ଆଗମନ | ଟ୍ରିପ୍-୩ ପ୍ରସ୍ଥାନ | ଟ୍ରିପ୍-୪ ଆଗମନ | ଟ୍ରିପ୍-୪ ପ୍ରସ୍ଥାନ |
|---|---|---|---|---|---|---|---|---|
| କୁଜଙ୍ଗ | -- | ୬.୦୦ | -- | ୮.୪୦ | -- | ୧୧.୨୦ | -- | ୩.୦୦ |
| ଖଣ୍ଡପୁର | ୬.୦୨ | ୬.୦୩ | ୮.୪୨ | ୮.୪୩ | ୧୧.୨୨ | ୧୧.୨୩ | ୩.୦୨ | ୩.୦୩ |
| ଜିଲ୍ଲାନାସୀ ଗ୍ରା.ପ. ମୁଖ୍ୟାଳୟ | ୬.୦୬ | ୬.୦୮ | ୮.୪୬ | ୮.୪୮ | ୧୧.୨୬ | ୧୧.୨୮ | ୩.୦୬ | ୩.୦୮ |
| ତାଳଚଣ୍ଡା-ଚୌଧୁରୀଗଡ଼ | ୬.୦୯ | ୬.୧୧ | ୮.୪୯ | ୮.୫୧ | ୧୧.୨୯ | ୧୧.୩୧ | ୩.୦୯ | ୩.୧୧ |
| ପଥୁରିଆ | ୬.୧୩ | ୬.୧୫ | ୮.୫୩ | ୮.୫୫ | ୧୧.୩୩ | ୧୧.୩୫ | ୩.୧୩ | ୩.୧୫ |
| ପଙ୍କପାଳ | ୬.୧୬ | ୬.୧୮ | ୮.୫୬ | ୮.୫୮ | ୧୧.୩୬ | ୧୧.୩୮ | ୩.୧୬ | ୩.୧୮ |
| ତାନ୍ଦପୁର | ୬.୨୦ | ୬.୨୨ | ୯.୦୦ | ୯.୦୨ | ୧୧.୪୦ | ୧୧.୪୨ | ୩.୨୦ | ୩.୨୨ |
| ଚେରେମାଣପୁର | ୬.୨୪ | ୬.୨୬ | ୯.୦୪ | ୯.୦୬ | ୧୧.୪୪ | ୧୧.୪୬ | ୩.୨୪ | ୩.୨୬ |
| ରାହାମା | ୬.୨୮ | ୬.୩୦ | ୯.୦୮ | ୯.୧୦ | ୧୧.୪୮ | ୧୧.୫୦ | ୩.୨୮ | ୩.୩୦ |
| ଗୋବର୍ଦ୍ଧନପୁର / କାଠକୋଟ / ଖୋଷକପୁର | ୬.୩୬ | ୬.୩୮ | ୯.୧୬ | ୯.୧୮ | ୧୧.୫୬ | ୧୧.୫୮ | ୩.୩୬ | ୩.୩୮ |
| ସାମପୁର ଛକ | ୬.୪୧ | ୬.୪୩ | ୯.୨୧ | ୯.୨୩ | ୧୨.୦୧ | ୧୨.୦୩ | ୩.୪୧ | ୩.୪୩ |
| ଝଂଗୁରା ଗ୍ରା.ପ୍ର. ଅଫିସ / ଧବଳେଶ୍ୱର ହାଇସ୍କୁଲ | ୬.୪୫ | ୬.୪୭ | ୯.୨୫ | ୯.୨୭ | ୧୨.୦୫ | ୧୨.୦୭ | ୩.୪୫ | ୩.୪୭ |
| ବଡ଼ପାଳ | ୬.୫୦ | ୬.୫୨ | ୯.୩୦ | ୯.୩୨ | ୧୨.୧୦ | ୧୨.୧୨ | ୩.୫୦ | ୩.୫୨ |
| ସାନବାଲିକାଣି ପ୍ର. ସ୍କୁଲ | ୬.୫୭ | --- | ୯.୩୭ | -- | ୧୨.୧୭ | -- | ୩.୫୭ | -- |

### ସାନବାଲିକାଣି ପ୍ରାଇମେରୀ ସ୍କୁଲ ⇆ କୁଜଙ୍ଗ

| ବସ୍ ଷ୍ଟପ୍ | ଟ୍ରିପ୍-୧ ଆଗମନ | ଟ୍ରିପ୍-୧ ପ୍ରସ୍ଥାନ | ଟ୍ରିପ୍-୨ ଆଗମନ | ଟ୍ରିପ୍-୨ ପ୍ରସ୍ଥାନ | ଟ୍ରିପ୍-୩ ଆଗମନ | ଟ୍ରିପ୍-୩ ପ୍ରସ୍ଥାନ | ଟ୍ରିପ୍-୪ ଆଗମନ | ଟ୍ରିପ୍-୪ ପ୍ରସ୍ଥାନ |
|---|---|---|---|---|---|---|---|---|
| ସାନବାଲିକାଣି ପ୍ର. ସ୍କୁଲ | -- | ୬.୧୦ | -- | ୯.୫୦ | -- | ୧୨.୩୦ | -- | ୪.୧୦ |
| ବଡ଼ପାଳ | ୬.୧୫ | ୬.୧୭ | ୯.୫୫ | ୯.୫୭ | ୧୨.୩୫ | ୧୨.୩୭ | ୪.୧୫ | ୪.୧୭ |
| ଝଂଗୁରା ଗ୍ରା.ପ୍ର. ଅଫିସ / ଧବଳେଶ୍ୱର ହାଇସ୍କୁଲ | ୬.୨୦ | ୬.୨୨ | ୧୦.୦୦ | ୧୦.୦୨ | ୧୨.୪୦ | ୧୨.୪୨ | ୪.୨୦ | ୪.୨୨ |
| ସାମପୁର ଛକ | ୬.୨୪ | ୬.୨୬ | ୧୦.୦୪ | ୧୦.୦୬ | ୧୨.୪୪ | ୧୨.୪୬ | ୪.୨୪ | ୪.୨୬ |
| ଗୋବର୍ଦ୍ଧନପୁର / କାଠକୋଟ/ ଖୋଷକପୁର | ୬.୨୯ | ୬.୩୧ | ୧୦.୦୯ | ୧୦.୧୧ | ୧୨.୪୯ | ୧୨.୫୧ | ୪.୨୯ | ୪.୩୧ |
| ରାହାମା | ୬.୩୩ | ୬.୩୯ | ୧୦.୧୩ | ୧୦.୧୯ | ୧୨.୫୩ | ୧୨.୫୯ | ୪.୩୩ | ୪.୩୯ |
| ଚେରେମାଣପୁର | ୬.୪୧ | ୬.୪୩ | ୧୦.୨୧ | ୧.୦୧ | ୧.୦୩ | ୪.୪୧ | ୪.୪୩ | ୪.୪୩ |
| ତାନ୍ଦପୁର | ୬.୪୫ | ୬.୪୭ | ୧୦.୨୫ | ୧୦.୨୭ | ୧.୦୫ | ୧.୦୭ | ୪.୪୫ | ୪.୪୭ |
| ପଙ୍କପାଳ | ୬.୪୯ | ୬.୫୧ | ୧୦.୩୧ | ୧୦.୩୧ | ୧.୧୧ | ୧.୧୧ | ୪.୪୯ | ୪.୫୧ |
| ପଥୁରିଆ | ୬.୫୩ | ୬.୫୪ | ୧.୩୩ | ୧.୩୫ | ୧.୧୩ | ୧.୧୫ | ୪.୫୩ | ୪.୫୪ |
| ତାଳଚଣ୍ଡା / ଚୌଧୁରୀଗଡ଼ | ୬.୫୬ | ୬.୫୮ | ୧.୩୬ | ୧.୩୮ | ୧.୧୬ | ୧.୧୮ | ୪.୫୬ | ୪.୫୮ |
| ଜିଲ୍ଲାନାସୀ ଗ୍ରା.ପ୍ର. ମୁଖ୍ୟାଳୟ | ୬.୫୯ | ୮.୦୧ | ୧.୩୯ | ୧.୪୧ | ୧.୧୯ | ୧.୧୯ | ୪.୫୯ | ୫.୦୧ |
| ଖଣ୍ଡପୁର | ୮.୦୪ | ୮.୦୬ | ୧.୪୪ | ୧.୪୬ | ୧.୨୪ | ୧.୨୬ | ୫.୦୪ | ୫.୦୬ |
| କୁଜଙ୍ଗ | ୮.୦୮ | -- | ୧.୪୮ | -- | ୧.୨୮ | -- | ୫.୦୮ | -- |

## ବାଲିକୁଦା ବ୍ଲକର ବିସ୍ତୃତ ମାର୍ଗ ବିବରଣୀ

### ବାଲିକୁଦା ବସ୍‌ଷ୍ଟାଣ୍ଡ ⇆ ବାନ୍ଦରା

| ବସ୍ ଷ୍ଟପ୍ | ଟ୍ରିପ୍-୧ ଆଗମନ | ଟ୍ରିପ୍-୧ ପ୍ରସ୍ଥାନ | ଟ୍ରିପ୍-୨ ଆଗମନ | ଟ୍ରିପ୍-୨ ପ୍ରସ୍ଥାନ | ଟ୍ରିପ୍-୩ ଆଗମନ | ଟ୍ରିପ୍-୩ ପ୍ରସ୍ଥାନ |
|---|---|---|---|---|---|---|
| ବାଲିକୁଦା ବସ୍‌ଷ୍ଟାଣ୍ଡ | -- | ୬.୦୦ | -- | ୧୧.୦୦ | -- | ୩.୦୦ |
| ଭଲ୍ଲାପୁର | ୬.୦୪ | ୬.୦୫ | ୧୧.୦୪ | ୧୧.୦୫ | ୩.୦୪ | ୩.୦୫ |
| ଆମ୍ଭିଖାଳା ଛକ | ୬.୦୯ | ୬.୧୧ | ୧୧.୦୯ | ୧୧.୧୧ | ୩.୦୯ | ୩.୧୧ |
| ତିହ୍ରୁଡ଼ି | ୬.୧୪ | ୬.୧୫ | ୧୧.୧୪ | ୧୧.୧୫ | ୩.୧୪ | ୩.୧୫ |
| ମାଛଗାଁ ବଜାର | ୬.୧୮ | ୬.୨୦ | ୧୧.୧୮ | ୧୧.୨୦ | ୩.୧୮ | ୩.୨୦ |
| ଖଳାଗାଁ | ୬.୨୫ | ୬.୨୬ | ୧୧.୨୫ | ୧୧.୨୬ | ୩.୨୫ | ୩.୨୬ |
| ଖଳାଗାଁ ମହାବୀର ମନ୍ଦିର ଛକ | ୬.୨୯ | ୬.୩୧ | ୧୧.୨୯ | ୧୧.୩୧ | ୩.୨୯ | ୩.୩୧ |
| ଅପଣ୍ଡରା ହାଟ | ୬.୩୪ | ୬.୩୬ | ୧୧.୩୪ | ୧୧.୩୬ | ୩.୩୪ | ୩.୩୬ |
| ସାନପାଣିତିରା | ୬.୪୧ | ୬.୪୨ | ୧୧.୪୧ | ୧୧.୪୨ | ୩.୪୧ | ୩.୪୨ |
| ଓଲାସ | ୬.୪୭ | ୬.୪୮ | ୧୧.୪୭ | ୧୧.୪୮ | ୩.୪୭ | ୩.୪୮ |
| ବାଲିପାଟଣା ହାଟ ପଡ଼ିଆ ଓ ନହରଣା ଛକ | ୬.୫୩ | ୬.୫୫ | ୧୧.୫୩ | ୧୧.୫୫ | ୩.୫୩ | ୩.୫୫ |
| ବରମୁଣ୍ଡଳି | ୬.୫୮ | ୬.୫୯ | ୧୧.୫୮ | ୧୧.୫୯ | ୩.୫୮ | ୩.୫୯ |
| ମରିଚପୁର ବଜାର | ୭.୦୩ | ୭.୦୫ | ୧୨.୦୩ | ୧୨.୦୫ | ୪.୦୩ | ୪.୦୫ |
| ଧନୁହର ବେଲାରି ଯୁପି ସ୍କୁଲ | ୭.୦୮ | ୭.୦୯ | ୧୨.୦୮ | ୧୨.୦୯ | ୪.୦୮ | ୪.୦୯ |
| ବାନ୍ଦରା | ୭.୧୧ | -- | ୧୨.୧୧ | -- | ୪.୧୧ | -- |

### ବାନ୍ଦରା ⇆ ବାଲିକୁଦା ବସ୍‌ଷ୍ଟାଣ୍ଡ

| ବସ୍ ଷ୍ଟପ୍ | ଟ୍ରିପ୍-୧ ଆଗମନ | ଟ୍ରିପ୍-୧ ପ୍ରସ୍ଥାନ | ଟ୍ରିପ୍-୨ ଆଗମନ | ଟ୍ରିପ୍-୨ ପ୍ରସ୍ଥାନ | ଟ୍ରିପ୍-୩ ଆଗମନ | ଟ୍ରିପ୍-୩ ପ୍ରସ୍ଥାନ |
|---|---|---|---|---|---|---|
| ବାନ୍ଦରା | -- | ୭.୪୦ | -- | ୧୨.୪୦ | -- | ୪.୪୦ |
| ଧନୁହରବେଳାରି ଯୁପି ସ୍କୁଲ | ୭.୪୨ | ୭.୪୩ | ୧୨.୪୨ | ୧୨.୪୩ | ୪.୪୨ | ୪.୪୩ |
| ମରିଚିପୁର ବଜାର | ୭.୪୬ | ୭.୪୮ | ୧୨.୪୬ | ୧୨.୪୮ | ୪.୪୬ | ୪.୪୮ |
| ବରମୁଣ୍ଡଳି | ୮.୦୨ | ୮.୦୩ | ୧.୦୨ | ୧.୦୩ | ୫.୦୨ | ୫.୦୩ |
| ବାଲିପାଟଣା ହାଟ ପଡ଼ିଆ ଓ ନହରଣା ଛକ | ୮.୦୬ | ୮.୦୮ | ୧.୦୬ | ୧.୦୮ | ୫.୦୬ | ୫.୦୮ |
| ଓଲାସ | ୮.୧୩ | ୮.୧୫ | ୧.୧୩ | ୧.୧୫ | ୫.୧୩ | ୫.୧୫ |
| ସାନପାଣିତିରା | ୮.୧୯ | ୮.୨୦ | ୧.୧୯ | ୧.୨୦ | ୫.୧୯ | ୫.୨୦ |
| ଅପଣ୍ଡରା ହାଟ | ୮.୨୫ | ୮.୨୭ | ୧.୨୫ | ୧.୨୭ | ୫.୨୫ | ୫.୨୭ |
| ଖଳାଗାଁ ମହାବୀର ମନ୍ଦିର | ୮.୩୦ | ୮.୩୨ | ୧.୩୦ | ୧.୩୨ | ୫.୩୦ | ୫.୩୨ |
| ଖଳାଗାଁ | ୮.୩୫ | ୮.୩୬ | ୧.୩୫ | ୧.୩୬ | ୫.୩୫ | ୫.୩୬ |
| ମାଛଗାଁ ବଜାର | ୮.୪୧ | ୮.୪୩ | ୧.୪୧ | ୧.୪୩ | ୫.୪୧ | ୫.୪୩ |
| ତିହ୍ରୁଡ଼ି | ୮.୪୬ | ୮.୪୭ | ୧.୪୬ | ୧.୪୭ | ୫.୪୬ | ୫.୪୭ |
| ଆମ୍ଭିଖାଳା ଛକ | ୮.୫୦ | ୮.୫୨ | ୧.୫୦ | ୧.୫୨ | ୫.୫୦ | ୫.୫୨ |
| ଭଲ୍ଲାପୁର | ୮.୫୬ | ୮.୫୭ | ୧.୫୬ | ୧.୫୭ | ୫.୫୬ | ୫.୫୭ |
| ବାଲିକୁଦା ବସ୍‌ଷ୍ଟାଣ୍ଡ | ୯.୦୧ | -- | ୨.୦୧ | -- | ୬.୦୧ | -- |

## ବାଲିକୁଦା ବସ୍‌ଷ୍ଟାଣ୍ଡ ⇆ ତେନ୍ତୁଳିବେଲାରି ହାଟ ଏବଂ ନରେନ୍ଦ୍ର ଛକ

| ବସ୍ ଷ୍ଟପ୍ | ଟ୍ରିପ୍-୧ ଆଗମନ | ଟ୍ରିପ୍-୧ ପ୍ରସ୍ଥାନ | ଟ୍ରିପ୍-୨ ଆଗମନ | ଟ୍ରିପ୍-୨ ପ୍ରସ୍ଥାନ | ଟ୍ରିପ୍-୩ ଆଗମନ | ଟ୍ରିପ୍-୩ ପ୍ରସ୍ଥାନ | ଟ୍ରିପ୍-୪ ଆଗମନ | ଟ୍ରିପ୍-୪ ପ୍ରସ୍ଥାନ |
|---|---|---|---|---|---|---|---|---|
| ବାଲିକୁଦା ବସ୍‌ଷ୍ଟାଣ୍ଡ | -- | ୬.୦୦ | -- | ୯.୦୦ | -- | ୧୨.୦୦ | -- | ୩.୦୦ |
| କଣିଆ | ୬.୦୩ | ୬.୦୪ | ୯.୦୩ | ୯.୦୪ | ୧୨.୦୩ | ୧୨.୦୪ | ୩.୦୩ | ୩.୦୪ |
| କୁଜିଆଗାଁ | ୬.୦୮ | ୬.୦୯ | ୯.୦୮ | ୯.୦୯ | ୧୨.୦୮ | ୧୨.୦୯ | ୩.୦୮ | ୩.୦୯ |
| ବଡ଼ଗୋହଳ ଜଗନ୍ନାଥ ମନ୍ଦିର ଓ ବେଗିଁନିୟା ବଜାର | ୬.୧୨ | ୬.୧୪ | ୯.୧୨ | ୯.୧୪ | ୧୨.୧୨ | ୧୨.୧୪ | ୩.୧୨ | ୩.୧୪ |
| ନଉଡିଆ | ୬.୧୬ | ୬.୧୮ | ୯.୧୬ | ୯.୧୮ | ୧୨.୧୬ | ୧୨.୧୮ | ୩.୧୬ | ୩.୧୮ |
| ପାଲଧୁଆବନ୍ଧ ବଜାର | ୬.୨୨ | ୬.୨୪ | ୯.୨୨ | ୯.୨୪ | ୧୨.୨୨ | ୧୨.୨୪ | ୩.୨୨ | ୩.୨୪ |
| ଦୋଭଲ | ୬.୨୬ | ୬.୨୭ | ୯.୨୬ | ୯.୨୭ | ୧୨.୨୬ | ୧୨.୨୭ | ୩.୨୬ | ୩.୨୭ |
| ବ୍ରହ୍ମପୁର | ୬.୨୯ | ୬.୩୦ | ୯.୨୯ | ୯.୩୦ | ୧୨.୨୯ | ୧୨.୩୦ | ୩.୨୯ | ୩.୩୦ |
| ବସନ୍ତ ଛକ | ୬.୩୩ | ୬.୩୫ | ୯.୩୩ | ୯.୩୫ | ୧୨.୩୩ | ୧୨.୩୫ | ୩.୩୩ | ୩.୩୫ |
| ବସନ୍ତ ପାଟପୁର | ୬.୩୮ | ୬.୩୯ | ୯.୩୮ | ୯.୩୯ | ୧୨.୩୮ | ୧୨.୩୯ | ୩.୩୮ | ୩.୩୯ |
| ବ୍ରହ୍ମପୁର ଛକ (ଜିପି-ଜୟଶୋକ) | ୬.୪୨ | ୬.୪୪ | ୯.୪୨ | ୯.୪୪ | ୧୨.୪୨ | ୧୨.୪୪ | ୩.୪୨ | ୩.୪୪ |
| ଗୁଣ୍ଡିଚା | ୬.୪୬ | ୬.୪୮ | ୯.୪୬ | ୯.୪୮ | ୧୨.୪୬ | ୧୨.୪୮ | ୩.୪୬ | ୩.୪୮ |
| ଗୋରଲ | ୬.୫୦ | ୬.୫୨ | ୯.୫୦ | ୯.୫୨ | ୧୨.୫୦ | ୧୨.୫୨ | ୩.୫୦ | ୩.୫୨ |
| ଚଣ୍ଡିଅପୁର ଛକ | ୬.୫୪ | ୬.୫୬ | ୯.୫୪ | ୯.୫୬ | ୧୨.୫୪ | ୧୨.୫୬ | ୩.୫୪ | ୩.୫୬ |
| ରାମାନ୍ତ | ୬.୫୮ | ୬.୫୯ | ୯.୫୮ | ୯.୫୯ | ୧୨.୫୮ | ୧୨.୫୯ | ୩.୫୮ | ୩.୫୯ |
| ଜେଙ୍ଗାପୋଲ ବଜାର | ୭.୦୩ | ୭.୦୫ | ୧୦.୦୩ | ୧୦.୦୫ | ୧.୦୩ | ୧.୦୫ | ୪.୦୩ | ୪.୦୫ |
| ଖାଙ୍କରପୁର | ୭.୦୯ | ୭.୦୮ | ୧୦.୦୯ | ୧୦.୦୮ | ୧.୦୯ | ୧.୦୮ | ୪.୦୯ | ୪.୦୮ |
| କୁଣ୍ଡଦାସପୁର ଜି.ପି ଅଫିସ୍ | ୭.୦୯ | -- | ୧୦.୦୯ | -- | ୧.୦୯ | -- | ୪.୦୯ | -- |

## ବାଲିକୁଦା ବସ୍‌ଷ୍ଟାଣ୍ଡ ⇆ ବାନାମୁର ଗାଦି

| ବସ୍ ଷ୍ଟପ୍ | ଟ୍ରିପ୍-୧ ଆଗମନ | ଟ୍ରିପ୍-୧ ପ୍ରସ୍ଥାନ | ଟ୍ରିପ୍-୨ ଆଗମନ | ଟ୍ରିପ୍-୨ ପ୍ରସ୍ଥାନ | ଟ୍ରିପ୍-୩ ଆଗମନ | ଟ୍ରିପ୍-୩ ପ୍ରସ୍ଥାନ | ଟ୍ରିପ୍-୪ ଆଗମନ | ଟ୍ରିପ୍-୪ ପ୍ରସ୍ଥାନ |
|---|---|---|---|---|---|---|---|---|
| ବାଲିକୁଦା ବସ୍‌ଷ୍ଟାଣ୍ଡ | -- | ୬.୦୦ | -- | ୮.୨୦ | -- | ୧୨.୦୦ | -- | ୩.୦୦ |
| ନାଗପୁର | ୬.୦୩ | ୬.୦୪ | ୮.୨୩ | ୮.୨୪ | ୧୨.୦୩ | ୧୨.୦୪ | ୩.୦୩ | ୩.୦୪ |
| ନାଗପୁର ଜାଗୁଲାଇ ଛକ | ୬.୦୫ | ୬.୦୬ | ୮.୨୫ | ୮.୨୬ | ୧୨.୦୫ | ୧୨.୦୬ | ୩.୦୫ | ୩.୦୬ |
| ଅଳାବକ | ୬.୧୦ | ୬.୧୧ | ୮.୩୦ | ୮.୩୧ | ୧୨.୧୦ | ୧୨.୧୧ | ୩.୧୦ | ୩.୧୧ |
| ଧନିସୋ | ୬.୧୫ | ୬.୧୬ | ୮.୩୫ | ୮.୩୬ | ୧୨.୧୫ | ୧୨.୧୬ | ୩.୧୫ | ୩.୧୬ |
| କୁଳଜପର ବଜାର | ୬.୧୮ | ୬.୨୦ | ୮.୩୮ | ୮.୪୦ | ୧୨.୧୮ | ୧୨.୨୦ | ୩.୧୮ | ୩.୨୦ |
| ସନ୍ତୁଅ | ୬.୨୩ | ୬.୨୫ | ୮.୪୩ | ୮.୪୫ | ୧୨.୨୩ | ୧୨.୨୫ | ୩.୨୩ | ୩.୨୫ |
| ଜାଙ୍ଗଲ | ୬.୨୬ | ୬.୨୮ | ୮.୪୬ | ୮.୪୮ | ୧୨.୨୬ | ୧୨.୨୮ | ୩.୨୬ | ୩.୨୮ |
| ଜୟିଗାଁ ଛକ | ୬.୩୨ | ୬.୩୪ | ୮.୪୯ | ୮.୫୧ | ୧୨.୩୨ | ୧୨.୩୪ | ୩.୩୨ | ୩.୩୪ |
| ଥାଇଳ | ୬.୩୮ | ୬.୩୯ | ୮.୫୮ | ୮.୫୯ | ୧୨.୩୮ | ୧୨.୩୯ | ୩.୩୮ | ୩.୩୯ |
| ଅଲିହା ଛକ | ୬.୪୩ | ୬.୪୫ | ୯.୦୩ | ୯.୦୫ | ୧୨.୪୩ | ୧୨.୪୫ | ୩.୪୩ | ୩.୪୫ |
| ବାନାମୁର ଗାଦି | ୬.୪୯ | -- | ୯.୦୯ | -- | ୧୨.୪୯ | -- | ୩.୪୯ | -- |

## ବାନାମୁର ଗାଦି ⇆ ବାଲିକୁଦା ବସ୍‌ଷ୍ଟାଣ୍ଡ

| ବସ୍ ଷ୍ଟପ୍ | ଟ୍ରିପ୍-୧ ଆଗମନ | ଟ୍ରିପ୍-୧ ପ୍ରସ୍ଥାନ | ଟ୍ରିପ୍-୨ ଆଗମନ | ଟ୍ରିପ୍-୨ ପ୍ରସ୍ଥାନ | ଟ୍ରିପ୍-୩ ଆଗମନ | ଟ୍ରିପ୍-୩ ପ୍ରସ୍ଥାନ | ଟ୍ରିପ୍-୪ ଆଗମନ | ଟ୍ରିପ୍-୪ ପ୍ରସ୍ଥାନ |
|---|---|---|---|---|---|---|---|---|
| ବାନାମୁର ଗାଦି | -- | ୭.୦୦ | -- | ୯.୨୦ | -- | ୧.୦୦ | -- | ୪.୦୦ |
| ଅଲିହା ଛକ | ୭.୦୪ | ୭.୦୬ | ୯.୨୪ | ୯.୨୬ | ୧.୦୪ | ୧.୦୬ | ୪.୦୪ | ୪.୦୬ |
| ଥାଇଳ | ୭.୧୦ | ୭.୧୧ | ୯.୩୦ | ୯.୩୧ | ୧.୧୦ | ୧.୧୧ | ୪.୧୦ | ୪.୧୧ |
| ଜୟିଗାଁ ଛକ | ୭.୧୪ | ୭.୧୬ | ୯.୩୪ | ୯.୩୬ | ୧.୧୪ | ୧.୧୬ | ୪.୧୪ | ୪.୧୬ |
| ଜାଙ୍ଗଲ | ୭.୨୧ | ୭.୨୩ | ୯.୪୧ | ୯.୪୩ | ୧.୨୧ | ୧.୨୩ | ୪.୨୧ | ୪.୨୩ |
| ସନ୍ତୁଅ | ୭.୨୪ | ୭.୨୬ | ୯.୪୪ | ୯.୪୬ | ୧.୨୪ | ୧.୨୬ | ୪.୨୪ | ୪.୨୬ |
| କୁଳଜପର ବଜାର | ୭.୨୯ | ୭.୩୧ | ୯.୪୯ | ୯.୫୧ | ୧.୨୯ | ୧.୩୧ | ୪.୨୯ | ୪.୩୧ |
| ଧନିସୋ | ୭.୩୩ | ୭.୩୪ | ୯.୫୩ | ୯.୫୪ | ୧.୩୩ | ୧.୩୪ | ୪.୩୩ | ୪.୩୪ |
| ଅଳାବକ | ୭.୩୮ | ୭.୩୯ | ୯.୫୮ | ୯.୫୯ | ୧.୩୮ | ୧.୩୯ | ୪.୩୮ | ୪.୩୯ |
| ନାଗପୁର ଜାଗୁଲାଇ ଛକ | ୭.୪୨ | ୭.୪୪ | ୧୦.୦୨ | ୧୦.୦୪ | ୧.୪୨ | ୧.୪୪ | ୪.୪୨ | ୪.୪୪ |
| ନାଗପୁର | ୭.୪୫ | ୭.୪୭ | ୧୦.୦୫ | ୧୦.୦୭ | ୧.୪୫ | ୧.୪୭ | ୪.୪୫ | ୪.୪୭ |
| ବାଲିକୁଦା ବସ୍‌ଷ୍ଟାଣ୍ଡ | ୭.୪୯ | -- | ୧୦.୦୯ | -- | ୧.୪୯ | -- | ୪.୪୯ | -- |

## ବାଲିକୁଦା ବସ୍‌ଷ୍ଟାଣ୍ଡ ⇆ କୃଷ୍ଣଦାସପୁର ଜି.ପି ଅଫିସ୍

| ବସ୍ ଷ୍ଟପ୍ | ଟ୍ରିପ୍-୧ ଆଗମନ | ଟ୍ରିପ୍-୧ ପ୍ରସ୍ଥାନ | ଟ୍ରିପ୍-୨ ଆଗମନ | ଟ୍ରିପ୍-୨ ପ୍ରସ୍ଥାନ | ଟ୍ରିପ୍-୩ ଆଗମନ | ଟ୍ରିପ୍-୩ ପ୍ରସ୍ଥାନ | ଟ୍ରିପ୍-୪ ଆଗମନ | ଟ୍ରିପ୍-୪ ପ୍ରସ୍ଥାନ |
|---|---|---|---|---|---|---|---|---|
| ବାଲିକୁଦା ବସ୍‌ଷ୍ଟାଣ୍ଡ | -- | ୬.୦୦ | -- | ୯.୦୦ | -- | ୧୨.୦୦ | -- | ୪.୨୦ |
| ଅଞ୍ଜିରା ସ୍କୁଲ | ୬.୦୪ | ୬.୦୬ | ୯.୦୪ | ୯.୦୬ | ୧୨.୦୪ | ୧୨.୦୬ | ୪.୨୪ | ୪.୨୬ |
| ଲୋଦା ଛକ | ୬.୦୯ | ୬.୧୧ | ୯.୧୦ | ୯.୧୧ | ୧୨.୦୯ | ୧୨.୧୧ | ୪.୩୧ | ୪.୩୩ |
| ଲୋଦା ୟୁ ପି ସ୍କୁଲ୍ | ୬.୧୩ | ୬.୧୪ | ୯.୧୩ | ୯.୧୪ | ୧୨.୧୩ | ୧୨.୧୪ | ୪.୩୬ | ୪.୩୮ |
| କାଳିଓ ବଜାର | ୬.୧୬ | ୬.୧୯ | ୯.୧୬ | ୯.୧୯ | ୧୨.୧୬ | ୧୨.୧୯ | ୪.୪୧ | ୪.୪୩ |
| ଗୋରଲ | ୬.୨୪ | ୬.୨୬ | ୯.୨୪ | ୯.୨୬ | ୧୨.୨୪ | ୧୨.୨୬ | ୪.୪୮ | ୪.୪୯ |
| ସଂଗ୍ରାମପୁର ଛକ | ୬.୩୪ | ୬.୩୬ | ୯.୩୪ | ୯.୩୬ | ୧.୪୩ | ୧.୪୫ | ୪.୪୩ | ୪.୪୫ |
| ବାଲିକୁଦା ଜଲେଜ | ୬.୪୦ | ୬.୪୧ | ୯.୪୦ | ୯.୪୧ | ୧.୪୦ | ୧.୪୧ | ୪.୦୩ | ୪.୦୪ |
| ଚଣ୍ଡିଅପୁର ଛକ | ୬.୪୬ | ୬.୪୮ | ୯.୪୬ | ୯.୪୮ | ୧.୪୬ | ୧.୪୮ | ୪.୦ | ୫.୦ |
| ଗରାମ | ୬.୫୧ | ୬.୫୩ | ୯.୫୧ | ୯.୫୩ | ୧.୫୧ | ୧.୫୩ | ୫.୦ | ୫.୦ |
| ଡେଙ୍ଗାପୋଲ ବଜାର | ୬.୫୬ | ୬.୫୮ | ୯.୫୬ | ୯.୫୮ | ୧.୫୬ | ୧.୫୮ | ୫.୦ | ୫.୦ |
| ଖାଙ୍କରପୁର | ୭.୦୩ | ୭.୦୫ | ୧୦.୦୩ | ୧୦.୦୫ | ୧.୦୩ | ୧.୦୫ | ୫.୩୩ | ୫.୩୫ |
| କୁଣ୍ଡଦାସପୁର ଜି.ପି ଅଫିସ୍ | ୭.୦୯ | -- | ୧୦.୦୯ | -- | ୧.୦୯ | -- | ୫.୩୯ | -- |

## କୃଷ୍ଣଦାସପୁର ଜି.ପି ଅଫିସ୍ ⇆ ବାଲିକୁଦା ବସ୍‌ଷ୍ଟାଣ୍ଡ

| ବସ୍ ଷ୍ଟପ୍ | ଟ୍ରିପ୍-୧ ଆଗମନ | ଟ୍ରିପ୍-୧ ପ୍ରସ୍ଥାନ | ଟ୍ରିପ୍-୨ ଆଗମନ | ଟ୍ରିପ୍-୨ ପ୍ରସ୍ଥାନ | ଟ୍ରିପ୍-୩ ଆଗମନ | ଟ୍ରିପ୍-୩ ପ୍ରସ୍ଥାନ | ଟ୍ରିପ୍-୪ ଆଗମନ | ଟ୍ରିପ୍-୪ ପ୍ରସ୍ଥାନ |
|---|---|---|---|---|---|---|---|---|
| କୃଷ୍ଣଦାସପୁର ଜି.ପି ଅଫିସ୍ | -- | ୬.୨୦ | -- | ୧୦.୨୦ | -- | ୧.୨୦ | -- | ୪.୨୦ |
| ଖାଙ୍କରପୁର | ୬.୨୫ | ୬.୨୭ | ୧୦.୨୫ | ୧୦.୨୭ | ୧.୨୫ | ୧.୨୭ | ୪.୨୫ | ୪.୨୭ |
| ଡେଙ୍ଗାପୋଲ ବଜାର | ୬.୩୧ | ୬.୩୩ | ୧୦.୩୧ | ୧୦.୩୩ | ୧.୩୧ | ୧.୩୩ | ୪.୩୧ | ୪.୩୩ |
| ଗରାମ | ୬.୩୭ | ୬.୩୮ | ୧୦.୩୭ | ୧୦.୩୮ | ୧.୩୭ | ୧.୩୮ | ୪.୩୭ | ୪.୩୮ |
| ଚଣ୍ଡିଅପୁର ଛକ | ୬.୪୧ | ୬.୪୩ | ୧୦.୪୧ | ୧୦.୪୩ | ୧.୪୧ | ୧.୪୩ | ୪.୪୧ | ୪.୪୩ |
| ବାଲିକୁଦା ଜଲେଜ | ୬.୪୮ | ୬.୪୯ | ୧୦.୪୮ | ୧୦.୪୯ | ୧.୪୮ | ୧.୪୯ | ୪.୪୮ | ୪.୪୯ |
| ଗୋରଲ | ୬.୫୪ | ୬.୫୬ | ୧୦.୫୪ | ୧୦.୫୬ | ୧.୫୪ | ୧.୫୬ | ୪.୫୪ | ୪.୫୬ |
| ସଂଗ୍ରାମପୁର ଛକ | ୭.୦୩ | ୭.୦୫ | ୧୦.୦୩ | ୧୦.୦୫ | ୧.୦୩ | ୧.୦୫ | ୫.୦୩ | ୫.୦୫ |
| ବାଲିକୁଦା ଜଲେଜ | ୭.୦୬ | ୭.୦୮ | ୧୦.୦୬ | ୧୦.୦୮ | ୧.୦୬ | ୧.୦୮ | ୫.୦୬ | ୫.୦୮ |
| ଲୋଦା ଛକ | ୭.୧୨ | ୭.୧୪ | ୧୦.୧୨ | ୧୦.୧୪ | ୧.୧୨ | ୧.୧୪ | ୫.୧୨ | ୫.୧୪ |
| ଅଞ୍ଜିରା ସ୍କୁଲ | ୭.୧୬ | ୭.୧୮ | ୧୦.୧୬ | ୧୦.୧୮ | ୧.୧୬ | ୧.୧୮ | ୫.୧୬ | ୫.୧୮ |
| ବାଲିକୁଦା ବସ୍‌ଷ୍ଟାଣ୍ଡ | ୭.୨୦ | -- | ୧୦.୨୦ | -- | ୧.୨୦ | -- | ୫.୨୦ | -- |

## ବାଲିକୁଦା ବସ୍‌ଷ୍ଟାଣ୍ଡ ⇆ ବାହାକଣ

## ଜଗତସିଂହପୁର ସଦର ବ୍ଲକର ବିସ୍ତୃତ ମାର୍ଗ ବିବରଣୀ

### ଜଗତସିଂହପୁର ବ୍ଲକ ମୁଖ୍ୟାଳୟ ⇆ ସତ୍ୟପ୍ରିୟ ଛକ (ବୀରବର ପାଟଣା)

| ବସ୍ ଷ୍ଟପ୍ | ଟ୍ରିପ୍-୧ | | ଟ୍ରିପ୍-୨ | | ଟ୍ରିପ୍-୩ | | ଟ୍ରିପ୍-୪ | | ଟ୍ରିପ୍-୫ | |
|---|---|---|---|---|---|---|---|---|---|---|
| | ଆଗମନ | ପ୍ରସ୍ଥାନ | ଆଗମନ | ପ୍ରସ୍ଥାନ | ଆଗମନ | ପ୍ରସ୍ଥାନ | ଆଗମନ | ପ୍ରସ୍ଥାନ | ଆଗମନ | ପ୍ରସ୍ଥାନ |
| ଜଗତସିଂହପୁର ବ୍ଲକ ମୁଖ୍ୟାଳୟ | - | ୭.୦୦ | - | ୮.୪୫ | - | ୧୧.୨୫ | - | ୨.୦୫ | - | ୪.୪୫ |
| ହାଟ ବଜାର | ୭.୦୩ | ୭.୦୪ | ୮.୪୮ | ୮.୪୯ | ୧୧.୨୮ | ୧୧.୨୯ | ୨.୦୮ | ୨.୦୯ | ୪.୪୮ | ୪.୪୯ |
| ଯଶୋବନ୍ତପୁର କାଠପୋଲ | ୭.୦୮ | ୭.୧୦ | ୮.୫୩ | ୮.୫୫ | ୧୧.୩୭ | ୧୧.୩୫ | ୨.୧୩ | ୨.୧୫ | ୪.୫୩ | ୪.୫୫ |
| ଆଦିପିଙ୍କଳ ବଜାର | ୭.୧୭ | ୭.୧୪ | ୮.୫୭ | ୮.୫୯ | ୧୧.୩୭ | ୧୧.୩୯ | ୨.୧୭ | ୨.୧୯ | ୪.୫୭ | ୪.୫୯ |
| ପରସରା | ୭.୧୭ | ୭.୧୮ | ୯.୦୭ | ୯.୦୩ | ୧୧.୪୨ | ୧୧.୪୩ | ୨.୨୨ | ୨.୨୩ | ୫.୦୭ | ୫.୦୩ |
| ଏକଧୁଧ ଛକ | ୭.୨୨ | ୭.୨୪ | ୯.୦୭ | ୯.୦୯ | ୧୧.୪୭ | ୧୧.୪୯ | ୨.୨୭ | ୨.୨୯ | ୫.୦୭ | ୫.୦୯ |
| ପାଟେଶୀଗାଁ ଯୋଡ଼କୁଳ | ୭.୨୮ | ୭.୩୦ | ୯.୧୩ | ୯.୧୫ | ୧୧.୫୩ | ୧୧.୫୫ | ୨.୩୩ | ୨.୩୫ | ୫.୧୩ | ୫.୧୫ |
| ସରାମୂଳ ଉପର ପକାସ ଛକ | ୭.୩୫ | ୭.୩୭ | ୯.୨୦ | ୯.୨୨ | ୧୨.୦୦ | ୧୨.୦୨ | ୨.୪୦ | ୨.୪୨ | ୫.୨୦ | ୫.୨୨ |
| କଣ୍ଟିଲୋ ତ୍ରିନାଥ ମନ୍ଦିର | ୭.୪୨ | ୭.୪୪ | ୯.୨୭ | ୯.୨୯ | ୧୨.୦୭ | ୧୨.୦୯ | ୨.୪୭ | ୨.୪୯ | ୫.୨୭ | ୫.୨୯ |
| ରେଲୱେ ଷ୍ଟେସନ୍ | ୭.୪୯ | ୭.୫୧ | ୯.୩୪ | ୯.୩୭ | ୧୨.୧୫ | ୧୨.୧୭ | ୨.୫୪ | ୨.୫୭ | ୫.୩୪ | ୫.୩୭ |
| ଜାହାନପୁର | ୭.୫୪ | ୭.୫୫ | ୯.୩୯ | ୯.୪୦ | ୧୨.୧୯ | ୧୨.୨୦ | ୨.୫୯ | ୩.୦୦ | ୫.୩୯ | ୫.୪୦ |
| ରୋହିଆ ପାଟଣା ଛକ | ୭.୫୭ | ୭.୫୮ | ୯.୪୧ | ୯.୪୩ | ୧୨.୨୧ | ୧୨.୨୩ | ୩.୦୧ | ୩.୦୩ | ୫.୪୧ | ୫.୪୩ |
| ସତ୍ୟପ୍ରିୟ ଛକ (ବୀରବର ପାଟଣା) | ୭.୦୧ | - | ୯.୪୭ | - | ୧୨.୨୭ | - | ୩.୦୭ | - | ୫.୪୭ | - |

### ଜଗତସିଂହପୁର ବ୍ଲକ ମୁଖ୍ୟାଳୟ ⇆ ଜାହାନପୁର ଗ୍ରାମପଞ୍ଚାୟତ ଅଫିସ

| ବସ୍ ଷ୍ଟପ୍ | ଟ୍ରିପ୍-୧ | | ଟ୍ରିପ୍-୨ | | ଟ୍ରିପ୍-୩ | | ଟ୍ରିପ୍-୪ | | ଟ୍ରିପ୍-୫ | |
|---|---|---|---|---|---|---|---|---|---|---|
| | ଆଗମନ | ପ୍ରସ୍ଥାନ | ଆଗମନ | ପ୍ରସ୍ଥାନ | ଆଗମନ | ପ୍ରସ୍ଥାନ | ଆଗମନ | ପ୍ରସ୍ଥାନ | ଆଗମନ | ପ୍ରସ୍ଥାନ |
| ଜଗତସିଂହପୁର ବ୍ଲକ ମୁଖ୍ୟାଳୟ | - | ୭.୦୦ | - | ୮.୪୫ | - | ୧୧.୨୫ | - | ୨.୦୫ | - | ୪.୪୫ |
| ଜଗତସିଂହପୁର କଲେକ୍ଟୋରେଟ୍ | ୭.୦୪ | ୭.୦୭ | ୮.୪୯ | ୮.୫୧ | ୧୧.୨୯ | ୧୧.୩୧ | ୨.୦୯ | ୨.୧୧ | ୪.୪୯ | ୪.୫୧ |
| ଏସ୍‌ବିଏମ୍ କଲେଜ | ୭.୧୦ | ୭.୧୨ | ୮.୫୫ | ୮.୫୭ | ୧୧.୩୫ | ୧୧.୩୭ | ୨.୧୫ | ୨.୧୭ | ୪.୫୫ | ୪.୫୭ |
| ଚାରିପୋଲିଆ ଛକ | ୭.୧୭ | ୭.୧୯ | ୯.୦୭ | ୯.୦୪ | ୧୧.୪୨ | ୧୧.୪୪ | ୨.୨୨ | ୨.୨୪ | ୫.୦୭ | ୫.୦୪ |
| ପୁନାଙ୍ଗ ହାଇସ୍କୁଲ | ୭.୨୨ | ୭.୨୪ | ୯.୦୭ | ୯.୦୯ | ୧୧.୪୭ | ୧୧.୪୯ | ୨.୨୭ | ୨.୨୯ | ୫.୦୭ | ୫.୦୯ |
| ଆଙ୍କୁଳି ଛକ | ୭.୩୦ | ୭.୩୧ | ୯.୧୫ | ୯.୧୭ | ୧୧.୫୫ | ୧୧.୫୭ | ୨.୩୫ | ୨.୩୭ | ୫.୧୫ | ୫.୧୭ |
| ଜଅଁକୋଟି ଗ୍ରା.ପ. ଅଫିସ ଛକ | ୭.୩୫ | ୭.୩୭ | ୯.୨୦ | ୯.୨୨ | ୧୨.୦୦ | ୧୨.୦୨ | ୨.୪୦ | ୨.୪୨ | ୫.୨୦ | ୫.୨୨ |
| ତରତପା ଛକ | ୭.୪୧ | ୭.୪୩ | ୯.୨୭ | ୯.୨୯ | ୧୨.୦୭ | ୧୨.୦୯ | ୨.୪୭ | ୨.୪୯ | ୫.୨୭ | ୫.୨୯ |
| ମଣ୍ଡାସାହି ବିଏଚ୍‌ସି | ୭.୪୯ | ୭.୦୧ | ୯.୪୪ | ୯.୪୭ | ୧୨.୨୪ | ୧୨.୨୭ | ୩.୦୪ | ୩.୦୭ | ୫.୪୪ | ୫.୪୭ |
| ଜାହାନପୁର ଗ୍ରା.ପ. ଅଫିସ | ୭.୦୪ | - | ୯.୪୯ | - | ୧୨.୨୯ | - | ୩.୦୯ | - | ୫.୪୯ | - |

### ଜାହାନପୁର ଗ୍ରାମପଞ୍ଚାୟତ ଅଫିସ ⇆ ଜଗତସିଂହପୁର ବ୍ଲକ ମୁଖ୍ୟାଳୟ

| ବସ୍ ଷ୍ଟପ୍ | ଟ୍ରିପ୍-୧ | | ଟ୍ରିପ୍-୨ | | ଟ୍ରିପ୍-୩ | | ଟ୍ରିପ୍-୪ | | ଟ୍ରିପ୍-୫ | |
|---|---|---|---|---|---|---|---|---|---|---|
| | ଆଗମନ | ପ୍ରସ୍ଥାନ | ଆଗମନ | ପ୍ରସ୍ଥାନ | ଆଗମନ | ପ୍ରସ୍ଥାନ | ଆଗମନ | ପ୍ରସ୍ଥାନ | ଆଗମନ | ପ୍ରସ୍ଥାନ |
| ଜାହାନପୁର ଗ୍ରା.ପ. ଅଫିସ | - | ୭.୨୦ | - | ୧୦.୦୦ | - | ୧୨.୪୦ | - | ୩.୨୦ | - | ୬.୦୦ |
| ମଣ୍ଡାସାହି ବିଏଚ୍‌ସି | ୭.୨୩ | ୭.୨୫ | ୧୦.୦୩ | ୧୦.୦୫ | ୧୨.୪୩ | ୧୨.୪୫ | ୩.୩୩ | ୩.୩୫ | ୬.୦୩ | ୬.୦୫ |
| ତରତପା ଛକ | ୭.୨୯ | ୭.୩୦ | ୧୦.୦୯ | ୧୦.୧୦ | ୧୨.୪୯ | ୧୨.୫୦ | ୩.୩୯ | ୩.୩୦ | ୬.୦୯ | ୬.୧୦ |
| କୁଳ ତରତଙ୍ଗା ସ୍କୁଲ ଛକ | ୭.୩୭ | ୭.୩୮ | ୧୦.୧୩ | ୧୦.୧୫ | ୧୨.୫୩ | ୧୨.୫୫ | ୩.୩୭ | ୩.୩୮ | ୬.୧୩ | ୬.୧୫ |
| ତରଙ୍ଗା | ୭.୩୯ | ୭.୪୦ | ୧୦.୧୭ | ୧୦.୧୯ | ୧୨.୫୭ | ୧୨.୫୯ | ୩.୩୯ | ୩.୪୦ | ୬.୧୭ | ୬.୧୯ |
| ଜଅଁକୋଟି ଗ୍ରା.ପ. ଅଫିସ | ୭.୪୧ | ୭.୪୨ | ୧୦.୨୦ | ୧୦.୨୨ | ୧୨.୫୯ | ୧୨.୬୦ | ୩.୪୦ | ୩.୪୨ | ୬.୨୦ | ୬.୨୨ |
| ଆଙ୍କୁଳି ଛକ | ୭.୪୩ | ୭.୪୫ | ୧୦.୨୩ | ୧୦.୨୫ | ୧୩.୦୦ | ୧୩.୦୨ | ୩.୪୩ | ୩.୪୫ | ୬.୨୩ | ୬.୨୫ |
| ପୁନାଙ୍ଗ ହାଇସ୍କୁଲ | ୭.୪୫ | ୭.୪୭ | ୧୦.୨୯ | ୧୦.୩୧ | ୧୩.୦୩ | ୧୩.୦୫ | ୩.୪୫ | ୩.୪୭ | ୬.୨୯ | ୬.୩୧ |
| ଗାରିପୋଲିଆ ଛକ | ୭.୪୯ | ୭.୫୧ | ୧୦.୩୧ | ୧୦.୩୩ | ୧୩.୦୯ | ୧୩.୧୧ | ୩.୫୧ | ୩.୫୩ | ୬.୩୯ | ୬.୩୩ |
| ଏସ୍‌ବିଏମ୍ କଲେଜ | ୭.୫୧ | ୭.୫୩ | ୧୦.୩୩ | ୧୦.୩୫ | ୧୩.୧୧ | ୧୩.୧୩ | ୩.୫୩ | ୩.୫୫ | ୬.୩୧ | ୬.୩୫ |
| ଜଗତସିଂହପୁର କଲେକ୍ଟୋରେଟ୍ | ୭.୫୩ | ୭.୫୫ | ୧୦.୩୫ | ୧୦.୩୭ | ୧୩.୧୩ | ୧୩.୧୫ | ୩.୫୫ | ୩.୫୭ | ୬.୩୩ | ୬.୩୭ |
| ଜଗତସିଂହପୁର ବ୍ଲକ ମୁଖ୍ୟାଳୟ | ୭.୫୪ | - | ୧୦.୩୪ | - | ୧୩.୧୫ | - | ୩.୫୦ | - | ୬.୩୪ | - |

### ଜଗତସିଂହପୁର ବ୍ଲକ ମୁଖ୍ୟାଳୟ ⇆ ମଧୁସୂଦନପୁର ଗ୍ରାମପଞ୍ଚାୟତ ଅଫିସ

| ବସ୍ ଷ୍ଟପ୍ | ଟ୍ରିପ୍-୧ | | ଟ୍ରିପ୍-୨ | | ଟ୍ରିପ୍-୩ | | ଟ୍ରିପ୍-୪ | | ଟ୍ରିପ୍-୫ | |
|---|---|---|---|---|---|---|---|---|---|---|
| | ଆଗମନ | ପ୍ରସ୍ଥାନ | ଆଗମନ | ପ୍ରସ୍ଥାନ | ଆଗମନ | ପ୍ରସ୍ଥାନ | ଆଗମନ | ପ୍ରସ୍ଥାନ | ଆଗମନ | ପ୍ରସ୍ଥାନ |
| ଜଗତସିଂହପୁର ବ୍ଲକ ମୁଖ୍ୟାଳୟ | - | ୭.୦୦ | - | ୮.୪୦ | - | ୧୧.୨୦ | - | ୨.୦୦ | - | ୪.୪୦ |
| ଜଗତସିଂହପୁର କଲେକ୍ଟୋରେଟ୍ | ୭.୦୪ | ୭.୦୭ | ୮.୪୪ | ୮.୪୭ | ୧୧.୨୪ | ୧୧.୨୭ | ୨.୦୪ | ୨.୦୭ | ୪.୪୪ | ୪.୪୭ |
| ଏସ୍‌ବିଏମ୍ କଲେଜକୁ | ୭.୧୦ | ୭.୧୨ | ୮.୪୯ | ୮.୫୧ | ୧୧.୩୦ | ୧୧.୩୨ | ୨.୦୯ | ୨.୧୦ | ୪.୪୯ | ୪.୫୧ |
| ଗାନ୍ଧୀଛକ | ୭.୧୩ | ୭.୧୪ | ୮.୫୩ | ୮.୫୫ | ୧୧.୩୩ | ୧୧.୩୫ | ୨.୧୩ | ୨.୧୫ | ୪.୫୩ | ୪.୫୫ |
| ଏସ୍‌ବିଆଲ ଜଗତସିଂହପୁର | ୭.୧୭ | ୭.୧୯ | ୮.୫୭ | ୮.୫୯ | ୧୧.୩୭ | ୧୧.୩୯ | ୨.୧୭ | ୨.୧୯ | ୪.୫୭ | ୪.୫୯ |
| ଶନି ମନ୍ଦିର ଛକ | ୭.୧୯ | ୭.୨୨ | ୮.୫୯ | ୮.୯୦ | ୧୧.୩୯ | ୧୧.୪୧ | ୨.୨୯ | ୨.୩୧ | ୪.୫୯ | ୫.୦୧ |
| ଗୋପାଳ ଗ୍ରାମ ଛକ/କାଜୁଡ଼ି ଖଣ୍ଡିଆ ଛକ | ୭.୨୩ | ୭.୨୫ | ୯.୦୩ | ୯.୦୫ | ୧୧.୪୩ | ୧୧.୪୫ | ୨.୨୩ | ୨.୨୫ | ୫.୦୩ | ୫.୦୫ |
| ବାଗଙ୍ଗା ଛକ | ୭.୨୯ | ୭.୩୧ | ୯.୦୯ | ୯.୧୧ | ୧୧.୪୯ | ୧୧.୫୧ | ୨.୨୯ | ୨.୩୧ | ୫.୦୯ | ୫.୧୧ |
| ବ୍ରାହ୍ମଣଖଣ୍ଡ ଗ୍ରାମ | ୭.୩୪ | ୭.୩୭ | ୯.୧୪ | ୯.୧୭ | ୧୧.୫୪ | ୧୧.୫୭ | ୨.୩୪ | ୨.୩୭ | ୫.୧୪ | ୫.୧୭ |
| ସ୍ୱାନ ଲାହାଙ୍ଗ ଗ୍ରାମ | ୭.୩୫ | ୭.୪୧ | ୯.୧୯ | ୯.୨୧ | ୧୧.୫୯ | ୧୧.୬୧ | ୨.୩୫ | ୨.୪୧ | ୫.୧୯ | ୫.୨୧ |
| ସିଂହପୁର ମେଳଣ ପଡ଼ିଆ | ୭.୪୩ | ୭.୪୫ | ୯.୨୩ | ୯.୨୫ | ୧୧.୦୩ | ୧୧.୦୫ | ୨.୪୩ | ୨.୪୫ | ୫.୨୩ | ୫.୨୫ |
| ନୂଆପୋଲ ଛକ | ୭.୪୭ | ୭.୪୮ | ୯.୩୭ | ୯.୩୮ | ୧୧.୭୭ | ୧୧.୭୮ | ୨.୪୭ | ୨.୪୮ | ୫.୩୭ | ୫.୩୮ |
| ମଧୁସୂଦନପୁର ଶାସନ ଗ୍ରା.ପ. ଅଫିସ | ୭.୪୭ | - | ୯.୩୭ | - | ୧୧.୧୭ | - | ୨.୪୭ | - | ୫.୩୭ | - |

### ଜଗତସିଂହପୁର ବ୍ଲକ ମୁଖ୍ୟାଳୟ ⇆ ମହିରା ୟୁ.ପି. ସ୍କୁଲ

| ବସ୍ ଷ୍ଟପ୍ | ଟ୍ରିପ୍-୧ | | ଟ୍ରିପ୍-୨ | | ଟ୍ରିପ୍-୩ | | ଟ୍ରିପ୍-୪ | | ଟ୍ରିପ୍-୫ | |
|---|---|---|---|---|---|---|---|---|---|---|
| | ଆଗମନ | ପ୍ରସ୍ଥାନ | ଆଗମନ | ପ୍ରସ୍ଥାନ | ଆଗମନ | ପ୍ରସ୍ଥାନ | ଆଗମନ | ପ୍ରସ୍ଥାନ | ଆଗମନ | ପ୍ରସ୍ଥାନ |
| ଜଗତସିଂହପୁର ବ୍ଲକ ମୁଖ୍ୟାଳୟ | - | ୭.୦୦ | - | ୮.୨୫ | - | ୧୦.୫୫ | - | ୧.୨୫ | - | ୩.୫୫ |
| ଜଗତସିଂହପୁର କଲେକ୍ଟୋରେଟ୍ | ୭.୦୪ | ୭.୦୭ | ୮.୨୯ | ୮.୩୧ | ୧୧.୪୯ | ୧୧.୫୧ | ୧.୨୯ | ୧.୩୧ | ୩.୫୯ | ୪.୦୧ |
| ମୁଣ୍ଡପୁର ଛକ | ୭.୧୩ | ୭.୧୫ | ୮.୩୭ | ୮.୩୯ | ୧୧.୦୭ | ୧୧.୦୯ | ୧.୩୭ | ୧.୩୯ | ୪.୦୭ | ୪.୦୯ |
| ପାଳନପୁର ଛକ | ୭.୨୦ | ୭.୨୨ | ୮.୪୫ | ୮.୪୭ | ୧୧.୧୩ | ୧୧.୧୫ | ୧.୪୦ | ୧.୪୨ | ୪.୧୦ | ୪.୧୨ |
| ଗୁମୁଡିପୁର ଛକ | ୭.୨୩ | ୭.୨୫ | ୮.୪୯ | ୮.୫୧ | ୧୧.୧୫ | ୧୧.୧୭ | ୧.୪୩ | ୧.୪୫ | ୪.୧୩ | ୪.୧୫ |
| ଗୋପପୁର ଛକ | ୭.୨୭ | ୭.୨୯ | ୮.୫୫ | ୮.୫୭ | ୧୧.୧୭ | ୧୧.୧୯ | ୧.୪୫ | ୧.୪୭ | ୪.୧୭ | ୪.୧୯ |
| ସାମନ୍ତରାପୁର ଛକ | ୭.୩୧ | ୭.୩୩ | ୮.୫୭ | ୮.୫୮ | ୧୧.୧୯ | ୧୧.୨୦ | ୧.୪୭ | ୧.୪୮ | ୪.୧୯ | ୪.୨୦ |
| ଓଡ଼ିଶା ପାଣ୍ଡିଚେରୀ ପଡ଼ିଆ/ଭୋଗାଛକ | ୭.୩୭ | ୭.୩୯ | ୯.୦୭ | ୯.୦୪ | ୧୧.୩୨ | ୧୧.୩୪ | ୨.୦୭ | ୨.୦୪ | ୪.୩୨ | ୪.୩୪ |
| ପୁରୁଣାଗଡ଼/ଜାଗମଠ ଛକ/ପୁରଣ ଛକ | ୭.୪୫ | ୭.୪୭ | ୯.୧୦ | ୯.୧୭ | ୧୧.୪୦ | ୧୧.୪୨ | ୨.୧୦ | ୨.୧୭ | ୪.୪୦ | ୪.୪୨ |
| ଚୁମ୍ବଦେଲ ସାହି ବି.ପି. ଅଫିସ | ୭.୪୯ | ୭.୫୧ | ୯.୧୪ | ୯.୧୬ | ୧୧.୪୪ | ୧୧.୪୬ | ୨.୧୪ | ୨.୧୬ | ୪.୪୪ | ୪.୪୬ |
| ସାର୍ଲଡୋ | ୭.୫୪ | ୭.୫୬ | ୯.୧୯ | ୯.୨୧ | ୧୧.୪୭ | ୧୧.୪୯ | ୨.୧୭ | ୨.୨୧ | ୪.୪୭ | ୪.୪୯ |
| ମହିରା ୟୁ.ପି. ସ୍କୁଲ | ୭.୫୯ | - | ୯.୨୪ | - | ୧୧.୫୪ | - | ୨.୨୪ | - | ୪.୫୪ | - |

### ମହିରା ୟୁ.ପି. ସ୍କୁଲ ⇆ ଜଗତସିଂହପୁର ବ୍ଲକ ମୁଖ୍ୟାଳୟ

| ବସ୍ ଷ୍ଟପ୍ | ଟ୍ରିପ୍-୧ | | ଟ୍ରିପ୍-୨ | | ଟ୍ରିପ୍-୩ | | ଟ୍ରିପ୍-୪ | | ଟ୍ରିପ୍-୫ | |
|---|---|---|---|---|---|---|---|---|---|---|
| | ଆଗମନ | ପ୍ରସ୍ଥାନ | ଆଗମନ | ପ୍ରସ୍ଥାନ | ଆଗମନ | ପ୍ରସ୍ଥାନ | ଆଗମନ | ପ୍ରସ୍ଥାନ | ଆଗମନ | ପ୍ରସ୍ଥାନ |
| ମହିରା ୟୁ.ପି. ସ୍କୁଲ | - | ୭.୦୫ | - | ୯.୩୫ | - | ୧୨.୦୫ | - | ୨.୩୫ | - | ୫.୦୫ |
| ସାର୍ଲଡୋ | ୭.୦୯ | ୭.୧୦ | ୯.୩୯ | ୯.୪୦ | ୧୨.୦୯ | ୧୨.୧୦ | ୨.୩୯ | ୨.୪୦ | ୫.୦୯ | ୫.୧୦ |
| ଚୁମ୍ବଦେଲ ସାହି ବି.ପି. ଅଫିସ | ୭.୧୩ | ୭.୧୫ | ୯.୪୩ | ୯.୪୫ | ୧୨.୧୩ | ୧୨.୧୫ | ୨.୪୩ | ୨.୪୫ | ୫.୧୩ | ୫.୧୫ |
| ଓଡ଼ିଶା ପାଣ୍ଡିଚେରୀ ପଡ଼ିଆ/ଭୋଗାଛକ | ୭.୨୫ | ୭.୨୭ | ୯.୫୫ | ୯.୫୭ | ୧୨.୧୫ | ୧୨.୧୭ | ୨.୫୫ | ୨.୫୭ | ୫.୨୫ | ୫.୨୭ |
| ସାମନ୍ତରାପୁର ଛକ | ୭.୨୭ | ୭.୩୩ | ୮.୫୩ | ୮.୫୫ | ୧୨.୩୩ | ୧୨.୩୫ | ୩.୦୩ | ୩.୦୫ | ୬.୩୩ | ୬.୩୫ |
| ଗୋପପୁର ଛକ | ୭.୩୦ | ୭.୩୧ | ୮.୫୯ | ୮.୫୭ | ୧୨.୩୦ | ୧୨.୩୨ | ୩.୦୯ | ୩.୦୭ | ୬.୩୦ | ୬.୩୨ |
| ପାଳନପୁର ଛକ | ୭.୩୨ | ୭.୩୪ | ୮.୫୦ | ୮.୫୨ | ୧୨.୩୫ | ୧୨.୩୭ | ୩.୦୭ | ୩.୦୯ | ୬.୩୫ | ୬.୩୭ |
| ମୁଣ୍ଡପୁର ଛକ | ୭.୩୪ | ୭.୩୬ | ୯.୩୯ | ୯.୪୦ | ୧୨.୩୭ | ୧୨.୩୯ | ୩.୦୯ | ୩.୧୦ | ୬.୩୭ | ୬.୩୯ |
| ଜଗତସିଂହପୁର କଲେକ୍ଟୋରେଟ୍ | ୭.୩୭ | ୭.୩୯ | ୯.୪୧ | ୯.୪୩ | ୧୨.୪୦ | ୧୨.୪୨ | ୩.୧୦ | ୩.୧୨ | ୬.୪୦ | ୬.୪୨ |
| ଜଗତସିଂହପୁର ବ୍ଲକ ମୁଖ୍ୟାଳୟ | ୭.୩୯ | - | ୯.୪୩ | - | ୧୨.୪୧ | - | ୩.୧୦ | - | ୬.୪୩ | - |

### ଜଗତସିଂହପୁର ବ୍ଲକ ମୁଖ୍ୟାଳୟ ⇆ ସିଦ୍ଧଳ ଜଗନ୍ନାଥ ମନ୍ଦିର

| ବସ୍ ଷ୍ଟପ୍ | ଟ୍ରିପ୍-୧ | | ଟ୍ରିପ୍-୨ | | ଟ୍ରିପ୍-୩ | | ଟ୍ରିପ୍-୪ | | ଟ୍ରିପ୍-୫ | | ଟ୍ରିପ୍-୬ | | ଟ୍ରିପ୍-୭ | |
|---|---|---|---|---|---|---|---|---|---|---|---|---|---|---|
| | ଆଗମନ | ପ୍ରସ୍ଥାନ | ଆଗମନ | ପ୍ରସ୍ଥାନ | ଆଗମନ | ପ୍ରସ୍ଥାନ | ଆଗମନ | ପ୍ରସ୍ଥାନ | ଆଗମନ | ପ୍ରସ୍ଥାନ | ଆଗମନ | ପ୍ରସ୍ଥାନ | ଆଗମନ | ପ୍ରସ୍ଥାନ |
| ଜଗତସିଂହପୁର ବ୍ଲକ ମୁଖ୍ୟାଳୟ | - | ୭.୦୦ | - | ୭.୫୦ | - | ୯.୪୦ | - | ୧୧.୩୦ | - | ୧୨.୦୦ | - | ୩.୦୦ | - | ୫.୦୦ |
| ଜଗତସିଂହପୁର କଲେକ୍ଟୋରେଟ୍ | ୭.୦୩ | ୭.୦୫ | ୭.୫୩ | ୭.୫୫ | ୯.୪୦ | ୯.୪୫ | ୧୧.୩୩ | ୧୧.୩୫ | ୧.୨୩ | ୧.୨୫ | ୩.୩୩ | ୩.୩୫ | ୫.୦୩ | ୫.୦୫ |
| ପୁରୁଣାସିଂହପୁର ଛକ | ୭.୧୦ | ୭.୧୨ | ୮.୦୦ | ୮.୦୨ | ୯.୫୦ | ୯.୫୨ | ୧୧.୪୦ | ୧୧.୪୨ | ୧.୨୦ | ୧.୨୨ | ୩.୪୦ | ୩.୪୨ | ୫.୧୦ | ୫.୧୨ |
| ନବମଣି ଗଡ଼ା | ୭.୧୩ | ୭.୧୫ | ୮.୦୩ | ୮.୦୫ | ୯.୫୩ | ୯.୫୫ | ୧୧.୪୩ | ୧୧.୪୫ | ୧.୨୩ | ୧.୨୫ | ୩.୪୩ | ୩.୪୫ | ୫.୧୩ | ୫.୧୫ |
| ପୁରୀସିଂହପୁର ଛକ | ୭.୧୫ | ୭.୧୭ | ୮.୦୯ | ୮.୧୦ | ୯.୫୯ | ୯.୫୭ | ୧୧.୪୯ | ୧୧.୫୦ | ୧.୨୯ | ୧.୩୦ | ୩.୪୯ | ୩.୫୦ | ୫.୧୯ | ୫.୩୦ |
| ଜଗତସିଂହପୁର କଲେକ୍ଟୋରେଟ୍ | ୭.୧୭ | ୭.୧୯ | ୮.୧୧ | ୮.୧୩ | ୯.୫୧ | ୯.୫୩ | ୧୧.୫୧ | ୧୧.୫୩ | ୧.୩୧ | ୧.୩୩ | ୩.୫୧ | ୩.୫୩ | ୫.୧୭ | ୫.୩୩ |
| ଜଗତସିଂହପୁର ବ୍ଲକ ମୁଖ୍ୟାଳୟ | ୭.୧୩ | - | ୮.୩୦ | - | ୯.୧୦ | - | ୧୧.୧୩ | - | ୧.୦୩ | - | ୩.୪୩ | - | ୫.୩୩ | - |

### ସିଦ୍ଧଳ ଜଗନ୍ନାଥ ମନ୍ଦିର ⇆ ଜଗତସିଂହପୁର ବ୍ଲକ ମୁଖ୍ୟାଳୟ

| ବସ୍ ଷ୍ଟପ୍ | ଟ୍ରିପ୍-୧ | | ଟ୍ରିପ୍-୨ | | ଟ୍ରିପ୍-୩ | | ଟ୍ରିପ୍-୪ | | ଟ୍ରିପ୍-୫ | | ଟ୍ରିପ୍-୬ | | ଟ୍ରିପ୍-୭ | |
|---|---|---|---|---|---|---|---|---|---|---|---|---|---|---|
| | ଆଗମନ | ପ୍ରସ୍ଥାନ | ଆଗମନ | ପ୍ରସ୍ଥାନ | ଆଗମନ | ପ୍ରସ୍ଥାନ | ଆଗମନ | ପ୍ରସ୍ଥାନ | ଆଗମନ | ପ୍ରସ୍ଥାନ | ଆଗମନ | ପ୍ରସ୍ଥାନ | ଆଗମନ | ପ୍ରସ୍ଥାନ |
| ସିଦ୍ଧଳ ଜଗନ୍ନାଥ ମନ୍ଦିର | - | ୭.୫୩ | - | ୮.୪୩ | - | ୧୦.୩୩ | - | ୧୨.୩୩ | - | ୧.୨୩ | - | ୪.୦୩ | - | ୫.୫୩ |
| ନିପୁର ଗ୍ରାମ | ୭.୫୭ | ୭.୫୮ | ୮.୪୭ | ୮.୪୮ | ୧୦.୩୭ | ୧୦.୩୮ | ୧୨.୩୭ | ୧୨.୩୮ | ୧.୨୭ | ୧.୨୮ | ୩.୪୭ | ୩.୪୮ | ୫.୧୭ | ୫.୧୮ |
| କାନପୁର ଗ୍ରାମ ଛକ | ୭.୦୦ | ୭.୦୭ | ୮.୫୦ | ୮.୫୨ | ୧୦.୪୦ | ୧୦.୪୨ | ୧୨.୩୦ | ୧୨.୩୨ | ୧.୨୦ | ୧.୨୨ | ୩.୫୦ | ୩.୫୨ | ୫.୦୦ | ୫.୦୨ |
| ଦେବିଲିପୁର ଛକ | ୭.୦୪ | ୭.୦୬ | ୮.୫୪ | ୮.୫୬ | ୧୦.୪୫ | ୧୦.୪୭ | ୧୨.୩୫ | ୧୨.୩୭ | ୧.୨୫ | ୧.୨୭ | ୩.୫୫ | ୩.୫୭ | ୫.୦୫ | ୫.୦୭ |
| ଜଗତସିଂହପୁର କଲେକ୍ଟୋରେଟ୍ | ୭.୦୭ | ୭.୦୯ | ୮.୫୯ | ୮.୫୧ | ୧୦.୫୦ | ୧୦.୫୨ | ୧୨.୩୯ | ୧୨.୪୧ | ୧.୨୯ | ୧.୩୧ | ୩.୫୯ | ୩.୫୧ | ୫.୦୯ | ୫.୩୧ |
| ଜଗତସିଂହପୁର ବ୍ଲକ ମୁଖ୍ୟାଳୟ | ୭.୧୩ | - | ୮.୩୩ | - | ୧୧.୧୩ | - | ୧୨.୧୩ | - | ୧.୦୩ | - | ୩.୪୩ | - | ୫.୩୩ | - |

## ନାଉଗାଁ ବ୍ଲକର ବିସ୍ତୃତ ମାର୍ଗ ବିବରଣୀ

### ନାଉଗାଁ ବ୍ଲକ୍ ମୁଖ୍ୟ କାର୍ଯ୍ୟାଳୟ ⇆ ଏରଡ଼ା ବାଲିସାହି

| ବସ୍ ଷ୍ଟପ୍ | ଟ୍ରିପ୍-୧ | | ଟ୍ରିପ୍-୨ | | ଟ୍ରିପ୍-୩ | | ଟ୍ରିପ୍-୪ | | ଟ୍ରିପ୍-୫ | |
|---|---|---|---|---|---|---|---|---|---|---|
| | ଆଗମନ | ପ୍ରସ୍ଥାନ | ଆଗମନ | ପ୍ରସ୍ଥାନ | ଆଗମନ | ପ୍ରସ୍ଥାନ | ଆଗମନ | ପ୍ରସ୍ଥାନ | ଆଗମନ | ପ୍ରସ୍ଥାନ |
| ନାଉଗାଁ ବ୍ଲକ୍ ମୁଖ୍ୟ କାର୍ଯ୍ୟାଳୟ | -- | ୭.୦୦ | -- | ୮.୨୦ | -- | ୧୦.୪୦ | -- | ୧.୦୦ | -- | ୩.୨୦ |
| ମୁଗେଲଛକ | ୭.୦୭ | ୭.୦୩ | ୮.୨୨ | ୮.୨୩ | ୧୦.୪୨ | ୧୦.୪୩ | ୧.୦୨ | ୧.୦୩ | ୩.୨୨ | ୩.୨୩ |
| ଘୋଡ଼ାଗୁଣ୍ଡ | ୭.୦୭ | ୭.୦୮ | ୮.୨୭ | ୮.୨୮ | ୧୦.୪୭ | ୧୦.୫୦ | ୧.୦୭ | ୧.୦୮ | ୩.୨୭ | ୩.୨୮ |
| ନାଉଗାଁ ଖୁଡ଼କାଣ୍ଡି | ୭.୧୧ | ୭.୧୩ | ୮.୩୧ | ୮.୩୩ | ୧୦.୫୧ | ୧୦.୫୩ | ୧.୧୧ | ୧.୧୩ | ୩.୩୧ | ୩.୩୩ |
| ନାଉଗାଁ ଜିପି ଅଫିସ୍ | ୭.୧୮ | ୯.୨୦ | ୮.୩୮ | ୮.୪୦ | ୧୦.୫୮ | ୧୧.୦୦ | ୧.୧୮ | ୧.୨୦ | ୩.୩୮ | ୩.୪୦ |
| ଗଜରାଜପୁର ଜିପି ଅଫିସ୍ | ୭.୨୨ | ୭.୨୫ | ୮.୪୭ | ୮.୪୯ | ୧୧.୦୭ | ୧୧.୦୯ | ୧.୨୭ | ୧.୨୯ | ୩.୪୭ | ୩.୪୯ |
| ଦେବିଦୋଳ ବଜାର | ୭.୨୭ | ୭.୨୯ | ୮.୪୭ | ୮.୪୯ | ୧୧.୦୭ | ୧୧.୦୯ | ୧.୨୭ | ୧.୨୯ | ୩.୪୭ |

# ଆପଣଙ୍କ ସେବାରେ ଲକ୍ଷ୍ମୀ ବସ୍

## ସୁବର୍ଣ୍ଣପୁର ଜିଲ୍ଲାର ବିସ୍ତୃତ ମାର୍ଗ ବିବରଣୀ

## ସୋନପୁର ବ୍ଲକର ବିସ୍ତୃତ ମାର୍ଗ ବିବରଣୀ

### ଡୁଙ୍ଗୁରିପାଲି ⇄ ତମାମୁରା

| | ଟ୍ରିପ୍-୧ | | ଟ୍ରିପ୍-୨ | | ଟ୍ରିପ୍-୩ | | ଟ୍ରିପ୍-୪ | | ଟ୍ରିପ୍-୫ | | ଟ୍ରିପ୍-୬ | |
|---|---|---|---|---|---|---|---|---|---|---|---|---|
| ବସ୍ ଷ୍ଟପ୍ | ଆଗମନ | ପ୍ରସ୍ଥାନ | ଆଗମନ | ପ୍ରସ୍ଥାନ | ଆଗମନ | ପ୍ରସ୍ଥାନ | ଆଗମନ | ପ୍ରସ୍ଥାନ | ଆଗମନ | ପ୍ରସ୍ଥାନ | ଆଗମନ | ପ୍ରସ୍ଥାନ |
| ଡୁଙ୍ଗୁରିପାଲି | --- | ୬.୦୦ | ---- | ୮.୧୦ | ---- | ୧୦.୨୦ | ---- | ୧୨.୩୦ | ---- | ୨.୪୦ | ---- | ୪.୫୦ |
| ବଡନୁପାଲି | ୬.୦୬ | ୬.୦୭ | ୮.୧୬ | ୮.୧୭ | ୧୦.୨୬ | ୧୦.୨୭ | ୧୨.୩୬ | ୧୨.୩୭ | ୨.୪୬ | ୨.୪୭ | ୪.୫୬ | ୪.୫୭ |
| ଚେରୁପାଲି | ୬.୧୨ | ୬.୧୩ | ୮.୨୨ | ୮.୨୩ | ୧୦.୩୨ | ୧୦.୩୩ | ୧୨.୪୨ | ୧୨.୪୩ | ୨.୫୨ | ୨.୫୩ | ୫.୦୨ | ୫.୦୩ |
| ଡିଗଶିରା | ୬.୧୮ | ୬.୧୯ | ୮.୨୮ | ୮.୨୯ | ୧୦.୩୮ | ୧୦.୩୯ | ୧୨.୪୮ | ୧୨.୪୯ | ୨.୫୮ | ୨.୫୯ | ୫.୦୮ | ୫.୦୯ |
| ସୁନାପାଲି | ୬.୨୪ | ୬.୨୫ | ୮.୩୪ | ୮.୩୫ | ୧୦.୪୪ | ୧୦.୪୫ | ୧୨.୫୪ | ୧୨.୫୫ | ୩.୦୪ | ୩.୦୫ | ୫.୧୪ | ୫.୧୫ |
| ସାହାଲା | ୬.୩୨ | ୬.୩୩ | ୮.୪୨ | ୮.୪୩ | ୧୦.୫୨ | ୧୦.୫୩ | ୧.୦୨ | ୧.୦୩ | ୩.୧୨ | ୩.୧୩ | ୫.୨୨ | ୫.୨୩ |
| ଗଡ଼ପାଲି | ୬.୩୬ | ୬.୩୭ | ୮.୪୬ | ୮.୪୭ | ୧୦.୫୬ | ୧୦.୫୭ | ୧.୦୬ | ୧.୦୭ | ୩.୧୬ | ୩.୧୭ | ୫.୨୬ | ୫.୨୭ |
| ତମାମୁରା | ୬.୪୧ | --- | ୮.୫୧ | --- | ୧୧.୧ | --- | ୧.୧୧ | --- | ୩.୨୧ | --- | ୫.୩୧ | --- |

## ସୋନପୁର ବ୍ଲକର ବିସ୍ତୃତ ମାର୍ଗ ବିବରଣୀ

### ତମାମୁରା ⇄ ଡୁଙ୍ଗୁରିପାଲି

| | ଟ୍ରିପ୍-୧ | | ଟ୍ରିପ୍-୨ | | ଟ୍ରିପ୍-୩ | | ଟ୍ରିପ୍-୪ | | ଟ୍ରିପ୍-୫ | | ଟ୍ରିପ୍-୬ | |
|---|---|---|---|---|---|---|---|---|---|---|---|---|
| ବସ୍ ଷ୍ଟପ୍ | ଆଗମନ | ପ୍ରସ୍ଥାନ | ଆଗମନ | ପ୍ରସ୍ଥାନ | ଆଗମନ | ପ୍ରସ୍ଥାନ | ଆଗମନ | ପ୍ରସ୍ଥାନ | ଆଗମନ | ପ୍ରସ୍ଥାନ | ଆଗମନ | ପ୍ରସ୍ଥାନ |
| ତମାମୁରା | --- | ୬.୫୫ | ---- | ୯.୦୫ | ---- | ୧୧.୧୫ | ---- | ୧.୨୫ | ---- | ୩.୩୫ | ---- | ୫.୪୫ |
| ଗଡ଼ପାଲି | ୬.୫୯ | ୭.୦୦ | ୯.୦୯ | ୯.୧୦ | ୧୧.୧୯ | ୧୧.୨୦ | ୧.୨୯ | ୧.୩୦ | ୩.୩୯ | ୩.୪୦ | ୫.୪୯ | ୫.୫୦ |
| ସାହାଲା | ୭.୦୩ | ୭.୦୪ | ୯.୧୩ | ୯.୧୪ | ୧୧.୨୩ | ୧୧.୨୪ | ୧.୩୩ | ୧.୩୪ | ୩.୪୩ | ୩.୪୪ | ୫.୫୩ | ୫.୫୪ |
| ସୁନାପାଲି | ୭.୧୧ | ୭.୧୨ | ୯.୨୧ | ୯.୨୨ | ୧୧.୩୧ | ୧୧.୩୨ | ୧.୪୧ | ୧.୪୨ | ୩.୫୧ | ୩.୫୨ | ୬.୦୧ | ୬.୦୨ |
| ଡିଗଶିରା | ୭.୧୭ | ୭.୧୮ | ୯.୨୭ | ୯.୨୮ | ୧୧.୩୭ | ୧୧.୩୮ | ୧.୪୭ | ୧.୪୮ | ୩.୫୭ | ୩.୫୮ | ୬.୦୭ | ୬.୦୮ |
| ଚେରୁପାଲି | ୭.୨୩ | ୭.୨୪ | ୯.୩୩ | ୯.୩୪ | ୧୧.୪୩ | ୧୧.୪୪ | ୧.୫୩ | ୧.୫୪ | ୪.୦୩ | ୪.୦୪ | ୬.୧୩ | ୬.୧୪ |
| ବଡ଼ନୁପାଲି | ୭.୨୯ | ୭.୩୦ | ୯.୩୯ | ୯.୪୦ | ୧୧.୪୯ | ୧୧.୫୦ | ୧.୫୯ | ୨.୦୦ | ୪.୦୯ | ୪.୧୦ | ୬.୧୯ | ୬.୨୦ |
| ଡୁଙ୍ଗୁରିପାଲି | ୭.୩୬ | --- | ୯.୪୬ | --- | ୧୧.୫୬ | --- | ୨.୦୬ | --- | ୪.୧୬ | --- | ୬.୨୬ | --- |

## ସୋନପୁର ବ୍ଲକର ବିସ୍ତୃତ ମାର୍ଗ ବିବରଣୀ

### ସୋନପୁର ⇄ ସୋନପୁର

| | ଟ୍ରିପ୍-୧ | | ଟ୍ରିପ-୨ | | ଟ୍ରିପ୍-୩ | |
|---|---|---|---|---|---|---|
| ବସ୍ ଷ୍ଟପ୍ | ଆଗମନ | ପ୍ରସ୍ଥାନ | ଆଗମନ | ପ୍ରସ୍ଥାନ | ଆଗମନ | ପ୍ରସ୍ଥାନ |
| ସୋନପୁର | --- | ୬.୦୦ | ---- | ୧୦.୦୦ | ---- | ୨.୦୦ |
| କଳାପଥର | ୬.୧୦ | ୬.୧୨ | ୧୦.୧୦ | ୧୦.୧୨ | ୨.୧୦ | ୨.୧୨ |
| ଅର୍ଜୁନପୁର | ୬.୧୯ | ୬.୨୦ | ୧୦.୧୯ | ୧୦.୨୦ | ୨.୧୯ | ୨.୨୦ |
| ଅଁଳାପାଲି | ୬.୨୬ | ୬.୨୭ | ୧୦.୨୫ | ୧୦.୨୭ | ୨.୨୬ | ୨.୨୭ |
| ମୟୂରୁଦାନ | ୬.୩୩ | ୬.୩୫ | ୧୦.୩୩ | ୧୦.୩୫ | ୨.୩୩ | ୨.୩୫ |
| ଖଲିଆପାଲି | ୬.୪୧ | ୬.୪୩ | ୧୦.୪୧ | ୧୦.୪୩ | ୨.୪୧ | ୨.୪୩ |
| ବଙ୍କତେନତୁଲି | ୬.୪୮ | ୬.୪୯ | ୧୦.୪୮ | ୧୦.୪୯ | ୨.୪୮ | ୨.୪୯ |
| ଲୁପୁରୁସିଂହା | ୬.୫୩ | ୬.୫୪ | ୧୦.୫୩ | ୧୦.୫୪ | ୨.୫୩ | ୨.୫୪ |
| ଲଛିପୁର | ୭.୦୩ | ୭.୦୫ | ୧୧.୦୩ | ୧୧.୦୫ | ୩.୦୩ | ୩.୦୫ |
| ଛକୋରମାଳ | ୭.୨୨ | --- | ୧୧.୨୨ | --- | ୩.୨୨ | --- |

## ସୋନପୁର ବ୍ଲକର ବିସ୍ତୃତ ମାର୍ଗ ବିବରଣୀ

### ଛକୋରମାଳ ⇄ ସୋନପୁର

| | ଟ୍ରିପ୍-୧ | | ଟ୍ରିପ୍-୨ | | ଟ୍ରିପ୍-୩ | |
|---|---|---|---|---|---|---|
| ବସ୍ ଷ୍ଟପ୍ | ଆଗମନ | ପ୍ରସ୍ଥାନ | ଆଗମନ | ପ୍ରସ୍ଥାନ | ଆଗମନ | ପ୍ରସ୍ଥାନ |
| ଛକୋରମାଳ | --- | ୭.୪୦ | ---- | ୧୧.୪୦ | ---- | ୩.୪୦ |
| ଲଛିପୁର | ୭.୫୭ | ୭.୫୯ | ୧୧.୫୭ | ୧୧.୫୯ | ୩.୫୭ | ୩.୫୯ |
| ଲୁପୁରୁସିଂହା | ୮.୦୮ | ୮.୦୯ | ୧୨.୦୮ | ୧୨.୦୯ | ୪.୦୮ | ୪.୦୯ |
| ବଙ୍କତେନତୁଲି | ୮.୧୩ | ୮.୧୪ | ୧୨.୧୩ | ୧୨.୧୪ | ୪.୧୩ | ୪.୧୪ |
| ଖଲିଆପାଲି | ୮.୧୯ | ୮.୨୧ | ୧୨.୧୯ | ୧୨.୨୧ | ୪.୧୯ | ୪.୨୧ |
| ମୟୂରୁଦାନ | ୮.୨୭ | ୮.୨୯ | ୧୨.୨୭ | ୧୨.୨୯ | ୪.୨୭ | ୪.୨୯ |
| ଅଁଳାପାଲି | ୮.୩୫ | ୮.୩୬ | ୧୨.୩୫ | ୧୨.୩୬ | ୪.୩୫ | ୪.୩୬ |
| ଅର୍ଜୁନପୁର | ୮.୪୨ | ୮.୪୩ | ୧୨.୪୨ | ୧୨.୪୩ | ୪.୪୨ | ୪.୪୩ |
| କଳାପଥର | ୮.୫୦ | ୮.୫୨ | ୧୨.୫୦ | ୧୨.୫୨ | ୪.୫୦ | ୪.୫୨ |
| ସୋନପୁର | ୯.୦୨ | --- | ୧.୦୨ | --- | ୫.୦୨ | --- |

## ସୋନପୁର ବ୍ଲକର ବିସ୍ତୃତ ମାର୍ଗ ବିବରଣୀ

### ରେଙ୍ଗାଲି ⇄ ସୋନପୁର

| | ଟ୍ରିପ୍-୧ | | ଟ୍ରିପ୍-୨ | | ଟ୍ରିପ୍-୩ | |
|---|---|---|---|---|---|---|
| ବସ୍ ଷ୍ଟପ୍ | ଆଗମନ | ପ୍ରସ୍ଥାନ | ଆଗମନ | ପ୍ରସ୍ଥାନ | ଆଗମନ | ପ୍ରସ୍ଥାନ |
| ରେଙ୍ଗାଲି | --- | ୭.୨୦ | ---- | ୧୧.୫୦ | ---- | ୪.୨୦ |
| ଖଲିଆପାଲି | ୭.୩୧ | ୭.୩୩ | ୧୨.୦୧ | ୧୨.୦୩ | ୪.୩୧ | ୪.୩୩ |
| କଇଁଫୁଲ | ୭.୪୧ | ୭.୪୨ | ୧୨.୧୧ | ୧୨.୧୨ | ୪.୪୧ | ୪.୪୨ |
| ମଲ୍ଲିକମୁଣ୍ଡା | ୭.୪୭. | ୭.୪୯ | ୧୨.୧୭ | ୧୨.୧୯ | ୪.୪୭ | ୪.୪୯ |
| ବିଶିମିଣ୍ଡା | ୭.୫୪ | ୭.୫୬ | ୧୨.୨୪ | ୧୨.୨୬ | ୪.୫୪ | ୪.୫୬ |
| କୁଳିପାଲି | ୮.୦୩ | ୮.୦୪ | ୧୨.୩୩ | ୧୨.୩୪ | ୫.୦୩ | ୫.୦୪ |
| ଯାନମୁରା | ୮.୧୫ | ୮.୧୬ | ୧୨.୪୫ | ୧୨.୪୬ | ୫.୧୫ | ୫.୧୬ |
| ସୋନପୁର | ୮.୨୩ | --- | ୧୨.୫୩ | --- | ୫.୨୩ | --- |

## ସୋନପୁର ବ୍ଲକର ବିସ୍ତୃତ ମାର୍ଗ ବିବରଣୀ

### ସୋନପୁର ⇄ ରେଙ୍ଗାଲି

| | ଟ୍ରିପ୍-୧ | | ଟ୍ରିପ୍-୨ | | ଟ୍ରିପ୍-୩ | |
|---|---|---|---|---|---|---|
| ବସ୍ ଷ୍ଟପ୍ | ଆଗମନ | ପ୍ରସ୍ଥାନ | ଆଗମନ | ପ୍ରସ୍ଥାନ | ଆଗମନ | ପ୍ରସ୍ଥାନ |
| ସୋନପୁର | --- | ୬.୦୦ | ---- | ୧୦.୩୦ | ---- | ୩.୦୦ |
| ଯାନମୁରା | ୬.୦୭ | ୬.୦୯ | ୧୦.୩୭ | ୧୦.୩୯ | ୩.୦୭ | ୩.୦୯ |
| କୁଳିପାଲି | ୬.୨୦ | ୬.୨୧ | ୧୦.୫୦ | ୧୦.୫୧ | ୩.୨୦ | ୩.୨୧ |
| ବିଶିମିଣ୍ଡା | ୬.୨୮ | ୬.୩୦ | ୧୦.୫୮ | ୧୧.୦୦ | ୩.୨୮ | ୩.୩୦ |
| ମଲ୍ଲିକମୁଣ୍ଡା | ୬.୩୫ | ୬.୩୭ | ୧୧.୦୫ | ୧୧.୦୭ | ୩.୩୫ | ୩.୩୭ |
| କଇଁଫୁଲ | ୬.୪୨ | ୬.୪୩ | ୧୧.୧୨ | ୧୧.୧୩ | ୩.୪୨ | ୩.୪୩ |
| ଖଲ୍ଲିଆପାଲି | ୬.୫୧ | ୬.୫୨ | ୧୧.୨୧ | ୧୧.୨୨୨ | ୩.୫୧ | ୩.୫୨ |
| ରେଙ୍ଗାଲି | ୭.୦୩ | --- | ୧୧.୩୩ | --- | ୪.୦୩ | --- |

## ସୋନପୁର ବ୍ଲକର ବିସ୍ତୃତ ମାର୍ଗ ବିବରଣୀ

### ଡୁଙ୍ଗୁରିପାଲି ⇄ ଇଛାପୁର

| | ଟ୍ରିପ୍-୧ | | ଟ୍ରିପ୍-୨ | | ଟ୍ରିପ୍-୩ | | ଟ୍ରିପ୍-୪ | | ଟ୍ରିପ୍-୫ | | ଟ୍ରିପ୍-୬ | |
|---|---|---|---|---|---|---|---|---|---|---|---|---|
| ବସ୍ ଷ୍ଟପ୍ | ଆଗମନ | ପ୍ରସ୍ଥାନ | ଆଗମନ | ପ୍ରସ୍ଥାନ | ଆଗମନ | ପ୍ରସ୍ଥାନ | ଆଗମନ | ପ୍ରସ୍ଥାନ | ଆଗମନ | ପ୍ରସ୍ଥାନ | ଆଗମନ | ପ୍ରସ୍ଥାନ |
| ଡୁଙ୍ଗୁରିପାଲି | --- | ୬.୦୦ | ---- | ୮.୦୫ | ---- | ୧୦.୦୫ | ---- | ୧୨.୦୫ | ---- | ୨.୦୫ | ---- | ୪.୦୫ |
| ବଡନୁପାଲି | ୬.୦୬ | ୬.୦୭ | ୮.୧୧ | ୮.୧୨ | ୧୦.୧୧ | ୧୦.୧୨ | ୧୨.୧୧ | ୧୨.୧୨ | ୨.୧୧ | ୨.୧୨ | ୪.୧୧ | ୪.୧୨ |
| ଚେରୁପାଲି | ୬.୧୨ | ୬.୧୪ | ୮.୧୭ | ୮.୧୯ | ୧୦.୧୭ | ୧୦.୧୯ | ୧୨.୧୭ | ୧୨.୧୯ | ୨.୧୭ | ୨.୧୯ | ୪.୧୭ | ୪.୧୯ |
| ସୂଖା | ୬.୨୩ | ୬.୨୫ | ୮.୨୮ | ୮.୩୦ | ୧୦.୨୮ | ୧୦.୩୦ | ୧୨.୨୮ | ୧୨.୩୦ | ୨.୨୮ | ୨.୩୦ | ୪.୨୮ | ୪.୩୦ |
| କର୍ଲାକୁରା | ୬.୩୩ | ୬.୩୪ | ୮.୩୮ | ୮.୩୯ | ୧୦.୩୮ | ୧୦.୩୯ | ୧୨.୩୮ | ୧୨.୩୯ | ୨.୩୮ | ୨.୩୯ | ୪.୩୮ | ୪.୩୯ |
| ଫାଟମୁଣ୍ଡା | ୬.୩୭ | ୬.୩୮ | ୮.୪୨ | ୮.୪୩ | ୧୦.୪୨ | ୧୦.୪୩ | ୧୨.୪୨ | ୧୨.୪୩ | ୨.୪୨ | ୨.୪୩ | ୪.୪୨ | ୪.୪୩ |
| ଇଛାପୁର | ୬.୪୧ | --- | ୮.୪୬ | --- | ୧୦.୪୬ | --- | ୧୨.୪୬ | --- | ୨.୪୬ | --- | ୪.୪୬ | --- |

## ସୋନପୁର ବ୍ଲକର ବିସ୍ତୃତ ମାର୍ଗ ବିବରଣୀ

### ଇଛାପୁର ⇄ ଡୁଙ୍ଗୁରିପାଲି

| | ଟ୍ରିପ୍-୧ | | ଟ୍ରିପ୍-୨ | | ଟ୍ରିପ୍-୩ | | ଟ୍ରିପ୍-୪ | | ଟ୍ରିପ୍-୫ | | ଟ୍ରିପ୍-୬ | |
|---|---|---|---|---|---|---|---|---|---|---|---|---|
| ବସ୍ ଷ୍ଟପ୍ | ଆଗମନ | ପ୍ରସ୍ଥାନ | ଆଗମନ | ପ୍ରସ୍ଥାନ | ଆଗମନ | ପ୍ରସ୍ଥାନ | ଆଗମନ | ପ୍ରସ୍ଥାନ | ଆଗମନ | ପ୍ରସ୍ଥାନ | ଆଗମନ | ପ୍ରସ୍ଥାନ |
| ଇଛାପୁର | --- | ୭.୦୦ | ---- | ୯.୦୦ | ---- | ୧୧.୦୦ | ---- | ୧.୦୦ | ---- | ୩.୦୦ | ---- | ୫.୦୦ |
| ଫାଟମୁଣ୍ଡା | ୭.୦୩ | ୭.୦୪ | ୯.୦୩ | ୯.୦୪ | ୧୧.୦୩ | ୧୧.୦୪ | ୧.୦୩ | ୧.୦୪ | ୩.୦୩ | ୩.୦୪ | ୫.୦୩ | ୫.୦୪ |
| କର୍ଲାକୁରା | ୭.୦୭ | ୭.୦୮ | ୯.୦୭ | ୯.୦୮ | ୧୧.୦୭ | ୧୧.୦୮ | ୧.୦୭ | ୧.୦୮ | ୩.୦୭ | ୩.୦୮ | ୫.୦୭ | ୫.୦୮ |
| ସୂଖା | ୭.୧୬ | ୭.୧୮ | ୯.୧୬ | ୯.୧୮ | ୧୧.୧୬ | ୧୧.୧୮ | ୧.୧୬ | ୧.୧୮ | ୩.୧୬ | ୩.୧୮ | ୫.୧୬ | ୫.୧୮ |
| ଚେରୁପାଲି | ୭.୨୭ | ୭.୨୯ | ୯.୨୭ | ୯.୨୯ | ୧୧.୨୭ | ୧୧.୨୯ | ୧.୨୭ | ୧.୨୯ | ୩.୨୭ | ୩.୨୯ | ୫.୨୭ | ୫.୨୯ |
| ବଡନୁପାଲି | ୭.୩୪ | ୭.୩୫ | ୯.୩୪ | ୯.୩୫ | ୧୧.୩୪ | ୧୧.୩୫ | ୧.୩୪ | ୧.୩୫ | ୩.୩୪ | ୩.୩୫ | ୫.୩୪ | ୫.୩୫ |
| ଡୁଙ୍ଗୁରିପାଲି | ୭.୪୧ | --- | ୯.୪୧ | --- | ୧୧.୪୧ | --- | ୧.୪୧ | --- | ୩.୪୧ | --- | ୫.୪୧ | --- |

## ସୋନପୁର ବ୍ଲକର ବିସ୍ତୃତ ମାର୍ଗ ବିବରଣୀ

### ଡୁଙ୍ଗୁରିପାଲି ⇄ ଭୀମଟିକରା

| | ଟ୍ରିପ୍-୧ | | ଟ୍ରିପ୍-୨ | | ଟ୍ରିପ୍-୩ | | ଟ୍ରିପ୍-୪ | | ଟ୍ରିପ୍-୫ | |
|---|---|---|---|---|---|---|---|---|---|---|
| ବସ୍ ଷ୍ଟପ୍ | ଆଗମନ | ପ୍ରସ୍ଥାନ | ଆଗମନ | ପ୍ରସ୍ଥାନ | ଆଗମନ | ପ୍ରସ୍ଥାନ | ଆଗମନ | ପ୍ରସ୍ଥାନ | ଆଗମନ | ପ୍ରସ୍ଥାନ |
| ଡୁଙ୍ଗୁରିପାଲି | --- | ୬.୦୦ | ---- | ୮.୪୦ | ---- | ୧୧.୨୦ | ---- | ୨.୦୦ | ---- | ୪.୪୦ |
| ଶଧାପାଲି | ୬.୦୭ | ୬.୦୮ | ୮.୪୭ | ୮.୪୮ | ୧୧.୨୭ | ୧୧.୨୮ | ୨.୦୭ | ୨.୦୮ | ୪.୪୭ | ୪.୪୮ |
| ବେହେରାମାଳ | ୬.୧୭ | ୬.୧୮ | ୮.୫୭ | ୮.୫୮ | ୧୧.୩୭ | ୧୧.୩୮ | ୨.୧୭ | ୨.୧୮ | ୪.୫୭ | ୪.୫୮ |
| ମାୟାବରହା | ୬.୨୮ | ୬.୩୦ | ୯.୦୮ | ୯.୧୦ | ୧୧.୪୮ | ୧୧.୫୦ | ୨.୨୮ | ୨.୩୦ | ୫.୦୮ | ୫.୧୦ |
| ଟାଙ୍ଗରକର୍ଲି | ୬.୩୫ | ୬.୩୭ | ୯.୧୫ | ୯.୧୭ | ୧୧.୫୫ | ୧୧.୫୭ | ୨.୩୫ | ୨.୩୭ | ୫.୧୫ | ୫.୧୭ |
| ଗଜବନ୍ଧ | ୬.୪୧ | ୬.୪୩ | ୯.୨୧ | ୯.୨୩ | ୧୨.୦୧ | ୧୨.୦୩ | ୨.୪୧ | ୨.୪୩ | ୫.୨୧ | ୫.୨୩ |
| ଅନ୍ଧାରିବାଞ୍ଜି | ୬.୪୫ | ୬.୪୭ | ୯.୨୫ | ୯.୨୭ | ୧୨.୦୫ | ୧୨.୦୭ | ୨.୪୫ | ୨.୪୭ | ୫.୨୫ | ୫.୨୭ |
| ଭୀମଟିକରା | ୬.୫୦ | --- | ୯.୩୦ | --- | ୧୨.୧୦ | --- | ୨.୫୦ | --- | ୫.୩୦ | --- |

## ସୋନପୁର ବ୍ଲକର ବିସ୍ତୃତ ମାର୍ଗ ବିବରଣୀ

### ଭୀମଟିକରା ⇄ ଡୁଙ୍ଗୁରିପାଲି

| | ଟ୍ରିପ୍-୧ | | ଟ୍ରିପ୍-୨ | | ଟ୍ରିପ୍-୩ | | ଟ୍ରିପ୍-୪ | | ଟ୍ରିପ୍-୫ | |
|---|---|---|---|---|---|---|---|---|---|---|
| ବସ୍ ଷ୍ଟପ୍ | ଆଗମନ | ପ୍ରସ୍ଥାନ | ଆଗମନ | ପ୍ରସ୍ଥାନ | ଆଗମନ | ପ୍ରସ୍ଥାନ | ଆଗମନ | ପ୍ରସ୍ଥାନ | ଆଗମନ | ପ୍ରସ୍ଥାନ |
| ଭୀମଟିକରା | --- | ୭.୧୦ | ---- | ୯.୫୦ | ---- | ୧୨.୩୦ | ---- | ୩.୧୦ | ---- | ୫.୫୦ |
| ଅନ୍ଧାରିବାଞ୍ଜି | ୭.୧୩ | ୭.୧୫ | ୯.୫୩ | ୯.୫୫ | ୧୨.୩୩ | ୧୨.୩୫ | ୩.୧୩ | ୩.୧୫ | ୫.୫୩ | ୫.୫୫ |
| ଗଜବନ୍ଧ | ୭.୧୭ | ୭.୧୯ | ୯.୫୭ | ୯.୫୯ | ୧୨.୩୭ | ୧୨.୩୯ | ୩.୧୭ | ୩.୧୯ | ୫.୫୭ | ୫.୫୯ |
| ଟାଙ୍ଗରକର୍ଲି | ୭.୨୩ | ୭.୨୫ | ୧୦.୦୩ | ୧୦.୦୫ | ୧୨.୪୩ | ୧୨.୪୫ | ୩.୨୩ | ୩.୨୫ | ୬.୦୩ | ୬.୦୫ |
| ମାୟାବରହା | ୭.୩୦ | ୭.୩୨ | ୧୦.୧୦ | ୧୦.୧୨ | ୧୨.୫୦ | ୧୨.୫୨ | ୩.୩୦ | ୩.୩୨ | ୬.୧୦ | ୬.୧୨ |
| ବେହେରାମାଳ | ୭.୪୨ | ୭.୪୩ | ୧୦.୨୨ | ୧୦.୨୩ | ୧.୦୨ | ୧.୦୩ | ୩.୪୨ | ୩.୪୩ | ୬.୨୨ | ୬.୨୩ |
| ଶଧାପାଲି | ୭.୫୨ | ୭.୫୩ | ୧୦.୩୨ | ୧୦.୩୩ | ୧.୧୨ | ୧.୧୩ | ୩.୫୨ | ୩.୫୩ | ୬.୩୨ | ୬.୩୩ |
| ଡୁଙ୍ଗୁରିପାଲି | ୮.୦୦ | --- | ୧୦.୪୦ | --- | ୧.୨୦ | --- | ୪.୦୦ | --- | ୪.୪୦ | --- |

## ସୋନପୁର ବ୍ଲକର ବିସ୍ତୃତ ମାର୍ଗ ବିବରଣୀ

### ସୋନପୁର ⇄ ନାରାୟଣପୁର

| | ଟ୍ରିପ୍-୧ | | ଟ୍ରିପ୍-୨ | | ଟ୍ରିପ୍-୩ | | ଟ୍ରିପ୍-୪ | |
|---|---|---|---|---|---|---|---|---|
| ବସ୍ ଷ୍ଟପ୍ | ଆଗମନ | ପ୍ରସ୍ଥାନ | ଆଗମନ | ପ୍ରସ୍ଥାନ | ଆଗମନ | ପ୍ରସ୍ଥାନ | ଆଗମନ | ପ୍ରସ୍ଥାନ |
| ସୋନପୁର | --- | ୬.୦୦ | ---- | ୯.୦୦ | ---- | ୧୨.୦୦ | ---- | ୩.୦୦ |
| କଳାପଥର | ୬.୧୦ | ୬.୧୨ | ୯.୧୦ | ୯.୧୨ | ୧୨.୧୦ | ୧୨.୧୨ | ୩.୧୦ | ୩.୧୨ |
| ହରଡୋଖୋଲ | ୬.୧୯ | ୬.୨୧ | ୯.୧୯ | ୯.୨୧ | ୧୨.୧୯ | ୧୨.୨୧ | ୩.୧୯ | ୩.୨୧ |
| ଖରଜୁରା | ୬.୩୦ | ୬.୩୨ | ୯.୩୦ | ୯.୩୨ | ୧୨.୩୦ | ୧୨.୩୨ | ୩.୩୦ | ୩.୩୨ |
| ଖରି | ୬.୩୭ | ୬.୩୯ | ୯.୩୭ | ୯.୩୯ | ୧୨.୩୭ | ୧୨.୩୯ | ୩.୩୭ | ୩.୩୯ |
| ବାଲାଡି | ୬.୪୪ | ୬.୪୬ | ୯.୪୪ | ୯.୪୬ | ୧୨.୪୪ | ୧୨.୪୬ | ୩.୪୪ | ୩.୪୬ |
| ନାରାୟଣପୁର | ୬.୫୫ | --- | ୯.୫୫ | --- | ୧୨.୫୫ | --- | ୩.୫୫ | --- |

## ସୋନପୁର ବ୍ଲକର ବିସ୍ତୃତ ମାର୍ଗ ବିବରଣୀ

### ନାରାୟଣପୁର ⇄ ସୋନପୁର

| | ଟ୍ରିପ୍-୧ | | ଟ୍ରିପ୍-୨ | | ଟ୍ରିପ୍-୩ | | ଟ୍ରିପ୍-୪ | |
|---|---|---|---|---|---|---|---|---|
| ବସ୍ ଷ୍ଟପ୍ | ଆଗମନ | ପ୍ରସ୍ଥାନ | ଆଗମନ | ପ୍ରସ୍ଥାନ | ଆଗମନ | ପ୍ରସ୍ଥାନ | ଆଗମନ | ପ୍ରସ୍ଥାନ |
| ନାରାୟଣପୁର | --- | ୭.୧୦ | ---- | ୧୦.୧୦ | ---- | ୧.୧୦ | ---- | ୪.୧୦ |
| ବାଲାଡି | ୭.୧୯ | ୭.୨୧ | ୧୦.୧୯ | ୧୦.୨୧ | ୧.୧୯ | ୧.୨୧ | ୪.୧୯ | ୪.୨୧ |
| ଖରି | ୭.୨୬. | ୭.୨୮ | ୧୦.୨୬ | ୧୦.୨୮ | ୧.୨୬ | ୧.୨୮ | ୪.୨୬ | ୪.୨୮ |
| ଖରଜୁରା | ୭.୩୩ | ୭.୩୫ | ୧୦.୩୩ | ୧୦.୩୫ | ୧.୩୩ | ୧.୩୫ | ୪.୩୩ | ୪.୩୫ |
| ହରଡୋଖୋଲ | ୭.୪୪ | ୭.୪୬ | ୧୦.୪୪ | ୧୦.୪୬ | ୧.୪୪ | ୧.୪୬ | ୪.୪୪ | ୪.୪୬ |
| କଳାପଥର | ୭.୫୩ | ୭.୫୫ | ୧୦.୫୩ | ୧୦.୫୫ | ୧.୫୩ | ୧.୫୫ | ୪.୫୩ | ୪.୫୫ |
| ସୋନପୁର | ୮.୦୮ | --- | ୧୧.୦୫ | --- | ୨.୦୫ | --- | ୫.୦୫ | --- |

## ସୋନପୁର ବ୍ଲକର ବିସ୍ତୃତ ମାର୍ଗ ବିବରଣୀ

### ସୋନପୁର ⇄ ଡୁଙ୍ଗୁରିପାଲି

| | ଟ୍ରିପ୍-୧ | | ଟ୍ରିପ୍-୨ | | ଟ୍ରିପ୍-୩ | | ଟ୍ରିପ୍-୪ | |
|---|---|---|---|---|---|---|---|---|
| ବସ୍ ଷ୍ଟପ୍ | ଆଗମନ | ପ୍ରସ୍ଥାନ | ଆଗମନ | ପ୍ରସ୍ଥାନ | ଆଗମନ | ପ୍ରସ୍ଥାନ | ଆଗମନ | ପ୍ରସ୍ଥାନ |
| ଡୁଙ୍ଗୁରିପାଲି | --- | ୬.୦୦ | ---- | ୯.୨୦ | ---- | ୧୨.୪୦ | ---- | ୪.୦୦ |
| ସମଲେଇଚୁଆଁ | ୬.୧୦ | ୬.୧୨ | ୯.୩୦ | ୯.୩୨ | ୧୨.୫୦ | ୧୨.୫୨ | ୪.୧୦ | ୪.୧୨ |
| ବେହେରାମାଳ | ୬.୧୭ | ୬.୧୯ | ୯.୩୭ | ୯.୩୯ | ୧୨.୫୭ | ୧୨.୫୯ | ୪.୧୭ | ୪.୧୯ |
| ବାଙ୍କୀପାଲ୍ଲି | ୬.୨୧ | ୬୨୩ | ୯.୪୧ | ୯.୪୩ | ୧.୦୧ | ୧.୦୩ | ୪.୨୧ | ୪.୨୩ |
| କୁଦଡେରା | ୬.୨୪ | ୬.୨୬ | ୯.୪୪ | ୯.୪୬ | ୧.୦୪ | ୧.୦୬ | ୪.୨୪ | ୪.୨୬ |
| ଲୁଡୁକିବେଡ଼ା | ୬.୩୩ | ୬.୩୪ | ୯.୫୩ | ୯.୫୪ | ୧.୧୩ | ୧.୧୪ | ୪.୩୩ | ୪.୩୪ |
| ଲିଙ୍ଗମାର୍ନି | ୬.୪୦ | ୬.୪୨ | ୧୦.୦୦ | ୧୦.୦୨ | ୧.୨୦ | ୧.୨୨ | ୪.୪୦ | ୪.୪୨ |
| ବିଶିପାଲା | ୬.୪୯ | ୬.୫୦ | ୧୦.୦୯ | ୧୦.୧୦ | ୧.୨୯ | ୧.୩୦ | ୪.୪୯ | ୪.୫୦ |
| ସହଜବାହାଲ | ୬.୫୬ | ୬.୫୭ | ୧୦.୧୬ | ୧୦.୧୭ | ୧.୩୬ | ୧.୩୭ | ୪.୫୬ | ୪.୫୭ |
| ମାୟାବରହା | ୭.୦୦ | ୭.୦୨ | ୧୦.୨୦ | ୧୦.୨୨ | ୧.୪୦ | ୧.୪୨ | ୫.୦୦ | ୫.୦୨ |
| ପଣ୍ଡକିଟଲ | ୭.୦୫ | ୭.୦୭ | ୧୦.୨୫ | ୧୦.୨୭ | ୧.୪୫ | ୧.୪୭ | ୫.୦୫ | ୫.୦୭ |
| ନାଇକେନପାଲା | ୭.୧୦ | ୭.୧୨ | ୧୦.୩୦ | ୧୦.୩୨ | ୧.୫୦ | ୧.୫୨ | ୫.୧୦ | ୫.୧୨ |
| ସାରସମାଳ | ୭.୧୪ | ୭.୧୫ | ୧୦.୩୪ | ୧୦.୩୫ | ୧.୫୪ | ୧.୫୫ | ୫.୧୪ | ୫.୧୫ |
| ରାମପୁର | ୭.୨୦ | --

## ସୁବର୍ଣ୍ଣପୁର ବ୍ଲକର ବିସ୍ତୃତ ମାର୍ଗ ବିବରଣୀ

### ତରଭା ⇄ ବାଲିଖମାର

| | ରୁଟ୍-୧ | | ରୁଟ୍-୨ | | ରୁଟ୍-୩ | | ରୁଟ୍-୪ | |
|---|---|---|---|---|---|---|---|---|
| ବସ୍ ଷ୍ଟପ୍ | ଆଗମନ | ପ୍ରସ୍ଥାନ | ଆଗମନ | ପ୍ରସ୍ଥାନ | ଆଗମନ | ପ୍ରସ୍ଥାନ | ଆଗମନ | ପ୍ରସ୍ଥାନ |
| ତରଭା | -- | ୬.୦୦ | -- | ୯.୧୦ | -- | ୧୨.୨୦ | -- | ୩.୩୦ |
| ସରଗଜ | ୬.୧୧ | ୬.୧୩ | ୯.୨୧ | ୯.୨୩ | ୧୨.୩୧ | ୧୨.୩୩ | ୩.୪୧ | ୩.୪୩ |
| ବାସିଆମୁଣ୍ଡା | ୬.୧୭ | ୬.୧୮ | ୯.୨୭ | ୯.୨୮ | ୧୨.୩୭ | ୧୨.୩୮ | ୩.୪୭ | ୩.୪୮ |
| ଜୁବୁଲାଙ୍କକ | ୬.୨୩ | ୬.୨୫ | ୯.୩୩ | ୯.୩୫ | ୧୨.୪୩ | ୧୨.୪୫ | ୩.୫୩ | ୩.୫୫ |
| କାମସରା | ୬.୩୦ | ୬.୩୨ | ୯.୪୦ | ୯.୪୨ | ୧୨.୫୦ | ୧୨.୫୨ | ୪.୦୦ | ୪.୦୨ |
| ରୁଞ୍ଚଫଡମୁଣ୍ଡା | ୬.୩୮ | ୬.୩୯ | ୯.୪୮ | ୯.୪୯ | ୧୨.୫୮ | ୧୨.୫୯ | ୪.୦୮ | ୪.୦୯ |
| କୁମାରମୁଣ୍ଡା | ୬.୪୨ | ୬.୪୪ | ୯.୫୨ | ୯.୫୪ | ୧.୦୨ | ୧.୦୪ | ୪.୧୨ | ୪.୧୪ |
| ଚାରଭଟା | ୬.୫୩ | ୬.୫୫ | ୧୦.୦୩ | ୧୦.୦୫ | ୧.୧୩ | ୧.୧୫ | ୪.୨୩ | ୪.୨୫ |
| ବାଲିଖମାର | ୬.୫୭ | -- | ୧୦.୦୭ | -- | ୧.୧୭ | -- | ୪.୨୭ | -- |

## ସୁବର୍ଣ୍ଣପୁର ବ୍ଲକର ବିସ୍ତୃତ ମାର୍ଗ ବିବରଣୀ

### ବାଲିଖମାର ⇄ ତରଭା

| | ରୁଟ୍-୧ | | ରୁଟ୍-୨ | | ରୁଟ୍-୩ | | ରୁଟ୍-୪ | |
|---|---|---|---|---|---|---|---|---|
| ବସ୍ ଷ୍ଟପ୍ | ଆଗମନ | ପ୍ରସ୍ଥାନ | ଆଗମନ | ପ୍ରସ୍ଥାନ | ଆଗମନ | ପ୍ରସ୍ଥାନ | ଆଗମନ | ପ୍ରସ୍ଥାନ |
| ବାଲିଖମାର | -- | ୭.୧୦ | -- | ୧୦.୨୦ | -- | ୧.୩୦ | -- | ୪.୪୦ |
| ଚାରଭଟା | ୭.୧୨ | ୭.୧୪ | ୧୦.୨୨ | ୧୦.୨୪ | ୧.୩୨ | ୧.୩୪ | ୪.୪୨ | ୪.୪୪ |
| କୁମାରମୁଣ୍ଡା | ୭.୨୩ | ୭.୨୫ | ୧୦.୩୩ | ୧୦.୩୫ | ୧.୪୩ | ୧.୪୫ | ୪.୫୩ | ୪.୫୫ |
| ରୁଞ୍ଚଫଡମୁଣ୍ଡା | ୭.୨୮ | ୭.୨୯ | ୧୦.୩୮ | ୧୦.୩୫ | ୧.୪୮ | ୧.୪୯ | ୪.୫୮ | ୪.୫୯ |
| କାମସରା | ୭.୩୫ | ୭.୩୭ | ୧୦.୪୫ | ୧୦.୪୭ | ୧.୫୫ | ୧.୫୭ | ୫.୦୫ | ୫.୦୭ |
| ଜୁବୁଲାଙ୍କକ | ୭.୪୨ | ୭.୪୪ | ୧୦.୫୨ | ୧୦୫୪ | ୨.୦୨ | ୨.୦୪ | ୫.୧୨ | ୫.୧୪ |
| ବାସିଆମୁଣ୍ଡା | ୭.୪୯ | ୭.୫୦ | ୧୦.୫୯ | ୧୧.୦୦ | ୨.୦୯ | ୨.୧୦ | ୫.୧୯ | ୫.୨୦ |
| ସରଗଜ | ୭.୫୪ | ୭.୫୬ | ୧୧.୦୪ | ୧୧.୦୬ | ୨.୧୪ | ୨.୧୬ | ୫.୨୪ | ୫.୨୬ |
| ତରଭା | ୮.୦୭ | -- | ୧୧.୧୭ | -- | ୨.୨୭ | -- | ୫.୩୭ | -- |

## ବୀରମହାରାଜପୁର ବ୍ଲକର ବିସ୍ତୃତ ମାର୍ଗ ବିବରଣୀ

### ବୀରମହାରାଜପୁର ⇄ ବୀରମହାରାଜପୁର

| | ଟ୍ରିପ୍-୧ | | ଟ୍ରିପ୍-୨ | | ଟ୍ରିପ୍-୩ | | ଟ୍ରିପ୍-୪ | | ଟ୍ରିପ୍-୫ | |
|---|---|---|---|---|---|---|---|---|---|---|
| ବସ୍ ଷ୍ଟପ୍ | ଆଗମନ | ପ୍ରସ୍ଥାନ | ଆଗମନ | ପ୍ରସ୍ଥାନ | ଆଗମନ | ପ୍ରସ୍ଥାନ | ଆଗମନ | ପ୍ରସ୍ଥାନ | ଆଗମନ | ପ୍ରସ୍ଥାନ |
| ବୀରମହାରାଜପୁର | --- | ୬.୦୦ | ---- | ୮.୪୦ | ---- | ୧୧.୨୦ | ---- | ୨.୦୦ | ---- | ୪.୪୦ |
| ବଗବାର | ୬.୦୭ | ୬.୦୯ | ୮.୪୭ | ୮.୪୯ | ୧୧.୨୭ | ୧୧.୨୯ | ୨.୦୭ | ୨.୦୯ | ୪.୪୭ | ୪.୪୯ |
| ଜଟେସିଂହା | ୬.୧୩ | ୬.୧୫ | ୮.୫୩ | ୮.୫୫ | ୧୧.୩୩ | ୧୧.୩୫ | ୨.୧୩ | ୨.୧୫ | ୪.୫୩ | ୪.୫୫ |
| ସୁବଳୟା | ୬.୨୫ | ୬.୨୭ | ୯.୦୫ | ୯.୦୭ | ୧୧.୪୫ | ୧୧.୪୭ | ୨.୨୫ | ୨.୨୭ | ୫.୦୫ | ୫.୦୭ |
| କମିରା | ୬.୩୩ | ୬.୩୫ | ୯.୧୩ | ୯.୧୫ | ୧୧.୫୩ | ୧୧.୫୫ | ୨.୩୩ | ୨.୩୫ | ୫.୧୩ | ୫.୧୫ |
| ସଂଗ୍ରାମପୁର | ୬.୩୭ | ୬.୩୮ | ୯.୧୭ | ୯.୧୮ | ୧୧.୫୭ | ୧୧.୫୮ | ୨.୩୭ | ୨.୩୮ | ୫.୧୭ | ୫.୧୮ |
| ପିତମହୁଲ | ୬.୪୨ | ୬.୫୨ | ୯.୨୨ | ୯.୩୨ | ୧୨.୦୨ | ୧୨.୧୨ | ୨.୪୨ | ୨.୫୨ | ୫.୨୨ | ୫.୨୩ |
| ସଂଗ୍ରାମପୁର | ୬.୫୬ | ୬.୫୭ | ୯.୩୬ | ୯.୩୭ | ୧୨.୧୬ | ୧୨.୧୭ | ୨.୫୬ | ୨.୫୭ | ୫.୩୬ | ୫.୩୭ |
| କମିରା | ୬.୫୯ | ୭.୦୧ | ୯.୩୯ | ୯.୪୧ | ୧୨.୧୯ | ୧୨.୨୧ | ୩.୫୯ | ୩.୦୧ | ୫.୩୯ | ୫.୪୧ |
| ସୁବଳୟା | ୭.୦୭ | ୭.୦୯ | ୯.୪୭ | ୯.୫୯ | ୧୨.୨୭ | ୧୨.୨୯ | ୩.୦୭ | ୩.୦୯ | ୫.୪୭ | ୫.୪୯ |
| ଜଟେସିଂହା | ୭.୧୯ | ୭.୨୧ | ୯.୫୯ | ୧୦.୦୧ | ୧୨.୩୯ | ୧୨.୪୧ | ୩.୧୯ | ୩.୨୧ | ୫.୫୯ | ୬.୦୧ |
| ବରଗବାର | ୭.୨୫ | ୭.୨୭ | ୧୦.୦୫ | ୧୦.୦୭ | ୧୨.୪୫ | ୧୨.୪୭ | ୩.୨୫ | ୩.୨୭ | ୬.୦୫ | ୬.୦୭ |
| ବୀରମହାରାଜପୁର | ୭.୨୮ | ୭.୫୮ | ୧୦.୦୮ | ୧୦.୩୮ | ୧୨.୪୮ | ୧.୧୮ | ୩.୨୮ | ୩.୫୮ | ୬.୦୮ | ୬.୩୮ |
| ଉଫୁଲା | ୭.୩୧ | ୭.୪୧ | ୧୦.୧୧ | ୧୦.୨୧ | ୧୨.୫୧ | ୧.୦୧ | ୩.୩୧ | ୩.୪୧ | ୬.୧୧ | ୬.୨୧ |
| ବୀରମହାରାଜପୁର | ୮.୦୨ | ---- | ୧୦.୪୨ | ---- | ୧.୨୨ | ---- | ୪.୦୨ | ---- | ୬.୪୨ | ---- |

## ସୁବର୍ଣ୍ଣପୁର ବ୍ଲକର ବିସ୍ତୃତ ମାର୍ଗ ବିବରଣୀ

### ତରଭା ⇄ ରାଣୀସରଡ଼ା

| | ରୁଟ୍-୧ | | ରୁଟ୍-୨ | | ରୁଟ୍-୩ | | ରୁଟ୍-୪ | |
|---|---|---|---|---|---|---|---|---|
| ବସ୍ ଷ୍ଟପ୍ | ଆଗମନ | ପ୍ରସ୍ଥାନ | ଆଗମନ | ପ୍ରସ୍ଥାନ | ଆଗମନ | ପ୍ରସ୍ଥାନ | ଆଗମନ | ପ୍ରସ୍ଥାନ |
| ତରଭା | --- | ୬.୦୦ | --- | ୮.୪୦ | -- | ୧୧.୨୦ | -- | ୨.୦୦ |
| ଶିବୁତୁଳା | ୬.୦୩ | ୬.୦୫ | ୮.୪୩ | ୮.୪୫ | ୧୧.୨୩ | ୧୧.୨୫ | ୨.୦୩ | ୨.୦୫ |
| ରଙ୍ଗପୁର | ୬.୧୫ | ୬.୧୬ | ୮.୫୫ | ୮.୫୬ | ୧୧.୩୫ | ୧୧.୩୬ | ୨.୧୫ | ୨.୧୬ |
| ଜାରଜାଇଙ୍ଗ | ୬.୧୭ | ୬.୧୯ | ୮.୫୭ | ୮.୫୯ | ୧୧.୩୭ | ୧୧.୩୯ | ୨.୧୭ | ୨.୧୯ |
| ପୁଆ | ୬.୨୨ | ୬.୨୪ | ୯.୦୨ | ୯.୦୪ | ୧୧.୪୨ | ୧୧.୪୪ | ୨.୨୨ | ୨.୨୪ |
| ଦେଉଳପଦର | ୬.୩୨ | ୬.୩୪ | ୯.୧୨ | ୯.୧୪ | ୧୧.୫୨ | ୧୧.୫୪ | ୨.୨୫ | ୨.୩୪ |
| ଦହିମାଳ | ୬.୪୦ | ୬.୪୨ | ୯.୨୦ | ୯.୨୨ | ୧୨.୦୦ | ୧୨.୦୨ | ୨.୪୦ | ୨.୪୨ |
| ମେଣ୍ଡା | ୬.୪୫ | ୬.୪୭ | ୯.୨୫ | ୯.୨୭ | ୧୨.୦୫ | ୧୨.୦୭ | ୨.୪୫ | ୨.୪୭ |
| ରାଣୀସରଡ଼ା | ୬.୫୮ | -- | ୯.୩୮ | -- | ୧୨.୨୦ | ୧୨.୩୦ | ୨.୫୮ | -- |

## ସୁବର୍ଣ୍ଣପୁର ବ୍ଲକର ବିସ୍ତୃତ ମାର୍ଗ ବିବରଣୀ

### ରାଣୀସରଡ଼ା ⇄ ତରଭା

| | ରୁଟ୍-୧ | | ରୁଟ୍-୨ | | ରୁଟ୍-୩ | | ରୁଟ୍-୪ | |
|---|---|---|---|---|---|---|---|---|
| ବସ୍ ଷ୍ଟପ୍ | ଆଗମନ | ପ୍ରସ୍ଥାନ | ଆଗମନ | ପ୍ରସ୍ଥାନ | ଆଗମନ | ପ୍ରସ୍ଥାନ | ଆଗମନ | ପ୍ରସ୍ଥାନ |
| ରାଣୀସରଡ଼ା | --- | ୭.୧୦ | --- | ୯.୫୦ | -- | ୧୨.୩୦ | -- | ୩.୨୦ |
| ମେଣ୍ଡା | ୭.୨୧ | ୭.୨୩ | ୧.୦୧ | ୧୦.୩ | ୧୨.୪୧ | ୧୨.୪୩ | ୩.୨୧ | ୩.୨୧ |
| ଦହିମାଳ | ୭.୨୬ | ୭.୨୮ | ୧୦.୬ | ୧୦.୮ | ୧୨.୪୬ | ୧୨.୪୮ | ୩.୨୬ | ୩.୨୮ |
| ଦେଉଳପଦର | ୭.୩୪ | ୭.୩୬ | ୧୦.୧୪ | ୧୦.୧୬ | ୧୨.୫୪ | ୧୨.୫୬ | ୩.୩୪ | ୩.୩୬ |
| ପୁଆ | ୭.୪୪ | ୭.୪୬ | ୧୦.୨୪ | ୧୦.୨୬ | ୧.୦୪ | ୧.୦୬ | ୩.୪୪ | ୩.୪୬ |
| ଜାରଜାଇଙ୍ଗ | ୭.୪୯ | ୭.୫୧ | ୧୦.୨୯ | ୧୦.୩୧ | ୧.୦୯ | ୧.୧୧ | ୩.୪୯ | ୩.୫୧ |
| ରଙ୍ଗପୁର | ୭.୫୨ | ୭.୫୩ | ୧୦.୩୨ | ୧୦.୩୩ | ୧.୧୨ | ୧.୧୩ | ୩.୫୨ | ୩.୫୩ |
| ଶିବୁତୁଳା | ୮.୦୩ | ୮.୦୫ | ୧୦.୪୩ | ୧୦.୪୫ | ୧.୨୩ | ୧.୨୫ | ୪.୦୩ | ୪.୦୫ |
| ତରଭା | ୮.୦୮ | -- | ୧୦.୪୮ | -- | ୧.୨୮ | -- | ୪.୦୮ | -- |

## ବୀରମହାରାଜପୁର ବ୍ଲକର ବିସ୍ତୃତ ମାର୍ଗ ବିବରଣୀ

### ବୀରମହାରାଜପୁର ⇄ ଦୂରଜନ୍ତଳା

| | ଟ୍ରିପ୍-୧ | | ଟ୍ରିପ୍-୨ | | ଟ୍ରିପ୍-୩ | | ଟ୍ରିପ୍-୪ | |
|---|---|---|---|---|---|---|---|---|
| ବସ୍ ଷ୍ଟପ୍ | ଆଗମନ | ପ୍ରସ୍ଥାନ | ଆଗମନ | ପ୍ରସ୍ଥାନ | ଆଗମନ | ପ୍ରସ୍ଥାନ | ଆଗମନ | ପ୍ରସ୍ଥାନ |
| ବୀମହାରାଜପୁର | --- | ୬.୦୦ | ---- | ୯.୨୦ | ---- | ୧୨.୪୦ | ---- | ୪.୦୦ |
| ପଥରଘାଟ | ୬.୦୬ | ୬.୦୭ | ୯.୨୬ | ୯.୨୭ | ୧୨.୪୬ | ୧୨.୪୭ | ୪.୦୬ | ୪.୦୭ |
| ଲୁଟୁରପଙ୍କ | ୬.୨୦ | ୬.୨୨ | ୯.୪୦ | ୯.୪୨ | ୧.୦୦ | ୧.୦୨ | ୪.୨୦ | ୪.୨୨ |
| କେନଝରିଆପାଲି | ୬.୩୫ | ୬.୩୭ | ୯.୫୫ | ୯.୫୭ | ୧.୧୫ | ୧.୧୭ | ୪.୩୫ | ୪.୩୭ |
| ବାହାଲପଦର | ୬.୫୪ | ୬.୫୬ | ୧୦.୧୪ | ୧୦.୧୬ | ୧.୩୪ | ୧.୩୬ | ୪.୫୪ | ୪.୫୬ |
| ଦୂରଜନ୍ତଳା | ୭.୧୧ | ---- | ୧୦.୩୧ | ---- | ୧.୫୧ | ---- | ୫.୧୧ | ---- |

## ବୀରମହାରାଜପୁର ବ୍ଲକର ବିସ୍ତୃତ ମାର୍ଗ ବିବରଣୀ

### ଦୂରଜନ୍ତଳା ⇄ ବୀରମହାରାଜପୁର

| | ଟ୍ରିପ୍-୧ | | ଟ୍ରିପ୍-୨ | | ଟ୍ରିପ୍-୩ | | ଟ୍ରିପ୍-୪ | |
|---|---|---|---|---|---|---|---|---|
| ବସ୍ ଷ୍ଟପ୍ | ଆଗମନ | ପ୍ରସ୍ଥାନ | ଆଗମନ | ପ୍ରସ୍ଥାନ | ଆଗମନ | ପ୍ରସ୍ଥାନ | ଆଗମନ | ପ୍ରସ୍ଥାନ |
| ଦୂରଜନ୍ତଳା | --- | ୭.୩୦ | ---- | ୧୦.୫୦ | ---- | ୨.୧୦ | ---- | ୫.୩୦ |
| ବାହାଲପଦର | ୭.୪୫ | ୭.୪୬ | ୧୧.୦୫ | ୧୧.୦୬ | ୨.୨୫ | ୨.୨୬ | ୫.୪୫ | ୫.୪୬ |
| କେନଝରିଆପାଲି | ୮.୦୩ | ୮.୦୫ | ୧୧.୨୩ | ୧୧.୨୫ | ୨.୪୩ | ୨.୪୫ | ୬.୦୩ | ୬.୦୫ |
| ଲୁଟୁରପଙ୍କ | ୮.୧୮ | ୮.୨୦ | ୧୧.୩୮ | ୧୧.୪୦ | ୨.୫୮ | ୩.୦୦ | ୬.୧୮ | ୬.୨୦ |
| ପଥରଘାଟ | ୮.୩୩ | ୮.୩୫ | ୧୧.୫୩ | ୧୧.୫୫ | ୩.୧୩ | ୩.୧୫ | ୬.୩୩ | ୬.୩୫ |
| ବୀମହାରାଜପୁର | ୮.୪୧ | ---- | ୧୨.୦୧ | ---- | ୩.୨୧ | ---- | ୬.୪୧ | ---- |

## ବିନିକା ବ୍ଲକର ବିସ୍ତୃତ ମାର୍ଗ ବିବରଣୀ

### ବିନିକା ⇄ ବାବୁପାଲି

| | ଟ୍ରିପ୍-୧ | | ଟ୍ରିପ୍-୨ | | ଟ୍ରିପ୍-୩ | |
|---|---|---|---|---|---|---|
| ବସ୍ ଷ୍ଟପ୍ | ଆଗମନ | ପ୍ରସ୍ଥାନ | ଆଗମନ | ପ୍ରସ୍ଥାନ | ଆଗମନ | ପ୍ରସ୍ଥାନ |
| ବିନିକା | -- | ୬.୦୦ | -- | ୧୦.୧୦ | -- | ୨.୨୦ |
| ସିନ୍ଦୁରପୁର | ୬.୦୭ | ୬.୦୯ | ୧୦.୧୭ | ୧୦.୧୯ | ୨.୨୭ | ୨.୨୯ |
| ଚେରୁପାଲି | ୬.୧୩ | ୬.୧୪ | ୧୦.୨୩ | ୧୦.୨୪ | ୨.୩୩ | ୨.୩୪ |
| ଅଷ୍ଟିବାଦରି | ୬.୨୪ | ୩.୨୫ | ୧୦.୩୪ | ୧୦.୩୫ | ୨.୪୪ | ୨.୪୫ |
| ବାଙ୍କୀଗିରଡି | ୬.୩୧ | ୬.୩୩ | ୧୦.୪୧ | ୧୦.୪୩ | ୨.୫୧ | ୨.୫୩ |
| ବେଗଡିଆ | ୬.୩୫ | ୬.୩୬ | ୧୦.୪୫ | ୧୦.୪୬ | ୨.୫୫ | ୨.୫୬ |
| ତଳମୁଣ୍ଡା | ୬.୪୦ | ୬.୪୧ | ୧୦.୫୦ | ୧୦.୫୧ | ୩.୦୦ | ୩.୦୧ |
| ରାମପୁର | ୬.୪୫ | ୬.୪୬ | ୧୦.୫୫ | ୧୦.୫୬ | ୩.୦୫ | ୩.୦୬ |
| ପଣ୍ଡାକିତାଲ | ୬.୪୮ | ୬.୪୯ | ୧୦.୫୮ | ୧୦.୫୯ | ୩.୦୮ | ୩.୦୯ |
| ବଡ଼କର୍ଲେ | ୬.୫୫ | ୬.୫୬ | ୧୧.୦୫ | ୧୧.୦୬ | ୩.୧୫ | ୩.୧୬ |
| ଅନ୍ଧାରିବାଞ୍ଜି | ୭.୦୬ | ୭.୦୭ | ୧୧.୧୬ | ୧୧.୧୭ | ୩.୨୬ | ୩.୨୭ |
| କୁହିବାହାଲ | ୭.୧୧ | ୭.୧୨ | ୧୧.୨୧ | ୧୧.୨୨ | ୩.୩୧ | ୩.୩୨ |
| ଅମାମୁଣ୍ଡା | ୭.୧୯ | ୭.୨୦ | ୧୧.୨୯ | ୧୧.୩୦ | ୩.୩୯ | ୩.୪୦ |
| ବାବୁପାଲି | ୭.୨୪ | -- | ୧୧.୩୪ | -- | ୩.୪୪ | -- |

## ବିନିକା ବ୍ଲକର ବିସ୍ତୃତ ମାର୍ଗ ବିବରଣୀ

### ବାବୁପାଲି ⇄ ବିନିକା

| | ଟ୍ରିପ୍-୧ | | ଟ୍ରିପ୍-୨ | | ଟ୍ରିପ୍-୩ | |
|---|---|---|---|---|---|---|
| ବସ୍ ଷ୍ଟପ୍ | ଆଗମନ | ପ୍ରସ୍ଥାନ | ଆଗମନ | ପ୍ରସ୍ଥାନ | ଆଗମନ | ପ୍ରସ୍ଥାନ |
| ବାବୁପାଲି | -- | ୭.୪୦ | -- | ୧୧.୫୦ | -- | ୪.୦୦ |
| ଅମାମୁଣ୍ଡା | ୭.୪୪ | ୭.୪୫ | ୧୧.୫୪ | ୧୧.୫୫ | ୪.୦୪ | ୪.୦୫ |
| କୁହିବାହାଲ | ୭.୫୨ | ୭.୫୩ | ୧୨.୦୨ | ୧୨.୦୩ | ୪.୧୨ | ୪.୧୩ |
| ଅନ୍ଧାରିବାଞ୍ଜି | ୭.୫୭ | ୭.୫୮ | ୧୨.୦୭ | ୧୨.୦୮ | ୪.୧୭ | ୭.୧୮ |
| ବଡ଼କର୍ଲେ | ୮.୦୮ | ୮.୦୯ | ୧୨.୧୮ | ୧୨.୧୯ | ୪.୨୮ | ୪.୨୯ |
| ପଣ୍ଡାକିତାଲ | ୮.୧୫ | ୮.୧୬ | ୧୨.୨୫ | ୧୨.୨୬ | ୪.୩୫ | ୪.୩୬ |
| ରାମପୁର | ୮.୧୮ | ୮.୧୯ | ୧୨.୨୮ | ୧୨.୨୯ | ୪.୩୮ | ୪.୩୯ |
| ତଳମୁଣ୍ଡା | ୮.୨୩ | ୮.୨୪ | ୧୨.୩୩ | ୧୨.୩୪ | ୪.୪୩ | ୪.୪୪ |
| ବେଗଡ଼ିଆ | ୮.୨୮ | ୮.୨୯ | ୧୨.୩୮ | ୧୨.୩୯ | ୪.୪୮ | ୪.୪୯ |
| ବାଙ୍କୀଗିରଡି | ୮.୩୧ | ୮.୩୩ | ୧୨.୪୧ | ୧୨.୪୩ | ୪.୫୧ | ୪.୫୩ |
| ଅଷ୍ଟିବାଦରି | ୮.୩୯ | ୮.୪୦ | ୧୨.୩୯ | ୧୨.୫୦ | ୪.୫୯ | ୫.୦୦ |
| ଚେରୁପାଲି | ୮.୫୦ | ୮.୫୧ | ୧.୦୦ | ୧.୦୧ | ୫.୧୦ | ୫.୧୧ |
| ସିନ୍ଦୁରପୁର | ୮.୫୫ | ୮.୫୭ | ୧.୦୫ | ୧.୦୭ | ୫.୧୫ | ୫.୧୭ |
| ବିନିକା | ୯.୦୪ | -- | ୧.୧୪ | -- | ୫.୨୪ | -- |

## ସୁବର୍ଣ୍ଣପୁର ଉଲୁଣ୍ଡା ବ୍ଲକର ବିସ୍ତୃତ ମାର୍ଗ ବିବରଣୀ

### ଉଲୁଣ୍ଡା ⇄ ମାହାଡା

| | ଟ୍ରିପ୍-୧ | | ଟ୍ରିପ୍-୨ | | ଟ୍ରିପ୍-୩ | |
|---|---|---|---|---|---|---|
| ବସ୍ ଷ୍ଟପ୍ | ଆଗମନ | ପ୍ରସ୍ଥାନ | ଆଗମନ | ପ୍ରସ୍ଥାନ | ଆଗମନ | ପ୍ରସ୍ଥାନ |
| ଉଲୁଣ୍ଡା | --- | ୬.୦୦ | ---- | ୧୦.୪୦ | ---- | ୩.୨୦ |
| ବିଶିପଡା(ପଳାସ) | ୬.୦୬ | ୬.୦୮ | ୧୦.୪୬ | ୧୦.୪୮ | ୩.୨୬ | ୩.୨୮ |
| ପାଞ୍ଚମହଲା | ୬.୧୯ | ୬.୨୧ | ୧୦.୫୯ | ୧୧.୦୧ | ୩.୩୯ | ୩.୪୧ |
| ନିମ୍ବଚୌକ୍ | ୬.୨୮ | ୬.୩୦ | ୧୧.୦୮ | ୧୧.୧୦ | ୩.୪୮ | ୩.୫୦ |
| ମୁଣ୍ଡୋଘାଟ୍ | ୬.୫୧ | ୬.୫୩ | ୧୧.୩୧ | ୧୧.୩୩ | ୪.୧୧ | ୪.୧୩ |
| ରକ୍ସା | ୬.୫୭ | ୬.୫୯ | ୧୧.୩୭ | ୧୧.୩୯ | ୪.୧୭ | ୪.୧୯ |
| ମାହାଡ଼ା | ୭.୦୯ | --- | ୧୧.୪୯ | --- | ୪.୨୯ | --- |

## ସୁବର୍ଣ୍ଣପୁର ଉଲୁଣ୍ଡା ବ୍ଲକର ବିସ୍ତୃତ ମାର୍ଗ ବିବରଣୀ

### ଉଲୁଣ୍ଡା ⇄ ମାହାଡା

| | ଟ୍ରିପ୍-୧ | | ଟ୍ରିପ୍-୨ | | ଟ୍ରିପ୍-୩ | |
|---|---|---|---|---|---|---|
| ବସ୍ ଷ୍ଟପ୍ | ଆଗମନ | ପ୍ରସ୍ଥାନ | ଆଗମନ | ପ୍ରସ୍ଥାନ | ଆଗମନ | ପ୍ରସ୍ଥାନ |
| ମାହାଡ଼ା | --- | ୭.୨୦ | ---- | ୧୨.୦୦ | ---- | ୪.୪୦ |
| ରକ୍ସା | ୭.୪୦ | ୭.୪୨ | ୧୨.୨୦ | ୧୨.୨୨ | ୫.୦୦ | ୫.୦୨ |
| ମୁଣ୍ଡୋଘାଟ୍ | ୭.୪୬ | ୭.୪୮ | ୧୨.୨୬ | ୧୨.୨୮ | ୫.୦୬ | ୫.୦୮ |
| ନିମ୍ବଚୌକ୍ | ୮.୦୯ | ୮.୧୧ | ୧୨.୪୯ | ୧୨.୫୧ | ୫.୨୯ | ୫.୩୧ |
| ପାଞ୍ଚମହଲା | ୮.୧୮ | ୮.୨୦ | ୧୨.୫୮ | ୧.୦୦ | ୫.୩୮ | ୫.୪୦ |
| ବିଶିପଡ଼ା(ପଳାସ) | ୮.୩୧ | ୮.୩୩ | ୧.୧୧ | ୧.୧୩ | ୫.୫୧ | ୫.୫୩ |
| ଉଲୁଣ୍ଡା | ୮.୩୯ | ---- | ୧.୧୯ | --- | ୫.୫୯ | --- |

## ସୁବର୍ଣ୍ଣପୁର ଉଲୁଣ୍ଡା ବ୍ଲକର ବିସ୍ତୃତ ମାର୍ଗ ବିବରଣୀ

### ଉଲୁଣ୍ଡା ⇄ ଉଲୁଣ୍ଡା

| | ଟ୍ରିପ୍-୧ | | ଟ୍ରିପ୍-୨ | | ଟ୍ରିପ୍-୩ | |
|---|---|---|---|---|---|---|
| ବସ୍ ଷ୍ଟପ୍ | ଆଗମନ | ପ୍ରସ୍ଥାନ | ଆଗମନ | ପ୍ରସ୍ଥାନ | ଆଗମନ | ପ୍ରସ୍ଥାନ |
| ଉଲୁଣ୍ଡା | --- | ୬.୦୦ | ---- | ୧୦.୨୦ | ---- | ୨.୪୦ |
| ଖେମାଲୋ | ୬.୧୦ | ୬.୧୨ | ୧୦.୩୦ | ୧୦.୩୨ | ୨.୫୦ | ୨.୫୨ |
| ନାକଦେଇଁ | ୬.୧୬ | ୬.୧୭ | ୧୦.୩୬ | ୧୦.୩୭ | ୨.୫୬ | ୨.୫୭ |
| କୋଟସମଲେଇ ଜଙ୍ଗଲ | ୬.୨୭ | ୬.୨୮ | ୧୦.୪୭ | ୧୦.୪୮ | ୩.୦୭ | ୩.୦୮ |
| କୋଟସମଲେଇ | ୬.୩୭ | ୬.୩୯ | ୧୦.୫୭ | ୧୦.୫୯ | ୩.୧୭ | ୩.୧୯ |
| କଡୋଦାର | ୬.୫୧ | ୬.୫୩ | ୧୧.୧୧ | ୧୧.୧୩ | ୩.୩୧ | ୩.୩୩ |
| କଳାପଥର | ୭.୦୮ | ୭.୧୦ | ୧୧.୨୮ | ୧୧.୩୦ | ୩.୪୮ | ୩.୫୦ |
| କାଲୋଇ | ୭.୧୯ | ୭.୨୯ | ୧୧.୩୯ | ୧୧.୪୯ | ୩.୫୯ | ୪.୦୯ |
| କଳାପଥର | ୭.୩୮ | ୭.୪୦ | ୧୧.୫୮ | ୧୨.୦୦ | ୪.୧୮ | ୪.୨୦ |
| କଡୋଦାର | ୭.୫୫ | ୭.୫୭ | ୧୨.୧୫ | ୧୨.୧୭ | ୪.୩୫ | ୪.୩୭ |
| କୋଟସମଲେଇ | ୮.୦୯ | ୮.୧୧ | ୧୨.୨୯ | ୧୨.୩୧ | ୪.୪୯ | ୪.୫୧ |
| କୋଟସମଲେଇଜଙ୍ଗଲ | ୮.୨୦ | ୮.୨୧ | ୧୨.୪୦ | ୧୨.୪୧ | ୫.୦୦ | ୫.୦୧ |
| ନାକଦେଇଁ | ୮.୩୧ | ୮.୩୨ | ୧୨.୫୧ | ୧୨.୫୨ | ୫.୧୧ | ୫.୧୨ |
| ଖେମାଲୋ | ୮.୩୬ | ୮.୩୮ | ୧୨.୫୬ | ୧୨.୫୮ | ୫.୧୬ | ୫.୧୮ |
| ଉଲୁଣ୍ଡା | ୮.୪୮ | ୯.୧୮ | ୧.୦୮ | ୧.୩୮ | ୫.୨୮ | ୫.୫୮ |
| ଲପ୍ତାଲା | ୯.୨୪ | ୯.୩୪ | ୧.୪୪ | ୧.୫୪ | ୬.୦୪ | ୬.୧୪ |
| ଉଲୁଣ୍ଡା | ୯.୪୦ | --- | ୨.୦୦ | --- | ୬.୨୦ | --- |

## ବିନିକା ବ୍ଲକର ବିସ୍ତୃତ ମାର୍ଗ ବିବରଣୀ

### ବିନିକା ⇄ ବିନିକା

| | ଟ୍ରିପ୍-୧ | | ଟ୍ରିପ୍-୨ | | ଟ୍ରିପ୍-୩ | | ଟ୍ରିପ୍-୪ | |
|---|---|---|---|---|---|---|---|---|
| ବସ୍ ଷ୍ଟପ୍ | ଆଗମନ | ପ୍ରସ୍ଥାନ | ଆଗମନ | ପ୍ରସ୍ଥାନ | ଆଗମନ | ପ୍ରସ୍ଥାନ | ଆଗମନ | ପ୍ରସ୍ଥାନ |
| ବିନିକା | -- | ୬.୦୦ | -- | ୯.୨୫ | -- | ୧୨.୪୫ | -- | ୪.୦୫ |
| ଗୁଣ୍ଡୁଳ | ୬.୦୬ | ୬.୦୭ | ୯.୩୧ | ୯.୩୨ | ୧୨.୫୧ | ୧୨.୫୨ | ୪.୧୧ | ୪.୧୨ |
| ମହୁଲପାଲି | ୬.୧୭ | ୬.୧୮ | ୯.୪୨ | ୯.୪୩ | ୧.୦୨ | ୧.୦୩ | ୪.୨୨ | ୪.୨୩ |
| ଭଣ୍ଡାର | ୬.୩୦ | ୬.୩୨ | ୯.୫୫ | ୯.୫୭ | ୧.୧୫ | ୧.୧୭ | ୪.୩୫ | ୪.୩୭ |
| ସିଲାଟି | ୩.୩୮ | ୬.୪୦ | ୧୦.୦୩ | ୧୦.୦୫ | ୧.୨୩ | ୧.୨୫ | ୪.୪୩ | ୪.୪୫ |
| ମେଘଲା | ୬.୫୫ | ୭.୦୦ | ୧୦.୨୦ | ୧୦.୨୫ | ୧.୪୦ | ୧.୪୫ | ୫.୦୦ | ୫.୦୫ |
| ସିଲାଟି | ୭.୧୫ | ୭.୧୭ | ୧୦.୪୦ | ୧୦.୪୨ | ୨.୦୦ | ୨.୦୨ | ୫.୨୦ | ୫.୨୨ |
| ଭଣ୍ଡାର | ୭.୨୩ | ୭.୨୫ | ୧୦.୪୮ | ୧୦.୫୦ | ୨.୦୮ | ୨.୧୦ | ୫.୨୮ | ୫.୩୦ |
| ମହୁଲପାଲି | ୭.୩୭ | ୭.୩୮ | ୧୧.୦୨ | ୧୧.୦୩ | ୨.୨୨ | ୨.୨୩ | ୫.୪୨ | ୫.୪୩ |
| ଗୁଣ୍ଡୁଳ | ୭.୪୮ | ୭.୪୯ | ୧୧.୧

## ଝାରସୁଗୁଡା ବ୍ଲକର ବିସ୍ତୃତ ମାର୍ଗ ବିବରଣୀ

### ଝାରସୁଗୁଡା ⇄ ଅଁଳାପାଲି ସ୍କୁଲ ଛକ

| | ଟ୍ରିପ୍-୧ | | ଟ୍ରିପ୍-୨ | | ଟ୍ରିପ୍-୩ | | ଟ୍ରିପ୍-୪ | |
|---|---|---|---|---|---|---|---|---|
| ବସ୍ ଷ୍ଟପ୍ | ଆଗମନ | ପ୍ରସ୍ଥାନ | ଆଗମନ | ପ୍ରସ୍ଥାନ | ଆଗମନ | ପ୍ରସ୍ଥାନ | ଆଗମନ | ପ୍ରସ୍ଥାନ |
| ଝାରସୁଗୁଡା | --- | ୬.୦୦ | --- | ୯.୨୦ | --- | ୧୨.୪୦ | --- | ୪.୦୦ |
| ବମ୍ପେ ଛକ | ୬.୦୬ | ୬.୦୭ | ୯.୨୬ | ୯.୨୭ | ୧୨.୪୬ | ୧୨.୪୭ | ୪.୦୬ | ୪.୦୭ |
| ବେହେରାପାଟ ଛକ | ୬.୧୧ | ୬.୧୨ | ୯.୩୧ | ୯.୩୨ | ୧୨.୫୧ | ୧୨.୫୨ | ୪.୧୧ | ୪.୧୨ |
| କୁଡୁରଚୁଆଁ | ୬.୧୭ | ୬.୧୮ | ୯.୩୭ | ୯.୩୮ | ୧୨.୫୭ | ୧୨.୫୮ | ୪.୧୭ | ୪.୧୮ |
| ଗାନ୍ଧି ଛକ | ୬.୨୬ | ୬.୨୮ | ୯.୪୬ | ୯.୪୮ | ୧.୦୬ | ୧.୦୮ | ୪.୨୬ | ୪.୨୮ |
| ଖଲିଆକାଣି ଛକ | ୬.୩୧ | ୬.୩୩ | ୯.୫୧ | ୯.୫୩ | ୧.୧୧ | ୧.୧୩ | ୪.୩୧ | ୪.୩୩ |
| ଗୋଲ ଛକ/ଇଏସ୍‌ଆଇ ଛକ | ୬.୩୯ | ୬.୪୧ | ୯.୫୯ | ୧୦.୦୧ | ୧.୧୯ | ୧.୨୧ | ୪.୩୯ | ୪.୪୧ |
| ଚଣ୍ଡୀ ମନ୍ଦିର | ୬.୪୬ | ୬.୪୮ | ୧୦.୦୬ | ୧୦.୦୮ | ୧.୨୬ | ୧.୨୮ | ୪.୪୬ | ୪.୪୮ |
| କୁଟାବାଗ | ୬.୫୨ | ୬.୫୪ | ୧୦.୧୨ | ୧୦.୧୪ | ୧.୩୨ | ୧.୩୪ | ୪.୫୨ | ୪.୫୪ |
| ରାମପୁର/କାର୍ତ୍ତିକପଡା | ୭.୦୧ | ୭.୦୩ | ୧୦.୨୧ | ୧୦.୨୩ | ୧.୪୧ | ୧.୪୩ | ୫.୦୧ | ୫.୦୩ |
| ବୁନ୍ଦିଆ କଲୋନୀ ବଳରାମ ପ୍ରଧାନ ଛକ | ୭.୦୬ | ୭.୦୮ | ୧୦.୨୬ | ୧୦.୨୮ | ୧.୪୬ | ୧.୪୮ | ୫.୦୬ | ୫.୦୮ |
| କୁଦପାଲି ପଞ୍ଚାୟତ ଅଫିସ | ୭.୧୦ | ୭.୧୨ | ୧୦.୩୦ | ୧୦.୩୨ | ୧.୫୦ | ୧.୫୨ | ୫.୧୦ | ୫.୧୨ |
| ଅଁଳାପାଲି ସ୍କୁଲ ଛକ | ୭.୧୬ | --- | ୧୦.୩୬ | --- | ୧.୫୬ | --- | ୫.୧୬ | --- |

## ଝାରସୁଗୁଡା ବ୍ଲକର ବିସ୍ତୃତ ମାର୍ଗ ବିବରଣୀ

### ଅଁଳାପାଲି ସ୍କୁଲ ଛକ ⇄ ଝାରସୁଗୁଡା

| | ଟ୍ରିପ୍-୧ | | ଟ୍ରିପ୍-୨ | | ଟ୍ରିପ୍-୩ | | ଟ୍ରିପ୍-୪ | |
|---|---|---|---|---|---|---|---|---|
| ବସ୍ ଷ୍ଟପ୍ | ଆଗମନ | ପ୍ରସ୍ଥାନ | ଆଗମନ | ପ୍ରସ୍ଥାନ | ଆଗମନ | ପ୍ରସ୍ଥାନ | ଆଗମନ | ପ୍ରସ୍ଥାନ |
| ଅଁଳାପାଲି ସ୍କୁଲ ଛକ | --- | ୭.୩୦ | --- | ୧୦.୫୦ | --- | ୨.୧୦ | --- | ୫.୩୦ |
| କୁଦପାଲି ପଞ୍ଚାୟତ ଅଫିସ | ୭.୩୪ | ୭.୩୬ | ୧୦.୫୪ | ୧୦.୫୬ | ୨.୧୪ | ୨.୧୬ | ୫.୩୪ | ୫.୩୬ |
| ବୁନ୍ଦିଆ କଲୋନୀ ବଳରାମ ପ୍ରଧାନ ଛକ | ୭.୩୮ | ୭.୪୦ | ୧୦.୫୮ | ୧୧.୦୦ | ୨.୧୮ | ୨.୨୦ | ୫.୩୮ | ୫.୪୦ |
| ରାମପୁର/କାର୍ତ୍ତିକପଡା | ୭.୪୩ | ୭.୪୫ | ୧୧.୦୩ | ୧୧.୦୫ | ୨.୨୩ | ୨.୨୫ | ୫.୪୩ | ୫.୪୫ |
| କୁଟାବାଗ | ୭.୫୨ | ୭.୫୪ | ୧୧.୧୨ | ୧୧.୧୪ | ୨.୩୨ | ୨.୩୪ | ୫.୫୨ | ୫.୫୪ |
| ଚଣ୍ଡୀ ମନ୍ଦିର | ୭.୫୮ | ୮.୦୦ | ୧୧.୧୮ | ୧୧.୨୦ | ୨.୩୮ | ୨.୪୦ | ୫.୫୮ | ୬.୦୦ |
| ଗୋଲ ଛକ/ଇଏସ୍‌ଆଇ ଛକ | ୮.୦୫ | ୮.୦୭ | ୧୧.୨୫ | ୧୧.୨୭ | ୨.୪୫ | ୨.୪୭ | ୬.୦୫ | ୬.୦୭ |
| ଖଲିଆକାଣି ଛକ | ୮.୧୩ | ୮.୧୫ | ୧୧.୩୩ | ୧୧.୩୫ | ୨.୫୩ | ୨.୫୫ | ୬.୧୩ | ୬.୧୫ |
| ଗାନ୍ଧି ଛକ | ୮.୧୮ | ୮.୨୦ | ୧୧.୩୮ | ୧୧.୪୦ | ୨.୫୮ | ୩.୦୦ | ୬.୧୮ | ୬.୨୦ |
| କୁଡୁରଚୁଆଁ | ୮.୨୮ | ୮.୨୯ | ୧୧.୪୮ | ୧୧.୪୯ | ୩.୦୮ | ୩.୦୯ | ୬.୨୮ | ୬.୨୯ |
| ବେହେରାପାଟ ଛକ | ୮.୩୪ | ୮.୩୫ | ୧୧.୫୪ | ୧୧.୫୫ | ୩.୧୪ | ୩.୧୫ | ୬.୩୪ | ୬.୩୫ |
| ବମ୍ପେ ଛକ | ୮.୩୯ | ୮.୪୦ | ୧୧.୫୯ | ୧୨.୦୦ | ୩.୧୯ | ୩.୨୦ | ୬.୩୯ | ୬.୪୦ |
| ଝାରସୁଗୁଡା | ୮.୪୬ | --- | ୧୨.୦୬ | --- | ୩.୨୬ | --- | ୬.୪୬ | --- |

## କିରିମିରା ବ୍ଲକର ବିସ୍ତୃତ ମାର୍ଗ ବିବରଣୀ

### ସୁଲାହି ⇄ କିରିମିରା

| | ଟ୍ରିପ୍-୧ | | ଟ୍ରିପ୍-୨ | | ଟ୍ରିପ୍-୩ | | ଟ୍ରିପ୍-୪ | |
|---|---|---|---|---|---|---|---|---|
| ବସ୍ ଷ୍ଟପ୍ | ଆଗମନ | ପ୍ରସ୍ଥାନ | ଆଗମନ | ପ୍ରସ୍ଥାନ | ଆଗମନ | ପ୍ରସ୍ଥାନ | ଆଗମନ | ପ୍ରସ୍ଥାନ |
| ସୁଲାହି | --- | ୭.୨୦ | --- | ୧୦.୨୦ | --- | ୧.୨୦ | --- | ୪.୨୦ |
| ଭସ୍ମ | ୭.୩୫ | ୭.୩୬ | ୧୦.୩୫ | ୧୦.୩୬ | ୧.୩୫ | ୧.୩୬ | ୪.୩୫ | ୪.୩୬ |
| ଦୁର୍ଲଗା | ୭.୩୯ | ୭.୪୧ | ୧୦.୩୯ | ୧୦.୪୧ | ୧.୩୯ | ୧.୪୧ | ୪.୩୯ | ୪.୪୧ |
| ମୁଣ୍ଡାଡ଼ିପ | ୭.୪୪ | ୭.୪୫ | ୧୦.୪୪ | ୧୦.୪୫ | ୧.୪୪ | ୧.୪୫ | ୪.୪୪ | ୪.୪୫ |
| ତଳମାଳ | ୭.୫୩ | ୭.୫୪ | ୧୦.୫୩ | ୧୦.୫୪ | ୧.୫୩ | ୧.୫୪ | ୪.୫୩ | ୪.୫୪ |
| ଅର୍ଦ୍ଦା | ୭.୫୯ | ୮.୦୧ | ୧୦.୫୯ | ୧୧.୦୧ | ୧.୫୯ | ୨.୦୧ | ୪.୫୯ | ୫.୦୧ |
| ଧୂତ୍ରା | ୮.୦୩ | ୮.୦୪ | ୧୧.୦୩ | ୧୧.୦୪ | ୨.୦୩ | ୨.୦୪ | ୫.୦୩ | ୫.୦୪ |
| ବନ୍ଧପାଲି | ୮.୧୨ | ୮.୧୩ | ୧୧.୧୨ | ୧୧.୧୩ | ୨.୧୨ | ୨.୧୩ | ୫.୧୨ | ୫.୧୩ |
| ଭାଲୁପତ୍ର | ୮.୧୫ | ୮.୧୬ | ୧୧.୧୫ | ୧୧.୧୬ | ୨.୧୫ | ୨.୧୬ | ୫.୧୫ | ୫.୧୬ |
| କିରିମିରା | ୮.୨୪ | --- | ୧୧.୨୪ | --- | ୨.୨୪ | --- | ୫.୨୪ | --- |

## କିରିମିରା ବ୍ଲକର ବିସ୍ତୃତ ମାର୍ଗ ବିବରଣୀ

### କିରିମିରା ⇄ କିରିମିରା

| | ଟ୍ରିପ୍-୧ | | ଟ୍ରିପ୍-୨ | | ଟ୍ରିପ୍-୩ | | ଟ୍ରିପ୍-୪ | |
|---|---|---|---|---|---|---|---|---|
| ବସ୍ ଷ୍ଟପ୍ | ଆଗମନ | ପ୍ରସ୍ଥାନ | ଆଗମନ | ପ୍ରସ୍ଥାନ | ଆଗମନ | ପ୍ରସ୍ଥାନ | ଆଗମନ | ପ୍ରସ୍ଥାନ |
| କିରିମିରା | --- | ୬.୦୦ | --- | ୯.୦୦ | --- | ୧୨.୦୦ | --- | ୩.୦୦ |
| ହାଲକାଡ଼ିପ | ୬.୦୪ | ୬.୦୫ | ୯.୦୪ | ୯.୦୫ | ୧୨.୦୪ | ୧୨.୦୫ | ୩.୦୪ | ୩.୦୫ |
| ଭାଲୁପତ୍ର | ୬.୦୯ | ୬.୧୦ | ୯.୦୯ | ୯.୧୦ | ୧୨.୦୯ | ୧୨.୧୦ | ୩.୦୯ | ୩.୧୦ |
| ବନ୍ଧପାଲି(ଭାଲୁପତ୍ର) | ୬.୧୪ | ୬.୧୬ | ୯.୧୪ | ୯.୧୬ | ୧୨.୧୪ | ୧୨.୧୬ | ୩.୧୪ | ୩.୧୬ |
| ଝାରମାଳ | ୬.୧୯ | ୬.୨୦ | ୯.୧୯ | ୯.୨୦ | ୧୨.୧୯ | ୧୨.୨୦ | ୩.୧୯ | ୩.୨୦ |
| ଜି.ପାନପାଲି | ୬.୨୪ | ୬.୨୬ | ୯.୨୪ | ୯.୨୬ | ୧୨.୨୪ | ୧୨.୨୬ | ୩.୨୪ | ୩.୨୬ |
| ତେଲିଦେହି | ୬.୩୪ | ୬.୩୫ | ୯.୩୪ | ୯.୩୫ | ୧୨.୩୪ | ୧୨.୩୫ | ୩.୩୪ | ୩.୩୫ |
| ଝାରମୁଣ୍ଡା | ୬.୪୦ | ୬.୪୨ | ୯.୪୦ | ୯.୪୨ | ୧୨.୪୦ | ୧୨.୪୨ | ୩.୪୦ | ୩.୪୨ |
| ଭିମଜୋର | ୬.୫୦ | ୭.୦୦ | ୯.୫୦ | ୧୦.୦୦ | ୧୨.୫୦ | ୧.୦୦ | ୩.୫୦ | ୪.୦୦ |
| ଝାରମୁଣ୍ଡା | ୭.୦୮ | ୭.୧୦ | ୧୦.୦୮ | ୧୦.୧୦ | ୧.୦୮ | ୧.୧୦ | ୪.୦୮ | ୪.୧୦ |
| ତେଲିଦେହି | ୭.୧୫ | ୭.୧୬ | ୧୦.୧୫ | ୧୦.୧୬ | ୧.୧୫ | ୧.୧୬ | ୪.୧୫ | ୪.୧୬ |
| ଜି.ପାନପାଲି | ୭.୨୪ | ୭.୨୬ | ୧୦.୨୪ | ୧୦.୨୬ | ୧.୨୪ | ୧.୨୬ | ୪.୨୪ | ୪.୨୬ |
| ଝାରମାଳ | ୭.୩୦ | ୭.୩୧ | ୧୦.୩୦ | ୧୦.୩୧ | ୧.୩୦ | ୧.୩୧ | ୪.୩୦ | ୪.୩୧ |
| ବନ୍ଧପାଲି (ଭାଲୁପତ୍ର) | ୭.୩୪ | ୭.୩୬ | ୧୦.୩୪ | ୧୦.୩୬ | ୧.୩୪ | ୧.୩୬ | ୪.୩୪ | ୪.୩୬ |
| ଭାଲୁପତ୍ର | ୭.୪୦ | ୭.୪୧ | ୧୦.୪୦ | ୧୦.୪୧ | ୧.୪୦ | ୧.୪୧ | ୪.୪୦ | ୪.୪୧ |
| ହାଲକାଡ଼ିପ | ୭.୪୫ | ୭.୪୬ | ୧୦.୪୫ | ୧୦.୪୬ | ୧.୪୫ | ୧.୪୬ | ୪.୪୫ | ୪.୪୬ |
| କିରିମିରା | ୭.୫୦ | ୮.୧୦ | ୧୦.୫୦ | ୧୧.୧୦ | ୧.୫୦ | ୨.୧୦ | ୪.୫୦ | ୫.୧୦ |
| ନେକ୍ସାପାଲି | ୮.୧୫ | ୮.୨୫ | ୧୧.୧୫ | ୧୧.୨୫ | ୨.୧୫ | ୨.୨୫ | ୫.୧୫ | ୫.୨୫ |
| କିରିମିରା | ୮.୩୦ | --- | ୧୧.୩୦ | --- | ୨.୩୦ | --- | ୫.୩୦ | --- |

## କିରିମିରା ବ୍ଲକର ବିସ୍ତୃତ ମାର୍ଗ ବିବରଣୀ

### କିରିମିରା ⇄ ସୁଲାହି

| | ଟ୍ରିପ୍-୧ | | ଟ୍ରିପ୍-୨ | | ଟ୍ରିପ୍-୩ | | ଟ୍ରିପ୍-୪ | |
|---|---|---|---|---|---|---|---|---|
| ବସ୍ ଷ୍ଟପ୍ | ଆଗମନ | ପ୍ରସ୍ଥାନ | ଆଗମନ | ପ୍ରସ୍ଥାନ | ଆଗମନ | ପ୍ରସ୍ଥାନ | ଆଗମନ | ପ୍ରସ୍ଥାନ |
| କିରିମିରା | --- | ୬.୦୦ | --- | ୯.୦୦ | --- | ୧୨.୦୦ | --- | ୩.୦୦ |
| ଭାଲୁପତ୍ର | ୬.୦୮ | ୬.୦୯ | ୯.୦୮ | ୯.୦୯ | ୧୨.୦୮ | ୧୨.୦୬ | ୩.୦୮ | ୩.୦୯ |
| ବନ୍ଧପାଲି | ୬.୧୧ | ୬.୧୨ | ୯.୧୧ | ୯.୧୨ | ୧୨.୧୧ | ୧୨.୧୨ | ୩.୧୧ | ୩.୧୨ |
| ଧୂତ୍ରା | ୬.୨୦ | ୬.୨୧ | ୯.୨୦ | ୯.୨୧ | ୧୨.୨୦ | ୧୨.୨୧ | ୩.୨୦ | ୩.୨୧ |
| ଅର୍ଦ୍ଦା | ୬.୨୩ | ୬.୨୫ | ୯.୨୩ | ୯.୨୫ | ୧୨.୨୩ | ୧୨.୨୫ | ୩.୨୩ | ୩.୨୫ |
| ତଳମାଳ | ୬.୩୦ | ୬.୩୧ | ୯.୩୦ | ୯.୩୧ | ୧୨.୩୦ | ୧୨.୩୧ | ୩.୩୦ | ୩.୩୧ |
| ମୁଣ୍ଡାଡ଼ିପ | ୬.୩୯ | ୬.୪୦ | ୯.୩୯ | ୯.୪୦ | ୧୨.୩୯ | ୧୨.୪୦ | ୩.୩୯ | ୩.୪୦ |
| ଦୁର୍ଲଗା | ୬.୪୩ | ୬.୪୫ | ୯.୪୩ | ୯.୪୫ | ୧୨.୪୩ | ୧୨.୪୫ | ୩.୪୩ | ୩.୪୫ |
| ଭସ୍ମ | ୬.୪୮ | ୬.୪୯ | ୯.୪୮ | ୯.୪୯ | ୧୨.୪୮ | ୧୨.୪୯ | ୩.୪୮ | ୩.୪୯ |
| ସୁଲାହି | ୭.୦୪ | --- | ୧୦.୦୪ | --- | ୧.୦୪ | --- | ୪.୦୪ | --- |

## ଝାରସୁଗୁଡା ବ୍ଲକର ବିସ୍ତୃତ ମାର୍ଗ ବିବରଣୀ

### ଝାରସୁଗୁଡା ⇄ ଝାରସୁଗୁଡା

| | ଟ୍ରିପ୍-୧ | | ଟ୍ରିପ୍-୨ | | ଟ୍ରିପ୍-୩ | |
|---|---|---|---|---|---|---|
| ବସ୍ ଷ୍ଟପ୍ | ଆଗମନ | ପ୍ରସ୍ଥାନ | ଆଗମନ | ପ୍ରସ୍ଥାନ | ଆଗମନ | ପ୍ରସ୍ଥାନ |
| ଝାରସୁଗୁଡା | --- | ୬.୦୦ | --- | ୧୦.୧୦ | --- | ୨.୨୦ |
| ଓଏମ୍‌ପି ଚେକ ଗେଟ୍ | ୬.୧୦ | ୬.୧୧ | ୧୧.୨୦ | ୧୧.୨୧ | ୨.୩୦ | ୨.୩୧ |
| ଏୟାରପୋର୍ଟ ଛକ/ଦୁର୍ଲଗା ବସଷ୍ଟାଣ୍ଡ | ୬.୧୬ | ୬.୧୮ | ୧୧.୨୬ | ୧୦.୨୮ | ୨.୩୬ | ୨.୩୮ |
| ତଳପଟିଆ ବାଇପାସ୍ | ୬.୨୭ | ୬.୨୮ | ୧୦.୩୭ | ୧୦.୩୮ | ୨.୪୭ | ୨.୪୮ |
| ସନ୍ତରା | ୬.୩୩ | ୬.୩୫ | ୧୦.୪୩ | ୧୦.୪୫ | ୨.୫୩ | ୨.୫୫ |
| ତଳମାଳ/ବରମାଳ | ୬.୩୯ | ୬.୪୯ | ୧୦.୪୯ | ୧୦.୫୯ | ୨.୫୯ | ୩.୦୯ |
| ସନ୍ତରା | ୬.୫୩ | ୬.୫୫ | ୧୧.୦୩ | ୧୧.୦୫ | ୩.୧୩ | ୩.୧୫ |
| ତଳପଟିଆ ବାଇପାସ୍ | ୭.୦୦ | ୭.୦୧ | ୧୧.୧୦ | ୧୧.୧୧ | ୩.୨୦ | ୩.୨୧ |
| ଏୟାରପୋର୍ଟ ଛକ/ଦୁର୍ଲଗା ବସଷ୍ଟାଣ୍ଡ | ୭.୧୦ | ୭.୧୨ | ୧୧.୨୦ | ୧୧.୨୨ | ୩.୩୦ | ୩.୩୨ |
| ଓଏମ୍‌ପି ଚେକ ଗେଟ୍ | ୭.୧୭ | ୭.୧୮ | ୧୧.୨୭ | ୧୧.୨୮ | ୩.୩୭ | ୩.୩୮ |
| ଝାରସୁଗୁଡ଼ା | ୭.୨୮ | ୭.୪୮ | ୧୧.୩୮ | ୧୧.୫୮ | ୩.୪୮ | ୪.୦୮ |
| ବଲ୍ଲି ଛକ | ୭.୫୯ | ୮.୦୧ | ୧୨.୦୯ | ୧୨.୧୧ | ୪.୧୯ | ୪.୨୧ |
| ଲହଣ୍ଡାବୁଦ ଜଙ୍ଘ | ୮.୦୩ | ୮.୦୫ | ୧୨.୧୩ | ୧୨.୧୫ | ୪.୨୩ | ୪.୨୫ |
| ଏଚ. କଟାପାଲି | ୮.୦୭ | ୮.୦୯ | ୧୨.୧୭ | ୧୨.୧୯ | ୪.୨୭ | ୪.୨୯ |
| କଲ୍ୟାଣ ମଣ୍ଡପ ଛକ/ଘୁଟକୁରି ଛକ | ୮.୧୪ | ୮.୧୬ | ୧୨.୨୪ | ୧୨.୨୬ | ୪.୩୪ | ୪.୩୬ |
| ବୁଢ଼ିପଦର | ୮.୨୧ | ୮.୨୩ | ୧୨.୩୧ | ୧୨.୩୩ | ୪.୪୧ | ୪.୪୩ |
| ତିହାଡ଼ିପାଲି | ୮.୨୯ | ୮.୩୧ | ୧୨.୩୯ | ୧୨.୪୧ | ୪.୪୯ | ୪.୫୧ |
| କଲୋନୀପଡ଼ା ମରକୁଟା | ୮.୩୫ | ୮.୩୬ | ୧୨.୪୫ | ୧୨.୪୬ | ୪.୫୫ | ୪.୫୬ |
| ଜମିରା | ୮.୪୦ | ୮.୫୦ | ୧୨.୫୦ | ୧.୦୦ | ୫.୦୦ | ୫.୧୦ |
| କଲୋନୀପଡା ମରକୁଟା | ୮.୫୪ | ୮.୫୫ | ୧.୦୪ | ୧.୦୫ | ୫.୧୪ | ୫.୧୫ |
| ତିହାଡ଼ିପାଲି | ୮.୫୯ | ୯.୦୧ | ୧.୦୯ | ୧.୧୧ | ୫.୧୯ | ୫.୨୧ |
| ଗୋଡ଼ିପଦର | ୯.୦୭ | ୯.୦୯ | ୧.୧୭ | ୧.୧୯ | ୫.୨୭ | ୫.୨୯ |
| କଲ୍ୟାଣ ମଣ୍ଡପ ଛକ/ଘୁଟକୁରି ଛକ | ୯.୧୪ | ୯.୧୬ | ୧.୨୪ | ୧.୨୬ | ୫.୩୪ | ୫.୩୬ |
| ଏଚ୍ କଟାପାଲି | ୯.୨୧ | ୯.୨୩ | ୧.୩୧ | ୧.୩୩ | ୫.୪୧ | ୫.୪୩ |
| ଲହଣ୍ଡାବୁଦ ଜଙ୍ଘ | ୯.୨୫ | ୯.୨୭ | ୧.୩୫ | ୧.୩୭ | ୫.୪୫ | ୫.୪୭ |
| ବଲ୍ଲି ଛକ | ୯.୨୯ | ୯.୩୧ | ୧.୩୯ | ୧.୪୧ | ୫.୪୯ | ୫.୫୧ |
| ଝାରସୁଗୁଡା | ୯.୪୨ | --- | ୧.୫୨ | --- | ୬.୦୨ | --- |

## ଝାରସୁଗୁଡା ବ୍ଲକର ବିସ୍ତୃତ ମାର୍ଗ ବିବରଣୀ

### ଝାରସୁଗୁଡା ⇄ ମାଳଦା

| | ଟ୍ରିପ୍-୧ | | ଟ୍ରିପ୍-୨ | |
|---|---|---|---|---|
| ବସ୍ ଷ୍ଟପ୍ | ଆଗମନ | ପ୍ରସ୍ଥାନ | ଆଗମନ | ପ୍ରସ୍ଥାନ |
| ଝାରସୁଗୁଡା | --- | ୬.୦୦ | --- | ୩.୦୦ |
| ତଲକି ଜିପି ଅଫିସ | ୬.୧୧ | ୬.୧୩ | ୩.୧୧ | ୩.୧୩ |
| ବାଞ୍ଚରିବସ୍ତି ଛକ/ଭୂରେବାଗ ଛକ | ୬.୧୮ | ୬.୨୦ | ୩.୧୮ | ୩.୨୦ |
| ସିରିଆପାଲି ହାଇସ୍କୁଲ | ୬.୨୩ | ୬.୨୪ | ୩.୨୩ | ୩.୨୪ |
| ପରମାଣପୁର | ୬.୩୨ | ୬.୩୪ | ୩.୩୨ | ୩.୩୪ |
| ଡପକା | ୬.୪୧ | ୬.୪୩ | ୩.୪୧ | ୩.୪୩ |
| କଟିକେଲା | ୬.୪୮ | ୬.୫୦ | ୩.୪୮ | ୩.୫୦ |
| ଭୁକ୍ରମୁଣ୍ଡା | ୬.୫୬ | ୬.୫୮ | ୩.୫୬ | ୩.୫୮ |
| ଭାଗିପାଲି | ୭.୦୩ | ୭.୦୫ | ୪.୦୩ | ୪.୦୫ |
| ବୃନ୍ଦମାଳ | ୭.୧୪ | ୭.୧୬ | ୪.୧୪ | ୪.୧୬ |
| ବିବୁ ଛକ, ବଡ଼ମାଳ/ବଡ଼ମାଳ ଦୁର୍ଗାମନ୍ଦିର | ୭.୨୫ | ୭.୨୭ | ୪.୨୫ | ୪.୨୭ |
| କୁକୁରଜଙ୍ଘା/ସାହାପଦା ଛକ | ୭.୩୪ | ୭.୩୫ | ୪.୩୪ | ୪.୩୫ |
| ହନୁମାନ ମନ୍ଦିର ହରେକୃଷ୍ଣପୁର | ୭.୩୯ | ୭.୪୦ | ୪.୩୯ | ୪.୪୦ |
| କଲୋପାତ୍ର | ୭.୪୪ | ୭.୪୬ | ୪.୪୪ | ୪.୪୬ |
| ହିରମା ଜିପି ଅଫିସ | ୭.୪୮ | ୭.୫୦ | ୪.୪୮ | ୪.୫୦ |
| ଗରିଆଡ଼ିହି ଛକ | ୭.୫୪ | ୭.୫୫ | ୪.୫୪ | ୪.୫୫ |
| ତୁମ୍ବେକେଲା | ୮.୦୩ | ୮.୦୫ | ୫.୦୩ | ୫.୦୫ |
| ଶୂନମାଳ | ୮.୦୭ | ୮.୦୯ | ୫.୦୭ | ୫.୦୯ |
| ଶ୍ରୀପୁରା କୋଅପରେଟିଭ ବ୍ୟାଙ୍କ ଛକ | ୮.୧୩ | ୮.୧୪ | ୫.୧୩ | ୫.୧୪ |
| ନୂଆ ପଞ୍ଚାୟତ ଅଫିସ ଛକ ଶ୍ରୀପୁରା | ୮.୧୬ | ୮.୧୮ | ୫.୧୬ | ୫.୧୮ |
| ଶ୍ରୀପୁରା କୋଅପରେଟିଭ ବ୍ୟାଙ୍କ ଛକ | ୮.୨୦ | ୮.୨୧ | ୫.୨୦ | ୫.୨୧ |
| ଶୂନମାଳ | ୮.୨୫ | ୮.୨୭ | ୫.୨୫ | ୫.୨୭ |
| ଖିଣ୍ଡାଛକ ଏସ୍‌ଏଚ୍ ୧୦ | ୮.୪୩ | ୮.୪୪ | ୫.୪୩ | ୫.୪୪ |
| ଭୁର୍ଷୁଣ୍ଡ | ୮.୫୪ | ୮.୫୬ | ୫.୫୪ | ୫.୫୬ |
| ପାତ୍ରପାଲି | ୯.୦୩ | ୯.୦୫ | ୬.୦୩ | ୬.୦୫ |
| ରାମପୁର/ଡୁମେରମୁଣ୍ଡା | ୯.୦୮ | ୯.୧୦ | ୬.୦୮ | ୬.୧୦ |
| ମାଳଦା | ୯.୧୫ | --- | ୬.୧୫ | --- |

## ଝାରସୁଗୁଡା ବ୍ଲକର ବିସ୍ତୃତ ମାର୍ଗ ବିବରଣୀ

### ମାଳଦା ⇄ ଝାରସୁଗୁଡା

| | ଟ୍ରିପ୍-୧ | |
|---|---|---|
| ବସ୍ ଷ୍ଟପ୍ | ଆଗମନ | ପ୍ରସ୍ଥାନ |
| ମାଳଦା | --- | ୧୦.୦୦ |
| ରାମପୁର/ଡୁମେରମୁଣ୍ଡା | ୧୦.୦୫ | ୧୦.୦୭ |
| ପାତ୍ରପାଲି | ୧୦.୧୦ | ୧୦.୧୨ |
| ଭୁର୍ଷୁଣ୍ଡ | ୧୦.୧୯ | ୧୦.୨୧ |
| ଖିଣ୍ଡାଛକ ଏସ୍‌ଏଚ୍ ୧୦ | ୧୦.୩୧ | ୧୦.୩୨ |
| ଶୂନମାଳ | ୧୦.୪୮ | ୧୦.୫୦ |
| ଶ୍ରୀପୁରା କୋଅପରେଟିଭ ବ୍ୟାଙ୍କ ଛକ | ୧୦.୫୪ | ୧୦.୫୫ |
| ନୂଆ ପଞ୍ଚାୟତ ଅଫିସ ଛକ ଶ୍ରୀପୁରା | ୧୦.୫୭ | ୧୦.୫୯ |
| ଶ୍ରୀପୁରା କୋଅପରେଟିଭ ବ୍ୟାଙ୍କ ଛକ | ୧୧.୦୧ | ୧୧.୦୨ |
| ଶୂନମାଳ | ୧୧.୦୬ | ୧୧.୦୮ |
| ତୁମ୍ବେକେଲା | ୧୧.୧୦ | ୧୧.୧୨ |
| ଗରିଆଡ଼ିହି ଛକ | ୧୧.୨୦ | ୧୧.୨୧ |
| ହିରମା ଜିପି ଅଫିସ | ୧୧.୨୫ | ୧୧.୨୭ |
| କଲୋପାତ୍ର | ୧୧.୨୯ | ୧୧.୩୧ |
| ହନୁମାନ ମନ୍ଦିର ହରେକୃଷ୍ଣପୁର | ୧୧.୩୫ | ୧୧.୩୬ |
| କୁକୁରଜଙ୍ଘା/ସାହାପଦା ଛକ | ୧୧.୪୦ | ୧୧.୪୧ |
| ବିବୁ ଛକ, ବଡ଼ମାଳ/ବଡ଼ମାଳ ଦୁର୍ଗାମନ୍ଦିର | ୧୧.୪୮ | ୧୧.୫୦ |
| ବୃନ୍ଦମାଳ | ୧୧.୫୯ | ୧୨.୦୧ |
| ଭାଗିପାଲି | ୧୨.୧୦ | ୧୨.୧୨ |
| ଭୁକ୍ରମୁଣ୍ଡା | ୧୨.୧୭ | ୧୨.୧୯ |
| କଟିକେଲା | ୧୨.୨୫ | ୧୨.୨୭ |
| ଡପକା | ୧୨.୩୨ | ୧୨.୩୪ |
| ପରମାଣପୁର | ୧୨.୪୧ | ୧୨.୪୩ |
| ସିରିଆପାଲି ହାଇସ୍କୁଲ | ୧୨୫୧ | ୧୨.୫୨ |
| ବାଞ୍ଚରିବସ୍ତି ଛକ/ଭୂରେବାଗ ଛକ | ୧୨.୫୫ | ୧୨.୫୭ |
| ତଲକି ଜିପି ଅଫିସ | ୧.୦୨ | ୧.୦୪ |
| ଝାରସୁଗୁଡା | ୧.୧୫ | --- |

## ଝାରସୁଗୁଡା ବ୍ଲକର ବିସ୍ତୃତ ମାର୍ଗ ବିବରଣୀ

### ସଲମାଲ ⇄ ଝାରସୁଗୁଡା

| | ଟ୍ରିପ୍-୧ | | ଟ୍ରିପ୍-୨ | | ଟ୍ରିପ୍-୩ | |
|---|---|---|---|---|---|---|
| ବସ୍ ଷ୍ଟପ୍ | ଆଗମନ | ପ୍ରସ୍ଥାନ | ଆଗମନ | ପ୍ରସ୍ଥାନ | ଆଗମନ | ପ୍ରସ୍ଥାନ |
| ସଲମାଲ | --- | ୮.୧୫ | --- | ୧୨.୩୫ | --- | ୪.୫୫ |
| ତିଳେଇମାଳ | ୮.୧୬ | ୮.୧୮ | ୧୨.୩୬ | ୧୨.୩୮ | ୪.୫୬ | ୪.୫୮ |
| ନିଲ୍ଲିମାଳ | ୮.୨୨ | ୮.୨୪ | ୧୨.୪୨ | ୧୨.୪୪ | ୫.୦୨ | ୫.୦୪ |
| ବଳଙ୍ଗି ବାହାଲ | ୮.୨୭ | ୮.୨୯ | ୧୨.୪୭ | ୧୨.୪୯ | ୫.୦୭ | ୫.୦୯ |
| ଭୋଇମୁଣ୍ଡା ଛକ | ୮.୩୧ | ୮.୩୩ | ୧୨.୫୧ | ୧୨.୫୩ | ୫.୧୧ | ୫.୧୩ |
| ବରଖଣ୍ଡିଆ/କୋଇଲଗା/ଲୋଇସିଂ | ୮.୩୫ | ୮.୩୭ | ୧୨.୫୫ | ୧୨.୫୭ | ୫.୧୫ | ୫.୧୭ |
| ବରପାଲିଛକ/ରାଜପୁରଜିପି | ୮.୩୮ | ୮.୪୦ | ୧୨.୫୮ | ୧.୦୦ | ୫.୧୮ | ୫.୨୦ |
| ଚିଚିଣ୍ଡା | ୯.୦୧ | ୯.୦୩ | ୧.୨୧ | ୧.୨୩ | ୫.୪୧ | ୫.୪୩ |
| କେଚୋବାହାଳ | ୯.୧୨ | ୯.୧୪ | ୧.୩୨ | ୧.୩୪ | ୫.୫୨ | ୫.୫୪ |
| ଚାନ୍ଦିନୀମାଳ | ୯.୧୭ | ୯.୧୯ | ୧.୩୭ | ୧.୩୯ | ୫.୫୭ | ୫.୫୯ |
| ରାଉରକେଲା ବିଏଡ଼ଏଡ଼ଏଲ୍ ଅଫିସ/ବରପାଲି ଛକ |

## କୋଲାବିରା ବ୍ଲକର ବିସ୍ତୃତ ମାର୍ଗ ବିବରଣୀ

### କୋଲାବିଲା ⇄ କୋଲାବିରା

| | ଟ୍ରିପ୍-୧ | | ଟ୍ରିପ୍-୨ | | ଟ୍ରିପ୍-୩ | | ଟ୍ରିପ୍-୪ | |
|---|---|---|---|---|---|---|---|---|
| ବସ୍ ଷ୍ଟପ୍ | ଆଗମନ | ପ୍ରସ୍ଥାନ | ଆଗମନ | ପ୍ରସ୍ଥାନ | ଆଗମନ | ପ୍ରସ୍ଥାନ | ଆଗମନ | ପ୍ରସ୍ଥାନ |
| କୋଲାବିରା | -- | ୬.୦୦ | ---- | ୯.୦୦ | ---- | ୧୨.୦୦ | -- | ୩.୦୦ |
| ବଡବାହାଲ ଛକ | ୬.୦୭ | ୬.୦୮ | ୯.୦୭ | ୯.୦୮ | ୧୨.୦୭ | ୧୨.୦୮ | ୩.୦୭ | ୩.୦୮ |
| କୁଣ୍ଡୁରଶିଂଘା | ୬.୧୧ | ୬.୧୨ | ୯.୧୧ | ୯.୧୨ | ୧୨.୧୧ | ୧୨.୧୨ | ୩.୧୧ | ୩.୧୨ |
| କୁଲିହାମାଳ | ୬.୧୭ | ୬.୧୯ | ୯.୧୭ | ୯.୧୯ | ୧୨.୧୭ | ୧୨.୧୯ | ୩.୧୭ | ୩.୧୯ |
| କୁସୁମଡିହି | ୬.୨୩ | ୬.୨୪ | ୯.୨୩ | ୯.୨୪ | ୧୨.୨୩ | ୧୨.୨୪ | ୩.୨୩ | ୩.୨୪ |
| ସମାଶିଂଘା | ୬.୨୮ | ୬.୩୦ | ୯.୨୮ | ୯.୩୦ | ୧୨.୨୮ | ୧୨.୩୦ | ୩.୨୮ | ୩.୩୦ |
| କୁଲଟା ସମାଶିଂଘା | ୬.୩୩ | ୬.୩୪ | ୯.୩୩ | ୯.୩୪ | ୧୨.୩୩ | ୧୨.୩୪ | ୩.୩୩ | ୩.୩୪ |
| ସୋଡାମାଲ | ୬.୩୭ | ୬.୪୭ | ୯.୩୭ | ୯.୪୭ | ୧୨.୩୭ | ୧୨.୪୭ | ୩.୩୭ | ୩.୪୭ |
| କୁଲଟା ସମାଶିଂଘା | ୬.୫୦ | ୬.୫୪ | ୯.୫୦ | ୯.୫୧ | ୧୨.୫୦ | ୧୨.୫୧ | ୩.୫୦ | ୩.୫୧ |
| ସମାଶିଂଘା | ୬.୫୪ | ୬.୫୬ | ୯.୫୪ | ୯.୫୬ | ୧୨.୫୪ | ୧୨.୫୬ | ୩.୫୪ | ୩.୫୬ |
| କୁସୁମଡିହି | ୭.୦୦ | ୭.୦୧ | ୧୦.୦୦ | ୧୦.୦୧ | ୧.୦୦ | ୧.୦୧ | ୪.୦୦ | ୪.୦୧ |
| କୁଲିହାମାଳ | ୭.୦୫ | ୭.୦୭ | ୧୦.୦୫ | ୧୦.୦୭ | ୧.୦୫ | ୧.୦୭ | ୪.୦୫ | ୪.୦୭ |
| କୁଣ୍ଡୁରଶିଂଘା | ୭.୧୨ | ୭.୧୩ | ୧୦.୧୨ | ୧୦.୧୩ | ୧.୧୨ | ୧.୧୩ | ୪.୧୨ | ୪.୧୩ |
| ବଡବାହାଲ ଛକ | ୭.୧୬ | ୭.୧୭ | ୧୦.୧୬ | ୧୦.୧୭ | ୧.୧୬ | ୧.୧୭ | ୪.୧୬ | ୪.୧୭ |
| କୋଲାବିରା | ୭.୨୪ | ୭.୪୪ | ୧୦.୨୪ | ୧୦.୪୪ | ୧.୨୪ | ୧.୪୪ | ୪.୨୪ | ୪.୪୪ |
| ପତ୍ରାପାଲି | ୭.୫୦ | ୭.୫୧ | ୧୦.୫୦ | ୧୦.୫୧ | ୧.୫୦ | ୧.୫୧ | ୪.୫୦ | ୪.୫୧ |
| କେଲେଣ୍ଡାମାଳ | ୮.୦୨ | ୮.୧୨ | ୧୧.୦୨ | ୧୧.୧୨ | ୨.୦୨ | ୨.୧୨ | ୫.୦୨ | ୫.୧୨ |
| ପତ୍ରାପାଲି | ୮.୨୩ | ୮.୨୪ | ୧୧.୨୩ | ୧୧.୨୬ | ୨.୨୩ | ୨.୨୪ | ୫.୨୩ | ୫.୨୪ |
| କୋଲାବିରା | ୮.୩୦ | -- | ୧୧.୩୦ | ---- | ୨.୨୩ | --- | ୫.୩୦ | ---- |

## ଲଖନପୁର ବ୍ଲକର ବିସ୍ତୃତ ମାର୍ଗ ବିବରଣୀ

### ଲଖନପୁର ⇄ ରେମ୍ତା

| | ଟ୍ରିପ୍-୧ | | ଟ୍ରିପ୍-୨ | |
|---|---|---|---|---|
| ବସ୍ ଷ୍ଟପ୍ | ଆଗମନ | ପ୍ରସ୍ଥାନ | ଆଗମନ | ପ୍ରସ୍ଥାନ |
| ଲଖନପୁର | --- | ୬.୦୦ | --- | ୧୨.୩୦ |
| ବଗମୁଣ୍ଡା | ୬.୦୭ | ୬.୦୯ | ୧୨.୩୭ | ୧୨.୩୯ |
| ଭୌନଖୁଲ | ୬.୧୪ | ୬.୧୬ | ୧୨.୪୪ | ୧୨.୪୭ |
| ପାର୍ସିଆନ୍ | ୬.୧୯ | ୬.୨୦ | ୧୨.୪୯ | ୧୨.୫୦ |
| କଦମଡ଼ିହି | ୬.୨୪ | ୬.୨୬ | ୧୨.୫୪ | ୧୨.୫୬ |
| ସମରବଗା | ୬.୩୦ | ୬.୩୨ | ୧.୦୦ | ୧.୦୨ |
| ପଡ଼ାନ୍ଦେରା | ୬.୩୬ | ୬.୩୭ | ୧.୦୬ | ୧.୦୭ |
| ଜାମୁଗାଓଁ/କତରବାଗା | ୬.୪୦ | ୬.୪୨ | ୧.୧୦ | ୧.୧୨ |
| ପଇସାଦା | ୬.୪୬ | ୬.୪୮ | ୧.୧୬ | ୧.୧୮ |
| ପଞ୍ଚଗାଁ | ୬.୫୨ | ୬.୫୪ | ୧.୨୨ | ୧.୨୪ |
| ଚିଖିଲାପାଲି | ୬.୫୮ | ୬.୫୯ | ୧.୨୮ | ୧.୨୯ |
| ଭିକମପାଲି | ୭.୦୨ | ୭.୦୪ | ୧.୩୨ | ୧.୩୪ |
| ବଡ଼ିମାଲ୍ | ୭.୧୦ | ୭.୧୨ | ୧.୪୦ | ୧.୪୨ |
| କନକତୋରା | ୭.୧୮ | ୭.୨୦ | ୧.୪୮ | ୧.୫୦ |
| ଲୁହାବାଗା | ୭.୨୭ | ୭.୨୮ | ୧.୫୭ | ୧.୫୮ |
| ଆମପାଇ | ୭.୩୪ | ୭.୩୫ | ୨.୦୪ | ୨.୦୫ |
| ପିଥିନ୍ଦା | ୭.୪୦ | ୭.୪୨ | ୨.୧୦ | ୨.୧୨ |
| ଚାରପାଲି | ୭.୪୯ | ୭.୫୧ | ୨.୧୯ | ୨.୨୧ |
| ସେମିଳିଆ | ୭.୫୮ | ୭.୫୯ | ୨.୨୮ | ୨.୨୯ |
| କନ୍ଧେଇକେଲା | ୮.୦୩ | ୮.୦୫ | ୨.୩୩ | ୨.୩୫ |
| ରେମ୍ତା | ୮.୧୨ | --- | ୨.୪୨ | --- |

## ଲଖନପୁର ବ୍ଲକର ବିସ୍ତୃତ ମାର୍ଗ ବିବରଣୀ

### ରେମ୍ତା ⇄ ଲଖନପୁର

| | ଟ୍ରିପ୍-୧ | | ଟ୍ରିପ୍-୨ | |
|---|---|---|---|---|
| ବସ୍ ଷ୍ଟପ୍ | ଆଗମନ | ପ୍ରସ୍ଥାନ | ଆଗମନ | ପ୍ରସ୍ଥାନ |
| ରେମ୍ତା | --- | ୮.୩୦ | --- | ୩.୦୦ |
| କନ୍ଧେଇକେଲା | ୮.୩୭ | ୮.୩୯ | ୩.୦୭ | ୩.୦୯ |
| ସେମିଳିଆ | ୮.୪୩ | ୮.୪୪ | ୩.୧୩ | ୩.୧୪ |
| ଚାରପାଲି | ୮.୫୧ | ୮.୫୩ | ୩.୨୧ | ୪.୨୩ |
| ପିଥିନ୍ଦା | ୯.୦୦ | ୯.୦୨ | ୩.୩୦ | ୩.୩୨ |
| ଆମପାଇ | ୯.୦୭ | ୯.୦୮ | ୩.୩୭ | ୩.୩୮ |
| ଲୁହାବାଗା | ୯.୧୪ | ୯.୧୫ | ୩.୪୪ | ୩.୪୫ |
| କନକତୋରା | ୯.୨୨ | ୯.୨୪ | ୩.୫୨ | ୩.୫୪ |
| ବଡ଼ିମାଲ୍ | ୯.୩୦ | ୯.୩୨ | ୪.୦୦ | ୪.୦୨ |
| ଭିକମପାଲି | ୯.୩୮ | ୯.୪୦ | ୪.୦୮ | ୪.୧୦ |
| ଚିଖିଲାପାଲି | ୯.୪୩ | ୯.୪୪ | ୪.୧୩ | ୪.୧୪ |
| ପଞ୍ଚଗାଁ | ୯.୪୮ | ୯.୫୦ | ୪.୧୮ | ୪.୨୦ |
| ପଇସାଦା | ୯.୫୪ | ୯.୫୬ | ୪.୨୪ | ୪.୨୬ |
| ଜାମୁଗାଓଁ/କତରବାଗା | ୧୦.୦୦ | ୧୦.୦୨ | ୪.୩୦ | ୪.୩୨ |
| ପଡ଼ାନ୍ଦେରା | ୧୦.୦୫ | ୧୦.୦୬ | ୪.୩୫ | ୪.୩୬ |
| ସମରବଗା | ୧୦.୧୦ | ୧୦.୧୨ | ୪.୪୦ | ୪.୪୨ |
| କଦମଡ଼ିହି | ୧୦.୧୬ | ୧୦.୧୮ | ୪.୪୬ | ୪.୪୮ |
| ପାର୍ସିଆନ୍ | ୧୦.୨୨ | ୧୦.୨୩ | ୪.୫୨ | ୪.୫୩ |
| ଭୌନଖୁଲ | ୧୦.୨୬ | ୧୦.୨୮ | ୪.୫୬ | ୪.୫୮ |
| ବଗମୁଣ୍ଡା | ୧୦.୩୩ | ୧୦.୩୫ | ୬.୦୩ | ୫.୦୫ |
| ଲଖନପୁର | ୧୦.୪୨ | --- | ୬.୧୨ | --- |

## ଲଖନପୁର ବ୍ଲକର ବିସ୍ତୃତ ମାର୍ଗ ବିବରଣୀ

### ଲଖନପୁର ⇄ ଭିକମପାଲି

| | ଟ୍ରିପ୍-୧ | | ଟ୍ରିପ୍-୨ | | ଟ୍ରିପ୍-୩ | |
|---|---|---|---|---|---|---|
| ବସ୍ ଷ୍ଟପ୍ | ଆଗମନ | ପ୍ରସ୍ଥାନ | ଆଗମନ | ପ୍ରସ୍ଥାନ | ଆଗମନ | ପ୍ରସ୍ଥାନ |
| ଲଖନପୁର | --- | ୬.୦୦ | --- | ୯.୨୦ | --- | ୩.୦୦ |
| ବଗମୁଣ୍ଡା | ୬.୦୬ | ୬.୦୮ | ୯.୨୬ | ୯.୨୮ | ୩.୦୬ | ୩.୦୮ |
| ଭୌନଖୁଲ | ୬.୧୩ | ୬.୧୫ | ୯.୩୩ | ୯.୩୫ | ୩.୧୩ | ୩.୧୬ |
| କଦମଡ଼ିହି | ୬.୨୨ | ୬.୨୪ | ୯.୪୨ | ୯.୪୪ | ୩.୨୨ | ୩.୨୪ |
| ସମରବଗା | ୬.୨୮ | ୬.୩୦ | ୯.୪୮ | ୯.୫୦ | ୩.୨୮ | ୩.୩୦ |
| ପଡ଼ାନ୍ଦେରା | ୬.୩୪ | ୬.୩୫ | ୯.୫୪ | ୯.୫୫ | ୩.୩୪ | ୩.୩୫ |
| ଜାମୁଗାଓଁ/କତରବାଗା | ୬.୩୮ | ୬.୪୦ | ୯.୫୮ | ୧୦.୦୦ | ୩.୩୮ | ୩.୪୦ |
| ବାଞ୍ଜିପାଲି | ୬.୪୭ | ୬.୪୮ | ୧୦.୦୭ | ୧୦.୦୮ | ୩.୪୭ | ୩.୪୮ |
| ମଚିନ୍ଦା | ୬.୫୦ | ୬.୫୨ | ୧୦.୧୦ | ୧୦.୧୨ | ୩.୫୦ | ୩.୫୨ |
| ଦେଓପାଲି | ୬.୫୮ | ୬.୫୯ | ୧୦.୧୮ | ୧୦.୧୯ | ୩.୫୮ | ୩.୫୯ |
| ଅତାବିରା | ୭.୦୫ | ୭.୦୭ | ୧୦.୨୫ | ୧୦.୨୭ | ୪.୦୫ | ୪.୦୭ |
| ଭିକମପାଲି | ୭.୧୫ | --- | ୧୦.୩୫ | --- | ୪.୧୫ | --- |

## ଲଖନପୁର ବ୍ଲକର ବିସ୍ତୃତ ମାର୍ଗ ବିବରଣୀ

### ଲଖନପୁର ⇄ ତେଲେନପାଲି

| ବସ୍‌ଷ୍ଟପ୍ | ଟ୍ରିପ୍-୧ | | ଟ୍ରିପ୍-୨ | | ଟ୍ରିପ୍-୩ | | ଟ୍ରିପ୍-୪ | | ଟ୍ରିପ୍-୫ | |
|---|---|---|---|---|---|---|---|---|---|---|
| | ଆଗମନ | ପ୍ରସ୍ଥାନ | ଆଗମନ | ପ୍ରସ୍ଥାନ | ଆଗମନ | ପ୍ରସ୍ଥାନ | ଆଗମନ | ପ୍ରସ୍ଥାନ | ଆଗମନ | ପ୍ରସ୍ଥାନ |
| ଲଖନପୁର | --- | ୬.୦୦ | --- | ୮.୪୦ | --- | ୧୧.୨୦ | --- | ୨.୦୦ | --- | ୪.୪୦ |
| ବଗମୁଣ୍ଡା | ୬.୦୫ | ୬.୦୭ | ୮.୪୫ | ୮.୪୭ | ୧୧.୨୫ | ୧୧.୨୭ | ୨.୦୫ | ୨.୦୭ | ୪.୪୫ | ୪.୪୭ |
| ସୁନାରୀ | ୬.୨୦ | ୬.୨୨ | ୯.୦୦ | ୯.୦୨ | ୧୧.୪୦ | ୧୧.୪୨ | ୨.୨୦ | ୨.୨୨ | ୫.୦୦ | ୫.୦୨ |
| ପଣ୍ଡାରୀ | ୬.୨୫ | ୬.୨୭ | ୯.୦୫ | ୯.୦୭ | ୧୧.୪୫ | ୧୧.୪୭ | ୨.୨୫ | ୨.୨୭ | ୫.୦୫ | ୫.୦୭ |
| ରେମଣ୍ଡା | ୬.୩୭ | ୬.୩୯ | ୯.୧୭ | ୯.୧୯ | ୧୧.୫୭ | ୧୧.୫୯ | ୨.୩୭ | ୨.୩୯ | ୫.୧୭ | ୫.୧୯ |
| କୁସରାଲୋଇ | ୬.୪୮ | ୬.୫୦ | ୯.୨୮ | ୯.୩୦ | ୧୨.୦୮ | ୧୨.୦୦ | ୨.୪୮ | ୨.୫୦ | ୫.୨୮ | ୫.୩୦ |
| ତେଲେନପାଲି | ୬.୫୬ | --- | ୯.୩୬ | --- | ୧୨.୧୬ | --- | ୨.୫୬ | --- | ୫.୩୬ | --- |

## ଲଖନପୁର ବ୍ଲକର ବିସ୍ତୃତ ମାର୍ଗ ବିବରଣୀ

### ତେଲେନପାଲି ⇄ ଲଖନପୁର

| ବସ୍‌ଷ୍ଟପ୍ | ଟ୍ରିପ୍-୧ | | ଟ୍ରିପ୍-୨ | | ଟ୍ରିପ୍-୩ | | ଟ୍ରିପ୍-୪ | | ଟ୍ରିପ୍-୫ | |
|---|---|---|---|---|---|---|---|---|---|---|
| | ଆଗମନ | ପ୍ରସ୍ଥାନ | ଆଗମନ | ପ୍ରସ୍ଥାନ | ଆଗମନ | ପ୍ରସ୍ଥାନ | ଆଗମନ | ପ୍ରସ୍ଥାନ | ଆଗମନ | ପ୍ରସ୍ଥାନ |
| ତେଲେନପାଲି | --- | ୭.୧୦ | --- | ୯.୫୦ | --- | ୧୨.୩୦ | --- | ୩.୧୦ | --- | ୫.୫୦ |
| କୁସରାଲୋଇ | ୭.୧୬ | ୭.୧୮ | ୯.୫୬ | ୯.୫୮ | ୧୨.୩୬ | ୧୨.୩୮ | ୩.୧୬ | ୩.୧୮ | ୫.୫୬ | ୫.୫୮ |
| ରେମଣ୍ଡା | ୭.୨୭ | ୭.୨୯ | ୧୦.୦୦ | ୧୦.୦୯ | ୧୨.୪୭ | ୧୨.୪୯ | ୩.୨୭ | ୩.୨୯ | ୬.୦୭ | ୬.୦୯ |
| ପଣ୍ଡାରୀ | ୭.୩୯ | ୭.୪୧ | ୧୦.୧୯ | ୧୦.୨୧ | ୧୨.୫୯ | ୧.୦୧ | ୩.୩୯ | ୩.୪୧ | ୬.୧୯ | ୬.୨୧ |
| ସୁନାରୀ | ୭.୪୪ | ୭.୪୬ | ୧୦.୨୪ | ୧୦.୨୬ | ୧.୦୪ | ୧.୦୬ | ୩.୪୪ | ୪.୪୬ | ୬.୨୪ | ୬.୨୬ |
| ବଗମୁଣ୍ଡା | ୭.୫୯ | ୮.୦୧ | ୧୦.୩୯ | ୧୦.୪୧ | ୧.୧୯ | ୧.୨୧ | ୩.୫୯ | ୪.୦୧ | ୬.୩୯ | ୬.୪୧ |
| ଲଖନପୁର | ୮.୦୬ | --- | ୧୦.୪୬ | --- | ୧.୩୦ | --- | ୪.୦୬ | --- | ୬.୪୬ | --- |

## ଲଖନପୁର ବ୍ଲକର ବିସ୍ତୃତ ମାର୍ଗ ବିବରଣୀ

### ଭିକମପାଲି ⇄ ଲଖନପୁର

| | ଟ୍ରିପ୍-୧ | | ଟ୍ରିପ୍-୨ | | ଟ୍ରିପ୍-୩ | |
|---|---|---|---|---|---|---|
| ବସ୍ ଷ୍ଟପ୍ | ଆଗମନ | ପ୍ରସ୍ଥାନ | ଆଗମନ | ପ୍ରସ୍ଥାନ | ଆଗମନ | ପ୍ରସ୍ଥାନ |
| ଭିକମପାଲି | --- | ୭.୩୦ | --- | ୧୦.୫୦ | --- | ୪.୩୦ |
| ଅତାବିରା | ୭.୩୮ | ୭.୪୦ | ୧୦.୫୮ | ୧୧.୦୦ | ୪.୩୮ | ୪.୪୦ |
| ଦେଓପାଲି | ୭.୪୬ | ୭.୪୭ | ୧୧.୦୬ | ୧୧.୦୭ | ୪.୪୬ | ୪.୪୭ |
| ମଚିନ୍ଦା | ୭.୫୩ | ୭.୫୫ | ୧୧.୧୩ | ୧୧.୧୫ | ୪.୫୩ | ୪.୫୫ |
| ବାଞ୍ଜିପାଲି | ୭.୫୭ | ୭.୫୮ | ୧୧.୧୭ | ୧୧.୧୮ | ୪.୫୭ | ୪.୫୮ |
| ଜାମୁଗାଓଁ/କତରବାଗା | ୮.୦୫ | ୮.୦୭ | ୧୧.୨୫ | ୧୧.୨୭ | ୫.୦୫ | ୫.୦୭ |
| ପଡ଼ାନ୍ଦେରା | ୮.୧୦ | ୮.୧୧ | ୧୧.୩୦ | ୧୧.୩୧ | ୫.୧୦ | ୫.୧୧ |
| ସମରବଗା | ୮.୧୫ | ୮.୧୭ | ୧୧.୩୫ | ୧୧.୩୭ | ୫.୧୫ | ୫.୧୭ |
| କଦମଡ଼ିହି | ୮.୨୧ | ୮.୨୩ | ୧୧.୪୧ | ୧୧.୪୩ | ୫.୨୧ | ୫.୨୩ |
| ଭୌନଖୁଲ | ୮.୩୦ | ୮.୩୨ | ୧୧.୫୦ | ୧୧.୫୨ | ୫.୩୦ | ୫.୩୨ |
| ବଗମୁଣ୍ଡା | ୮.୩୭ | ୮.୩୯ | ୧୧.୫୭ | ୧୧.୫୯ | ୫.୩୭ | ୫.୩୯ |
| ଲଖନପୁର | ୮.୪୫ | --- | ୧୨.୦୫ | --- | ୫.୪୫ | --- |

## ଲଖନପୁର ବ୍ଲକର ବିସ୍ତୃତ ମାର୍ଗ ବିବରଣୀ

### ଲଖନପୁର ⇄ ବେଲପାହାଡ଼

| ବସ୍‌ଷ୍ଟପ୍ | ଟ୍ରିପ୍-୧ | | ଟ୍ରିପ୍-୨ | | ଟ୍ରିପ୍-୩ | | ଟ୍ରିପ୍-୪ | | ଟ୍ରିପ୍-୫ | | ଟ୍ରିପ୍-୬ | | ଟ୍ରିପ୍-୭ | | ଟ୍ରିପ୍-୮ | |
|---|---|---|---|---|---|---|---|---|---|---|---|---|---|---|---|---|
| | ଆଗମନ | ପ୍ରସ୍ଥାନ | ଆଗମନ | ପ୍ରସ୍ଥାନ | ଆଗମନ | ପ୍ରସ୍ଥାନ | ଆଗମନ | ପ୍ରସ୍ଥାନ | ଆଗମନ | ପ୍ରସ୍ଥାନ | ଆଗମନ | ପ୍ରସ୍ଥାନ | ଆଗମନ | ପ୍ରସ୍ଥାନ | ଆଗମନ | ପ୍ରସ୍ଥାନ |
| ଲଖନପୁର | --- | ୬.୦୦ | --- | ୭.୪୦ | --- | ୯.୨୦ | --- | ୧୧.୦୦ | --- | ୧୨.୪୦ | --- | ୨.୨୦ | --- | ୪.୦୦ | --- | ୫.୪୦ |
| ମଉଳିବେରେଣା | ୬.୦୩ | ୬.୦୪ | ୭.୪୩ | ୭.୪୪ | ୯.୨୩ | ୯.୨୪ | ୧୧.୦୩ | ୧୧.୦୪ | ୧୨.୪୩ | ୧୨.୪୪ | ୨.୨୩ | ୨.୨୪ | ୪.୦୩ | ୪.୦୪ | ୫.୪୩ | ୫.୪୪ |
| କୁଡ଼ାଲୋହି | ୬.୧୧ | ୬.୧୩ | ୭.୫୧ | ୭.୫୩ | ୯.୩୧ | ୯.୩୩ | ୧୧.୧୧ | ୧୧.୧୩ | ୧୨.୫୧ | ୧୨.୫୩ | ୨.୩୧ | ୨.୩୩ | ୪.୧୧ | ୪.୧୩ | ୫.୫୧ | ୫.୫୩ |
| ବଞ୍ଜାରୀ | ୬.୧୫ | ୬.୧୭ | ୭.୫୫ | ୭.୫୭ | ୯.୩୫ | ୯.୩୭ | ୧୧.୧୫ | ୧୧.୧୭ | ୧୨.୫୫ | ୧୨.୫୭ | ୨.୩୫ | ୨.୩୭ | ୪.୧୫ | ୪.୧୭ | ୫.୫୫ | ୫.୫୭ |
| ପିପିଲିମାଲ | ୬.୧୯ | ୬.୨୧ | ୭.୫୯ | ୮.୦୧ | ୯.୩୯ | ୯.୪୧ | ୧୧.୧୯ | ୧୧.୨୧ | ୧୨.୫୯ | ୧.୦୧ | ୨.୩୯ | ୨.୪୧ | ୪.୧୯ | ୪.୨୧ | ୫.୫୯ | ୬.୦୧ |
| ବେଲପାହାଡ଼ | ୬.୨୬ | --- | ୮.୦୬ | --- | ୯.୪୬ | --- | ୧୧.୨୬ | --- | ୧.୦୬ | --- | ୨.୪୬ | --- | ୪.୨୬ | --- | ୬.୦୬ | --- |

## ଲଖନପୁର ବ୍ଲକର ବିସ୍ତୃତ ମାର୍ଗ ବିବରଣୀ

### ବେଲପାହାଡ଼ ⇄ ଲଖନପୁର

| ବସ୍‌ଷ୍ଟପ୍ | ଟ୍ରିପ୍-୧ | | ଟ୍ରିପ୍-୨ | | ଟ୍ରିପ୍-୩ | | ଟ୍ରିପ୍-୪ | | ଟ୍ରିପ୍-୫ | | ଟ୍ରିପ୍-୬ | | ଟ୍ରିପ୍-୭ | | ଟ୍ରିପ୍-୮ | |
|---|---|---|---|---|---|---|---|---|---|---|---|---|---|---|---|---|
| | ଆଗମନ | ପ୍ରସ୍ଥାନ | ଆଗମନ | ପ୍ରସ୍ଥାନ | ଆଗମନ | ପ୍ରସ୍ଥାନ | ଆଗମନ | ପ୍ରସ୍ଥାନ | ଆଗମନ | ପ୍ରସ୍ଥାନ | ଆଗମନ | ପ୍ରସ୍ଥାନ | ଆଗମନ | ପ୍ରସ୍ଥାନ | ଆଗମନ | ପ୍ରସ୍ଥାନ |
| ବେଲପାହାଡ଼ | ୬.୪୫ | ୬.୪୦ | ୮.୨୫ | ୮.୨୦ | ୧୦.୦୫ | ୧୦.୦୦ | --- | ୧୧.୪୦ | --- | ୧.୨୦ | --- | ୩.୦୦ | --- | ୪.୪୦ | --- | ୬.୨୦ |
| ପିପିଲିମାଲ | ୬.୪୯ | ୬.୪୭ | ୮.୨୯ | ୮.୨୭ | ୧୦.୦୯ | ୧୦.୦୭ | ୧୧.୪୫ | ୧୧.୪୭ | ୧.୨୫ | ୧.୨୭ | ୩.୦୫ | ୩.୦୭ | ୪.୪୫ | ୪.୪୭ | ୬.୨୫ | ୬.୨୭ |
| ବଞ୍ଜାରୀ | ୬.୫୩ | ୬.୫୧ | ୮.୩୩ | ୮.୩୧ | ୧୦.୧୩ | ୧୦.୧୧ | ୧୧.୪୯ | ୧୧.୫୧ | ୧.୨୯ | ୧.୩୧ | ୩.୦୯ | ୩.୧୧ | ୪.୪୯ | ୪.୫୧ | ୬.୨୯ | ୬.୩୨ |
| କୁଡ଼ାଲୋହି | ୭.୦୨ | ୬.୫୫ | ୮.୪୨ | ୮.୩୫ | ୧୦.୨୨ | ୧୦.୧୫ | ୧୧.୫୩ | ୧୧.୫୫ | ୧.୩୩ | ୧.୩୫ | ୩.୧୩ | ୩.୧୫ | ୪.୫୩ | ୪.୫୫ | ୬.୩୩ | ୬.୩୫ |
| ମଉଳିବେରେଣା | ୭.୦୬ | ୭.୦୩ | ୮.୪୬ | ୮.୪୩ | ୧୦.୨୬ | ୧୦.୨୩ | ୧୨.୦୨ | ୧୨.୦୩ | ୧.୪୨ | ୧.୪୩ | ୩.୨୨ | ୩.୨୩ | ୫.୦୨ | ୫.୦୩ | ୬.୪୨ | ୬.୪୩ |
| ଲଖନପୁର | ୭.୧୦ | ୭.୪୦ | ୮.୫୦ | --- | ୧୦.୩୦ | --- | ୧୨.୦୬ | --- | ୧.୪୬ | --- | ୩.୨୬ | --- | ୫.୦୬ | --- | ୬.୪୬ | --- |

## ଲଖନପୁର ବ୍ଲକର ବିସ୍ତୃତ ମାର୍ଗ ବିବରଣୀ

### ଲଖନପୁର ⇄ ତେଲେନପାଲି

| ବସ୍‌ଷ୍ଟପ୍ | ଟ୍ରିପ୍-୧ | | ଟ୍ରିପ୍-୨ | | ଟ୍ରିପ୍-୩ | | ଟ୍ରିପ୍-୪ | | ଟ୍ରିପ୍-୫ | |
|---|---|---|---|---|---|---|---|---|---|---|
| | ଆଗମନ | ପ୍ରସ୍ଥାନ | ଆଗମନ | ପ୍ରସ୍ଥାନ | ଆଗମନ | ପ୍ରସ୍ଥାନ | ଆଗମନ | ପ୍ରସ୍ଥାନ | ଆଗମନ | ପ୍ରସ୍ଥାନ |
| ଲଖନପୁର | --- | ୬.୦୦ | --- | ୮.୪୦ | --- | ୧୧.୨୦ | --- | ୨.୦୦ | --- | ୪.୪୦ |
| ବଗମୁଣ୍ଡା | ୬.୦୫ | ୬.୦୭ | ୮.୪୫ | ୮.୪୭ | ୧୧.୨୫ | ୧୧.୨୭ | ୨.୦୫ | ୨.୦୭ | ୪.୪୫ | ୪.୪୭ |
| ସୁନାରୀ | ୬.୨୦ | ୬.୨୨ | ୯.୦୦ | ୯.୦୨ | ୧୧.୪୦ | ୧୧.୪୨ | ୨.୨୦ | ୨.୨୨ | ୫.୦୦ | ୫.୦୨ |
| ପଣ୍ଡାରୀ | ୬.୨୫ | ୬.୨୭ | ୯.୦୫ | ୯.୦୭ | ୧୧.୪୫ | ୧୧.୪୭ | ୨.୨୫ | ୨.୨୭ | ୫.୦୫ | ୫.୦୭ |
| ରେମଣ୍ଡା | ୬.୩୭ | ୬.୩୯ | ୯.୧୭ | ୯.୧୯ | ୧୧.୫୭ | ୧୧.୫୯ | ୨.୩୭ | ୨.୩୯ | ୫.୧୭ | ୫.୧୯ |
| କୁସରାଲୋଇ | ୬.୪୮ | ୬.୫୦ | ୯.୨୮ | ୯.୩୦ | ୧୨.୦୮ | ୧୨.୦୦ | ୨.୪୮ | ୨.୫୦ | ୫.୨୮ | ୫.୩୦ |
| ତେଲେନପାଲି | ୬.୫୬ | --- | ୯.୩୬ | --- | ୧୨.୧୬ | --- | ୨.୫୬ | --- | ୫.୩୬ | --- |

## ଲଖନପୁର ବ୍ଲକର ବିସ୍ତୃତ ମାର୍ଗ ବିବରଣୀ

### ତେଲେନପାଲି ⇄ ଲଖନପୁର

| ବସ୍‌ଷ୍ଟପ୍ | ଟ୍ରିପ୍-୧ | | ଟ୍ରିପ୍-୨ | | ଟ୍ରିପ୍-୩ | | ଟ୍ରିପ୍-୪ | | ଟ୍ରିପ୍-୫ | |
|---|---|---|---|---|---|---|---|---|---|---|
| | ଆଗମନ | ପ୍ରସ୍ଥାନ | ଆଗମନ | ପ୍ରସ୍ଥାନ | ଆଗମନ | ପ୍ରସ୍ଥାନ | ଆଗମନ | ପ୍ରସ୍ଥାନ | ଆଗମନ | ପ୍ରସ୍ଥାନ |
| ତେଲେନପାଲି | --- | ୭.୧୦ | --- | ୯.୫୦ | --- | ୧୨.୩୦ | --- | ୩.୧୦ | --- | ୫.୫୦ |
| କୁସରାଲୋଇ | ୭.୧୬ | ୭.୧୮ | ୯.୫୬ | ୯.୫୮ | ୧୨.୩୬ | ୧୨.୩୮ | ୩.୧୬ | ୩.୧୮ | ୫.୫୬ | ୫.୫୮ |
| ରେମଣ୍ଡା | ୭.୨୭ | ୭.୨୯ | ୧୦.୦୦ | ୧୦.୦୯ | ୧୨.୪୭ | ୧୨.୪୯ | ୩.୨୭ | ୩.୨୯ | ୬.୦୭ | ୬.୦୯ |
| ପଣ୍ଡାରୀ | ୭.୩୯ | ୭.୪୧ | ୧୦.୧୯ | ୧୦.୨୧ | ୧୨.୫୯ | ୧.୦୧ | ୩.୩୯ | ୩.୪୧ | ୬.୧୯ | ୬.୨୧ |
| ସୁନାରୀ | ୭.୪୪ | ୭.୪୬ | ୧୦.୨୪ | ୧୦.୨୬ | ୧.୦୪ | ୧.୦୬ | ୩.୪୪ | ୪.୪୬ | ୬.୨୪ | ୬.୨୬ |
| ବଗମୁଣ୍ଡା | ୭.୫୯ | ୮.୦୧ | ୧୦.୩୯ | ୧୦.୪୧ | ୧.୧୯ | ୧.୨୧ | ୩.୫୯ | ୪.୦୧ | ୬.୩୯ | ୬.୪୧ |
| ଲଖନପୁର | ୮.୦୬ | --- | ୧୦.୪୬ | --- | ୧.୩୦ | --- | ୪.୦୬ | --- | ୬.୪୬ | --- |

# ଘରେ ଘରେ ଲକ୍ଷ୍ମୀ

## ଯାଜପୁର ଜିଲ୍ଲା

### ମାର୍ଗ ବିବରଣୀ

## ବଡ଼ଚଣା ବ୍ଲକର ବିସ୍ତୃତ ମାର୍ଗ ବିବରଣୀ (ରୁଟ-୧)

### ବଡ଼ଚଣା ⇆ ପାରିଆ

| | ଟ୍ରିପ୍-୧ | | ଟ୍ରିପ୍-୨ | | ଟ୍ରିପ୍-୩ | | ଟ୍ରିପ୍-୪ | |
|---|---|---|---|---|---|---|---|---|
| ବସ୍ ଷ୍ଟପ୍ | ଆଗମନ | ପ୍ରସ୍ଥାନ | ଆଗମନ | ପ୍ରସ୍ଥାନ | ଆଗମନ | ପ୍ରସ୍ଥାନ | ଆଗମନ | ପ୍ରସ୍ଥାନ |
| ବଡ଼ଚଣା | -- | ୬:୦୦ | -- | ୮:୪୦ | -- | ୧୧:୨୦ | -- | ୧୪:୦୦ |
| ବଡ଼ସୁମୁରୀ | ୬:୦୬ | ୬:୦୮ | ୮:୪୬ | ୮:୪୮ | ୧୧:୨୬ | ୧୧:୨୮ | ୧୪:୦୬ | ୧୪:୦୮ |
| ବଣ୍ଡଲ | ୬:୧୧ | ୬:୧୨ | ୮:୫୧ | ୮:୫୨ | ୧୧:୩୧ | ୧୧:୩୨ | ୧୪:୧୧ | ୧୪:୧୨ |
| ଛତିଆ | ୬:୧୬ | ୬:୧୮ | ୮:୫୬ | ୮:୫୮ | ୧୧:୩୬ | ୧୧:୩୮ | ୧୪:୧୬ | ୧୪:୧୮ |
| ନେଳିଆ | ୬:୨୨ | ୬:୨୪ | ୯:୦୨ | ୯:୦୪ | ୧୧:୪୨ | ୧୧:୪୪ | ୧୪:୨୨ | ୧୪:୨୪ |
| ସୋଲର | ୬:୩୩ | ୬:୩୫ | ୯:୧୩ | ୯:୧୫ | ୧୧:୫୩ | ୧୧:୫୫ | ୧୪:୩୩ | ୧୪:୩୫ |
| ବୈରୀ | ୬:୪୫ | ୬:୪୬ | ୯:୨୫ | ୯:୨୭ | ୧୨:୦୫ | ୧୨:୦୭ | ୧୪:୪୫ | ୧୪:୪୭ |
| ପରିଆ | ୬:୫୭ | -- | ୯:୩୭ | -- | ୧୨:୧୭ | -- | ୧୪:୫୭ | -- |
| | ୭:୦୦ | ୭:୧୦ | ୯:୪୦ | ୯:୫୦ | ୧୨:୨୦ | ୧୨:୩୦ | ୧୫:୦୦ | ୧୫:୧୦ |

### ପାରିଆ ⇆ ବଡ଼ଚଣା

| | ଟ୍ରିପ୍-୧ | | ଟ୍ରିପ୍-୨ | | ଟ୍ରିପ୍-୩ | | ଟ୍ରିପ୍-୪ | |
|---|---|---|---|---|---|---|---|---|
| ବସ୍ ଷ୍ଟପ୍ | ଆଗମନ | ପ୍ରସ୍ଥାନ | ଆଗମନ | ପ୍ରସ୍ଥାନ | ଆଗମନ | ପ୍ରସ୍ଥାନ | ଆଗମନ | ପ୍ରସ୍ଥାନ |
| ପରିଆ | -- | ୭:୧୦ | -- | ୯:୫୦ | -- | ୧୨:୩୦ | -- | ୧୫:୧୦ |
| ବୈରୀ | ୭:୨୦ | ୭:୨୨ | ୧୦:୦୦ | ୧୦:୦୨ | ୧୨:୪୦ | ୧୨:୪୨ | ୧୫:୨୦ | ୧୫:୨୨ |
| ସୋଲର | ୭:୩୨ | ୭:୩୪ | ୧୦:୧୨ | ୧୦:୧୪ | ୧୨:୫୨ | ୧୨:୫୪ | ୧୫:୩୨ | ୧୫:୩୪ |
| ନେଳିଆ | ୭:୪୩ | ୭:୪୫ | ୧୦:୨୩ | ୧୦:୨୫ | ୧୩:୦୩ | ୧୩:୦୫ | ୧୫:୪୩ | ୧୫:୪୫ |
| ଛତିଆ | ୭:୪୯ | ୭:୫୧ | ୧୦:୨୯ | ୧୦:୩୧ | ୧୩:୦୯ | ୧୩:୧୧ | ୧୫:୪୯ | ୧୫:୫୧ |
| ବଣ୍ଡଲ | ୭:୫୫ | ୭:୫୭ | ୧୦:୩୫ | ୧୦:୩୭ | ୧୩:୧୫ | ୧୩:୧୭ | ୧୫:୫୫ | ୧୫:୫୭ |
| ବଡ଼ସୁମୁରୀ | ୮:୦୦ | ୮:୦୨ | ୧୦:୪୦ | ୧୦:୪୨ | ୧୩:୨୦ | ୧୩:୨୨ | ୧୬:୦୦ | ୧୬:୦୨ |
| ବଡ଼ଚଣା | ୮:୦୮ | -- | ୧୦:୪୮ | -- | ୧୩:୨୮ | -- | ୧୬:୦୮ | -- |
| | ୮:୧୦ | ୮:୪୦ | ୧୦:୫୦ | ୧୧:୨୦ | ୧୩:୩୦ | ୧୪:୦୦ | ୧୬:୧୦ | ୧୬:୪୦ |

## ବଡ଼ଚଣା ବ୍ଲକର ବିସ୍ତୃତ ମାର୍ଗ ବିବରଣୀ (ରୁଟ-୨)

### ବଡ଼ଚଣା ⇆ କୋଲଣଗିରି

| | ଟ୍ରିପ୍-୧ | | ଟ୍ରିପ୍-୨ | | ଟ୍ରିପ୍-୩ | |
|---|---|---|---|---|---|---|
| ବସ୍ ଷ୍ଟପ୍ | ଆଗମନ | ପ୍ରସ୍ଥାନ | ଆଗମନ | ପ୍ରସ୍ଥାନ | ଆଗମନ | ପ୍ରସ୍ଥାନ |
| ବଡ଼ଚଣା | -- | ୬:୦୦ | -- | ୧୦:୨୦ | -- | ୧୪:୪୦ |
| ସୁଲୁଡ଼ା | ୬:୦୮ | ୬:୧୦ | ୧୦:୨୮ | ୧୦:୩୦ | ୧୪:୪୮ | ୧୪:୫୦ |
| ଶାନ୍ତିପୁର | ୬:୧୬ | ୬:୧୯ | ୧୦:୩୬ | ୧୦:୩୯ | ୧୪:୫୬ | ୧୪:୫୯ |
| ବୁଦନ | ୬:୨୯ | ୬:୩୧ | ୧୦:୪୯ | ୧୦:୫୧ | ୧୫:୦୯ | ୧୫:୧୧ |
| ମାଣ୍ଡୁକା | ୬:୩୬ | ୬:୩୯ | ୧୦:୫୬ | ୧୦:୫୯ | ୧୫:୧୬ | ୧୫:୧୯ |
| ମାଝିପୁର | ୬:୫୦ | ୬:୫୨ | ୧୧:୧୦ | ୧୧:୧୨ | ୧୫:୩୦ | ୧୫:୩୨ |
| ଝରବୁଳ | ୭:୦୩ | ୭:୦୪ | ୧୧:୨୩ | ୧୧:୨୪ | ୧୫:୪୩ | ୧୫:୪୪ |
| ବରପଦା | ୭:୧୧ | ୭:୧୩ | ୧୧:୩୧ | ୧୧:୩୩ | ୧୫:୫୧ | ୧୫:୫୩ |
| ସାଇଡ଼ିଆ | ୭:୧୮ | ୭:୨୦ | ୧୧:୩୮ | ୧୧:୪୦ | ୧୫:୫୮ | ୧୬:୦୦ |
| ରାଇପୁର | ୭:୨୨ | ୭:୨୪ | ୧୧:୪୨ | ୧୧:୪୪ | ୧୬:୦୨ | ୧୬:୦୪ |
| ମୃଣାଡଙ୍କିରି | ୭:୩୩ | ୭:୩୪ | ୧୧:୫୩ | ୧୧:୫୪ | ୧୬:୧୩ | ୧୬:୧୪ |
| କୋଲଣଗିରି | ୭:୫୦ | -- | ୧୨:୧୦ | -- | ୧୬:୩୦ | -- |
| | ୮:୦୦ | ୮:୦୫ | ୧୨:୨୦ | ୧୨:୨୫ | ୧୬:୪୦ | ୧୬:୪୫ |

### କୋଲଣଗିରି ⇆ ବଡ଼ଚଣା

| | ଟ୍ରିପ୍-୧ | | ଟ୍ରିପ୍-୨ | | ଟ୍ରିପ୍-୩ | |
|---|---|---|---|---|---|---|
| ବସ୍ ଷ୍ଟପ୍ | ଆଗମନ | ପ୍ରସ୍ଥାନ | ଆଗମନ | ପ୍ରସ୍ଥାନ | ଆଗମନ | ପ୍ରସ୍ଥାନ |
| କୋଲଣଗିରି | -- | ୮:୦୫ | -- | ୧୨:୨୫ | -- | ୧୬:୪୫ |
| ମୃଣାଡଙ୍କିରି | ୮:୨୧ | ୮:୨୨ | ୧୨:୪୧ | ୧୨:୪୨ | ୧୬:୦୧ | ୧୬:୦୨ |
| ରାଇପୁର | ୮:୩୧ | ୮:୩୩ | ୧୨:୫୧ | ୧୨:୫୩ | ୧୬:୧୧ | ୧୬:୧୩ |
| ସାଇଡ଼ିଆ | ୮:୩୫ | ୮:୩୭ | ୧୨:୫୫ | ୧୨:୫୭ | ୧୬:୧୫ | ୧୬:୧୭ |
| ବରପଦା | ୮:୪୨ | ୮:୪୪ | ୧୩:୦୨ | ୧୩:୦୪ | ୧୬:୨୨ | ୧୬:୨୪ |
| ଝରବୁଳ | ୮:୫୧ | ୮:୫୨ | ୧୩:୧୧ | ୧୩:୧୨ | ୧୬:୩୧ | ୧୬:୩୨ |
| ମାଝିପୁର | ୯:୦୩ | ୯:୦୫ | ୧୩:୨୩ | ୧୩:୨୫ | ୧୬:୪୩ | ୧୬:୪୫ |
| ମାଣ୍ଡୁକା | ୯:୧୬ | ୯:୧୮ | ୧୩:୩୬ | ୧୩:୩୮ | ୧୬:୫୬ | ୧୬:୫୮ |
| ବୁଦନ | ୯:୨୪ | ୯:୨୬ | ୧୩:୪୪ | ୧୩:୪୬ | ୧୮:୦୪ | ୧୮:୦୬ |
| ଶାନ୍ତିପୁର | ୯:୩୬ | ୯:୩୮ | ୧୩:୫୬ | ୧୩:୫୮ | ୧୮:୧୬ | ୧୮:୧୮ |
| ସୁଲୁଡ଼ା | ୯:୪୫ | ୯:୪୭ | ୧୪:୦୫ | ୧୪:୦୭ | ୧୮:୨୫ | ୧୮:୨୭ |
| ବଡ଼ଚଣା | ୯:୫୫ | -- | ୧୪:୧୫ | -- | ୧୮:୩୫ | -- |
| | ୧୦:୦୦ | ୧୦:୨୦ | ୧୪:୨୦ | ୧୪:୪୦ | ୧୮:୪୦ | ୧୯:୦୦ |

## ବଡ଼ଚଣା ବ୍ଲକର ବିସ୍ତୃତ ମାର୍ଗ ବିବରଣୀ (ରୁଟ-୩)

### ବଡ଼ଚଣା ⇆ ସମିଆ

| | ଟ୍ରିପ୍-୧ | | ଟ୍ରିପ୍-୨ | | ଟ୍ରିପ୍-୩ | | ଟ୍ରିପ୍-୪ | |
|---|---|---|---|---|---|---|---|---|
| ବସ୍ ଷ୍ଟପ୍ | ଆଗମନ | ପ୍ରସ୍ଥାନ | ଆଗମନ | ପ୍ରସ୍ଥାନ | ଆଗମନ | ପ୍ରସ୍ଥାନ | ଆଗମନ | ପ୍ରସ୍ଥାନ |
| ବଡ଼ଚଣା-ଚଣ୍ଡିତଳ | -- | ୬:୦୦ | -- | ୯:୦୦ | -- | ୧୨:୦୦ | -- | ୧୫:୦୦ |
| ଧାନମଣ୍ଡଳ | ୬:୦୫ | ୬:୦୭ | ୯:୦୫ | ୯:୦୭ | ୧୨:୦୫ | ୧୨:୦୭ | ୧୫:୦୫ | ୧୫:୦୭ |
| ଦର୍ପଣ | ୬:୧୬ | ୬:୧୮ | ୯:୧୬ | ୯:୧୮ | ୧୨:୧୬ | ୧୨:୧୮ | ୧୫:୧୬ | ୧୫:୧୮ |
| କୁଷଣ୍ଡପୁର | ୬:୨୩ | ୬:୨୫ | ୯:୨୩ | ୯:୨୫ | ୧୨:୨୩ | ୧୨:୨୫ | ୧୫:୨୩ | ୧୫:୨୫ |
| ସିହା | ୬:୩୫ | ୬:୩୭ | ୯:୩୫ | ୯:୩୭ | ୧୨:୩୫ | ୧୨:୩୭ | ୧୫:୩୫ | ୧୫:୩୭ |
| କାଇମାଟିଆ | ୬:୪୬ | ୬:୪୮ | ୯:୪୬ | ୯:୪୮ | ୧୨:୪୬ | ୧୨:୪୮ | ୧୫:୪୬ | ୧୫:୪୮ |
| କାଶିଆପାଳ | ୬:୫୬ | ୬:୫୭ | ୯:୫୬ | ୯:୫୭ | ୧୨:୫୬ | ୧୨:୫୭ | ୧୫:୫୬ | ୧୫:୫୭ |
| ସମିଆ | ୭:୦୨ | -- | ୧୦:୦୨ | -- | ୧୩:୦୨ | -- | ୧୬:୦୨ | -- |
| | ୭:୧୦ | ୭:୨୦ | ୧୦:୧୦ | ୧୦:୨୦ | ୧୩:୧୦ | ୧୩:୨୦ | ୧୬:୧୦ | ୧୬:୨୦ |

### ସମିଆ ⇆ ବଡ଼ଚଣା

| | ଟ୍ରିପ୍-୧ | | ଟ୍ରିପ୍-୨ | | ଟ୍ରିପ୍-୩ | | ଟ୍ରିପ୍-୪ | |
|---|---|---|---|---|---|---|---|---|
| ବସ୍ ଷ୍ଟପ୍ | ଆଗମନ | ପ୍ରସ୍ଥାନ | ଆଗମନ | ପ୍ରସ୍ଥାନ | ଆଗମନ | ପ୍ରସ୍ଥାନ | ଆଗମନ | ପ୍ରସ୍ଥାନ |
| ସମିଆ | -- | ୭:୨୦ | -- | ୧୦:୨୦ | -- | ୧୩:୨୦ | -- | ୧୬:୨୦ |
| କାଶିଆପାଳ | ୭:୨୫ | ୭:୨୬ | ୧୦:୨୫ | ୧୦:୨୬ | ୧୩:୨୫ | ୧୩:୨୬ | ୧୬:୨୫ | ୧୬:୨୬ |
| କାଇମାଟିଆ | ୭:୩୪ | ୭:୩୬ | ୧୦:୩୪ | ୧୦:୩୬ | ୧୩:୩୪ | ୧୩:୩୬ | ୧୬:୩୪ | ୧୬:୩୬ |
| ସିହା | ୭:୪୫ | ୭:୪୭ | ୧୦:୪୫ | ୧୦:୪୭ | ୧୩:୪୫ | ୧୩:୪୭ | ୧୬:୪୫ | ୧୬:୪୭ |
| କୁଷଣ୍ଡପୁର | ୭:୫୭ | ୭:୫୯ | ୧୦:୫୭ | ୧୦:୫୯ | ୧୩:୫୭ | ୧୩:୫୯ | ୧୬:୫୭ | ୧୬:୫୯ |
| ଦର୍ପଣ | ୮:୦୪ | ୮:୦୬ | ୧୧:୦୪ | ୧୧:୦୬ | ୧୪:୦୪ | ୧୪:୦୬ | ୧୭:୦୪ | ୧୭:୦୬ |
| ଧାନମଣ୍ଡଳ | ୮:୧୫ | ୮:୧୭ | ୧୧:୧୫ | ୧୧:୧୭ | ୧୪:୧୫ | ୧୪:୧୭ | ୧୭:୧୫ | ୧୭:୧୭ |
| ବଡ଼ଚଣା-ଚଣ୍ଡିତଳ | ୮:୨୨ | -- | ୧୧:୨୨ | -- | ୧୪:୨୨ | -- | ୧୭:୨୨ | -- |
| | ୮:୩୦ | ୯:୦୦ | ୧୧:୩୦ | ୧୨:୦୦ | ୧୪:୩୦ | ୧୫:୦୦ | ୧୭:୩୦ | ୧୮:୦୦ |

## ବଡ଼ଚଣା ବ୍ଲକର ବିସ୍ତୃତ ମାର୍ଗ ବିବରଣୀ (ରୁଟ-୪)

### ବଡ଼ଚଣା ⇆ ଭରତପୁର

| | ଟ୍ରିପ୍-୧ | | ଟ୍ରିପ୍-୨ | | ଟ୍ରିପ୍-୩ | |
|---|---|---|---|---|---|---|
| ବସ୍ ଷ୍ଟପ୍ | ଆଗମନ | ପ୍ରସ୍ଥାନ | ଆଗମନ | ପ୍ରସ୍ଥାନ | ଆଗମନ | ପ୍ରସ୍ଥାନ |
| ବଡ଼ଚଣା | -- | ୬:୦୦ | -- | ୧୦:୨୦ | -- | ୧୪:୪୦ |
| ରାଧାଦେଇପୁର | ୬:୧୩ | ୬:୧୫ | ୧୦:୩୩ | ୧୦:୩୫ | ୧୪:୫୩ | ୧୪:୫୫ |
| ଅରଖପୁର | ୬:୨୨ | ୬:୨୪ | ୧୦:୪୨ | ୧୦:୪୪ | ୧୫:୦୨ | ୧୫:୦୪ |
| କୁନ୍ଦଳ | ୬:୩୦ | ୬:୩୨ | ୧୦:୫୦ | ୧୦:୫୨ | ୧୫:୧୦ | ୧୫:୧୨ |
| ଅଣକା | ୬:୩୬ | ୬:୩୮ | ୧୦:୫୬ | ୧୦:୫୮ | ୧୫:୧୬ | ୧୫:୧୮ |
| କାଳିଚନ୍ଦ୍ରପୁର | ୬:୫୦ | ୬:୫୨ | ୧୧:୧୦ | ୧୧:୧୨ | ୧୫:୩୦ | ୧୫:୩୨ |
| ଚାନିନଙ୍ଗଳ | ୭:୦୨ | ୭:୦୪ | ୧୧:୨୨ | ୧୧:୨୪ | ୧୫:୪୨ | ୧୫:୪୪ |
| ନଳୀପୁର | ୭:୧୦ | ୭:୧୨ | ୧୧:୩୦ | ୧୧:୩୨ | ୧୫:୫୦ | ୧୫:୫୨ |
| ପତରାଳପୁର | ୭:୧୪ | ୭:୧୬ | ୧୧:୩୪ | ୧୧:୩୬ | ୧୫:୫୪ | ୧୫:୫୬ |
| ଲଳିତପୁର | ୭:୨୨ | ୭:୨୩ | ୧୧:୪୨ | ୧୧:୪୩ | ୧୬:୦୨ | ୧୬:୦୩ |
| ବିକ୍ରମତିରଣ | ୭:୨୯ | ୭:୩୧ | ୧୧:୪୯ | ୧୧:୫୧ | ୧୬:୦୯ | ୧୬:୧୧ |
| ବରଦା | ୭:୩୭ | ୭:୩୯ | ୧୧:୫୭ | ୧୧:୫୯ | ୧୬:୧୭ | ୧୬:୧୯ |
| ଭରତପୁର | ୭:୫୧ | -- | ୧୨:୧୧ | -- | ୧୬:୩୧ | -- |
| | ୮:୦୦ | ୮:୦୫ | ୧୨:୨୦ | ୧୨:୨୫ | ୧୬:୪୦ | ୧୬:୪୫ |

### ଭରତପୁର ⇆ ବଡ଼ଚଣା

| | ଟ୍ରିପ୍-୧ | | ଟ୍ରିପ୍-୨ | | ଟ୍ରିପ୍-୩ | |
|---|---|---|---|---|---|---|
| ବସ୍ ଷ୍ଟପ୍ | ଆଗମନ | ପ୍ରସ୍ଥାନ | ଆଗମନ | ପ୍ରସ୍ଥାନ | ଆଗମନ | ପ୍ରସ୍ଥାନ |
| ଭରତପୁର | -- | ୮:୦୫ | -- | ୧୨:୨୫ | -- | ୧୬:୪୫ |
| ବରଦା | ୮:୧୭ | ୮:୧୯ | ୧୨:୩୭ | ୧୨:୩୯ | ୧୬:୫୭ | ୧୬:୫୯ |
| ବିକ୍ରମତିରଣ | ୮:୨୫ | ୮:୨୭ | ୧୨:୪୫ | ୧୨:୪୭ | ୧୭:୦୫ | ୧୭:୦୭ |
| ଲଳିତପୁର | ୮:୩୩ | ୮:୩୫ | ୧୨:୫୩ | ୧୨:୫୫ | ୧୭:୧୩ | ୧୭:୧୫ |
| ପତରାଳପୁର | ୮:୪୦ | ୮:୪୨ | ୧୩:୦୦ | ୧୩:୦୨ | ୧୭:୨୦ | ୧୭:୨୨ |
| ନଳୀପୁର | ୮:୪୪ | ୮:୪୬ | ୧୩:୦୪ | ୧୩:୦୬ | ୧୭:୨୪ | ୧୭:୨୬ |
| ଚାନିନଙ୍ଗଳ | ୮:୫୨ | ୮:୫୪ | ୧୩:୧୨ | ୧୩:୧୪ | ୧୭:୩୨ | ୧୭:୩୪ |
| କାଳିଚନ୍ଦ୍ରପୁର | ୯:୦୪ | ୯:୦୬ | ୧୩:୨୪ | ୧୩:୨୬ | ୧୭:୪୪ | ୧୭:୪୬ |
| ଅଣକା | ୯:୧୮ | ୯:୨୦ | ୧୩:୩୮ | ୧୩:୪୦ | ୧୭:୫୮ | ୧୮:୦୦ |
| କୁନ୍ଦଳ | ୯:୨୪ | ୯:୨୬ | ୧୩:୪୪ | ୧୩:୪୬ | ୧୮:୦୪ | ୧୮:୦୬ |
| ଅରଖପୁର | ୯:୩୨ | ୯:୩୪ | ୧୩:୫୨ | ୧୩:୫୪ | ୧୮:୧୨ | ୧୮:୧୪ |
| ରାଧାଦେଇପୁର | ୯:୪୧ | ୯:୪୩ | ୧୪:୦୧ | ୧୪:୦୩ | ୧୮:୨୧ | ୧୮:୨୩ |
| ବଡ଼ଚଣା | ୯:୫୬ | -- | ୧୪:୧୬ | -- | ୧୮:୩୬ | -- |
| | ୧୦:୦୦ | ୧୦:୨୦ | ୧୪:୨୦ | ୧୪:୪୦ | ୧୮:୪୦ | ୧୯:୦୦ |

## ବଡ଼ଚଣା ବ୍ଲକର ବିସ୍ତୃତ ମାର୍ଗ ବିବରଣୀ (ରୁଟ-୫)

### ବଡ଼ଚଣା ⇆ ଶାଳପଡ଼ା

| | ଟ୍ରିପ୍-୧ | | ଟ୍ରିପ୍-୨ | | ଟ୍ରିପ୍-୩ | |
|---|---|---|---|---|---|---|
| ବସ୍ ଷ୍ଟପ୍ | ଆଗମନ | ପ୍ରସ୍ଥାନ | ଆଗମନ | ପ୍ରସ୍ଥାନ | ଆଗମନ | ପ୍ରସ୍ଥାନ |
| ବଡ଼ଚଣା-ଖଇରା | -- | ୬:୦୦ | -- | ୮:୦୦ | -- | ୧୦:୦୦ |
| ବାଡୋ | ୬:୧୧ | ୬:୧୨ | ୮:୧୧ | ୮:୧୨ | ୧୦:୧୧ | ୧୦:୧୨ |
| କାଳମାଟିଆ | ୬:୨୩ | ୬:୨୪ | ୮:୨୩ | ୮:୨୪ | ୧୦:୨୩ | ୧୦:୨୪ |
| ବୈଦେହିପୁର | ୬:୨୭ | ୬:୨୮ | ୮:୨୭ | ୮:୨୮ | ୧୦:୨୭ | ୧୦:୨୮ |
| ହରଣ ଚିକିରୀ | ୬:୩୩ | ୬:୩୪ | ୮:୩୩ | ୮:୩୪ | ୧୦:୩୩ | ୧୦:୩୪ |
| ଶାଳପଡ଼ା | ୬:୩୬ | -- | ୮:୩୬ | -- | ୧୦:୩୬ | -- |
| | ୬:୪୦ | ୬:୫୦ | ୮:୪୦ | ୮:୫୦ | ୧୦:୪୦ | ୧୦:୫୦ |

### ବଡ଼ଚଣା ⇆ ଶାଳପଡ଼ା

| | ଟ୍ରିପ୍-୪ | | ଟ୍ରିପ୍-୫ | | ଟ୍ରିପ୍-୬ | |
|---|---|---|---|---|---|---|
| ବସ୍ ଷ୍ଟପ୍ | ଆଗମନ | ପ୍ରସ୍ଥାନ | ଆଗମନ | ପ୍ରସ୍ଥାନ | ଆଗମନ | ପ୍ରସ୍ଥାନ |
| ବଡ଼ଚଣା-ଖଇରା | -- | ୧୨:୦୦ | -- | ୧୪:୦୦ | -- | ୧୬:୦୦ |
| ବାଡୋ | ୧୨:୧୧ | ୧୨:୧୨ | ୧୪:୧୧ | ୧୪:୧୨ | ୧୬:୧୧ | ୧୬:୧୨ |
| କାଳମାଟିଆ | ୧୨:୨୩ | ୧୨:୨୪ | ୧୪:୨୩ | ୧୪:୨୪ | ୧୬:୨୩ | ୧୬:୨୪ |
| ବୈଦେହିପୁର | ୧୨:୨୭ | ୧୨:୨୮ | ୧୪:୨୭ | ୧୪:୨୮ | ୧୬:୨୭ | ୧୬:୨୮ |
| ହରଣ ଚିକିରୀ | ୧୨:୩୩ | ୧୨:୩୪ | ୧୪:୩୩ | ୧୪:୩୪ | ୧୬:୩୩ | ୧୬:୩୪ |
| ଶାଳପଡ଼ା | ୧୨:୩୬ | -- | ୧୪:୩୬ | -- | ୧୬:୩୬ | -- |
| | ୧୨:୪୦ | ୧୨:୫୦ | ୮:୪୦ | ୮:୫୦ | ୧୬:୪୦ | ୧୬:୫୦ |

### ଶାଳପଡ଼ା ⇆ ବଡ଼ଚଣା

| | ଟ୍ରିପ୍-୧ | | ଟ୍ରିପ୍-୨ | | ଟ୍ରିପ୍-୩ | |
|---|---|---|---|---|---|---|
| ବସ୍ ଷ୍ଟପ୍ | ଆଗମନ | ପ୍ରସ୍ଥାନ | ଆଗମନ | ପ୍ରସ୍ଥାନ | ଆଗମନ | ପ୍ରସ୍ଥାନ |
| ଶାଳପଡ଼ା | -- | ୬:୫୦ | -- | ୮:୫୦ | -- | ୧୦:୫୦ |
| ହରଣ ଚିକିରୀ | ୬:୫୨ | ୬:୫୩ | ୮:୫୨ | ୮:୫୩ | ୧୦:୫୨ | ୧୦:୫୩ |
| ବୈଦେହିପୁର | ୬:୫୮ | ୬:୫୯ | ୮:୫୮ | ୮:୫୯ | ୧୦:୫୮ | ୧୦:୫୯ |
| କାଳମାଟିଆ | ୭:୦୨ | ୭:୦୩ | ୯:୦୨ | ୯:୦୩ | ୧୧:୦୨ | ୧୧:୦୩ |
| ବାଡୋ | ୭:୧୪ | ୭:୧୫ | ୯:୧୪ | ୯:୧୫ | ୧୧:୧୪ | ୧୧:୧୫ |
| ବଡ଼ଚଣା-ଖଇରା | ୭:୨୬ | -- | ୯:୨୬ | -- | ୧୧:୨୬ | -- |
| | ୭:୩୦ | ୮:୦୦ | ୯:୩୦ | ୧୦:୦୦ | ୧୧:୩୦ | ୧୨:୦୦ |

### ଶାଳପଡ଼ା ⇆ ବଡ଼ଚଣା

| | ଟ୍ରିପ୍-୪ | | ଟ୍ରିପ୍-୫ | | ଟ୍ରିପ୍-୬ | |
|---|---|---|---|---|---|---|
| ବସ୍ ଷ୍ଟପ୍ | ଆଗମନ | ପ୍ରସ୍ଥାନ | ଆଗମନ | ପ୍ରସ୍ଥାନ | ଆଗମନ | ପ୍ରସ୍ଥାନ |
| ଶାଳପଡ଼ା | -- | ୧୨:୫୦ | -- | ୧୪:୫୦ | -- | ୧୬:୫୦ |
| ହରଣ ଚିକିରୀ | ୧୨:୫୨ | ୧୨:୫୩ | ୧୪:୫୨ | ୧୪:୫୩ | ୧୬:୫୨ | ୧୬:୫୩ |
| ବୈଦେହିପୁର | ୧୨:୫୮ | ୧୨:୫୯ | ୧୪:୫୮ | ୧୪:୫୯ | ୧୬:୫୮ | ୧୬:୫୯ |
| କାଳମାଟିଆ | ୧୩:୦୨ | ୧୩:୦୩ | ୧୫:୦୨ | ୧୫:୦୩ | ୧୭:୦୨ | ୧୭:୦୩ |
| ବାଡୋ | ୧୩:୧୪ | ୧୩:୧୫ | ୧୫:୧୪ | ୧୫:୧୫ | ୧୭:୧୪ | ୧୭:୧୫ |
| ବଡ଼ଚଣା-ଖଇରା | ୧୩:୨୬ | -- | ୧୫:୨୬ | -- | ୧୭:୨୬ | -- |
| | ୧୩:୩୦ | ୧୪:୦୦ | ୧୫:୩୦ | ୧୬:୦୦ | ୧୭:୩୦ | ୧୮:୦୦ |

## ବରୀ ବ୍ଲକର ବିସ୍ତୃତ ମାର୍ଗ ବିବରଣୀ (ରୁଟ-୧)

### ବରୀ ରାମଚନ୍ଦ୍ରପୁର ⇆ ଉଦୟନାଥପୁର

| | ଟ୍ରିପ୍-୧ | | ଟ୍ରିପ୍-୨ | | ଟ୍ରିପ୍-୩ | | ଟ୍ରିପ୍-୪ | | ଟ୍ରିପ୍-୫ | |
|---|---|---|---|---|---|---|---|---|---|---|
| ବସ୍ ଷ୍ଟପ୍ | ଆଗମନ | ପ୍ରସ୍ଥାନ | ଆଗମନ | ପ୍ରସ୍ଥାନ | ଆଗମନ | ପ୍ରସ୍ଥାନ | ଆଗମନ | ପ୍ରସ୍ଥାନ | ଆଗମନ | ପ୍ରସ୍ଥାନ |
| ବରୀ ରାମଚନ୍ଦ୍ରପୁର | -- | ୬:୦୦ | -- | ୮:୪୦ | -- | ୧୧:୨୦ | -- | ୧୪:୦୦ | -- | ୧୬:୪୦ |
| ଅଲିପୁର | ୬:୦୪ | ୬:୦୬ | ୮:୪୪ | ୮:୪୬ | ୧୧:୨୪ | ୧୧:୨୬ | ୧୪:୦୪ | ୧୪:୦୬ | ୧୬:୪୪ | ୧୬:୪୬ |
| ବାଲିବିଲ | ୬:୧୧ | ୬:୧୩ | ୮:୫୧ | ୮:୫୩ | ୧୧:୩୧ | ୧୧:୩୩ | ୧୪:୧୧ | ୧୪:୧୩ | ୧୬:୫୧ | ୧୬:୫୩ |
| ଖମେଶ୍ୱର | ୬:୧୬ | ୬:୧୮ | ୮:୫୬ | ୮:୫୮ | ୧୧:୩୬ | ୧୧:୩୮ | ୧୪:୧୬ | ୧୪:୧୮ | ୧୬:୫୬ | ୧୬:୫୮ |
| ଅନ୍ୟାସିପୁର | ୬:୨୩ | ୬:୨୫ | ୯:୦୩ | ୯:୦୫ | ୧୧:୪୩ | ୧୧:୪୫ | ୧୪:୨୩ | ୧୪:୨୫ | ୧୭:୦୩ | ୧୭:୦୫ |
| କାଳମାଟିଆ | ୬:୨୬ | ୬:୨୯ | ୯:୦୬ | ୯:୦୯ | ୧୧:୪୬ | ୧୧:୪୯ | ୧୪:୨୬ | ୧୪:୨୯ | ୧୭:୦୬ | ୧୭:୦୯ |
| ବରୀ | ୬:୪୪ | ୬:୪୬ | ୯:୨୪ | ୯:୨୬ | ୧୨:୦୪ | ୧୨:୦୬ | ୧୪:୪୪ | ୧୪:୪୬ | ୧୭:୨୪ | ୧୭:୨୬ |
| ଅଭୟଗଙ୍ଗାବାଦ | ୬:୪୭ | ୬:୪୯ | ୯:୨୭ | ୯:୨୯ | ୧୨:୦୭ | ୧୨:୦୯ | ୧୪:୪୭ | ୧୪:୪୯ | ୧୭:୨୭ | ୧୭:୨୯ |
| ରାମ୍ପା (ପି) | ୬:୫୪ | ୬:୫୬ | ୯:୩୪ | ୯:୩୬ | ୧୨:୧୪ | ୧୨:୧୬ | ୧୪:୫୪ | ୧୪:୫୬ | ୧୭:୩୪ | ୧୭:୩୬ |
| ରତନାଙ୍ଗୀ | ୭:୦୧ | ୭:୦୩ | ୯:୪୧ | ୯:୪୩ | ୧୨:୧୧ | ୧୨:୧୩ | ୧୫:୦୧ | ୧୫:୦୩ | ୧୭:୪୧ | ୧୭:୪୩ |
| ଉଦୟନାଥପୁର | ୭:୦୮ | -- | ୯:୪୮ | -- | ୧୨:୨୮ | -- | ୧୫:୦୮ | -- | ୧୭:୪୮ | -- |
| | ୭:୧୦ | ୭:୧୩ | ୯:୫୦ | ୯:୫୩ | ୧୨:୩୦ | ୧୨:୩୩ | ୧୫:୧୦ | ୧୫:୧୩ | ୧୭:୫୦ | ୧୭:୫୩ |

### ଉଦୟନାଥପୁର ⇆ ବରୀ ରାମଚନ୍ଦ୍ରପୁର

| | ଟ୍ରିପ୍-୧ | | ଟ୍ରିପ୍-୨ | | ଟ୍ରିପ୍-୩ | | ଟ୍ରିପ୍-୪ | | ଟ୍ରିପ୍-୫ | |
|---|---|---|---|---|---|---|---|---|---|---|
| ବସ୍ ଷ୍ଟପ୍ | ଆଗମନ | ପ୍ରସ୍ଥାନ | ଆଗମନ | ପ୍ରସ୍ଥାନ | ଆଗମନ | ପ୍ରସ୍ଥାନ | ଆଗମନ | ପ୍ରସ୍ଥାନ | ଆଗମନ | ପ୍ରସ୍ଥାନ |
| ଉଦୟନାଥପୁର | -- | ୭:୧୩ | -- | ୯:୫୩ | -- | ୧୨:୩୩ | -- | ୧୫:୧୩ | -- | ୧୭:୫୩ |
| ରତନାଙ୍ଗୀ | ୭:୧୮ | ୭:୨୦ | ୯:୫୮ | ୧୦:୦୦ | ୧୨:୩୮ | ୧୨:୪୦ | ୧୫:୧୮ | ୧୫:୨୦ | ୧୭:୫୮ | ୧୮:୦୦ |
| ରାମ୍ପା (ପି) | ୭:୨୫ | ୭:୨୭ | ୧୦:୦୫ | ୧୦:୦୭ | ୧୨:୪୫ | ୧୨:୪୭ | ୧୫:୨୫ | ୧୫:୨୭ | ୧୮:୦୫ | ୧୮:୦୭ |
| ଅଭୟଗଙ୍ଗାବାଦ | ୭:୩୨ | ୭:୩୪ | ୧୦:୧୨ | ୧୦:୧୪ | ୧୨:

## ବିଂଝାରପୁର ବ୍ଲକର ବିସ୍ତୃତ ମାର୍ଗ ବିବରଣୀ (ରୁଟ-୧)

### ବିଂଝାରପୁର ⇆ ଉତରଙ୍ଗ ବୃନ୍ଦାବନ ପାଡ଼ୀଆ

| | ଟ୍ରିପ୍-୧ | | ଟ୍ରିପ୍-୨ | | ଟ୍ରିପ୍-୩ | |
|---|---|---|---|---|---|---|
| ବସ୍ ଷ୍ଟପ୍ | ଆଗମନ | ପ୍ରସ୍ଥାନ | ଆଗମନ | ପ୍ରସ୍ଥାନ | ଆଗମନ | ପ୍ରସ୍ଥାନ |
| ବିଂଝାରପୁର ବ୍ଲକ୍ ଛକ | -- | ୬:୦୦ | -- | ୮:୦୫ | -- | ୧୦:୧୫ |
| ବିଂଝାରପୁର ମାର୍କେଟ | ୬:୦୨ | ୬:୦୪ | ୮:୦୭ | ୮:୦୯ | ୧୦:୧୭ | ୧୦:୧୯ |
| ସୟଦପୁର ମାର୍କେଟ | ୬:୦୭ | ୬:୦୯ | ୮:୧୨ | ୮:୧୪ | ୧୦:୨୨ | ୧୦:୨୪ |
| ମଳନଦା | ୬:୧୨ | ୬:୧୪ | ୮:୧୭ | ୮:୧୯ | ୧୦:୨୭ | ୧୦:୨୯ |
| ବରୁଣେଶ୍ୱର ମେଳା ପଡିଆ | ୬:୧୭ | ୬:୧୯ | ୮:୨୨ | ୮:୨୪ | ୧୦:୩୨ | ୧୦:୩୪ |
| ଚିଳଣା | ୬:୨୫ | ୬:୨୭ | ୮:୩୦ | ୮:୩୨ | ୧୦:୪୦ | ୧୦:୪୨ |
| ଶାସନପଡ଼ା | ୬:୩୧ | ୬:୩୨ | ୮:୩୬ | ୮:୩୭ | ୧୦:୪୬ | ୧୦:୪୭ |
| ଉରଙ୍ଗରା | ୬:୪୦ | ୬:୪୨ | ୮:୪୫ | ୮:୪୭ | ୧୦:୫୫ | ୧୦:୫୭ |
| ଉଡ଼ରଙ୍ଗ ବୃନ୍ଦାବନ ପାଡ଼ୀଆ | ୬:୪୮ | -- | ୮:୫୩ | -- | ୧୧:୦୩ | -- |
| | ୬:୫୦ | ୭:୦୦ | ୯:୦୦ | ୯:୧୦ | ୧୧:୧୦ | ୧୧:୨୦ |

### ବିଂଝାରପୁର ⇆ ଉତରଙ୍ଗ ବୃନ୍ଦାବନ ପାଡ଼ୀଆ

| | ଟ୍ରିପ୍-୪ | | ଟ୍ରିପ୍-୫ | | ଟ୍ରିପ୍-୬ | |
|---|---|---|---|---|---|---|
| ବସ୍ ଷ୍ଟପ୍ | ଆଗମନ | ପ୍ରସ୍ଥାନ | ଆଗମନ | ପ୍ରସ୍ଥାନ | ଆଗମନ | ପ୍ରସ୍ଥାନ |
| ବିଂଝାରପୁର ବ୍ଲକ୍ ଛକ | -- | ୧୨:୨୫ | -- | ୧୪:୩୫ | -- | ୧୬:୪୫ |
| ବିଂଝାରପୁର ମାର୍କେଟ | ୧୨:୨୭ | ୧୨:୨୯ | ୧୪:୩୭ | ୧୪:୩୯ | ୧୬:୪୭ | ୧୬:୪୯ |
| ସୟଦପୁର ମାର୍କେଟ | ୧୨:୩୨ | ୧୨:୩୪ | ୧୪:୪୨ | ୧୪:୪୪ | ୧୬:୫୨ | ୧୬:୫୪ |
| ମଳନଦା | ୧୨:୩୭ | ୧୨:୩୯ | ୧୪:୪୭ | ୧୪:୪୯ | ୧୬:୫୭ | ୧୬:୫୯ |
| ବରୁଣେଶ୍ୱର ମେଳା ପଡିଆ | ୧୨:୪୨ | ୧୨:୪୪ | ୧୪:୫୨ | ୧୪:୫୪ | ୧୭:୦୨ | ୧୭:୦୪ |
| ଚିଳଣା | ୧୨:୫୦ | ୧୨:୫୨ | ୧୫:୦୦ | ୧୫:୦୨ | ୧୭:୧୦ | ୧୭:୧୨ |
| ଶାସନପଡ଼ା | ୧୨:୫୬ | ୧୨:୫୭ | ୧୫:୦୬ | ୧୫:୦୭ | ୧୭:୧୬ | ୧୭:୧୭ |
| ଉରଙ୍ଗରା | ୧୩:୦୫ | ୧୩:୦୭ | ୧୫:୧୫ | ୧୫:୧୭ | ୧୭:୨୫ | ୧୭:୨୭ |
| ଉଡ଼ରଙ୍ଗ ବୃନ୍ଦାବନ ପାଡ଼ୀଆ | ୧୩:୧୩ | -- | ୧୫:୨୩ | -- | ୧୭:୩୩ | -- |
| | ୧୩:୨୦ | ୧୩:୩୦ | ୧୫:୩୦ | ୧୫:୪୦ | ୧୭:୪୦ | ୧୭:୫୦ |

### ଉତରଙ୍ଗ ବୃନ୍ଦାବନ ପାଡ଼ୀଆ ⇆ ବିଂଝାରପୁର

| | ଟ୍ରିପ୍-୧ | | ଟ୍ରିପ୍-୨ | | ଟ୍ରିପ୍-୩ | |
|---|---|---|---|---|---|---|
| ବସ୍ ଷ୍ଟପ୍ | ଆଗମନ | ପ୍ରସ୍ଥାନ | ଆଗମନ | ପ୍ରସ୍ଥାନ | ଆଗମନ | ପ୍ରସ୍ଥାନ |
| ଉଡ଼ରଙ୍ଗ ବୃନ୍ଦାବନ ପାଡ଼ୀଆ | -- | ୬:୦୦ | -- | ୯:୧୦ | -- | ୧୧:୨୦ |
| ଉରଙ୍ଗରା | ୬:୦୬ | ୬:୦୮ | ୯:୧୬ | ୯:୧୮ | ୧୧:୨୬ | ୧୧:୨୮ |
| ଶାସନପଡ଼ା | ୬:୧୬ | ୬:୧୭ | ୯:୨୬ | ୯:୨୭ | ୧୧:୩୬ | ୧୧:୩୭ |
| ଚିଳଣା | ୬:୨୧ | ୬:୨୩ | ୯:୩୧ | ୯:୩୩ | ୧୧:୪୧ | ୧୧:୪୩ |
| ବରୁଣେଶ୍ୱର ମେଳା ପଡିଆ | ୬:୨୯ | ୬:୩୧ | ୯:୩୯ | ୯:୪୧ | ୧୧:୪୯ | ୧୧:୫୧ |
| ମଳନଦା | ୬:୩୪ | ୬:୩୬ | ୯:୪୪ | ୯:୪୬ | ୧୧:୫୪ | ୧୧:୫୬ |
| ସୟଦପୁର ମାର୍କେଟ | ୬:୩୯ | ୬:୪୧ | ୯:୪୯ | ୯:୫୧ | ୧୧:୫୯ | ୧୨:୦୧ |
| ବିଂଝାରପୁର ମାର୍କେଟ | ୬:୩୯ | ୬:୪୧ | ୯:୪୯ | ୯:୫୧ | ୧୧:୫୯ | ୧୨:୦୧ |
| ବିଂଝାରପୁର ବ୍ଲକ୍ ଛକ | ୬:୪୩ | -- | ୯:୫୩ | -- | ୧୨:୦୩ | -- |
| | ୬:୫୦ | ୮:୦୫ | ୧୦:୦୦ | ୧୦:୧୫ | ୧୨:୨୦ | ୧୨:୨୫ |

### ଉତରଙ୍ଗ ବୃନ୍ଦାବନ ପାଡ଼ୀଆ ⇆ ବିଂଝାରପୁର

| | ଟ୍ରିପ୍-୪ | | ଟ୍ରିପ୍-୫ | | ଟ୍ରିପ୍-୬ | |
|---|---|---|---|---|---|---|
| ବସ୍ ଷ୍ଟପ୍ | ଆଗମନ | ପ୍ରସ୍ଥାନ | ଆଗମନ | ପ୍ରସ୍ଥାନ | ଆଗମନ | ପ୍ରସ୍ଥାନ |
| ଉଡ଼ରଙ୍ଗ ବୃନ୍ଦାବନ ପାଡ଼ୀଆ | -- | ୧୩:୩୦ | -- | ୧୫:୪୦ | -- | ୧୬:୫୦ |
| ଉରଙ୍ଗରା | ୧୩:୩୬ | ୧୩:୩୮ | ୧୫:୪୬ | ୧୫:୪୮ | ୧୭:୫୬ | ୧୭:୫୮ |
| ଶାସନପଡ଼ା | ୧୩:୪୩ | ୧୩:୪୫ | ୧୫:୫୬ | ୧୫:୫୫ | ୧୭:୫୯ | ୧୭:୫୧ |
| ଚିଳଣା | ୧୩:୫୧ | ୧୩:୫୩ | ୧୬:୦୧ | ୧୬:୦୩ | ୧୮:୧୧ | ୧୮:୧୩ |
| ବରୁଣେଶ୍ୱର ମେଳା ପଡିଆ | ୧୩:୫୯ | ୧୪:୦୧ | ୧୬:୦୯ | ୧୬:୧୨ | ୧୮:୧୯ | ୧୮:୨୧ |
| ମଳନଦା | ୧୪:୦୪ | ୧୪:୦୬ | ୧୬:୧୪ | ୧୬:୧୬ | ୧୮:୨୪ | ୧୮:୨୬ |
| ସୟଦପୁର ମାର୍କେଟ | ୧୪:୦୯ | ୧୪:୧୧ | ୧୬:୧୯ | ୧୬:୨୧ | ୧୮:୨୯ | ୧୮:୩୧ |
| ବିଂଝାରପୁର ମାର୍କେଟ | ୧୪:୦୯ | ୧୪:୧୧ | ୧୬:୧୯ | ୧୬:୨୧ | ୧୮:୨୯ | ୧୮:୩୧ |
| ବିଂଝାରପୁର ବ୍ଲକ୍ ଛକ | ୧୪:୧୩ | -- | ୧୬:୩୦ | -- | ୧୮:୪୦ | -- |
| | ୧୪:୨୦ | ୧୪:୩୫ | ୧୬:୩୦ | ୧୬:୪୫ | ୧୮:୪୦ | -- |

## ବିଂଝାରପୁର ବ୍ଲକର ବିସ୍ତୃତ ମାର୍ଗ ବିବରଣୀ (ରୁଟ-୨)

### ବିଂଝାରପୁର ⇆ ଉତ୍ତରକୂଳ ଗୋବିନ୍ଦପୁର ଛକ

| | ଟ୍ରିପ୍-୧ | | ଟ୍ରିପ୍-୨ | | ଟ୍ରିପ୍-୩ | |
|---|---|---|---|---|---|---|
| ବସ୍ ଷ୍ଟପ୍ | ଆଗମନ | ପ୍ରସ୍ଥାନ | ଆଗମନ | ପ୍ରସ୍ଥାନ | ଆଗମନ | ପ୍ରସ୍ଥାନ |
| ବିଂଝାରପୁର ବ୍ଲକ୍ ଛକ | -- | ୬:୦୦ | -- | ୮:୧୦ | -- | ୧୦:୨୦ |
| ରସିକା ଛକ | ୬:୦୫ | ୬:୦୭ | ୮:୧୫ | ୮:୧୭ | ୧୦:୨୫ | ୧୦:୨୭ |
| କପିଳା ଛକ | ୬:୧୨ | ୬:୧୪ | ୮:୨୨ | ୮:୨୪ | ୧୦:୩୨ | ୧୦:୩୪ |
| ଅଳକୁଣ୍ଡ ଛକ | ୬:୨୨ | ୬:୨୪ | ୮:୩୨ | ୮:୩୪ | ୧୦:୪୨ | ୧୦:୪୪ |
| ପ୍ରିତିପୁର ଛକ | ୬:୨୮ | ୬:୩୦ | ୮:୩୮ | ୮:୪୦ | ୧୦:୪୮ | ୧୦:୫୦ |
| ଆଉଁରୀ ଛକ | ୬:୩୫ | ୬:୩୭ | ୮:୪୫ | ୮:୪୭ | ୧୦:୫୫ | ୧୦:୫୭ |
| ଆଉଁରୀ ଡିହକୁଳା ହାଟ | ୬:୪୨ | ୬:୪୪ | ୮:୫୨ | ୮:୫୪ | ୧୧:୦୨ | ୧୧:୦୪ |
| ଉତ୍ତରକୂଳ ଗୋବିନ୍ଦପୁର ଛକ | ୬:୫୧ | -- | ୯:୦୧ | -- | ୧୧:୧୧ | -- |
| | ୭:୦୦ | ୭:୦୫ | ୯:୧୦ | ୯:୧୫ | ୧୧:୨୦ | ୧୧:୨୫ |

### ବିଂଝାରପୁର ⇆ ଉତ୍ତରକୂଳ ଗୋବିନ୍ଦପୁର ଛକ

| | ଟ୍ରିପ୍-୪ | | ଟ୍ରିପ୍-୫ | | ଟ୍ରିପ୍-୬ | |
|---|---|---|---|---|---|---|
| ବସ୍ ଷ୍ଟପ୍ | ଆଗମନ | ପ୍ରସ୍ଥାନ | ଆଗମନ | ପ୍ରସ୍ଥାନ | ଆଗମନ | ପ୍ରସ୍ଥାନ |
| ବିଂଝାରପୁର ବ୍ଲକ୍ ଛକ | -- | ୧୨:୩୦ | -- | ୧୪:୪୦ | -- | ୧୬:୫୦ |
| ରସିକା ଛକ | ୧୨:୩୫ | ୧୨:୩୭ | ୧୪:୪୫ | ୧୪:୪୭ | ୧୬:୫୫ | ୧୬:୫୭ |
| କପିଳା ଛକ | ୧୨:୪୨ | ୧୨:୪୪ | ୧୪:୫୨ | ୧୪:୫୪ | ୧୬:୦୨ | ୧୬:୦୪ |
| ଅଳକୁଣ୍ଡ ଛକ | ୧୨:୫୨ | ୧୨:୫୪ | ୧୫:୦୨ | ୧୫:୦୪ | ୧୬:୧୨ | ୧୬:୧୪ |
| ପ୍ରିତିପୁର ଛକ | ୧୨:୫୮ | ୧୩:୦୦ | ୧୫:୦୮ | ୧୫:୧୦ | ୧୬:୧୮ | ୧୬:୨୦ |
| ଆଉଁରୀ ଛକ | ୧୩:୦୫ | ୧୩:୦୭ | ୧୫:୧୫ | ୧୫:୧୭ | ୧୬:୨୫ | ୧୬:୨୭ |
| ଆଉଁରୀ ଡିହକୁଳା ହାଟ | ୧୩:୧୨ | ୧୩:୧୪ | ୧୫:୨୨ | ୧୫:୨୪ | ୧୭:୩୨ | ୧୭:୩୪ |
| ଉତ୍ତରକୂଳ ଗୋବିନ୍ଦପୁର ଛକ | ୧୩:୨୧ | -- | ୧୫:୩୧ | -- | ୧୭:୪୧ | -- |
| | ୧୩:୩୦ | ୧୩:୩୫ | ୧୫:୪୦ | ୧୫:୪୫ | ୧୭:୫୦ | ୧୭:୫୫ |

### ଉତ୍ତରକୂଳ ଗୋବିନ୍ଦପୁର ଛକ ⇆ ବିଂଝାରପୁର

| | ଟ୍ରିପ୍-୧ | | ଟ୍ରିପ୍-୨ | | ଟ୍ରିପ୍-୩ | |
|---|---|---|---|---|---|---|
| ବସ୍ ଷ୍ଟପ୍ | ଆଗମନ | ପ୍ରସ୍ଥାନ | ଆଗମନ | ପ୍ରସ୍ଥାନ | ଆଗମନ | ପ୍ରସ୍ଥାନ |
| ଉତ୍ତରକୂଳ ଗୋବିନ୍ଦପୁର ଛକ | -- | ୬:୦୫ | -- | ୯:୧୫ | -- | ୧୧:୨୫ |
| ଆଉଁରୀ ଡିହକୁଳା ହାଟ | ୬:୧୨ | ୬:୧୪ | ୯:୨୨ | ୯:୨୪ | ୧୧:୩୨ | ୧୧:୩୪ |
| ଆଉଁରୀ ଛକ | ୬:୧୯ | ୬:୨୧ | ୯:୨୯ | ୯:୩୧ | ୧୧:୩୯ | ୧୧:୪୧ |
| ପ୍ରିତିପୁର ଛକ | ୬:୨୬ | ୬:୨୮ | ୯:୩୬ | ୯:୩୮ | ୧୧:୪୬ | ୧୧:୪୮ |
| ଅଳକୁଣ୍ଡ ଛକ | ୬:୩୨ | ୬:୩୪ | ୯:୪୨ | ୯:୪୪ | ୧୧:୫୨ | ୧୧:୫୪ |
| କପିଳା ଛକ | ୬:୪୨ | ୬:୪୪ | ୯:୫୨ | ୯:୫୪ | ୧୨:୦୨ | ୧୨:୦୪ |
| ରସିକା ଛକ | ୬:୪୯ | ୬:୫୧ | ୯:୫୯ | ୧୦:୦୧ | ୧୨:୦୯ | ୧୨:୧୧ |
| ବିଂଝାରପୁର ବ୍ଲକ୍ ଛକ | ୬:୫୬ | -- | ୧୦:୦୬ | -- | ୧୨:୧୬ | -- |
| | ୮:୦୦ | ୮:୧୦ | ୧୦:୧୦ | ୧୦:୨୦ | ୧୨:୨୦ | ୧୨:୩୦ |

## ବିଂଝାରପୁର ବ୍ଲକର ବିସ୍ତୃତ ମାର୍ଗ ବିବରଣୀ (ରୁଟ-୩)

### ବିଂଝାରପୁର ⇆ କନ୍ତିପୁର

| | ଟ୍ରିପ୍-୧ | | ଟ୍ରିପ୍-୨ | | ଟ୍ରିପ୍-୩ | | ଟ୍ରିପ୍-୪ | | ଟ୍ରିପ୍-୫ | |
|---|---|---|---|---|---|---|---|---|---|---|
| ବସ୍ ଷ୍ଟପ୍ | ଆଗମନ | ପ୍ରସ୍ଥାନ | ଆଗମନ | ପ୍ରସ୍ଥାନ | ଆଗମନ | ପ୍ରସ୍ଥାନ | ଆଗମନ | ପ୍ରସ୍ଥାନ | ଆଗମନ | ପ୍ରସ୍ଥାନ |
| ବିଂଝାରପୁର ବ୍ଲକ୍ ଛକ | -- | ୧୨:୪୦ | -- | ୧୪:୦୦ | -- | ୧୫:୨୦ | -- | ୧୬:୪୦ | -- | ୧୮:୦୦ |
| ଅଲାରପୁର ଛକ | ୧୨:୪୪ | ୧୨:୪୬ | ୧୪:୦୪ | ୧୪:୦୬ | ୧୫:୨୪ | ୧୫:୨୬ | ୧୬:୪୪ | ୧୬:୪୬ | ୧୮:୦୪ | ୧୮:୦୬ |
| ବିଂଝାରପୁର ଛକ | ୧୨:୪୮ | ୧୨:୫୦ | ୧୪:୦୮ | ୧୪:୧୦ | ୧୫:୨୮ | ୧୫:୩୦ | ୧୬:୪୮ | ୧୬:୫୦ | ୧୮:୦୮ | ୧୮:୧୦ |
| ଚନ୍ଦ୍ରମୁ ଛକ | ୧୨:୫୧ | ୧୨:୫୩ | ୧୪:୧୧ | ୧୪:୧୩ | ୧୫:୩୧ | ୧୫:୩୩ | ୧୬:୫୧ | ୧୬:୫୩ | ୧୮:୧୧ | ୧୮:୧୩ |
| ରଣପୁର | ୧୩:୦୦ | ୧୩:୦୨ | ୧୪:୨୦ | ୧୪:୨୨ | ୧୫:୪୦ | ୧୫:୪୨ | ୧୬:୦୦ | ୧୬:୦୨ | ୧୮:୨୦ | ୧୮:୨୨ |
| ଲୁଣିଧିହା | ୧୩:୦୫ | ୧୩:୦୬ | ୧୪:୨୫ | ୧୪:୨୭ | ୧୫:୪୫ | ୧୫:୪୭ | ୧୬:୦୫ | ୧୬:୦୭ | ୧୮:୨୫ | ୧୮:୨୭ |
| କନ୍ତିପୁର | ୧୩:୦୯ | -- | ୧୪:୨୯ | -- | ୧୫:୪୯ | -- | ୧୬:୦୯ | -- | ୧୮:୨୯ | -- |
| | ୧୩:୧୦ | ୧୩:୧୩ | ୧୪:୩୦ | ୧୪:୩୩ | ୧୫:୫୦ | ୧୫:୫୩ | ୧୬:୧୦ | ୧୬:୧୩ | ୧୮:୩୦ | ୧୮:୩୩ |

### କନ୍ତିପୁର ⇆ ବିଂଝାରପୁର

| | ଟ୍ରିପ୍-୧ | | ଟ୍ରିପ୍-୨ | | ଟ୍ରିପ୍-୩ | | ଟ୍ରିପ୍-୪ | | ଟ୍ରିପ୍-୫ | |
|---|---|---|---|---|---|---|---|---|---|---|
| ବସ୍ ଷ୍ଟପ୍ | ଆଗମନ | ପ୍ରସ୍ଥାନ | ଆଗମନ | ପ୍ରସ୍ଥାନ | ଆଗମନ | ପ୍ରସ୍ଥାନ | ଆଗମନ | ପ୍ରସ୍ଥାନ | ଆଗମନ | ପ୍ରସ୍ଥାନ |
| କନ୍ତିପୁର | -- | ୬:୩୩ | -- | ୭:୫୩ | -- | ୯:୧୩ | -- | ୧୦:୩୩ | -- | ୧୧:୫୩ |
| ଲୁଣିଧିହା | ୬:୩୬ | ୬:୩୭ | ୭:୫୬ | ୭:୫୭ | ୯:୧୬ | ୯:୧୭ | ୧୦:୩୬ | ୧୦:୩୭ | ୧୧:୫୬ | ୧୧:୫୭ |
| ରଣପୁର | ୬:୪୦ | ୬:୪୨ | ୮:୦୦ | ୮:୦୨ | ୯:୨୦ | ୯:୨୨ | ୧୦:୪୦ | ୧୦:୪୨ | ୧୨:୦୦ | ୧୨:୦୨ |
| ଚନ୍ଦ୍ରମୁ ଛକ | ୬:୪୯ | ୬:୫୧ | ୮:୦୯ | ୮:୧୧ | ୯:୨୯ | ୯:୩୧ | ୧୦:୪୯ | ୧୦:୫୧ | ୧୨:୦୯ | ୧୨:୧୧ |
| ବିଂଝାରପୁର ଛକ | ୬:୫୨ | ୬:୫୪ | ୮:୧୨ | ୮:୧୪ | ୯:୩୨ | ୯:୩୪ | ୧୦:୫୨ | ୧୦:୫୪ | ୧୨:୧୨ | ୧୨:୧୪ |
| ଅଲାରପୁର ଛକ | ୬:୫୬ | ୬:୫୮ | ୮:୧୬ | ୮:୧୮ | ୯:୩୬ | ୯:୩୮ | ୧୦:୫୬ | ୧୦:୫୮ | ୧୨:୧୬ | ୧୨:୧୮ |
| ବିଂଝାରପୁର ବ୍ଲକ୍ ଛକ | ୬:୦୨ | -- | ୮:୨୨ | -- | ୯:୪୨ | -- | ୧୧:୦୨ | -- | ୧୨:୨୨ | -- |
| | ୬:୧୦ | ୬:୨୦ | ୮:୩୦ | ୮:୪୦ | ୯:୫୦ | ୧୦:୦୦ | ୧୧:୧୦ | ୧୧:୨୦ | ୧୨:୩୦ | ୧୨:୪୦ |

### କନ୍ତିପୁର ⇆ ବିଂଝାରପୁର

| | ଟ୍ରିପ୍-୬ | | ଟ୍ରିପ୍-୭ | | ଟ୍ରିପ୍-୮ | | ଟ୍ରିପ୍-୯ | | ଟ୍ରିପ୍-୧୦ | |
|---|---|---|---|---|---|---|---|---|---|---|
| ବସ୍ ଷ୍ଟପ୍ | ଆଗମନ | ପ୍ରସ୍ଥାନ | ଆଗମନ | ପ୍ରସ୍ଥାନ | ଆଗମନ | ପ୍ରସ୍ଥାନ | ଆଗମନ | ପ୍ରସ୍ଥାନ | ଆଗମନ | ପ୍ରସ୍ଥାନ |
| କନ୍ତିପୁର | -- | ୧୩:୧୩ | -- | ୧୪:୩୩ | -- | ୧୫:୫୩ | -- | ୧୬:୧୩ | -- | ୧୮:୩୩ |
| ଲୁଣିଧିହା | ୧୩:୧୬ | ୧୩:୧୭ | ୧୪:୩୬ | ୧୪:୩୭ | ୧୫:୫୬ | ୧୫:୫୭ | ୧୬:୧୬ | ୧୬:୧୭ | ୧୮:୩୬ | ୧୮:୩୭ |
| ରଣପୁର | ୧୩:୨୦ | ୧୩:୨୨ | ୧୪:୪୦ | ୧୪:୪୨ | ୧୬:୦୦ | ୧୬:୦୨ | ୧୬:୨୦ | ୧୬:୨୨ | ୧୮:୪୦ | ୧୮:୪୨ |
| ଚନ୍ଦ୍ରମୁ ଛକ | ୧୩:୨୯ | ୧୩:୩୧ | ୧୪:୪୯ | ୧୪:୫୧ | ୧୬:୦୫ | ୧୬:୧୧ | ୧୬:୨୯ | ୧୬:୩୧ | ୧୮:୪୯ | ୧୮:୫୧ |
| ବିଂଝାରପୁର ଛକ | ୧୩:୩୨ | ୧୩:୩୪ | ୧୪:୫୨ | ୧୪:୫୪ | ୧୬:୧୨ | ୧୬:୧୪ | ୧୬:୩୨ | ୧୬:୩୪ | ୧୮:୫୨ | ୧୮:୫୪ |
| ଅଲାରପୁର ଛକ | ୧୩:୩୬ | ୧୩:୩୮ | ୧୪:୫୬ | ୧୪:୫୮ | ୧୬:୧୬ | ୧୬:୧୮ | ୧୬:୩୬ | ୧୬:୩୮ | ୧୮:୫୬ | ୧୮:୫୮ |
| ବିଂଝାରପୁର ବ୍ଲକ୍ ଛକ | ୧୩:୪୨ | -- | ୧୫:୦୨ | -- | ୧୬:୨୨ | -- | ୧୬:୪୨ | -- | ୧୯:୦୨ | -- |
| | ୧୩:୫୦ | ୧୪:୦୦ | ୧୫:୧୦ | ୧୫:୨୦ | ୧୬:୩୦ | ୧୬:୪୦ | ୧୬:୫୦ | ୧୮:୦୦ | ୧୯:୧୦ | -- |

## ବିଂଝାରପୁର ବ୍ଲକର ବିସ୍ତୃତ ମାର୍ଗ ବିବରଣୀ (ରୁଟ-୪)

### ବିଂଝାରପୁର ⇆ କୁସୁନପୁର

| | ଟ୍ରିପ୍-୧ | | ଟ୍ରିପ୍-୨ | | ଟ୍ରିପ୍-୩ | | ଟ୍ରିପ୍-୪ | |
|---|---|---|---|---|---|---|---|---|
| ବସ୍ ଷ୍ଟପ୍ | ଆଗମନ | ପ୍ରସ୍ଥାନ | ଆଗମନ | ପ୍ରସ୍ଥାନ | ଆଗମନ | ପ୍ରସ୍ଥାନ | ଆଗମନ | ପ୍ରସ୍ଥାନ |
| ବିଂଝାରପୁର ବ୍ଲକ୍ ଛକ | -- | ୬:୦୦ | -- | ୯:୨୦ | -- | ୧୨:୪୦ | -- | ୧୬:୦୦ |
| ମଣ୍ଡରା ଛକ | ୬:୦୬ | ୬:୦୮ | ୯:୨୬ | ୯:୨୮ | ୧୨:୪୬ | ୧୨:୪୮ | ୧୬:୦୬ | ୧୬:୦୮ |
| କଲ୍ୟାଣପୁର ବଲମକୁଳି ଛକ | ୬:୧୬ | ୬:୧୮ | ୯:୩୬ | ୯:୩୮ | ୧୨:୫୬ | ୧୨:୫୮ | ୧୬:୧୬ | ୧୬:୧୮ |
| ଫତେପୁର ପୋଖରୀ ଛକ | ୬:୨୫ | ୬:୨୭ | ୯:୪୫ | ୯:୪୭ | ୧୩:୦୫ | ୧୩:୦୭ | ୧୬:୨୫ | ୧୬:୨୭ |
| ବଡ଼ୋଳ ଛକ | ୬:୩୫ | ୬:୩୭ | ୯:୫୫ | ୯:୫୭ | ୧୩:୧୫ | ୧୩:୧୭ | ୧୬:୩୫ | ୧୬:୩୭ |
| ଓଲେଇଚନ୍ଦନପୁର ଛକ | ୬:୪୫ | ୬:୪୭ | ୧୦:୦୫ | ୧୦:୦୭ | ୧୩:୨୫ | ୧୩:୨୭ | ୧୬:୪୫ | ୧୬:୪୭ |
| ସିଂହପୁର ଛକ | ୬:୫୪ | ୬:୫୬ | ୧୦:୧୪ | ୧୦:୧୬ | ୧୩:୩୪ | ୧୩:୩୬ | ୧୬:୫୪ | ୧୬:୫୬ |
| ଜରି ନାଉବାଙ୍କ | ୭:୦୪ | ୭:୦୬ | ୧୦:୨୪ | ୧୦:୨୬ | ୧୩:୪୪ | ୧୩:୪୬ | ୧୭:୦୪ | ୧୭:୦୬ |
| ହଳଦୀଡ଼ିହ ଫଳପୁର | ୭:୧୨ | ୭:୧୪ | ୧୦:୩୨ | ୧୦:୩୪ | ୧୩:୫୨ | ୧୩:୫୪ | ୧୭:୧୨ | ୧୭:୧୪ |
| କୁସୁନପୁର | ୭:୧୯ | -- | ୧୦:୩୯ | -- | ୧୩:୫୯ | -- | ୧୭:୧୯ | -- |
| | ୭:୨୦ | ୭:୩୦ | ୧୦:୪୦ | ୧୦:୫୦ | ୧୪:୦୦ | ୧୪:୧୦ | ୧୭:୨୦ | ୧୭:୩୦ |

### କୁସୁନପୁର ⇆ ବିଂଝାରପୁର

| | ଟ୍ରିପ୍-୧ | | ଟ୍ରିପ୍-୨ | | ଟ୍ରିପ୍-୩ | | ଟ୍ରିପ୍-୪ | |
|---|---|---|---|---|---|---|---|---|
| ବସ୍ ଷ୍ଟପ୍ | ଆଗମନ | ପ୍ରସ୍ଥାନ | ଆଗମନ | ପ୍ରସ୍ଥାନ | ଆଗମନ | ପ୍ରସ୍ଥାନ | ଆଗମନ | ପ୍ରସ୍ଥାନ |
| କୁସୁନପୁର | -- | ୬:୩୦ | -- | ୧୦:୫୦ | -- | ୧୪:୧୦ | -- | ୧୭:୩୦ |
| ହଳଦୀଡ଼ିହ ଫଳପୁର | ୬:୩୫ | ୬:୩୭ | ୧୦:୫୫ | ୧୦:୫୭ | ୧୪:୧୫ | ୧୪:୧୭ | ୧୭:୩୫ | ୧୭:୩୭ |
| ଜରି ନାଉବାଙ୍କ | ୬:୪୩ | ୬:୪୫ | ୧୧:୦୩ | ୧୧:୦୫ | ୧୪:୨୩ | ୧୪:୨୫ | ୧୭:୪୩ | ୧୭:୪୫ |
| ସିଂହପୁର ଛକ | ୬:୫୩ | ୬:୫୫ | ୧୧:୧୩ | ୧୧:୧୫ | ୧୪:୩୩ | ୧୪:୩୫ | ୧୭:୫୩ | ୧୭:୫୫ |
| ଓଲେଇଚନ୍ଦନପୁର ଛକ | ୮:୦୨ | ୮:୦୪ | ୧୧:୨୨ | ୧୧:୨୪ | ୧୪:୪୨ | ୧୪:୪୪ | ୧୮:୦୨ | ୧୮:୦୪ |
| ବଡ଼ୋଳ ଛକ | ୮:୧୨ | ୮:୧୪ | ୧୧:୩୨ | ୧୧:୩୪ | ୧୪:୫୨ | ୧୪:୫୪ | ୧୮:୧୨ | ୧୮:୧୪ |
| ଫତେପୁର ପୋଖରୀ ଛକ | ୮:୨୨ | ୮:୨୪ | ୧୧:୪୨ | ୧୧:୪୪ | ୧୫:୦୨ | ୧୫:୦୪ | ୧୮:୨୨ | ୧୮:୨୪ |
| କଲ୍ୟାଣପୁର ବଲମକୁଳି ଛକ | ୮:୩୧ | ୮:୩୩ | ୧୧:୫୧ | ୧୧:୫୩ | ୧୫:୧୧ | ୧୫:୧୩ | ୧୮:୩୧ | ୧୮:୩୩ |
| ମଣ୍ଡରା ଛକ | ୮:୪୧ | ୮:୪୩ | ୧୨:୦୧ | ୧୨:୦୩ | ୧୫:୨୧ | ୧୫:୨୩ | ୧୮:୪୧ | ୧୮:୪୩ |
| ବିଂଝାରପୁର ବ୍ଲକ୍ ଛକ | ୮:୪୦ | -- | ୧୨:୨୦ | -- | ୧୫:୩୦ | -- | ୧୮:୫୦ | -- |
| | ୮:୫୦ | ୯:୨୦ | ୧୨:୧୦ | ୧୨:୪୦ | ୧୫:୩୦ | ୧୬:୦୦ | ୧୮:୫୦ | -- |

## ଦାନଗଦି ବ୍ଲକର ବିସ୍ତୃତ ମାର୍ଗ ବିବରଣୀ (ରୁଟ-୧)

### ଦାନଗଦି ⇆ ଉଜବାଲି

| | ଟ୍ରିପ୍-୧ | | ଟ୍ରିପ୍-୨ | | ଟ୍ରିପ୍-୩ | |
|---|---|---|---|---|---|---|
| ବସ୍ ଷ୍ଟପ୍ | ଆଗମନ | ପ୍ରସ୍ଥାନ | ଆଗମନ | ପ୍ରସ୍ଥାନ | ଆଗମନ | ପ୍ରସ୍ଥାନ |
| ଦାନଗଦି | -- | ୬:୦୦ | -- | ୧୦:୨୦ | -- | ୧୪:୪୦ |
| କାଣ୍ଡିପୁର | ୬:୧୦ | ୬:୧୧ | ୧୦:୩୦ | ୧୦:୩୧ | ୧୪:୫୦ | ୧୪:୫୧ |
| ଓଲନ | ୬:୧୩ | ୬:୧୫ | ୧୦:୩୩ | ୧୦:୩୫ | ୧୪:୫୩ | ୧୪:୫୫ |
| ରଣାଗୁଣ୍ଡି | ୬:୨୩ | ୬:୨୫ | ୧୦:୪୩ | ୧୦:୪୫ | ୧୫:୦୩ | ୧୫:୦୫ |
| ବାଲିଆପାଳ | ୬:୩୭ | ୬:୩୮ | ୧୦:୫୭ | ୧୦:୫୮ | ୧୫:୧୭ | ୧୫:୧୮ |
| ଶାଳିଜଙ୍ଗା | ୬:୪୪ | ୬:୪୬ | ୧୧:୦୪ | ୧୧:୦୬ | ୧୫:୨୪ | ୧୫:୨୬ |
| ଚିତାରି | ୬:୫୪ | ୬:୫୬ | ୧୧:୧୪ | ୧୧:୧୬ | ୧୫:୩୪ | ୧୫:୩୬ |
| ଗୋବର୍ଦ୍ଧନପୁର | ୭:୦୩ | ୭:୦୫ | ୧୧:୨୩ | ୧୧:୨୫ | ୧୫:୪୩ | ୧୫:୪୫ |
| ନଛିପୁରା | ୭:୧୦ | ୭:୧୨ | ୧୧:୩୦ | ୧୧:୩୨ | ୧୫:୫୦ | ୧୫:୫୨ |
| ବାଙ୍ଗରକୋଟା | ୭:୧୯ | ୭:୨୧ | ୧୧:୩୯ | ୧୧:୪୧ | ୧୬:୦୯ | ୧୬:୧୧ |
| ଦୀପାପାଳ | ୭:୩୩ | ୭:୩୫ | ୧୧:୫୩ | ୧୧:୫୫ | ୧୬:୧୩ | ୧୬:୧୫ |
| ଉଜବାଲି | ୭:୪୦ | -- | ୧୨:୦୦ | -- | ୧୬:୨୦ | -- |
| | ୭:

## ଯାଜପୁର ⇆ ବଡ଼ସୁଆର

| | ଟ୍ରିପ୍-୫ | | ଟ୍ରିପ୍-୬ | | ଟ୍ରିପ୍-୭ | |
|---|---|---|---|---|---|---|
| ବସ୍ ଷ୍ଟପ୍ | ଆଗମନ | ପ୍ରସ୍ଥାନ | ଆଗମନ | ପ୍ରସ୍ଥାନ | ଆଗମନ | ପ୍ରସ୍ଥାନ |
| ଯାଜପୁର | -- | ୧୩:୨୦ | -- | ୧୫:୦୦ | -- | ୧୬:୪୦ |
| ବିଚିତ୍ରପୁର | ୧୩:୨୭ | ୧୩:୨୯ | ୧୫:୦୭ | ୧୫:୦୯ | ୧୬:୪୭ | ୧୬:୪୯ |
| ଜାହନପୁର | ୧୩:୩୧ | ୧୩:୩୩ | ୧୫:୧୧ | ୧୫:୧୩ | ୧୬:୫୧ | ୧୬:୫୩ |
| ବାସୁଦେବପୁର | ୧୩:୩୫ | ୧୩:୩୭ | ୧୫:୧୫ | ୧୫:୧୭ | ୧୬:୫୫ | ୧୬:୫୭ |
| ମାକର୍ଣ୍ଡପୁର | ୧୩:୪୨ | ୧୩:୪୪ | ୧୫:୨୨ | ୧୫:୨୪ | ୧୭:୦୨ | ୧୭:୦୪ |
| ସାନସୁଆର | ୧୩:୪୮ | ୧୩:୫୦ | ୧୫:୨୮ | ୧୫:୩୦ | ୧୭:୦୮ | ୧୭:୧୦ |
| ବଡ଼ସୁଆର | ୧୩:୫୬ | -- | ୧୫:୩୬ | -- | ୧୭:୧୬ | -- |
| | ୧୪:୦୦ | ୧୪:୦୫ | ୧୫:୪୦ | ୧୫:୪୫ | ୧୭:୨୦ | ୧୭:୨୫ |

## ବଡ଼ସୁଆର ⇆ ଯାଜପୁର

| | ଟ୍ରିପ୍-୧ | | ଟ୍ରିପ୍-୨ | | ଟ୍ରିପ୍-୩ | | ଟ୍ରିପ୍-୪ | |
|---|---|---|---|---|---|---|---|---|
| ବସ୍ ଷ୍ଟପ୍ | ଆଗମନ | ପ୍ରସ୍ଥାନ | ଆଗମନ | ପ୍ରସ୍ଥାନ | ଆଗମନ | ପ୍ରସ୍ଥାନ | ଆଗମନ | ପ୍ରସ୍ଥାନ |
| ବଡ଼ସୁଆର | -- | ୬:୪୫ | -- | ୭:୪୦ | -- | ୯:୧୫ | -- | ୧୨:୨୫ |
| ସାନସୁଆର | ୬:୫୧ | ୬:୫୩ | ୭:୪୬ | ୭:୪୮ | ୯:୨୧ | ୯:୨୩ | ୧୨:୩୧ | ୧୨:୩୩ |
| ମାକର୍ଣ୍ଡପୁର | ୬:୫୭ | ୬:୫୯ | ୭:୫୭ | ୭:୫୪ | ୯:୨୭ | ୯:୨୯ | ୧୨:୩୭ | ୧୨:୩୯ |
| ବାସୁଦେବପୁର | ୭:୦୨ | ୭:୦୪ | ୭:୫୬ | ୭:୫୯ | ୯:୩୨ | ୯:୩୪ | ୧୨:୪୨ | ୧୨:୪୪ |
| ଜାହନପୁର | ୭:୦୮ | ୭:୧୦ | ୮:୦୩ | ୮:୦୫ | ୯:୩୮ | ୯:୪୦ | ୧୨:୪୮ | ୧୨:୫୦ |
| ବିଚିତ୍ରପୁର | ୭:୧୫ | ୭:୧୭ | ୮:୧୦ | ୮:୧୨ | ୯:୪୫ | ୯:୪୭ | ୧୨:୫୫ | ୧୨:୫୭ |
| ଯାଜପୁର | ୭:୨୧ | -- | ୮:୧୬ | -- | ୯:୫୧ | -- | ୧୩:୦୧ | -- |
| | ୭:୩୦ | ୭:୪୦ | ୮:୨୦ | ୮:୩୦ | ୧୦:୦୦ | ୧୦:୧୦ | ୧୩:୧୦ | ୧୩:୨୦ |

## ଯାଜପୁର ⇆ ବଡ଼ସୁଆର

| | ଟ୍ରିପ୍-୫ | | ଟ୍ରିପ୍-୬ | | ଟ୍ରିପ୍-୭ | |
|---|---|---|---|---|---|---|
| ବସ୍ ଷ୍ଟପ୍ | ଆଗମନ | ପ୍ରସ୍ଥାନ | ଆଗମନ | ପ୍ରସ୍ଥାନ | ଆଗମନ | ପ୍ରସ୍ଥାନ |
| ବଡ଼ସୁଆର | -- | ୧୪:୦୫ | -- | ୧୫:୪୫ | -- | ୧୬:୨୫ |
| ସାନସୁଆର | ୧୪:୧୧ | ୧୪:୧୩ | ୧୫:୫୧ | ୧୫:୫୩ | ୧୬:୩୧ | ୧୬:୩୩ |
| ମାକର୍ଣ୍ଡପୁର | ୧୪:୧୭ | ୧୪:୧୯ | ୧୫:୫୭ | ୧୫:୫୯ | ୧୬:୩୭ | ୧୬:୪୭ |
| ବାସୁଦେବପୁର | ୧୪:୨୨ | ୧୪:୨୪ | ୧୬:୦୨ | ୧୬:୦୪ | ୧୬:୪୨ | ୧୮:୦୬ |
| ଜାହନପୁର | ୧୪:୨୮ | ୧୪:୩୦ | ୧୬:୦୮ | ୧୬:୧୦ | ୧୬:୪୮ | ୧୮:୩୧ |
| ବିଚିତ୍ରପୁର | ୧୪:୩୫ | ୧୪:୩୭ | ୧୬:୧୫ | ୧୬:୧୭ | ୧୬:୫୫ | ୧୯:୦୩ |
| ଯାଜପୁର | ୧୪:୪୧ | -- | ୧୬:୨୧ | -- | ୧୮:୦୧ | -- |
| | ୧୪:୫୦ | ୧୫:୦୦ | ୧୬:୩୦ | ୧୬:୪୦ | ୧୮:୧୦ | -- |

## ଯାଜପୁର ବ୍ଲକର ବିସ୍ତୃତ ମାର୍ଗ ବିବରଣୀ (ରୁଟ-୨)

### ଯାଜପୁର ⇆ ଯାଜପୁର

| | ଟ୍ରିପ୍-୧ | | ଟ୍ରିପ୍-୨ | | ଟ୍ରିପ୍-୩ | | ଟ୍ରିପ୍-୪ | |
|---|---|---|---|---|---|---|---|---|
| ବସ୍ ଷ୍ଟପ୍ | ଆଗମନ | ପ୍ରସ୍ଥାନ | ଆଗମନ | ପ୍ରସ୍ଥାନ | ଆଗମନ | ପ୍ରସ୍ଥାନ | ଆଗମନ | ପ୍ରସ୍ଥାନ |
| ଯାଜପୁର | -- | ୬:୦୦ | -- | ୯:୧୫ | -- | ୧୨:୨୫ | -- | ୧୫:୩୫ |
| ସିମିଳିଆ | ୬:୦୬ | ୬:୦୮ | ୯:୨୧ | ୯:୨୩ | ୧୨:୩୧ | ୧୨:୩୩ | ୧୫:୪୧ | ୧୫:୪୩ |
| ଉପର ବଲୁଆଁ | ୬:୧୫ | ୬:୧୭ | ୯:୩୦ | ୯:୩୨ | ୧୨:୪୦ | ୧୨:୪୨ | ୧୫:୫୦ | ୧୫:୫୨ |
| ମହେଶ୍ୱରପୁର | ୬:୨୧ | ୬:୩୧ | ୯:୩୬ | ୯:୪୬ | ୧୨:୪୬ | ୧୨:୫୬ | ୧୫:୫୬ | ୧୬:୦୬ |
| ଉପର ବଲୁଆଁ | ୬:୩୫ | ୬:୩୭ | ୯:୫୦ | ୯:୫୨ | ୧୩:୦୦ | ୧୩:୦୨ | ୧୬:୧୦ | ୧୬:୧୨ |
| ସିମିଳିଆ | ୬:୪୪ | ୬:୪୬ | ୯:୫୯ | ୧୦:୦୧ | ୧୩:୦୯ | ୧୩:୧୧ | ୧୬:୧୯ | ୧୬:୨୧ |
| ଯାଜପୁର | ୬:୫୨ | ୭:୦୭ | ୧୦:୨୨ | ୧୩:୧୭ | ୧୩:୩୨ | ୧୬:୨୭ | ୧୬:୪୨ |
| ଖଲରାବାଦ | ୭:୧୬ | ୭:୧୮ | ୧୦:୩୧ | ୧୦:୩୩ | ୧୩:୪୧ | ୧୩:୪୩ | ୧୬:୫୧ | ୧୬:୫୩ |
| ନାଥସାହି | ୭:୨୪ | ୭:୨୬ | ୧୦:୩୯ | ୧୦:୪୧ | ୧୩:୪୯ | ୧୩:୫୧ | ୧୬:୫୯ | ୧୭:୦୧ |
| ଭୁବନେଶ୍ୱରପୁର | ୭:୩୫ | ୭:୩୭ | ୧୦:୫୦ | ୧୦:୫୨ | ୧୪:୦୦ | ୧୪:୦୨ | ୧୭:୧୦ | ୧୭:୧୨ |
| ଭୁଇଁପୁର | ୭:୪୬ | ୭:୪୮ | ୧୧:୦୧ | ୧୧:୦୩ | ୧୪:୧୧ | ୧୪:୧୩ | ୧୭:୨୧ | ୧୭:୨୩ |
| ବରୁଦା | ୭:୫୪ | ୮:୦୪ | ୧୧:୦୯ | ୧୧:୧୯ | ୧୪:୧୯ | ୧୪:୨୯ | ୧୭:୨୯ | ୧୭:୩୯ |
| ଭୁଇଁପୁର | ୮:୧୦ | ୮:୧୨ | ୧୧:୨୫ | ୧୧:୨୭ | ୧୪:୩୫ | ୧୪:୩୭ | ୧୭:୪୫ | ୧୭:୪୭ |
| ଭୁବନେଶ୍ୱରପୁର | ୮:୨୧ | ୮:୨୩ | ୧୧:୩୬ | ୧୧:୩୮ | ୧୪:୪୬ | ୧୪:୪୮ | ୧୭:୫୬ | ୧୭:୫୮ |
| ନାଥସାହି | ୮:୩୨ | ୮:୩୪ | ୧୧:୪୭ | ୧୧:୪୯ | ୧୪:୫୭ | ୧୪:୫୯ | ୧୮:୦୭ | ୧୮:୦୯ |
| ଖଲରାବାଦ | ୮:୪୦ | ୮:୪୨ | ୧୧:୫୫ | ୧୧:୫୭ | ୧୫:୦୫ | ୧୫:୦୭ | ୧୮:୧୫ | ୧୮:୧୭ |
| ଯାଜପୁର | ୮:୫୧ | -- | ୧୨:୦୬ | -- | ୧୫:୧୬ | -- | ୧୮:୨୬ | -- |
| | ୯:୦୦ | ୯:୧୫ | ୧୨:୧୦ | ୧୨:୨୫ | ୧୫:୨୦ | ୧୫:୩୫ | ୧୮:୩୦ | -- |

## ଯାଜପୁର ବ୍ଲକର ବିସ୍ତୃତ ମାର୍ଗ ବିବରଣୀ (ରୁଟ-୩)

### ଯାଜପୁର ⇆ ଯାଜପୁର

| | ଟ୍ରିପ୍-୧ | | ଟ୍ରିପ୍-୨ | | ଟ୍ରିପ୍-୩ | | ଟ୍ରିପ୍-୪ | |
|---|---|---|---|---|---|---|---|---|
| ବସ୍ ଷ୍ଟପ୍ | ଆଗମନ | ପ୍ରସ୍ଥାନ | ଆଗମନ | ପ୍ରସ୍ଥାନ | ଆଗମନ | ପ୍ରସ୍ଥାନ | ଆଗମନ | ପ୍ରସ୍ଥାନ |
| ଯାଜପୁର | -- | ୬:୦୦ | -- | ୯:୧୦ | -- | ୧୨:୨୦ | -- | ୧୫:୩୦ |
| ବାଣପୁର | ୬:୦୪ | ୬:୦୫ | ୯:୧୪ | ୯:୧୫ | ୧୨:୨୪ | ୧୨:୨୫ | ୧୫:୩୪ | ୧୫:୩୫ |
| ବିଚିତ୍ରପୁର | ୬:୦୯ | ୬:୧୪ | ୯:୧୯ | ୯:୨୪ | ୧୨:୨୯ | ୧୨:୩୪ | ୧୫:୩୯ | ୧୫:୪୪ |
| ବାଣପୁର | ୬:୧୮ | ୬:୧୯ | ୯:୨୮ | ୯:୨୯ | ୧୨:୩୮ | ୧୨:୩୯ | ୧୫:୪୮ | ୧୫:୪୯ |
| ଯାଜପୁର | ୬:୨୩ | ୬:୪୩ | ୯:୩୩ | ୯:୫୩ | ୧୨:୪୩ | ୧୩:୦୩ | ୧୫:୫୩ | ୧୬:୧୩ |
| ସିମିଳିଆ | ୬:୫୧ | ୬:୫୩ | ୧୦:୦୧ | ୧୦:୦୩ | ୧୩:୧୧ | ୧୩:୧୩ | ୧୬:୨୧ | ୧୬:୨୩ |
| ଉପର ବଲୁଆଁ | ୬:୫୮ | ୭:୦୦ | ୧୦:୦୮ | ୧୦:୧୦ | ୧୩:୧୮ | ୧୩:୨୦ | ୧୬:୨୮ | ୧୬:୩୦ |
| ଶାମଦାସପୁର | ୭:୦୪ | ୭:୦୬ | ୧୦:୧୪ | ୧୦:୧୬ | ୧୩:୨୪ | ୧୩:୨୬ | ୧୬:୩୪ | ୧୬:୩୬ |
| ସୁଳନପୁର | ୭:୧୦ | ୭:୧୨ | ୧୦:୨୦ | ୧୦:୨୨ | ୧୩:୩୦ | ୧୩:୩୨ | ୧୬:୪୦ | ୧୬:୪୨ |
| ଏରବାଙ୍କ | ୭:୧୫ | ୭:୧୭ | ୧୦:୨୫ | ୧୦:୨୭ | ୧୩:୩୫ | ୧୩:୩୭ | ୧୬:୪୫ | ୧୬:୪୭ |
| ଭଦ୍ରପୁର | ୭:୨୬ | ୭:୨୮ | ୧୦:୩୬ | ୧୦:୩୮ | ୧୩:୪୬ | ୧୩:୪୮ | ୧୬:୫୬ | ୧୬:୫୮ |
| ବଡ଼ବାଘସାହି | ୭:୩୫ | ୭:୩୭ | ୧୦:୪୫ | ୧୦:୪୭ | ୧୩:୫୫ | ୧୩:୫୭ | ୧୭:୦୫ | ୧୭:୦୭ |
| ଝାଇପଡ଼ା | ୭:୪୦ | ୭:୪୫ | ୧୦:୫୦ | ୧୦:୫୫ | ୧୪:୦୦ | ୧୪:୦୫ | ୧୭:୧୦ | ୧୭:୧୫ |
| ବଡ଼ବାଘସାହି | ୭:୪୯ | ୭:୫୦ | ୧୦:୫୯ | ୧୧:୦୦ | ୧୪:୦୯ | ୧୪:୧୦ | ୧୭:୧୯ | ୧୭:୨୦ |
| ଭଦ୍ରପୁର | ୭:୫୭ | ୭:୫୯ | ୧୧:୦୭ | ୧୧:୦୯ | ୧୪:୧୭ | ୧୪:୧୯ | ୧୭:୨୭ | ୧୭:୨୯ |
| ଏରବାଙ୍କ | ୮:୦୮ | ୮:୧୦ | ୧୧:୧୮ | ୧୧:୨୦ | ୧୪:୨୮ | ୧୪:୩୦ | ୧୭:୩୮ | ୧୭:୪୦ |
| ସୁଳନପୁର | ୮:୧୩ | ୮:୧୫ | ୧୧:୨୩ | ୧୧:୨୫ | ୧୪:୩୩ | ୧୪:୩୫ | ୧୭:୪୩ | ୧୭:୪୫ |
| ଶାମଦାସପୁର | ୮:୧୯ | ୮:୨୧ | ୧୧:୨୯ | ୧୧:୩୧ | ୧୪:୩୯ | ୧୪:୪୧ | ୧୭:୪୯ | ୧୭:୫୧ |
| ଉପର ବଲୁଆଁ | ୮:୨୫ | ୮:୨୭ | ୧୧:୩୫ | ୧୧:୩୭ | ୧୪:୪୫ | ୧୪:୪୭ | ୧୭:୫୫ | ୧୭:୫୭ |
| ସିମିଳିଆ | ୮:୩୨ | ୮:୩୪ | ୧୧:୪୨ | ୧୧:୪୪ | ୧୪:୫୨ | ୧୪:୫୪ | ୧୮:୦୨ | ୧୮:୦୪ |
| ଯାଜପୁର | ୮:୪୨ | -- | ୧୧:୫୨ | -- | ୧୫:୦୨ | -- | ୧୮:୧୨ | -- |
| | ୮:୫୦ | ୯:୧୦ | ୧୨:୦୦ | ୧୨:୨୦ | ୧୫:୧୦ | ୧୫:୩୦ | ୧୮:୨୦ | -- |

## ଜାରକା ବ୍ଲକର ବିସ୍ତୃତ ମାର୍ଗ ବିବରଣୀ (ରୁଟ-୧)

### ଜାରକା ⇆ ଏଣ୍ଡଳବା

| | ଟ୍ରିପ୍-୧ | | ଟ୍ରିପ୍-୨ | | ଟ୍ରିପ୍-୩ | |
|---|---|---|---|---|---|---|
| ବସ୍ ଷ୍ଟପ୍ | ଆଗମନ | ପ୍ରସ୍ଥାନ | ଆଗମନ | ପ୍ରସ୍ଥାନ | ଆଗମନ | ପ୍ରସ୍ଥାନ |
| ଜାରକା | -- | ୬:୦୦ | -- | ୧୦:୦୦ | -- | ୧୪:୦୦ |
| ଗଙ୍ଗାଧରପୁର | ୬:୦୯ | ୬:୧୧ | ୧୦:୦୯ | ୧୦:୧୧ | ୧୪:୦୯ | ୧୪:୧୧ |
| ଅଣ୍ଟିଆ | ୬:୨୧ | ୬:୨୩ | ୧୦:୨୧ | ୧୦:୨୩ | ୧୪:୨୧ | ୧୪:୨୩ |
| କମାରଡ଼ | ୬:୩୧ | ୬:୩୩ | ୧୦:୩୧ | ୧୦:୩୩ | ୧୪:୩୧ | ୧୪:୩୩ |
| ଜେନାପୁର | ୬:୪୮ | ୬:୫୦ | ୧୦:୪୮ | ୧୦:୫୦ | ୧୪:୪୮ | ୧୪:୫୦ |
| ବୃନ୍ଦାବେଇପୁର | ୬:୫୪ | ୬:୫୬ | ୧୦:୫୪ | ୧୦:୫୬ | ୧୪:୫୪ | ୧୪:୫୬ |
| ମଳିତାପୁର | ୭:୦୧ | ୭:୦୩ | ୧୧:୦୧ | ୧୧:୦୩ | ୧୫:୦୧ | ୧୫:୦୩ |
| କବାଟବନ୍ଧ | ୭:୦୯ | ୭:୧୧ | ୧୧:୦୯ | ୧୧:୧୧ | ୧୫:୦୯ | ୧୫:୧୧ |
| ରାଇଚନ୍ଦା | ୭:୧୮ | ୭:୨୦ | ୧୧:୧୮ | ୧୧:୨୦ | ୧୫:୧୮ | ୧୫:୨୦ |
| ରେଖାଦେଇପୁର | ୭:୩୦ | ୭:୩୨ | ୧୧:୩୦ | ୧୧:୩୨ | ୧୫:୩୦ | ୧୫:୩୨ |
| ଏଣ୍ଡଳବା | ୭:୩୯ | -- | ୧୧:୩୯ | -- | ୧୫:୩୯ | -- |
| | ୭:୪୦ | ୭:୫୦ | ୧୧:୪୦ | ୧୧:୫୦ | ୧୫:୪୦ | ୧୫:୫୦ |

## ଏଣ୍ଡଳବା ⇆ ଜାରକା

| | ଟ୍ରିପ୍-୧ | | ଟ୍ରିପ୍-୨ | | ଟ୍ରିପ୍-୩ | |
|---|---|---|---|---|---|---|
| ବସ୍ ଷ୍ଟପ୍ | ଆଗମନ | ପ୍ରସ୍ଥାନ | ଆଗମନ | ପ୍ରସ୍ଥାନ | ଆଗମନ | ପ୍ରସ୍ଥାନ |
| ଏଣ୍ଡଳବା | -- | ୭:୫୦ | -- | ୧୧:୫୦ | -- | ୧୫:୫୦ |
| ରେଖାଦେଇପୁର | ୭:୫୭ | ୭:୫୯ | ୧୧:୫୭ | ୧୧:୫୯ | ୧୫:୫୭ | ୧୫:୫୯ |
| ରାଇଚନ୍ଦା | ୮:୦୯ | ୮:୧୧ | ୧୨:୦୯ | ୧୨:୧୧ | ୧୬:୦୯ | ୧୬:୧୧ |
| କବାଟବନ୍ଧ | ୮:୧୮ | ୮:୨୦ | ୧୨:୧୮ | ୧୨:୨୦ | ୧୬:୧୮ | ୧୬:୨୦ |
| ମଳିତାପୁର | ୮:୨୬ | ୮:୨୮ | ୧୨:୨୬ | ୧୨:୨୮ | ୧୬:୨୬ | ୧୬:୨୮ |
| ବୃନ୍ଦାବେଇପୁର | ୮:୩୩ | ୮:୩୫ | ୧୨:୩୩ | ୧୨:୩୫ | ୧୬:୩୩ | ୧୬:୩୫ |
| ଜେନାପୁର | ୮:୩୯ | ୮:୪୧ | ୧୨:୩୯ | ୧୨:୪୧ | ୧୬:୩୯ | ୧୬:୪୧ |
| କମାରଡ଼ | ୮:୫୬ | ୮:୫୮ | ୧୨:୫୬ | ୧୨:୫୮ | ୧୬:୫୬ | ୧୬:୫୮ |
| ଅଣ୍ଟିଆ | ୯:୦୬ | ୯:୦୮ | ୧୩:୦୬ | ୧୩:୦୮ | ୧୭:୦୬ | ୧୭:୦୮ |
| ଗଙ୍ଗାଧରପୁର | ୯:୧୮ | ୯:୨୦ | ୧୩:୧୮ | ୧୩:୨୦ | ୧୭:୧୮ | ୧୭:୨୦ |
| ଜାରକା | ୯:୨୯ | -- | ୧୩:୨୯ | -- | ୧୭:୨୯ | -- |
| | ୯:୩୦ | ୧୦:୦୦ | ୧୩:୩୦ | ୧୦:୪୦ | ୧୮:୩୦ | ୧୯:୦୦ |

## ଜାରକା ବ୍ଲକର ବିସ୍ତୃତ ମାର୍ଗ ବିବରଣୀ (ରୁଟ-୨)

### ଜାରକା ⇆ ପଟୁଣିଆ

| | ଟ୍ରିପ୍-୧ | | ଟ୍ରିପ୍-୨ | | ଟ୍ରିପ୍-୩ | | ଟ୍ରିପ୍-୪ | | ଟ୍ରିପ୍-୫ | |
|---|---|---|---|---|---|---|---|---|---|---|
| ବସ୍ ଷ୍ଟପ୍ | ଆଗମନ | ପ୍ରସ୍ଥାନ | ଆଗମନ | ପ୍ରସ୍ଥାନ | ଆଗମନ | ପ୍ରସ୍ଥାନ | ଆଗମନ | ପ୍ରସ୍ଥାନ | ଆଗମନ | ପ୍ରସ୍ଥାନ |
| ଜାରକା | -- | ୬:୦୦ | -- | ୮:୩୫ | -- | ୧୧:୦୫ | -- | ୧୩:୩୫ | -- | ୧୬:୦୫ |
| ଅନ୍ୟାପୁର | ୬:୦୫ | ୬:୦୭ | ୮:୪୦ | ୮:୪୨ | ୧୧:୧୦ | ୧୧:୧୨ | ୧୩:୪୦ | ୧୩:୪୨ | ୧୬:୧୦ | ୧୬:୧୨ |
| ବାମ୍ପପୁର | ୬:୧୦ | ୬:୧୧ | ୮:୪୫ | ୮:୪୬ | ୧୧:୧୫ | ୧୧:୧୭ | ୧୩:୪୫ | ୧୩:୪୭ | ୧୬:୧୫ | ୧୬:୧୭ |
| ପାଟପୁର | ୬:୧୭ | ୬:୧୯ | ୮:୫୨ | ୮:୫୪ | ୧୧:୨୨ | ୧୧:୨୪ | ୧୩:୫୨ | ୧୩:୫୪ | ୧୬:୨୨ | ୧୬:୨୪ |
| ମିର୍ଜାପୁର | ୬:୨୪ | ୬:୨୬ | ୮:୫୯ | ୯:୦୧ | ୧୧:୨୯ | ୧୧:୩୧ | ୧୩:୫୯ | ୧୪:୦୧ | ୧୬:୨୯ | ୧୬:୩୧ |
| ମଠଭାବିଲୋ | ୬:୩୧ | ୬:୩୨ | ୯:୦୬ | ୯:୦୭ | ୧୧:୩୬ | ୧୧:୩୭ | ୧୪:୦୬ | ୧୪:୦୭ | ୧୬:୩୬ | ୧୬:୩୭ |
| କୋଡପୁର | ୬:୩୫ | ୬:୩୭ | ୯:୧୦ | ୯:୧୨ | ୧୧:୪୦ | ୧୧:୪୨ | ୧୪:୧୦ | ୧୪:୧୨ | ୧୬:୪୦ | ୧୬:୪୨ |
| କଦମପାଳ | ୬:୪୦ | ୬:୪୨ | ୯:୧୫ | ୯:୧୭ | ୧୧:୪୫ | ୧୧:୪୭ | ୧୪:୧୫ | ୧୪:୧୭ | ୧୬:୪୫ | ୧୬:୪୭ |
| ଅରେଇକଣା | ୬:୪୭ | ୬:୪୯ | ୯:୨୨ | ୯:୨୪ | ୧୧:୫୨ | ୧୧:୫୪ | ୧୪:୨୨ | ୧୪:୨୪ | ୧୬:୫୨ | ୧୬:୫୪ |
| ପଟୁଣିଆ | ୬:୫୨ | -- | ୯:୨୭ | -- | ୧୧:୫୭ | -- | ୧୪:୨୭ | -- | ୧୬:୫୭ | -- |
| | ୭:୦୦ | ୭:୧୦ | ୯:୩୦ | ୯:୪୦ | ୧୨:୦୦ | ୧୨:୧୦ | ୧୪:୩୦ | ୧୪:୪୦ | ୧୭:୦୦ | ୧୭:୧୦ |

## ପଟୁଣିଆ ⇆ ଜାରକା

| | ଟ୍ରିପ୍-୧ | | ଟ୍ରିପ୍-୨ | | ଟ୍ରିପ୍-୩ | | ଟ୍ରିପ୍-୪ | | ଟ୍ରିପ୍-୫ | |
|---|---|---|---|---|---|---|---|---|---|---|
| ବସ୍ ଷ୍ଟପ୍ | ଆଗମନ | ପ୍ରସ୍ଥାନ | ଆଗମନ | ପ୍ରସ୍ଥାନ | ଆଗମନ | ପ୍ରସ୍ଥାନ | ଆଗମନ | ପ୍ରସ୍ଥାନ | ଆଗମନ | ପ୍ରସ୍ଥାନ |
| ପଟୁଣିଆ | -- | ୭:୧୦ | -- | ୯:୪୦ | -- | ୧୨:୧୦ | -- | ୧୪:୪୦ | -- | ୧୭:୧୦ |
| ଅରେଇକଣା | ୭:୧୩ | ୭:୧୫ | ୯:୪୩ | ୯:୪୫ | ୧୨:୧୩ | ୧୨:୧୫ | ୧୪:୪୩ | ୧୪:୪୫ | ୧୭:୧୩ | ୧୭:୧୫ |
| କଦମପାଳ | ୭:୨୦ | ୭:୨୨ | ୯:୫୦ | ୯:୫୨ | ୧୨:୨୦ | ୧୨:୨୨ | ୧୪:୫୦ | ୧୪:୫୨ | ୧୭:୨୦ | ୧୭:୨୨ |
| କୋଡପୁର | ୭:୨୫ | ୭:୨୭ | ୯:୫୫ | ୯:୫୭ | ୧୨:୨୫ | ୧୨:୨୭ | ୧୪:୫୫ | ୧୪:୫୭ | ୧୭:୨୫ | ୧୭:୨୭ |
| ମଠଭାବିଲୋ | ୭:୩୦ | ୭:୩୧ | ୧୦:୦୦ | ୧୦:୦୧ | ୧୨:୩୦ | ୧୨:୩୧ | ୧୫:୦୦ | ୧୫:୦୧ | ୧୭:୩୦ | ୧୭:୩୧ |
| ମିର୍ଜାପୁର | ୭:୩୬ | ୭:୩୮ | ୧୦:୦୬ | ୧୦:୦୮ | ୧୨:୩୬ | ୧୨:୩୮ | ୧୫:୦୬ | ୧୫:୦୮ | ୧୭:୩୬ | ୧୭:୩୮ |
| ପାଟପୁର | ୭:୪୩ | ୭:୪୫ | ୧୦:୧୩ | ୧୦:୧୫ | ୧୨:୪୩ | ୧୨:୪୫ | ୧୫:୧୩ | ୧୫:୧୫ | ୧୭:୪୩ | ୧୭:୪୫ |
| ବାମ୍ପପୁର | ୭:୫୧ | ୭:୫୨ | ୧୦:୨୧ | ୧୦:୨୨ | ୧୨:୫୧ | ୧୨:୫୨ | ୧୫:୨୧ | ୧୫:୨୨ | ୧୭:୫୧ | ୧୭:୫୨ |
| ଅନ୍ୟାପୁର | ୭:୫୫ | ୭:୫୭ | ୧୦:୨୫ | ୧୦:୨୭ | ୧୨:୫୫ | ୧୨:୫୭ | ୧୫:୨୫ | ୧୫:୨୭ | ୧୭:୫୫ | ୧୭:୫୭ |
| ଜାରକା | ୮:୦୨ | -- | ୧୦:୩୨ | -- | ୧୩:୦୨ | -- | ୧୫:୩୨ | -- | ୧୮:୦୨ | -- |
| | ୮:୧୦ | ୮:୩୫ | ୧୦:୪୦ | ୧୧:୦୫ | ୧୩:୧୦ | ୧୩:୩୫ | ୧୫:୪୦ | ୧୬:୦୫ | ୧୮:୧୦ | ୧୮:୩୫ |

## ଜାରକା ବ୍ଲକର ବିସ୍ତୃତ ମାର୍ଗ ବିବରଣୀ (ରୁଟ-୩)

### ଜାରକା ⇆ ଅରାବଳ

| | ଟ୍ରିପ୍-୧ | | ଟ୍ରିପ୍-୨ | | ଟ୍ରିପ୍-୩ | | ଟ୍ରିପ୍-୪ | | ଟ୍ରିପ୍-୫ | |
|---|---|---|---|---|---|---|---|---|---|---|
| ବସ୍ ଷ୍ଟପ୍ | ଆଗମନ | ପ୍ରସ୍ଥାନ | ଆଗମନ | ପ୍ରସ୍ଥାନ | ଆଗମନ | ପ୍ରସ୍ଥାନ | ଆଗମନ | ପ୍ରସ୍ଥାନ | ଆଗମନ | ପ୍ରସ୍ଥାନ |
| ଜାରକା | -- | ୬:୦୦ | -- | ୮:୩୦ | -- | ୧୧:୦୦ | -- | ୧୩:୩୦ | -- | ୧୬:୦୦ |
| ବୋରମୁହାଁ | ୬:୦୪ | ୬:୦୬ | ୮:୩୪ | ୮:୩୬ | ୧୧:୦୪ | ୧୧:୦୬ | ୧୩:୩୪ | ୧୩:୩୬ | ୧୬:୦୪ | ୧୬:୦୬ |
| ଚହଟା | ୬:୦୮ | ୬:୧୦ | ୮:୩୮ | ୮:୪୦ | ୧୧:୦୮ | ୧୧:୧୦ | ୧୩:୩୮ | ୧୩:୪୦ | ୧୬:୦୮ | ୧୬:୧୦ |
| ଅରଖପଡ଼ା | ୬:୧୫ | ୬:୧୬ | ୮:୪୫ | ୮:୪୬ | ୧୧:୧୫ | ୧୧:୧୬ | ୧୩:୪୫ | ୧୩:୪୬ | ୧୬:୧୫ | ୧୬:୧୬ |
| କାଇମଦାବାଡ଼ | ୬:୧୯ | ୬:୨୦ | ୮:୪୯ | ୮:୫୦ | ୧୧:୧୯ | ୧୧:୨୦ | ୧୩:୪୯ | ୧୩:୫୦ | ୧୬:୧୯ | ୧୬:୨୦ |
| ଭଲଉପ୍ରତାପ | ୬:୨୨ | ୬:୨୪ | ୮:୫୨ | ୮:୫୪ | ୧୧:୨୨ | ୧୧:୨୪ | ୧୩:୫୨ | ୧୩:୫୪ | ୧୬:୨୨ | ୧୬:୨୪ |
| ନୀଳକଣ୍ଠପୁର | ୬:୨୭ | ୬:୨୮ | ୮:୫୭ | ୮:୫୮ | ୧୧:୨୭ | ୧୧:୨୮ | ୧୩:୫୭ | ୧୩:୫୮ | ୧୬:୨୭ | ୧୬:୨୮ |
| ଦେଓବା | ୬:୩୨ | ୬:୩୪ | ୯:୦୨ | ୯:୦୪ | ୧୧:୩୨ | ୧୧:୩୪ | ୧୪:୦୨ | ୧୪:୦୪ | ୧୬:୩୨ | ୧୬:୩୪ |
| ମଙ୍ଗଳପୁର | ୬:୪୦ | ୬:୪୨ | ୯:୧୦ | ୯:୧୨ | ୧୧:୪୦ | ୧୧:୪୨ | ୧୪:୧୦ | ୧୪:୧୨ | ୧୬:୪୦ | ୧୬:୪୨ |
| ବ୍ରହ୍ମବରଦା | ୬:୪୭ | ୬:୪୮ | ୯:୧୭ | ୯:୧୮ | ୧୧:୪୭ | ୧୧:୪୮ | ୧୪:୧୭ | ୧୪:୧୮ | ୧୬:୪୭ | ୧୬:୪୮ |
| ନଳବୁଜ | ୬:୫୩ | ୬:୫୫ | ୯:୨୩ | ୯:୨୫ | ୧୧:୫୩ | ୧୧:୫୫ | ୧୪:୨୩ | ୧୪:୨୫ | ୧୬:୫୩ | ୧୬:୫୫ |
| ଅରାବଳ | ୬:୫୮ | -- | ୯:୨୮ | -- | ୧୧:୫୮ | -- | ୧୪:୨୮ | -- | ୧୬:୫୮ | -- |
| | ୭:୦୦ | ୭:୧୦ | ୯:୩୦ | ୯:୪୦ | ୧୨:୦୦ | ୧୨:୧୦ | ୧୪:୩୦ | ୧୪:୪୦ | ୧୭:୦୦ | ୧୭:୧୦ |

## ଅରାବଳ ⇆ ଜାରକା

| | ଟ୍ରିପ୍-୧ | | ଟ୍ରିପ୍-୨ | | ଟ୍ରିପ୍-୩ | | ଟ୍ରିପ୍-୪ | | ଟ୍ରିପ୍-୫ | |
|---|---|---|---|---|---|---|---|---|---|---|
| ବସ୍ ଷ୍ଟପ୍ | ଆଗମନ | ପ୍ରସ୍ଥାନ | ଆଗମନ | ପ୍ରସ୍ଥାନ | ଆଗମନ | ପ୍ରସ୍ଥାନ | ଆଗମନ | ପ୍ରସ୍ଥାନ | ଆଗମନ | ପ୍ରସ୍ଥାନ |
| ଅରାବଳ | -- | ୭:୧୦ | -- | ୯:୪୦ | -- | ୧୨:୧୦ | -- | ୧୪:୪୦ | -- | ୧୭:୧୦ |
| ନଳବୁଜ | ୭:୧୪ | ୭:୧୫ | ୯:୪୪ | ୯:୪୫ | ୧୨:୧୪ | ୧୨:୧୫ | ୧୪:୪୪ | ୧୪:୪୫ | ୧୭:୧୪ | ୧୭:୧୫ |
| ବ୍ରହ୍ମବରଦା | ୭:୨୦ | ୭:୨୧ | ୯:୫୦ | ୯:୫୧ | ୧୨:୨୦ | ୧୨:୨୧ | ୧୪:୫୦ | ୧୪:୫୧ | ୧୭:୨୦ | ୧୭:୨୧ |
| ମଙ୍ଗଳପୁର | ୭:୨

# ଘରେ ଘରେ ଲକ୍ଷ୍ମୀ

## ଭଦ୍ରକ ଜିଲ୍ଲା

### ମାର୍ଗ ବିବରଣୀ

## ବାସୁଦେବପୁର ବ୍ଲକର ବିସ୍ତୃତ ମାର୍ଗ ବିବରଣୀ (ରୁଟ-୧)

### ବାସୁଦେବପୁର ⇆ ଲକ୍ଷ୍ମୀବାସପୁର

| | ଟ୍ରିପ୍-୧ | | ଟ୍ରିପ୍-୨ | | ଟ୍ରିପ୍-୩ | |
|---|---|---|---|---|---|---|
| ବସ୍ ଷ୍ଟପ୍ | ଆଗମନ | ପ୍ରସ୍ଥାନ | ଆଗମନ | ପ୍ରସ୍ଥାନ | ଆଗମନ | ପ୍ରସ୍ଥାନ |
| ବାସୁଦେବପୁର | -- | ୬.୦୦ | -- | ୧୦.୦୦ | -- | ୨.୦୦ |
| ଖରିଦା ବିନାୟକପୁର | ୬.୦୫ | ୬.୦୭ | ୧୦.୫ | ୧୦.୦୭ | ୨.୦୫ | ୨.୦୭ |
| ଅରଛୁଆ | ୬.୧୩ | ୬.୧୫ | ୧୦.୧୩ | ୧୦.୧୫ | ୨.୧୩ | ୨.୧୫ |
| ବ୍ରାହ୍ମଣଗାଁ | ୬.୨୬ | ୬.୨୮ | ୧୦.୨୬ | ୧୦.୨୮ | ୨.୨୬ | ୨.୨୮ |
| ସୁଗୋ | ୬.୪୧ | ୬.୪୩ | ୧୦.୪୧ | ୧୦.୪୩ | ୨.୪୧ | ୨.୪୩ |
| ଏଡ଼ତାଳ | ୬.୫୦ | ୬.୫୨ | ୧୦.୫୦ | ୧୦.୫୨ | ୨.୫୦ | ୨.୫୨ |
| ପଟୁପୁର | ୬.୫୮ | ୭.୦୦ | ୧୦.୫୮ | ୧୧.୦୦ | ୨.୫୮ | ୩.୦୦ |
| ବଧିବାମନପୁର | ୭.୦୫ | ୭.୦୬ | ୧୧.୦୫ | ୧୧.୦୬ | ୩.୦୫ | ୩.୦୬ |
| ଜଗନ୍ନାଥ ପ୍ରସାଦ | ୭.୧୨ | ୭.୧୪ | ୧୧.୧୨ | ୧୧.୧୪ | ୩.୧୨ | ୩.୧୪ |
| ବାଲିମେଡ | ୭.୨୦ | ୭.୨୨ | ୧୧.୨୦ | ୧୧.୨୨ | ୩.୨୦ | ୩.୨୨ |
| ଲକ୍ଷ୍ମୀବାସପୁର | ୭.୩୦ | -- | ୧୧.୩୦ | -- | ୩.୩୦ | -- |
| | ୭.୪୦ | ୭.୫୦ | ୧୧.୪୦ | ୧୧.୫୦ | ୩.୪୦ | ୩.୫୦ |

### ଲକ୍ଷ୍ମୀବାସପୁର ⇆ବାସୁଦେବପୁର

| | ଟ୍ରିପ୍-୧ | | ଟ୍ରିପ୍-୨ | | ଟ୍ରିପ୍-୩ | |
|---|---|---|---|---|---|---|
| ବସ୍ ଷ୍ଟପ୍ | ଆଗମନ | ପ୍ରସ୍ଥାନ | ଆଗମନ | ପ୍ରସ୍ଥାନ | ଆଗମନ | ପ୍ରସ୍ଥାନ |
| ଲକ୍ଷ୍ମୀବାସପୁର | -- | ୭.୫୦ | -- | ୧୧.୫୦ | -- | ୩.୫୦ |
| ବାଲିମେଡ | ୭.୫୮ | ୮.୦୦ | ୧୧.୫୮ | ୧୨.୦୦ | ୩.୫୮ | ୪.୦୦ |
| ଜଗନ୍ନାଥ ପ୍ରସାଦ | ୮.୦୬ | ୮.୦୮ | ୧୨.୦୬ | ୧୨.୦୮ | ୪.୦୬ | ୪.୦୮ |
| ବଧିବାମନପୁର | ୮.୧୪ | ୮.୧୫ | ୧୨.୧୪ | ୧୨.୧୫ | ୪.୧୪ | ୪.୧୫ |
| ପଟୁପୁର | ୮.୨୦ | ୮.୨୨ | ୧୨.୨୦ | ୧୨.୨୨ | ୪.୨୦ | ୪.୨୨ |
| ଏଡ଼ତାଳ | ୮.୨୮ | ୮.୩୦ | ୧୨.୨୮ | ୧୨.୩୦ | ୪.୨୮ | ୪.୩୦ |
| ସୁଗୋ | ୮.୩୭ | ୮.୩୯ | ୧୨.୩୭ | ୧୨.୩୯ | ୪.୩୭ | ୪.୩୯ |
| ବ୍ରାହ୍ମଣଗାଁ | ୮.୫୨ | ୮.୫୪ | ୧୨.୫୨ | ୧୨.୫୪ | ୪.୫୨ | ୪.୫୪ |
| ଅରଛୁଆ | ୯.୦୫ | ୯.୦୭ | ୧.୦୫ | ୧.୦୭ | ୫.୦୫ | ୫.୦୭ |
| ଖରିଦା ବିନାୟକପୁର | ୯.୧୩ | ୧୦.୦୦ | ୧.୧୩ | ୧.୧୫ | ୫.୧୩ | ୫.୧୫ |
| ବାସୁଦେବପୁର | ୯.୨୦ | -- | ୧.୨୦ | -- | ୫.୨୦ | -- |
| | ୯.୩୦ | ୧୦.୦୦ | ୧.୩୦ | ୨.୦୦ | ୫.୩୦ | ୬.୦୦ |

## ବାସୁଦେବପୁର ବ୍ଲକର ବିସ୍ତୃତ ମାର୍ଗ ବିବରଣୀ (ରୁଟ-୨)

### ବାସୁଦେବପୁର ⇆ ଚୁଡାମଣି

| | ଟ୍ରିପ୍-୧ | | ଟ୍ରିପ୍-୨ | | ଟ୍ରିପ୍-୩ | |
|---|---|---|---|---|---|---|
| ବସ୍ ଷ୍ଟପ୍ | ଆଗମନ | ପ୍ରସ୍ଥାନ | ଆଗମନ | ପ୍ରସ୍ଥାନ | ଆଗମନ | ପ୍ରସ୍ଥାନ |
| ବାସୁଦେବପୁର | -- | ୬.୦୦ | -- | ୧୦.୦୦ | -- | ୨.୦୦ |
| ନରସିଂହପୁର | ୬.୦୭ | ୬.୦୯ | ୧୦.୦୭ | ୧୦.୦୯ | ୨.୦୭ | ୨.୦୯ |
| ବରଛୁଆ | ୬.୨୧ | ୬.୨୩ | ୧୦.୨୧ | ୧୦.୨୩ | ୨.୨୧ | ୨.୨୩ |
| ସୁବର୍ଣ୍ଣପୁର | ୬.୩୧ | ୬.୩୩ | ୧୦.୩୧ | ୧୦.୩୩ | ୨.୩୧ | ୨.୩୩ |
| ଆର୍ତ୍ତଙ୍ଗ | ୬.୪୨ | ୬.୪୪ | ୧୦.୪୨ | ୧୦.୪୪ | ୨.୪୨ | ୨.୪୪ |
| ଜଗନ୍ନାଥପୁର | ୬.୫୪ | ୬.୫୬ | ୧୦.୫୪ | ୧୦.୫୬ | ୨.୫୪ | ୨.୫୬ |
| ପଡୁଆଁ | ୭.୦୦ | ୭.୦୨ | ୧୧.୦୦ | ୧୧.୦୨ | ୩.୦୦ | ୩.୦୨ |
| କୁମାର ପୁର | ୭.୧୧ | ୭.୧୩ | ୧୧.୧୧ | ୧୧.୧୩ | ୩.୧୧ | ୩.୧୩ |
| ନୂଆଗାଁ | ୭.୧୮ | ୭.୨୦ | ୧୧.୧୮ | ୧୧.୨୦ | ୩.୧୮ | ୩.୨୦ |
| ଭରମ | ୭.୨୩ | ୭.୨୫ | ୧୧.୨୩ | ୧୧.୨୫ | ୩.୨୩ | ୩.୨୫ |
| ଅଡୁଆଁ | ୭.୨୯ | ୭.୩୧ | ୧୧.୨୯ | ୧୧.୩୧ | ୩.୨୯ | ୩.୩୧ |
| ବୁଡାମଣି | ୭.୩୪ | -- | ୧୧.୩୪ | -- | ୩.୩୪ | -- |
| | ୭.୪୦ | ୭.୫୦ | ୧୧.୪୦ | ୧୧.୫୦ | ୩.୪୦ | ୩.୫୦ |

### ଚୁଡାମଣି ⇆ ବାସୁଦେବପୁର

| | ଟ୍ରିପ୍-୧ | | ଟ୍ରିପ୍-୨ | | ଟ୍ରିପ୍-୩ | |
|---|---|---|---|---|---|---|
| ବସ୍ ଷ୍ଟପ୍ | ଆଗମନ | ପ୍ରସ୍ଥାନ | ଆଗମନ | ପ୍ରସ୍ଥାନ | ଆଗମନ | ପ୍ରସ୍ଥାନ |
| ବୁଡାମଣି | -- | ୭.୫୦ | -- | ୧୧.୫୦ | -- | ୩.୫୦ |
| ଅଡୁଆଁ | ୭.୫୩ | ୭.୫୫ | ୧୧.୫୩ | ୧୧.୫୫ | ୩.୫୩ | ୩.୫୫ |
| ଭରମ | ୭.୫୯ | ୮.୦୧ | ୧୧.୫୯ | ୧୨.୦୧ | ୩.୫୯ | ୪.୦୧ |
| ନୂଆଗାଁ | ୮.୦୪ | ୮.୦୬ | ୧୨.୦୪ | ୧୨.୦୬ | ୪.୦୪ | ୪.୦୬ |
| କୁମାର ପୁର | ୮.୧୧ | ୮.୧୩ | ୧୨.୧୧ | ୧୨.୧୩ | ୪.୧୧ | ୪.୧୩ |
| ପଡୁଆଁ | ୮.୨୨ | ୮.୨୪ | ୧୨.୨୨ | ୧୨.୨୪ | ୪.୨୨ | ୪.୨୪ |
| ଜଗନ୍ନାଥପୁର | ୮.୨୮ | ୮.୩୦ | ୧୨.୨୮ | ୧୨.୩୦ | ୪.୨୮ | ୪.୩୦ |
| ଆର୍ତ୍ତଙ୍ଗ | ୮.୪୦ | ୮.୪୨ | ୧୨.୪୦ | ୧୨.୪୨ | ୪.୪୦ | ୪.୪୨ |
| ସୁବର୍ଣ୍ଣପୁର | ୮.୫୧ | ୮.୫୩ | ୧୨.୫୧ | ୧୨.୫୩ | ୪.୫୧ | ୪.୫୩ |
| ବରଛୁଆ | ୯.୦୧ | ୯.୦୩ | ୧.୦୧ | ୧.୦୩ | ୫.୦୧ | ୫.୦୩ |
| ନରସିଂହପୁର | ୯.୧୫ | ୯.୧୭ | ୧.୧୫ | ୧.୧୭ | ୫.୧୫ | ୫.୧୭ |
| ବାସୁଦେବପୁର | ୯.୨୪ | -- | ୧.୨୪ | -- | ୫.୨୪ | -- |
| | ୯.୩୦ | ୧୦.୦୦ | ୧.୩୦ | ୨.୦୦ | ୫.୩୦ | ୬.୦୦ |

## ବାସୁଦେବପୁର ବ୍ଲକର ବିସ୍ତୃତ ମାର୍ଗ ବିବରଣୀ (ରୁଟ-୩)

### ବାସୁଦେବପୁର ⇆ ଆନେବାଳା

| | ଟ୍ରିପ୍-୧ | | ଟ୍ରିପ୍-୨ | | ଟ୍ରିପ୍-୩ | |
|---|---|---|---|---|---|---|
| ବସ୍ ଷ୍ଟପ୍ | ଆଗମନ | ପ୍ରସ୍ଥାନ | ଆଗମନ | ପ୍ରସ୍ଥାନ | ଆଗମନ | ପ୍ରସ୍ଥାନ |
| ବାସୁଦେବପୁର | -- | ୬.୦୦ | -- | ୯.୪୦ | -- | ୧.୨୦ |
| କିମ୍ଭୁତ କୃଷ୍ଣପୁର | ୬.୧୦ | ୬.୧୨ | ୯.୫୦ | ୯.୫୨ | ୧.୩୦ | ୧.୩୨ |
| କୃଷ୍ଣପୁର | ୬.୧୪ | ୬.୧୫ | ୯.୫୪ | ୯.୫୫ | ୧.୩୪ | ୧.୩୫ |
| ବିଚେଲ ପୁର | ୬.୨୧ | ୬.୨୩ | ୧୦.୦୧ | ୧୦.୦୩ | ୧.୪୧ | ୧.୪୩ |
| ସାସମଲ ଘଢ଼େଇ | ୬.୩୧ | ୬.୩୨ | ୧୦.୧୧ | ୧୦.୧୨ | ୧.୫୧ | ୧.୫୨ |
| ବାଲିମୁଣ୍ଡା | ୬.୩୭ | ୬.୩୯ | ୧୦.୧୭ | ୧୦.୧୯ | ୧.୫୭ | ୧.୫୯ |
| ଉଦ୍ଦାଳ | ୬.୫୨ | ୬.୫୩ | ୧୦.୩୨ | ୧୦.୩୩ | ୨.୧୨ | ୨.୧୩ |
| ରାଜଘର ପୋଖରୀ | ୬.୫୮ | ୭.୦୦ | ୧୦.୩୮ | ୧୦.୪୦ | ୨.୧୮ | ୨.୨୦ |
| ମାଛୁଆଘାଇବନ୍ଦ | ୭.୦୩ | ୭.୦୪ | ୧୦.୪୩ | ୧୦.୪୪ | ୨.୨୩ | ୨.୨୪ |
| ଗୋବିନ୍ଦପୁର | ୭.୦୭ | ୭.୦୯ | ୧୦.୪୭ | ୧୦.୪୯ | ୨.୨୭ | ୨.୨୯ |
| ମଲିକାଦେଇପୁର | ୭.୧୩ | ୭.୧୪ | ୧୦.୫୩ | ୧୦.୫୪ | ୨.୩୩ | ୨.୩୪ |
| କଇକଳିସି | ୭.୧୮ | ୭.୨୦ | ୧୦.୫୮ | ୧୦.୦୦ | ୨.୩୮ | ୨.୪୦ |
| ଆନେଡାଳା | ୭.୨୫ | -- | ୧୧.୦୫ | -- | ୨.୪୫ | -- |
| | ୭.୩୦ | ୭.୪୦ | ୧୧.୧୦ | ୧୧.୨୦ | ୨.୫୦ | ୩.୦୦ |

### ବାସୁଦେବପୁର ⇆ ଆନେଡାଳା

| | ଟ୍ରିପ୍-୧ | | ଟ୍ରିପ୍-୨ | | ଟ୍ରିପ୍-୩ | |
|---|---|---|---|---|---|---|
| ବସ୍ ଷ୍ଟପ୍ | ଆଗମନ | ପ୍ରସ୍ଥାନ | ଆଗମନ | ପ୍ରସ୍ଥାନ | ଆଗମନ | ପ୍ରସ୍ଥାନ |
| ଆନେଡାଳା | -- | ୭.୪୦ | -- | ୧୧.୨୦ | -- | ୩.୦୦ |
| କଇକଳିସି | ୭.୪୫ | ୭.୪୭ | ୧୧.୨୫ | ୧୧.୨୭ | ୩.୦୫ | ୩.୦୭ |
| ମଲିକାଦେଇପୁର | ୭.୫୧ | ୭.୫୨ | ୧୧.୩୧ | ୧୧.୩୨ | ୩.୧୧ | ୩.୧୨ |
| ଗୋବିନ୍ଦପୁର | ୭.୫୬ | ୭.୫୮ | ୧୧.୩୬ | ୧୧.୩୮ | ୩.୧୬ | ୩.୧୮ |
| ମାଛୁଆଘାଇବନ୍ଦ | ୮.୦୧ | ୮.୦୨ | ୧୧.୪୧ | ୧୧.୪୨ | ୩.୨୧ | ୩.୨୨ |
| ରାଜଘର ପୋଖରୀ | ୮.୦୫ | ୮.୦୭ | ୧୧.୪୫ | ୧୧.୪୭ | ୩.୨୫ | ୩.୨୭ |
| ଉଦ୍ଦାଳ | ୮.୧୨ | ୮.୧୩ | ୧୧.୫୨ | ୧୧.୫୩ | ୩.୩୨ | ୩.୩୩ |
| ବାଲିମୁଣ୍ଡା | ୮.୨୬ | ୮.୨୮ | ୧୨.୦୬ | ୧୨.୦୮ | ୩.୪୬ | ୩.୪୮ |
| ସାସମଲ ଘଢ଼େଇ | ୮.୩୩ | ୮.୩୪ | ୧୨.୧୩ | ୧୨.୧୪ | ୩.୫୩ | ୩.୫୪ |
| ବିଚେଲ ପୁର | ୮.୪୨ | ୮.୪୪ | ୧୨.୨୨ | ୧୨.୨୪ | ୪.୦୨ | ୪.୦୪ |
| କୃଷ୍ଣପୁର | ୮.୫୦ | ୮.୫୧ | ୧୨.୩୦ | ୧୨.୩୧ | ୪.୧୦ | ୪.୧୧ |
| କିମ୍ଭୁତ କୃଷ୍ଣପୁର | ୮.୫୩ | ୮.୫୫ | ୧୨.୩୩ | ୧୨.୩୫ | ୪.୧୩ | ୪.୧୫ |
| ବାସୁଦେବପୁର | ୯.୦୫ | -- | ୧୨.୪୫ | -- | ୪.୨୫ | -- |
| | ୯.୧୦ | ୯.୪୦ | ୧୨.୫୦ | ୧.୨୦ | ୪.୩୦ | ୫.୦୦ |

## ଭଦ୍ରକ ବ୍ଲକର ବିସ୍ତୃତ ମାର୍ଗ ବିବରଣୀ (ରୁଟ-୧)

### ଭଦ୍ରକ ⇆ ଗେଲଟୁଆ

| | ଟ୍ରିପ୍-୧ | | ଟ୍ରିପ୍-୨ | | ଟ୍ରିପ୍-୩ | | ଟ୍ରିପ୍-୪ | |
|---|---|---|---|---|---|---|---|---|
| ବସ୍ ଷ୍ଟପ୍ | ଆଗମନ | ପ୍ରସ୍ଥାନ | ଆଗମନ | ପ୍ରସ୍ଥାନ | ଆଗମନ | ପ୍ରସ୍ଥାନ | ଆଗମନ | ପ୍ରସ୍ଥାନ |
| ଭଦ୍ରକ | -- | ୬.୦୦ | -- | ୯.୦୦ | -- | ୧୨.୦୦ | -- | ୩.୦୦ |
| ସାରମଙ୍ଗ | ୬.୧୫ | ୬.୧୬ | ୯.୧୫ | ୯.୧୬ | ୧୨.୧୫ | ୧୨.୧୬ | ୩.୧୫ | ୩.୧୬ |
| ଅଲାଙ୍ଗ | ୬.୨୧ | ୬.୨୩ | ୯.୨୧ | ୯.୨୩ | ୧୨.୨୧ | ୧୨.୨୩ | ୩.୨୧ | ୩.୨୩ |
| ଡାନ୍ଦେଇ | ୬.୨୯ | ୬.୩୦ | ୯.୨୯ | ୯.୩୦ | ୧୨.୨୯ | ୧୨.୩୦ | ୩.୨୯ | ୩.୩୦ |
| କାଇପୁର | ୬.୩୭ | ୬.୩୯ | ୯.୩୭ | ୯.୩୯ | ୧୨.୩୭ | ୧୨.୩୯ | ୩.୩୭ | ୩.୩୯ |
| ଦାଇବିଂ | ୬.୪୪ | ୬.୪୬ | ୯.୪୪ | ୯.୪୬ | ୧୨.୪୪ | ୧୨.୪୬ | ୩.୪୪ | ୩.୪୬ |
| ଇଲାଙ୍ଗ | ୬.୫୦ | ୬.୫୧ | ୯.୫୦ | ୯.୫୧ | ୧୨.୫୦ | ୧୨.୫୧ | ୩.୫୦ | ୩.୫୧ |
| ଗେଲଟୁଆ | ୭.୦୩ | -- | ୧୦.୦୩ | -- | ୦୧.୦୩ | -- | ୪.୦୩ | -- |
| | ୭.୧୦ | ୭.୨୦ | ୧୦.୧୦ | ୧୦.୨୦ | ୦୧.୧୦ | ୦୧.୨୦ | ୪.୧୦ | ୪.୨୦ |

### ଭଦ୍ରକ ⇆ ଗେଲଟୁଆ

| | ଟ୍ରିପ୍-୧ | | ଟ୍ରିପ୍-୨ | | ଟ୍ରିପ୍-୩ | | ଟ୍ରିପ୍-୪ | |
|---|---|---|---|---|---|---|---|---|
| ବସ୍ ଷ୍ଟପ୍ | ଆଗମନ | ପ୍ରସ୍ଥାନ | ଆଗମନ | ପ୍ରସ୍ଥାନ | ଆଗମନ | ପ୍ରସ୍ଥାନ | ଆଗମନ | ପ୍ରସ୍ଥାନ |
| ଗେଲଟୁଆ | -- | ୬.୨୦ | -- | ୧୦.୨୦ | -- | ୧.୨୦ | -- | ୪.୨୦ |
| ଇଲାଙ୍ଗ | ୬.୩୨ | ୬.୩୩ | ୧୦.୩୨ | ୧୦.୩୩ | ୧.୩୨ | ୧.୩୩ | ୪.୩୨ | ୪.୩୩ |
| ଦାଇବିଂ | ୬.୩୭ | ୬.୩୯ | ୧୦.୩୭ | ୧୦.୩୯ | ୧.୩୭ | ୧.୩୯ | ୪.୩୭ | ୪.୩୯ |
| କାଇପୁର | ୬.୪୪ | ୬.୪୬ | ୧୦.୪୪ | ୧୦.୪୬ | ୧.୪୪ | ୧.୪୬ | ୪.୪୪ | ୪.୪୬ |
| ଡାନ୍ଦେଇ | ୬.୫୩ | ୬.୫୪ | ୧୦.୫୩ | ୧୦.୫୪ | ୧.୫୩ | ୧.୫୪ | ୪.୫୩ | ୪.୫୪ |
| ଅଲାଙ୍ଗ | ୮.୦୦ | ୮.୦୨ | ୧୧.୦୦ | ୧୧.୦୨ | ୨.୦୦ | ୨.୦୨ | ୫.୦୦ | ୫.୦୨ |
| ସାରମଙ୍ଗ | ୮.୦୭ | ୮.୦୮ | ୧୧.୦୭ | ୧୧.୦୮ | ୨.୦୭ | ୨.୦୮ | ୫.୦୭ | ୫.୦୮ |
| ଭଦ୍ରକ | ୮.୨୩ | -- | ୧୧.୨୩ | -- | ୨.୨୩ | -- | ୫.୨୩ | -- |
| | ୮.୩୦ | ୯.୦୦ | ୧୧.୩୦ | ୧୨.୦୦ | ୨.୩୦ | ୩.୦୦ | ୫.୩୦ | ୬.୦୦ |

## ଭଦ୍ରକ ବ୍ଲକର ବିସ୍ତୃତ ମାର୍ଗ ବିବରଣୀ (ରୁଟ-୨)

### ଭଦ୍ରକ ⇆ ସାହାଡ଼ା

| | ଟ୍ରିପ୍-୧ | | ଟ୍ରିପ୍-୨ | | ଟ୍ରିପ୍-୩ | | ଟ୍ରିପ୍-୪ | |
|---|---|---|---|---|---|---|---|---|
| ବସ୍ ଷ୍ଟପ୍ | ଆଗମନ | ପ୍ରସ୍ଥାନ | ଆଗମନ | ପ୍ରସ୍ଥାନ | ଆଗମନ | ପ୍ରସ୍ଥାନ | ଆଗମନ | ପ୍ରସ୍ଥାନ |
| ଭଦ୍ରକ | -- | ୬.୦୦ | -- | ୯.୦୦ | -- | ୧୨.୦୦ | -- | ୩.୦୦ |
| ଚରମ୍ପା | ୬.୧୧ | ୬.୧୩ | ୯.୧୧ | ୯.୧୩ | ୧୨.୧୧ | ୧୨.୧୩ | ୩.୧୧ | ୩.୧୩ |
| କଲେଜ ସ୍ କୁଆର | ୬.୧୭ | ୬.୧୯ | ୯.୧୭ | ୯.୧୯ | ୧୨.୧୭ | ୧୨.୧୯ | ୩.୧୭ | ୩.୧୯ |
| ଅସୁରା | ୬.୨୩ | ୬.୨୫ | ୯.୨୩ | ୯.୨୫ | ୧୨.୨୩ | ୧୨.୨୫ | ୩.୨୩ | ୩.୨୫ |
| କୋଡ଼ବରୁଆଁ | ୬.୩୧ | ୬.୩୩ | ୯.୩୧ | ୯.୩୩ | ୧୨.୩୧ | ୧୨.୩୩ | ୩.୩୧ | ୩.୩୩ |
| ଚଣ୍ଡିଗାଁ | ୬.୩୬ | ୬.୩୮ | ୯.୩୬ | ୯.୩୮ | ୧୨.୩୬ | ୧୨.୩୮ | ୩.୩୬ | ୩.୩୮ |
| ସାବରଙ୍ଗ | ୬.୫୪ | ୬.୫୬ | ୯.୫୪ | ୯.୫୬ | ୧୨.୫୪ | ୧୨.୫୬ | ୩.୫୪ | ୩.୫୬ |
| ତାରନପଡ଼ା | ୬.୫୯ | ୭.୦୦ | ୯.୫୯ | ୧୦.୦୦ | ୧୨.୫୯ | ୦୧.୦୦ | ୩.୫୯ | ୪.୦୦ |
| ସାହାଡ଼ା | ୭.୦୬ | -- | ୧୦.୦୬ | -- | ୦୧.୦୬ | -- | ୪.୦୬ | -- |
| | ୭.୧୦ | ୭.୨୦ | ୧୦.୧୦ | ୧୦.୨୦ | ୦୧.୧୦ | ୦୧.୨୦ | ୪.୧୦ | ୪.୨୦ |

### ସାହାଡ଼ା ⇆ ଭଦ୍ରକ

| | ଟ୍ରିପ୍-୧ | | ଟ୍ରିପ୍-୨ | | ଟ୍ରିପ୍-୩ | | ଟ୍ରିପ୍-୪ | |
|---|---|---|---|---|---|---|---|---|
| ବସ୍ ଷ୍ଟପ୍ | ଆଗମନ | ପ୍ରସ୍ଥାନ | ଆଗମନ | ପ୍ରସ୍ଥାନ | ଆଗମନ | ପ୍ରସ୍ଥାନ | ଆଗମନ | ପ୍ରସ୍ଥାନ |
| ସାହାଡ଼ା | -- | ୭.୨୦ | -- | ୧୦.୨୦ | -- | ୧.୨୦ | -- | ୪.୨୦ |
| ତାରନପଡ଼ା | ୭.୨୬ | ୭.୨୭ | ୧୦.୨୬ | ୧୦.୨୭ | ୧.୨୬ | ୧.୨୭ | ୪.୨୬ | ୪.୨୭ |
| ସାବରଙ୍ଗ | ୭.୩୦ | ୭.୩୨ | ୧୦.୩୦ | ୧୦.୩୨ | ୧.୩୦ | ୧.୩୨ | ୪.୩୦ | ୪.୩୨ |
| ଚଣ୍ଡିଗାଁ | ୭.୪୮ | ୭.୫୦ | ୧୦.୪୮ | ୧୦.୫୦ | ୧.୪୮ | ୧.୫୦ | ୪.୪୮ | ୪.୫୦ |
| କୋଡ଼ବରୁଆଁ | ୭.୫୩ | ୭.୫୫ | ୧୦.୫୩ | ୧୦.୫୫ | ୧.୫୩ | ୧.୫୫ | ୪.୫୩ | ୪.୫୫ |
| ଅସୁରା | ୮.୦୧ | ୮.୦୩ | ୧୧.୦୧ | ୧୧.୦୩ | ୨.୦୧ | ୨.୦୩ | ୫.୦୧ | ୫.୦୩ |
| କଲେଜ ସ୍ କୁଆର | ୮.୦୭ | ୮.୦୯ | ୧୧.୦୭ | ୧୧.୦୯ | ୨.୦୭ | ୨.୦୯ | ୫.୦୭ | ୫.୦୯ |
| ଚରମ୍ପା | ୮.୧୩ | ୮.୧୫ | ୧୧.୧୩ | ୧୧.୧୫ | ୨.୧୩ | ୨.୧୫ | ୫.୧୩ | ୫.୧୫ |
| ଭଦ୍ରକ | ୮.୨୬ | -- | ୧୧.୨୬ | -- | ୨.୨୬ | -- | ୫.୨୬ | -- |
| | ୮.୩୦ | ୯.୦୦ | ୧୧.୩୦ | ୧୨.୦୦ | ୨.୩୦ | ୩.୦୦ | ୫.୩୦ | ୬.୦୦ |

## ଭଦ୍ରକ ବ୍ଲକର ବିସ୍ତୃତ ମାର୍ଗ ବିବରଣୀ (ରୁଟ-୩)

### ଭଦ୍ରକ ⇆ ଭଦ୍ରକ

| | ଟ୍ରିପ୍-୧ | | ଟ୍ରିପ୍-୨ | | ଟ୍ରିପ୍-୩ | | ଟ୍ରିପ୍-୪ | |
|---|---|---|---|---|---|---|---|---|
| ବସ୍ ଷ୍ଟପ୍ | ଆଗମନ | ପ୍ରସ୍ଥାନ | ଆଗମନ | ପ୍ରସ୍ଥାନ | ଆଗମନ | ପ୍ରସ୍ଥାନ | ଆଗମନ | ପ୍ରସ୍ଥାନ |
| ଭଦ୍ରକ | -- | ୬.୦୦ | -- | ୯.୨୦ | -- | ୧୨.୪୦ | -- | ୪.୦୦ |
| କୋରୋଲୋରା | ୬.୦୪ | ୬.୦୬ | ୯.୨୪ | ୯.୨୬ | ୧୨.୪୪ | ୧୨.୪୬ | ୪.୦୪ | ୪.୦୬ |
| ବ୍ୟାଙ୍କ ବଜାର | ୬.୧୩ | ୬.୧୪ | ୯.୩୩ | ୯.୩୪ | ୧୨.୫୩ | ୧୨.୫୪ | ୪.୧୩ | ୪.୧୪ |
| ବାହାବଣିବିନ୍ଧା | ୬.୨୧ | ୬.୨୨ | ୯.୪୧ | ୯.୪୨ | ୦୧.୦୧ | ୦୧.୦୨ | ୪.୨୧ | ୪.୨୨ |
| ଖଣ୍ଡତରା | ୬.୨୫ | ୬.୨୭ | ୯.୪୫ | ୯.୪୭ | ୦୧.୦୫ | ୦୧.୦୭ | ୪.୨୫ | ୪.୨୭ |
| ହରିପୁର | ୬.୩୨ | ୬.୩୪ | ୯.୫୨ | ୯.୫୪ | ୦୧.୧୨ | ୦୧.୧୪ | ୪.୩୨ | ୪.୩୪ |
| ବେଗାଡ (ବେଣପୁର) | ୬.୩୬ | ୬.୩୮ | ୯.୫୬ | ୯.୫୮ | ୦୧.୧୬ | ୦୧.୧୮ | ୪.୩୬ | ୪.୩୮ |
| ଗୁଳିବରଡ଼ା | ୬.୪୩ | ୬.୪୮ | ୧୦.୦୩ | ୧୦.୦୮ | ୦୧.୨୩ | ୦୧.୨୮ | ୪.୪୩ | ୪.୪୮ |
| ବେଗାଡ (ବେଣପୁର) | ୬.୫୩ | ୬.୫୫ | ୧୦.୧୩ | ୧୦.୧୫ | ୦୧.୩୩ | ୦୧.୩୫ | ୪.୫୩ | ୪.୫୫ |
| ହରିପୁର | ୬.୫୭ | ୬.୫୯ | ୧୦.୧୭ | ୧୦.୧୯ | ୦୧.୩୭ | ୦୧.୩୯ | ୪.୫୭ | ୪.୫୯ |
| ଖଣ୍ଡାତଡ଼ା | ୭.୦୪ | ୭.୦୬ | ୧୦.୨୪ | ୧୦.୨୬ | ୦୧.୪୪ | ୦୧.୪୬ | ୫.୦୪ | ୫.୦୬ |
| ବାହାବଣିବିନ୍ଧା | ୭.୦୯ | ୭.୧୦ | ୧୦.୨୯ | ୧୦.୩୦ | ୦୧.୪୯ | ୦୧.୫୦ | ୫.୦୯ | ୫.୧୦ |
| ବ୍ୟାଙ୍କ ବଜାର | ୭.୧୭ | ୭.୧୮ | ୧୦.୩୭ | ୧୦.୩୮ | ୦୧.୫୭ | ୦୧.୫୮ | ୫.୧୭ | ୫.୧୮ |
| କୋରୋଲୋରା | ୭.୨୫ | ୭.୨୭ | ୧୦.୪୫ | ୧୦.୪୭ | ୦୨.୦୫ | ୦୨.୦୭ | ୫.୨୫ | ୫.୨୭ |
| ଭଦ୍ରକ | ୭.୩୧ | ୮.୦୧ | ୧୦.୫୧ | ୧୧.୨୧ | ୦୨.୧୧ | ୦୨.୪୧ | ୫.୩୧ | ୬.୦୧ |
| ଚରମ୍ପା | ୮.୧୧ | ୮.୧୩ | ୧୧.୩୧ | ୧୧.୩୩ | ୦୨.୫୧ | ୦୨.୫୩ | ୬.୧୧ | ୬.୧୩ |
| ଏରେଲ | ୮.୨୧ | ୮.୨୬ | ୧୧.୪୧ | ୧୧.୪୬ | ୦୩.୦୧ | ୦୩.୦୬ | ୬.୨୧ | ୬.୨୪ |
| ଚରମ୍ପା | ୮.୩୪ | ୮.୩୫ | ୧୧.୫୪ | ୧୧.୫୫ | ୦୩.୧୪ | ୦୩.୧୫ | ୬.୩୪ | ୬.୩୫ |
| ଭଦ୍ରକ | ୮.୪୫ | -- | ୧୨.୦୫ | -- | ୦୩.୨୫ | -- | ୬.୪୫ | -- |
| | ୮.୫୦ | ୯.୨୦ | ୧୨.୧୦ | ୧୨.୪୦ | ୦୩.୩୦ | ୦୪.୦୦ | ୬.୫୦ | ୭.୨୦ |

## ଭଦ୍ରକ ବ୍ଲକର ବିସ୍ତୃତ ମାର୍ଗ ବିବରଣୀ (ରୁଟ-୨)

### ଭଦ୍ରକ ⇆ ଅର୍ଣ୍ଣପାଳ

| | ଟ୍ରିପ୍-୧ | | ଟ୍ରିପ୍-୨ | | ଟ୍ରିପ୍-୩ | | ଟ୍ରିପ୍-୪ | |
|---|---|---|---|---|---|---|---|---|
| ବସ୍ ଷ୍ଟପ୍ | ଆଗମନ | ପ୍ରସ୍ଥାନ | ଆଗମନ | ପ୍ରସ୍ଥାନ | ଆଗମନ | ପ୍ରସ୍ଥାନ | ଆଗମନ | ପ୍ରସ୍ଥାନ |
| ଭଦ୍ରକ | -- | ୬:୦୦ | -- | ୮:୪୦ | -- | ୧୧:୨୦ | -- | ୧୪:୦୦ |
| ଆଉଡ଼ି ଛକ | ୬:୧୫ | ୬:୧୬ | ୮:୫୫ | ୮:୫୬ | ୧୧:୩୫ | ୧୧:୩୬ | ୧୪:୧୫ | ୧୪:୧୬ |
| ନଳାଙ୍ଗ (କୋର୍ଟ) | ୬:୨୧ | ୬:୨୩ | ୯:୦୧ | ୯:୦୩ | ୧୧:୪୧ | ୧୧:୪୩ | ୧୪:୨୧ | ୧୪:୨୩ |
| ସାତଭଉଣୀ | ୬:୨୯ | ୬:୩୦ | ୯:୦୯ | ୯:୧୦ | ୧୧:୪୯ | ୧୧:୫୦ | ୧୪:୨୯ | ୧୪:୩୦ |
| କାଲେଇ | ୬:୩୭ | ୬:୩୯ | ୯:୧୭ | ୯:୧୯ | ୧୧:୫୭ | ୧୧:୫୯ | ୧୪:୩୭ | ୧୪:୩୯ |
| ବି.ପି. ବିନ୍ଧା | ୬:୪୩ | ୬:୪୪ | ୯:୨୩ | ୯:୨୪ | ୧୨:୦୩ | ୧୨:୦୪ | ୧୪:୪୩ | ୧୪:୪୪ |
| ଅର୍ଣ୍ଣପାଳ | ୬:୫୬ | -- | ୯:୩୬ | -- | ୧୨:୧୬ | -- | ୧୪:୫୬ | -- |
| | ୭:୦୦ | ୭:୧୦ | ୯:୪୦ | ୯:୫୦ | ୧୨:

| | | | | | | | | |
|---|---|---|---|---|---|---|---|---|
| କରଞ୍ଜପାଡ଼ି | ୬:୦୩ | ୬:୦୪ | ୯:୦୩ | ୯:୦୪ | ୧୨:୦୩ | ୧୨:୦୪ | ୧୫:୦୩ | ୧୫:୦୪ |
| ବାସନ୍ତିଆ | ୬:୦୮ | ୬:୧୦ | ୯:୦୮ | ୯:୧୦ | ୧୨:୦୮ | ୧୨:୧୦ | ୧୫:୦୮ | ୧୫:୧୦ |
| ସିଲାନ୍ଦି | ୬:୧୭ | ୬:୧୮ | ୯:୧୭ | ୯:୧୮ | ୧୨:୧୭ | ୧୨:୧୮ | ୧୫:୧୭ | ୧୫:୧୮ |
| ରାମଚନ୍ଦ୍ରପୁର ଆଡ଼ିଆ | ୬:୨୮ | ୬:୩୦ | ୯:୨୮ | ୯:୩୦ | ୧୨:୨୮ | ୧୨:୩୦ | ୧୫:୨୮ | ୧୫:୩୦ |
| ଆଡ଼ିଆ | ୬:୪୦ | ୬:୪୧ | ୯:୪୦ | ୯:୪୧ | ୧୨:୪୦ | ୧୨:୪୧ | ୧୫:୪୦ | ୧୫:୪୧ |
| ଗିରିଧାରିନଗର | ୬:୪୬ | ୬:୪୭ | ୯:୪୬ | ୯:୪୭ | ୧୨:୪୬ | ୧୨:୪୭ | ୧୫:୪୬ | ୧୫:୪୭ |
| ପୁରୁଷଣ୍ଡ | ୬:୫୦ | ୬:୫୨ | ୯:୫୦ | ୯:୫୨ | ୧୨:୫୦ | ୧୨:୫୨ | ୧୫:୫୦ | ୧୫:୫୨ |
| ଅଗରପଡ଼ା | ୬:୫୯ | ୭:୦୦ | ୯:୫୯ | ୧୦:୦୦ | ୧୨:୫୯ | ୧୩:୦୦ | ୧୫:୫୯ | ୧୬:୦୦ |
| ବିଏମ୍ ଗୋଠ ଜିପି ମୁଖ୍ୟାଳୟ | ୭:୦୫ | -- | ୧୦:୦୫ | -- | ୧୩:୦୫ | -- | ୧୬:୦୫ | -- |
| | ୭:୧୦ | ୭:୨୦ | ୧୦:୧୦ | ୧୦:୨୦ | ୧୩:୧୦ | ୧୩:୨୦ | ୧୬:୧୦ | ୧୬:୨୦ |

## ବିଏମ୍ ଗୋଠ ଜିପି ମୁଖ୍ୟାଳୟ ⇆ ବନ୍ତ

| | ଟ୍ରିପ୍-୧ | | ଟ୍ରିପ୍-୨ | | ଟ୍ରିପ୍-୩ | | ଟ୍ରିପ୍-୪ | |
|---|---|---|---|---|---|---|---|---|
| ବସ୍ ଷ୍ଟପ୍ | ଆଗମନ | ପ୍ରସ୍ଥାନ | ଆଗମନ | ପ୍ରସ୍ଥାନ | ଆଗମନ | ପ୍ରସ୍ଥାନ | ଆଗମନ | ପ୍ରସ୍ଥାନ |
| ବିଏମ୍ ଗୋଠ ଜିପି ମୁଖ୍ୟାଳୟ | -- | ୭:୨୦ | -- | ୧୦:୨୦ | -- | ୧୩:୨୦ | -- | ୧୬:୨୦ |
| ଅଗରପଡ଼ା | ୭:୨୫ | ୭:୨୬ | ୧୦:୨୫ | ୧୦:୨୬ | ୧୩:୨୫ | ୧୩:୨୬ | ୧୬:୨୫ | ୧୬:୨୬ |
| ପୁରୁଷଣ୍ଡ | ୭:୩୩ | ୭:୩୫ | ୧୦:୩୩ | ୧୦:୩୫ | ୧୩:୩୩ | ୧୩:୩୫ | ୧୬:୩୩ | ୧୬:୩୫ |
| ଗିରିଧାରିନଗର | ୭:୩୮ | ୭:୩୯ | ୧୦:୩୮ | ୧୦:୩୯ | ୧୩:୩୮ | ୧୩:୩୯ | ୧୬:୩୮ | ୧୬:୩୯ |
| ଆଡ଼ିଆ | ୭:୪୪ | ୭:୪୫ | ୧୦:୪୪ | ୧୦:୪୫ | ୧୩:୪୪ | ୧୩:୪୫ | ୧୬:୪୪ | ୧୬:୪୫ |
| ରାମଚନ୍ଦ୍ରପୁର ଆଡ଼ିଆ | ୭:୫୫ | ୭:୫୭ | ୧୦:୫୫ | ୧୦:୫୭ | ୧୩:୫୫ | ୧୩:୫୭ | ୧୬:୫୫ | ୧୬:୫୭ |
| ସିଲାନ୍ଦି | ୮:୦୭ | ୮:୦୮ | ୧୧:୦୭ | ୧୧:୦୮ | ୧୪:୦୭ | ୧୪:୦୮ | ୧୭:୦୭ | ୧୭:୦୮ |
| ବାସନ୍ତିଆ | ୮:୧୫ | ୮:୧୭ | ୧୧:୧୫ | ୧୧:୧୭ | ୧୪:୧୫ | ୧୪:୧୭ | ୧୭:୧୫ | ୧୭:୧୭ |
| କରଞ୍ଜପାଡ଼ି | ୮:୨୧ | ୮:୨୨ | ୧୧:୨୧ | ୧୧:୨୨ | ୧୪:୨୧ | ୧୪:୨୨ | ୧୭:୨୧ | ୧୭:୨୨ |
| ବନ୍ତ | ୮:୨୫ | -- | ୧୧:୨୫ | -- | ୧୪:୨୫ | -- | ୧୭:୨୫ | -- |
| | ୮:୩୦ | ୯:୦୦ | ୧୧:୩୦ | ୧୨:୦୦ | ୧୪:୩୦ | ୧୫:୦୦ | ୧୭:୩୦ | ୧୮:୦୦ |

## ବନ୍ତ ବ୍ଲକର ବିସ୍ତୃତ ମାର୍ଗ ବିବରଣୀ (ରୁଟ-୨)

### ବନ୍ତ ⇆ ଜିପି ଏଚ୍‌କ୍ୟୁ ବଡ଼ସନ୍ଦାଡ଼ୋ

| | ଟ୍ରିପ୍-୧ | | ଟ୍ରିପ୍-୨ | | ଟ୍ରିପ୍-୩ | |
|---|---|---|---|---|---|---|
| ବସ୍ ଷ୍ଟପ୍ | ଆଗମନ | ପ୍ରସ୍ଥାନ | ଆଗମନ | ପ୍ରସ୍ଥାନ | ଆଗମନ | ପ୍ରସ୍ଥାନ |
| ବନ୍ତ | -- | ୬:୦୦ | -- | ୧୦:୦୦ | -- | ୧୪:୦୦ |
| ଟିଲୋ | ୬:୦୭ | ୬:୦୯ | ୧୦:୦୭ | ୧୦:୦୯ | ୧୪:୦୭ | ୧୪:୦୯ |
| ପଲସା | ୬:୧୪ | ୬:୧୫ | ୧୦:୧୪ | ୧୦:୧୫ | ୧୪:୧୪ | ୧୪:୧୫ |
| ଛୁଆଳସିହ | ୬:୨୨ | ୬:୨୪ | ୧୦:୨୨ | ୧୦:୨୪ | ୧୪:୨୨ | ୧୪:୨୪ |
| ଗଣିଳଙ୍ଗ | ୬:୩୦ | ୬:୩୨ | ୧୦:୩୦ | ୧୦:୩୨ | ୧୪:୩୦ | ୧୪:୩୨ |
| ଓଡ଼ଙ୍ଗ | ୬:୩୬ | ୬:୩୮ | ୧୦:୩୬ | ୧୦:୩୮ | ୧୪:୩୬ | ୧୪:୩୮ |
| ଜାଦବରାଙ୍ଗ | ୬:୪୩ | ୬:୪୫ | ୧୦:୪୩ | ୧୦:୪୫ | ୧୪:୪୩ | ୧୪:୪୫ |
| ରାଉତରାଗଡ଼ି | ୬:୫୦ | ୬:୫୧ | ୧୦:୫୦ | ୧୦:୫୧ | ୧୪:୫୦ | ୧୪:୫୧ |
| ଅନିଳ | ୬:୫୪ | ୬:୫୬ | ୧୦:୫୪ | ୧୦:୫୬ | ୧୪:୫୪ | ୧୪:୫୬ |
| ବାରିଗାଁ | ୭:୦୫ | ୭:୦୭ | ୧୧:୦୫ | ୧୧:୦୭ | ୧୫:୦୫ | ୧୫:୦୭ |
| ବାଲିପୋଖରୀ | ୭:୧୦ | ୭:୧୧ | ୧୧:୧୦ | ୧୧:୧୧ | ୧୫:୧୦ | ୧୫:୧୧ |
| ବାଲିମେଘା | ୭:୧୬ | ୭:୧୭ | ୧୧:୧୬ | ୧୧:୧୭ | ୧୫:୧୬ | ୧୫:୧୭ |
| ଗୋପୀନାଥପୁର | ୭:୨୧ | ୭:୨୩ | ୧୧:୨୧ | ୧୧:୨୩ | ୧୫:୨୧ | ୧୫:୨୩ |
| ସାନକୁମାରୀ | ୭:୨୯ | ୭:୩୦ | ୧୧:୨୯ | ୧୧:୩୦ | ୧୫:୨୯ | ୧୫:୩୦ |
| ଜିପି ଏଚ୍‌କ୍ୟୁ ବଡ଼ସନ୍ଦାଡ଼ୋ | ୭:୩୭ | -- | ୧୧:୩୭ | -- | ୧୫:୩୭ | -- |
| | ୭:୪୦ | ୭:୫୦ | ୧୧:୪୦ | ୧୧:୫୦ | ୧୫:୪୦ | ୧୫:୫୦ |

## ଜିପି ଏଚ୍‌କ୍ୟୁ ବଡ଼ସନ୍ଦାଡ଼ୋ ⇆ ବନ୍ତ

| | ଟ୍ରିପ୍-୧ | | ଟ୍ରିପ୍-୨ | | ଟ୍ରିପ୍-୩ | |
|---|---|---|---|---|---|---|
| ବସ୍ ଷ୍ଟପ୍ | ଆଗମନ | ପ୍ରସ୍ଥାନ | ଆଗମନ | ପ୍ରସ୍ଥାନ | ଆଗମନ | ପ୍ରସ୍ଥାନ |
| ଜିପି ଏଚ୍‌କ୍ୟୁ ବଡ଼ସନ୍ଦାଡ଼ୋ | -- | ୭:୫୦ | -- | ୧୧:୫୦ | -- | ୧୫:୫୦ |
| ସାନକୁମାରୀ | ୭:୫୭ | ୭:୫୮ | ୧୧:୫୭ | ୧୧:୫୮ | ୧୫:୫୭ | ୧୫:୫୮ |
| ଗୋପୀନାଥପୁର | ୮:୦୪ | ୮:୦୭ | ୧୨:୦୪ | ୧୨:୦୭ | ୧୬:୦୪ | ୧୬:୦୭ |
| କାଳିମେଘା | ୮:୧୦ | ୮:୧୧ | ୧୨:୧୦ | ୧୨:୧୧ | ୧୬:୧୦ | ୧୬:୧୧ |
| ବାଲିପୋଖରୀ | ୮:୧୬ | ୮:୧୭ | ୧୨:୧୬ | ୧୨:୧୭ | ୧୬:୧୬ | ୧୬:୧୭ |
| ବାରିଗାଁ | ୮:୨୦ | ୮:୨୨ | ୧୨:୨୦ | ୧୨:୨୨ | ୧୬:୨୦ | ୧୬:୨୨ |
| ଅନିଳ | ୮:୩୧ | ୮:୩୩ | ୧୨:୩୧ | ୧୨:୩୩ | ୧୬:୩୧ | ୧୬:୩୩ |
| ରାଉତରାଗଡ଼ି | ୮:୩୬ | ୮:୩୭ | ୧୨:୩୬ | ୧୨:୩୭ | ୧୬:୩୬ | ୧୬:୩୭ |
| ଜାଦବରାଙ୍ଗ | ୮:୪୨ | ୮:୪୪ | ୧୨:୪୨ | ୧୨:୪୪ | ୧୬:୪୨ | ୧୬:୪୪ |
| ଓଡ଼ଙ୍ଗ | ୮:୪୯ | ୮:୫୧ | ୧୨:୪୯ | ୧୨:୫୧ | ୧୬:୪୯ | ୧୬:୫୧ |
| ଗଣିଳଙ୍ଗ | ୮:୫୫ | ୮:୫୭ | ୧୨:୫୫ | ୧୨:୫୭ | ୧୬:୫୫ | ୧୬:୫୭ |
| ଛୁଆଳସିହ | ୯:୦୩ | ୯:୦୫ | ୧୩:୦୩ | ୧୩:୦୫ | ୧୭:୦୩ | ୧୭:୦୫ |
| ପଲସା | ୯:୧୨ | ୯:୧୩ | ୧୩:୧୨ | ୧୩:୧୩ | ୧୭:୧୨ | ୧୭:୧୩ |
| ଟିଲୋ | ୯:୧୮ | ୯:୨୦ | ୧୩:୧୮ | ୧୩:୨୦ | ୧୭:୧୮ | ୧୭:୨୦ |
| ବନ୍ତ | ୯:୨୭ | -- | ୧୩:୨୭ | -- | ୧୭:୨୭ | -- |
| | ୯:୩୦ | ୧୦:୦୦ | ୧୩:୩୦ | ୧୪:୦୦ | ୧୭:୩୦ | ୧୮:୦୦ |

## ବନ୍ତ ବ୍ଲକର ବିସ୍ତୃତ ମାର୍ଗ ବିବରଣୀ (ରୁଟ-୩)

### ବନ୍ତ ⇆ ଆର.କେ ପୁର ଜିପି ମୁଖ୍ୟାଳୟ

| | ଟ୍ରିପ୍-୧ | | ଟ୍ରିପ୍-୨ | | ଟ୍ରିପ୍-୩ | | ଟ୍ରିପ୍-୪ | |
|---|---|---|---|---|---|---|---|---|
| ବସ୍ ଷ୍ଟପ୍ | ଆଗମନ | ପ୍ରସ୍ଥାନ | ଆଗମନ | ପ୍ରସ୍ଥାନ | ଆଗମନ | ପ୍ରସ୍ଥାନ | ଆଗମନ | ପ୍ରସ୍ଥାନ |
| ବନ୍ତ | -- | ୬:୦୦ | -- | ୯:୨୦ | -- | ୧୨:୪୦ | -- | ୧୬:୦୦ |
| ପାଧାନପଡ଼ା | ୬:୦୮ | ୬:୧୦ | ୯:୨୮ | ୯:୩୦ | ୧୨:୪୮ | ୧୨:୫୦ | ୧୬:୦୮ | ୧୬:୧୦ |
| ନିଳୋକ | ୬:୧୫ | ୬:୧୭ | ୯:୩୫ | ୯:୩୭ | ୧୨:୫୫ | ୧୨:୫୭ | ୧୬:୧୫ | ୧୬:୧୭ |
| ସେଣ୍ଡତିରା | ୬:୨୨ | ୬:୨୪ | ୯:୪୨ | ୯:୪୪ | ୧୩:୦୨ | ୧୩:୦୪ | ୧୬:୨୨ | ୧୬:୨୪ |
| ଗୋବିନ୍ଦପୁର | ୬:୨୮ | ୬:୩୦ | ୯:୪୮ | ୯:୫୦ | ୧୩:୦୮ | ୧୩:୧୦ | ୧୬:୨୮ | ୧୬:୩୦ |
| କେନ୍ଦୁଆପଡ଼ା | ୬:୩୫ | ୬:୩୭ | ୯:୫୫ | ୯:୫୭ | ୧୩:୧୫ | ୧୩:୧୭ | ୧୬:୩୫ | ୧୬:୩୭ |
| ବଡ଼ଦେଣ୍ଡର ଛକ (ଗୋଡ଼ଙ୍ଗା ଜିପି) | ୬:୪୨ | ୬:୪୪ | ୧୦:୦୨ | ୧୦:୦୪ | ୧୩:୨୨ | ୧୩:୨୪ | ୧୬:୪୨ | ୧୬:୪୪ |
| ଅଣ୍ଡାଳପଲି | ୬:୫୧ | ୬:୫୨ | ୧୦:୧୧ | ୧୦:୧୨ | ୧୩:୩୧ | ୧୩:୩୨ | ୧୬:୫୧ | ୧୬:୫୨ |
| ରାମପୁର | ୭:୦୪ | ୭:୦୬ | ୧୦:୨୪ | ୧୦:୨୬ | ୧୩:୪୪ | ୧୩:୪୬ | ୧୭:୦୪ | ୧୭:୦୬ |
| ଆର.କେ ପୁର ଜିପି ମୁଖ୍ୟାଳୟ | ୭:୧୨ | -- | ୧୦:୩୨ | -- | ୧୩:୫୨ | -- | ୧୭:୧୨ | -- |
| | ୭:୨୦ | ୭:୩୦ | ୧୦:୪୦ | ୧୦:୫୦ | ୧୪:୦୦ | ୧୪:୧୦ | ୧୭:୨୦ | ୧୭:୩୦ |

## ଆର.କେ ପୁର ଜିପି ମୁଖ୍ୟାଳୟ ⇆ବନ୍ତ

| | ଟ୍ରିପ୍-୧ | | ଟ୍ରିପ୍-୨ | | ଟ୍ରିପ୍-୩ | | ଟ୍ରିପ୍-୪ | |
|---|---|---|---|---|---|---|---|---|
| ବସ୍ ଷ୍ଟପ୍ | ଆଗମନ | ପ୍ରସ୍ଥାନ | ଆଗମନ | ପ୍ରସ୍ଥାନ | ଆଗମନ | ପ୍ରସ୍ଥାନ | ଆଗମନ | ପ୍ରସ୍ଥାନ |
| ଆର.କେ ପୁର ଜିପି ମୁଖ୍ୟାଳୟ | -- | ୭:୩୦ | -- | ୧୦:୫୦ | -- | ୧୪:୧୦ | -- | ୧୭:୩୦ |
| ରାମପୁର | ୭:୩୬ | ୭:୩୮ | ୧୦:୫୬ | ୧୦:୫୮ | ୧୪:୧୬ | ୧୪:୧୮ | ୧୭:୩୬ | ୧୭:୩୮ |
| ଅଣ୍ଡାଳପଲି | ୭:୫୦ | ୭:୫୧ | ୧୧:୧୦ | ୧୧:୧୧ | ୧୪:୩୦ | ୧୪:୩୧ | ୧୭:୫୦ | ୧୭:୫୧ |
| ବଡ଼ଦେଣ୍ଡର ଛକ (ଗୋଡ଼ଙ୍ଗା ଜିପି) | ୭:୫୮ | ୮:୦୦ | ୧୧:୧୮ | ୧୧:୨୦ | ୧୪:୩୮ | ୧୪:୪୦ | ୧୭:୫୮ | ୧୮:୦୦ |
| କେନ୍ଦୁଆପଡ଼ା | ୮:୦୫ | ୮:୦୭ | ୧୧:୨୫ | ୧୧:୨୭ | ୧୪:୪୫ | ୧୪:୪୭ | ୧୮:୦୫ | ୧୮:୦୭ |
| ଗୋବିନ୍ଦପୁର | ୮:୧୨ | ୮:୧୪ | ୧୧:୩୨ | ୧୧:୩୪ | ୧୪:୫୨ | ୧୪:୫୪ | ୧୮:୧୨ | ୧୮:୧୪ |
| ସେଣ୍ଡତିରା | ୮:୧୮ | ୮:୨୦ | ୧୧:୩୮ | ୧୧:୪୦ | ୧୪:୫୮ | ୧୫:୦୦ | ୧୮:୧୮ | ୧୮:୨୦ |
| ନିଳୋକ | ୮:୨୫ | ୮:୨୭ | ୧୧:୪୫ | ୧୧:୪୭ | ୧୫:୦୫ | ୧୫:୦୭ | ୧୮:୨୫ | ୧୮:୨୭ |
| ପାଧାନପଡ଼ା | ୮:୩୨ | ୮:୩୪ | ୧୧:୫୨ | ୧୧:୫୪ | ୧୫:୧୨ | ୧୫:୧୪ | ୧୮:୩୨ | ୧୮:୩୪ |
| ବନ୍ତ | ୮:୪୨ | -- | ୧୨:୦୨ | -- | ୧୫:୨୨ | -- | ୧୮:୪୨ | -- |
| | ୮:୫୦ | ୯:୨୦ | ୧୨:୧୦ | ୧୨:୪୦ | ୧୫:୩୦ | ୧୬:୦୦ | ୧୮:୫୦ | ୧୯:୨୦ |

## ଚାନ୍ଦବାଲି ବ୍ଲକର ବିସ୍ତୃତ ମାର୍ଗ ବିବରଣୀ (ରୁଟ-୧)

### ଚାନ୍ଦବାଲି ⇆ ଧାମରା

| | ଟ୍ରିପ୍-୧ | | ଟ୍ରିପ୍-୨ | | ଟ୍ରିପ୍-୩ | |
|---|---|---|---|---|---|---|
| ବସ୍ ଷ୍ଟପ୍ | ଆଗମନ | ପ୍ରସ୍ଥାନ | ଆଗମନ | ପ୍ରସ୍ଥାନ | ଆଗମନ | ପ୍ରସ୍ଥାନ |
| ଚାନ୍ଦବାଲି | -- | ୬:୦୦ | -- | ୧୦:୦୦ | -- | ୧୪:୦୦ |
| କାଳି ମନ୍ଦିର | ୬:୦୩ | ୬:୦୫ | ୧୦:୦୩ | ୧୦:୦୫ | ୧୪:୦୩ | ୧୪:୦୫ |
| କଲେଜ ଛକ | ୬:୦୭ | ୬:୦୯ | ୧୦:୦୭ | ୧୦:୦୯ | ୧୪:୦୭ | ୧୪:୦୯ |
| କୁଅଁରସର | ୬:୧୨ | ୬:୧୪ | ୧୦:୧୨ | ୧୦:୧୪ | ୧୪:୧୨ | ୧୪:୧୪ |
| ମହୁଲିଆ | ୬:୧୬ | ୬:୧୮ | ୧୦:୧୬ | ୧୦:୧୮ | ୧୪:୧୬ | ୧୪:୧୮ |
| ଚନ୍ଦନପୁର/ଭଗ୍ରତାରା | ୬:୧୯ | ୬:୨୧ | ୧୦:୧୯ | ୧୦:୨୧ | ୧୪:୧୯ | ୧୪:୨୧ |
| ମଚୋ | ୬:୨୬ | ୬:୨୮ | ୧୦:୨୬ | ୧୦:୨୮ | ୧୪:୨୬ | ୧୪:୨୮ |
| ବିଦ୍ୟାପୋଖରୀ ଛକ | ୬:୩୬ | ୬:୩୭ | ୧୦:୩୬ | ୧୦:୩୭ | ୧୪:୩୬ | ୧୪:୩୭ |
| ଜଳେଶ୍ୱରପୁର | ୬:୪୦ | ୬:୪୨ | ୧୦:୪୦ | ୧୦:୪୨ | ୧୪:୪୦ | ୧୪:୪୨ |
| ଯଶିପୁର | ୬:୪୬ | ୬:୪୮ | ୧୦:୪୬ | ୧୦:୪୮ | ୧୪:୪୬ | ୧୪:୪୮ |
| ସଦାନନ୍ଦପୁର / ଜଳୁଆଳି ଛକ | ୬:୫୭ | ୬:୫୯ | ୧୦:୫୭ | ୧୦:୫୯ | ୧୪:୫୭ | ୧୪:୫୯ |
| ବାଂଶଡ଼ା ମାର୍କେଟ | ୭:୦୧ | ୭:୦୩ | ୧୧:୦୧ | ୧୧:୦୩ | ୧୫:୦୧ | ୧୫:୦୩ |
| ଗୁଆଁଳ ଟ୍ରେନଲାଇନ୍ ଛକ/ପୋର୍ଟ ଗେଟ୍ | ୭:୧୪ | ୭:୧୬ | ୧୧:୧୪ | ୧୧:୧୬ | ୧୫:୧୪ | ୧୫:୧୬ |
| ନରସିଂହପୁର | ୭:୨୨ | ୭:୨୩ | ୧୧:୨୨ | ୧୧:୨୩ | ୧୫:୨୨ | ୧୫:୨୩ |
| ବସ୍ ଷ୍ଟାଣ୍ଡ / ଧାମରା | ୭:୩୧ | -- | ୧୧:୩୧ | -- | ୧୫:୩୧ | -- |
| | ୭:୪୦ | ୭:୫୦ | ୧୧:୪୦ | ୧୧:୫୦ | ୧୫:୪୦ | ୧୫:୫୦ |

## ଧାମରା ⇆ଚାନ୍ଦବାଲି

| | ଟ୍ରିପ୍-୧ | | ଟ୍ରିପ୍-୨ | | ଟ୍ରିପ୍-୩ | |
|---|---|---|---|---|---|---|
| ବସ୍ ଷ୍ଟପ୍ | ଆଗମନ | ପ୍ରସ୍ଥାନ | ଆଗମନ | ପ୍ରସ୍ଥାନ | ଆଗମନ | ପ୍ରସ୍ଥାନ |
| ବସ୍ ଷ୍ଟାଣ୍ଡ / ଧାମରା | -- | ୭:୫୦ | -- | ୧୧:୫୦ | -- | ୧୫:୫୦ |
| ନରସିଂହପୁର | ୭:୫୮ | ୭:୫୯ | ୧୧:୫୮ | ୧୧:୫୯ | ୧୫:୫୮ | ୧୫:୫୯ |
| ଗୁଆଁଳ ଟ୍ରେନଲାଇନ୍ ଛକ/ପୋର୍ଟ ଗେଟ୍ | ୮:୦୫ | ୮:୦୭ | ୧୨:୦୫ | ୧୨:୦୭ | ୧୬:୦୫ | ୧୬:୦୭ |
| ବାଂଶଡ଼ା ମାର୍କେଟ | ୮:୧୮ | ୮:୨୦ | ୧୨:୧୮ | ୧୨:୨୦ | ୧୬:୧୮ | ୧୬:୨୦ |
| ସଦାନନ୍ଦପୁର / ଜଳୁଆଳି ଛକ | ୮:୨୨ | ୮:୨୪ | ୧୨:୨୨ | ୧୨:୨୪ | ୧୬:୨୨ | ୧୬:୨୪ |
| ଯଶିପୁର | ୮:୩୩ | ୮:୩୫ | ୧୨:୩୩ | ୧୨:୩୫ | ୧୬:୩୩ | ୧୬:୩୫ |
| ଜଳେଶ୍ୱରପୁର | ୮:୩୯ | ୮:୪୧ | ୧୨:୩୯ | ୧୨:୪୧ | ୧୬:୩୯ | ୧୬:୪୧ |
| ମହୁଲିଆ | ୮:୪୬ | ୮:୪୮ | ୧୨:୪୬ | ୧୨:୪୮ | ୧୬:୪୬ | ୧୬:୪୮ |
| ଚନ୍ଦନପୁର/ଭଗ୍ରତାରା | ୮:୫୨ | ୮:୫୪ | ୧୨:୫୨ | ୧୨:୫୪ | ୧୬:୫୨ | ୧୬:୫୪ |
| ମଚୋ | ୮:୫୫ | ୮:୫୭ | ୧୨:୫୫ | ୧୨:୫୭ | ୧୬:୫୫ | ୧୬:୫୭ |
| ବିଗଛିଆ | ୮:୬୦ | ୮:୬୨ | ୧୨:୬୦ | ୧୨:୬୨ | ୧୬:୬୦ | ୧୬:୬୨ |
| ଖୋରଙ୍ଗ | ୮:୬୫ | ୮:୬୭ | ୧୨:୬୫ | ୧୨:୬୭ | ୧୬:୬୫ | ୧୬:୬୭ |
| ଘାଟପୁର | ୮:୬୯ | ୮:୭୧ | ୧୨:୬୯ | ୧୨:୭୧ | ୧୬:୬୯ | ୧୬:୭୧ |
| ଗୋଟପଡ଼ା ଛକ /ଘଣ୍ଟେଶ୍ୱର ବସ ଷ୍ଟାଣ୍ଡ | ୮:୭୫ | ୮:୭୭ | ୧୨:୭୫ | ୧୨:୭୭ | ୧୬:୭୫ | ୧୬:୭୭ |
| ଜୁନାରୀପୋଖରୀ | ୮:୮୦ | ୮:୮୨ | ୧୨:୮୦ | ୧୨:୮୨ | ୧୬:୮୦ | ୧୬:୮୨ |
| ପଞ୍ଚୁଟିକିରି ଘାଟ | ୮:୮୫ | ୮:୮୭ | ୧୨:୮୫ | ୧୨:୮୭ | ୧୬:୮୫ | ୧୬:୮୭ |
| | ୮:୯୦ | ୯:୦୦ | ୧୨:୯୦ | ୧୨:୯୦ | ୧୬:୯୦ | ୧୬:୯୦ |

## ଚାନ୍ଦବାଲି ବ୍ଲକର ବିସ୍ତୃତ ମାର୍ଗ ବିବରଣୀ (ରୁଟ-୨)

### ଚାନ୍ଦବାଲି ⇆ ପଞ୍ଚୁଟିକିରି ଘାଟ

| | ଟ୍ରିପ୍-୧ | | ଟ୍ରିପ୍-୨ | | ଟ୍ରିପ୍-୩ | | ଟ୍ରିପ୍-୪ | |
|---|---|---|---|---|---|---|---|---|
| ବସ୍ ଷ୍ଟପ୍ | ଆଗମନ | ପ୍ରସ୍ଥାନ | ଆଗମନ | ପ୍ରସ୍ଥାନ | ଆଗମନ | ପ୍ରସ୍ଥାନ | ଆଗମନ | ପ୍ରସ୍ଥାନ |
| ଚାନ୍ଦବାଲି | -- | ୬:୦୦ | -- | ୯:୨୦ | -- | ୧୨:୪୦ | -- | ୧୬:୦୦ |
| କଲେଜ ଛକ | ୬:୦୬ | ୬:୦୮ | ୯:୨୬ | ୯:୨୮ | ୧୨:୪୬ | ୧୨:୪୮ | ୧୬:୦୬ | ୧୬:୦୮ |
| ମହୁଲିଆ | ୬:୧୩ | ୬:୧୫ | ୧୦:୩୩ | ୧୦:୩୫ | ୧୨:୫୩ | ୧୨:୫୫ | ୧୬:୧୩ | ୧୬:୧୫ |
| ଚନ୍ଦନପୁର/ ଭଗ୍ରତାରା | ୬:୧୬ | ୬:୧୮ | ୯:୩୬ | ୯:୩୮ | ୧୨:୫୬ | ୧୨:୫୮ | ୧୬:୧୬ | ୧୬:୧୮ |
| ମଚୋ | ୬:୨୩ | ୬:୨୫ | ୯:୪୩ | ୯:୪୫ | ୧୨:୬୩ | ୧୨:୬୫ | ୧୬:୨୩ | ୧୬:୨୫ |
| ବିଗଛିଆ | ୬:୩୦ | ୬:୩୨ | ୯:୫୦ | ୯:୫୨ | ୧୩:୧୦ | ୧୩:୧୨ | ୧୬:୩୦ | ୧୬:୩୨ |
| ବୈଦ୍ୟ ପୋଖରୀ ଛକ | ୬:୩୬ | ୬:୩୮ | ୯:୫୬ | ୯:୫୮ | ୧୩:୧୬ | ୧୩:୧୮ | ୧୬:୩୬ | ୧୬:୩୮ |
| ନୂଆଗାଁ ଲଣ୍ଡାପୁର | ୬:୪୧ | ୬:୪୩ | ୧୦:୦୧ | ୧୦:୦୩ | ୧୩:୨୧ | ୧୩:୨୩ | ୧୬:୪୧ | ୧୬:୪୩ |
| ମଣିପୁର | ୬:୫୦ | ୬:୫୨ | ୧୦:୧୦ | ୧୦:୧୨ | ୧୩:୩୦ | ୧୩:୩୨ | ୧୬:୫୦ | ୧୬:୫୨ |
| ଗୋଟପଡ଼ା ଛକ /ଘଣ୍ଟେଶ୍ୱର ବସ ଷ୍ଟାଣ୍ଡ | ୬:୫୬ | ୬:୫୮ | ୧୦:୧୬ | ୧୦:୧୮ | ୧୩:୩୬ | ୧୩:୩୮ | ୧୬:୫୬ | ୧୬:୫୮ |
| ଜୁନାରୀପୋଖରୀ | ୭:୦୬ | ୭:୦୭ | ୧୦:୨୬ | ୧୦:୨୭ | ୧୩:୪୬ | ୧୩:୪୭ | ୧୭:୦୬ | ୧୭:୦୭ |
| ପଞ୍ଚୁଟିକିରି ଘାଟ | ୭:୧୦ | ୭:୨୦ | ୧୦:୩୦ | -- | ୧୩:୫୦ | -- | ୧୭:୧୦ | -- |
| | ୭:୨୦ | ୭:୩୦ | ୧୦:୪୦ | ୧୦:୫୦ | ୧୪:୦୦ | ୧୪:୧୦ | ୧୭:୨୦ | ୧୭:୩୦ |

## ପଞ୍ଚୁଟିକିରି ଘାଟ ⇆ ଚାନ୍ଦବାଲି

| | ଟ୍ରିପ୍-୧ | | ଟ୍ରିପ୍-୨ | | ଟ୍ରିପ୍-୩ | | ଟ୍ରିପ୍-୪ | |
|---|---|---|---|---|---|---|---|---|
| ବସ୍ ଷ୍ଟପ୍ | ଆଗମନ | ପ୍ରସ୍ଥାନ | ଆଗମନ | ପ୍ରସ୍ଥାନ | ଆଗମନ | ପ୍ରସ୍ଥାନ | ଆଗମନ | ପ୍ରସ୍ଥାନ |
| ପଞ୍ଚୁଟିକିରି ଘାଟ | -- | ୭:୩୦ | -- | ୧୦:୫୦ | -- | ୧୪:୧୦ | -- | ୧୭:୩୦ |
| ଜୁନାରୀପୋଖରୀ | ୭:୩୩ | ୭:୩୪ | ୧୦:୫୩ | ୧୦:୫୪ | ୧୪:୧୩ | ୧୪:୧୪ | ୧୭:୩୩ | ୧୭:୩୪ |
| ଗୋଟପଡ଼ା ଛକ / ଘଣ୍ଟେଶ୍ୱର ବସ ଷ୍ଟାଣ୍ଡ | ୭:୪୨ | ୭:୪୪ | ୧୧:୦୨ | ୧୧:୦୪ | ୧୪:୨୨ | ୧୪:୨୪ | ୧୭:୪୨ | ୧୭:୪୪ |
| ମଣିପୁର | ୭:୪୮ | ୭:୫୦ | ୧୧:୦୮ | ୧୧:୧୦ | ୧୪:୨୮ | ୧୪:୩୦ | ୧୭:୪୮ | ୧୭:୫୦ |
| ନୂଆଗାଁ ଲଣ୍ଡାପୁର | ୭:୫୭ | ୭:୫୯ | ୧୧:୧୭ | ୧୧:୧୯ | ୧୪:୩୭ | ୧୪:୩୯ | ୧୭:୫୭ | ୧୭:୫୯ |
| ବୈଦ୍ୟ ପୋଖରୀ ଛକ | ୮:୦୨ | ୮:୦୪ | ୧୧:୨୨ | ୧୧:୨୪ | ୧୪:୪୨ | ୧୪:୪୪ | ୧୮:୦୨ | ୧୮:୦୪ |
| ବିଗଛିଆ | ୮:୦୮ | ୮:୧୦ | ୧୧:୨୮ | ୧୧:୩୦ | ୧୪:୪୮ | ୧୪:୫୦ | ୧୮:୦୮ | ୧୮:୧୦ |
| ମଚୋ | ୮:୧୫ | ୮:୧୭ | ୧୧:୩୫ | ୧୧:୩୭ | ୧୪:୫୫ | ୧୪:୫୭ | ୧୮:୧୫ | ୧୮:୧୭ |
| ଚନ୍ଦନପୁର/ ଭଗ୍ରତାରା | ୮:୨୨ | ୮:୨୪ | ୧୧:୪୨ | ୧୧:୪୪ | ୧୫:୦୨ | ୧୫:୦୪ | ୧୮:୨୨ | ୧୮:୨୪ |
| ମହୁଲିଆ | ୮:୨୫ | ୮:୨୭ | ୧୧:୪୫ | ୧୧:୪୭ | ୧୫:୦୫ | ୧୫:୦୭ | ୧୮:୨୫ | ୧୮:୨୭ |
| କଲେଜ ଛକ | ୮:୩୨ | ୮:୩୪ | ୧୧:୫୨ | ୧୧:୫୪ | ୧୫:୧୨ | ୧୫:୧୪ | ୧୮:୩୨ | ୧୮:୩୪ |
| ଚାନ୍ଦବାଲି | ୮:୪୦ | -- | ୧୨:୦୦ | -- | ୧୫:୨୦ | -- | ୧୮:୪୦ | -- |
| | ୮:୫୦ | ୯:୨୦ | ୧୨:୧୦ | ୧୨:୪୦ | ୧୫:୩୦ | ୧୬:୦୦ | ୧୮:୫୦ | ୧୯:୨୦ |

## ଚାନ୍ଦବାଲି ବ୍ଲକର ବିସ

## ବାହାନଗା ବ୍ଲକର ବିସ୍ତୃତ ମାର୍ଗ ବିବରଣୀ (ରୁଟ୍-୧)

### ବାଲେଶ୍ୱର ⇆ ବାହାନଗା

| ବସ୍ ଷ୍ଟପ୍ | ଟ୍ରିପ୍-୧ | | ଟ୍ରିପ୍-୨ | | ଟ୍ରିପ୍-୩ | |
|---|---|---|---|---|---|---|
| | ଆଗମନ | ପ୍ରସ୍ଥାନ | ଆଗମନ | ପ୍ରସ୍ଥାନ | ଆଗମନ | ପ୍ରସ୍ଥାନ |
| ବାହାନଗା | -- | ୬:୦୦ | -- | ୧୧:୦୦ | -- | ୧୫:୦୦ |
| ମଙ୍ଗଳାଛକ | ୬:୦୬ | ୬:୦୭ | ୧୧:୦୬ | ୧୧:୦୭ | ୧୫:୦୬ | ୧୫:୦୭ |
| ପଞ୍ଚାସୃଣି | ୬:୧୨ | ୬:୧୪ | ୧୧:୧୨ | ୧୧:୧୪ | ୧୫:୧୨ | ୧୫:୧୪ |
| ଗୋପାଳପୁର ଟାଉନ ସ୍ଟୋୟାର | ୬:୧୭ | ୬:୧୮ | ୧୧:୧୭ | ୧୧:୧୮ | ୧୫:୧୭ | ୧୫:୧୮ |
| କଲ୍ୟାଣୀ ଏବଂ ନୂଆପୁର | ୬:୨୬ | ୬:୨୮ | ୧୧:୨୬ | ୧୧:୨୮ | ୧୫:୨୬ | ୧୫:୨୮ |
| ତାଳପଡା | ୬:୩୩ | ୬:୩୪ | ୧୧:୩୩ | ୧୧:୩୪ | ୧୫:୩୩ | ୧୫:୩୪ |
| ଜଗନ୍ନାଥପୁର | ୬:୩୯ | ୬:୪୧ | ୧୧:୩୯ | ୧୧:୪୧ | ୧୫:୩୯ | ୧୫:୪୧ |
| ବାଲିପଡା | ୬:୪୪ | ୬:୪୬ | ୧୧:୪୪ | ୧୧:୪୬ | ୧୫:୪୪ | ୧୫:୪୬ |
| ଆରୁହାପଡା | ୬:୫୨ | ୬:୫୪ | ୧୧:୫୨ | ୧୧:୫୪ | ୧୫:୫୨ | ୧୫:୫୪ |
| ବିଷ୍ଣୁପୁର | ୬:୦୨ | ୬:୦୪ | ୧୨:୦୨ | ୧୨:୦୪ | ୧୬:୦୨ | ୧୬:୦୪ |
| ଅଭଣା | ୬:୦୬ | ୬:୦୯ | ୧୨:୦୬ | ୧୨:୦୯ | ୧୬:୦୬ | ୧୬:୦୯ |
| ଖରସାହାପୁର | ୬:୧୬ | -- | ୧୨:୧୬ | -- | ୧୬:୧୬ | -- |
| | ୬:୨୦ | ୬:୩୦ | ୧୨:୨୦ | ୧୨:୩୦ | ୧୬:୨୦ | ୧୬:୩୦ |

### ବାହାନଗା ⇆ ବାଲେଶ୍ୱର

| ବସ୍ ଷ୍ଟପ୍ | ଟ୍ରିପ୍-୧ | | ଟ୍ରିପ୍-୨ | | ଟ୍ରିପ୍-୩ | |
|---|---|---|---|---|---|---|
| | ଆଗମନ | ପ୍ରସ୍ଥାନ | ଆଗମନ | ପ୍ରସ୍ଥାନ | ଆଗମନ | ପ୍ରସ୍ଥାନ |
| ବାହାନଗା | -- | ୬:୩୦ | -- | ୧୨:୩୦ | -- | ୧୬:୩୦ |
| ମଙ୍ଗଳାଛକ | ୬:୩୭ | ୬:୩୯ | ୧୨:୩୭ | ୧୨:୩୯ | ୧୬:୩୭ | ୧୬:୩୯ |
| ପଞ୍ଚାସୃଣି | ୬:୪୨ | ୬:୪୪ | ୧୨:୪୨ | ୧୨:୪୪ | ୧୬:୪୨ | ୧୬:୪୪ |
| ଗୋପାଳପୁର ଟାଉନ ସ୍ଟୋୟାର | ୬:୫୨ | ୬:୫୪ | ୧୨:୫୨ | ୧୨:୫୪ | ୧୬:୫୨ | ୧୬:୫୪ |
| କଲ୍ୟାଣୀ ଏବଂ ନୂଆପୁର | ୮:୦୦ | ୮:୦୨ | ୧୩:୦୦ | ୧୩:୦୨ | ୧୭:୦୦ | ୧୭:୦୨ |
| ତାଳପଡା | ୮:୦୫ | ୮:୦୭ | ୧୩:୦୫ | ୧୩:୦୭ | ୧୭:୦୫ | ୧୭:୦୭ |
| ଜଗନ୍ନାଥପୁର | ୮:୧୨ | ୮:୧୩ | ୧୩:୧୨ | ୧୩:୧୩ | ୧୭:୧୨ | ୧୭:୧୩ |
| ବାଲିପଡା | ୮:୧୮ | ୮:୨୦ | ୧୩:୧୮ | ୧୩:୨୦ | ୧୭:୧୮ | ୧୭:୨୦ |
| ଆରୁହାପଡା | ୮:୨୮ | ୮:୨୯ | ୧୩:୨୮ | ୧୩:୨୯ | ୧୭:୨୮ | ୧୭:୨୯ |
| ବିଷ୍ଣୁପୁର | ୮:୩୨ | ୮:୩୪ | ୧୩:୩୨ | ୧୩:୩୪ | ୧୭:୩୨ | ୧୭:୩୪ |
| ଅଭଣା | ୮:୩୯ | ୮:୪୦ | ୧୩:୩୯ | ୧୩:୪୦ | ୧୭:୩୯ | ୧୭:୪୦ |
| ଖରସାହାପୁର | ୮:୪୬ | -- | ୧୩:୪୬ | -- | ୧୭:୪୬ | -- |
| | ୮:୫୦ | ୯:୨୦ | ୧୩:୫୦ | ୧୪:୨୦ | ୧୭:୫୦ | ୧୮:୨୦ |

## ବାହାନଗା ବ୍ଲକର ବିସ୍ତୃତ ମାର୍ଗ ବିବରଣୀ (ରୁଟ୍-୨)

### ବାଲେଶ୍ୱର ⇆ ବାହାନଗା

| ବସ୍ ଷ୍ଟପ୍ | ଟ୍ରିପ୍-୧ | | ଟ୍ରିପ୍-୨ | | ଟ୍ରିପ୍-୩ | |
|---|---|---|---|---|---|---|
| | ଆଗମନ | ପ୍ରସ୍ଥାନ | ଆଗମନ | ପ୍ରସ୍ଥାନ | ଆଗମନ | ପ୍ରସ୍ଥାନ |
| ବାହାନଗା | -- | ୬:୦୦ | -- | ୧୧:୦୦ | -- | ୧୫:୦୦ |
| ପିଚକପଡା | ୬:୦୭ | ୬:୦୮ | ୧୧:୦୭ | ୧୧:୦୮ | ୧୫:୦୭ | ୧୫:୦୮ |
| ଦାଣ୍ଡହରିପୁର | ୬:୧୨ | ୬:୧୪ | ୧୧:୧୨ | ୧୧:୧୪ | ୧୫:୧୨ | ୧୫:୧୪ |
| ସାଉଦ ମାର୍କେଟ | ୬:୨୩ | ୬:୨୪ | ୧୧:୨୩ | ୧୧:୨୪ | ୧୫:୨୩ | ୧୫:୨୪ |
| କୋଚିଆକୋଇଲି | ୬:୩୩ | ୬:୩୫ | ୧୧:୩୩ | ୧୧:୩୫ | ୧୫:୩୩ | ୧୫:୩୫ |
| କୁରଡା | ୬:୩୯ | ୬:୪୧ | ୧୧:୩୯ | ୧୧:୪୧ | ୧୫:୩୯ | ୧୫:୪୧ |
| ଛତୁବାଡି | ୬:୪୬ | ୬:୪୭ | ୧୧:୪୬ | ୧୧:୪୭ | ୧୫:୪୬ | ୧୫:୪୭ |
| ଅଣ୍ଡି | ୬:୫୧ | ୬:୫୩ | ୧୧:୫୧ | ୧୧:୫୩ | ୧୫:୫୧ | ୧୫:୫୩ |
| ସାହାସପୁର | ୬:୫୪ | ୬:୫୬ | ୧୧:୫୪ | ୧୧:୫୬ | ୧୫:୫୪ | ୧୫:୫୬ |
| ତଳକୁରୁଣିଆ | ୭:୦୧ | ୭:୦୩ | ୧୨:୦୧ | ୧୨:୦୩ | ୧୬:୦୧ | ୧୬:୦୩ |
| ଗୋପାଳପୁର | ୭:୦୯ | ୭:୧୧ | ୧୨:୦୯ | ୧୨:୧୧ | ୧୬:୦୯ | ୧୬:୧୧ |
| ଓଡସାଳା | ୭:୧୬ | -- | ୧୨:୧୬ | -- | ୧୬:୧୬ | -- |
| | ୭:୨୦ | ୭:୩୦ | ୧୨:୨୦ | ୧୨:୩୦ | ୧୬:୨୦ | ୧୬:୩୦ |

### ବାହାନଗା ⇆ ବାଲେଶ୍ୱର

| ବସ୍ ଷ୍ଟପ୍ | ଟ୍ରିପ୍-୧ | | ଟ୍ରିପ୍-୨ | | ଟ୍ରିପ୍-୩ | |
|---|---|---|---|---|---|---|
| | ଆଗମନ | ପ୍ରସ୍ଥାନ | ଆଗମନ | ପ୍ରସ୍ଥାନ | ଆଗମନ | ପ୍ରସ୍ଥାନ |
| ଓଡସାଳା | -- | ୭:୩୦ | -- | ୧୨:୩୦ | -- | ୧୬:୩୦ |
| ଗୋପାଳପୁର | ୭:୩୫ | ୭:୩୭ | ୧୨:୩୫ | ୧୨:୩୭ | ୧୬:୩୫ | ୧୬:୩୭ |
| ତଳକୁରୁଣିଆ | ୭:୪୩ | ୭:୪୫ | ୧୨:୪୩ | ୧୨:୪୫ | ୧୬:୪୩ | ୧୬:୪୫ |
| ସାହାସପୁର | ୭:୫୦ | ୭:୫୨ | ୧୨:୫୦ | ୧୨:୫୨ | ୧୬:୫୦ | ୧୬:୫୨ |
| ଅଣ୍ଡି | ୭:୫୩ | ୭:୫୫ | ୧୨:୫୩ | ୧୨:୫୫ | ୧୬:୫୩ | ୧୬:୫୫ |
| ଛତୁବାଡି | ୭:୫୯ | ୮:୦୦ | ୧୨:୫୯ | ୧୩:୦୦ | ୧୬:୫୯ | ୧୭:୦୦ |
| କୁରଡା | ୮:୦୫ | ୮:୦୭ | ୧୩:୦୫ | ୧୩:୦୭ | ୧୭:୦୫ | ୧୭:୦୭ |
| କୋଚିଆକୋଇଲି | ୮:୧୧ | ୮:୧୩ | ୧୩:୧୧ | ୧୩:୧୩ | ୧୭:୧୧ | ୧୭:୧୩ |
| ସାଉଦ ମାର୍କେଟ | ୮:୨୨ | ୮:୨୩ | ୧୩:୨୨ | ୧୩:୨୩ | ୧୭:୨୨ | ୧୭:୨୩ |
| ଦାଣ୍ଡହରିପୁର | ୮:୩୨ | ୮:୩୪ | ୧୩:୩୨ | ୧୩:୩୪ | ୧୭:୩୨ | ୧୭:୩୪ |
| ପିଚକପଡା | ୮:୩୯ | ୮:୪୧ | ୧୩:୩୯ | ୧୩:୪୧ | ୧୭:୩୯ | ୧୭:୪୧ |
| ବାହାନଗା | ୮:୪୬ | -- | ୧୩:୪୬ | -- | ୧୭:୪୬ | -- |
| | ୮:୫୦ | ୯:୨୦ | ୧୩:୫୦ | ୧୪:୨୦ | ୧୭:୫୦ | ୧୮:୨୦ |

## ବାହାନଗା ବ୍ଲକର ବିସ୍ତୃତ ମାର୍ଗ ବିବରଣୀ (ରୁଟ୍-୩)

### ବାଲେଶ୍ୱର ⇆ ବାହାନଗା

| ବସ୍ ଷ୍ଟପ୍ | ଟ୍ରିପ୍-୧ | | ଟ୍ରିପ୍-୨ | | ଟ୍ରିପ୍-୩ | | ଟ୍ରିପ୍-୪ | | ଟ୍ରିପ୍-୫ | |
|---|---|---|---|---|---|---|---|---|---|---|
| | ଆଗମନ | ପ୍ରସ୍ଥାନ | ଆଗମନ | ପ୍ରସ୍ଥାନ | ଆଗମନ | ପ୍ରସ୍ଥାନ | ଆଗମନ | ପ୍ରସ୍ଥାନ | ଆଗମନ | ପ୍ରସ୍ଥାନ |
| ବାହାନଗା | -- | ୬:୦୦ | -- | ୮:୦୦ | -- | ୧୦:୦୦ | -- | ୧୨:୦୦ | -- | ୧୫:୦୦ |
| ବାଲସୁନ୍ଦର ଛକ | ୬:୦୩ | ୬:୦୪ | ୮:୦୩ | ୮:୦୪ | ୧୨:୦୩ | ୧୦:୦୪ | ୧୨:୦୩ | ୧୨:୦୪ | ୧୫:୦୩ | ୧୫:୦୪ |
| ପାନପଣା | ୬:୦୬ | ୬:୦୯ | ୮:୦୬ | ୮:୦୯ | ୧୦:୦୬ | ୧୦:୦୯ | ୧୨:୦୬ | ୧୨:୦୯ | ୧୫:୦୬ | ୧୫:୦୯ |
| ଓଲିଆପାଡଶା ଘାଁ | ୬:୧୨ | ୬:୧୩ | ୮:୧୨ | ୮:୧୩ | ୧୦:୧୨ | ୧୦:୧୩ | ୧୨:୧୨ | ୧୨:୧୩ | ୧୫:୧୨ | ୧୫:୧୩ |
| ଖଣ୍ଡପଡା | ୬:୧୫ | ୬:୧୭ | ୮:୧୫ | ୮:୧୭ | ୧୦:୧୫ | ୧୦:୧୭ | ୧୨:୧୫ | ୧୨:୧୭ | ୧୫:୧୫ | ୧୫:୧୭ |
| ବାଲସୁନ୍ଦର ଛକ | ୬:୨୧ | ୬:୨୩ | ୮:୨୧ | ୮:୨୩ | ୧୦:୨୧ | ୧୦:୨୩ | ୧୨:୨୧ | ୧୨:୨୩ | ୧୫:୨୧ | ୧୫:୨୩ |
| ଛତନଗୁଣ୍ଡପୁର | ୬:୩୬ | -- | ୮:୩୬ | -- | ୧୦:୩୬ | -- | ୧୨:୩୬ | -- | ୧୫:୩୬ | -- |
| | ୬:୪୦ | ୬:୫୦ | ୮:୪୦ | ୮:୫୦ | ୧୦:୪୦ | ୧୦:୫୦ | ୧୨:୪୦ | ୧୨:୫୦ | ୧୫:୪୦ | ୧୫:୫୦ |

## ବାହାନଗା ⇆ ବାଲେଶ୍ୱର

| ବସ୍ ଷ୍ଟପ୍ | ଟ୍ରିପ୍-୧ | | ଟ୍ରିପ୍-୨ | | ଟ୍ରିପ୍-୩ | | ଟ୍ରିପ୍-୪ | | ଟ୍ରିପ୍-୫ | |
|---|---|---|---|---|---|---|---|---|---|---|
| | ଆଗମନ | ପ୍ରସ୍ଥାନ | ଆଗମନ | ପ୍ରସ୍ଥାନ | ଆଗମନ | ପ୍ରସ୍ଥାନ | ଆଗମନ | ପ୍ରସ୍ଥାନ | ଆଗମନ | ପ୍ରସ୍ଥାନ |
| ଛତନଗୁଣ୍ଡପୁର | -- | ୬:୦୦ | -- | ୮:୦୦ | -- | ୧୦:୦୦ | -- | ୧୨:୦୦ | -- | ୧୫:୦୦ |
| ବାଲସୁନ୍ଦର ଛକ | ୬:୦୩ | ୬:୦୪ | ୮:୦୩ | ୮:୦୪ | ୧୦:୦୩ | ୧୦:୦୪ | ୧୨:୦୩ | ୧୨:୦୪ | ୧୫:୦୩ | ୧୫:୦୪ |
| ପାନପଣା | ୬:୦୬ | ୬:୦୯ | ୮:୦୬ | ୮:୦୯ | ୧୦:୦୬ | ୧୦:୦୯ | ୧୨:୦୬ | ୧୨:୦୯ | ୧୫:୦୬ | ୧୫:୦୯ |
| ଓଲିଆପାଡଶା ଘାଁ | ୬:୧୨ | ୬:୧୩ | ୮:୧୨ | ୮:୧୩ | ୧୦:୧୨ | ୧୦:୧୩ | ୧୨:୧୨ | ୧୨:୧୩ | ୧୫:୧୨ | ୧୫:୧୩ |
| ଖଣ୍ଡପଡା | ୬:୧୫ | ୬:୧୭ | ୮:୧୫ | ୮:୧୭ | ୧୦:୧୫ | ୧୦:୧୭ | ୧୨:୧୫ | ୧୨:୧୭ | ୧୫:୧୫ | ୧୫:୧୭ |
| ବାଲସୁନ୍ଦର ଛକ | ୬:୨୧ | ୬:୨୩ | ୮:୨୧ | ୮:୨୩ | ୧୦:୨୧ | ୧୦:୨୩ | ୧୨:୨୧ | ୧୨:୨୩ | ୧୫:୨୧ | ୧୫:୨୩ |
| ଛତନଗୁଣ୍ଡପୁର | -- | ୬:୩୦ | -- | ୮:୪୦ | -- | ୧୦:୪୦ | -- | ୧୨:୪୦ | -- | ୧୫:୪୦ |
| | ୬:୪୦ | ୬:୫୦ | ୮:୪୦ | ୮:୫୦ | ୧୦:୪୦ | ୧୦:୫୦ | ୧୨:୪୦ | ୧୨:୫୦ | ୧୫:୪୦ | ୧୫:୫୦ |

## ବାଲେଶ୍ୱର ବ୍ଲକର ବିସ୍ତୃତ ମାର୍ଗ ବିବରଣୀ (ରୁଟ୍-୧)

### ବାଲେଶ୍ୱର ⇆ ବାଲେଶ୍ୱର

| ବସ୍ ଷ୍ଟପ୍ | ଟ୍ରିପ୍-୧ | | ଟ୍ରିପ୍-୨ | | ଟ୍ରିପ୍-୩ | |
|---|---|---|---|---|---|---|
| | ଆଗମନ | ପ୍ରସ୍ଥାନ | ଆଗମନ | ପ୍ରସ୍ଥାନ | ଆଗମନ | ପ୍ରସ୍ଥାନ |
| ବାଲେଶ୍ୱର | -- | ୬:୦୦ | -- | ୧୧:୦୦ | -- | ୧୫:୦୦ |
| ଅରତ ବଜାର ଛକ | ୬:୦୫ | ୬:୦୬ | ୧୧:୦୫ | ୧୧:୦୬ | ୧୫:୦୫ | ୧୫:୦୬ |
| ବହନପଡା | ୬:୧୨ | ୬:୧୩ | ୧୧:୧୨ | ୧୧:୧୩ | ୧୫:୧୨ | ୧୫:୧୩ |
| ନଗ୍ରାମ | ୬:୧୦ | ୬:୧୧ | ୧୧:୧୦ | ୧୧:୧୧ | ୧୫:୧୦ | ୧୫:୧୧ |
| ଓଡଙ୍ଗୀ | ୬:୧୫ | ୬:୧୭ | ୧୧:୧୫ | ୧୧:୧୭ | ୧୫:୧୫ | ୧୫:୧୭ |
| ରାଇସୁଆଁ | ୬:୩୩ | ୬:୩୫ | ୧୧:୩୩ | ୧୧:୩୫ | ୧୫:୩୩ | ୧୫:୩୫ |
| ହଳଦିପଡା | ୬:୪୦ | ୬:୪୨ | ୧୧:୪୦ | ୧୧:୪୨ | ୧୫:୪୦ | ୧୫:୪୨ |
| କାସିପଡା ଓ ରୁପସା | ୬:୪୭ | ୬:୪୯ | ୧୧:୪୭ | ୧୧:୪୯ | ୧୫:୪୭ | ୧୫:୪୯ |
| ଆଙ୍କୋ | ୬:୫୨ | ୬:୫୪ | ୧୧:୫୨ | ୧୧:୫୪ | ୧୫:୫୨ | ୧୫:୫୪ |
| ମନ୍ଚିହ | ୬:୦୧ | ୬:୦୨ | ୧୨:୦୧ | ୧୨:୦୨ | ୧୬:୦୧ | ୧୬:୦୨ |
| ରସୁଲପୁର | ୬:୦୬ | ୬:୦୮ | ୧୨:୦୬ | ୧୨:୦୮ | ୧୬:୦୬ | ୧୬:୦୮ |
| ଶ୍ରୀରାମପୁର | ୬:୧୪ | -- | ୧୨:୧୪ | -- | ୧୬:୧୪ | -- |
| | ୬:୨୦ | ୬:୩୦ | ୧୨:୨୦ | ୧୨:୩୦ | ୧୬:୨୦ | ୧୬:୩୦ |

## ବାଲେଶ୍ୱର ⇆ ବାଲେଶ୍ୱର

| ବସ୍ ଷ୍ଟପ୍ | ଟ୍ରିପ୍-୧ | | ଟ୍ରିପ୍-୨ | | ଟ୍ରିପ୍-୩ | |
|---|---|---|---|---|---|---|
| | ଆଗମନ | ପ୍ରସ୍ଥାନ | ଆଗମନ | ପ୍ରସ୍ଥାନ | ଆଗମନ | ପ୍ରସ୍ଥାନ |
| ଶ୍ରୀରାମପୁର | -- | ୬:୩୦ | -- | ୧୨:୩୦ | -- | ୧୬:୩୦ |
| ରସୁଲପୁର | ୬:୩୬ | ୬:୩୮ | ୧୨:୩୬ | ୧୨:୩୮ | ୧୬:୩୬ | ୧୬:୩୮ |
| ମନ୍ଚିହ | ୬:୪୨ | ୬:୪୩ | ୧୨:୪୨ | ୧୨:୪୩ | ୧୬:୪୨ | ୧୬:୪୩ |
| ଆଙ୍କୋ | ୬:୫୦ | ୬:୫୨ | ୧୨:୫୦ | ୧୨:୫୨ | ୧୬:୫୦ | ୧୬:୫୨ |
| କାସିପଡା ଓ ରୁପସା | ୬:୫୫ | ୬:୫୭ | ୧୨:୫୫ | ୧୨:୫୭ | ୧୬:୫୫ | ୧୬:୫୭ |
| ହଳଦିପଡା | ୮:୦୨ | ୮:୦୪ | ୧୩:୦୨ | ୧୩:୦୪ | ୧୭:୦୨ | ୧୭:୦୪ |
| ରାଇସୁଆଁ | ୮:୦୯ | ୮:୧୧ | ୧୩:୦୯ | ୧୩:୧୧ | ୧୭:୦୯ | ୧୭:୧୧ |
| ଓଡଙ୍ଗୀ | ୮:୧୭ | ୮:୧୯ | ୧୩:୧୭ | ୧୩:୧୯ | ୧୭:୧୭ | ୧୭:୧୯ |
| ନଗ୍ରାମ | ୮:୨୨ | ୮:୨୪ | ୧୩:୨୨ | ୧୩:୨୪ | ୧୭:୨୨ | ୧୭:୨୪ |
| ବହନପଡା | ୮:୩୧ | ୮:୩୨ | ୧୩:୩୧ | ୧୩:୩୨ | ୧୭:୩୧ | ୧୭:୩୨ |
| ଅରତବଜାର ଛକ | ୮:୩୮ | ୮:୩୯ | ୧୩:୩୮ | ୧୩:୩୯ | ୧୭:୩୮ | ୧୭:୩୯ |
| ବାଲେଶ୍ୱର | ୮:୪୪ | -- | ୧୩:୪୪ | -- | ୧୭:୪୪ | -- |
| | ୮:୫୦ | ୯:୨୦ | ୧୩:୫୦ | ୧୪:୨୦ | ୧୭:୫୦ | ୧୮:୨୦ |

## ବାଲେଶ୍ୱର ବ୍ଲକର ବିସ୍ତୃତ ମାର୍ଗ ବିବରଣୀ (ରୁଟ୍-୩)

### ବାଲେଶ୍ୱର ⇆ ବାଲେଶ୍ୱର

| ବସ୍ ଷ୍ଟପ୍ | ଟ୍ରିପ୍-୧ | | ଟ୍ରିପ୍-୨ | | ଟ୍ରିପ୍-୩ | |
|---|---|---|---|---|---|---|
| | ଆଗମନ | ପ୍ରସ୍ଥାନ | ଆଗମନ | ପ୍ରସ୍ଥାନ | ଆଗମନ | ପ୍ରସ୍ଥାନ |
| ବାଲେଶ୍ୱର | -- | ୬:୦୦ | -- | ୧୦:୪୦ | -- | ୧୫:୨୦ |
| ଅରତ ବଜାର ଛକ | ୬:୦୫ | ୬:୦୬ | ୧୦:୪୫ | ୧୦:୪୬ | ୧୫:୨୫ | ୧୫:୨୬ |
| ଗିଣିଆ | ୬:୧୯ | ୬:୨୧ | ୧୦:୫୯ | ୧୧:୦୧ | ୧୫:୩୯ | ୧୫:୪୧ |
| ବର୍ଦ୍ଧନ | ୬:୩୦ | ୬:୩୨ | ୧୧:୧୦ | ୧୧:୧୨ | ୧୫:୫୦ | ୧୫:୫୨ |
| ବୁଆଣି | ୬:୩୮ | ୬:୪୦ | ୧୧:୧୮ | ୧୧:୨୦ | ୧୫:୫୮ | ୧୬:୦୦ |
| ଓଲଣ୍ଡସରଗଣ | ୬:୫୧ | ୬:୫୩ | ୧୧:୩୧ | ୧୧:୪୩ | ୧୫:୫୧ | ୧୫:୫୩ |
| ଗୋପିନାଥପୁର | ୬:୦୨ | ୬:୦୪ | ୧୧:୪୨ | ୧୧:୪୪ | ୧୬:୨୨ | ୧୬:୨୪ |
| ପାରଖି | ୬:୧୮ | ୬:୨୦ | ୧୧:୫୮ | ୧୨:୦୦ | ୧୬:୩୮ | ୧୬:୪୦ |
| ବଗଡା | ୬:୨୯ | ୬:୩୦ | ୧୨:୦୯ | ୧୨:୧୦ | ୧୬:୪୯ | ୧୬:୫୦ |
| ତୁଳଗାଡି | ୬:୩୯ | ୬:୪୧ | ୧୨:୧୯ | ୧୨:୨୧ | ୧୬:୫୯ | ୧୭:୦୧ |
| ବାହାଲପୁର | ୬:୪୬ | ୬:୪୮ | ୧୨:୨୬ | ୧୨:୨୮ | ୧୬:୦୬ | ୧୭:୦୮ |
| ଛନୁଆ | ୬:୫୧ | -- | ୧୨:୩୧ | -- | ୧୭:୧୧ | -- |
| | ୮:୦୦ | ୮:୧୦ | ୧୨:୪୦ | ୧୨:୫୦ | ୧୭:୨୦ | ୧୭:୩୦ |

## ବାଲେଶ୍ୱର ⇆ ବାଲେଶ୍ୱର

| ବସ୍ ଷ୍ଟପ୍ | ଟ୍ରିପ୍-୧ | | ଟ୍ରିପ୍-୨ | | ଟ୍ରିପ୍-୩ | |
|---|---|---|---|---|---|---|
| | ଆଗମନ | ପ୍ରସ୍ଥାନ | ଆଗମନ | ପ୍ରସ୍ଥାନ | ଆଗମନ | ପ୍ରସ୍ଥାନ |
| ଛନୁଆ | -- | ୮:୧୦ | -- | ୧୨:୫୦ | -- | ୧୬:୩୦ |
| ବାହାବଲପୁର | ୮:୧୩ | ୮:୧୫ | ୧୨:୫୩ | ୧୨:୫୫ | ୧୬:୩୩ | ୧୬:୩୫ |
| ତୁଳଗାଡି | ୮:୨୦ | ୮:୨୨ | ୧୩:୦୦ | ୧୩:୦୨ | ୧୬:୪୦ | ୧୭:୪୨ |
| ବଗଡା | ୮:୩୧ | ୮:୩୨ | ୧୩:୧୧ | ୧୩:୧୨ | ୧୬:୫୧ | ୧୭:୫୨ |
| ପାରଖି | ୮:୪୨ | ୮:୫୩ | ୧୩:୨୧ | ୧୩:୨୩ | ୧୬:୫୨ | ୧୭:୫୩ |
| ଗୋପିନାଥପୁର | ୮:୫୭ | ୮:୫୯ | ୧୩:୩୭ | ୧୩:୩୯ | ୧୭:୫୭ | ୧୭:୫୯ |
| ଓଲଣ୍ଡସରଗଣ | ୯:୦୮ | ୯:୧୦ | ୧୩:୪୮ | ୧୩:୫୦ | ୧୮:୨୮ | ୧୮:୩୦ |
| ବୁଆଣି | ୯:୨୧ | ୯:୨୩ | ୧୪:୦୧ | ୧୪:୦୩ | ୧୮:୪୧ | ୧୮:୪୩ |
| ବର୍ଦ୍ଧନ | ୯:୨୯ | ୯:୩୧ | ୧୪:୦୯ | ୧୪:୧୧ | ୧୮:୪୯ | ୧୮:୫୧ |
| ଗିଣିଆ | ୯:୪୦ | ୯:୪୨ | ୧୨:୨୦ | ୧୨:୪୦ | ୧୮:୫୦ | ୧୮:୫୨ |
| ଅରତ ବଜାର ଛକ | ୯:୫୫ | ୯:୫୭ | ୧୪:୩୫ | ୧୪:୩୭ | ୧୯:୦୫ | ୧୯:୦୭ |
| ବାଲେଶ୍ୱର | ୧୦:୦୧ | -- | ୧୪:୪୧ | -- | ୧୯:୨୧ | -- |
| | ୧୦:୧୦ | ୧୦:୪୦ | ୧୪:୫୦ | ୧୫:୨୦ | ୧୯:୫୦ | ୧୮:୨୦ |

## ବାଲେଶ୍ୱର ବ୍ଲକର ବିସ୍ତୃତ ମାର୍ଗ ବିବରଣୀ (ରୁଟ୍-୪)

### ବାଲେଶ୍ୱର ⇆ ବାଲେଶ୍ୱର

| ବସ୍ ଷ୍ଟପ୍ | ଟ୍ରିପ୍-୧ | | ଟ୍ରିପ୍-୨ | | ଟ୍ରିପ୍-୩ | | ଟ୍ରିପ୍-୪ | |
|---|---|---|---|---|---|---|---|---|
| | ଆଗମନ | ପ୍ରସ୍ଥାନ | ଆଗମନ | ପ୍ରସ୍ଥାନ | ଆଗମନ | ପ୍ରସ୍ଥାନ | ଆଗମନ | ପ୍ରସ୍ଥାନ |
| ବାଲେଶ୍ୱର | -- | ୬:୦୦ | -- | ୯:୨୦ | -- | ୧୨:୪୦ | -- | ୧୬:୦୦ |
| ଫକିରମୋହନ ଗୋଲେଭ | ୬:୦୨ | ୬:୦୩ | ୯:୨୨ | ୯:୨୩ | ୧୨:୪୨ | ୧୨:୪୩ | ୧୬:୦୨ | ୧୬:୦୩ |
| ଆଇଟିଆଇ ଷ୍ଟୋୟାର | ୬:୦୮ | ୬:୦୯ | ୯:୨୮ | ୯:୨୯ | ୧୨:୪୮ | ୧୨:୪୯ | ୧୬:୦୮ | ୧୬:୦୯ |
| ସଦର ପୋଲିସ ଷ୍ଟେସନ | ୬:୧୬ | ୬:୧୭ | ୯:୩୬ | ୯:୩୭ | ୧୨:୫୬ | ୧୨:୫୭ | ୧୬:୧୬ | ୧୬:୧୭ |
| ଖାନ୍ ନଗର | ୬:୨୨ | ୬:୨୪ | ୯:୪୨ | ୯:୪୪ | ୧୩:୦୨ | ୧୩:୦୪ | ୧୬:୨୨ | ୧୬:୨୪ |
| ଗେଣ୍ଡୁଟି | ୬:୩୦ | ୬:୩୨ | ୯:୫୦ | ୯:୫୨ | ୧୩:୧୦ | ୧୩:୧୨ | ୧୬:୩୦ | ୧୬:୩୨ |
| ସସାଙ୍ଗ | ୬:୪୦ | ୬:୪୨ | ୧୦:୦୦ | ୧୦:୦୨ | ୧୩:୨୦ | ୧୩:୨୨ | ୧୬:୪୦ | ୧୬:୪୨ |
| ପଟୁପୁର | ୬:୪୯ | ୬:୫୧ | ୧୦:୦୯ | ୧୦:୧୧ | ୧୩:୨୯ | ୧୩:୩୧ | ୧୬:୪୯ | ୧୬:୫୧ |
| ବର୍ଦ୍ଧନପୁର | ୬:୦୩ | ୬:୦୫ | ୧୦:୨୩ | ୧୦:୨୫ | ୧୩:୪୩ | ୧୩:୪୫ | ୧୬:୦୩ | ୧୬:୦୫ |
| ଜୟଦେବଜଗସବ | ୬:୧୦ | ୬:୧୨ | ୧୦:୩୦ | ୧୦:୩୨ | ୧୩:୫୦ | ୧୩:୫୨ | ୧୬:୧୦ | ୧୬:୧୨ |
| ଉସଲପୁର | ୬:୧୫ | -- | ୧୦:୩୫ | -- | ୧୩:୫୫ | -- | ୧୬:୧୫ | -- |
| | ୬:୨୦ | ୬:୩୦ | ୧୦:୪୦ | ୧୦:୫୦ | ୧୪:୦୦ | ୧୪:୨୦ | ୧୬:୩୦ | ୧୬:୫୦ |

## ବାଲେଶ୍ୱର ⇆ ବାଲେଶ୍ୱର

| ବସ୍ ଷ୍ଟପ୍ | ଟ୍ରିପ୍-୧ | | ଟ୍ରିପ୍-୨ | | ଟ୍ରିପ୍-୩ | | ଟ୍ରିପ୍-୪ | |
|---|---|---|---|---|---|---|---|---|
| | ଆଗମନ | ପ୍ରସ୍ଥାନ | ଆଗମନ | ପ୍ରସ୍ଥାନ | ଆଗମନ | ପ୍ରସ୍ଥାନ | ଆଗମନ | ପ୍ରସ୍ଥାନ |
| ଉସଲପୁର | -- | ୬:୩୦ | -- | ୧୦:୫୦ | -- | ୧୪:୧୦ | -- | ୧୬:୩୦ |
| ଜୟଦେବଜଗସବ | ୬:୩୩ | ୬:୩୫ | ୧୦:୫୩ | ୧୦:୫୫ | ୧୪:୧୩ | ୧୪:୧୫ | ୧୬:୩୩ | ୧୬:୩୫ |
| ବର୍ଦ୍ଧନପୁର | ୬:୪୦ | ୬:୪୨ | ୧୦:୨୦ | ୧୧:୦୨ | ୧୪:୨୦ | ୧୪:୨୨ | ୧୬:୪୦ | ୧୬:୪୨ |
| ପଟୁପୁର | ୬:୪୫ | ୬:୫୬ | ୧୧:୧୫ | ୧୧:୧୭ | ୧୪:୪୩ | ୧୪:୪୫ | ୧୬:୫୫ | ୧୬:୫୭ |
| ସସାଙ୍ଗ | ୮:୦୩ | ୮:୦୫ | ୧୧:୨୩ | ୧୧:୨୫ | ୧୪:୫୩ | ୧୪:୫୫ | ୧୮:୦୩ | ୧୮:୦୫ |
| ଗେଣ୍ଡୁଟି | ୮:୧୩ | ୮:୧୫ | ୧୧:୩୩ | ୧୧:୩୫ | ୧୪:୫୩ | ୧୪:୫୫ | ୧୮:୧୩ | ୧୮:୧୫ |
| ଖାନ୍ ନଗର | ୮:୨୧ | ୮:୨୩ | ୧୧:୪୧ | ୧୧:୪୩ | ୧୫:୦୧ | ୧୫:୦୩ | ୧୮:୨୧ | ୧୮:୨୩ |
| ସଦର ପୋଲିସ ଷ୍ଟେସନ | ୮:୨୮ | ୮:୨୯ | ୧୧:୪୮ | ୧୧:୪୯ | ୧୫:୦୮ | ୧୫:୦୯ | ୧୮:୨୮ | ୧୮:୨୯ |
| ଆଇଟିଆଇ ଷ୍ଟୋୟାର | ୮:୩୬ | ୮:୩୭ | ୧୧:୫୬ | ୧୧:୫୭ | ୧୫:

| | | | | | | | | |
|---|---|---|---|---|---|---|---|---|
| ନଚିଣ୍ଡା ଗ୍ରା.ପ କାର୍ଯ୍ୟାଳୟ | ୭:୫୯ | ୮:୦୧ | ୧୧:୧୯ | ୧୧:୨୧ | ୧୪:୩୯ | ୧୪:୪୧ | ୧୭:୫୯ | ୧୮:୦୧ |
| ଉଲୁଡା | ୮:୦୪ | ୮:୦୭ | ୧୧:୨୪ | ୧୧:୨୭ | ୧୪:୪୪ | ୧୪:୪୭ | ୧୮:୦୪ | ୧୮:୦୭ |
| ଦହମୁଣ୍ଡା | ୮:୦୯ | ୮:୧୧ | ୧୧:୨୯ | ୧୧:୩୧ | ୧୪:୪୯ | ୧୫:୫୧ | ୧୮:୦୯ | ୧୮:୧୧ |
| ଆରୁହାବୃତି | ୮:୧୭ | ୮:୧୮ | ୧୧:୩୭ | ୧୧:୩୮ | ୧୪:୫୭ | ୧୪:୫୮ | ୧୮:୧୭ | ୧୮:୧୮ |
| ରସଲପୁର | ୮:୨୩ | ୮:୨୪ | ୧୧:୪୩ | ୧୧:୪୪ | ୧୫:୦୩ | ୧୫:୦୪ | ୧୮:୨୩ | ୧୮:୨୪ |
| ପଥରଘାଟ | ୮:୩୨ | ୮:୩୩ | ୧୧:୫୨ | ୧୧:୫୩ | ୧୫:୧୨ | ୧୫:୧୩ | ୧୮:୩୨ | ୧୮:୩୩ |
| ଅଞ୍ଚଳ ଓ ବ୍ଲକ କାର୍ଯ୍ୟାଳୟ | ୮:୪୧ | -- | ୧୨:୦୧ | -- | ୧୫:୨୧ | -- | ୧୮:୪୧ | -- |
| | ୮:୫୦ | ୯:୨୦ | ୧୨:୧୦ | ୧୨:୪୦ | ୧୫:୩୦ | ୧୭:୦୦ | ୧୮:୫୦ | -- |

## ଭୋଗରାଇ ବ୍ଲକର ବିସ୍ତୃତ ମାର୍ଗ ବିବରଣୀ (ରୁଟ୍-୨)

### ବାଲେଶ୍ୱର ⇆ ଭୋଗରାଇ

| ବସ୍ ଷ୍ଟପ୍ | ଟ୍ରିପ୍-୧ | | ଟ୍ରିପ୍-୨ | |
|---|---|---|---|---|
| | ଆଗମନ | ପ୍ରସ୍ଥାନ | ଆଗମନ | ପ୍ରସ୍ଥାନ |
| ଅଞ୍ଚଳ ଓ ବ୍ଲକ କାର୍ଯ୍ୟାଳୟ | -- | ୬:୦୦ | -- | ୧୨:୦୦ |
| ପଥରଘାଟ | ୬:୦୮ | ୬:୦୯ | ୧୨:୦୮ | ୧୨:୦୯ |
| ନିଳପୁରା ଉଚ୍ଚ ବିଦ୍ୟାଳୟ | ୬:୧୯ | ୬:୨୧ | ୧୨:୧୯ | ୧୨:୨୧ |
| ଗବଗାଁ | ୬:୨୮ | ୬:୩୦ | ୧୨:୨୮ | ୧୨:୩୦ |
| କୁସୁଡା ଓ ପୁଟିଣା | ୬:୩୩ | ୬:୩୫ | ୧୨:୩୩ | ୧୨:୩୫ |
| ନଚିଣ୍ଡା ହାଟ | ୬:୪୩ | ୬:୪୪ | ୧୨:୪୩ | ୧୨:୪୪ |
| ବଡମଣ୍ଡରୁଣି | ୬:୫୨ | ୬:୫୩ | ୧୨:୫୨ | ୧୨:୫୩ |
| ଦେମୁରିଆ | ୬:୫୭ | ୬:୫୯ | ୧୨:୫୭ | ୧୨:୫୯ |
| ସଂଗ୍ରହପଟା | ୭:୦୨ | ୭:୦୩ | ୧୩:୦୨ | ୧୩:୦୩ |
| କସବା କମରଡା | ୭:୦୬ | ୭:୦୭ | ୧୩:୦୬ | ୧୩:୦୭ |
| ରାଣିଗୋଡା | ୭:୨୦ | ୭:୨୨ | ୧୩:୨୦ | ୧୩:୨୨ |
| ଦାହୁଣ୍ଡ | ୭:୨୮ | ୭:୩୦ | ୧୩:୨୮ | ୧୩:୩୦ |
| କଟିହାଣ୍ଡ | ୭:୩୩ | ୭:୩୫ | ୧୩:୩୩ | ୧୩:୩୫ |
| ବଗଡା | ୭:୩୮ | ୭:୪୦ | ୧୩:୩୮ | ୧୩:୪୦ |
| କଲ୍ୟାଣପୁର ଓ ବଗସାହି ଛକ | ୭:୪୩ | ୭:୪୫ | ୧୩:୪୩ | ୧୩:୪୫ |
| ସିନାରୋଲ ହାଟ | ୭:୫୫ | ୭:୫୭ | ୧୩:୫୫ | ୧୩:୫୭ |
| ଉପଲାଟ | ୮:୦୧ | ୮:୦୩ | ୧୪:୦୧ | ୧୪:୦୩ |
| ଦୁବସାହି | ୮:୦୭ | ୮:୦୯ | ୧୪:୦୭ | ୧୪:୦୯ |
| ମହାଗବ -ପିତବଲ୍ୟୁଡି ରୋଡ | ୮:୧୭ | ୮:୧୯ | ୧୪:୧୭ | ୧୪:୧୯ |
| କଡୁଆଡି | ୮:୨୮ | ୮:୩୦ | ୧୪:୨୮ | ୧୪:୩୦ |
| ଦାରୁହ | ୮:୩୫ | -- | ୧୪:୩୫ | -- |
| | ୮:୪୦ | ୮:୫୦ | ୧୪:୪୦ | ୧୪:୫୦ |

## ଭୋଗରାଇ ⇆ ବାଲେଶ୍ୱର

| ବସ୍ ଷ୍ଟପ୍ | ଟ୍ରିପ୍-୧ | | ଟ୍ରିପ୍-୨ | |
|---|---|---|---|---|
| | ଆଗମନ | ପ୍ରସ୍ଥାନ | ଆଗମନ | ପ୍ରସ୍ଥାନ |
| ଦାରୁହ | -- | ୬:୦୦ | -- | ୧୨:୦୦ |
| କଡୁଆଡି | ୬:୦୮ | ୬:୦୯ | ୧୨:୦୮ | ୧୨:୦୯ |
| ମହାଗବ -ପିତବଲ୍ୟୁଡି ରୋଡ | ୬:୧୯ | ୬:୨୧ | ୧୨:୧୯ | ୧୨:୨୧ |
| ଦୁବସାହି | ୬:୨୮ | ୬:୩୦ | ୧୨:୨୮ | ୧୨:୩୦ |
| ଉପଲାଟ | ୬:୩୩ | ୬:୩୫ | ୧୨:୩୩ | ୧୨:୩୫ |
| ସିନାରୋଲ ହାଟ | ୬:୪୩ | ୬:୪୪ | ୧୨:୪୩ | ୧୨:୪୪ |
| କଲ୍ୟାଣପୁର ଓ ବଗସାହି ଛକ | ୬:୫୨ | ୬:୫୩ | ୧୨:୫୨ | ୧୨:୫୩ |
| ବଗଡା | ୬:୫୭ | ୬:୫୯ | ୧୨:୫୭ | ୧୨:୫୯ |
| କଟିହାଣ୍ଡ | ୭:୦୨ | ୭:୦୩ | ୧୩:୦୨ | ୧୩:୦୩ |
| ଦାହୁଣ୍ଡ | ୭:୦୬ | ୭:୦୭ | ୧୩:୦୬ | ୧୩:୦୭ |
| ରାଣିଗୋଡା | ୭:୨୦ | ୭:୨୨ | ୧୩:୨୦ | ୧୩:୨୨ |
| କସବା କମରଡା | ୭:୨୮ | ୭:୩୦ | ୧୩:୨୮ | ୧୩:୩୦ |
| ସଂଗ୍ରହପଟା | ୭:୩୩ | ୭:୩୫ | ୧୩:୩୩ | ୧୩:୩୫ |
| ଦେମୁରିଆ | ୭:୩୮ | ୭:୪୦ | ୧୩:୩୮ | ୧୩:୪୦ |
| ବଡମଣ୍ଡରୁଣି | ୭:୪୩ | ୭:୪୫ | ୧୩:୪୩ | ୧୩:୪୫ |
| ନଚିଣ୍ଡା ହାଟ | ୭:୫୫ | ୭:୫୭ | ୧୩:୫୫ | ୧୩:୫୭ |
| କୁସୁଡା ଓ ପୁଟିଣା | ୮:୦୧ | ୮:୦୩ | ୧୪:୦୧ | ୧୪:୦୩ |
| ଗବଗାଁ | ୮:୦୭ | ୮:୦୯ | ୧୪:୦୭ | ୧୪:୦୯ |
| ନିଳପୁରା ଉଚ୍ଚ ବିଦ୍ୟାଳୟ | ୮:୧୭ | ୮:୧୯ | ୧୪:୧୭ | ୧୪:୧୯ |
| ପଥରଘାଟ | ୮:୨୮ | ୮:୩୦ | ୧୪:୨୮ | ୧୪:୩୦ |
| ଅଞ୍ଚଳ ଓ ବ୍ଲକ କାର୍ଯ୍ୟାଳୟ | ୮:୩୫ | -- | ୧୪:୩୫ | -- |
| | ୮:୪୦ | ୮:୫୦ | ୧୪:୪୦ | ୧୪:୫୦ |

## ଭୋଗରାଇ ବ୍ଲକର ବିସ୍ତୃତ ମାର୍ଗ ବିବରଣୀ (ରୁଟ୍-୩)

### ବାଲେଶ୍ୱର ⇆ ଭୋଗରାଇ

| ବସ୍ ଷ୍ଟପ୍ | ଟ୍ରିପ୍-୧ | | ଟ୍ରିପ୍-୨ | |
|---|---|---|---|---|
| | ଆଗମନ | ପ୍ରସ୍ଥାନ | ଆଗମନ | ପ୍ରସ୍ଥାନ |
| ଜଳେଶ୍ୱର ଓ ବ୍ଲକ କାର୍ଯ୍ୟାଳୟ, ମାଟିକେଛ | -- | ୬:୦୦ | -- | ୧୨:୨୦ |
| ମହେଶପୁର ଓ ସୁଲତାନପୁର | ୬:୦୮ | ୬:୧୮ | ୧୨:୨୮ | ୧୨:୩୮ |
| ଜଳେଶ୍ୱର ଓ ବ୍ଲକ କାର୍ଯ୍ୟାଳୟ | ୬:୨୬ | ୬:୫୮ | ୧୨:୪୬ | ୧୩:୧୮ |
| ଭୋଗରାଇ ହାଟ | ୬:୦୧ | ୬:୦୩ | ୧୩:୨୧ | ୧୩:୨୩ |
| ରସଲପୁର ଓ ପଣତାଇ ଛକ | ୬:୦୭ | ୬:୦୯ | ୧୩:୨୭ | ୧୩:୨୯ |
| କୁମ୍ଭିରଗାଡି ଗ୍ରା.ପ କାର୍ଯ୍ୟାଳୟ | ୬:୧୨ | ୬:୧୪ | ୧୩:୩୨ | ୧୩:୩୪ |
| ଭୁସଣ୍ଡେସ୍ୱର | ୬:୨୬ | ୬:୨୮ | ୧୩:୪୬ | ୧୩:୪୮ |
| ଏନ୍‌ଏମ୍ ପଡିଆ ଗ୍ରା.ପ କାର୍ଯ୍ୟାଳୟ | ୬:୪୧ | ୬:୫୧ | ୧୪:୦୧ | ୧୪:୧୧ |
| ଭୁସଣ୍ଡେସ୍ୱର | ୮:୦୪ | ୮:୦୬ | ୧୪:୨୪ | ୧୪:୨୬ |
| କୁମ୍ଭିରଗାଡି ଗ୍ରା.ପ କାର୍ଯ୍ୟାଳୟ | ୮:୧୮ | ୮:୨୦ | ୧୪:୩୮ | ୧୪:୪୦ |
| ରସଲପୁର ଓ ପଣତାଇ ଛକ | ୮:୨୩ | ୮:୨୫ | ୧୪:୪୩ | ୧୪:୪୫ |
| ଭୋଗରାଇ ହାଟ | ୮:୨୯ | ୮:୩୧ | ୧୫:୧୯ | ୧୫:୩୧ |
| ଜଳେଶ୍ୱରପୁର ଓ ବ୍ଲକ କାର୍ଯ୍ୟାଳୟ | ୮:୩୪ | -- | ୧୪:୫୪ | -- |
| | ୮:୪୦ | ୯:୧୦ | ୧୫:୦୦ | ୧୫:୩୦ |

## ଭୋଗରାଇ ⇆ ବାଲେଶ୍ୱର

| ବସ୍ ଷ୍ଟପ୍ | ଟ୍ରିପ୍-୧ | | ଟ୍ରିପ୍-୨ | |
|---|---|---|---|---|
| | ଆଗମନ | ପ୍ରସ୍ଥାନ | ଆଗମନ | ପ୍ରସ୍ଥାନ |
| ଜଳେଶ୍ୱରପୁର ଓ ବ୍ଲକ କାର୍ଯ୍ୟାଳୟ | -- | ୯:୧୦ | -- | ୧୫:୩୦ |
| ଭୋଗରାଇ ହାଟ | ୯:୧୮ | ୯:୨୮ | ୧୫:୩୮ | ୧୫:୪୮ |
| ରସଲପୁର ଓ ପଣତାଇ ଛକ | ୯:୩୬ | ୧୦:୦୮ | ୧୫:୫୨ | ୧୬:୨୮ |
| କୁମ୍ଭିରଗାଡି ଗ୍ରା.ପ କାର୍ଯ୍ୟାଳୟ | ୧୦:୧୧ | ୧୦:୧୩ | ୧୬:୩୧ | ୧୬:୩୩ |
| ଭୁସଣ୍ଡେସ୍ୱର | ୧୦:୧୭ | ୧୦:୧୯ | ୧୬:୩୭ | ୧୬:୩୯ |
| ଏନ୍‌ଏମ୍ ପଡିଆ ଗ୍ରା.ପ କାର୍ଯ୍ୟାଳୟ | ୧୦:୨୨ | ୧୦:୨୪ | ୧୬:୪୨ | ୧୬:୪୪ |
| ଭୁସଣ୍ଡେସ୍ୱର | ୧୦:୩୬ | ୧୦:୩୮ | ୧୬:୫୬ | ୧୬:୫୮ |
| କୁମ୍ଭିରଗାଡି ଗ୍ରା.ପ କାର୍ଯ୍ୟାଳୟ | ୧୦:୫୧ | ୧୧:୦୧ | ୧୬:୧୧ | ୧୬:୨୧ |
| ରସଲପୁର ଓ ପଣତାଇ ଛକ | ୧୧:୧୪ | ୧୧:୧୬ | ୧୬:୩୪ | ୧୬:୩୬ |
| ଭୋଗରାଇ ହାଟ | ୧୧:୨୮ | ୧୧:୩୦ | ୧୬:୪୮ | ୧୬:୫୦ |
| ଜଳେଶ୍ୱର ଓ ବ୍ଲକ କାର୍ଯ୍ୟାଳୟ | ୧୧:୩୩ | ୧୧:୩୫ | ୧୬:୫୩ | ୧୬:୫୫ |
| ମହେଶପୁର ଓ ସୁଲତାନପୁର | ୧୧:୩୯ | ୧୧:୪୧ | ୧୮:୦୧ | ୧୮:୦୩ |
| ଜଳେଶ୍ୱର ଓ ବ୍ଲକ କାର୍ଯ୍ୟାଳୟ, ମାଟିକେଛ | ୧୧:୪୪ | -- | ୧୮:୦୪ | -- |
| | ୧୧:୫୦ | ୧୨:୨୦ | ୧୮:୧୦ | ୧୮:୪୦ |

## ଭୋଗରାଇ ବ୍ଲକର ବିସ୍ତୃତ ମାର୍ଗ ବିବରଣୀ (ରୁଟ୍-୪)

### ବାଲେଶ୍ୱର ⇆ ଭୋଗରାଇ

| ବସ୍ ଷ୍ଟପ୍ | ଟ୍ରିପ୍-୧ | | ଟ୍ରିପ୍-୨ | | ଟ୍ରିପ୍-୩ | | ଟ୍ରିପ୍-୪ | |
|---|---|---|---|---|---|---|---|---|
| | ଆଗମନ | ପ୍ରସ୍ଥାନ | ଆଗମନ | ପ୍ରସ୍ଥାନ | ଆଗମନ | ପ୍ରସ୍ଥାନ | ଆଗମନ | ପ୍ରସ୍ଥାନ |
| ଅଞ୍ଚଳ ଓ ବ୍ଲକ କାର୍ଯ୍ୟାଳୟ | -- | ୬:୦୦ | -- | ୮:୪୦ | -- | ୧୧:୨୦ | -- | ୧୫:୦୦ |
| ସୁଲତାନପୁର | ୬:୦୮ | ୬:୦୯ | ୮:୪୮ | ୮:୫୧ | ୧୧:୨୮ | ୧୧:୨୯ | ୧୫:୦୮ | ୧୫:୦୯ |
| ଫକିରମୋହନ ଷ୍ଟୋୟାର | ୬:୧୫ | ୬:୧୬ | ୮:୫୫ | ୮:୫୬ | ୧୧:୩୫ | ୧୧:୩୬ | ୧୫:୧୫ | ୧୫:୧୬ |
| ଜଳସୋହରିଆ ଛକ ଚୌକି | ୬:୨୧ | ୬:୨୩ | ୯:୦୧ | ୯:୦୩ | ୧୧:୪୧ | ୧୧:୪୩ | ୧୫:୨୧ | ୧୫:୨୩ |
| ନେଗୁଆଁ ଛକ | ୬:୨୯ | ୬:୩୧ | ୯:୦୯ | ୯:୧୧ | ୧୧:୪୯ | ୧୧:୫୧ | ୧୫:୨୯ | ୧୫:୩୧ |
| ଜଗନ୍ନାଥପୁର | ୬:୩୨ | ୬:୩୪ | ୯:୧୨ | ୯:୧୪ | ୧୧:୫୨ | ୧୧:୫୪ | ୧୫:୩୨ | ୧୫:୩୪ |
| ବାଉଁସଗଡିଆ ଗ୍ରା.ପ କାର୍ଯ୍ୟାଳୟ, ଚୁଡ଼ୁଣି ଗ୍ରା.ପ କାର୍ଯ୍ୟାଳୟ | ୬:୩୭ | ୬:୩୯ | ୯:୧୭ | ୯:୧୯ | ୧୧:୫୭ | ୧୧:୫୯ | ୧୫:୩୭ | ୧୫:୩୯ |
| ଗୋଲିଡେଗେଡିଆ ଗ୍ରା.ପ କାର୍ଯ୍ୟାଳୟ ଛକ | ୬:୪୨ | ୬:୪୪ | ୯:୨୨ | ୯:୨୪ | ୧୨:୦୨ | ୧୨:୦୪ | ୧୫:୪୨ | ୧୫:୪୪ |
| ସଙ୍ଗାରି ହାଟ | ୬:୪୮ | ୬:୫୦ | ୯:୨୮ | ୯:୩୦ | ୧୨:୨୯ | ୧୨:୩୧ | ୧୫:୪୮ | ୧୫:୫୦ |
| ଶ୍ରୀଦ୍ଧାପୁର ହାଟ | ୬:୫୨ | ୬:୫୩ | ୯:୩୨ | ୯:୩୪ | ୧୨:୩୨ | ୧୨:୩୪ | ୧୫:୫୨ | ୧୫:୫୩ |
| ବଡପହି ଛକ | ୬:୫୭ | -- | ୯:୩୭ | -- | ୧୨:୧୭ | -- | ୧୫:୫୭ | -- |
| | ୭:୦୦ | ୭:୧୦ | ୯:୪୦ | ୯:୫୦ | ୧୨:୨୦ | ୧୨:୩୦ | ୧୭:୦୦ | ୧୭:୧୦ |

## ଭୋଗରାଇ ⇆ ବାଲେଶ୍ୱର

| ବସ୍ ଷ୍ଟପ୍ | ଟ୍ରିପ୍-୧ | | ଟ୍ରିପ୍-୨ | | ଟ୍ରିପ୍-୩ | | ଟ୍ରିପ୍-୪ | |
|---|---|---|---|---|---|---|---|---|
| | ଆଗମନ | ପ୍ରସ୍ଥାନ | ଆଗମନ | ପ୍ରସ୍ଥାନ | ଆଗମନ | ପ୍ରସ୍ଥାନ | ଆଗମନ | ପ୍ରସ୍ଥାନ |
| ଦାରୁହ | -- | ୬:୦୦ | -- | ୮:୪୦ | -- | ୧୧:୨୦ | -- | ୧୫:୦୦ |
| କଡୁଆଡି | ୬:୦୮ | ୬:୦୯ | ୮:୪୮ | ୮:୫୧ | ୧୧:୨୮ | ୧୧:୨୯ | ୧୫:୦୮ | ୧୫:୦୯ |
| ମହାଗବ -ପିତବଲ୍ୟୁଡି ରୋଡ | ୬:୧୯ | ୬:୨୧ | ୮:୫୯ | ୮:୩୧ | ୧୧:୪୯ | ୧୧:୫୧ | ୧୫:୧୯ | ୧୫:୨୧ |
| ଦୁବସାହି | ୬:୨୮ | ୬:୩୦ | ୮:୫୮ | ୮:୩୦ | ୧୧:୪୮ | ୧୧:୫୦ | ୧୫:୨୮ | ୧୫:୩୦ |
| ଉପଲାଟ | ୬:୩୩ | ୬:୩୫ | ୮:୧୦ | ୮:୧୨ | ୧୧:୫୩ | ୧୧:୫୫ | ୧୫:୩୩ | ୧୫:୩୫ |
| ସିନାରୋଲ ହାଟ | ୬:୪୩ | ୬:୪୪ | ୮:୨୨ | ୮:୨୪ | ୧୨:୦୩ | ୧୨:୦୫ | ୧୫:୪୩ | ୧୫:୪୪ |
| କଲ୍ୟାଣପୁର ଓ ବଗସାହି ଛକ | ୬:୫୨ | ୬:୫୩ | ୮:୩୦ | ୮:୩୨ | ୧୨:୨୯ | ୧୨:୩୧ | ୧୫:୫୨ | ୧୫:୫୩ |
| ବଗଡା | ୬:୫୭ | ୬:୫୯ | ୮:୩୭ | ୮:୩୯ | ୧୨:୩୭ | ୧୨:୩୯ | ୧୫:୫୭ | ୧୫:୫୯ |
| କଟିହାଣ୍ଡ | ୭:୦୨ | ୭:୦୩ | ୮:୫୯ | ୮:୧୧ | ୧୩:୦୧ | ୧୩:୦୩ | ୧୬:୩୨ | ୧୬:୩୩ |
| ଦାହୁଣ୍ଡ | ୭:୦୬ | ୭:୦୭ | ୮:୧୩ | ୮:୧୫ | ୧୩:୦୬ | ୧୩:୦୭ | ୧୬:୩୬ | ୧୬:୩୭ |
| ରାଣିଗୋଡା | ୭:୨୦ | ୭:୨୨ | ୮:୨୦ | ୮:୨୨ | ୧୩:୨୦ | ୧୩:୨୨ | ୧୬:୩୦ | ୧୬:୩୨ |
| କସବା କମରଡା | ୭:୨୮ | ୭:୩୦ | ୮:୨୮ | ୮:୩୦ | ୧୩:୨୮ | ୧୩:୩୦ | ୧୬:୪୨ | ୧୬:୪୪ |
| ସଂଗ୍ରହପଟା | ୭:୩୩ | ୭:୩୫ | ୮:୩୩ | ୮:୩୫ | ୧୩:୩୩ | ୧୩:୩୫ | ୧୬:୫୦ | ୧୬:୫୨ |
| ଦେମୁରିଆ | ୭:୩୮ | ୭:୪୦ | ୮:୩୮ | ୮:୪୦ | ୧୩:୩୮ | ୧୩:୪୦ | ୧୬:୫୩ | ୧୬:୫୫ |
| ବଡମଣ୍ଡରୁଣି | ୭:୪୩ | ୭:୪୫ | ୮:୪୩ | ୮:୪୫ | ୧୩:୪୩ | ୧୩:୪୫ | ୧୬:୫୬ | ୧୬:୫୮ |
| ନଚିଣ୍ଡା ହାଟ | ୭:୫୫ | ୭:୫୭ | ୮:୫୫ | ୮:୫୭ | ୧୩:୫୫ | ୧୩:୫୭ | ୧୭:୦୧ | ୧୭:୦୩ |
| କୁସୁଡା ଓ ପୁଟିଣା | ୮:୦୧ | ୮:୦୩ | ୯:୦୧ | ୯:୦୩ | ୧୪:୦୧ | ୧୪:୦୩ | ୧୭:୦୧ | ୧୭:୦୩ |
| ଗବଗାଁ | ୮:୦୭ | ୮:୦୯ | ୯:୦୭ | ୯:୦୯ | ୧୪:୦୭ | ୧୪:୦୯ | ୧୭:୦୭ | ୧୭:୦୯ |
| ନିଳପୁରା ଉଚ୍ଚ ବିଦ୍ୟାଳୟ | ୮:୧୭ | ୮:୧୯ | ୯:୧୭ | ୯:୧୯ | ୧୪:୧୭ | ୧୪:୧୯ | ୧୭:୧୭ | ୧୭:୧୯ |
| ପଥରଘାଟ | ୮:୨୮ | ୮:୩୦ | ୯:୨୮ | ୯:୩୦ | ୧୪:୨୮ | ୧୪:୩୦ | ୧୭:୨୮ | ୧୭:୩୦ |
| ଅଞ୍ଚଳ ଓ ବ୍ଲକ କାର୍ଯ୍ୟାଳୟ | ୮:୩୫ | -- | ୯:୩୫ | -- | ୧୪:୩୫ | -- | ୧୭:୩୫ | -- |
| | ୮:୪୦ | ୮:୫୦ | ୯:୪୦ | ୯:୫୦ | ୧୪:୪୦ | ୧୪:୫୦ | ୧୭:୪୦ | ୧୭:୫୦ |

## ଭୋଗରାଇ ବ୍ଲକର ବିସ୍ତୃତ ମାର୍ଗ ବିବରଣୀ (ରୁଟ୍-୫)

### ବାଲେଶ୍ୱର ⇆ ଭୋଗରାଇ

| ବସ୍ ଷ୍ଟପ୍ | ଟ୍ରିପ୍-୧ | | ଟ୍ରିପ୍-୨ | | ଟ୍ରିପ୍-୩ | |
|---|---|---|---|---|---|---|
| | ଆଗମନ | ପ୍ରସ୍ଥାନ | ଆଗମନ | ପ୍ରସ୍ଥାନ | ଆଗମନ | ପ୍ରସ୍ଥାନ |
| ଡେଉଳ ହାଟ ଓ ବ୍ଲକ କାର୍ଯ୍ୟାଳୟ | -- | ୬:୦୦ | -- | ୧୧:୦୦ | -- | ୧୫:୦୦ |
| ଫକିରମୋହନ ଷ୍ଟୋୟାର | ୬:୦୪ | ୬:୦୫ | ୧୧:୦୪ | ୧୧:୦୫ | ୧୫:୦୪ | ୧୫:୦୫ |
| ଜଲହାଲ ହାଟ ଓ ମନ୍ଦାରସାହି | ୬:୧୨ | ୬:୧୪ | ୧୧:୧୨ | ୧୧:୧୪ | ୧୫:୧୨ | ୧୫:୧୪ |
| ସୋହାରିଆ | ୬:୧୬ | ୬:୧୮ | ୧୧:୧୬ | ୧୧:୧୮ | ୧୫:୧୬ | ୧୫:୧୮ |
| ଚୌକି | ୬:୨୩ | ୬:୨୫ | ୧୧:୨୩ | ୧୧:୨୫ | ୧୫:୨୩ | ୧୫:୨୫ |

## ଭୋଗରାଇ ⇆ ବାଲେଶ୍ୱର

| ବସ୍ ଷ୍ଟପ୍ | ଟ୍ରିପ୍-୧ | | ଟ୍ରିପ୍-୨ | | ଟ୍ରିପ୍-୩ | | ଟ୍ରିପ୍-୪ | |
|---|---|---|---|---|---|---|---|---|
| | ଆଗମନ | ପ୍ରସ୍ଥାନ | ଆଗମନ | ପ୍ରସ୍ଥାନ | ଆଗମନ | ପ୍ରସ୍ଥାନ | ଆଗମନ | ପ୍ରସ୍ଥାନ |
| ବଡପହି ଛକ | -- | ୬:୧୦ | -- | ୯:୫୦ | -- | ୧୨:୩୦ | -- | ୧୬:୧୦ |
| ଶ୍ରୀଦ୍ଧାପୁର ହାର | ୬:୧୪ | ୬:୧୫ | ୯:୫୪ | ୯:୫୫ | ୧୨:୩୪ | ୧୨:୩୫ | ୧୬:୧୪ | ୧୬:୧୫ |
| ସଙ୍ଗାରି ହାଟ | ୬:୧୮ | ୬:୧୯ | ୯:୫୮ | ୯:୫୯ | ୧୨:୩୮ | ୧୨:୩୯ | ୧୬:୧୮ | ୧୬:୧୯ |
| ଗୋଲିଡେଗେଡିଆ ଗ୍ରା.ପ କାର୍ଯ୍ୟାଳୟ ଛକ | ୬:୨୩ | ୬:୨୫ | ୧୦:୦୩ | ୧୦:୦୫ | ୧୨:୪୩ | ୧୨:୪୫ | ୧୬:୨୩ | ୧୬:୨୫ |
| ଚୁଡ଼ୁଣି ଗ୍ରା.ପ କାର୍ଯ୍ୟାଳୟ, ବାଉଁସଗଡିଆ ଗ୍ରା.ପ କାର୍ଯ୍ୟାଳୟ | ୬:୨୮ | ୬:୩୦ | ୧୦:୦୮ | ୧୦:୧୦ | ୧୨:୪୮ | ୧୨:୫୦ | ୧୬:୨୮ | ୧୬:୩୦ |
| ଜଗନ୍ନାଥପୁର | ୬:୩୩ | ୬:୩୫ | ୧୦:୧୩ | ୧୦:୧୫ | ୧୩:୦୩ | ୧୩:୦୫ | ୧୬:୩୩ | ୧୬:୩୫ |
| ନେଗୁଆଁ ଛକ | ୬:୩୭ | ୬:୩୯ | ୧୦:୧୭ | ୧୦:୧୯ | ୧୩:୧୨ | ୧୩:୧୪ | ୧୬:୩୭ | ୧୬:୩୯ |
| ଜଳସୋହରିଆ ଛକ ଚୌକି | ୬:୪୪ | ୬:୪୬ | ୧୦:୨୪ | ୧୦:୨୬ | ୧୩:୦୪ | ୧୩:୦୬ | ୧୬:୪୪ | ୧୬:୪୬ |
| ଫକିରମୋହନ ଷ୍ଟୋୟାର | ୬:୫୧ | ୬:୫୩ | ୧୦:୩୧ | ୧୦:୩୩ | ୧୩:୧୧ | ୧୩:୧୩ | ୧୬:୫୧ | ୧୬:୫୩ |
| ସୁଲତାନପୁର | ୬:୫୮ | ୬:୫୯ | ୧୦:୩୮ | ୧୦:୪୦ | ୧୩:୧୮ | ୧୩:୧୯ | ୧୬:୫୮ | ୧୬:୫୯ |
| ଅଞ୍ଚଳ ଓ ବ୍ଲକ କାର୍ଯ୍ୟାଳୟ | ୮:୦୭ | -- | ୧୦:୪୭ | -- | ୧୩:୨୭ | -- | ୧୬:୦୭ | -- |
| | ୮:୧୦ | ୮:୪୦ | ୧୦:୫୦ | ୧୧:୨୦ | ୧୩:୩୦ | ୧୪:୦୦ | ୧୬:୩୦ | -- |

## ଜଳେଶ୍ୱର ବ୍ଲକର ବିସ୍ତୃତ ମାର୍ଗ ବିବରଣୀ (ରୁଟ୍-୧)

### ବାଲେଶ୍ୱର ⇆ ଜଳେଶ୍ୱର

| ବସ୍ ଷ୍ଟପ୍ | ଟ୍ରିପ୍-୧ | | ଟ୍ରିପ୍-୨ | | ଟ୍ରିପ୍-୩ | |
|---|---|---|---|---|---|---|
| | ଆଗମନ | ପ୍ରସ୍ଥାନ | ଆଗମନ | ପ୍ରସ୍ଥାନ | ଆଗମନ | ପ୍ରସ୍ଥାନ |
| ଜଳେଶ୍ୱର | -- | ୬:୦୦ | -- | ୧୦:୦୦ | -- | ୧୪:୦୦ |
| ରାଜପୁର | ୬:୦୭ | ୬:୦୯ | ୧୦:୦୭ | ୧୦:୦୯ | ୧୪:୦୭ | ୧୪:୦୯ |
| ଶିଖରପୁର | ୬:୧୪ | ୬:୧୬ | ୧୦:୧୪ | ୧୦:୧୬ | ୧୪:୧୪ | ୧୪:୧୬ |
| ଛମାରଗାଁ | ୬:୨୨ | ୬:୨୪ | ୧୦:୨୨ | ୧୦:୨୪ | ୧୪:୨୨ | ୧୪:୨୪ |
| ଜଳକା | ୬:୩୮ | ୬:୪୦ | ୧୦:୩୮ | ୧୦:୪୦ | ୧୪:୩୮ | ୧୪:୪୦ |
| ବାଂପୁର ଓ କେଏମ୍ ସାହି | ୬:୪୫ | ୬:୪୭ | ୧୦:୪୫ | ୧୦:୪୭ | ୧୪:୪୫ | ୧୪:୪୭ |
| ଗରହସାହି | ୬:୫୫ | ୬:୫୭ | ୧୦:୫୫ | ୧୦:୫୭ | ୧୪:୫୫ | ୧୪:୫୭ |
| ମନକିରିଆ | ୭:୦୫ | ୭:୦୭ | ୧୧:୦୫ | ୧୧:୦୭ | ୧୫:୦୫ | ୧୫:୦୭ |
| ମକିଡିଆ | ୭:୧୩ | ୭:୧୫ | ୧୧:୧୩ | ୧୧:୧୫ | ୧୫:୧୩ | ୧୫:୧୫ |
| ଓଲମରା | ୭:୧୮ | ୭:୨୦ | ୧୧:୧୮ | ୧୧:୨୦ | ୧୫:୧୮ | ୧୫:୨୦ |
| ଗେଙ୍ଗଟାବାଣୀ | ୭:୩୧ | ୭:୩୨ | ୧୧:୩୧ | ୧୧:୩୨ | ୧୫:୩୧ | ୧୫:୩୨ |
| ସର୍ଦ୍ଦାରବନ୍ଧ | ୭:୩୬ | -- | ୧୧:୩୬ | -- | ୧୫:୩୬ | -- |
| | ୭:୪୦ | ୭:୫୦ | ୧୧:୪୦ | ୧୧:୫୦ | ୧୫:୪୦ | ୧୫:୫୦ |

## ଜଳେଶ୍ୱର ⇆ ବାଲେଶ୍ୱର

| ବସ୍ ଷ୍ଟପ୍ | ଟ୍ରିପ୍-୧ | | ଟ୍ରିପ୍-୨ | | ଟ୍ରିପ୍-୩ | | ଟ୍ରିପ୍-୪ | |
|---|---|---|---|---|---|---|---|---|
| | ଆଗମନ | ପ୍ରସ୍ଥାନ | ଆଗମନ | ପ୍ରସ୍ଥାନ | ଆଗମନ | ପ୍ରସ୍ଥାନ | ଆଗମନ | ପ୍ରସ୍ଥାନ |
| ସର୍ଦ୍ଦାରବନ୍ଧ | -- | ୭:୫୦ | -- | ୧୧:୫୦ | -- | ୧୫:୫୦ | -- | ୧୭:୫୦ |
| ଗେଙ୍ଗଟାବାଣୀ | ୭:୫୪ | ୭:୫୫ | ୧୧:୫୪ | ୧୧:୫୫ | ୧୫:୫୪ | ୧୫:୫୫ | ୧୭:୫୪ | ୧୭:୫୫ |
| ଓଲମରା | ୮:୦୭ | ୮:୦୮ | ୧୨:୦୭ | ୧୨:୦୮ | ୧୩:୦୭ | ୧୩:୦୮ | ୧୭:୦୭ | ୧୭:୦୮ |
| ମକିଡିଆ | ୮:୧୧ | ୮:୧୩ | ୧୨:୧୧ | ୧୨:୧୩ | ୧୩:୧୧ | ୧୩:୧୩ | ୧୭:୧୧ | ୧୭:୧୩ |
| ମନକିରିଆ | ୮:୨୦ | ୮:୨୧ | ୧୨:୨୦ | ୧୨:୨୧ | ୧୩:୨୦ | ୧୩:୨୧ | ୧୭:୨୦ | ୧୭:୨୧ |
| ଗରହସାହି | ୮:୩୦ | ୮:୩୧ | ୧୨:୩୦ | ୧୨:୩୧ | ୧୩:୩୦ | ୧୩:୩୧ | ୧୭:୩୦ | ୧୭:୩୧ |
| ବାଂପୁର ଓ

## ବାହାନଗା ବ୍ଲକର ବିସ୍ତୃତ ମାର୍ଗ ବିବରଣୀ (ରୁଟ୍-୧)

### ବାଲେଶ୍ୱର ⇆ ନୀଳଗିରି

| ବସ୍ ଷ୍ଟପ୍ | ଟ୍ରିପ୍-୧ | | ଟ୍ରିପ୍-୨ | | ଟ୍ରିପ୍-୩ | | ଟ୍ରିପ୍-୪ | | ଟ୍ରିପ୍-୫ | | ଟ୍ରିପ୍-୬ | |
|---|---|---|---|---|---|---|---|---|---|---|---|---|
| | ଆଗମନ | ପ୍ରସ୍ଥାନ | ଆଗମନ | ପ୍ରସ୍ଥାନ | ଆଗମନ | ପ୍ରସ୍ଥାନ | ଆଗମନ | ପ୍ରସ୍ଥାନ | ଆଗମନ | ପ୍ରସ୍ଥାନ | ଆଗମନ | ପ୍ରସ୍ଥାନ |
| ଚାରକିରି | – | ୫:୦୦ | – | ୫:୫୦ | – | ୯:୪୦ | – | ୧୧:୩୦ | – | ୨୩:୨୦ | – | ୨୫:୧୦ |
| ଗୋପିନାଥପୁର ଷ୍ଟେଜ | ୫:୦୫ | ୫:୦୯ | ୫:୫୫ | ୫:୫୯ | ୯:୪୫ | ୯:୫୫ | ୧୧:୩୫ | ୧୧:୩୯ | ୨୩:୨୫ | ୨୩:୨୯ | ୧୫:୫୫ | ୧୫:୫୯ |
| ଠେକାବିକି | ୫:୦୯ | ୫:୧୧ | ୫:୫୯ | ୮:୦୧ | ୯:୪୯ | ୯:୫୧ | ୧୧:୩୯ | ୧୧:୪୧ | ୨୩:୨୯ | ୨୩:୩୧ | ୧୫:୧୯ | ୧୫:୨୧ |
| ବଡ଼ପ୍ରାଣ | ୫:୧୪ | ୫:୧୫ | ୮:୦୪ | ୮:୦୫ | ୯:୫୪ | ୯:୫୫ | ୧୧:୪୪ | ୧୧:୪୫ | ୧୩:୩୪ | ୧୩:୩୫ | ୧୫:୨୪ | ୧୫:୨୫ |
| ମିନ୍ତ୍ରିପୁର ବସ୍ଷ୍ଟପ୍ | ୫:୨୧ | ୫:୨୨ | ୮:୧୧ | ୮:୧୨ | ୧୦:୦୫ | ୧୦:୦୨ | ୧୧:୫୨ | ୧୧:୫୨ | ୧୩:୪୧ | ୧୩:୪୨ | ୧୫:୩୧ | ୧୫:୩୨ |
| ମାଛୁଆ | ୫:୨୫ | ୫:୨୮ | ୮:୧୫ | ୮:୧୮ | ୧୦:୦୫ | ୧୦:୦୮ | ୧୧:୫୫ | ୧୧:୫୮ | ୧୩:୪୫ | ୧୩:୪୮ | ୧୫:୩୫ | ୧୫:୩୮ |
| ବେଲୁଗିଆ | ୫:୩୧ | ୫:୩୩ | ୮:୨୧ | ୮:୨୩ | ୧୦:୧୧ | ୧୦:୧୩ | ୧୨:୦୧ | ୧୨:୦୩ | ୧୩:୫୧ | ୧୩:୫୩ | ୧୫:୪୧ | ୧୫:୪୩ |
| କାଇ | ୫:୩୭ | ୫:୩୮ | ୮:୨୭ | ୮:୨୮ | ୧୦:୧୭ | ୧୦:୧୮ | ୧୨:୦୭ | ୧୨:୦୮ | ୧୩:୫୭ | ୧୩:୫୮ | ୧୫:୪୭ | ୧୫:୪୮ |
| ବଲିଶ୍ୱରପୁର | ୫:୪୧ | – | ୮:୩୧ | | ୧୦:୨୧ | – | ୧୨:୦୧ | – | ୧୪:୦୧ | – | ୧୫:୫୧ | – |
| | ୫:୫୦ | ୫:୫୫ | ୮:୪୦ | ୮:୪୫ | ୧୦:୩୦ | ୧୦:୩୫ | ୧୨:୨୦ | ୧୨:୨୫ | ୧୪:୧୦ | ୧୪:୧୫ | ୧୫:୦୦ | ୧୫:୦୫ |

### ନୀଳଗିରି ⇆ ବାଲେଶ୍ୱର

| ବସ୍ ଷ୍ଟପ୍ | ଟ୍ରିପ୍-୧ | | ଟ୍ରିପ୍-୨ | | ଟ୍ରିପ୍-୩ | | ଟ୍ରିପ୍-୪ | | ଟ୍ରିପ୍-୫ | | ଟ୍ରିପ୍-୬ | |
|---|---|---|---|---|---|---|---|---|---|---|---|---|
| | ଆଗମନ | ପ୍ରସ୍ଥାନ | ଆଗମନ | ପ୍ରସ୍ଥାନ | ଆଗମନ | ପ୍ରସ୍ଥାନ | ଆଗମନ | ପ୍ରସ୍ଥାନ | ଆଗମନ | ପ୍ରସ୍ଥାନ | ଆଗମନ | ପ୍ରସ୍ଥାନ |
| ବଲିଶ୍ୱରପୁର | – | ୫:୫୫ | – | ୮:୪୫ | – | ୧୦:୩୫ | – | ୧୨:୨୫ | – | ୧୪:୧୫ | – | ୧୫:୦୫ |
| କାଇ | ୫:୫୭ | ୫:୫୮ | ୮:୪୭ | ୮:୪୮ | ୧୦:୩୭ | ୧୦:୩୮ | ୧୨:୨୭ | ୧୨:୨୮ | ୧୪:୧୭ | ୧୪:୧୮ | ୧୫:୦୭ | ୧୫:୦୮ |
| ବେଲୁଗିଆ | ୫:୦୩ | ୫:୦୫ | ୮:୫୩ | ୮:୫୫ | ୧୦:୪୩ | ୧୦:୪୫ | ୧୨:୦୩ | ୧୨:୦୫ | ୧୪:୨୩ | ୧୪:୨୫ | ୧୫:୧୩ | ୧୫:୧୫ |
| ମାଛୁଆ | ୫:୦୮ | ୫:୧୦ | ୮:୫୮ | ୯:୦୦ | ୧୦:୪୮ | ୧୦:୫୦ | ୧୨:୦୮ | ୧୨:୧୦ | ୧୪:୨୮ | ୧୪:୩୦ | ୧୫:୧୮ | ୧୫:୨୦ |
| ମିନ୍ତ୍ରିପୁର ବସ୍ଷ୍ଟପ୍ | ୫:୧୪ | ୫:୧୫ | ୯:୦୪ | ୯:୦୫ | ୧୦:୪୪ | ୧୦:୫୫ | ୧୨:୪୪ | ୧୨:୪୫ | ୧୪:୩୪ | ୧୪:୩୫ | ୧୫:୨୪ | ୧୫:୨୫ |
| ବଡ଼ପ୍ରାଣ | ୫:୧୧ | ୫:୧୯ | ୯:୧୧ | ୯:୧୨ | ୧୧:୦୨ | ୧୧:୦୩ | ୧୨:୫୧ | ୧୨:୫୩ | ୧୪:୪୧ | ୧୪:୪୩ | ୧୫:୩୧ | ୧୫:୩୩ |
| ଚାରକିରି | ୫:୩୬ | – | ୯:୧୬ | – | ୧୧:୧୬ | – | ୧୩:୦୬ | – | ୧୪:୫୬ | – | ୧୫:୪୬ | – |
| | ୫:୪୦ | ୫:୫୦ | ୯:୩୦ | ୯:୪୦ | ୧୧:୧୦ | ୧୧:୧୦ | ୧୩:୨୦ | ୧୩:୨୦ | ୧୫:୦୦ | ୧୫:୧୦ | ୧୫:୫୦ | |

## ବାହାନଗା ବ୍ଲକର ବିସ୍ତୃତ ମାର୍ଗ ବିବରଣୀ (ରୁଟ୍-୨)

### ବାଲେଶ୍ୱର ⇆ ନୀଳଗିରି

| ବସ୍ ଷ୍ଟପ୍ | ଟ୍ରିପ୍-୧ | | ଟ୍ରିପ୍-୨ | | ଟ୍ରିପ୍-୩ | |
|---|---|---|---|---|---|---|
| | ଆଗମନ | ପ୍ରସ୍ଥାନ | ଆଗମନ | ପ୍ରସ୍ଥାନ | ଆଗମନ | ପ୍ରସ୍ଥାନ |
| ନୀଳଗିରି | -- | ୫:୦୦ | -- | ୧୦:୦୦ | -- | ୧୪:୦୦ |
| କଦମ୍ବସାହି | ୫:୦୩ | ୫:୦୪ | ୧୦:୦୩ | ୧୦:୦୪ | ୧୪:୦୩ | ୧୪:୦୪ |
| ଜଡିବା | ୫:୦୯ | ୫:୧୧ | ୧୦:୦୯ | ୧୦:୧୧ | ୧୪:୦୯ | ୧୪:୧୧ |
| ସିଆଡିମାଳ | ୫:୧୨ | ୫:୧୪ | ୧୦:୧୨ | ୧୦:୧୪ | ୧୪:୧୨ | ୧୪:୧୪ |
| ସଜନଗର | ୫:୧୫ | ୫:୧୮ | ୧୦:୧୫ | ୧୦:୧୮ | ୧୪:୧୫ | ୧୪:୧୮ |
| ନାଉଣପୁର | ୫:୧୨ | ୫:୧୪ | ୧୦:୧୨ | ୧୦:୧୪ | ୧୪:୨୨ | ୧୪:୨୪ |
| ଗରଡିହି | ୫:୨୯ | ୫:୩୧ | ୧୦:୨୯ | ୧୦:୩୧ | ୧୪:୨୯ | ୧୪:୩୧ |
| ଚେଲିପାଳ | ୫:୩୫ | ୫:୩୮ | ୧୦:୩୫ | ୧୦:୩୮ | ୧୪:୩୫ | ୧୪:୩୮ |
| ଛତ୍ରପୁର | ୫:୪୧ | ୫:୪୩ | ୧୦:୪୧ | ୧୦:୪୩ | ୧୪:୪୧ | ୧୪:୪୩ |
| କେସିପୁର | ୫:୪୫ | ୫:୪୮ | ୧୦:୪୫ | ୧୦:୪୮ | ୧୪:୪୫ | ୧୪:୪୮ |
| ପିଠାହାଟ | ୫:୫୨ | ୫:୫୪ | ୧୦:୫୨ | ୧୦:୫୪ | ୧୪:୫୨ | ୧୪:୫୪ |
| ପୁନସିଆ | ୫:୦୨ | ୫:୦୩ | ୧୧:୦୨ | ୧୧:୦୩ | ୧୫:୦୨ | ୧୫:୦୩ |
| ରାଜ କୁଣ୍ଡପୁର | ୫:୧୫ | ୫:୧୭ | ୧୧:୧୫ | ୧୧:୧୭ | ୧୫:୧୫ | ୧୫:୧୭ |
| ଧରମପୁର | ୫:୨୧ | ୫:୨୩ | ୧୧:୨୧ | ୧୧:୨୩ | ୧୫:୨୧ | ୧୫:୨୩ |
| ଅରବନ୍ଧ ଗ୍ରା.ପ | ୫:୨୭ | -- | ୧୧:୨୭ | -- | ୧୫:୨୭ | -- |
| | ୫:୩୦ | ୫:୪୦ | ୧୧:୩୦ | ୧୧:୪୦ | ୧୫:୩୦ | ୧୫:୪୦ |

### ନୀଳଗିରି ⇆ ବାଲେଶ୍ୱର

| ବସ୍ ଷ୍ଟପ୍ | ଟ୍ରିପ୍-୧ | | ଟ୍ରିପ୍-୨ | | ଟ୍ରିପ୍-୩ | |
|---|---|---|---|---|---|---|
| | ଆଗମନ | ପ୍ରସ୍ଥାନ | ଆଗମନ | ପ୍ରସ୍ଥାନ | ଆଗମନ | ପ୍ରସ୍ଥାନ |
| ଅରବନ୍ଧ ଗ୍ରା.ପ | -- | ୫:୪୦ | -- | ୧୧:୪୦ | -- | ୧୫:୪୦ |
| ଧରମପୁର | ୫:୪୪ | ୫:୪୫ | ୧୧:୪୪ | ୧୧:୪୫ | ୧୫:୪୪ | ୧୫:୪୫ |
| ରାଜ କୁଣ୍ଡପୁର | ୫:୫୦ | ୫:୫୨ | ୧୧:୫୦ | ୧୧:୫୨ | ୧୫:୫୦ | ୧୫:୫୨ |
| କାଇ | ୫:୫୬ | ୫:୫୮ | ୧୦:୩୬ | ୧୦:୩୮ | ୧୪:୧୬ | ୧୪:୧୮ |
| ବେଲୁଗିଆ | ୫:୦୩ | ୫:୦୫ | ୧୦:୪୩ | ୧୦:୪୫ | ୧୪:୨୩ | ୧୪:୨୫ |
| ମାଛୁଆ | ୫:୦୮ | ୫:୧୦ | ୧୦:୪୮ | ୧୦:୫୦ | ୧୩:୩୮ | ୧୩:୩୦ |
| ମିନ୍ତ୍ରିପୁର ବସ୍ଷ୍ଟପ୍ | ୫:୧୪ | ୫:୧୫ | ୧୦:୪୪ | ୧୦:୫୫ | ୧୩:୪୪ | ୧୩:୪୫ |
| ବଡ଼ପ୍ରାଣ | ୫:୧୧ | ୫:୧୨ | ୧୧:୦୧ | ୧୧:୦୩ | ୧୩:୫୧ | ୧୩:୫୩ |
| ଚାରକିରି | ୫:୧୫ | ୫:୧୭ | ୧୧:୦୫ | ୧୧:୦୭ | ୧୩:୫୫ | ୧୩:୫୭ |
| | ୫:୪୦ | ୫:୫୦ | ୧୧:୦୦ | ୧୧:୦୦ | ୧୩:୫୦ | ୧୩:୫୦ |

## ବାହାନଗା ବ୍ଲକର ବିସ୍ତୃତ ମାର୍ଗ ବିବରଣୀ (ରୁଟ୍-୩)

### ବାଲେଶ୍ୱର ⇆ ନୀଳଗିରି

| ବସ୍ ଷ୍ଟପ୍ | ଟ୍ରିପ୍-୧ | | ଟ୍ରିପ୍-୨ | | ଟ୍ରିପ୍-୩ | | ଟ୍ରିପ୍-୪ | |
|---|---|---|---|---|---|---|---|---|
| | ଆଗମନ | ପ୍ରସ୍ଥାନ | ଆଗମନ | ପ୍ରସ୍ଥାନ | ଆଗମନ | ପ୍ରସ୍ଥାନ | ଆଗମନ | ପ୍ରସ୍ଥାନ |
| ନୀଳଗିରି | -- | ୫:୦୦ | -- | ୯:୧୦ | -- | ୧୨:୨୦ | -- | ୧୫:୩୦ |
| ପୋଡାସୁଲ | ୫:୦୫ | ୫:୦୮ | ୯:୧୫ | ୯:୧୮ | ୧୨:୨୫ | ୧୨:୨୮ | ୧୫:୩୫ | ୧୫:୩୮ |
| ସଜନାଗର | ୫:୧୩ | ୫:୧୫ | ୯:୨୩ | ୯:୨୫ | ୧୨:୩୩ | ୧୨:୩୫ | ୧୫:୪୩ | ୧୫:୪୫ |
| ଜାମୁଡିହ | ୫:୧୭ | ୫:୧୯ | ୯:୨୭ | ୯:୨୯ | ୧୨:୩୭ | ୧୨:୩୯ | ୧୫:୪୭ | ୧୫:୪୯ |
| ଜଡିବାଲି | ୫:୨୫ | ୫:୨୭ | ୯:୩୫ | ୯:୩୭ | ୧୨:୪୫ | ୧୨:୪୭ | ୧୫:୫୫ | ୧୫:୫୭ |
| ଅଯୋଧ୍ୟା, ମହିଶାପଟା | ୫:୩୪ | ୫:୩୬ | ୯:୪୪ | ୯:୪୬ | ୧୨:୫୪ | ୧୨:୫୬ | ୧୫:୦୪ | ୧୫:୦୬ |
| କଣ୍ଟଶିମୁଲିଆ | ୫:୪୦ | ୫:୪୧ | ୯:୫୦ | ୯:୫୧ | ୧୩:୦୦ | ୧୩:୦୧ | ୧୫:୧୦ | ୧୫:୧୧ |
| ମାଉଶ୍ରେ | ୫:୪୫ | ୫:୪୭ | ୯:୫୫ | ୯:୫୭ | ୧୩:୦୫ | ୧୩:୦୭ | ୧୫:୧୫ | ୧୫:୧୭ |
| ମଡିଆଲି | ୫:୫୩ | ୫:୫୫ | ୧୦:୦୩ | ୧୦:୦୫ | ୧୩:୧୩ | ୧୩:୧୫ | ୧୫:୨୩ | ୧୫:୨୫ |
| ଅତିଆଖୁଣ୍ଟ | ୬:୦୦ | ୬:୦୨ | ୧୦:୧୦ | ୧୦:୧୨ | ୧୩:୨୦ | ୧୩:୨୨ | ୧୫:୩୦ | ୧୫:୩୨ |
| ଡେବୁଲିଆ | ୬:୧୨ | -- | ୧୦:୨୨ | -- | ୧୩:୩୨ | -- | ୧୫:୪୨ | -- |
| | ୬:୨୦ | ୬:୩୦ | ୧୦:୩୦ | ୧୦:୪୦ | ୧୩:୪୦ | ୧୩:୫୦ | ୧୫:୫୦ | ୧୫:୦୦ |

### ନୀଳଗିରି ⇆ ବାଲେଶ୍ୱର

| ବସ୍ ଷ୍ଟପ୍ | ଟ୍ରିପ୍-୧ | | ଟ୍ରିପ୍-୨ | | ଟ୍ରିପ୍-୩ | | ଟ୍ରିପ୍-୪ | |
|---|---|---|---|---|---|---|---|---|
| | ଆଗମନ | ପ୍ରସ୍ଥାନ | ଆଗମନ | ପ୍ରସ୍ଥାନ | ଆଗମନ | ପ୍ରସ୍ଥାନ | ଆଗମନ | ପ୍ରସ୍ଥାନ |
| ଡେବୁଲିଆ | -- | ୬:୩୦ | -- | ୧୦:୪୦ | -- | ୧୩:୫୦ | -- | ୧୫:୦୦ |
| ଅତିଆଖୁଣ୍ଟ | ୬:୪୦ | ୬:୪୧ | ୧୦:୫୦ | ୧୦:୫୧ | ୧୪:୦୦ | ୧୪:୦୧ | ୧୫:୧୦ | ୧୫:୧୧ |
| ମଡିଆଲି | ୬:୪୭ | ୬:୪୮ | ୧୦:୫୭ | ୧୦:୫୮ | ୧୪:୦୭ | ୧୪:୦୮ | ୧୫:୧୭ | ୧୫:୧୮ |
| ନାଉଣପୁର | ୬:୫୪ | ୬:୫୬ | ୧୧:୦୪ | ୧୧:୦୬ | ୧୩:୫୪ | ୧୩:୫୬ | ୧୫:୩୪ | ୧୫:୩୬ |
| ଅଯୋଧ୍ୟା, ମହିଶାପଟା | ୮:୦୫ | ୮:୦୭ | ୧୧:୧୫ | ୧୧:୧୭ | ୧୩:୩୫ | ୧୩:୩୭ | ୧୫:୫୫ | ୧୫:୫୭ |
| ଜଡିବାଲି | ୮:୧୪ | ୮:୧୬ | ୧୧:୨୪ | ୧୧:୨୬ | ୧୪:୩୪ | ୧୪:୩୬ | ୧୫:୪୪ | ୧୫:୪୬ |
| ଜାମୁଡିହ | ୮:୨୨ | ୮:୨୪ | ୧୧:୩୨ | ୧୧:୩୪ | ୧୪:୪୨ | ୧୪:୪୪ | ୧୫:୫୨ | ୧୫:୫୪ |
| ସଜନାଗର | ୮:୨୭ | ୮:୩୧ | ୧୧:୩୭ | ୧୧:୩୯ | ୧୪:୪୭ | ୧୪:୪୯ | ୧୫:୫୭ | ୧୫:୫୯ |
| ପୋଡାସୁଲ | ୮:୩୩ | ୮:୩୪ | ୧୧:୪୩ | ୧୧:୪୫ | ୧୪:୫୩ | ୧୪:୫୫ | ୧୮:୦୩ | ୧୮:୦୫ |
| ନାଳଗିରି | ୮:୪୧ | | ୧୧:୫୧ | | ୧୫:୦୧ | | ୧୮:୧୧ | |
| | ୮:୫୦ | ୮:୧୦ | ୧୨:୦୦ | ୧୨:୨୦ | ୧୫:୧୦ | ୧୫:୩୦ | ୧୮:୨୦ | |

## ଔପଦା ବ୍ଲକର ବିସ୍ତୃତ ମାର୍ଗ ବିବରଣୀ (ରୁଟ୍-୧)

### ବାଲେଶ୍ୱର ⇆ ଔପଦା

| ବସ୍ ଷ୍ଟପ୍ | ଟ୍ରିପ୍-୧ | | ଟ୍ରିପ୍-୨ | |
|---|---|---|---|---|
| | ଆଗମନ | ପ୍ରସ୍ଥାନ | ଆଗମନ | ପ୍ରସ୍ଥାନ |
| ତଳକିଆ | -- | ୬:୦୦ | -- | ୧୨:୦୦ |
| ଭଗବାନପୁର | ୬:୦୬ | ୬:୦୭ | ୧୨:୦୬ | ୧୨:୦୭ |
| ଗଡସାହି | ୬:୧୫ | ୬:୧୬ | ୧୨:୧୫ | ୧୨:୧୬ |
| ରଙ୍ଗମାଟିଆ | ୬:୨୪ | ୬:୨୫ | ୧୨:୨୪ | ୧୨:୨୫ |
| ରାଇରାମଚନ୍ଦ୍ରପୁର | ୬:୩୨ | ୬:୩୩ | ୧୨:୩୨ | ୧୨:୩୩ |
| ଫତେପୁର | ୬:୪୪ | ୬:୪୫ | ୧୨:୪୪ | ୧୨:୪୫ |
| ରାଇରାମଚନ୍ଦ୍ରପୁର | ୬:୫୨ | ୬:୫୪ | ୧୨:୫୨ | ୧୨:୫୪ |
| ରଙ୍ଗମାଟିଆ | ୬:୦୨ | ୬:୦୩ | ୧୩:୦୨ | ୧୩:୦୩ |
| ଗଡସାହି | ୬:୦୯ | ୬:୧୯ | ୧୩:୦୯ | ୧୩:୧୯ |
| ଭଗବାନପୁର | ୬:୨୩ | ୬:୨୪ | ୧୩:୨୩ | ୧୩:୨୪ |
| ତଳକିଆ | ୬:୩୬ | ୬:୩୭ | ୧୩:୩୬ | ୧୩:୩୭ |
| ଛତ୍ରପୁର | ୬:୪୧ | ୬:୪୩ | ୧୦:୪୧ | ୧୦:୪୩ |
| କେସିପୁର | ୬:୪୬ | ୬:୪୮ | ୧୦:୪୬ | ୧୦:୪୮ |
| ପିଠାହାଟ | ୬:୫୩ | ୬:୫୫ | ୧୦:୫୩ | ୧୦:୫୫ |
| ପୁନସିଆ | ୬:୦୨ | ୬:୦୩ | ୧୧:୦୨ | ୧୧:୦୩ |
| ରାଜ କୁଣ୍ଡପୁର | ୬:୧୫ | ୬:୧୭ | ୧୧:୧୫ | ୧୧:୧୭ |
| ଧରମପୁର | ୬:୨୧ | ୬:୨୩ | ୧୧:୨୧ | ୧୧:୨୩ |
| ଅରବନ୍ଧ ଗ୍ରା.ପ | ୬:୨୭ | -- | ୧୧:୨୭ | -- |
| | ୬:୩୦ | ୬:୪୦ | ୧୧:୩୦ | ୧୧:୪୦ |

### ଔପଦା ⇆ ବାଲେଶ୍ୱର

| ବସ୍ ଷ୍ଟପ୍ | ଟ୍ରିପ୍-୧ | | ଟ୍ରିପ୍-୨ | |
|---|---|---|---|---|
| | ଆଗମନ | ପ୍ରସ୍ଥାନ | ଆଗମନ | ପ୍ରସ୍ଥାନ |
| ତଳକିଆ | -- | ୬:୦୦ | -- | ୧୨:୦୦ |
| ସରସତିଆ | ୬:୪୫ | ୬:୪୬ | ୧୨:୪୫ | ୧୨:୪୬ |
| ଅଧିରପଡା | ୬:୫୦ | ୬:୫୧ | ୧୨:୫୦ | ୧୨:୫୧ |
| ଜମାରପାଲ | ୬:୫୯ | ୬:୫୯ | ୧୨:୫୯ | ୧୨:୫୯ |
| ବଡପୋଖରି | ୬:୫୯ | ୮:୦୧ | ୧୩:୫୯ | ୧୪:୦୧ |
| ଜମାରପାଲ | ୮:୦୬ | ୮:୦୮ | ୧୪:୦୬ | ୧୪:୦୮ |
| ଅଧିରପଡା | ୮:୧୧ | ୮:୧୩ | ୧୪:୧୧ | ୧୪:୧୩ |
| ସରସତିଆ | ୮:୧୯ | ୮:୨୦ | ୧୪:୧୯ | ୧୪:୨୦ |
| ତଳକିଆ | ୮:୨୪ | -- | ୧୪:୨୪ | -- |
| | ୮:୩୦ | ୮:୪୦ | ୧୪:୩୦ | ୧୪:୪୦ |

## ରେମୁଣା ବ୍ଲକର ବିସ୍ତୃତ ମାର୍ଗ ବିବରଣୀ (ରୁଟ୍-୧)

### ବାଲେଶ୍ୱର ⇆ ରେମୁଣା

| ବସ୍ ଷ୍ଟପ୍ | ଟ୍ରିପ୍-୧ | | ଟ୍ରିପ୍-୨ | | ଟ୍ରିପ୍-୩ | |
|---|---|---|---|---|---|---|
| | ଆଗମନ | ପ୍ରସ୍ଥାନ | ଆଗମନ | ପ୍ରସ୍ଥାନ | ଆଗମନ | ପ୍ରସ୍ଥାନ |
| ରେମୁଣା | -- | ୬:୦୦ | -- | ୯:୪୦ | -- | ୧୩:୨୦ |
| ରେମୁଣା ଗୋଲେଇ | ୬:୦୮ | ୬:୦୯ | ୯:୪୮ | ୯:୪୯ | ୧୩:୨୮ | ୧୩:୨୯ |
| ବାମପଦା ଛକ | ୬:୧୩ | ୬:୧୪ | ୯:୫୩ | ୯:୫୪ | ୧୩:୩୩ | ୧୩:୩୪ |
| କୁଡୁଡ଼ା ଛକ | ୬:୨୦ | ୬:୨୨ | ୧୦:୦୦ | ୧୦:୦୨ | ୧୩:୪୦ | ୧୩:୪୨ |
| ଉପୁବାର ପାତଣା | ୬:୨୭ | ୬:୨୮ | ୧୦:୦୭ | ୧୦:୦୮ | ୧୩:୪୭ | ୧୩:୪୮ |
| ଶେରଗଡ଼ ଛକ | ୬:୩୩ | ୬:୩୫ | ୧୦:୧୩ | ୧୦:୧୫ | ୧୩:୫୩ | ୧୩:୫୫ |
| ବଗୁଣସିଂହ | ୬:୩୮ | ୬:୪୦ | ୧୦:୧୮ | ୧୦:୨୦ | ୧୩:୫୮ | ୧୪:୦୦ |
| ଶେରଗଡ଼ | ୬:୪୮ | ୬:୪୯ | ୧୦:୨୮ | ୧୦:୩୯ | ୧୪:୦୮ | ୧୪:୦୯ |
| ବେଦିପୁର ହସ୍‌ପିଟାଲ୍ | ୬:୫୪ | ୬:୫୬ | ୧୦:୩୪ | ୧୦:୩୬ | ୧୪:୧୪ | ୧୪:୧୬ |
| ବହିଗଡ଼ିଆ | ୬:୦୫ | ୬:୦୬ | ୧୦:୪୫ | ୧୦:୪୬ | ୧୪:୨୫ | ୧୪:୨୬ |
| ମହାରାଜପୁର, ଜିପି ଅଫିସ ଛକ | ୬:୧୨ | ୬:୧୪ | ୧୦:୫୨ | ୧୦:୫୪ | ୧୪:୩୨ | ୧୪:୩୪ |
| ଶ୍ରୀଜଙ୍ଗ ମାର୍କେଟ୍ | ୬:୨୧ | ୬:୨୩ | ୧୧:୦୧ | ୧୧:୦୩ | ୧୪:୪୧ | ୧୪:୪୩ |
| ବୁଢୁରା ଜିପି ଅଫିସ | ୬:୩୧ | ୬:୩୩ | ୧୧:୧୧ | ୧୧:୧୩ | ୧୪:୫୧ | ୧୪:୫୩ |
| ଲଂଚୁଡ଼ି ହସ୍‌ପିଟାଲ | ୬:୩୭ | -- | ୧୧:୧୭ | -- | ୧୪:୫୭ | -- |
| | ୬:୪୦ | ୬:୪୫ | ୧୧:୨୦ | ୧୧:୨୫ | ୧୫:୦୦ | ୧୫:୦୫ |

### ରେମୁଣା ⇆ ବାଲେଶ୍ୱର

| ବସ୍ ଷ୍ଟପ୍ | ଟ୍ରିପ୍-୧ | | ଟ୍ରିପ୍-୨ | | ଟ୍ରିପ୍-୩ | |
|---|---|---|---|---|---|---|
| | ଆଗମନ | ପ୍ରସ୍ଥାନ | ଆଗମନ | ପ୍ରସ୍ଥାନ | ଆଗମନ | ପ୍ରସ୍ଥାନ |
| ଲଂଚୁଡ଼ି ହସ୍‌ପିଟାଲ | -- | ୬:୪୫ | -- | ୧୧:୨୫ | -- | ୧୫:୦୫ |
| ବୁଢୁରା ଜିପି ଅଫିସ | ୬:୪୯ | ୬:୫୧ | ୧୧:୩୧ | ୧୧:୩୩ | ୧୫:୦୯ | ୧୫:୧୧ |
| ଶ୍ରୀଜଙ୍ଗ ମାର୍କେଟ୍ | ୬:୫୯ | ୮:୦୧ | ୧୧:୩୯ | ୧୧:୪୧ | ୧୫:୧୯ | ୧୫:୨୧ |
| ମହାରାଜପୁର, ଜିପି ଅଫିସ ଛକ | ୮:୦୮ | ୮:୦୩ | ୧୧:୪୮ | ୧୧:୫୦ | ୧୫:୩୮ | ୧୫:୩୦ |
| ବହିଗଡ଼ିଆ | ୮:୧୬ | ୮:୧୭ | ୧୧:୫୬ | ୧୧:୫୭ | ୧୫:୪୬ | ୧୫:୪୭ |
| ବେଦିପୁର ହସ୍‌ପିଟାଲ୍ | ୮:୨୭ | ୮:୨୮ | ୧୨:୦୭ | ୧୨:୦୮ | ୧୫:୪୭ | ୧୫:୪୮ |
| ଶେରଗଡ଼ | ୮:୩୩ | ୮:୩୪ | ୧୨:୧୩ | ୧୨:୧୫ | ୧୫:୫୩ | ୧୫:୫୫ |
| ବଗୁଣସିଂହ | ୮:୪୨ | ୮:୪୪ | ୧୨:୨୨ | ୧୨:୨୪ | ୧୫:୫୨ | ୧୫:୫୪ |
| ଶେରଗଡ଼ ଛକ | ୮:୪୫ | ୮:୪୯ | ୧୨:୨୫ | ୧୨:୨୯ | ୧୫:୫୫ | ୧୫:୫୯ |
| ଉପୁବାର ପାତଣା | ୮:୫୪ | ୮:୫୫ | ୧୨:୩୪ | ୧୨:୩୫ | ୧୫:୧୪ | ୧୫:୧୫ |
| କୁଡୁଡ଼ା ଛକ | ୯:୦୦ | ୯:୦୨ | ୧୨:୪୦ | ୧୨:୪୨ | ୧୫:୨୦ | ୧୫:୨୨ |
| ବାମପଦ ଛକ | ୯:୦୮ | ୯:୦୯ | ୧୨:୪୮ | ୧୨:୪୯ | ୧୫:୨୮ | ୧୫:୨୯ |
| ରେମୁଣା ଗୋଲେଇ | ୯:୧୩ | ୯:୧୪ | ୧୨:୫୩ | ୧୨:୫୫ | ୧୫:୩୩ | ୧୫:୩୫ |
| ରେମୁଣା | ୯:୨୨ | -- | ୧୩:୦୨ | -- | ୧୫:୪୨ | -- |
| | ୯:୩୦ | ୯:୪୦ | ୧୩:୩୦ | ୧୩:୪୦ | ୧୫:୫୦ | ୧୫:୫୦ |

## ରେମୁଣା ବ୍ଲକର ବିସ୍ତୃତ ମାର୍ଗ ବିବରଣୀ (ରୁଟ୍-୨)

### ବାଲେଶ୍ୱର ⇆ ରେମୁଣା

| ବସ୍ ଷ୍ଟପ୍ | ଟ୍ରିପ୍-୧ | | ଟ୍ରିପ୍-୨ | | ଟ୍ରିପ୍-୩ | | ଟ୍ରିପ୍-୪ | |
|---|---|---|---|---|---|---|---|---|
| | ଆଗମନ | ପ୍ରସ୍ଥାନ | ଆଗମନ | ପ୍ରସ୍ଥାନ | ଆଗମନ | ପ୍ରସ୍ଥାନ | ଆଗମନ | ପ୍ରସ୍ଥାନ |
| ରେମୁଣା | -- | ୬:୦୦ | -- | ୯:୨୦ | -- | ୧୨:୪୦ | -- | ୧୫:୦୦ |
| ରେମୁଣା ଗୋଲେଇ | ୬:୦୮ | ୬:୦୯ | ୯:୪୮ | ୯:୪୯ | ୧୩:୨୮ | ୧୩:୨୯ | ୧୫:୦୮ | ୧୫:୦୯ |
| ବାମପଦ ଛକ | ୬:୧୩ | ୬:୧୪ | ୯:୫୩ | ୯:୫୪ | ୧୩:୩୩ | ୧୩:୩୪ | ୧୫:୧୩ | ୧୫:୧୪ |
| ଛଣପୁର ଛକ | ୬:୧୯ | ୬:୨୦ | ୯:୫୯ | ୯:୫୧ | ୧୩:୩୯ | ୧୩:୪୦ | ୧୫:୧୯ | ୧୫:୨୦ |
| ଅର୍ମଳା ଏବ୍/ଏସ୍ ସୋମନାଥପୁର ଛକ ପାଖ | ୬:୨୭ | ୬:୨୯ | ୧୧:୩୨ | ୧୧:୩୪ | ୧୫:୩୨ | ୧୫:୩୪ | ୧୫:୨୭ | ୧୫:୨୯ |
| ବର୍ତ୍ତନା ୫-ଟି ଏବ୍/ଏସ୍ | ୬:୩୩ | ୬:୩୫ | ୧୧:୩୮ | ୧୧:୪୦ | ୧୫:୩୮ | ୧୫:୪୦ | ୧୫:୩୦ | ୧୫:୩୧ |
| ସାଣ୍ଡା ଛକ | ୬:୪୨ | ୬:୪୩ | ୧୧:୪୭ | ୧୧:୫୨ | ୧୫:୪୭ | ୧୫:୫୨ | | |
| ବର୍ତ୍ତନା ୫-ଟି ଏବ୍/ଏସ୍ | ୬:୫୪ | ୬:୫୫ | ୧୧:୫୯ | ୧୨:୦୦ | ୧୫:୫୯ | ୧୭:୦୦ | | |
| ଅର୍ମଳା ଏବ୍/ଏସ୍ ସୋମନାଥପୁର ଛକ ପାଖ | ୬:୫୯ | ୬:୦୧ | ୧୨:୦୪ | ୧୨:୦୭ | ୧୭:୦୪ | ୧୭:୦୭ | | |
| ଛଣପୁର ଛକ | ୬:୦୭ | ୬:୦୮ | ୧୨:୧୧ | ୧୨:୧୩ | ୧୭:୧୧ | ୧୭:୧୩ | | |
| ବାମପଦ ଛକ | ୬:୧୩ | ୬:୧୪ | ୧୨:୧୮ | ୧୨:୧୯ | ୧୭:୧୮ | ୧୭:୧୯ | | |
| ରେମୁଣା ଗୋଲେଇ | ୬:୧୮ | ୬:୨୦ | ୧୨:୨୩ | ୧୨:୨୫ | ୧୭:୨୩ | ୧୭:୨୫ | | |
| ରେମୁଣା | ୬:୨୮ | ୬:୩୩ | ୧୨:୩୮ | ୧୨:୪୦ | ୧୭:୩୮ | ୧୭:୪୦ | | |
| ବିଦ୍ୟାଧରପୁର | ୬:୪୮ | ୬:୫୯ | ୧୨:୫୩ | ୧୨:୫୪ | ୧୭:୫୩ | ୧୭:୫୪ |

ଧରିତ୍ରୀ DHARITRI
www.orissakhabar.com/ www.dharitri.com ପୃଷ୍ଠା ୧୬ Press Regd. No. R.N. 21326/74 Postal Regd. No. BN/42/21-23. ଭୁବନେଶ୍ୱର, ମଙ୍ଗଳବାର, ମାର୍ଚ୍ଚ ୧୨/୨୦୨୪ Bhubaneswar, Tuesday, March 12/ 2024

# କଳିଙ୍ଗରେ ଭାରତୀୟ ପୁରୁଷ ହକି କୋଚିଂ କ୍ୟାମ୍ପ

■ ମଙ୍ଗଳବାରଠାରୁ ୩୦ ପର୍ଯ୍ୟନ୍ତ ଚାଲିବ
■ କ୍ୟାମ୍ପ ପାଇଁ ୨୮ ଜଣିଆ କୋର୍ ଗ୍ରୁପ୍ ଘୋଷିତ
■ ଓଡ଼ିଶାରୁ ଅମିତ ରୋହିଦାସ ସାମିଲ

**ଭୁବନେଶ୍ୱର, ୧୧।୩**
**(ତପନ ସ୍ୱାଇଁ)**

କଳିଙ୍ଗ ଷ୍ଟାଡିୟମରେ ଭାରତୀୟ ସିନିୟର ପୁରୁଷ ହକି ଦଳର କୋଚିଂ କ୍ୟାମ୍ପ ମଙ୍ଗଳବାର ଆରମ୍ଭ ହେବ। ଏହା ୩୦ ପର୍ଯ୍ୟନ୍ତ ଚାଲିବ। ଆଗକୁ ୨୦୨୪ ପ୍ୟାରିସ ଅଲିମ୍ପିକ୍ସ ଆସୁଥିବାରୁ ଏହି କ୍ୟାମ୍ପ ଦଳପାଇଁ ବେଶ୍ ଗୁରୁତ୍ୱପୂର୍ଣ୍ଣ। ଏଥିରେ ପ୍ରୋ ଲିଗ୍‌ର ଅନ୍ତିମ ଚରଣ ଏବଂ ଅଲିମ୍ପିକ୍ସ ପାଇଁ ପ୍ରସ୍ତୁତିକୁ ବୃଢ଼ାନ୍ତ ରୂପଦେବା ଭାରତୀୟ ଦଳର ମୁଖ୍ୟ ଲକ୍ଷ୍ୟ ହେବ। କ୍ୟାମ୍ପ ଲାଗି ସୋମବାର ୨୮ ଜଣିଆ ସମ୍ଭାବ୍ୟ ଭାରତୀୟ କୋର୍ ଗ୍ରୁପ୍ ତାଲିକା ଘୋଷଣା କରାଯାଇଛି। ଏଥିରେ ଓଡ଼ିଶାର ତାରକା ଡିଫେଣ୍ଡର ଅମିତ ରୋହିଦାସ ସାମିଲ ଅଛନ୍ତି।

୨୦୨୩-୨୪ ଏଫ୍‌ଆଇଏଚ୍ ହକି ପ୍ରୋ ଲିଗ୍‌ର ପ୍ରଥମ ଚରଣରେ ଭାରତୀୟ ଦଳ ଭଲ ପ୍ରଦର୍ଶନ କରିଥିଲା। କିଛି ଦିନର ବ୍ରେକ୍ ପରେ ଭାରତୀୟ ଖେଳାଳିମାନେ କ୍ୟାମ୍ପକୁ ଫେରୁଛନ୍ତି। ଭୁବନେଶ୍ୱରର କଳିଙ୍ଗ ଷ୍ଟାଡିୟମ ଓ ରାଉରକେଲାର ବିର୍ସା ମୁଣ୍ଡା ଷ୍ଟାଡିୟମରେ ଭାରତୀୟ ଦଳ ମୋଟ ୮ଟି ପ୍ରୋ ଲିଗ୍ ମ୍ୟାଚ ଖେଳି ୧୫ ପଏଣ୍ଟ ପାଇଛି। ଭାରତ ୩ ମ୍ୟାଚରେ ବିଜୟୀ ହୋଇଥିବାବେଳେ ୨ଟି ଶୁଟ୍ ଆଉଟ ବିଜୟ, ୨ଟି ଶୁଟ୍ ଆଉଟ ପରାଜୟ ଓ ଗୋଟିଏ ମ୍ୟାଚରେ ପରାଜୟ ସ୍ୱାଦ ଚାଖିଛି। ପଏଣ୍ଟ ଟେବୁଲରେ ଭାରତ ଏବେ ନେଦରଲାଣ୍ଡ୍ସ (୧୨ ମ୍ୟାଚରୁ ୨୬) ଓ ଅଷ୍ଟ୍ରେଲିଆ (୮ ମ୍ୟାଚରୁ ୨୦) ପଛକୁ ତୃତୀୟ ସ୍ଥାନରେ ରହିଛି। ପ୍ରୋ ଲିଗ୍‌ର ପରବର୍ତ୍ତୀ ପର୍ଯ୍ୟାୟ ବେଲଜିୟମର ଆଣ୍ଟୱେର୍ପରେ ମେ' ୨୨ରୁ ଆରମ୍ଭ ହେବ। ଏହାପରେ ଜୁନ୍ ୧ରୁ ଲଣ୍ଡନ ଏବଂ ଶେଷ ପର୍ଯ୍ୟାୟ ନେଦରଲାଣ୍ଡ୍ସରେ ଅନୁଷ୍ଠିତ ହେବ।

ଜାତୀୟ କୋଚିଂ କ୍ୟାମ୍ପ ପାଇଁ ଘୋଷିତ କୋର୍ ଗ୍ରୁପ୍‌ରେ ୩ ଗୋଲକିପର, ୭ ଡିଫେଣ୍ଡର, ୮ ମିଡ୍‌ଫିଲ୍ଡର ଓ ୧୦ ଫରୱାର୍ଡଙ୍କୁ ନିଆ ଯାଇଛି। ଓଡ଼ିଶାରୁ ଏକମାତ୍ର ଅମିତ ସ୍ଥାନ ପାଇଛନ୍ତି। ଆଗକୁ ପ୍ରୋ ଲିଗ୍‌ର ଅନ୍ତିମ ଚରଣ ଏବଂ ଅଲିମ୍ପିକ୍ସ ଆସୁଥିବାରୁ ଏହି କ୍ୟାମ୍ପକୁ ଅତ୍ୟନ୍ତ ଗୁରୁତ୍ୱର ସହ ନେଉଛନ୍ତି ଭାରତୀୟ ଦଳର ମୁଖ୍ୟ କୋଚ୍ କ୍ରେଗ୍ ଫୁଲଟନ। ''କ୍ୟାମ୍ପପରେ ଭାରତୀୟ ଦଳ ଅଷ୍ଟ୍ରେଲିଆ ଯାଇ ଏକ ଟେଷ୍ଟ ସିରିଜ ଖେଳିବ। ତା' ପୂର୍ବରୁ ଏହି କ୍ୟାମ୍ପରେ ପ୍ରତିଟି ବିଭାଗ ଉପରେ ଫୋକସ ରଖାଯିବ। ଟେଷ୍ଟ ସିରିଜ ପୂର୍ବରୁ ଆମେ ଯେପରି ସବୁ ବିଭାଗରେ ଦୃଢ଼ ହୋଇପାରିବୁ ତା' ଉପରେ ଦୃଷ୍ଟି ଦେବୁ। କ୍ୟାମ୍ପ ପାଇଁ ଆମେ ଅଭିଜ୍ଞ ଖେଳାଳିଙ୍କୁ ସାମିଲ କରିଛୁ। ଯେଉଁ କେତେଜଣ ଯୁବ ଖେଳାଳି ସାମିଲ ହୋଇଛନ୍ତି ସେମାନେ ପ୍ରୋ ଲିଗ୍ ଖେଳି ସାରିଛନ୍ତି। ଓଡ଼ିଶାରେ ପ୍ରୋ ଲିଗ୍ ଏକ ମିନି ଟୁର୍ନାମେଣ୍ଟ ଏବଂ ଏହା ଏକ ଟେଷ୍ଟିଂ ଗ୍ରାଉଣ୍ଡ ସଦୃଶ ଥିଲା। ତେବେ ଏବେ ମଧ୍ୟ ଆମକୁ କେତେକ ବିଭାଗରେ ଉନ୍ନତି କରିବାର ଅଛି। ପ୍ରୋ ଲିଗ୍‌ର ଅନ୍ତିମ ଚରଣ ଏବଂ ପ୍ୟାରିସ ଅଲିମ୍ପିକ୍ସ ପୂର୍ବରୁ ଆମେ ଯେପରି ପ୍ରତିଟି ବିଭାଗରେ ଦୃଢ଼ ହୋଇପାରିବୁ ତା' ଉପରେ ଫୋକସ ରହିବ'' ବୋଲି ଫୁଲଟନ କହିଛନ୍ତି। ପ୍ରକାଶ ଯୋଗ୍ୟ ଯେ, ପ୍ୟାରିସ ଅଲିମ୍ପିକ୍ସ ପାଇଁ ଭାରତୀୟ ଦଳ ଗ୍ରୁପ୍ 'ବି'ରେ ବେଲଜିୟମ, ଅଷ୍ଟ୍ରେଲିଆ, ଆର୍ଜେଣ୍ଟିନା, ନ୍ୟୁଜିଲାଣ୍ଡ ଓ ଆୟର୍ଲାଣ୍ଡ ସହିତ ସ୍ଥାନ ପାଇଛି।

### ୨୮ ଜଣିଆ କୋର୍ ଗ୍ରୁପ୍

ଗୋଲକିପର୍ସ: କ୍ରିଷ୍ଣନ ବାହାଦୂର ପାଠକ, ପି.ଆର. ଶ୍ରୀଜେଶ, ସୂରଜ କରକେରା। ଡିଫେଣ୍ଡର୍ସ: ହରମନପ୍ରୀତ ସିଂ, ଜରମନପ୍ରୀତ ସିଂ, ଅମିତ ରୋହିଦାସ, ଯୁଗରାଜ ସିଂ, ସଞ୍ଜୟ, ସୁମିତ, ଅମିର ଅଲୀ। ମିଡ୍‌ଫିଲ୍ଡର୍ସ: ମନପ୍ରୀତ ସିଂ, ହାର୍ଦ୍ଦିକ ସିଂ, ବିବେକ ସାଗର ପ୍ରସାଦ, ରବିଚନ୍ଦ୍ର ସିଂ ମୋଇରାଙ୍ଗଥେମ୍, ଶମଶେର ସିଂ, ନିଳକାନ୍ତ ଶର୍ମା, ରାଜକୁମାର ପାଲ, ବିଷ୍ଣୁକାନ୍ତ ସିଂ। ଫରୱାର୍ଡ୍ସ: ଆକାଶଦୀପ ସିଂ, ମନଦୀପ ସିଂ, ଲଳିତ କୁମାର ଉପାଧ୍ୟାୟ, ଅଭିଷେକ, ଦିଲପ୍ରୀତ ସିଂ, ସୁଖଜିତ ସିଂ, ଗୁରଜାନ୍ତ ସିଂ, ମହମ୍ମଦ ରାହିଲ ମୌସିନ, ବବି ସିଂ ଧାମି, ଅରାଇଜିତ ସିଂ ହୁଣ୍ଡାଲ।

# ଅଷ୍ଟ୍ରେଲିଆର କ୍ଲିନ ସ୍ୱୁଇପ୍

ନ୍ୟୁଜିଲାଣ୍ଡ ବିପକ୍ଷରେ ଟେଷ୍ଟ ସିରିଜ୍ ବିଜୟୀ ଅଷ୍ଟ୍ରେଲିଆ ଦଳ।

**କ୍ରିଷ୍ଟଚର୍ଚ୍ଚ,୧୧।୩(ପି.ଟି.)**

ନ୍ୟୁଜିଲାଣ୍ଡ ବିପକ୍ଷ ଦ୍ୱିତୀୟ ଟେଷ୍ଟକୁ ୩ ଉଇକେଟରେ ଜିତିବା ସହ ଅଷ୍ଟ୍ରେଲିଆ ସିରିଜ୍ କ୍ଲିନ୍ ସ୍ୱୁଇପ୍ କରିଛି। ଅଷ୍ଟ୍ରେଲିଆକୁ ବିଜୟ ପାଇଁ ୨୦୨ ରନ୍ ଆବଶ୍ୟକ ଥିବା ବେଳେ ନ୍ୟୁଜିଲାଣ୍ଡକୁ ଦରକାର ଥିଲା ୬ ଉଇକେଟ। ତେବେ ଆଲେକ୍ସ କାରେ ଅପରାଜିତ ୯୮ ରନ୍ ସ୍କୋର କରିବା ସହ ଦଳକୁ ବିଜୟୀ କରିଥିଲେ। ପ୍ରଥମ ଇନିଂସରେ ୯୪ ରନ୍ ପଛରେ ରହିଥିବା ନ୍ୟୁଜିଲାଣ୍ଡ ଦ୍ୱିତୀୟ ଇନିଂସରେ ୩୭୨ ରନ୍ କରିଥିଲା। ୨୭୯ ରନ୍‌ର ଲକ୍ଷ୍ୟ ରହିଥିବା ବେଳେ ତୃତୀୟ ଦିନର ଷ୍ଟମ୍ପସ ସୁଦ୍ଧା ଅଷ୍ଟ୍ରେଲିଆ ୪ ଉଇକେଟ ହରାଇ ୭୭ ରନ୍ କରିଥିଲା।

ଚତୁର୍ଥ ଦିନ ଆଉ ୩ ରନ୍ ଯୋଡି ଦଳୀୟ ସ୍କୋର ୮୦ ରନ୍‌ରେ ଟ୍ରାଭିସ୍ ହେଡ୍(୧୮)ଙ୍କ ଉଇକେଟ ହରାଇଥିଲା ଅଷ୍ଟ୍ରେଲିଆ। ତେବେ ମିଚେଲ ମାର୍ଶ (୮୦) ଓ ଆଲେକ୍ସ କାରେ(୯୮*) ଚମତ୍କାର ବ୍ୟାଟିଂ କରି ୧୪୦ ରନ୍ ଯୋଡିଥିଲେ। ୧୦୨ ବଲ୍ ଖେଳି ୧୦ ଚୌକା ଓ ୧ ଛକା ମାରିଥିବା ମିଚେଲ୍ ମାର୍ଶଙ୍କୁ ଆଉଟ କରିଥିଲେ ପଦାର୍ପଣକାରୀ ବେନ୍ ସିଅର୍ସ। ଏହାର ପରବର୍ତ୍ତୀ ବଲ୍‌ରେ ଖାତା ଖୋଲିବା ଆଗରୁ ମିଚେଲ୍ ଷ୍ଟାର୍କଙ୍କୁ ଆଉଟ କରି ମ୍ୟାଚରେ ରୋମାଞ୍ଚ ଭରି ଦେଇଥିଲେ ସିଅର୍ସ। ତେବେ ଆଲେକ୍ସ କାରେ ଓ ଅଧିନାୟକ ପ୍ୟାଟ୍ କୁମିନ୍ସ(୩୨*) ଅବିଭାଜି ୬୧ ରନ୍ ଯୋଡି ଦଳକୁ ବିଜୟୀ କରିଥିଲେ। କାରେ ୧୨୩ ବଲ୍ ଖେଳି ୧୫ ଚୌକା ସହ ୯୮ ରନ୍‌ରେ ଅପରାଜିତ ରହିଥିଲେ। ଅନ୍ୟ ପକ୍ଷରେ କୁମିନ୍ସ ୪୪ ବଲ୍ ଖେଳି ୪ ଚୌକା ସହ ୩୨ ରନ୍ କରିଥିଲେ। ନ୍ୟୁଜିଲାଣ୍ଡ ପକ୍ଷରୁ ବେନ୍ ସିଅର୍ସ ୪ ଉଇକେଟ ନେଇଥିବା ବେଳେ ମ୍ୟାଟ୍ ହେନରୀ ୨ ଓ ଟିମ୍ ସାଉଦି ୧ ଉଇକେଟ ନେଇଥିଲେ। ଆଲେକ୍ସ କାରେଙ୍କୁ ପ୍ଲେୟର ଅଫ୍ ଦ ମ୍ୟାଚ୍ ଓ ମ୍ୟାଟ୍ ହେନରୀଙ୍କୁ ପ୍ଲେୟର ଅଫ୍ ଦ ସିରିଜ୍ ଘୋଷଣା କରାଯାଇଥିଲା।

**ସଂକ୍ଷିପ୍ତ ସ୍କୋର**

ନ୍ୟୁଜିଲାଣ୍ଡ ପ୍ରଥମ ଇନିଂସ: ୧୬୨/୧୦। ଅଷ୍ଟ୍ରେଲିଆ ପ୍ରଥମ ଇନିଂସ: ୨୫୬/୧୦। ନ୍ୟୁଜିଲାଣ୍ଡ ଦ୍ୱିତୀୟ ଇନିଂସ ୩୭୨/୧୦। ଅଷ୍ଟ୍ରେଲିଆ ଦ୍ୱିତୀୟ ଇନିଂସ ୬୫ ଓଭରରେ ୨୮୧/୭(ଆଲେକ୍ସ କାରେ-୯୮*, ମିଚେଲ୍ ମାର୍ଶ-୮୦, ପ୍ୟାଟ୍ କୁମିନ୍ସ-୩୨*, ବେନ୍ ସିଅର୍ସ-୪/୯୦, ମ୍ୟାଟ୍ ହେନରୀ-୨/୯୪, ଟିମ୍ ସାଉଦି-୧/୩୯)।

# ରୁଦ୍ରାଂଶ ଖଣ୍ଡେଲୱାଲଙ୍କୁ ରୌପ୍ୟ

**ପାରା ୱାର୍ଲ୍ଡ କପ୍**

**ନୂଆଦିଲ୍ଲୀ, ୧୧।୩ (ପି.ଟି.)**

ଭାରତର ରୁଦ୍ରାଂଶ ଖଣ୍ଡେଲୱାଲ ଓ ନିହାଲ ସିଂ ଯଥାକ୍ରମେ ଏଠାରେ ଚାଲିଥିବା ପାରା ଶୁଟିଂ ବିଶ୍ୱକପ୍‌ର ତୃତୀୟ ଦିବସରେ ମିକ୍ସଡ ୫୦ ମିଟର ପିସ୍ତଲ (ଏସ୍‌ଏଚ୍-୧) କାଟେଗୋରିରେ ଯଥାକ୍ରମେ ଗୋଟିଏ ଲେଖଶର୍ଏ ରୌପ୍ୟ ଓ ବ୍ରୋଞ୍ଜ ପଦକ ହାସଲ କରିଛନ୍ତି। ରୁଦ୍ରାଂଶ, ନିହାଲ ଓ ଟୋକିଓ ପାରାଲିମ୍ପିକ୍ସ ରୌପ୍ୟ ବିଜେତା ସିଂହରାଜ ଆହୁରି ମଧ୍ୟ ମିକ୍ସଡ ୫୦ ମିଟର ପିସ୍ତଲ (ଏସ୍‌ଏଚ୍-୧) ଟିମ୍ ରୌପ୍ୟ ପଦକ ପାଇଛନ୍ତି। ଚାଇନା ଏହି ଇଭେଣ୍ଟରେ ସ୍ୱର୍ଣ୍ଣ ପଦକ ଲାଭ କରିଛି। ଗତବର୍ଷ ପ୍ୟାରିସ ପାରାଲିମ୍ପିକ୍ସ ଲାଗି ଅଲିମ୍ପିକ ଯୋଗ୍ୟତା ହାସଲ କରିଥିବା ସ୍ୱଳ୍ପ ବୟସ୍କ ଶୁଟର ରୁଦ୍ରାଂଶ ଫାଇନାଲରେ ୨୨୩.୨ ଶଟ ସହ ଦ୍ୱିତୀୟ ହୋଇଥିବା ବେଳେ ଇଟାଲୀର ଡେଭିଡ୍ ଫୟାନ୍‌ସେସ୍‌ଚେଜି ମୋଟ ୨୩୦.୦ ସ୍କୋର ସହ ସ୍ୱର୍ଣ୍ଣ ପଦକ ହାସଲ କରିଛନ୍ତି। ନିହାଲ ୨୦୨.୮ ପଏଣ୍ଟ ସହ ଏକ ବ୍ରୋଞ୍ଜ ପଦକ ହାସଲ କରିଛନ୍ତି। ପୂର୍ବରୁ କ୍ୱାଲିଫିକେଶନ ରାଉଣ୍ଡରେ ରୁଦ୍ରାଂଶ ୫୩୦ ଶଟ୍ ଓ ନିହାଲ ୫୨୭ ସହ ଯଥାକ୍ରମେ ୬ଷ୍ଠ ଓ ୭ମ ସ୍ଥାନ ଅଧିକାର କରି ଶ୍ରେଷ୍ଠ ୮ଜଣ ଶୁଟରଙ୍କୁ ନେଇ ଅନୁଷ୍ଠିତ ଫାଇନାଲକୁ ଉନ୍ନୀତ ହୋଇଥିଲେ। ମିକ୍ସଡ ୫୦ ମିଟର ପିସ୍ତଲ (ଏସ୍‌ଏଚ୍) ଟିମ୍ ଇଭେଣ୍ଟରେ ରୁଦ୍ରାଂଶ (୫୩୦), ନିହାଲ (୫୨୭) ଓ ସିଂହରାଜ (୫୧୬) ଏଗ୍ରିଗେଟ୍ ୧୫୭୩ ସହ ରୌପ୍ୟ ଜିତିଥିବା ବେଳେ ଚାଇନା ମିଳିତ ଭାବେ ୧୬୧୧ ସ୍କୋର କରି ସ୍ୱର୍ଣ୍ଣ ପଦକ ଲାଭ କରିଛି। ସମ୍ମାନଜନକ ପାରା ୱାର୍ଲ୍ଡ କପ୍‌ରେ ରାଇଫଲ ଶୁଟର ମୋନା ଅଗ୍ରୱାଲ କେବଳ ଏକ ସ୍ୱର୍ଣ୍ଣ ପଦକ ଆଣି ଦେଇଛନ୍ତି।

ରୁଦ୍ରାଂଶ ଖଣ୍ଡେଲୱାଲ

# ପୂର୍ବାଞ୍ଚଳ ପେନ୍‌ଚାକ୍ ସିଲାଟରେ ଓଡ଼ିଶାକୁ ୨୧ ପଦକ

**ଭୁବନେଶ୍ୱର, ୧୧।୩**
**(ତପନ ସ୍ୱାଇଁ)**

କୋଲକତାଠାରେ ଗତ ୮ରୁ ୧୦ ପର୍ଯ୍ୟନ୍ତ ଅନୁଷ୍ଠିତ ୫ମ ପୂର୍ବାଞ୍ଚଳ ପେନ୍‌ଚାକ ସିଲାଟ ପ୍ରତିଯୋଗିତାରେ ଓଡ଼ିଶା ପ୍ରତିଯୋଗୀମାନେ ଚମତ୍କାର ପ୍ରଦର୍ଶନ କରି ମୋଟ ୨୧ଟି ପଦକ ହାସଲ କରିଛନ୍ତି। ଏହା ମଧ୍ୟରେ ୧୨ସ୍ୱର୍ଣ୍ଣ , ୫ ରୌପ୍ୟ ପଦକ, ୪ ବ୍ରୋଞ୍ଜ ପଦକ ସାମିଲ। ଟିମ୍ କୋଚ୍ ନବ କିଶୋର ପାଇକରାୟ, ଶ୍ରୀତମ ସାହୁ ଓ ପ୍ରକାଶ ବେହେରାଙ୍କ ତତ୍ତ୍ୱାବଧାନରେ ଓଡ଼ିଶାରୁ ୨୬ଜଣ ପ୍ରତିଭାବାନ ଖେଳାଳି ଏଥିରେ ଅଂଶଗ୍ରହଣ କରିଥିଲେ। ରାଜଶ୍ରୀ ସିଂ, ତୁଷାର ବେହେରା, ସାଇସ ପ୍ରେମ ସାହୁ, ଅଭିଷେକ ସ୍ୱାଇଁ, ଆୟୁଷ ବଳିୟାର ସିଂ,କହ୍ନେୟା ପାତ୍ର, ଅର୍ପିତା ଜାଲି, ହର୍ଷିତା ହରପ୍ରିୟା ଧଳ, ସାନ ଅଲ ନୱାଜ୍ ଖାନ୍, ଅନୁଜ ଚୌଧୁରୀ, ପ୍ରିଜାଲିନ ତରାଇ, ପଲଭି କିଶନ ସ୍ୱର୍ଣ୍ଣ ପଦକ, ରୁଦ୍ର ପ୍ରସନ୍ନ ମିଶ୍ର, ବଶ୍ୱ ପ୍ରକାଶ ଜେନା, ଦେବେନ୍ଦ୍ର ନାଥ ଧଳ, ଯୋଗାଂଶୁ ଦାଶ, ଚାନ୍ଦିନୀ ନାୟକ ରୋପ୍ୟ ଓ ଶ୍ୟାମ ଧାରୁଆ, ପ୍ରକାଶ ବେହେରା, ରଞ୍ଜିତ ନାୟକ, ଦିବ୍ୟ ରଞ୍ଜନ ପ୍ରଧାନ ବ୍ରୋଞ୍ଜ ପଦକ ପାଇଛନ୍ତି। ଏହି ପ୍ରତିଯୋଗିତାରେ ଜୀତେନ୍ଦ୍ର କୁମାର ରାଉତ, ଆଶୁତୋଷ ନାୟକ, ଅମରେନ୍ଦ୍ର ଦେ, ମୁନା ବାରିକ ରେଫରି ଭାବରେ ଯୋଗ ଦେଇଥିଲେ।

ପୂର୍ବାଞ୍ଚଳ ପେନ୍‌ଚାକ ସିଲାଟ ପ୍ରତିଯୋଗିତାରେ ପଦକ ବିଜୟୀ ଓଡ଼ିଶା ପ୍ରତିଯୋଗୀମାନେ ଅତିଥିଙ୍କ ଗହଣରେ।

ମହିଳାଙ୍କ ଅସୁବିଧା
ଜଟିଳ ସମସ୍ୟାଗୁଡ଼ିକ
ପାଇଁ ସ୍ଥାୟୀ ସମାଧାନ ଏବେ ହିଁ କଲ୍ କରନ୍ତୁ
7710644444

# ବାଂଲାଦେଶ ସିରିଜ ବେଳକୁ ଫେରିପାରନ୍ତି ଶାମି

**ଧର୍ମଶାଳା, ୧୧।୩ (ପି.ଟି.)**

ଭାରତର ପ୍ରମୁଖ ପେସ୍ ବୋଲର ମହମ୍ମଦ ଶାମି ସେପ୍ଟେମ୍ବରରେ ହେବାକୁ ଥିବା ବାଂଲାଦେଶ ବିପକ୍ଷ ଘରୋଇ ସିରିଜ ବେଳକୁ ଦଳକୁ ପ୍ରତ୍ୟାବର୍ତ୍ତନ କରିପାରନ୍ତି ବୋଲି ଭାରତୀୟ କ୍ରିକେଟ କଣ୍ଟ୍ରୋଲ ବୋର୍ଡ (ବିସିସିଆଇ) ସମ୍ପାଦକ ଜୟ ଶାହା ପ୍ରକାଶ କରିଛନ୍ତି। ଗତ ମାସରେ ଶାମିଙ୍କ ଗୋଇଠିରେ ଅସ୍ତ୍ରୋପଚାର ହୋଇଛି। ଏଥିପାଇଁ ସେ ଇଂଲଣ୍ଡ ବିପକ୍ଷ ୫ ମ୍ୟାଚ ବିଶିଷ୍ଟ ଟେଷ୍ଟ ସିରିଜରେ ଖେଳିପାରି ନ ଥିଲେ। ସେ ଆଇପିଏଲ୍‌ରେ ଖେଳିପାରିବେ ନାହିଁ। ସେ ଆହୁରି ମଧ୍ୟ ଜୁନ୍‌ରେ ୱେଷ୍ଟଇଣ୍ଡିଜ ଓ ଆମେରିକା ମିଳିତ ଭାବେ ଆୟୋଜନ କରୁଥିବା ଟି୨୦ ବିଶ୍ୱକପ୍ ଖେଳିବାକୁ ବଞ୍ଚିତ ହେବେ। ଶାମି ଶେଷଥର ଭାରତ ପାଇଁ ଅନ୍ତର୍ଜାତୀୟ ଦିନିକିଆ ବିଶ୍ୱକପ୍‌ରେ ଖେଳିଥିଲେ। ଏଥିରେ ତାଙ୍କ ପ୍ରଦର୍ଶନ ଜବରଦସ୍ତ ରହିଥିଲା।

# ରଣଜୀ ଫାଇନାଲ: ଦୃଢ଼ ସ୍ଥିତିରେ ମୁମ୍ବାଇ

**ମୁମ୍ବାଇ,୧୧।୩(ପି.ଟି.)**

ୱାଙ୍ଖେଡେ ଷ୍ଟାଡିୟମରେ ଖେଳା ଯାଉଥିବା ରଣଜୀ ଟ୍ରଫି ଫାଇନାଲରେ ଦୃଢ଼ ସ୍ଥିତିରେ ରହିଛି ମୁମ୍ବାଇ। ପ୍ରଥମ ଦିନରେ ଶାର୍ଦ୍ଦୂଳ ଠାକୁରଙ୍କ ଲଡୁଆ ବ୍ୟାଟିଂ ବଳରେ ୨୨୪ ରନ୍ କରିଥିବା ବେଳେ ବୋଲରଙ୍କ ସଫଳତା ବଳରେ ବିଦର୍ଭକୁ ୧୦୫ ରନ୍‌ରେ ଅଲଆଉଟ କରିଥିଲା। ୧୧୯ ରନ୍‌ରେ ଆଗୁଆ ରହିବା ପରେ ଦ୍ୱିତୀୟ ଦିନର ଷ୍ଟମ୍ପ ଅପସାରଣ ସୁଦ୍ଧା ଦଳ ୨ ଉଇକେଟରେ ୧୪୧ ରନ୍ କରି ୨୬୦ ରନ୍‌ରେ ଆଗୁଆ ରହିଛି।

ପ୍ରଥମ ଦିନର ଅସମାପ୍ତ ସ୍କୋର ୩୧/୩ରୁ ଖେଳ ଆରମ୍ଭ କରିଥିଲା ବିଦର୍ଭ। କୌଣସି ବ୍ୟାଟର ମୁମ୍ବାଇ ବୋଲରଙ୍କ ମୁକାବିଲା କରିବାରେ ସମର୍ଥ ହୋଇ ନ ଥିବା ବେଳେ ବିଦର୍ଭ ୧୦୫ ରନ୍‌ରେ ଅଲଆଉଟ ହୋଇଥିଲା। ସେମିର ପ୍ଲେୟର ଅଫ୍ ଦ ମ୍ୟାଚ୍ ୟଶ ରାଠୋଡ ସର୍ବାଧିକ ୨୭ ରନ୍ କରିଥିଲେ। ଅନ୍ୟ ମାନଙ୍କ ମଧ୍ୟରେ ଅଥର୍ବ ତାଇଡେ ୨୩, ଆଦିତ୍ୟ ଠାକରେ ୧୯ ଓ ୟଶ ଠାକୁର ୧୬ ରନ୍ କରିଥିଲେ। ଏହି ୪ ଖେଳାଳିଙ୍କୁ ବାଦ ଦେଲେ ଅନ୍ୟ କୌଣସି ଖେଳାଳି ଦୁଇ ଅଙ୍କ ଛୁଇଁ ପାରି ନ ଥିଲେ। ମୁମ୍ବାଇ ପକ୍ଷରୁ ତନୁଶ କୋଟିଆନ୍, ସାମ୍ସ ମୁଲାନି ଓ ଧୱଲ କୁଲକର୍ଣ୍ଣୀ ୩ଟି ଲେଖାଏ ଉଇକେଟ ନେଇଥିବା ବେଳେ ଶାର୍ଦ୍ଦୂଳ ଠାକୁର ଗୋଟିଏ ଉଇକେଟ ନେଇଥିଲେ।

ମୁମ୍ବାଇ ଦ୍ୱିତୀୟ ଇନିଂସ ଆରମ୍ଭ କରି ୩୪ ରନ୍ ମଧ୍ୟରେ ଦୁଇ ଓପନରଙ୍କ ଉଇକେଟ ହରାଇଥିଲା। ପୃଥ୍ୱୀ ଶ(୧୧) ଓ ଭୂପେନ ଲାଲୱାନି(୧୮) ବିଫଳ ହୋଇଥିଲେ। ତେବେ ଅଧିନାୟକ ଅଜିଙ୍କ୍ୟ ରାହାନେ(୫୮) ଓ ମୁଶିର୍ ଖାନ(୫୧) ଚମତ୍କାର ବ୍ୟାଟିଂ କରି ତୃତୀୟ ଉଇକେଟରେ ଅବିଭାଜିତ ୧୦୭ ରନ୍ ଯୋଡିଥିଲେ। ରାହାନେ ୧୦୯ ବଲ୍ ଖେଳି ୪ ଚୌକା ଓ ୧ ଛକା ମାରିଥିଲେ। ଅନ୍ୟ ପକ୍ଷରେ ମୁଶିର ୧୩୫ ବଲ୍ ଖେଳି ୩ ଚୌକା ମାରିଥିଲେ। ବିଦର୍ଭ ପକ୍ଷରୁ ୟଶ ଠାକୁର ଓ ହର୍ଷ ଦୁବେ ଗୋଟିଏ ଲେଖାଏ ଉଇକେଟ ନେଇଛନ୍ତି।

**ସଂକ୍ଷିପ୍ତ ସ୍କୋର**

ମୁମ୍ବାଇ ପ୍ରଥମ ଇନିଂସ: ୨୨୪/୧୦। ବିଦର୍ଭ ପ୍ରଥମ ଇନିଂସ: ୧୦୫/୧୦(ୟଶ ରାଠୋଡ-୨୭, ଅଥର୍ବ ତାଇଡେ-୨୩, ଆଦିତ୍ୟ ଠାକରେ-୧୯, ତନୁଶ କୋଟିଆନ-୩/୭, ସାମ୍ସ ମୁଲାନି-୩/୩୨, ଧୱଲ କୁଲକର୍ଣ୍ଣୀ-୩/୧୫)। ମୁମ୍ବାଇ ଦ୍ୱିତୀୟ ଇନିଂସ ୫୦ ଓଭରରେ ୧୪୧/୨ (ଅଜିଙ୍କ୍ୟ ରାହାନେ-୫୮*, ମୁଶିର୍ ଖାନ୍-୫୧*, ୟଶ ଠାକୁର-୧/୨୫, ହର୍ଷ ଦୁବେ-୧/୪୬)।

ଉଇକେଟ ନେବା ପରେ ଧୱଲ କୁଲକର୍ଣ୍ଣୀଙ୍କୁ ସାଥୀ ଖେଳାଳିଙ୍କ ବଧେଇ।

4-Printed and published by Tathagata Satpathy on behalf of Navajat Printers & Media Pvt. Ltd. and printed at Navajat Printers, B-15, Industrial Estate, Rasulgarh, Bhubaneswar, Editor - Tathagata Satpathy, ସମ୍ପାଦକ- ତଥାଗତ ସତପଥୀ