



ପୂଷା-୨୦+୧୭

ଧରତ୍ରି

DHARITRI

ଭୁବନେଶ୍ୱର, ମଙ୍ଗଳବାର, ମାର୍ଚ୍ଚ ୧୨/୨୦୨୪ (୨୦+୧୭=୩୭ ପୂଷା)

Bhubaneswar, Tuesday, March 12/2024

Page 20+16=36 ₹ 7.00

ଝଂଶ ଭାଗ ୧୦୯ ସଂଖ୍ୟା

www.orissakhabar.com/www.dharitri.com | Printed at Bhubaneswar, Sambalpur, Rayagada & Angul

VOLUME 50 ISSUE 109

ମୂଲ୍ୟ ₹୭/-



ମୋଦୀ ସରକାରଙ୍କ ଗ୍ୟାରେଞ୍ଜି

ଭାରତୀୟ ରେଳପଥର ଆଧୁନିକୀକରଣ



₹85 ହଜାର କୋଟି ରୁ ଅଧିକ ମୂଲ୍ୟର 6000 ରେଳପଥ ପ୍ରକଳ୍ପଗୁଡ଼ିକର ଏକ ଉପହାର

ଶିଳାନ୍ୟାସ ଉତ୍ସବ/ରାଷ୍ଟ୍ର ଉଦ୍ଦେଶ୍ୟରେ ଉତ୍ସର୍ଗୀକରଣ

- 50 ପ୍ରଧାନମନ୍ତ୍ରୀ ଭାରତୀୟ ଜନୌଷଧି କେନ୍ଦ୍ର
- 222 ରେଲ୍ୱେ ଗୁଡ଼ିଏ ଶେଡ୍
- 51 ଗତି ଶକ୍ତି ମଲ୍ଟି-ମୋଡାଲ୍ କାର୍ଗୋ ଟର୍ମିନାଲ୍
- 2646 ଷ୍ଟେଶନର ଡିଜିଟାଲ୍ ନିୟନ୍ତ୍ରଣ
- 35 ରେଲ୍ୱେ ଡ୍ରାକିଙ୍ଗ୍, ଲୋକୋ ଶେଡ୍, ପିଟ୍ ଲାଇନ୍ସ/କୋଟିଂ ଡିପୋ
- 1500 କିମି ରେଳ ଧାରଣାର ଦୋହରୀକରଣ/ମଲ୍ଟି ଟ୍ରାକ୍ ତଥା ଗେଜ୍ ରୂପାନ୍ତରଣ
- 1045 କିମିର 80 ରେଳ ଧାରଣା ସେକ୍ସନର ଅଟୋମେଟିକ୍ ବ୍ଲକ୍ ସିଗ୍ନାଲିଂ
- 35 ରେଲ୍ କୋର୍ ରେସ୍ପୋର୍ଟା

- 1500ରୁ ଅଧିକ 'ଏକ ଷ୍ଟେଶନ ଏକ ଉପାଦ' ଷ୍ଟଲ୍
- 975 ସୌରଚାଳିତ ଷ୍ଟେଶନ / ସେବା ସୌଧ
- 2135 କିମି ରେଳ ଧାରଣା ସେକ୍ସନର ବିଦ୍ୟୁତୀକରଣ
- 401 କିମିର ନ୍ୟୁ ଖୁର୍ଜା - ସାନେହ୍ଲାଲ ଇଣ୍ଟର୍ନ ଡେଡିକେଟେଡ୍ ଫ୍ରେଜ୍ କ୍ରିଡର୍ ସେକ୍ସନ
- 244 କିମିର ନ୍ୟୁ ମକରପୁରା - ନ୍ୟୁ ଘୋଲଭାଡ଼ ଷ୍ଟେସ୍ ଡେଡିକେଟେଡ୍ ଫ୍ରେଜ୍ କ୍ରିଡର୍ ସେକ୍ସନ୍
- ଅପରେଶନ୍ କଣ୍ଟ୍ରୋଲ ସେଣ୍ଟର, ଅହମ୍ମଦାବାଦ
- ଫାଲଗାନ - ବାରମତୀ ନୂଆ ରେଳ ଲାଇନ୍
- 9 ଇଲେକ୍ଟ୍ରିକ୍ ଟ୍ରାକ୍ସନ୍ ସିଷ୍ଟମ୍ ଉନ୍ନତୀକରଣ କାର୍ଯ୍ୟ

ବନ୍ଦେ ଭାରତ ଏବଂ ଅନ୍ୟ ଟ୍ରେନ୍ର ପତାକା ଦେଖାଇ ଶୁଭାରମ୍ଭ

- ମହାଶୂର - ଚେନ୍ନାଇ
- ଲକ୍ଷ୍ମୀ - ତେରାଭୁନ୍
- କାଲାବୁରାଗୀ - ବେଙ୍ଗାଲୁରୁ (ସାର୍ ଏମ୍. ବିଶ୍ୱେଶ୍ୱରାୟା ଟର୍ମିନାଲ୍)
- ରାଞ୍ଚି - ବାରାଣସୀ
- ଦିଲ୍ଲୀ (ନିଜାମୁଦିନ) - ଖଜୁରାହୋ
- ସିକନ୍ଦରାବାଦ - ବିଶାଖାପାଟଣା
- ନ୍ୟୁ ଜଲପାଇଗୁଡ଼ି - ପାଟନା
- ପାଟନା - ଲକ୍ଷ୍ମୀ
- ଅହମ୍ମଦାବାଦ - ମୁମ୍ବାଇ ସେଣ୍ଟ୍ରାଲ୍
- ପୁରୀ - ବିଶାଖାପାଟଣା
- ଏବଂ ଅନ୍ୟାନ୍ୟ ଟ୍ରେନ୍ ସେବା

ପ୍ରକଳ୍ପଗୁଡ଼ିକର ଲାଭ

- ବିମାନଯାତ୍ରା ସହ ସମକକ୍ଷ ଅତ୍ୟାଧୁନିକ ସୁବିଧା
- ଦ୍ରୁତ, ଜଞ୍ଜାଳମୁକ୍ତ ଏବଂ ଆରାମଦାୟକ ଭ୍ରମଣ ଅନୁଭୂତି
- ଲଜିଷ୍ଟିକ୍ସ ଖର୍ଚ୍ଚ ହ୍ରାସ ଏବଂ ଆଞ୍ଚଳିକ ଅର୍ଥନୀତିକୁ ପ୍ରୋତ୍ସାହନ
- ଅହମ୍ମଦାବାଦ ଅପରେସନ୍ କଣ୍ଟ୍ରୋଲ ସେଣ୍ଟର ପୃଥ୍ବୀର ବଡ଼ ବଡ଼ କଣ୍ଟ୍ରୋଲ ସେଣ୍ଟର ସମତୁଲ୍ୟ ଅତ୍ୟାଧୁନିକ ଜ୍ଞାନକୌଶଳରେ ସୁସଜ୍ଜିତ

- ପ୍ରଧାନମନ୍ତ୍ରୀ ଜନୌଷଧି କେନ୍ଦ୍ର ପ୍ରକଳ୍ପ ଅଧୀନରେ ପ୍ରତ୍ୟେକ ବ୍ୟକ୍ତିଙ୍କ ପାଇଁ ନ୍ୟୁନତମ 75% ଶସ୍ତା ଏବଂ ଉତ୍ତମ ଗୁଣବତ୍ତା ବିଶିଷ୍ଟ ଜେନେରିକ୍ ଔଷଧକୁ ସୁନିଶ୍ଚିତ କରାଯାଇଛି।
- ରେଳ ଇଣ୍ଟେରିୟର୍ ଥିମ୍ ଆଧାରିତ ରେସ୍ପୋର୍ଟା ବିଶେଷ ଭୋଜନ ଅନୁଭୂତି ଯୋଗାଇଥାଏ।

ପ୍ରଧାନମନ୍ତ୍ରୀ

ନରେନ୍ଦ୍ର ମୋଦୀଙ୍କ

ଦ୍ୱାରା

ଗରିମାମୟ ଉପସ୍ଥିତି

ଆଚାର୍ଯ୍ୟ ଦେବବ୍ରତ
ରାଜ୍ୟପାଳ, ଗୁଜରାଟ

ଭୂପେନ୍ଦ୍ର ଭାଇ ପଟେଲ
ମୁଖ୍ୟମନ୍ତ୍ରୀ, ଗୁଜରାଟ

ଅଶ୍ୱିନୀ ବୈଷ୍ଣବ
କେନ୍ଦ୍ର ରେଳ, ଯୋଗାଯୋଗ ତଥା ଇଲେକ୍ଟ୍ରୋନିକ୍ସ ଓ ସୂଚନା ପ୍ରଯୁକ୍ତି ମନ୍ତ୍ରୀ

ରାଓସାହେବ ପାଟିଲ ଦାନ୍ଡେ
କେନ୍ଦ୍ର ରେଳ, କୋଇଲା ଓ ଖଣି ରାଷ୍ଟ୍ରମନ୍ତ୍ରୀ

ଦର୍ଶନା ଜରଦୋଶ
କେନ୍ଦ୍ର ରେଳ ଏବଂ ବୟନ ରାଷ୍ଟ୍ରମନ୍ତ୍ରୀ

ମଙ୍ଗଳବାର, 12 ମାର୍ଚ୍ଚ, 2024, ସକାଳ 8.00 ଘଟିକା



ରେ ସିଧା ପ୍ରସାରଣ ଦେଖନ୍ତୁ

୪୭ ଲକ୍ଷ ଚାଷୀଙ୍କୁ ମିଳିଲା କାଳିଆ ସହାୟତା

ଭାଜପା ରାଜ୍ୟ ନେତାଙ୍କ ଆଲୋଚନା ସରୁନି ବିଜେଡି-ଭାଜପା ମେଣ୍ଟ

ଭୁବନେଶ୍ୱର, ୧୧ମାର୍ଚ୍ଚ(ଅନିଲ ଦାସ)

ମୁଖ୍ୟମନ୍ତ୍ରୀ ନବୀନ ପଟ୍ଟନାୟକ ଯୋଗଦାନ ରାଜ୍ୟର ୪୭ ଲକ୍ଷ ଶ୍ରମିକ, ନାମମାତ୍ର ଓ ଭୂମିହୀନ ଚାଷୀଙ୍କୁ ୯୩୩.୦୭ କୋଟି ଟଙ୍କାର କାଳିଆ ସହାୟତା ପ୍ରଦାନ କରିଛନ୍ତି। ଏଥିସହ ରାଜ୍ୟର ସମସ୍ତ ଜିଲ୍ଲାରେ ଚାଷୀମାନଙ୍କୁ କୃଷି କାର୍ଯ୍ୟ ନିମନ୍ତେ ବୈଷୟିକ ସହାୟତା ପ୍ରଦାନ କରିବା ପାଇଁ କାଳିଆ କେନ୍ଦ୍ର ମଧ୍ୟ ଉଦ୍‌ଘାଟନ କରିଛନ୍ତି। ଏହି ଅବସରରେ ମୁଖ୍ୟମନ୍ତ୍ରୀ କହିଛନ୍ତି, ପ୍ରତ୍ୟେକ ଚାଷୀ ପରିବାର ସମ୍ମାନ ସହ ବଞ୍ଚନ୍ତୁ, ସଶକ୍ତ ହୁଅନ୍ତୁ ଏବଂ ଓଡ଼ିଶାର ସମୃଦ୍ଧିରେ ଯୋଗଦାନ ରଖନ୍ତୁ। ମୁଖ୍ୟମନ୍ତ୍ରୀ ଏହି ଅବସରରେ କାଳିଆ ଯୋଜନାର ଅବଧି ଆଉ ୩ ବର୍ଷ ଅର୍ଥାତ୍ ୨୦୨୬-୨୭ ପର୍ଯ୍ୟନ୍ତ ବୃଦ୍ଧି କରାଗଲା ବୋଲି ଘୋଷଣା କରିଛନ୍ତି। ଏଥିପାଇଁ ରାଜ୍ୟ ସରକାର ୬୦୩୦ କୋଟି ଟଙ୍କା ଖର୍ଚ୍ଚ କରିବେ। କାଳିଆ ହିତାଧିକାରୀ ପିଲାମାନଙ୍କ କଲ୍ୟାଣ ପାଇଁ ରାଜ୍ୟ ସରକାର ଚଳିତ ଶିକ୍ଷାବର୍ଷରୁ କାଳିଆ ଛାତ୍ରବୃତ୍ତି ପ୍ରଦାନ କରାଯିବ।

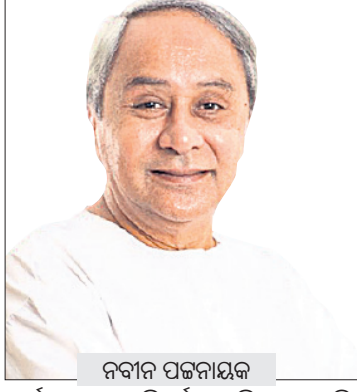

ନବୀନ ପଟ୍ଟନାୟକ

■ **ଚାଷୀଙ୍କ ଖୁସିରେ ଝୁଁ ଝୁସି: ମୁଖ୍ୟମନ୍ତ୍ରୀ**
■ **ଓଡ଼ିଶା ଏକମାତ୍ର ରାଜ୍ୟ, ଯେଉଁଠି ଭୂମିହୀନ ଚାଷୀଙ୍କୁ ଆର୍ଥିକ ସହାୟତା ଦିଆଯାଉଛି: ୫-ଟି ଅଧ୍ୟକ୍ଷ**

ଚାଷୀଙ୍କ ବିଭିନ୍ନ ସମସ୍ୟାର ସମାଧାନ ଓ ସେମାନଙ୍କୁ କୃଷି ସମ୍ବନ୍ଧୀୟ ବୈଷୟିକ କାର୍ଯ୍ୟକ୍ରମରେ ପରିବର୍ତ୍ତନ ଆଣି ଏନିଆଇଟି, ଆଇଆଇଏମ୍, ଏସ୍, ଏସ୍, ଆଇସିଆଇ, ଆଇଆଇଏମ୍, ଏସ୍, ଏସ୍, ଆଇସିଆଇ ପରି ସମ୍ମାନଜନକ ଶିକ୍ଷାନୁଷ୍ଠାନ ସହ ରାଜ୍ୟ ଓ ରାଜ୍ୟବାହାରେ ବିଭିନ୍ନ ଘରୋଇ ବୈଷୟିକ ଓ ବୃତ୍ତିଗତ ଶିକ୍ଷାନୁଷ୍ଠାନରେ ପଢୁଥିବା ଚାଷୀ ପରିବାରର ପିଲାମାନଙ୍କୁ ପରିବାରକୁ ଚଳିତ ଖରିଫ୍ ଋତୁ ପାଇଁ ଅତିରିକ୍ତ

୨ ହଜାର ଟଙ୍କା ଲେଖାଏ ଆର୍ଥିକ ସହାୟତା ପ୍ରଦାନ କରିଛନ୍ତି। ରାଜ୍ୟର ୧୮ ଲକ୍ଷରୁ ଊର୍ଦ୍ଧ୍ୱ ଭୂମିହୀନ ଚାଷୀ ପରିବାର ଉପକୃତ ହେବେ। ସମୁଦାୟ ୩୬୦ କୋଟି ଟଙ୍କାର ସହାୟତା ପ୍ରଦାନ କରାଯାଇଛି। ସେହିପରି ମୁଖ୍ୟମନ୍ତ୍ରୀ ଖରିଫ୍-୨୦୨୪ ପାଇଁ ରାଜ୍ୟର ଚାଷୀମାନଙ୍କ ବ୍ୟାଙ୍କ ଆକାଉଣ୍ଟକୁ କାଳିଆ ସହାୟତା ବାବଦରେ ୨ ହଜାର ଟଙ୍କା ଲେଖାଏ ପ୍ରଦାନ କରିଛନ୍ତି। ଏହାଦ୍ୱାରା ୪୫ ଲକ୍ଷରୁ ଅଧିକ ଚାଷୀ ଉପକୃତ ହେବେ। ଚାଷୀ ଭାଇର ସମୃଦ୍ଧି ହିଁ ରାଜ୍ୟର ସମୃଦ୍ଧି ବୋଲି ମୁଖ୍ୟମନ୍ତ୍ରୀ କହିଛନ୍ତି। ଏହି କାର୍ଯ୍ୟକ୍ରମରେ କୃଷି ଓ କୃଷକ ସଶକ୍ତକରଣ ମନ୍ତ୍ରୀ ରଶେନ୍ଦ୍ର ପ୍ରତାପ ସ୍ୱାଇଁ କହିଛନ୍ତି, ୫ ବର୍ଷ ପୂର୍ବେ ମୁଖ୍ୟମନ୍ତ୍ରୀଙ୍କ ଏହି ଐତିହାସିକ କାଳିଆ ଯୋଜନା ଶ୍ରୀକ୍ଷେତ୍ର ପୁରୀରୁ ଆରମ୍ଭ ହୋଇଥିଲା। ଏହି ଯୋଜନା ଜାତୀୟ ସ୍ତରରେ ଉଚ୍ଚ ପ୍ରଶଂସିତ ହେବା ସହ ଓଡ଼ିଶାର ଚାଷୀମାନଙ୍କ ପାଇଁ ସହାୟକ ହୋଇପାରିଛି। **୯୫ ପୃଷ୍ଠା-୧୫**

ଭୁବନେଶ୍ୱର, ୧୧ମାର୍ଚ୍ଚ(ସୁନିଲ ମିଶ୍ର)

୨୦୨୪ ସାଧାରଣ ନିର୍ବାଚନକୁ ନେଇ ବିଜେଡି-ଭାଜପା ଭିତରେ ଆରମ୍ଭ ହୋଇଥିବା ମେଣ୍ଟ ଚର୍ଚ୍ଚା ଅଧିକାର ନାଁ ଧରୁନାହିଁ। ପ୍ରଧାନମନ୍ତ୍ରୀ ନରେନ୍ଦ୍ର ମୋଦି ଗତ ୫ ତାରିଖରେ ଓଡ଼ିଶା ଗସ୍ତ ସାରି ଫେରିବା ପରଠାରୁ ହିଁ ଏହି ଚର୍ଚ୍ଚା ଆଲୋଚନାର ବିଷୟବସ୍ତୁ ପାଲଟିଛି। ତେବେ ବିଜେଡିର ଭୁଲ ଜଣ ଆଗଧାଡ଼ିର ନେତା କାର୍ତ୍ତିକ ପାଣିଗ୍ରାହୀ ଏବଂ ପ୍ରଶାସକ ପ୍ରକାଶ ଦାସ ଗତ ଗୁରୁବାର ଦିଲ୍ଲୀ ଗସ୍ତରେ ଯାଇଥିଲେ। ସେମାନେ ଏହି ଗସ୍ତ କାଳରେ ସ୍ୱରାଷ୍ଟ୍ର ମନ୍ତ୍ରୀ ଅମିତ ଶାହାଙ୍କ ସହ ଆଲୋଚନା କରି ଫେରିବା ପରେ ମଧ୍ୟ ବିଜେଡି କେବେହେଲେ ମେଣ୍ଟ କଥାକୁ ଖଣ୍ଡନ କରିନାହିଁ। ମାତ୍ର ରବିବାର ଦ୍ୱିତୀୟ ଥର ଦିଲ୍ଲୀ ଗସ୍ତ କରିବା ପର୍ଯ୍ୟନ୍ତ ମେଣ୍ଟ ବିଷୟରେ କୌଣସି ଆଲୋଚନା ହୋଇ ନ ଥିବା ଭାଜପା ରାଜ୍ୟ ସଭାପତି ମନମୋହନ ସାମଲ କହିଆସୁଥିଲେ। ମିଳିଥିବା ସୂଚନା ମୁତାବକ, ଯୋଗଦାନ ବିଜେଡି-ଭାଜପା ମେଣ୍ଟକୁ ନେଇ ଭାଜପା ରାଜ୍ୟ ନେତୃତ୍ୱ ସହ ଦୀର୍ଘ ସମୟ ଧରି ଆଲୋଚନା ହୋଇଛି। କେନ୍ଦ୍ରର କେତେଜଣ ବରିଷ୍ଠ ନେତା ଏବଂ ଏହାପରେ କେନ୍ଦ୍ରମନ୍ତ୍ରୀ ଧର୍ମେନ୍ଦ୍ର ପ୍ରଧାନଙ୍କ ଦିଲ୍ଲୀ ଘିଡ଼ି ବାସଭବନରେ ମଧ୍ୟ ଦୀର୍ଘ ସମୟ ଧରି ଭାଜପା ନେତାମାନେ ବୈଠକ କରିଥିବା

ବିଜେଡି-ଭାଜପା ମେଣ୍ଟ

ଚର୍ଚ୍ଚା ହେଉଛି। ହେଲେ ମେଣ୍ଟ ବିଷୟ କେତେ ବାଟ ଆଗେଇଲାଣି ସେକଥାର ତଥ୍ୟ କେହିହେଲେ ଠିକ୍ ଭାବେ ଦେଇପାରୁ ନାହାନ୍ତି। ତେବେ ଭାଜପା ଏବଂ ବିଜେଡିର ବହୁ ଆଗଧାଡ଼ିର ନେତାଙ୍କ କହିବାନୁଯାୟୀ, ମଙ୍ଗଳବାର ମେଣ୍ଟ ନେଇ କିଛି ସ୍ପଷ୍ଟ **୯୫ ପୃଷ୍ଠା-୧୫**

ମୋହନଙ୍କ ଘରେ ବିଧାୟକଙ୍କ ମେଳିକୁ ନେଇ ଚର୍ଚ୍ଚା

ଭୁବନେଶ୍ୱର, ୧୧ମାର୍ଚ୍ଚ(ସୁନିଲ ମିଶ୍ର) କୁମ୍ଭ ମେଳ, ବୁଦ୍ଧାନ ପୂର୍ଣ୍ଣିମା, ରାଜ୍ୟରେ ବିଜେଡି ଓ ଭାଜପା ମଧ୍ୟରେ ନିର୍ବାଚନ ମେଣ୍ଟକୁ ନେଇ ଦ୍ରବ୍ୟ ଲାଗି ରହିଥିବାବେଳେ ଯୋଗଦାନ ଭାଜପା ବିଧାୟକ ଏକକୂଟ ହୋଇଛନ୍ତି ଓ କେଉଁ ତଥା ବିରୋଧୀ ଦଳ ମୁଖ୍ୟ ସଚେତକ ମୋହନ ମାଝୀଙ୍କ ଘରେ ଦଳୀୟ ବିଧାୟକମାନଙ୍କ ବୈଠକ ବସିଛି, ଯାହାକୁ ନେଇ ରାଜନୈତିକ ବାତାବରଣ ଉତ୍ସୁ ହୋଇଛି। ଦିଲ୍ଲୀରେ ଭାଜପା ରାଜ୍ୟ ସଭାପତି ତେଜ ପଟ୍ଟନାୟକଙ୍କ ବେଳେ ଏହି ସମୟରେ ବିଧାୟକମାନଙ୍କ ମେଳିକୁ ନେଇ ନାନା ପ୍ରକାର ଚର୍ଚ୍ଚା ଜୋର ଧରିଛି। ସୂତ୍ରରୁ ମିଳିଥିବା ସୂଚନା ଅନୁସାରେ, ମୋହନ ମାଝୀଙ୍କ ଭୁବନେଶ୍ୱରସ୍ଥିତ ସରକାରୀ ବାସଭବନରେ ସନ୍ଧ୍ୟାରେ କିଛି ଦଳୀୟ ବିଧାୟକ ଏକାଠି ହୋଇଛନ୍ତି। ବିଧାୟକା ଚର୍ଚ୍ଚା ହେଉଛି।

ମୋଦିଙ୍କ ଅରୁଣାଚଳ ଗସ୍ତ: ପ୍ରତିବାଦ ଜଣାଇଲା ଚାଉନା

ବେଙ୍ଗଳ, ୧୧ମାର୍ଚ୍ଚ(ପି.ଟି.)

ପ୍ରଧାନମନ୍ତ୍ରୀ ନରେନ୍ଦ୍ର ମୋଦି ଗତ ସପ୍ତାହରେ ଅରୁଣାଚଳପ୍ରଦେଶ ଗସ୍ତରେ ଯାଇଥିବାରୁ ଚାଉନା ସୋମବାର ଭାରତ ନିକଟରେ ପ୍ରତିବାଦ ଜଣାଇଛି। ଅରୁଣାଚଳକୁ ଚାଉନା ନିଜର ଦାବି କରିଆସୁଥିବାବେଳେ ଭାରତର ପଦକ୍ଷେପ ସୀମା ପ୍ରସଙ୍ଗକୁ କଟକ କରିବ ବୋଲି ବେଙ୍ଗଳ ଦୋହରାଇଛି। ଗତ

ଶନିବାର ପ୍ରଧାନମନ୍ତ୍ରୀ ଅରୁଣାଚଳପ୍ରଦେଶ ଯାଇ ୧୩,୦୦୦ ଫୁଟ ଉଚ୍ଚତାରେ ନିର୍ମିତ ସେଲା ଟନେଲକୁ ରାଷ୍ଟ୍ର ଉଦ୍‌ଘାଟନ କରିଛନ୍ତି। ୧୩,୦୦୦ ଫୁଟ ଉଚ୍ଚତାରେ ଏହା ବିଶ୍ୱର ସ୍ତୁତ୍ୟୁପୁର୍ଣ୍ଣ ତାତ୍ପର୍ଯ୍ୟ ଏହା ସବୁଦିନିଆ ସଂଯୋଗ ଯୋଗାଇଦେବା ସହ ପ୍ରଫୁଲ୍ଲ ଅଞ୍ଚଳକୁ ସେନା ଓ ଅସ୍ତ୍ରଶସ୍ତ୍ର ପରିବହନ ସହଜ ହୋଇପାରିବ। ୮୨୫ କୋଟି ଟଙ୍କା

ବ୍ୟୟରେ ନିର୍ମିତ ଏହି ଟନେଲ ଆସାମର ଟେକପୁରକୁ ଅରୁଣାଚଳପ୍ରଦେଶର ଫ୍ରେଣ୍ଡ୍ କାମେଙ୍ଗ ଜିଲ୍ଲାକୁ ସଂଯୋଗ କରୁଛି। ୧୩,୦୦୦ ଫୁଟ ଉଚ୍ଚତାରେ ଏହା ବିଶ୍ୱର ଦୀର୍ଘତମ ବାଇଲେନ୍ଡ ଟନେଲ। ଚାଉନା କ୍ରମାଗତ ଭାବେ ଅରୁଣାଚଳପ୍ରଦେଶକୁ ଦକ୍ଷିଣ ତୀକ୍ତ ଭାବେ ଦାବି କରିବା ସହ ସେଠାକୁ ଭାରତୀୟ ନେତାମାନଙ୍କ

ଗସ୍ତକୁ ବିରୋଧ କରିଆସୁଛି। ଉଚ୍ଚ ଅଞ୍ଚଳକୁ ବେଙ୍ଗଳ ଜାଙ୍ଗଲର ଭାବେ ନାମିତ କରିଛି। ଅନୁପକ୍ଷରେ ଚାଉନାର ଦାବିକୁ ଭାରତ ପ୍ରତ୍ୟାଖ୍ୟାନ କରିଆସିଛି। ଅରୁଣାଚଳପ୍ରଦେଶ ଭାରତର ଅବିଚ୍ଛେଦ୍ୟ ଅଙ୍ଗ। ସେଠାର ବିଭିନ୍ନ ଅଞ୍ଚଳକୁ ଚାଉନା ନାମକରଣ କରିବାକୁ ମଧ୍ୟ ନୂଆଦିଲ୍ଲୀ ବିରୋଧ କରିଛି।

DSPL-830

ତୃଣମୂଳ ସେବାକର୍ମୀଙ୍କୁ ପ୍ରୋତ୍ସାହନ ଅଙ୍ଗନବାଡ଼ି କର୍ମୀଙ୍କୁ ବର୍ଦ୍ଧିତ ମାନଦେୟ

ଉପକୃତ ହେବେ ୧.୪୮ ଲକ୍ଷ ଅଙ୍ଗନବାଡ଼ି କର୍ମୀ

▶ ଅଙ୍ଗନବାଡ଼ି କର୍ମୀଙ୍କ ମାସିକ ମାନଦେୟ **₹୧୦,୦୦୦**କୁ ଓ ସେବାନିବୃତ୍ତି ସହାୟତା ରାଶି **₹୧,୦୦,୦୦୦**କୁ ବୃଦ୍ଧି

▶ ଅଙ୍ଗନବାଡ଼ି ସହାୟକାଙ୍କ ମାସିକ ମାନଦେୟ **₹୫,୦୦୦**କୁ ଓ ସେବାନିବୃତ୍ତି ସହାୟତା ରାଶି **₹୫୦,୦୦୦**କୁ ବୃଦ୍ଧି

▶ ମିନି ଅଙ୍ଗନବାଡ଼ି କର୍ମୀଙ୍କ ମାସିକ ମାନଦେୟ **₹୭,୨୫୦**କୁ ଓ ସେବାନିବୃତ୍ତି ସହାୟତା ରାଶି **₹୭୫,୦୦୦**କୁ ବୃଦ୍ଧି

ସୂଚନା ଓ ଲୋକସମ୍ପର୍କ ବିଭାଗ

OIPR-15001/13/0763/2324

DSPL-831

ଛାତ୍ରଛାତ୍ରୀଙ୍କ ସାଥ୍ 'ନୂଆ-ଓ ଛାତ୍ରବୃତ୍ତି'

ପ୍ରତି ଛାତ୍ରୀଙ୍କୁ ବାର୍ଷିକ ₹୧୦,୦୦୦ ଓ ଛାତ୍ରଙ୍କୁ ବାର୍ଷିକ ₹୯,୦୦୦ର ଛାତ୍ରବୃତ୍ତି

ଆମ ଡିଭିଜନ୍ ପଦ୍ମାବତୀ ଓଡ଼ିଶା

ଓଡ଼ିଶା ସରକାର

#ନୂଆ-ଓ ଛାତ୍ରବୃତ୍ତି

OIPR-15001/13/0765/2324

ଆଜି ଇଲେକ୍ଟୋରାଲ ବଣ୍ଟ ତଥ୍ୟ ଦିଅ

ନୂଆଦିଲ୍ଲୀ, ୧୧ମାର୍ଚ୍ଚ (ପି.ଟି.)
 ଇଲେକ୍ଟୋରାଲ ବଣ୍ଟ ସମ୍ପର୍କିତ ସବିଶେଷ ତଥ୍ୟ ଦାଖଲ ପାଇଁ ସମୟ ବଢ଼ାଇବା ନିମନ୍ତେ କ୍ଷେତ୍ର ବ୍ୟାଙ୍କ ଅଫ୍ ଇଣ୍ଡିଆ (ଏସ୍.ବି.ଆଇ.) କରୁଥିବା ଆବେଦନକୁ ସୁପ୍ରିମକୋର୍ଟ ସୋମବାର ଖାରଜ କରିଦେଇଛନ୍ତି। ମଙ୍ଗଳବାର ଅର୍ଥାତ୍ ସମୟ ସୁଦ୍ଧା ଇଲେକ୍ଟୋରାଲ ବଣ୍ଟ ତଥ୍ୟ ଦାଖଲ କରିବା ଲାଗି ସର୍ବୋଚ୍ଚ ଅଦାଲତ ଏସ୍.ବି.ଆଇ.କୁ ନିର୍ଦ୍ଦେଶ ଦେଇଛନ୍ତି। ସେହିପରି ଏସ୍.ବି.ଆଇ. ଦାଖଲ କରିଥିବା ତଥ୍ୟକୁ ମାର୍ଚ୍ଚ ୧୫ ତାରିଖ ଅପରାହ୍ଣ ୫ଟା ସୁଦ୍ଧା ସରକାରୀ ୱେବସାଇଟରେ ରଖିବା ପାଇଁ ପ୍ରଧାନ ବିଚାରପତି ଡି.ଏଲ୍. ଚନ୍ଦ୍ରଚୂଡ଼ଙ୍କ ଅଧିକାରରେ ଗଠିତ ସାମ୍ବିଧାନିକ ପୀଠ ନିର୍ବାଚନ କମିଶନ (ଇସି)କୁ ନିର୍ଦ୍ଦେଶ ଦେଇଛନ୍ତି। ଉକ୍ତ ପୀଠରେ ଜଷ୍ଟିସ୍ ସଞ୍ଜାୟ ଖାନା, ବି.ଆର୍. ଗଭାଲ, ଜେ.ବି. ପରଡିଫାଲ ଏବଂ ମନୋଜ ମିଶ୍ର ରହିଥିଲେ। ଧାର୍ଯ୍ୟ ସମୟସୀମା ମଧ୍ୟରେ ଏସ୍.ବି.ଆଇ. ଯଦି ଫେରୁଥିବାର ୧୫ର ରାୟକୁ କାର୍ଯ୍ୟକାରୀ କରିବାରେ ବିଫଳ ହୁଏ, ତେବେ ଏହା ବିରୋଧରେ 'ଇଲ୍ଲଜୁଡ୍ ଅପନାନନ' ନେଇ ଅଦାଲତ କାର୍ଯ୍ୟାନୁଷ୍ଠାନ ଗ୍ରହଣ କରିପାରିବି ବୋଲି ନେତୃତ୍ୱ ମାଧ୍ୟମରେ ଜଣାଇଦେଇଛନ୍ତି। ରାଜନୈତିକ ଦଳଗୁଡ଼ିକ ପାଇଁ ଚାନ୍ଦା ଏବଂ ଗ୍ରହଣ ମାଧ୍ୟମ ସାଧିଥିବା ଇଲେକ୍ଟୋରାଲ ବଣ୍ଟ



ଏସ୍.ବି.ଆଇ.କୁ ସୁପ୍ରିମକୋର୍ଟଙ୍କ ନିର୍ଦ୍ଦେଶ

ଅସମ୍ବିଧାନିକ ଏବଂ ତଥ୍ୟ ଜାଣିବା ଅଧିକାରର ଉଲ୍ଲଙ୍ଘନ କରୁଥିବା ଦର୍ଶାଇ ଗତ ମାସ ୧୫ରେ ସାମ୍ବିଧାନିକ ପୀଠ ଏହାକୁ ରଦ୍ଦ କରିଦେଇଥିଲେ। କେଉଁ ରାଜନୈତିକ ଦଳକୁ କେଉଁମାନେ କେତେ ଟଙ୍କା ଇଲେକ୍ଟୋରାଲ ବଣ୍ଟ କରିଥାନ୍ତା ତାହା ସ୍ପଷ୍ଟ କରିବା ପାଇଁ ଇଲେକ୍ଟୋରାଲ ବଣ୍ଟ ନିର୍ଦ୍ଦେଶ ଦେଇଥିଲେ। ଉକ୍ତ ପିଟିଗଣ ଅଦାଲତ ଖାରଜ କରିଦେବା ସହ ମଙ୍ଗଳବାର ସୁଦ୍ଧା ତଥ୍ୟ କମିଶନଙ୍କ ପାଖରେ ଦାଖଲ କରିବା ନିମନ୍ତେ

ନିର୍ବାଚନ ପୂର୍ବରୁ ସିଏଏ

ନୂଆଦିଲ୍ଲୀ, ୧୧ମାର୍ଚ୍ଚ (ପି.ଟି.)
 ଲୋକ ସଭା ନିର୍ବାଚନ ପାଇଁ ତାରିଖ ଘୋଷଣା ପୂର୍ବରୁ ଦେଶରେ ବିବାଦୀୟ ନାଗରିକତ୍ୱ (ସ୍ୱା-ଶୋଧନ) ଆଇନ (ସିଏଏ) ଲାଗୁ ପାଇଁ ସୋମବାର ନିୟମାବଳୀର ବିଶ୍ଳେଷଣ କାର୍ଯ୍ୟ ଆରମ୍ଭ ହୋଇଛି। ଫଳରେ ୨୦୧୪ ଡିସେମ୍ବର ୩୧ ପୂର୍ବରୁ ପାକିସ୍ତାନ, ବାଂଲାଦେଶ ଏବଂ ଆଫଗାନିସ୍ତାନରୁ ବିନା କାର୍ଯ୍ୟକ୍ରମରେ ଆସି ଭାରତରେ ରହିଯାଇଥିବା ଅଣପୁସ୍ତକମାନଙ୍କୁ ଭାରତୀୟ ନାଗରିକତ୍ୱ ପ୍ରଦାନ ଲାଗି ପଥ ପରିଷ୍କାର ହୋଇଯାଇଛି। ଏହି ନିୟମ ଅନୁଯାୟୀ ପଡୋଶୀ ଦେଶରୁ ଆସିଥିବା ହିନ୍ଦୁ, ଶିଖ, ଜିନ, ବୌଦ୍ଧ, ପାର୍ସି ଏବଂ ଖ୍ରୀଷ୍ଟିଆନ୍ମାନଙ୍କୁ ଭାରତୀୟ ନାଗରିକତ୍ୱ ମିଳିବ। ୨୦୧୯ ଡିସେମ୍ବରରେ ସିଏଏ ପାଇଁ ନେତୃତ୍ୱ ଗ୍ରହଣ ହେବା ପରେ ରାଷ୍ଟ୍ରପତିଙ୍କ ଅନୁମୋଦନ



ଧାର୍ଯ୍ୟ ଏହା କାର୍ଯ୍ୟକାରୀ ହୋଇପାରି ନ ଥିଲା। ପାଇଁନେତୃତ୍ୱ କାର୍ଯ୍ୟର ମାନ୍ୟତା ଅନୁଯାୟୀ କୌଣସି ଆଇନ ରାଷ୍ଟ୍ରପତିଙ୍କ ସ୍ୱୀକୃତି ପାଇବାର ୬ ମାସ ମଧ୍ୟରେ ନିୟମାବଳୀ ପ୍ରସ୍ତୁତ ହେବା ଆବଶ୍ୟକ। ଏହି ସମୟସୀମା ବଢ଼ାଇବା ପାଇଁ ସରକାର ଲୋକ ସଭା ଏବଂ ରାଜ୍ୟ ସଭାରେ କଠିନ ନିର୍ଦ୍ଦେଶ ଦେବାକୁ ପଡ଼ି ଆବେଦନ କରିଥିଲେ। ନାଗରିକତ୍ୱ ଆବେଦନର ସମସ୍ତ ପ୍ରକ୍ରିୟାକୁ ସହଜ କରିବା ପାଇଁ ସ୍ୱରାଷ୍ଟ୍ର ମନ୍ତ୍ରଣାଳୟ ଏକ ପୋର୍ଟାଲ ପ୍ରସ୍ତୁତ କରିଛନ୍ତି। ବିନା ଡକ୍ୟୁମେଣ୍ଟରେ ଆବେଦନକାରୀ କେବେ ଭାରତ ଆସିଥିଲେ, ଉକ୍ତ ବର୍ଷ ଘୋଷଣା କରିବାକୁ ହେବ। ଏହା ବ୍ୟତୀତ ଆବେଦନକାରୀଙ୍କୁ ଅନ୍ୟ କୌଣସି ଦସ୍ତାବିଜ ମଗାଯିବ ନାହିଁ। ଲୋକ ସଭା ନିର୍ବାଚନ ପୂର୍ବରୁ ସିଏଏ କାର୍ଯ୍ୟକାରୀ ହେବ ବୋଲି ସ୍ୱରାଷ୍ଟ୍ର ମନ୍ତ୍ରୀ ଅମିତ୍ ଶାହା ଗତ ମାସରେ କହିଥିଲେ।

୧୮ରୁ କୁଆପଥର ସହ ବର୍ଷା ସମ୍ପାଦନା

ଭୁବନେଶ୍ୱର, ୧୧ମାର୍ଚ୍ଚ (ଅନିଲ ଦାସ)
 ରାଜ୍ୟରେ ଆସନ୍ତା ୨୧ ତାରିଖ ଯାଏ ଚାନ୍ଦି ବଢ଼ିବ ନାହିଁ। ଦିନର ସର୍ବୋଚ୍ଚ ତାପମାତ୍ରା ୩୫ରୁ ୩୭ ଡିଗ୍ରୀ ସେଲସିୟସ ରହିବ। ଦକ୍ଷିଣ ଓଡ଼ିଶାରେ କେତେକ ସ୍ଥାନରେ ସର୍ବୋଚ୍ଚ ତାପମାତ୍ରା ୩୭ରୁ ୩୮ ଡିଗ୍ରୀ ସେଲସିୟସ ରହିବ। ସମସ୍ତ ସ୍ଥାନରେ ଚାନ୍ଦି ପାତଳ ହେବ। ସର୍ବନିମ୍ନ ତାପମାତ୍ରା ୧୬ରୁ ୧୯ ଡିଗ୍ରୀ ସେଲସିୟସ ମଧ୍ୟରେ ରହିବ। ଏପରି ଅଭାବନାମୟ ଘଟଣା ନବରଙ୍ଗପୁର ଜିଲ୍ଲା ଓ ଉତ୍ତର ଓଡ଼ିଶା ପ୍ରଦେଶରେ ହେବ।

ସୂଚନା: ଅନିଲ ଦାସଙ୍କ ଦ୍ୱାରା ଏହି ପ୍ରସ୍ତୁତ ପ୍ରକାଶ ପାଇପାରୁନାହିଁ।

ଆଜିର ସମ୍ବାଦକ୍ରମ

ଚତୁର୍ଥାଂଶ ଫସଲ ଫାଟିଲା

ଓଡ଼ିଶାର ୨୭୪ ରେଳ ପ୍ରକଳ୍ପ ପାଇଁ ଭିଡିପ୍ରସ୍ତର, ଲୋକାର୍ପଣ ଆଜି

ଭୁବନେଶ୍ୱର, ୧୧ମାର୍ଚ୍ଚ (ଅନୁରାଧା ମହାରଣା)
 ରେଳଫ୍ରେ ଭିଡିପ୍ରସ୍ତର ଅଭିଯାନ ଏବଂ ଭାରତୀୟ ରେଳ ସଂଯୋଗକରଣ ପ୍ରକଳ୍ପର ଦ୍ୱିତୀୟ ପ୍ରଧାନମନ୍ତ୍ରୀ ନରେନ୍ଦ୍ର ମୋଦି ମଙ୍ଗଳବାର ୧୫ରେ ଓଡ଼ିଶାରେ ୨୭୪ ରେଳ ପ୍ରକଳ୍ପ ପାଇଁ ଭିଡିପ୍ରସ୍ତର ସ୍ଥାପନ ଓ ଲୋକାର୍ପଣ କରିବେ। ପ୍ରଧାନମନ୍ତ୍ରୀ ଦେଶର ବିଭିନ୍ନ ରେଳ ଷ୍ଟେସନରେ ଏକସଙ୍ଗେ ୧୦ ହଜାର ଲାଭକାରୀ ମାଧ୍ୟମରେ ଭାରତର ୨୭୪ଟି ସ୍ଥାନରେ ଏହି କାର୍ଯ୍ୟକ୍ରମରେ ଯୋଗଦେବେ। ସୋମବାର ପୂର୍ବତନ ରେଳପଥ ପୁଞ୍ଜାଳୟରେ ଆୟୋଜିତ ଖବରଦାତା ସମ୍ମିଳନୀରେ ପୂର୍ବତନ ରେଳପଥର ଅତିରିକ୍ତ ମହାପ୍ରବନ୍ଧକ ମହେଶ୍ୱର କୁମାର ବେହେରା ଏନେଇ ସୂଚନା ଦେଇଛନ୍ତି। ଅତିରିକ୍ତ ମହାପ୍ରବନ୍ଧକ ବେହେରା କହିଛନ୍ତି, ମୋଦି ୨୭୪ ରେଳ ପ୍ରକଳ୍ପ ପାଇଁ ଭିଡିପ୍ରସ୍ତର ସ୍ଥାପନ ଓ ଲୋକାର୍ପଣ କରିବେ। ଏହି ପ୍ରକଳ୍ପଗୁଡ଼ିକରେ ୧୬୨ ଇଲେକ୍ଟ୍ରୋନିକ ଇଣ୍ଡରଲାଇଟ୍ ସିଷ୍ଟମ, ୪୧ 'ଖାନ ଷ୍ଟେସନ ଖାନ ପ୍ରଡକ୍ଟ୍' ସ୍ଥଳ, ୫୦ ସୋଲାର ପ୍ୟାନେଲ୍ ଷ୍ଟେସନ, ୫ ଗୁଡ୍ଡ ସ୍ଟେସନ୍, ୯ଟି ନୂଆ ଲାଇନ, ଦୋହରାକରଣ ଏବଂ ତୃତୀୟ ଲାଇନ ପ୍ରୋଜେକ୍ଟ, ୪ ଅଗୋ ସିଗ୍ନାଲ ସିଷ୍ଟମ, ଗୋଟିଏ ଗତି ଶକ୍ତି ଚୈନାଲ, ଗୋଟିଏ ଜନଶିକ୍ଷା କେନ୍ଦ୍ର ଏବଂ ଗୋଟିଏ ରେଳ କୋର୍ସ ରେଷ୍ଟୋରାନ୍ସ ରହିଛି। ପ୍ରଧାନମନ୍ତ୍ରୀ ତୃତୀୟ ବର୍ଷେ

“ଏହି ପଲିସୀରେ, ବିନିଯୋଗ ପୋର୍ଟଫୋଲିଓରେ ବିନିଯୋଗର ଆପଦ ପଲିସୀଧାରକ ବହଳ କରନ୍ତି”

ଦ୍ରୁତ ବଢ଼ାନ୍ତୁ ଆପଣଙ୍କ ବିନିଯୋଗ ଆର୍ଜନ

ଏଲଆଇସି'ର ଇଣ୍ଟେକ୍ସ ସୁସ୍

UIN: 512L354V01 | Plan No.: 873

ଅନ୍ଧାରରେ ବିନିଯୋଗ

ମାଟି ତଳୁ ମୃତଦେହ କାଢ଼ି ତଦନ୍ତ

ଝରିଗାଁ, ୧୧ମାର୍ଚ୍ଚ (କିଶୋର ଚନ୍ଦ୍ର ମହାନ୍ତି)
 ୪ ଦିନ ତଳେ ଜଣେ ବୃଦ୍ଧା ନିଖୋଜ ହୋଇଯାଇଥିଲେ। ସେ ବୃଦ୍ଧାଗଣେଡ଼ି କରୁଥିବା ନେଇ ଗାଁର କେତେଜଣ ବୃଦ୍ଧାଙ୍କୁ ହତ୍ୟା କରିଛନ୍ତି ବୋଲି ମୃତକଙ୍କ ଝିଅ ଆନାରେ ଅଭିଯୋଗ କରିଥିଲେ। ପୋଲିସ୍ ଘଟଣାସ୍ଥଳରେ ପହଞ୍ଚି ତଦନ୍ତ ଆରମ୍ଭ କରି ବୃଦ୍ଧାଙ୍କ ମୃତଦେହ ତାଙ୍କ ଜମିରେ ପୋଡାଯାଇଥିବା ଜାଣିଥିଲା। ସେଠାରୁ ମୃତଦେହ ବାହାର କରି ପୋଲିସ୍ ତଦନ୍ତ ଆରମ୍ଭ କରିଛି। ଏପରି ଅଭାବନାମୟ ଘଟଣା ନବରଙ୍ଗପୁର ଜିଲ୍ଲା ଝରିଗାଁ ଥାନା ଅଧୀନ ବେଲଗାଁ ପଞ୍ଚାୟତ କେନ୍ଦ୍ରରୁ ଗ୍ରାମରେ ଦେଖିବାକୁ ମିଳିଛି। ମୃତକ ହେଲେ ଗାଁର ରଜବାରୀ ସାହା(୬୦)। ରାଜବାରୀଙ୍କ ଝିଅ ବୁକୁଳି ଝରିଗାଁ ଥାନାରେ ମା'ଙ୍କୁ ହତ୍ୟା କରାଯାଇଥିବା ନେଇ ଅଭିଯୋଗ

ବୁଣିଗାରେଡ଼ି ସନ୍ଦେହରେ ବୃଦ୍ଧାଙ୍କୁ ହତ୍ୟା

କରିଥିଲେ। ଏତଲାପତ୍ରାୟୀ, ରଜବାରୀ ନିଜ ପରିବାର ସହ କେନ୍ଦ୍ରରୁ ଗାଁରେ ରହୁଥିଲେ। ରଜବାରୀ ବୁକୁଳି ଗାରେଡ଼ି କରୁଥିବା ଅଭିଯୋଗ କରି ଗାଁର କେତେଜଣ ଟାଙ୍କ ସହ ସବୁବେଳେ ଗଣଗୋଳ କରୁଥିଲେ। ଏନେଇ ଝରିଗାଁ ଥାନାରେ ରଜବାରୀ ଲିଖିତ ଅଭିଯୋଗ କରିବା ପରେ ଝରିଗାଁ ଥାନା ପକ୍ଷରୁ ଉଭୟଙ୍କୁ ଡାକି ରାଜିନାମା କରାଯାଇଥିଲା। ୬ ତାରିଖ ଦିନ କେନ୍ଦ୍ରରୁ ଗ୍ରାମର ସାହା ସାହା, ଟାଙ୍କ ସ୍ତ୍ରୀ କାଳିକା, ମୁରୁରୀ ସାହା, ଟାଙ୍କ ସ୍ତ୍ରୀ ଚମ୍ପା, ଲଞ୍ଜ ସାହା, ପଲାରୁ ସାହା, ମାଟିର ସାହା ବୁକୁଳି ଗାରେଡ଼ି କରୁଥିବା ସନ୍ଦେହରେ ରଜବାରୀଙ୍କୁ ଗାଳିଗୁଳାଜ କରିବା ସହ ଘରେ ପଶି ତାଙ୍କୁ ମାଡ଼ ମାରିଥିଲେ। ପରେ ସମସ୍ତେ ରଜବାରୀଙ୍କୁ ମୁରୁରୀ ସାହାଙ୍କ ଘରକୁ ଚାଣି ନେଇଥିଲେ। ସେବେଠାରୁ ରଜବାରୀ ଘରକୁ ଫେରିନଥିଲେ। ତାଙ୍କୁ ଖୋଜାଖୋଜି କରିବା ପରେ ମଧ୍ୟ ରଜବାରୀଙ୍କର କୌଣସି ସମ୍ବାଦ ମିଳି ନ ଥିଲା। ରଜବାରୀଙ୍କୁ ମାଟି ପୋତି ଦେଇଥିବା ଜାଣିବା ପରେ ବୁକୁଳି ସୋମବାର ଝରିଗାଁ ଥାନାରେ ଲିଖିତ ଅଭିଯୋଗ କରିଥିଲେ। ଝରିଗାଁ ପୋଲିସ୍ କେନ୍ଦ୍ର ନମ୍ବର ୫୪/୨୪ରେ ଏକ ହତ୍ୟା ମାମଲା ରୁଜୁ କରିଥିଲା। ଝରିଗାଁ ଥାନାଧିକାରୀ ତଦନ କୁମାର ପଟିଳ ନେତୃତ୍ୱରେ ଏକ ଟିମ୍ କେନ୍ଦ୍ରରୁ ଗ୍ରାମ ଯାଇ ତଦନ୍ତ କରିଥିଲେ। ହତ୍ୟା ପରେ ଗାଁଠାରୁ ପ୍ରାୟ ଦିନ କିଲୋମିଟର ଦୂର ରଜବାରୀଙ୍କ ନିଜ ଜମିରେ

ନିଜ ମାର୍କେଟ ବିନିଯୋଗ ରେ ଲାଇଫ୍ କଭର୍ ର ଲାଭ ଯୋଡ଼ନ୍ତୁ

ଏକ ସୁନିତ-କଢ଼ିତ, ନନ୍-ପାର୍ଟିସିପେଟିଭ୍, ବ୍ୟକ୍ତିଗତ ଲାଇଫ୍ ଇନ୍ସିଡେନ୍ସିଟି ପ୍ଲାନ

- ଆରମ୍ଭ କରନ୍ତୁ ₹2,500/- ପରି ନ୍ୟୁନ ମାସିକ ପ୍ରିମିଅମ ସହିତ
- ପୁଲଟି ଫଣ୍ଡ'ର ପଇସା - ନିତ୍ୟା 50 (ଫ୍ରେକ୍ସି ସ୍ୱାଟି ଗ୍ରୋସ୍ ଫଣ୍ଡ) ବା ନିତ୍ୟା 100 (ଫ୍ରେକ୍ସି ଗ୍ରୋସ୍ ଫଣ୍ଡ) ର ବଛା ବଛା ଷ୍ଟକ୍ ରେ 100% ପର୍ଯ୍ୟନ୍ତ ବିନିଯୋଗିତ
- ଗ୍ୟାରଣ୍ଟିଡ୍ ଆଡିଟିଗନ୍ସ ସହିତ*

LIC

ଭାରତ ଇନ୍ସିଡେନ୍ସିଟି କର୍ପୋରେସନ୍ ଅଫ ଇଣ୍ଡିଆ
 LIFE INSURANCE CORPORATION OF INDIA

ପ୍ରତି କ୍ଷଣ ଆପଣଙ୍କ ସାଥ୍ରେ

ବିଶେଷ ବିବରଣୀ ପାଇଁ, ଆପଣଙ୍କ ଏକେଣ୍ଟ/ପାଖ ଏଲଆଇସି ଶାଖାକୁ ସମ୍ପର୍କ କରନ୍ତୁ ବା ନିଜ ସହର ନାମ ଏସ୍.ଏମ୍.ଏସ୍ କରନ୍ତୁ 56767474 କୁ

ଗାନ୍ଧୀନଗର କର୍ପୁସ୍ ଏକାଡେମି ଗୋବିନ୍ଦ ଅପ୍ଟା ପ୍ଲସ୍ ଚେନ୍ନାଇ licindia.in ୦୯୨ 6୧୬୧୨ 6୧୬୧୨ ୮୯୭୬୫୬୨୦୨୦

ନବନି ଫୋନ ବନ୍ଦ ତଥା ଅବାହାରି/ପ୍ରଚାରଣୀ ସମ୍ପର୍କ ପ୍ରତି ସାବଧାନ। ଆପଣାଭିପ୍ରାୟରେ ଭାରତୀୟ ବିଦ୍ୟା, ବୋଧ୍ୟ ଘୋଷଣା ବା ପ୍ରିମିଅମସ୍ତ ବିନିଯୋଗ କରିବା ତଡ଼ି କାର୍ଯ୍ୟକାରୀତର ସଂକ୍ଷିପ୍ତ ନଥାଏ। ଏକଟି ଫୋନ ବନ୍ଦ ପାଇବା ବ୍ୟତୀ ପୁନିବେ ଅଭିଯୋଗ ଦାବୀ କରିବାକୁ ଅନୁରୋଧ। ଆପଦ ଚକ୍ରାନ୍ତୀ, ବର୍ଷ ଓ ନିୟମାବଳୀ ସମ୍ପର୍କରେ ଅଧିକ ବିବରଣୀ ପାଇଁ ବିଭିନ୍ନ ସମ୍ପର୍କ କରିବା ଆପଣଙ୍କୁ ବିଭିନ୍ନ ପୃଷ୍ଠା ମନରେ ପଢ଼ିବାକୁ ଅନୁରୋଧ।

ଆଜି କ’ଣ କେଉଁଠି

ଭୁବନେଶ୍ୱର

- ୱଡ଼ିଶା ନଦୀ ସୁରକ୍ଷା ସମିତିର ଖବରଦାତା ସମ୍ମଳନା, ସ୍ଥାନ: ଲୋହିଆ ଏକାଡେମୀ, ସମୟ: ପୂର୍ବାହ୍ନ ୧୦ଟା।
- ସୈନିକ ଷ୍ଟୁଲ ନିକ ପଡ଼ିଆରୁ ତମ୍ବିୟାର ହରାଇବା ଦାବିରେ ଭାରତୀୟ କମ୍ୟୁନିଷ୍ଟ ପାର୍ଟିର ବିକ୍ଷୋଭ, ସ୍ଥାନ: ଗାଡ଼କଣ୍ଠା, ସମୟ: ପୂର୍ବାହ୍ନ ୧୦ଟା ୩୦।
- ସ୍ୱଳ୍ପ ଭାରତ ଅଭିଯାନ ଶ୍ରମିକ ସୁନିୟନ ପକ୍ଷରୁ ବିକ୍ଷୋଭ, ସ୍ଥାନ: ଲୋୟର ପିଏମ୍‌ଜି, ସମୟ: ପୂର୍ବାହ୍ନ ୧୧ଟା।
- ରଣ୍ଡିଆନ ଚାୟର ଅଫ କମର୍ସର ଗୋଲଡେବୁଲ୍ ବୈଠକ, ସ୍ଥାନ: ସିଆରପିଭିଟି, ସମୟ: ପୂର୍ବାହ୍ନ ୧୧ଟା ୩୦।
- ୱଡ଼ିଶା ମାଧମିକ ଷ୍ଟୁଲ ଶିକ୍ଷକ ସଂଘର ସଂକଳ୍ପ ସମାବେଶ, ସ୍ଥାନ: ଲୋୟର ପିଏମ୍‌ଜି, ସମୟ: ଅପରାହ୍ନ ୧ଟା।
- ରାଜକିଶୋର ଦାଶଙ୍କ ନୂଆ ବହି ବିକିଏ ବର୍ଣ୍ଣାଳୀ ଓ କୈଳାସ ଚନ୍ଦ୍ର ସାହାଣୀଙ୍କ କବିତା ସଂକଳନ ଭୂମି ଭଣ୍ଡାଡ଼ନ, ସ୍ଥାନ: ଚୁକ୍ ମନ୍ଦିର, ସମୟ: ଅପରାହ୍ନ ୫ଟା।
- ୱଡ଼ିଶା ଓମେନ ଆଖଡ଼, ସ୍ଥାନ: ଗୀତଗୋବିନ୍ଦ ସଦନ, ସମୟ: ସନ୍ଧ୍ୟା ୬ଟା।
- ଶତାବ୍ଦୀର କଳାକାର ପକ୍ଷରୁ ୨୬ତମ କଲିଙ୍ଗ ନାଟ୍ୟ ମହୋତ୍ସବ, ସ୍ଥାନ: ରବାନ୍ ମଣ୍ଡପ, ସମୟ: ସନ୍ଧ୍ୟା ୬ଟା ୪୫।
- ୬୦ ଡ଼ମ ବାର୍ଷିକ ବାଦି ପାଲାର ଉଦୟାପନା ଦିବସ, ସ୍ଥାନ ବାଲିଅଣା ବୁକ୍ ଶାଳେଶ୍ୱର ଗ୍ରାମ ପାଲା ମଣ୍ଡପ, ସମୟ: ସନ୍ଧ୍ୟା ୬ଟା।

କଟକ

- ଠାକୁର ରାମକୃଷ୍ଣ ପରମହଂସଦେବଙ୍କ ଚତୁ ଉତ୍ସବ, ସ୍ଥାନ: କଟକ ବଜାରପାହାରିସ୍ଥିତ ରାମକୃଷ୍ଣ କୁଟୀର, ସମୟ: ସନ୍ଧ୍ୟା ୬ଟା ।

ପୁରୀ

- ଓଁ ଶ୍ରୀଗ୍ରୀ ରାଧାକୃଷ୍ଣାୟ ନମଃ ଅଷ୍ଟମ ପ୍ରହର ନାମାୟକ ନଗର କାର୍ତ୍ତନ, ସ୍ଥାନ: ଝାମ୍ବୁଳାକୁଦ, ନିମାପଡ଼ା, ସମୟ: ପୂର୍ବାହ୍ନ ୧୧ଟା।
- ଫନି କ୍ରିୟାନୁଷ୍ଠାନ କର୍ମିତ ପକ୍ଷରୁ ଫନି ହିତାଧିକାରୀଙ୍କ ହକ୍ ପାଇଁ ବିକ୍ଷୋଭ ପ୍ରଦର୍ଶନ, ସ୍ଥାନ: ପଞ୍ଚଶଖା ଖେଳ ପଡ଼ିଆ, ସାକ୍ଷୀଗୋପାଳ, ସମୟ: ପୂର୍ବାହ୍ନ ୧୧ଟା।

ଖୋର୍ଦ୍ଧା

- ଅହମ୍ମଦାବାଦୀ ଫୁଡ଼ିବଲ ଟୁର୍ନାମେଣ୍ଟ, ସ୍ଥାନ: କେରଙ୍କ ଫୁଡ଼ିବଲ ପଡ଼ିଆ, ଖୋର୍ଦ୍ଧା ଉପକଣ୍ଠ, ସମୟ: ଅପରାହ୍ନ ୩ଟା।
- ମା’ ଦକ୍ଷିଣକାଳୀଙ୍କ ପୀଠରେ ୧୬ତମ ବାର୍ଷିକ ବିଶ୍ୱଶାନ୍ତି ମହାସଭା, ସ୍ଥାନ: ନିରଞ୍ଜନପୁର ଗ୍ରାମ, ଜଟଣୀ, ସମୟ: ସନ୍ଧ୍ୟା ୬ଟା।
- ନାଳକଣ୍ଠେଶ୍ୱର ଦେବଙ୍କ ତ୍ରୟୋଦିଶତମ ବାର୍ଷିକ ଉତ୍ସବ ଅବସରରେ ନାଟକ ‘କେତକ କାହିବୁତର ଗୌର ଦାସ’ ପରିବେଷଣ, ସ୍ଥାନ: ମନ୍ଦିର ପରିସର, ବିଲଖଉରଗୁଣି, ବୋଲଗଡ଼, ସମୟ: ରାତି ୮ଟା।

ବାଲେଶ୍ୱର

- ଖଇରାକୁ ଏନଏସି ମାନ୍ୟତା ଦାବିରେ ଖଇରା ସ୍ୱାଭିମାନ ମଞ୍ଚର ଗଣଧାରଣା, ସ୍ଥାନ: ଖଇରା ବୁକ୍ ସମ୍ମୁଖ ସୋର-କୁପାବା ରାସ୍ତା ପାର୍ଶ୍ୱ, ସମୟ: ପୂର୍ବାହ୍ନ ୧୦ଟା।
- ଅଭରା ମହୋତ୍ସବର ତୃତୀୟ ସନ୍ଧ୍ୟା, ସ୍ଥାନ: ଅଭରା ମହୋତ୍ସବ ପଡ଼ିଆ, ସମୟ: ସନ୍ଧ୍ୟା ୫ଟା।

ଭଦ୍ରକ

- ନିର୍ବାଚନ ସମକ୍ଷୀୟ ପ୍ରଶିକ୍ଷଣ ଶିବିର, ସ୍ଥାନ: ଟାଉନ ହଲ୍, ଭଦ୍ରକ, ସମୟ: ପୂର୍ବାହ୍ନ ୧୦ଟା।
- ବିଏସ୍‌କେଞ୍ଚାର କାର୍ତ୍ତ ବନ୍ଧନ, ସ୍ଥାନ: ବୁକ୍ କାର୍ଯ୍ୟାଳୟ ପରିସର, ଡିହିଡ଼ି, ସମୟ: ପୂର୍ବାହ୍ନ ୧୧ଟା।

କେନ୍ଦୁଝର

- ପ୍ରଧାନ ମନ୍ତ୍ରୀ ନରେନ୍ଦ୍ର ମୋଦିଙ୍କ ହାରା ଭର୍ତ୍ତୁଆଳ ମାଧ୍ୟମରେ ବ୍ୟାଣପାଣି- ବୈଦିଗାରୀ- ଯଶପୁରୀ ପର୍ଯ୍ୟନ୍ତ ହିତାୟ ଲେଲଲାନ୍ଦର ଭିତ୍ତି ପ୍ରସ୍ତର ସ୍ଥାପନ, ସ୍ଥାନ: ଜରୋଳି ରେଳ ଷ୍ଟେଶନ, ସମୟ: ସକାଳ ୮ଟା।
- ଶ୍ରୀଜଗନ୍ନାଥ ଓ ଶ୍ରୀ ସତ୍ୟ ସାଜବାବୀଙ୍କ ତ୍ରିପୁହ ସ୍ଥାପନ ଉତ୍ସବ, ସ୍ଥାନ: ସାଇଲୋତି, ସତ୍ୟସାଗର ସେବା ସମିତି, ବଡ଼ବିଲ, ସମୟ: ମଧ୍ୟାହ୍ନ ୧୨ଟା୩୦ରୁ ଅପରାହ୍ନ ୪ଟା ୩୦।
- ସାଂସ୍କୃତିକ କାର୍ଯ୍ୟକ୍ରମ, ସ୍ଥାନ: ସାଇଲୋତି, ସତ୍ୟସାଗର ସେବା ସମିତି, ବଡ଼ବିଲ ସମୟ: ସନ୍ଧ୍ୟା ୬ଟା।

ମୟୂରଭଞ୍ଜ

- ମେଘା ରଞ୍ଜନୀନ ଓ ନିଶ୍ଚଳ ସ୍ୱାସ୍ଥ୍ୟସେବା ଶିବିର, ସ୍ଥାନ: ଉତ୍କଳା ବୁକ୍ କଳାସାରି ଜଗନ୍ନାଥ ମନ୍ଦିର ପ୍ରାଙ୍ଗଣ, ସମୟ: ସକାଳ ୯ଟା।
- ଅଷ୍ଟପ୍ରହର ନାମାୟକ, ସ୍ଥାନ: ଶାମାଖୁଣ୍ଡା ବୁକ୍ ଦରଖଲି ମନ୍ଦିର ସାହି, ସମୟ: ପୂର୍ବାହ୍ନ ୧୧ଟା।
- ମା’ ମଙ୍ଗଳା ମନ୍ଦିର ପ୍ରତିଷ୍ଠା, ସ୍ଥାନ: ଶାମାଖୁଣ୍ଡା ବୁକ୍ ସରପଞ୍ଚ ସାହି, ସମୟ: ଅପରାହ୍ନ ୨ଟା।

ବ୍ରହ୍ମପୁର

- ବନ୍ଦେ ଭାରତ ଟ୍ରେନ ଚଳାଚଳ ଆରମ୍ଭ, ସ୍ଥାନ: ବ୍ରହ୍ମପୁର ରେଳଷ୍ଟେଶନ, ସମୟ: ସକାଳ ୮ଟା ।
- ବିଜୁ ପଢ଼ନାୟକ ହୋମିଓପାଥିକ ମେଡିକାଲ କଲେଜ ବାର୍ଷିକୋତ୍ସବ, ସ୍ଥାନ: ବ୍ରହ୍ମପୁର, ସମୟ: ପୂର୍ବାହ୍ନ ୧୦ଟା।
- ଲଂକାଜା ବିଭାଗର ଆକର୍ଷଣୀକ ଛାତ୍ର ସମ୍ମିଳନା, ସ୍ଥାନ: ବ୍ରହ୍ମପୁର ବିଶ୍ୱବିଦ୍ୟାଳୟ ପିଜିସି କମ୍ପିଟ ହଲ, ସମୟ: ପୂର୍ବାହ୍ନ ୧୧ଟା୩୦।
- ସିଏସ୍‌ସି ବାଲ ବିଦ୍ୟାଳୟର ବାର୍ଷିକ ଉତ୍ସବ, ସ୍ଥାନ:

- ଲାଞ୍ଜିପାଳ, ସମୟ: ସନ୍ଧ୍ୟା ୫ଟା୩୦।
- ସ୍ୱଳ୍ପ ସାଥୀ ଓ କଳସାଥୀଙ୍କୁ ସମର୍ଥନ, ସ୍ଥାନ: ବିରଏମସି କାର୍ଯ୍ୟାଳୟ, ସମୟ: ସନ୍ଧ୍ୟା ୬ଟା।

ଗଞ୍ଜାମ

- ୧୨ ଘଣ୍ଟା ବନ୍ଦ, ସ୍ଥାନ: ଭଞ୍ଜନଗର, ସମୟ: ସକାଳ ୬ଟାରୁ ।
- ବସଷ୍ଟାଞ୍ଚ ଉଦୟାଚର, ସ୍ଥାନ: ଆସିକା ପୁରୁଣା ଓଆର୍ଡ଼ିଟି ଗ୍ୟାରେଜ, ସମୟ: ପୂର୍ବାହ୍ନ ୧୧ଟା ୩୦।
- ଶ୍ରୀମତ୍ ଭାଗବତ କଥା, ସ୍ଥାନ: ଭଞ୍ଜନଗର ବୁକ୍ ଯୋଗିନାରୀ, ସମୟ: ସନ୍ଧ୍ୟା ୬ଟା।

କନ୍ଧମାଳ

- ଅଷ୍ଟପ୍ରହର ନାମାୟକ, ସ୍ଥାନ: କ. ନୂଆଗାଁ ବୁକ୍ ରାଜସରା, ସମୟ: ସକାଳ ୯ଟା।
- ଜିଲା ସ୍ୱାସ୍ଥ୍ୟ ସମିତି କାର୍ଯ୍ୟନିର୍ବାହୀ କମିଟି ବୈଠକ, ସ୍ଥାନ: ଫୁଲଦାଶାସ୍ଥିତ ଜିଲା ପରିଷଦ କନଫରେନ୍ସ ହଲ, ସମୟ: ପୂର୍ବାହ୍ନ ୧୦ଟା୩୦।

ଢେଙ୍କାନାଳ

- ବୁକପ୍ରଚାରକ ନିର୍ମାଣ ଶ୍ରମିକ ବୈନିଫିର୍ ଡିଷ୍ଟ୍ରିବ୍ୟୁସନ କ୍ୟାମ୍ପ, ସ୍ଥାନ: ଗୈଦିଆ ବୁକ୍ କ୍ୟାମ୍ପସ, ସମୟ: ପୂର୍ବାହ୍ନ ୧୧ଟା।

ଅନୁଗୋଳ

- ବିଏସ୍‌କେଞ୍ଚାର ନବୀନ କାର୍ତ୍ତ ବିଚରଣ, ସ୍ଥାନ: କଶିହାଁ ବୁକ୍ କାର୍ଯ୍ୟାଳୟ ପବିତ୍ରଯୋଜନ ସଭାଗୃହ, ସମୟ: ପୂର୍ବାହ୍ନ ୧୦ଟା ୩୦।
- ଏକ ଦିବସୀୟ ଭଲିବଲ ଟୁର୍ନାମେଣ୍ଟ, ସ୍ଥାନ: କଶିହାଁ ବୁକ୍ ରଙ୍ଗବେତା ଗ୍ରାମ ବାପୁଜୀ ବୁକ୍ ଖେଳ ପଡ଼ିଆ, ସମୟ: ଅପରାହ୍ନ ୨ଟା।
- ଅଲେଖ ମହିମା ଧ୍ୱନି ନାମ ସଂକୀର୍ତ୍ତନ, ସ୍ଥାନ: କଶିହାଁ ବୁକ୍ ବଡ଼ହାରା ଗ୍ରାମ, ସମୟ: ଅପରାହ୍ନ ୫ ଟା।
- ସାଧାରଣ ନିର୍ବାଚନ ପାଇଁ ପ୍ରଶିକ୍ଷଣ, ସ୍ଥାନ: ଜିଲା କାର୍ଯ୍ୟାଳୟ, ସମୟ: ପୂର୍ବାହ୍ନ ୧୦ଟା ୩୦।
- ଜାତୀୟ ରାଜପଥ ଓ ରେଳ ବିଭାଗର ସମାକ୍ଷା, ସ୍ଥାନ: ଜିଲା କାର୍ଯ୍ୟାଳୟ, ସମୟ: ପୂର୍ବାହ୍ନ ୧୧ଟା।
- ସିଏସ୍‌ଆରର ସମାକ୍ଷା ବୈଠକ, ସ୍ଥାନ: ଜିଲା କାର୍ଯ୍ୟାଳୟ, ସମୟ: ମଧ୍ୟାହ୍ନ ୧୨ଟା।
- ଶିକ୍ଷା ବିଭାଗର ସମାକ୍ଷା, ସ୍ଥାନ: ଜିଲା କାର୍ଯ୍ୟାଳୟ, ସମୟ: ଅପରାହ୍ନ ୪ ଟା।

ଜଗତ୍‌ସିଂହପୁର

- ବାଲିତୁଠରେ ବାଉଁସାୟ ରାସ୍ତାର ଶିଳାନାସ ଉତ୍ସବ, ସ୍ଥାନ: ବାଲିକୁଦ, ବାଘୁଣା ପଡ଼ିଆ, କୁକଙ୍କ, ସମୟ: ପୂର୍ବାହ୍ନ ୧୦ଟା।
- ବସ୍ତି ଉତ୍ସବ ସଂଘ(ଏସ୍‌ଟିଏ)ଜରିଆରେ ଉତ୍ସବନମ୍ବଲକ କାର୍ଯ୍ୟକ୍ରମ, ସ୍ଥାନ: ପାରାତାପ ଚୌରପରିଷଦ ଖାର୍ଡ ନଂ. ୨, ୪, ସମୟ: ପୂର୍ବାହ୍ନ ୧୦ଟା।
- ୨୦ଟି ଏମ୍‌ସିସି (ମାଇକ୍ରୋ କମ୍ପୋଜ ସେଣ୍ଟର) ପାଇଁ ଶିଳାନାସ, ସ୍ଥାନ: ପାରାତାପ, ରଙ୍ଗିଆଗଡ଼, ସମୟ: ପୂର୍ବାହ୍ନ ୧୧ଟା।
- ଲୁଣିନଦୀ ଉପରେ ବଡ଼ଙ୍କ ସେତୁର ଶିଳାନାସ ଉତ୍ସବ, ସ୍ଥାନ: କୁକଙ୍କ, ବଡ଼ଙ୍କ, ସମୟ: ଅପରାହ୍ନ ୪ଟା।

କେନ୍ଦ୍ରାପଡ଼ା

- ବାଲିଯାତ୍ରା ମହୋତ୍ସବ ଉଦ୍‌ଯାପନା କାର୍ଯ୍ୟକ୍ରମ, ସ୍ଥାନ: ନକୁଳିଆ, ରାଜପୁର, ରାଜନଗର, ସମୟ: ସନ୍ଧ୍ୟା ୬ଟା।
- ଭୀମ ଆର୍ମି ପକ୍ଷରୁ ଧାରଣା ଓ ପ୍ରତିବାଦ ସଭା, ସ୍ଥାନ: ଟାଟା ଷ୍ଟିଲ କାରଖାନା ସମ୍ମୁଖ, ସମୟ: ପୂର୍ବାହ୍ନ ୧୧ଟା୩୦।
- ବାନ୍ୟପ୍ରସାରକ ଡିଫା କଫ ଫୁଡ଼ିବଲ ଟୁର୍ନାମେଣ୍ଟର ଫାଇନାଲ ମ୍ୟାଚ, ସ୍ଥାନ: ଧର୍ମଶାଳା ବାଣୀପାଠ।
- ନାଳାଚଳ ବାସକ୍ଷେତ୍ର କମିଟି ପକ୍ଷରୁ ଆୟୋଜନ, ଅନଶନ ଓ ପ୍ରତିବାଦ ସଭା, ସ୍ଥାନ: ନାଳାଚଳ କାରଖାନା ସମ୍ମୁଖ, ସମୟ: ଅପରାହ୍ନ ୪ଟା।

କ୍ଷୀରପୁର

- ମା’ ପାର୍ବତୀ ଦେବୀ ଓ ମା’ ଚାରିଣୀ ଦେବୀଙ୍କ ଯଜ୍ଞ ଉତ୍ସବରେ ଗୀତା ପାଠ, ସ୍ଥାନ: ଧର୍ମଶାଳା ବୁକ୍ ଟୋରମୁଣ୍ଡାସ୍ଥିତ ନନ୍ଦାମହାଦେବ ମନ୍ଦିର, ସମୟ: ସକାଳ ୬ଟା ।
- ଭୀମ ଆର୍ମି ପକ୍ଷରୁ ଧାରଣା ଓ ପ୍ରତିବାଦ ସଭା, ସ୍ଥାନ: ଟାଟା ଷ୍ଟିଲ କାରଖାନା ସମ୍ମୁଖ, ସମୟ: ପୂର୍ବାହ୍ନ ୧୧ଟା୩୦।
- ବାନ୍ୟପ୍ରସାରକ ଡିଫା କଫ ଫୁଡ଼ିବଲ ଟୁର୍ନାମେଣ୍ଟର ଫାଇନାଲ ମ୍ୟାଚ, ସ୍ଥାନ: ଧର୍ମଶାଳା ବାଣୀପାଠ।
- ନାଳାଚଳ ବାସକ୍ଷେତ୍ର କମିଟି ପକ୍ଷରୁ ଆୟୋଜନ, ଅନଶନ ଓ ପ୍ରତିବାଦ ସଭା, ସ୍ଥାନ: ନାଳାଚଳ କାରଖାନା ସମ୍ମୁଖ, ସମୟ: ଅପରାହ୍ନ ୪ଟା।

ନକ୍ଷାଗଡ଼

- ନାଗରିକ ମଞ୍ଚ ପକ୍ଷରୁ ଧାରଣାର ୩୫ତମ ଦିବସ, ସ୍ଥାନ: ଓଡ଼ିଶା ବୁକ୍‌ର ଶରଣଶୁକ୍ଳ ଗୋଷ୍ଠୀ ସ୍ୱାସ୍ଥ୍ୟକେନ୍ଦ୍ର ସମ୍ମୁଖ, ସମୟ: ପୂର୍ବାହ୍ନ ୧୦ଟା।
- ତଞ୍ଜି ସମାଜର ବାର୍ଷିକ ସାଧାରଣ ସଭା, ସ୍ଥାନ: ନୟାଗଡ଼ ବୁକ୍‌ର ତମ୍ବିପୁର କଲ୍ୟାଣମଣ୍ଡପ, ସମୟ: ପୂର୍ବାହ୍ନ ୧୦ଟା।
- କ୍ରକେଟ ଟୁର୍ନାମେଣ୍ଟ, ସ୍ଥାନ: ନୟାଗଡ଼ ବୁକ୍‌ର ଦକ୍ଷିଣ, ସମୟ: ପୂର୍ବାହ୍ନ ୧୦ଟା।
- ମତେଲ ମଞ୍ଚର ଭୂମିପୂଜା, ସ୍ଥାନ: ତୁଳସିପୁ, ସମୟ: ଅପରାହ୍ନ ୩ଟା୩୦।

ରାୟଗଡ଼ା

- ପ୍ରଧାନମନ୍ତ୍ରୀଙ୍କ ହାରା ତୃତୀୟ ରେଳ ଲାଇନ୍ ଓ ଖାନ୍ ଷ୍ଟେଶନ ଖାନ୍ ପ୍ରତ୍ୟକ୍ଷ ଷ୍ଟଲ ଉଦଘାଟନ, ସ୍ଥାନ: ରାୟଗଡ଼ା ରେଳ ଷ୍ଟେଶନ, ସମୟ: ସକାଳ ୮ଟା ୩୦।
- ଦିବ୍ୟାଙ୍ଗୁଳ ବିଭିନ୍ନ ଉପକରଣ ବନ୍ଧନ, ସ୍ଥାନ: ରାୟଗଡ଼ା ବୁକ୍ କାର୍ଯ୍ୟାଳୟ, ସମୟ: ପୂର୍ବାହ୍ନ ୧୦ଟା।

ନବରଙ୍ଗପୁର

- ପୋଲିଙ୍ଗ ଓ ପ୍ରିଜାଇଟିଂ ଅଫିସରଙ୍କ ତାଲିମ.

- ସ୍ଥାନ: ନବରଙ୍ଗପୁର ଆର୍ସିବିଟି ହାଇସ୍କୁଲ ଓ ମହିଳା ମହାବିଦ୍ୟାଳୟ, ସମୟ: ସକାଳ ୯ଟା ୩୦।

ଲୋରାପୁଟ

- ଶିଶୁ ପୁଷ୍ଟିହାନତା ନେଇ ତୃତୀୟ ରାଉଣ୍ଡ ଡେବୁଲ ବୈଠକ, ସ୍ଥାନ: ସେମିଲିଗୁଡା, ସମୟ: ପୂର୍ବାହ୍ନ ୧୦ଟା।
- ଜୟପୁର ମାଷ୍ଟର ପ୍ଲାନ କାର୍ଯ୍ୟକାରିତା ନେଇ ପରିଚାଳନା କମିଟି ବୈଠକ। ସ୍ଥାନ: ଜିଲାପାଳଙ୍କ ସମ୍ମିଳନା କକ୍ଷ। ସମୟ: ଅପରାହ୍ନ ୪ଟା।
- ଜାଗା ମିଶନର ବସ୍ତିବାସିନ୍ଦାଙ୍କୁ ତାଲିମ, ସ୍ଥାନ: ଟାଉନହଲ୍, ସମୟ: ପୂର୍ବାହ୍ନ ୧୦.୩୦।
- କଂଗ୍ରେସର କର୍ମୀ ସମ୍ମିଳନା, ଶୋଭାଯାତ୍ରା, ସ୍ଥାନ: ଦଶହରା ପଡିଆ, ସମୟ: ପୂର୍ବାହ୍ନ ୧୦ଟା।

ସୟଳପୁର

- ବଜାଜ କମ୍ପାନୀର ଚେତକ ପୁରତିକଥା ଯାନର ଶୁଭାରମ୍ଭ, ସ୍ଥାନ: ପରଧୁଆପାଲିସ୍ଥିତ ଉତ୍କଳ ଗୋବିନ୍ଦ ଅଟୋ ଷୋରୁମ୍, ସମୟ: ପୂର୍ବାହ୍ନ ୧୦ଟା ୩୦।
- ଓଡ଼ିସି ମଞ୍ଚର ବୈଠକ, ସ୍ଥାନ: ଜିଲା ସାଧ୍ୟାବିକ ଭବନ, ସମୟ: ପୂର୍ବାହ୍ନ ୧୦ଟା ୩୦ ।
- ଆଭାସୀ ମାଧ୍ୟମରେ ପ୍ରଧାନମନ୍ତ୍ରୀଙ୍କ ବିଭିନ୍ନ ପ୍ରକଳ୍ପର ଲୋକାର୍ପଣ ଓ ଶିଳାନାସ କାର୍ଯ୍ୟକ୍ରମ, ସ୍ଥାନ: ରେଳ ପ୍ରଦର୍ଶକ କାର୍ଯ୍ୟାଳୟ ସମ୍ମିଳନା କକ୍ଷ, ପୂର୍ବାହ୍ନ ୧୧ଟା।

ବଲାଙ୍ଗୀର

- ବୁକପ୍ରଚାରକ ଜନକାଣ୍ଡି ସାଂସ୍କୃତିକ ମହୋତ୍ସବ, ସ୍ଥାନ: ପାତରାଗଡ ବ୍ରହ୍ମପୁରାସ୍ଥିତ ଆଦିବାସୀ ଭବନ ପଡ଼ିଆ, ସମୟ: ସକାଳ ୯ଟା।
- ବିଏସ୍‌କେଞ୍ଚାର ସ୍ୱାର୍ଡ କାର୍ତ୍ତ ବନ୍ଧନ ଉତ୍ସବ, ସ୍ଥାନ: ଖପ୍ରାଖୋଲ ବୁକ ସମ୍ମିଳନା କକ୍ଷ, ସମୟ: ପୂର୍ବାହ୍ନ ୧୦୩୦।
- ବଲାଙ୍ଗୀର ନାଗରିକ କମିଟିର ଖବରଦାତା ସମ୍ମିଳନା, ସ୍ଥାନ: ସାଧ୍ୟାବିକ ଭବନ, ବଲାଙ୍ଗୀର, ସମୟ: ମଧ୍ୟାହ୍ନ ୧୨ଟା୫।

ସୁବର୍ଣ୍ଣପୁର

- ବିନିକାକୁ ସର୍ବତ୍ରିଭୁଜନ ଦାବିନେଇ ଧାରଣା, ସ୍ଥାନ: ବିନିକା ତହସିଲ ସମ୍ମୁଖ, ସମୟ: ସକାଳ ୮ଟା।

ରାଉରକେଲା

- ୱଡ଼ିଆ ଭାଷା ଶାସ୍ତ୍ରୀୟ ମାନ୍ୟତା ଦିବସ ପାଳନ, ସ୍ଥାନ: ସେକ୍ଟର-୩, ସମୟ: ସକାଳ ୬ଟା ୩୦।
- ପ୍ରଧାନମନ୍ତ୍ରୀଙ୍କ ଆଭାଷୀ କାର୍ଯ୍ୟକ୍ରମ, ସ୍ଥାନ: ରାଉରକେଲା ରେଳ ଷ୍ଟେଶନ, ସମୟ: ସକାଳ ୮ଟା।
- ଭାଷା ସଂସ୍କୃତି ଦିବସ ଉଦ୍‌ଯାପନ, ସ୍ଥାନ: ଛେଞ୍ଚ, ସମୟ: ସକାଳ ୯ଟା।
- ଶୁଷ୍କା ଶିକ୍ଷାନୁଷ୍ଠାନ ପକ୍ଷରୁ କର୍ମଶାଳା, ସ୍ଥାନ: ଝିରପାଣି, ସମୟ: ସକାଳ ୯ଟା ୩୦।
- ସିତକ୍ୟୁଏସ୍ ପକ୍ଷରୁ ମହିଳା ଦିବସ, ସ୍ଥାନ: ରେବାକାଙ୍କ କୋଲୋନା, ସମୟ: ଅପରାହ୍ନ ୩ଟା।
- ନାୟିକା ପକ୍ଷରୁ ମହିଳା ଦିବସ ପାଳନ, ସ୍ଥାନ: ସେକ୍ଟର-୫ ଭଞ୍ଜ ଭବନ, ସମୟ: ଅପରାହ୍ନ ୪ଟା।

ସୁନ୍ଦରଗଡ଼

- ଅଷ୍ଟମ ପ୍ରହର ନାମାୟକ ଓ ୧୦୮ କଳସ ଯାତ୍ରା, ସ୍ଥାନ: କାଲୋଶିହିରିଆ ପଞ୍ଚାୟତ ସମ୍ମୁଖ ପଡିଆ, ସମୟ: ଅପରାହ୍ନ ୨ ଟା।
- ବାର୍ଷିକ ଉତ୍ସବ ପାଳନ, ସ୍ଥାନ: ସୁନ୍ଦରଗଡ ସରକାରୀ ମହିଳା ମହାବିଦ୍ୟାଳୟ, ସମୟ: ପୂର୍ବାହ୍ନ ୧୧ଟା।
- ପନଞ୍ଚି ସପତେ କି ଉତ୍ତାମ ପ୍ରକଳ୍ପର ଉଦ୍‌ଘାଟନ ସମାରୋହ, ସ୍ଥାନ- ସଂସ୍କୃତି ଭବନ, ସମୟ: ପୂର୍ବାହ୍ନ ୧୧ଟା।

ବରଗଡ଼

- ମାଉସୀ ମାଁ ମନ୍ଦିର ପ୍ରତିଷ୍ଠା ମହୋତ୍ସବ, ସ୍ଥାନ: ଭଟଲି, ସମୟ: ସକାଳ ୬ଟା।
- ମାକ୍‌ବେଶ୍ୱର ଶିବ ମନ୍ଦିର ପ୍ରତିଷ୍ଠା ମହୋତ୍ସବ, ସ୍ଥାନ: କୁଶନପୁରୀ(ଫୁଲବନ୍ଦ), ଭଟଲି, ସମୟ: ପୂର୍ବାହ୍ନ ୯ଟା।
- ବିନିକଳ କର୍ମଚାରୀଙ୍କ ଧାରଣା, ସ୍ଥାନ: ଜିଲାପାଳଙ୍କ କାର୍ଯ୍ୟାଳୟ ସମ୍ମୁଖ, ସମୟ: ପୂର୍ବାହ୍ନ ୧୦ଟା।
- ଶ୍ରୀରାମକୃଷ୍ଣ ଦେବଙ୍କ ୧୮୮ତମ ଜନ୍ମଦିନ ଉତ୍ସବ, ସ୍ଥାନ: ଏମ୍. ରାମପୁର ଶ୍ରୀରାମକୃଷ୍ଣ ଆଶ୍ରମ ପରିସର, ସମୟ: ପୂର୍ବାହ୍ନ ୧୧ଟା।
- ବିଶ୍ୱାସିତ ଦୋକାନୀ ସଂଘ ସହ ପୌର ପ୍ରଶାସନର ବୈଠକ, ସ୍ଥାନ: ଭବାନୀପାଟଣା ଟାଉନହଲ୍, ସମୟ: ପୂର୍ବାହ୍ନ ୧୦ଟା।
- ବେଦାନ୍ତରେ ନିର୍ଦ୍ଦିଷ୍ଟ ପାଇଁ ବନ୍ଧାକୁଡ଼ା ଓ କୁଡ଼ୁଆର ଗ୍ରାମବାସୀଙ୍କ ଆୟୋଜନ, ସ୍ଥାନ: ଲାଞ୍ଜିଗଡ଼ ବେଦାନ୍ତ ସମ୍ମୁଖ, ସମୟ: ସକାଳ ୮ଟା।

ନୂଆପଡ଼ା

- ମନ୍ତ୍ରୀଙ୍କ ବିରୋଧ ଦିଆଯାଇଥିବା ୧୧ ଦଫା ଦାବିର ସିଆରିତା ଦାବିରେ ନୂଆପଡା ବନ୍ଦ, ସ୍ଥାନ: ନୂଆପଡା ସଦର ମହକୁମା, ସମୟ: ସକାଳ ୬ଟାରୁ ଅପରାହ୍ନ ୪ଟା।

ଗୌଢ

- କକ୍ଷାମାଳ ବୁକ୍ ଘଣ୍ଟାପଢ଼ାରେ ଗଣିତ ଓ ବିଜ୍ଞାନ ପ୍ରଶିକ୍ଷଣ ଶିବିର, ସ୍ଥାନ: ଘଣ୍ଟାପଡା ଉଚ୍ଚ ବିଦ୍ୟାଳୟ ସଭାଗୃହ, ସମୟ: ପୂର୍ବାହ୍ନ ୧୦ଟା ୩୦

ଦେବଗଡ଼

- ପୁଷ୍ପଳ ଶାଠକକରଣ ସେଣ୍ଟର ଉଦ୍‌ଘାଟନ, ସ୍ଥାନ: ରିଆମାଳ ବୁକ୍ କୁଞ୍ଜେଇଗୋଲା ଗ୍ରାମ, ସମୟ: ପୂର୍ବାହ୍ନ ୧୧ଟା ୩୦।



(କ୍ରମେ ଲୋକପୃଷ୍ଠରୁ ଓ ଜନମାନସକୁ ବିସ୍ମୃତ ହେଉଥିବା ଜଗତଜାଲକୁ ପାଠିକା—ପାଠକଙ୍କ ନିକଟରେ ପହଞ୍ଚାଇବା ସକାଶେ ଧରିତ୍ରୀର ପ୍ରୟାସ)

ଦକ୍ଷୁ ଦକ୍ଷୁ ବୋଲି ପୁରିଲା ମାସେ ଆଉରି ବୋଲୁଛି କାଳିକି ଆସେ।

ହାତରୁ ଧନ ଥରେ ଅନ୍ୟ ହାତକୁ ଚାଲିଗଲେ ସହକରେ ଆଉ ତାହା ଫେରି ଆସିନଥାଏ। ନେଉଥିବା ବ୍ୟକ୍ତି ଆଜି ଦେବା କାଲି ଦେବା କହି ସମୟ ଗଡ଼ାଇ ଚାଲୁଥିବା ବେଳେ ତାଙ୍କ ପଛରେ ଗୋଡେଇ ଗୋଡେଇ ସମୟ ସାରିବା କେବଳ ସାର ହୋଇଥାଏ। ଧାତୁଆ ବ୍ୟକ୍ତି ଗଣକରକ ପରିଶୋଧ ନ କରିପାରି ଆଜିକାଲି କହି ଦିନ ଗଡ଼ାଇ ଚାଲୁଥିବା ଅର୍ଥରେ ଏଭଳି ଭକ୍ତି ପ୍ରକାଶ କରାଯାଇଛି।

ଦକ୍ଷିଣ ଦୁଆରି ଘର

ଯେ ନ ପଶିବ ସେ ପଶିବ

କାହାକୁ କରୁବ ପର।

ପ୍ରବେଶ ଦ୍ୱାର ଦକ୍ଷିଣ ଦିଗରେ ଥିଲେ, ଘରକୁ ବନ୍ଧୁ ଓ ଅତିଥୀଙ୍କ ଆଗମନ ଅଧିକ ହୁଏ। ଜନସମ୍ପର୍କ ବୃଦ୍ଧିପାଇଥାଏ। ସମଗ୍ରଙ୍କ ସହ ସଦବା ରହୁଥିବା ଅର୍ଥରେ ଏଭଳି ଭକ୍ତି ଭଲେଖି କରାଯାଇଛି।

ଓଡ଼ିଆ ଜଗତଜାଲି ଓ ଲୋକଗୀତ – ପ୍ରେକ୍ଷଣ ସମ୍ପର୍କସୂତ୍ର

ଓକିଲଙ୍କୁ ଦୂର୍ୟବହାର ମେଲ ଉଡ଼େଜନା



ବରିଷ୍ଠ ଆଇନଜୀବୀଙ୍କୁ ଭେଙ୍ଗାନା ତହସିଲଦାର ଦୂର୍ୟବହାର କରିଥିବା ଅଭିଯୋଗ କରି ଜିଲା ଓକିଲ ସଂଘ ପକ୍ଷରୁ ସୋମବାର ତହସିଲ କାର୍ଯ୍ୟାଳୟ ଯେରାଉ କରାଯିବା ପରେ ପୋଲିସ୍ ସହାୟତାରେ ତହସିଲଦାରଙ୍କୁ ବାସଭବନକୁ ନିଆଯାଇଛି।

ଭେଙ୍ଗାନାଲ, ୧୧ମ (ରତନ ଦାୟା)

ଭେଙ୍ଗାନାଲ ସଦର ତହସିଲ କାର୍ଯ୍ୟାଳୟରେ ଯୋମବାର ମଧ୍ୟାହ୍ନରେ ଜଣେ ବରିଷ୍ଠ ଆଇନଜୀବୀଙ୍କ ସମେତ ଅନ୍ୟ ଆଇନଜୀବୀମାନଙ୍କୁ ତହସିଲଦାର ନିରୁଦ୍ଧତା ମିଶ୍ର ଦୂର୍ୟବହାର ପ୍ରଦର୍ଶନ କରିଥିବା ଅଭିଯୋଗ ହୋଇଛି। ଏହାକୁ ନେଇ ଦିନତମାମ ଉତ୍ତେଜନା ଦେଖିବାକୁ ମିଳିଥିଲା। ଜିଲା ଓକିଲ ସଂଘ ପକ୍ଷରୁ ତହସିଲ କାର୍ଯ୍ୟାଳୟ ଫାଟକରେ ତାଲା ପକାଇ ଯେରାଉ କରାଯାଇଥିଲା। ଘଟଣାରୁ ପ୍ରକାଶ, ବରିଷ୍ଠ ଆଇନଜୀବୀ ସତ୍ୟ ନାରାୟଣ ମିଶ୍ର ଜମିଜମା ସମ୍ପର୍କିତ ଏକ ସାଟିଫାଇଡ଼ କପି ବାହାର କରିବା ପାଇଁ ବାରମ୍ବାର ତହସିଲ କାର୍ଯ୍ୟାଳୟକୁ ଦୌଡ଼ୁଥିଲେ। ସୋମବାର ଭକ୍ତ କାର୍ଯ୍ୟରେ ସେ ତହସିଲ କାର୍ଯ୍ୟାଳୟକୁ ଯାଇଥିଲେ। ତହସିଲଦାରଙ୍କ ପ୍ରକୋଷ୍ଟକୁ ପ୍ରବେଶ କରୁଥିବା ବେଳେ ତହସିଲଦାର ତାଙ୍କୁ ଦୂର୍ୟବହାର ପ୍ରଦର୍ଶନ କରିଥିବା ସେ ଅନ୍ୟ ଆଇନଜୀବୀମାନଙ୍କୁ ଜଣାଇଥିଲେ। ଏ ସମ୍ପର୍କରେ ଜାଣିବା ପାଇଁ କେତେଜଣ ଆଇନଜୀବୀ ତହସିଲଦାରଙ୍କ ନିକଟକୁ ଯାଇଥିଲେ। ସେମାନଙ୍କୁ ମଧ୍ୟ ତହସିଲଦାର ଗେମ୍ ଆଉଟ୍ କହିବା ସହିତ ଦୂର୍ୟବହାର ପ୍ରଦର୍ଶନ କରି

ମୋଦୀ ସରକାରଙ୍କ ଗ୍ୟାରେଣ୍ଟି

ଆମ ସଂକଳ୍ପ ବିକଶିତ ଭାରତ



ଅଧିକ ସୂଚନା ପାଇଁ ସ୍କାନ କରନ୍ତୁ

ଅର୍ଥାତ୍ 140 କୋଟି ଭାରତୀୟଙ୍କ ସ୍ୱପ୍ନ ସାକାର କରିବାର ଗ୍ୟାରେଣ୍ଟି



CBC 22201/303472324

‘କୃତ୍ରିମ ବୁଦ୍ଧିମତ୍ତା ବିପଜ୍ଜନକ, ଦରକାରୀ ମଧ୍ୟ’

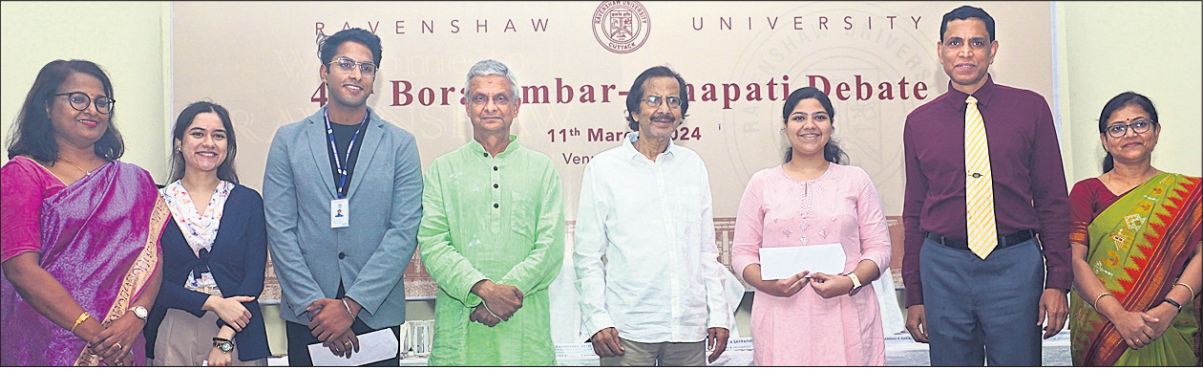

ରେଭେନ୍‌ଶା ବିଶ୍ୱବିଦ୍ୟାଳୟରେ ଅନୁଷ୍ଠିତ ବୋରାସମ୍ବର-ସେନାପତି ଚର୍ଚ୍ଚ ପ୍ରତିଯୋଗିତାରେ ଧରିଣୀ ଏବଂ ଓଡ଼ିଶା ପୋଷ୍ଟର ସମ୍ପାଦକ ତଥାଗତ ସତପଥୀ, ଅଭିଶମ ଡିଜି ପୁଅଶୁ ଷଡ଼ଙ୍ଗୀ, ରେଭେନ୍‌ଶା ବିଶ୍ୱବିଦ୍ୟାଳୟର ପୂର୍ବତନ କୁଳପତି ଦେବଦାସ ଛୋଟରାୟଙ୍କ ସମେତ କୃତ୍ରିମ ପ୍ରତିଯୋଗୀ ଓ ଅନ୍ୟମାନେ ।

କଟକ, ୧୧ମାର୍ଚ୍ଚ (କାର୍ତ୍ତିକ ସାହୁ) ମଣିଷର ବୈପ୍ଳବିକ ପୃଷ୍ଠ ହେଉଛି କୃତ୍ରିମ ବୁଦ୍ଧିମତ୍ତା । ଏହାଦ୍ୱାରା କଟକ କାର୍ଯ୍ୟ ସହଜ ହୋଇପାରୁଛି । କୃତ୍ରିମ ବୁଦ୍ଧିମତ୍ତା ମଣିଷ ପାଇଁ ବିପଜ୍ଜନକ, ଦରକାରୀ ମଧ୍ୟ ବୋଲି ମତବ୍ୟକ୍ତ କରିଛନ୍ତି ଧରିଣୀ ଏବଂ ଓଡ଼ିଶା ପୋଷ୍ଟର ସମ୍ପାଦକ ତଥାଗତ ସତପଥୀ । କଟକସ୍ଥିତ ରେଭେନ୍‌ଶା ବିଶ୍ୱବିଦ୍ୟାଳୟ ପକ୍ଷରୁ ସେଭେନ୍ ପିଲାଙ୍କୁ ଅର୍ଥ ଉଚ୍ଚତମ ସମ୍ମାନ କମ୍ପରେ ବୋରାସମ୍ବର-ସେନାପତି ଇଂଲିଶ୍ ଚର୍ଚ୍ଚ ପ୍ରତିଯୋଗିତା ସୋମବାର ଅନୁଷ୍ଠିତ ହୋଇଯାଇଛି । ଏଥିରେ ବିଭାଗ ଭାବେ ସତପଥୀ ଯୋଗଦେଇ ପ୍ରତିଯୋଗୀମାନଙ୍କୁ ଚର୍ଚ୍ଚରେ ନିଜର ସ୍ୱପ୍ନ ମତ ଉପସ୍ଥାପନ କରିବାକୁ ପରାମର୍ଶ ଦେଇଥିଲେ । ଅନ୍ୟତମ ବିଭାଗ ଭାବେ ଓଡ଼ିଶା ଅଭିଶମ ଡିଜି ପୁଅଶୁ ଷଡ଼ଙ୍ଗୀ ଯୋଗଦେଇ କହିଛନ୍ତି, କୃତ୍ରିମ ବୁଦ୍ଧିମତ୍ତା ଏକ ନୂଆ ବିଷ୍ଣୁ ଆଣିଦେବ । ହେଲେ ଏହି ବୈଷୟିକ ଜ୍ଞାନକୌଶଳର ବୁଦ୍ଧିଯୋଗ ନ ହେବା ଉପରେ ଧ୍ୟାନ ଦିଆଯିବା ଆବଶ୍ୟକ । ମୁଖ୍ୟ ବିଭାଗ ରେଭେନ୍‌ଶା ବିଶ୍ୱବିଦ୍ୟାଳୟର ପୂର୍ବତନ କୁଳପତି ଦେବଦାସ ଛୋଟରାୟ

ରେଭେନ୍‌ଶାରେ ବୋରାସମ୍ବର-ସେନାପତି ଇଂଲିଶ୍ ଚର୍ଚ୍ଚ ପ୍ରତିଯୋଗିତା

ପ୍ରତିଯୋଗୀମାନଙ୍କୁ ଦୃଢ଼ତାର ସହ ନିଜ ପକ୍ଷ ରଖିବାକୁ ଉତ୍ସାହିତ କରିଥିଲେ । ଉଦାହରଣ ଭାବରେ ବିଶ୍ୱବିଦ୍ୟାଳୟର କୁଳପତି ପ୍ରଫେସର ସଞ୍ଜୟ କୁମାର ନାୟକ ଅଧିକାରୀ କରିଥିଲେ । ଚଳିତବର୍ଷ ବିତର୍କ ପ୍ରସଙ୍ଗ ‘କୃତ୍ରିମ ବୁଦ୍ଧିମତ୍ତା ମାନବିକତାର ଚରମ ଅବନତି’ ଉପରେ ଚର୍ଚ୍ଚ ହୋଇଥିଲା । ପୂର୍ବରୁ ଆୟୋଜିତ ପ୍ରତିଯୋଗିତାର ଶ୍ରେଷ୍ଠ ବିବେଚିତ ୧୫ ଜଣ ପ୍ରତିଯୋଗୀଙ୍କୁ ଏହି ଅଧିକ ପର୍ଯ୍ୟାୟ ପ୍ରତିଯୋଗିତାରେ ଭାଗନେବାକୁ ସୁଯୋଗ ଦିଆଯାଇଥିଲା । ସେଥିମଧ୍ୟରୁ ପ୍ରେମ୍ ସାହୁ ପ୍ରଥମ, ସୌମ୍ୟ ପଟ୍ଟନାୟକ ଦ୍ୱିତୀୟ ଏବଂ ଶିବଶଙ୍କର ଦାଶ ତୃତୀୟ ସ୍ଥାନ ଅଧିକାର କରି ପୁରସ୍କାର ବାବଦକୁ ଯଥାକ୍ରମେ ୫୦୦୦, ୩୦୦୦, ୨୦୦୦ ଟଙ୍କା ଗ୍ରହଣ କରିଥିଲେ । ବିଶ୍ୱବିଦ୍ୟାଳୟର ଛାତ୍ର କଲ୍ୟାଣ ଅଧିକାରୀ ତଥା ପ୍ରାଧ୍ୟାପିକା ଅଳକାନନ୍ଦା ପରିଡ଼ା କାର୍ଯ୍ୟକ୍ରମ ପରିଚାଳନା କରିଥିଲେ ।

ଶିକ୍ଷକ ପରିଷଦ ଅଧିକାରୀ ପ୍ରଫେସର ଲୁନା ସାମନ୍ତ ଅଧିକାରୀ ସମର୍ଥକ ଓ ରାଜନୀତି ବିଜ୍ଞାନ ବିଭାଗ ମୁଖ୍ୟ ନେତାଜୀ ଅଭିନନ୍ଦନ ଧନ୍ୟବାଦ ଦେଇଥିଲେ । ଏଥିରେ ବିଶ୍ୱବିଦ୍ୟାଳୟର ସମସ୍ତ କାର୍ଯ୍ୟନିର୍ବାହୀ ଅଧିକାରୀଙ୍କ ସମେତ ଅଧ୍ୟାପିକା, ଅଧ୍ୟାପକ ଓ ଛାତ୍ରଛାତ୍ରୀ ଯୋଗଦେଇଥିଲେ । ଉଲ୍ଲେଖଯୋଗ୍ୟ, ନାଳିଗଣ ସେନାପତି ତତ୍କାଳୀନ ଇଂରେଜ ସରକାରଙ୍କ ଅଧୀନରେ ଆଇସିଏସ୍ ଚାକିରି କରୁଥିବାବେଳେ ସମ୍ବଲପୁର ଅଞ୍ଚଳରେ କାମ କରୁଥିଲେ । ୧୯୩୪ ମସିହାରେ ତାଙ୍କର ବଦଳି ବେଳେ ବୋରାସମ୍ବର ରାଜ୍ୟ ଚରପତ୍ର ଆୟୋଜିତ ବିଦାୟ ଉତ୍ସବରେ ସଂଗୃହୀତ ୬୦୦ ଟଙ୍କା ସେନାପତି ରେଭେନ୍‌ଶା କଲେଜକୁ ଦାନ କରିଥିଲେ । ସେହି ଅନୁଦାନରେ ୧୯୩୭ ମସିହାରୁ ଇଂଲିଶ୍ ଚର୍ଚ୍ଚରେ ବିଜେତାମାନଙ୍କୁ ଏହି ବୋରାସମ୍ବର-ସେନାପତି ସ୍ମାରକୀ ପୁରସ୍କାର ଦିଆଯାଇଆସୁଛି । ଏହି ପ୍ରତିଯୋଗିତାର ବିଜେତାମାନଙ୍କୁ ବିଶ୍ୱବିଦ୍ୟାଳୟର ସମାବର୍ତ୍ତନ ଉତ୍ସବରେ କୁଳାଧିପତି, କୁଳପତି, କୁଳ ସଚିବଙ୍କ ନାମରେ ନାମିତ ସ୍ୱର୍ଣ୍ଣ ପଦକ ସହିତ ସମ୍ମାନିତ କରାଯାଇଆସୁଛି ।

ଶ୍ରୀଜଗନ୍ନାଥ ଏକ୍ସପ୍ରେସ୍ ସ୍ଥିପର ବସ୍ ସଚେତନତା ଅଭିଯାନ ଶୁଭାରମ୍ଭ

ପୁରୀ, ୧୧ମାର୍ଚ୍ଚ (ଅଜିତ ମହାନ୍ତି) ରାଜ୍ୟ ସରକାରଙ୍କ ତରଫରୁ ପୁରୀରେ ସୋମବାର ଶ୍ରୀଜଗନ୍ନାଥ ଏକ୍ସପ୍ରେସ୍ ସ୍ଥିପର ବସ୍ ପ୍ରଦର୍ଶନ ଓ ସଚେତନତା ଅଭିଯାନର ଶୁଭାରମ୍ଭ ହୋଇଯାଇଛି । ରାଜ୍ୟ ସରକାର ପ୍ରତ୍ୟେକ ଜିଲାରୁ ଶ୍ରୀକ୍ଷେତ୍ର ପୁରୀକୁ ଶ୍ରୀଜଗନ୍ନାଥ ଏକ୍ସପ୍ରେସ୍ ବସ୍ ମାଧ୍ୟମରେ ପରିବହନ ବ୍ୟବସ୍ଥା କରିଥିଲେ । ବର୍ତ୍ତମାନ ମାଲକାନଗିରି, ନବରଙ୍ଗପୁର ଓ ଭୁବନେଶ୍ୱରରୁ ଶ୍ରୀଜଗନ୍ନାଥ ଏକ୍ସପ୍ରେସ୍ ସ୍ଥିପର ବସ୍ ଚଳାଇବାର ବ୍ୟବସ୍ଥା କରାଯାଇଛି ।

୨ କଏଦୀ ଫେରାର ଘଟଣାରେ ଜେଲ ଡିଆଇଜିଙ୍କ ଡବଡ଼

ଚିତ୍ତଲାଗଡ଼, ୧୧ମାର୍ଚ୍ଚ (ଶରତ ମିଶ୍ର) ବଲାଙ୍ଗୀର ଜିଲ୍ଲା ଚିତ୍ତଲାଗଡ଼ ଉପକାରାଗାରରୁ ୨ ଫେରାୟାନ କଏଦୀ ଫେରାର ଘଟଣାରେ ସୋମବାର ଜେଲ ବିଭାଗ ଡିଆଇଜି କୁଳମଣି ବେହେରା ଓ ଏସ୍ପି ରଶ୍ମିକେଶ ଖୁଲ୍ଲି ତଦନ୍ତ କରିଛନ୍ତି । ଡିଆଇଜି କର୍ମଚାରୀଙ୍କ ସହ ଆଲୋଚନା କର ଜେଲ ଚାରିପଟ ବୁଲି ଛୁଟି ଅନୁଧ୍ୟାନ କରିଛନ୍ତି । ପରେ ସେ ଗଣମାଧ୍ୟମ ପ୍ରତିନିଧିଙ୍କୁ ପ୍ରଶ୍ନର ଉତ୍ତର ଦେଇ କହିଛନ୍ତି, ୨ ଫେରାୟାନ କଏଦୀ ଫେରାର ମାରିବା ଘଟଣାରେ ତଦନ୍ତ ଚାଲିଛି । ଖୁବ୍‌ଶୀଘ୍ର ଦାୟିତ୍ୱରେ ଥିବା କର୍ମଚାରୀଙ୍କ ବିରୋଧରେ କାର୍ଯ୍ୟାନୁଷ୍ଠାନ ଗ୍ରହଣ କରାଯିବ ।

ବୈଦ୍ୟନାଥ ପ୍ରିମିୟମ କୁଆ ଘିଅ

ୱାଣ୍ଟି ଘିଅର ସାଦ, ଲାଳାୟିତ କରୁଥିବା ସୁବାସ ।

© 1800 102 1855



କିଟ୍ ଓ କିସ୍ ପ୍ରତିଷ୍ଠାତା ଅରୂପତ ସାମନ୍ତଙ୍କ ପ୍ରୟାସ

ଶୁଭ ଉଦ୍‌ଘାଟନ
୧୦୦ ଶଯ୍ୟା ବିଶିଷ୍ଟ
କିମ୍ପ୍ର ଗ୍ରାମାଞ୍ଚଳ ହସ୍ପିଟାଲ୍ କଲିରାବାଙ୍କ

ନିର୍ମାଣ କାର୍ଯ୍ୟ ଶୁଭାରମ୍ଭ
୧୯ଟି କିମ୍ପ୍ର ଗ୍ରାମାଞ୍ଚଳ ହସ୍ପିଟାଲ୍

- ବଲାଙ୍ଗୀର
- କଳାହାଣ୍ଡି
- ବାରିପଦା (ମୟୂରଭଞ୍ଜ)
- କେନ୍ଦୁଝର
- ବାଲେଶ୍ୱର
- ପୁରୀ
- ସୁନ୍ଦରଗଡ଼
- ସମ୍ବଲପୁର
- କୋରାପୁଟ
- ଶିବପୁର (ଜଗତସିଂହପୁର)
- ଲୁଣିବାହାଲ ଓ ମନମୁଣ୍ଡା (ବୌଦ୍ଧ)
- ପାଣିକୋଇଲି (ଯାଜପୁର)
- ବାଲିଗୁଡ଼ା, ଫୁଲବାଣୀ, ଜି ଉଦୟଗିରି (କନ୍ଧମାଳ)
- ଦଶପଲ୍ଲୀ (ନୟାଗଡ଼)
- ଭଞ୍ଜନଗର ଓ ନରସିଂହପୁର (ଗଞ୍ଜାମ)

- ପ୍ରଥମ ପର୍ଯ୍ୟାୟରେ ୧୦୦୦ କୋଟି ଟଙ୍କା ବ୍ୟୟ ଅଟକଳ
- ମୋଟ ୩୦୦୦ ସ୍ଥାନୀୟ ଲୋକଙ୍କୁ ନିଯୁକ୍ତି

ଉପଲବ୍ଧ ସୁବିଧା

- ୨୪ ଘଣ୍ଟିଆ ଆପାତକାଳୀନ ସେବା
- ୨୪ ଘଣ୍ଟିଆ ଆୟୁର୍ଲାନ୍ଦ୍ୟ ସେବା
- ଅତ୍ୟାଧୁନିକ ରୋଗ ନିଦାନ କେନ୍ଦ୍ର
- ଆଇସିୟୁ
- ସିଟିସ୍କାନ
- ଏଚ୍‌ଡିୟୁ
- ଏମ୍‌ଆର୍‌ଆଇ
- କ୍ୟାବିନ୍
- ଅଲଟ୍ରାସାଉଣ୍ଡ
- ଓଡି
- ଅତ୍ୟାଧୁନିକ ପରୀକ୍ଷାଗାର
- ଜେନେରାଲ ଖୁର୍ଦ୍
- ଫିଜିଓଥେରାପି କେନ୍ଦ୍ର

- ବିଶେଷ ଉପକୃତ ହେବେ ବିଏସକେୟୁଇ ହିଟାଧିକାରୀ ଓ ନିମ୍ନ ମଧ୍ୟବିତ୍ତ ବର୍ଗର ରୋଗୀ
- ପ୍ରତି ହସ୍ପିଟାଲରେ ସଂପୃକ୍ତ ଜିଲ୍ଲାର ୧୫୦ ଜଣଙ୍କୁ ନିଯୁକ୍ତି
- ପ୍ରତି ହସ୍ପିଟାଲ ୧୦୦ ଶଯ୍ୟା ବିଶିଷ୍ଟ
- ପ୍ରତି ହସ୍ପିଟାଲର ବ୍ୟୟ ଅଟକଳ ୫୦ କୋଟି ଟଙ୍କା

ସକାଳ ୧୧ଟା ୨୦ ମିନିଟ୍ରେ **KALINGA** ରେ ସିଧା ପ୍ରସାରଣ ଦେଖନ୍ତୁ

ସମସ୍ତ ଗ୍ରାମାଞ୍ଚଳ ହସ୍ପିଟାଲ୍ କଲିଙ୍ଗ ଇନ୍‌ଷ୍ଟିଚ୍ୟୁଟ୍ ଅଫ୍ ମେଡିକାଲ୍ ସାଇନ୍ସେସ୍ (କିମ୍ପ୍ର) ଦ୍ୱାରା ପରିଚାଳିତ ହେବ

ତା: ୧୨ | ୩ | ୨୦୨୪

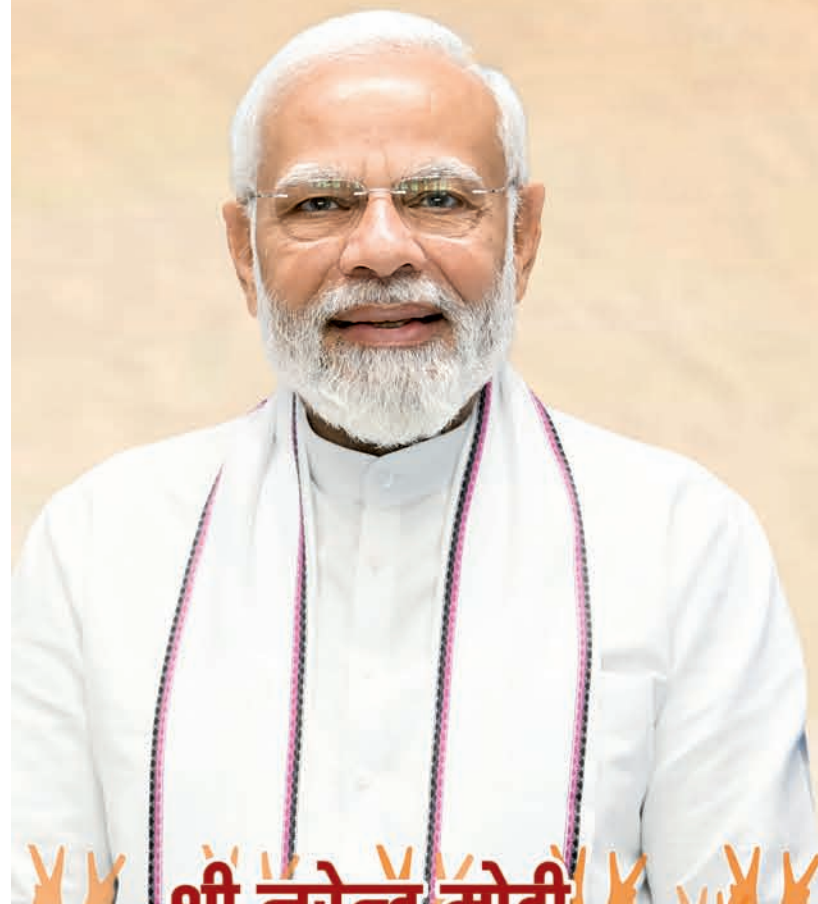

श्री नरेन्द्र मोदी
माननीय प्रधानमंत्री

मोदी की एक और गारंटी होने जा रही पूरी

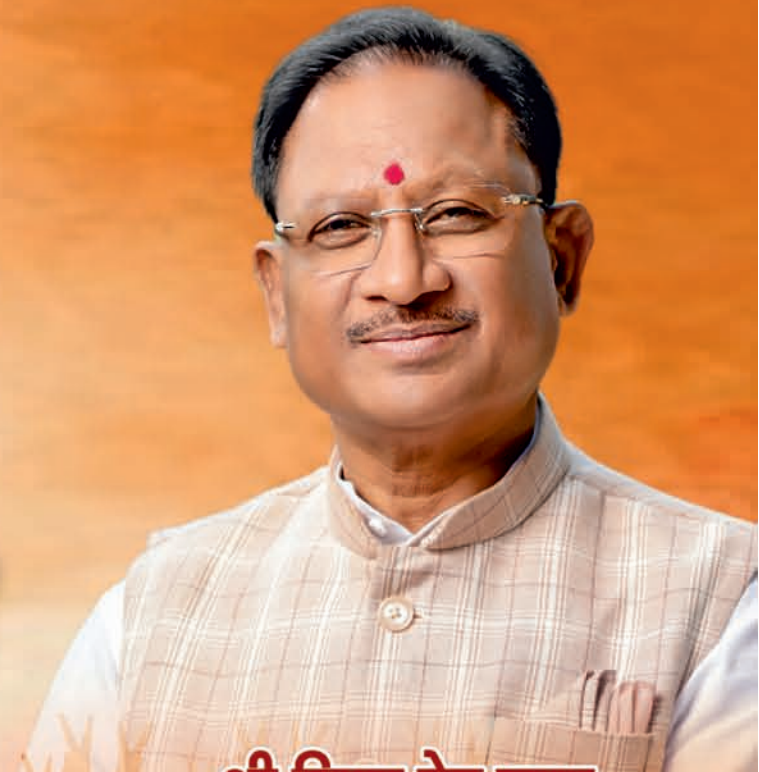

श्री विष्णु देव साय
माननीय मुख्यमंत्री, छत्तीसगढ़

कृषक उन्नति योजना

दिनांक 12 मार्च 2024

प्रदेश के 24.72 लाख से अधिक
किसानों के खाते में आएंगे

₹13,320 करोड़

खुशहाल किसान ■ समृद्ध छत्तीसगढ़ ■ विकसित भारत



- एमएसपी के बाद अब अंतर की राशि का भुगतान करने जा रही सरकार
- किसानों को प्रति एकड़ 19,257 रुपए के मान से आदान सहायता



मोदी की गारंटी - विष्णु का सुशासन

सबका साथ, सबका विकास, सबका विश्वास और सबका प्रयास

ବିଧବା ମହିଳାଙ୍କୁ ପଥରରେ ଛେଚି ହତ୍ୟା 'ନେଲୁରୀ କେଶବସ୍ୱାମୀଙ୍କ ଶ୍ରେଷ୍ଠ ଗଳ୍ପ' ପାଇଁ ବଙ୍ଗାଳୀ ନନ୍ଦ ପାଇବେ ପୁରସ୍କାର

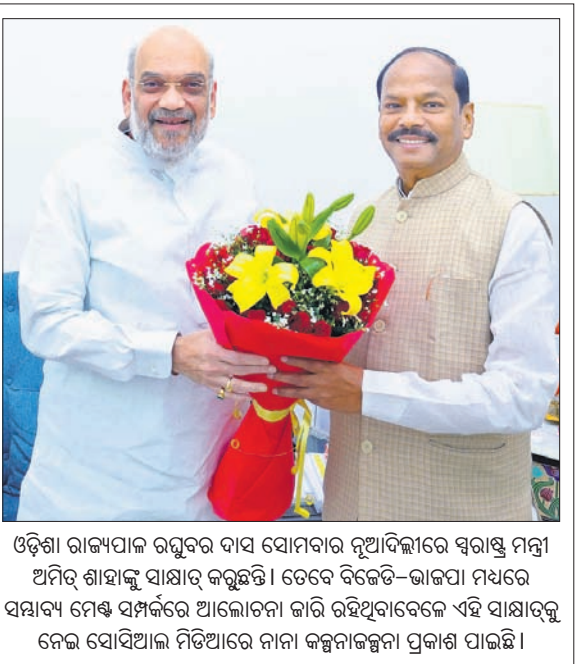

ଓଡ଼ିଶା ରାଜ୍ୟପାଳ ରଘୁବର ଦାସ ସୋମବାର ନୂଆଦିଲ୍ଲୀରେ ସ୍ୱରାଷ୍ଟ୍ର ମନ୍ତ୍ରୀ ଅମିତ୍ ଶାହାଙ୍କୁ ସାକ୍ଷାତ୍ କରୁଛନ୍ତି। ଡେଭିଡ଼-ଭାଙ୍ଗପା ମଧ୍ୟରେ ସମାପ୍ୟ ମେଣ୍ଟ ସମ୍ପର୍କରେ ଆଲୋଚନା କରି ରହିଥିବାବେଳେ ଏହି ସାକ୍ଷାତ୍ କରଣ ନେଇ ସୋସିଆଲ ମିଡିଆରେ ନାନା କଳ୍ପନାକଳ୍ପନା ପ୍ରକାଶ ପାଇଛି।

ବାରଙ୍ଗ, ୧୧ମାର୍ଚ୍ଚ(ଲିଙ୍ଗରାଜ ରାଉତ): ରାଜଧାନୀ ଉପକଣ୍ଠ ଚନ୍ଦ୍ରାଧାରୀ ଅଞ୍ଚଳରେ ଏକ ବାଦ୍ୟ କାଣ୍ଡ ଘଟିଛି। ଗୋଟିଏ ସାକ୍ଷି ଅଧୀନ ବାରଶିଳା ଗ୍ରାମରେ ଜଣେ ବିଧବା ମହିଳାଙ୍କୁ କେହି ପଥରରେ ଛେଚି ହତ୍ୟା କରିଛନ୍ତି। ରବିବାର ବିଳମ୍ବିତ ରାତିରେ ଏହି ହତ୍ୟାକାଣ୍ଡ ଘଟିଥିବାବେଳେ ଶନିବାର ସକାଳେ ଘଟଣା ପଦାକୁ ଆସିଛି। ମୃତା ହେଲେ ବାରଶିଳା ଗ୍ରାମର ଉର୍ମିଳା ଦିବ୍ୟା(୫୧)। କୁହାଯାଉଛି ଘର ନିକଟରେ ଅର୍ଦ୍ଧଶତାବ୍ଦୀ ଅବସ୍ଥାରେ ଉର୍ମିଳା ମୃତ ଅବସ୍ଥାରେ ପଡ଼ିଥିବାବେଳେ ପାଖରେ ରକ୍ତାକ୍ତ କାଠଫାଳିଆ, ମାଙ୍କଡ଼ା ପଥର ଓ ଆଳବେଷ୍ଟ୍ରେରେ ରକ୍ତକ୍ଷିତା ଲାଗିଥିବା ପୁଅ ପାର୍ଥ ସୋମବାର ଦେଖିବାକୁ ପାଇଥିଲେ। ଉର୍ମିଳାଙ୍କୁ ଘରୁ ଡାକି ନେଇ କେହି ପଥରରେ ଛେଚି ହତ୍ୟା କରିଥିବା ନେଇ ପାର୍ଥ ବାରଙ୍ଗ ଥାନାରେ ଏତଲା ଦେଇଛନ୍ତି। ଏ ସଂକ୍ରାନ୍ତରେ ପୋଲିସ୍ ଏକ ହତ୍ୟା ମାମଲା (ନଂ. ୧୨୦/୨୪) ରୁଜୁ କରି ତଦନ୍ତ କରି ରଖିଛି। ମୃତଦେହ ଜବତ କରାଯାଇ ହସ୍ପିଟାଲ ପଠାଯାଇଛି। ରକ୍ତକ୍ତ କାଠଫାଳିଆ, ମାଙ୍କଡ଼ା ପଥରକୁ ପୋଲିସ୍ ଜବତ କରିଛି। ସାଇଣ୍ଟିଫିକ୍ ଟିମ୍ ଓ ସହାୟୀ କୁଳୁର ସହ ପୋଲିସ୍ ଘଟଣାସ୍ଥଳରେ ପହଞ୍ଚି ତଦନ୍ତ କରି ବହୁ ପ୍ରମାଣ ପାଇଛି। ପାରିପାର୍ଶ୍ୱିକ ସ୍ଥିତିକୁ ଏହା ହତ୍ୟାକାଣ୍ଡ ବୋଲି ପୋଲିସ୍ ଅନୁମାନ କରୁଥିବାବେଳେ ବ୍ୟବହୃତ ରିପୋର୍ଟ ଆସିଲେ ମୃତ୍ୟୁର ପ୍ରକୃତ କାରଣ ଜଣାପଡ଼ିବ ବୋଲି ପୋଲିସ୍ କହିଛି।

ପୂର୍ବୀକ ଅନୁଯାୟୀ, ଉର୍ମିଳା ତାଙ୍କର ଜିନିଷମାନ ଶୁଖୁର ଅନନ୍ତ(୯୦)ଙ୍କ ସହ ଘରେ ରହୁଥିଲେ। ଉର୍ମିଳାଙ୍କ ପୁଅ ପାର୍ଥ ଆଠଗଡ଼ ଅଞ୍ଚଳରେ ଏକ କମ୍ପାନୀରେ କାର୍ଯ୍ୟ କରୁଛନ୍ତି। ରବିବାର ରାତିରେ ପାର୍ଥ ଉକ୍ତ କମ୍ପାନୀକୁ କାମ କରିବାକୁ ଯାଇଥିଲେ। ପାର୍ଥଙ୍କ ସ୍ତ୍ରୀ କିଛି ଦିନ ହେବ ବାପ ଘରେ ଛୋଟ ପିଲାକୁ ଧରି ରହୁଥିଲେ। ସୋମବାର ସକାଳେ ପାର୍ଥ କାମ ସାରି ଘରକୁ ଫେରିବା ପରେ ମା'ଙ୍କ ମୃତଦେହ ଦେଖିବାକୁ ପାଇ ଚକିତ ହୋଇଥିଲେ। ଗତ କିଛିଦିନ ତଳେ ପାର୍ଥ ଓ ନିକଟସ୍ଥ ନୂଆସାହି ଗ୍ରାମର କିଛିପିଲାଙ୍କ ମଧ୍ୟରେ ପାରିବୁଦ୍ଧ ହୋଇଥିଲା। ହତ୍ୟାକାଣ୍ଡ ସହ ଏହି ଘଟଣାର ସମ୍ପର୍କ ଥାଇପାରେ ବୋଲି ସ୍ଥାନୀୟ ଅଞ୍ଚଳରେ ଚର୍ଚ୍ଚା ହେଉଛି।

ପୂର୍ବୀକ ଅନୁଯାୟୀ, ଉର୍ମିଳା ତାଙ୍କର ଜିନିଷମାନ ଶୁଖୁର ଅନନ୍ତ(୯୦)ଙ୍କ ସହ ଘରେ ରହୁଥିଲେ। ଉର୍ମିଳାଙ୍କ ପୁଅ ପାର୍ଥ ଆଠଗଡ଼ ଅଞ୍ଚଳରେ ଏକ କମ୍ପାନୀରେ କାର୍ଯ୍ୟ କରୁଛନ୍ତି। ରବିବାର ରାତିରେ ପାର୍ଥ ଉକ୍ତ କମ୍ପାନୀକୁ କାମ କରିବାକୁ ଯାଇଥିଲେ। ପାର୍ଥଙ୍କ ସ୍ତ୍ରୀ କିଛି ଦିନ ହେବ ବାପ ଘରେ ଛୋଟ ପିଲାକୁ ଧରି ରହୁଥିଲେ। ସୋମବାର ସକାଳେ ପାର୍ଥ କାମ ସାରି ଘରକୁ ଫେରିବା ପରେ ମା'ଙ୍କ ମୃତଦେହ ଦେଖିବାକୁ ପାଇ ଚକିତ ହୋଇଥିଲେ। ଗତ କିଛିଦିନ ତଳେ ପାର୍ଥ ଓ ନିକଟସ୍ଥ ନୂଆସାହି ଗ୍ରାମର କିଛିପିଲାଙ୍କ ମଧ୍ୟରେ ପାରିବୁଦ୍ଧ ହୋଇଥିଲା। ହତ୍ୟାକାଣ୍ଡ ସହ ଏହି ଘଟଣାର ସମ୍ପର୍କ ଥାଇପାରେ ବୋଲି ସ୍ଥାନୀୟ ଅଞ୍ଚଳରେ ଚର୍ଚ୍ଚା ହେଉଛି।

କେନ୍ଦ୍ର ସାହିତ୍ୟ ଏକାଡେମୀ ପକ୍ଷରୁ ଅନୁବାଦ ପୁରସ୍କାର ଘୋଷଣା

ଭୁବନେଶ୍ୱର, ୧୧ମାର୍ଚ୍ଚ(ବନ୍ଦନା ସେଠା) କେନ୍ଦ୍ର ସାହିତ୍ୟ ଏକାଡେମୀ ପକ୍ଷରୁ ସୋମବାର ୨୦୨୩ ପାଇଁ ଅନୁବାଦ ପୁରସ୍କାର ଘୋଷଣା କରାଯାଇଛି। ଓଡ଼ିଆ ଭାଷାରେ ବଙ୍ଗାଳୀ ନନ୍ଦଙ୍କୁ ତାଙ୍କର ଅନୁବାଦ ପୁସ୍ତକ 'ନେଲୁରୀ କେଶବସ୍ୱାମୀଙ୍କ ଶ୍ରେଷ୍ଠ ଗଳ୍ପ' ପାଇଁ 'ସାହିତ୍ୟ ଏକାଡେମୀ ଅନୁବାଦ ପୁରସ୍କାର' ପ୍ରଦାନ କରାଯିବ। ତେଲୁଗୁ ଭାଷାରେ ଲିଖିତ 'ନେଲୁରୀ କେଶବସ୍ୱାମୀ ଉପାମା କଥାକୁ' ପୁସ୍ତକକୁ ନିଜେ ନେଲୁରୀ କେଶବସ୍ୱାମୀ ରଚନା କରିଥିଲେ। ଏହି କ୍ରମରେ ଆସାମୀୟ, ବଙ୍ଗଳା, ବୋଡ଼ୋ, ଇଂଲିଶ, ଗୁଜରାଟୀ, ହିନ୍ଦୀ, କନ୍ନଡ଼, କଶ୍ମୀରୀ, ମାଲାୟାଲମ୍, ତାମିଲ, ତେଲୁଗୁ, ଉର୍ଦ୍ଦୁ ଆଦି ୨୪ଟି ଭାଷାରେ ପ୍ରକାଶିତ ପୁସ୍ତକର ଅନୁବାଦକୁ ପୁରସ୍କାର ପ୍ରଦାନ କରାଯିବ। ପୁରସ୍କାର ବାବଦରେ ପ୍ରତ୍ୟେକଙ୍କୁ ୫୦ ହଜାର ଟଙ୍କା ଲେଖାଏଁ ଅର୍ଥରାଶି ସହିତ ମାନପତ୍ର ପ୍ରଦାନ କରାଯିବ। ଏକାଡେମୀର ସଭାପତି ମାଧବ କୌଶିକଙ୍କ ପୌରୋହିତ୍ୟରେ ନୂଆଦିଲ୍ଲୀସ୍ଥିତ ରବୀନ୍ଦ୍ର ଭବନରେ ଆୟୋଜିତ ପରିଷଦ ବୈଠକରେ ପୁରସ୍କାର ନେଇ ନିଷ୍ପତ୍ତି ହୋଇଥିଲା। ମନୋନୀତ ପୁସ୍ତକଗୁଡ଼ିକୁ ସ୍ୱତନ୍ତ୍ର କମିଟି ଦ୍ୱାରା ଚୟନ କରାଯାଇଥିବା ସୂଚନା ଦିଆଯାଇଛି। ଏ ନେଇ ସାହିତ୍ୟିକ ବଙ୍ଗାଳୀ ନନ୍ଦ କହିଛନ୍ତି, ପୁରସ୍କାର ପାଇବି ଜାଣିବା ପରେ ବହୁତ ଖୁସି ଲାଗୁଛି। ନେଲୁରୀ କେଶବସ୍ୱାମୀଙ୍କ ସମସାମୟିକ ଘଟଣା ଏବଂ ଅନେକ ପ୍ରତୀତିତ୍ୱ ବହିରେ ସ୍ଥାନ ପାଇଛି। ହିନ୍ଦୁ-୨୪ଟି ପୁସ୍ତକର ଅନୁବାଦକୁ ପୁରସ୍କାର ପ୍ରଦାନ କରାଯିବ। ପୁରସ୍କାର ବାବଦରେ ପ୍ରତ୍ୟେକଙ୍କୁ ୫୦ ହଜାର ଟଙ୍କା ଲେଖାଏଁ ଅର୍ଥରାଶି ସହିତ ମାନପତ୍ର ପ୍ରଦାନ କରାଯିବ। ଏକାଡେମୀର ସଭାପତି ମାଧବ କୌଶିକଙ୍କ ପୌରୋହିତ୍ୟରେ ନୂଆଦିଲ୍ଲୀସ୍ଥିତ ରବୀନ୍ଦ୍ର ଭବନରେ ଆୟୋଜିତ ପରିଷଦ ବୈଠକରେ ପୁରସ୍କାର ନେଇ ନିଷ୍ପତ୍ତି ହୋଇଥିଲା। ମନୋନୀତ ପୁସ୍ତକଗୁଡ଼ିକୁ ସ୍ୱତନ୍ତ୍ର କମିଟି ଦ୍ୱାରା ଚୟନ କରାଯାଇଥିବା ସୂଚନା ଦିଆଯାଇଛି। ଏ ନେଇ ସାହିତ୍ୟିକ ବଙ୍ଗାଳୀ ନନ୍ଦ କହିଛନ୍ତି, ପୁରସ୍କାର ପାଇବି ଜାଣିବା ପରେ ବହୁତ ଖୁସି ଲାଗୁଛି। ନେଲୁରୀ କେଶବସ୍ୱାମୀଙ୍କ ସମସାମୟିକ ଘଟଣା ଏବଂ ଅନେକ ପ୍ରତୀତିତ୍ୱ ବହିରେ ସ୍ଥାନ ପାଇଛି। ହିନ୍ଦୁ-୨୪ଟି ପୁସ୍ତକର ଅନୁବାଦକୁ ପୁରସ୍କାର ପ୍ରଦାନ କରାଯିବ। ପୁରସ୍କାର ବାବଦରେ ପ୍ରତ୍ୟେକଙ୍କୁ ୫୦ ହଜାର ଟଙ୍କା ଲେଖାଏଁ ଅର୍ଥରାଶି ସହିତ ମାନପତ୍ର ପ୍ରଦାନ କରାଯିବ। ଏକାଡେମୀର ସଭାପତି ମାଧବ କୌଶିକଙ୍କ ପୌରୋହିତ୍ୟରେ ନୂଆଦିଲ୍ଲୀସ୍ଥିତ ରବୀନ୍ଦ୍ର ଭବନରେ ଆୟୋଜିତ ପରିଷଦ ବୈଠକରେ ପୁରସ୍କାର ନେଇ ନିଷ୍ପତ୍ତି ହୋଇଥିଲା। ମନୋନୀତ ପୁସ୍ତକଗୁଡ଼ିକୁ ସ୍ୱତନ୍ତ୍ର କମିଟି ଦ୍ୱାରା ଚୟନ କରାଯାଇଥିବା ସୂଚନା ଦିଆଯାଇଛି। ଏ ନେଇ ସାହିତ୍ୟିକ ବଙ୍ଗାଳୀ ନନ୍ଦ କହିଛନ୍ତି, ପୁରସ୍କାର ପାଇବି ଜାଣିବା ପରେ ବହୁତ ଖୁସି ଲାଗୁଛି। ନେଲୁରୀ କେଶବସ୍ୱାମୀଙ୍କ ସମସାମୟିକ ଘଟଣା ଏବଂ ଅନେକ ପ୍ରତୀତିତ୍ୱ ବହିରେ ସ୍ଥାନ ପାଇଛି। ହିନ୍ଦୁ-୨୪ଟି ପୁସ୍ତକର ଅନୁବାଦକୁ ପୁରସ୍କାର ପ୍ରଦାନ କରାଯିବ।



ମାସିକ ୩୦ ହଜାର ଟଙ୍କା ଭତ୍ତା ଓ ଗ୍ରାମପଞ୍ଚାୟତକୁ ପୂର୍ଣ୍ଣ ଅନୁମତି ପ୍ରଦାନ ସମେତ ବିଭିନ୍ନ ଦାବି ନେଇ ଓଡ଼ିଶା ସରପଞ୍ଚ ମହାସଂଘ ପକ୍ଷରୁ ସୋମବାର ନବାନ ନିବାସ ଘରୋଇ ପାଇଁ ଯିବାବେଳେ ଶିଖୁଭବନ ଛକଠାରେ ଆନ୍ଦୋଳନକାରୀଙ୍କୁ ପୋଲିସ୍ ଅଟକାଇବାକୁ ସେମାନେ ରାସ୍ତାରେ ଶୋଭା ପ୍ରଦାନ କରୁଛନ୍ତି। (ଫଟୋ- ବିକାଶ ନାୟକ)

ପର୍ଯ୍ୟଟନ କଳ୍ପନା ସମ୍ପର୍କରେ ସୂଚିତ କଲେ ମୁଖ୍ୟ ନିର୍ବାଚନ କମିଶନର

ଭୁବନେଶ୍ୱର, ୧୧ମାର୍ଚ୍ଚ(ସୁନିତ ମିଶ୍ର): ସାଧାରଣ ନିର୍ବାଚନ ୨୦୨୪ ପ୍ରକ୍ରିୟାକୁ ପୁରୁ, ଅବାଧ ଓ ନିରପେକ୍ଷ ଭାବେ ପରିଚାଳନା କରିବା ପାଇଁ ଭାରତୀୟ ନିର୍ବାଚନ କମିଶନଙ୍କ ପକ୍ଷରୁ ପର୍ଯ୍ୟଟନ କଳ୍ପନା ପାଇଁ ଏକ ଗୁରୁତ୍ୱପୂର୍ଣ୍ଣ ପ୍ରଶ୍ନିତ କାର୍ଯ୍ୟକ୍ରମ ଅନୁଷ୍ଠିତ ହୋଇଛି। ଦିଲ୍ଲୀର ବିଜ୍ଞାନ ଭବନଠାରେ ଆୟୋଜିତ ଏହି କାର୍ଯ୍ୟକ୍ରମରେ ଓଡ଼ିଶା ରାଜ୍ୟ ନିର୍ବାଚନ ଅଧିକାରୀଙ୍କ କାର୍ଯ୍ୟକ୍ରମର ପର୍ଯ୍ୟଟନ କଳ୍ପନା ଆଧାରରେ ଆଲୋଚନା ହୋଇଥିଲା। ଆଗାମୀ ସାଧାରଣ ନିର୍ବାଚନରେ ନିୟୋଜିତ ହେବାକୁ ଥିବା ଏହି ପଦାଧିକାରୀଙ୍କୁ ଭାରତୀୟ ନିର୍ବାଚନ କମିଶନଙ୍କ ପକ୍ଷରୁ ନିର୍ବାଚନ ପ୍ରକ୍ରିୟାର ସମସ୍ତ ଦିଗ ଉପରେ ପ୍ରଶ୍ନିତ ଦିଆଯାଇଛି। ନିର୍ବାଚନ ପ୍ରକ୍ରିୟାରେ ପର୍ଯ୍ୟଟନ କଳ୍ପନା ଯେଉଁ ଗୁରୁତ୍ୱପୂର୍ଣ୍ଣ ଭୂମିକା ଗ୍ରହଣ କରିବେ ସେ ବିଷୟରେ ସର୍ବଶ୍ରେଷ୍ଠ ଆଲୋଚନା ହୋଇଛି। ପର୍ଯ୍ୟଟନ କଳ୍ପନାରେ ମତଦାନ ପ୍ରକ୍ରିୟାବେଳେ ଭୁବନେଶ୍ୱରରେ କେଉଁଭଳି ଆହ୍ୱାନର ସମ୍ମୁଖୀନ ହେବାକୁ ପଡ଼ିବ ଓ ନିୟମ ଅନୁଯାୟୀ ସେମାନେ କିଭଳି ଭାବେ ସେହି ସମସ୍ତ ବିଷୟକୁ କମିଶନଙ୍କ ଦୃଷ୍ଟିକୁ ଆଣିବେ ସେନେଇ ବିସ୍ତୃତ ଆଲୋଚନା କରାଯାଇଛି। ବୈଠକର ଅନ୍ତିମ ପର୍ଯ୍ୟାୟରେ ମୁଖ୍ୟ ନିର୍ବାଚନ କମିଶନର ରାଜୀବ କୁମାର ପର୍ଯ୍ୟଟନ କଳ୍ପନା ସମ୍ବନ୍ଧରେ କେହି କହିଛନ୍ତି, ପୁରୁ, ଅବାଧ, ନିରପେକ୍ଷ ଓ ସମ୍ପୂର୍ଣ୍ଣ ଭାବେ ଗୁରୁତ୍ୱପୂର୍ଣ୍ଣ ନିର୍ବାଚନ ସମ୍ପର୍କରେ ଆଲୋଚନା କରି ଏହି ପ୍ରକ୍ରିୟାରେ ପର୍ଯ୍ୟଟନ କଳ୍ପନା ସମ୍ପର୍କରେ ସୂଚିତ କରିଛନ୍ତି। ଭିତ୍ତିପୂର୍ଣ୍ଣ, ଭିତ୍ତିପୂର୍ଣ୍ଣ, ରୁପ୍ ପରିଚାଳନା, ପୋଷ୍ଟାଲ ବାଳଟ, ଶାନ୍ତି ଶୁଖିଳା ଓ ସମସ୍ତ କଳ୍ପନା ସମାନ ସୁଯୋଗ ଉପରେ ଗୁରୁତ୍ୱପୂର୍ଣ୍ଣ ପର୍ଯ୍ୟଟନ କଳ୍ପନାରେ କିଭଳି କାର୍ଯ୍ୟ କରିବେ ସେ ବିଷୟରେ ଆଲୋଚନା ହୋଇଛି। ଆଭାସୀ ମାଧ୍ୟମରେ ଭୁବନେଶ୍ୱରରୁ ମୁଖ୍ୟ ନିର୍ବାଚନ ଅଧିକାରୀ ନିଖୁଣ ଦିହାରା ଧଳ, ଅତିରିକ୍ତ ମୁଖ୍ୟ ନିର୍ବାଚନ ଅଧିକାରୀ ଓ ବିଭିନ୍ନ ପର୍ଯ୍ୟଟନ କଳ୍ପନା ଘୋଷଣା କରାଯାଇଛି।

୧୫ ଦିନ ଦାବିରେ ସରପଞ୍ଚଙ୍କ ଆନ୍ଦୋଳନ

ଭୁବନେଶ୍ୱର, ୧୧ମାର୍ଚ୍ଚ(ଅନୁରାଧା ମହାପାତ୍ର) ତ୍ରିପୁରାୟ ପଞ୍ଚାୟତରାଜ ବ୍ୟବସ୍ଥାକୁ ଅସାମ୍ବିଧାନିକ ଭାବେ ଛାଡ଼ି ଦେବା ଦାବିରେ ଆନ୍ଦୋଳନ କରାଯାଇଛି। ସୋମବାର ରାଜଧାନୀ ରାସ୍ତାରେ ଗଳ୍ପିତ ୧୫ ଦିନ ଦାବି ନେଇ ସରପଞ୍ଚମାନେ ନବାନ ନିବାସ ଘରୋଇ କରିବାକୁ ଯିବାବେଳେ ଶିଖୁଭବନ ଛକରେ ପୋଲିସ୍ ସେମାନଙ୍କୁ ଅଟକାଇଥିଲା। ଫଳରେ ଉଭୟ ପକ୍ଷ ଧସ୍ତାଧସ୍ତ ହୋଇଥିଲେ। ପଲିସ୍‌ଭା ଓ ଗ୍ରାମପଞ୍ଚାୟତକୁ ଗୁରୁତ୍ୱ ଦିଆଯିବା, କେନ୍ଦ୍ର ଏବଂ ଓଡ଼ିଶା ସରକାରଙ୍କ ସମସ୍ତ ଘୋଷଣା, ଉନ୍ନତ କାର୍ଯ୍ୟ ଓ ହିତାଧିକାରୀଙ୍କ ଚୟନ ଗ୍ରାମସଭା କରିଆରେ ଅନୁମୋଦନ କରାଯିବା ଆଦି ବିଭିନ୍ନ ଦାବିରେ ଆନ୍ଦୋଳନ କରାଯାଇଛି। ମହାସଂଘ କର୍ମକର୍ତ୍ତା କହିଛନ୍ତି, ପଞ୍ଚାୟତରାଜ ବ୍ୟବସ୍ଥା ହେଉଛି ସ୍ୱତନ୍ତ୍ର ସ୍ୱାଧୀନଶାସନ, ଯାହାକି ସରପଞ୍ଚ ଓ କାର୍ଯ୍ୟନିର୍ବାହୀ ଅଧିକାରୀଙ୍କ ମୁକ୍ତ ସ୍ୱାଧୀନରେ ଗ୍ରାମ ପଞ୍ଚାୟତର ସବୁଯୋଜନାର ଅର୍ଥ ଯିଏ କରିପାରୁଥିଲେ। ମାତ୍ର ଗ୍ରାମପଞ୍ଚାୟତକୁ ୫୦ ଲକ୍ଷ ଟଙ୍କାକୁ ଅଧିକ ସରକାରୀ ଟଙ୍କା ଆସୁଥିଲେ ବିଭିନ୍ନ କାରଣରୁ ସାଇନ୍ କରିବା ନିୟମ ରହିଛି। ଗ୍ରାମପଞ୍ଚାୟତରୁଟିକୁ ଏତେ ଟଙ୍କା ଆସୁ ନ ଥିବାରୁ ବିଭିନ୍ନ କାରଣରୁ ସାଇନ୍ ହତ୍ୟା ହେଉଛି ବୋଲି ଦାବି ହୋଇଛି। ସରପଞ୍ଚମାନଙ୍କୁ ସରକାରୀ କର୍ମଚାରୀଙ୍କୁ ଟ୍ରାନ୍ସପର ହେବ ବୋଲି ଚେତାବନା ଦିଆଯାଇଛି।

ଗ୍ରାମପଞ୍ଚାୟତରୁଟିକୁ ଏତେ ଟଙ୍କା ଆସୁ ନ ଥିବାରୁ ବିଭିନ୍ନ କାରଣରୁ ସାଇନ୍ ହତ୍ୟା ହେଉଛି ବୋଲି ଦାବି ହୋଇଛି। ସରପଞ୍ଚମାନଙ୍କୁ ସରକାରୀ କର୍ମଚାରୀଙ୍କୁ ଟ୍ରାନ୍ସପର ହେବ ବୋଲି ଦାବି ହୋଇଛି। ସରପଞ୍ଚମାନଙ୍କୁ ସରକାରୀ କର୍ମଚାରୀଙ୍କୁ ଟ୍ରାନ୍ସପର ହେବ ବୋଲି ଦାବି ହୋଇଛି। ସରପଞ୍ଚମାନଙ୍କୁ ସରକାରୀ କର୍ମଚାରୀଙ୍କୁ ଟ୍ରାନ୍ସପର ହେବ ବୋଲି ଦାବି ହୋଇଛି। ସରପଞ୍ଚମାନଙ୍କୁ ସରକାରୀ କର୍ମଚାରୀଙ୍କୁ ଟ୍ରାନ୍ସପର ହେବ ବୋଲି ଦାବି ହୋଇଛି। ସରପଞ୍ଚମାନଙ୍କୁ ସରକାରୀ କର୍ମଚାରୀଙ୍କୁ ଟ୍ରାନ୍ସପର ହେବ ବୋଲି ଦାବି ହୋଇଛି। ସରପଞ୍ଚମାନଙ୍କୁ ସରକାରୀ କର୍ମଚାରୀଙ୍କୁ ଟ୍ରାନ୍ସପର ହେବ ବୋଲି ଦାବି ହୋଇଛି। ସରପଞ୍ଚମାନଙ୍କୁ ସରକାରୀ କର୍ମଚାରୀଙ୍କୁ ଟ୍ରାନ୍ସପର ହେବ ବୋଲି ଦାବି ହୋଇଛି।

CANCELLATION OF INTERVIEWS SCHEDULED FOR HIRING

With reference to the advertisement of Birla Tyres Limited dated 9th March 2024 released on Sambad Page No. 3 and on Dharitri Page No. 15, the interviews scheduled on 13th & 14th March 2024 hereby stands cancelled due to some unavoidable circumstances.



ଯେତେବେଳେ ଆମର ପରିବାର ଉତ୍ସବ ସମୟରେ ଘରଠାରୁ ଦୂରରେ ଥାନ୍ତି, ସେତେବେଳେ ଆପଣ ଆମର ପରିବାର ହୋଇ ତାଙ୍କ ସହିତ ଛିଡ଼ା ହୋଇଥାନ୍ତି



- ପ୍ରଧାନମନ୍ତ୍ରୀ ପ୍ରତି ଦୀପାବଳି ସେନାର ଯବାନଙ୍କ ସହିତ ପାଳନ କରିଥାନ୍ତି
- ସର୍ଜିକାଲ୍-ଏୟାର ସ୍ତ୍ରାଇକ ଜରିଆରେ ଆତଙ୍କବାଦ ଉପରେ ପ୍ରହାର
- ଅତ୍ୟାଧୁନିକ ଅସ୍ତ୍ରଶସ୍ତ୍ର ଦ୍ୱାରା ସେନାର ବଢ଼ିଛି ଶକ୍ତି
- ପ୍ରତିରକ୍ଷା ରସ୍ତାରେ 23 ଗୁଣାରୁ ଅଧିକ ବୃଦ୍ଧି
- ଖୁନ ରକ୍ତାକ୍ତ ଖୁନ ପେନ୍‌ସନରେ 95 ହଜାର କୋଟି ଟଙ୍କା ପ୍ରଦାନ

ଦେଶର ସୁରକ୍ଷା ଦମନୀକ ମୋ ଭାରତ, ମୋ ପରିବାର

cbc 22201/13/0348/2324

କଳାହାଣ୍ଡି ଏମ୍ପି ଟିକେଟକୁ ନେଇ ଅନ୍ତର୍ଦ୍ଧିଶ୍ୱରେ ଭାଜପା

ଏଥର ବସନ୍ତ ନା ବିକଳ୍ପ

ସିଏ ବିଜେଡି ହାତରେ ପଡୁ

ଭଦ୍ରକ ଲୋକ ସଭା ଆସନ

ନେଇ ଭଦ୍ରକ ଲୋକ ସଭା ଆସନ... ୧୯୮୩ (ରବିନାରାୟଣ ଖୁଲାର)



ବସନ୍ତ ପଣ୍ଡା



ଦୀପକୋତ୍ତି ମୂଖ



ହିମାଂଶୁ ଶେଖର ମେହେର



ଅର୍ଚ୍ଚ କେଶରୀ ଦେଓ



ପ୍ରଦୀପ ନାଏକ

ସଂଗ୍ରହ କରିଥିଲେ। ତିନି ଯେମାନେ ଭବନାପାଟଣା ବନାମ କାର୍ଯ୍ୟାଳୟ ଓ ସର୍ବନ ହାଉସ୍‌ଠାରେ କଳାହାଣ୍ଡି ଲୋକ ସଭା ଓ ବିଧାନସଭା ଆସନକୁ ନେଇ ଦଳୀୟ ମତ ସଂଗ୍ରହ କାର୍ଯ୍ୟକ୍ରମ କରାଯାଇଥିଲା। ଏଥିରେ କଳାହାଣ୍ଡି ପର୍ଯ୍ୟବେକ୍ଷକ ବଳାଙ୍ଗୀର ଜିଲାର ଶିବାଜୀ ମହାନ୍ତି ଓ ନବରଙ୍ଗପୁରର ପୂର୍ବତନ ଏମ୍ପି ବଳଭଦ୍ର ମାଡି ଯୋଗଦେଇ ଜିଲା କାର୍ଯ୍ୟକାରୀ, ଜିଲାର ପଦାଧିକାରୀ ଓ ରାଜ୍ୟ ପଦାଧିକାରୀମାନଙ୍କୁ ଖାନ୍-ରୁ-ଖାନ୍ ତକାଯାଇ ଗ୍ରାମ ରୁମ୍‌ରେ ବ୍ୟକ୍ତିଗତ ମତ

ଦେତା କର୍ମୀଙ୍କୁ ଉପେକ୍ଷା କରିଆସିଛନ୍ତି। ତାଙ୍କ ପରିବର୍ତ୍ତେ ଦଳ ଲୋକ ସଭା ଆସନ ଟିକେଟ ଆଶାୟୀ ଥିବା ଅନ୍ୟ ବରିଷ୍ଠ କର୍ମକର୍ତ୍ତାଙ୍କ ମଧ୍ୟରୁ ଯାହାକୁ ଦେଲେ ବି ଗ୍ରହଣ କରାଯିବ ବୋଲି ଆଲୋଚନା ହେଉଛି। ମାତ୍ର ଏମ୍ପି ପଞ୍ଚାଙ୍କୁ ଟିକେଟ ଦେଲେ ଅସହଯୋଗ କରାଯିବ ବୋଲି ଜିଲାର ଅନେକ ନେତା ପତ୍ରପ୍ରକାଶ କରିବା ତଳ୍ଲୀର ବିଷୟ ହୋଇଛି। ବିଗତ ୫ ବର୍ଷରେ ଲୋକ ସଭା ଏମ୍ପି ପଞ୍ଚା କଳାହାଣ୍ଡିରେ ତାଙ୍କ କାର୍ଯ୍ୟାଳୟଟିଏ କଲେ ନାହିଁ। ଦଳୀୟ

ଏମ୍ପି ପଞ୍ଚା ଯୋଗଦେବାକୁ ଯାଇଥିବା ବେଳେ ସେଠାରେ ମଧ୍ୟ ତାଙ୍କୁ ଘାମାସ ଦେତା ଓ କର୍ମୀଙ୍କ ବିରୋଧର ସାମ୍ନା କରିବାକୁ ପଡୁଥିଲା। ପୂର୍ବରୁ କଳାହାଣ୍ଡିରେ ଏଭଳି ଏକାଧିକ କାର୍ଯ୍ୟକ୍ରମରେ ଏମ୍ପି ପଞ୍ଚାଙ୍କୁ ଦଳୀୟ ନେତା ଓ କର୍ମୀଙ୍କ ପଞ୍ଚାଙ୍କୁ ଟିକେଟ ଦେଲେ ଅସହଯୋଗ କରାଯିବ ବୋଲି ଜିଲାର ଅନେକ ନେତା ପତ୍ରପ୍ରକାଶ କରିବା ତଳ୍ଲୀର ବିଷୟ ହୋଇଛି। ବିଗତ ୫ ବର୍ଷରେ ଲୋକ ସଭା ଏମ୍ପି ପଞ୍ଚା କଳାହାଣ୍ଡିରେ ତାଙ୍କ କାର୍ଯ୍ୟାଳୟଟିଏ କଲେ ନାହିଁ। ଦଳୀୟ

ପ୍ରାର୍ଥୀ ଭାବେ ପ୍ରତିଦ୍ୱନ୍ଦ୍ୱିତା କରିଥିବା ସୁନୀତ ମୁଖ୍ୟ ଏବଂ କାମାକ୍ଷି କାର୍ଯ୍ୟକାରୀଣୀ ସଦସ୍ୟ ଦୀପକୋତ୍ତି ମୁଖ କଳାହାଣ୍ଡି ଲୋକ ସଭା ଆସନ ସଭାଗଣେ ଆଶାୟୀ ଅଛନ୍ତି। ତେଣୁ ଏମାନେ ବସନ୍ତ ବିକଳ୍ପ ଭାବେ ଉଦ୍ଧା ହୋଇଛନ୍ତି ବୋଲି ରାଜନୈତିକ ମହଲରେ ଯୋଗୁ ହୁଏତ ହେବାକୁ ପଡୁଛି। ବର୍ତ୍ତମାନ ଛିତ୍ତିରେ ଭବନାପାଟଣା ବିଧାନ ସଭା ପ୍ରଦୀପ ନାଏକ, ପୂର୍ବତନ ଏମ୍ପି ଅର୍ଚ୍ଚ କେଶରୀ ଦେଓ ଓ ତାଙ୍କ ସ୍ତ୍ରୀ ମାଳବିକା ଦେଓ, ପୂର୍ବତନ ମନ୍ତ୍ରୀ ହିମାଂଶୁ ଶେଖର ମେହେର, ଭୁବନେଶ୍ୱର ମେୟର

ପ୍ରାର୍ଥୀ ଭାବେ ପ୍ରତିଦ୍ୱନ୍ଦ୍ୱିତା କରିଥିବା ସୁନୀତ ମୁଖ୍ୟ ଏବଂ କାମାକ୍ଷି କାର୍ଯ୍ୟକାରୀଣୀ ସଦସ୍ୟ ଦୀପକୋତ୍ତି ମୁଖ କଳାହାଣ୍ଡି ଲୋକ ସଭା ଆସନ ସଭାଗଣେ ଆଶାୟୀ ଅଛନ୍ତି। ତେଣୁ ଏମାନେ ବସନ୍ତ ବିକଳ୍ପ ଭାବେ ଉଦ୍ଧା ହୋଇଛନ୍ତି ବୋଲି ରାଜନୈତିକ ମହଲରେ ଯୋଗୁ ହୁଏତ ହେବାକୁ ପଡୁଛି। ବର୍ତ୍ତମାନ ଛିତ୍ତିରେ ଭବନାପାଟଣା ବିଧାନ ସଭା ପ୍ରଦୀପ ନାଏକ, ପୂର୍ବତନ ଏମ୍ପି ଅର୍ଚ୍ଚ କେଶରୀ ଦେଓ ଓ ତାଙ୍କ ସ୍ତ୍ରୀ ମାଳବିକା ଦେଓ, ପୂର୍ବତନ ମନ୍ତ୍ରୀ ହିମାଂଶୁ ଶେଖର ମେହେର, ଭୁବନେଶ୍ୱର ମେୟର

କଂଗ୍ରେସରୁ ବାପ ନା ପୁଅ



କର୍ମୀ ସମିଳନୀରେ କଂଗ୍ରେସ ନେତା ଜୟଦେବ ଯୋଗା ଭାଷଣ ଦେଉଛନ୍ତି।

ଏଥର ଜୟଦେବ ନା ତାଙ୍କ ପୁଅ ମନୋଜ କିମ୍ବା ପ୍ରାର୍ଥୀ ହେଉଛନ୍ତି, ତାହାକୁ ଦଳୀୟ କର୍ମୀ ଅନାଳ ରହିଛନ୍ତି। କାରଣ କଂଗ୍ରେସ ତରଫରୁ ଆୟୋଜିତ ଯାତ୍ରାସମିତରେ ଲାଗୁଥିବା ବ୍ୟାନରର ଏବଂ ହାତଡିହା ରୁକର ବିଭିନ୍ନ ଅଞ୍ଚଳରେ ସଭା, ସମିତି ଆରମ୍ଭ କଲେଣୀ। ସେ କର୍ମୀମାନଙ୍କୁ ଏକତ୍ର କରି ରାଜ୍ୟ ଏବଂ କେନ୍ଦ୍ର ସରକାରଙ୍କୁ ଭାର୍ଯ୍ୟ କରିବା କାର୍ଯ୍ୟ ଆରମ୍ଭ କରିଛନ୍ତି। ବିରୋଧୀଙ୍କ ଆଗରେ ନିଜ ଆତ ଦେଖାଇବା ପାଇଁ ୫୦୦ ଟଙ୍କା ଭଡ଼ା ବେଳ ଲୋକଙ୍କୁ ସଭାକୁକୁକୁ ବୁଝାଇ ଆଣୁଥିବା ଆଲୋଚନା ହେଉଛି। ୨୦୧୯ ନିର୍ବାଚନ ପରେ ନିର୍ବାଚନମଣ୍ଡଳରେ ଦେଖାଦେଇ ନ ଥିବା ଜୟଦେବ ଓ ତାଙ୍କ ସମର୍ଥକମାନେ ଏବେ ସକ୍ରିୟ ହେବା ବିଷୟକୁ କାହାରିକୁ ବୁଝାଇବା ଦରକାର ନାହିଁ ବୋଲି ରାଜନୈତିକ ସମାକ୍ଷକମାନେ ମତ ରଖୁଛନ୍ତି।

ଆନନ୍ଦପୁର ବିଧାନସଭା ନିର୍ବାଚନମଣ୍ଡଳ

ହାତଡିହା, ୧୧ ମାର୍ଚ୍ଚ (ଶୁକ୍ରବାର ନାୟକ) କେନ୍ଦ୍ରରେ ଜିଲା ଆନନ୍ଦପୁର ବିଧାନସଭା ନିର୍ବାଚନମଣ୍ଡଳରେ ୨୦୦୯ଠାରୁ ବିକଳ୍ପ ଜନତା ଦଳ (ବିଜେଡି) ପ୍ରାର୍ଥୀ ବିଜୟା ହୋଇ ଆସିଛନ୍ତି। ୨୦୦୪ରେ କଂଗ୍ରେସର ଜୟଦେବ ଯୋଗା ବିଧାନ ସଭା ପାଇଁ ପରବର୍ତ୍ତୀ ସମୟରେ ତାଙ୍କୁ ପରାଜୟ ବରଣ କରିବାକୁ ପଡୁଛି। ୨୦୧୪ ନିର୍ବାଚନ ଥିବାକୁ ଜୟଦେବ କଂଗ୍ରେସର ଯାତ୍ରାସମିତିରେ ଲାଗୁଥିବା ବ୍ୟାନରର ଏବଂ ହାତଡିହା ରୁକର ବିଭିନ୍ନ ଅଞ୍ଚଳରେ ସଭା, ସମିତି ଆରମ୍ଭ କଲେଣୀ। ସେ କର୍ମୀମାନଙ୍କୁ ଏକତ୍ର କରି ରାଜ୍ୟ ଏବଂ କେନ୍ଦ୍ର ସରକାରଙ୍କୁ ଭାର୍ଯ୍ୟ କରିବା କାର୍ଯ୍ୟ ଆରମ୍ଭ କରିଛନ୍ତି। ବିରୋଧୀଙ୍କ ଆଗରେ ନିଜ ଆତ ଦେଖାଇବା ପାଇଁ ୫୦୦ ଟଙ୍କା ଭଡ଼ା ବେଳ ଲୋକଙ୍କୁ ସଭାକୁକୁକୁ ବୁଝାଇ ଆଣୁଥିବା ଆଲୋଚନା ହେଉଛି। ୨୦୧୯ ନିର୍ବାଚନ ପରେ ନିର୍ବାଚନମଣ୍ଡଳରେ ଦେଖାଦେଇ ନ ଥିବା ଜୟଦେବ ଓ ତାଙ୍କ ସମର୍ଥକମାନେ ଏବେ ସକ୍ରିୟ ହେବା ବିଷୟକୁ କାହାରିକୁ ବୁଝାଇବା ଦରକାର ନାହିଁ ବୋଲି ରାଜନୈତିକ ସମାକ୍ଷକମାନେ ମତ ରଖୁଛନ୍ତି।



କଂଗ୍ରେସ ଭବନଠାରେ ସୋମବାର ଅନୁସାନ୍ଧନ କାର୍ଯ୍ୟକ୍ରମ କରାଯାଇଛି।

୧୦ ଦୁର୍ନୀତି ପ୍ରସଙ୍ଗରେ ଲୋକଙ୍କ ପାଖକୁ ଯିବ କଂଗ୍ରେସ

ଭୁବନେଶ୍ୱର, ୧୧ ମାର୍ଚ୍ଚ (ପୁନିପ ମିଶ୍ର)

ଅନୁସାନ୍ଧନ କାର୍ଯ୍ୟକ୍ରମ ପାଳିଲା

ଓଡ଼ିଶାର ୧୦ଟି ଦୁର୍ନୀତି ପ୍ରସଙ୍ଗକୁ ନେଇ କଂଗ୍ରେସ ଲୋକଙ୍କ ପାଖକୁ ଯିବା ବିରୁଦ୍ଧ ଦୁର୍ନୀତି, ଖଣି ଦୁର୍ନୀତି, ଗୁଣ୍ଡାଗାଧ, ମାଧ୍ଵ ଷ୍ଟାମ୍ପ, ତାମିଲ ଶାସନ, ଜମି ହତ୍ୟା, ଜ୍ଵର କୁମ୍ଭା, ସରକାରୀ ଚାକିରି ବିକ୍ରି, ବିଦ୍ୟୁତ୍ ଯନ୍ତ୍ରଣା ଓ ଦରଦାମ ବୃଦ୍ଧି ଆଦି ଗୁରୁତ୍ୱପୂର୍ଣ୍ଣ ପ୍ରସଙ୍ଗକୁ ନେଇ ଲୋକଙ୍କ ନିକଟରେ ପହଞ୍ଚାଇ ଦେଖାଇବା ପାଇଁ ଅନୁସାନ୍ଧନ କାର୍ଯ୍ୟକ୍ରମ କରାଯାଇଛି। କଂଗ୍ରେସ ପ୍ରଦେଶ କମିଟିର ସଭାପତି ଅଜୟ କୁମାର କହିଛନ୍ତି ଯେ, ଟିପ୍ପଣ୍ଡା ଓ ଭାଜପା ଔରସକୁ ଜନ୍ମ ହୋଇଥିବା

କଥା କହିଛି। ସେହି ୧୦ କ୍ଷେତ୍ର ସମ୍ପର୍କରେ ନାମକରଣ ମଧ୍ୟ କଂଗ୍ରେସ ପକ୍ଷରୁ କରାଯାଇଛି। ସେମାନଙ୍କ ନାମ ବିରୁଦ୍ଧ ଦୁର୍ନୀତି, ଖଣି ଦୁର୍ନୀତି, ଗୁଣ୍ଡା, ମାଧ୍ଵ ଷ୍ଟାମ୍ପ, ତାମିଲ ଶାସନ, ଜମି ହତ୍ୟା, ଜ୍ଵର କୁମ୍ଭା, ସରକାରୀ ଚାକିରି ବିକ୍ରି, ବିଦ୍ୟୁତ୍ ଯନ୍ତ୍ରଣା ଓ ଦରଦାମ ବୃଦ୍ଧି ବୋଲି ଦଳ ଦାବି କରିଛି। କଂଗ୍ରେସ ଭବନଠାରେ କଂଗ୍ରେସ ପକ୍ଷରୁ ଅନୁସାନ୍ଧନ କାର୍ଯ୍ୟକ୍ରମ କରାଯାଇଛି। କଂଗ୍ରେସ ୧୦ଟି ନକଲି ଛୁଆଳି କଂଗ୍ରେସ ଆଣି ସେମାନେ ବିଜେଡି ଓ ଭାଜପା ଔରସକୁ ଜନ୍ମ ହୋଇଥିବା

ମାରିଛି। ୬୦ ଲକ୍ଷରୁ ଅଧିକ ପରିବାର ଏହି ଦୁର୍ନୀତିର ଶିକାର ହୋଇଛନ୍ତି। କିନ୍ତୁ ଭାଜପା ଓ ବିଜେଡିର ସମାଧିପତି ଯୋଗୁଁ କର୍ମକାରୀମାନେ ନ୍ୟାୟ ମିଳିପାରିନାହିଁ। ଦଳର ଧର୍ମ ଧରି ତଦତ୍ତ ପରେ ମଧ୍ୟ ସିଏଆଇ ଫାଇନାଲ ଚାର୍ଜିଟ୍ ବାଖିଲ ସହାନୀୟ। ସେପତେ ଗରିବ ଓ ମଧ୍ୟବିତ୍ତ ପରିବାରର ଜମାକାରୀମାନେ ଜମା ଟଙ୍କା ଫେରିପାଇବାକୁ ଚାହଁ ସକ୍ଷମ ନାହାଁ। ଖଣି ଦୁର୍ନୀତିର ମଧ୍ୟ ସମୀପ ଅସ୍ଥା। ଜ୍ଵର କୁମ୍ଭା, ସରକାରୀ ଚାକିରି ବିକ୍ରି, ବିଦ୍ୟୁତ୍ ଯନ୍ତ୍ରଣା ଓ ଦରଦାମ ବୃଦ୍ଧି ବୋଲି ଦଳ ଦାବି କରିଛି। କଂଗ୍ରେସ ଭବନଠାରେ କଂଗ୍ରେସ ପକ୍ଷରୁ ଅନୁସାନ୍ଧନ କାର୍ଯ୍ୟକ୍ରମ କରାଯାଇଛି। କଂଗ୍ରେସ ୧୦ଟି ନକଲି ଛୁଆଳି କଂଗ୍ରେସ ଆଣି ସେମାନେ ବିଜେଡି ଓ ଭାଜପା ଔରସକୁ ଜନ୍ମ ହୋଇଥିବା

ସମୟରେ ଯେଉଁ ଗ୍ୟାଏ ସିଲିଣ୍ଡର ମୂଲ୍ୟ ୪୧୦ ଟଙ୍କା ଥିଲା, ତାହା ଏବେ ବଡ଼ି ୧୧୦୦ ଟଙ୍କା ହୋଇଛି। ସେମାନେ ଓ ଡିଜେଲ ମୂଲ୍ୟ ୫୫ ଟଙ୍କାରୁ ବଡ଼ି ୧୦୦ ଟଙ୍କାରୁ ଅଧିକ ହୋଇଛି। ତେଣୁ ଭାଜପା ଓ ବିଜେଡି ଔରସକୁ ଜନ୍ମ ଏହି ୧୦ ସମ୍ପର୍କକୁ ଦମନ କରିବା ପାଇଁ ରାଜ୍ୟବାସୀ ଏକ ହେବା ଆବଶ୍ୟକ ବୋଲି ଅଜୟ କୁମ୍ଭା କହିଛନ୍ତି। ଅନ୍ୟପକ୍ଷରେ ଆସନ୍ତା ନିର୍ବାଚନରେ ରାଜ୍ୟବାସୀ ଉଭୟ ବିଜେଡି ଓ ଭାଜପାକୁ ଉପସ୍ଥଳି କରା ଦେବାକୁ ଅଜୟ କୁମ୍ଭା ଆହ୍ୱାନ ଦେଇଛନ୍ତି। ଏହି ଅବସରରେ କଂଗ୍ରେସ ଭବନ ସମ୍ମୁଖରେ ଏକ ଅନୁସାନ୍ଧନ କାର୍ଯ୍ୟକ୍ରମ କରାଯାଇଛି। କଂଗ୍ରେସ ନେତାମାନେ ପୁରୋହିତଙ୍କୁ ତାମି ପ୍ରକାଶନ କରିବା ସହ ପ୍ରସାର ସେବକ ବ୍ୟବସ୍ଥା କରିଥିବା ଦେଖାଦେବା ମିଳିଛି।

କଂଗ୍ରେସରେ ପୂର୍ବତନ ବିଧାନସଭା ସୁଦର୍ଶନ ଜେନା



ବାସୁଦେବପୁର, ୧୧ ମାର୍ଚ୍ଚ (ନାରାୟଣ ପ୍ରସାଦ ବାରିକ)

କଂଗ୍ରେସରେ ପୂର୍ବତନ ବିଧାନସଭା ସୁଦର୍ଶନ ଜେନା ସୋମବାର କଂଗ୍ରେସରେ ଯୋଗ ଦେଇଛନ୍ତି। କଂଗ୍ରେସ ଭବନ ଠାରେ ପ୍ରଦେଶ କଂଗ୍ରେସ କମିଟି ପ୍ରାର୍ଥୀ ସଭାପତି ଶରତ ପଟ୍ଟନାୟକ, ଓଡ଼ିଶା ପ୍ରଦେଶ ଅଜୟ କୁମାର ଓ ପ୍ରଗତି କମିଟି ଅଧ୍ୟକ୍ଷ ବିଜୟ ପଟ୍ଟନାୟକ ଉପସ୍ଥଳିରେ ନିଜ ସମର୍ଥକମାନଙ୍କ ସହିତ ସୁଦର୍ଶନ ଜେନା କଂଗ୍ରେସରେ ଯୋଗ ଦେଇଛନ୍ତି। ଉଭୟ ବିଜେଡି ଓ ଭାଜପାକୁ ପରାସ୍ତ କରିବା ଚାଲ୍ଲ ଲକ୍ଷ୍ୟ ରଖି ବୋଲି ସେ କହିଛନ୍ତି। ବିଜେଡି ସଭାପତି ତଥା ମୁଖ୍ୟମନ୍ତ୍ରୀ ନବୀନ

ପଟ୍ଟନାୟକଙ୍କ ନିକଟରୁ ପଠାଇଥିବା ଉପସ୍ଥଳିରେ ସୁଦର୍ଶନ ଜେନା କହିଥିଲେ ଯେ, ୨୦୧୪ ନିର୍ବାଚନରେ ଦଳର କିଛି ଲୋକଙ୍କ ବିଶ୍ୱାସୀତାକୁ ଯୋଗୁ ସେ ହାରି ଯାଇଥିଲେ। ହେଲେ ଏଭଳି ଛିତ୍ତି ଉପସ୍ଥଳି ବାଧ୍ଵେ ଦଳ ପାଇଁ କାମ କରିଥିଲେ। ଭଲ କାର୍ଯ୍ୟ କରିବା ସତ୍ତ୍ୱେ ଦଳର ଜିଲା ସଙ୍ଗଠନ ଓ ସହାୟକ ମିଳିଥିବା ନେତାମାନେ ତାଙ୍କୁ ଅପମାନିତ ଏବଂ ଅସହଯୋଗ କରିଥିଲେ। ବିଧାନ ସଭା ପ୍ରାର୍ଥୀ ଭାବେ ଟିକେଟ ପାଇବାକୁ ଯୋଗ୍ୟ ହୋଇଥିବା ସତ୍ତ୍ୱେ ସେ ଦଳରେ ଏବେ ଅବଦାନ କରାଯାଇଥିବାକୁ ଲକ୍ଷ୍ମଣ ଦେଉଥିବା ଦେଖାଯାଇଥିଲେ। ୨୦୦୯ରେ ସୁଦର୍ଶନ ଜେନା ବିଜେଡି ବିଧାନସଭାକୁ ବିଧାନସଭାକୁ ନିର୍ବାଚିତ ହୋଇଥିଲେ। ୨୦୧୪ରେ ସେ ଭାଜପା ପ୍ରାର୍ଥୀ ଗୋବିନ୍ଦ ଚନ୍ଦ୍ର ଦାସଙ୍କଠାରୁ ୧୩ ହଜାରରୁ ଅଧିକ ଭୋଟରେ ପରାସ୍ତ ହୋଇଥିଲେ। ୨୦୧୯ରେ ବିଜେଡି ତାଙ୍କୁ ଟିକେଟ ଦେଇ ନ ଥିଲା।

ଭାଜପା ଟିକେଟ ଆଶାରେ

କଂଗ୍ରେସରୁ ବାପ ନା ପୁଅ... ଏଥର ଜୟଦେବ ନା ତାଙ୍କ ପୁଅ ମନୋଜ କିମ୍ବା ପ୍ରାର୍ଥୀ ହେଉଛନ୍ତି, ତାହାକୁ ଦଳୀୟ କର୍ମୀ ଅନାଳ ରହିଛନ୍ତି। କାରଣ କଂଗ୍ରେସ ତରଫରୁ ଆୟୋଜିତ ଯାତ୍ରାସମିତରେ ଲାଗୁଥିବା ବ୍ୟାନରର ଏବଂ ହାତଡିହା ରୁକର ବିଭିନ୍ନ ଅଞ୍ଚଳରେ ସଭା, ସମିତି ଆରମ୍ଭ କଲେଣୀ। ସେ କର୍ମୀମାନଙ୍କୁ ଏକତ୍ର କରି ରାଜ୍ୟ ଏବଂ କେନ୍ଦ୍ର ସରକାରଙ୍କୁ ଭାର୍ଯ୍ୟ କରିବା କାର୍ଯ୍ୟ ଆରମ୍ଭ କରିଛନ୍ତି। ବିରୋଧୀଙ୍କ ଆଗରେ ନିଜ ଆତ ଦେଖାଇବା ପାଇଁ ୫୦୦ ଟଙ୍କା ଭଡ଼ା ବେଳ ଲୋକଙ୍କୁ ସଭାକୁକୁକୁ ବୁଝାଇ ଆଣୁଥିବା ଆଲୋଚନା ହେଉଛି। ୨୦୧୯ ନିର୍ବାଚନ ପରେ ନିର୍ବାଚନମଣ୍ଡଳରେ ଦେଖାଦେଇ ନ ଥିବା ଜୟଦେବ ଓ ତାଙ୍କ ସମର୍ଥକମାନେ ଏବେ ସକ୍ରିୟ ହେବା ବିଷୟକୁ କାହାରିକୁ ବୁଝାଇବା ଦରକାର ନାହିଁ ବୋଲି ରାଜନୈତିକ ସମାକ୍ଷକମାନେ ମତ ରଖୁଛନ୍ତି।

ବାସୁଦେବପୁର ବିଧାନସଭା ନିର୍ବାଚନମଣ୍ଡଳ

ବାସୁଦେବପୁର, ୧୧ ମାର୍ଚ୍ଚ (ନାରାୟଣ ପ୍ରସାଦ ବାରିକ)

ମନୋଜ କୁମାର ନାୟକ ସଦ୍ୟାସୀ ମହଲା ଉଦୟ ନାରାୟଣ ମଲିକ

ପ୍ରଦୀପ କୁମାର ନାୟକ ଅଶୋକ କୁମାର ସାହୁ ଦୀନବନ୍ଧୁ ପତି

ଏହି କ୍ରମରେ ଦେଖିଲେ ଦଳର ବରିଷ୍ଠ ନେତା ତଥା ୨୦୧୯ ନିର୍ବାଚନରେ ଦଳୀୟ ପ୍ରାର୍ଥୀ ହୋଇଥିବା ମାଧ୍ୟମାନ ମଳିକ କୁମାର ଉଦୟ ନାରାୟଣ ମଲିକ ଭୋଟ ମିଳିଥିଲା। ପିତାଙ୍କ ଅପେକ୍ଷା

କଂଗ୍ରେସରୁ ବାପ ନା ପୁଅ... ଏଥର ଜୟଦେବ ନା ତାଙ୍କ ପୁଅ ମନୋଜ କିମ୍ବା ପ୍ରାର୍ଥୀ ହେଉଛନ୍ତି, ତାହାକୁ ଦଳୀୟ କର୍ମୀ ଅନାଳ ରହିଛନ୍ତି। କାରଣ କଂଗ୍ରେସ ତରଫରୁ ଆୟୋଜିତ ଯାତ୍ରାସମିତରେ ଲାଗୁଥିବା ବ୍ୟାନରର ଏବଂ ହାତଡିହା ରୁକର ବିଭିନ୍ନ ଅଞ୍ଚଳରେ ସଭା, ସମିତି ଆରମ୍ଭ କଲେଣୀ। ସେ କର୍ମୀମାନଙ୍କୁ ଏକତ୍ର କରି ରାଜ୍ୟ ଏବଂ କେନ୍ଦ୍ର ସରକାରଙ୍କୁ ଭାର୍ଯ୍ୟ କରିବା କାର୍ଯ୍ୟ ଆରମ୍ଭ କରିଛନ୍ତି। ବିରୋଧୀଙ୍କ ଆଗରେ ନିଜ ଆତ ଦେଖାଇବା ପାଇଁ ୫୦୦ ଟଙ୍କା ଭଡ଼ା ବେଳ ଲୋକଙ୍କୁ ସଭାକୁକୁକୁ ବୁଝାଇ ଆଣୁଥିବା ଆଲୋଚନା ହେଉଛି। ୨୦୧୯ ନିର୍ବାଚନ ପରେ ନିର୍ବାଚନମଣ୍ଡଳରେ ଦେଖାଦେଇ ନ ଥିବା ଜୟଦେବ ଓ ତାଙ୍କ ସମର୍ଥକମାନେ ଏବେ ସକ୍ରିୟ ହେବା ବିଷୟକୁ କାହାରିକୁ ବୁଝାଇବା ଦରକାର ନାହିଁ ବୋଲି ରାଜନୈତିକ ସମାକ୍ଷକମାନେ ମତ ରଖୁଛନ୍ତି।

ଓଡ଼ିଶାରେ କଂଗ୍ରେସ ହିଁ ଏକମାତ୍ର ବିକଳ୍ପ: ଯାସିର

ଜିଲ୍ଲା ଛାତ୍ର କଂଗ୍ରେସ କାର୍ଯ୍ୟକାରୀଣା ବୈଠକ

ପୁରୀ, ୧୧ ମାର୍ଚ୍ଚ (ଅଜିତ ମହାନ୍ତି):

ପୁରୀ ଜିଲ୍ଲା ଛାତ୍ର କଂଗ୍ରେସ କାର୍ଯ୍ୟକାରୀଣା ବୈଠକ ସୋମବାର ରାଜ୍ୟ ଛାତ୍ର କଂଗ୍ରେସ ସଭାପତି ଯାସିର ନୂରୁଲ୍ କେଜୁରିଆଙ୍କ ନେତୃତ୍ୱରେ କଂଗ୍ରେସ କାର୍ଯ୍ୟକାରୀଣା ଅନୁଷ୍ଠିତ ହୋଇଯାଇଛି। ପୁରୀ ଜିଲ୍ଲାରେ ଶିକ୍ଷା ବ୍ୟବସ୍ଥା ପ୍ରତି ଅବହେଳା କରାଯାଉଛି, ଯାହାର ଉଦ୍ଧାରଣ ଏସିଏସ୍ କଲେଜକୁ ବିଶ୍ୱବିଦ୍ୟାଳୟ ମାନ୍ୟତା ଦିଆଯାଇ ନ ଥିବା ଯାସିର ଅଭିଯୋଗ କରିଛନ୍ତି। ଅନେକ ସମୟରେ ଶିକ୍ଷକ ଶିକ୍ଷକ, ଅଧ୍ୟାପିକା ଅଧ୍ୟାପକ, ଅଙ୍ଗନୱାଡ଼ି କର୍ମୀ, ସାହାଯ୍ୟକର୍ତ୍ତା ଆବୋଲନରେ ବ୍ୟବହୃତ। ଉଭୟ କେନ୍ଦ୍ର ଓ ରାଜ୍ୟ ସରକାର ଗତ ନିର୍ବାଚନ ବେଳେ ନିଯୁକ୍ତି ସମ୍ପର୍କିତ



କଂଗ୍ରେସ ପକ୍ଷରୁ ବିଶେଷ ପ୍ରଦର୍ଶନ କରାଯାଇଛି ।

ଦେଇଥିବା ପ୍ରତିଶ୍ରୁତିକୁ ପୂରଣ କରିବାରେ ଅସମର୍ଥ ହୋଇଥିବାବେଳେ ତିନିଟି ପ୍ରାଥମିକ ସ୍ତରରେ ରାଜ୍ୟରେ ବିଦ୍ୟୁତ୍ ସୁରୁତ୍ୱ ବିଚ୍ଛିନ୍ନ ଅର୍ଥ ବ୍ୟୟ କରିବାରେ ଲାଗିଛନ୍ତି। ଭାବି-ବିଚାର ନେତୃତ୍ୱ ଓଡ଼ିଶାବାସୀଙ୍କ ବିଶ୍ୱାସ ସହ ଖେଳ ଖେଳିବା ସହ ଏବଂ ଏହାକୁ ଛାତ୍ର କଂଗ୍ରେସ ଦୃଢ଼ ନିରାକରଣ କରିବାକୁ ସୂଚନା ଦେଇଛନ୍ତି। କଂଗ୍ରେସ ହିଁ ରାଜ୍ୟରେ

ପରିବର୍ତ୍ତନ ଆଣିପାରିବ ବୋଲି ଯାସିର କହିଥିଲେ। ଏହି କାର୍ଯ୍ୟକ୍ରମରେ ରାଜ୍ୟ ଛାତ୍ର କଂଗ୍ରେସ ସଭାପତି ଜିଲ୍ଲା କଂଗ୍ରେସ ସଭାପତି କମଳାକାନ୍ତ ପଟ୍ଟନାୟକ, ଓଡ଼ିଶା ପୁଞ୍ଜପାତ୍ର ବିନାୟକ ଦାସ, ମହାପାତ୍ର, ଜିଲ୍ଲା କଂଗ୍ରେସ ଉପସଭାପତି ନିରଞ୍ଜନ ରାୟ, ଏଆଇସିସି ସଦସ୍ୟ ସୁଜିତ ମହାପାତ୍ର, ଜିଲ୍ଲା ଛାତ୍ର କଂଗ୍ରେସ

ସଭାପତି ଆଶୁତୋଷ ମିଶ୍ର, ରାଜ୍ୟ ଛାତ୍ର କଂଗ୍ରେସ ସାଧାରଣ ସମ୍ପାଦକ ଦେବଶିଖର ଦତ୍ତପାତ୍ର, ମୁଖ୍ୟ କଂଗ୍ରେସ ନେତା ବିଶ୍ୱଜିତ ମହାପାତ୍ର, ଛାତ୍ର କଂଗ୍ରେସ ରାଜ୍ୟ ପୁଞ୍ଜପାତ୍ର ରାଜେଶ ମେହା, ମୁଖ୍ୟମନ୍ତ୍ରୀ ପଣ୍ଡା, ରାମଚନ୍ଦ୍ର ଦାଶ, ନବୀନ କେଜୁରିଆ, ଆଦର୍ଶ ମିଶ୍ର, ରୁନୁ କୁମାର ଦାଶ, ମହନ୍ତ ଲକ୍ଷ୍ମୀ ପ୍ରମୁଖ ଉପସ୍ଥିତ ଥିଲେ।

ମହାପ୍ରଭୁଙ୍କୁ ଦର୍ଶନକଲେ କେନ୍ଦ୍ର ସ୍ୱାସ୍ଥ୍ୟ ରାଷ୍ଟ୍ରମନ୍ତ୍ରୀ



କେନ୍ଦ୍ର ସ୍ୱାସ୍ଥ୍ୟ ଓ ପରିବାର କଲ୍ୟାଣ ରାଷ୍ଟ୍ରମନ୍ତ୍ରୀ ଏସ୍.ପି. ସିଂ ବାଘେଲ ସୋମବାର ମହାପ୍ରଭୁଙ୍କୁ ଦର୍ଶନ କରିଛନ୍ତି ।

ପୁରୀ, ୧୧ ମାର୍ଚ୍ଚ (ଅଜିତ ମହାନ୍ତି): କେନ୍ଦ୍ର ସ୍ୱାସ୍ଥ୍ୟ ଓ ପରିବାର କଲ୍ୟାଣ ରାଷ୍ଟ୍ରମନ୍ତ୍ରୀ ଏସ୍.ପି. ସିଂ ବାଘେଲ ସୋମବାର ପୁରୀ ଗସ୍ତରେ ଆସି ମହାପ୍ରଭୁଙ୍କୁ ଦର୍ଶନ କରି ଆଶୀର୍ୱାଦ ଲାଭ କରିଛନ୍ତି। କେନ୍ଦ୍ର ରାଷ୍ଟ୍ରମନ୍ତ୍ରୀ କଟକ ସୁରକ୍ଷା ମଧ୍ୟରେ ପୁରୀରେ ପହଞ୍ଚିବା ପରେ

ଦଳ ଏବଂ ସେବାୟତଙ୍କ ପକ୍ଷରୁ ତାଙ୍କୁ ସ୍ୱାଗତ କରାଯାଇଥିଲା। ପରେ ବାଘେଲ ରତ୍ନସିଂହାସନରେ ବସି ବିଗ୍ରହକୁ ଦର୍ଶନ କରିଥିଲେ। ଶ୍ରୀମନ୍ଦିର ଭିତର ବେଢ଼ା ପାର୍ଶ୍ୱ ଦେବଦେବୀଙ୍କୁ ଦର୍ଶନ ପରେ ଶ୍ରୀମନ୍ଦିର ପରିସରରେ କିଛି ସମୟ ଅତିବାହିତ କରି ପ୍ରସ୍ଥାନ କରିଥିଲେ। ମହାପ୍ରଭୁଙ୍କ ସାଥରେ ନେଇ ବାଘେଲ ଖୁବ୍ ଖୁସି ବ୍ୟକ୍ତ କରିବା ସହ

ଭାବସିନ୍ଧୁ ହୋଇଛନ୍ତି। ଦେଶର ଉନ୍ନତି, ଖୁସି, ଦେଶର ଅଶାନ୍ତତା ଦୂରୀକରଣ ପାଇଁ ମହାପ୍ରଭୁଙ୍କୁ ନିଜରେ ପ୍ରାର୍ଥନା କରିଥିବା କହିଥିଲେ। ସେହିପରି ୨୦୧୪ ବେଳକୁ ଭାରତ ସ୍ୱତନ୍ତ୍ରତାର ୧୦୦ ବର୍ଷ ପୂରଣ କରିବାକୁ ଯାଉଥିବାବେଳେ ଦେଶ ବିକଶିତ ହୋଇଯାଉଥିବା ଏବଂ ଦେଶର ଏକ ନିର୍ମଳ ଅର୍ଥନୀତି ହେବ ବୋଲି କେନ୍ଦ୍ରମନ୍ତ୍ରୀ କହିଛନ୍ତି।

ନୟାହାଟ ପାଣ୍ଡିକୁ ଥାନା ମାନ୍ୟତା ଦାବି

ନୟାହାଟ, ୧୧ ମାର୍ଚ୍ଚ (ଅଜିତ ମହାନ୍ତି):

ଗୋପ ଥାନା ଅଧୀନ ନୟାହାଟ ପାଣ୍ଡିରେ ଆବଶ୍ୟକ ସଂଖ୍ୟକ କର୍ମଚାରୀ ଅଭାବ ସାଙ୍ଗକୁ ପୋଲିସ୍ ଉପାଧୀନ ଥିବା ପାଣ୍ଡିରେ ପୋଲିସ୍ ଥାନା ଉପସ୍ଥାପନ କରିବା ପାଇଁ ଅନୁରୋଧ କରାଯାଇଛି। ଉକ୍ତ ପାଣ୍ଡି ଉପରେ ବଜ୍ରାଳାପ, ସୋରଭା, ଦେଘୁଳା, ଶଶାନ୍ତପୁର, ଧୁମାଳ ଓ ଜଙ୍ଗଲବୋରି ଆଦି ୬ ପଞ୍ଚାୟତ ଅନ୍ତର୍ଗତ ୬୫ ଗ୍ରାମର ଲୋକ ନିର୍ବାହ କରନ୍ତି। ଉକ୍ତ ପାଣ୍ଡିକୁ ଥାନାରେ ପରିଣତ କରାଯିବାକୁ ବିଭିନ୍ନ ନାଗରିକ ମଞ୍ଚ ସମେତ ବିଭିନ୍ନ ସଙ୍ଗଠନ

ପକ୍ଷରୁ ଦାବି ହେଉଛି। ଏହି ପାଣ୍ଡିଠାକୁ ଗୋପ ଥାନା ୨୦ କିଲୋମିଟର ଦୂରରେ ରହିଛି। ଲୋକେ ସେଠାକୁ ଯିବାକୁ ହେଲେ ୬୦ରୁ ଉର୍ଦ୍ଧ୍ୱ ଟଙ୍କା ଖର୍ଚ୍ଚ କରିବାକୁ ପଡ଼ିଥାଏ। ନୟାହାଟ ପାଣ୍ଡିକୁ ଗୋପ ଥାନାରେ ମିଶାଇବା ନେଇ ଶଶାନ୍ତପୁର ପରେ ଅଞ୍ଚଳବାସୀ ଏହାକୁ ବିରୋଧ କରିଛନ୍ତି। ସେମାନେ କାକଟପୁର ନିର୍ବାଚନମଣ୍ଡଳ ବାସିନ୍ଦା ହୋଇଥିବାରୁ କାହିଁକି ନିମାପଡ଼ାରେ ଆଦି ୬ ପଞ୍ଚାୟତ ଅନ୍ତର୍ଗତ ୬୫ ଗ୍ରାମର ଲୋକ ନିର୍ବାହ କରନ୍ତି। ଉକ୍ତ ପାଣ୍ଡିକୁ ଥାନାରେ ପରିଣତ କରାଯିବାକୁ ବିଭିନ୍ନ ନାଗରିକ ମଞ୍ଚ ସମେତ ବିଭିନ୍ନ ସଙ୍ଗଠନ

ନୟାହାଟ ମିଶିଲେ ନୟାହାଟ ଅଞ୍ଚଳ ଲୋକଙ୍କୁ ସୁବିଧା ହେବ ବୋଲି ବିଭିନ୍ନ ନାଗରିକ ମଞ୍ଚ କର୍ମକର୍ତ୍ତା କହିଛନ୍ତି। ଯଦି ଚାରିଛକ ସହିତ ନୟାହାଟ ପାଣ୍ଡିକୁ ମିଶାଯାଏ, ତେବେ ଆଗରୁ ବିଭିନ୍ନ ନାଗରିକ ମଞ୍ଚ ସହିତ ବିଭିନ୍ନ ସଙ୍ଗଠନ ପକ୍ଷରୁ ଆନ୍ଦୋଳନ କରାଯିବ ବୋଲି ଚେତାବନୀ ଦିଆଯାଇଛି। ନୟାହାଟ କାକଟପୁର ନିର୍ବାଚନମଣ୍ଡଳ ବାସିନ୍ଦା ହୋଇଥିବାରୁ କାହିଁକି ନିମାପଡ଼ାରେ ମିଶିବେ ବୋଲି ପ୍ରଶ୍ନ କରିଛନ୍ତି। କାକଟପୁରରୁ ନୟାହାଟ ୭କି.ମି. ହୋଇଥିବାବେଳେ ସେଠାରେ ବୁକ୍ ଓ ତହସିଲ ଅଧିକାରୀ ଥାନା ରହିଥିବାରୁ

ବିଡ଼ିଓଙ୍କୁ ଘେରିଲେ ସମିତି ସଭ୍ୟାସଭ୍ୟ

ଗୋପ, ୧୧ ମାର୍ଚ୍ଚ (ଭାରତୀୟ ଭାଷା ଉପାଧ୍ୟାୟ):

ରୁକ୍ମ ପ୍ରଶାସନ ପକ୍ଷରୁ ନିର୍ବାଚିତ ସମିତି ସଭ୍ୟାସଭ୍ୟଙ୍କୁ ଅର୍ପଣ ରଥ ଅର୍ଥ ନିଳିବାକୁ ସୋମବାର ଇସ୍ତଫାପୁର, ଶୋରଭା ପଞ୍ଚାୟତର ୨୦ରୁ ଉର୍ଦ୍ଧ୍ୱ ସମିତି ସଭ୍ୟାସଭ୍ୟ ବିଡ଼ିଓ ଛବିରାଣୀ ସାହୁଙ୍କୁ ଘେରିଥିଲେ। ୧ ଘଣ୍ଟାର ଘେରାଉ ପରେ ଆଲୋଚନା କରାଯାଇ ଖୁବ୍ ଶୀଘ୍ର ସମସ୍ୟା ସମାଧାନ କରାଯାଇ ଅର୍ଥ ଦିଆଯିବ ବୋଲି ବିଡ଼ିଓ ସାହୁ ପ୍ରତିଶ୍ରୁତି ଦେଇଥିଲେ। ପ୍ରକାଶ ଯେ, ରାଜ୍ୟ ସରକାର ଶ୍ରୀଜଗନ୍ନାଥ ପରିକ୍ରମା ପ୍ରକଳ୍ପ ନିମନ୍ତେ ପ୍ରତ୍ୟେକ ପଞ୍ଚାୟତରେ ଅର୍ପଣ ରଥ ବୁଲିବାକୁ ନିର୍ଦ୍ଦେଶ ଦେଇଥିଲେ। ରୁକ୍ମରେ ଅର୍ପଣ ରଥ ବୁଲିବା ଲାଗି ପ୍ରସ୍ତୁତି ଆରମ୍ଭ ହୋଇଥିବାବେଳେ ସରପଞ୍ଚ ଓ ସମିତି ସଭ୍ୟାସଭ୍ୟଙ୍କ ମଧ୍ୟରେ ବିବାଦ

ହୋଇଥିଲା। ଇସ୍ତଫାପୁର, ଶୋରଭା ପଞ୍ଚାୟତ ସମିତି ସଭ୍ୟାସଭ୍ୟଙ୍କୁ ଅର୍ପଣ ରଥ ଅର୍ଥ ନିଳିବାକୁ ସୋମବାର ଇସ୍ତଫାପୁର, ଶୋରଭା ପଞ୍ଚାୟତର ୨୦ରୁ ଉର୍ଦ୍ଧ୍ୱ ସମିତି ସଭ୍ୟାସଭ୍ୟ ବିଡ଼ିଓ ଛବିରାଣୀ ସାହୁଙ୍କୁ ଘେରିଥିଲେ। ୧ ଘଣ୍ଟାର ଘେରାଉ ପରେ ଆଲୋଚନା କରାଯାଇ ଖୁବ୍ ଶୀଘ୍ର ସମସ୍ୟା ସମାଧାନ କରାଯାଇ ଅର୍ଥ ଦିଆଯିବ ବୋଲି ବିଡ଼ିଓ ସାହୁ ପ୍ରତିଶ୍ରୁତି ଦେଇଥିଲେ। ପ୍ରକାଶ ଯେ, ରାଜ୍ୟ ସରକାର ଶ୍ରୀଜଗନ୍ନାଥ ପରିକ୍ରମା ପ୍ରକଳ୍ପ ନିମନ୍ତେ ପ୍ରତ୍ୟେକ ପଞ୍ଚାୟତରେ ଅର୍ପଣ ରଥ ବୁଲିବାକୁ ନିର୍ଦ୍ଦେଶ ଦେଇଥିଲେ। ରୁକ୍ମରେ ଅର୍ପଣ ରଥ ବୁଲିବା ଲାଗି ପ୍ରସ୍ତୁତି ଆରମ୍ଭ ହୋଇଥିବାବେଳେ ସରପଞ୍ଚ ଓ ସମିତି ସଭ୍ୟାସଭ୍ୟଙ୍କ ମଧ୍ୟରେ ବିବାଦ



ବିଡ଼ିଓଙ୍କ ସହିତ ସମିତି ସଭ୍ୟାସଭ୍ୟମାନେ ଆଲୋଚନା କରୁଛନ୍ତି ।

ବେଣ୍ଟ ପୋଖରୀରେ ମହାପ୍ରଭୁଙ୍କୁ ବେଣ୍ଟ ନୀତି

ପୁରୀ, ୧୧ ମାର୍ଚ୍ଚ (ଅଜିତ ମହାନ୍ତି):

ପାଳଗୁନ ଶୁକ୍ଳ ପ୍ରତିପଦା ତିଥି ସୋମବାର ଅବସରରେ ଶ୍ରୀମନ୍ଦିର ସ୍ୱତ୍ୱାଧିକାରୀ ମହାପ୍ରଭୁଙ୍କୁ ବେଣ୍ଟ ନୀତି ଶ୍ରୀଜଗନ୍ନାଥ ବଳଭଦ୍ର ପରିବରଣ ବେଷ୍ଟ ପୋଖରୀରେ ସମ୍ପନ୍ନ ହୋଇଯାଇଛି। ଶ୍ରୀବିଗ୍ରହଙ୍କ ମଙ୍ଗଳ ଆଳତି ସରିବା ପରେ ମହାକଳ ସେବକମାନେ ନୀତି ନିମନ୍ତେ ସଜ୍ଜା ଘରୁ ଶ୍ରୀରାମ ଚନ୍ଦ୍ରଙ୍କୁ ଚାନ୍ଦିନୀ ସେବାକୁ ନେଇଥିଲେ। ସେଠାରେ ପାଳିଆ ପୂଜାପଣ୍ଡା ସାମନ୍ତ ମହାପ୍ରଭୁଙ୍କଠାରୁ ଆଜ୍ଞାପାଳ ଆଣି ପ୍ରଭୁ ଶ୍ରୀରାମଚନ୍ଦ୍ରଙ୍କୁ ପ୍ରଦାନ କରିଥିଲେ। ଏହା ପରେ ମହାକଳ ସେବକ ବେଷ୍ଟ (ଶିକାରୀ) ନୀତି ନିମନ୍ତେ ପ୍ରଭୁ ଶ୍ରୀରାମଚନ୍ଦ୍ରଙ୍କୁ ବିନାଗରରେ ବିଜେ କରାଯାଇଥିଲା। ପରେ ବିନାଗର ସେବକ ବିନାଗର ଠାକୁରଙ୍କୁ ନେଇ ଶ୍ରୀଜଗନ୍ନାଥ ବଳଭଦ୍ର ମଠକୁ ବିଜେ କରିଥିଲେ। ସେଠାରେ ମହାକଳ ସେବକ ଠାକୁରଙ୍କୁ ଖଟ ପରେ ବିଜେ କରାଯାଇଥିଲା। ବନ୍ଦାପା ସମ୍ପନ୍ନ ପରେ ପ୍ରଭୁ ଶ୍ରୀରାମଚନ୍ଦ୍ର ମହାକଳଙ୍କ ହସ୍ତରେ ବେଷ୍ଟ ନୀତି ନିମନ୍ତେ ମଠ ପରିସରରେ ଥିବା ବେଷ୍ଟ ପୋଖରୀକୁ ବିଜେ ହୋଇଥିଲେ। ଶରତୁକ୍ତି ମହାପ୍ରଭୁଙ୍କ ଶ୍ରୀହସ୍ତରେ



ଶ୍ରୀ ଜଗନ୍ନାଥ ବଳଭଦ୍ରଙ୍କୁ ବେଷ୍ଟପୋଖରୀରେ ମହାପ୍ରଭୁଙ୍କୁ ବେଷ୍ଟନୀତି କରାଯାଇଛି ।

ଲଗାଇ ପୂଜାପଣ୍ଡା ସାମନ୍ତ ଶରତୁକ୍ତିକୁ ଅଭିମନ୍ୟୁ କରି ଲୋକା ସେବକ ବା ଦଳ ବେଷ୍ଟରୁକୁ ଦିଅନ୍ତି। ଲୋକା ସେବକ ପଲ୍ଲବଗୁଡ଼ିକୁ ମୁର୍ଦ୍ଧା ଭାବେ ବିବେଚନା କରି ପଲ୍ଲବଗୁଡ଼ିକୁ ଶରଦିକ୍ଷ କରିଥାନ୍ତି।

ନୀତି ନିମନ୍ତେ ସେଠାରେ ପୂର୍ବରୁ ୬ଟି ପଲ୍ଲବ ରଖାଯାଇଥିଲା। ରଖାଯାଇଥିବା ୬ଟି ପଲ୍ଲବ ମଧ୍ୟରୁ ଲୋକା ଶ୍ରୀରେ ପଲ୍ଲବଗୁଡ଼ିକୁ ମୁର୍ଦ୍ଧା ଭାବେ ବିବେଚନା କରି ପଲ୍ଲବଗୁଡ଼ିକୁ ଶରଦିକ୍ଷ କରିଥାନ୍ତି। ଏହାପରେ ଅବକାଶ, ମଲ୍ଲମ, ସ୍ନାନ, ଶୀତଳ ଭୋଗ, କର୍ପୂର ଆଳତି, ବନ୍ଦାପନା ଆଦି ନୀତି କରାଯାଇଥିଲା। ପରେ ଠାକୁର ବିନାଗରରେ ଶ୍ରୀମନ୍ଦିରକୁ ବାହୁଡ଼ା ବିଜେ କରିଥିଲେ।



ସଂକ୍ଷେପରେ

ମାଳତୀଘାଟ ଛାଡ଼ିଲେ ପ୍ରଥମ ବ୍ୟାଚ୍ ଭାରତୀୟ ସୈନ୍ୟ

ମାର୍ଚ୍ଚ, ୧୧ ୩

ମାଳତୀଘାଟରେ ରହି ହେଲିକପ୍ଟର ଅପରେଟ୍ କରୁଥିବା ପ୍ରଥମ ବ୍ୟାଚ୍ ଭାରତୀୟ ସୈନ୍ୟ ସାମାନ୍ୟତା ଉଚ୍ଚ ସ୍ତରରେ କାର୍ଯ୍ୟ କରିଛନ୍ତି। ସେଠାରେ ଥିବା ହେଲିକପ୍ଟର ପରିଚାଳନା ଦାୟିତ୍ୱ ଭାରତୀୟ ବେସାମିକ୍ସ କର୍ମଚାରୀଙ୍କୁ ହସ୍ତାନ୍ତର କରାଯାଇଥିବା ସ୍ଥାୟୀ ଗଣମାଧ୍ୟମ ବିପାକରେ ଜଣାଯାଇଛି। ମାଳତୀଘାଟ ଜାତୀୟ ପ୍ରତିରକ୍ଷା ବାହିନୀ (ଏମ୍‌ଏସ୍‌ଏସ୍‌ଏଫ୍)ର ସୂଚନା ଅନୁଯାୟୀ ଆରମ୍ଭରେ ଥିବା ଭାରତୀୟ ସୈନ୍ୟମାନେ ସ୍ୱଦେଶ ଫେରିଯାଇଛନ୍ତି। ତେବେ ସେମାନେ ପ୍ରତ୍ୟାହାର ନେଇ ଭାରତର ପ୍ରତିରକ୍ଷା ମନ୍ତ୍ରାଳୟ କିଛି ସମ୍ବନ୍ଧ କରିନାହାଁନ୍ତି। ମେ' ୧୦ ପରେ ମାଳତୀଘାଟର ସାବା ପୋଷାକରେ ମଧ୍ୟ ଭାରତୀୟ ସୈନ୍ୟ ରହିବେ ନାହିଁ ବୋଲି ଏହାର ରାଷ୍ଟ୍ରପତି ମୋହନସିଂହ କହିଥିଲେ।

ଭୋଜଶାଳା ମନ୍ଦିର ସର୍ବୋତ୍ତମ ସୌଖୀନ୍ୟ

ବୃତ୍ତାବଳୀ, ୧୧ ୩

ଉତ୍ତରପ୍ରଦେଶର ଜ୍ଞାନବାସୀ ମନ୍ଦିର ପରେ ଏବେ ମଧ୍ୟପ୍ରଦେଶର ଧର୍ମଠାରେ ଥିବା ଭୋଜଶାଳା ମନ୍ଦିର ତଥା କମଳ-ଦେବୀ ମନ୍ଦିର କର୍ମକ୍ରମରେ ସର୍ବୋତ୍ତମ ସୌଖୀନ୍ୟ ପ୍ରଦାନ କରିବାକୁ ଯାଉଛି। ମଧ୍ୟପ୍ରଦେଶ ହାଇକୋର୍ଟ ଏଥିପାଇଁ ସାମାଜିକ ଅନୁପ୍ରାପ୍ତି ଦେଇଛନ୍ତି। ଭୋଜଶାଳାକୁ ହିନ୍ଦୁମାନେ ବାଗ୍‌ଡେବାଙ୍କ ମନ୍ଦିର ବିବେଚନା କରୁଥିବାରୁ ନିୟମାବଳୀରେ ସୁରକ୍ଷା ମାଗିବାକୁ ପଡ଼ିଥିଲା। ମନ୍ଦିର ପରିସରରେ ଅନେକ ସମୟରେ ଉତ୍ତରପ୍ରଦେଶ ପ୍ରବାସୀ ପାଇଁ ଆସିଲା ବ୍ୟତୀତ ବାକି ସମସ୍ତ ପଶ୍ୟା ଏବଂ ଶୁକ୍ରବାର ମହାଳାମନଙ୍କ ନମାଜ ପାଠକୁ ନେଇ ବିବାଦ ଦେଖାଦେଇଥିଲା। ଗତବର୍ଷ ସେପ୍ଟେମ୍ବରରେ ଉଚ୍ଚ ମୁଦ୍ରା ଯୋଗୁଁ ବିବାଦ ବାଗ୍‌ଡେବାଙ୍କ ମୁକ୍ତି ସ୍ଥାପନ ପରେ ଉତ୍ତରପ୍ରଦେଶ ବେସାମିକ୍ସରୁ ସୁରକ୍ଷା ବଢ଼ାଇ ଦିଆଯାଇଥିଲା। ପରେ ପୋଲିସ୍ ଉଚ୍ଚ ମୁକ୍ତି ସେଠାକୁ ହସ୍ତାନ୍ତର କରିଥିଲା।

ଚଳନ୍ତା ବିମାନରେ ଝଟକା, ୫୦ ଆହତ

ଅକ୍ଟୋବର, ୧୧ ୩

ଅଷ୍ଟ୍ରେଲିଆର ସିଡନୀରୁ ବୁର୍ଜ୍‌ଜିଲ୍ଲା ଉଡ଼ାରେ ଘଟଣା ଘଟିଥିବା ଏକ ବିମାନରେ ଘଟଣା ଘଟିଥିବା ଏକ ବିମାନରେ ଦୈନିକ ଯାତ୍ରୀଙ୍କୁ ଯୋଗୁଁ କୋରାଦୁର୍ ଝଟକା ଅନୁଭୂତ ହୋଇଥିଲା। ଫଳରେ ୫୦ ଯାତ୍ରୀ ଆହତ ହୋଇଥିବାବେଳେ ଜଣକର ଅବସ୍ଥା ଗୁରୁତର ରହିଛି। ବିମାନଟି ଅକ୍ଟୋବର ଅବତରଣ କରିବା ପରେ ୧୩ ଆହତଙ୍କୁ ମେଡିକାଲରେ ଭର୍ତ୍ତି କରାଯାଇଛି। ଏହି ଅଘଟଣାକୁ ନେଇ ଏୟାରଲାଇନ୍ସ୍ ପକ୍ଷରୁ ଦୁଃଖ ପ୍ରକାଶ କରାଯାଇଛି।



ଆଜିରୁ ରମ୍‌ଜାନ

ପବିତ୍ର ରମ୍‌ଜାନ ମାସ ଆରମ୍ଭର ପୂର୍ବ ସନ୍ଧ୍ୟାରେ ଦିଲ୍‌ଲୀର କାମା ମସଜିଦ୍‌କୁ ରଜ୍‌ଜି ଆଲୋକରେ ସଜାଯାଇଛି।

ସନ୍ଦେଶଖାଲି ମାମଲାରେ ଗଣତାଙ୍କୁ ସୁପ୍ରିମକୋର୍ଟ ଝଟକା

ବୃତ୍ତାବଳୀ, ୧୧ ୩

ସନ୍ଦେଶଖାଲି ମାମଲାରେ କେନ୍ଦ୍ରୀୟ ଅନୁସନ୍ଧାନଦାତା ଡୁବରୋ(ସିବିଆଇ)ର ତଦନ୍ତ ବିରୋଧରେ ସୁପ୍ରିମକୋର୍ଟର ସ୍ୱୀକୃତି ହୋଇଥିବା ପଶ୍ଚିମବଙ୍ଗ ସରକାରଙ୍କୁ ସାମାଜିକ ଝଟକା ଲାଗିଛି। ସନ୍ଦେଶଖାଲିରେ ଗତ କାର୍ତ୍ତିକୀ ପର୍ବ ପ୍ରଦର୍ଶନ ନିର୍ଦ୍ଦେଶାଳୟ(ଇଡି)ର ଅଧିକାରୀଙ୍କୁ ଝଟକା ଦିଆଯାଇଥିଲା। ୫୦ ଦିନ ଧରି ମାମଲାରେ ସିବିଆଇ ଯାଞ୍ଚ ନେଇ

ଜାରି ରହିବ ସିବିଆଇ ତଦନ୍ତ

ପୂର୍ବରୁ କାଲକାତା ହାଇକୋର୍ଟ ଦେଇଥିବା ରାୟକୁ ସୁପ୍ରିମକୋର୍ଟ କାଏମ ରଖିଛନ୍ତି। ଶାହାଜାହାନ ଶେଖ୍‌ଙ୍କ ହେପାଟାଇଟିସ୍ ତଦନ୍ତ ବିରୋଧରେ ସୁପ୍ରିମକୋର୍ଟର ସ୍ୱୀକୃତି ହୋଇଥିବା ପଶ୍ଚିମବଙ୍ଗ ସରକାରଙ୍କୁ ସାମାଜିକ ଝଟକା ଲାଗିଛି। ସନ୍ଦେଶଖାଲିରେ ଗତ କାର୍ତ୍ତିକୀ ପର୍ବ ପ୍ରଦର୍ଶନ ନିର୍ଦ୍ଦେଶାଳୟ(ଇଡି)ର ଅଧିକାରୀଙ୍କୁ ଝଟକା ଦିଆଯାଇଥିଲା। ୫୦ ଦିନ ଧରି ମାମଲାରେ ସିବିଆଇ ଯାଞ୍ଚ ନେଇ

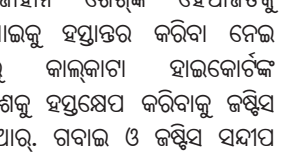

ଶାହାଜାହାନ ଶେଖ୍



ଶେଖ୍‌ଙ୍କୁ ଧରିବାକୁ ରାଜ୍ୟ ପୋଲିସ୍ କାର୍ଯ୍ୟକ୍ରମରେ ଝଟକା ଦିଆଯାଇଥିଲା ବୋଲି ଶୁଣାଗଲା

ସମୟରେ ସର୍ବୋଚ୍ଚ ଅଦାଲତ ପ୍ରଶ୍ନ କରିଛନ୍ତି। ତେବେ ଉଚ୍ଚ ନ୍ୟାୟାଳୟର ରାୟରେ ରାଜ୍ୟ ପୋଲିସ୍ ଓ ସରକାରଙ୍କ ବିରୋଧରେ ଦିଆଯାଇଥିବା କଡ଼ା ମନ୍ତବ୍ୟକୁ ହତାଶକୁ ସର୍ବୋଚ୍ଚ କୋର୍ଟ ସମ୍ମତ ହେଉଛି। ବର୍ତ୍ତମାନ ସମୟରେ ସର୍ବୋଚ୍ଚ କୋର୍ଟ ନିର୍ଦ୍ଦେଶକ୍ରମେ ମାମଲାର ପୁଣ୍ୟ ଅଭିଯୁକ୍ତ ଶାହାଜାହାନ ଶେଖ୍ ୪ ଦିନିଆଁ ସିବିଆଇ ହେପାଟାଇଟିସ୍ ତଦନ୍ତରେ ରହିଛନ୍ତି।

ସିଏଏ ବିଜ୍ଞପ୍ତି ପରେ ଦିଲ୍‌ଲୀରେ କଡ଼ା ସୁରକ୍ଷା

ବୃତ୍ତାବଳୀ, ୧୧ ୩

ଦେଶରେ ନାଗରିକତ୍ୱ ସଂଶୋଧନ ଆଇନ(ସିଏଏ) ନେଇ ସାମାଜିକ ବିତର୍କ ଯୋଗୁଁ ଖୁଣ୍ଟି ଲାଗି ଯାଇଛି। ଏହାକୁ ଦୃଷ୍ଟିରେ ରଖି ଉତ୍ତରପ୍ରଦେଶ ଓ ଦକ୍ଷିଣ ପୂର୍ବ ଦିଲ୍‌ଲୀର କେତେକ ଅଞ୍ଚଳରେ ପୁଲିସ୍ ଡାକ୍ତରୀ ମାମଲାରେ ସିବିଆଇ ଯାଞ୍ଚ ନେଇ

ଅଞ୍ଚଳରେ ସୁରକ୍ଷା ବ୍ୟବସ୍ଥା କଡ଼ାକଡ଼ି କରାଯାଇଛି। ସିଏଏ ଅଞ୍ଚଳରେ ପୋଲିସ୍ ପ୍ରସ୍ତାପନ ଓ ସାମାଜିକ ବିତର୍କ ନିୟମାବଳୀରେ ହେଉଛି। ଉତ୍ତରପୂର୍ବ ଓ ଦକ୍ଷିଣ ପୂର୍ବ ଦିଲ୍‌ଲୀର କେତେକ ଅଞ୍ଚଳରେ ପୁଲିସ୍ ଡାକ୍ତରୀ ମାମଲାରେ ସିବିଆଇ ଯାଞ୍ଚ ନେଇ

ସାମାଜିକ ଗଣମାଧ୍ୟମକୁ ବ୍ୟବହାର କରି ଯେପରି ଭାରତ ବିରୋଧୀ ପ୍ରୋପାଗଣ୍ଡା ପ୍ରଚାର ନ ହୁଏ ସେଥିପ୍ରତି ଦିଲ୍‌ଲୀ ସରକାର ସେଲ୍ ଆଇନ ଲାଗୁ କରିଛନ୍ତି। ୨୦୨୦ରେ ସିଏଏକୁ କେନ୍ଦ୍ର କରି ଦିଲ୍‌ଲୀରେ ସାମାଜିକ ବିତର୍କ ଘଟଣା ଘଟିଥିଲା।



ହାଇୱେ ଏକସ୍ପ୍ରେସ୍ ଓ ୱେ ହରିୟାଣା ପାର୍ଶ୍ୱର ଉତ୍ସାହର ପୂର୍ବରୁ ସ୍ୱଖ୍ୟ।

ଆନ୍ତରୀଣ ଭାରତୀୟ-ଚିଡ଼ିଫି-ଜ୍ୟେସ୍‌ପି ମେଣ୍ଟ

ବୃତ୍ତାବଳୀ, ୧୧ ୩

ଲୋକ ସଭା ଏବଂ ଆନ୍ତରପ୍ରଦେଶ ବିଧାନସଭା ନିର୍ବାଚନ ପାଇଁ ଭାରତୀୟ ସହ ଚନ୍ଦ୍ରବାବୁ ନାୟକଙ୍କୁ ଚେଲ୍‌ସିୟାର୍ ଯୋଗ୍ୟତା ପାଇଁ (ଚିଡ଼ିଫି) ଏବଂ ଜନସେନା ପାର୍ଟି (ଜେଏସ୍‌ପି)ର ମେଣ୍ଟ ହୋଇଛି। ଦଳଗୁଡ଼ିକ ମଧ୍ୟରେ ଆସନ ଭାଗବଣ୍ଟା ସ୍ୱାଭାବିକ ହୋଇଥିବା ସାମାଜିକ ଆନ୍ତର ପୂର୍ବତନ ମୁଖ୍ୟମନ୍ତ୍ରୀ ଏନ୍. ଚନ୍ଦ୍ରବାବୁ ନାୟକଙ୍କୁ ଘୋଷଣା କରିଛନ୍ତି। ବୃତ୍ତାବଳୀ ଆରମ୍ଭର ୨୫ ଲୋକ ସଭା ଆସନ ମଧ୍ୟରୁ ଚିଡ଼ିଫି ୧୭ ଆସନରେ ଲଢ଼ିବାକୁ ଥିବାବେଳେ ଭାରତୀୟ ୨

ଚିଡ଼ିଫି ୧୭, ଭାରତୀୟ ୨, ଜେଏସ୍‌ପି ୨ ଆସନରେ ଲଢ଼ିବେ

ଏବଂ ଜେଏସ୍‌ପି ୨ ଆସନରେ ଲଢ଼ିବେ। ସେହିପରି ଆନ୍ତର ୧୭୫ ବିଧାନସଭା ଆସନ ମଧ୍ୟରୁ ଚିଡ଼ିଫି ୧୪୪ ଆସନରେ ଲଢ଼ିବାକୁ ଘୋଷଣା ହୋଇଥିବାବେଳେ ଭାରତୀୟ ୧୦ ଏବଂ ଜେଏସ୍‌ପି ୨ ଆସନରେ ଲଢ଼ିବେ। ଆନ୍ତରପ୍ରଦେଶର ବିଭାଗ ଏବଂ ରାଜ୍ୟବାସୀଙ୍କ ଭବିଷ୍ୟତ ପାଇଁ ଆମେ ପ୍ରତିଶ୍ରୁତି ଦେଉଛୁ ବୋଲି ମେଣ୍ଟର ୩ ଦଳ ଲଢ଼ିବାକୁ ଥିବାବେଳେ ଭାରତୀୟ ୨

ଅସିଫା ଭୁଟୋ ଜର୍ଦ୍ଦାନୀ ହେଲେ ପାକିସ୍ତାନର ପ୍ରଥମ ମହିଳା

ବୃତ୍ତାବଳୀ, ୧୧ ୩

ପାକିସ୍ତାନର ନବ ନିର୍ବାଚିତ ରାଷ୍ଟ୍ରପତି ଅସିଫା ଭୁଟୋ ଜର୍ଦ୍ଦାନୀ ନିଜ ଦ୍ୱିତୀ ଅସିଫା ଭୁଟୋ ଜର୍ଦ୍ଦାନୀଙ୍କୁ ଦେଶର ପ୍ରଥମ ମହିଳା ଭାବେ ଆଧିକାର ଭାର ଲାଭ କରିଛନ୍ତି। ସାଧାରଣତଃ ରାଷ୍ଟ୍ରପତିଙ୍କର ସ୍ତ୍ରୀଙ୍କୁ ଦେଶର ପ୍ରଥମ ମହିଳା ଭାବେ ଅଭିହିତ କରାଯାଉଥିବା ବେଳେ ଜର୍ଦ୍ଦାନୀଙ୍କ ଏହି ନିଷ୍ପତ୍ତି ଆଦିବାସିକ ହୋଇଥିବା ସ୍ତ୍ରୀଙ୍କୁ ରାଜ୍ୟାଧ୍ୟକ୍ଷରେ ପ୍ରକାଶ ପାଇଛି। ଜର୍ଦ୍ଦାନୀଙ୍କ ସ୍ତ୍ରୀ ତଥା ପାକିସ୍ତାନର ପୂର୍ବତନ ପ୍ରଧାନମନ୍ତ୍ରୀ ବେନଜୀର ଭୁଟୋଙ୍କୁ ୨୦୦୭ରେ ହତ୍ୟା କରାଯାଇଥିଲା। ୨୦୦୮ରୁ ୨୦୧୩ ମଧ୍ୟରେ ରାଷ୍ଟ୍ରପତି ଭାବେ ଜର୍ଦ୍ଦାନୀଙ୍କୁ ପ୍ରଥମ କାର୍ଯ୍ୟକାଳରେ ଏହି ପଦ ଖାଲି ରହିଥିଲା। ୨୦୨୦ ନଭେମ୍ବରରେ ନିଜ



ରାଜନୈତିକ କ୍ୟାରିୟର ଆରମ୍ଭ କରିଥିବା ଅସିଫା ଚଳିତ ପାକିସ୍ତାନ ନିର୍ବାଚନରେ ପାକିସ୍ତାନ ପିପୁଲ୍ ପାର୍ଟି(ପିପିପି) ଓ ଏହାର ପ୍ରଧାନମନ୍ତ୍ରୀ ପ୍ରୀୟା ତଥା ନିଜ ଭାଇ ବିଲାସ୍‌ଉଲ୍‌ଲ୍ଲା ଭୁଟୋଙ୍କ ସମ୍ମୁଖରେ ପ୍ରତ୍ୟାଗତ ହୋଇଥିବା ଦେଖିବାକୁ ମିଳିଥିଲା।

ବିଦ୍ୟୁତ୍ ସ୍ତମ୍ଭରେ ଜଳିଗଲା ବସ୍, ୨ ମୃତ

ଗାଜିପୁର, ୧୧ ୩

ଉତ୍ତରପ୍ରଦେଶର ଗାଜିପୁରରେ ଯୋଗାଣର ଏକ ବସ୍ ଦୁର୍ଘଟଣା ଘଟି ୨ ଜଣ ଯାତ୍ରୀଙ୍କର ମୃତ୍ୟୁ ଘଟିଛି। ଗାଜିପୁର ଜିଲ୍ଲାର ମନ୍ଦିର ନିକଟରେ ଏହି ମହାହର୍ୟାମ୍ ମନ୍ଦିର ନିକଟରେ ଏହି ମର୍ତ୍ତ୍ୟୁଦ ସଂଘଟଣା ଘଟିଛି। ମୃତ୍ୟୁ ଦିବ୍ୟ ଯାତ୍ରୀଙ୍କୁ ଏହି ବସ୍‌ରେ ବରପସର ଗା ୯ ଜଣ ବ୍ୟକ୍ତି ମହାହର୍ୟାମ୍‌କୁ ଆସୁଥିବା ବେଳେ ଘଟଣାରେ ୧୧ ଜଣ ବିଦ୍ୟୁତ୍ ତାର ସଂସ୍ପର୍ଶରେ ଆସି ଉଚ୍ଚ

ବସ୍ଟି ସମ୍ପୂର୍ଣ୍ଣ ଭାବେ ଜଳିଯାଇଥିଲା। ଫଳରେ ବସ୍ ମଧ୍ୟରେ ଥିବା ୨ ଜଣଙ୍କର ମୃତ୍ୟୁ ହୋଇଥିବା ବେଳେ ୧୧ ଜଣ ଆହତ ହୋଇଥିବା ସ୍ଥାୟୀ ପୋଲିସ୍ ଅଧିକାରୀ ସୂଚନା ଦେଇଛନ୍ତି। ଏହି ଦୁର୍ଘଟଣାକୁ ନେଇ ମୁଖ୍ୟମନ୍ତ୍ରୀ ଯୋଗୀ ମର୍ତ୍ତ୍ୟୁଦ ସଂଘଟଣା ପ୍ରତିଶ୍ରୁତି କରିବା ପରେ ଏହି ମୃତ୍ୟୁକଳ ପରିବାରକୁ ୫ ଲାକ୍ଷ ଟଙ୍କା ଓ ଗୁରୁତର ଭାବେ ଆହତ ହୋଇଥିବା ବ୍ୟକ୍ତିଙ୍କୁ ୫୦ ହଜାର ଟଙ୍କା ଆର୍ଥିକ ସହାୟତା ରାଶି ଘୋଷଣା କରିଛନ୍ତି।



ଡି.ଏନ୍. ସାଧୁବାବା

ବୃତ୍ତାବଳୀ, ୧୧ ୩(ପି.ଟି.)

ମାଓବାଦୀଙ୍କ ସହ ସମ୍ପୃକ୍ତି ମାମଲାରେ ଦିଲ୍‌ଲୀ ଉପରାଜ୍ୟର ପୂର୍ବତନ ପ୍ରଦେଶର ଡି.ଏନ୍. ସାଧୁବାବାଙ୍କୁ ବନ୍ଦୀ ହାଇକୋର୍ଟ ଦୋଷମୁକ୍ତ କରିଥିବାବେଳେ ଏହା ଉପରେ ଉଚ୍ଚ ନ୍ୟାୟାଳୟର ସ୍ୱୀକୃତି ଦିଆଯାଇଛି। ଆବେଦନକୁ ସୁପ୍ରିମକୋର୍ଟର ସାମାଜିକ ଝଟକା କରିଦେଇଛନ୍ତି। ତେବେ ହାଇକୋର୍ଟ ମାର୍ଚ୍ଚ ୫ ରାୟ ବିରୋଧରେ ସରକାରଙ୍କ ଅପିଲକୁ ଶୁଣାଣି ପାଇଁ ଚିଲ୍ ହୋଇଛି। ବି.ଆର୍. ଗଭାୟା ଏବଂ ସିଏଏ ମେହେତାଙ୍କ ଖଣ୍ଡପାଠ ଗ୍ରହଣ କରିଛନ୍ତି। ଅଧ୍ୟାୟକରେ ଦୁଇଟି ଶୁଣାଣି ପାଇଁ ମହାହର୍ୟାମ୍ ସରକାରଙ୍କ ପକ୍ଷରୁ ଅତିରିକ୍ତ ସିଲ୍‌ସିରିଟ୍ ଜେନେରାଲ୍ ଏସ୍.ଭି. ରାଜୁଙ୍କ ଅନୁରୋଧକୁ ମଧ୍ୟ ଖଣ୍ଡପାଠ ପ୍ରତ୍ୟାଖ୍ୟାନ କରିଦେଇଛନ୍ତି।

ପୁରସ୍କାର

Advertisement for 'Aarati' featuring a rainbow graphic and text about a national award.

Large advertisement for 'Shikha' featuring a woman in a green sari and text about a national award.

Advertisement for 'Aarati' featuring a rainbow graphic and text about a national award.

ପରୀକ୍ଷାଦାନରେ ଅଜ୍ଞତ ଉତ୍ତର

କମ୍ପୁଟର (ବିହାର)

ଦେଶର ବିଭିନ୍ନ ରାଜ୍ୟରେ ଏବେ ଦଶମ ଏବଂ ଦ୍ୱାଦଶ ପରୀକ୍ଷା ଚାଲିଥିବାବେଳେ ବିଭିନ୍ନ ରାଜ୍ୟସ୍ତରୀୟ ଭାବେ ପରୀକ୍ଷା ଏହି ସ୍ତରରୁ ପରୀକ୍ଷାକୁ ପରିଚାଳନା କରାଯାଇଛି। ପରୀକ୍ଷା ପୂର୍ବରୁ କିଛି ଛାତ୍ର ଦିନରାତି କଠିନ ପରିଶ୍ରମ କରୁଥିବା ବେଳେ ଅଧ୍ୟକ୍ଷ କିଛି ଛାତ୍ର ନିଜ ପରୀକ୍ଷା ଖାତାରେ ଏପରି କିଛି ଲେଖିଛନ୍ତି, ଯାହାଦ୍ୱାରା ପରୀକ୍ଷାକୁ ନେଇ ଝଟକା ଲାଗି ରହିଛି। ଚଳିତ ବର୍ଷ ବିହାର ଗୋଟିଏ ପରୀକ୍ଷା କର୍ମଚାରୀ ହୋଇଥିବାକୁ ଛାତ୍ରମାନେ ଆଉ ପୂର୍ବ ପରି କପି କରିବାକୁ ସମର୍ଥ ହୋଇପାରୁନାହାନ୍ତି।

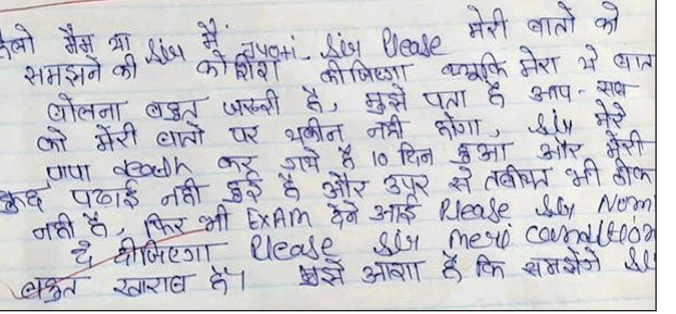

ଏଭଳି ଭାବରେ ବିହାରରେ ଦ୍ୱାଦଶ ଶ୍ରେଣୀ ଗୋଟିଏ ପରୀକ୍ଷା ଦେଇଥିବା ଜଣେ ଛାତ୍ରଙ୍କ ଉତ୍ତର ସିଏ ଏବେ ବିଭିନ୍ନ ସାମାଜିକ ଗଣମାଧ୍ୟମରେ ଭାଇବାଇ ହେବାରେ ଲାଗିଛି। ଏହି ଛାତ୍ରୀ ଜଣକ ବିଭିନ୍ନ ପ୍ରଶ୍ନର ଉତ୍ତରରେ ଶିକ୍ଷକଙ୍କୁ ପାଞ୍ଚ ପାଞ୍ଚ ବେଳାକୁ ଅନୁରୋଧ କରିଛନ୍ତି। କିଛି ଦିନ ତଳେ ଗଣମାଧ୍ୟମରେ ଭାଇବାଇ ହେବାରେ

ଅଧ୍ୟୟନ କରି ପାରି ନ ଥିବା ବେଳେ ସେ ନିଜ ଉତ୍ତରଖାତାରେ ଲେଖିଛନ୍ତି। ସେହିପରି ଘରର ବୋଝ ତାଙ୍କ ଉପରେ ଥିବାରୁ ସବୁ କାମ କରି ତାଙ୍କର ସ୍ୱାଧୀନ ଖରାପ ହୋଇ ଯାଇଥିବା ଦର୍ଶାଇ ସେ କିଛି ପଡ଼ିପାରି ନ ଥିବା ନିଜ ଉତ୍ତର ଖାତାରେ ଲେଖିଛନ୍ତି। ତେଣୁ ଦୟା ଦେଖାଇ ତାଙ୍କୁ ପାଞ୍ଚ ବେଳାକୁ ସେ ନିବେଦନ କରିଛନ୍ତି। ବିହାରର କମ୍ପୁଟର ଫୁଲ୍ ଟିଚରଙ୍କୁ ଦ୍ୱାଦଶ ଶ୍ରେଣୀର ପରୀକ୍ଷାର ମୂଲ୍ୟାଙ୍କନ କରାଯାଇଥିବା ବେଳେ ଏହିପରି ଏକ ପରୀକ୍ଷା ଖାତା ସାମାଜିକ ଆସିଥିଲା, ଯାହାକୁ ପଡ଼ି ମୂଲ୍ୟାଙ୍କନ କରୁଥିବା ଶିକ୍ଷକ ମଧ୍ୟ ଅଭିଭୂତ ହୋଇଯାଇଥିଲେ।

ଆନନ୍ଦ ବନ ଉଦ୍ଘାଟନ କଲେ ମୁଖ୍ୟମନ୍ତ୍ରୀ

ବିତିଏର 'ଆମ ଭୂମି' ସମ୍ପୂର୍ଣ୍ଣର ଶୁଭାରମ୍ଭ

ଭୁବନେଶ୍ୱର, ୧୧ମ (ଅନିଲ ଦାସ) (ଅନିଲ ଦାସ)

ମୁଖ୍ୟମନ୍ତ୍ରୀ ନବୀନ ପଟ୍ଟନାୟକ ଯୋଗବାର ଭୁବନେଶ୍ୱର ଶକ୍ତପୁରଠାରେ ଆନନ୍ଦ ବନର ଉଦ୍ଘାଟନ କରିଛନ୍ତି। ସେଠାରେ କିଛି ସମୟ ବିତାଇବା ସହ ଏହାର ସୌନ୍ଦର୍ଯ୍ୟକୁ ପ୍ରଶଂସା କରିଛନ୍ତି। ଆନନ୍ଦ ବନ ସହରାଞ୍ଚଳରେ ସବୁଜ ଭିତ୍ତିଭୂମି ଗ୍ରାପନ କରିବା ସହ ବାୟୁର ମାନରେ ଉନ୍ନତି ଆଣିବ। ସହରରେ ସହରାଞ୍ଚଳ ଜଙ୍ଗଲ ସୃଷ୍ଟି ପାଇଁ ଆନନ୍ଦ ବନ ରାଜ୍ୟ ସରକାରଙ୍କର ଏକ ଅଭିନବ ପଦକ୍ଷେପ। ଆନନ୍ଦ ବନ ୮୯.୦୫ ଏକରରେ ପରିବ୍ୟାପ୍ତ। ପର୍ଯ୍ୟଟକମାନଙ୍କ ପାଇଁ ଆମୋଦପ୍ରମୋଦ ସକାଶେ ଏଠାରେ ଅନେକ ବ୍ୟବସ୍ଥା କରାଯାଇଛି।

୮୯.୦୫ ଏକରରେ ପରିବ୍ୟାପ୍ତ ସବୁଜ ଭିତ୍ତିଭୂମି



ସମସ୍ତଙ୍କ ପାଇଁ ଏକ ପୁରୁଷ ଅନୁକୃତି ପ୍ରଦାନ କରିବ ବୋଲି ମୁଖ୍ୟମନ୍ତ୍ରୀ କହିଥିଲେ। ଏହି ଉଦ୍ଘାଟନୀ ଉତ୍ସବରେ ୫-ଟି ଅଧିକ କାର୍ଯ୍ୟକ୍ରମ ପାଞ୍ଚାଧାନ, ସାମାଜିକ ଓ ଭିକ୍ଷମ ସଶିଳାକରଣ ମନ୍ତ୍ରୀ ଅଶୋକ ଚନ୍ଦ୍ର ପଣ୍ଡା, ବିଏମ୍ସି ପେୟର, ସୁଲୋଚନା ଦାସ, ମୁଖ୍ୟ ଶାସନ ସଚିବ ପ୍ରତାପ କୁମାର ଜେନା, ଜଗଲ, ପରିବେଶ ଓ ଜଳବାୟୁ ପରିବର୍ତ୍ତନ ବିଭାଗ ଅତିରିକ୍ତ ମୁଖ୍ୟ ଶାସନ ସଚିବ ସତ୍ୟଜିତ ସାହୁ, ବିତିଏ ଉପାଧ୍ୟକ୍ଷ ବଳାଘୋଷ ସିଂ ପ୍ରମୁଖ ଉପସ୍ଥିତ ଥିଲେ।



ଭୁବନେଶ୍ୱର, ୧୧ମ (ଅନିଲ ଦାସ) ମୁଖ୍ୟମନ୍ତ୍ରୀ ନବୀନ ପଟ୍ଟନାୟକ ଯୋଗବାର ଭୁବନେଶ୍ୱର ଶକ୍ତପୁର(ବିତିଏ) 'ଆମ ଭୂମି' (ଆୟୁର୍ବିମ୍) ମାତ୍ର ଆକ୍ଷେପ ପ୍ର ଭୁବନେଶ୍ୱର ଓପନ ସ୍ପେସ ଓନରଶିପ ଆଣ୍ଡ ମ୍ୟାନେଜମେଣ୍ଟ) ସମ୍ପୂର୍ଣ୍ଣର ଶୁଭାରମ୍ଭ କରିଛନ୍ତି। ଏହା ଭୁବନେଶ୍ୱର ଉନ୍ନୟନ କର୍ତ୍ତୃପକ୍ଷ(ବିତିଏ) ଦ୍ୱାରା ନିଆଯାଇଥିବା ୫-ଟି ପଦକ୍ଷେପ। ଏଥିରେ ରାଜଧାନୀରେ ଖୋଲାସାରେ ଗୁଡିକର ରକ୍ଷଣାବେକ୍ଷଣ ସହ ସହରାଞ୍ଚଳ ଲ୍ୟାଣ୍ଡ ଷେପିଂ ଦୀର୍ଘମୁଦ୍ଦା କରିବା ଲକ୍ଷ୍ୟ ରଖାଯାଇଛି। ଖୋଲା ସ୍ଥାନ ରକ୍ଷଣାବେକ୍ଷଣ କେବଳ ଯେ ସହରବାସୀଙ୍କର ଜୀବନର ମାନରେ ଉନ୍ନତି ଆଣିବ ତା' ନୁହେଁ, ବରଂ ଜଳବାୟୁ ସହରଶାଳ ପରିବେଶ ସୁରକ୍ଷା ସହ ସହରାଞ୍ଚଳରେ କୃତ୍ରିମ ଗଣ୍ଡିର ନିର୍ମାଣ କରିବାରେ ସହାୟକ ହେବ। ଏହା ଭୁବନେଶ୍ୱରରେ ସୁସ୍ଥ ଭବିଷ୍ୟତ ସହ ରୂପାନ୍ତରୀକରଣରେ ଏକ ନୂଆ ଯୁଗ ଆରମ୍ଭ କରିବ। ରାଜଧାନୀ ଭୁବନେଶ୍ୱର ଶିକ୍ଷା, ବାଣିଜ୍ୟ, ପ୍ରଶାସନିକ ସହର ଭାବେ ବିକଶିତ ହେଉଛି। ଏହାର

ଲୋକମାନଙ୍କ ଜୀବନଯାପନ ଗୁଣବତ୍ତାରେ ଉନ୍ନତି ଆଣିବା ସହ ସହରାଞ୍ଚଳ ପ୍ରତି ବେଖାଦେଉଥିବା ଖ୍ୟାତିକୁ ଗୁଡିକ ପ୍ରତିହତ ସହ ଆବଶ୍ୟକ ପଦକ୍ଷେପ ନେବାରେ କାର୍ଯ୍ୟ କରିବ। ଏହି ଅଭିନବ ପଦକ୍ଷେପ ମାଧ୍ୟମରେ ୫ଟି କ୍ଷେତ୍ର ଯଥା ପାଇଁ, ଖେଳପଡ଼ିଆ, ବିଭିନ୍ନ ଭବେଶ୍ୟାରେ ବ୍ୟବହୃତ ପଡ଼ିଆ (ସାଂସ୍କୃତିକ ସ୍ଥାନ, ଅତିଗୋରିୟମ ଏବଂ ତୁରୀ ମଣ୍ଡପ)କୁ ଚିତ୍କଟ କରାଯିବ। ଏହି ନୀତି ଜରିଆରେ

କାଳନ୍ଦୀ ମଲିକଙ୍କ ହତ୍ୟା ଘଟଣା: ତଥ୍ୟ ଅନୁସନ୍ଧାନକାରୀ ଟିମ୍ ପଠାଇଲା କଂଗ୍ରେସ

ଭୁବନେଶ୍ୱର, ୧୧ମ (ସୁନିଲ ମିଶ୍ର) ଯାକପୁର ସଭର ଆନା ଅଭିନବ ସମଧର ଗ୍ରାମପଞ୍ଚାୟତର ସ୍ୱତନ୍ତ୍ରତାପୂର୍ବ ଗ୍ରାମର କାଳନ୍ଦୀ ମଲିକ (୨୨)ଙ୍କୁ ସେହି ଗ୍ରାମର ସୁରନ୍ଦ୍ର ବେହେରା ନିର୍ମା ଭାବେ ହତ୍ୟା କରିଛନ୍ତି। ଏହା ଏକ ଯୋଜନାବଦ୍ଧ ହତ୍ୟାକାଣ୍ଡ ଓ ରାଜନୈତିକ ବ୍ୟକ୍ତିଙ୍କ ସମ୍ପତ୍ତି ରହିଥିବା ପରିବାର ଲୋକେ ଅଭିଯୋଗ କରିଛନ୍ତି। ଏହି

ହତ୍ୟାକାଣ୍ଡକୁ ରାଜ୍ୟ କଂଗ୍ରେସ ଘୋର ନିନ୍ଦା କରିଥିବା ବେଳେ ପ୍ରଦେଶ କଂଗ୍ରେସ କମିଟି(ପିସିସି) ସଭାପତି ଶରତ ପଟ୍ଟନାୟକଙ୍କ ନିର୍ଦ୍ଦେଶକ୍ରମେ ଦକ୍ଷିଣ ତଥ୍ୟ ଅନୁସନ୍ଧାନ କମିଟି ଯାକପୁର ଗଢ଼ି କରିଛନ୍ତି। ପ୍ରଦେଶ କଂଗ୍ରେସ କମିଟିର ପୂର୍ବଦତ୍ତ ସଭାପତି ପ୍ରସାଦ ହରିଚନ୍ଦନଙ୍କ ନେତୃତ୍ୱରେ ପିସିସି ଅନୁସନ୍ଧାନ କମିଟିର ଅଧ୍ୟକ୍ଷ ବାଳନିଧି ବେହେରା ଓ ଯାକପୁର ବେଳେ କଂଗ୍ରେସ ସଭାପତି ମନୋଜ ରାଉତ

ଛାତ୍ରୀଙ୍କ ଉପରେ ମାଡ଼ିଗଲା କାର୍

ତିହିଡ଼ି, ୧୧ମ (ସଞ୍ଜିତ ବଳ)

ଭଦ୍ରକ-ଚାନ୍ଦବାଳି ରାସ୍ତାର ନନ୍ଦପୁର ବଜାରରେ ଯୋଗବାର ପୂର୍ବାହ୍ନରେ ଏକ କାର୍ ମାଡ଼ିଯିବାରୁ ଜଣେ କଲେଜ ଛାତ୍ରୀଙ୍କ ମୃତ୍ୟୁ ଘଟିଛି। ଏହି ଦୁର୍ଘଟଣାକୁ ନେଇ ସ୍ଥାନୀୟ ଅଞ୍ଚଳରେ ଉତ୍ତେଜନା ଦେଖାଦେଇଥିଲା। ଉତ୍ତ୍ୟକ୍ତ ଲୋକେ କାର୍ ଜଙ୍ଗାଢ଼ୁଆ କରିଛନ୍ତି। ଏଥିସହ ଗାୟର ଜାଳି ପୂର୍ବାହ୍ନ ୧୦ଟାରେ ମଧ୍ୟାହ୍ନ ୧୨ଟା ଯାଏ ରାସ୍ତା ଅବରୋଧ କରିଥିଲେ। ମୃତା ଛାତ୍ରୀର ପରିବାରକୁ କ୍ଷତିପୂରଣ, ରାସ୍ତାରେ ହତ୍ୟା ନିର୍ମାଣ ଆଦି ଦାବିରେ କଲେଜ ଛାତ୍ରମାନେ ଆନ୍ଦୋଳନକାରୀକ

■ ଗାଡ଼ି ଉଙ୍ଗାଢ଼ୁଆ କଲେ ଉତ୍ତ୍ୟକ୍ତ ଲୋକେ

■ କ୍ଷତିପୂରଣ ଦାବିରେ ଗାୟର ଜାଳି ରାସ୍ତା ଅବରୋଧ

ସହ ସାମିଲ ହୋଇ ରାସ୍ତା ଉପରେ ବସି ରହିଥିଲେ। ସୂଚନା ଅନୁଯାୟୀ, ପ୍ରଭାସିନୀ ଘରୁ ସାଇକେଲ ଯୋଗେ କଲେଜ ଯାଉଥିବା ବେଳେ ନନ୍ଦପୁର ବଜାରରେ ଭଦ୍ରକରୁ ଚାନ୍ଦବାଳି ଅଭିଯୁକ୍ତ ଯାଉଥିବା ଏକ ଟୁଟୋରୀୟା ଇଣ୍ଡିଆ କାର୍ (ନଂ ଓଆର୍-୦୨-ବିଏଲ୍-୫୬୬୦) ତାଙ୍କୁ ଧକ୍କା ଦେଇଥିଲା। କାର୍ଟି ସାଇକେଲ ସହ ଚାଳକ କିଛି ବାଟ ଘୋଷାରି ନେଇ ଚାଳ ଉପରେ ଚଢ଼ି ଯାଇଥିଲା। ରୁକୁର ଅବସ୍ଥାରେ ତାଙ୍କୁ ଚିହିଡ଼ି ଡାକ୍ତରଖାନାକୁ ନିଆଯାଇଥିଲା। ସେଠାରେ ତାଙ୍କୁ ମୃତ ଘୋଷଣା କରିଥିଲେ। ଚିହିଡ଼ି ଆନା ଆଇଆଇସି ପ୍ରସନ୍ନ କୁମାର ନାୟକ, ଏସ୍ଆଇ ପ୍ରଶାନ୍ତ ଚିତ୍ରି, ଏସ୍ଆଇ ବିଭାପ ଦେବୁରା ପ୍ରମୁଖ

ମହିଳା କଂଗ୍ରେସର ନୂତନ କର୍ମକର୍ତ୍ତା, ଜିଲା ସଭାପତି ନିୟୁକ୍ତ

ଭୁବନେଶ୍ୱର, ୧୧ମ (ସୁନିଲ ମିଶ୍ର)

ପ୍ରଦେଶ ମହିଳା କଂଗ୍ରେସର ନୂତନ ରାଜ୍ୟ କର୍ମକର୍ତ୍ତା ଏବଂ ଜିଲା ସଭାପତିଙ୍କ ନାମ ଦଳ ପକ୍ଷରୁ ଯୋଗବାର ଘୋଷଣା କରାଯାଇଛି। ଏବେକାର କାର୍ (ନଂ ଓଆର୍-୦୨-ସାଧାରଣ ସମ୍ପାଦିକା ଭାବେ ୧୫ ଜଣ, ସମ୍ପାଦିକା ଭାବେ ୨୧ ଜଣଙ୍କୁ ଦାୟିତ୍ୱ ମିଳିଛି। ସେହିପରି ଜିଲା ମହିଳା କଂଗ୍ରେସ ସଭାପତିମାନଙ୍କୁ ମଧ୍ୟ ନିୟୁକ୍ତ କରାଯାଇଛି। ଅନୁଗୋଳରେ ସବିତା ଧାର, ବଲାଙ୍ଗୀରରେ ମିଳିନୀ ସାହୁ, ବାଲେଶ୍ୱରରେ ପ୍ରଜ୍ଞା ପରିଡ଼ା ମହାନ୍ତି, ବରଗଡ଼ରେ ମୌସୁମୀ ସାହୁ, ଭଦ୍ରକରେ ସବିତା ଚାନ୍ଦ, ଭୁବନେଶ୍ୱରରେ ଗୀତାଞ୍ଜଳି ମହାନ୍ତି, ବୌଦ୍ଧରେ କବିତା ମହାକୁନ୍ତ, କଟକରେ ଅମିତା ଦି, କଟକ ନଗରରେ କଳ୍ପନା ସେନ, ଦେଓଗଡ଼ରେ ଲିତା ଆଚାର୍ଯ୍ୟ, ଡେକାନାଲରେ ଲିତା ଚାନ୍ଦ, ଗଜପତିରେ ସମ୍ବିତା ନାୟକ, ଗଞ୍ଜାମ ପୂର୍ବରେ ବନଜା ପଣ୍ଡା, ଗଞ୍ଜାମ ପଶ୍ଚିମରେ ସ୍ୱରୂପା ତ୍ରିପାଠୀ, ଜଗତସିଂହପୁରରେ ପ୍ରିୟମତା ପାଣି, ଖାରସିଂହପୁରରେ ତଲି କାହ୍ନୁଲାନା, ଯାକପୁରରେ ଆରତି ଦେଓ, କଳାହାଣ୍ଡିରେ ମାର୍ଜିନୀ

ପ୍ରଧାନ, କେନ୍ଦୁଝରରେ ପ୍ରସାଣା ଦଣ୍ଡାପାଟ, କନ୍ଧମାଳରେ ରୁଦ୍ରା ମଲିକ, କେନ୍ଦ୍ରାପଡ଼ାରେ ଜିନତ ପ୍ରିୟଦର୍ଶିନୀ ରାଉତ, ଖୋର୍ଦ୍ଧାରେ ସୁନୀ କୁମାରୀ ପଟ୍ଟନାୟକ, କୋରାପୁଟରେ ନିର୍ମଳା ରଥ, ମାଲକାନଗିରିରେ ପୁଷ୍ପା ପୋଡ଼ିଆ, ମୟୂରଭଞ୍ଜ ପଶ୍ଚିମରେ ନିର୍ମଳା ପ୍ରିୟଦର୍ଶିନୀ ସୋରେନ, ମୟୂରଭଞ୍ଜ ପୂର୍ବରେ ସୁଜିତା ଘୋଷାଳ, ନବରଙ୍ଗପୁରରେ ଗୀତାରାଣି ସମ୍ରାଟ, ନୟାଗଡ଼ରେ ସମ୍ବିତା କୁମାର ଦାସ, ନୂଆପଡ଼ାରେ ସୀମା କୁମାର, ପୁରୀରେ ନିରୁପମା ପାତ୍ର, ରାୟଗଡ଼ାରେ ଅସିନୀ ମାଝୀ, ରାଉରକେଲାରେ ଗୀତା ସିଂ, ସମ୍ବଲପୁରରେ ବିଜୟଲକ୍ଷ୍ମୀ ବେହେରା, ସୁବର୍ଣ୍ଣପୁରରେ ଭବାନୀ ଦୀପ, ସୁନ୍ଦରଗଡ଼ରେ ସରୋଜିନୀ ବାଦ୍ରାଙ୍କୁ ଜିଲା ସଭାପତି ଦାୟିତ୍ୱ ମିଳିଛି। ସେହିପରି କାର୍ଯ୍ୟନିର୍ବାହୀ ସଦସ୍ୟା ଭାବେ ଶାଂ ଜଣ, ସ୍ୱଚ୍ଚନ୍ଦ୍ର ନିମନ୍ତ୍ରଣ ସଦସ୍ୟା ଭାବେ ୧୨ ଜଣଙ୍କୁ ଦାୟିତ୍ୱ ଦିଆଯାଇଛି। ରାଜ୍ୟ ମହିଳା କଂଗ୍ରେସ ସଭାପତି ମିନାକ୍ଷୀ ବାହିନୀପତିଙ୍କ ପ୍ରସ୍ତାବକ୍ରମେ ଅଖିଳ ଭାରତ ମହିଳା କଂଗ୍ରେସ କମିଟି ସଭାପତିଙ୍କୁ ଏହି ନିୟୁକ୍ତ ଦେଇଛନ୍ତି।



ଚାଳପଦା ମାଣିକଲାଇ ମହିଳା କଲେଜରେ ଛାତ୍ରୀ ଓ ଲୋକେ ରାସ୍ତା ଅବରୋଧ କରିଛନ୍ତି।

ରାଜ୍ୟ ନିର୍ବାଚନ ଅଧିକାରୀଙ୍କୁ ଭେଟିଲା ଭାଜପା

ଭୁବନେଶ୍ୱର, ୧୧ମ (ସୁନିଲ ମିଶ୍ର)

ଆଗକୁ ୨୦୨୪ ସାଧାରଣ ନିର୍ବାଚନ ହେବାକୁ ଯାଉଛି। ଏହି ନିର୍ବାଚନରେ ସରକାରୀ ଦଳ କଳବଳର ଅପପ୍ରୟୋଗ କରି ନିର୍ବାଚନ ଜିତିବାକୁ ଚାହୁଁଛି। ପୋଲିସ ପ୍ରଶାସନ, ସାଧିନିକ ବିଧିବ୍ୟବସ୍ଥା ଏବଂ ଅନୁସ୍ଥାନଗୁଡ଼ିକୁ ବ୍ୟବହାର କରି ଜନମତକୁ ବିଚ୍ଛିନ୍ନ କରୁଥିବାର ଏବେଠାରୁ ବହୁ ଅଭିଯୋଗ ଓ ପ୍ରମାଣ ବାରମ୍ବାର ଆସୁଛି। ନିର୍ବାଚନ କମିଶନର ଦାୟିତ୍ୱ ହେଉଛି ନିର୍ବାଚନ

ପରିଚାଳନାକୁ ଅସାଧ୍ୟ, ମୁକ୍ତ ଓ ନିରପେକ୍ଷ କରାଇବା। ରାଜ୍ୟ ସରକାରଙ୍କ ଦାୟିତ୍ୱ ହେଉଛି ନିର୍ବାଚନ କମିଶନର ନିର୍ଦ୍ଦେଶକୁ ପାଳନ କରିବା। ସେଥିପାଇଁ ୩ ବର୍ଷରୁ ଉର୍ଦ୍ଧ୍ୱ ସମୟ ଧରି ଅବସ୍ଥାପିତ ଥିବା ବିଭିନ୍ନ ବିଭାଗର ଅଧିକାରୀଙ୍କୁ ବୁରଜ ବଦଳି କରାଯାଉ ବୋଲି ରାଜ୍ୟ ଭାଜପା ଉପସଭାପତିଙ୍କୁ ଲେଖାଗୁଣୀ ସାମନ୍ତସିଂହାରଙ୍କ ନେତୃତ୍ୱରେ ଯୋଗବାର ରାଜ୍ୟ ମୁଖ୍ୟ ନିର୍ବାଚନ ଅଧିକାରୀଙ୍କୁ ଭେଟି ଏକ ପ୍ରତିନିଧି ଦଳ ଦାବି କରାଯାଇଛି।

ବିଜେଡିରେ ରୁକ୍ ଅଧିକ୍ଷା, ଉପାଧ୍ୟକ୍ଷ, ୨୨ ପଞ୍ଚାୟତର ସରପଞ୍ଚ

ଭୁବନେଶ୍ୱର, ୧୧ମ (ଅନିଲ ଦାସ)

କଳାହାଣ୍ଡି ଜିଲା ଧର୍ମଗଡ଼ ନିର୍ବାଚନପନ୍ଥକ ଆନ୍ତର୍ଗତ କୋକସରା ରୁକ୍ ଅଧିକ୍ଷା, ଉପାଧ୍ୟକ୍ଷ, ୨୨ ପଞ୍ଚାୟତର ସରପଞ୍ଚ ଓ ସମିତିସଭ୍ୟମାନଙ୍କ ସହ ଧର୍ମଗଡ଼ ଓ କଲ୍ୟାଣପୁର ରୁକ୍

ଶତାଧିକ କଂଗ୍ରେସ ଓ ଭାଜପା କର୍ମୀ ଯୋଗବାର ଶଙ୍ଖଭବନଠାରେ ରାଜ୍ୟ ସଭା ସଦସ୍ୟ ସୁଜିତ କୁମାର, ଧର୍ମଶାଳା ବିଧାୟକ ତଥା କଳାହାଣ୍ଡି ପର୍ଯ୍ୟବେକ୍ଷକ ପ୍ରଶାନ୍ତ ବଳବନ୍ତରାୟଙ୍କ ଉପସ୍ଥିତିରେ ବିଜେଡିରେ ଯୋଗଦେଇଛନ୍ତି। ଦଳରେ ସାମିଲ ହୋଇଥିବା ସମସ୍ତ

ଦୁର୍ଘଟଣା ଘଟାଇଥିବା ଟ୍ରକ୍ରେ ଉତ୍ତ୍ୟକ୍ତ ଲୋକେ ନିଆଁ ଲଗାଇ ଦେଇଛନ୍ତି।

ପ୍ରତିବାଦ କରିବା ସହିତ ଦୁର୍ଘଟଣା ଘଟାଇଥିବା ଟ୍ରକ୍ରେ ନିଆଁ ଲଗାଇ ଦେଇଥିଲେ। ଅନୁଗୋଳ ପୋଲିସ ଉପସ୍ଥିତ ଥିଲେ ମଧ୍ୟ ଉତ୍ତ୍ୟକ୍ତ ଲୋକଙ୍କୁ ରୋକିବାରେ ସଫଳ ହୋଇପାରି ନ ଥିଲା। ଦେହସ୍ୱା ପରେ ଅନୁଗୋଳ ଅଗ୍ନିଶମ ବିଭାଗ ପହଞ୍ଚି ନିଆଁକୁ ଆୟତ୍ତ କରିଥିଲା। ଦୁର୍ଘଟଣା ପରଠାରୁ ରାଜପଥର ଉଭୟ ପାର୍ଶ୍ୱରେ ତପନଙ୍କ ମୃତ୍ୟୁ ହୋଇଥିଲା। ବାରମ୍ବାର ଉକ୍ତ ସ୍ଥାନରେ ଦୁର୍ଘଟଣା ଘଟି ଜୀବନହାନି ହେଉଥିବା ବେଳେ ପ୍ରତିକାର କରାଯାଉ ନ ଥିବାରୁ ଉତ୍ତ୍ୟକ୍ତ ଲୋକେ ଘଟଣାର ତୀବ୍ର

ODISHA MINING CORPORATION LIMITED advertisement with technical details and contact information.



ଶଙ୍ଖଭବନଠାରେ ଯୋଗବାର ବିଜେଡି ନେତାଙ୍କ ସହ ଦଳରେ ଯୋଗଦେଇଥିବା ଅନାମକର ନେତା ଓ କର୍ମୀ ।

'ଓଡିଶାର ଉନ୍ନତ ପଦ୍ମ ପ୍ରମୋଦିତ କରାଯାଇଛି'

ଅଗ୍ନିପଥ ଯୋଜନା ଓ କ୍ୟାଡର ନିୟୁତ୍ତି ରାଜ୍ୟ ପଞ୍ଜୀକରଣ ଜାରି

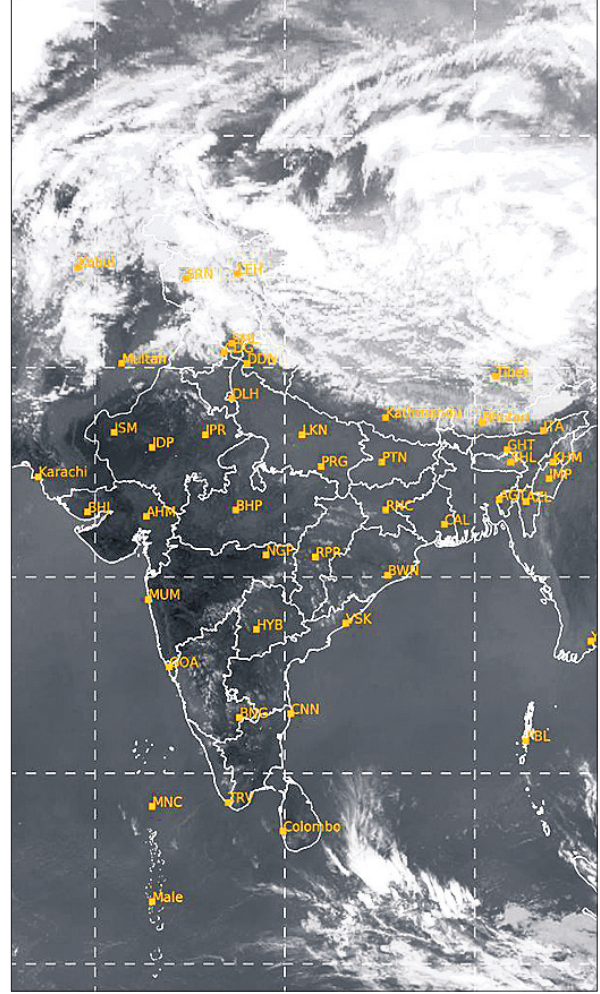

ସୋମବାର ଅପରାହ୍ଣ ୫ଟାରେ ମହାକାଶରୁ ଉତ୍ତୋଳିତ ପାଣିପାଗର ଚିତ୍ର।



ଏସ୍ଆଇଟି ବୈଠକରେ ଯୋଗଦେବାକୁ ଯାଉଥିବା ବିଭିନ୍ନ ବିଭାଗର ଅଧିକାରୀ।

କଟକ, ୧୧ମାର୍ଚ୍ଚ (କାର୍ତ୍ତିକ ସାହୁ) ଦେଶର ୪ ରାଜ୍ୟରେ ନିର୍ବାଚନ ସମୟରେ ବିପୁଳ ପରିମାଣର ବିଦେଶୀ ନାକୋଡିକ୍ ଡ୍ରଷ୍ଟ୍ କର୍ମଚାରୀ ହୋଇଛନ୍ତି। ବିଶେଷକରି ଓଡିଶା ଏବଂ ବିହାର ଭଳି ରାଜ୍ୟରେ ଏହି ଡ୍ରଷ୍ଟ୍ କାରବାର ହେଉଛି। ସେହିପରି ନିର୍ବାଚନ ସମୟରେ ଓଡିଶାରୁ ଟଙ୍କା ନ ଦେଇ ବିଭିନ୍ନ ଜିନିଷ ପ୍ରଦାନ କରି ପ୍ରମୋଦିତ କରାଯାଇଛି। ଶିକ୍ଷାନୁଷ୍ଠାନ ଓ ଅନାମ୍ୟ କ୍ଷେତ୍ରରେ ମଧ୍ୟ କଳାଟଙ୍କା ନିୟୋଜିତ ହେଉଛି। ଏପରି କ୍ଷେତ୍ରରେ ବିଭିନ୍ନ ବିଭାଗ ସମୟରେ ରକ୍ଷା କରି ଅଧିକ ପରିଶ୍ରମ କରିବାକୁ କଳାଟଙ୍କା ମାମଲାରେ ତଦନ୍ତ କରୁଥିବା ଏସ୍ଆଇଟି ଉପାଧ୍ୟକ୍ଷ ଜ୍ୟେ. ଏ.ଏଚ୍.ଏ. ପରିଚାଳନା ପଦ୍ମ ପ୍ରମୋଦିତ ବିଭିନ୍ନ ତଦନ୍ତକାରୀ ସଂସ୍ଥାର ବରିଷ୍ଠ ଅଧିକାରୀଙ୍କୁ ପରାମର୍ଶ ଦେଇଛନ୍ତି।

ଏସ୍ଆଇଟି ବୈଠକ

ଉପରେ ଆଲୋଚନା ହୋଇଛି। ଦେଶ ଭିତରେ କାରବାର ହେଉଥିବା କଳା ଟଙ୍କା ଉପରେ ପ୍ରତିବନ୍ଧକ ଲଗାଯିବା ନେଇ ଜ୍ୟେ. ପଦ୍ମାୟତ ଗୁରୁତ୍ୱାରୋପ କରିଛନ୍ତି। ଏସ୍ଆଇଟି ଦେଶ ଓ ଦେଶ ବାହାରେ ଥିବା କଳାଟଙ୍କା ସମ୍ପର୍କରେ ତଦନ୍ତ କରୁଥିବାବେଳେ ଦେଶରେ ବିନକୁ ବିନ ବିଭିନ୍ନ କ୍ଷେତ୍ରରେ କଳାଟଙ୍କାର ନୁଆ ବିନ ଲୋକଲୋଚନକୁ ଆସୁଛି। ଦେଶର ଅର୍ଥ କାରବାର ଓ ଠକେଇ ଘଟଣାରେ ବିଭିନ୍ନ ତଦନ୍ତକାରୀ ସଂସ୍ଥା ଭିନ୍ନ ଭିନ୍ନ ବିନ ଉପରେ ତଦନ୍ତ କରୁଛି। ବିଶେଷକରି ସମାନ ଠକେଇ ମାମଲାରେ ପ୍ରବର୍ତ୍ତନ ନିର୍ଦ୍ଦେଶାଳୟ (ଇଡି), ଆୟକର ଓ ଭିକ୍ରିମାଲ୍ ବିଭାଗ ଭଳି ଭିନ୍ନ ଭିନ୍ନ ବିଭାଗ ତଦନ୍ତ କରୁଛି। ତେଣୁ ଏସ୍ଆଇଟି ବିଭାଗ ମଧ୍ୟରେ ସମନ୍ୱୟ ରହିବା ଆବଶ୍ୟକ ବୋଲି ଜ୍ୟେ. ପଦ୍ମାୟତ ପରାମର୍ଶ ଦେଇଛନ୍ତି।

ଭବିଷ୍ୟତ କର୍ମଚାରୀ ଉପରେ ଆକର୍ଷଣ ରୂପେ ପ୍ରଦାନ କରିବାର ଲକ୍ଷ୍ୟ ରଖି ପୂର୍ବରୁ ପ୍ରଦାନ କରାଯାଇଥିବା ବିଭିନ୍ନ ସର୍ବିସ୍ ପ୍ରୋଗ୍ରାମ୍ କାର୍ଯ୍ୟକାରୀ କରିବା ପାଇଁ ଏସ୍ଆଇଟି ଦେଶ ଓ ଦେଶ ବାହାରେ ଥିବା କଳାଟଙ୍କା ସମ୍ପର୍କରେ ତଦନ୍ତ କରୁଥିବାବେଳେ ଦେଶରେ ବିନକୁ ବିନ ବିଭିନ୍ନ କ୍ଷେତ୍ରରେ କଳାଟଙ୍କାର ନୁଆ ବିନ ଲୋକଲୋଚନକୁ ଆସୁଛି। ଦେଶର ଅର୍ଥ କାରବାର ଓ ଠକେଇ ଘଟଣାରେ ବିଭିନ୍ନ ତଦନ୍ତକାରୀ ସଂସ୍ଥା ଭିନ୍ନ ଭିନ୍ନ ବିନ ଉପରେ ତଦନ୍ତ କରୁଛି। ବିଶେଷକରି ସମାନ ଠକେଇ ମାମଲାରେ ପ୍ରବର୍ତ୍ତନ ନିର୍ଦ୍ଦେଶାଳୟ (ଇଡି), ଆୟକର ଓ ଭିକ୍ରିମାଲ୍ ବିଭାଗ ଭଳି ଭିନ୍ନ ଭିନ୍ନ ବିଭାଗ ତଦନ୍ତ କରୁଛି। ତେଣୁ ଏସ୍ଆଇଟି ବିଭାଗ ମଧ୍ୟରେ ସମନ୍ୱୟ ରହିବା ଆବଶ୍ୟକ ବୋଲି ଜ୍ୟେ. ପଦ୍ମାୟତ ପରାମର୍ଶ ଦେଇଛନ୍ତି।

ଭିଜିଲିଟ୍ ଆକାଉଣ୍ଟ ଖୋଲିବା ପାଇଁ ନିୟମାବଳୀ

ପିଏମ୍ କିଷାନ ସମ୍ମାନନିଧି ପାଇଁ ଲାଞ୍ଜ ନେଉଥିଲେ

ଭୁବନେଶ୍ୱର, ୧୧ମାର୍ଚ୍ଚ (ବିରଞ୍ଚ ଦଳ) - ଭୁବନେଶ୍ୱର ଉପତ୍ୟକାରେ କାର୍ଯ୍ୟକାରୀ କରିଥିବା ପ୍ରଥମ ପିଏମ୍ କିଷାନ ସମ୍ମାନନିଧି ଯୋଜନାରେ ଅନୁକମ୍ପାନୁକ୍ତ ସହାୟତା ରାଶି ଦେବା ପାଇଁ ପ୍ରକ୍ରିୟା ଆରମ୍ଭ କରିଛନ୍ତି। ଏସ୍ଆଇଟି ଉପକ୍ଷେତ୍ରରେ ଭୁବନେଶ୍ୱର, ବାମନା ଓ ଜମଜମିରା ବ୍ଲକ୍ରେ ହିତାଧିକାରୀଙ୍କୁ ଆକାଉଣ୍ଟ ଖୋଲିବା ପାଇଁ ଆଧାର କାର୍ଡ ଓ ବ୍ୟାଙ୍କ ପାସ୍ବୁକ୍ ସଂଗ୍ରହ ପ୍ରକ୍ରିୟା ଆରମ୍ଭ ହୋଇଥିଲା। ମାତ୍ର ଏସ୍ଆଇଟି ଉପକ୍ଷେତ୍ରରେ ହିତାଧିକାରୀଙ୍କୁ ଆକାଉଣ୍ଟ ଖୋଲିବା ପାଇଁ ଆଧାର କାର୍ଡ ଓ ବ୍ୟାଙ୍କ ପାସ୍ବୁକ୍ ସଂଗ୍ରହ ପ୍ରକ୍ରିୟା ଆରମ୍ଭ ହୋଇଥିଲା। ମାତ୍ର ଏସ୍ଆଇଟି ଉପକ୍ଷେତ୍ରରେ ହିତାଧିକାରୀଙ୍କୁ ଆକାଉଣ୍ଟ ଖୋଲିବା ପାଇଁ ଆଧାର କାର୍ଡ ଓ ବ୍ୟାଙ୍କ ପାସ୍ବୁକ୍ ସଂଗ୍ରହ ପ୍ରକ୍ରିୟା ଆରମ୍ଭ ହୋଇଥିଲା। ମାତ୍ର ଏସ୍ଆଇଟି ଉପକ୍ଷେତ୍ରରେ ହିତାଧିକାରୀଙ୍କୁ ଆକାଉଣ୍ଟ ଖୋଲିବା ପାଇଁ ଆଧାର କାର୍ଡ ଓ ବ୍ୟାଙ୍କ ପାସ୍ବୁକ୍ ସଂଗ୍ରହ ପ୍ରକ୍ରିୟା ଆରମ୍ଭ ହୋଇଥିଲା।

ଏସ୍ଆଇଟି ପ୍ରଥମ ପର୍ଯ୍ୟାୟରେ ୧୫୫୦ରୁ ଅଧିକ ଦେଲୁଥିଲେ। ମାତ୍ର ରୋଗୀ ବାକି ମଧ୍ୟରେ ରହିବା ପାଇଁ ବିଭିନ୍ନ ପ୍ରକାରର ହିତାଧିକାରୀଙ୍କୁ ଆକାଉଣ୍ଟ ଖୋଲିବା ପାଇଁ ଆଧାର କାର୍ଡ ଓ ବ୍ୟାଙ୍କ ପାସ୍ବୁକ୍ ସଂଗ୍ରହ ପ୍ରକ୍ରିୟା ଆରମ୍ଭ ହୋଇଥିଲା। ମାତ୍ର ଏସ୍ଆଇଟି ଉପକ୍ଷେତ୍ରରେ ହିତାଧିକାରୀଙ୍କୁ ଆକାଉଣ୍ଟ ଖୋଲିବା ପାଇଁ ଆଧାର କାର୍ଡ ଓ ବ୍ୟାଙ୍କ ପାସ୍ବୁକ୍ ସଂଗ୍ରହ ପ୍ରକ୍ରିୟା ଆରମ୍ଭ ହୋଇଥିଲା। ମାତ୍ର ଏସ୍ଆଇଟି ଉପକ୍ଷେତ୍ରରେ ହିତାଧିକାରୀଙ୍କୁ ଆକାଉଣ୍ଟ ଖୋଲିବା ପାଇଁ ଆଧାର କାର୍ଡ ଓ ବ୍ୟାଙ୍କ ପାସ୍ବୁକ୍ ସଂଗ୍ରହ ପ୍ରକ୍ରିୟା ଆରମ୍ଭ ହୋଇଥିଲା।

Advertisement for a pension trust, featuring a ribbon icon and text about trustee appointments.

Large advertisement for the Pension Fund Regulatory and Development Authority (PFRDA) regarding the appointment of a trustee for the NPS Trust.

ପ୍ରଥମ ପୃଷ୍ଠା...

ଭାରତ ଏକମୁଖୀ ଓଡିଶାବାସୀଙ୍କ ପାଇଁ ପ୍ରକାଶ ଦେଖାଇ ଶୁଭାଗମ୍ୟ କରିବେ। ଏହି ତୃତୀୟ ବନ୍ଦେ ଭାରତ ଏକମୁଖୀ ଭୁବନେଶ୍ୱର-ବିଶାଖାପାଟଣା ମଧ୍ୟରେ ଚାଲିବ। ଏହି ଗ୍ରେନ ଫୋର୍ଡ୍ ରୋଡ, ବ୍ରହ୍ମପୁର, ପଲିୟା, ଶ୍ରୀକାଳୁଜା ପାଲି ଇତ୍ୟାଦି ବିଭିନ୍ନ ଗ୍ରାମପଞ୍ଚାୟତରେ ରହିବ ଏବଂ ଶନିବାର ବ୍ୟତୀତ ସପ୍ତାହରେ ୬ଦିନ ଚାଲିବ। ପ୍ରାୟ ୧୫୦୦ ଟିକିଟ୍ ଲାଇନ, ଦୋହରାକରଣ ଏବଂ ତୃତୀୟ ଲାଇନ ପ୍ରକଳ୍ପ ଉପରେ ଚଳିବେ। ଏହି ପ୍ରକଳ୍ପରୁ ମଧ୍ୟରେ ଭୁବନେଶ୍ୱର-ନିରଞ୍ଚ ତୃତୀୟ ଲାଇନ ପ୍ରକଳ୍ପ ଅନ୍ତର୍ଗତ ୨୩୪ କୋଟିର ହରିଦାସପୁର-ବଜରି (୧୬.୮ କିମି) ସେକ୍ଟର, କୋରାପୁଟ-ରାୟଗଡା ରେଳଲାଇନ ଦୋହରାକରଣ ପ୍ରକଳ୍ପ ଅନ୍ତର୍ଗତ ୧୩୧ କୋଟିର ଦାମନପୋଡି-ବାଲଗୁଡା (୧୪.୬ କିମି) ସେକ୍ଟର, ବିଜୟନଗର-ଚିତ୍ତଲଗଡା ତୃତୀୟ ଲାଇନ ପ୍ରକଳ୍ପ ଅନ୍ତର୍ଗତ ୧୭୬ କୋଟିର ଦେଗାପୁର ରୋଡ-ରାୟଗଡା (୯.୨ କିମି) ସେକ୍ଟର, କୋରାପୁଟ-କୋରାପୁଟ ଦୋହରାକରଣ ରେଳଲାଇନ ପ୍ରକଳ୍ପ ଅନ୍ତର୍ଗତ ୧୨୩ କୋଟିର ସିଲିକପୁର-ଆରକ-ଗୋରାପୁର (୨୧.୬ କିମି) ସେକ୍ଟର, କୋରାପୁଟ-କୋରାପୁଟ ଦୋହରାକରଣ ରେଳଲାଇନ ପ୍ରକଳ୍ପ ଅନ୍ତର୍ଗତ ୪୬ କୋଟିର କୋଟା-ବୋଡାବରା ରେଳ ସେକ୍ଟର, ବିଜୟପୁର-ଝାଉଁଶୁଡା ୪୫ କିମି ରେଳପ୍ରକଳ୍ପ ଅନ୍ତର୍ଗତ ୫୫୦ କୋଟିର ଝାଉଁଶୁଡା-କାମାଗା (୫୩ କିମି) ସେକ୍ଟର, ବସ୍ତାପୁର-ରାଞ୍ଚି ରେଳଲାଇନ ଦୋହରାକରଣ ପ୍ରକଳ୍ପ ଅନ୍ତର୍ଗତ ୬୧.୭୩ କୋଟିର ଲିଫ୍-ଲିଫ୍ ସି ବସ୍ତାପୁର ସେକ୍ଟର, ରାଞ୍ଚି-ବସ୍ତାପୁର ରେଳ ଲାଇନ ଦୋହରାକରଣ ପ୍ରକଳ୍ପ ଅନ୍ତର୍ଗତ ୧୨.୯୫ କୋଟିର ନବଗାଓଁ-ଉତ୍ତରା (୬.୮ କିମି) ସେକ୍ଟର, ନାରାୟଣଗଡ-ଭଦ୍ରକ ୪୫ କିମି ରେଳ ପ୍ରକଳ୍ପ ଅନ୍ତର୍ଗତ ୩୭.୧୨ କୋଟିର ରାଣାଗାଳ-ରାଣାଗାଳ ୪୫ କିମି ରେଳ (୩ କିମି) ସେକ୍ଟର ରହିଛି।

୧୮ ରୁ କୁଆପଥର ...

ପତ୍ର ଦକ୍ଷିଣ ପୂର୍ବ ଦିଗରେ ବାୟୁ ପ୍ରବାହ ହେବା ସହ ଓଡିଶା ଉପରେ ଏକ ଚୁପ୍ ଲାଇନ ରହିବ। ଏହାର ପ୍ରଭାବରେ ୧୨ ରୁ ୧୮ ତାରିଖ ଯାଏ ଉତ୍ତର, ଉପକୂଳ ଏବଂ ଦକ୍ଷିଣ ଓଡିଶାରେ ଅଧିକ ବର୍ଷା ହେବା ସମ୍ଭାବନା ରହିଛି। ୧୮ ରୁ ୨୦ ତାରିଖ ମଧ୍ୟରେ ରାଜ୍ୟର ବିଭିନ୍ନ ସ୍ଥାନରେ କାଳ ବୈଶାଖୀଜନିତ ଝଡବର୍ଷା ହେବ। ଏଥିପରେ କେତେକ ସ୍ଥାନରେ କୁଆପଥର ବର୍ଷା ହେବା ସମ୍ଭାବନା ରହିଛି।

୪୬ ଲକ୍ଷ ଟାଣାକୁ ମିଳିଲା ...

କାର୍ତ୍ତିକ ପାଞ୍ଚାଶୀ କହିଛନ୍ତି, ୨୦୧୯ରେ ମୁଖ୍ୟମନ୍ତ୍ରୀ ଏହି ଐତିହାସିକ କାଳିଆ ଯୋଜନାର ଶୁଭାଗମ୍ୟ କରିଥିଲେ। ଉପକୂଳରେ ୬୪ ଲକ୍ଷ ଟାଣା ଏହି ଯୋଜନାରେ ସାମିଲ ହୋଇଛି। ଗତ ୫ ବର୍ଷ ମଧ୍ୟରେ ୧୩,୭୯୩ କୋଟି ଟଙ୍କାର ସହାୟତା ସେମାନଙ୍କୁ ବ୍ୟାଙ୍କଖାତାକୁ ମାନ୍ଦିତ। ତାହାଙ୍କୁ ସମଗ୍ର କରିବା ପାଇଁ ଏହା ହେଉଛି ମୁଖ୍ୟମନ୍ତ୍ରୀଙ୍କ ବହୁ ବଡ଼ ପଦକ୍ଷେପ। ଭାରତବର୍ଷରେ ଓଡିଶା ହେଉଛି ଏକମାତ୍ର ରାଜ୍ୟ, ଯେଉଁଠି ଭୂମିହୀନ ଟାଣାମାନଙ୍କୁ ଆର୍ଥିକ ସହାୟତା ପ୍ରଦାନ କରାଯାଉଛି ବୋଲି ପାଞ୍ଚାଶୀ କହିଛନ୍ତି। ଏହି କାର୍ଯ୍ୟକ୍ରମରେ ମୁଖ୍ୟ ଶାସନ ସଚିବ ପି.କେ. ଜେନା, ଉତ୍ତର ଭବନ କମିଶନର ଅଧିକାରୀ ଓ ବିଭିନ୍ନ ବିଭାଗର ବରିଷ୍ଠ ଅଧିକାରୀମାନେ ଉପସ୍ଥିତ ଥିଲେ। ଏହି କାର୍ଯ୍ୟକ୍ରମରେ କୃଷି ଓ କୃଷକ ସଶକ୍ତକରଣ ବିଭାଗର ପ୍ରମୁଖ ଶାସନ ସଚିବ ଡ. ଅରବିନ୍ଦ କୁମାର ପାଢା ଶାଗଡ଼ ଭାଷଣ ଦେଇଥିଲେ ଏବଂ କୃଷି ନିର୍ଦ୍ଦେଶକ ସୁଧାଂଶୁ ଅର୍ପଣ କହିଥିଲେ।

Advertisement for Odisha Hydro Power Corporation Ltd regarding a roof sheet replacement project.

Advertisement for the Office of the Collector & District Magistrate, Bolangir, regarding a tender notice for food supply.

Advertisement for Swami Vivekanand National Institute of Rehabilitation Training and Research regarding recruitment of staff.



ମେଧାବୀ ଆକାଂକ୍ଷୀ ଛାତ୍ରୀଛାତ୍ରଙ୍କୁ ଉଚ୍ଚଶିକ୍ଷା କ୍ଷେତ୍ରରେ ଶ୍ରେଷ୍ଠତମ ସଫଳତା ହାସଲ ଲାଗି ରାଜ୍ୟ ସରକାର ସବୁ ପ୍ରକାର ସହାୟତା ଦେବାକୁ ପ୍ରୟାସ କରିବେ ।

— ନବୀନ ପଟ୍ଟନାୟକ, ମୁଖ୍ୟମନ୍ତ୍ରୀ

ଦ୍ୱୈତ ନଗରୀରେ ନୂଆ-ଓ ଛାତ୍ରବୃତ୍ତି

ଭୁବନେଶ୍ୱର ଏକାମ୍ର ଡିଗ୍ରୀ କଲେଜ, କମଳା ନେହେରୁ ମହିଳା ମହାବିଦ୍ୟାଳୟ, ମହର୍ଷି କଲେଜ ଏବଂ ରାଜଧାନୀ କଲେଜର ୫,୩୫୮ ଛାତ୍ରୀଛାତ୍ରଙ୍କୁ ୫.୨୬ କୋଟି ଟଙ୍କା ପ୍ରଦାନ

କଟକର ରେଭେନ୍ସା ବିଶ୍ୱବିଦ୍ୟାଳୟ, ଜେ.କେ.ବି.କେ କଲେଜ ଏବଂ ଶୈଳବାଳା ମହିଳା ମହାବିଦ୍ୟାଳୟର ୮,୧୧୭ ଛାତ୍ରୀଛାତ୍ରଙ୍କୁ ୮.୧୩କୋଟି ଟଙ୍କା ପ୍ରଦାନ



ସମ୍ମାନ କରିବ ମ୍ୟାଜିକ୍ କାର୍ଡ

ନବୀନ ଓଡ଼ିଶା ମ୍ୟାଜିକ୍ କାର୍ଡ ପାଇଁ ଗତ ୫ଟାରିଖରୁ ପଞ୍ଜୀକରଣ ଆରମ୍ଭ ହୋଇଯାଇଛି । ଅଗଷ୍ଟ ୧୫ଟାରିଖରୁ ଏହି କାର୍ଡ ସ୍ୱୀକୃତି ଓ ସ୍ୱୀକୃତକାରୀ ପାଠ୍ୟକ୍ରମର ସମସ୍ତ ଛାତ୍ରୀଛାତ୍ରଙ୍କୁ ପ୍ରଦାନ କରାଯିବ । ମୁବପିଡିଙ୍କ ସ୍ୱପ୍ନ ସାକାର କରିବା ପାଇଁ ଏହା ଏକ ପୂର୍ବପର୍ଯ୍ୟ ସୃଷ୍ଟି କରିବ । ଶାରୀରିକ ଏବଂ ଡିଜିଟାଲ ସୁବିଧା ଯୋଗାଇ ମୁବପିଡିକୁ ଉତ୍ସାହିତ କରିବା ସହ ସମଗ୍ର କରିବ । ଏହି କାର୍ଡକୁ ଛାତ୍ରୀଛାତ୍ରଙ୍କ ବିଭିନ୍ନ କାର୍ଯ୍ୟକ୍ରମ ଏବଂ ପାରାମିତର ମାଧ୍ୟମରେ ପାଇଥିବା ପଏଣ୍ଟ ଅନୁଯାୟୀ ସର୍ତ୍ତ, ରୌପ୍ୟ ଓ ପ୍ଲାଟିନମ ଭାବେ ବିଭକ୍ତକରଣ କରାଯିବ । ଏହି କାର୍ଡ ମାଧ୍ୟମରେ ବସ୍, ଟ୍ରେନ, ବିମାନରେ ଯାତ୍ରା ସମୟରେ ରିହାତି, ମୋବାଇଲରେ ଇଣ୍ଟରନେଟ୍ ରିଚାର୍ଜ, ଖାଇପାଇ, ଇ-ଲାଭଡ୍ରୋରା, ଅନଲାଇନ ପାଠ୍ୟକ୍ରମ, ବୁକ୍ ପରାମର୍ଶ, ବ୍ୟକ୍ତିଗତ ବିକାଶ ପାଠ୍ୟକ୍ରମ ଓ କର୍ମଶାଳା, ଦକ୍ଷତା ବିକାଶ ପାଠ୍ୟକ୍ରମ, କ୍ୟାରିଅର ଚୟନ ପାଠ୍ୟକ୍ରମ, ଓଡ଼ିଆ ଓ ଇଂଲିଶ ପରି ଭାଷା ପାଠ୍ୟକ୍ରମ, ଜାତୀୟ ଓ ଅନ୍ତର୍ଜାତୀୟ ପ୍ରତିଯୋଗିତା ସମୟରେ ଷ୍ଟାଡିଅମରେ ପ୍ରବେଶ, ଜର୍ନାଲ ଏବଂ ସେମିନାରଗୁଡ଼ିକର ପ୍ରବେଶ, ସଂଗ୍ରହାଳୟ ଓ ପର୍ଯ୍ୟଟନ ସ୍ଥଳକୁ ପ୍ରବେଶ, କୋଟି ପ୍ରୋଗ୍ରାମରେ ଯୋଗଦେବା ପାଇଁ ବିଶେଷ ସୁବିଧା ଯୋଗାଇବ ।



ସହାୟକ ହେବ ନୂଆ-ଓ ଛାତ୍ରବୃତ୍ତି
ମୁଁ ମଧ୍ୟବିତ୍ତ ପରିବାରର ହୋଇଥିବାରୁ ଅଧିକାଂଶ ଅନେକ ସମୟରେ ପାଠପଢ଼ାରେ ବାଧା ସୃଷ୍ଟି କରିଥାଏ । ଫର୍ମ ପୂରଣ ହେଉ କି ନାମଲେଖା କିମ୍ବା ବହି ଲିଖିବା, ସବୁ କ୍ଷେତ୍ରରେ ଅର୍ଥାଭାବ ଯୋଗୁଁ ଠିକ୍ ସମୟରେ କିଛି କରିବା ସମ୍ଭବ ହୋଇପାରେ ନାହିଁ । ତେଣୁ ସରକାରଙ୍କ ଏହି ନୂଆ-ଓ ଛାତ୍ରବୃତ୍ତି ବହୁ ମାତ୍ରାରେ ମୋତେ ସହାୟକ ହେବ । ଯେତେବେଳେ ଏସ୍ସି/ଏସ୍ଟି ବର୍ଗରୁ ମୁଁ ଯାଉଛି, ତେଣୁ ମୋତେ ୧୧ ହଜାର ଟଙ୍କା ମିଳିଛି । ସେଥିପାଇଁ ମୁଁ ବହୁତ ଖୁସି ଅଛି ।
— ଜସ୍ମିତା ପିଲୁଆ, ମୁକ୍ତା ବିତାୟବର୍ଷ ଛାତ୍ରୀ, ରାଜଧାନୀ କଲେଜ, ଭୁବନେଶ୍ୱର



ଉଚ୍ଚଶିକ୍ଷା ପାଇଁ ଖର୍ଚ୍ଚ କରିବି
ନୂଆ-ଓ ଛାତ୍ରବୃତ୍ତି ପ୍ରଦାନ କରାଯିବା ରାଜ୍ୟ ସରକାରଙ୍କ ଏକ ସ୍ୱାଗତଯୋଗ୍ୟ ପଦକ୍ଷେପ । ଏହି ଛାତ୍ରବୃତ୍ତି ପିଲାଙ୍କୁ ପାଠ ପଢ଼ିବା ପାଇଁ ଉତ୍ସାହିତ କରିବ । କେବଳ ମୁଁ ନୁହେଁ, ସାରା ଓଡ଼ିଶାର ଛାତ୍ରୀଛାତ୍ର ଏଥିରେ ଉପକୃତ ହେବେ । ଏଥିପାଇଁ ମୁଁ ରାଜ୍ୟ ସରକାରଙ୍କୁ ପନ୍ଦରାଦ ଜଣାଇ ଉଚ୍ଚି । ମୁଁ ପାଇଥିବା ଟଙ୍କାକୁ ବର୍ତ୍ତମାନ ଖର୍ଚ୍ଚ କରିବି ନାହିଁ । ସଞ୍ଚୟ କରି ରଖିବି ଏବଂ ଆଗକୁ ଉଚ୍ଚଶିକ୍ଷା ପାଇଁ ସେହି ଟଙ୍କାକୁ ଖର୍ଚ୍ଚ କରିବି ବୋଲି ଚିନ୍ତା କରିଛି ।
— ଶୁଭ୍ରାପ୍ରିୟା ପ୍ରିୟଦର୍ଶିନୀ, ମୁକ୍ତା ଶେଷବର୍ଷ ଛାତ୍ରୀ, କମଳା ନେହେରୁ ମହିଳା ମହାବିଦ୍ୟାଳୟ, ଭୁବନେଶ୍ୱର ।



ଛାତ୍ରବୃତ୍ତି ପାଇ ଅତ୍ୟନ୍ତ ଆନନ୍ଦିତ
ରାଜ୍ୟ ସରକାରଙ୍କ ତରଫରୁ ଛାତ୍ରବୃତ୍ତି ପାଇ ମୁଁ ଅତ୍ୟନ୍ତ ଆନନ୍ଦିତ । ବୃତ୍ତି ଅର୍ଥ ରାଶିରେ ପ୍ରତିଯୋଗିତା ମୂଳକ ପୁସ୍ତକ କିଣି ଭବିଷ୍ୟତ ପରୀକ୍ଷା ପାଇଁ ନିଜକୁ ପ୍ରସ୍ତୁତ କରିବା ପାଇଁ ଆନନ୍ଦିତ । ଏହି ରାଶିଗ୍ରହଣ କରିବା ପାଇଁ ମନୋନୀତ କରାଯାଇଥିବାରୁ ମୁଁ କଲେଜ କର୍ତ୍ତୃପକ୍ଷଙ୍କ ନିକଟରେ କୃତଜ୍ଞ ।
— ସ୍ମିତା ପଣ୍ଡା, ଶୈଳବାଳା ମହିଳା ମହାବିଦ୍ୟାଳୟ



ପାଠପଢ଼ା ପାଇଁ ଉପଯୋଗୀ ହେବ
ପାଠପଢ଼ା ପାଇଁ ଉପଯୋଗୀ ହେବ, ନୂଆ ଓ ବୃତ୍ତି ଅର୍ଥରେ ବହି ଖାତା ଲିଖିବା ସହ ଅନୁଲାଇନ କୋର୍ସ କରିବାକୁ ବେଶ୍ ବେବି, ସରକାରଙ୍କ ଏହା ଭଲ ପଦକ୍ଷେପ, ଏହି ବୃତ୍ତି ସବୁ ବର୍ଷ ଲାଗି ରହିବା ଦରକାର ।
— ସୁରୁଜ୍ ସାହୁ, ରେଭେନ୍ସା ବିଶ୍ୱବିଦ୍ୟାଳୟ



ନୂଆ-ଓ' ଛାତ୍ରବୃତ୍ତି ଉଚ୍ଚଶିକ୍ଷାରେ ବିଶେଷ ପ୍ରଭାବ ପକାଇବ ଏବଂ ମୁବପିଡିକୁ ସେମାନଙ୍କର ସ୍ୱପ୍ନ ସାକାର କରିବାକୁ ସମ୍ମାନ କରିବ ।
— କାର୍ତ୍ତିକ ପାଣ୍ଡିଆନ୍, ୫-ଟି ଅଧ୍ୟକ୍ଷ



ସୂଚି ଏବଂ ପିକି ପାଠ୍ୟକ୍ରମର ସମସ୍ତ ଛାତ୍ରୀଛାତ୍ର www.magiccard.odisha.gov.in ଓ୍ୱେବସାଇଟ୍ ପରିଦର୍ଶନ କରି ନବୀନ ଓଡ଼ିଶା ମ୍ୟାଜିକ୍ କାର୍ଡ ପାଇଁ ପଞ୍ଜୀକରଣ କରିବାକୁ ଯୋଗ୍ୟ ଅଟନ୍ତି ।





ବୌଦ୍ଧ ବୃକର ବିସ୍ତୃତ ମାର୍ଗ ବିବରଣୀ
ବସଷାଣ ↔ ବସଷାଣ

ବସ୍ ଷ୍ଟପ୍	ତ୍ରିପ୍-୧		ତ୍ରିପ୍-୨	
	ଆରମ୍ଭ	ପ୍ରତ୍ୟାହତ	ଆରମ୍ଭ	ପ୍ରତ୍ୟାହତ
ବସଷାଣ	---	୭.୦୦	---	୧୨.୦୦
ମୁଖୁଣ୍ଡ ଛକ	୭.୦୭	୭.୦୯	୧୨.୦୭	୧୨.୦୯
ବାଲିବିହାରୀ	୭.୧୧	୭.୧୨	୧୨.୧୧	୧୨.୧୨
ଖୁଣ୍ଟବନ୍ଦ	୭.୧୮	୭.୨୦	୧୨.୧୮	୧୨.୧୮
ଜନପଲ	୭.୨୩	୭.୨୫	୧୨.୨୧	୧୨.୨୩
ଚେଲିବନ୍ଦ	୭.୨୮	୭.୩୦	୧୨.୨୬	୧୨.୨୮
ଚକସରଡ଼ା	୭.୩୫	୭.୩୭	୧୨.୩୩	୧୨.୩୫
ବହିରା	୭.୪୦	୭.୪୧	୧୨.୩୮	୧୨.୩୯
ଅଁଳାପାଲି	୭.୪୫	୭.୪୬	୧୨.୪୩	୧୨.୪୫
କୁଆପୁଣି	୭.୫୨	୭.୫୫	୧୨.୫୦	୧୨.୫୨
ଜାମଗଣି	୭.୫୭	୭.୫୯	୧୨.୫୫	୧୨.୫୭
ଗୁରୁଗୁଡ଼ା ଛକ	୭.୫୯	୭.୫୯	୧୨.୫୮	୧୩.୦୦
ଦହିଆ ଛକ	୮.୦୬	୮.୦୮	୧୩.୦୫	୧୩.୦୭
ନୁଆପଲ୍ଲୀ	୮.୧୧	୮.୧୨	୧୩.୧୦	୧୩.୧୨
ମାସିନପଡ଼ା	୮.୧୬	୮.୧୭	୧୩.୧୫	୧୩.୧୬



ଆପଣଙ୍କ ସେବାରେ ଲକ୍ଷ୍ମୀ ବସ୍

ବୌଦ୍ଧ ଜିଲ୍ଲାର ବିସ୍ତୃତ ମାର୍ଗ ବିବରଣୀ



ବୌଦ୍ଧ-କଣ୍ଟାମାଳ ବୃକର ବିସ୍ତୃତ ମାର୍ଗ ବିବରଣୀ
ବୁକ୍ ହେଡ଼କ୍ଵାର୍ଟର ↔ ବାରଗୋଛା

ବସ୍ ଷ୍ଟପ୍	ରୁଟ୍-୧		ରୁଟ୍-୨		ରୁଟ୍-୩	
	ଆରମ୍ଭ	ପ୍ରତ୍ୟାହତ	ଆରମ୍ଭ	ପ୍ରତ୍ୟାହତ	ଆରମ୍ଭ	ପ୍ରତ୍ୟାହତ
ବୁକ୍ ହେଡ଼କ୍ଵାର୍ଟର	---	୭.୦୦	---	୧୦.୩୦	---	୩.୦୦
ଅଁଳାପୁରୀ	୭.୦୬	୭.୦୭	୧୦.୩୬	୧୦.୩୭	୩.୦୬	୩.୦୭
ଭୂଷିନହଳ	୭.୧୫	୭.୧୬	୧୦.୪୫	୧୦.୪୬	୩.୧୫	୩.୧୬
ପଲ୍ଲୀଗୋରା	୭.୨୦	୭.୨୨	୧୦.୫୦	୧୦.୫୨	୩.୨୦	୩.୨୨
କୁରୁଡ଼ା	୭.୨୬	୭.୨୮	୧୦.୫୬	୧୦.୫୮	୩.୨୬	୩.୨୮
ଖଟଖଟିଆ	୭.୩୦	୭.୩୨	୧୧.୦୦	୧୧.୦୨	୩.୩୦	୩.୩୨
ସିରୁଗୁପୁର	୭.୩୬	୭.୩୭	୧୧.୦୬	୧୧.୦୭	୩.୩୬	୩.୩୭
ଦମନୁଆ	୭.୪୦	୭.୪୨	୧୧.୧୦	୧୧.୧୨	୩.୪୦	୩.୪୨
ଗୁଲପିତା	୭.୪୩	୭.୪୫	୧୧.୧୩	୧୧.୧୫	୩.୪୩	୩.୪୫
ରତଖଣ୍ଡି	୭.୪୯	୭.୫୧	୧୧.୧୯	୧୧.୨୧	୩.୪୯	୩.୫୧
ମନମୁଣ୍ଡା	୭.୫୫	୭.୫୭	୧୧.୨୫	୧୧.୨୭	୩.୫୫	୩.୫୭
କପୁସିରା	୭.୫୯	୮.୦୦	୧୧.୨୯	୧୧.୩୦	୪.୦୫	୪.୦୬
ନହୁଳପାଲି	୮.୦୬	୮.୦୮	୧୧.୩୬	୧୧.୩୮	୪.୦୬	୪.୦୮
ଗୁରୁଲେଲିପଦର	୮.୧୦	୮.୧୨	୧୧.୪୦	୧୧.୪୨	୪.୧୦	୪.୧୨
ବିଲାସପୁର	୮.୧୬	୮.୧୮	୧୧.୪୬	୧୧.୪୮	୪.୧୬	୪.୧୮
ଭୂଷିନହଳ	୮.୨୨	୮.୨୪	୧୧.୫୨	୧୧.୫୪	୪.୨୨	୪.୨୪
ଗୋପାଳପୁର	୮.୩୦	୮.୩୧	୧୨.୦୦	୧୨.୦୧	୪.୩୦	୪.୩୧
ବାରଗୋଛା	୮.୩୮	---	୧୨.୦୮	---	୪.୩୮	---

ବୌଦ୍ଧ-କଣ୍ଟାମାଳ ବୃକର ବିସ୍ତୃତ ମାର୍ଗ ବିବରଣୀ
ବାରଗୋଛା ↔ ବୁକ୍ ହେଡ଼କ୍ଵାର୍ଟର

ବସ୍ ଷ୍ଟପ୍	ତ୍ରିପ୍-୧		ତ୍ରିପ୍-୨		ତ୍ରିପ୍-୩	
	ଆରମ୍ଭ	ପ୍ରତ୍ୟାହତ	ଆରମ୍ଭ	ପ୍ରତ୍ୟାହତ	ଆରମ୍ଭ	ପ୍ରତ୍ୟାହତ
ବାରଗୋଛା	---	୭.୫୦	---	୧୨.୨୦	---	୪.୫୦
ଗୋପାଳପୁର	୭.୫୬	୭.୫୮	୧୨.୨୬	୧୨.୨୮	୪.୫୬	୪.୫୮
ଭୂଷିନହଳ	୮.୦୫	୮.୦୬	୧୨.୩୫	୧୨.୩୬	୫.୦୫	୫.୦୬
ବିଲାସପୁର	୮.୧୦	୮.୧୨	୧୨.୪୦	୧୨.୪୨	୫.୧୦	୫.୧୨
ଗୁରୁଲେଲିପଦର	୮.୧୬	୮.୧୮	୧୨.୪୬	୧୨.୪୮	୫.୧୬	୫.୧୮
ନହୁଳପାଲି	୮.୨୦	୮.୨୧	୧୨.୫୦	୧୨.୫୧	୫.୨୦	୫.୨୧
କପୁସିରା	୮.୨୩	୮.୨୪	୧୨.୫୩	୧୨.୫୪	୫.୨୩	୫.୨୪
ମନମୁଣ୍ଡା	୮.୩୧	୮.୩୨	୧୩.୦୧	୧୩.୦୨	୫.୩୧	୫.୩୨
ରତଖଣ୍ଡି	୮.୩୬	୮.୩୯	୧୩.୦୬	୧୩.୦୯	୫.୩୬	୫.୩୯
ଗୋପିପିତା	୮.୪୩	୮.୪୫	୧୩.୧୩	୧୩.୧୫	୫.୪୩	୫.୪୫
ଦମନୁଣ୍ଡା	୮.୪୬	୮.୪୮	୧୩.୧୬	୧୩.୧୮	୫.୪୬	୫.୪୮
ସିରୁଗୁପୁର	୮.୫୧	୮.୫୨	୧୩.୨୧	୧୩.୨୨	୫.୫୧	୫.୫୨
ଖଟଖଟିଆ	୮.୫୬	୮.୫୮	୧୩.୨୬	୧୩.୨୮	୫.୫୬	୫.୫୮
କୁରୁଡ଼ା	୯.୦୦	୯.୦୧	୧୩.୩୦	୧୩.୩୧	୬.୦୦	୬.୦୧
ପଲ୍ଲୀଗୋରା	୯.୦୬	୯.୦୮	୧୩.୩୬	୧୩.୩୮	୬.୦୬	୬.୦୮
ଭୂଷିନହଳ	୯.୧୨	୯.୧୪	୧୩.୪୨	୧୩.୪୪	୬.୧୨	୬.୧୪
ଅଁଳାପୁରୀ	୯.୧୯	୯.୨୨	୧୩.୫୧	୧୩.୫୪	୬.୧୯	୬.୨୨
ବୁକ୍ ହେଡ଼କ୍ଵାର୍ଟର	୯.୨୮	---	୧୩.୫୮	---	୬.୨୮	---

ବୌଦ୍ଧ ବୃକର ବିସ୍ତୃତ ମାର୍ଗ ବିବରଣୀ
ବସଷାଣ ↔ ଅମ୍ବଝରି

ବସ୍ ଷ୍ଟପ୍	ତ୍ରିପ୍-୧		ତ୍ରିପ୍-୨		ତ୍ରିପ୍-୩	
	ଆରମ୍ଭ	ପ୍ରତ୍ୟାହତ	ଆରମ୍ଭ	ପ୍ରତ୍ୟାହତ	ଆରମ୍ଭ	ପ୍ରତ୍ୟାହତ
ବସଷାଣ	---	୭.୦୦	---	୧୦.୨୦	---	୨.୫୦
ମୁଖୁଣ୍ଡ	୭.୦୮	୭.୧୦	୧୦.୨୮	୧୦.୩୦	୨.୫୮	୨.୫୯
ବାଲିବିହାରୀ	୭.୧୨	୭.୧୩	୧୦.୩୨	୧୦.୩୩	୨.୬୨	୨.୬୩
ଖୁଣ୍ଟବନ୍ଦ	୭.୧୯	୭.୨୧	୧୦.୩୯	୧୦.୪୧	୨.୬୯	୨.୭୧
ଜନପଲ	୭.୨୫	୭.୨୬	୧୦.୪୫	୧୦.୪୬	୨.୭୫	୨.୭୬
ପଦ୍ମପୁର	୭.୩୧	୭.୩୩	୧୦.୫୧	୧୦.୫୩	୨.୮୧	୨.୮୩
ମୁଖପଡ଼ା	୭.୪୫	୭.୪୬	୧୧.୦୫	୧୧.୦୬	୨.୯୫	୨.୯୬
କରକିପାଲି	୭.୫୩	୭.୫୫	୧୧.୧୩	୧୧.୧୫	୩.୦୩	୩.୦୫
ବ୍ରାହ୍ମଣିପଲ୍ଲି	୭.୫୯	୭.୬୦	୧୧.୧୯	୧୧.୨୦	୩.୦୯	୩.୧୦
ତଲଗିରି	୮.୦୬	୮.୦୭	୧୧.୨୬	୧୧.୨୭	୩.୧୬	୩.୧୭
ଅମ୍ବଝରି	୮.୧୬	---	୧୧.୩୬	---	୩.୨୬	---

ବୌଦ୍ଧ-କଣ୍ଟାମାଳ ବୃକର ବିସ୍ତୃତ ମାର୍ଗ ବିବରଣୀ
ବୁକ୍ ହେଡ଼କ୍ଵାର୍ଟର ↔ ଲାମସାରି

ବସ୍ ଷ୍ଟପ୍	ତ୍ରିପ୍-୧		ତ୍ରିପ୍-୨		ତ୍ରିପ୍-୩	
	ଆରମ୍ଭ	ପ୍ରତ୍ୟାହତ	ଆରମ୍ଭ	ପ୍ରତ୍ୟାହତ	ଆରମ୍ଭ	ପ୍ରତ୍ୟାହତ
ବୁକ୍ ହେଡ଼କ୍ଵାର୍ଟର	---	୭.୦୦	---	୧୦.୨୦	---	୨.୫୦
ଭୂଷିନହଳ	୭.୧୩	୭.୧୫	୧୦.୩୩	୧୦.୩୫	୨.୬୩	୨.୬୫
ପାଳସାଗୁରା	୭.୧୯	୭.୨୦	୧୦.୩୯	୧୦.୪୦	୨.୬୯	୨.୭୦
ଖଟଖଟିଆ	୭.୨୫	୭.୨୬	୧୦.୪୫	୧୦.୪୬	୨.୭୫	୨.୭୬
ଦମନୁଣ୍ଡା	୭.୩୨	୭.୩୩	୧୦.୫୨	୧୦.୫୩	୨.୮୨	୨.୮୩
ଯୋଗେଶ୍ଵର	୭.୩୬	୭.୩୯	୧୦.୫୬	୧୦.୫୯	୨.୮୬	୨.୮୯
କମରକେଲି	୭.୪୫	୭.୪୬	୧୧.୦୫	୧୧.୦୬	୨.୯୫	୨.୯୬
କରକିପାଲି	୭.୫୩	୭.୫୫	୧୧.୧୩	୧୧.୧୫	୩.୦୩	୩.୦୫
କପୁସିରା	୭.୫୯	୭.୬୦	୧୧.୧୯	୧୧.୨୦	୩.୦୯	୩.୧୦
ଲାମସାରି	୭.୬୬	---	୧୧.୨୬	---	୩.୧୬	---

ବୌଦ୍ଧ-କଣ୍ଟାମାଳ ବୃକର ବିସ୍ତୃତ ମାର୍ଗ ବିବରଣୀ
ଲାମସାରି ↔ ବୁକ୍ ହେଡ଼କ୍ଵାର୍ଟର

ବସ୍ ଷ୍ଟପ୍	ତ୍ରିପ୍-୧		ତ୍ରିପ୍-୨		ତ୍ରିପ୍-୩	
	ଆରମ୍ଭ	ପ୍ରତ୍ୟାହତ	ଆରମ୍ଭ	ପ୍ରତ୍ୟାହତ	ଆରମ୍ଭ	ପ୍ରତ୍ୟାହତ
ଲାମସାରି	---	୭.୩୦	---	୧୧.୫୦	---	୪.୧୦
କପୁସିରା	୭.୪୨	୭.୪୫	୧୧.୦୨	୧୧.୦୫	୪.୨୨	୪.୨୫
କରକିପାଲି	୭.୫୧	୭.୫୨	୧୧.୧୧	୧୧.୧୨	୪.୩୧	୪.୩୨
କମରକେଲି	୭.୫୯	୭.୬୦	୧୧.୧୯	୧୧.୨୦	୪.୩୯	୪.୪୦
ଯୋଗେଶ୍ଵର	୮.୦୬	୮.୦୯	୧୧.୨୬	୧୧.୨୯	୪.୪୬	୪.୪୯
ଦମନୁଣ୍ଡା	୮.୧୩	୮.୧୫	୧୧.୩୩	୧୧.୩୫	୪.୫୩	୪.୫୫
ଖଟଖଟିଆ	୮.୨୦	୮.୨୧	୧୧.୪୦	୧୧.୪୧	୫.୦୦	୫.୦୧
ପାଳସାଗୁରା	୮.୨୬	୮.୨୭	୧୧.୪୬	୧୧.୪୭	୫.୦୬	୫.୦୭
ଭୂଷିନହଳ	୮.୩୨	୮.୩୩	୧୧.୫୨	୧୧.୫୩	୫.୧୨	୫.୧୩
ବୁକ୍ ହେଡ଼କ୍ଵାର୍ଟର	୮.୪୬	---	୧୧.୬୬	---	୫.୨୬	---

ବୌଦ୍ଧ ବୃକର ବିସ୍ତୃତ ମାର୍ଗ ବିବରଣୀ
ଅମ୍ବଝରି ↔ ବସଷାଣ

ବସ୍ ଷ୍ଟପ୍	ତ୍ରିପ୍-୧		ତ୍ରିପ୍-୨		ତ୍ରିପ୍-୩	
	ଆରମ୍ଭ	ପ୍ରତ୍ୟାହତ	ଆରମ୍ଭ	ପ୍ରତ୍ୟାହତ	ଆରମ୍ଭ	ପ୍ରତ୍ୟାହତ
ଅମ୍ବଝରି	---	୭.୫୦	---	୧୨.୦୦	---	୪.୨୦
ତଲଗିରି	୮.୦୧	୮.୦୨	୧୨.୦୬	୧୨.୦୭	୪.୨୬	୪.୨୭
ବ୍ରାହ୍ମଣିପଲ୍ଲି	୮.୦୭	୮.୦୮	୧୨.୧୨	୧୨.୧୩	୪.୩୨	୪.୩୩
କରକିପାଲି	୮.୧୩	୮.୧୪	୧୨.୧୮	୧୨.୧୯	୪.୩୮	୪.୩୯
ମୁଖପଡ଼ା	୮.୨୦	୮.୨୧	୧୨.୨୫	୧୨.୨୬	୪.୪୫	୪.୪୬
ପଦ୍ମପୁର	୮.୨୬	୮.୨୭	୧୨.୩୧	୧୨.୩୨	୪.୫୧	୪.୫୨
ଜନପଲ	୮.୩୨	୮.୩୩	୧୨.୩୬	୧୨.୩୭	୪.୫୬	୪.୫୭
ଖୁଣ୍ଟବନ୍ଦ	୮.୩୯	୮.୪୦	୧୨.୪୩	୧୨.୪୪	୪.୬୩	୪.୬୪
ବାଲିବିହାରୀ	୮.୪୬	୮.୪୭	୧୨.୫୦	୧୨.୫୧	୪.୭୦	୪.୭୧
ମୁଖୁଣ୍ଡ	୮.୫୨	୮.୫୩	୧୨.୫୬	୧୨.୫୭	୪.୭୬	୪.୭୭
ବସଷାଣ	୮.୫୯	---	୧୨.୫୯	---	୪.୮୩	---

ବୌଦ୍ଧ କଣ୍ଟାମାଳ ବୃକର ବିସ୍ତୃତ ମାର୍ଗ ବିବରଣୀ
ବୁକ୍ ହେଡ଼କ୍ଵାର୍ଟର ↔ ଘଣ୍ଟପଡ଼ା

ବସ୍ ଷ୍ଟପ୍	ତ୍ରିପ୍-୧		ତ୍ରିପ୍-୨	
	ଆରମ୍ଭ	ପ୍ରତ୍ୟାହତ	ଆରମ୍ଭ	ପ୍ରତ୍ୟାହତ
ବୁକ୍ ହେଡ଼କ୍ଵାର୍ଟର	---	୭.୦୦	---	୧୨.୦୦
କୁଶଳ	୭.୦୭	୭.୦୮	୧୨.୦୭	୧୨.୦୮
ମଲିକପୁର	୭.୧୩	୭.୧୫	୧୨.୧୩	୧୨.୧୫
ବରଗାଁ	୭.୧୯	୭.୨୦	୧୨.୧୯	୧୨.୨୦
ବାଗସିହପୁର	୭.୨୫	୭.୨୬	୧୨.୨୫	୧୨.୨୬
ସିଲେଇମାଳ	୭.୩୩	୭.୩୫	୧୨.୩୩	୧୨.୩୫
ନାରାୟଣପୁର	୭.୩୮	୭.୪୦	୧୨.୩୮	୧୨.୪୦
ସିଲପଡ଼ା	୭.୪୯	୭.୫୦	୧୨.୪୯	୧୨.୫୦
ରାଉମୁଣ୍ଡା	୭.୫୬	୭.୫୮	୧୨.୫୬	୧୨.୫୮
ବୁଖେଲମୁଣ୍ଡା	୮.୦୨	୮.୦୪	୧୨.୦୨	୧୨.୦୪
ଇମା	୮.୦୮	୮.୧୦	୧୨.୦୮	୧୨.୧୦
ମାସିନୋରା	୮.୧୫	୮.୧୬	୧୨.୧୫	୧୨.୧୬
ଖୁଣ୍ଟିଗୋରା	୮.୨୧	୮.୨୨	୧୨.୨୧	୧୨.୨୨
ଅମ୍ବଝରି	୮.୨୯	୮.୩୦	୧୨.୨୯	୧୨.୩୦
ଲାଖପଡ଼ା	୮.୩୬	୮.୩୮	୧୨.୩୬	୧୨.୩୮
ଖାମଲମୁଣ୍ଡା	୮.୪୨	୮.୪୩	୧୨.୪୨	୧୨.୪୩
ନୁଆପଲ୍ଲୀ	୮.୪୯	୮.୫୦	୧୨.୪୯	୧୨.୫୦
ଖୁଣ୍ଟିଗୋରା	୮.୫୬	୮.୫୮	୧୨.୫୬	୧୨.୫୮
ରେଖଡ଼ୋଳ	୮.୬୩	୮.୬୪	୧୨.୬୩	୧୨.୬୪
କୁରୁପୁର	୮.୬୯	୮.୭୦	୧୨.୬୯	୧୨.୭୦
ଘଣ୍ଟପଡ଼ା	୮.୭୬	---	୧୨.୭୬	---

ବୌଦ୍ଧ ବୃକର ବିସ୍ତୃତ ମାର୍ଗ ବିବରଣୀ
ବସଷାଣ ↔ ଶରଡ଼ା

ବସ୍ ଷ୍ଟପ୍	ତ୍ରିପ୍-୧		ତ୍ରିପ୍-୨	
	ଆରମ୍ଭ	ପ୍ରତ୍ୟାହତ	ଆରମ୍ଭ	ପ୍ରତ୍ୟାହତ
ବସଷାଣ	---	୭.୦୦	---	୧୩.୦୦
ମୁଖୁଣ୍ଡ ଛକ	୭.୦୭	୭.୦୯	୧୩.	

ବ୍ରାଜିଲକୁ ହରାଇ ଆମେରିକା ଚାମ୍ପିୟନ

ସାନ୍ ଡିଏଗୋ, ୧୧ମାର୍ଚ୍ଚ (ପି.ଟି.)

ବ୍ରାଜିଲକୁ ୧-୦ରେ ପରାସ୍ତ କରି କନକାକାୟ ମହିଳା ଗୋଲ୍ଡ କପ୍ ବିଜୟୀ ହୋଇଛି ଆମେରିକା। ଆମେରିକା ପକ୍ଷରୁ ଲିକ୍ସା ସୋରୋସୋ ପ୍ରଥମ ହାତରେ ଏକମାତ୍ର ଗୋଲ ଖୋଲ କରିଥିଲେ। ତ୍ରୁପ୍ ପର୍ଯ୍ୟାୟରେ ମେକ୍ସିକୋ ନିକଟରୁ ପରାଜିତ ହୋଇଥିଲେ ମଧ୍ୟ ଆମେରିକା ଏହାର ପ୍ରଥମ କନକାକାୟ ମହିଳା ଗୋଲ୍ଡ କପ୍ ଚାଲେଲ୍ ବିଜୟୀ ହେବାରେ ସମର୍ଥ ହୋଇଛି। କୌଣସି ଫାଇନାଲରେ ବ୍ରାଜିଲକୁ ୪ର୍ଥ ଥର ଭେଟିଥିବା ବେଳେ ପ୍ରତ୍ୟେକ ଥର ବିଜୟୀ ହୋଇଛି ଆମେରିକା। ପୂର୍ବରୁ ୨୦୦୪ ଓ ୨୦୦୮ ଆଇନାଲରେ ବିଜୟୀ ହୋଇଥିଲା ଆମେରିକା। ସ୍ୱାପ୍ନାଗନ ଷ୍ଟାଡ଼ିୟମରେ ଖେଳାଯାଇଥିବା ମ୍ୟାଚରେ ୩୧.୫୨୮ ଜଣ ଦର୍ଶକ ଉପସ୍ଥିତ ଥିଲେ। ମ୍ୟାଚରେ ବ୍ରାଜିଲ ପ୍ରାଧାନ୍ୟ



କନକାକାୟ ମହିଳା ଗୋଲ୍ଡ କପ୍ ବିଜୟୀ ଆମେରିକା ଦଳ ଖୁସି ପୂର୍ଣ୍ଣରେ।

କନକାକାୟ ମହିଳା ଗୋଲ୍ଡ କପ୍

ବିପ୍ଳାବକରି ଖେଳିଥିଲେ ହେଁ ଗୋଲ ଦେବାରେ ଅସମର୍ଥ ହୋଇଥିଲା। ବ୍ରାଜିଲ ୧୧ ଶତ୍ ମାରିଥିବା ବେଳେ ଆମେରିକା ୭ ଶତ୍ ମାରିଥିଲା। ଅନ୍ୟ ପକ୍ଷରେ ବ୍ରାଜିଲ ଖେଳାଳି ମ୍ୟାଚରେ ୫୭ ପ୍ରତିଶତ ସମୟ

ବଳକୁ ନିୟନ୍ତ୍ରଣରେ ରଖିଥିଲେ। ସେହିପରି ବ୍ରାଜିଲ ଖେଳାଳିଙ୍କ ପାସ୍ ଆକ୍ରମଣରେ ମଧ୍ୟ ଭଲ ରହିଥିଲା। ପ୍ରଥମାର୍ଦ୍ଧର ଇଣ୍ଟରା ଚାଲିଯିବା ପରେ ଲିକ୍ସା ସୋରୋସୋ (୪୫+୧) ମିନିଟରେ ଏକ ଗୋଲ ଦେଇଥିଲେ। ବ୍ରାଜିଲ ପକ୍ଷରୁ ଗୋଲ ପରିଶୋଧ ପାଇଁ ଉଦ୍ୟମ ହୋଇଥିଲେ ମଧ୍ୟ ଏହା ସଫଳ ହୋଇ ନ ଥିଲା। ୭୯ ଠମ ମିନିଟରେ ଲିନ୍ ଡ୍ରେଇଡ୍ରକ୍

ନିକଟରେ ଆମେରିକା ପକ୍ଷରୁ ଅଗ୍ରଣୀକୁ ଡେଇଁ କରିବାର ସୁଯୋଗ ରହିଥିଲେ ମଧ୍ୟ ବ୍ରାଜିଲ ଗୋଲ୍ଡକପ୍ ଶତ୍ରୁ ଅଟକାଇ ଦେଇଥିଲେ। ରୁନାମେଣ୍ଡର ତ୍ରୁପ୍ ପର୍ଯ୍ୟାୟରେ ମେକ୍ସିକୋ ନିକଟରୁ ୨-୦ରେ ହାରିବା ପରେ କଲିଫୋର୍ଣ୍ଣା-୦ରେ ପରାସ୍ତ କରିଥିଲା। ଅନ୍ୟ ପକ୍ଷରେ କାନାଡା ସହ ୨-୨ରେ ତ୍ରୁ ଚାଉଁ ଦଳ ସେମିରେ ପ୍ରବେଶ କରିଥିଲା।

ଦୃଷ୍ଟି ବାଧିତ କ୍ରିକେଟ ଶ୍ରୀଲଙ୍କାକୁ ୧୩୨ ରନରେ ହରାଇଲା ଭାରତ

କୁଆଁବିଲା, ୧୧ମାର୍ଚ୍ଚ: ଅକ୍ଷୟ କୁମାର ରେଣ୍ଡାକ ଆକର୍ଷଣୀୟ ୯୬ରନ (୩୧ ବଲ୍) ସହାୟତାରେ ଭାରତ ଗ୍ଲାନାୟ କନେଲ ସିଂ ଷ୍ଟାଡ଼ିୟମରେ ଦ୍ୱିପାର୍ଶ୍ୱୀକ ଦୃଷ୍ଟିବାଧିତ କ୍ରିକେଟ ବିଭାଗ ସମର୍ଥ ଚାମ୍ପିୟନଶିପ୍ରେ ଶ୍ରୀଲଙ୍କାକୁ ୧୩୨ରନରେ ହରାଇ ଦେଇଛି। ସୋମବାର ଅନୁଷ୍ଠିତ ଏହି ମ୍ୟାଚରେ ପ୍ରଥମେ ବ୍ୟାଟିଂ କରିଥିବା ଭାରତ ନିର୍ଦ୍ଧାରିତ ୨୦ ଓଭରରେ ୫ ଉଇକେଟ ବିନିମୟରେ ୨୭୭ ରନ କରିଥିଲା। ଜବାବରେ ଶ୍ରୀଲଙ୍କା ୬ଉଇକେଟ ହରାଇ ୧୪୫ ରନ କରିପାରିଥିଲା। ଏହି ବିଜୟ ବୃତ୍ତା ଭାରତ ୫ ମ୍ୟାଚ ବିଶିଷ୍ଟ ସିରିଜରେ ୧-୦ରେ ଅଗ୍ରଣୀ ଲାଭ କରିଛି। ଅକ୍ଷୟ କୁମାର ରେଣ୍ଡା ପୂର୍ଣ୍ଣର ଅଫ୍ ଦି ମ୍ୟାଚ ବିବେଚିତ ହୋଇଥିଲେ। ଉଭୟ ଦଳ ମଧ୍ୟରେ ବିତାଣ, ମ୍ୟାଚ ମଙ୍ଗଳବାର ଏହି ଷ୍ଟାଡ଼ିୟମରେ ଅନୁଷ୍ଠିତ ହେବ।

୫୦ କେଜି ବର୍ଗରେ ଭିନେଶ ବିଜୟୀ

ପଟିଆଲା, ୧୧ମାର୍ଚ୍ଚ (ପି.ଟି.)

ଆଇଓଏର ଆଡ୍‌ହକ୍ ପ୍ୟାନେଲ ଦ୍ୱାରା ଆୟୋଜିତ କାତାୟ ରେସ୍‌ଲିଂ ଗ୍ରାଏଣ୍ଡରେ ଭାରତକୁ ନେଇ ଚର୍ଚ୍ଚାରେ ଭିନେଶ ଫୋଗଟ୍ ନିଜ ବାଉନ୍ ପୁର୍ବରୁ ଭିନେଶ ଦୀର୍ଘ ଅହେଇ ଘଣ୍ଟା ଧରି ଚିଂକୁ ଓହ୍ଲାଇ ନ ଥିଲେ। ପରେ ଭିନେଶ ୫୦ କେଜି ଓଜନ ବର୍ଗରେ ବିଜୟୀ ହୋଇଥିଲେ। ତେବେ ୫୩ କେଜି ଓଜନ ବର୍ଗରେ ସେ ପରାଜିତ ହୋଇଛନ୍ତି। ୫୦ କେଜି ଓଜନ ବର୍ଗରେ ୧୧-୬ ପଏଣ୍ଟରେ

ଅହେଇ ଘଣ୍ଟା ଗ୍ରାଏଣ୍ଡ ରୋଜିଲେ

ଶିବାନାକ ନିକଟରୁ ପରାଜିତ ହୋଇଥିଲେ। ଏହା ସହ ଆସନ୍ତା ମାସରେ ହେବାକୁ ଥିବା ଅଲିମ୍ପିକ୍ ଯୋଗ୍ୟତା ପର୍ଯ୍ୟାୟ ରୁନାମେଣ୍ଟ ପାଇଁ ସେ ଯୋଗ୍ୟତା ଅର୍ଜନ କରିଛନ୍ତି। ତେବେ ୫୩ କେଜି ଓଜନ ବର୍ଗରେ ତେଜ୍‌କାଲ ସୁପରିଅରିଟି ଆଧାରରେ ଅଷ୍ଟ୍ରେଲିଆ ନିକଟରୁ ୧୦-୦ରେ ପରାଜିତ

ହୋଇଥିଲେ ଭିନେଶ। ପୂର୍ବରୁ ୨୯ ବର୍ଷୀୟା ଭିନେଶ ସର୍ବଦା ୫୩ କେଜି ଓଜନ ବର୍ଗରେ ଅଂଶଗ୍ରହଣ କରିଆନ୍ତି। ମାତ୍ର ଚଳିତ ବର୍ଷ ସମାନ ଓଜନ ବର୍ଗରେ ଅତିମ ପଂଚାଲ ପ୍ୟାରିସ୍ ଅଲିମ୍ପିକ୍ସ ପାଇଁ ଯୋଗ୍ୟତା ଅର୍ଜନ କରିଛନ୍ତି ତେଣୁ ଭିନେଶ ୫୩ କେଜି ଓଜନ ସହ ୫୦ କେଜି ଓଜନ ବର୍ଗରେ ଅଂଶ ଗ୍ରହଣ କରିଥିଲେ। ତେବେ ପରବର୍ତ୍ତୀ ସମୟରେ ୫୩ କେଜି ଓଜନ ବର୍ଗରେ ଆଉ ଏକ ଗ୍ରାଏଣ୍ଡ ପାଇଁ ସେ ଦାବି କରିଥିଲେ।

ଇଷ୍ଟକୋଷ୍ଟ ଚାମ୍ପିୟନ, କିଟ୍ ରନରଅପ୍



ଆନ୍ତର୍ ରାଜ୍ୟ ମହିଳା ଭଲିବଲ୍ ରୁନାମେଣ୍ଟରେ ରନରଅପ୍ କିଟ୍ ଦଳ ଗ୍ରୁପ୍ ସହ ଅତିଥିକ ଗହଣରେ।

ଭୁବନେଶ୍ୱର, ୧୧ମାର୍ଚ୍ଚ (ତପନ ସ୍ୱାଇଁ)

ଯାକପୁର ଜିଲା ବିଜ୍ଞାନପୁରସ୍ଥିତ ବିନିପଟାଠାରେ ମନୁଥ ଧଳ ସ୍ମାରକୀ ଆନ୍ତର୍ ରାଜ୍ୟ ମହିଳା ଭଲିବଲ୍ ରୁନାମେଣ୍ଟରେ ଅଂଶଗ୍ରହଣ କରିବାର ଅଭିଜ୍ଞତା ବହନ କରୁଛନ୍ତି। ଓଡ଼ିଶା କ୍ରିକେଟ ଆସୋସିଏଶନ (ଓସିଏ) ସଭାପତି ପ୍ରଶାନ୍ତ ପ୍ରକାଶ ଦାସ, ସମ୍ପାଦକ ସଞ୍ଜୟ ବେହେରା ଓ ଅନ୍ୟ କର୍ମକର୍ତ୍ତାମାନେ ସୁଖୀଙ୍କୁ ଅଭିନନ୍ଦନ ଜଣାଇଛନ୍ତି।

ମନୁଥ ଧଳ ସ୍ମାରକୀ ମହିଳା ଭଲିବଲ୍ ଉଦ୍‌ଯାପିତ

ଓ କିଟ୍ ବିଶ୍ୱବିଦ୍ୟାଳୟ ରନରଅପ୍ ହୋଇଛି। ହାଡ୍ଡୋଲ୍ କ୍ଲବ୍ (ପର୍ଶ୍ୱନବଜ୍) ତୃତୀୟ ସ୍ଥାନରେ ରହିଛି। ପୁରୁଷ ଭଲିବଲ୍ ପ୍ରଦର୍ଶନୀ ମ୍ୟାଚରେ କିଟ୍ ଓଡ଼ିଶା ଯୁଦ୍ଧ ଭଲିବଲ୍ ଏକାଡେମୀକୁ ହରାଇ ବିଜ୍ଞାନ ଏକାଡେମୀ କ୍ଲବ୍ ଚାମ୍ପିୟନ ହୋଇଛି।

ଓଡ଼ିଶା ଭଲିବଲ୍ ଆସୋସିଏଶନ ଉପସଭାପତି ବିଜୟ କୁମାର ଧଳ, ଜଣାଶୁଣା ସ୍ପୋର୍ଟ୍ସ ପ୍ରମୋଟର କାବ୍ୟା ପ୍ରିୟଦର୍ଶିନୀ ଧଳ, ବିନିପଟା ସରପଞ୍ଚ ମନୋରଞ୍ଜନ ଦାସ, କୋର୍ଡ୍-୬ ଜିଲା ପରିଷଦ ନିନାରାଣୀ ସାମଲ, ପୂର୍ବତନ ଜିଲା ପରିଷଦ ପ୍ରମୁଦ ଚନ୍ଦ୍ର ନାୟକ, ଚୈତନ୍ୟ ଚରଣ ବେହେରା ପ୍ରମୁଖ ଉଦ୍‌ଯାପନୀ ଉତ୍ସବରେ ଅତିଥିଭାବେ ଯୋଗ ଦେଇଥିଲେ।

ଗୁଜରାଟ ଜାଏଣ୍ଟ୍ ଫରମରେ ବିଜୟୀ

କୁଆଁବିଲା, ୧୧ମାର୍ଚ୍ଚ (ପି.ଟି.)

ଓମେନ୍ସ ଟ୍ରିପିୟର ଲିଟ୍ (ଡବ୍ଲୁପିଏଲ୍)ରେ ସୋମବାର ମ୍ୟାଚରେ ଗୁଜରାଟ ଜାଏଣ୍ଟ୍ ଫରମରେ ଯୁଦ୍ଧ ଖିଲିଆରୁ ପରାସ୍ତ କରିଛି। ୧୫୩ ରନର ବିଜୟ ଲକ୍ଷ୍ୟକୁ ପଛା କରି ଯୁଦ୍ଧ ଖିଲିଆରୁ ଏକଦା ୩୫୫ରନରେ ୫ ଉଇକେଟ୍ ହରାଇ ସାରିଥିଲା। ତେବେ ଦାସ୍ତ୍ର ଶର୍ମା (୮୮*ରନ, ୬୦ ବଲ୍, ୯ ଚୌକା ଓ ୪ ଛକା) ଓ ପୁନମ୍ ଖେମନାର (୩୬* ରନ, ୩୬ ବଲ୍, ୩ଚୌକା ଓ ୧ ଛକା) ଶ୍ରେଣ୍ଟ ଉଇକେଟ୍ ଯୋଡ଼ିରେ ଅପରାଜିତ ୧୦୯ ରନ ଯୋଗ

କରିଥିଲେ। ତେବେ ଦଳ ବିଜୟୀଠାରୁ ୯ ରନ ପଛରେ ରହିଯାଇଥିଲା। ଗୁଜରାଟ ପକ୍ଷରୁ ସବନମା ମହମ୍ମଦ୍ ସକିଲ ୧୧ ରନ ବିନିମୟରେ ୩ ଉଇକେଟ୍ ଅତିଆର କରିଥିଲେ। ଚୟ୍ ଜିତି ବ୍ୟାଟିଂ କରିଥିବା ଗୁଜରାଟ ଜାଏଣ୍ଟ୍ ଫରମ୍ ଉଇକେଟ୍ ବିନିମୟରେ ୧୫୨ ରନ କରିଥିଲା। ଦଳପକ୍ଷରୁ ଅଧିନାୟିକା ଚଥା ଉଇକେଟ୍‌କିପର ବେସ୍ ଯୁନି ସର୍ବଧିକ ୭୪ରନ (୫୨ବଲ୍, ୧୦ ଚୌକା ଓ ୧ ଛକା) ଏବଂ ଲାଭରା ଓଲଭାର୍ଟ ୪୩ରନ (୩୦ ବଲ୍) କରିଥିଲେ। ପ୍ରଥମ ଉଇକେଟ୍‌ରେ ଉଭୟେ

୭.୫ଓଭରରେ ୬୦ରନ ଯୋଗ କରି ଦଳକୁ ଭଲ ଆରମ୍ଭ ଦେଇଥିଲେ। ମାତ୍ର ବିପକ୍ଷ ଦଳର ଉନେ ତ୍ରୁଦ୍ ସୋଫି ଏକ୍ସେକ୍ସନ(୩/୩୮), ଦାସ୍ତ୍ର ଶର୍ମା (୨/୨୨) ଓ ରାଜେଶ୍ୱରୀ ଗାଧାକ୍ୱାଡ୍ (୧/୨୮) କ୍ ଚମକ୍ତ୍ୟା ବୋଲିଂ ସାମ୍ରା କରି ନ ପାରି ଅନ୍ୟ ବ୍ୟାଟ୍‌ମାନେ ଶୀଘ୍ର ପ୍ୟାଟ୍‌ଲିଅନ ଫେରିଥିଲେ। ଏହି ମ୍ୟାଚରେ ବିଜୟ ଲାଭ କରିଥିଲେ ମଧ୍ୟ ଗୁଜରାଟ ଜାଏଣ୍ଟ୍ ୭ଟି ମ୍ୟାଚରୁ ୪ ପଏଣ୍ଟ୍ ସହ ପଏଣ୍ଟ୍ ଚେତ୍ତୁଲର ୫ମ ଏବଂ ଯୁଦ୍ଧ ଖିଲିଆରୁ ଦଳ ୮ଟି ମ୍ୟାଚରୁ ୬ ପଏଣ୍ଟ୍ ସହ ପଏଣ୍ଟ୍ ଚେତ୍ତୁଲର ୪ର୍ଥ ସ୍ଥାନରେ ଅଛି।

ପୂର୍ବାଞ୍ଚଳ ମହିଳା କ୍ରିକେଟ ଦଳରେ ଓଡ଼ିଶାର ସୁଖୀ

ଭୁବନେଶ୍ୱର, ୧୧ମାର୍ଚ୍ଚ (ତପନ ସ୍ୱାଇଁ)

ଭାରତୀୟ କ୍ରିକେଟ୍ କଣ୍ଠେଇ ବୋର୍ଡ୍ (ବିସିଆଇ)ର ୨୦୨୩-୨୪ ଯତ୍ନରେ କ୍ରିକେଟ୍ ସିଜନ ଅର୍ଦ୍ଧତ ହିନ୍ଦିୟର ମହିଳା ଆନ୍ତର୍ ଜୋର୍ଡ୍ ମଲ୍ଲି ଡେ' ଟ୍ରୁପ୍ ମହାରାଷ୍ଟ୍ରର ପୁଣେଠାରେ ଚଳିତ ମାସ ୨୮ରୁ ଆରମ୍ଭ ହେବ। ଏଥିପାଇଁ ପୂର୍ବାଞ୍ଚଳ ଚୟନ କରି ଚୈନ୍ଦ୍ର ଖାଡ଼େଶ୍ୱର ରାଞ୍ଚିଠାରେ ଅନୁଷ୍ଠିତ ହୋଇଥିଲା। ଏଥିରେ ଚୟନକର୍ତ୍ତାମାନେ ପୂର୍ବାଞ୍ଚଳ ଦଳ ପାଇଁ ଓଡ଼ିଶାର ସୁଖୀ ବିଦ୍ୟଦର୍ଶିନୀଙ୍କୁ

ମନୋନୀତ କରିଛନ୍ତି। ଲାଗୁଥିବା କ୍ରିକେଟ୍ ଏକାଡେମୀରେ ରାଜ୍ୟର ପ୍ରତିଷ୍ଠିତ କୋର୍ଡ୍ କ୍ଷୀରୋଦ ବେହେରାଙ୍କଠାରୁ ପ୍ରଶିକ୍ଷଣପ୍ରାପ୍ତ ସୁଖୀ ଏହା ପୂର୍ବରୁ ଏକାଧିକ ଥର ବିସିଆଇ ରୁନାମେଣ୍ଟରେ ଅଂଶଗ୍ରହଣ କରିବାର ଅଭିଜ୍ଞତା ବହନ କରୁଛନ୍ତି। ଓଡ଼ିଶା କ୍ରିକେଟ୍ ଆସୋସିଏଶନ (ଓସିଏ) ସଭାପତି ପ୍ରଶାନ୍ତ ପ୍ରକାଶ ଦାସ, ସମ୍ପାଦକ ସଞ୍ଜୟ ବେହେରା ଓ ଅନ୍ୟ କର୍ମକର୍ତ୍ତାମାନେ ସୁଖୀଙ୍କୁ ଅଭିନନ୍ଦନ ଜଣାଇଛନ୍ତି।

MARUTI SUZUKI

SOME JOURNEYS TAKE IMPOSSIBLE TURNS.

Out there, you'll encounter many narrow trails. Trails that will test you at every twist and turn. However, if you are behind the wheel of the iconic Jimny with **Low Turning Radius**, **ALLGRIP PRO**, and **3-Link Rigid Axle Suspension**, the drive to the summit will definitely become a tad easier.

Jimny NEVER TURN BACK

CREATE. INSPIRE.

NOW AVAILABLE IN CSD

ALLGRIP PRO	3 LINK RIGID AXLE SUSPENSION	HEADLAMP WASHERS	6 AIRBAGS	WIRELESS ANDROID AUTO AND APPLE CARPLAY CONNECTIVITY

Contact us at **1800-200-6392** / **1800-102-NEXA**

BHUBANESWAR: NEXA CYBER CITY (JYOTE MOTORS PH: 9776615032), NEXA TWIN CITY (SKY AUTOMOBILES PH: 9776497764, 7440000642), NEXA GAJAPATI NAGAR (TUSHI MOTORS PVT. LTD. PH: 6372802153), NEXA RAJ BHAVAN ROAD (NARAYANI MOTORS PH: 9583022008, 9583022012), CUTTACK: NEXA STADIUM ROAD (JYOTE MOTORS PH: 7440005202, 7440005239), PANIKOIL: NEXA GAJAPATI NAGAR (TUSHI MOTORS PVT. LTD. PH: 6372802153).

Scan to book

www.nexaexperience.com
NOW YOU CAN ALSO BOOK ONLINE

T&C apply. For more information kindly contact NEXA dealerships. Creative visualization. Accessories and features shown may not be part of standard equipment. Black glass on the vehicle is due to lighting effect. Trademarks used belong to respective Trademark Owners. For details on functioning of safety features, including air bag, kindly refer to the Owner's Manual.

ଝାରସୁଗୁଡ଼ା ବୁକର ବିସ୍ତୃତ ମାର୍ଗ ବିବରଣୀ

ଝାରସୁଗୁଡ଼ା ⇌ ଅଁଳାପାଲି ସ୍କୁଲ ଛକ

ବସ୍ ସଂ	ତ୍ରିପ୍-୧		ତ୍ରିପ୍-୨		ତ୍ରିପ୍-୩		ତ୍ରିପ୍-୪	
	ଆରମ୍ଭ	ପ୍ରାଣ	ଆରମ୍ଭ	ପ୍ରାଣ	ଆରମ୍ଭ	ପ୍ରାଣ	ଆରମ୍ଭ	ପ୍ରାଣ
ଝାରସୁଗୁଡ଼ା	---	୬.୦୦	---	୯.୨୦	---	୧୨.୪୦	---	୪.୦୦
ବନ୍ଦେ ଛକ	୬.୦୬	୬.୧୭	୯.୨୬	୯.୩୭	୧୨.୪୬	୧୨.୫୭	୪.୦୬	୪.୧୭
ବେହେରାପାଟ ଛକ	୬.୧୧	୬.୨୨	୯.୩୧	୯.୪୨	୧୨.୫୧	୧୨.୬୨	୪.୧୧	୪.୨୨
କୁକୁରଭୂଆଁ	୬.୧୬	୬.୨୭	୯.୩୬	୯.୪୭	୧୨.୫୬	୧୨.୬୭	୪.୧୬	୪.୨୭
ଗାନ୍ଧି ଛକ	୬.୨୬	୬.୩୭	୯.୪୬	୯.୫୭	୧୨.୬୬	୧୨.୭୭	୪.୨୬	୪.୩୭
ଖଲିଆବାଣି ଛକ	୬.୩୧	୬.୪୨	୯.୫୧	୯.୬୨	୧୨.୭୧	୧୨.୮୨	୪.୩୧	୪.୪୨
ଗୋବିନ୍ଦ/ରାଧାପାଟ ଛକ	୬.୩୬	୬.୪୭	୯.୫୬	୧୦.୦୭	୧୨.୮୬	୧୨.୯୭	୪.୩୬	୪.୪୭
ଚଣ୍ଡା ମନ୍ଦିର	୬.୪୬	୬.୫୭	୧୦.୦୬	୧୦.୧୭	୧୨.୯୬	୧୩.୦୭	୪.୪୬	୪.୫୭
କୁଟାବାର	୬.୫୬	୬.୬୭	୧୦.୧୬	୧୦.୨୭	୧୩.୦୬	୧୩.୧୭	୪.୫୬	୪.୬୭
ରାମପୁର/କାର୍ତ୍ତିକପତା	୬.୦୧	୬.୧୨	୧୦.୨୧	୧୦.୩୨	୧୩.୧୧	୧୩.୨୨	୫.୦୧	୫.୧୨
ପୂର୍ଣ୍ଣା ଶେଖର ବନରାମ ପୁରୀ ଛକ	୬.୦୬	୬.୧୭	୧୦.୨୬	୧୦.୩୭	୧୩.୧୬	୧୩.୨୭	୫.୦୬	୫.୧୭
ବୁଢ଼ାପାଲି ପଥର ଘର ଘର	୬.୧୧	୬.୨୨	୧୦.୩୧	୧୦.୪୨	୧୩.୨୧	୧୩.୩୨	୫.୧୧	୫.୨୨
ଅଁଳାପାଲି ସ୍କୁଲ ଛକ	୬.୧୬	---	୧୦.୩୬	---	୧୩.୩୬	---	---	---

ଝାରସୁଗୁଡ଼ା ବୁକର ବିସ୍ତୃତ ମାର୍ଗ ବିବରଣୀ

ଝାରସୁଗୁଡ଼ା ⇌ ଝାରସୁଗୁଡ଼ା

ବସ୍ ସଂ	ତ୍ରିପ୍-୧		ତ୍ରିପ୍-୨		ତ୍ରିପ୍-୩	
	ଆରମ୍ଭ	ପ୍ରାଣ	ଆରମ୍ଭ	ପ୍ରାଣ	ଆରମ୍ଭ	ପ୍ରାଣ
ଝାରସୁଗୁଡ଼ା	---	୬.୦୦	---	୧୦.୧୦	---	୨.୨୦
ଓପନି ଚେକ ରୋଡ୍	୬.୧୦	୬.୨୧	୧୦.୨୦	୧୦.୩୧	୨.୩୦	୨.୪୧
ଧରମପୁର/ପୂର୍ଣ୍ଣା ଶେଖର	୬.୧୬	୬.୨୭	୧୦.୨୬	୧୦.୩୭	୨.୩୬	୨.୪୭
ଚକ୍ରପତିଆ ବାଉଁଶପା	୬.୨୬	୬.୩୭	୧୦.୩୬	୧୦.୪୭	୨.୪୬	୨.୫୭
ଘରପା	୬.୩୬	୬.୪୭	୧୦.୪୬	୧୦.୫୭	୨.୫୬	୨.୬୭
ଚକ୍ରପତିଆ ବାଉଁଶପା	୬.୩୬	୬.୪୭	୧୦.୫୬	୧୦.୬୭	୨.୬୬	୨.୭୭
ଧରମପୁର/ପୂର୍ଣ୍ଣା ଶେଖର	୬.୧୦	୬.୨୧	୧୦.୨୦	୧୦.୩୧	୨.୩୦	୨.୪୧
ଓପନି ଚେକ ରୋଡ୍	୬.୧୬	୬.୨୭	୧୦.୩୬	୧୦.୪୭	୨.୩୬	୨.୪୭
ଝାରସୁଗୁଡ଼ା	୬.୨୬	---	୧୦.୨୬	---	୨.୨୬	---

ଝାରସୁଗୁଡ଼ା ବୁକର ବିସ୍ତୃତ ମାର୍ଗ ବିବରଣୀ

ଝାରସୁଗୁଡ଼ା ⇌ ମାଳଦା

ବସ୍ ସଂ	ତ୍ରିପ୍-୧		ତ୍ରିପ୍-୨	
	ଆରମ୍ଭ	ପ୍ରାଣ	ଆରମ୍ଭ	ପ୍ରାଣ
ଝାରସୁଗୁଡ଼ା	---	୬.୦୦	---	୩.୦୦
ଚଳକି ଚିପି ଅଟ୍ଟି	୬.୧୧	୬.୨୨	୩.୧୧	୩.୨୨
ନାଗପୁର/କୋରାପୁଟ ଛକ	୬.୧୬	୬.୨୭	୩.୧୬	୩.୨୭
ଘରପାଲି/କୋରାପୁଟ	୬.୨୬	୬.୩୭	୩.୨୬	୩.୩୭
ଚକ୍ରପତିଆ	୬.୩୬	୬.୪୭	୩.୩୬	୩.୪୭
ଚକ୍ରପତିଆ	୬.୩୬	୬.୪୭	୩.୪୬	୩.୫୭
ଧରମପୁର/କୋରାପୁଟ ଛକ	୬.୧୦	୬.୨୧	୩.୧୦	୩.୨୧
ଓପନି ଚେକ ରୋଡ୍	୬.୧୬	୬.୨୭	୩.୧୬	୩.୨୭
ଝାରସୁଗୁଡ଼ା	୬.୨୬	---	୩.୨୬	---

ଝାରସୁଗୁଡ଼ା ବୁକର ବିସ୍ତୃତ ମାର୍ଗ ବିବରଣୀ

ମାଳଦା ⇌ ଝାରସୁଗୁଡ଼ା

ବସ୍ ସଂ	ତ୍ରିପ୍-୧	
	ଆରମ୍ଭ	ପ୍ରାଣ
ମାଳଦା	---	୧୦.୦୦
ରାମପୁର/କୋରାପୁଟ	୧୦.୦୫	୧୦.୧୬
ଘରପାଲି	୧୦.୧୦	୧୦.୨୧
କୁକୁରଭୂଆଁ	୧୦.୧୫	୧୦.୨୬
ଖୋରାପୁଟ ଛକ	୧୦.୨୦	୧୦.୩୧
ଶୁଭମଳା	୧୦.୨୫	୧୦.୩୬
ଶୁଭମଳା ଗୋପାଳପୁର ଛକ	୧୦.୩୦	୧୦.୪୧
ଧରମପୁର/କୋରାପୁଟ ଛକ	୧୦.୩୫	୧୦.୪୬
ଶୁଭମଳା ଗୋପାଳପୁର ଛକ	୧୦.୪୦	୧୦.୫୧
ଶୁଭମଳା	୧୦.୪୫	୧୦.୫୬
ଧରମପୁର/କୋରାପୁଟ ଛକ	୧୦.୫୦	୧୧.୦୧
ଘରପାଲି	୧୦.୫୫	୧୧.୦୬
କୁକୁରଭୂଆଁ	୧୦.୬୦	୧୧.୧୧
ଖୋରାପୁଟ ଛକ	୧୦.୬୫	୧୧.୧୬
ଶୁଭମଳା	୧୦.୭୦	୧୧.୨୧
ଶୁଭମଳା	୧୦.୭୫	୧୧.୨୬
ଧରମପୁର/କୋରାପୁଟ ଛକ	୧୦.୮୦	୧୧.୩୧
ଘରପାଲି	୧୦.୮୫	୧୧.୩୬
କୁକୁରଭୂଆଁ	୧୦.୯୦	୧୧.୪୧
ଖୋରାପୁଟ ଛକ	୧୦.୯୫	୧୧.୪୬
ଝାରସୁଗୁଡ଼ା	୧୧.୦୦	---

ଝାରସୁଗୁଡ଼ା ବୁକର ବିସ୍ତୃତ ମାର୍ଗ ବିବରଣୀ

ଅଁଳାପାଲି ସ୍କୁଲ ଛକ ⇌ ଝାରସୁଗୁଡ଼ା

ବସ୍ ସଂ	ତ୍ରିପ୍-୧		ତ୍ରିପ୍-୨		ତ୍ରିପ୍-୩		ତ୍ରିପ୍-୪	
	ଆରମ୍ଭ	ପ୍ରାଣ	ଆରମ୍ଭ	ପ୍ରାଣ	ଆରମ୍ଭ	ପ୍ରାଣ	ଆରମ୍ଭ	ପ୍ରାଣ
ଅଁଳାପାଲି ସ୍କୁଲ ଛକ	---	୬.୩୦	---	୧୦.୫୦	---	୨.୧୦	---	୫.୩୦
ବୁଢ଼ାପାଲି ପଥର ଘର ଘର	୬.୩୫	୬.୪୬	୧୦.୫୫	୧୦.୬୬	୨.୧୫	୨.୨୬	୫.୩୫	୫.୪୬
ପୂର୍ଣ୍ଣା ଶେଖର ବନରାମ ପୁରୀ ଛକ	୬.୩୬	୬.୪୭	୧୦.୫୬	୧୦.୬୭	୨.୧୬	୨.୨୭	୫.୩୬	୫.୪୭
ରାମପୁର/କାର୍ତ୍ତିକପତା	୬.୪୬	୬.୫୭	୧୧.୦୬	୧୧.୧୭	୨.୨୬	୨.୩୭	୫.୪୬	୫.୫୭
କୁଟାବାର	୬.୫୬	୬.୬୭	୧୧.୧୬	୧୧.୨୭	୨.୩୬	୨.୪୭	୫.୫୬	୫.୬୭
ଚଣ୍ଡା ମନ୍ଦିର	୬.୬୬	୬.୭୭	୧୧.୨୬	୧୧.୩୭	୨.୪୬	୨.୫୭	୬.୦୦	୬.୧୧
ଖୋରାପୁଟ ଛକ/ରାଧାପାଟ ଛକ	୬.୦୫	୬.୧୬	୧୧.୨୫	୧୧.୩୬	୨.୫୫	୨.୬୬	୬.୦୯	୬.୨୦
ଖଲିଆବାଣି ଛକ	୬.୧୦	୬.୨୧	୧୧.୩୦	୧୧.୪୧	୨.୬୦	୨.୭୧	୬.୧୪	୬.୨୫
ଗାନ୍ଧି ଛକ	୬.୧୫	୬.୨୬	୧୧.୩୫	୧୧.୪୬	୨.୬୫	୨.୭୬	୬.୧୯	୬.୩୦
କୁକୁରଭୂଆଁ	୬.୨୦	୬.୩୧	୧୧.୪୦	୧୧.୫୧	୨.୭୦	୨.୮୧	୬.୨୪	୬.୩୫
ବେହେରାପାଟ ଛକ	୬.୨୫	୬.୩୬	୧୧.୪୫	୧୧.୫୬	୨.୭୫	୨.୮୬	୬.୨୯	୬.୪୦
ବନ୍ଦେ ଛକ	୬.୩୦	୬.୪୧	୧୧.୫୦	୧୧.୬୧	୨.୮୦	୨.୯୧	୬.୩୪	୬.୪୫
ଝାରସୁଗୁଡ଼ା	୬.୪୫	---	୧୧.୬୫	---	୨.୯୫	---	---	---

ଝାରସୁଗୁଡ଼ା ବୁକର ବିସ୍ତୃତ ମାର୍ଗ ବିବରଣୀ

ଝାରସୁଗୁଡ଼ା ⇌ ଝାରସୁଗୁଡ଼ା

ବସ୍ ସଂ	ତ୍ରିପ୍-୧		ତ୍ରିପ୍-୨		ତ୍ରିପ୍-୩	
	ଆରମ୍ଭ	ପ୍ରାଣ	ଆରମ୍ଭ	ପ୍ରାଣ	ଆରମ୍ଭ	ପ୍ରାଣ
ଝାରସୁଗୁଡ଼ା	---	୬.୩୦	---	୧୦.୫୦	---	୨.୩୦
ଓପନି ଚେକ ରୋଡ୍	୬.୩୫	୬.୪୬	୧୦.୫୫	୧୦.୬୬	୨.୩୫	୨.୪୬
ଧରମପୁର/ପୂର୍ଣ୍ଣା ଶେଖର	୬.୪୫	୬.୫୬	୧୦.୬୫	୧୦.୭୬	୨.୪୫	୨.୫୬
ଚକ୍ରପତିଆ ବାଉଁଶପା	୬.୫୫	୬.୬୬	୧୦.୭୫	୧୦.୮୬	୨.୫୫	୨.୬୬
ଘରପା	୬.୬୫	୬.୭୬	୧୦.୮୫	୧୦.୯୬	୨.୬୫	୨.୭୬
ଚକ୍ରପତିଆ ବାଉଁଶପା	୬.୬୫	୬.୭୬	୧୦.୯୫	୧୧.୦୬	୨.୬୫	୨.୭୬
ଧରମପୁର/ପୂର୍ଣ୍ଣା ଶେଖର	୬.୩୫	୬.୪୬	୧୦.୬୫	୧୦.୭୬	୨.୩୫	୨.୪୬
ଓପନି ଚେକ ରୋଡ୍	୬.୪୫	୬.୫୬	୧୦.୭୫	୧୦.୮୬	୨.୪୫	୨.୫୬
ଝାରସୁଗୁଡ଼ା	୬.୫୫	---	୧୦.୮୫	---	୨.୫୫	---

ଝାରସୁଗୁଡ଼ା ବୁକର ବିସ୍ତୃତ ମାର୍ଗ ବିବରଣୀ

ଝାରସୁଗୁଡ଼ା ⇌ ମାଳଦା

ବସ୍ ସଂ	ତ୍ରିପ୍-୧		ତ୍ରିପ୍-୨	
	ଆରମ୍ଭ	ପ୍ରାଣ	ଆରମ୍ଭ	ପ୍ରାଣ
ଝାରସୁଗୁଡ଼ା	---	୬.୩୦	---	୩.୩୦
ଚଳକି ଚିପି ଅଟ୍ଟି	୬.୪୧	୬.୫୨	୩.୪୧	୩.୫୨
ନାଗପୁର/କୋରାପୁଟ ଛକ	୬.୪୬	୬.୫୭	୩.୪୬	୩.୫୭
ଘରପାଲି/କୋରାପୁଟ	୬.୫୬	୬.୬୭	୩.୫୬	୩.୬୭
ଚକ୍ରପତିଆ	୬.୬୬	୬.୭୭	୩.୬୬	୩.୭୭
ଚକ୍ରପତିଆ	୬.୬୬	୬.୭୭	୩.୭୬	୩.୮୭
ଧରମପୁର/କୋରାପୁଟ ଛକ	୬.୩୫	୬.୪୬	୩.୩୫	୩.୪୬
ଓପନି ଚେକ ରୋଡ୍	୬.୪୫	୬.୫୬	୩.୪୫	୩.୫୬
ଝାରସୁଗୁଡ଼ା	୬.୫୫	---	୩.୫୫	---

ଝାରସୁଗୁଡ଼ା ବୁକର ବିସ୍ତୃତ ମାର୍ଗ ବିବରଣୀ

ମାଳଦା ⇌ ଝାରସୁଗୁଡ଼ା

ବସ୍ ସଂ	ତ୍ରିପ୍-୧	
	ଆରମ୍ଭ	ପ୍ରାଣ
ମାଳଦା	---	୧୦.୩୦
ରାମପୁର/କୋରାପୁଟ	୧୦.୩୫	୧୦.୪୬
ଘରପାଲି	୧୦.୪୦	୧୦.୫୧
କୁକୁରଭୂଆଁ	୧୦.୪୫	୧୦.୫୬
ଖୋରାପୁଟ ଛକ	୧୦.୫୦	୧୦.୬୧
ଶୁଭମଳା	୧୦.୫୫	୧୦.୬୬
ଶୁଭମଳା ଗୋପାଳପୁର ଛକ	୧୦.୬୦	୧୦.୭୧
ଧରମପୁର/କୋରାପୁଟ ଛକ	୧୦.୬୫	୧୦.୭୬
ଶୁଭମଳା ଗୋପାଳପୁର ଛକ	୧୦.୭୦	୧୦.୮୧
ଶୁଭମଳା	୧୦.୭୫	୧୦.୮୬
ଧରମପୁର/କୋରାପୁଟ ଛକ	୧୦.୮୦	୧୦.୯୧
ଘରପାଲି	୧୦.୮୫	୧୦.୯୬
କୁକୁରଭୂଆଁ	୧୦.୯୦	୧୧.୦୧
ଖୋରାପୁଟ ଛକ	୧୦.୯୫	୧୧.୦୬
ଶୁଭମଳା	୧୧.୦୦	୧୧.୧୧
ଶୁଭମଳା	୧୧.୦୫	୧୧.୧୬
ଧରମପୁର/କୋରାପୁଟ ଛକ	୧୧.୧୦	୧୧.୨୧
ଘରପାଲି	୧୧.୧୫	୧୧.୨୬
କୁକୁରଭୂଆଁ	୧୧.୨୦	୧୧.୩୧
ଖୋରାପୁଟ ଛକ	୧୧.୨୫	୧୧.୩୬
ଝାରସୁଗୁଡ଼ା	୧୧.୩୦	---

କିରିମିରା ବୁକର ବିସ୍ତୃତ ମାର୍ଗ ବିବରଣୀ

ସୁଲାଇଁ ⇌ କିରିମିରା

ବସ୍ ସଂ	ତ୍ରିପ୍-୧		ତ୍ରିପ୍-୨		ତ୍ରିପ୍-୩		ତ୍ରିପ୍-୪	
	ଆରମ୍ଭ	ପ୍ରାଣ	ଆରମ୍ଭ	ପ୍ରାଣ	ଆରମ୍ଭ	ପ୍ରାଣ	ଆରମ୍ଭ	ପ୍ରାଣ
ସୁଲାଇଁ	---	୬.୨୦	---	୧୦.୨୦	---	୧.୨୦	---	୪.୨୦
ରଘୁ	୬.୩୫	୬.୪୬	୧୦.୩୫	୧୦.୪୬	୧.୩୫	୧.୪୬	୪.୩୫	୪.୪୬
ଦୁର୍ଲଭା	୬.୩୬	୬.୪୭	୧୦.୩୬	୧୦.୪୭	୧.୩୬	୧.୪୭	୪.୩୬	୪.୪୭
ମୁଖାକୃପ	୬.୪୬	୬.୫୭	୧୦.୪୬	୧୦.୫୭	୧.୪୬	୧.୫୭	୪.୪୬	୪.୫୭
ଚକ୍ରପତି	୬.୫୬	୬.୬୭	୧୦.୫୬	୧୦.୬୭	୧.୫୬	୧.୬୭	୪.୫୬	୪.୬୭
ଅର୍ବା	୬.୬୬	୬.୭୭	୧୦.୬୬	୧୦.୭୭	୧.୬୬	୧.୭୭	୫.୦୦	୫.୧୧
ଧୂପା	୬.୭୬	୬.୮୭	୧୦.୭୬	୧୦.୮୭	୧.୭୬	୧.୮୭	୫.୦୫	୫.୧୬
ବନ୍ଦପାଲି	୬.୮୬	୬.୯୭	୧୦.୮୬	୧୦.୯୭	୧.୮୬	୧.୯୭	୫.୧୦	୫.୨୧
ରାଜପୁତ	୬.୯୬	୭.୦୭	୧୦.୯୬	୧୧.୦				

କୋଲାବିରା ବୁକର ବିସ୍ତୃତ ମାର୍ଗ ବିବରଣୀ

କୋଲାବିରା ⇌ କୋଲାବିରା

ବସ୍ ଷସ୍ଟ	ତ୍ରିପ୍-୧		ତ୍ରିପ୍-୨		ତ୍ରିପ୍-୩		ତ୍ରିପ୍-୪	
	ଆରମ୍ଭ	ପ୍ରସ୍ଥାନ	ଆରମ୍ଭ	ପ୍ରସ୍ଥାନ	ଆରମ୍ଭ	ପ୍ରସ୍ଥାନ	ଆରମ୍ଭ	ପ୍ରସ୍ଥାନ
କୋଲାବିରା	---	୬.୦୦	---	୯.୦୦	---	୧୨.୦୦	---	୩.୦୦
ବଡ଼ବାହାଳ ଛକ	୬.୦୭	୬.୦୮	୯.୦୭	୯.୦୮	୧୨.୦୭	୧୨.୦୮	୩.୦୭	୩.୦୮
କୁଣ୍ଡୁରଖିଆ	୬.୧୧	୬.୧୨	୯.୧୧	୯.୧୨	୧୨.୧୧	୧୨.୧୨	୩.୧୧	୩.୧୨
କୁଲିଆମାଳ	୬.୧୭	୬.୧୯	୯.୧୭	୯.୧୯	୧୨.୧୭	୧୨.୧୯	୩.୧୭	୩.୧୯
କୁସୁମଚିହି	୬.୨୩	୬.୨୪	୯.୨୩	୯.୨୪	୧୨.୨୩	୧୨.୨୪	୩.୨୩	୩.୨୪
ସମାପ୍ତିଆ	୬.୨୮	୬.୩୦	୯.୨୮	୯.୩୦	୧୨.୨୮	୧୨.୩୦	୩.୨୮	୩.୩୦
କୁଲତା ସମାପ୍ତିଆ	୬.୩୩	୬.୩୪	୯.୩୩	୯.୩୪	୧୨.୩୩	୧୨.୩୪	୩.୩୩	୩.୩୪
ସୋନାମାଳ	୬.୩୭	୬.୪୭	୯.୩୭	୯.୪୭	୧୨.୩୭	୧୨.୪୭	୩.୩୭	୩.୪୭
କୁଲତା ସମାପ୍ତିଆ	୬.୪୦	୬.୪୪	୯.୪୦	୯.୪୧	୧୨.୪୦	୧୨.୪୧	୩.୪୦	୩.୪୧
ସମାପ୍ତିଆ	୬.୪୪	୬.୪୬	୯.୪୪	୯.୪୬	୧୨.୪୪	୧୨.୪୬	୩.୪୪	୩.୪୬
କୁସୁମଚିହି	୬.୫୦	୬.୫୧	୯.୫୦	୯.୫୧	୧୨.୫୦	୧୨.୫୧	୩.୫୦	୩.୫୧
କୁଲିଆମାଳ	୬.୫୬	୬.୫୭	୯.୫୬	୯.୫୭	୧୨.୫୬	୧୨.୫୭	୩.୫୬	୩.୫୭
କୁଣ୍ଡୁରଖିଆ	୭.୦୨	୭.୦୩	୧୦.୦୨	୧୦.୦୩	୧୨.୦୨	୧୨.୦୩	୪.୦୨	୪.୦୩
ବଡ଼ବାହାଳ ଛକ	୭.୦୮	୭.୦୯	୧୦.୦୮	୧୦.୦୯	୧୨.୦୮	୧୨.୦୯	୪.୦୮	୪.୦୯
କୋଲାବିରା	୭.୧୪	୭.୧୫	୧୦.୧୪	୧୦.୧୫	୧୨.୧୪	୧୨.୧୫	୪.୧୪	୪.୧୫
ପତ୍ରପାଲି	୭.୨୦	୭.୨୧	୧୦.୨୦	୧୦.୨୧	୧୨.୨୦	୧୨.୨୧	୪.୨୦	୪.୨୧
କେଲେଖାମାଳ	୭.୨୬	୭.୨୭	୧୦.୨୬	୧୦.୨୭	୧୨.୨୬	୧୨.୨୭	୪.୨୬	୪.୨୭
ପତ୍ରପାଲି	୭.୩୨	୭.୩୩	୧୦.୩୨	୧୦.୩୩	୧୨.୩୨	୧୨.୩୩	୪.୩୨	୪.୩୩
କୋଲାବିରା	୭.୩୮	---	୧୦.୩୮	---	୧୨.୩୮	---	୪.୩୮	---

କୋଲାବିରା ବୁକର ବିସ୍ତୃତ ମାର୍ଗ ବିବରଣୀ

କୋଲାବିରା ⇌ କୋଲାବିରା

ବସ୍ ଷସ୍ଟ	ତ୍ରିପ୍-୧		ତ୍ରିପ୍-୨		ତ୍ରିପ୍-୩		ତ୍ରିପ୍-୪	
	ଆରମ୍ଭ	ପ୍ରସ୍ଥାନ	ଆରମ୍ଭ	ପ୍ରସ୍ଥାନ	ଆରମ୍ଭ	ପ୍ରସ୍ଥାନ	ଆରମ୍ଭ	ପ୍ରସ୍ଥାନ
କୋଲାବିରା	---	୬.୦୦	---	୯.୧୦	---	୧୨.୨୦	---	୩.୩୦
ରଘୁନାଥପାଲ୍ଲୀ	୬.୦୩	୬.୦୪	୯.୦୩	୯.୦୪	୧୨.୨୩	୧୨.୨୪	୩.୩୩	୩.୩୪
ଖୁଣ୍ଟାପାଲ୍ଲୀ	୬.୦୯	୬.୧୦	୯.୦୯	୯.୧୦	୧୨.୨୯	୧୨.୩୦	୩.୩୯	୩.୪୦
ପରମାଣୁପୁର	୬.୧୬	୬.୧୮	୯.୧୬	୯.୧୮	୧୨.୨୬	୧୨.୨୮	୩.୪୬	୩.୪୮
କାପୁଡ଼ିଆ	୬.୨୧	୬.୨୨	୯.୨୧	୯.୨୨	୧୨.୩୧	୧୨.୩୨	୩.୫୧	୩.୫୨
କଟିକେଇ	୬.୨୬	୬.୨୭	୯.୨୬	୯.୨୭	୧୨.୩୬	୧୨.୩୭	୩.୫୬	୩.୫୭
କାପୁଡ଼ିଆ	୬.୩୨	୬.୩୩	୯.୩୨	୯.୩୩	୧୨.୩୨	୧୨.୩୩	୩.୫୨	୩.୫୩
ପରମାଣୁପୁର	୬.୩୮	୬.୩୯	୯.୩୮	୯.୩୯	୧୨.୩୮	୧୨.୩୯	୪.୦୮	୪.୦୯
ଖୁଣ୍ଟାପାଲ୍ଲୀ	୬.୪୪	୬.୪୫	୯.୪୪	୯.୪୫	୧୨.୪୪	୧୨.୪୫	୪.୧୪	୪.୧୫
ରଘୁନାଥପାଲ୍ଲୀ	୬.୫୦	୬.୫୧	୯.୫୦	୯.୫୧	୧୨.୫୦	୧୨.୫୧	୪.୨୦	୪.୨୧
କୋଲାବିରା	୬.୫୬	---	୧୦.୫୬	---	୧୨.୫୬	---	୪.୨୬	---
ସନ୍ତାପାପାଲ୍ଲୀ	୬.୫୯	୬.୫୯	୧୦.୫୯	୧୦.୫୯	୧୨.୫୯	୧୨.୫୯	୪.୨୯	୪.୨୯
ବଡ଼ବାହାଳ ଛକ	୭.୦୫	୭.୦୬	୧୦.୦୫	୧୦.୦୬	୧୨.୦୫	୧୨.୦୬	୪.୩୫	୪.୩୬
କୁଣ୍ଡୁରଖିଆ	୭.୧୧	୭.୧୨	୧୦.୧୧	୧୦.୧୨	୧୨.୧୧	୧୨.୧୨	୪.୪୧	୪.୪୨
ପୋଖରୀଗାଡ଼ି	୭.୧୬	୭.୧୭	୧୦.୧୬	୧୦.୧୭	୧୨.୧୬	୧୨.୧୭	୪.୪୬	୪.୪୭
ପୋଖରୀଗାଡ଼ି	୭.୨୨	୭.୨୩	୧୦.୨୨	୧୦.୨୩	୧୨.୨୨	୧୨.୨୩	୪.୫୨	୪.୫୩
ପୋଖରୀଗାଡ଼ି	୭.୨୮	୭.୨୯	୧୦.୨୮	୧୦.୨୯	୧୨.୨୮	୧୨.୨୯	୪.୫୮	୪.୫୯
କୁଣ୍ଡୁରଖିଆ	୭.୩୪	୭.୩୫	୧୦.୩୪	୧୦.୩୫	୧୨.୩୪	୧୨.୩୫	୪.୬୪	୪.୬୫
ବଡ଼ବାହାଳ ଛକ	୭.୪୦	୭.୪୧	୧୦.୪୦	୧୦.୪୧	୧୨.୪୦	୧୨.୪୧	୪.୭୦	୪.୭୧
ସନ୍ତାପାପାଲ୍ଲୀ	୭.୪୬	୭.୪୭	୧୦.୪୬	୧୦.୪୭	୧୨.୪୬	୧୨.୪୭	୪.୭୬	୪.୭୭
କୋଲାବିରା	୭.୫୨	---	୧୦.୫୨	---	୧୨.୫୨	---	୪.୮୨	---

ଲଖନପୁର ବୁକର ବିସ୍ତୃତ ମାର୍ଗ ବିବରଣୀ

ଲଖନପୁର ⇌ ରେମୁଡ଼ା

ବସ୍ ଷସ୍ଟ	ତ୍ରିପ୍-୧		ତ୍ରିପ୍-୨	
	ଆରମ୍ଭ	ପ୍ରସ୍ଥାନ	ଆରମ୍ଭ	ପ୍ରସ୍ଥାନ
ଲଖନପୁର	---	୬.୦୦	---	୧୨.୩୦
ବରମୁଣ୍ଡା	୬.୦୭	୬.୦୯	୧୨.୩୭	୧୨.୩୯
ଭୌନଖୁଲ	୬.୧୪	୬.୧୬	୧୨.୪୪	୧୨.୪୬
ପାର୍ସିଆନ୍	୬.୧୯	୬.୨୦	୧୨.୪୯	୧୨.୫୦
କଦମ୍ବଚିହି	୬.୨୬	୬.୨୭	୧୨.୫୬	୧୨.୫୭
ସମରବରା	୬.୩୩	୬.୩୪	୧୨.୬୩	୧୨.୬୪
ପଦ୍ମାବତୀ/କଚରବାଗା	୬.୩୯	୬.୪୦	୧୨.୬୯	୧୨.୭୦
ପଦ୍ମାବତୀ	୬.୪୬	୬.୪୭	୧୨.୭୬	୧୨.୭୭
ପଞ୍ଚଗାଁ	୬.୫୨	୬.୫୪	୧୨.୮୨	୧୨.୮୪
ଚିଖିଲାପାଲି	୬.୫୮	୬.୫୯	୧୨.୮୮	୧୨.୯୦
ଭିକମପାଲି	୭.୦୫	୭.୦୬	୧୨.୯୫	୧୨.୯୬
ବର୍ଦ୍ଧିମାଲ୍	୭.୧୧	୭.୧୨	୧୩.୦୧	୧୩.୦୨
କଦମ୍ବଚିହି	୭.୧୮	୭.୧୯	୧୩.୦୮	୧୩.୦୯
ଲୁହାବାଗା	୭.୨୫	୭.୨୬	୧୩.୧୫	୧୩.୧୬
ଆମପାଲ	୭.୩୨	୭.୩୩	୧୩.୨୨	୧୩.୨୩
ପିଥିରା	୭.୪୦	୭.୪୧	୧୩.୩୦	୧୩.୩୧
ବାରପାଲି	୭.୪୯	୭.୫୦	୧୩.୩୯	୧୩.୪୦
ସେମିକିଆ	୭.୫୬	୭.୫୭	୧୩.୪୬	୧୩.୪୭
କେଶବକୋଇ	୮.୦୩	୮.୦୪	୧୩.୫୩	୧୩.୫୪
ରେମୁଡ଼ା	୮.୧୨	---	୧୩.୬୨	---

ଲଖନପୁର ବୁକର ବିସ୍ତୃତ ମାର୍ଗ ବିବରଣୀ

ରେମୁଡ଼ା ⇌ ଲଖନପୁର

ବସ୍ ଷସ୍ଟ	ତ୍ରିପ୍-୧		ତ୍ରିପ୍-୨	
	ଆରମ୍ଭ	ପ୍ରସ୍ଥାନ	ଆରମ୍ଭ	ପ୍ରସ୍ଥାନ
ରେମୁଡ଼ା	---	୮.୩୦	---	୩.୦୦
କେଶବକୋଇ	୮.୩୭	୮.୩୯	୩.୦୭	୩.୦୯
ସେମିକିଆ	୮.୪୩	୮.୪୪	୩.୧୩	୩.୧୪
ବାରପାଲି	୮.୫୧	୮.୫୩	୩.୨୧	୩.୨୩
ପିଥିରା	୯.୦୦	୯.୦୧	୩.୩୦	୩.୩୧
ଆମପାଲ	୯.୦୭	୯.୦୮	୩.୩୭	୩.୩୮
ଲୁହାବାଗା	୯.୧୪	୯.୧୫	୩.୪୪	୩.୪୫
କଦମ୍ବଚିହି	୯.୨୧	୯.୨୨	୩.୫୧	୩.୫୨
ଭିକମପାଲି	୯.୨୮	୯.୨୯	୩.୫୮	୩.୫୯
ଚିଖିଲାପାଲି	୯.୩୫	୯.୩୬	୩.୬୫	୩.୬୬
ପଞ୍ଚଗାଁ	୯.୪୨	୯.୪୩	୩.୭୨	୩.୭୩
ପଦ୍ମାବତୀ	୯.୫୦	୯.୫୧	୩.୮୦	୩.୮୧
କାମୁଗାଡ଼ି/କଚରବାଗା	୯.୫୭	୯.୫୮	୩.୮୭	୩.୮୮
ପଦ୍ମାବତୀ	୧୦.୦୫	୧୦.୦୬	୩.୯୫	୩.୯୬
ସମରବରା	୧୦.୧୨	୧୦.୧୩	୪.୦୨	୪.୦୩
କଦମ୍ବଚିହି	୧୦.୧୯	୧୦.୨୦	୪.୦୯	୪.୧୦
ପାର୍ସିଆନ୍	୧୦.୨୬	୧୦.୨୭	୪.୧୬	୪.୧୭
ଭୌନଖୁଲ	୧୦.୩୩	୧୦.୩୪	୪.୨୩	୪.୨୪
ବରମୁଣ୍ଡା	୧୦.୪୦	୧୦.୪୧	୪.୩୦	୪.୩୧
ଲଖନପୁର	୧୦.୪୭	---	୪.୩୭	---



ଲଖନପୁର ବୁକର ବିସ୍ତୃତ ମାର୍ଗ ବିବରଣୀ

ଲଖନପୁର ⇌ ଭିକମପାଲି

ବସ୍ ଷସ୍ଟ	ତ୍ରିପ୍-୧		ତ୍ରିପ୍-୨		ତ୍ରିପ୍-୩	
	ଆରମ୍ଭ	ପ୍ରସ୍ଥାନ	ଆରମ୍ଭ	ପ୍ରସ୍ଥାନ	ଆରମ୍ଭ	ପ୍ରସ୍ଥାନ
ଲଖନପୁର	---	୬.୦୦	---	୯.୨୦	---	୩.୦୦
ବରମୁଣ୍ଡା	୬.୦୭	୬.୦୮	୯.୨୭	୯.୨୮	୩.୦୭	୩.୦୮
ଭୌନଖୁଲ	୬.୧୩	୬.୧୪	୯.୩୩	୯.୩୪	୩.୧୩	୩.୧୪
କଦମ୍ବଚିହି	୬.୨୦	୬.୨୧	୯.୪୦	୯.୪୧	୩.୨୦	୩.୨୧
ସମରବରା	୬.୨୬	୬.୨୭	୯.୪୬	୯.୪୭	୩.୨୬	୩.୨୭
ପଦ୍ମାବତୀ/କଚରବାଗା	୬.୩୨	୬.୩୩	୯.୫୨	୯.୫୩	୩.୩୨	୩.୩୩
ବାଞ୍ଜିପାଲି	୬.୩୯	୬.୪୦	୧୦.୦୧	୧୦.୦୨	୩.୩୯	୩.୪୦
ମରିଚା	୬.୪୬	୬.୪୭	୧୦.୦୮	୧୦.୦୯	୩.୪୬	୩.୪୭
ବେଠପାଲି	୬.୫୨	୬.୫୩	୧୦.୧୪	୧୦.୧୫	୩.୫୨	୩.୫୩
ଅବାବିରା	୬.୫୯	୬.୬୦	୧୦.୨୧	୧୦.୨୨	୪.୦୧	୪.୦୨
ଭିକମପାଲି	୭.୦୬	---	୧୦.୨୮	---	୪.୦୮	---

ଲଖନପୁର ବୁକର ବିସ୍ତୃତ ମାର୍ଗ ବିବରଣୀ

ଭିକମପାଲି ⇌ ଲଖନପୁର

ବସ୍ ଷସ୍ଟ	ତ୍ରିପ୍-୧		ତ୍ରିପ୍-୨		ତ୍ରିପ୍-୩	
	ଆରମ୍ଭ	ପ୍ରସ୍ଥାନ	ଆରମ୍ଭ	ପ୍ରସ୍ଥାନ	ଆରମ୍ଭ	ପ୍ରସ୍ଥାନ
ଭିକମପାଲି	---	୭.୩୦	---	୧୦.୫୦	---	୪.୩୦
ଅବାବିରା	୭.୩୮	୭.୪୦	୧୦.୫୮	୧୦.୬୦	୪.୩୮	୪.୪୦
ବେଠପାଲି	୭.୪୬	୭.୪୭	୧୧.୦୬	୧୧.୦୭	୪.୪୬	୪.୪୭
ମରିଚା	୭.୫୩	୭.୫୪	୧୧.୧୩	୧୧.୧୫	୪.୫୩	୪.୫୪
ବାଞ୍ଜିପାଲି	୭.୫୯	୭.୬୦	୧୧.୧୯	୧୧.୨୧	୪.୫୯	୪.୬୦
କାମୁଗାଡ଼ି/କଚରବାଗା	୮.୦୬	୮.୦୭	୧୧.୨୬	୧୧.୨୭	୪.୦୬	୪.୦୭
ପଦ୍ମାବତୀ	୮.୧୩	୮.୧୪	୧୧.୩୩	୧୧.୩୪	୪.୧୩	୪.୧୪
ସମରବରା	୮.୨୦	୮.୨୧	୧୧.୪୦	୧୧.୪୧	୪.୨୦	୪.୨୧
କଦମ୍ବଚିହି	୮.୨୬	୮.୨୭	୧୧.୪୬	୧୧.୪୭	୪.୨୬	୪.୨୭
ଭୌନଖୁଲ	୮.୩୩	୮.୩୪	୧୧.୫୩	୧୧.୫୪	୪.୩୩	୪.୩୪
ବରମୁଣ୍ଡା	୮.୪୦	୮.୪୧	୧୧.୬୦	୧୧.୬୧	୪.୪୦	୪.୪୧
ଲଖନପୁର	୮.୪୭	---	୧୧.୬୭	---	୪.୪୭	---

ଲଖନପୁର ବୁକର ବିସ୍ତୃତ ମାର୍ଗ ବିବରଣୀ

ଲଖନପୁର ⇌ ବେଲପାହାଡ଼

ବସ୍ ଷସ୍ଟ	ତ୍ରିପ୍-୧		ତ୍ରିପ୍-୨		ତ୍ରିପ୍-୩		ତ୍ରିପ୍-୪		ତ୍ରିପ୍-୫		ତ୍ରିପ୍-୬		ତ୍ରିପ୍-୭	
	ଆରମ୍ଭ	ପ୍ରସ୍ଥାନ	ଆରମ୍ଭ	ପ୍ରସ୍ଥାନ	ଆରମ୍ଭ	ପ୍ରସ୍ଥାନ	ଆରମ୍ଭ	ପ୍ରସ୍ଥାନ	ଆରମ୍ଭ	ପ୍ରସ୍ଥାନ	ଆରମ୍ଭ	ପ୍ରସ୍ଥାନ	ଆରମ୍ଭ	ପ୍ରସ୍ଥାନ
ଲଖନପୁର	---	୬.୦୦	---	୯.୪୦	---	୧୨.୨୦	---	୧୨.୪୦	---	୧୨.୬୦	---	୧୨.୮୦	---	୧୩.୦୦
ମଉଳିବେରୋଣା	୬.୦୩	୬.୦୪	୯.୦୩	୯.୦୪	୧୨.୦୩	୧୨.୦୪	୧୨.୨୩	୧୨.୨୪	୧୨.୪୩	୧୨.୪୪	୧୨.୬୩	୧୨.୬୪	୧୨.୮୩	୧୨.୮୪
କୁମ୍ଭାଳେଇ	୬.୧୧	୬.୧୨	୯.୧୧	୯.୧୨	୧୨.୧୧	୧୨.୧୨	୧୨.୩୧	୧୨.୩୨	୧୨.୫୧	୧୨.୫୨	୧୨.୭୧	୧୨.୭୨	୧୨.୯୧	୧୨.୯୨
ବଞ୍ଜା	୬.୧୬	୬.୧୭	୯.୧୬	୯.୧୭	୧୨.୧୬	୧୨.୧୭	୧୨.୩୬	୧୨.୩୭	୧୨.୫୬	୧୨.୫୭	୧୨.୭୬	୧୨.୭୭	୧୨.୯୬	୧୨.୯୭
ପିପିଲିମାଳ	୬.୨୩	୬.୨୪	୯.୨୩	୯.୨୪										

କଳିଙ୍ଗରେ ଭାରତୀୟ ପୁରୁଷ ହକି କୋଟି କ୍ୟାମ୍ପ

ଭୁବନେଶ୍ୱର, ୧୧ମାର୍ଚ୍ଚ (ତପନ ସାହୁ)

କଳିଙ୍ଗ ଷ୍ଟାଡ଼ିୟମରେ ଭାରତୀୟ ସିନିୟର ପୁରୁଷ ହକି ଦଳର କୋଟି କ୍ୟାମ୍ପ ମଙ୍ଗଳବାର ଆରମ୍ଭ ହେବ । ଏହା ୩୦ ପର୍ଯ୍ୟନ୍ତ ଚାଲିବ । ଆଗକୁ ୨୦୨୪ ପ୍ୟାରିସ ଅଲିମ୍ପିକ୍ ଆୟୁଥିବାକୁ ଏହି କ୍ୟାମ୍ପ ଦଳପାଇଁ ବେଶ୍ ଗୁରୁତ୍ୱପୂର୍ଣ୍ଣ । ଏଥିରେ ପ୍ରୋ ଲିଗର ଅତିମ ଚରଣ ଏବଂ ଅଲିମ୍ପିକ୍ ପାଇଁ ପ୍ରସ୍ତୁତିକୁ ତ୍ୱଚ୍ଚାତ ଉପଦେବା ଭାରତୀୟ ଦଳର ପୁଷ୍ପ ଲକ୍ଷ୍ୟ ହେବ । କ୍ୟାମ୍ପ ଲାଗି ସୋମବାର ୨୮ ଜଣିଆ ସମ୍ଭାଷଣ ଭାରତୀୟ କୋର୍ଟ ଗ୍ରୁପ୍ ଚାଲିକା ଯୋଗ୍ୟ କରାଯାଇଛି । ଏଥିରେ ଓଡ଼ିଶାର ତାରକା ତିନୋଟିଙ୍କର ଅମିତ ରୋହିଦାସ ସାମିଲ ଅଛନ୍ତି । ୨୦୨୩-୨୪ ଏଫଆଇଏବ୍ ହକି ପ୍ରୋ ଲିଗର ପ୍ରଥମ ଚରଣରେ ଭାରତୀୟ ଦଳ ଭଲ ପ୍ରଦର୍ଶନ କରିଥିଲା । କିଛି ଦିନର ବ୍ରେକପରେ ଭାରତୀୟ ଖେଳାଳିମାନେ କ୍ୟାମ୍ପକୁ ଫେରୁଛନ୍ତି । ଭୁବନେଶ୍ୱରର କଳିଙ୍ଗ ଷ୍ଟାଡ଼ିୟମ ଓ ରାଉରକେଲାର ବିର୍ସା ମୁଖ୍ୟ ଷ୍ଟାଡ଼ିୟମରେ ଭାରତୀୟ ଦଳ ମୋଟ ୮ଟି ପ୍ରୋ ଲିଗ୍ ମ୍ୟାଚ ଖେଳି ୧୫ ପଏଣ୍ଟ



ପାଇଛି । ଭାରତ ୩ ମ୍ୟାଚରେ ବିଜୟୀ ହୋଇଥିବାବେଳେ ୨ଟି ଶୁଭ ଆଉଟ ବିଜୟ, ୨ଟି ଶୁଭ ଆଉଟ ପରାଜୟ ଓ ଗୋଟିଏ ମ୍ୟାଚରେ ପରାଜୟ ସାଧିବା ବାଖିଛି । ପଏଣ୍ଟ ଟେବୁଲରେ ଭାରତ ଏବେ ନେତୃତ୍ୱାଳୟ (୧୨ ମ୍ୟାଚରୁ ୨୬) ଓ ଅଷ୍ଟ୍ରେଲିଆ (୮ ମ୍ୟାଚରୁ ୨୦) ପଛକୁ ବୁଡ଼ାଇ ଘ୍ରାନ୍ତରେ ରହିଛି । ପ୍ରୋ ଲିଗ୍ରେ ପରବର୍ତ୍ତୀ ପର୍ଯ୍ୟାୟ ବେଲଜିୟମର ଆଣ୍ଟ୍ୱର୍ପରେ ମେ' ୨୨ରୁ ଆରମ୍ଭ ହେବ । ଏହାପରେ ଜୁନ୍ ୧ରୁ ଦୁଇଦିନ ଏବଂ ଶେଷ ପର୍ଯ୍ୟାୟ ନେତୃତ୍ୱାଳୟରେ ଅନୁଷ୍ଠିତ ହେବ । କାଚାରୀ କୋଟି କ୍ୟାମ୍ପ ପାଇଁ ଯୋଗ୍ୟ କୋର୍ଟ ଗ୍ରୁପ୍ରେ ୩

- ମଙ୍ଗଳବାରଠାରୁ ୩୦ ପର୍ଯ୍ୟନ୍ତ ଚାଲିବ
- କ୍ୟାମ୍ପ ପାଇଁ ୨୮ ଜଣିଆ କୋର୍ଟ ଗ୍ରୁପ୍ ଘୋଷିତ
- ଓଡ଼ିଶାରୁ ଅମିତ ରୋହିଦାସ ସାମିଲ

ଗୋଲକିପର, ୬ ତିନୋଟିଙ୍କର, ୮ ମିଡ଼ଫିଲ୍ଡର ଓ ୧୦ ଫରଫ୍ଟର୍କୁ ନିଆ ଯାଇଛି । ଓଡ଼ିଶାରୁ ଏକମାତ୍ର ଅମିତ ଘ୍ରାନ୍ତ ପାଇଛନ୍ତି । ଆଗକୁ ପ୍ରୋ ଲିଗ୍ରେ ଅତିମ ଚରଣ ଏବଂ ଅଲିମ୍ପିକ୍ ଆୟୁଥିବାକୁ ଏହି କ୍ୟାମ୍ପକୁ ଅତ୍ୟନ୍ତ ଗୁରୁତ୍ୱର ସହ ନେଇଛନ୍ତି ଭାରତୀୟ ଦଳର ପୁଷ୍ପ କୋର୍ଟ ଗ୍ରୁପ୍ରେ । “କ୍ୟାମ୍ପରେ ଭାରତୀୟ ଦଳ ଅଷ୍ଟ୍ରେଲିଆ ଯାଇ

ଏକ ଟେଷ୍ଟ ସିରିଜ ଖେଳିବ । ତା’ ପୂର୍ବରୁ ଏହି କ୍ୟାମ୍ପରେ ପ୍ରତିଟି ବିଭାଗ ଉପରେ ଫୋକସ ରଖାଯିବ । ଟେଷ୍ଟ ସିରିଜ ପୂର୍ବରୁ ଆମେ ଯେପରି ସବୁ ବିଭାଗରେ ଦୃଢ଼ ହୋଇପାରିବୁ ତା’ ଉପରେ ଟେଷ୍ଟ ସିରିଜ ଉପରେ ଧ୍ୟାନ ଦେବୁ । କ୍ୟାମ୍ପ ପାଇଁ ଆମେ ଅତିଶ୍ରମ ଖେଳାଳିଙ୍କୁ ସାମିଲ କରିଛୁ । ଯେଉଁ କେତେଜଣ ମୁଁ ଖେଳାଳି ସାମିଲ ହୋଇଛନ୍ତି ସେମାନେ

ପ୍ରୋ ଲିଗ୍ ଖେଳି ସାରିଛନ୍ତି । ଓଡ଼ିଶାରେ ପ୍ରୋ ଲିଗ୍ ଏକ ମିଳିତ ଚୁନାବଣ ଏବଂ ଏହା ଏକ ଟେଷ୍ଟ ଗ୍ରାଉଣ୍ଡ ସଦୃଶ ଥିଲା । ତେବେ ଏବେ ମଧ୍ୟ ଆମକୁ କେତେକ ବିଭାଗରେ ଉନ୍ନତି କରିବାକୁ ଅଛି । ପ୍ରୋ ଲିଗ୍ରେ ଅତିମ ଚରଣ ଏବଂ ପ୍ୟାରିସ ଅଲିମ୍ପିକ୍ ପୂର୍ବରୁ ଆମେ ଯେପରି ପ୍ରତିଟି ବିଭାଗରେ ଦୃଢ଼ ହୋଇପାରିବୁ

ଅଷ୍ଟ୍ରେଲିଆର କ୍ଲିନ୍ ସ୍କୁଇୟ



ଫୁଲିଆଣ୍ଡ ବିପକ୍ଷରେ ଟେଷ୍ଟ ସିରିଜ ବିଜୟୀ ଅଷ୍ଟ୍ରେଲିଆ ଦଳ ।

କ୍ରିକେଟ, ୧୧ମାର୍ଚ୍ଚ (ପି.ଟି.) ମିଚେଲ ଷ୍ଟାର୍କଙ୍କୁ ଆଉଟ କରି ଫୁଲିଆଣ୍ଡ ବିପକ୍ଷ ବିପକ୍ଷରେ ଟେଷ୍ଟ ୩ ଉଇକେଟରେ ଜିତିବା ସହ ଅଷ୍ଟ୍ରେଲିଆ ସିରିଜ କ୍ଲିନ୍ ସ୍କୁଇୟ କରିଛି । ଅଷ୍ଟ୍ରେଲିଆକୁ ବିଜୟ ପାଇଁ ୨୦୨ ରନ୍ ଆବଶ୍ୟକ ଥିବା ବେଳେ ଫୁଲିଆଣ୍ଡକୁ ବରକାର ଥିଲା ୬ ଉଇକେଟ । ତେବେ ଆଲେକ୍ସ କାରେ ଅପରାଜିତ ୯୮ ରନ୍ ସ୍କୋର କରିବା ସହ ଦଳକୁ ବିଜୟୀ କରିଥିଲେ । ପ୍ରଥମ ଇନିଂସରେ ୯୪ ରନ୍ ପଛରେ ରହିଥିବା ଫୁଲିଆଣ୍ଡ ବିପକ୍ଷକୁ ଜିନ୍ଦାଗୀରେ ୩୨୨ ରନ୍ କରିଥିଲା । ୨୨୯ ରନ୍ରେ ଲକ୍ଷ୍ୟ ରହିଥିବା ବେଳେ ତୃତୀୟ ଦିନର ଷ୍ଟ୍ରୀକ୍ସ ପୁଣ୍ୟ ଅଷ୍ଟ୍ରେଲିଆ ୪ ଉଇକେଟ ହରାଇ ୭୭ ରନ୍ କରିଥିଲା । ତୃତୀୟ ଦିନ ଆଉ ୩ ରନ୍ ଯୋଡି ଦକାୟ ସ୍କୋର ୮୦ ରନ୍ରେ ଟ୍ରାଭିସ ହେଡ୍(୧୮)ଙ୍କ ଉଇକେଟ ହରାଇଥିଲା ଅଷ୍ଟ୍ରେଲିଆ । ତେବେ ମିଚେଲ ମାର୍ଣି (୮୦) ଓ ଆଲେକ୍ସ କାରେ(୯୮) ତନୁକାର ବ୍ୟାଟି କରି ୧୪୦ ରନ୍ ଯୋଡିଥିଲେ । ୧୦୨ ବଲ୍ ଖେଳି ୧୦ ଚୋକା ଓ ୧ ଛକା ମାରିଥିବା ମିଚେଲ ମାର୍ଣିଙ୍କୁ ଆଉଟ କରିଥିଲେ ପଦାପଣକାରୀ ବେନ୍ ଦିଅର୍ସ । ଏହାର ପରବର୍ତ୍ତୀ ବଲ୍ରେ ଖାତା ଖୋଲିବା ଆଗରୁ

ରୁଦ୍ରାଂଶୁ ଖଣ୍ଡେଲଫୁଲକୁ ରୌପ୍ୟ

ଭୁବନେଶ୍ୱର, ୧୧ମାର୍ଚ୍ଚ (ପି.ଟି.)



ରୁଦ୍ରାଂଶୁ ଖଣ୍ଡେଲଫୁଲ

ଭାରତର ରୁଦ୍ରାଂଶୁ ଖଣ୍ଡେଲଫୁଲ ଓ ନିହାଲ ସିଂ ଯଥାକ୍ରମେ ଏଠାରେ ଚାଲିଥିବା ପାରା ଶୁଟିଂ ବିଶ୍ୱକପ୍ରେ ତୃତୀୟ ଦିବସରେ ମିଳୁଥିବା ୫୦ ମିଟର ପିସ୍ତଲ (ଏସ୍ଏସ୍-୧) କାଟେଗୋରିରେ ଯଥାକ୍ରମେ ଗୋଟିଏ ଲେଖ୍ୟାଣ୍ଡ ରୌପ୍ୟ ଓ ତ୍ରୋଜୀ ପଦକ ହାସଲ କରିଛନ୍ତି । ରୁଦ୍ରାଂଶୁ, ନିହାଲ ଓ ଗୋକିଠି ପାରାଲିମ୍ପିକ୍ ରୌପ୍ୟ ବିଜେତା ସିଂହରାଜ ଆହୁରି ମଧ୍ୟ ମିଳୁଥିବା ୫୦ ମିଟର ପିସ୍ତଲ (ଏସ୍ଏସ୍-୧) ଚିମ୍ପ ରୌପ୍ୟ ପଦକ ପାଇଛନ୍ତି । ଚାନ୍ଦନୀ ଏହି ଇଭେଣ୍ଟରେ ସର୍ବ୍ୱ ପଦକ ଲାଭ କରିଛି । ଗତବର୍ଷ ପ୍ୟାରିସ ପାରାଲିମ୍ପିକ୍ ଲାଗି ଅଲିମ୍ପିକ୍ ଯୋଗ୍ୟତା ହାସଲ କରିଥିବା ସ୍ୱଳ୍ପ ବୟସ୍କ ଶୁଭର ଉପାଧ୍ୟାୟ ଆଜିରୁ କାରି ଶ୍ରେଷ୍ଠ ୮ଜଣ ଶୁଭରଙ୍କୁ ନେଇ ଅନୁଷ୍ଠିତ ଫାଇନାଲକୁ ଉନ୍ନତ ହୋଇଥିଲେ । ମିଳୁଥିବା ୫୦ ମିଟର ପିସ୍ତଲ (ଏସ୍ଏସ୍) ଚିମ୍ପ ଇଭେଣ୍ଟରେ ରୁଦ୍ରାଂଶୁ (୫୩୦), ନିହାଲ (୫୨୭) ଓ ସିଂହରାଜ (୫୧୬) ଏକତ୍ରରେ ୧୫୭୩ ସହ ରୌପ୍ୟ ପଦକ ହାସଲ କରିଛନ୍ତି । ନିହାଲ ୨୦୨.୮ ପଏଣ୍ଟ ସହ ଏକ ତ୍ରୋଜୀ ପଦକ ହାସଲ କରିଛନ୍ତି । ପୂର୍ବରୁ ବ୍ୟାଲିଷ୍ଟିକେଶନ ରାଉଣ୍ଡରେ ରୁଦ୍ରାଂଶୁ ୫୩୦ ଶର୍ଦ୍ଧ ଓ ନିହାଲ ୫୨୭ ସହ ଯଥାକ୍ରମେ ୬ଷ୍ଠ ଓ

ପୂର୍ବାଞ୍ଚଳ ପେନ୍ତାକ୍ ସିଲାଇଟରେ ଓଡ଼ିଶାକୁ ୨୧ ପଦକ

ଭୁବନେଶ୍ୱର, ୧୧ମାର୍ଚ୍ଚ (ତପନ ସାହୁ)



ପୂର୍ବାଞ୍ଚଳ ପେନ୍ତାକ୍ ସିଲାଇଟ ପ୍ରତିଯୋଗିତାରେ ପଦକ ବିଜୟୀ ଓଡ଼ିଶା ପ୍ରତିଯୋଗୀମାନେ ଅତିଥିକ ଗହଣରେ ।

କୋଲକତାଠାରେ ଗତ ୮ରୁ ୧୦ ପର୍ଯ୍ୟନ୍ତ ଅନୁଷ୍ଠିତ ୫ମ ପୂର୍ବାଞ୍ଚଳ ପେନ୍ତାକ୍ ସିଲାଇଟ ପ୍ରତିଯୋଗିତାରେ ଓଡ଼ିଶା ପ୍ରତିଯୋଗୀମାନେ ତମକୁରା ପ୍ରଦର୍ଶନ କରି ମୋଟ ୨୧ଟି ପଦକ ହାସଲ କରିଛନ୍ତି । ଏହା ମଧ୍ୟରେ ୧୨ସର୍ବ୍ୱ, ୫ ରୌପ୍ୟ ପଦକ, ୪ ତ୍ରୋଜୀ ପଦକ ସାମିଲ । ଚିମ୍ପ କୋର୍ଟ ନବ କିଶୋର ପାଲକରାୟ, ଶ୍ରୀତମ ସାହୁ ଓ ପ୍ରକାଶ ବେହେରାଙ୍କ ତତ୍ତ୍ୱାବଧାନରେ ଓଡ଼ିଶାକୁ ୨୬ଜଣ ପ୍ରତିଭାବାନ ଖେଳାଳି ଏଥିରେ ଅଂଶଗ୍ରହଣ କରିଥିଲେ । ରାଜଶ୍ରୀ

ସିଂ, ତୁଷାର ବେହେରା, ସାଇସ ପ୍ରେମ ସାହୁ, ଅଭିଷେକ ସାହୁ, ଆୟୁଷ ବଳିୟାର ସିଂ, କନ୍ୟୁୟା ସାହୁ, ଅର୍ପିତା ଲାଲ, ହର୍ଷିତା ହରପ୍ରିୟା ଧଳ, ସାନ ଅଲ ନଖାଉ ଖାନ୍, ଅନୁଜ ଚୌଧୁରୀ, ପୁଲିନ

ତରାଇ, ପଲଭି କିଶନ ସର୍ବ୍ୱ ପଦକ, ରୁଦ୍ର ପ୍ରସନ୍ନ ମିଶ୍ର, ବନ୍ଧୁ ପ୍ରକାଶ ଜେନା, ଦେବେନ୍ଦ୍ର ନାଥ ଧଳ, ଯୋଗୀଶ୍ୱର ଦାଶ, ଚାନ୍ଦନୀ ନାୟକ ରୋପା ଓ ଶ୍ୟାମ ଧାତୁଆ, ପ୍ରକାଶ ବେହେରା, ରଞ୍ଜିତ ନାୟକ, ବିନ୍ଦ୍ୟ

ରଞ୍ଜନ ପ୍ରଧାନ ତ୍ରୋଜୀ ପଦକ ପାଇଛନ୍ତି । ଏହି ପ୍ରତିଯୋଗିତାରେ ଜାତେନ୍ଦ୍ର କୁମାର ରାଉତ, ଆଶୁତୋଷ ନାୟକ, ଅମରେନ୍ଦ୍ର ଦେ, ମୁନା ବାରିକ ରେପରି ଭାବରେ ଯୋଗ ଦେଇଥିଲେ ।

ରଣଜୀ ଫାଇନାଲ: ଦୃଢ଼ ସ୍ଥିତିରେ ମୁମ୍ବାଇ

ପୁରୀ, ୧୧ମାର୍ଚ୍ଚ (ପି.ଟି.)



ଉଇକେଟ ନେବା ପରେ ଧୂଳି କୁଳକର୍ଣ୍ଣୀଙ୍କୁ ସାଥୀ ଖେଳାଳିଙ୍କ ବଧେଇ ।

ଓଞ୍ଜେଡେ ଷ୍ଟାଡ଼ିୟମରେ ଖେଳା ଯାଉଥିବା ରଣଜୀ ଟ୍ରଫି ଫାଇନାଲରେ ଦୃଢ଼ ସ୍ଥିତିରେ ରହିଛି ମୁମ୍ବାଇ । ପ୍ରଥମ ଦିନରେ ଶାର୍ଦ୍ଧଳ ଠାକୁରଙ୍କ ଲଢୁଆ ବ୍ୟାଟି ବଳରେ ୨୨୪ ରନ୍ କରିଥିବା ବେଳେ ବୋଲରଙ୍କ ସଫଳତା ବଳରେ ବିଦଗ୍ଧ ୧୦୫ ରନ୍ରେ ଅଲଆଉଟ କରିଥିଲା । ୧୧୯ ରନ୍ରେ ଆଗୁଆ ରହିବା ପରେ ବିପକ୍ଷ ଦିନର ଷ୍ଟ୍ରୀକ୍ସ ଅପସାରିବା ସୁଦ୍ଧା ଦଳ ୨ ଉଇକେଟରେ ୧୪୧ ରନ୍ କରି ୨୬୦ ରନ୍ରେ ଆଗୁଆ ରହିଛି । ପ୍ରଥମ ଦିନର ଅପମାତ୍ର ସ୍କୋର ୩୧/୩ରୁ ଖେଳ ଆରମ୍ଭ କରିଥିଲା ବିଦଗ୍ଧ । କୌଣସି ବ୍ୟାଟର ମୁମ୍ବାଇ ବୋଲରଙ୍କ ପୂଜାବିଳା କରିବାରେ ସମର୍ଥ ହୋଇ ନ ଥିବା ବେଳେ ବିଦଗ୍ଧ ୧୦୫ ରନ୍ରେ ଅଲଆଉଟ ହୋଇଥିଲା । ସେନିର ପ୍ଲେୟର ଅଫ୍ ଦ ମ୍ୟାଚ୍ ଯଶ ରାଠୋଡ଼ ସର୍ବାଧିକ ୨୭ ରନ୍ କରିଥିଲେ । ଅନ୍ୟ ମାନଙ୍କ ମଧ୍ୟରେ ଅର୍ଥବ୍ ତାଇଡେ ୨୩, ଆଦିତ୍ୟ ଠାକୁର ୧୯ ଓ ଯଶ ଠାକୁର ୧୬

କୋଟିଆନ୍, ସାମୁ ପୁଲାନି ଓ ଧୂଳି କୁଳକର୍ଣ୍ଣୀ ଶ୍ରୀ ଲେଖାଏ ଉଇକେଟ ନେଇଥିବା ବେଳେ ଶାର୍ଦ୍ଧଳ ଠାକୁର ଗୋଟିଏ ଉଇକେଟ ନେଇଥିଲେ ।

ପୁରୀର ବିପକ୍ଷ ଇନିଂସ ଆରମ୍ଭ କରି ୩୪ ରନ୍ ମଧ୍ୟରେ ଦୁଇ ଓପନରଙ୍କ ଉଇକେଟ ହରାଇଥିଲା । ପୃଥ୍ୱୀ ଶ(୧୧) ଓ

ପୁରୀର ବିପକ୍ଷ ଇନିଂସ ଆରମ୍ଭ କରି ୩୪ ରନ୍ ମଧ୍ୟରେ ଦୁଇ ଓପନରଙ୍କ ଉଇକେଟ ହରାଇଥିଲା । ପୃଥ୍ୱୀ ଶ(୧୧) ଓ

କୋଷ୍ଠକାଠିନ୍ୟ • ଗ୍ୟାସ୍ • ଏସିଡିଟି

Dr. Juneja's®
ପେଟ ସଫା
20% EXTRA
Natural Laxative Granules & Tablets

ଯଦି ଆପଣ କୋଷ୍ଠକାଠିନ୍ୟ, ଗ୍ୟାସ୍, ଏସିଡିଟି କାରଣରୁ ବିକ୍ରତ ତେବେ ଆଜି ହିଁ ନିଅନ୍ତୁ 'ପେଟ ସଫା' ଆୟୁର୍ବେଦିକ ଗ୍ରାହ୍ୟକ୍/ଟାବଲେଟ୍ । ପେଟ ସଫା ସ୍ୱାଦରେ ଭଲ, ମୁହଁରେ ଲାଖେନାହିଁ ଏବଂ ଏହା ଅଭ୍ୟାସରେ ମଧ୍ୟ ପରିଣତ ହୁଏନାହିଁ । ପ୍ରଥମ ବାଟିକୁ ପ୍ରକାବ ଦେଖାଏ ।

36୯
ପେଟ ସଫା ଆୟୁର୍ବେଦିକ ଟାବଲେଟ୍ସ ଡୋସ୍ ପଢନ୍ତୁ

ପେଟ ସଫା ୯ ସବୁ ଭୋଗ ସଫା...

Clinically Tested
For efficacy and safety
www.petsaffa.com
24x7 Helpline: 91197 88888
Available at all medical & general stores