ଧରିତ୍ରୀ
DHARITRI

ଭୁବନେଶ୍ୱର, ଗୁରୁବାର, ମାର୍ଚ୍ଚ ୧୪/୨୦୨୪ (୨୦ ପୃଷ୍ଠା) | Bhubaneswar, Thursday, March 14/2024 | Page 20 | ₹ 7.00 | BALASORE

୫୦ଶ ଭାଗ ୧୧୧ ସଂଖ୍ୟା | www.orissakhabar.com/www.dharitri.com | Printed at Bhubaneswar, Sambalpur, Rayagada & Angul | VOLUME 50 ISSUE 111 | ମୂଲ୍ୟ ₹୭/-

ଆଜି ହଟିପାରେ ମେଣ୍ଟ ଦ୍ୱନ୍ଦ୍ୱ

- ଶାହାଙ୍କ ସହ ବସିଲା ଭାଜପା ରାଜ୍ୟ ନେତାଙ୍କ ବୈଠକ
- ଆଜି ନବୀନ ନିବାସରେ ବସିବ ବିଜେଡି ନେତାଙ୍କ ବୈଠକ

ଭୁବନେଶ୍ୱର, ୧୩।୩(ସୁନିତ୍ ମିଶ୍ର)

୨୦୨୪ ସାଧାରଣ ନିର୍ବାଚନ ପୂର୍ବରୁ ଓଡ଼ିଶାରେ ବିଜେଡି-ଭାଜପା ମଧ୍ୟରେ ମେଣ୍ଟ ହେବ ବୋଲି ଯେଉଁ ଚର୍ଚ୍ଚା ଚାଲିଛି ସେକଥାର ସ୍ପଷ୍ଟ ଚିତ୍ର ଏ ପର୍ଯ୍ୟନ୍ତ ଆସି ନ ଥିଲେ ମଧ୍ୟ କିଛି ଘଟଣାକ୍ରମ ଦେଖିଲେ ଏହି ପ୍ରସଙ୍ଗକୁ ଏଡ଼ାଇ ଦିଆଯାଇ ନ ପାରେ। ଭାଜପା ପକ୍ଷରୁ ଲୋକ ସଭା ନିର୍ବାଚନ ପାଇଁ ଦ୍ୱିତୀୟ ପର୍ଯ୍ୟାୟ ପ୍ରାର୍ଥୀ ତାଲିକା ବୁଧବାର ପ୍ରକାଶ ପାଇସାରିଥିବା ବେଳେ ସେଥିରେ ଓଡ଼ିଶାର କୌଣସି ପ୍ରାର୍ଥୀଙ୍କ ନାମ ନ ରହିବା ଏବଂ ବିଜେଡି ପକ୍ଷରୁ ସବୁ କାର୍ଯ୍ୟକ୍ରମ ଏକ ପ୍ରକାର ସ୍ଥଗିତ ରଖାଯିବା ଘଟଣାରୁ ମେଣ୍ଟ ହେବା ନେଇ ରାଜନୈତିକ ମହଲରେ ଚର୍ଚ୍ଚା ବଢ଼ିବାରେ ଲାଗିଛି। ସେହିପରି ଭାଜପା ରାଜ୍ୟ ନେତୃବୃନ୍ଦ ସାଧାରଣ ନିର୍ବାଚନ ସମ୍ପର୍କିତ ଆଲୋଚନା ପାଇଁ ୩ ଦିନ ହେଲା ଦିଲ୍ଲୀରେ ଡେରା ପକାଇଥିବା ବେଳେ ବୁଧବାର ସ୍ୱରାଷ୍ଟ୍ର ମନ୍ତ୍ରୀ ଅମିତ ଶାହାଙ୍କ ସହ ବିଳମ୍ବିତ ସନ୍ଧ୍ୟାରେ ସେମାନଙ୍କ ଗୁରୁତ୍ୱପୂର୍ଣ୍ଣ ବୈଠକ ବସିଥିବା ଜଣାପଡ଼ିଛି। ଭାଜପା ରାଜ୍ୟ ସଭାପତି ମନମୋହନ ସାମଲ, ସଙ୍ଗଠନ ମନ୍ତ୍ରୀ ମାନସ ମହାନ୍ତି, ପ୍ରଭାରୀ ବିଜୟ ପାଲ ସିଂ ତୋମାର, ସହପ୍ରଭାରୀ ଲତା ଉସେଣ୍ଡି ଏବଂ ଆଉ କେତେଜଣ ରାଜ୍ୟର ବରିଷ୍ଠ ନେତା ମେଣ୍ଟ ବାବଦରେ ଶାହାଙ୍କ ସହ ବୃତ୍ତାନ୍ତ ଆଲୋଚନା କରିଥିବା ସୂଚନା ମିଳିଛି। ହେଲେ ଆଲୋଚନା ହେଲା ସେକଥା ରିପୋର୍ଟ ପ୍ରସ୍ତୁତି ଯାଏ ବାହାରକୁ ଆସିନାହିଁ। ଅନ୍ୟପକ୍ଷରେ ମୁଖ୍ୟମନ୍ତ୍ରୀ ନବୀନ ପଟ୍ଟନାୟକ ଗୁରୁବାର ଅପରାହ୍ନ ସାଢେ ୪ଟାରେ ବିଜେଡିର କେତେଜଣ ବରିଷ୍ଠ ନେତାଙ୍କୁ ନବୀନ ନିବାସ ଡାକିଥିବା ସୂଚନା ମିଳିଛି। କିଛିଦିନ ତଳେ ନବୀନ ଦଳର ଯେଉଁ ବରିଷ୍ଠ ନେତାମାନଙ୍କୁ ଡାକି ମେଣ୍ଟ ବାବଦରେ ଆଲୋଚନା କରିଥିଲେ, ସେମାନେ ହିଁ ଏହି ବୈଠକରେ ସାମିଲ ହେବେ। ମୁଖ୍ୟତଃ ଯେଉଁମାନେ ବିଭିନ୍ନ ଜିଲାର ପର୍ଯ୍ୟବେକ୍ଷକ ଦାୟିତ୍ୱରେ ରହିଛନ୍ତି ସେମାନଙ୍କୁ ନବୀନ ନିବାସରୁ ଟେଲିଫୋନ ଯାଇଥିବା ସୂଚନା ମିଳିଛି। ମେଣ୍ଟର ବୃତ୍ତାନ୍ତ ଘୋଷଣା ବୋଧହୁଏ ନବୀନ ଏହି ସମୟରେ କରିପାରନ୍ତି ବୋଲି ବିଜେଡି ମହଲରେ ଚର୍ଚ୍ଚା ଜୋର୍ ଧରିଛି। ମେଣ୍ଟକୁ ନେଇ ବିଜେଡି ଭିତରେ ନେତା ଏବଂ କର୍ମୀମାନଙ୍କ ମଧ୍ୟରେ ଏକ ପ୍ରକାର ଦ୍ୱନ୍ଦ୍ୱ ବଢ଼ିଯାଇଥିବାରୁ ଏହି ପ୍ରସଙ୍ଗକୁ ଆଉ ବିଳମ୍ବିତ କରିବା ପାଇଁ ଦଳର ସୁପ୍ରିମୋ ଚାହୁଁ ନ ଥିବା ମଧ୍ୟ ଶୁଣିବାକୁ ମିଳୁଛି।ବିଶ୍ୱସ୍ତ ସୂତ୍ରରୁ ମିଳିଥିବା ସୂଚନା ମୁତାବକ, ବିଜେଡି-ଭାଜପା ମେଣ୍ଟ ନେଇ ଗତ ୬ ତାରିଖରୁ ରାଜ୍ୟରେ ବ୍ୟାପକ ଚର୍ଚ୍ଚା ଆଲୋଚନା ଲାଗିରହିଛି। ମୁଖ୍ୟମନ୍ତ୍ରୀ ନବୀନ ନିବାସକୁ ଡାକି ଦଳର କେତେଜଣ ବରିଷ୍ଠ ନେତାଙ୍କ ସହ ଏ ବାବଦରେ ଆଲୋଚନା କରିବା ପରଠାରୁ ହିଁ ମେଣ୍ଟ ଆଲୋଚନା ବଢ଼ିଥିଲା। ସେହିପରି ସମାନ ଦିନ ଭାଜପା ରାଜ୍ୟ ନେତୃବୃନ୍ଦଙ୍କୁ ଦିଲ୍ଲୀ ଡାକି ଏ ବାବଦରେ ଆଲୋଚନା କରାଯାଇଥିବା ଭାଜପା ଏମ୍‌ପି ଜୁଏଲ ଓରାମ କହିବା ପରେ ମେଣ୍ଟ ଚର୍ଚ୍ଚାକୁ ଅଧିକ ବଳ ମିଳିଥିଲା। ଏହା ପରଠାରୁ ମେଣ୍ଟ ହେବା ନେଇ ସେଭଳି କିଛି ସ୍ପଷ୍ଟ ଚିତ୍ର ନ ଆସିବା ଯୋଗୁ ଏହି ପ୍ରସଙ୍ଗରେ ବିଭିନ୍ନ ମହଲରେ ପ୍ରବଳ ଚର୍ଚ୍ଚା, ଆଲୋଚନା ବଢ଼ିଯାଇଥିଲା। ଠିକ୍ ଖବର କାହା ପାଖରେ ନ ରହିବା କାରଣରୁ ନାନା ପ୍ରକାର ଆକଳନ ଏହାକୁ ନେଇ ଚାଲିଛି। ଆସନ ବୁଝାମଣା ହୋଇ ନ ପାରିବା ଯୋଗୁ ବିଳମ୍ବ ହେଉଛି ବୋଲି ଅନେକେ ମତ ରଖୁଥିବା ବେଳେ ଭାଜପା ରାଜ୍ୟ ନେତୃତ୍ୱ କୁଆଡେ ମେଣ୍ଟ ☞ପୃଷ୍ଠା-୧୩

୨୨,୨୧୭ ଇଲେକ୍ଟୋରାଲ ବଣ୍ଡ୍ ବିକ୍ରି ହୋଇଛି

ସୁପ୍ରିମକୋର୍ଟରେ ସତ୍ୟପାଠ ଦାଖଲ କଲା ଏସ୍‌ବିଆଇ

ନୂଆଦିଲ୍ଲୀ, ୧୩।୩

୨୦୧୯ ଏପ୍ରିଲ ୧ରୁ ୨୦୨୪ ଫେବୃୟାରୀ ୧୫ ପ୍ରାୟ ୫ ବର୍ଷ ମଧ୍ୟରେ ରାଜନୈତିକ ଦଳଗୁଡ଼ିକ ମୋଟ ୨୨,୨୧୭ଟି ଇଲେକ୍ଟୋରାଲ ବଣ୍ଡ୍ କିଣିଛନ୍ତି। ସେଥିରୁ ୨୨,୦୩୦ ବଣ୍ଡ୍ ବିକ୍ରି କରି ଅର୍ଥ ଲାଭ କରିଛନ୍ତି। ସୁପ୍ରିମକୋର୍ଟଙ୍କ ନିର୍ଦ୍ଦେଶକ୍ରମେ ଭାରତୀୟ ଷ୍ଟେଟ୍ ବ୍ୟାଙ୍କ (ଏସ୍‌ବିଆଇ) ପକ୍ଷରୁ ବୁଧବାର ସର୍ବୋଚ୍ଚ ଅଦାଲତରେ ଏକ ସତ୍ୟପାଠ ଦାଖଲ କରାଯାଇଛି। ଉକ୍ତ ସତ୍ୟପାଠରେ ମାର୍ଚ୍ଚ ୧୨ ସନ୍ଧ୍ୟାରେ ଭାରତର ନିର୍ବାଚନ ଆୟୋଗ (ଇସିଆଇ)ଙ୍କ ନିକଟରେ ଦାଖଲ ଉପରୋକ୍ତ ତଥ୍ୟର ଅବତାରଣା କରାଯାଇଛି। ସତ୍ୟପାଠରେ ଏସ୍‌ବିଆଇ ଉଲ୍ଲେଖ କରିଛି ଯେ, ପ୍ରତ୍ୟେକ ଇଲେକ୍ଟୋରାଲ ବଣ୍ଡ୍ କିଣା ତାରିଖ, କ୍ରେତାଙ୍କ ନାମ ସହ ବିସ୍ତୃତ ବିବରଣୀ ପ୍ରଦାନ କରାଯାଇଛି। ଏସ୍‌ବିଆଇ ଚେୟାରମ୍ୟାନ୍ ଦୀନେଶ କୁମାର ଖାରା ସତ୍ୟପାଠରେ ଦର୍ଶାଇଛନ୍ତି, କେଉଁ ତାରିଖରେ କେତେ ଇଲେକ୍ଟୋରାଲ ବଣ୍ଡ୍ ବିକ୍ରି ହୋଇଛି, ଚାନ୍ଦା ଗ୍ରହଣ ☞ପୃଷ୍ଠା-୧୩

ଉଚିତ ସମୟରେ ଇଲେକ୍ଟୋରାଲ ବଣ୍ଡ୍ ତଥ୍ୟ ପ୍ରଘଟ: ସିଇସି

ଜମ୍ମୁ, ୧୩।୩

ସୁପ୍ରିମକୋର୍ଟଙ୍କ ନିର୍ଦ୍ଦେଶକ୍ରମେ ଭାରତୀୟ ଷ୍ଟେଟ୍ ବ୍ୟାଙ୍କ ଦାଖଲ କରିଥିବା ଇଲେକ୍ଟୋରାଲ ବଣ୍ଡ୍ ତଥ୍ୟ ଉପଯୁକ୍ତ ସମୟରେ ପ୍ରଘଟ କରାଯିବ ବୋଲି ବୁଧବାର ମୁଖ୍ୟ ନିର୍ବାଚନ କମିଶନର (ସିଇସି) ରାଜୀବ କୁମାର ସୂଚନା ଦେଇଛନ୍ତି। ନିର୍ବାଚନ ପରିଚାଳନା ସଂକ୍ରାନ୍ତ ସମୀକ୍ଷା ପାଇଁ ଜମ୍ମୁ-କଶ୍ମୀର ଗସ୍ତରେ ଥିବା ସିଇସି କହିଛନ୍ତି, ୨୦୨୪ ଲୋକ ସଭା ନିର୍ବାଚନ ପାଇଁ ଆମେ ପ୍ରସ୍ତୁତ। ସାରା ଦେଶରେ ମୁକ୍ତ ଓ ନିରପେକ୍ଷ ନିର୍ବାଚନ କରାଇବା ☞ପୃଷ୍ଠା-୧୩

ଆଜିର ସମ୍ପାଦକୀୟ

ମୌଳବାଦୀ ଖ୍ରୀଷ୍ଟିଆନଙ୍କ ଦୃଷ୍ଟିରେ ଗ୍ରନ୍ଥ୍

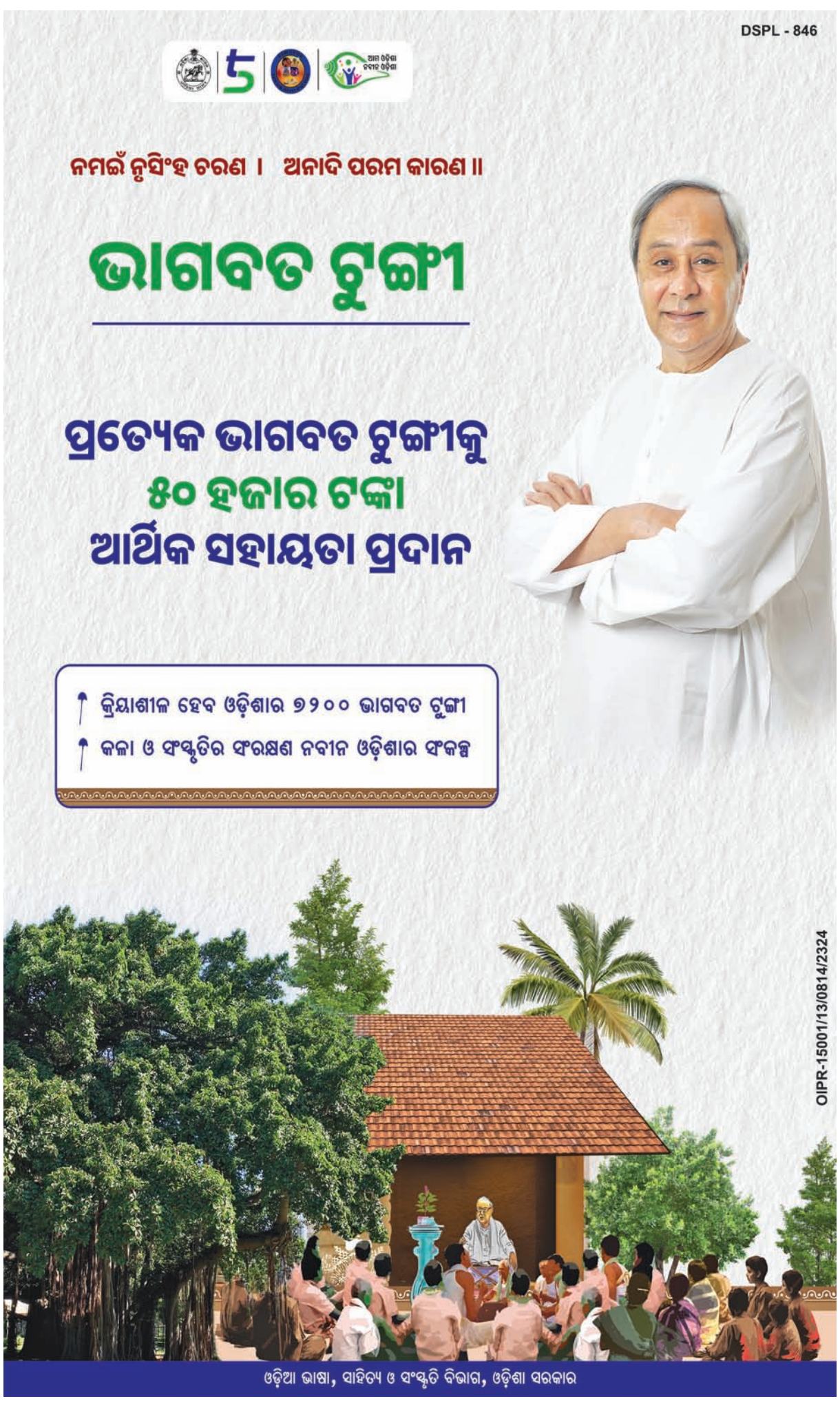

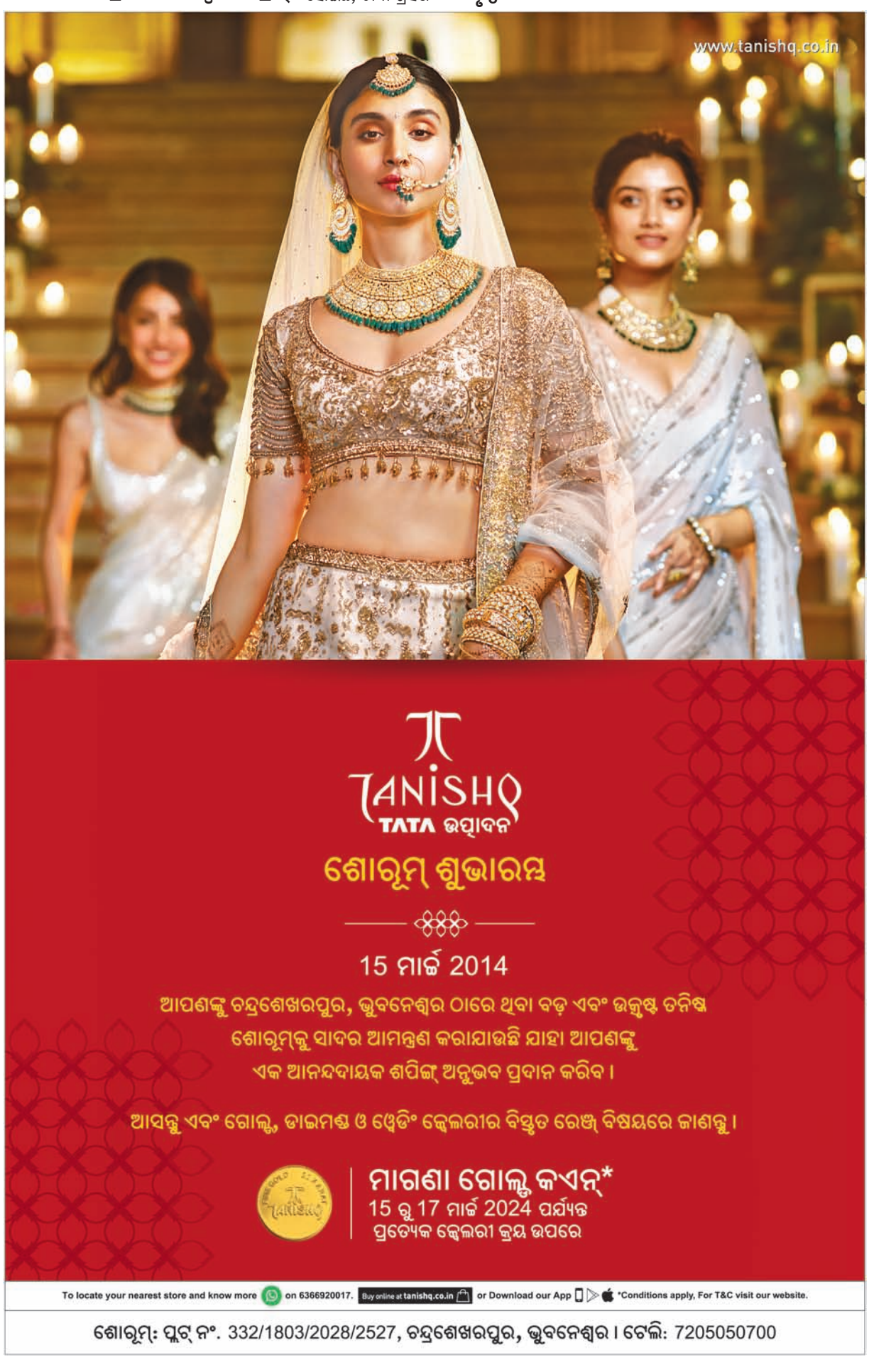

ଧରିତ୍ରୀ
DHARITRI

ଭୁବନେଶ୍ୱର, ଗୁରୁବାର, ମାର୍ଚ୍ଚ ୧୪/୨୦୨୪ | Bhubaneswar, Thursday, March 14/2024

କନିଷ୍ଠ ଶିକ୍ଷକଙ୍କ ଦରମା ୨୦ ହଜାରକୁ ବୃଦ୍ଧି

୨୦୨୩ ଜାନୁୟାରୀ ପହିଲାରୁ ଲାଗୁ ହେବ

ଭୁବନେଶ୍ୱର,୧୩।୩(ଅନିଲ ଦାସ)

ରାଜ୍ୟରେ ଥିବା ପ୍ରାଥମିକ ଏବଂ ଉଚ୍ଚ ପ୍ରାଥମିକ ବିଦ୍ୟାଳୟଗୁଡ଼ିକରେ ନିୟୋଜିତ ହୋଇଥିବା କନିଷ୍ଠ ଶିକ୍ଷକ (ଜୁନିୟର ଟିଚର) ଯେଉଁମାନେ ଯୋଜନା ଭିତ୍ତିକ ପଦବୀରେ ୩ ବର୍ଷ କାର୍ଯ୍ୟ କରିସାରିଛନ୍ତି ରାଜ୍ୟ ସରକାର ସେମାନଙ୍କର ଦରମା ବୃଦ୍ଧି କରିଛନ୍ତି। ସେମାନଙ୍କର ବିଭିନ୍ନ ଦାବିକୁ ବିଚାରକୁ ନେଇ ସରକାର ସେହି ଶିକ୍ଷକମାନଙ୍କର ମାସିକ ପାରିଶ୍ରମିକ ୧୩,୮୦୦ ପରିବର୍ତ୍ତେ ୨୦,୦୦୦ ଟଙ୍କା ବୃଦ୍ଧି କରିବା ପାଇଁ ନିଷ୍ପତ୍ତି ନେଇଛନ୍ତି । ଏହି ବୃଦ୍ଧି ୨୦୨୩ ଜାନୁୟାରୀ ପହିଲାରୁ ପିଛିଲା ଭାବେ ଲାଗୁ ହେବ । ଏହାଦ୍ୱାରା ରାଜ୍ୟର କାର୍ଯ୍ୟରତ ୧୨, ୭୮୪ ଜଣ କନିଷ୍ଠ ଶିକ୍ଷକ ଉପକୃତ ହେବେ । ଏଥିପାଇଁ ଅତିରିକ୍ତ ୯୫ କୋଟି ଟଙ୍କା ବାର୍ଷିକ ଖର୍ଚ୍ଚ ହେବ। ସୂଚନାଯୋଗ୍ୟ ଯେ ୫-ଟି ଅଧ୍ୟକ୍ଷ କାର୍ତ୍ତିକ ପାଣ୍ଡିଆନଙ୍କ ଜିଲା ଗସ୍ତ ଅବସରରେ ରାଜ୍ୟର ବିଭିନ୍ନ ଅଞ୍ଚଳରେ ନିୟୋଜିତ ଥିବା କନିଷ୍ଠ ଶିକ୍ଷକମାନେ ସେମାନଙ୍କର ଅସୁବିଧା ସମ୍ପର୍କରେ ଦୃଷ୍ଟି ଆକର୍ଷଣ କରିଥିଲେ ।

ମୁଖ୍ୟମନ୍ତ୍ରୀଙ୍କ ଘୋଷଣା

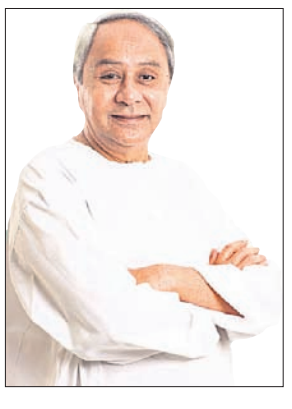

'ପଦ୍ମ' ସମ୍ମାନିତଙ୍କୁ ମାସକୁ ମିଳିବ ୨୫ ହଜାର ଟଙ୍କା

ଭୁବନେଶ୍ୱର,୧୩।୩(ଅନିଲ ଦାସ): ପଦ୍ମ ପୁରସ୍କାର ଦେଶର ଗୌରବମୟ ବେସାମରିକ ସମ୍ମାନ । ବିଭିନ୍ନ କ୍ଷେତ୍ରରେ ଦେଶକୁ ଗୌରବାନ୍ୱିତ କରିଥିବା ବ୍ୟକ୍ତିବିଶେଷଙ୍କୁ ଏହି ସମ୍ମାନ ମିଳିଥାଏ। ପଦ୍ମ ପୁରସ୍କାରପ୍ରାପ୍ତ କୃତୀ ସନ୍ତାନମାନେ ସେମାନଙ୍କ ପ୍ରତିଭା ଓ ସେବା କାର୍ଯ୍ୟ ଦ୍ୱାରା ଓଡ଼ିଶାର ଗୌରବ ବୃଦ୍ଧି କରିଛନ୍ତି। ସମାଜକୁ ସେମାନଙ୍କ ବଳିଷ୍ଠ ଅବଦାନର ସ୍ୱୀକୃତି ସ୍ୱରୂପ ମୁଖ୍ୟମନ୍ତ୍ରୀ ନବୀନ ପଟ୍ଟନାୟକ ସେମାନଙ୍କ ସମ୍ମାନାର୍ଥେ ମାସକୁ ୨୫ ହଜାର ଟଙ୍କା ଲେଖାଏ ଅର୍ଥ ସମ୍ମାନ ରାଶି ପ୍ରଦାନ କରିବା ପାଇଁ ନିଷ୍ପତ୍ତି ଗ୍ରହଣ କରିଛନ୍ତି । ଚଳିତ ବର୍ଷ ଏପ୍ରିଲଠାରୁ ଏହି ସମ୍ମାନ ରାଶି ପ୍ରଦାନ କରାଯିବ।

ମେୟର ପାଇବେ ମାସକୁ ୫୦ ହଜାର

- ପୌରାଧ୍ୟକ୍ଷ ୧୫ ହଜାର, ଏନ୍‌ଏସି ଅଧ୍ୟକ୍ଷ ୧୦ ହଜାର
- ମୃତ୍ୟୁ, ଅକ୍ଷମତା କ୍ଷେତ୍ରରେ ମିଳିବ ଅନୁକମ୍ପା ସହାୟତା

ଭୁବନେଶ୍ୱର,୧୩।୩(ଅନିଲ ଦାସ)

ରାଜ୍ୟ ସରକାର ରାଜ୍ୟର ୫ଟି ମହାନଗର ନିଗମ, ୪୮ଟି ପୌର ପରିଷଦ ଓ ୬୮ଟି ବିଜ୍ଞାପିତ ଅଞ୍ଚଳ ପରିଷଦ(ଏନ୍‌ଏସି)ର ମେୟର, ଡେପୁଟି ମେୟର, ଅଧ୍ୟକ୍ଷ, ଉପାଧ୍ୟକ୍ଷ, କର୍ପୋରେଟର ଓ କାଉନସିଲରଙ୍କ ପାରିତୋଷିକ ଓ ଭତ୍ତାରେ ବୃଦ୍ଧି କରିଛନ୍ତି। ମୁଖ୍ୟମନ୍ତ୍ରୀ ନବୀନ ପଟ୍ଟନାୟକ ବୁଧବାର ଏହି ଘୋଷଣା କରିଛନ୍ତି। ପଞ୍ଚମ ରାଜ୍ୟ ଅର୍ଥ କମିଶନଙ୍କ ସୁପାରିସ ତଥା ଓଡ଼ିଶା ମ୍ୟୁନିସିପାଲ କର୍ପୋରେଶନ ରୁଲ୍ସ-୨୦୦୪ ଓ ଓଡ଼ିଶା ମ୍ୟୁନିସିପାଲିଟି ରୁଲ୍ସ-୧୯୫୩ରେ ସଂଶୋଧନ ଆଣି ଏହି ବୃଦ୍ଧି କରାଯାଇଛି। ଘୋଷଣା ଅନୁଯାୟୀ ମହାନଗର ନିଗମର ମେୟର ପାରିତୋଷିକ ବାବଦରେ ମାସିକ ୫୦ ହଜାର ଟଙ୍କା ପାଇବେ। ଏବେ ସେମାନେ ୮ ହଜାର ଟଙ୍କା ପାଉଛନ୍ତି। ସେହିପରି ଡେପୁଟି ମେୟରମାନଙ୍କ ପାରିତୋଷିକ ମାସିକ ୫ ହଜାର ଟଙ୍କାରୁ ୨୦ ହଜାର ଟଙ୍କାକୁ ବୃଦ୍ଧି କରାଯାଇଛି। ରାଜ୍ୟରେ ଥିବା ପୌର ପରିଷଦ ଅଧ୍ୟକ୍ଷମାନଙ୍କର ପାରିତୋଷିକ ମାସିକ ୧,୫୦୦ରୁ ୧୫ ହଜାର ଟଙ୍କାକୁ ବୃଦ୍ଧି କରାଯାଇଥିବା ବେଳେ ଉପାଧ୍ୟକ୍ଷଙ୍କ ପାରିତୋଷିକ ମାସିକ ୧,୨୦୦ ରୁ ୧୦ ହଜାର ଟଙ୍କା, ଏନ୍‌ଏସି ଅଧ୍ୟକ୍ଷମାନଙ୍କର ମାସିକ ପାରିତୋଷିକ ୧,୦୦୦ ଟଙ୍କାରୁ ୧୦ ହଜାର ଟଙ୍କାକୁ ଏବଂ ଉପାଧ୍ୟକ୍ଷଙ୍କ ମାସିକ ପାରିତୋଷିକ ୮୦୦ ରୁ ୭,୫୦୦ ଟଙ୍କାକୁ ବୃଦ୍ଧି କରାଯାଇଛି। ସେହିପରି ମହାନଗର ନିଗମ କର୍ପୋରେଟରମାନେ ପ୍ରତି ବୈଠକ ପାଇଁ ଭତ୍ତା

☞ ପୃଷ୍ଠା-୧୩

ବଢ଼ିଲା ସହରାଞ୍ଚଳ ଜନପ୍ରତିନିଧିଙ୍କ ପାରିତୋଷିକ

ସୂଚନା: ଅନିବାର୍ଯ୍ୟ କାରଣବଶତଃ ଏ ସପ୍ତାହର 'ବିଚିତ୍ରା' ପୃଷ୍ଠା ପ୍ରକାଶ ପାଇପାରୁନାହିଁ।

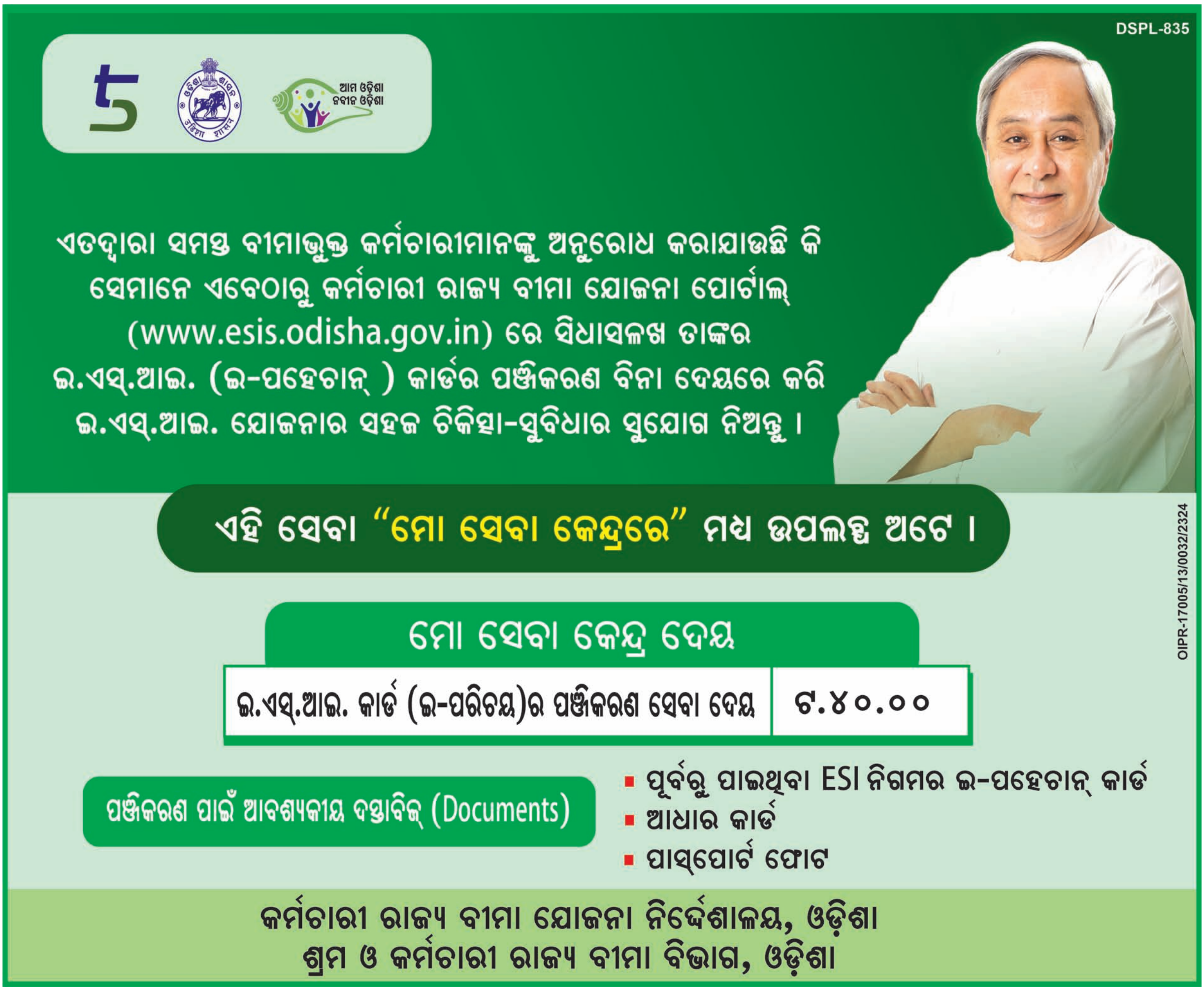

ମୋବାଇଲ ପାଇଁ କବାଡ଼ିଆଙ୍କୁ ହତ୍ୟା

- ୭ ଦିନ ହେଲା ନିଖୋଜ ଥିଲେ
- ମାଟିତଳୁ ମୃତଦେହ ଜବତକଲା ପୋଲିସ
- ଜଣେ ନାବାଳକଙ୍କ ସହ ୨ ଗିରଫ

ସମ୍ବଲପୁର, ୧୩।୩
(ପ୍ରମୋଦ ବହିଦାର)

ସାମାନ୍ୟ ଏକ ମୋବାଇଲ ପାଇଁ ଜଣେ କବାଡ଼ିଆବାଲାଙ୍କୁ ହତ୍ୟା କରାଯିବା ଘଟଣା ସମ୍ବଲପୁର ଜିଲା ରେଙ୍ଗାଲି ବ୍ଲକ କତରବଗା ଥାନା ଅଞ୍ଚଳରେ ଆଲୋଚନାର ବିଷୟ ହୋଇଛି। ପୋଲିସ ବୁଧବାର ଏକ ଜଙ୍ଗଲ ମଧ୍ୟରୁ ହତ୍ୟାର ଶିକାର ହୋଇଥିବା ଯୁବକଙ୍କ ମୃତଦେହକୁ ମାଟିତଳୁ ଜବତ କରିଛି। ପୋଲିସ ସୂଚନା ଅନୁସାରେ ରେଙ୍ଗାଲି ଅଞ୍ଚଳରେ କବାଡ଼ିଆ ଦୋକାନ କରିଥିବା ଉତ୍ତରପ୍ରଦେଶର ମୂଳବାସିନ୍ଦା ମହମ୍ମଦ ୱାରିସ ନାମକ ବ୍ୟକ୍ତିଙ୍କ ଘରେ ତାଙ୍କ ବଡ଼ଶାଳକ ମହମ୍ମଦ ଫିରୋଜ ରହୁଥିଲେ। ଗତ ମାର୍ଚ୍ଚ ୭ରୁ ସେ ନିଖୋଜ ହୋଇଯାଇଥିଲେ। ଏ ନେଇ ଭିଣୋଇ ୱାରିସ ଶାସନ ଥାନାରେ ଏତଲା ଦେଇଥିଲେ। ତାଙ୍କ ଏତଲା ଆଧାରରେ ପୋଲିସ ଏକ ମାମଲା ରୁଜୁକରି ଖୋଳତାଡ଼ ଆରମ୍ଭ କରିଥିଲା। ଶେଷରେ ଫିରୋଜଙ୍କ ମୋବାଇଲ ଟ୍ରାକିଂ କରି ପୋଲିସ ଅଭିଯୁକ୍ତଙ୍କ ନିକଟରେ ପହଞ୍ଚିବାରେ ସକ୍ଷମ ହୋଇଥିଲା।

ଏ ସମ୍ପର୍କରେ ସଦର ଏସ୍‌ଡିପିଓ ତୋଫାନ ବାଗଙ୍କ ସୂଚନା ଅନୁସାରେ ଉକ୍ତ ଘଟଣାରେ ସମ୍ପୃକ୍ତ କତରବଗାର ବୀରେଶ ବଢ଼େଇ ଓ ଜଣେ ନାବାଳକଙ୍କୁ ପୋଲିସ ଗିରଫ କରିଛି। ଅଭିଯୁକ୍ତଙ୍କ ସୂଚନା ଅନୁସାରେ କତରବଗା ଥାନା ଅନ୍ତର୍ଗତ ଝରଣପାଲି ଗ୍ରାମ ଗଡ଼ପାଟିଏନ୍ ଜଙ୍ଗଲ ମଧ୍ୟରେ ପୋତାଯାଇଥିବା ଫିରୋଜଙ୍କ ମୃତଦେହକୁ ମାଜିଷ୍ଟ୍ରେଟ୍‌ଙ୍କ ଉପସ୍ଥିତିରେ ମାଟିତଳୁ ଜବତ କରାଯାଇଛି। ଏହାବାଦ ମୃତଦେହକୁ ବ୍ୟବଚ୍ଛେଦ ପାଇଁ ପଠାଯାଇଛି। କେବଳ ମୋବାଇଲ ଲୁଟିବା ଉଦ୍ଦେଶ୍ୟରେ ଫିରୋଜଙ୍କୁ ହତ୍ୟା କରାଯାଇଛି। ସେ ଆହୁରି କହିଛନ୍ତି, ଗତ ମାର୍ଚ୍ଚ ୭ରେ ଫିରୋଜଙ୍କୁ କିଛି ଲୁହା ସାମଗ୍ରୀ ବିକ୍ରି କରିବାକୁ ଅଭିଯୁକ୍ତମାନେ ଫୋନ୍ କରି ଡାକିଥିଲେ। ଫିରୋଜ ଏକ ମୋପେଡ୍ ଯୋଗେ ସେମାନଙ୍କ ନିକଟକୁ ବାହାରିଥିଲେ। ହେଲେ କେଉଁ ସ୍ଥାନକୁ ଯିବାକୁ ହେବ ଜାଣି ନ ଥିବା କହିବାରୁ ଅଭିଯୁକ୍ତ ନାବାଳକ ଜଣକ ମୋପେଡ୍‌ରେ ବସି ତାଙ୍କୁ ବାଟ କଢ଼ାଇ ନେଇଥିଲେ। ସେଠାରେ ପହଞ୍ଚିଲା ବେଳକୁ ପୂର୍ବରୁ ଜଗି ରହିଥିବା ବୀରେଶ ଏକ ବାଡ଼ିରେ ତାଙ୍କୁ ଅତର୍କିତ ଆକ୍ରମଣ କରିଥିଲେ। ଫିରୋଜ ଜୀବନ ବିକଳରେ ସେଠାରୁ ଦୌଡ଼ି ପଳାଇବାକୁ ଉଦ୍ୟମ କରି ନିକଟରେ ଥିବା ଏକ ଗାତରେ ଖସିପଡ଼ିଥିଲେ। ଗାତରେ ପଡ଼ିଯିବା ପରେ ଅଭିଯୁକ୍ତମାନେ ତାଙ୍କ ମୁଣ୍ଡକୁ ପଥରେ ଛେଚି ହତ୍ୟାକରି ଉକ୍ତ ଗାତରେ ହିଁ ପୋତିଦେଇଥିଲେ। ଫିରୋଜଙ୍କ ମୋବାଇଲକୁ ନେଇଯିବା ସହ ତାଙ୍କ ମୋପେଡ୍‌କୁ ଲୁଚାଇ ଦେଇ ଅଭିଯୁକ୍ତ ଦ୍ୱୟ ସେଠାରୁ ଫେରାର ହୋଇଯାଇଥିଲେ। ଘଟଣାକୁ ନେଇ କତରବଗା ଥାନାରେ ଏକ ମାମଲା ରୁଜୁକରାଯାଇ ଅଭିଯୁକ୍ତ ବୀରେଶଙ୍କୁ କୋର୍ଟ ଚାଲାଣ କରାଯାଇଥିବା ବେଳେ ନାବାଳକ ଅଭିଯୁକ୍ତଙ୍କୁ ଜୁଭେନାଇଲ କୋର୍ଟରେ ହାଜର କରାଯାଇଛି। ଏହାସହ ଫିରୋଜଙ୍କ ମୋବାଇଲ କ୍ରୟ କରିଥିବା ବ୍ୟକ୍ତିଙ୍କୁ ମଧ୍ୟ ଅଟକ ରଖାଯାଇଛି। ଏଥିରେ ତାଙ୍କର ସମ୍ପୃକ୍ତି ନେଇ ତଦନ୍ତ ଚାଲିଛି। ପ୍ରମାଣିତ ହେଲେ ତାଙ୍କୁ ମଧ୍ୟ କୋର୍ଟ ଚାଲାଣ କରାଯିବ ବୋଲି ଏସ୍‌ଡିପିଓ ବାଗ୍ କହିଛନ୍ତି।

ଅଲିଭ୍ ରିଡ୍‌ଲେ ଅଣ୍ଡାଦାନ ସ୍ଥଳକୁ ପର୍ଯ୍ୟଟକଙ୍କୁ ବାରଣ

ନିର୍ଦ୍ଦେଶନାମା ଜାରି କଲେ ବନ୍ୟପ୍ରାଣୀ ପିସିସିଏଫ୍

ଭୁବନେଶ୍ୱର, ୧୩।୩
(ଅସମାପିକା ସାହୁ)

ସାମୁଦ୍ରିକ କଇଁଛ ସଂରକ୍ଷଣ କ୍ଷେତ୍ରରେ ରାଜ୍ୟ ସରକାର ଏକ ବଳିଷ୍ଠ ପଦକ୍ଷେପ ନେଇଛନ୍ତି। ଅଲିଭ୍ ରିଡ୍‌ଲେ କଇଁଛଙ୍କ ଅଣ୍ଡାଦାନ ସ୍ଥାନକୁ ପର୍ଯ୍ୟଟକଙ୍କୁ ବାରଣ କରାଯାଇଛି। ଅଣ୍ଡା ଦେଇ ଛୁଆ ଫୁଟି ସମୁଦ୍ରକୁ ଯିବା ପର୍ଯ୍ୟନ୍ତ ଏହି କଟକଣା ଲାଗୁ କରାଯାଇଛି। ଏ ନେଇ ବୁଧବାର ରାଜ୍ୟ ବନ୍ୟପ୍ରାଣୀ ମୁଖ୍ୟ କାର୍ଯ୍ୟାଳୟ ପକ୍ଷରୁ ନିର୍ଦ୍ଦେଶନାମା ଜାରି ହୋଇଛି। ବନ୍ୟପ୍ରାଣୀ ପିସିସିଏଫ୍ ତଥା ମୁଖ୍ୟ ବନ୍ୟପ୍ରାଣୀ ତତ୍ତ୍ୱାବଧାରକ ସୁଶାନ୍ତ ନନ୍ଦ ଜାରି କରିଥିବା ଏହି ନିର୍ଦ୍ଦେଶନାମାର ନକଲ ବ୍ରହ୍ମପୁର, ପୁରୀ ଓ ରାଜନଗର ଡିଏଫ୍‌ଓଙ୍କ ସହିତ ବ୍ରହ୍ମପୁର ଓ ଭୁବନେଶ୍ୱର ଆର୍‌ସିସିଏଫ୍‌ଙ୍କୁ ଦିଆଯାଇଛି। ପର୍ଯ୍ୟଟନ ନାମରେ ଅନେକ ପର୍ଯ୍ୟଟକ କଇଁଛମାନଙ୍କୁ ବିରକ୍ତ/ହଇରାଣ/ଅତ୍ୟାଚାର କରୁଥିବାର ଅନେକ ଅଭିଯୋଗ ହୋଇ ହୋଇଆସୁଥିଲା। ଏସବୁକୁ ଦୃଷ୍ଟିରେ ରଖି କଇଁଛଙ୍କ ଆଗମନ, ବନ ବିଭାଗ ତରଫରୁ ହେଉଥିବା ଅଣ୍ଡାର ଯତ୍ନ, କଇଁଛ ଅଣ୍ଡା ଫୁଟି ସମୁଦ୍ରକୁ ଯିବା ପର୍ଯ୍ୟନ୍ତ କଇଁଛମାନେ ଆସୁଥିବା ବେଳାଭୂମିକୁ ପର୍ଯ୍ୟଟକମାନେ ଯେପରି ନ ଯିବେ, ସେଥିପାଇଁ ପଦକ୍ଷେପ ନେବାକୁ କୁହାଯାଇଛି। ଏପରିକି ଅଲିଭ ରିଡ୍‌ଲେ ଅଣ୍ଡା ଦେବା ସମୟରେ ଉଜ୍ଜ୍ୱଳ ଆଲୋକ ଲଗାଇ ଫଟୋଗ୍ରାଫି ଏବଂ ଭିଡିଓଗ୍ରାଫି କରିବାକୁ ସମ୍ପୂର୍ଣ୍ଣ ବାରଣ କରାଯାଇଛି। ଅଲିଭ୍ ରିଡ୍‌ଲେ କଇଁଛ ବନ୍ୟପ୍ରାଣୀ(ସଂରକ୍ଷଣ) ଆଇନ ୧୯୭୨ ଅନୁଯାୟୀ ସିଡ୍ୟୁଲ-୧ ସରୀସୃପ ହୋଇଥିବାରୁ ଆଦେଶ ଅବମାନନା କଲେ ଆଇନ ଅନୁଯାୟୀ ଦଣ୍ଡ ଭୋଗିବା ପାଇଁ ଚେତାବନୀ

ଦିଆଯାଇଛି। ତେଣୁ ଅଲିଭ ରିଡ୍‌ଲେଙ୍କ ସୁରକ୍ଷା ପାଇଁ କଟକଣା କଡ଼ାକଡ଼ି ଭାବେ ପାଳନ କରିବା ଲାଗି ବିଭାଗ ପକ୍ଷରୁ କୁହାଯାଇଛି।

ଅନ୍ୟପକ୍ଷରେ ବନ୍ୟପ୍ରାଣୀଙ୍କ ସହ ଫଟୋ ଉଠାଇ ସୋସିଆଲ ମିଡିଆରେ ଛାଡ଼ିବା ଆଇନତଃ ଅପରାଧ ହୋଇଥିଲେ ମଧ୍ୟ ତାହା ଅନେକାଂଶରେ ପାଳନ ହେଉ ନ ଥିବା ନଜିର ରହିଛି। ଏପରିକି ଅଲିଭ୍ ରିଡ୍‌ଲେଙ୍କ ଅଣ୍ଡାଦାନ ସ୍ଥଳରେ ପର୍ଯ୍ୟଟକଙ୍କ ଭିଡ଼ ଜମୁଥିବାବେଳେ କେହି କେହି ଅଣ୍ଡା ଦେବାକୁ ଆସିଥିବା କଇଁଛକୁ ହାତରେ ଧରି ଫଟୋ ବା ସେଲ୍‌ଫି ଉଠାନ୍ତି। ଆଉ କେତେଜଣ ମୃତ ଅଲିଭ ରିଡ୍‌ଲେଙ୍କ ସହିତ ମଧ୍ୟ ଫଟୋ ଉଠାଇଥାନ୍ତି। ଏସବୁ ବନ୍ୟପ୍ରାଣୀ ଆଇନର ବିରୁଦ୍ଧାଚରଣ ହୋଇଥିବାରୁ ବନ ବିଭାଗ ଏବେ ଦୃଢ଼ କାର୍ଯ୍ୟାନୁଷ୍ଠାନ ନେବ। ଏଣିକି ବନ୍ୟପ୍ରାଣୀକୁ ହାତରେ ଧରି କିମ୍ବା ତା'ର ମୃତ ଶରୀର ବା ଟ୍ରଫି ସହିତ ଫଟୋ ଉଠାଇ ସୋସିଆଲ ମିଡିଆରେ ଛାଡ଼ିଲେ ଆଇନଗତ କାର୍ଯ୍ୟାନୁଷ୍ଠାନ ଗ୍ରହଣ କରାଯିବ ବୋଲି ପିସିସିଏଫ୍ ନନ୍ଦ କହିଛନ୍ତି। ସେ କହିଛନ୍ତି, ବନ୍ୟପ୍ରାଣୀ(ଜୀବିତ/ମୃତ)ଙ୍କ ସହିତ ଫଟୋ ଉଠାଇ ତାକୁ ସୋସିଆଲ ମିଡିଆରେ ଛାଡ଼ିବା ଅପରାଧ ବୋଲି ବହୁ ଜଣାଶୁଣା ଲୋକ ମଧ୍ୟ ଜାଣିନାହାନ୍ତି। ଏହା ଗୁରୁତର ଅପରାଧ। ତେଣୁ ଖୁବ୍‌ଶୀଘ୍ର ଏ ନେଇ ଏକ ନିର୍ଦ୍ଦେଶନାମା ଜାରି କରାଯିବ ବୋଲି ପିସିସିଏଫ୍ ନନ୍ଦ ସୂଚନା ଦେଇଛନ୍ତି। ସୂଚନାଯୋଗ୍ୟ, ରାଜ୍ୟର ଗହୀରମଥା, ଋଷିକୁଲ୍ୟା, ଦେବୀ ନଦୀ ମୁହାଣରେ ଲକ୍ଷାଧିକ ଅଲିଭ ରିଡ୍‌ଲେ ଅଣ୍ଡାଦାନ ପାଇଁ ଆସିଥାନ୍ତି, ଯାହା ଆମ ରାଜ୍ୟର ପର୍ଯ୍ୟଟନ ଦୃଷ୍ଟିକୋଣରୁ ବହୁ ଗୁରୁତ୍ୱ ବହନ କରେ।

କନ୍ଧମାଳ ସଂସଦ ଅଚ୍ୟୁତ ସାମନ୍ତଙ୍କ ପ୍ରୟାସ

କିଟ୍ ବିଶ୍ୱବିଦ୍ୟାଳୟ ଆନୁକୂଲ୍ୟରେ
କନ୍ଧମାଳ ଜିଲ୍ଲା ପ୍ରଶାସନର ସହଯୋଗରେ

କନ୍ଧମାଳ ସଂସଦୀୟ କ୍ଷେତ୍ରରେ
ମେଗା ନିଯୁକ୍ତି ମେଳା ୨୦୨୪

- ୨୦000 ପ୍ରାର୍ଥୀଙ୍କ ଯୋଗଦାନ
- ପ୍ରଥମ ପର୍ଯ୍ୟାୟରେ ଗୋଟିଏ ଦିନରେ ୧୦, 000 ପ୍ରାର୍ଥୀଙ୍କୁ ନିଯୁକ୍ତିପତ୍ର ପ୍ରଦାନ
- ମାସିକ ବେତନ ୧୨,000/- ରୁ ୩୫,000/- ଟଙ୍କା

ବିଭିନ୍ନ ଭାରତୀୟ କମ୍ପାନୀ ଦ୍ୱାରା
୧୦ ହଜାର ପ୍ରାର୍ଥୀ ମନୋନୀତ

- ୨୦୨୪ ଜାନୁଆରୀ ୨୧ରେ ବିରାଟ ନିଯୁକ୍ତି ମେଳା ଆୟୋଜିତ
- ୧୦୦ରୁ ଊର୍ଦ୍ଧ୍ୱ କମ୍ପାନୀଙ୍କ ଯୋଗଦାନ
- ୨୦ ହଜାର ଯୁବକଯୁବତୀଙ୍କ ପଞ୍ଜୀକରଣ

ଓଡ଼ିଶା କମ୍ପାନୀ ଦ୍ୱାରା
୩୫୦୦ ପ୍ରାର୍ଥୀ ମନୋନୀତ

- ପ୍ରଥମ ପର୍ଯ୍ୟାୟରେ ୧୦ ହଜାର ଯୁବକଯୁବତୀଙ୍କୁ ନିଯୁକ୍ତିପତ୍ର ବଣ୍ଟନ
- ଦ୍ୱିତୀୟ ପର୍ଯ୍ୟାୟରେ ୩ ହଜାର ୫ଶହ ଜଣଙ୍କୁ ବଣ୍ଟନ ହେବ
- କୌଣସି ସାଂସଦଙ୍କ ବ୍ୟକ୍ତିଗତ ପ୍ରୟାସରେ ଏଭଳି ପଦକ୍ଷେପ ବିରଳ

- ଗୋଟିଏ ଦିନରେ ୧୦ ହଜାର ଯୁବକଯୁବତୀଙ୍କ ତତ୍‌କାଳ ସାକ୍ଷାତକାର (Walk-in-Interview) ଓ ନିଯୁକ୍ତି ହେବା ଭାରତରେ ପ୍ରଥମ
- ଏହି ପ୍ରୟାସ ପାଇଁ ସାଂସଦ ସାମନ୍ତଙ୍କୁ କନ୍ଧମାଳ ସଂସଦୀୟ କ୍ଷେତ୍ରର ସମସ୍ତ ପିତାମାତା ଓ ଅଭିଭାବକଙ୍କ ଧନ୍ୟବାଦ

ଓଡ଼ିଶା ମୁଖ୍ୟମନ୍ତ୍ରୀ ନବୀନ ପଟ୍ଟନାୟକଙ୍କ ନୂଆ ଓଡ଼ିଶା-ନବୀନ ଓଡ଼ିଶା ଲକ୍ଷ୍ୟର ଏହା ଅନ୍ୟଏକ ପ୍ରୟାସ। ଯୁବକଯୁବତୀମାନେ ଶିକ୍ଷିତ, ସଶକ୍ତ ହୋଇ ରୋଜଗାରକ୍ଷମ ହେବା ନେଇ ମୁଖ୍ୟମନ୍ତ୍ରୀଙ୍କ ଯେଉଁ ଉଦ୍ଦେଶ୍ୟ ରହିଛି ତାହା ଏଠାରେ କାର୍ଯ୍ୟକାରୀ କରାଯାଇଛି। ଏହା ଦ୍ୱାରା ଓଡ଼ିଶା ସମେତ ସମଗ୍ର ଭାରତରୁ ୧୨୦ କମ୍ପାନୀ ଫୁଲବାଣୀ ସହରକୁ ଆସିପାରିଛନ୍ତି। ଏଭଳି ସଫଳ ଆୟୋଜନ ପଛରେ ଜିଲ୍ଲା ପ୍ରଶାସନ ଓ କିଟ୍ କର୍ମଚାରୀଙ୍କ ଅକୁଣ୍ଠ ସହଯୋଗ ପାଇଁ ସେମାନଙ୍କୁ ଧନ୍ୟବାଦ। ନିର୍ବାଚନ ସମୟରେ କନ୍ଧମାଳବାସୀଙ୍କୁ ଶିକ୍ଷା, ସ୍ୱାସ୍ଥ୍ୟ, ରୋଜଗାର ଓ ପର୍ଯ୍ୟଟନର ବିକାଶ ନେଇ ଦେଇଥିବା ପ୍ରତିଶ୍ରୁତି ପାଳନ କରିବା ପାଇଁ ଏହା ଏକ ପ୍ରଚେଷ୍ଟା। ନିଯୁକ୍ତି ପତ୍ର ପାଇଥିବା ସମସ୍ତ ପ୍ରାର୍ଥୀ/ପ୍ରାର୍ଥିନୀଙ୍କୁ ଅନୁରୋଧ ସେମାନେ ନିଜନିଜ କମ୍ପାନୀରେ ଯୋଗଦେଇ ଚାକିରି କଲେ ସେମାନେ ଓ ସେମାନଙ୍କ ପରିବାର ପାଇଁ ଭଲ ହେବ।

- ଅଚ୍ୟୁତ ସାମନ୍ତ

ବି.ଦ୍ର.: କନ୍ଧମାଳ ସଂସଦୀୟ କ୍ଷେତ୍ରର ୪ଟି ଜିଲ୍ଲାର ୨୦ଟି ବ୍ଲକ୍‌ରେ ବିଡିଓମାନଙ୍କ ଜରିଆରେ ନିଯୁକ୍ତିପତ୍ର ବଣ୍ଟନ କରାଯାଉଛି।

ଧରିତ୍ରୀ
DHARITRI
ଭୁବନେଶ୍ୱର, ଗୁରୁବାର, ମାର୍ଚ୍ଚ ୧୪/୨୦୨୪
Bhubaneswar, Thursday, March 14/2024

ଆଉ ୨୨ ନୂଆ ଏନ୍‌ଏସି ଘୋଷଣା

ଭୁବନେଶ୍ୱର, ୧୩।୩(ଅନିଲ ଦାସ)

ଭଞ୍ଜାନଗର ଏନ୍‌ଏସି ମ୍ୟୁନିସିପାଲିଟିକୁ ଉନ୍ନୀତ

ରାଜ୍ୟର ୧୩ ଜିଲାରେ ୨୨ଟି ନୂତନ ବିଜ୍ଞାପିତ ଅଞ୍ଚଳ ପରିଷଦ (ଏନ୍‌ଏସି) ଗଠନ କରାଯାଇଛି। ଏଥିସହିତ ଗଞ୍ଜାମ ଜିଲାର ଭଞ୍ଜନଗର ଏନ୍‌ଏସି ମ୍ୟୁନିସିପାଲିଟିକୁ ଉନ୍ନୀତ ହୋଇଛି। ମୁଖ୍ୟମନ୍ତ୍ରୀ ନବୀନ ପଟ୍ଟନାୟକ ବୁଧବାର ଏହି ଘୋଷଣା କରିଛନ୍ତି। ମୁଖ୍ୟମନ୍ତ୍ରୀଙ୍କ ଘୋଷଣା ଅନୁଯାୟୀ ବୌଦ୍ଧ ଜିଲାର ମନମୁଣ୍ଡା, ପୁରୁଣା କଟକ ଓ ବାଉଁଶୁଣୀ, ବଲାଙ୍ଗୀର ଜିଲାର ଲୋଇସିଂହା ଓ ସିନ୍ଧେକେଲା, ବରଗଡ଼ର ଜିଲାର ସୋହେଲା, ବାଲେଶ୍ୱର ଜିଲାର ବାଲିଆପାଳ ଓ ଖଇରା, ଭଦ୍ରକ ଜିଲାର ଧାମରା, ଢେଙ୍କାନାଳ ଜିଲାର ରାସୋଳ, ଜଗତ୍‌ସିଂହପୁର ଜିଲାର କୁଜଙ୍ଗ, କଳାହାଣ୍ଡି ଜିଲାର ନର୍ଲା ଓ ମଦନପୁର ରାମପୁରକୁ ଏନ୍‌ଏସି ଘୋଷଣା କରାଯାଇଛି। ସେହିପରି ଖୋର୍ଦ୍ଧା ଜିଲାର ବୋଲଗଡ଼, ନୟାଗଡ଼ ଜିଲାର ଶରଣକୁଳ, ପୁରୀ ଜିଲାର ସାକ୍ଷୀଗୋପାଳ ଓ କାକଟପୁର, ସମ୍ବଲପୁର ଜିଲାର ରେଙ୍ଗାଲି ଓ ବାମଣ୍ଡା ଏବଂ ସୁବର୍ଣ୍ଣପୁର ଜିଲାର ସୁବଳୟା, ଉଲୁଣ୍ଡା ଓ ରାମପୁର ଆଦି ସ୍ଥାନକୁ ବିଜ୍ଞାପିତ ଅଞ୍ଚଳ ପରିଷଦ ମାନ୍ୟତା ପ୍ରଦାନ କରାଯାଇଛି। ୫-ଟି ଅଧ୍ୟକ୍ଷ କାର୍ତ୍ତିକ ପାଣ୍ଡିଆନ୍‌ଙ୍କ ବିଭିନ୍ନ ଜିଲା ଗସ୍ତ ଅବସରରେ ଜନସାଧାରଣଙ୍କ ପ୍ରସ୍ତାବ ଏବଂ ବିକାଶର ଆବଶ୍ୟକତାକୁ ଦୃଷ୍ଟିରେ ରଖି ମୁଖ୍ୟମନ୍ତ୍ରୀ ଏହି ନିଷ୍ପତ୍ତି ନେଇଛନ୍ତି। ସୂଚନାଯୋଗ୍ୟ, ଜନସାଧାରଣଙ୍କ ଦାବି, କ୍ରମବର୍ଦ୍ଧିଷ୍ଣୁ ଜନସଂଖ୍ୟା, ବିକାଶ ଓ ଅର୍ଥନୈତିକ ଅଭିବୃଦ୍ଧିକୁ ଦୃଷ୍ଟିରେ ରଖି ଏହି ନୂତନ ବିଜ୍ଞାପିତ ଅଞ୍ଚଳ ପରିଷଦ ଗଠନ ପାଇଁ ମୁଖ୍ୟମନ୍ତ୍ରୀ ନିଷ୍ପତ୍ତି ନେଇଛନ୍ତି। ଅଞ୍ଚଳର ସାମଗ୍ରିକ ବିକାଶ କ୍ଷେତ୍ରରେ ନବଗଠିତ ପରିଷଦଗୁଡ଼ିକ କାର୍ଯ୍ୟ କରିବ ବୋଲି ମୁଖ୍ୟମନ୍ତ୍ରୀ ଆଶାବ୍ୟକ୍ତ କରିଛନ୍ତି। ଫେବୃୟାରୀରେ ମୁଖ୍ୟମନ୍ତ୍ରୀ ୩୫ଟି ନୂଆ ଏନ୍‌ଏସି ଓ ୫ଟି ନୂଆ ମ୍ୟୁନିସିପାଲିଟି ଗଠନ ବିଷୟ ଘୋଷଣା କରିଥିଲେ।

ନାଗପୁରରୁ ଗଡ଼କରୀ, କର୍ନାଲରୁ ଖଟ୍ଟର

ନୂଆଦିଲ୍ଲୀ, ୧୩।୩

ଭାଜପାର ଦ୍ୱିତୀୟ ପର୍ଯ୍ୟାୟ ତାଲିକାରେ ୭୨ ପ୍ରାର୍ଥୀ

ନିତିନ ଗଡ଼କରୀ

ମନୋହରଲାଲ ଖଟ୍ଟର

ସାଧାରଣ ନିର୍ବାଚନକୁ ଆଉ କିଛି ସପ୍ତାହ ବାକିଥିବାବେଳେ କେନ୍ଦ୍ରରେ କ୍ଷମତାସୀନ ଭାରତୀୟ ଜନତା ପାର୍ଟି (ଭାଜପା) ବୁଧବାର ସନ୍ଧ୍ୟାରେ ୧୧ ରାଜ୍ୟର ୭୨ ଆସନ ପାଇଁ ପ୍ରାର୍ଥୀ ତାଲିକା ପ୍ରକାଶ କରିଛି। ପ୍ରଥମ ତାଲିକାରେ ପ୍ରଧାନମନ୍ତ୍ରୀ ନରେନ୍ଦ୍ର ମୋଦି ଓ ସ୍ୱରାଷ୍ଟ୍ରମନ୍ତ୍ରୀ ଅମିତ ଶାହାଙ୍କ ସମେତ ୧୯୫ ଜଣଙ୍କ ନାମ ଥିବାବେଳେ ଦ୍ୱିତୀୟ ପର୍ଯ୍ୟାୟ ତାଲିକାରେ କେତେଜଣ କେନ୍ଦ୍ରମନ୍ତ୍ରୀ ନୀତୀନ ଗଡ଼କରୀ ଓ ହରିୟାଣାର ପୂର୍ବତନ ମୁଖ୍ୟମନ୍ତ୍ରୀ ମନୋହରଲାଲ ଖଟ୍ଟରଙ୍କ ଭଳି ହେଭିୱେଟ୍‌ଙ୍କ ସଂସଦୀୟ ଆସନ ଘୋଷଣା କରାଯାଇଛି। ଏହାକୁ ମିଶାଇ ଭାଜପା ମୋଟ ୨୬୭ ପ୍ରାର୍ଥୀଙ୍କୁ ଦଳୀୟ ଟିକେଟ ଦେଲାଣି। ତେବେ ୨ଟିଯାକ ପର୍ଯ୍ୟାୟରେ ଓଡ଼ିଶାର କୌଣସି ନେତାଙ୍କୁ ଟିକେଟ ମିଳିନାହିଁ। ଓଡ଼ିଶାର ଶାସକ ବିଜୁ ଜନତା ଦଳ (ବିଜେଡି) ସହ ମେଣ୍ଟ ଆଲୋଚନା ଚାଲିଥିବାରୁ ଭାଜପା ଏଠାରୁ ଅଦ୍ୟାବଧି କାହାକୁ ପ୍ରାର୍ଥୀ କରି ନ ଥିବା ଜଣାପଡ଼ିଛି।

ଭାଜପାର କେନ୍ଦ୍ରୀୟ ନିର୍ବାଚନ କମିଟି (ସିଇସି) ପକ୍ଷରୁ ମାରାଥନ ବୈଠକ ପରେ ପ୍ରକାଶିତ ଦ୍ୱିତୀୟ ପର୍ଯ୍ୟାୟ ତାଲିକାନୁସାରେ କେନ୍ଦ୍ରମନ୍ତ୍ରୀ ନୀତୀନ ଗଡ଼କରୀଙ୍କୁ ତାଙ୍କ ନାଗପୁର ଆସନରେ ଦଳ ପୁନର୍ବାର ପ୍ରାର୍ଥୀ କରିଛି। ମଙ୍ଗଳବାର ହରିୟାଣା ମୁଖ୍ୟମନ୍ତ୍ରୀ ପଦରୁ ଇସ୍ତଫା ଦେଇଥିବା ମନୋହରଲାଲ ଖଟ୍ଟରଙ୍କୁ କର୍ନାଲ ସଂସଦୀୟ ଆସନରୁ ନିର୍ବାଚନ ଲଢ଼ିବା ପାଇଁ ଭାଜପା ସୁଯୋଗ ଦେଇଛି। ସେହିପରି କେନ୍ଦ୍ରମନ୍ତ୍ରୀ ପୀୟୂଷ ଗୋୟଲଙ୍କୁ ମୁମ୍ବାଇ ନର୍ଥ ଏବଂ ଅନୁରାଗ ଠାକୁରଙ୍କୁ ହିମାଚଳ ପ୍ରଦେଶର ହମିରପୁର ଆସନରେ ପ୍ରାର୍ଥୀ କରାଯାଇଛି। ଭାରତୀୟ ଯୁବ ମୋର୍ଚ୍ଚା ସଭାପତି ତେଜସ୍ୱୀ ସୂର୍ଯ୍ୟା ବେଙ୍ଗାଲୁରୁ ସାଉଥ୍ ଆସନରୁ ଲଢ଼ିବାକୁ ଥିବାବେଳେ ଦଳର ରାଷ୍ଟ୍ରୀୟ ସମ୍ପାଦକ ପଙ୍କଜା ମୁଣ୍ଡେଙ୍କୁ ମହାରାଷ୍ଟ୍ରର ବିଡ୍ ଆସନରୁ ପ୍ରାର୍ଥୀ କରାଯାଇଛି। କର୍ନାଟକର ପୂର୍ବତନ ମୁଖ୍ୟମନ୍ତ୍ରୀ ବାସବରାଜ ବୋମାଇଙ୍କୁ ହଭେରି ଆସନରୁ ଟିକେଟ ଦିଆଯାଇଛି। କେନ୍ଦ୍ରମନ୍ତ୍ରୀ ପ୍ରହ୍ଲାଦ ଜୋଷୀଙ୍କୁ ଦଳ କର୍ନାଟକର ଧରୱାଡ୍ ଆସନରୁ ଛିଡ଼ା କରାଇଥିବାବେଳେ ପୂର୍ବତନ ମୁଖ୍ୟମନ୍ତ୍ରୀ ବି.ଏସ୍. ୟେଦୁରପ୍ପାଙ୍କ ପୁଅ ବି.ୱାଇ. ରାଘବେନ୍ଦ୍ର ଶିମୋଗା ଆସନରୁ ଲଢ଼ିବେ ବୋଲି କୁହାଯାଇଛି। ସେହିପରି ପୂର୍ବ ଦିଲ୍ଲୀ ସଂସଦୀୟ ଆସନରୁ ହର୍ଷ ମାଲହୋତ୍ରା ଏବଂ ଉତ୍ତର-ପଶ୍ଚିମ ଆସନରୁ ଯୋଗେନ୍ଦ୍ର ଚନ୍ଦୋଲିଆଙ୍କୁ ଦଳ ପ୍ରାର୍ଥୀ କରିଛି। ଖଟ୍ଟର ଓ ବୋମାଇଙ୍କ ସହ ଆଉ ଜଣେ ପୂର୍ବତନ ମୁଖ୍ୟମନ୍ତ୍ରୀଙ୍କୁ ଭାଜପା ଲୋକ ସଭା ନିର୍ବାଚନ ମଇଦାନରେ ଓହ୍ଲାଇଛି। ସେ ହେଲେ ଉତ୍ତରାଖଣ୍ଡର ତ୍ରିବେନ୍ଦ୍ର ସିଂ ରାୱତ। ତାଙ୍କୁ ହରିଦ୍ୱାର ସଂସଦୀୟ ଆସନରେ ଟିକେଟ ଦିଆଯାଇଛି।

ମହୀଶୂର ରାଜପରିବାର ସଦସ୍ୟ ଯଦୁବୀର କ୍ରିଷ୍ଣାଦତ୍ତା ୱାଡିୟାରଙ୍କୁ ମହୀଶୂର ଏମ୍‌ପି ପ୍ରତାପ ସିମ୍‌ହାଙ୍କ ସ୍ଥାନରେ ପ୍ରାର୍ଥୀ କରାଯାଇଛି। ପ୍ରତାପ ହେଉଛନ୍ତି ସେହି ନେତା, ଯାହାଙ୍କ ସୁପାରିସକ୍ରମେ କେତେଜଣ ବ୍ୟକ୍ତି ପାର୍ଲାମେଣ୍ଟକୁ ଅନୁପ୍ରବେଶ କରି ବିଭ୍ରାଟ କରିଥିଲେ। ଭାଜପା ପ୍ରାର୍ଥୀ ତାଲିକାରେ ରାଜପରିବରର ଆଉ ଜଣେ ସଦସ୍ୟଙ୍କୁ ସ୍ଥାନ ମିଳିଛି। ସେ ହେଲେ ତ୍ରିପୁରା ରାଜପରିବାରର କ୍ରିତି ସିଂ ଦେବବର୍ମା। ତ୍ରିପୁରା ପୂର୍ବ ଆସନରୁ କ୍ରିତିଙ୍କୁ ପ୍ରାର୍ଥୀ କରାଯାଇଛି। ଏକାକୀ ୩୭୦ ଏବଂ ଜାତୀୟ ଗଣତାନ୍ତ୍ରିକ ମେଣ୍ଟ (ଏନ୍‌ଡିଏ) ପାଇଁ ୪୦୦ ଆସନ ଦଖଲ ଲକ୍ଷ୍ୟରେ ଥିବା ଭାଜପାର ପ୍ରଥମ ତାଲିକାରେ ୩୪ କେନ୍ଦ୍ରମନ୍ତ୍ରୀ ଏବଂ ୨ ଜଣ ପୂର୍ବତନ ମୁଖ୍ୟମନ୍ତ୍ରୀଙ୍କୁ ପ୍ରାର୍ଥୀ କରାଯାଇଥିଲା।

ମହୀଶୂର ଏମ୍‌ପି ପ୍ରତାପ ସିମ୍‌ହାଙ୍କ ଟିକେଟ୍ କଟିଲା

ତାଙ୍କ ସୁପାରିସରେ ନୂଆ ସଂସଦ ଭବନକୁ ପଶିଥିଲେ ବିକ୍ଷୋଭକାରୀ

୬ ବର୍ଷ ପରେ ପୁଣି ଦେଖାଗଲା ବ୍ଲାକ୍ ପାନ୍ଥର

ଭୁବନେଶ୍ୱର, ୧୩।୩ (ଅସମାପିକା ସାହୁ)

ଓଡ଼ିଶାରେ ପୁଣି ଦେଖିବାକୁ ମିଳିଛି ବ୍ଲାକ ପାନ୍ଥର ବା କଳା କଲରାପତରିଆ ବାଘ। ସୁନ୍ଦରଗଡ଼ ହେମଗିରି ବନାଞ୍ଚଳରେ ଏହି ବିରଳ ବାଘ ରହିଥିବା ନେଇ ପିସିସିଏଫ୍(ୱାଇଲ୍ଡଲାଇଫ) ସୁଶାନ୍ତ ନନ୍ଦ ନିଜ ସୋସିଆଲ ମିଡିଆ 'ଏକ୍ସ' ଆକାଉଣ୍ଟରେ ପୋଷ୍ଟ କରି ସୂଚନା ଦେଇଛନ୍ତି। ୨୦୧୮ରେ ସୁନ୍ଦରଗଡ଼ ଜଙ୍ଗଲରେ ପ୍ରଥମଥର ଏହି ବାଘ ଦେଖାଯାଇଥିଲା। ପୂର୍ବଥର ପରି ଏଥର ବି କଳା ବାଘର ଫଟୋଚିତ୍ର କ୍ୟାମେରାରେ କଏଦ ହୋଇଥିବା ପିସିସିଏଫ୍ କହିଛନ୍ତି। ପୂର୍ବରୁ ଶିମିଳିପାଳ ଓ ଫୁଲବାଣୀରେ ମଧ୍ୟ ଏହି ପ୍ରଜାତିର ବାଘ ଦେଖାଯାଉଥିବା କୁହାଯାଉଥିଲେ ମଧ୍ୟ ବାସ୍ତବରେ ଏନେଇ କୌଣସି ପ୍ରମାଣ ନ ଥିଲା। କିନ୍ତୁ କ୍ୟାମେରାରେ ବାରମ୍ବାର ଏହି ପ୍ରଜାତିର ବାଘ ସାମ୍ନାକୁ ଆସିବା ପରେ ଓଡ଼ିଶାରେ ବ୍ଲାକ ପାନ୍ଥର ଥିବା ନେଇ ସ୍ପଷ୍ଟ ହୋଇଛି। ରାଜ୍ୟର ୩ଟି ବନଖଣ୍ଡ ଅଞ୍ଚଳରେ କଳା କଲରାପତରିଆ ବାଘ ଚିହ୍ନଟ ହୋଇଥିବା ସୂଚନା ଦିଆଯାଇଛି। ବିଭିନ୍ନ ସମୟରେ କଳାବାଘର ଉପସ୍ଥିତିକୁ ନେଇ ସମ୍ପୂର୍ଣ୍ଣ ଭାବରେ ତଥ୍ୟ ରହିଛି। ତେବେ କଲରାପତରିଆ ପ୍ରଜାତିର ଏହି ବିରଳ ବାଘ ସମ୍ପୂର୍ଣ୍ଣ କଳା ରଙ୍ଗର ହୋଇଥିବାରୁ ଏହାକୁ ବ୍ଲାକ ପାନ୍ଥର ବୋଲି କୁହାଯାଉଛି। ଦେଶର ଅନ୍ୟ ୮ଟି ରାଜ୍ୟରେ ମଧ୍ୟ ଏପରି ବ୍ଲାକ ପାନ୍ଥର ଥିବା ଜଣାପଡିଛି। ତେବେ କଳା ମହାବଳ ☞ପୃଷ୍ଠା-୧୩

Destination Uttarakhand

Leading the way

"Under the visionary leadership of Hon'ble Prime Minister Narendra Modi, we are committed to the holistic development of our state, leveraging its natural beauty, rich cultural heritage, and immense potential. Through sustainable policies and strategic initiatives, we aim to foster economic growth, improve infrastructure, and enhance the quality of life for all our citizens. Our goal is to make Uttarakhand a model of progress, where tradition meets innovation, and every individual can thrive in a conducive environment for prosperity and well-being."

-Pushkar Singh Dhami,
Chief Minister, Uttarakhand

"I congratulate the Uttarakhand government on the remarkable progress achieved in the last few years. This has been made possible by sustained policy push and focus on key sectors such as tourism and renewable energy. Alongside, the state has made significant strides in infrastructure development, setting new benchmarks for sustainable growth. Uttarakhand's commitment to harnessing its natural resources and promoting tourism has not only bolstered its economy but also showcased its potential on the global stage. I applaud the state's dedication to inclusive development and look forward to its continued success in the years ahead."

-Narendra Modi,
Prime Minister

Uttarakhand shines as the ultimate wedding destination

Under the visionary guidance of Prime Minister Narendra Modi, Uttarakhand is poised to become the next premier destination for weddings worldwide

Uttarakhand, which lies amidst the magnificent Himalayas, is a northern state known for its spiritual importance, spectacular terrains, and rich cultural legacy. Also known as the land of gods – 'Devbhoomi', Uttarakhand has forever known as one of the most revered pilgrimage destinations for lakhs of devotees. The state has, however, seen a change in recent years, developing much more than a spiritual destination. In a recent development, Uttarakhand is on the path of emerging as the next best destination when it comes to the world of destination weddings; all thanks to the visionary guidance of Prime Minister Narendra Modi.

The notion of Prime Minister Narendra Modi to make Uttarakhand the next best wedding destination reflects the views of numerous who acknowledge the state's endless prospects. The Prime Minister encouraged the youth to embark upon the campaign 'Wed in India' at the inauguration of the Uttarakhand Global Investors Summit in Dehradun back in December 2023. During his address, he urged wealthy families to pick Uttarakhand as the destination for their celebrations.

The distinctive natural magnificence and myriad cultural tapestry depict the charm of Uttarakhand as the perfect wedding destination. From the serene lake of Nainital to the snow-capped mounts of Auli, each part of the state exhibits a feel of charisma and allure. Partners looking for a truly memorable experience can host their marital ceremonies amid the serene lake in Tehri, the beautiful hills of Mussoorie, or the age-old temples of Haridwar.

Boosting spiritual tourism in Uttarakhand through Badrinath and Kedarnath

PM Narendra Modi along with Pushkar Singh Dhami, CM, Uttarakhand, visiting Badrinath Dham

PICS: DIPR, UTTARAKHAND

The picturesque northern state of Uttarakhand is well-known for its spiritual importance and stunning natural magnificence. Among the various destinations that attract devotees and visitors alike, Badrinath and Kedarnath stand out as embodiments of devotion and serenity. At the vanguard of restoring these consecrated places and utilizing their prospect for spiritual tourism is Prime Minister Narendra Modi, whose relentless dedication and commitment have prompted transformative tasks in Uttarakhand.

Prime Minister Narendra Modi shares a deep-rooted affinity with Uttarakhand, especially Badrinath and Kedarnath, and this is apparent through his multiple visits and visionary endeavours desired to uplift these venerated pilgrimage sites. His spiritual reverence for Baba Kedar, exemplified through periodic visits to Kedarnath Dham, highlights his dedication to the spiritual and cultural legacy of the region. The aspirations of PM Modi are much more than only reverence; he foresees a new individuality for Uttarakhand by promoting Badrinath and Kedarnath Dham to international importance.

The most important aspect of this vision of PM Narendra Modi is the complete reconstruction of Kedarnath Dham, an undertaking close to his heart since the beginning of his tenure as the Prime Minister. The wrecking floods of 2013 initiated a revitalised emphasis on revamping Kedarnath, with PM Modi spearheading measures to assure that the reconstruction showcases brilliance and divinity befitting its essence. From building the statue of Adi Guru Shankaracharya to observing the progress firsthand, PM Modi's hands-on strategy highlights his dedication to maintaining the sanctity of Kedarnath.

Furthermore, strategic endeavours by PM Modi spread beyond Kedarnath to enclose the holistic growth of the spiritual infrastructure of Uttarakhand. Projects such as the Badrinath Dham Master Plan modelled after the Kashi Vishwanath Corridor, seek to remake Badrinath into a smart spiritual hilltown, portraying the vision of PM Modi for incorporating tradition with modernity. The Delhi-Dehradun Economic Corridor and the Rishikesh Karnprayag Rail Project additionally highlight his dedication to improving connectivity and accessibility to these holy places.

The result of these endeavours by Prime Minister Modi is discernible, with Uttarakhand seeing a revival in spiritual tourism and pilgrimage footfall. The All Weather Road Project, also known as the Chardham Road Project, seeks to link the four Dhams of Uttarakhand, enabling seamless journeys for devotees and visitors alike. Likewise, the Rishikesh Karnprayag Rail Project, with its enterprising timeline and ingenious technique, vows to improve accessibility to Kedarnath and adjacent areas.

> The reconstruction measures, associated with PM Modi's focus on maintaining its spiritual significance, have reformed Kedarnath to its previous glory, drawing pilgrims from across the world

The importance of Kedarnath and Badrinath surpasses spiritual borders, echoing with believers and nature lovers globally. Situated amid the snow-capped peaks of the Himalayas, Kedarnath carries a unique place as one of the 12 Jyotirlingas and an essential visit during the esteemed Chardham Yatra. The reconstruction measures, associated with PM Modi's focus on maintaining its spiritual significance, have reformed Kedarnath to its one-time glory, drawing pilgrims from across the world.

The recent inauguration of pivotal infrastructure projects by Prime Minister Modi emphasises the continuous renewal measures in Kedarnath. From unveiling the statue of Adi Guru Shankaracharya to inaugurating essential projects like the Saraswati retaining wall and Teerth Purohit houses, the visit of Prime Minister Narendra Modi signifies a revived dedication to promoting the spiritual legacy of Uttarakhand.

PM Modi's visit strengthens tourism and socio-economic growth in Uttarakhand

The visit of PM Narendra Modi to Pithoragarh district in October 2023 has memorialised an important landmark in the history of Uttarakhand, along with highlighting the cultural and spiritual richness of the state. The PM's journey included visits to religious sites like Parvati Kund and Adi Kailash Parvat, depicting the deep-rooted spiritual inheritance of the land and emphasizing its possibility for expansion and tourism.

PM Modi initiated his spiritual journey at Parvati Kund, a venerated pilgrimage place ensconced amid the scenic landscapes of Uttarakhand. Attired in traditional local dress, the Prime Minister engaged himself in the spiritual aura, offering devotions with utmost reverence. His participation in the traditions, including playing the power drum and conch shell, demonstrated his respect for the local customs and rituals, resounding with the beliefs of the local people.

PM Narendra Modi on his Pithoragarh visit along with CM Pushkar Singh Dhami

The visit of the Prime Minister to Parvati Kund was not just a symbolic gesture but also a testament to the dedication to maintaining and encouraging India's cultural legacy. By performing 'aarti' at the Shiva-Parvati temple and meditating before the Adi Kailash peak, PM Modi observed the sacredness of the land and sought blessings for the prosperity and well-being of the country.

Moreover, PM Modi's exchange with the residents, both at Parvati Kund and in the border village of Gunji, echoed his compassion and consideration for their welfare. Engaging with the locals, he listened to their grievances, shared their pleasures, and reaffirmed his government's commitment to their upliftment. This personal touch endeared him to the individuals as well as facilitated a feeling of belonging and solidarity among them.

PM Narendra Modi meditating at Parvati Kund, district Pithoragarh, during his visit to Uttarakhand

In addition to the spiritual essence, the visit of PM Modi also had substantial importance for the socio-economic growth of Uttarakhand. The inauguration and laying of the foundation of development projects worth Rs 4,200 crore in Pithoragarh highlighted the government's dedication to infrastructure growth and employment generation in the region. These endeavours are aimed at boosting development, improving connectivity, and enhancing the quality of life for the citizens of Uttarakhand.

Moreover, the historic visit of Prime Minister Modi to Adi Kailash Parvat carries huge importance for the tourism sector of Uttarakhand. Being the first Indian Prime Minister to visit this sacred site, PM Modi has attracted awareness to the area's untapped prospect as a tourist destination. His exploration of the local art, craft, and products, as well as his arrangement with the Indo-Tibetan trade center in Gunji village, has demonstrated the cultural multiplicity and commercial possibilities of Uttarakhand.

Scouring Uttarakhand's untapped tourism potential: Uttarakhand Tourism Policy 2030

With the introduction of the Uttarakhand Tourism Policy 2030, the state sketches a transformative approach towards recognition at a global level as a diverse tourism hotspot while prioritising sustainable development and inclusive growth

Uttarakhand is famous among tourists for its abundance of natural wonders. Even today, the state holds an untapped potential ready to be utilised. With the introduction of the Uttarakhand Tourism Policy 2030, the state sketches a transformative approach towards recognition at a global level as a myriad tourism hotspot while prioritising sustainable development and inclusive growth.

The main principle of the Uttarakhand Tourism Policy 2030 lies in empowering all stakeholders within the tourism sector, assuring that each contributes to and benefits from Uttarakhand's journey towards evolution. By means of a suitable framework, the policy seeks to facilitate goals and interests, promoting holistic expansion.

Apart from its traditional essence of a spiritual and wellness destination, Uttarakhand strives to present its multifaceted allure. From heritage and nature tourism to wilderness adventures and wellness retreats, the state pledges memorable experiences for every visitor. Further, the focus on all-weather tourism, including winter and Alpine ventures, seeks to draw tourists all year long.

Foremost to the Uttarakhand Tourism Policy 2030 is the making of authentic and genuine experiences, leveraging Uttarakhand's cultural and natural wealth. Tourism clusters and circuits will be designed to present new destinations, catering to various interests and likes.

The Uttarakhand Tourism Policy 2030 also prioritises sustainability with an emphasis on conserving the state's environmental and cultural legacy. Measures to preserve natural resources, wilderness, and cultural assets are vital, assuring Uttarakhand stays unsoiled and inviting for years.

In line with the digital era, Uttarakhand seeks to fulfill growing visitor anticipations through technology integration. Online platforms will be operated for advertising, bookings, and data dissemination, improving comfort and trust for visitors.

Private sector involvement is promoted, with the government encouraging ease of doing trade for hospitality and tourism undertakings. This combined strategy is anticipated to propel innovation and development.

The Uttarakhand Tourism Policy 2030 also emphasises high-value tourism to minimise adverse effects on the environment and civilisation while spreading benefits to local neighborhoods. The Hub & Spoke model strives for balanced regional growth, improving infrastructure and conveniences to enhance the overall visitor experience.

CM Pushkar Singh Dhami interacting with officials at an MoU event to promote tourism in Uttarakhand

CM Pushkar Singh Dhami on his visit to Corbett National Park

With enterprising targets to contribute USD 10 billion yearly to the economy and draw private investment, Uttarakhand seeks to build a sustainable tourism ecosystem. Job prospects and foreign traveller visits are anticipated to grow, firming the state's position as an exclusive destination.

The idea is transparent – establish tourist-friendly infrastructure, develop new destinations, and offer world-class experiences. With a dedication to innovation, sustainability, and inclusivity, Uttarakhand arises as a shining light of reliable tourism, tempting tourists worldwide.

PM Modi's 'Vibrant Village Programme' bolsters Uttarakhand's rural economy

PM Modi's enterprising 'Vibrant Village Programme' has arisen as a silver lining for the isolated border villages, marking a transformative period of comprehensive growth and economic upliftment

Spanning across 19 border regions, including Uttarakhand, the programme strives to revive 3,000 villages over a 10-year-long course. It bears an important goal of preventing migration by furnishing fundamental conveniences and promoting socio-economic sustainability. In the infancy stage of the program, 662 villages with a total population of 1,42,000 are being supported by means of an investment of Rs 4,800 crore.

Focus on infrastructure and connectivity growth is one of the key elements of the Vibrant Village Programme. The allotment of Rs 2500 crore for building roadways and improving connectivity will give a boost to economic activities in various villages across the country where the geographical landscape constantly poses difficulties. It will foster access to markets, and enhance the overall quality of life for locals.

Along with bolstering the nation's financial stability, the programme also supports the importance of inclusive growth as a cornerstone of India's advancement by prioritising the development of border villages.

PM Modi and CM Dhami with local people during their visit to district Pithoragarh

With the launch of the Vibrant Village Programme, the border villages in Uttarakhand and as well as other states will benefit greatly, eventually steering in a fresh phase of endless possibilities for the rural economy while reflecting the spirit of Sabka Saath, Sabka Vikas.

Homestays in Uttarakhand: Bridging tradition with modern travel trends

With the advent of the 'work from anywhere' culture, homestays in Uttarakhand provide an ideal setting for the millennials, as well as an idyllic break to those in their golden years

The Government of Uttarakhand is poised to provide the necessary support to proliferate homestays in all districts of the state with a focus on providing alternative sources of employment to the villagers and preventing migration from the original place of dwelling. At present, there are more than 5,000 homestays registered with Uttarakhand Tourism Development Board. The department provides necessary support in terms of marketing and training to the homestay owners. The Government also provides financial support to Homestay owners through the Deen Dayal Upadhyay Grih-Awas (Homestay) Yojana, through which local residents get financial support in rebuilding/renovating rooms to upgrade them for use by tourists.

Meenakshi Sadan Homestay based at Mussoorie under Uttarakhand Government scheme

CM Pushkar Singh Dhami at one of the homestays

Homestays in Uttarakhand have also been recognised by the Ministry of Tourism, Government of India. In the year 2022, Sarmauli Village in Pithoragarh district was awarded the Best Rural Homestay by the Ministry of Tourism, Government of India. Several initiatives such as the Goat Villages, Sendul Village (Tehri Garhwal), and homestays in the Kumaon region have also won accolades. The Government has realised that with increasing awareness about hygiene and, the diverse food habits of travellers, it is essential that the homestays of Uttarakhand constantly upgrade themselves to provide the required services to the tourists. Hence, in addition to developing homestay infrastructure, the Government is also providing training to the local youth in the management and upkeep of these Homestays through professional agencies.

Text input: Sumit Pant, director, Tourism

Boosting tourism in lesser-known Uttarakhand destinations

The combined initiative by UTDB and IRCTC seeks to highlight the lesser-known treasures of the state

The Uttarakhand Tourism Development Board (UTDB) and Indian Railways Catering and Tourism Corporation (IRCTC) have come to a remarkable understanding to further enhance tourism in the picturesque state of Uttarakhand. This endeavour seeks to highlight the lesser-known treasures of the state, like Manaskhand, by launching special tourist trains from different regions of the country.

This special tourist train is intended to begin operations in April 2024 and will accommodate up to 500 tourists per journey in Second AC coaches, providing an easy-going travel experience. The tourists will benefit from the numerous extensive excursion packages which will have everything from onboard conveniences to lodging, transportation, and sightseeing, and will be meticulously handled by IRCTC. The endeavour by UTDB and IRCTC seeks to exhibit the vast cuisine of the state during travels, along with generating occupation prospects for residents by giving them an opportunity to work as guides.

Text: Taresh Dutta

CONSUMER CONNECT INITIATIVE

ତୁମେ ଯେଉଁ ଉର୍ଦ୍ଧ୍ୱ ଆଧ୍ୟାତ୍ମିକ ସ୍ତରକୁ ଯିବାକୁ ଚାହୁଁଛ–ସେଠାରେ ପହଞ୍ଚି ପାରିବା ବିଷୟରେ ତୁମେ ସଂପୂର୍ଣ୍ଣ ନିଶ୍ଚିତ ହେବା ପୂର୍ବରୁ ତୁମ ଭିତରେ ବିଚାର ବୁଦ୍ଧିକୁ ଅବଶ୍ୟ ସଜାଗ ଓ ସକ୍ରିୟ ରଖିବ। ତା'ହେଲେ ଯାଇ ତୁମେ ପଥଚ୍ୟୁତ ବା ପଦସ୍ଖଳନ ହୋଇଯିବାର ଆଶଙ୍କାରୁ ନିଜକୁ ରକ୍ଷା କରିପାରିବ। –ଶ୍ରୀମା

ମୌଳବାଦୀ ଖ୍ରୀଷ୍ଟିଆନଙ୍କ ଦୃଷ୍ଟିରେ ଟ୍ରମ୍

ରିଚାର୍ଡ କେ. ଶେରୱିନ

ବର୍ତ୍ତମାନ ଡୋନାଲ୍ଡ ଟ୍ରମ୍ଫ୍ ରିପବ୍ଲିକାନ ପାର୍ଟିର ସମ୍ଭାବ୍ୟ ରାଷ୍ଟ୍ରପତି ପ୍ରାର୍ଥୀ ହୋଇଥିବାରୁ ସେ ରାଜନୈତିକ କ୍ଷେତ୍ରରେ ପାଦଦେବାଠାରୁ ଜାରି ରହିଥିବା ଏକ ଦ୍ୱନ୍ଦ୍ୱର ଉତ୍ସକୁ ସମାଧାନ କରିବା ଉଚିତ ମନେ ହେଉଛି। ଆମେରିକାର ମୌଳବାଦୀ ଖ୍ରୀଷ୍ଟିଆନମାନେ କିପରି ଜଣେ ଅଣ ଖ୍ରୀଷ୍ଟିଆନ ରାଜନେତାଙ୍କ ପାଇଁ ଏତେ ଉତ୍ସାହିତ ହୋଇପାରନ୍ତି, ତାହା ଉପରେ ଦ୍ୱନ୍ଦ୍ୱ ସୃଷ୍ଟି ହୋଇଛି। ଏହି ଦ୍ୱନ୍ଦ୍ୱାତ୍ମକ ତଥା ବିରୋଧାତ୍ମକ ଚିନ୍ତାଧାରା ମୌଳବାଦୀ ଖ୍ରୀଷ୍ଟିଆନଙ୍କ ମାନସିକତାରେ ରହିଛି। ଏହାର ମୂଳରେ ଏକ ଗୁରୁତ୍ୱପୂର୍ଣ୍ଣ ସ୍ୱତନ୍ତ୍ର କୋଡ୍ ଅଛି, ଯାହା ଅନ୍ୟମାନେ ଦେଖିପାରନ୍ତି ନାହିଁ ତାହା ଧର୍ମ ବିଶ୍ୱାସୀଙ୍କୁ ଦେଖିବାକୁ ଓ ଶୁଣିବାକୁ ସକ୍ଷମ କରିଥାଏ। ବୁକ୍ ଅଫ୍ ମାଥ୍ୟୁ (୧୩: ୧୬–୧୭)ରେ ଯିଶୁଙ୍କ ବାଣୀକୁ ବିଚାର କରନ୍ତୁ: ତୁମର ଆଖି ଧନ୍ୟ, କାରଣ ସେମାନେ ଦେଖନ୍ତି ଏବଂ ତୁମର କାନ ଧନ୍ୟ କାରଣ ସେମାନେ ଶୁଣନ୍ତି। ମୁଁ ତୁମ୍ଭକୁ ସତ୍ୟ କହୁଛି, ଯାହାସବୁ ତୁମେ ଦେଖ ତାହା ଅନେକ ଧର୍ମଯାଜକ ଓ ଧର୍ମୀୟ ବ୍ୟକ୍ତିମାନେ ଦେଖିବାକୁ ଇଚ୍ଛା କରିଛନ୍ତି, କିନ୍ତୁ ତାହା ଦେଖି ନାହାନ୍ତି; ତୁମ୍ଭେମାନେ ଯାହା ଶୁଣୁଛ, ତାହା ସେମାନେ ଶୁଣିବାକୁ ଚାହିଁଛନ୍ତି , କିନ୍ତୁ ତାହା ଶୁଣିନାହାନ୍ତି। ଏହି ଶବ୍ଦର ଅର୍ଥ କେବଳ ବିଶ୍ୱାସଯୋଗ୍ୟ ବ୍ୟକ୍ତିଙ୍କ ଦ୍ୱାରା ଠିକ୍ ଭାବରେ ବ୍ୟାଖ୍ୟା କରାଯାଇପାରିବ। ଯେଉଁମାନେ ବିଶ୍ୱାସ ଦୃଷ୍ଟିରୁ ବିଚାର କରନ୍ତି ସେମାନଙ୍କ ପାଇଁ ଭବିଷ୍ୟବାଣୀ ସଙ୍କେତ ସ୍ପଷ୍ଟ ହୋଇଥାଏ। କିନ୍ତୁ ଯେଉଁମାନେ ଏହା କରିବାକୁ ଅକ୍ଷମ ସେମାନଙ୍କୁ କିଛି ସମ୍ପୂର୍ଣ୍ଣ ଭିନ୍ନ ଦେଖିବାର ସମ୍ଭାବନା ଅଛି କିମ୍ବା ସମ୍ଭବତଃ ଆଦୌ କିଛି ବି ଦେଖି ନ ପାରନ୍ତି।

ଏହା ଠିକ୍ ସେହି ଚରିତ୍ରଗୁଡ଼ିକ ଭଳି ଯାହା ବହୁ ଦିନ ତଳେ ଚିତ୍ରକର ପିଟର ବ୍ରୁଜେଲଙ୍କ ଏକ ପେଣ୍ଟିଂ 'ଲ୍ୟାଣ୍ଡସ୍କେପ ୱିଥ୍ ଦି ଫଲ୍ ଅଫ୍ ଇକାରୁଷ'ରେ ଆମେ ଦେଖୁ। କିଛି ଚମତ୍କାର ଘଟଣା ଭଳି ଘଟିଛି: ଇକାରୁଷ ମହମ ଡେଣା ତିଆରି କରିଛନ୍ତି, ଯାହା ତାଙ୍କୁ ଆକାଶକୁ ଯିବାକୁ ପ୍ରେରିତ କରିଛି, କିନ୍ତୁ ତାଙ୍କର ଉଡ଼ାଣ ଏବଂ ବିପର୍ଯ୍ୟସ୍ତ ପତନ (ସୂର୍ଯ୍ୟଙ୍କ ନିକଟତର ହେବା ପରେ) ମାନବୀୟ ଘଟଣାପ୍ରବାହରେ ଏକ ଆଲୋଡ଼ନ ସୃଷ୍ଟି କରେ। ଯଦି ତୁମେ ଖ୍ରୀଷ୍ଟିଆନ ମୌଳିକତାର ବ୍ୟାଖ୍ୟାତ୍ମକ ଶବ୍ଦ ବାହାରେ କିଛି ଦେଖୁଛ ଏବଂ ଭାବୁଛ; ଶକ୍ତି, ଧନ ଏବଂ ଶାରୀରିକ ଆନନ୍ଦ ବଢ଼ାଇବାକୁ ଇଚ୍ଛା କରୁଥିବା ଟ୍ରମ୍ଫଙ୍କୁ ଜଣେ ନିର୍ଦ୍ଦୟ, ସମ୍ପୂର୍ଣ୍ଣ ସ୍ୱାର୍ଥପର ବ୍ୟକ୍ତି ଭାବରେ ଦେଖୁଛ ତେବେ ତୁମକୁ କ୍ଷମା କରାଯାଇପାରେ । ଖ୍ରୀଷ୍ଟିଆନଙ୍କ ନୂଆ ଧର୍ମଗ୍ରନ୍ଥରେ ବର୍ଣ୍ଣିତ ସିକ୍ରେଟ ପାୱାର ଅଫ୍ ଲଲେସ୍‌ନେସ୍‌କୁ ଅନୈତିକତାର ଗୁପ୍ତ ଶକ୍ତିକୁ ଆଧାର କରି ସବୁଠୁ ପାପର ଆଗମନକୁ ରୋକିବା ଲାଗି କିମ୍ବା ଅକଳନୀୟ ପୁଣ୍ୟ ସୃଷ୍ଟି କରିବାକୁ (ବିଶ୍ୱ ଧ୍ୱଂସ ହେଲାବେଳେ ପ୍ରଭୁ ଯିଶୁ ପୁନର୍ବାର ଆସନ୍ତି) ହୋଲି ସ୍ପିରିଟ ତାଙ୍କୁ କିପରି ବ୍ୟବହାର କରନ୍ତି

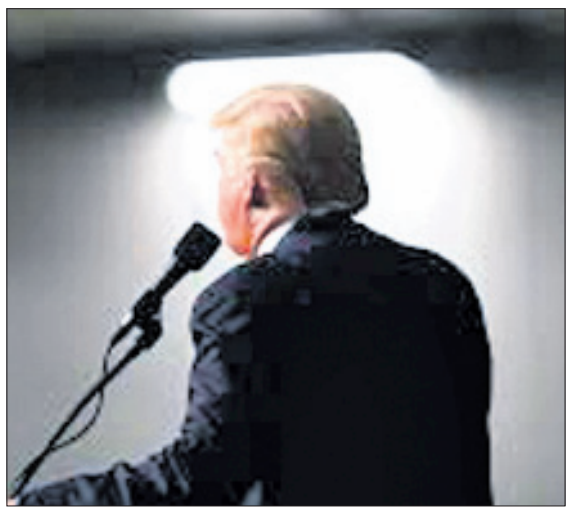

ତାହା ତୁମର ଆଧ୍ୟାତ୍ମିକ ଅଜ୍ଞାନତା ଯୋଗୁ ବୁଝିପାର ନାହିଁ।

ଏହି ପରିପ୍ରେକ୍ଷୀରେ, ଟ୍ରମ୍ଫଙ୍କ ମନ୍ଦ ଚରିତ୍ରର ବାସ୍ତବତା ଏଠାରେ ଗୁରୁତ୍ୱପୂର୍ଣ୍ଣ ବିଷୟ ନୁହେଁ ବରଂ ନିରାଟ ସତ ହେଉଛି ପୃଥିବୀରେ ଏକ ସ୍ୱର୍ଗ ପ୍ରତିଷ୍ଠା କରିବାକୁ ଆଧ୍ୟାତ୍ମିକ ଶକ୍ତିମାନେ ତାଙ୍କଠାରେ କିଭଳି କାର୍ଯ୍ୟ କରୁଛନ୍ତି । ବିଂଶ ଶତାବ୍ଦୀର ରାଜନୈତିକ ଦାର୍ଶନିକ ଏରିକ ଭୋଗେଲିନ କହିଛନ୍ତି ଯେ, ଅଣ ଖ୍ରୀଷ୍ଟିଆନ ଭାବେ ଟ୍ରମ୍ଫଙ୍କୁ ରୋକିବା ପାଇଁ ତାଙ୍କୁ ଜଣେ ଦିବ୍ୟ ଶକ୍ତି ଭାବେ ଦର୍ଶାଇବା ବୋଧହୁଏ ପୃଥିବୀରେ ସ୍ୱର୍ଗକୁ ହୃଦୟଙ୍ଗମ କରିବା ଲାଗି କରାଯାଉଛି। ଏହି ଖ୍ରୀଷ୍ଟିଆନ ମୌଳବାଦୀଙ୍କ ବିଶ୍ୱାସ ଅନୁଯାୟୀ, ଯଦି ଚରମ ପାପକୁ ନଷ୍ଟ କରିବା କିମ୍ବା ଚରମ ମଙ୍ଗଳ ପାଇଁ ଟ୍ରମ୍ଫଙ୍କ ଏକଚ୍ଛତ୍ରବାଦ ରାଜନୈତିକ ପଦ୍ଧତି ବ୍ୟବହାର ହୁଏ ତେବେ ତାହା ଯଥାର୍ଥ ହୋଇପାରେ। ଏହି ତାତ୍ତ୍ୱିକ ଢାଞ୍ଚାକୁ ବୁଝିବା ହିଁ ଆମକୁ ଭାବନା ଓ ବିଶ୍ୱାସକୁ ଗ୍ରହଣ କରିବାର ସମ୍ଭାବନା ଥିବା ଏକ ରାଜନୀତି ବିରୋଧରେ ବାଧାର ନିରର୍ଥକତାକୁ ଚିହ୍ନିବାରେ ସାହାଯ୍ୟ କରେ। ନିଶ୍ଚିତ ହେବାକୁ ହେବ ଯେ, ମିଥ୍ୟାରୁ ସତ୍ୟକୁ ଜାଣିବାର ଆମ ଦକ୍ଷତା ବିଷୟରେ ଦ୍ୱନ୍ଦ୍ୱ, ନିନ୍ଦନୀୟତା ଏବଂ ନିରାଶା ସୃଷ୍ଟି କରିବାକୁ ଭୁଲ୍ ତଥ୍ୟ ବ୍ୟବହାର ହେଉଛି ଓ ଏହା ଏକଚ୍ଛତ୍ରବାଦର ଏକ ଜଣାଶୁଣା ବୈଶିଷ୍ଟ୍ୟ।

ଉଦାରବାଦୀ ଗଣତାନ୍ତ୍ରିକ ରାଷ୍ଟ୍ରଗୁଡ଼ିକ ଆଇନଗତ ଭାବରେ ସଂରକ୍ଷିତ ଅନୁଷ୍ଠାନ ଭିତ୍ତିଭୂମି ବିନା ଦୀର୍ଘ ଦିନ ତିଷ୍ଠିପାରିବେ ନାହିଁ, ଯାହା ମୁକ୍ତ ବକ୍ତବ୍ୟର ଅର୍ଥପୂର୍ଣ୍ଣ ଧାରାକୁ ସୁରକ୍ଷିତ ରଖେ। ନିର୍ବାଚନ ପ୍ରକ୍ରିୟା ଉପରେ ଉଦାରବାଦୀଙ୍କ ଆକ୍ରମଣକୁ ପ୍ରତିହତ କରିବା ପାଇଁ ଯେତେବେଳେ ସେମାନେ 'ଫାଷ୍ଟ ଆମେଣ୍ଡମେଣ୍ଟ' ବା ପ୍ରଥମ ସଂଶୋଧନ ସିଦ୍ଧାନ୍ତକୁ ବ୍ୟବହାର କରନ୍ତି, ସେତେବେଳେ ବାକ୍ ସ୍ୱାଧୀନତାକୁ ଧର୍ମ ବିଶ୍ୱାସୀମାନେ ବୁଝିବାରେ ବିଫଳ ହୁଅନ୍ତି । ଏହାର ଲକ୍ଷ୍ୟ (ବାକ୍ ସ୍ୱାଧୀନତାବିରୋଧୀ କାର୍ଯ୍ୟ) ହେଉଛି ବିତର୍କରେ ବାଧା ଦେବା, ଦ୍ୱନ୍ଦ୍ୱ ଏବଂ ଅବିଶ୍ୱାସ ସୃଷ୍ଟି କରିବା। ଅନ୍ୟମାନେ ଯୁକ୍ତିଯୁକ୍ତ ମନେକରୁଥିବା ମିଥ୍ୟା ତଥ୍ୟକୁ ଖୋଲାଖୋଲି ଭାବେ ପ୍ରଚାର କରି ସେମାନେ ଏଭଳି କରିଥାନ୍ତି। ମିଥ୍ୟାରୁ ଲାଭ ଉଠାଇବା ହିଁ ଜନସାଧାରଣଙ୍କୁ ଧୋକାଦିଏ।

ଏହା ସତ୍ତ୍ୱେ ଯେଉଁମାନେ ଟ୍ରମ୍ଫ୍ ଏବଂ ତାଙ୍କର ଚରମ ମୌଳବାଦୀ ଅନୁଗାମୀଙ୍କୁ ବିରୋଧ କରନ୍ତି, ସେମାନେ ସଫଳ ହେବେ ନାହିଁ । ସେମାନଙ୍କ ସମ୍ମୁଖରେ ଥିବା ରାଜନୈତିକ ଆହ୍ୱାନ କେବଳ ସୁଚିନ୍ତିତ ମିଥ୍ୟା ଉପରେ ସତ୍ୟର ବିଜୟ ନିଶ୍ଚିତ କରିବା ବୋଲି ଯଦି ସେମାନେ ଭାବନ୍ତି ତେବେ ଏହା ଘଟିବ । ସେମାନଙ୍କ ସମ୍ମୁଖରେ ଏକ ବଡ଼ ଆହ୍ୱାନ ମଧ୍ୟ ରହିଛି, ଯାହା ଉଦାରବାଦୀ ଗଣତନ୍ତ୍ରର ଏବକାର ଢାଞ୍ଚା ପ୍ରତି ଚିନ୍ତାଜନକ। ଆମେରିକାର ଗଣତନ୍ତ୍ରର ପ୍ରତିଷ୍ଠାତାମାନଙ୍କ ପାଇଁ ଚିନ୍ତାର କାରଣ ଯେ, ସେମାନେ 'ପ୍ରଥମ ସଂଶୋଧନ'ର ପ୍ରଥମରେ ଉଲ୍ଲେଖ କରିଥିଲେ: ଧର୍ମର ଏକ ବ୍ୟବସ୍ଥା ଉପରେ କଂଗ୍ରେସ କୌଣସି ଆଇନ କରିବ ନାହିଁ।

ଯେତେବେଳେ ଆଲାବାମାର ପ୍ରଧାନ ବିଚାରପତି ଟମ୍ ପାର୍କର କୋର୍ଟଙ୍କ ନିଷ୍ପତ୍ତିକୁ ସମର୍ଥନ କରି ଲେଖିଥିଲେ ଯେ, ପବିତ୍ର ଈଶ୍ୱରଙ୍କ କ୍ରୋଧର ପରିଣାମକୁ ଅନୁଭବ ନ କରି ମାନବ ଭ୍ରୂଣକୁ ନଷ୍ଟ କରାଯାଇ ପାରିବ ନାହିଁ, ଯିଏ ତାଙ୍କ ପ୍ରତିରୂପକୁ ନଷ୍ଟ କରିବାକୁ ନିଜେ ଅପମାନ ଭାବେ ବିଚାର କରିଥାନ୍ତି। ସେ ଏବଂ କୋର୍ଟ ସ୍ପଷ୍ଟ ଭାବରେ ପ୍ରଥମ ସଂଶୋଧନର ବ୍ୟବସ୍ଥା ବିରୋଧୀ ଧାରାକୁ ସଂକ୍ଷିପ୍ତ କରିଥିଲେ। ସାଂସ୍କୃତିକ, ରାଜନୈତିକ ଏବଂ ଆଇନଗତ ଭାବରେ ଟ୍ରମ୍ଫଙ୍କ ଉତ୍‌ଥାନର ଏହା ଏକ ପ୍ରମାଣ।

ପ୍ରଥମ ସଂଶୋଧନ ଉଭୟ ମୁକ୍ତ ବକ୍ତବ୍ୟ ଏବଂ ଧର୍ମୀୟ ସ୍ୱାଧୀନତାକୁ ସୁରକ୍ଷା ଦେଇଥାଏ, କାରଣ ଏହାର ନିର୍ମାତାମାନେ ବୁଝିଥିଲେ ଯେ, ଏଗୁଡ଼ିକ ପରସ୍ପର ସମ୍ବନ୍ଧିତ। ଯଦି ବ୍ୟବସ୍ଥାର ଅଧିକାରୀମାନେ ସେମାନଙ୍କର ନିର୍ଦ୍ଦିଷ୍ଟ ବିଶ୍ୱାସ ଆଧାରରେ ସେମାନଙ୍କ କ୍ଷମତାର ପ୍ରୟୋଗକୁ ଯଥାର୍ଥ କରିବାକୁ ଚେଷ୍ଟା କରନ୍ତି, ତେବେ କୌଣସି ତଥ୍ୟ କିମ୍ବା ବିତର୍କ ଯେତେ ଯୁକ୍ତିଯୁକ୍ତ ହେଲେ ବି ଏହାକୁ ବିରୋଧ କରିବାକୁ ଯଥେଷ୍ଟ ହେବ ନାହିଁ। ବିଶ୍ୱାସର ଶାସନ ଧାରା କିମ୍ବା ଜଣେ ଅପରିଚିତ ବ୍ୟକ୍ତି, ପ୍ରତ୍ୟେକେ ଅନ୍ୟକୁ ଅନ୍ଧ ଏବଂ ବଧିର ମନେହେବେ। ଅର୍ଦ୍ଧ ଶତାବ୍ଦୀ ପୂର୍ବରୁ ଆମେରିକାର ସୁପ୍ରିମକୋର୍ଟ ପ୍ରଥମ ସଂଶୋଧନ ବିଶେଷକରି ଗୁରୁତ୍ୱପୂର୍ଣ୍ଣ ସାର୍ବଜନୀନ ବିଷୟରେ ଏକ ମୁକ୍ତ ଓ ଅବାଧ ବିତର୍କ କ୍ଷେତ୍ରରେ ପ୍ରତ୍ୟକ ବ୍ୟକ୍ତି ଭାଗନେବା ଲାଗି ବ୍ୟକ୍ତିଗତ ବିଚାରକୁ ପ୍ରତ୍ୟକଙ୍କର ଅଧିକାର ଭାବେ ସୁରକ୍ଷିତ ରଖିଥିଲା। ଯେତେବେଳେ ସେହି ଅଧିକାର ଏକ ଧର୍ମୀୟ ବିଷୟ ହୋଇଗଲା ସେତେବେଳେ ବ୍ୟକ୍ତିଗତ ଅଧିକାର ଓ ଉଦାରବାଦୀ ଗଣତନ୍ତ୍ର ଇକାରୁଷ ଭଳି ସମୁଦ୍ରରେ ଡୁବି ଯାଇଛି ଅର୍ଥାତ ଏହା ମୂଲ୍ୟ କ୍ଷୁଣ୍ଣ ହୋଇଛି। ବିପର୍ଯ୍ୟୟ ଘଟିବା ପୂର୍ବରୁ ସଂଖ୍ୟାଧିକ ଆମେରିକୀୟ ଧ୍ୟାନ ଦେଇ ପଦକ୍ଷେପ ନେବେ କି? ଏହାର ଉତ୍ତର ନିର୍ଭର କରେ ସମସ୍ତଙ୍କ ପାଇଁ ସ୍ୱାଧୀନତା ଏବଂ ସମାନତାର ଅତ୍ୟାବଶ୍ୟକ ସହଯୋଗୀ ଭାବେ ସଂଖ୍ୟାଗରିଷ୍ଠତା ଏବଂ ସହନଶୀଳତା ଉପରେ ଏକ ଜାତୀୟ ସହମତି। କିନ୍ତୁ ତାହା ଏପର୍ଯ୍ୟନ୍ତ ରହିଛି କି ନାହିଁ ଦେଖିବାକୁ ହେବ।

ପ୍ରଫେସର, ଏମିରିଟସ ଅଫ୍ ଲ (ନ୍ୟୁୟର୍କ ଲ ସ୍କୁଲ)

ସ୍ୱପ୍ନ ନୁହେଁ ବାସ୍ତବିକତା

ବସନ୍ତ ମଞ୍ଜରୀ ମିଶ୍ର

ଯେବେଠାରୁ ଅଯୋଧାରେ ରାମମନ୍ଦିର ତଥା ରାମଙ୍କର ପ୍ରାଣପ୍ରତିଷ୍ଠା ହେଲାଣି ସେବେଠାରୁ ସମସ୍ତେ ଆଶାବାଦୀ ବୋଧହୁଏ ପୁଣି ଥରେ ରାମରାଜ୍ୟ ଫେରିଆସିବ। ଏପରିକି ଶ୍ରୀରାମଙ୍କ ମୂର୍ତ୍ତି ଗଢ଼ିଥିବା ଶିଳ୍ପୀ ବି କହୁଛନ୍ତି ଯେ, ସେ ଗଢ଼ିଥିବା ମୂର୍ତ୍ତି ପ୍ରାଣପ୍ରତିଷ୍ଠା ପରେ ସମ୍ପୂର୍ଣ୍ଣ ଜୀବନ୍ତ ମନେ ହେଉଛନ୍ତି। ବିଭିନ୍ନ ମିଡ଼ିଆରେ ମଧ୍ୟ ପ୍ରଚାର ହେଉଛି ଯେ, ସ୍ୱୟଂ ରାମଚନ୍ଦ୍ର ପୁନଶ୍ଚ ଅଯୋଧ୍ୟା ପ୍ରତ୍ୟାବର୍ତ୍ତନ କରିଛନ୍ତି। ଏହା ନିରାଟ ସତ୍ୟ ଯେ ଅଧର୍ମର ବିନାଶ ନିଶ୍ଚୟ ହେବ। ଉପନିଷଦ୍‌ରେ ମଧ୍ୟ ଉଲ୍ଲେଖ ଅଛି 'ସତ୍ୟମେବ ଜୟତେ' ସତ୍ୟର ସର୍ବଦା ବିଜୟ ହୁଏ। କିନ୍ତୁ ସ୍ୱତଃ ପ୍ରଶ୍ନ ଉଠେ,'କିନ୍ତୁ କେମିତି? 'ସତ କହିବାକୁ ଗଲେ ସ୍ରଷ୍ଟାଙ୍କ ଶ୍ରେଷ୍ଠ ସୃଷ୍ଟି ମନୁଷ୍ୟ। କାରଣ କେବଳ ମାତ୍ର ମନୁଷ୍ୟ ପାଖରେ ହିଁ ଭୁଲ୍ ଠିକ୍ ବିବେଚନା କରିବାର ଦକ୍ଷତା ଥାଏ। କିନ୍ତୁ ସାମୟିକ ଲୋଭର ବଶବର୍ତ୍ତୀ ହୋଇ ସେ ନିଜ ଦେବତ୍ୱକୁ ଭୁଲି ଆସୁରିକ ପ୍ରବୃତ୍ତିକୁ ଆପଣେଇ ନିଏ।

ଆଉ ସବୁ ମଣିଷ ହିଁ ଜଣେ ଜଣେ ରାମଚନ୍ଦ୍ର। କେବଳ ସେମାନେ ନିଜ ନିଜର ମହାନତାକୁ ଭୁଲି, ସଂଯମତାକୁ ଭୁଲି ଆସୁରିକ ପ୍ରବୃତ୍ତି ଆପଣେଇ ନେଉଥିବାରୁ ସବୁଠି ଅରାଜକତା, ଆଉ ଅଧର୍ମର ରାଜୁତି। ଅନ୍ୟଥା ଆମ ନିଜ ହୃଦୟ ଭିତରେ ହିଁ ରାମଚନ୍ଦ୍ର ଓ ରାବଣ ବିରାଜମାନ କରୁଛନ୍ତି। ମନ ଯଦି ରାବଣ ହୁଏ ବିବେକ ରାମଚନ୍ଦ୍ର। ମନ ଓ ବିବେକର ଲଢ଼େଇରେ ଯେତେଦିନ ଯାଏ ମନର ଆଦେଶରେ ଆମେ ପରିଚାଳିତ ହେଉ, ସବୁ ଆସୁରିକ ପ୍ରବୃତ୍ତି ଯଥା କ୍ରୋଧ, ଲୋଭ, ମୋହ, ଗର୍ବ, ଅହଂକାର ଓ କାମନା ଆମକୁ ବାନ୍ଧି ପକାଏ। ଆମେ ନାଚାର ହୋଇ ସେମାନଙ୍କ ଇସାରାରେ ନାଚି ଚାଲୁ ଠିକ୍ ମଦ୍ୟାଶକ୍ତ ବ୍ୟକ୍ତିଟିଏ ପରି। ଆଉ ଯଦି ବିବେକ ଜିତିଯାଏ, ଆମେ ନିରହଂକାର, ଶାନ୍ତ ସରଳ ହୋଇ ଯାଉ। ଯୁକ୍ତିଠାରୁ ନୀରବତାକୁ ଆଉ ଆଳସ୍ୟଠାରୁ କର୍ମପ୍ରବଣତାକୁ ଚୟନ କରୁ। କାହାର କଟୂକ୍ତି ବା ନିନ୍ଦା ଆମକୁ ସ୍ପର୍ଶ କରିପାରେ ନାହିଁ। ବରଂ ଆମେ ଘୂରି ବୁଲୁ ଅମୃତତ୍ୱର ସନ୍ଧାନରେ। ଦୟା, କ୍ଷମା, ପ୍ରେମ, ଆଉ ସେବାକୁ ଜୀବନର ମୂଳମନ୍ତ୍ର ଭାବି ଦିବ୍ୟତ୍ୱର ଅନୁଭବ ପାଇବାକୁ ଚେଷ୍ଟା କରୁ।

ଯୁଗେ ଯୁଗେ ମଛରା ଭଳି ଚରିତ୍ର ସମାଜରେ ଜନ୍ମ ନେଇଥାନ୍ତି। କିନ୍ତୁ ସେଇ ଚରିତ୍ରକୁ ଅଣଦେଖା କରି ଶ୍ରୀରାମ, ଲକ୍ଷ୍ମଣ, ଭରତ, ଶତ୍ରୁଘ୍ନଙ୍କର ତ୍ୟାଗ, ସେବା ଓ ନିଷ୍ଠାପରତାକୁ ହୃଦୟଙ୍ଗମ କରିବାକୁ ପଡ଼ିବ। ଯେଉଁଠି କୈକେୟୀ ଭଳି ଚରିତ୍ର ନିଜ ସନ୍ତାନ ପ୍ରେମରେ ଅନ୍ଧ ହୋଇ ପ୍ରଭୁ ରାମଚନ୍ଦ୍ରଙ୍କୁ ବନ ଗମନ ନିମନ୍ତେ ପ୍ରେରିତ କରୁଛନ୍ତି, ସେଇଠି ସାନରାଣୀ ସୁମିତ୍ରା ନିଜ ପୁତ୍ର ଲକ୍ଷ୍ମଣଙ୍କୁ ଭାଇ ଭାଉଜଙ୍କ ସେବାରେ ନିୟୋଜିତ କରିବାକୁ ପ୍ରୋତ୍ସାହନ କରୁଛନ୍ତି। ରାଜପଥ ନୁହେଁ ବରଂ ବନବାସକୁ ଶ୍ରେଷ୍ଠ ମାର୍ଗ ହିସାବରେ ଚୟନ କରିଥିଲେ ପ୍ରଭୁ ରାମଚନ୍ଦ୍ର। ରାଜ ସିଂହାସନକୁ ତ୍ୟାଗକରି ବନବାସକୁ ନିର୍ଦ୍ୱନ୍ଦ୍ୱରେ ଜ୍ଞାନପଥ ରୂପେ ବିବେଚନା କରି, ବିନା ପ୍ରତିବାଦରେ ଆପଣେଇ ନେଇ ସେ ସୂଚିତ କରିଦେଇଥିଲେ ଯେ ସବୁ କିଛି ବିଧିର ନିର୍ଦ୍ଦେଶରେ ସମ୍ପନ୍ନ ହୁଏ। ଆମର ପ୍ରତିଟି କାର୍ଯ୍ୟର ନିର୍ଦ୍ଦେଶକ ସେଇ ଅଦୃଶ୍ୟ ଶକ୍ତି, ଯାହା ଆଗରେ ଆମେ ନାଚାର। ଅଥଚ ସ୍ୱାର୍ଥରେ ଟିକେ ବି ବାଧା ଆସିଲେ ଆମେ ପ୍ରତିକ୍ରିୟାଶୀଳ ହୋଇଉଠୁ। ଭୁଲିଯାଉ ଯେ ପରମାତ୍ମାଙ୍କ ନିର୍ଦ୍ଦେଶ ବିନା ଏ ସଂସାରରେ ପତ୍ରଟିଏ ବି ହଲେନାହିଁ। ନିଃଶ୍ୱାସ ସହ ପ୍ରଶ୍ୱାସ ମିଶି ରହିଲା ଭଳି, ଭଲ ସହ ମନ୍ଦ ଯୁଗେ ଯୁଗେ ମିଶି ରହିଥାଏ। କିନ୍ତୁ ଚୟନ କରିବା ହିଁ ଗୁରୁତ୍ୱପୂର୍ଣ୍ଣ। ନିଜ ଗୋଡ଼ରେ ନିଜେ କୁରାଢ଼ି ମାରିଲାପରି ଯଦି ସବୁ ଖରାପ ପ୍ରବୃତ୍ତି ଆମ ମନ ଭିତରକୁ ପ୍ରବେଶ କରେ ତେବେ ବିନାଶ ସୁନିଶ୍ଚିତ। ତେଣୁ ଆସୁରିକ ପ୍ରବୃତ୍ତିକୁ ଭୁଲି କେବଳ ଈଶ୍ୱରୀୟ ପ୍ରବୃତ୍ତିକୁ ଆପଣେଇନେଲେ ଆପେ ଆପେ ରାମରାଜ୍ୟ ପ୍ରତିଷ୍ଠା ହୋଇପାରିବ। ନିଜକୁ ଓ ନିଜର ପ୍ରତିଟି କାର୍ଯ୍ୟକୁ ପରାମାତ୍ମାଙ୍କୁ ସମର୍ପିଦେଲେ ସବୁକିଛି ନିର୍ଦ୍ୱନ୍ଦ୍ୱରେ ହୋଇଯିବ। ନିନ୍ଦା, ପରଶ୍ରୀକାତରତା ନୁହେଁ ବରଂ ପ୍ରଶଂସା, ସମ୍ବେଦନଶୀଳତା ହିଁ ଆମକୁ ଅମୃତତ୍ୱର ସନ୍ଧାନ ଦେବ। ବିବେକକୁ ମୁଖ୍ୟ ପରାମର୍ଶଦାତା କଲେ ଆମେ ଆତ୍ମତୃପ୍ତି ପାଇପାରିବା।

ରାମାୟଣର ଦୁଇ ମୁଖ୍ୟ ଚରିତ୍ର ହିଁ ଆମ ଜୀବନର ଦୁଇଟି ମୁଖ୍ୟ ମାର୍ଗକୁ ଦର୍ଶାଇଥାଏ। ଗୋଟିଏ ପଟେ ପ୍ରଭୁ ଶ୍ରୀରାମ ସତ୍ୟ, ଧର୍ମ ଓ ତ୍ୟାଗର ମାର୍ଗ ଚୟନ କଲାବେଳେ ରାବଣ ଅସତ୍ୟ, ଅଧର୍ମ ଓ ଅହଂକାରର ପ୍ରତୀକ ସ୍ୱରୂପ ପ୍ରତୀୟମାନ ହୋଇଥାଏ। ଠିକ୍ ସେପରି ପ୍ରତ୍ୟେକ ମନୁଷ୍ୟଠାରେ ଦୈବୀ ଓ ଆସୁରିକ ଦୁଇଟି ପ୍ରବୃତ୍ତି ଅବଶ୍ୟ ରହିଥାଏ। କିନ୍ତୁ କେବଳ ବିବେକି ମନୁଷ୍ୟ ହିଁ ଚୟନ କରିଥାଏ ଉପଯୁକ୍ତ ମାର୍ଗ। ଯଦି ପ୍ରତ୍ୟେକ ମନୁଷ୍ୟ ନିଜ ଭିତରେ ଦିବ୍ୟତ୍ୱର ସନ୍ଧାନ କରି ନିଜକୁ ସତ୍‌ମାର୍ଗରେ ପରିଚାଳିତ କରିପାରିବ, ତା'ହାଲେ ଅଭିପ୍ସିତ ରାମରାଜ୍ୟ ଏକ କଳ୍ପନା ନ ହୋଇ ବାସ୍ତବିକତା ହୋଇପାରିବ, ଏଥିରେ ତିଳେମାତ୍ର ସନ୍ଦେହ ନାହିଁ।

ଅଧ୍ୟାପିକା
ମୋ: ୯୮୬୧୧୯୨୪୪୫

ଏଇ ଭାରତରେ

ଅଗଣାରେ କିଭଳି ବଗିଚାଟିଏ କରିବେ ଓ ବିନା ମାଟିରେ ଅନେକ କୁଇଣ୍ଟାଲ ପନିପରିବା ଉତ୍ପାଦନ କରିବେ ତାହା ଦିଲ୍ଲୀର ଶଶାଙ୍କ ଦୁବେଙ୍କଠାରୁ ଶିଖିବା ଉଚିତ। ଯମୁନା ନଦୀ କୂଳରେ ଉତ୍ପାଦନ ହେଉଥିବା ପରିବାଗୁଡ଼ିକର ଗୁଣାତ୍ମକ ମାନ ଖରାପ ବୋଲି ଜାଣିବା ପରେ ସେ ନିଜ ଅଗଣାରେ ଆକ୍ୱାପୋନିକ ପଦ୍ଧତିରେ ବିନା ମାଟିରେ ପରିବା ଚାଷ କରୁଛନ୍ତି। ପ୍ରତିମାସରେ ୫୦୦ କେ.ଜି. ପରିବା ଉତ୍ପାଦନ କରିବା ସହ ମାଛଚାଷ ମଧ୍ୟ କରୁଛନ୍ତି। ସେ ଚାକିରି ଛାଡ଼ି ଏହିହି ଚାଷରେ ଲାଗିଛନ୍ତି। ବଡ଼ କଥା ହେଉଛି ଶଶାଙ୍କ ଅଦରକାରୀ ଡ୍ରମ୍ ଓ କ୍ୟାନ୍ ଆଣି ତାହାକୁ ମରାମତି କରି ସେଥିରେ ମାଛ ଚାଷ କରୁଛନ୍ତି। ମାଛ ଟାଙ୍କିରୁ ପାଣିକୁ ହାଇଡ୍ରୋପୋନିକ ଟ୍ୟୁବ୍ ମଧ୍ୟରେ ପ୍ରବାହିତ କରିବା ଦ୍ୱାରା ଗଛଗୁଡ଼ିକ ଆବଶ୍ୟକ ନ୍ୟୁଟ୍ରିଣ୍ଟ ପାଇପାରୁଛନ୍ତି। ସେ ପାଣିରେ ଲୁହାକଣ୍ଟା, ଲାଇମ୍ ଓ ଅଣ୍ଡାଖୋଳ ବ୍ୟବହାର କରୁଛନ୍ତି, ଯାହା ପାଣିରେ ଆଇରନ ଓ କ୍ୟାଲ୍‌ସି

୪ ନୂତନ ଥାନା ଗୃହ ଉଦ୍‌ଘାଟିତ

ଭଦ୍ରକ/ବାସୁଦେବପୁର/ତିହିଡ଼ି,୧୩।୩
(ସନାତନ ରାଉତ /ନାରାୟଣ ପ୍ରସାଦ ବାରିକ/ ସଞ୍ଜିତ୍ ବଳ)

ମୁଖ୍ୟମନ୍ତ୍ରୀ ନବୀନ ପଟ୍ଟନାୟକ ବୁଧବାର ଭର୍ଚୁଆଲ ମୋଡ୍‌ରେ ଭଦ୍ରକ ଜିଲାର ୪ଟି ଥାନାର ନୂତନ ଗୃହକୁ ଉଦ୍‌ଘାଟନ କରିଛନ୍ତି। ଭଦ୍ରକ ଗ୍ରାମାଞ୍ଚଳ ଥାନାରେ ଅନୁଷ୍ଠିତ ଉତ୍ସବରେ ଜିଲାପାଳ ସିଦ୍ଧେଶ୍ୱର ବଳିରାମ ବୋନ୍ଦର, ଏସ୍‌ପି ବରୁଣ ଗୁଣ୍ଡୁପାଲି, ଏମ୍‌ପି ମଞ୍ଜୁଲତା ମଣ୍ଡଳ, ଭଦ୍ରକ ବିଧାୟକ ସଞ୍ଜୀବ ମଲ୍ଲିକ, ଭଣ୍ଡାରିପୋଖରୀ ବିଧାୟକ ପ୍ରଫୁଲ୍ଲ ସାମଲ, ଜିଲା ପରିଷଦ ଅଧ୍ୟକ୍ଷ ପ୍ରଫୁଲ୍ଲ ଜେନା, ସିଟି ଡିଏସ୍‌ପି ଅଂଶୁମାନ ଦ୍ୱିବେଦୀ, ଗ୍ରାମାଞ୍ଚଳ ଥାନାଧିକାରୀ ଅମିତାଭ ଦାଶ, ଟାଉନ ଥାନାଧିକାରୀ ବୀରେନ୍ଦ୍ର ସେନାପତି ପ୍ରମୁଖ ଯୋଗ ଦେଇଥିଲେ। ସେହିପରି ଭଦ୍ରକ ବ୍ଲକ ସାବରଙ୍ଗ ଥାନା ଗୃହ ଉଦ୍‌ଘାଟନ ଉତ୍ସବରେ ଅତିରିକ୍ତ ଜିଲାପାଳ ଶାନ୍ତନୁ ମହାନ୍ତି, ଭଦ୍ରକ ସଦର ଏସ୍‌ଡିପିଓ ସୌରଭ ଓତା, ବ୍ଲକ ଅଧ୍ୟକ୍ଷା ଉର୍ମିଳା ନାୟକ, ଥାନାଧିକାରୀ ରୀନା ବକ୍ସଲାଙ୍କ ସମେତ ଜନପ୍ରତିନିଧିମାନେ ଉପସ୍ଥିତ ଥିଲେ।

ବାସୁଦେବପୁର ବ୍ଲକ ସାନକୃଷ୍ଣପୁର ପଞ୍ଚାୟତର କଶିଆ ଜେଟି ନିକଟରେ ବୁଧବାର କଶିଆ ସାମୁଦ୍ରିକ ଥାନାର ନୂତନ ଗୃହ ଉଦ୍‌ଘାଟନ ହୋଇଛି। ବିଧାୟକ ବିଷ୍ଣୁବ୍ରତ ରାଉତରାୟ ସ୍ମୁଇଚ୍ ଟିପି ଏହାକୁ ଉଦ୍‌ଘାଟନ କରିଥିଲେ। ଅନ୍ୟମାନଙ୍କ ମଧ୍ୟରେ ବ୍ଲକ ଅଧ୍ୟକ୍ଷ ନଗେନ୍ଦ୍ର ପ୍ରସାଦ ବିଶ୍ୱାଳ, ପୌରାଧ୍ୟକ୍ଷା ନିବେଦିତା ବେହେରା, ଅତିରିକ୍ତ ଆରକ୍ଷୀ ଅଧ୍ୟକ୍ଷକ ବାମଦେବ ସିଂ, କଶିଆ ସାମୁଦ୍ରିକ ଥାନାଧିକାରୀ ସାବିତ୍ରୀ ପଣ୍ଡା, ସାନକୃଷ୍ଣପୁର ସରପଞ୍ଚ ସସ୍ମିତା ନାୟକ, ପୂର୍ବତନ ବ୍ଲକ ଭାଇସ୍ ଚେୟାରମ୍ୟାନ ସୁଶାନ୍ତ ବିଶ୍ୱାଳ, ସରପଞ୍ଚ ଆଦିତ୍ୟ ଗିରିଙ୍କ ସମେତ ବିଭିନ୍ନ ପଞ୍ଚାୟତର ସରପଞ୍ଚ, ସମିତିସଭ୍ୟ, ଲୋକ ପ୍ରତିନିଧି, ସାମାଜିକକର୍ମୀ ପ୍ରମୁଖ ଉପସ୍ଥିତ ଥିଲେ। ସେହିପରି ତିହିଡ଼ି ବ୍ଲକ ଅଧୀନ ପୀରହାଟ ଥାନାର ନୂତନ ଗୃହ ମୁଖ୍ୟମନ୍ତ୍ରୀଙ୍କ ଦ୍ୱାରା ଉଦ୍‌ଘାଟିତ ହୋଇଛି। ଏହି ଉଦ୍ଘାଟନ ଉତ୍ସବରେ ମୁଖ୍ୟଅତିଥି ବ୍ଲକ ଅଧ୍ୟକ୍ଷା ଅବନ୍ତୀ ଦାସ, ମୁଖ୍ୟବକ୍ତା ଚାନ୍ଦବାଲି ଏସ୍‌ଡିପିଓ କାର୍ତ୍ତିକ ଚନ୍ଦ୍ର ମଲ୍ଲିକ, ଅନ୍ୟତମ ଅତିଥି ଧାମରା ମେରାଇନ ଥାନା ଅଧିକାରୀ କୃଷ୍ଣଚନ୍ଦ୍ର ଜାନୀ, ତିହିଡି ଥାନା ଅଧିକାରୀ ପ୍ରସନ୍ନ କୁମାର ନାୟକ, ଏସ୍‌ଆଇ ଦେବରାଜ ଜେନା, ପ୍ରବୀଣ କୁମାର ଗିରି, ଶୋଭନ କୁମାର ସ୍ୱାଇଁ, ଅବସରପ୍ରାପ୍ତ କେନ୍ଦ୍ରୀୟ ସୁରକ୍ଷା ବଳ ଡେପୁଟି କମାଣ୍ଡର ରବିନାରାୟଣ ଦାସ, ସରପଞ୍ଚ ସୁପ୍ରଭା ପାଣି, ଚକ୍ରଧର ଦାସ, ପ୍ରଭାତ କୁମାର ମିଶ୍ର, ପୀରହାଟ ଥାନା ଅଧିକାରୀ ଅଜୟ କୁମାର ମୁର୍ମୁ ଏସ୍‌ଆଇ ସୁପ୍ରକାଶ ମହାନ୍ତି, ଚମ୍ପାବତୀ ମାରାଣ୍ଡି ପ୍ରମୁଖ କାର୍ଯ୍ୟକ୍ରମ ପରିଚାଳନା କରିଥିଲେ।

ଗ୍ରାମାଞ୍ଚଳ ଥାନା ଉଦ୍‌ଘାଟନ କାର୍ଯ୍ୟକ୍ରମରେ ଏମ୍‌ପି, ଜିଲାପାଳ ଓ ଅନ୍ୟମାନେ।

ବରପଦା ଇଞ୍ଜିନିୟରିଂ କଲେଜ କର୍ମଚାରୀ ଆନ୍ଦୋଳନକୁ ଭାଜପାର ସମର୍ଥନ

ଭଦ୍ରକ,୧୩।୩
(ସନାତନ ରାଉତ)

ଭଦ୍ରକ ଜିଲାର ବରପଦା ଇଞ୍ଜିନିୟରିଂ କଲେଜରେ ଆର୍ଥିକ ଅନିୟମିତତା ଓ କର୍ମଚାରୀଙ୍କ ବକେୟା ଦରମା ଦାବିରେ ଦୀର୍ଘ ଦିନ ଧରି ଆନ୍ଦୋଳନ ଚାଲୁଥିବା ବେଳେ ଆସନ୍ତା ୧୫ ତାରିଖରେ ବରପଦା ବିକାଶ ମଞ୍ଚ ପକ୍ଷରୁ ଭଦ୍ରକ ବନ୍ଦ ଡାକରା ଦିଆଯାଇଛି। ବନ୍ଦକୁ ଜିଲା ଭାଜପା ସମର୍ଥନ ଜଣାଇବ ବୋଲି ଜିଲା ସଭାପତି ହେମନ୍ତ ପାଢୀ ଚିଠି ମାଧ୍ୟମରେ ଜଣାଇଛନ୍ତି। ପରିଚାଳନା କମିଟି ଭଙ୍ଗ କରି ଜିଲାପାଳ ଦାୟିତ୍ୱ ନିଅନ୍ତୁ ବୋଲି ହୋଇଥିବା ଦାବି ଯଥାର୍ଥ ବୋଲି ଚିଠିରେ ଉଲ୍ଲେଖ କରିଛନ୍ତି। ୧୫ ତାରିଖରେ ଭଣ୍ଡାରିପୋଖରୀ ବିଧାୟକଙ୍କ ସମର୍ଥକ ଇଡି ଚଢ଼ାଉ ପ୍ରତିବାଦରେ ଏକ ସଭା କରିବେ। ଫଳରେ ଆଇନ ଶୃଙ୍ଖଳା ପାଇଁ ପୋଲିସ ଡିଜିଙ୍କୁ ବୁଧବାର ଭେଟି ଜଣାଇଥିବା କର୍ମଚାରୀ ବିଜୟ ରାଉତ ସୂଚନା ଦେଇଛନ୍ତି।

ପୁରାତନ ଛାତ୍ର ସଂସଦ ସଭାପତିଙ୍କୁ ସମ୍ବର୍ଦ୍ଧନା

ପୁରାତନ ଛାତ୍ର ସଂସଦ ସଭାପତିଙ୍କୁ ସମ୍ବର୍ଦ୍ଧନା ଦିଆଯାଉଛି।

ବାସୁଦେବପୁର,୧୩।୩(ନାରାୟଣ ପ୍ରସାଦ ବାରିକ୍)

ବାସୁଦେବପୁର ଅଟଳ ବିହାରୀ ସରକାରୀ ଉଚ୍ଚ ବିଦ୍ୟାଳୟର ପୁରାତନ ଛାତ୍ର ସଂସଦର ସଭାପତି ତଥା ବିଦ୍ୟାଳୟର ପୂର୍ବତନ ପ୍ରଧାନଶିକ୍ଷକ ଦୁଃଶାସନ ରାଉତଙ୍କୁ ଅଚଳବିହାରୀ ସରକାରୀ ଉଚ୍ଚବିଦ୍ୟାଳୟ ପକ୍ଷରୁ ସମ୍ବର୍ଦ୍ଧିତ କରାଯାଇଛି। ବିଦ୍ୟାଳୟର ହୀରକ ଜୟନ୍ତୀ ଉତ୍ସବ ସଫଳତା ପୂର୍ବକ ପାଳନ ହୋଇଥିବାରୁ ହୀରକ ଜୟନ୍ତୀ କମିଟି ଓ ପୁରାତନ ଛାତ୍ର ସଂସଦକୁ ବିଦ୍ୟାଳୟ ପକ୍ଷରୁ କୃତଜ୍ଞତା ସହ ସମ୍ବର୍ଦ୍ଧନା ଜ୍ଞାପନ କରାଯାଇଛି। ବୁଧବାର ଆୟୋଜିତ ସଭାରେ ହୀରକ ଜୟନ୍ତୀ ପାଳନର ଆୟବ୍ୟୟ ସମ୍ପର୍କରେ ଆଲୋଚନା କରାଯାଇଥିଲା। ଅନ୍ୟମାନଙ୍କ ମଧ୍ୟରେ ହୀରକ ଜୟନ୍ତୀ ସଫଳ କରିବାରେ ପ୍ରମୁଖ ଭୂମିକା ନେଇଥିବା ସମ୍ପାଦକ କିଶୋର କୁମାର ମହାପାତ୍ର, ଉପଦେଷ୍ଟା ମହେଶ ଚନ୍ଦ୍ର ଦାସ, ପ୍ରଧାନଶିକ୍ଷକ ପଦ୍ମନାଭ ଦାଶ, ରତ୍ନାକର ବାରିକ, ପ୍ରହ୍ଲାଦ ବାରିକ, ଗୋପାଳ ମହାକୁଡ଼, ନିରଞ୍ଜନ ସେଠୀ ପ୍ରମୁଖଙ୍କ ସମେତ ଶିକ୍ଷୟତ୍ରୀ ଶିକ୍ଷକ ଆଲୋଚନାରେ ଅଂଶଗ୍ରହଣ କରିଥିଲେ।

ପାଣି ପମ୍ପ, ଷ୍ଟ୍ରିଟ୍ ଲାଇଟରେ ୯୭ ଲକ୍ଷ ବିଦ୍ୟୁତ୍ ବିଲ୍ ବାକି

ତିହିଡ଼ି,୧୩।୩ (ସଞ୍ଜିତ ବଳ)

ଭଦ୍ରକ ଜିଲା ତିହିଡ଼ି ବ୍ଲକ୍ ଅଧୀନ ବିଭିନ୍ନ ପଞ୍ଚାୟତରେ ବିଦ୍ୟୁତ ବିଲ୍ ବାବଦକୁ ୯୭ ଲକ୍ଷ ଟଙ୍କା ବାକି ପଡ଼ିଛି। ପଞ୍ଚାୟତର ପାନୀୟ ଜଳ ପମ୍ପ ହାଉସ ଓ ଷ୍ଟ୍ରିଟ୍ ଲାଇଟ ବାବଦକୁ ଦୀର୍ଘ ବର୍ଷ ଧରି ବିଲ୍ ପୈଠ ହୋଇପାରୁନାହିଁ। ଏ ନେଇ ବୁଧବାର ବିଡିଓ ଜ୍ୟୋତିମୟ କରଙ୍କ ପୌରୋହିତ୍ୟରେ ବ୍ଲକ କାର୍ଯ୍ୟାଳୟ ପରିସର କୃଷି ପରାମର୍ଶ ଓ ଗବେଷଣା କେନ୍ଦ୍ର ସମ୍ମିଳନୀ କକ୍ଷରେ ଏକ ବୈଠକ ଅନୁଷ୍ଠିତ ହୋଇଯାଇଛି। ବିଦ୍ୟୁତ ବିଭାଗ ଏସ୍‌ଡିଓ ଭାଗୀରଥି ପଣ୍ଡା ବକୈୟା ବିଲ ସମ୍ପର୍କରେ ସୂଚନା ଦେବା ସହ ଚଳିତ ମାସ ଶେଷ ସୁଦ୍ଧା ବିଲ ପୈଠ କରିବାକୁ ଉପସ୍ଥିତ ସରପଞ୍ଚ ଓ ପଞ୍ଚାୟତ କାର୍ଯ୍ୟ ନିର୍ବାହୀ ଅଧିକାରୀ (ପିଇଓ)ଙ୍କୁ ପରାମର୍ଶ ଦେଇଥିଲେ। କେତେକ ପଞ୍ଚାୟତରେ ପମ୍ପ ହାଉସ୍ ଅଚଳ, ଷ୍ଟ୍ରିଟ୍ ଲାଇଟ ଜଳୁନାହିଁ। ତଥାପି ବିଲ୍ ଆସୁଥିବା ଅଭିଯୋଗ କରିଥିଲେ। ଅଧିକ ଟଙ୍କା ବିଲ୍ ଆସୁଥିବା ଦର୍ଶାଇଥିଲେ। ଏହାଛଡ଼ା ଟାଟା କମ୍ପାନୀ ବିଦ୍ୟୁତ୍ ଯୋଗାଣ ଦାୟିତ୍ୱ ନେବା ପରେ ବିପଦସଙ୍କୁଳ ଖୁଣ୍ଟ ଓ ଟ୍ରାନ୍ସଫରମର୍ ବଦଳାଇବା ଦିଗରେ ପଦକ୍ଷେପ ନିଆଯିବ ବୋଲି ବିଭାଗୀୟ କର୍ତ୍ତୃପକ୍ଷ ଦେଇଥିଲେ। ପ୍ରତିଶ୍ରୁତି ପୂରଣ ହୋଇ ନ ଥିବା ଅଭିଯୋଗ କରିଥିଲେ। କମ୍ପାନୀ ଦାୟିତ୍ୱ ନେବା ପୂର୍ବରୁ ବକୈୟା ଥିବା ବିଦ୍ୟୁତ୍ ବିଲ୍ ଛାଡ଼ କରିବାକୁ ସରପଞ୍ଚ ଦାବି କରିଥିଲେ। ମାତ୍ର ବିଦ୍ୟୁତ ବିଭାଗ କର୍ତ୍ତୃପକ୍ଷ ସହମତି ପ୍ରକାଶ କରି ନ ଥିଲେ। ବିଦ୍ୟୁତ ବିଭାଗ ଏଜିଏମ୍ ତାରିଣୀ ପ୍ରିୟମ୍ବଦା, ଏଚ୍‌ଓଜି ଶିବମ ସିଂଙ୍କ ସମେତ ଅନୁପ ମିଶ୍ର, ହୃଦାନନ୍ଦ ମିଶ୍ର ଓ କମ୍ପ୍ୟୁଟର ପ୍ରୋଗ୍ରାମର ମୌସୁମୀ ବେହେରା ଉପସ୍ଥିତ ଥିଲେ। ସରପଞ୍ଚ ପ୍ରଭାତ ମିଶ୍ର, ପ୍ରଶାନ୍ତ ବିଶ୍ୱାଳ, ଉଦ୍ଧବ ନାୟକ, ଯଶୋଦା ମଲ୍ଲିକ, ଲକ୍ଷ୍ମୀପ୍ରିୟା ସାମଲ, ସରପଞ୍ଚଙ୍କ ପ୍ରତିନିଧି ରଣଜିତ ଜେନା, ସମିତିସଭ୍ୟାଙ୍କ ପ୍ରତିନିଧି ନିତ୍ୟାନନ୍ଦ ବେହେରାଙ୍କ ସମେତ ପିଇଓ ବାସୁଦେବ ବେହେରା, ଅରୁଣ ପଣ୍ଡା, ସସ୍ମିତା ବାରିକ ପ୍ରମୁଖ ଅଂଶଗ୍ରହଣ କରିଥିଲେ।

ବୈଠକରେ ଉପସ୍ଥିତ ଅଧିକାରୀ ଓ ସରପଞ୍ଚମାନେ।

ମାର୍ଚ୍ଚ ଶେଷ ସୁଦ୍ଧା ପୈଠ ପାଇଁ ପରାମର୍ଶ

ଅସରାଏ ବର୍ଷାରେ ଆଣ୍ଠୁଏ ପାଣି

ଡାକ୍ତରଖାନା ସମ୍ମୁଖରେ କୃତ୍ରିମ ବନ୍ୟା।

ବାସୁଦେବପୁର,୧୩।୩
(ନାରାୟଣ ପ୍ରସାଦ ବାରିକ୍)

ବାସୁଦେବପୁର ଡାକ୍ତରଖାନା

ଭଦ୍ରକ ଜିଲା ବାସୁଦେବପୁର ଗୋଷ୍ଠୀ ସ୍ୱାସ୍ଥ୍ୟକେନ୍ଦ୍ରକୁ ୫-ଟିରେ ରୂପାନ୍ତରିତ କରାଯାଇ ଆଭ୍ୟନ୍ତରୀଣ ଗୃହକୁ ଚକାଚକ କରାଯାଇଥିବା ବେଳେ ଡାକ୍ତରଖାନାର ବାହ୍ୟ ପରିବେଶର ବିକଳ ଚିତ୍ର ବୁଧବାର ଅପରାହ୍ନରେ ଦେଖିବାକୁ ମିଳିଥିଲା। ହଠାତ୍ ଅସରାଏ ବର୍ଷା ହେବା ଫଳରେ ଡାକ୍ତରଖାନା ପରିସର ଜଳାର୍ଣ୍ଣବ ହୋଇପଡ଼ିଥିଲା। ରୋଗୀମାନେ ଡାକ୍ତରଖାନାକୁ ଯାତାୟାତ କରି ନ ପାରି ହନ୍ତସନ୍ତ ହୋଇଥିଲେ। ଡ୍ରେନେଜ ବ୍ୟବସ୍ଥା ଫେଲ ମାରିଥିବାରୁ ଜଳ ନିଷ୍କାସନ ହୋଇ ନ ପାରି ଡାକ୍ତରଖାନା ଆଗରେ ଜମି ରହି କୃତ୍ରିମ ବନ୍ୟା ସୃଷ୍ଟି କରିଛି। ଆଣ୍ଠୁଏ ପାଣି ଜମି ରହିଥିବାରୁ ଡାକ୍ତରଖାନାରେ ଏକ ଅସ୍ୱାସ୍ଥ୍ୟକର ପରିବେଶ ସୃଷ୍ଟି ହୋଇଥିଲା। ୫-ଟି କାର୍ଯ୍ୟ ତଦାରଖ ପାଇଁ ବିଡିଓ ଓ ବ୍ଲକ୍ ଏଇଇ ବାରମ୍ବାର ଡାକ୍ତରଖାନାକୁ ଆସି କାର୍ଯ୍ୟର ତଦାରଖ କରୁଥିବା ବେଳେ ଡ୍ରେନେଜ ବ୍ୟବସ୍ଥା ପ୍ରତି ଦୃଷ୍ଟି ନ ଦେବାରୁ ଅସନ୍ତୋଷ ପ୍ରକାଶ ପାଇଛି।

କଂଗ୍ରେସର ମିଶ୍ରଣ ପର୍ବ, କର୍ମୀ ସମ୍ମିଳନୀ

ଚାନ୍ଦବାଲି,୧୩।୩ (କିଷାନ ପାତ୍ର)

ଭଦ୍ରକ ଜିଲା ଚାନ୍ଦବାଲି ବ୍ଲକ୍‌ରେ କଂଗ୍ରେସ ବାରମ୍ବାର ମିଶ୍ରଣ ପର୍ବ ଆୟୋଜନ କରି ଦଳର ସ୍ଥିତିକୁ ମଜଭୁତ କରିବା ପାଇଁ ପ୍ରୟାସ ଜାରି ରଖିଛି। ମଙ୍ଗଳବାର ସନ୍ଧ୍ୟାରେ ବ୍ଲକ୍‌ର ସୁନ୍ଦରପୁର ପଞ୍ଚାୟତରେ ନରେନ୍ଦ୍ର ବିଶ୍ୱାଳଙ୍କ ସଭାପତିତ୍ୱରେ ଏକ ମିଶ୍ରଣ ପର୍ବ ଓ କର୍ମୀ ସମ୍ମିଳନୀ ଅନୁଷ୍ଠିତ ହୋଇଯାଇଛି। ବିଜେଡି, ଭାଜପା ଛାଡ଼ି ୩୦ ପରିବାରର ଶତାଧିକ କର୍ମୀ ବ୍ଲକ୍ ସଭାପତି ବୈଲୋଚନ ପଣ୍ଡା, ନିର୍ବାଚନୀ ମଣ୍ଡଳୀ ନେତା ଦିଗମ୍ବର ଦାସ, ବରିଷ୍ଠ ନେତା ଅମୀୟ ମହାପାତ୍ରଙ୍କ ଉପସ୍ଥିତରେ କଂଗ୍ରେସରେ ଯୋଗ ଦେଇଥିଲେ। ନୂତନ କର୍ମୀମାନଙ୍କୁ ଦଳୀୟ ଉତ୍ତରୀୟ ଦେଇ ସ୍ୱାଗତ କରାଯାଇଥିଲା। ଅନ୍ୟମାନଙ୍କ ମଧ୍ୟରେ ସୁନ୍ଦରପୁର ପଞ୍ଚାୟତ ସଭାପତି ଅଭିମନ୍ୟୁ ପଲାଇ, ବିଷ୍ଣୁମୋହନ ନାୟକ, ବିକ୍ରମ ନାୟକ ପ୍ରମୁଖ ଉପସ୍ଥିତ ଥିଲେ।

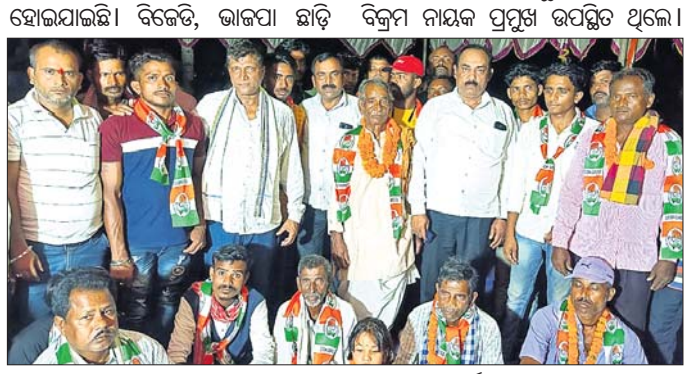
କଂଗ୍ରେସରେ ମିଶିଥିବା ଅନ୍ୟଦଳର କର୍ମୀ।

ବସ୍‌ଷ୍ଟାଣ୍ଡ ଉଦ୍‌ଘାଟନରେ ପୌର ପରିଷଦକୁ ଅଣଦେଖା

ଭଦ୍ରକ,୧୩।୩ (ସନାତନ ରାଉତ)

ଭଦ୍ରକ ନୂଆ ବସ୍‌ଷ୍ଟାଣ୍ଡ ନବୀକରଣ ପରେ ମଙ୍ଗଳବାର ଉଦ୍‌ଘାଟନ କରାଯାଇଥିଲା। ଏହି ଉଦ୍‌ଘାଟନ ଉତ୍ସବରେ ପୌର ପରିଷଦକୁ ଅଣଦେଖା କରାଯାଇଥିବା ଅଭିଯୋଗ ଆଣିଛନ୍ତି ପୌରାଧ୍ୟକ୍ଷା ଗୁଲମଙ୍କୀ ଦଲାଓଜି ହବିବ। ଉଦ୍‌ଘାଟନ ସମୟ ସନ୍ଧ୍ୟା ୫ଟା ରଖାଯାଇଥିଲା। ରମ୍‌ଜାନ୍ ମାସର ଉପବାସ ଥିବାରୁ ଏହି ସମୟ ପରିବର୍ତ୍ତନ ପାଇଁ ପୌର ନିର୍ବାହୀ ଅଧିକାରୀଙ୍କୁ ପୌରାଧ୍ୟକ୍ଷା କହିଥିଲେ ମଧ୍ୟ ସେ ଏହାର ପରିବର୍ତ୍ତନ କରି ନ ଥିବା ଅଭିଯୋଗ କରିଛନ୍ତି। ବସ୍‌ଷ୍ଟାଣ୍ଡର ରକ୍ଷଣାବେକ୍ଷଣ ଦାୟିତ୍ୱ ପୌରପାଳିକା ଦାୟିତ୍ୱରେ ଥିବା ବେଳେ କୌଣସି ପାରିଷଦଙ୍କ ସହିତ ଆଲୋଚନା ନ କରି ଉଦ୍‌ଘାଟନ କାର୍ଯ୍ୟ କିପରି କରିଲେ ବୋଲି ସେ ପ୍ରଶ୍ନ କରିଛନ୍ତି। ପୌରାଧ୍ୟକ୍ଷାଙ୍କ ସମେତ ୧୩ ଜଣ ପାରିଷଦ ମୁସ୍‌ଲିମ୍ ସମ୍ପ୍ରଦାୟର ହୋଇଥିବାରୁ ଅପରାହ୍ନ ୫ଟାରେ ରମଜାନ ମାସରେ କାର୍ଯ୍ୟକ୍ରମରେ ଯୋଗ ଦେବା ସମ୍ଭବ ନ ଥିଲା। ଉଦ୍ଦେଶ୍ୟମୂଳକ ଭାବେ ଉଦ୍‌ଘାଟନ କାର୍ଯ୍ୟକ୍ରମ ସମୟ ଅପରାହ୍ନ ୫ଟାରେ ରଖାଯାଇଥିବାରୁ ଏହାକୁ ଦୃଢ଼ ବିରୋଧ କରିଥିଲେ। ଉଦ୍‌ଘାଟନ ଉତ୍ସବରେ ଏମ୍‌ପି, ବିଧାୟକ ଓ କିଛି ପାରିଷଦ ଯୋଗ ଦେଇଥିବା ବେଳେ ଅଧିକାଂଶ ପାରିଷଦ ଓ ପୌରାଧ୍ୟକ୍ଷା ଅନୁପସ୍ଥିତ ଥିଲେ ବୋଲି କହିଛନ୍ତି। ଆସନ୍ତା ୩ଦିନ ଭିତରେ ଆଲୋଚନା କରାଯାଇ ସମଧାନ କରା ନ ଗଲେ ଉଦ୍‌ଘାଟନ ଫଳକ ଭାଙ୍ଗି ନୂତନ ଫଳକ ଲଗାଯିବ ବୋଲି ପୌର କାର୍ଯ୍ୟାଳୟରେ ଅନୁଷ୍ଠିତ ସମ୍ମିଳନୀରେ ସେ ଚେତାବନୀ ଦେଇଛନ୍ତି। ଏ ବିଷୟରେ ଜିଲାପାଳଙ୍କୁ ଅବଗତ କରାଯାଇଥିବା ପୌରାଧ୍ୟକ୍ଷା କହିଛନ୍ତି। ସମ୍ମିଳନୀରେ ୧୭ ନଂ. ପାରିଷଦ ଫରୟାଜ ଅଲ୍ଲୀ ଖାଁ, ୨୪ ନଂ. ଜାହିଦ୍ ସାହା, ୨୫ ନଂ.ର ଶେଖ୍ ସାହିଲ କାଦ୍ରୀ, ୨୩ ନଂ.ର ରେସ୍‌ମା ଖାତୁନ, ୧୯ ନଂ.ର ରୁକ୍‌ସାନା ଖାତୁନ, ୧୨ ନଂ.ର ହେମନ୍ତ ସାହୁ ପ୍ରମୁଖ ପାରିଷଦମାନେ ଉପସ୍ଥିତ ଥିଲେ। ପ୍ରକାଶ ଥାଉକି ୫.୭୬ କୋଟି ଟଙ୍କା ବ୍ୟୟରେ ଭଦ୍ରକ ସହରାଞ୍ଚଳ ୬ ନଂ. ୱାର୍ଡ଼ ମଠସାହିଠାରେ ଥିବା ବସ୍‌ଷ୍ଟାଣ୍ଡ ରୂପାନ୍ତରଣର ଉଦ୍‌ଘାଟନ ମଙ୍ଗଳବାର ସନ୍ଧ୍ୟାରେ କରାଯାଇଥିଲା। ଏମ୍‌ପି ମଞ୍ଜୁଲତା ମଣ୍ଡଳ ଓ ଭଦ୍ରକ ବିଧାୟକ ସଞ୍ଜୀବ କୁମାର ମଲ୍ଲିକ ଯୋଗଦେଇ ଉଦ୍‌ଘାଟନ କରିଥିଲେ।

ସମ୍ମିଳନୀରେ ପୌରାଧ୍ୟକ୍ଷା ଓ ଅନ୍ୟମାନେ।

ଖବରଦାତା ସମ୍ମିଳନୀରେ ଅଭିଯୋଗ କଲେ ପୌରାଧ୍ୟକ୍ଷା

ଭାଜପା କାର୍ଯ୍ୟକର୍ତ୍ତା ସମାବେଶ

ଧାମନଗର,୧୩।୩
(ସନ୍ତୋଷ କୁମାର ମହାପାତ୍ର/ ଦେବେନ୍ଦ୍ର ଆନ୍ଦିଆ)

ଧାମନଗର ବ୍ଲକ ଭଙ୍ଗସାହି ପଞ୍ଚାୟତ ପାଟୁଲିଠାରେ ବୁଧବାର ଭାଜାପାର କାର୍ଯ୍ୟକର୍ତ୍ତା ସମାବେଶ ଅନୁଷ୍ଠିତ ହୋଇଯାଇଛି। ବିଧାୟକ ସୂର୍ଯ୍ୟବଂଶୀ ସୂରଜ ଯୋଗଦେଇ ଧାମନଗରରେ ଭାଜପା ଅଧିକ ସଶକ୍ତ ହୋଇପାରିଛି ବୋଲି କହିଥିଲେ। ଜିଲା ସାଧାରଣ ସମ୍ପାଦକ ମନୋରଞ୍ଜନ ମଲ୍ଲିକଙ୍କ ଅଧ୍ୟକ୍ଷତାରେ ପୂର୍ବତନ ବିଧାୟକ ରାଜେନ୍ଦ୍ର ଦାସ, ଓବିସି ମୋର୍ଚ୍ଚାର ରାଜ୍ୟ ସଂଯୋଜକ ଅଶୋକ ପୁହାଣ, ବରିଷ୍ଠ ନେତା ଶରତ ମହାନ୍ତି, ଜିଲା ଉପସଭାପତି ଚତୁର୍ଭୁଜ ନାୟକ, ପୂର୍ବତନ ଜିଲା ପରିଷଦ ଉପାଧ୍ୟକ୍ଷା ରଞ୍ଜିତା ସ୍ୱାଇଁ, ମଣ୍ଡଳ ସଭାପତି ଆଇନଜୀବୀ ଦୀପ୍ତି ରଞ୍ଜନ ଜେନା, ରାମଚନ୍ଦ୍ର ମିଶ୍ର, ରମେଶ ଚନ୍ଦ୍ର ପତି, କୈଳାସ ମହାପାତ୍ର, ସଦାଶିବ ପୋଥାଳ, ଅଜୟ କୁମାର ବଳ, ଓବିସି ମୋର୍ଚ୍ଚା ଜିଲା ସଭାପତି ବିରେନ୍ଦ୍ର ଜେନା ପ୍ରମୁଖ ଯୋଗ ଦେଇଥିଲେ। ଅନ୍ୟ ଦଳର ଶତାଧିକ ସମର୍ଥକ ଭାଜପାରେ ସାମିଲ ହୋଇଥିଲେ। ଅରବିନ୍ଦ ପତି ଧନ୍ୟବାଦ ଦେଇଥିଲେ।

ଏଲ୍‌ପିଜି ଦର ହ୍ରାସ ନେଇ ପ୍ରଧାନମନ୍ତ୍ରୀଙ୍କୁ କୃତଜ୍ଞତା

ଭଦ୍ରକ,୧୩।୩ (ରବିନାରାୟଣ ଖିଲାର)

ଭଦ୍ରକ ଜିଲା ଭାଜପା ମହିଳା ମୋର୍ଚ୍ଚା ତରଫରୁ ଭଦ୍ରକର ଭାଜପା କାର୍ଯ୍ୟାଳୟଠାରେ ପ୍ରଧାନମନ୍ତ୍ରୀ ନରେନ୍ଦ୍ର ମୋଦୀଙ୍କୁ ଏଲପିଜି ଗ୍ୟାସ ଦର ଶହେ ଟଙ୍କା ଓ ଉଜ୍ଜଳା ହିତାଧିକାରୀଙ୍କ ୩୦୦ ଟଙ୍କା ହ୍ରାସ କରିଥିବାରୁ ଧନ୍ୟବାଦ ଜ୍ଞାପନ କରିଥିଲେ। ଜିଲା ମହିଳା ମୋର୍ଚ୍ଚା ସଭାପତି କଳ୍ପନା ଜେନା, ସାଧାରଣ ସମ୍ପାଦକ ଚେତାଳି ଖିଲାର, ଉର୍ମିଳା ସାହୁ, ଉର୍ମିଳା ସେଠୀ, ଚିରଶ୍ମିତା ବୈଆରୀ, ଆଲିଲପ୍ରଭା ରାଉଳ, ଅପରାଜିତା ନାୟକ, ସୋନାଲୀ ସୋନର, ମିନତୀ ଦାସ ପ୍ରମୁଖ କର୍ମକର୍ତ୍ତା ଉପସ୍ଥିତ ଥିଲେ।

ଭାଜପା ମହିଳା ମୋର୍ଚ୍ଚା କର୍ମୀମାନେ।

ଏକାଠି ହେଲେ ମହିଳା ମହାସଂଘ ସଦସ୍ୟା

- ମନୋନୀତ କଲେ କର୍ମକର୍ତ୍ତା
- ସରକାରଙ୍କୁ ଜଣାଇବେ ସମସ୍ୟା

ବନ୍ତ,୧୩।୩ (ହରି ନାରାୟଣ ମହାନ୍ତି)

ଭଦ୍ରକ ଜିଲା ବନ୍ତ ବ୍ଲକ ମିଶନଶକ୍ତି ସଭା ଗୃହରେ ମଙ୍ଗଳବାର ବ୍ଲକସ୍ତରୀୟ ମହିଳା ମହାସଂଘର କାର୍ଯ୍ୟକାରୀ ପରିଷଦ ସଭ୍ୟାମାନେ ଏକାଠି ହୋଇଥିଲେ। ବ୍ଲକ ନିଖିଳ ଓଡ଼ିଶା ଜିପିଏଲ୍‌ଏଫ୍‌ଭସି ମହାସଂଘ ଆହ୍ୱାନରେ ୨୫ ପଞ୍ଚାୟତର କାର୍ଯ୍ୟକାରୀ ପରିଷଦର ସଭ୍ୟାମାନେ ଉପସ୍ଥିତ ଥିଲେ। ଏଥିରେ ବିଭିନ୍ନ ସମସ୍ୟା ସମ୍ପର୍କରେ ଆଲୋଚନା ହୋଇଥିଲା। ସ୍ଥାୟୀ ନିଯୁକ୍ତି ଦେବା, ୬୨ ବର୍ଷରେ ଅବସର, ମାସିକ ଦରମା ୨୬ ହଜାର ଟଙ୍କା ପ୍ରଦାନ, ମିଶନଶକ୍ତି ମାଧ୍ୟମରେ ବିଏସ୍‌କେୱାଇ ବୀମାର ସୁବିଧା ପ୍ରଦାନ କରିବା, କାର୍

ସଂକ୍ଷେପରେ

ଶିବସେନାକୁ ୧୩, ଏନ୍‌ସିପିକୁ ୪ ଆସନ ଛାଡ଼ିଲା ଭାଜପା

ମୁମ୍ବାଇ, ୧୩ମାର୍ଚ୍ଚ: ଆଗାମୀ ଲୋକ ସଭା ନିର୍ବାଚନକୁ ନେଇ ମହାରାଷ୍ଟ୍ରରେ ଶାସନରେ ଥିବା ଜାତୀୟ ଗଣତାନ୍ତ୍ରିକ ମେଣ୍ଟ(ଏନ୍‌ଡିଏ) ପକ୍ଷରୁ ଆସନ ବୁଝାମଣା ବୃତ୍ତାନ୍ତ ହୋଇଛି। ଏନେଇ ଦୀର୍ଘ ଦିନ ଧରି ଚାଲିଥିବା ବିଚାରବିମର୍ଶ ପରେ ରାଜ୍ୟର ସମୁଦାୟ ୪୮ଟି ଆସନ ମଧ୍ୟରୁ ଭାଜପା ୩୧ଟି ଆସନରେ ଲଢ଼ିବା ନେଇ ନିଷ୍ପତ୍ତି ହୋଇଛି। ସେହିପରି ମୁଖ୍ୟମନ୍ତ୍ରୀ ଏକନାଥ ଶିନ୍ଦେଙ୍କ ନେତୃତ୍ୱାଧୀନ ଶିବସେନା ୧୩ଟି ଓ ଉପ ମୁଖ୍ୟମନ୍ତ୍ରୀ ଅଜିତ ପାୱାରଙ୍କ ନେତୃତ୍ୱାଧୀନ ଜାତୀୟତାବାଦୀ କଂଗ୍ରେସ ପାର୍ଟି(ଏନ୍‌ସିପି) ୪ଟି ଆସନରେ ଲଢ଼ିବା ନେଇ ସହମତି ପ୍ରକାଶ ପାଇଛି। ବାରାମତୀ, ରାଇଗଡ଼, ଶିରୁର୍ ଓ ପାରଭାନି ଆସନ ଏନ୍‌ସିପିକୁ ମିଳିଛି।

ଉତ୍ତରାଖଣ୍ଡ ୟୁସିସିକୁ ରାଷ୍ଟ୍ରପତିଙ୍କ ମୋହର

ଡେରାଡୁନ୍, ୧୩ମାର୍ଚ୍ଚ: ଫେବୃୟାରୀ ୭ରେ ଉତ୍ତରାଖଣ୍ଡ ବିଧାନସଭାରେ ପାରିତ ହୋଇଥିବା ଏକକ ଦେୱାନୀ ସଂହିତା (ୟୁସିସି) ବୁଧବାର ରାଷ୍ଟ୍ରପତି ଦ୍ରୌପଦୀ ମୁର୍ମୁଙ୍କ ଅନୁମୋଦନ ଲାଭ କରି ଆଇନରେ ପରିଣତ ହୋଇଛି। ଭାଜପା ଶାସିତ ଉତ୍ତରାଖଣ୍ଡ ହେଉଛି ସ୍ୱାଧୀନ ଭାବେ ୟୁସିସି ଲାଗୁ କରିବାରେ ଦେଶର ପ୍ରଥମ ରାଜ୍ୟ। ଏନେଇ ମୁଖ୍ୟମନ୍ତ୍ରୀ ପୁଷ୍କର ସିଂ ଧାମି ମାଇକ୍ରୋବ୍ଲଗିଂ ସାଇଟ୍ ଏକ୍ସ'ରେ ରାଷ୍ଟ୍ରପତିଙ୍କୁ ଧନ୍ୟବାଦ ଜଣାଇଛନ୍ତି। ସମ୍ବିଧାନର ଅନୁଚ୍ଛେଦ ୨୦୧ ଅନୁସାରେ ରାଷ୍ଟ୍ରପତି ଉତ୍ତରାଖଣ୍ଡ ୟୁସିସିକୁ ମଞ୍ଜୁର କରିଥିବା ନେଇ ଏକ ଗ୍ୟାଜେଟ୍ ନୋଟିଫିକେଶନ୍ ମଧ୍ୟ ଜାରି କରିଛନ୍ତି।

ଆଣବିକ ଅସ୍ତ୍ର ଧମକ ଦେଲେ ପୁଟିନ୍

ମସ୍କୋ, ୧୩ମାର୍ଚ୍ଚ

ଭ୍ଲାଡିମିର ପୁଟିନ୍

ରୁଷିଆ ରାଷ୍ଟ୍ରପତି ଭ୍ଲାଡିମିର ପୁଟିନ୍ ବୁଧବାର ଆମେରିକା ସମେତ ପାଶ୍ଚାତ୍ୟ ରାଷ୍ଟ୍ରଗୁଡ଼ିକୁ ଆଣବିକ ଅସ୍ତ୍ର ପ୍ରୟୋଗର ଧମକ ଦେଇଛନ୍ତି। ରୁଷିଆର ସାର୍ବଭୌମତ୍ୱ କିମ୍ବା ସ୍ୱାଧୀନତା ଉପରେ ବିପଦ ଦେଖାଦେଲେ ମସ୍କୋ ଆଣବିକ ଅସ୍ତ୍ର ବ୍ୟବହାର କରିବ ବୋଲି ପୁଟିନ୍ କହିଛନ୍ତି। ଏଥିସହ ଆମେରିକାକୁ ଆଣବିକ ସଂଘର୍ଷରୁ ଦୂରେଇ ରହିବାକୁ ସେ ପରାମର୍ଶ ଦେଇଛନ୍ତି। ରୁଷିଆରେ ଆସନ୍ତା ୧୫-୧୭ରେ ହେବାକୁ ଥିବା ରାଷ୍ଟ୍ରପତି ନିର୍ବାଚନରେ ବିଜୟ ଲାଭ କରି ଆଉ ୬ ବର୍ଷ ପାଇଁ ଏକଚ୍ଛତ୍ରବାଦୀ ଶାସନ ଚଳାଇବାକୁ ଥିବା ପୁଟିନ୍‌ଙ୍କ ଏହି ମନ୍ତବ୍ୟକୁ ବିଶେଷ ଗୁରୁତ୍ୱ ଦିଆଯାଉଛି।

ରୁଷୀୟ ସରକାରୀ ଟିଭି ଚ୍ୟାନେଲକୁ ପୁଟିନ୍ ସାକ୍ଷାତ୍‌କାର ଦେଇ ଆମେରିକା ରାଷ୍ଟ୍ରପତି ଜୋ ବାଇଡେନ୍‌ଙ୍କୁ ଜଣେ ବର୍ଷିଆନ ରାଜନେତା ଭାବେ ଅଭିହିତ କରିଛନ୍ତି। ସେ କହିଛନ୍ତି, ବାଇଡେନ୍ ସମ୍ଭାବ୍ୟ ଉତ୍ତେଜନାର ବିପଦକୁ ସମ୍ପୂର୍ଣ୍ଣ ଭାବେ ବୁଝନ୍ତି। ବିଶ୍ୱ ଏକ ଆଣବିକ ଯୁଦ୍ଧ ଆଡ଼କୁ ମୁହାଁଉଛି ବୋଲି ସେ ମନେକରୁ ନ ଥିବା ପୁଟିନ୍ କହିଛନ୍ତି। ପୁଟିନ୍ ଆହୁରି କହିଛନ୍ତି, ରୁଷିଆର ଆଣବିକ ବଳ ସାମରିକ ଏବଂ ବୈଷୟିକ ଦୃଷ୍ଟିରୁ ସମ୍ପୂର୍ଣ୍ଣ ଭାବେ ପ୍ରସ୍ତୁତ ହୋଇ ରହିଛି। ଦେଶର ସୁରକ୍ଷା ସିଦ୍ଧାନ୍ତ ଅନୁସାରେ ମସ୍କୋ ରୁଷୀୟ ରାଷ୍ଟ୍ରର ଅସ୍ତିତ୍ୱ ଓ ସାର୍ବଭୌମତ୍ୱ ପ୍ରତି ବିପଦ ଦେଖାଦେଲେ ଆମେ ଏହାକୁ ବ୍ୟବହାର କରିବୁ। ତେବେ ୟୁକ୍ରେନ୍ ବିରୋଧରେ ଚାଲିଥିବା ଯୁଦ୍ଧରେ ଆଣବିକ ଅସ୍ତ୍ର ପ୍ରୟୋଗ କରିବେ କି ବୋଲି ପ୍ରଶ୍ନ କରାଯିବାରୁ ଏହାର ଆବଶ୍ୟକତା ନାହିଁ ବୋଲି ପୁଟିନ୍ କହିଛନ୍ତି। ପ୍ରକାଶ ଯେ, ୨୦୨୨ ଫେବୃୟାରୀରେ ୟୁକେନ୍ ଉପରେ ଆକ୍ରମଣ କରିବା ପରଠାରୁ ପୁଟିନ୍ ଆଣବିକ ଅସ୍ତ୍ର ପ୍ରୟୋଗ ନେଇ ବାରମ୍ବାର ଧମକ ଦେଇଆସୁଛନ୍ତି। ଗତ ମାସରେ ରାଷ୍ଟ୍ରକୁ ସମ୍ବୋଧନ କରିବାବେଳେ ମଧ୍ୟ ସେ ପାଶ୍ଚାତ୍ୟକୁ ୟୁକ୍ରେନ୍ ସପକ୍ଷରେ ନ ଲଢ଼ିବା ପାଇଁ ଚେତାବନୀ ଦେଇଥିଲେ।

ରୁଷିଆ ପାଖରେ ୫,୫୮୦ ଅଣୁଅସ୍ତ୍ର

ବିଶ୍ୱର ସବୁଠୁ ବଡ଼ ଆଣବିକ ଅସ୍ତ୍ର ଭଣ୍ଡାର ରୁଷିଆରେ ଅବସ୍ଥିତ, ଯହିଁରେ ସୋଭିଏଟ୍ ୟୁନିୟନ୍‌ର ଆଣବିକ ଅସ୍ତ୍ର ମହଜୁଦ ରହିଛି। ରୁଷିଆ ରାଷ୍ଟ୍ରପତି ଭ୍ଲାଡିମିର ପୁଟିନ୍‌ଙ୍କ ନିୟନ୍ତ୍ରଣରେ ପ୍ରାୟ ୫,୫୮୦ଟି ଆଣବିକ ଅସ୍ତ୍ର ରହିଥିବା ଫେଡେରେଶନ୍ ଅଫ୍ ଆମେରିକାନ୍ ସାଇଣ୍ଟିଷ୍ଟସ୍ (ଏଫ୍‌ଏଏସ୍) ପକ୍ଷରୁ ସୂଚନା ଦିଆଯାଇଛି। ସେଗୁଡ଼ିକ ମଧ୍ୟରୁ ପ୍ରାୟ ୧,୨୦୦ ଅସ୍ତ୍ର ଆଉ ବ୍ୟବହାରଯୋଗ୍ୟ ନ ଥିବାବେଳେ

୪,୩୮୦ଟିରେ ଦୂର ଓ ସ୍ୱଳ୍ପ ରେଞ୍ଜର ଲକ୍ଷ୍ୟସ୍ଥଳକୁ ଭେଦ କରାଯାଇପାରିବ।

ମୁଖ୍‌ତାର ଅନ୍‌ସାରୀଙ୍କୁ ଆଜୀବନ ଜେଲ

ବାରାଣସୀ, ୧୩ମାର୍ଚ୍ଚ

ଗ୍ୟାଙ୍ଗଷ୍ଟରରୁ ରାଜନେତା ସାଜିଥିବା ମୁଖ୍‌ତାର ଅନ୍‌ସାରୀଙ୍କୁ ବୁଧବାର ବାରାଣସୀସ୍ଥିତ ସ୍ୱତନ୍ତ୍ର ଏମ୍‌ପି-ଏମ୍‌ଏଲ୍‌ଏ କୋର୍ଟ ଏକ ୩ ଦଶନ୍ଧି ପୁରୁଣା ବନ୍ଧୁକ ଲାଇସେନ୍ସ ଜାଲିଆତି ମାମଲାରେ ଆଜୀବନ ଜେଲ ଦଣ୍ଡାଦେଶ ଦେଇଛନ୍ତି। ଆଇପିସି ଦଫା ୪୬୭ (ଜାଲିଆତି), ୪୬୮ (ଠକିବା ଉଦ୍ଦେଶ୍ୟରେ ଜାଲିଆତି), ୧୨୦ବି (ଆପରାଧିକ ଷଡ଼ଯନ୍ତ୍ର) ସହ ଆର୍ମ୍ସ ଆକ୍ଟର ବିଭିନ୍ନ ଧାରାରେ ବିଚାରପତି ଅବନିଶ ଗୌତମ ଏହି ଦଣ୍ଡାଦେଶ ଦେଇଛନ୍ତି। ୧୯୯୦ ଡିସେମ୍ବରରେ ୟୁପିର ଗାଜିପୁର ଜିଲା ମହମ୍ମଦାବାଦ ଥାନାରେ ଏହି ମାମଲା ରୁଜୁ ହୋଇଥିଲା। ବଣ୍ଡା ଜେଲରେ ବନ୍ଦୀ ଜୀବନ ବିତାଉଥିବା ମୁଖ୍‌ତାର ଭିଡିଓ ଲିଙ୍କ୍ ଜରିଆରେ କୋର୍ଟରେ ହାଜର ହୋଇଥିଲେ। ୟୁପି, ପଞ୍ଜାବ, ନୂଆଦିଲ୍ଲୀ ସମେତ ବିଭିନ୍ନ ରାଜ୍ୟରେ ମୁଖ୍‌ତାରଙ୍କ ବିରୋଧରେ ପ୍ରାୟ ୬୦ ମାମଲା ରହିଛି। ଅନ୍ୟୂନ ୭ ମାମଲାରେ ସେ ଦୋଷୀ ସାବ୍ୟସ୍ତ ହୋଇସାରିଲେଣି।

ରାହୁଲ ସିଂ ସିବିଏସ୍‌ଇ ମୁଖ୍ୟ

ନୂଆଦିଲ୍ଲୀ, ୧୩ମାର୍ଚ୍ଚ(ପି.ଟି.)

କେନ୍ଦ୍ର ସରକାର ବୁଧବାର ବରିଷ୍ଠ ଅମଲାତନ୍ତ୍ରୀ ରାହୁଲ ସିଂଙ୍କୁ ସେଣ୍ଟ୍ରାଲ ବୋର୍ଡ୍ ଅଫ୍ ସେକେଣ୍ଡାରି ଏଜୁକେଶନ୍ (ସିବିଏସ୍‌ଇ) ଅଧ୍ୟକ୍ଷ ଭାବେ ନିଯୁକ୍ତ କରିଛନ୍ତି। ରାହୁଲଙ୍କୁ ନିଧି ଛିଙ୍କେରଙ୍କ ସ୍ଥାନରେ ଅବସ୍ଥାପିତ କରାଯାଇଛି। ନିଧିଙ୍କୁ ନୀତି ଆୟୋଗ ପରାମର୍ଶଦାତା ରୂପେ ନିଯୁକ୍ତି ଦିଆଯାଇଛି। ଏହି ପ୍ରସ୍ତାବକୁ ନିଯୁକ୍ତି ସମ୍ପର୍କିତ କ୍ୟାବିନେଟ କମିଟି ଅନୁମୋଦନ କରିଛି। ବର୍ତ୍ତମାନ କାର୍ମିକ ଓ ତାଲିମ ବିଭାଗ ଅତିରିକ୍ତ ସଚିବ ଥିବା ୧୯୯୬ ବ୍ୟାଚ୍ ଆଇଏଏସ୍ ବିହାର କ୍ୟାଡର ଅଧିକାରୀ ରାହୁଲଙ୍କ ନିଯୁକ୍ତି ନେଇ କାର୍ମିକ ମନ୍ତ୍ରଣାଳୟ ନିର୍ଦ୍ଦେଶନାମା ଜାରି କରିଛି।

ଆସ୍ଥା ଭୋଟ ଜିତିଲେ ନାୟବ ସିଂ ସୈନି

ଚଣ୍ଡିଗଡ଼, ୧୩ମାର୍ଚ୍ଚ

ହରିୟାଣା ମୁଖ୍ୟମନ୍ତ୍ରୀ ଭାବେ ଶପଥ ନେବାର ଦିନକ ପରେ ବୁଧବାର ନାୟବ ସିଂ ସୈନି ବିଧାନସଭାରେ ଆସ୍ଥା ଭୋଟ ଜିତିଛନ୍ତି। ୯୦ ସଦସ୍ୟ ବିଶିଷ୍ଟ ହରିୟାଣା ବିଧାନସଭାର ସ୍ୱତନ୍ତ୍ର ଅଧିବେଶନରେ ତାଙ୍କ ସପକ୍ଷରେ ଭାଜପାର ୪୧, ୬ ଜଣ ସ୍ୱାଧୀନ ଏବଂ ହରିୟାଣା ଲୋକହିତ୍ ପାର୍ଟିର ଜଣେ ବିଧାୟକ ଭୋଟ ଦେଇଥିଲେ। ଭାଜପାର ପୂର୍ବ ସହଯୋଗୀ ଜନନାୟକ ଜନତା ପାର୍ଟି(ଜେଜେପି) ନିଜ ୧୦ ବିଧାୟକଙ୍କୁ ଆସ୍ଥା ଭୋଟ ସମୟରେ ବିଧାନସଭା ନ ଆସିବାକୁ ହ୍ୱିପ୍ ଜାରି କରିଥିଲା। ସୈନି ଆସ୍ଥା ଭୋଟ ଜିତିବା ପରେ ରାଜ୍ୟର ପୂର୍ବତନ ମୁଖ୍ୟମନ୍ତ୍ରୀ ମନୋହର ଲାଲ୍ ଖଟ୍ଟର ନିଜ ବିଧାୟକ ପଦରୁ ଇସ୍ତଫା ଦେଇଛନ୍ତି। ଖଟ୍ଟର ୨୦୧୪ରୁ ଲଗାତର ୨ ଥର କର୍ନାଲ୍ ଆସନରୁ ବିଧାୟକ ନିର୍ବାଚିତ ହୋଇଥିଲେ।

ହିଂସ୍ର କୁକୁର ପାଳନ ମନା

ନୂଆଦିଲ୍ଲୀ, ୧୩ମାର୍ଚ୍ଚ

ଗତ କିଛିଦିନ ଧରି ଭାରତରେ ମଣିଷ ଉପରକୁ କୁକୁରଙ୍କର ଆକ୍ରମଣ ଘଟଣା ବଢ଼ିବାରେ ଲାଗିଛି। କୁକୁର କାମୁଡ଼ାରେ ଦେଶରେ ବହୁ ବ୍ୟକ୍ତି ଗମ୍ଭୀର ଭାବେ ଆହତ ହେଉଥିବା ବେଳେ କେତେକଙ୍କର ମୃତ୍ୟୁ ମଧ୍ୟ ଘଟୁଛି। ଏହିସବୁ ଘଟଣାକୁ ଗୁରୁତର ଭାବେ ନେଇ କେନ୍ଦ୍ର ସରକାର କିଛି ହିଂସ୍ର ପ୍ରଜାତିର କୁକୁରଙ୍କ ଉପରେ ନିଷେଧ ଲଗାଇବାକୁ ଯାଉଛନ୍ତି। ପିଟ୍‌ବୁଲ୍, ଟେରିୟର୍, ଉଲ୍ଫ ଡଗ୍, ରୋଟ୍‌ୱିଲର, ମାଷ୍ଟିଫ୍ ଆଦି ହିଂସ୍ର ପ୍ରଜାତିର କୁକୁର, ମଣିଷ ଉପରେ ଆକ୍ରମଣ କରୁଥିବାର ଅନେକ ନଜିର ରହିଥିବାରୁ ଏହି ସବୁ ପ୍ରଜାତିର କୁକୁରଙ୍କ ଉପରେ ନିଷେଧାଦେଶ ଲଗାଇବାକୁ କେନ୍ଦ୍ର ସରକାର ପ୍ରସ୍ତାବ ଦେଇଛନ୍ତି। ଏହି ହିଂସ୍ର ପ୍ରଜାତିର କୁକୁରମାନଙ୍କର ବିକ୍ରି ଓ ପ୍ରଜନନ ଉପରେ ରୋକ ଲଗାଇବାକୁ ଯୋଜନା ରହିଛି। ଏନେଇ କେନ୍ଦ୍ର ପଶୁପାଳନ ମନ୍ତ୍ରଣାଳୟର ସଚିବ ଓ.ପି ଚୌଧୁରୀ ସମସ୍ତ ରାଜ୍ୟ ଓ କେନ୍ଦ୍ରଶାସିତ ଅଞ୍ଚଳର ମୁଖ୍ୟ ସଚିବଙ୍କୁ ଚିଠି ଲେଖିଛନ୍ତି। ଏହି ସବୁ ପ୍ରଜାତିର କୁକୁରମାନଙ୍କୁ ଲାଇସେନ୍ସ ପ୍ରଦାନ ନ କରିବାକୁ ରାଜ୍ୟଗୁଡ଼ିକୁ ପ୍ରସ୍ତାବ ଦିଆଯାଇଛି। ବିଭିନ୍ନ ପଶୁକଲ୍ୟାଣକାରୀ ସଂସ୍ଥା ଓ ପରାମର୍ଶଦାତାମାନଙ୍କର ରିପୋର୍ଟ ଆଧାରରେ କେନ୍ଦ୍ର ସରକାରଙ୍କ ପକ୍ଷରୁ ଏହି ପ୍ରସ୍ତାବ ଦିଆଯାଇଛି।

ରାଜ୍ୟ ମୁଖ୍ୟ ସଚିବମାନଙ୍କୁ କେନ୍ଦ୍ରର ଚିଠି

କର୍ପୋରେଟ୍ ହାଉସକୁ ସୁରକ୍ଷା ଦେବାକୁ ଉଦ୍ୟମ

ସୁପ୍ରିମକୋର୍ଟଙ୍କ କଡ଼ା ନିର୍ଦ୍ଦେଶକ୍ରମେ ଷ୍ଟେଟ୍ ବ୍ୟାଙ୍କ ଅଫ୍ ଇଣ୍ଡିଆ (ଏସ୍‌ବିଆଇ) ନିର୍ବାଚନ କମିଶନ (ଇସି)ଙ୍କ ନିକଟରେ ଇଲେକ୍ଟୋରାଲ ବଣ୍ଡ୍ ସମ୍ପର୍କିତ ସବିଶେଷ ତଥ୍ୟ ଦାଖଲ କରିଛି। ଆସନ୍ତା ୧୫ ତାରିଖ ଅପରାହ୍ନ ୫ଟା ସୁଦ୍ଧା ଏହି ତଥ୍ୟକୁ ନିର୍ବାଚନ କମିଶନ ନିଜ ୱେବ୍‌ସାଇଟ୍‌ରେ ଅପଲୋଡ୍ କରିବାକୁ ଶୀର୍ଷ ଅଦାଲତଙ୍କ ନିର୍ଦ୍ଦେଶ ଥିବାବେଳେ ସୁପ୍ରିମକୋର୍ଟ ବାର୍ ଆସୋସିଏଶନ (ଏସ୍‌ସିବିଏ) ସଭାପତି ଆଦୀଶ ସି. ଅଗ୍ରୱାଲ ଏହା ବିରୋଧରେ ରାଷ୍ଟ୍ରପତିଙ୍କୁ ପତ୍ର ଲେଖି ହସ୍ତକ୍ଷେପ ଲୋଡ଼ିଛନ୍ତି। ସର୍ବୋଚ୍ଚ ଅଦାଲତ ମାମଲାର ପୁନଃ ଶୁଣାଣି ନ କରିବା ପର୍ଯ୍ୟନ୍ତ ରାୟ କାର୍ଯ୍ୟକାରୀ କରା ନ ଯାଉ। ରାଜନୈତିକ ଦଳଗୁଡ଼ିକୁ ଚାନ୍ଦା ଦେଇଥିବା କର୍ପୋରେଟ୍ ହାଉସ୍‌ଗୁଡ଼ିକର ନାଁ ପ୍ରଘଟ ହେଲେ ସେମାନେ କ୍ଷତିଗ୍ରସ୍ତ ହେବେ ବୋଲି ଆଦୀଶ ରାଷ୍ଟ୍ରପତିଙ୍କୁ ଦେଇଥିବା ପତ୍ରରେ ଉଲ୍ଲେଖ କରିଛନ୍ତି। ତେବେ ଆଦୀଶ କର୍ପୋରେଟ୍ ହାଉସ୍‌ଗୁଡ଼ିକୁ ସୁରକ୍ଷା ଦେବା ପାଇଁ ଏପରି କରିଥିବା ରାଜ୍ୟର ଅଧିକାଂଶ ଆଇନଜୀବୀ ମତ ଦେଇଛନ୍ତି।

ସୁପ୍ରିମକୋର୍ଟ ବାର୍ ଆସୋସିଏଶନ ସଭାପତି ସୁପ୍ରିମକୋର୍ଟଙ୍କ ରାୟକୁ ସ୍ଥଗିତ କରିବା ନେଇ ରାଷ୍ଟ୍ରପତି ଦ୍ରୌପଦୀ ମୁର୍ମୁଙ୍କୁ ଯେଉଁ ଚିଠି ଲେଖିଛନ୍ତି, ତାହା ଆଇନ ସମ୍ମତ ନୁହେଁ। ସୁପ୍ରମିକୋର୍ଟ ରାୟକୁ ସ୍ଥଗିତ ରଖିବା କ୍ଷମତା ରାଷ୍ଟ୍ରପତି କିମ୍ବା ପ୍ରଧାନମନ୍ତ୍ରୀଙ୍କର ନାହିଁ। ସମସ୍ତେ ରାୟ ମାନିବାକୁ ବାଧ୍ୟ। ଏହି ଚିଠି ବାର୍ ଆସୋସିଏଶନର ଗରିମାକୁ ନଷ୍ଟ କରୁଛି। ଓକିଲମାନେ ଯଦି ସୁପ୍ରିମକୋର୍ଟ ରାୟକୁ ବନ୍ଦ କରିଦେବେ, ତେବେ ସୁପ୍ରିମକୋର୍ଟ ରହିବ କାହିଁକି। ଏହା ଆଇନ ସମ୍ମତ ନୁହେଁ। ପ୍ରଧାନମନ୍ତ୍ରୀ ଏବଂ କର୍ପୋରେଟ ହାଉସକୁ ସୁରକ୍ଷା ଦେବାକୁ ବାର୍ ଆସୋସିଏଶନ ସଭାପତି ଏଭଳି କରିଥାଇ ପାରନ୍ତି।

- ନରସିଂହ ମିଶ୍ର, ବରିଷ୍ଠ ଆଇନଜୀବୀ ତଥା ପୂର୍ବତନ ଆଇନ ମନ୍ତ୍ରୀ

ସୁପ୍ରିମକୋର୍ଟ ଦେଶର ସର୍ବୋଚ୍ଚ ଅଦାଲତ। ଯଦି ସର୍ବୋଚ୍ଚ ଅଦାଲତଙ୍କ ରାୟ ଉପରେ କିଛି ପ୍ରତିବାଦ ଥାଏ, ତେବେ ପ୍ରଭାବିତ ପକ୍ଷ କେବଳ ରିଭ୍ୟୁ ଆବେଦନ କରିପାରିବେ। ଇଲେକ୍ଟୋରାଲ ବଣ୍ଡ୍ ମାମଲାରେ ସୁପ୍ରିମକୋର୍ଟଙ୍କ ନିର୍ଦ୍ଦେଶ ଆଧାରରେ ଏସ୍‌ବିଆଇ ଏହାର ରିପୋର୍ଟ ଦାଖଲ କରିସାରିଛି। ଏଭଳି ସ୍ଥିତିରେ ଏହି ରିପୋର୍ଟକୁ ସାର୍ବଜନୀନ ନ କରିବାକୁ ସୁପ୍ରିମକୋର୍ଟ ବାର୍ ଆସୋସିଏଶନ ସଭାପତି ଆଦୀଶ ଅଗ୍ରୱାଲ ରାଷ୍ଟ୍ରପତିଙ୍କୁ ଚିଠି ଲେଖିବା ଅସାମ୍ବିଧାନିକ, ଆଇନ ସମ୍ମତ ନୁହେଁ। ବିଶେଷକରି ଏହା ଗଣତନ୍ତ୍ରର ପରିପନ୍ଥୀ।

- ସିତାଂଶୁ ମୋହନ ଦ୍ୱିବେଦୀ, ଅଧ୍ୟକ୍ଷ, ଓଡ଼ିଶା ରାଜ୍ୟ ବାର୍ କାଉନ୍‌ସିଲ

ସୁପ୍ରିମକୋର୍ଟ ବାର୍ ଆସୋସିଏଶନ ସଭାପତି ଆଦୀଶ ନିଜର ରାଜନୈତିକ ଅଭିସନ୍ଧି ରଖି ଏଭଳି ଚିଠି ଲେଖିଥାଇପାରନ୍ତି। ରାଜନୈତିକ ଦଳ ଓ କର୍ପୋରେଟ୍ ହାଉସକୁ ସୁରକ୍ଷା ଦେବା ପାଇଁ ଏଭଳି କରାଯାଇଥାଇପାରେ। ଏହା ନାଗରିକମାନଙ୍କ ମୌଳିକ ଅଧିକାରକୁ ଉଲ୍ଲଂଘନ କରୁଛି। ନିର୍ବାଚନୀ ବଣ୍ଡ୍ ତଥ୍ୟ ଜାଣିବା ଅଧିକାର ସମସ୍ତଙ୍କର ରହିଛି। ଏହା ପିଲାଖେଳ ନୁହେଁ। ସୁପ୍ରିମକୋର୍ଟ ରାୟକୁ ସମାଲୋଚନା କରାଯାଇ ପାରେ। ମାତ୍ର ସମସ୍ତଙ୍କୁ ସମ୍ମାନ ଦେବାକୁ ହେବ।

- ଧନେଶ୍ୱର ମହାନ୍ତି, ଭୁବନେଶ୍ୱର ବାର୍ ଆସୋସିଏଶନ ସଭାପତି

ସୁପ୍ରିମକୋର୍ଟ ଥରେ ରାୟ ଦେବା ପରେ ଆଉ ଏକ୍ସଟେନଶନ ମାଗିବାର କିଛି ମାନେ ନ ଥାଏ। ଏସ୍‌ବିଆଇ ଜାଣିଶୁଣି ଅଦାଲତଙ୍କ ରାୟର ଅବମାନନା କରିଥିବାରୁ ବ୍ୟାଙ୍କ ବିରୋଧରେ ଅଦାଲତ ଅବମାନନା ମାମଲା ଚାଲିବା ଆବଶ୍ୟକ। ଏସ୍‌ବିଆଇକୁ କଡ଼ା ଦଣ୍ଡ ମଧ୍ୟ ଦିଆଯିବା ଦରକାର, ଯାହା ଫଳରେ ଭବିଷ୍ୟତରେ ଅନ୍ୟ କର୍ପୋରେରେଟ ସଂସ୍ଥା ସୁପ୍ରିମକୋର୍ଟଙ୍କ ରାୟକୁ ଅବମାନନା କରିବା ପାଇଁ ଭୟ କରିବେ।

- ଅପୂର୍ବ ରଞ୍ଜନ ମଲ୍ଲିକ, ଆଇନଜୀବୀ

ସୁପ୍ରିମକୋର୍ଟ ଏସ୍‌ବିଆଇକୁ ଦେଇଥିବା ନିର୍ଦ୍ଦେଶ ସମ୍ପୂର୍ଣ୍ଣ ଗ୍ରହଣୀୟ ଏବଂ ନିର୍ବାଚନ କମିଶନଙ୍କ ୱେବ୍‌ସାଇଟରେ କେଉଁ ରାଜନୈତିକ ଦଳ କେତେ ଚାନ୍ଦା ପାଇଛନ୍ତି ତାହା ଜାଣିବା ସମସ୍ତ ଜନସାଧାରଣଙ୍କ ଗଣତାନ୍ତ୍ରିକ ଅଧିକାର ରହିଛି। ତେଣୁ ଏହା ସାର୍ବଜନୀନ ହେବା ଦରକାର। ଏହାଦ୍ୱାରା କୌଣସି ଗଣତାନ୍ତ୍ରିକ ପଦ୍ଧତିର କ୍ଷୁଣ୍ଣ ଘଟିବ ନାହିଁ। ସୁପ୍ରିମକୋର୍ଟ ବାର୍ ଆସୋସିଏଶନ ସଭାପତି ରାଷ୍ଟ୍ରପତିଙ୍କୁ ପତ୍ର ମାଧ୍ୟମରେ ସାର୍ବଜନୀନ ନ କରିବା ପାଇଁ ଯେଉଁ ଅନୁରୋଧ କରିଛନ୍ତି ତାହା ନିଶ୍ଚୟ କୌଣସି କର୍ପୋରେଟ କମ୍ପାନୀକୁ ସମର୍ଥନ କରି ଦେଇଥିବେ। ତେଣୁ ଏହି ଇଲେକ୍ଟୋରାଲ ବଣ୍ଡର ସମସ୍ତ ତଥ୍ୟ ସାର୍ବଜନୀନ ହେଲେ ନିର୍ବାଚନ ପ୍ରକ୍ରିୟା ମଧ୍ୟ ସମ୍ପୂର୍ଣ୍ଣ ସ୍ୱଚ୍ଛ ହୋଇପାରିବ।

- ନବ କୁମାର କଣ୍ଟା, ଆଇନଜୀବୀ, ରାୟଗଡ଼ା

ଆର୍ଟିକଲ ୧୪୧ ହିସାବରେ ସୁପ୍ରିମକୋର୍ଟ ଯାହା ରାୟ ଦେବେ ତାହା ଲ ଅଫ୍ ଦ ଲ୍ୟାଣ୍ଡ; ଅର୍ଥାତ୍ ତାହା ହିଁ ପାଳନ ହେବ। ନ୍ୟାୟ ଧାରାରେ ସୁପ୍ରିମକୋର୍ଟ ହିଁ ଶେଷ। ଆମେ ତାଙ୍କ ଉପରେ ନୁହେଁ। ଯେହେତୁ ବିବାଦୀୟ ମନ୍ତବ୍ୟ ଆସୁଛି, ଆମେ ତର୍ଜମା କରୁଛନ୍ତି ମାତ୍ର ତାହା ଯୁକ୍ତିକର ନୁହେଁ। ସୁପ୍ରିମକୋର୍ଟ ଯଦି କହିଛନ୍ତି ପ୍ରମାଣ ବା କୌଣସି ଆଧାରରେ ରାୟ ଦେଇଥିବେ। ରାଷ୍ଟ୍ରପତି ଏହା ଉପରେ ହସ୍ତକ୍ଷେପ କରିପାରନ୍ତି, ମାତ୍ର ମୋ ମତରେ ସୁପ୍ରିମକୋର୍ଟଙ୍କ ରାୟକୁ ମାନିନେବା ଉଚିତ। ସମ୍ବିଧାନରେ ମଧ୍ୟ ସୁପ୍ରିମକୋର୍ଟ ରାୟ ଦେଶରେ ପାଳନ ହେବା ନେଇ ଉଲ୍ଲେଖ ରହିଛି। ଯଦି କମ୍ ବେଞ୍ଚରେ ଆଲୋଚନା ହୋଇଛି, ତା'ହେଲେ ବୃହତ୍ ପୀଠରେ ଏହାର ପୁନର୍ବିଚାର କରାଯାଇପାରିବ।

- ଶୀଳଭଦ୍ର ଶାସ୍ତ୍ରୀ, ଆଇନଜୀବୀ, ଓଡ଼ିଶା ହାଇକୋର୍ଟ

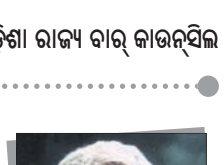

ଗଣତନ୍ତ୍ରରେ ସମସ୍ତଙ୍କର ଜାଣିବା ଅଧିକାର ଅଛି। ସୁପ୍ରିମକୋର୍ଟ ବାର୍ ଆସୋସିଏଶନ ସମସ୍ତ ବାର୍ ଆସୋସିଏଶନର ପ୍ରତିନିଧିତ୍ୱ କରେନାହିଁ। ଏହା ଏକ ସ୍ୱାଧୀନ ସଂସ୍ଥା। ଏହାର ସଭାପତି ସୁପ୍ରମିକୋର୍ଟଙ୍କ ରାୟ ଉପରେ ହସ୍ତକ୍ଷେପ କରିବା ଅର୍ଥ ବିଚାରାଳୟର ସ୍ୱାଧୀନତା ଉପରେ ହସ୍ତକ୍ଷେପ କରିବା।

ମୃତ ଶିଶୁକନ୍ୟାଙ୍କୁ ବଞ୍ଚାଇବାକୁ ଚେଙ୍କ

୨ ଭଉଣୀଙ୍କ ଅସ୍ୱାଭାବିକ ମୃତ୍ୟୁ

କେନ୍ଦୁଝର(ନରେଶ ଚନ୍ଦ୍ର ପଟ୍ଟନାୟକ)/ପାଟଣା (ବୀର କିଶୋର ଦାଶ),୧୩।୩

କେନ୍ଦୁଝର ଜିଲା ପାଟଣା ବ୍ଲକ୍ ବୁଢ଼ୀକାପୁଡ଼ି ପଞ୍ଚାୟତ ପୁରନ୍ଦରପୁର ଗାଁର ୨ ଭଉଣୀଙ୍କ ଅସ୍ୱାଭାବିକ ଭାବେ ମଙ୍ଗଳବାର ମୃତ୍ୟୁ ଘଟିଛି। ମୃତ ୨ ଭଉଣୀ ହେଉଛନ୍ତି ଟଙ୍କଧର ମହାରଣାଙ୍କ ୪ ବର୍ଷର ଝିଅ ଇତିଶ୍ରୀ ଓ ୨ ବର୍ଷର ଝିଅ ଲିପି। ଘଟଣା ପରେ ଅଞ୍ଚଳରେ ଦୁଃଖର ବାତାବରଣ ଖେଳିଯାଇଛି। ଅନ୍ୟପକ୍ଷେ ପରିବାର ଲୋକେ ଅନ୍ଧବିଶ୍ୱାସର ବଶବର୍ତ୍ତୀ ହୋଇ ମୃତ ଶିଶୁ କନ୍ୟାଙ୍କୁ ବଞ୍ଚାଇବାକୁ ଚେଙ୍କ୍ ଦେଇଥିବା ଜଣାପଡ଼ିଛି।

ସୂଚନା ଅନୁଯାୟୀ, ୨ ଭଉଣୀଙ୍କ ମଙ୍ଗଳବାର ଝାଡ଼ା, ବାନ୍ତି ହୋଇଥିଲା। ସ୍ୱାସ୍ଥ୍ୟ ଅବସ୍ଥା ଗୁରୁତର ହେବାରୁ ପରିବାର ଲୋକେ ଆମ୍ବୁଲାନ୍ସ ଯୋଗେ କେନ୍ଦୁଝର ଜିଲା ମୁଖ୍ୟ ଚିକିତ୍ସାଳୟକୁ ନେଇଥିଲେ। ବଡ଼ ଝିଅ ଇତିଶ୍ରୀଙ୍କ ଡାକ୍ତରଖାନାରେ ପହଞ୍ଚିବା ପୂର୍ବରୁ ମୃତ୍ୟୁ ଘଟିଥିଲା। ଲିପିଙ୍କ ଚିକିତ୍ସାଧୀନ ଅବସ୍ଥାରେ ମୃତ୍ୟୁ ଘଟିଥିବା ଡାକ୍ତରଖାନା ସୂତ୍ରରୁ ଜଣାପଡ଼ିଛି। ଘଟଣାସ୍ଥଳରେ ପାଟଣା ଅତିରିକ୍ତ ତହସିଲଦାର ଶରଣ କୁମାର ଜେନା ଓ ତୁରୁମୁଙ୍ଗା ଥାନା ଅଧିକାରୀ ଧର୍ମେନ୍ଦ୍ର ଶାନ୍ତି, ଏଏସ୍‌ଆଇ ସୁଜାତା ମହାନ୍ତ ପ୍ରମୁଖ ପହଞ୍ଚି ତଦନ୍ତ କରିଛନ୍ତି। ଏ ନେଇ ତୁରୁମୁଙ୍ଗା ଥାନାରେ ପୃଥକ ମାମଲା(ନଂ.୬/୨୪ ଓ ୭/୨୪) ରୁଜୁ ହୋଇଛି। ଜିଲା ମୁଖ୍ୟ ଚିକିତ୍ସାଳୟରେ ବୁଧବାର ମୃତଦେହ ବ୍ୟବଚ୍ଛେଦ ପରେ ପରିବାର ଲୋକଙ୍କୁ ହସ୍ତାନ୍ତର କରାଯାଇଛି। ବିଷାକ୍ତ ଖାଦ୍ୟ ଖାଇ ଶିଶୁ କନ୍ୟାଙ୍କ ମୃତ୍ୟୁ ହୋଇଥିବା ସ୍ଥାନୀୟ ଅଞ୍ଚଳରେ ଆଲୋଚନା ହେଉଛି। ପରିବାର ଲୋକେ ସାନ ଝିଅ ଲିପିଙ୍କୁ ବଞ୍ଚାଇବା ଆଶାରେ ଘରକୁ ଆଣି ଭାଲିଆ ଚେଙ୍କ ଦେଇଥିଲେ। ଯାହାର ଫଟୋ ଭିଡିଓ ଭାଇରାଲ ହେଉଛି। ତେବେ ମୃତ ଶିଶୁଙ୍କୁ ଚେଙ୍କ ଦିଆଯାଇଥିବା ସମ୍ପର୍କରେ ଜାଣି ନ ଥିବା ତୁରୁମୁଙ୍ଗା ଥାନା ଅଧିକାରୀ କହିଛନ୍ତି। ସିଡିଏମ୍‌ଓ ଡା.କିଶୋର ଚନ୍ଦ୍ର ପୃଷ୍ଟି କହିଛନ୍ତି, ମେଡିକାଲରେ ମୃତ୍ୟୁବରଣ କରିଥିବା ଶିଶୁଙ୍କ ମୃତ୍ୟୁର କାରଣ ନିମୋନିଆ ବୋଲି ଜଣାପଡ଼ିଛି। ଅନ୍ୟ ଜଣେ ମେଡିକାଲରେ ପହଞ୍ଚିବା ପୂର୍ବରୁ ମୃତ୍ୟୁବରଣ କରିଥିବାରୁ ଠିକ କାରଣ ଜଣାପଡ଼ିନାହିଁ।

ଅତିରିକ୍ତ ତହସିଲଦାର ଶରଣ କୁମାର ଜେନା ଓ ପୋଲିସ ଅଧିକାରୀମାନେ।

୧୪ ବର୍ଷ ପରେ ହତ୍ୟା ଅଭିଯୁକ୍ତ ଗିରଫ

କେନ୍ଦୁଝର,୧୩।୩ (ନରେଶ ଚନ୍ଦ୍ର ପଟ୍ଟନାୟକ)

କେନ୍ଦୁଝର ପୋଲିସକୁ ଏକ ବଡ ସଫଳତା ମିଳିଛି। ୧୪ ବର୍ଷ ହେଲା ଫେରାର ଥିବା ହତ୍ୟା ଅଭିଯୁକ୍ତଙ୍କୁ ଅଧିକାରୀ ଅଭୟ କୁଲୁଙ୍କ ନେତୃତ୍ୱରେ ପୋଲିସ ଗିରଫ କରି କୋର୍ଟଚାଲାଣ କରିଛି। ଅଭିଯୁକ୍ତ ଜଣଙ୍କ ହେଲେ ପୁରୁଣା ସହର ଅଞ୍ଚଳର ଗଣେଶ ପାତ୍ର (୪୫)। ସେ ୨୦୧୦ରେ ଘରୋଇ ବିବାଦକୁ ନେଇ ତାଙ୍କ ଭାଇଙ୍କୁ ହତ୍ୟା କରି ଫେରାର ଥିଲେ। ଏ ନେଇ ଏକ ମାମଲା(ନଂ.୨୨୨/୨୦୧୦) ରୁଜୁ ହୋଇଥିଲା। ତାଙ୍କ ବିରୋଧରେ କୋର୍ଟ ପକ୍ଷରୁ ଗିରଫ ପରୱାନା ଜାରି ହୋଇଥିଲା। ସେ ଫେରାର ୱାରେଣ୍ଟ ଥିଲେ ବୋଲି ଟାଉନ ଥାନା ଅଧିକାରୀ ରମାକାନ୍ତ ସଏ କହିଛନ୍ତି।

ଓଭରଟେକ୍ କରିବାକୁ ଯାଇ ଟ୍ରେଲରକୁ ଧକ୍କା ଦେଲା ପିକଅପ୍, ୩ ମୃତ

ରୂପସା,୧୩।୩(ବାଞ୍ଛାନିଧି ଦେ)

ବୁଧବାର ଭୋର୍ ସମୟରେ ବାଲେଶ୍ୱର ୬୦ ନମ୍ବର ଜାତୀୟ ରାଜପଥର ସଦର ବ୍ଲକ ଅଧୀନ ହଳଦୀପଦା ବାଇପାସ୍ ନିକଟ ଏକ ଢାବାଠାରେ ଟ୍ରେଲରରୁ ପଛକୁ ଏକ ଗୋରୁ ବୋଝେଇ ପିକଅପ୍ ଧକ୍କା ଦେଇଥିଲା। ଫଳରେ ପିକ୍‌ଅପରେ ଥିବା ୩ଜଣଙ୍କ ମୃତ୍ୟୁ ହୋଇଛି।

ଗୋରୁ ବୋଝେଇ ପିକ୍‌ଅପ୍(ନଂ. ଓଡ଼ି୦୧ଏଲ୍-୧୮୫୨) ଭଦ୍ରକରୁ ପଶ୍ଚିମବଙ୍ଗ ଅଭିମୁଖେ ଯିବା ବେଳେ ହଳଦୀପଦାର ଢାବାଠାରେ ସମାନ ଦିଗରେ ଯାଉଥିବା ଏକ ଟ୍ରେଲର(ନଂ.ଏନ୍‌ଏଲ୍୦୧ଏଏଫ୍-୭୭୨୨)କୁ ଦ୍ରୁତଗତିରେ ଅତିକ୍ରମ କରୁଥିଲା। ଓଭରଟେକ୍ କରିବାକୁ ଯାଇ ପିକ୍‌ଅପ୍ ଭାରସାମ୍ୟ ହରାଇ ଟ୍ରେଲର ପଛକୁ ଧକ୍କା ଦେଇଥିଲା। ଫଳରେ ପିକ୍‌ଅପରେ ଥିବା ୩ ଜଣଙ୍କ ମଧ୍ୟରୁ ୨ଜଣଙ୍କୁ ୧୦୮ ଆମ୍ବୁଲାନ୍ସରେ ଓ ଅନ୍ୟଜଣଙ୍କୁ ଜାତୀୟ ରାଜପଥ ଆମ୍ବୁଲାନ୍ସରେ ଜିଲା ମୁଖ୍ୟ ଚିକିତ୍ସାଳୟକୁ ନିଆଯାଇଥିଲା। ୩ ଗୁରୁତରଙ୍କ ଚିକିତ୍ସାଧୀନ ଅବସ୍ଥାରେ ମୃତ୍ୟୁ ହୋଇଛି। ବସ୍ତା ପୋଲିସ ଘଟଣାସ୍ଥଳରେ ପହଞ୍ଚି ପିକ୍‌ଅପରୁ ୨ଟି ଗୋରୁକୁ ଉଦ୍ଧାର କରିବା ସହ ଗାଡ଼ି ଦୁଇଟିକୁ ମଧ୍ୟ ଜବତ କରି ଘଟଣାର ଅଧିକ ତଦନ୍ତ ଚଳାଇଛି। ମୃତକମାନେ ସୋର ଅଞ୍ଚଳର ବୋଲି ଜଣା ପଡ଼ିଥିଛି। ଜଣେ ମୃତକଙ୍କ ନାମ ଜଣାପଡିଛି। ସେ ହେଲେ ସରଜୁ ସାହା।

ଦୁର୍ଘଟଣାଗ୍ରସ୍ତ ପିକଅପ୍ ଭ୍ୟାନ୍।

ଅତିଥିଙ୍କୁ ସକାରାତ୍ମକ ଅନୁଭୂତି ଦେବା ଆମର ଲକ୍ଷ୍ୟ

୨୦୦୩ରେ 'ନିର୍ମାଲ୍ୟ ହୋଟେଲ' ନାମକ ଏକ ଫ୍ୟାମିଲି ହୋଟେଲରୁ ବ୍ୟବସାୟିକ ଯାତ୍ରା ଆରମ୍ଭ କରି ନିର୍ମାଲ୍ୟ ଗ୍ରୁପ୍ ଅଫ୍ ହୋଟେଲ ପ୍ରତିଷ୍ଠା କରିଛନ୍ତି ସନ୍ତୋଷ କୁମାର ପାଢ଼ୀ। ପରେ ସେ ବ୍ରହ୍ମପୁରରେ ୫ଟି ହୋଟେଲ କରିବାରେ ସଫଳ ହୋଇଥିଲେ। ତାଙ୍କର ଏଭଳି ଦକ୍ଷତା ପାଇଁ ସେ ଗଞ୍ଜାମ ଜିଲା ହୋଟେଲ ଆସୋସିଏଶନର ସମ୍ପାଦକ ଏବଂ ଗଞ୍ଜାମ ଜିଲା ରେଷ୍ଟୁରାଣ୍ଟ ଆସୋସିଏଶନର ସଭାପତି ଭାବେ ଦାୟିତ୍ୱ ତୁଲାଉଛନ୍ତି। ହାର୍ଭାର୍ଡ ଇନ୍‌ଷ୍ଟିଚ୍ୟୁଟ୍ ଅଫ୍ ମ୍ୟାନେଜ୍‌ମେଣ୍ଟ ଆଣ୍ଡ ଟେକ୍ନୋଲୋଜିରୁ ସ୍ନାତକୋତ୍ତର କରିଥିବା ସନ୍ତୋଷ ହୋଟେଲ ଶିଳ୍ପରେ ବର୍ତ୍ତମାନ ଜଣେ ଜଣାଶୁଣା ଚେହେରା ପାଲଟିଛନ୍ତି। ତାଙ୍କ ସହ ଧରିତ୍ରୀର ସ୍ୱତନ୍ତ୍ର ଆଳାପ...

ସନ୍ତୋଷ କୁମାର ପାଢ଼ୀ

ପ୍ର-ହୋଟେଲ ଶିଳ୍ପରେ ସ୍ୱତନ୍ତ୍ର ପରିଚୟ ବଜାୟ ରଖିବା ପାଇଁ କେଉଁ ଦିଗ ପ୍ରତି ଗୁରୁତ୍ୱ ଦିଅନ୍ତି?

ଉ-ଉତ୍ସର୍ଗୀକୃତ ମନୋଭାବ, ଗ୍ରାହକଙ୍କ ମତାମତକୁ ଗୁରୁତ୍ୱ ପ୍ରଦାନ, ଅନ୍‌ଲାଇନ୍‌ରେ ସ୍ଥିତି ବଜାୟ ରଖିବା ଏବଂ ପ୍ରତିଶ୍ରୁତି ଅନୁସାରେ ଗ୍ରାହକଙ୍କୁ ସେବା ପ୍ରଦାନ କରିବା ଦ୍ୱାରା ହୋଟେଲ ଶିଳ୍ପରେ ନିର୍ମାଲ୍ୟ ଗ୍ରୁପ୍ ନିଜର ସ୍ୱତନ୍ତ୍ର ପରିଚୟ ବଜାୟ ରଖିଛି।

ପ୍ର-ଦୀର୍ଘବର୍ଷର ଯାତ୍ରାରେ କେଉଁ ସବୁ ଆହ୍ୱାନର ସମ୍ମୁଖୀନ ହେବାକୁ ପଡ଼ିଛି?

ଉ-ଏତେ ଦିନର ଯାତ୍ରାରେ ଅନେକ ଆହ୍ୱାନର ସମ୍ମୁଖୀନ ହୋଇଛୁ। କର୍ମଚାରୀ ନିଯୁକ୍ତି ହେଉ ବା ହାଉସ୍‌କିପିଂ କର୍ମଚାରୀଙ୍କ ଦକ୍ଷତା ବୃଦ୍ଧି ସହ ଗ୍ରାହକ ବା ଅତିଥିଙ୍କ ବଦଳୁଥିବା ଚାହିଦାକୁ ଖାପ ଖାଇବା ଭଳି ବ୍ୟବସ୍ଥା କରିବାରେ ବିଭିନ୍ନ ସମସ୍ୟା ଆସିଥାଏ। ସେସବୁର ସମାଧାନ କରିବା ସହଜ କଥା ନୁହେଁ।

ପ୍ର- ଅତିଥିଙ୍କୁ କିଭଳି ଆତିଥ୍ୟ ପ୍ରଦାନ କରିଥାନ୍ତି?

ଉ-ଗ୍ରାହକଙ୍କୁ ଉତ୍ତମ ସେବା ପ୍ରଦାନ ପାଇଁ ସେମାନଙ୍କ ସହ ଉତ୍ତମ ବ୍ୟବହାର କରିବା ଆବଶ୍ୟକ। ଅତିଥିଙ୍କ ଆବଶ୍ୟକତାକୁ ହୃଦୟଙ୍ଗମ କରି ସେମାନଙ୍କୁ ଉପଯୁକ୍ତ ସେବା ଦେବା ଆମର ପ୍ରଥମ କର୍ତ୍ତବ୍ୟ। ସେମାନେ ଯେପରି ଏକ ସକାରାତ୍ମକ ଅନୁଭୂତି ସାଉଣ୍ଟିପାରିବେ, ତାହା ଆମର ଲକ୍ଷ୍ୟ।

ପ୍ର- ଆଗକୁ କ'ଣ ଯୋଜନା ରହିଛି?

ଉ-ଗୋପାଳପୁରରେ 'ଷ୍ଟର୍ଲିଙ୍ଗ ହଲିଡେ' ରିସୋର୍ଟର ସହଭାଗିତାରେ ଏକ ଥ୍ରୀ-ଷ୍ଟାର ପ୍ରୋଜେକ୍ଟ ଚାଲିଛି। ଛତ୍ରପୁରର ଟାମ୍ପରାରେ ରିସୋର୍ଟ ପ୍ରସ୍ତୁତି ପାଇଁ ବିଭିନ୍ନ ଅଗ୍ରଣୀ କମ୍ପାନୀ ସହ ଆଲୋଚନା କରାଯାଉଛି।

ପ୍ର: ସଫଳତାର ରହସ୍ୟ କ'ଣ?

ଉ-ସଫଳତାର ସବୁଠୁ ବଡ଼ ରହସ୍ୟ ହେଉଛି ଅତିଥି ବା ଗ୍ରାହକଙ୍କୁ ସ୍ୱତନ୍ତ୍ର ସେବା ଦେବା। ଏଥିପାଇଁ କର୍ମଚାରୀଙ୍କୁ ନିୟମିତ ତାଲିମ ପ୍ରଦାନ ସହ ଯୋଗାଯୋଗ ଦକ୍ଷତାକୁ ସୁଦୃଢ଼ କରାଯାଇଥାଏ। ବିଭିନ୍ନ ସମୟରେ ଉପୁଜୁଥିବା ସମସ୍ୟାର କୌଶଳକ୍ରମେ ସମାଧାନ କରିବାକୁ ପ୍ରାଧାନ୍ୟ ଦେଇଥାଉ।

ଅନୁଭବଙ୍କ ଭଡ଼ାଘରେ ଚଢ଼ାଉ

ବ୍ୟାଙ୍କରୁ ଋଣ ଆଣିଥିଲେ ତାଙ୍କ ଭାଇ

କଟକ,୧୩।୩ (କାର୍ତ୍ତିକ ସାହୁ)

କଟକ ଅର୍ବାନ୍ କୋଅପରେଟିଭ୍ ବ୍ୟାଙ୍କ ପକ୍ଷରୁ ଏମ୍‌ପି ଅନୁଭବ ମହାନ୍ତିଙ୍କ ଖାନ୍‌ନଗରସ୍ଥିତ ଭଡ଼ାଘରେ ବୁଧବାର ଚଢ଼ାଉ କରାଯାଇଛି। ଅନୁଭବଙ୍କ ଭାଇ ଅନୁପ୍ରାସ ମହାନ୍ତି ଉକ୍ତ ବ୍ୟାଙ୍କରୁ ୨୦୧୨ ମସିହାରେ ୩୦ ଲକ୍ଷ ଟଙ୍କା ଋଣ ଆଣିଥିଲେ। ସେ ନିୟମିତ ନିର୍ଦ୍ଧାରିତ ସମୟରେ ଋଣ ପରିଶୋଧ କରିପାରି ନ ଥିଲେ। ଫଳରେ ଉକ୍ତ ଋଣ ପରିମାଣ ସୁଧ ସହ ବୃଦ୍ଧି ପାଇ ୭୫ ଲକ୍ଷ ଟଙ୍କାରେ ପହଞ୍ଚିଛି। କଟକ ଅର୍ବାନ କୋଅପରେଟିଭ୍ ବ୍ୟାଙ୍କର ମୁଖ୍ୟ ନିର୍ବାହୀ ଅଧିକାରୀ ପ୍ରିୟବ୍ରତ ପଣ୍ଡାଙ୍କ କହିବାନୁସାରେ, ମାର୍ଚ୍ଚ ମାସ ହେତୁ ଋଣ ଆଦାୟ ନିମନ୍ତେ ଆମେ ତାଙ୍କ ଘରକୁ ଯାଇଥିଲୁ। ଋଣ ପରିଶୋଧ କରିବା ନିମନ୍ତେ ତାଙ୍କ ତରଫରୁ ସହଯୋଗ କରାଯାଇଛି। ଉକ୍ତ ଋଣ ପରିଶୋଧ କରିବେ ବୋଲି ମଧ୍ୟ ସେମାନେ ପ୍ରତିଶ୍ରୁତି ଦେଇଛନ୍ତି।

ଆଜି କ'ଣ କେଉଁଠି

ଭୁବନେଶ୍ୱର
- ଗାମା ଦିବସ ଅବସରରେ ବିଭିନ୍ନ କାର୍ଯ୍ୟକ୍ରମ, ସ୍ଥାନ: ରିଜିଓନାଲ ସାଇନ୍ସ ସେଣ୍ଟର, ସମୟ: ପୂର୍ବାହ୍ନ ୧୦ଟା ୩୦ ।
- ଓଡ଼ିଆ ଜନତା ପାର୍ଟି ପକ୍ଷରୁ ବୈଠକ, ସ୍ଥାନ: ବୁଲନ ଭାଇ ସେବା ସଦନ, ମାଷ୍ଟରକ୍ୟାଣ୍ଟିନ, ସମୟ: ପୂର୍ବାହ୍ନ ୧୦ଟା ୩୦ ।
- ଫିଲ୍ମ ସ୍କ୍ରିନିଂ ବସ୍ତର, ସ୍ଥାନ: ଏସ୍‌ପ୍ଲାନେଡ, ରସୁଲଗଡ଼, ସମୟ: ଅପରାହ୍ନ ୩ଟା ।
- ଆଜିର ମ୍ୟାଚ୍: ଏଏଫ୍‌ସି କପ୍ ସେମି ଫାଇନାଲ ଲେଗ୍–୨,ଓଡ଼ିଶା ଏଫ୍‌ସି ବନାମ ସେଣ୍ଟ୍ରାଲ କୋଷ୍ଟ ମେରିନର୍ସ, ସ୍ଥାନ: କଳିଙ୍ଗ ଷ୍ଟାଡିୟମ, ସମୟ: ଅପରାହ୍ନ ୩.୩୦ ।
- ସୋସିଆଲ ୟୁନିଟ୍ ସେଣ୍ଟର ଅଫ ଇଣ୍ଡିଆ ପକ୍ଷରୁ ଖବରଦାତା ସମ୍ମିଳନୀ, ସ୍ଥାନ: ଲୋହିଆ ଏକାଡେମୀ, ସମୟ: ଅପରାହ୍ନ ୪ଟା ।
- ବିଶାଳ ମେଗା ହ୍ୟାଣ୍ଡଲୁମ ଓ ହ୍ୟାଣ୍ଡିକ୍ରାଫ୍ଟ ଫେବ ମେଳା, ସ୍ଥାନ: ୟୁନିଟ୍– ୩ ପ୍ରଦର୍ଶନୀ ପଡ଼ିଆ, ସମୟ: ସନ୍ଧ୍ୟା ୬ଟା ।
- ଓଡ଼ିଆ ସାହିତ୍ୟ ସମାରୋହ, ସ୍ଥାନ: ସୂଚନା ଭବନ, ସମୟ: ସନ୍ଧ୍ୟା ୬ଟା ୩୦ ।
- ଶତାବ୍ଦୀର କଳାକାର ପକ୍ଷରୁ ୨୬ତମ କଳିଙ୍ଗ ନାଟ୍ୟ ମହୋତ୍ସବ, ସ୍ଥାନ: ରବୀନ୍ଦ୍ର ମଣ୍ଡପ, ସମୟ: ସନ୍ଧ୍ୟା ୬ଟା ୪୫ ।

କଟକ
- କେନ୍ଦ୍ରୀୟ ରାମଲୀଳା ପ୍ରଚାର ସମିତିର ମୀନ ସଂକ୍ରାନ୍ତି ଉତ୍ସବ, ସ୍ଥାନ: କଟକ ଚୌଧୁରୀବଜାରସ୍ଥିତ ମାରୁତି ମଣ୍ଡପ ସଭାଗୃହ, ସମୟ: ପୂର୍ବାହ୍ନ ୧୧ଟା ।
- ୨୦ ତମ ଆନ୍ତର୍ଜାତିକ କଟକ ବୈଶାଖୀ ବାଣିଜ୍ୟ ମେଳା ଉଦ୍‌ଘାଟନ, ସ୍ଥାନ: କଟକ ବାଲିଯାତ୍ରା ପଡ଼ିଆ, ସମୟ ସନ୍ଧ୍ୟା: ୭ ଟା ୩୦ ।

ପୁରୀ
- ରକ୍ତଦାନ ଶିବିର, ସ୍ଥାନ: ଷ୍ଟେଟ ବ୍ୟାଙ୍କ ହଲିଡେ ହୋମ, ପୁରୀ, ସମୟ: ପୂର୍ବାହ୍ନ ୧୦ଟା ।
- . ସୁଶ୍ରୀ ଓ ଭବ୍ୟ ନାରୀଶକ୍ତି ଅନୁଷ୍ଠାନ ପକ୍ଷରୁ ଆନ୍ତର୍ଜାତିକ ମହିଳା ସପ୍ତାହ, ସ୍ଥାନ: ଅନ୍ନପୂର୍ଣ୍ଣା ରଙ୍ଗମଞ୍ଚ, ପୁରୀ, ସମୟ: ପୂର୍ବାହ୍ନ ୧୧ଟା ।
- ଅଷ୍ଟପ୍ରହର ନାମଯଜ୍ଞ ଉତ୍ସବ ଶୁଭାଧିବାସ, ସ୍ଥାନ: ମା' ଜାଗେଶ୍ୱରୀଙ୍କ ପୀଠ, ବଡଶିରିବିଳା, ନିମାପଡ଼ା, ସମୟ: ସନ୍ଧ୍ୟା ୬ଟା ।

ଖୋର୍ଦ୍ଧା
- ତୃତୀୟ ବାର୍ଷିକ ଅଷ୍ଟପ୍ରହର ନାମଯଜ୍ଞ ପୂର୍ଣ୍ଣାହୁତି, ସ୍ଥାନ: ଗୀତ ଭବନ, ବିଡିଏ କଲୋନୀ, ଜଟଣୀ, ସମୟ: ସକାଳ ୯ଟା ।
- ଅହମଦୀୟା ଫୁଟବଲ ଟୁର୍ନାମେଣ୍ଟ, ସ୍ଥାନ: କେରଙ୍ଗ, ସମୟ: ଅପରାହ୍ନ ୩ଟା ।

ବାଲେଶ୍ୱର
- ଦିନକିଆ ଆଉଟରିଚ୍ କାର୍ଯ୍ୟକ୍ରମ, ସ୍ଥାନ: ଡିଆର୍‌ଡିଏ ସମ୍ମିଳନୀ କକ୍ଷ, ବାଲେଶ୍ୱର, ସମୟ: ଅପରାହ୍ନ ୩ଟା ।
- ବାଲେଶ୍ୱର ଜିଲା କଂଗ୍ରେସ ପକ୍ଷରୁ ଖବରଦାତା ସମ୍ମିଳନୀ, ସ୍ଥାନ: ଜିଲା କଂଗ୍ରେସ କାର୍ଯ୍ୟାଳୟ, ବାଲେଶ୍ୱର, ସମୟ: ଅପରାହ୍ନ ୪ଟା ।

ମୟୂରଭଞ୍ଜ
- ମା' ମଙ୍ଗଳାଙ୍କ ବାର୍ଷିକୋତ୍ସବ ଉପଲକ୍ଷେ ଘଟ ଉତ୍ତୋଳନ ଓ ସଂକୀର୍ତ୍ତନ, ସ୍ଥାନ: ପାରିଆଉଡ଼ା, ହଳଦୀପାଳ, ମୋରଡ଼ା ବ୍ଲକ, ସମୟ: ସକାଳ ୮ଟା ।
- ଅଷ୍ଟପ୍ରହର ନାମଯଜ୍ଞ, ସ୍ଥାନ: ଶାମାଖୁଣ୍ଟା ବ୍ଲକ ବାହାଦୂରପୁର ଭାବବୃନ୍ଦାବନ, ସମୟ: ପୂର୍ବାହ୍ନ ୧୧ଟା ।

ଭଦ୍ରକ
- ଲକ୍ଷ୍ମୀନାରାୟଣ ମନ୍ଦିରର ବାର୍ଷିକ ଉତ୍ସବ ଓ ବିଶ୍ୱଶାନ୍ତି ଯଜ୍ଞ, ସ୍ଥାନ: କୁଆଁସସ୍ଥିତ କଦମ୍ବବେଢା ହରିହାଟ ପ୍ରାଙ୍ଗଣ, ଭଦ୍ରକ, ସମୟ: ମଧ୍ୟାହ୍ନ ୧୨ଟା ।
- ବରପଦା ବିକାଶ ମଞ୍ଚ ପକ୍ଷରୁ ବାଇକ୍ ଶୋଭାଯାତ୍ରା, ସ୍ଥାନ: ବରପଦା ବଜାରରୁ ଭଦ୍ରକ, ସମୟ: ଅପରାହ୍ନ ୨ଟା ୩୦ ।
- ଦକ୍ଷିଣେଶ୍ୱରୀ କାଳୀ ମନ୍ଦିର ବାର୍ଷିକୋତ୍ସବର ଉଦ୍‌ଯାପନୀ ସମାରୋହରେ ସାଂସ୍କୃତିକ କାର୍ଯ୍ୟକ୍ରମ, ସ୍ଥାନ: ନୂଆ ବସ୍‌ଷ୍ଟାଣ୍ଡ ପରିସର, ଭଦ୍ରକ, ସମୟ: ସନ୍ଧ୍ୟା ୬ଟା ।

କେନ୍ଦୁଝର
- ଶାସ୍ତ୍ରୀ ନଗର ୟୁଥ୍ କ୍ଲବ୍ ପକ୍ଷରୁ ଦିବାରାତ୍ର କ୍ରିକେଟ୍ ଟୁର୍ନାମେଣ୍ଟ, ସ୍ଥାନ: ପୌରପାଳିକା ସ୍ପୋର୍ଟସ କମ୍ପ୍ଲେକ୍ସ, ଯୋଡ଼ା, ସମୟ: ଅପରାହ୍ନ ୫ ଟା ।
- ବାର ଆସୋସିସନ ନିର୍ବାଚନ ଲାଗି ନାମାଙ୍କନ ପତ୍ର ଯାଞ୍ଚ, ସ୍ଥାନ: ବଡ଼ବିଲ ବାର ଆସୋସିସନ, ସମୟ: ପୂର୍ବାହ୍ନ ୧୦ଟା ।

ବ୍ରହ୍ମପୁର
- ମହାମୟୀ ମହିଳା ମହାବିଦ୍ୟାଳୟ ନୂତନ କୋଠା ଉଦଘାଟନ, ସ୍ଥାନ: ମୀନାକ୍ଷୀ ନଗର, ସମୟ: ପୂର୍ବାହ୍ନ ୧୦ଟା ।
- ସଂଯୁକ୍ତ କିଷାନ ମୋର୍ଚ୍ଚା ପକ୍ଷରୁ କୃଷକ ସମାବେଶ, ସ୍ଥାନ: ଆରଡିସି କାର୍ଯ୍ୟାଳୟ ସମ୍ମୁଖ, ସମୟ: ପୂର୍ବାହ୍ନ ୧୧ଟା ।

ଗଞ୍ଜାମ
- କ୍ରିକେଟ ମ୍ୟାଚ, ସ୍ଥାନ: ଜିଲୁଣ୍ଡି ଖେଳ ପଡିଆ, ସମୟ: ସକାଳ ୯ ଟା ।
- ଜଙ୍ଗଲ ସୁରକ୍ଷା ଉପରେ ସଚେତନତା ରଥ ପରିକ୍ରମା, ସ୍ଥାନ: ଜଗନ୍ନାଥ ପ୍ରସାଦ ବ୍ଲକର ବିଭିନ୍ନ ଗ୍ରାମ, ସମୟ: ସକାଳ ୯ ଟା ରୁ ସନ୍ଧ୍ୟା ୬ ଟା ।
- ନିର୍ବାଚନ ସମ୍ପର୍କିତ ତାଲିମ ଶିବିର, ସ୍ଥାନ: ଭଞ୍ଜନଗର ଶ୍ରୀବସ ହାଇ ସ୍କୁଲ, ଉପେନ୍ଦ୍ର ଭଞ୍ଜ ହାଇସ୍କୁଲ, ଦୀନବନ୍ଧୁ ବେହେରା ସରକାରୀ ବାଳିକା ଉଚ୍ଚ ବିଦ୍ୟାଳୟ, ସମୟ: ପୂର୍ବାହ୍ନ ୧୦ ଟା ।
- ବିଜୁ ପଟ୍ଟନାୟକ ବହୁମୁଖୀ ଖେଳଗୃହ ଉଦଘାଟନ,ସ୍ଥାନ: ଭଞ୍ଜନଗର ପୁରୁଣା ଜେଲ୍ ପରିସର, ସମୟ: ସନ୍ଧ୍ୟା ୫ଟା ୩୦ ।
- ଶ୍ରୀମଦ ଭାଗବତ କଥା, ସ୍ଥାନ: ଭଞ୍ଜନଗର ବ୍ଲକ ଯୋଗୀମାରୀ, ସମୟ: ସନ୍ଧ୍ୟା ୭ ଟା ।
- ଶ୍ରୀମଦ ଭାଗବତ କଥା, ସ୍ଥାନ: ଭଞ୍ଜନଗର ବ୍ଲକ ଲଣ୍ଡେଇସାହି ରଘୁନାଥ ମନ୍ଦିର, ସମୟ: ସନ୍ଧ୍ୟା ୭ ଟା ।

କନ୍ଧମାଳ
- ଗୀତା ଜ୍ଞାନଯଜ୍ଞ ପାରାୟଣ, ପ୍ରବଚନ, ସ୍ଥାନ: କ. ନୂଆଗାଁ ବ୍ଲକ ପୁରୁଣା ନୂଆଗାଁ, ସମୟ: ସନ୍ଧ୍ୟା ୭ଟା ।

କୋରାପୁଟ
- ଏସ୍‌ଡିସି କ୍ରିକେଟ ଟୁର୍ନାମେଣ୍ଟ ଉଦ୍‌ଯାପନୀ ଉତ୍ସବ, ସ୍ଥାନ: କୋରାପୁଟ ପୋଲିସ ପଡିଆ, ସମୟ: ଅପରାହ୍ନ ୪ ଟା ।

ମାଲକାନଗିରି
- ଏଜୁକେଶନ କମ୍ପ୍ଲେକ୍ସ ଉଦ୍‌ଘାଟନ, ସ୍ଥାନ: ଚିତ୍ରକୋଣ୍ଡା ସ୍ୱାଭିମାନ ଅଞ୍ଚଳ ବଡ଼ପଡ଼ା, ସମୟ: ପୂର୍ବାହ୍ନ ୧୧ଟା ।

ସମ୍ବଲପୁର
- ବିଶ୍ୱ କିଡ୍‌ନୀ ଦିବସ ଉପଲକ୍ଷେ ବିକାଶ ହସ୍ପିଟାଲ ପକ୍ଷରୁ ୱାକାଥନ, ସ୍ଥାନ: ଅଇଁଠାପାଲି, ସମୟ: ସକାଳ ୭ଟା ।
- ପଶ୍ଚିମ ଓଡ଼ିଶା କୃଷକ ସମନ୍ୱୟ ସମିତି ଓ ସମ୍ବଲପୁର ଜିଲା କୃଷକ ସୁରକ୍ଷା ସଙ୍ଗଠନର ବିକ୍ଷୋଭ ସମାବେଶ, ସ୍ଥାନ: ଆର୍‌ଡିସି କାର୍ଯ୍ୟାଳୟ ସାମ୍ନା, ସମୟ: ପୂର୍ବାହ୍ନ ୧୧ଟା ।
- ଭୀମ୍ ଆର୍ମି ପକ୍ଷରୁ ଜମିପଟ୍ଟା ପ୍ରଦାନ ଦାବିରେ ବିକ୍ଷୋଭ, ସ୍ଥାନ: ମାନେଶ୍ୱର ବ୍ଲକ କାର୍ଯ୍ୟାଳୟ, ସମୟ: ପୂର୍ବାହ୍ନ ୧୧ଟା ।
- ସମ୍ବଲପୁରର ହୋଟେଲ ଓ ରେଷ୍ଟୁରାଣ୍ଟ ମାଲିକ ସଂଘ ବୈଠକ,ସମୟ: ପୂର୍ବାହ୍ନ ୧୧ଟା ୩୦ ।

ବଲାଙ୍ଗୀର
- ଲୋକନୃତ୍ୟ କରମସାନି ମହୋତ୍ସବ ଉଦ୍‌ଘାଟନ, ସ୍ଥାନ: ଖପ୍ରାଖୋଲ ବ୍ଲକ ଡୁଡୁମଦର୍ଦ୍ଦା, ସମୟ: ପୂର୍ବାହ୍ନ ୧୦ଟା ।
- ମୋ ଜଙ୍ଗଲ ଜମି ଯୋଜନା ସମ୍ପର୍କିତ ସଚେତନତା ଶିବିର, ସ୍ଥାନ: ଖପ୍ରାଖୋଲ ତହସିଲ ଅଫିସ ସମ୍ମିଳନୀ କକ୍ଷ, ସମୟ: ପୂର୍ବାହ୍ନ ୧୧ଟା ।
- ଉଜ୍ଜ୍ୱଳ ବରିହା ହତ୍ୟାକାରୀଙ୍କୁ ଗିରଫ, ମୃତକଙ୍କ ପରିବାରକୁ ନ୍ୟାୟ ଦାବିରେ ଆଦିବାସୀ କଲ୍ୟାଣ ସଂଘର ଥାନା ଘେରାଉ, ସ୍ଥାନ: ଲରମ୍ବା ଥାନା ସମ୍ମୁଖ, ସମୟ: ପୂର୍ବାହ୍ନ:୧୧ଟା ।
- ଖାଦ୍ୟ ସୁରକ୍ଷା ଲାଇସେନ୍ସ ଓ ପଞ୍ଜିକରଣ ଶିବିର, ସ୍ଥାନ: ଲାଠୋର ଅଗ୍ରସେନ ଭବନ, ସମୟ: ପୂର୍ବାହ୍ନ ୧୧ଟା ।
- ସମ୍ପୋକି ଉଡାନ: ହାମାରି ପରମ୍ପରା, ହାମାରି ସଂସ୍କୃତିକା ସାଥ୍ କାର୍ଯ୍ୟକ୍ରମ, ସ୍ଥାନ: ବନମାଳୀ ପ୍ୟାଲେସ, ସମୟ: ସନ୍ଧ୍ୟା ୬ଟା ।

ସୁବର୍ଣ୍ଣପୁର
- ବିଶ୍ୱଶାନ୍ତି ୫୬ ପ୍ରହର ନାମଯଜ୍ଞର ଦ୍ୱିତୀୟ ଦିବସ, ସ୍ଥାନ: ବୀରମହାରାଜପୁର ବ୍ଲକର କେନ୍ଦୁପାଲି ଗାଁ, ସମୟ: ସକାଳ ୬ଟା ।
- ସୋନପୁର–ବଲାଙ୍ଗୀର–ଭୁବନେଶ୍ୱର ଏକ୍ସପ୍ରେସ ଟ୍ରେନ୍‌ର ଶୁଭାରମ୍ଭ, ସ୍ଥାନ: ସୋନପୁର ରେଳ ଷ୍ଟେଶନ, ସମୟ: ଅପରାହ୍ନ ୧ଟା ।

ବରଗଡ଼
- ମାଉସୀ ମା' ମନ୍ଦିର ପ୍ରତିଷ୍ଠା ସମାରୋହ, ସ୍ଥାନ: ଭଟଲି, ସମୟ: ସକାଳ ୯ଟା ।
- ଶ୍ରୀ ମାର୍କଣ୍ଡେଶ୍ୱର ଶିବ ମନ୍ଦିର ପ୍ରତିଷ୍ଠା ସମାରୋହ, ସ୍ଥାନ: କୁଶନପୁରୀ ଫୁଲବନ୍ଧ, ସମୟ: ସକାଳ ୯ଟା ।
- ରାମାୟଣ ପାରାୟଣ, ସ୍ଥାନ: ଜଗନ୍ନାଥ ମନ୍ଦିର ପରିସର, ଗାଇସିଲେଟ, ସମୟ: ସକାଳ ୯ଟା ।
- ଟିନିକଲ କର୍ମଚାରୀଙ୍କ ଧାରଣା, ସ୍ଥାନ: ଜିଲାପାଳଙ୍କ କାର୍ଯ୍ୟାଳୟ ସମ୍ମୁଖ, ସମୟ: ପୂର୍ବାହ୍ନ ୧୦ଟା ।

ରାଉରକେଲା
- ଆତ୍ମରକ୍ଷା ତାଲିମ ଶିବିର, ସ୍ଥାନ: ସେକ୍ଟର–୨ ସୁଶୀଳାବତୀ ସରକାରୀ ବାଳିକା ମହାବିଦ୍ୟାଳୟ, ସମୟ: ପୂର୍ବାହ୍ନ ୧୦ଟା ।
- ଏସ୍.କେ. ରାୟ ସ୍କୁଲର ବାର୍ଷିକୋତ୍ସବ, ସ୍ଥାନ: ସିଭିଲଟାଉନଶିପ୍, ସମୟ: ପୂର୍ବାହ୍ନ ୧୦ଟା ।
- ନକ୍‌ଆଉଟ ଫୁଟବଲ ଟୁର୍ନାମେଣ୍ଟ ପ୍ରସ୍ତୁତି ବୈଠକ, ସ୍ଥାନ: ରାଉରକେଲା କ୍ଲବ, ସମୟ: ପୂର୍ବାହ୍ନ ୧୦ଟା ।

ଦେବଗଡ଼
- ଦକ୍ଷତା ବିକାଶ ଓ ପ୍ରଶିକ୍ଷଣ କାର୍ଯ୍ୟକ୍ରମ ଅନ୍ତର୍ଗତ ବୈଜ୍ଞାନିକ ପଦ୍ଧତିରେ ମହୁମାଛି ପାଳନ ଶିବିର, ସ୍ଥାନ: କୃଷି ବିଜ୍ଞାନ କେନ୍ଦ୍ର, ଦେବଗଡ଼, ସମୟ: ପୂର୍ବାହ୍ନ ୧୧ଟା ।

କଳାହାଣ୍ଡି
- ଜିଲାସ୍ତରୀୟ କଂଗ୍ରେସ ସମାବେଶ, ସ୍ଥାନ: କେସି କ୍ଲବ ପଡ଼ିଆ ଜୟପାଟଣା, ସମୟ: ପୂର୍ବାହ୍ନ ୧୦ଟା ।
- କୃଷିଋଣ ଛାଡ଼ ଦାବିରେ ସଂଯୁକ୍ତ କିଷାନ ମୋର୍ଚ୍ଚା ପକ୍ଷରୁ ଉପଜିଲାପାଳଙ୍କ ଅଫିସ ଘେରାଉ, ସ୍ଥାନ: ଧର୍ମଗଡ଼ ଉପଜିଲାପାଳଙ୍କ ଅଫିସ, ସମୟ: ପୂର୍ବାହ୍ନ ୧୦ଟା ।

ନୂଆପଡ଼ା
- ଭାଜପାର ନିର୍ବାଚନ ବୁଥସ୍ତରୀୟ ସମ୍ମିଳନୀ, ସ୍ଥାନ: ଖଡ଼ିଆଳ କଲ୍ୟାଣ ମଣ୍ଡପ ୨, ସମୟ: ପୂର୍ବାହ୍ନ ୧୦ଟା ।

ବୌଦ୍ଧ
- କଣ୍ଟାମାଳ ବ୍ଲକ ଘଣ୍ଟାପଡା ପଞ୍ଚାୟତର ବଘିଆ ଗ୍ରାମରେ ଷୋହଳ ପ୍ରହର ନାମଯଜ୍ଞ ନିମନ୍ତେ କଳସ ଶୋଭାଯାତ୍ରା, ସ୍ଥାନ: ବଘିଆ ଗ୍ରାମ କୁଞ୍ଜମଣ୍ଡପ, ସମୟ: ପୂର୍ବାହ୍ନ ୧୧ଟା ।

ଅନୁଗୋଳ
- ମାଳତୀ ଚୌଧୁରୀଙ୍କ ପୁଣ୍ୟତିଥି, ସ୍ଥାନ: ବାଜି ରାଉତ ଛାତ୍ରାବାସ, ସମୟ: ସକାଳ ୭ଟା ।
- ଅଲେଖ ମହିମା ଶରଣ ନାମଯଜ୍ଞ ଉତ୍ସବ, ସ୍ଥାନ: କଣିହାଁ ଗ୍ରାମ, ସମୟ: ସକାଳ ୭ଟା ।
- ନାରାୟଣ ଦେଶାଇଙ୍କ ପୁଣ୍ୟତିଥି, ସ୍ଥାନ: ଉତ୍କଳ ନବ ଜୀବନ ମଣ୍ଡଳ, ସମୟ: ପୂର୍ବାହ୍ନ ୧୦ଟା ।
- ସାଧାରଣ ନିର୍ବାଚନ ପାଇଁ ପ୍ରଶିକ୍ଷଣ, ସ୍ଥାନ: ଜିଲା କାର୍ଯ୍ୟାଳୟ ଅନୁଗୋଳ, ସମୟ: ପୂର୍ବାହ୍ନ ୧୦ଟା ୩୦ ।
- ସାଧାରଣ ନିର୍ବାଚନ ପାଇଁ ବୈଠକ, ସ୍ଥାନ: ଜିଲା କାର୍ଯ୍ୟାଳୟ ଅନୁଗୋଳ, ସମୟ: ଅପରାହ୍ନ ୪ଟା ।

ଜଗତ୍‌ସିଂହପୁର
- ଅଲ ଇଣ୍ଡିଆ କୃଷକ ସଭା ଜିଲା ଶାଖା ପକ୍ଷରୁ କୃଷକଙ୍କ ବିଭିନ୍ନ ଦାବିକୁ ନେଇ ବିକ୍ଷୋଭ ପ୍ରଦର୍ଶନ, ସ୍ଥାନ: ବିରିଡ଼ି, ଏରସମା ଓ କୁଜଙ୍ଗ ବ୍ଲକ ମୁଖ୍ୟାଳୟ, ସମୟ: ପୂର୍ବାହ୍ନ ୧୧ଟା ।
- ପୋଲିସ–ମାଜିଷ୍ଟ୍ରେଟ୍ ସମନ୍ୱୟ ବୈଠକ, ସ୍ଥାନ: ଆଦିକବି ସାରଳା ଦାସ ସଂସ୍କୃତି ଭବନ, ସମୟ: ପୂର୍ବାହ୍ନ ୧୧ଟା ।
- ଭିଡିଓ କନଫରେନ୍ସିଂ ଜରିଆରେ ବିଭାଗୀୟ ସମୀକ୍ଷା, ସ୍ଥାନ: ଜିଲା ପୋଲିସ କାର୍ଯ୍ୟାଳୟ, ସମୟ: ଅପରାହ୍ନ ୪ଟା ।
- କାଶୀ ବିଶ୍ୱନାଥ ମନ୍ଦିର ପକ୍ଷରୁ ବିଶ୍ୱଶାନ୍ତି ମହାଯଜ୍ଞ ପୂର୍ଣ୍ଣାହୁତି, ସ୍ଥାନ: ଏରସମା ମୁଖ୍ୟାଳୟ, ସମୟ: ଅପରାହ୍ନ ୪ଟା ।

କେନ୍ଦ୍ରାପଡ଼ା
- ଶିକ୍ଷକନେତା ସ୍ୱର୍ଗତ ଗୋଲକବିହାରୀ ସାହୁଙ୍କ ସ୍ମରଣିକା ଉନ୍ମୋଚନ, ସ୍ଥାନ: ମଦନପୁର ଯଜ୍ଞପଡ଼ିଆ ସମ୍ମୁଖ, ରାଜନଗର, ସମୟ: ପୂର୍ବାହ୍ନ ୧୧ଟା ।
- ୮୩ତମ ନାମ ଯଜ୍ଞ, ସ୍ଥାନ: ଦୀନବନ୍ଧୁ ପାଠାଗାର ନିକଟ, କରିଲୋପାଟଣା, ମାର୍ଶାଘାଇ, ସମୟ: ସନ୍ଧ୍ୟା ୬ଟା ।

ଯାଜପୁର
- ଚବିଶ ପ୍ରହର ନାମଯଜ୍ଞ ମହୋତ୍ସବ, ସ୍ଥାନ: ବଡ଼ଚଣା ବ୍ଲକର ଇଚ୍ଛାନଗର ପାଟଣା, ସମୟ: ସକାଳ ୬ଟା ।
- ୫ମ ବାର୍ଷିକ ବିଶ୍ୱଶାନ୍ତି ମହାଯଜ୍ଞ, ସ୍ଥାନ: ଧର୍ମଶାଳା ବ୍ଲକ୍‌ର ମା' ପଳାସ ବୁଢ଼ୀ ଠାକୁରାଣୀ ପୀଠ, ସମୟ: ସକାଳ ୬ଟା ।
- ନୀଳାଚଳ ବାସଚ୍ୟୁତ କମିଟି ପକ୍ଷରୁ ଧାରଣା, ସ୍ଥାନ : ନୀଳାଚଳ କାରଖାନା ସମ୍ମୁଖ, ସମୟ : ସକାଳ ୭ଟା ।
- ଭୀମ ଆର୍ମି ପକ୍ଷରୁ ବାସଚ୍ୟୁତଙ୍କ ଧାରଣାର ତୃତୀୟ ଦିନ, ସ୍ଥାନ: କଳିଙ୍ଗନଗର ଟାଟା ଷ୍ଟିଲ କାରଖାନା ସମ୍ମୁଖ,ସମୟ : ସକାଳ ୭ଟା ।
- 'ଆଲାର୍ଟ' ଅନୁଷ୍ଠାନ ଭୁବନେଶ୍ୱର ସହଯୋଗରେ ଅଷ୍ଟଶମ୍ଭୁ ମନ୍ଦିର ପରିଚାଳନା ଟ୍ରଷ୍ଟର ବାର୍ଷିକ ଉତ୍ସବ ପାଳନ, ସ୍ଥାନ: ଯାଜପୁର ବ୍ଲକ୍ ଇନ୍ଦାରୋଇ(ଗୋବର୍ଦ୍ଧନପୁର) ଗ୍ରାମର ଅଷ୍ଟଶମ୍ଭୁ ମନ୍ଦିର ପ୍ରାଙ୍ଗଣ, ସମୟ: ପୂର୍ବାହ୍ନ ୧୦ଟା ।
- ପରିବେଶ ଇକୋ ମଡେଲ ସଷ୍ଟେନେବୁଲ ଲାଇଭ ଷ୍ଟାଇଲ ପ୍ରଦର୍ଶନୀ, ସ୍ଥାନ : ବିରଜା ସରକାରୀ ହାଇସ୍କୁଲ, ସମୟ : ପୂର୍ବାହ୍ନ ୧୦ଟା୩୦ ।
- ପ୍ରୀତି ମଲ୍ଟି ସ୍ପେଶାଲ ହସ୍ପିଟାଲ ଉଦ୍‌ଘାଟନ, ସ୍ଥାନ: ରସୁଲପୁର ବ୍ଲକ୍ ମୁଗୁପାଳ ପଞ୍ଚାୟତ ବରାଂଶ ଛକ(୨୦ନଂ. ଜାତୀୟ ରାଜପଥ ପାର୍ଶ୍ୱ), ସମୟ: ଅପରାହ୍ନ ୨ଟା ।
- ବ୍ୟାସ କ୍ରିକେଟ କ୍ଲବ ଆନୁକୂଲ୍ୟରେ ବ୍ୟାସନଗର ପ୍ରିମିୟର ଲିଗ କ୍ରିକେଟ ଟୁର୍ନାମେଣ୍ଟ ଉଦ୍‌ଘାଟନ ଉତ୍ସବ, ସ୍ଥାନ: ଯାଜପୁର ରୋଡ ଏନ୍‌ସି ହାଇସ୍କୁଲ ପଡ଼ିଆ, ସମୟ : ସନ୍ଧ୍ୟା ୬ଟା୩୦ ।

ରିଟର୍ନିଂ ଅଫିସରଙ୍କ ପ୍ରଶିକ୍ଷଣ

ଭୁବନେଶ୍ୱର, ୧୩।୩(ସୁନିତ୍ ମିଶ୍ର)

ପ୍ରତିଟି ଭୋଟ ମୂଲ୍ୟବାନ୍। ଦେଶ ଗଠନରେ ପ୍ରତିଟି ଭୋଟର ମହତ୍ତ୍ୱ ରହିଛି। ଯେପରି କୌଣସି ଜଣେ ଭୋଟର ମତଦାନରୁ ବଞ୍ଚିତ ନ ହେବେ ସେହି ଲକ୍ଷ୍ୟ ନେଇ ଭାରତୀୟ ନିର୍ବାଚନ କମିଶନଙ୍କ ପକ୍ଷରୁ ଅନେକ କାର୍ଯ୍ୟକ୍ରମ କରାଯାଉଛି। ସର୍ଭିସ୍ ଭୋଟରମାନେ ଦେଶସେବାରେ ଅନେକ ଦୂରଦୂରାନ୍ତ ଅଞ୍ଚଳରେ ନିୟୋଜିତ ହୋଇ ଦାୟିତ୍ୱ ନିର୍ବାହ କରୁଛନ୍ତି। ସେହି ସର୍ଭିସ୍ ଭୋଟରମାନେ କିପରି ସୁଚାରୁରୂପେ ମତଦାନ କରିପାରିବେ ସେଥିପାଇଁ ଭାରତୀୟ ନିର୍ବାଚନ କମିଶନଙ୍କ ପକ୍ଷରୁ ଆଭାସି ମାଧ୍ୟମରେ ରିଟର୍ନିଂ ଅଫିସରମାନଙ୍କ ଏକ ପ୍ରଶିକ୍ଷଣ କାର୍ଯ୍ୟକ୍ରମ ବୁଧବାର ଅନୁଷ୍ଠିତ ହୋଇଯାଇଛି। ଦେଶର ସମସ୍ତ ରାଜ୍ୟର ରିଟର୍ନିଂ ଅଫିସରମାନେ ଆଭାସି ମାଧ୍ୟମରେ ଯୋଡ଼ିହୋଇ ଇଲେକ୍‌ଟ୍ରୋନିକାଲି ଟ୍ରାନ୍ସମିଟେଡ୍ ପୋଷ୍ଟାଲ ବାଲଟ ମ୍ୟାନେଜ୍‌ମେଣ୍ଟ ସିଷ୍ଟମ (ଇଟିପିବିଏମ୍‌ଏସ୍) ବିଷୟରେ କମିଶନଙ୍କଠାରୁ ପ୍ରଶିକ୍ଷଣ ପ୍ରାପ୍ତ ହୋଇଛନ୍ତି। ଅନ୍‌ଲାଇନ ମାଧ୍ୟମରେ ପୋଷ୍ଟାଲ ବାଲଟ୍ କିପରି ପଠାଯିବ, ପଠାଇବାର ସୁରକ୍ଷା, ପଠାଯିବାର ସମୟ ଓ ଅଫ୍‌ଲାଇନ ମାଧ୍ୟମରେ ପୋଷ୍ଟାଲ ବାଲଟ୍ କିପରି ଫେରସ୍ତ ଆସିବ ଏହି ସମସ୍ତ ବିଷୟରେ ନିର୍ବାଚନ କମିଶନଙ୍କ ତରଫରୁ ବୈଷୟିକ ବିଶେଷଜ୍ଞମାନେ ପ୍ରଶିକ୍ଷଣ ଦେଇଥିଲେ। ରିଟର୍ନିଂ ଅଫିସରମାନେ ସମସ୍ତ ବୈଷୟିକ ଦିଗ ବିଷୟରେ ପ୍ରଶିକ୍ଷଣ ପ୍ରାପ୍ତ ହୋଇଥିଲେ ଓ ନିଜର ସନ୍ଦେହଗୁଡ଼ିକ ବିଷୟରେ ପଚାରି ବୁଝିଥିଲେ। ଇଟିପିବିଏମ୍‌ଏସ୍ ମାଧ୍ୟମରେ ମତଦାନକରି ସର୍ଭିସ୍ ଭୋଟରମାନେ ନିଜ ନିଜର ଜାତୀୟ କର୍ତ୍ତବ୍ୟ ସମ୍ପାଦନ ସମୟରେ ମଧ୍ୟ ମତଦାନର ସୁଯୋଗ ପାଇ ଭାରତୀୟ ଗଣତନ୍ତ୍ରର ମହାପର୍ବ ନିର୍ବାଚନରେ ସାମିଲ ହୋଇପାରୁଛନ୍ତି। ଭାରତୀୟ ନିର୍ବାଚନ କମିଶନ ଏ ଦିଗରେ ସର୍ବଦା ଚେଷ୍ଟିତ ରହି ସମସ୍ତ ଆନୁଷଙ୍ଗିକ ବ୍ୟବସ୍ଥା କରୁଛନ୍ତି।

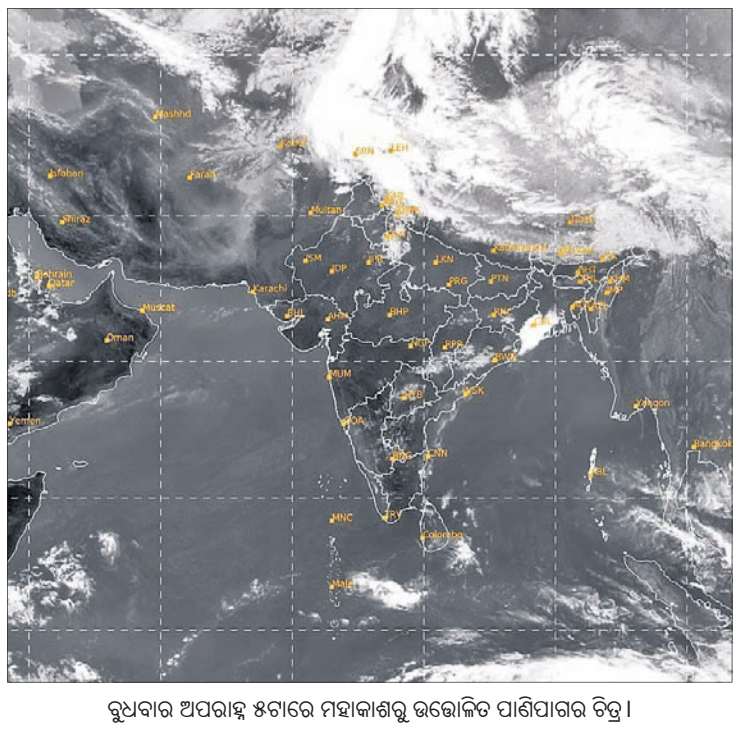

ବୁଧବାର ଅପରାହ୍ନ ୫ଟାରେ ମହାକାଶରୁ ଉତ୍ତୋଳିତ ପାଣିପାଗର ଚିତ୍ର।

ସମସ୍ତଙ୍କ ପାଇଁ ସୁସ୍ଥ କିଡ୍‌ନୀ

ଆଜି ବିଶ୍ୱ କିଡ୍‌ନୀ ଦିବସ

ପ୍ରତିବର୍ଷ ମାର୍ଚ୍ଚ ୧୪ ତାରିଖରେ ପାଳିତ ହୋଇଥାଏ ବିଶ୍ୱ କିଡ୍‌ନୀ ଦିବସ। କିଡ୍‌ନୀ ବା ବୃକ୍‌କ କିପରି ସୁସ୍ଥ ରହିବ ସେ ସମ୍ବନ୍ଧରେ ସମସ୍ତଙ୍କୁ ସଚେତନ କରାଇବା ହିଁ ଏହି ଦିବସ ପାଳନର

୬ କିଲୋ ଗଞ୍ଜେଇ ଜବତ, ଯୁବକ ଗିରଫ

ବାହାନଗା,(ଅରୂପ୍ କୁମାର ଦାସ): ବୁଧବାର ବାହାନଗା ବ୍ଲକ ଖନ୍ତାପଡାସ୍ଥିତ ୧୬ ନମ୍ବର ଜାତୀୟ ରାଜପଥର ବସ୍ ଷ୍ଟପେଜ ନିକଟରେ ଛିଡା ହୋଇଥିବା ଜଣେ ଯୁବକଙ୍କୁ ଗୋପାଳପୁର ଅବକାରୀ ଥାନା ପୋଲିସ ଗିରଫ କରିବା ସହିତ ତାଙ୍କ ନିକଟରୁ ୬ କେଜି ଗଞ୍ଜେଇ ଜବତ କରିଛି। ଏନେଇ ଅବକାରୀ ଥାନାରେ ଏକ ମାମଲା(ନଂ. ୨୧୫/୨୪) ରୁଜୁ କରାଯାଇଛି। ଗିରଫ ଯୁବକଙ୍କୁ କୋର୍ଟଚାଲାଣ କରାଯାଇଛି। ସେ ହେଲେ ଗଜପତି ଜିଲାର ଜୟନ୍ତ ବିରା।

ସଂକ୍ଷେପରେ

ନିର୍ମାଣାଧୀନ ପୋଲ ଉପରକୁ ମାଡ଼ିଗଲା ଆମ୍ବୁଲାନ୍ସ

ନୀଳଗିରି, ୧୩।୩(ପ୍ରଶାନ୍ତ ବିଶ୍ୱାଳ)

ନୀଳଗିରି ବ୍ଲକ ସଜନାଗଡ଼ ପଞ୍ଚାୟତ

ଭାଲୁକାଶୁଣି ଗାଁର ଜଣେ ଗର୍ଭବତୀଙ୍କୁ ଆଣିବା ପାଇଁ ୧୦୨ଜନନୀ ଏକ୍ସପ୍ରେସ ଯାଉଥିବା ବେଳେ ଶେରଗଡ଼-ନୀଳଗିରି ଝରଣାଘାଟି(ଏସ୍.ଏନ୍.ଜେ) ୧୯ନଂ. ରାଜ୍ୟ ରାଜପଥ ସମ୍ପ୍ରସାରଣ ରାସ୍ତା ନିର୍ମାଣ ଚାଲିଥିବା ପୋଲ ଉପରକୁ ମାଡିଯାଇ ପୋଲ ଉପରେ ଝୁଲି ରହିଛି। ସୌଭାଗ୍ୟବଶତଃ ଉକ୍ତ ଆମ୍ବୁଲାନ୍ସରେ କୌଣସି ରୋଗୀ ନ ଥିଲେ। ଡ୍ରାଇଭର ଘଟଣାସ୍ଥଳରୁ ଫେରାର ହୋଇଯାଇଛନ୍ତି। ମଙ୍ଗଳବାର ବିଳମ୍ବିତ ରାତିରେ ୧୦୨ ଜନନୀ ଏକ୍ସପ୍ରେସ ଫୋନ କଲ୍ ପାଇ ନୀଳଗିରି ଡାକ୍ତରଖାନାରୁ ସଜନାଗଡ଼ ପଞ୍ଚାୟତ ଭାଲୁକାଶୁଣି ଗାଁକୁ ଆସୁଥିଲା। ପୋଡ଼ାଶୁଳ ନିକଟରେ ଏକ ନିର୍ମାଣାଧୀନ ପୋଲ ଉପରକୁ ଆମ୍ବୁଲାନ୍ସ ମାଡିଯାଇଥିଲା। ଡ୍ରାଇଭରଙ୍କ ଦ୍ରୁତଗତିରେ ଗାଡି ଚାଳନା ଓ ଆଖି ଲାଗିଯିବା ଯୋଗୁ ଦୁର୍ଘଟଣାଗ୍ରସ୍ତ ହୋଇଥିବା ଅନୁମାନ କରାଯାଉଛି।

ବାଲିଆପାଳ ଏନ୍‌ଏସି ଘୋଷଣାକୁ ସ୍ୱାଗତ

କାଳୀପଦା,୧୩।୩(ରାଜଶ୍ରୀ ପାଣିଗ୍ରାହୀ)

ବାଲିଆପାଳବାସୀଙ୍କ ସ୍ୱପ୍ନ ଆଜି ପୂରଣ ହୋଇଛି। ସରକାର ଏବେ ୨୨ଟି ଏନ୍‌ଏସି ଘୋଷଣା କରିଥିବା ବେଳେ ବାଲିଆପାଳକୁ ସାମିଲ କରାଯାଇଛି। ପୂର୍ବରୁ ସରକାର ୩୫ଟି ନୂଆ ଏନ୍‌ଏସି ଘୋଷଣା କରିଥିଲେ। ଅନ୍ୟ କେତୋଟି ଯୋଗ୍ୟ ସହରକୁ ଏନ୍‌ଏସି ଘୋଷଣା କରି ନ ଥିବାରୁ ଅସନ୍ତୋଷ ବୃଦ୍ଧି ପାଇଥିଲା। ସ୍ୱାଭିମାନୀ ବାଲିଆପାଳିଆ ମଞ୍ଚ ବାଲିଆପାଳ ବନ୍ଦ ଡାକରା ଦେଇଥିଲା। ପୂର୍ବତନ ଏମ୍‌ପି ରବୀନ୍ଦ୍ର କୁମାର ଜେନା ଓ ବସ୍ତା ବିଧାୟକ ନିତ୍ୟାନନ୍ଦ ସାହୁଙ୍କ ଉଦ୍ୟମରେ ଏହା ସଫଳ ହେବା ପରେ ବିଭିନ୍ନ ମହଲରୁ ମୁଖ୍ୟମନ୍ତ୍ରୀ, ବିଧାୟକ, ପୂର୍ବତନ ଏମ୍‌ପିଙ୍କୁ ଧନ୍ୟବାଦ ଦିଆଯାଇଛି।

ବାଲେଶ୍ୱର

'କ୍ରୀଡ଼ା କ୍ଷେତ୍ରରେ ଓଡ଼ିଶା ମଡେଲ'

୨ ବିଜୁ ପଟ୍ଟନାୟକ ବହୁମୁଖୀ ଇନ୍‌ଡୋର ଷ୍ଟାଡ଼ିୟମ ଉଦ୍‌ଘାଟିତ

ବାଲେଶ୍ୱର,୧୩।୩(ମାନସ ବିଶ୍ୱାଳ)

ବାଲେଶ୍ୱର ସଦର ଓ ଜଳେଶ୍ୱର ବ୍ଲକସ୍ଥିତ ବିଜୁ ପଟ୍ଟନାୟକ ବହୁମୁଖୀ ଇନଡ଼ୋର ଷ୍ଟାଡିୟମକୁ ମୁଖ୍ୟମନ୍ତ୍ରୀ ନବୀନ ପଟ୍ଟନାୟକ ବୁଧବାର ଆଭାସୀ ମାଧ୍ୟମରେ ଉଦ୍‌ଘାଟନ କରିଛନ୍ତି। ଏହି ଅବସରରେ ବାଲେଶ୍ୱର ଆଇଟିଆଇ ପଡ଼ିଆସ୍ଥିତ ବିଜୁ ପଟ୍ଟନାୟକ ବହୁମୁଖୀ ଇନଡ଼ୋର ଷ୍ଟାଡ଼ିୟମ୍‌ଠାରେ ଆୟୋଜିତ ସ୍ୱତନ୍ତ୍ର କାର୍ଯ୍ୟକ୍ରମରେ ମୁଖ୍ୟଅତିଥି ଭାବେ ବାଲେଶ୍ୱର ବିଧାୟକ ସ୍ୱରୂପ ଦାସ ଯୋଗ ଦେଇଥିଲେ। ଅତିଥି ଭାବେ ଜିଲା ପରିଷଦ ମୁଖ୍ୟ ଉନ୍ନୟନ ଅଧିକାରୀ ତଥା ନିର୍ବାହୀ ଅଧିକାରୀ ବିଶ୍ୱରଞ୍ଜନ ନାୟକ, ଜିଲା କ୍ରୀଡ଼ା ଅଧିକାରୀ ପୂର୍ଣ୍ଣଚନ୍ଦ୍ର ଜେନା ଓ ଜିଲା ସୂଚନା ଓ ଲୋକସମ୍ପର୍କ ଅଧିକାରୀ ଐଶ୍ୱର୍ଯ୍ୟା ସାମନ୍ତ ପ୍ରମୁଖ ଉପସ୍ଥିତ ଥିଲେ।

ଉଦ୍‌ଘାଟନୀ କାର୍ଯ୍ୟକ୍ରମରେ ଉପସ୍ଥିତ ଅତିଥି।

ଏହି ଅବସରରେ ମୁଖ୍ୟମନ୍ତ୍ରୀ କହିଛନ୍ତି ଯେ, ଏକ ଦକ୍ଷ ଯୁବ ସମାଜ ଗଠନ ପାଇଁ ଆମେ କ୍ରୀଡା ଉପରେ ଅଧିକ ଗୁରୁତ୍ୱ ଦେଉଛୁ। କ୍ରୀଡା କ୍ଷେତ୍ରରେ ଆଜି ସବୁ ରାଜ୍ୟ ଓଡିଶା ମଡେଲକୁ ଅନୁସରଣ କରୁଛନ୍ତି। ଏହି ଇନ୍‌ଡୋର ଷ୍ଟାଡିୟମ ଆମ ପିଲାମାନଙ୍କ ପାଇଁ ବହୁ ସୁଯୋଗ ସୃଷ୍ଟି କରିବ। ଗାଁ ଓ ଛୋଟ ସହରର ପିଲାମାନେ ବିଭିନ୍ନ କ୍ରୀଡା ପ୍ରତିଯୋଗିତାରେ ଭାଗ ନେଇପାରିବେ ବୋଲି ସେ କହିଥିଲେ। ଏହି ଅବସରରେ ୫-ଟି ତଥା ନବୀନ ଓଡ଼ିଶାର ଅଧ୍ୟକ୍ଷ କାର୍ତ୍ତିକ ପାଣ୍ଡିଆନ ଯୋଗଦେଇ କହିଥିଲେ ଆଜି ଆମ ପ୍ରିୟ ମୁଖ୍ୟମନ୍ତ୍ରୀ ଲୋକାର୍ପିତ କରିଥିବା ସବୁ ସ୍ପୋର୍ଟସ୍ କମ୍ପ୍ଲେକ୍ସଗୁଡିକ ଓଡିଶାବାସୀଙ୍କ ଟଙ୍କାରେ ତିଆରି ହୋଇଛି। ଏହା ରାଜ୍ୟବାସୀଙ୍କ ସମ୍ପତ୍ତି। ଆପଣମାନଙ୍କ ସମ୍ପତ୍ତି। ଏଗୁଡିକୁ ଠିକ୍ ଭାବେ ଉପଯୋଗ କରିବେ ଏବଂ ଉପଯୁକ୍ତ ରକ୍ଷଣାବେକ୍ଷଣ କରିବେ ବୋଲି ସେ ସମସ୍ତଙ୍କୁ ଅନୁରୋଧ କରିଥିଲେ। କ୍ରୀଡ଼ା ନିର୍ଦ୍ଦେଶକ ସିଦ୍ଧାର୍ଥ ଦାସ ଧନ୍ୟବାଦ ଅର୍ପଣ କରିଥିଲେ।

'ଉତ୍ତର ଓଡ଼ିଶା ବିକାଶ ପରିଷଦ ଗଠନ କରାଯାଉ'

ବାଲେଶ୍ୱର, ୧୩।୩(ମାନସ ବିଶ୍ୱାଳ)

ବାଲେଶ୍ୱର ସଂସଦୀୟ କ୍ଷେତ୍ରର କଂଗ୍ରେସ ନେତା ନବଜ୍ୟୋତି ପଟ୍ଟନାୟକ ଉତ୍ତର ଓଡ଼ିଶାରେ ଅବସ୍ଥିତ ଭଦ୍ରକ, ବାଲେଶ୍ୱର, ମୟୂରଭଞ୍ଜ ଓ କେନ୍ଦୁଝର ଜିଲାର ଆର୍ଥିକ ବିକାଶ ପାଇଁ ପଶ୍ଚିମ ଓଡ଼ିଶା ବିକାଶ ପରିଷଦ ଢାଞ୍ଚାରେ ଉତ୍ତର ଓଡ଼ିଶା ବିକାଶ ପରିଷଦ ଗଠନ କରିବାକୁ ମୁଖ୍ୟମନ୍ତ୍ରୀ ନବୀନ ପଟ୍ଟନାୟକଙ୍କୁ ପ୍ରସ୍ତାବ ଦେଇଥିବା ବୁଧବାର ଏକ ପ୍ରେସ୍ ବିବୃତି ମାଧ୍ୟମରେ ଜଣାଇଛନ୍ତି।

ମୁଖ୍ୟମନ୍ତ୍ରୀଙ୍କୁ ଚିଠି ଲେଖି ନବଜ୍ୟୋତି ଦର୍ଶାଇଛନ୍ତି ଯେ, ଉତ୍ତରଓଡ଼ିଶା ବିକାଶ ପରିଷଦ ଗଠନ ଦ୍ୱାରା ଆର୍ଥିକ କ୍ଷେତ୍ରରେ ଅବହେଳିତ ଜିଲାଗୁଡ଼ିକର ସନ୍ତୁଳିତ ବିକାଶ ସହ ଆଞ୍ଚଳିତ ବୈଷ୍ୟମତା ଦୂର ହୋଇପାରିବ । ପ୍ରାୟ ୧ କୋଟି ଜନତା ବସବାସ କରୁଥିବା ଉତ୍ତର ଓଡ଼ିଶାର ଏହି ୪ ଜିଲା ଖଣି ଖାଦାନରେ ପରିପୂର୍ଣ୍ଣ। ରାଜ୍ୟର ଅନ୍ୟ ଅଞ୍ଚଳ ଅପେକ୍ଷା ରାଜକୋଷକୁ ଉତ୍ତର ଓଡ଼ିଶାର ଯୋଗଦାନ ସର୍ବାଧିକ ରହିଛି। ତଥାପି ବିକାଶ କ୍ଷେତ୍ରରେ ଉଭୟ କେନ୍ଦ୍ରର ନରେନ୍ଦ୍ର ମୋଦି ସରକାର ଏବଂ ରାଜ୍ୟର ନବୀନ ସରକାରଙ୍କ ଦ୍ୱାରା ଉତ୍ତର ଓଡ଼ିଶା ଉପେକ୍ଷିତ ହୋଇରହିଛି। ଭିତ୍ତିଭୂମି ଅଭାବ, ଦକ୍ଷତା ବିକାଶ ଓ ତାଲିମ ଅଭାବ ଏବଂ କମ୍ ପୁଞ୍ଜିନିବେଶ ସ୍ଥାନୀୟ ଆର୍ଥିକ ବିକାଶକୁ ରୋକିଛି। ଯଦ୍ୱାରା ବେକାରୀ ବୃଦ୍ଧି ସହ ଜନତା ପ୍ରଭାବିତ ହେଉଛନ୍ତି। ପଶ୍ଚିମ ଓଡ଼ିଶା ବିକାଶ ପରିଷଦର ଉଦାହରଣ ଦେଇ ନବଜ୍ୟୋତି କହିଛନ୍ତି, ଏହା ପଶ୍ଚିମ ଓଡ଼ିଶାର ଆର୍ଥିକ ଗତିବିଧି ଏବଂ ବିକାଶ ପ୍ରକ୍ରିୟାକୁ ତ୍ୱରାନ୍ୱିତ କରିଛି । ଡବ୍ଲ୍ୟୁଓଡ଼ିସି ଗଠନ ହେବା ଦିନଠାରୁ ଏପର୍ଯ୍ୟନ୍ତ ୨୫୦୦ କୋଟି ଟଙ୍କା ବ୍ୟୟରେ ୪୨୮୨୦ଟି ପ୍ରକଳ୍ପ ନିର୍ମାଣ ହୋଇଛି । ଏହାର ସିଧାସଳଖ ଲାଭ ପଶ୍ଚିମ ଓଡ଼ିଶାବାସୀ ପାଇଛନ୍ତି। ଠିକ୍ ସେହିଭଳି ସ୍ୱତନ୍ତ୍ର ଉତ୍ତର ଓଡ଼ିଶା ବିକାଶ ଗଠନ ଦ୍ୱାରା ପଛୁଆ ଅଞ୍ଚଳଗୁଡ଼ିକୁ ଫୋକସ କରାଯାଇ ସ୍ଥାନୀୟ ବିକାଶ ପ୍ରକ୍ରିୟାକୁ ତ୍ୱରାନ୍ୱିତ କରାଯାଇପାରିବ। ଉତ୍ତର ଓଡ଼ିଶା ବିକାଶ ପରିଷଦ ଗଠନ ଦ୍ୱାରା କୃଷି କ୍ଷେତ୍ରର ବିକାଶ ଓ କୃଷକଙ୍କ କଲ୍ୟାଣ, ଡିଜିଟାଲ କାପାବିଲିଟି ବିଲ୍ଡିଂ, ନୂତନ ପ୍ରକ୍ରିୟାକରଣ ଶିଳ୍ପ ସ୍ଥାପନକୁ ପ୍ରୋତ୍ସାହନ, ବୟନ ଶିଳ୍ପ ସଂସ୍ଥାକୁ ସ୍ୱତନ୍ତ୍ର ଗୁରୁତ୍ୱ, ପର୍ଯ୍ୟଟନ ଶିଳ୍ପର ବିକାଶ, ଶିକ୍ଷା ସହ ତାଲିମକୁ ଯୋଡ଼ିବା, ଖଣି କ୍ଷେତ୍ରରେ ପ୍ରକ୍ରିୟାକରଣ ଏବଂ ମାନୁଫ୍ୟାକଚରିଂ ଶିଳ୍ପକୁ ପ୍ରୋତ୍ସାହନ, ସୌର ଓ ପବନ ଶକ୍ତି ବିନିଯୋଗ ଦ୍ୱାରା ଅକ୍ଷୟଶକ୍ତି ଉତ୍ପାଦନ ହୋଇପାରିବ। ସେହିପରି ଉଡ଼ାଣ ଯୋଜନାରେ ରାସଗୋବିନ୍ଦପୁରଠାରେ ନୂତନ ବିମାନବନ୍ଦର ନିର୍ମାଣ ଦ୍ୱାରା ଯାତାୟାତ କ୍ଷେତ୍ରରେ ବ୍ୟାପକ ଉନ୍ନତି ଘଟିବ। ଓଡ଼ିଶା ସରକାରଙ୍କ ଦ୍ୱାରା ଉତ୍ତର ଓଡ଼ିଶାର ବାଲେଶ୍ୱର ସହରକୁ ଉପେକ୍ଷା ସମଗ୍ର ଉତ୍ତର ଓଡ଼ିଶାବାସୀଙ୍କ ମଧ୍ୟରେ ନୈରାଶ୍ୟ ସୃଷ୍ଟି କରିଛି ବୋଲି ଦର୍ଶାଇଛନ୍ତି। ସ୍ଥାନୀୟ ଅଞ୍ଚଳବାସୀଙ୍କ ସ୍ୱାର୍ଥକୁ ଦୃଷ୍ଟିରେ ରଖି ସରକାର ତୁରନ୍ତ ପରିଷଦ ଗଠନ କରିବା ପାଇଁ ନବଜ୍ୟୋତି ଦାବି କରିଛନ୍ତି।

ମୁଖ୍ୟମନ୍ତ୍ରୀଙ୍କୁ ପ୍ରସ୍ତାବ ଦେଲେ ନବଜ୍ୟୋତି

ଶ୍ରେୟ ପାଇଁ ଦଳ, ସଙ୍ଗଠନ ମଧ୍ୟରେ ଟଣାଓଟରା

ଖଇରାକୁ ଏନଏସି ମାନ୍ୟତା ମିଳିବା ପ୍ରସଙ୍ଗ

ଖଇରା,୧୩।୩ (ଉତ୍କଳବନ୍ଧୁ ପଣ୍ଡା)

ବାଲେଶ୍ୱର ଜିଲା ଖଇରାକୁ ବୁଧବାର ଏନଏସି ମାନ୍ୟତା ମିଳିବା ପରେ ଏହା ଖଇରାବାସୀଙ୍କ ପାଇଁ ଖୁସି ଆଣିଦେଇଛି। ଏହାର ଶ୍ରେୟ ନେବାକୁ ବିଭିନ୍ନ ରାଜନୈତିକ ଦଳ ଓ ସଙ୍ଗଠନ ମଧ୍ୟରେ ଟଣାଓଟରା ଆରମ୍ଭ ହୋଇଛି। ଘୋଷଣା ପରେ ସିମୁଳିଆ ବିଧାୟକ ଖବରଦାତାଙ୍କୁ ପ୍ରତିକ୍ରିୟା ଦେଇ ସେ ପ୍ରଥମରୁ ଖଇରା ସିମୁଳିଆକୁ ଏନଏସି ମାନ୍ୟତା ଦେବାକୁ ପ୍ରୟାସ ଜାରି ରଖିଥିଲେ ଓ ଧୈର୍ଯ୍ୟ ରଖିବାକୁ ଅନୁରୋଧ କରିଥିଲେ। ଯାହାର ଫଳ ବିଳମ୍ବରେ ହେଉ ପଛକେ ଖଇରାବାସୀଙ୍କୁ ଖୁସି ଖବର ଆଣି ଦେଇଛି ବୋଲି କହିଥିଲେ। ଏଥିପାଇଁ ସେ ମୁଖ୍ୟମନ୍ତ୍ରୀ ଓ ୫-ଟି ଅଧ୍ୟକ୍ଷ କାର୍ତ୍ତିକ ପାଣ୍ଡିଆନଙ୍କୁ ଖଇରାବାସୀଙ୍କ ତରଫରୁ କୃତଜ୍ଞତା ଜ୍ଞାପନ କରିଛନ୍ତି।

ଏନଏସି ଘୋଷଣା ପରେ ବିଧାୟକ ଖଇରା ସ୍ୱାଭିମାନ ମଞ୍ଚର ସଦସ୍ୟଙ୍କ ସହ ଆଲୋଚନା କରୁଛନ୍ତି।

ସେହିଭଳି ଖଇରା ବାଦ୍ ପଡିବା ଦିନଠାରୁ ବଜାର ବନ୍ଦ ଓ ଧାରଣା ଜାରି ରଖିଥିବା ଖଇରା ସ୍ୱାଭିମାନ ମଞ୍ଚର ସମସ୍ତ କର୍ତ୍ତାମାନେ ବ୍ୟବସାୟୀଙ୍କୁ ମିଠା ବାଣ୍ଟି ଓ ଶୋଭାଯାତ୍ରାରେ ବଜାର ବୁଲି ଏନଏସି ମାନ୍ୟତାର ଖୁସି ପାଳନ କରିଛନ୍ତି। ବିଳମ୍ବରେ ହେଉ ଖଇରାବାସୀଙ୍କୁ ତାଙ୍କର ହକ୍ ମିଳିଛି ବୋଲି ସ୍ୱାଭିମାନ ମଞ୍ଚର ସମ୍ପାଦକ ମାନସ କୁମାର ମହାପାତ୍ର ଓ ସଭାପତି ପ୍ରଶାନ୍ତ ବେହେରା କହିଛନ୍ତି। ସେହିଭଳି ୧୦ବର୍ଷରୁ ଊର୍ଦ୍ଧ୍ୱ ସମୟ ଧରି ଏନଏସି ପାଇଁ କ୍ରମାଗତ ଦାବି ଉପସ୍ଥାପନ କରି ଆସୁଥିବା ଜନଜାଗରଣ ମଞ୍ଚ ଆନନ୍ଦରେ ଉତ୍‌ଫୁଲ୍ଲିତ ହୋଇପଡିଥିବା ବେଳେ ସଂଘର୍ଷର ଫଳ ମିଳିଥିବାରୁ ମଞ୍ଚ ସମ୍ପାଦକ ନିରଞ୍ଜନ ବେହେରା ସରକାରଙ୍କୁ ଧନ୍ୟବାଦ ଅର୍ପଣ କରିଛନ୍ତି। ଏହାଛଡା ଖଇରା ଏନଏସିରୁ ବାଦ୍ ପଡିବା ପରେ ୨୮ତାରିଖରେ ନିଜର ବହୁ ସଂଖ୍ୟାର ସମର୍ଥକଙ୍କୁ ସାଥିରେ ଧରି ଖଇରା ବଜାରରେ ପ୍ରତିବାଦ ସଭା ଓ ଶୋଭାଯାତ୍ରାର ଆୟୋଜନ କରିଥିବା ଭାରତୀୟ ଜନତା ପାର୍ଟି ବୁଧବାର ଘୋଷଣାର ଶ୍ରେୟ ଖଇରାବାସୀଙ୍କୁ ଉତ୍ସର୍ଗ କରିଛନ୍ତି। ଦଳ ତୁଙ୍ଗ ନେତା ପଦ୍ମଲୋଚନ ପଣ୍ଡାଙ୍କ ପରାମର୍ଶକ୍ରମେ ଯୁବନେତା ନୀଳମାଧବ ପଣ୍ଡା, ବ୍ଲକ ଅଧ୍ୟକ୍ଷା ଅଭିଲିପ୍ସା ସାହୁ, ମଣ୍ଡଳ ସଭାପତି ରାଜେଶ ରାଉତ, ପତିତପାବନ କର ଓ ମହେଶ୍ୱର ନାଥ, ସମ୍ପାଦକ ନୀଳାମ୍ବର ପଣ୍ଡା ପ୍ରମୁଖ ଏକ ଖବରଦାତା ସମ୍ମିଳନୀ ଆୟୋଜନ ମାଧ୍ୟମରେ ସମବେତ କର୍ମୀଙ୍କ ସଙ୍ଗଠିତ ଆନ୍ଦୋଳନ ଦାବିକୁ ସମ୍ମାନ ଜଣାଇ ଏହି ଘୋଷଣା କରାଯାଇଥିବା କହିଥିଲେ। ସେହିଭଳି ବହୁ ପୂର୍ବରୁ ଖଇରାବାସୀଙ୍କ ସ୍ୱର ସହ ସ୍ୱର ମିଳାଇ ସରକାରଙ୍କଠାରେ ଏନଏସି ଦାବିକରିଆସୁଥିବା ଭାଜପା ମୁଖପାତ୍ର ଠାକୁର ରଞ୍ଜିତ ଦାସ ଓ ଭାଜପା ଯୁବମୋର୍ଚ୍ଚା ରାଜ୍ୟ କୋଷାଧ୍ୟକ୍ଷ ଇଂ. ରାଜେଶ ମହାକୁଡ ରାଜ୍ୟ ସରକାରଙ୍କ ପଦକ୍ଷେପକୁ ସ୍ୱାଗତ କରିଛନ୍ତି।

୪ ଶହରୁ ଊର୍ଦ୍ଧ୍ୱ ରୋଗୀଙ୍କୁ ଚକ୍ଷୁ ପରୀକ୍ଷା, ଚଷମା ବଣ୍ଟନ

ଭୋଗରାଇ,୧୩।୩(ପ୍ରଦୀପ ଦାସ)

ଭୁବନେଶ୍ୱର ଏମ୍‌ସର ବରିଷ୍ଠ କର୍କଟରୋଗ ବିଶେଷଜ୍ଞ ଡା. ସରୋଜ କୁମାର ଦାସ ମଜୁମଦାରଙ୍କ ତତ୍ତ୍ୱାବଧାନରେ ଭୋଗରାଇ ବ୍ଲକର ବିଭିନ୍ନ ସ୍ଥାନରେ ନିଃଶୁଳ୍କ ଚିକିତ୍ସା ସେବା ଯୋଗାଇ ଆସୁଛନ୍ତି। ବୁଧବାର ଚନ୍ଦନେଶ୍ୱର ପ୍ରାଥମିକ ବିଦ୍ୟାଳୟ ପରିସରରେ ଚକ୍ଷୁ ବିଶେଷଜ୍ଞ ଡା. ସିଦ୍ଧାର୍ଥ ଶଙ୍କର ରାୟ ୪ଶହ ଚକ୍ଷୁ ରୋଗୀଙ୍କୁ ପରୀକ୍ଷା କରିଛନ୍ତି। ଏଥିମଧ୍ୟରୁ ୩୫୦ଜଣଙ୍କୁ ବିନା ଅର୍ଥରେ ଚଷମା ଯୋଗାଇ ଦିଆଯାଇଛି। ଏହି ଶିବିରରେ ୨୦ଜଣ ଜଟିଳ ଚକ୍ଷୁ ରୋଗୀଙ୍କୁ ଭୁବନେଶ୍ୱର ଏକ ଘରୋଇ ହସ୍ପିଟାଲକୁ ବିନା ଖର୍ଚ୍ଚରେ ନିଆଯାଇ ଆଧୁନିକ ପଦ୍ଧତିରେ ଚକ୍ଷୁର ଅସ୍ତ୍ରୋପଚାର କରାଯିବ ବୋଲି ଡା. ମଜୁମଦାର ସୂଚନା ଦେଇଛନ୍ତି। ସାମାଜିକ କର୍ମୀ ବାଲଗୋପାଳ ଦାସ ଓ ସଙ୍ଗୀବ କୁମାର ପାତ୍ର ପ୍ରମୁଖ ପରିଚାଳନା କରିଥିଲେ।

କେନ୍ଦୁଝର

ଅବସରପ୍ରାପ୍ତ ସେନା କର୍ମଚାରୀଙ୍କ ପରଲୋକ

ପାଟଣା,୧୩।୩(ବୀର କିଶୋର ଦାଶ)

କେନ୍ଦୁଝର ଜିଲା ପାଟଣା ବ୍ଲକ୍ କେନ୍ଦେଇପଶି ପଞ୍ଚାୟତ ମହିଷାମୁଣ୍ଡି ଗ୍ରାମର ସ୍ଥଳ ସେନା ବିହାର ରେଜିମେଣ୍ଟର ଅବସର ପ୍ରାପ୍ତ ନାଏକ ବସନ୍ତ କୁମାର ମହାପାତ୍ର(୬୦)ଙ୍କ ବୁଧବାର ଏକ ଘରୋଇ ହସ୍ପିଟାଲରେ ହୃଦ୍‌ଘାତ ଦେହାନ୍ତ ଘଟିଛି। ତାଙ୍କ ମର ଶରୀର ପୌତୃକ ଗ୍ରାମ ମହିଷା ମୁଣ୍ଡିରେ ପହଞ୍ଚିବା ପରେ ଅବସର ପ୍ରାପ୍ତ ସୈନିକ କଲ୍ୟାଣ ସଂଘ ପାଟଣା, ସାହାରପଡ଼ାର କର୍ମକର୍ତ୍ତା ସଂଗଠନର ଅଧ୍ୟକ୍ଷ କ୍ୟାପଟେନ ଉପେନ୍ଦ୍ର ମହାନ୍ତ, ଉପାଧ୍ୟକ୍ଷ ଜୁନିଅର ୱାରେଣ୍ଟ ଅଫିସର ଭଗବାନ ମହାନ୍ତ, ସମ୍ପାଦକ ସୁବେଦାର ନାରାୟଣ ବାରିକ, ନାଏବ ସୁବେଦାର ଭରତ ଚନ୍ଦ୍ର ମହାନ୍ତ, ୱାରେଣ୍ଟ ଅଫିସର ନିତ୍ୟାନନ୍ଦ ମହାନ୍ତ, ନାଏକ ଧନେଶ୍ୱର ମହାନ୍ତ ପ୍ରମୁଖ ଅନ୍ତିମ ଦର୍ଶନ କରିବା ସହ ମରଶରୀର ଉପରେ ଜାତୀୟ ପତାକା ରଖି ପୁଷ୍ପାଞ୍ଜଳି ଦେଇ ନିରବ ପ୍ରାର୍ଥନା କରିଥିଲେ। ଅମର ଆତ୍ମାର ସଦ୍‌ଗତି କାମନା କରିବା ସହିତ ଶୋକ ସନ୍ତପ୍ତ ପରିବାରବର୍ଗଙ୍କୁ ସମବେଦନା ଜଣାଇଛନ୍ତି।

ସାନ ମାଛକାନ୍ଦଣା ଡ୍ୟାମ୍‌ରେ ଜଳସ୍ତର କମୁଛି

କେନ୍ଦୁଝର,୧୩।୩ (ନରେଶ ଚନ୍ଦ୍ର ପଟ୍ଟନାୟକ)

ସଙ୍କଟରେ କେନ୍ଦୁଝରବାସୀ, ଚିନ୍ତାରେ ଜନସ୍ୱାସ୍ଥ୍ୟ ବିଭାଗ

ଖରାଦିନ ଆରମ୍ଭରୁ ସାନ ମାଛକାନ୍ଦଣା ଡ୍ୟାମ୍‌ରେ ଜଳସ୍ତର ହ୍ରାସ ପାଇବାରେ ଲାଗିଛି। ବର୍ଷା ଅଭାବରୁ ସାନ ମାଛକାନ୍ଦଣା ନଦୀ ଶୁଷ୍କ ହୋଇଯାଇଥିବାରୁ ଡ୍ୟାମ୍‌କୁ ଜଳ ପ୍ରବାହ ବନ୍ଦ ହୋଇଯାଇଛି। ଉକ୍ତ ଡ୍ୟାମ୍‌ରୁ କେନ୍ଦୁଝର ସହରକୁ ପାନୀୟ ଜଳ ଯୋଗାଣ ହେଉଥିବା ବେଳେ ଏବେ ସହରବାସୀ ସଙ୍କଟରେ ରହିଛନ୍ତି। ଆଉ କିଛିଦିନ ମଧ୍ୟରେ ବର୍ଷା ନ ହେଲେ ଜଳ ସମସ୍ୟା ଦେଖାଦେବ। ଏଣୁ କେନ୍ଦୁଝର ସହରକୁ ଜଳ ଯୋଗାଣରେ ସମସ୍ୟା ସୃଷ୍ଟି ହେବା ଆଶଙ୍କା କରି ଜନସ୍ୱାସ୍ଥ୍ୟ(ସହରାଞ୍ଚଳ ଜଳ ଯୋଗାଣ ସଂସ୍ଥା) ବିଭାଗ ଚିନ୍ତାରେ ପଡ଼ିଯାଇଛି।

ପ୍ରକାଶ ଯେ, ବାଂଶପାଳ ବ୍ଲକ୍ ମେଦିନିପୁର ନିକଟରେ ସାନ ମାଛକାନ୍ଦଣା ଡ୍ୟାମ୍ ରହିଛି। ଡ୍ୟାମ୍‌ରୁ ରାଜାରାଙ୍କୁଡ଼ା ସମୟରୁ କେନ୍ଦୁଝର ସହରକୁ ପାନୀୟ ଜଳ ଯୋଗାଣ ହୋଇଥାଏ। ମାଧ୍ୟାକର୍ଷଣ ଶକ୍ତି ବଳରେ ଏହି ପାଣି ପାଇପରେ ଆସି ଜୁଡ଼ିଆ ଘାଟିରେ ସଂରକ୍ଷଣ କରି ସେଠାରୁ ବିଶୁଦ୍ଧ ଜଳ ସହରକୁ ଯୋଗାଇ ଦିଆଯାଇଥାଏ। ଆଗରୁ ସମଗ୍ର ସହରକୁ ଏଠାରୁ ପାନୀୟ ଜଳ ଯୋଗାଣ ହେଉଥିଲା। କାନଝରୀ ଡ୍ୟାମ୍‌ରୁ ଜଳ ଯୋଗାଣ ଆରମ୍ଭ ପରଠାରୁ ଏହି ଡ୍ୟାମ୍‌ରୁ ୧ ରୁ ୮ ଓ ୧୧ ରୁ ୧୫ ନମ୍ବର ୱାର୍ଡକୁ ପାନୀୟ ଜଳ ଯୋଗାଣ ହୋଇଥାଏ। ପାଖାପାଖି ୫୦ ହଜାର ପରିବାର ଏହି ଜଳ ଯୋଗାଣ ପ୍ରକଳ୍ପ ଉପରେ ନିର୍ଭରକରି ଚଳିଥାନ୍ତି ବୋଲି ଜନସ୍ୱାସ୍ଥ୍ୟ ବିଭାଗର ଯନ୍ତ୍ରୀ ଘାଷିରାମ ମାଝି କହିଛନ୍ତି। ଡ୍ୟାମ୍‌ରୁ ଜଳସେଚନ ପାଇଁ ମଧ୍ୟ ଜଳ ଯୋଗାଣ ହୋଇଥାଏ। ସାନ ମାଛକାନ୍ଦଣା ଡ୍ୟାମ୍‌ରେ ଜଳାଭାବ ଦେଖାଦେଇଥିବାରୁ ସାଧାରଣରେ ଚିନ୍ତା ସୃଷ୍ଟି ହୋଇଛି। ଡ୍ୟାମ୍‌ର ଜଳର ଉଚ୍ଚତା ସର୍ବାଧିକ ୧୯୬୦ ଫୁଟ ଓ ସର୍ବନିମ୍ନ ୧୯୨୬ ଫୁଟ ରହିଛି। ଏହି ସମୟରେ ୧୯୩୬ ଫୁଟ ରହିବା କଥା କିନ୍ତୁ ସର୍ବନିମ୍ନ ସ୍ତରରେ ପହଞ୍ଚିଯାଇଥିବାରୁ ଚିନ୍ତାର ବିଷୟ ହୋଇଛି। ବହୁ ଅର୍ଥ ବ୍ୟୟ ହୋଇ ଡ୍ୟାମ୍ ଖନନ ଓ ମରାମତି କାମ କରାଯାଇଥିଲେ ହେଁ ଅଧିକ

ମଦ ଜବତ, ୩ ଗିରଫ

ମୋରଡ଼ା,(ସ୍ମାରକ ମାଜୀ): ମୟୂରଭଞ୍ଜ ଜିଲା ସଦର ରେଞ୍ଜ ଏବଂ ମୋରଡ଼ା ଅବକାରୀ ବିଭାଗ ବିଭିନ୍ନ ସ୍ଥାନରେ ଚଢ଼ାଉ କରି ୩ ଜଣଙ୍କୁ ଗିରଫ କରିଛି। ସଦର ରେଞ୍ଜ ଇନ୍ସପେକ୍ଟର ସ୍ୱପ୍ନା ସାହୁ ଅମର୍ଦା ଗ୍ରାମର ରୀନା ଦେହୁରୀଙ୍କ ଘରେ ଚଢ଼ାଉ କରି ୨୫ ଲିଟର ଦେଶୀ ମଦ ଜବତ କରିଛନ୍ତି। ସେହିପରି ମୋରଡ଼ା ଅବକାରୀ ଅଧିକାରୀ ବ୍ରଜମୋହନ ମଲ୍ଲିକ ଝରିଆ ଗ୍ରାମର ଭାଗା ରାମ ଏବଂ ବାଉଁଶତୋଫା ଗ୍ରାମର ଭୀମା ହେମ୍ବ୍ରମଙ୍କ ଘରେ ଚଢ଼ାଉ କରି ଯଥାକ୍ରମେ ୩୦ ଏବଂ ୨୫ ଲିଟର ଦେଶୀ ମଦ ଜବତ କରିଛନ୍ତି।

ସଂକ୍ଷେପରେ

ପୋଲ ତଳକୁ ଖସିଲା ଟ୍ରକ୍, ୨ ମୃତ

ବାଙ୍ଗିରିପୋଷି,୧୩।୩(ସଞ୍ଜୟ କୁମାର ଅଗ୍ରୱାଲା)

ମୟୂରଭଞ୍ଜ ଜିଲା ବାଙ୍ଗିରିପୋଷି ଥାନା ଜଗନ୍ନାଥ ଖୁଣ୍ଟା ଗ୍ରାମ ନିକଟସ୍ଥ ସୁବର୍ଣ୍ଣରେଖା ମୁଖ୍ୟ କେନାଲ ଉପରେ ନିର୍ମିତ ପୋଲ ତଳକୁ ଟ୍ରକ୍ ଖସି ପଡ଼ିବାରୁ ଡ୍ରାଇଭର ଓ ହେଲ୍‌ପରଙ୍କ ମୃତ୍ୟୁ ଘଟିଛି। ମୃତକ ହେଲେ ଆନ୍ଧ୍ରପ୍ରଦେଶ ଶ୍ରୀକାକୁଲମ ଅଞ୍ଚଳର ଗୋଲିଭି ଆଦିନାରାୟଣ ଓ କୋୟନା ଚିନ୍ନାରାଓ। ସୂଚନା ଅନୁଯାୟୀ, ମଙ୍ଗଳବାର ବିଳମ୍ବିତ ରାତିରେ ଆନ୍ଧ୍ରରୁ କୋଲକାତା ଅଭିମୁଖେ ଯାଉଥିବା ଏକ ଟ୍ରକ୍ ୧୮ନଂ. ଜାତୀୟ ରାଜପଥର ଜଗନ୍ନାଥଖୁଣ୍ଟା ନିକଟରେ ଭାରସାମ୍ୟ ହରାଇ ପୋଲ ତଳକୁ ଖସି ପଡ଼ିଥିଲା। କେନାଲରେ ପାଣି ନ ଥିବାରୁ ପଥର କାନ୍ଥରେ ପିଟି ହୋଇ ଡ୍ରାଇଭର ଓ ହେଲ୍‌ପରଙ୍କ ମୃତ୍ୟୁ ଘଟିଥିଲା। ଖବର ପାଇ ବାଙ୍ଗିରିପୋଷି ଦମକଳ ବାହିନୀ ପହଞ୍ଚି ମୃତଦେହ ଉଦ୍ଧାର କରିଥିଲା। ଏନେଇ ପୋଲିସ ଏକ ମାମଲା(ନଂ. ୭୨/୨୪) ରୁଜୁକରି ତଦନ୍ତ ଜାରି ରଖିଛି।

ଦାୟିତ୍ୱ ଗ୍ରହଣ କଲେ ଅତିରିକ୍ତ ଜିଲାପାଳ

ବାରିପଦା,୧୩।୩ (ନୀଳାଦ୍ରି ବିହାରୀ ଦଣ୍ଡପାଟ)

ମୟୂରଭଞ୍ଜ ଜିଲାର ନୂତନ ଅତିରିକ୍ତ ଜିଲାପାଳ ଭାବେ ଉଦୟ କୁମାର ମହାପାତ୍ର ବୁଧବାର ଦାୟିତ୍ୱ ଗ୍ରହଣ କରିଛନ୍ତି। ପୂର୍ବରୁ ସେ ଅନୁଗୋଳ ଜିଲାର ଅତିରିକ୍ତ ଜିଲାପାଳ (ରାଜସ୍ୱ) ଭାବେ କାର୍ଯ୍ୟରତ ଥିଲେ। ମହାପାତ୍ରଙ୍କ କାର୍ଯ୍ୟାଳୟରେ ଯୋଗଦାନ ସମୟରେ ଜିଲାପାଳଙ୍କ କାର୍ଯ୍ୟାଳୟର ସମସ୍ତ ଅଧିକାରୀ ଉପସ୍ଥିତ ଥିବା ବେଳେ, ଜିଲାପାଳ ଦତ୍ତାତ୍ରୟ ଭାଉସାହେବ ଶିନ୍ଦେ ଓ ଅନ୍ୟାନ୍ୟ ବରିଷ୍ଠ ଅଧିକାରୀମାନେ ପୁଷ୍ପଗୁଚ୍ଛ ପ୍ରଦାନ ପୂର୍ବକ ତାଙ୍କୁ ସ୍ୱାଗତ କରିଥିଲେ। ପୂର୍ବରୁ ମୟୂରଭଞ୍ଜ ଅତିରିକ୍ତ ଜିଲାପାଳ ଭାବେ କାର୍ଯ୍ୟରତ ଥିବା ଅଭିମନ୍ୟୁ ବେହେରାଙ୍କ ଜଗତସିଂହପୁର ଜିଲାର ଅତିରିକ୍ତ ଜିଲାପାଳ ଭାବେ ବଦଳି ହୋଇଛି। ଦାୟିତ୍ୱ ଗ୍ରହଣ ସମୟରେ ଜିଲା ପରିଷଦ ମୁଖ୍ୟ ଉନ୍ନୟନ ଅଧିକାରୀ ରଜନୀକାନ୍ତ ସ୍ୱାଇଁଙ୍କ ସମେତ ଅନ୍ୟ ଅଧିକାରୀମାନେ ଉପସ୍ଥିତ ଥିଲେ।

ଜିଲା ଶିକ୍ଷକ ଭବନର ହେବ ନବକଳେବର

ବାରିପଦା,୧୩।୩ (ନୀଳାଦ୍ରି ବିହାରୀ ଦଣ୍ଡପାଟ)

ମୟୂରଭଞ୍ଜ ଜିଲା ବାରିପଦା ମ୍ୟୁନିସିପାଲିଟି ଅନ୍ତର୍ଗତ ୪ନଂ. ୱାର୍ଡର ଲାଲବଜାରସ୍ଥିତ ଶିକ୍ଷକ ଭବନ ସ୍ଥାନରେ ନୂତନ ଭବନ ନିର୍ମାଣ ଶିଳାନ୍ୟାସ କାର୍ଯ୍ୟକ୍ରମ ଅନୁଷ୍ଠିତ ହୋଇଯାଇଛି। ମୁଖ୍ୟ ଅତିଥି ଭାବେ ପୌରାଧ୍ୟକ୍ଷ କୃଷ୍ଣାନନ୍ଦ ମହାନ୍ତି ଯୋଗଦେଇ ଏହାର ଶିଳାନ୍ୟାସ କରିଥିଲେ। ନୂତନ ଭବନ ନିର୍ମାଣ ପାଇଁ ସ୍ୱତନ୍ତ୍ର ଉନ୍ନୟନ ପରିଷଦ ପାଣ୍ଠିରୁ ମୁଖ୍ୟମନ୍ତ୍ରୀ ୨୫ ଲକ୍ଷ ଟଙ୍କା ଅନୁଦାନ ପ୍ରଦାନ କରିଛନ୍ତି ବୋଲି ପୌରାଧ୍ୟକ୍ଷ ପ୍ରକାଶ କରିଥିଲେ। ଅନ୍ୟମାନଙ୍କ ମଧ୍ୟରେ ସମ୍ମାନୀୟ ଅତିଥି ଭାବେ ଉପାଧ୍ୟକ୍ଷା ସୀମା ଦାସ, ନିର୍ବାହୀ ଅଧିକାରୀ ଡ.ମଧୁସ୍ମିତା ସାମନ୍ତରାୟ, ସ୍ଥାନୀୟ କାଉନସିଲର ଶିଖା ସ୍ୱାଇଁଙ୍କ ସମେତ ଶତାଧିକ ଶିକ୍ଷକ ଶିକ୍ଷୟିତ୍ରୀ ଉପସ୍ଥିତ ଥିଲେ। ନୂତନ ଭବନ ନିର୍ମାଣ ପାଇଁ ମୁଖ୍ୟମନ୍ତ୍ରୀଙ୍କ ଅନୁଦାନ ତଥା ପୌରାଧ୍ୟକ୍ଷଙ୍କ ଉଦ୍ୟମ ପାଇଁ ଜିଲା ଶିକ୍ଷକ ସମାଜ ତରଫରୁ କୃତଜ୍ଞତା ଜଣାଇଥିଲେ ପ୍ରାଥମିକ ଶିକ୍ଷକ ସଂଘର ସମ୍ପାଦକ ବିମଳ କୁମାର ଆଚାର୍ଯ୍ୟ। ଶିକ୍ଷକମାନଙ୍କର ବହୁ ଦିନର ଆଶା ପୂରଣ ହେବାକୁ ଯାଉଛି ବୋଲି ବରିଷ୍ଠ ଶିକ୍ଷକ ନେତା ଶମ୍ଭୁନାଥ ପାଣି ପ୍ରକାଶ କରିଛନ୍ତି। କାର୍ଯ୍ୟକ୍ରମରେ ଶିକ୍ଷକ ନେତା ପୂର୍ଣ୍ଣାନନ୍ଦ ଆଚାର୍ଯ୍ୟ, ସୋମନାଥ ସିଂହ, ହରେକୃଷ୍ଣ ବାରିକ, ଗଦାଧର ନାୟକ, ଛବିଲତା ବାରିକ, ଯାମିନୀକାନ୍ତ ପଣ୍ଡା, ପ୍ରଦୀପ କୁମାର ନାଥ, ସିଦ୍ଧେଶ୍ୱର ମିଶ୍ର, ଶିବ ନାରାୟଣ ମହାନ୍ତ, ସୂର୍ଯ୍ୟ ସେଠି, ଗୌର ଗୋପାଳ ଲେଙ୍କା, ଶୀତଳ ବେହେରା, ଦିଲ୍ଲୀପ ପାତ୍ର, ବନୋଜିନୀ ମିଶ୍ର, ରାକେଶ ପ୍ରଧାନ, ବେଣୁଗୋପାଳ ମହାନ୍ତ, ବଳରାମ ନାଥ, ଶିବଶଙ୍କର ମହାପାତ୍ର ପ୍ରମୁଖ ଉପସ୍ଥିତ ଥିଲେ। ଏହି ଅବସରରେ ଅବସରପ୍ରାପ୍ତ ଶିକ୍ଷକ ନେତା ଈଶ୍ୱର ଚନ୍ଦ୍ର ଷଡଙ୍ଗୀ, ପ୍ରଶାନ୍ତ ଦାସ, ଗଣେଶର ପଣ୍ଡାଙ୍କୁ ମୁଖ୍ୟ ଅତିଥିଙ୍କ ସମ୍ବର୍ଦ୍ଧିତ କରିଥିଲେ।

ଶିଳାନ୍ୟାସ କାର୍ଯ୍ୟକ୍ରମରେ ପୌରାଧ୍ୟକ୍ଷ କୃଷ୍ଣାନନ୍ଦ ମହାନ୍ତି ଓ ଅନ୍ୟମାନେ।

ରକ୍ତ ଦେଇ ଜୀବନ ବଞ୍ଚାଇଲେ ଆମ୍ବୁଲାନ୍ସ କର୍ମଚାରୀ

ବାରିପଦା,୧୩।୩(ନୀଳାଦ୍ରି ବିହାରୀ ଦଣ୍ଡପାଟ): ଡାକ୍ତରଖାନା ବ୍ଲଡ୍ ବ୍ୟାଙ୍କରେ ମିଳିଲାନି 'ଏ' ପଜିଟିଭ୍ ଗ୍ରୁପର ରକ୍ତ। ହତାଶ ହୋଇପଡ଼ିଥିଲେ ରୋଗୀଙ୍କ ସମ୍ପର୍କୀୟ। ଏହି ସମୟରେ ଦେବଦୂତ ଭଳି ସେଠାରେ ପହଞ୍ଚିଥିଲେ ୧୦୮ ଆମ୍ବୁଲାନ୍ସର ୨ ଜଣ କର୍ମଚାରୀ। ସୌଭାଗ୍ୟବଶତଃ ସେମାନଙ୍କର ବ୍ଲଡ୍ ଗ୍ରୁପ ଥିଲା 'ଏ' ପଜିଟିଭ୍। କାଳ ବିଳମ୍ବ ନ କରି ଆମ୍ବୁଲାନ୍ସ କର୍ମଚାରୀଦ୍ୱୟ ରକ୍ତ ଦେଇ ଥାଲାସେମିଆରେ ଆକ୍ରାନ୍ତ ଜଣେ ୧୪ ବର୍ଷର ବାଳକଙ୍କ ଜୀବନ ବଞ୍ଚାଇଛନ୍ତି। ଏଭଳି ମହାନତା ପାଇଁ ସାଧାରଣରେ ସେମାନଙ୍କୁ ପ୍ରଶଂସା କରାଯାଇଛି।

ସୂଚନା ଅନୁଯାୟୀ, ମୟୂରଭଞ୍ଜ ଜିଲା ବେତନଟୀ ବ୍ଲକ ଅଧୀନ ନାହଣ୍ଡାଶୋଳ ଅଞ୍ଚଳର ଦେବରାଜ ମହାନ୍ତ ଥାଲାସେମିଆ ରୋଗରେ ଆକ୍ରାନ୍ତ ହୋଇ ବାରିପଦା ଡାକ୍ତରଖାନାରେ ଚିକିତ୍ସାଧୀନ ଥିଲେ। ସେଠାରେ ହଠାତ୍ ତାଙ୍କର ସ୍ୱାସ୍ଥ୍ୟାବସ୍ଥା ଗୁରୁତର ହୋଇ ପଡ଼ିଥିଲା। ଡାକ୍ତର ତୁରନ୍ତ 'ଏ'ପଜିଟିଭ୍ ଗ୍ରୁପର ରକ୍ତ ଯୋଗାଡ କରିବା ପାଇଁ ରୋଗୀଙ୍କ ସମ୍ପର୍କୀୟଙ୍କୁ ପରାମର୍ଶ ଦେଇଥିଲେ। ମାତ୍ର ଦୁର୍ଭାଗ୍ୟବଶତଃ ଡାକ୍ତରଖାନା ବ୍ଲଡ୍ ବ୍ୟାଙ୍କରେ ଉକ୍ତ ଗ୍ରୁପର ରକ୍ତ ଉପଲବ୍ଧ ନ ଥିଲା। ସେହି ସମୟରେ ଅନ୍ୟ ଜଣେ ରୋଗୀଙ୍କୁ ନେଇ ଡାକ୍ତରଖାନା ଆସିଥିବା ୧୦୮ ଆମ୍ବୁଲାନ୍ସର ଇଏମ୍‌ଟି ଦୀପକ ଭାନୁ ମହାପାତ୍ର ଏବଂ ସହାୟକ ସତ୍ୟନାରାୟଣ ଦାସ ରୋଗୀଙ୍କ ରକ୍ତ ଆବଶ୍ୟକତା ସମ୍ପର୍କରେ ଜାଣିବାକୁ ପାଇଲେ। ଉଭୟ କର୍ମଚାରୀଙ୍କ ବ୍ଲଡ୍ ଗ୍ରୁପ 'ଏ' ପଜିଟିଭ୍ ହୋଇଥିବାରୁ ସଙ୍ଗେ ସଙ୍ଗେ ସେମାନେ ରକ୍ତଦାନ କରିବାକୁ ଆଗେଇ ଆସିଥିଲେ। ଉଭୟେ ଗୋଟିଏ ୟୁନିଟ୍ ଲେଖାଏ ରକ୍ତଦାନ କରିବା ପରେ ସେହି ରକ୍ତ ରୋଗୀଙ୍କୁ ଦିଆଯାଇଥିଲା।

ଯାତ୍ରୀ ବିଶ୍ରାମଗୃହ, ପାନୀୟଜଳ ପ୍ରକଳ୍ପ ଲୋକାର୍ପିତ

ବୈଶିଙ୍ଗା,୧୩।୩(ରତନ ଦାଶ)

ମୟୂରଭଞ୍ଜ ଜିଲା ବୈଶିଙ୍ଗା ଥାନା ଅଧୀନ ମାଣତ୍ରୀଠାରେ ବଡ଼ସାହି ବିଧାୟକ ସନାତନ ବିଜୁଳିଙ୍କ ଦ୍ୱାରା ଏକ ଯାତ୍ରୀ ବିଶ୍ରାମଗୃହ ସହ ଶୌଚାଳୟ ଏବଂ ଥଣ୍ଡା ପାନୀୟ ଜଳ ପ୍ରକଳ୍ପ ଲୋକାର୍ପିତ ହୋଇଛି। ସ୍ଥାନୀୟ ଜନସାଧାରଣଙ୍କ ଦୀର୍ଘଦିନର ଦାବି କ୍ରମେ ବିଧାୟକଙ୍କ ନିଜସ୍ୱ ହାତ ପାଣ୍ଠିରୁ ୭ଲକ୍ଷ ଟଙ୍କା ବ୍ୟୟବରାଦରେ ବୈଶିଙ୍ଗା-ବଡ଼ସାହି ରାସ୍ତାର ମାଣତ୍ରୀ ବସ୍‌ଷ୍ଟାଣ୍ଡ ନିକଟସ୍ଥ ଇନ୍ଦିରା ଛକରେ ଏହି ପ୍ରକଳ୍ପ ନିର୍ମାଣ କରାଯାଇଛି। ଆଗକୁ ଗ୍ରୀଷ୍ମଋତୁ ଆସୁଥିବା ବେଳେ ବସ୍ ଅପେକ୍ଷାରେ ଖୋଲା ଆକାଶ ତଳେ କିମ୍ବା ନିକଟସ୍ଥ ଦୋକାନରେ ଦୀର୍ଘ ସମୟ ଧରି ବସ୍ ଅପେକ୍ଷାରେ ବସି ରହୁଥିବା ଯାତ୍ରୀଙ୍କ ନିମନ୍ତେ ଏହା ବେଶ୍ ସହାୟକ ହୋଇପାରିବ ବୋଲି କୁହାଯାଇଛି।

ଯାତ୍ରୀ ବିଶ୍ରାମଗୃହ ଉଦ୍‌ଘାଟନ କାର୍ଯ୍ୟକ୍ରମରେ ବିଧାୟକ ସନାତନ ବିଜୁଳି ଓ ଅନ୍ୟମାନେ।

ହେମାଙ୍ଗିନୀ ଜିଲା ଟପ୍ପର

ବାରିପଦା,୧୩।୩(ନୀଳାଦ୍ରି ବିହାରୀ ଦଣ୍ଡପାଟ)

ଏନ୍‌ଏମ୍‌ଏମ୍‌ଏସ୍ ପରୀକ୍ଷାଫଳ

ଭାରତ ସରକାରଙ୍କ ଶିକ୍ଷା ମନ୍ତ୍ରଣାଳୟ ଅଧୀନରେ ଥିବା ବିଦ୍ୟାଳୟ ଶିକ୍ଷା ଓ ସାକ୍ଷରତା ବିଭାଗର ନ୍ୟାଶନାଲ ମିନ୍ସ କମ୍ ମେରିଟ ସ୍କଲାରସିପ୍ (ଏନ୍‌ଏମ୍‌ଏମ୍‌ଏସ୍) ପରୀକ୍ଷାଫଳ ପ୍ରକାଶ ପାଇଛି। ୧୮୦ ମାର୍କରୁ ୧୪୭ ନମ୍ବର ରଖି ମୟୂରଭଞ୍ଜ ଜିଲାର ଛାତ୍ରୀ ହେମାଙ୍ଗିନୀ ପଣ୍ଡା ଜିଲା ଟପ୍ପର ହୋଇ ଗର୍ବ ଓ ଗୌରବ ଆଣିଛନ୍ତି। ଅଷ୍ଟମ ଶ୍ରେଣୀରୁ ନବମ ଶ୍ରେଣୀକୁ ଉତ୍ତୀର୍ଣ୍ଣ ହେବାକୁ ଥିବା ଛାତ୍ରୀଛାତ୍ରଙ୍କ ପାଇଁ ଏହି ପରୀକ୍ଷା ହୋଇଥାଏ। ଦେଶର ସବୁ ରାଜ୍ୟର ଛାତ୍ରୀଛାତ୍ର ଏହି ପରୀକ୍ଷାରେ ଅଂଶଗ୍ରହଣ କରିବାର ସୁଯୋଗ ପାଇଥାନ୍ତି। ମେଧାବୀ ଛାତ୍ରୀଛାତ୍ରଙ୍କ ବିଦ୍ୟାଳୟ ଡ୍ରପ୍‌ଆଉଟ ସଂଖ୍ୟା କମାଇବା ପାଇଁ ଭାରତ ସରକାର ୨୦୦୮ରେ ଏହାକୁ ପ୍ରଥମଥର ପାଇଁ ଆରମ୍ଭ କରିଥିଲେ। ହେମାଙ୍ଗିନୀ ଜିଲା ଟପ୍ପର ହୋଇଥିବା ବେଳେ ଜିଲାର ୧୭୭ଜଣ କୃତିତ୍ୱ ହାସଲ କରିଛନ୍ତି। ବାରିପଦାସ୍ଥିତ ମହାରାଣୀ ପ୍ରେମ କୁମାରୀ ସରକାରୀ ବାଳିକା ଉଚ୍ଚ ବିଦ୍ୟାଳୟର ଛାତ୍ରୀ ହେମାଙ୍ଗିନୀ ହେଉଛନ୍ତି ରଞ୍ଜିତା ପଣ୍ଡା ଓ ସତ୍ୟନାରାୟଣ ପଣ୍ଡାଙ୍କ ଏକମାତ୍ର କନ୍ୟା। ତାଙ୍କର ଏହି କୃତିତ୍ୱ ପାଇଁ ବିଦ୍ୟାଳୟର ସମସ୍ତ ଶିକ୍ଷୟିତ୍ରୀ ଶିକ୍ଷକ ତାଙ୍କୁ ଅଭିନନ୍ଦନ ଜଣାଇଛନ୍ତି।

ଓକିଲ ସଂଘ ନିର୍ବାଚନ ଲାଗି ପ୍ରାର୍ଥିପତ୍ର ଦାଖଲ

ବେତନଟୀ,୧୩।୩ (ଧରଣୀଧର ମହାନ୍ତି)

ସମଗ୍ର ରାଜ୍ୟରେ ଆସନ୍ତା ୩୦ ତାରିଖରେ ଓକିଲ ସଂଘ ନିର୍ବାଚନ ଅନୁଷ୍ଠିତ ହେବ। ଏହି ପରିପ୍ରେକ୍ଷୀରେ ବେତନଟୀ ବାର୍ ଆସୋସିଏଶନର ନିର୍ବାଚନ ନିମନ୍ତେ ଦୁଇଦିନ ଧରି ପ୍ରାର୍ଥିପତ୍ର ଦାଖଲ କରାଯାଇଛି। ବିଭିନ୍ନ ପଦବୀ ନିମନ୍ତେ ନିର୍ବାଚନ ଅଧିକାରୀ ଆଡ୍‌ଭୋକେଟ ଲମ୍ବୋଦର ନାୟକଙ୍କ ନିକଟରେ ନାମାଙ୍କନ ଦାଖଲ ହୋଇଛି। ସଭାପତି ପାଇଁ ଦେବବ୍ରତ ପରିଡ଼ା, ଲମ୍ବୋଦର ମହାନ୍ତ ଓ ସଚ୍ଚିଦାନନ୍ଦ ମହାନ୍ତି ପ୍ରାର୍ଥିପତ୍ର ଦାଖଲ କରିଛନ୍ତି। ଉପସଭାପତି ପଦବୀ ନିମନ୍ତେ ରବିନାରାୟଣ ମହାପାତ୍ର ଓ ହେମନ୍ତ କୁମାର ମହାନ୍ତ, ସମ୍ପାଦକ ପଦବୀ ପାଇଁ ପ୍ରବୀର କୁମାର ବାରିକ ଓ ଦୀପକ କୁମାର ଖଣ୍ଡେଲୱାଲ, ସହସମ୍ପାଦକ ପାଇଁ ଦୁଃଖିଆ ମୁର୍ମୁ, କୋଷାଧ୍ୟକ୍ଷ ଲାଗି ମଧୁସୂଦନ ମହାନ୍ତ ଓ ମନୋଜ କୁମାର ଦଳେଇ, ୫ କାର୍ଯ୍ୟନିର୍ବାହୀ ସଦସ୍ୟ ପାଇଁ ହରଦତ୍ତ ମହାନ୍ତ, ଅଂଶୁମାନ ସରକାର, ସଞ୍ଜୟ କୁମାର ଭୂୟାଁ, ଧିରଜ କୁମାର ଖଣ୍ଡେଲୱାଲ ଓ ଧିରେନ୍ଦ୍ର ବେହେରା ନାମାଙ୍କନ ଭରିଛନ୍ତି। ୧୪ ତାରିଖରେ ଯାଞ୍ଚ ଓ ୧୬ରେ ପ୍ରତ୍ୟାହାର ପରେ ୧୮ରେ ଚୂଡ଼ାନ୍ତ ପ୍ରାର୍ଥୀ ତାଲିକା ପ୍ରକାଶ ପାଇବ।

ଶୀର୍ଷାପାଳ ଛକରେ ମହିଳା ସମାବେଶ

ମୋରଡ଼ା,୧୩।୩(ସ୍ମାରକ ମାଜୀ)

ମୟୂରଭଞ୍ଜ ଜିଲା ମୋରଡ଼ା ବ୍ଲକ ଅଧୀନ ଚିତ୍ରଡ଼ାସ୍ଥିତ ଶୀର୍ଷାପାଳ ଛକ ନିକଟରେ ବୁଧବାର ଶତାଧିକ ମିଶନଶକ୍ତି ମହିଳା ଏକତ୍ରିତ ହୋଇଥିଲେ। ପରେ ସେମାନେ ମାଦଳର ତାଳେ ତାଳେ ନୃତ୍ୟ ପରିବେଷଣ କରି ଏକ ଶୋଭାଯାତ୍ରାରେ ଚିତ୍ରଡାସ୍ଥିତ ବ୍ଲକ କାର୍ଯ୍ୟାଳୟରେ ପହଞ୍ଚିଥିଲେ। ସେଠାରେ ଏମ୍‌ବିକେ, ବ୍ୟାଙ୍କ ମିତ୍ର, ସିଆର୍‌ପି, ସିଏମ୍, ପ୍ରାଣୀ ମିତ୍ର, କୃଷି ମିତ୍ର ମାନଙ୍କର ପ୍ରୋତ୍ସାହନ ରାଶି ବୃଦ୍ଧି ହୋଇଥିବାରୁ ସମସ୍ତ ମହିଳା ମୁଖ୍ୟମନ୍ତ୍ରୀ ନବୀନ ପଟ୍ଟନାୟକ, ୫-ଟି ଅଧକ୍ଷ କାର୍ତ୍ତିକ ପାଣ୍ଡିଆନ, କମିଶନର ସୁଜାତା ଆର. କାର୍ତ୍ତିକେୟନଙ୍କୁ କୃତଜ୍ଞତା ଦେବା ସହିତ ଧନ୍ୟବାଦ ଅର୍ପଣ କରିଥିଲେ। ମିଶନ ଶକ୍ତି ମହାସଂଘ ସଭାପତି ବିଷ୍ଣୁପ୍ରିୟା ଦାସ, ସମ୍ପାଦିକା ସୁଦୀପ୍ତା ବାରିକ, କୋଷାଧକ୍ଷା ଚିତ୍ରସ୍ମିତା ପୁଟ୍ଟୀ, ନାରୀନେତ୍ରୀ ବିଦ୍ୟୁତ୍‌ପ୍ରଭା ବେହେରା,ସୁକାନ୍ତି ସେଠି, ବ୍ଲକ ଅଧକ୍ଷ ପୀଥନାଥ ସୋରେନ ଏବଂ ଅନ୍ୟମାନେ ଉପସ୍ଥିତ ଥିଲେ।

ସୁସ୍ଥହୋଇ ଘରକୁ ଫେରିଲେ ବିଶ୍ୱମ୍ଭର | ନ୍ୟାୟ ପାଇଁ ଜିଲାପାଳଙ୍କୁ ଭେଟିଲେ

କେନ୍ଦୁଝର,୧୩।୩ (ନରେଶ ଚନ୍ଦ୍ର ପଟ୍ଟନାୟକ)

କେନ୍ଦୁଝର ଜିଲା ମୁଖ୍ୟ ଡାକ୍ତରଖାନାକୁ ମାଆଙ୍କୁ ଦେଖାଇବାକୁ ଆଣିଥିଲେ। ମାତ୍ର ବିଶ୍ୱମ୍ଭର ମହାନ୍ତ ନିଜେ ସିକ୍ୟୁରିଟି ଗାର୍ଡଙ୍କଠାରୁ ମାଡ଼ ଖାଇ ହସ୍ପିଟାଲରେ ୩ ଦିନ ଧରି ଚିକିତ୍ସିତ ହେଲେ। ଏ ନେଇ ଅଭିଯୋଗ କରିଥିଲେ ହେଁ ଏତଲା କୁଆଡ଼େ ଗଲା ଥାନାରେ କହି ପାରିଲେନି। ମାଡ଼ ଖାଇଲେ ମଦୁଆ ଭାବେ ବଦନାମ ହେଲେ। ନ୍ୟାୟ ନ ମିଳିବାରୁ ଡିସ୍‌ଚାର୍ଜ ପରେ କେନ୍ଦୁଝର ଜିଲାପାଳ ବିଶାଳ ସିଂହଙ୍କୁ ନିଜ ସ୍ତ୍ରୀଙ୍କ ସହ ଯାଇ ଦରଖାସ୍ତ ଦେଇଛନ୍ତି। ତାଙ୍କ ପରି ଯେପରି ଆଉ କେହି ଗରିବ ମାଡ଼ ନ ଖାଇବେ ଓ ତାଙ୍କୁ ନ୍ୟାୟ ଦାବି କରିଛନ୍ତି। ସୁସ୍ଥ ହୋଇ କେନ୍ଦୁଝର ଏସ୍‌ପିଙ୍କୁ ସାକ୍ଷାତ କରି ଏତଲା କଥା ପଚାରି ନ୍ୟାୟ ମାଗିବେ ବୋଲି କହିଛନ୍ତି। ଜିଲାପାଳ କ'ଣ ପଦକ୍ଷେପ ଗ୍ରହଣ କରିବେ ସେ ନେଇ ଅପେକ୍ଷା ରହିଛି।

ବଞ୍ଚୋ ପଞ୍ଚାୟତ ଜିଆରଏସ୍‌ଙ୍କ ବଦଳି

ସୋସୋ,୧୩।୩ (ସତ୍ୟବ୍ରତ ଜେନା)

ହାଟଡିହୀ ବ୍ଲକ୍ ଅଧୀନ ବଞ୍ଚୋ ପଞ୍ଚାୟତରେ ଜିଆରଏସ୍ ଭାବେ କାର୍ଯ୍ୟରତ ସୌଭାଗ୍ୟ ରାୟ ସର୍ଦାରଙ୍କୁ ଶାସଙ୍ଗ ପଞ୍ଚାୟତକୁ ବଦଳି କରାଯାଇଛି। ତାଙ୍କ ସ୍ଥାନରେ ଶାସଙ୍ଗ ପଞ୍ଚାୟତରେ କାର୍ଯ୍ୟରତ ରାଜୀବ ଲୋଚନ ଦାସ ବଞ୍ଚୋ ପଞ୍ଚାୟତ ଜିଆରଏସ ଭାବେ ତାୟିତ୍ୱ ଗ୍ରହଣ କରିଛନ୍ତି। ହାଟଡ଼ିହୀ ମଣ୍ଡଳ ଉନ୍ନୟନ ଅଧିକାରୀ ସୌମ୍ୟଶ୍ରୀ ପାଣିଗ୍ରାହୀ ଚିଠି ଅନୁଯାୟୀ ଆଦେଶ ଜାରି ହୋଇଛି।

କୁଶଳଦା ଫାଣ୍ଡି ନୂତନ ଗୃହ ଉଦ୍‌ଘାଟିତ

ଗୋପବନ୍ଧୁ ନଗର,୧୩।୩ (ଶାନ୍ତନୁ କୁମାର ମଢୁଆଳ)

ଗୋପବନ୍ଧୁ ନଗର ବ୍ଲକ ତଥା ଉଦଳା ଥାନା ଅନ୍ତର୍ଗତ କୁଶଳଦା ଫାଣ୍ଡିର ନୂତନ ଗୃହକୁ ମୁଖ୍ୟ ମନ୍ତ୍ରୀ ନବୀନ ପଟ୍ଟନାୟକ ଆଭାସୀ ମାଧ୍ୟମରେ ବୁଧବାର ଲୋକାର୍ପଣ କରିଛନ୍ତି। ଉଦ୍‌ଘାଟନୀ ଉତ୍ସବରେ ଅତିଥି ଭାବେ ଉଦଳା ବିଧାୟକ ଭାସ୍କର ଚନ୍ଦ୍ର ମଢ଼େଇ, ପୂର୍ବତନ ବିଧାୟକ ଶ୍ରୀନାଥ ସୋରେନ, ପ୍ରକଳ୍ପ ଅଧିକାରୀ ନରେନ୍ଦ୍ର ଖମାରୀ, ଜିଲା ପୋଲିସ ଆରକ୍ଷୀ ଅଧୀକ୍ଷକ ଏସ୍ ସୁଶ୍ରୀ, ଉଦଳା ବିଜ୍ଞାପିତ ଅଞ୍ଚଳ ପରିଷଦ ଅଧକ୍ଷା ପ୍ରମିଳା ପଣ୍ଡା, ଉପଖଣ୍ଡ ପୋଲିସ ଅଧିକାରୀ ସାର୍ଥକ ରାୟ, ଉପଖଣ୍ଡ ସୂଚନା ଲୋକସମ୍ପର୍କ ଅଧିକାରୀ ସରୋଜ କୁମାର ପ୍ରଧାନଙ୍କ ସମେତ ଉଦଳା, କପ୍ତିପଦା ଓ ଖୁଣ୍ଟା ଥାନା ଅଧିକାରୀ ଓ ସମେତ ସମସ୍ତ ପୋଲିସ କର୍ମଚାରୀ ଉପସ୍ଥିତ ଥିଲେ।

ଉଦ୍‌ଘାଟନୀ କାର୍ଯ୍ୟକ୍ରମରେ ଉପସ୍ଥିତ ଅତିଥି ଓ ଅନ୍ୟମାନେ।

OFFICE OF THE MUNICIPAL COUNCIL, BALANGIR
Address: Office of the Municipal Council, Balangir, Opp. of Rajendra Park, Balangir, PIN - 767001
Ph. No.: 06652 232720, Email ID: bgrmc1972@gmail.com
Letter No. 1169 Date: 6.3.2024

ଅଭିବ୍ୟକ୍ତି ପ୍ରକାଶନ

No. C-1170: ବଲାଙ୍ଗୀର ପୌର ପରିଷଦ ଅଧୀନରେ ଥିବା ପାର୍କିଂ ଜୋନ୍ ଟିକସ ଆଦାୟ ପାଇଁ ୧ ବର୍ଷ ଠିକା ନିମନ୍ତେ ଦରଖାସ୍ତ ଆହ୍ୱାନ କରାଯାଉଛି । ଯେଉଁ ୱାର୍ଡରେ ପାର୍କିଂ ଜୋନ୍ ଅଛି କେବଳ ସେହି ୱାର୍ଡର ମହିଳା ସ୍ୱୟଂ ସହାୟକ ଗୋଷ୍ଠୀ ଏହି ଅଭିବ୍ୟକ୍ତି ପ୍ରକାଶନରେ ଲେଖା ହୋଇଥିବା ଆବେଦନ ପତ୍ର ବଲାଙ୍ଗୀର ଜିଲ୍ଲା ୱେବସାଇଟ୍ (www.balangir.nic.in) କୁ ଯାଇ ତା'ର ସମସ୍ତ ବିବରଣୀ ପାଇପାରିବେ ।

ସ୍ୱା./-କାର୍ଯ୍ୟନିର୍ବାହୀ ଅଧିକାରୀ
ବଲାଙ

ଆଜି ହଟିପାରେ ...

ପାଇଁ ରାଜି ହେଉ ନ ଥିବା କଥା ମଧ୍ୟ ପ୍ରଚାର କରାଗଲା। ବିଳମ୍ବ ହେବା ଯୋଗୁ ମେଣ୍ଟ ହେବନାହିଁ ବୋଲି ମଧ୍ୟ ଅନେକ ସ୍ଥାନରେ ଚର୍ଚ୍ଚା ହେଉଥିବା ଶୁଣିବାକୁ ମିଳୁଛି। ହେଲେ ଭାଜପା ଦେଶର ପ୍ରାୟ ସବୁ ରାଜ୍ୟରେ ମେଣ୍ଟ କରିବାରେ ଲାଗିପଡ଼ିଛି। ମହାରାଷ୍ଟ୍ର ଏବଂ ବିହାର ଭଳି ରାଜ୍ୟରେ ଭାଜପାର ମେଣ୍ଟ ଅଙ୍କ ଛିଣ୍ଡି ନ ଥିବା କାରଣରୁ ଏଥିରେ ବିଳମ୍ବ ହେଉଥାଇପାରେ। ଗତ ୩ ଦିନ ହେବ ରାଜ୍ୟ ଭାଜପା ନେତାମାନେ ଦିଲ୍ଲୀ ଗସ୍ତ କରିଥିବା ବେଳେ ସ୍ୱରାଷ୍ଟ୍ର ମନ୍ତ୍ରୀଙ୍କ ସହ ବୁଧବାର ଭେଟିବାକୁ ସମୟ ପାଇଛନ୍ତି। ଅର୍ଥାତ୍ ଶାହାଙ୍କ ଏହା ଭିତରେ ଓଡ଼ିଶା ନେତୃତ୍ୱଙ୍କ ସହ ଆଲୋଚନା ନ ହୋଇଥାଇପାରେ ବୋଲି କୁହାଯାଉଛି।

ଅନ୍ୟପଟେ ମେଣ୍ଟ କଥାକୁ ମଧ୍ୟ ସମ୍ପୂର୍ଣ୍ଣ ଏଡ଼ାଇ ଦିଆଯାଇପାରିବ ନାହିଁ। କାରଣ ଭାଜପା ପ୍ରଥମ ପର୍ଯ୍ୟାୟରେ ଦେଶର ୧୯୫ ଜଣିଆ ପ୍ରାର୍ଥୀ ତାଲିକା ଘୋଷଣା କରିଥିବାବେଳେ ସେଥିରେ ଓଡ଼ିଶାର କେହି ନ ଥିଲେ। ସେହି କ୍ରମରେ ଦ୍ୱିତୀୟ ପର୍ଯ୍ୟାୟରେ ୭୨ ଜଣ ପ୍ରାର୍ଥୀଙ୍କ ତାଲିକା ଘୋଷଣା କରିଥିବା ବେଳେ ସେଥିରେ ମଧ୍ୟ ଓଡ଼ିଶା ନାହିଁ। ଦ୍ୱିତୀୟ ପର୍ଯ୍ୟାୟ ତାଲିକା ଘୋଷଣା ପରେ ପରେ ଓଡ଼ିଶା ରାଜ୍ୟ ନେତାମାନଙ୍କ ସହ ଶାହାଙ୍କ ବୈଠକ ହେଉଛି। ଏଥିରୁ ସ୍ପଷ୍ଟ ଯେ, ମେଣ୍ଟ ନେଇ ଶାହା ଯାହା କିଛି ଏହି ବୈଠକରେ ଚୂଡ଼ାନ୍ତ କରିପାରନ୍ତି। ଏହାପରେ ମୁଖ୍ୟମନ୍ତ୍ରୀ ଗୁରୁବାର ବୈଠକ କରିବା କଥା ସଙ୍କେତ ଦେଉଛି ଓଡ଼ିଶାରେ ବିଜେଡି–

ପ୍ରଥମ ପୃଷ୍ଠାରୁ...

ଭାଜପା ମେଣ୍ଟ ହେବ ନ ହେବ ସେକଥା ଆଉ ଅଧିକ ସମୟ ଅଟକାଇ ରଖାଯାଇ ନ ପାରେ। ସେହିପରି ଖୁବ୍‌ଶୀଘ୍ର ହେବାକୁ ଥିବା ଏନ୍‌ଡିଏ ବୈଠକରେ ସବୁ ସହଯୋଗୀ ଦଳକୁ ଭାଜପା ଏକାଠି କରିବାକୁ ଚାହୁଁଥିବାରୁ ଓଡ଼ିଶା ମେଣ୍ଟ ବିଷୟ ମଧ୍ୟ ଆଉ ବେଶି ବିଳମ୍ବ କରାଯାଇ ନ ପାରେ ବୋଲି ଚର୍ଚ୍ଚା ହେଉଛି। ହେଲେ ଏନ୍‌ଡିଏ ବୈଠକ କେବେ ବସିବ ସେକଥା ଏ ପର୍ଯ୍ୟନ୍ତ ସ୍ପଷ୍ଟ ହୋଇନାହିଁ।

୨୨,୨୧୭ ଇଲେକ୍ଟୋରାଲ ...

କରିଥିବା ରାଜନୈତିକ ଦଳଗୁଡ଼ିକର ନାମ ଓ ବଣ୍ଡଗୁଡ଼ିକର ମୂଲ୍ୟ ମଧ୍ୟ ଇସିଙ୍କ ନିକଟରେ ଦାଖଲ ତଥ୍ୟରେ ଦିଆଯାଇଛି। ତଦନୁଯାୟୀ ୨୦୧୯ ଏପ୍ରିଲ ୧ରୁ ୨୦୨୪ ଫେବୃୟାରୀ ୧୫ ମଧ୍ୟରେ ମୋଟ ୨୨,୨୧୭ ବଣ୍ଡ୍ ବିକ୍ରି ହୋଇଥିଲା। ପ୍ରକାଶ ଯେ, ଗତ ୧୧ ତାରିଖରେ ଭାରତର ପ୍ରଧାନ ବିଚାରପତି (ସିଜେଆଇ) ଡି.ୱାଇ. ଚନ୍ଦ୍ରଚୂଡ଼ଙ୍କ ଅଧ୍ୟକ୍ଷତାରେ ଗଠିତ ୫ ଜଣିଆ ସାମ୍ବିଧାନିକ ପୀଠ ତଥ୍ୟ ଦାଖଲ ନେଇ ଅଧିକ ସମୟ ଦେବାକୁ ଏସ୍‌ବିଆଇ କରିଥିବା ନିବେଦନକୁ ଅଗ୍ରାହ୍ୟ କରିଦେଇଥିଲେ। ଏଥିସହ ୨୪ ଘଣ୍ଟା ମଧ୍ୟରେ ଇଲେକ୍ଟୋରାଲ ବଣ୍ଡ୍ ସବିଶେଷ ବିବରଣୀ ନିର୍ବାଚନ କମିଶନଙ୍କ ନିକଟରେ ଦାଖଲ କରିବାକୁ ନିର୍ଦ୍ଦେଶ ଦେଇଥିଲେ। ଏତିକି ନୁହେଁ, ମାର୍ଚ୍ଚ ୧୫ ତାରିଖ ଅପରାହ୍ନ ୫ଟା ସୁଦ୍ଧା ସେହି ତଥ୍ୟକୁ ନିଜ ୱେବ୍‌ସାଇଟ୍‌ରେ ଅପ୍‌ଲୋଡ୍ କରିବାକୁ ସୁପ୍ରିମକୋର୍ଟ ଇସିଙ୍କୁ ମଧ୍ୟ ନିର୍ଦ୍ଦେଶ ଦେଇଥିଲେ।

ଉଚିତ ସମୟରେ ...

ପାଇଁ ଆମେ ପ୍ରୟାସରତ। ଜମ୍ମୁ–କଶ୍ମୀର ସମେତ ସାରା ଦେଶର ଭୋଟରମାନଙ୍କୁ ଗଣତନ୍ତ୍ରର ଏହି ମହାପର୍ବରେ ଉତ୍ସାହର ସହ ସାମିଲ ହେବାକୁ ଅନୁରୋଧ। ଫେକ୍ ନ୍ୟୁଜ୍ ରୋକିବା ପାଇଁ ସବୁ ଜିଲାରେ ସୋସିଆଲ ମିଡିଆ ସେଲ୍ ପ୍ରତିଷ୍ଠା କରାଯିବ। କେନ୍ଦ୍ରୀୟ ବଳ ମୁତୟନ କରାଯିବ ଏବଂ ସମସ୍ତ ପ୍ରାର୍ଥୀଙ୍କୁ ପର୍ଯ୍ୟାପ୍ତ ସୁରକ୍ଷା ଯୋଗାଇ ଦିଆଯିବ। ଜମ୍ମୁ–କଶ୍ମୀରରେ ୱାଲେଟ୍ ଜରିଆରେ ଟଙ୍କା ହସ୍ତାନ୍ତର ଉପରେ କଡ଼ା ନଜର ରଖାଯିବ ବୋଲି ସିଇସି ସ୍ପଷ୍ଟ କରିଛନ୍ତି। ସେହିପରି ଉପତ୍ୟକାର ୮୫ ବର୍ଷରୁ ଊର୍ଦ୍ଧ୍ୱ ବୟସ୍କ ଏବଂ ଭିନ୍ନକ୍ଷମ ଭୋଟରଙ୍କୁ ଘରେ ମତଦାନର ସୁବିଧା ଦିଆଯିବ ବୋଲି ରାଜୀବ କୁମାର ସୂଚନା ଦେଇଛନ୍ତି।

ମେୟର ପାଇବେ ...

ବାବଦରେ ୭୦୦ ଟଙ୍କା ପାଉଥିବା ବେଳେ ଏବେ ଏହାକୁ ୨,୦୦୦ ଟଙ୍କାକୁ ବୃଦ୍ଧି କରାଯାଇଛି। ବିଭିନ୍ନ ପୌର ପରିଷଦ ଓ ଏନ୍‌ଏସିର କାଉନସିଲରଙ୍କ ଭତ୍ତା ୧୫୦ରୁ ୫୦୦ ଟଙ୍କାକୁ ବୃଦ୍ଧି କରାଯାଇଛି। ଏତଦ୍ ବ୍ୟତୀତ ମହାନଗର ନିଗମ ଷ୍ଟାଣ୍ଡିଂ କମିଟିର ସଦସ୍ୟମାନଙ୍କୁ ବୈଠକ ସମୟରେ ମଧ୍ୟ ଦୈନିକ ୨୦୦ ଟଙ୍କା ଭତ୍ତା ମିଳିବ।

ପୌରାଞ୍ଚଳଗୁଡ଼ିକର ନିର୍ବାଚିତ ପ୍ରତିନିଧିମାନଙ୍କ ପାଇଁ ଅନୁକମ୍ପା ସହାୟତା ଲାଗୁ କରାଯିବା ବିଷୟ ମଧ୍ୟ ମୁଖ୍ୟମନ୍ତ୍ରୀ ଘୋଷଣା କରିଛନ୍ତି। ମୃତ୍ୟୁ କ୍ଷେତ୍ରରେ ଏହି ସହାୟତା ରାଶି ୨ ଲକ୍ଷ ଟଙ୍କା ରଖାଯାଇଥିବା ବେଳେ ସମ୍ପୂର୍ଣ୍ଣ ଓ ଆଂଶିକ ଅକ୍ଷମତା କ୍ଷେତ୍ରରେ ଯଥାକ୍ରମେ ୨ ଲକ୍ଷ ଓ ୧ ଲକ୍ଷ ଟଙ୍କା ରଖାଯାଇଛି। ଏଥିପାଇଁ ରାଜ୍ୟ ସରକାର ୪ କୋଟି ୭୬ ଲକ୍ଷ ୫୨ ହଜାର ଟଙ୍କା ବାର୍ଷିକ ବ୍ୟୟ ବହନ କରିବେ। ସୂଚନାଯୋଗ୍ୟ, ବର୍ତ୍ତମାନ ରାଜ୍ୟର ବିଭିନ୍ନ ମ୍ୟୁନିସିପାଲିଟି ଓ ଏନ୍‌ଏସିରେ ୧୬୯୬ କାଉନସିଲର ଏବଂ ମହାନଗର ନିଗମରେ ୨୪୪ ଜଣ କର୍ପୋରେଟର ନିର୍ବାଚିତ ହୋଇ କାମ କରୁଛନ୍ତି।

୬ବର୍ଷ ପରେ ପୁଣି ...

ପରେ ଏବେ କଳା କଲରାପତରିଆ ବାଘ ଦେଖାଯିବା ଘଟଣାକୁ ନେଇ ବନ୍ୟପ୍ରାଣୀ ବିଶେଷଜ୍ଞମାନେ ଚିନ୍ତା ପ୍ରକଟ କରିଛନ୍ତି। ବିଶେଷକରି ରାଜ୍ୟରେ କଲରାପତରିଆ ବାଘ ସଂଖ୍ୟା ହ୍ରାସ ପାଉଥିବାବେଳେ କଳା କଲରାପତରିଆ ବାଘଙ୍କ ଉପସ୍ଥିତିକୁ ନେଇ ନାନା ଚର୍ଚ୍ଚା ଓ ଆଲୋଚନା ଆରମ୍ଭ ହୋଇଛି। ଉଲ୍ଲେଖଯୋଗ୍ୟ, କଲରାପତରିଆ ଗଣନା ରିପୋର୍ଟ–୨୦୨୨ ଅନୁସାରେ ରାଜ୍ୟରେ କଲରାପତରିଆ ବାଘ ସଂଖ୍ୟା ହ୍ରାସ ପାଇଛି। ୪ବର୍ଷରେ ୧୯୨ଟି କଲରପତରିଆ ବାଘ କମିଥିବା ଜଣାପଡ଼ିଛି। ୨୦୧୮ ମସିହାରେ କଲରାପତରିଆ ଗଣନା ବେଳେ ରାଜ୍ୟରେ ୭୬୦ଟି କଲରାପତରିଆ ବାଘ ଥିବା ବେଳେ ବର୍ତ୍ତମାନ ରାଜ୍ୟରେ ୫୬୮ଟି ରହିଛନ୍ତି। ତେବେ ରାଜ୍ୟରେ ଏତେ ସଂଖ୍ୟକ କଲରାପତରିଆ ବାଘଙ୍କ ସଂଖ୍ୟା କମିଥିବାକୁ ରାଜ୍ୟ ସରକାର ଗ୍ରହଣ କରି ନ ଥିଲେ। ତେଣୁ ରାଜ୍ୟ ସରକାର ନିଜସ୍ୱ କଲରାପତରିଆ ବାଘ ଗଣନା କରିବେ। ମେ'ରୁ ହାତୀ ଗଣନା ସହ ଏକକାଳୀନ କଲରାପତରିଆ ବାଘ ଗଣନା କରାଯିବ। ରାଜ୍ୟର ସବୁ ଅଞ୍ଚଳରେ କଲରାପତରିଆ ବାଘ ଗଣନା ହେବ ବୋଲି ବନ ବିଭାଗ ସୂଚନା ଦେଇଛି।

ଲୋକପାଳ ନିଯୁକ୍ତ କରିନାହାନ୍ତି ଓଡ଼ିଶାର ୧୧ ବିଶ୍ୱବିଦ୍ୟାଳୟ

ଭୁବନେଶ୍ୱର, ୧୩।୩(ଅସମାପିକା ସାହୁ)

ଉଚ୍ଚ ଶିକ୍ଷାନୁଷ୍ଠାନଗୁଡ଼ିକ ବିଶ୍ୱବିଦ୍ୟାଳୟ ଅନୁଦାନ ଆୟୋଗ(ୟୁଜିସି) ନିୟମ ମାନୁନାହାନ୍ତି। ଏହି ଖିଲାପୀ ତାଲିକାରେ ଭାରତର ଅନେକ ଶିକ୍ଷାନୁଷ୍ଠାନ ରହିଥିବାବେଳେ ଓଡ଼ିଶାରେ ଥିବା ସରକାରୀ ବିଶ୍ୱବିଦ୍ୟାଳୟ ମଧ୍ୟ ଏଥିରୁ ବାଦ୍ ପଡ଼ିନାହାନ୍ତି। ବାରମ୍ବାର ତାଗିଦ ସତ୍ତ୍ୱେ ବହୁ ବିଶ୍ୱବିଦ୍ୟାଳୟ ଲୋକପାଳ ନିଯୁକ୍ତ କରି ନ ଥିବାରୁ ଏହାକୁ ନେଇ ୟୁଜିସି କଡ଼ା ଆଭିମୁଖ୍ୟ ଗ୍ରହଣ କରିବାକୁ ଯାଉଛନ୍ତି। ଏହି ପରିପ୍ରେକ୍ଷୀରେ ୟୁଜିସିର ଛାତ୍ରୀଛାତ୍ରଙ୍କ ଅଭିଯୋଗ ସମାଧାନ ନିୟମାବଳୀ ୨୦୨୩ ଅନୁସାରେ ଲୋକପାଳ ନିଯୁକ୍ତ କରିବାରେ ବିଫଳ ହୋଇଥିବା ବିଶ୍ୱବିଦ୍ୟାଳୟଗୁଡ଼ିକର ତାଲିକା ଜାରି କରାଯାଇଛି। ଖିଲାପୀ ବିଶ୍ୱବିଦ୍ୟାଳୟ ତାଲିକାରେ ଦେଶର ମୋଟ ୬୭ଟି ସରକାରୀ ବିଶ୍ୱବିଦ୍ୟାଳୟ ରହିଥିବାବେଳେ ଏଥିମଧ୍ୟରୁ ଓଡ଼ିଶାରୁ ୧୧ଟି ରହିଛି। ସେଗୁଡ଼ିକ ହେଲା ଉତ୍କଳ ସଂସ୍କୃତି ବିଶ୍ୱବିଦ୍ୟାଳୟ, ଉତ୍କଳ ବିଶ୍ୱବିଦ୍ୟାଳୟ, ବିପିୟୁଟି, ଆଇଆଇଆଇଟି, କଳାହାଣ୍ଡି ବିଶ୍ୱବିଦ୍ୟାଳୟ, ଖଲ୍ଲିକୋଟ ବିଶ୍ୱବିଦ୍ୟାଳୟ, ଓଡ଼ିଶା ସ୍ୱାସ୍ଥ୍ୟ ବିଜ୍ଞାନ ବିଶ୍ୱବିଦ୍ୟାଳୟ, ଓୟୁଟିଆର୍, ଓୟୁଏଟି, ରାଜେନ୍ଦ୍ର ବିଶ୍ୱବିଦ୍ୟାଳୟ, ଶ୍ରୀଜଗନ୍ନାଥ ସଂସ୍କୃତ ବିଶ୍ୱବିଦ୍ୟାଳୟ ଏବଂ ବୁର୍ଲା ବୀରସୁରେନ୍ଦ୍ର ସାଏ ଇନ୍‌ଷ୍ଟିଚ୍ୟୁଟ ଅଫ୍ ମେଡିକାଲ ସାଇନ୍ସ ଆଣ୍ଡ୍ ରିସର୍ଚ୍ଚ ବିଶ୍ୱବିଦ୍ୟାଳୟ। ସୂଚନାନୁସାରେ, ସମସ୍ତ ଉଚ୍ଚ ଶିକ୍ଷାନୁଷ୍ଠାନରେ ଛାତ୍ରୀଛାତ୍ରଙ୍କ ଅଭିଯୋଗ ସମାଧାନ ପାଇଁ ଏକ କମିଟି ଗଠନର ବ୍ୟବସ୍ଥା ରହିଛି। ଛାତ୍ରୀଛାତ୍ର ନାମଲେଖା, ପରୀକ୍ଷା, ଦେୟ, ନିର୍ଯାତନା ଆଦି ସଂକ୍ରାନ୍ତରେ ଏହି କମିଟି ନିକଟରେ ଅଭିଯୋଗ କରିପାରିବେ। ଏଥିସହ ପ୍ରତ୍ୟେକ ବିଶ୍ୱବିଦ୍ୟାଳୟରେ ଛାତ୍ରୀଛାତ୍ରଙ୍କ ଅଭିଯୋଗର ସମାଧାନ ପାଇଁ ଜଣେ ଲୋକପାଳ ନିଯୁକ୍ତ କରିବାକୁ ୟୁଜିସି ପକ୍ଷରୁ ନିର୍ଦ୍ଦେଶ ଦିଆଯାଇଥିଲା। ବିଶ୍ୱବିଦ୍ୟାଳୟ କିମ୍ବା ବିଶ୍ୱବିଦ୍ୟାଳୟ ଅନୁବନ୍ଧିତ ମହାବିଦ୍ୟାଳୟ ବା ଅନୁଷ୍ଠାନର ଛାତ୍ରୀଛାତ୍ର ଲୋକପାଳଙ୍କ ନିକଟରେ ଆବେଦନ କରିପାରିବେ। ଶିକ୍ଷାନୁଷ୍ଠାନର ଅଭିଯୋଗ ସମାଧାନ କମିଟି ଦ୍ୱାରା ଅଭିଯୋଗର ସମାଧାନ ନିର୍ଦ୍ଧାରିତ ସମୟରେ ନ ହୋଇପାରିଲେ, ସେମାନଙ୍କୁ ଲୋକପାଳଙ୍କ ନିକଟରେ ଆବେଦନ ପାଇଁ ସୁଯୋଗ ମିଳିବ। ହେଲେ ଉକ୍ତ ନିର୍ଦ୍ଦେଶନାମାକୁ ବିଶ୍ୱବିଦ୍ୟାଳୟଗୁଡ଼ିକ ପାଳନ କରୁ ନ ଥିବାରୁ ୟୁଜିସି ଏନେଇ ବାରମ୍ବାର ଚିଠି ଲେଖି ତାଗିଦ କରିଛନ୍ତି। ଏହାସତ୍ତ୍ୱେ ଦେଶର ଅଧିକାଂଶ ସରକାରୀ ବିଶ୍ୱବିଦ୍ୟାଳୟ ଲୋକପାଳ ନିଯୁକ୍ତ କରି ନ ଥିବାରୁ ୟୁଜିସି ଏହି ତାଲିକା ପ୍ରକାଶ କରିଛି।

ଲଘୁ ସିଂଚାଇ ପ୍ରମଣ୍ଡଳ, ଧନବାଦ।

ନିବିଦା ସं0 : DMFT/MIR/DHANBAD/ F2-36-2023-24

ई0 – अल्पकालीन निविदा आमंत्रण सूचना

2nd Call

जिला खनिज फाउण्डेशन ट्रस्ट, धनबाद के न्यास परिषद् धनबाद की बैठक दिनांक 27.09.2022 में लिये गये निर्णय के आलोक में धनबाद जिला के निरसा प्रखण्ड के अंतर्गत साशनबेड़िया मोड से विरसिंघपुर पंचायत के निलकुठी मोड तक कालीकरन पथ निर्माण, नाली निर्माण, पुलिया निर्माण एवं चौडीकरण हेतु पत्रांक 418, दिनांक 18.10.2022 के आलोक में उप विकास आयुक्त सह सचिव DMFT, धनबाद के ज्ञापांक 596/DMFT धनबाद, दिनांक 02.11.2023 से प्रशासनीक स्वीकृति प्राप्त है।

निविदा आमंत्रित करने वाले पदाधिकारी : कार्यपालक अभियंता, लघु सिंचाई प्रमण्डल, धनबाद। लूबी सर्कूलर रोड, धनबाद– 826001

ऑन लाईन निविदा प्रकाशन की तिथि एवं समय : 26.03.2024 12:30 बजे
ऑन लाईन निविदा समर्पित करने की अंतिम तिथि एवं समय : 02.04.2024 5 बजे तक
ऑन लाईन निविदा खोलने की तिथि एवं समय : 04.04.2024 12:30 बजे
सम्पर्क सूत्र मोबाईल संख्या : 7903299712
कार्य का नाम एवं राशि निम्नवत् है :–

ग्रुप संख्या	योजना का नाम	प्रखण्ड	प्राक्कलित राशि (लाख में)	अग्रधन की राशि (रूपये में)	परिमाण विपत्र का मूल्य (रूपये में)	कार्य पूर्ण करने की अवधि
1	2	3	4	5	6	7
1	Construction of Black Top Road Widening And Strengthening, Construction Of Drain And Culvert From Shasanbediya more to Nilkhuti More of Birshigpur Panchyat.	निरसा	140.993	2,82,000.00	10,000.00	6 माह

नोट :– केवल ई– निविदा हीं मान्य होगी। परिमाण विपत्र की राशि घट – बढ़ सकती है।
निविदा शुल्क एवं अग्रधन की राशि केवल Online Mode द्वारा ही स्वीकार्य होगी।
विशेष जानकारी के लिए : http://jharkhandtender.gov.in देखें।
ह0/–
कार्यपालक अभियंता
लघु सिंचाई प्रमण्डल, धनबाद
PR 322415 (Irrigation) 23-24 (D)

NATIONAL PROJECTS CONSTRUCTION CORPORATION LIMITED
(A Govt. of India Enterprise)
SOUTH EASTERN ZONE, BHUBANESWAR
Plot No. HIG/166, Sailashree Vihar, Bhubaneswar-751021
Ph.: 0674-3510414, Email-ID: npccbbsr@gmail.com

Advt. No.: 500020/SEZ/Adv./2024/3867 Dated: 13.03.2024

NPCC Ltd. a schedule "B" Premier Central Public Sector Enterprise, Miniratna, Category-1 Company invites applications for the post of Assistant (Office Support) - HR on short term contract basis.

For details, please visit our Website : www.npcc.gov.in

Zonal Manager

ଆଗ୍ରହର ଅଭିବ୍ୟକ୍ତି

ନଂ.:ଏମ୍‌ଭିଡି/ଟାଏ-ଅପ୍/ବିଏଲ୍‌ଏସ୍/ଇନ୍‌ଭେଷ୍ଟିଗେସନ୍/୮୩୬ ତାରିଖ: ୦୮।୦୩।୨୦୨୪

ଦ.ପୂ. ରେଳପଥ, ଖଡ଼ଗପୁର ଡିଭିଜନର ବାଲେଶ୍ୱର ହେଲ୍‌ଥ ୟୁନିଟ୍‌ର ରେଳପଥ ରୋଗୀମାନଙ୍କୁ ନିୟମିତ ରକ୍ତ ଏବଂ ଏକ୍ସ-ରେ ପରୀକ୍ଷା ଯୋଗାଇବା ପାଇଁ ଆଗ୍ରହର ଅଭିବ୍ୟକ୍ତି (ଇ.ଓ.ଆଇ.) ଆହ୍ୱାନ

୧. ଭାରତର ରାଷ୍ଟ୍ରପତିଙ୍କ ପାଇଁ ଏବଂ ତରଫରୁ ଚିଫ୍ ମେଡିକାଲ ସୁପରିଣ୍ଟେଣ୍ଡେଣ୍ଟ, ଦକ୍ଷିଣ ପୂର୍ବ ରେଳପଥ, ଖଡ଼ଗପୁରଙ୍କ ଦ୍ୱାରା ଦ.ପୂ. ରେଳପଥ, ଖଡ଼ଗପୁର ଡିଭିଜନର ବାଲେଶ୍ୱର ହେଲ୍‌ଥ ୟୁନିଟ୍‌ର ରେଲ୍‌ୱେ ରୋଗୀମାନଙ୍କୁ ନିୟମିତ ରକ୍ତ ଏବଂ ଏକ୍ସ–ରେ' ଅନୁସନ୍ଧାନ ଯୋଗାଇବା ପାଇଁ ଆଗ୍ରହୀ ଚିକିତ୍ସାଳୟ ଏବଂ ଡାଇଗ୍ନୋଷ୍ଟିକ୍ ସେଣ୍ଟରରୁ ଆଗ୍ରହର ଅଭିବ୍ୟକ୍ତି (ଇଓଆଇ) ଆହ୍ୱାନ କରାଯାଉଛି। ୨. ଚିକିତ୍ସାଳୟ କିମ୍ବା ଡାଇଗ୍ନୋଷ୍ଟିକ୍ କେନ୍ଦ୍ରରେ ଏଭଳି ପ୍ରତିଷ୍ଠାନର ପରିଚାଳନା ପାଇଁ ବୈଧ ଲାଇସେନ୍ସ ରହିଥିବା ଆବଶ୍ୟକ ଏବଂ ସେମାନେ ଇଓଆଇ ସହିତ ତତ୍–ସମ୍ବନ୍ଧୀୟ ଦସ୍ତାବିଜକୁ ଦାଖଲ କରିବା ଆବଶ୍ୟକ। ଚିକିତ୍ସାଳୟ କିମ୍ବା ଡାଇଗ୍ନୋଷ୍ଟିକ୍ ସେଣ୍ଟର ନିକଟରେ ଏଭଳି ପ୍ରତିଷ୍ଠାନ ପରିଚାଳନା ପାଇଁ ବୈଧ ଲାଇସେନ୍ସ ରହିଥିବା ଆବଶ୍ୟକ। ଚିକିତ୍ସାଳୟ କିମ୍ବା ଡାଇଗ୍ନୋଷ୍ଟିକ୍ ସେଣ୍ଟରର ତାଲିକାଭୁକ୍ତୀକରଣ ରେଳପଥ କର୍ତ୍ତୃପକ୍ଷଙ୍କ ନିରୀକ୍ଷଣ ଏବଂ ଉପରୋକ୍ତ ଯୋଗ୍ୟତାମୂଳକ ମାନଦଣ୍ଡ ଉପରେ ନିର୍ଭର କରିବ। ୩. ତଦନ୍ତ ପାଇଁ ଦର ଭୁବନେଶ୍ୱରେ ପ୍ରଚଳିତ ସିଜିଏଚ୍‌ଏସ୍ ଦର କିମ୍ବା ଚିକିତ୍ସାଳୟ କିମ୍ବା ଡାଇଗ୍ନୋଷ୍ଟିକ୍ ସେଣ୍ଟର ଦ୍ୱାରା ପ୍ରଦାନ କରାଯାଉଥିବା କମ୍ ଦର ଅନୁଯାୟୀ ପେଠ କରାଯିବ । ୪. ଏକ କିମ୍ବା ଏକାଧିକ ଚିକିତ୍ସାଳୟ କିମ୍ବା ଡାଇଗ୍ନୋଷ୍ଟିକ୍ ସେଣ୍ଟର ସହିତ ସହବନ୍ଧନ କରାଯାଇପାରିବ। ସହବନ୍ଧନ ୦୩ (ତିନି) ବର୍ଷ ଅଥବା ତାହା ସଂଶୋଧିତ କିମ୍ବା ପ୍ରତ୍ୟାହାର ହେବା, ଯାହା ପୂର୍ବରୁ ହେଉଥିବ, ପର୍ଯ୍ୟନ୍ତ ବୈଧ ରହିବ। ୫. ରକ୍ତ ପରୀକ୍ଷା ପାଇଁ, ଚିକିତ୍ସାଳୟ କିମ୍ବା ଡାଇଗ୍ନୋଷ୍ଟିକ୍ ସେଣ୍ଟର ବାଲେଶ୍ୱର ହେଲଥ୍ ୟୁନିଟ୍‌ରୁ ନମୁନା ସଂଗ୍ରହ କରିବାର ବ୍ୟବସ୍ଥା କରିବ। ଏକ୍ସ–ରେ ପରୀକ୍ଷା ପାଇଁ, ରୋଗୀମାନଙ୍କୁ ପ୍ରେସ୍‌କ୍ରାଇବ୍‌ଡ ମେମୋ ସହିତ ସେଠାକୁ ପଠାଯିବ। ରୋଗୀମାନଙ୍କ ପାଇଁ ସେବା କ୍ୟାଶଲେସ୍ ହେବ ଏବଂ ରେଳପଥ ଦ୍ୱାରା ଦେୟ ପରିଶୋଧର ବ୍ୟବସ୍ଥା ପାଇଁ ବିଲ୍‌ଗୁଡ଼ିକୁ ରେଫରାଲ୍ ମେମୋ ଏବଂ ରିପୋର୍ଟ ସହିତ ବିଲ୍ ଦାଖଲ କରାଯିବ। ୬. ଇଓଆଇ ଚିଫ୍ ମେଡିକାଲ ସୁପରିଣ୍ଟେଣ୍ଡେଣ୍ଟ, ଦ.ପୂ. ରେଳପଥ ଡିଭିଜନାଲ ହସ୍ପିଟାଲ, ୩ୟ ଆଭେନ୍ୟୁ, ସାଉଥ୍ ସାଇଡ୍, ପୋ.ଅ.: ଖଡ଼ଗପୁର, ଜିଲ୍ଲା: ପଶ୍ଚିମ ମେଦିନିପୁର, ପିନ: ୭୨୧୩୦୧, ପଶ୍ଚିମବଙ୍ଗଙ୍କ କାର୍ଯ୍ୟାଳୟରେ ଜଉମୁଦଦିଆ ଲଫାଫାରେ ଦାଖଲ କରାଯିବ। ଇଓଆଇ ଦାଖଲର ଶେଷ ତାରିଖ ହେଉଛି ତା୧୦।୦୪।୨୦୨୪ରିଖ।

(PR-1232) ଚିଫ୍ ମେଡିକାଲ ସୁପରିଣ୍ଟେଣ୍ଡେଣ୍ଟ, ଖଡ଼ଗପୁର

ଦକ୍ଷିଣ ପୂର୍ବ ରେଳପଥ
ହର୍ଷର ସହିତ ଆମେ ସେବାରତ

ହୋଇ ଘାରି କାମନାରେ
ସଂକ୍ରମଣ ହୁଅଇ ଶରୀର
ଅସୁରକ୍ଷିତ ଯୌନ ସମ୍ପର୍କରେ,
ସଂକ୍ରମିତ ହୁଅଇ ପିଲାଟିଏ
ଅବିଶୋଧିତ ଛୁଞ୍ଚି ଅବା
ସିରିଞ୍ଜ ବ୍ୟବହାରେ,
ନିଶାରେ ହୋଇ ଟଳମଳ ହୁଅ ସଂକ୍ରମିତ
ଡ୍ରଗସ୍ ଯେବେ ନିଅ ଗୋଟିଏ ଛୁଞ୍ଚିରେ ।

ଓଡ଼ିଶା ରାଜ୍ୟ ଏଡ୍‌ସ ନିୟନ୍ତ୍ରଣ ସମିତି
ସ୍ୱାସ୍ଥ୍ୟ ଓ ପରିବାର କଲ୍ୟାଣ ବିଭାଗ, ଓଡ଼ିଶା

Govt. of Jharkhand
ROAD CONSTRUCTION DEPARTMENT
Road Divison , Seraikella-Kharsawan

e-Procurement Notice

Tender Reference No. RCD/SERAIKELLA/20 Date :- 11.03.2024

1.	Name of the work	Construction of basic infrastructure of international level for industrial area at Adityapur region (Adityapur Industrial Area New Proposal) (Total Length 5.216 Km.) for the year 2023-24
2.	Estimated Cost (Rs.)	Rs. 33,81,90,528.68 (Rupees Thirty Three Crore Eighty One lakh Ninety thousand Five hundred Twenty Eight and Paise Sixty Eight only)
3.	Time of Completion	10 (Ten) Months
4.	Last Date /Time for receipt of bids	27.04.2024 (12.00 Noon)
5.	Date of Publication of Tender on website	30.03.2024 (10.30 AM)
6.	Date and Place of Pre-bid Meeting	05.04.2024 (11:30 A.M.) Office of the Chief Engineer (C), Road Construction Department, Jharkhand, First Floor, Engineers Hostel No.-02, Dhurwa,Ranchi
7.	Name & Address of office Inviting tender	Ganesh Ram Hembrom O/o Executive Engineer , Road Construction Department , Road Division , Seraikella-Kharsawan
8.	Contact no. of Procurement Officer	8809347906
9.	Helpline number of e-Procurement cell	0651-2401010

Further details can be seen on website http://jharkhandtenders.gov.in
Estimated Amount may increase or decrease

Executive Engineer, RCD , Road Division
Seraikella-harsawan
PR 322364 Road(23-24)#D

କାର୍ଯ୍ୟପାଳକ ଅଭିୟନ୍ତା ର କାର୍ଯ୍ୟାଳୟ
ପଥ ନିର୍ମାଣ ବିଭାଗ,ପଥ ପ୍ରମଣ୍ଡଳ,ରାମଗଢ
ରାମଗଢ଼ ଥାନା କେ ସାମନେ, ଗାଂଧୀ ଚୌକ, ରାମଗଢ଼ କୈନ୍ଟ,
ଜିଲା– ରାମଗଢ଼, ଝାରଖଣ୍ଡ– 829122,
ई–मेल– eercdramgarh-jhr@nic.in

अल्पकालीन एस०बी०डी० आधारित ई–निविदा सूचना

ई–निविदा प्रसंग संख्या :– RCD/RAMGARH/ 189 /2023-24
दिनांक :– 12-03-2024

1.	कार्य का नाम	IRQP Work of Kujju to Ghato Road from KM 0.00 to 19.400 Under Road Divison, Ramgarh for the of Year 2023-24
2.	प्राक्कलित राशि (रूपये में)	रुपये 19,63,59,700.00 (उनीस करोड़ तिरसठ लाख उनसठ हजार सात सौ) मात्र
3.	कार्य समाप्ति की अवधि	05(पाँच) माह
4.	वेबसाईट पर निविदा प्रकाशित होने की तिथि एवं समय	22/03/2024 10:30 बजे पूर्वाह्न्
5.	निविदा प्राप्ति की अंतिम तिथि एवं समय	30/03/2024 12:00 बजे दिन तक
6.	निविदा आमंत्रित करने वाले पदाधि

ମେଣ୍ଟ ଚର୍ଚ୍ଚା: ବିଳମ୍ବ କରୁଛି ପ୍ରାର୍ଥୀ ଘୋଷଣା

ଭୁବନେଶ୍ୱର, ୧୩।୩(ସୁନିତ୍ ମିଶ୍ର)

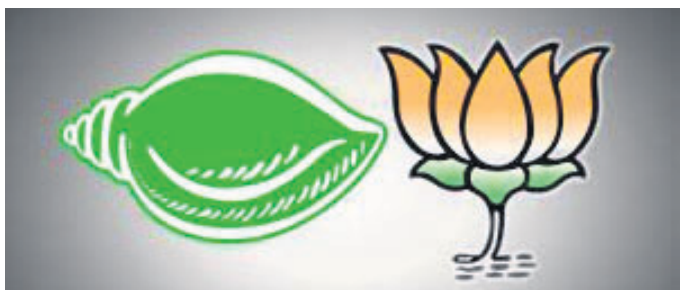

- ୧୪୭ ପ୍ରାର୍ଥୀ ଯିବେ କୁଆଡ଼େ ତାକୁ ନେଇ ଚର୍ଚ୍ଚା
- ପ୍ରଗମନ ଆବେଦନକାରୀଙ୍କୁ ଟିକେଟ ଉପରେ ଗୁରୁତ୍ୱ ନ ଦେଇପାରେ କଂଗ୍ରେସ
- ୧୬ରେ କଂଗ୍ରେସ ଆଣିପାରେ ନିର୍ବାଚନୀ ଇସ୍ତାହାର
- ବନ୍ଦ ହୋଇଯାଇଛି ସବୁ ଦଳର ମିଶ୍ରଣ ପର୍ବ

୨୦୨୪ ସାଧାରଣ ନିର୍ବାଚନକୁ ଦୃଷ୍ଟିରେ ରଖି ରାଜ୍ୟର ୩ ପ୍ରମୁଖ ରାଜନୈତିକ ଦଳ ବିଜେଡି, ଭାଜପା ଏବଂ କଂଗ୍ରେସ ନିଜ ନିଜର ପ୍ରସ୍ତୁତି ଜୋର୍‌ଦାର କରିଛନ୍ତି। ହେଲେ ବିଜେଡି-ଭାଜପା ମେଣ୍ଟ ଚର୍ଚ୍ଚା ବର୍ତ୍ତମାନ ସବୁ ପ୍ରକାର ରାଜନୈତିକ କାର୍ଯ୍ୟକ୍ରମକୁ ଏକ ପ୍ରକାର ବଦଳାଇଦେଇଛି। କିଛିଦିନ ତଳୁ ଯେପରି ବିଜେଡିରୁ ଅସନ୍ତୁଷ୍ଟ ହେଉଥିବା ନେତାମାନେ ଭାଜପାକୁ ନିଜର ବିକଳ୍ପ ବୋଲି ଭାବି ନେଉଥିଲେ ସେହି ଚିନ୍ତାଧାରାରେ ବ୍ୟାପକ ପରିବର୍ତ୍ତନ ହେବା ଭଳି ଲାଗୁଛି। ସେହିପରି ଭାଜପାରେ ଯେଉଁ ନେତାମାନେ ଭଲ ସଙ୍ଗଠକ ଥିଲେ ସେମାନଙ୍କୁ ବିଜେଡ ନେବାକୁ ଆଗ୍ରହ ଦେଖାଉଥିଲା। ପରବର୍ତ୍ତୀ ସମୟରେ ବିଜେଡି ସେଭଳି ନେତାଙ୍କୁ ଦଳରେ ସାମିଲ ମଧ୍ୟ କରିଦେଉଥିଲା। ହେଲେ ବର୍ତ୍ତମାନ ସ୍ଥିତିରେ ଭାଜପାର ସେପରି କୌଣସି ନେତା ଆଉ ବିଜେଡିରେ ଯୋଗଦେବା ଭଳି ଘଟଣା ଦେଖିବାକୁ ମିଳୁନାହିଁ। ଅନ୍ୟପଟେ କଂଗ୍ରେସର କେତେଜଣ ଟାଣୁଆ ନେତାଙ୍କୁ ମଧ୍ୟ ବିଜେଡି ଏବଂ ଭାଜପା ନିଜ ଦଳରେ ସାମିଲ କରିଦେଉଥିଲେ, ହେଲେ ସେକଥା ମଧ୍ୟ ଆଉ ଏବେ ଘଟୁନାହିଁ। ତେଣୁ ମିଶ୍ରଣ ପର୍ବ ଏକ ପ୍ରକାର ବନ୍ଦ ହୋଇଗଲା ଭଳି ଲକ୍ଷ୍ୟ କରାଯାଉଛି। ଖାଲି ସେତିକି ନୁହେଁ, ରାଜ୍ୟର ୩ ପ୍ରମୁଖ ରାଜନୈତିକ ଦଳରେ ଅଧିକାଂଶ ନେତା ବର୍ତ୍ତମାନ ନିଜର ରାଜନୈତିକ ଭବିଷ୍ୟତ କଥା ଚିନ୍ତାକରି ଦ୍ୱନ୍ଦ୍ୱରେ ପଡ଼ିଗଲେଣି। ଯଦି ବିଜେଡି-ଭାଜପା ମଧ୍ୟରେ ମେଣ୍ଟ ନ ହୁଏ ତେବେ ଉଭୟ ଦଳ ୧୪୭ ବିଧାନସଭାରେ ନିଜ ନିଜର ପ୍ରାର୍ଥୀ ଦେବେ। ଅର୍ଥାତ୍ ଉଭୟ ଦଳର ମୋଟ୍ ପ୍ରାର୍ଥୀ ସଂଖ୍ୟା ବିଧାନସଭା ପାଇଁ ୨୯୪ ହେବା କଥା। ହେଲେ ଯଦି ଉଭୟ ଦଳ ମଧ୍ୟରେ ମେଣ୍ଟ ହୋଇଯିବ ତେବେ ଦୁଇ ଦଳ ମିଶି ବିଧାନସଭା ଲାଗି ମୋଟ୍ ୧୪୭ ଜଣଙ୍କୁ ପ୍ରାର୍ଥୀ କରିବେ। ଏ କ୍ଷେତ୍ରରେ ବାକି ୧୪୭ ଜଣ କ'ଣ କରିବେ ତାକୁ ନେଇ ରାଜନୈତିକ ମହଲରେ ଚର୍ଚ୍ଚା ଜୋର୍ ଧରିବାରେ ଲାଗିଛି।

ବିଜେଡି ଏବଂ ଭାଜପା ମଧ୍ୟରେ ଯେପର୍ଯ୍ୟନ୍ତ ମେଣ୍ଟ ହେବ ନାହିଁ ବୋଲି ଶୁଣାଯାଉଥିଲା ସେତେବେଳେ କଂଗ୍ରେସ ୧୪୭ ନିର୍ବାଚନମଣ୍ଡଳୀରେ ପ୍ରାର୍ଥୀ ଦେବା ଲାଗି ପ୍ରଗମନ ଆପ୍‌ର ଆରମ୍ଭ କରିଥିଲା। ଯେଉଁମାନେ ପ୍ରାର୍ଥୀ ହେବାକୁ କଂଗ୍ରେସରୁ ଇଚ୍ଛା ପ୍ରକାଶ କରିବେ ଏବଂ ସବୁ ଶ୍ରେଣୀର ଲୋକମାନଙ୍କୁ ଏହି ଆପ୍‌ରେ ଆବେଦନ ପକାଇପାରବେ ବୋଲ କଂଗ୍ରେସ ଘୋଷଣାକଲା। ହେଲେ ବିଜେଡି-ଭାଜପା ମଧ୍ୟରେ ମେଣ୍ଟ ହେବା କଥା ଆଗେଇବା ପରେ କଂଗ୍ରେସ ଆଉ ପ୍ରଗମନ ଆପ୍ ଆବେଦନକାରୀଙ୍କୁ ପ୍ରାର୍ଥୀ କରିବା କଥା ସେତେଟା ଚିନ୍ତା କରୁନାହିଁ। ଯେଉଁମାନେ ମେଣ୍ଟ ପ୍ରାର୍ଥୀ ତାଲିକାରୁ ବାଦ୍ ପଡ଼ିବେ ସେମାନଙ୍କୁ କିପରି ଦଳରେ ସାମିଲ କରି ଆସନ୍ତା ସାଧାରଣ ନିର୍ବାଚନରେ ପ୍ରାର୍ଥୀ କରିବ ସେନେଇ କଂଗ୍ରେସ ଚିନ୍ତାକରିବା ଆରମ୍ଭ କରିଛି। ଏହା ନ ହେଲେ ବହୁ ପ୍ରାର୍ଥୀ ସ୍ୱାଧୀନ ଭାବେ ନିର୍ବାଚନ ଲଢ଼ିପାରନ୍ତି। ଏହା ହେଲେ କଂଗ୍ରେସକୁ କିଛି ଲାଭ ମିଳିବ ନାହିଁ। ତେଣୁ ସେହିଭଳି ପ୍ରାର୍ଥୀଙ୍କୁ ଟିକେଟ ଦେଇ ଆସନ୍ତା ନିର୍ବାଚନରେ ଭୋଟ ପ୍ରତିଶତ ବୃଦ୍ଧ କରିବା ଦିଗରେ ଦଳର ଶୀର୍ଷ ନେତୃତ୍ୱ ଚିନ୍ତାକରିବା ଆରମ୍ଭ କରିଛନ୍ତି। ଅନ୍ୟପକ୍ଷରେ ଆସନ୍ତା ୧୯ ତାରିଖରେ ୩ୟ ଥର ଲାଗି ପ୍ରାର୍ଥୀ ଚୟନକୁ ନେଇ ସ୍କ୍ରିନିଂ କମିଟି ବୈଠକ ହେବାକୁ ଅଛି। ବିଜେଡି-ଭାଜପା ମେଣ୍ଟ ଘୋଷଣା ପରେ ହିଁ ଓଡ଼ିଶା ପାଇଁ ଉଭୟ ଦଳ ନିଜ ନିଜର ପ୍ରାର୍ଥୀ ତାଲିକା ଘୋଷଣା କରିବେ। ଏହାକୁ କଂଗ୍ରେସ ଅପେକ୍ଷା କରି ରହିଛି। ହେଲେ ମିଳିଥିବା ସୂଚନା ମୁତାବକ, ଆସନ୍ତା ୧୬ ତାରିଖରେ କଂଗ୍ରେସ ନିର୍ବାଚନୀ ଇସ୍ତାହାର ଘୋଷଣା କରାଗଲା ନାହିଁ ବୋଲି ସେ ପ୍ରଶ୍ନ କରିଛନ୍ତି। ରାଜ୍ୟରେ ୨ ଲକ୍ଷ ୨୬ ହଜାର ସରକାରୀ ପଦବୀ ଖାଲି ପଡ଼ିଥିବା ବେଳେ ୧୦ ଲକ୍ଷ ବେକାର ଯୁବତୀଯୁବକ ନାମ ପଞ୍ଜୀକରଣ କରାଇ ଚାହିଁ ବସିଛନ୍ତି। ଓଡ଼ିଶାର ଶିକ୍ଷା ବ୍ୟବସ୍ଥା ବିପର୍ଯ୍ୟସ୍ତ, ବେକାର ଯୁବତୀଯୁବକ ବେସାହାରା, ଶିକ୍ଷାନୁଷ୍ଠାନରେ ଦୁର୍ନୀତି। ଅନ୍ୟପକ୍ଷରେ ଖଣି,ପାଣି, ଡାଲି, ଚିଟ୍‌ଫଣ୍ଡ, ଛାତ୍ରବୃତ୍ତି, ଜମି ଓ ସରକାରୀ ଯୋଜନା ଲୁଟ ଏବଂ ଦୁର୍ନୀତିରେ ବିଜେଡି ସରକାରର ଅସଲ ମୁଖା ଧରାପଡ଼ିଯାଇଛି ବୋଲି ସେ କହିଛନ୍ତି।

କରିବାର ଯଥେଷ୍ଟ ସମ୍ଭାବନା ରହିଛି। ଏହା ପୂର୍ବରୁ ଦଳ ପ୍ରଥମ ପର୍ଯ୍ୟାୟ ବିଧାନସଭା ଏବଂ ଲୋକ ସଭା ପ୍ରାର୍ଥୀଙ୍କ ତାଲିକା ପ୍ରକାଶ କରିବ ବୋଲି ଶୁଣିବାକୁ ମିଳିଛି। ଯେଉଁମାନେ ବିଧାୟକ ଅଛନ୍ତି ଏବଂ ପିସିସି ସଭାପତି, ପ୍ରଚାର କମିଟି ଅଧ୍ୟକ୍ଷ, ଆଉ କେତେଜଣ ବରିଷ୍ଠ ନେତା ଯେଉଁମାନଙ୍କୁ ଦଳ ନିଶ୍ଚୟ ପ୍ରାର୍ଥୀ କରିବ ସେମାନଙ୍କ ନାଁ ଘୋଷଣା କରିବ ବୋଲି ଶୁଣିବାକୁ ମିଳୁଛି।

ରାଜ୍ୟରେ ଯେଉଁ ମେଣ୍ଟ ହେବା ନେଇ ଚର୍ଚ୍ଚା ଚାଲିଛି, ସେହି କଥାରେ ବର୍ତ୍ତମାନ ତୃଣମୂଳସ୍ତରର କର୍ମୀମାନେ ସମ୍ପୂର୍ଣ୍ଣ ବ୍ୟସ୍ତ ହୋଇପଡ଼ିଲେଣି। ୨୦୧୯ ସାଧାରଣ ନିର୍ବାଚନରେ ଯେଉଁମାନଙ୍କୁ ନିଜର ପ୍ରତିଦ୍ୱନ୍ଦ୍ୱୀ କରିଥିଲେ ଏବେ ସେମାନଙ୍କୁ ସମର୍ଥନ କରିବା କଥାକୁ ସହଜରେ ଗ୍ରହଣ କରିପାରୁନାହାନ୍ତି। ଅନ୍ୟପଟେ ଯଦି ନିଜ ନେତାଙ୍କ ଟିକେଟ କଟିବା କଥା ଆଲୋଚନା ହେଉଛି ତେବେ ସିଧାସଳଖ କଂଗ୍ରେସକୁ ଚାଲିଯିବେ ବୋଲି ଯୁକ୍ତି ରଖୁଛନ୍ତି। କୌଣସି ମତେ ନିଜ ନେତାଙ୍କୁ ଛାଡ଼ିବା ଏବଂ ପ୍ରତିଦ୍ୱନ୍ଦ୍ୱୀଙ୍କ ସହ ସାମିଲହେବା ଏହି ଦୁଇଟା ଯାକ କଥା କର୍ମୀମାନଙ୍କ ଭିତରେ ଦ୍ୱନ୍ଦ୍ୱ ବଢ଼ାଇ ଦେଇଛି। ପ୍ରାୟ ବିଜେଡି ଏବଂ ଭାଜପା କର୍ମୀ କଂଗ୍ରେସକୁ ଚାଲିଯିବା କଥା ମଧ୍ୟ କହିଲେଣି।

ପାଟକୁରା ଉପରେ ଭାଜପାର ନଜର

ଡେରାବିଶ, ୧୩।୩ (ବେବର୍ତ୍ତା ଅଜୟ ଦାସ)

ତେଜେଶ୍ୱର ପରିଡ଼ା

ମନୀଷା ପଣ୍ଡା

କେନ୍ଦ୍ରାପଡ଼ା ଜିଲାର ଗୁରୁତ୍ୱପୂର୍ଣ୍ଣ ପାଟକୁରା ନିର୍ବାଚନମଣ୍ଡଳୀରେ ବିଜେଡି, ଭାଜପା ଓ କଂଗ୍ରେସର ଆଶାୟୀ ପ୍ରାର୍ଥୀମାନେ ଏବେ ଗାଁରେ ନିଜ ଦଳର ବିଭିନ୍ନ କାର୍ଯ୍ୟକ୍ରମ ଜାରି ରଖିଛନ୍ତି। ଚଳିତ ସାଧାରଣ ନିର୍ବାଚନକୁ ଦୃଷ୍ଟିରେ ରଖି ନିର୍ବାଚନମଣ୍ଡଳୀକୁ ଦଖଲ କରିବାକୁ ୩ ଦଳର ଆଶାୟୀ ପ୍ରାର୍ଥୀ ଆଶାବାଦୀ ରହିଛନ୍ତି।

ଆସନ୍ତା ନିର୍ବାଚନରେ ଭାଜପା ଆଶାୟୀ ପ୍ରାର୍ଥୀ ଭାବେ କେନ୍ଦ୍ରାପଡ଼ା ଜିଲା ଭାଜପା ସମ୍ପାଦିକା ମନୀଷା ପଣ୍ଡା ଦଳୀୟ କାର୍ଯ୍ୟକ୍ରମକୁ ଜାରି ରଖିଛନ୍ତି। ଛାତ୍ର ଜୀବନରୁ ସମାଜସେବାରେ ମନୀଷା ନିଜକୁ ଜଡ଼ିତ ରଖିଛନ୍ତି। ଜଣେ ମହିଳା ଓ ଅଞ୍ଚଳର ମାଟିର ଝିଅ ଭାବେ ନିଜକୁ ଅଭିହିତ କରିଛନ୍ତି। ରାଜ୍ୟ ସରକାରଙ୍କ ଦୁର୍ନୀତି ଓ ସାଧାରଣ ଲୋକଙ୍କ ପାଇଁ ରାଜ୍ୟକୁ ଆସୁଥିବା କେନ୍ଦ୍ରୀୟ ଯୋଜନାକୁ ବାଟମାରଣା ବିଷୟରେ ସେ ଲୋକଙ୍କୁ ଅବଗତ କରାଉଛନ୍ତି। ଏଥିସହ ବିକଶିତ ପାଟକୁରା ଗଠନ ତାଙ୍କର ସ୍ୱପ୍ନ ବୋଲି ସେ କହିଛନ୍ତି। ମାଗଣା ସ୍ୱାସ୍ଥ୍ୟ ସେବା ଶିବିର ଓ ପ୍ରାକୃତିକ ବିପର୍ଯ୍ୟୟ ସମୟରେ ପହଞ୍ଚି ମନୀଷା ବିପନ୍ନଙ୍କୁ ସହାୟତା କରିଥାନ୍ତି। ସେହିପରି ରାଜ୍ୟ ଭାଜପା ମୁଖପାତ୍ର ତେଜେଶ୍ୱର ପରିଡ଼ା ୨୦୧୯ ନିର୍ବାଚନ ପରଠାରୁ ଏଠାରେ ରାଜ୍ୟ ସରକାରଙ୍କ ଦୁର୍ନୀତି, ପ୍ରଧାନମନ୍ତ୍ରୀ ଆବାସ ଯୋଜନାରୁ ଯୋଗ୍ୟ ହିତାଧିକାରୀଙ୍କୁ ବଞ୍ଚିତ ହେଉଛନ୍ତି। ଏଠାରେ ଥିବା ବିଭିନ୍ନ ସମସ୍ୟାକୁ ନେଇ ବ୍ଲକ, ତହସିଲ ଓ ଜିଲା କାର୍ଯ୍ୟାଳୟରେ ଆନ୍ଦୋଳନ କରିବା ଯୋଗୁ ଦବଦବା ବୃଦ୍ଧି ପାଇଛି। ନିର୍ବାଚନମଣ୍ଡଳୀରେ ଜଳସେଚନ, ଚାନ୍ଦୋଳରେ ଥାନା ପ୍ରତିଷ୍ଠା ସହ ୨ଟି ଗୋଷ୍ଠୀ ସ୍ୱାସ୍ଥ୍ୟକେନ୍ଦ୍ରରେ ଥିବା ସ୍ୱାସ୍ଥ୍ୟ କର୍ମଚାରୀ ଓ ଡାକ୍ତରଙ୍କ ପଦବୀ ପୂରଣ ପାଇଁ ତେଜେଶ୍ୱରଙ୍କ ନେତୃତ୍ୱରେ ଭାଜପା ପକ୍ଷରୁ ବିଭାଗୀୟ ମୁଖ୍ୟ କାର୍ଯ୍ୟାଳୟରେ ଆନ୍ଦୋଳନ କରାଯାଇଥିଲା। ଆଶାୟୀ ପ୍ରାର୍ଥୀ ଭାବେ ତେଜେଶ୍ୱରଙ୍କ ନାମ ସାଧାରଣରେ ଚର୍ଚ୍ଚା ଜୋର ଧରିଛି।

ସୂଚନାଯୋଗ୍ୟ, ଡେରାବିଶ ବ୍ଲକର ୨୬, ଗରଦପୁର ବ୍ଲକର ୧୮ ଓ ମାର୍ଶାଘାଇ ବ୍ଲକର ୭ଟି ପଞ୍ଚାୟତକୁ ନେଇ ପାଟକୁରା ନିର୍ବାଚନମଣ୍ଡଳୀରେ ୨୦୦୯ ରେ ବିଜେଡି ପ୍ରାର୍ଥୀ ଭାବେ ସ୍ୱର୍ଗତ ବେଦ ପ୍ରକାଶ ଅଗ୍ରୱାଲ ବିଧାୟକ ଭାବେ ନିର୍ବାଚିତ ହୋଇଥିଲେ। ଭାଜପା ଦ୍ୱିତୀୟ ସ୍ଥାନରେ ରହିଥିଲା। ସେହିପରି ୨୦୧୯ରେ ବିଜେଡର ସାବିତ୍ରୀ ଅଗ୍ରୱାଲ ନିର୍ବାଚିତ ହୋଇଛନ୍ତି। ଭାଜପା ଏଠାରେ ମଧ୍ୟ ଦ୍ୱିତୀୟ ସ୍ଥାନରେ ରହିଥିଲା। ତେଣୁ ଆଗାମୀ ନିର୍ବାଚନକୁ ସମସ୍ତେ ନଜର ରଖିଛନ୍ତି।

ଛାତ୍ର କଂଗ୍ରେସ କର୍ମୀ-ପୋଲିସ ମୁହାଁମୁହିଁ

ନବୀନ ନିବାସ ଘେରାଉ ଉଦ୍ୟମ

ଭୁବନେଶ୍ୱର, ୧୩।୩(ସୁନିତ୍ ମିଶ୍ର)

ଶିଶୁଭବନ ଛକଠାରେ ଛାତ୍ର କଂଗ୍ରେସ ପକ୍ଷରୁ ବୁଧବାର ବିକ୍ଷୋଭ ଶୋଭାଯାତ୍ରା ଅବସରରେ ପୋଲିସ ସହ ଧସ୍ତାଧସ୍ତି।

ପ୍ରଦେଶ ଛାତ୍ର କଂଗ୍ରେସ ସଭାପତି ସୟଦ ୟାସିର ନୱାଜଙ୍କ ନେତୃତ୍ୱରେ ବୁଧବାର 'ଛାତ୍ର ଆଣିବେ ପରିବର୍ତ୍ତନ' କାର୍ଯ୍ୟକ୍ରମ କରାଯାଇଛି। ଏହି କାର୍ଯ୍ୟକ୍ରମ ଜରିଆରେ ଛାତ୍ର କଂଗ୍ରେସ ପକ୍ଷରୁ ନବୀନ ନିବାସ ଘେରାଉ ଉଦ୍ୟମ କରାଯାଇଛି। ପ୍ରଦେଶ ଛାତ୍ର କଂଗ୍ରେସର କର୍ମକର୍ତ୍ତାମାନେ ଏକ ବିଶାଳ ବିକ୍ଷୋଭ ଶୋଭାଯାତ୍ରାରେ ରାଜମହଲ ଛକ ନିକଟରୁ ବାହାରି ଶିଶୁଭବନ ଛକ ଦେଇ ନବୀନ ନିବାସ ବାହାରିଥିଲେ। ହେଲେ ଶିଶୁ ଭବନ ଛକଠାରେ ପୋଲିସ ଛାତ୍ର କଂଗ୍ରେସ କାର୍ଯ୍ୟକର୍ତ୍ତାଙ୍କୁ ଅଟକାଇଥିଲା। ସେଠାରେ ଛାତ୍ର କଂଗ୍ରେସ କର୍ମୀ ଏବଂ ପୋଲିସ ମଧ୍ୟରେ ପ୍ରବଳ ଧସ୍ତାଧସ୍ତି ପରିସ୍ଥିତି ସୃଷ୍ଟି ହୋଇଥିବା ଦେଖିବାକୁ ମିଳିଛି। ସେଠାରେ ପୋଲିସ ଓ ଛାତ୍ର କଂଗ୍ରେସର କର୍ମକର୍ତ୍ତାଙ୍କ ମଧ୍ୟରେ ଧସ୍ତାଧସ୍ତି ହୋଇଥିଲା ବେଳେ ଟମାଟୋ ମାଡ଼ ମଧ୍ୟ କରାଯାଇଥିଲା। ଏହାପରେ ପୋଲିସ ପକ୍ଷରୁ କେତେଜଣ ଛାତ୍ର କଂଗ୍ରେସ କର୍ମକର୍ତ୍ତାଙ୍କୁ ଭ୍ୟାନ୍ ଯୋଗେ ସେଠାରୁ ଉଠାଇ ନେଇଥିବା ବେଳେ ପରବର୍ତ୍ତୀ ସମୟରେ ସେମାନଙ୍କୁ ଛାଡ଼ି ଦିଆଯାଇଥିବା ଜଣାପଡିଛି।

ଏହି ଅବସରରେ ୟାସିର ନୱାଜ କହିଛନ୍ତି, ବିଜେଡି ସରକାର ତାଙ୍କର ପ୍ରତିଶ୍ରୁତି ଅନୁଯାୟୀ ବର୍ଷକୁ ୨ ଲକ୍ଷ ହିସାବରେ ଯେଉଁ ୪୮ ଲକ୍ଷ ଚାକିରି ଦେବାର ଭରସା ଦେଇଥିଲେ ତାହା କୁଆଡ଼େ ଗଲା। ତା'ର ଉତ୍ତର ଏ ରାଜ୍ୟର ଯୁବ ଓ ଛାତ୍ର ସମାଜକୁ ସରକାର ଦିଅନ୍ତୁ। ବିରୋଧୀ ଦଳକୁ ଦୁର୍ବଳ କରିବା ପାଇଁ ଏବଂ ବିରୋଧୀ ଦଳ ଛାତ୍ର ନେତୃତ୍ୱ ସୃଷ୍ଟି କରି ନ ଦେବା ପାଇଁ ୨୦୧୮ରୁ ଓଡ଼ିଶାରେ ଅଗଣତାନ୍ତ୍ରିକ ଭାବେ ଛାତ୍ର ସଂସଦ ନିର୍ବାଚନ ବନ୍ଦ କରାଯାଇଛି। ବିଜେଡି ସରକାରରେ ଓଡ଼ିଶାର ଶିକ୍ଷା ବ୍ୟବସ୍ଥା ସମ୍ପୂର୍ଣ୍ଣ ବିପର୍ଯ୍ୟସ୍ତ। ଜାଲ୍ ସାର୍ଟିଫିକେଟ୍‌ରେ ନାମଲେଖା ଚାଲିଥିବାବେଳେ ସେହି ର୍ୟାକେଟରେ ବିଜେଡି କର୍ମକର୍ତ୍ତାମାନେ ସମ୍ପୃକ୍ତ ଅଛନ୍ତି। ଅନ୍ୟ ଦଳର ଛାତ୍ର ସଙ୍ଗଠନକୁ ମରଣାତ୍ମକ ଆକ୍ରମଣ କରୁଛନ୍ତି। କ୍ୟାମ୍ପସ ଭିତରେ ମହିଳା ଅସୁରକ୍ଷିତ। ଗୁଣାତ୍ମକ ଶିକ୍ଷା ଦିଆଯାଉ ନ ଥିବାବେଳେ କେବଳ ନିର୍ବାଚନ ସମୟରେ ଭୋଟ ହାତେଇବା ପାଇଁ ନାଟକାବାଜି ଚାଲିଛି। ଏ ସରକାର ୧୫ କୋଟି ଟଙ୍କାର ଛାତ୍ରବୃତ୍ତି ଲୁଟ କରିଥିବାର ସିଏଜି ରିପୋର୍ଟ ଦେଇଛନ୍ତି। ଯେଉଁ ଛାତ୍ରବୃତ୍ତି ଘୋଷଣା କରାଯାଇଛି ତାହା ୨୪ ବର୍ଷ ଭିତରେ କାହିଁକି ଘୋଷଣା କରାଗଲା ନାହିଁ ବୋଲି ସେ ପ୍ରଶ୍ନ କରିଛନ୍ତି। ରାଜ୍ୟରେ ୨ ଲକ୍ଷ ୨୬ ହଜାର ସରକାରୀ ପଦବୀ ଖାଲି ପଡ଼ିଥିବା ବେଳେ ୧୦ ଲକ୍ଷ ବେକାର ଯୁବତୀଯୁବକ ନାମ ପଞ୍ଜୀକରଣ କରାଇ ଚାହିଁ ବସିଛନ୍ତି। ଓଡ଼ିଶାର ଶିକ୍ଷା ବ୍ୟବସ୍ଥା ବିପର୍ଯ୍ୟସ୍ତ, ବେକାର ଯୁବତୀଯୁବକ ବେସାହାରା, ଶିକ୍ଷାନୁଷ୍ଠାନରେ ଦୁର୍ନୀତି। ଅନ୍ୟପକ୍ଷରେ ଖଣି,ପାଣି, ଡାଲି, ଚିଟ୍‌ଫଣ୍ଡ, ଛାତ୍ରବୃତ୍ତି, ଜମି ଓ ସରକାରୀ ଯୋଜନା ଲୁଟ ଏବଂ ଦୁର୍ନୀତିରେ ବିଜେଡି ସରକାରର ଅସଲ ମୁଖା ଧରାପଡ଼ିଯାଇଛି ବୋଲି ସେ କହିଛନ୍ତି।

ପ୍ରଶାନ୍ତଙ୍କୁ ନେଇ ଅଡୁଆରେ ଭାଜପା

ଖୋର୍ଦ୍ଧା, ୧୩।୩ (ପ୍ରଭାତ ପାଣିଗ୍ରାହୀ)

ପ୍ରଶାନ୍ତ ଜଗଦ୍ଦେବ

ଚିଲିକା ବିଧାୟକ ପ୍ରଶାନ୍ତ ଜଗଦ୍ଦେବ ବିଜେଡିରୁ ବହିଷ୍କୃତ ହେବା ପରେ ପୁଣି ଦଳକୁ ଫେରିବେ ବୋଲି ଆଶା ବାନ୍ଧିଥିଲେ। ଦଳୀୟ କର୍ମୀ, ନେତାଙ୍କ ସହ ସୁସମ୍ପର୍କ ସତ୍ତ୍ୱେ ଚେଷ୍ଟା କରି ମଧ୍ୟ ଦଳକୁ ଫେରିପାରି ନ ଥିଲେ। ଶେଷରେ ବାଧ୍ୟ ହୋଇ ଭୁବନେଶ୍ୱର ଏମ୍‌ପି ଅପରାଜିତା ଷଡ଼ଙ୍ଗୀଙ୍କ ସହ କଥା ହୋଇ ଶୀର୍ଷ ନେତୃତ୍ୱଙ୍କ ସହ ଆଲୋଚନା ପରେ ବିଧିବଦ୍ଧ ଭାବେ ଭାଜପା ରାଜ୍ୟ କାର୍ଯ୍ୟାଳୟରେ ସମର୍ଥକଙ୍କ ସହ ସାମିଲ ହୋଇଥିଲେ। ହେଲେ ଚିଲିକା ନିର୍ବାଚନମଣ୍ଡଳୀରେ ଭାଜପା କର୍ମୀଙ୍କ ମଧ୍ୟରେ ତାଙ୍କୁ ନେଇ ଦ୍ୱନ୍ଦ୍ୱ ଦେଖାଦେଇଛି। ଫଳରେ ଭାଜପା ଭିତରୁ ତାଙ୍କୁ ବିରୋଧ ହେଉଥିବା ଓ ଆଗକୁ ଦଳ ଅଖାଡୁଆ ସ୍ଥିତିରେ ପଡ଼ିପାରେ ବୋଲି ଆଲୋଚନା ହେଲାଣି।

ପ୍ରଶାନ୍ତ ବାଲୁଗାଁ ମଣ୍ଡଳ ସଭାପତି ନିରଞ୍ଜନ ସେଠୀଙ୍କୁ ଗାଳିଗୁଲଜ, ଆକ୍ରମଣ କରିବା ସହ ପଞ୍ଚାୟତ ଓ ଏନ୍‌ଏସି ନିର୍ବାଚନ ପ୍ରଚାର ବେଳେ ଭାଜପା କର୍ମୀଙ୍କୁ ଦୁର୍ବ୍ୟବହାର କରିଥିଲେ। ଏଥିସହିତ ବାଣପୁର ପଲଟନ ପଡ଼ିଆରେ ଲୋକଙ୍କ ଉପରକୁ ଗାଡ଼ି ମଡ଼ାଇଦେବା ଘଟଣା ଚାରିଆଡ଼େ ବ୍ୟାପୀ ଯାଇଥିଲା। ଏପରିକି ବିଜେଡି ମଧ୍ୟ ସେହି ସମୟରେ ଏହାକୁ ନିନ୍ଦା କରିଥିଲା। ପ୍ରଶାନ୍ତଙ୍କ ବିରୋଧରେ ଦୃଢ଼ କାର୍ଯ୍ୟାନୁଷ୍ଠାନ ଦାବିରେ ତୃଣମୂଳ ସ୍ତରରୁ ରାଜ୍ୟସ୍ତରରେ ଭାଜପା ତୁମ୍ବିତୋଫାନ କରିବା ସହ ଜିଲା ଆରକ୍ଷୀ ଅଧୀକ୍ଷକଙ୍କ କାର୍ଯ୍ୟାଳୟକୁ ବହୁ ସଂଖ୍ୟାରେ ଘେରାଉ ମଧ୍ୟ କରିଥିଲେ। ୨୦୧୯ ନିର୍ବାଚନରେ ବିଜେଡି ଟିକଟରେ ପ୍ରଶାନ୍ତ ଲଢ଼ି ବିଜୟ ଲାଭ କରିବା ଠାରୁ ପରବର୍ତ୍ତୀ ସମୟରେ ଏକାଧିକ ଘଟଣାରେ ଭାଜପା କର୍ମୀ ଏବଂ ପ୍ରଶାନ୍ତ ମୁହାଁମୁହିଁ ହୋଇଥିଲେ। ଏଥିପାଇଁ ଚିଲିକା ବିଧାନସଭା ନିର୍ବାଚନମଣ୍ଡଳୀ ସର୍ବଭାରତୀୟସ୍ତରରେ ନିନ୍ଦିତ ହେଲା ବୋଲି ଭାଜପାର ନେତୃବୃନ୍ଦ ଗଣମାଧ୍ୟମ ଆଗରେ ଭାଷଣ ଦେଉଥିଲେ। ପ୍ରଶାନ୍ତ ଭାଜପାରେ ସାମିଲ ହେବା ପରେ ଚିଲିକା ନିର୍ବାଚନମଣ୍ଡଳୀର ଦଳୀୟ କର୍ମୀ ଏହାକୁ ସହଜରେ ହଜମ କରିପାରୁନାହାନ୍ତି। ଏପରିକି ଏକାଧିକ କର୍ମୀ ଶାସକ ଦଳର ଜଣେ ପ୍ରଭାବଶାଳୀ ନେତାଙ୍କ ସହ ଯୋଗାଯୋଗରେ ରହିଥିବା ଏବଂ ଖୁବ୍‌ଶୀଘ୍ର ଦଳ ପରିବର୍ତ୍ତନ କରିପାରନ୍ତି ବୋଲି ଚର୍ଚ୍ଚା ହେଲାଣି । ପ୍ରକାଶ ଯେ, ଲୋକଙ୍କ ଉପରକୁ ଗାଡ଼ି ମଡ଼ାଇଦେବା ଘଟଣାରେ ସୁପ୍ରିମକୋର୍ଟ ପ୍ରଶାନ୍ତଙ୍କୁ ଏକ ବର୍ଷ ଚିଲିକା ନିର୍ବାଚନମଣ୍ଡଳୀ ଗସ୍ତ ଓ ସଭାସମିତି ଉପରେ କଟକଣା ଜାରି କରିଥିଲେ। ଯଦିଓ ଏହି ଆଦେଶନାମାକୁ ଏକ ବର୍ଷ ପୂରିଲାଣି, ପ୍ରଶାନ୍ତ ଏଯାବତ୍ ଚିଲିକା ଅଞ୍ଚଳରେ ବଡ଼ ସମାବେଶ, ଶୋଭାଯାତ୍ରା କରି ନ ଥିଲେ। ଏବେ ଭାଜପାରେ ମିଶିବା ପରେ ଖୋର୍ଦ୍ଧା ଏବଂ ଚିଲିକାରେ ଏକ ବଡ଼ ସମାବେଶ ପାଇଁ ଯୋଜନା କରୁଥିବା ଜଣାପଡ଼ିଛି। ସେ ଏକପ୍ରକାର ନିଜ ଶକ୍ତି ପ୍ରଦର୍ଶନ ପାଇଁ ପ୍ରସ୍ତୁତି ଜାରି ରଖିଥିବା ବେଳେ ଦଳରେ ଏକ ଗୋଷ୍ଠୀ ପ୍ରଶାନ୍ତଙ୍କ ନେତୃତ୍ୱକୁ ମାନିନେଇ ପାରୁନାହାନ୍ତି। ଫଳରେ ଆଗାମୀ ନିର୍ବାଚନରେ ଏହାର ପ୍ରତିଫଳନ ଦେଖିବାକୁ ମିଳିପାରେ ବୋଲି ଆଲୋଚନା ହେଉଛି।

୨୦୦୨ରେ ପ୍ରଶାନ୍ତ ଜିଲା ପରିଷଦ ଚେୟାରମ୍ୟାନ ପରେ ଯୋଜନା କମିଟି ସଭାପତି, ୨୦୧୪ରେ ବେଗୁନିଆ ବିଧାୟକ ହୋଇଥିବା ବେଳେ ୨୦୧୯ରୁ ଚିଲିକା ବିଧାୟକ ଅଛନ୍ତି। ଫଳରେ ଚିଲିକା ସମେତ ଖୋର୍ଦ୍ଧା ଓ ବେ

ସୋନପୁରକୁ ଗଡ଼ିବ ୪ ଟ୍ରେନ

ଭୁବନେଶ୍ୱର,୧୩।୩(ଅନୁରାଧା ମହାରଣା): ବଲାଙ୍ଗୀର ପାର୍ଶ୍ୱରୁ ସୋନପୁର ପର୍ଯ୍ୟନ୍ତ ଟ୍ରେନ ଲାଇନ୍ କାର୍ଯ୍ୟକ୍ଷମ ହୋଇଛି। ଏବେ ସୋନପୁରକୁ ୪ଟି ଟ୍ରେନ୍ ଚଳାଚଳ କରିବ। ଭୁବନେଶ୍ୱର-ବଲାଙ୍ଗୀର-ଭୁବନେଶ୍ୱର ଏକ୍ସପ୍ରେସ ଏବଂ ଦୁଇ ଯୋଡା ବଲାଙ୍ଗୀର-ବିଛୁପାଲି-ବଲାଙ୍ଗୀର ପାସେଞ୍ଜରକୁ ସୋନପୁର ପର୍ଯ୍ୟନ୍ତ ସମ୍ପ୍ରସାରଣ କରିବାକୁ ନିଷ୍ପତ୍ତି ହୋଇଥିବାବେଳେ ବଲାଙ୍ଗୀର ଓ ସୋନପୁର ମଧ୍ୟରେ ଗୋଟିଏ ନୂଆ ଟ୍ରେନ୍ ଚଳାଚଳ କରିବ ବୋଲି ପୂର୍ବତଟ ରେଳପଥ ପକ୍ଷରୁ ସୂଚନା ଦିଆଯାଇଛି।

୧୨୮୯୩ଭୁବନେଶ୍ୱର-ବଲାଙ୍ଗୀର-ସୋନପୁର ଏକ୍ସପ୍ରେସ ବଲାଙ୍ଗୀରରେ ପହଞ୍ଚିବା ପରେ ଅପରାହ୍ନ ୧ଟା ୪୫ରେ ସୋନପୁର ଅଭିମୁଖେ ଯାତ୍ରା କରି ଅପରାହ୍ନ ୩ଟା ୧୫ରେ ପହଞ୍ଚିବ। ଫେରିବା ମାର୍ଗରେ ୧୨୮୯୪ ସୋନପୁର-ଭୁବନେଶ୍ୱର ଏକ୍ସପ୍ରେସ ସୋନପୁରରୁ ଅପରାହ୍ନ ୧ରେ ଛାଡି ଅପରାହ୍ନ ୨ଟା ୨୫ରେ ବଲାଙ୍ଗୀର ଓ ରାତି ୯ଟା ୪୫ରେ ଭୁବନେଶ୍ୱରରେ ପହଞ୍ଚିବ। ଏହି ଟ୍ରେନ ମାର୍ଚ୍ଚ ୧୪ରୁ ସୋନପୁରରୁ ଏବଂ ୧୫ରୁ ଭୁବନେଶ୍ୱରରୁ ନିୟମିତ ଭାବେ ଚଳାଚଳ କରିବ। ୧୨୮୯୩/୧୨୮୯୪ ଭୁବନେଶ୍ୱର-ସୋନପୁର-ଭୁବନେଶ୍ୱର ଏକ୍ସପ୍ରେସର ସମୟ ସାରଣୀ ଓ ରହଣି ଭୁବନେଶ୍ୱର ଏବଂ ବଲାଙ୍ଗୀର ମଧ୍ୟରେ ଅପରିବର୍ତ୍ତିତ ରହିବ। ତେବେ ବଲାଙ୍ଗୀର ଓ ସୋନପୁର ମଧ୍ୟରେ ବିଛୁପାଲି, ଝରତରଭା ଏବଂ ନରସିଂହଗଡ଼ ଷ୍ଟେଶନରେ ରହଣି କରିବ। ୦୮୩୦୫/୦୮୩୦୬ ବଲାଙ୍ଗୀର-ବିଛୁପାଲି-ବଲାଙ୍ଗୀର ପାସେଞ୍ଜର ବଲାଙ୍ଗୀରରୁ ପୂର୍ବାହ୍ନ ୮ଟା ୧୫ରେ ଛାଡି ସୋନପୁରରେ ପୂର୍ବାହ୍ନ ୯ଟା ୪୫ରେ ପହଞ୍ଚିବ। ସୋନପୁରରୁ ପୂର୍ବାହ୍ନ ୧୦ଟା ୪୫ରେ ଛାଡି ମଧ୍ୟାହ୍ନ ୧୨ଟାରେ ବଲାଙ୍ଗୀରରେ ପହଞ୍ଚିବ। ୦୮୩୦୭/୦୮୩୦୮ ବଲାଙ୍ଗୀର-ବିଛୁପାଲି-ବଲାଙ୍ଗୀର ପାସେଞ୍ଜର ବଲାଙ୍ଗୀରରୁ ଅପରାହ୍ନ ୧୨ଟା ୫୦ରେ ଛାଡି ସୋନପୁରରେ ଅପରାହ୍ନ ୨ଟା ୨୦ରେ ପହଞ୍ଚିବ। ସୋନପୁରରୁ ଅପରାହ୍ନ ୫ଟାରେ ଛାଡି ସନ୍ଧ୍ୟା ୬ଟା ୧୫ରେ ବଲାଙ୍ଗୀରରେ ପହଞ୍ଚିବ। ୦୮୩୦୯/୦୮୩୧୦ ବଲାଙ୍ଗୀର-ସୋନପୁର-ବଲାଙ୍ଗୀର ପାସେଞ୍ଜର ମାର୍ଚ୍ଚ ୧୫ରୁ ବଲାଙ୍ଗୀରରୁ ସନ୍ଧ୍ୟା ୭ଟା ୧୫ରେ ଛାଡି ସୋନପୁରରେ ରାତି ୮ଟା ୪୫ରେ ପହଞ୍ଚିବ। ସୋନପୁରରୁ ଆସନ୍ତା ୧୬ ତାରିଖରୁ ଭୋର ୪ଟା ୧୫ରେ ଛାଡି ବଲାଙ୍ଗୀରରେ ସକାଳ ୫ଟା ୩୦ରେ ପହଞ୍ଚିବ।

OFFICE OF THE ZILLA PARISHAD, KENDRAPARA
INVITATION FOR BIDS (IFB)
Phone No.-06727-220064 Email ID:- ori-dkendrapada@nic.in, Pin code- 754211
1st Corrigendum to Tender Call Notice No.- Tender Online ZP/KPD-08 of 2023-24, Dated:- 01.03.2024

No. CAD-4572:- **Due to unavoidable circustances the following modifications have been made as follows:- 7 & 9.** Period of availablility of tenders online/Date of time of bidding online / Date of opening of tender papers: The details are as follows

Procurement Officer	Place of opening	Availability of Tender online for bidding in online		Last date & time of seeking tender clarification	Date & time of opening of tender
		From	To		
1	2	3	4	5	6
CDO-cum-EO, Zilla Parishad, Kendrapara	Zilla Parishad, Kendrapara	**13.03.2024** At 11.00 AM	Up to 5.00 PM on **27.03.2024**	Up to 5.00 PM on **27.03.2024**	**28.03.2024** At 11.00 AM

1. All other terms and condidtions of the said Tender Call Notice shall remain unaltered.

Sd./- Chief Development Officer-cum-Executive Officer, Zilla Parishad, Kendrapara
OIPR-19269/11/0032/2324

---

idco Your power to grow ISO 9001 & 14001 Corporation — ODISHA NEW OPPORTUNITIES
No. CAD-4551
OFFICE OF THE CHIEF GENERAL MANAGER (CIVIL), IDCO, IDCO TOWER, BHUBANESWAR
Tender Call Notice No. HO/CIVIL/T&E/E-5072/04/2024/7850 **Dated: 06.03.2024**
NOTICE INVITING TENDER UNDER NATIONAL COMPETITIVE BIDDING THROUGH e-Procurement

Name of the Work : Supply, Installation, Testing and Commissioning of High Masts with LED Flood Lighting System including Comprehensive AMC for 05 years in Athletic-cum-Football Practice Field at Kalinga Stadium Complex, Bhubaneswar.

Procurement Officer	Bid Identification No.	Availability of Tender Online for Bidding	
		From	To
1	2	3	4
CGM (Civil), IDCO, IDCO Towers, Janpath, Bhubaneswar	CIVIL/EST/68/2023-24	From 17.00 hours of Dt.14.03.2024	To 17.00 hours of Dt.30.03.2024

Further details can be seen from the e-Procurement Portal: **www.tendersodisha.gov.in.** Corrigendum or Addendum if any will not be published in Newspapers and can be seen in e-Procurement portal as well as in IDCO website.
OIPR-14003/11/0467/2324 **Sd./- Chief General Manager (Civil), IDCO, Bhubaneswar**

GOVERNMENT OF ODISHA No.O-2778
OFFICE OF THE SUPERINTENDING ENGINEER, RURAL WORKS DIVISION-II, BHADRAK
ee_rwbdk2@yahoo.co.in
"e" Procurement Notice for Building Works
Identification Online Tender 20/RWD/BDK-II/2023-24 Dtd.06.03.2024

1. Name of the Work: Building Works as per Annexure. 2. Total Number of Works: 10 Nos. 3. Approximate Estimated Cost: Rs.10.41 Lakhs- Rs.38.17 lakhs. 4. Class of Contractor: As per Annexure. 5. Period of Completion: As per Annexure. 6. Other details: The details are as follows.

Procurement Officer	Bid Identification No.	Availability of Tender online for bidding		Last Date & Time of seeking tender clarification	Date & Time of Opening of Bid
		From	To		
1	2	3	4	5	6
Executive Engineer, R.W.Division-II, Bhadrak	20	13.03.2024 At 11.30 A.M.	20.03.2024 upto 1.30 P.M.	19.03.2024 upto 3.00 P.M.	21.03.2024 at 11.30 A.M.

7. Further details can be seen from the e-Procurement portal "https://www.tendersorissa.gov.in"
8. Any other changes/Corrigendum may be seen only in website www.tendersorissa.gov.in.
9. Date of Transparent Lottery to be conducted on 27.03.2024 at 11.30 AM in the Office of the Superintending Engineer, Rural Works Division-II, Bhadrak.

OIPR-34079/11/0043/2324 **Sd./- Executive Engineer, R.W.Division-II, Bhadrak**

GOVERNMENT OF ODISHA
OFFICE OF THE CHIEF CONSTRUCTION ENGINEER, RURAL WORKS CIRCLE, BOLANGIR
1st Corrigendum Notice
No.897, Dated: 11.03.2024

No.O-2779: The 1st Corrigendum to the Bid Identification No.BLGR-Online-56/2023-24, the Revised Estimated Cost & EMD amount are as follows:

REVISED ANNEXURE

Sl. No.	Name of the Work	Approx. Estimated Cost excluding GST (Rs. in Lakh)	EMD required (In Rs.)	Cost of tender paper (in Rs.) to be submitted online	Class of Contractor	Time of Completion (in Calendar Months)	Name of R.W. Division
1	2	3	4	5	6	7	8
1	Improvement of Metakani Chowck to Bahiramuhan via Jadapal Chowck & Junani road in the district of Sonepur under SACI for the year 2023-24	399.90	3,99,900/-	10,000/- per set	"A"	9 (Nine) Months	Sonepur
2	Improvement of Balipatha to Kulthiapadar via Jharbadjore road in the district of Sonepur under SACI for the year 2023-24	419.91	4,19,910/-	10,000/- per set	"A"	9 (Nine) Months	Sonepur

N.B. All other terms and conditions remain unchanged.

Sd./- D.K. Seth
Chief Engineer, R.W.Circle, Bolangir
OIPR-25118/11/0092/2324

ODISHA COMPUTER APPLICATION CENTRE
ocac **REQUEST FOR PROPOSAL**
Enq.No.:OCAC-IFITP-IP-0009-2023/24048

No. U- : Odisha Computer Application Centre (OCAC) invites Request for Proposal (RFP) for Selection of a firm for preparation of DPR, RFP, Bid evaluation & Onboarding support to Odisha Computer Application Centre (OCAC) for developing Odisha Semiconductor and ESDM Park. For details please visit websites www.ocac.in & www.odisha.gov.in.

The bid shall be submitted in electronic mode only in the portal **https://enivida.odisha.gov.in** latest by **03.04.2024, 11:00 A.M.** OCAC reserves the right to accept/ reject any/ all bids without assigning any reason thereof.

General Manager(Admin), OCAC, Plot No.-N-1/7-D, Acharya Vihar, P.O.-RRL, Bhubaneswar-751013, Ph.-2567280/ 2567064/ 2567295
OIPR-16003/11/0152/2324

ମୁଖ୍ୟ ନିର୍ମାଣ ଯନ୍ତ୍ରୀଙ୍କ କାର୍ଯ୍ୟାଳୟ, ଗ୍ରାମ୍ୟ ନିର୍ମାଣ ମଣ୍ଡଳ, ବ୍ରହ୍ମପୁର
OFFICE OF THE CHIEF CONSTRUCTION ENGINEER RURAL WORKS CIRCLE, BERHAMPUR
No.O-2768: At:Ambapua, PO:Engineering School, Near Income Tax Office, Berhampur-760011
(E-mail: serwbpr2004@yahoo.com, Tel/Fax:-0680-2404287)
NATIONAL COMPETITIVE BIDDING THROUGH e-Procurement
Bid Identification No.Online Tender/102-2023-24/BPR

Identification No.	Name of Work	No. of Works	Approx. Estimated Cost (in Lakh)	Class of Contractor	Period of Completion
Online_Tender/ 102-2023-24/ BPR	Road Works under Special Assistant to States Capital Investment (SACI) for the year 2023-24	02 Nos.	From Rs.770.99 Lakhs to Rs.828.49 Lakhs	"A" Class & "Special" Class as applicable	11 (Eleven) Calendar Months as provided

Procurement Officer	Bid Identification No.	Availability of tender online for bidding	
		From	To
Chief Construction Engineer, R.W.Circle, Berhampur	Online Tender/102-2023-24/BPR	22.03.2024 at 10.00 A.M.	06.04.2024 upto 5.30 P.M.

(i) EMD/ Bid Security, Cost of Bid document is to be transferred through Online as per the procedure mentioned in the DTCN.
(ii) Non-submission of the information/documents through online by the bidder as per the items mentioned in the eligible criteria of the DTCN will also liable for rejection of his tender.
Further details & Corrigendum if any can be seen from the website:- www.tendersodisha.gov.in.
OIPR-25071/11/0121/2324 **Sd./- Chief Construction Engineer, R.W.Circle, Berhampur**

GOVERNMENT OF ODISHA No.O-2775
OFFICE OF THE CHIEF CONSTRUCTION ENGINEER RURAL WORKS CIRCLE, KENDRAPARA-JAJPUR
AT-CHANDIKHOL, PO-SUNGUDA, JAJPUR-754296, Email:serw_kpd@yahoo.com
No. Tender_Online_RCK-12/24 Letter No.1403, Date:07.03.24
e-Procurement Notice

1. Name of the Work : Tender for the Road/ Building & Bridge works in the Dist. of Kendrapara-Jajpur. 2. Class of Contractor: As specified in the Column-6 of the Annexure. 3. Time of Completion: As specified in the Column-7 of the Annexure. 4. Detail Projects: As per Annexure attached. 5. Other details:

Procurement Officer	Bid Identification No.	Availability of Tender online for bidding		Last Date & Time of seeking tender clarification	Date & Time of opening of Tender	
		From	To		Technical Bid	Financial Bid
1	2	3	4	5	6	7
Chief Construction Engineer, Rural Works Circle, Kendrapara-Jajpur	Tender Online RCK-12/24	13.03.2024 at 11.00 A.M.	27.03.2024 to 05.00 P.M.	22.03.2024 upto 02.00 P.M.	28.03.2024 at 11.30 A.M.	To be intimated later

Further details can be seen from the website www.tendersorissa.gov.in

Sd./- S.N. Parida
Chief Construction Engineer,
Rural Works Circle, Kendrapara-Jajpur
OIPR-25129/11/0073/2324

OFFICE OF THE DISTRICT PROJECT CO-ORDINATOR
SAMAGRA SHIKSHA, BALANGIR
AT-COLLEGE CHOWK, PO/DIST-BALANGIR, PIN-767002
Ph.No.(06652) 251010, E-mail:dpcbolangirssa.opepa@nic.in
Website: www.opepa.in
No.VIII/CIVIL/18/2023/ 484/ Dated:11.03.2024
Cancellation of Tender Call Notice No.2400 dated 15.09.2023

No.n-324: The Tender Call Notice No.2400 dated 15.09.2023 (Tender reference No. 01/SS, Balangir/2023-24) read with 1st Corrigendum and addendum No.2604, dated 07.10.2023 to Tender Call Notice No.01/SS, Balangir/2023-24 is hereby cancelled.

By Order of Collector-cum-Chairman
Sd./- District Education Officer & DPC
Samagra Shiksha, Balangir
OIPR-27151/11/0001/2324

---

obcc **ଓଡ଼ିଶା ସେତୁ ଓ ନିର୍ମାଣ ନିଗମ ଲିଃ** No.CAD-4547
(ଓଡ଼ିଶା ସରକାରଙ୍କ ପୂର୍ତ୍ତ ବିଭାଗ ଅଧୀନର ଏକ ଉଦ୍ୟୋଗ)
ODISHA BRIDGE & CONSTRUCTION CORPORATION LIMITED
(A Government of Odisha Undertaking under Works Department)

No.2405 **Date:07.03.2024**
File: SMT-2011
NOTICE INVITING TENDER

1.	**Name of Work**	:	Development of Puri Lake in the heritage city of Puri under ABADHA Scheme on Turnkey Basis	Development of Odia University (Phase-III) at Satyabadi, Puri on Turnkey Basis
2.	**Bid Identification No.**	:	107/Tender/OBCC/2023-24	108/Tender/OBCC/2023-24
3.	**Class of Contractor**	:	"Super" or "Special" Class	"Super" Class
4.	**Bid Processing Fee (only in online mode)**	:	Rs.50,000.00 (Including GST)	Rs.1,00.000.00 (Including GST)
5.	**Date of availability of Bid document in e-procurement portal**	:	From Dt.13.03.2024	From Dt.14.03.2024
6.	**Last Date & Time of receipt of online Bid**	:	Upto 5.00 PM of Dt.02.04.2024	Upto 05.00 PM of Dt.03.04.2024
7.	**Date of Bid Opening**	:	03.04.2024 at 11.30 AM	04.04.2024 at 11.30 AM
8.	**Project Completion Duration**	:	12 (Twelve) Calendar Months	18 (Eighteen) Calendar Months

9. Further details can be seen from the e-Procurement portal https://www.tendersodisha.gov.in.
10. OBCC has the right to accept or reject the Notice/RFP without assigning any reason thereof.

OIPR-34161/11/0127/2324 **Sd./- Engineer-In-Chief**

---

75 **ODISHA PUBLIC SERVICE COMMISSION, CUTTACK**
NOTICE
No. 1552/PSC **Dt.11.03.2024**
(1R-01-2023/24) (DR-V)

No. D-256: It is for information of all concerned that, document verification of candidates having PPSAN mentioned below for the post of **"Principal"** in Govt. Engineering Colleges, pursuant to advertisement No. 18 of 2023-24 shall be held on 20.03.2024 as per the following programme in the Office of the Commission, at 19, Dr. P.K. Parija Road, Cuttack - 753001.

PROGRAMME OF DOCUMENT VERIFICATION

Date	Time of Verification	PPSAN
20.03.2024	10.30 A.M.	P230234081, P240235348, P230234567, P240234906, P230234483, P240238266 & P230234312 **= 07 Candidates**
	2.30 P.M.	P240236364, P230234347, P230234385, P230234172 & P240235894 **= 05 Candidates**

The candidates are required to submit the following documents at the time of verification.
1. The hard copies of Online application forms indicating their PPSAN at the top right hand corner.
2. Four passport size photographs.
3. Duly filled in & attested "Attestation Form" and duly filled in "Bio-data Form" (downloaded from the website of the Commission).
4. H.S.C. or equivalent certificate in support of declaration of age issued by the concerned Board/Council.
5. Bachelor's Degree (BE/B.Tech.) Certificate issued by the recognized University in the relevant branch.
6. M.E./M.Tech Degree Certificate issued by the recognized university in the relevant branch.
7. Ph.D. Degree Certificate.
8. Mark-lists in support of all the aforesaid examinations (i.e. H.S.C. to Ph.D.) issued by the concerned Board/Council/University/Institution.
9. Documents in support of having at least two successful Ph.D. guided as Supervisor/Co-Supervisor.
10. Minimum 08 research publications in SCI Journals/UGC/AICTE approved list of journals.
11. Experience certificate in support of having minimum 15 years of experience in Teaching/Research/ Industry.
12. Experience certificate with at least 3 years of service at the post equivalent to that of Professor.
13. Any proof of identity.

The candidates are advised to report in the Office of the Commission **half an hour before the commencement of verification** on the scheduled date and time as mentioned above.
Note: It is also made clear that the candidature of these candidates for the recruitment is purely provisional. The candidature is liable for rejection in the event of inadequacy/deficiency found at any stage during or after the selection process and is subject to fulfillment of the terms and conditions laiddown in the advertisement. Mere participation in the document verification does not reserve any right for selection.

OIPR-12002/11/0176/2324 **Sd./- Secretary**

OFFICE OF THE NOTIFIED AREA COUNCIL,G. UDAYAGIRI, KANDHAMAL
Email id: orissagudnac@gmail.com
No.757/ Date:07.03.2024
Expression of Interest

No.C-3286: Proposals are invited to conduct the assignment and submit the deliverables from Public Sector Undertakings/ Autonomous Bodies/ registered Engineering Consulting firms that have requisite experience in preparation of drainage/ pipeline/ sewerage network plan and infrastructure for "Preparation of Storm Water Drainage Master Plan and DPR for G. Udayagiri NAC area". The prescribed tender schedule can be obtained from NAC, G. Udayagiri Office during office hour except holidays on payment of Rs 10,000/-(Rupees Ten Thousand) (Non Refundable) in shape of DD in favour of "Executive Officer, NAC, G. Udayagiri,Payble at G. Udayagiri" by 1 PM of dated 22.03.2024. The quotations should reach in this office of the undersigned on or before 22.03.2024 by 3.30PM by Speed Post/Register Post/ Courier/ by Hand and the same will be opened on same day at 4.30 PM. as EMD. The undersigned reserved the rights to reject the quotation without assigning any reason thereof.

Sd./- Executive Officer, NAC, G.Udayagiri
OIPR-13066/11/0026/2324

Odisha Mining Corporation Ltd.
(A Gold Category State PSU)
Registered Office : OMC House, Bhubaneswar-751001, India
Tel: 0674-2377400/2377401, Fax: 0674-2396889, 2391629, www.omcltd.in
CIN : U13100 OR1956SGC000313
OMC | ODISHA NEW OPPORTUNITIES — Mining Happiness

No. 4018/OMC/Persnl./2024 **Date: 06/03/2024**

O R D E R

No.CAD-4573:- Whereas, a disciplinary proceeding was initiated against Shri Chhabi Barik, Truck Helper, Empl.No.99003449, Gandhamardan Iron Ore Mines and the Charge Sheet was published on daily newspaper "The Samaj" dated 22.06.2013 for gross misconduct, negligence in duty, unauthorized absence from duty w.e.f.01.09.2012 onwards and disobedience of orders of higher authorities.

And whereas, Shri Barik did not submit his written Statement of Defence in response to the above proceeding and the Disciplinary Authority ordered to hold a departmental inquiry by appointing Inquiring Officer and Presenting Officer as per the Rule 14(d) & (e) of OMC Service (Classification, Control & Appeal) Rules, 1976 vide office order No.10471 dated 06.08.2013 to inquire into the charges framed against him.

And whereas, an inquiry notice was issued to Shri Barik for attending the inquiry on 23.08.2013 at 11.00 AM at the Regional Office, Gandhamardan. However, Shri Barik did not attend the inquiry.

And whereas, the Inquiring Officer conducted the inquiry based on the available records, deposition of the witnesses and found him guilty of remaining absent unauthorisedly w.e.f.01.09.2012 & for negligence in duty and submitted his inquiry report on 29.08.2013.

And whereas, considering the facts, circumstances of the case and findings of the Inquiring Officer, the Disciplinary Authority proposed to impose major penalty of "Compulsory Retirement" on Shri Barik as per the Rule-11 (b) (vii) of OMC Service (Classification, Control & Appeal) Rules, 1976.

And whereas, the memo incorporating therein the penalty proposed by the Disciplinary Authority along with the copy of the inquiry report and other related documents were issued to Shri Barik vide letter No.8433 dated 26.05.2023, asking him to explain within 15 (fifteen) days on receipt of the said memo as to why the proposed penalty should not be imposed on him.

And whereas, the said memo vide letter No.8433 dated 26.05.2023 along with the copy of the inquiry report and other related documents were sent to Shri Barik through registered post in his permanent address available with the corporation and the same was returned undelivered with the postal remarks "insufficient address H.R.T.S".

And whereas, a copy of the aforesaid memo was forwarded to the Regional Office, Gandhamardan to serve the same on Shri Barik. However, inspite of several efforts, the said memo could not be served in person since the available address of Shri Barik could not be traced.

And whereas, the said memo was published in the Odia Daily Newspapers, i.e., The Sambad, The Dharitri, The Samaj on 05.12.2023 under the covering notice vide No.20058 dated 04.12.2023.

And whereas, Shri Barik did not submit his reply to the memo vide No.8433 dated 26.05.2023 published in the aforesaid newspapers. Since no reply has been submitted by him within the stipulated time, it is construed that he has nothing to say in the matter.

And whereas, after going through the charges framed against the Delinquent Employee and the inquiry report, I, being the Disciplinary Authority, am convinced to conclude that Shri Barik has committed acts of misconduct in breach of Rule-5 & 6 of OMC Employees' Conduct Rules, 1976 and remained in unauthorised absence from duty w.e.f.01.09.2012 till date as envisaged in Rule-7 of Rules Regulating Discipline and Procedure of the OMC Rules, 1976. Hence, Shri Barik has failed to maintain decorum of conduct & devotion to duty as envisaged in Rule-5 and shown disobedience to superiors as envisaged in Rule-6 of OMC Employees' Conduct Rules, 1976 & remained in unauthorised absence as envisaged in Rule-7 of Rules Regulating Discipline and Procedure of the OMC Rules, 1976. No defence has been presented by Shri Barik at any stage of the proceeding.

Now therefore, the proposed penalty vide memo No.8433 dated 26.05.2023 is hereby confirmed and I, hereby award the major penalty of **"Compulsory Retirement" from the OMC service with effect from the date of unauthorised absence, i.e., 01.09.2012** on the Delinquent Employee, Shri Chhabi Barik, Truck Helper, Gandhamardan Iron Ore Mines, OMC Ltd., as per the Rule-11(b)(vii) of OMC Service (Classification, Control & Appeal) Rules,1976.

Sd./- Managing Director-cum-Disciplinary Authority

Memo No. 4019/OMC/Persnl./2024 Date: 06/03/2024
Copy to Shri Chhabi Barik, Truck Helper, Empl.No.99003449, Regional Office, Gandhamardan Iron Ore Mines. Permanent Address: AT/PO-Gopinathpur, PS-Badamba, Dist-Cuttack, Pin-754200, Odisha for information (**By Regd. Post**).
Copy to Regional Manager and Senior Manager (Persnl.), Regional Office, Gandhamardan for information and necessary action.
Copy to Director (Fin.)/CGM (Fin.)/CGM (IT)/CVO/Advisor (Legal)/Secretary (CPF & GFT)/GM (Persnl.)/DGM (Persnl.), Non-Executive/DGM (Persnl.), HO, Establishment for information.
Copy to SEA to MD, HO for kind information of Managing Director.
Copy to personal file/e-service book.

OIPR-30005/11/0321/2324 **Sd./- Executive Director (P&A)**

GOVERNMENT OF ODISHA No. O-2785
OFFICE OF THE CHIEF CONSTRUCTION ENGINEER, CENTRAL RURAL WORKS CIRCLE, BHUBANESWAR
No. 1572 **"e" Procurement Notice for Bridge Work** **Date: 09.03.2024**

1	Name of the Work	:	Bride Work under Biju Setu Yojana
2	Total No. of Works	:	01 No. of Bridge Works under Biju Setu Yojana for the year 2023-24
3	Estimated Cost of the work	:	Rs.724.89 lakhs
4	Class of Contractor	:	
	a) Estimated cost more than Rs.1.00 Crore upto Rs.20.00 Crores	:	A Class (of Odisha PWD) or relevant class of other licensing authorties
	b) Estimated cost more than Rs.6.00 Crores upto Rs.50.00 Crores	:	Special Class (of Odisha PWD) or relevant class of other licensing authorities
5	Period of Completion	:	As mentioned in Column-7 of Annexure
6	Offered rates by bidder	:	The offered rate by the contractor shall be excluding GST
7	Other details	:	

Procurement Officer	Bid Identification No.	Availability of Tender Online for Bidding		Date & Time of opening of tender	
		From	To	Technical Bid	Financial Bid
1	2	3	4	5	6
Chief Engineer, Central Rural Works Circle, Bhubaneswar	Tender Online C.C. 13 of 2024	15.03.2024 at 11.00 A.M.	30.03.2024 upto 5.00 P.M.	02.04.2024 at 11.00 A.M.	To be intimated lateron

Further details can be seen from the website **www.tendersodisha.gov.in**.
OIPR-25194/11/0014/2324 **Sd./- Chief Engineer, Central Rural Works Circle, Bhubaneswar**

MUNICIPAL OFFICE, JHARSUGUDA
"E" Procurement Notice
C-3288 **Tender Call Notice No. 781/JM Dt.04.03.2024**

BID Documents consisting of Work, Estimated Cost, Cost of tender paper, EMD, Time of completion, Class of Contractors and the set of terms and conditions of contract and other necessary documents can be seen in Govt. Website i.e. www.tenderodisha.gov.in

1.	Tender Reference	:	**EO/JMC/13/2023-24**
2.	Tender ID NO.	:	**2024_ORULB_102365**
3.	Name of the Work	:	**Civil Construction works as mentioned in website.**
4.	No. of Works	:	**As per DTCN,**
5.	Estimated Cost	:	**As per DTCN**
6.	Date & Time of availability of Bid Documents in the Portal	:	**08.03.2024 at 06.00 PM**
7.	Last date & time for receipt of bids in the portal	:	**27.03.2024 at 06.00 PM**
8.	Bids received online shall be opened on	:	**28.03.2024 at 03.30 PM**
9.	Name and address of the Officer inviting	:	Executive Officer, Jharsuguda Municipality

10. Further details can be seen from the procurement portal i.e. www.tenderodisha.gov.in

Sd./- Executive Officer, Jharsuguda Municipality
OIPR-13165/11/0065/2324

INVITATION FOR BIDS No.C-3291:
BID IDENTIFICATION No.12/BGH-MUN/2023-24

1	Nature of Work	Civil Work
2	No. of Work	14 Nos.
3	Amount put to tender (in Lakh)	As per DTCN
4	Bid Cost	As per DTCN
5	Class of Contractor	"D" & "C"
6	Availability of Bid documents in website	From 09.00 hrs. Dt.12.03.2024 to 17.00 hrs. Dt.18.03.2024
7	Date of Opening of Bid	Dt.19.03.2024 11.00 hrs.

The bidders have to participate in ONLINE bidding only. Further details can be seen from the website i.e., http://tenderodisha.gov.in. Any addendum/ corrigendum/ cancellation of tender can also be seen only in the said website.

Sd./- Executive Officer
Bargarh Municipality
OIPR-13103/11/0025/2324

DIRECTORATE OF AGRICULTURE & FOOD PRODUCTION, ODISHA
No. L-264
REQUEST FOR PROPOSAL

SELECTION OF PUBLIC / PRIVATE SEED PRODUCING COMPANIES FOR PRODUCTION OF SEEDS OF PADDY AND NON-PADDY CROPS IN SELECTED GOVT. AGRIL. FARMS THROUGH PPP MODE

RFP No. 9224 Dated 07.03.2024 : The Director of Agriculture & Food Production, Odisha, Bhubaneswar of Department of Agriculture & Farmers' Empowerment, Odisha invites sealed RFP proposal from eligible bidders for Selection of public / private seed producing companies for production of seeds of paddy and non-paddy crops in selected Govt. Agril. Farms through PPP mode in the State of Odisha.

The RFP document is available and can be downloaded from the e-procurement portal; **tendersodisha.gov.in/** and from website **agrisnetodisha.ori.nic.in / agriodisha.nic.in**. The bidder must possess matching compatible Digital Signature Certificate (DSC) to participate in the online Bidding.

The proposal complete in all respect must reach the undersigned by Speed Post / Registered Post to **The Director of Agriculture & Food Production, Krushi Bhawan, Gopabandhu Marg, Bhubaneswar, Odisha PIN-751001 latest by 23.04.2024 up to 4:30 PM.**

The proposals received beyond the scheduled last date & time will be rejected out rightly. The Director of Agriculture & Food Production, Odisha, Bhubaneswar reserves the right to reject any/all proposals without assigning any reason thereof.

sd/-
Director of Agriculture & Food Production, Odisha
OIPR-01510/11/0020/2324

ଜନ୍ମଦିନର ଶୁଭେଚ୍ଛା

ପ୍ରନୀଳ

ଏଠାରେ ୨ X ୨ ସେ.ମି. ଫଟୋ ଲଗାନ୍ତୁ

ନାମ: .....
ବୟସ:.....
ଜନ୍ମ ତାରିଖ: .....
ପରିବାରବର୍ଗ

ସର୍ତ୍ତାବଳୀ: ଏହି କୁପନ ବ୍ୟବହାର କରି ସମ୍ପୂର୍ଣ୍ଣ ମାଗଣାରେ ଜନ୍ମଦିନର ଶୁଭେଚ୍ଛା ଜଣାନ୍ତୁ। ଫଟୋଗ୍ରାଫ ସହିତ କୁପନଟି ପ୍ରକାଶନ ତାରିଖର ୭ ଦିନ ପୂର୍ବରୁ ଜନ୍ମଦିନ ଶୁଭେଚ୍ଛା, ଧରିତ୍ରୀ, ବି-୨୬, ରସୁଲଗଡ ଶିଳ୍ପାଞ୍ଚଳ, ଭୁବନେଶ୍ୱର-୧୦ ଠିକଣାରେ ପହଞ୍ଚିବା ଆବଶ୍ୟକ।

ଶସ୍ତା ହେବ ବୈଦ୍ୟୁତିକ ଯାନ

କେନ୍ଦ୍ର ସରକାରଙ୍କ ୫୦୦ କୋଟିର ନୂଆ ସ୍କିମ୍

ଭୁବନେଶ୍ୱର,୧୩।୩(ଅନୁରାଧା ମହାରଣା)

ଇଲେକ୍ଟ୍ରିକ୍ ୨ଚକିଆ ଏବଂ ୩ଚକିଆ ଯାନ ବିକ୍ରି ବୃଦ୍ଧି ପାଇଁ କେନ୍ଦ୍ର ସରକାର ଏକ ନୂତନ ଯୋଜନା ଘୋଷଣା କରିଛନ୍ତି। ୫୦୦ କୋଟି ଟଙ୍କାର ମୋବିଲିଟି ପ୍ରମୋସନ ସ୍କିମ୍ (ଇଏମ୍‌ପିଏସ୍) ଯୋଜନା ଏପ୍ରିଲ ୧ରୁ କାର୍ଯ୍ୟକାରୀ ହେବ। ଏହା ୪ ମାସ ପାଇଁ ବୈଧ ହେବ। ଏହି ଯୋଜନା ଅଧୀନରେ ଇଲେକ୍ଟ୍ରିକ୍ ୨ଚକିଆ ଏବଂ ୩ଚକିଆ ଯାନ ଶସ୍ତା ହେବ । ଇଲେକ୍ଟ୍ରିକ୍ ଭାରି ଉଦ୍ୟୋଗ ମନ୍ତ୍ରୀ ମହେନ୍ଦ୍ର ନାଥ ପାଣ୍ଡେ ବୁଧବାର କହିଛନ୍ତି,

ମହେନ୍ଦ୍ର ନାଥ ପାଣ୍ଡେ

ଇ ଏ ମ୍ ପି ଏ ସ୍ ଯୋଜନା ପାଇଁ ୫୦୦ କୋଟି ଟଙ୍କା ମଞ୍ଜୁର କରାଯାଇଛି। ଏହା ଦେଶରେ ବୈଦ୍ୟୁତିକ ୨ଚକିଆ ଏବଂ ୩ଚକିଆ ଯାନ ବିକ୍ରି ବୃଦ୍ଧିରେ ସହାୟକ ହେବ ବୋଲି ଆଶା କରାଯାଉଛି। ୨୦୨୪ ଫେବୃଆରୀରେ ସରକାର ଫେମ୍-୨ ଯୋଜନା ଅଧୀନରେ ଆବଣ୍ଟନକୁ ୧୧,୫୦୦ କୋଟି ଟଙ୍କାକୁ ବୃଦ୍ଧି କରିଥିଲେ। ପୂର୍ବରୁ ଏହି ଯୋଜନାର ବଜେଟ ୧୦ ହଜାର କୋଟି ଟଙ୍କା ଥିଲା। ଭାରି ଉଦ୍ୟୋଗ ମନ୍ତ୍ରଣାଳୟ ସୂଚନାନୁସାରେ, ୨୦୨୪ ମାର୍ଚ୍ଚ ୩୧ ପର୍ଯ୍ୟନ୍ତ ବିକ୍ରି ହୋଇଥିବା ୨ଚକିଆ, ୩ଚକିଆ ଯାନ ଏବଂ କାର୍ ଉପରେ ଏହି ସବ୍‌ସିଡି ଲାଗୁହେବ। ଫେମ୍ ଇଣ୍ଡିଆ ସ୍କିମ୍ ଅଧୀନରେ ଇଲେକ୍ଟ୍ରିକ୍ ୨, ୩ ଏବଂ ୪ ଚକିଆ ଯାନ ପାଇଁ ସବ୍‌ସିଡି ୭୦୪୮ କୋଟି ଟଙ୍କାକୁ ସଂଶୋଧିତ କରାଯାଇଥିଲା। ଏଥିମଧ୍ୟରୁ ୫୩୧୧ କୋଟି ଟଙ୍କା ଇଲେକ୍ଟ୍ରିକ୍ ୨ଚକିଆ ଯାନ ପାଇଁ ଥିଲା। ଇଲେକ୍ଟ୍ରିକ୍ ବସ୍ ଏବଂ ଇଭି ଚାର୍ଜିଂ ଷ୍ଟେଶନ ନିର୍ମାଣ ପାଇଁ ୪୦୪୮ କୋଟି ଟଙ୍କା ପ୍ରଦାନ କରାଯାଇଛି। ଫେମ୍ ଇଣ୍ଡିଆ ଯୋଜନାର ଉଦ୍ଦେଶ୍ୟ ହେଉଛି ଦେଶରେ ଇଭି ଏବଂ ଚାର୍ଜରଙ୍କୁ ସବ୍‌ସିଡି ଯୋଗାଇ ସେମାନଙ୍କର ବିକ୍ରୟ ବୃଦ୍ଧି କରିବା। ଏହା ବ୍ୟତୀତ ଏହି ଯୋଜନାରେ ଦେଶରେ ଇଭି ପାର୍ଟସ ଉତ୍ପାଦନକୁ ମଧ୍ୟ ଉତ୍ସାହିତ କରାଯାଏ। ୨୦୧୯ରେ ଆରମ୍ଭ ହୋଇଥିବା ଫେମ୍-୨ ଅଧୀନରେ ବର୍ତ୍ତମାନ ସୁଦ୍ଧା ପ୍ରାୟ ୧୨ ଲକ୍ଷ ଇଲେକ୍ଟ୍ରିକ୍ ୨ ଚକିଆ, ୧.୪୧ ଲକ୍ଷ ୩ ଚକିଆ ଏବଂ ୧୬,୯୯୧ ୪ ଚକିଆ ଯାନକୁ ସବ୍‌ସିଡି ପ୍ରଦାନ କରାଯାଇଛି। ଫେମ୍ ୨ ଯୋଜନା ଅଧୀନରେ ୫,୮୨୯ କୋଟିରୁ ଅଧିକ ମୂଲ୍ୟର ସବ୍‌ସିଡି ପ୍ରଦାନ କରାଯାଇଛି।

ଖସିଲା ଶେୟାର ବଜାର କାରବାର

ନୂଆଦିଲ୍ଲୀ,୧୩।୩

ଦିନକ ପରେ ପୁଣି ଥରେ ଘରୋଇ ଶେୟାର ବଜାର କାରବାରରେ ପରିବର୍ତ୍ତନ ଘଟିଛି। ଏପରିକି ଚଳିତ ସପ୍ତାହର ୩ୟ କାର୍ଯ୍ୟ ଦିବସର ଫଳାଫଳ ଅନୁଯାୟୀ ଶେୟାର ବଜାରର ନିବେଶକମାନେ ଲକ୍ଷାଧିକ ଟଙ୍କାର ନିବେଶ ହରାଇଛନ୍ତି। ବିଶେଷ କରି ବୁଧବାର ବମ୍ବେ ଷ୍ଟକ୍ ଏକ୍ସଚେଞ୍ଜ (ବିଏସ୍‌ଇ)ର ସେନ୍‌ସେକ୍ସ ୯୦୬ (୯୦୬.୦୭) ପଏଣ୍ଟ କମି ୭୨,୭୬୨(୭୨,୭୬୧.୮୯) ଅଙ୍କରେ କାରବାର ବନ୍ଦ କରିଥିଲା। ସେହିଭଳି ନ୍ୟାଶନାଲ ଷ୍ଟକ୍ ଏକ୍ସଚେଞ୍ଜ (ଏନ୍‌ଏସ୍‌ଇ) ର ନିଫ୍ଟି-୫୦ରେ ମଧ୍ୟ ୩୩୮ (୩୩୮.୦୦) ପଏଣ୍ଟ ହ୍ରାସ ଘଟି ୨୧,୯୯୮(୨୧,୯୯୭.୭୦) ଅଙ୍କରେ କାରବାର ବନ୍ଦ ହୋଇଥିଲା।

CLASSIFIED DISPLAY
MORE SPACE • SAME PRICE

For Single Day		For 7 Days		For 15 Days		For 30 days	
6x4	12x4	6x4	12x4	6x4	12x4	6x4	12x4
1,500.00	2,000.00	6,000.00	12,000.00	12,000.00	25,000.00	30,000.00	40,000.00

SR SHUBHRA RANJAN
Always Ahead
Delhi's Best IAS Institute now in Bhubaneswar
GS FOUNDATION COURSE
(ONLINE / OFFLINE MODE)
UPSC (IAS, IPS, IRS..) OPSC (OAS, OPS, ORS..)
GENERAL STUDIES INTEGRATED COURSE
COURSE FEATURES
- Comprehensive Coverage
- Conceptual Clarity
- Weekly Answer Writing
- Doubt Session
- 800+ Hours Classes
- Mentorship

MODULAR COURSES
- Test Series
- Current Affairs
- CSAT
- ESSAY

Head Office
25 PUSA ROAD, KAROL BAGH, NEW DELHI-110005
Mobile/Whatsapp
7008476028
7788807774
9668384085

ସିଆଇଆଇର ଦିନିକିଆ କର୍ମଶାଳା

ଭୁବନେଶ୍ୱର,୧୩।୩

ଭାରତୀୟ ଶିଳ୍ପ ମହାସଂଘ (କନ୍‌ଫେଡେରେଶନ ଅଫ୍ ଇଣ୍ଡିଆନ ଇଣ୍ଡଷ୍ଟ୍ରି ବା ସିଆଇଆଇ)ର ଓଡ଼ିଶା ରାଜ୍ୟ ପରିଷଦ ପକ୍ଷରୁ ଆୟୋଜିତ ଏକ ଦିନିକିଆ କର୍ମଶାଳା ଭୁବନେଶ୍ୱରଠାରେ ଅନୁଷ୍ଠିତ ହୋଇଯାଇଛି। ଉଲ୍ଲେଖଯୋଗ୍ୟ, ସିଆଇଆଇ ଓଡ଼ିଶା ରାଜ୍ୟ ପରିଷଦ ଏବଂ ଇଣ୍ଡିଆନ ୱିମେନ୍ ନେଟ୍‌ୱର୍କ (ଆଇଡବ୍ଲ୍ୟୁଏନ୍) ପକ୍ଷରୁ ଅନ୍ତର୍ଜାତୀୟ ମହିଳା ଦିବସ ଅବସରରେ 'ଉଇ ୱିମେନ୍: ଦି ଚେଞ୍ଜ କ୍ରିଏଟର' ଶୀର୍ଷକ ବିଷୟବସ୍ତୁ ଉପରେ ଏକ ଆଲୋଚନାଚକ୍ର ଆୟୋଜିତ ହୋଇଥିଲା। ଏହି ଅବସରରେ ସିଆଇଆଇ ଆଇଡବ୍ଲ୍ୟୁଏନ୍ ଓଡ଼ିଶାର ଅଧ୍ୟକ୍ଷା ମୋନାଲିସା ପଣ୍ଡା ସ୍ୱାଗତ ଅଭିଭାଷଣ ପ୍ରଦାନ ସହ କର୍ମଶାଳାର ଆଭିମୁଖ୍ୟ ସମ୍ପର୍କରେ ବିସ୍ତୃତ ଆଲୋଚନା କରିଥିବାବେଳେ ସିଆଇଆଇ ଓଡ଼ିଶା ରାଜ୍ୟ ପରିଷଦର ଅଧ୍ୟକ୍ଷ ପ୍ରଦୀପ୍ତ ମହାନ୍ତି, ପୂର୍ବତନ ଅଧ୍ୟକ୍ଷ ଶଶୀ ଶେଖର ମହାନ୍ତି, ଅତିରିକ୍ତ ମୁଖ୍ୟ ଶାସନ ସଚିବ ଓଡ଼ିଶା ଅନୁ ଗର୍ଗ ପ୍ରମୁଖ ସମ୍ମାନିତ ଅତିଥି ଭାବେ ଯୋଗଦେଇଥିଲେ। ସେହିଭଳି କର୍ମଶାଳାର ପ୍ରଥମ ଅଧିବେଶନରେ ନିମନ୍ତ୍ରିତ ଅତିଥିମାନେ 'ଉଇ ୱିମେନ: ଦି ଚେଞ୍ଜ କ୍ରିଏଟର'ର ଆଭିମୁଖ୍ୟ ଓ ବର୍ତ୍ତମାନ ସମୟରେ ମହିଳାଙ୍କ ଅଂଶ ଗ୍ରହଣ ଆଦି ସମ୍ପର୍କରେ ବିସ୍ତୃତ ଚର୍ଚ୍ଚା ଓ ଆଲୋଚନା କରିଥିଲାବେଳେ କର୍ମଶାଳାର ୨ୟ ଅଧିବେଶନରେ କଳିଙ୍ଗ ହସ୍ପିଟାଲର ଏମ୍‌ଡି ନିଲଞ୍ଜନା ମୁଖାର୍ଜୀ, ସିଆଇଆଇ ଆଇଡବ୍ଲ୍ୟୁଏନ୍‌ର ପୂର୍ବତନ ଅଧ୍ୟକ୍ଷା ଜୟଶ୍ରୀ ମହାନ୍ତି,ଅଭିନେତ୍ରୀ ଅନୁ ଚୌଧୁରୀ, କଣ୍ଠଶିଳ୍ପୀ ସୁସ୍ମିତା ଦାସ, ଏଏମ୍‌ଏନ୍‌ଏସ୍‌ର ମୁଖ୍ୟ (ସିଏ) ସୁପର୍ଣ୍ଣା ନନ୍ଦ ଏବଂ ଭୁବନେଶ୍ୱର ମେୟର ସୁଲୋଚନା ଦାସ ପ୍ରମୁଖ ଅତିଥି ଭାବେ ଯୋଗଦେଇ ୱିମେନ ଇନ୍ ଲଡରଶିପ: ବ୍ରେକିଂ ବାରିଅର ଆଣ୍ଡ ସେଫିଂ ଦି ଫ୍ୟୁଚର' ଶୀର୍ଷକ ବିଷୟବସ୍ତୁ ଉପରେ ବିସ୍ତୃତ ଆଲୋଚନା କରିଥିଲେ। ପରିଶେଷରେ ସିଆଇଆଇ ଆଇଡବ୍ଲ୍ୟୁଏନ୍ ଓଡ଼ିଶାର କୋ-ଚେୟାରମ୍ୟାନ ଛୁବିନା ଅଲ୍ଲୀ ଧନ୍ୟବାଦ ଅଭିଭାଷଣ ପ୍ରଦାନ କରିଥିଲେ।

ଧ-୭୫୫୨୪

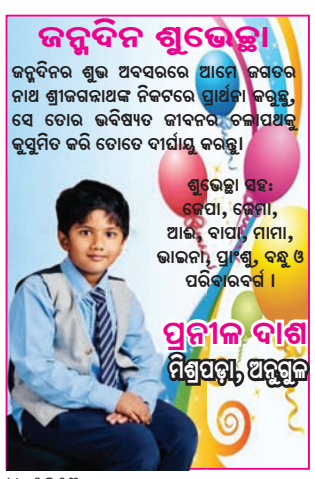

ଧ-୨୭୫୩

ତନିଶାସ୍ ଇ-ୱାର୍ଲଡର ଏକ୍ସକ୍ଲୁସିଭ ଆଉଟ୍‌ଲେଟ୍

ଭୁବନେଶ୍ୱର,୧୩।୩ (ଅଭୟ ଦାଶ)

ରାଜ୍ୟର ପ୍ରମୁଖ ଘରୋଇ ସଂସ୍ଥା ତଥା ତନିଶାସ୍ ଇ-ୱାର୍ଲଡର ଏକ୍ସକ୍ଲୁସିଭ ଆଉଟ୍‌ଲେଟ(ମଲ୍ଟି ବ୍ରାଣ୍ଡ୍ ଆଇଟି ଷ୍ଟୋର) ନିକଟରେ କଟକସ୍ଥିତ ଲିଙ୍କ୍‌ରୋଡ୍‌ଠାରେ ଉଦ୍‌ଘାଟିତ ହୋଇଯାଇଛି। ଏହି ପରିପ୍ରେକ୍ଷୀରେ ଏଚ୍‌ପି ଇଣ୍ଡିଆ ସେଲ୍‌ସ ପ୍ରାଇଭେଟ୍ ଲିମିଟେଡ୍‌ର ଜେଡ୍‌ଏସ୍‌ଏମ୍ ଗୌରବ ଜେଟ୍‌ଲି ସମ୍ମାନିତ ଅତିଥି ଭାବେ ଯୋଗଦେଇ ଏହାର ଉଦ୍‌ଘାଟନ କରିଥିଲେ। ଅନ୍ୟମାନଙ୍କ ମଧ୍ୟରେ ଏଚ୍‌ପି ଇଣ୍ଡିଆ ସେଲ୍‌ସ ପ୍ରାଇଭେଟ୍ ଲିମିଟେଡ୍‌ର ଆର୍‌ଏସ୍‌ଏମ୍ ସନ୍ତୋଷ ମଣ୍ଡଳ ଏବଂ ଜୟ ପ୍ରକାଶ ପାଣିଙ୍କ ସମେତ ମେସର୍ସ ତନିଶାସ୍ ଇ-ୱାର୍ଲଡର ପ୍ରୋପ୍ରାଇଟର (ମାଲିକ) ଅମିତ ଅଗ୍ରୱାଲ ଏବଂ ଅନ୍ୟମାନେ ଉପସ୍ଥିତ ଥିଲେ।

ଏ ସମ୍ପର୍କରେ ମେସର୍ସ ତନିଶାସ୍ ଇ-ୱାର୍ଲଡର ପ୍ରୋପାଇଟର ଅମିତ ଅଗ୍ରୱାଲ କହିଥିଲେ, ଏଠାରେ ସମସ୍ତ ଅଗ୍ରଣୀ ଇଲେକ୍ଟ୍ରୋନିକ୍ସ କମ୍ପାନୀ (ବ୍ରାଣ୍ଡ୍)ର ଡେସ୍କଟପ୍,ଲାପ୍‌ଟପ୍, ପ୍ରିଣ୍ଟର ସମେତ ଅନ୍ୟାନ୍ୟ ଇ ଆସୋସରିଜ ଉପଲବ୍ଧ। ଟେକ୍ନୋଲୋଜି ଓ ସୁବିଧା ପାଇଁ ଏହି ଷ୍ଟୋର ଗ୍ରାହକ କେନ୍ଦ୍ରିକ ସେବା ଯୋଗାଇବା ସହିତ ସୁଲଭ ମୂଲ୍ୟରେ ଗୁଣାତ୍ମକ ଉତ୍ପାଦ ଯୋଗାଇଦେବ। ସେହିଭଳି ଉଦ୍‌ଘାଟନୀ ଅଫରର ଲାଭ ଉଠାଇବା ସହ ଟେକ୍ନୋଲୋଜିର ଅନୁଭୂତି ଲାଭ ପାଇଁ ତନିଶାସ୍ ଇ-ୱାର୍ଲଡ ପରିଦର୍ଶନ କରନ୍ତୁ ବୋଲି ଷ୍ଟୋର ପକ୍ଷରୁ ନିମନ୍ତ୍ରଣ କରାଯାଉଛି। ଉଲ୍ଲେଖଯୋଗ୍ୟ, ଭୁବନେଶ୍ୱର ଓ ରାଉରକେଲାରେ ମଧ୍ୟ ତନିଶାସ୍ ଇ-ୱାର୍ଲଡର ବ୍ରାଣ୍ଡ୍ ଷ୍ଟୋର ରହିଛି।

Classified Everyday
0674-2580101, 2549949

REAL ESTATE

SALE

Flat for sale 2BHK, 3 BHK near Grand Bazar, Phulnakhara, close to NH-16. 7846819129. D-75914

Gated community residential gharabari boundarywall plot sale at Rangabazar & Balianta, 30ft. road, electricity, plantetion. 8763887357, 8144730854. D-75916

2/3BHK premium flat for sale at Jayadev Vihar Chhak. Contact- 9437307086, 7008789347, 7978209277. D-2706

Semifurnished 3BHK flat for sale at Jharpada 80' road side. Contact- 9437307086, 7008789347, 7978209277. D-2705

ଭୁବନେଶ୍ୱର Hot Location ତ୍ରିଶୂଳିଆ ଛକ ନିକଟବର୍ତ୍ତୀ CISF, Sai International School ଓ Central Schoolାରୁ 700 mtrs. ମଧ୍ୟରେ 30ft. Road, Electricity, Boundary ଥାଇ 'Srikrishna Vihar'ରେ ପ୍ଲଟ୍ ବିକ୍ରିହେବ। 6371902075, 9776602067. D-75921

CONSTRUCTION

Quality construction for your home with premium material, BDA approval, Vastu Complaints, (Architectural plan free) OD Group-Er. Bijaya Kumar. 9438330195. D-75913

Ready to move commercial space for rent, Ground Floor, 1st Floor and Roof Top underground parking space area 3500sqft. each on service road of NH53, Near Bus Stand Ainthapali, Sambalpur. Contact Number- 7008225234, 8670309550. D-2742

Relax, refresh your body, mind by expert therapist. Contact- 9938843929. D-76106

Newly open health benefits SPA special Offer @999 Bapuji Nagar. 8018429809. D-76107

Asribada Panchakarma herbal SPA, Kesharimall, Bhubaneswar. Contact: 8926173473. D-75713

AFFIDAVIT

I, Manoj Nayak, S/o Durjyadhana Nayak, Resident of Plot No. 46/2124, Road No.6, Jagannath Nagar, GGP Colony, Bhubaneswar-751025, Dist.- Khordha, Odisha, declare by this affidavit No.39, dtd. 06.06.2019 that now onwards I shall be known as **Manoj Kumar Nayak** for all future purposes. D- 2754

ମୁଁ, ସୁପ୍ରିୟା କପୁର, ପିତା- ସଞ୍ଜୟ କପୁର, ବାସିନ୍ଦା- B 503, ଫାଲକନ୍ କ୍ରେଷ୍ଟ, 221 ପାମ୍ ହାଇଟ୍‌ସ ରୋଡ୍, ଭରତପୁର, ଭୁବନେଶ୍ୱର -751029, ସତ୍ୟପାଠ 65AA393197 ତାରିଖ: 11.03.24 ଅନୁଯାୟୀ ଏତଦ୍‌ପଶ୍ଚାତ୍ ସୁପ୍ରିୟା ଆହୁଜା ଭାବେ ପରିଚିତ ହେବି। ସୁପ୍ରିୟା କପୁର ଏବଂ ସୁପ୍ରିୟା ଆହୁଜା ଉଭୟ ସମାନ ଏବଂ ଅଭିନ୍ନ ବ୍ୟକ୍ତି ଅଟନ୍ତି। ଧ-୨୭୫୭

I, Preeti Jena, D/o Haresh Kumar Jena, R/o OMP Colony, Koraput-764021, Odisha declare that I am daughter of Haresh Kumar Jena which is wrongly mentioned as Son of Haresh Kumar Jena in my ICSE 10th Certificate and Mark Sheet to be amended. D-2760

LOST

ମୁଁ ବବି ସାହୁ, ବୟସ-୪୭, ନିବାସୀ ଭୋଇଗୁଡ଼ା, ଭବାନୀପାଟଣା, କଳାହାଣ୍ଡି ଘୋଷଣା କରୁଛି ଯେ, ମୋର ମୌଜା ଭୋଇଗୁଡ଼ା ରେଜିଷ୍ଟ୍ରି ଦଲିଲ ନଂ.- 833, ତା୦୯।୦୪।୨୦୨୩ରେ ଆମ୍ଭ ପାଖରୁ ହଜିଯାଇଥିଲା। ଆମ୍ଭେ ତା୨୩।୦୫।୨୦୨୩ରେ ଭବାନୀପାଟଣା ଥାନାରେ ଏକ ଲିଖିତ ରିପୋର୍ଟ ଦାଖଲ କରିଥିଲୁ। ଏଣୁକରି ଯଦି କେହି ବି ସହୃଦୟ ବ୍ୟକ୍ତି ତାକୁ ପାଆନ୍ତି, ତେବେ ନିମ୍ନ ଲିଖିତ ମୋବାଇଲ ନମ୍ବରରେ ସମ୍ପର୍କ କରିବେ। ଗଣେଶ୍ୱର ପଟ୍ଟନାୟକ (ଆଡ୍‌ଭୋକେଟ) ମୋବାଇଲ ନମ୍ବର- ୯୪୩୭୧୫୪୪୫୪। ଧ-୨୭୫୯

ପାଠକଙ୍କ ପାଇଁ ସୂଚନା- କ୍ଲାସିଫାଏଡରେ ପ୍ରକାଶିତ କେତେକ ବିଜ୍ଞାପନକୁ ଭିତ୍ତିକରି କିଛି ପାଠକ ଠକାମିର ଶିକାର ହେଉଥିବା ଆମର ଦୃଷ୍ଟିଗୋଚର ହେଉଛି। ବିଜ୍ଞାପନ ଦେଉଥିବା ସଂସ୍ଥାମାନଙ୍କ ସହ କାରବାର କରିବା ପୂର୍ବରୁ ସବିଶେଷ ତଥ୍ୟ ଓ ନିଜର ବିବେକ ଖଟାଇ କାରବାର କରନ୍ତୁ। ଏଥିପାଇଁ ଧରିତ୍ରୀ କର୍ତ୍ତୃପକ୍ଷ ଦାୟୀ ରହିବେ ନାହିଁ।

ବଜାରରେ କେଟିଏମ୍‌ର ଆର୍‌ସି ଆଣ୍ଡ ଆଡ୍‌ଭେଞ୍ଚର ରେଞ୍ଜ

ଭୁବନେଶ୍ୱର,୧୩।୩

ଦେଶର ପ୍ରମୁଖ ପ୍ରିମିୟମ ମୋଟରସାଇକେଲ ବ୍ରାଣ୍ଡ୍ 'କେଟିଏମ୍'ର ବହୁ ପ୍ରତୀକ୍ଷିତ ତଥା ଅତ୍ୟାଧୁନିକ ଜ୍ଞାନକୌଶଳରେ ନିର୍ମିତ ଅଲ୍ ନ୍ୟୁ ୨୦୨୪କେଟିଏମ୍ ଆର୍‌ସି ଆଣ୍ଡ ଆଡ୍‌ଭେଞ୍ଚର ରେଞ୍ଜର ସର୍ବଭାରତୀୟ ଉନ୍ମୋଚନ ଓ ବଜାର ପ୍ରବେଶ ନିକଟରେ ହୋଇଯାଇଛି। ଉଲ୍ଲେଖଯୋଗ୍ୟ, ଅଲ୍ ନ୍ୟୁ କେଟିଏମ୍ ଆର୍‌ସି ଏବଂ ଆଡଭେଞ୍ଚର ମଡେଲରେ ଅନେକ ବୈଶିଷ୍ଟ୍ୟ ସାଙ୍ଗକୁ ଆକର୍ଷଣୀୟ କଲର ଓ ଫିଜର ଡିଜାଇନ ହୋଇଛି। ଏପରିକି ଦି ୨୦୨୪ କେଟିଏମ୍ ୩୯୦ ଆଡଭେଞ୍ଚର ମଡେଲ ୨ଟି ଆକର୍ଷଣୀୟ କଲର ଯଥା ଧଳା ଓ କଳା ରଙ୍ଗରେ ହୋଇଥିବାବେଳେ ଦି ୨୦୨୪ କେଟିଏମ୍ ୨୫୦ ଆଡଭେଞ୍ଚର ମଡେଲ ମଧ୍ୟ ୨ଟି ଆକର୍ଷଣୀୟ କଲର ଗ୍ରେ ଏବଂ ବ୍ଲୁ ରଙ୍ଗରେ ଉପଲବ୍ଧ। ସେହିଭଳି ଦି୨୦୨୪ କେଟିଏମ୍ ଆର୍‌ସି ୧୨୫ ଏବଂ ଆର୍‌ସି ୨୦୦ ମଡେଲ ୨ଟି ଆକର୍ଷଣୀୟ କଲର ଯଥା ବ୍ଲୁ ଆଣ୍ଡ ବ୍ଲାକ୍ ରଙ୍ଗରେ ହୋଇଥିବାବେଳେ ଆର୍‌ସି ୩୯୦ ମଡେଲ ମଧ୍ୟ ୨ଟି ଆକର୍ଷଣୀୟ କଲର ଯଥା ବ୍ଲୁ ଆଣ୍ଡ ଓରେଞ୍ଜ ଭାରିଆଣ୍ଟରେ ଉପଲବ୍ଧ।

ଏ ସମ୍ପର୍କରେ ବଜାଜ୍ ଅଟୋ ଲିମିଟେଡ୍‌ର ସଭାପତି (ପ୍ରୋବାଇକିଂ) ସୁମିତ ନାରଙ୍ଗ କହିଛନ୍ତି, ଆମେ କେଟିଏମ୍ ଆର୍‌ସି ଏବଂ ଆଡଭେଞ୍ଚର ମଡେଲକୁ ଉନ୍ମୋଚନ ସହ ବଜାର ପ୍ରବେଶ କରାଇ ବେଶ୍ ଉତ୍ସାହିତ ଅଛୁ। ଏପରିକି ଏହାର ଅତୁଳନୀୟ କ୍ଷମତା ସହ ଆକର୍ଷଣୀୟ କଲର ରେଞ୍ଜ ଏବଂ ଗାଡ଼ି ଚାଳନାର ଭିନ୍ନ ଏକ ଅନୁଭୂତି ପ୍ରଦାନ କରିବ ବୋଲି ସେ ବିସ୍ତୃତ ଭାବେ ମତପ୍ରକାଶ କରିଛନ୍ତି।

ମନେ ପଡ଼ନ୍ତି

ଶ୍ରାଦ୍ଧବାର୍ଷିକୀ ଉପଲକ୍ଷେ
ଅଶ୍ରୁଳ ଶ୍ରଦ୍ଧାଞ୍ଜଳି

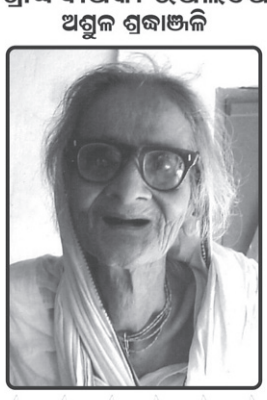

✓ବିଷ୍ଣୁପ୍ରିୟା ଚୌଧୁରୀ
ସ୍ୱାମୀ- ✓ବଟକୃଷ୍ଣ ଚୌଧୁରୀ
ଗ୍ରାମ- ଅଲଣା, ଜିଲ୍ଲା- କଟକ
ଆପଣଙ୍କ ପବିତ୍ର ଅମର ଆତ୍ମାର ଶାନ୍ତି ଓ ସଦ୍‌ଗତି ନିମନ୍ତେ ମହାପ୍ରଭୁ ଶ୍ରୀଜଗନ୍ନାଥଙ୍କ ନିକଟରେ ପ୍ରାର୍ଥନା କରୁଛୁ।
-: ଶୋକସନ୍ତପ୍ତ :-
ବନ୍ଧୁବାନ୍ଧବ ଓ ପରିବାରବର୍ଗ
ଧ-୭୧୫୮୧

ତ୍ରୟୋଦଶ ଶ୍ରାଦ୍ଧବାର୍ଷିକ

✓ ପ୍ରତିଭା ପଟ୍ଟନାୟକ
ଆବିର୍ଭାବ: ୧୯୩୭
ତିରୋଧାନ: ୧୦.୦୩.୨୦୧୧
କଲ୍ୟାଣୀନଗର, କଟକ
ସ୍ୱାଧୀନତା ସଂଗ୍ରାମୀ, ଶିକ୍ଷାବିତ୍ ଓ ସାୟାଦିକ ଦିବଂଗତ କାହ୍ନୁଚରଣ ପଟ୍ଟନାୟକ (କାହ୍ନୁ ସାର୍)ଙ୍କ ଧର୍ମପତ୍ନୀ ସମାଜସେବିକା ପ୍ରତିଭା ପଟ୍ଟନାୟକଙ୍କ ସ୍ମୃତି ଉଦ୍ଦେଶ୍ୟରେ ଶ୍ରଦ୍ଧାସୁମନ ଅର୍ପଣ କରୁଛନ୍ତି ପରିବାରବର୍ଗ ଓ ଆତ୍ମୀୟସ୍ୱଜନ
ଧ-୨୭୬୧

ବିଶ୍ୱ ଗ୍ଲୁକୋମା ସପ୍ତାହ

ଭୁବନେଶ୍ୱର,୧୩।୩

ପ୍ରତି ବର୍ଷ ଭଳି ଚଳିତ ବର୍ଷ ମଧ୍ୟ ଏଲ୍ .ଭି .ପ୍ରସାଦ ଆଇ ଇନ୍‌ଷ୍ଟିଚ୍ୟୁଟ୍ (ଏଲ୍‌ଭିପିଇଆଇ) ପକ୍ଷରୁ ବିଶ୍ୱ ଗ୍ଲୁକୋମା ସପ୍ତାହ ନିକଟରେ ପାଳିତ ହୋଇଯାଇଛି। ବିଶେଷକରି ଗ୍ଲୁକୋମା ରୋଗର ଆଗୁଆ ଚିହ୍ନଟ ଓ ନିରାକରଣ ପାଇଁ ଜନ ସଚେତନତା ସୃଷ୍ଟି କରିବା ଉଦ୍ଦେଶ୍ୟରେ ଅଭିଯାନ, ଆଲୋଚନାଚକ୍ର ଏବଂ ରୋଗୀଙ୍କ ସହ ପାରସ୍ପରିକ କଥାବାର୍ତ୍ତା ଭଳି କାର୍ଯ୍ୟକ୍ରମ ଆୟୋଜନ କରାଯାଉଛି। ଗ୍ଲୁକୋମା ଏକ ଚକ୍ଷୁ ସମସ୍ୟା ଯାହା ଆଖିର ଚାପ ବୃଦ୍ଧି ସହିତ ଜଡିତ ଏବଂ ଏହା ଦୃଷ୍ଟିସ୍ନାୟୁକୁ କ୍

ଢଗଢମାଳି

(କ୍ରମେ ଲୋକମୁଖରୁ ଓ ଜନମାନସରୁ ବିସ୍ମୃତ ହେଉଥିବା ଢଗଢମାଳିକୁ ପାଠିକା-ପାଠକଙ୍କ ନିକଟରେ ପହଞ୍ଚାଇବା ସକାଶେ ଧରିତ୍ରୀର ପ୍ରୟାସ)

ଦିନେ ସାଧ୍ ଆପେ ମରି
ନିତି ସାଧ୍ ପରେ ମାରି ।
କୁସ୍ତି, କସରତ ଓ ବ୍ୟାୟାମ କରିବା ଦ୍ୱାରା ଶରୀର ସୁସ୍ଥ ନୀରୋଗ ରହିଥାଏ । ନିୟମିତ ଅଭ୍ୟାସ କଲେ ଦେହ ଓ ମନ ପୂର୍ତ୍ତି ହେବା ସହ ଶରୀର ଅପେକ୍ଷାକୃତ ଟାଣ ବା ମଜଭୁତ ହୋଇଯାଇଥାଏ । ପରନ୍ତୁ ଏହାକୁ ସବୁଦିନେ ନ କରି ଦିନେ ଅଧେ କରିବସିଲେ ଲାଭ ବଦଳରେ ଅଧିକ କ୍ଷତି ଘଟିଥାଏ ବୋଲି ଏଠାରେ ପ୍ରକାଶ କରାଯାଇଛି ।

ଦେଖାଦେଖି ଚାଷ
ଲଗାଲଗି ବାସ,
ସଖି ଗୋ ଭଲ ଏ ।
ଚାଷ କାମରେ ଅଭିଜ୍ଞତା ନ ଥିବା ବ୍ୟକ୍ତି ଅନ୍ୟ ଚାଷୀଙ୍କୁ ଦେଖି ସେହି ଅନୁସାରେ ଚାଷ କଲେ ଚାଷରେ କ୍ଷତି ଘଟିବାର ସମ୍ଭାବନା କମିଯାଇଥାଏ । ସେହିପରି ପାଖାପାଖି ଘର କରି ରହିଲେ ସୁବିଧା ଅସୁବିଧାରେ ଅନ୍ୟଠୁ ସାହାଯ୍ୟ ସମର୍ଥନ ମିଳିବାରେ ଅସୁବିଧା ରହୁ ନ ଥିବା ଅର୍ଥରେ ଏଭଳି ଉକ୍ତି ଉଲ୍ଲେଖ କରାଯାଇଛି ।

ଓଡ଼ିଆ ଢଗଢମାଳି ଓ ଲୋକଗୀତ – ଫ୍ରେଣ୍ଡସ ପବ୍ଲିଶର୍ସ

୫-ଟି ଅଧ୍ୟକ୍ଷଙ୍କୁ ଭେଟିଲେ ପବିତ୍ର ମୋହନ ପ୍ରଧାନଙ୍କ ନାତୁଣୀ

ଭୁବନେଶ୍ୱର,୧୩।୩(ଅନିଲ ଦାସ)

ବିଶିଷ୍ଟ ସ୍ୱାଧୀନତା ସଂଗ୍ରାମୀ ତଥା ପ୍ରଜାମଣ୍ଡଳ ଆନ୍ଦୋଳନର ପୁରୋଧା ଓଡ଼ିଶାର ପୂର୍ବତନ ଉପ ମୁଖ୍ୟମନ୍ତ୍ରୀ ସ୍ୱର୍ଗତ ପବିତ୍ର ମୋହନ ପ୍ରଧାନଙ୍କ ସ୍ମୃତି ରକ୍ଷା ପାଇଁ ମୁଖ୍ୟମନ୍ତ୍ରୀ ନବୀନ ପଟ୍ଟନାୟକ ଅନେକ ପଦକ୍ଷେପ ନେଇଛନ୍ତି । ତାଳଚେରରେ ପବିତ୍ର ମୋହନ ମେଡିକାଲ କଲେଜ, ବ୍ରାହ୍ମଣୀ ନଦୀ ଉପରେ ତାଙ୍କ ନାମରେ ସେତୁ ପ୍ରତିଷ୍ଠା ସହିତ ସ୍ମୃତି ମ୍ୟୁଜିୟମ ଏବଂ ଭୁବନେଶ୍ୱରରେ ତାଙ୍କର ଏକ ପୂର୍ଣ୍ଣାବୟବ ମୂର୍ତ୍ତି ସ୍ଥାପନ ପାଇଁ ମଧ୍ୟ ମୁଖ୍ୟମନ୍ତ୍ରୀ ନିଷ୍ପତ୍ତି ନେଇଛନ୍ତି । ୫-ଟି ତଥା ନବୀନ ଓଡ଼ିଶା ଅଧ୍ୟକ୍ଷଙ୍କ ପ୍ରତ୍ୟକ୍ଷ ତତ୍ତ୍ୱାବଧାନରେ ଏହିସବୁ କାର୍ଯ୍ୟ କରାଯାଇଛି । ଏଥିପାଇଁ ପବିତ୍ର ମୋହନ ସ୍ମୃତି ପରିଷଦ ପକ୍ଷରୁ ସନ୍ତୋଷ ପ୍ରକାଶ କରାଯାଇଛି । ପରିଷଦ ପକ୍ଷରୁ ପବିତ୍ର ମୋହନଙ୍କ ନାତୁଣୀ ରଞ୍ଜିତା ରାଣୀ ପ୍ରଧାନ ଓ ସମିତିର ଅନ୍ୟ ସଦସ୍ୟମାନେ ବୁଧବାର ନବୀନ ନିବାସଠାରେ ୫-ଟି ତଥା ନବୀନ ଓଡ଼ିଶା ଅଧ୍ୟକ୍ଷ କାର୍ତ୍ତିକ ପାଣ୍ଡିଆନଙ୍କୁ ଭେଟି ଧନ୍ୟବାଦ୍ ଜଣାଇଥିଲେ । ସେମାନେ ମୁଖ୍ୟମନ୍ତ୍ରୀଙ୍କ ପ୍ରତି କୃତଜ୍ଞତା ମଧ୍ୟ ଜଣାଇଛନ୍ତି । ସେମାନେ କହିଥିଲେ, ପବିତ୍ର ମୋହନଙ୍କ ସ୍ମୃତି ପାଇଁ ରାଜ୍ୟ ସରକାରଙ୍କ ପଦକ୍ଷେପ ତାଙ୍କ ସ୍ମୃତିକୁ ଚିର ଦିନ ପାଇଁ ଉଜ୍ଜ୍ୱଳ କରି ରଖିବ । ୫-ଟି ଅଧ୍ୟକ୍ଷ କହିଛନ୍ତି, ମୁଖ୍ୟମନ୍ତ୍ରୀ ରାଜ୍ୟର ବରପୁତ୍ରମାନଙ୍କ ପ୍ରତି ଗଭୀର ସମ୍ମାନ କରନ୍ତି । ସେମାନଙ୍କ ସ୍ମୃତି ରକ୍ଷା ପାଇଁ ରାଜ୍ୟ ସରକାର ସବୁବେଳେ ପଦକ୍ଷେପ ନେଇଛନ୍ତି । ପବିତ୍ର ମୋହନ ରାଜ୍ୟର ଯୁବ ସମାଜ ପାଇଁ ଆଦର୍ଶ । ତାଙ୍କ ସ୍ମୃତିର ସୁରକ୍ଷା ପାଇଁ ରାଜ୍ୟ ସରକାର ପ୍ରତିବଦ୍ଧତାର ସହ କାମ କରୁଛନ୍ତି ବୋଲି ସେ କହିଛନ୍ତି ।

ଖଣିଜ ଗବେଷଣା ଲାଗି ସିଏସ୍‌ଆଇଆର୍-ଆଇଏମ୍‌ଏମ୍‌ଟି ଓ ଜିଏସ୍‌ଆଇ ମଧ୍ୟରେ ଚୁକ୍ତିପତ୍ର ସ୍ୱାକ୍ଷରିତ

ଭୁବନେଶ୍ୱର,୧୩।୩(ଶର୍ମିଷ୍ଠା ପାଣିଗ୍ରାହୀ)- ସାମ୍ପ୍ରତିକ ସମୟରେ ଜଟିଳ ଖଣିଜ ପଦାର୍ଥର ଚାହିଦା ବହୁତ ବୃଦ୍ଧି ପାଇଛି । ଏହାଦ୍ୱାରା ବିଶ୍ୱର ଭୌଗୋଳିକ ପରିସ୍ଥିତି ପ୍ରଭାବିତ ହେଉଛି । ତେଣୁ ଖଣିଜ ପଦାର୍ଥ ଉପରେ ଗବେଷଣା ପାଇଁ ବୁଧବାର ସିଏସ୍‌ଆଇଆର୍-ଆଇଏମ୍‌ଏମ୍‌ଟି, ଭୁବନେଶ୍ୱର ଏବଂ କୋଲକାତାର ଜିଓଲୋଜିକାଲ ସୋସାଇଟି ଅଫ ଇଣ୍ଡିଆ (ଜିଏସ୍‌ଆଇ) ମଧ୍ୟରେ ଏକ ଏମ୍‌ଓୟୁ ସ୍ୱାକ୍ଷରିତ ହୋଇଯାଇଛି । ଏହା ଭାରତର ଜଟିଳ ଖଣିଜ ପଦାର୍ଥର ପୁନରୁଦ୍ଧାର ପାଇଁ ଟେକ୍ନୋଲୋଜିର ବିକାଶ କ୍ଷେତ୍ରରେ କାର୍ଯ୍ୟ କରିବ ।

ADDENDUM

No. MM-509: "Instruction to Bidders: (Tender Notice No. 836/1F/2024 Dt.12.02.2024). The last date of bid submission for Camera Trap & Drone Camera is re-scheduled to Dt.15.03.2024 at 4 P.M. in place of Dt.11.03.2024 at 4 P.M.

Sd./- Divisional Forest Officer
Athmallik Division
OIPR-08125/11/0025/2324

ODISHA UNIVERSITY OF TECHNOLOGY AND RESEARCH
Techno Campus, Ghatikia, P.O.: Mahalaxmi Vihar, Bhubaneswar - 751029, Odisha, INDIA
No. 772/OUTR/2024 Date: 11.03.2024
CORRIGENDUM
RECRUITMENT FOR FACULTY POSITIONS
No. KK-444: In the Advertisement No. 340/OUTR/2024, Dated: 12.02.2024, some modifications/corrections are made in the different points. The details of the modifications/corrections are given in the website **www.outr.ac.in** under recruitment as "Corrigendum on Advertisement of Recruitment for Faculty Positions".
OIPR-16005/11/0112/2324 Sd./- Registrar

OFFICE OF THE CHIEF DISTRICT MEDICAL & PUBLIC HEALTH OFFICER, SUBARNAPUR
DISTRICT PROGRAMME MANAGEMENT UNIT, NHM
E-mail: nhm.subarnapur@gmail.com
Letter No. 619 Date: 11.03.2024
NOTICE INVITING TENDER FOR ENGAGEMENT OF VEHICLE
No. E-932: Sealed tenders are invited in the prescribed format from Travel Agencies/Individuals for engagement of vehicle on monthly basis. Interested Registered Travel Agencies/Tour Operators/Individuals may download the detailed terms and conditions and formats from district website **www.subarnapur.nic.in** and submit on or before 27.03.2024 by 4 P.M. along with the required documents. The sealed tender will be opened on 28.03.2024 at 11.00 A.M. in the office chamber of the undersigned. The undersigned reserves the right to reject any or all the tenders without assigning any reason thereof.
OIPR-10118/11/0016/2324 Sd./- CDM & PHO-cum-DMD, Subarnapur

ZILLA SWASTHYA SAMITI, BALANGIR
(Department of Health & FW, Govt. of Odisha)
Advt. No. 1110 Date; 07.03.2024
No. E-929: Sealed tenders in prescribed format are invited from the registered firms/agencies/suppliers for supply of Drugs & Consumables/Equipment & Instrument/Lab Reagent for Balangir district for the year 2024-25. Interested Firms/Agencies having valid GST/Drug Licence/PAN No. may apply to the undersigned on or before 01.04.2024 upto 1.00 P.M. through Registered Post/ Speed Post/Courier only. For details regarding terms, conditions & specifications log on to **www.balangir.nic.in**. The undersigned reserves the right to accept or reject all or any of the tenders without assigning any reason thereof.
OIPR-10019/11/0018/2324 Sd./- CDM & PHO, Balangir

WORKS DEPARTMENT No.B-3294:
OFFICE OF THE EXECUTIVE ENGINEER
MAYURBHANJ (R&B) DIVISION,BARIPADA
e-mail- bpd_eerb@rediffmail.com
Government of Odisha, "e" Procurement Notice
Bid Identification No.E.E.-97/2023-24
1. Number of Works : 01 (One) number of works
2. Approximate Estimated Cost: 86.66 lakh
3. Period of Completion: 4 (Four) Calendar Months
4. Date & Time of availability of bid documents in the portal : Dt.13.03.2024 to 28.03.2024.
5. Last date/time of receipt of bid in the portal: Dt.28.03.2024 upto 5.00 PM
6. Date of Opening of Bid : Dt.30.03.2024 at 11.00 AM
7. Name & Address of the Office inviting Bid: Executive Engineer, Mayurbhanj (R&B) Division, Baripada
Further details can be seen from the e-Procurement portal http://www.tendersodisha.gov.in.
Sd./- Executive Engineer
Mayurbhanj (R&B) Division
OIPR-34025/11/0029/2324

ODISHA PUBLIC SERVICE COMMISSION
CUTTACK
NOTICE
No. 1564/PSC, Dt.12.3.24
1E-14-2023/24 (DR-III)
2ND CORRIGENDUM TO RECRUITMENT TO THE POSTS 0F POST GRADUATE TEACHERS FOR 50 NOS. OF GOVERNMENT HIGHER SECONDARY SCHOOLS AND 106 NOS. OF UPGRADED HIGHER SECONDARY SCHOOLS, PURSUANT TO ADVERTISEMENT No.25 0F 2023-24.
No.D-258:- It is for information of all concerned that in view of several requests on clarification of equivalent subjects, the Commission has taken the following decisions:
1) M.A..in Public Administration is equivalent with M.A. in Political Science.
2) The Acharya of the Central Sanskrit University considered equivalent with M.A. in Sanskrit.
3) The syllabus for the Discipline of Sanskrit is substituted with new syllabus (copy enclosed).
All other terms and conditions of the Advertisement shall remain unchanged.
OIPR-12002/11/0178/2324 Sd./- Secretary (I/C)

INSTITUTE ON MANAGEMENT OF AGRICULTURAL EXTENSION (IMAGE)
(AN AUTONOMOUS INSTITUTE OF GOVERNMENT OF ODISHA)
Siripur, Bhubaneswar - 751003, Odisha
Ph.: (0674) 2562151, Fax:2561879, E-mail: imagebbsr@gmail.com
TENDER CALL NOTICE
No. 1340 Date: 11.03.2024
No. CAD-4561: Sealed tenders are invited from interested registered Travel Agencies for providing vehicles on monthly/daily basis/long run basis for O/o. the Director, IMAGE.
The sealed tender document completed in all aspects along with all supporting documents should reach to the office of the undersigned through Speed Post/Registered Post/Courier Services within 19.03.2024, 5.00 P.M. The tender document may be downloaded from the Departmental website **www.agri.odisha.gov.in** from 11.03.2024. The tender document must be submitted along with the EMD of Rs.50,000/- and Tender Paper Cost of Rs.1000/- in shape of Demand Draft in favour of the Director, IMAGE, Bhubaneswar. The authority reserves the right to accept or reject any tender without assigning any reason thereof.
OIPR-01408/11/0014/2324 Sd./- Director, IMAGE

ODISHA HYDRO POWER CORPORATION LTD.
(A Government of Odisha Undertaking)
Regd. Office: ODISHA STATE POLICE HOUSING & WELFARE CORPORATION BUILDING VANIVIHAR CHOUK, JANPATH, BHOINAGAR, BHUBANESWAR - 751022
Tel: 91 -0674-2542983, 2542802, 2545526, Fax- 2542102, e-mail - ohpc.co@gmail.com
CIN : U40101OR1995SGC003963
No. OHPC: TECH: C&P:33 /2023-24/2985 Date: 07.03.2024
NOTICE INVITING TENDER No.-40/2023-24
No. CAD-4591:- Sealed tenders are invited in two parts i.e. (i) Techno Commercial Bid & (ii) Price bid in separate sealed envelopes from the reputed suppliers/dealers fulfilling the eligibility criteria as per the terms & conditions for the work as mentioned below.

Description of services	Cost of tender paper (Non-refundable in Rs.)	EMD in Rs.
Supply of safety shoes/ leather shoes / Formal Shoes/ Sandals (Gents/ladies) for the employees of OHPC for the period 2023-25.	11,800.00 (10,000.00 + GST @18%)	56,000.00

For details of the tender documents, terms & conditions please visit/ refer our website www.ohpcltd.com from Dt. 18.03.2024.
OIPR-04012/11/0040/2324 C & P Head

idco Your power to grow ISO 9001 & 14001 Corporation | **ODISHA** NEW OPPORTUNITIES No.CAD-4590
OFFICE OF THE CHIEF GENERAL MANAGER (P&C), IDCO, IDCO TOWERS, JANPATH, BHUBANESWAR-751022
Tender Call Notice No.IDCO:H.O./P&C/EST/E-4546/01/2021/ 8075, Date.07.03.2024
NOTICE INVITING TENDER UNDER NATIONAL COMPETITIVE BIDDING THROUGH e-PROCUREMENT
Name of the Work: Costruction of SFRC pre-cast-pre-tensioned compound wall at balance portion of land of Growth Centre (Zone-A, Zone-B, Phase-I and Phase-II), Bolangir, Odisha. 2. Value of the Work: Rs.160.57 Lakhs. 3. Period of Completion: 03 (Three) Calendar Months. 4. Other details:

Procurement Officer	Tender Reference No.	Availability of Tender Online for Bidding	
1	2	3	4
Chief General Manager (P&C), IDCO, IDCO Towers, Janpath, Bhubaneswar- 751022	P&C/ EST/ E-213/ 2023-24	16.03.2024 at 17.00 Hrs.	02.04.2024 upto 17.00 Hrs.

Further details can be seen from the e-Procurement Portal, www. tendersodisha.gov.in. and Corrigendum if any will not be published in newspapers and can only be seen in the e-Procurement portal **www. tendersodisha.gov.in. and www.idco.in.**
Sd./-Chief General Manager (P&C), IDCO, Bhubaneswar
OIPR-14003/11/0469/2324

Zilla Swasthya Samiti, Deogarh
National Health Mission, Deogarh
No.1077 Date:12.03.24
NOTICE
No.E-937: Applications are invited from the contractual employees of NHM working in the same post under OSH&FW Society in other district desiring to be posted in Deogarh district against the vacant post mentioned below.

Sl.No.	Name of the Post	Category wise vacancy
1.	M.O. (MBBS) SNCU	01
2.	M.O. (MBBS) DEIC	01
3.	Pediatrician, DEIC	01
4.	Psychiatric Social Worker	01
5.	Psychiatric Nurse	01
6.	Immunization Computer Assistant	01
7.	Counselor, RMNCH+A	02

Interested eligible in-house candidates may long to www.deogarh.nic.in for details terms and conditions and application form etc. may apply to the relevant post in the prescribed form to the Office of the Chief District Medical & Public Health Officer-cum-District Mission Director, Deogarh on or before 19.03.2024 by 5.00 PM only through speed post / registered post / Courier. Application received after the due date & time will not be considered. Number of vacancies under this advertisement is provisional which may be increase or decrease depending upon the actual vacancy. Time to time notification regarding status of section process will be web hoisted in district website. The undersigned reserves the right to cancel / reject any or all the applications without assigning any reason thereof. This office will not be responsible for any postal delay.
OIPR-10113/11/0028/2324 Sd./- CDM & PHO-cum-DMD, Deogarh

idco Your power to grow ISO 9001 & 14001 Corporation | **ODISHA** NEW OPPORTUNITIES No.CAD-4588
OFFICE OF THE CHIEF GENERAL MANAGER (P&C), IDCO, IDCO TOWERS, JANPATH, BHUBANESWAR-751022
Tender Call Notice No.IDCO:H.O./P&C/EST/E-1968/03/2022/V-II/ 8079, Dated.07.03.2024
NOTICE INVITING TENDER UNDER NATIONAL COMPETITIVE BIDDING THROUGH e-PROCUREMENT
Name of the Work: Construction of Cement Concrete Drain at South-West-Side of ALOM Industries at Industrial Estate, Ganeswarpur, Balasore, Odisha. **2. Value of the Work:** Rs.28.29 Lakhs. 3. Period of Completion: 02 (Two) Calendar Months. 4. Other details:

Procurement Officer	Tender Reference No.	Availability of Tender Online for Bidding	
1	2	3	4
Chief General Manager (P&C), IDCO, IDCO Towers, Janpath, Bhubaneswar- 751022	P&C/ EST/ E-215/ 2023-24	16.03.2024 at 17.00 Hrs.	27.03.2024 upto 17.00 Hrs.

Further details can be seen from the e-Procurement Portal, www. tendersodisha.gov.in. and Corrigendum if any will not be published in newspapers and can only be seen in the e-Procurement portal **www. tendersodisha.gov.in.** and **www.idco.in.**
Sd./-Chief General Manager (P&C), IDCO, Bhubaneswar
OIPR-14003/11/0471/2324

OFFICE OF THE DIVISIONAL FOREST OFFICER, BERHAMPUR DIVISION
At: Courtpeta, Brahmapur - 760004, Phone/FAX: 0680-2281354, Mob.: +91-7653908594, E-mail: dfo.berhampur@odisha.gov.in
Re-Tender Call Notice No. 82/2024/IF Dated, 07th March, 2024
TENDER FOR CONSTRUCTION OF ECO-RESORT AT: GHODAHADA IN DIGAPAHANDI RANGE OF BERHAMPUR FOREST DIVISION
No. MM-507: The Divisional Forest Officer, Brahmapur Forest Division on behalf of Governor of Odisha invites percentage rate bid in OFFLINE mode from eligible contractors with valid licences for execution of Building & other work as detailed in DTCN.

1.	Nature of Works	:	Construction of Eco-Resort at Ghodahada of Digapahandi Range of Brahmapur Forest Division
2.	No. of Work	:	One Eco-Resort at Ghodahada, Digapahandi Range in Brahmapur Division
3.	Tender Form Cost	:	Rs.10,000/- only
4.	Estimate Cost	:	Rs.439.575/- Lakh (Four Crore Thirty Nine Lakh Fifty Seven Thousand Five Hundred) only (Including GST)
5.	Class of Contractor	:	"A" & "B" Class Contractor
6.	Availability of bid document in the Office of the Divisional Forest Officer, Brahmapur Division	:	From Dt.08.03.2024 10.00 A.M. to Dt.14.03.2024 5.00 P.M.
7.	Last date and time of submission of bids in tender box of office	:	14.03.2024 at 5.00 P.M.
8.	Date of Opening of Bid	:	Dt.15.03.2024 at 11.00 A.M.
9.	The bidders have to participate in OFFLINE bidding only.		

Sd./- Divisional Forest Officer
Brahmapur Division
OIPR-08038/11/0033/2324

idco Your power to grow ISO 9001 & 14001 Corporation | **ODISHA** NEW OPPORTUNITIES No.CAD-4592
OFFICE OF THE CHIEF GENERAL MANAGER (CIVIL), IDCO, IDCO TOWER, BHUBANESWAR
File No. HO/Civil/T&E-E-5064/01/2024/8138 Dt.07.03.2024
Bid Identification No. Civil/EST-71/2023-24
NOTICE INVITING TENDER UNDER NATIONAL COMPETITIVE BIDDING THROUGH e-Procurement
1 Name of the Work: Construction of New Football Stadium with Spectator Gallery and Floodlights in Sambalpur
2 Value of the Work: Rs.240.15 Crores (Approx.)
3 Period of Completion: 24 (Twenty Four) Calendar Months
4 Availability of tender online for Bidding:
I. Start Date: 18.00 hours of Dt.05.04.2024.
II. End Date: 17.00 hours of Dt.03.05.2024.
III. Opening Date: 17.30 hours of Dt.03.05.2024.
IV. Pre-Bid Meeting Date: 11.30 A.M. on Dtd.19.04.2024
Tender details can be seen from the e-Procurement portal **www.tendersorissa.gov.in**. Corrigendum or Addendum if any will not be published in Newspapers and can be seen in e-procurement portal as well as in IDCO website.
Sd./- Chief General Manager (Civil)
IDCO, Bhubaneswar
OIPR-14003/11/0470/2324

GOVERNMENT OF ODISHA
OFFICE OF THE EXECUTIVE ENGINEER OF HORTICULTURE (NORTHERN ZONE)
At/P.O.: Farm Road, Sambalpur - 768002
No. L-262 (email: eehortnz@gmail.com)
Notice No. 566/EE/Hort/NZ Dated: 06.03.2024
Bid Identification No. 10/Hort./NZ/2023-24 Dt.06.03.2024

01	Total Nos. of Works: Keonjhar, Balangir & Sambalpur District	:	Six
02	Estimated Cost	:	Rs.4,17,969/- to Rs.17,21,894/-
03	Period of Completion	:	30 to 60 days
04	Time of availability of bid document in the portal	:	From 10.00 Hrs. of 12.03.2024 to 17.00 Hrs. of 22.03.2024
05	Last date & time of dropping of copies of uploaded documents, draft, affidavits, schedules etc. in the tender box at the office of the undersigned at Farm Road, Sambalpur - 768002	:	From 11.00 A.M. of 20.03.2024 to before 17.00 Hrs. of 27.03.2024
06	Time of Opening of Bids	:	10.30 A.M. of 28.03.2024 onwards
07	Name and Address of the Officer Inviting Bid	:	Executive Engineer (Agril.) Northern Zone, Horticulture, At/P.O.: Farm Road, Sambalpur, PIN - 768002

Further details can be seen from the website **www.tendersodisha.gov.in.**
Sd./- Executive Engineer (Agril.)
Northern Zone, Horticulture, Sambalpur
OIPR-01465/11/0015/2324

OFFICE OF THE TRANSPORT COMMISSIONER-CUM-CHAIRMAN STATE TRANSPORT AUTHORITY, ODISHA, CUTTACK
Notice No. 3963/LX-47/2024/TECH/TC Date: 12.03.2024
REQUEST FOR PROPOSAL (RFP) FOR SELECTION OF SUCCESSFUL BIDDER FOR "SETTING UP OF ELECTRIC VEHICLE CHARGING STATIONS (EVCS) AT VARIOUS LOCATIONS IN ODISHA"
No. CAD-: E-Tenders are invited from intending bidders for Selection of successful bidder for **"Setting up of Electric Vehicle Charging Stations (EVCS) at various locations in Odisha"**. Interested bidders are advised to study the RFP document carefully, before submitting their proposals, in response to this RFP Notice. Submission of proposal in response to this notice shall be deemed to have been done after careful study and examination of this document with full understanding of its terms, conditions and implications. Please refer to the website **www.odishatransport.gov.in** and **www. enivida.odisha.gov.in** for details.
Sd./- Transport Commissioner, Odisha
OIPR-38003/11/0049/2324

ODISHA PUBLIC SERVICE COMMISSION
ADVERTISEMENT NO. 34 OF 2023-24
Recruitment to the posts of Assistant Professor (Super Speciality) of Government MCHs in the rank of Group-A, under Health & Family Welfare Department, Odisha.
WEBSITE - http://opsc.gov.in
No.D-257: Online applications are invited from the prospective candidates through the proforma application to be made available on the Website of the Commission **(http://opsc.gov.in)** for recruitment to **09 (Nine)** posts of Assistant Professor (Super Speciality) in Group-A, under the Odisha Medical Education Service cadre for posting in Government MCHs of the State of Odisha, under Health & Family Welfare Department in the Academic Level-12 of ORSP (MCT) Rules, 2019 with usual dearness and other allowances as may be sanctioned by the Government of Odisha from time to time. The posts are purely temporary for the present and likely to be made permanent in future.
2. VACANCY POSITION:
As per requisition filed by the Health & Family Welfare Department, Government of Odisha, all the **09 (Nine)** vacancies are for UR category. There are no vacancies reserved for candidates belonging to SC, ST, SEBC, PWD, Sports Person, Ex-Serviceman and Women categories.
3. AGE:
A candidate must have attained the age of **21 (Twenty one)** years and must not be above the age of **45 (Forty five)** years on the **1st day of January 2024** i.e. he/she must have been born **not earlier than 2nd January 1979** and **not later than 1st January 2003**.
4. EDUCATIONAL QUALIFICATION:
The candidates must possess DM/M.Ch./ Dr.NB/DNB-SS/ degree in the concerned Super Speciality or any other equivalent degree or qualification from a Medical College or Medical Institution recognized by the MCI/NMC.
5. METHOD OF SELECTION:
The selection of candidates for recruitment to the post of Assistant Professor in Super Speciality will be made on the basis of Written Test as per the guidelines as enumerated in Odisha Medical Education Service (Method of Recruitment and Conditions of Service) Rules, 2021.
The link for online application and submission shall be available in the website from 28.03.2024 to 29.04.2024 (Note: 29.04.2024 is the last date for submission of Registered Online Application).
The candidates are advised to visit the Website of the Commission at **http://opsc.gov.in for detailed information for applying to the above post.**
CUTTACK
Date:11.03.2024
Sd./- SECRETARY
ODISHA PUBLIC SERVICE COMMISSION, CUTTACK
OIPR-12002/11/0179/2324

Annexure-I
Mo School Abhiyan Parichalana Sangathan (MSAPS)
(A Government of Odisha initiative under School & Mass Education Department)
A1 Block, 6th Floor, Toshali Bhawan, Satya Nagar, Bhubaneswar, Odisha
Email: reachout@moschool.in. Website: www.moschool.in
Application for the post of Chief Education Officer & Chief People Officer, MSAPS
No.n-325: Mo School Abhiyan Parichalana Sangathan (MSAPS) invites applications from Indian nationals for its Chief Education Officer & Chief People Officer, MSAPS is a registered society under Department of School and Mass Education, Government of Odisha to provide a platform for individuals, associations, social impact organizations, foundations, philanthropists, CSRs, companies and others for contributing to the development of the school ecosystem in Odisha. The engagement is purely contractual and for one year in the first stage.
Application consisting of a cover letter by mentioning the post name applied for and an up-to-date CV should be sent through email to reachout@moschool.in or through registered post to office of MSAPS by 26th March 2024. For more details of the posts and full job descriptions, visit the Mo School website www. moschool. in and click on Advertisement for Post of Chief Education Officer & Chief People Officer, Mo School Abhiyan Parichalana Sangathan. Only applications of short-listed candidates will be acknowledged.
Sd./- Officer on Special Duty,
Mo School Abhiyan
Parichalana Sangathan
OIPR-27045/11/0067/2324

ଇଣ୍ଡିଆନ୍ ଓଭରସିଜ୍ ବ୍ୟାଙ୍କ
(ଭାରତ ସରକାରଙ୍କ ଏକ ଅଧିକୃତ ସଂସ୍ଥା)
କ୍ଷେତ୍ରୀୟ କାର୍ଯ୍ୟାଳୟ: ଭୁବନେଶ୍ୱର, ଚାପଗ୍ରସ୍ତ ସମ୍ପତ୍ତି ପରିଚାଳନା ବିଭାଗ (SAMD)
ବି/୨ ପଶ୍ଚିମ, ଶହୀଦ ନଗର, ଭୁବନେଶ୍ୱର-୭୫୧୦୦୭
ଫୋନ୍ : ୦୬୭୪-୨୫୪୪୧୭୧, ୨୫୪୧୪୦୬, ଇ-ମେଲ:0815samd@iob.in
ଡିମାଣ୍ଡ ନୋଟିସ୍
ସିକ୍ୟୁରିଟାଇଜେସନ୍ ଆଣ୍ଡ ରିକନ୍‌ଷ୍ଟ୍ରକସନ୍ ଅଫ୍ ଫାଇନାନ୍‌ସିଆଲ ଆସେଟସ୍ ଆଣ୍ଡ ଏନ୍‌ଫୋର୍ସମେଣ୍ଟ ଅଫ୍ ସିକ୍ୟୁରିଟୀ ଇଣ୍ଟରେଷ୍ଟ ଆକ୍ଟ, ୨୦୦୨(ସରଫେଶୀ ଆକ୍ଟ) ଅନ୍ତର୍ଗତ ଧାରା ୧୩(୨) ସହିତ ସିକ୍ୟୁରିଟି ଇଣ୍ଟରେଷ୍ଟ (ଏନ୍‌ଫୋର୍ସମେଣ୍ଟ) ରୁଲ୍, ୨୦୦୨ର ରୁଲ ୩(୧) ଅନୁଯାୟୀ ଡିମାଣ୍ଡ ନୋଟିସ୍
୧) ନିମ୍ନ ସ୍ୱାକ୍ଷରକାରୀ ଇଣ୍ଡିଆନ୍ ଓଭରସିଜ୍ ବ୍ୟାଙ୍କର କ୍ଷମତାପ୍ରାପ୍ତ ଅଧିକାରୀଙ୍କ ଦ୍ୱାରା ସରଫେଶୀ ଆକ୍ଟ ଅନୁସାରେ ଏବଂ କଥିତ ଆକ୍ଟର ଧାରା ୧୩(୧୨) ସହିତ ରୁଲ୍ ୩ ଅନୁଯାୟୀ କ୍ଷମତାପ୍ରୟୋଗ କରାଯାଇ ନିମ୍ନଲିଖିତ ଋଣଗ୍ରହୀତା/ଜାମିନ୍‌ଦାର/ବନ୍ଧକଦାତା (ଏହାପରେ କଥିତ ଋଣଗ୍ରହୀତା ଭାବେ ଦର୍ଶିତ)ମାନଙ୍କୁ କଥିତ ଆକ୍ଟର ଧାରା ୧୩(୨) ଅନୁସାରେ ଡିମାଣ୍ଡ ନୋଟିସ୍ ଜାରି କରି ଉକ୍ତ ନୋଟିସ୍ ପ୍ରାପ୍ତିର **୬୦ ଦିନ** ମଧ୍ୟରେ ନୋଟିସ୍ ଦର୍ଶିତ ବକେୟା ରାଶି ପୈଠ କରିବାକୁ କୁହାଯାଇଥିଲା ।
୨) କଥିତ ଡିମାଣ୍ଡ ନୋଟିସ୍ ଡାକ ବିଭାଗ ଦ୍ୱାରା ପ୍ରଦାନ କରାଯାଇନପାରି /ଋଣଗ୍ରହୀତା/ବନ୍ଧକଦାତା/ଜାମିନ୍‌ଦାରମାନଙ୍କ ଦ୍ୱାରା ସ୍ୱିକୃତ ନହୋଇ ଫେରସ୍ତ ଆସିଛି । ସୁତରାଂ ବ୍ୟାଙ୍କ ଏହି ଡିମାଣ୍ଡ ନୋଟିସ୍ ପ୍ରକାଶନ ନିମନ୍ତେ ପର୍ଯ୍ୟାପ୍ତ ସାବଧାନତା ଗ୍ରହଣ କରିଛନ୍ତି । କଥିତ ଆକ୍ଟ ଅନୁସାରେ ନିମ୍ନ ସ୍ୱାକ୍ଷରକାରୀ ସମ୍ପୃକ୍ତ ଋଣଗ୍ରହୀତା/ଜାମିନ୍‌ଦାର/ବନ୍ଧକଦାତାମାନଙ୍କ ଶେଷ ଜ୍ଞାତ ଠିକଣାରେ ଥିବା ଆବାସର ଉକ୍ତ ନୋଟିସ୍ ଗୁଡିକ ସଂଲଗ୍ନ କରାଇଛନ୍ତି । ଉକ୍ତ ନୋଟିସ୍‌ର କପି ନିମ୍ନ ସ୍ୱାକ୍ଷରକାରୀଙ୍କ ନିକଟରେ ଉପଲବ୍ଧ । ତେଣୁ ସମ୍ପୃକ୍ତ ଋଣଗ୍ରହୀତା/ଜାମିନ୍‌ଦାର/ବନ୍ଧକଦାତାମାନେ ସେଗୁଡିକ ବ୍ୟାଙ୍କର କାର୍ଯ୍ୟାଳୟ ସମୟ ମଧ୍ୟରେ ଯେକୌଣସି କାର୍ଯ୍ୟ ଦିବସରେ ସଂଗ୍ରହ କରିପାରିବେ ।
୩) ଉପରୋକ୍ତ କାରଣ ଯୋଗୁ ପୁନଶ୍ଚ ଋଣଗ୍ରହୀତା/ଜାମିନ୍‌ଦାର/ବନ୍ଧକଦାତାମାନଙ୍କୁ ଏତଦ୍‌ଦ୍ୱାରା ଜଣାଇ ଦିଆଯାଉଛି କି ଏହି ନୋଟିସ୍ ପ୍ରକାଶନର **୬୦ଦିନ** ମଧ୍ୟରେ ଋଣକାଗଜାତ୍ ଏବଂ ଅନ୍ୟାନ୍ୟ କାଗଜାତ୍ ଅନୁସାରେ ସେମାନଙ୍କର ବକେୟା ରାଶି ଯାହା ନିମ୍ନ ସାରଣୀରେ ଦର୍ଶିତ ତାହା ଇଣ୍ଡିଆନ୍

ଏୟାରଷ୍ଟ୍ରାଇକ୍‌ରେ ପାଲେଷ୍ଟାଇନ ଫୁଟ୍‌ବଲର ମୃତ

ରାଫାହ, ୧୩।୩ (ପି.ଟି.): ପାଲେଷ୍ଟାଇନର ଗାଜାରେ ଇସ୍ରାଏଲ ଏୟାର ଷ୍ଟ୍ରାଇକରେ ପ୍ରାଣ ହରାଇଛନ୍ତି ପୂର୍ବତନ ଫୁଟବଲର ମହମ୍ମଦ ବାରାକତ। ସୋମବାର ଗାଜା ଷ୍ଟ୍ରିପ୍‌ରେ ହୋଇଥିବା ଏକ ଏୟାର ଷ୍ଟ୍ରାଇକରେ ମହମ୍ମଦ ପ୍ରାଣ ହରାଇଥିବା ପାଲେଷ୍ଟାଇନ ଫୁଟବଲ ଫେଡେରେଶନ୍ ପକ୍ଷରୁ କୁହାଯାଇଛି। ଖାନ୍ ୟୁନିସରେ ମହମ୍ମଦ ନିଜ ପରିବାର ସହ ଏକ ବିଲ୍ଡିଂରେ

ମହମ୍ମଦ ବାରାକତ

ରହିଥିଲେ। ଏୟାର ଷ୍ଟ୍ରାଇକରେ ନିଜ ପରିବାର ସହ ସେ ପ୍ରାଣ ହରାଇଥିଲେ। ସାଥୀ ଖେଳାଳିଙ୍କ ଦ୍ୱାରା 'ଦ ଲାୟନ' ନାମରେ ପରିଚିତ ମହମ୍ମଦ ୨୦୧୫ରେ ଶାଦାବ ଖାନ ୟୁନିସରୁ କ୍ୟାରିୟର ଆରମ୍ଭ କରିଥିଲେ। ପ୍ରଥମ ପାଲେଷ୍ଟାଇନ୍ ଖେଳାଳି ଭାବରେ ଗାଜା, ଜୋର୍ଡାନ ଓ ସାଉଦି ଆରବର ବିଭିନ୍ନ ଲିଗ୍‌ରେ ଖେଳିଥିଲେ। ପ୍ରଥମ ଗାଜା ଖେଳାଳି ଭାବରେ ସେ ୧୦୦ ଗୋଲ ସ୍କୋର କରିବାର ରେକର୍ଡ କରିଥିଲେ। ଗାଜା ସ୍ୱାସ୍ଥ୍ୟ ମନ୍ତ୍ରାଳୟ ପକ୍ଷରୁ ମିଳିଥିବା ସୂଚନା ଅନୁସାରେ ବର୍ତ୍ତମାନ ସୁଦ୍ଧା ଇସ୍ରାଏଲୀ ଆକ୍ରମଣରେ ୩୧ ହଜାର ପାଲେଷ୍ଟାଇନ ନାଗରିକ ପ୍ରାଣ ହରାଇଛନ୍ତି। ସେହିପରି ସମୁଦାୟ ୧୫୮ ଆଥଲେଟ ପ୍ରାଣ ହରାଇଥିବା ବେଳେ ଏହା ମଧ୍ୟରେ ୯୧ ଜଣ ଫୁଟବଲର ରହିଛନ୍ତି।

ପ୍ରତିଶୋଧ ଅପେକ୍ଷାରେ ଓଡ଼ିଶା ଏଫ୍‌ସି

ଭୁବନେଶ୍ୱର, ୧୩।୩
(ତପନ ସ୍ୱାଇଁ)

ସ୍ଥାନୀୟ କଳିଙ୍ଗ ଷ୍ଟାଡିୟମରେ ଗୁରୁବାର ଓଡ଼ିଶା ଏଫ୍‌ସି ଓ ଅଷ୍ଟ୍ରେଲିଆର ସେଣ୍ଟ୍ରାଲ କୋଷ୍ଟ ମାରିନର୍ସ ମଧ୍ୟରେ ଏଏଫ୍‌ସି କପ୍ ଫୁଟବଲ ଇଣ୍ଟର-ଜୋନାଲ ସେମିଫାଇନାଲର ଦ୍ୱିତୀୟ ଚରଣ ମ୍ୟାଚ ଅନୁଷ୍ଠିତ ହେବ। ମାର୍ଚ୍ଚ ୭ରେ ନ୍ୟୁ ସାଉଥ୍ ୱେଲ୍ସର ସେଣ୍ଟ୍ରାଲ କୋଷ୍ଟ ଷ୍ଟାଡିୟମରେ ଅନୁଷ୍ଠିତ ପ୍ରଥମ ଚରଣ ମ୍ୟାଚରେ ସେଣ୍ଟ୍ରାଲ କୋଷ୍ଟ ମାରିନର୍ସ ୪-୦ ଗୋଲରେ ଓଡ଼ିଶା ଏଫ୍‌ସିକୁ ପରାସ୍ତ କରିଥିଲା। ଦଳ ପକ୍ଷରୁ ମିକାଏଲ ଡୋକା ୩୬ ଓ ୭୭ (ପେନାଲ୍ଟି)ତମ ମିନିଟରେ ୨ଟି ଏବଂ ଷ୍ଟର୍ମ ରୌକ୍ସ ୫୨ ଓ ରୋନାଲ୍ଡ ବାର୍ସେଲୋସ ୮୯ତମ ମିନିଟରେ ଗୋଟିଏ ଲେଖାଏ ଗୋଲ ଦେଇଥିଲେ। ତେଣୁ ଆଗାମୀ ମ୍ୟାଚ ପୂର୍ବରୁ ସେଣ୍ଟ୍ରାଲ କୋଷ୍ଟ ମାରିନର୍ସ ୪-୦ ଏଗ୍ରିଗେଟରେ ଆଗୁଆ ରହିଛି। ଏବେ ଘରୋଇ ପରିବେଶରେ ଖେଳିବାକୁ ଯାଉଥିବାରୁ ଓଡ଼ିଶା ଏଫ୍‌ସି ପାଇଁ ପୂର୍ବ ପରାଜୟର ମଧୁର ପ୍ରତିଶୋଧ ନେବାର ସୁଯୋଗ ଆସିଛି। ଆଗକୁ ବଢ଼ିବାକୁ ହେଲେ ଓଡ଼ିଶା ଏଫ୍‌ସିକୁ ଆଗାମୀ ମ୍ୟାଚରେ ୫ ଗୋଲ ବ୍ୟବଧାନରେ ବିଜୟଲାଭ କରିବାକୁ ପଡ଼ିବ।

ଚଳିତ ଇଣ୍ଡିଆନ ସୁପର ଲିଗ୍ (ଆଇଏସ୍‌ଏଲ୍) ଚମତ୍କାର ପ୍ରଦର୍ଶନ କରି ଆସିଥିବା ଓଡ଼ିଶା ଏଫ୍‌ସି ଆଗାମୀ ଏଏଫ୍‌ସି କପ୍ ମ୍ୟାଚରେ ଭଲ ପ୍ରଦର୍ଶନ କରିବ ବୋଲି ବୁଧବାର ଆୟୋଜିତ ଖବରଦାତା ସମ୍ମିଳନୀରେ ଆଶା ପ୍ରକାଶ କରିଛନ୍ତି ମୁଖ୍ୟ କୋଚ୍ ସର୍ଗିଓ ଲୋବେରା ଓ ତାରକା ଖେଳାଳି ଡିଏଗୋ ମରିସିଓ। ନିଜ ଦଳର ଖେଳ ଉପରେ ବିଶ୍ୱାସ ଏବଂ ନମନୀୟତା ଉପରେ ଗୁରୁତ୍ୱାରୋପ କରିଛନ୍ତି ଲୋବେରା। ଆଗାମୀ ମ୍ୟାଚ ଯଦିଓ କଷ୍ଟସାଧ୍ୟ ହେବ ତେବେ ସ୍ଥାନୀୟ ପରିବେଶ ଓ ଦର୍ଶକଙ୍କ ସମର୍ଥନରୁ ଦଳ ଫାଇଦା ଉଠାଇବ ବୋଲି ସେ ଆଶାବାଦୀ ଅଛନ୍ତି। ''ସେଣ୍ଟ୍ରାଲ କୋଷ୍ଟ ମାରିନର୍ସ ଏକ ଶକ୍ତିଶାଳୀ ଦଳ। ଏଏଫ୍‌ସି କପ୍‌ରେ ଏପର୍ଯ୍ୟନ୍ତ ଏହି ଦଳର ପ୍ରଦର୍ଶନ ଚମତ୍କାର ରହି ଆସିଛି। ଏହା ହେଉଛି ଅଷ୍ଟ୍ରେଲିଆର ଅନ୍ୟତମ ଶ୍ରେଷ୍ଠ ଦଳ। ତେବେ ଫୁଟବଲରେ ସବୁକିଛି ସମ୍ଭବ। ଆମେ ନିଜ ଉପରେ ବିଶ୍ୱାସ ରଖି ଶେଷ ପର୍ଯ୍ୟନ୍ତ ଲଢ଼େଇ ଜାରି ରଖିବା ସହ ଭଲ ଫିନିଶ୍ କରିବା ଆବଶ୍ୟକ। ପୂର୍ବ ମ୍ୟାଚରେ ବିଜୟୀ ହୋଇଥିଲେ ହେଁ କଳିଙ୍ଗରେ ନିଶ୍ଚିତ ପ୍ରତିପକ୍ଷ ଦଳକୁ ଭିନ୍ନ ଅନୁଭୂତି ମିଳିବ'' ବୋଲି ଲୋବେରା କହିଛନ୍ତି। ପ୍ରତିପକ୍ଷ ଦଳର କୌଣସି ଜଣେ କିମ୍ବା ୨ ଜଣ ଖେଳାଳିଙ୍କୁ ଫୋକସ କରାଗଲେ ବଡ଼ ଭୁଲ ହେବ। ଦଳଗତ ପ୍ରଦର୍ଶନ ଦ୍ୱାରା କୋଷ୍ଟ ମାରିନର୍ସ ସଫଳତା ପାଉଛି। ତେଣୁ ପୂରା ଦଳକୁ ଫୋକସ କରି ଖେଳିବୁ ବୋଲି ଲୋବେରା କହିଛନ୍ତି।

ଏଫ୍‌ସି କପ୍‌ରେ ଓଡ଼ିଶା ଏଫ୍‌ସି ପକ୍ଷରୁ ସେଣ୍ଟର ବ୍ୟାକ୍ ମୋର୍ଟାଡା ଫଲ୍ ଏପର୍ଯ୍ୟନ୍ତ ସବୁଠାରୁ ଭଲ ପ୍ରଦର୍ଶନ କରିଛନ୍ତି। ସେ ୪ଟି ଗୋଲ ସ୍କୋର କରି ସାରିଛନ୍ତି। ଏହା ବ୍ୟତୀତ ଦଳ ମୌରିସିଓଙ୍କ ଆଟାକିଂ ପାୱାର ଉପରେ ମଧ୍ୟ ଅନେକ ପରିମାଣରେ ନିର୍ଭର କରିବ। ଏ-ଲିଗ୍ ଚାମ୍ପିୟନ ସେଣ୍ଟ୍ରାଲ କୋଷ୍ଟ ମାରିନର୍ସ ପୂର୍ବ ମ୍ୟାଚରେ ଓଡ଼ିଶା ଏଫ୍‌ସି ପକ୍ଷରୁ କରାଯାଇଥିବା ଆକ୍ରମଣକୁ ସଫଳତାର ସହ ପ୍ରତିହତ କରିଥିଲା। ଏବେ ଦଳ ସେହି ପ୍ରଦର୍ଶନ ବଜାୟ ରଖିବା ସହ ଆହତ ସମସ୍ୟାରୁ ଦୂରେଇ ରହିବା ଉପରେ ବିଶେଷ ଫୋକସ କରିବ। ପୂର୍ବ ମ୍ୟାଚରେ ୨ଟି ଗୋଲ ଦେବା ସହ ଗୋଟିଏ ମ୍ୟାଚରେ ଆସିଷ୍ଟ କରିଥିବା ଡୋକାଙ୍କ ଉପରେ ବିଶେଷ ନଜର ରହିବ। ପୂର୍ବ ମ୍ୟାଚ ଜିତି ଦଳ ଭଲ ସ୍ଥିତିରେ ଥିଲେ ମଧ୍ୟ ଆଗାମୀ ମ୍ୟାଚରେ ଓଡ଼ିଶା ଏଫ୍‌ସି ନିକଟରୁ କଡ଼ା ଚ୍ୟାଲେଞ୍ଜ ମିଳିବ ବୋଲି ଆଶା ରଖିଛନ୍ତି ମୁଖ୍ୟ ସେଣ୍ଟ୍ରାଲ କୋଷ୍ଟ ମାରିନର୍ସ ମୁଖ୍ୟ କୋଚ୍ ମାର୍କ ଜ୍ୟାକସନ ଓ ଅଧିନାୟକ ଡାନିଏଲ ଭୁକୋଭିକ୍।

ଖବରଦାତା ସମ୍ମିଳନୀରେ ବୁଧବାର ସର୍ଗିଓ ଲୋବେରା ଓ ଡିଏଗୋ ମରିସିଓ ଏବଂ ମାର୍କ ଜ୍ୟାକସନ ଓ ଡାନିଏଲ ଭୁକୋଭିକ୍। (ଫଟୋ: ବିକାଶ ନାୟକ)

ଏଏଫ୍‌ସି କପ୍

■ କଳିଙ୍ଗରେ ଆଜି ସେଣ୍ଟ୍ରାଲ କୋଷ୍ଟ ମାରିନର୍ସକୁ ଭେଟିବ

ଫାଇନାଲରେ ଦିଲ୍ଲୀ କ୍ୟାପିଟାଲ୍ସ

ଓମେନ୍ସ ପ୍ରିମିୟର ଲିଗ୍

ନୂଆଦିଲ୍ଲୀ, ୧୩।୩

ଓମେନ୍ସ ପ୍ରିମିୟର ଲିଗ୍‌ର ଦ୍ୱିତୀୟ ସଂସ୍କରଣର ଫାଇନାଲରେ ପ୍ରବେଶ କରିଛି ଦିଲ୍ଲୀ କ୍ୟାପିଟାଲ୍ସ। ଗୁଜରାଟ ଜାଏଣ୍ଟ୍ସ ବିପକ୍ଷ ମ୍ୟାଚ୍‌କୁ ୭ ଉଇକେଟରେ ଜିତିବା ସହିତ ଦିଲ୍ଲୀ କ୍ୟାପିଟାଲ୍ସ କ୍ରମାଗତ ସିଜନରେ ଫାଇନାଲରେ ପ୍ରବେଶ କରିଛି। ଟସ୍ ଜିତି ପ୍ରଥମେ ବ୍ୟାଟିଂ କରି ଗୁଜରାଟ ୨୦ ଓଭରରେ ୯ ଉଇକେଟରେ ୧୨୬ ରନ୍ କରିଥିଲା। ଜବାବରେ କ୍ୟାପିଟାଲ୍ସ ୧୩.୧ ଓଭରରେ ୩ ଉଇକେଟ ହରାଇ ବିଜୟୀ ହୋଇଥିଲା।

ପ୍ରଥମେ ବ୍ୟାଟିଂ କରିଥିବା ଜାଏଣ୍ଟ୍ସ ମାରିଜେନ୍ କାପ୍‌ଙ୍କ ଘାତକ ବୋଲିଂ ବଳରେ ୧୬ ରନ୍‌ରେ ୩ ଉଇକେଟ ହରାଇଥିଲା। ଗୁଜରାଟ ପକ୍ଷରୁ ଆସ୍‌ଲେ ଗାର୍ଡନର(୧୨) ଓ ଫିବ ଲିଚଫିଲ୍ଡ(୨୧)ଙ୍କ ମଧ୍ୟରେ ୨୩ ରନ୍‌ର ଭାଗୀଦାରି ହୋଇଥିବା ବେଳେ ଉଭୟ ଖେଳାଳିଙ୍କୁ ଆଉଟ କରିଥିଲେ ମିନ୍ନୁ ମଣି। ୪୮ ରନ୍‌ରେ ୫ ଉଇକେଟ ହରାଇବା ପରେ ଭାରତୀ ଫୁଲମାଲି(୪୨) ଓ କ୍ୟାଥରିନ୍ ବ୍ରାଇସ୍(୨୮*)ଙ୍କ ମଧ୍ୟରେ ହୋଇଥିଲା ୬୮ ରନ୍‌ର ପାର୍ଟନରଶିପ୍। ଫୁଲମାଲି ୩୬ ବଲ୍ ଖେଳି ୭ ଚୌକା ମାରିଥିଲେ। ଦିଲ୍ଲୀ ପକ୍ଷରୁ ଶିଖା ପାଣ୍ଡେ, ମାରିଜେନ୍ କାପ୍ ଓ ମିନ୍ନୁ ମଣି ୨ଟି ଲେଖାଏ ଉଇକେଟ ନେଇଥିଲେ।

ଜବାବରେ ଦିଲ୍ଲୀ ପକ୍ଷରୁ ମେଗ୍ ଲାନିଙ୍ଗ(୧୮) ଓ ଶେଫାଳି ବର୍ମା(୭୧) ପ୍ରଥମ ଉଇକେଟରେ ୩୧ ରନ୍ ଯୋଡିଥିଲେ। ଲାନିଙ୍ଗ ରନ୍‌ଆଉଟ ହୋଇଥିବା ବେଳେ ସମାନ ଓଭରରେ ଖାତା ଖୋଲିବା ଆଗରୁ ଆଲିସ୍ କାପ୍‌ସି ମଧ୍ୟ ପ୍ୟାଭିଲିୟନ୍ ଫେରିଥିଲେ। ତେବେ ଶେଫାଳି ବର୍ମା ଚମତ୍କାର ଅର୍ଦ୍ଧଶତକ ହାସଲ କରି ଦଳକୁ ସହଜ ବିଜୟ ପ୍ରଦାନ କରିଥିଲେ। ଶେଫାଳି ୩୭ ବଲ୍ ଖେଳି ୭ ଚୌକା ଓ ୫ ଛକା ମାରି ୭୧ ରନ କରିଥିଲେ। ଜେମିମା ରୋଡ୍ରିଗୁଏଜ୍(୩୮*)ଙ୍କ ସହ ସେ ତୃତୀୟ ଉଇକେଟରେ ୯୪ ରନ୍ ଯୋଡିଥିଲେ। ଜେମି ୨୮ ବଲ୍ ଖେଳି ୪ ଚୌକା ଓ ୧ ଛକା ମାରିଥିଲେ। ଗୁଜରାଟ ପକ୍ଷରୁ ତନୁଜା କନୱର ଦୁଇଟି ଉଇକେଟ ନେଇଥିଲେ। ଦିଲ୍ଲୀ ଫାଇନାଲରେ ପ୍ରବେଶ କରିଥିବା ବେଳେ ମୁମ୍ବାଇ ଇଣ୍ଡିଆନ୍ସ ଓ ରୟାଲ ଚ୍ୟାଲେଞ୍ଜର୍ସ ବାଙ୍ଗାଲୋର ମ୍ୟାଚ୍‌ର ବିଜେତାକୁ ଭେଟିବ।

ସଂକ୍ଷିପ୍ତ ସ୍କୋର

ଗୁଜରାଟ ଜାଏଣ୍ଟ୍ସ ୨୦ ଓଭରରେ ୧୨୬/୯(ଭାରତୀ ଫୁଲମାଲି-୪୨, କ୍ୟାଥରିନ୍ ବ୍ରାଇସ୍-୨୮*, ଫିବ ଲିଚଫିଲ୍ଡ-୨୧, ଶିଖା ପାଣ୍ଡେ-୨/୨୩, ମାରିଜେନ୍ କାପ୍-୨/୧୭, ମିନ୍ନୁ ମଣି-୨/୯)। ଦିଲ୍ଲୀ କ୍ୟାପିଟାଲ୍ସ ୧୩.୧ ଓଭରରେ ୧୨୯/୩ (ଶେଫାଳି ବର୍ମା-୭୧, ଜେମିମା ରୋଡ୍ରିଗୁଏଜ-୩୮*, ମେଗ ଲାନିଙ୍ଗ-୧୮, ତନୁଜା କଞ୍ୱର-୨/୨୦)।

ସାର୍ ରିଚାର୍ଡ ହାଡ୍‌ଲୀ ମେଡାଲ୍ ଜିତିବାରେ ରାଚିନ୍ ସର୍ବକନିଷ୍ଠ

କ୍ରିଷ୍ଟଚର୍ଚ୍ଚ, ୧୩।୩(ପି.ଟି.): ନ୍ୟୁଜିଲାଣ୍ଡର ଯୁବ କ୍ରିକେଟର ରାଚିନ୍ ରବୀନ୍ଦ୍ରଙ୍କୁ ମିଳିଛି ସାର୍ ରିଚାର୍ଡ ହାଡ୍‌ଲୀ ମେଡାଲ। ନ୍ୟୁଜିଲାଣ୍ଡର ଶ୍ରେଷ୍ଠ କ୍ରିକେଟର ଭାବେ ସେ ଏହି ପୁରସ୍କାର ହାସଲ କରିଥିବା ବେଳେ ସର୍ବକନିଷ୍ଠ ଖେଳାଳି ଭାବେ ଏଭଳି କରିବାର ସୌଭାଗ୍ୟ ହାସଲ କରିଛନ୍ତି। ୨୪ ବର୍ଷ ବୟସରେ ରବୀନ୍ଦ୍ର ଏହି ସଫଳତା ହାସଲ କରିଛନ୍ତି। ମହିଳା କ୍ରିକେଟରଙ୍କ ମଧ୍ୟରେ ଏମିଲିଆ କେରଙ୍କୁ ଶ୍ରେଷ୍ଠ ଖେଳାଳି ପୁରସ୍କାର ମିଳିଥିବା ବେଳେ କେନ୍ ୱିଲିୟମସନଙ୍କୁ ଟେଷ୍ଟ କ୍ରିକେଟର ଅଫ୍ ଦ ଇୟର ଘୋଷଣା କରାଯାଇଛି। ଦିନିକିଆ କ୍ରିକେଟ ବିଶ୍ୱକପରେ ନ୍ୟୁଜିଲାଣ୍ଡ ପାଇଁ ଚମତ୍କାର ପ୍ରଦର୍ଶନ କରିଥିଲେ ରବୀନ୍ଦ୍ର। ଏହା ସହିତ ୨୦୨୩ରେ ଆଇସିସି ପକ୍ଷରୁ ରବୀନ୍ଦ୍ରଙ୍କୁ ଇମର୍ଜିଂ ପ୍ଲେୟର ଅଫ୍ ଦ ଇୟର ଘୋଷଣା କରାଯାଇଥିଲା।

ବୁମ୍‌ରାଙ୍କୁ ହଟାଇ ଅଶ୍ୱିନ ନମ୍ବର ୱାନ୍

ଦୁବାଇ, ୧୩।୩ (ପି.ଟି.): ଶତକୀୟ ଟେଷ୍ଟରେ ୯ ଉଇକେଟ ସଫଳତା ହାସଲ କରିବା ସହ ଭାରତୀୟ ଅଫ୍ ସ୍ପିନର ରବିଚନ୍ଦ୍ରନ ଅଶ୍ୱିନ ସଦ୍ୟ ପ୍ରକାଶିତ ଆଇସିସି ଟେଷ୍ଟ ର୍ୟାଙ୍କିଙ୍ଗରେ ଏକ ନମ୍ବର ସ୍ଥାନ ହାସଲ କରିଛନ୍ତି। ଅନ୍ୟତମ ଭାରତୀୟ ଜସପ୍ରୀତ୍ ବୁମରାଙ୍କୁ ହଟାଇ ସେ ଏକ ନମ୍ବର ସ୍ଥାନ ହାସଲ କରିଛନ୍ତି। ଅନ୍ୟ ପକ୍ଷରେ ଭାରତୀୟ ଅଧିନାୟକ ରୋହିତ ଶର୍ମା ଚମତ୍କାର ପ୍ରଦର୍ଶନ କରି ବ୍ୟାଟରଙ୍କ ର୍ୟାଙ୍କିଙ୍ଗରେ ୬ ନମ୍ବର ସ୍ଥାନକୁ ଉନ୍ନୀତ ହୋଇଛନ୍ତି। ଯଶସ୍ୱୀ ଜୟସ୍ୱାଲ୨ ସ୍ଥାନ ଉପରକୁ ଉଠି ଅଷ୍ଟମ ସ୍ଥାନରେ ରହିଥିବା ବେଳେ ଶୁବମନ ଗିଲ ୧୧ ସ୍ଥାନ ଉପରକୁ ଉଠି କ୍ୟାରିୟର ଶ୍ରେଷ୍ଠ ୨୦ତମ ସ୍ଥାନରେ ପହଞ୍ଚିଛନ୍ତି। ଅନ୍ୟ ଭାରତୀୟ ଖେଳାଳିଙ୍କ ମଧ୍ୟରେ କୁଲଦୀପ ଯାଦବ ବୋଲରଙ୍କ ତାଲିକାରେ ୧୬ତମ ସ୍ଥାନରେ ପହଞ୍ଚିଛନ୍ତି।

ତୃତୀୟ ଟି୨୦ ସହ ଭାରତ ସିରିଜ ବିଜୟୀ

ନୂଆଦିଲ୍ଲୀ, ୧୩।୩

କ୍ରିକେଟ ଆସୋସିଏଶନ ଫର୍ ଦି ବ୍ଲାଇଣ୍ଡ ଇନ୍ ଇଣ୍ଡିଆ ଓ ହୁଣ୍ଡାଇ ମୋଟର ଇଣ୍ଡିଆ ଫାଉଣ୍ଡେଶନ (ଏଚ୍‌ଏମ୍‌ଆଇଏଫ୍)ର ସମର୍ଥନମ୍ ଟ୍ରଷ୍ଟ ଫର ଦି ଡିଜାବଲ୍‌ଡ ଆନୁକୂଲ୍ୟରେ ଚାଲିଥିବା ଟି୨୦ କ୍ରିକେଟ ସିରିଜର ତୃତୀୟ ମ୍ୟାଚରେ

ଦୃଷ୍ଟିବାଧିତ କ୍ରିକେଟ

ବୁଧବାର ଭାରତ ବିଜୟୀ ହୋଇଛି। ଏଥିସହ ୩-୦ରେ ଅଗ୍ରଣୀ ହୋଇ ଭାରତ ୫ ମ୍ୟାଚ ବିଶିଷ୍ଟ ସିରିଜକୁ ଆଗୁଆ ଜିତିନେଇଛି। କର୍ନେଲ ସିଂ ଷ୍ଟାଡିୟମରେ ଅନୁଷ୍ଠିତ ମ୍ୟାଚରେ ଟସ୍ ହାରି ବ୍ୟାଟିଂ ଆମନ୍ତ୍ରଣ ପାଇଥିବା ଶ୍ରୀଲଙ୍କା ଚନ୍ଦନା ଦେଶପ୍ରୀୟଙ୍କ ୭୬ ରନ ସହାୟତାରେ ୨୦ ଓଭରରେ ୩ ଉଇକେଟ ହରାଇ ୧୬୨ ରନ କରିଥିଲା। ଜବାବରେ ଭାରତ ୧୫.୩ ଓଭରରେ ୩ ଉଇକେଟ ହରାଇ ବିଜୟ ଲକ୍ଷ୍ୟ ହାସଲ କରି ନେଇଥିଲା। ଭାରତ ପକ୍ଷରୁ ଦୀନେଶ ରଥଭା, ନରେଶ ଡୁମ୍‌ଡା, ଲୋକେଶ ଓ ପଙ୍କଜ ଭୁଏ ପ୍ରଭାବୀ ପ୍ରଦର୍ଶନ କରି ୨୭ଟି ବଲ୍ ବାକିଥାଇ ଭାରତକୁ ବିଜୟୀ କରିଥିଲେ। ଓଡ଼ିଶାର ପଙ୍କଜ ପ୍ଲେୟର ଅଫ୍ ଦି ମ୍ୟାଚ ବିବେଚିତ ହୋଇଥିଲେ। ସେ ଗୋଟିଏ ଉଇକେଟ ନେବାସହ ମାତ୍ର ୩୭ ବଲ୍‌ରୁ ୪୯ ରନରେ ରନ୍‌ଆଉଟ ହୋଇ ଭାରତ ବିଜୟରେ ମୁଖ୍ୟ ଭୂମିକା ଗ୍ରହଣ କରିଥିଲେ। ଦୀନେଶ ୩୨, ନରେଶ ୨୪ ଓ ଲୋକେଶ ୩୩* ରନ କରିଥିଲେ।

ପ୍ଲେୟର ଅଫ୍ ଦି ମ୍ୟାଚ ପୁରସ୍କାର ଗ୍ରହଣ ଅବସରରେ ପଙ୍କଜ ଭୁଏ।

ଭାରତୀୟ ହକି ଦଳ ସହ କାର୍ଯ୍ୟ କରିବେ ଅପଟନ୍

ନୂଆଦିଲ୍ଲୀ, ୧୩।୩ (ପି.ଟି.): ଭାରତୀୟ କ୍ରିକେଟ ଦଳର ପୂର୍ବତନ ମେଣ୍ଟାଲ କଣ୍ଡିସନିଂ କୋଚ୍ ପ୍ୟାଡି ଅପଟନ ଆଗାମୀ ଅଲିମ୍ପିକ୍ସ ପାଇଁ ଭାରତୀୟ ହକି ଦଳ ସହିତ କାର୍ଯ୍ୟ କରିବେ। ପ୍ୟାରିସ୍ ୨୦୨୪ ଓ ଆଗାମୀ ଅଷ୍ଟ୍ରେଲିଆ ହକି ଟେଷ୍ଟ ସିରିଜ୍ ପାଇଁ ଅପଟନଙ୍କୁ ନିଯୁକ୍ତି ଦେଇଛି ହକି ଇଣ୍ଡିଆ। ୨୦୧୧ରେ ବିଶ୍ୱକପ ବିଜୟୀ ଭାରତୀୟ କ୍ରିକେଟ ଦଳର ମେଣ୍ଟାଲ କଣ୍ଡିସନିଂ କୋଚ୍ ରହିଥିଲେ। ଅପଟନ୍‌ଙ୍କୁ ନିଯୁକ୍ତି ଦିଆ ଯାଇଥିବା ନେଇ ବୁଧବାର ଭାରତୀୟ ହକି ଦଳର ମୁଖ୍ୟ କୋଚ୍ କ୍ରେଗ୍ ଫୁଲଟନ୍ କହିଛନ୍ତି। ଅପଟନ୍‌ଙ୍କୁ ମୁଖ୍ୟତଃ ଅଲିମ୍ପିକ୍ସ ପାଇଁ ସାମିଲ କରାଯାଇଥିବା ବେଳେ ପ୍ରଥମ ଥର ଅଷ୍ଟ୍ରେଲିଆ ସିରିଜ୍‌ରେ ସେ ଦଳ ସହ କାମ କରିବେ ବୋଲି ଫୁଲଟନ ସ୍ପଷ୍ଟ କରିଛନ୍ତି।

'ସିଦ୍ଧି ପାଇଁ କଠିନ ପରିଶ୍ରମ ଓ ଶୃଙ୍ଖଳା ଆବଶ୍ୟକ'

ଭୁବନେଶ୍ୱର, ୧୩।୩
(ତପନ ସ୍ୱାଇଁ)

ଭାରତୀୟ ମହିଳା ଫୁଟବଲ ଦଳର ପୂର୍ବତନ ଅଧିନାୟିକା ତଥା ବିଶିଷ୍ଟ କ୍ରୀଡ଼ାବିତ୍ ଶ୍ରଦ୍ଧାଞ୍ଜଳି ସାମନ୍ତରାୟ ସମ୍ବଲପୁରସ୍ଥିତ ଇଣ୍ଡିଆନ ଇନ୍‌ଷ୍ଟିଚ୍ୟୁଟ୍ ଅଫ୍ ମ୍ୟାନେଜମେଣ୍ଟର ଶିକ୍ଷାନବିସ ମାନଙ୍କୁ ଜୀବନରେ ବଡ଼ ହେବାର ମନ୍ତ୍ର ଦେଇଛନ୍ତି। କଠିନ ପରିଶ୍ରମ ସହ ଶୃଙ୍ଖଳିତ ରହିଲେ ଲକ୍ଷ୍ୟସ୍ଥଳରେ ପହଞ୍ଚିହେବ ବା ସିଦ୍ଧିପ୍ରାପ୍ତ ସମ୍ଭବ ବୋଲି ନିଜ ବକ୍ତବ୍ୟରେ ଶ୍ରଦ୍ଧାଞ୍ଜଳି ପ୍ରକାଶ କରିଛନ୍ତି। ୧୯୯୨ରେ କିଛି ପ୍ରୋତ୍ସାହନ ନ ଥାଇ ମଧ୍ୟ ସେମାନେ କିପରି ଶୂନ୍ (ଜିରୋ)ରୁ ଓଡ଼ିଶାରେ ମହିଳା ଫୁଟବଲ ଆରମ୍ଭ କରିଥିଲେ ଏବଂ କଠିନ ପରିଶ୍ରମ ଦ୍ୱାରା ସେ କିପରି ଜାତୀୟ ସ୍ତରରେ ଶୀର୍ଷସ୍ଥାନରେ ପହଞ୍ଚି ପାରିଥିଲେ ତାହା ପ୍ରକାଶ କରିଥିଲେ। ଏହି ଅବସରରେ ଶିକ୍ଷା ପ୍ରତିଷ୍ଠାନ ପକ୍ଷରୁ ଶ୍ରଦ୍ଧାଞ୍ଜଳିଙ୍କୁ ସମ୍ବର୍ଦ୍ଧିତ କରାଯାଇଥିଲା। ତାଙ୍କ ଉତ୍‌ଥାନର ସମସ୍ତ ଶ୍ରେୟ ସେ ରାଜ୍ୟ କ୍ରୀଡ଼ା ବିଭାଗ, ଫୁଟବଲ ଆସୋସିଏଶନ ଅଫ୍ ଓଡ଼ିଶା (ଫାଓ) ଓ ନିଯୁକ୍ତିଦାତା ନାଲ୍‌କୋକୁ ଦେଇଛନ୍ତି।

ଶ୍ରଦ୍ଧାଞ୍ଜଳି ସାମନ୍ତରାୟ

ରାଜଗାଙ୍ଗପୁରର ବୃହତ୍ ବିଜୟ

ଭୁବନେଶ୍ୱର, ୧୩।୩
(ତପନ ସ୍ୱାଇଁ)

ବିର୍ସା ମୁଣ୍ଡାରେ ୧୬ ବର୍ଷରୁ କମ୍ ମହିଳା ଗ୍ରାସ୍‌ରୁଟ୍ ହକି ଆମନ୍ତ୍ରଣୀୟ ପ୍ରତିଯୋଗିତା

ଓଡ଼ିଶା ନାଭାଲ ଟାଟା ହକି ହାଇପରଫର୍ମାନ୍ସ ସେଣ୍ଟର ଓ ରାଜ୍ୟ ସରକାରଙ୍କ କ୍ରୀଡ଼ା ବିଭାଗର ମିଳିତ ଆନୁକୂଲ୍ୟରେ ରାଉରକେଲାର ବିର୍ସାମୁଣ୍ଡା ଷ୍ଟାଡିୟମରେ ଚାଲିଥିବା ୧୬ ବର୍ଷରୁ କମ୍ ମହିଳା ଗ୍ରାସରୁଟ୍ ହକି ଆମନ୍ତ୍ରଣୀୟ ପ୍ରତିଯୋଗିତାରେ ବୁଧବାର ମୋଟ ୮ଟି ମ୍ୟାଚ ଅନୁଷ୍ଠିତ ହୋଇଛି। ଏଥିମଧ୍ୟରୁ ରାଜଗାଙ୍ଗପୁର ଏଚ୍‌ଟିସି ୨୪-୦ ଗୋଲରେ ଢେଙ୍କାନାଳକୁ ପରାସ୍ତ କରିଛି। ବିଜୟୀ ଦଳର ଦୀପାଞ୍ଜଳି ତିର୍କୀ ପ୍ଲେୟର ଅଫ୍ ଦି ମ୍ୟାଚ ବିବେଚିତ ହୋଇଛନ୍ତି। ଅନ୍ୟ ମ୍ୟାଚଗୁଡ଼ିକ ମଧ୍ୟରେ ଛତିଶଗଡ଼ ୮-୨ରେ ସବ୍‌ଡେଗା ଏଚ୍‌ଟିସି, କୁଡ୍ରା ୬-୦ରେ କୋଲକାତା ଜିଆର, ଗୁରୁଣ୍ଡିଆ ଏଚ୍‌ଟିସି ୫-୧ରେ କୁଆଁରମୁଣ୍ଡା, ଉତ୍ତର ପ୍ରଦେଶର ଅନୱର ଏଚ୍‌ଏସ୍ ୫-୨ରେ ଲାଠିକଟା ଏଚ୍‌ଟିସି, ଝାଡ଼ଖଣ୍ଡର ସିନି ୨-୦ରେ ବାଲିଶଙ୍କରା ଏଚ୍‌ଟିସି (ସତ୍ତନାମରା) ଏବଂ

ସତ୍ୟମେବ ଜୟତେ
ଭାରତ ସରକାର

ବିଶ୍ୱକର୍ମା ଭାଇଭଉଣୀଙ୍କ ସ୍ୱୀକୃତି ଏବଂ ସମୃଦ୍ଧି ମୋଦୀ ସରକାରଙ୍କ ଗ୍ୟାରେଣ୍ଟି

ଏହି ଯୋଜନା ସାରା ଦେଶର କାରିଗର ଏବଂ ଶିଳ୍ପକାରଙ୍କ ଦକ୍ଷତାର ବିକାଶ କରିବା ସହିତ ସେମାନଙ୍କ ଦ୍ୱାରା ନିର୍ମିତ ଉତ୍ପାଦଗୁଡ଼ିକୁ ସାରା ବିଶ୍ୱରେ ନୂଆ ସ୍ୱୀକୃତି ପ୍ରଦାନ କରିବ ।

– **ନରେନ୍ଦ୍ର ମୋଦୀ,** ପ୍ରଧାନମନ୍ତ୍ରୀ

ପିଏମ୍ ବିଶ୍ୱକର୍ମା

ଯୋଜନାର ଲାଭ

- ପିଏମ୍ ବିଶ୍ୱକର୍ମା ପ୍ରମାଣପତ୍ର ଏବଂ ପରିଚୟପତ୍ର
- ଦକ୍ଷତା ଉନ୍ନୟନ ପାଇଁ ପ୍ରଶିକ୍ଷଣ ଏବଂ ଦିନ ପିଛା ୫୦୦ ଟଙ୍କାର ଷ୍ଟାଇପେଣ୍ଡ
- ୧୫ ହଜାର ଟଙ୍କା ପର୍ଯ୍ୟନ୍ତ ଟୁଲ୍‌କିଟ୍
- ବିଶ୍ୱକର୍ମା ଭାଇଭଉଣୀଙ୍କ ପାଇଁ ୩ ଲକ୍ଷ ଟଙ୍କା ପର୍ଯ୍ୟନ୍ତ ବନ୍ଧକବିହୀନ ଋଣ
- ଡିଜିଟାଲ କାରବାର ପାଇଁ ପ୍ରୋତ୍ସାହନ
- ଉତ୍ପାଦର ଗୁଣବତ୍ତା ପ୍ରମାଣନ, ବ୍ରାଣ୍ଡିଂ ଏବଂ ବିଜ୍ଞାପନ ପାଇଁ ବିପଣନ ସହାୟତା

18 ପାରମ୍ପରିକ ଟ୍ରେଡ୍‌ରେ ସଂଶ୍ଳିଷ୍ଟ କାରିଗର ଏବଂ ଶିଳ୍ପକାର

ବଢ଼େଇ । ଡଙ୍ଗା ନିର୍ମାତା । ଅସ୍ତ୍ର ନିର୍ମାତା । କମାର । ଝୁଡ଼ି/ମସିଣା/ଝାଡୁ ନିର୍ମାତା/କତା ବୁଣାକାର ।

କଣ୍ଢେଇ ଓ ଖେଳନା ନିର୍ମାତା (ପାରମ୍ପରିକ) । ସ୍ୱର୍ଣ୍ଣକାର । କୁମ୍ଭାର । ମୋଚି/ଜୋତା/ଚପଲ କାରିଗର ।

ହାତୁଡ଼ି ଓ ସରଞ୍ଜାମ ନିର୍ମାତା । ଭାସ୍କର୍ଯ୍ୟ ଶିଳ୍ପୀ (ପଥର ଖୋଦନକାରୀ), ପଥର ଭାଙ୍ଗୁଥିବା ବ୍ୟକ୍ତି । ରାଜମିସ୍ତ୍ରି । ଭଣ୍ଡାରୀ ।

ଫୁଲମାଳ ନିର୍ମାତା । ଧୋବା । ଦରଜି । ମାଛଧରା ଜାଲ ନିର୍ମାତା ।

cbc 25101/13/0010/2324

ଯୋଜନାରେ ପଞ୍ଜୀକରଣ କରିବା ପାଇଁ, ବିଶ୍ୱକର୍ମା ଭାଇଭଉଣୀମାନେ ନିକଟତମ **ଜନ ସେବା କେନ୍ଦ୍ର** ପରିଦର୍ଶନ କରିପାରିବେ

FOLLOW US ON: @tvsraiderofficial | TVS RAIDER | VISIT US AT: www.tvsmotor.com/tvs-raider

* Ex-showroom price of single-seat Disc variant in Odisha. # Under TVSM internal test conditions. ** Finance plans are mutually exclusive and cannot be clubbed with each other. Credit will be at the sole discretion of the financier.

FOR ALL INSTITUTIONAL/BULK REQUIREMENTS PLEASE MAIL corporate.customersupport@tvsmotor.com Authorised Main Dealers: BALASORE: SITA TVS.: 7852935605, BHADRAK: SRIKANT TVS: 9124559654, 9124559653, BARIPADA: ALLIED TVS: 7852935617. JALESWAR: KHAN TVS: 9040853950, BARBIL: ANJALI TVS: 8895458991, KEONJHAR: KUMAR TVS: 9870326414. Authorised Dealers: Udala: 9437238807, Betnoti: 9776142684, Karanjia: 7008814677, Jharpokharia: 7008293717, Bahalda: 7978457775, Kuamara: 7008873689, Basta: 7077297097, Soro: 9438760320, Chandaneswar: 9040194603, Baliapal: 9776777922, Khaira: 9668712109, Matto: 8249123514, Markona: 9438353035, Tihidi: 9437536881, Chandbali: 9238514769, Basudevpur: 8249905878, Dhenkikote: 7008898582, Harichandanpur: 9437633978, Turmunga: 9937591829, Anandpur: 9937367109, Joda: 9937178529. dentsu/dha bal/02/24