ଧରିତ୍ରୀ
DHARITRI

ଭୁବନେଶ୍ୱର, ରବିବାର, ମାର୍ଚ୍ଚ ୩୧/୨୦୨୪ (୧୬ ପୃଷ୍ଠା+ଛୁଟିଦିନ) | Bhubaneswar, Sunday, March 31/2024 | Page 16 | ₹ 7.00 | SAMBALPUR

୫୦ଶ ଭାଗ ୧୨୬ ସଂଖ୍ୟା | www.orissakhabar.com/www.dharitri.com | Printed at Sambalpur, Bhubaneswar, Rayagada & Angul | VOLUME 50 ISSUE 126 | ମୂଲ୍ୟ ₹୭/-

ବକ୍ସ ଅଫିସ୍‌ରେ ଦମ୍ ଦେଖାଇଲା 'କ୍ରୁ'

ବଲିଉଡ୍ ଫିଲ୍ମ 'କ୍ରୁ' ମାର୍ଚ୍ଚ ୨୯ରେ ମୁକ୍ତିଲାଭ କରିଛି। ଏହା ପ୍ରଥମ ଦିନରେ ୯.୨୫ କୋଟି ଟଙ୍କା ଆୟ କରି ବକ୍ସ ଅଫିସ୍‌ରେ ଧମାଲ ମଚାଇଛି।

୦୨ ୧୬

ସୁପର ଜାଏଣ୍ଟ୍ସ ଦଳରେ ହେନରୀ

ଇଂଲଣ୍ଡ ସିମର୍ ଡେଭିଡ୍ ୱିଲିଙ୍କ ସ୍ଥାନରେ ନ୍ୟୁଜିଲାଣ୍ଡର ମ୍ୟାଚ ହେନରୀଙ୍କୁ ଦଳରେ ସାମିଲ କରିଛି ଲକ୍ଷ୍ନୌ ସୁପର ଜାଏଣ୍ଟ୍ସ।

କଳାଧନ କୁଆଡ଼େ ଗଲା

୨୦୧୬ ନଭେମ୍ବର ୮ରେ କେନ୍ଦ୍ରର ମୋଦି ସରକାର ବିମୁଦ୍ରୀକରଣ ଘୋଷଣା କରିଥିଲେ। ଏହି ଘୋଷଣା ସହ ୫୦୦ ଓ ୧,୦୦୦ ଟଙ୍କିଆ ନୋଟ୍ ଅଚଳ ହୋଇଯାଇଥିଲା। ଏହାଦ୍ୱାରା ରାଜକୋଷକୁ କଳାଧନ ଫେରିଆସିବ ବୋଲି ସେତେବେଳେ ସରକାର ଯୁକ୍ତି ବାଢ଼ିଥିଲେ। ଏହା ପରେ ବିମୁଦ୍ରୀକରଣ ପ୍ରକ୍ରିୟା ଯୋଗୁ ଭାରତୀୟ ରିଜର୍ଭ ବ୍ୟାଙ୍କ (ଆର୍‌ବିଆଇ)କୁ ୯୮% ପୁରୁଣା ନୋଟ୍ ଫେରିଥିବା କୁହାଯାଇଥିଲା। ଯଦି ଏତେ ପରିମାଣର ନୋଟ୍ ଅର୍ଥ ବ୍ୟବସ୍ଥାକୁ ଫେରିଛି, ତେବେ କଳାଧନ କୁଆଡ଼େ ଗଲା ବୋଲି ଶନିବାର ସୁପ୍ରିମକୋର୍ଟ ବିଚାରପତି ବି.ବି. ନାଗରତ୍ନା ପ୍ରଶ୍ନ କରିଛନ୍ତି। ସେତେବେଳେ କଳାଧନକୁ ଧଳା କରିବା ପାଇଁ ନୋଟ୍‌ବନ୍ଦୀ ଏକ ମାଧ୍ୟମ ଥିଲା ବୋଲି ସେ ମନେକରୁଥିବା ମଧ୍ୟ ଜଷ୍ଟିସ୍ ନାଗରତ୍ନା ପ୍ରକାଶ କରିଛନ୍ତି।

ବିମୁଦ୍ରୀକରଣକୁ ନେଇ ପ୍ରଶ୍ନ ଉଠାଇଲେ ଜଷ୍ଟିସ୍ ନାଗରତ୍ନା

ନୂଆଦିଲ୍ଲୀ,୩୦।୩

ଦେଶରୁ କଳାଧନ ଲୋପ କରିବା ଲକ୍ଷ୍ୟ ନେଇ ପ୍ରଧାନମନ୍ତ୍ରୀ ନରେନ୍ଦ୍ର ମୋଦିଙ୍କ ନେତୃତ୍ୱାଧୀନ କେନ୍ଦ୍ର ସରକାର ୨୦୧୬ରେ ବିମୁଦ୍ରୀକରଣ ଘୋଷଣା କରିଥିଲେ। କେନ୍ଦ୍ରର ଏହି ନିଷ୍ପତ୍ତି ଯୋଗୁ ଦେଶରେ ପ୍ରଚଳିତ ୫୦୦ ଓ ୧୦୦୦ ଟଙ୍କିଆ ନୋଟ୍ ଅଚଳ ହୋଇଗଲା ଏବଂ ଦେଶବାସୀ ବହୁ ଦିନ ପର୍ଯ୍ୟନ୍ତ ନାହିଁ ନ ଥିବା ଅସୁବିଧାର ସମ୍ମୁଖୀନ ହେଲେ। ବିମୁଦ୍ରୀକରଣ ଯୋଗୁ ପ୍ରଚଳିତ ୫୦୦ ଓ ୧୦୦୦ ଟଙ୍କିଆ ନୋଟ୍ ମଧ୍ୟରୁ ୯୮ ପ୍ରତିଶତ ଭାରତର ରିଜର୍ଭ ବ୍ୟାଙ୍କ (ଆର୍‌ବିଆଇ)କୁ ଫେରିଥିଲା। ତେବେ ଏହାଦ୍ୱାରା କଳାଧନ କିପରି ଲୋପ ପାଇଲା ବୋଲି ସୁପ୍ରିମକୋର୍ଟର ବିଚାରପତି ବି.ଭି. ନାଗରତ୍ନା ପ୍ରଶ୍ନ କରିଛନ୍ତି।

ଗତବର୍ଷ ଜାନୁଆରୀ ୨ରେ ସୁପ୍ରିମକୋର୍ଟଙ୍କ ବିମୁଦ୍ରୀକରଣ ରାୟକୁ ସେତେବେଳେ ଜଷ୍ଟିସ୍ ନାଗରତ୍ନା ବିରୋଧ କରିଥିଲେ। ହାଇଦ୍ରାବାଦରେ ଶନିବାର ନାଲ୍‌ସାର ଆଇନ ବିଶ୍ୱବିଦ୍ୟାଳୟ ଦ୍ୱାରା ଆୟୋଜିତ 'ଅଦାଲତ ଓ ସମ୍ବିଧାନ ସମ୍ମିଳନୀ,୨୦୨୪'ରେ ଉଦ୍‌ବୋଧନ ଦେଇ ଜଷ୍ଟିସ ନାଗରତ୍ନା ସୁପ୍ରିମକୋର୍ଟଙ୍କ ୨୦୨୩ର ବିମୁଦ୍ରୀକରଣ ରାୟ ସମ୍ପର୍କରେ ମତ ରଖିଥିଲେ। କେନ୍ଦ୍ର ସରକାରଙ୍କ ନୋଟ୍‌ବନ୍ଦୀ ପଦକ୍ଷେପ ସହ ସେ ସହମତ ନ ଥିଲେ। ଫଳରେ ୫ ଜଣିଆ ସାମ୍ବିଧାନିକ ପୀଠରେ କେନ୍ଦ୍ର ସରକାରଙ୍କ ବିମୁଦ୍ରୀକରଣ ନିଷ୍ପତ୍ତି ୪:୧ ସଂଖ୍ୟାଗରିଷ୍ଠତାରେ କାଏମ ରହିଥିଲା। ତେବେ ଉକ୍ତ ବିମୁଦ୍ରୀକରଣ ମାମଲା ଶୁଣାଣିରେ ସେ ସାମ୍ବିଧାନିକ ପୀଠରେ ସାମିଲ ଥିବାରୁ ଖୁସି ବ୍ୟକ୍ତ କରିଛନ୍ତି।

ଜଷ୍ଟିସ୍ ନାଗରତ୍ନା ଆହୁରି କରିଛନ୍ତି,

ଜଷ୍ଟିସ୍ ବି.ବି. ନାଗରତ୍ନା

୨୦୧୬ରେ ଯେତେବେଳେ ବିମୁଦ୍ରୀକରଣ ହେଲା, ସେତେବେଳେ ମୋଟ ପ୍ରଚଳିତ ମୁଦ୍ରାର ୮୬ ପ୍ରତିଶତ ଥିଲା ୫୦୦ ଓ ୧୦୦୦ ଟଙ୍କିଆ ନୋଟ୍। ମୁଁ ଭାବୁଛି ସରକାର ଏନେଇ ଅବଗତ ନ ଥିଲେ ବୋଲି ନାଗରତ୍ନା କହିଛନ୍ତି। ନୋଟ୍‌ବନ୍ଦୀ ଯୋଗୁ ଯଦି ୯୮ ପ୍ରତିଶତ ଅଚଳ ନୋଟ୍ ରିଜର୍ଭ ବ୍ୟାଙ୍କକୁ ଫେରିଲା, ତେବେ କଳାଧନ କୁଆଡ଼େ ଗଲା? ବିମୁଦ୍ରୀକରଣ ଲକ୍ଷ୍ୟ ହାସଲରେ ଆମେ କେଉଁଠି ବୋଲି ବିଚାରପତି ପ୍ରଶ୍ନ ଉଠାଇଛନ୍ତି।

ଯେତେବେଳେ ଦେଶରେ ନୋଟ୍‌ବନ୍ଦୀ ହେଲା କଳାଧନକୁ ଧଳା କରିବା ପାଇଁ ଏହା ଏକ ଭଲ ପଦକ୍ଷେପ ବୋଲି ସେତେବେଳେ ନାଗରତ୍ନା ଭାବୁଥିଲେ। ଏହାଦ୍ୱାରା ହିସାବ ବହିର୍ଭୂତ ଟଙ୍କା ବ୍ୟବସ୍ଥା ମଧ୍ୟକୁ ଆସିପାରିବ। ଏହା ପରେ ଆୟକର ବିଭାଗ କ'ଣ କାର୍ଯ୍ୟାନୁଷ୍ଠାନ ନେଲା, ତାହା ଆମେ ଜାଣୁନାହିଁ। ସାଧାରଣ ଲୋକଙ୍କ ଏହି ପୂର୍ବାନୁମାନ ବାସ୍ତବରେ ମୋତେ ବିଚଳିତ କରିଥିଲା ଓ ମୁଁ ନିଷ୍ପତ୍ତିରେ ସହମତ ହୋଇ ନ ଥିଲି। ଯେଉଁଭଳି ଭାବରେ ବିମୁଦ୍ରୀକରଣ ହେଲା, ତାହା ଠିକ୍ ନ ଥିଲା ବୋଲି ଜଷ୍ଟିସ୍ ନାଗରତ୍ନା କହିଛନ୍ତି। ବିମୁଦ୍ରୀକରଣରେ ଆଇନ ଅନୁଯାୟୀ କୌଣସି ନିଷ୍ପତ୍ତି ନେବା ପ୍ରକ୍ରିୟା ହୋଇ ନ ଥିଲା। ଏପରିକି ତତ୍କାଳୀନ ଅର୍ଥମନ୍ତ୍ରୀ ମଧ୍ୟ ବିମୁଦ୍ରୀକରଣ ବିଷୟରେ ଅବଗତ ନ ଥିଲେ ବୋଲି ସେତେବେଳେ କେତେଜଣ କହିଥିଲେ।

୨ରୁ ସକାଳୁଆ ସ୍କୁଲ

ଭୁବନେଶ୍ୱର, ୩୦।୩(ଅସମାପିକା ସାହୁ)

ରାଜ୍ୟରେ ବଢୁଥିବା ଖରା ଓ ହିଟ୍ ୱେଭ୍‌କୁ ଦୃଷ୍ଟିରେ ରଖି ରାଜ୍ୟ ସରକାର ସକାଳୁଆ ସ୍କୁଲ ପାଇଁ ଘୋଷଣା କରିଛନ୍ତି। ଆସନ୍ତା ୨ ତାରିଖରୁ ସକାଳୁଆ ସ୍କୁଲ ଆରମ୍ଭ ହେବ। ପ୍ରଥମ ଶ୍ରେଣୀରୁ ଦ୍ୱାଦଶ ଶ୍ରେଣୀ ପର୍ଯ୍ୟନ୍ତ ସକାଳୁଆ ସ୍କୁଲ ପାଇଁ ସରକାର ନିର୍ଦ୍ଦେଶ ଦେଇଛନ୍ତି। ସକାଳ ୭ଟାରୁ ପୂର୍ବାହ୍ନ ୧୧ଟା ୩୦ ଯାଏ ସ୍କୁଲ ଚାଲିବ। ଏ ନେଇ ଶନିବାର ବିଦ୍ୟାଳୟ ☞ପୃଷ୍ଠା–୪

GHANASHYAM HEMALATA VIDYAMANDIR, PURI
(A CBSE AFFILIATED SCHOOL)
R. J. VIHAR, BHUAN, CHHAITANA, PURI
MOB:- 7008243964, 7008905242, 8018399102, 7735629062
ADMISSION OPEN FOR SESSION 2024-25
CLASSES I TO IX & XI
(Admission on Merit Basis)
BEST RESIDENTIAL SCHOOL IN ODISHA SINCE LAST 25 YEARS
100% Result in CBSE Exam
Integrated Coaching for JEE Main & NEET in association with Resonance® Educating for better tomorrow
Residential -cum- Day Boarding
Green Environment
Student Care and Counseling
Classes Start from 2nd Week of April 2024 for Class XI students
Registration Form will be available at school's office between 08:30 am to 04.30 pm. Student will appear an Admission Test on the same day for the Corresponding Class.
Website : - www.ghvmpuri.in, E- mail- puri.ghvm@gmail.com

ବିଜେଡ ଛାଡ଼ିଲେ ଅନୁଭବ, ଆକାଶ, ପ୍ରିୟଦର୍ଶୀ

ଭୁବନେଶ୍ୱର,୩୦।୩(ଅନିଲ ଦାସ)

ଦଳରୁ ଟିକେଟ ପାଇବା ଆଶା କ୍ଷୀଣ ହେବା ପରେ ୩ ପ୍ରମୁଖ ଦଳ ବିଜେଡି, ଭାଜପା ଏବଂ କଂଗ୍ରେସରୁ ଏମ୍‌ପି, ବିଧାୟକ, ପୂର୍ବତନ ବିଧାୟକ ଅନ୍ୟ ଦଳରେ ଯୋଗ ଦେଉଛନ୍ତି। କିଛିଦିନ ହେବ ଏଭଳି ଧାରା ଜାରି ରହିଛି। ଶନିବାର କେନ୍ଦ୍ରାପଡ଼ା ଏମ୍‌ପି ଅନୁଭବ ମହାନ୍ତି, ପୂର୍ବତନ ବିଧାୟକ ଆକାଶ ଦାସ ନାୟକ ଓ ପ୍ରିୟଦର୍ଶୀ ମିଶ୍ର ବିଜେଡି ଛାଡ଼ିଛନ୍ତି। ଅନୁଭବ ଓ ଆକାଶ କୌଣସି ଦଳରେ ଯୋଗଦେଇ ନ ଥିବା ବେଳେ ପ୍ରିୟଦର୍ଶୀ ଭାଜପାରେ ସାମିଲ ହୋଇଛନ୍ତି। ଅନୁଭବ ବିଜେଡି ସଭାପତି ନବୀନ ପଟ୍ଟନାୟକଙ୍କ ନିକଟକୁ ଇସ୍ତଫାପତ୍ର ପଠାଇ ଦେଇଛନ୍ତି। ସେ କହିଛନ୍ତି ଯେ ୪ ବର୍ଷ ହେଲା ମୁଁ ଅଣନିଃଶ୍ୱାସୀ ହୋଇପଡ଼ିଥିଲି। ମୋ' ବାପା ଓ ବଡ଼ ବାପାଙ୍କ ବିୟୋଗ ପରେ ମୁଁ ମୋର ନୀତି, ଆଦର୍ଶ, ଉଚ୍ଚାଭିଳାଷକୁ ନେଇ ଗଭୀର ଆତ୍ମସମୀକ୍ଷା କରିଥିଲି। ଏହା ପରେ ନିଷ୍ପତ୍ତି ନେଇଥିଲି ଯେ ରାଜନୀତି କେବେ ଛାଡ଼ିବି ନାହିଁ। ଅନୁଭବ ଭାଜପାରେ ଯୋଗ ଦେଇପାରନ୍ତି ବୋଲି ଚର୍ଚ୍ଚା ହେଉଛି।

ଅନୁଭବ ମହାନ୍ତି

ଆକାଶ ଦାସ ନାୟକ

ପ୍ରିୟଦର୍ଶୀ ମିଶ୍ର

ସେହିପରି କୋରେଇର ପୂର୍ବତନ ବିଧାୟକ ତଥା ଅଭିନେତା ଆକାଶ ଦାସ ନାୟକ ମଧ୍ୟ ବିଜେଡିର ପ୍ରାଥମିକ ସଦସ୍ୟ ପଦରୁ ଇସ୍ତଫା ଦେଇଛନ୍ତି। ବିଜେଡି ସଭାପତି ତଥା ମୁଖ୍ୟମନ୍ତ୍ରୀ ନବୀନ ପଟ୍ଟନାୟକଙ୍କ ପାଖକୁ ସେ ତାଙ୍କ ଇସ୍ତଫାପତ୍ର ପଠାଇ ଦେଇଛନ୍ତି। ଏଥିରେ ସେ କହିଛନ୍ତି, ମୋର ଆତ୍ମସମ୍ମାନ ଓ କୋରେଇବାସୀଙ୍କ ସ୍ୱାଭିମାନ ପାଇଁ ମୁଁ ବିଜୁ ଜନତା ଦଳର ପ୍ରାଥମିକ ☞ପୃଷ୍ଠା–୪

ODM GLOBAL SCHOOL
Unlock your potential
THE NO. 1 SCHOOL IN ODISHA IN THE EMERGING SCHOOL CATEGORY
Congratulating our JEE Main Phase-1 Achievers
State Topper Odisha
SATYENDU KAR 99.98 PERCENTILE
DEBASISH 99.95 PERCENTILE
YASH VARDHAN 99.91 PERCENTILE
ASHUTOSH 99.85 PERCENTILE
PULAK 99.83 PERCENTILE
SWABHIMAN 99.71 PERCENTILE
PRATYUSH 99.69 PERCENTILE
ANUPRASH 99.51 PERCENTILE
SWAYAM 99.51 PERCENTILE
MITTAL 99.44 PERCENTILE
ATULIT 99.26 PERCENTILE
ROHAN 99.25 PERCENTILE
JANMEJAY 99.14 PERCENTILE
SWAYAMSHREE 99.04 PERCENTILE
* Results of ODM Educational Group
HIGHLIGHTS
An Exemplary Holistic School
Safe & Secure Campus | Experienced Faculty | Personalized Learning Environment | TEDX Access to TEDX Events | Indoor Swimming Pool | 360° Learning Approach | World-Class Infrastructure | Robotics Lab | 12 Global Educators
ADMISSIONS OPEN 2024-25
Class I - IX & XI
Day Boarding & Residential Facilities Available
1800 120 2316
www.odmglobalschool.org | Edu Valley, KISS Jagannath Temple Road, Bhubaneswar-751024

SIKSHA 'O' ANUSANDHAN
SAAT-2024
Empowering students for a brighter future
B.TECH PROGRAMMES IN ELECTRONICS
Electrical & Electronics Engineering
Electronics & Communication Engineering
APPROVAL & RECOGNITIONS
Approved by UGC & AICTE
Re-accredited by NAAC with A++ Grade
Accredited by NBA
Ranked in QS World Rankings 2024
NIRF INDIA RANKINGS 2023
15th Best in University Category
27th Best in Engineering Category
To apply for admission through SAAT, Please visit: www.soa.ac.in

ଭର୍ତ୍ତୃହରି କଟକ ଲୋକ ସଭା ଭାଜପା ପ୍ରାର୍ଥୀ

ଯାଜପୁରରୁ ରବୀନ୍ଦ୍ର ବେହେରା, କନ୍ଧମାଳରୁ ସୁକାନ୍ତ ପାଣିଗ୍ରାହୀ

ଭର୍ତ୍ତୃହରି ମହତାବ

ଭୁବନେଶ୍ୱର,୩୦।୩(ଅନିଲ ଦାସ)

ରାଜ୍ୟରେ ବାକିଥିବା ଆଉ ୩ଟି ଲୋକ ସଭା ଆସନ ପାଇଁ ଶନିବାର ଭାଜପା ପ୍ରାର୍ଥୀ ଘୋଷଣା କରିଛି। ବରିଷ୍ଠ ଏମ୍‌ପି ଭର୍ତ୍ତୃହରି ମହତାବଙ୍କୁ ଦଳ କଟକ ଲୋକ ସଭା ଆସନରୁ ପ୍ରାର୍ଥୀ କରିଛି। ସେହିପରି କନ୍ଧମାଳ ଲୋକ ସଭା ଆସନ ପାଇଁ ସୁକାନ୍ତ କୁମାର ପାଣିଗ୍ରାହୀ ଓ ☞ପୃଷ୍ଠା–୪

ଆଜିର ସମ୍ପାଦକୀୟ

ଚାପରେ ଗଣତନ୍ତ୍ର

ସଂକ୍ଷେପରେ

ଅରୁଣାଚଳରେ ୧୦ ଭାଜପା ପ୍ରାର୍ଥୀ ନିର୍ଦ୍ୱନ୍ଦ୍ୱରେ ବିଜୟୀ

ଇଟାନଗର, ୩୦।୩: ଅରୁଣାଚଳ ବିଧାନସଭା ନିର୍ବାଚନ ପୂର୍ବରୁ ଭାଜପାକୁ ବଡ଼ ସଫଳତା ମିଳିଛି। ୬୦ ବିଧାନସଭା ଆସନ ବିଶିଷ୍ଟ ଅରୁଣାଚଳ ପ୍ରଦେଶର ୧୦ ଆସନରେ ଭାଜପା ପ୍ରାର୍ଥୀ ନିର୍ଦ୍ୱନ୍ଦ୍ୱରେ ନିର୍ବାଚିତ ହୋଇଛନ୍ତି। ମୁଖ୍ୟମନ୍ତ୍ରୀ ପେମା ଖାଣ୍ଡୁ ଓ ଉପ ମୁଖ୍ୟମନ୍ତ୍ରୀ ଚୌନା ମୀନ୍ ମଧ୍ୟ ନିଜ ନିଜ ଆସନରୁ ନିର୍ଦ୍ୱନ୍ଦ୍ୱରେ ନିର୍ବାଚିତ ହୋଇଛନ୍ତି। ଏହି ୧୦ ଆସନରେ ଅନ୍ୟ କୌଣସି ଦଳର ପ୍ରାର୍ଥୀ ନାମାଙ୍କନ ପତ୍ର ଦାଖଲ ନ କରିବାରୁ ଭାଜପା ବାଜିମାତ କରିଛି। ଏହାସହ ଅରୁଣାଚଳ ପ୍ରଦେଶରେ ଭାଜପା ବିଜୟ ଆଡ଼କୁ ଅଗ୍ରସର ହେଉଥିବା ଚର୍ଚ୍ଚା ଜୋର୍ ଧରିଛି। ସୂଚନାଯୋଗ୍ୟ, ଅରୁଣାଚଳ ପ୍ରଦେଶରେ ଉଭୟ ବିଧାନସଭା ଓ ଲୋକ ସଭା ନିର୍ବାଚନ ଆସନ୍ତା ଏପ୍ରିଲ ୧୯ରେ ଅନୁଷ୍ଠିତ ହେବ। ଜୁନ୍ ୨ରେ ଅରୁଣାଚଳ ପ୍ରଦେଶ ବିଧାନସଭା ନିର୍ବାଚନର ମତ ଗଣନା ହେବ।

ଡାନିଏଲ ବାଲାଜୀଙ୍କ ପରଲୋକ

ଚେନ୍ନାଇ, ୩୦।୩: ଦକ୍ଷିଣ ଭାରତୀୟ ଅଭିନେତା ଡାନିଏଲ ବାଲାଜୀ(୪୮)ଙ୍କ ହୃଦ୍‌ଘାତରେ ଶନିବାର ପରଲୋକ ହୋଇଯାଇଛି। ଛାତିରେ ଯନ୍ତ୍ରଣା କାରଣରୁ ତାଙ୍କୁ ଶୁକ୍ରବାର ଚେନ୍ନାଇର ଏକ ମେଡିକାଲରେ ଭର୍ତ୍ତି କରାଯାଇଥିଲା। ଡାନିଏଲଙ୍କ ମୃତ୍ୟୁର ଖବର ଜଣାପଡ଼ିବା ପରେ ତାମିଲ୍ ଫିଲ୍ମ ଇଣ୍ଡଷ୍ଟ୍ରି ସହ ତାଙ୍କର ପ୍ରଶଂସକମାନେ ସାମାଜିକ ଗଣମାଧ୍ୟମରେ ଶ୍ରଦ୍ଧାଞ୍ଜଳି ଜ୍ଞାପନ କରିଛନ୍ତି। କମଲ ହାସନ୍‌ଙ୍କ ଫିଲ୍ମ 'ମରୁଧୁନାୟଗମ'ରୁ ଜଣେ ୟୁନିଟ୍ ପ୍ରଡକ୍ସନ ମ୍ୟାନେଜର ଭାବେ ଡାନିଏଲ ତାଙ୍କ କ୍ୟାରିୟର ଆରମ୍ଭ କରିଥିଲେ। ଏହା ପରେ ସେ ଟେଲିଭିଜନ୍ ଜଗତକୁ ଯାଇ ତାମିଲ ଧାରାବାହିକ 'ଚିତ୍ତି'ରେ ଡାନିଏଲ ଚରିତ୍ରରେ ଅଭିନୟ କରି ବହୁ ପ୍ରଶଂସା ସାଉଁଟିଥିଲେ। ଏହାପରଠାରୁ ସେ ଡାନିଏଲ ବାଲାଜୀ ନାମରେ ପରିଚିତ ହୋଇଥିଲେ। ଡାନିଏଲ ତାମିଲ ଫିଲ୍ମ ସହ କେତେକ ମାଲୟାଲମ, ତେଲୁଗୁ ଓ କନ୍ନଡ଼ ଚଳଚ୍ଚିତ୍ରରେ ମଧ୍ୟ ଅଭିନୟ କରିଛନ୍ତି।

କେନ୍ଦ୍ରର ଟିକସ ଆତଙ୍କବାଦରେ ଡରିଯିବୁ ନାହିଁ

ଆୟକର ନୋଟିସ ବିରୋଧରେ କଂଗ୍ରେସର ବିକ୍ଷୋଭ

ନୂଆଦିଲ୍ଲୀ,୩୦।୩

କଂଗ୍ରେସକୁ ଆୟକର ବିଭାଗର ୧,୮୨୩ କୋଟି ଟଙ୍କାର ନୋଟିସ୍‌କୁ ବିରୋଧ କରି ଶନିବାର ଦଳ ପକ୍ଷରୁ ବିଭିନ୍ନ ରାଜ୍ୟରେ ବିକ୍ଷୋଭ ପ୍ରଦର୍ଶନ କରାଯାଇଛି। କେନ୍ଦ୍ର ସରକାରଙ୍କ ଟିକସ ଆତଙ୍କବାଦ ଦ୍ୱାରା କଂଗ୍ରେସ ଭୟଭୀତ ହେବ ନାହିଁ ବୋଲି କହିଛି। ଅନ୍ୟପକ୍ଷରେ ଟିକସ ଫାଙ୍କିଥିବା ବିରୋଧୀ ଦଳ ଦେଶକୁ ବିଭ୍ରାନ୍ତ କରୁଛି ବୋଲି ଭାଜପା ଅଭିଯୋଗ କରିଛି। ଶୁକ୍ରବାର ରାତିରେ କର୍ନାଟକ ଉପମୁଖ୍ୟମନ୍ତ୍ରୀ ଡି.କେ. ଶିବକୁମାରଙ୍କୁ ମଧ୍ୟ ଆୟକର ବିଭାଗ ନୋଟିସ ଜାରି କରିଛି। ତାଙ୍କ ବିରୋଧରେ ମାମଲାର ସମାଧାନ ହୋଇସାରିଥିବାବେଳେ ଆୟକର ବିଭାଗ ନୋଟିସ ପଠାଇବାକୁ ନେଇ ଶିବକୁମାର ବିସ୍ମୟ ପ୍ରକାଶ କରିଛନ୍ତି। ଭାଜପା ନେତାମାନଙ୍କ ଟିକସ ଫାଙ୍କିକୁ ବିଭାଗ ଆଖିବୁଜି ଦେଇଥିବା କଂଗ୍ରେସ ନେତା କହିଛନ୍ତି। ଆଗାମୀ ଲୋକ ସଭା ନିର୍ବାଚନରେ ହାରିଯିବା ଭୟରେ ଭାଜପା ଆୟକର ବିଭାଗ ସମେତ ସିବିଆଇ ଏବଂ ଇଡିକୁ କଂଗ୍ରେସ ବିରୋଧରେ ଦୁରୁପଯୋଗ କରୁଥିବା କର୍ନାଟକ ମୁଖ୍ୟମନ୍ତ୍ରୀ ସିଦ୍ଦାରାମାୟା କହିଛନ୍ତି। ଦିଲ୍ଲୀରେ ଯୁବକଂଗ୍ରେସ ସଭାପତି ଶ୍ରୀନିବାସ ବିଭିଙ୍କ ନେତୃତ୍ୱରେ ଦଳୀୟ କର୍ମୀମାନେ ଏକ ଶୋଭାଯାତ୍ରାରେ ରାଜେନ୍ଦ୍ରପ୍ରସାଦ ରୋଡ୍ ଅଭିମୁଖେ ଯାଉଥିବାବେଳେ ପୋଲିସ ସେମାନଙ୍କୁ ଅଟକାଇଥିଲା। ଟିକସ ନିୟମାବଳୀ ନାଁରେ କଂଗ୍ରେସକୁ ହଇରାଣ କରାଯାଉଥିବା ଶ୍ରୀନିବାସ ଅଭିଯୋଗ କରିଛନ୍ତି। ଥିରୁଭାନନ୍ତପୁରମରେ କେରଳ ପ୍ରଦେଶ କଂଗ୍ରେସ କମିଟି ପକ୍ଷରୁ ଆୟକର ବିଭାଗ କାର୍ଯ୍ୟାଳୟ ଆଗରେ ବିକ୍ଷୋଭ ପ୍ରଦର୍ଶନ କରାଯାଇଥିଲା। କଂଗ୍ରେସର ଅର୍ଥ ବ୍ୟବସ୍ଥାକୁ ପଙ୍ଗୁ କରିଦେବା ସହ ଏହାର ନିର୍ବାଚନ ପ୍ରଚାରରେ ବାଧା ସୃଷ୍ଟି କରିବା ଭାଜପାର ଲକ୍ଷ୍ୟ ବୋଲି କେରଳ ପିସିସି ସଭାପତି ଏମ୍.ଏମ୍. ହାସନ କହିଛନ୍ତି।

କଂଗ୍ରେସକୁ ଆୟକର ନୋଟିସ ପ୍ରତିବାଦରେ ଲକ୍ଷ୍ନୌରେ ଦଳୀୟ କର୍ମୀ ବିକ୍ଷୋଭ ପ୍ରଦର୍ଶନ କରୁଛନ୍ତି।

ସନ୍ନି ଦେଓଲଙ୍କୁ ପ୍ରାର୍ଥୀ କଲାନି ଭାଜପା

ନୂଆଦିଲ୍ଲୀ,୩୦।୩

ଲୋକ ସଭା ନିର୍ବାଚନ ପାଇଁ ଭାଜପା ଶନିବାର ଅଷ୍ଟମ ପର୍ଯ୍ୟାୟରେ ୧୧ ପ୍ରାର୍ଥୀଙ୍କ ତାଲିକା ଘୋଷଣା କରିଥିବାବେଳେ ଅଭିନେତା ତଥା ବର୍ତ୍ତମାନର ଏମ୍‌ପି ସନ୍ନି ଦେଓଲ ଗୁରୁଦାସପୁର ଆସନରୁ ବାଦ୍ ପଡ଼ିଛନ୍ତି। ପୂର୍ବତନ କୂଟନୀତିଜ୍ଞ ତରନଜିତ ସାନ୍ଧୁଙ୍କୁ ଦଳ ଅମୃତସରରୁ ପ୍ରାର୍ଥୀ କରିଛି। ପଞ୍ଜାବର ୧୩ ଆସନ ମଧ୍ୟରୁ ଶନିବାର ଭାଜପା ୬ଟିରେ ପ୍ରାର୍ଥୀ ଦେଇଛି। ବର୍ତ୍ତମାନ ଦିଲ୍ଲୀ ନର୍ଥୱେଷ୍ଟ ଆସନରୁ ଭାଜପା ଏମ୍‌ପି ଥିବା ହଂସରାଜ ହଂସଙ୍କୁ ଫରିଦାବାଦ ଆସନରୁ ପ୍ରାର୍ଥୀ କରାଯାଇଛି। ରଭନୀତ ସିଂ ବିଟ୍ଟୁଙ୍କୁ ଲୁଧିଆନା ଆସନରୁ ଏବଂ ପଞ୍ଜାବର ପୂର୍ବତନ ମୁଖ୍ୟମନ୍ତ୍ରୀ କ୍ୟାପ୍‌ଟେନ ଅମରିନ୍ଦର ସିଂଙ୍କ ସ୍ତ୍ରୀ ପ୍ରେନିତ କୌରଙ୍କୁ ପଟିଆଲା ଆସନରୁ ପ୍ରାର୍ଥୀ କରାଯାଇଛି। ଭାଜପାରେ ଯୋଗଦେଇଥିବା ଆମ୍ ଆଦ୍‌ମୀ ପାର୍ଟି ନେତା ସୁଶୀଲ କୁମାର ରିଙ୍କୁ ଜଳନ୍ଧରରୁ ଲଢ଼ିବାକୁ ଯାଉଛନ୍ତି। ଅଷ୍ଟମ ପର୍ଯ୍ୟାୟରେ ଓଡ଼ିଶାରୁ ୩ ଜଣଙ୍କୁ ପ୍ରାର୍ଥୀ କରାଯାଇଛି। ଭର୍ତ୍ତୃହରି ମହତାବ କଟକରୁ ପ୍ରାର୍ଥୀ ହୋଇଥିବାବେଳେ ରବୀନ୍ଦ୍ର ନାରାୟଣ ବେହେରା ଯାଜପୁରରୁ ଏବଂ ସୁକାନ୍ତ କୁମାର ପାଣିଗ୍ରାହୀ କନ୍ଧମାଳରୁ ପ୍ରାର୍ଥୀ ହୋଇଛନ୍ତି। ସେହିପରି ପଶ୍ଚିମବଙ୍ଗର ୨ ଆସନ ପାଇଁ ଭାଜପା ଶନିବାର ପ୍ରାର୍ଥୀ ଘୋଷଣା କରିଛି।

ଅମୃତସରରୁ ଲଢ଼ିବେ ତରନଜିତ୍ ସାନ୍ଧୁ

ଭାଜପାରେ ଶିବରାଜ ପାଟିଲଙ୍କ ବୋହୂ

ମୁମ୍ବାଇ,୩୦।୩

ପୂର୍ବତନ ଲୋକ ସଭା ବାଚସ୍ପତି ତଥା ବରିଷ୍ଠ କଂଗ୍ରେସ ନେତା ଶିବରାଜ ପାଟିଲଙ୍କ ବୋହୂ ଅର୍ଚ୍ଚନା ପାଟିଲ ଚନ୍ଦ୍ରକର ଶନିବାର ଭାଜପାରେ ଯୋଗଦେଇଛନ୍ତି। ମହାରାଷ୍ଟ୍ର ଉପମୁଖ୍ୟମନ୍ତ୍ରୀ ଦେବେନ୍ଦ୍ର ଫଡ଼୍‌ନବିସ ଏବଂ ଭାଜପା ରାଜ୍ୟ ସଭାପତି ଚନ୍ଦ୍ରଶେଖର ବଓ୍ୱାନକୁଲେଙ୍କ ଉପସ୍ଥିତିରେ ଅର୍ଚ୍ଚନା ପଦ୍ମ ଧରିଛନ୍ତି। ସେ ଉଦ୍‌ଗିରସ୍ଥିତ ଲାଇଫ୍‌କେୟାର ହସ୍ପିଟାଲ ଆଣ୍ଡ ରିସର୍ଚ୍ଚ ସେଣ୍ଟରର ଅଧ୍ୟକ୍ଷା ଥିବାବେଳେ ତାଙ୍କ ସ୍ୱାମୀ ଶୈଳେଶ ପାଟିଲ ଚନ୍ଦ୍ରକର କଂଗ୍ରେସର ରାଜ୍ୟ ସମ୍ପାଦକ ଅଛନ୍ତି। ଶିବରାଜ ୨୦୦୪-୨୦୦୮ ଉପା ସରକାରରେ ସ୍ୱରାଷ୍ଟ୍ର ମନ୍ତ୍ରୀ ଥିଲେ। ସ୍ୱାଧୀନ ଏମ୍‌ପି ନବନୀତ ରାଣା ମଧ୍ୟ ନାଗପୁରରେ ଭାଜପାରେ ସାମିଲ ହୋଇଛନ୍ତି।

ଅର୍ଚ୍ଚନା ପାଟିଲ

ଦିଲ୍ଲୀ ମନ୍ତ୍ରୀ ଗେହଲଟଙ୍କୁ ଇଡି ଜେରା

ନୂଆଦିଲ୍ଲୀ,୩୦।୩

ଦିଲ୍ଲୀ ଅବକାରୀ ନୀତି ଦୁର୍ନୀତି ମାମଲାରେ ମୁଖ୍ୟମନ୍ତ୍ରୀ ଅରବିନ୍ଦ କେଜ୍‌ରିୱାଲଙ୍କୁ ପ୍ରବର୍ତ୍ତନ ନିର୍ଦ୍ଦେଶାଳୟ (ଇଡି) ଗିରଫ କରିବାର ସପ୍ତାହେ ପରେ ଦିଲ୍ଲୀ ମନ୍ତ୍ରୀ ତଥା ଆମ୍ ଆଦ୍‌ମୀ ପାର୍ଟି (ଆପ୍) ନେତା କୈଳାସ ଗେହଲଟଙ୍କୁ ଶନିବାର ୫ ଘଣ୍ଟାରୁ ଊର୍ଦ୍ଧ୍ୱ ଜେରା କରିଛି। ଅବକାରୀ ନୀତି ସହ ଜଡ଼ିତ ମନିଲଣ୍ଡରିଂ ମାମଲା ନେଇ ଇଡି ଅଧିକାରୀମାନେ ଗେହଲଟ୍‌ଙ୍କୁ ପ୍ରଶ୍ନ କରିଥିଲେ। ଦିଲ୍ଲୀ ସରକାରରେ ଗେହଲଟ ଗୃହ, ପରିବହନ ଓ ଆଇନ ମନ୍ତ୍ରୀ ଅଛନ୍ତି। ଇଡି ସମନ କଲେ ସେ ପୁନର୍ବାର ଜେରା ପାଇଁ ହାଜର ହେବେ ବୋଲି କହିଛନ୍ତି। ବର୍ତ୍ତମାନ ରଦ୍ଦ ହୋଇଥିବା ଦିଲ୍ଲୀ ସରକାରଙ୍କ ୨୦୨୧-୨୨ ଅବକାରୀ ନୀତି ଖୁଚୁରା ବ୍ୟବସାୟୀମାନଙ୍କୁ ପାଖାପାଖି ୧୮୫ ପ୍ରତିଶତ ଲାଭ ଦେଉଥିବାବେଳେ ପାଇକାରୀ ବ୍ୟବସାୟୀଙ୍କୁ ୧୨ ପ୍ରତିଶତ ଲାଭ ଦେଉଥିଲା ବୋଲି ଇଡି କହିଛି। ପାଇକାରୀ ବ୍ୟବସାୟୀଙ୍କୁ ମିଳୁଥିବା ଲାଭରୁ ୬ ପ୍ରତିଶତ ବା ୬୦୦ କୋଟିରୁ ଊର୍ଦ୍ଧ୍ୱ ଲାଞ୍ଚ କାରବାର ହୋଇଥିଲା, ଯାହା ଗୋଆ ଓ ପଞ୍ଜାବ ନିର୍ବାଚନ ପ୍ରଚାରରେ ବ୍ୟବହାର କରାଯାଇଥିଲା ବୋଲି ଇଡି ଅଭିଯୋଗ କରିଛି। ଉକ୍ତ ଅର୍ଥରୁ ଆପ୍ ଓ ଏହାର ନେତାମାନଙ୍କ ପାଖକୁ ୧୦୦ କୋଟି ଟଙ୍କା ଯାଇଥିଲା। ଗେହଲଟ ଗୋଟିଏ ସିମ୍ ନମ୍ବର ବ୍ୟବହାର କରୁଥିବାବେଳେ ସେ ତାଙ୍କର ଅନ୍ତର୍ଜାତୀୟ ମୋବାଇଲ ଇକ୍ୟୁପମେଣ୍ଟ ଆଇଡେଣ୍ଟିଟି (ଆଇଏମ୍‌ଇଆଇ)କୁ ୩ ଥର ବଦଳାଇଥିବା ଇଡି ଅଭିଯୋଗ କରିଛି। ଅବକାରୀ ଦୁର୍ନୀତି ମାମଲାରେ ପୂର୍ବରୁ କେଜ୍‌ରିୱାଲଙ୍କ ସମେତ ପୂର୍ବତନ ଉପମୁଖ୍ୟମନ୍ତ୍ରୀ ମନୀଷ ସିସୋଡିଆ ଏବଂ ଆପ୍ ଏମ୍‌ପି ସଞ୍ଜୟ ସିଂ ଜେଲରେ ଅଛନ୍ତି।

ଅବକାରୀ ଦୁର୍ନୀତି ମାମଲା

ଇସ୍ରାଏଲ୍ ଆକ୍ରମଣରେ ଗଲାଣି ୩୨,୭୦୫ ଜୀବନ

ଗାଜାଷ୍ଟ୍ରିପ,୩୦।୩

ଗାଜାରେ ଗତବର୍ଷ ଅକ୍ଟୋବରରୁ ଲାଗିରହିଥିବା ଇସ୍ରାଏଲ୍-ହମାସ ଯୁଦ୍ଧରେ ୩୨,୭୦୫ ଜଣଙ୍କ ଜୀବନ ଗଲାଣି। ଗତ ୨୪ ଘଣ୍ଟାରେ ୮୨ ଜଣଙ୍କ ମୃତ୍ୟୁ ଘଟିଥିବା ଗାଜା ସ୍ୱାସ୍ଥ୍ୟ ମନ୍ତ୍ରଣାଳୟ କହିଛି। ଜୋର୍‌ଦାର ଲଢ଼େଇ ସାଙ୍ଗକୁ ବୋମାମାଡ଼ ଗାଜାକୁ ଦୋହଲାଇଦେଇଛି। ଗାଜା ଉତ୍ତର ଭାଗରେ ସହାୟତା ପହଞ୍ଚିପାରି ନ ଥିବାବେଳେ ସେଠାରେ ଦୁର୍ଭିକ୍ଷ ସ୍ଥିତି ଦେଖାଦେଇଥିବା ରେଡ୍ କ୍ରେସେଣ୍ଟ ପକ୍ଷରୁ ଏକ ରିପୋର୍ଟରେ କୁହାଯାଇଛି। ଗାଜାରେ ଇସ୍ରାଏଲ୍ ଏବଂ ହମାସ ଆତଙ୍କବାଦୀଙ୍କ ମଧ୍ୟରେ ଯୁଦ୍ଧବିରତି ପାଇଁ ସାନି ଆଲୋଚନାକୁ ଇସ୍ରାଏଲ୍ ପ୍ରଧାନମନ୍ତ୍ରୀ ବେଞ୍ଜାମିନ୍ ନେତାନ୍ୟାହୁ ମଞ୍ଜୁରୀ ଦେଇଛନ୍ତି।

କଂଗ୍ରେସରେ ଯୋଗଦେଲେ ତେଜସ୍ୱିନୀ ଗୌଡ଼ା

ନୂଆଦିଲ୍ଲୀ,୩୦।୩

କର୍ନାଟକ ବିଧାନ ପରିଷଦ ସଦସ୍ୟ ପଦରୁ ଇସ୍ତଫା ଦେବା ପରେ ଭାଜପା ନେତ୍ରୀ ତେଜସ୍ୱିନୀ ଗୌଡ଼ା ଶନିବାର କଂଗ୍ରେସରେ ସାମିଲ ହୋଇଛନ୍ତି। ଭାଜପା ସାମ୍ବିଧାନିକ ଏବଂ ଗଣତାନ୍ତ୍ରିକ ମୂଲ୍ୟବୋଧରେ ବିଶ୍ୱାସ କରୁ ନ ଥିବା ସେ ଅଭିଯୋଗ କରିଛନ୍ତି। ତେଜସ୍ୱିନୀ ୨୦୦୪ରୁ ୨୦୦୯ କଂଗ୍ରେସ ଏମ୍‌ପି ଥିବାବେଳେ ୨୦୧୪ରେ ଭାଜପାରେ ଯୋଗଦେଇଥିଲେ। କଂଗ୍ରେସକୁ ପ୍ରତ୍ୟାବର୍ତ୍ତନ ତାଙ୍କର ଘରବାହୁଡ଼ା ବୋଲି ତେଜସ୍ୱିନୀ କହିଛନ୍ତି।

ନ୍ୟୁଜ୍‌କ୍ଲିକ୍ ମାମଲାରେ ୮,୦୦୦ ପୃଷ୍ଠାର ଚାର୍ଜଶିଟ୍

ନୂଆଦିଲ୍ଲୀ,୩୦।୩(ପି.ଟି.)

ନ୍ୟୁଜ୍‌କ୍ଲିକ୍ ଓ ଏହାର ପ୍ରତିଷ୍ଠାତା ପ୍ରବୀର ପୁରକାୟସ୍ଥଙ୍କ ବିରୋଧରେ ବେଆଇନ କାର୍ଯ୍ୟକଳାପ ପ୍ରତିକାର ଆଇନ (ୟୁଏପିଏ) ମାମଲାରେ ଦିଲ୍ଲୀ ପୋଲିସ ଶନିବାର ୮,୦୦୦ରୁ ଊର୍ଦ୍ଧ୍ୱ ପୃଷ୍ଠାର ପ୍ରଥମ ଚାର୍ଜଶିଟ୍ ଦାଖଲ କରିଛି। ଉକ୍ତ ପୋର୍ଟାଲ ଓ ଏହାର ମାଲିକ ଚାଇନାର ପ୍ରଚାର ଚଳାଇଥିବା ଅଭିଯୋଗ ହୋଇଥିଲା। ଚାର୍ଜଶିଟ୍‌ରେ ପିପିକେ ନ୍ୟୁଜ୍‌କ୍ଲିକ୍ ଷ୍ଟୁଡିଓ ପ୍ରା. ଲିଃ ଏବଂ ପୁରକାୟସ୍ଥଙ୍କୁ ଅଭିଯୁକ୍ତ ଦର୍ଶାଯାଇଛି। ଦିଲ୍ଲୀ ପୋଲିସର ସ୍ପେଶାଲ ସେଲ୍ ଅତିରିକ୍ତ ଦୌରାଜଜ୍ ହରଦୀପ୍ କୌରଙ୍କ ନିକଟରେ ବୃଢ଼ାନ୍ତ ରିପୋର୍ଟ ଦାଖଲ କରିଥିଲା। ଏହା ଉପରେ ପରବର୍ତ୍ତୀ ଶୁଣାଣି ଏପ୍ରିଲ ୧୬ରେ ହେବ। ଗତବର୍ଷ ସ୍ପେଶାଲ ସେଲ୍ ୟୁଏପିଏର ଧାରା ୧୩, ୧୬, ୧୭, ୧୮ ଏବଂ ୨୨ ସମେତ ଆଇପିସିର ୧୫୩ଏ ଏବଂ ୧୨୦ବି ଅନୁଯାୟୀ ମାମଲା ରୁଜୁ କରିଥିଲା। ଗତ ଅକ୍ଟୋବର ୩ରେ ନ୍ୟୁଜ୍‌କ୍ଲିକ୍ ପ୍ରତିଷ୍ଠାତା ପୁରକାୟସ୍ଥ ଏବଂ ଏଚ୍‌ଆର୍ ମୁଖ୍ୟ ଅମିତ୍ ଚକ୍ରବର୍ତ୍ତୀଙ୍କୁ ଗିରଫ କରାଯାଇଥିଲା। ଚକ୍ରବର୍ତ୍ତୀ ରାଜସାକ୍ଷୀ ହେବା ପାଇଁ କରିଥିବା ଆବେଦନକୁ ଗତ ଜାନୁଆରୀରେ କୋର୍ଟ ଅନୁମତି ଦେଇଥିଲେ।

ପୁରକାୟସ୍ଥ ଅଭିଯୁକ୍ତ

ନରସିଂହ ରାଓ, ଚରଣ ସିଂ, ଅନ୍ୟ ୨ ଜଣଙ୍କୁ ମରଣୋତ୍ତର ଭାରତରତ୍ନ ପ୍ରଦାନକଲେ ରାଷ୍ଟ୍ରପତି

ନୂଆଦିଲ୍ଲୀ,୩୦।୩(ପି.ଟି.)

ରାଷ୍ଟ୍ରପତି ଦ୍ରୌପଦୀ ମୁର୍ମୁ ଶନିବାର ରାଷ୍ଟ୍ରପତି ଭବନରେ ପୂର୍ବତନ ପ୍ରଧାନମନ୍ତ୍ରୀ ପି.ଭି. ନରସିଂହ ରାଓ, ଚୌଧରୀ ଚରଣ ସିଂ, କୃଷିବିଜ୍ଞାନୀ ଏମ୍.ଏସ୍. ସ୍ୱାମୀନାଥନ ଏବଂ ପୂର୍ବତନ ବିହାର ମୁଖ୍ୟମନ୍ତ୍ରୀ କର୍ପୂରୀ ଠାକୁରଙ୍କୁ ମରଣୋତ୍ତର ଭାବେ ଦେଶର ସର୍ବୋଚ୍ଚ ବେସାମରିକ ସମ୍ମାନ ଭାରତରତ୍ନରେ ସମ୍ମାନିତ କରିଛନ୍ତି। ସେମାନଙ୍କ ସମ୍ପର୍କୀୟମାନେ ରାଷ୍ଟ୍ରପତିଙ୍କଠାରୁ ପୁରସ୍କାର ଗ୍ରହଣ କରିଥିଲେ। ଏହି କାର୍ଯ୍ୟକ୍ରମରେ ଉପରାଷ୍ଟ୍ରପତି ଜଗଦୀପ୍ ଧନ୍‌କର, ପ୍ରଧାନମନ୍ତ୍ରୀ ନରେନ୍ଦ୍ର ମୋଦି ଓ ଅନ୍ୟ ମାନ୍ୟଗଣ୍ୟ ବ୍ୟକ୍ତିମାନେ ଉପସ୍ଥିତ ଥିଲେ।

ଭାରତୀୟ ରାଜନୀତିରେ ଚାଣକ୍ୟ ଭାବେ ଜଣାଶୁଣା ନରସିଂହ ରାଓ ୧୯୯୧ରୁ ୧୯୯୬ ପର୍ଯ୍ୟନ୍ତ ପ୍ରଧାନମନ୍ତ୍ରୀ ଥିଲେ। ସେ ଦେଶର ଅର୍ଥନୀତିରେ ବ୍ୟାପକ ସଂସ୍କାର ଆଣିଥିଲେ। ଦକ୍ଷିଣ ଭାରତରୁ ତଥା ନେହେରୁ-ଗାନ୍ଧୀ ପରିବାର ବାହାରୁ ପ୍ରଧାନମନ୍ତ୍ରୀ ହେବାରେ ସେ ପ୍ରଥମ କଂଗ୍ରେସ ନେତା। ରାଓଙ୍କ ତରଫରୁ ତାଙ୍କ ପୁଅ ପି.ଭି. ପ୍ରଭାକର ରାଓ ଭାରତରତ୍ନ ଗ୍ରହଣ କରିଛନ୍ତି।

ଜମିଦାରି ଉଚ୍ଛେଦ, ଭୂସଂସ୍କାରକୁ ପୂର୍ବତନ ପ୍ରଧାନମନ୍ତ୍ରୀ ଚୌଧରୀ ଚରଣ ସିଂଙ୍କ ଅବଦାନ ଅତୁଳନୀୟ। ସେ ଗ୍ରାମୀଣ ତଥା କୃଷି ଅର୍ଥନୀତିକୁ ଗମ୍ଭୀର ଭାବେ ହୃଦୟଙ୍ଗମ କରିଥିଲେ ବୋଲି ରାଷ୍ଟ୍ରପତି ଭବନ ପକ୍ଷରୁ କୁହାଯାଇଛି। ତାଙ୍କ ତରଫରୁ ନାତି ଜୟନ୍ତ ଚୌଧରୀ ଭାରତରତ୍ନ ଗ୍ରହଣ କରିଛନ୍ତି। ସେହିପରି ଭାରତକୁ ଖାଦ୍ୟ ଉତ୍ପାଦନରେ ସ୍ୱାବଲମ୍ବୀ କରିଥିବା କୃଷି ବୈଜ୍ଞାନିକ ସ୍ୱାମୀନାଥନ ଭାରତର ସବୁଜ ବିପ୍ଳବର ଜନକ ଭାବେ ପରିଚିତ। ତାଙ୍କ ତରଫରୁ ଝିଅ ନିତ୍ୟା ରାଓ ଭାରତରତ୍ନ ଗ୍ରହଣ କରିଛନ୍ତି। ବିହାରର ପୂର୍ବତନ ମୁଖ୍ୟମନ୍ତ୍ରୀ କର୍ପୂରୀ ଠାକୁର ଜଣେ ସ୍ୱାଧୀନତା ସଂଗ୍ରାମୀ ଏବଂ ସମାନତା ତଥା ସମାବେଶୀ ବିକାଶର ସମର୍ଥକ। ସେ ସମାଜର ଦୁର୍ବଳ ଓ ଅବହେଳିତ ଲୋକମାନଙ୍କ ବିକାଶ ପାଇଁ ଅବିଶ୍ରାନ୍ତ କାର୍ଯ୍ୟ କରି ଜନନାୟକର ପରିଚୟ ହାସଲ କରିଥିଲେ। ତାଙ୍କ ତରଫରୁ ପୁଅ ରାମନାଥ ଠାକୁର ରାଷ୍ଟ୍ରପତିଙ୍କଠାରୁ ଭାରତରତ୍ନ ଗ୍ରହଣ କରିଛନ୍ତି। ଚଳିତବର୍ଷ କେନ୍ଦ୍ର ସରକାର ୫ ଭାରତରତ୍ନ ପୁରସ୍କାର ଘୋଷଣା କରିଥିଲେ। ଭାଜପାର ବର୍ଷୀୟାନ ନେତା ତଥା ପୂର୍ବତନ ଉପମୁଖ୍ୟମନ୍ତ୍ରୀ ଲାଲ୍‌କୃଷ୍ଣ ଆଡ୍‌ଭାନୀଙ୍କୁ ଏହି ସମ୍ମାନରେ ସମ୍ମାନିତ କରାଯାଇଥିଲେ ମଧ୍ୟ ସେ ଅସୁସ୍ଥତା କାରଣରୁ ପୁରସ୍କାର ବିତରଣ ଉତ୍ସବରେ ଯୋଗଦେଇ ପାରିନାହାନ୍ତି। ରାଷ୍ଟ୍ରପତି ମୁର୍ମୁ ତାଙ୍କ ବାସଭବନକୁ ଯାଇ ପୁରସ୍କାର ପ୍ରଦାନ କରିବେ ବୋଲି ଏକ ସୂତ୍ରରୁ ଜଣାପଡ଼ିଛି।

ପିଭି ନରସିଂହ ରାଓଙ୍କ ତରଫରୁ ତାଙ୍କ ପୁଅ ପି.ଭି. ପ୍ରଭାକର ରାଓ ରାଷ୍ଟ୍ରପତିଙ୍କଠାରୁ ଭାରତରତ୍ନ ପୁରସ୍କାର ଗ୍ରହଣ କରୁଛନ୍ତି।

ଫୁଚ୍‌ସପ୍

ରୋଲ୍‌ସ ରୋୟସ୍ କାର୍‌ରେ ଡଲି ଚା' ବାଲା

ନାଗପୁର: ଇଣ୍ଟରନେଟ୍ ସେନ୍ସେସନ୍ ପାଲଟିଥିବା ଡଲି ଚା' ବାଲାଙ୍କ ଲୋକପ୍ରିୟତା ବଢ଼ିବାରେ ଲାଗିଛି। ମାଇକ୍ରୋସଫ୍ଟ ସିଇଓ ବିଲ୍ ଗେଟ୍ସ ତାଙ୍କ ଦୋକାନରେ ଚା' ପିଇବା ପରେ ସେ ରାତାରାତି ପ୍ରସିଦ୍ଧି ପାଇଥିଲେ। ବିଭିନ୍ନ ସାମାଜିକ ଗଣମାଧ୍ୟମରେ ଡଲିଙ୍କର ବହୁ ପ୍ରଶଂସକ ମଧ୍ୟ ରହିଛନ୍ତି। ସେ ପ୍ରାୟତଃ ନିଜ ଆକାଉଣ୍ଟରୁ ଫଟୋ ଏବଂ ଭିଡିଓ ଶେୟାର କରନ୍ତି, ଯାହାକୁ ଲୋକମାନେ ଦେଖିବାକୁ ପସନ୍ଦ କରିଥାନ୍ତି।

ନିକଟରେ ଡଲି ନିଜର ଏକ ଭିଡିଓ ପୋଷ୍ଟ କରିଛନ୍ତି, ଯେଉଁଥିରେ ସେ ବିଳାସପୂର୍ଣ୍ଣ ରୋଲ୍‌ସ ରୋୟସ୍ କାର ସହ ନଜର ଆସିଛନ୍ତି। ଏହି ଭିଡିଓ ସୋସିଆଲ ମିଡିଆରେ ଭାଇରାଲ ହେବାରେ ଲାଗିଛି। ଜ

'୪୦ ଟପିଲା, ସତର୍କ ରୁହ'

ଅଂଶୁଘାତଜନିତ ସ୍ଥିତିର ମୁକାବିଲା ପାଇଁ ଜିଲାପାଳଙ୍କୁ ଚିଠି କଲେ ଏସ୍‌ଆର୍‌ସି

ଭୁବନେଶ୍ୱର, ୩୦।୩
(ଅସମାପିକା ସାହୁ)

ରାଜ୍ୟରେ ଅସମ୍ଭାଳ ହେଲାଣି ଖରାତାତି। ୪୦ ଡିଗ୍ରୀ ଡେଇଁଛି ତାପମାତ୍ରା। ପାରଦ ଉପରମୁହାଁ ହୋଇଥିବାବେଳେ ଆଭ୍ୟନ୍ତରୀଣ ଓ ଉପକୂଳ ଓଡ଼ିଶାରେ ତାତି ସହ ଗୁଳୁଗୁଳି ଜନଜୀବନକୁ ଅସ୍ତବ୍ୟସ୍ତ କରୁଛି। ଆର୍ଦ୍ରତା ୬୦ ପ୍ରତିଶତ ଉପରେ ରହୁଛି। ରାତିରେ ବି ସ୍ୱାଭାବିକଠାରୁ ୫ ଡିଗ୍ରୀ ଉପରେ ତାପମାତ୍ରା ରହୁଛି। ଆସନ୍ତା ୫ଦିନ ପର୍ଯ୍ୟନ୍ତ ତାତିରୁ ନିସ୍ତାର ନାହିଁ। ରାତ୍ରି ତାପମାତ୍ରା ୨ରୁ ୩ଡିଗ୍ରୀ ବୃଦ୍ଧି ପାଇବା ସହିତ ପ୍ରବଳ ଗୁଳୁଗୁଳି ରହିବ ବୋଲି ଭୁବନେଶ୍ୱର ଆଞ୍ଚଳିକ ପାଣିପାଗ କେନ୍ଦ୍ର ପୂର୍ବାନୁମାନ କରିଛି। ପିକ୍ ଆୱାରରେ ସତର୍କ ରହିବା ପାଇଁ ପାଣିପାଗ କେନ୍ଦ୍ର ପରାମର୍ଶ ଦେଇଛି। ଶନିବାର ଚଳିତବର୍ଷ ପ୍ରଥମଥର ପାଇଁ ୪୦ ଡିଗ୍ରୀ ଅତିକ୍ରମ କରିଛି ତାପମାତ୍ରା। ଶନିବାର ମାଲକାନଗିରି ସର୍ବାଧିକ ୪୧ ଡିଗ୍ରୀ ସହ ରାଜ୍ୟର ଉତ୍ତପ୍ତ ସହର ପାଲଟିଥିବାବେଳେ ଏହା ତଳକୁ ବୌଦ୍ଧ ଓ ଟିଟିଲାଗଡ଼ରେ ୪୦.୫ ଡିଗ୍ରୀ, ବଲାଙ୍ଗୀରରେ ୪୦.୨ ଏବଂ ନୟାଗଡ଼ରେ ୪୦ ଡିଗ୍ରୀ ରେକର୍ଡ କରାଯାଇଛି। ସେହିପରି ନୂଆପଡ଼ା ୩୯.୪, ପାରଳାଖେମୁଣ୍ଡି ୩୯.୨, ସୋନପୁର ୩୯.୪, ଭବାନୀପାଟଣା ୩୯.୮, ଖାରସୁଗୁଡ଼ା ୩୯.୩, ଭୁବନେଶ୍ୱର ୩୭ ଓ କଟକରେ ୩୭.୬ ଡିଗ୍ରୀ ତାପମାତ୍ରା ରହିଥିଲା। ଅନ୍ୟପଟେ ଶନିବାର ରାଜ୍ୟରେ ପ୍ରଥମ ଅଂଶୁଘାତଜନିତ ମୃତ୍ୟୁ ହୋଇଥିବା ଅଭିଯୋଗ ହୋଇଛି। ମୃତକ ଜଣକ ବଲାଙ୍ଗୀର ଜିଲାର ୩୦ବର୍ଷୀୟ ଯୁବକ ବୋଲି ଜଣାପଡିଛି। ଆଗକୁ ତାପମାତ୍ରା ବଢ଼ିବା ସମ୍ଭାବନା ଥିବାରୁ ଏଥିରୁ ସୁରକ୍ଷିତ ରହିବା ପାଇଁ ସ୍ୱତନ୍ତ୍ର ରିଲିଫ୍ କମିଶନର (ଏସ୍‌ଆର୍‌ସି) ସତର୍କ କରିଛନ୍ତି। ସ୍କୁଲ, କଲେଜ ଓ ଶିକ୍ଷାନୁଷ୍ଠାନରେ ପାନୀୟ ଜଳ ବ୍ୟବସ୍ଥା ରଖିବାକୁ ନିର୍ଦ୍ଦେଶ ଦିଆଯାଇଛି। ବଢୁଥିବା ତାତି ଓ ଏଥିଜନିତ ସ୍ଥିତିର ମୁକାବିଲା ପାଇଁ ପଦକ୍ଷେପ ନେବାକୁ ଜିଲାପାଳଙ୍କୁ ଏସ୍‌ଆର୍‌ସି ଚିଠି ଲେଖିଛନ୍ତି। ଆଗାମୀ ୪ରୁ ୫ଦିନ କିଛି ଜିଲାରେ ତାତି ବଢ଼ିବ। ଖରା ଓ ଆର୍ଦ୍ରତା ବଢ଼ିବାକୁ ଥିବାରୁ ପ୍ରତିଷେଧମୂଳକ ପଦକ୍ଷେପ ନେବା ପାଇଁ ଏସ୍‌ଆର୍‌ସି ପରାମର୍ଶ ଦେଇଛନ୍ତି। ଖରାକୁ ଦେଖି ସ୍କୁଲ ସମୟ ପୁନଃନିର୍ଦ୍ଧାରଣ କରିବାକୁ କହିଛନ୍ତି। ବସ୍ ସମୟ ପରିବର୍ତ୍ତନ ସହ ବସ୍‌ରେ ପିଇବା ପାଣି ରଖିବାକୁ ନିର୍ଦ୍ଦେଶ ଦିଆଯାଇଛି। ସେପଟେ ସ୍ୱାସ୍ଥ୍ୟ ବିଭାଗ ମଧ୍ୟ ହସ୍ପିଟାଲଗୁଡ଼ିକୁ ପ୍ରସ୍ତୁତ ରହିବା ପାଇଁ ପୂର୍ବରୁ ନିର୍ଦ୍ଦେଶ ଦେଇଥିଲା। ଅଂଶୁଘାତର ମୁକାବିଲା ପାଇଁ ସମସ୍ତ ବ୍ୟବସ୍ଥା ପ୍ରସ୍ତୁତ ରଖିବାକୁ ସ୍ୱାସ୍ଥ୍ୟ ବିଭାଗ ନିର୍ଦ୍ଦେଶ ଦେଇଥିଲା।

ଅଂଶୁଘାତରେ ଯୁବକଙ୍କ ମୃତ୍ୟୁ ଅଭିଯୋଗ

ବଲାଙ୍ଗୀର, ୩୦।୩
(ବୀରେନ୍ଦ୍ର କୁମାର ଝାଙ୍କର)

ଶୁକ୍ରବାର ତାପମାତ୍ରା ୪୦ ଡିଗ୍ରୀକୁ ପହଞ୍ଚିବା ପରେ ଶନିବାର ଚଳିତବର୍ଷର ପ୍ରଥମ ଅଂଶୁଘାତ ମୃତ୍ୟୁ ଅଭିଯୋଗ ଆସିଛି। ଟାଣ ଖରା ଯୋଗୁ ବଲାଙ୍ଗୀର ସଦର ବ୍ଲକ ଖୁଜେନପାଲି ଗାଁର ତ୍ରିନାଥ ବକୁଲ (୩୦) ଦିନ ପ୍ରାୟ ୨ଟାବେଳେ ଅସୁସ୍ଥ ହୋଇପଡିଥିଲେ। ବଲାଙ୍ଗୀର ସହରରେ ଚାଲିଥିବା ଏକ ଶ୍ରାଦ୍ଧ ଭୋଜି ଖାଇ ତ୍ରିନାଥ ଘରକୁ ଫେରିଥିଲେ। ଘରକୁ ଫେରିବା ପରେ ତାଙ୍କ ଦେହହାତ ଝିମ୍‌ଝିମ୍ କରୁଥିବା ଏବଂ ସେ କ୍ଳାନ୍ତ ଅନୁଭବ କରୁଥିବା ପରିବାର ଲୋକଙ୍କୁ କହିଥିଲେ। ପରିବାର ଲୋକେ ତାଙ୍କୁ ଭୀମ ଭୋଇ ମେଡିକାଲ କଲେଜ ଆଣ୍ଡ ହସ୍ପିଟାଲକୁ ଆଣିଥିଲେ। ସେଠାରେ ଡାକ୍ତର ତାଙ୍କୁ ମୃତ ଘୋଷଣା କରିଥିଲେ। ଅଂଶୁଘାତ କାରଣରୁ ତ୍ରିନାଥଙ୍କ ମୃତ୍ୟୁ ଘଟିଥିବା ପରିବାର ଲୋକେ ଅଭିଯୋଗ କରିଛନ୍ତି। ମୃତ ତ୍ରିନାଥଙ୍କ ସ୍ତ୍ରୀ, ୮ ମାସର ଏକ ଶିଶୁପୁତ୍ର, ମାତାପିତା ଅଛନ୍ତି। ତାଙ୍କ ମୃତ୍ୟୁ ପରେ ପରିବାର ଲୋକେ ଚିନ୍ତାରେ ପଡିଛନ୍ତି। ତୁରନ୍ତ ସରକାରୀ ସହାୟତା ଯୋଗାଇ ଦେବାକୁ ମୃତକଙ୍କ ପରିବାର ପକ୍ଷରୁ ପ୍ରଶାସନକୁ ନିବେଦନ କରାଯାଇଛି। ଚଳିତବର୍ଷ ମାର୍ଚ୍ଚ ମାସ ଖରାରେ ଅଂଶୁଘାତ ମୃତ୍ୟୁ ଅଭିଯୋଗ ଆସିଲାଣି। ଏ ଦିଗରେ ପ୍ରଶାସନ ବିହିତ ପଦକ୍ଷେପ ଗ୍ରହଣ କରୁ ବୋଲି ଲୋକେ ନିବେଦନ କରିଛନ୍ତି।

ଶପଥ ଗ୍ରହଣ କାର୍ଯ୍ୟକ୍ରମରେ ଯୋଗଦେଇଥିବା ହାଇକୋର୍ଟ ମୁଖ୍ୟ ବିଚାରପତି ଚକ୍ରଧାରୀ ଶରଣ ସିଂଙ୍କ ସମେତ ନବନିଯୁକ୍ତ ସିଭିଲ୍ ଜଜ୍।

ଶପଥ ନେଲେ ୫୫ ସିଭିଲ ଜଜ୍

ବିଚାରପତି ହେବା ଶିକ୍ଷା ଗ୍ରହଣର ନିରବଚ୍ଛିନ୍ନ ପ୍ରକ୍ରିୟା: ଜଷ୍ଟିସ୍ ଚକ୍ରଧାରୀ

କଟକ,୩୦।୩ (କାର୍ତ୍ତିକ ସାହୁ)

୨୦୨୨ ବ୍ୟାଚ୍‌ରେ ନିଯୁକ୍ତି ପାଇଥିବା ୫୫ ଜଣ ନୂତନ ସିଭିଲ୍ ଜଜ୍(ଜୁନିୟର ଡିଭିଜନ)ଙ୍କ ଶପଥ ଗ୍ରହଣ ଉତ୍ସବ ଓଡ଼ିଶା ଜୁଡିସିଆଲ ଏକାଡେମୀ ପରିସରସ୍ଥ ଗତିକୃଷ୍ଣ ମିଶ୍ର ଅଡିଟୋରିୟମଠାରେ ଶନିବାର ଅନୁଷ୍ଠିତ ହୋଇଯାଇଛି। ଏଥିରେ ମୁଖ୍ୟ ଅତିଥି ଭାବେ ଜୁଡିସିଆଲ ଏକାଡେମୀର ପାଟ୍ରୋନ୍-ଇନ୍-ଚିଫ୍ ତଥା ହାଇକୋର୍ଟ ମୁଖ୍ୟ ବିଚାରପତି ଚକ୍ରଧାରୀ ଶରଣ ସିଂ ଯୋଗଦେଇ ନୂତନ ଜଜ୍‌ମାନଙ୍କୁ ଶପଥ ପାଠ କରାଇଥିଲେ। ଏଥିସହ ସେ କହିଛନ୍ତି, ବିଚାରପତି ହେବା ସାଧାରଣ କାମ ନୁହେଁ, ଶିକ୍ଷା ଗ୍ରହଣର ଏହା ଏକ ନିରବଚ୍ଛିନ୍ନ ପ୍ରକ୍ରିୟା। କୋର୍ଟର ବିଚାର କାର୍ଯ୍ୟରେ ଥିବାବେଳେ ବ୍ୟକ୍ତିଗତ ଜୀବନ ଦ୍ୱାରା ପ୍ରଭାବିତ ହୁଅନ୍ତୁ ନାହିଁ। ଜଣେ ବିଚାରପତି ହେବା ପାଇଁ ଶାରୀରିକ, ମାନସିକ ଓ ଭାବନାତ୍ମକ ସୁସ୍ଥତା ରହିବା ଦରକାର। ବିଚାର ବ୍ୟବସ୍ଥାରେ ନୈତିକତା ବଜାୟ ରଖିବାକୁ ମୁଖ୍ୟ ବିଚାରପତି ଗୁରୁତ୍ୱାରୋପ କରିଥିଲେ। ଜୁଡିସିଆଲ ଏକାଡେମୀ ସଦସ୍ୟ ତଥା ହାଇକୋର୍ଟ ବିଚାରପତି କୃଷ୍ଣରାମ ମହାପାତ୍ର ଜୁଡିସିଆଲ ଏକାଡେମୀରେ ତାଲିମ ଗ୍ରହଣ ଉପରେ ଗୁରୁତ୍ୱାରୋପ କରି ଏହାକୁ ଗୁରୁକୁଳ ଭାବେ ଅଭିହିତ କରିଥିଲେ। ନୂତନ ବିଚାରପତିମାନଙ୍କ କ୍ୟାରିୟର ଗଠନ ଦିଗରେ ଜୁଡିସିଆଲ ଏକାଡେମୀ ଏକ ଗୁରୁତ୍ୱପୂର୍ଣ୍ଣ ଭୂମିକା ନିର୍ବାହ କରୁଛି ବୋଲି ସେ କହିଥିଲେ। ଜୁଡିସିଆଲ ଏକାଡେମୀର ସଦସ୍ୟ ତଥା ହାଇକୋର୍ଟ ବିଚାରପତି ସଞ୍ଜୀବ କୁମାର ପାଣିଗ୍ରାହୀ ସ୍ୱାଗତ ଭାଷଣ ଦେଇ ନୂତନ ବିଚାରପତିଙ୍କୁ ଶୁଭେଚ୍ଛା ଜଣାଇଥିଲେ। ନୂତନ ବିଚାରପତିମାନେ ନିଜକୁ ଏଭଳି ଭାବେ ଗଠନ କରନ୍ତୁ ଯେପରି ନିଶ୍ଚିତ ଭାବେ ଜନସାଧାରଣଙ୍କ ଆସ୍ଥାଭାଜନ ହୋଇପାରିବେ। ଜୁଡିସିଆଲ ଏକାଡେମୀର ନିର୍ଦ୍ଦେଶକ ବିଦ୍ୟୁତ୍ କୁମାର ମିଶ୍ର ଧନ୍ୟବାଦ ଦେଇଥିଲେ। ଏଥିରେ ହାଇକୋର୍ଟର ବିଚାରପତିଗଣ, ହାଇକୋର୍ଟରେଜିଷ୍ଟ୍ରିର ଅଧିକାରୀମାନଙ୍କ ସମେତ ଅତିଥି ଓ ନୂତନ ସିଭିଲ୍ ଜଜ୍‌ଙ୍କ ପରିବାରବର୍ଗ ଉପସ୍ଥିତ ଥିଲେ। ଅତିରିକ୍ତ ନିର୍ଦ୍ଦେଶକ ବଦ୍ରିନାରାୟଣ ନନ୍ଦ, ଉପନିର୍ଦ୍ଦେଶକ ସ୍ୱପ୍ନା ସାଗରିକା ମିଶ୍ର, ସହକାରୀ ନିର୍ଦ୍ଦେଶକ ମାନସ ରଞ୍ଜନ ପ୍ରଧାନ କାର୍ଯ୍ୟକ୍ରମ ପରିଚାଳନା କରିଥିଲେ।

ଏପ୍ରିଲ ୮ରୁ ସକାଳୁଆ କୋର୍ଟ

କଟକ,୩୦।୩ (କାର୍ତ୍ତିକ ସାହୁ)

ରାଜ୍ୟରେ ପ୍ରଚଣ୍ଡ ଗ୍ରୀଷ୍ମ ପ୍ରବାହକୁ ଦୃଷ୍ଟିରେ ରଖି ନ୍ୟାୟପାଳିକା ପକ୍ଷରୁ ସକାଳୁଆ ଅଦାଲତ ପାଇଁ ବିଜ୍ଞପ୍ତି ପ୍ରକାଶ ପାଇଛି। ସମଗ୍ର ରାଜ୍ୟରେ ଜିଲା ଓ ନିମ୍ନ ଅଦାଲତଗୁଡ଼ିକ ଆସନ୍ତା ଏପ୍ରିଲ ୮ ତାରିଖରୁ ସକାଳୁଆ କାର୍ଯ୍ୟ କରିବ। ସେହିଦିନଠାରୁ ସକାଳ ୭ଟାରୁ ଅପରାହ୍ନ ୧ଟା ପର୍ଯ୍ୟନ୍ତ ଅଦାଲତଗୁଡ଼ିକ ଖୋଲା ରହିବ। ଏଥିସହ ପୂର୍ବାହ୍ନ ୧୦ଟାରୁ ସାଢେ ୧୦ଟା ପର୍ଯ୍ୟନ୍ତ ବିରତି ମିଳିବ। ଗ୍ରୀଷ୍ମ ଛୁଟି ହେବା ପର୍ଯ୍ୟନ୍ତ ବ୍ରହ୍ମପୁର, ଛତ୍ରପୁର, ଭୁବନେଶ୍ୱର, କୋରାପୁଟ ସଦର ଏବଂ ପୁରୀ ସଦର ଅଦାଲତ ବ୍ୟତୀତ ଅନ୍ୟ ସବୁ କୋର୍ଟରେ ସକାଳ ସାଢେ ୭ଟାରୁ ସାଢେ ୧୨ଟା ପର୍ଯ୍ୟନ୍ତ ଅଦାଲତ କାର୍ଯ୍ୟ ପରିଚାଳନା କରାଯିବା ନେଇ ହାଇକୋର୍ଟ ପକ୍ଷରୁ ଶନିବାର ସୂଚନା ଦିଆଯାଇଛି।

ଶ୍ରୀମନ୍ଦିରରେ ବିଦେଶୀ ପର୍ଯ୍ୟଟକଙ୍କ ଉତ୍ପାତ

ନିଶାସକ୍ତ ଅବସ୍ଥାରେ ସେବାୟତ, ପୋଲିସକୁ ଆକ୍ରମଣ

ପୁରୀ,୩୦।୩(ଅଜିତ୍ ମହାନ୍ତି)

ପୁରୀ ସହରରେ ଶନିବାର ଜଣେ ନିଶାସକ୍ତ ବିଦେଶୀ ନାଗରିକଙ୍କ କାର୍ଯ୍ୟକଳାପ ସମସ୍ତଙ୍କୁ ଚକିତ କରିଛି। କଡ଼ା ସୁରକ୍ଷା ବଳୟ ଭେଦକରି ଶ୍ରୀମନ୍ଦିର ଭିତରକୁ ଯାଇ ସୁରକ୍ଷାକର୍ମୀ ଓ ସେବାୟତଙ୍କ ସହ ହାତାହାତି ହୋଇଛନ୍ତି। ଗତ କିଛିଦିନ ତଳେ ବାଂଲାଦେଶର କେତେଜଣ ଅଣହିନ୍ଦୁ ମନ୍ଦିର ମଧ୍ୟରେ ପ୍ରବେଶ କରି ମହାପ୍ରଭୁଙ୍କ ଦର୍ଶନ କରିବା ସହ ମହାପ୍ରସାଦ ସେବନ କରିଥିଲେ। ଏପରି କି ଏହାର କିଛିଦିନ ପରେ ଜଣେ ବିଦେଶୀ ମହିଳା ଇସ୍କନ ଭକ୍ତ ଶ୍ରୀମନ୍ଦିରରେ ପ୍ରବେଶ କରିଥିଲେ। ହେଲେ ବାଇଶ ପାହାଚ ନିକଟରେ ସେବାୟତମାନେ ଉକ୍ତ ମହିଳା ଓ ତାଙ୍କର ଜଣେ ସହଯୋଗୀଙ୍କୁ ଅଟକ ରଖି ଶ୍ରୀମନ୍ଦିରରୁ ବାହାର କରିବା ସହ ପୋଲିସ ଜିମାରେ ଦେଇଥିଲେ। ଗୋଟିଏ ମାସରେ ଏହିଭଳି ଦୁଇଟି ଘଟଣା ଘଟିଥିବାବେଳେ ଶନିବାର ପୂର୍ବାହ୍ନରେ ପୁଣି ଜଣେ ବିଦେଶୀ ନାଗରିକ ନିଶାସକ୍ତ ଅବସ୍ଥାରେ

ଶ୍ରୀମନ୍ଦିରରେ ପଶି ବେହେରଣ ଦ୍ୱାର ନିକଟ ପର୍ଯ୍ୟନ୍ତ ଯିବା ଓ ତାଙ୍କୁ ବାରଣ କରିବାରୁ ସେବାୟତ ଓ ନିୟୋଜିତ ପୋଲିସଙ୍କୁ ଆକ୍ରମଣ କରିଛନ୍ତି। ଏପରି ଘଟଣା ବାରମ୍ବାର ଘଟୁଥିବାରୁ ପୋଲିସର ସୁରକ୍ଷା ବ୍ୟବସ୍ଥା ପ୍ରତି ଅଙ୍ଗୁଳି ନିର୍ଦ୍ଦେଶ କରୁଛି।

ମିଳିଥିବା ସୂଚନା ଅନୁଯାୟୀ ବିଦେଶୀ ପର୍ଯ୍ୟଟକ ଥୋମାସ କ୍ରୁଜ ସେଲ୍‌ଡନ। ସେ ବ୍ରିଟିଶ ନାଗରିକ ଅଟନ୍ତି। ସେ ପୁରୀର ଏକ ଆଶ୍ରମରେ ରହୁଛନ୍ତି। ଥୋମାସ ଶନିବାର ପୂର୍ବାହ୍ନରେ ପ୍ରଥମେ ସ୍ୱର୍ଗଦ୍ୱାର ନିକଟ ବେଳାଭୂମିରେ ନିଶାସକ୍ତ ଅବସ୍ଥାରେ ଉତ୍ପାତ କରିଥିଲେ। ସ୍ଥାନୀୟ ଲୋକଙ୍କ ଅଭିଯୋଗ ପରେ ସମୁଦ୍ରକୂଳ ଥାନା ପୋଲିସ ଥୋମାସଙ୍କୁ ଥାନାକୁ ଆଣିଥିଲା। ପରେ ତାଙ୍କ ସମ୍ପର୍କୀୟ ଥାନାକୁ ଆସି ଅଣ୍ଡରଟେକିଂ ଲେଖିବା ପରେ ପୋଲିସ ଛାଡ଼ିଥିଲା। ଏହାର କିଛି ସମୟ ପରେ ଥୋମାସ୍ ଶ୍ରୀମନ୍ଦିରରେ ପ୍ରବେଶ କରି ସେବାୟତ ଓ ପୋଲିସ କର୍ମୀଙ୍କୁ ଆକ୍ରମଣ କରିଥିଲେ। ପରେ ପୋଲିସ ତାଙ୍କୁ ତତକ୍ଷଣାତ୍ କାବୁ କରି ଟାଉନଥାନା ଆଣି ଅଧିକ ପଚରାଉଚରା ଜାରି ରଖିଥିଲା ଏହି ସମୟରେ ସମ୍ପୃକ୍ତ ପର୍ଯ୍ୟଟକ ଥାନା ମଧ୍ୟରେ ଉତ୍ପାତ କରିଥିଲେ। ଏପରି କି କାଚକୁ ବାଡ଼େଇ ଭାଙ୍ଗିବା ସମୟରେ ସେ ନିଜେ ମଧ୍ୟ ଆହତ ହୋଇଥିଲେ। ଆହତ ଅବସ୍ଥାରେ ତାଙ୍କୁ ସଦର ମୁଖ୍ୟ ଚିକିତ୍ସାଳୟରେ ଭର୍ତ୍ତି କରାଯାଇଥିଲା। ତେବେ ସମ୍ପୃକ୍ତ ବିଦେଶୀ ପର୍ଯ୍ୟଟକ ସିଂହଦ୍ୱାର ଦେଇ ଶ୍ରୀମନ୍ଦିରକୁ ଗଲେ କିମ୍ବା ଗତ ୨ଦିନ ହେବ ଭକ୍ତମାନେ ଯେପରି ପଶ୍ଚିମ ଦ୍ୱାର ଦେଇ ମନ୍ଦିର ଭିତରକୁ ପ୍ରବେଶ କରୁଛନ୍ତି, ସେହିଭଳି ଗଲେ ତାକୁ ନେଇ ବଡ଼ ପ୍ରଶ୍ନବାଚୀ ସୃଷ୍ଟି ହୋଇଛି। ମାଳମାଳ ସୁରକ୍ଷାକର୍ମୀଙ୍କ ଉପସ୍ଥିତି ସତ୍ତ୍ୱେ କିଭଳି ସମ୍ପୃକ୍ତ ବିଦେଶୀ ପର୍ଯ୍ୟଟକ ଶ୍ରୀମନ୍ଦିର ଭିତରକୁ ଗଲେ ସେନେଇ ପୋଲିସ ପ୍ରଶାସନର ପାରିବାପଣିଆ ଓ ସୁରକ୍ଷାକର୍ମୀଙ୍କ ଅବହେଳାକୁ ନେଇ ପ୍ରଶ୍ନ ଉଠିଛି।

କାର୍‌ରୁ ୯ କେଜି ସୁନା ବିସ୍କୁଟ ଜବତ

କୋଲକାତାରୁ ଓଡ଼ିଶା ଚାଲାଣ ବେଳେ ଧରିଲା ଡିଆର୍‌ଆଇ

ଭୁବନେଶ୍ୱର,୩୦।୩
(ସୂର୍ଯ୍ୟକାନ୍ତ ବେହେରା)

କିଛି ମାସର ବ୍ୟବଧାନ ପରେ ସୁନାଚାଲାଣ ଧରାପଡ଼ିଛି। କୋଲ୍‌କାତାରୁ କାର୍ ଯୋଗେ ଓଡ଼ିଶା ଚାଲାଣ ହେଉଥିବା ୬୫ଟି ସୁନା ବିସ୍କୁଟକୁ ଅର୍ଥ ମନ୍ତ୍ରଣାଳୟର ରାଜସ୍ୱ ଗୋଇନ୍ଦା ନିର୍ଦ୍ଦେଶାଳୟ ବା ଡାଇରେକ୍ଟୋରେଟ ଅଫ୍ ରେଭନ୍ୟୁ ଇଣ୍ଟେଲିଜେନ୍ସ (ଡିଆର୍‌ଆଇ) ଧରିଛି। ଏଥିସହିତ ଏହି ଚାଲାଣରେ ସମ୍ପୃକ୍ତ ୨ଜଣଙ୍କୁ ଗିରଫ କରିଛି। ଜବତ ସୁନାର ଓଜନ ୯କେଜି ୧୮୦ଗ୍ରାମ ହୋଇଥିବାବେଳେ ଏହାର ମୂଲ୍ୟ ପ୍ରାୟ ୬କୋଟି ୪୪ଲକ୍ଷ ୪୬ହଜାର ଟଙ୍କା ହେବ। ଜବତ ସୁନାକୁ ବିଦେଶରୁ ବେଆଇନ ଭାବେ ଅଣାଯାଇ ଓଡ଼ିଶାକୁ ଚାଲାଣ ହେଉଥିବା ଡିଆର୍‌ଆଇ ପ୍ରାଥମିକ ତଦନ୍ତରୁ ଜାଣିବାକୁ ପାଇଛି।

ପ୍ରକାଶ ଯେ, କାର୍‌ରେ ସୁନା ଚାଲାଣ ହେଉଥିବାବେଳେ ବିଶେଷ ସୂତ୍ରରୁ ଖବର ପାଇ ଗୁରୁବାର ସନ୍ଧ୍ୟାରେ କଟକ ମଙ୍ଗୁଳି ବନ୍ଦାଲୋ ଟୋଲ ଗେଟ୍ ନିକଟରେ ଡିଆର୍‌ଆଇର ଏକ ଟିମ୍ ଚଢ଼ାଉ କରିଥିଲା। କାର୍ ଯାଞ୍ଚ ସମୟରେ ୬୫ଟି ସୁନା ବିସ୍କୁଟ ଠାବ କରାଯାଇଥିବାବେଳେ ଏହାର ପରିବହନ ପାଇଁ କୌଣସି ବୈଧ କାଗଜାଦି ଚାଲାଣକାରୀ ଦେଖାଇପାରି ନ ଥିଲେ। ଫଳରେ ଉକ୍ତ ସୁନା ବିସ୍କୁଟକୁ ଡିଆର୍‌ଆଇ ଟିମ୍ ଜବତ କରିବା ସହ କାର୍‌ରେ ଥିବା ୨ଜଣଙ୍କୁ ଗିରଫ କରିଥିଲା। ସେମାନଙ୍କ ବିରୋଧରେ କଷ୍ଟମ୍ ଆକ୍ଟରେ ଏକ ମାମଲା ରୁଜୁ କରାଯାଇଛି। ତେବେ ଅଭିଯୁକ୍ତଦ୍ୱୟ ଉକ୍ତ ସୁନା ବିସ୍କୁଟକୁ କେଉଁ ଦେଶରୁ ଓ କାହା ସାହାଯ୍ୟରେ ଆଣିଲେ ଏବଂ ଏଠାରେ ସୁନା କାହାକୁ ଦେଇଥାନ୍ତେ, ଏଭଳି ବିଭିନ୍ନ ଦିଗକୁ ନେଇ ଅଧିକ ଖୋଳତାଡ଼ କରାଯାଉଛି। ତଦନ୍ତ ଚାଲୁ ରହିଥିବାରୁ ଅଭିଯୁକ୍ତଦ୍ୱୟଙ୍କ ପାଖରୁ ଅଧିକ ସୁନା ବିସ୍କୁଟ ଜବତ ହେବା ସମ୍ଭାବନା ରହିଛି ବୋଲି ସୂଚନା ମିଳିଛି।

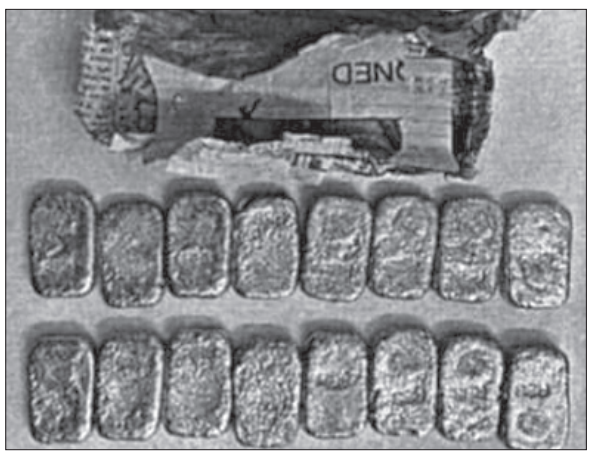

ଯୁବକଙ୍କୁ ଗଳାକାଟି ହତ୍ୟା

ସମ୍ବଲପୁର,୩୦।୩(ପ୍ରମୋଦ ବହିଦାର)

ସମ୍ବଲପୁର ସଦର ଥାନା କୁଲ୍‌ଡା ନୂଆପାଲିରେ ଶନିବାର ଅଇଁଠାପାଲି ଥାନା ବୈଦାରନୂଆପାଲି ବାସିନ୍ଦା ଗଙ୍ଗାଧର ସାହୁଙ୍କ ଦ୍ୱିତୀୟ ପୁତ୍ର ସତ୍ୟସାଚୀ ସାହୁ ଓରଫ ଦାରାସିଂ(୪୭)ଙ୍କ ଗଳାକାଟି ହତ୍ୟା କରାଯାଇଛି। ଜମିବାଡ଼ି ନେଣଦେଣକୁ ନେଇ ହତ୍ୟାକାଣ୍ଡ ଘଟିଥିବା ଚର୍ଚ୍ଚା ହେଉଛି। ସଦର ଥାନା ପୋଲିସ ମୃତଦେହ ଜବତ କରି ବ୍ୟବଚ୍ଛେଦ ପାଇଁ ପଠାଇଛି। ଏହାସହ ଆଇପିସି ଦଫା ୩୦୨, ୨୦୧ରେ ଏକ ମାମଲା (ନଂ. ୮୩/୨୦୨୪) ରୁଜୁ କରିଛି। ସଦର ଏସ୍‌ଡିପିଓ ତୋଫାନ ବାଗଙ୍କ ନେତୃତ୍ୱରେ ୩ ଏସ୍‌ଆଇଟି ତଦନ୍ତ ଚଳାଇଛି। ଜଣେ ଯୁବକଙ୍କୁ ଅଟକ ରଖି ପୋଲିସ ପଚରାଉଚରା କରୁଛି।

ଘରେ ପଶି ୧୧୨ ଗ୍ରାମ୍ ଅଳଙ୍କାର, ୯୦ ହଜାର ଟଙ୍କା ଲୁଟ୍

ମା, ଶିଶୁପୁତ୍ର ମୁଣ୍ଡରେ ବନ୍ଧୁକ ଲଗାଇ ଭୟଭୀତ କଲେ ଦୁର୍ବୃତ୍ତ

ଖୁଣ୍ଟୁଣୀ, ୩୦।୩(ସଚ୍ଚିଦାନନ୍ଦ ପଣ୍ଡା)

କଟକ ଜିଲା ଖୁଣ୍ଟୁଣୀ ଥାନା ରାଜା ଆଠଗଡ଼ ଷ୍ଟେଶନ ର୍ୟାକ୍ ସାଇଡ୍‌ଠାରେ ସେକ୍ ମୁସ୍ତାଫିକ୍‌ଙ୍କ ଘରୁ ଶୁକ୍ରବାର ରାତିରେ ଦୁର୍ବୃତ୍ତମାନେ ୧୧୨ ଗ୍ରାମ୍ ଓଜନର ସୁନା ଅଳଙ୍କାର ଓ ୯୦ ହଜାର ଟଙ୍କା ଲୁଟି ନେଇଛନ୍ତି। ମୁସ୍ତାଫିକ୍ ଅଭିଯୋଗ କରିବା ପରେ ପୋଲିସ ମାମଲା(ନଂ.୮୦/୨୪) ରୁଜୁ କରିଛି। ମୁସ୍ତାଫିକ୍ ରାତି ପ୍ରାୟ ସାଢ଼େ ୯ଟାରେ ନମାଜ ପାଠ କରିବାକୁ ଖୁଣ୍ଟୁଣୀସ୍ଥିତ ମସ୍‌ଜିଦ୍‌କୁ ଯାଇଥିଲେ। ରାତି ପ୍ରାୟ ୧୦ଟାରେ ୩/୪ ଜଣ ଦୁର୍ବୃତ୍ତ ମୁଖା ପିନ୍ଧି ତାଙ୍କ ଘର ପଛପଟ ପାଚେରି ଡେଇଁ ଭିତରକୁ ଆସିଥିଲେ। ଘରର ମୁଖ୍ୟ ଦ୍ୱାରରେ ବସିଥିବା ମୁସ୍ତାଫିକ୍‌ଙ୍କ ମା' ଅସୀମା ବିବିଙ୍କ ମୁହଁକୁ ବାନ୍ଧି ତାଙ୍କଠାରୁ ମୋବାଇଲ ଫୋନ ଛଡାଇ ନେଇଥିଲେ। ଘର ଭିତରକୁ ଯାଇ ମୁସ୍ତାଫିକ୍‌ଙ୍କ ସ୍ତ୍ରୀ ତାରାନୁନ୍ ନିଶାଙ୍କଠାରୁ ମୋବାଇଲ ଫୋନ୍ ଛଡ଼ାଇ ନେବା ସହ ତାଙ୍କର ଓ ତାଙ୍କ ଶିଶୁପୁତ୍ରଙ୍କ ମୁଣ୍ଡରେ ବନ୍ଧୁକ ଲଗାଇ ଗଡ୍‌ରେଜ୍ ଚାବି ମାଗିଥିଲେ। ତାରାନୁନ୍ ଚାବି ନ ଥିବା କହିବାରୁ ଦୁର୍ବୃତ୍ତମାନେ ଶାବଲରେ ଗଡ୍‌ରେଜ୍‌କୁ ଭାଙ୍ଗି ଲକ୍ଷର ଭିତରୁ ଟଙ୍କା ଓ ସୁନା ଅଳଙ୍କାର ଲୁଟି ନେଇ ଫେରାର ହୋଇଯାଇଥିଲେ। ଆଇଆଇସି ଭବାନୀ ଶଙ୍କର ଖୁଣ୍ଟିଆ, ଏସ୍‌ଆଇ ବିକାଶ ସେଠୀ, ଏଏସ୍‌ଆଇ ଅମ୍ବିକା ଦାସ ପହଞ୍ଚି ପ୍ରାଥମିକ ତଦନ୍ତ କରିବା ପରେ ଫେରି ଯାଇଥିଲେ। ଶନିବାର ମଧ୍ୟାହ୍ନରେ ପୁନର୍ବାର ପୋଲିସ ସାଇଣ୍ଟିଫିକ୍ ଟିମ୍ ଓ ସନ୍ଧାନୀ କୁକୁର ସହାୟତାରେ ବିଭିନ୍ନ ସ୍ଥାନ ବୁଲି ତଦନ୍ତ କରିଛି।

କୋଟିଆରେ ବୋର୍‌ୱେଲ୍ ଖନନକୁ ଗ୍ରାମବାସୀଙ୍କ ବିରୋଧ

ପଟ୍ଟାଙ୍ଗି,୩୦।୩(ଶରତ ଧଳ)

- ପଞ୍ଚାୟତବାସୀଙ

ଆଜିର ମନ୍ତବ୍ୟ

ସୁପ୍ରିମକୋର୍ଟ ଇଲେକ୍ଟୋରାଲ୍ ବଣ୍ଡ୍ ସ୍କିମ୍‌କୁ ରଦ୍ଦ କରିଦେବା ପରେ ନ୍ୟାୟପାଳିକା ଉପରେ କେନ୍ଦ୍ର ଚାପ ସୃଷ୍ଟି କରୁଛି। ନରେନ୍ଦ୍ର ମୋଦି ସରକାର ଏକ ନିରପେକ୍ଷ ତଥା ଦୃଢ଼ ନ୍ୟାୟପାଳିକା ଚାହୁଁନାହାନ୍ତି କି ? – **ପ୍ରିୟଙ୍କା ଗାନ୍ଧୀ ଭଦ୍ରା, କଂଗ୍ରେସ ସାଧାରଣ ସମ୍ପାଦିକା**

ଆଜି କ'ଣ କେଉଁଠି

ଭୁବନେଶ୍ୱର

- ନବନିର୍ମାଣ କୃଷକ ସଂଘ ପକ୍ଷରୁ ଆଗାମୀ ବିଧାନସଭା ନିର୍ବାଚନ ପାଇଁ ପ୍ରାର୍ଥୀ ଚୟନ ପ୍ରକ୍ରିୟା, ସ୍ଥାନ: ସତ୍ୟ ନଗର, ସମୟ: ଅପରାହ୍ନ ୪ଟା।
- ଭାଷା ସଙ୍ଗୀତ ଶ୍ରୋତାର୍ପଣ ସମାରୋହ, ସ୍ଥାନ: ସୂଚନା ଭବନ, ସମୟ: ସନ୍ଧ୍ୟା ୬ଟା।
- ମୁକ୍ତ ଚିନ୍ତନ ମଞ୍ଚ ଭାରତୀୟ ବିଦ୍ୟାଭବନ ଆନୁକୂଲ୍ୟରେ ୧୯୬ତମ ଆଲୋଚନା ଚକ୍ର, ସ୍ଥାନ: ଭାରତୀୟ ବିଦ୍ୟା ଭବନ, ଖାରବେଳ ନଗର, ସମୟ: ସନ୍ଧ୍ୟା ୬ଟା।

କଟକ

- ଉତ୍କଳ ଇଣ୍ଟରନ୍ୟାଶନାଲ ସ୍କୁଲର ବାର୍ଷିକ ଉତ୍ସବ, ସ୍ଥାନ: ଟାଙ୍ଗୀ–ଚୌଦ୍ୱାର ବ୍ଲକ ବାଣୀପଦା ଗ୍ରାମ, ସମୟ: ସକାଳ ୮ଟା।
- ସ୍ୱପ୍ନା ଫାଉଣ୍ଡେଶନ ପକ୍ଷରୁ ରକ୍ତଦାନ ଶିବିର, ସ୍ଥାନ: କଟକ ଚାଉଳିଆଗଞ୍ଜସ୍ଥିତ ଶ୍ରଦ୍ଧା ଗାର୍ଡେନ, ସମୟ: ସକାଳ ୯ଟା।
- ଗାୟତ୍ରୀ ଯଜ୍ଞର ପୂର୍ଣ୍ଣାହୁତି, ସ୍ଥାନ: ୪୨ ମୌଜା ଥାନା ଅନ୍ତର୍ଗତ ବସନ୍ତ କୁଣ୍ଡଳ ଗ୍ରାମ, ସମୟ: ଅପରାହ୍ନ ୫ଟା।

ପୁରୀ

- ରାଜ୍ୟସ୍ତରୀୟ ସ୍କେଟିଂ ଚାମ୍ପିୟନଶିପ, ସ୍ଥାନ: ହୋଟେଲ ଚାରିଅଟ ସମ୍ମୁଖ, ସମୟ: ପ୍ରାତଃ ୫ଟା।
- ଜିଲାସ୍ତରୀୟ ଓଡ଼ିଶା ଦିବସ ସମାରୋହ, ସ୍ଥାନ: ସଂସ୍କୃତି ଭବନ, ସମୟ: ସକାଳ ୮ଟା ୩୦।
- ପୁରୀ ବାର୍ ଆସୋସିଏସନ୍ ପକ୍ଷରୁ ଉତ୍କଳ ଦିବସ ପାଳନ, ସ୍ଥାନ: ବାର୍ ଆସୋସିଏଶନ ପରିସର, ସମୟ: ସକାଳ ୮ଟା ୩୦।
- ଓଡ଼ିଶା ସଙ୍ଗୀତ ପରିଷଦ ପକ୍ଷରୁ ଉତ୍କଳ ଦିବସ ସମାରୋହ ଅବସରରେ ଆଲୋଚନା ଚକ୍ର, ସ୍ଥାନ: ସଙ୍ଗୀତ ପରିଷଦ ପରିସର, ପୁରୀ, ସମୟ: ପୂର୍ବାହ୍ନ ୧୦ଟା।
- ଶ୍ରୀକ୍ଷେତ୍ର ଖଡୁରା ମହିଳା ସମାଜ ପ୍ରତିଷ୍ଠା ସମାରୋହ, ସ୍ଥାନ: ମାଳତୀ ଗାର୍ଡେନ ନୀଳଚକ୍ର ନଗର, ପୁରୀ, ସମୟ: ପୂର୍ବାହ୍ନ ୧୧ଟା ୩୦।
- ଦ୍ୱିତୀୟ ବୀର କଳିଙ୍ଗ ପୁତ୍ର ପ୍ରତିଯୋଗିତା ଅବସରରେ ବୈଠକ, ସ୍ଥାନ: ବ୍ୟାୟାମ ଭବନ, ପୁରୀ, ସମୟ: ମଧ୍ୟାହ୍ନ ୧୨ଟା।
- ଆମ ପୁସ୍ତକ ମେଳା, ସ୍ଥାନ: ମାଲୁଦ ପଞ୍ଚୁଦୋଳ ପଡ଼ିଆ, କୃଷ୍ଣପ୍ରସାଦ, ସମୟ: ଅପରାହ୍ନ ୫ଟା।
- ଓଡ଼ିଶା ଷ୍ଟେଟ୍ ବ୍ରିଗେଡ ସ୍କୁଲର ୨୦ତମ ବାର୍ଷିକୋତ୍ସବ, ସ୍ଥାନ: ଗୋପାଳପୁର, ନହନ୍ତରା, ନିମାପଡ଼ା, ସମୟ: ଅପରାହ୍ନ ୫ଟା।
- ଏକକ ନାଟକ/ନୃତ୍ୟ ଓ ନୃତ୍ୟନାଟିକା 'ଏଇ ଆମରି ଗାଁ' ପରିବେଷଣ, ସ୍ଥାନ: ବଡ଼ହାଟ ବୀରଗୋବିନ୍ଦପୁର, ସାକ୍ଷୀଗୋପାଳ, ସମୟ: ସନ୍ଧ୍ୟା ୬ଟା।
- ସରସ୍ୱତୀ ଶିଶୁ ବିଦ୍ୟା ମନ୍ଦିରର ୧୮ତମ ବାର୍ଷିକୋତ୍ସବ, ସ୍ଥାନ: ଗୋପ ମାଟିଆଖାତ, ସମୟ: ସନ୍ଧ୍ୟା ୬ଟା।
- ଅଷ୍ଟାଦଶତମ ପ୍ରବଚନ ଓ ନାମଯଜ୍ଞ, ସ୍ଥାନ: ବଣିଆସାହି, ଗୋପ, ସମୟ: ସନ୍ଧ୍ୟା ୭ଟା।

ଖୋର୍ଦ୍ଧା

- ୨୭ତମ ବାର୍ଷିକ ଷୋଡ଼ଶ ପ୍ରହର ଭାଗବତ ନାମଯଜ୍ଞ ଓ ସାଧୁମେଳା, ସ୍ଥାନ: ପାନନଗର, ରାଜସୁନାଖଳା ଶୂନ୍ୟଆଶ୍ରମ ଭାଗବତ ସେବାସଦନ ପରିସର(ବୋଲଗଡ଼), ସମୟ: ପ୍ରାତଃ ୫ଟା।
- ବିଦାୟୀ ସମ୍ବର୍ଦ୍ଧନା କାର୍ଯ୍ୟକ୍ରମ, ସ୍ଥାନ: ଜୟୀ ରାଜଗୁରୁ ପ୍ରାଥମିକ ବିଦ୍ୟାଳୟ, ଜେମାଦେଈ, ଖୋର୍ଦ୍ଧା, ସମୟ: ପୂର୍ବାହ୍ନ ୧୧ଟା ୩୦।
- ବୋଲଗଡ଼ ପ୍ରିମିୟର ଲିଗ୍, ସ୍ଥାନ: ପି.ଏନ୍ କଲେଜ ନିକଟ ଖେଳପଡ଼ିଆ, ବୋଲଗଡ଼, ସମୟ: ଅପରାହ୍ନ ୩ଟା।
- କଂଗ୍ରେସର ଖବରଦାତା ସମ୍ମିଳନୀ, ସ୍ଥାନ: ନୟନ ପ୍ଲାଜା, ଖୋର୍ଦ୍ଧା, ସମୟ: ଅପରାହ୍ନ ୪ଟା।

ବାଲେଶ୍ୱର

- ବସନ୍ତ ଉତ୍ସବ, ସ୍ଥାନ: କାନ୍ତେଶ୍ୱର ମନ୍ଦିର ପ୍ରାଙ୍ଗଣ, କାଦରାବାଦ, ବାଲେଶ୍ୱର, ସମୟ: ସକାଳ ୮ଟା।
- ସ୍ୱାସ୍ଥ୍ୟ ଶିବିର, ସ୍ଥାନ: ଜଳଙ୍ଗ ଚଣ୍ଡି ମନ୍ଦିର ପ୍ରାଙ୍ଗଣ, ଖଇରା, ସମୟ: ସକାଳ ୮ଟା।
- ସଂସ୍କୃତି ଜ୍ଞାନ ପରୀକ୍ଷା, ସ୍ଥାନ: ବାଲେଶ୍ୱର ଝାଡେଶ୍ୱର ଇଣ୍ଟରନ୍ୟାଶନାଲ ସ୍କୁଲ ପରିସର, ଷ୍ଟେଶନ ରୋଡ, ସମୟ: ସକାଳ ୯ଟା।
- ପ୍ରଧାନଶିକ୍ଷକଙ୍କୁ ଅବସରକାଳୀନ ସମ୍ବର୍ଦ୍ଧନା, ସ୍ଥାନ: ମିର୍ଜାପୁର ଝୁପି ସ୍କୁଲ, ଖଇରା ବ୍ଲକ, ସମୟ: ପୂର୍ବାହ୍ନ ୧୧ଟା।

ଭଦ୍ରକ

- ମାତୃଭୂମି ପାଇଁ ଗଣଦୌଡ଼, ସ୍ଥାନ: ଜିଲାପାଳଙ୍କ କାର୍ଯ୍ୟାଳୟଠାରୁ ବାଇପାସ୍ ଜଗନ୍ନାଥ ମନ୍ଦିର, ଭଦ୍ରକ, ସମୟ: ସକାଳ ୭ଟା।
- ଚବିଶ ପ୍ରହର ନାମଯଜ୍ଞ, ସ୍ଥାନ: ବେତଡ଼ା ନାମଯଜ୍ଞ ମନ୍ଦିର, ବାସୁଦେବପୁର, ସମୟ: ସକାଳ ୮ଟା।
- ଖବରଦାତା ସମ୍ମିଳନୀ, ସ୍ଥାନ: ନରେନ୍ଦ୍ର ରୟାଲ ସମ୍ମିଳନୀ କକ୍ଷ, ଭଦ୍ରକ, ସମୟ: ପୂର୍ବାହ୍ନ ୧୦ଟା।
- ବାସୁଦେବପୁର ବିଜେଡି ପ୍ରାର୍ଥୀଙ୍କୁ ସମ୍ବର୍ଦ୍ଧନା, ସ୍ଥାନ: ନନ୍ଦପୁର ବଜାର, ତିହିଡ଼ି, ସମୟ: ପୂର୍ବାହ୍ନ ୧୦ଟା।
- ବିଜେଡିର ମିଶ୍ରଣ ପର୍ବ, ସ୍ଥାନ: ବିଜେଡି କାର୍ଯ୍ୟାଳୟ, ତିହିଡ଼ି, ସମୟ: ଅପରାହ୍ନ ୪ଟା।
- ବିବେକାନନ୍ଦ ଶିକ୍ଷାକେନ୍ଦ୍ରର ବାର୍ଷିକୋତ୍ସବ, ସ୍ଥାନ: ପୀରହାଟ, ତିହିଡ଼ି, ସମୟ: ଅପରାହ୍ନ ୪ଟା।
- ସ୍ୱାର୍ଟ ଜାଭିୟର ହାଇସ୍କୁଲର ବାର୍ଷିକୋତ୍ସବ, ସ୍ଥାନ: ବିଦେଇପୁର, ବାସୁଦେବପୁର, ସମୟ: ଅପରାହ୍ନ ୪ଟା ୩୦।
- ଲିଟିଲ ସ୍କୁଇରାଲ ପବ୍ଲିକ୍ ସ୍କୁଲର ଦ୍ୱିତୀୟ ବାର୍ଷିକୋତ୍ସବ, ସ୍ଥାନ: ନୂଆ ବସ୍‌ଷ୍ଟାଣ୍ଡ(ଡିଗିଆଡ଼ି), ବନ୍ତ, ସମୟ: ଅପରାହ୍ନ ୪ଟା ୩୦।
- ମା' ଥାନପତି କ୍ରିକେଟ ଗ୍ରାଣ୍ଡ ଫାଇନାଲ, ସ୍ଥାନ: ଧୋବାତଳିଆ, ଦେବତାଗଡ଼ିଆ, ବନ୍ତ, ସମୟ: ସନ୍ଧ୍ୟା ୬ଟା।

କେନ୍ଦୁଝର

- ବିଦାୟକାଳୀନ ସମ୍ବର୍ଦ୍ଧନା ଉତ୍ସବ, ସ୍ଥାନ: ପଣ୍ଡୁଆ, ଘସିପୁରା, ସମୟ: ପୂର୍ବାହ୍ନ ୧୦ଟା।
- ଭାଜପାର ଗୃହ ସମ୍ପର୍କ ଅଭିଯାନ ଏବଂ କର୍ମୀ ବୈଠକ, ସ୍ଥାନ :ହବଳେଶ୍ୱର ଓ ମରୈଗାଁ ପଞ୍ଚାୟତ, ହାଟଡ଼ିହୀ, ସମୟ : ପୂର୍ବାହ୍ନ ୧୧ ଟା।
- ଅଷ୍ଟପ୍ରହରୀ ନାମଯଜ୍ଞ, ସ୍ଥାନ: ଜଳସୁଆଁ ନୟାଗଡ଼, ଆନନ୍ଦପୁର, ସମୟ: ସନ୍ଧ୍ୟା ୫ଟା ୩୦।
- ସିଟି କିଡ୍‌ସର ବାର୍ଷିକ ଉତ୍ସବ, ସ୍ଥାନ: କେନ୍ଦୁଝର କାଳି ପଡ଼ିଆ, ସମୟ: ସନ୍ଧ୍ୟା ୬ ଟା।
- ଅଷ୍ଟପ୍ରହରୀ ନାମଯଜ୍ଞ, ସ୍ଥାନ: ବେଲବାହାଳି, ଆନନ୍ଦପୁର, ସମୟ: ସନ୍ଧ୍ୟା ୬ ଟା।
- ଅଷ୍ଟପ୍ରହରୀ ନାମ ଯଜ୍ଞ, ସ୍ଥାନ: ସାଳଦେଇ ବ୍ରାହ୍ମନ୍ଦା, ଘସିପୁରା, ସମୟ: ସନ୍ଧ୍ୟା ୭ ଟା।
- ଅଷ୍ଟପ୍ରହରୀ ନାମଯଜ୍ଞ, ସ୍ଥାନ: ପୁରୁଣା ବାନ୍ଧଗୋଡ଼ା ତିଗିରିଆ, ଘସିପୁରା, ସମୟ: ରାତି ୮ଟା।
- ତିନିଦିନ ଧରି ବାଦିପାଲା, ସ୍ଥାନ: ପୁରୁଣା ବାନ୍ଧଗୋଡ଼ା ନଣ୍ଡାବର, ଘସିପୁରା, ସମୟ: ରାତି ୮ଟା।
- ବାଦୀପାଲା କାର୍ଯ୍ୟକ୍ରମ, ସ୍ଥାନ: ଶାସଙ୍ଗ ଗ୍ରାମ ସତ୍ୟ ନାରାୟଣ ପାଲା ପେଣ୍ଡାଲ, ହାଟଡ଼ିହୀ, ସମୟ : ରାତି ୯ ଟା।

ମୟୂରଭଞ୍ଜ

- ଶିରିଡ଼ି ସାଇ ମନ୍ଦିରର ପ୍ରଥମ ବାର୍ଷିକୋତ୍ସବ, ସ୍ଥାନ: ପୁରୁଣା ପାଣି–ଭୀମତାଳି, ଉଦଳା, ସମୟ: ସକାଳ ୬ଟା।
- ସଂକୀର୍ତ୍ତନ ଓ ଘଟ ଉତ୍ତୋଳନ କାର୍ଯ୍ୟକ୍ରମ, ସ୍ଥାନ: ନୂଆଗାଁ, ମୋରଡ଼ା, ସମୟ: ପୂର୍ବାହ୍ନ ୧୦ଟା।
- ଉଦଳା ମୋଟର କର୍ମଚାରୀ ସଂଘର କର୍ମକର୍ତ୍ତା ନିର୍ବାଚନ, ସ୍ଥାନ: ସଂଘ କାର୍ଯ୍ୟାଳୟ, ଉଦଳା ବସ୍‌ଷ୍ଟାଣ୍ଡ, ସମୟ: ପୂର୍ବାହ୍ନ ୧୧ଟା।
- ବିନା ଔଷଧରେ ପରମାନେଣ୍ଟ ଚିକିତ୍ସା, ସ୍ଥାନ: ଆୟୁର୍ବେଦ ଓଡ଼ିଶା ଭବନ, ମଧୁବନ ବାରିପଦା,ସମୟ: ଅପରାହ୍ନ ୫ଟା।

ଜଗତ୍‌ସିଂହପୁର

- ୮୯ତମ ଓଡ଼ିଶା ପୋଲିସ ପ୍ରତିଷ୍ଠା ଦିବସ, ସ୍ଥାନ: ଜଗତ୍‌ସିଂହପୁର ପୁନଙ୍ଗସ୍ଥିତ ରିଜର୍ଭ ପୋଲିସ ପଡ଼ିଆ, ସମୟ: ସକାଳ ୮ଟା।
- ନଗର କୀର୍ତ୍ତନ ଓ ମହୋତ୍ସବ, ସ୍ଥାନ: ଜଗତ୍‌ସିଂହପୁର ପୁନଙ୍ଗସ୍ଥିତ ନିତାଇଗୌର ସେବାଶ୍ରମ ପରିସର, ସମୟ: ସକାଳ ୯ଟା।
- ମା'ମାହେଶ୍ୱରୀଙ୍କ ନୂତନ ମନ୍ଦିର ପ୍ରତିଷ୍ଠା ନେଇ କଳସ ଶୋଭାଯାତ୍ରା, ଘଟସ୍ଥାପନ, ସ୍ଥାନ: ମହିରା ଗ୍ରାମ, ଜଗତ୍‌ସିଂହପୁର ବ୍ଲକ, ସମୟ: ପୂର୍ବାହ୍ନ ୧୦ଟା ୩୦।
- ଜଗତ୍‌ସିଂହପୁର ଜିଲା କୃଷକ ସଙ୍ଗଠନର ବାର୍ଷିକ ବୈଠକ, ସ୍ଥାନ: ଧଳତଙ୍ଗଗଡ ଜଙ୍ଗଲ, ଗୋପାଳପୁର, ରଘୁନାଥପୁର ବ୍ଲକ, ସମୟ: ପୂର୍ବାହ୍ନ ୧୧ଟା।

କେନ୍ଦ୍ରାପଡ଼ା

- କେନ୍ଦ୍ରାପଡ଼ା ସାଇକେଲ କ୍ଲବ ପକ୍ଷରୁ ପରିବେଶ ସୁସ୍ଥ ପାଇଁ ସଚେତନତା କାର୍ଯ୍ୟକ୍ରମ, ସ୍ଥାନ: ପୁରୁଣା ବସ୍‌ଷ୍ଟାଣ୍ଡ, କେନ୍ଦ୍ରାପଡ଼ା ସହର, ସମୟ: ସକାଳ ୬ଟା।
- ବିଶ୍ୱଶାନ୍ତି ମହାଯଜ୍ଞ, ସ୍ଥାନ: ବାସୁଦେବ ମହାପୀଠ, କୋଚିଳା, ମହାକାଳପଡା, ସମୟ: ସନ୍ଧ୍ୟା ୭ଟା।

ଯାଜପୁର

- କଳିଙ୍ଗନଗର ଶିଳ୍ପାଞ୍ଚଳର ବିସ୍ଥାପିତମାନଙ୍କ ଧାରଣା, ସ୍ଥାନ: ନୀଳାଚଳ କାରଖାନା ମୁଖ୍ୟ ଫାଟକ ସମ୍ମୁଖ, ସମୟ: ସକାଳ ୭ଟା।
- ଭୀମ ଆର୍ମି ଓ ବିଭିନ୍ନ ସଂଗଠନ ପକ୍ଷରୁ ପ୍ରତୀକ ଧାରଣା, ସ୍ଥାନ: ଟାଟା ଷ୍ଟିଲ ମୁଖ୍ୟ ଫାଟକ ସମ୍ମୁଖ, ସମୟ: ସକାଳ ୭ଟା।
- ଅବସରକାଳୀନ ସମ୍ବର୍ଦ୍ଧନା ସଭା, ସ୍ଥାନ: ଯାଜପୁର ରୋଡ ଧବଳଗିରି ଉଚ୍ଚ ବିଦ୍ୟାଳୟ ପରିସର, ସମୟ: ପୂର୍ବାହ୍ନ ୧୦ଟା।
- ନକ୍ଷତ୍ରମାଳିନୀ ସରକାରୀ ଉଚ୍ଚ ବିଦ୍ୟାଳୟର ସୁବର୍ଣ୍ଣ ଜୟନ୍ତୀ ସମାରୋହ, ସ୍ଥାନ: ଯାଜପୁର ବ୍ଲକ ଛତିଶଦେବିଲ ପଞ୍ଚାୟତର ସ୍କୁଲ ପରିସର, ସମୟ: ପୂର୍ବାହ୍ନ ୧୦ଟା।
- କ୍ଲାସିକାଲ ନାଇଟ, ସ୍ଥାନ: ଯାଜପୁର ରୋଡ ସଂସ୍କୃତି ଭବନ, ସମୟ: ଅପରାହ୍ନ ୫ଟା।
- ଦୁର୍ଗା ମେଳଣ କମିଟି ପକ୍ଷରୁ ଶ୍ରୀଶ୍ରୀ ରାଧାକୃଷ୍ଣଜୀଉଙ୍କ ମେଳଣ ଉତ୍ସବ, ସ୍ଥାନ: ଯାଜପୁର ରୋଡ କୋପଣ୍ଡ ଛକ, ସମୟ: ରାତି୨ଟା।

ନୟାଗଡ଼

- ରଣପୁର ପଞ୍ଚୁ ଦୋଳଯାତ୍ରା ସନ୍ଧ୍ୟାରେ ଠାକୁରଙ୍କ ରଙ୍ଗ ଖେଳ, ସ୍ଥାନ: ପଞ୍ଚୁଦୋଳ ପଡିଆ, ସମୟ: ସକାଳ ୬ଟା।
- ପଞ୍ଚୁଦୋଳ ଯାତ୍ରା ମହୋତ୍ସବର ୨ୟ ଦିବସ, ସ୍ଥାନ: ଖଣ୍ଡପଡ଼ା ବ୍ଲକର ବନମାଳିପୁର ମେଳଣ ପଡିଆ, ସମୟ: ସକାଳ ୮ଟା।
- ପଞ୍ଚୁଦୋଳ ଯାତ୍ରାର ୨ୟ ଦିବସ, ସ୍ଥାନ: ନୟାଗଡ଼ ବ୍ଲକର ଇଟାମାଟି ମେଡିକାଲ ପଡିଆ, ସମୟ: ସକାଳ ୯ଟା।
- ଭାଜପା ବିଜେଡି ଇଲୋକ୍ଟୋରାଲ ବଣ୍ଡ ସ୍କାମ ସମ୍ପର୍କରେ କଂଗ୍ରେସର ଖବରଦାତା ସମ୍ମିଳନୀ, ସ୍ଥାନ: ଜିଲା କଂଗ୍ରେସ କାର୍ଯ୍ୟାଳୟ, ସମୟ: ପୂର୍ବାହ୍ନ ସାଢ଼େ ୧୦ଟା।
- ଅବସରକାଳୀନ ସମ୍ବର୍ଦ୍ଧନା ସଭା, ସ୍ଥାନ: ଖଣ୍ଡପଡା ବ୍ଲକର ପାଣସାହୁପାଟଣା ଏମଇ ସ୍କୁଲ, ସମୟ: ଅପରାହ୍ନ ୨ଟା।

ବ୍ରହ୍ମପୁର

- ଜିଲାସ୍ତରୀୟ ଭାରୋତ୍ତୋଳନ ପ୍ରତିଯୋଗିତା,ସ୍ଥାନ:ବ୍ରହ୍ମପୁର ଷ୍ଟାଡିୟମ,ସମୟ:ସକାଳ ୯ଟା ୩୦।
- ରାଜ୍ୟ ଅବସରପ୍ରାପ୍ତ କର୍ମଚାରୀଙ୍କ ୩ୟ ବାର୍ଷିକ ସାଧାରଣ ସଭା, ସ୍ଥାନ: ଶହୀଦ ଲକ୍ଷ୍ମଣ ନାୟକ କମ୍ୟୁନିଟି ହଲ, ସମୟ: ପୂର୍ବାହ୍ନ ୧୧ଟା।
- ଜିଲାସ୍ତରୀୟ ଚେସ୍ ପ୍ରତିଯୋଗିତା ଉଦ୍‌ଯାପିତ, ସ୍ଥାନ:ତୁଳସୀ ନଗର ଭୈରବୀ କଲ୍ୟାଣ ମଣ୍ଡପ, ସମୟ:ଅପରାହ୍ନ ୪ଟା୩୦।

ଗଞ୍ଜାମ

- ସମ୍ବର୍ଦ୍ଧନା ସଭା, ସ୍ଥାନ: ଜଗନ୍ନାଥପ୍ରସାଦ ବ୍ଲକ ରୁଡାପଦର, ସମୟ: ପୂର୍ବାହ୍ନ ୧୧ଟା।
- ପ୍ରବଚନ କାର୍ଯ୍ୟକ୍ରମ, ସ୍ଥାନ: ଭଞ୍ଜନଗର ସହରତଳି ବାଉଁଶଲୁଣ୍ଡି ଇସ୍କନ ମନ୍ଦିର, ସମୟ: ସନ୍ଧ୍ୟା ୫ଟା।

କନ୍ଧମାଳ

- କଂଗ୍ରେସ ପକ୍ଷରୁ ଇଲେକ୍ଟୋରାଲ ବଣ୍ଡ ଉପରେ ଖବରଦାତା ସମ୍ମିଳନୀ, ସ୍ଥାନ:ଜିଲା କଂଗ୍ରେସ କାର୍ଯ୍ୟାଳୟ, ସମୟ:ପୂର୍ବାହ୍ନ ୧୧ଟା୩୦।
- ଫୁଲବାଣୀ ବାଣିଜ୍ୟ ମେଳା, ସ୍ଥାନ: ବିଟିଏମ ପଡ଼ିଆ, ସମୟ:ସନ୍ଧ୍ୟା ୬ ଟା।

ଢେଙ୍କାନାଳ

- କଂଗ୍ରେସ ପକ୍ଷରୁ ଖବରଦାତା ସମ୍ମିଳନୀ, ସ୍ଥାନ: ଗାନ୍ଧୀ ମନ୍ଦିର ଢେଙ୍କାନାଳ, ସମୟ: ଅପରାହ୍ନ ୪ଟା।ଧ୍
- ଶ୍ରୀ ଶ୍ରୀ ରବିଶଙ୍କର ବିଦ୍ୟାମନ୍ଦିରର ବାର୍ଷିକ ଉତ୍ସବ ସ୍ଥାନ: ମୁଣ୍ଡିଦେଉଳି କାମାକ୍ଷାନଗର, ସମୟ: ସନ୍ଧ୍ୟା ୬ ଟା।

ଅନୁଗୋଳ

- ନିର୍ବାଚନ ଜନିତ ପ୍ରଶିକ୍ଷଣ, ସ୍ଥାନ: ଜିଲା କାର୍ଯ୍ୟାଳୟ ଅନୁଗୋଳ, ସମୟ: ମଧ୍ୟାହ୍ନ ୧୨ଟା।
- ଅନୁଗୋଳ ସ୍ୱାଭିମାନ ମଞ୍ଚର ପ୍ରସ୍ତୁତି ବୈଠକ, ସ୍ଥାନ: ଜୈନ କଟେଜ, ସମୟ: ମଧ୍ୟାହ୍ନ ୧୨ଟା ୩୦।
- ନିର୍ବାଚନ ଜନିତ ସମୀକ୍ଷା, ସ୍ଥାନ: ଜିଲା କାର୍ଯ୍ୟାଳୟ ଅନୁଗୋଳ, ସମୟ:ଅପରାହ୍ନ ୩ଟା।
- ଜିଲା କଂଗ୍ରେସ କମିଟି ପକ୍ଷରୁ ଖବରଦାତା ସମ୍ମିଳନୀ ସ୍ଥାନ: କଂଗ୍ରେସ ଭବନ, ସମୟ: ଅପରାହ୍ନ ୪ଟା ୩୦।
- ଦୋଳ ଉତ୍ସବ ଉପଲକ୍ଷେ ନାଟକ ପରିବେଷଣ, ସ୍ଥାନ: ଜରଡା ଗ୍ରାମ ଯାତ୍ରା ପଡିଆ, ସମୟ: ରାତି ୯ ଟା।

ନବରଙ୍ଗପୁର

- ଲାୟନ୍ସ କ୍ଲବ୍ ପକ୍ଷରୁ ମାଗଣା ସ୍ୱାସ୍ଥ୍ୟ ଶିବିର, ସ୍ଥାନ: ନବରଙ୍ଗପୁର ସୌରସାହି କଲ୍ୟାଣ ମଣ୍ଡପ, ସମୟ: ସକାଳ ୯ଟା।
- ମା' କାଳୀ ସୁନ୍ଦରୀ ମନ୍ଦିର ରତ୍ନମୁଦ, ଦେବତା ନଗର ପରିକ୍ରମା କାର୍ଯ୍ୟକ୍ରମ, ସ୍ଥାନ: ଉମରକୋଟ, ସମୟ: ପୂର୍ବାହ୍ନ ୧୧ଟା।

କୋରାପୁଟ

- ବିଶ୍ୱଶାନ୍ତି ପାଇଁ ଗାୟତ୍ରୀ ମହାଯଜ୍ଞ, ସ୍ଥାନ: ଶାବର ଶ୍ରୀକ୍ଷେତ୍ର ମନ୍ଦିର ପରିସର କୋରାପୁଟ, ସମୟ: ସକାଳ: ୮ଟା।
- ଭାଜପା ଲୋକସଭା ପ୍ରାର୍ଥୀ କାଳୀରାମ ମାଝିଙ୍କ କର୍ମୀ ସମ୍ମିଳନୀ, ସ୍ଥାନ: ପଟ୍ଟାଙ୍ଗି ମିନି ଷ୍ଟାଡିୟମ, ସମୟ: ପୂର୍ବାହ୍ନ ୧୦.୩୦।

ମାଲକାନଗିରି

- ସରସ୍ୱତୀ ଶିଶୁ ବିଦ୍ୟା ମନ୍ଦିରର ବାର୍ଷିକ ଉତ୍ସବ, ସ୍ଥାନ: ଶିଶୁ ବିଦ୍ୟାମନ୍ଦିର ପରିସର, ବାଲିମେଳା, ସମୟ: ସନ୍ଧ୍ୟା ୬ଟା୩୦।

ସମ୍ବଲପୁର

- ଜିଲା କ୍ରୀଡା ସଂଘ ପକ୍ଷରୁ ୫୬ତମ ବାର୍ଷିକ କ୍ରୀଡା ପ୍ରତିଯୋଗିତା, ସ୍ଥାନ: ବୀର ସୁରେନ୍ଦ୍ର ସାଏ ଷ୍ଟାଡିଅମ, ସମୟ: ସକାଳ ୮ଟା।
- ବିଶାଳ ଆଧ୍ୟାତ୍ମିକ ସମାରୋହ, ସ୍ଥାନ: ଶାସନ ନିକଟ ପଓନ ସରୋବର, ସମୟ: ସକାଳ ୮ଟା।
- ଦୁଇଦିନଆ ଭାରତୀ ଉତ୍ସବ ଆରମ୍ଭ, ସ୍ଥାନ: ଗୁରୁ ସତ୍ୟନାରାୟଣ ସମ୍ବଲପୁରୀ ଉଦ୍ୟାନ, ସମୟ: ପୂର୍ବାହ୍ନ ୧୦ଟା।
- ଅଷ୍ଟପ୍ରହର ନାମଯଜ୍ଞ, ସ୍ଥାନ: ଡଙ୍ଗରାପଡା ଗ୍ରାମ, ସମୟ: ପୂର୍ବାହ୍ନ ୧୦ଟା।

ବଲାଙ୍ଗୀର

- ବଲାଙ୍ଗୀର ଆର୍ଯ୍ୟ ସମାଜର ୧୦୦ ବର୍ଷ ପୂର୍ତ୍ତି ଉପଲକ୍ଷେ ୧୦୦ କୁଣ୍ଡୀୟ ବୈଦିକ ବିଶ୍ୱଶାନ୍ତି ମହାଯଜ୍ଞ, ସ୍ଥାନ: ଆର୍ଯ୍ୟ ସମାଜ, ବଲାଙ୍ଗୀର ସମୟ: ସକାଳ ୭ଟା୩୦।
- ପାଟଣା ମହାରାଜା ରାଜେନ୍ଦ୍ର ନାରାୟଣ ସିଂଦେଓଙ୍କ ୧୧୨ତମ ଜୟନ୍ତୀ ସମାରୋହ,ସ୍ଥାନ: ରାଜେନ୍ଦ୍ର ପାର୍କ, ବଲାଙ୍ଗୀର ସମୟ: ୯ଟା ୩୦।
- କୁଲତା ସମାଜ ତରଫରୁ ରଣେଶ୍ୱର ରାମଚଣ୍ଡି ମନ୍ଦିର ପ୍ରତିଷ୍ଠା ପାଇଁ କଳସ ଶୋଭାଯାତ୍ରା, ସ୍ଥାନ: ଖପ୍ରାଖୋଲ ବ୍ଲକ ହରିଶଙ୍କର, ସମୟ: ପୂର୍ବାହ୍ନ ୧୦ ଟା।
- ମା' ବସ୍ତ୍ରେନ ଫୁଟବଲ ଟୁର୍ନାମେଣ୍ଟର ଶୁଭ ଉଦ୍‌ଘାଟନ, ସ୍ଥାନ: ମୁରିବାହାଲ ପଞ୍ଚାୟତ ହାଇସ୍କୁଲ ଖେଳ ପଡିଆ, ଅପରାହ୍ନ ୪ଟା।
- କଣ୍ଟାବାଞ୍ଜି କୁଲିସ୍ଥିତ ଲକ୍ଷ୍ମୀ ବିକାଶ ଟେକ୍ନୋ ସ୍କୁଲର ବାର୍ଷିକ ଉତ୍ସବ, ସ୍ଥାନ: ସ୍କୁଲ ପରିସର, ସମୟ: ସନ୍ଧ୍ୟା ୫ଟା।
- ମୁରିବାହାଲ ଡ଼ିଭାଇନ କିଟ୍ ସ୍କୁଲର ବାର୍ଷିକ ଉତ୍ସବ, ସ୍ଥାନ: ସ୍କୁଲ ପରିସର, ସମୟ: ସନ୍ଧ୍ୟା ୬ଟା।

ସୁବର୍ଣ୍ଣପୁର

- ବହଳପଦର ପ୍ରିମିଅର ଲିଗ୍ କ୍ରିକେଟର ତୃତୀୟ ଦିବସ, ସ୍ଥାନ: ବହଳପଦର ଖେଳପଡିଆ,ବୀରମହାରାଜପୁର, ସମୟ: ସକାଳ ୮ ଟା।
- ଅଷ୍ଟପ୍ରହର ନାମଯଜ୍ଞର ପୂର୍ଣ୍ଣାହୁତି, ସ୍ଥାନ: ଚିଙ୍ଗିରାନାଲି ଗ୍ରାମ,ବୀରମହାରାଜପୁର, ସମୟ: ସକାଳ ୮ଟା ୩୦।
- ଅଷ୍ଟପ୍ରହର ନାମଯଜ୍ଞର ଉଦ୍‌ଯାପନୀ, ସ୍ଥାନ: ଆମ୍ବସରଭଟା, ବୀରମହାରାଜପୁର,ସମୟ: ସକାଳ ୯ଟା।
- ଜିଲା ଓକିଲ ସଂଘର ନୂତନ କର୍ମକର୍ତ୍ତାଙ୍କ ଶପଥ ଗ୍ରହଣ ଉତ୍ସବ, ସ୍ଥାନ: ସୁବର୍ଣ୍ଣପୁର ଓକିଲ ସଂଘ ସଭାଗୃହ, ସମୟ : ପୂର୍ବାହ୍ନ ୧୦ଟା ୩୦।

ରାଉରକେଲା

- ଅଭିରାମ ମନ୍ଦିରରେ ବିଶ୍ୱଶାନ୍ତି ଯଜ୍ଞ ଶୁଭାରମ୍ଭ, ସ୍ଥାନ: ସେକ୍ଟର–୫, ସମୟ: ସକାଳ ୭ଟା।
- ଜାତୀୟ କରାଟେ ଚ

'ଏଠି ସଙ୍ଗୀତ, ସଂସ୍କୃତି, କଳାର ସ୍ୱତନ୍ତ୍ର ଚାହିଦା ରହିଛି'

କଣ୍ଠଶିଳ୍ପୀ ନୀତିମୋହନ ଶର୍ମା

ନିଜ ସୁରିଲା କଣ୍ଠରେ ବିଭିନ୍ନ ଭାଷାରେ ଗୀତ ଗାଇ ଶ୍ରୋତାଙ୍କୁ ନିଜର କରିପାରୁଥିବା କଣ୍ଠଶିଳ୍ପୀ ହେଉଛନ୍ତି ନୀତିମୋହନ ଶର୍ମା, ଯାହାଙ୍କୁ ସମସ୍ତେ ନୀତିମୋହନ ନାମରେ ଜାଣନ୍ତି। ୧୯୭୯ ନଭେମ୍ବର ୧୮ରେ ଦିଲ୍ଲୀଠାରେ ତାଙ୍କର ଜନ୍ମ। ବଲିଉଡ୍‌କୁ ଅନେକ ହିଟ୍ ଗୀତ ଦେଇ ବେଶ୍ ଚର୍ଚ୍ଚାରେ ରହିଛନ୍ତି ସେ। ହିନ୍ଦୀ, ତାମିଲ, ମରାଠୀ, କନ୍ନଡ଼, ବେଙ୍ଗଲି, ପଞ୍ଜାବୀ, ଇଂଲିଶ ଭଳି ଅନେକ ଭାଷାରେ ସେ ଗୀତ ଗାଇଛନ୍ତି। ୨୦୧୨ରେ ବଲିଉଡ୍ ଚଳଚ୍ଚିତ୍ର 'ଷ୍ଟୁଡେଣ୍ଟ ଅଫ୍ ଦ ଇୟର୍'ରେ ଇସ୍କ ୱାଲା ଲଭ୍ ଗୀତ ଗାଇ ସେ ଅନେକ ପ୍ରଶଂସା ସାଉଣ୍ଟିଥିଲେ। ଏହାପରେ ସେ କେବେ ପଛକୁ ଫେରିନାହାନ୍ତି। ଦେଶର ବିଭିନ୍ନ ସ୍ଥାନରେ ରହିଛି ନୀତିଙ୍କର ଲୋକପ୍ରିୟତା। ଫିଲ୍ମ ଫେୟାର ଆୱାର୍ଡ, ଆର୍.ଡି. ବର୍ମନ ଆୱାର୍ଡ, ବେଷ୍ଟ ଫିମେଲ୍ ପ୍ଲେବ୍ୟାକ୍ ସିଙ୍ଗର ଭଳି ଅନେକ ପୁରସ୍କାର ସେ ପାଇଛନ୍ତି। ଜିୟା ରେ, ନଜର ଲାୟେ, ଦରବାର, ତୁ ହି ତୁ, ମହବତ୍ ବୁରି ବିମାରି, ସପ୍ନା ଜାହାନ୍, ହଲେ ଇ ଦିଲ୍, ମେରି ଜିନ୍ଦେଗୀ ହେ ତୁ, ମେରି ଜାନ୍... ଭଳି ଅନେକ ଗୀତ ସେ ଗାଇଛନ୍ତି। ଶନିବାର ଭୁବନେଶ୍ୱରକୁ ଏକ କାର୍ଯ୍ୟକ୍ରମରେ ଯୋଗଦେବାକୁ ଆସିଥିବା ବେଳେ 'ଧରିତ୍ରୀ' ସହ ତାଙ୍କର ସ୍ୱତନ୍ତ୍ର ସାକ୍ଷାତ୍କାର।

ପୂର୍ବରୁ ଅନେକଥର ଓଡ଼ିଶା ଆସିଛନ୍ତି। ମାତ୍ର ଏଥରର ଗସ୍ତ, ପ୍ରଦର୍ଶନ ସମ୍ପର୍କରେ କ'ଣ କହିବେ?

ଯେତେଥର ପ୍ରଦର୍ଶନ କଲେ ବି ଶ୍ରୋତାଙ୍କ ପାଇଁ ସବୁବେଳେ ନୂଆ ଆଉ ବେଷ୍ଟ ପ୍ରଦର୍ଶନ ପାଇଁ ପ୍ଲାନ ଥାଏ। ମୋ ଟିମ୍ ସହ ମିଶି ସଙ୍ଗ ଲିଷ୍ଟ ପ୍ରସ୍ତୁତ କରିଛି। ଓଡ଼ିଶା ମାଟିରେ ପହଞ୍ଚିଲେ ହିଁ ଜୟ ଜଗନ୍ନାଥ ପାଟିରୁ ବାହାରିଯାଏ। ଏହି ମାଟି ହିଁ ସେମିତି, ଯେଉଁଠିକି ଆସିଲେ ବ୍ଲେସଡ୍ ଫିଲ୍ ହୁଏ। ଏଠି ସଙ୍ଗୀତ, ସଂସ୍କୃତି, କଳାର ଏକ ସ୍ୱତନ୍ତ୍ର ଚାହିଦା ସବୁବେଳେ ରହିଆସିଛି।

କ୍ୟାରିୟର ପାଇଁ ସଙ୍ଗୀତକୁ କାହିଁକି ବାଛିଲେ?

ମୁଁ ଉଭୟ ନୃତ୍ୟ ଓ ଗୀତ ପାଇଁ ଇଚ୍ଛୁକ ଥିଲି। କେଉଁଟାକୁ ବାଛିବି ଜାଣିପାରୁନ ଥିଲି। ବାପା କହିଲେ, ବେଳେବେଳେ ଜୀବନ ହିଁ ଜୀବିକା ଆଡ଼କୁ ଟାଣିନେଇଯାଏ। ତେଣୁ ହୃଦୟକୁ ଅନୁସରଣ କରିବା ଉଚିତ। ତା' ପରେ ମୁଁ ସେଇଆ ହିଁ କଲି। ଏହାପରେ ମୁଁ ଗୋଟେ ରିଆଲିଟି ଶୋ' ଜିତିଲି। ସେଇଠୁ ମୁଁ ମୋ ପ୍ରଶ୍ନର ଉତ୍ତର ପାଇଗଲି।

ଆଉ କେଉଁ କ୍ଷେତ୍ରରେ ଯିବାକୁ ଇଚ୍ଛା ଥିଲା?

ଏନ୍‌ସିସିରେ ଥିଲି। ଆର୍ମି ପାଇଁ ଆପ୍ଲାଏ ବି କରିଥିଲି। ଆର୍ମିରେ ଯୋଗଦେଇ ୟୁନିଫର୍ମ ପିନ୍ଧି ଦେଶସେବା କରିବାକୁ ବହୁତ ଇଚ୍ଛା ଥିଲା। ଭଗବାନଙ୍କର ବୋଧେ କିଛି ଅଲଗା ପ୍ଲାନ୍ ଥିଲା।

ସଙ୍ଗୀତ ଶାନ୍ତି ଦିଏ ବୋଲି ସମସ୍ତେ କୁହନ୍ତି। ଜଣେ କଣ୍ଠଶିଳ୍ପୀ ଏହାକୁ କିପରି ଅନୁଭବ କରନ୍ତି?

ମୁଁ ଯେବେ ଏକା ଥାଏ, କିଛି ଭଲ ନ ଲାଗେ, ସେବେ ଗୀତ ଶୁଣିଦେଲେ ହିଁ ମନଟା ହାଲୁକା ହୋଇଯାଏ, ଭଲ ବି ଲାଗେ। ଡିଭୋଶନାଲ୍ ହେଉ କି କିଛି ଲଭ୍ ସଙ୍ଗ୍ ଶୁଣିଦେଲେ ମୁଁ ଠିକ୍ ହୋଇଯାଏ। ସଙ୍ଗୀତ ଭଲ ପାଇବା ଓ ଶାନ୍ତି ଆଣିଦିଏ।

କୋରିଆରେ ପ୍ରଦର୍ଶନ କରିବାର ଅନୁଭୂତି କିଭଳି ଥିଲା?

ବହୁତ ହିଁ ନିଆରା ଓ ସୁନ୍ଦର। ଅନେକ ପ୍ରଶଂସା ମିଳିଥିଲା। ଫୋନ୍‌ରେ ବସି ଲିରିକ୍ସ ଶିଖିଲି। ଜଣେ ଭାରତୀୟ କଣ୍ଠଶିଳ୍ପୀ ଭାବେ କୋରିଆରେ ପ୍ରଦର୍ଶନ କରିବାର ସୁଯୋଗ ମିଳିବା ଯେତିକି ସୌଭାଗ୍ୟପୂର୍ଣ୍ଣ ଥିଲା, ପ୍ରଦର୍ଶନ ପରେ ମିଳିଥିବା ଭଲପାଇବା ମୋତେ ସେତିକି ଆନନ୍ଦିତ କରିଥିଲା।

ମହାପ୍ରଭୁ ଶ୍ରୀଜଗନ୍ନାଥ ମନ୍ଦିର କେବେ ଯାଇଛନ୍ତି?

ନା ଯାଇନି। କିନ୍ତୁ ଏଥର ଯିବାର ଯୋଜନା ରହିଛି। ମୋର ବହୁତ ଇଚ୍ଛା ଥିଲା ଆଗକୁ ଫ୍ୟାମିଲି ଧରି ଆସିବି, ପୁରୀ ବୁଲି ଯିବି। ମୋ କୁନିପୁଅକୁ ସାଙ୍ଗରେ ନେଇ ପ୍ରଭୁ ଶ୍ରୀଜଗନ୍ନାଥଙ୍କୁ ଦର୍ଶନ କରିବି।

ସାକ୍ଷାତ୍କାର
ଶର୍ମିଷ୍ଠା ପାଣିଗ୍ରାହୀ

'ସ୍ୱପ୍ନ ପୂରଣ ପାଇଁ କଠିନ ପରିଶ୍ରମ ହିଁ ଗୋଟିଏ ଶବ୍ଦ'

ରାପର, ମ୍ୟୁଜିକ୍ କମ୍ପୋଜର ଇକ୍କା ସିଂ

ଭାରତୀୟ ରାପ୍ ଜଗତରେ ଇକ୍କା ସିଂ ହେଉଛନ୍ତି ଜଣେ ପରିଚିତ ଚେହେରା। ୨୦୧୪ରୁ ଇନ୍ ଦ କ୍ଲବ୍ ନାମକ ଗୀତରେ ରାପ୍ କରି ସେ ବଲିଉଡ୍‌ରେ ନିଜର ସ୍ଥାନ ପକ୍କା କରିଥିଲେ। ଇକ୍କାଙ୍କ ପୂରା ନାମ ଅଙ୍କିତ ସିଂ ପଟୟାଲ୍। ନୂଆଦିଲ୍ଲୀର ଏକ ମଧ୍ୟବିତ୍ତ ପରିବାରରେ ୧୯୮୮ ସେପ୍ଟେମ୍ବର ୨ରେ ଜନ୍ମ ଗ୍ରହଣ କରିଥିବା ଇକ୍କା ପଞ୍ଜାବୀ ମ୍ୟୁଜିକ୍, ହିପ୍ ହପ୍, ଦେଶୀ ହିପ୍ ହପ୍, ବଲିଉଡ୍ ମ୍ୟୁଜିକ, ରାପ୍ ଆଦିରେ ନିଜର ସ୍ୱତନ୍ତ୍ର ଦକ୍ଷତା ଦେଖାଇଛନ୍ତି। ଏହା ବ୍ୟତୀତ ସେ ଗୀତ କମ୍ପୋଜ କରିବା ସହ ଲିରିକ୍ସ ମଧ୍ୟ ଲେଖନ୍ତି। ଉର୍ବସୀ, ଦିଲ୍‌ବର, ହାପ୍ ଉଇଣ୍ଡୋ ଡାଉନ୍, ସୁଖା, ରାପ୍ ମ୍ୟାନ୍, ଲେଭଲ୍ ଅପ୍, ପାନି ୱାଲା ଡ୍ୟାନ୍ସ, ଡାର୍ଟି ଗର୍ଲ, ମମି କସମ୍, ଡେମନ୍, ଖତ୍‌ମା, ଆଜ୍‌କାଲ୍, ଲିରିକାଲ୍ ରାପର୍ ଡେଡ୍ ଭଳି ଅନେକ ଗୀତରେ ସେ ରାପ୍ କରିବା ସହ ଲିରିକ୍ସ ମଧ୍ୟ ଲେଖିଛନ୍ତି। ନିକଟରେ ଭୋଳାନାଥଙ୍କୁ ଡେଡିକେଟ୍ କରି ଲାଡ୍‌ଲା ନାମରେ ଏକ ଗୀତ ସେ ଗାଇଛନ୍ତି। ଶନିବାର ଭୁବନେଶ୍ୱରରେ ଏକ କାର୍ଯ୍ୟକ୍ରମରେ ଯୋଗଦେବାକୁ ଆସିଥିବାବେଳେ ଇକ୍କାଙ୍କ ସହ 'ଧରିତ୍ରୀ'ର ସ୍ୱତନ୍ତ୍ର ସାକ୍ଷାତ୍କାର।

ଅଙ୍କିତ ସିଂ ପଟୟାଲ୍‌ରୁ ଇକ୍କା ପରିଚୟ କେମିତି ପାଇଲେ?

ମୋ କ୍ଲାସ୍‌ରେ ୬ଜଣ ଅଙ୍କିତ୍ ଥିଲେ। ଘରେ ଆସି ଦିନେ କହିଲି, ବାପା ଆପଣ ମୋର ଏତେ କମନ୍ ନାଁଟେ କାହିଁକି ରଖିଲେ। ବାପା କହିଲେ, ହଉ ଏବେ ତ ଆଉ ବଦଳାଇ ହେବନି, ତୁ ତାକୁ ଶର୍ଟ କରି ଗୋଟେ ନାଁ ରଖିଦେ। ସେଇଠୁ ସେ ଅକ୍କି ନାମ ସଜେଷ୍ଟ କଲେ। ମୁଁ ଅକ୍କିକୁ ଓଲଟାଇ ପଢ଼ିଲି ଇକ୍କା ଆସିଲା। ବାସ୍ ସେଇଠୁ ଇକ୍କା ନାମରେ ସମସ୍ତେ ଜାଣିଲେ।

ଇନ୍ ଦ କ୍ଲବ୍‌ରୁ ବର୍ତ୍ତମାନ ଯାଏ ମ୍ୟୁଜିକାଲ୍ ଯାତ୍ରା କିଭଳି ରହିଛି?

ବହୁତ ବଢ଼ିଆ। ନୂଆନୂଆ କଳାକାରଙ୍କ ସହ ଚିହ୍ନାଜଣା ହେଲା। ପିଲାଦିନରୁ ମୁଁ ବଲିଉଡ୍ ମ୍ୟୁଜିକ୍‌ର ବଡ଼ ଫ୍ୟାନ୍। କାଲି କାଲି ଆଙ୍ଖେଁ ଗୋରେ ଗୋରେ ଗାଲ୍...ଶୁଣି ଶୁଣି ଇଚ୍ଛା ଥିଲା ବଲିଉଡ୍‌ରେ କାମ କରିବାକୁ। ଯାହା ହେଉ ମୋତେ କାମ କରିବାର ସୁଯୋଗ ମିଳିଲା। ଭଗବାନଙ୍କୁ ଧନ୍ୟବାଦ। ପରିଶ୍ରମ ବଳରେ ଏଇ ସବୁ ସମ୍ଭବ ହୋଇପାରିଲା।

ଆପଣଙ୍କ ହାତରେ 'ହାର୍ଡ ୱର୍କ' ନାମରେ ଏକ ଟାଟୁ ରହିଛି। ଏହା ପଛର ରହସ୍ୟ କ'ଣ?

ଆମେ ମଧ୍ୟବିତ୍ତ ତ ନୁହଁ, ତା ଠୁ ବି କମ୍‌ରେ ଥିଲୁ। ଯଦି ନିଜର ସ୍ୱପ୍ନ ପୂରଣ କରିବାର ଅଛି, ତା ପାଇଁ କେବଳ ଗୋଟିଏ ଶବ୍ଦ 'ହାର୍ଡୱର୍କ'। ଯଦି କଠିନ ପରିଶ୍ରମ କରିବ ତା'ହେଲେ ସବୁକିଛି ମିଳିବ।

ମ୍ୟୁଜିକ୍‌ରେ ସବୁଠୁ ଚ୍ୟାଲେଞ୍ଜିଂ କ'ଣ ଲାଗେ?

ସବୁଥର କିଛି ନୂଆ ଭାବିବା ହିଁ ବହୁତ ମୁସ୍କିଲ୍। ମୋତେ ଲାଗେ ସବୁଥିରେ ଗୀତ ହୋଇଯାଇଛି। ନୂଆ କ'ଣ ହେବ।

ମ୍ୟୁଜିକ୍ ବ୍ୟତୀତ ଆଉ କେଉଁଥିରେ ରୁଚି ରହିଛି?

ଭିଡିଓ ଗେମ୍ସ ଖେଳିବାକୁ ବହୁତ ଭଲ ଲାଗେ। ଫାଙ୍କା ପାଇଲେ ୫ରୁ ୬ଘଣ୍ଟା ଖେଳିଦିଏ।

୨୦୨୪ର ଯୋଜନା ସମ୍ପର୍କରେ କ'ଣ କହିବେ?

ମୋର ଆଲବମ୍ ଆସିବାର ଅଛି। ଆହୁରି ବହୁତ ପ୍ରୋଜେକ୍ଟ ମଧ୍ୟ ରହିଛି।

ଭୁବନେଶ୍ୱର ଉପକଣ୍ଠ ମଦନପୁରରେ ଶନିବାର ଶ୍ରୀଚନ୍ଦ୍ରଶେଖର ଦେବ ପଞ୍ଚୁଦୋଳ ମେଳଣ ହରିହର ଭେଟରେ ସାମିଲ ହୋଇଥିବା ଘୋଡ଼ାନାଚ।

ହୀରା ଖୋଜିବାବେଳେ ପଥରରେ ଚାପିହୋଇ ଯୁବକ ମୃତ

ବୌଦ୍ଧ,୩୦।୩(ଅଜିତ କୁମାର ବାରିକ)

ବୌଦ୍ଧ ସହର ଦେଇ ପ୍ରବାହିତ ମହାନଦୀରେ ହୀରା ପଥର ଖୋଜିବା ସମୟରେ ପଥର ତଳେ ଚାପିହୋଇ ଜଣେ ଶ୍ରମିକଙ୍କ ମୃତ୍ୟୁ ଘଟିଛି। ମୃତକ ହେଲେ ସୁଶାନ୍ତ ଝାଙ୍କର (୩୦)। ଶନିବାର ମୃତଦେହ ଉଦ୍ଧାର କରାଯାଇ ବ୍ୟବଚ୍ଛେଦ ପାଇଁ ବୌଦ୍ଧ ମେଡିକାଲ ପଠାଯାଇଛି।

ମିଳିଥିବା ସୂଚନା ମୁତାବକ, ଶୁକ୍ରବାର ଅପରାହ୍ନରେ ମହାନଦୀର କୁଲାରୀକୁଦଠାରେ ଅନୁଗୋଳ ଜିଲା କିଆକଟା ଥାନା ଅଧୀନ ବରଡ଼ାକଟା ଗ୍ରାମର ୧୦ରୁ ୧୫ ଜଣ ଶ୍ରମିକ ମହାନଦୀ ଭିତରେ ପଶି ହୀରା ପଥର ଖୋଜୁଥିଲେ। ଏଥିପାଇଁ ନଦୀରେ ବାଲି ଖୋଳିବା ସମୟରେ ଏକ ବଡ଼ ପଥର ବରଡ଼ାକଟା ଗ୍ରାମର ସୁଶାନ୍ତଙ୍କ ଉପରେ ଖସିପଡ଼ିଥିଲା। ଫଳରେ ସେ ପଥର ତଳେ ଚାପିହୋଇ ଯାଇଥିଲେ। ଅନ୍ୟ ଶ୍ରମିକମାନେ ବହୁ ଚେଷ୍ଟା କରିବା ପରେ ମଧ୍ୟ ତାଙ୍କୁ ଉଦ୍ଧାର କରିବାକୁ ସକ୍ଷମ ହୋଇ ନ ଥିଲେ। ଖବର ପାଇ ରାତିରେ ଦମକଳ ବାହିନୀ କର୍ମଚାରୀ ଯାଇଥିଲେ। କିନ୍ତୁ ପଥରଟି ବଡ଼ ଥିବାରୁ ତାକୁ ସେମାନେ ହଟାଇପାରି ନ ଥିଲେ। ଘଟଣାସ୍ଥଳରେ ସୁଶାନ୍ତଙ୍କ ମୃତ୍ୟୁ ଘଟିଥିଲା। ଖବର ପାଇ ବୌଦ୍ଧ ପୋଲିସ ପହଞ୍ଚି ତଦନ୍ତ କରିଥିଲା। ଦୀର୍ଘ ୨୪ ଘଣ୍ଟା ପରେ ହିଟାଚି ମେଶିନ ସହାୟତାରେ ମହାନଦୀର ପଥର ତଳୁ ମୃତ ଶ୍ରମିକଙ୍କୁ ଉଦ୍ଧାର କରାଯାଇଥିଲା। ପରେ ପରିବାର ଲୋକେ ପହଞ୍ଚିଥିବା ଜଣାଯାଇଛି। ପ୍ରକାଶଥାଉ କି, ବୌଦ୍ଧ ସହର ଦେଇ ମହାନଦୀ ପ୍ରବାହିତ ହୋଇଥିବା ବେଳେ ପ୍ରତିଦିନ ବହୁସଂଖ୍ୟାରେ ଶ୍ରମିକ ଭଲ ରୋଜଗାର ଆଶାରେ ହୀରା ପଥର ଖୋଜିଥା'ନ୍ତି।

ମହାନଦୀରେ ମେଶିନ ସହାୟତାରେ ଶ୍ରମିକଙ୍କ ମୃତଦେହ ବାହାର କରାଯାଉଛି।

ଟିଟିଲାଗଡ଼ ଜେଲରୁ ଫେରାର, ଦିଲ୍ଲୀରୁ ଗିରଫ

ଟିଟିଲାଗଡ଼, ୩୦।୩(ଶରତ ମିଶ୍ର)

ବଲାଙ୍ଗୀର ଜିଲା ଟିଟିଲାଗଡ଼ ଉପକାରାଗାରରୁ ଗତ ୯ତାରିଖରେ ଫେରାର ହୋଇଯାଇଥିବା ୨କଏଦୀଙ୍କ ମଧ୍ୟରୁ ଜଣଙ୍କୁ ପୋଲିସ ଦିଲ୍ଲୀ ନିକଟରୁ ଗିରଫ କରିଛି। ଶନିବାର ଗିରଫ ସୁମିତ ବିହାରୀଙ୍କୁ ଟିଟିଲାଗଡ ପୋଲିସ ଏଠାକୁ ଆଣିବା ପରେ ଜେଲ ପରିସରକୁ ନେଇ ସିନ୍ ରିକ୍ରିଏଶନ କରିଥିଲା। ସୁମିତ କିପରି ଜେଲ ପାଚେରି ଡେଇଁ ଫେରାର ହୋଇ ଯାଇଥିଲେ ତାହା କହିଥିଲେ। ଏହି ସମୟରେ ଟିଟିଲାଗଡ଼ ଏସ୍‌ଡିପିଓ ଅଙ୍କିତା କୁମ୍ଭାର, ଆଇଆଇସି ଅବନୀ ସାହୁ ଉପସ୍ଥିତ ଥିଲେ। ଏହାପରେ ସୁମିତଙ୍କୁ କୋର୍ଟଚାଲାଣ କରାଯାଇଥିଲା। ଏହି ଘଟଣାକୁ ନେଇ ଟିଟିଲାଗଡ଼ ଥାନା ପରିସରରେ ଆୟୋଜିତ ଖବରଦାତା ସମ୍ମିଳନୀରେ ଆରକ୍ଷୀ ଅଧୀକ୍ଷକ ରିଷିକେଶ ଖିଲାରୀ ସୂଚନା ଦେଇ କହିଛନ୍ତି ଯେ, ଜେଣୁ ଫେରାର ଦୁଇ କଏଦୀକୁ ଧରିବା ପାଇଁ ୨ଟି ଟିମ୍ ଗଠନ କରାଯାଇଥିଲା। ବିଶ୍ୱସ୍ତ ସୂତ୍ରରୁ ମିଳିଥିବା ଖବର ଅନୁସାରେ ସୁମିତଙ୍କୁ ଦିଲ୍ଲୀ ନିକଟରୁ ଉଦ୍ଧାର କରାଯାଇଥିଲା। ଫେରାର ଅନ୍ୟତମ କଏଦୀ ଶୋଭାବନ ରଣାଙ୍କୁ ଧରିବା ପାଇଁ ଉଦ୍ୟମ ଜାରି ରହିଛି ବୋଲି ସେ କହିଥିଲେ।

ଅଭିଯୁକ୍ତଙ୍କୁ ନେଇ ପୋଲିସ ସିନ୍ ରିକ୍ରିଏଶନ କରୁଛି।

ସୂଚନା ଅନୁସାରେ ଗତ ୯ ତାରିଖ ରାତିରେ ଟିଟିଲାଗଡ଼ ଉପକାରାଗାରରୁ ୨ କଏଦୀ ସୁମିତ ବିହାରୀ ଏବଂ ଶୋଭାବନ ରଣା ଫେରାର ହୋଇଯାଇଥିଲେ। ଏନେଇ ଜେଲ କର୍ତ୍ତୃପକ୍ଷ ଟିଟିଲାଗଡ଼ ଥାନାରେ ଅଭିଯୋଗ କରିଥିଲେ। ଘଟଣାର ଗୁରୁତ୍ୱ ଦୃଷ୍ଟିରୁ ଜେଲ ଡିଆଇଜି କୁଳମଣି ବେହେରା ତଦନ୍ତ ପୂର୍ବକ ଜେଲର ଦୁଇ ଜଣ ୱାର୍ଡରଙ୍କୁ ନିଲମ୍ବିତ କରିଥିଲେ। ସୁମିତ ଜଣେ ଶିଶୁକୁ ହତ୍ୟା ଏବଂ ଏବଂ ଶୋଭାବନ ଦୁଇ ଜଣ ଶିଶୁଙ୍କୁ ବଳି ଦେଇଥିବା ଅଭିଯୋଗରେ ଗିରଫ ହୋଇ ଜେଲରେ ଥିଲେ।

୯ ବନ୍ଧୁକଧାରୀ ଶିକାରୀ ଗିରଫ, ଶମ୍ବର ମାଂସ ଜବତ

ବାରିପଦା,୩୦।୩(ନୀଳାଦ୍ରି ବିହାରୀ ଦଣ୍ଡପାଟ)

ମୟୂରଭଞ୍ଜ ଜିଲା ଶିମିଳିପାଳ ଅଭୟାରଣ୍ୟର ବ୍ୟାଘ୍ର ସଂରକ୍ଷଣ ପ୍ରକଳ୍ପ ଦକ୍ଷିଣ ଡିଭିଜନ ଜେନାବିଲ ରେଞ୍ଜରୁ ୯ ଶିକାରୀଙ୍କୁ ବନବିଭାଗ କର୍ମଚାରୀମାନେ ଗିରଫ କରିଛନ୍ତି। ସେମାନଙ୍କଠାରୁ ୯ ଦେଶୀ ବନ୍ଧୁକ ଓ ୩୦କେଜି ସମ୍ବର ମାଂସ ଜବତ ହୋଇଛି। ଏ ସଂକ୍ରାନ୍ତରେ ଏକ ମାମଲା ରୁଜୁ ହୋଇ ସମସ୍ତ ଅଭିଯୁକ୍ତଙ୍କୁ କୋର୍ଟଚାଲାଣ କରାଯାଇଛି। ଶୁକ୍ରବାର ରାତିରେ ଉଦଳା ଥାନା କୁଣ୍ଡାବାଇ ପଞ୍ଚାୟତର ଉପର ତାଳଡିହା, ଜାମଡିହା, ପାଟଶାଣୀପୁର ପଞ୍ଚାୟତ ଖାଲିଡିହା ଏବଂ ନିକଟବର୍ତ୍ତୀ ଗ୍ରାମଗୁଡିକରୁ ୪୦ରୁ ଊର୍ଦ୍ଧ୍ୱ ଶିକାରୀ ଅନେକ ବନ୍ଧୁକ ଓ ମାରଣାସ୍ତ୍ର ଧରି ଜେନାବିଲ ରେଞ୍ଜରେ ପ୍ରବେଶ କରିଥିଲେ। ଅଭୟାରଣ୍ୟରେ ପଶି ଏକ ସମ୍ବର ଶିକାର କରି ଫେରୁଥିବା ବେଳେ ସେମାନଙ୍କୁ ଶିମିଳିପାଳ ଏସ୍‌ଟିପିଏଫ, ପୋଡାଡିହା ଏବଂ ଡୁଙ୍ଗୁରା ରେଞ୍ଜର କର୍ମଚାରୀମାନେ ଅଟକାଇଥିଲେ। ୯ଜଣଙ୍କୁ ଗିରଫ କରାଯାଇଥିବା ବେଳେ ଅନ୍ୟମାନେ ଖସି ପଳାଇଥିଲେ। ଖସିଯାଇଥିବା ଅପରାଧୀମାନଙ୍କୁ ଚିହ୍ନଟ କରି ଗିରଫ କରିବା ପାଇଁ ବନବିଭାଗ ପକ୍ଷରୁ ତଦନ୍ତ ଜାରି ରହିଛି।

ପୂର୍ବତନ ସରପଞ୍ଚଙ୍କ ଦେଢ଼ଶୁରଙ୍କୁ ଛୁରି ଭୁସି ହତ୍ୟା

ପୁରୁଷୋତ୍ତମପୁର,୩୦।୩(ସୀମାଞ୍ଚଳ ମିଶ୍ର)

ଗଞ୍ଜାମ ଜିଲା ପୁରୁଷୋତ୍ତମପୁର ଥାନା ଶିକୁଳା ଗ୍ରାମରେ ପୁଣି ଅଶାନ୍ତି। ପଞ୍ଚାୟତ ନିର୍ବାଚନ ପରଠାରୁ ଦୁଇବର୍ଷ ହେଲା ଗୋଷ୍ଠୀ ବିବାଦ ଲାଗି ଛୋଟମୋଟ ଗଣ୍ଡଗୋଳ ଉପୁଜୁଛି। ଗତବର୍ଷ ମାର୍ଚ୍ଚ ୨୬ରେ ଗୁଳିକାଣ୍ଡ ସହ ଖଣ୍ଡାରେ ହାଣି ଜଣଙ୍କୁ ହତ୍ୟା ଉଦ୍ୟମ କରାଯାଇଥିଲା। ଠିକ୍ ବର୍ଷେ ପରେ ଶୁକ୍ରବାର ପୁଣି ପୂର୍ବତନ ସରପଞ୍ଚ ନନ୍ଦିନୀ ବେହେରାଙ୍କ ଦେଢ଼ଶୁର କାହ୍ନୁଚରଣ ବେହେରା (୫୫)ଙ୍କୁ ଛୁରି ଭୁସି ହତ୍ୟା କରାଯାଇଛି। ମୃତ କାହ୍ନୁଙ୍କ ଭାଇ ଛଇଲଙ୍କ ଅଭିଯୋଗ ଅନୁସାରେ ପୋଲିସ ନଂ ୨୩୪/୨୪ରେ ମାମଲା ରୁଜୁ କରିଛି।

ଗୁରବାର ରାତିରେ ଗ୍ରାମରେ ଦଣ୍ଡଯାତ୍ରା ହୋଇଥିଲା। ଛଇଲ ଯାତ୍ରା ଦେଖି ଶୁକ୍ରବାର ଭୋରରୁ ପୋଖରୀରେ ଶୌଚ ହୋଇ ଫେରୁଥିଲେ। ସେହି ସମୟରେ ପୂର୍ବ ଶତ୍ରୁତାକୁ ନେଇ ସେହି ଗ୍ରାମର ସନାତନ ପ୍ରଧାନ ତାଙ୍କ ସହଯୋଗୀଙ୍କୁ ନେଇ ମୁହଁରେ ମୁଖାବାନ୍ଧି ଆସି ତାଙ୍କୁ ଗାଳିଗୁଳଜ କରି ଧମକ ଦେବା ସହ ମୁଣ୍ଡରେ ପିସ୍ତଲ ଲଗାଇ ମାଡ ମାରିଥିଲେ। ସେହି ସମୟରେ ରାସ୍ତାରେ ଯାଉଥିବା ତାଙ୍କ ଭାଇ କାହ୍ନୁଙ୍କୁ ମଧ୍ୟ ଛୁରାରେ ମରଣାନ୍ତକ ଆକ୍ରମଣ କରିଥିଲେ। ଗୁରୁତର କାହ୍ନୁଙ୍କୁ ରକ୍ତ ଜୁଡୁବୁଡୁ ଅବସ୍ଥାରେ ଲୋକେ ଉଦ୍ଧାର କରି ପ୍ରଥମେ କୋଦଳା ମେଡିକାଲରେ ଭର୍ତ୍ତି କରିଥିଲେ। ଅବସ୍ଥା ସଂକଟାପନ୍ନ ହେବାରୁ ତାଙ୍କୁ ଏମ୍‌କେସିଜିକୁ ସ୍ଥାନାନ୍ତର କରାଯାଇଥିଲା। ଚିକିତ୍ସାଧୀନ ଅବସ୍ଥାରେ ଶୁକ୍ରବାର ରାତିରେ ତାଙ୍କର ମୃତ୍ୟୁ ଘଟିଥିଲା। ପୁରୁଷୋତ୍ତମପୁର ପୋଲିସ ଶନିବାର ବ୍ରହ୍ମପୁର ଏମକେସିଜିକୁ ଯାଇ ମୃତଦେହ ଜବତ କରି ବ୍ୟବଚ୍ଛେଦ ପାଇଁ ପଠାଇଥିଲେ। ଘଟଣାସ୍ଥଳରେ ସାଇଣ୍ଟିଫିକ୍ ଟିମ ସହ ପୋଲିସ ତଦନ୍ତ ଆରମ୍ଭ କରିଛି। ହତ୍ୟାର କାରଣ ସ୍ପଷ୍ଟ ହୋଇ ନ ଥିବା ବେଳେ ପୂର୍ବ ଶତ୍ରୁତା ସହ କମେଣ୍ଟ ମରା, ଚୋରା ମଦ କାରବାର, ଜୁଆ ଖେଳକୁ ନେଇ ଏଭଳି ଘଟଣା ଘଟିଥିବା ଆଲୋଚନା ହେଉଛି।

ଅଜ୍ଞାନ ଦ୍ୱାରା ପ୍ରତାରିତ ହୁଅନାହିଁ। ଜ୍ଞାନ ଦ୍ୱାରା ମଧ୍ୟ ପ୍ରତାରିତ ହୁଅନାହିଁ। ଏଠି କେହି ପ୍ରକୃତରେ ବନ୍ଧନରେ ନାହାନ୍ତି– କି କେହି ମଧ୍ୟ ମୁକ୍ତ ନୁହନ୍ତି। କେହି ମଧ୍ୟ ମୁକ୍ତି ଖୋଜୁ ନାହାନ୍ତି। ଏଠାରେ କେବଳ ସ୍ୱୟଂ ଈଶ୍ୱର ହିଁ ତାଙ୍କର ଆତ୍ମା– ସଚେତନ ସତ୍ତାର ବିସ୍ତୃତି ଭିତରେ ନିଜ ସହିତ ନିଜେ ହିଁ ଖେଳ ଖେଳି ଚାଲିଛନ୍ତି। ତାଙ୍କର ଏହି ବିସ୍ତୃତ କ୍ରୀଡାଙ୍ଗନକୁ ଆମେ ବିଶ୍ୱ ବୋଲି କହୁଛୁ। –ଶ୍ରୀଅରବିନ୍ଦ

ଚାପରେ ଗଣତନ୍ତ୍ର

ଆକାର ପଟେଲ

ଏହା ଏକ ଅବାଧ ଏବଂ ନିରପେକ୍ଷ ନିର୍ବାଚନ ନୁହେଁ। ନିର୍ବାଚନରେ ରିଗିଂ ଓ ଫିକ୍ସିଂର ପ୍ରତିକ୍ରିୟା ଏବଂ ଜଟିଳ ପରିଣାମ ନରେନ୍ଦ୍ର ମୋଦିଙ୍କ ତୃତୀୟ ପାଳି ମଧ୍ୟରେ ବି ଅନୁଭବ କରିହେବ। ଏହି ନିର୍ବାଚନ ଆମ ଗଣତନ୍ତ୍ରକୁ ନଷ୍ଟ କରିଦେଇଛି ଓ ଆଗକୁ ଅଧିକ କ୍ଷତି କରିବ। ନିର୍ବାଚନରେ ରିଗିଂ ହୋଇଛି ତାହା ବୁଝିବାକୁ ଜଣକୁ ପରିଶ୍ରମ କରିବାକୁ ପଡ଼ିବ ନାହିଁ। ଦୁଇ ମୁଖ୍ୟମନ୍ତ୍ରୀ ଜେଲରେ ଅଛନ୍ତି। କାହିଁକି? ସେମାନେ ଦୋଷୀ ସାବ୍ୟସ୍ତ ହେତୁ ନୁହେଁ ବରଂ ମୋଦିଙ୍କ ଦ୍ୱାରା ନିୟନ୍ତ୍ରିତ ଏଜେନ୍ସି ଦ୍ୱାରା ସେମାନଙ୍କୁ ଜେଲରେ ରଖାଯାଇଛି। କଂଗ୍ରେସ ଦଳ ଏହାର ବ୍ୟାଙ୍କ ଆକାଉଣ୍ଟକୁ ବ୍ୟବହାର କରିବାର କୌଣସି ସୁବିଧା ନାହିଁ। କାହିଁକି? ଏହା ଦୋଷୀ ସାବ୍ୟସ୍ତ ହେତୁ ନୁହେଁ ବରଂ ଏହା ମୋଦିଙ୍କ ଦ୍ୱାରା ନିୟନ୍ତ୍ରିତ ଏଜେନ୍ସି ଦ୍ୱାରା ପରିଚାଳିତ ହେଉଛି। ଯେଉଁମାନେ ପୂର୍ବରୁ ଏହିସବୁ ଏଜେନ୍ସି ଦ୍ୱାରା ଗିରଫ ହୋଇଥିଲେ, ସେମାନେ ବର୍ତ୍ତମାନ ଏନ୍‌ଡିଏ ମେଣ୍ଟକୁ ଯିବା ପରେ ସେମାନଙ୍କୁ କ୍ଲିନ୍ ଚିଟ୍ ଦିଆଯାଇଛି। କୌଣସି ବାସ୍ତବ ଗଣତନ୍ତ୍ରରେ ଏହା ହୁଏ ନାହିଁ। ଆଶ୍ଚର୍ଯ୍ୟର କଥା, ଅଧିକାଂଶ ଲୋକ ଅନୁମାନ କରିଛନ୍ତି, ମୋଦି ୨୦୨୪ ରେ କ୍ଷମତାକୁ ଫେରିବେ। ତେବେ ଏହା କାହିଁକି ହେବ? ଏହା ପାଇଁ ଯେଉଁସବୁ ଘଟଣାକ୍ରମ ବାଟ ଦେଖାଇଛି ତାହାକୁ ଯେଉଁମାନେ ଲକ୍ଷ୍ୟ କରୁଛନ୍ତି ସେମାନେ ଭଲଭାବେ ବୁଝିପାରିଛନ୍ତି। ଏଥିରେ ଦେଶ ବାହାରେ ବିଶେଷକରି ଗଣତନ୍ତ୍ର ଉପରେ ଅଧ୍ୟୟନ କରୁଥିବା ଅନୁଷ୍ଠାନ ଅନ୍ତର୍ଭୁକ୍ତ। ସେମାନେ ଆମକୁ ବର୍ଷ ବର୍ଷ ଧରି କହୁଛନ୍ତି ଯେ ଭାରତ ସମ୍ପୂର୍ଣ୍ଣ ସ୍ୱାଧୀନ ନୁହେଁ, ଏହାର ଗଣତନ୍ତ୍ର କ୍ଷୁଣ୍ଣ ହୋଇଛି ଏବଂ ଏହା ଏକଚ୍ଛତ୍ରବାଦୀ ହୋଇଯାଇଛି। ୨୦୧୮ରେ ଗୋଥେନ୍‌ବର୍ଗ ୟୁନିଭର୍ସିଟିର ଭି–ଡେମ୍ ଇନ୍‌ଷ୍ଟିଚ୍ୟୁଟ୍ ଭାରତକୁ ଏକ 'ନିର୍ବାଚନୀ ଏକଚ୍ଛତ୍ରବାଦ' ଭାବେ ଶ୍ରେଣୀଭୁକ୍ତ କରିଛି। ମାର୍ଚ୍ଚରେ ପ୍ରକାଶିତ ଏହାର ୨୦୨୪ ରିପୋର୍ଟରେ ସ୍ପଷ୍ଟ କରିଛି ଯେ, ଭାରତ ହେଉଛି ସବୁଠାରୁ ଖରାପ ଏକଚ୍ଛତ୍ରବାଦ। ୨୦୨୦ରେ ଇକୋନୋମିଷ୍ଟ ଇଣ୍ଟେଲିଜେନ୍ସ ୟୁନିଟ୍ ଭାରତକୁ ଏକ 'ତ୍ରୁଟିପୂର୍ଣ୍ଣ ଗଣତନ୍ତ୍ର' ଭାବରେ ବର୍ଗୀକୃତ କରି କହିଛି ଯେ, ୨୦୧୫ ପରଠାରୁ ଗଣତାନ୍ତ୍ରିକ ଆଦର୍ଶ ଚାପରେ ରହିଛି। ୨୦୨୧ରେ ୱାଶିଂଟନସ୍ଥିତ ଥିଙ୍କ୍ ଟ୍ୟାଙ୍କ୍ ଫ୍ରିଡମ୍ ହାଉସ୍ ପ୍ରକାଶ କରିଛି ଯେ ଭାରତ ଏବେ ପୂର୍ଣ୍ଣ ସ୍ୱାଧୀନ ନୁହେଁ, କେବଳ 'ଆଂଶିକ ସ୍ୱାଧୀନ'। ଫ୍ରିଡମ୍ ହାଉସ୍‌ର ସିଦ୍ଧାନ୍ତକୁ ନେଇ ସରକାରଙ୍କ ପ୍ରତିକ୍ରିୟାରେ କୁହାଯାଇଥିଲା: 'ଜାତୀୟ ସ୍ତରରେ ଗୋଟିଏ ଦଳ ବଦଳରେ ଭାରତର ଅନେକ ରାଜ୍ୟ ଏହାର ସଂଘୀୟ ଢାଞ୍ଚାରେ ବିଭିନ୍ନ ଦଳ ଦ୍ୱାରା ଶାସିତ ହୁଅନ୍ତି, ଯେଉଁମାନେ ଏକ ଅବାଧ ଓ ନିରପେକ୍ଷ ନିର୍ବାଚନ ପ୍ରକ୍ରିୟା ମାଧ୍ୟମରେ ନିର୍ବାଚିତ ହୋଇଥାନ୍ତି, ଯାହା ଏକ ସ୍ୱାଧୀନ ନିର୍ବାଚନ ସଂସ୍ଥା ଦ୍ୱାରା ପରିଚାଳିତ ହୋଇଥାଏ। ଏହା ଏକ ସକ୍ରିୟ ଗଣତାନ୍ତ୍ରିକ କାର୍ଯ୍ୟକୁ ପ୍ରତିଫଳିତ କରିଥାଏ ଓ ଏହା ଭିନ୍ନ ଭିନ୍ନ ମତ ରଖିଥିବା ଲୋକଙ୍କୁ ସ୍ଥାନ ଦେଇଥାଏ'। ଏହା ଭୁଲ୍। ଫ୍ରିଡମ୍ ହାଉସ୍ ରିପୋର୍ଟର ଦୁଇଟି ଭାଗରୁ ପ୍ରଥମ ଭାଗ ରାଜନୈତିକ ଅଧିକାର ଉପରେ ୪୦% ମୂଲ୍ୟକୁ ଗୁରୁତ୍ୱ ଦେଇଥିଲା। ଏ କ୍ଷେତ୍ରରେ ଭାରତ ୪୦ରୁ ୩୪ ଅଙ୍କ ପାଇଥିଲା (୨୦୨୩ରେ ୩୩/୪୦କୁ ଖସି ଆସିଥିଲା)। ଏହି ଭାଗରେ, ହିଂସା ଦ୍ୱାରା ଭୋଟ ବାଧାପ୍ରାପ୍ତ ହୋଇଥିଲା କି ନାହିଁ କିମ୍ବା ସାମ୍ପ୍ରଦାୟିକ ଉତ୍ତେଜନା ଦ୍ୱାରା ପ୍ରଭାବିତ ହୋଇଥିଲା କି ନାହିଁ, ସେ ନେଇ ଭାରତ ପୂରା ମାର୍କ ପାଇ ନ ଥିଲା। ବାସ୍ତବରେ ସରକାର ନିର୍ବାଚନ ସ୍ୱଚ୍ଛତାରେ ୪ରୁ ୩ ମାର୍କ ପାଇଥିଲେ, ଯାହା ବୋଧହୁଏ ଆଶାଠାରୁ ଅତ୍ୟଧିକ ଥିଲା। ପ୍ରକୃତରେ ସ୍ୱାଧୀନତାର ଏକ ଅଂଶ ଭାବେ ଜଣାଶୁଣା ନାଗରିକ ସ୍ୱାଧୀନତା ପାଇଁ ଅବଶିଷ୍ଟ ୬୦%ରେ ଭାରତର ମୂଲ୍ୟାୟନ କ୍ଷତିଗ୍ରସ୍ତ ହୋଇଛି। ଏଠାରେ ଏହାର ପ୍ରଦର୍ଶନ ଖରାପ ଥିଲା (୩୩/୬୦)। ଅଭିବ୍ୟକ୍ତିର ସ୍ୱାଧୀନତା, ଧର୍ମୀୟ ସ୍ୱାଧୀନତା, ଏକାଡେମିକ ସ୍ୱାଧୀନତା, ସମାବେଶ ସ୍ୱାଧୀନତା, କାର୍ଯ୍ୟ କରିବାରେ ଏନ୍‌ଜିଓଗୁଡ଼ିକର ସ୍ୱାଧୀନତା, ଆଇନର ଶାସନ, ନ୍ୟାୟପାଳିକାର ସ୍ୱାଧୀନତା ଏବଂ ପୋଲିସ ଦ୍ୱାରା ଉଚିତ ପ୍ରକ୍ରିୟା ପ୍ରସଙ୍ଗରେ ଭାରତର ମୂଲ୍ୟାୟନ ଖରାପ ଥିଲା। ଏହି ମୂଲ୍ୟାୟନଗୁଡ଼ିକ କେବଳ ବାସ୍ତବତାକୁ ପ୍ରତିଫଳିତ କରିଥିଲା।

ବାସ୍ତବରେ ରାଜନୈତିକ ଅଧିକାର କ୍ଷେତ୍ରରେ ସ୍କୋର ବା ପ୍ରାପ୍ତାଙ୍କ ବର୍ତ୍ତମାନ ଆହୁରି ଖରାପ ହେବ। ଏହା ମଧ୍ୟ ପାଠକେ ଲକ୍ଷ୍ୟ କରିପାରୁଥିବେ। ତୁମ ବିରୋଧୀଙ୍କୁ ଜେଲରେ ରଖିବା ଏବଂ ନିଜକୁ ରାଜନୈତିକ ଅଧିକାରଯୁକ୍ତ ଗଣତନ୍ତ୍ର ବୋଲି ଭାବିବା କେବେ ସମ୍ଭବ ନୁହେଁ। ଯେତେବେଳେ ପ୍ରଥମରୁ ପ୍ରାପ୍ତାଙ୍କ ହ୍ରାସ ପାଇବାରେ ଲାଗିଲା ସେତେବେଳେ ସରକାର ଫଳାଫଳକୁ ନେଇ ବିବ୍ରତ ହୋଇଥିଲେ, କାରଣ ମୋଦି ଭାବୁଥିଲେ ସେ ଭଲ କାମ କରୁଛନ୍ତି। ଇକୋନୋମିଷ୍ଟ ଇଣ୍ଟେଲିଜେନ୍ସ ୟୁନିଟ୍ ଦ୍ୱାରା ଭାରତର ମହତ୍ତ୍ୱକୁ କମ୍ କରି ଏକ 'ତ୍ରୁଟିପୂର୍ଣ୍ଣ ଗଣତନ୍ତ୍ର' ଭାବେ ଶ୍ରେଣୀଭୁକ୍ତ କରିବାର କାରଣ ରିପୋର୍ଟରେ ସ୍ପଷ୍ଟଭାବେ ଦର୍ଶାଇଥିଲା। ତଥାପି ଏଥିରେ ବ୍ୟବହୃତ ପାରାମିଟର ସମ୍ପର୍କରେ ସବିଶେଷ ତଥ୍ୟ ସରକାର ମନ୍ତ୍ରଣାଳୟକୁ ମାଗିଥିଲେ। ରିପୋର୍ଟରେ କୁହାଯାଇଥିଲା ଯେ, ଏହାର ମୂଳ କାରଣ ହେଉଛି ନାଗରିକ ସ୍ୱାଧୀନତା କ୍ଷୁଣ୍ଣ ଏବଂ ନାଗରିକତ୍ୱରେ ଧର୍ମର ପରିଚୟ। ଏସବୁ ପୂର୍ବରୁ ଦେଖାଯାଇଥିଲା। ବର୍ତ୍ତମାନ ନୂଆ ଭାରତରେ ଯାହା ନୂଆ ତାହା ଗଣତନ୍ତ୍ର ଏବଂ ଏହାର ବ୍ୟବସ୍ଥା ଉପରେ ପ୍ରତ୍ୟକ୍ଷ ଆକ୍ରମଣ।

ଏବେ ନିର୍ବାଚନରେ ଏବଂ ଏହା ପରେ ଆମେ କ'ଣ ଆଶା କରିବା ଉଚିତ? ଯଦି ମୋଦି ଦାବି କରୁଥିବା ବୃହତ୍ ସଂଖ୍ୟାଗରିଷ୍ଠତା ଏବଂ ୪୦୦ ସିଟ୍ ପାଇବାକୁ ସକ୍ଷମ ହୁଅନ୍ତି, ତେବେ ଏହାକୁ ରୁଷିଆ ଏବଂ ଉତ୍ତର କୋରିଆର ନିର୍ବାଚନ ଭଳି ବିବେଚନା କରାଯିବ। କୌଣସି ବିଶ୍ୱସନୀୟତା ରହିବ ନାହିଁ। ଅନ୍ୟପକ୍ଷରେ ଯଦି ସେ ୨୦୧୯ ତୁଳନାରେ କମ୍ ସିଟ୍ ପାଇ ସାଧାରଣ ସଂଖ୍ୟାଗରିଷ୍ଠତା ପାଆନ୍ତି, ତେବେ ବିରୋଧୀଙ୍କୁ ସହଜରେ ଡରାଇ ପାରିବେ ନାହିଁ। ସେମାନେ ଜାଣନ୍ତି ଯେ, ଜେଲରେ ରଖିବା ପାଇଁ ସେ କର୍ତ୍ତୃପକ୍ଷଙ୍କୁ ଅପବ୍ୟବହାର ଏବଂ କାର୍ଯ୍ୟାଳୟର ଦୁରୁପଯୋଗ କରିବେ। ଭାରତ ବାଂଲାଦେଶ ଭଳି ହୋଇଛି, ଏକ ଗଣତନ୍ତ୍ର ଯେଉଁଠାରେ ବିରୋଧୀଙ୍କୁ କାର୍ଯ୍ୟ କରିବାକୁ ଅନୁମତି ଦିଆଯାଇ ନାହିଁ। ୧୯୭୭ରେ ପାକିସ୍ତାନରେ ମଧ୍ୟ ଏହି ଅବସ୍ଥା ଘଟିଥିଲା। ମୋଦି 'ଗଣତନ୍ତ୍ରର ଜନନୀ' ପରି ଶବ୍ଦ ସୃଷ୍ଟି କରିପାରନ୍ତି, କିନ୍ତୁ ଏହା କେବଳ ଅସତ୍ୟ ନୁହେଁ ବରଂ ଏକ ଥଟ୍ଟା ବୋଲି ସମୟ ସମୟରେ ସ୍ପଷ୍ଟ ହୋଇଛି।

Email:aakar.patel@gmail.com

ରାଜନୀତି ବଡ଼ ବିଚିତ୍ର

ଶ୍ରୀବତ୍ସ ନାୟକ

ସୁରେନ୍ଦ୍ର ମହାନ୍ତି ତାଙ୍କ ନୀଳଶୈଳ ଉପନ୍ୟାସରେ ଲେଖିଥିଲେ ଯେ, 'ରାଜନୀତି ବଡ଼ ବିଚିତ୍ର! ବେଶ୍ୟାର ପ୍ରଣୟ ଅଥବା ଜହ୍ନର ଛାଇରେ ବରଂ କେତେକ ସ୍ଥିରତା ଥାଇପାରେ; ମାତ୍ର କ୍ଷମତା ରାଜନୀତିରେ ବନ୍ଧୁତ୍ୱ ଓ ବୈରି ଚଲା ମେଘ ପରି ଅସ୍ଥିର। ଏହି ମୁହୂର୍ତ୍ତର ଶତ୍ରୁ ପର ମୁହୂର୍ତ୍ତର ପରମ ସୁହୃଦ ବାନ୍ଧବ'। ଯେଉଁ ସମୟରେ ଶତ୍ରୁକୁ ନିପାତ କରିବା ପାଇଁ ଖଡ୍‌ଗ ପ୍ରସ୍ତୁତ ହେଉଥାଏ ତାହା ନିମିଷକ ମଧ୍ୟରେ ଲେଉଟି ଆସି ମିତ୍ରର ଶିର ଛେଦନ କରିପାରେ। ପାରମ୍ପରିକ ପ୍ରତିଦ୍ୱନ୍ଦ୍ୱୀ ଏଠି କେବେ ପରମ ମିତ୍ର ପାଲଟିଯାଏ ତ ପୁଣି କେବେ ବନ୍ଧୁଟିଏ ବନ୍ଧୁକ ପାଲଟିଯାଏ। ସାମ୍ପ୍ରତିକ ରାଜନୀତି ସୁବିଧାବାଦୀର ଏକ ମହାରଣ୍ୟ ପାଲଟିଗଲାଣି। ଆତ୍ମରକ୍ଷା ଓ ଆତ୍ମସ୍ୱାର୍ଥ ରାଜନୀତିର ଏକ ଧର୍ମ ବୋଲି ଅନୁଭବ ହେଲାଣି। କ୍ଷମତାର ମୋହରେ ବଶବର୍ତ୍ତୀ ହୋଇ ରାଜନେତାମାନେ ରାଜନୀତିର ମୂଳତତ୍ତ୍ୱକୁ ଭୁଲିଗଲେଣି। ଏହା ଏକ ଖେଳ ହୋଇଗଲାଣି। ରାଜନେତାଙ୍କ ଭଳି ଚତୁର ଲୋକମାନେ ଏହାକୁ ଖେଳୁଥିବା ବେଳେ ଆମ ଭଳି ଅଶିକ୍ଷିତ, ନିରୀହ, ଗାଉଁଲି, ନିଷ୍କପଟ ଲୋକ, ଯେଉଁମାନେ ରାଜନୀତିର ସଂଜ୍ଞା କ'ଣ ଜାଣନ୍ତି ନାହିଁ ସେମାନେ ଦିନ ସାରା ବସି ଏହାର ଚର୍ଚ୍ଚା, ଆଲୋଚନାକରି ନିଜ ସାଙ୍ଗସାଥୀ, ବନ୍ଧୁବାନ୍ଧବ, ପ୍ରିୟ ପରିଜନଙ୍କ ସହ ସମ୍ପର୍କ ଖରାପ କରିଚାଲନ୍ତି।

ଆସିଲାଣି ଗଣତନ୍ତ୍ରର ମହାପର୍ବ। ଆଉ ଦିନ କେଇଟା ପରେ ସର୍ବଧର୍ମ ବୃହତ୍ତମ ଗଣତାନ୍ତ୍ରିକ ରାଷ୍ଟ୍ର ଭାରତରେ ଅଷ୍ଟାଦଶ ଲୋକ ସଭା ନିର୍ବାଚନ ସାଙ୍ଗକୁ ଓଡ଼ିଶା ସମେତ ଚାରୋଟି ରାଜ୍ୟରେ ବିଧାନସଭା ନିର୍ବାଚନ ହେବ। ଭୋଟରମାନେ ମତଦାନ ସାବ୍ୟସ୍ତ କରି ଗଠନ କରିବେ ସରକାର। ଏହାକୁ ନେଇ ପଲ୍ଲୀରୁ ଦିଲ୍ଲୀ, କାର୍ଯ୍ୟକ୍ଷେତ୍ରରୁ କୃଷିକ୍ଷେତ୍ର, କ୍ରୀଡ଼ା କ୍ଷେତ୍ରରୁ ରଣକ୍ଷେତ୍ର ଯାଏଁ ସବୁଠି ଚର୍ଚ୍ଚା। କିଏ ଗଢ଼ିବ ସରକାର? କେଉଁଠି କାହାର ପଲ୍ଲା ଭାରି ରହିଛି? କାହାର କଟିବ ଟିକେଟ? କିଏ ପାଇବ ଟିକେଟ? ଏହାକୁ ନେଇ ତର୍କ ବିତର୍କ ଆରମ୍ଭ ହୋଇଗଲାଣି। ନିର୍ବାଚନ ଯେତିକି ପଖେଇ ଆସୁଛି ତାହାର ଉଷ୍ମତା ସେତିକି ବଢ଼ିବଢ଼ି ଯାଉଛି। ନେତାମାନେ ନିର୍ବାଚିତ ହୋଇ ଶାସନ ଭାର ସମ୍ଭାଳିବାକୁ ଯେତିକି ବ୍ୟଗ୍ର ହେଲେଣି ଜନତାମାନେ ମଧ୍ୟ ନିର୍ବାଚନ ମାଧ୍ୟମରେ ନିଜର ମନ ପସନ୍ଦ ପ୍ରାର୍ଥୀ ବାଛିବା ପାଇଁ ଠିକ୍ ସେତିକି ତତ୍ପର ହୋଇଉଠିଲେଣି।

ବିଶ୍ୱର ସପ୍ତ ଆଶ୍ଚର୍ଯ୍ୟ ଭଳି ଭାରତର ରାଜନୀତି ମଧ୍ୟ ଏକ ଆଶ୍ଚର୍ଯ୍ୟ! ଏଠି ସମ୍ଭବ ହେଉଥିବା ଅନେକ କାର୍ଯ୍ୟ ଅସମ୍ଭବ ହୋଇପଡ଼େ ତ କେବେ ସମ୍ପୂର୍ଣ୍ଣ ଅସମ୍ଭବ ମନେହେଉଥିବା କାର୍ଯ୍ୟ ସମ୍ଭବପର ହୋଇପାରେ। ବେଙ୍ଗ କୁହେ ବେଙ୍ଗୁଲୀ ଲୋ ପୃଥୀ କ୍ଷଣ କ୍ଷଣକେ ଆନ। ଉକ୍ତିର ଯଥାର୍ଥତା ବେଶ୍ ପ୍ରତିଫଳିତ ହେଉଛି ଆମ ରାଜନୀତିରେ। ରାଜନୀତିରେ ପ୍ରତିକ୍ଷଣ ହେଉଛି ପରିବର୍ତ୍ତନର। କେହି ଏଠି କାହାର ନୁହନ୍ତି। କିଏ ଆପଣାର ନୁହନ୍ତି, କି କେହି ପର ନୁହନ୍ତି। କେତେବେଳେ ଏଠି ଦୂର ଅପରିଚିତ ବ୍ୟକ୍ତିଟିଏ ଅତି ନିଜର ହୋଇଯାଏ ତ କେବେ ନିଜର ଥିବା ବ୍ୟକ୍ତି ସାତପର ହୋଇଯାଏ। ଏକଦା ଏକ ସମୟ ଥିଲା ରାଜନୀତିରେ କର୍ମୀମାନେ ନେତା ବାଛୁଥିଲେ, କିନ୍ତୁ ଅଧୁନା ନେତାମାନେ କର୍ମୀ ବାଛିବା ଆରମ୍ଭ କରିଦେଲେଣି। ଆଜି ଯିଏ ଗୋଟିଏ ରାଜନୈତିକ ଦଳରେ ଏକ ନିର୍ଦ୍ଦିଷ୍ଟ ନେତା ପାଇଁ ପ୍ରଚାର କରୁଛି କାଲି ଟଙ୍କା ନେଇ ଆଉ କାହା ପାଇଁ ପ୍ରଚାର କଲାଣି। ଏହା ହେଉଛି ରାଜନୀତି ଯେଉଁଠି ନେତାଟିଏ କୌଣସି ଏକ ଦଳରୁ ଟିକେଟ ପାଇଁ ଚେଷ୍ଟା କରୁଛି, ଫଳରେ ଦଳ ପାଇଁ ଜିନ୍ଦାବାଦ ଜିନ୍ଦାବାଦ କରୁଛି। କିନ୍ତୁ ଟିକେଟ ନ ମିଳିଲେ ଦଳକୁ ମୁର୍ଦ୍ଦାବାଦ କହିବାକୁ ପଛାଉନାହିଁ। ଏଠି ବାପା ଯେଉଁ ଦଳରୁ ବିତାଡ଼ିତ ହେଉଛି ପୁଅ ଠିକ୍ ସେହି ଦଳରୁ ନିର୍ବାଚନ ଲଢୁଛି। ବୋହୂ ଗୋଟିଏ ଦଳକୁ ସମର୍ଥନ କରୁଥିବା ବେଳେ ଶଶୁର ଅନ୍ୟ ଏକ ଦଳର ପ୍ରତିନିଧି ଅଛନ୍ତି। ଦଳର ଶୃଙ୍ଖଳା ଭଙ୍ଗକରି ଦଳରୁ ନିର୍ବାସିତ ହୋଇଥିବା ନେତା ଦଳକୁ ଫେରୁଛି। ନେତାମାନେ ଦଳ ଡିଆଁ କରୁଛନ୍ତି। ନୀତି ନୈତିକତା ପଛରେ ପଡ଼ିଛି, କିନ୍ତୁ କ୍ଷମତା ପାଇଁ ଲମ୍ବ ଘୋଡ଼ା ଦୌଡ଼ ଆରମ୍ଭ ହେଉଛି।

ରାଜନୀତି ଏଭଳି ଏକ କ୍ଷେତ୍ର ପାଲଟିଯାଇଛି ଯେଉଁଠି ମାଟି ଆଗ ନୁହେଁ ବରଂ ପାର୍ଟି ଆଗ। ରାଜନେତାଙ୍କ ମୃତ୍ୟୁ ପରେ ସହାନୁଭୂତିକୁ ଆୟୁଧକରି ତାଙ୍କର ଅଧୁରା ସ୍ୱପ୍ନକୁ ସମ୍ପୂର୍ଣ୍ଣ କରିବା ପାଇଁ ସେମାନଙ୍କର ଉତ୍ତରାଧିକାରୀ ଭାବେ ରାଜନୀତିକୁ ଓହ୍ଲାଉଛନ୍ତି କେତେଜଣ ବ୍ୟକ୍ତି। ଏଠି ପ୍ରତିଶ୍ରୁତି ମିଳେ। ଏଠି ପ୍ରତାରଣା ମଧ୍ୟ ମିଳେ। କ୍ଷମତା ହାସଲ କରିବା ପାଇଁ ଏ କ୍ଷେତ୍ରରେ ନେତାମାନେ ପ୍ରତିଶ୍ରୁତି ଦେଇଥାନ୍ତି। କିନ୍ତୁ ନିର୍ବାଚନ ସରିଲେ ପ୍ରତିଶ୍ରୁତିକୁ ଭୁଲିଯାଆନ୍ତି, ଫଳରେ ଜନତାଙ୍କୁ ମିଳେ ଖାଲି ପ୍ରତାରଣା। ଏଠି କେହି କାହାର ଶତ୍ରୁ ନୁହନ୍ତି କି କେହି କାହାର ମିତ୍ର ନୁହନ୍ତି। ନିଜର ସ୍ୱାର୍ଥ ହାସଲ କରିବା ପାଇଁ ନେତାମାନେ ପରକୁ ଆପଣା ଓ ଆପଣାରକୁ ପର କରିପାରନ୍ତି। ଏଠି ଶତ୍ରୁକୁ ନିଧନ କରିବା ପାଇଁ ଅସ୍ତ୍ର ପ୍ରସ୍ତୁତ ହୁଏ, କିନ୍ତୁ ନିମିଷକ ମଧ୍ୟରେ ଏହା ଓଲଟି ପଡ଼ି ମିତ୍ରର ମସ୍ତକ ଛେଦନକରେ। ପାଦ ଧରୁଥିବା ଲୋକ ଏଠି ସମୟ ଆସିଲେ ମସ୍ତକ ଛେଦ୍‌ନ କରିବାକୁ ପଛାଏ ନାହିଁ। ନିଜର ବ୍ୟକ୍ତିଗତ ସ୍ୱାର୍ଥ ପାଇଁ ସାମୂହିକ ସ୍ୱାର୍ଥ ବଳି ପଡ଼େ। କିଏ ଏଠି ଘରକୁ ବାହୁଡୁଛି ତ କିଏ ଘରୁ ବାହାରିଯାଉଛି। ଏହା ଏମିତି ଏକ କ୍ଷେତ୍ର ପାଲଟିଗଲାଣି ଯେଉଁଠି କିଛି ବି ସମ୍ଭବପର ମନେହୁଏ। କାଲି ଯିଏ ପାରମ୍ପରିକ ପ୍ରତିଦ୍ୱନ୍ଦ୍ୱୀ ଥିଲା ଆଜି ସେ ନିଜ ଦଳରେ ସାମିଲ ହେଉଛି। ସମାଲୋଚିତ ହେଉଥିବା ବ୍ୟକ୍ତି ବି ପ୍ରଶଂସାର ପାତ୍ର ହୋଇପାରିଛି। ଦେଶ ସେବା ପାଇଁ ନେତାମାନେ କ୍ଷମତାର ଦାସ ପାଲଟିଯାଇଛନ୍ତି। କ'ଣ ସେବା ପାଇଁ କ୍ଷମତା ନିହାତି ଜରୁରୀ? ସତରେ ବଡ଼ ବିଚିତ୍ର ଏ ରାଜନୀତି। ଏଠି କେତେକେ କ୍ଷମତାକୁ ଆସିବା ପାଇଁ କଳ, ବଳ ଓ କୌଶଳ ଲଗାଇ ଥାଆନ୍ତି। ରାଜନୀତିରେ କି ରସ ଅଛି, ପାନକଲା ଲୋକ ହିଁ ଜାଣିଛି। ହଁ, ଅଛି ନିଶ୍ଚିତ ଅଛି। କାରଣ ଥରେ କ୍ଷମତାକୁ ଆସିଲେ ତିନି ପୁରୁଷ ଉଦ୍ଧାର ହୋଇଯିବ। କାହିଁକି ବା ହେବନି? ରାଜନୀତିରେ ଉଚ୍ଚ ଦରମା ସାଙ୍ଗକୁ ପେନ୍‌ସନ ଏବଂ ପ୍ରତି କାର୍ଯ୍ୟରେ ପିସି କାରବାରର ସୁବିଧା ଅଛି। ସଦ୍ୟସଦ୍ୟ ଓଡ଼ିଶା ରାଜ୍ୟ ସରକାର ରାଜନେତାମାନଙ୍କର ମାସିକ ବେତନକୁ ବେଶ୍ ବୃଦ୍ଧି କରାଇଛନ୍ତି। ଏଠି ପ୍ରଶ୍ନ ଉଠେ ଯଦି ନେତାମାନେ ଦେଶ ସେବା କରୁଛନ୍ତି ତା'ହେଲେ ଦରମା କାହିଁକି? ଯଦି ଦରମା ତା'ହେଲେ ଶିକ୍ଷାଗତ ଯୋଗ୍ୟତା କାହିଁକି ନୁହେଁ? ଏହା ହିଁ ତ ରାଜନୀତିର ସବୁଠୁ ବଡ଼ ବୈଚିତ୍ର୍ୟ ଯାହାକି ସମସ୍ତଙ୍କୁ ଆଶ୍ଚର୍ଯ୍ୟ କରାଇଥାଏ।

ପିଲାଦିନେ ପଢ଼ିଥିଲୁ– ଆମେ ଚଳାଉଛୁ ଦେଶ ଆମରି, ଆମରି ନାଆ ରେ ଆମେ ନାଉରି। ହଁ, ଆଜ୍ଞା ଆମ ଦେଶ ଆଜକୁ ପ୍ରାୟ ୭୭ ବର୍ଷ ପୂର୍ବେ ବ୍ରିଟିଶ ଶାସନରୁ ମୁକ୍ତ ହୋଇଥିଲା। ପରାଧୀନର ଶୃଙ୍ଖଳ ଭାଙ୍ଗି ସ୍ୱାଧୀନତାର ସ୍ୱାଦ ଚାଖିଥିବା ଭାରତର ଶାସନ ଭାର ତା'ର ନାଗରିକମାନଙ୍କ ଉପରେ ନ୍ୟସ୍ତ କରାଯାଇଥିଲା। ସାମ୍ବିଧାନିକ ବିଧି ବ୍ୟବସ୍ଥା ହିସାବରେ ପ୍ରତି ୫ ବର୍ଷରେ ନାଗରିକମାନେ ନିଜର ମନ ପସନ୍ଦ ପ୍ରାର୍ଥୀ ଚୟନକରି ସେମାନଙ୍କୁ ୫ବର୍ଷ ନିମନ୍ତେ ଦେଶର ଶାସନ ଭାର ଦେଇଥାନ୍ତି। ୧୯୫୨ରୁ ଏହା ଆଜି ପର୍ଯ୍ୟନ୍ତ ନିରବଚ୍ଛିନ୍ନ ଭାବେ ହୋଇଆସୁଥିଲେ ମଧ୍ୟ ଆଜି ଆମକୁ ପୁଣି ଥରେ ପଚାରିବାକୁ ପଡୁଛି, ଆମେ ସତରେ ଆମ ଶାସନ ବ୍ୟବସ୍ଥାର ପରିଚାଳକ କି। ଖାଲି ଭୋଟ ଦେଇଦେଲେ ଆମର ଦାୟିତ୍ୱ ସରିଗଲା କି। ୫ବର୍ଷରେ ଥରେ ଭୋଟ ଦେବାର ଅଧିକାର ହିଁ କେବଳ ଆମର ଶାସକ ହେବାର ସଙ୍କେତ କି। ଆମେ ଭୋଟ ଦେଉଛୁ, ତେଣୁ ଆମେ ଆମ ଦେଶକୁ ଚଳାଉଛୁ ବୋଲି ଭାବିନେବା ସାମ୍ବିଧାନିକ ସତ୍ୟ କି। କେବେ ନୁହେଁ। ସମୟ ଆସିଛି, ପ୍ରତ୍ୟେକ ଭୋଟରଙ୍କୁ ଏହାର ଗୁରୁତ୍ୱ ଅନୁଭବ କରିବାକୁ ପଡ଼ିବ। ନିଜର ଭୋଟ ଖଣ୍ଡିକୁ ସ୍ୱଳ୍ପ ଅର୍ଥ ବିନିମୟରେ ବିକ୍ରି ନ କରି ନିଜର ଅମୂଲ୍ୟ ଭୋଟ ଖଣ୍ଡିକ ଉପଯୁକ୍ତ ପ୍ରାର୍ଥୀ ସପକ୍ଷରେ ରହିବା ଉଚିତ। ଏହାଦ୍ୱରା ଦେଶର ସର୍ବାଙ୍ଗୀନ ଉନ୍ନତି ସାଧିତ ହୋଇପାରିବ।

ଅଧ୍ୟାପକ, ବାଣିଜ୍ୟ ବିଭାଗ
ବ୍ରାହ୍ମଣଝରିଲୋ ମହାବିଦ୍ୟାଳୟ, ଫୁଲନଖରା
ମୋ: ୯୪୩୮୦୭

ମନ୍ମଥଙ୍କୁ ନେଇ ଅଙ୍କ ଗଡ଼ବଡ଼

ଖୋର୍ଦ୍ଧା,୩୦।୩(ପ୍ରଭାତ ପାଣିଗ୍ରାହୀ)

ଓଡ଼ିଶା ରାଜନୀତିରେ ଭୁବନେଶ୍ୱର ସଂସଦୀୟ କ୍ଷେତ୍ର ଗୁରୁତ୍ୱପୂର୍ଣ୍ଣ ରହିଛି। ୨୦୨୪ ସାଧାରଣ ନିର୍ବାଚନରେ ଭାଜପା ପୁଣି ଥରେ ଏହି ଆସନରୁ ଏମ୍‌ପି ଅପରାଜିତା ଷଡ଼ଙ୍ଗୀଙ୍କୁ ପ୍ରାର୍ଥୀ କରିଥିବା ବେଳେ ବିଜେଡି ଜଟଣୀ ବିଧାୟକ ସୁରେଶ କୁମାର ରାଉତରାୟଙ୍କ ସାନପୁଅ ମନ୍ମଥ ରାଉତରାୟଙ୍କୁ ପ୍ରାର୍ଥୀ କରିଛି। ମନ୍ମଥ ଓ ଅପରାଜିତାଙ୍କ ମଧ୍ୟରେ କଡ଼ା ଟକ୍କର ହେବ ବୋଲି କୁହାଯାଉଛି । ୨୦୧୯ ନିର୍ବାଚନରେ ବିଜେଡି ପ୍ରାର୍ଥୀ ଅରୂପ ପଟ୍ଟନାୟକଙ୍କୁ ୨୩ହଜାର ୮୩୯ ଭୋଟ ବ୍ୟବଧାନରେ ହରାଇ ଅପରାଜିତା ବିଜୟୀ ହୋଇଥିଲେ। ଜୟଦେବକୁ ବାଦ୍ ଦେଲେ ଅନ୍ୟ ୬ଟି ନିର୍ବାଚନମଣ୍ଡଳୀରେ ଭାଜପାକୁ ଅଧିକ ଭୋଟ ମିଳିଥିଲା। କଂଗ୍ରେସ ଭୋଟରେ ଅପରାଜିତା ବିଜୟ ଲାଭ କରିଥିବା ବେଳେ ଚଳିତ ନିର୍ବାଚନରେ ବିଜେଡି ମନ୍ମଥଙ୍କୁ ଟିକେଟ ଦେଇ କଂଗ୍ରେସ ଭୋଟ ହାତେଇବା ପାଇଁ ମାଷ୍ଟରଷ୍ଟ୍ରୋକ ମାରିଛି। ଜଟଣୀ ସମେତ ଭୁବନେଶ୍ୱର ୩ ନିର୍ବାଚନମଣ୍ଡଳୀରେ ସୁରଙ୍କ ଲୋକପ୍ରିୟତା ରହିଛି। ତେଣୁ ବିଜେଡି ସୁରଙ୍କ ପୁଅ ମନ୍ମଥଙ୍କୁ ଟିକଟ ଦେଇ ଅପରାଜିତାଙ୍କୁ ଚେକ୍ ଦେବା ପାଇଁ ମାଷ୍ଟରପ୍ଲାନ କରିଛି। ଯଦି ବି ୨୦୨୪ରେ କଂଗ୍ରେସ ଏଠାରୁ ଲୋକ ସଭା ପ୍ରାର୍ଥୀ ଦିଏ, ତେବେ କଂଗ୍ରେସ ଭୋଟ ଭାଜପାକୁ ଯିବା ସମ୍ଭବ ନୁହଁ। ୨୦୧୯ ଭୁଲ୍‌କୁ ସୁଧାରି ଅପରାଜିତାଙ୍କୁ ଏଥର ବ୍ରେକ ଦେବା ଲାଗି ବିଜେଡି ଗ୍ରାଉଣ୍ଡ ପ୍ରିପ୍ରେଣ୍ଟ କରିଥିବା ଆଲୋଚନା

ମନ୍ମଥ ରାଉତରାୟ

ସିଦ୍ଧାର୍ଥ ରାଉତରାୟ

ହେଉଛି। ମନ୍ମଥଙ୍କୁ ଦଳରେ ମିଶିବାର କେଇଘଣ୍ଟାରେ ପ୍ରାର୍ଥୀ ଘୋଷଣା କରିବା ବିଜେଡି ପାଇଁ କଣ୍ଟା ହେବାକୁ ବସିଛି ବୋଲି ମଧ୍ୟ କୁହାଗଲାଣି। ଶ୍ରୀମୟୀ ମିଶ୍ରଙ୍କୁ ନେଇ ୬ମାସ ପୂର୍ବରୁ ଦଳୀୟ ନେତା, ବିଧାୟକ ଓ କେତେ ଜଣ ମନ୍ତ୍ରୀ ସମସ୍ତ ନିର୍ବାଚନମଣ୍ଡଳୀ ବୁଲି ପ୍ରଚାର କରିବା ପରେ ମନ୍ମଥଙ୍କୁ ନେଇ କିପରି ଦଳ ପ୍ରଚାର ମଇଦାନକୁ ଓହ୍ଲାଇବ ତାହାକୁ ନେଇ ହରଡ଼ଘଣାରେ ପଡିଛି। ବିଜେଡି ମନ୍ମଥ କଣ୍ଟାକୁ ଏବେ ଢୋକିପାରୁନି କି ଓକାଳି ପାରୁନି ବୋଲି ସାଧାରଣରେ ଚର୍ଚ୍ଚା ହେଉଛି।

ଅନ୍ୟପଟେ ମନ୍ମଥଙ୍କୁ ଟିକେଟ ଦେଇ ବିଜେଡି ଯେଉଁ ମାଷ୍ଟରଷ୍ଟ୍ରୋକ ମାରିବ ବୋଲି ଆଶା ରଖିଥିଲା, ତାହା ଦଳକୁ ବୁମେରାଂ ହୋଇପାରେ। ମନ୍ମଥଙ୍କ ପ୍ରାର୍ଥିତ୍ୱକୁ ନେଇ ବିଜେଡି ସୁନିଶ୍ଚିତ ବିଜୟ ଆଶା ବାନ୍ଧିଥିବା ବେଳେ ସୁରଙ୍କ ବଡ଼ପୁଅ ସିଦ୍ଧାର୍ଥ ଜଟଣୀ ବିଧାନସଭା ଆସନରୁ ସ୍ୱାଧୀନ ପ୍ରାର୍ଥୀ ଭାବେ ପ୍ରତିଦ୍ୱନ୍ଦ୍ୱିତା କରିବେ ବୋଲି ଘୋଷଣା କରିଛନ୍ତି। ତେଣୁ ଏହା ବିଜେଡିର ସବୁ ଅଙ୍କ ଗୋଳମାଳ କରିଦେଇଛି। ଏପରିକି ବିଜେଡି ବିଧାୟକ ପ୍ରାର୍ଥୀ ବିଭୂତି ଭୂଷଣ ବଳବନ୍ତରାୟ ମଧ୍ୟ ଚିନ୍ତାରେ। ଏପଟସେପଟ ହେବା ସମ୍ଭାବନା ରହିଛି। ଗତ ନିର୍ବାଚନରେ ସୁରଙ୍କଠାରୁ ମାତ୍ର ୭,୫୩୯ ଭୋଟ ବ୍ୟବଧାନରେ ବିଭୂତି ପରାଜିତ ହୋଇଥିଲେ। ପୂର୍ବରୁ ମନ୍ମଥଙ୍କୁ ଦଳ ଜଟଣୀ ବିଧାୟକ ଟିକେଟ ଦେବ ବୋଲି ଚର୍ଚ୍ଚା ହେବା ପରେ ବିଭୂତିଙ୍କ ପ୍ରାର୍ଥିତ୍ୱ ଦ୍ୱନ୍ଦ୍ୱରେ ରହିଥିଲା। ମନ୍ମଥଙ୍କୁ ଦଳ ଲୋକ ସଭା ପ୍ରାର୍ଥୀ ଘୋଷଣା କରିବା ପରେ ବିଭୂତି ଆଶ୍ୱସ୍ତି ଅନୁଭବ କରିଥିବା ବେଳେ ଏବେ ସିଦ୍ଧାର୍ଥଙ୍କ ବଡ଼ ଘୋଷଣାକୁ ନେଇ ବିଭୂତିଙ୍କ ସ୍ଥିତି ପୁଣି ଟଳମଳ ହେବା ଆଶଙ୍କା ରହିଛି। ସିଦ୍ଧାର୍ଥ ସ୍ୱାଧୀନ ପ୍ରାର୍ଥୀ ହେଲେ ସୁରଙ୍କ ଭୋଟବ୍ୟାଙ୍କ ସିଦ୍ଧାର୍ଥଙ୍କ ସପକ୍ଷରେ ଯିବ। ବିଭୂତିଙ୍କ ବିଜୟ ମାର୍ଗରେ ସିଦ୍ଧାର୍ଥ କଣ୍ଟା ସାଜିପାରନ୍ତି ବୋଲି ଆଲୋଚନା ହେଉଛି।

ଜଟଣୀରୁ ସ୍ୱାଧୀନ ଭାବେ ଲଢ଼ିବେ ସିଦ୍ଧାର୍ଥ

ଜଟଣୀବାସୀଙ୍କୁ ଉପଯୁକ୍ତ ନ୍ୟାୟ ଦେବା ପାଇଁ ସେ ଏହି ନିଷ୍ପତ୍ତି ନେଇଛନ୍ତି। ହାର୍ ଜିତ୍ ଯାହା ହେଉ ନା କାହିଁକି ନିର୍ବାଚନ ଲଢ଼ିବେ ବୋଲି ସେ କହିଛନ୍ତି। କଂଗ୍ରେସ ଟିକେଟ ଦେଲେ ବି ନେବେନି। ଜଟଣୀବାସୀଙ୍କ ସହ କୌଣସି ଅନ୍ୟାୟ ହେଉ ବୋଲି ଚାହୁଁନି। ସାନଭାଇ ମନ୍ମଥଙ୍କ ବିଜେଡି ପ୍ରାର୍ଥିତ୍ୱକୁ ନେଇ ସିଦ୍ଧାର୍ଥ ସନ୍ତୁଷ୍ଟ ନାହାନ୍ତି। ବିଜେଡି ପାଖରେ ଯଥେଷ୍ଟ ଟଙ୍କା ଅଛି, ବହୁ ନେତା ଅଛନ୍ତି। ସେ ସମସ୍ତଙ୍କୁ ନେଇ ଜିତୁ। ସିଦ୍ଧାର୍ଥଙ୍କ ଏହି ବୟାନ ଜଟଣୀ ବିଧାନସଭା ରାଜନୀତି

ଭାଜପାରେ ପ୍ରିୟଦର୍ଶୀ

ଭାଜପା ରାଜ୍ୟ କାର୍ଯ୍ୟାଳୟଠାରେ ଦଳୀୟ ନେତୃବୃନ୍ଦଙ୍କ ସହ ପୂର୍ବତନ ବିଧାୟକ ପ୍ରିୟଦର୍ଶୀ ମିଶ୍ର ।

ଭୁବନେଶ୍ୱର,୩୦।୩(ଅନିଲ ଦାସ)

ବିଜେଡିରୁ ଶନିବାର ପୂର୍ବାହ୍ନରେ ଇସ୍ତଫା ଦେଇଥିବା ଭୁବନେଶ୍ୱର ଉତ୍ତରର ପୂର୍ବତନ ବିଧାୟକ ପ୍ରିୟଦର୍ଶୀ ମିଶ୍ର ମଧ୍ୟାହ୍ନରେ ଭାଜପାରେ ସାମିଲ ହୋଇଛନ୍ତି। ରାଜ୍ୟ କାର୍ଯ୍ୟାଳୟରେ ଭାଜପା ରାଜ୍ୟ ସଭାପତି ମନମୋହନ ସାମଲ, ରାଜ୍ୟ ପ୍ରଭାରୀ ବିଜୟପାଲ ସିଂ ତୋମାର ଓ ଭୁବନେଶ୍ୱର ଏମ୍‌ପି ଅପରାଜିତା ଷଡ଼ଙ୍ଗୀଙ୍କ ଉପସ୍ଥିତିରେ ପ୍ରିୟଦର୍ଶୀ ଭାଜପାରେ ଯୋଗ ଦେଇଛନ୍ତି। ଏଥିସହିତ ଖୋର୍ଦ୍ଧା ଜିଲା ବିଜେଡି ଉପସଭାପତି କୁନାଲ ରାଉତ, ୱାର୍ଡ ସଭାପତି ସ୍ୱାକ୍ଷର ରଞ୍ଜନ ମହାନ୍ତି, ଭୁବନେଶ୍ୱରର ଉପସଭାପତି ଆଲୋକ ପାଣିଗ୍ରାହୀ, ପୂର୍ବତନ ସରପଞ୍ଚ ଅଜୟ କୁମାର ବେହେରା, ସଞ୍ଜୁ ଭୋଇ, ନିର୍ମଳ ବେହେରା, ସମାଜସେବୀ ବିଦୁଲତା ବେହେରା, ୱାର୍ଡମେମ୍ବର ଦିଲୀପ ରାଉତ, ପୂର୍ବତନ ୱାର୍ଡ ମେମ୍ବର ଗୁରୁଚରଣ ରାଉତ, ଜିଲା ସମ୍ପାଦକ ପୂର୍ଣ୍ଣଚନ୍ଦ୍ର ସେନାପତି, ଜିଲା ସାଧାରଣ ସମ୍ପାଦକ ଲୋକେଶ କୁମାର, ଖୋର୍ଦ୍ଧା ଜିଲା ସଭାପତି ଦୟାନିଧି ସ୍ୱାଇଁ, ପୂର୍ବତନ କର୍ପୋରେଟର ରଶ୍ମିରେଖା ଜେନା, ଦାଶରଥି ନାୟକ ପ୍ରମୁଖ ଆନୁଷ୍ଠାନିକ ଭାବେ ଭାଜପାରେ ଯୋଗ ଦେଇଛନ୍ତି ।

ପ୍ରିୟଦର୍ଶୀ ୨୦୧୪ରେ ଉତ୍ତର ଭୁବନେଶ୍ୱର ଆସନରୁ ବିଜେଡି ଟିକେଟରେ ବିଧାନସଭାକୁ ନିର୍ବାଚିତ ହୋଇଥିଲେ। କିନ୍ତୁ ୨୦୧୯ରେ ତାଙ୍କୁ ଟିକେଟ ଦିଆଯାଇ ନ ଥିଲା। ବିଜେଡିରୁ ଇସ୍ତଫା ଦେବା ପରେ ପ୍ରିୟଦର୍ଶୀ କହିଛନ୍ତି, ସେ ଦୀର୍ଘବର୍ଷ ଧରି ନିଷ୍ଠାର ସହ ଦଳ ପାଇଁ କାମ କରିଛନ୍ତି। କିନ୍ତୁ ଦଳ କ୍ରମାଗତ ଭାବେ ଅବହେଳା କରିଛି। ୨୦୧୯ରେ ଟିକେଟ ଦିଆଯାଇ ନ ଥିଲା। ଦଳ ପାଇଁ କାମ କରିବାକୁ କୁହାଯାଇଥିଲା। ୨୦୨୪ରେ ଟିକେଟ କଥା ଦେଖାଯିବ ବୋଲି କୁହାଯାଇଥିଲା। ପରେ ହାଉସିଂ ବୋର୍ଡ କର୍ପୋରେଶନ ଦାୟିତ୍ୱ ଦିଆଯାଇଥିଲା। ଅଧାରୁ ମୋତେ ସେ ଦାୟିତ୍ୱ ଛାଡ଼ିଦେବାକୁ କୁହାଯାଇଥିଲା। ପାର୍ଟି ପାଇଁ କାମ କରିବାକୁ କୁହାଯାଇଥିଲା। ଏଥିସହିତ ୨୦୨୪ରେ ନିର୍ବାଚନ ଲଢିବି ବୋଲି କୁହାଯାଇଥିଲା। ସେହି ନିର୍ଦ୍ଦେଶ ମାନିଥିଲି। କିନ୍ତୁ ପରେ ଯେମିତି ଦାୟିତ୍ୱ ଦିଆଯିବା କଥା ତାହା ଦିଆଯାଇ ନ ଥିଲା। ଦଳ ପାଇଁ ଅଲୋଡ଼ା ହୋଇଯାଉଥିବା ଜାଣି ବାଧ୍ୟ ହୋଇ ଇସ୍ତଫା ଦେବାକୁ ପଡ଼ିଲା ବୋଲି ପ୍ରିୟଦର୍ଶୀ କହିଛନ୍ତି।

କୋରେଇର ସ୍ୱାଭିମାନ ପାଇଁ ଲଢ଼େଇ ହେବ: ଆକାଶ

ଯାଜପୁର,୩୦।୩(ହର୍ଷବର୍ଦ୍ଧନ ବେହେରା)

ଯାଜପୁର ଜିଲାରେ ୨୦୨୪ ସାଧାରଣ ନିର୍ବାଚନ କ୍ରମଶଃ ରୋଚକ ମୋଡ଼ ନେଉଛି। ଅଭିନେତାରୁ ନେତା ସାଜିଥିବା ତଥା କୋରେଇର ପୂର୍ବତନ ବିଧାୟକ ଆକାଶ ଦାସନାୟକ ଶନିବାର ବିଜେଡିରୁ ଇସ୍ତଫା ଦେବା ପରେ ଜିଲା ରାଜନୀତି ଏକପ୍ରକାର ସରଗରମ ହୋଇପଡ଼ିଛି। ମା' ମାଟି କୋରେଇର ସ୍ୱାଭିମାନ ପାଇଁ ଲଢ଼ିବେ ବୋଲି କହି ଆକାଶ ଶାସକ ଦଳର ନେତା ଓ କର୍ମୀଙ୍କୁ ଖୋଲା ଚ୍ୟାଲେଞ୍ଜ କରିଛନ୍ତି। ତେବେ ରବିବାର ଭାଜପାରେ ଯୋଗଦେଇ ଆକାଶ କୋରେଇରେ ଏକ ନୂତନ ରାଜନୈତିକ ସମୀକରଣ ସୃଷ୍ଟି କରିବେ ବୋଲି ସୂଚନା ମିଳିଛି। ଦୀର୍ଘ ୨୦ ବର୍ଷ ପରେ ଶାସକ ବିଜେଡି ପୁଣି ଏକ ଚ୍ୟାଲେଞ୍ଜର ସମ୍ମୁଖୀନ ହୋଇପାରେ ବୋଲି ରାଜନୈତିକ ସମୀକ୍ଷକମାନେ କହୁଛନ୍ତି। ଅନ୍ୟପକ୍ଷେ ବିଜେଡି ଜିଲା ଯୁବ ସଭାପତି ପ୍ରତାପ ମହାନ୍ତି କହିଛନ୍ତି, ଆକାଶଙ୍କ ଏଭଳି ପଦକ୍ଷେପ ବିଜେଡି ଉପରେ କୌଣସି ପ୍ରଭାବ ପକାଇବ ନାହିଁ। କୋରେଇବାସୀ ସଂଗଠିତ ହୋଇ ଅଛନ୍ତି। ମୁଖ୍ୟମନ୍ତ୍ରୀ ନବୀନ ପଟ୍ଟନାୟକଙ୍କ ଆଦର୍ଶରେ ଅନୁପ୍ରାଣିତ ହୋଇ ବିଜେଡି ପ୍ରତି ଭଲ ପାଇବାରେ କୌଣସି ଫରକ ପଡ଼ିବ ନାହିଁ।

କୋରେଇ ବିଧାନସଭା ନିର୍ବାଚନମଣ୍ଡଳୀରେ ଗତ ଦୁଇ ଦଶନ୍ଧିରୁ ଊର୍ଦ୍ଧ୍ୱ ସମୟ ହେଲା ଜଣେ ନେତା ଦ୍ୱିତୀୟ ଥର ବିଧାୟକ ହୋଇ ପାରିନାହାନ୍ତି। ବିଭିନ୍ନ ରାଜନୈତିକ ଦଳ ଏହି ନିର୍ବାଚନମଣ୍ଡଳୀକୁ ପରୀକ୍ଷାନିରୀକ୍ଷାର ପ୍ରୟୋଗଶାଳା ଭାବେ ଧରି ନେଇଛନ୍ତି। ଏଥିରେ ବ୍ୟାସନଗର ପୌର ପରିଷଦ ସହ କୋରେଇ ବ୍ଲକ ଓ ରସୁଲପୁର ବ୍ଲକର ୯ ପଞ୍ଚାୟତବାସୀଙ୍କ ସମେତ ନେତା ଓ କର୍ମୀମାନେ ଅତିଷ୍ଠ ହୋଇପଡ଼ିଛନ୍ତି। ଜଣେ ନୂଆ ମୁହଁ ବିଧାୟକ ହେଉଥିବାରୁ ବିଭିନ୍ନ କ୍ଷେତ୍ରରେ ବିକାଶ ଅଧାପନ୍ତରିଆ ହୋଇ ପଡ଼ି ରହୁଛି। ଅଞ୍ଚଳବାସୀଙ୍କ ବିଭିନ୍ନ ଦାବି ପ୍ରତିଶ୍ରୁତିରେ ଅଟକିଛି। ଫଳରେ

ଆକାଶ ଦାସନାୟକ

କୋରେଇବାସୀଙ୍କ ମଧ୍ୟରେ ଅସନ୍ତୋଷ ବୃଦ୍ଧି ପାଇ ସମ୍ପୃକ୍ତ ରାଜନୈତିକ ଦଳର କେତେଜଣ ବଡମୁଣ୍ଡିଆଙ୍କୁ ଏଥିପାଇଁ ଦାୟୀ କରାଯାଉଛି। ଆକାଶ ବିଜେଡିରୁ ଇସ୍ତଫା ଦେବା ପରେ ଭାଜପାରେ ମିଶିବା ଏକପ୍ରକାର ଥୟ ବୋଲି ସବୁଠି ଆଲୋଚନା ହେଉଛି। ଏହାପରେ କୋରେଇରେ ଯେଉଁ ହାଲୁକା ରାଜନୀତି କରାଯାଉଥିଲା ସେଥିରୁ ରାଜନୈତିକ ଦଳଗୁଡିକ ବିରତି ନେବେ ବୋଲି କୁହାଯାଉଛି। ଆକାଶଙ୍କ ସମେତ ବିଜେଡି ବିଧାୟକ ଅଶୋକ ବଳ, କଂଗ୍ରେସରୁ ବନ୍ଦିତା ପରିଡା, ହରେକୃଷ୍ଣ ସାହୁ ଓ ବିଦ୍ୟାଧର ମହାନ୍ତି, ଭାଜପାର ଯୁବନେତା ଆଲେକଜାଣ୍ଡାର ଦାସ ଓ ବିଶ୍ୱଜିତ ନାୟକ, ବିଜେଡି ମହିଳା ଜିଲା ସଭାନେତ୍ରୀ ସବିତା ରାଉତ, ପୂର୍ବତନ ପୌରପାଳ ରସାନନ୍ଦ ମହାନ୍ତି, ପୌରାଧ୍ୟକ୍ଷା ସଙ୍ଗୀତା ପିଙ୍ଗୁଆ, ବିଜେଡିର ପ୍ରୀତିରଞ୍ଜନ ସାହୁ ପ୍ରମୁଖ ନିର୍ବାଚନ ମଇଦାନକୁ ଓହ୍ଲାଇବେ ବୋଲି ଶୁଣାଯାଉଛି। ଅନ୍ୟ ନିର୍ବାଚନମଣ୍ଡଳୀ ଅପେକ୍ଷା ଦୀର୍ଘଦିନ ଧରି କୋରେଇ ଅବହେଳିତ ହୋଇ ପଡ଼ିରହିଛି। ଫଳରେ ଏହି ଆସନ ଏବେ ଚର୍ଚ୍ଚା ପରିସରକୁ ଆସିଛି। ବିଜେଡି ଛାଡିଥିବା ଆକାଶଙ୍କୁ ଗତ ନିର୍ବାଚନରେ ଟିକେଟ ନ ମିଳିବାରୁ ସେ ପୁଣି କୋରେଇବାସୀଙ୍କ ଅତି ନିକଟତର ହେବାକୁ ପ୍ରୟାସ ଜାରି ରଖିଥିଲେ। କିନ୍ତୁ ଦଳ ତାଙ୍କୁ ହତାଦର କରିବା ବିଜେଡି ପାଇ ଚ୍ୟାଲେଞ୍ଜ ହେବ ବୋଲି ଚର୍ଚ୍ଚା ହେଉଛି।

କୋରେଇ ନିର୍ବାଚନମଣ୍ଡଳୀରେ ପ୍ରସ୍ତାବିତ ନୂତନ ଆଧୁନିକ ବସ୍‌ଷ୍ଟାଣ୍ଡ, ୧୦୦ ଶଯ୍ୟା ବିଶିଷ୍ଟ ଡାକ୍ତରଖାନା, ବ୍ୟାସନଗରକୁ ସବ୍‌ଡିଭିଜନ ମାନ୍ୟତା, ପାଟରଙ୍ଗା ଓ ତଳଗଡ଼ ପଞ୍ଚାୟତରେ କଲ୍ୟାଣମଣ୍ଡପ, ଶ୍ରମିକ ଆଶ୍ରୟସ୍ଥଳୀ, ଯାଜପୁର ରୋଡ୍ ରେଳଷ୍ଟେଶନ ନିକଟରେ ରେଲୱେ ଫ୍ଲାଏଓଭର ବ୍ରିଜ୍ ଓ ଗଳିପୋଲ, କୋରେଇ ଭବନ, ରାଜୀବ ଗାନ୍ଧୀ ଷ୍ଟାଡିୟମର ଉନ୍ନତୀକରଣ, ଛୋଟରାୟପୁର ମିନି ଷ୍ଟାଡିୟମ ଇତ୍ୟାଦି ପ୍ରତିଶ୍ରୁତିରେ ଅଟକିଛି। କେବଳ ଠିକାଦାରି ରାଜନୀତି ବଢ଼ିଥିବାରୁ ଲୋକେ ଏଠାରେ ପରିବର୍ତ୍ତନ ଚାହୁଁଥିବା କୁହାଯାଉଛି।

ଆଜି ବିଜେଡିରେ ମିଶିବେ ନୀଳଗିରି ବିଧାୟକ

ନୀଳଗିରି, ୩୦।୩ (ପ୍ରଶାନ୍ତ ବିଶ୍ୱାଳ)

ନୀଳଗିରି ବିଧାୟକ ସୁକାନ୍ତ କୁମାର ନାୟକ ରବିବାର ବିଜେଡିରେ ଯୋଗ ଦେବେ। ସେ ଏନେଇ ଗଣମାଧ୍ୟମକୁ ସୂଚନା ଦେଇଛନ୍ତି। ନବୀନ ନିବାସରେ ଦଳୀୟ ନେତାଙ୍କ ଉପସ୍ଥିତିରେ ସେ ବିଜେଡିରେ ମିଶିବେ ବୋଲି ଜଣାପଡ଼ିବା ପରେ ନୀଳଗିରି ଅଞ୍ଚଳରେ ରାଜନୈତିକ ଉଷ୍ମତା ଜୋର ଧରିଛି। ଏହାସହ ନୀଳଗିରି ନିର୍ବାଚନମଣ୍ଡଳୀରୁ ସୁକାନ୍ତଙ୍କ ସହ ୨ହଜାରରୁ ଊର୍ଦ୍ଧ୍ୱ ସମର୍ଥକ ଭୁବନେଶ୍ୱର ଯାଉଥିବା ଜଣାପଡ଼ିଛି।

ଶୁକ୍ରବାର ବିଧାୟକ ନାୟକ ତାଙ୍କ ନୀଳଗିରି କାର୍ଯ୍ୟାଳୟରେ ଏକ ଖବରଦାତା ସମ୍ମିଳନୀ ଆୟୋଜନ କରି ଭାଜପାରୁ ଇସ୍ତଫା ସହ ସେ ତାଙ୍କ ପ୍ରାଥମିକ ସଭ୍ୟ ପଦରୁ ଇସ୍ତଫା ଦେଇ ଭାଜପାର ରାଜ୍ୟ ସଭାପତି ମନମୋହନ ସାମଲଙ୍କୁ ଚିଠି ମାଧ୍ୟମରେ ଜଣାଇଥିଲେ। ହେଲେ କେଉଁ ଦଳରେ ଯୋଗଦେବେ ସେ ନେଇ ମୁହଁ ଖୋଲି ନ ଥିଲେ।

ଲକ୍ଷ୍ମୀ ବସ୍‌ରୁ ଦଳୀୟ ଚିହ୍ନ ହଟାଯାଉ : ଭାଜପା

ଭୁବନେଶ୍ୱର,୩୦।୩(ଅନିଲ ଦାସ)

ସିଇଓଙ୍କୁ ଫେରାଦ ହେଲା ଭାଜପା

ନିର୍ବାଚନ ଆଚରଣବିଧି ଉଲ୍ଲଂଘନ କରି ରାଜ୍ୟରେ ଚାଲୁଥିବା ଲକ୍ଷ୍ମୀ ବସ୍‌ରେ ବିଜୁ ଜନତା ଦଳ ଦଳୀୟ ଚିହ୍ନ ବ୍ୟବହାର କରୁଛି । ଭାଜପା ପ୍ରତିନିଧିମଣ୍ଡଳୀ ରାଜ୍ୟ ନିର୍ବାଚନ ଅଧିକାରୀଙ୍କ ଦୃଷ୍ଟି ଆକର୍ଷଣ କରିବା ସହ ତୁରନ୍ତ ଲକ୍ଷ୍ମୀ ବସ୍‌ରୁ ଦଳୀୟ ଚିହ୍ନ ହଟାଇବା ପାଇଁ ଦାବି ଜଣାଇଛି। ଏ ନେଇ ଶନିବାର ଭାଜପାର ଏକ ପ୍ରତିନିଧିମଣ୍ଡଳୀ ରାଜ୍ୟ ନିର୍ବାଚନ ଅଧିକାରୀ(ସିଇଓ)ଙ୍କ ନିକଟରେ ଫେରାଦ ହୋଇଛି।

ରାଜ୍ୟରେ ନିର୍ବାଚନ ଆଚରଣବିଧି ଲାଗୁ ହୋଇସାରିଥିବା ବେଳେ ଅବାଧ, ନିରପେକ୍ଷ ନିର୍ବାଚନକୁ ବେଖାତିର କରି ଶାସକ ବିଜେଡି ଆଦର୍ଶ ଆଚରଣବିଧି ଉଲ୍ଲଂଘନ କରୁଛି। ଜନସାଧାରଣଙ୍କ ସୁରକ୍ଷା ଏବଂ ନିର୍ବାଚନୀ ହିଂସା ସମୟରେ ପୋଲିସ କର୍ମଚାରୀ ଅଭାବ ଦର୍ଶାଉଥିବା ଗୃହ ବିଭାଗ ସାଧାରଣ ଲୋକଙ୍କ ଅର୍ଥରେ ରାଜ୍ୟ ରାଜକୋଷରୁ ଏତେ ଅର୍ଥ ବରବାଦ କରୁଛନ୍ତି କିପରି। ଏ ସମସ୍ତ ବିଷୟ ସମ୍ପର୍କରେ ରାଜ୍ୟ ନିର୍ବାଚନ ଅଧିକାରୀଙ୍କ ନୀରବତା ପାଇଁ ରାଜ୍ୟରେ ଅବାଧ ଓ ନିରପେକ୍ଷ ନିର୍ବାଚନ ହେବାରେ ପ୍ରଶ୍ନବାଚୀ ସୃଷ୍ଟି କରୁଛି ବୋଲି ଭାଜପା ଅଭିଯୋଗ କରିଛି। ଏହି ପ୍ରତିନିଧିମଣ୍ଡଳୀରେ ରାଜ୍ୟ ମୁଖପାତ୍ର ରାଜେନ୍ଦ୍ର ପଣ୍ଡା, ସୋନାଲୀ ସାହୁ ଓ ରାଜ୍ୟ ନିର୍ବାଚନ ସେଲ୍ ସଂଯୋଜକ ଜୟନ୍ତ ଜେନା ପ୍ରମୁଖ ଉପସ୍ଥିତ ଥିଲେ।

TPCODL
TP CENTRAL ODISHA
DISTRIBUTION LIMITED
(A Joint Venture of Tata Power and Government of Odisha)
1st Floor, Anuj Building, Plot No.29, Satya Nagar, Bhubaneswar, Odisha - 751007

NOTICE INVITING TENDER
NIT No: TPCODL/P&S/NIT/23-24/38

Bids are invited from eligible Bidders for the following tenders of Odisha DISCOMs, namely TPCODL/ TPNODL/TPWODL/TPSODL (JV of Tata Power & Odisha Govt.):

Sl. No.	Tender Enquiry No.	Tender Description
1	TPCODL/CCG/2023-24/1000000608	PO for Lifting & Shifting of DC equipment in TPCODL.
2	TPCODL/CCG/2023-24/1000000595	RC for supply ofACDB in TPNODL & TPSODL.

For more details like bid due date, EMD, tender fee, bid opening date etc. of the Tenders, please visit "Tender" section TPCODL website **https://www.tpcentralodisha.com**. All tenders will be available on TPCODL website w.e.f. from **dtd.23.03.2024**. Future communication / corrigendum to tender documents, if any, shall be available on TPCODL website.

ଯୁନିୟନ ବ୍ୟାଙ୍କ ଅଫ୍ ଇଣ୍ଡିୟା Union Bank of India
ଭାରତ ସରକାର କା ଉପକ୍ରମ A Government of India Undertaking

 କ୍ଷେତ୍ରୀୟ କାର୍ଯ୍ୟାଳୟ: ରାୟଗଡା
୧ମ ମହଲା, ଶ୍ରୀ ବିନାୟକ ହାଉସ, ଏମ.ଆଇ. ଡିଭିଜନ ନିକଟ, ନିଉ କଲୋନୀ, ରାୟଗଡ଼ା-୭୬୫୦୦୧

ଇ-ନିଲାମ ବିକ୍ରୟ ବିଜ୍ଞପ୍ତି

ସ୍ଥାବର ସମ୍ପତ୍ତିଗୁଡିକର ବିକ୍ରୟ ନିମନ୍ତେ ବିକ୍ରୟ ବିଜ୍ଞପ୍ତି
ସିକ୍ୟୁରିଟାଇଜେସନ୍ ଆଣ୍ଡ୍ ରିକନ୍‌ଷ୍ଟ୍ରକସନ୍ ଅଫ୍ ଫାଇନାନ୍‌ସିଆଲ୍ ଆସେଟ୍ସ ଆଣ୍ଡ୍ ଏନ୍‌ଫୋର୍ସମେଣ୍ଟ ଅଫ୍ ସିକ୍ୟୁରିଟି ଇଣ୍ଟରେଷ୍ଟ ଆକ୍ଟ, ୨୦୦୨ ସହିତ ସିକ୍ୟୁରିଟି ଇଣ୍ଟରେଷ୍ଟ (ଏନ୍‌ଫୋର୍ସମେଣ୍ଟ) ରୁଲ୍ସ, ୨୦୦୨ର ରୁଲ୍ ୮(୬) ଅନୁଯାୟୀ ସ୍ଥାବର ସମ୍ପତ୍ତିର ଇ-ନିଲାମ ବିକ୍ରୟ ବିଜ୍ଞପ୍ତି।

ଏତଦ୍‌ଦ୍ୱାରା ସମୂହଭାବେ ସର୍ବସାଧାରଣଙ୍କୁ ଏବଂ ବିଶେଷ କରି ଋଣଗ୍ରହୀତା ଏବଂ ଗ୍ୟାରେଣ୍ଟିଦାତାମାନଙ୍କ ଅବଗତି ନିମନ୍ତେ ଜଣାଇ ଦିଆଯାଉଛି ଯେ ୟୁନିୟନ୍ ବ୍ୟାଙ୍କ ଅଫ୍ ଇଣ୍ଡିଆର କ୍ଷମତାପ୍ରାପ୍ତ ଅଧିକାରୀ (ସୁରକ୍ଷିତ ଋଣଦାତା)ଙ୍କ ଦ୍ୱାରା ବ୍ୟାଙ୍କ ବକେୟା ଦେୟ ବାବଦକୁ ନିମ୍ନରେ ପ୍ରଦତ୍ତ ସ୍ଥାବର ସମ୍ପତ୍ତିକୁ (ସମ୍ପତ୍ତି ବିବରଣୀ ସ୍ତମ୍ଭରେ ବର୍ଣ୍ଣିତ) ଗଠନାତ୍ମକ/ସାଙ୍କେତିକ (ଯେଉଁଟି ପ୍ରଯୁଜ୍ୟ) ଦଖଲକୁ ନେଇଛନ୍ତି ଏବଂ ନିମ୍ନସ୍ୱାକ୍ଷରକାରୀ ଋଣଗ୍ରହୀତା/ଗ୍ୟାରେଣ୍ଟିଦାତା/ବନ୍ଧକଦାତାମାନଙ୍କଠାରୁ ବ୍ୟାଙ୍କ ଦେୟ ଆଦାୟକରଣ ନିମନ୍ତେ ନିମ୍ନ ବର୍ଣ୍ଣିତ ବନ୍ଧକ ସମ୍ପତ୍ତିକୁ "ଯେଉଁଠାରେ ଯେପରି ଅଛି", "ଯାହା ଯେପରି ଅଛି" ଏବଂ "ସେଠାରେ ଯାହା ଅଛି" ଭିତ୍ତିରେ ତା.୧୬.୦୪.୨୦୨୪ରିଖ ମଧ୍ୟ

ସଂକ୍ଷେପରେ

ଜିଲାର ସ୍ୱାର୍ଥ ପାଇଁ ସ୍ୱାଧୀନ ପ୍ରାର୍ଥୀ ଭାବେ ଲଢ଼ିବି

ଖବରଦାତା ସମ୍ମିଳନୀରେ ମଧୁ ମହାନ୍ତିଙ୍କ ସୂଚନା

ଭବାନୀପାଟଣା,୩୦।୩(ଉତ୍ତମ କୁମାର ଦାଶ)

କଳାହାଣ୍ଡିଜିଲାର ସ୍ୱାର୍ଥ ପାଇଁ ସ୍ୱାଧୀନ ପ୍ରାର୍ଥୀ ଭାବେ ଲୋକ ସଭାରେ ଲଢିବା ନେଇ ସୂଚନା ଦେଇଛନ୍ତି ଡିଫାଇନ କଳାହାଣ୍ଡି ଅଧକ୍ଷ ମଧୁ ମହାନ୍ତି। ଭବାନୀପାଟଣାରେ ଏକ ଖବରଦାତା ସମ୍ମିଳନୀରେ ଏହା ସେ କହିଛନ୍ତି। ସେହିପରି ରାଜନୀତି ନୁହେଁ ବରଂ ଲୋକଙ୍କ ସେବା କରିବା ପାଇଁ ଜିଲାକୁ ଫେରିଥିବା ନେଇ ପ୍ରକଶ କରିଥିବା ବେଳେ ସମର୍ଥକ ଓ ନିଜ ସଂଗଠନର କର୍ମକର୍ତ୍ତାମାନଙ୍କ ମତରେ ହିଁ ଆଗାମୀ ଦିନର ରଣ ନୀତି ପ୍ରସ୍ତୁତ କରିବେ ବୋଲି ପ୍ରକାଶ କରିଛନ୍ତି। ସଙ୍ଗଠନର କର୍ମକର୍ତ୍ତାଙ୍କ ଯାହା ନିର୍ଦ୍ଦେଶ ଆସିବା ଓ ଜିଲାର ବୃହତ୍ତ୍ୱ ସ୍ୱାର୍ଥକୁ ଦୃଷ୍ଟିରେ ରଖି କର୍ମକର୍ତ୍ତା କହିବେ ତେବେ ସ୍ୱାଧୀନ ପ୍ରାର୍ଥୀ ଭାବେ ଲୋକ ସଭାରେ ଲଢ଼େଇ କରିବେ ବୋଲି ପ୍ରକାଶ କରିଛନ୍ତି ମଧୁ ମହାନ୍ତି। ସେପଟେ ଲୋକ ସଭାରେ ସ୍ୱାଧୀନ ପ୍ରାର୍ଥୀ ଲଢ଼ିବାକୁ ନେଇ ଜିଲା ରାଜନୀତି ଏବେ ସରଗରମ ଦେଖା ଦେଇଛି।

ବାଇକ୍ ଦୁର୍ଘଟଣାରେ ଜଣେ ଗୁରୁତର

କୋକସରା,୩୦।୩(ଦୁଷ୍ମନ୍ତ କୁମାର ପାଙ୍ଗଯୋଶୀ)

କଳାହାଣ୍ଡି ଜିଲା କୋକସରା ଥାନା ଡଙ୍ଗରୀଗୁଡା ଢାବା ବୁଲାଣି ରାସ୍ତାରେ ଭାରସାମ୍ୟ ହରାଇ ଏକ ବାଇକ ଦୁର୍ଘଟଣାଗ୍ରସ୍ତ ହେବାରୁ ଚାଳକ ଗୁରୁତର ହୋଇଛନ୍ତି। ଗୁରୁତର ଜଣକ ଗୌଡଛେଣ୍ଡିଆ ଗ୍ରାମର ଧବଳେଶର ବାରିକ(୪୫)। ତାଙ୍କ ଗୋଡ଼ ଓ ମୁଣ୍ଡରେ ଗଭୀର କ୍ଷତ ହୋଇଥିବା ଜଣାପଡିଛି। ଧବଳେଶର ଶନିବାର ଜୟପୁରରୁ ବାଇକ ଯୋଗେ ନିଜ ଗାଁକୁ ଫେରୁଥିବା ବେଳେ ଜାତୀୟ ରାଜପଥର ଡଙ୍ଗରୀଗୁଡା ନିକଟରେ ଭାରସାମ୍ୟ ହରାଇ ରୋଡ଼ ଡିଭାଇଡରରେ ପିଟିହୋଇ ଛିଟିକି ପଡ଼ିଥିଲେ। ସ୍ଥାନୀୟ ଲୋକେ ଗୁରୁତର ଅବସ୍ଥାରେ ତାଙ୍କୁ ଉଦ୍ଧାର କରି ଆମ୍ବୁଲାନ୍ସ ଯୋଗେ କୋକସରା ଗୋଷ୍ଠୀ ସ୍ୱାସ୍ଥ୍ୟକେନ୍ଦ୍ରକୁ ପଠାଇଥିଲେ। ପ୍ରାଥମିକ ଚିକିତ୍ସା ପରେ ଡାକ୍ତର ଭବାନୀପାଟଣା ଜିଲା ମୁଖ୍ୟ ଚିକିତ୍ସାଳୟକୁ ସ୍ଥାନାନ୍ତର କରିଥିବା ଜଣାପଡିଛି।

ଗ୍ରୀଷ୍ମ ଆରମ୍ଭରୁ ରିଷିଡ଼ାରେ ଜଳ ସଙ୍କଟ

ରିଷିଡ଼ା,୩୦।୩(ସୁଶାନ୍ତ ମଲ୍ଲିକ)

କଳାହାଣ୍ଡି ଜିଲା କର୍ଲାମୁଣ୍ଡା ବ୍ଲକ ଅଞ୍ଚଳରେ ମାର୍ଚ୍ଚ ୩ୟ ସପ୍ତାହରେ ଗ୍ରୀଷ୍ମ ପ୍ରଭାବ ଆରମ୍ଭ ହୋଇସାରିଲାଣି। ଏଠାକାର ତାପମାତ୍ରା ୩୮ ଡିଗ୍ରୀ ରହିଛି। ଗ୍ରୀଷ୍ମ ସାଙ୍ଗକୁ ଏଠାରେ ପାନୀୟ ଜଳ ସଙ୍କଟ ଉତ୍କଟ ହେବାରେ ଲାଗିଛି। ନିୟମିତ ଭାବେ ପାନୀୟ ଜଳ ଯୋଗାଣ ହେଉ ନ ଥିବାରୁ ପାନୀୟ ଜଳ ସଙ୍କଟ ଦିଗୁଡ଼ିତ ହେଉଛି। ରିଷିଡ଼ାଠାରେ ଦୁଇଟି ପାନୀୟ ଜଳ ପ୍ରକଳ୍ପ ଓ ସୁଉଚ୍ଚ ଟାଙ୍କି ରହିଛି। ଏହି ଦୁଇଟି ଜଳ ପ୍ରକଳ୍ପରୁ ଗୋଟିଏ ଦିନ ରାତି ଗୋଟାଏ ଦିନ ପାନୀୟ ଜଳ ଯୋଗାଣ ହେଉଛି। ଫଳରେ ଲୋକେ ଠିକ ଭାବେ ଜଳ ପାଇପାରୁ ନାହାନ୍ତି। ଅନ୍ୟପକ୍ଷରେ ଏହି ଅଞ୍ଚଳରେ ଥିବା ନଳକୂପର ଆବଶ୍ୟକ ବାହାରୁ ନ ଥିବାରୁ ଜଳ ସଙ୍କଟ ତୀବ୍ର ଆକାର ଧାରଣ କରିଛି। ପ୍ରକାଶ ଯେବ, ସିଧାସଳଖ ତେଲନଦୀରୁ ପାଇପ ଯୋଗେ ଜଳଯୋଗାଣ ହେଇଥିବା ବେଳେ କିଛି ଟ୍ୟାପରୁ ପାଣି ବାହାରୁ ନ ଥିବାବେଳେ କେତେକ ଟ୍ୟାପରୁ ଅନବରତ ପାଣି ବାହାରି ଜଳ ଅପଚୟ ହେଉଛି। କିଛି ପାଇପରୁ ପାଣି ବାହାରି ଜଳ ରାସ୍ତାଘାଟ କାଦୁଆ କରୁଛି। ଏ ସମ୍ପର୍କରେ ପଞ୍ଚାୟତ ନିର୍ବାହୀ ଅଧିକାରୀ ଦେବରାଜ ରଣାଙ୍କୁ ପଚାରିବାରୁ ସମସ୍ତ ସମସ୍ୟା ସମାଧାନ କରାଯିବ କହିଥିଲେ।

୨୬୯ ପ୍ରିଜାଇଡିଂ, ପ୍ରଥମ ପୋଲିଂ ଅଧିକାରୀ ନେଲେ ତାଲିମ

ଭବାନୀପାଟଣା,୩୦।୩(ଉତ୍ତମ କୁମାର ଦାଶ)

ପ୍ରିଜାଇଡିଂ, ପ୍ରଥମ ପୋଲିଂ ଅଧିକାରୀଙ୍କ ତାଲିମ କାର୍ଯ୍ୟକ୍ରମ ।

ଚଳିତ ସାଧାରଣ ନିର୍ବାଚନ-୨୦୨୪ ପାଇଁ କଳାହାଣ୍ଡି ଜିଲାରେ ପ୍ରିଜାଇଡିଂ ଓ ପ୍ରଥମ ପୋଲିଂ ଅଧିକାରୀଙ୍କୁ ନେଇ ନିର୍ବାଚନ ତାଲିମ କାର୍ଯ୍ୟକ୍ରମ ଆରମ୍ଭ ହୋଇଛି। ଏହି କ୍ରମରେ ଶନିବାର ଜିଲାର ଭବାନୀପାଟଣା ସହରସ୍ଥିତ ସରକାରୀ ମହିଳା ମହାବିଦ୍ୟାଳୟ ଓ ବ୍ରଜମୋହନ ଉଚ୍ଚ ବିଦ୍ୟାଳୟରେ ୧୭୬ଜଣ ପ୍ରିଜାଇଡିଂ ଓ ପ୍ରଥମ ପୋଲିଂ ଅଧିକାରୀ ତାଲିମ ନେଇଥିଲେ। ସେହିପରି ଧର୍ମଗଡ ଉପଖଣ୍ଡ ଅନ୍ତର୍ଗତ ସରକାରୀ ବାଳକ ଉଚ୍ଚ ବିଦ୍ୟାଳୟରେ ୯୩ଜଣଙ୍କୁ ମିଶାଇ ମୋଟ ୨୬୯ଜଣ ତାଲିମରେ ଭାଗ ନେଇଥିଲେ। ଜିଲାପାଳ ତଥା ଜିଲା ନିର୍ବାଚନ ଅଧିକାରୀ ପି. ଅନ୍ୱେଷା ରେଡ୍ଡୀଙ୍କ ପ୍ରତ୍ୟକ୍ଷ ତତ୍ତ୍ୱାବଧାନରେ ଅନୁଷ୍ଠିତ ତାଲିମ କାର୍ଯ୍ୟକ୍ରମରେ ଏଏଲଏମଟି ଓ ଡିଏଲଏମଟି ରୂପେ ନିୟୋଜିତ ବିଡିଓ, ତହସିଲଦାର ଓ ଅନ୍ୟ ଅଧିକାରୀ ତାଲିମ ପ୍ରଦାନ କରୁଛନ୍ତି। ଶନିବାର ତାଲିମ

ସଖୀ ବୁଥ ପରିଚାଳନା ପାଇଁ ମହିଳା

କାର୍ଯ୍ୟକ୍ରମରେ ମୁଖ୍ୟତଃ ମହିଳା ପ୍ରିଜାଇଡିଂ ଓ ପୋଲିଂ ଅଧିକାରୀମାନେ ସଖୀ ବୁଥ ପରିଚାଳନା କରିବା ପାଇଁ ତାଲିମ ନେଉଛନ୍ତି। ସେମାନେ କିପରି ବ୍ୟବସ୍ଥିତ ଭାବେ ବୁଥ ପର୍ଯ୍ୟନ୍ତ ଯିବେ, ଇଭିଏମ ଓ ଭିଭିପାଟ ମେଶିନର ସଂଯୋଗ ଓ କାର୍ଯ୍ୟକାରିତା, କଣ୍ଟ୍ରୋଲ ୟୁନିଟ ବ୍ୟବହାର, ଭୋଟଦାନ ପ୍ରକ୍ରିୟା ଶୃଙ୍ଖଳିତ, ସେକ୍ଟର ଅଧିକାରୀଙ୍କୁ ସୁଚନା ଓ ଯୋଗାଯୋଗ ଉପରେ ବିଶେଷ ତାଲିମ ନେଇଛନ୍ତି। ଭବାନୀପାଟଣା ଉପଖଣ୍ଡ ସରକାରୀ ମହିଳା ମହାବିଦ୍ୟାଳୟ ପାଇଁ ଜିଲା ପରିଷଦ ମୁଖ୍ୟ ଉନ୍ନୟନ ଅଧିକାରୀ ଦୟାମୟ ପାଢ଼ୀ ଓ ବ୍ରଜମୋହନ ଉଚ୍ଚ ବିଦ୍ୟାଳୟ ପାଇଁ ଭବାନୀପାଟଣା ଉପଜିଲାପାଳ ଡ. ବିଶ୍ୱଜିତ ଦାସ, ଧର୍ମଗଡ ଉପଖଣ୍ଡ ସରକାରୀ ବାଳକ ଉଚ୍ଚ ବିଦ୍ୟାଳୟ ପାଇଁ ଧର୍ମଗଡ ଉପ ଜିଲାପାଳ ଧୀମନ ଚକମା ଓ ଅତିରିକ୍ତ ଜିଲାପାଳ ତ୍ରିଲୋଚନ ପାତ୍ର ପ୍ରତ୍ୟକ୍ଷ ଭାବେ ପରିଚାଳନା କରୁଛନ୍ତି।

ମଧୁପୁର ସରକାରୀ ବାଳିକା ଉଚ୍ଚ ବିଦ୍ୟାଳୟର ବାର୍ଷିକ ଉତ୍ସବ

ବାର୍ଷିକ ଉତ୍ସବରେ ଉପସ୍ଥିତ ଥିବା ଅତିଥିବୃନ୍ଦ।

ଲାଞ୍ଜିଗଡ଼,୩୦।୩(ରମେଶ ଚନ୍ଦ୍ର ନାୟକ)

କଳାହାଣ୍ଡି ଜିଲା ଲାଞ୍ଜିଗଡ ବ୍ଲକ ଅନ୍ତର୍ଗତ ମଧୁପୁରସ୍ଥିତ ଅନୁସୂଚିତ ଜନଜାତି ଓ ଅନୁସୂଚିତ ଜାତି ଉନ୍ନୟନ ବିଭାଗ ଦ୍ୱାରା ପରିଚାଳିତ ସରକାରୀ ବାଳିକା ଉଚ୍ଚ ବିଦ୍ୟାଳୟର ବାର୍ଷିକ ଉତ୍ସବ ଶୁକ୍ରବାର ପାଳିତ ହୋଇଯାଇଛି। ବାର୍ଷିକ ଉତ୍ସବରେ ମୁଖ୍ୟଅତିଥି ଭାବେ ଜିଲା ମଙ୍ଗଳ ଅଧିକାରୀ ଅରବିନ୍ଦ ରାୟ, ମୁଖ୍ୟବକ୍ତା ଭାବେ ବିଶିଷ୍ଟ କବି ଓ ନାଟ୍ୟକାର ତଥା ଶିକ୍ଷାବିତ ବିରଞ୍ଚି ନାରାୟଣ ମୁଣ୍ଡ, ସମ୍ମାନିତ ଅତିଥି ଭାବେ ଜିଲା ଅତିରିକ୍ତ ମଙ୍ଗଳ ଅଧିକାରୀ ଜାନକୀ ବଲ୍ଲଭ ସାମନ୍ତରାୟ, ଅବସରପ୍ରାପ୍ତ ପ୍ରଧାନ ଶିକ୍ଷକ ଝସକେତନ ପ୍ରଧାନ, ଅମରେନ୍ଦ୍ର ସାହୁ, ଖଲିଆଭଟା ଉଚ୍ଚ ମାଧ୍ୟମିକ ବିଦ୍ୟାଳୟ ପ୍ରଧାନ ଶିକ୍ଷକ ଉମାଶଙ୍କର ପଣ୍ଡା, କାଉଗୁଡା ସରକାରୀ ଉଚ୍ଚ ବିଦ୍ୟାଳୟ ପ୍ରଧାନ ଶିକ୍ଷୟିତ୍ରୀ ସୁପ୍ରଭା ଦୋରା, ବାଣିପଙ୍ଗା ଉଚ୍ଚବିଦ୍ୟାଳୟର ପ୍ରଧାନ ଶିକ୍ଷକ ବସନ୍ତ ମାଝି, ଜୁନାଗଡ଼ ସରକାରୀ ବାଳିକା ଉଚ୍ଚ ବିଦ୍ୟାଳୟ ପ୍ରଧାନ ଶିକ୍ଷୟିତ୍ରୀ ବୀଣାପାଣି ସାମନ୍ତ, ଜୟନ୍ତପୁର ବାଳିକା ଉଚ୍ଚବିଦ୍ୟାଳୟ ପ୍ରଧାନ ଶିକ୍ଷୟିତ୍ରୀ ଅସୀମା ଦୋରା, ଅଧମୁଣ୍ଡା ଉଚ୍ଚବିଦ୍ୟାଳୟ ପ୍ରଧାନ ଶିକ୍ଷକ ଶତ୍ରୁଜିତ ପତି ପ୍ରମୁଖ ଯୋଗଦେଇଥିଲେ। ବିଦ୍ୟାଳୟ ପ୍ରଧାନ ଶିକ୍ଷକ ବେଦବ୍ୟାସ ପ୍ରଧାନଙ୍କ ଅଧ୍ୟକ୍ଷତାରେ ଅନୁଷ୍ଠିତ ବାର୍ଷିକ ଉତ୍ସବ ଶିକ୍ଷୟିତ୍ରୀ ସୋନାଲିକା ପାଢ଼ୀ ଓ ଶିକ୍ଷକ ପାର୍ଥ ଶବର ପରିଚାଳନା କରିଥିଲେ। ବିଦ୍ୟାଳୟ ଛାତ୍ରୀମାନେ ଶିକ୍ଷା କ୍ଷେତ୍ରରେ ଏକ ନୂତନ ପରିଚୟ ସୃଷ୍ଟି କରିବା ସହିତ ବାଳିକା ଶିକ୍ଷା କ୍ଷେତ୍ରରେ ସାରା ରାଜ୍ୟରେ ଉଦାହରଣ ସୃଷ୍ଟି କରିଛନ୍ତି ବୋଲି ମୁଖ୍ୟଅତିଥି ରାୟ କହିଥିଲେ। ପ୍ରଧାନ ଶିକ୍ଷକ ସ୍ୱାଗତ ଅଭିଭାଷଣ ସହିତ ବାର୍ଷିକ ବିବରଣୀ ପାଠ କରିଥିଲେ। ଏହି ଅବସରରେ ବିଭିନ୍ନ ପ୍ରତିଯୋଗିତାରେ କୃତୀ ଛାତ୍ରୀମାନଙ୍କୁ ଅତିଥିମାନେ ପୁରସ୍କୃତ କରିଥିଲେ। ଶେଷରେ ଛାତ୍ରୀମାନଙ୍କ ଦ୍ୱାରା ରଙ୍ଗାରଙ୍ଗ ସାଂସ୍କୃତିକ କାର୍ଯ୍ୟକ୍ରମ ପରିବେଷିତ ହୋଇଥିଲା। ସାଂସ୍କୃତିକ କାର୍ଯ୍ୟକ୍ରମ ଛାତ୍ରୀ ମନୀଷା ଦୁର୍ଗା, ନିହାରୀକା ବିଶ୍ୱାଳ, ତୁଳାବତୀ ପୁଟା ଓ ପ୍ରିୟଙ୍କା ଟିକୀ ପ୍ରମୁଖ ସଂଯୋଜନା କରିଥିଲେ। ଏହି ଅବସରରେ ଛାତ୍ରୀମାନଙ୍କ ଦ୍ୱାରା ଚିତ୍ର ଓ ଚାରୁକଳା ତଥା ୨୦ରୁ ଅଧିକ ବିଜ୍ଞାନ ପ୍ରକଳ୍ପ ପ୍ରଦର୍ଶିତ ହୋଇଥିଲା। ବିଦ୍ୟାଳୟ ପରିଚାଳନା କମିଟି ସଭାପତି ଜଗନ୍ନାଥ ରଣା, ଶିକ୍ଷକ କାମସେନ ଭୋଇ, ସତ୍ୟବାଦୀ ନାଏକ, ଦିଲୀପ ସା, ସୁଧାଂଶୁ ଶେଖର ସାସମଲ, ବସନ୍ତ ପାଣ୍ଡେ, ଶିକ୍ଷୟିତ୍ରୀ ସମ୍ମିତା ସାହୁ, ନମିତା ମାଝି, ମାମିନା ସାହୁ, ସାରିକା ପଣ୍ଡା, ନୁରବତୀ ମାଝି, ମେତ୍ରନ ମାଳତୀ ଛତ୍ରିଆ, ମଞ୍ଜୁଲତା ସାହୁଙ୍କ ସମେତ ବିଦ୍ୟାଳୟ ଅଣଶିକ୍ଷକ କର୍ମଚାରୀ ଓ ବିଦ୍ୟାଳୟ ପରିଚାଳନା କମିଟି ସଦସ୍ୟମାନେ କାର୍ଯ୍ୟକ୍ରମ ପରିଚାଳନାରେ ସହଯୋଗ କରିଥିଲେ।

ପ୍ରତ୍ୟେକ ବସଷ୍ଟାଣ୍ଡରେ ଯାତ୍ରୀ ବିଶ୍ରାମାଗାର, ଜଳଛତ୍ର ଖୋଲାଯାଉ

ନୂଆପଡ଼ା,୩୦।୩(ମକାରୁ ବେମାଲ)

ନୂଆପଡା ଜିଲାରେ ଗ୍ରୀଷ୍ମ ପ୍ରବାନ ଦିନକୁ ଦିନ ବୃଦ୍ଧି ପାଇବାରେ ଲାଗିଥିଲେ ମଧ୍ୟ ଆଜି ଯାଏ କୌଣସିଠାରେ ଜଳଛତ୍ର ଖୋଳା ନାହିଁ କି ବିଶ୍ରାମାଗାର କରା ନ ଯିବାରୁ ପଥିକମାନେ ନାହିଁ ନ ଥିବା ଅସୁବିଧାର ସମ୍ମୁଖିନ ହେବାକୁ ପଡୁଛି। ସଦର ବସ ଷ୍ଟାଣ୍ଡକୁ ଛାଡି ଦେଲେ ଜିଲାରେ ଛୋଟବଡ ୨୫ରୁ ଊର୍ଦ୍ଧ୍ୱ ବସଷ୍ଟାଣ୍ଡ ରହିଛି। କୌଣସି ବସଷ୍ଟାଣ୍ଡା କିମ୍ୱା ଛକ ସ୍ଥାନରେ ଜଳଛତ୍ର ଖୋଲା ଯାଇନାହିଁ କି ବିଶ୍ରାମାଗାର ନାହିଁ। ପରିଶ୍ରାଗାର କଥା ନ କହିବା ଭଲ। ରାଜ୍ୟ ସରକାରଙ୍କ ୫-ଟି ଯୋଜନାରେ ଲକ୍ଷ୍ମୀ ବସ ଚାଲିଥିବାରୁ ପ୍ରତ୍ୟେକ ଗାଁରେ ଯାତ୍ରୀମାନେ ବସ ଅପେକ୍ଷାରେ ରହୁଛନ୍ତି। ପ୍ରତ୍ୟେକ ଗାଁରେ ଗୋଟିଏ ଲେଖାଏ ବସଷ୍ଟାଣ୍ଡ କରି ଜଳଛତ୍ର ଖୋଲିବା ପାଇଁ ଦାବି କରିଛନ୍ତି। ଲୋକେ ଗାଁଠାରୁ ବ୍ଲକ, ଜିଲା ପର୍ଯ୍ୟନ୍ତ କିମ୍ୱା ସରକାରୀ ଡାକ୍ତରଖାନା ଯିବା ପାଇଁ ସୁବିଧା ହେଉଥିବାରୁ ଲୋକେ ଗାଁ ପିଣ୍ଡା ବା ଘର ଛାଇରେ ବସ ଅପେକ୍ଷାରେ ରହୁଛନ୍ତି। ପ୍ରତ୍ୟେକ ବସଷ୍ଟାଣ୍ଡରେ ବିଶ୍ରାମାଗାର ନିର୍ମାଣ କରିବା ସହ ଜଳଛତ୍ର ଖୋଲାଯାଉ ବୋଲି ସାଧାରଣରେ ଦାବି ହେଉଛି।

କେବୁଲ ଚୋରି,୧୫ ଦିନ ହେଲା ପାନୀୟଜଳ ବ୍ୟାଘାତ

କେସିଙ୍ଗା,୩୦।୩(ତୁମେଶ୍ୱର ସାହୁ)

କଳାହାଣ୍ଡି ଜିଲା କେସିଙ୍ଗା ବ୍ଲକ ଅଧୀନ ବାଲସି ଗ୍ରାମରେ ଦୀର୍ଘ ୧୫ଦିନ ହେଲା କେବୁଲ ଚୋରି ଯୋଗୁ ପାନୀୟଜଳ ଯୋଗାଣରେ ବ୍ୟାଘାତ ହୋଇଛି। ଏଥିଯୋଗୁ ଗ୍ରାମବାସୀ ହନ୍ତସନ୍ତ ହେଉଛନ୍ତି। ବାଲସି ଗ୍ରାମପଞ୍ଚାୟତ ମଶାଣିବନ୍ଧ ଗ୍ରାମ ନିକଟରେ ଥିବା ଦେହେରେନ ଜୋର ନିକଟରେ ପମ୍ପ ହାଉସ ସ୍ଥାପିତ ହୋଇଛି। ଗ୍ରାମରୁ ପ୍ରାୟ ୨ କି.ମି. ଦୂରରେ ପମ୍ପହାଉସ ଥିବାରୁ ୫୦ ମିଟରରୁ ଊର୍ଦ୍ଧ୍ୱ କେବୁଲ ଦୁର୍ବୃତ୍ତମାନେ ଚୋରି କରି ନେଇଥିବାରୁ ବାଲସି ଗ୍ରାମକୁ ଆଜକୁ ୧୫ଦିନ ହେଲା ପାନୀୟଜଳ ଯୋଗାଣରେ ବ୍ୟାଘାତ ଦେଖାଦେଇଛି। ବର୍ତ୍ତମାନ ଏଠାରେ ତାପମାତ୍ରା ୪୦ଡିଗ୍ରୀ ରହୁଥିବାରୁ ବାଲସି ଗ୍ରାମରେ ସକାଳ ଭୋର ୪ଟାରୁ ନଳକୂପ ନିକଟରେ ମହିଳାଙ୍କ ଭିଡ଼ ଜମୁଛି। ଏ ସଂକ୍ରାନ୍ତରେ ଆରଡବ୍ଲ୍ୟୁଏସ୍ଏସ୍ ଯନ୍ତ୍ରୀ ଧର୍ମେନ୍ଦ୍ର ସେଠୀଙ୍କୁ ପଠାରିବାରୁ କେବୁଲ ଚୋରି ହେଉଥିବାରୁ ଲୋକଙ୍କୁ ଠିକ ସମୟରେ ପାନୀୟଜଳ ଯୋଗାଇବାରେ ସମସ୍ୟା ହେଉଛି, ଦୁଇ ତିନି ଦିନ ମଧ୍ୟରେ କେବୁଲ ସଂଯୋଗ କରାଯାଇ ପାନୀୟଜଳ ଯୋଗାଣ ବ୍ୟବସ୍ଥା କରାଯିବ ବୋଲି କହିଥିଲେ।

ବିଭିନ୍ନ ସ୍ଥାନରେ ଓକିଲ ସଂଘ ନିର୍ବାଚନ

ଜୁନାଗଡ଼: କୈଳାସ ସଭାପତି, ହିମାଂଶୁ ସମ୍ପାଦକ

ଜୁନାଗଡ଼,୩୦।୩(ସୁନୀଲ କୁମାର ସିଂହ)

କଳାହାଣ୍ଡି ଜିଲା ଜୁନାଗଡ଼ଠାରେ ଶନିବାର ୨୦୨୪-୨୫ ବର୍ଷ ପାଇଁ ଜୁନାଗଡ଼ ଓକିଲ ସଂଘ ନିର୍ବାଚନ ଅନୁଷ୍ଠିତ ହୋଇଯାଇଛି। ସଭାପତିଭାବେ କୈଳାସ ଚନ୍ଦ୍ର ଚୌଧୁରୀ, ଉପ ସଭାପତି ନୀଳକଣ୍ଠ ମିଶ୍ର, ସମ୍ପାଦକ ହିମାଂଶୁ ଶେଖର ବରାଡ଼, ସହ ସମ୍ପାଦକ ଧନେଶ୍ୱର ନାଏକ ଓ ଲୋକନାଥ ମଙ୍ଗରାଜ ଓ ଲାଇବ୍ରେରୀ ସମ୍ପାଦକ ମିଳାପ ଚନ୍ଦ ଜୈନ, କୋଷାଧ୍ୟକ୍ଷ କାଳନ୍ଦୀ ଚରଣ ପାଣିଗ୍ରାହୀ ସର୍ବସମ୍ମତି କ୍ରମେ ନିର୍ବାଚିତ ହୋଇଛନ୍ତି। ସେହିପରି ୭ଜଣ କାର୍ଯ୍ୟକାରୀ ସଦସ୍ୟ ଭାବେ ସୁରେଶ ଚନ୍ଦ୍ର ପଣ୍ଡା, ମଦନ ମୋହନ ସାହୁ, ଅଶୋକ କୁମାର ପାତ୍ର, ବାଲକୃଷ୍ଣ ଅଚାରୀ, ନରେନ୍ଦ୍ର କ୍ଷିତି, ଜୁଲିରାଣୀ ନାୟକ, ସୁଧାଂଶୁ ଶେଖର ବରାଡ଼ ପ୍ରମୁଖ ନିର୍ବାଚିତ ହୋଇଛନ୍ତି ବୋଲି ନିର୍ବାଚନ ଅଧିକାରୀ ଅଶୋକ କୁମାର ପଣ୍ଡା ପ୍ରକାଶ କରିଛନ୍ତି।

ଖଡ଼ିଆଳ: ଗୋବର୍ଦ୍ଧନ ସଭାପତି, କିଶୋର ସମ୍ପାଦକ

ଖଡ଼ିଆଳ,୩୦।୩(ସୁଜିତ୍ କୁମାର ପ୍ରଧାନ)

ନୂଆପଡ଼ା ଜିଲା ଖଡିଆଳ ଓକିଲ ସଂଘ ପକ୍ଷରୁ ଓକିଲ ସଂଘ ନିର୍ବାଚନ ଅନୁଷ୍ଠିତ ହୋଇଯାଇଛି। ଓକିଲ ସଂଘ ସଭାପତି ରୂପେ ଗୋବର୍ଦ୍ଧନ ସୁନା, ସମ୍ପାଦକ ରୂପେ କିଶୋର ବାଗ ନିର୍ଦ୍ୱନ୍ଦ୍ୱରେ ମନୋନୀତ ହୋଇଛନ୍ତି। ଗତବର୍ଷ ଭଳି ଚଳିତବର୍ଷ ମଧ୍ୟ ପୂର୍ବ କମିଟିକୁ ସର୍ବସମ୍ମତି କ୍ରମେ ନିର୍ଦ୍ୱନ୍ଦ୍ୱରେ ମନୋନୀତ କରିଥିଲେ। ସେହିପରି ଉପ ସଭାପତି ରୂପେ ନନ୍ଦଲାଲ ପାଣ୍ଡେ, ଯୁଗ୍ମ ସମ୍ପାଦକ ରୂପେ ଦଶରଥ ଭୋଇ, କୋଷାଧ୍ୟକ୍ଷ ରୂପେ ପାଣ୍ଡବ କୁମ୍ଭାର ମନୋନୀତ ହୋଇଥିଲେ। ତିନି ଜଣିଆ କାର୍ଯ୍ୟକାରୀ ସଦସ୍ୟ ରୂପେ ମହେନ୍ଦ୍ର କୁମାର ଦାସ, ସତ୍ୟପ୍ରିୟ ମୁଣ୍ଡ ଏବଂ ଅଚ୍ୟୁତାନନ୍ଦ ନାଗଙ୍କୁ ସର୍ବସମ୍ମତିକ୍ରମେ ମନୋନୀତ ହୋଇଥିଲେ। ଅନୁଷ୍ଠିତ ମତଦାନରେ ନିର୍ବାଚନ ଅଧିକାରୀ ଭାବେ ପୂର୍ବତନ ସମ୍ପାଦକ ଦୂତି କୃଷ୍ଣ ବେହେରା ଦାୟିତ୍ୱ ନିର୍ବାହ କରିଥିଲେ।

କୋକସରା ବାର ଆସୋସିଏଶନର ନୂତନ କର୍ମକର୍ତ୍ତା

କୋକସରା,୩୦।୩(ଦୁଷ୍ମନ୍ତ କୁମାର ପାଙ୍ଗଯୋଶୀ)

କଳାହାଣ୍ଡି ଜିଲା କୋକସରା ବାର ଆସୋସିଏଶନର ନିର୍ବାଚନ ଶନିବାର ଅନୁଷ୍ଠିତ ହୋଇଛି। ବରିଷ୍ଠ ଆଇନଜୀବୀ ଲକ୍ଷ୍ମୀଧର ମେହେର ନିର୍ବାଚନ ପରିଚାଳନା କରିଥିଲେ। ନିର୍ବାଚନରେ ବାର ଆସୋସିଏଶନର ସଭାପତି ଭାବେ ମନୋଜ କୁମାର ନାଏକ, ସମ୍ପାଦକ ଭାବେ ଲଳିତ କୁମାର ଦାସ, ସହ ସମ୍ପାଦକ ଭାବେ ସୁଜିତ କୁମାର ପଟ୍ଟନାୟକ, କୋଷାଧ୍ୟକ୍ଷ ଭାବେ ପ୍ରେମଲାଲ ସିଂ ନିର୍ଦ୍ୱନ୍ଦ୍ୱରେ ନିର୍ବାଚିତ ହୋଇଥିଲେ। ନିର୍ବାଚିତ ସମସ୍ତ କର୍ମକର୍ତ୍ତାଙ୍କୁ ସଂଘ ପକ୍ଷରୁ ସ୍ୱାଗତ ସମ୍ବର୍ଦ୍ଧନା କରାଯାଇଛି।

ନୂଆପଡ଼ା ଜିଲା ସିଭିଲ ବାର ନୂତନ କର୍ମକର୍ତ୍ତା ନିର୍ବାଚିତ

ନୂଆପଡ଼ା,୩୦।୩(ମକାରୁ ବେମାଲ)

ନୂଆପଡା ଜିଲା ସିଭିଲ ବାର ଆସୋସିଏଶନ ପକ୍ଷରୁ ଶନିବାର ନୂତନ କର୍ମକର୍ତ୍ତା ନିର୍ବାଚନ ହୋଇଯାଇଛି। ସମସ୍ତ ପଦବୀରେ ଜଣେ ଲେଖାଏ ନାମାଙ୍କନ ଦାଖଲ କରିଥିବାରୁ ନିର୍ବାଚନ ନ କରି ଚୟନ କରାଯାଇଥିଲା। ସର୍ବସମ୍ମତିକ୍ରମେ ସୁଶାନ୍ତ କୁମାର ପତିଙ୍କୁ ସଭାପତି ଭାବେ, ସମ୍ପାଦକ ସଞ୍ଜୟ କୁମାର ପାଣିଗ୍ରାହୀ, ଉପସଭାପତି ପ୍ରନୀଣ ରଞ୍ଜନ ପଟ୍ଟନାୟକ, ସହସମ୍ପାଦକ ଶ୍ରୀବସ ମଲ୍ଲିକ ଓ କୋଷାଧ୍ୟକ୍ଷ ଭାବେ ଭୁବନେଶ୍ୱର କଳସାଏ ମନୋନୀତ ହୋଇଛନ୍ତି। ଏହିମାନଙ୍କ କାର୍ଯ୍ୟକାଳ ଏକ ବର୍ଷ, ଆସନ୍ତା ମାର୍ଚ୍ଚରେ ପୁଣି ନୂତନ କର୍ମକର୍ତ୍ତା ଚୟନ ହେବ ବୋଲି ଜିଲା ନ୍ୟାୟାଳୟ ପରିସର ବାର କକ୍ଷରେ ଜିଲା ନିର୍ବାଚନ ଅଧିକାରୀ ବସନ୍ତ କୁମାର ବୋଷ ଖବରଦାତା ସମ୍ମିଳନୀରେ ସୂଚନା ଦେଇଛନ୍ତି। ସାଧାରଣ ପରିଷଦ କର୍ମକର୍ତ୍ତା ଭାବେ ଘାସିରାମ ମାଝି, ବିଶ୍ୱମଣୀ ପା

କୋଶଳସେନାର ପ୍ରସ୍ତୁତି ବୈଠକ

ଡୁଙ୍ଗୁରିପାଲି,(ଦୀନବନ୍ଧୁ ସୁନା): ସୁବର୍ଣ୍ଣପୁର ଜିଲା ଡୁଙ୍ଗୁରିପାଲିରେ ଏପ୍ରିଲ ୧ ଉତ୍କଳ ଦିବସକୁ କଳାଦିବସ ଭାବେ ପାଳନ କରିବା ନେଇ ଡୁଙ୍ଗୁରିପାଲି କୋଶଳ ସେନା ପକ୍ଷରୁ ଏକ ପ୍ରସ୍ତୁତି ବୈଠକ ଆରଏମସି ପରିସରରେ ଶନିବାର ଅନୁଷ୍ଠିତ ହୋଇଯାଇଛି। ସରୋଜ ପଧାନଙ୍କ ନେତୃତ୍ୱରେ ହୋଇଥିବା ଏହି ବୈଠକରେ ଉକ୍ତ ଦିନ ଆରଏମସି ପରିସରରୁ ଏକ ରାଲି ବାହାରି ଡୁଙ୍ଗୁରିପାଲି ବସଷ୍ଟାଣ୍ଡ ଦେଇ ଆମ୍ବେଡକର ଚାରିଛକରେ ପହଞ୍ଚି ବିରୋଧ ପ୍ରଦର୍ଶନ କରିବା ସହ ଏକ ପ୍ରତିବାଦ ସଭା ଆୟୋଜିତ ହେବ।

ସଂକ୍ଷେପରେ

ସିଭିଲ ଓ କ୍ରିମିନାଲ ଓକିଲ ସଂଘର ସଭାପତି ଶାନ୍ତନୁ କୁମାର ମହାପାତ୍ର

ବୌଦ୍ଧ,୩୦।୩(ଅଜିତ କୁମାର ବାରିକ)

ସାରା ରାଜ୍ୟରେ ଶନିବାର ଦିନ ଓକିଲ ସଂଘଗୁଡିକର ନିର୍ବାଚନ ଅନୁଷ୍ଠିତ ହୋଇଥିବା ବେଳେ ବୌଦ୍ଧର ସିଭିଲ ଓ କ୍ରିମିନାଲ ଓକିଲ ସଂଘର ନିର୍ବାଚନ ସଂଘ ପରିସରରେ ଅନୁଷ୍ଠିତ ହୋଇଥିଲା। ଉକ୍ତ ସଂଘର କେବଳ ସଭାପତି ପଦବୀ ପାଇଁ ନିର୍ବାଚନ ଅନୁଷ୍ଠିତ ହୋଇଥିଲା। ଅନ୍ୟ ପଦବୀଗୁଡିକର ପ୍ରାର୍ଥୀ ନିର୍ଦ୍ୱନ୍ଦ୍ୱରେ ନିର୍ବାଚିତ ହୋଇଥିଲେ। ନିର୍ବାଚନରେ ସଭାପତି ପଦ ପାଇଁ ଶାନ୍ତନୁ କୁମାର ମହାପାତ୍ର ଓ ପ୍ରସନ୍ନ ସାହୁ ପ୍ରତିଦ୍ୱନ୍ଦ୍ୱିତା କରିଥିଲେ। ଶନିବାର ସକାଳ ୮ ଟାରୁ ଅପରାହ୍ନ ୩ ଟା ପର୍ଯ୍ୟନ୍ତ ଭୋଟ ଗ୍ରହଣ ହୋଇଥିଲା । ନିର୍ବାଚନରେ ନିର୍ବାଚନ ଅଧିକାରୀ ଭାବେ କୃଷ୍ଣଚନ୍ଦ୍ର ମେହେର ଦାୟିତ୍ୱ ତୁଲାଇଥିଲେ। ସମୁଦାୟ ୬୫ ପ୍ରତିଶତ ମତଦାନ ହୋଇଥିବା ବେଳେ ଭୋଟ ଗଣତିରେ ସଭାପତି ଭାବେ ବରିଷ୍ଠ ଆଇନଜୀବୀ ଶାନ୍ତନୁ କୁମାର ମହାପାତ୍ର ବିଜୟୀ ହୋଇଥିଲେ। ସଂଘର ଉପସଭାପତି ଭାବେ ବିଭୁପ୍ରସାଦ କ୍ଷେତୀ, ସାଧାରଣ ସମ୍ପାଦକ ନିକୁ ମାଧବ ବେହେରା, ସହ ସମ୍ପାଦକ ବିକାଶ ରଞ୍ଜନ ସାହୁ ଓ କୋଷାଧ୍ୟକ୍ଷ ଭାବେ ବିକାଶ ଅଗ୍ରୱାଲା ନିର୍ଦ୍ୱନ୍ଦ୍ୱରେ ନିର୍ବାଚିତ ହୋଇଛନ୍ତି। ପ୍ରକାଶ ଥାଉକି ଚଳିତବର୍ଷ ପ୍ରଥମ ଥର ପାଇଁ ଉକ୍ତ ସଂଘର ନିର୍ବାଚନ ହୋଇଥିଲା। ମହାପାତ୍ର ପଞ୍ଚମ ଥର ପାଇଁ ସଂଘର ସଭାପତି ଭାବେ ନିର୍ବାଚିତ ହୋଇଛନ୍ତି।

ଝାରମୁଣ୍ଡା ଷ୍ଟେଶନ ପର୍ଯ୍ୟନ୍ତ ହେଲା ଖୋର୍ଦ୍ଧା-ବଲାଙ୍ଗୀର ନିର୍ମାଣାଧୀନ ରେଳପଥରେ ଟ୍ରାଏଲ୍ ରନ୍

ବାଉଁଶୁଣୀ,୩୦।୩(ଦେବାଶିଷ ନେପାକ)

ଶନିବାର ଅପରାହ୍ନ ୧ଟାରେ ବୌଦ୍ଧ ଜିଲା ଦେଇ ନିର୍ମାଣାଧୀନ ଥିବା ଖୋର୍ଦ୍ଧା – ବଲାଙ୍ଗୀର ରେଳପଥର ଝାରମୁଣ୍ଡା ଷ୍ଟେଶନ ପର୍ଯ୍ୟନ୍ତ ଟ୍ରାଏଲ ରନ ଅନୁଷ୍ଠିତ ହୋଇଯାଇଛି । ସୋନପୁର ଷ୍ଟେଶନଠାରୁ ଆରମ୍ଭ ହୋଇଥିବା ଟ୍ରାଏଲ ରନ ତେଲନଦୀ ରେଲୱେ ପୋଲ ଦେଇ ବୌଦ୍ଧ ଜିଲାର ମନମୁଣ୍ଡା ଠାରେ ପ୍ରବେଶ କରିଥିଲା । ପୁରୁଣାପାଣି ଷ୍ଟେଶନ ହୋଇ ଝାରମୁଣ୍ଡା ଷ୍ଟେଶନ ଯାଏଁ ଆସି ପୁଣି ସୋନପୁର ଫେରିଥିଲା । ଉକ୍ତ ଟ୍ରାଏଲ ରନ କାର୍ଯ୍ୟକ୍ରମକୁ ପାରମ୍ପରିକ ପୂଜାର୍ଚ୍ଚନା କରି ଆରମ୍ଭ କରାଯାଇଥିଲା । ଏହି ଅବସରରେ ଇଷ୍ଟ କୋଷ୍ଟ ରେଲୱେର ବରିଷ୍ଠ ଅଧିକାରୀ ମାନେ ଉପସ୍ଥିତ ଥିଲେ।

ମୌଳିକ ସୁବିଧାରୁ ବଞ୍ଚିତ ଆଦିବାସୀ ଗାଁ ବଡ଼ଲୁଣ୍ଡୁରୁ

ପାନୀୟ ଜଳ, ଗମନାଗମନ, ଶିକ୍ଷା, ସ୍ୱାସ୍ଥ୍ୟସେବାରୁ ବହୁ ଦୂରରେ ଗ୍ରାମବାସୀ

ଘଣ୍ଟାପଡ଼ା,୩୦।୩(ପ୍ରଭାତ କୁମାର ସାହୁ)

ବୌଦ୍ଧ ଜିଲା କଣ୍ଟାମାଳ ବ୍ଲକ ଘଣ୍ଟାପଡ଼ା ଥାନା ଅଧୀନ ନାରାୟଣପ୍ରସାଦ ପଞ୍ଚାୟତର ବଡ଼ଲୁଣ୍ଡୁରୁ ଗ୍ରାମବାସୀ ମୌଳିକ ସୁବିଧାରୁ ବଞ୍ଚିତ ହୋଇ ରହିଛନ୍ତି। ଶିକ୍ଷା, ସ୍ୱାସ୍ଥ୍ୟ, ଗମନାଗମନ ଓ ପାନୀୟ ଜଳ ସମସ୍ୟା ଦୀର୍ଘ ବର୍ଷ ଧରି ଲାଗି ରହିଛି। ଗ୍ରାମରେ ଥିବା ଏକମାତ୍ର ନଳକୂପରୁ ବହୁ କଷ୍ଟରେ ପାଣି ବାହାରୁଛି। ଫଳରେ ପାଣି ଗରାଏ ନେବା ପାଇଁ ମହିଳାଙ୍କୁ ଅଧ ଘଣ୍ଟା ଧରି ଅପେକ୍ଷା କରିବାକୁ ପଡୁଛି। ଗ୍ରାମରେ କେବଳ କନ୍ଧ ସମ୍ପ୍ରଦାୟର ଲୋକେ ରହୁଛନ୍ତି। ଗ୍ରାମବାସୀ ସ୍ନାନ ଶୌଚ ପାଇଁ ନିକଟରେ ଥିବା ଡେଲାଗୁରୁ ନାଳ ଉପରେ ନିର୍ଭର କରିଥାନ୍ତି। ତେବେ ଖରା ଦିନେ ତାହା ଶୁଖିଯାଇଥାଏ। ଫଳରେ ଲୋକଙ୍କ ଦୁଃଖ ଦ୍ୱିଗୁଣିତ ହୋଇଥାଏ। ଏହାଛଡା ଗ୍ରାମକୁ ସବୁଦିନିଆ ରାସ୍ତା ନ ଥିବାରୁ ବର୍ଷା ୪ ମାସ ବହୁ କଷ୍ଟ କରିବାକୁ ପଡିଥାଏ। ପାହାଡ଼ ଜଙ୍ଗଲ ଘେରା ଅଞ୍ଚଳ ଭିତରେ ରହୁଥିବା ଏହି ଗ୍ରାମବାସୀଙ୍କ ପାଇଁ ଉକ୍ତ ନାଳ ମୁଖ୍ୟ ପ୍ରତିବନ୍ଧକ ସାଜିଛି । ନାଳ ଉପରେ ପୋଲ ନିର୍ମାଣ ପାଇଁ ଅଞ୍ଚଳବାସୀ ବହୁ ବର୍ଷ ହେବ ଜନ ପ୍ରତିନିଧିଙ୍କ ଠାରୁ ଆରମ୍ଭ କରି ପ୍ରଶାସନ ପର୍ଯ୍ୟନ୍ତ ଦୃଷ୍ଟି ଆକର୍ଷଣ କରିଥିଲେ ସୁଦ୍ଧା କୌଣସି ସୁଫଳ ମିଳୁନାହିଁ। ଗ୍ରାମରେ ଅଙ୍ଗନବାଡି କିମ୍ବା ବିଦ୍ୟାଳୟ ନ ଥିବାରୁ ପିଲାମାନେ ୩ କିମି ଦୂର ନାଦେନ ଗ୍ରାମକୁ ପଢିବାକୁ ଯାଉଛନ୍ତି । ଦୂର ବାଟ ଯୋଗୁ କୁନିକୁନି ଶିଶୁ ପ୍ରାକ୍ ଶିକ୍ଷାରୁ ବଞ୍ଚିତ ହେଉଥିବା ବେଳେ ପୃଷ୍ଟିକର ଖାଦ୍ୟ ମଧ୍ୟ ଠିକ ଭାବରେ ପାଇ ପାରୁନାହାନ୍ତି। ସ୍ୱାସ୍ଥ୍ୟସେବା ସମସ୍ୟା ନ କହିବା ଭଲ। କେହି ରୋଗରେ ପଡିଲେ ୧୫ କିମି ଦୂରରେ ଥିବା ଘଣ୍ଟାପଡ଼ା କିମ୍ବା ଖୁଣ୍ଟିଗୋରା ଡାକ୍ତରଖାନା ଯିବାକୁ ହୋଇଥାଏ। ଗୁରୁତର ରୋଗୀ ହେଲେ ୨୦ କିମି ଦୂରରେ ଥିବା କଣ୍ଟାମାଳ ଡାକ୍ତରଖାନାକୁ ନେଇ ଚିକିତ୍ସା କରିବାକୁ ପଡିଥାଏ। ଏସବୁ ସମସ୍ୟାର ସମାଧାନ କରିବାକୁ ପ୍ରଶାସନ ଦୃଷ୍ଟି ଦେବାକୁ ଆଦିବାସୀ ନେତା ସାମନ୍ତ ମାଝୀ ଦାବି କରିଛନ୍ତି ।

ଗ୍ରାମରେ ଥିବା ନଳକୂପ ନିକଟରେ ମହିଳାଙ୍କ ଭିଡ଼ ।

ବିଧାନ ସଭାପତି, ଦାସଦୀପ୍ତ ସମ୍ପାଦକ

ସୁବର୍ଣ୍ଣପୁର ଜିଲା ଓକିଲ ସଂଘ ନିର୍ବାଚନ

ବିଧାନ ଚନ୍ଦ୍ର ପାଣିଗ୍ରାହୀ

ଦାସଦୀପ୍ତ ମହାପାତ୍ର

ସୋନପୁର,୩୦।୩(ମୃତ୍ୟୁଞ୍ଜୟ ଶତପଥୀ)

୨୦୨୪-୨୫ ବର୍ଷ ପାଇଁ ସୁବର୍ଣ୍ଣପୁର ଜିଲା ଓକିଲ ସଂଘ ନିର୍ବାଚନ ଶନିବାର ଅନୁଷ୍ଠିତ ହୋଇଯାଇଛି। ସଭାପତି ପଦବୀ ପାଇଁ ୨ ଜଣ ପ୍ରାର୍ଥୀ ଥିବାରୁ ଓକିଲ ସଂଘ ସଭା ଗୃହରେ ମତଦାନ ପାଇଁ ବ୍ୟବସ୍ଥା ହୋଇଥିଲା। ଓକିଲ ସଂଘର ମୋଟ ୧୮୯ ଜଣ ସଭ୍ୟାସଭ୍ୟ ମତଦାନ କରିଥିଲେ। ଭୋଟ ଗଣତି ପରେ ବିଧିବଦ୍ଧ ଭାବେ ଫଳାଫଳ ଘୋଷଣା କରାଯାଇଛି। ସଭାପତି ପଦ ପାଇଁ ବରିଷ୍ଠ ଓକିଲ ବିଧାନ ଚନ୍ଦ୍ର ପାଣିଗ୍ରାହୀ ଓ ରାମଶଙ୍କର ମେହେରଙ୍କ ମଧ୍ୟରେ ପ୍ରତିଦ୍ୱନ୍ଦିତା ହୋଇଥିଲା। ବିଧାନଙ୍କୁ ୧୦୨ ଭୋଟ ଓ ରାମଶଙ୍କରଙ୍କୁ ୮୬ ଖଣ୍ଡ ଭୋଟ ମିଳିଥିଲା। ଗୋଟିଏ ଭୋଟ ନାକଚ ହୋଇଥିଲା। ବିଧାନ ୧୬ ଖଣ୍ଡ ଭୋଟ ବ୍ୟବଧାନରେ ତାଙ୍କର ଏକମାତ୍ର ପ୍ରତିଦ୍ୱନ୍ଦ୍ୱୀ ରାମଶଙ୍କରଙ୍କୁ ପରାସ୍ତ କରିଛନ୍ତି। ଏହି ବିଜୟକୁ ମିଶାଇ ବିଧାନ ଚନ୍ଦ୍ର ପାଣିଗ୍ରାହୀ ଦଶମ ଥର ପାଇଁ ଜିଲା ଓକିଲ ସଂଘର ସଭାପତି ଭାବେ ନିର୍ବାଚିତ ହୋଇଛନ୍ତି। ପୂର୍ବରୁ ସଂଘର ଉପସଭାପତି ଭାବେ ପ୍ରଫୁଲ୍ଲ କୁମାର ସାହୁ, ସମ୍ପାଦକ ଦାସଦୀପ୍ତ ମହାପାତ୍ର, ଯୁଗ୍ମ ସମ୍ପାଦକ ଆକାଉଣ୍ଟସ୍ ମନୋଜ ବିଶି, ଯୁଗ୍ମ ସମ୍ପାଦକ ଲାଇବ୍ରେରୀ ଦଶରଥ ମିଶ୍ର ଏବଂ କାର୍ଯ୍ୟକାରୀ ସଦସ୍ୟ ଭାବେ ପ୍ରଣତି କୁମାର, ଦେବେନ୍ଦ୍ର ପର୍ଡିଆ, ଶମ୍ଭୁ ପ୍ରସାଦ ବିଶି ଓ ଯୁବରାଜ ସିଂ ନିର୍ଦ୍ୱନ୍ଦ୍ୱରେ ନିର୍ବାଚିତ ହୋଇଥିଲେ। ନିର୍ବାଚନ ଅଧିକାରୀ ଭାବେ ବରିଷ୍ଠ ଆଇନଜୀବୀ ବାବୁଲାଲ ଦାଶ ଏହି ନିର୍ବାଚନକୁ ପରିଚାଳନା କରିଥିଲେ।

ୟଙ୍ଗ୍ ଫାଇଟର, କିଙ୍ଗ୍ କୋବ୍ରା ବିଜୟୀ

ବିଜୟୀ ୟଙ୍ଗ ଫାଇଟର ଦଳର ଖେଳାଳିମାନେ ।

ପ୍ରଥମ ବହଳପଦର ପ୍ରିମିୟର ଲିଗ୍ କ୍ରିକେଟ

ଅମରପାଲି,୩୦।୩(ପୀତାମ୍ବର ସାହୁ)

ସୁବର୍ଣ୍ଣପୁର ଜିଲା ବୀରମହାରାଜପୁର ବ୍ଲକ ଅନ୍ତର୍ଗତ ବହଳପଦର ଗ୍ରାମର ଖେଳ ପଡ଼ିଆରେ ପ୍ରଥମ ବହଳପଦର ପ୍ରିମିଅର ଲିଗ କ୍ରିକେଟର ଶନିବାର ଥିଲା ଦ୍ୱିତୀୟ ଦିବସ। ଶନିବାର ପ୍ରଥମ ମ୍ୟାଚ କିଙ୍ଗ କୋବ୍ରା ଓ ନଟରାଜ ଫାଇଟର ମଧ୍ୟରେ ହୋଇଥିଲା। ଏଥିରେ କିଙ୍ଗ କୋବ୍ରା ପ୍ରଥମେ ବ୍ୟାଟିଂ କରି ନିର୍ଦ୍ଧାରିତ ୧୦ ଓଭରରେ ୯ ଉଇକେଟ ହରାଇ ୧୩୪ ରନ କରିଥିଲା। ଦଳର ମାଧବ ମହାକୁର ୨୨ ବଲରୁ ୫୨ ରନ ଓ ଦିନେଶ ମହାକୁର ୧୯ ରନ କରିଥିଲେ। ବିପକ୍ଷ ନଟରାଜ ଫାଇଟର ଦଳର ଦେବାଶିଷ ୨ଟି ଓ ସୁବ୍ରତ ଧଳ ୩ ଟି ଉଇକେଟ ନେଇଥିଲେ। ଜବାବରେ ନଟରାଜ ଫାଇଟର ନିର୍ଦ୍ଧାରିତ ୧୦ ଓଭରରେ ୯ ଉଇକେଟ ହରାଇ ୧୨୭ ରନ କରି ପରାସ୍ତ ହୋଇଥିଲା। ଦଳର ସୁବ୍ରତ ଧଳ ୮୬ ରନ କରିଥିଲେ। ବିପକ୍ଷ ବଶିଷ୍ଠ ସେଠୀ ୪ ଟି ଉଇକେଟ ନେଇଥିଲେ। ଶନିବାର ଅପରାହ୍ନରେ ଅନୁଷ୍ଠିତ ଦ୍ୱିତୀୟ ମ୍ୟାଚ ୟଙ୍ଗ ଫାଇଟର ଓ ଟାଇଗର ଏକାଦଶ ମଧ୍ୟରେ ହୋଇଥିଲା। ଏଥିରେ ୟଙ୍ଗ ଫାଇଟ ପ୍ରଥମେ ବ୍ୟାଟିଂ କରି ନିର୍ଦ୍ଧାରିତ ୧୦ ଓଭରରେ ୯ ଉଇକେଟ ହରାଇ ୧୨୪ ରନ କରିଥିଲା। ଦଳର ଡେନି ଗୋପାଳ ମାଝୀ ୪୬ ରନ ଓ ରାକେଶ ପଧାନ ୪୦ ରନ କରିଥିଲେ। ବିପକ୍ଷ ଟାଇଗର ଏକାଦଶ ୯.୫ ଓଭରରେ ସମସ୍ତ ଉଇକେଟ ହରାଇ ୧୧୮ ରନ କରି ପରାସ୍ତ ହୋଇଥିଲା। ଦଳର ସରୋଜ ସେଠୀ ୨୮ ରନ ଓ ଆଶିଷ ଜଗଦଲା ୪୦ ରନ କରିଥିଲେ। ବିପକ୍ଷ ଡେନି ଗୋପାଳ ମାଝୀ ୨ ଟି ଉଇକେଟ ନେଇଥିଲେ। ସନତ ପଧାନ,ନନ୍ଦୀ ଖୁରା,ବିଶାମିତ୍ର ସେଠୀ ଓ ରାକେଶ ପ୍ରଧାନ ଅମ୍ପାୟର ଭାବେ ଖେଳ ପରିଚାଳନା କରିଥିବା ବେଳେ ଦୀପକ ସାହୁ ଓ ମାନସ ନନ୍ଦ ସ୍କୋରିଂ କରିଥିଲେ।

ସୋନପୁର ଆଦର୍ଶ ବିଦ୍ୟାଳୟ ବିଜୟୀ

ଆନ୍ତଃ ବିଦ୍ୟାଳୟ କ୍ରିକେଟ

ସୋନପୁର,୩୦।୩(ମୃତ୍ୟୁଞ୍ଜୟ ଶତପଥୀ)

ସୋନପୁର ଗାନ୍ଧୀ ପଡିଆରେ ଚାଲିଥିବା ଆନ୍ତଃ ବିଦ୍ୟାଳୟ କ୍ରିକେଟ ଲିଗ୍-୨୦୨୪ର ଶନିବାର ଦ୍ୱିତୀୟ ଦିବସରେ ଆଦର୍ଶ ବିଦ୍ୟାଳୟ ବିଜୟୀ ହୋଇଛି। ସୋନପୁର ସରସ୍ୱତୀ ଶିଶୁ ବିଦ୍ୟାମନ୍ଦିର ଓ ଆଦର୍ଶ ବିଦ୍ୟାଳୟ ମଧ୍ୟରେ ମ୍ୟାଚ ଅନୁଷ୍ଠିତ ହୋଇଥିଲା। ଓଡିଶା କ୍ରିକେଟ ଆସୋସିଏଶନ ଓ ସୁବର୍ଣ୍ଣପୁର ଜିଲା କ୍ରିକେଟ ସଂଘର ମିଳିତ ଆନୁକୂଲ୍ୟରେ ଆୟୋଜିତ ଏହି ଲିଗ୍‌ରେ ଶନିବାର ସରସ୍ୱତୀ ଶିଶୁ ବିଦ୍ୟା ମନ୍ଦିର ଟସ୍ ଜିତି ପ୍ରଥମେ ବୋଲିଂ ନିଷ୍ପତ୍ତି ନେଇଥିଲା। ତେବେ ଦୁର୍ବଳ ଫିଲ୍ଡିଂ ଓ ବୋଲିଂ କାରଣରୁ ସର୍ବାଧିକ ୧୧୨ ରନ ଅତିରିକ୍ତ ରନ ବ୍ୟୟ କରିଥିଲେ। ସହସ୍ରାଶୁଂ ପୂଜାରୀଙ୍କ ୪୩ ରନ, ସମ୍ମିତଙ୍କ ୪୪ ରନ ଓ ଦେବାଶିଷଙ୍କ ୩୩ ରନ ସହାୟତାରେ ଆଦର୍ଶ ବିଦ୍ୟାଳୟ ମୋଟ ୩୩୮ ରନ କରିଥିଲେ। ସରସ୍ୱତୀ ଶିଶୁ ମନ୍ଦିର ତରଫରୁ ସଫଳ ବୋଲର ଭାବେ ସୁମିତ ନାଏକ ୩ଟି, ରୋହିତ ଓ ଚିକୁ ୨ଟି ଉଇକେଟ୍ ଅକ୍ତିଆର କରିଥିଲେ। ୩୩୯ ରନର ବିଶାଳ ବିଜୟ ଲକ୍ଷ୍ୟକୁ ପିଛା କରି ସରସ୍ୱତୀ ଶିଶୁ ବିଦ୍ୟାମନ୍ଦିର ମାତ୍ର ୧୯.୧ ଓଭରରେ ୧୧୪ ରନ କରିବାକୁ ସକ୍ଷମ ହୋଇଥିଲା। ମ୍ୟାଚ ପରିଚାଳନା କରିଥିଲେ ରଘୁବୀର ମିଶ୍ର ଓ ସୁବାସ ଭୋଏନା। ସ୍କୋରିଂ ଦାୟିତ୍ୱ ବିଶ୍ୱନାଥ ନାଏକ ଓ ଦିନେଶ ଘିବେଲା ନିର୍ବାହ କରିଥିଲେ। ଅତିଥି ଭାବରେ ପ୍ରଦୀପ ସେଠୀ, ବି ସୁଦର୍ଶନ ପାତ୍ର, ନରସିଂହ ତରିଆ, ବବୁଲୁ ମହାନନ୍ଦ ଯୋଗ ଦେଇଥିଲେ। ସୁଧାଂଶୁ ଶେଖର ମିଶ୍ର, ରାଜେନ୍ଦ୍ର ମିଶ୍ର, କ୍ଷେତ୍ରବାସୀ ସାହୁ ଓ ମଧୁସୂଦନ ବାରିକ ମ୍ୟାଚ ପରିଚାଳନାରେ ସହାୟତା କରିଥିଲେ।

ବୀରମହାରାଜପୁର ଓକିଲ ସଂଘ ନିର୍ବାଚନ

ରାଧାକାନ୍ତ ମହାକୁର ସଭାପତି, ଭରତ ଚନ୍ଦ୍ର ଅଗ୍ରୱାଲ ସମ୍ପାଦକ

ଅମରପାଲି,୩୦।୩(ପୀତାମ୍ବର ସାହୁ)

ସୁବର୍ଣ୍ଣପୁର ଜିଲା ବୀରମହାରାଜପୁର ଓକିଲ ସଂଘ ନିର୍ବାଚନ ଶନିବାର ଦିନ ଅନୁଷ୍ଠିତ ହୋଇଯାଇଛି। ଉକ୍ତ ନିର୍ବାଚନରେ ସଭାପତି ଭାବେ ରାଧାକାନ୍ତ ମହାକୁର ଓ ଭରତଚନ୍ଦ୍ର ଅଗ୍ରୱାଲା ସମ୍ପାଦକ ଭାବେ ନିର୍ବାଚିତ ହୋଇଛନ୍ତି। ସଭାପତି ପଦ ପାଇଁ ରାଧାକାନ୍ତ ମହାକୁର ଓ ରାଧାକାନ୍ତ ବାଘ ପ୍ରତିଦ୍ୱନ୍ଦ୍ୱିତା କରିଥିଲେ। ସମୁଦାୟ ୮୦ଜଣ ଆଇନଜୀବୀ ମତଦାନ କରିଥିଲେ। ସଭାପତି ନିର୍ବାଚନ ପାଇଁ ୭୭ ଜଣ ମତଦାନ କରିଥିଲେ । ଆଇନଜୀବୀ ରାଧାକାନ୍ତ ମହାକୁରଙ୍କୁ ୪୭ ଗୋଟି ଭୋଟ ମିଳିଥିବା ବେଳେ ରାଧାକାନ୍ତ ବାଘଙ୍କୁ ୨୮ ଗୋଟି ଭୋଟ ମିଳିଥିଲା। ରାଧାକାନ୍ତ ମହାକୁର ୧୯ ଗୋଟି ଅଧିକ ଭୋଟ ରେ ବିଜୟୀ ହୋଇଥିଲେ। ସେହିପରି ସମ୍ପାଦକ ଭାବେ ଭରତଚନ୍ଦ୍ର ଅଗ୍ରୱାଲଙ୍କୁ ୪୮ ଗୋଟି ଭୋଟ ମିଳିଥିବା ବେଳେ ଉମାଶଙ୍କର ପଣ୍ଡାଙ୍କୁ ୨୯ ଗୋଟି ଭୋଟ ମିଳିଥିଲା ।

ଓକିଲ ସଂଘ ସମ୍ପାଦକ ଭାବେ ଭରତଚନ୍ଦ୍ର ଅଗ୍ରୱାଲ ନିର୍ବାଚିତ ହୋଇଥିଲେ। ସନ୍ତୋଷ କୁମାର ଚାନ୍ଦ ଉପସଭାପତି ଏବଂ ବିଭୂତି ଭୂଷଣ ହୋତା ସହ ସମ୍ପାଦକ, ଚିତ୍ତ ରଞ୍ଜନ ମିଶ୍ର କାର୍ଯ୍ୟକାରିଣୀ ସଦସ୍ୟ ଭାବରେ ନିର୍ଦ୍ୱନ୍ଦ୍ୱରେ ନିର୍ବାଚିତ ହୋଇଥିଲେ। ଆଇନଜୀବୀ ଦିଲିପ କୁମାର ପଧାନ ନିର୍ବାଚନ ପରିଚାଳନା କରିଥିଲେ। ବିଜୟୀ କର୍ମକର୍ତ୍ତାଙ୍କୁ ସ୍ୱାଗତ କରାଯାଇଥିଲା।

ହନୁମାନ ଜୟନ୍ତୀ ପାଳନ ନେଇ ପ୍ରସ୍ତୁତି ବୈଠକ

ଡୁଙ୍ଗୁରିପାଲି,୩୦।୩(ଦୀନବନ୍ଧୁ ସୁନା)

ସୁବର୍ଣ୍ଣପୁର ଜିଲା ଡୁଙ୍ଗୁରିପାଲି ବ୍ଲକ ଅନ୍ତର୍ଗତ ଦିଗଶିରାରେ ଆସନ୍ତା ୧୪ ତାରିଖରେ ହନୁମାନ ଜୟନ୍ତୀ ପାଳନ ନେଇ ହନୁମାନ ମନ୍ଦିର ପୂଜା କମିଟିର ପୂଜକ ପଙ୍କଜ ମେହେରଙ୍କ ସଭାପତିତ୍ୱରେ ଶନିବାର ଏକ ପ୍ରସ୍ତୁତି ବୈଠକ ଅନୁଷ୍ଠିତ ହୋଇଯାଇଛି। ମନ୍ଦିର ପୂଜା କମିଟିର କର୍ମକର୍ତ୍ତାଙ୍କୁ ନେଇ ମନ୍ଦିର ପରିସରରେ ଅନୁଷ୍ଠିତ ଏହିବୈଠକରେ ଚଳିତବର୍ଷ ଧୁମଧାମରେ ଜୟନ୍ତୀ ପାଳନ କରାଯିବ ବୋଲି ନିଷ୍ପତ୍ତି ହୋଇଛି। ପ୍ରଥମେ ପୂଜା ଆରମ୍ଭ ପରେ ଧୂପ, ଆଳତୀ ନେଇ ଏକ ଶୋଭାଯାତ୍ରା ବାହାରି ଗାଁ ପରିକ୍ରମା କରାଯିବ ଓ ପରେ ପଣା ବଣ୍ଟନ ହେବ । ସନ୍ଧ୍ୟାରେ ସୁନିତା ସାହୁ ଓ କୁନ୍ତୀ ବେହେରାଙ୍କ କୀର୍ତ୍ତନ ପରିବେଷଣ କରାଯିବ ବୋଲି କମିଟି ପକ୍ଷରୁ ସୂଚନା ଦିଆଯାଇଛି। ହନୁମାନ ପୂଜା କମିଟି ବୃନ୍ଦ ଓ ଗ୍ରାମବାସୀଙ୍କ ସହଯୋଗରେ ହନୁମାନ ଜୟନ୍ତୀ ପ୍ରତିବର୍ଷ ପାଳନ କରାଯାଇ ଆସୁଛି। ଦୀନବନ୍ଧୁ ମେହେର, ଉମାକାନ୍ତ ମେହେର, ଆଲୋକ କୁମାର ମେହେର, ଦିବ୍ୟ ମେହେର, ଅନ୍ତ ମେହେର, ସୂର୍ଯ୍ୟ ମେହେର,ରଞ୍ଜନ ସେଠୀ, ସୁରେଖ ମେହେର, ରଞ୍ଜନ ମେହେର, କ୍ଷୀରୋଦ ମେହେର, ଲୋକନାଥ ମେହେରଙ୍କ ସମେତ ହନୁମାନ ମନ୍ଦିର ପୂଜା କମିଟିର କର୍ମକର୍ତା ବୈଠକରେ ଉପସ୍ଥିତ ଥିଲେ।

ବୌଦ୍ଧରେ ଛାତ୍ର ବିଜେଡିର ସମାବେଶ

ବୌଦ୍ଧ,୩୦।୩(ଅଜିତ କୁମାର ବାରିକ)

ସାଧାରଣ ନିର୍ବାଚନ ପାଇଁ ବିଗୁଲ ବାଜି ସାରିଥିବା ବେଳେ ରାଜନୈତିକ ଦଳଗୁଡିକ ସେମାନଙ୍କ ରଣନୀତି ଆରମ୍ଭ କରି ଦେଇଛନ୍ତି । ନିର୍ବାଚନରେ କିପରି ଭୋଟରଙ୍କୁ ପ୍ରଭାବିତ କରିହେବ ସେଥିପାଇଁ ଦଳଗୁଡିକ ଯୋଜନା ପ୍ରସ୍ତୁତ କରୁଛନ୍ତି । ଏପରିସ୍ଥଳେ ଶନିବାର ଏକ କଲ୍ୟାଣ ମଣ୍ଡପଠାରେ ବୌଦ୍ଧ ଜିଲା ଛାତ୍ର ବିଜୁ ଜନତା ଦଳ ସମାବେଶ କରିଛି। ତୃଣମୂଳ ସ୍ତରକୁ ଯାଇ ପୁଣି ଥରେ ଛାତ୍ରୀଛାତ୍ରଙ୍କୁ ସଂଗଠିତ କରିବାକୁ ଉଦ୍ୟମ ଆରମ୍ଭ କରିଛି ଛାତ୍ର ବିଜେଡି। ଛାତ୍ର ବିଜେଡିର ସଭାପତି ସଂଗ୍ରାମ କେଶରୀ ଦାସଙ୍କ ଅଧ୍ୟକ୍ଷତାରେ ଅନୁଷ୍ଠିତ ଏହି ସମାବେଶରେ ଯୁବ ବିଜେଡି ସଭାପତି ମତ୍ୟୁଞ୍ଜୟ ମିଶ୍ର , ଦଳର ଏନଏସି ପାଇଁ ନିର୍ବାଚନ ସଂଯୋଜକ ତଥା ରାଜ୍ୟ ଯୁଗ୍ମ ସଂପାଦକ ଅଶୋକ କୁମାର ସାହୁ , ଜିଲା ବିଜୁ ଜନତା ଦଳର କାର୍ଯ୍ୟକାରୀ ସଭାପତି ସୁବୋଧ ପ୍ରଧାନ, ସାଂସଦ ପ୍ରତିନିଧି ତାରେଣି ମହାପାତ୍ର ଓ ପୂର୍ବତନ ଉପନଗରପାଳ ବସନ୍ତ କୁମାର ସ୍ୱାଇଁ ଯୋଗ ଦେଇଥିଲେ। ରାଜ୍ୟ ଛାତ୍ର ବିଜେଡିର ପର୍ଯ୍ୟବେକ୍ଷକ ଭାବରେ ନିହାରିକା ମହାନ୍ତି ଯୋଗଦେଇ ସମାବେଶ ଆୟୋଜନର ଉଦ୍ଦେଶ୍ୟ ସଂପର୍କରେ ଅବଗତ କରାଇଥିଲେ। ବିଜେଡି ପକ୍ଷରୁ ରାଜ୍ୟର ଛାତ୍ରୀଛାତ୍ରମାନଙ୍କୁ ମେଜିକ କାର୍ଡ ଜରିଆରେ ମୋବାଇଲ ଭାଉଚରଠାରୁ ଆରମ୍ଭ କରି ବସ୍ ପାସ ଓ ଅନ୍ୟାନ୍ୟ ସୁବିଧା ଯୋଗାଇ ଦେବାର ବ୍ୟବସ୍ଥା କରାଯାଇଥିବା ନେଇ ସମାବେଶରେ ସୂଚନା ଦିଆଯାଇଥିଲା।

ଫଟାମୁଣ୍ଡା ଉପ ବିଜେତା, ଲଣ୍ଡାବାହାଲ ଚାମ୍ପିୟନ

ସଂକ୍ଷେପରେ

ତୈଳିକ ବୈଶ୍ୟ ସମାଜ ମହାସଭା ପାଇଁ ପ୍ରସ୍ତୁତି

ବଡ଼ଗାଁ, ୩୦।୩(ଅଶୋକ ଷଡ଼ଙ୍ଗୀ)

ସୁନ୍ଦରଗଡ ଜିଲା ବଡ଼ଗାଁ ବ୍ଲକ ଅନ୍ତର୍ଗତ ସାଲେପାଲି ଗ୍ରାମରେ ଶୁକ୍ରବାର ତୈଳିକ ବୈଶ୍ୟ ସମାଜର ବୈଠକ ଅନୁଷ୍ଠିତ ହୋଇଯାଇଛି। ଏପ୍ରିଲ ମାସରେ ହେବାକୁ ଥିବା ମହାସଭା ପାଇଁ ହୋଇଥିବା ଏହି ପ୍ରସ୍ତୁତି ବୈଠକରେ ଗାଙ୍ଗପୁର ଅଞ୍ଚଳ ଉପସଭାପତି ହରିଶଙ୍କର ବେହେରା, ପରାମର୍ଶଦାତା ଓକିଲ ଲବିନ୍ଦ୍ର ବେହେରା, ଉପଦେଷ୍ଟା ଲବଣୀଧର ଦାନି, ପର୍ଯ୍ୟବେକ୍ଷକ ଶିବଶଙ୍କର ବେହେରା ଯୋଗ ଦେଇଥିଲେ। ଗାଙ୍ଗପୁର ଅଞ୍ଚଳ ଉପ ସଭାପତି ବେହେରାଙ୍କ ସଭାପତିତ୍ୱରେ ଅନୁଷ୍ଠିତ ବୈଠକରେ ହେବାକୁ ଥିବା ମହାସଭା କିପରି ସଫଳ ହେବ ସେ ନେଇ ଆଲୋଚନା କରାଯାଇଥିଲା। ଏହା ସହିତ ସମାଜର ନୀତିନିୟମ ପାଳନ, ଶିକ୍ଷା ସଂସ୍କାର ଓ ସାମାଜିକ ସଙ୍ଗଠନ ଦୃଢ଼ କରିବା ଉପରେ ସମାଜର କର୍ମକର୍ତ୍ତାମାନେ ବୁଝାଇଥିଲେ। ବୈଠକରେ ସର୍ବସମ୍ମତି କ୍ରମେ ଗାଙ୍ଗପୁର ଅଞ୍ଚଳ ଉପସଭାପତି ଓ ସମ୍ପାଦକ ଚୟନ କରାଯାଇଥିଲା। ଆଗାମୀ ୫ ବର୍ଷ ପାଇଁ ଉପସଭାପତି ଥିବା ହରିଶଙ୍କର ବେହେରାଙ୍କ କାର୍ଯ୍ୟକାଳ ବୃଦ୍ଧି କରାଯାଇଥିବାବେଳେ ସମ୍ପାଦକ ଭାବେ ଫକିର ପୁଷେଟଙ୍କୁ ଚୟନ କରାଯାଇଥିଲା। ଏହି ବୈଠକରେ ଗାଙ୍ଗପୁର ଅଞ୍ଚଳ ଅଧୀନ ସାଲେପାଲି, ଜାଙ୍ଗଲି, ଗରଗଡବାହାଲ, ବଡ଼ଗାଁ, ଇତମା, ଜମର୍ଲା, ଘୁମୁଣ୍ଡା, କୁଡାବଗା, ଉଜ୍ଜଳପୁର, କୁଲାବିରା ଗ୍ରୁପ ସଭାପତି ଓ ସମ୍ପାଦକମାନେ ଯୋଗ ଦେଇଥିଲେ। ସାଲେପାଲି ଗ୍ରୁପ ଦ୍ୱାରା ଆୟୋଜିତ ଏହି ବୈଠକ ପରିଚାଳନାରେ ଗ୍ରୁପ ସଭାପତି ପୁରୁଷୋତ୍ତମ ସାହୁ, କର୍ମକର୍ତ୍ତା ଦେବେନ୍ଦ୍ର ସାହୁ, ଏକଲବ୍ୟ ସାହୁ, ଲମ୍ବୋଦର ବେହେରା, ନୀଳକଣ୍ଠ ସାହୁ ସହଯୋଗ କରିଥିଲେ।

ବରିଷ୍ଠ ଖବରଦାତାଙ୍କ ପରଲୋକ

ହେମଗିର,୩୦।୩ (ଚୈତନ୍ୟ ପଟେଲ)

ସୁନ୍ଦରଗଡ଼ ଜିଲା ହେମଗିର ବ୍ଲକର ବରିଷ୍ଠ ଖବରଦାତା ତଥା ସାମାଜିକ କର୍ମୀ ମନୋଜ ପାଣିଗ୍ରାହୀଙ୍କ ଗତ ୨୯ତାରିଖ ଶୁକ୍ରବାର ରାତିରେ ବରଗଡଠାରେ ଚିକିତ୍ସାଧିନ ଅବସ୍ଥାରେ ପରଲୋକ ହୋଇଛି। ତାଙ୍କର ଦେହାନ୍ତ ଯୋଗୁ ହେମଗିର ଅଞ୍ଚଳରେ ଶୋକର ଛାୟା ଖେଳିଯାଇଛି । ସେ ଦୀର୍ଘ ବର୍ଷ ଧରି ଗଣମାଧ୍ୟମ ଜଗତରେ କାମ କରି ଅଞ୍ଚଳର ସମସ୍ୟାଗୁଡିକୁ ଲୋକଲୋଚନକୁ ଆଣିବା ସହିତ ଅନେକ ସମସ୍ୟାର ଉପସ୍ଥାପନା କରିଥିଲେ। ସେ ଧରିତ୍ରୀ ଖବର କାଗଜରେ ଦୀର୍ଘ ୧୦ବର୍ଷରୁ ଅଧିକ ସମୟ କାମକରି ପରେ ସମାଜ ଖବର କାଗଜରେ ବ୍ଲକ ପ୍ରତିନିଧି ଭାବେ କାମ କରୁଥିଲେ। ମୃତ୍ୟୁବେଳକୁ ତାଙ୍କୁ ୪୯ବର୍ଷ ବୟସ ହୋଇଥିଲା।

ସୋନପୁର ଆଦର୍ଶ ବିଦ୍ୟାଳୟ ବିଜୟୀ

ଆନ୍ତଃ ବିଦ୍ୟାଳୟ କ୍ରିକେଟ

ସୋନପୁର,୩୦।୩(ମୃତ୍ୟୁଞ୍ଜୟ ଶତପଥୀ)

ସୋନପୁର ଗାନ୍ଧୀ ପଡିଆରେ ଚାଲିଥିବା ଆନ୍ତଃ ବିଦ୍ୟାଳୟ କ୍ରିକେଟ ଲିଗ୍-୨୦୨୪ର ଶନିବାର ଦ୍ୱିତୀୟ ଦିବସରେ ଆଦର୍ଶ ବିଦ୍ୟାଳୟ ବିଜୟୀ ହୋଇଛି। ସୋନପୁର ସରସ୍ୱତୀ ଶିଶୁ ବିଦ୍ୟାମନ୍ଦିର ଓ ଆଦର୍ଶ ବିଦ୍ୟାଳୟ ମଧ୍ୟରେ ମ୍ୟାଚ ଅନୁଷ୍ଠିତ ହୋଇଥିଲା। ଓଡିଶା କ୍ରିକେଟ ଆସୋସିଏଶନ ଓ ସୁବର୍ଣ୍ଣପୁର ଜିଲା କ୍ରିକେଟ ସଂଘର ମିଳିତ ଆନୁକୂଲ୍ୟରେ ଆୟୋଜିତ ଏହି ଲିଗ୍‌ରେ ଶନିବାର ସରସ୍ୱତୀ ଶିଶୁ ବିଦ୍ୟା ମନ୍ଦିର ଟସ୍ ଜିତି ପ୍ରଥମେ ବୋଲିଂ ନିଷ୍ପତ୍ତି ନେଇଥିଲା। ତେବେ ଦୁର୍ବଳ ଫିଲଡିଂ ଓ ବୋଲିଂ କାରଣରୁ ସର୍ବାଧିକ ୧୧୨ ରନ ଅତିରିକ୍ତ ରନ ବ୍ୟୟ କରିଥିଲେ। ସହସ୍ରାଶୁଂ ପୂଜାରୀଙ୍କ ୪୩ ରନ, ସମିତଙ୍କ ୪୪ ରନ ଓ ଦେବାଶିଷଙ୍କ ୩୩ ରନ ସହାୟତାରେ ଆଦର୍ଶ ବିଦ୍ୟାଳୟ ମୋଟ ୩୩୮ ରନ କରିଥିଲେ।

ଲହୁଣୀପଡ଼ା ଅଞ୍ଚଳରେ ବୁଲୁଛି ବାଘ

ଲହୁଣୀପଡା,୩୦।୩(ଦାଶରଥି ପଣ୍ଡା)

- ବାଘ ବୁଲିବା ନେଇ ଚର୍ଚ୍ଚା
- ସତ ନା ଗୁଜବ

ସୁନ୍ଦରଗଡ଼ ଜିଲା ଲହୁଣୀପଡା ଅଞ୍ଚଳର ବିଭିନ୍ନ ଗ୍ରାମରେ ବାଘ ବୁଲୁଥିବା ଚର୍ଚ୍ଚା ଜୋର ଧରିଛି। ବାଘ ବୁଲୁଥିବା ନେଇ ଆଲୋଚନା ଶୁଣିବାକୁ ମିଳୁଛି। ଯେଉଁ ଯେଉଁ ଅଞ୍ଚଳରେ ବାଘ ବୁଲୁଛି ବୋଲି ଚର୍ଚ୍ଚା ଜୋର ଧରିଛି ସେ ଅଞ୍ଚଳର ଲୋକମାନେ ବାଘ ଆତଙ୍କରେ ଆତଙ୍କିତ ହୋଇ ରହିଥିବାବେଳେ ବନ ବିଭାଗ ପକ୍ଷରୁ ବିଭିନ୍ନ ସ୍ଥାନରେ ଛାନଭିନ କରାଯାଇଥିବା ଜଣାପଡିଛି। ସୂଚନା ଅନୁସାରେ ଲହୁଣୀପଡା ବ୍ଲକ ଶଙ୍ଖପୋଷ ପଞ୍ଚାୟତ ନନ୍ଦାପଡା ଗ୍ରାମରେ ଶୁକ୍ରବାର ବିଳମ୍ବିତ ରାତ୍ରିରେ ବାଘ ବୁଲୁଥିଲା ବୋଲି କେତେକ ଲୋକ ଗୁଜବ କରିଥିବାବେଳେ ଅନ୍ୟ କେତେକ ଲୋକ ନିକଟସ୍ଥ ଘୁଷୁରୀ ପୋଷ ଓ ଭାଲିଆଡ଼ିହି ଅଞ୍ଚଳରେ ବୁଲୁଥିଲା ବୋଲି ଆଲୋଚନା କରୁଥିଲେ। ଅନ୍ୟପକ୍ଷେ ଟେଟେଙ୍ଗାଗିଳା ଗ୍ରାମ ନିକଟସ୍ଥ ଜଙ୍ଗଲରେ ଦୁଇତିନି ଦିନ ପୂର୍ବେ ଏକ ଗାଈ କୌଣସି କାରଣରୁ ଜଙ୍ଗଲ ଭିତରେ ମରି ପଡିଥିବାବେଳେ ଏହାକୁ ସେହି ବାଘ ମାରିଛି ବୋଲି ଚର୍ଚ୍ଚା ହୋଇଥିଲା। ଏହାକୁ ନେଇ ଲୋକେ ବାଘ ଆସିଥିବା ଆଶଙ୍କା କରିଛନ୍ତି। ଶନିବାର ନନ୍ଦାପଡା ଓ ଟକରା ଗ୍ରାମର ମଧ୍ୟ ଭାଗରେ ଥିବା ବାବେହୁଡ଼ି ଜଙ୍ଗଲରେ ଦିନ ତମାମ ବାଘ ଲୁଚି ରହିଛି ବୋଲି କେହି କେହି କହୁଛନ୍ତି। କିନ୍ତୁ ସମ୍ପୃକ୍ତ କିଛି ବ୍ୟକ୍ତି ବିଶେଷଙ୍କୁ ଯୋଗାଯୋଗ କରି ପଚାରିବାରୁ ମୁଁ ଦେଖି ନାହିଁ ମୁଁ ଶୁଣିଛି ବୋଲି ମତାମତ ଦେଉଛନ୍ତି। ସ୍ମରଣଯୋଗ୍ୟ ଯେ କିଛିଦିନ ତଳେ ବଣେଇ ବନଖଣ୍ଡ ଅଧିନସ୍ଥ ବରସୁଆଁ ବନାଞ୍ଚଳ ଚୋରଧରା ସେକ୍ସନ ତୋଡା ସଂରକ୍ଷିତ ଜଙ୍ଗଲରେ ବାଘ ବୁଲୁଥିବା ଫରେଷ୍ଟ ସିସି କ୍ୟାମେରାରେ କଏଦ ହୋଇଥିଲା। ଘଟଣାଟି ଯେଉଁ ମାତ୍ରାରେ ଚର୍ଚ୍ଚା ହୋଇଥିଲା ତାଠାରୁ ଅଧିକ ବାଘ ଆତଙ୍କ ଦେଖାଦେଇଥିଲା।ଦୁଇଦିନ ଧରି ଲହୁଣୀପଡା ଅଞ୍ଚଳରେ ବାଘ ବୁଲୁଥିବା ସତ୍ୟାସତ୍ୟ ଜାଣିବା ପାଇଁ ବାଙ୍କୀ ରେଞ୍ଜ ରାଜାମୁଣ୍ଡା ସେକ୍ସନର ବନ କର୍ମଚାରୀଙ୍କୁ ଯୋଗାଯୋଗ କରିବାରୁ ସେ କହିଲେ ଆମ ନିକଟକୁ ମଧ୍ୟ ଖବର ଆସୁଛି। ଆମ ତରଫରୁ ଆବଶ୍ୟକ ପଦକ୍ଷେପ ମଧ୍ୟ ଗ୍ରହଣ କରି ବିଭିନ୍ନ ସ୍ଥାନରେ ଛାନଭିନ କରିଥିଲେ ସୁଦ୍ଧା କୌଣସି ପ୍ରକାର ପାଦ ଚିହ୍ନ କିମ୍ବା ସଂକେତ ମିଳିପାରି ନାହିଁ। ଯେ ପର୍ଯ୍ୟନ୍ତ ବାଘର ପାଦଚିହ୍ନ କିମ୍ବା ଅନ୍ୟାନ୍ୟ ସଂକେତ ନ ମିଳିଛି ସେ ପର୍ଯ୍ୟନ୍ତ ଏହା ଏକ ଗୁଜବ କହିଲେ ମଧ୍ୟ ଅତ୍ୟୁକ୍ତି ହେବନାହିଁ ବୋଲି ସୂଚନା ଦେଇଥିଲେ। ବାଘ ସତରେ ବୁଲୁଛି ନା ଏହା ଗୁଜବ ତାହାକୁ ନେଇ ପ୍ରଶ୍ନବାଚୀ ସୃଷ୍ଟି ହୋଇଛି। ଏହା ପ୍ରକୃତରେ ସତ ନା ଗୁଜବ ତାହାର ପର୍ଦ୍ଦାଫାଶ କରାଯାଉ ବୋଲି ଲୋକେ କହିଛନ୍ତି।

ଓଏଭି ନିର୍ମାଣ କାର୍ଯ୍ୟ ବିଳମ୍ବିତ

ଅଭିଭାବକ ମିଳିତ ଭାବେ ଦାବିପତ୍ର ଦେବାକୁ ଆସିଛନ୍ତି।

କୁନ୍ଦ୍ରା, ୩୦।୩(ଦେବାଶିଷ ସାହୁ)

ଜିଲାପାଳଙ୍କୁ ଚିଠି ଲେଖିଲେ ଅଭିଭାବକ

ସୁନ୍ଦରଗଡ ଜିଲା କୁନ୍ଦ୍ରା ବ୍ଲକ ଅନ୍ତର୍ଗତ ବୁଡାକଟା ଗ୍ରାମରେ ନିର୍ମାଣାଧୀନ ଅବସ୍ଥାରେ ରହିଛି ଓଡିଶା ଆଦର୍ଶ ବିଦ୍ୟାଳୟ (ଓଏଭି)। ଏହାର ନିର୍ମାଣ କାର୍ଯ୍ୟ ବିଳମ୍ବିତ ହେଉଥିବାରୁ ଲୋକଙ୍କ ମଧ୍ୟରେ ଅସନ୍ତୋଷ ପ୍ରକାଶ ପାଇଛି। ତେବେ ଏହା ୨୦୨୧ ମସିହାରୁ ନିର୍ମାଣ ହେଉଛି, କିନ୍ତୁ ୩ ବର୍ଷ ବିତିଗଲାଣି ତଥାପି ନିର୍ମାଣ କାର୍ଯ୍ୟ ସରିବାର ନାଁ ଧରୁନାହିଁ। ବିଭିନ୍ନ ବାଦବିବାଦ ପରେ ଗତ ୩ ବର୍ଷ ତଳେ ଏହାର ନିର୍ମାଣ କାର୍ଯ୍ୟ ଆରମ୍ଭ ହୋଇଥିଲା। ହେଲେ ବିଦ୍ୟାଳୟର ନିର୍ମାଣ କାର୍ଯ୍ୟ ଅତ୍ୟନ୍ତ ମନ୍ଥର ଗତିରେ ଚାଲିଛି। ବାଳକ ଓ ବାଳିକା ଛାତ୍ରାବାସ ବିଳମ୍ବରେ ନିର୍ମାଣ କାର୍ଯ୍ୟ ଆରମ୍ଭ ହୋଇ ନିର୍ମାଣ ସରିଲାଣି କିନ୍ତୁ ପ୍ରଥମେ ବିଦ୍ୟାଳୟ ନିର୍ମାଣ କାର୍ଯ୍ୟ ଆରମ୍ଭ ହୋଇ କାର୍ଯ୍ୟ ସରୁନାହିଁ। ସରି ନ ଥିବାରୁ ଅସ୍ଥାୟୀ ଭାବେ କୁନ୍ଦ୍ରା ଉତ୍କୃଷ୍ଟ ଉଚ୍ଚ ବିଦ୍ୟାଳୟର ଏଲିମେଣ୍ଟାରୀ ସେକ୍ସନରେ ଆଦର୍ଶ ବିଦ୍ୟାଳୟ ପାଠପଢା ଚାଲିଛି। ତେବେ ଚଳିତବର୍ଷ ଅଷ୍ଟମ ଶ୍ରେଣୀ ଖୋଲିବାକୁ ସେଠାରେ ମଧ୍ୟ ଅତିରିକ୍ତ ଶ୍ରେଣୀ ଗୃହ ନାହିଁ। ଛାତ୍ରୀଛାତ୍ର ଉନ୍ନତମାନର ଶିକ୍ଷା ପାଇବାରୁ ବଞ୍ଚିତ ହେଉଛନ୍ତି। ପିଲାଙ୍କ ପାଇଁ ଶୌଚାଳୟଟିଏ ମଧ୍ୟ ନାହିଁ। ଅନ୍ୟପଟେ ପିଲାଙ୍କ ପାଇଁ ରହିଛି ମାତ୍ର ୨ଟି ବସ। ଯେଉଁଥିରେ ୧୬୦ ପିଲା ଯିବାଆସିବା ସମ୍ଭବ ହେଉନାହିଁ। ସେଥିପାଇଁ ଶନିବାର ବିଦ୍ୟାଳୟର ସମସ୍ତ ଅଭିଭାବକ ମିଳିତ ଭାବେ ଜିଲାପାଳଙ୍କ ଉଦ୍ଦେଶ୍ୟରେ କୁନ୍ଦ୍ରା ବିଡିଓ ଏବଂ ବିଇଓଙ୍କୁ ଏକ ଦାବିପତ୍ର ପ୍ରଦାନ କରିଛନ୍ତି। ଜିଲା ପ୍ରଶାସନ ଏଦିଗରେ ତୁରନ୍ତ ଦୃଷ୍ଟି ନ ଦେଲେ ଆଗାମୀ ଦିନରେ ଅଭିଭାବକ ଆନ୍ଦୋଳନାତ୍ମକ ପନ୍ଥା ଅବଲମ୍ବନ କରିବେ ବୋଲି ଚେତାବନୀ ମଧ୍ୟ ଦେଇଛନ୍ତି। ମାତ୍ର ବୁଡ଼ାକଟାରେ ନିର୍ମାଣାଧୀନ ନିଜସ୍ୱ ବିଦ୍ୟାଳୟ ଗୃହ ଅହେତୁକ ବିଳମ୍ବ ସହ ନିର୍ମାଣ କାର୍ଯ୍ୟ ଦାୟିତ୍ୱରେ ଥିବା ସରକାରୀ କଳର ବୈମାତୃକ ମନୋଭାବ ଯୋଗୁ ଅଞ୍ଚଳବାସୀଙ୍କ ଭିତରେ ଅସନ୍ତୋଷ ପ୍ରକାଶ ପାଉଛି। ଏହାର ନିର୍ମାଣ କାର୍ଯ୍ୟରେ ଅଗ୍ରଗତି ସହ ଶୀଘ୍ର ସମ୍ପୂର୍ଣ୍ଣ କରିବା ଦିଗରେ ବିଭାଗୀୟ ଅଧିକାରୀ ଦୃଷ୍ଟିଦେଇ ଆବଶ୍ୟକ ପଦକ୍ଷେପ ଗ୍ରହଣ କରିବାକୁ ଅଭିଭାବକ ମହଲରେ ଦାବି ହେଉଛି।

ଜିଲାପାଳଙ୍କ ଉପକାରାଗାର ପରିଦର୍ଶନ

ଝାରସୁଗୁଡ଼ା, ୩୦।୩ (ସଞ୍ଜୟ ମାଲି)

ଝାରସୁଗୁଡ଼ା ଜିଲାପାଳ ଅବୋଲି ସୁନିଲ ନରୱଣେ ଶନିବାର ଓଏସ୍‌ଏପିସ୍ଥିତ ଜିଲା ଉପକାରାଗାର ପରିଦର୍ଶନ କରିଥିଲେ। ସେ କାରାଗାରରେ ଥିବା ଅନ୍ତେବାସୀଙ୍କ ସୁବିଧା ଅସୁବିଧା ପଚାରି ବୁଝିବା ସହ ଖାଦ୍ୟପେୟ ଠିକ୍ ସମୟରେ ଦିଆଯାଉଛି କି ନାହିଁ ସେସବୁ ତଦାରଖ କରିଥିଲେ। ଅନ୍ତେବାସୀଙ୍କ ଦେହ ଅସୁସ୍ଥ ରହିଲେ ଠିକ୍ ସମୟରେ ଚିକିତ୍ସା ଯୋଗାଇ ଦିଆଯାଉଛି କି ନାହିଁ ଆଦି ପ୍ରସଙ୍ଗରେ ଜିଲାପାଳ ଉପକାରାଗାର ଜେଲରଙ୍କ ସହ ଆଲୋଚନା କରିଥିଲେ।

ଝାରମୁଣ୍ଡା ଷ୍ଟେଶନ ପର୍ଯ୍ୟନ୍ତ ହେଲା ଖୋର୍ଦ୍ଧା-ବଲାଙ୍ଗୀର ନିର୍ମାଣାଧୀନ ରେଳପଥରେ ଟ୍ରାଏଲ ରନ

ବାଉଁଶୁଣୀ,୩୦।୩(ଦେବାଶିଷ ନେପାକ)

ଶନିବାର ଅପରାହ୍ନ ୧ଟାରେ ବୌଦ୍ଧ ଜିଲା ଦେଇ ନିର୍ମାଣାଧୀନ ଥିବା ଖୋର୍ଦ୍ଧା - ବଲାଙ୍ଗୀର ରେଳପଥର ଝାରମୁଣ୍ଡା ଷ୍ଟେଶନ ପର୍ଯ୍ୟନ୍ତ ଟ୍ରାଏଲ ରନ ଅନୁଷ୍ଠିତ ହୋଇଯାଇଛି। ସୋନପୁର ଷ୍ଟେଶନଠାରୁ ଆରମ୍ଭ ହୋଇଥିବା ଟ୍ରାଏଲ ରନ ତେଲନଦୀ ରେଲୱେ ପୋଲ ଦେଇ ବୌଦ୍ଧ ଜିଲାର ମନମୁଣ୍ଡା ଠାରେ ପ୍ରବେଶ କରିଥିଲା । ପୁରୁଣାପାଣି ଷ୍ଟେଶନ ହୋଇ ଝାରମୁଣ୍ଡା ଷ୍ଟେଶନ ଯାଏଁ ଆସି ପୁଣି ସୋନପୁର ଫେରିଥିଲା । ଉକ୍ତ ଟ୍ରାଏଲ ରନ କାର୍ଯ୍ୟକ୍ରମକୁ ପାରମ୍ପରିକ ପୂଜାର୍ଚ୍ଚନା କରି ଆରମ୍ଭ କରାଯାଇଥିଲା ।

ନିର୍ବାଚନ ପାଇଁ ସେକ୍ଟର ଅଫିସରଙ୍କୁ ତାଲିମ

ତାଲିମ କାର୍ଯ୍ୟକ୍ରମରେ ଉପସ୍ଥିତ ଅଧିକାରୀ ଓ ଅନ୍ୟମାନେ।

ଝାରସୁଗୁଡା, ୩୦।୩ (ସଞ୍ଜୟ ମାଲି)

ଆଗାମୀ ନିର୍ବାଚନକୁ ଦୃଷ୍ଟିରେ ରଖି ଶନିବାର ଝାରସୁଗୁଡ଼ା ଅତିରିକ୍ତ ଜିଲାପାଳଙ୍କ ନେତୃତ୍ୱରେ ସେକ୍ଟର ଅଫିସରଙ୍କ ତାଲିମ କାର୍ଯ୍ୟକ୍ରମ ଅନୁଷ୍ଠିତ ହୋଇଯାଇଛି। ଝାରସୁଗୁଡ଼ା ଜିଲାପାଳଙ୍କ କାର୍ଯ୍ୟାଳୟର ଜିଲା ଖଣିଜ ପାଣ୍ଠି କକ୍ଷରେ ଅତିରିକ୍ତ ଜିଲାପାଳ କିଶୋର ଚନ୍ଦ୍ର ସ୍ୱାଇଁଙ୍କ ନେତୃତ୍ୱରେ କାର୍ଯ୍ୟକ୍ରମ ହୋଇଥିଲା। ଏଥିରେ ବିଭିନ୍ନ ବିଦ୍ୟାଳୟର ପ୍ରଧାନ ଶିକ୍ଷକ, ଶିକ୍ଷକ, ମହାବିଦ୍ୟାଳୟ ଅଧ୍ୟାପକ, ଅଧ୍ୟାପିକାଙ୍କ ସମେତ ସମସ୍ତ ସରକାରୀ ଅଧିକାରୀ ଉପସ୍ଥିତ ଥିଲେ। ଆସନ୍ତା ମେ ୨୦ରେ ଜିଲାର ଦୁଇଟି ନିର୍ବାଚନ ମଣ୍ଡଳୀରେ ନିର୍ବାଚନ ହେବାକୁ ଥିବାବେଳେ ଜୁନ ୪ରେ ଭୋଟ ଗଣତି କରାଯିବ। ନିର୍ବାଚନ ସମୟରେ ସମସ୍ତେ ଯେପରି ସୁଚାରୁରୂପେ ଦାୟିତ୍ୱ ନିର୍ବାହ କରିବେ ସେ ବିଷୟରେ ସମସ୍ତଙ୍କୁ ଅତିରିକ୍ତ ଜିଲାପାଳ ଅବଗତ କରାଇଥିଲେ।

ନରେଶ ନାଏକ ସଭାପତି, ଅଶୋକ ସ୍ୱାଇଁ ସମ୍ପାଦକ

ସୁନ୍ଦରଗଡ଼ ଜିଲା ଓକିଲ ସଂଘର ନିର୍ବାଚନ

ସୁନ୍ଦରଗଡ଼,୩୦।୩ (ଜୟ ନାରାୟଣ ମେଣ୍ଢୁଳି)

ସୁନ୍ଦରଗଡ଼ ଜିଲା ଓକିଲ ସଂଘର ନିର୍ବାଚନ ଶନିବାର ଅନୁଷ୍ଠିତ ହୋଇଯାଇଛି। ଏଥିରେ ନରେଶ କୁମାର ନାଏକ ସଭାପତି ଭାବେ ନିର୍ବାଚିତ ହୋଇଛନ୍ତି। ଉପସଭାପତି ଭାବେ ନୀରଜ ସାମନ୍ତରା, ଅଶୋକ କୁମାର ସ୍ୱାଇଁ ସମ୍ପାଦକ, ବାଦଲ ଚୌଧୁରୀ ସହ ସମ୍ପାଦକ, ସରିତା ପଟେଲ କୋଷାଧ୍ୟକ୍ଷା ଭାବେ ନିର୍ବାଚିତ ହୋଇଛନ୍ତି। ସେହିପରି ପ୍ରଶାନ୍ତ କୁମାର ପଟେଲ, ଗୌତମ କୁମାର ହାତୀ, ପ୍ରେମ କୁମାର, ସୁଶାନ୍ତ କୁମାର ସେଠୀ, ରାଜେନ୍ଦ୍ର ପ୍ରସାଦ ବେକ ପ୍ରମୁଖ କାର୍ଯ୍ୟକାରୀ କମିଟି ସଦସ୍ୟାଭାବେ ନିର୍ବାଚିତ ହୋଇଛନ୍ତି। ଏତଦ୍‌ବ୍ୟତୀତ ନମିତା ନାଏକ, ଅଞ୍ଜନା ସାହୁ, ରବୀନ୍ଦ୍ର ମାଳି, ମାନସ ରଞ୍ଜନ ପଣ୍ଡା, ସଞ୍ଜୟ କୁମାର ପଟେଲ ଓ୍ୱେଲଫେୟାର କମିଟିକୁ ମନୋନୀତ ହୋଇଛନ୍ତି। ବରିଷ୍ଠ ଆଇନଜୀବୀ ଅରୁଣ ପଟେଲ, ପୁରୁଷୋତ୍ତମ ପ୍ରଧାନ, ବୁଧଦେବ ନାଏକ, ମନୋଜ ମହାରଣା, ନିହାର ରଞ୍ଜନ ରଥ, ସୁନିଲ ପଟେଲ, ନୟନ ରଞ୍ଜନ ନନ୍ଦୀ ପ୍ରମୁଖ ନିର୍ବାଚନ ପରିଚାଳନା କରୁଥିଲେ।

ରାଧାକାନ୍ତ ସା ଜିଲା ଓକିଲ ସଂଘ ସଭାପତି

ଓକିଲ ସଂଘର ନବନିର୍ବାଚିତ କର୍ମକର୍ତ୍ତା।

ଝାରସୁଗୁଡ଼ା, ୩୦।୩ (ସଞ୍ଜୟ ମାଲି)

ଝାରସୁଗୁଡ଼ା ଜିଲା ଓକିଲ ସଂଘ ନିର୍ବାଚନ ଶନିବାର ଶେଷ ହୋଇଛି। ଏହି ନିର୍ବାଚନରେ ରାଧାକାନ୍ତ ସା ୧୫୦ରୁ ଊର୍ଦ୍ଧ୍ୱ ଭୋଟ ପାଇ ନିଜର ପ୍ରତିଦ୍ୱନ୍ଦ୍ୱୀ ତ୍ରିନାଥ ଗୁଆଲଙ୍କୁ ପଛରେ ପକାଇ ନୂତନ ସଭାପତି ଭାବେ ନିର୍ବାଚିତ ହୋଇଛନ୍ତି। ସେହିଭଳି ଶୈଳେଶ ସୁଭନିଲ ଉପସଭାପତି, ମନିସ କୁମାର ବାଜପେୟୀ ସାଧାରଣ ସମ୍ପାଦକ, ପବିତ୍ର ବିଶି ଓ ରାମହରି ପୂଜାରୀ ଯୁଗ୍ମ ସମ୍ପାଦକ ଭାବେ ନିର୍ବାଚିତ ହୋଇଛନ୍ତି। ଆସନ୍ତା ୨୦୨୪-୨୫ ବର୍ଷ ପାଇଁ ଏହି ନିର୍ବାଚିତ ସଦସ୍ୟମାନେ ଓକିଲ ସମାଜର ହକ ଓ ଅଧିକାର ପାଇଁ ସ୍ୱର ଉଠାଇବେ ବୋଲି ମତ ରଖିଛନ୍ତି।

କାହାକୁ ଟିକେଟ, ଦ୍ୱନ୍ଦ୍ୱରେ ଭୋଟର

ଝାରସୁଗୁଡ଼ା,୩୦।୩(ସଞ୍ଜୟ ମାଲି)

ଝାରସୁଗୁଡ଼ା ଜିଲାର ଦୁଇ ବିଧାନସଭା ନିର୍ବାଚନ ମଣ୍ଡଳୀ ବ୍ରଜରାଜନଗର ଓ ଝାରସୁଗୁଡ଼ା ପାଇଁ ୩ ପ୍ରମୁଖ ଦଳ ଭାଜପା, ବିଜେଡି ଓ କଂଗ୍ରେସ ପକ୍ଷରୁ ପ୍ରାର୍ଥୀ ଘୋଷଣା କରାଯାଇନାହିଁ। ବିଜେଡ଼ି ପ୍ରଥମ ପର୍ଯ୍ୟାୟରେ ୭୨ବିଧାନସଭା ଆସନ ଲାଗି ପ୍ରାର୍ଥୀ ଘୋଷଣା କରିଥିଲେ ହେଁ ଝାରସୁଗୁଡ଼ା ଓ ବ୍ରଜରାଜନଗର ଏଥିରୁ ବାଦ୍ ପଡିଛି। ଏବେ ସ୍ଥାନୀୟ ଜନସାଧାରଣ ଏହି ଦୁଇ ଆସନ ଲାଗି କେଉଁ ଦଳର କାହାକୁ ଟିକେଟ୍ ମିଳିବ ତାକୁ ନେଇ ଦ୍ୱନ୍ଦ୍ୱରେ ଅଛନ୍ତି।

କଂଗ୍ରେସ ଦଳ ସମ୍ପର୍କରେ କହିବାକୁ ଗଲେ ଗତ ୭ ଓ ୮ ଫେବୃଆରୀରେ ରାହୁଲ ଗାନ୍ଧୀ ଭାରତ ଯୋଡୋ ଯାତ୍ରାରେ ଝାରସୁଗୁଡ଼ା ଗସ୍ତରେ ଆସି ଝାରସୁଗୁଡ଼ା ସହରରେ ଏକ ରାଲିରେ ଯୋଗ ଦେଇଥିଲେ। ରାହୁଲଙ୍କ କାର୍ଯ୍ୟକ୍ରମରେ ସେତେବେଳେ ଅନେକ କଂଗ୍ରେସ କର୍ମୀ ଯୋଗଦେଇ ନ ଥିଲେ। କିନ୍ତୁ ଯେତେବେଳେ ସେ ଝାରସୁଗୁଡ଼ାରୁ ବ୍ରଜରାଜନଗର ନିର୍ବାଚନମଣ୍ଡଳୀ ଦେଇ ବେଲପାହାଡ଼ରେ ପହଞ୍ଚିଲେ ସେଠାରେ କଂଗ୍ରେସ ଟିକଟରୁ ବିଜୟୀ ହୋଇଥିବା ତତ୍କାଳୀନ ବେଲପାହାଡ଼ ପୌରପରିଷଦ ଅଧକ୍ଷ ନିମାଇଁ ଚରଣ ପଣ୍ଡା (ବୁଲୁ)ଙ୍କ ନେତୃତ୍ୱରେ ହଜାର ହଜାର ସମର୍ଥକ ତାଙ୍କୁ ସ୍ୱାଗତ କରିଥିଲେ। କିଛିଦିନ ତଳେ କିଶୋର ପଟେଲ ବ୍ରଜରାଜନଗରରୁ ଟିକେଟ ପାଇବେ ବୋଲି ଚର୍ଚ୍ଚା ହେଉଥିଲା। କିନ୍ତୁ ବର୍ତ୍ତମାନ ବୁଲୁଙ୍କୁ ଟିକେଟ ନ ଦେଲେ ସେ ନିର୍ଦ୍ଦଳୀୟ ଭାବେ ନିର୍ବାଚନ ଲଢିବେ ବୋଲି ସ୍ଥାନୀୟ ଅଞ୍ଚଳରେ ଚର୍ଚ୍ଚା ହେଉଛି। ଏ ସମ୍ପର୍କରେ ବୁଲୁଙ୍କୁ ପଚାରିବାରୁ ସେ ଦଳର ମୁଖିଆ ଯାହା ନିଷ୍ପତ୍ତି ନେବେ ତାକୁ ସେ ମାନିନେବେ ବୋଲି କହିଛନ୍ତି। ବରଗଡ ସଂସଦୀୟ କ୍ଷେତ୍ର ଅଧୀନ ବ୍ରଜରାଜନଗର ନିର୍ବାଚନମଣ୍ଡଳୀରେ ଓଡ଼ିଶା ବିଧାନସଭାର ପୂର୍ବତନ ବାଚସ୍ପତି ସ୍ୱର୍ଗତ କିଶୋର ମହାନ୍ତିଙ୍କ ସ୍ତ୍ରୀ ଅଳକା

ସଂକ୍ଷେପରେ

ତୈଳିକ ବୈଶ୍ୟ ସମାଜ ମହାସଭା ପାଇଁ ପ୍ରସ୍ତୁତି

ବଡ଼ଗାଁ, ୩୦।୩(ଅଶୋକ ଷଡ଼ଙ୍ଗୀ)

ସୁନ୍ଦରଗଡ ଜିଲା ବଡ଼ଗାଁ ବ୍ଲକ ଅନ୍ତର୍ଗତ ସାଲେପାଲି ଗ୍ରାମରେ ଶୁକ୍ରବାର ତୈଳିକ ବୈଶ୍ୟ ସମାଜର ବୈଠକ ଅନୁଷ୍ଠିତ ହୋଇଯାଇଛି। ଏପ୍ରିଲ ମାସରେ ହେବାକୁ ଥିବା ମହାସଭା ପାଇଁ ହୋଇଥିବା ଏହି ପ୍ରସ୍ତୁତି ବୈଠକରେ ଗାଙ୍ଗପୁର ଅଞ୍ଚଳ ଉପସଭାପତି ହରିଶଙ୍କର ବେହେରା, ପରାମର୍ଶଦାତା ଓକିଲ ଲବିନ୍ଦ୍ର ବେହେରା, ଉପଦେଷ୍ଟା ଲବଣୀଧର ଦାନି, ପର୍ଯ୍ୟବେକ୍ଷକ ଶିବଶଙ୍କର ବେହେରା ଯୋଗ ଦେଇଥିଲେ। ଗାଙ୍ଗପୁର ଅଞ୍ଚଳ ଉପ ସଭାପତି ବେହେରାଙ୍କ ସଭାପତିତ୍ୱରେ ଅନୁଷ୍ଠିତ ବୈଠକରେ ହେବାକୁ ଥିବା ମହାସଭା କିପରି ସଫଳ ହେବ ସେ ନେଇ ଆଲୋଚନା କରାଯାଇଥିଲା। ଏହା ସହିତ ସମାଜର ନୀତିନିୟମ ପାଳନ, ଶିକ୍ଷା ସଂସ୍କାର ଓ ସାମାଜିକ ସଙ୍ଗଠନ ଦୃଢ଼ କରିବା ଉପରେ ସମାଜର କର୍ମକର୍ତ୍ତାମାନେ ବୁଝାଇଥିଲେ। ବୈଠକରେ ସର୍ବସମ୍ମତି କ୍ରମେ ଗାଙ୍ଗପୁର ଅଞ୍ଚଳ ଉପସଭାପତି ଓ ସମ୍ପାଦକ ଚୟନ କରାଯାଇଥିଲା। ଆଗାମୀ ୫ ବର୍ଷ ପାଇଁ ଉପସଭାପତି ଥିବା ହରିଶଙ୍କର ବେହେରାଙ୍କ କାର୍ଯ୍ୟକାଳ ବୃଦ୍ଧି କରାଯାଇଥିବାବେଳେ ସମ୍ପାଦକ ଭାବେ ଫକିର ପୃଷେଟଙ୍କୁ ଚୟନ କରାଯାଇଥିଲା। ଏହି ବୈଠକରେ ଗାଙ୍ଗପୁର ଅଞ୍ଚଳ ଅଧୀନ ସାଲେପାଲି, ଜାଙ୍ଗଲି, ଗରଗଡବାହାଲ, ବଡ଼ଗାଁ, ଇତମା, ଜମର୍ଲା, ଘୁମୁଣ୍ଡା, କୁଡାବଗା, ଉଜ୍ଜଳପୁର, କୁଲାବିରା ଗ୍ରୁପ ସଭାପତି ଓ ସମ୍ପାଦକମାନେ ଯୋଗ ଦେଇଥିଲେ। ସାଲେପାଲି ଗ୍ରୁପ ଦ୍ୱାରା ଆୟୋଜିତ ଏହି ବୈଠକ ପରିଚାଳନାରେ ଗ୍ରୁପ ସଭାପତି ପୁରୁଷୋତ୍ତମ ସାହୁ, କର୍ମକର୍ତ୍ତା ଦେବେନ୍ଦ୍ର ସାହୁ, ଏକଲବ୍ୟ ସାହୁ, ଲମ୍ବୋଦର ବେହେରା, ନୀଳକଣ୍ଠ ସାହୁ ସହଯୋଗ କରିଥିଲେ।

ବରିଷ୍ଠ ଖବରଦାତାଙ୍କ ପରଲୋକ

ହେମଗିର,୩୦।୩ (ଚୈତନ୍ୟ ପଟେଲ)

ସୁନ୍ଦରଗଡ଼ ଜିଲା ହେମଗିର ବ୍ଲକର ବରିଷ୍ଠ ଖବରଦାତା ତଥା ସାମାଜିକ କର୍ମୀ ମନୋଜ ପାଣିଗ୍ରାହୀଙ୍କ ଗତ ୨୯ତାରିଖ ଶୁକ୍ରବାର ରାତିରେ ବରଗଡଠାରେ ଚିକିତ୍ସାଧିନ ଅବସ୍ଥାରେ ପରଲୋକ ହୋଇଛି। ତାଙ୍କର ଦେହାନ୍ତ ଯୋଗୁ ହେମଗିର ଅଞ୍ଚଳରେ ଶୋକର ଛାୟା ଖେଳିଯାଇଛି । ସେ ଦୀର୍ଘ ବର୍ଷ ଧରି ଗଣମାଧ୍ୟମ ଜଗତରେ କାମ କରି ଅଞ୍ଚଳର ସମସ୍ୟାଗୁଡିକୁ ଲୋକଲୋଚନକୁ ଆଣିବା ସହିତ ଅନେକ ସମସ୍ୟାର ଉପସ୍ଥାପନା କରିଥିଲେ। ସେ ଧରିତ୍ରୀ ଖବର କାଗଜରେ ଦୀର୍ଘ ୧୦ବର୍ଷରୁ ଅଧିକ ସମୟ କାମକରି ପରେ ସମାଜ ଖବର କାଗଜରେ ବ୍ଲକ ପ୍ରତିନିଧି ଭାବେ କାମ କରୁଥିଲେ। ମୃତ୍ୟୁବେଳକୁ ତାଙ୍କୁ ୪୯ବର୍ଷ ବୟସ ହୋଇଥିଲା।

ସୋନପୁର ଆଦର୍ଶ ବିଦ୍ୟାଳୟ ବିଜୟୀ

ଆନ୍ତଃ ବିଦ୍ୟାଳୟ କ୍ରିକେଟ

ସୋନପୁର,୩୦।୩(ମୃତ୍ୟୁଞ୍ଜୟ ଶତପଥୀ)

ସୋନପୁର ଗାନ୍ଧୀ ପଡିଆରେ ଚାଲିଥିବା ଆନ୍ତଃ ବିଦ୍ୟାଳୟ କ୍ରିକେଟ ଲିଗ୍-୨୦୨୪ର ଶନିବାର ଦ୍ୱିତୀୟ ଦିବସରେ ଆଦର୍ଶ ବିଦ୍ୟାଳୟ ବିଜୟୀ ହୋଇଛି। ସୋନପୁର ସରସ୍ୱତୀ ଶିଶୁ ବିଦ୍ୟାମନ୍ଦିର ଓ ଆଦର୍ଶ ବିଦ୍ୟାଳୟ ମଧ୍ୟରେ ମ୍ୟାଚ ଅନୁଷ୍ଠିତ ହୋଇଥିଲା। ଓଡିଶା କ୍ରିକେଟ ଆସୋସିଏଶନ ଓ ସୁବର୍ଣ୍ଣପୁର ଜିଲା କ୍ରିକେଟ ସଂଘର ମିଳିତ ଆନୁକୂଲ୍ୟରେ ଆୟୋଜିତ ଏହି ଲିଗ୍‌ରେ ଶନିବାର ସରସ୍ୱତୀ ଶିଶୁ ବିଦ୍ୟା ମନ୍ଦିର ଟସ୍ ଜିତି ପ୍ରଥମେ ବୋଲିଂ ନିଷ୍ପତ୍ତି ନେଇଥିଲା। ତେବେ ଦୁର୍ବଳ ଫିଲଡିଂ ଓ ବୋଲିଂ କାରଣରୁ ସର୍ବାଧିକ ୧୧୨ ରନ ଅତିରିକ୍ତ ରନ ବ୍ୟୟ କରିଥିଲେ। ସହସ୍ରାଶୁଂ ପୂଜାରୀଙ୍କ ୪୩ ରନ, ସମ୍ବିତଙ୍କ ୪୪ ରନ ଓ ଦେବାଶିଷଙ୍କ ୩୩ ରନ ସହାୟତାରେ ଆଦର୍ଶ ବିଦ୍ୟାଳୟ ମୋଟ ୩୩୮ ରନ କରିଥିଲେ।

ଲହୁଣୀପଡ଼ା ଅଞ୍ଚଳରେ ବୁଲୁଛି ବାଘ

ଲହୁଣୀପଡା,୩୦।୩(ଦାଶରଥି ପଣ୍ଡା)

- ବାଘ ବୁଲିବା ନେଇ ଚର୍ଚ୍ଚା
- ସତ ନା ଗୁଜବ

ସୁନ୍ଦରଗଡ଼ ଜିଲା ଲହୁଣୀପଡା ଅଞ୍ଚଳର ବିଭିନ୍ନ ଗ୍ରାମରେ ବାଘ ବୁଲୁଥିବା ଚର୍ଚ୍ଚା ଜୋର ଧରିଛି। ବାଘ ବୁଲୁଥିବା ନେଇ ଆଲୋଚନା ଶୁଣିବାକୁ ମିଳୁଛି। ଯେଉଁ ଯେଉଁ ଅଞ୍ଚଳରେ ବାଘ ବୁଲୁଛି ବୋଲି ଚର୍ଚ୍ଚା ଜୋର ଧରିଛି ସେ ଅଞ୍ଚଳର ଲୋକମାନେ ବାଘ ଆତଙ୍କରେ ଆତଙ୍କିତ ହୋଇ ରହିଥିବାବେଳେ ବନ ବିଭାଗ ପକ୍ଷରୁ ବିଭିନ୍ନ ସ୍ଥାନରେ ଛାନଭିନ କରାଯାଇଥିବା ଜଣାପଡିଛି। ସୂଚନା ଅନୁସାରେ ଲହୁଣୀପଡା ବ୍ଲକ ଶଙ୍ଖପୋଷ ପଞ୍ଚାୟତ ନନ୍ଦାପଡା ଗ୍ରାମରେ ଶୁକ୍ରବାର ବିଳମ୍ବିତ ରାତ୍ରିରେ ବାଘ ବୁଲୁଥିଲା ବୋଲି କେତେକ ଲୋକ ଗୁଜବ କରିଥିବାବେଳେ ଅନ୍ୟ କେତେକ ଲୋକ ନିକଟସ୍ଥ ଘୁଷୁରୀ ପୋଷ ଓ ଭାଲିଆଡ଼ିହି ଅଞ୍ଚଳରେ ବୁଲୁଥିଲା ବୋଲି ଆଲୋଚନା କରୁଥିଲେ। ଅନ୍ୟପକ୍ଷେ ଟେଟେଙ୍ଗାଗିଳା ଗ୍ରାମ ନିକଟସ୍ଥ ଜଙ୍ଗଲରେ ଦୁଇତିନି ଦିନ ପୂର୍ବେ ଏକ ଗାଈ କୌଣସି କାରଣରୁ ଜଙ୍ଗଲ ଭିତରେ ମରି ପଡିଥିବାବେଳେ ଏହାକୁ ସେହି ବାଘ ମାରିଛି ବୋଲି ଚର୍ଚ୍ଚା ହୋଇଥିଲା। ଏହାକୁ ନେଇ ଲୋକେ ବାଘ ଆସିଥିବା ଆଶଙ୍କା କରିଛନ୍ତି। ଶନିବାର ନନ୍ଦାପଡା ଓ ଟକରା ଗ୍ରାମର ମଧ୍ୟ ଭାଗରେ ଥିବା ବାବେହୁଡ଼ି ଜଙ୍ଗଲରେ ଦିନ ତମାମ ବାଘ ଲୁଚି ରହିଛି ବୋଲି କେହି କେହି କହୁଛନ୍ତି। କିନ୍ତୁ ସମ୍ପୃକ୍ତ କିଛି ବ୍ୟକ୍ତି ବିଶେଷଙ୍କୁ ଯୋଗାଯୋଗ କରି ପଚାରିବାରୁ ମୁଁ ଦେଖି ନାହିଁ ମୁଁ ଶୁଣିଛି ବୋଲି ମତାମତ ଦେଉଛନ୍ତି। ସ୍ମରଣଯୋଗ୍ୟ ଯେ କିଛିଦିନ ତଳେ ବଣେଇ ବନଖଣ୍ଡ ଅଧିନସ୍ଥ ବରସୁଆଁ ବନାଞ୍ଚଳ ଚୋରଧରା ସେକ୍ସନ ତୋଡା ସଂରକ୍ଷିତ ଜଙ୍ଗଲରେ ବାଘ ବୁଲୁଥିବା ଫରେଷ୍ଟ ସିସି କ୍ୟାମେରାରେ କଏଦ ହୋଇଥିଲା। ଘଟଣାଟି ଯେଉଁ ମାତ୍ରାରେ ଚର୍ଚ୍ଚା ହୋଇଥିଲା ତାଠାରୁ ଅଧିକ ବାଘ ଆତଙ୍କ ଦେଖାଦେଇଥିଲା।ଦୁଇଦିନ ଧରି ଲହୁଣୀପଡା ଅଞ୍ଚଳରେ ବାଘ ବୁଲୁଥିବା ସତ୍ୟାସତ୍ୟ ଜାଣିବା ପାଇଁ ବାଙ୍କୀ ରେଞ୍ଜ ରାଜାମୁଣ୍ଡା ସେକ୍ସନର ବନ କର୍ମଚାରୀଙ୍କୁ ଯୋଗାଯୋଗ କରିବାରୁ ସେ କହିଲେ ଆମ ନିକଟକୁ ମଧ୍ୟ ଖବର ଆସୁଛି। ଆମ ତରଫରୁ ଆବଶ୍ୟକ ପଦକ୍ଷେପ ମଧ୍ୟ ଗ୍ରହଣ କରି ବିଭିନ୍ନ ସ୍ଥାନରେ ଛାନଭିନ କରିଥିଲେ ସୁଦ୍ଧା କୌଣସି ପ୍ରକାର ପାଦ ଚିହ୍ନ କିମ୍ବା ସଂକେତ ମିଳିପାରି ନାହିଁ। ଯେ ପର୍ଯ୍ୟନ୍ତ ବାଘର ପାଦଚିହ୍ନ କିମ୍ବା ଅନ୍ୟାନ୍ୟ ସଂକେତ ନ ମିଳିଛି ସେ ପର୍ଯ୍ୟନ୍ତ ଏହା ଏକ ଗୁଜବ କହିଲେ ମଧ୍ୟ ଅତ୍ୟୁକ୍ତି ହେବନାହିଁ ବୋଲି ସୂଚନା ଦେଇଥିଲେ। ବାଘ ସତରେ ବୁଲୁଛି ନା ଏହା ଗୁଜବ ତାହାକୁ ନେଇ ପ୍ରଶ୍ନବାଚୀ ସୃଷ୍ଟି ହୋଇଛି। ଏହା ପ୍ରକୃତରେ ସତ ନା ଗୁଜବ ତାହାର ପର୍ଦ୍ଦାଫାଶ କରାଯାଉ ବୋଲି ଲୋକେ କହିଛନ୍ତି।

ନୃତ୍ୟ ପ୍ରତିଯୋଗିତା, ସମ୍ବର୍ଦ୍ଧନା ସମାରୋହ

ଦେବଗଡ, ୩୦।୩(ଶଶାଙ୍କ ଶେଖର ଝାଙ୍କର)

ସ୍ଥାନୀୟ ରାଧାମାଧବ କମିଟି ଆନୁକୂଲ୍ୟରେ ଚାଲିଥିବା ପ୍ରସିଦ୍ଧ ଦୋଳ ଉତ୍ସବ ଅବସରରେ କମିଟି ପକ୍ଷରୁ ନୃତ୍ୟ ପ୍ରତିଯୋଗିତା ଏବଂ ସମ୍ବର୍ଦ୍ଧନା ସମାରୋହ ଅନୁଷ୍ଠିତ ହୋଇଯାଇଛି। କମିଟି ସଭାପତି ବିରଞ୍ଚି ନାରାୟଣ ନନ୍ଦଙ୍କ ସଭାପତିତ୍ୱ ଏବଂ ପ୍ରୀତମ କୁମାର ବେହେରାଙ୍କ ପରିଚାଳନାରେ ଆୟୋଜିତ ଏହି କାର୍ଯ୍ୟକ୍ରମରେ ମୁଖ୍ୟ ଅତିଥିଭାବେ ବରିଷ୍ଠ ଭାଜପା ନେତା ରୋହିତ ଗଙ୍ଗଦେବ, ସମ୍ମାନିତ ଅତିଥିଭାବେ ମାଧବୀଦେବୀ, ସିଦ୍ଧାର୍ଥ ଗୁରୁ, ପୂର୍ବତନ ଜିଲା ପରିଷଦ ସଦସ୍ୟ ଯୋଗେଶ ଚନ୍ଦ୍ର ପ୍ରଧାନ ଓ କାଉନସଲର ଇତିଶ୍ରୀ ଆଚାର୍ଯ୍ୟ, ମାଧବୀ ଦେବୀ ଯୋଗଦେଇ କମିଟିର ଏଭଳି ଉଦ୍ୟମର ପ୍ରଶଂସା କରିଥିଲେ। ଏହି ଅବସରରେ ଅନୁଷ୍ଠାନ ପକ୍ଷରୁ ବରିଷ୍ଠ ନାଗରିକ ଜଗଦାନନ୍ଦ ନନ୍ଦଙ୍କୁ ସମ୍ବର୍ଦ୍ଧିତ କରାଯାଇଥିଲା । ଅନୁରୂପଭାବେ ବର୍ଷବର୍ଷ ଧରି ଉତ୍ସବ ଆୟୋଜନରେ ଗୁରୁତ୍ୱପୂର୍ଣ୍ଣ ଭୂମିକା ଗ୍ରହଣ କରିଥିବା ଆୟୋଜକ ରାଧାମାଧବ କମିଟି ଉପଦେଷ୍ଟା ଚକ୍ରଧର ନାୟକ, କମିଟିର ପ୍ରାକ୍ତନ କର୍ମକର୍ତ୍ତା ଚକ୍ରଧର ନାୟକ, ପ୍ରସନ୍ନ ଦେହୁରୀ ଓ କୃଷ୍ଣଚନ୍ଦ୍ର ନାୟକ, ହୃଦାନନ୍ଦ ନାୟକଙ୍କୁ ମଧ୍ୟ ସମ୍ବର୍ଦ୍ଧିତ କରାଯାଇଥିଲା। ଶେଷରେ କମିଟି ସମ୍ପାଦକ ଭୀମସେନ ନାୟକ ଧନ୍ୟବାଦ ଅର୍ପଣ କରିଥିଲେ। ଏହାପରେ କୁନିକୁନି ନୃତ୍ୟ ଶିଳ୍ପୀମାନଙ୍କ ଦ୍ୱାରା ଆକର୍ଷଣୀୟ ନୃତ୍ୟ ପ୍ରତିଯୋଗିତା ଅନୁଷ୍ଠିତ ହୋଇଥିଲା। ବିଚାରକଭାବେ ଡକ୍ଟର ଭାରତ ଭୂଷଣ ନନ୍ଦ, ଅଧ୍ୟାପକ ଚିତରଞ୍ଜନ ଦାସ ଓ ଶିବାଶିଷ ଝାଙ୍କର ଯୋଗଦେଇଥିଲେ। କାର୍ଯ୍ୟକ୍ରମ ଆୟୋଜନରେ କମିଟି କୋଷାଧକ୍ଷ ବିଭୁ ଫଦକାର, ସଦସ୍ୟ ରୂପେଶ କୁମାର ଗୁରୁ, ବିଜୟ କୁମାର ଦେହୁରୀ, ଲବ ନାୟକ, ବିଶ୍ୱଜିତ ନାୟକ, ଶାନ୍ତନୁ ନାୟକ ଓ କୁଣ୍ଡୁ ନାୟକ ସହଯୋଗ କରିଥିଲେ ।

ଜିଲା କଂଗ୍ରେସ କମିଟି ପକ୍ଷରୁ ମିଶ୍ରଣ ପର୍ବ

ଦେବଗଡ଼, ୩୦।୩(ଶଶାଙ୍କ ଶେଖର ଝାଙ୍କର)

ମିଶ୍ରଣ ପର୍ବରେ ଉପସ୍ଥିତ ନେତା, କର୍ମୀ।

ଦେବଗଡ଼ ଜିଲା ରିଆମାଳ ବ୍ଲକ ଅନ୍ତର୍ଗତ ଲୁଲଙ୍ଗ ଗ୍ରାମ ପଞ୍ଚାୟତରେ ଜିଲା କଂଗ୍ରେସ କମିଟି ପକ୍ଷରୁ ଏକ ମିଶ୍ରଣ ପର୍ବ ଅନୁଷ୍ଠିତ ହୋଇଯାଇଛି। ଏହି ମିଶ୍ରଣ ପର୍ବରେ ମୁଖ୍ୟ ଅତିଥି ଭାବେ ଦେବଗଡ ଜିଲା କଂଗ୍ରେସ ସଭାପତି ସେମ ହେମ୍ରମ ଉପସ୍ଥିତ ରହି କଂଗ୍ରେସ ଦଳର ନୀତି ଓ ଆଦର୍ଶ ଉପରେ ନିଜର ବକ୍ତବ୍ୟ ଉପସ୍ଥାପନ କରିଥିଲେ। ଏହି ଅବସରରେ ସମ୍ପୃକ୍ତ ଗ୍ରାମ ପଞ୍ଚାୟତର ୱାର୍ଡ ସଦସ୍ୟ ଫକୀର ମୋହନ ବେହେରା, ଅଶାନ୍ତୁ ନାୟକ ଓ ଜିତେନ୍ଦ୍ରୀୟ ଗଡତିଆ, ଫକୀର ମୋହନ ପ୍ରଧାନ, ଗତିକୃଷ୍ଣ ପ୍ରଧାନ, ନନ୍ଦଲାଲ ବେହେରା, ମାଧବ ପ୍ରଧାନ, ଜ୍ଞାନେନ୍ଦ୍ର ପ୍ରଧାନ, ମନୋଜ ନାଏକ, ପ୍ରହ୍ଲାଦ ନାଏକ, ଅର୍ଜୁନ ପ୍ରଧାନ, ସଞ୍ଜୟ ପ୍ରଧାନ ଓ ଦେବାନନ୍ଦ ନାଏକଙ୍କ ସମେତ ୭୦ ଜଣରୁ ଊର୍ଦ୍ଧ୍ୱ ଯୁବକ ଓ ବୟସ୍କ ବ୍ୟକ୍ତି ଆନୁଷ୍ଠାନିକ ଭାବେ କଂଗ୍ରେସ ଦଳରେ ଯୋଗ ଦେଇଥିଲେ। ସେମାନଙ୍କୁ ଜିଲା କଂଗ୍ରେସ ସଭାପତି ହେମ୍ରମ ଦଳୀୟ ଉତ୍ତରୀୟ ଓ ଟୋପି ପିନ୍ଧାଇ ଦଳକୁ ସ୍ୱାଗତ କରିଥିଲେ। ଏହି ମିଶ୍ରଣ ପର୍ବରେ ଅନ୍ୟମାନଙ୍କ ମଧ୍ୟରେ ଜିଲା କଂଗ୍ରେସ ସାଧାରଣ ସମ୍ପାଦକ ରମେଶ ପାତ୍ର, ଶ୍ରୀତମ ସାହୁ ଓ ଅଲେଖ ନାଏକଙ୍କ ସମେତ ଲୁଲଙ୍ଗ ଗ୍ରାମ ପଞ୍ଚାୟତର ବହୁ କଂଗ୍ରେସ କର୍ମୀ ଉପସ୍ଥିତ ଥିଲେ। ଆଗକୁ ସାଧାରଣ ନିର୍ବାଚନ ଥିବାବେଳେ ନବାଗତଙ୍କ ଯୋଗଦାନ କଂଗ୍ରେସ ଦଳର ସଙ୍ଗଠନକୁ ଅଧିକ ସୁଦୃଢ କରିବ ବୋଲି ଜିଲା କଂଗ୍ରେସ ସଭାପତି ହେମ୍ରମ ପ୍ରକାଶ କରିଛନ୍ତି।

ଜିଲାପାଳଙ୍କ ଉପକାରାଗାର ପରିଦର୍ଶନ

ଝାରସୁଗୁଡ଼ା, ୩୦।୩ (ସଞ୍ଜୟ ମାଲି)

ଝାରସୁଗୁଡ଼ା ଜିଲାପାଳ ଅବୋଲି ସୁନିଲ ନରୱଣେ ଶନିବାର ଓଏସ୍‌ଏପିସ୍ଥିତ ଜିଲା ଉପକାରାଗାର ପରିଦର୍ଶନ କରିଥିଲେ। ସେ କାରାଗାରରେ ଥିବା ଅନ୍ତେବାସୀଙ୍କ ସୁବିଧା ଅସୁବିଧା ପଚାରି ବୁଝିବା ସହ ଖାଦ୍ୟପେୟ ଠିକ୍ ସମୟରେ ଦିଆଯାଉଛି କି ନାହିଁ ସେସବୁ ତଦାରଖ କରିଥିଲେ। ଅନ୍ତେବାସୀଙ୍କ ଦେହ ଅସୁସ୍ଥ ରହିଲେ ଠିକ୍ ସମୟରେ ଚିକିତ୍ସା ଯୋଗାଇ ଦିଆଯାଉଛି କି ନାହିଁ ଆଦି ପ୍ରସଙ୍ଗରେ ଜିଲାପାଳ ଉପକାରାଗାର ଜେଲରଙ୍କ ସହ ଆଲୋଚନା କରିଥିଲେ।

ମା' ଶରଣୀପାଟଙ୍କ ଯାତ୍ରା ନିମନ୍ତେ ପ୍ରସ୍ତୁତି ବୈଠକ

ଦେବଗଡ଼,୩୦।୩(ଶଶାଙ୍କ ଶେଖର ଝାଙ୍କର)

ଦେବଗଡ ଜିଲା ରିଆମାଳ ବ୍ଲକ ପାଇକନଗର ଗ୍ରାମରେ ଚୈତ୍ର ପୂର୍ଣ୍ଣମା ଅବସରରେ ଅନୁଷ୍ଠିତ ହେବାକୁ ଥିବା ମା' ଶାରାଣୀପଟ ଯାତ୍ରା ନିମନ୍ତେ ପ୍ରସ୍ତୁତି ବୈଠକ ଶନିବାର ଅନୁଷ୍ଠିତ ହୋଇଯାଇଛି। ଗ୍ରାମ କମିଟି ସଭାପତି ପଦ୍ମନାଭ ଦଳବେହେରାଙ୍କ ସଭାପତିତ୍ୱରେ ଅନୁଷ୍ଠିତ ବୈଠକରେ ପୂର୍ବ ବର୍ଷ ଯାତ୍ରାର ସମୀକ୍ଷା କରାଯାଇଥିଲା। ଏଥିସହ ଚଳିତବର୍ଷ ଯାତ୍ରାକୁ ଅଧିକ ଆକର୍ଷଣୀୟ କରାଯିବ ବୋଲି ସଭାରେ ଉପସ୍ଥିତ ସଭ୍ୟମାନେ ମତ ପ୍ରକାଶ କରିଥିଲେ। ସର୍ବସମ୍ମତିକ୍ରମେ ଚଳିତବର୍ଷ ପୂଜା କମିଟି ସଭାପତି ଭାବେ ପୌଲସ୍ତି କୁମାର ପୋଇ, କାର୍ଯ୍ୟକାରୀ ସଭାପତି ପ୍ରତାପ କୁମାର ଘଡେଇ, ଉପସଭାପତି ଟିକୁନୁ ଦଳବେହେରା ଅବନୀ ସାହୁ, ମନୋରଞ୍ଜନ ସାହୁ, ସମ୍ପାଦକ ଭୋଲେଶ୍ୱର ମାଝି, ସହସମ୍ପାଦକ ନଗେନ ଭୁକ୍ତା, ନରେଶ ବେହେରା, ନରେଶ ଦଳବେହେରା, ମିଡ଼ିଆ ସଂଯୋଜକ ଅପେକ୍ଷା ଅମାତ୍ୟ, ବିନେଶ ଦଳବେହେରା ମନୋନୀତ କରାଯାଇଛି। ଉପଦେଷ୍ଟା ଭାବେ ଅମୃତ ଗଡ଼ନାୟକ, ପଦ୍ମନାଭ ଦଳବେହେରା, ସନ୍ତୋଷ ଜେନା, ସୁବ୍ରତ ସାହୁ, ପଞ୍ଚାନନ ଭୁକ୍ତା, ମହେଶ୍ୱର ପ୍ରଧାନ, ପ୍ରଶାନ୍ତ ମାଝି, ସୁନୀଲ ଦଳବେହେରା, ଅଶୋକ ବେହେରା ଓ ଆବାହକ ଭାବେ ପ୍ରାଣବନ୍ଧୁ ଘଡେଇଙ୍କୁ ଚୟନ କରାଯାଇଛି।

ଦେବଗଡ଼ ଦଳର କଟକ ଗସ୍ତ

କଳାହାଣ୍ଡି କପ୍ କ୍ରିକେଟ ଟୁର୍ନାମେଣ୍ଟରେ ଭାଗ ନେବେ

ଦେବଗଡ଼ ଜିଲାର ଖେଳାଳି।

ଦେବଗଡ଼ ୩୦।୩(ଶଶାଙ୍କ ଶେଖର ଝାଙ୍କର)

ଓଡ଼ିଶା କ୍ରିକେଟ ଆସୋସିଏଶନ ପକ୍ଷରୁ ଅନୁଷ୍ଠିତ ହେଉଥିବା କଳାହାଣ୍ଡି କପ କ୍ରିକେଟ ଟୁର୍ନାମେଣ୍ଟରେ ଭାଗ ନେବାକୁ ଦେବଗଡ଼ ଜିଲା ଟିମ୍ କଟକ ଗସ୍ତ କରିଛି। ନିକଟରେ ଦେବଗଡ଼ଠାରେ ଅନୁଷ୍ଠିତ ଚୟନ ଶିବିରରେ ଭାଗ ନେଇଥିବା ଖେଳାଳିଙ୍କ ମଧ୍ୟରୁ ଶ୍ରେଷ୍ଠ ୧୫ ଜଣଙ୍କୁ ଚୟନ କରାଯାଇଥିଲା। ଏହି ଖେଳାଳି ଦେବଗଡ଼ ଜିଲା ପକ୍ଷରୁ ପ୍ରତିନିଧିତ୍ୱ କରିବା ସହ କଟକଠାରେ ଅନୁଷ୍ଠିତ ଟୁର୍ନାମେଣ୍ଟରେ ଭାଗ ନେବେ। ସେଠାରେ ଦେବଗଡ଼ ଜିଲା ଦଳ ଛଅଟି ମ୍ୟାଚ ଖେଳିବ ବୋଲି ଜଣାପଡିଛି। ଆସନ୍ତା ଏପ୍ରିଲ ୧ରେ ପ୍ରଥମ ମ୍ୟାଚ ରାୟଗଡା ସହିତ ଖେଳିବ। ସେହିପରି ୨ରେ ସୋନପୁର ଜିଲା, ୩ରେ କଳାହାଣ୍ଡି, ୫ରେ ଜଗତସିଂହପୁର, ୮ରେ ବଲାଙ୍ଗିର ଓ ୯ରେ ସମ୍ବଲପୁର ଜିଲା ସହିତ ଖେଳିବାର କାର୍ଯ୍ୟକ୍ରମ ରହିଥିବା ନେଇ ଜିଲା କ୍ରିକେଟ ସଂଘ ସମ୍ପାଦକ ସୁଜିତ କୁମାର ପ୍ରଧାନ ସୂଚନା ଦେଇଛନ୍ତ।

ପ୍ରମଥେଶ ଗୁରୁ ସଭାପତି, ସମ୍ପାଦକ କ୍ଷେତ୍ରବାସୀ ମେହେର

ଦେବଗଡ଼, ୩୦।୩(ଶଶାଙ୍କ ଶେଖର ଝାଙ୍କର)

ଓଡ଼ିଶା ରାଜ୍ୟ ଆଇନଜୀବୀ ପରିଷଦ (ବାର କାଉନସିଲ ଅଫ ଓଡିଶା)ଦ୍ୱାରା ପ୍ରଦତ୍ତ ନିୟମାବଳୀ ଅନୁଯାୟୀ ଶନିବାର ଦେବଗଡ ଜିଲା ଓକିଲ ସଂଘର କର୍ମକର୍ତ୍ତା ନିର୍ବାଚନ ଅନୁଷ୍ଠିତ ହୋଇଯାଇଛି। ଜିଲା ଓକିଲ ସଂଘ କାର୍ଯ୍ୟାଳୟରେ ନିର୍ବାଚନ ଅଧିକାରୀ ତଥା ଆଇନଜୀବୀ ଜୟନ୍ତ କିଶୋର ମହାନ୍ତିଙ୍କ ପରିଚାଳନାରେ ଅନୁଷ୍ଠିତ ଏହି ନିର୍ବାଚନରେ କେବଳ ସଭାପତି ପଦବୀ ନିମନ୍ତେ ଭୋଟଗ୍ରହଣ କରାଯାଇଥିଲା। ଏହି ପଦବୀ ନିମନ୍ତେ ଆଇନଜୀବୀ ପ୍ରମଥେଶ ଗୁରୁ ଓ ଆଇନଜୀବୀ ବିଭୁତି ଗଙ୍ଗଦେବଙ୍କ ମଧ୍ୟରେ ପ୍ରତିଦ୍ୱନ୍ଦିତା ହୋଇଥିଲା। ପ୍ରମଥେଶ ୫୪ ଖଣ୍ଡ ଭୋଟ ପାଇ ବିଜୟୀ ହୋଇଥିଲେ।

ଦେବଗଡ଼ ଜିଲା ଓକିଲ ସଂଘ ନିର୍ବାଚନ

ସେହିପରି ବିଭୁତି ୩୯ ଖଣ୍ଡ ଭୋଟ ପାଇ ଦ୍ୱିତୀୟ ସ୍ଥାନରେ ରହିଥିବା ବେଳେ ଗୋଟିଏ ଭୋଟ ନାକଚ ହୋଇଥିଲା । ଉପ ସଭାପତି ପଦବୀ ନିମନ୍ତେ ବିକାଶ କୁମାର ପ୍ରଧାନ ଓ ସମ୍ପାଦକ ପଦବୀ ନିମନ୍ତେ ଆଇନଜୀବୀ କ୍ଷେତ୍ରବାସୀ ମେହେର ଉଭୟେ ଏକମାତ୍ର ପ୍ରାର୍ଥୀ ଭାବେ ନାମାଙ୍କନପତ୍ର ଦାଖଲ କରି ନିର୍ଦ୍ୱନ୍ଦରେ ନିର୍ବାଚିତ ହୋଇଥିଲେ। ଅନ୍ୟପକ୍ଷରେ କୋଷାଧକ୍ଷ ଓ କାର୍ଯ୍ୟନିର୍ବାହୀ ସଦସ୍ୟ ପଦବୀ ନିମନ୍ତେ କେହି ନାମାଙ୍କନପତ୍ର ଦାଖଲ କରି ନ ଥିବା ନିର୍ବାଚନ ଅଧିକାରୀ ମହାନ୍ତି ଆନୁଷ୍ଠାନିକ ଭାବେ ସୂଚନା ଦେଇଛନ୍ତି।

ନିର୍ବାଚନ ପାଇଁ ସେକ୍ଟର ଅଫିସରଙ୍କୁ ତାଲିମ

ଝାରସୁଗୁଡା, ୩୦।୩ (ସଞ୍ଜୟ ମାଲି)

ଆଗାମୀ ନିର୍ବାଚନକୁ ଦୃଷ୍ଟିରେ ରଖି ଶନିବାର ଝାରସୁଗୁଡ଼ା ଅତିରିକ୍ତ ଜିଲାପାଳଙ୍କ ନେତୃତ୍ୱରେ ସେକ୍ଟର ଅଫିସରଙ୍କ ତାଲିମ କାର୍ଯ୍ୟକ୍ରମ ଅନୁଷ୍ଠିତ ହୋଇଯାଇଛି। ଝାରସୁଗୁଡ଼ା ଜିଲାପାଳଙ୍କ କାର୍ଯ୍ୟାଳୟର ଜିଲା ଖଣିଜ ପାଣ୍ଠି କକ୍ଷରେ ଅତିରିକ୍ତ ଜିଲାପାଳ କିଶୋର ଚନ୍ଦ୍ର ସ୍ୱାଇଁଙ୍କ ନେତୃତ୍ୱରେ କାର୍ଯ୍ୟକ୍ରମ ହୋଇଥିଲା। ଏଥିରେ ବିଭିନ୍ନ ବିଦ୍ୟାଳୟର ପ୍ରଧାନ ଶିକ୍ଷକ, ଶିକ୍ଷକ, ମହାବିଦ୍ୟାଳୟ ଅଧ୍ୟାପକ, ଅଧ୍ୟାପିକାଙ୍କ ସମେତ ସମସ୍ତ ସରକାରୀ ଅଧିକାରୀ ଉପସ

ଷୋହଳ ପ୍ରହର ନାମଯଜ୍ଞ ସମାପନ

ମୁରିବାହାଲ,(ଶ୍ରୀବତ୍ସ ବେହେରା): ବଲାଙ୍ଗୀର ଜିଲ୍ଲା ମୁରିବାହାଲ ଗ୍ରାମ ପଞ୍ଚାୟତ ପଙ୍ଗନିଆଁ ଗ୍ରାମରେ ଚାଲିଥିବା ଷୋହଳ ପ୍ରହର ନାମଯଜ୍ଞ ସମାପନ ହୋଇଯାଇଛି। ନାମଯଜ୍ଞ ପାଇଁ ଗତ ୨୭ ତାରିଖ ଖଲିଆବନ୍ଧରୁ ଏକ ଶୋଭାଯାତ୍ରାରେ ପୂର୍ଣ୍ଣ ଜଳ କଳସ ଆଣି ଯଜ୍ଞ ମଣ୍ଡପରେ ସ୍ଥାପନ ପରେ ଅଧିବାସ ହୋଇଥିଲା। ୨୮ ତାରିଖ ସକାଳ ୭ଟାରେ ଯଜ୍ଞ କାର୍ଯ୍ୟର ଶୁଭାରମ୍ଭ ହୋଇଥିଲା। କର୍ତ୍ତାଭାବେ ମହେନ୍ଦ୍ର ନାଗ ଓ ତାଙ୍କ ଧର୍ମପତ୍ନୀ ପ୍ରେମଶିଳା ନାଗ ଦାୟିତ୍ୱ ନିର୍ବାହ କରିଥିଲେ। ସଭାପତି ଗଙ୍ଗାଧର ହେର୍ଣ୍ଣି, ଉପସଭାପତି ଗୋପାଳ ଛତ୍ରିଆ, ସମ୍ପାଦକ ଚାମ୍ପେଶ୍ୱର ହଂସ, ସହସମ୍ପାଦକ ପ୍ରତାପ ହଂସ, କୋଷାଧ୍ୟକ୍ଷ ଭାବେ ତରଣୀସେନ ହଂସ କାର୍ଯ୍ୟନିର୍ବାହ କରୁଛନ୍ତି।

ସରସ୍ୱତୀ ଶିଶୁ ବିଦ୍ୟାମନ୍ଦିରର ବାର୍ଷିକ ଉତ୍ସବ

ଖପ୍ରାଖୋଲ, ୩୦।୩(ଅଭୟ ତ୍ରିପାଠୀ)

ଖପ୍ରାଖୋଲ ବ୍ଲକ ଧଣ୍ଡାମୁଣ୍ଡା ସରସ୍ୱତୀ ଶିଶୁ ବିଦ୍ୟାମନ୍ଦିରର ବାର୍ଷିକ ଉତ୍ସବ ଶନିବାର ଅନୁଷ୍ଠିତ ହୋଇଯାଇଛି। ଆୟୋଜିତ କାର୍ଯ୍ୟକ୍ରମରେ ପ୍ରଧାନ ଆଚାର୍ଯ୍ୟ ସନ୍ୟାସୀ କଡୁଆ ଅଧ୍ୟକ୍ଷତା କରିଥିଲେ। ମୁଖ୍ୟ ଅତିଥିଭାବେ ରାଜ୍ୟ ସଭା ସଦସ୍ୟ ନିରଞ୍ଜନ ବିଶି, ସମ୍ମାନିତ ଅତିଥି ବ୍ଲକ ଅଧ୍ୟକ୍ଷା ନିରୂପମା ପଟେଲ, ସରପଞ୍ଚ ବୈଦ୍ୟନାଥ ମିଶ୍ର, ନୂଆପଡ଼ା ଜିଲା ଖରିଆର ଜୋନ ଜିଲା ପରିଷଦ ସଦସ୍ୟା ତନୟା ଶବର, ଯୁରିଆ ଶିଶୁ ବିଦ୍ୟାମନ୍ଦିର ପ୍ରଧାନ ଆଚାର୍ଯ୍ୟ ପରମାନନ୍ଦ ଖମାରୀ, ପରିଚାଳନା କମିଟି ସଭାପତି ଦେବଦତ୍ତ ଭୋଇ ଯୋଗଦେଇଥିଲେ। ସମ୍ପାଦକ ରଞ୍ଜନ ସାହୁ ବାର୍ଷିକ ବିବରଣୀ ପଠନ କରିଥିଲେ। ଅତିଥିମାନେ ଶିଶୁର ବୌଦ୍ଧିକ ବିକାଶ ସହ ଯୋଗ୍ୟ ନାଗରିକ ହେବାରୁ ଆହାନ ଦେଇଥିଲେ। ଏହି ଅବସରରେ ବିଭିନ୍ନ ସାଂସ୍କୃତିକ କାର୍ଯ୍ୟକ୍ରମ ଛାତ୍ରୀଛାତ୍ରମାନଙ୍କ ଦ୍ୱାରା ପରିବେଷିତ ହୋଇଥିଲା। କୃତୀ ପ୍ରତିଯୋଗୀଙ୍କୁ ଅତିଥିମାନେ ସମ୍ବର୍ଦ୍ଧିତ କରିଥିଲେ।

ଦୁର୍ନୀତି ଲୁଚାଇବାକୁ ମାର୍ଚ୍ଚରେ ବନୀକରଣ

ଲୋଇସିଂହା,୩୦।୩(ସୁଶାନ୍ତ ବାରିକ)

ବଲାଙ୍ଗୀର ଜିଲା ଲୋଇସିଂହା ବନ ରେଞ୍ଜ ସାଲେଭଟା ସେକ୍ସନ ଅନ୍ତର୍ଗତ ବଙ୍ଗାବାହାଲ ଗ୍ରାମରେ କାମ୍ପା ଯୋଜନାରେ ହୋଇଥିବା ବନୀକରଣରେ ଦୁର୍ନୀତି ହୋଇଛି। ବଲାଙ୍ଗୀର ବନଖଣ୍ଡ ଅଧିକାରୀଙ୍କ ନିକଟରେ ଶନିବାର ଏହିଭଳି ଅଭିଯୋଗ କରିଛି ବଙ୍ଗାବାହାଲ ବନ ସୁରକ୍ଷା ସମିତି। ଦୁର୍ନୀତିକୁ ଘଣ୍ଟ ଘୋଡାଇବା ଉଦ୍ଦେଶ୍ୟରେ ମାର୍ଚ୍ଚ ମାସରେ ନିର୍ଧୁମ ଖରାରେ ବନୀକରଣ ଓ ପ୍ରକଳ୍ପ କାମର ମରାମତି କରାଯାଉଛି ବୋଲି ଅଭିଯୋଗ ପତ୍ରରେ ଉଲ୍ଲେଖ କରାଯାଇଛି।

ଅଭିଯୋଗ ଅନୁସାରେ ୨୦୨୩-୨୪ ଆର୍ଥିକ ବର୍ଷ ପାଇଁ କାମ୍ପା ଯୋଜନାରେ ୧୦ହେକ୍ଟର ବନୀକରଣ ପାଇଁ ଯୋଜନା ରହିଥିଲା। ଏଥରେ ୧୬ ହଜାର ଚାରା ଲଗାଯାଇଥାନ୍ତା। ହେଲେ ପ୍ରାୟ ୧୧ହଜାର ଚାରା ଲଗାଯାଇ ଅବଶିଷ୍ଟ ଚାରା ନଷ୍ଟ କରାଯାଇଥିବା ଅଭିଯୋଗ ହୋଇଛି। ପୁନଶ୍ଚ ୨କିମି ଚାରା ବନୀକରଣ କରିବାକୁ ଥିବା ବେଳେ ୮ ଶହରୁ ୯ ଶହ ମିଟରରେ ଏହାକୁ ସୀମିତ ରଖାଯାଇଛି।

ରୋପଣ କରାଯିବାକୁ ଅଣାଯାଇଥିବା ଚାରା।

- କାମ୍ପା ଯୋଜନା ବନୀକରଣରେ ଦୁର୍ନୀତି ଅଭିଯୋଗ
- ବଲାଙ୍ଗୀର ବନଖଣ୍ଡ ଅଧିକାରୀଙ୍କୁ ବନ ସୁରକ୍ଷା ସମିତି ଫେରାଦ
- ୧୬ହଜାର ସ୍ଥାନରେ ଲଗାଯାଇଛି ୧୧ହଜାର ଚାରା
- ବନୀକରଣ ପରେ ଦିଆଯାଇନି ପାଣି

ଏହି ପ୍ରକଳ୍ପରେ ବନୀକରଣ ଚାରାର ସୁରକ୍ଷା ପାଇଁ ନିର୍ମାଣ ହୋଇଥିବା ସିମେଣ୍ଟ ଖମ୍ବ ଓ ତାରଜାଲି ନିର୍ଦ୍ଧାରିତ ଅନୁଯାୟୀ କରାଯାଇନାହିଁ। ଏପରିକି ବନୀକରଣ ପରେ ଚାରାରେ ପାଣି ଦିଆଯାଉନାହିଁ। ଶ୍ରମିକ ଆଶ୍ରୟସ୍ଥଳୀ ନିର୍ମାଣ ନ କରି ଟଙ୍କା ଉଠାଣ କରାଯାଇଛି। କେବଳ ଏହି ପ୍ରକଳ୍ପ ନୁହେଁ, ଅଞ୍ଚଳର ହୋଇଥିବା ଅନ୍ୟାନ୍ୟ କେତେକ ପ୍ରକଳ୍ପରେ ମଧ୍ୟ ଏହି ପ୍ରକାରର ଅନିୟମିତତା କରାଯାଇଥିବା ଅଭିଯୋଗ ପତ୍ରରେ ଦର୍ଶାଯାଇଛି।

ସେହିପରି ୨୦୨୧-୨୨ ବର୍ଷରେ କେତେକ ପ୍ରକଳ୍ପରେ ପଥର ବ୍ୟବହାର ହୋଇଛି। ବଙ୍ଗାବାହାଲ ଗ୍ରାମ୍ୟ ସୁରକ୍ଷା ସମିତିର ବିରୋଧ ସତ୍ତ୍ୱେ ସଂରକ୍ଷିତ ଘୋଡାଖାଇ ଜଙ୍ଗଲରୁ ଏହି ପଥର ସବୁ ଅଣାଯାଇଛି। ଆମ ଜଙ୍ଗଲ ଯୋଜନାରୁ ଆସିଥିବା ୧ଲକ୍ଷ ପ୍ରୋତ୍ସାହନ ରାଶି ବଙ୍ଗାବାହାଲ ଗ୍ରାମ୍ୟ ସୁରକ୍ଷା ସମିତିକୁ ପ୍ରଦାନ କରାଯାଇ ନ ଥିବା ଅଭିଯୋଗରେ ଦର୍ଶାଯାଇଛି। ଉଦ୍ଦେଶ୍ୟମୂଳକ ଭାବେ ଗ୍ରାମ୍ୟ ସୁରକ୍ଷା ସମିତିର ଉତ୍କର୍ଷ କାର୍ଯ୍ୟ ସହଯୋଗକୁ ମଧ୍ୟ ବନ୍ଦ କରି ଦିଆଯାଇଛି। ଚକ୍ରାନ୍ତ କରି ଜଙ୍ଗଲ ସୁରକ୍ଷା ସମିତି ଗୃହକୁ ଅନ୍ୟତ୍ର ସ୍ଥାନାନ୍ତର କରାଯାଇଥିବା ନେଇ ଗୁରୁତର ଅଭିଯୋଗ ଆଣିଛି ସଙ୍ଗଠନ। ଅଭିଯୋଗ ପରେ ବନଖଣ୍ଡ ଅଧିକାରୀଙ୍କ ନିର୍ଦ୍ଦେଶକ୍ରମେ ବନ ବିଭାଗର ଏକ ୪ଜଣିଆ ଟିମ୍ ସାଲେଭଟା ରେଞ୍ଜ ଅଫିସ ଆସି ଘଟଣା ସଂକ୍ରାନ୍ତରେ ବନ ସୁରକ୍ଷା ସମିତି ସହ ଆଲୋଚନା କରିଛି। ଅଭିଯୋଗର ସତ୍ୟତା ଜଣାପଡିଲେ କାର୍ଯ୍ୟାନୁଷ୍ଠାନ ଗ୍ରହଣ କରାଯିବ ବୋଲି ବନଖଣ୍ଡ ଅଧିକାରୀ ନୀତିଶ କୁମାର କହିଥିବା ବନ ସୁରକ୍ଷା ସମିତିର ଯୋଗେଶ୍ୱର କଲତା ସୂଚନା ଦେଇଛନ୍ତି।

ବଲାଙ୍ଗୀର ଜିଲା ଓକିଲ ସଂଘ କର୍ମକର୍ତ୍ତା ନିର୍ବାଚନ

ଅମରେଶ ସଭାପତି, ପ୍ରମୋଦ ସମ୍ପାଦକ

ବଲାଙ୍ଗୀର,୩୦।୩(ବୀରେନ୍ଦ୍ର କୁମାର ଝାଙ୍କର)

ବଲାଙ୍ଗୀର ଜିଲା ଓକିଲ ସଂଘର ସଭାପତି ଭାବେ ଅମରେଶ ତ୍ରିପାଠୀ ଏବଂ ସମ୍ପାଦକ ଭାବେ ପ୍ରମୋଦ କୁମାର ବହିଦାର ନିର୍ବାଚିତ ହୋଇଛନ୍ତି। ସ୍ଥାନୀୟ ସିଭିଲ କୋର୍ଟ ବାର୍ ହଲ୍‌ଠାରେ ଶନିବାର ଜିଲା ଓକିଲ ସଂଘର କର୍ମକର୍ତ୍ତା ନିର୍ବାଚନ ଅନୁଷ୍ଠିତ ହୋଇଥିଲା। ମିଳିଥିବା ସୂଚନା ଅନୁଯାୟୀ ଅନୁଷ୍ଠିତ ନିର୍ବାଚନରେ ସଂଘର ମୋଟ୍ ୫୬୭ ସଭ୍ୟରୁ ୪୩୩ ଜଣ ଭୋଟ ଦେଇଥିଲେ। ସଂଘ ସଭପତି ଭାବେ ତୃତୀୟ ଥର ଅମରେଶ କୁମାର ତ୍ରିପାଠୀ ୨୨୧ ଖଣ୍ଡ ଭୋଟ ପାଇ ନିର୍ବାଚିତ ହୋଇଛନ୍ତି। ତାଙ୍କ ନିକଟତମ ପ୍ରତିଦ୍ୱନ୍ଦ୍ୱୀ ବାସୁଦେବ ରଥଙ୍କୁ ୧୯୭ ଖଣ୍ଡ ଭୋଟ ମିଳିଥିଲା। ପ୍ରମୋଦ କୁମାର ବହିଦାର ୧୮୪ ଭୋଟ୍ ପାଇ ସମ୍ପାଦକ ନିର୍ବାଚିତ ହୋଇଛନ୍ତି । ଯୁଗ୍ମ ସମ୍ପାଦକଭାବେ ଶତୃଜିତ ସାହୁ ନିର୍ବାଚିତ ହୋଇଥିବା ଜଣାପଡିଛି। ପୂର୍ବରୁ ଉପସଭାପତିଭାବେ ସରୋଜ କୁମାର ଗୁପ୍ତା ଓ କୋଷାଧ୍ୟକ୍ଷଭାବେ ସମୀର ମିଶ୍ର ନିର୍ଦ୍ୱନ୍ଦ୍ୱରେ ମନୋନୀତ ହୋଇଛନ୍ତି। କାର୍ଯ୍ୟକାରୀ କମିଟିକୁ ସୌମ୍ୟରଞ୍ଜନ ପଣ୍ଡା, ଦିନେଶ ନାଗ, ଶିବ ଦ୍ୱିବେଦୀ, ଦିଲୀପ ବିଶି, ଅସିତ୍ ଷଡଙ୍ଗୀ, ଏସ୍. ଶ୍ରୀନିବାସ ରାଓ, ଆର୍ତ୍ତତ୍ରାଣ ପୁରୋହିତ,

ସନ୍ତୋଷ ପାଣିଗ୍ରାହୀ, ରଶ୍ମି ପଣ୍ଡା ମନୋନୀତ ହୋଇଛନ୍ତି। ନିର୍ବାଚନକୁ ନିର୍ବାଚନ ଅଧିକାରୀ ଭାବେ ବରିଷ୍ଠ ଆଡଭୋକେଟ ଗୋପାଳ ଚନ୍ଦ୍ର ପାଣିଗ୍ରାହୀ ପରିଚାଳନା କରିଥିଲେ। ନିର୍ବାଚନ ପରିଚାଳନାରେ ଆଶିଷ ପାଢୀ, ରଶ୍ମି ପଣ୍ଡା , ଶୁଭ୍ରାଂଶୁ ବଗର୍ତ୍ତୀ, ବିବେକାନନ୍ଦ ମିଶ୍ର, ବ୍ରଜମୋହନ ମିଶ୍ର, ସୁରେନ୍ଦ୍ର ମିଶ୍ର, ଜିତେନ୍ଦ୍ର ପୁରୋହିତ ସହଯୋଗ କରିଥିଲେ ।

ମୋ ସ୍କୁଲ ଅଭିଯାନ ସୁଦୃଢ଼ ହେଲେ ଶିକ୍ଷାର ବିକାଶ ହେବ

ଲୋଇସିଂହା,୩୦।୩(ସୁଶାନ୍ତ ବାରିକ)

ବଲାଙ୍ଗୀର ଜିଲା ଲୋଇସିଂହା ବ୍ଲକ ଯୋଗୀସର୍ଡା ହରିହର ନୋଡାଲ ହାଇସ୍କୁଲର ପ୍ରଧାନଶିକ୍ଷକ ଅଶୋକ କୁମାର ତ୍ରିପାଠୀ ମାର୍ଚ୍ଚ ୩୧ରେ ଅବସର ନେବେ। ଦୀର୍ଘ ୩୮ବର୍ଷ ଧରି ଶିକ୍ଷକତା କରି ଅଞ୍ଚଳରେ ସୁଖ୍ୟାତି ଲାଭ କରିଛନ୍ତି। ତାଙ୍କ ଅବସର ଉପଲକ୍ଷେ ବିଦ୍ୟାଳୟ ତରଫରୁ ଭବ୍ୟ ସମ୍ବର୍ଦ୍ଧନା ଉତ୍ସବ ଆୟୋଜନ କରାଯାଇଛି। ଏଥିରେ ଛାତ୍ରୀଛାତ୍ର, ଅଭିଭାବକ ଓ ପରିଚାଳନା କମିଟି ସାମିଲ ହେବେ।

ଯୋଗୀସର୍ଡା ଗ୍ରାମର ଅଶୋକ କୁମାର ତ୍ରିପାଠୀ ଉଚ୍ଚଶିକ୍ଷା ସମାପ୍ତ ପରେ ଗାଁ ପ୍ରାଥମିକ ବିଦ୍ୟାଳୟରେ ସ୍ୱେଚ୍ଛାସେବୀ ଶିକ୍ଷକଭାବେ କାମ କରିଥିଲେ। ୧୯୯୦ମସିହାରେ ଗାଁ ହାଇସ୍କୁଲରେ ଶିକ୍ଷକଭାବେ ବିଧିବଦ୍ଧଭାବେ କାର୍ଯ୍ୟ ଆରମ୍ଭ କରିଥିଲେ। ସେଠାରେ ୭ବର୍ଷ ଶିକ୍ଷକତା ପରେ ତାଙ୍କର ସୁବର୍ଣ୍ଣପୁର ଜିଲା ମେଣ୍ଡା ହାଇସ୍କୁଲକୁ ବଦଳି ହୋଇଥିଲା। ୨୦୦୦ ମସିହାରେ ପୁଣି ସେ ଗାଁ ସ୍କୁଲକୁ ବଦଳି ହୋଇ ଆସିଲେ। ୨୦୧୭ ମସିହାରୁ ସେ ପ୍ରଧାନଶିକ୍ଷକଭାବେ ଦାୟିତ୍ୱ ନିର୍ବାହ କରି ଆସୁଛନ୍ତି। ତାଙ୍କରି ସମୟରେ ହରିହର ନୋଡାଲ ହାଇସ୍କୁଲ ୫-ଟିରେ ରୂପାନ୍ତରିତ ହୋଇ

ପ୍ରଧାନଶିକ୍ଷକ ଅଶୋକ କୁମାର ତ୍ରିପାଠୀ।

ଅବସର ପୂର୍ବରୁ ପ୍ରଧାନଶିକ୍ଷକ ଅଶୋକ କୁମାର ତ୍ରିପାଠୀଙ୍କ ମତ

ରାଜ୍ୟସ୍ତରରେ ପୁରସ୍କୃତ ହୋଇଛି। ଚଳିତ ଶିକ୍ଷାବର୍ଷରେ ତାଙ୍କୁ ଶ୍ରେଷ୍ଠ ପ୍ରଧାନଶିକ୍ଷକ ପୁରସ୍କାର ପାଇଁ ସମ୍ମାନୀତ କରାଯାଇଛି। ଜଣେ ଛାତ୍ର ବତ୍ସଳ ଶିକ୍ଷକଭାବେ ତାଙ୍କର ସୁନାମ ରହିଛି।

ଶିକ୍ଷାର ବିକାଶ ପାଇଁ ୨୦୧୭ମସିହାରୁ ରାଜ୍ୟ ସରକାର ଆରମ୍ଭ କରିଥିବା ମୋ ସ୍କୁଲ ଅଭିଯାନରେ ବିଦ୍ୟାଳୟର ପୁରାତନ ଛାତ୍ରୀଛାତ୍ର ଓ ଜନସାଧାରଣ ସଚେତନ ହେଲେ ପ୍ରାଥମିକ ଶିକ୍ଷାର ନିଶ୍ଚିତ ବିକାଶ ହେବ। ଅବସର ପରେ ଏ ଦିଗରେ କାର୍ଯ୍ୟ କରିବାକୁ ସଙ୍କଳ୍ପବଦ୍ଧ ବୋଲି ତ୍ରିପାଠୀ କହିଛନ୍ତି।

ଅନୁସୂଚିତ ଜାତି ଅସ୍ପୃଶ୍ୟ ବର୍ଗରୁ ପ୍ରାର୍ଥୀ କର

ବଲାଙ୍ଗୀର,୩୦।୩(ବୀରେନ୍ଦ୍ର କୁମାର ଝାଙ୍କର)

କେଉଁଟ, କୈବର୍ତ୍ତ, ଧୀବର ହଟାଓ କ୍ରିୟାନୁଷ୍ଠାନ କମିଟି ପକ୍ଷରୁ ଶନିବାର ସ୍ଥାନୀୟ ସାମ୍ବାଦିକ ଭବନଠାରେ ଏକ ଖବରତାଦା ସମ୍ମିଳନୀ କରାଯାଇଥିଲା। ଆଗାମୀ ନିର୍ବାଚନରେ ଅନୁସୂଚିତ ଜାତିର ଅସ୍ପୃଶ୍ୟ ବର୍ଗରୁ ବିଧାୟକ ପ୍ରାର୍ଥୀ କରିବାକୁ ଏଥିରେ ନିବେଦନ କରାଯାଇଛି। ଏହି କାର୍ଯ୍ୟକ୍ରମରେ ଲୋଇସିଂହା ନିର୍ବାଚନ ମଣ୍ଡଳୀ ଅନ୍ତର୍ଗତ ଆଗଲପୁର ବ୍ଲକର ୨୦ଟି ଗ୍ରାମ ପଞ୍ଚାୟତର ଅନୁସୂଚିତ ଜାତି ବର୍ଗର ସଦସ୍ୟମାନେ ଯୋଗଦାନ କରିଥିଲେ। କେଉଁଟ, କୈବର୍ତ୍ତ, ଧୀବର ହଟାଅ କ୍ରିୟାନୁଷ୍ଠାନ କମିଟି ରାଜ୍ୟ ଆବାହକ ଡିଙ୍ଗର କୁମ୍ଭାର ଖବରତଦାତା ସମ୍ମିଳନୀରେ କହିଥିଲେ ଯେ, ବଲାଙ୍ଗୀର ଜିଲାରେ ୧୯୯୦ ମସିହାରୁ ଲଗାତାର ଭାବରେ ଅନୁସୂଚିତ ଜାତି ପାଇଁ ସଂରକ୍ଷିତ ଏକମାତ୍ର ବିଧାନସଭା କ୍ଷେତ୍ରରେ ଅସ୍ପୃଶ୍ୟ ଜାତିବର୍ଗର ପ୍ରାର୍ଥୀଙ୍କୁ ଅଣଦେଖା କରାଯାଉଛି। ପୂର୍ବରୁ ଜନତା ଦଳ ଏବଂ ପରବର୍ତ୍ତୀ ସମୟରେ ବିଜୁ ଜନତା ଦଳ ପକ୍ଷରୁ ଗଣ୍ଡା, ଘାସି, ଚମାର

କେଉଟ, କୈବର୍ତ୍ତ, ଧୀବର ହଟାଓ କ୍ରିୟାନୁଷ୍ଠାନ କମିଟି ପକ୍ଷରୁ ଆୟୋଜିତ ଖବରଦାତା ସମ୍ମିଳନୀ।

କେଉଟ, କୈବର୍ତ୍ତ, ଧୀବର ହଟାଅ କ୍ରିୟାନୁଷ୍ଠାନ କମିଟିର ଖବରଦାତା ସମ୍ମିଳନୀ

ଜାତିର ଲୋକଙ୍କୁ ଅବହେଳା ଏବଂ ଅଣଦେଖା କରି ବିବାଦୀୟ ସ୍ପୃଶ୍ୟ ଜାତିର ଲୋକଙ୍କୁ ପ୍ରାର୍ଥୀ କରୁଥିବା ଅଭିଯୋଗ କରିଥିଲେ। କ୍ରିୟାନୁଷ୍ଠାନ କମିଟି ପକ୍ଷରୁ ବାରମ୍ବାର ଏନେଇ ଆପତ୍ତି ଉଠାଇଲେ ମଧ୍ୟ ଶୁଣାଯାଉନାହିଁ। ବଲାଙ୍ଗୀର ଜିଲାର ପ୍ରାୟ ୩ ଲକ୍ଷ ଅନୁସୂଚିତ ଜାତି ବର୍ଗର ଲୋକଙ୍କ ପାଇଁ ପ୍ରଥମେ ଟିଟିଲାଗଡ଼ ଏବଂ ଏବେ ଲୋଇସିଂହା ବିଧାନସଭା ଆସନ ସଂରକ୍ଷିତ ରହିଛି। ଚଳିତ ନିର୍ବାଚନ ପାଇଁ ଲୋଇସିଂହା ଆସନରେ ବିଜେଡି ପକ୍ଷରୁ ଯେଉଁ ପ୍ରାର୍ଥୀଙ୍କ ନାମ ଘୋଷଣା କରାଯାଇଛି ତାଙ୍କୁ ପ୍ରତ୍ୟାହାର କରାଯାଇ ତାଙ୍କ ସ୍ଥାନରେ ଅସ୍ପୃଶ୍ୟ ଜାତି ବର୍ଗରୁ ଯୋଗ୍ୟ ବ୍ୟକ୍ତିଙ୍କୁ ପ୍ରାର୍ଥୀ କରିବାକୁ କେଉଁଟ, କୈବର୍ତ୍ତ, ଧୀବର ହଟାଅ କ୍ରିୟାନୁଷ୍ଠାନ କମିଟି ଆବାହକ କୁମ୍ଭାର ନିବେଦନ କରିଛନ୍ତି। ଭାଜପା ଏବଂ କଂଗ୍ରେସ ଦଳ ମଧ୍ୟ ସେମାନଙ୍କ ପ୍ରାର୍ଥୀ ଘୋଷଣା ବେଳେ ଅନୁସୂଚିତ ଜାତିର ଅସ୍ପୃଶ୍ୟ ବର୍ଗର ପ୍ରାର୍ଥୀ କରିବାକୁ ଅନୁରୋଧ କରିଥିଲେ।

କଣ୍ଟାବାଞ୍ଜି ଓକିଲ ସଂଘ ନିର୍ବାଚନ

କଣ୍ଟାବାଞ୍ଜି, ୩୦।୩(ଗୁରୁଦୟାଲ ହଂସ)

ବଲାଙ୍ଗୀର ଜିଲା କଣ୍ଟାବାଞ୍ଜି ଓକିଲ ସଂଘର ନିର୍ବାଚନ ଶନିବାର ସଂଘ ସଭାଗୃହରେ ଅନୁଷ୍ଠିତ ହୋଇଯାଇଛି। ସଂଘର ବିଭିନ୍ନ ପଦ ପଦବୀ ପାଇଁ ନିର୍ବାଚନ ହେବାକୁ ଥିଲା। ଉପସଭାପତିଭାବେ ଶୈଳେନ୍ଦ୍ର ନାରାୟଣ ବେହେରା ଏବଂ ସହସମ୍ପାଦକଭାବେ ନବୀନ କୁମାର ଦୀପ ପୂର୍ବରୁ ନିର୍ବିରୋଧ ନିର୍ବାଚିତ ହୋଇଥିବାବେଳେ କେବଳ ସଭାପତି ଏବଂ ସାଧାରଣ ସମ୍ପାଦକ ପଦ ପାଇଁ ନିର୍ବାଚନ ହୋଇଥିଲା। ସଭାପତି ପଦ ପାଇଁ ପ୍ରଫୁଲ୍ଲ କୁମାର ନାୟକ ଓ ଦୁଃଖିଶ୍ୟାମ ଗୁରୁ ଏବଂ ସମ୍ପାଦକ ପଦ ପାଇଁ ଏସ.ଜଗନ୍ନାଥ ରାଓ ଓ ବେଣୁଧର ଜାଲଙ୍କ ମଧ୍ୟରେ ପ୍ରତିଦ୍ୱନ୍ଦ୍ୱିତା ହୋଇଥିଲା। ପ୍ରଫୁଲ୍ଲ କୁମାର ନାୟକ ସଭାପତି ଓ ସମ୍ପାଦକଭାବେ ଏସ.ଜଗନ୍ନାଥ ରାଓ ନିର୍ବାଚିତ ହୋଇଥିଲେ। ସଂଘର କାର୍ଯ୍ୟକାରୀ ସଭ୍ୟଭାବେ କାନନ କିଶୋର ପଣ୍ଡା, ସମିମ ଖାନ, ଭକ୍ତଚରଣ ବାଗ, ବ୍ରଜଶ୍ୟାମ ଗୁରୁ, ମନୋଜ କୁମାର

ପ୍ରଫୁଲ୍ଲ ନାୟକ ସଭାପତି, ଏସ.ଜଗନ୍ନାଥ ରାଓ ସମ୍ପାଦକ ନିର୍ବାଚିତ

ଦାଶ, ଦେବାଶିଷ ମିଶ୍ର, ଦାମୋଦର ସାହୁ, ପର୍ଶୁରାମ ସଗରିଆ, ସହଦେବ ନାଗ, ହିତେନ୍ଦ୍ର ଶର୍ମା, ଅରୁଣ ବାଗ ନିର୍ବାଚିତ ହୋଇଥିଲେ। ସଂଘର ମୋଟ ୮୬ଜଣ ସଭ୍ୟଙ୍କ ମଧ୍ୟରୁ ୮୩ଜଣ ନିର୍ବାଚନୀରେ ଅଂଶଗ୍ରହଣ କରିଥିଲେ। ନିର୍ବାଚନକୁ ବରିଷ୍ଠ ଆଇନଜୀବୀ କାନନ କିଶୋର ପଣ୍ଡା ଓ ଜଗନ୍ନାଥ ନାୟକ ପରିଚାଳନା କରିଥିଲେ।

ଟ୍ୟାକ୍ସ ବାର ଆସୋସିଏଶନ୍ କର୍ମକର୍ତ୍ତା ନିର୍ବାଚନ

ବଲାଙ୍ଗୀର,୩୦।୩(ବୀରେନ୍ଦ୍ର କୁମାର ଝାଙ୍କର)

ବଲାଙ୍ଗୀର ଜିଲା ଟ୍ୟାକ୍ସ ବାର ଆସୋସିଏଶନ୍‌ର ନୂତନ ସଭାପତି ଭାବେ ଶାନ୍ତନୁ କୁମାର ଭୋଇ ଏବଂ ସମ୍ପାଦକ ଭାବେ ପ୍ରଭଞ୍ଜନ ହୋତା ନିର୍ବାଚିତ ହୋଇଛନ୍ତି। ଜିଲା ଟ୍ୟାକ୍ସ ବାର ହଲଠାରେ ଶନିବାର ଅନୁଷ୍ଠିତ ନିର୍ବାଚନରେ ଉପସଭାପତିଭାବେ ସରୋଜ କୁମାର ମାଝି, ସହସମ୍ପାଦକ ଭାବେ ପ୍ରକାଶ ଚନ୍ଦ୍ର ମହାପାତ୍ର, କୋଷାଧ୍ୟକ୍ଷ ଭାବେ ଗୋବର୍ଦ୍ଧନ ପ୍ରଧାନ ନିର୍ବାଚିତ ହୋଇଛନ୍ତି। କାର୍ଯ୍ୟନିର୍ବାହୀ କମିଟି ସଦସ୍ୟଭାବେ ଚିତ୍ତରଞ୍ଜନ ଦାଶ, ନାରାୟଣ ଦାଶ, ଅଶୋକ କୁମାର ଦାଶ, ଗଣେଶ ପ୍ରଦାନ ଦୀକ୍ଷିତ, ନିଲେଶ ଅଗ୍ରୱାଲ ଓ ମ୍ରିଣାଲ ଅଗ୍ରୱାଲ ନିର୍ବାଚିତ ହୋଇଛନ୍ତି। ଆଜିର ନିର୍ବାଚନକୁ ନିର୍ବାଚନ ଅଧିକାରୀ ତଥା ବରିଷ୍ଠ ଟ୍ୟାକ୍ସ ଆଡଭୋକେଟ ମାନସ ରଞ୍ଜନ ବହିଦାର ପରିଚାଳନା କରିଥିଲେ।

ଶାନ୍ତନୁ ସଭାପତି, ପ୍ରଭଞ୍ଜନ ସମ୍ପାଦକ

କାଠ ବୋଝେଇ ପିକ୍‌ଅପ ଦୁର୍ଘଟଣାଗ୍ରସ୍ତ

ଲୋଇସିଂହା,୩୦।୩(ସୁଶାନ୍ତ ବାରିକ)

ବଲାଙ୍ଗୀର ଜିଲା ଲୋଇସିଂହା ଥାନା ବଲାଙ୍ଗୀର-ବରଗଡ ୨୬ନଂ ଜାତୀୟ ରାଜପଥ ବୁଢୀପଦର ନିକଟରେ ଏକ ଖାଇର କାଠ ବୋଝେଇ ବୋଲେରୋ ପିକ୍‌ଅପ ଦୁର୍ଘଟଣାଗ୍ରସ୍ତ ହୋଇଛି। ଦୁର୍ଘଟଣାଗ୍ରସ୍ତ ଗାଡି ଓ ସେଥିରେ ଥିବା ପ୍ରାୟ ୧୦ ଟନ ଖଇର କାଠକୁ ଲୋଇସିଂହା ବନ ବିଭାଗ ଜବତ କରିଛି। ଦୁର୍ଘଟଣା ପରେ ଚାଲାଣକାରୀ ଫେରାର ହୋଇଯାଇଛନ୍ତି। ଗାଡି କେଉଁଠାରୁ ଚାଲାଣ କରାଯାଉଥିଲା ଏନେଇ ଅଧିକ ତଦନ୍ତ ଚାଲିଥିବା ରେଞ୍ଜ ଅଧିକାରୀ ପାଉଲ ହରପାଲ କହିଛନ୍ତି। ଲୋଇସିଂହା ବନାଞ୍ଚଳରୁ ରୀତିମତଭାବେ ଖଇର ଓ ଅନ୍ୟ ମୂଲ୍ୟବାନ କାଠ ଚୋରା ଚାଲାଣ ହେଉଛି। ଶନିବାର ଅପରାହ୍ନରେ ଉକ୍ତ ଖଇର କାଠ ବୋଝେଇ ପିକ୍‌ଅପ ସାଲେଭଟାରୁ ଲୋଇସିଂହା ପଟକୁ ଦ୍ରୁତଗତିରେ ଯାଉଥିଲା। ବୁଢୀପଦର

ଦୁର୍ଘଟଣାଗ୍ରସ୍ତ ଗାଡି ନିକଟରେ ବନ କର୍ମଚାରୀ।

ଜବତ କଲା ବନ ବିଭାଗ, ଚୋରାଚାଲାଣ ହେଉଥିଲା

ନିକଟରେ ଭାରସାମ୍ୟ ହରାଇ ଗାଡି ଦୁର୍ଘଟଣାଗ୍ରସ୍ତ ହୋଇଥିଲା। ରାସ୍ତା ଉପରେ କାଠ ଛିଡିକି ପଡିଥିଲା। ଗାଡିରେ ନମ୍ବର ନଥିଲା। ସ୍ଥାନୀୟ ଲୋକଙ୍କଠାରୁ ଖବର ପାଇ ସାଲେଭାଟ ଫରେଷ୍ଟର ଇନ୍ଦ୍ରମଣି ବେହେରା ଓ ଷ୍ଟାଫ ଘଟଣାସ୍ଥଳରେ ପହଞ୍ଚି ଗା

ଦୁର୍ନୀତି ଲୁଚାଇବାକୁ ମାର୍ଚ୍ଚରେ ବନୀକରଣ

- କାମ୍ପା ଯୋଜନା ବନୀକରଣରେ ଦୁର୍ନୀତି ଅଭିଯୋଗ
- ବଲାଙ୍ଗୀର ବନଖଣ୍ଡ ଅଧିକାରୀଙ୍କୁ ବନ ସୁରକ୍ଷା ସମିତି ଫେରାଦ

ଲୋଇସିଂହା,୩୦।୩(ସୁଶାନ୍ତ ବାରିକ)

ରୋପଣ କରାଯିବାକୁ ଅଣାଯାଇଥିବା ଚାରା ।

ବଲାଙ୍ଗୀର ଜିଲା ଲୋଇସିଂହା ବନ ରେଞ୍ଜ ସାଲେଭଟା ସେକ୍ସନ ଅନ୍ତର୍ଗତ ବଙ୍ଗାବାହାଲ ଗ୍ରାମରେ କାମ୍ପା ଯୋଜନାରେ ହୋଇଥିବା ବନୀକରଣରେ ଦୁର୍ନୀତି ହୋଇଛି। ବଲାଙ୍ଗୀର ବନଖଣ୍ଡ ଅଧିକାରୀଙ୍କ ନିକଟରେ ଶନିବାର ଏହିଭଳି ଅଭିଯୋଗ କରିଛି ବଙ୍ଗାବାହାଲ ବନ ସୁରକ୍ଷା ସମିତି। ଦୁର୍ନୀତିକୁ ଘଣ୍ଟ ଘୋଡାଇବା ଉଦ୍ଦେଶ୍ୟରେ ମାର୍ଚ୍ଚ ମାସରେ ନିର୍ଧୁମ ଖରାରେ ବନୀକରଣ ଓ ପ୍ରକଳ୍ପ କାମର ମରାମତି କରାଯାଉଛି ବୋଲି ଅଭିଯୋଗ ପତ୍ରରେ ଉଲ୍ଲେଖ କରାଯାଇଛି।

ଅଭିଯୋଗ ଅନୁସାରେ ୨୦୨୩-୨୪ ଆର୍ଥିକ ବର୍ଷ ପାଇଁ କାମ୍ପା ଯୋଜନାରେ ୧୦ହେକ୍ଟର ବନୀକରଣ ପାଇଁ ଯୋଜନା ରହିଥିଲା। ଏଥରେ ୧୬ ହଜାର ଚାରା ଲଗାଯାଇଥାନ୍ତା। ହେଲେ ପ୍ରାୟ ୧୧ହଜାର ଚାରା ଲଗାଯାଇ ଅବଶିଷ୍ଟ ଚାରା ନଷ୍ଟ କରାଯାଇଥିବା ଅଭିଯୋଗ ହୋଇଛି । ପୁନଶ୍ଚ ୨କିମି ଚାରା ବନୀକରଣ କରିବାକୁ ଥିବା ବେଳେ ୮ ଶହରୁ ୯ ଶହ ମଟରରେ ଏହାକୁ ସୀମିତ ରଖାଯାଇଛି। ଏହି ପ୍ରକଳ୍ପରେ ବନୀକରଣ ଚାରାର ସୁରକ୍ଷା ପାଇଁ ନିର୍ମାଣ ହୋଇଥିବା ସିମେଣ୍ଟ ଖମ୍ବ ଓ ତାରଜାଲି ନିର୍ଦ୍ଧାରିତ ଅନୁଯାୟୀ କରାଯାଇନାହିଁ। ଏପରିକି ବନୀକରଣ ପରେ ଚାରାରେ ପାଣି ଦିଆଯାଉନାହିଁ। ଶ୍ରମିକ ଆଶ୍ରୟସ୍ଥଳୀ ନିର୍ମାଣ ନ କରି ଟଙ୍କା ଉଠାଣ କରାଯାଇଛି। କେବଳ ଏହି ପ୍ରକଳ୍ପ ନୁହେଁ, ଅଞ୍ଚଳର ହୋଇଥିବା ଅନ୍ୟାନ୍ୟ କେତେକ ପ୍ରକଳ୍ପରେ ମଧ୍ୟ ଏହି ପ୍ରକାରର ଅନିୟମିତତା କରାଯାଇଥିବା ଅଭିଯୋଗ ପତ୍ରରେ ଦର୍ଶାଯାଇଛି।

ସେହିପରି ୨୦୨୧-୨୨ ବର୍ଷରେ କେତେକ ପ୍ରକଳ୍ପରେ ପଥର ବ୍ୟବହାର ହୋଇଛି। ବଙ୍ଗାବାହାଲ ଗ୍ରାମ୍ୟ ସୁରକ୍ଷା ସମିତିର ବିରୋଧ ସତ୍ତ୍ୱେ ସଂରକ୍ଷିତ ଘୋଡାଖାଇ ଜଙ୍ଗଲରୁ ଏହି ପଥର ସବୁ ଅଣାଯାଇଛି। ଆମ ଜଙ୍ଗଲ ଯୋଜନାରୁ ଆସିଥିବା ୧ଲକ୍ଷ ପ୍ରୋତ୍ସାହନ ରାଶି ବଙ୍ଗାବାହାଲ ଗ୍ରାମ୍ୟ ସୁରକ୍ଷା ସମିତିକୁ ପ୍ରଦାନ କରାଯାଇ ନ ଥିବା ଅଭିଯୋଗରେ ଦର୍ଶାଯାଇଛି। ଉଦ୍ଦେଶ୍ୟମୂଳକ ଭାବେ ଗ୍ରାମ୍ୟ ସୁରକ୍ଷା ସମିତିର ଉତ୍କର୍ଷ କାର୍ଯ୍ୟ ସହଯୋଗକୁ ମଧ୍ୟ ବନ୍ଦ କରି ଦିଆଯାଇଛି। ଚକ୍ରାନ୍ତ କରି ଜଙ୍ଗଲ ସୁରକ୍ଷା ସମିତି ଗୃହକୁ ଅନ୍ୟତ୍ର ସ୍ଥାନାନ୍ତର କରାଯାଇଥିବା ନେଇ ଗୁରୁତର ଅଭିଯୋଗ ଆଣିଛି ସଙ୍ଗଠନ। ଅଭିଯୋଗ ପରେ ବନଖଣ୍ଡ ଅଧିକାରୀଙ୍କ ନିର୍ଦ୍ଦେଶକ୍ରମେ ବନ ବିଭାଗର ଏକ ୪ଜଣିଆ ଟିମ୍ ସାଲେଭଟା ରେଞ୍ଜ ଅଫିସ ଆସି ଘଟଣା ସଂକ୍ରାନ୍ତରେ ବନ ସୁରକ୍ଷା ସମିତି ସହ ଆଲୋଚନା କରିଛି। ଅଭିଯୋଗର ସତ୍ୟତା ଜଣାପଡିଲେ କାର୍ଯ୍ୟାନୁଷ୍ଠାନ ଗ୍ରହଣ କରାଯିବ ବୋଲି ବନଖଣ୍ଡ ଅଧିକାରୀ ନିତିଶ କୁମାର କହିଥିବା ବନ ସୁରକ୍ଷା ସମିତର ଯୋଗେଶ୍ୱର କଲତା ସୂଚନା ଦେଇଛନ୍ତି।

ଡିଇଓଙ୍କୁ ଅଭିଭାବକ ସଂଘର ସମ୍ବର୍ଦ୍ଧନା

ନୂତନ ଡିଇଓଙ୍କୁ ସମ୍ବର୍ଦ୍ଧନା ପ୍ରଦାନ କରାଯାଉଛି।

ବରଗଡ଼,୩୦।୩(ପ୍ରେମାନନ୍ଦ ଖମାରୀ)

ବରଗଡ଼ର ନୂତନ ଜିଲା ଶିକ୍ଷା ଅଧିକାରୀ(ଡିଇଓ) ରାଧାକାନ୍ତ ଛତ୍ରୀଙ୍କୁ ଶନିବାର ଓଡ଼ିଶା ଅଭିଭାବକ ମହାସଂଘ, ବରଗଡ଼ ଜିଲା ଶାଖା ପକ୍ଷରୁ ସ୍ୱାଗତ ସମ୍ବର୍ଦ୍ଧନା ଜ୍ଞାପନ କରାଯାଇଛି। ଏହି ଅବସରରେ ସଂଘ ସଭାପତି ବିମଳ କୁମାର ଦାଶଙ୍କ ନେତୃତ୍ୱରେ ଏକ ପ୍ରତିନିଧି ଦଳ ଜିଲା ଶିକ୍ଷାଧିକାରୀଙ୍କ କାର୍ଯ୍ୟାଳୟକୁ ଯାଇଥିଲେ। ଶିକ୍ଷା କ୍ଷେତ୍ରରେ ଜିଲାର ବିଭିନ୍ନ ସମସ୍ୟା ସେମାନେ ଡିଇଓଙ୍କ ଦୃଷ୍ଟି ଆକର୍ଷଣ କରି ତାର ସମାଧାନ ଦିଗରେ ପଦକ୍ଷେପ ନେବା ପାଇଁ କହିଥିଲେ। ଏହି ପ୍ରତିନିଧି ଦଳରେ ଆଶୁତୋଷ ରଥ, ବାଲ୍ମୀକୀ ଷଡ଼ଙ୍ଗୀ, ବୃନ୍ଦାବନ ବେହେରା, ସାରଥୀ ମେହେର, ଶୁସେନ ବହିଦାର ପ୍ରମୁଖ ସାମିଲ ହୋଇଥିଲେ।

ଅତାବିରାରେ ପୋଲିସର ଫ୍ଲାଗ୍ ମାର୍ଚ୍ଚ

ସରଣ୍ଡା,୩୦।୩(ଯୁଧିଷ୍ଠିର ମହାପାତ୍ର)

ଚଳିତ ସାଧାରଣ ନିର୍ବାଚନକୁ ଅବାଧ ଏବଂ ନିରପେକ୍ଷ କରିବା ପାଇଁ ପୋଲିସ ପ୍ରଶାସନ ତତ୍ପର ହୋଇପଡିଛି। ଏହି କ୍ରମରେ ଶନିବାର ଅପରାହ୍ନ ୫ଟାରେ ବରଗଡ଼ ଏସପି ପ୍ରହ୍ଲାଦ ସହାଇ ମିନାଙ୍କ ନିର୍ଦ୍ଦେଶକ୍ରମେ ଅତାବିରା ଥାନାଧିକାରୀ ସୁକୁମାର ତ୍ରିପାଠୀଙ୍କ ତତ୍ତ୍ୱାବଧାନରେ ଅତାବିରା ବ୍ଲକର କାଦୋବାହାଲ, ଲରମ୍ଭା, ଗୁକୁରା, ବାବେବିରା ଓ ଅତାବିରା ଏନଏସିର ଅତାବିରା ଓ ଭୁଏପୁରା ଗ୍ରାମରେ ପୋଲିସ ଫୋର୍ସ ଫ୍ଲାଗ୍ ମାର୍ଚ୍ଚ କରାଯାଇଛି। ଅତାବିରା ଥାନା ଅଞ୍ଚଳରେ ଅସାମାଜିକ କାର୍ଯ୍ୟକଳାପ ନିୟନ୍ତ୍ରଣ କରିବା ତଥା ଅଞ୍ଚଳରେ ଥିବା ବୁଥ୍ ଗୁଡିକରେ ଭୋଟର ଯେପରି ଶୃଙ୍ଖଳିତ ଭାବେ ଭୋଟ୍ ଦେବା ସହ ପ୍ରଭାବିତ ନ ହେବେ ତାହା ଉପରେ ନଜର ରଖାଯିବା ଏହି ଫ୍ଲାଗ୍ ମାର୍ଚ୍ଚର ଉଦ୍ଦେଶ୍ୟ ଥିଲା। ଏଥିରେ ଏସ୍‌ଡିପିଓ ପଦାରବିନ୍ଦ ତ୍ରିପାଠୀ, ୨ପ୍ଲାଟୁନ ସିଆରପିଏଫ୍ ଯବାନ ଓ ଅତାବିରା ଥାନାର ସମସ୍ତ ପୋଲିସ କର୍ମଚାରୀ ଯୋଗ ଦେଇଥିଲେ।

ଅତାବିରାରେ ପୋଲିସ ପକ୍ଷରୁ ଫ୍ଲାଗ୍ ମାର୍ଚ୍ଚ କରାଯାଉଛି।

ଜନ୍ମମାଟିରେ ଇଷ୍ଟଦେବୀଙ୍କୁ ପୂଜାର୍ଚ୍ଚନା କଲେ ପ୍ରଦୀପ

ଇଷ୍ଟଦେବୀଙ୍କୁ ପୂଜା କରିବା ଅବସରରେ ପ୍ରଦୀପ ପୁରୋହିତ ଏବଂ ସମର୍ଥକ।

ପାଇକମାଳ,୩୦।୩(ବଡ ଶତପଥୀ)

ଭାଜପାର ବରଗଡ଼ ଲୋକସଭା ପ୍ରାର୍ଥୀ ପ୍ରଦୀପ ପୁରୋହିତ ନିଜ ଜନ୍ମମାଟି ପାଇକମାଳରେ ଇଟେଦେବୀଙ୍କୁ ପୂଜାର୍ଚ୍ଚନା କରି ଆଶୀର୍ବାଦ କାମନା କରିଛନ୍ତି। ସକାଳେ ପ୍ରଦୀପ ନିଜ ଧର୍ମପତ୍ନୀ ପ୍ରତିମା ପୁରୋହିତଙ୍କ ସହ ଶୋଭାଯାତ୍ରାରେ ଯାଇ ପାଇକମାଳର ଇଷ୍ଟଦେବୀ ତଥା ପୁରୋହିତଙ୍କ କୁଳଦେବୀ ମାଁ ବିନ୍ଧ୍ୟବାସିନୀଙ୍କ ନିକଟରେ ପୂଜାର୍ଚ୍ଚନା କରିଥିଲେ। ଏହି ସମୟରେ ଜିଲା ପରିଷଦ ସଭ୍ୟ ସୁରେନ୍ଦ୍ର ପ୍ରତାପ ସିଂ ବରିହା, ଜିଲା ଉପ ସଭାପତି ସରୋଜ ସାମଲ, ବରିଷ୍ଠ ନେତା ଗୋବର୍ଦ୍ଧନ ଅଗ୍ରୱାଲ, ସତ୍ୟ ନାଗ, ଯୋଗେନ୍ଦ୍ର ଭୋଇ, ରାଜେନ୍ଦ୍ର ସେଠ, ସତ୍ୟଭୂଷଣ ସାହୁ, ସୁଶାନ୍ତ ଭୋଇ, ସଞ୍ଜୟ ବେହେରା, ଏମ୍‌ଡି ରାଜା, ରୋସନ ପାଣିଗ୍ରାହୀ, ନୀତେଶ ଅଗ୍ରୱାଲ, ବଳରାମ ସାହୁ, ହାଡୁ ସାହୁ, ସୁବାସ ମେହେରଙ୍କ ସମେତ ବହୁ କାର୍ଯ୍ୟକର୍ତ୍ତା ଓ ଗ୍ରାମବାସୀ ଉପସ୍ଥିତ ଥିଲେ। ପରେ ପାଇକମାଳ ଗ୍ରାମବାସୀଙ୍କ ପକ୍ଷରୁ ପୁରୋହିତଙ୍କୁ ସମ୍ବର୍ଦ୍ଧନା ପ୍ରଦାନ କରାଯାଇଥିଲା । ବିନୋଦ କାଳିଆ ଓ ସନ୍ତୋଷ ପାଣିଗ୍ରାହୀ ତାଙ୍କୁ ଅଭିନନ୍ଦନ ଜ୍ଞାପନ କରିଥିଲେ।

ଉନ୍ନୟନ କମିଟି ପୁନର୍ଗଠିତ

ବରଗଡ଼,୩୦।୩(ପ୍ରେମାନନ୍ଦ ଖମାରୀ)

ବରଗଡ଼ ପୌର ପରିଷଦ ଅଧୀନ ୱାର୍ଡ ନଂ-୧ ନିଗମାନନ୍ଦ ବିହାର ଉନ୍ନୟନ କମିଟି ପୁନର୍ଗଠିତ ହୋଇଛି। ଏହି ଅବସରରେ ଶନିବାର ସ୍ଥାନୀୟ କଲ୍ୟାଣ ମଣ୍ଡପରେ ଏକ ବୈଠକ ଅନୁଷ୍ଠିତ ହୋଇଥିଲା। କମିଟିର ବରିଷ୍ଠ ସଦସ୍ୟ ସନ୍ତୋଷ ପଣ୍ଡାଙ୍କ ଅଧ୍ୟକ୍ଷତାରେ ଅନୁଷ୍ଠିତ ବୈଠକରେ ଗୋପବନ୍ଧୁ ପୁରୋହିତ, ବାଙ୍କାବିହାରୀ ସାହୁ, ସନ୍ତୋଷ ପଣ୍ଡା, ଦୁଃଖୀ ମିଶ୍ର, ଭାଗିରଥି ପ୍ରଧାନ ପ୍ରମୁଖଙ୍କୁ ଉପଦେଷ୍ଟା ଭାବେ ମନୋନୀତ କରାଯାଇଥିଲା। ସେହିପରି ସଦାଶିବ ସାହୁ ସଭାପତି, ଅର୍ଜୁନ ସେଟ ଉପସଭାପତି, ଟିକେଲାଲ ନାଏକ ସମ୍ପାଦକ, ନରେଶ ପ୍ରଧାନ ସହ ସମ୍ପାଦକ, କୁଞ୍ଜବିହାରୀ ଭୋଇ କୋଷାଧ୍ୟକ୍ଷ, ମୃତ୍ୟୁଞ୍ଜୟ ମିଶ୍ର ସହ କୋଷାଧ୍ୟକ୍ଷ ଭାବେ ମନୋନୀତ ହୋଇଥିଲେ। ଏହାସହିତ ନିଗମାନନ୍ଦ ବିହାରସ୍ଥିତ ୧୨ଗଳିରୁ ୨୪ଜଣ କାର୍ଯ୍ୟକାରୀ କମିଟି ସଦସ୍ୟ ମନୋନୀତ ହୋଇଛନ୍ତି। ବରିଷ୍ଠ ସଦସ୍ୟ ରବିନାରାୟଣ ସାହୁ ଧନ୍ୟବାଦ ଅର୍ପଣ କରିଥିଲେ।

ଶହୀଦ ରଞ୍ଜନ ଦାଶଙ୍କୁ ଶ୍ରଦ୍ଧାଞ୍ଜଳି

ବରଗଡ଼,୩୦।୩(ପ୍ରେମାନନ୍ଦ ଖମାରୀ)

ବରଗଡ଼ ସଦର ବ୍ଲକ ଅନ୍ତର୍ଗତ ଖଣ୍ଡହଥା ଗ୍ରାମରେ ଶନିବାର ଗ୍ରାମର ବୀରପୁତ୍ର ଶହୀଦ ରଞ୍ଜନ ଦାଶଙ୍କ ଅଷ୍ଟମ ଶହୀଦ ବାର୍ଷିକୀ ପାଳିତ ହୋଇଯାଇଛି। କାର୍ଯ୍ୟକ୍ରମରେ ସିଆରପିଏଫ୍‌ର ସମ୍ବଲପୁର ଡିଆଇଜି ସଞ୍ଜୟ କୁମାର ସିଂ ମୁଖ୍ୟ ଅତିଥି ଭାବେ ଯୋଗଦେଇ ଶହୀଦଙ୍କୁ ଶ୍ରଦ୍ଧା ସୁମନ ଅର୍ପଣ କରିଥିଲେ। ଶହୀଦ ସ୍ମୃତି କମିଟି ସମ୍ପାଦକ ରିକୁ ଶତପଥୀ, ସରକାରୀ ଉଚ୍ଚ ପ୍ରାଥମିକ ସ୍କୁଲର ପ୍ରଧାନ ଶିକ୍ଷକ ପ୍ରଦୀପ କୁମାର ସାହୁ, ଜୟ ଜଗନ୍ନାଥ ଉଚ୍ଚ ବିଦ୍ୟାଳୟର ପ୍ରଧାନ ଶିକ୍ଷକ ମୋହନ ସାହୁ, ସିଆରପିଏଫ୍‌ର ଆସିଷ୍ଟାଣ୍ଟ କମାଣ୍ଡାଣ୍ଟ ଭଗବାନ ସାହୁ, ସୁଶାନ୍ତ କୁମାର ସାହୁ ପ୍ରମୁଖ ସମ୍ମାନିତ ଅତିଥି ଭାବେ ଯୋଗଦାନ କରିଥିଲେ। ଶହୀଦଙ୍କ ମା' କୁମୋଦିନୀ ଦାଶ, ବଡ଼ଭାଇ ଉତ୍ତମ ଦାଶ, ମଦନ ମୋହନ ଦାଶ ପ୍ରମୁଖ ମଞ୍ଚାସୀନ ଥିଲେ। କାର୍ଯ୍ୟକ୍ରମ ପ୍ରାରମ୍ଭରେ ଶହୀଦ ପୀଠରେ ମାଲ୍ୟାର୍ପଣ କରି ଶହୀଦଙ୍କୁ ସମ୍ମାନ ଦିଆଯାଇଥିଲା। ଅତିଥିମାନେ ଶହୀଦଙ୍କ ସ୍ମୃତିଚାରଣ କରିଥିଲେ। ଏହି ଅବସରରେ ଗ୍ରାମବାସୀ, ଛାତ୍ରୀଛାତ୍ର, ଶିକ୍ଷୟିତ୍ରୀ, ଶିକ୍ଷକ, ସଂକଳ୍ପ ପରିବାର, ନିଷ୍ଠା ପରିବାରର ସ୍ୱେଚ୍ଛାସେବୀ ଉପସ୍ଥିତ ରହି ଶହୀଦଙ୍କୁ ଶ୍ରଦ୍ଧାଞ୍ଜଳି ଅର୍ପଣ କରିଥିଲେ। ନାରାୟଣ ନାଗ ମଞ୍ଚ ପରିଚାଳନା କରିଥିବାବେଳେ ସ୍ମୃତି କମିଟିର ସମସ୍ତ ସଦସ୍ୟ ସହଯୋଗ କରିଥିଲେ।

ଶହୀଦ ପୀଠରେ ଉପସ୍ଥିତ ଅତିଥିବୃନ୍ଦ ।

ଅବସରକାଳୀନ ବିଦାୟ ସମ୍ବର୍ଦ୍ଧନା

ପାଇକମାଳ,୩୦।୩(ବଡ ଶତପଥୀ): ବରଗଡ ଜିଲା ପାଇକମାଳ ବିନ୍ଧ୍ୟବାସିନୀ ଉଚ୍ଚମାଧ୍ୟମିକ ବିଦ୍ୟାଳୟ ପରିସରରେ ଶନିବାର ବିଦାୟକାଳୀନ ସମ୍ବର୍ଦ୍ଧନା ସଭା ଅନୁଷ୍ଠିତ ହୋଇଯାଇଛି। ଏଥିରେ ବିଦ୍ୟାଳୟର ଅଧ୍ୟକ୍ଷ ଶ୍ୟାମଲାଲ ପ୍ରଧାନ ସଭାପତିତ୍ୱ କରିଥିଲେ। ଇଂରାଜୀ ବିଭାଗର ମୁଖ୍ୟ ରାଜେନ୍ଦ୍ର ସାହୁ ଅବସର ନେଉଥିବାରୁ ତାଙ୍କୁ ମାନପତ୍ର, ଉପଢୌକନ ଓ ସ୍ମୃତିଫଳକ ପ୍ରଦାନ କରାଯାଇଥିଲା। ଅଧ୍ୟାପକ ମିନକେତନ ବେହେରା, ଜୟଦେବ ପ୍ରଧାନ, ସୁନିଲ ପ୍ରଧାନ, ହିମାଂଶୁ ପ୍ରଧାନ, ଅଧ୍ୟାପିକା ନିରୁପମା ପ୍ରଧାନ, ସବିତା ଭୋଇ, ଲିପିକା ଦାସ, ଶିବାନୀ ସାହୁ ପ୍ରମୁଖ ଯୋଗ ଦେଇଥିଲେ। ଅଧ୍ୟାପିକା ରଞ୍ଜିତା ମହାନ୍ତି ସଭା ପରିଚାଳନା ଏବଂ ବିଦ୍ୟାଳୟର କର୍ମକର୍ତ୍ତା ସହଯୋଗ କରିଥିଲେ।

ଏସ୍‌ପିଙ୍କୁ ଫେରାଦ ହେଲା ଆପ୍

ବରଗଡ଼, ୩୦।୩(ପ୍ରେମାନନ୍ଦ ଖମାରୀ)

ଏସ୍‌ପିଙ୍କୁ ଫେରାଦ ହୋଇଥିବା ଆପ୍ କାର୍ଯ୍ୟକର୍ତ୍ତା।

ବରଗଡ଼ ସହରରେ ଆଇନଶୃଙ୍ଖଳା ବିପର୍ଯ୍ୟସ୍ତ ହୋଇପଡିଛି। ଏଠାରେ ଦିନ ଦ୍ୱିପ୍ରହରରେ ଲୁଟ୍‌ପାଟ ହେଉଛି। ଏଭଳି ଅଭିଯୋଗ କରି ଶନିବାର ଆମ୍ ଆଦ୍‌ମୀ ପାର୍ଟି (ଆପ୍) ବରଗଡ ଏସ୍‌ପି ପି. ଏସ୍ ମିନାଙ୍କୁ ଫେରାଦ ହୋଇଛି। ଏହି ଉପଲକ୍ଷେ ଏସ୍‌ପିଙ୍କୁ ଏକ ସ୍ମାରକ ପତ୍ର ପ୍ରଦାନ କରି ବିହିତ ପଦକ୍ଷେପ ନେବା ପାଇଁ ଦାବି ହୋଇଛି।

ପ୍ରକାଶ ଯେ, ବରଗଡ଼ ସହରରେ ରହୁଥିବା ଶିକ୍ଷୟିତ୍ରୀ ସ୍ୱର୍ଣ୍ଣଲତା ହୋତା ଝିଅ ସହ ବରଗଡ଼ କଲେଜ ରୋଡ୍‌ରେ ଯାଉଥିବା ବେଳେ ଜଣେ ଦୁର୍ବୃତ୍ତ ବେକରୁ ସୁନାଚେନ ଝିଙ୍କି ନେବାକୁ ଉଦ୍ୟମ କରି ଫେରାର ହୋଇ ଯାଇଥିଲେ । ଦୁର୍ବୃତ୍ତଙ୍କ ଧକ୍କାରେ ଶିକ୍ଷୟିତ୍ରୀ ରାସ୍ତାରେ ପଡିଯିବାରୁ ମୁଣ୍ଡରେ ଆଘାତ ଲାଗିଥିଲା। ତାଙ୍କୁ ବରଗଡ଼ ସରକାରୀ ହସ୍ପିଟାଲ ଏବଂ ପରେ ବୁର୍ଲାର ଏକ ଘରୋଇ ହସ୍ପିଟାଲରେ ଭର୍ତ୍ତି କରାଯାଇଥିଲା। ସେଠାରେ ଚିକିତ୍ସାଧୀନ ଅବସ୍ଥାରେ ଶୁକ୍ରବାର ତାଙ୍କର ମୃତ୍ୟୁ ହୋଇଥିଲା। ଏହି ଘଟଣାର ତଦନ୍ତ ଶୀଘ୍ର କରିବା ସହିତ ଅଭିଯୁକ୍ତଙ୍କୁ ଗିରଫ ଏବଂ ଜିଲାରେ ଚୋରି, ଡକାୟତି, ନିଶା, ସ୍ପିଡ୍ ବାଇକିଂ ଉପରେ ନିୟନ୍ତ୍ରଣ କରିବାକୁ ଆପ୍ ଦାବି କରିଛି । ଏହାସହିତ ସହରର ବିଭିନ୍ନ ସ୍ଥାନରେ ସିସି କ୍ୟାମେରା ଲଗାଇବା ଓ ଅଚଳ ସିସି କ୍ୟାମେରା ଚାଲୁ କରିବାକୁ ଦାବି ହୋଇଛି। ଆପ୍‌ର ଜିଲା ଆବାହକ ଭବାନୀ ସାହୁ, ସ୍ୱରୂପ ଭୋଇ, ମାରିୟମ ବାର୍ଲା, ଅବିନାଶ ବାଗ, ଅସିତ ସାହୁ, ମମତା ବେହେରା, ଅଲିମ ରିଜବୀ ପ୍ରମୁଖ ସ୍ମାରକପତ୍ର ପ୍ରଦାନ ସମୟରେ ଉପସ୍ଥିତ ଥିଲେ।

ହନୁମାନ ମନ୍ଦିର ପ୍ରତିଷ୍ଠାରେ କଳସ ଶୋଭାଯାତ୍ରା

ବରପାଲି,୩୦।୩(ଚିତ୍ତରଞ୍ଜନ ସାହୁ)

ବରଗଡ ଜିଲା ବରପାଲି ବ୍ଲକ ଆମାପଡ୍ରା ଗ୍ରାମରେ ହନୁମାନ ମନ୍ଦିର ପ୍ରତିଷ୍ଠା ଉତ୍ସବ ଶନିବାରଠାରୁ ଆରମ୍ଭ ହୋଇଛି। ପ୍ରଥମ ଦିବସରେ କଳସ ଶୋଭାଯାତ୍ରା ହୋଇଥିଲା। ଏଥିରେ ସ୍ଥାନୀୟ ସରପଞ୍ଚ ରବୀନ୍ଦ୍ର ଭୋଇ ସମେତ ବହୁସଂଖ୍ୟାରେ ମହିଳା ପୁରୁଷ ଭକ୍ତ ସାମିଲ ହୋଇଥିଲେ। ମନ୍ଦିର ପ୍ରତିଷ୍ଠା ଉତ୍ସବରେ ଗ୍ରାମର ବିବେକ ପଧାନ ଓ ତାଙ୍କ ସ୍ତ୍ରୀ ସୁଜାତା ପଧାନ ମୁଖ୍ୟ କର୍ତ୍ତା ଦାୟିତ୍ୱ ନିର୍ବାହ କରୁଛନ୍ତି। ବାବୁଲୁ ପଧାନ, ସୁଦାମ ବୁଦ୍ଧିଆ, ଦିବସ ଭୋଇ, ପ୍ରଦୀପ ପଧାନ, ସୁଜିତ ଭୋଇ, ପୁଷ୍ପମ କଠାର, ନେହେରୁ ବେହେରା ସସ୍ତ୍ରୀକ ସହ କର୍ତ୍ତା ଦାୟିତ୍ୱ ତୁଲାଉଛନ୍ତି। ଚଣ୍ଡୀ ପ୍ରସାଦ ମହାପାତ୍ର ମୁଖ୍ୟ ପୁରୋହିତ ଏବଂ ହାରାଧନ ଦାସ, ଆଲୋକ ଦାସ, ଯତୀନ ଦାସ, ରୂପାନନ୍ଦ ଦାସ, ବଫେଇ ଦାସ ସହଯୋଗୀ ପୁରୋହିତ ରହିଛନ୍ତି। କାଠୁ ବରିହା, ପୂର୍ଣ୍ଣଚନ୍ଦ୍ର ସାହୁ, ଜୟରାମ ବିଧିଆ, ଲେହେରୁ ବେହେରା, ଭକ୍ତ ବୁଦ୍ଧିଆ, ରାମଚନ୍ଦ୍ର ଭୋଇ, ନାଗର ମହାକୁଡ, ଅଶୋକ ପଧାନ, କୁମ୍ଭାର ପଧାନ, ପଞ୍ଚା ବୁଧିଆ, ଜୟଦେବ ସାହୁ, ଘଷିଆ ବେହେରା, ପଠାନ ପଧାନ, ମୁକୁନ୍ଦ ଭୋଇଙ୍କ ତତ୍ତ୍ୱାବଧାନରେ ସମସ୍ତ କାର୍ଯ୍ୟ ଆୟୋଜନ କରାଯାଇଥିଲା।

ମନ୍ଦିର ପ୍ରତିଷ୍ଠା ଉତ୍ସବରେ ଉପସ୍ଥିତ ଶ୍ରଦ୍ଧାଳୁ।

ଭୀଷ୍ମଦେବ ସଭାପତି, ଦ୍ୟୁତୀଶ ସମ୍ପାଦକ

ବରଗଡ଼ ଜିଲା ଓକିଲ ସଂଘ ନିର୍ବାଚନ

ବରଗଡ଼,୩୦।୩(ପ୍ରେମାନନ୍ଦ ଖମାରୀ)

ବରଗଡ଼ ଜିଲା ଓକିଲ ସଂଘର ନିର୍ବାଚନ ଶନିବାର ଅନୁଷ୍ଠିତ ହୋଇଯାଇଛି। ଉକ୍ତ ନିର୍ବାଚନରେ କ୍ରମାଗତ ଦ୍ୱିତୀୟଥର ପାଇଁ ଭୀଷ୍ମଦେବ ସରାଫ ସଭାପତି ଭାବେ ନିର୍ବାଚିତ ହୋଇଛନ୍ତି। ସେହିପରି ଦ୍ୟୁତୀଶ ଆଚାର୍ଯ୍ୟ ସାଧାରଣ ସମ୍ପାଦକ, କାଳୀଚରଣ ଦାଶ ଉପସଭାପତି, ସୁକୁମାର ସାହୁ ଯୁଗ୍ମ ସମ୍ପାଦକ ଭାବେ ନିର୍ବାଚିତ ହୋଇଛନ୍ତି। ଏହାସହିତ କାର୍ଯ୍ୟକାରିଣୀ କମିଟି କାଟାଗୋରୀ-୧ରେ ସୁକାନ୍ତ କୁମାର ଦାଶ, କିଶୋର କୁମାର ଦାଶ, କାଟାଗୋରୀ-୨ରେ ଅନୁପ କୁମାର ଶତପଥୀ, ଲଲାଟେନ୍ଦୁ ବେହେରା ଏବଂ କାଟାଗୋରୀ-୩ରେ ଆଶୁତୋଷ ରଥ କାର୍ଯ୍ୟକାରୀ ସଭ୍ୟ ମନୋନୀତ ହୋଇଛନ୍ତି। ନିର୍ବାଚନରେ ସଂଘର ୩୮୨ସଭ୍ୟଙ୍କ ମଧ୍ୟରୁ ୩୬୬ଜଣ ମତଦାନ କରିଥିଲେ। ବରିଷ୍ଠ ଆଡଭୋକେଟ୍ ବେଲାଳସେନ ସରାଫ ମୁଖ୍ୟ ନିର୍ବାଚନ ଅଧିକାରୀ ଥିଲେ। ଆଡଭୋକେଟ୍ ଗୁନାଜ ଚନ୍ଦ୍ର ତ୍ରିପାଠୀ, ବିକ୍ରମାଦିତ୍ୟ ପଣ୍ଡା, କିରଣ କୁମାର ମିଶ୍ର, ହିରାରାମ ଭୋଇ, ଅମିୟ ଭୂଷଣ ସାହୁ, ପ୍ରକାଶ କୁମାର ପାଣିଗ୍ରାହୀ, ଗୋପାଳ ଷଡ଼ଙ୍ଗୀ, ଅପ୍ରମିତ ମିଶ୍ର ପ୍ରମୁଖ ସହଯୋଗ କରିଥିଲେ।

ବରଗଡ଼ ଜିଲା ଓକିଲ ସଂଘର ନବନିର୍ବାଚିତ କର୍ମକର୍ତ୍ତାବୃନ୍ଦ ।

ସୋହେଲା (ଅଶ୍ୱିନୀ କୁମାର ପାତ୍ର): ବରଗଡ଼ ଜିଲା ସୋହେଲା ଓକିଲ ସଂଘର ନୂତନ କର୍ମକର୍ତ୍ତା ନିର୍ବାଚନ ଶନିବାର ଅନୁଷ୍ଠିତ ହୋଇଯାଇଛି। ଏଥିରେ ସୁନୀଲ କୁମାର ଅଗ୍ରୱାଲ ସଭାପତି, ରୋହିତ କୁମାର ଦେବତା ଉପସଭାପତି, ପ୍ରଫୁଲ୍ଲ କୁମାର ମିଶ୍ର ସମ୍ପାଦକ, ବିକାଶ ଚନ୍ଦ୍ର ଭୋଇ ସହ ସମ୍ପାଦକ ଏବଂ ରୁଦ୍ରଦାସ ମେହେର କୋଷାଧ୍ୟକ୍ଷ ଭାବେ ସର୍ବସମ୍ମତି କ୍ରମେ ମନୋନୀତ ହୋଇଛନ୍ତି। ସେହିପରି କାର୍ଯ୍ୟକାରୀ କମିଟି ପାଇଁ ଚୂଡ଼ାମଣି ମେହେର, ସୁରେନ୍ଦ୍ର ନାଥ ପଣ୍ଡା, ବିରେନ୍ଦ୍ର ପଣ୍ଡା, ଅଶୋକ କୁମାର ବାରିକ ଓ ମିର୍ଜା ଆକବର ବେଗ୍ ମନୋନୀତ ହୋଇଛନ୍ତି।

ବରପାଲି (ଚିତ୍ତରଞ୍ଜନ ସାହୁ): ବରପାଲି ଓକିଲ ସଂଘର ନିର୍ବାଚନ ଅନୁଷ୍ଠିତ ହୋଇ

ସଂକ୍ଷେପରେ

ନଦୀରେ ବୁଡି ବୃଦ୍ଧ ମୃତ

ବଡ଼ଗାଁ, ୩୦।୩ (ଅଶୋକ ଷଡ଼ଙ୍ଗୀ)

ସୁନ୍ଦରଗଡ଼ ଜିଲା ବଡ଼ଗାଁ ଥାନା ଅନ୍ତର୍ଗତ ବାଉଁସେନ ଗ୍ରାମ ନିକଟ ସଫେଇ ନଦୀର ସତୀଦରହରେ ବୁଡି ଜଣେ ବୃଦ୍ଧଙ୍କ ମୃତ୍ୟୁ ଘଟିଛି। ମୃତକ କୁଡ଼ା ଥାନା ଅନ୍ତର୍ଗତ କନ୍ଦେଇମୁଣ୍ଡଖ ଗ୍ରାମର କୁମାରମଣୀ ରାଉତ(୭୫)। ଶନିବାର ପୂର୍ବାହ୍ନରେ ଶ୍ୱଶୁର ସ୍ୱର୍ଗତ ଜୟସିଂ ନାଏକଙ୍କ ଘର ବାଉଁସେନ ଗ୍ରାମକୁ ସେ ଆସିଥିଲେ। ସେ ନଦୀକୁ ଗାଧୋଇବାକୁ ଯାଇଥିଲେ। ଦୀର୍ଘ ସମୟ ଘରକୁ ନ ଆସିବାରୁ ଲୋକେ ଖୋଜାଖୋଜି କରିଥିଲେ। ନଦୀରେ କୁମାରମଣୀଙ୍କ ଗାମୁଛା ଭାସୁଥିବାରୁ ସେ ପାଣିରେ ବୁଡି ଯାଇଥିବା ଆଶଙ୍କା କରି ସେମାନେ ଖୋଜାଖୋଜି କରିଥିଲେ। ଶେଷରେ ତାଙ୍କ ମୃତଦେହ ଜବତ କରାଯାଇଥିଲା। ବଡ଼ଗାଁ ଡାକ୍ତରଖାନାରେ ମୃତଦେହ ବ୍ୟବଚ୍ଛେଦ ପାଇଁ ରଖାଯାଇଛି। ପୋଲିସ ଏ ନେଇ ଏକ ଅପମୃତ୍ୟୁ ମାମଲା ରୁଜୁ କରିଛି।

ବଡ଼ଗାଁ ଅଞ୍ଚଳରେ ଗୋରୁଙ୍କୁ ଫାଟୁଆ ରୋଗ

ବଡ଼ଗାଁ, ୩୦।୩(ଅଶୋକ ଷଡ଼ଙ୍ଗୀ)

ସୁନ୍ଦରଗଡ ଜିଲା ବଡ଼ଗାଁ ଅଞ୍ଚଳରେ ଗତ ଏକମାସ ହେଲା ଫାଟୁଆ ରୋଗ ବ୍ୟାପିବାରେ ଲାଗିଛି। ଏହି ରୋଗରେ ଆକ୍ରାନ୍ତ ହୋଇ ଗୋରୁମାନେ ଖାଇ ପାରୁ ନାହାନ୍ତି। ଗୋଡ ଫୁଲି ଚାଲବୁଲ କରି ପାରୁ ନ ଥିବା ଦେଖାଯାଉଛି। ଖୁରା ଫାଟି ଯିବା ସହ ମୁଁହରେ ଘାଆ ହୋଇଯାଇଛି। ଗୁରୁବାର ବଡ଼ଗାଁ ଇଲେକ୍ଟ୍ରି ଅଫିସ ନିକଟରେ ଫାଟୁଆ ରୋଗରେ ଆକ୍ରାନ୍ତ ଗୋଟିଏ ବଳଦ ଚାଲି ନ ପାରି ଖାଲରେ ପଡିଯାଇଥିଲା। ରାତିରେ ତାରା ମୃତ୍ୟୁ ଘଟିଛି। ସ୍ଥାନୀୟ ଲୋକେ ବଳଦକୁ ଗାତ ଖୋଳି ପୋତି ଦେଇଛନ୍ତି। ତେବେ ଏହି ଅଞ୍ଚଳର କେତେକ ଗୋପାଳକ ଗୋରୁଙ୍କୁ ଖୋଲା ଛାଡି ଦେଉଥିବାରୁ ସେମାନେ ଫାଟୁଆ ଆକ୍ରାନ୍ତ ହୋଇ ଯନ୍ତ୍ରଣାରେ ରାସ୍ତାରେ ବୁଲୁଥିବା ଦେଖାଯାଉଛି।

ବଣାଇଁ ଓକିଲ ସଂଘ ନିର୍ବାଚନ

ପାର୍ଥସାରଥି ମିଶ୍ର ସଭାପତି, ସନ୍ତୋଷ ପ୍ରଧାନ ସମ୍ପାଦକ ନିର୍ବାଚିତ

ବଣାଇଁ, ୩୦।୩(ପ୍ରଦୀପ ତ୍ରିପାଠୀ)

ବଣାଇଁ ଓକିଲ ସଂଘ ସାଧାରଣ ନିର୍ବାଚନ ଶନିବାର ଅନୁଷ୍ଠିତ ହୋଇଯାଇଛି । ନିର୍ବାଚନ ଅଧିକାରୀ ଆଇନଜୀବୀ ସୁଜିତ ପାତ୍ର ଏବଂ ଆଇନଜୀବୀ ମହେଶ୍ୱର ନନ୍ଦୀଙ୍କ ପ୍ରତ୍ୟକ୍ଷ ତତ୍ତ୍ୱାବଧାନରେ ନିର୍ବାଚନ ସମ୍ପନ୍ନ ହୋଇଛି। ବଣାଇଁ ଓକିଲ ସଂଘରେ ୬୯ ଜଣ ସଦସ୍ୟ ରହିଛନ୍ତି। ସେମାନଙ୍କ ମଧ୍ୟରୁ ୬୬ ଜଣ ସଭ୍ୟ ମତଦାନ କରିଛନ୍ତି। ଭୋଟ ଗଣତି ପରେ ବଣାଇଁ ଓକିଲ ସଂଘ ସଭାପତିଭାବେ ପାର୍ଥ ସାରଥି ମିଶ୍ର, ଉପ ସଭାପତି ତୁଷାରକାନ୍ତ ସାହୁ, ସମ୍ପାଦକ ସନ୍ତୋଷ କୁମାର ପ୍ରଧାନ ଓ ସହ ସମ୍ପାଦକ ଭାବେ ତହସିଲଦାର ପାତ୍ର ନିର୍ବାଚିତ ଘୋଷିତ ହୋଇଥିଲେ।

ଡହ ଡହ ଖରାରେ ସିଝୁଛନ୍ତି ଯାତ୍ରୀ

ରାଉରକେଲା,୩୦।୩(ବିପ୍ଳବ ରଞ୍ଜନ ଦାଶ)

ରାଉରକେଲା ସହରରେ ତାପମାତ୍ରା ବୃଦ୍ଧିପାଉଛି। ପାରା ପାଖାପାଖି ୪୦ ଛୁଇଁଲାଣି। ଏମିତିରେ ସହରସାରା ଥିବା ବସ୍ ଷ୍ଟପ୍ ତଥା ବସ ସେଲ୍ଟରଗୁଡିକ ଲକ୍ଷ ଲକ୍ଷ ଯାତ୍ରୀଙ୍କ ପାଇଁ ଗ୍ରୀଷ୍ମଦାଉରୁ ରକ୍ଷା ପାଇବା ଏକମାତ୍ର ସାହାରା ପାଲଟିଛି। ସହରରେ ସ୍ଥାପିତ ୩୦ଟି ବସ କ୍ୟୁ ସେଣ୍ଟର (ପ୍ଲାଷ୍ଟିକ ଛାତ ବିଶିଷ୍ଟ ପ୍ରତୀକ୍ଷାଳୟ) କିଛିକାଂଶରେ ଯାତ୍ରୀମାନଙ୍କୁ ଆଶ୍ରୟ ପ୍ରଦାନ କରୁଛି। ଯାହାଦ୍ୱାରା ସେମାନଙ୍କୁ କିଛିକାଂଶରେ ଆଶ୍ୱସ୍ତି ମିଳୁଛି। ମାତ୍ର ସ୍ମାର୍ଟସିଟି ପକ୍ଷରୁ ସହରର ବିଭିନ୍ନ ସ୍ଥାନରେ ସ୍ଥାପିତ ଯାତ୍ରୀ ପ୍ରତୀକ୍ଷାଳୟର ଅବସ୍ଥା ଦୟନୀୟ ଯୋଗୁ ଯାତ୍ରୀମାନେ ନାନା ସମସ୍ୟା ଭୋଗୁଥିବା ଅଭିଯୋଗ ହେଉଛି। ରାଉରକେଲା ସ୍ମାର୍ଟସିଟି ଦ୍ୱାରା ସ୍ଥାପିତ ଅଧିକାଂଶ ପ୍ରତୀକ୍ଷାଳୟର ତଳୁ ପଥର ଉଠିଯାଇଥିବା ବେଳେ ଅଳିଆ ଆବର୍ଜନାରେ ଭର୍ତ୍ତି ହୋଇଛି। କେଉଁଠି ଚୌକି ପଡିଥିବା ବେଳେ ଉପରେ ଛାତ ନାହିଁ। ସହରର ଯାତ୍ରୀମାନେ ବର୍ତ୍ତମାନ ଡହ ଡହ ଖରାରେ ମୁଣ୍ଡ ଗୁଞ୍ଜିବାକୁ ଜାଗା ନ ପାଇ ତାତିରେ ଡହଳବିକଳ ହେଉଥିବା ଦେଖିବାକୁ ମିଳୁଛି।

ପ୍ରକାଶଥାଉକି, ଆରଏମ୍‌ସି ପକ୍ଷରୁ ସହରର ଗିଂ ରୋଡ୍‌ରେ ୨୨ଟି ବସ କ୍ୟୁ

ଏସଟିଆଇ ଛକରେ ଛାତ୍ରୀମାନେ ପ୍ରବଳ ଖରାରେ ବସ୍‌କୁ ଅପେକ୍ଷା କରିଛନ୍ତି।

ଯାତ୍ରୀ ପ୍ରତୀକ୍ଷାଳୟ ଶୋଚନୀୟ

ସେଣ୍ଟର ନିର୍ମାଣ ହୋଇଛି। ଅଧିକାଂଶ ବସ କ୍ୟୁ ସେଣ୍ଟରରେ ଦୈନିକ ଭିଡ଼ ରହୁଛି। ଗିଂ ରୋଡରେ ସ୍ଥାପିତ ବସ ସେଲ୍ଟର ଗୁଡିକରୁ ଡିଏଭି ଛେଣ୍ଡ ଛକରେ ୧, ଅଭିଜ୍ଞାନ ଛକରେ ୨, ଛେଣ୍ଡ ଛକରେ ୨, ସେକ୍ଟର-୧୬ ଛକରେ ୨, ସେକ୍ଟର-୮ ଛକରେ ୧, ସେକ୍ଟର-୭ ଏବଂ ୧୭ରେ ୧ ଲେଖାଏ, ଭଞ୍ଜଭବନ ଛକରେ ୧, ରାଉରକେଲା କ୍ଲବ ଛକରେ ୧, ସେକ୍ଟର-୩ ଛକରେ ୨, ସେକ୍ଟର-୨ ବସଷ୍ଟାଣ୍ଡ ଛକରେ ୨, ଆଇଜି ପାର୍କରେ ୨, ଏସ୍‌ଏମ୍‌ଜି କଲେଜ ଛକରେ ୧, ଦୀପ୍ତି ହୋଟେଲ ଛକରେ ୨, ପ୍ଲାଣ୍ଟସାଇଡ ଛକରେ ୨ଟି କ୍ୟୁ ସେଣ୍ଟର ରହିଛି। ସେହିପରି ଜଗଦାରେ ୨, କୋଏଲ ନଗରରେ ୨, ଦୟାନନ୍ଦ ନଗରରେ ୧, ଟିସିଆଇ ଛକରେ ୧, ବିଶ୍ୱକର୍ମା ମନ୍ଦିର ଛକରେ ୧ ଏବଂ ବିମାନ ବନ୍ଦର ଛକରେ ୨ଟି ସ୍ଥାପିତ ହୋଇଛି। ଆରଏମ୍‌ସି ଦ୍ୱାରା ସ୍ଥାପିତ ସେଣ୍ଟର ଗୁଡିକରୁ ଯାତ୍ରୀମାନେ କିଛିକାଂଶରେ ଲାଭ ପାଉଛନ୍ତି। ମାତ୍ର ସ୍ମାର୍ଟସିଟି ପକ୍ଷରୁ ନିର୍ମିତ ଯାତ୍ରୀ ପ୍ରତୀକ୍ଷାଳୟରୁ ଯାତ୍ରୀମାନେ ଉପଯୁକ୍ତ ସୁବିଧା ପାଇ ପାରୁ ନ ଥିବା କହିଛନ୍ତି। ବିଶେଷ କରି ରାଉରକେଲା ସହରର ବିଭିନ୍ନ କଲେଜକୁ ଆସୁଥିବା ଛାତ୍ରୀଛାତ୍ରମାନଙ୍କ ପାଇଁ ସମସ୍ୟା ସୃଷ୍ଟି ହେଉଛି। ଏସ୍‌ଟିଆଇ ଛକରେ ପ୍ରବଳ ଖରାରେ କଲେଜ ଛାତ୍ରୀଛାତ୍ରମାନେ ବସ୍‌କୁ ଅପେକ୍ଷା କରିବା ଦୃଶ୍ୟ ଏହାକୁ ପ୍ରମାଣିତ କରୁଛି। ସେହିପରି ରାଉରକେଲା ସରକାରୀ ସ୍ୱୟଂଶାସିତ କଲେଜ ନିକଟରେ ସ୍ମାର୍ଟସିଟି ତରଫରୁ ନିର୍ମିତ ଯାତ୍ରୀ ପ୍ରତୀକ୍ଷାଳୟର ଅବସ୍ଥା ମଧ୍ୟ ଶୋଚନୀୟ ହୋଇପଡିଛି। ତୁରନ୍ତ ଯାତ୍ରୀ ପ୍ରତୀକ୍ଷାଳୟଗୁଡିକୁ ମରାମତି କରିବାକୁ ଛାତ୍ର ଇରୁଷ ମିଞ୍ଜ,ଏଫ୍ରେମ ଡାଙ୍ଗଙ୍କ ସମେତ ବହୁ କଲେଜ ଛାତ୍ରୀଛାତ୍ର ଦାବି କରିଛନ୍ତି। ଏ ନେଇ ଆରଏମ୍‌ସି ଆୟୁକ୍ତ ଆଶୁତୋଷ କୁଲକର୍ଣ୍ଣୀଙ୍କୁ ପଚାରିବାରୁ ସେ କହିଲେ, ଆରଏମ୍‌ସି ପକ୍ଷରୁ ସ୍ଥାପିତ ହୋଇଥିବା ସମୁଦାୟ ୩୦ଟି ବସ କ୍ୟୁ ସେଣ୍ଟର ସୁବ୍ୟବସ୍ଥିତ ରହିଛି। ଆଗକୁ ଯାତ୍ରୀଙ୍କ ଆବଶ୍ୟକ ମୁତାବକ ସେଣ୍ଟର ସ୍ଥାପନ କରାଯିବ ବୋଲି ସେ କହିଥିଲେ। ଏ ନେଇ ମତାମତ ନେବାକୁ ସ୍ମାର୍ଟସିଟି ବିଉ ବିଭାଗ ଅଧିକାରୀ ୟୁ. ସି. ପାତ୍ରଙ୍କ ସହ ଯୋଗାଯୋଗ କରିବାକୁ ଚେଷ୍ଟା କରାଯାଇଥିଲେ ମଧ୍ୟ ସମ୍ଭବ ହୋଇପାରିନାହିଁ।

ଭିତ୍ତିଭୂମି ଅଭାବ, ଚାଲିଛି କାମଚଳା ପରୀକ୍ଷଣ

ରାଉରକେଲା,୩୦।୩(ବିପ୍ଳବ ରଞ୍ଜନ ଦାଶ)

ରାଉରକେଲା-୪ ଶିଳ୍ପାଞ୍ଚଳରେ ଥିବା ବହୁମୁଖି ନିର୍ମାଣ ସାମଗ୍ରୀ ପରୀକ୍ଷାଗାର (ଟେଷ୍ଟିଂ ଲାବୋରେଟୋରି)ରେ ଭିତ୍ତିଭୂମି ଅଭାବ ଯୋଗୁ ଦୀର୍ଘବର୍ଷ ହେଲା ନାନା ଅସୁବିଧାରେ ଚାଲିଛି। ଏ ନେଇ ସରକାରଙ୍କୁ ଅବଗତ କରାଯାଇଥିଲେ ମଧ୍ୟ କୌଣସି ସୁଫଳ ମିଳିପାରିନାହିଁ। ରାଜ୍ୟ ସରକାର ଉନ୍ନୟନମୂଳକ କାର୍ଯ୍ୟ ପୂର୍ବରୁ ନିର୍ମାଣ ସାମଗ୍ରୀ ଲେବ୍ରୋଟୋରୀରେ ପରୀକ୍ଷଣ କରିବା ବ୍ୟବସ୍ଥାକୁ ବାଧ୍ୟତାମୂଳକ କରିଛନ୍ତି। ମାତ୍ର ରାଉରକେଲା ପରୀକ୍ଷାଗାରରେ ଭିତ୍ତିଭୂମି ଅଭାବ କାରଣରୁ ସହରାଞ୍ଚଳ ଶିଳ୍ପୋଦ୍ୟୋଗ ସହିତ ସରକାରୀ ରାସ୍ତା, କୋଠାବାଡି, ବ୍ୟାରେଜ, ମନ୍ଦିର, ମସଜିଦ ଆଦି କାର୍ଯ୍ୟ ସମ୍ପାଦନ ଲାଗି ମାଟି, ବାଲି, ଗେଟି, ପଥର, ସିମେଣ୍ଟ ଓ ଲୁହା ଆଦିର ଗୁଣବତ୍ତା ପରୀକ୍ଷଣ ଠିକ୍ ଭାବେ ହୋଇପାରୁନାହିଁ।

ସୂଚନା ଅନୁସାରେ, ରାଜ୍ୟରେ ୬ଟି ଟେଷ୍ଟିଂ ଲାବ୍ରୋଟୋରୀ ରହିଛି। ସେଥିମଧ୍ୟରୁ ଭୁବନେଶ୍ୱର, ରାଉରକେଲା ଓ ବଲାଙ୍ଗୀରରେ ୩ଟି ବୃହତ୍ ଲାବ୍ରୋଟୋରୀ ପାଇଁ ଜଣେ ମାତ୍ର ବରିଷ୍ଠ ବୈଜ୍ଞାନିକ ରହିଛନ୍ତି। ଫଳରେ ନିର୍ମାଣ ସାମଗ୍ରୀର ଗୁଣବତ୍ତା ଆକଳନ ଠିକ୍ ଭାବେ ହୋଇପାରୁନାହିଁ। ଫଳରେ ରାଉରକେଲାରେ ନିର୍ମାଣ କାର୍ଯ୍ୟରେ ବ୍ୟବହୃତ ବିଭିନ୍ନ ନିର୍ମାଣ ସାମଗ୍ରୀ ପରୀକ୍ଷଣ ବ୍ୟବସ୍ଥା ବନ୍ଦ ରହିଛି ଏବଂ ରାଜ୍ୟ ସରକାରଙ୍କ ଉନ୍ନୟନମୂଳକ କାର୍ଯ୍ୟରେ ବ୍ୟୟବରାଦ ହେଉଥିବା କୋଟି କୋଟି ଟଙ୍କା ପାଣିରେ ପଡୁଛି। ଅନ୍ୟପକ୍ଷେ ରାଉରକେଲାର ଟେଷ୍ଟିଂ ଲେବ୍ରୋଟୋରୀରେ ୫୧ଜଣ ଗ୍ରୁପ-ବି,

ରାଉରକେଲା ଟେଷ୍ଟିଂ ଲାବୋରେଟୋରି

ରାଉରକେଲା-୪ ସ୍ଥିତ ଟେଷ୍ଟିଂ ଲାବୋରେଟୋରି।

ଗ୍ରୁପ-ସି ଏବଂ ଗ୍ରୁପ-ଡି ଅଧିକାରୀ ଓ କର୍ମଚାରୀ ରହିବା କଥା। ମାତ୍ର ୧୦ଜଣ ଏହି ଦାୟିତ୍ୱ ତୁଲାଇଉଛନ୍ତି। ଏହାସହ କେନ୍ଦ୍ରରେ ଦୀର୍ଘବର୍ଷରୁ ୟୁନିଭର୍ସିଏକ ଟେଷ୍ଟିଂ ମେଶିନ ମେଡ୍ ଇନ୍ ଜାପାନ କମ୍ପାନୀର ଥିବା ବେଳେ ତାହା ଅଚଳ ହୋଇ ଯାଇଛି। ପାର୍ଟସ ନ ମିଳିବାରୁ କିଛିଦିନ ହେଲା ନୂଆ ମେଶିନ ଅଣାଯାଇଛି। ଏଥିସହିତ ଦୀର୍ଘ ବର୍ଷରୁ କେନ୍ଦ୍ରରେ ସିଟିଏମ ଏବଂ ହାର୍ଡନେସ ଟେଷ୍ଟେଡ ମେଶିନ ନାହିଁ। ଫଳରେ ଲାବ୍ରୋଟୋରୀରେ ଦୀର୍ଘବର୍ଷ ହେଲା ପରୀକ୍ଷଣ କାର୍ଯ୍ୟ କାମଚଳା ଭାବେ ଚାଲିଛି। ଏ ନେଇ ରାଉରକେଲା ଟେଷ୍ଟିଂ ଲାବ୍ରୋଟୋରୀ କେନ୍ଦ୍ରର ବରିଷ୍ଠ ବୈଜ୍ଞାନିକ ତଥା ଯୁଗ୍ମ ନିର୍ଦ୍ଦେଶକ ପ୍ରଭାକର ଦାସଙ୍କୁ ପଚାରିବାରୁ ସେ କହିଲେ, ଏ ବିଷୟରେ ରାଜ୍ୟ ସରକାରଙ୍କୁ ଅବଗତ କରାଯାଇଛି। ସମସ୍ତ ପଦବୀ ପୂରଣ ହୋଇ ଲାବ୍ରୋଟେରୀ ମାଧ୍ୟମରେ ଉଚିତ କାମ ହେବା ଦିଗରେ ପଦକ୍ଷେପ ଗ୍ରହଣ କରାଯିବ ବୋଲି ଦାସ କହିଥିଲେ।

କାର୍ଯ୍ୟକ୍ରମ ଆରମ୍ଭରେ ନୃତ୍ୟ ପରିବେଷଣ କରାଯାଉଛି।

ସତ୍ୟ, ଶାନ୍ତିର ପ୍ରତୀକ ଅଭିରାମ ପରମହଂସ

ଅଭିରାମ ଯୋଗାଶ୍ରମର ପ୍ରତିଷ୍ଠା ଦିବସ ପାଳିତ

ରାଉରକେଲା,୩୦।୩ (ଦିନେଶ ମିଶ୍ର)

ରାଉରକେଲା ସେକ୍ଟର-୫ ସ୍ଥିତ ଅଭିରାମପଲ୍ଲୀ ବସ୍ତିରେ ଶ୍ରୀ ଶ୍ରୀ ଅଭିରାମ ଶାନ୍ତି ଆନନ୍ଦାଶ୍ରମ ସେବା ସଂଘ ପକ୍ଷରୁ ଅଭିରାମ ଯୋଗାଶ୍ରମର ପ୍ରତିଷ୍ଠା ଦିବସ ଶନିବାର ପାଳିତ ହୋଇଯାଇଛି। ଏହି ଅବସରରେ ପଣ୍ଡିତ ଭଗବାନ ଆଚାର୍ଯ୍ୟଙ୍କ ତତ୍ତ୍ୱାବଧାନରେ ଠାକୁର ଶ୍ରୀଅଭିରାମଙ୍କ ଷୋଡ଼ଶ ପୂଜା ଉପଚାର ହୋଇଥିଲା। ପରେ ସ୍ଥାନୀୟ ଶତାଧିକ ଭକ୍ତଙ୍କ ଉପସ୍ଥିତିରେ କଳସ ଶୋଭାଯାତ୍ରା କରାଯାଇଥିଲା। କଳସଯାତ୍ରାରେ ବହୁ ମହିଳା ଯୋଗଦେଇ ବ୍ରାହ୍ମଣୀ ନଦୀ ଘାଟରୁ ପାଣିଆଣି ଯଜ୍ଞକୁଣ୍ଡରେ ସ୍ଥାପନ କରିଥିଲେ। ପୂର୍ବାହ୍ନ ୧୦ଟାରେ ବିଶ୍ୱଶାନ୍ତି ନିମନ୍ତେ ସାମୂହିକ ଯଜ୍ଞ ଅନୁଷ୍ଠିତ ହୋଇଥିଲା। ଏହି ଯଜ୍ଞରେ ବାବାଜୀ ଦେବାନନ୍ଦ ମହାରାଜ କର୍ତ୍ତା ଭାବେ ଯୋଗ ଦେଇଥିଲେ। ସନ୍ଧ୍ୟା ସମୟରେ ବାବାଜୀ ଦତ୍ତାତ୍ରେୟ ଦାସ ମହାରାଜଙ୍କ ଉପସ୍ଥିତିରେ ପ୍ରବଚନ କାର୍ଯ୍ୟକ୍ରମ ହୋଇଥିଲା। ଏଥିରେ ସନାତନ ଧର୍ମ ଓ ଏହାର ମୂଳତତ୍ତ୍ୱ ଉପରେ ପ୍ରବଚକ ଦାସ ମହାରାଜ ଆଲୋଚନା କରିଥିଲେ। ପରେ ରଙ୍ଗାରଙ୍ଗ ସାଂସ୍କୃତିକ କାର୍ଯ୍ୟକ୍ରମ ଓ ଭଜନ ପରିବେଷଣ କରାଯାଇଥିଲା। ସ୍ଥାନୀୟ ବହୁ ଶ୍ରଦ୍ଧାଳୁ ଉପସ୍ଥିତ ରହି ଠାକୁର ଶ୍ରୀଅଭିରାମଙ୍କ ଆଶିଷ ଲାଭ କରିଥିଲେ। ଅନୁଷ୍ଠାନର ଅଧ୍ୟକ୍ଷ ସୁବ୍ରତ ତରାଇ, ଆନନ୍ଦ ଚନ୍ଦ୍ର ମହାନ୍ତି, ବସନ୍ତ କୁମାର ସାହୁ, ତ୍ରିଜମୋହନ ଅଗ୍ରୱାଲ, ବିନୋଦ ବିହାରୀ ସାହୁ, ଆର. କେ. ଜସୱାଲ, ରଙ୍କ ବିଶୋଇ, ରାଧାନାଥ ରାଉତ, ଶରତ ଚନ୍ଦ୍ର ମହାନ୍ତି, କରୁଣାକର ବାରିକ ପ୍ରମୁଖ ଉପସ୍ଥିତ ଥିଲେ।

ଅଶୋକ ପାଣି ପୁନଃ ଓକିଲ ସଂଘ ସଭାପତି ନିର୍ବାଚିତ

ରାଜଗାଙ୍ଗପୁର ଓକିଲ ସଂଘର କର୍ମକର୍ତ୍ତା।

ରାଜଗାଙ୍ଗପୁର, ୩୦।୩ (ଅଶୋକ ପାଣି)

ସୁନ୍ଦରଗଡ ଜିଲା ରାଜଗାଙ୍ଗପୁର ଓକିଲ ସଂଘ ନିର୍ବାଚନ ଶନିବାର ସଂଘ ସଭାଗୃହରେ ଅନୁଷ୍ଠିତ ହୋଇଯାଇଛି। ଅଶୋକ ପାଣି ୪୭ ଖଣ୍ଡ ଭୋଟ ପାଇ ଦ୍ୱିତୀୟ ଥର ପାଇଁ ସଂଘ ସଭାପତିଭାବେ ନିର୍ବାଚିତ ହୋଇଛନ୍ତି। ଉପସଭାପତିଭାବେ ୪୪ଖଣ୍ଡ ଭୋଟ ପାଇ ଅର୍ଚ୍ଚନା ମୁଦୁଲି ଓ ୫୮ଖଣ୍ଡ ଭୋଟ ପାଇ ସୁଶିଲ ତିର୍କୀ ସହସମ୍ପାଦକ ନିର୍ବାଚିତ ହୋଇଛନ୍ତି। ସକାଳ ୯ ଟାରୁ ଆରମ୍ଭ ହୋଇଥିବା ମତଦାନ ଅପରାହ୍ନ ୩ଟା ପର୍ଯ୍ୟନ୍ତ ଚାଲିଥିଲା। ଅପରାହ୍ନ ୪ଟାରେ ମତ ଗଣନା ହୋଇ ଫଳାଫଳ ଘୋଷଣା କରାଯାଇଥିଲା। ପୂର୍ବରୁ ବିନା ପ୍ରତିଦ୍ୱନ୍ଦ୍ୱିତାରେ ବିକାଶ ସରପଟିଆ ସମ୍ପାଦକ, ତ୍ରିବିକ୍ରମ ପୃଷେଟ ଯୁଗ୍ମ ସମ୍ପାଦକ, ମହେନ୍ଦ୍ର ମାଝି କୋଷାଧ୍ୟକ୍ଷ, ଦିଲୀପ କୁମାର ସିଂ ଲାଇବ୍ରେରୀ ସମ୍ପାଦକ ଏବଂ ଏମତି ଗ୍ୟାସଉଦ୍ଦିନ ସହ ସମ୍ପାଦକଭାବେ ମନୋନୀତ ହୋଇଛନ୍ତି। ନରେଶ ଚନ୍ଦ୍ର ଧଳ, ପ୍ରଦୀପ କେଶରୱାନି, ଆକଦସ ଅଞ୍ଜୁମ, ସନ୍ତୋଷ କୁମାର ସାହୁ, ରାଜେନ୍ଦ୍ର କୁମାର ଗିରି ସଂଘର କାର୍ଯ୍ୟନିର୍ବାହୀ ସଦସ୍ୟଭାବେ ମନୋନୀତ ହୋଇଛନ୍ତି। ନିର୍ବାଚନ ଅଧିକାରୀଭାବେ ସୁଧାଂଶୁ ନାଏକ ନିର୍ବାଚନ ପରିଚାଳନା କରିଥିଲେ। ଚଳିତ ବର୍ଷ ୭୪ ଜଣ ସଦସ୍ୟ ମତଦାନ କରିଥିଲେ।

ଖବରଦାତା ସମାଜ ପରିବର୍ତ୍ତନର ଜାଗ୍ରତ ପ୍ରହରି

ରାଉରକେଲା,୩୦।୩(ଦିନେଶ ମିଶ୍ର)

ରାଉରକେଲାରେ ମିଡିଆ କନକ୍ଲେଭ

ଛେଣ୍ଡ ସ୍ଥିତ ରିମ୍ବର ଏଚ୍‌ଆରଡି ହଲରେ ମିଡିଆ କନକ୍ଲେଭ-୨୦୨୪ ଶନିବାର ଉଦ୍‌ଘାଟିତ ହୋଇଯାଇଛି। ଏଥିରେ ରାଉରକେଲା ବଣିକ ସଂଘ ସଭାପତି ସୁନୀଲ କୟାଲ ମୁଖ୍ୟ ଅତିଥି ଭାବେ ଯୋଗଦେଇ ଖବରଦାତାମାନେ ଜାଗ୍ରତ ପ୍ରହରୀ ଭଳି ସମାଜ ପରିବର୍ତ୍ତନ ପାଇଁ କାର୍ଯ୍ୟ କରୁଛନ୍ତି। ତେଣୁ ସମାଜକୁ କୁସଂସ୍କାର ଓ କୁପ୍ରଥାରୁ ଦୂରେଇ ରଖିବାରେ ଖବରଦାତାଙ୍କ ଭୂମିକା ଗୁରୁତ୍ୱପୂର୍ଣ୍ଣ ବୋଲି କୟାଲ ମତପ୍ରକାଶ କରିଥିଲେ। ଏହି କନକ୍ଲେଭରେ ବରିଷ୍ଠ ଖବରଦାତା ପ୍ରୀତବାସ ମିଶ୍ର ଅଧ୍ୟକ୍ଷତା କରିଥିଲେ। ରିମ୍ବ ପରିଚାଳନା କମିଟି ସମ୍ପାଦକ ଆର୍ଯ୍ୟ ପଟ୍ଟନାୟକ, ସୁବାଷ ପାଣିଗ୍ରାହୀ, ଗୋପୀନାଥ ପଟ୍ଟନାୟକ, ରୀତା ମିଶ୍ର ପ୍ରମୁଖ ସମ୍ମାନିତ ଅତିଥି ଭାବେ ଉପସ୍ଥିତ ଥିଲେ। ସ୍ତମ୍ଭକାର ନଳନୀକାନ୍ତ ଧର ଆଲୋଚ୍ୟ ବିଷୟ 'କମ୍ୟୁନିକେଶନ ଫର ଡେଭଲପମେଣ୍ଟ' ଉପରେ ଭିତ୍ତି ପ୍ରବନ୍ଧ ଉପସ୍ଥାପନ କରିଥିଲେ। କ୍ଲବର ସଭାପତି ନିରଞ୍ଜନ ଦାସ ସ୍ୱାଗତ ଭାଷଣ ଏବଂ ଆୟୋଜନ କମିଟି ସମ୍ପାଦକ ସିଦ୍ଧାର୍ଥ ଶଙ୍କର ପ୍ରଧାନ ଉଦ୍ଦେଶ୍ୟ ଜ୍ଞାପନ କରିଥଲେ। ଏହି ଅବସରରେ ଅନୁଷ୍ଠାନ ପକ୍ଷରୁ ଖବରଦାତା ଓ ସମାଜସେବୀଙ୍କୁ ସମ୍ବର୍ଦ୍ଧିତ କରାଯାଇଥିଲା। ଅକ୍ଷୟ ଧଳ, କୁଞ୍ଜବିହାରୀ ରାଉତ, ଜଟାଧାରୀ ପ୍ରଧାନ, ରିମ୍ବର ପ୍ରଫେସର ନେହା କୁମାରୀ ଓଝା ପ୍ରମୁଖ ସହଯୋଗ କରିଥିଲେ। କାର୍ଯ୍ୟକ୍ରମ ପ୍ରାରମ୍ଭରେ ଝୁନୁ ନାୟକ ସ୍ୱାଗତ ସଙ୍ଗୀତ ଗାନ କରିଥିବାବେଳେ ଗୁରୁ ସୁନିତା ପଟ୍ଟନାୟକଙ୍କ ନିର୍ଦ୍ଦେଶନାରେ ନୃତ୍ୟ ପରିବେଷଣ କରାଯାଇଥିଲା। ଶେଷରେ ରିମ୍ବର ନିର୍ଦ୍ଦେଶକ ଡ. କରୁଣାକର ପାତ୍ର ଧନ୍ୟବାଦ ଅର୍ପଣ କରିଥିଲେ।

ସଦାନନ୍ଦ ସଭାପତି, ଦେବାନନ୍ଦ ସମ୍ପାଦକ ନିର୍ବାଚିତ

ରାଉରକେଲା ଓକିଲ ସଂଘ ନିର୍ବାଚନ

ରାଉରକେଲା,୩୦।୩(ସଙ୍ଗୀତା ଜେନା)

ଓଡ଼ିଶା ରାଜ୍ୟ ଆଇନଜୀବୀ ପରିଷଦ ନିର୍ଦ୍ଦେଶ କ୍ରମେ ଶନିବାର ରାଉରକେଲା ସକିଲ ସଂଘ ନିର୍ବାଚନ ବିରଜାପାଲିସ୍ଥିତ ନୂତନ କୋର୍ଟ ପରିସରରେ ଶାନ୍ତିଶୃଙ୍ଖଳାର ସହ ସମ୍ପନ୍ନ ହୋଇଛି। ରାଉରକେଲା ଓକିଲ ସଂଘର ବରିଷ୍ଠ ଆଇନଜୀବୀ ଚତୁର୍ଭୁଜ ନାୟକଙ୍କ ପ୍ରତ୍ୟକ୍ଷ ତତ୍ତ୍ୱାବଧାନରେ ମୋଟ ୫ଟି ପଦବୀ ପାଇଁ ନିର୍ବାଚନ ହୋଇଥିଲା। ଉକ୍ତ ନିର୍ବାଚନରେ ୭୮୫ ଜଣ ଯୋଗ୍ୟ ଭୋଟର ଥିବାବେଳେ ୬୨୩ ଜଣ ଭୋଟ ଦେଇଥିଲେ। ସକାଳ ୮ଟାରୁ ୩ଟା ପର୍ଯ୍ୟନ୍ତ ମତଦାନ ହୋଇଥିଲା। ସଭାପତି ପଦବୀ ପାଇଁ ୫ ଜଣ ପ୍ରତିଦ୍ୱନ୍ଦ୍ୱିତା କରିଥିବା ବେଳେ ସଦାନନ୍ଦ ସାହୁ ୧୮୩ ଖଣ୍ଡ ଭୋଟ ପାଇ ବିଜୟୀ ହୋଇ

ସଂକ୍ଷେପରେ

ଜିଲାସ୍ତରୀୟ ଆଥ୍‌ଲେଟିକ ମିଟ୍

ସମ୍ବଲପୁର,୩୦।୩(ବି.ଶଙ୍କର)

ସମ୍ବଲପୁର ଜିଲା କ୍ରୀଡାସଂଘ ପକ୍ଷରୁ ୫୯ତମ ଜିଲାସ୍ତରୀୟ ଆଥ୍‌ଲେଟିକ ମିଟ୍-୨୦୨୪ ଶନିବାର ବୀର ସୁରେନ୍ଦ୍ର ସାଏ ଷ୍ଟାଡିୟମଠାରେ ଉଦ୍‌ଘାଟିତ ହୋଇଯାଇଛି । ସମ୍ବଲପୁର ଜିଲା ଅତିରିକ୍ତ ଏସ୍‌ପି ହରେଶ ଚନ୍ଦ୍ର ପାଣ୍ଡେ ମୁଖ୍ୟଅତିଥି ଭାବେ ଯୋଗଦେଇ କ୍ରୀଡା ପ୍ରତିଯୋଗିତା ଶୁଭାରମ୍ଭ କରିଥିଲେ । ଜିଲା କ୍ରୀଡା ସଂଘ ଉପସଭାପତି ଦୁଲାଲ ଚନ୍ଦ୍ର ପ୍ରଦାନଙ୍କ ପୌରୋହିତ୍ୟରେ ଉଦ୍‌ଘାଟନୀ ଉତ୍ସବ ହୋଇଥିଲା । ସାଧାରଣ ସମ୍ପାଦକ ସୁନୀଲ କୁମାର ସାହୁ ଅତିଥି ପରିଚୟ ଓ ଆଥ୍‌ଲେଟିକ ସମ୍ପାଦକ ବିକାଶ କେଶର ମିଶ୍ର ସୂଚନା ପ୍ରଦାନ କରିଥିଲେ । ଉଦ୍‌ଘାଟନୀ ଦିବସରେ ଦୌଡ, ଉଚ୍ଚଡିଆଁ, ଲମ୍ବ ଡିଆଁ, ଟ୍ରିପଲ ଜମ୍ପ, ଶଟପୁଟ, ଡିସକସ ଓ ଜାଭେଲିନ ଥ୍ରୋ ପ୍ରଭୃତି ପ୍ରତିଯୋଗିତା ହୋଇଥିଲା । ଏଥିରେ ମୋଟ ୮ଶହ ପ୍ରତିଯୋଗୀ ଭାଗ ନେଇଥିଲେ । ସେମାନଙ୍କ ମଧ୍ୟରୁ ୩୭୪ ମହିଳା ଓ ୪୨୬ ପୁରୁଷ ଖେଳାଳି ସାମିଲ ଥିଲେ । ମୋଟ ୫୮ ଜଣ ଶାରୀରିକ ଶିକ୍ଷା ଶିକ୍ଷକ ଓ ଛାତ୍ର ଇଭେଣ୍ଟ ପରିଚାଳନା କରିଥିଲେ । ଜଗବନ୍ଧୁ ବେହେରା, ହର୍ଷବର୍ଦ୍ଧନ ସାହୁ, ସାହେବ ଖମାରୀ, ରମଣୀରଞ୍ଜନ ସାହୁ ଖେଳ ପରିଚାଳନା କରିଥିଲେ ।

ମୃତବ୍ୟକ୍ତିଙ୍କ ପରିଚୟ ମିଳିଲା

କୁଚିଣ୍ଡା,୩୦।୩(ବିରଞ୍ଚି ଦର୍କା)

ଗୋବିନ୍ଦପୁର ଥାନା ଅନ୍ତର୍ଗତ ଗଡପୋଷ-ସଗରା ରେଳଷ୍ଟେଶନ ମଧ୍ୟବର୍ତ୍ତୀ ଯୌଥୁକବାହାଲ ରେଳଲାଇନ କଡରୁ ମିଳିଥିବା ମୃତଦେହ ପରିଚୟ ମିଳିଛି । ମୃତ ବ୍ୟକ୍ତି ହେଲେ ଆସାମ ପ୍ରଦେଶ ସୋନିତପୁର ଜିଲା ଘାଘରା ଥାନା ବାହାବାରି ଗ୍ରାମର ସିରାମ ସାନଗୁଡିଆ । ଗତ ମଙ୍ଗଳବାର ଯୌଥୁକବାହାଲ ନିକଟ ରେଳଲାଇନ କଡରେ ଏକ ମୃତଦେହ ପଡିଥିବା ବାମରା ଜିଆର୍‌ପି ଖବର ପାଇଥିଲା । ଜିଆରପି ବାମରା ଫାଣ୍ଡି ଅଧିକାରୀ ଅରୁଣ ଭଇଁଖାଲ ମୃତଦେହ ଜବତ କରି ବାମରା ମେଡିକାଲ ଫ୍ରିଜରେ ରଖି ତଦନ୍ତ ଚଳାଇଥିଲେ । ମୃତ ବ୍ୟକ୍ତିଙ୍କଠାରୁ ଜବତ ମୋବାଇଲରୁ ମିଳିଥିବା ଫୋନ ନମ୍ବର ଆଧାରରେ ତାଙ୍କ ପରିବାର ସହ ଯୋଗାଯୋଗ କରିଥିଲେ । ମାତ୍ର ମୃତ ସିରାମଙ୍କ ପରିବାର ଅତ୍ୟନ୍ତ ଗରିବ ହୋଇଥିବାରୁ ମୃତଦେହ ନେବାକୁ ଅକ୍ଷମତା ପ୍ରକାଶ କରିଥିଲେ । ତେଣୁ ଶନିବାର ମୃତଦେହ ବ୍ୟବଚ୍ଛେଦ ପରେ ଜିଆର୍‌ପି ସ୍ଥାନୀୟ ସ୍ୱେଚ୍ଛାସେବୀଙ୍କ ସହାୟତାରେ ଅନ୍ତିମ ସଂସ୍କାର କରିଥିଲା ।

ବିକଶିତ ଭାରତ ଲକ୍ଷ୍ୟକୁ ସାକାର ପାଇଁ ଆହ୍ୱାନ

କୁଚିଣ୍ଡା,୩୦।୩(ବିରଞ୍ଚି ଦର୍କା)- ବାମରା ବ୍ଲକ କେଶାଇବାହାଲ ବାସୁଦେବ ଗୋଦାବରୀ ଡିଗ୍ରୀ କଲେଜରେ ଶନିବାର ଯୁବ ସମ୍ବାଦ କାର୍ଯ୍ୟକ୍ରମ ଅନୁଷ୍ଠିତ ହୋଇଯାଇଛି ।ଏଥିରେ କଲେଜ ଅଧ୍ୟକ୍ଷ ଦୟାସାଗର ପ୍ରଧାନ ମୁଖ୍ୟଅତିଥି, କେଶାଇବହାଲ ପିଡିଆର ଯୁକ୍ତଦୁଇ କଲେଜ ଅଧ୍ୟକ୍ଷ ସରୋଜ କୁମାର ଦାସ ମୁଖ୍ୟବକ୍ତା, ଜାତୀୟ ସେବା ଯୋଜନା ସଂଯୋଜକ ଅଧ୍ୟାପକ ବିନୋଦ ବିହାରୀ ପୁଷେଠ ସମ୍ମାନିତ ଅତିଥି ଭାବେ ଯୋଗ ଦେଇଥିଲେ । ବିକଶିତ ଭାରତ ଲକ୍ଷ୍ୟକୁ ସାକାର କରିବା ପାଇଁ ଯୁବ ସମାଜର ପ୍ରମୁଖ ଭୂମିକା ରହିଛି । ତେଣୁ ନିଜକୁ ଉପନିବେଶ ମାନସିକତାରୁ ଦୁରେଇ ରଖି ଦେଶର ଅଖଣ୍ଡତାକୁ ବଜାୟ ରଖିବାକୁ ଅତିଥିଗଣ ଆହ୍ୱାନ ଦେଇଥିଲେ । ଏହି ଅବସରରେ ଆୟୋଜିତ ବକ୍ତୃତା ପ୍ରତିଯୋଗିତାରେ କୃତୀ ପ୍ରତିଯୋଗୀ ତୃପ୍ତିମୟୀ ବିଶ୍ୱାଳ, ଆକାଂକ୍ଷା ପଣ୍ଡା ଓ ମାନସ ରଞ୍ଜନ ପ୍ରଧାନଙ୍କୁ ମାନପତ୍ର ଓ ଟ୍ରଫି ପ୍ରଦାନ କରାଯାଇଥିଲା । ଏହାଛଡା ସମସ୍ତ ଅଂଶଗ୍ରହଣକାରୀ ଛାତ୍ରୀଛାତ୍ରଙ୍କୁ ମାନପତ୍ର ଦିଆଯାଇଥିଲା ।

କୌଣସି ଶକ୍ତି ଭାଜପାର ବିଜୟକୁ ରୋକିପାରିବ ନାହିଁ: ଜୟନାରାୟଣ

ସମ୍ବଲପୁରରେ ଚର୍ଚ୍ଚା

■ ଜନସାଧାରଣଙ୍କୁ ବିକାଶର ତଥ୍ୟ ଦିଅନ୍ତୁ: ଯୁବ ବିଜେଡି

ସମ୍ବଲପୁର,୩୦।୩(ବି.ଶଙ୍କର)

୨୦୧୯ ସାଧାରଣ ନିର୍ବାଚନ ପରେ ସମ୍ବଲପୁର ବିଧାୟକ ତଥା ବିରୋଧୀ ଦଳ ନେତା ଜୟନାରାୟଣ ମିଶ୍ର ଅନ୍ତର୍ଦ୍ଧାନ ହୋଇଯାଇଥିଲେ । ସାଧାରଣ ନିର୍ବାଚନ ଆଉ ପ୍ରାୟ ଦୁଇମାସ ବାକି ଥିବାବେଳେ ପୁଣି ସେ ଦୃଷ୍ଟିଗୋଚର ହୋଇଛନ୍ତି । ବିଭିନ୍ନ ଗଣମାଧ୍ୟମରେ ସେ ୨୦୨୪ ନିର୍ବାଚନରେ ସମ୍ବଲପୁର ଲୋକ ସଭା ଆସନ ସମେତ ସାତୋଟି ବିଧାନସଭା ନିର୍ବାଚନ ମଣ୍ଡଳୀରେ ବିଜୟ ସୁନିଶ୍ଚିତ ବୋଲି କହିଛନ୍ତି । ଏହା ହାସ୍ୟାସ୍ପଦ ବୋଲି ଶନିବାର ପ୍ରେସ ବିବୃତ୍ତି ମାଧ୍ୟମରେ ସମ୍ବଲପୁର ଜିଲା ଯୁବ ବିଜେଡି ସଭାପତି ଲକ୍ଷ୍ମୀ ପ୍ରସାଦ ମହାପାତ୍ର କହିଛନ୍ତି ।

ସେ ଆହୁରି କହିଛନ୍ତି ଯେ, ସମ୍ବଲପୁର ବିଧାୟକଙ୍କ ଯଦି ସତ୍‌ସାହସ ଅଛି, ତେବେ ସେ ଚାରିଥର ବିଧାୟକ ହୋଇଥିବାରୁ କିପରି ବିକାଶ କରିଛନ୍ତି ଜନତାଙ୍କ ସମ୍ମୁଖରେ ତା'ର ତଥ୍ୟ ପ୍ରଦାନ କରନ୍ତୁ । ଅନ୍ୟପଟେ ଭାଜପାର ସମ୍ବଲପୁର ଲୋକ ସଭା ଏମ୍‌ପି ନିତେଶ ଗଙ୍ଗଦେବ ମଧ୍ୟ କାର୍ଯ୍ୟକ୍ଷେତ୍ରରୁ ଉଭାନ ହୋଇଯାଇଥିଲେ । ତାଙ୍କ ନାମରେ ବିଭିନ୍ନ ପ୍ରକାର କୁସାରଟନା କାଛବାଡରେ ଲେଖାଥିବା ନଜର ରହିଛି । ଅଥଚ ଓଡ଼ିଶାର ମୁଖ୍ୟମନ୍ତ୍ରୀ ନବୀନ ପଟ୍ଟନାୟକ ୨୦୨୪ ନିର୍ବାଚନରେ ବିଜୁ ଜନତା ଦଳର ସାଙ୍ଗଠନିକ ସମ୍ପାଦକ ପ୍ରଣବ ପ୍ରକାଶ ଦାସଙ୍କୁ ଲୋକ ସଭା ପ୍ରାର୍ଥୀ କରିବା ସମ୍ବଲପୁର ସହର ପାଇଁ ଗର୍ବ ଓ ଗୌରବର ବିଷୟ । ପ୍ରଣବଙ୍କ ନେତୃତ୍ୱରେ ସମ୍ବଲପୁରର ବିକାଶ ଆହୁରି ଦ୍ରୁତ ହେବା ସହ ସେ ଓଡ଼ିଶାର କଥା ଦିଲ୍ଲୀ ଦରବାରରେ ଉପସ୍ଥାପିତ ହୋଇପାରିବ । ଅପରପକ୍ଷେ ବର୍ତ୍ତମାନର ଭାଜପାର ସମ୍ବଲପୁର ସାଂସଦ ପ୍ରାର୍ଥୀ କେନ୍ଦ୍ର ଶିକ୍ଷାମନ୍ତ୍ରୀ ଧର୍ମେନ୍ଦ୍ର ପ୍ରଧାନ ପେଟ୍ରୋଲିୟମ ମନ୍ତ୍ରୀ ଥିବା ସମୟରେ ରୋଷେଇ ଗ୍ୟାସ ଦରକୁ ୪୦୦ରୁ ପ୍ରାୟ ୧୧୦୦ ଟଙ୍କା କରିଛନ୍ତି । ସେହିପରି ପେଟ୍ରୋଲ ଓ ଡିଜେଲ ଦର ବଢାଇ ୭୦ରୁ ୧୦୦ ଟଙ୍କାରୁ ଅଧିକ ପହଞ୍ଚାଇବାର ବିରଳ ରେକର୍ଡର ଅଧିକାରୀ ଅଟନ୍ତି ବୋଲି ଯୁବ ବିଜେଡି ସଭାପତି ମହାପାତ୍ର କହିଛନ୍ତି । ଏ ନେଇ ସମ୍ବଲପୁର ବିଧାୟକ ଜୟନାରାୟଣ ମିଶ୍ର କହିଛନ୍ତି, ସମ୍ବଲପୁର ଲୋକ ସଭା କ୍ଷେତ୍ରରେ ଆମେ ବହୁତ ଭଲ ପ୍ରଦର୍ଶନ କରିବୁ । ଜନତା ଜନାର୍ଦ୍ଦନ ୭ଟି ବିଧାନସଭା ଓ ୧ଟି ଲୋକ ସଭାରେ ଆମକୁ ବିଜୟୀ କରାଇବେ । ସଦାସର୍ବଦା ଭାଜପା ଜନସାଧାରଣଙ୍କ ସାଙ୍ଗରେ ରହି କାର୍ଯ୍ୟ କରୁଛି । ପ୍ରକୃତରେ ଆମେ ହିଁ ସେମାନଙ୍କ ସୁଖଦୁଃଖର ସାଥୀ । ଭାଜପା ବିଜୟୀ ହେବାକୁ କୌଣସି ଶକ୍ତି ରୋକିପାରିବ ନାହିଁ ବୋଲି ଦୃଢ଼ୋକ୍ତି ପ୍ରକାଶ କରିଛନ୍ତି ଜୟନାରାୟଣ ।

ଆଦର୍ଶ ବିଦ୍ୟାଳୟରେ ଶିକ୍ଷକ-ଅଭିଭାବକ ବୈଠକ

ବୈଠକରେ ଉପସ୍ଥିତ ଅଭିଭାବକ ଓ ଶିକ୍ଷୟିତ୍ରୀଶିକ୍ଷକ ।

ନାକଟିଦେଉଳ,୩୦।୩(ବୈକୁଣ୍ଠ ନାଥ ସାହୁ)

ନାକଟିଦେଉଳ ବ୍ଲକ ପେଣ୍ଡବହାଲସ୍ଥିତ ଓଡ଼ିଶା ଆଦର୍ଶ ବିଦ୍ୟାଳୟ ପରିସରରେ ଶନିବାର ଅଭିଭାବକ-ଶିକ୍ଷକଙ୍କ ବୈଠକ ଅନୁଷ୍ଠିତ ହୋଇଯାଇଛି । ବିଦ୍ୟାଳୟ ଅଧ୍ୟକ୍ଷା ସୁଜାତା ନାଏକ ଏଥିରେ ସଭାପତିତ୍ୱ କରି ବିଦ୍ୟାଳୟରେ ଶିକ୍ଷାଦାନ ଓ ଶିକ୍ଷା ଗ୍ରହଣ ବ୍ୟବସ୍ଥାର ବିଭିନ୍ନ ଦିଗ ସମ୍ପର୍କରେ ଆଲୋକପାତ କରିଥିଲେ । ଚଳିତବର୍ଷ ଦଶମ ଶ୍ରେଣୀରେ ପାଠ ପଢିବାକୁ ଥିବା ଛାତ୍ରୀଛାତ୍ରଙ୍କୁ ଆସନ୍ତା ମାସଠାରୁ ବିଦ୍ୟାଳୟ ପକ୍ଷରୁ କୋଚିଂ ବ୍ୟବସ୍ଥା କରାଯାଇଥିବା ସୂଚନା ଦେଇଥିଲେ । ଗୁଣାତ୍ମକ ଶିକ୍ଷା ପ୍ରଦାନ ବୈଠକର ମୂଳ ଲକ୍ଷ୍ୟ ବୋଲି ପ୍ରକାଶ କରିଥିଲେ । ଛାତ୍ରୀଛାତ୍ରଙ୍କ ଶାରୀରିକ, ମାନସିକ ଓ ବୌଦ୍ଧିକ ଶିକ୍ଷାର ବିକାଶ ଦିଗରେ ଅଭିଭାବକଙ୍କ ସହଯୋଗ ଉପରେ ସେ ଗୁରୁତ୍ୱାରୋପ କରିଥିଲେ । ବୈଠକରେ ଶିକ୍ଷକ,ଅଭିଭାବକ ସଂଘ ସଭାପତି ପିଙ୍କି ବିଶ୍ୱାଳ, ଶିକ୍ଷକ ଟିକାୟତ ମେହେର, ଈଶ୍ୱର ଚନ୍ଦ୍ର ମହାନ୍ତି, ଶୁଭମ ପଣ୍ଡା, ଲିଯୁନ କୁମାର ମାଝି, ଶିକ୍ଷୟିତ୍ରୀ ମଧୁସ୍ମିତା ଦେହୁରି, ସ୍ୱର୍ଣ୍ଣପ୍ରଭା ପ୍ରଧାନ ପ୍ରମୁଖ ଯୋଗଦେଇ ପାଠପଢା କ୍ଷେତ୍ରରେ ଥିବା ସମସ୍ୟା ଓ ବ୍ୟବସ୍ଥା ସମ୍ପର୍କରେ ଆଲୋଚନା କରିଥିଲେ ।

ନାଟ୍ୟ ମହୋତ୍ସବର ଦ୍ୱିତୀୟ ସନ୍ଧ୍ୟାରେ ୨ ନାଟକ ମଞ୍ଚସ୍ଥ

ନାଟ୍ୟ ମହୋତ୍ସବର ଦ୍ୱିତୀୟ ସନ୍ଧ୍ୟାରେ ଉପସ୍ଥିତ ଅତିଥିବୃନ୍ଦ ।

ସମ୍ବଲପୁର,୩୦।୩ (ଭବାନୀ ଶଙ୍କର ଭୋଇ)

ସମ୍ବଲପୁର ବିଶ୍ୱବିଦ୍ୟାଳୟର ବିଜୁ ପଟ୍ଟନାୟକ ପ୍ରେକ୍ଷାଳୟଠାରେ ଆୟୋଜିତ ପ୍ରଥମ ଆନ୍ତର୍ଜାତୀୟ ଥିଏଟର ଫେଷ୍ଟିଭାଲ ପଞ୍ଚମ୍ ନାଟ୍ୟ ମହୋତ୍ସବର ଶନିବାର ଦ୍ୱିତୀୟ ସନ୍ଧ୍ୟାରେ ଲୋକକଳା ଉପରେ ଆଧାରିତ ନାଟକ ମିଥ୍ ଅଫ୍ ମେଣ୍ଡିଗୋଜ୍ ମଞ୍ଚସ୍ଥ ହୋଇଥିଲା । ମରାଠୀ ଭାଷାରେ ପ୍ରଦର୍ଶିତ ନାଟକକୁ ରଚନା ଓ ନିର୍ଦ୍ଦେଶନା ଦେଇଥିଲେ ଶାନ୍ତନୁ ଶୟାଲୀ । ଏହି ନାଟକକୁ ପରିବେଷଣ କରିଥିଲେ ଥିଏଟର ଆନାଟୋମୀ ମୁମ୍ବାଇର କଳାକାର ମାନେ । ଦ୍ୱିତୀୟ ନାଟକ ହିନ୍ଦୀ ଭାଷାରେ ଲଭ୍ ପ୍ଲାଟଫର୍ମ ପରିବେଷଣ କରାଯାଇଥିଲା । ସମ୍ବଲପୁର ବିଶ୍ୱବିଦ୍ୟାଳୟ ପ୍ରଦର୍ଶନୀ କଳା ବିଭାଗର ଛାତ୍ରୀଛାତ୍ର ଏହାକୁ ପରିବେଷଣ କରିଥିଲେ । ନାଟକକୁ ରଚନା କରିଥିଲେ ନିତିନ ଗୁପ୍ତା ଓ ନିର୍ଦ୍ଦେଶନା ଦେଇଥିଲେ ଅଭିଷେକ ଶର୍ମା । ଉଭୟ ନାଟକ ଦର୍ଶକଙ୍କୁ ବାନ୍ଧି ରଖିଥିଲା । ସମ୍ବଲପୁର ବିଶ୍ୱବିଦ୍ୟାଳୟର କୁଳପତି ପ୍ରଫେସର ବିଧୁଭୂଷଣ ମିଶ୍ର, କୁଳସଚିବ ଡ଼. ନୃପରାଜ ସାହୁ, ବିଶିଷ୍ଟ ନିର୍ଦ୍ଦେଶକ ଅଭିନେତା ପ୍ରଦୀପ କୁମାର ପଣ୍ଡା, ପ୍ରଫେସର ସଞ୍ଜୀତ ସାହୁ, ପ୍ରଫେସର ଅଜୟ ବେହେରା ଅତିଥି ଭାବରେ ଯୋଗଦେଇଥିଲେ । ସତ୍ୟ ନାରାୟଣ ସାହୁ ଓ ଛନ୍ଦାମୟୀ ମିଶ୍ରଙ୍କ ସଂଯୋଜନାରେ ଅନୁଷ୍ଠିତ ସଭାରେ ପ୍ରଦର୍ଶନ କଳା ବିଭାଗର ସହକାରୀ ପ୍ରାଧ୍ୟାପକ ଅରବିନ୍ଦ ପଣ୍ଡା ସଭାପତିତ୍ୱ କରିଥିଲେ । ଏହି ଅବସରରେ ସମ୍ବଲପୁରୀ ଧନୁଯାତ୍ରାର ପାଣ୍ଡୁଲିପି ଲେଖକ ଓ ନିର୍ଦ୍ଦେଶକ ବବଲୁ ବାଗଙ୍କୁ ସମ୍ବର୍ଦ୍ଧିତ କରାଯାଇଥିଲା ।

ସାନଭାଇ ତାୱା ମାଡ଼ରେ ବଡ଼ଭାଇ ମୃତ

ସମ୍ବଲପୁର,୩୦।୩(ପ୍ରମୋଦ ବହିଦାର): ସମ୍ବଲପୁର ମହାନଗର ନିଗମ ଅନ୍ତର୍ଗତ ୱାର୍ଡ ନମ୍ବର-୧ ସାହାଜବାହାଲଠାରେ ସାନଭାଇର ତାୱା ମାଡ଼ରେ ବଡ଼ଭାଇଙ୍କ ମୃତ୍ୟୁ ଘଟିଛି । ମୃତକ ହେଲେ ବୀର ଭୁଏ । ମିଳିଥିବା ସୂଚନା ଅନୁସାରେ କୌଣସି କଥାକୁ ନେଇ ବୀର ଓ ତାଙ୍କ ସାନଭାଇ ସଞ୍ଜୟ ଭୁଏଙ୍କ ମଧ୍ୟରେ ବଚସା ହୋଇଥିଲା । ପରବର୍ତ୍ତୀ ସମୟରେ ହାତାହାତି ପର୍ଯ୍ୟନ୍ତ କଥା ଯାଇଥିଲା । ଏଥିରେ ଉତ୍ତ୍ୟକ୍ତ ହୋଇ ସଞ୍ଜୟ ଏକ ଲୁହା ତାୱାରେ ବୀରଙ୍କୁ ଆକ୍ରମଣ କରିଥିଲେ । ଏଥିରେ ବୀରଙ୍କ ମୁଣ୍ଡ ଫାଟି ପ୍ରଚୁର ରକ୍ତସ୍ରାବ ହେବାରୁ ସେ ସଜ୍ଞାହୀନ ହୋଇପଡ଼ିଥିଲେ । ତାଙ୍କୁ ତୁରନ୍ତ ଡାକ୍ତରଖାନାକୁ ନିଆଯାଇଥିଲା । ମାତ୍ର ସେଠାରେ ଡାକ୍ତର ତାଙ୍କୁ ମୃତ ଘୋଷଣା କରିଥିଲେ । ଖବର ପାଇ ପୋଲିସ ଘଟଣାସ୍ଥଳରେ ପହଞ୍ଚି ମୃତଦେହ ଜବତ କରି ଘଟଣାର ତଦନ୍ତ ଆରମ୍ଭ କରିଛି ।

ରେଢ଼ାଖୋଲ ଓକିଲସଂଘ ନିର୍ବାଚନ: ଅଭୟ ବୀର ସଭାପତି, ଅଚ୍ୟୁତାନନ୍ଦ ସମ୍ପାଦକ

ରେଢ଼ାଖୋଲ,୩୦।୩(ଅଚ୍ୟୁତାନନ୍ଦ ପୁରୋହିତ)

ରେଢ଼ାଖୋଲ ଓକିଲ ସଂଘ ନିର୍ବାଚନ ଶନିବାର ଅନୁଷ୍ଠିତ ହୋଇଯାଇଛି । ସଭାପତି ଭାବେ ଅଭୟ ବୀର ଓ ସମ୍ପାଦକ ଭାବେ ଅଚ୍ୟୁତାନନ୍ଦ ପୁରୋହିତ ନିର୍ବାଚିତ ହୋଇଛନ୍ତି । ସେହିପରି ସୁଜିତ କୁମାର ପ୍ରଧାନ ଉପସଭାପତି, ଅନ୍ତର୍ଯ୍ୟାମୀ ସାହୁ ଯୁଗ୍ମ ସମ୍ପାଦକ, ପରିକ୍ଷିତ ଦାଶ ସହ ସମ୍ପାଦକ, ଜନ୍ମେଜୟ ସାହୁ କୋଷାଧ୍ୟକ୍ଷ ଓ ଲାଇବ୍ରେରିଆନ ଭାବେ ନଗେନ କୁମାର ବିଶ୍ୱାଳ ନିର୍ବାଚିତ ହୋଇଛନ୍ତି । ବରିଷ୍ଠ ଓକିଲ ଶମ୍ଭୁପ୍ରସାଦ ପ୍ରଧାନ, ଶିବପ୍ରସାଦ ପ୍ରଧାନ, ବିମଳଚନ୍ଦ୍ର ପ୍ରଧାନ, ସଜଳକାନ୍ତ ପାଲ, ଦୟାସାଗର ପ୍ରଧାନ, ଗଣେଶ୍ୱର ପ୍ରଧାନ, ନାରାୟଣ ତ୍ରିପାଠୀ, ହାରୁନ ଖାନ ଓ ଉମାକାନ୍ତ ମହାନନ୍ଦ କାର୍ଯ୍ୟକାରୀ କମିଟି ସଦସ୍ୟ ଭାବେ ମନୋନୀତ ହୋଇଛନ୍ତି । ଓକିଲ ଦେବେନ୍ଦ୍ର କୁମାର ନାୟକ ନିର୍ବାଚନ ପରିଚାଳନା କରିଥିଲେ । ତେବେ ଅନ୍ୟ ସମସ୍ତ ପଦବୀରେ ପ୍ରାର୍ଥୀମାନେ ନିର୍ଦ୍ଦନ୍ଦ୍ୱରେ ନିର୍ବାଚିତ ହୋଇଥିବା ବେଳେ ସଭାପତି ପଦ ପାଇଁ ଅଭୟ ବୀର ଓ ଗଣେଶ୍ୱର ପ୍ରଧାନଙ୍କ ମଧ୍ୟରେ ପ୍ରତିଦ୍ୱନ୍ଦିତା ହୋଇଥିଲା । ଅଭୟ ବୀର ୧୮ ଖଣ୍ଡ ଭୋଟ ପାଇଥିବା ବେଳେ ଗଣେଶ୍ୱର ୧୪ ଖଣ୍ଡ ଭୋଟ ପାଇଥିବା ଜଣାପଡିଛି ।

୮୦କେଜି ଗଞ୍ଜେଇ ଜବତ, ୨ ଗିରଫ

ସମ୍ବଲପୁର,୩୦।୩(ପ୍ରମୋଦ ବହିଦାର):

ଜବତ ଗଞ୍ଜେଇ ଓ ଗିରଫ ଅଭିଯୁକ୍ତ ଦ୍ୱୟ ।

ସମ୍ବଲପୁର-ରାଉରକେଲା ବିଜୁ ଏକ୍ସପ୍ରେସ୍ ୱେ ଶାସନ ନିକଟ ପ୍ରଧାନପାଲି ଟୋଲଗେଟ୍‌ରେ ସମ୍ବଲପୁର ଅବକାରୀ ଗୋଇନ୍ଦା ବିଭାଗ ଶନିବାର ଚଢାଉ କରି ପ୍ରାୟ ୮୦ କେଜି ଗଞ୍ଜେଇ ଜବତ କରିଛି । ଗଞ୍ଜେଇ ଚୋର ଚାଲାଣ ହେଉଥିବା ସମ୍ପର୍କରେ ଅବକାରୀ ଗୋଇନ୍ଦା ବିଭାଗକୁ ବିଶ୍ୱସ୍ତ ସୂତ୍ରରୁ ସୂଚନା ମିଳିଥିଲା । ଉକ୍ତ ସୂଚନା ଆଧାରରେ ଅବକାରୀ ଗୋଇନ୍ଦା ବିଭାଗର ଏକ ସ୍ୱତନ୍ତ୍ର ଦଳ ଟୋଲଗେଟ୍‌ରେ ଯାନବାହନକୁ ତନଖି କରୁଥିଲେ । ଏହି ସମୟରେ ସମ୍ବଲପୁର ପଟୁ ଆସୁଥିବା ଏକ କାର୍ (ଓଡି୦୨ସିକ୍ୟୁ-୬୬୩୩)କୁ ସନ୍ଦେହରେ ଅଟକ ରଖି ଅବକାରୀ କର୍ମଚାରୀ ଯାଞ୍ଚ କରିଥିଲେ । ଯାଞ୍ଚବେଳେ କାର୍ ମଧ୍ୟରେ ୫ଟି ଜରିବସ୍ତାରେ ଗଞ୍ଜେଇ ଥିବା ଦେଖିବାକୁ ମିଳିଥିଲା । ଫଳରେ କର୍ମଚାରୀମାନେ ଉକ୍ତ ଗଞ୍ଜେଇ ସହ କାର୍‌କୁ ଜବତ କରିଥିଲେ । ଏହାସହ ଏଥିରେ ସମ୍ପୃକ୍ତ ୨ ଅଭିଯୁକ୍ତ ସୋନପୁରର ରବୀନ୍ଦ୍ର ଦଳେଇ ଓ ଛତିଶଡ଼ର ଗୁଲସନ କୁମାରଙ୍କୁ ଗିରଫ କରି କୋର୍ଟ ଚାଲାଣ କରାଯାଇଛି । ଉକ୍ତ ଗଞ୍ଜେଇ ସୋନପୁରରୁ ଛତଶଗଡ଼କୁ ଚୋରା ଚାଲାଣ ହେଉଥିବା ଅଭିଯୁକ୍ତମାନେ ସ୍ୱୀକାର କରିଥିଲେ । ଗଞ୍ଜେଇ ସହ ଜବତ ସାମଗ୍ରୀର ଆନୁମାନିକ ମୂଲ୍ୟ ୧୪ ଲକ୍ଷ ଟଙ୍କା ହେବ ବୋଲି ଅବକାରୀ ବିଭାଗ ପକ୍ଷରୁ କୁହାଯାଇଛି ।

ସ୍ୱାସ୍ଥ୍ୟ ପରୀକ୍ଷା ଶିବିର

ସମ୍ବଲପୁର,୩୦।୩(ବି.ଶଙ୍କର)- ସମ୍ବଲପୁରର ଶାସନ ନିକଟ ବିକାଶ ଉଚ୍ଚ ମାଧ୍ୟମିକ ବିଦ୍ୟାଳୟ ଓ ଜାତୀୟ ସେବା ଯୋଜନା (ଏନ୍‌ଏସ୍‌ଏସ୍) ମିଳିତ ଆନୁକୂଲ୍ୟରେ କନଖିଣ୍ଡା ଗ୍ରାମ ପଞ୍ଚାୟତରେ ନିଃଶୁଳ୍କ ସ୍ୱାସ୍ଥ୍ୟ ପରୀକ୍ଷା ଶିବିର ଆୟୋଜିତ ହୋଇଯାଇଛି । ଉକ୍ତ ଶିବିରକୁ ବିକାଶ ମଲ୍‌ଟି ସ୍ପେସିଆଲିଟି ହସ୍ପିଟାଲର ବରିଷ୍ଠ ଚିକିତ୍ସକ ଡ. ଚନ୍ଦ୍ର କୁମାର ମୋଦି ଉଦଘାଟନ କରିଥିଲେ । ଏଥିରେ ଗୋଷ୍ଠୀ ସ୍ୱାସ୍ଥ୍ୟକେନ୍ଦ୍ର ଦେବେଇପାଲିର ଡା. ଭବାନୀ ଶଙ୍କର ସେଠ, ଭବାନୀଶଙ୍କର ପ୍ରଧାନ ଯୋଗଦେଇ ରୋଗୀମାନଙ୍କ ରକ୍ତଚାପ, ମଧୁମେହ ପ୍ରଭୃତି ପରୀକ୍ଷା କରି ମାଗଣା ଔଷଧ ବିତରଣ କରିଥିଲେ । ବିକାଶ ଉଚ୍ଚ ମାଧ୍ୟମିକ ବିଦ୍ୟାଳୟ ଅଧ୍ୟକ୍ଷ ସଞ୍ଜୀବ କୁମାର ବାବୁ, ବିକାଶ ନର୍ସିଂ ମହାବିଦ୍ୟାଳୟ ଅଧ୍ୟକ୍ଷ ଡି.ତି. ନନ୍ଦ, ଏନ୍‌ଏସ୍‌ଏସ୍ ଅଧିକାରୀ ମନୋରଞ୍ଜନ ମିଶ୍ର, ଅଧ୍ୟାପିକା ଚିନ୍ମୟୀ ବାରିକ ଶିବିର ପରିଚାଳନା କରିଥିଲେ । ଶିବିରରେ ପ୍ରାୟ ୭୦ରୁ ଊର୍ଦ୍ଧ୍ୱ ଗ୍ରାମବାସୀ ସ୍ୱାସ୍ଥ୍ୟ ପରୀକ୍ଷା କରିଥିଲେ ।

ରେଡ୍‌କ୍ରସ୍ ଆଜୀବନ ସଦସ୍ୟଙ୍କୁ ପ୍ରମାଣପତ୍ର ପ୍ରଦାନ

କାର୍ଯ୍ୟକ୍ରମରେ ଉପସ୍ଥିତ ଅତିଥିଙ୍କ ସହ ରେଡ୍‌କ୍ରସ୍‌ର ସଦସ୍ୟମାନେ ।

ସମ୍ବଲପୁର,୩୦।୩(ବି.ଶଙ୍କର)- ସମ୍ବଲପୁର ଜିଲା ରେଡ୍‌କ୍ରସ ସୋସାଇଟିର ଏକ କାର୍ଯ୍ୟକ୍ରମ ଶନିବାର ସାମ୍ବାଦିକ ଭବନଠାରେ ଅନୁଷ୍ଠିତ ହୋଇଥିଲା । ଏଥିରେ ୨୦୨୧ରୁ ୨୦୨୩ ପର୍ଯ୍ୟନ୍ତ ରେଡ୍‌କ୍ରସର ଆଜୀବନ ସଦସ୍ୟତା ଗ୍ରହଣ କରିଥିବା ମୋଟ ୫୦ ଜଣଙ୍କୁ ପ୍ରମାଣପତ୍ର ପ୍ରଦାନ କରାଯାଇଛି । ସମ୍ବଲପୁର ରେଡ୍‌କ୍ରସ ପୃଷ୍ଠପୋଷକ ତଥା ସାମାଜିକ କର୍ମୀ ନିହାଲ ସିଂହ ଅଧ୍ୟକ୍ଷତା ଓ ଆଜୀବନ ସଦସ୍ୟ ତଥା ଶିକ୍ଷାବିତ୍ ଧର୍ମରାଜ ପ୍ରଧାନଙ୍କ ପରିଚାଳନାରେ କାର୍ଯ୍ୟକ୍ରମ ହୋଇଥିଲା । ରେଡକ୍ରସ ସମ୍ପାଦକ ଜୟ

ସଂକ୍ଷେପରେ

ଭାରସାମ୍ୟ ହରାଇ ଗଛକୁ ପିଟିଲା ସ୍କୁଟି, ଚାଳକ ମୃତ

ଲାଞ୍ଜିଗଡ଼,୩୦।୩(ରମେଶ ଚନ୍ଦ୍ର ନାୟକ)

କଳାହାଣ୍ଡି ଜିଲା ଲାଞ୍ଜିଗଡ଼ ଥାନା ଅନ୍ତର୍ଗତ ଚମ୍ପାଦେଇପୁର ନିକଟରେ ଭାରସାମ୍ୟ ହରାଇ ଗଛରେ ସ୍କୁଟି ପିଟି ହେବା ଫଳରେ ଚାଳକଙ୍କ ମୃତ୍ୟୁ ଘଟିଛି। ସୂଚନା ମୁତାବକ ଶନିବାର ଅପରାହ୍ନ ସାଢ଼େ ୨ରେ ନର୍ଲା ବ୍ଲକ ଅନ୍ତର୍ଗତ ଗାଁର ଜଗତରାମ ମାଝି (୫୦) କୌଣସି କାମରେ ସ୍କୁଟି (ନଂ.ଓଡି୦୨ଏସ-୫୫୫୪)ରେ ନର୍ଲାରୁ ଲାଞ୍ଜିଗଡ ଆଡକୁ ଯାଉଥିଲେ। ବିଶ୍ୱନାଥପୁରଠାରୁ ଲାଞ୍ଜିଗଡ ଯିବା ମୁଖ୍ୟ ରାସ୍ତା ଚମ୍ପାଦେଇପୁର ନିକଟରେ ସ୍କୁଟି ଭାରସାମ୍ୟ ହରାଇ ଏକ ଗଛରେ ପିଟି ହୋଇ ଗୁରୁତର ଅବସ୍ଥାରେ ରାସ୍ତା କଡ଼ରେ ପଡିଥିଲେ। ଚମ୍ପାଦେଇପୁର ଲୋକେ ଉଦ୍ଧାର କରି ଆମ୍ବୁଲାନ୍ସ ଯୋଗେ ବିଶ୍ୱନାଥପୁର ଗୋଷ୍ଠୀ ସ୍ୱାସ୍ଥ୍ୟକେନ୍ଦ୍ରକୁ ପଠାଇଥିଲେ। ସେଠାରେ ଡାକ୍ତର ଜଗତରାମଙ୍କୁ ମୃତ ଘୋଷଣା କରିଥିଲେ। ସୂଚନା ପାଇ ଲାଞ୍ଜିଗଡ ଥାନାଧିକାରୀ ବିଶ୍ୱନାଥପୁର ଗୋଷ୍ଠୀ ସ୍ୱାସ୍ଥ୍ୟକେନ୍ଦ୍ରକୁ ଯାଇ ତଦନ୍ତ କରୁଥିବା ଜଣାପଡିଛି। ମୃତକ ନର୍ଲା ଥାନା ଅଞ୍ଚଳର ହୋଇଥିବାରୁ ଲାଞ୍ଜିଗଡ ପୋଲିସ ନର୍ଲା ଥାନାକୁ ସୂଚନା ଦେଇ ତାଙ୍କ ପରିବାର ବର୍ଗଙ୍କୁ ସୂଚନା ଦେଇଥିଲେ। ମୃତଦେହ ବିଶ୍ୱନାଥପୁର ଗୋଷ୍ଠୀ ସ୍ୱାସ୍ଥ୍ୟକେନ୍ଦ୍ରରେ ଥିବାବେଳେ ପରିବାର ଲୋକେ ପହଞ୍ଚି ନ ଥିଲେ ଏବଂ ସନ୍ଧ୍ୟା ହୋଇଯାଇଥିବାରୁ ବ୍ୟବଚ୍ଛେଦ ହୋଇପାରିଲା ନାହିଁ ଏବଂ ରବିବାର ବ୍ୟବଚ୍ଛେଦ ପରେ ପରିବାର ଲୋକଙ୍କୁ ହସ୍ତାନ୍ତର କରାଯିବ ବୋଲି ପୋଲିସ ପକ୍ଷରୁ ସୂଚନା ମିଳିଛି।

ବେକରେ ଓଢ଼ଣି ଦେଇ ଯୁବତୀଙ୍କ ଆତ୍ମହତ୍ୟା

କୋକସରା,୩୦।୩(ଦୁଷ୍ମନ୍ତ କୁମାର ପାଙ୍ଗଯୋଶୀ)

କଳାହାଣ୍ଡି ଜିଲା କୋକସରା ବ୍ଲକ ଆମପାଣି ଥାନା ଅନ୍ତର୍ଗତ କୁଟରୁ ଗ୍ରାମର ଜଣେ ଯୁବତୀଙ୍କ ମୃତଦେହ ସାହାଜଖୋଲ ଜଙ୍ଗଲ ଗିରଲିମାଲ ନିକଟ ଚାଷଜମିରେ ଥିବା କୁସୁମ ଗଛରେ ଝୁଲନ୍ତା ଅବସ୍ଥାରେ ଠାବ ହୋଇଛି। ମୃତ ଯୁବତୀ ହେଉଛନ୍ତି କୁଟୁରୁ ଗ୍ରାମର ସୁବର୍ଣ୍ଣି ଦୁର୍ଗା (୧୮)। ସେ ଗତ ଏକ ମାସ ତଳେ ନବରଙ୍ଗପୁର ଜିଲା ଝରିଗାଁ ବ୍ଲକ ବଡ଼ ଟେମରା ଗ୍ରାମର ଯୁବକ ଦଳାଚନ୍ଦ୍ର ହରିଜନଙ୍କୁ ପ୍ରେମ କରି ଚାଲିଯାଇଥିଲେ। ଗତ କିଛିଦିନ ତଳେ ଯୁବକ କୁଟୁରୁ ଗାଁକୁ ଆଣି ଯୁବତୀଙ୍କୁ ତାଙ୍କ ମା' ଘରେ ଛାଡ଼ି ଯାଇଥିଲେ। ଶୁକ୍ରବାର ସକାଳେ ଯୁବତୀ ମହୁଲ ଗୋଟାଇବାକୁ ନିକଟସ୍ଥ ଜଙ୍ଗଲକୁ ଯାଇ ଆଉ ଘରକୁ ଫେରି ନ ଥିଲେ। ଗାଈ ଚରାଇବାକୁ ଯାଇଥିବା କିଛିଲୋକ ଯୁବତୀଙ୍କ ଝୁଲନ୍ତା ମୃତଦେହ ଦେଖି ପରିବାରକୁ ଜଣାଇଥିଲେ। ପରିବାର ଆମପାଣି ପୋଲିସକୁ ଖବର ଦେବାପରେ ଶନିବାର ପୋଲିସ ଘଟଣାସ୍ଥଳରେ ପହଞ୍ଚି ମୃତଦେହ ଜବତ କରି ବ୍ୟବଚ୍ଛେଦ କରି ପରିବାରକୁ ହସ୍ତାନ୍ତର କରିଛନ୍ତି। ଏ ନେଇ ଆମପାଣି ଥାନାରେ ଏକ ଅପମୃତ୍ୟୁ ମାମଲା (ନଂ.୨/୨୪) ରୁଜୁ କରି ତଦନ୍ତ ଜାରି ରହିଥିବା ନେଇ ତଦନ୍ତକାରୀ ପୋଲିସ ଅଧିକାରୀ ସୂଚନା ଦେଇଛନ୍ତି।

ଝାଞ୍ଜି ପବନ ସାଙ୍ଗକୁ ଗୁଳୁଗୁଳିରେ ଅସ୍ତବ୍ୟସ୍ତ ଜନଜୀବନ

ଭବାନୀପାଟଣା,୩୦।୩(ଉତ୍ତମ କୁମାର ଦାଶ)

ଭବାନୀପାଟଣା ସହରରେ ଟାଣଖରା।

ରାଜ୍ୟରେ ଜାରି ରହିଛି ଗ୍ରୀଷ୍ମ ପ୍ରବାହ। ଏହାର ପ୍ରଭାବରେ ପ୍ରବଳ ଗରମ ଅନୁଭୂତ ହେଉଥିବାବେଳେ ପ୍ରଚଣ୍ଡ ତାତିରେ ସିଝୁଛି କଳାହାଣ୍ଡି। ଝାଞ୍ଜି ପବନ ସାଙ୍ଗକୁ ଗୁଳଗୁଳିରେ ଅସ୍ତବ୍ୟସ୍ତ ଜନଜୀବନ। ଜିଲାର ଭବାନୀପାଟଣା, ଜୁନାଗଡ଼, ଧର୍ମଗଡ଼, କେସିଙ୍ଗା ଆଦି ବିଭିନ୍ନ ସହରର ତାପମାତ୍ରା ଏବେ ୪୦ ଡିଗ୍ରୀରୁ ଅଧିକ ରହୁଥିବାବେଳେ ସତେ ଯେପରି ତଳା କଡେଇରେ ଭାଜି ହେଉଥିବା ଭଳି ମନେ ହେଉଛି। ଏହାକୁ ଦୃଷ୍ଟିରେ ରଖି ସମସ୍ତ ଜରୁରୀକାଳୀନ ପରିସ୍ଥିତିର ମୁକାବିଲା ପାଇଁ ପ୍ରସ୍ତୁତ ରହିଛି ଜିଲା ପ୍ରଶାସନ। ସୂର୍ଯ୍ୟଙ୍କ ପ୍ରଚଣ୍ଡ ରୌଦ୍ର ତାପରେ ଅସ୍ତବ୍ୟସ୍ତ ଜନଜୀବନ। ଗତ କିଛି ଦିନ ହେଲା କଳାହାଣ୍ଡିରେ ତାପମାତ୍ରା ୪୦ ଡିଗ୍ରୀ ଉପରେ ରହୁଛି। ଖରା ତାତିରୁ ରକ୍ଷା ପାଇବା ପାଇଁ କିଏ ମୁଣ୍ଡରେ ଟୋପି, ଗାମୁଛା ପିନ୍ଧିଛି ତ ଆଉ କିଏ କଳା ଚଷମା ବ୍ୟବହାର କରୁଥିବା ଦୃଶ୍ୟ ଦେଖିବାକୁ ମିଳୁଛି। ଲସି, ସରବତ ଓ ଆମ୍ବ ରସ ଦୋକାନରେ ଭିଡ଼ ଜମୁଛି। ଥଣ୍ଡା ପାନୀୟର ଚାହିଦା ବଢିଥିବାବେଳେ ଲସି କିମ୍ବା ସରବତ ପିଇ ଆଶ୍ୱସ୍ତ ଅନୁଭବ କରୁଛନ୍ତି ଲୋକେ। ଅପରପକ୍ଷେ ପ୍ରଚଣ୍ଡ ଗ୍ରୀଷ୍ମ ପ୍ରବାହ ସାଙ୍ଗକୁ ପାନୀୟ ଜଳ ସମସ୍ୟାରେ ହନ୍ତସନ୍ତ ଜିଲାବାସୀ। ତାପମାତ୍ରାର ଅହେତୁକ ବୃଦ୍ଧି ସହ ଗରମ ଆରମ୍ଭ ହୋଇଯାଉଥିବାରୁ ଲୋକଙ୍କ ଚିନ୍ତା ବଢିଯାଉଛି। ଦିନ ୧୦ ଟାରୁ ୬ଟା ପର୍ଯ୍ୟନ୍ତ ଜିଲାରେ ଅଧିକାଂଶ ଦୋକାନ ବଜାର ବନ୍ଦ ରହୁଥିବାବେଳେ ରାସ୍ତାଘାଟ ଜନଶୂନ୍ୟ ହୋଇପଡୁଛି। ଗତ ସପ୍ତାହେ ଧରି ଜିଲାରେ ତାପମାତ୍ରା ବୃଦ୍ଧି ପାଉଥିବାବେଳେ ଲୋକେ ସମସ୍ୟା ସମ୍ମୁଖିନ ହେଉଥିବା ଦେଖିବାକୁ ମିଳିଛି। ଏହାକୁ ଦୃଷ୍ଟିରେ ରଖି ଜିଲାର ସମସ୍ତ ଡାକ୍ତରଖାନାରେ ଅଂଶୁଘାତର ମୁକାବିଲା ପାଇଁ ବ୍ୟବସ୍ଥା କରିଛି ସ୍ୱାସ୍ଥ୍ୟ ବିଭାଗ। ଏଭଳି ଗରମ ସମୟରେ ଜିଲାର ବିଭିନ୍ନ ଜଙ୍ଗଲରେ ଲାଗିଥିବା ବନାଗ୍ନି ତଥା ବିଭିନ୍ନ ଜମିରେ ଲାଗିଥିବା ନିଆଁ ଚିନ୍ତା ବଢାଉଛି। ଏହାଛଡା ଜିଲାର ଅନେକ ଅଞ୍ଚଳରେ ବେଆଇନ ଇଟାଭାଟି ଯୋଗୁ ପରିବେଶ ଅଧିକ ଉତ୍ତପ୍ତ ହେବାରେ ଲାଗିଛି। ଜିଲାର ବିଭିନ୍ନ ନାଳ ପୋଖରୀରେ ପାଣି ଶୁଖିଯିବାରୁ ଗୃହପାଳିତ ପଶୁପକ୍ଷୀ ଓ ଜଙ୍ଗଲ ବନ୍ୟଜନ୍ତୁ ପାନୀୟ ଜଳ ସଙ୍କଟର ସମ୍ମୁଖୀନ ହେବାକୁ ପଡୁଛି। ତେବେ ଆଗକୁ କାଳବୈଶାଖୀ ଥିବାରୁ ତାତିରୁ ଜିଲାବାସୀଙ୍କୁ ତ୍ରାହି ମିଳିବ ବୋଲି ଆଶା କରାଯାଉଛି ।

କଳାହାଣ୍ଡିରେ ଗ୍ରୀଷ୍ମ ପ୍ରବାହ

- ଜିଲାର ସମସ୍ତ ଡାକ୍ତରଖାନାରେ ଅଂଶୁଘାତ ପାଇଁ ବ୍ୟବସ୍ଥା
- ପାନୀୟ ଜଳ ସମସ୍ୟା ସହ ବିଜୁଳି କାଟ

ମୋଦି ଗ୍ୟାରେଣ୍ଟି, କଳାହାଣ୍ଡିରେ ଗ୍ୟାରେଣ୍ଟି ନିର୍ବାଚନର ମୁଖ୍ୟ ମୁଦ୍ଦା: ମାଳବିକା କେଶରୀ ଦେଓ

ଭବାନୀପାଟଣା,୩୦।୩(ଉତ୍ତମ କୁମାର ଦାଶ)

ଚଳିତ ସାଧାରଣ ନିର୍ବାଚନରେ କଳାହାଣ୍ଡି ଲୋକ ସଭା ଆସନରୁ ଭାଜପା ପ୍ରାର୍ଥୀନୀ ହୋଇଥିବା ମାଳବିକା କେଶରୀ ଦେଓ ନିର୍ବାଚନକୁ ନେଇ ପ୍ରତିକ୍ରିୟା ରଖିଛନ୍ତି। ସେ କହିଛନ୍ତି ଯେ, ମୋଦି ଗ୍ୟାରେଣ୍ଟି ଓ କଳାହାଣ୍ଡିରେ ଗ୍ୟାରେଣ୍ଟି ନିର୍ବାଚନର ମୁଖ୍ୟ ମୁଦ୍ଦା ରହିବ। ପ୍ରଧାନମନ୍ତ୍ରୀ ମୋଦି ଦେଇଥିବା ୪୦୦ ପାର୍ ନାରା ସହ ଡବଲ ଇଞ୍ଜିନ ସରକାର ଗଠନର ରଣନୀତି ନେଇ ସେ ନିର୍ବାଚନ ମୈଦାନକୁ ଓହ୍ଲାଇଛନ୍ତି। ଦଳ ତାଙ୍କ ଉପରେ ଭରସା କରି ପ୍ରାର୍ଥୀ କରିଥିବାରୁ ସେ ଦଳକୁ ଧନ୍ୟବାଦ ଜଣାଇବା ସହ କଳାହାଣ୍ଡିରେ ଭାଜପାକୁ ଜିତାଇବୁ ବୋଲି କହିଛନ୍ତି। ସେ ଆହୁରି କହିଛନ୍ତି ଯେ, ମୋ ମନରେ ଲୋକଙ୍କ ପାଇଁ କାମ କରିବାର ଉତ୍ସାହ ଅଛି। ମୁଁ କାମ କରିବାକୁ ଚାହୁଁଛି। ସେହି ଉତ୍ସାହ ସହ ଭାଜପା ମୋ ଉପରେ ଆସ୍ଥା ରଖି ସୁଯୋଗ ଓ ଦାୟିତ୍ୱ ଦେଇଥିବାରୁ ମୁଁ ଦିନରାତି କାମ କରିବି। ଆଉ ଯଥାସମ୍ଭବ କଳାହାଣ୍ଡିର ବିକାଶ କରିବି। ପ୍ରଥମ ଥର ମତେ ଟିକେଟ ମିଳିଛି। ମୋ ସହ ଲୋକଙ୍କ ଭଲ ପାଇବା ଓ ଆଶୀର୍ବାଦ ରହିଛି। ଲୋକଙ୍କ ଉତ୍ସାହ ଦେଖି ବେଶୀ ଖୁସି ଲାଗୁଛି। ଆଗକୁ ଲୋକଙ୍କ ପାଇଁ କାମ କରିବି ଆଉ କଳାହାଣ୍ଡି ଓ ନୂଆପଡାର ବିକାଶ ସହ ଏହାକୁ ଏକ ନମ୍ବର ଜିଲା କରିବୁ।ନିର୍ବାଚନ ପାଇଁ ମୁଁ ସମ୍ପୂର୍ଣ୍ଣ ପ୍ରସ୍ତୁତ ଅଛି, ଚ୍ୟାଲେଞ୍ଜ ନେଇ ମୈଦାନକୁ ଓହ୍ଲାଇଛି। କାମ କରିବା ପାଇଁ ଆସିଛି କାମ କରିକି ଦେଖାଇବି। ସାଂସଦ ପ୍ରାର୍ଥୀ ଭାବେ ନାମ ଘୋଷଣା ପରଠାରୁ ହିଁ ସାଂସଦ ଭାବରେ ଲୋକଙ୍କ ଅଗ୍ରାହ୍ୟ ମୋ ପ୍ରତି ଥିବା ଦେଖିଛି। କଳାହାଣ୍ଡିବାସୀଙ୍କୁ ନିରାଶ ହେବାକୁ ଦେବି ନାହିଁ। ଆମେ ସମସ୍ତେ ଗୋଟିଏ ପରିବାର ହୋଇ ଲୋକଙ୍କ ଲାଗି କାମ କରିବୁ ଓ କଳାହାଣ୍ଡିରେ ଭାଜପାକୁ ଜିତାଇବୁ ବୋଲି ମାଳବିକା କହିଛନ୍ତି।

ସୁଧାଂଶୁ ସଭାପତି, ସନ୍ତୋଷ ସମ୍ପାଦକ

କଳାହାଣ୍ଡି ଓକିଲ ସଂଘର ନୂତନ ନିର୍ବାଚିତ କର୍ମକର୍ତ୍ତା।

ଭବାନୀପାଟଣା,୩୦।୩(ଉତ୍ତମ କୁମାର ଦାଶ)

କଳାହାଣ୍ଡି ଓକିଲ ସଂଘ ନିର୍ବାଚନ

ଭବାନୀପାଟଣାରେ ଶନିବାର କଳାହାଣ୍ଡି ଓକିଲ ସଂଘର ନିର୍ବାଚିତ ଅନୁଷ୍ଠିତ ହୋଇଥିଲା। ଏଥିରେ ସଭାପତି ସୁଧାଂଶୁ କୁମାର ନନ୍ଦ, ଉପସଭାପତି ଗଣପତି ନାଏକ, ସମ୍ପାଦକ ସନ୍ତୋଷ କୁମାର ସାହୁ, ସହସମ୍ପାଦକ ସୁଧାଂଶୁ ଶେଖର ନାଏକ, କନିଷ୍ଠ ସକ୍ରିୟ କାର୍ଯ୍ୟକାରିଣୀ ସଦସ୍ୟ ଯଶୋବନ୍ତି ଦେଇ, ସରଣୀ ବେମାଲ, ହେମନ୍ତ ଛତ୍ରିଆ ନିର୍ବାଚିତ ହୋଇଛନ୍ତି। ସେହିଭଳି କୋଷାଧ୍ୟକ୍ଷ ମହେଶ ପ୍ରସାଦ ମହାପାତ୍ର, କାର୍ଯ୍ୟକାରୀ ବରିଷ୍ଠ ସଦସ୍ୟ ଜିତେନ୍ଦ୍ର କୁମାର ମହାନ୍ତି, ଜ୍ୟୋତ୍ସାମଞ୍ଜରୀ ମିଶ୍ର, ମନୋଜ କୁମାର ତାଣ୍ଡି, ସୁଜୟ ଶଙ୍କର ସିଂହଦେଓ ନିର୍ଦ୍ୱନ୍ଦ୍ୱରେ ନିର୍ବାଚିତ ହୋଇଛନ୍ତି। ମୁଖ୍ୟ ନିର୍ବାଚନ ଅଧିକାରୀ ପ୍ରଶାନ୍ତ କୁମାର ଭୋଇ ଓ ଅଶୋକ କୁମାର ସାହୁ, ଶୈଳେଶ ବେହେରା, ସୋମେନ୍ଦ୍ର ଚାନ୍ଦ ପ୍ରମୁଖ ନିର୍ବାଚନ ଅଧିକାରୀ ଭାବେ କାର୍ଯ୍ୟ ତୁଲାଇଥିଲେ।

ମେହେରପଡ଼ା ବିଦ୍ୟାଳୟରେ ପୁରସ୍କାର ବିତରଣୀ ଉତ୍ସବ

ପୁରସ୍କାର ବିତରଣୀ ଉତ୍ସବରେ ଅନୁଷ୍ଠିତ ସାଂସ୍କୃତିକ କାର୍ଯ୍ୟକ୍ରମ।

ସିନାପାଲି,୩୦।୩(ମନଫୁଲ ମେହେର)

ନୂଆପଡ଼ା ଜିଲା ସିନାପାଲି ସହର ମେହେରପଡ଼ା ସରକାରୀ ଉଚ୍ଚ ପ୍ରାଥମିକ ବିଦ୍ୟାଳୟରେ ଶନିବାର ପୁରସ୍କାର ବିତରଣୀ ଉତ୍ସବ ଅନୁଷ୍ଠିତ ହୋଇଛି। ପ୍ରଧାନ ଶିକ୍ଷୟିତ୍ରୀ ଅସ୍ମିତା ପାଢୀଙ୍କ ଅଧ୍ୟକ୍ଷତାରେ ଅନୁଷ୍ଠିତ ସଭାରେ ମୁଖ୍ୟଅତିଥି ଭାବେ ବିଇଓ ଯତୀନ୍ଦ୍ର କୁମାର ସେଠ, ମୁଖ୍ୟବକ୍ତା ଏବିଇଓ ପ୍ରଭାତ କୁମାର ପାତ୍ର ଓ ସମ୍ମାନିତ ଅତିଥି ଭାବେ ଅନ୍ୟତମ ଏବିଇଓ ପ୍ରଦୀପ କୁମାର ପଣ୍ଡା ଯୋଗ ଦେଇ ଛାତ୍ରୀଛାତ୍ରଙ୍କୁ ଉତ୍ସାହିତ କରିଥିଲେ। ପ୍ରାରମ୍ଭରେ ଶିକ୍ଷକ ଲୋଚନ ମେହେର ମଞ୍ଚ ପରିଚାଳନା କରିଥିଲେ। ଏହି ଅବସରରେ ପୂର୍ବରୁ ଅନୁଷ୍ଠିତ ଗୀତ, ବକ୍ତୃତା, ପ୍ରବନ୍ଧ, କୁଇଜ, ଚିତ୍ରାଙ୍କନ, ଗଳ୍ପକଥନ ଆଦି ପ୍ରତିଯୋଗିତାର କୃତୀ ଛାତ୍ରୀଛାତ୍ରଙ୍କୁ ପୁରସ୍କୃତ କରାଯାଇଥିଲା। ଏହା ପରେ ଛାତ୍ରୀଛାତ୍ରଙ୍କ ଦ୍ୱାରା ରଙ୍ଗାରଙ୍ଗ ସାଂସ୍କୃତିକ କାର୍ଯ୍ୟକ୍ରମ ପରିବେଷଣ କରାଯାଇଥିଲା। ଶେଷରେ ବରିଷ୍ଠ ଶିକ୍ଷକ ଲୋକନାଥ ମେହେର ଧନ୍ୟବାଦ ଦେଇଥିଲେ। କାର୍ଯ୍ୟକ୍ରମରେ ସୁରେନ୍ଦ୍ର କୁମାର ମିଶ୍ର, ବୈଷ୍ଣବ ମେହେର, କିଶୋର ସାହୁ, ହଦାନନ୍ଦ ମେହେର, ସନ୍ତୋଷ ସାହୁ ପ୍ରମୁଖଙ୍କ ସହ ବିଦ୍ୟାଳୟ ପରିଚାଳନା କମିଟି ସଦସ୍ୟ, ଅଭିଭାବକ, ପୂର୍ବଛାତ୍ରୀଛାତ୍ର ଉପସ୍ଥିତ ଥିଲେ। କାର୍ଯ୍ୟକ୍ରମ ପରିଚାଳନାରେ ଶିକ୍ଷକ ବିଶ୍ୱାମିତ୍ର ବାଗ ଓ ଶିକ୍ଷୟିତ୍ରୀ ସନ୍ତୋଷିନୀ ମେହେର ସହଯୋଗ କରିଥିଲେ।

ଉତ୍କଟ ହେଲା ପାନୀୟ ଜଳ ସମସ୍ୟା

ଖପ୍ରାଖୋଲ, ୩୦।୩(ଅଭୟ ତ୍ରିପାଠୀ)

ବଲାଙ୍ଗୀର ଜିଲା ଖପ୍ରାଖୋଲ ବ୍ଲକ ସଦର ପଞ୍ଚାୟତ ପୋଡମୁଣ୍ଡ ପଡାରେ ପାନୀୟ ଜଳ ସମସ୍ୟା ଦେଖାଦେଇଛି। ଏନେଇ ପଡ଼ାବାସୀ ବ୍ଲକ ପ୍ରଶାସନର ଦ୍ୱାରସ୍ଥ ହୋଇଛନ୍ତି। ସୂଚନା ଅନୁସାରେ ପୋଡମୁଣ୍ଡ ପଡାରେ ୨୫୦ରୁ ଅଧିକ ଲୋକେ ବସବାସ କରୁଥିବା ବେଳେ ୪ଟି ନଳକୂପ ଓ ଗୋଟିଏ ସୋଲାର ଚାଲିତ ନଳକୂପ ରହିଛି । ହେଲେ କେବଳ ଗୋଟିଏ ନଳକୂପ ଚଳୁଥିବା ବେଳେ ସେଥିରୁ ଅବଶ୍ୟକତାଠାରୁ କମ ପାଣି ବାହାରୁଛି। ସେହିପରି ସୋଲାର ନଳକୂପ ପୂର୍ବରୁ ଚାଲୁଥିବା ବେଳେ କିଛି ଦିନ ହେଲା ଅଚଳ ହୋଇପଡିଛି । ଏନେଇ ପଡାବାସୀ ପାନୀୟ ଜଳ ଯୋଗାଣ ବିଭାଗ ଦୃଷ୍ଟି ଆକର୍ଷଣ କରିଥିଲେ ମଧ୍ୟ କୌଣସି ସୁଫଳ ମିଳି ନ ଥିବା ଅଭିଯୋଗ କରିଛନ୍ତି। ଏନେଇ ଗ୍ରାମ୍ୟ ପାନୀୟ ଜଳ ଯୋଗାଣ ବିଭାଗ କନିଷ୍ଠ ଯନ୍ତ୍ରୀ ଚିନ୍ମୟ ପ୍ରଧାନଙ୍କୁ ପଚାରିବାରୁ ଗାଁକୁ ତୁରନ୍ତ ପାନୀୟ ଜଳ ଯୋଗାଣ ତୁରନ୍ତ କରାଯିବ ବୋଲି କହିଛନ୍ତି।

ବିଭିନ୍ନ ବିଦ୍ୟାଳୟରେ ବିଦାୟକାଳୀନ ସଭା

ଝାରମୁଣ୍ଡା ଉଚ୍ଚ ପ୍ରାଥମିକ ବିଦ୍ୟାଳୟ ଛାତ୍ରୀଛାତ୍ର ଶିକ୍ଷକ ଶିକ୍ଷୟିତ୍ରୀ ଓ ଅତିଥିମାନେ।

କର୍ଲାମୁଣ୍ଡା,୩୦।୩(ପ୍ରଦୀପ କୁମାର ସାହୁ)

କଳାହାଣ୍ଡି ଜିଲା କର୍ଲାମୁଣ୍ଡା ବ୍ଲକ ବିଭିନ୍ନ ବିଦ୍ୟାଳୟରେ ଅଷ୍ଟମ ଶ୍ରେଣୀର ଛାତ୍ରୀଛାତ୍ରମାନଙ୍କୁ ଶନିବାର ବିଦାୟକାଳୀନ ସମ୍ବର୍ଦ୍ଧନା ଦିଆଯାଇଛି। ଝାରମୁଣ୍ଡା ଉଚ୍ଚ ପ୍ରାଥମିକ ବିଦ୍ୟାଳୟରେ ପ୍ରଧାନ ଶିକ୍ଷୟିତ୍ରୀ ନିରବତୀ ମାଝିଙ୍କ ଅଧ୍ୟକ୍ଷତାରେ ଅନୁଷ୍ଠିତ ବିଦାୟକାଳୀନ ସଭାରେ ସିଆରସିସି ପ୍ରସନ୍ନ କୁମାର ସାହୁ, ସହଶିକ୍ଷକ ଝାସକେତନ ଘିଭେଲା, ଜୟଶ୍ୟାମ ପଧାନ, ଗୌରୀ ସେଲମା ପ୍ରମୁଖ ଉପସ୍ଥିତ ରହି ବିଦାୟୀ ଛାତ୍ରୀଛାତ୍ରମାନଙ୍କୁ ମାର୍ଗ ଦର୍ଶନ କରିଥିଲେ। ସେହିପରି ଯୋଗିପଲା ଉଚ୍ଚ ପ୍ରାଥମିକ ବିଦ୍ୟାଳୟରେ ପ୍ରଧାନ ଶିକ୍ଷକ କୁଶଚନ୍ଦ୍ର ସାହୁ, ପରିଚାଳନା କମିଟି ସଭାପତି ବିରଞ୍ଚି କୁମାର, ଅବସରପ୍ରାପ୍ତ ଶିକ୍ଷକ ସଂକୀର୍ତ୍ତନ ଭୋଇ, ସହକାରୀ ଶିକ୍ଷକ କିଶୋର କୁମାର, ଦୋଳ ଗୋବିନ୍ଦ ସାହୁ ପ୍ରମୁଖ ଉପସ୍ଥିତ ଥିଲେ।

ସାଧାରଣ ନିର୍ବାଚନ ନେଇ ଲୋକ ଇସ୍ତାହାର

ଟିଟିଲାଗଡ, ୩୦।୩(ଶରତ ମିଶ୍ର)

ଆଗାମୀ ସାଧାରଣ ନିର୍ବାଚନ ନେଇ ଲୋକ ଇସ୍ତାହାର ପ୍ରସ୍ତୁତ ସହ ପ୍ରାର୍ଥୀଙ୍କୁ ପ୍ରଦାନ ନେଇ ଶନିବାର ଟିଟିଲାଗଡ଼ ମହାବୀର ପଞ୍ଚାୟତ ଧର୍ମଶାଳାଠାରେ ଆକ୍ସନ ଏଡ଼ ଆସୋସିଏଶନ ଭୁବନେଶ୍ୱର ଓ ଜନ ଜାଗରଣ ଦାଦନ ସଂଘ ତରଫରୁ ଜିଲାସ୍ତରୀୟ ୱାରକର୍ସ କଲେକ୍ଟିଭ ସଦସ୍ୟଙ୍କୁ ନେଇ ଏକ ସଚେତନତା ଶିବିର ଅନୁଷ୍ଠିତ ହୋଇଯାଇଛି। ଶିବିରରେ ବିଭିନ୍ନ ବ୍ଲକର ଚାଷୀ, ଶ୍ରମିକ ଉପସ୍ଥିତ ଥିଲେ। ଆଇନଜୀବୀ ସନ୍ଧ୍ୟାରାଣୀ ଥପା, ଏନଏପିଏମର ସତ୍ୟ ବନଛୋର, ଆଦିବାସୀ ନେତା କାଲେନ୍ଦ୍ରି ମାଝି କାର୍ଯ୍ୟକ୍ରମରେ ଯୋଗଦେଇ ଲୋକ ଇସ୍ତାହାର ସମ୍ପର୍କରେ କହିଥିଲେ। ୩ମାସରେ ଥରେ ବଦଳରେ ପ୍ରତ୍ୟେକ ମାସ ହିତାଧିକାରୀଙ୍କୁ ସରକାରୀ ଯୋଜନାରେ ରାଶନ ବଣ୍ଟନ, ଏମ୍‌ଜିଏନ୍‌ଆର୍‌ଇଜିଏସ୍ ଶ୍ରମିକ କାମ ଆବେଦନ କଲେ ପ୍ରାପ୍ତି ସ୍ୱୀକାର ସୁନିଶ୍ଚିତ କରିବା, ଭିନ୍ନକ୍ଷମଙ୍କୁ ପରୀକ୍ଷଣ ସହ ପ୍ରମାଣ ପତ୍ର ପ୍ରଦାନ ପାଇଁ ପ୍ରତ୍ୟେକ ତିନି ମାସରେ ଥରେ ବ୍ଲକସ୍ତରରେ ଶିବିର ଆୟୋଜନ, ଦାଦନ ଶ୍ରମିକ ପରିବାରଙ୍କୁ ସରକାରୀ ସହାୟତା ପ୍ରଦାନ, ନାମ ମାତ୍ର ଚାଷୀଙ୍କ କଲ୍ୟାଣ, ବିଦ୍ୟୁତ୍ ଶୁଳ୍କ କମ୍ କରିବା ଆଦି ୧୦ଟି ଦଫା ନେଇ ଚାଷୀ, ଶ୍ରମିକ ପରିବାର ଲୋକ ଇସ୍ତାହାର ନିର୍ବାଚନ ପ୍ରଚାରରେ ଯାଉଥିବା ସାଂସଦ, ବିଧାୟକ ପ୍ରାର୍ଥୀଙ୍କୁ ପ୍ରଦାନ କରିବେ । ଏନେଇ ସେମାନଙ୍କଠାରୁ ପ୍ରାପ୍ତି ସ୍ୱୀକାର ମଧ୍ୟ ମାଗିବେ ବୋଲି ସଚେତନ କରାଯାଇଥିଲା। ଶିବିର ପରିଚାଳନାରେ ଉଭୟ ସଂଗଠନର ମୁରଲୀ ଚରଣ ଦାସ, ଭୂପେନ୍ଦ୍ର ରଣା, ସଞ୍ଜୀବ ରଣା, ତୃପ୍ତିମୟୀ ପ୍ରଧାନ ଓ ସସ୍ମିତା ବାଗ ପ୍ରମୁଖ ସହଯୋଗ କରିଥିଲେ ।

ବନ୍ଧପାରି ପଞ୍ଚାୟତରେ ବିଜେଡି କର୍ମୀ ସମାବେଶ

ଲାଞ୍ଜିଗଡ଼,୩୦।୩(ରମେଶ ଚନ୍ଦ୍ର ନାୟକ)

ସମାବେଶରେ ଉପସ୍ଥିତ ବିଜେଡି ନେତା ଓ କର୍ମୀ।

କଳାହାଣ୍ଡି ଜିଲା ଲାଞ୍ଜିଗଡ଼ ବ୍ଲକ ଛତ୍ରପୁର ପଞ୍ଚାୟତ ବାରବୁଲିଠାରେ ବନ୍ଧପାରି ପଞ୍ଚାୟତରେ ବିଜେଡି କର୍ମୀଙ୍କୁ ନେଇ ପ୍ରସ୍ତୁତି ବୈଠକ ଶନିବାର ଅନୁଷ୍ଠିତ ହୋଇଯାଇଛି। ବ୍ଲକ ବିଜେଡି ସଭାପତି ହିମାଦ୍ରୀ ପେଶନିଆଙ୍କ ନେତୃତ୍ୱରେ ଅନୁଷ୍ଠିତ ବୈଠକରେ ୨୦୨୪ ସାଧାରଣ ନିର୍ବାଚନକୁ ଆଖି ଆଗରେ ରଖି ମୁଖ୍ୟମନ୍ତ୍ରୀ ନବୀନ ପଟ୍ଟନାୟକ ଲାଞ୍ଜିଗଡ଼ ନିର୍ବାଚନ ମଣ୍ଡଳୀ ପାଇଁ ପୁଣି ଥରେ ବିଧାୟକ ପ୍ରାର୍ଥୀ ପାଇଁ ପ୍ରଦୀପ ଦିଶାରୀଙ୍କ ନାମ ଘୋ

ହାତ ଛାଡ଼ିଲେ ଚିରଞ୍ଜୀବ, ଆଜି ବିଜେଡିରେ ମିଶିପାରନ୍ତି

ଅମରେନ୍ଦ୍ର କହିଲେ, କିଛି ଫରକ ପଡ଼ିବନି

ଜଗତ୍‌ସିଂହପୁର, ୩୦।୩
(ପ୍ରମୋଦ କୁମାର ନାୟକ)

ବରିଷ୍ଠ କଂଗ୍ରେସ ନେତା ତଥା ପୂର୍ବତନ ଜଗତ୍‌ସିଂହପୁର ବିଧାୟକ ଚିରଞ୍ଜୀବ ବିଶ୍ୱାଳ ଶନିବାର କଂଗ୍ରେସରୁ ଇସ୍ତଫା ଦେଇଛନ୍ତି। ସେ ରବିବାର ବିଜେଡିରେ ଯୋଗଦେବା କାର୍ଯ୍ୟକ୍ରମ ଥିବା ବିଶେଷ ସୂତ୍ରରୁ ଜଣାଯାଇଛି। ଏ ସମ୍ପର୍କରେ ଜଗତ୍‌ସିଂହପୁର ବିଧାନସଭା ଆସନରୁ ବିଜେଡି ଟିକେଟ ପାଇଁ ଆଶାୟୀ ଥିବା କାକୁ ନିଗମର ପୂର୍ବତନ ଅଧକ୍ଷ ଅମରେନ୍ଦ୍ର ଦାସ ପ୍ରତିକ୍ରିୟାରେ କହିଛନ୍ତି, କିଛି ଫରକ ପଡିବ ନାହିଁ। ସେ ଏଥର ବିଜେଡି ଟିକେଟ ପାଇବେ ବୋଲି ପୂର୍ଣ୍ଣ ଆଶାବାଦୀ ଅଛନ୍ତି। ଦଳ ତରଫରୁ ଏ ପର୍ଯ୍ୟନ୍ତ କୌଣସି ପ୍ରତିକୂଳ ଆଭାସ ମିଳିନାହିଁ ବୋଲି ସେ କହିଛନ୍ତି।

ଗତ ସାଧାରଣ ନିର୍ବାଚନ ପରଠାରୁ ଚିରଞ୍ଜୀବ ତାଙ୍କ ନିର୍ବାଚନମଣ୍ଡଳୀରେ କଂଗ୍ରେସ କର୍ମୀଙ୍କଠାରୁ ଏକପ୍ରକାର ଖାପଛଡ଼ା ଦେଇଆସୁଥିଲେ। ସେ କାଁ ଭାଁ ନିର୍ବାଚନମଣ୍ଡଳୀ ଆସୁଥିଲେ ସୁଦ୍ଧା ଦଳୀୟ କାର୍ଯ୍ୟକ୍ରମରେ ଯୋଗଦେଉ ନ ଥିଲେ। ଏନେଇ ୪ ବର୍ଷରୁ ଅଧିକ ସମୟ ହେବ ନିର୍ବାଚନମଣ୍ଡଳୀର ଦଳୀୟ ନେତା ଓ କର୍ମୀମାନେ ଏକପ୍ରକାର ନେତୃତ୍ୱ ସଙ୍କଟ ଦେଇ ଗତି କରୁଛନ୍ତି। ଏପରି କି ବିକଳ୍ପ ନେତୃତ୍ୱ ଅପେକ୍ଷାରେ ଥିବାବେଳେ ଚିରଞ୍ଜୀବ ସେମାନଙ୍କ ମନରେ ପୁଣି ଆଶା ସଞ୍ଚାର ପାଇଁ ଉଦ୍ୟମ କରି କର୍ମୀଙ୍କୁ ଭ୍ରମିତ

ଚିରଞ୍ଜୀବ ବିଶ୍ୱାଳ

କରୁଥିଲେ। ଏହା ଫେବୃଆରୀ ୨୫ରେ ପ୍ରତିଫଳନ ହୋଇଥିଲା। ଦୀର୍ଘ ବର୍ଷ ପରେ ଚିରଞ୍ଜୀବ ନାଉଗାଁ ବ୍ଲକ ଅନ୍ତର୍ଗତ ଚଗଲା ଦାସ ମଠ ପରିସରରେ ବନ୍ଧୁମିଳନ ଆଳରେ ଲୋକଙ୍କ ସହ ଯୋଡ଼ିହେବାକୁ ଚେଷ୍ଟା କରିଥିଲେ। କିନ୍ତୁ ଯେଉଁ ଢଙ୍ଗରେ ବନ୍ଧୁମିଳନ କରିଥିଲେ ତାହା ପ୍ରତ୍ୟେକଙ୍କୁ ବିସ୍ମିତ କରିଥିଲା। କାରଣ ଏହା କଂଗ୍ରେସର ବନ୍ଧୁମିଳନ ବୋଲି କୁହାଯାଇଥିବାବେଳେ ବାସ୍ତବରେ ବ୍ୟାନରରେ ହାତ ଚିହ୍ନ ନ ରହିବା ନିଆରା ଇସାରା ଦେଇଥିଲା। ଏନେଇ ସେତେବେଳେ ଜିଲାରେ ଚର୍ଚ୍ଚା ଜୋର ଧରିଥିଲା। ଶନିବାର ଏହି ଚର୍ଚ୍ଚା ଉପରେ ପୂର୍ଣ୍ଣଚ୍ଛେଦ ପଡ଼ିଛି। ଶେଷରେ ଚିରଞ୍ଜୀବ 'ହାତ' ଛାଡ଼ିଛନ୍ତି।

ଚିରଞ୍ଜୀବ ହେଉଛନ୍ତି ପୂର୍ବତନ ଓଡ଼ିଶା ଉପମଖ୍ୟମନ୍ତ୍ରୀ ତଥା ବରିଷ୍ଠ କଂଗ୍ରେସ ନେତା ସ୍ୱର୍ଗତ ବସନ୍ତ କୁମାର ବିଶ୍ୱାଳଙ୍କ ବଡ଼ ପୁଅ। ବସନ୍ତଙ୍କ ଦେହାନ୍ତ ପରେ ୨୦୦୪ରେ ଚିରଞ୍ଜୀବ ରାଜନୀତିରେ ପାଦ ଥାପିଥିଲେ। ସେ କଂଗ୍ରେସ ଟିକେଟରେ ତିର୍ତ୍ତୋଲ ବିଧାନସଭା ନିର୍ବାଚନ ମଣ୍ଡଳୀରୁ ପ୍ରାର୍ଥୀ ହୋଇ ଜିତିଥିଲେ। ପରବର୍ତ୍ତୀ ସମୟରେ ଏହି ଆସନଟି ଅନୁସୂଚିତ ଜାତି ବର୍ଗଙ୍କ ପାଇଁ ସଂରକ୍ଷିତ ହୋଇଯିବାରୁ ସେ ବିକଳ୍ପ ଭାବେ ଜଗତ୍‌ସିଂହପୁର ବିଧାନସଭା ଆସନକୁ ବାଛିଥିଲେ। ଏହି ଆସନରୁ ସେ ୨୦୦୯ରେ କଂଗ୍ରେସ ଟିକେଟରେ ପ୍ରାର୍ଥୀ ହୋଇ ବିଜେଡି ପ୍ରାର୍ଥୀ ସ୍ୱର୍ଗତ ବିଷ୍ଣୁ ଚରଣ ଦାସଙ୍କ ଠାରୁ ପାଖାପାଖି ୧୦ ହଜାର ଭୋଟ ବ୍ୟବଧାନରେ ହାରିଥିଲେ। କିନ୍ତୁ ୨୦୧୪ରେ ସ୍ୱର୍ଗତ ଦାସଙ୍କୁ ୨,୮୮୮ ଖଣ୍ଡ ଭୋଟବ୍ୟବଧାନରେ ପରାସ୍ତ କରିବିଧାୟକ ହୋଇଥିଲେ। ହେଲେ ୨୦୧୯ରେ ବିଜେଡି ପ୍ରାର୍ଥୀ ପ୍ରଶାନ୍ତ ମୁଦୁଲିଙ୍କଠାରୁ ୮୬୪୨ ଖଣ୍ଡ ଭୋଟ ବ୍ୟବଧାନରେ ହାରିଯିବା ପରେ ନିର୍ବାଚନମଣ୍ଡଳୀଠାରୁ ଏକପ୍ରକାର ଦୂରେଇ ରହୁଥିଲେ। ୨୦୧୪-୧୯ ମଧ୍ୟରେ ସେ ବିଧାୟକ ଥିବା ବେଳେ ତାଙ୍କ ସାନ ଭାଇ ରଞ୍ଜୀବ ବିଶ୍ୱାଳ ରାଜ୍ୟ ସଭା ସଦସ୍ୟ ଥିଲେ। ଜଗତ୍‌ସିଂହପୁର ପୌର ପରିଷଦ ମଧ୍ୟ କଂଗ୍ରେସ ଦଖଲରେ ଥିଲା। ପ୍ରଶାନ୍ତ ନୂଆକରି ଜଗତ୍‌ସିଂହପୁର ବିଧାନସଭା ଆସନରେ ପ୍ରାର୍ଥୀ ହୋଇଥିବାରୁ ଚିରଞ୍ଜୀବ ନିର୍ଦ୍ୱନ୍ଦ୍ୱରେ ଜିତିବେ ବୋଲି ସେତେବେଳେ ଦମ୍ଭୋକ୍ତି ପ୍ରକାଶ କରିଥିଲେ। କିନ୍ତୁ ହାରିଯିବା ତାଙ୍କୁ ଅସହ୍ୟ ହୋଇଥିଲା। ଏବେ ସେ ବିଜେଡିରେ ସାମିଲହେବାକୁ ଯାଉଥିବା ଚର୍ଚ୍ଚା ହେଉଛି। କୁହାଯାଉଛି ସେ ବିଜେଡି ଟିକେଟରେ ଏଥର ଜଗତ୍‌ସିଂହପୁର ବିଧାନସଭା ଆସନରୁ ପ୍ରାର୍ଥୀ ହୋଇପାରନ୍ତି। କିମ୍ବା ବିଜେଡି କଟକ ଓ ଭୁବନେଶ୍ୱରର ଯେକୌଣସି ବିଧାନସଭା ନିର୍ବାଚନମଣ୍ଡଳୀରୁ ପ୍ରାର୍ଥୀ କରିପାରେ। ରବିବାର ଚିରଞ୍ଜୀବଙ୍କ ସହ ଜଗତ୍‌ସିଂହପୁର ବିଧାନସଭା ଆସନ ଅନ୍ତର୍ଗତ ଶତାଧିକ କଂଗ୍ରେସ ନେତା ନବୀନ ନିବାସ ଯିବା ପାଇଁ ପ୍ରସ୍ତୁତ ହେଉଥିବା କୁହାଯାଇଛି। ବିଶେଷକରି କଂଗ୍ରେସ ସମର୍ଥିତ ସରପଞ୍ଚ, ସମିତି ସଭ୍ୟ, ଜଗତ୍‌ସିଂହପୁର ପୌର ପରିଷଦର କଂଗ୍ରେସ କାଉନସିଲର ଓ ଦଳୀୟ ଆଗଧାଡ଼ିଆ କେତେଜଣ ନେତା ଓ କର୍ମୀ ମିଶ୍ରଣ ପର୍ବରେ ସାମିଲ ହେବାକୁ ଚିରଞ୍ଜୀବଙ୍କ ପକ୍ଷରୁ ଡକରା ଆସିଛି। ଏହି ମିଶ୍ରଣ ପର୍ବରେ ଶାସକ ଦଳର ନେତା ତଥା ଜଗତ୍‌ସିଂହପୁର ବିଧାୟକ ପ୍ରଶାନ୍ତ ମୁଦୁଲି ଓ ଜିଲା ପରିଷଦ ସଭାପତି ମନୋଜ ଭୋଇ ପ୍ରମୁଖ ସାମିଲହେବାର କାର୍ଯ୍ୟକ୍ରମ ଥିବା କୁହାଯାଉଛି। ଏ ସମ୍ପର୍କରେ ବିଧାୟକ ପ୍ରଶାନ୍ତଙ୍କ ସହ ତାଙ୍କ ମୋବାଇଲରେ ଯୋଗାଯୋଗ ପାଇଁ ଚେଷ୍ଟା କରାଯାଇଥିଲେ ସୁଦ୍ଧା ସେ ଉଠାଇ ନ ଥିଲେ।

ପଦ୍ମ ଧରିପାରନ୍ତି ଅନୁଭବ

ପୂର୍ବରୁ ଟିକେଟ ପାଇଁ ଚର୍ଚ୍ଚାରେ ଅଛନ୍ତି ଅରିନ୍ଦମ

କଟକ,୩୦।୩(ଶିଳ୍ପା ପ୍ରିୟଦର୍ଶିନୀ)

ନିର୍ବାଚନ ପାଖେଇ ଆସୁଥିବାବେଳେ ରାଜ୍ୟ ରାଜନୀତି ରୋଚକ ହେବାରେ ଲାଗିଛି। ଅଧିକାଂଶ ଦିନ ନେତାମାନେ ଦଳ ବଦଳି କରୁଛନ୍ତି। କିଏ ଅସନ୍ତୁଷ୍ଟ ତ ଆଉ କିଏ କୋଣଠେସା, ପୁଣି ଅନ୍ୟ କିଏ ନିଜକୁ ଦଳରେ ଆଡ୍‌ଜଷ୍ଟ କରିପାରୁ ନ ଥିବାରୁ ନେତାମାନେ ଦଳର ହାଇକମାଣ୍ଡଙ୍କୁ ନିଜର ଇସ୍ତଫା ପତ୍ର ପଠାଉଛନ୍ତି। ଏଥିରୁ ବାଦ୍ ପଡିନାହାନ୍ତି କେନ୍ଦ୍ରାପଡା ଏମ୍‌ପି ଅନୁଭବ ମହାନ୍ତି ଓ ଭାଜପା ନେତା ଅରିନ୍ଦମ ରାୟ। ଅନୁଭବ କିଛି ମାସ ଧରି ପାରିବାରିକ ବିବାଦକୁ ନେଇ ବେଶ୍ ଚର୍ଚ୍ଚାରେ ରହିଥିଲେ। ଏବେ ନିର୍ବାଚନ ସମୟ ପାଖେଇ ଆସିବାରୁ ଚର୍ଚ୍ଚାର କେନ୍ଦ୍ରବିନ୍ଦୁ ପାଲଟିଛନ୍ତି। ସେହିପରି ଅରିନ୍ଦମ ବିଜେଡିରୁ ଇସ୍ତଫା ଦେବାର କିଛି ସମୟ ମଧ୍ୟରେ ଭାଜପାରେ ଯୋଗଦେଇ ଚର୍ଚ୍ଚାରେ ଅଛନ୍ତି।

ଅରିନ୍ଦମ କାରଣ ଦର୍ଶାଇ ଇସ୍ତଫା ଦେଇଥିବାବେଳେ ଶନିବାର ଅନୁଭବ କାରଣ ନ ଦର୍ଶାଇ ଇସ୍ତଫାପତ୍ର ବିଜେଡି ସୁପ୍ରିମୋ ନବୀନ ପଟ୍ଟନାୟକଙ୍କ ନିକଟକୁ ପଠାଇଛନ୍ତି। ଦୋଳପୂର୍ଣ୍ଣିମା ଉପଲକ୍ଷେ କିଛିଦିନ ତଳେ କଟକ ବିହାରୀବାଗ୍‌ଠାରେ କଟକ ଏମ୍‌ପି ଭର୍ତ୍ତୃହରି ମହତାବଙ୍କ ପକ୍ଷରୁ ଆୟୋଜିତ ହୋଲି ବନ୍ଧୁମିଳନରେ ଅନୁଭବ ଯୋଗଦେଇଥିଲେ। ଏପରି କି ଭାଜପା କଟକର ସମସ୍ତ ନେତୃବୃନ୍ଦ ମଧ୍ୟ ଉପସ୍ଥିତ ଥିଲେ। ସେହିଦିନଠାରୁ ଅନୁଭବ ଓ

ଅନୁଭବ ମହାନ୍ତି

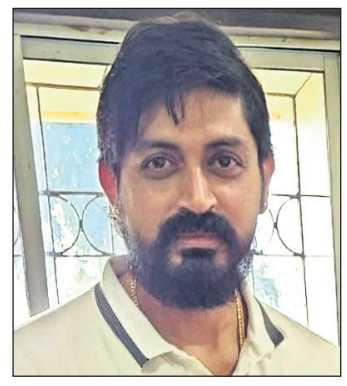
ଅରିନ୍ଦମ ରାୟ

ଭର୍ତ୍ତୃହରି ଭାଜପାରେ ଯୋଗଦେବା ନେଇ ଚର୍ଚ୍ଚା ଜୋର୍ ଧରିଥିଲା। ଉକ୍ତ କାର୍ଯ୍ୟକ୍ରମ ଆୟୋଜନ ହେବାର ଦୁଇଦିନ ମଧ୍ୟରେ ଭର୍ତ୍ତୃହରି ଭାଜପାରେ ଯୋଗଦେଇଥିଲେ। ଏବେ ଅନୁଭବ ବିଜେଡିରୁ ଇସ୍ତଫା ଦେବା ପରେ ଭାଜପାରେ ଯୋଗଦେବା ନେଇ ଲୋକେ ଆଲୋଚନା କରୁଛନ୍ତି। ଯଦିଓ ପୂର୍ବରୁ ଅରିନ୍ଦମ ଭାଜପାରେ ଯୋଗ ଦେଇଛନ୍ତି, ତାଙ୍କୁ ଦଳ ବାରବାଟୀ-କଟକରେ ଭାଗ୍ୟ ପରୀକ୍ଷା କରିବା ପାଇଁ ଟିକେଟ ଦେଇପାରେ। ଶୁକ୍ରବାର ଅରିନ୍ଦମ ନିଜ ଜନ୍ମଦିନକୁ ସମର୍ଥକଙ୍କ ସହିତ ଧୁମ୍‌ଧାମ୍‌ରେ ପାଳନ କରିଥିଲେ।

ଅପରପକ୍ଷେ ଅନୁଭବଙ୍କ ଟିକେଟ ନିଶ୍ଚିତ ହେବା ପରେ ଭାଜପା ଶିବିରକୁ ଲମ୍ଫ ମାରିବେ ବୋଲି ରାଜନୈତିକ ସମୀକ୍ଷକଙ୍କ ମହଲରେ ମତପ୍ରକାଶ ପାଇଛି। ଯଦି ଅନୁଭବ ଭାଜପାରେ ଯୋଗଦିଅନ୍ତି ତା'ହେଲେ ଅରିନ୍ଦମଙ୍କ ବାଟ ଓଗାଳି ପାରନ୍ତି ବୋଲି ସାଧାରଣରେ ଚର୍ଚ୍ଚା ହେଉଛି। ଅରିନ୍ଦମ ଭାଜପାରେ ଯୋଗଦେବା ପରେ କହିଥିଲେ, ମୁଁ ଦଳରେ ଯୋଗଦେଇଛି। ଯେମିତି ପୂର୍ବରୁ କାମ କରିଆସିଛି ଠିକ୍ ସେପରି କାମ କରିବି। ୨୦୨୪ ନିର୍ବାଚନ ପାଇଁ ପ୍ରସ୍ତୁତ ରହିଛି। ଅନ୍ୟପଟେ ଭାଜପାର ବାରବାଟୀ-କଟକ ବିଧାନସଭା ଆସନରୁ ଟିକେଟ ପାଇବା ନେଇ ଆଶାୟୀଙ୍କ ଲମ୍ବା ତାଲିକା ପୂର୍ବରୁ ରହିଛି। ଏନେଇ ଅନୁଭବଙ୍କୁ ଯୋଗାଯୋଗ କରାଯାଇଥିଲେ ମଧ୍ୟ ପ୍ରତିକ୍ରିୟା ମିଳିପାରିନାହିଁ।

ପାରଳାଖେମୁଣ୍ଡି ନିର୍ବାଚନମଣ୍ଡଳୀର ପୂର୍ବତନ କଂଗ୍ରେସ ବିଧାୟକ କେ. ସୁରିଆ ରାଓଙ୍କ ସମେତ ଶତାଧିକ କଂଗ୍ରେସ କର୍ମକର୍ତ୍ତା ଓ ନିର୍ବାଚିତ ପ୍ରତିନିଧି ଶନିବାର ଶଙ୍ଖଭବନଠାରେ ମନ୍ତ୍ରୀ ତଥା ମହାକାଳପଡ଼ା ବିଧାୟକ ଅତନୁ ସବ୍ୟସାଚୀ ନାୟକ ଓ ରାଜ୍ୟ ସଭା ସଦସ୍ୟ ସସ୍ମିତ ପାତ୍ରଙ୍କ ଉପସ୍ଥିତିରେ ବିଜେଡିରେ ଯୋଗ ଦେଇଛନ୍ତି। ସେମାନଙ୍କୁ ଉଭୟ ନେତା ଦଳକୁ ସ୍ୱାଗତ କରିଛନ୍ତି।

ନବୀନ ନିବାସରେ ଓସିଏ ସମ୍ପାଦକ

କଟକ,୩୦।୩(ଶିଳ୍ପା ପ୍ରିୟଦର୍ଶିନୀ)

ଓଡ଼ିଶା କ୍ରିକେଟ୍ ଆସୋସିଏଶନ (ଓସିଏ) ସମ୍ପାଦକ ସଞ୍ଜୟ ବେହେରା ଶନିବାର ନବୀନ ନିବାସ ଯାଇଛନ୍ତି। ବିଜେଡି ଲୋକ ସଭା ଓ ବିଧାନସଭା ଆସନ ପାଇଁ ପ୍ରାର୍ଥୀ ଘୋଷଣା କରିଥିବାବେଳେ କଟକ ଲୋକ ସଭା ଆସନ ପାଇଁ ସନ୍ତୃପ୍ତ ମିଶ୍ରଙ୍କ ନାଁ ଘୋଷଣା କରାଯାଇଛି। ହେଲେ ବିଧାନସଭା ଆସନ ନେଇ ବାରବାଟୀ-କଟକ, ସାଲେପୁର, ମାହାଙ୍ଗା ଛଡ଼ା ଅନ୍ୟ ୬ଟି ନିର୍ବାଚନମଣ୍ଡଳୀର ପ୍ରାର୍ଥୀଙ୍କ ନାମ ଘୋଷଣା ହୋଇସାରିଛି। ବାରବାଟୀ-କଟକ ବିଧାନସଭା ଆସନ ପାଇଁ ଏପର୍ଯ୍ୟନ୍ତ ପ୍ରାର୍ଥୀଙ୍କ ନାମ ଘୋଷଣା ହୋଇ ନ ଥିବାବେଳେ ଦଳ ନୂଆ ଚେହେରା ଆଣିପାରେ ବୋଲି ଚର୍ଚ୍ଚା ହେଉଛି। ଏପରିକି ମାହାଙ୍ଗା ବିଧାୟକ ପ୍ରତାପ ଜେନାଙ୍କ ନାମ ମଧ୍ୟ ଏଠାରୁ ଉଠିଲାଣି।

ସଞ୍ଜୟ ବେହେରା

ଇତିମଧ୍ୟରେ ନବୀନ ନିବାସରେ ସଞ୍ଜୟ ପହଞ୍ଚିବା କଟକ ରାଜନୀତିକୁ ଏକ ରୋଚକ ମୋଡ଼କୁ ନେଇଛି। ଓସିଏ ପୂର୍ବତନ ସମ୍ପାଦକ ଆଶୀର୍ବାଦ ବେହେରାଙ୍କ ପୁଅ ହେଉଛନ୍ତି ସଞ୍ଜୟ। ଆଶୀର୍ବାଦ ଓ ସଞ୍ଜୟଙ୍କ ହାତମୁଠାରେ ରହିଛି କ୍ରୀଡ଼ା ସଙ୍ଗଠନ। ଗତ ଫେବୃଆରୀରେ ବାରବାଟୀ ଷ୍ଟାଡିୟମ ନବୀକରଣ ପାଇଁ ଭିତ୍ତିପ୍ରସ୍ତର ସ୍ଥାପନ ସମୟରେ ରଙ୍ଗାରଙ୍ଗ କାର୍ଯ୍ୟକ୍ରମ ଆୟୋଜନ କରାଯାଇଥିଲା। ଏହି କାର୍ଯ୍ୟକ୍ରମରୁ ହିଁ ସଞ୍ଜୟ ବାରବାଟୀ-କଟକରୁ ଟିକେଟ ପାଇପାରନ୍ତି ବୋଲି ଆଲୋଚନା ହୋଇଥିଲା। ହେଲେ କାର୍ଯ୍ୟକ୍ରମ ସମୟରେ ସଞ୍ଜୟ ଗଣମାଧ୍ୟମ ପ୍ରତିନିଧିଙ୍କ ପ୍ରଶ୍ନର ଉତ୍ତର ଦେଇ କହିଥିଲେ, ସେ କୌଣସି ଟିକେଟ ଲବିରେ ନାହାନ୍ତି। ଯଦି ମୁଖ୍ୟମନ୍ତ୍ରୀଙ୍କ କାର୍ଯ୍ୟାଳୟରୁ ଏ ସମ୍ପର୍କରେ କୌଣସି ସୂଚନା ଆସେ ତା'ହେଲେ ବିଚାର କରିବେ। ହେଲେ ଏଭଳି ଉତ୍ତର ରଖିବା ପରେ ଶନିବାର ନବୀନ ନିବାସ ଯାଇ ମୁଖ୍ୟମନ୍ତ୍ରୀଙ୍କୁ ସେ ଭେଟିବା ଘଟଣା ରାଜନୈତିକ ମହଲରେ ହଟଚମଟ ସୃଷ୍ଟି କରିଛି।

ସମ୍ବଲପୁର ବିଧାନସଭା ଆସନ

ବିଜେଡି ପ୍ରାର୍ଥୀ ହୋଇପାରନ୍ତି ସୁରେଶଙ୍କ ଭାଇ ସୁଧୀର

ସମ୍ବଲପୁର,୩୦।୩(ପ୍ରମୋଦ ବହିଦାର)

ସମ୍ବଲପୁର ବିଧାନସଭା କ୍ଷେତ୍ର ପାଇଁ ଦୁଇ ପ୍ରମୁଖ ଦଳ ବିଜେଡି ଓ ଭାଜପା ପ୍ରାର୍ଥୀ ଘୋଷଣା କରିନାହାନ୍ତି। ସମ୍ବଲପୁର ଲୋକ ସଭା ଆସନ ସକାଶେ ବିଜେଡି ପ୍ରଣବ ପ୍ରକାଶ ଦାସ (ବବିଙ୍କୁ ପ୍ରାର୍ଥୀ କରିଛି। ଶୁକ୍ରବାର ତାଙ୍କ ସମ୍ବଲପୁର ଗସ୍ତ ସମୟରେ ପୂର୍ବତନ ବିଧାୟିକା ଡା. ରାସେଶ୍ୱରୀ ପାଣିଗ୍ରାହୀଙ୍କ ଟିକେଟ୍ ଦାବି କରି ତାଙ୍କ ସମର୍ଥକମାନେ ସମ୍ବଲପୁର ବିଧାନସଭା କ୍ଷେତ୍ର ଲାଗି ପ୍ରାର୍ଥୀ ଭାବେ ଦାବିଦାର ଥିବା ଜିଲା ସଭାପତି ତଥା ରେଢ଼ାଖୋଲ ବିଧାୟକ ଇଂ ରୋହିତ ପୂଜାରୀଙ୍କୁ ପରୋକ୍ଷରେ ବିରୋଧର ସଙ୍କେତ ଦେଇଛନ୍ତି। ଅନୁରୂପ ଭାବେ ଶୁକ୍ରବାର ରେଢ଼ାଖୋଲରେ ବବିଙ୍କ ସମ୍ମୁଖରେ ସ୍ଥାନୀୟ ପ୍ରସଙ୍ଗ ଉଠାଇ ଦଳୀୟ ସମର୍ଥକମାନେ ରେଢ଼ାଖୋଲ

ସୁଧୀର ପୂଜାରୀ

ବିଧାନସଭା କ୍ଷେତ୍ର ପାଇଁ ଜଣେ ସ୍ଥାନୀୟ ନେତାଙ୍କୁ ପ୍ରାର୍ଥୀ କରିବାକୁ ଦାବି କରିଥିଲେ।

ବର୍ତ୍ତମାନ ସୁଦ୍ଧା ବିଧାନସଭା କ୍ଷେତ୍ର ବିଶେଷକରି ସମ୍ବଲପୁର ବିଧାନସଭା ଆସନରେ ପ୍ରାର୍ଥୀ ଚୟନ ବୃତ୍ତାନ୍ତ ହୋଇ ନ ଥିବା ବେଳେ ବିଜେଡି ଜଣେ ନୂଆ ମୁହଁ ଖୋଜୁଥିବା ଚର୍ଚ୍ଚା ହେଉଛି। ଯଦିଓ ସମ୍ବଲପୁର ବିଧାନସଭା ଆସନ ପାଇଁ ପୂର୍ବତନ ବିଧାୟିକା ଡା. ପାଣିଗ୍ରାହୀ, ଜିଲା ସଭାପତି ଇଂ ରୋହିତ ପୂଜାରୀ, ପୂର୍ବତନ ବିଜେଡି ଜିଲା ସଭାପତି ତଥା ରାଜ୍ୟ ସାଧାରଣ ସମ୍ପାଦକ ସିଦ୍ଧାର୍ଥ ଦାସ, ରାଜ୍ୟ କେନ୍ଦୁପତ୍ର କଲ୍ୟାଣ ବୋର୍ଡ ଉପଦେଷ୍ଟା ସଞ୍ଜିତ ମହାନ୍ତି, ସମଲେଶ୍ୱରୀ ମନ୍ଦିର ଟ୍ରଷ୍ଟବୋର୍ଡ ସଭାପତି ଓ କାଳିଆ ଯୋଜନା ଉପଦେଷ୍ଟା ସଞ୍ଜୟ ବାବୁଙ୍କ ନାମ ସମ୍ଭାବ୍ୟ ତାଲିକାରେ ରହିଛି। ତଥାପି ଏହି ନିର୍ବାଚନମଣ୍ଡଳୀ ପାଇଁ ଜଣେ ନୂଆ ମୁହଁ ସାମ୍ନାକୁ ଆସିଛନ୍ତି। ସମ୍ବଲପୁର ବିଧାନସଭା ଅସନ ପାଇଁ ବିଜେଡିର ସମ୍ଭାବ୍ୟ ତାଲିକାରେ ତାଙ୍କ ନାମକୁ ନେଇ ବର୍ତ୍ତମାନ ଏଠାରେ ଚର୍ଚ୍ଚା ଜୋର ଧରିଛି। ସେ ହେଉଛନ୍ତି ବରଗଡ଼ ଏମ୍‌ପି ସୁରେଶ ପୂଜାରୀଙ୍କ ସାନ ଭାଇ ତଥା ସାମାଜିକ ସଂଗଠନ 'ଉତ୍ସର୍ଗ'ର ପ୍ରତିଷ୍ଠାତା ସଦସ୍ୟ ତଥା ଉପଦେଷ୍ଟା ସୁଧୀର ପୂଜାରୀ। ସରକାରୀ କର୍ମଚାରୀ ଥିବା ସମୟରେ ଗତ ୨୦୧୪ ନିର୍ବାଚନ ସମୟରେ ମଧ୍ୟ ତାଙ୍କ ନାମ ବିଜେଡି ସମ୍ଭାବ୍ୟ ପ୍ରାର୍ଥୀ ତାଲିକାରେ ସ୍ଥାନ ପାଇଥିଲା। ଏପରିକି ବିଜେଡିର ତତ୍କାଳୀନ ଶୀର୍ଷ ନେତୃତ୍ୱ ତାଙ୍କ ସହ ଯୋଗାଯୋଗରେ ଥିଲେ। ମାତ୍ର ତାଙ୍କ ବଡ଼ଭାଇ ସୁରେଶ ପୂଜାରୀଙ୍କୁ ସମ୍ବଲପୁର ସଂସଦୀୟ କ୍ଷେତ୍ରରେ ଭାଜପା ପକ୍ଷରୁ ପ୍ରାର୍ଥୀ କରାଯିବାରୁ ଶେଷ ମୁହୂର୍ତ୍ତରେ ସେ ଏହି ତାଲିକାରୁ ଓହରି ଯାଇଥିଲେ।

ସୁଧୀରଙ୍କୁ ସମ୍ବଲପୁରରେ ବରଗଡ଼ ଏମ୍‌ପି ତଥା ତାଙ୍କ ବଡ଼ଭାଇ ସୁରେଶ ପୂଜାରୀଙ୍କ ସମର୍ଥକଙ୍କ ପୂର୍ଣ୍ଣ ସହଯୋଗ ମିଳିବା ସମ୍ଭାବନା ରହିଛି। ତେଣୁ ଏଭଳି ଜଣେ ବ୍ୟକ୍ତିତ୍ୱଙ୍କୁ ବିଜେଡି ଆଦୌ ହାତଛଡ଼ା କରିବ ନାହିଁ ବୋଲି ରାଜନୈତିକ ସମୀକ୍ଷକ ମତ ଦେଉଛନ୍ତି।

ଭାସ୍କର, ଅନସୂୟାଙ୍କୁ ଭୁବନେଶ୍ୱର ଡାକରା

ରାୟଗଡ଼ା,୩୦।୩
(ଆଶିଷ ରଞ୍ଜନ ପଣ୍ଡା)

ରାୟଗଡ଼ା ବିଧାନସଭା ଆସନ ପାଇଁ ବିଜେଡି ପ୍ରାର୍ଥୀ ଅନସୂୟା ମାଝିଙ୍କ ନାମ ଘୋଷଣା କରାଯାଇଛି। ତେବେ ତାଙ୍କ ପ୍ରାର୍ଥିତ୍ୱକୁ ନେଇ ବିଜେଡିରେ ଦେଖାଦେଇଛି ବିଦ୍ରୋହ। ଦଳର ରାଜ୍ୟ ଓ ଜିଲାସ୍ତରୀୟ ନେତା, ରାୟଗଡ଼ା ପୌରାଞ୍ଚଳ, ରାୟଗଡ଼ା ଓ କାଶୀପୁର ବ୍ଲକ୍‌ର ସମସ୍ତ ନିର୍ବାଚିତ ପ୍ରତିନିଧି ବିଜେଡିର ପ୍ରାଥମିକ ସଦସ୍ୟ ପଦରୁ ଇସ୍ତଫା ମଧ୍ୟ ଦେଇଛନ୍ତି। ଏପରିକି ପ୍ରାର୍ଥୀ ପରିବର୍ତ୍ତନ କରିବାକୁ ସମସ୍ତେ ଶୁକ୍ରବାର ବିଜେଡି ରାଜ୍ୟ ଉପସଭାପତି ଏନ୍.ଭାସ୍କର ରାଓଙ୍କୁ ଭେଟି ଅଭିଯୋଗ ମଧ୍ୟ କରିଛନ୍ତି। ତେବେ ଅନସୂୟା ମାଝି ଶୁକ୍ରବାର ରାତିରେ ଭାସ୍କର ରାଓଙ୍କୁ ତାଙ୍କ ବାସଭବନରେ ଭେଟିବା ଏବଂ ଦୀର୍ଘ ସମୟ ରୁଦ୍ଧଦ୍ୱାର ବୈଠକ କରିବା କର୍ମୀ ମହଲରେ ତୀବ୍ର ଅସନ୍ତୋଷ ସୃଷ୍ଟି କରିଥିବା ଚର୍ଚ୍ଚା ହେଉଛି। କର୍ମୀଙ୍କ ବିରୋଧ ଯୋଗୁ ଅନସୂୟାଙ୍କୁ ହାରିଯିବା ଭୟ ଘାରିଥିବାରୁ ସେ ଭାସ୍କରଙ୍କୁ ଭେଟିଥିବା କର୍ମୀ ମହଲରେ ଚର୍ଚ୍ଚା ଚାଲିଛି। ତେବେ ଭାସ୍କର-ଅନସୂୟା ଭେଟଘାଟ ନେଇ ଅନସୂୟାଙ୍କୁ ପଚାରିବାରୁ ପ୍ରାର୍ଥିତ୍ୱ ଘୋଷଣା ପରେ ଆଶୀର୍ବାଦ ଗ୍ରହଣ ପାଇଁ ଯାଇଥିବା ସେ କହିଛନ୍ତି। ଏନେଇ ଭାସ୍କର ରାଓଙ୍କୁ ପଚାରିବାରୁ ଅନସୂୟା ପ୍ରାର୍ଥୀ ହୋଇଥିବାରୁ ତାଙ୍କୁ ଭେଟିବାକୁ ଆସିଥିଲେ ଏବଂ ଏହା ଏକ ସୌଜନ୍ୟମୂଳକ ସାକ୍ଷାତ ଥିଲା ବୋଲି ସେ କହିଛନ୍ତି। ତେବେ ରାଜ୍ୟ ନେତୃବୃନ୍ଦଙ୍କ ଡାକରା ପାଇ ଏନ୍.ଭାସ୍କର ରାଓ ଏବଂ ଅନସୂୟା ମାଝି ଶନିବାର ଭୁବନେଶ୍ୱର ଯାଇଥିବା ଜଣାପଡ଼ିଛି। ରବିବାର ରାଜ୍ୟ ନେତୃବୃନ୍ଦଙ୍କ ସହ ଆଲୋଚନା ହେବ ବୋଲି ବିଶ୍ୱସ୍ତ ସୂତ୍ରରୁ ସୂଚନା ମିଳିଛି।

ବିଜେଡରେ ୧୧ ଆଶାୟୀ

ହାଟଡ଼ିହୀ,୩୦।୩(ପାର୍ଥ ସୌରଭ ସା)

ଆନନ୍ଦପୁର ନିର୍ବାଚନମଣ୍ଡଳୀରେ କୌଣସି ଦଳ ପକ୍ଷରୁ ପ୍ରାର୍ଥୀ ଘୋଷଣା ହୋଇ ନ ଥିବାରୁ କେଉଁ ଦଳ କାହାକୁ

ଜନ୍ମଦିନର ଶୁଭେଚ୍ଛା

ଏଠାରେ ୨ X ୨ ସେ.ମି. ଫଟୋ ଲଗାନ୍ତୁ

ନାମ: .....
ବୟସ:.....
ଜନ୍ମ ତାରିଖ: .....

ଅଭିନୀଶ୍ ପରିବାରବର୍ଗ

ସର୍ତ୍ତାବଳୀ: ଏହି କୁପନ ବ୍ୟବହାର କରି ସମ୍ପୂର୍ଣ୍ଣ ମାଗଣାରେ ଜନ୍ମଦିନର ଶୁଭେଚ୍ଛା ଜଣାନ୍ତୁ। ଫଟୋଗ୍ରାଫ ସହିତ କୁପନଟି ପ୍ରକାଶନ ତାରିଖର ୭ ଦିନ ପୂର୍ବରୁ ଜନ୍ମଦିନ ଶୁଭେଚ୍ଛା, ଧରିତ୍ରୀ, ବି-୨୬, ରସୁଲଗଡ ଶିଳ୍ପାଞ୍ଚଳ, ଭୁବନେଶ୍ୱର-୧୦ ଠିକଣାରେ ପହଞ୍ଚିବା ଆବଶ୍ୟକ।

୪ର୍ଥ ତ୍ରୈମାସରେ ୮% ବଢ଼ିବ ଜିଡିପି

ଭୁବନେଶ୍ୱର,୩୦।୩(ଅନୁରାଧା ମହାରଣା)

କ୍ରମାଗତ ଭାବେ ଦେଶର ମୋଟ ଘରୋଇ ଉତ୍ପାଦ (ଜିଡିପି)ରେ ଅଭିବୃଦ୍ଧି ଘଟୁଥିବା ବେଳେ ଚଳିତ ଆର୍ଥିକ ବର୍ଷର ଶେଷ ତ୍ରୈମାସିକ ଶେଷ ସୁଦ୍ଧା ଭାରତର ଜିଡିପି ୮%ରୁ ଅଧିକ ହେବ ବୋଲି ଶନିବାର ଅର୍ଥମନ୍ତ୍ରୀ ନିର୍ମଳା ସୀତାରାମନ ଏକ ଘରୋଇ କାର୍ଯ୍ୟକ୍ରମରେ ଯୋଗଦେଇ ଏଭଳି କିଛି କହିଛନ୍ତି। ସେହିଭଳି ୨୦୨୪ ମାର୍ଚ୍ଚ ୩୧ରେ ଶେଷ ହେବାକୁ ଥିବା ଆର୍ଥିକ ବର୍ଷ

ନିର୍ମଳା ସୀତାରାମନ

ଶେଷ ତ୍ରୈମାସରେ ଭାରତର ଜିଡିପି ୮% କିମ୍ବା ତାଠାରୁ ଅଧିକ ବୃଦ୍ଧି ପାଇବାକୁ ଯାଉଛି। ସେହିପରି ଉନ୍ନତ ମୁଦ୍ରାସ୍ଫୀତି ପରିଚାଳନା ଏବଂ ମାକ୍ରୋ-ଅର୍ଥନୈତିକ ସ୍ଥିରତା କାରଣରୁ ୨୦୨୩-୨୪ ଆର୍ଥିକ ବର୍ଷର ଅର୍ଥନୈତିକ ଅଭିବୃଦ୍ଧିହାର ବିସ୍ତାର କରିବ ବୋଲି ସୀତାରାମନ ବିସ୍ତୃତ ଭାବେ କହିଛନ୍ତି।

ଉଲ୍ଲେଖଯୋଗ୍ୟ, ମୁମ୍ବାଇଠାରେ ଆୟୋଜିତ ଏକ ଘରୋଇ କାର୍ଯ୍ୟକ୍ରମରେ ଯୋଗଦେଇ ସୀତାରାମନ କହିଛନ୍ତି, ଚଳିତ ଆର୍ଥିକ ବର୍ଷର ୪ର୍ଥ ତ୍ରୈମାସିକରେ (ଅଭିବୃଦ୍ଧି) ୮% କିମ୍ବା ତାଠାରୁ ଅଧିକ ହେବ, ଯାହା ଦ୍ୱାରା ୨୦୨୩/୨୪ ରେ ଜିଡିପି ହାରାହାରି ୮% କିମ୍ବା ୮%ରୁ ଅଧିକ ହେବ। ୨୦୨୪ ଜାନୁଆରୀ-ମାର୍ଚ୍ଚ ତ୍ରୈମାସିକ ପାଇଁ ଭାରତର ଜିଡିପି ତଥ୍ୟ ମେ ୩୧ରେ ପ୍ରକାଶ ହେବାର କାର୍ଯ୍ୟକ୍ରମ ରହିଛି। ତେବେ ଅକ୍ଟୋବର-ଡିସେମ୍ବର ତ୍ରୈମାସରେ ଏସିଆର ତୃତୀୟ ବୃହତ୍ତମ ଅର୍ଥନୀତି ବର୍ଷ ତୁଳନାରେ ୮.୪% ବୃଦ୍ଧି ପାଇଛି, ଯାହା ପୂର୍ବ ତ୍ରୈମାସରେ ରେକର୍ଡ ହୋଇଥିବା ୭.୬% ଅଭିବୃଦ୍ଧି ଠାରୁ ଅଧିକ। ସରକାରଙ୍କ ସଦ୍ୟତମ ଆକଳନ ଅନୁଯାୟୀ ଚଳିତ ଆର୍ଥିକ ବର୍ଷରେ ମାର୍ଚ୍ଚ ୩୧ ପର୍ଯ୍ୟନ୍ତ ଭାରତର ଅର୍ଥନୀତି ୭.୬% ବୃଦ୍ଧି ପାଇବ ବୋଲି ଆଶା କରାଯାଉଛି।

ଆକ୍ସିସ୍ ବ୍ୟାଙ୍କର ନୂତନ ସୁବିଧା

ଭୁବନେଶ୍ୱର,୩୦।୩

ଆକ୍ସିସ୍ ବ୍ୟାଙ୍କର ନୂତନ ସୁବିଧା ନିକଟରେ ଶୁଭାରମ୍ଭ ହୋଇଯାଇଛି। ବିଶେଷକରି ଆକ୍ସିସ୍ ବ୍ୟାଙ୍କ ଆଇବିୟୁ-ଗିଫ୍ଟ ସିଟିରେ ପ୍ରବାସୀ ଭାରତୀୟ ଗ୍ରାହକମାନଙ୍କ ଲାଗି ଡିଜିଟାଲ ଆମେରିକୀୟ ଡଲାର ମିଆଦୀ ଜମା ଖାତା ଖୋଲିବା ଆରମ୍ଭ ହୋଇଛି। ଏହା ସହ ପ୍ରଥମ ବ୍ୟାଙ୍କ ଭାବେ ଆକ୍ସିସ୍ ବ୍ୟାଙ୍କ ଗିଫ୍ଟ ସିଟି ଜମା ପାଇଁ ଡିଜିଟାଲ ଯାତ୍ରାର ଶୁଭାରମ୍ଭ ମଧ୍ୟ କରିଛି। ଆକ୍ସିସ୍ ବ୍ୟାଙ୍କର ପ୍ରବାସୀ ଭାରତୀୟ ଗ୍ରାହକମାନେ ବ୍ୟାଙ୍କର ମୋବାଇଲ୍ ଆପ୍ଲିକେଶନ 'ଓପନ୍ ବାଏ ଆକ୍ସିସ୍ ବ୍ୟାଙ୍କ' ଜରିଆରେ ୟୁଏସ୍ ଡଲାର ମିଆଦୀ ଜମା ଖୋଲିପାରିବେ। ଏପରିକି ଆରମ୍ଭରୁ ଶେଷ ପର୍ଯ୍ୟନ୍ତ ସବୁ କିଛି କାମ ଡିଜିଟାଲ୍ ମାଧ୍ୟମରେ କରିବା ସହ ପ୍ରତ୍ୟକ୍ଷ କାଗଜପତ୍ର ଆବଶ୍ୟକତା ଦୂରକରିବା ପାଇଁ ପ୍ରୟାସ କରାଯାଇଛି। ବିଶେଷକରି ଏହା ପ୍ରବାସୀ ଭାରତୀୟ ଗ୍ରାହକଙ୍କ ପାଇଁ ୟୁଏସ୍ ଡଲାର ମିଆଦୀ ଜମା ବୁକିଂ କରିବା ପ୍ରକ୍ରିୟାର ସରଳୀକରଣ କରିଛି। ଯେକୌଣସି ସ୍ଥାନ ଓ ସମୟରେ ମିଆଦୀ ଖାତା ଖୋଲିବା ସୁବିଧା ଜରିଆରେ ଗ୍ରାହକମାନେ ସେମାନଙ୍କ ଏଫ୍‌ଡିକୁ ଟ୍ରାକ୍ ଓ ପରିଚାଳନା କରିପାରିବେ। ଏ ସମ୍ପର୍କରେ ଆକ୍ସିସ୍ ବ୍ୟାଙ୍କର ଅଧ୍ୟକ୍ଷ ତଥା ହୋଲ୍‌ସେଲ ବ୍ୟାଙ୍କିଙ୍ଗ୍ ପ୍ରଡକ୍ଟସ୍ ମୁଖ୍ୟ ବିବେକ ଗୁପ୍ତା କହିଛନ୍ତି, ଗିଫ୍ଟ ସିଟିର ଏକ ଅଗ୍ରଣୀ ବ୍ୟାଙ୍କ ଭାବେ ଆକ୍ସିସ୍ ବ୍ୟାଙ୍କ ଉଭୟ କର୍ପୋରେଟ୍ ଏବଂ ରିଟେଲ ପାଇଁ ଏକ ପସନ୍ଦଯୋଗ୍ୟ ଆର୍ଥିକ ସେବା ଗନ୍ତବ୍ୟସ୍ଥଳ ଭାବେ ଗିଫ୍ଟ ସିଟିକୁ ବିକଶିତ କରିବା ପାଇଁ ସରକାରଙ୍କ ଦୃଷ୍ଟିକୋଣକୁ ସମର୍ଥନ କରିବାକୁ ପ୍ରତିଶ୍ରୁତିବଦ୍ଧ। ଆମର ଗିଫ୍ଟ ସିଟି ଆଇଏଫ୍‌ଏସ୍‌ସି ବ୍ୟାଙ୍କିଙ୍ଗ୍ ୟୁନିଟ୍ (ଆଇବିୟୁ)ର ଡିଜିଟାଲ ଏଫ୍‌ଡି ଖୁଚୁରା ଏନ୍‌ଆର୍‌ଆଇ ଗ୍ରାହକଙ୍କୁ ଆକୃଷ୍ଟ କରିବା ପାଇଁ ଦେଇଥିବା ସୁଯୋଗରେ ଆମେ ଉତ୍ସାହିତ ଅଛୁ।

ହ୍ୟାଣ୍ଡଲୁମ ଆଣ୍ଡ୍ ହାଣ୍ଡିକ୍ରାଫ୍ଟ ପ୍ରଦର୍ଶନୀ ଅବଧି ବୃଦ୍ଧି

ମେ ୨୦ ପର୍ଯ୍ୟନ୍ତ ଚାଲିବ ମେଳା

ଭୁବନେଶ୍ୱର,୩୦।୩ (ଅଭୟ ଦାଶ)

ଭୁବନେଶ୍ୱରର ପାଣିପାଗ ଭଲ ସାଙ୍ଗକୁ ପିଲାଙ୍କ ପରୀକ୍ଷା ମଧ୍ୟ ନିକଟରେ ଶେଷ ହୋଇଯାଇଛି। ଏପରିକି ଦିନକୁ ଦିନକୁ ସହରର ତାପମାତ୍ରା ବୃଦ୍ଧି ପାଇବାରୁ ସନ୍ଧ୍ୟା ସମୟରେ ପ୍ରଦର୍ଶନୀରେ ଭିଡ଼ ବଢୁଛି। ଫଳରେ କାରବାର ମଧ୍ୟ ଆଶାଠାରୁ ଅଧିକ

ହେଉଥିବାରୁ ପ୍ରଦର୍ଶନୀର ଅବଧି ୨୦୨୪ ମେ୨୦ ପର୍ଯ୍ୟନ୍ତ ବୃଦ୍ଧି କରାଯାଇଛି ବୋଲି ହ୍ୟାଣ୍ଡଲୁମ ଆଣ୍ଡ ହାଣ୍ଡିକ୍ରାଫ୍ଟ ପ୍ରଦର୍ଶନୀର ଆୟୋଜକ କାମଧେନୁ ଖଦି ଉଲ୍ ପାନିପଥ ପକ୍ଷରୁ ବିସ୍ତୃତ ଭାବେ ସୂଚନା ଦିଆଯାଇଛି। ଏପରିକି ଭୁବନେଶ୍ୱରର ୟୁନିଟ୍-୩ ପ୍ରଦର୍ଶନୀ ପଡ଼ିଆରେ ଜାରି ରହିଥିବା ହ୍ୟାଣ୍ଡଲୁମ ଆଣ୍ଡ ହାଣ୍ଡିକ୍ରାଫ୍ଟ ପ୍ରଦର୍ଶନୀର ଶେଷ ଦିନ ପୂର୍ବରୁ ଏହି ଅବଧି ବୃଦ୍ଧି କରାଯାଇଛି।

ଉଲ୍ଲେଖଯୋଗ୍ୟ, ହରିୟାଣାର କାମଧେନୁ ଖଦି ଉଲ୍ ପାନିପଥ ପକ୍ଷରୁ ଆୟୋଜିତ 'ହ୍ୟାଣ୍ଡଲୁମ ଆଣ୍ଡ ହାଣ୍ଡିକ୍ରାଫ୍ଟ ପ୍ରଦର୍ଶନୀ' ୨୦୨୪ ଫେବୃଆରୀ ୨୪ରୁ ଭୁବନେଶ୍ୱରର ୟୁନିଟ୍-୩ ପ୍ରଦର୍ଶନୀ ପଡ଼ିଆରେ ଆନୁଷ୍ଠାନିକ ଭାବେ ଉଦ୍‌ଘାଟିତ ହୋଇଯାଇଛି। ଏହି ପ୍ରଦର୍ଶନୀ ଫେବୃଆରୀରେ ପ୍ରାରମ୍ଭିକ ଭାବେ ୨୦୨୪ ମାର୍ଚ୍ଚ ୩୧ ପର୍ଯ୍ୟନ୍ତ ପ୍ରତ୍ୟହ ପର୍ବାହ୍ନ ୧୧ ଘଟିକାରୁ ରାତ୍ର ୯ଘଟିକା ପର୍ଯ୍ୟନ୍ତ ଜାରି ରହିଛି।

ବବ୍ ଆର୍ଥ ଗ୍ରୀନ୍ ଡିପୋଜିଟ୍ସର ଶୁଭାରମ୍ଭ

ଭୁବନେଶ୍ୱର,୩୦।୩

ବ୍ୟାଙ୍କ ଅଫ୍ ବରୋଦା(ବିଓବି)ର ନୂତନ ଯୋଜନା 'ବବ୍ ଆର୍ଥ ଗ୍ରୀନ୍ ଟର୍ମ ଡିପୋଜିଟ୍ସ'ର ଶୁଭାରମ୍ଭ ନିକଟରେ ହୋଇଯାଇଛି। ବବ୍ ଆର୍ଥ ଗ୍ରୀନ୍ ଟର୍ମ ଡିପୋଜିଟ୍ ଜମାକାରୀଙ୍କୁ ବିଭିନ୍ନ ସମୟରେ ଆକର୍ଷଣୀୟ ସୁଧ ହାର ପ୍ରଦାନ କରିଥାଏ। ଏପରିକି ବ୍ୟାଙ୍କ ୭.୧୫% ପର୍ଯ୍ୟନ୍ତ ବାର୍ଷିକ ସୁଧ ପ୍ରଦାନ କରୁଛି। ଏ ସମ୍ପର୍କରେ ବିଓବିର ପରିଚାଳନା ନିର୍ଦ୍ଦେଶକ ତଥା ସିଇଓ ଦେବଦତ୍ତ ଚାନ୍ଦ କହିଛନ୍ତି,ବବ୍ ଆର୍ଥ ଗ୍ରୀନ୍ ଟର୍ମ ଡିପୋଜିଟ୍ ସ୍କିମ୍‌ର ଶୁଭାରମ୍ଭ ଜମାକାରୀଙ୍କୁ ସ୍ଥିର ଏବଂ ସୁରକ୍ଷିତ ଆର୍ଥିକ ରିଟର୍ନର ଦ୍ୱିତୀୟ ଲାଭ ପ୍ରଦାନ କରିବା ସହ ଏକ ସବୁଜ ପୃଥିବୀରେ ଯୋଗଦାନ କରିବାର ସୁଯୋଗ ପ୍ରଦାନ କରିଥାଏ। ଏପରିକି ଏହି ଯୋଜନା ଅଧୀନରେ ବ୍ୟାଙ୍କ କେତେକ ଅଭିନବ ଅବଧି ପ୍ରଚଳନ କରିଛି। ସେହିଭଳି ବବ୍ ଆର୍ଥ ଗ୍ରୀନ୍ ଟର୍ମ ଡିପୋଜିଟ୍ ଜରିଆରେ ସଂଗ୍ରହ ହୋଇଥିବା ପାଣ୍ଠିକୁ ଅକ୍ଷୟ ଶକ୍ତି, ସ୍ୱଚ୍ଛ ପରିବହନ, ସ୍ଥାୟୀ ଜଳ ଓ ବର୍ଜ୍ୟବସ୍ତୁ ପରିଚାଳନା, ଶକ୍ତି ଦକ୍ଷତା, ଜଳବାୟୁ ପରିବର୍ତ୍ତନ ଅନୁକୂଳନ, ପ୍ରଦୂଷଣ ନିବାରଣ ଓ ନିୟନ୍ତ୍ରଣ, ଗ୍ରୀନ୍ ହାଉସ, ଜୈବ ବିବିଧତା ସଂରକ୍ଷଣ ଇତ୍ୟାଦି ଯୋଗ୍ୟ ସବୁଜ ପ୍ରକଳ୍ପ କ୍ଷେତ୍ରକୁ ଆବଣ୍ଟନ କରାଯିବ। ବିଶେଷକରି ବିଓବିର ନୂଆ ଓ ପୁରୁଣା ଗ୍ରାହକମାନେ ବ୍ୟାଙ୍କର ସର୍ବଭାରତୀୟ ଶାଖା ମାଧ୍ୟମରେ ଗ୍ରୀନ୍ ଡିପୋଜିଟ୍ ଆକାଉଣ୍ଟ ଖୋଲିପାରିବେ।

BIRTHDAY WISH

AVNEESH NANDA
S/o- Gayatri & Sambit
B-2/305, Parkwoods
May Lord Jagannath bless you with bright future and good health on this 7th HAPPY BIRTHDAY
Jeje Bapa & JejeMaa
Cuttack road, Bhubaneswar
ଧ-୬୭୪୩୪

CLASSIFIED DISPLAY
MORE SPACE ' SAME PRICE

SHUBHRA RANJAN
Always Ahead
Delhi's Best IAS Institute now in Bhubaneswar
GS FOUNDATION COURSE
(ONLINE / OFFLINE MODE)
UPSC (IAS, IPS, IRS..) OPSC (OAS, OPS, ORS..)
GENERAL STUDIES INTEGRATED COURSE
COURSE FEATURES
Comprehensive Coverage
Conceptual Clarity
Weekly Answer Writing
Doubt Session
800+ Hours Classes
Mentorship
MODULAR COURSES
Test Series
Current Affairs
CSAT
ESSAY
Head Office
25 PUSA ROAD, KAROL BAGH, NEW DELHI-110005
Mobile/Whatsapp
7008476028
7788807774
9668384085

ପାଠକଙ୍କ ପାଇଁ ସୂଚନା: କ୍ଲାସିଫାଏଡରେ ପ୍ରକାଶିତ କେତେକ ବିଜ୍ଞାପନକୁ ଭିତ୍ତିକରି କିଛି ପାଠକ ଠକାମିର ଶିକାର ହେଉଥିବା ଆମର ଦୃଷ୍ଟିଗୋଚର ହେଉଛି। ବିଜ୍ଞାପନ ଦେଉଥିବା ସଂସ୍ଥାମାନଙ୍କ ସହ କାରବାର କରିବା ପୂର୍ବରୁ ସବିଶେଷ ତଥ୍ୟ ଓ ନିଜର ବିବେକ ଖଟାଇ କାରବାର କରନ୍ତୁ। ଏଥିପାଇଁ ଧରିତ୍ରୀ କର୍ତ୍ତୃପକ୍ଷ ଦାୟୀ ରହିବେ ନାହିଁ।

Classified Everyday
0674-2580101, 2549949

MATRIMONIAL

BRIDE WANTED

Handsome Brahmin Boy 1994,5'9",M.Tech Serving Software Engineer Wipro Bangalore. "SUNASANSAR". 9937512659, 8249969649. D-75936

GROOM WANTED

52 ବୟସ୍କା Widow ବ୍ରାହ୍ମଣ ଜାତିର Govt. ଚାକିରିଆ ଏକାକି ରହୁଥିବା ଝିଅଙ୍କ ପାଇଁ ଯେକୌଣସି ଜାତିର ବରପାତ୍ର ଆବଶ୍ୟକ। 8658059842. D-2864

40 Yrs. Divorce କରଣ ଜାତିର Agriculture Officer ଥିବା ଝିଅଙ୍କ ପାଇଁ ଯେକୌଣସି ଜାତିର ବରପାତ୍ର ଆବଶ୍ୟକ। 9776270725. D-2861

29 ବୟସ କୌଣସି ଚାକିରି କରୁନଥିବା ସୁନ୍ଦରୀ ବ୍ରାହ୍ମଣ ଜାତିର ଝିଅଙ୍କ ପାଇଁ ଯେକୌଣସି ଜାତିର ବରପାତ୍ର ଆବଶ୍ୟକ। 6370559357. D-75321

Beautiful Moharana Girl 1992, 5'3", M.Tech Serving Engineer Bangalore, settled BBSR "SUNASANSAR". 9937512659, 8249969649. D-75937

61 ବୟସ୍କା ଭୁବନେଶ୍ୱର ବାସିନ୍ଦା Govt. Retd. ହୋଇଥିବା ଖଣ୍ଡାୟତ ଜାତିର ବିଧବା ମହିଳାଙ୍କୁ ଯେକୌଣସି ଜାତିର ବରପାତ୍ର ଆବଶ୍ୟକ। 9040735429. D-2850

ବୟସ 30 କୌଣସି ଚାକିରି କରୁନଥିବା ସୁନ୍ଦରି ଝିଅଙ୍କ ପାଇଁ ଯେକୌଣସି ଜାତିର ବର ଆବଶ୍ୟକ। 6370559357. D-75322

Alopathy Doctor (Groom), Brahmin caste require for Alopathy Doctor (Bride), Brahmin caste age-27, working in State Government, Odisha. Contact directly to parent No- 8917639271. D-2896

Wanted Engineer Groom for beautiful Khandayat girl 1990, 5'2", MCA Serving Engineer HCL Bangalore "SUNASANSAR". 9937512659, 8249969649. D-75940

REAL ESTATE

SALE

Duplex sale at Bhubaneswar @ 57 lakhs only. Contact- 9777433701. D-75934

Near Lingaraj Temple gharabari plot 1115sqft. with boundarywall sale. Phone No.- 9178924698, 6371519529. D-2648

କଟକ-ଭୁବନେଶ୍ୱର ମଧ୍ୟରେ ନିର୍ମିତ Grandbazar (NH-16) ଏବଂ Sum-2 Hospitalଠାରୁ ଅଳ୍ପ ଦୂରତାରେ SC/ General ଘରବାରି ପ୍ଲଟ୍ କିଣନ୍ତୁ। 9658562429. D-75935

Flat for sale 2BHK, 3BHK near Rasulgarh, Bhubaneswar with modern facilities & affordable price call. 9439856856, 7008982279, 6371097442, 9040116788. D-2727

Commercial plot, facing to NH Road Nakhara to Niali NH 10000sqft., 3sides road, 2-residential cum commercial plot 3250sft., 3-Residential plot in a Brahmin Complex 5700sft., 4-Residential plot near Petal English Medium School 850/- sft. with boundarywall at Brahmanjharilo, Cuttack, 11 Km. to BBSR. Personal plots, No builders. 7809525452. D-75724

ଭୁବନେଶ୍ୱର ଜଟଣୀଗେଟ୍ କିଛି ଦୂରତାରେ 1200sqft. 3,60,000/-, ଛତାବର Bypass sqft.- 500/-. 9776974912. D-75931

Bank approved gharabari plot boundary wall ସହିତ ବିକ୍ରି ହେଉଛି near Oxford Engg. College just 7.5 K.M. from Hanspal Square. 9437005434. D-75926

Gharabari Plots and 2/3BHK Flats at Uttara, Patrapada, Bhubaneswar. 8270370007 D-2712

Duplex project at Retanga Medical, Station near CV Raman University, Tamando, Bhubaneswar. 7008459987. D-75928

Wanted sharing land with 30/40 feet road for simplex/duplex/ apartment projects within Bhubaneswar, Cuttack, Puri. 7008550473. D-2888

CONSTRUCTION

Construct your Dream home @ 460/-, 850/-, 1325/- with Branded material along with 3Years AMC & 50 years structural guarantee. We provide plan approval, Boring, Bank Estimate. Contact The Engineering Pvt. Ltd. 9439856856. D-2728

ପାଠକଙ୍କ ପାଇଁ ସୂଚନା
କ୍ଲାସିଫାଏଡରେ ପ୍ରକାଶିତ କେତେକ ବିଜ୍ଞାପନକୁ ଭିତ୍ତିକରି କିଛି ପାଠକ ଠକାମିର ଶିକାର ହେଉଥିବା ଆମର ଦୃଷ୍ଟିଗୋଚର ହେଉଛି। ବିଜ୍ଞାପନ ଦେଉଥିବା ସଂସ୍ଥାମାନଙ୍କ ସହ କାରବାର କରିବା ପୂର୍ବରୁ ସବିଶେଷ ତଥ୍ୟ ଓ ନିଜର ବିବେକ ଖଟାଇ କାରବାର କରନ୍ତୁ। ଏଥିପାଇଁ ଧରିତ୍ରୀ କର୍ତ୍ତୃପକ୍ଷ ଦାୟୀ ରହିବେ ନାହିଁ।

FOR RENT

Duplex house at Patia having three bedroom and toilets for rent contact 9437064482. D-2894

Open land space for rent near NH-316 Lingipur Traffic Sqr. 13000sqft. Mobile- 8895985885. D-2905

ଭୁବନେଶ୍ୱର-ପୁରୀ ରୋଡ୍ ଗୁଡ଼ିଆପୋଖରୀ ଛକ ନିକଟରେ 7260 ବର୍ଗଫୁଟର ଦୁଇ ମହଲା ଘର ସହିତ 7ft. Hight boundary with gate ଥାଇ ଖାଲି ଜାଗା ଭଡ଼ା ସୂତ୍ରରେ ଦିଆଯିବ। ଏହା Dairy, Poultry, Mushroom Farm, Stock Yard ପାଇଁ ଉପଯୋଗୀ। ଇଚ୍ଛୁକ ବ୍ୟକ୍ତି ଯୋଗାଯୋଗ କରନ୍ତୁ। 9861321255, 8249854169. D-75938

Two Bedroom Independence House with Drawing at Lingaraj Vihar, Pokhariput near DAV School for rent. Contact- 8249595404. D-2889

Healthcare

ଆଣ୍ଠୁଗଣ୍ଠିବାତ ଓ ପାରାଲିସ୍‌ସର ସଫଳ ଉପଚାର ପାଇଁ ଯୋଗାଯୋଗ କରନ୍ତୁ। ଘରୋଇ ସେବା ଉପଲବ୍ଧ। 8249969649, 9237956616. D-75939

Relax, Refresh your body, Mind at Saikrupa Spa with best therapies. 8984068077. D-2774

Asribada Panchakarma herbal SPA, Kesharimall, Bhubaneswar. Contact: 8926173473. D-75722

Relax, refresh your body, mind by expert therapist. Contact: 9938843929. D-76110

ମନେ ପଡ଼ନ୍ତି

ଏକାଦଶାହ ଉପଲକ୍ଷେ

ୱକାଳନ୍ଦୀ ଓଝା
ଅବସରପ୍ରାପ୍ତ କିରାଣି, ନିମାପଡ଼ା ବ୍ଲକ୍
ମଧୁପାତ୍ର, ଓହଳ, ନିମାପଡ଼ା, ପୁରୀ
ଆବିର୍ଭାବ-୧୪।୦୪।୧୯୩୭
ତିରୋଧାନ- ୨୧।୦୩।୨୦୨୪
ଜନମ ମରଣ ବିଧାତାର ଖେଳ
କେ ତାହା କରିବ ଆନ,
ବିଭୁ ପାଦପଦ୍ମେ ଏତିକି ଗୁହାରି
ଶ୍ରୀଚରଣେ ଦେବେ ସ୍ଥାନ।
ଶୋକସନ୍ତପ୍ତ ପରିବାରବର୍ଗ: ପୁତ୍ର: ରବି, ଶିବ, ବିଭୁ ଓ ପୁତ୍ରବଧୂ, ନାତି: ବିଲ୍ଟୁ, ସୋମୁ, ଲିମୁ, ହାପି, ପପୁ, ବବୁଲ୍, ବିଶୁ, ନାତୁଣୀ: ପିଙ୍କି, ମିଙ୍କି, ରିଙ୍କି, ଲିଙ୍କି, ସୁଭଟ, ପାଲୁ, ପୁତୁରା: ଅକ୍ଷୟ, ସଞ୍ଜୟ, ବିଜୟ, ଝିଅ: ମିନତି, ଜ୍ୱାଇଁ: ବିପିନ, ପତ୍ନୀ: ହାରାମଣି, ବୋହୂ: ସ୍ୱର୍ଣ୍ଣଲତା, ସାବିତ୍ରୀ, ସରସ୍ୱତୀ,ଭାଇ: ପ୍ରହ୍ଲାଦ, ଧ୍ରୁବଚରଣ
ଧ-୨୯୦୪

ତୃତୀୟ ଶ୍ରାଦ୍ଧବାର୍ଷିକୀ ଉପଲକ୍ଷେ ଅଶ୍ରୁଳ ଶ୍ରଦ୍ଧାଞ୍ଜଳି

ୱରବୀନ୍ଦ୍ର କୁମାର ମଙ୍ଗରାଜ
ଖୋର୍ଦ୍ଧା
ଆବିର୍ଭାବ: ୦୧।୦୩।୧୯୬୫
ତିରୋଧାନ: ୦୨।୦୪।୨୦୨୧ (ତ୍ରୈନ୍ଦ୍ର କୃଷ୍ଣପକ୍ଷ, ଷଷ୍ଠୀ)
ସଂସାରେ ସମସ୍ତେ ବିଲୀନ ହେବେ, ଏହା ମର୍ତ୍ତ୍ୟଲୋକର ଚିରନ୍ତନ ବିଧାନ। ଜୀବନ ସାଥୀ ବିଚ୍ଛେଦ ଯନ୍ତ୍ରଣା ବଡ଼ ଦୁର୍ବିସହ । ସନ୍ତାପିତ ପ୍ରାଣ ଝୁରଇ ନିତି କଥା ଦେଇଥିଲ ଜନ୍ମ ଜନ୍ମାନ୍ତର ସାଥୀ ହେବ ମୋର ଅଗ୍ନିକୁ ଶପଥ କରି, ଜୀବନ ହାଟରେ ବାଟ ମଝିଟାରେ ଛାଡ଼ିଦେଇ ହାତ ଚାଲିଗଲ ପର କରି। ଭାବିଲନି ଟିକେ ଦୁଃଖ ବାଣ୍ଟିବାକୁ କିଏ ହେବ ସାହା ସ୍ୱାର୍ଥପର ଦୁନିଆରେ, ତୁମେ ଗଲାଦିନୁ ନିତି କାନ୍ଦୁଅଛି ସମସ୍ତଙ୍କ ଅଲକ୍ଷରେ । ଜାଣନ୍ତି ସଭିଏ ଚାଲିଯିବେ ଦିନେ ସବୁ କରିଦେଇ ପର, ତଥାପି କାହିଁକି ଶୁଖୁନି ଆଖିରୁ ଅମାନିଆ ଲୁହଧାରା ତୁମର ଅମର ଆତ୍ମା ଶାନ୍ତିରେ ରହୁ, ମହାପ୍ରଭୁ ଶ୍ରୀଜଗନ୍ନାଥଙ୍କ ନିକଟରେ ଆମର ପ୍ରାର୍ଥନା ।
ଶୋକସନ୍ତପ୍ତ:- ପତ୍ନୀ, ପୁତ୍ର ଓ ପରିବାରବର୍ଗ ।
ଧ-୨୮୬୨

ଦ୍ୱିତୀୟ ଶ୍ରାଦ୍ଧବାର୍ଷିକୀ

ସ୍ୱର୍ଗତା ଜେମା ନାଏକ
ସରଜଙ୍ଗ ସାହି, ଦକ୍ଷିଣକାଳୀ ରୋଡ୍, ଢେଙ୍କାନାଳ
ଆବିର୍ଭାବ- ୨୪।୦୫।୧୯୭୪
ତିରୋଧାନ- ୩୧।୦୩।୨୦୨୨
ତୁମର ଅମର ଆତ୍ମା ଶାନ୍ତି ଓ ସଦ୍‌ଗତି ଲାଭ କରୁ, ଏତିକି ପ୍ରଭୁ ଶ୍ରୀଜଗନ୍ନାଥଙ୍କ ନିକଟରେ ପ୍ରାର୍ଥନା କରୁଛୁ।
ଶୋକସନ୍ତପ୍ତ- ହତଭାଗ୍ୟ ସ୍ୱାମୀ: ଉଦ୍ଧବ ନାଏକ, ପୁଅ: ବରୁଣ, ଲକ୍ଷ୍ମଣ, ଝିଅଜାଇଁ: ଦର୍ଶନୀ, ଦ୍ୱିଜବର,ବୋହୂ: ମୀରା, ସୁଲେଇ, ନାତି/ନାତୁଣୀ: ଲିଟୁ,ଚିଣ୍ଟୁ, ପୁଚୁ, ଶମ୍ଭୁ, ସଖି,ଗୁଗୁଲି, ନେନା, ଦିଅର, ଯାଆ, ପୁତୁରା, ଝିଆରୀ, ବନ୍ଧୁ ଓ ପରିବାରବର୍ଗ ।
ଧ-୬୫୪୩୦

୧୯ତମ ଶ୍ରାଦ୍ଧବାର୍ଷିକୀ

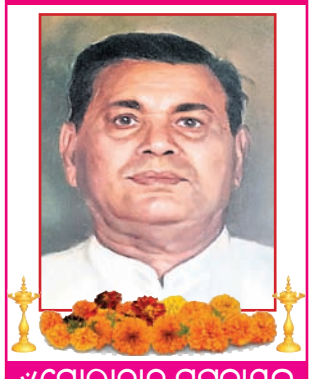

ୱଗୋରାଚାନ୍ଦ ପଟ୍ଟନାୟକ
ଆବିର୍ଭାବ: ୧୬।୦୭।୨୯
ତିରୋଧାନ: ୧୩।୦୩।୦୪
ଆପଣଙ୍କ ଦୁଃଖଦ ବିୟୋଗରେ ଆମ୍ଭେ ସମସ୍ତେ ମର୍ମାହତ। ସ୍ୱଶରୀରେ ଆମ ନିକଟରେ ଉପସ୍ଥିତ ନ ଥିଲେ ମଧ୍ୟ ଆପଣଙ୍କ ଆଶୀର୍ବାଦ ଓ ପ୍ରେରଣା ଚିରଦିନ ଆମ ଉପରେ ଥାଉ, ଏତିକି କାମନା। ହେ ମହାନ୍ ଆତ୍ମା, ଈଶ୍ୱରଙ୍କ ନିକଟରେ ଆପଣ ଶାନ୍ତିରେ ଥାଆନ୍ତୁ।
"ତୁମ ସ୍ମୃତିରେ": ବନ୍ଧୁ, ପରିବାରବର୍ଗ ଓ ସହକର୍ମୀବୃନ୍ଦ ।
ଧ-୬୬୧୩୦

IN LOVING MEMORY OF

Late R. Jagan Mohan Patnaik
Bomikhal, Bhubaneswar
15.09.1937- 13.03.2012
(Krushna Pakhya Shashti Tithi)
The soul has no infinity, there is no beginning and there is no ending.
Fondly Remembered By: Patnaik Family
ଧ-୨୮୮୩

ଧରିତ୍ରୀ DHARITRI
Scan & Pay
ଧରିତ୍ରୀ କ୍ଲାସିଫାଏଡ୍ ବିଜ୍ଞାପନ ବାବଦୀୟ ଦେୟକୁ ନିମ୍ନପ୍ରଦତ୍ତ QR Code ସ୍କାନ୍ କରି ଯେକୌଣସି UPI App ମାଧ୍ୟମରେ ସହଜରେ ପୈଠ କରନ୍ତୁ।
BHIM UPI
ଦେୟ ପୈଠ ହେଲାପରେ ରସିଦ୍‌ର Screenshotକୁ classifieddharitri@gmail.com ରେ ଇମେଲ୍ କରନ୍ତୁ।

ଢଗଢମାଳି

(କ୍ରମେ ଲୋକମୁଖରୁ ଓ ଜନମାନସରୁ ବିସ୍ମୃତ ହେଉଥିବା ଢଗଢମାଳିକୁ ପାଠିକା–ପାଠକଙ୍କ ନିକଟରେ ପହଞ୍ଚାଇବା ସକାଶେ ଧରିତ୍ରୀର ପ୍ରୟାସ)

ନୂଆ ନୂଆ ଦିନା କେତେ
ନୂଆ ଦେଖି ପୁରୁଣା ପାସୋରି ଦେଲ
ଦୂର କରିଦେଲ ମତେ।

ନୂଆ ପ୍ରତି ସବୁବେଳେ ସମସ୍ତଙ୍କର ଅଧିକ ଆଦର ତଥା ଆସକ୍ତି ଭାବ ରହିଥାଏ। ପୁରୁଣା ପ୍ରତି ଆଦର ହ୍ରାସ ହେବା ମଣିଷର ଏକ ସହଜାତ ପ୍ରବୃତ୍ତି। ପରୋକ୍ଷରେ ନୂଆକୁ ଆଦର କରି ପୁରୁଣାକୁ ହତାଦର କରାଯିବା ଭଳି ନୂତନ ପ୍ରେମୀକୁ ପାଇ ପୁରୁଣା ବାନ୍ଧବୀକୁ ଦୂରେଇଦେବା ଅର୍ଥରେ ଏଭଳି ଉକ୍ତି ଉଲ୍ଲେଖ କରାଯାଇଛି।

ନଅ ଗାଁ ଗଲେ ସେରେ
ଛଅ ଗାଁ ଗଲେ ସେରେ।

ପରିଶ୍ରମ ଅଳ୍ପ ହେଉ ଅବା ବହୁତ, ଆୟ ଯେତିକି ସେତିକି। ପରିଶ୍ରମ ଅନୁସାରେ ଆୟରେ ସେଭଳି ଆଖିଦୃଶିଆ ଉନ୍ନତି ଘଟୁ ନ ଥିବା ବା ସେତେ ଅଧିକ ଲାଭ ମିଳୁ ନ ଥିବା ଅର୍ଥରେ ଏଭଳି ଉକ୍ତି ପ୍ରକାଶ କରାଯାଇଛି।

ଓଡ଼ିଆ ଢଗଢମାଳି ଓ ଲୋକଗୀତ – ଫ୍ରେଣ୍ଡସ ପବ୍ଲିଶର୍ସ

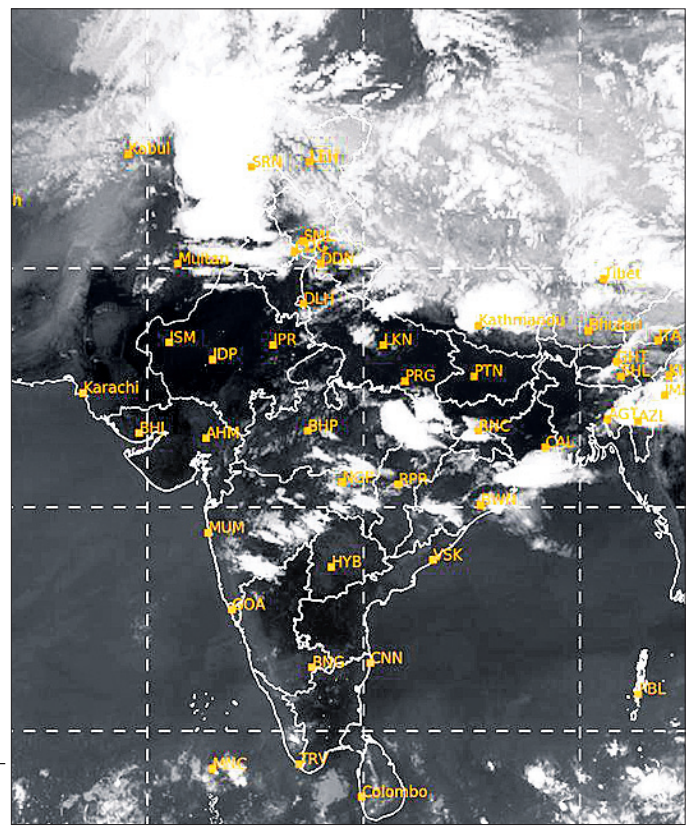

ଶନିବାର ଅପରାହ୍ନ ୫ଟାରେ ମହାକାଶରୁ ଉତ୍ତୋଳିତ ପାଣିପାଗର ଚିତ୍ର।

ସୋସିଆଲ ମିଡିଆ ଆୟର ତଦନ୍ତ କରିବ ଇଡି

ଭୁବନେଶ୍ୱର, ୩୦।୩(ଅସମାପିକା ସାହୁ)

ବନ୍ୟପ୍ରାଣୀଙ୍କ ସହ ଭିଡିଓ ପୋଷ୍ଟ

■ ଗିରଫ ଅଭିଯୁକ୍ତଙ୍କ ବେଆଇନ ସମ୍ପତ୍ତି ବାଜ୍ୟାପ୍ତ ହେବ

ସଂରକ୍ଷିତ ବନ୍ୟପ୍ରାଣୀଙ୍କୁ ଧରି ବେଆଇନ ଭିଡିଓ ପୋଷ୍ଟ କରି ସୋସିଆଲ ମିଡିଆ କମ୍ପାନୀଙ୍କଠାରୁ ମୋଟା ଅଙ୍କର ଟଙ୍କା ରୋଜଗାର କରିଥିବା ବ୍ୟକ୍ତିଙ୍କ ସମ୍ପତ୍ତିର ତଦନ୍ତ କରିବ ପ୍ରବର୍ତ୍ତନ ନିର୍ଦ୍ଦେଶାଳୟ (ଇଡି)। ଏଥିପାଇଁ ଖୁବ୍‌ଶୀଘ୍ର ଇଡିକୁ ରାଜ୍ୟ ବନ୍ୟପ୍ରାଣୀ କାର୍ଯ୍ୟାଳୟ ପକ୍ଷରୁ ଚିଠି ଲେଖାଯିବ। ଏ ସମ୍ପର୍କରେ ସୂଚନା ଦେଇ ଶନିବାର ବନ୍ୟପ୍ରାଣୀ ପିସିସିଏଫ୍ ସୁଶାନ୍ତ ନନ୍ଦ କହିଛନ୍ତି, ଯେଉଁମାନଙ୍କୁ ଆମେ ଗିରଫ କରିଛୁ, ସେମାନଙ୍କର ୟୁଟ୍ୟୁବ୍, ଫେସ୍‌ବୁକ୍ ଆଦି ସୋସିଆଲ ମିଡିଆରେ ଲକ୍ଷାଧିକ ସବ୍‌ସ୍କ୍ରାଇବର ଓ ଫଲୋୟର ଥିବାରୁ ମୋଟା ଅଙ୍କର ଟଙ୍କା ଦେଣନେଣ ହେବାର ଯଥେଷ୍ଟ ସମ୍ଭାବନା ରହିଛି। ସେଥିପାଇଁ ଉପଯୁକ୍ତ ତଦନ୍ତକାରୀ ସଂସ୍ଥା ଦ୍ୱାରା ସମସ୍ତ ଆର୍ଥିକ କାରବାରର ତଦନ୍ତ ହେବା ଜରୁରୀ। ତେଣୁ ଆମେ ସେସବୁ ମାମଲା ତଦନ୍ତ କରିବା ପାଇଁ ଇଡିକୁ ଦାୟିତ୍ୱ ଦେବୁ ବୋଲି ନନ୍ଦ କହିଛନ୍ତି।

ସୂଚନାଯୋଗ୍ୟ, ଓଡ଼ିଶାରେ ଅନେକ ଲୋକ ପ୍ରସିଦ୍ଧ ହେବା ଆଶାରେ ହେଉ ବା ଟଙ୍କା ରୋଜଗାର କରିବା ନିଶାରେ ବନ୍ୟପ୍ରାଣୀଙ୍କୁ ଧରି ଫଟୋ ଉଠାଇ ଭିଡିଓ କରି ବିଭିନ୍ନ ସୋସିଆଲ ମିଡିଆରେ ପୋଷ୍ଟ କରି ଆସୁଥିଲେ। ଗତ ୧୫ ତାରିଖରେ ଏହାକୁ ବେଆଇନ ଘୋଷଣା କରି ରାଜ୍ୟ ବନ୍ୟପ୍ରାଣୀ କାର୍ଯ୍ୟାଳୟ ଏହା ଉପରେ ନିଷେଧାଜ୍ଞା ଜାରି କରିଥିଲା। ଜୀବନ୍ତ ବନ୍ୟପ୍ରାଣୀଙ୍କୁ ଧରି ଫଟୋ/ଭିଡିଓ କଲେ ବନ୍ୟପ୍ରାଣୀ(ସଂରକ୍ଷଣ) ଆଇନ ୧୯୭୨ର ଦଫା ୯ ଲଗାଇ ମାମଲା କୋର୍ଟକୁ ପଠେଇବା ପାଇଁ ଆଦେଶ ଦେଇଥିଲେ। ତେବେ ମାଙ୍କଡ଼, ସାପ ଆଦି ବନ୍ୟପ୍ରାଣୀଙ୍କୁ ଧରି ଭିଡିଓରୁ ଲକ୍ଷାଧିକ ଟଙ୍କା ରୋଜଗାର କରି ଆସୁଥିବା କେତେଜଣ ଲୋକ ଉକ୍ତ ଆଦେଶକୁ ଅମାନ୍ୟ କରି ସେଭଳି ବେଆଇନ ଭିଡିଓ ଶୁଟିଂ କରି ସୋସିଆଲ ମିଡିଆରେ ପୋଷ୍ଟ କରିବା ଜାରି ରଖିଥିଲେ। ଏହାପରେ ବନ ବିଭାଗ ଆହ୍ୱାନ ମୋଡକୁ ଆସିଥିଲା। ପ୍ରଥମେ ଭଦ୍ରକରେ ସାପ ଧରାଳି ମିର୍ଜା ଅରିଫ ଏବଂ ତା'ପରେ ଯାଜପୁରର ମୋନାଲିସା ଭଦ୍ର ଓ ତାଙ୍କ ସ୍ୱାମୀ ବଦ୍ରି ନାରାୟଣ ଭଦ୍ରଙ୍କୁ ଗିରଫ କରିଥିଲା। ଏଥିସହ ରାଜ୍ୟ ବନ ବିଭାଗର ଚିଠି ପରେ ୟୁଟ୍ୟୁବ୍ କମ୍ପାନୀ ମିର୍ଜାର ଆକାଉଣ୍ଟକୁ ଡିଲିଟ୍ କରିଦେଇଥିବା ଜଣାପଡିଛି। ଅନ୍ୟପକ୍ଷରେ ଓଡ଼ିଶାରେ ଯେଉଁମାନେ ବନ୍ୟପ୍ରାଣୀଙ୍କୁ ଧରି ଭିଡିଓ କରି ବେଆଇନ ଟଙ୍କା ରୋଜଗାର କରିଛନ୍ତି, ସେମାନଙ୍କ ବିରୋଧରେ ପିଏମଏଲଏ(PMLA, ୨୦୦୨) ଆଇନ ଅନୁଯାୟୀ ମାମଲା ରୁଜୁ କରିବା ପାଇଁ ୱାଇଲ୍ଡଲାଇଫ ସୋସାଇଟି ଅଫ୍ ଓଡ଼ିଶା(ଡବ୍ଲ୍ୟୁଏସ୍‌ଓ) ସମ୍ପାଦକ ବିଶ୍ୱଜିତ ମହାନ୍ତି ପିସିସିଏଫ୍‌ଙ୍କୁ ଚିଠି ଲେଖି ଅନୁରୋଧ କରିଛନ୍ତି। ବନ୍ୟପ୍ରାଣୀ (ସାପ/ମାଙ୍କଡ଼ ଆଦି)ଙ୍କ ଭିଡିଓରୁ ଆକାଉଣ୍ଟଧାରୀଙ୍କ ପାଖକୁ ବିପୁଳ ଟଙ୍କା ଆସିଥାଏ। ଏହିକ୍ରମରେ ଗିରଫ ହୋଇଥିବା ୩ଜଣଙ୍କ ସୋସିଆଲ ମିଡିଆ ଆୟର ତଦନ୍ତ କରିବା ସହ ବେଆଇନ ସମ୍ପତ୍ତିକୁ ବାଜ୍ୟାପ୍ତି କରିବାକୁ ସେ ତାଙ୍କ ଚିଠିରେ ଉଲ୍ଲେଖ କରିଛନ୍ତି। ଯେଉଁମାନେ, ସାପ/ମାଙ୍କଡ଼ ଆଦି ଭିଡିଓକୁ ଡିଲିଟ କରି ଦେଇଛନ୍ତି, ସେ ଆକାଉଣ୍ଟ ମଧ୍ୟ ଇଡି ତଦନ୍ତ କରିବା ଜରୁରୀ। କାରଣ ସେମାନେ ଅପରାଧ କରିଛନ୍ତି। ଭିଡିଓ ଡିଲିଟ୍ କଲେ କ'ଣ ଅପରାଧ ଲୁଚିଯିବ କି ବୋଲି ମହାନ୍ତି ପ୍ରଶ୍ନ କରିଛନ୍ତି।

ଗ୍ରୀଷ୍ମରେ ଗୁଣାତ୍ମକ ବିଦ୍ୟୁତ୍‌ସେବା ଦେବାକୁ ଟିପିସିଓଡିଏଲ୍‌ର ଯୋଜନା

ଭୁବନେଶ୍ୱର,୩୦।୩ (ଅନୁରାଧା ମହାରଣା)

ଗ୍ରୀଷ୍ମଋତୁରେ ଉପଭୋକ୍ତାଙ୍କୁ ଗୁଣାତ୍ମକ ବିଦ୍ୟୁତ ସେବା ଯୋଗାଇବା ପାଇଁ ଟିପିସିଓଡିଏଲ୍ ଭିତ୍ତିଭୂମି ବିକାଶକୁ ବିଶେଷ ଗୁରୁତ୍ୱ ଦେଉଛି। ଏହି କ୍ରମରେ ଓପିଟିସିଏଲ୍‌ର ପ୍ରତାପ ଶାସନ ଗ୍ରୀଡ୍ ସବ୍‌ଷ୍ଟେଶନରୁ ଉତ୍ତରା ପ୍ରାଇମେରୀ ସବ୍‌ଷ୍ଟେଶନ ପର୍ଯ୍ୟନ୍ତ ଦ୍ୱିତୀୟ ୩୩ କେଭିର ବିଦ୍ୟୁତ୍ ଲାଇନକୁ କାର୍ଯ୍ୟକ୍ଷମ କରାଯାଇଛି। ୨୨୦/୧୩୨/୩୩ କେଭିର ଉଭୟ ଉତ୍ତରା ୧ ଏବଂ ୨ ଫିଡର୍ ପ୍ରତାପ ଶାସନ ଗ୍ରୀଡ୍ ସବ୍‌ଷ୍ଟେଶନ ବଡ଼ଗଡ଼, ଲିଙ୍ଗିପୁର, ଉତ୍ତରା ଏବଂ ଶିଉଳା ପ୍ରାଇମେରୀ ସବ୍‌ଷ୍ଟେଶନକୁ ନିରବଚ୍ଛିନ୍ନ ୩୩ କେଭି ବିଦ୍ୟୁତ୍ ଯୋଗାଣ ସୁନିଶ୍ଚିତ କରିବ। ଏହାଦ୍ୱାରା ସ୍ଥାନୀୟ ଅଞ୍ଚଳର ପ୍ରାୟ ୨୫ହଜାର ଉପଭୋକ୍ତା ଉପକୃତ ହେବା ସହିତ ରଣସିଂହପୁର ଗ୍ରୀଡ଼ ସବ୍‌ଷ୍ଟେଶନର ଲୋଡ୍ ହ୍ରାସ କରିବ। ଏହାସହିତ ଉତ୍ତରା ଓ ଶିଉଳା ପ୍ରାଇମେରୀ ସବ୍‌ଷ୍ଟେଶନର ସମସ୍ତ ଆର୍‌ଏମ୍‌ୟୁ ସ୍ୱୟଂ ଚାଳିତ କରାଯାଇଛି। ଅନ୍ୟପଟେ ବର୍ଦ୍ଧିତ ଶକ୍ତି ଚାହିଦା ପୂରଣ ପାଇଁ ଟିପିସିଓଡିଏଲ ପକ୍ଷରୁ ଆବଶ୍ୟକ ପଦକ୍ଷେପ ନିଆଯାଉଛି। ଏଥିପାଇଁ ଭୁବନେଶ୍ୱର କଳିଙ୍ଗନଗର ଅଞ୍ଚଳରେ ଥିବା ଏକ ୮ ଏମ୍‌ଭିଏ ଟ୍ରାନ୍ସଫର୍ମରକୁ ଏକ ଅତ୍ୟାଧୁନିକ ନୂତନ ଜ୍ଞାନ କୌଶଳର ୧୬ ଏମଭିଏ ଟ୍ରାନ୍ସଫର୍ମର ଜରିଆରେ ସୁଦୃଢ କରାଯାଇଥିବା ସୂଚନା ଦିଆଯାଇଛି।

୩ ମାଓବାଦୀଙ୍କ ଆତ୍ମସମର୍ପଣ

ଆତ୍ମସମର୍ପଣ କରିଥିବା ୩ ମାଓବାଦୀ ।

ମାଲକାନଗିରି,୩୦।୩ (ଦୁର୍ଯ୍ୟୋଧନ ପାତ୍ର)

ମାଲକାନଗିରି ଜିଲା ସୀମାନ୍ତ ଛତିଶଗଡ଼ ଦାନ୍ତେୱାଡା ଜିଲାରେ ୧ ଲକ୍ଷ ଟଙ୍କା ପୁରସ୍କାର ଘୋଷିତ ମାଓବାଦୀଙ୍କ ସହ ୩ ମାଓବାଦୀ ଆତ୍ମସମର୍ପଣ କରିଛନ୍ତି। ସୂଚନା ଅନୁଯାୟୀ,ଦାନ୍ତେୱାଡା ଜିଲା ପିଟେପାଲ ପଞ୍ଚାୟତ ଡିଏକେଏମ୍‌ଏସ୍ ଅଧ୍ୟକ୍ଷ ତଥା ୧ ଲକ୍ଷ ଟଙ୍କା ପୁରସ୍କାର ଘୋଷିତ ମାଓବାଦୀ ମୁନ୍ନା ଭୋଗାମ ଓରଫ ବୁଜବା, ଫୁଲଗଟା ପଞ୍ଚାୟତ ସିଏନ୍‌ଏମ୍ ସଦସ୍ୟ ରମେଶ ଭୋଗାମ ଓ ଅବିନାଶ କୋରାମ ଆତ୍ମସମର୍ପଣ କରିଛନ୍ତି। ଏହି ୩ ମାଓବାଦୀ ଭେରମଗଡ଼ ଏରିଆ କମିଟି ପିଟେପାଲ ପଞ୍ଚାୟତ ଏବଂ ମଲାଙ୍ଗେର ଏରିଆ କମିଟି ରେବାଲୀ ପଞ୍ଚାୟତରେ ସକ୍ରିୟ ଥିଲେ। ଆତ୍ମସମର୍ପଣ ସମୟରେ ଆର୍‌ଏଫ୍‌ଟି, ସିଆର୍‌ପିଏଫ୍, ଦାନ୍ତେୱାଡା ଓ ୨୩୧ ବାଟାଲିୟନ ସିଆର୍‌ପିଏଫ୍ ବାହିନୀ ଉପସ୍ଥିତ ଥିଲେ। ଏହି ୩ ଜଣଙ୍କୁ ଥଇଥାନ ନୀତି ଅନୁଯାୟୀ ସମସ୍ତ ପ୍ରକାର ସୁବିଧା ଯୋଗାଇଦେବା ସହ ଜଣଙ୍କୁ ୨୫ ହଜାର ଟଙ୍କା ଲେଖାଏ ପ୍ରୋତ୍ସାହନ ରାଶି ପ୍ରଦାନ କରାଯାଇଛି।

ସ୍ୱାଧୀନ ଲଢ଼ିପାରନ୍ତି ପୂର୍ବତନ ବିଧାୟକ ବିଭୀଷଣ ମାଝି

ରାୟଗଡ଼ା,୩୦।୩(ଆଶିଷ ରଞ୍ଜନ ପଣ୍ଡା)

ରାୟଗଡ଼ା ବିଧାନସଭା ଆସନ

ରାୟଗଡ଼ା ବିଧାନସଭା ଆସନ ପାଇଁ ବିଜେଡିରୁ ଅନସୂୟା ମାଝିଙ୍କ ନାମ ଘୋଷଣା ପରେ ଦଳରେ ବିଦ୍ରୋହର ସ୍ୱର ତୀବ୍ର ହେବାରେ ଲାଗିଛି। ଏଭଳିକି ରାୟଗଡ଼ା ଓ କାଶୀପୁର ବ୍ଲକ ସମେତ ରାୟଗଡ଼ା ପୌର ପରିଷଦର ନିର୍ବାଚିତ ପ୍ରତିନିଧିମାନେ ଦଳର ପ୍ରାଥମିକ ସଦସ୍ୟତା ପଦରୁ ଇସ୍ତଫା ଦେଇଛନ୍ତି। ତେବେ ଅନସୂୟାଙ୍କ ପ୍ରାର୍ଥିତ୍ୱକୁ ନେଇ ବିଜେଡି କର୍ମୀ ମହଲରେ ଅସନ୍ତୋଷ ବଢୁଛି। ଏହିଭଳି ସ୍ଥିତିରେ ପୂର୍ବତନ ବିଧାୟକ ବିଭୀଷଣ ମାଝି ସ୍ୱାଧୀନ ପ୍ରାର୍ଥୀ ହେବା ସମ୍ଭାବନା ରହିଛି। କାଶୀପୁର ବ୍ଲକ ଭୋଟ ନିର୍ଣ୍ଣାୟକ ହେଉଥିବା କାରଣରୁ ବିଭୀଷଣ ସ୍ୱାଧୀନ ପ୍ରାର୍ଥୀ ହୋଇପାରନ୍ତି ବୋଲି ଚର୍ଚ୍ଚା ହେଉଛି। ଖୋଦ୍ ବିଭୀଷଣଙ୍କ ସମର୍ଥକ ମଧ୍ୟ ସ୍ୱାଧୀନ ଭାବେ ଲଢ଼ିବା ପାଇଁ ତାଙ୍କ ନିକଟରେ ଦାବି କରୁଥିବା ଶୁଣିବାକୁ ମିଳୁଛି। ବିଭୀଷଣ ୧୯୯୯ରେ ପୂର୍ବତନ ମୁଖ୍ୟମନ୍ତ୍ରୀ ଗିରିଧର ଗମାଙ୍ଗଙ୍କ ବିରୋଧରେ ଉପନିର୍ବାଚନ ଲଢ଼ି ଚର୍ଚ୍ଚାର ପରିଧିକୁ ଆସିଥିଲେ। ଗିରିଧରଙ୍କ ସହ ଲକ୍ଷ୍ମୀପୁର ଉପନିର୍ବାଚନରେ ପରାଜିତ ହୋଇଥିଲେ ମଧ୍ୟ ସେ ନବୀନ ପଟ୍ଟନାୟକଙ୍କ ଗୁଡ୍ ବୁକ୍‌ରେ ଆସିଥିଲେ। କାରଣ ସେତେବେଳେ ଶାସକ କଂଗ୍ରେସ ଦଳକୁ ସେ କଡ଼ା ଟକ୍କର ଦେଇଥିଲେ। ଏହାପରେ ୨୦୦୦ରେ ଲକ୍ଷ୍ମୀପୁର ନିର୍ବାଚନମଣ୍ଡଳୀରେ ବିଜେଡି ପ୍ରାର୍ଥୀ ହୋଇ ବିଭୀଷଣ ସେଠାରୁ ଜିତିଥିଲେ। ତେବେ କାଶୀପୁର ବ୍ଲକ ରାୟଗଡ଼ା ନିର୍ବାଚନମଣ୍ଡଳୀକୁ ଆସିବା ପରେ ବିଭୀଷଣ ଆଉ ସୁଯୋଗ ପାଇ ନ ଥିଲେ। କିନ୍ତୁ କୌଣସି ପ୍ରକାର ବିଦ୍ରୋହ ନ କରି ଦଳରେ ନୀରବ ରହିଥିଲେ। ହେଲେ ବର୍ତ୍ତମାନ ସ୍ୱାଧୀନ ଭାବେ ଲଢିବା ପାଇଁ ଆଗଭର ଥିବା ଜଣାପଡିଛି। ତାଙ୍କୁ ବରିଷ୍ଠ ନେତା କୃଷ୍ଣ ମହାପାତ୍ର ସମର୍ଥନ ଦେଉଛନ୍ତି।

ଭାଜପାରେ ଡମ୍ବରୁଧର ସିସା, ରଶ୍ମି ମହାପାତ୍ର, ସନ୍ତୋଷ ଜେନା

ଭୁବନେଶ୍ୱର,୩୦।୩(ଅନିଲ ଦାସ)

ଚିତ୍ରକୋଣ୍ଡାର ପୂର୍ବତନ ବିଧାୟକ ଡମ୍ବରୁଧର ସିସା ବିଜେଡି ପରିତ୍ୟାଗ କରି ଭାଜପାରେ ଯୋଗ ଦେଇଛନ୍ତି। ତାଙ୍କ ସହ ରାହୁଲ ଖେମ୍‌ଜି, ପ୍ରକାଶ ପ୍ରଧାନ, ସାଣ୍ଟୋ ହାଲଦାର, ଦେବ ପୋଡିଆମି, ଅର୍ଜୁନ କିର୍ସାନୀ, ପ୍ରଦ୍ୟୁମ୍ନ ଦାସ ପ୍ରମୁଖ ଦଳରେ ସାମିଲ ହୋଇଛନ୍ତି। ସେହିପରି ବରିଷ୍ଠ କଂଗ୍ରେସ ନେତ୍ରୀ ରଶ୍ମି ମହାପାତ୍ର, ଜିଲା କିଷାନ କଂଗ୍ରେସ ସଭାପତି କ୍ଷୀରୋଦ ବେହେରା, ମହିଳା ନେତ୍ରୀ ସ୍ୱର୍ଣ୍ଣଲତା ସାହୁ, ରୀନା ସାହୁ, ପୂର୍ବତନ ସଭାପତି ଚନ୍ଦ୍ରଧର ସାହୁ, ରମାକାନ୍ତ ସାହୁ, ନିରଞ୍ଜନ ମିଶ୍ର, ପ୍ରଦୀପ କୁମାର ପଟ୍ଟନାୟକ ପ୍ରମୁଖ ଆନୁଷ୍ଠାନିକ ଭାବେ ଭାଜପାରେ ସାମିଲ ହୋଇଛନ୍ତି। ଖୋର୍ଦ୍ଧା ଜିଲା ଜଟଣୀ ନିର୍ବାଚନମଣ୍ଡଳୀର ବିଜେଡି ନେତା ସନ୍ତୋଷ ଜେନା, ଭୁବନେଶ୍ୱର ବ୍ଲକ ପୂର୍ବତନ ବିଜେଡି ସଭାପତି ଚିତ୍ତରଞ୍ଜନ ପଟ୍ଟନାୟକ, ପୂର୍ବତନ ସରପଞ୍ଚ ଦିବାକର ମଙ୍ଗରାଜ, ଅଜୟ ସାହୁ, ଅବସରପ୍ରାପ୍ତ ପ୍ରଶାସନିକ ଅଧିକାରୀ ସନ୍ତୋଷ କୁମାର ରାୟ, ପୂର୍ବତନ ସମିତି ସଭ୍ୟ ବିଜୟ କେତନ ମଙ୍ଗରାଜ, ସମିତି ସଭ୍ୟ ପ୍ରତାପ ବିଶ୍ୱାଳ, ବୁଦ୍ଧାଦିତ୍ୟ ମାଝି, ବସନ୍ତ ନାୟକ, ଦୁର୍ଗାଶଙ୍କର ଭଞ୍ଜଦେଓ, ସୋନାଲିସା ସାମଲ, ସଞ୍ଜୟ ସାହୁ, ସୁରଥ ରାୟ, ମିନତୀ ମହାପାତ୍ର, ଅଶୋକ ସୁବୁଦ୍ଧି, ସମାଜସେବୀ ଫତିମା ବେଗମ, ରହିମା ବିବି, ନୈମୁଲ ହକ୍ ଖାନ, ସେଖ ଆଜିଜୁଲ ପ୍ରମୁଖ ଭାଜପାରେ ସାମିଲ ହୋଇଛନ୍ତି। ଭଦ୍ରକ ଜିଲା ଧାମନଗରର ବିଜେଡି ନେତା ଓ ଶତାଧିକ କର୍ମୀ ଭାଜପାରେ ସାମିଲ ହୋଇଛନ୍ତି। ବିଶିଷ୍ଟ ଶିକ୍ଷାବିତ୍ ସସ୍ମିତା ସାମନ୍ତ, ସମାଜସେବୀ ସଂଯୁକ୍ତା ମହଲା ଭାଜପାରେ ସାମିଲ ହୋଇଛନ୍ତି। ଶନିବାର ରାଜ୍ୟ କାର୍ଯ୍ୟାଳୟଠାରେ ଅନୁଷ୍ଠିତ ଏହି ମିଶ୍ରଣ ପର୍ବରେ ରାଜ୍ୟ ସଭାପତି ମନମୋହନ ସାମଲ, ଭୁବନେଶ୍ୱର ସାଂସଦ ଅପରାଜିତା ଷଡ଼ଙ୍ଗୀ, ବିଧାୟକ ସୂର୍ଯ୍ୟବଂଶୀ ସୂରଜ ପ୍ରମୁଖ ଉପସ୍ଥିତ ରହି ନୂତନ ସଦସ୍ୟଙ୍କୁ ସ୍ୱାଗତ ଜଣାଇଥିଲେ। ଏହି ମିଶ୍ରଣ ପର୍ବରେ ପ୍ରଶାନ୍ତ ଜଗଦ୍ଦେବ, ରାଜ୍ୟ ସମ୍ପାଦକ ସରୋଜ କର, ରାଜ୍ୟ କାର୍ଯ୍ୟକାରିଣୀ ସଦସ୍ୟ ଜଗନ୍ନାଥ ପ୍ରଧାନ, ପୂର୍ବତନ ମନ୍ତ୍ରୀ ଅରବିନ୍ଦ ଢାଲି, ବରି ଭାଜପା ନେତା ନିରଞ୍ଜନ ମିଶ୍ର, ଅରିନ୍ଦମ ରାୟ, ଜିଲା ସଭାପତି ବାବୁ ସିଂ ପ୍ରମୁଖ ଉପସ୍ଥିତ ଥିଲେ।

ଯାଞ୍ଚ, ଧରପଗଡ଼ ପାଇଁ ହେବ ସ୍ୱତନ୍ତ୍ର ଯୋଜନା

କଟକ,୩୦।୩ (କାର୍ତ୍ତିକ ସାହୁ)

ବୈଠକରେ ଡିଜିପି ଅରୁଣ ଷଡ଼ଙ୍ଗୀଙ୍କ ସମେତ ବରିଷ୍ଠ ପୋଲିସ ଅଧିକାରୀ।

ପୋଲିସର ନିର୍ବାଚନୀ ପ୍ରସ୍ତୁତି

■ ଛତିଶଗଡ଼ ପୋଲିସ ସହ ଆନ୍ତଃରାଜ୍ୟ ସମନ୍ୱୟ ବୈଠକ
■ ନିର୍ବାଚନ ନିୟମାବଳୀ କଡ଼ାକଡ଼ି ପାଳନ ହେବ: ଡିଜିପି

ଆସନ୍ତା ମେ' ଓ ଜୁନ୍ ମାସରେ ୪ଟି ପର୍ଯ୍ୟାୟରେ ଓଡ଼ିଶାରେ ହେବାକୁ ଥିବା ନିର୍ବାଚନ ପାଇଁ ଓଡ଼ିଶା ପୋଲିସର ପ୍ରସ୍ତୁତି ଚାଲିଛି। ଭିଡିଓ କନ୍‌ଫରେନ୍ସ ଜରିଆରେ ପଡ଼ୋଶୀ ଛତିଶଗଡ଼ ରାଜ୍ୟର ବରିଷ୍ଠ ପୋଲିସ ଅଧିକାରୀଙ୍କ ସହ ଏକ ଆନ୍ତଃରାଜ୍ୟ ସମନ୍ୱୟ ବୈଠକ କଟକସ୍ଥିତ ରାଜ୍ୟ ପୋଲିସ ମୁଖ୍ୟାଳୟରେ ଶନିବାର ଅନୁଷ୍ଠିତ ହୋଇଛି। ଭାରତର ନିର୍ବାଚନ ଆୟୋଗଙ୍କ ପକ୍ଷରୁ ଜାରି ସମସ୍ତ ନିୟମାବଳୀକୁ କଡ଼ାକଡ଼ି ପାଳନ କରାଯିବା ଉପରେ ବୈଠକରେ ଆଲୋଚନା ହୋଇଛି। ଉଭୟ ରାଜ୍ୟର ସୀମାନ୍ତ ଜିଲାଗୁଡ଼ିକରେ ଶାନ୍ତିପୂର୍ଣ୍ଣ, ଅବାଧ, ଅପରାଧମୁକ୍ତ ଏବଂ ନିରପେକ୍ଷତାର ସହ ନିର୍ବାଚନ ପରିଚାଳନା କରାଯିବା ଉପରେ ବରିଷ୍ଠ ପୋଲିସ ଅଧିକାରୀମାନେ ମତ ଉପସ୍ଥାପନ କରିଥିଲେ। ବିଶେଷକରି ଓଡ଼ିଶାର ମାଲକାନଗିରି, କୋରାପୁଟ, ନବରଙ୍ଗପୁର, କଳାହାଣ୍ଡି, ନୂଆପଡ଼ା, ବରଗଡ଼, ଝାରସୁଗୁଡ଼ା ଓ ସୁନ୍ଦରଗଡ଼ ଜିଲାର ସୀମା ପଡ଼ୋଶୀ ରାଜ୍ୟ ଛତିଶଗଡ଼ ସହିତ ଲାଗି ରହିଛି। ଉପରୋକ୍ତ ସୀମାନ୍ତ ଜିଲାଗୁଡ଼ିକର ସୀମା ତନଖି ଫାଟକରେ କଡ଼ାକଡ଼ି ଯାଞ୍ଚ, ସମ୍ବେଦନଶୀଳ ସ୍ଥାନଗୁଡ଼ିକରେ ଯାନବାହନ ଯାଞ୍ଚ, ଅବକାରୀ ଧରପଗଡ଼, ବେଆଇନ ମାରଣାସ୍ତ୍ର, ବେଆଇନ ନିଶା ଓ ଟଙ୍କା କାରବାର ଉପରେ ରୋକ୍ ଲଗାଯିବା ଉପରେ ସ୍ୱତନ୍ତ୍ର ଯୋଜନା ପ୍ରସ୍ତୁତ କରିବାକୁ ବୈଠକରେ ବିଶଦ୍ ଭାବେ ଆଲୋଚନା ହୋଇଥିଲା।

ଧାର୍ଯ୍ୟ ହୋଇଥିବା ନିର୍ବାଚନ ତାରିଖର ୪୮ ଘଣ୍ଟା ପୂର୍ବରୁ ଉଭୟ ରାଜ୍ୟର ସୀମାକୁ ସମ୍ପୂର୍ଣ୍ଣ ଭାବେ ସିଲ୍ କରି କଡ଼ାକଡ଼ି ଯାଞ୍ଚ କରାଯିବ ବୋଲି ବୈଠକରେ ମତପ୍ରକାଶ ପାଇଛି। ଉଭୟ ରାଜ୍ୟର ମାଓବାଦୀପ୍ରବଣ ଜିଲାଗୁଡ଼ିକରେ ନିର୍ବାଚନ ପ୍ରକ୍ରିୟାକୁ ଶୃଙ୍ଖଳିତ ଭାବେ ସମ୍ପନ୍ନ କରାଯିବ। ନିର୍ବାଚନବେଳେ ହିଂସାକାଣ୍ଡ ଘଟିଲେ ତାହାକୁ ରୋକିବା ପାଇଁ ସ୍ୱତନ୍ତ୍ର ଯୋଜନା ପ୍ରସ୍ତୁତ କରାଯାଇଛି ବୋଲି ବୈଠକରେ ସୂଚନା ଦିଆଯାଇଛି। ଉଭୟ ରାଜ୍ୟର ବରିଷ୍ଠ ପୋଲିସ ଅଧିକାରୀଙ୍କ ମଧ୍ୟରେ ଗୋଇନ୍ଦା ତଥ୍ୟ ଆଦାନପ୍ରଦାନ, ସାପ୍ତାହିକ ବୈଠକ, ସାଇବର ଅପରାଧ ରୋକିବାକୁ ସ୍ୱତନ୍ତ୍ର ଯୋଜନା, ସମ୍ବେଦନଶୀଳ ସ୍ଥାନ ଓ ପୋଲିଂ ବୁଥ୍ ଚିହ୍ନଟ, ୱାରେଣ୍ଟ ଥିବା ଅଭିଯୁକ୍ତ ଏବଂ ଅଭ୍ୟାସଗତ ଅପରାଧୀଙ୍କୁ ଗିରଫ ପାଇଁ ସ୍ୱତନ୍ତ୍ର ପଦକ୍ଷେପ ନିଆଯାଉଛି ବୋଲି ବୈଠକରେ ଆଲୋଚନା ହୋଇଥିଲା।

ଏହି ବୈଠକରେ ଡିଜିପି ଅରୁଣ ଷଡ଼ଙ୍ଗୀ, ଅତିରିକ୍ତ ଆରକ୍ଷୀ ମହାନିର୍ଦ୍ଦେଶକ (ମୁଖ୍ୟାଳୟ) ଆର୍.କେ. ଶର୍ମା, ଗୋଇନ୍ଦା ନିର୍ଦ୍ଦେଶକ ସୌମେନ୍ଦ୍ର ପ୍ରିୟଦର୍ଶୀ, ଅତିରିକ୍ତ ଆରକ୍ଷୀ ମହାନିର୍ଦ୍ଦେଶକ (ଆଇନଶୃଙ୍ଖଳା) ସଞ୍ଜୟ କୁମାର, ଅତିରିକ୍ତ ଆରକ୍ଷୀ ମହାନିର୍ଦ୍ଦେଶକ (ଅପରେଶନ) ଏସ୍. ଦେବଦତ୍ତ ସିଂ, ଆଇଜିପି (ପ୍ରୋଭିଜନିଙ୍ଗ) ଯତୀନ୍ଦ୍ର କୋୟଲ, ଆଇଜିପି (କାର୍ମିକ) ଏସ୍. ପ୍ରବୀଣ କୁମାର, ଆଇଜିପି (ଗୋଇନ୍ଦା) ଅନୁପ ସାହୁ, ଡିଆଇଜିପି (

ଏ ସପ୍ତାହର ପ୍ରଶ୍ନ

୧– ଆମ ଜାତୀୟ ପତାକାର ଡିଜାଇନ୍ ..... କରିଥିଲେ ?
୨– ଭାରତର ବୃହତ୍ତମ ହ୍ରଦ ..... ?
୩– ଆମ ଦେଶର ସର୍ବାଧିକ ଶିକ୍ଷିତ ରାଜ୍ୟ ..... ?
୪– ପୃଥିବୀର ସବୁଠୁ ଗରିବ ଦେଶ ..... ?
୫– ୱାନ୍ ଇଣ୍ଡିଆନ୍ ଗର୍ଲ ପୁସ୍ତକର ଲେଖକ ..... ?

ଗତ ଥରର ଉତ୍ତର

୧ ଭାଇରସ୍
୨ ଝାରଖଣ୍ଡ
୩ ବେଙ୍ଗ
୪ ମହାକାଶଚାରୀ
୫ ବାଲ୍ ଗଙ୍ଗାଧର ତିଲକ

ଉତ୍ତରଦାତା

ଶେଖ୍ ୟାକୁବ୍, ଗୋପ

ଦେବଦତ୍ତ ତ୍ରିପାଠୀ, ବାଲେଶ୍ୱର

ସୂଚନା: ଆଗାମୀ ଆଶା ପୃଷ୍ଠା ପାଇଁ ଲେଖା ଓ ଫଟୋ ପଠାଇବା ଲାଗି
ଇ-ମେଲ୍ ଠିକଣା: dharitriagamiasha @gmail.com

ଟପ୍ ୧୦

ସବୁଠୁ ବଡ଼ ଫୁଲ

୧ ..... ରାଫ୍ଲେସିଆ ଆର୍ନୋଲ୍ଡି
୨ ..... ଟାଇଟନ୍ ଅରମ୍
୩ ..... ତାଲିପଟ୍ ପାମ୍
୪ ..... ନେପ୍ଚ୍ୟୁନ୍ ଗ୍ରାସ୍
୫ ..... ପୁୟା ରେମୋଣ୍ଡି
୬ ..... ସନ୍‌ଫ୍ଲାୱାର୍
୭ ..... ଟ୍ରି ପିଓନ
୮ ..... ହିବିସ୍କସ୍
୯ ..... ମଙ୍ଗୋଲିଆ
୧୦ ..... ଲୋଟସ୍

ଜାଣନ୍ତୁ ଦୁନିଆ

ସନ୍‌ଗ୍ଲାସ୍ ଇତିହାସ

ଖରା ପ୍ରଭାବରୁ ଚକ୍ଷୁକୁ ସୁରକ୍ଷା ଦେବା ଲାଗି ବର୍ତ୍ତମାନ ପ୍ରାୟ ସମସ୍ତେ ସନ୍‌ଗ୍ଲାସ୍ ବ୍ୟବହାର କରୁଛନ୍ତି। ହେଲେ ଏହା କିଏ ଏବଂ କେବେ ପ୍ରଥମଥର ତିଆରି କରିଥିଲେ ସେ ସମ୍ପର୍କରେ ହୁଏତ ଖୁବ୍ କମ୍ ଲୋକ ଜାଣିଥିବେ। ଜାଣିବା ସନ୍‌ଗ୍ଲାସ୍‌ର ଇତିହାସ ସମ୍ପର୍କରେ...

- ଯଦିଓ ଚଷମାର ବ୍ୟବହାର ବହୁ ପୁରୁଣା କାଳରୁ ଚଳିଆସୁଛି, ହେଲେ ସନ୍‌ଗ୍ଲାସ୍ ବ୍ୟବହାର ପ୍ରଥମଥର ପାଇଁ ଦ୍ୱାଦଶ ଶତାବ୍ଦୀରେ ଚାଇନାରେ କରାଯାଇଥିଲା। ଧୂଆଁର କଳାରେ ଏହାକୁ ତିଆରି କରାଯାଇଥିଲା।
- ସେଠାକାର ନ୍ୟାୟାଧୀଶମାନେ ପ୍ରଥମେ ଏହାକୁ ବ୍ୟବହାର କରିଥିଲେ। କୁହାଯାଏ, କୋର୍ଟରେ ସାକ୍ଷୀମାନଙ୍କୁ ପ୍ରଶ୍ନ ପଚାରିବା ସମୟରେ ଅବା ନିଷ୍ପତ୍ତି ଶୁଣାଇବା ବେଳେ ନିଜର ଭାବନା ଲୁଚାଇବା ପାଇଁ ସେମାନେ ଏହାକୁ ବ୍ୟବହାର କରୁଥିଲେ। ପ୍ରଥମେ ପ୍ରଥମେ ଧନୀ ଲୋକମାନେ ହିଁ ଏହାକୁ ବ୍ୟବହାର କରୁଥିଲେ। ଧୀରେ ଧୀରେ ସେଠାରେ ଏହାର ପ୍ରଚଳନ ବଢ଼ିବାକୁ ଲାଗିଲା।
- ୧୪୩୦ ବେଳକୁ ଚାଇନା ସନ୍‌ଗ୍ଲାସ୍‌କୁ ଇଟାଲୀରେ ପହଞ୍ଚାଇଥିଲା। ୧୮ଶ ଶତାବ୍ଦୀରେ ଜେମ୍ସ ଏସ୍‌କାଫ୍ ସନ୍‌ଗ୍ଲାସ୍‌ରେ ସବୁଜ କିମ୍ବା ନୀଳ ରଙ୍ଗର ଲେନ୍ସ ବ୍ୟବହାର କରିବା ଦ୍ୱାରା ଦୃଷ୍ଟିଦୋଷ ଦୂର ହୋଇପାରିବ ବୋଲି ମତ ରଖିଥିଲେ।
- ୧୯୨୯ରେ ଆଟ୍‌ଲାଣ୍ଟିକ୍ ସିଟିରେ ଫୋଷ୍ଟର୍ ଗ୍ରାଣ୍ଟର ସଂସ୍ଥାପକ ସୈମ୍ ଫୋଷ୍ଟର ଆମେରିକାରେ ଅଧିକ ମାତ୍ରାରେ ସନ୍‌ଗ୍ଲାସ୍ ଉତ୍ପାଦନ ଆରମ୍ଭ କରିଥିଲେ। ୧୯୩୦ ବେଳକୁ ସେଠାରେ ଏହା ବେଶ୍ ଲୋକପ୍ରିୟତା ହାସଲ ପରିପାରିଥିଲା।
- ୧୯୩୬ରେ ପୋଲରାଡ୍ କର୍ପୋରେଶନ୍‌ର ସଂସ୍ଥାପକ ଏଡୱିନ୍ ଲେଣ୍ଡ୍ ପ୍ରଥମଥର ପାଇଁ ପୋଲେରାଇଡ୍ ଫିଲ୍ଟରର ଆବିଷ୍କାର କରିଥିଲେ, ଯାହାକି ସୂର୍ଯ୍ୟ କିରଣରୁ ଆସୁଥିବା ଅଲ୍‌ଟ୍ରା ଭାଓଲେଟ୍ ରଶ୍ମିରୁ ଚକ୍ଷୁକୁ ସୁରକ୍ଷା ଦେବା ପାଇଁ ଚଷମାରେ ବ୍ୟବହାର କରାଯାଇଥିଲା।
- ୨୦୦୦ରେ ଫିଲ୍ମ ଷ୍ଟାର୍‌ମାନେ ଷ୍ଟୁଡିଓର ଲାଇଟ୍‌ରୁ ଆଖିକୁ ସୁରକ୍ଷା ଦେବାପାଇଁ ଏହାକୁ ବ୍ୟବହାର କରୁଥିଲେ।
- ବର୍ତ୍ତମାନ ଏହାକୁ ଆଖିକୁ ସୁରକ୍ଷିତ ରଖିବା ସହ ଫ୍ୟାଶନ୍ ପାଇଁ ପିଲାଠୁ ବୃଦ୍ଧ ପର୍ଯ୍ୟନ୍ତ ସମସ୍ତେ ବ୍ୟବହାର କରୁଛନ୍ତି।

ଭ୍ୟାକେଶନ୍ ଟ୍ରିପ୍

କାହାର ସରିଛି ପରୀକ୍ଷା ତ କାହାର କିଛି ଦିନ ପରେ ସରିବାକୁ ଯାଉଛି। ଆରମ୍ଭ ହେବାକୁ ଯାଉଛି ଭ୍ୟାକେଶନ୍। ଆଉ ଏହି ଟେନ୍‌ସନ୍ ଫ୍ରି ସମୟକୁ ଏଞ୍ଜୟ କରିବା ଲାଗି ବିଭିନ୍ନ ସ୍ଥାନ ବୁଲିଯିବାକୁ ଭଲ ପାଆନ୍ତି ଅନେକେ । ହେଲେ ଦିନକୁଦିନ ଖରାର ପ୍ରଭାବ ବଢୁଥିବାରୁ ବୁଲିବାକୁ ଯାଉଥିଲେ ସୁରକ୍ଷା ଦୃଷ୍ଟିରୁ କେତେକ ଦିଗ ପ୍ରତି ସଜାଗ ରହିବା ବେଶ୍ ଗୁରୁତ୍ୱପୂର୍ଣ୍ଣ...

ବୁଲିବାକୁ କିଏ ବା ଭଲ ନ ପାଏ! ଆଉ ଯଦି ଏହି ମଉକା ମିଳେ, ପରୀକ୍ଷା ସରିବା ପରେ ଟେନ୍‌ସନ୍ ଫ୍ରି ହୋଇ ବୁଲିବାର ମଜା ଦ୍ୱିଗୁଣିତ ହୋଇଯାଏ। ବର୍ତ୍ତମାନ ଗରମ ଓ ଗୁଳୁଗୁଳି ଦିନକୁ ଦିନ ବଢ଼ିବାରେ ଲାଗିଛି। ଏମିତିରେ ନିଜ ଟ୍ରିପ୍‌କୁ ସୁରକ୍ଷିତ ତଥା ଏଞ୍ଜଏବଲ୍ କରିବାକୁ ଚାହୁଁଥିଲେ କେତେକ ଦିଗ ପ୍ରତି ଦୃଷ୍ଟି ଦେବା ନିହାତି ଆବଶ୍ୟକ...

ଖାଦ୍ୟପେୟ ପ୍ରତି ଗୁରୁତ୍ୱ ଦିଅନ୍ତୁ: ବୁଲିବାକୁ ଯାଇ ବାହାରେ ରାନ୍ଧି ଖାଇବାରେ ଯୁବପିଢ଼ିଙ୍କୁ ମିଳିଥାଏ ଖୁବ୍ ଆନନ୍ଦ। ଖରାଦିନେ ବୁଲିବାକୁ ଯାଇଥିଲେ ବେଳେବେଳେ ହଠାତ୍ କାଳବୈଶାଖୀ ବା ପ୍ରବଳ ବର୍ଷା ପବନ ଆସିଯାଏ। ଫଳରେ ବାହାରେ ରାନ୍ଧି ଖାଇବା କଷ୍ଟକର ହୋଇପଡ଼େ। ଆଉ ଏଭଳି ପରିସ୍ଥିତିରେ ଯଦି ଆଖ ପାଖରେ ହୋଟେଲ୍ ନ ଥାଏ କିମ୍ବା ହୋଟେଲ୍ ବନ୍ଦ ଥାଏ, ତେବେ ଭୋକରେ ରହିବାକୁ ପଡ଼ିଥାଏ। ଏ ପରିସ୍ଥିତି ଯେପରି ନ ଉପୁଜେ, ସେଥିପାଇଁ ବିକଳ୍ପ ବ୍ୟବସ୍ଥା ଅର୍ଥାତ୍ କିଛି ଶୁଖିଲା ଖାଦ୍ୟ, ଫଳ ଆଦି ପାଖରେ ନିଶ୍ଚୟ ରଖନ୍ତୁ। ଖରାରେ ଅଧିକ ବୁଲାବୁଲି କରିବା ପରେ ଅଧିକ ତେଲମସଲାଯୁକ୍ତ ଖାଦ୍ୟ କିମ୍ବା ଫାଷ୍ଟଫୁଡ୍ ଜାତୀୟ ଖାଦ୍ୟ ନ ଖାଇବା ଭଲ। କାରଣ ଏଥିପାଇଁ ହଠାତ୍ ଗ୍ୟାସ୍, ଏସିଡିଟି, ଝାଡ଼ା, ବାନ୍ତି ଭଳି ସ୍ୱାସ୍ଥ୍ୟ ସମସ୍ୟା ଦେଖାଦେଇପାରେ। ଖରାଦିନେ ଝାଳ ଅଧିକ ହେଉଥିବାରୁ ଶରୀର ଶୀଘ୍ର ଡିହାଇଡ୍ରେଟ୍ ହେବାର ଆଶଙ୍କା ରହିଥାଏ। ତେଣୁ ପ୍ରଚୁର ପରିମାଣରେ ପାଣି ପିଅନ୍ତୁ। ବୁଲିବା ସମୟରେ ପାଖରେ ପାଣି ବୋତଲ ରଖନ୍ତୁ। ମଝିରେ ମଝିରେ ପଇଡ଼ପାଣି, ଆଖୁରସ, ଜୁସ୍ ଆଦି ପିଅନ୍ତୁ।

ପିନ୍ଧନ୍ତୁ କଟନ୍ ଡ୍ରେସ୍: ଟ୍ରିପ୍‌ରେ ଯାଉଥିଲେ ସାଙ୍ଗରେ ଅଧିକ ଦୁଇ ତିନି ହଳ ଡ୍ରେସ୍, ଟାୱେଲ ଆଦି ନିଶ୍ଚୟ ରଖନ୍ତୁ। କାରଣ ଏଦିନେ ଅନେକେ ୱାଟରପାର୍କ, ସମୁଦ୍ର ଆଦିରେ ପହଁରିବାର ମଜା ନେବାକୁ ଖୁବ୍ ଭଲପାଆନ୍ତି ଏବଂ ଖରାରେ ଡ୍ରେସ୍ ଶୁଖିଯିବ ଭାବି ଅବହେଳା କରି ବସନ୍ତି। ହେଲେ ଏଥିପାଇଁ ଥଣ୍ଡା, ଜ୍ୱର ଭଳି ସମସ୍ୟା ଦେଖାଦେବାର ଆଶଙ୍କା ବଢିଯାଏ। ତେଣୁ ଓଦା ହେଉଥିଲେ ତୁରନ୍ତ ବଦଳାଇ ଶୁଖିଲା ପୋଷାକ ପିନ୍ଧିଦିଅନ୍ତୁ। ଅଧିକ ଝାଳ ଲାଗି କୁଣ୍ଡାଇ ହେବା ବା ସ୍କିନ୍ ଆଲର୍ଜି ଭଳି ସମସ୍ୟା ନ ଦେଖାଦେବା ଲାଗି ସିନ୍ଥେଟିକ୍ ପୋଷାକ ବଦଳରେ କେବଳ କଟନ ପୋଷାକ ବ୍ୟବହାର କରନ୍ତୁ ।

ରଖନ୍ତୁ ଏମର୍ଜେନ୍ସି କିଟ୍: ଏହି ଖରା ସମୟରେ ବାହାରେ ଖାଇବା ଦ୍ୱାରା ଅନେକଙ୍କ ଠାରେ ଗ୍ୟାସ୍, ଏସିଡିଟି, ଝାଡ଼ା, ବାନ୍ତି ଭଳି ହଠାତ୍ ସ୍ୱାସ୍ଥ୍ୟ ସମସ୍ୟା ଦେଖାଦେଇଥାଏ।

ପିନ୍ଧିବାକୁ ଆଦୌ ଭୁଲନ୍ତୁ ନାହିଁ।

କରନ୍ତୁନି ଦୁଃସାହସିକ କାର୍ଯ୍ୟ: ଯୁବପିଢ଼ି ସର୍ବଦା ବିଭିନ୍ନ ଦୁଃସାହସିକ କାର୍ଯ୍ୟ କରି ଏହାର ମଜା ନେବାକୁ ଆଗଭର। ହେଲେ ପାହାଡ଼ଚଢ଼ା ବା ହିଲ୍ ଟ୍ରାକିଂରେ ଯଦି ରୁଚିଥାଏ, ତେବେ ଏଦିନେ ଏପରି କରିବା ବେଳେ ସତର୍କ ରୁହନ୍ତୁ। କାରଣ ଏହିଦିନେ ଝାଳରେ ପାହାଡ଼ିଆ ପଥର ଚଟାଣଗୁଡିକରେ ଗୋଡ଼ ଖସିଯିବାର ଆଶଙ୍କା ଅଧିକ।

ଯତ୍ନରେ ରଖନ୍ତୁ ମୋବାଇଲ୍: ଭ୍ୟାକେଶନ୍‌ରେ ଯାଉଥିଲେ ଯଦି ହୋଟେଲ୍‌ରେ ରହୁଛନ୍ତି, ତେବେ ମୋବାଇଲ୍ ଚାର୍ଜ କରି ରଖନ୍ତୁ। କାରଣ ବେଳେବେଳେ ଦୂର ସ୍ଥାନକୁ ବୁଲି ଯାଉଥିଲେ ବ୍ୟାଟେରି ଚାର୍ଜ କରିବା ଅସମ୍ଭବ ହୋଇପଡ଼େ। ତେଣୁ ପରିବାର ସହିତ ଯୋଗାଯୋଗ ରଖିବା ଲାଗି ମୋବାଇଲ୍‌ର ଚାର୍ଜ ଯେପରି କମି ନ ଯାଏ ସେଥିପ୍ରତି ଧ୍ୟାନ ଦିଅନ୍ତୁ।

ଫଟୋ ଉଠାଇବା ବେଳେ ରୁହନ୍ତୁ ସତର୍କ: ବର୍ତ୍ତମାନ ଅଧିକାଂଶଙ୍କୁ ରିଲ୍ସ ନିଶା ଘାରିଛି। ଆଉ ଏଥିପାଇଁ ବିଭିନ୍ନ ବିପଦପୂର୍ଣ୍ଣ ସ୍ଥାନରେ ଠିଆ ହୋଇ ସେଲ୍ଫି ନେବା, ଫଟୋ ଉଠାଇବା ଓ ଭିଡିଓ କରିବାକୁ ସେମାନେ ପଛାଉ ନାହାନ୍ତି। ଏଥିପାଇଁ ଅନେକଙ୍କ ପ୍ରାଣହାନି ଘଟୁଥିବାର ବି ଦେଖିବାକୁ ମିଳୁଥିଲେ ହେଁ ଏଥିପ୍ରତି ସମସ୍ତେ ସଚେତନ ହେଉନାହାନ୍ତି। ତେଣୁ ସୁରକ୍ଷା ଦୃଷ୍ଟିରୁ ନଈରେ ଡଙ୍ଗା ଉପରେ, ବଡ଼ ବଡ଼ ପଥର ଉପରେ, ପାହାଡ଼, ସମୁଦ୍ର, ଟ୍ରେନ୍ ଲାଇନ୍ ପ୍ରଭୃତି ସ୍ଥାନରେ ଠିଆ ହୋଇ ଫଟୋ, ଭିଡିଓ ଆଦି ନ ନେବା ଭଲ।

ସଫଳତା ମନ୍ତ୍ର...

ଜୀବନରେ ସଫଳତାର ସ୍ୱାଦ ଚାଖିବାର ଆଶା ସଭିଙ୍କର ଥାଏ। ହେଲେ ଏହି ମାର୍ଗ ଏତେ ସହଜ ନୁହେଁ। କାରଣ ଏଥିପାଇଁ ଦରକାର ନିଷ୍ଠା, ଦୃଢ଼ ମାନସିକତା ଏବଂ ଆତ୍ମବିଶ୍ୱାସ...

▶ ନକାରାତ୍ମକ ଭାବନା ମଣିଷକୁ ନିରାଶ କରିଥାଏ। ଫଳରେ କ୍ୟାରିୟରକୁ ମଜଭୁତ କରିବା କଷ୍ଟସାଧ୍ୟ ହୋଇପଡ଼େ। ହେଲେ ଯେକୌଣସି ପରିସ୍ଥିତିରେ ବି ଯଦି ଭାବନା ସକାରାତ୍ମକ ହୁଏ, ତେବେ ତାହା ମଣିଷକୁ ଆଶାବାଦୀ କରିଥାଏ ଏବଂ କଳେବଳେ କୌଶଳେ ସଫଳତା ଦିଗରେ ଆଗେଇଯିବାକୁ ବାଟ ଖୋଜିବାରେ ସାହାଯ୍ୟ କରିଥାଏ। ୟୁନିଭର୍ସିଟି ଅଫ୍ ନର୍ଥ କରୋଲିନାର ମନୋବିଜ୍ଞାନ ଗବେଷକ ବାର୍ବାରା ଫେଡ୍ରିକ୍ସନ୍‌ଙ୍କ ଦ୍ୱାରା ପ୍ରକାଶିତ ଏକ ରିପୋର୍ଟ ମୁତାବକ ସକାରାତ୍ମକ ଚିନ୍ତାଧାରା ଏକ ସଫଳ କ୍ୟାରିୟର ଗଢ଼ିବାର ମୂଳମନ୍ତ୍ର।

▶ ମାନସିକ ସ୍ତରରେ ଦୁର୍ବଳ କରୁଥିବା କୌଣସି ଭାବନା ମନ ଭିତରକୁ ଆଣନ୍ତୁ ନାହିଁ। ଯଦି ଏଭଳି ଚିନ୍ତା ଆସେ, ତେବେ ସର୍ବପ୍ରଥମେ ତାହାକୁ ଦୂର କରନ୍ତୁ। ନିଜ ଆତ୍ମବିଶ୍ୱାସ ବୃଦ୍ଧି ଲାଗି ମନରେ ସକାରାତ୍ମକ ଭାବନା ଆଣିବା ପାଇଁ ଆପଣ ଯୋଗ, ପ୍ରାଣାୟାମ ଆଦି କରନ୍ତୁ। ସଫଳ ବ୍ୟକ୍ତିତ୍ୱଙ୍କ ଜୀବନୀ ପଢ଼ନ୍ତୁ। ସେମାନେ କିପରି ନିଜ ଉଦ୍ୟମ ଏବଂ ଆତ୍ମବିଶ୍ୱାସ ବଳରେ ବିଫଳତାରୁ ସଫଳତାର ସ୍ୱାଦ ଚାଖିବା ସହ ଅନ୍ୟମାନଙ୍କ ପାଇଁ ଉଦାହରଣ ପାଲଟିଛନ୍ତି ଜାଣିଲେ ଆପଣଙ୍କ ମନୋବଳ ବଢ଼ିବ ଏବଂ ସଫଳ ହେବା ଲାଗି ଉତ୍ସାହ ଓ ସକାରାତ୍ମକ ଭାବନା ସଞ୍ଚାର ହେବ।

▶ ନିରୋଳା ଓ ଶାନ୍ତ ପରିବେଶରେ ରହିବା ଏବଂ ସମସ୍ତ ଆବଶ୍ୟକତା ପୂରଣ ହେବା ଦ୍ୱାରା ମାନସିକ ସ୍ତରରେ ଏହାର ସକାରାତ୍ମକ ପ୍ରଭାବ ପଡ଼ିଥାଏ। ହେଲେ ସବୁବେଳେ ଏଭଳି ପରିସ୍ଥିତି କିମ୍ବା ପରିବେଶ ମିଳିବା ସହଜ ନୁହେଁ। କିନ୍ତୁ ଯଦି ସକାରାତ୍ମକ ଭାବନା ମନରେ ଥାଏ, ତେବେ ଏହାର ଶକ୍ତି ଏତେ ଅଧିକ, ଯାହାକି ଜଣଙ୍କୁ ଯେକୌଣସି ଅପ୍ରୀତିକର ଏବଂ କଷ୍ଟକର ପରିସ୍ଥିତିରୁ ମଧ୍ୟ ମୁକୁଳି ଆସିବାର ସାହସ ଯୋଗାଇ ଦେଇଥାଏ।

▶ ଏହାଦ୍ୱାରା କୌଣସି କାର୍ଯ୍ୟକୁ ନେଇ ମନ ଭିତରେ ଥିବା ଚିନ୍ତା, ଚାପ କିମ୍ବା ବିଫଳତାର ଅବସାଦ ଆଦିକୁ ଦୂର କରି ଆଗେଇଯିବାର ସାହସ ଯୋଗାଇଥାଏ, ଯାହାକି ପରବର୍ତ୍ତୀ ସମୟରେ କାର୍ଯ୍ୟକ୍ଷେତ୍ରରେ ଆପଣଙ୍କର ଏକ ସ୍ୱତନ୍ତ୍ର ପରିଚୟ ସୃଷ୍ଟି କରିଥାଏ। ଅର୍ଥାତ୍ ଆପଣଙ୍କ ବ୍ୟବହାର ଏବଂ ଚିନ୍ତାଧାରାରେ ଅନ୍ୟମାନେ ମଧ୍ୟ ଉପକୃତ ହେଉଥିବାରୁ ଆପଣଙ୍କୁ ସେମାନେ ନିଜର ଆଦର୍ଶ ବା ରୋଲ୍‌ମଡେଲ୍ ଭାବେ ମଧ୍ୟ ଗ୍ରହଣ କରିଥା'ନ୍ତି।

ଓଡ଼ିଶା ଖେଳାଳିଙ୍କୁ ୫୩ ପୁରସ୍କାର

ଭୁବନେଶ୍ୱର, ୩୦।୩
(ସରୋଜ କେନା)

ବିହାରର ପାଟଣାଠାରେ ଶୁକ୍ରବାରଠାରୁ ଆରମ୍ଭ ହୋଇଥିବା ଦୁଇଦିନିଆ ଖେଲୋ ଇଣ୍ଡିଆ ଜୁନିୟର ମହିଳା ସୁଇମିଂ ସିରିଜ ଜୋନ୍-୪ (ବିହାର, ଛତିଶଗଡ଼, ଝାଡ଼ଖଣ୍ଡ, ମଧ୍ୟପ୍ରଦେଶ, ଓଡ଼ିଶା) ଶନିବାର ଉଦ୍‌ଯାପିତ ହୋଇଛି। ସମୁଦାୟ ୧୦୦ଟି ବର୍ଗରେ ପ୍ରତିଯୋଗିତା ହୋଇଥିବା ବେଳେ ଓଡ଼ିଆ ଖେଳାଳି ମାନେ ୫୩ ବର୍ଗରେ ପୁରସ୍କାର ହାସଲ କରିଛନ୍ତି। ପ୍ରଥମ ଦିବସରେ ୫୦ଟି ପୁରସ୍କାର ମଧ୍ୟରୁ ଓଡ଼ିଶା ୨୬ଟି ପୁରସ୍କାର ଲାଭ କରିଥିବା ବେଳେ ଦ୍ୱିତୀୟ ଦିନରେ ଆଉ ୨୭ ପୁରସ୍କାର ହାତେଇଛି।

ଶନିବାର ଆକାଙ୍କ୍ଷା ନାୟକ, ଭଦ୍ରା ଶତପଥୀ, ଆୟୁଶ୍ରୀ ଦତ୍ତ, ରାନୀ ନାୟକ, ପ୍ରିୟଦର୍ଶନୀ ରାଉତ, ଅର୍ପିତା ସେଠ, ଅନୁଭା ଜେନା, ମାନ୍ୟତା ମିଶ୍ର, ଦିବ୍ୟାଙ୍କା ଦିବ୍ୟଜ୍ୟୋତି ପ୍ରଧାନ, ମାହିକା ମହାକୁଡ, ଆଞ୍ଚଲ ବାଗ, ଅନୁପ୍ରିୟା ପଣ୍ଡା, ଅଂଶିକା ଆରାଧନା ସାହୁ, ଚିନ୍ମୟୀ ବେହେରା, ରେଶମା ମାଝୀ, ପ୍ରତୀକ୍ଷା ନନ୍ଦୀ, ଅର୍ପିତା ସାମଲ ଓ ସ୍ରିଷ୍ଟି କଳଶ ସାଇନି ପୁରସ୍କାର ହାସଲ କରିବାରେ ସମର୍ଥ ହୋଇଥିଲେ। ଭାରତୀୟ ସନ୍ତରଣ ଫେଡେରେଶନ ପକ୍ଷରୁ ଏହି ପ୍ରତିଯୋଗିତା ଆୟୋଜନ କରାଯାଇଥିଲା। ଓଡ଼ିଶା ସରକାରଙ୍କ କ୍ରୀଡା ଓ ଯୁବ ବ୍ୟାପାର ବିଭାଗ ପକ୍ଷରୁ ଖେଳାଳିଙ୍କ ପାଇଁ ସମସ୍ତ ବ୍ୟବସ୍ଥା କରାଯାଇଥିଲା। ଓଡ଼ିଶା ସରକାରଙ୍କ ସହଯୋଗ ପାଇଁ ସନ୍ତରଣ ଆସୋସିଏଶନ ସଭାପତି ପ୍ରଦୀପ ପାଢ଼ୀ, କାର୍ଯ୍ୟକାରୀ ସଭାପତି ସୋମା ମିଶ୍ର, ସାଧାରଣ ସମ୍ପାଦକ ଗୋଲାପମଣି ମହନ୍ତ, କୋଷାଧ୍ୟକ୍ଷ ବିଜୟ କୁମାର ଦୀକ୍ଷିତ ପ୍ରମୁଖ ରାଜ୍ୟ ସରକାରଙ୍କୁ ଧନ୍ୟବାଦ ଜଣାଇଛନ୍ତି।

ପୋଡିୟମ୍‌ରେ ପୁରସ୍କୃତ ହୋଇଥିବା ଖେଳାଳି।

ଖେଲୋ ଇଣ୍ଡିଆ ଜୁନିୟର ମହିଳା ସୁଇମିଂ ସିରିଜ ଉଦ୍‌ଯାପିତ

ନଜରରେ ନାକାଜିମା

ଶିବ କାପୁର

ଗୁରୁଗ୍ରାମରେ ହେଉଛି ହିରୋ ଇଣ୍ଡିଆନ ଓପନ ଗଲ୍ଫ ଟୁର୍ନାମେଣ୍ଟ। ଶନିବାର ସକାଳେ ପ୍ରତିଯୋଗିତାର ଦ୍ୱିତୀୟ ରାଉଣ୍ଡ ଖେଳ ସରିଛି। ଗଲ୍ଫ କୋର୍ସରେ ପରିପକ୍ୱ ନ ହୋଇଥିଲେ ମଧ୍ୟ ଜାପାନର ୨୩ ବର୍ଷୀୟ ଖେଳାଳି କିତା ନାକାଜିମାଙ୍କ ପ୍ରଦର୍ଶନ ବେଶ୍ ପ୍ରଭାବଶାଳୀ ମନେ ହେଉଛନ୍ତି। ବର୍ତ୍ତମାନ ସେ ୪ ଶଟ୍ ସହ ତାଙ୍କ ଅଗ୍ରଣୀକୁ ଦ୍ୱିଗୁଣିତ କରିଛନ୍ତି। ହିରୋଇ ଇଣ୍ଡିଆନ ଓପନ ଭଳି ଅଗ୍ରଣୀ ଇଭେଣ୍ଟରେ ସେ ପ୍ରଥମ ଥର ପାଦ ଦେଇଛନ୍ତି। ଡିଏଲ୍‌ଏଫ୍ ଗଲ୍ଫ କୋର୍ସ ଓ କଣ୍ଟ୍ରି କ୍ଲବ ବାସ୍ତବିକ ତାଙ୍କ ପାଇଁ ଏକ ଚ୍ୟାଲେଞ୍ଜ ପୂର୍ଣ୍ଣ ଥିଲା। ଅନ୍ୟ ଯୁବ ଖେଳାଳିଙ୍କ ଭଳି ନାକାଜିମା ହେଉଛନ୍ତି ଟାଇଗର ଉଡ୍ସଙ୍କର ଜଣେ ପ୍ରଶଂସକ। ହେଲେ ସେ କିଛି ନ ହେଲେ ନିଜ ଦେଶର ବିଶିଷ୍ଟ ଗଲ୍ଫ ଖେଳାଳି ହିଦେକି ମାଡସୁୟାମାଙ୍କ ସମକକ୍ଷ ହେବାକୁ ଚାହୁଁଛନ୍ତି। ହିଦେକି ପ୍ରଥମ ଜାପାନୀ ଖେଳାଳି ଭାବେ ଗ୍ରୀନ୍ ଜ୍ୟାକେଟ ହାସଲ କରିବାର ଗୌରବ ଅର୍ଜନ କରିଛନ୍ତି। ଭାରତର ଟପ୍ ଖେଳାଳି ବୀର ଅହ୍ଲାୱତଙ୍କ ପ୍ରଦର୍ଶନ ମଧ୍ୟ ମୋତେ ପ୍ରଭାବିତ କରିଛି। ତାଙ୍କ ୬୯-୬୬-୬୯ ସ୍କୋର ୧୨ ଅଣ୍ଡରେ ଆଉଟସାଇଡ ସୁଯୋଗ ସୃଷ୍ଟି କରିବ। ସେ ୬ ପଛରେ ରହିଛନ୍ତି। ମାତ୍ର ଯେହେତୁ ସେ ଏହି ଗଲ୍ଫ କୋର୍ସ ସହିତ ପୂର୍ବରୁ ପରିଚିତ ଆଗକୁ ତାଙ୍କଠାରୁ ଭଲ ପ୍ରଦର୍ଶନ ଆଶା କରାଯାଉଛି। ଆଶ୍ଚର୍ଯ୍ୟର କଥା ଗାଭିନ ଗ୍ରୀନ୍ ଯଦିଓ ଏପର୍ଯ୍ୟନ୍ତ ଡିପି ୱାର୍ଲ୍ଡ ଟୁର୍ ଜିତି ନାହାନ୍ତି ନାକାଜିମାଠାରୁ ୪ ପଛରେ ରହିଛନ୍ତି। ସେ ଜଣେ ପ୍ରତିଭାସମ୍ପନ୍ନ ଖେଳାଳି। ଫ୍ରାନ୍ସର ରୋମେନ ଲାଙ୍ଗାସ୍କ (୭୦) ୧୪ ଅଣ୍ଡର ପାର୍‌ରେ ଗାଭିନଙ୍କ ସହ ମିଳିତ ଦ୍ୱିତୀୟ ଅଛନ୍ତି। ଫ୍ରାନ୍ସର ଅନ୍ୟ ଜଣେ ଷ୍ଟାର ଜେଅଙ୍ଗ ଓ୍ୱିଅନ୍ କୋ (୬୯) ଏବଂ ମୋ ସାଙ୍ଗ ମାଟେଓ ମନସେରୋ (୭୦) ୧୩-ଅଣ୍ଡରରେ ଅଛନ୍ତି। ଏହି କୋର୍ସରେ ୪ ଶଟ୍‌ରେ ଅଗ୍ରଣୀ ରହିଥିବା ଜଣେ ଖେଳାଳିଙ୍କୁ ଅତିକ୍ରମ କରିବା ସହଜ ନୁହେଁ। ପ୍ରତିଯୋଗିତାରେ କେବଳ ୮ ଭାରତ୍ର ଫାଇନାଲ ଦୁଇ ରାଉଣ୍ଡକୁ ଉନ୍ନୀତ ହୋଇଛନ୍ତି। ମୋ ହିସାବରେ ଏହି ସଂଖ୍ୟା ଯଥେଷ୍ଟ କମ୍ ରହିଛି। କିନ୍ତୁ ଗଲ୍ଫରେ ସବୁକିଛି ଘଟିପାରେ। ରବିବାର ହେଉଛି ବଡ଼ ଦିନ। କିତା ନାକାଜିମାଙ୍କ ଖେଳ ଦେଖିବାର କଥା। ୪ ଶଟ୍ ସହ ଅଗ୍ରଣୀ ରହିଥିବା ଏହି ଖେଳାଳି ଚତୁରତାର ସହ ଖେଳିବେ। କିନ୍ତୁ ଏଭଳି ଗଲ୍ଫ କୋର୍ସରେ ଭବିଷ୍ୟବାଣୀ କରିବା କଷ୍ଟକର।

(ଚିଭାକ ସ୍ପୋର୍ଟ୍ସ)

ସିକ୍କି-ସୁମିତ୍ ଯୋଡ଼ି ପରାସ୍ତ

ମାଡ୍ରିଡ୍, ୩୦।୩ (ପି.ଟି.)

ଭାରତର ମିକ୍ସଡ ଡବଲ୍ସ ଯୋଡ଼ି ଏନ୍. ସିକ୍କି ରେଡ୍ଡୀ ଓ ବି. ସୁମିତ ରେଡ୍ଡୀ ସେମାନଙ୍କ ସେମିଫାଇନାଲ ମ୍ୟାଚ ହାରିଯିବା ଫଳରେ ମାଡ୍ରିଡ ସ୍ପେନ ମାଷ୍ଟର୍ସ ସୁପର ୩୦୦ ଟୁର୍ନାମେଣ୍ଟରେ ଭାରତର ଚ୍ୟାଲେଞ୍ଜ ଶେଷ ହୋଇଛି। ମାତ୍ର ୨୯ ମିନିଟ ଧରି ଚାଲିଥିବା ଏହି ମ୍ୟାଚରେ ଇଣ୍ଡୋନେସିଆର ରିନୋଭ ରିଭାଲ୍‌ଡି ଓ ପିଥା ହାନିଙ୍ଗଟ୍ୟାସ ୨୧-୧୭, ୨୧-୧୨ରେ ଭାରତୀୟ ଯୋଡ଼ିଙ୍କୁ ହରାଇ ଦେଇଥିଲେ। ଦୁଇ ମିକ୍ସଡ ଡବଲ୍ସ ଯୋଡ଼ି କୌଣସି ପ୍ରତିଯୋଗିତାରେ ପରସ୍ପରକୁ ପ୍ରଥମ ଥର ଭେଟିଥିଲେ।

ପୂର୍ବାଞ୍ଚଳ ସେମିଫାଇନାଲକୁ ଉନ୍ନୀତ

ପୁଣେ, ୩୦।୩ (ପି.ଟି.)

ପୂର୍ବାଞ୍ଚଳ ଅଲରାଉଣ୍ଡ ପ୍ରଦର୍ଶନ ସହ ଏଠାରେ ଅନୁଷ୍ଠିତ ସିନିୟର ଓମେନ୍ସ ଇଣ୍ଟର ଜୋନାଲ ମଲ୍ଟି-ଡେ' ଟ୍ରଫି ଟୁର୍ନାମେଣ୍ଟର ଏକ ମ୍ୟାଚରେ ଉତ୍ତର ପୂର୍ବାଞ୍ଚଳକୁ ଏକ ଇନିଂସ ଓ ୧୨୦ରନରେ ପରାସ୍ତ କରି ସେମିଫାଇନାଲରେ ପ୍ରବେଶ କରିଛି। ପୂର୍ବାଞ୍ଚଳ ଦଳ ଏହି ମ୍ୟାଚରେ ଧାରା ଗୁଜ୍ଜରଙ୍କ ୧୪୦ ରନ ସହାୟତାରେ ପ୍ରଥମେ ବ୍ୟାଟିଂ କରି ୩୮୫/୮ରେ ଏହାର ପ୍ରଥମ ଇନିଂସ ଘୋଷଣା କରିଥିଲା। ପରେ ଉତ୍ତର ପୂର୍ବାଞ୍ଚଳ ଏହାର ଦୁଇ ଇନିଂସରେ ଯଥାକ୍ରମେ ୧୦୮ ଓ ୧୫୭ ରନ କରିଥିଲା। ଉତ୍ତରପୂର୍ବାଞ୍ଚଳର ଟପ୍ ସ୍କୋରର ମୋନିକା ୮୪ ବଲ୍‌ରୁ ୩୯ ରନ କରିଥିବା ବେଳେ ସେଣ୍ଟିଲିମା ୧୪୩ ବଲ୍‌ରୁ ମାତ୍ର ୩୩ ରନ କରିଥିଲେ।

ଅନ୍ୟପକ୍ଷରେ ପୁଣେ କ୍ରିକେଟ କ୍ଲବ ଗ୍ରାଉଣ୍ଡରେ ପଶ୍ଚିମାଞ୍ଚଳ ଓ କେନ୍ଦ୍ରାଞ୍ଚଳ ମଧ୍ୟରେ ଅନୁଷ୍ଠିତ ଅନ୍ୟ ଏକ ମ୍ୟାଚ ଡ୍ର' ଭାବେ ଶେଷ ହୋଇଛି। ପ୍ରଥମ ଇନିଂସରେ ୧୧୧ ରନ ଅଗ୍ରଣୀ ଭିତ୍ତିରେ ପଶ୍ଚିମାଞ୍ଚଳ ସେମିଫାଇନାଲରେ ପ୍ରବେଶ କରିଛି। କେନ୍ଦ୍ରାଞ୍ଚଳ ପ୍ରଥମ ଇନିଂସରେ ୨୪୫ ରନ କରିଥିଲା। ଜବାବରେ ପଶ୍ଚିମାଞ୍ଚଳ ୩୫୬ ରନ କରିଥିଲା। କେନ୍ଦ୍ରାଞ୍ଚଳ କିନ୍ତୁ ଦ୍ୱିତୀୟ ଇନିଂସରେ ଅପେକ୍ଷାକୃତ ଭଲ ପ୍ରଦର୍ଶନ କରି ପୁନମ ରାଉତଙ୍କ ୧୭୪ ଏବଂ ଆରୁଷୀ ଗୋଏଲଙ୍କ ଅପରାଜିତ ୫୮ ରନ ବଳରେ ଖେଳ ସ୍ଥଗିତ ହେବା ବେଳକୁ ୪ ଉଇକେଟ ବିନିମୟରେ ୩୦୭ ରନ କରିଥିଲା।

ସିନିୟର ଓମେନ୍ସ ଇଣ୍ଟର ଜୋନାଲ ଟ୍ରଫି

ବାବରଙ୍କୁ ଅଧିନାୟକ କରିବାକୁ ଚାହୁଁଛି ପିସିବି

ଲାହୋର, ୩୦।୩ (ପି.ଟି.)

ପାକିସ୍ତାନ କ୍ରିକେଟ ବୋର୍ଡ (ପିସିବି) ଚେୟାରମ୍ୟାନ ମହସିନ ନକ୍‌ଭି ବାବର ଆଜାମଙ୍କୁ ହ୍ୱାଇଟ୍ ବଲ୍ ଫର୍ମାଟ ଅଧିନାୟକ ପଦବୀ ଯାଚିଛନ୍ତି। କିନ୍ତୁ ଷ୍ଟାର ଖେଳାଳି ଜଣକ ଏ ସଂକ୍ରାନ୍ତରେ କୌଣସି ନିଷ୍ପତ୍ତି ନେଇନାହାନ୍ତି। କିନ୍ତୁ ଖବର ଅନୁସାରେ ପାକିସ୍ତାନ କ୍ରିକେଟ ଦଳର ସମସ୍ତ ଫର୍ମାଟର ଅଧିନାୟକ ହେବା ଲାଗି ସର୍ତ୍ତ ରଖିଛନ୍ତି। ଏହାଛଡ଼ା କୋଚ୍ ମନୋନୟନ ବେଳେ ତାଙ୍କ ମତାମତକୁ ଗୁରୁତ୍ୱ ଦିଆଯିବା ଆବଶ୍ୟକ ବୋଲି ମଧ୍ୟ କହିଛନ୍ତି। ଏହି ପ୍ରସଙ୍ଗରେ ଜାତୀୟ ସିଲେକ୍ସନ କମିଟିରେ ମତଭେଦ ଦେଖାଦେଇଛି। କ୍ରିକେଟ ପୃଷ୍ଠଭୂମି ନ ଥିବା ପଞ୍ଜାବର ଜଣେ ପୂର୍ବତନ କାମଚଳା ମନ୍ତ୍ରୀ ବାବରଙ୍କୁ ସମ୍ପୂର୍ଣ୍ଣ ୩ଟି ଫର୍ମାଟର ଅଧିନାୟକ ଭାବେ ଫେରାଇ ଆଣିବା ସପକ୍ଷରେ ନାହାନ୍ତି। ସିଲେକ୍ସନ କମିଟିର କେତେଜଣ ସଦସ୍ୟଙ୍କ ମତରେ ଚୂଡ଼ାନ୍ତ ନିଷ୍ପତ୍ତି ନେବା ପୂର୍ବରୁ ଏପ୍ରିଲରେ ନ୍ୟୁଜିଲାଣ୍ଡ ବିପକ୍ଷରେ ଖେଳାଯିବାକୁଥିବା ଘରୋଇ ଟି୨୦ ସିରିଜ ଲାଗି ଶାହିନ ଶାହା ଆଫ୍ରିଦି ଅଧିନାୟକ ପଦ ବଜାୟ ରଖନ୍ତୁ। ଦକ୍ଷତା ପ୍ରମାଣ ପାଇଁ ତାଙ୍କୁ ଆଉ ଏକ ସୁଯୋଗ ପ୍ରଦାନ କରାଯାଉ। କୌତୂହଳର କଥା ମହମ୍ମଦ ୟୁସୁଫ, ଅସାଦ ସଫିକ୍, ଅବ୍‌ଦୁଲ ରଜାକ୍, ଓ୍ୱାହାବ ରିଆଜ୍ ଏବଂ ପୂର୍ବତନ ମନ୍ତ୍ରୀ ବିଲାଲ ଅଫ୍‌ଜଲଙ୍କ ସମେତ ଚୟନକର୍ତ୍ତାଗଣ ମହସିନ ନକ୍‌ଭିଙ୍କ ସହ ବୈଠକ ପରେ ଚୂଡ଼ାନ୍ତ ନିଷ୍ପତ୍ତି ଦାୟିତ୍ୱ ତାଙ୍କ ଉପରେ ନ୍ୟସ୍ତ କରିଛନ୍ତି।

କିଟ୍-କିସ୍ ଦଳ ବିଜୟୀ

ବଲ୍ ପାଇଁ ଦୁଇ ଖେଳାଳିଙ୍କ ସଂଘର୍ଷ।

ଭୁବନେଶ୍ୱର, ୩୦।୩ (ବିଜୟ ରଣା)

ଖେଲୋ ଇଣ୍ଡିଆ ୧୭ବର୍ଷରୁ କମ୍ ମହିଳା ଫୁଟ୍‌ବଲ ଲିଗ୍

କଟକସ୍ଥିତ ବିଭିନ୍ନ ଗ୍ରାଉଣ୍ଡରେ ଶନିବାର ଅନୁଷ୍ଠିତ ଖେଲୋ ଇଣ୍ଡିଆ ୧୭ବର୍ଷରୁ କମ୍ ମହିଳା ଫୁଟ୍‌ବଲ ଲିଗ୍ ୨୦୨୩-୨୪ର ପ୍ରଥମ ମ୍ୟାଚରେ କିଟ୍-କିସ୍ ଦଳ ୪-୦ ଗୋଲ୍‌ରେ କିଶୋର କ୍ଲବକୁ ପରାସ୍ତ କରିଛି। ଦଳ ପକ୍ଷରୁ ଅନିମା ପ୍ରଧାନ (୩୨ତମ ଓ ୪୮ତମ ମିନିଟ) ଦୁଇଟି ଗୋଲ୍ ସ୍କୋର କରିଥିବା ବେଳେ ହେମାବତୀ ହୋ (୨୨ତମ) ଓ ସୋନାଲି ସବର (୩୦ତମ) ଗୋଟିଏ ଲେଖାଏ ଗୋଲ୍ ଦେଇଥିଲେ। ଶନିବାର ଖେଳାଯାଇଥିବା ଦ୍ୱିତୀୟ ମ୍ୟାଚଟିରେ ନୀତା ଏକାଡେମୀ ସରକାରୀ ବାଳିକା ବିଦ୍ୟାଳୟ କାଜି ବଜାରକୁ ପରାସ୍ତ କରିଛି।

ମେଣ୍ଡିସ୍, କରୁଣାରତ୍ନେ, ନିଶାନ୍‌ଙ୍କ ଅର୍ଦ୍ଧଶତକ

ଚଟ୍ଟୋଗ୍ରାମ (ବାଂଲାଦେଶ), ୩୦।୩ (ଏପି)

ବାଂଲାଦେଶ ବିପକ୍ଷ ଦ୍ୱିତୀୟ ଟେଷ୍ଟ କ୍ରିକେଟର ପ୍ରଥମ ଦିବସରେ ଶ୍ରୀଲଙ୍କା ଦଳ ପ୍ରାଧାନ୍ୟ ବିସ୍ତାର କରିଛି। ନମ୍ବର ୩ ବ୍ୟାଟର କୁସାଲ ମେଣ୍ଡିସ ୯୩, ଦିମୁଥ କରୁଣାରତ୍ନେ ୮୬ ଏବଂ ଓପନର ନିଶାନ ମଦୁସ୍କା ୫୭ ରନ କରିଛନ୍ତି। ଭ୍ରମଣକାରୀ ଦଳ ଶନିବାର ଖେଳ ଶେଷ ସୁଦ୍ଧା ୯୦ ଓଭରରେ ୪ଉଇକେଟ ବିନିମୟରେ ୩୧୪ ରନ ସଂଗ୍ରହ କରିଛି। ୨୦୨୩ ବିଶ୍ୱକପ୍‌ରେ ତାଙ୍କ ଶେଷ ଅନ୍ତର୍ଜାତୀୟ ମ୍ୟାଚ ଖେଳିଥିବା ଷ୍ଟାର ଅଲରାଉଣ୍ଡର ଶକିବ ଅଲ୍ ହସନ ତାଙ୍କ ପ୍ରତ୍ୟାବର୍ତ୍ତନରେ ୧୮ ଓଭର ବୋଲିଂ କରି ୬୦ ରନ ବିନିମୟରେ ଗୋଟିଏ ଉଇକେଟ ଅକ୍ତିଆର କରିଛନ୍ତି। ଷ୍ଟମ୍ପ ଅପସାରଣ ବେଳକୁ ଦୀନେଶ ଚାଣ୍ଡିମଲ ଏବଂ ଅଧିନାୟକ ଧନଞ୍ଜୟ ଡି' ସିଲ୍‌ଭା ଯଥାକ୍ରମେ ୩୪ ଓ ୧୫ ରନ କରି ଅପରାଜିତ ରହିଥିଲେ। ପ୍ରଥମ ଟେଷ୍ଟରେ ଡି' ସିଲ୍‌ଭା ଉଭୟ ଇନିଂସରେ ଶତକ ହାସଲ କରିଥିଲେ। ଶ୍ରୀଲଙ୍କା ଏହି ମ୍ୟାଚରେ ୩୨୮ରନରେ ବିଜୟ ଲାଭ କରିଥିଲା। ଫାଷ୍ଟ ବୋଲର ହସମ ମହମୁଦ ୬୪ ରନ ଦେଇ ୨ ଉଇକେଟ ନେଇଛନ୍ତି। ଟସ୍ ଜିତି ପ୍ରଥମେ ବ୍ୟାଟିଂ ନେଇଥିବା ଶ୍ରୀଲଙ୍କା ଭଲ ଆରମ୍ଭ କରିଥିଲା, କିନ୍ତୁ ବାଂଲାଦେଶ ସୁଯୋଗ ହାତଛଡ଼ା କରିଥିଲା। ମଦୁସ୍କା ୯ରନ କରି ଖେଳୁଥିବା ବେଳେ ମହମୁଦୁଲ ହସନଙ୍କ ବଲ୍‌ରେ ଦ୍ୱିତୀୟ ସ୍ଲିପ୍‌ରେ ମହମୁଦଙ୍କ ଦ୍ୱାରା କ୍ୟାଚ ହାତଛଡ଼ା ହୋଇଥିଲା। କରୁଣାରତ୍ନେ ମଧ୍ୟ ଭାଗ୍ୟଶାଳୀ ରହିଥିଲେ। ମହମୁଦଙ୍କ ଡେଲିଭରିରେ ତାଙ୍କର ଟପ୍ ଏଜ୍ ହୋଇଥିଲା। ବାଉଣ୍ଡାରୀ ଲାଇନ୍‌ରେ ଶକିବ ତାଙ୍କ କ୍ୟାଚ ଧରିବା ଲାଗି ହତବଡେଇ ଯିବାରୁ ଏହା ଏକ ଛକାରେ ପରିଣତ ହୋଇଯାଇଥିଲା। ମଦୁସ୍କା ଅଫ୍ ସ୍ପିନର ମେହେଦି ହସନଙ୍କ ବୋଲିଂରେ ମିଡ୍ ଅଫ୍‌ରେ ଏକ ସିଙ୍ଗଲ ସହ ୮୦ବଲ୍‌ରେ ତାଙ୍କର ଦ୍ୱିତୀୟ ଟେଷ୍ଟ ଅର୍ଦ୍ଧଶତକ ହାସଲ କରିଥିଲେ। ମାତ୍ର ସେ ତାଙ୍କ ଅର୍ଦ୍ଧଶତକ ପରେ ରନ ଆଉଟ ହୋଇଯାଇଥିଲେ। ଏହା ପୂର୍ବରୁ ଓପନିଂ ରାଉଣ୍ଡରେ କୁରୁଣାରତ୍ନେଙ୍କ ସହ ୯୬ ରନର ପାର୍ଟନରଶିପ୍ ହୋଇସାରିଥିଲା।

ସଂକ୍ଷିପ୍ତ ସ୍କୋର

ଶ୍ରୀଲଙ୍କା ପ୍ରଥମ ଇନିଂସ: ୩୧୪/୪ (କୁସାଲ ମେଣ୍ଡିସ-୯୩, ଦିମୁଥ କରୁଣାରତ୍ନେ-୮୬, ନିଶାନ ମଦୁସ୍କା-୫୭ ; ହସନ ମହମୁଦ-୨/୬୪)।

ଏକ ଶଟ୍ ଖେଳିବା ଅବସରରେ କୁସାଲ ମେଣ୍ଡିସ୍।

ସର୍ବିୟାର ବେଲ୍‌ଗ୍ରେଡ୍‌ଠାରେ ଶନିବାର ଅନୁଷ୍ଠିତ ୱାର୍ଲ୍ଡ ଆଥ୍‌ଲେଟିକ୍ସ କ୍ରସ୍ କଣ୍ଟ୍ରି ଚାମ୍ପିୟନଶିପ୍‌ର ସିନିୟର ମହିଳା ରେସ୍ ଜିତିବା ପରେ ଖୁସି ମୁହୂର୍ତ୍ତରେ କେନିଆର ବିଟ୍ରିସ ଚିବେଟ୍।

ଏପ୍ରିଲ ଶେଷରେ ଦଳ ଚୟନ

ନୂଆଦିଲ୍ଲୀ, ୩୦।୩ (ପି.ଟି.)

ଟି୨୦ ବିଶ୍ୱକପ୍

ଆମେରିକା ଓ ୱେଷ୍ଟଇଣ୍ଡିଜରେ ହେବାକୁଥିବା ଆଗାମୀ ଟି୨୦ କ୍ରିକେଟ ବିଶ୍ୱକପ୍ ଲାଗି ଭାରତର ୧୫ ଜଣିଆ ଦଳ ମନୋନୟନ ଏପ୍ରିଲ ଶେଷ ସପ୍ତାହରେ ହେବା ସମ୍ଭାବନା ରହିଛି। କାରଣ ସେତେବେଳକୁ ଇଣ୍ଡିଆନ ପ୍ରିମିୟର ଲିଗ୍ (ଆଇପିଏଲ୍)ର ପ୍ରଥମାର୍ଦ୍ଧ ଖେଳ ଶେଷ ହୋଇଯାଇଥିବ। ଚୟନକର୍ତ୍ତାମାନେ ଦାବିଦାର ଖେଳାଳିମାନଙ୍କ ଫର୍ମ ଏବଂ ଫିଟ୍‌ନେସ୍‌ର ଆକଳନ କରିପାରିବେ। ଖେଳାଳି ଚୟନ କ୍ଷେତ୍ରରେ ଏହା ସେମାନଙ୍କୁ ବିଶେଷ ସହାୟକ ହେବ। ଭାରତୀୟ କ୍ରିକେଟ କଣ୍ଟ୍ରୋଲ ବୋର୍ଡ (ବିସିସିଆଇ) ସୂତ୍ରରୁ ଏହା ଜଣାପଡ଼ିଛି। ଅନ୍ତର୍ଜାତୀୟ କ୍ରିକେଟ ପରିଷଦ (ଆଇସିସି) ଖେଳାଳି ତାଲିକା ପଠାଇବା ଲାଗି ଶେଷ ତାରିଖ ମେ' ୧ ତାରିଖ ରଖିଛି। ତେବେ ଅଂଶଗ୍ରହଣକାରୀ ପ୍ରତ୍ୟେକ ଦଳ ମେ' ୨୫ ସୁଦ୍ଧା ସେମାନଙ୍କ ପ୍ରାରମ୍ଭିକ ଦଳରେ ଖେଳାଳି ବଦଳ କରିପାରିବେ। ମେ' ୧୯ରେ ଆଇପିଏଲ୍‌ର ଲିଗ୍ ପର୍ଯ୍ୟାୟ ଶେଷ ହେବାମାତ୍ରେ ଶ୍ରେଷ୍ଠ ୪ରେ ପହଞ୍ଚିପାରି ନ ଥିବା ଦଳଗୁଡ଼ିକର ଖେଳାଳିମାନେ ପ୍ରଥମ ପର୍ଯ୍ୟାୟରେ ତୁରନ୍ତ ନ୍ୟୁୟର୍କ ଅଭିମୁଖେ ଗସ୍ତ କରିବେ।

ଫାଇନାଲ୍ ରାଉଣ୍ଡରେ ନିତା ଫୁଟବଲ୍ ଏକାଡେମୀ

ଭୁବନେଶ୍ୱର, ୩୦।୩ (ପି.ଟି.)

ଆଇଡବ୍ଲ୍ୟୁଏଲ୍-୨

କୋଲକାତାର ଅମଲ ଦ କ୍ରିଡାଙ୍ଗନରେ ଖେଳା ଯାଇଥିବା ଏକ ନିର୍ଣ୍ଣାୟକ ମ୍ୟାଚରେ ନିତା ଫୁଟବଲ୍ ଏକାଡେମୀ, ଓଡ଼ିଶା ୨-୦ ଗୋଲରେ ଛତିଶଗଡ଼ର ଏମଜିଏମ୍ ଆମ୍ବୁସ କ୍ଲବକୁ ପରାସ୍ତ କରିଛି। ଏହି ବିଜୟ ଦଳକୁ ଲିଗରେ ଦେଶର ଶ୍ରେଷ୍ଠ ୬ ଦଳ ମଧ୍ୟରେ ସ୍ଥାନ ପାଇ ଆଇଡବ୍ଲ୍ୟୁଏଲ୍-୨ର ଫାଇନାଲ ରାଉଣ୍ଡରେ ପ୍ରବେଶ କରିଛି। ତାରକା ଖେଳାଳି ଦେବଲିନା ସରକାର ଓ ବବିତା କୁମାରୀ ଗୋଟିଏ ଲେଖାଏଁ ଗୋଲ୍ ଦେଇ ନିଜର ଦକ୍ଷତା ପ୍ରଦର୍ଶନ କରି ଦଳର ସ୍ଥିତିକୁ ସୁଦୃଢ଼ କରିଥିଲେ। ଅଧ୍ୟକ୍ଷ ଇ.ଆର. ସୁବ୍ରତ ଦାସ, ସମ୍ପାଦକ ଏଆର ଅରୁଣ ପରିଜା, ମୁଖ୍ୟ ପ୍ରଶିକ୍ଷକ ସୁରଜିତ ଘୋଷ, ପ୍ରଶିକ୍ଷକ ପ୍ରତିମା ବିଶ୍ୱାସ, ଧନେଶ୍ୱର ତିର୍କୀ ଏବଂ ଏକାଡେମିର ଅନ୍ୟ ଅଧିକାରୀମାନେ ଉଲ୍ଲେଖନୀୟ ପ୍ରଦର୍ଶନ ପାଇଁ ଦଳକୁ ହାର୍ଦ୍ଦିକ ଅଭିନନ୍ଦନ ଜଣାଇଛନ୍ତି।

ସପୋର୍ଟ ଷ୍ଟାଫ୍‌ଙ୍କ ସହ ନିତା ଫୁଟବଲ୍ ଏକାଡେମୀର ଖେଳାଳି।

ଧରିତ୍ରୀ 50 Years
ଧରିତ୍ରୀ DHARITRI
www.orissakhabar.com/ www.dharitri.com ପୃଷ୍ଠା ୧୬ Press Regd. No. R.N. 21326/74 Postal Regd. No. BN/42/24-26. ଭୁବନେଶ୍ୱର, ରବିବାର, ମାର୍ଚ୍ଚ ୩୧/୨୦୨୪ Bhubaneswar, Sunday, March 31/ 2024

ସୁପର ଜାଏଣ୍ଟସ୍‌ର ପ୍ରଥମ ବିଜୟ

ଲକ୍ଷ୍ନୌ,୩୦।୩(ପି.ଟି.)

ଇଣ୍ଡିଆନ୍ ପ୍ରିମିୟର ଲିଗ୍ ଟି୨୦ ଟୁର୍ନାମେଣ୍ଟରେ ଶନିବାର ପଞ୍ଜାବ କିଙ୍ଗ୍ସକୁ ୨୧ ରନ୍‌ରେ ହରାଇ ପ୍ରଥମ ବିଜୟ ହାସଲ କରିଛି ଲକ୍ଷ୍ନୌ ସୁପର ଜାଏଣ୍ଟସ୍। ଟସ୍ ହାରି ବ୍ୟାଟିଂ କରିଥିବା ସୁପର ଜାଏଣ୍ଟସ୍ ୮ ଉଇକେଟ ହରାଇ ୧୯୯ ରନ୍ କରିଥିଲା। ଜବାବରେ । ପଞ୍ଜାବ ୨୦ ଓଭରରେ ୫ ଉଇକେଟ ହରାଇ ୧୭୮ ରନ୍ କରି ପାରିଥିଲା।

ଲକ୍ଷ୍ନୌ ପକ୍ଷରୁ ଡି କକ୍(୫୪) ଓ ରାହୁଲ (୧୫) ପ୍ରଥମ ଉଇକେଟରେ ୩୫ ରନ୍ ଯୋଡିଥିଲେ। ଗୋଟିଏ ପଟରୁ ଡି କକ୍ ଇନିଂସ ସମ୍ଭାଳିଥିବା ବେଳେ ଅନ୍ୟ ପଟରୁ ଉଇକେଟ ପତନ ଘଟିଥିଲା। ମାର୍କସ୍ ଷ୍ଟୋଇନିସ୍ ୨ ଛକା ସହ ୧୯ ରନ୍ କରି ପ୍ୟାଭିଲିୟନ ଫେରିଥିଲେ। ତେବେ ଅଧିନାୟକ ରହିଥିବା ନିକୋଲାସ୍ ପୁରନ୍(୪୨) ଚମତ୍କାର ବ୍ୟାଟିଂ କରିବା ସହ ଚତୁର୍ଥ ଉଇକେଟରେ ଡି କକ୍‌ଙ୍କ ସହ ୪୭ ରନ୍ ଯୋଡିଥିଲେ। ଆଉଟ ହେବା ପୂର୍ବରୁ ଡି କକ୍ ୩୮ ବଲ୍ ଖେଳି ୫ ଚୌକା ଓ ୨ ଛକା ମାରିଥିଲେ। ନିକୋଲାସ୍ ପୁରନ ବିସ୍ଫୋରକ ବ୍ୟାଟିଂ କରିବା ସହ ୩ଟି ଲେଖାଏ ଛକା ଓ ଚୌକା ସହ ୨୧ ବଲ୍ ଖେଳି ୪୨ ରନ୍ କରିଥିଲେ। ଶେଷ ଆଡକୁ କୃଣାଲ ପାଣ୍ଡ୍ୟା ଦ୍ରୁତ ୪୩* ରନ୍ କରିଥିଲେ। ପଞ୍ଜାବ କିଙ୍ଗ୍ସ ପକ୍ଷରୁ ସାମ୍ କୁରାନ ୩,ଅର୍ଶଦୀପ ସିଂ ୨, କାଗିସୋ ରାବାଡା ଓ ରାହୁଲ ଚହର ଗୋଟିଏ ଲେଖାଏ ଉଇକେଟ ନେଇଥିଲେ। ପଞ୍ଜାବ କିଙ୍ଗ୍ସ ପକ୍ଷରୁ ଶିଖର ଧାୱନ(୭୦) ଓ ଜନି ବେୟାରଷ୍ଟୋ(୪୨) ପ୍ରଥମ ଉଇକେଟରେ ୧୦୨ ରନ୍ ଯୋଡିଥିଲେ। ତେବେ ଉଭୟ ଖେଳାଳି ଆଉଟ ହେବା ପରେ ପଞ୍ଜାବ ଇନିଂସ ଲାଇନଚ୍ୟୁତ ହୋଇଥିଲା। ଧାୱନ ୫୦ ବଲ୍ ଖେଳି ୭ ଚୌକା ଓ ୩ ଛକା ସହ ୭୦ ରନ୍ କରିଥିଲେ। ଅନ୍ୟ ପକ୍ଷରେ ବେୟାରଷ୍ଟୋ ୩ଟି ଲେଖାଏ ଛକା ଓ ଚୌକା ମାରିଥିଲେ। ଇମ୍ପାକ୍ଟ ପ୍ଲେୟର ପ୍ରଭସିମରନ୍ ସିଂ ୭ ବଲ୍‌ରୁ ଦ୍ରୁତ ୧୯ ରନ୍ କରିଥିଲେ। ତେବେ ଜୀତେଶ ଶର୍ମା ୬ ଓ ସାମ୍ କୁରାନ ଖାତା ଖୋଲିବା ଆଗରୁ ଆଉଟ ହୋଇଥିଲେ। ପଦାର୍ପଣକାରୀ ମୟଙ୍କ ଯାଦବ ୩ ଉଇକେଟ ଓ ମୋହସିନ୍ ଖାନ୍ ୨ ଉଇକେଟ ନେଇଥିଲେ। ୧୭ ତମ ଓଭର ବୋଲିଂ କରୁଥିବା ମୋହସିନ୍ ଲଗାତାର ବଲ୍‌ରେ ଧାୱନ ଓ କୁରାନଙ୍କୁ ଆଉଟ କରିବା ସହ ମ୍ୟାଚ୍‌ର ମୋଡ ସୁପର ଜାଏଣ୍ଟସ୍ ଆଡକୁ ମୋଡି ଦେଇଥିଲେ।

ସଂକ୍ଷିପ୍ତ ସ୍କୋର

ଲକ୍ଷ୍ନୌ ସୁପର ଜାଏଣ୍ଟସ୍ ୨୦ ଓଭରରେ ୧୯୯/୮(କ୍ୱିଣ୍ଟନ ଡି କକ୍-୫୪, କୃଣାଲ ପାଣ୍ଡ୍ୟା-୪୩*, ନିକୋଲାସ୍ ପୁରନ୍-୪୨, ସାମ୍ କୁରାନ-୩/୨୮, ଅର୍ଶଦୀପ ସିଂ-୨/୩୦, କାଗିସୋ ରାବାଡା-୧/୩୮)। ପଞ୍ଜାବ କିଙ୍ଗ୍ସ ୨୦ ଓଭରରେ ୧୭୮/୫(ଶିଖର ଧାୱନ-୭୦, ଜନି ବେୟାରଷ୍ଟୋ-୪୨, ଲିଆମ ଲିଭିଙ୍ଗଷ୍ଟୋନ-୨୮*, ମୟଙ୍କ ଯାଦବ-୩/୨୭, ମୋହସିନ୍ ଖାନ୍-୨/୩୪)।

ଏକ ପ୍ୟାଡେଲ୍ ସୁଇପ୍ ଖେଳୁଛନ୍ତି କ୍ୱିଣ୍ଟନ ଡି କକ୍।

ଆଇପିଏଲ୍ ପଏଣ୍ଟ ଟେବୁଲ

ଦଳ	ମ୍ୟାଚ	ବିଜୟ	ପରାଜୟ	ପଏଣ୍ଟ	ରନ ହାର
ଚେନ୍ନାଇ ସୁପର କିଙ୍ଗ୍ସ	୨	୨	୦	୪	+୧.୯୭୯
କୋଲକାତା ନାଇଟ ରାଇଡର୍ସ	୨	୨	୦	୪	+୧.୦୪୭
ରାଜସ୍ଥାନ ରୟାଲ୍ସ	୨	୨	୦	୪	+୦.୮୦୦
ସନ୍‌ରାଇଜର୍ସ ହାଇଦ୍ରାବାଦ	୨	୧	୧	୨	+୦.୬୭୫
ଲକ୍ଷ୍ନୌ ସୁପର ଜାଏଣ୍ଟସ୍	୨	୧	୧	୨	+୦.୦୨୫
ପଞ୍ଜାବ କିଙ୍ଗ୍ସ	୩	୧	୨	୨	-୦.୦୩୭
ରୟାଲ ଚ୍ୟାଲେଞ୍ଜର୍ସ ବେଙ୍ଗାଲୁରୁ	୩	୧	୨	୨	-୦.୭୧୧
ଗୁଜରାଟ ଟାଇଟନ୍ସ	୨	୧	୧	୨	-୧.୪୨୫
ଦିଲ୍ଲୀ କ୍ୟାପିଟାଲ୍ସ	୨	୦	୨	୦	-୦.୫୨୮
ମୁମ୍ବାଇ ଇଣ୍ଡିଆନ୍ସ	୨	୦	୨	୦	-୦.୯୨୫

ଡେଭିଡ୍ ୱିଲିଙ୍କ ସ୍ଥାନରେ ମ୍ୟାଚ ହେନରୀ

ନୂଆଦିଲ୍ଲୀ,୩୦।୩(ପି.ଟି.)

ବ୍ୟକ୍ତିଗତ କାରଣ ଦର୍ଶାଇ ଇଂଲଣ୍ଡ ସିମର୍ ଡେଭିଡ୍ ୱିଲି ଓହରି ଯାଇଥିବାବେଳେ ତାଙ୍କ ସ୍ଥାନରେ ନ୍ୟୁଜିଲାଣ୍ଡର ମ୍ୟାଚ ହେନରୀଙ୍କୁ ଦଳରେ ସାମିଲ କରିଛି ଲକ୍ଷ୍ନୌ ସୁପର ଜାଏଣ୍ଟସ୍। ନିଲାମିରେ ହେନ୍‌ରୀଙ୍କୁ କୌଣସି ଦଳ କିଣି ନ ଥିବା ବେଳେ ବେସ୍ ପ୍ରାଇସ୍‌ରେ ସେ ଲକ୍ଷ୍ନୌ ଫ୍ରାଞ୍ଚାଇଜରେ ସାମିଲ ହୋଇଛନ୍ତି। ଡେଭିଡ୍ ୱିଲି ଆବୁଧାବିର ଆଇଏଲ୍ ଟି୨୦ ଓ ପାକିସ୍ତାନ ସୁପର୍ ଲିଗ୍‌ରେ ଖେଳି ଥକି ଯାଇଥିବାରୁ ଆଇପିଏଲ୍‌ରୁ ଓହରିବାକୁ ନିଷ୍ପତ୍ତି ନେଇଥିଲେ। ଅନ୍ୟପକ୍ଷରେ ମ୍ୟାଚ ହେନରୀଙ୍କ ପାଇଁ ଏହା ତୃତୀୟ ଆଇପିଏଲ୍ ଫ୍ରାଞ୍ଚାଇଜ ରହିବ। ପୂର୍ବରୁ ସେ ଚେନ୍ନାଇ ସୁପର କିଙ୍ଗ୍ସ ଓ ପଞ୍ଜାବ କିଙ୍ଗ୍ସ ପାଇଁ ଖେଳି ସାରିଛନ୍ତି।

ପ୍ରତ୍ୟାବର୍ତ୍ତନ ଲକ୍ଷ୍ୟରେ ଗୁଜରାଟ, ଦିଲ୍ଲୀ

ଅହମଦାବାଦ/ବିଶାଖାପାଟଣା, ୩୦।୩(ପି.ଟି.)

ରବିବାର ଆଇପିଏଲ୍‌ର ଡବଲ୍ ହେଡରରେ ପରସ୍ପର ସମ୍ମୁଖୀନ ହେବେ ସନରାଇଜର୍ସ ହାଇଦ୍ରାବାଦ(ଏସଆରଏଚ୍)- ଗୁଜରାଟ ଟାଇଟନ୍ସ ଓ ଦିଲ୍ଲୀ କ୍ୟାପିଟାଲ୍ସ-ଚେନ୍ନାଇ ସୁପର କିଙ୍ଗ୍ସ। ଗୁଜରାଟ ଓ ଦିଲ୍ଲୀ ଅନ୍ତିମ ମ୍ୟାଚ୍‌ରେ ପରାଜିତ ହୋଇଥିବା ବେଳେ ଏହି ମ୍ୟାଚ୍‌ରେ ପ୍ରତ୍ୟାବର୍ତ୍ତନ କରିବାକୁ ପ୍ରୟାସ କରିବେ। ଅହମଦାଦରେ ଖେଳା ଯିବାକୁ ଥିବା ମ୍ୟାଚ୍‌ରେ ଏସଆରଏଚ୍ ଓ ଗୁଜରାଟ ସାମ୍ନାସାମ୍ନି ହେବେ। ଆଇପିଏଲ୍ ଇତିହାସର ସର୍ବାଧିକ ସ୍କୋର ସହ ବିଜୟୀ ହୋଇଥିବା ଏସ୍‌ଆରଏଚ୍ ଆତ୍ମବିଶ୍ୱାସରେ ନଜର ଆସିବ। ଅନ୍ୟପକ୍ଷରେ ଚେନ୍ନାଇ ବିପକ୍ଷ ମ୍ୟାଚ୍‌ରେ ପରାଜୟ ପରେ ପ୍ରତ୍ୟାବର୍ତ୍ତନ କରିବାକୁ ଚେଷ୍ଟା କରିବ ଟାଇଟନ୍ସ। ୬୩ ରନ୍‌ର ପରାଜୟ ପରେ ଦଳର ନେଟ୍ ରନ୍ ରେଟ୍ -୧.୪୨୫ରେ ପହଞ୍ଚିଛି। ଯାହା ଟୁର୍ନାମେଣ୍ଟରେ ଆଗକୁ ଦଳ ପାଇଁ କ୍ଷତିକାରକ ସାବ୍ୟସ୍ତ ହୋଇପାରେ। ଦଳ ସମ୍ପୂର୍ଣ୍ଣ ଭାବରେ ହାର୍ଦ୍ଦିକ ପାଣ୍ଡ୍ୟା ଓ ମହମ୍ମଦ ଶାମିଙ୍କ ଅଭାବ ଅନୁଭବ କରୁଛି। ଉଭୟ ବ୍ୟାଟ ଓ ବଲ ଜରିଆରେ ଅବଦାନ ଦେଉଥିବା ହାର୍ଦ୍ଦିକ ମୁମ୍ବାଇରେ ଯୋଗ ଦେଇଥିବା ବେଳେ ଷ୍ଟ୍ରାଇକ୍ ବୋଲର ରହିଥିବା ମହମ୍ମଦ ଶାମି ଆହତ ହୋଇ ବାଦ୍ ପଡିଛନ୍ତି। ଶାମିଙ୍କ ସ୍ଥାନରେ ଖେଳୁଥିବା ଉମେଶ ଯାଦବଙ୍କ ନିକଟରେ ଅଭିଜ୍ଞତା ରହିଥିଲେ ମଧ୍ୟ ସେ ଫଳପ୍ରଦ ସାବ୍ୟସ୍ତ ହୋଇନାହାନ୍ତି। ସେହିପରି ଗୁଜରାଟର ବ୍ୟାଟିଂ ଲାଇନ୍‌ଅପ୍ ମଧ୍ୟ ପ୍ରଭାବୀ ପ୍ରଦର୍ଶନ କରିବାରେ ସମର୍ଥ ହୋଇ ନାହିଁ। ସାଇ ସୁଦର୍ଶନଙ୍କୁ ବାଦ୍ ଦେଲେ ଦଳର ଅନ୍ୟ ଖେଳାଳି ପୂର୍ବ ସିଜନ ଭଳି ପ୍ରଦର୍ଶନ ଦେଇପାରି ନାହାନ୍ତି। ମଧ୍ୟକ୍ରମରେ ଡେଭିଡ୍ ମିଲର, ବିଜୟ ଶଙ୍କର, ରାହୁଲ ଟେୱାଟିଆ ଓ ରଶିଦ୍ ଖାନଙ୍କୁ ଭଲ ପ୍ରଦର୍ଶନ କରିବାକୁ ପଡିବ। ଅନ୍ୟପକ୍ଷରେ ଚମତ୍କାର ଆତ୍ମବିଶ୍ୱାସରେ ରହିଛି ସନରାଇଜର୍ସ। ହେନରିଚ୍ କ୍ଲାସେନ୍, ଅଭିଷେକ ଶର୍ମା ଓ ଟ୍ରାଭିସ୍ ହେଡ ଚମତ୍କାର ଫର୍ମରେ ରହିଛନ୍ତି। ତେବେ ଦଳର ପେସ୍ ବୋଲିଂ ସାମାନ୍ୟ ଦୁର୍ବଳ ମନେହେଉଛି। ଭୁବନେଶ୍ୱର କୁମାର ଓ ଜୟଦେବ ଉନାଡକଟ ମହଙ୍ଗା ସାବ୍ୟସ୍ତ ହୋଇଥିଲେ। ଅନ୍ୟପକ୍ଷରେ ଗୁଜରାଟ ରଶିଦ ଖାନ୍ ଓ ଆର୍. ସାଇ କିଶୋରଙ୍କ ନିକଟରୁ ଭଲ ପ୍ରଦର୍ଶନ ଆଶା କରିବ।

ଅନ୍ୟପକ୍ଷରେ ପ୍ରଥମ ପଏଣ୍ଟ ସନ୍ଧାନରେ ରହିଥିବା ଦିଲ୍ଲୀ କ୍ୟାପିଟାଲ୍ସ ଟେବୁଲ ଟପ୍ପର ଚେନ୍ନାଇ ସୁପର କିଙ୍ଗ୍ସକୁ ଭେଟିବ। କ୍ରମାଗତ ଦୁଇ ମ୍ୟାଚ୍‌ରେ ପରାଜୟ ପରେ ଦିଲ୍ଲୀ କ୍ୟାପିଟାଲ୍ସ ବର୍ତ୍ତମାନ ପ୍ରଥମ ପଏଣ୍ଟ ହାସଲ କରିବା ଲକ୍ଷ୍ୟରେ ରହିଛି। ୩ ନମ୍ବର ସ୍ଥାନରେ ବ୍ୟାଟିଂ କରିଥିବା ରିକି ଭୁଇ ଉଭୟ ମ୍ୟାଚରେ ବିଫଳ ହୋଇଥିବା ବେଳେ ପୃଥ୍ୱୀ ଶ ଚଳିତ ମ୍ୟାଚ୍‌ରେ ଖେଳି ପାରନ୍ତି। ଫଳରେ ମିଚେଲ୍ ମାର୍ଶ ୩ ନମ୍ବର ସ୍ଥାନରେ ବ୍ୟାଟିଂ କରିବେ। ତେବେ ଚେନ୍ନାଇ ବିପକ୍ଷରେ ଏହାର ଅନ୍ତିମ ୩ ମ୍ୟାଚ୍‌ରେ ପରାଜିତ ହୋଇଛି କ୍ୟାପିଟାଲ୍ସ। ଦଳର ବ୍ୟାଟିଂ ଲାଇନ୍ ଅପ୍‌ରେ ଅଭିଜ୍ଞତାର ଅଭାବ ରହିଥିବା ବେଳେ ଏହାକୁ ନେଇ ମୁଖ୍ୟ କୋଚ୍ ରିକି ପଣ୍ଟିଂ ଓ ଡିରେକ୍ଟର ଅଫ୍ କ୍ରିକେଟ ସୌରଭ ଗାଙ୍ଗୁଲି ଚିନ୍ତାରେ ଅଛନ୍ତି। ଅନ୍ୟପକ୍ଷରେ ଚେନ୍ନାଇ ସୁପର କିଙ୍ଗ୍ସ ବେଶ୍ ସନ୍ତୁଳିତ ମନେହେଉଛି। ଉଭୟ ବ୍ୟାଟିଂ ଓ ବୋଲିଂରେ ଦଳର ପ୍ରଦର୍ଶନ ଚମତ୍କାର ରହିଛି। ଦିଲ୍ଲୀ କ୍ୟାପିଟାଲ୍ସର ଦୁଇ ସ୍ପିନର ଅକ୍ଷର ପଟେଲ ଓ କୁଲଦୀପ ଯାଦବ ଚମତ୍କାର ଫର୍ମରେ ରହିଛନ୍ତି। ଉଭୟ ମିତବ୍ୟୟୀ ବୋଲିଂ କରୁଥିବା ବେଳେ ପେସରଙ୍କଠାରୁ ସମାନ ପ୍ରଦର୍ଶନ ଆଶା କରିବ ମ୍ୟାନେଜମେଣ୍ଟ।

ଅହମଦାବାଦରେ ଟ୍ରାଭିସ୍ ହେଡ୍ ଓ ମାଥ୍ୟୁ ୱେଡ୍।

ଆଇପିଏଲ୍ କାର୍ଯ୍ୟସୂଚୀ

(ଆଜିର ମ୍ୟାଚ)

ଗୁଜରାଟ ବନାମ ହାଇଦ୍ରାବାଦ
ସ୍ଥାନ: ଅହମଦାବାଦ
ସମୟ: ଅପରାହ୍ନ ୩.୩୦

ଦିଲ୍ଲୀ ବନାମ ଚେନ୍ନାଇ
ସ୍ଥାନ: ବିଶାଖାପାଟଣା
ସମୟ: ସନ୍ଧ୍ୟା ୭.୩୦

ପ୍ରସାରଣ: ଷ୍ଟାର ସ୍ପୋର୍ଟ୍ସ

ପଏଣ୍ଟ ବାଣ୍ଟିଲା ଓଡ଼ିଶା ଏଫ୍‌ସି

ଇଣ୍ଡିଆନ ସୁପର ଲିଗ୍

ଭୁବନେଶ୍ୱର,୩୦।୩(ସରୋଜ କେନା)

ଇଣ୍ଡିଆନ ସୁପର ଲିଗ୍‌ର ଅନ୍ତିମ ଚରଣରେ ବେଙ୍ଗାଲୁରୁ ଏଫ୍‌ସି ବିପକ୍ଷରେ ଏକ ଗୋଲ ଶୂନ୍ୟ ଡ୍ର ହାସଲ କରିଛି ଓଡ଼ିଶା ଏଫ୍‌ସି(ଓଏଫ୍‌ସି)। ଏହା ସହିତ ୧୯ ମ୍ୟାଚ୍‌ରୁ ୩୬ ପଏଣ୍ଟ ସହ ଓଏଫ୍‌ସି ତୃତୀୟ ସ୍ଥାନରେ ରହିଛି। ମ୍ୟାଚ୍‌ର ଅଧିକାଂଶ ସମୟ ବଲ୍ ଓଏଫ୍‌ସି ନିୟନ୍ତ୍ରଣରେ ରହିଥିଲେ ମଧ୍ୟ ଗୋଲ୍ କରିବାରେ ଦଳ ସମର୍ଥ ହୋଇ ନ ଥିଲା। ବେଙ୍ଗାଲୁରୁର କାନ୍ତିରଭା ଷ୍ଟାଡିୟମରେ ଖେଳାଯାଇଥିବା ମ୍ୟାଚ୍‌ରେ ଓଏଫ୍‌ସି ନିକଟରେ ଏକାଧିକ ସ୍କୋରିଂ ସୁଯୋଗ ସୃଷ୍ଟି ହୋଇଥିଲେ ମଧ୍ୟ ଦଳ ଏହାର ଫାଇଦା ଉଠାଇ ପାରି ନ ଥିଲା। ୧୨ ତମ ମିନିଟରେ ବେଙ୍ଗାଲୁରୁ ପକ୍ଷରୁ ଜାଭି ଓଏଫ୍‌ସି ପୋଷ୍ଟର ନିକଟତର ହୋଇଥିଲେ ହେଁ ମୋର୍ତାଦା ଫଲ୍ ଏହାକୁ ରୋକି ଦେଇଥିଲେ। ୧୬ ତମ ମିନିଟରେ ଓଏଫ୍‌ସିକୁ ଏକ ଫ୍ରି କିକ୍ ମିଳିଥିଲା। ଅହମଦ ଜାହୋହଙ୍କ ଫ୍ରି କିକ୍‌କୁ କାର୍ଲୋସ ଡେଲଗାଡୋ ଚମତ୍କାର ଢଙ୍ଗରେ ହେଡ୍ କରିଥିଲେ ହେଁ ଗୁରପ୍ରୀତ ସିଂ ଏହାକୁ ରୋକିବାରେ ସଫଳ ହୋଇଥିଲେ।

୨୩ ତମ ମିନିଟରେ ଅନିକେତ ଯାଦବଙ୍କ ୩୦ ୟାର୍ଡ ଦୂରରୁ ଏକ ଶଟ୍ ଗୋଲ ହୋଇ ନ ଥିଲା। ୩୧ ତମ ମିନିଟରେ ମଧ୍ୟ ରୟ କ୍ରିଷ୍ଣାଙ୍କ ଏକ ପାସ୍‌କୁ ଜେରୀ ଚମତ୍କାର ଢଙ୍ଗରେ ଶଟ୍ ମାରିଥିଲେ ମଧ୍ୟ ଗୁରପ୍ରୀତ ଏହାକୁ ରୋକି ଦେଇଥିଲେ। ୪୫ ତମ ମିନିଟରେ ବେଙ୍ଗାଲୁରୁର ଖାଲି ଗୋଲ ପୋଷ୍ଟ ମଧ୍ୟକୁ ବଲ୍ ପଠାଇବାରେ ବିଫଳ ହେବା ସହ ସ୍କୋର କରିବାର ସୁଯୋଗ ହାତଛଡା କରିଥିଲେ ରୟ କ୍ରିଷ୍ଣା। ଦ୍ୱିତୀୟାର୍ଦ୍ଧରେ ମଧ୍ୟ ଉଭୟ ଦଳ ପ୍ରବଳ ସଂଘର୍ଷ କରିଥିଲେ ହେଁ ଗୋଲ ହୋଇ ନ ଥିଲା। ୮୫ ତମ ମିନିଟରେ ପ୍ରଞ୍ଜଲ ଭୂମିଜଙ୍କ ଏକ ଶଟ୍ ବାର୍‌ରେ ବାଜିଥିଲା। ଓଏଫ୍‌ସି ଏହାର ପରବର୍ତ୍ତୀ ମ୍ୟାଚ୍ ଏପ୍ରିଲ୍ ୨ ତାରିଖରେ କଳିଙ୍ଗ ଷ୍ଟାଡିୟମରେ ପଞ୍ଜାବ ଏଫ୍‌ସି ବିପକ୍ଷରେ ଖେଳିବ।

ଓଏଫ୍‌ସି ଓ ବେଙ୍ଗାଲୁରୁ ମଧ୍ୟରେ ଅନୁଷ୍ଠିତ ମ୍ୟାଚ୍‌ର ଏକ ସଂଘର୍ଷପୂର୍ଣ୍ଣ ମୁହୂର୍ତ୍ତ।

ମାୟାମି ଓପନ ଟେନିସ ସିନ୍ନର-ଦିମିତ୍ରୋଭ ଫାଇନାଲ

ମାୟାମି ଗାର୍ଡେନ୍ସ (ୟୁଏସ୍), ୩୦।୩(ଏପି)

ମାୟାମି ଓପନ ଟେନିସ ପ୍ରତିଯୋଗିତାର ପୁରୁଷ ସିଙ୍ଗଲ୍ସ ଫାଇନାଲ ରବିବାର ଇଟାଲୀର ୨୨ ବର୍ଷୀୟ ଜାନିକ ସିନ୍ନର ଓ ବୁଲ୍‌ଗେରିଆର ଗ୍ରିଗୋର ଦିମିତ୍ରୋଭଙ୍କ ମଧ୍ୟରେ ହେବ। ଦ୍ୱିତୀୟ ସିଡ୍ ସିନ୍ନର ସେମିଫାଇନାଲରେ ତୃତୀୟ ସିଡ୍ ଡାନିଲ ମେଡଭେଡେଭଙ୍କୁ ୬-୧, ୬-୨ ସେଟ୍‌ରେ ହରାଇ ଦେଇଛନ୍ତି। ୨୦୧୯ରେ ଜନ ଇଜନରଙ୍କ ପରେ ପଛକୁ ପଛ ମାୟାମି ଓପନ ଫାଇନାଲରେ ପ୍ରବେଶ କରିବାରେ ସିନ୍ନର ହେଉଛନ୍ତି ପ୍ରଥମ ଖେଳାଳି। ଗତ ବର୍ଷ ମାୟାମି ଫାଇନାଲରେ ସିନ୍ନରଙ୍କୁ ପରାସ୍ତ କରି ମେଡଭେଡେଭ ଚାମ୍ପିୟନ ହୋଇଥିଲେ। ଏଥରକିନ୍ତୁ ମେଡଭେଡେଭଙ୍କୁ ଏକ ମ୍ୟାଚ ଜିତିବା ଲାଗି ୩ଟି ଗେମ୍ ଟାଇ ରଖିବାକୁ ହୋଇଛି, ଯାହାକି ତାଙ୍କ କ୍ୟାରିୟରର ନିମ୍ନ ସ୍ତରର ଅଟେ। ୧୧ଶ ସିଡ୍ ଦିମିତ୍ରୋଭ ଅନ୍ୟ ସେମିଫାଇନାଲରେ ୪ର୍ଥ ସିଡ୍ ଆଲେକ୍‌ଜାଣ୍ଡର ଜେଭରେଭଙ୍କୁ ହରାଇ ଦେଇଛନ୍ତି।

ଗ୍ରୀନ୍ସ କ୍ରିକେଟ ଏକାଡେମୀ ବିଜୟୀ

ଭୁବନେଶ୍ୱର, ୩୦।୩ (ସରୋଜ କେନା)

ଶ୍ରୀ ଜୟଦେବ କ୍ରୀଡ଼ା ସଂଘ ଆନୁକୂଲ୍ୟରେ ଦିଲ୍ଲୀପ କୁମାର ପଣ୍ଡା ମେମୋରିଆଲ ୧୫ ବର୍ଷରୁ କମ କ୍ରିକେଟ ଲିଗ -୨୦୨୪ ର ଦ୍ୱିତୀୟ ମ୍ୟାଚରେ ଗ୍ରୀନ୍ସ କ୍ରିକେଟ ଏକାଡେମୀ ୬ ଉଇକେଟରେ ବିଜୟୀ ହୋଇଛି। ରେଡ୍ ଷ୍ଟାର୍ସ କ୍ରିକେଟ ଏକାଡେମୀ ଟସ୍ ପ୍ରଥମେ ବ୍ୟାଟିଂ କରିଥିଲା। ଦଳ ୨୬.୫ ଓଭରରେ ସମସ୍ତ ଉଇକେଟ ହରାଇ ୭୪ ରନ କରିଥିଲା। ଓମ ପ୍ରକାଶ ସାହୁ ୪ରନ୍ ଦେଇ ୪ ଉଇକେଟ ଅକ୍ତିଆର କରିଥିଲେ। ଗ୍ରୀନ୍ସ କ୍ରିକେଟ ଏକାଡେମୀ ୧୫.୪ ଓଭରରେ ୪ ଉଇକେଟ ହରାଇ ମ୍ୟାଚ୍ ଜିତି ନେଇଥିଲା। ଦଳ ପକ୍ଷରୁ ଶୁଭଙ୍କର ମଲ୍ଲିକ ୨୩ ରନ କରିଥିଲେ। ଆଜିର ଖେଳ ପରିଚାଳକ ତଥା ଅତିଥି ଭାବେ ସୁଶିଲ କୁମାର ପରିଡ଼ା ଏବଂ ପ୍ରଥମ ଓଡିଆ ମହିଳା ଆମ୍ପାୟାର ଶାସ୍ୱତୀ ଶତପଥୀ ଗ୍ରୀନ୍ସ କ୍ରିକେଟ ଏକାଡେମୀର ଓମ ପ୍ରକାଶ ସାହୁଙ୍କୁ ଶ୍ରେଷ୍ଠ ଖେଳାଳି ପୁରସ୍କାର ପ୍ରଦାନ କରିଥିଲେ।

ଅତିଥିଙ୍କଠାରୁ ପ୍ଲେୟର ଅଫ୍ ଦ ମ୍ୟାଚ ପୁରସ୍କାର ଗ୍ରହଣ କରୁଛନ୍ତି ଓମ୍ ପ୍ରକାଶ।

ରାମେଶ୍ୱର କପ୍ ୧୪ ବର୍ଷରୁ କମ୍ କ୍ରିକେଟ

ପାରାମାଉଣ୍ଟ ଚାମ୍ପିୟନ

ଭୁବନେଶ୍ୱର, ୩୦।୩ (ସରୋଜ କେନା)

ରାମେଶ୍ୱର ସ୍ପୋର୍ଟିଂ ଆନୁକୂଲ୍ୟରେ ବିଏମ୍ ହାଇସ୍କୁଲ ପଡ଼ିଆରେ ଚାଲିଥିବା କମଳା ପରିଡ଼ା ସ୍ମାରକୀ ରାମେଶ୍ୱର କପ୍ ଜୁନିୟର କ୍ରିକେଟ ୧୪ ବର୍ଷରୁ କମ୍ ବର୍ଗରେ ପାରାମାଉଣ୍ଟ ସ୍ପୋର୍ଟିଂ ଚାମ୍ପିୟନ ଆଖ୍ୟା ଅର୍ଜନ କରିଛି। ପ୍ରଥମେ ବ୍ୟାଟିଂ କରିଥିବା ରାମେଶ୍ୱର ସ୍ପୋର୍ଟିଂ୨୨.୫ ଓଭରରେ ୭୯ ରନ୍‌ରେ ଅଲଆଉଟ ହୋଇଥିଲା। ଜବାବରେ ପାରାମାଉଣ୍ଟ ୧୯.୨ ଓଭରରେ ୪ ଉଇକେଟ ହରାଇ ୮୧ ରନ୍ କରି ବିଜୟୀ ହୋଇଥିଲା।

ରାମେଶ୍ୱର ସ୍ପୋର୍ଟିଂ ପକ୍ଷରୁ ଲିଓନେଲ ମେହେର ଓ ହରିବଂଶ ଭୂୟାଁ ୧୭ ରନ୍ ଲେଖାଏ ସ୍କୋର କରିଥିଲେ। ପାରାମାଉଣ୍ଟ ପକ୍ଷରୁ ବିଜୟ ସିଂ ୫ ଓ ଶୁଭମ ପରିଡା ୨ ଉଇକେଟ ନେଇଥିଲେ। ଜବାବରେ ମୃତ୍ୟୁଞ୍ଜୟ ତ୍ରିପାଠୀଙ୍କ ୩୭ ଓ ସମରଜିତ୍ ସାହୁଙ୍କ ୧୩ ରନ୍ ବଳରେ ପାରାମାଉଣ୍ଟ ୪ ଉଇକେଟ ହରାଇ ବିଜୟ ଲକ୍ଷ୍ୟ ହାସଲ କରି ନେଇଥିଲା। ଭୁବନେଶ୍ୱର ବିଜେପି ସଭାପତି ବାବୁ ସିଂ ମୁଖ୍ୟ ଅତିଥି ଭାବରେ ଯୋଗ ଦେଇଥିବା ବେଳେ ଓସିଏ ଜୁନିୟର ଚୟନ କମିଟି ଚେୟାରମ୍ୟାନ ପ୍ରଭଞ୍ଜନ ମଲିକ୍, ବିସିସିଆଇ ମ୍ୟାଚ୍ ରେଫରୀ ପିନାଟି ଜୟଚନ୍ଦ୍ର, ସମାଜସେବୀ ଅକ୍ଷୟ ଜେନା ଓ ସୂର୍ଯ୍ୟକାନ୍ତ ମହାପାତ୍ର ସମ୍ମାନିତ ଅତିଥି ଭାବରେ ଯୋଗ ଦେଇଥିଲେ। ପାରାମାଉଣ୍ଟ ସ୍ପୋର୍ଟିଂର ବିଜୟ ସିଂଙ୍କୁ ପ୍ଲେୟର ଅଫ୍ ଦ ଫାଇନାଲ ଓ ପ୍ଲେୟର ଅଫ୍ ଦ ସିରିଜ୍, ପ୍ରାନ୍ତିକ ନାୟକଙ୍କୁ ଶ୍ରେଷ୍ଠ ବ୍ୟାଟର ଘୋଷଣା କରାଯାଇଥିଲା। ଅନ୍ୟ ପକ୍ଷରେ ରାମେଶ୍ୱର ସ୍ପୋର୍ଟିଂର ଅହଭାନ ମିଶ୍ରଙ୍କୁ ଶ୍ରେଷ୍ଠ ବୋଲର ଓ ଆର୍ଯ୍ୟନ୍ ସ୍ୱାଇଁଙ୍କୁ ଶ୍ରେଷ୍ଠ ଫିଲ୍ଡ ପୁରସ୍କାର ପ୍ରଦାନ କରାଯାଇଥିଲା। ରବିବାର ୧୭ ବର୍ଷରୁ କମ୍ ବୟସ ବର୍ଗର ଫାଇନାଲ ରାମେଶ୍ୱର ସ୍ପୋର୍ଟିଂ ଓ ଆଲ୍ଫା ସ୍ପୋର୍ଟିଂ ମଧ୍ୟରେ ଖେଳାଯିବ।

ଅତିଥିଙ୍କଠାରୁ ଟ୍ରଫି ଗ