ଧରିତ୍ରୀ
DHARITRI

ଭୁବନେଶ୍ୱର, ବୁଧବାର, ଏପ୍ରିଲ ୩/୨୦୨୪ (୧୪ ପୃଷ୍ଠା) | Bhubaneswar, Wednesday, April 3/2024 | Page 14 | ₹ 7.00 | BERHAMPUR

୫୦ଶ ଭାଗ ୧୨୯ ସଂଖ୍ୟା | www.orissakhabar.com/www.dharitri.com | Printed at Bhubaneswar, Sambalpur, Rayagada & Angul | VOLUME 50 ISSUE 129 | ମୂଲ୍ୟ ₹୭/-

ମରିସିଓଙ୍କ ଡବଲ ଗୋଲ୍

ପଞ୍ଜାବ ଏଫ୍‌ସି ବିପକ୍ଷ ଆଇଏସ୍‌ଏଲ୍ ମ୍ୟାଚରେ ଡିଏଗୋ ମରିସିଓଙ୍କ ଡବଲ ଗୋଲ୍‌ରେ ଓଡ଼ିଶା ଏଫ୍‌ସି ବିଜୟୀ ହୋଇଛି।

୧୪ ୦୨

ଜନ୍ମଦିନରେ ପ୍ରଶଂସକଙ୍କୁ ଅଜୟଙ୍କ ଗିଫ୍ଟ

ବଲିଉଡ୍ ଅଭିନେତା ଅଜୟ ଦେବ୍‌ଗନଙ୍କ ଜନ୍ମଦିନ ଅବସରରେ ତାଙ୍କର ବହୁ ପ୍ରତୀକ୍ଷିତ ଫିଲ୍ମ 'ମଇଦାନ'ର ଅନ୍ତିମ ଟ୍ରେଲର ରିଲିଜ୍ ହୋଇଛି।

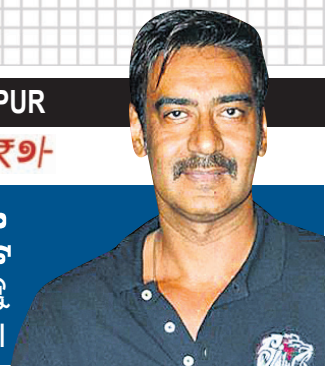

ନୂଆ ଶିକ୍ଷାବର୍ଷ ଆରମ୍ଭ

ମଙ୍ଗଳବାରଠାରୁ ରାଜ୍ୟରେ ନୂଆ ଶିକ୍ଷାବର୍ଷ ୨୦୨୪-୨୫ ଆରମ୍ଭ ହୋଇଥିବାବେଳେ କଟକ ସହରର କାଜିବଜାରସ୍ଥିତ ସରକାରୀ ବାଳିକା ଉଚ୍ଚ ବିଦ୍ୟାଳୟକୁ ଆସିଥିବା ଛାତ୍ରୀମାନେ। ଗ୍ରୀଷ୍ମପ୍ରବାହକୁ ଦୃଷ୍ଟିରେ ରଖି ସ୍କୁଲ ପାଠପଢ଼ା ସକାଳୁଆ ହୋଇଛି। (ଫଟୋ: ରାଜକିଶୋର ମହାନ୍ତି)

ପ୍ରମାଣବିହୀନ ସଜା

୬ ମାସ ପରେ ସଞ୍ଜୟ ସିଂଙ୍କୁ ଜାମିନ

ନୂଆଦିଲ୍ଲୀ,୨।୪

ବହୁଚର୍ଚ୍ଚିତ ଦିଲ୍ଲୀ ଅବକାରୀ ନୀତି ଦୁର୍ନୀତି ମାମଲାରେ ଆମ୍ ଆଦ୍‌ମୀ ପାର୍ଟି (ଆପ୍) ନେତା ସଞ୍ଜୟ ସିଂଙ୍କୁ ମଙ୍ଗଳବାର ସୁପ୍ରିମକୋର୍ଟ ଜାମିନ ଦେଇଛନ୍ତି। ପ୍ରବର୍ତ୍ତନ ନିର୍ଦ୍ଦେଶାଳୟ (ଇଡି) ଦ୍ୱାରା ଗିରଫ ହୋଇ ୬ ମାସ ଜେଲରେ ରହିବା ପରେ ସର୍ବୋଚ୍ଚ ଅଦାଲତଙ୍କଠାରୁ ଏହି ଆଶ୍ୱସ୍ତି ମିଳିଛି। ଅବକାରୀ ଦୁର୍ନୀତି ମାମଲାରେ ଆପ୍‌କୁ ୬୦୦ କୋଟି ଟଙ୍କା ମିଳିଥିଲା ଏବଂ ସାଉଥ୍ ଗ୍ରୁପ୍‌କୁ

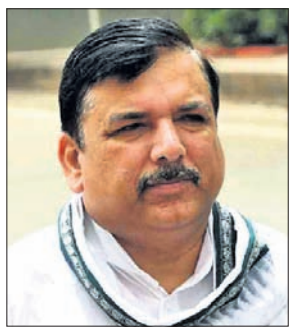

ସଞ୍ଜୟ ସିଂ

ଅନୁଗ୍ରହ ଦେବା ପାଇଁ ସଞ୍ଜୟ ୨ କୋଟି ଟଙ୍କା ଲାଞ୍ଚ ନେଇଥିଲେ ବୋଲି ଇଡି ଦର୍ଶାଇଥିବାବେଳେ ତାଙ୍କଠାରୁ ଟଙ୍କାଏ ବି ଜବତ ନ ହେବା କେନ୍ଦ୍ରୀୟ ଏଜେନ୍ସିର ଭୂମିକାକୁ ସନ୍ଦେହ ଘେରକୁ ଟାଣି ନେଇଛି। ଏନେଇ ସୁପ୍ରିମକୋର୍ଟ କହିଛନ୍ତି, ଇଡି ସଞ୍ଜୟଙ୍କୁ ଗିରଫ କରିବା ସମୟରେ ତାଙ୍କ ନିକଟରୁ ଟଙ୍କା ଜବତ ହୋଇ ନ ଥିଲା। ଏପରି କି ତାଙ୍କ ବିରୋଧରେ କୌଣସି ଅଭିଯୋଗର ପ୍ରମାଣ ନାହିଁ। ଏହାର ତାତ୍ପର୍ଯ୍ୟ ହେଉଛି, ଟଙ୍କା ଆଦାୟ କରାଯାଇନାହିଁ। ସଞ୍ଜୟଙ୍କୁ ବିନା କୌଣସି ପ୍ରମାଣରେ ୬ ମାସ କାରାଗାରରେ ବନ୍ଦୀ ଜୀବନ ବିତାଇ ଦଣ୍ଡ ଭୋଗିବାକୁ ପଡ଼ିଛି।

୨୦୨୩ ଅକ୍ଟୋବର ୪ରେ ଦିଲ୍ଲୀ ଅବକାରୀ ଦୁର୍ନୀତି ସମ୍ପର୍କିତ ମନି ଲଣ୍ଡରିଂ ମାମଲାରେ ରାଜ୍ୟ ସଭା ସଦସ୍ୟ ସଞ୍ଜୟ ସିଂଙ୍କୁ ଇଡି ଗିରଫ କରିଥିଲା। ଏହାର ୩ ମାସ ପରେ ସଞ୍ଜୟ ଉକ୍ତ ମାମଲାରେ ତାଙ୍କର କୌଣସି ଭୂମିକା ☞ପୃଷ୍ଠା-୪

ଭାଜପାରେ ନ ମିଶିଲେ ଗିରଫ ଧମକ: ଆତିଶୀ

ନୂଆଦିଲ୍ଲୀ,୨।୪

ମୋ ସମେତ ଆମ୍ ଆଦ୍‌ମୀ ପାର୍ଟି (ଆପ୍)ର ୪ ଜଣ ବରିଷ୍ଠ ନେତାଙ୍କୁ ଶୀଘ୍ର ଗିରଫ କରାଯିବ। ଆପ୍ ଛାଡ଼ି ଭାଜପାରେ ସାମିଲ ହେବା ପାଇଁ କେନ୍ଦ୍ରରେ କ୍ଷମତାସୀନ ଦଳ ଜଣେ ଅତି ଘନିଷ୍ଠ ବ୍ୟକ୍ତିଙ୍କ ଜରିଆରେ ମୋ ସହ ଯୋଗାଯୋଗ କରିଛି। ଭାଜପାରେ ଯୋଗ ନ ଦେଲେ ମାସକ ମଧ୍ୟରେ ପ୍ରବର୍ତ୍ତନ ନିର୍ଦ୍ଦେଶାଳୟ (ଇଡି) ଦ୍ୱାରା ଗିରଫ ହେବା ପାଇଁ ପ୍ରସ୍ତୁତ ରହିବାକୁ ☞ପୃଷ୍ଠା-୪

୧୧୨ ବିଧାନସଭା ଆସନରେ ପ୍ରାର୍ଥୀ ଘୋଷଣା କଲା ଭାଜପା

୬୩ ପୁରୁଣା, ୪୯ ନୂଆ

୧୭ ବିଧାୟକ, ଅନ୍ୟ ଦଳରୁ ଆସିଥିବା ୯ ଜଣଙ୍କୁ ମିଳିଲା ଟିକେଟ

ଭୁବନେଶ୍ୱର,୨।୪(ସୁନିତ୍ ମିଶ୍ର)

ଦୁଇଟି ପର୍ଯ୍ୟାୟରେ ୨୧ ଲୋକ ସଭା ଆସନ ପାଇଁ ପ୍ରାର୍ଥୀ ଘୋଷଣା କରିବାର ସପ୍ତାହ ପରେ ମଙ୍ଗଳବାର ଭାଜପା ପକ୍ଷରୁ ରାଜ୍ୟର ୧୧୨ ବିଧାନସଭା ଆସନ ଲାଗି ପ୍ରାର୍ଥୀ ତାଲିକା ପ୍ରକାଶ ପାଇଛି। ଏହି ତାଲିକାରେ ଭାଜପା ଉଭୟ ବରିଷ୍ଠ ଏବଂ ଯୁବ ଚେହେରାଙ୍କୁ ସୁଯୋଗ ଦେଇଥିବା ଜଣାପଡ଼ିଛି। ଏଥିରେ ୮ଜଣ ମହିଳା ପ୍ରାର୍ଥୀଙ୍କୁ ଟିକେଟ ଦିଆଯାଇଛି। ଟିକେଟ ଘୋଷଣାରେ ବିଳମ୍ବ ହେବାରୁ ଅନେକ ନେତା ଚିନ୍ତାରେ ଥିଲେ। ଗତ ନିର୍ବାଚନରେ ବିଜୟୀ ହୋଇଥିବା ୧୭ ବିଧାୟକଙ୍କୁ ଟିକେଟ ମିଳିଥିବାବେଳେ ଅଧିକାଂଶ ପୁରୁଣା ପ୍ରାର୍ଥୀଙ୍କୁ ଏଥର ମଧ୍ୟ ରିପିଟ୍ କରାଯାଇଛି। ତେବେ ଧର୍ମଶାଳା ନିର୍ବାଚନ ମଣ୍ଡଳୀ ଭଳି ଅନ୍ୟ କେତେକ ନିର୍ବାଚନ ମଣ୍ଡଳୀରେ ପ୍ରାର୍ଥୀ ଚୟନକୁ ନନେଇ ବିରୋଧାଭାଷ ମଧ୍ୟ ଦେଖିବାକୁ ମିଳିଛି। ବିଶେଷକରି ପୂର୍ବତନ ମନ୍ତ୍ରୀ ତଥା ରଣପୁର ବିଧାନସଭା ଆସନରୁ ଭାଜପା ପ୍ରାର୍ଥୀ ହୋଇଆସୁଥିବା ସୁରମା ପାଢ଼ୀଙ୍କୁ ଏଥର ଦଳ ଟିକେଟ ଦେଇ ନାହିଁ। ତାଙ୍କ ସ୍ଥାନରେ ତାପସ ରଞ୍ଜନ ମାର୍ଥାଙ୍କୁ ଦଳ ଟିକେଟ ଦେଇଛି। ଅନ୍ୟପକ୍ଷରେ ଏଥର ବହୁ ବରିଷ୍ଠ ନେତାଙ୍କ ଉତ୍ତରାଧିକାରୀମାନଙ୍କୁ ସୁଯୋଗ ଦିଆଯାଇଥିବା ଦେଖିବାକୁ ମିଳିଛି। ସେହିପରି ଅନ୍ୟ ଦଳରୁ ଆସି ନିକଟରେ ଭାଜପାରେ ଯୋଗ ଦେଇଥିବା ୯ ଜଣଙ୍କୁ ମଧ୍ୟ ଦଳ ଟିକେଟ ଦେଇଛି।

ଭାଜପା ଘୋଷଣା କରିଥିବା ୧୧୨ ପ୍ରାର୍ଥୀ ତାଲିକା ମଧ୍ୟରେ ୧୭ ଜଣ ବିଧାୟକଙ୍କୁ ରିପିଟ୍ କରିଥିବାବେଳେ ଗତଥର ଟିକେଟ ପାଇଥିବା ୬୩ ଜଣଙ୍କ ଉପରେ ଦଳ ପୁଣି ଭରସା କରିଛି। ଅନ୍ୟପଟେ ବାକି ୪୯ଟି ଆସନରେ ଭାଜପା ନୂଆ ମୁହଁଙ୍କୁ ଆଗକୁ ଆଣିଛି। ଗତଥର ଭାଜପା ମୋଟ୍ ୨୩ଟି ବିଧାନସଭା ଆସନରେ ବିଜୟ ଲାଭ କରିଥିଲା। ଏହାସହ ପାଖାପାଖି ୮୦ଟି ଆସନରେ କଡ଼ା ଟକ୍କର ଦେବାରେ ସକ୍ଷମ ହେବା ସଙ୍ଗେସଙ୍ଗେ ଏହି ସ୍ଥାନଗୁଡ଼ିକରେ ଅଳ୍ପ କିଛି ଭୋଟ୍ ବ୍ୟବଧାନରେ ପରାଜିତ ହୋଇଥିଲା। ଏହି ଆସନଗୁଡ଼ିକରେ ଏଥର ଭାଜପା ବିଜୟ ଲାଭ କରିବ ବୋଲି ଦମ୍ଭୋକ୍ତି ଦେଖାଉଛି। ଗତଥର ବରଗଡ଼ ଏମ୍‌ପି ହୋଇଥିବା ଭାଜପା ନେତା ସୁରେଶ ପୂଜାରୀଙ୍କୁ ଏଥର ଲୋକ ସଭା ବଦଳରେ ☞ପୃଷ୍ଠା-୪

ବାକି ରହିଲା ୩୫ ଆସନ

ରାଉରକେଲା, ତେଲକୋଇ, ଘସିପୁରା, ପାଟଣା, ଚମ୍ପୁଆ, ସାରସକଣା, ରାଇରଙ୍ଗପୁର, କରଞ୍ଜିଆ, ବାଙ୍ଗିରିପୋଷି, ଭୋଗରାଇ, ବସ୍ତା, ନୀଳଗିରି ଭଣ୍ଡାରୀପୋଖରୀ, ବାସୁଦେବପୁର, ବରୀ, ହିନ୍ଦୋଳ, ଝରିଗାଁ, ଡାବୁଗାଁ, ବାରବାଟୀ-କଟକ, ସାଲେପୁର, କେନ୍ଦ୍ରାପଡ଼ା, ରାଜନଗର, ବାଲିକୁଦା-ଏରସମା, ଜଗତସିଂହପୁର, କାକଟପୁର, ବେଗୁନିଆ, ଖୋର୍ଦ୍ଧା, ସାନଖେମୁଣ୍ଡି, ମୋହନା, ବିଷମକଟକ, ରାୟଗଡ଼ା, ଲକ୍ଷ୍ମୀପୁର, କୋଟପାଡ଼, ଜୟପୁର ଓ ଚିତ୍ରକୋଣ୍ଡା।

କଂଗ୍ରେସର ୪୯ ବିଧାନସଭା, ୮ ଲୋକ ସଭା ପ୍ରାର୍ଥୀ

ଭୁବନେଶ୍ୱର,୨।୪(ଅନିଲ ଦାସ)

ବିଜେଡି ଓ ଭାଜପା ପରେ କଂଗ୍ରେସ ମଙ୍ଗଳବାର ୮ ଲୋକ ସଭା ଓ ୪୯ ବିଧାନସଭା ପାଇଁ ପ୍ରାର୍ଥୀ ତାଲିକା ଘୋଷଣା କରିଛି। ଆସନ୍ତା ମେ' ୧୩ ଓ ୨୦ ତାରିଖରେ ଦୁଇଟି ପର୍ଯ୍ୟାୟରେ ୯ ଲୋକ ସଭା ଆସନ ପାଇଁ ଭୋଟ ଗ୍ରହଣ ହେବ। କେବଳ ଆସିକା ଆସନକୁ ବାଦ୍ ଦେଲେ ୮ଟି ଲୋକ ସଭା ଆସନ ପାଇଁ କଂଗ୍ରେସ ପ୍ରାର୍ଥୀ ଘୋଷଣା କରିଛି। ଲୋକ ସଭା ଆସନରୁ ଜଣେ ମହିଳାଙ୍କୁ କଂଗ୍ରେସ ଟିକେଟ ଦେଇଥିବା ବେଳେ ୪୯ ବିଧାନସଭା ଆସନରୁ ୫ ଜଣ ମହିଳାଙ୍କୁ ଟିକେଟ ମିଳିଛି। ୫ ଜଣ ବିଧାୟକଙ୍କୁ କଂଗ୍ରେସ ପୁଣିଥରେ ଟିକେଟ ଦେଇଛି। କଂଗ୍ରେସ ବୀରମିତ୍ରପୁର ଆସନକୁ ଝାଡ଼ଖଣ୍ଡ ମୁକ୍ତି ମୋର୍ଚ୍ଚା ଏବଂ ବଣାଇ ଆସନକୁ ସିପିଆଇ(ଏମ୍)କୁ ଛାଡ଼ିଛି। ବଲାଙ୍ଗୀର ଲୋକ ସଭା ଆସନରୁ ଅଭିନେତା ମନୋଜ ମିଶ୍ର ପ୍ରାର୍ଥୀ ହୋଇଥିବାବେଳେ ବରଗଡ଼ରୁ ସଞ୍ଜୟ ଭୋଇ, ସୁନ୍ଦରଗଡ଼ରୁ ଜନାର୍ଦ୍ଦନ ଦେହୁରୀ, କଳାହାଣ୍ଡିରୁ ଦ୍ରୌପଦୀ ମାଝି, ନବରଙ୍ଗପୁରରୁ ଭୁଜବଳ ମାଝି, କନ୍ଧମାଳରୁ ଅମିର ଚାନ୍ଦ ନାୟକ, ବ୍ରହ୍ମପୁରରୁ ରଶ୍ମିରଞ୍ଜନ ପଟ୍ଟନାୟକ ଓ କୋରାପୁଟରୁ ସପ୍ତଗିରି ଉଲାକା ଲୋକ ସଭା ପ୍ରାର୍ଥୀ ହୋଇଛନ୍ତି।

ପିସିସି ସଭାପତି ଶରତ ପଟ୍ଟନାୟକ ନୂଆପଡ଼ା ବିଧାନସଭା ଆସନରୁ ପ୍ରାର୍ଥୀ ହୋଇଥିବାବେଳେ ବଲାଙ୍ଗୀର ବିଧାନସଭା ଆସନରୁ ନରସିଂହ ମିଶ୍ରଙ୍କ ପୁଅ ସମରେନ୍ଦ୍ର ମିଶ୍ର ପ୍ରାର୍ଥୀ ହୋଇଛନ୍ତି। ବିଧାୟକ ରମେଶ ଜେନାଙ୍କୁ କଂଗ୍ରେସ ପୁଣି ଥରେ ସାନଖେମୁଣ୍ଡିରୁ ପ୍ରାର୍ଥୀ କରିଛି। ସେହିପରି କଂଗ୍ରେସର ବରିଷ୍ଠ ନେତା ତଥା ବିଧାୟକ ସନ୍ତୋଷ ସିଂ ସାଲୁଜାଙ୍କୁ କଣ୍ଟାବାଞ୍ଜି ଓ ତାରା ପ୍ରସାଦ ବାହିନୀପତିଙ୍କୁ ଜୟପୁର ବିଧାନସଭା ଆସନରୁ ଲଢ଼ିବା ପାଇଁ ପୁଣି ଟିକେଟ ମିଳିଛି। ପୂର୍ବତନ ମୁଖ୍ୟ ଶାସନ ସଚିବ ବିଜୟ ପଟ୍ଟନାୟକଙ୍କୁ ପାରଳାଖେମୁଣ୍ଡିରୁ ଏବଂ ନବାଗତ ହକି ତାରକା ପ୍ରବୋଧ ତିର୍କୀଙ୍କୁ ତଳସରାରୁ ଦଳ ପ୍ରଥମ ଥର ପାଇଁ ନିର୍ବାଚନ ମୈଦାନକୁ ଆଣିଛି। ଲାଞ୍ଜିଗଡ଼ରୁ ବଳଭଦ୍ର ମାଝି ଏବଂ ନର୍ଲାରୁ ଭକ୍ତ ଚରଣ ଦାସ ମଧ୍ୟ ନିର୍ବାଚନ ଲଢୁଛନ୍ତି।

ବାପ, ପୁଅ, ଝିଅଙ୍କୁ ମଧ୍ୟ ଟିକେଟ ମିଳିଛି। କଂଗ୍ରେସ ବରିଷ୍ଠ ନେତା ନରସିଂହ ମିଶ୍ର ନିର୍ବାଚନ ଲଢ଼ିବେ ନାହିଁ ବୋଲି ଗତ ବିଧାନସଭାରେ ଘୋଷଣା କରିଥିଲେ। ତାଙ୍କ ପୁଅ ସମରେନ୍ଦ୍ର ମିଶ୍ରଙ୍କୁ ବଲାଙ୍ଗୀର ବିଧାନସଭା ଆସନ ଲାଗି ଟିକେଟ ମିଳିଛି। ସେହିପରି କଂଗ୍ରେସର ବରିଷ୍ଠ ନେତା ତଥା ପୂର୍ବତନ କେନ୍ଦ୍ରମନ୍ତ୍ରୀ ଭକ୍ତ ଚରଣ ଦାସଙ୍କ ପୁଅ ସାଗର ଦାସଙ୍କୁ ଭବାନୀପାଟଣା ଲାଗି ଦଳ ଟିକେଟ ଦେଇଛି। ଏଥିସହ ପୂର୍ବତନ ବିଧାୟକ ଭୁଜବଳ ☞ପୃଷ୍ଠା-୪

ଲୋକ ସଭା ପ୍ରାର୍ଥୀ ତାଲିକା

ବରଗଡ଼	ସଞ୍ଜୟ ଭୋଇ
ସୁନ୍ଦରଗଡ଼	ଜନାର୍ଦ୍ଦନ ଦେହୁରୀ
ବଲାଙ୍ଗୀର	ମନୋଜ ମିଶ୍ର
କଳାହାଣ୍ଡି	ଦ୍ରୌପଦୀ ମାଝି
ନବରଙ୍ଗପୁର	ଭୁଜବଳ ମାଝି
କନ୍ଧମାଳ	ଅମିର ଚାନ୍ଦ ନାୟକ
ବ୍ରହ୍ମପୁର	ରଶ୍ମିରଞ୍ଜନ ପଟ୍ଟନାୟକ
କୋରାପୁଟ	ସପ୍ତଗିରି ଶଙ୍କର ଉଲାକା

- ପୁଣି ମଇଦାନକୁ ଓହ୍ଲାଇଲେ ୫ ବିଧାୟକ
- ନରସିଂହ, ଭକ୍ତଙ୍କ ପୁଅ, ଭୁଜବଳ ମାଝିଙ୍କ ଝିଅଙ୍କୁ ଟିକେଟ

(ଭାଜପା ଓ କଂଗ୍ରେସର ବିଧାନସଭା ପ୍ରାର୍ଥୀ ତାଲିକା: ପୃଷ୍ଠା-୫)

୨ ଜିଲାପାଳ, ୬ ଆଇପିଏସ୍ ଅଫିସରଙ୍କୁ ବଦଳି କର

ନିର୍ବାଚନ କମିଶନଙ୍କ ନିର୍ଦ୍ଦେଶ

- କଟକ ଜିଲାପାଳ ଭିନିତ ଭରଦ୍ୱାଜ
- ଜଗତ୍‌ସିଂହପୁର ଜିଲାପାଳ ପାରୁଲ ପଟ୍ଟଓାରି
- କେନ୍ଦ୍ରାଞ୍ଚଳ ପୋଲିସ ଆଇଜି ଆଶିଷ କୁମାର ସିଂ
- କଟକ ଡିସିପି କନ୍‌ୱର ବିଶାଳ ସିଂ
- ରାଉରକେଲା ଏସ୍‌ପି ମିତ୍ରଭାନୁ ମହାପାତ୍ର
- ଖୋର୍ଦ୍ଧା ଏସ୍‌ପି ଯୁଗଳ କିଶୋର ବାନୋଥ
- ବ୍ରହ୍ମପୁର ଏସ୍‌ପି ସର୍ଭଣା ବିବେକ ଏମ୍
- ଅନୁଗୋଳ ଏସ୍‌ପି ସୁଧାଂଶୁ ଶେଖର ମିଶ୍ର

୮ ଅଧିକାରୀଙ୍କୁ ତୁରନ୍ତ ନିର୍ବାଚନ ସଂକ୍ରାନ୍ତ କାର୍ଯ୍ୟରୁ ଦୂରେଇ ରଖିବାକୁ ହୋଇଛି ନିର୍ଦ୍ଦେଶ

ଭୁବନେଶ୍ୱର,୨।୪(ଅନିଲ ଦାସ)

ରାଜ୍ୟରେ ସାଧାରଣ ନିର୍ବାଚନକୁ ଅବାଧ ଓ ନିରପେକ୍ଷ କରିବା ପାଇଁ ଭାରତର ନିର୍ବାଚନ କମିଶନ(ଇସି) କଠୋର ଆଭିମୁଖ୍ୟ ପୋଷଣ କରିଛନ୍ତି। ଓଡ଼ିଶାର ୨ ଜଣ ଆଇଏଏସ୍ ଅଫିସର ଓ ୬ଜଣ ଆଇପିଏସ୍ ଅଫିସରଙ୍କୁ ସେମାନଙ୍କ ବିଶ୍ୱସନୀୟତା ଉପରେ ସନ୍ଦେହ ପ୍ରକଟ କରି ତୁରନ୍ତ ନିର୍ବାଚନ ସଂକ୍ରାନ୍ତ କାର୍ଯ୍ୟରୁ ଦୂରେଇ ରଖିବାକୁ ମଙ୍ଗଳବାର ନିର୍ବାଚନ କମିଶନ ରାଜ୍ୟ ମୁଖ୍ୟ ଶାସନ ସଚିବଙ୍କୁ ନିର୍ଦ୍ଦେଶ ଦେଇଛନ୍ତି। ଏହି ଅଫିସରମାନଙ୍କ ସ୍ଥାନରେ ୩ ଜଣ ଲେଖାଏ ଯୋଗ୍ୟ ଅଫିସରଙ୍କ ନାଁ ମଙ୍ଗଳବାର ଅପରାହ୍ନ ୫ଟା ସୁଦ୍ଧା ପଠାଇବାକୁ ମୁଖ୍ୟ ସଚିବଙ୍କୁ ଚିଠି ଲେଖିଛନ୍ତି।

ମିଳିଥିବା ସୂଚନା ଅନୁସାରେ ନିର୍ବାଚନ କମିଶନଙ୍କ ସଚିବ ରାକେଶ କୁମାର ରାଜ୍ୟରେ ଗୁରୁତ୍ୱପୂର୍ଣ୍ଣ ପଦବୀରେ କାର୍ଯ୍ୟରତ ୮ ଜଣ ସର୍ବଭାରତୀୟ ଅଫିସରଙ୍କ ତାଲିକା ପଠାଇ ସେମାନଙ୍କୁ ତୁରନ୍ତ ବଦଳି କରି ଅଣ ନିର୍ବାଚନ ସଂକ୍ରାନ୍ତ କାର୍ଯ୍ୟରେ ନିୟୋଜିତ କରିବା ନିମନ୍ତେ ନିର୍ବାଚନ କମିଶନ ନିର୍ଦ୍ଦେଶ ଦେଇଥିବା ମୁଖ୍ୟ ସଚିବଙ୍କୁ ଅବଗତ କରିଛନ୍ତି। କେନ୍ଦ୍ରାଞ୍ଚଳ ପୋଲିସ ଆଇଜି ଆଶିଷ କୁମାର ସିଂ, କଟକ ଡିସିପି କନ୍‌ୱର ବିଶାଳ ସିଂ, ରାଉରକେଲା ଏସ୍‌ପି ମିତ୍ରଭାନୁ ମହାପାତ୍ର, ଖୋର୍ଦ୍ଧା ଏସ୍‌ପି ଯୁଗଳ କିଶୋର ବାନୋଥ, ବ୍ରହ୍ମପୁର ଏସ୍‌ପି ସର୍ଭଣା ବିବେକ ଏମ୍ ଏବଂ ଅନୁଗୋଳ ଏସ୍‌ପି ସୁଧାଂଶୁ ଶେଖର ମିଶ୍ରଙ୍କୁ ବଦଳି କରିବାକୁ କମିଶନ ନିର୍ଦ୍ଦେଶ ଦେଇଛନ୍ତି। ଏହି ଆଇପିଏସ୍ ଅଫିସରଙ୍କ ବ୍ୟତୀତ କଟକ ଜିଲାପାଳ ଭିନିତ ଭରଦ୍ୱାଜ ଏବଂ ଜଗତ୍‌ସିଂହପୁର ଜିଲାପାଳ ପାରୁଲ ପଟ୍ଟଓାରିଙ୍କୁ ମଧ୍ୟ ନିର୍ବାଚନ କାର୍ଯ୍ୟରୁ ଦୂରେଇ ରଖିବାକୁ ନିର୍ଦ୍ଦେଶ ଦେଇଛନ୍ତି। ଏହି ଦୁଇ ଜିଲାପାଳ ଏବେ ସମ୍ପୃକ୍ତ ଜିଲାର ନିର୍ବାଚନ ଅଧିକାରୀ ଭାବେ କାର୍ଯ୍ୟରତ ଅଛନ୍ତି।

ଉପରୋକ୍ତ ଅଫିସରମାନଙ୍କୁ ନିର୍ବାଚନ କାର୍ଯ୍ୟରୁ ଦୂରେଇ ରଖିବାକୁ କମିଶନ ନିର୍ଦ୍ଦେଶ ଦେବା ପରେ ସମ୍ପୃକ୍ତ ଅଫିସରମାନଙ୍କ ବିଶ୍ୱସନୀୟତାଙ୍କୁ ନେଇ ପ୍ରଶ୍ନ ଉଠିଛି। ରାଜ୍ୟ ଭାଜପା ସାଧାରଣ ସମ୍ପାଦକ ଗୋଲକ ନାୟକ କହିଛନ୍ତି, ବହୁ ସରକାରୀ ଅଫିସର ବିଜେଡି ପାଇଁ କାମ କରୁଛନ୍ତି। ଦୀର୍ଘଦିନ ଧରି ଗୋଟିଏ ଜାଗାରେ ରହିଥିବା ଅଫିସରଙ୍କୁ ବଦଳି କରିବାକୁ ଆମେ ଲିଖିତ ଆକାରରେ ନିର୍ବାଚନ କମିଶନଙ୍କୁ ☞ପୃଷ୍ଠା-୪

ଆଜିର ସମ୍ପାଦକୀୟ

ଲୋଭରୁ ଦୁର୍ଦ୍ଦଶା

ପୋଲିସ ଗୁଳିରେ ୧୦ ମାଓବାଦୀ ନିହତ

ଅତ୍ୟାଧୁନିକ ବନ୍ଧୁକ, ମାଓବାଦୀ ସାମଗ୍ରୀ ଜବତ

ମାଲକାନଗିରି,୨।୪ (ଦୁର୍ଯ୍ୟୋଧନ ପାତ୍ର)

ଛତିଶଗଡ଼ରେ ପୋଲିସ ଗୁଳିରେ ମଙ୍ଗଳବାର ୧୦ ମାଓବାଦୀ ନିହତ ହୋଇଥିବା ବେଳେ ବହୁ ସଂଖ୍ୟାରେ ଆହତ ହୋଇଥିବା ଜଣାପଡ଼ିଛି। ତଲାସି ବେଳେ ସୁରକ୍ଷା ବଳକୁ ଟାର୍ଗେଟ୍ କରି ଗୁଳି ବିନିମୟ ହୋଇଥିଲା। ଜବାବରେ ଯବାନମାନେ ମଧ୍ୟ ଗୁଳି ଚଳାଇଥିଲେ। ଏଥିରେ ୧୦ ମାଓବାଦୀ ନିହତ ହେବା ସହ ସେଠାରୁ ଅତ୍ୟାଧୁନିକ ବନ୍ଧୁକ ଓ ବିପୁଳ ପରିମାଣର ସାମଗ୍ରୀ ଜବତ ହୋଇଛି।

ସୂଚନା ଅନୁଯାୟୀ, ମାଲକାନଗିରି ସୀମାନ୍ତ ଛତିଶଗଡର ବିଜାପୁର ଜିଲା ଲେଣ୍ଡରା ଓ କରଚୋଲି ଜଙ୍ଗଲରେ ମଙ୍ଗଳବାର ପୋଲିସ, ଡିଆର୍‌ଜି ଓ କୋବ୍ରା ବାହିନୀ ପକ୍ଷରୁ ମିଳିତ ତଲାସି ଅଭିଯାନ ଚଳାଇବାବେଳେ ଏହି ଗୁଳି ବିନିମୟ ହୋଇଥିଲା। ମାଓବାଦୀମାନେ ଯବାନଙ୍କୁ ସାମ୍ନା କରି ନ ପାରି ଛତ୍ରଭଙ୍ଗ ଦେଇ ଜଙ୍ଗଲ ମଧ୍ୟକୁ ପଳାଇ ଯାଇଥିଲେ। ପରେ ଅଞ୍ଚଳରେ ଯବାନମାନେ ତଲାସି ଅଭିଯାନ ବେଳେ ୧୦ରୁ ଊର୍ଦ୍ଧ୍ୱ ମାଓବାଦୀଙ୍କ ମୃତଦେହ ସହ ଅନେକ ଅତ୍ୟାଧୁନିକ ବନ୍ଧୁକ, ବିସ୍ଫୋରକ ଓ ମାଓବାଦୀ ସାମଗ୍ରୀ ଜବତ କରିଥିଲେ। ମୃତକଙ୍କ ସଂଖ୍ୟା ଅଧିକ ବଢ଼ିପାରେ ବୋଲି ଅନୁମାନ କରାଯାଉଛି। ଯବାନମାନେ କୋମ୍ବିଂରୁ ଫେରିବା ପରେ ମାଓବାଦୀଙ୍କ ପରିଚୟ ଓ ମୃତକଙ୍କ ସଂଖ୍ୟା ସ୍ପଷ୍ଟ ହେବ ବୋଲି ବସ୍ତର ଆଇଜି ସୁନ୍ଦରରାଜ ପି. ପ୍ରକାଶ କହିଛନ୍ତି।

ସୂଚନାଯୋଗ୍ୟ, ମାର୍ଚ୍ଚ ୨୭ ତାରିଖରେ ଛତିଶଗଡ଼ ବିଜାପୁର ଜିଲାରେ ପୋଲିସ ସହ ଗୁଳି ବିନିମୟ ବେଳେ ୨ ମହିଳାଙ୍କ ସମେତ ୬ ମାଓବାଦୀଙ୍କ ମୃତ୍ୟୁ ଘଟିଥିଲା। ସେମାନଙ୍କ ମଧ୍ୟରେ ମାଓବାଦୀ ସଙ୍ଗଠନର ଡେପୁଟି କମାଣ୍ଡର ନାଗେଶ, ତାଙ୍କ ସ୍ତ୍ରୀ ଏବଂ ଅନ୍ୟ ଜଣେ ମହିଳା ମାଓବାଦୀ ରହିଥିଲେ।

SIKSHA 'O' ANUSANDHAN

SAAT-2024

Empowering students for a brighter future

VETERINARY & AGRICULTURE UG PROGRAMMES

- Bachelor of Veterinary Science and Animal Husbandry (B.V.Sc. & A.H.)
- B.Sc. (H) Agriculture

APPROVAL & RECOGNITIONS

- Approved by UGC & VCI
- Re-accredited by NAAC with A++ Grade
- Accredited by ICAR
- Ranked in QS World Rankings 2024

NIRF INDIA RANKINGS 2023

- 15th Best in University Category
- 16th Best in Medical Category
- 09th Best in Dental Category

To apply for admission through SAAT, Please visit: www.soa.ac.in

ସଂକ୍ଷେପରେ

ନାଇଟ୍ କ୍ଲବ୍‌ରେ ନିଆଁ: ୨୯ ଜଳିଗଲେ

ଇସ୍ତାନବୁଲ୍,୨।୪: ତୁର୍କୀର ଇସ୍ତାନବୁଲ ସହରରେ ଥିବା ଏକ ନାଇଟ୍ କ୍ଲବ୍‌ରେ ମଙ୍ଗଳବାର ନିଆଁ ଲାଗି ୨୯ ଜଣଙ୍କ ମୃତ୍ୟୁ ଘଟିଛି। ଜଣେ ଆହତ ହୋଇ ହସ୍ପିଟାଲରେ ଚିକିତ୍ସିତ ହେଉଥିବା ଇସ୍ତାନବୁଲ ଗଭର୍ନରଙ୍କ କାର୍ଯ୍ୟାଳୟ ପକ୍ଷରୁ କୁହାଯାଇଛି। ମସ୍‌କୁରାଡେ ନାଇଟ୍ କ୍ଲବ୍‌ର ନବୀକରଣ କାର୍ଯ୍ୟ ଚାଲିଥିବାରୁ ଏହା ବନ୍ଦ ରହିଥିଲା। ମଧ୍ୟାହ୍ନ ୧୨ଟା ୪୭ ମିନିଟରେ ସେଠାରେ ହଠାତ୍ ନିଆଁ ଲାଗିଥିବାବେଳେ ଅଗ୍ନିଶମ କର୍ମଚାରୀମାନେ ଦୀର୍ଘ ଘଣ୍ଟା ଉଦ୍ୟମ କରି ଏହାକୁ ଆୟତ୍ତ କରିଥିଲେ। ସହରର ୟୁରୋପୀୟ ପାର୍ଶ୍ୱରେ ଥିବା ବେସିକ୍‌ତାସ୍ ଜିଲାରେ ଏକ ୧୬ ମହଲା ଆବାସିକ ବିଲ୍ଡିଂର ତଳ ମହଲାରେ ନାଇଟ୍‌କ୍ଲବ୍ ଚାଲିଥିଲା।

ଷଷ୍ଠ ଶ୍ରେଣୀ ଛାତ୍ରଙ୍କ ଗୁଳିରେ ଜଣେ ମୃତ, ୨ ଆହତ

ହେଲ୍‌ସିଙ୍କି(ଫିନ୍‌ଲାଣ୍ଡ),୨।୪: ଫିନ୍‌ଲାଣ୍ଡ ରାଜଧାନୀ ହେଲ୍‌ସିଙ୍କିର ଏକ ସ୍କୁଲ୍‌ରେ ମଙ୍ଗଳବାର ଗୁଳିକାଣ୍ଡ ଘଟି ଜଣେ ଛାତ୍ରଙ୍କ ମୃତ୍ୟୁ ହେବା ସହ ଅନ୍ୟ ୨ ଜଣ ଆହତ ହୋଇଛନ୍ତି। ଗୁଳି ଚଳାଇଥିବା ଷଷ୍ଠ ଶ୍ରେଣୀ ଛାତ୍ରଙ୍କୁ ପୋଲିସ ଅଟକ ରଖିଛି। ଭିଏର୍ଗୋଲା ସ୍କୁଲରେ ୮୦୦ ଛାତ୍ରୀଛାତ୍ର ଓ ୯୦ କର୍ମଚାରୀ ଅଛନ୍ତି। ସେଠାରେ ପ୍ରଥମରୁ ନବମ ଶ୍ରେଣୀ ପର୍ଯ୍ୟନ୍ତ ପିଲା ପାଠ ପଢୁଥିବାବେଳେ ସେମାନଙ୍କ ବୟସ ୭ରୁ ୧୫ ବର୍ଷ। ସକାଳ ୯ଟା ସମୟରେ ହୋଇଥିବା ଗୁଳିକାଣ୍ଡରେ ଷଷ୍ଠ ଶ୍ରେଣୀ ଛାତ୍ର ପ୍ରାଣ ହରାଇଥିବା ପୋଲିସ ବିଭାଗ ମୁଖ୍ୟ କହିଛନ୍ତି। ଗୁଳି ଚଳାଇଥିବା ଛାତ୍ର ଓ ମୃତାହତଙ୍କ ବୟସ ୧୨ ବର୍ଷ ବୋଲି ସେ ସୂଚନା ଦେଇଛନ୍ତି।

ଇଜିପ୍ଟ ରାଷ୍ଟ୍ରପତି ତୃତୀୟ ଥର ପାଇଁ ଶପଥ ନେଲେ

ଆବଡେଲ୍-ଫତ୍ତାହ ଅଲ୍-ସିସି

କାଇରୋ,୨।୪: ଗତ ଡିସେମ୍ବରରେ ଇଜିପ୍ଟ ରାଷ୍ଟ୍ରପତି ନିର୍ବାଚିତ ହୋଇଥିବା ଆବଡେଲ୍-ଫତ୍ତାହ ଅଲ୍-ସିସି ମଙ୍ଗଳବାର ତୃତୀୟ ଥର ପାଇଁ ଶପଥ ଗ୍ରହଣ କରିଛନ୍ତି। ଫଳରେ ସେ ଆଉ ୬ ବର୍ଷ ପାଇଁ କ୍ଷମତାରେ ରହିବେ। ନିର୍ବାଚନରେ ତାଙ୍କ ବିରୋଧରେ କେହି ବଡ଼ ଚ୍ୟାଲେଞ୍ଜର ନ ଥିଲେ। ଫଳରେ ସେ ୮୯.୬ ପ୍ରତିଶତ ଭୋଟ ପାଇ ନିର୍ବାଚିତ ହୋଇଥିଲେ। ତାଙ୍କ ବିରୋଧରେ ୩ ଜଣ ଅନାମଧେୟ ପ୍ରାର୍ଥୀ ପ୍ରତିଦ୍ୱନ୍ଦ୍ୱିତା କରିଥିଲେ। ଅଲ୍-ସିସି ପ୍ରଥମେ ୨୦୧୪ରେ ରାଷ୍ଟ୍ରପତି ନିର୍ବାଚିତ ହୋଇଥିବାବେଳେ ୨୦୧୮ରେ ମଧ୍ୟ କ୍ଷମତା ବଜାୟ ରଖିଥିଲେ। ଏହାର ବର୍ଷେ ପରେ ସମ୍ବିଧାନରେ ସଂଶୋଧନ କରାଯାଇ ତାଙ୍କୁ ଦ୍ୱିତୀୟ ପାଳିରେ ଅଧିକ ୨ ବର୍ଷ ଦିଆଯିବା ସହ ତୃତୀୟ ପାଳି ନିର୍ବାଚନ ଲଢ଼ିବାକୁ ଅନୁମତି ଦିଆଯାଇଥିଲା। ଏହି ପର୍ଯ୍ୟାୟରେ ମଧ୍ୟ ସେ ୬ ବର୍ଷ କ୍ଷମତାରେ ରହିବେ।

ଶର୍ମିଲା କଡ଼ପାରୁ ଲଢ଼ିବେ

ନୂଆଦିଲ୍ଲୀ,୨।୪(ପି.ଟି.)

ୱାଇ.ଏସ୍. ଶର୍ମିଲା

ଲୋକ ସଭା ନିର୍ବାଚନ ପାଇଁ କଂଗ୍ରେସ ମଙ୍ଗଳବାର ୧୭ ଜଣିଆ ପ୍ରାର୍ଥୀ ତାଲିକା ଘୋଷଣା କରିଛି। ସେଥିରେ ଓଡ଼ିଶାରୁ ୮ ଜଣ ଥିବାବେଳେ ଆନ୍ଧ୍ରରୁ ୫, ବିହାରରୁ ୩ ଏବଂ ପଶ୍ଚିମବଙ୍ଗରୁ ଗୋଟିଏ ଆସନ ପାଇଁ ପ୍ରାର୍ଥୀଙ୍କ ନାଁ ପ୍ରକାଶ ପାଇଛି। ଆନ୍ଧ୍ରପ୍ରଦେଶ ପିସିସି ମୁଖ୍ୟ ୱାଇ.ଏସ୍. ଶର୍ମିଲା କଡ଼ପାରୁ ପ୍ରାର୍ଥୀ ହୋଇଥିବାବେଳେ ପୂର୍ବତନ କେନ୍ଦ୍ରମନ୍ତ୍ରୀ ଏମ୍.ଏମ୍. ପାଲାଜ ରାଜୁଙ୍କୁ ଆନ୍ଧ୍ରର କାକିନାଡ଼ାରୁ ପ୍ରାର୍ଥୀ କରାଯାଇଛି।

୧୭ ଆସନ ପାଇଁ ପ୍ରାର୍ଥୀ ଘୋଷଣା କଲା କଂଗ୍ରେସ

ସେହିପରି ଗିଡୁଗୁ ରୁଦ୍ର ରାଜୁ ରାଜମୁନ୍ଦ୍ରୀରୁ, ଜେ.ଡି. ସଲିମ୍ ବାପ୍‌ଟଲାରୁ ଏବଂ ପି.ଜି. ରାମପୁଲ୍ଲାୟା କୁର୍ନୁଲରୁ ପ୍ରାର୍ଥୀ ହୋଇଛନ୍ତି। ମହମ୍ମଦ ଜାଓ୍ୱେଦ ଏବଂ ତାରିକ୍ ଅନ୍‌ୱାର ଯଥାକ୍ରମେ ବିହାରର କିଶନଗଞ୍ଜ ଏବଂ କଟିହାର ଆସନରୁ ଲଢ଼ିବେ। ପଶ୍ଚିମବଙ୍ଗର ଦାର୍ଜିଲିଂରୁ ମୁନିଶ ଟମାଙ୍ଗଙ୍କୁ ପ୍ରାର୍ଥୀ କରାଯାଇଛି। ଓଡ଼ିଶାର କୋରାପୁଟ ଆସନରେ ସପ୍ତଗିରି ଉଲାକାଙ୍କୁ କଂଗ୍ରେସ ପ୍ରାର୍ଥୀ କରିଥିବାବେଳେ ସଞ୍ଜୟ ଭୋଇଙ୍କୁ ବରଗଡ଼ରୁ, ଜନାର୍ଦ୍ଦନ ଦେହୁରିଙ୍କୁ ସୁନ୍ଦରଗଡ଼ରୁ, ମନୋଜ ମିଶ୍ରଙ୍କୁ ବଲାଙ୍ଗୀରରୁ, ଦ୍ରୌପଦୀ ମାଝିଙ୍କୁ କଳାହାଣ୍ଡିରୁ, ଭୁଜବଳ ମାଝିଙ୍କୁ ନବରଙ୍ଗପୁରରୁ, ଅମିରଚାନ୍ଦ ନାୟକଙ୍କୁ କନ୍ଧମାଳରୁ, ରଶ୍ମିରଞ୍ଜନ ପଟ୍ଟନାୟକଙ୍କୁ ବ୍ରହ୍ମପୁରରୁ ପ୍ରାର୍ଥୀ କରାଯାଇଛି। ଏହାକୁ ମିଶାଇ କଂଗ୍ରେସ ବର୍ତ୍ତମାନ ସୁଦ୍ଧା ମୋଟ ୨୨୮ ପ୍ରାର୍ଥୀଙ୍କ ନାଁ ଘୋଷଣା କଲାଣି। ତେବେ ଉତ୍ତରପ୍ରଦେଶର ଆମେଠି ଏବଂ ରାଏବରେଲି ଆସନକୁ ନେଇ ସସ୍ପେନ୍ସ ଜାରି ରହିଛି।

ଜେଲରେ ବୁଶ୍ରା ବିବିଙ୍କୁ ବିଷ ଦିଆଯାଇଥିଲା

ଇସ୍ତାନବୁଲ୍,୨।୪

ଇମ୍ରାନଙ୍କ ଅଭିଯୋଗ

ପାକିସ୍ତାନର ପୂର୍ବତନ ପ୍ରଧାନମନ୍ତ୍ରୀ ଇମ୍ରାନ୍ ଖାନ୍‌ଙ୍କ ସ୍ତ୍ରୀ ତଥା ପୂର୍ବତନ ଫାଷ୍ଟ ଲେଡି ବୁଶ୍ରା ବିବିଙ୍କୁ ଜେଲରେ ବିଷ ଦିଆଯାଇଥିଲା ବୋଲି ସେ ମଙ୍ଗଳବାର ଅଭିଯୋଗ ଆଣିଛନ୍ତି। ଯଦି ବୁଶ୍ରାଙ୍କର କୌଣସି କ୍ଷତି ଘଟେ, ସେଥିପାଇଁ ସେନା ମୁଖ୍ୟ ଜେନେରାଲ ଅସିମ ମୁନିରଙ୍କୁ ଦାୟୀ କରାଯିବା ଆବଶ୍ୟକ ବୋଲି ଇମ୍ରାନ୍ କହିଛନ୍ତି। କାରଣ ଇସ୍‌ଲାମାବାଦର ବାନି ଗାଲା ବାସଭବନ ଏବଂ ରାଓଲପିଣ୍ଡିର ଆଡିଆଲା ଜେଲ୍‌ର ସବୁକିଛିକୁ ଗୋଇନ୍ଦା ସଂସ୍ଥା ନିୟନ୍ତ୍ରଣ କରିଥାନ୍ତି। ପାକିସ୍ତାନ ଆଡିଆଲ ଜେଲ୍‌ରେ ୧୯୦ ନିୟୁତ ପାଉଣ୍ଡ ତୋଷାଖାନା ଦୁର୍ନୀତି ମାମଲାର ଶୁଣାଣି ବେଳେ ତେହରିକ୍-ଇ-ଇନ୍‌ସାଫ୍ ନେତା ଉପରୋକ୍ତ ଅଭିଯୋଗ ଆଣିଛନ୍ତି। ବିଷର ପାର୍ଶ୍ୱ ପ୍ରତିକ୍ରିୟା ସ୍ୱରୂପ ବିଶ୍ରା ବିବିଙ୍କ ଚର୍ମ ଓ ଜିଭରେ ଚିହ୍ନ ରହିଥିବା ଇମ୍ରାନ୍ ବିଚାରପତି ନାସିର ଜାଭେଦ ରାଣାଙ୍କୁ ଜଣାଇଛନ୍ତି। ପୂର୍ବରୁ ବିଶ୍ରାଙ୍କ ସ୍ୱାସ୍ଥ୍ୟ ପରୀକ୍ଷା କରିଥିବା ଡାକ୍ତରଙ୍କ ଉପରେ ବିଶ୍ୱାସ ନ ଥିବାରୁ ସୌକତ୍ ଖାନୁମ୍ ହସ୍ପିଟାଲର ଡ. ଅସିମ୍ ପୁନର୍ବାର ମେଡିକାଲ ଯାଞ୍ଚ କରିବାକୁ ଇମ୍ରାନ୍ କୋର୍ଟଙ୍କୁ ନିବେଦନ କରିଛନ୍ତି।

ଲୋକ ସଭା ନିର୍ବାଚନ ପାଇଁ ଟିଏମ୍‌ସି ପ୍ରାର୍ଥୀ ମହୁଆ ମୋଇତ୍ର ମଙ୍ଗଳବାର ପଶ୍ଚିମବଙ୍ଗ ନଦିଆ ଜିଲାର କ୍ରିଷ୍ଣାନଗରରେ ପ୍ରଚାର କରୁଛନ୍ତି।

ମହୁଆଙ୍କ ବିରୋଧରେ ମନିଲଣ୍ଡରିଂ ମାମଲା

ନୂଆଦିଲ୍ଲୀ,୨।୪

ଲୋକ ସଭାରେ ପ୍ରଶ୍ନ ପଚାରିବା ପାଇଁ ଲାଞ୍ଚ ନେବା ମାମଲାରେ ତୃଣମୂଳ କଂଗ୍ରେସ ନେତ୍ରୀ ମହୁଆ ମୋଇତ୍ରଙ୍କ ବିରୋଧରେ ପ୍ରବର୍ତ୍ତନ ନିର୍ଦ୍ଦେଶାଳୟ (ଇଡି) ମଙ୍ଗଳବାର ମନିଲଣ୍ଡରିଂ ମାମଲା ରୁଜୁ କରିଛି। ଲୋକ ସଭାରୁ ବହିଷ୍କୃତ ମହୁଆଙ୍କ ବିରୋଧରେ ସିବିଆଇର ଏତଲା ଆଧାରରେ ଇଡି ମାମଲା ରୁଜୁ କରିଛି। ତାଙ୍କୁ ଜେରା ପାଇଁ ଇଡି ପୂର୍ବରୁ ସମନ ଜାରି କରିଥିଲେ ମଧ୍ୟ ସେ ଏହାକୁ ଏଡ଼ାଇ ଯାଇଥିଲେ। ବିଦେଶ ବିନିମୟ ପରିଚାଳନା ଆଇନ ଉଲ୍ଲଂଘନ ମାମଲାରେ ଜେରା ପାଇଁ ମହୁଆଙ୍କ ସମେତ ବ୍ୟବସାୟୀ ଦର୍ଶନ ହୀରାନନ୍ଦାନୀଙ୍କୁ ଇଡି ସମନ ଜାରି କରିଥିଲା। ଲୋକପାଳଙ୍କ ନିର୍ଦ୍ଦେଶକ୍ରମେ କ୍ୟାଶ୍ ଫର୍ କ୍ୱାରି ମାମଲାରେ ସିବିଆଇ ମହୁଆଙ୍କ ଘରେ ଚଢ଼ାଉ କରିଥିଲା।

ସ୍ୱତନ୍ତ୍ର ପର୍ଯ୍ୟବେକ୍ଷକ ନିଯୁକ୍ତ କଲେ ଇସି

ନୂଆଦିଲ୍ଲୀ,୨।୪(ପି.ଟି.)

ଆଗାମୀ ନିର୍ବାଚନରେ ସବୁ ରାଜନୈତିକ ଦଳଙ୍କୁ ଯେପରି ସମାନ ସୁଯୋଗ ମିଳିବ, ତାହା ସୁନିଶ୍ଚିତ କରିବା ପାଇଁ ନିର୍ବାଚନ କମିଶନ (ଇସି) ଅଧିକାଂଶ ରାଜ୍ୟରେ ପ୍ରଶାସନିକ, ସୁରକ୍ଷା ଏବଂ ଖର୍ଚ୍ଚ ଅନୁଧ୍ୟାନ କରିବା ଉଦ୍ଦେଶ୍ୟରେ ସ୍ୱତନ୍ତ୍ର ପର୍ଯ୍ୟବେକ୍ଷକ ନିଯୁକ୍ତ କରିଛନ୍ତି। ନିର୍ବାଚନ ପ୍ରକ୍ରିୟା ଅନୁଧ୍ୟାନ ଲାଗି ଭଲ ଟ୍ରାକ୍ ରେକର୍ଡ ଥିବା ପୂର୍ବତନ ପ୍ରଶାସନିକ ଅଧିକାରୀମାନଙ୍କୁ ସ୍ୱତନ୍ତ୍ର ପର୍ଯ୍ୟବେକ୍ଷକ ଭାବେ ନିଯୁକ୍ତ କରାଯାଇଛି। ବିଶେଷ କରି ଅର୍ଥବଳ, ବାହୁବଳ ଏବଂ ମିଛ ପ୍ରଚାରର ପ୍ରଭାବରୁ ନିର୍ବାଚନକୁ ମୁକ୍ତ ରଖିବା ଦିଗରେ ସେମାନେ କାର୍ଯ୍ୟ କରିବେ ବୋଲି ନିର୍ବାଚନ ଆୟୋଗ ପକ୍ଷରୁ କୁହାଯାଇଛି। ପଶ୍ଚିମବଙ୍ଗ, ଉତ୍ତରପ୍ରଦେଶ, ମହାରାଷ୍ଟ୍ର ଓ ବିହାର ଆଦି ଜନବହୁଳ ରାଜ୍ୟରେ ସ୍ୱତନ୍ତ୍ର ପର୍ଯ୍ୟବେକ୍ଷକ (ସାଧାରଣ ଓ ପୋଲିସ) ନିଯୁକ୍ତ ହୋଇଛନ୍ତି। ଏହା ବ୍ୟତୀତ ଏକସଙ୍ଗେ ଲୋକ ସଭା ସହ ବିଧାନସଭା ନିର୍ବାଚନ ହେଉଥିବା ଓଡ଼ିଶା ଓ ଆନ୍ଧ୍ରପ୍ରଦେଶରେ ମଧ୍ୟ ସ୍ୱତନ୍ତ୍ର ପର୍ଯ୍ୟବେକ୍ଷକଙ୍କୁ ନିଯୁକ୍ତି ଦିଆଯାଇଛି। ସେମାନେ ରାଜ୍ୟ ମୁଖ୍ୟାଳୟରେ ଅବସ୍ଥାପିତ ହେବା ସହ ଆବଶ୍ୟକ ପଡ଼ିଲେ ବିଭିନ୍ନ ଅଞ୍ଚଳ ଗସ୍ତ କରିବେ।

ୟୁଏନ୍‌ଏସ୍‌ସି ସ୍ଥାୟୀ ସଦସ୍ୟତା ପାଇଁ ଭାରତକୁ କଠିନ ପରିଶ୍ରମ କରିବାକୁ ହେବ: ଜୟଶଙ୍କର

ନୂଆଦିଲ୍ଲୀ,୨।୪

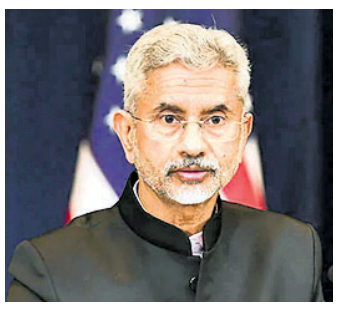

ଭାରତ ଜାତିସଂଘ ସାଧାରଣ ପରିଷଦ (ୟୁଏନ୍‌ଏସ୍‌ସି)ର ସ୍ଥାୟୀ ସଦସ୍ୟତା ହାସଲ କରିବା ନେଇ ବହିର୍ବ୍ୟାପାର ମନ୍ତ୍ରୀ ଏସ୍. ଜୟଶଙ୍କର ମଙ୍ଗଳବାର ଦୃଢ଼ୋକ୍ତି ପ୍ରକାଶ କରିଛନ୍ତି। ୟୁଏନ୍‌ଏସ୍‌ସି ସଦସ୍ୟତା ଲାଗି ଭାରତ ସପକ୍ଷରେ ବୈଶ୍ୱିକ ମନୋଭବ ବଢୁଛି। ତେବେ ଲକ୍ଷ୍ୟ ହାସଲ ପାଇଁ ଆମକୁ କଠିନ ଉଦ୍ୟମ କରିବାକୁ ପଡ଼ିବ ବୋଲି ଜୟଶଙ୍କର କହିଛନ୍ତି। ପ୍ରାୟ ୮୦ ବର୍ଷ ପୂର୍ବେ ଜାତିସଂଘ ଗଢ଼ାଯାଇଥିବାବେଳେ କେବଳ ୫ଟି ରାଷ୍ଟ୍ର ଆମେରିକା, ଚାଇନା, ରୁଷିଆ, ଫ୍ରାନ୍ସ ଏବଂ ବ୍ରିଟେନ୍ ଜାତିସଂଘ ସୁରକ୍ଷା ପରିଷଦର ସ୍ଥାୟୀ ସଦସ୍ୟ ରହିଛନ୍ତି। ସେତେବେଳେ ସ୍ୱାଧୀନ ଦେଶ ସଂଖ୍ୟା ୫୦ ଥିବାବେଳେ ଏବେ ତାହା ୧୯୩ରେ ପହଞ୍ଚିଲାଣି। ତଥାପି ଉପରୋକ୍ତ ୫ ରାଷ୍ଟ୍ର ଜାତିସଂଘକୁ ସେମାନଙ୍କ ନିୟନ୍ତ୍ରଣରେ ରଖିଛନ୍ତି। ସବୁଠୁ ବିଚିତ୍ର କଥା ହେଲା, ପରିବର୍ତ୍ତନ ପାଇଁ ଅନୁମତି ଦେବା ଲାଗି ସେମାନଙ୍କ ଅନୁମତି ଲୋଡ଼ିବାକୁ ପଡ଼ିବ ବୋଲି ଜୟଶଙ୍କର କହିଛନ୍ତି।

ବଣ୍ଡ୍ ବିକ୍ରି: ଏସ୍‌ଓପି ଜଣାଇବାକୁ ମନାକଲା ଏସ୍‌ବିଆଇ

ନୂଆଦିଲ୍ଲୀ,୨।୪(ପି.ଟି.)

ଆର୍‌ଟିଆଇ ଆବେଦନ

ଇଲେକ୍ଟୋରାଲ ବଣ୍ଡ୍ ବିକ୍ରି ଏବଂ ରାଜନୈତିକ ଦଳଗୁଡ଼ିକୁ ଏହାର ଅର୍ଥ ପୈଠ ହେବା ନେଇ ରହିଥିବା ମାନକ କାର୍ଯ୍ୟକାରୀ ପଦ୍ଧତି (ଏସ୍‌ଓପି) ସମ୍ପର୍କରେ ଜଣାଇବାକୁ ଷ୍ଟେଟ୍ ବ୍ୟାଙ୍କ୍ ଅଫ୍ ଇଣ୍ଡିଆ (ଏସ୍‌ବିଆଇ) ମନା କରିଦେଇଛି। ଏସ୍‌ଓପି ପ୍ରଦାନ କରିବା ବ୍ୟବସାୟିକ ଗୋପନୀୟତାର ଉଲ୍ଲଂଘନ ହେବ ବୋଲି ଆର୍‌ଟିଆଇ ଉତ୍ତରରେ ଏସ୍‌ବିଆଇ କହିଛି। ତଥ୍ୟ ଜାଣିବା ଅଧିକାର (ଆର୍‌ଟିଆଇ) ବଳରେ ସ୍ୱଚ୍ଛତା କର୍ମୀ ଅଞ୍ଜଳି ଭରଦ୍ୱାଜ ଏସ୍‌ବିଆଇ ଇଲେକ୍ଟୋରାଲ ବଣ୍ଡ୍ ବିକ୍ରି ପାଇଁ ପ୍ରାଧିକୃତ ଶାଖାକୁ ଇସ୍ୟୁ କରୁଥିବା ଷ୍ଟାଣ୍ଡାର୍ଡ ଅପରେଟିଂ ପ୍ରୋସିଜିଓର ସମ୍ପର୍କରେ ଜାଣିବା ପାଇଁ ଆବେଦନ କରିଥିଲେ। ଏହା ବ୍ୟାଙ୍କର ଆଭ୍ୟନ୍ତରୀଣ ଗାଇଡ୍‌ଲାଇନ ହୋଇଥିବାରୁ ଆର୍‌ଟିଆଇର ଧାରା ୮(୧)(ଡି)ରେ ଏହାକୁ ବାଦ୍ ଦିଆଯାଇଥିବା ଏସ୍‌ବିଆଇର କେନ୍ଦ୍ରୀୟ ଜନସୂଚନା ଅଫିସର ତଥା ଉପମହାପ୍ରବନ୍ଧକ ଏମ୍. କାନ୍ନା ବାବୁ ଜଣାଇଛନ୍ତି।

ଅନନ୍ତନାଗରୁ ଲଢ଼ିବେ ଗୁଲାମ ନବୀ ଆଜାଦ

ଶ୍ରୀନଗର,୨।୪: ଜମ୍ମୁ-କଶ୍ମୀରର ପୂର୍ବତନ ମୁଖ୍ୟମନ୍ତ୍ରୀ ଗୁଲାମ ନବୀ ଆଜାଦ ଅନନ୍ତନାଗ ସଂସଦୀୟ କ୍ଷେତ୍ରରୁ ନିର୍ବାଚନ ଲଢ଼ିବେ। ସେ ୨୦୨୨ରେ କଂଗ୍ରେସଠାରୁ ୫ ଦଶନ୍ଧିର ସମ୍ପର୍କ ଛିନ୍ନ କରି ନିଜସ୍ୱ ଦଳ ଡେମୋକ୍ରାଟିକ୍ ପ୍ରୋଗ୍ରେସିଭ୍ ଆଜାଦ ପାର୍ଟି ଗଠନ କରିଥିଲେ। ମଙ୍ଗଳବାର ଦଳର କୋର୍ କମିଟି ବୈଠକ ବସି ଗୁଲାମ ନବୀଙ୍କୁ ଅନନ୍ତନାଗରୁ ପ୍ରାର୍ଥୀ କରାଯାଇଛି।

ତଦନ୍ତ ଶେଷ ଯାଏ ଜାହାଜରେ ରହିବେ କର୍ମଚାରୀ

ନ୍ୟୁୟର୍କ,୨।୪(ପି.ଟି.)

ବାଲ୍ଟିମୋର ବ୍ରିଜ୍ ଟ୍ରାଜେଡି

ଗତ ମାସ ୨୬ ତାରିଖରେ ଆମେରିକାର ବାଲ୍‌ଟିମୋରସ୍ଥିତ ପଟାପସ୍କୋ ନଦୀରେ ଏକ କଣ୍ଟେନର ବୋଝେଇ ଜାହାଜ ଧକ୍କା ଦେବାରୁ ୨.୬ କିଲୋମିଟର ଦୀର୍ଘ ଫ୍ରାନ୍ସିସ୍ ସ୍କଟ୍ କି ବ୍ରିଜ୍ ସମ୍ପୂର୍ଣ୍ଣ ଭୁଶୁଡ଼ି ପଡ଼ିଥିଲା। ଶ୍ରୀଲଙ୍କାର କଲମ୍ବୋ ଅଭିମୁଖେ ଯାଉଥିବା ଏହି ୯୮୪ ଫୁଟ୍ ଲମ୍ବା 'ଡାଲି'ଜାହାଜର ଇଞ୍ଜିନ ଅଚଳ ହୋଇଯିବାରୁ ଦୁର୍ଘଟଣାଗ୍ରସ୍ତ ହୋଇଥିଲା। ଜାହାଜରେ ୨୦ ଭାରତୀୟ ଏବଂ ଜଣେ ଶ୍ରୀଲଙ୍କା କର୍ମଚାରୀ ଥିଲେ। ଏବେ ସେମାନେ ସ୍ୱାଭାବିକ ଡ୍ୟୁଟି କରିବା ସହ ତଦନ୍ତକାରୀ ଅଧିକାରୀମାନଙ୍କୁ ସହଯୋଗ କରୁଛନ୍ତି। ତଦନ୍ତ ଶେଷ ହେବା ପର୍ଯ୍ୟନ୍ତ ସେମାନେ ଜାହାଜରେ ରହିବେ ବୋଲି କମ୍ପାନୀ ପକ୍ଷରୁ କୁହାଯାଇଛି। ୱାଶିଂଟନସ୍ଥିତ ଭାରତୀୟ ଦୂତାବାସ ପକ୍ଷରୁ ଉକ୍ତ କର୍ମଚାରୀ ଓ ସ୍ଥାନୀୟ ପ୍ରଶାସନ ସହ ନିୟମିତ ଯୋଗାଯୋଗ ରଖାଯାଇଥିବା ବହିର୍ବ୍ୟାପାର ମନ୍ତ୍ରଣାଳୟ କହିଛି।

ଖାଦ୍ୟ ସହାୟତା ଏନ୍‌ଜିଓର ୭ କର୍ମଚାରୀ ନିହତ

ଗାଜା, ୨।୪

ଏୟାରଷ୍ଟ୍ରାଇକ୍‌ରେ ଆହତ ୱାର୍ଲଡ୍ ସେଣ୍ଟ୍ରାଲ କିଚେନ୍‌ର କର୍ମଚାରୀଙ୍କୁ ହସ୍ପିଟାଲ ନିଆଯାଉଛି।

ଗାଜାରେ ଇସ୍ରାଏଲର ଏୟାର ଷ୍ଟ୍ରାଇକ

ଗାଜାରେ ମଙ୍ଗଳବାର ଇସ୍ରାଏଲ ଏୟାର ଷ୍ଟ୍ରାଇକ କରିଛି। ଏଥିରେ ୱାର୍ଲଡ୍ ସେଣ୍ଟ୍ରାଲ କିଚେନ୍ (ଡବ୍ଲ୍ୟୁସିକେ) ଏନଜିଓର ୭ ଜଣ କର୍ମଚାରୀ ନିହତ ହୋଇଛନ୍ତି। ମୃତକଙ୍କ ମଧ୍ୟରେ ଅଷ୍ଟ୍ରେଲିଆ, ବ୍ରିଟେନ ଓ ପୋଲାଣ୍ଡର ନାଗରିକ ରହିଥିବା ଏଜେନ୍ସି ପକ୍ଷରୁ ସୂଚନା ଦିଆଯାଇଛି। ଏହା ସହ ସେଲିବ୍ରିଟି ସେଫ୍ ଜୋସ୍ ଆଣ୍ଡ୍ରେସଙ୍କର ମୃତ୍ୟୁ ଘଟିଛି। ଦ୍ୱୈତ ନାଗରିକତା ରଖିଥିବା ଫିଲିଷ୍ଟାଇନ, ଯୁକ୍ତରାଷ୍ଟ୍ର ଆମେରିକା ଓ କାନାଡାର କର୍ମଚାରୀ ମଧ୍ୟ ଆକ୍ରମଣରେ ନିହତ ହୋଇଛନ୍ତି। ଇସ୍ରାଏଲ ପ୍ରତିରକ୍ଷା ବାହିନୀ ସହ ସମନ୍ୱିତ କାର୍ଯ୍ୟକଳାପ ସତ୍ତ୍ୱେ ମଧ୍ୟ ଏପରି ଆକ୍ରମଣ ହୋଇଥିବା ଡବ୍ଲ୍ୟୁସିକେ ପକ୍ଷରୁ କୁହାଯାଇଛି। ସମୁଦ୍ର ମାଧ୍ୟମରେ ଆସିଥିବା ୧୦୦ ଟନ୍ ମାନବୀୟ ଖାଦ୍ୟ ସହାୟତା ସାମଗ୍ରୀକୁ ସୁରକ୍ଷିତ ଭାବେ ଗାଜାରେ ପହଞ୍ଚାଇବା ପରେ ଡବ୍ଲ୍ୟୁସିକେର କର୍ମଚାରୀମାନେ ଡେର୍ ଅଲ୍ ବଲାହ ଗୋଦାମକୁ ଯାଉଥିବାବେଳେ ଏହି ଆକ୍ରମଣ ଘଟିଛି। ଇସ୍ରାଏଲ ପକ୍ଷରୁ ହୋଇଥିବା ଏହି ଏୟାର ଷ୍ଟ୍ରାଇକକୁ ମାନବିକତା ଉପରେ ଆକ୍ରମଣ ଭାବେ ଦର୍ଶାଇଛନ୍ତି ଡବ୍ଲ୍ୟୁସିକେର ମୁଖ୍ୟ କାର୍ଯ୍ୟକାରୀ ଅଧିକାରୀ ଏରିନ୍ ଗୋର।

ଫୁଟ୍‌ସପ୍

୧୨ ବର୍ଷୀୟାଙ୍କୁ ବାହାହେଲେ ୬୩ ବର୍ଷୀୟ ଧର୍ମଗୁରୁ

ଆକ୍ରା: କୌଣସି ମଧ୍ୟ ଦେଶରେ ଧର୍ମଗୁରୁମାନଙ୍କୁ ବହୁତ ସମ୍ମାନ ମିଳିଥାଏ। କିନ୍ତୁ ବେଳେବେଳେ ଏହି ଧର୍ମଗୁରୁମାନେ ଏମିତି କିଛି କାର୍ଯ୍ୟ କରନ୍ତି, ଯେଉଁଥିପାଇଁ ସେମାନଙ୍କୁ ସମାଲୋଚିତ ହେବାକୁ ପଡ଼ିଥାଏ। ଆଫ୍ରିକୀୟ ଦେଶ ଘାନାରୁ ଏପରି ଏକ ଘଟଣା ସାମ୍ନାକୁ ଆସିଛି। ଜଣେ ୧୨ ବର୍ଷର ଝିଅଙ୍କ ସହ ୬୩ ବର୍ଷୀୟ ଧର୍ମଗୁରୁ ବିବାହ କରିବା ସମସ୍ତଙ୍କୁ ଚକିତ କରିଛି। ରିପୋର୍ଟ ଅନୁଯାୟୀ, ଘାନାରେ ନୁଁଗୁଆ ସମ୍ପ୍ରଦାୟର ଲୋକଙ୍କ ସଂଖ୍ୟା ଯଥେଷ୍ଟ ପରିମାଣରେ ରହିଛି। ଏହି ସମ୍ପ୍ରଦାୟର ଲୋକଙ୍କ ରୀତିନୀତି ଓ ଚାଲିଚଳଣି ଅନ୍ୟ ସମ୍ପ୍ରଦାୟ ଲୋକଙ୍କ ତୁଳନାରେ ସମ୍ପୂର୍ଣ୍ଣ ଭିନ୍ନ। ଏହି ସମ୍ପ୍ରଦାୟର 'ନୁମୋ ବୋର୍କେଟେ ଲାଓ୍ୱେ ସୁରୁ' ନାମକ ଜଣେ ଧର୍ମଗୁରୁ ଉକ୍ତ ସମ୍ପ୍ରଦାୟର ଜଣେ ୧୨ ବର୍ଷୀୟା ନାବାଳିକାଙ୍କୁ ବିବାହ କରିଛନ୍ତି। ବିବାହଟି ନୁଁଗୁଆ ସମ୍ପ୍ରଦାୟର ପାରମ୍ପରିକ ରୀତିନୀତି ଅନୁଯାୟୀ ହୋଇଛି। ବିବାହରେ ସମ୍ପ୍ରଦାୟର ଅଧିକାଂଶ ଲୋକ ଅଂଶଗ୍ରହଣ କରିଛନ୍ତି। ଏହି ବିବାହର ଏକ ଭିଡିଓ ସୋସିଆଲ

ପାରଦ ୪୧ ଡିଗ୍ରୀ ଟପିଲା

ଭୁବନେଶ୍ୱର, ୨।୪(ଅସମାପିକା ସାହୁ)
ରାଜ୍ୟରେ ପୁଣି ବଢ଼ିଛି ତାପମାତ୍ରା। ମଙ୍ଗଳବାର ୭ ସହରରେ ଦିନ ତାପମାତ୍ରା ୪୧ ଡିଗ୍ରୀ ପାର୍ କରିଥିଲା। ସର୍ବାଧିକ ୪୧.୭ ଡିଗ୍ରୀ ତାପମାତ୍ରା ସହ ମାଲକାନଗିରି ରାଜ୍ୟର ସବୁଠୁ ଉତ୍ତପ୍ତ ସହର ପାଲଟିଥିଲା। ଏହା ତଳକୁ ଟିଟିଲାଗଡ଼ ୪୧.୫, ବୌଦ୍ଧ ୪୧.୪, ଭବାନୀପାଟଣା ୪୧.୨, ନୟାଗଡ଼ ୪୧, ବଲାଙ୍ଗୀର ୪୧, ତାଳଚେର ୪୧, ଅନୁଗୋଳ ୪୦.୭ ଓ ଝାରସୁଗୁଡ଼ା ୪୦.୩ ଡିଗ୍ରୀ ତାପମାତ୍ରା ରେକର୍ଡ କରାଯାଇଛି। ତେବେ ବୁଧବାରଠାରୁ ରାଜ୍ୟରେ ପ୍ରବଳ ଖରା ସହିତ ଗ୍ରୀଷ୍ମପ୍ରବାହ ରହିବ। ୩ରୁ ୬ ତାରିଖ ପର୍ଯ୍ୟନ୍ତ ୪ଦିନ ରାଜ୍ୟରେ ଉଷ୍ମ-

ମାଲକାନଗିରି ସବୁଠୁ ଉତ୍ତପ୍ତ ସହର

ଆର୍ଦ୍ର ପାଣିପାଗ, ଗ୍ରୀଷ୍ମପ୍ରବାହ ତଥା ଉଷ୍ମ ରାତ୍ରି ପରିସ୍ଥିତି ହେବାର ସମ୍ଭାବନା ରହିଛି। ସେଥିପାଇଁ ବିଭିନ୍ନ ଜିଲାକୁ ୟେଲୋ ୱାର୍ନିଂ ଜାରି କରାଯାଇଛି। ତେବେ ୪ରୁ ୬ ତାରିଖ ମଧ୍ୟରେ ରାଜ୍ୟର କିଛି ସ୍ଥାନରେ ଦିନ ତାପମାତ୍ରାରେ ବୃଦ୍ଧି ସମ୍ଭାବନା ରହିଥିବା ଭୁବନେଶ୍ୱର ଆଞ୍ଚଳିକ ପାଣିପାଗ କେନ୍ଦ୍ର ପୂର୍ବାନୁମାନ କରିଛି। ବୁଧବାର ବାଲେଶ୍ୱର, ଭଦ୍ରକ, ଯାଜପୁର, ଢେଙ୍କାନାଳ, ମୟୂରଭଞ୍ଜ ଓ କେନ୍ଦୁଝରକୁ ଗ୍ରୀଷ୍ମ ପ୍ରବାହ ପାଇଁ ଏବଂ ବଲାଙ୍ଗୀର, କଳାହାଣ୍ଡି, ବୌଦ୍ଧ, ସୋନପୁର, କନ୍ଧମାଳ ଓ ନୟାଗଡ଼ ଜିଲାକୁ ଉଷ୍ମ ରାତ୍ରି ଲାଗି ୟେଲୋ ୱାର୍ନିଂ ଜାରି କରାଯାଇଛି। ଆସନ୍ତା ୭ ତାରିଖରୁ ପାଗରେ ପରିବର୍ତ୍ତନ ହେବାର ସମ୍ଭାବନା ରହିଛି। ୭ରେ ଉତ୍ତର ଓଡ଼ିଶା ଏବଂ ଦକ୍ଷିଣ ଓଡ଼ିଶାର କିଛି ସ୍ଥାନରେ ବର୍ଷା ହେବା ସମ୍ଭାବନା ରହିଥିବାବେଳେ ୮ରେ ଉପକୂଳ ଓଡ଼ିଶାର କିଛି ସ୍ଥାନ ସହିତ ମାଲକାନଗିରି, କୋରାପୁଟ, ରାୟଗଡ଼ା, କନ୍ଧମାଳ, ବୌଦ୍ଧ, ଢେଙ୍କାନାଳ, କେନ୍ଦୁଝର, ମୟୂରଭଞ୍ଜ ଜିଲା ଏବଂ ରାଜ୍ୟର ଆଉ କିଛି ସ୍ଥାନରେ ବର୍ଷା ହେବ ବୋଲି ପାଣିପାଗ କେନ୍ଦ୍ର ଆକଳନ କରିଛି।

ବଣିକ କୋଚିଂ ସେଣ୍ଟର, ହୋଟେଲ, ଘରେ ଆୟକର ଚଢ଼ାଉ ଜାରି

ଭୁବନେଶ୍ୱର,୨।୪(ସତ୍ୟଜିତ୍ ରାଉତ)
ବିଜେଡି ନେତା ସୁବ୍ରତ ଛାଟୋଇଙ୍କ ମାଲିକାନାରେ ଥିବା ବଣିକ୍ କୋଚିଂ ସେଣ୍ଟର, ବ୍ୟବସାୟିକ ପ୍ରତିଷ୍ଠାନ ଓ ତାଙ୍କ ବାସଭବନରେ ଆୟକର ବିଭାଗ ପକ୍ଷରୁ ମଙ୍ଗଳବାର ମଧ୍ୟ ଚଢ଼ାଉ ଜାରି ରହିଛି। ଭୁବନେଶ୍ୱର ନୟାପଲ୍ଲୀସ୍ଥିତ ବଣିକ ଶାଖା, ସୁବ୍ରତଙ୍କ ନୟାପଲ୍ଲୀସ୍ଥିତ ବାସଭବନ, ଯାଜପୁର ରୋଡସ୍ଥିତ ହୋଟେଲ ଯଯାତି କୋର୍ଟୟାର୍ଡ, ହୋଟେଲର ପରିଚାଳନା ମୁଖ୍ୟ ଦିବ୍ୟରଞ୍ଜନ ନାୟକଙ୍କ ଯାଜପୁର ସଦର ଥାନା ଅନ୍ତର୍ଗତ ମଲ୍ଲିକାପୁରସ୍ଥିତ ଘରେ ଯାଞ୍ଚ ଚାଲିଛି। ଏଥିସହ ଏହି ଲିଙ୍କ୍‌ରେ ଆଉ କେତେକ ସ୍ଥାନରେ ମଧ୍ୟ ଚଢ଼ାଉ ହେଉଥିବା ସୂଚନା ମିଳିଛି। ତେବେ ଆୟକର ଅଧିକାରୀମାନେ ବହୁ ଗୁରୁତ୍ୱପୂର୍ଣ୍ଣ କାଗଜପତ୍ର, କିଛି ନଗଦ ଟଙ୍କା ଆଦି ଜବତ କରିଥିବା ସୂଚନା ମିଳିଛି। ଆୟକର ଫାଙ୍କି ଅଭିଯୋଗରେ ଏହି ଚଢ଼ାଉ ହେଉଛି। ତେବେ ସୁବ୍ରତଙ୍କ ସଂସ୍ଥା ଦ୍ୱାରା ଆୟକର ଟିକସ କେତେ ଫାଙ୍କି ଦିଆଯାଇଛି ସେନେଇ ସୂଚନା ମିଳିନାହିଁ। ଚଢ଼ାଉ ଓ ଯାଞ୍ଚ ସରିବା ପରେ ଆୟକର ବିଭାଗ ପକ୍ଷରୁ କିଛିଦିନ ମଧ୍ୟରେ ବିସ୍ତୃତ ସୂଚନା ଦିଆଯିବ ବୋଲି ସୂଚନା ମିଳିଛି। ଅନ୍ୟପକ୍ଷରେ ବଣିକ କୋଚିଂ ସେଣ୍ଟର ଗତ ୫ ବର୍ଷ ଧରି ବ୍ୟବସାୟରେ ଉନ୍ନତି କରିଥିଲେ ମଧ୍ୟ ପରିଚାଳନା କର୍ତ୍ତୃପକ୍ଷ କ୍ଷତି ଦର୍ଶାଇ ଟିକସ ଫାଙ୍କି ଥିବା ବିଶ୍ୱସ୍ତ ସୂତ୍ରରୁ ଜଣାପଡିଛି।

କନ୍ଧମାଳରୁ ଭୁବନେଶ୍ୱର ଗଞ୍ଜେଇ ଚାଲାଣ ଧରାପଡିଲା

ଦମ୍ପତି ଗିରଫ, ୨୧.୫ କେଜି ଗଞ୍ଜେଇ ସହ ବୋଲେରୋ ଜବତ

ଭୁବନେଶ୍ୱର,୨।୪ (ସତ୍ୟଜିତ୍ ରାଉତ)
ସାଧାରଣ ନିର୍ବାଚନକୁ ଦୃଷ୍ଟିରେ ରଖି କମିଶନରେଟ୍ ପୋଲିସ ନିଶାଦ୍ରବ୍ୟ ଚୋରାଲାଣ ଉପରେ ରୋକ ଲଗାଇବାକୁ ଚଢ଼ାଉ ଜାରି ରଖିଛି। ଏଥିପାଇଁ ସବୁ ଥାନାକୁ ପୂର୍ବରୁ କଡ଼ା ନିର୍ଦ୍ଦେଶ ଦିଆଯାଇଥିବାବେଳେ ଥାନା ଅଧିକାରୀମାନେ ଏହା ଉପରେ ନଜର ରଖିଛନ୍ତି। ତେବେ କନ୍ଧମାଳରୁ ଭୁବନେଶ୍ୱରକୁ ଗଞ୍ଜେଇ ଚୋରା ଚାଲାଣ ହେଉଥିବାବେଳେ ମଙ୍ଗଳବାର ଭରତପୁର ଥାନା ପୋଲିସ ଏକ ଦମ୍ପତିଙ୍କୁ ଗିରଫ କରିବା ସହ ର୍ୟାକେଟର ପର୍ଦ୍ଦାଫାଶ କରିଛି। ସେମାନେ ହେଲେ କନ୍ଧମାଳ ଜିଲା ଟିକାବାଲି ଥାନା ଅନ୍ତର୍ଗତ ଗିରୁଟି ଗ୍ରାମର ନିରଞ୍ଜନ ଦିଗଲ (୪୬) ଓ ତାଙ୍କ ସ୍ତ୍ରୀ ଝାନ୍‌ସି ନାୟକ (୨୧)। ସେମାନଙ୍କଠାରୁ ଚାଲାଣରେ ବ୍ୟବହୃତ ବୋଲେରୋ ଓ ୨୧.୫ କେଜି ଗଞ୍ଜେଇ ଜବତ ହୋଇଛି। ଏହି ଗଞ୍ଜେଇର ଆନୁମାନିକ ମୂଲ୍ୟ ୨ ଲକ୍ଷରୁ ଊର୍ଦ୍ଧ୍ୱ ଟଙ୍କା ହେବ। ଏ ସଂକ୍ରାନ୍ତରେ ଏକ ମାମଲା (ନଂ.୨୧୦/୨୦୨୪) ରୁଜୁ କରାଯାଇ ଦମ୍ପତିଙ୍କୁ କୋର୍ଟଚାଲାଣ କରାଯାଇଥିଲା। ଜାମିନ ନାମଞ୍ଜୁର ପରେ ଉଭୟଙ୍କୁ ବିଚାର ବିଭାଗୀୟ ହାଜତକୁ ପଠାଇ ଦିଆଯାଇଛି। ମଙ୍ଗଳବାର ଭୋର୍ ସମୟରେ ଜଣେ ଦମ୍ପତି କନ୍ଧମାଳରୁ ଭୁବନେଶ୍ୱର ଗଞ୍ଜେଇ ଚାଲାଣ କରୁଥିବା ଖବରପାଇ ଏକ ସ୍ୱତନ୍ତ୍ର ପୋଲିସ ଟିମ୍ ଆଇଜିକେସି ହସ୍ପିଟାଲ ପଛପଟ ଘାଟିକିଆ ସର୍ଭିସ ରୋଡ୍‌ରେ ଜଗି ରହିଥିଲେ। ସନ୍ଦେହଜନକ ଅବସ୍ଥାରେ ଉକ୍ତ ବୋଲେରୋଟି ସେଠାରେ ପହଞ୍ଚିବା ପରେ ପୋଲିସ ଟିମ୍ ସେମାନଙ୍କୁ କାବୁ କରିଥିଲା। ଜବତ ଗଞ୍ଜେଇ ଭୁବନେଶ୍ୱରର ଛୋଟ ବେପାରୀଙ୍କୁ ବିକ୍ରି ପାଇଁ ଆଣିଥିଲେ ବୋଲି ତଦନ୍ତବେଳେ ଜଣାପଡ଼ିଛି।

ଅର୍ଥତତ୍ତ୍ୱ ମାମଲା: ସରକାରୀ ଆଇନଜୀବୀଙ୍କୁ ସିବିଆଇ ଜେରା

ଭୁବନେଶ୍ୱର,୨।୪(ସତ୍ୟଜିତ୍ ରାଉତ)
ଅର୍ଥତତ୍ତ୍ୱ ଚିଟ୍‌ଫଣ୍ଡ୍ ଠକେଇ ମାମଲାରେ ସିବିଆଇ ପୁଣି ସକ୍ରିୟ ହୋଇଛି। ଏହି ମାମଲାରେ ସରକାରୀ ଆଇନଜୀବୀ ଦେବକାନ୍ତ ମହାନ୍ତିଙ୍କୁ ମଙ୍ଗଳବାର ସିବିଆଇ ପକ୍ଷରୁ ୩ ଘଣ୍ଟା ଧରି ଜେରା କରାଯାଇଛି। ସିବିଆଇ କାର୍ଯ୍ୟାଳୟରେ ପହଞ୍ଚି ନିଜ ପକ୍ଷ ରଖିବାକୁ ଦେବକାନ୍ତଙ୍କୁ ପୂର୍ବରୁ ନୋଟିସ୍ ହୋଇଥିଲା। ନୋଟିସ୍ ଅନୁଯାୟୀ ଅପରାହ୍ନ ପ୍ରାୟ ୩ଟା ବେଳେ ସିବିଆଇ କାର୍ଯ୍ୟାଳୟରେ ଦେବକାନ୍ତ ହାଜର ହୋଇଥିଲେ। ଏହାପରେ ସିବିଆଇର ଏକ ସ୍ୱତନ୍ତ୍ର ଟିମ୍ ମାମଲାର ବିଭିନ୍ନ ଦିଗକୁ ନେଇ ତାଙ୍କୁ ପଚରାଉଚରା କରିଥିଲା। ତେବେ ଦୀର୍ଘଦିନ ପରେ ସିବିଆଇର ଏହି ମାମଲାରେ ସକ୍ରିୟତାକୁ ନେଇ ବିଭିନ୍ନ ମହଲରେ ଚର୍ଚ୍ଚା ହେଉଛି। ଅନ୍ୟପକ୍ଷରେ ଅର୍ଥତତ୍ତ୍ୱ ଚିଟ୍‌ଫଣ୍ଡ୍ ମାମଲାରେ ତଦନ୍ତ କରୁଥିବା ପ୍ରବର୍ତ୍ତନ ନିର୍ଦ୍ଦେଶାଳୟ (ଇଡି) ଗତ ମାର୍ଚ୍ଚ ପ୍ରଥମ ସପ୍ତାହରେ ରାଜ୍ୟର ବିଭିନ୍ନ ସ୍ଥାନରେ ଚଢ଼ାଉ କରିଥିଲା। ଯାଞ୍ଚବେଳେ ଅଭିଯୁକ୍ତଙ୍କଠାରୁ ୨୩ ଲକ୍ଷ ନଗଦ ଟଙ୍କା, ୩୫ ଲକ୍ଷ ଟଙ୍କାର ଅତି କ୍ୟୁଏ କାର୍, ୨୪.୧୫ ଲକ୍ଷ ଟଙ୍କାର ଅଳଙ୍କାର, ବହୁ କାଗଜପତ୍ର ଆଦି ଜବତ କରିଥିଲା। ଏହାପରେ ଏହି ଲିଙ୍କ୍‌ରେ କେତେଜଣ ବ୍ୟକ୍ତିଙ୍କୁ ମଧ୍ୟ ଇଡି ଜେରା କରିଥିଲା।

ରାଷ୍ଟ୍ରୀୟ ମର୍ଯ୍ୟାଦା ସହ ଶାନ୍ତିଲତାଙ୍କ ଶେଷକୃତ୍ୟ ସମ୍ପନ୍ନ

ପୁରୀ,୨।୪(ଅଜିତ୍ ମହାନ୍ତି):
ଓଡ଼ିଶାର ଭଜନ ସାମ୍ରାଜ୍ଞୀ ଭାବେ ପରିଚିତ ସୁନାମଧନ୍ୟ କଣ୍ଠଶିଳ୍ପୀ ଶାନ୍ତିଲତା ଛୋଟରାୟଙ୍କର ଶେଷକୃତ୍ୟ ମଙ୍ଗଳବାର ରାଷ୍ଟ୍ରୀୟ ମର୍ଯ୍ୟାଦାର ସହ ପୁରୀ ସ୍ୱର୍ଗଦ୍ୱାରଠାରେ ସମ୍ପନ୍ନ ହୋଇଛି। ଶାନ୍ତିଲତାଙ୍କ ବଡ଼ପୁଅ ଅଭିଷେକ ଛୋଟରାୟ ମୁଖାଗ୍ନି ଦେଇଥିଲେ। ସ୍ୱର୍ଗଦ୍ୱାରରେ ଶାନ୍ତିଲତାଙ୍କ ମରଶରୀର ପହଞ୍ଚିବା ପରେ ସତ୍କାର ପାଇଁ ପୁରୀ ଜିଲା ପ୍ରଶାସନ ଓ ପୋଲିସ ପ୍ରଶାସନ ପକ୍ଷରୁ ସମସ୍ତ ବ୍ୟବସ୍ଥା କରାଯାଇଥିଲା। ଜିଲାପାଳ ସିଦ୍ଧାର୍ଥ ଶଙ୍କର ସ୍ୱାଇଁଙ୍କ ନିର୍ଦ୍ଦେଶକ୍ରମେ ଅତିରିକ୍ତ ଜିଲାପାଳ (ପ୍ରୋଟୋକଲ) ନୀଳମାଧବ ଭୋଇ ଏବଂ ଅତିରିକ୍ତ ଉପଜିଲାପାଳ ନୀଳମାଧବ ମାଝି ସ୍ୱର୍ଗଦ୍ୱାରରେ ପହଞ୍ଚି ମରଶରୀରରେ ଶ୍ରଦ୍ଧା ସୁମନ ଅର୍ପଣ କରିଥିଲେ। ଅତିରିକ୍ତ ଏସ୍‌ପି ଦେବବ୍ରତ ଚକ୍ର, ସିଟି ଡିଏସ୍‌ପି ପ୍ରଶାନ୍ତ କୁମାର ସାହୁ, ଜିଲା ସୂଚନା ଓ ଲୋକସମ୍ପର୍କ ଅଧିକାରୀ ସନ୍ତୋଷ କୁମାର ସେଠୀ, ଜିଲା ସଂସ୍କୃତି ଅଧିକାରୀ ହେମନ୍ତ ବେହେରା, ସି ବିଟ୍ ଥାନା ଅଧିକାରୀ ମାନସ ରଞ୍ଜନ ଚକ୍ର ପ୍ରମୁଖ ଶ୍ରଦ୍ଧାଞ୍ଜଳି ଅର୍ପଣ କରିଥିଲେ। ଶେଷକୃତ୍ୟ ସମୟରେ ଶାନ୍ତିଲତାଙ୍କ ପରିବାର ସଦସ୍ୟ, ସମ୍ପର୍କୀୟ, ତାଙ୍କୁ ଓ ତାଙ୍କ ଭଜନକୁ ଭଲ ପାଉଥିବା ଅନେକ ଶୁଭେଚ୍ଛୁ ଉପସ୍ଥିତ ଥିଲେ। ସେହିପରି ପୁରୀର ମାନ୍ୟଗଣ୍ୟ ବ୍ୟକ୍ତିବିଶେଷ ଏବଂ ବିଭିନ୍ନ ଅନୁଷ୍ଠାନର କର୍ମକର୍ତ୍ତା ସ୍ୱର୍ଗଦ୍ୱାରଠାରେ ଶାନ୍ତିଲତାଙ୍କ ଶେଷଦର୍ଶନ ଓ ଶ୍ରଦ୍ଧାଞ୍ଜଳି ଅର୍ପଣ କରିବା ସହ ଅମର ଆତ୍ମାର ସଦ୍‌ଗତି ନିମନ୍ତେ ପ୍ରାର୍ଥନା କରିଥିଲେ। ସୂଚନାଯୋଗ୍ୟ, ଶାନ୍ତିଲତା ଦୀର୍ଘଦିନ ଧରି କ୍ୟାନ୍‌ସରରେ ପୀଡ଼ିତ ଥିଲେ। ଭୁବନେଶ୍ୱରସ୍ଥିତ ଏକ ଘରୋଇ ହସ୍ପିଟାଲରେ ସେ ଚିକିତ୍ସାଧୀନ ଅବସ୍ଥାରେ ସୋମବାର ମୃତ୍ୟୁବରଣ କରିଥିଲେ।

ପଦ୍ମଶ୍ରୀ ମାଗୁଣି ଚରଣ କୁଅଁର ଅସୁସ୍ଥ

କେନ୍ଦୁଝର,୨।୪ (ନରେଶ ଚନ୍ଦ୍ର ପଟ୍ଟନାୟକ)
ବିଶିଷ୍ଟ କଣ୍ଢେଇ ନୃତ୍ୟ ଶିଳ୍ପୀ ପଦ୍ମଶ୍ରୀ ମାଗୁଣି ଚରଣ କୁଅଁର ମଙ୍ଗଳବାର ଅସୁସ୍ଥ ହୋଇ ପଡ଼ିଛନ୍ତି। ଚିକିତ୍ସା ପାଇଁ ତାଙ୍କୁ ପ୍ରଥମେ କେନ୍ଦୁଝର ଜିଲା ମୁଖ୍ୟ ଡାକ୍ତରଖାନା ଓ ପରେ ଭୁବନେଶ୍ୱରସ୍ଥିତ ଏକ ଘରୋଇ ହସ୍ପିଟାଲରେ ଭର୍ତ୍ତି କରାଯାଇଛି। ସୂଚନାଯୋଗ୍ୟ, ପଦ୍ମଶ୍ରୀ ମାଗୁଣି ଚରଣ ଏକାଧାରରେ କଣ୍ଢେଇ ନୃତ୍ୟ ଶିଳ୍ପୀ ଓ ଚିତ୍ରକର ଭାବେ ପରିଚିତ। ୧୯୩୭ ଫେବୃୟାରୀ ୧୨ରେ ପୁରୁଣା ସହର ବୈଦରାଜ ସାହିରେ ଜନ୍ମଗ୍ରହଣ କରିଥିବା ମାଗୁଣି ଲୋପ ପାଇଯାଉଥିବା କାଠି କଣ୍ଢେଇ ନୃତ୍ୟ କଳାର ସୁରକ୍ଷା ପାଇଁ ଉଦ୍ୟମ କରି ଆସୁଛନ୍ତି। ସେ ବିଭିନ୍ନ ସ୍ଥାନରେ ପୌରାଣିକ ଓ ସାମାଜିକ ବିଷୟବସ୍ତୁକୁ ନେଇ କଣ୍ଢେଇ ନୃତ୍ୟ ପରିବେଷଣ କରି ବେଶ ଲୋକପ୍ରିୟ ହୋଇଛନ୍ତି। ବିଶେଷକରି ଏକ ସଙ୍ଗରେ ପରଦା ପଛରେ ହାତରେ କଣ୍ଢେଇ ଧରି ନୃତ୍ୟ ଓ ଅଭିନୟ ପରିବେଷଣ କରିବା ସହ ତଦନୁଯାୟୀ ସେମାନଙ୍କ କଥାବାର୍ତ୍ତା, ପଶୁପକ୍ଷୀଙ୍କ ଶବ୍ଦ ଆଦି ନିଜେ କରୁଥିଲେ। ରାଜ୍ୟ ତଥା ଦେଶ ବାହାରେ କଣ୍ଢେଇ ନୃତ୍ୟ ପରିବେଷଣ କରି ସେ ପ୍ରଶଂସିତ ହେବା ସହ ସମ୍ମାନିତ ହୋଇଛନ୍ତି। ଲୋପ ପାଇଯାଉଥିବା କଳାର ସୁରକ୍ଷା ପାଇଁ ସେ ବହୁ ସଂଘର୍ଷ କରିଛନ୍ତି। ଏପରିକି ନିଜର ମୋଟରସାଇକେଲ ତଥା ଘରର ସାମଗ୍ରୀ ଓ ସୁନାଗହଣା ଆଦି ବିକ୍ରି କରି ଦେଇଛନ୍ତି। ସେ ଦୀର୍ଘ ବର୍ଷ ହେଲା ଅସୁସ୍ଥ ହୋଇ ଘରେ ରହୁଥିଲେ। କଳାନୈପୁଣ୍ୟର ପାରଦର୍ଶିତା ପାଇଁ ତାଙ୍କୁ କବି ସମ୍ରାଟ୍ ଉପେନ୍ଦ୍ର ଭଞ୍ଜ ସମ୍ମାନ ମିଳିଛି। ସେହିପରି ୨୦୦୪ରେ କେନ୍ଦ୍ର ସଂଗୀତ ନାଟକ ଏକାଡେମୀ ଓ ୨୦୧୪ରେ ରାଜ୍ୟ ସଂଗୀତ ନାଟକ ଏକାଡେମୀ ସମ୍ମାନ ପାଇଥିଲେ। ୨୦୨୩ରେ ତାଙ୍କୁ ଦେଶର ଅନ୍ୟତମ ଶ୍ରେଷ୍ଠ ସମ୍ମାନ ପଦ୍ମଶ୍ରୀ ସମ୍ମାନରେ ସମ୍ମାନିତ କରାଯାଇଥିଲା। ଉପଜିଲାପାଳ ତ୍ରିଲୋଚନ ମହାନ୍ତି, ସଂସ୍କୃତି ଅଧିକାରୀ ରମେଶ ଚନ୍ଦ୍ର ନାୟକ, ଭାରପ୍ରାପ୍ତ ଜିଲା ସୂଚନା ଓ ଲୋକସମ୍ପର୍କ ଅଧିକାରୀ ସାର୍ଥକ ରାୟ, ପୌର ଉପାଧ୍ୟକ୍ଷ ବରୋଦା ପ୍ରସନ୍ନ ଦାସ ପ୍ରମୁଖ ଜିଲା ମୁଖ୍ୟ ଡାକ୍ତରଖାନା ଯାଇ ତାଙ୍କ ସ୍ୱାସ୍ଥ୍ୟାବସ୍ଥା ବୁଝିବା ସହ ଆଶୁ ଆରୋଗ୍ୟ କାମନା କରିଛନ୍ତି।

ଡାକ୍ତରଖାନାରୁ ଫେରାର କଏଦୀ ଗିରଫ

ସୁନ୍ଦରଗଡ଼,୨।୪ (ଜୟ ନାରାୟଣ ମେଣ୍ଡୁଲି)
ସୁନ୍ଦରଗଡ଼ ଜିଲା ମୁଖ୍ୟ ଡାକ୍ତରଖାନାରୁ ଚିକିତ୍ସାଧୀନ ଅବସ୍ଥାରେ ରବିବାର ବିଳମ୍ବିତ ରାତିରେ ଫେରାର ହୋଇଯାଇଥିବା କଏଦୀ ଅର୍ଜୁନ ମୁଣ୍ଡା(୩୮)ଙ୍କୁ ପୋଲିସ ସୋମବାର ରାତିରେ ଭଷ୍ମା ଥାନା ବାଉଁଶମୁଣ୍ଡା ଜଙ୍ଗଲରୁ ଗିରଫ କରିଛି। କଡ଼ା ସୁରକ୍ଷା ବ୍ୟବସ୍ଥା ମଧ୍ୟରେ ତାଙ୍କୁ ସୁନ୍ଦରଗଡ ଡାକ୍ତରଖାନାରେ ଚିକିତ୍ସା କରାଯାଉଛି। ଅଭିଯୁକ୍ତ କଏଦୀ ଜଣକ ଗତ ଡିସେମ୍ବର୍‌ରେ ସ୍ତ୍ରୀ ଅନିତାଙ୍କୁ ସାମାନ୍ୟ କଥାରେ ପିଟି ହତ୍ୟା କରିଥିଲେ। ଭଷ୍ମା ପୋଲିସ ହତ୍ୟା ମାମଲାରେ ଗିରଫ କରି ତାଙ୍କୁ କୋର୍ଟ ଚାଲାଣ କରିଥିଲା। କୋର୍ଟରେ ଜାମିନ ନାମଞ୍ଜୁର ହେବାରୁ ସେ ସୁନ୍ଦରଗଡ଼ ଜେଲରେ ବିଚାରାଧୀନ କଏଦୀ ଭାବେ ରହିଥିଲେ। ଗତ ୨୯ରେ ଅର୍ଜୁନ ଓ ଅନ୍ୟ ଜଣେ କଏଦୀଙ୍କୁ ଜିଲା ଡାକ୍ତରଖାନାକୁ ଅଣାଯାଇ ଅପରେଶନ କରାଯାଇଥିଲା। ପରେ ୨ଜଣଙ୍କୁ ସର୍ଜରି ୱାର୍ଡରେ ରଖାଯାଇ ଚିକିତ୍ସା କରାଯାଉଥିଲା। ସେମାନଙ୍କ ସୁରକ୍ଷା ପାଇଁ ୫ଜଣ ପୋଲିସ କର୍ମଚାରୀ ନିୟୋଜିତ ଥିଲେ। ହେଲେ ଅର୍ଜୁନ ପାଇଖାନା ଯିବା ବାହାନାରେ ରାତିରେ ନିୟୋଜିତ ପୋଲିସ କର୍ମଚାରୀଙ୍କୁ ଚକମା ଦେଖାଇ ଫେରାର ହେବାରେ ସକ୍ଷମ ହୋଇଥିଲେ। ଅପରପକ୍ଷରେ ଡ୍ୟୁଟିରେ ଥିବା ପୋଲିସ କର୍ମଚାରୀଙ୍କ ବିରୋଧରେ ବର୍ତ୍ତମାନ ସୁଦ୍ଧା କୌଣସି କାର୍ଯ୍ୟାନୁଷ୍ଠାନ ହୋଇ ନ ଥିବା ଜଣାପଡିଛି।

ମାଗଣା ସିଭିଲ କୋଚିଂ: ମେ' ୫ରେ ପ୍ରବେଶିକା ପରୀକ୍ଷା

ଭୁବନେଶ୍ୱର,୨।୪(ଅସମାପିକା ସାହୁ)
ରାଜ୍ୟ ସରକାର ସିଭିଲ ସର୍ଭିସ ପରୀକ୍ଷା ପାଇଁ ମାଗଣା କୋଚିଂ ଦେଉଛନ୍ତି। ୨୦୦ ମନୋନୀତ ଛାତ୍ରୀଛାତ୍ରଙ୍କୁ ଏହି କୋଚିଂ ଦିଆଯାଉଛି। ଏଥିପାଇଁ ପ୍ରି-କ୍ୱାଲିଫାଏ ପ୍ରବେଶିକା ପରୀକ୍ଷା ହୋଇଥାଏ। ୨୦୨୪-୨୫ ଶିକ୍ଷାବର୍ଷ ପାଇଁ ଏହି ପରୀକ୍ଷା ନିମନ୍ତେ ମଙ୍ଗଳବାର ଆବେଦନ ଶେଷ ହୋଇଛି। ୬ ହଜାରରୁ ଊର୍ଦ୍ଧ୍ୱ ଛାତ୍ରୀଛାତ୍ର ଏଥିପାଇଁ ଆବେଦନ କରିଛନ୍ତି। ୨୯ ତାରିଖରେ ସାମ୍ବ ଏବଂ ଏସ୍‌ଏସ୍‌ବି ୱେବ୍‌ସାଇଟ୍‌ରେ ଆଡ୍‌ମିଟ୍ କାର୍ଡ ଉପଲବ୍ଧ ହେବ। ମେ' ୫ରେ ପ୍ରି-କ୍ୱାଲିଫାଏ ପ୍ରବେଶିକା ପରୀକ୍ଷା ଅନୁଷ୍ଠିତ ହେବ। ଜୁନ୍‌ରୁ କୋଚିଂ ଆରମ୍ଭ କରିବା ପାଇଁ ଉଚ୍ଚଶିକ୍ଷା ବିଭାଗ ଯୋଜନା ରଖିଛି। ସୂଚନାଯୋଗ୍ୟ, ୟୁପିଏସ୍‌ସି ସିଭିଲ ସର୍ଭିସ ପରୀକ୍ଷା ପାଇଁ ସରକାର ୧୧ ମାସର ମାଗଣା ରେସିଡେନ୍ସିଆଲ କୋଚିଂ ପ୍ରଦାନ କରୁଛନ୍ତି। ସରକାର ଖାଇବା ଓ ରହଣି ପାଇଁ ମଧ୍ୟ ଟଙ୍କା ଦେଇଥାନ୍ତି। ପ୍ରତି ମାସରେ ଛାତ୍ରୀଛାତ୍ରଙ୍କ ୯୦ପ୍ରତିଶତ ଉପସ୍ଥାନ ବାଧ୍ୟତାମୂଳକ ରହିଛି।

ଆଜି ଏସ୍‌ସିବିରେ ହେବ ପ୍ରଥମ ଲିଭର ପ୍ରତିରୋପଣ

କଟକ,୨।୪(ଶିଳ୍ପା ପ୍ରିୟଦର୍ଶିନୀ)
ସ୍ୱାସ୍ଥ୍ୟସେବା କ୍ଷେତ୍ରରେ ଆଉ ଏକ ଇତିହାସ ରଚିବାକୁ ଯାଉଛି ଶ୍ରୀରାମଚନ୍ଦ୍ର ଭଞ୍ଜ ମେଡିକାଲ କଲେଜ ଆଣ୍ଡ ହସ୍ପିଟାଲ (ଏସ୍‌ସିବି)। ଦୀର୍ଘ ୧୪ ବର୍ଷ ଅପେକ୍ଷାର ଅନ୍ତ ହେବ। ପ୍ରଥମଥର ପାଇଁ ବୁଧବାର ଏସ୍‌ସିବିରେ ଲିଭର ଟ୍ରାନ୍ସପ୍ଲାଣ୍ଟ ବା ଯକୃତ ପ୍ରତିରୋପଣ କରାଯିବ। ସମସ୍ତ ବ୍ୟବସ୍ଥାକୁ ତ୍ୱରାନ୍ୱିତ କରିବା ପାଇଁ ହାଇଦ୍ରାବାଦସ୍ଥିତ ଏସିଆନ୍ ଇନ୍‌ଷ୍ଟିଚ୍ୟୁଟ୍ ଅଫ୍ ଗ୍ୟାଷ୍ଟ୍ରୋଏଣ୍ଟେରୋଲୋଜି (ଏଆଇଜି)ର ଏକ ଟିମ୍ ଆସି ମଙ୍ଗଳବାର ଏସ୍‌ସିବି ମେଡିକାଲରେ ପହଞ୍ଚିଛି। ଏଆଇଜି ଲିଭର୍ ଟ୍ରାନ୍ସପ୍ଲାଣ୍ଟ ନିର୍ଦ୍ଦେଶକ ତଥା ମୁଖ୍ୟ ପି. ବାଲଚନ୍ଦ୍ରନ ମେନନ୍, ଉପସଭାପତି ସନ୍ତୋଷ କୁମାର ସାହୁ ହେପାଟୋଲୋଜି ବିଭାଗରେ ପହଞ୍ଚି ସ୍ଥିତି ଅନୁଧ୍ୟାନ କରିଛନ୍ତି। ଆଇସିୟୁ, ମଡ୍ୟୁଲାର ଓଟି ଏବଂ ପ୍ରତିରୋପଣ ବ୍ୟବସ୍ଥା ପାଇଁ ଯେଉଁସବୁ ଭିତ୍ତିଭୂମି ପ୍ରସ୍ତୁତ କରାଯାଇଛି, ତାହା ଦେଖି ଏଆଇଜି ଟିମ୍ ସନ୍ତୋଷ ବ୍ୟକ୍ତ କରିଛି। ବୁଧବାର କଟକ ଜିଲାର ଜଣେ ରୋଗୀଙ୍କର ଲିଭର ପ୍ରତିରୋପଣ କରାଯିବା ନେଇ ସମସ୍ତ ପ୍ରକ୍ରିୟା ଆରମ୍ଭ କରାଯାଇଥିବା ମେଡିକାଲ ପକ୍ଷରୁ ସୂଚନା ମିଳିଛି।

ସୂଚନା ଅନୁଯାୟୀ, ଏସ୍‌ସିବିରେ ଲିଭର ପ୍ରତିରୋପଣ କରାଯିବା ନେଇ ଦୀର୍ଘ ୧୪ ବର୍ଷ ହେଲା ଯୋଜନା ଓ ପ୍ରକ୍ରିୟା ଜାରି ରହିଥିଲା। ଏ ନେଇ ଗତ ଜ

ଆଜି କ'ଣ କେଉଁଠି

ଭୁବନେଶ୍ୱର
- ଯୋଗ ମହୋତ୍ସବ, ସ୍ଥାନ: ଶ୍ରୀଶ୍ରୀ ୟୁନିଭର୍ସିଟି, ସମୟ: ସକାଳ ୭ଟା ।
- ଓଡ଼ିଆ ଭାଷା, ସାହିତ୍ୟ ଓ ସଂସ୍କୃତି ବିଭାଗ, ଓଡ଼ିଶା ସଙ୍ଗୀତ ନାଟକ ଏକାଡେମୀ ଓ ଓଡ଼ିଶା ନାଟ୍ୟ ସଂଘର ମିଳିତ ଆନୁକୂଲ୍ୟରେ ନାଟ୍ୟଧାରାର ନାଟକ 'ସମୁଦ୍ର ସ୍ନାନ', ସ୍ଥାନ: ଭଞ୍ଜକଳା ମଣ୍ଡପ, ସମୟ: ସନ୍ଧ୍ୟା ୭ଟା ।

ପୁରୀ
- ବାରବାଟୀ ଦୋଳ ମେଳଣ ଜମାଣ ଏବଂ ଆତସବାଜି ପ୍ରଦର୍ଶନ, ସ୍ଥାନ, ଦୁର୍ଗାମଣ୍ଡପ ବାରବାଟୀ ପଡ଼ିଆ ନିମାପଡ଼ା, ସମୟ: ଜମାଣ– ପ୍ରାତଃ ୪ଟା ଏବଂ ଆତସବାଜି ପ୍ରଦର୍ଶନ ରାତି ୯ଟା ।
- ସିଂହଦ୍ୱାର ଚାରିପାଖ ଉଠା ଦୋକନୀଙ୍କ ଜିଲାପାଳ କାର୍ଯ୍ୟାଳୟ ଘେରାଉ, ସ୍ଥାନ: ଜିଲାପାଳ କାର୍ଯ୍ୟାଳୟ, ପୁରୀ, ସମୟ: ପୂର୍ବାହ୍ନ ୧୦ଟା ।

କଟକ
- ଶ୍ରୀଶ୍ରୀ ବିଶ୍ୱବିଦ୍ୟାଳୟ ପକ୍ଷରୁ ଆନ୍ତର୍ଜାତିକ ଯୋଗ ଦିବସ ଅବସରରେ ଯୋଗୋତ୍ସବ, ସ୍ଥାନ: ବିଶ୍ୱବିଦ୍ୟାଳୟ ପରିସରସ୍ଥ ମଲ୍‌ଟିପର୍ପୋଜ ହଲ୍, ସମୟ: ସକାଳ ୭ଟା ।
- ଶୈଳବାଳା ମହିଳା ସ୍ୱୟଂଶାସିତ ମହାବିଦ୍ୟାଳୟ ରସାୟନ ବିଭାଗ ପକ୍ଷରୁ ବାର୍ଷିକ ଆଲୋଚନାଚକ୍ର, ସ୍ଥାନ: ରସାୟନ ବିଭାଗ ସମ୍ମିଳନୀ କକ୍ଷ, ସମୟ: ପୂର୍ବାହ୍ନ ୧୧ଟା ।
- କଟକ ସଦର ବିଧାୟକଙ୍କ ପକ୍ଷରୁ କଟକ ବିଜେଡି ଏମ୍‌ପି ପ୍ରାର୍ଥୀଙ୍କୁ ସ୍ୱାଗତ, ସ୍ଥାନ: ଧାକୁଲେଇ ମନ୍ଦିର ପରିସର, ସମୟ: ଅପରାହ୍ନ ୫ଟା ।
- ବିଜେଡି କର୍ପୋରେଟର ଏବଂ ୱାର୍ଡ ସଭାପତିଙ୍କ ସହିତ ଦଳୀୟ ଏମ୍‌ପି ପ୍ରାର୍ଥୀଙ୍କ ବୈଠକ, ସ୍ଥାନ: ସିଡିଏ ସେକ୍ଟର– ୬ସ୍ଥିତ ପ୍ଲଟ୍ ନଂ. ୧୬୩୯, ସମୟ: ଅପରାହ୍ନ ୫ଟା ୩୦ ।

ଖୋର୍ଦ୍ଧା
- ବୋଲଗଡ଼ ପ୍ରିମିୟର ଲିଗ୍, ସ୍ଥାନ: ପି.ଏନ୍ କଲେଜ ନିକଟ ଖେଳପଡ଼ିଆ, ବୋଲଗଡ଼, ସମୟ: ଅପରାହ୍ନ ୩ଟା ।

ବାଲେଶ୍ୱର
- ନିର୍ବାଚନ ଆଚରଣ ବିଧି ଉଲ୍ଲଂଘନ ବିରୋଧରେ ଦାବିପତ୍ର, ସ୍ଥାନ: ବସ୍ତା ତହସିଲ ଅଫିସ, ସମୟ: ପୂର୍ବାହ୍ନ ୧୦ଟା
- ଚୌକି ପ୍ରାଥମିକ ବିଦ୍ୟାଳୟର ବାର୍ଷିକୋତ୍ସବ, ସ୍ଥାନ: ଚୌକି, ଭୋଗରାଇ, ସମୟ: ପୂର୍ବାହ୍ନ ୧୦ଟା ।
- ନିର୍ବାଚନ ପାଇଁ ହେଲଥୱାବ ମ୍ୟାନେଜମେଣ୍ଟ ପ୍ରୋଗ୍ରାମ, ସ୍ଥାନ: ମହାତ୍ମାଗାନ୍ଧୀ ସମ୍ମିଳନୀ କକ୍ଷ, ବାଲେଶ୍ୱର, ସମୟ: ପୂର୍ବାହ୍ନ ୧୧ଟା ୩୦ ।
- ବିଜେଡିର ଖବରଦାତା ସମ୍ମିଳନୀ, ସ୍ଥାନ: ବାଲେଶ୍ୱର ଷ୍ଟେଶନଛକସ୍ଥିତ ହୋଟେଲ ମା' ଇଣ୍ଟରନ୍ୟାଶନାଲ, ସମୟ: ଅପରାହ୍ନ ୨ଟା ୩୦ ।
- କୁପାରୀ ହାଇସ୍କୁଲ ବାର୍ଷିକ ଉତ୍ସବ, ସ୍ଥାନ: କୁପାରୀ ସ୍କୁଲ ପରିସର, ଖଇରା, ସମୟ: ଅପରାହ୍ନ ୪ଟା ।
- ମା' ଶୀତଳା ଦେବୀଙ୍କ ବାର୍ଷିକ ପୂଜା ଉଦ୍‌ଯାପନୀ ଉତ୍ସବ, ସ୍ଥାନ: ଜହତା କୂଳ, ରୂପ୍‌ସା, ସମୟ: ରାତି ୮ଟା ।

ଭଦ୍ରକ
- ଚବିଶ ପ୍ରହର ନାମଯଜ୍ଞ, ସ୍ଥାନ: ବେତଡ଼ା ବଜାର, ବାସୁଦେବପୁର, ସମୟ: ସକାଳ ୬ଟା ।
- ମା' ଅମ୍ବିକା ଠାକୁରାଣୀଙ୍କ ନୂତନ ବିଗ୍ରହ ପ୍ରତିଷ୍ଠା ଉତ୍ସବ, ସ୍ଥାନ: ମୋଡସାହି(ଗୁଆମାଳ), ତିହିଡ଼ି, ସମୟ: ସକାଳ ୭ଟା ।
- ଶିକ୍ଷା ବିଭାଗ ପକ୍ଷରୁ ସେମିନାର, ସ୍ଥାନ: ଯୁକ୍ତ ୩ ତୃପ୍ତି ମହିଳା ଡିଗ୍ରୀ ମହାବିଦ୍ୟାଳୟ, ବାସୁଦେବପୁର, ସମୟ: ପୂର୍ବାହ୍ନ ୧୧ଟା ।
- ରମ୍‌ଜାନ୍ ମାସ ପାଇଁ ଇଫ୍‌ତାର ପାର୍ଟି, ସ୍ଥାନ: ରୟାଲ କଲ୍ୟାଣ ମଣ୍ଡପ, ପୁରୁଣାବଜାର ଅଲାଲପୁର, ଭଦ୍ରକ, ସମୟ: ଅପରାହ୍ନ ୫ଟା ।

କେନ୍ଦୁଝର
- ଚକ୍ଷୁ ପରୀକ୍ଷା ଶିବିର,ସ୍ଥାନ:ଲୋଇଡ଼ାପଦା, ରୁଗୁଡ଼ି, ସମୟ:ସକାଳ ୯ଟାରୁ ଅପରାହ୍ନ ୫ଟା ।

ମୟୂରଭଞ୍ଜ
- ଆନ୍ତଃ ବିଦ୍ୟାଳୟସ୍ତରୀୟ କ୍ରିକେଟ ଟୁର୍ନାମେଣ୍ଟରେ ଟିମ୍–ବିକୁ ଭେଟିବ ଟିମ୍–ଇ, ସ୍ଥାନ: ମଧୁବନ ମିନି ଷ୍ଟାଡିୟମ, ବାରିପଦା,ସମୟ: ସକାଳ ୯ଟା ।

ବ୍ରହ୍ମପୁର
- ସହରତଳି ମିଳିତ କ୍ରିୟାନୁଷ୍ଠାନ କମିଟିର ଖବରଦାତା ସମ୍ମିଳନୀ , ସ୍ଥାନ: ଏନ୍‌ଜିଓ ହଲ, ସମୟ:ଅପରାହ୍ନ ୩ଟା ୩୦ ।
- ଭାଜପା ପକ୍ଷରୁ ସମ୍ବର୍ଦ୍ଧନା ସଭା, ସ୍ଥାନ: ଜନତା ମଇଦାନ, ଗୋସାଣୀ ନୂଆଗାଁ,ସମୟ: ସନ୍ଧ୍ୟା ୭ଟା ।

ଗଞ୍ଜାମ
- ଘରେ ଘରେ ଶଙ୍ଖ କାର୍ଯ୍ୟକ୍ରମ, ସ୍ଥାନ: ଭଞ୍ଜନଗର ବ୍ଲକ ଡୁରୁମୁ, ସମୟ: ପୂର୍ବାହ୍ନ ୧୦ଟା ।
- ଦର୍ଶନଶାସ୍ତ୍ର ବିଭାଗର ବୈଠକ, ସ୍ଥାନ: ଭଞ୍ଜନଗର କବିସମ୍ରାଟ ଉପେନ୍ଦ୍ର ଭଞ୍ଜ ମହାବିଦ୍ୟାଳୟ, ସମୟ: ପୂର୍ବାହ୍ନ ୧୧ଟା ।
- ଛାତ୍ରୀଛାତ୍ରଙ୍କୁ ବିଦାୟ ସମ୍ବର୍ଦ୍ଧନା, ସ୍ଥାନ: ଭଞ୍ଜନଗର କବିସମ୍ରାଟ ଉପେନ୍ଦ୍ର ଭଞ୍ଜ ମହାବିଦ୍ୟାଳୟ, ସମୟ: ପୂର୍ବାହ୍ନ ୧୧ଟା ।
- ଗାଲେରୀ ଧୁଳିଦଣ୍ଡ ନାଚ, ସ୍ଥାନ: ଭଞ୍ଜନଗର ବ୍ଲକ ବେରୁଆବାଡି, ସମୟ: ଅପରାହ୍ନ ୨ଟା ।

ଗଜପତି
- କଂଗ୍ରେସର ପରିବର୍ତ୍ତନ ସମାବେଶ, ସ୍ଥାନ: କଂଗ୍ରେସ ଜିଲା କାର୍ଯ୍ୟାଳୟ,ସମୟ: ଅପରାହ୍ନ ୧୦ଟା ।

କୋରାପୁଟ
- ବିଦ୍ୟାଳୟସ୍ତରୀୟ ପ୍ରବେଶ ଉତ୍ସବ, ମାଳିସାହି ଉଚ୍ଚ ପ୍ରାଥମିକ ବିଦ୍ୟାଳୟ, କୋରାପୁଟ, ସମୟ: ସକାଳ ୭ଟା ।
- ରାଜ୍ୟସ୍ତରୀୟ ପଞ୍ଚପଙ୍କମାଳି ନାଟ୍ୟ ମହୋତ୍ସବର ଉଦଘାଟନୀ ସମାରୋହ, ସ୍ଥାନ: ମୁକ୍ତାକାଶ ରଙ୍ଗମଞ୍ଚ, ନାଲ୍‌କୋ ଟାଉନଶିପ, ଦାମନଯୋଡି, ସମୟ: ସନ୍ଧ୍ୟା ୭ଟା ।
- ଭୂକମ୍ପ ଏବଂ ବନ୍ୟାବାତ୍ୟା ସମୟରେ ଉଦ୍ଧାର କାର୍ଯ୍ୟକୁ ନେଇ ସିଆଇଏସ୍‌ଏଫ୍ ଦାମନଯୋଡି ଓ କୋରାପୁଟ ଓଡ୍ରାଫର ମିଳିତ ମକଡ୍ରିଲ, ସ୍ଥାନ: ସାଉଥ ବ୍ଲକ, ନାଲ୍‌କୋ ଖଣି ଅଞ୍ଚଳ, ଦାମନଯୋଡି, ସମୟ: ପୂର୍ବାହ୍ନ ୧୦ଟା ।

ସମ୍ବଲପୁର
- ମନ୍ଦିର ପ୍ରତିଷ୍ଠା ମହୋତ୍ସବ, ସ୍ଥାନ: ତବଲା ଗ୍ରାମ, ସମୟ: ସକାଳ ୮ଟା ।
- କୃଷ୍ଣ କୁମାରୀ ପଟ୍ଟନାୟକଙ୍କ ପ୍ରଥମ ଶ୍ରାଦ୍ଧବାର୍ଷିକୀରେ ସ୍ମରଣିକା ଉନ୍ମୋଚନ, ସ୍ଥାନ: ଟିଠେଇପାଲି ଗ୍ରାମ, ସମୟ: ପୂର୍ବାହ୍ନ ୧୦ଟା ୩୦ ।

ବଲାଙ୍ଗୀର
- କୁଲତା ସମାଜ ତରଫରୁ ରଣେଶ୍ୱର ରାମଚଣ୍ଡି ମନ୍ଦିର ପ୍ରତିଷ୍ଠା ଅବସରରେ ଷୋହଳ ପ୍ରହର ନାମଯଜ୍ଞ ଆରମ୍ଭ, ସ୍ଥାନ: ଖପ୍ରାଖୋଲ ବ୍ଲକ ହରିଶଙ୍କର, ସମୟ: ପୂର୍ବାହ୍ନ ୧୦ଟା ।
- ଲୋଇସିଂହା ନିର୍ବାଚନ ମଣ୍ଡଳୀ ବିଜେଡ଼ି ବିଧାୟକ ପ୍ରାର୍ଥୀଙ୍କୁ ସ୍ୱାଗତ ସମ୍ବର୍ଦ୍ଧନା, ସ୍ଥାନ: ଆଗଲପୁର ବ୍ଲକ ଭରସୁଜା, ସମୟ: ପୂର୍ବାହ୍ନ ୧୧ଟା ।
- ମା' ବସ୍ତ୍ରେନ ଫୁଟବଲ ଟୁର୍ନାମେଣ୍ଟର ଦ୍ୱିତୀୟ ଗ୍ରୁପର ମ୍ୟାଚ ଜରାସିଂହା ବନାମ ଖାଲିଆଖମାର, ସ୍ଥାନ: ମୁରିବାହାଲ ପଞ୍ଚାୟତ ହାଇସ୍କୁଲ ଖେଳପଡ଼ିଆ, ସମୟ: ଅପରାହ୍ନ ୪ଟା ।

ସୁବର୍ଣ୍ଣପୁର
- ବହଳପଦର ପ୍ରିମିୟର ଲିଗ୍ କ୍ରିକେଟର ଷଷ୍ଠ ଦିବସ, ସ୍ଥାନ: ବହଳପଦର ଖେଳ ପଡିଆ, ବୀରମହାରାଜପୁର ସମୟ: ସକାଳ ୮ ଟା ।
- ଖଣ୍ଡହତା ପ୍ରିମିୟର ଲିଗ କ୍ରିକେଟର ଦ୍ୱିତୀୟ ଦିବସ, ସ୍ଥାନ: ଖଣ୍ଡହତା ଖେଳ ପଡିଆ, ସମୟ: ସକାଳ ୮ଟା ।
- ମା' ମାହେଶ୍ୱରୀ ମନ୍ଦିର ପ୍ରତିଷ୍ଠା ଅବସରରେ ଧନ୍ୟଧିବାସ ଓ ସୁନ୍ଦରାକାଣ୍ଡ ପାରାୟଣ, ସ୍ଥାନ: ବଡ଼ବର୍ଡାକଟା,ବୀରମହାରାଜପୁର ସମୟ: ସକାଳ ୯ଟା ।
- ଯୁବ ବିଜେଡିର ଜୋନସ୍ତରୀୟ ବୈଠକ, ସ୍ଥାନ: ଡୁଙ୍ଗୁରିପାଲି ବ୍ଲକ କଲାଯୁରୀ ବଜାର ପ୍ରାଙ୍ଗଣ, ସମୟ: ପୂର୍ବାହ୍ନ ୧୦ଟା ।
- ଝାମୁଯାତ୍ରା, ସ୍ଥାନ: ବୀରମହାରାଜପୁର ବ୍ଲକ ଅମରପାଲି, ସମୟ: ଅପରାହ୍ନ ୩ଟା ।
- ମହିଷାସୁର ଦରବାରର ତୃତୀୟ ସନ୍ଧ୍ୟା, ସ୍ଥାନ: ବୀରମହାରାଜପୁର ବ୍ଲକ ବଡ଼ବର୍ଡ଼ାକଟା, ସମୟ: ସନ୍ଧ୍ୟା ୭ଟା ।

ରାଉରକେଲା
- ଆନ୍ତଃବିଦ୍ୟାଳୟ ସ୍ତରୀୟ କ୍ରିକେଟ ମ୍ୟାଚ୍, ସ୍ଥାନ: ଜିମ୍‌ଖାନା, ସମୟ: ସକାଳ ୭ଟା ।
- ରାତ୍ରିକାଳୀନ କ୍ରିକେଟ ମ୍ୟାଚ୍, ସ୍ଥାନ: ସେକ୍ଟର– –୩ ବଲାଙ୍ଗୀର ବସ୍ତି, ସମୟ: ରାତି ୮ଟା ।
- ଉତ୍କଳ ଦିବସ ପାଳନ, ସ୍ଥାନ: ବେଦବ୍ୟାସ ସଂସ୍କୃତ ମହାବିଦ୍ୟାଳୟ, ସମୟ: ପୂର୍ବାହ୍ନ ୧୦ଟା ।
- ସାଂସ୍କୃତିକ ଅନୁଷ୍ଠାନ ଜାଗରଣ ପକ୍ଷରୁ ଉତ୍କଳ ଦିବସ ପାଳନ, ସ୍ଥାନ: ସିଭିଲଟାଉନଶିପ୍, ସମୟ: ପୂର୍ବାହ୍ନ ୧୧ଟା ।
- ଯୋଗ ପ୍ରଶିକ୍ଷଣ ଶିବିର, ସ୍ଥାନ: ଯୋଗ ଉଦ୍ୟାନ, ସିଭିଲଟାଉନଶିପ୍, ସମୟ: ସକାଳ ୬ଟା ୩୦ ।
- ଯଜ୍ଞ ଓ ସଂସ୍କାର କାର୍ଯ୍ୟକ୍ରମ, ସ୍ଥାନ: ସେକ୍ଟର–୨ ଗାୟତ୍ରୀ ମନ୍ଦିର, ସମୟ: ପୂର୍ବାହ୍ନ ୭ଟା ।

ବରଗଡ଼
- ସ୍ୱାମୀ ଶିବାନନ୍ଦ ଶାନ୍ତି ଆଶ୍ରମ ପ୍ରତିଷ୍ଠା ମହୋତ୍ସବ, ସ୍ଥାନ: ଲହଣ୍ଡା, ଅତାବିରା, ସମୟ: ସକାଳ ୯ଟା ।
- ଶ୍ରୀ ଶ୍ରୀ ଜଗନ୍ନାଥ ମନ୍ଦିର ପ୍ରତିଷ୍ଠା ମହୋତ୍ସବ, ସ୍ଥାନ: ଖୁଣ୍ଟପାଲି, ଗାଇସିଲେଟ, ସମୟ: ସକାଳ ୮ଟା ।
- ମାଁ କୈଳାସୀ ମନ୍ଦିର ପ୍ରତିଷ୍ଠା ମହୋତ୍ସବ, ସ୍ଥାନ: ଚୂଳଧର, ଅତାବିରା, ସମୟ: ସକାଳ ୮ଟା ।
- ଜଗନ୍ନାଥ ମନ୍ଦିର ପ୍ରତିଷ୍ଠା ମହୋତ୍ସବ, ସ୍ଥାନ: ବିଜାଢ଼ୋଲ, ଖାରବନ୍ଧ,ସମୟ: ସକାଳ ୯ଟା ।

କଳାହାଣ୍ଡି
- ନବ ନିର୍ମିତ ଶ୍ରୀଜଗନ୍ନାଥ ମନ୍ଦିର ନୂତନ ବିଗ୍ରହ ଉତ୍ସବ ସମାପନ ତଥା ପୂର୍ଣ୍ଣାହୁତି, ସ୍ଥାନ: ନର୍ଲା ବ୍ଲକ ଶେରଗଡ଼ ଗ୍ରାମ, ସମୟ: ପୂର୍ବାହ୍ନ ୧୦ଟା ।
- ଭାଜପାର ମିଶ୍ରଣ ପର୍ବ, ସ୍ଥାନ: ଥୁଆମୂଳ ରାମପୁର ବ୍ଲକ ଗୁଣପୁରଠାରେ, ସମୟ: ପୂର୍ବାହ୍ନ ୧୦ଟା ।
- କଂଗ୍ରେସ ଲୋକ ସଭା ପ୍ରାର୍ଥିନୀଙ୍କୁ ସମ୍ବର୍ଦ୍ଧନା, ସ୍ଥାନ: ଭବାନୀପାଟଣା କଂଗ୍ରେସ ଅଫିସ, ସମୟ: ପୂର୍ବାହ୍ନ ୧୧ଟା ।
- ବିବେକାନନ୍ଦ ପବ୍ଲିକ ସ୍କୁଲର ବାର୍ଷିକ ଉତ୍ସବ, ସ୍ଥାନ: ଏମ୍. ରାମପୁର ଶ୍ରୀରାମକୃଷ୍ଣ ଆଶ୍ରମ, ସମୟ: ଅପରାହ୍ନ ୪ଟା ।

ନୂଆପଡ଼ା
- ଅଖଣ୍ଡ ଷୋହଳ ପ୍ରହର ନାମଯଜ୍ଞ, ସ୍ଥାନ: ଖଡ଼ିଆଳ ବ୍ଲକ ବରଗାଁଠାରେ, ସମୟ: ମଧ୍ୟାହ୍ନ ୧୨ଟା ।

ବୌଦ୍ଧ
- ଘଣ୍ଟାପଡା ଡିଗ୍ରୀ କଲେଜରେ ଶେଷ ବର୍ଷ ଛାତ୍ରୀଛାତ୍ରଙ୍କୁ ବିଦାୟ କାଳୀନ ସମ୍ବର୍ଦ୍ଧନା,ସ୍ଥାନ: ଘଣ୍ଟପଡା କଲେଜ ପରିସର: ସମୟ: ସକାଳ ୮ଟା ।
- ଅଷ୍ଟପ୍ରହର ନାମଯଜ୍ଞ ଅବସରରେ କଳସ ଶୋଭାଯାତ୍ରା, ସ୍ଥାନ: ବନ୍ଧଗୋରା ଶିବ ମନ୍ଦିର ପରିସର, ସମୟ: ସକଳା ୯ଟା ।

ଦେବଗଡ଼
- ଜିଲା କଂଗ୍ରେସ ପକ୍ଷରୁ ବୈଠକ,ସ୍ଥାନ:ବାରକୋଟ ବ୍ଲକ ମଧପୁର,ସମୟ: ଅପରାହ୍ନ ୧୦ଟା ।
- ଶ୍ରୀରାମ କଥା, ପ୍ରବଚନ,ସ୍ଥାନ: ଦେବଗଡ଼ ଲାଲୁ ସାହି, ସମୟ: ସନ୍ଧ୍ୟା ୬ଟା ।

ଢେଙ୍କାନାଳ
- ନିରୋଜ ନଳିନୀ ମହାଳିକଙ୍କ ପକ୍ଷରୁ ଖବରଦାତା ସମ୍ମଳନୀ, ସ୍ଥାନ: ଢେଙ୍କାନାଳ ଦକ୍ଷିଣକାଳୀ ରୋଡ୍ ମଣ୍ଡପ, ସମୟ: ଅପରାହ୍ନ ୪ଟା ।

ଅନୁଗୋଳ
- ନିର୍ବାଚନ ପାଇଁ ପ୍ରଶିକ୍ଷଣ, ସ୍ଥାନ: ଅନୁଗୋଳ ଜିଲା କାର୍ଯ୍ୟାଳୟ, ସମୟ: ପୂର୍ବାହ୍ନ ୧୦ ଟା ।
- କେନ୍ଦ୍ରମନ୍ତ୍ରୀଙ୍କ ବିଭିନ୍ନ କାର୍ଯ୍ୟକ୍ରମ, ସ୍ଥାନ: ଅନୁଗୋଳ ଜିଲା କାର୍ଯ୍ୟାଳୟ, ସମୟ: ପୂର୍ବାହ୍ନ ୧୦ଟା ୩୦ ।
- ଅଂଶୁଘାତ ପାଇଁ କଣ୍ଟ୍ରୋଲ ରୁମ ଉଦ୍‌ଘାଟନ, ସ୍ଥାନ: ଅନୁଗୋଳ ଜିଲା କାର୍ଯ୍ୟାଳୟ, ସମୟ: ପୂର୍ବାହ୍ନ ୧୧ଟା ।
- ନିର୍ବାଚନ ଜନିତ ତାଲିମ୍, ସ୍ଥାନ: ଅନୁଗୋଳ ଜିଲା କାର୍ଯ୍ୟାଳୟ, ସମୟ: ଅପରାହ୍ନ ୩ଟା ।
- ରାଜନୈତିକ ଦଳ ସହ ସମୀକ୍ଷା ବୈଠକ, ସ୍ଥାନ: ଅନୁଗୋଳ ଜିଲା କାର୍ଯ୍ୟାଳୟ, ସମୟ ଅପରାହ୍ନ ୪ଟା ୩୦ ।

ଜଗତ୍‌ସିଂହପୁର
- ପାରାଦୀପ ବନ୍ଦର ଶ୍ରମିକ ୟୁନିୟନ ପକ୍ଷରୁ ଶ୍ରମିକ ସମାବେଶ, ସ୍ଥାନ: ମଧୁବନ ପାରାଦୀପ, ସମୟ: ପୂର୍ବାହ୍ନ ୧୦ଟା ।
- ଦିବଂଗତ ଖବରଦାତା ମହେନ୍ଦ୍ର ପରିଡାଙ୍କ ପ୍ରଥମ ଶ୍ରାଦ୍ଧବାର୍ଷିକୀ ଉପଲକ୍ଷେ ସ୍ମୃତିସଭା, ସ୍ଥାନ: ମୁଆ କଲ୍ୟାଣ ମଣ୍ଡପ, ମଧୁବନ ପାରାଦୀପ, ସମୟ: ପୂର୍ବାହ୍ନ ୧୧ଟା ।

ନୟାଗଡ଼
- ପଞ୍ଚୁଦୋଳ ଯାତ୍ରା ମହୋତ୍ସବର ୫ମ ଦିବସ, ସ୍ଥାନ: ଖଣ୍ଡପଡ଼ା ବ୍ଲକ୍‌ର ବନମାଳୀପୁର ମେଳଣ ପଡ଼ିଆ, ସମୟ: ସକାଳ ୮ଟା ।
- ପଞ୍ଚୁଦୋଳ ଯାତ୍ରାର ୫ମ ଦିବସ, ସ୍ଥାନ: ନୟାଗଡ଼ ବ୍ଲକର ଇଟାମାଟି ମେଡ଼ିକାଲ ପଡିଆ, ସମୟ:ସକାଳ ୯ଟା ।

କେନ୍ଦ୍ରାପଡ଼ା
- ଶିରିଡି ସାଇବାବା ଟ୍ରଷ୍ଟ ପକ୍ଷରୁ ବାର୍ଷିକ ଯଜ୍ଞ ଉତ୍ସବ, ସ୍ଥାନ: ବଡକୂଳ, ଦଶମଉଜା, ସମୟ: ସକାଳ ୮ଟା ।
- ଶ୍ରୀରାଧାକୃଷ୍ଣଙ୍କ ଉପଲକ୍ଷେ ନାମ ଯଜ୍ଞ, ସ୍ଥାନ: ପାଖତ, ଗରଦପୁର, ସମୟ: ସନ୍ଧ୍ୟା ୬ଟା ।

ଯାଜପୁର
- କଳିଙ୍ଗନଗର ଶିଳ୍ପାଞ୍ଚଳର ବିସ୍ଥାପିତମାନଙ୍କ ଧାରଣା,ସ୍ଥାନ : ନୀଳାଚଳ କାରଖାନା ମୁଖ୍ୟ ଫାଟକ ସମ୍ମୁଖ, ସମୟ : ସକାଳ ୭ଟା ।
- ଭୀମ ଆର୍ମି ଓ ବିଭିନ୍ନ ସଙ୍ଗଠନ ପକ୍ଷରୁ ପ୍ରତୀକ ଧାରଣା, ସ୍ଥାନ : ଟାଟା ଷ୍ଟିଲ ମୁଖ୍ୟ ଫାଟକ ସମ୍ମୁଖ, ସମୟ : ସକାଳ ୭ଟା ।

ଆଜିର ରାଶିଫଳ

ଜ୍ୟୋତିର୍ବିଦ୍ୟା ବିଶାରଦ ପ୍ରସନ୍ନ କୁମାର ମହାପାତ୍ର
ମଙ୍ଗରାଜପୁର ଶାସନ, କାଦୁଆ, ଗଞ୍ଜାମ
Email–pkmahapatro@gmail.com

ମେଷ

ଆଜି କର୍ମସ୍ଥାନରେ ଚନ୍ଦ୍ର ଯୋଗୁ ପାରିବାରିକ ସ୍ଥିତି ବହୁତ ଭଲ ରହିବ । ଅଶ୍ୱିନୀ ନକ୍ଷତ୍ର ଭୁଲ୍ ବୁଝାମଣାବଶତଃ ଅନ୍ୟମାନଙ୍କୁ ସନ୍ଦେହ ଚକ୍ଷୁରେ ଦେଖିପାରନ୍ତି । ପୈତୃକ ସମ୍ପତ୍ତିକୁ କେନ୍ଦ୍ରକରି ଭ୍ରାତୃବର୍ଗ ଦ୍ୱାରା ସମସ୍ୟା ସୃଷ୍ଟିର ଆଶଙ୍କା ରହିଛି । ଅଫିସରେ ସ୍ଥଗିତ କାମ ପାଇଁ କୈଫିୟତ୍ ଦେବାକୁ ପଡ଼ିପାରେ ।

ବୃଷ

ରବି ଓ ରାହୁଙ୍କ ସଂଯୋଗଜନିତ ଅର୍ଥ ସମ୍ପର୍କକୁ ନେଇ ଆତ୍ମୀୟମାନେ କଳହ ସୃଷ୍ଟି କରିପାରନ୍ତି । ସ୍ୱାସ୍ଥ୍ୟ ସମସ୍ୟା ପୂର୍ବପରି ରହିବ । କୌଣସି ବନ୍ଧୁଙ୍କ ଦ୍ୱାରା ପ୍ରତାରିତ ହୋଇପାରନ୍ତି, ଯାହାଦ୍ୱାରା କି କାମଟି ଅପୂର୍ଣ୍ଣ ରହିଯାଇପାରେ । କୌଣସି ମୂଲ୍ୟବାନ ଜିନିଷ କ୍ରୟ କରିବା ସକାଶେ ହଠାତ୍ ମୋଟା ଅଙ୍କ ଅର୍ଥର ଆବଶ୍ୟକତା ଦେଖାଦେବ ।

ମିଥୁନ

ମୃଗଶିରା ନକ୍ଷତ୍ର ପାଇଁ ଭଲ ସମ୍ପର୍କ ନ ଥିବା ଆତ୍ମୀୟମାନେ ଫାଇଦା ହାସଲ ଲାଗି ମନ ବଳାଇପାରନ୍ତି । କର୍ମକ୍ଷେତ୍ରରେ ସୁବିଧାରେ କାମ ହାସଲ କଷ୍ଟକର ହୋଇପଡ଼ିବ । ପରିବାରରେ ପରିସ୍ଥିତିକୁ ଯଥାସାଧ୍ୟ ନିୟନ୍ତ୍ରଣ ମଧ୍ୟରେ ରଖା କରିବାରେ ସମର୍ଥ ହେବେ । ଆର୍ଥିକ ଦିଗରୁ ଯେତେ ପାଇଲେ ମଧ୍ୟ ଅଭାବ ପିଛା ଛାଡ଼ିବ ନାହିଁ ।

କର୍କଟ

ଦୈହିକ ଦୁର୍ବଳତା ଯୋଗୁ ମନବଳ ଦୁର୍ବଳ ରହିଲେ ମଧ୍ୟ ପରିସ୍ଥିତିକୁ ସମ୍ଭାଳି ନେବେ । ପୁନର୍ବସୁ ନକ୍ଷତ୍ର ଆଜିର ଆନୁଷ୍ଠାନିକ କାମରୁ ଖୁସି ରହିବେ । କର୍ମକ୍ଷେତ୍ର, ପ୍ରକାଶନ, ମନୋରଞ୍ଜନ, ସାହିତ୍ୟଚର୍ଚ୍ଚା, ସଭାସମିତି, ଆଲୋଚନା ଦିଗଟି ପ୍ରଶସ୍ତ ରହିବ । ବ୍ୟବସାୟିକ କ୍ଷେତ୍ର ମନ୍ଦ ହେବନି କିନ୍ତୁ ଆଶାନୁରୂପ ନ ହେବା କାରଣରୁ ମନ ଭଲ ରହି ନ ପାରେ ।

ସିଂହ

ମଙ୍ଗଳ ଯୁକ୍ତ ଶନିଶ୍ଚର, ଚନ୍ଦ୍ରଙ୍କ ଉପଚୟସ୍ଥ ଯୋଗୁ ପରିସ୍ଥିତିର ବିଷମତା ହେତୁ ଓହରି ଆସିପାରନ୍ତି । ପାରିବାରିକ କ୍ଷେତ୍ରରେ ଖର୍ଚ୍ଚ ବୃଦ୍ଧିପାଇବା ଚିନ୍ତାଜନକ ସ୍ଥିତି ଉତ୍ପନ୍ନ କରିବ । ବନ୍ଧୁଙ୍କ ନିମନ୍ତ୍ରଣକୁ ଉପେକ୍ଷା କରି ନ ପାରି ଦୂରଯାତ୍ରା କରିବାକୁ ପଡିପାରେ । ପରୋକ୍ଷ ଶତ୍ରୁତା ଯୋଗୁ ଆଜିର କୌଣସି କାମ ଉତ୍ସାହପ୍ରଦ ହେବ ନାହିଁ ।

କନ୍ୟା

ଲାଭାଧିପ କୋଣଭାବସ୍ଥ ରହିଥିବାରୁ ଆଜିର ଆଲୋଚନା ଫଳପ୍ରଦ ହେବ । କଥା ଓ କାର୍ଯ୍ୟରେ ତାଳମେଳ ନ ରହିବା ହେତୁ ସର୍ବସାଧାରଣରେ ସମାଲୋଚନାର ଶରବ୍ୟ ହେବେ । ଉତ୍ତରାଫାଲଗୁନୀ ନକ୍ଷତ୍ର ପ୍ରିୟ ବ୍ୟକ୍ତିଟିର ସମ୍ପର୍କ ହାନି ଯୋଗୁ ଚିନ୍ତା ପ୍ରକଟ କରିପାରନ୍ତି । କର୍ମକ୍ଷେତ୍ରରେ ଅସଲ ଉଦ୍ଦେଶ୍ୟ ସାଧିତ ନ ହୋଇପାରେ ।

ତୁଳା

କେନ୍ଦ୍ରସ୍ଥ କର୍ମାଧିପ ଏକାଧାରରେ ପାରିବାରିକ ଶାନ୍ତି ସହ କର୍ମକ୍ଷେତ୍ରକୁ ସମସ୍ୟାମୁକ୍ତ କରାଇବ । ସ୍ୱାସ୍ଥ୍ୟ ସମସ୍ୟା ସାଙ୍ଗକୁ ଅର୍ଥସଙ୍କଟ ମଧ୍ୟ ବିଶାଖାର ମାନସିକ ଅଶାନ୍ତିର କାରଣ ହୋଇପାରେ । ଦିନଟିରେ ଯାହା ଉପରେ ଭରସା କରିବେ ସେହି ବ୍ୟକ୍ତି ହିଁ ସମସ୍ୟାର କେନ୍ଦ୍ରବିନ୍ଦୁ ପାଲଟି ଯିବାର ଆଶଙ୍କା ରହିଛି ।

**ବି

କଂଗ୍ରେସ ତାଲିକାରୁ ଗମାଙ୍ଗ ପରିବାର ବାଦ୍

ଗୁଣପୁର, ୨।୪ (ପ୍ରଦୀପ କୁମାର ପାଢ଼ୀ)

କଂଗ୍ରେସ ଏବଂ ଭାଜପା ପକ୍ଷରୁ ରାୟଗଡା ଜିଲା ଗୁଣପୁର ବିଧାନସଭା ନିର୍ବାଚନମଣ୍ଡଳୀ ପାଇଁ ପ୍ରାର୍ଥୀ ଘୋଷଣା ହୋଇଛି। ୩ ପ୍ରମୁଖ ରାଜନୈତିକ ଦଳ ପକ୍ଷରୁ ପ୍ରାର୍ଥୀ ଘୋଷଣା ହେବା ପରେ ପୂର୍ବତନ ମୁଖ୍ୟମନ୍ତ୍ରୀ ଗିରିଧର ଗମାଙ୍ଗଙ୍କ ପରିବାରର ରାଜନୈତିକ ଭବିଷ୍ୟତ ନେଇ ପ୍ରଶ୍ନ ଉଠିଛି। କାରଣ ଏହି ତାଲିକାରୁ ଗମାଙ୍ଗ ପରିବାରରୁ କେହି ସ୍ଥାନ ପାଇନାହାନ୍ତି। ଶିଶିର ଗମାଙ୍ଗ ନବରଙ୍ଗପୁରରୁ ଲୋକ ସଭା ପ୍ରାର୍ଥୀ ଏବଂ ଗୁଣପୁରରୁ ହେମା ଗମାଙ୍ଗ ବିଧାୟକ ପ୍ରାର୍ଥୀ ପାଇଁ ଆଶାୟୀ ଥିଲେ। ହେଲେ କଂଗ୍ରେସ ପକ୍ଷରୁ ଉଭୟ ସ୍ଥାନରେ ପ୍ରାର୍ଥୀ ଘୋଷଣା ହେବା ପରେ ସେମାନଙ୍କର ଆଶା ମଉଳି ଯାଇଛି। ବର୍ତ୍ତମାନ ସେମାନେ କ'ଣ କରିବେ ତାକୁ ନେଇ ଉଠିଛି ପ୍ରଶ୍ନ। ପୂର୍ବତନ ମୁଖ୍ୟମନ୍ତ୍ରୀ ଗିରିଧର ଗମାଙ୍ଗଙ୍କ ପରିବାର କଂଗ୍ରେସ ଛାଡି ବିଭିନ୍ନ ରାଜନୈତିକ ଦଳକୁ ଯାଇ ଶେଷରେ ଗତ କିଛି ମାସ ପୂର୍ବରୁ କଂଗ୍ରେସକୁ ଫେରିଥିଲେ। ତାଙ୍କ ପରିବାର ପକ୍ଷରୁ ଟିକେଟ ପାଇଁ ଜୋରଦାର ଲବି କରାଯାଇଥିଲା, ଯାହାକୁ ନେଇ ହେମା ଏବଂ ତାଙ୍କ ପୁଅ ଶିଶିର ପ୍ରାର୍ଥୀ ହେବା ନେଇ ନାନା କଳ୍ପନା ଜଳ୍ପନା ଲାଗି ରହିଥିଲା। ହେଲେ ସେମାନଙ୍କର

ଗୁଣପୁର ବିଧାନସଭା ନିର୍ବାଚନମଣ୍ଡଳୀ

କୌଣସି ରଣକୌଶଳ କାମ ଦେଇ ନ ଥିଲା । ଏମ୍‌ପି ସପ୍ତଗିରିଙ୍କ ପସନ୍ଦର ପ୍ରାର୍ଥୀ ସତ୍ୟଜିତ ଗମାଙ୍ଗ ଗୁଣପୁର ନିର୍ବାଚନ ମଣ୍ଡଳୀର ପ୍ରାର୍ଥୀ ହୋଇଛନ୍ତି।

କଂଗ୍ରେସ ଗୁଣପୁରରେ ଯୁବନେତା ସତ୍ୟଜିତ୍ ଗମାଙ୍ଗଙ୍କୁ ପ୍ରାର୍ଥୀ କରଛି। ସେହିପରି ଭାଜପା ପୂର୍ବତନ ବିଧାୟକ ତଥା ଦଳତିଆଁ କରିଥିବା ବିଜେଡିର ତ୍ରିନାଥ ଗମାଙ୍ଗଙ୍କୁ ପ୍ରାର୍ଥୀ କରିଛି। କଂଗ୍ରେସରେ ପ୍ରାର୍ଥୀ ଘୋଷଣା ହେବା ପରେ ଆଶାୟୀଙ୍କ ମଧ୍ୟରେ ତୀବ୍ର ପ୍ରତିକ୍ରିୟା ପ୍ରକାଶ ପାଇଛି। ଦିନେ ଦୁଇ ଦିନ ମଧ୍ୟରେ ସେମାନଙ୍କର ପଦକ୍ଷେପ କ'ଣ ହେବ ସେ ଉପରେ ସୂଚନା ଦିଆଯିବ ବୋଲି ଜିଲା ସଭାପତି ବିଜୟ କୁମାର ଗମାଙ୍ଗ କହିଛନ୍ତି। ସେପଟେ ଏଥର ମଧ୍ୟ ଭାଜପା ଦଳତିଆଁଙ୍କୁ ଗୁରୁତ୍ୱ ଦେଇଛି । ଏଥରକୁ ମିଶାଇ ୩ ଥର ଦଳତିଆଁଙ୍କୁ ପ୍ରାର୍ଥୀ କରିଛି ଭାଜପା। ୨୦୧୯ରେ ବିଜେଡିରୁ ଆସିଥିବା ଅଶ୍ୱିନୀ ଗମାଙ୍ଗ, ୨୦୧୪ରେ ବିଜେଡିରୁ ଆସିଥିବା ପୂର୍ବତନ ବିଧାୟକ ରାମମୂର୍ତ୍ତି ଗମାଙ୍ଗ ଏବଂ ୨୦୨୪ ନିର୍ବାଚନ ପାଇଁ ବିଜେଡିରୁ ଆସିଥିବା ତ୍ରିନାଥ ଗମାଙ୍ଗ ଭାଜପାରୁ ପ୍ରାର୍ଥୀ ହୋଇଛନ୍ତି। ଦଳ ନେତୃବୃନ୍ଦଙ୍କ ପକ୍ଷରୁ ଦଳରେ ଥିବା ନେତାଙ୍କୁ ପ୍ରାର୍ଥୀ କରାଯିବ ବୋଲି ଦମ୍ଭୋକ୍ତି କରାଯାଉଥିଲା, କିନ୍ତୁ ସେପରି ହେଲା ନାହିଁ। ଅନେକ ଆଶାୟୀ ଥିଲେ ମଧ୍ୟ ଦଳ ତ୍ରିନାଥଙ୍କ ଉପରେ ଆସ୍ଥା ପ୍ରକଟ କରିବାରୁ ଆଶାୟୀଙ୍କ ମଧ୍ୟରେ ଅସନ୍ତୋଷ ପ୍ରକାଶ ପାଇଛି।

କଂଗ୍ରେସରେ ଜିଲା ସଭାପତି ବିଜୟ ଗମାଙ୍ଗଙ୍କ ସମେତ ତାଙ୍କ ପୁଅ ଅଭିନାଶ ଗମାଙ୍ଗ ଓ ଭାସ୍କର ଜାଗରେଙ୍ଗା ପ୍ରମୁଖ ଆଶାୟୀ ଥିଲେ, କିନ୍ତୁ ସତ୍ୟଜିତଙ୍କୁ ପ୍ରାର୍ଥୀ କରିବା ପରେ ସେମାନଙ୍କ ମଧ୍ୟରେ ତୀବ୍ର ଅସନ୍ତୋଷ ଦେଖାଦେଇଛି। ବିଜେଡି ପକ୍ଷରୁ ପୂର୍ବରୁ ଗତ ଦୁଇଥରର ପରମ୍ପରାକୁ ଭଙ୍ଗକରି ରିପିଟ ହୋଇଛନ୍ତି ବିଧାୟକ ରଘୁନାଥ ଗମାଙ୍ଗ। ସିପିଆଇଏମଏଲ ଲିବରେଶନ ପକ୍ଷରୁ ଗୁଣପୁର ବିଧାନସଭା ଦାବି କରାଯାଉଥିଲା, କିନ୍ତୁ ସେପରି ହେଲା ନାହିଁ। ତେଣୁ ସେମାନେ ମଧ୍ୟ ତାଙ୍କର ପ୍ରାର୍ଥୀ ଭାବେ ଅନାସିମ ଶବରଙ୍କ ନାଁକୁ ଜିଲା ସମ୍ପାଦକ ତ୍ରିପତି ଗମାଙ୍ଗ ଘୋଷଣା କରିଛନ୍ତି। ଏପରି ୪ ରାଜନୈତିକ ଦଳ ପକ୍ଷରୁ ଗୁଣପୁର ବିଧାନସଭା ନିର୍ବାଚନମଣ୍ଡଳୀ ପାଇଁ ପ୍ରାର୍ଥୀ ଘୋଷଣା କରାଯାଇଛି। ବିଜେଡି ପକ୍ଷରୁ ପ୍ରାର୍ଥୀ ଘୋଷଣା ହେବା ପରେ ଭୋଜିଭାତ ସହ କର୍ମୀ ସମ୍ମିଳନୀ କରି ରଘୁନାଥ ଗମାଙ୍ଗ ପ୍ରଚାର ଆରମ୍ଭ କରିଛନ୍ତି ।

ଭାଜପା ବିଧାନସଭା ପ୍ରାର୍ଥୀ ତାଲିକା

ପଦମପୁର	ଗୋବର୍ଦ୍ଧନ ଭୁଏ
ବିଜେପୁର	ସନତ୍ କୁମାର ଗର୍ତ୍ତିଆ
ବରଗଡ଼	ଅଶ୍ୱିନୀ କୁମାର ଷଡ଼ଙ୍ଗୀ
ଅତାବିରା	ନୀହାର ରଞ୍ଜନ ମହାନନ୍ଦ
ଭଟ୍‌ଲୀ	ଇରାଶିଷ୍ ଆଚାର୍ଯ୍ୟ
ବ୍ରଜରାଜନଗର	ସୁରେଶ ପୂଜାରୀ
ଝାରସୁଗୁଡ଼ା	ଟଙ୍କଧର ତ୍ରିପାଠୀ
ତଳସରା	ଭବାନୀ ଶଙ୍କର ଭୋଇ
ସୁନ୍ଦରଗଡ଼	କୁସୁମ ଟେଟେ
ବୀରମିତ୍ରପୁର	ଶଙ୍କର ଓରାମ
ରଘୁନାଥପାଲ୍ଲି	ଦୁର୍ଗା ଚରଣ ତନ୍ତି
ରାଜଗାଙ୍ଗପୁର	ନରସିଂହ ମିଞ୍ଜ୍
ବଣାଇଁ	ସେବତୀ ନାୟକ
କୁଚିଣ୍ଡା	ରବିନାରାୟଣ ନାଏକ
ରେଙ୍ଗାଲି	ନାଉରୀ ନାୟକ
ସମ୍ବଲପୁର	ଜୟନାରାୟଣ ମିଶ୍ର
ରେଢ଼ାଖୋଲ	ଦେବେନ୍ଦ୍ର ମହାପାତ୍ର
ଦେବଗଡ଼	ସୁବାସ ଚନ୍ଦ୍ର ପାଣିଗ୍ରାହୀ
ଆନନ୍ଦପୁର	ଆଲୋକ କୁମାର ସେଠୀ
କେନ୍ଦୁଝର	ମୋହନ ଚରଣ ମାଝୀ
ଯଶୀପୁର	ଗଣେଶରାମ ସିଂହ ଖୁଣ୍ଟିଆ
ଉଦଳା	ଭାସ୍କର ମଢ଼େଇ
ବଡ଼ସାହି	ସନାତନ ବିଜୁଳି
ବାରିପଦା	ପ୍ରକାଶ ସୋରେନ
ମୋରଡ଼ା	କୃଷ୍ଣଚନ୍ଦ୍ର ମହାପାତ୍ର
ଜଳେଶ୍ୱର	ବ୍ରଜ ପ୍ରଧାନ
ବାଲେଶ୍ୱର	ମାନସ କୁମାର ଦତ୍ତ
ରେମୁଣା	ଗୋବିନ୍ଦ ଚନ୍ଦ୍ର ଦାସ
ସୋର	ରାଜେନ୍ଦ୍ର ଦାସ
ସିମୁଳିଆ	ପଦ୍ମଲୋଚନ ପଣ୍ଡା
ଭଦ୍ରକ	ସିତାଂଶୁ ଶେଖର ମହାପାତ୍ର
ଧାମନଗର	ସୂର୍ଯ୍ୟବଂଶୀ ସୂରଜ
ଚାନ୍ଦବାଲି	ମନମୋହନ ସାମଲ
ବିଞ୍ଝାରପୁର	ବବିତା ମଲ୍ଲିକ
ବଡ଼ଚଣା	ଅମର କୁମାର ନାୟକ
ଧର୍ମଶାଳା	ସ୍ମୃତିରେଖା ପହି
ଯାଜପୁର	ଗୌତମ ରାୟ
କୋରେଇ	ଆକାଶ ଦାସ ନାୟକ
ସୁକିନ୍ଦା	ପ୍ରଦୀପ ବଳସାମନ୍ତ
ଢେଙ୍କାନାଳ	କୃଷ୍ଣଚନ୍ଦ୍ର ପାତ୍ର
କାମାକ୍ଷାନଗର	ଶତ୍ରୁଘ୍ନ ଜେନା
ପରଜଙ୍ଗ	ବିଭୂତି ଭୂଷଣ ପ୍ରଧାନ
ପାଲଲହଡ଼ା	ଅଶୋକ ମହାନ୍ତି
ତାଳଚେର	କାଳନ୍ଦି ଚରଣ ସାମଲ
ଅନୁଗୋଳ	ପ୍ରତାପ ଚନ୍ଦ୍ର ପ୍ରଧାନ
ଛେଣ୍ଡିପଦା	ଅଗସ୍ତି ବେହେରା
ଆଠମଲ୍ଲିକ	ସଞ୍ଜୀବ ସାହୁ
ବୀରମହାରାଜପୁର	ରଘୁନାଥ ଜଗଦଲା
ସୋନପୁର	ପ୍ରମୋଦ ମହାପାତ୍ର
ଲୋଇସିଂହା	ମୁକେଶ ମହାଲିଙ୍ଗ
ପାଟଣାଗଡ଼	କନକ ବର୍ଦ୍ଧନ ସିଂହଦେଓ
ବଲାଙ୍ଗୀର	ଗୋପାଳଜୀ ପାଣିଗ୍ରାହୀ
ଟିଟିଲାଗଡ଼	ନବୀନ ଜୈନ
କଣ୍ଟାବାଞ୍ଜି	ଲକ୍ଷ୍ମଣ ବାଗ୍
ନୂଆପଡ଼ା	ଅଭିନନ୍ଦନ କୁମାର ପଣ୍ଡା
ଖଡ଼ିଆଳ	ହିତେଶ କୁମାର ବଗର୍ତ୍ତି
ଉମରକୋଟ	ନିତ୍ୟାନନ୍ଦ ଗଣ୍ଡ
ନବରଙ୍ଗପୁର	ଗୌରୀଶଙ୍କର ମାଝୀ
ଲାଞ୍ଜିଗଡ଼	ରମେଶ ମାଝୀ
ଜୁନାଗଡ଼	ମନୋଜ କୁମାର ମେହେର
ଧର୍ମଗଡ଼	ସୁଧୀର ପାଙ୍ଗଯୋଶୀ
ଭବାନୀପାଟଣା	ପ୍ରଦୀପ୍ତ କୁମାର ନାୟକ
ନର୍ଲା	ଅନିରୁଦ୍ଧ ପ୍ରଧାନ
ବାଲିଗୁଡ଼ା	କଳ୍ପନା କଅଁର
ଜି. ଉଦୟଗିରି	ମାନଗୋବିନ୍ଦ ପ୍ରଧାନ
ଫୁଲବାଣୀ	ଉମା ମଲ୍ଲିକ
କଣ୍ଟାମାଳ	କହ୍ନେଇ ଚରଣ ଡାଙ୍ଗ
ବୌଦ୍ଧ	ସରୋଜ ପ୍ରଧାନ
ବଡ଼ମ୍ବା	ସମିତ ତ୍ରିପାଠୀ
ବାଙ୍କୀ	ତୁଷାରକାନ୍ତ ଚକ୍ରବର୍ତ୍ତୀ
ଆଠଗଡ଼	ଅଭୟ ବାରିକ
ଚୌଦ୍ୱାର କଟକ	ନୟନ କିଶୋର ମହାନ୍ତି
ନିଆଳି	ଛବି ମଲ୍ଲିକ
କଟକ ସଦର	ପ୍ରକାଶ ଚନ୍ଦ୍ର ସେଠୀ
ମାହାଙ୍ଗା	ସୁମନ୍ତ କୁମାର ଘଡ଼େଇ
ପାଟକୁରା	ତେଜେଶ୍ୱର ପରିଡ଼ା
ଆଳି	କୃଷ୍ଣଚନ୍ଦ୍ର ପଣ୍ଡା
ମହାକାଳପଡ଼ା	ଦୁର୍ଗା ପ୍ରସନ୍ନ ନାୟକ
ପାରାଦୀପ	ସମ୍ପଦ ସ୍ୱାଇଁ
ତିର୍ତ୍ତୋଲ	ରାଜକିଶୋର ବେହେରା
ନିମାପଡ଼ା	ପ୍ରଭାତୀ ପରିଡ଼ା
ପୁରୀ	ଜୟନ୍ତ ଷଡ଼ଙ୍ଗୀ
ବ୍ରହ୍ମଗିରି	ଉପାସନା ମହାପାତ୍ର
ସତ୍ୟବାଦୀ	ଓମ୍ ପ୍ରକାଶ ମିଶ୍ର
ପିପିଲି	ଆଶ୍ରିତ ପଟ୍ଟନାୟକ
ଜୟଦେବ	ଅରବିନ୍ଦ ଢାଲି
ଭୁବନେଶ୍ୱର ମଧ୍ୟ	ଜଗନ୍ନାଥ ପ୍ରଧାନ
ଭୁବନେଶ୍ୱର ଉତ୍ତର	ପ୍ରିୟଦର୍ଶୀ ମିଶ୍ର
ଭୁବନେଶ୍ୱର ଏକାମ୍ର	ବାବୁ ସିଂହ
ଜଟଣୀ	ବିଶ୍ୱରଞ୍ଜନ ବଡ଼ଜେନା
ଚିଲିକା	ପୃଥ୍ୱୀରାଜ ହରିଚନ୍ଦନ
ରଣପୁର	ତାପସ ରଞ୍ଜନ ମାର୍ଥା
ଖଣ୍ଡପଡ଼ା	ଦୁଷ୍ମନ୍ତ ସ୍ୱାଇଁ
ଦଶପଲ୍ଲା	ରାଘବ ମଲ୍ଲିକ
ନୟାଗଡ଼	ପ୍ରତ୍ୟୁଷା ରାଜେଶ୍ୱରୀ ସିଂହ
ଭଞ୍ଜନଗର	ପ୍ରଦ୍ୟୁମ୍ନ କୁମାର ନାୟକ
ପୋଲସରା	ଗୋକୁଳାନନ୍ଦ ମଲ୍ଲିକ
କବିସୂର୍ଯ୍ୟନଗର	ପ୍ରତାପ ଚନ୍ଦ୍ର ନାୟକ
ଖଲ୍ଲିକୋଟ	ପୂର୍ଣ୍ଣଚନ୍ଦ୍ର ସେଠୀ
ଛତ୍ରପୁର	କୃଷ୍ଣଚନ୍ଦ୍ର ନାୟକ
ଆସିକା	ସରୋଜ ପାଢ଼ୀ
ସୋରଡ଼ା	ନୀଳମଣି ବିଷୋଇ
ହିଞ୍ଜିଳି	ଶିଶିର ମିଶ୍ର
ଗୋପାଳପୁର	ବିଭୂତି ଭୂଷଣ ଜେନା
ବ୍ରହ୍ମପୁର	କେ. ଅନିଲ କୁମାର
ଦିଗପହଣ୍ଡି	ସିଦ୍ଧାନ୍ତ ମହାପାତ୍ର
ଚିକିଟି	ମନୋରଞ୍ଜନ ଦ୍ୟାନ୍ ସାମନ୍ତରାୟ
ପାରଳାଖେମୁଣ୍ଡି	କେ. ନାରାୟଣ ଦେଓ
ଗୁଣପୁର	ତ୍ରିନାଥ ଗମାଙ୍ଗ
କୋରାପୁଟ	ରଘୁରାମ ମାଛ
ପଟ୍ଟାଙ୍ଗୀ	ଚୈତନ୍ୟ ହନ୍ତାଳ
ମାଲକାନଗିରି	ନରସିଂହ ମାଡ଼କାମୀ

କଂଗ୍ରେସ ବିଧାନସଭା ପ୍ରାର୍ଥୀ ତାଲିକା

ପଦ୍ମପୁର	ଟଙ୍କଧର ସାହୁ
ବିଜେପୁର	କିଶୋର ଦଫାଦାର
ବରଗଡ଼	ବୀପନ କୁମାର ଦାଶ
ଭଟ୍‌ଲୀ	ବ୍ରହ୍ମା ମହାକୁଡ଼
ବ୍ରଜରାଜନଗର	କିଶୋର ଚନ୍ଦ୍ର ପଟେଲ
ତଳସରା	ପ୍ରବୋଧ ତୀର୍କି
ସୁନ୍ଦରଗଡ଼	ସୁଧାରାଣୀ ରାଉଡ଼ିଆ
ରଘୁନାଥପାଲି	ଗୋପାଳ ଦାସ
ରାଉରକେଲା	ବୀରେନ୍ଦ୍ର ନାଥ ପଟ୍ଟନାୟକ
ରାଜଗାଙ୍ଗପୁର	ସି.ଏସ୍. ରାଜେନ ଏକ୍କା
ଲୋଇସିଙ୍ଗା	ଓମ୍‌ପ୍ରକାଶ କୁୟାର
ପାଟଣାଗଡ଼	ଅନିଲ ମେହେର
ବଲାଙ୍ଗୀର	ସମରେନ୍ଦ୍ର ମିଶ୍ର
କଣ୍ଟାବାଞ୍ଜି	ସନ୍ତୋଷ ସିଂ ସାଲୁଜା
ନୂଆପଡ଼ା	ଶରତ ପଟ୍ଟନାୟକ
ଉମରକୋଟ	ସନରାଜ ଗଣ୍ଡ
ଝରିଗାଁ	ହାରାବତୀ ଗଣ୍ଡ
ନବରଙ୍ଗପୁର	ଦିଲୀପ ପ୍ରଧାନୀ
ଡାବୁଗାଁ	ଡ. ଲିପିକା ମାଝି
ଲାଞ୍ଜିଗଡ଼	ବଳଭଦ୍ର ମାଝି
ଜୁନାଗଡ଼	ତୁଲେଶ୍ୱର ନାୟକ
ଧର୍ମଗଡ଼	ରଶ୍ମିରେଖା ରାଉତ
ଭବାନୀପାଟଣା	ସାଗର ଚରଣ ଦାସ
ନର୍ଲା	ଭକ୍ତ ଚରଣ ଦାସ
ବାଲିଗୁଡ଼ା	ସୁରଦ ପ୍ରଧାନ
ଜି. ଉଦୟଗିରି	ପ୍ରଫୁଲ୍ଲ ଚନ୍ଦ୍ର ପ୍ରଧାନ
ଫୁଲବାଣୀ	ପ୍ରତିଭା କହଁର
କଣ୍ଟାମାଳ	ମନୋଜ କୁମାର ଆଚାର୍ଯ୍ୟ
ବୌଦ୍ଧ	ନବ କୁମାର ମିଶ୍ର
ଭଞ୍ଜନଗର	ପ୍ରଶାନ୍ତ କୁମାର ବିଶୋଇ
ପୋଲସରା	ଅଗସ୍ତି ବରାଡ଼
କବିସୂର୍ଯ୍ୟନଗର	ଚିରଞ୍ଜିବୀ ବିଶୋଇ
ସୋରଡ଼ା	ହରିକ୍ରିଷ୍ଣ ରଥ
ସାନଖେମୁଣ୍ଡି	ରମେଶ ଚନ୍ଦ୍ର ଜେନା
ଚିକିଟି	ରବୀନ୍ଦ୍ର ନାଥ ଦ୍ୟାନ ସାମନ୍ତରାୟ
ମୋହନା	ଦାଶରଥି ଗମାଙ୍ଗ
ପାରଳାଖେମୁଣ୍ଡି	ବିଜୟ ପଟ୍ଟନାୟକ
ଗୁଣୁପୁର	ସତ୍ୟଜିତ ଗମାଙ୍ଗ
ବିଷମକଟକ	ନୀଳମାଧବ ହିକ୍‌କା
ରାୟଗଡ଼ା	କାଡ୍ରାକା ଆଲାପାସ୍ୱାମୀ
ଲକ୍ଷ୍ମୀପୁର	ପବିତ୍ର ସାଉନ୍ତା
କୋଟପାଡ଼	ଅନାମ ଦିଆନ
ଜୟପୁର	ତାରାପ୍ରସାଦ ବାହିନୀପତି
କୋରାପୁଟ	କୃଷ୍ଣଚନ୍ଦ୍ର କୁଲଦୀପ
ପଟାଙ୍ଗି	ରାମଚନ୍ଦ୍ର କାଡ଼ାମ
ମାଲକାନଗିରି	ମାଲା ମାଡ଼ି
ଚିତ୍ରକୋଣ୍ଡା	ମଙ୍ଗୁ ଖିଲ

କଂଗ୍ରେସ ଛାଡ଼ିଲେ ଗଣେଶ୍ୱର

କେନ୍ଦ୍ରାପଡ଼ା, ୨।୪ (ଜଗନ୍ନାଥ ଧଳ)

ଓଡ଼ିଶା ପ୍ରଦେଶ କଂଗ୍ରେସ କମିଟି ମିଡିଆ ପ୍ରଭାରୀ ତଥା ପୂର୍ବତନ ମନ୍ତ୍ରୀ ଗଣେଶ୍ୱର ବେହେରା ମଙ୍ଗଳବାର ଦଳର ପ୍ରାଥମିକ ସଦସ୍ୟ ପଦରୁ ଇସ୍ତଫା ଦେଇଛନ୍ତି। ଏ ସମ୍ପର୍କରେ ଏକ ଚିଠି ମାଧ୍ୟମରେ ସେ ପିସିସି ସଭାପତି ଶରତ ପଟ୍ଟନାୟକଙ୍କୁ ଜଣାଇଛନ୍ତି। ତାଙ୍କର ଏହି ଇସ୍ତଫା ଜିଲା କଂଗ୍ରେସ ପ୍ରତି ପରୋକ୍ଷରେ ଏକ ବଡ଼ ଧରଣର ଆଘାତ ଆଣିଛି। ଦୀର୍ଘଦିନ କଂଗ୍ରେସରେ ରହି ସେ ବିଧାୟକ ଓ ମନ୍ତ୍ରୀ ହୋଇଥିଲେ। ଚଳିତ ନିର୍ବାଚନ ପୂର୍ବରୁ ଦଳୀୟ ସଙ୍ଗଠନକୁ ମଜଭୁତ କରୁଥିବା ବେଳେ ଏହି ଇସ୍ତଫା ରାଜନୈତିକ ହଟଚମଟ ସୃଷ୍ଟି କରିଛି। ସେ ବିଜେଡିରେ ଯୋଗଦେବେ ବୋଲି ନିକଟତମ ମହଲରୁ ସୂଚନା ମିଳିଛି। ତେବେ କେଉଁ ରାଜନୈତିକ

ଗଣେଶ୍ୱର ବେହେରା

ଦଳରେ ଯୋଗଦେଉଥିବା ପ୍ରଶ୍ନରେ ସେ ଚୁପ ରହିଛନ୍ତି। ଦଳର ପ୍ରାଥମିକ ସଭ୍ୟ ପଦରୁ ଇସ୍ତଫାକୁ ନେଇ ପ୍ରତିକ୍ରିୟାରେ ସେ କହିଛନ୍ତି ଦଳ ତାଙ୍କୁ ଅଣଦେଖା କରି ଆସୁଥିଲା। କଂଗ୍ରେସ ଦଳର ଭଲ ପାଇଁ ପୂର୍ବରୁ ସେ ବହୁ କାର୍ଯ୍ୟ କରିଛନ୍ତି। ମାତ୍ର ବିଭିନ୍ନ ସମୟରେ ଦଳ ତାଙ୍କୁ ଉପଯୁକ୍ତ ସମ୍ମାନ ଦେଇନାହିଁ। ତେବେ କେନ୍ଦ୍ରାପଡ଼ା ନିର୍ବାଚନମଣ୍ଡଳୀରେ ଥିବା ସମସ୍ୟାର ସମାଧାନ ପାଇଁ କଂଗ୍ରେସ ଛାଡୁଥିବା ସେ କହିଛନ୍ତି। ଏଥିସହ ସେ ମତ ରଖିଛନ୍ତି ଯେ, ପୂର୍ବ ପରି ନିର୍ବାଚନମଣ୍ଡଳୀର ଦାବି ସମ୍ପର୍କରେ ତାଙ୍କ ସ୍ୱର ତୀବ୍ର ରହିବ। ଏଥିପାଇଁ ବିଧାନସଭାରେ ଉପସ୍ଥିତି ଆବଶ୍ୟକ। ସ୍ଥାନୀୟ ଲୋକ ଓ ଶୁଭେଚ୍ଛୁଙ୍କ ପରାମର୍ଶ ମାନି ଦଳ ଛାଡୁଥିବା ସେ ପ୍ରକାଶ କରିଛନ୍ତି। ତେବେ ଗଣେଶ୍ୱରଙ୍କ ଇସ୍ତଫା ନେଇ ଜିଲା ମିଡିଆ ପ୍ରଭାରୀ ପ୍ରଫୁଲ୍ଲ ଦାସ କହିଛନ୍ତି, ଏହା ବିଶେଷ କିଛି କ୍ଷତି ପହଞ୍ଚାଇବ ନାହିଁ। ଗଣେଶ୍ୱର ଦଳ ଛାଡିବା ନେଇ ଗତ ବର୍ଷକ ପୂର୍ବରୁ ଆଲୋଚନା ହେଉଥିଲା। ଚଳିତ ନିର୍ବାଚନରେ ପ୍ରାର୍ଥୀମାନେ ଭଲ ଭୋଟ ସଂଗ୍ରହ କରିବେ ବୋଲି ସେ ମତ ଦେଇଛନ୍ତି।

ଉଦଳାରେ ଭାଜପା ପ୍ରାର୍ଥୀ ଭାସ୍କରଙ୍କୁ ବିରୋଧ

ଉଦଳା, ୨।୪ (ସନ୍ତୋଷ କୁମାର ବାଛିନୀ)

ଉଦଳା ବିଧାନସଭା କନିର୍ବାଚନ ମଣ୍ଡଳୀ ପାଇଁ ବିଧାୟକ ଭାସ୍କର ମଢ଼େଇଙ୍କୁ ଭାଜପା ପ୍ରାର୍ଥୀ ଘୋଷଣା କରିବା ପରେ ସାମ୍ନାକୁ ଆସିଛି ଗୋଷ୍ଠୀ କନ୍ଦଳ। ଏନେଇ ଅଡୁଆରେ ପଡ଼ିଛି ଦଳ। ମଙ୍ଗଳବାର ଭାସ୍କରଙ୍କ ନାମ ଘୋଷଣା ହେବା ପରେ ଦଳରେ ତାଙ୍କୁ ତୀବ୍ର ବିରୋଧ କରାଯାଇଛି। ଭାସ୍କରଙ୍କୁ ପ୍ରାର୍ଥୀ ନ କରିବା ପାଇଁ ଦଳର ବରିଷ୍ଠ ନେତା ଏବଂ କର୍ମୀ ଦାବି କରିଛନ୍ତି। ମଙ୍ଗଳବାର ଭାସ୍କର ଟିକେଟ ପାଇବା ଜାଣି କେତେଜଣ କର୍ମୀ ଉଦଳା ୧ନଂ. ୱାର୍ଡରେ ଏକଜୁଟ ହୋଇ ଭାସ୍କର ଗୋ ବ୍ୟାକ୍ ବୋଲି ନାରାବାଜି କରିଥିଲେ। ଏକ ବିକ୍ଷୋଭ ଶୋଭାଯାତ୍ରା ସପ୍ନେଶ୍ୱର ମନ୍ଦିର ନିକଟରୁ ବାହାରି ବଜାର ପରିକ୍ରମା କରିଥିଲା। ଏହି ବିକ୍ଷୋଭରେ ବରିଷ୍ଠ ଭାଜପା ନେତା କମଳ କୁମାର ଧଳ, ପ୍ରାଚ୍ୟ ସୁମନ ମହାନ୍ତିଙ୍କ ସମେତ ଅନ୍ୟ ନେତା ଏବଂ କର୍ମୀମାନେ ସାମିଲ ଥିଲେ। ଏ ନେଇ ବିଧାୟକ ପ୍ରାର୍ଥୀ ଭାସ୍କର ମଢେଇଙ୍କ ପ୍ରତିକ୍ରିୟା ମିଳି ପାରିନାହିଁ। ଉଲ୍ଲେଖଯୋଗ୍ୟ, ବିଧାୟକ ମଢ଼େଇ ୨୦୧୯ ନିର୍ବାଚନ ଜିତିବା ପରେ କୌଣସି ଉନ୍ନୟନ କାର୍ଯ୍ୟ କରି ନ ଥିବା ଏବଂ ଦଳୀୟ କର୍ମୀଙ୍କ ସହିତ ନ ଥିବା ଅଭିଯୋଗ ଆଣିଛନ୍ତି କର୍ମୀ। ଏହା ସହିତ ଯଦି ଭାସ୍କରଙ୍କ ଟିକେଟକୁ ବାତିଲ କରା ନ ଯାଏ ତେବେ ଦଳୀୟ କର୍ମୀ ଏବଂ ନେତା ଦଳ ବିରୋଧରେ ଯିବେ ବୋଲି ଚେତାବନୀ ଦେଇଛନ୍ତି।

ଭାଜପା ପ୍ରାର୍ଥୀ ସ୍ମୃତିରେଖାଙ୍କୁ ବିରୋଧ

ଧର୍ମଶାଳା ନିର୍ବାଚନମଣ୍ଡଳୀ

ଭୁବନେଶ୍ୱର/ଧର୍ମଶାଳା, ୨।୪ (ସୁନିତ୍ ମିଶ୍ର/ ବଟକୃଷ୍ଣ ପରିଡ଼ା)

ଭାଜପା ପକ୍ଷରୁ ମଙ୍ଗଳବାର ୧୧୨ ବିଧାନସଭା ଆସନ ପାଇଁ ପ୍ରାର୍ଥୀ ଘୋଷଣା ହେବା ପରେ ଟିକେଟରୁ ବଞ୍ଚିତ ହୋଇଥିବା ଅସନ୍ତୁଷ୍ଟ ପ୍ରାର୍ଥୀମାନେ ନିଜର ଜୋରଦାର ପ୍ରତିକ୍ରିୟା ଦେଖାଇବା ଆରମ୍ଭ କରିଦେଇଛନ୍ତି। ଯାଜପୁର ଜିଲା ଧର୍ମଶାଳା ବିଧାନସଭା ଆସନରୁ ସ୍ମୃତିରେଖା ପହିଙ୍କୁ ଭାଜପା ଟିକେଟ ଦେବାପରେ ଅନ୍ୟତମ ଆଶାୟୀ ହିମାଂଶୁ ଶେଖର ସାହୁଙ୍କ ହଜାର ହଜାର ସମର୍ଥକ ଭାଜପା ରାଜ୍ୟ କାର୍ଯ୍ୟାଳୟରେ ଧସେଇ ପଶି ବିକ୍ଷୋଭ କରିବା ସହ ହୋହଲ୍ଲା କରିଛନ୍ତି। ଏପରିକି ଭାଜପା ରାଜ୍ୟ କାର୍ଯ୍ୟାଳୟରେ ମହାଭାରତ ଭଳି ପରିସ୍ଥିତି ସୃଷ୍ଟି ହୋଇଛି। ହିମାଂଶୁଙ୍କ କେତେଜଣ ସମର୍ଥକ କହିଛନ୍ତି, ଯିଏ ଜିତିବ ତାଙ୍କୁ ଟିକେଟ ମିଳିବ ନା ଯିଏ ହାରିବ ସିଏ ଟିକେଟ ନେବେ। ଯିଏ ୪ ଜଣଙ୍କୁ ଧରି କ୍ୟାମ୍ପେନ କରୁଛନ୍ତି ତାଙ୍କୁ ଟିକେଟ ମିଳୁଛି। ଆମେ ହଜାର ହଜାର ଲୋକ କ୍ୟାମ୍ପେନ କରୁଛୁ ହେଲେ ଟିକେଟ ପାଉନୁ। ଏହା ଆମକୁ କଷ୍ଟ ଲାଗୁଛି। ଆ

ଆଗ ତୁମେ ନିଜକୁ ପରିବର୍ତ୍ତନ କର । ତା'ପରେ ଦେଖିବ ଯେ, ପରିସ୍ଥିତି ମଧ୍ୟ ବଦଳି ଯାଇଛି । ... ଯେଉଁ ଚେତନା ତୁମ ଭିତରେ ଓ ତୁମ ଉପରେ କାର୍ଯ୍ୟ କରୁଛି– ତାହା ଆଡକୁ ନିଜକୁ ଖୋଲି ଧର । ପାରୁପର୍ଯ୍ୟନ୍ତ ସର୍ବଦା ସ୍ଥିର ଓ ପ୍ରଶାନ୍ତ ରୁହ । –ଶ୍ରୀମା

ଲୋଭରୁ ଦୁର୍ଦ୍ଦଶା

ଭାରତରୁ ପ୍ରଯୁକ୍ତି ଡିଗ୍ରୀଧାରୀଙ୍କୁ ଉଚ୍ଚ ବେତନ ଲୋଭ ଦେଖାଇ ମାନବ ଚାଲାଣକାରୀ ଗୋଷ୍ଠୀ ବିଦେଶକୁ ପଠାଉଛନ୍ତି। ଏହାର ଏକ ଭୟଙ୍କର ପରିଣାମ ଏବେ ଦକ୍ଷିଣପୂର୍ବ ଏସୀୟ ଦେଶ କାମ୍ବୋଡିଆରେ ସାଇବର ଦାସତ୍ୱର ଶିକାର ହୋଇଥିବା ଭାରତୀୟ କର୍ମଜୀବୀଙ୍କ କ୍ଷେତ୍ରରେ ଦେଖିବାକୁ ମିଳିଛି। ଖବର ମୁତାବକ କାମ୍ବୋଡିଆରେ ଏଭଳି ୫୦୦୦ ଭାରତୀୟ ଫସି ରହିଛନ୍ତି। ଏମାନଙ୍କୁ ପ୍ରଯୁକ୍ତିଭିତ୍ତିକ କାମ ଦେବା ଲୋଭ ଦେଖାଇ ଭାରତରୁ ନିଆଯିବା ପରେ ସେଠାରେ ସେମାନଙ୍କ ଇଚ୍ଛା ବିରୋଧରେ ସାଇବର ଅପରାଧ କାର୍ଯ୍ୟରେ ଲଗାଯାଉଛି। ଭାରତୀୟମାନଙ୍କୁ ୧୨ ଘଣ୍ଟା କାମ କରିବାକୁ ବାଧ୍ୟ କରାଯିବା ସହ ଟାର୍ଗେଟ ପୂରଣ ନ କଲେ ଖାଇବାକୁ କିମ୍ବା ବିଶ୍ରାମ ନେବାକୁ ଦିଆଯାଉନାହିଁ। ନିଯୁକ୍ତି ଦେବାରେ ସହାୟତା କରିଥିବା ର୍ୟାକେଟ ଅନ୍‌ଲାଇନ ଠକେଇରେ ଭାରତୀୟମାନଙ୍କଠାରୁ ଟଙ୍କା ଝଡ଼ାଇବା ପାଇଁ ଏହି କର୍ମଚାରୀଙ୍କୁ ନିୟୋଜିତ କରୁଛନ୍ତି। ଫସି ଯାଇଥିବା ଭାରତୀୟ କର୍ମଚାରୀମାନେ ଅନନ୍ୟୋପାୟ ହୋଇ ସୋସିଆଲ ମିଡିଆ ପ୍ଲାଟଫର୍ମ ଓ ଟେକ୍ସଟ ମେସେଜ ମାଧ୍ୟମରେ ନିଜ ଦେଶର ଲୋକଙ୍କୁ ଠକି ଚାଲିଛନ୍ତି। ଏହିସବୁ ର୍ୟାକେଟ ଭାରତରେ ଗତ ୬ ମାସରେ ୫୦୦ କୋଟି ଟଙ୍କା ଲୁଟି ନେଇଥିବା ବିଷୟ ଏବେ ପଦାକୁ ଆସିଛି।

ଭାରତ ଓ କାମ୍ବୋଡ଼ିଆ ମଧ୍ୟରେ ସମ୍ପର୍କ ବହୁ ପୁରାତନ। ଉଭୟ ଦେଶ ଗୋଷ୍ଠୀନିରପେକ୍ଷ ଆନ୍ଦୋଳନର ସଦସ୍ୟ ଅଛନ୍ତି। କାମ୍ବୋଡିଆ ସହ ଭାରତ ୧୯୮୧ରେ କୂଟନୈତିକ ସମ୍ପର୍କ ସ୍ଥାପନ କରିବା ପରଠାରୁ ଦୁଇ ଦେଶ ମଧ୍ୟରେ ଉତ୍ତମ ବୁଝାମଣା ରହିଆସିଛି। ଏଠାରେ ବୌଦ୍ଧ ଧର୍ମାବଲମ୍ବୀ ସଂଖ୍ୟାଗରିଷ୍ଠ ଓ ହିନ୍ଦୁ ସଂଖ୍ୟାଲଘୁ। ହିନ୍ଦୁମାନଙ୍କ ପାଇଁ ଏହି ଦେଶ ସକାରାତ୍ମକ ମନେହୁଏ। କାମ୍ବୋଡିଆ ପାଇଁ ଭିଜା ପାଇବାରେ ଏହାର ଇ–ଭିଜା ସିଷ୍ଟମ ସବୁଠୁ ସୁବିଧାଜନକ। ଏହିସବୁ ବିଷୟ ଯୋଗୁ ଭାରତୀୟମାନେ ସହଜରେ କାମ୍ବୋଡିଆରେ ଚାକିରି ପାଇଁ ପ୍ରବେଶ କରିପାରୁଛନ୍ତି । ବେରୋଜଗାର ଓ ଏଭଳି ସୁବିଧାର ସୁଯୋଗ ନେଇ ମାନବ ଚାଲାଣକାରୀମାନେ ଫାଇଦା ଉଠାଉଥିବା ଦୃଷ୍ଟାନ୍ତ ବାରମ୍ବାର ଦେଖିବାକୁ ମିଳୁଛି।

> **ଭାରତରେ ଥିବା ଯୁବବର୍ଗଙ୍କ ଭିତରୁ କେତେକେ ଦେଶରେ କାମ ନ ପାଇ ମୋଟା ଅଙ୍କ ପାଇବା ଆଶାରେ ବିଦେଶ ଯିବାକୁ ଆଗ୍ରହୀ ହେଉଛନ୍ତି। ଏଭଳି ସୁଯୋଗକୁ ମାନବ ଚାଲାଣକାରୀ ଅନାଇ ବସିଥାଆନ୍ତି।**

ଏଠାରେ ମନେପଡ଼େ କେନ୍ଦ୍ର ସରକାରଙ୍କ ଜଣେ ଅଧିକାରୀ ସାଇବର ଠକେଇର ଶିକାର ହୋଇ ଗତବର୍ଷ ୬୭ ଲକ୍ଷ ଟଙ୍କା ହରାଇବା ପରେ ପୋଲିସରେ ଅଭିଯୋଗ କରିଥିଲେ। ଓଡ଼ିଶାର ରାଉରକେଲା ପୋଲିସ ସାଇବର ଅପରାଧର ପର୍ଦ୍ଦାଫାଶ କରି ବେଆଇନ ଭାବେ ଯୁବକଙ୍କୁ କାମ୍ବୋଡିଆ ପଠାଉଥିବା ୮ ଜଣଙ୍କୁ ଗିରଫ କରିବା ପରେ ପ୍ରକୃତ ରହସ୍ୟ ସାମ୍ନାକୁ ଆସିଥିଲା। ତେବେ ଅଦ୍ୟାବଧି ଭାରତ ସରକାର ୨୫୦ ଜଣଙ୍କୁ ଉଦ୍ଧାର କରି ଦେଶକୁ ଫେରାଇ ଆଣିଥିବା ବହିର୍ବ୍ୟାପାର ମନ୍ତ୍ରଣାଳୟ ସୂତ୍ରରୁ ଜଣାପଡ଼ିଛି। ଜାତିସଂଘର ରିପୋର୍ଟ ମୁତାବକ, ୨୦୨୩ରେ କାମ୍ବୋଡିଆରେ ଅତିକମ୍‌ରେ ୧ ଲକ୍ଷ ଓ ମ୍ୟାନ୍‌ମାରରେ ୧ ଲକ୍ଷ ୨୦ ହଜାର ଲୋକଙ୍କୁ ବେଆଇନ ସାଇବର କାର୍ଯ୍ୟରେ ବାଧ୍ୟତାମୂଳକ ଭାବେ ନିୟୋଜିତ କରାଯାଇଥିଲା। ଏଣୁ ସ୍ଥିତିକୁ ଦେଖିଲେ ବହିର୍ବ୍ୟାପାର ମନ୍ତ୍ରଣାଳୟ ତଥ୍ୟଠାରୁ କାହିଁ ଅଧିକ ଭାରତୀୟ ଏଭଳି ମାନବଚାଲାଣକାରୀଙ୍କ ଫାଶରେ ପଡ଼ିଥିବେ ବୋଲି ମନେହୁଏ। ବର୍ତ୍ତମାନର କେନ୍ଦ୍ର ସରକାର ଭାରତର ଅର୍ଥ ବ୍ୟବସ୍ଥା ସୁଦୃଢ଼ ରହିଥିବା ବାରମ୍ବାର ଦାବି କରୁଛନ୍ତି। କିନ୍ତୁ ବାସ୍ତବତା ଦେଖିଲେ ଯୁବଶକ୍ତିର ଉପଯୁକ୍ତ ଉପଯୋଗର ଅଭାବ ପରିଲକ୍ଷିତ ହେଉଛି। ସୂଚିତ କରାଯାଇପାରେ ଯେ, ଭାରତର ବେରୋଜଗାର ହାର (୬.୮) ଚାଇନା (୫.୨) ଓ ବଂଲାଦେଶ(୪.୯)ଠାରୁ ଅଧିକ ରହିଥିବା ରିପୋର୍ଟ ପ୍ରକାଶ ପାଉଛି। ଗୋଟିଏ ସମୟ ଥିଲା କମ୍ ସଂଖ୍ୟକ ଭାରତୀୟ ବିଦେଶରୁ ପଢ଼ା ଓ ଗବେଷଣା ସାରି ଭାରତକୁ ଫେରି ଆସୁଥିଲେ। ଏବେ ଏହି ସଂଖ୍ୟା ଅନେକ ଗୁଣ ବଢ଼ିଯାଇଛି ଓ ପଢ଼ା ଶେଷ ପରେ କିଛି ଫେରୁଥିବା ବେଳେ ଅଧିକାଂଶ ସେଠାରେ ରହିଯାଉଛନ୍ତି। ଭାରତର ବେରୋଜଗାର ଓ କମ୍ ବେତନକୁ ଲକ୍ଷ୍ୟ କରି ସେମାନେ ଏଭଳି ପଦକ୍ଷେପ ନେଉଛନ୍ତି। ସେହିପରି ଭାରତରେ ଥିବା ଯୁବବର୍ଗଙ୍କ ଭିତରୁ କେତେକେ ଦେଶରେ କାମ ନ ପାଇ ମୋଟା ଅଙ୍କ ପାଇବା ଆଶାରେ ବିଦେଶ ଯିବାକୁ ଆଗ୍ରହୀ ହେଉଛନ୍ତି। ଏଭଳି ସୁଯୋଗକୁ ମାନବ ଚାଲାଣକାରୀ ଅନାଇ ବସିଥାଆନ୍ତି। ସଦ୍ୟ ରୁଷିଆ ସେନାରେ ଯୋଗ ଦେଇ ୟୁକ୍ରେନ ବିରୋଧରେ ଲଢ଼ିବାକୁ ଯାଇଥିବା ଯୁବକମାନେ ମଧ୍ୟ ଏହାର ଉଦାହରଣ। ସେମାନଙ୍କ ମଧ୍ୟରୁ କେତେ ଜଣଙ୍କ ମୃତ୍ୟୁ ଘଟିଥିବା ଖବର ନିକଟରେ ପ୍ରକାଶ ପାଇଥିଲା। ରୁଷିଆ ଓ କାମ୍ବୋଡିଆ ଘଟଣା ଏବେ ଭାରତୀୟ ବେରୋଜଗାର ସ୍ଥିତିକୁ ସୂଚାଉଥିବାରୁ ସରକାର ଏ ଦିଗରେ ସୁଚିନ୍ତିତ ପଦକ୍ଷେପ ନେବାର ସମୟ ଆସିଲାଣି।

su | do | ku — ସୁ–ଡୋ–କୁ

Puzzles by Srikant Ghosh

							6	9
		4	6			5	8	
				4	5			
4			7		3			
		8				9		
		7	1					8
				2				
	3	2						4
	9	1			7	6	3	

ଏହାର ଉତ୍ତର ଆସନ୍ତାକାଲି ପ୍ରକାଶ ପାଇବ

ଉପରେ ପ୍ରଦତ୍ତ ସୁଡୋକୁର ଏପରି ସମାଧାନ କରିବାକୁ ହେବ, ଯେପରି ପ୍ରତ୍ୟେକ ଧାଡି, ସ୍ତମ୍ଭ ଓ ଆୟତାକାର ବାକ୍ସ ଭିତରେ ୧ରୁ ୯ ପର୍ଯ୍ୟନ୍ତ ଅଙ୍କ ରହିବ।

8	4	7	9	1	2	3	6	5
5	3	1	7	6	4	2	9	8
6	2	9	8	3	5	4	1	7
9	8	2	3	5	7	6	4	1
3	1	5	4	8	6	9	7	2
4	7	6	2	9	1	8	5	3
1	9	4	5	2	8	7	3	6
2	6	3	1	7	9	5	8	4
7	5	8	6	4	3	1	2	9

ଗତକାଲିର ଉତ୍ତର

ନିର୍ବାଚନ ଇସ୍ତାହାରରେ ଓଡ଼ିଶାର ଶିଳ୍ପ ବିକାଶ

ନଟବର ଖୁଣ୍ଟିଆ

ଦେଶରେ ସାଧାରଣ ନିର୍ବାଚନ ହେବାକୁ ଯାଉଛି । ନୂତନ ଲୋକ ସଭା ଗଠନ ହେବ। ଓଡ଼ିଶାରେ ଲୋକ ସଭା ନିମନ୍ତେ ହେବା ସହ ରାଜ୍ୟ ବିଧାନସଭା ପାଇଁ ମଧ୍ୟ ନିର୍ବାଚନ ହେବ। ସେଥିପାଇଁ ବିଭିନ୍ନ ରାଜନୈତିକ ଦଳ ପକ୍ଷରୁ ସମରସଜ୍ଜା ଆରମ୍ଭ ହୋଇଗଲାଣି। କ୍ଷମତାକୁ ଆସିଲେ ରାଜନୈତିକ ଦଳଗୁଡ଼ିକ ଓଡ଼ିଶାର ବିକାଶକୁ କେଉଁ ବାଟରେ ନେବେ ତା'ର ସୁଚିନ୍ତିତ ପ୍ରସ୍ତାବ ରଖି ନିର୍ବାଚନ ଇସ୍ତାହାର ନାମରେ ଭୋଟରମାନଙ୍କ ପାଖକୁ ଯିବେ। ତାଙ୍କ ଦଳକୁ ଭୋଟ ଦେବା ପାଇଁ ପ୍ରବର୍ତ୍ତାଇବେ। ଆମ ରାଜ୍ୟର ଅର୍ଥନୈତିକ ସ୍ଥିତି ଯାହା ତାକୁ ଅନୁଧ୍ୟାନକଲେ ବିଭିନ୍ନ ସମସ୍ୟା ଦୃଷ୍ଟିକୁ ଆସେ। ବିଭିନ୍ନ କ୍ଷେତ୍ରରେ ବହୁ ସମସ୍ୟା ଅଛି। ଆମର ବଡ଼ ସମସ୍ୟା ହେଲା ବେକାରି। ରାଜ୍ୟରେ ଯଥେଷ୍ଟ ପ୍ରାକୃତିକ ସମ୍ପଦ ଥିଲେ ବି ସେସବୁର ଠିକ୍ ଉପଯୋଗ ନ ହେବାରୁ ଆମେ ନିଯୁକ୍ତି ସୁଯୋଗ ଯଥେଷ୍ଟ ସୃଷ୍ଟି କରିପାରି ନାହୁଁ। ଏହା ଯୋଗୁ ଆମ ବେକାର ଯୁବକ ଯୁବତୀ ଅନ୍ୟ ରାଜ୍ୟକୁ ଦାଦନ ଶ୍ରମିକ ଭାବେ ଯାଇ ପେଟ ପୋଷୁଛନ୍ତି।

ଯେକୌଣସି ଦଳ କ୍ଷମତାକୁ ଆସୁ ନା କାହିଁକି ଆସିଲେ ଆମ ମତରେ ତା'ର ପ୍ରାଥମିକ କର୍ତ୍ତବ୍ୟ ବେକାରି ଦୂର ହେବା ଉଚିତ। ସେଥିପାଇଁ ବିଭିନ୍ନ କ୍ଷେତ୍ରରେ ନିଯୁକ୍ତି ସୃଷ୍ଟି କରିବା ହେଲା ପ୍ରଥମ କର୍ତ୍ତବ୍ୟ। ଶିଳ୍ପ କ୍ଷେତ୍ର କଥା ବିଚାର କରିବା। ଆମ ରାଜ୍ୟରେ ଯେହେତୁ ଖଣିଜ ସମ୍ପଦ ମିଳୁଛି, ତାହାକୁ ଭିତ୍ତିକରି ଶିଳ୍ପ ସ୍ଥାପନ କରିବା ପାଇଁ ଶିଳ୍ପପତିମାନେ ଦେଶ ମଧ୍ୟରୁ ଓ ଦେଶ ବାହାରୁ ଆସି ଶିଳ୍ପ ସ୍ଥାପନ କରୁଛନ୍ତି। ସେହି ସବୁ ଶିଳ୍ପପତି ଆଧୁନିକ ଜ୍ଞାନକୌଶଳ ଓ ଅଟୋମେଟିକ ଯନ୍ତ୍ରପାତି ବ୍ୟବହାର କରି ଖୁବ୍ କମ୍ ଶ୍ରମିକ ଲଗାଇ ଉତ୍ପାଦନ କରୁଛନ୍ତି। ଯେତେ ପୁଞ୍ଜି ବିନିଯୋଗ କରୁଛନ୍ତି ସେହି ତୁଳନାରେ ନିଯୁକ୍ତି ସୁଯୋଗ ସୃଷ୍ଟି ହେଉନାହିଁ। ତା' ସାଙ୍ଗକୁ ଖଣିଜ ଦ୍ରବ୍ୟରୁ ଯେଉଁ ସାମଗ୍ରୀ ଉତ୍ପାଦନ କରୁଛନ୍ତି ସେହିସବୁ ଇସ୍ପାତ ଓ ଆଲୁମିନିୟମ ଖଣ୍ଡ ବା ଇନ୍‌ଗଟ । ଏହା ସିଧାସଳଖ ସାଧାରଣ ଖାଉଟିଙ୍କ ପାଖକୁ ଯାଉନାହିଁ। ଏହି ଲୌହଖଣ୍ଡକୁ ଡାଉନ୍‌ଷ୍ଟ୍ରିମ୍ ଶିଳ୍ପମାନେ କଞ୍ଚାମାଲ ରୂପେ ବ୍ୟବହାରକରି ବିଭିନ୍ନ ଖାଉଟି ଦ୍ରବ୍ୟ ଉତ୍ପାଦନ କରନ୍ତି । ସେସବୁ ଶିଳ୍ପରେ ତୁଳନାତ୍ମକ ଭାବେ କମ୍ ପୁଞ୍ଜିରେ ଅଧିକ ନିଯୁକ୍ତି ସୁବିଧା ସୃଷ୍ଟି କରନ୍ତି ଏବଂ ସେ ଉତ୍ପାଦକୁ ଖାଉଟିଙ୍କ ପାଖରେ ପହଞ୍ଚାଇବାକୁ ଯେଉଁ ଯୋଗାଣ ଚେନ୍ ଦରକାର ସେଥିରେ ମଧ୍ୟ ଲୋକ ନିଯୁକ୍ତି ପାଆନ୍ତି। ଇସ୍ପାତର ଡାଉନ୍‌ଷ୍ଟ୍ରିମ୍ ଶିଳ୍ପ କ'ଣ ? କୃଷି କ୍ଷେତ୍ରରେ ବ୍ୟବହାର ହେଉଥିବା କୃଷି ଯନ୍ତ୍ରପାତି ଯଥା ପାଣିପମ୍ପ,ପାୱର ଟିଲର, ଟ୍ରାକ୍ଟର ଆଦି ମେଶିନାରି

ଶିଳ୍ପ ; ସାଇକେଲ ,ମଟରସାଇକେଲ ,କାର୍, ଟ୍ରକ୍ ଆଦି ପରିବହନ ବାହନ ତିଆରି ; ଫ୍ରିଜ୍, ଶୀତତାପ ନିୟନ୍ତ୍ରଣ ପାଇଁ ମେଶିନ ଇତ୍ୟାଦି ତିଆରି କରିବାରେ ଅନେକ ଡାଉନ୍‌ଷ୍ଟ୍ରିମ୍ ଶିଳ୍ପ ଯେଉଁମାନଙ୍କର ମୁଖ୍ୟ କଞ୍ଚାମାଲ ଇସ୍ପାତ। ସେହିପରି ଗୃହ ନିର୍ମାଣ ପାଇଁ ଲୁହାଛଡ଼ ଏବଂ କବାଟ ଝରକା ଓ ଅନ୍ୟାନ୍ୟ ଆସବାବ ପତ୍ର ପାଇଁ କଣ୍ଟା,କବ୍‌ଜା,ଚାବି ଇତ୍ୟାଦି। ଆମ ରାଜ୍ୟରେ ଏସବୁ ଶିଳ୍ପ କାହିଁ ? ଯାହାବି ଅଛି ନାମକୁ ମାତ୍ର। ରାଜ୍ୟରେ ଉତ୍ପାଦନ ହେଉଥିବା ଇସ୍ପାତ ଖଣ୍ଡ ଅନ୍ୟ ରାଜ୍ୟ ଓ ବିଦେଶକୁ ରପ୍ତାନି ହୋଇ ଯାଉଛି। ସେଠି ଉପଯୋଗ ହୋଇ ଆମ ଖାଉଟିଙ୍କ ପାଖକୁ ଆସୁଛି। ଆମର ଏଠି ଡାଉନ୍‌ଷ୍ଟ୍ରିମ୍ ଶିଳ୍ପ ନ ଥିବାରୁ ନିଯୁକ୍ତି ସୁଯୋଗ ସୃଷ୍ଟି ହେଉନାହିଁ। ଆଲୁମିନିୟମ ଶିଳ୍ପରେ ସେହି ସ୍ଥିତି। ଆମର ଆଲୁମିନିୟମ ଖଣ୍ଡକୁ ନେଇ ଡାଉନ୍‌ଷ୍ଟ୍ରିମ୍ ଶିଳ୍ପ ନ ଥିବାରୁ ବାହାର ରାଜ୍ୟକୁ ଓ ବିଦେଶକୁ ଯାଇ ଖାଉଟି ଦ୍ରବ୍ୟ ପ୍ରସ୍ତୁତ ହୋଇ ଆମ ପାଖକୁ ଆସୁଛି। ଏହି ପରିପ୍ରେକ୍ଷୀରେ ରାଜ୍ୟରେ କିପରି ଇସ୍ପାତ ଓ ଆଲୁମିନିୟମ ଖଣ୍ଡକୁ ଉପଯୋଗକରି ଡାଉନ୍‌ଷ୍ଟ୍ରିମ୍ ଶିଳ୍ପ ମାଧ୍ୟମରେ ଖାଉଟିମାନେ ବ୍ୟବହାର କରିବା ଭଳି ଦ୍ରବ୍ୟ ତିଆରି ହେବ ସେଥିପାଇଁ ବ୍ଲୁପ୍ରିଣ୍ଟ ପ୍ରସ୍ତୁତ କରିବାକୁ ରାଜ୍ୟର ରାଜନୈତିକ ଦଳଗୁଡ଼ିକ ନିର୍ବାଚନ ଇସ୍ତାହାରରେ ସ୍ଥାନିତ କରିବା ପାଇଁ ବିଚାରକୁ ନିଅନ୍ତୁ।

ଖାଦ୍ୟ ପରେ ବସ୍ତ୍ର ମଣିଷ ପାଇଁ ଅତି ଦରକାରୀ। ବ୍ରିଟିଶ ଶାସନ କାଳରେ ଆମର ବୟନ ଶିଳ୍ପକୁ ଧ୍ୱଂସକରି ବ୍ରିଟେନର ମାଞ୍ଚେଷ୍ଟରରେ ଉତ୍ପାଦନ ହେଉଥିବା ବସ୍ତ୍ର ଆଣି ଆମ ଦେଶରେ ବିକ୍ରିକଲେ। ଆମ ବୁଣାକାର ବେକାର ହେଲେ, ଖାଇବାକୁ ପାଇଲେ ନାହିଁ। ଆମ ଦେଶରୁ ଅର୍ଥ ବ୍ରିଟେନକୁ ଚାଲିଗଲା। ଗାନ୍ଧିଜୀ ଖଦି ଆନ୍ଦୋଳନକରି ସୂତାକଟାରୁ ସ୍ୱାଧୀନତା ଆଣିଥିଲେ। ସୁତରାଂ ବୟନଶିଳ୍ପ କିପରି ଆମ ରାଜ୍ୟର ବେକାରି ଦୂର ଓ ଅର୍ଥନୈତିକ ବିକାଶ ପାଇଁ ଅତି ଆବଶ୍ୟକ ତାହା କହିବା ନିଷ୍ପ୍ରୟୋଜନ। ସ୍ୱାଧୀନତା ପରେ ପରେ ବୟନଶିଳ୍ପ ବିକାଶର ଗୁରୁତ୍ୱ ଉପଲବ୍ଧିକରି ଡ. ହରେକୃଷ୍ଣ ମହତାବ ଯେତେବେଳେ ପ୍ରଧାନମନ୍ତ୍ରୀ ଥିଲେ ଓଡ଼ିଶାରେ ଦୂରଦ୍ରଷ୍ଟା ବିଜୁ ପଟ୍ଟନାୟକ ତାଙ୍କୁ ପ୍ରଭାବିତକରି ଚୌଦ୍ୱାରଠାରେ ପ୍ରତିଷ୍ଠାକଲେ ଓଡ଼ିଶା ଟେକ୍ସଟାଇଲ ମିଲ୍ (ଓଟିଏମ୍)। ସେତେବେଳେ ପୂର୍ବ ଭାରତରେ ସବୁଠାରୁ ବଡ଼ ଲୁଗାକଳ ମାନ୍ୟତା ପାଇଥିଲା ଓଟିଏମ୍। ପ୍ରତ୍ୟକ୍ଷ ଓ ପରୋକ୍ଷ ଭାବରେ ହଜାର ହଜାର ଲୋକଙ୍କୁ ନିଯୁକ୍ତି ଯୋଗାଇ ଥିଲା। ଓଡ଼ିଶା ଲୋକଙ୍କର ଅଧିକାଂଶ ବସ୍ତ୍ର ଆବଶ୍ୟକତା ମେଣ୍ଟାଉଥିଲା। ସେତେବେଳେ ଓଡ଼ିଶାରେ କପା ଉତ୍ପାଦନ ପର୍ଯ୍ୟାପ୍ତ ପରିମାଣରେ ହେଉ ନ ଥିଲା। ଆଜି ଓଟିଏମ୍ ଖତ ଖାଉଛି। ଶ୍ରମିକ ବେକାର। ଏବେ ଦକ୍ଷିଣ ପଶ୍ଚିମ ଓଡ଼ିଶାରେ ଅତି ଉଚ୍ଚ ମାନର କପା ଉତ୍ପାଦନ ହେଉଛି –ବାର୍ଷିକ ୩.୫ ଲକ୍ଷ ଟନ୍। କିନ୍ତୁ ଓଡ଼ିଶାରେ ବୟନ ଶିଳ୍ପ ନାହିଁ ଆଉ ସୂତାକଳ ସବୁ ଅଚଳ। କପାଚାଷୀ ନାହିଁ ନ ଥିବା ସମସ୍ୟାର ସମ୍ମୁଖୀନ ହେଉଛି। ଆମେ ଶିଳ୍ପ ବିକାଶ ନାଁରେ କନ୍‌କ୍ଲେଭ କରି ଶିଳ୍ପପତିମାନଙ୍କୁ ଆମନ୍ତ୍ରଣ କରୁଛୁ ଅଥଚ ଲୁଗାକଳ ଓ ସୂତାକଳ ପ୍ରତିଷ୍ଠା କରୁନାହୁଁ। କେବିକେ ଜିଲା ସମୂହର କପାଚାଷୀମାନେ ଲାଭଜନକ ମୂଲ୍ୟ ପାଇଁ ପାରୁନାହାନ୍ତି। ଆନ୍ଧ୍ରରୁ ବେପାରୀମାନେ ଆସି କମ୍ ଦାମ୍‌ରେ କପା ନେଇ ଜିନିଂ ମିଲ୍‌ରେ ମଞ୍ଜି ଛଡ଼ାଇ ସେହି ମଞ୍ଜିରୁ ତେଲ ବାହାର କରୁଛନ୍ତି ଏବଂ ପିଡ଼ିଆରୁ ଗୋଖାଦ୍ୟ ପ୍ରସ୍ତୁତ କରୁଛନ୍ତି।

ଆମର ପ୍ରସ୍ତାବ ହେଲା କେବିକେ ଜିଲାଗୁଡ଼ିକ ମଧ୍ୟରୁ ଏକ ଉପଯୁକ୍ତ ସ୍ଥାନ ବାଛି ସେଠି ଏକ ଆଧୁନିକ ଲୁଗାକଳ ସ୍ଥାପନ ପାଇଁ ବିଚାର କରାଯାଉ। ଏହାଦ୍ୱାରା କପାଚାଷୀ ଲାଭବାନ୍ ହେବେ ଓ ନିଯୁକ୍ତି ସୁବିଧା ସୃଷ୍ଟିହେବ। ଦାଦନ ସମସ୍ୟା ବହୁ ପରିମାଣରେ ଦୂରହେବ। ଏହା ସାଙ୍ଗକୁ ସୂତାକଳ ରାଜ୍ୟର ବିଭିନ୍ନ ଜିଲାରେ ପ୍ରତିଷ୍ଠା କରାଯାଇ ବୁଣାକାରମାନଙ୍କୁ ସହଜ ଓ ଶସ୍ତାରେ ସୂତା ଯୋଗାଇ ଦିଆଯାଇପାରିବ।

କୃଷିଜାତ ଦ୍ରବ୍ୟର ପ୍ରକ୍ରିୟାକରଣ ପାଇଁ କୃଷିଭିତ୍ତିକ ଛୋଟ ଛୋଟ ଶିଳ୍ପ ସ୍ଥାପନ ଲାଗି ରାଜନୈତିକ ଦଳଗୁଡ଼ିକ ବିଚାର କରନ୍ତୁ। ବିଲାତି ବାଇଗଣ ପ୍ରଚୁର ଅମଳ ହେଉଥିବା ଅଞ୍ଚଳରେ ପ୍ରକ୍ରିୟାକରଣ ଶିଳ୍ପ ପ୍ରତିଷ୍ଠା କରି ସସ୍, କେଚପ୍, ଆଚାର ଆଦି ପ୍ରସ୍ତୁତ ହେଉ। ସେହିପରି ଅନ୍ୟାନ୍ୟ ଫଳ ଓ ପରିବା ପାଇଁ ପ୍ରକ୍ରିୟାକରଣ ଶିଳ୍ପ ପ୍ରତିଷ୍ଠା ନିମନ୍ତେ ବିଚାରକୁ ନିଆଯାଉ।

ରାଜନୈତିକ ଦଳଗୁଡ଼ିକ ମାଗଣା ବାଣ୍ଟିବା ପ୍ରତିଯୋଗିତାରୁ ବିରତ ରହି ଆମ ସମ୍ପଦ ଓ ମାନବ ସମ୍ବଳକୁ ଉପଯୋଗକରି ଆବଶ୍ୟକ ଶିଳ୍ପ ସ୍ଥାପନକରି ନିଯୁକ୍ତି ସମ୍ଭାବନା ସୃଷ୍ଟି କରି ବେକାରି ଦୂର କରାଇବାକୁ ଉଦ୍ୟମ କରନ୍ତୁ।

ସୂର୍ଯ୍ୟନଗର, ଭୁବନେଶ୍ୱର
ମୋ: ୯୯୩୭୯ ୫୧୨ ୬୨

ଗଣତନ୍ତ୍ର ଓ ମତଦାତା

ଛପ୍ନିତା ମହାନ୍ତି

ସମ୍ବିଧାନ ସଭାରେ ମତଦାନ ଅଧିକାର ଏବଂ ନିର୍ବାଚନ ଉପରେ ଆଲୋଚନା ଚାଲିଥିବା ବେଳେ ପୂର୍ବ ପଞ୍ଜାବର ନିର୍ବାଚିତ ସଦସ୍ୟ ଠାକୁର ଦାସ ଭାର୍ଗବ ଏକ ପ୍ରସ୍ତାବ ଉପସ୍ଥାପନ କରିଥିଲେ, ଯାହା ଆଜି ପ୍ରାସଙ୍ଗିକ ମନେହୁଏ। ବୟସ୍କଙ୍କ ମତଦାନ ଅଧିକାରରେ ଏକ ସର୍ତ୍ତ ଯୋଡ଼ିବାକୁ ସେ ପରାମର୍ଶ ଦେଇଥିଲେ। ମତଦାତାଙ୍କ ସାକ୍ଷରତା ସହ ଏହି ସର୍ତ୍ତ ଜଡ଼ିତ ଥିଲା। ସେତେବେଳେ ଭାରତର ଜନସଂଖ୍ୟା ଥିଲା ମାତ୍ର ୩୩ କୋଟି। ସମ୍ବିଧାନ ସଭାର ଆକଳନ ଅନୁଯାୟୀ ଦେଶର ସାବାଳକ ତଥା ବୟସ୍କ ମତଦାତାଙ୍କ ସଂଖ୍ୟା ପ୍ରାୟ ୧୨କୋଟି ଥିଲା। ଅନେକ ଦୃଷ୍ଟିରୁ ଠାକୁର ଦାସ ଭାର୍ଗବଙ୍କ ଏହି ପରାମର୍ଶଟି ଉତ୍ତମ ହୋଇଥିଲେ ମଧ୍ୟ ସମ୍ବିଧାନ ସଭା ଦ୍ୱାରା ତାହା ପ୍ରତ୍ୟାଖ୍ୟାତ ହୋଇଥିଲା। କାରଣ ସେତେବେଳେ ଭାରତର ସାକ୍ଷରତା ହାର ଥିଲା ମାତ୍ର ୧୨ ପ୍ରତିଶତ।

୧୯୫୦ ଜାନୁଆରୀ ୨୬ରେ ଭାରତ ସାର୍ବଭୌମ ସାଧାରଣତନ୍ତ୍ର ରାଷ୍ଟ୍ରର ମାନ୍ୟତା ପାଇଲା। ଏହା ପରେ ଭାରତ ଗୋଟିଏ ପରେ ଗୋଟିଏ ନିର୍ବାଚନର ସମ୍ମୁଖୀନ ହୋଇଛି। ଏଠାରେ ଜାତି, ଧର୍ମ ଏବଂ ଆଞ୍ଚଳିକବାଦର ସଂକୀର୍ଣ୍ଣ ମୂଳଦୁଆ କ୍ରମାଗତ ଭାବରେ ଶକ୍ତିଶାଳୀ ହୋଇ ଚାଲିଛି। ଏହି ବିଚାରଧାରାରେ ଏକ ମୌଳିକ ତ୍ରୁଟି ରହିଛି। ଆଜିର ବ୍ୟବସ୍ଥା ଏହାକୁ ପୂର୍ଣ୍ଣମାତ୍ରାରେ ସହଯୋଗ କରୁଛି।

ନିୟମିତ ଅନ୍ତରାଳରେ ଦେଶରେ ନିର୍ବାଚନ ହେଉଛି, କିନ୍ତୁ ପରିତାପର ବିଷୟ ଏହି ବିଚାରଧାରା ଆଧାରରେ ହିଁ ଦେଶର ବୌଦ୍ଧିକ ସମାଜ ଓ ଗଣମାଧ୍ୟମ ବିତର୍କ କରନ୍ତି ଏବଂ ରାଜନୈତିକ ପଦକ୍ଷେପକୁ ସମର୍ଥନ କରନ୍ତି କିମ୍ବା ବିରୋଧ କରନ୍ତି। ଆଶା କରାଯାଉଛି ବିଦ୍ୱେଷ ଭାବକୁ ପ୍ରୋତ୍ସାହିତ କରୁଥିବା ରାଜନୀତି ସହ ସେମାନେ ନିଜ ଜାତି, ଧର୍ମ

ସଂକ୍ଷେପରେ

ଡ୍ରେସ୍ ଆଇରନ ବେଳେ ଯୁବକଙ୍କ ମୃତ୍ୟୁ

ଚକାପାଦ, ୨।୪(ପ୍ରତାପ କିଶୋର ବେହେରା)

ଚକାପାଦ ବ୍ଲକ ଲାଇନ ପଡା ନିକଟସ୍ଥ ଅଣ୍ଡୁଗୁଡ଼ା ଗ୍ରାମରେ ଏକ ଦୁଃଖଦ ଘଟଣା ଘଟିଛି । ଗ୍ରାମର ପଦ୍ମଚରଣ ପ୍ରଧାନ ଡ୍ରେସ୍ ଆଇରନ କରୁଥିବା ବେଳେ କୌଣସି କାରଣ ବଶତଃ ବିଦ୍ୟୁତ୍ ସଂସ୍ପର୍ଶରେ ଆସିବାରୁ ତାଙ୍କର ମୃତ୍ୟୁ ଘଟିଛି। ଖବର ପାଇ ଘଟଣାସ୍ଥଳରେ ଲାଇନ୍‌ପଡା ଫାଣ୍ଡି ଅଧିକାରୀ ବିଷ୍ଣୁ ଚରଣ କହଁର ପହଞ୍ଚି ମୃତଦେହ ଜବତ କରିବା ସହିତ ନଂ.୨/୨୪ ରେ ଅପମୃତ୍ୟୁ ମାମଲା ରୁଜୁ କରିଛନ୍ତି।

ବିଦ୍ୟା ସଂସ୍କାର ଉତ୍ସବ

ପାରଳାଖେମୁଣ୍ଡି, ୨।୪ (ଗିରିଧାରୀ ପରିଛା)

ସରସତୀ ଶିଶୁ ବିଦ୍ୟା ମନ୍ଦିରରେ ନୂତନ ଶିକ୍ଷା ବର୍ଷ ଶୁଭାରମ୍ଭରେ ଅବସରରେ ପ୍ରଥମ ଦିନ ଉତ୍ସବ ମଙ୍ଗଳବାର ପାଳିତ ହୋଇଯାଇଛି। ଏହି ଅବସରରେ ବିଦ୍ୟାଳୟରେ ଗାୟତ୍ରୀ ଯଜ୍ଞ ଆୟୋଜନ କରାଯାଇଥିଲା। ପିଲାମାନେ ଶୁଦ୍ଧବସ୍ତ୍ର ପରିଧାନ କରି ଫୁଲ, ଧୂପ, ଦୀପ ଧରି ବିଦ୍ୟାଳୟକୁ ଆସିଥିଲେ। ଗାୟତ୍ରୀ ପରିବାରର ଉମାଚରଣ ପଟ୍ଟନାୟକ ତଥା କର୍ମକର୍ତ୍ତା ଦେବୀ ପ୍ରସାଦ ପଟ୍ଟନାୟକ ସହଯୋଗରେ ବିଦ୍ୟାଳୟରେ ଗାୟତ୍ରୀ ହୋମ ଓ ଯଜ୍ଞ ଅନୁଷ୍ଠିତ ହୋଇଥିଲା। ଏଥିରେ ବିଦ୍ୟାଳୟର ଗୁରୁମା ପୁଷ୍ପାଞ୍ଜଳି ପଲେଇ ଓ ସରୋଜ ବରାଡ ସହଯୋଗ କରିଥିଲେ। ଉକ୍ତ କାର୍ଯ୍ୟକ୍ରମଟି ବିଦ୍ୟାଳୟର ପ୍ରଧାନ ଆଚାର୍ଯ୍ୟ ସରୋଜ କୁମାର ପଣ୍ଡାଙ୍କ ନେତୃତ୍ୱରେ ତଥା ଅନ୍ୟ ଆଚାର୍ଯ୍ୟ ଆଚାର୍ଯ୍ୟାଙ୍କ ସହଯୋଗରେ ସଫଳ ହୋଇଥିଲା।

ବାଲିଗୁଡା, ଫୁଲବାଣୀରେ ବିଜେଡି ପ୍ରାର୍ଥୀଙ୍କୁ ନେଇ ଅଙ୍କ ଛିଡୁନି

ଫୁଲବାଣୀ, ୨।୪(ରାକେଶ କୁମାର ରାଉତ)

କନ୍ଧମାଳ ଜିଲାର ୩ଟି ବିଧାନସଭା ନିର୍ବାଚନମଣ୍ଡଳୀରେ ଭାଜପା ଏବଂ କଂଗ୍ରେସ ମଙ୍ଗଳବାର ସୁଦ୍ଧା ତା'ର ସମସ୍ତ ପ୍ରାର୍ଥୀଙ୍କ ନାମ ଘୋଷଣା କରିଛି । ବିଜେଡି ପ୍ରଥମ ପର୍ଯ୍ୟାୟରେ କେବଳ ଗୋଟିଏ ନିର୍ବାଚନ ମଣ୍ଡଳୀ ଜି.ଉଦୟଗିରିରେ ପ୍ରାର୍ଥୀ ଘୋଷଣା କରିଥିବା ବେଳେ ବାକି ଫୁଲବାଣୀ ଏବଂ ବାଲିଗୁଡାରେ ଏ ଯାଏ ପ୍ରାର୍ଥୀ ଘୋଷଣା କରିପାରିନାହିଁ, ଯାହାକୁ ନେଇ ଏବେ ସମୀକରଣ ଅସ୍ପଷ୍ଟ ରହିଛି। ବିଜେଡି ପ୍ରାର୍ଥୀ ଘୋଷଣା କରିବା ପରେ ଲଢ଼େଇ କିଭଳି ହେବ ତାହାକୁ ଭୋଟର ଚାହିଁ ବସିଛନ୍ତି।

ବିଜେଡି ପ୍ରଥମ ପର୍ଯ୍ୟାୟରେ ଜି.ଉଦୟଗିରି ନିର୍ବାଚନମଣ୍ଡଳୀର ବିଧାୟକ ଥିବା ତଥା ଉପବାଚସ୍ପତି ସାଲୁଗା ପ୍ରଧାନଙ୍କ ନାମ ଘୋଷଣା କରିଥିଲା। ଶୀଘ୍ର ବାକି ଫୁଲବାଣୀ ଏବଂ

ଭାଜପା, କଂଗ୍ରେସର ବିଧାୟକ ପ୍ରାର୍ଥୀ ଘୋଷଣା

ବାଲିଗୁଡ଼ାରେ ପ୍ରାର୍ଥୀ ଘୋଷଣା କରିବ ବୋଲି ଆଶା କରାଯାଉଥିଲା। ହେଲେ ପଛରେ ଥିବା ଭାଜପା ଏବଂ କଂଗ୍ରେସ ମଙ୍ଗଳବାର ସେମାନଙ୍କ ପ୍ରାର୍ଥୀଙ୍କ ନାମ ସମସ୍ତ ନିର୍ବାଚନମଣ୍ଡଳୀରେ ଘୋଷଣା କରିଛି । ବିଜେଡିରେ କିଏ ପ୍ରାର୍ଥୀ ହେବେ ତାକୁ ନେଇ କଳ୍ପନା ଜଳ୍ପନା ଜାରି ରହିଛି ।

ଜି.ଉଦୟଗିରିରେ ବିଜେଡି ସାଲୁଗା ପ୍ରଧାନଙ୍କୁ ପ୍ରାର୍ଥୀ କରିଥିବା ବେଳେ କଂଗ୍ରେସ ପ୍ରଫୁଲ୍ଲ ଚନ୍ଦ୍ର ପ୍ରଧାନ, ଭାଜପା ମାନଗୋବିନ୍ଦ ପ୍ରଧାନଙ୍କ ନାମ ଘୋଷଣା କରିଛି। ସେହିପରି ଫୁଲବାଣୀରେ କଂଗ୍ରେସ ପ୍ରତିଭା କହଁରଙ୍କୁ ପ୍ରାର୍ଥୀ କରି ମହିଳା କାର୍ଡ ଖେଳିବାକୁ ଚାହିଁଛି। ଭାଜପା ଉମା ଚରଣ ମଲ୍ଲିକଙ୍କ ନା ଘୋଷଣା କରିଛି। ବିଜେଡି ସବୁଥର ପରି ଏଠାରେ ନୂଆ ମୁହଁ ଦେବ ନା ପୁରୁଣାଙ୍କ ଉପରେ ଆସ୍ଥା ପ୍ରକଟ କରିବ ତାହାକୁ ନେଇ ଉତ୍କଣ୍ଠା ଜାରି ରହିଛି । ବାଲିଗୁଡା ନିର୍ବାଚନମଣ୍ଡଳୀରେ ଭାଜପା ଜଣେ ମହିଳା କଳ୍ପନା କୁମାରୀ କହଁରଙ୍କୁ ପ୍ରାର୍ଥୀ କରିଥିବା ବେଳେ କଂଗ୍ରେସ ସୁରଦା ପ୍ରଧାନଙ୍କ ଉପରେ ଆସ୍ଥା ପ୍ରକଟ କରିଛି। ବିଜେଡି ପ୍ରାର୍ଥୀ ରିପିଟ କରିବ ନା ନୂଆଁ ମୁହଁ ଦେବ, ତାକୁ ନେଇ ସବୁଠି ଆଲୋଚନା ଜୋର ଧରିଛି । ଏହି ଦୁଇ ପ୍ରାର୍ଥୀଙ୍କ ନାମ ଘୋଷଣା ପରେ କିଭଳି ଏବଂ କାହା ମଧ୍ୟରେ ଲଢ଼େଇ ହେବ ତାହା କହିହେବ ବୋଲି ରାଜନୈତିକ ମହଲରେ ଚର୍ଚ୍ଚା ଜୋର ଧରିଛି ।

ବିଗତ ନିର୍ବାଚନର ରେକର୍ଡକୁ ଅନୁଧ୍ୟାନ କଲେ ସମସ୍ତ ୩ ନିର୍ବାଚନମଣ୍ଡଳୀ ଶାସକ ବିଜେଡି ହାତରେ ରହିଛି । ଦଳ ପୁଣି ମଧ୍ୟ ଏହି ୩ଟି ଆସନକୁ ନିଜ ସପକ୍ଷରେ ନେବାକୁ ଗୋପନରେ ଗୋଟି ଚାଳନା କରୁଛି । କଂଗ୍ରେସ ପୂର୍ବ ଅପେକ୍ଷା ଏଥର ଭଲ କରିବ ବୋଲି ଆକଳନ କରାଯାଉଥିବା ବେଳେ ଭାଜପା ମଧ୍ୟ ଜିତିବା ଲକ୍ଷ୍ୟ ନେଇ ଲଢ଼େଇ ଜୋରଦାର କରିବ ବୋଲି ଆଲୋଚନା ହେଉଛି।

ଭାଜପାରୁ କେ ନାରାୟଣ ରାଓ, କଂଗ୍ରେସରୁ ବିଜୟ ପଟ୍ଟନାୟକ

ପାରଳାଖେମୁଣ୍ଡି, ୨।୪(ଗିରିଧାରୀ ପରିଛା)

କ. ନାରାୟଣ ରାଓ

ବିଜୟ କୁମାର ପଟ୍ଟନାୟକ

ପାରଳାଖେମୁଣ୍ଡି ନିର୍ବାଚନ ମଣ୍ଡଳୀ ପାଇଁ ଦୁଇ ଜାତୀୟ ଦଳ ନିଜ ପ୍ରାର୍ଥୀଙ୍କ ନାମ ଘୋଷଣା କରିଛନ୍ତି। ଯାହାକୁ ନେଇ ଗଜପତି ଜିଲାରେ ରାଜନୈତିକ ଉଷ୍ମତା ବଢ଼ିଛି। ଗଜପତି ଜିଲାରେ କଂଗ୍ରେସ ଉଭୟ ମୋହନା ଓ ପାରଳାଖେମୁଣ୍ଡି ନିର୍ବାଚନ ମଣ୍ଡଳୀର ପ୍ରାର୍ଥୀଙ୍କ ନାମ ଘୋଷଣା କରିଛି। ପାରଳାଖେମୁଣ୍ଡିରେ ପୂର୍ବତନ ମୁଖ୍ୟ ଶାସନ ସଚିବ ବିଜୟ କୁମାର ପଟ୍ଟନାୟକ ପ୍ରାର୍ଥୀ ହୋଇଥିବା ବେଳେ ମୋହନା ବିଧାନସଭା ପାଇଁ ସ୍ଥାନୀୟ ବିଧାୟକ ଦାସରଥି ଗମାଙ୍ଗଙ୍କ ନାମ ଘୋଷଣା କରିଛି। ତେବେ ଭାଜପା ପକ୍ଷରୁ ପାରଳାଖେମୁଣ୍ଡି ନିର୍ବାଚନ ମଣ୍ଡଳୀ ପାଇଁ ବର୍ତ୍ତମାନର ବିଧାୟକ କେ. ନାରାୟଣ ରାଓଙ୍କ ନାଁ ଘୋଷଣା କରିଛି। ବର୍ତ୍ତମାନ ଜିଲାରେ ଉଭୟ ନିର୍ବାଚନମଣ୍ଡଳୀରେ ବିଜେଡି ନିଜ ପ୍ରାର୍ଥୀ ତାଲିକା ଘୋଷଣା କରିନାହିଁ। ତେବେ କଂଗ୍ରେସ ଦଳ ପକ୍ଷରୁ ନେତା ଓ କର୍ମୀଙ୍କ ମଧ୍ୟରେ ଉତ୍ସାହର ମାହୋଲ ସୃଷ୍ଟି ହୋଇଛି। ଆଜି କଂଗ୍ରେସ ନେତା ବିଜୟ ପଟ୍ଟନାୟକ ଏକ ସାମ୍ବାଦିକ ସମ୍ମିଳନୀରେ ପୂର୍ବରୁ ଗଜପତି ଜିଲ୍ଲାକୁ କଂଗ୍ରେସର ଗଡ଼ କୁହାଯାଉଥିଲା। ତାହା ପୁଣି ଥରେ ପୁନରାବୃତ୍ତି ହେବ ବୋଲି ଦୃଢ଼ୋକ୍ତି ପ୍ରକାଶ କରିଛନ୍ତି। ଉଭୟ ନିର୍ବାଚନ ମଣ୍ଡଳୀରେ ଲୋକେ ପରିବର୍ତ୍ତନ ଚାହୁଁଛନ୍ତି। ଲୋକଙ୍କ ପାଖରେ କଂଗ୍ରସ ଏକମାତ୍ର ବିକଳ୍ପ ବୋଲି ସେ କହିଛନ୍ତି। ରାଜ୍ୟ ଓ କେନ୍ଦ୍ର ସରକାରଙ୍କ ସମସ୍ତ କଳା କାରନାମା କଂଗ୍ରେସ ଘରେ ଘରେ ପହଞ୍ଚାଇବ। ଗଜପତି ତଥା ସାରା ଓଡ଼ିଶାରେ ବିକଳ୍ପ ଦଳ ହିସାବରେ ବହୁମତ ହାସଲ ସହ ସରକାର ଗଠନ କରିବେ ବୋଲି ଦୃଢ଼ୋକ୍ତି ପ୍ରକାଶ କରିଛନ୍ତି ବିଜୟ ପଟ୍ଟନାୟକ।

କଂଗ୍ରେସର ପ୍ରାର୍ଥୀ ଘୋଷଣା ପରେ କର୍ମୀ ଉତ୍ସାହିତ

ଅମୀର ଚାନ୍ଦ ନାୟକ

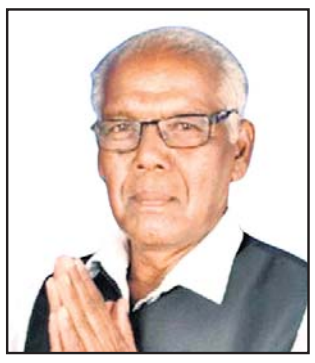

ପ୍ରଫୁଲ୍ଲ ଚନ୍ଦ୍ର ପ୍ରଧାନ

ଦାରିଙ୍ଗବାଡି,୨।୪ (ଅରୁଣ ସାହୁ)

ଜି. ଉଦୟଗିରି ନିର୍ବାଚନମଣ୍ଡଳୀର ବିଧାୟକ ପ୍ରାର୍ଥୀ ଭାବେ କଂଗ୍ରେସ ପ୍ରଫୁଲ୍ଲ ଚନ୍ଦ୍ର ପ୍ରଧାନଙ୍କ ନାମ ଘୋଷଣା କରିଥିବା ବେଳେ କନ୍ଧମାଳ ଏମ୍‌ପି ପ୍ରାର୍ଥୀ ଭାବେ ଅମୀର ଚାନ୍ଦ ନାୟକଙ୍କୁ ଦଳ ଘୋଷଣା କରିଛି। ଏହା ଘୋଷଣା ପରେ କଂଗ୍ରେସ କର୍ମୀଙ୍କ ମଧ୍ୟରେ ଉତ୍ସାହ ଦେଖିବାକୁ ମିଳିଛି।

କଂଗ୍ରେସର ବିଧାୟକ ପ୍ରାର୍ଥୀ ଟିକାବାଲି ବ୍ଲକ ପାଡାଙ୍ଗି ପଞ୍ଚାୟତ ଅଞ୍ଚଳରେ। ସେ ଥରେ ଟିକାବାଲି ବ୍ଲକରେ ଅଧ୍ୟକ୍ଷ ଭାବେ ଦାୟିତ୍ୱ ତୁଲାଇଥିବା ବେକେ ତାଙ୍କ ସ୍ତ୍ରୀ ଦୁଇ ଦୁଇ ଥର ବ୍ଲକ ଉପାଧ୍ୟକ୍ଷା ଭାବେ ନିର୍ବାଚନ ଜିତିଛନ୍ତି। ସେହିପରି କଂଗ୍ରେସର ଏମ୍‌ପି ପ୍ରାର୍ଥୀ ଅମୀର ଚାନ୍ଦ ନାୟକଙ୍କୁ ଦଳୀୟ ଟିକେଟ ମିଳିବା ପରେ ବ୍ଲକର ନିଜ ଅଞ୍ଚଳ ତାଙ୍କୁଙ୍ଗିଆ ପଞ୍ଚାୟତ ସମେତ ବ୍ରାହ୍ମଣୀଗାଁରେ କଂଗ୍ରେସ କର୍ମୀଙ୍କ ମନରେ ଉତ୍ସାହ ଦେଖାଦେଇଛି। କେବଳ ଅମୀରଙ୍କ ଅଞ୍ଚଳ ଦାରିଙ୍ଗବାଡିରେ ଏହି ଉତ୍ସାହ ସୀମିତ ରହିନାହିଁ କାରଣ କନ୍ଧମାଳରେ ବିଜେଡି ଓ ଭାଜପା ଅନ୍ୟ ଜିଲାର ପ୍ରାର୍ଥୀଙ୍କୁ ଟିକେଟ ଦେଇଥିବାରୁ ଜନ ଅସନ୍ତୋଷ ଦେଖାଦେଇଥିବା ବେଳେ ଏଥିରେ କଂଗ୍ରେସ ଜିଲାରୁ ପ୍ରାର୍ଥୀ ଦେଇଥିବାରୁ ଜିଲାରେ ଅମୀରଙ୍କୁ ନେଇ ଅନେକ ଅଙ୍କକଷା କରାଯାଉଛି। ଅମୀର ଓଡ଼ିଶା ସରକାରଙ୍କ ବାଣିଜ୍ୟକର ବିଭାଗର ଆସିଷ୍ଟାଣ୍ଟ କମିଶନର ଭାବେ ଅବସର ନେଇଛନ୍ତି। ସେ ଉଚ୍ଚ ଶିକ୍ଷିତ ହୋଇଥିବାରୁ ଅଞ୍ଚଳର ବିକାଶ ପାଇଁ କାମ କରିବେ ବୋଲି ଅଞ୍ଚଳବାସୀ ଆଶା ରଖିଛନ୍ତି।

ଜି.ଉଦୟଗିରି ଭାଜପା ପ୍ରାର୍ଥୀ ମାନଗୋବିନ୍ଦ ପ୍ରଧାନ

ଦାରିଙ୍ଗବାଡି/ଜି.ଉଦୟଗିରି,୨।୪(ଅରୁଣ ସାହୁ/ଶିଶିର ପଟ୍ଟନାୟକ)

ଜି. ଉଦୟଗିରି ନିର୍ବାଚନମଣ୍ଡଳୀ ପାଇଁ ଭାଜପା ପକ୍ଷରୁ ମଙ୍ଗଳବାର ପ୍ରାର୍ଥୀ ଘୋଷଣା ହୋଇଯାଇଛି। ଦଳ ପକ୍ଷରୁ ମାନଗୋବିନ୍ଦ ପ୍ରଧାନଙ୍କୁ ଦ୍ୱିତୀୟ ଥର ପାଇଁ ପ୍ରାର୍ଥୀ ଘୋଷଣା କରିଛି। ପୂର୍ବରୁ ଦଳ ୨୦୧୪ରେ ମାନଗୋବିନ୍ଦଙ୍କୁ ପ୍ରାର୍ଥୀ କରିଥିଲା। ସେହି ସମୟରେ କଂଗ୍ରେସର ଯାକବ ପ୍ରଧାନ ମୋଟ ୪୫ହଜାର ୯୫୮ ଖଣ୍ଡ ଭୋଟ ପାଇ ବିଜୟୀ ହୋଇଥିବା ବେଳେ ବିଜେଡି ପ୍ରଦୀପ କୁମାର ପ୍ରଧାନଙ୍କୁ ପ୍ରାର୍ଥୀ କରିଥିଲା ଓ ସେ ଯାକବ ପ୍ରଧାନଙ୍କଠାରୁ ପ୍ରାୟ ୧୦ ହଜାର ଭୋଟ ବ୍ୟବଧାନରେ ପରାଜିତ ହୋଇଥିଲେ। ଭାଜପାର ମାନଗୋବିନ୍ଦ ପ୍ରଧାନ ତୃତୀୟ ସ୍ଥାନରେ ରହିଥିଲେ ଓ ସେ କଂଗ୍ରେସଠାରୁ ୨୧ ହଜାର ୬ ଶହ ଭୋଟ ବ୍ୟବଧାନରେ ରହିଥିଲେ। ତେବେ ମାନଗୋବିନ୍ଦ ଦଳର ଜଣେ ଶୃଙ୍ଖଳିତ କର୍ମକର୍ତ୍ତା ହୋଇଥିବା ବେଳେ ଦଳ ତାଙ୍କୁ ପୁଣି ଥରେ ଆସ୍ଥାପ୍ରକଟ କରି ଟିକେଟ ଦେଇଛି। ଏବେ ମାନଗୋବିନ୍ଦ ପ୍ରଧାନ ଦଳର ଜିଲା ସାଧାରଣ ସମ୍ପାଦକ ଭାବେ ଦାୟିତ୍ୱ ତୁଲାଉଛନ୍ତି। ମାନଗୋବିନ୍ଦଙ୍କ ଟିକେଟ ଘୋଷଣା ହୋଇଯିବା ପରେ ଭାଜପା କର୍ମୀ ଓ ସମର୍ଥକଙ୍କ ମଧ୍ୟରେ ଉତ୍ସାହ ଦେଖାଦେଇଛି।

ଗଜପତି ଜିଲାରେ ୬.୩୦ରୁ ୧୦.୩୦ ସ୍କୁଲ

ପାରଳାଖେମୁଣ୍ଡି, ୨।୪(ଗିରିଧାରୀ ପରିଛା) ଗ୍ରୀଷ୍ମ ପ୍ରବାହକୁ ଦୃଷ୍ଟିରେ ରଖି ରାଜ୍ୟ ସରକାର ସକାଳ ୭ରୁ ୧୧ ପର୍ଯ୍ୟନ୍ତ ସ୍କୁଲ ଚାଲିବ ବୋଲି ଘୋଷଣା କରିଛନ୍ତି। କିନ୍ତୁ ଗଜପତି ଜିଲ୍ଲାରେ ଜିଲାପାଳ ସକାଳ ୬ଟା୩୦ରୁ ୧୦ଟା୩୦ ପର୍ଯ୍ୟନ୍ତ ସ୍କୁଲ ଖୋଲା କରିଛନ୍ତି। ଜିଲାରେ ଅତ୍ୟଧିକ ଗ୍ରୀଷ୍ମ ପ୍ରବାହ ଜାରି ରହିଥିବାରୁ ଜିଲାପାଳ ଏହି ନିଷ୍ପତ୍ତି ନେଇଥିବା ଜଣାପଡ଼ିଛି।

କନ୍ଧମାଳ ଏମ୍‌ପି ଲଢ଼େଇରେ ଅଚ୍ୟୁତ, ଅମୀର, ସୁକାନ୍ତ

ଫୁଲବାଣୀ, ୨।୪(ରାକେଶ କୁମାର ରାଉତ)

କନ୍ଧମାଳ ସଂସଦୀୟ କ୍ଷେତ୍ରରେ ୩ ପ୍ରମୁଖ ଦଳ ବିଜେଡି, ଭାଜପା ଏବଂ କଂଗ୍ରେସ ସେମାନଙ୍କ ପ୍ରାର୍ଥୀଙ୍କ ନାମ ଘୋଷଣା କରିଛନ୍ତି। ଅନ୍ୟ କୌଣସି ଦଳ ସେମାନଙ୍କ ପ୍ରାର୍ଥୀଙ୍କ ନାମ ଘୋଷଣା କରି ନାହାନ୍ତି। ଏହି ସିଟ୍‌ରେ ତ୍ରିମୁଖି ଲଢ଼େଇ ହେବ। କନ୍ଧମାଳର ଏମ୍‌ପି ଥିବା ଅଚ୍ୟୁତ ସାମନ୍ତଙ୍କ ଉପରେ ଦଳ ପୁଣି ଆସ୍ଥା ପ୍ରକଟ କରି ପ୍ରାର୍ଥୀ କରିଛି। ଭାଜପା ସୁକାନ୍ତ ପାଣିଗ୍ରାହୀଙ୍କୁ ପ୍ରାର୍ଥୀ କରିଥିବା ବେଳେ କଂଗ୍ରେସ କନ୍ଧମାଳ ଜିଲାରୁ ଅମୀର ଚାନ୍ଦ ନାୟକଙ୍କୁ ପ୍ରାର୍ଥୀ କରିଛି । ଅମୀର ସ୍ଥାନୀୟ ପ୍ରାର୍ଥୀ ହୋଇଥିବାରୁ ଦଳ ମଧ୍ୟରେ ଉତ୍ସାହ ପରିଲକ୍ଷିତ ହୋଇଛି।

ଅନ୍ୟପକ୍ଷେ ଭାଜପା କରିଥିବା ପ୍ରାର୍ଥୀ ସୁକାନ୍ତଙ୍କ ପ୍ରାର୍ଥିତ୍ୱକୁ ନେଇ ଦଳ ମଧ୍ୟରେ ଘୋର ଅସନ୍ତୋଷ ବଢ଼ିବାରେ ଲାଗିଛି । ଦଳୀୟ କର୍ମକର୍ତ୍ତା ପ୍ରଥମେ ଏକ ଖବରଦାତା ସମ୍ମିଳନୀ କରି ସୁକାନ୍ତଙ୍କୁ ଘୋର ବିରୋଧ କରିବା ସହ ତୁରନ୍ତ ପ୍ରାର୍ଥୀ ବଦଳାଇ ସ୍ଥାନୀୟରେ କାହାକୁ ପ୍ରାର୍ଥୀ କରିବାକୁ ରାଜ୍ୟ ନେତୃତ୍ୱଙ୍କୁ ଜଣାଇଛନ୍ତି।

ଭାଜପା ପ୍ରାର୍ଥୀ ସୁକାନ୍ତଙ୍କ କୁଶପୁତ୍ତଳିକା ଦାହ

ଫୁଲବାଣୀ, ୨।୪(ରାକେଶ କୁମାର ରାଉତ)

କନ୍ଧମାଳ ଜିଲାରେ ଭାଜପା ଲୋକସଭା ପ୍ରାର୍ଥୀ ସୁକାନ୍ତ ପାଣିଗ୍ରାହୀଙ୍କୁ ବିରୋଧ କରି ମଙ୍ଗଳବାର ଦଳୀୟ ନେତା ଓ କର୍ମୀମାନେ ତାଙ୍କର କୁଶପୁତ୍ତଳିକା ଦାହ କରିଛନ୍ତି । ସ୍ଥାନୀୟ ଅଞ୍ଚଳର କାହାକୁ ବି ପ୍ରାର୍ଥୀ କରିବାକୁ ସେମାନେ ଦାବି କରିଛନ୍ତି । ସୁକାନ୍ତ ପୂର୍ବରୁ ଏଠାରେ ହାରିଛନ୍ତି। ତାଙ୍କୁ ଦଳ କେଉଁ ଆଧାରରେ ଟିକଟ ଦେଲା ବୋଲି ଦଳୀୟ କର୍ମୀ ପ୍ରଶ୍ନ ଉଠାଇଛନ୍ତି। ନିର୍ବାଚନ ସମୟ ଆସିଲେ ସୁକାନ୍ତଙ୍କୁ କନ୍ଧମାଳରେ ଦେଖିବାକୁ ମିଳେ। ଅନ୍ୟସମୟରେ ତାଙ୍କର ଏଠାରେ ଦେଖା ମିଳେନାହିଁ । ତାଙ୍କର ଏଠି କିଛି ସଂଗଠନ ନାହିଁ ବୋଲି ଜିଲା ଅନୁସୂଚିତ ଜନଜାତି ମୋର୍ଚ୍ଚାର ପୂର୍ବତନ ସଭାପତି ଅନନ୍ତ ଦିଗାଲ କହିଛନ୍ତି। ରାଜ୍ୟ ଭାଜପା ସଭାପତି ଏଥିପ୍ରତି ଦୃଷ୍ଟି ଦେଇ ତୁରନ୍ତ ପ୍ରାର୍ଥୀ ବଦଳାନ୍ତୁ। କନ୍ଧମାଳ ଜିଲାର ଦଳୀୟ ନେତାଙ୍କ ମଧ୍ୟରୁ କାହାକୁ ବି ପ୍ରାର୍ଥୀ କରନ୍ତୁ। ନ ହେଲେ ଆଗାମୀ ଦିନରେ ଏହାକୁ ବିରୋଧ କରାଯିବ। ଲକ୍ଷ୍ମଣ ସେନା ନାଁରେ ସ୍ୱାଧୀନ ପ୍ରାର୍ଥୀ ଦିଆଯିବ

ବୋଲି ଭାଜପା ପକ୍ଷରୁ ଚେତାବନୀ ଦିଆଯାଇଛି। ସୁକାନ୍ତଙ୍କୁ ଦଳ ଟିକେଟ ଦେଇଛି । ହେଲେ ସେ ପୂର୍ବରୁ ହାରିଛନ୍ତି। ଦଳ ପ୍ରାର୍ଥୀ ନ ବଦଳାଇଲେ ଆମେ ସମ୍ପୂର୍ଣ୍ଣ ଭାବେ ବିରୋଧ କରିବୁ ବୋଲି ଭାଜପା କର୍ମୀ କହିଛନ୍ତି।

ଓଡ଼ିଶା ରାଜ୍ୟ ଗୃହ ନିର୍ମାଣ ସଂସ୍ଥା

ସଚିବାଳୟ ମାର୍ଗ, ଭୁବନେଶ୍ୱର – ୭୫୧୦୦୧
ଫୋନ୍: (୦୬୭୪) ୨୩୯୩୫୨୪, ଇପିବିଏକ୍ସ: (୦୬୭୪) ୨୩୯୧୫୫୨, ୨୩୯୦୧୪୧
ଫାକ୍ସ: (୦୬୭୪) ୨୩୯୩୯୫୨, ୱେବ୍‌ସାଇଟ୍: www.oshb.org

ପତ୍ର ସଂଖ୍ୟା: ୬୮ ତା:୧୯।୦୩।୨୦୨୪

ବିଜ୍ଞାପନ

No. CAD-5: ଏତଦ୍ୱାରା ସର୍ବସାଧାରଣଙ୍କ ଅବଗତି ନିମନ୍ତେ ଜଣାଇ ଦିଆଯାଉଅଛି କି ବରମୁଣ୍ଡା ପ୍ରଥମ ପର୍ଯ୍ୟାୟ ହାଉସିଂ ପ୍ରକଳ୍ପ ଭୁବନେଶ୍ୱରରେ ଘର ନଂ. ଏମ୍.ଆଇ.ଜି.-୧୬୧ (MIG-161)ଟିକୁ ୧. ଶ୍ରୀମତୀ ପ୍ରିୟଙ୍କା ନାୟକ, ସ୍ୱାମୀ: ଶୁଭ୍ରକାନ୍ତ ନାୟକ, ୨. ଶ୍ରୀ ବିବେକାନନ୍ଦ ନାୟକ, ପିତା: ପ୍ରଭାକର ନାୟକ, ସା/ପୋ.: ବାଲିପାଟଣା, ଥାନା: ପଜାମୁଣ୍ଡାଇ, ଜିଲ୍ଲା: କେନ୍ଦ୍ରାପଡ଼ାଙ୍କ ନାମରେ ଆବଣ୍ଟନ କରାଯାଇଥିଲା। ବର୍ତ୍ତମାନ ଆବଣ୍ଟନ ଗ୍ରହୀତା ୧. ଶ୍ରୀମତୀ ପ୍ରିୟଙ୍କା ନାୟକ, ୨. ଶ୍ରୀ ବିବେକାନନ୍ଦ ନାୟକ ଉକ୍ତ ଗୃହଟିକୁ ତୃତୀୟପକ୍ଷ ଅନ୍ତରୀଣ ଆଧାରରେ ଶ୍ରୀମତୀ ରୀତା ମହାନ୍ତି, ସ୍ୱାମୀ: ବିରେଣ୍ଡ ମହାନ୍ତି, ସା.: ପ୍ଲଟ ନଂ. ୮୦୮, ବୁଦ୍ଧରାଜ ମେଡ଼ିକାଲ ଲେନ୍, ଗୋବିନ୍ଦ ପ୍ରସାଦ, ପୋ: ବୁଦ୍ଧେଶ୍ୱରୀ କଲୋନୀ, ଥାନା: ଲକ୍ଷ୍ମୀସାଗର, ଭୁବନେଶ୍ୱର, ଜିଲ୍ଲା: ଖୋର୍ଦ୍ଧାଙ୍କ ନାମରେ ମାଲିକାନା ସ୍ୱତ୍ୱ ପରିବର୍ତ୍ତନ କରିବା ପାଇଁ ଏହି କର୍ତ୍ତୃପକ୍ଷଙ୍କୁ ଅନୁରୋଧ କରିଅଛନ୍ତି।

ଉକ୍ତ ପ୍ରକଳ୍ପ ଗୃହର ମାଲିକାନା ସ୍ୱତ୍ୱ ପରିବର୍ତ୍ତନ ସମ୍ବନ୍ଧରେ ଯଦି କାହାର କିଛି ଦାବି/ଆପତ୍ତି ଥାଏ, ତା'ହେଲେ ଏହି ନୋଟିସ୍ ପ୍ରକାଶନର ପନ୍ଦର ଦିନ ମଧ୍ୟରେ ଉପଯୁକ୍ତ ପ୍ରମାଣ ସହ ନିମ୍ନ ସ୍ୱାକ୍ଷରକାରୀଙ୍କୁ ଲିଖିତଭାବେ ଜଣାଇବେ। ତତ୍‌ପରେ ଏ ସମ୍ବନ୍ଧରେ କୌଣସି ଆପତ୍ତି/ଅଭିଯୋଗ ଶୁଣାଯିବ ନାହିଁ ଏବଂ ଗୃହଟିର ମାଲିକାନା ସ୍ୱତ୍ୱ ପରିବର୍ତ୍ତନ ଆଇନ ଅନୁଯାୟୀ କରାଯାଇପାରେ।

ସ୍ୱା./– ପ୍ରଶାସନିକ ଅଧିକାରୀ
ଓଡ଼ିଶା ରାଜ୍ୟ ଗୃହ ନିର୍ମାଣ ସଂସ୍ଥା

OIPR-13030/11/0011/2425

REQUIREMENT OF BUILDING / HOUSE FOR THE PURPOSE OF GARRISON ENGINEER OFFICE, BHUBANESWAR

Garrison Engineer (I) (CG) Office requires accommodation for hiring of Office of Garrison Engineer (I) (CG) Bhubaneswar with approximately floor area measuring 10000 to 30000 Sqft. on rental basis for a period of 03 years with effect from 18 Aug. 2024 in Bhubaneswar city.

The building preferably be surrounded by boundary wall which must be in good condition. The building should be in well connected by road for access. All electrical and plumbing fitments / fixture must be in good and working condition. Adequate and proper water supply must be available. The property should be free from any litigation / dispute at the time of hiring. The interested property owners will submit their property details with valid ownership documents in the following address within 30 days from the date of publication of advertisement.

The Defence Estates Officer
Govt. of India, Ministry of Defence
Defence Estates Office, Odisha Circle
163, Prachi Enclave, Chandrasekharpur
Bhubaneswar, Odisha- 751016
Tele.: 0674-2747631, 345,
E-mail- deobhub-stats@nic.in

ସିଆର୍‌ପିଏଫ୍ ବାଟାଲିୟନର ସ୍ଥାପନା ଦିବସ

ଫୁଲବାଣୀ,୨।୪(ରାକେଶ କୁମାର ରାଉତ)– ବାଲିଗୁଡ଼ା ସିଆର୍‌ପିଏଫ୍ ୧୨୭ ବାଟାଲିୟନର ସ୍ଥାପନା ଦିବସ ପାଳିତ ହୋଇଯାଇଛି । କମାଣ୍ଡାଣ୍ଟ ଯତୀନ୍ଦର ପାଲ ସିଂ, ୟୁନିଟ୍ ଅଧିକାରୀ ଏବଂ ଅନ୍ୟ

ସଂକ୍ଷେପରେ

୮ ଗ୍ରାମର ଦଣ୍ଡଯାତ୍ରା ଆରମ୍ଭ

ଶେରଗଡ, ୨।୪(ସୂର୍ଯ୍ୟନାରାୟଣ ଦାଶ)

ଶେରଗଡ ବ୍ଲକର ୮ଟି ଗ୍ରାମରେ ୧୩ ଦିନିଆ ଦଣ୍ଡଯାତ୍ରା ଆରମ୍ଭ ହୋଇଛି। ମଙ୍ଗଳବାର ସକାଳେ ପାରମ୍ପରିକ ପୂଜାର୍ଚ୍ଚନା ପରେ ସଂକଳ୍ପ କରାଯାଇ ଦଣ୍ଡୁଆମାନଙ୍କ ସମ୍ମିଳନୀ ପରେ ପୁରୋହିତ, ପାଟ ଦଣ୍ଡୁଆ ପୂଜାର୍ଚ୍ଚନା କରିବା ପରେ ନିଜ ଗ୍ରାମରେ ଧୂଳିଦଣ୍ଡ ସମାପନ ପରେ ସନ୍ଧ୍ୟା ଆରତୀ କରାଯାଇ ଥିଲା। ବୁଧବାରଠାରୁ କାମନା ଦଣ୍ଡ କରିବା ନିମନ୍ତେ ବିଭିନ୍ନ ଗ୍ରାମକୁ ଯିବେ। ୧୩ ଦିନ ଯାତ୍ରା ପରେ କାମନା ଦଣ୍ଡଯାତ୍ରା ସାରି ପୁଣି ସଂକ୍ରାନ୍ତି ଦିନ ଗ୍ରାମକୁ ଫେରି ମେରୁଯାତ୍ରା କରିବାର ବିଧି ରହିଛି। ଏଥି ନିମନ୍ତେ ୮ ଟି ଗ୍ରାମ ଚଳଚଞ୍ଚଳ ହୋଇ ଉଠିଛି। ଉକ୍ତ ଗ୍ରାମଗୁଡିକ ମଧ୍ୟରେ ଖିରିଡା, ବନ୍ଧାଗୁଡା, ବରମୁଣ୍ଡଳୀ, ଆମ୍ବୁଆବାଡି, ଢିଙ୍କି ଶାଳ, ଧବଳପୁର, ଅଲାରିଗଡ, ମିହିରକଣା, ରହିଛି। ସେହିପରି କୁଲାଗଡ ମା'ଙ୍କ ଦଣ୍ଡଯାତ୍ରା ମଧ ମଙ୍ଗଳବାର ଠାରୁ ଆରମ୍ଭ ହୋଇଛି। ଉକ୍ତ ଦଣ୍ଡରେ ୧୦୦୦ ରୁ ଅଧିକ ଦଣ୍ଡୁଆ ସାମିଲ ହୋଇଥିବା ବେଳେ କୁଲାଗଡ ଆଜି ଲୋକାରଣ୍ୟ ହୋଇଥିଲା ମାଁ ଙ୍କୁ ଦେଖିବାକୁ ପ୍ରବଳ ଭିଡ ପରିଲିଖିତ ହୋଇଥିଲା

ଭାଜପାରୁ ଲଢ଼ିବେ କୃଷ୍ଣଚନ୍ଦ୍ର ନାୟକ

ଛତ୍ରପୁର, ୨।୪ (ଦିଲୀପ ସାମଲ)

ଭାରତୀୟ ଜନତା ପାର୍ଟି ପକ୍ଷରୁ ଛତ୍ରପୁର ବିଧାନସଭା ପାଇଁ କୃଷ୍ଣଚନ୍ଦ୍ର ନାୟକଙ୍କୁ ଟିକେଟ ମିଳିଛି । ଏନେଇ ଭାଜପା ପକ୍ଷରୁ ଘୋଷଣା ହେବା ପରେ ଭାଜପା କାର୍ଯ୍ୟାଳୟରେ ଖୁସିର ଲହରୀ ଖେଳିଯାଇଛି । ଗତ କିଛି ଦିନ ତଳେ ବିଜେଡିରୁ ସୁବାସ ବେହେରାଙ୍କୁ ଟିକେଟ ପ୍ରଦାନ କରାଯାଇଛି। ତେବେ ସବୁ ପ୍ରତୀକ୍ଷାର ଅନ୍ତ ଘଟାଇ ଭାରତୀୟ ଜନତା ପାର୍ଟି ପକ୍ଷରୁ କୃଷ୍ଣଚନ୍ଦ୍ର ନାୟକଙ୍କୁ ଟିକେଟ ପ୍ରଦାନ କରାଯାଇଛି । ଏହା ପରେ କୃଷ୍ଣ କେନ୍ଦ୍ରୀୟ ନେତା, ଦଳୀୟ ନେତା ଓ ରାଜ୍ୟ ସଭାପତି ମନମୋହନ ସାମଲ ଓ କେନ୍ଦ୍ରମନ୍ତ୍ରୀ ଧର୍ମେନ୍ଦ୍ର ପ୍ରଧାନଙ୍କୁ ଧନ୍ୟବାଦ ଜଣାଇଛନ୍ତି । ସୂଚନାଥାଉ କି, ଗତ ସାଧାରଣ ୨୦୧୪ ନିର୍ବାଚନରେ କୃଷ୍ଣ ସିପିଆଇ ଦଳ ପକ୍ଷରୁ ବିଧାୟକ ପ୍ରାର୍ଥୀ ଭାବେ ନିର୍ବାଚନ ଲଢ଼ି ପରାଜୟ ବରଣ କରିଥିଲେ। ପରେ ସେ ଭାଜପାରେ ଯୋଗଦେଇଥିଲେ । ସେ ଭାଜପା ଏସସି ସେଲର ରାଜ୍ୟ ସମ୍ପାଦକ ଭାବେ କାର୍ଯ୍ୟ କରୁଥିଲେ । ଦଳ ତାଙ୍କ ଉପରେ ଆସ୍ଥା ପ୍ରକଟ କାରି ବିଧାୟକ ଟିକେଟ ପ୍ରଦାନ କରିଥିବାରୁ ସେ ସମସ୍ତଙ୍କୁ ଧନ୍ୟବାଦ ଜଣାଇଛନ୍ତି।

ମହାଲକ୍ଷ୍ମୀ ବେଶରେ ଦର୍ଶନ ଦେଲେ ଦୁଇ ଭଉଣୀ

ମା' ତାରାତାରିଣୀଙ୍କ ଦ୍ୱିତୀୟପାଳି ଚୈତ୍ର ମଙ୍ଗଳବାର ଯାତ୍ରା

ପୁରୁଷୋତ୍ତମପୁର,୨।୪(ସୀମାଞ୍ଚଳ ମିଶ୍ର)

ଗଞ୍ଜାମ ଜିଲାର ପ୍ରସିଦ୍ଧ ଇଷ୍ଟ ଦେବୀ ମା' ତାରାତାରିଣୀଙ୍କ ଦ୍ୱିତୀୟ ପାଳି ଚୈତ୍ର ମଙ୍ଗଳବାର ଯାତ୍ରାରେ ଲକ୍ଷାଧିକ ଭକ୍ତ ସମାଗମ ହୋଇଛନ୍ତି। ସମଗ୍ର ରତ୍ନଗିରି ପାହାଡ ଚତୁଃପାର୍ଶ୍ୱ ଲୋକାରଣ୍ୟ ହୋଇପଡିଥିଲା। ଏହି ପାଳିରେ ରାତ୍ର ୧.୨୫ରୁ ମନ୍ଦିର ଦ୍ୱାର ଫିଟାଯାଇ ପରମ୍ପରା ଅନୁସାରେ ପୂଜାର୍ଚ୍ଚନା କରାଯାଇ ମା' ତାରାତାରିଣୀ ଦୁଇ ଭଉଣୀଙ୍କୁ ମହାଲକ୍ଷ୍ମୀ ବେଶରେ ସଜ୍ଜିତ କରାଯାଇଥିଲା। ଭୋର ୪.୩୦ରେ ସାହାଣ ମେଲା ହୋଇ ମା' ତାରାତାରିଣୀ ମହାଲକ୍ଷ୍ମୀ ବେଶରେ ଭକ୍ତଙ୍କୁ ଦର୍ଶନ ଦେଇଥିଲେ। ଏହା ସହ ରାତ୍ର ୩ଟାରୁ ମୁଣ୍ଡନ କାର୍ଯ୍ୟ ଆରମ୍ଭ ହୋଇଥିଲା। ଗଞ୍ଜାମ ଜିଲାପାଳ ଦିବ୍ୟଜ୍ୟୋତି ପରିଡା ଆସି ତଦାରଖ କରିଥିଲେ। ପୁରୁଷୋତ୍ତମପୁର ଏସ୍‌ଡିପିଓ ରଜନୀକାନ୍ତ ସାମଲ, ଦେବୋତ୍ତର ବିଭାଗୀୟ ଛତ୍ରପୁର ସର୍କଲ ବିଭାଗୀୟ ଇନ୍ସପେକ୍ଟର ପୁଷ୍ପିତା ବେହେରା, ମନ୍ଦିର ନିର୍ବାହୀ ଅଧିକାରୀ ଟିକେ ରେଡ୍ଡୀ ଓ ପ୍ରଶାସନିକ ଅଧିକାରୀମାନେ ଉପସ୍ଥିତ ରହି ଯାତ୍ରା ପରିଚାଳନା କରିଥିବା ବେଳେ ସେବାୟତ ସଂଘ ସଭାପତି ତପନ କୁମାର ରଣା, ସେବାୟତ ବାପୁଜୀ ରଣା, ଧ୍ରୁବ ରଣାଙ୍କ ସମେତ ସମସ୍ତ ସେବାୟତ ପୂଜାର୍ଚ୍ଚନା କରିଥିଲେ। ଏହି ପାଳିରେ ଲକ୍ଷାଧିକ ଭକ୍ତଙ୍କ ଭିଡ ଜମିଥିଲା। ମାନସିକଧାରୀ ଭକ୍ତମାନେ ପାହାଡ଼ ପାଦଦେଶରେ ଖୋଲାଯାଇଥିବା ଚାରି ଗୋଟି ମୁଣ୍ଡନ ଶାଳାରେ ନିଜ ନିଜର ଶିଶୁଙ୍କୁ ମୁଣ୍ଡନ କରାଇ କେହି ୯୯୯ ପାହାଚ ଚଢ଼ି ପାହାଡ଼ ଉପରକୁ ଯିବା ସହ ଅନ୍ୟ କେହି ବସ ଓ ରୋପ ୱେ ମାଧ୍ୟମରେ ମଧ ପାହାଡ ଉପରକୁ ଯାଇ ମା'ଙ୍କ ଦର୍ଶନ କରିଥିଲେ। ମାତ୍ର ପ୍ରଚଣ୍ଡ ଖରା ହେଉଥିବା ବେଳେ ଆବଶ୍ୟକ ପାନୀୟ ଜଳର ଅଭାବ ସାଙ୍ଗକୁ ପାହାଡ ଉପରେ ମହିଳା ଭକ୍ତମାନଙ୍କ ଲାଗି ଶୌଚାଳୟର ସମସ୍ୟାକୁ ନେଇ ମହିଳାମାନଙ୍କ ମଧ୍ୟରେ ତୀବ୍ର ଅସନ୍ତୋଷ ପ୍ରକାଶ ପାଇଛି। ଭକ୍ତମାନେ ପାହାଡ ତଳୁ ପାହାଡ ଉପର ମା'ଙ୍କ ମନ୍ଦିରକୁ ଯିବାଲାଗି ୨୦ ଗୋଟି ସ୍ୱତନ୍ତ୍ର ବସର ବ୍ୟବସ୍ଥା କରାଯାଇଥିଲା। ଯାତ୍ରାରେ ବହୁ ପରିମାଣରେ ଚୋରି ହେଉଥିବା କାରଣରୁ ଚଳିତବର୍ଷ ସାଦା ପୋଷାକରେ ପୋଲିସ କର୍ମଚାରୀମାନଙ୍କୁ ବିଭିନ୍ନ ସ୍ଥାନରେ ମୁତୟନ କରାଯାଇଥିଲା।

ମା ତାରାତାରିଣୀ

ରାଜନାପଲ୍ଲୀ ସରକାରୀ ପ୍ରାଥମିକ ବିଦ୍ୟାଳୟକୁ ପୁନଃ ଚାଲୁ କରିବା ଦାବି

ଛତ୍ରପୁର, ୨।୪(ଦିଲ୍ଲୀପ ସାମଲ)

ଛତ୍ରପୁର ବ୍ଲକ ଅନ୍ତର୍ଗତ ବିପୁଳିଙ୍ଗୀ ପଞ୍ଚାୟତର ରାଜନାପଲ୍ଲୀ ଗ୍ରାମରେ ଥିବା ସରକାରୀ ପ୍ରାଥମିକ ବିଦ୍ୟାଳୟକୁ ଗେଦଲପଲ୍ଲୀ ପ୍ରାଥମିକ ବିଦ୍ୟାଳୟରେ ଯୋଗ କରାଯାଇଛି। ଯାହାଦ୍ୱାରା ରାଜନାପଲ୍ଲୀ ଗ୍ରାମର ଛାତ୍ରାଛାତ୍ରମାନେ ନାହିଁ ନଥିବା ଅସୁବିଧାର ସମ୍ମୁଖୀନ ହେଉଛନ୍ତି। ଏନେଇ ମଙ୍ଗଳବାର ରାଜନାପଲ୍ଲୀ ଗ୍ରାମର ବହୁ ଜନସାଧାରଣ ଜିଲାପାଳଙ୍କ କାର୍ଯ୍ୟାଳୟରେ ପହଞ୍ଚି ଏକ ସ୍ମାରକ ପତ୍ର ପ୍ରଦାନ କରିଛନ୍ତି । ରାଜନାପଲ୍ଲୀରୁ ଗେଦଲପଲ୍ଲୀ ଗ୍ରାମକୁ ଯିବା ରାସ୍ତାରେ ଦୁଇଟି ମସାଣି ଥିବା ଯୋଗୁଁ ପିଲାମାନେ ବିଦ୍ୟାଳୟକୁ ଯିବା ଆସିବା କରିବାରେ ନାହିଁ ନଥିବା ଅସୁବିଧାର ସମ୍ମୁଖୀନ ହେଉଛନ୍ତି। ସେହିପରି ଉକ୍ତ ରାସ୍ତାରେ ବହୁ ହିଂସ୍ର ଜନ୍ତୁମାନେ ବୁଲୁଥିବାରୁ ଉକ୍ତ ରାସ୍ତା ଦେଇ ବିଦ୍ୟାଳୟକୁ ଯିବା ଆସିବା କରିବା ବିପଦଜନକ ବୋଲି ଗ୍ରାମବାସୀ ଉକ୍ତ ସ୍ମାରକ ପତ୍ରରେ ଦର୍ଶାଇଛନ୍ତି। ଏଣୁ ରାଜନାପଲ୍ଲୀ ସରକାରୀ ପ୍ରାଥମିକ ବିଦ୍ୟାଳୟକୁ ପୁନଃ ଚାଲୁ କରିବା ପାଇଁ ସେମାନେ ଜିଲ୍ଲାପାଳଙ୍କୁ ଅନୁରୋଧ କରିଛନ୍ତି । ଏହି ସ୍ମାରକ ପତ୍ର ପ୍ରଦାନ ବେଳେ ରାଜନାପଲ୍ଲୀ ଗ୍ରାମର ରାମଚନ୍ଦ୍ର ପଢିଆରି, ମୋହନ ପଢିଆରି, ଚକ୍ରଧର ପଢିଆରି, ଆଦିକନ୍ଦ ପଢିଆରି, ସିମାଞ୍ଚଳ ପଢିଆରି, ତ୍ରିନାଥ ପଢିଆରି, ଦିଲ୍ଲୀପ କୁମାର ସାହୁ, ରଘୁନାଥ ସାହୁ, ମନୋଜ କୁମାର ମହାନ୍ତିଙ୍କ ସମେତ ବହୁ ଗ୍ରାମବାସୀ ଉପସ୍ଥିତ ଥିଲେ।

ସ୍ମାରକପତ୍ର ଦେବାକୁ ଯାଇଥିବା ଗ୍ରାମବାସୀ।

ବିଜେଡିରେ ମିଶିଲେ ମୋହନା ନିର୍ବାଚନମଣ୍ଡଳୀର କଂଗ୍ରେସ, ଭାଜପା ନେତା

ଭୁବନେଶ୍ୱର,୨।୪(ଅନିଲ ଦାସ)

ଗଜପତି ଜିଲା ଅନ୍ତର୍ଗତ ମୋହନା ନିର୍ବାଚନମଣ୍ଡଳୀର ଶତାଧିକ ଭାଜପା ଓ କଂଗ୍ରେସ କର୍ମୀ ଏବଂ ନିର୍ବାଚିତ ପ୍ରତିନିଧି ମଙ୍ଗଳବାର ଶଙ୍ଖଭବନଠାରେ ମନ୍ତ୍ରୀ ତଥା ମହାକାଳପଡ଼ା ବିଧାୟକ ଅତନୁ ସବ୍ୟସାଚୀ ନାୟକ ଓ ରାଜ୍ୟ ସଭା ସଦସ୍ୟ ତଙ୍କ୍ଷର ସମ୍ବିତ ପାତ୍ରଙ୍କ ଉପସ୍ଥିତିରେ ବିଜେଡିରେ ଯୋଗ ଦେଇଛନ୍ତି। ଦଳରେ ସାମିଲ ହୋଇଥିବା ସମସ୍ତ ଭାଜପା ଓ କଂଗ୍ରେସ କର୍ମୀ ଏବଂ ନିର୍ବାଚିତ ପ୍ରତିନିଧିଙ୍କୁ ଉଭୟ ଉପଢ଼ୌକନ ଦେଇ ଦଳକୁ ସ୍ୱାଗତ କରିଛନ୍ତି । ଭାଜପା ଓ କଂଗ୍ରେସ କର୍ମୀଙ୍କ ଯୋଗଦାନ ଫଳରେ ବିଶେଷକରି ମୋହନା ନିର୍ବାଚନମଣ୍ଡଳୀରେ ଦଳୀୟ ସଙ୍ଗଠନ ଆହୁରି ମଜଭୁତ ହେବ ବୋଲି ଅତନୁ ଓ ସମ୍ବିତ କହିଛନ୍ତି ।

ମୁଖ୍ୟମନ୍ତ୍ରୀ ତଥା ବିଜେଡି ସଭାପତି ନବୀନ ପଟ୍ଟନାୟକଙ୍କ ଲୋକାଭିମୁଖୀ କାର୍ଯ୍ୟ, ସ୍ୱଚ୍ଛ ଶାସନ, ନିର୍ମଳ ଭାବମୂର୍ତ୍ତି ଓ ନୀତି ଆଦର୍ଶରେ ଅନୁପ୍ରାଣିତ ହୋଇ ବିଧିବଦ୍ଧ ଭାବେ ବିଜେଡିରେ ସାମିଲ ହୋଇଥିବା ନେତାମାନେ କହିଛନ୍ତି । ନୂତନ ଓଡ଼ିଶା ଗଠନ ଦିଗରେ ମୁଖ୍ୟମନ୍ତ୍ରୀ ଯାହା ଦାୟିତ୍ୱ ଦେବେ ତାକୁ ସେମାନେ ସୁଚାରୁରୂପେ ତୁଲାଇବେ। ଦଳରେ ଗ୍ରହଣ କରାଯାଇଥିବାରୁ ମୁଖ୍ୟମନ୍ତ୍ରୀ, ଦଳର ସାଙ୍ଗଠନିକ ସମ୍ପାଦକ ପ୍ରଣବ ପ୍ରକାଶ ଦାସଙ୍କୁ ସେମାନେ କୃତଜ୍ଞତା ଜଣାଇଛନ୍ତି। ଜିଲା ସଭାପତି ଜଗବନ୍ଧୁ ଦାସ, ରଘୁରାଜ ସାହୁ, ନୂଆଗଡ଼ ବ୍ଲକ କଂଗ୍ରେସ ଜିଲା ପରିଷଦ ସଦସ୍ୟ ରାଜୀବ ଦୋରା, ନୂଆଗଡ଼ ବ୍ଲକ ଉପାଧ୍ୟକ୍ଷ ନିହିମିଆ ରାଇତା, ପୂର୍ବତନ ସରପଞ୍ଚ ଜୟସେନ ଦୋରା, ନାଏବ ସରପଞ୍ଚ ଯୋଶେଫ ଗମାଙ୍ଗ, ୱାର୍ଡମେମ୍ବର ଅସୀମା ଗମାଙ୍ଗ, ପ୍ରଶାନ୍ତ ମଣ୍ଡଳ, ସୁରତା ରାଇତା, ପୀତାମ୍ବର ନାୟକ, ରାଜେନ୍ଦ୍ର ଦଳବେହେରା, ରାଜେଶ ମଣ୍ଡଳ, ମଧୁ ମଣ୍ଡଳ, ସରପଞ୍ଚ ଉଦୀପା ମଣ୍ଡଳ, ପୂର୍ବତନ ଭାଜପା ଜିଲା ପରିଷଦ ସଦସ୍ୟା ନନ୍ଦିନୀ ସାମଲ, ଭାଜପା ନେତା ହରିଚନ୍ଦ୍ର ବୁମଲା, ପ୍ରଫୁଲ୍ଲ କୁମାର ରାଇତା, ଲବାଗୋ ଦଳାଇ, ଆୟୁଷ୍ମାନ ପରିଚ୍ଛା, ପୂର୍ବତନ ସରପଞ୍ଚ ତାରିଣୀ ନାୟକ, ଭାଜପା କର୍ମୀ ମୋହନା ଗୌଡ଼ଙ୍କ ସହ ଶତାଧିକ ଭାଜପା ଓ କଂଗ୍ରେସ କର୍ମୀ ବିଜେଡିରେ ସାମିଲ ହୋଇଛନ୍ତି।

ଗୋରଖନାଥଙ୍କ ବିଗ୍ରହ ପ୍ରାଣ ପ୍ରତିଷ୍ଠା ପାଇଁ କଳସ ଯାତ୍ରା

ଗଞ୍ଜାମ,୨।୪(ବିଦ୍ୟାଧର ସାହୁ)

ଗଞ୍ଜାମ ବ୍ଲକ ଅନ୍ତର୍ଗତ ପାଳିବନ୍ଧ ପଞ୍ଚାୟତର ଗୋଖରକୁଦା ଗ୍ରାମରେ ବାବା ଗୋରଖନାଥ ମହାଦେବ, ଗ୍ରାମଦେବୀ ମା' ପଦ୍ମାବତୀ ଠାକୁରାଣୀ ଓ ବୀର ହନୁମାନ ବିଗ୍ରହଙ୍କ ପ୍ରାଣ ପ୍ରତିଷ୍ଠା କାର୍ଯ୍ୟକ୍ରମ ଅନୁଷ୍ଠିତ ହେବାକୁ ଯାଉଛି। ଏ ନେଇ ଉକ୍ତ କାର୍ଯ୍ୟକ୍ରମର ଶୁଭାରମ୍ଭରେ ଏକ କଳସ ଯାତ୍ରା ଅନୁଷ୍ଠିତ ହୋଇଯାଇଛି। ଗୋଖରକୁଦା ଗ୍ରାମ ସମେତ ପଞ୍ଚାୟତର ବିଭିନ୍ନ ଗ୍ରାମର ହଜାର ହଜାର ମହିଳା ଓ ପୁରୁଷ ଶ୍ରଦ୍ଧାଳୁ ଗଞ୍ଜାମ ସହର ସନ୍ନିକଟ ଦାମୋଦରପୁର ଗ୍ରାମ ପୁଣ୍ୟତୋୟା ଋଷିକୁଲ୍ୟା ନଦୀରୁ ପୂର୍ଣ୍ଣକୁମ୍ଭ ମସ୍ତକରେ ଧାରଣ କରି ଏକ ସାମୂହିକ କଳସ ଯାତ୍ରାରେ ବାହାରିଥିଲେ। ବାଦ୍ୟ ବାଜଣା ସାଙ୍ଗଙ୍କୁ ମହିଳାମାନଙ୍କ ହୁଳହୁଳି ଓ ପୁରୁଷ ଶ୍ରଦ୍ଧାଳୁଙ୍କ ହର ହର ମହାଦେବ ଧ୍ୱନି ସ୍ଥାନୀୟ ଅଞ୍ଚଳରେ ଆଧ୍ୟାତ୍ମିକ ପରିବେଶ ସୃଷ୍ଟି କରିଥିଲା। ଉକ୍ତ କଳସ ଯାତ୍ରା ଗଞ୍ଜାମ ସହର ମୁଖ୍ୟରାସ୍ତା ଦେଇ ଗ୍ରାମର ଯଜ୍ଞ ସ୍ଥଳ ଅଭିମୁଖେ ଯାଇଥିଲା। ଯଜ୍ଞ ସ୍ଥଳରେ ୨୪ ପ୍ରହର ନାମଯଜ୍ଞ ନିମନ୍ତେ ପଣ୍ଡିତ ଅଶୋକ କୁମାର ଶତପଥୀ ଓ ପୁରୋହିତ ଶଶି ଭୂଷଣ ଶତପଥୀଙ୍କ ପ୍ରତ୍ୟକ୍ଷ ତତ୍ତ୍ୱାବଧାନରେ ଘୃତଯଜ୍ଞ, ନାମଯଜ୍ଞ ଓ ଅନ୍ନଯଜ୍ଞ ସହ ଗ୍ରାମବାସୀଙ୍କ ସହଯୋଗରେ ଦେବ କାର୍ଯ୍ୟ ସମ୍ପନ୍ନ ହେବାକୁ ଯାଉଛି। ଏହା ଆସନ୍ତା ୬ତାରିଖରେ ସମାପିତ ହେବାର କାର୍ଯ୍ୟକ୍ରମ ରହିଛି।

କଳସ ଯାତ୍ରା।

କାର, ଟ୍ରାକ୍ଟର ସହ ୧୯୭ କେଜି ଗଞ୍ଜେଇ ଜବତ, ୩ ଗିରଫ

ମୋହନା, ୨।୪ (ମନ୍ମଥନାଥ ମିଶ୍ର)

ଗଜପତି ଜିଲା ମୋହନା ଥାନା ପୋଲିସ କମଳାପୁର ଛକରେ ପାଟ୍ରୋଲିଂ କରୁଥିବା ବେଳେ ଏକ ଟ୍ରାକ୍ଟରରୁ ୧ କୁଇଣ୍ଟାଲ ୯୭ କେଜି ଗଞ୍ଜେଇ ଜବତ କରିଥିବା ବେଳେ ଚାଲାଣରେ ସଂପୃକ୍ତ ୩ ଅଭିଯୁକ୍ତଙ୍କୁ ଗିରଫ କରିଛି। ଗିରଫ ଅଭିଯୁକ୍ତମାନେ ହେଲେ ମୋହନାର ରାମକୃଷ୍ଣ ସାହୁ (୪୦), ସୁଶାନ୍ତ ସାହୁ (୩୪)। ଦୁହେଁ ସମ୍ପର୍କରେ ଶଳା ଭିଣୋଇ ବୋଲି ଜଣାପଡିଛି। ଅନ୍ୟ ଜଣେ ଅଭିଯୁକ୍ତ ହେଲେ ଅଡବା ଥାନା ବମପଦା ଗାଁର ସନ୍ତୋଷ ଜାନୀ (୨୮)। ପୋଲିସ ଏକ କାର ଓ ଟ୍ରାକ୍ଟର ଘଟଣା ସ୍ଥଳରୁ ଜବତ କରିଛି। ଅଭିଯୁକ୍ତମାନେ ମୋହନା ଅଞ୍ଚଳରୁ ଗଞ୍ଜେଇ ନେଇ ବ୍ରହ୍ମପୁର ଅଭିମୁଖେ ଚାଲାଣ କରୁଥିବା ବେଳେ ପୋଲିସ କମଳାପୁର ଛକ ନିକଟରେ ଚଢାଉ କରି ଏହି ଗଞ୍ଜେଇ ଜବତ କରିଛି। ଜବତ ଗଞ୍ଜେଇର ଆନୁମାନିକ ମୂଲ୍ୟ ପ୍ରାୟ ୧୫ ଲକ୍ଷ ଟଙ୍କାରୁ ଊର୍ଦ୍ଧ୍ୱ ହେବ। ପୋଲିସ ନଂ ୮୨/୨୪ ରେ ଏକ ମାମଲା ରୁଜୁ କରି ୩ ଅଭିଯୁକ୍ତଙ୍କୁ କୋର୍ଟ ଚାଲାଣ କରିଛି।

ସ୍ତ୍ରୀଙ୍କୁ ହତ୍ୟା ଉଦ୍ୟମ ମାମଲା, ସ୍ୱାମୀ ଜେଲ ଗଲେ

ଦିଗପହଣ୍ଡି,୨।୪(ଅଶେଷ ନାଥ ମିଶ୍ର)

ଦିଗପହଣ୍ଡି ଥାନା ନିମଖଣ୍ଡିପେଣ୍ଠ ପଞ୍ଚାୟତ ପନାଡ ଗ୍ରାମରେ ସ୍ତ୍ରୀଙ୍କୁ ଗଳାଚିପି ହତ୍ୟାଉଦ୍ୟମ ମାମଲାରେ ପୋଲିସ ଅଭିଯୁକ୍ତ ସ୍ୱାମୀଙ୍କୁ ମଙ୍ଗଳବାର କୋର୍ଟ ଚାଲାଣ କରିଛି। ସେ ହେଲେ ମନୋରଞ୍ଜନ ମହାପାତ୍ର। ଦିଗପହଣ୍ଡି ଥାନା ମାମଲା ନଂ. ୧୪୯/୨୪ରେ ଜାମିନ ଆବେଦନ ଖାରଜ ହୋଇଯିବାରୁ ଅଭିଯୁକ୍ତଙ୍କୁ ଦିଗପହଣ୍ଡି ସବ ଜେଲକୁ ପଠାଯାଇଛି। ପୋଲିସର ସୂଚନା ପ୍ରକାରେ ଅଭିଯୁକ୍ତଙ୍କ ସ୍ତ୍ରୀ ଆରତୀ ମହାପାତ୍ର ୧୦ ବର୍ଷ ପୂର୍ବେ ମନୋରଞ୍ଜନଙ୍କୁ ବିବାହ କରିଥିଲେ। ମନୋରଞ୍ଜନ ବାହାର ରାଜ୍ୟରେ କାମ କରୁଥିବା ବେଳେ ସ୍ତ୍ରୀ ଆରତୀ ଗାଁରେ ରହି ଆଶାକର୍ମୀ ଭାବେ କାର୍ଯ୍ୟ କରନ୍ତି। ବିଭିନ୍ନ ସମୟରେ ମନୋରଞ୍ଜନ ମଦପିଇ ନିଶାସକ୍ତ ଅବସ୍ଥାରେ ସ୍ତ୍ରୀ ଆରତୀଙ୍କୁ ଟଙ୍କା ଦାବି କରିବା ସହ ନ ଦେଲେ ମାଡ ମାରି ଆସୁଥିବା ଏତଲାରେ ଦର୍ଶାଯାଇଛି। ଏପରିକି ସୋମବାର ଅଭିଯୁକ୍ତ ତାଙ୍କ ସ୍ତ୍ରୀ ଆରତୀଙ୍କ ଗଳାଚିପି ତାଙ୍କୁ ହତ୍ୟାଉଦ୍ୟମ କରିବା ସହ ପରବର୍ତ୍ତୀ ସମୟରେ ପେଟ୍ରୋଲ ଢାଳି ମାରିଦେବାକୁ ଧମକ ଦେବାପରେ ବାଧ୍ୟହୋଇ ସେ ପୋଲିସରେ ଏତଲା ଦେଇଥିବା କହିଛନ୍ତି।

ଚିନିଶିଳ୍ପ ପରିଚାଳନା ନିର୍ଦ୍ଦେଶକଙ୍କ ଦାୟିତ୍ୱ ଗ୍ରହଣ

ଆସିକା,୨।୪(ସୁରେନ୍ଦ୍ର ନାଥ ସାହୁ)

ଆସିକା ସମବାୟ ଚିନିଶିଳ୍ପର ପରିଚାଳନା ନିର୍ଦ୍ଦେଶକ ଭାବେ ଗଞ୍ଜାମ ଅତିରିକ୍ତ ଜିଲାପାଳ ପ୍ରମୋଦ କୁମାର ପୃଷ୍ଟି ରବିବାର ଦାୟିତ୍ୱ ଗ୍ରହଣ କରିଛନ୍ତି। ଅତିରିକ୍ତ ଜିଲାପାଳ ଦାୟିତ୍ୱ ସହ ସେ ଚିନି ଶିଳ୍ପର ପରିଚାଳନା ନିର୍ଦ୍ଦେଶକ ଦାୟିତ୍ୱରେ ରହିବେ। ପୂର୍ବରୁ ଏଠାରେ ଥିବା ପରିଚାଳନା ନିର୍ଦ୍ଦେଶକ ଗାୟିତ୍ରଦତ୍ତ ନାୟକଙ୍କ ଭୁବନେଶ୍ୱରସ୍ଥିତ ରାଜ୍ୟ ବିପର୍ଯ୍ୟୟ ପ୍ରଶମନ ସଂସ୍ଥାର ଡେପୁଟି ମ୍ୟାନେଜର ଭାବେ ବଦଳି ହେବା ପରେ ପୃଷ୍ଟିଙ୍କୁ ଏହି ଦାୟିତ୍ୱ ଦିଆଯାଇଛି । ସେ ଚିନିଶିଳ୍ପର ସାମଗ୍ରିକ ବିକାଶ ଦିଗରେ ଯଥାସାଧ୍ୟ ଧ୍ୟାନ ଦେବେ ବୋଲି ପ୍ରକାଶ କରିଛନ୍ତି।

ଖମ୍ବେଶ୍ୱରୀ ପୀଠରେ ଚୈତ୍ର ମଙ୍ଗଳବାର

ଆସିକା,୨।୪(ସୁରେନ୍ଦ୍ର ନାଥ ସାହୁ)

ଆସିକା ସହରର ଆରାଧ୍ୟ ଦେବୀ ମା' ଖମ୍ବେଶ୍ୱରୀଙ୍କ ପୀଠରେ ଚୈତ୍ର ଦ୍ୱିତୀୟ ମଙ୍ଗଳବାର ଉପଲକ୍ଷେ ପ୍ରବଳ ଶ୍ରଦ୍ଧାଳୁଙ୍କ ସମାଗମ ହୋଇଥିଲା। ଭୋରରୁ ଦେବୀଙ୍କ ପୀଠରେ ପୂଜକଙ୍କ ଦ୍ୱାରା ମଙ୍ଗଳ ଆଳତୀ, ଅବକାଶ, ମଇଲମ ଓ ସ୍ୱତନ୍ତ୍ର ବେଶ କରାଯାଇ ପୂଜାର୍ଚ୍ଚନା ହୋଇଥିଲା । ଜିଲା ଓ ଜିଲା ବାହାରୁ ମାନସିକଧାରୀମାନେ ମା' ପୀଠରେ ସେମାନଙ୍କ ଶିଶୁଙ୍କୁ ମୁଣ୍ଡନ କରିଥିଲେ। ଶ୍ରଦ୍ଧାଳୁଙ୍କ ଶୃଙ୍ଖଳିତ ଦର୍ଶନ ନିମନ୍ତେ ପରିଚାଳନା କମିଟି ପକ୍ଷରୁ ସ୍ୱତନ୍ତ୍ର ବ୍ୟାରିକେଡ ବ୍ୟବସ୍ଥା କରାଯାଇଥିଲା। ଆଇନ ଶୃଙ୍ଖଳା ରକ୍ଷା ଲାଗି ମନ୍ଦିର ଓ ମନ୍ଦିର ସଂଲଗ୍ନ ବିଭିନ୍ନ ରାସ୍ତାରେ ପୋଲିସ ମୁତୟନ ହୋଇଥିଲେ।

ସୋରଡ଼ାରେ ଦଣ୍ଡଯାତ୍ରା ଶୁଭାରମ୍ଭ

ସୋରଡା,୨।୪ (ଲମ୍ବୋଦର ପାଣିଗ୍ରାହୀ)

ପାରମ୍ପରିକ ସୋରଡା ଅଞ୍ଚଳରେ ୧୫ରୁ ଊର୍ଦ୍ଧ୍ୱ ଦଣ୍ଡଦଳଙ୍କ ଦଣ୍ଡଯାତ୍ରା ମଙ୍ଗଳବାର ଶୁଭାରମ୍ଭ ହୋଇଛି। ସବୁ ଶୈବ ପୀଠ, କାଳିମନ୍ଦିରରେ ଏଥିପାଇଁ ଭିଡ ସହ ସାଜସଜା ହୋଇଥିବା ବେଳେ ମଙ୍ଗଳବାର ମଧ୍ୟାହ୍ନରୁ ଢୋଲ, ମହୁର, କାହାଳ, ଶଙ୍ଖ ଶୁଭବା ସହ ଆଧ୍ୟାତ୍ମିକ ବାତାବରଣ ଦେଖାଦେଇଛି। ସୋରଡାରେ ସାନ ପୁଞ୍ଜା, ବଡପୁଞ୍ଜା, ଖାରିଗୁଡା ପୁଞ୍ଜା ହୁକୁମାରେ ୩ଟି ପୁଞ୍ଜା, ବଡଗଡରେ ୨ ମୋଟୋ ଓ ଲାଠିପଡା, ତିନିଖଣ୍ଡିଆ, ରଗଡା, ପାଲକାଟ, ସୁରମଣି, ଖଜୁରୀପଲି, ସିଦ୍ଧ

ସଂକ୍ଷେପରେ

କଂଗ୍ରେସରୁ ଇସ୍ତଫା ଦେଲେ ପୀତବାସ ପଣ୍ଡା

ବ୍ରହ୍ମପୁର,୨।୪(ନରସିଂହ ସାହୁ)
ବରିଷ୍ଠ ଆଇନଜୀବୀ, ଓଡ଼ିଶା ବାର କାଉନସିଲ ସଦସ୍ୟ ପୀତବାସ ପଣ୍ଡା କଂଗ୍ରେସର ପ୍ରାଥମିକ ସଭ୍ୟ ପଦରୁ ମଙ୍ଗଳବାର ଇସ୍ତଫା ଦେଇଛନ୍ତି। ଇସ୍ତଫାପତ୍ର ଏଆଇସିସି ସାଧାରଣ ସମ୍ପାଦକ କେ. ବେଣୁ ଗୋପାଳ, ଓଡ଼ିଶା ପ୍ରଭାରୀ ଅଜୟ କୁମାର ଓ ପିସିସି ସଭାପତି ଶରତ ପଟ୍ଟନାୟକଙ୍କ ନିକଟକୁ ପଠାଇଛନ୍ତି। ରାଜ୍ୟ କଂଗ୍ରେସ ନେତୃତ୍ୱଙ୍କ ଅଣ ରାଜନୈତିକ ବିଚାର ଏବଂ ଦଳର ସଙ୍ଗଠନକୁ ସୁଦୃଢ଼ କରିବାରେ ତାଙ୍କ ବିଫଳତା ଯୋଗୁ କଂଗ୍ରେସ ସହ ସମ୍ପର୍କ ତୁଟାଇଥିବା ଦର୍ଶାଇଛନ୍ତି। ୨୦୧୯ ନିର୍ବାଚନ ପୂର୍ବରୁ କଂଗ୍ରେସ ଛାଡ଼ିଥିବା ଚନ୍ଦ୍ରଶେଖର ସାହୁ ଓ ବିକ୍ରମ ପଣ୍ଡାଙ୍କୁ ଖୋଲା ବିରୋଧ କରି ୫ ବର୍ଷ ହେଲା ଜିଲାରେ ଦଳକୁ ସଜାଡୁଥିବା ପୀତବାସଙ୍କୁ ଅଣଦେଖା କରାଯାଇଥିବା ସେ ପ୍ରତିକ୍ରିୟା ରଖିଛନ୍ତି। ମଙ୍ଗଳବାର ବ୍ରହ୍ମପୁର ଲୋକସଭା ଓ କେତେକ ବିଧାୟକ ପ୍ରାର୍ଥୀ ଘୋଷଣା ହୋଇଥିବା ବେଳେ ପଣ୍ଡାଙ୍କ ଇସ୍ତଫା ରାଜନୈତିକ ହଇଚଇ ସୃଷ୍ଟି କରିଛି। ପୀତବାସ କୋରାପୁଟ ଲୋକସଭା କ୍ଷେତ୍ରର କଂଗ୍ରେସର ସଂଯୋଜକ ମଧ୍ୟ ଥିଲେ। ସେ କେଉଁ ଦଳକୁ ଯିବେ ତାହା ସ୍ପଷ୍ଟ ହୋଇନାହିଁ।

ଦୋକାନ ଭିତରକୁ ପଶିଗଲା ଟ୍ରକ

ଖଲ୍ଲିକୋଟ,୨।୪(ପ୍ରଶାନ୍ତ କୁମାର ମିଶ୍ର)
ଖଲ୍ଲିକୋଟ ଥାନା ଅନ୍ତର୍ଗତ ୧୬ ନମ୍ବର ଜାତୀୟ ରାଜପଥ କେଶପୁର ମାଛ ମାର୍କେଟ ନିକଟରେ ଥିବା ଏକ ଚା ଦୋକାନ ଭିତରେ ପଶିଗଲା ଏକ ଟ୍ରକ। ଅଳ୍ପକେ ବର୍ତ୍ତି ଯାଇଛନ୍ତି ଦୋକାନୀ ଓ ଗ୍ରାହକ। ମଙ୍ଗଳବାର ଅପରାହ୍ନରେ ଭୁବନେଶ୍ୱର ପଟୁ ବ୍ରହ୍ମପୁର ଆଡକୁ ଯାଉଥିବା ଏକ ଟ୍ରକ୍ (ନଂ ଏଚଆର ୭୪ ବି ୮୭୮୮) କେଶପୁର ମାଛ ମାର୍କେଟ ନିକଟରେ ହଠାତ ଭାରସାମ୍ୟ ହରାଇ ରାସ୍ତା କଡ଼ରେ ଥିବା ଏକ ଚା ଦୋକାନ ଭିତରକୁ ପଶି ଯାଇଥିଲା। ଟ୍ରକକୁ ଦେଖି ଚା ଦୋକାନୀ ଦିଲ୍ଲୀପ ସାହୁ ଓ କିଛି ଗ୍ରାହକ ଦୌଡ଼ି ପଳେଇବାରୁ ଅଳ୍ପକେ ବର୍ତ୍ତି ଯାଇଥିଲେ। ତେବେ ସେଠାରେ ଥିବା ଗୋଟିଏ ବାଇକ ଓ ଦୁଇଟି ସାଇକେଲ ଉପରେ ଟ୍ରକ ମାଡି ଯିବାରୁ ସମ୍ପୂର୍ଣ୍ଣ ଭାଙ୍ଗି ଚୁରମାର ହୋଇଯାଇଛି। ଦୁର୍ଘଟଣା ସ୍ଥଳରେ ଉତ୍ତେଜନା ପ୍ରକାଶ ପାଇଥିବା ବେଳେ ଖଲ୍ଲିକୋଟ ପୋଲିସ ପହଞ୍ଚି ଲୋକଙ୍କୁ ବୁଝାଶୁଝା କରିଛି ଏବଂ ଟ୍ରକକୁ ସେଠାରୁ ଆଣି ଥାନାରେ ରଖିଥିବା ଜଣାପଡ଼ିଛି।

ଏମ୍‌କେସିଜିର ସ୍ୱତନ୍ତ୍ର ୱାର୍ଡରେ ଝୁଲୁଛି ତାଲା

ଗଞ୍ଜାମରେ ପାରଦ ୩୭ ଛୁଇଁଲା, ଅଂଶୁଘାତ ଭୟ

ବ୍ରହ୍ମପୁର,୨।୪(ସୁବାସ ଚନ୍ଦ୍ର ପାଢ଼ୀ)

ଗଞ୍ଜାମ ଜିଲାରେ ପାରଦ ମଙ୍ଗଳବାର ୩୭ଡିଗ୍ରୀ ଛୁଇଁଛି। କିନ୍ତୁ ଆର୍ଦ୍ରତା ପ୍ରାୟ ୭୦ ପ୍ରତିଶତ ରହୁଥିବାରୁ ତାତି ୪୦ ଡିଗ୍ରୀ ଟପିଲା ଭଳି ଜଣାପଡୁଛି ବୋଲି ଭୁବନେଶ୍ୱର ପାଣିପାଗ ବିଭାଗ ପକ୍ଷରୁ କୁହାଯାଇଛି। ଏଣେ ପ୍ରଚଣ୍ଡ ଗ୍ରୀଷ୍ମ ପ୍ରବାହ ଯୋଗୁ ଲୋକଙ୍କୁ ଅଂଶୁଘାତ ଭୟ ଘାରିଛି। ଅଂଶୁଘାତ ମୁକାବିଲା ପାଇଁ ସ୍ୱାସ୍ଥ୍ୟ ବିଭାଗ ତରଫରୁ ଲୋକଙ୍କୁ ସଚେତନ କରାଯାଉଥିଲେ ବି ଏମ୍‌କେସିଜିର କାଜୁଆଲଟି ପ୍ରଥମ ମହଲାରେ ଥିବା ସ୍ୱତନ୍ତ୍ର ଅଂଶୁଘାତ ୱାର୍ଡରେ ତାଲା ଝୁଲୁଛି। ଅଂଶୁଘାତ ରୋଗୀମାନେ କିଭଳି ଚିକିତ୍ସିତ ହେବେ ତାକୁ ନେଇ ସାଧାରଣରେ ଚିନ୍ତା ଆସିଯାଇଛି। ପୂର୍ବାହ୍ନ ୧୧ଟା ବେଳକୁ ସହରରେ ଶୂନଶାନ ସ୍ଥିତି ଆସିଯାଉଛି। ଟାଣ ଖରା ସାଙ୍ଗକୁ ଝାଞ୍ଜି ପବନ ଲୋକଙ୍କୁ ନାକେଦମ କରୁଛି। ଅଂଶୁଘାତର ଶିକାର ହେବା ସମ୍ଭାବନା ଦୃଷ୍ଟିରୁ ଜିଲା ପ୍ରଶାସନ ପକ୍ଷରୁ ବିଭିନ୍ନ ପ୍ରକାର ସଚେତନତାମୂଳକ ବାର୍ତ୍ତା ଦିଆଯାଉଛି। ବିଶେଷ କରି ଖରାରେ କାମ କରୁଥିବା ବ୍ୟକ୍ତିଙ୍କୁ ଅଂଶୁଘାତ ଅଧିକ ସମ୍ଭାବନା ରହିଛି। ତେଣୁ ଖରାରେ କାମ ନ କରିବା ସହିତ ପ୍ରଚୁର ପରିମାଣରେ ପାଣି ପିଇବାକୁ କୁହାଯାଉଛି। ଏମ୍‌କେସିଜି ମେଡିକାଲ କାଜୁଆଲିଟିର ପ୍ରଥମ ମହଲାରେ ଏକ ଜରୁରୀକାଳୀନ ସ୍ୱତନ୍ତ୍ର ଅଂଶୁଘାତ ୱାର୍ଡ ବ୍ୟବସ୍ଥା କରାଯାଇଛି। ଉକ୍ତ ୱାର୍ଡରେ ତାଲା ଝୁଲୁଥିବା ନେଇ

ଏମକେସିଜି ଅଧ୍ୟକ୍ଷକ ଡାକ୍ତର ସୁଚିତ୍ରା ଦାଶଙ୍କୁ ପଚାରିବାରେ ସେ କହିଛନ୍ତି ଯେ, ସେଠାରେ ରୋଗୀଙ୍କ ପାଇଁ ଆବଶ୍ୟକ ଶଯ୍ୟା ଓ ଶୀତତାପ ନିୟନ୍ତ୍ରିତ କୋଠରୀ ବ୍ୟବସ୍ଥା କରାଯାଇଛି। ୧୦ ଶଯ୍ୟା ବି ପଡ଼ିଛି। ଅଂଶୁଘାତରେ ପୀଡିତ ରୋଗୀଙ୍କ ଚିକିତ୍ସା ପାଇଁ ଡାକ୍ତର ଓ ନର୍ସଙ୍କୁ ମଧ୍ୟ ନିୟୋଜିତ କରାଯାଇଛି। ହେଲେ ଗତ ୨ବର୍ଷ ହେଲା ଏହି ୱାର୍ଡକୁ କୌଣସି ରୋଗୀ ଆସି ନାହାନ୍ତି। ତେଣୁ ତାହାକୁ ବନ୍ଦ କରି ରଖାଯାଇଛି। ରୋଗୀ ଆସିବା ମାତ୍ରେ ସେଠାରେ ତାଙ୍କୁ ଚିକିତ୍ସା କରାଯିବ ବୋଲି କହିଛନ୍ତି। ସେହିପରି ସିଟି ହସ୍ପିଟାଲରେ ମଧ୍ୟ ଅଂଶୁଘାତ ୱାର୍ଡ କରାଯାଇଛି। ଜଳବାୟୁରେ ପରିବର୍ତ୍ତନ ଯୋଗୁଁ ପ୍ରତିବର୍ଷ ତାପମାତ୍ରା ବୃଦ୍ଧି ପାଉଛି। ଫଳରେ ଅଧିକ ଗରମ ଅନୁଭୂତ ହେଉଛି। ମନଇଚ୍ଛା ଗଛ କାଟିବା ସହିତ କଂକ୍ରିଟ ଜଙ୍ଗଲ ଗରମ ବଢ଼ିବାର ମୁଖ୍ୟ କାରଣ ବୋଲି ପରିବେଶବିତ ମାନେ କହିଛନ୍ତି।

ଇଟା ଛେଚି ଯୁବକଙ୍କୁ ହତ୍ୟା, ମହିଳା ଅଟକ

ଗୋପାଳପୁର,୨।୪(ନବୀନ ରାଜ ଆଚାରୀ)
ଗୋଳଛରା ଥାନା ପୁଟିପଦର ଗ୍ରାମରୁ ମଙ୍ଗଳବାର ବିଶ୍ୱନାଥ ବେହେରା(୨୫)ଙ୍କ ମୃତଦେହ ପୋଲିସ ଜବତ କରିଛି। ତାଙ୍କୁ ଇଟାରେ ଛେଚି ହତ୍ୟା କରାଯାଇଥିବା ଜଣାପଡିଛି। ଗ୍ରାମ ତଳସାହିର ଏକ ବୁଦା ମୂଳେ ଜଣେ ଯୁବକଙ୍କ ମୃତଦେହ ପଡ଼ିଥିଲା। ମୃତକ ବିଶ୍ୱନାଥ ବୋଲି ଜଣାପଡିବା ପରେ ପରିବାର ଲୋକଙ୍କୁ କୁହାଯାଇଥିଲା। ଗୋଳଛରା ଥାନାରେ ମୃତକଙ୍କ ଭାଇ ରାଜେନ୍ଦ୍ର ବେହେରା ଅଭିଯୋଗକ୍ରମେ ପୋଲିସ ନଂ.୧୨୪/୨୪ରେ ମାମଲା ରୁଜୁ କରିଛି। ତଦନ୍ତ ପରେ ଘଟଣାରେ ସମ୍ପୃକ୍ତି ଅଭିଯୋଗରେ ଜଣେ ମହିଳାଙ୍କୁ ଅଟକ ରଖିଛି।

ତଳ ସାହିରେ ରହୁଥିବା ଜଣେ ମହିଳାଙ୍କ ସହିତ ୩ ବର୍ଷ ହେଲା ବିଶ୍ୱନାଥଙ୍କ ପ୍ରେମ ସମ୍ପର୍କ ଥିଲା। ବିଶ୍ୱନାଥ ମଦ୍ୟପାନ କରି ତାଙ୍କୁ ଗାଳିଗୁଲଜ କରିବା ସହ ମାଡ ମାରୁଥିଲେ। ସୋମବାର ରାତିରେ କୌଣସି କାରଣକୁ ନେଇ ଉଭୟଙ୍କ ମଧ୍ୟରେ ପାଟିତୁଣ୍ଡ ହୋଇଥିଲା। ମହିଳା ଜଣଙ୍କ ଏଥିରେ ଉତ୍ତ୍ୟକ୍ତ ହୋଇ ଏକ ଇଟାରେ ବିଶ୍ୱନାଥଙ୍କ ମୁଣ୍ଡକୁ ପିଟିଥିଲେ ବୋଲି ପୋଲିସ ନିକଟରେ କହିଛନ୍ତି। ଅତ୍ୟଧିକ ରକ୍ତସ୍ରାବ ହେବାରୁ ବିଶ୍ୱନାଥଙ୍କ ମୃତ୍ୟୁ ହୋଇଥିଲା। ପରେ ମହିଳା ଜଣଙ୍କ ମୃତଦେହକୁ ଘରଠାରୁ ଘୋଷାଡି ନେଇ ନିକଟସ୍ଥ ଏକ ବୁଦାରେ ପକାଇ ଦେବା ସହ ମୋବାଇଲ ଫୋନକୁ ବାଲିଗଦାରେ ପୋତି ଦେଇଥିଲେ। ରକ୍ତଭିଜା କପଡାକୁ କିଛି ଦୂରରେ ଫିଙ୍ଗି ଦେଇଥିଲେ। ମଙ୍ଗଳବାର ସେ ସବୁକୁ ପୋଲିସ ଜବତ କରିଛି। ମୃତଦେହ ବ୍ରହ୍ମପୁର ବଡ଼ ମେଡିକାଲରେ ବ୍ୟବଚ୍ଛେଦ ପରେ ପରିବାର ଲୋକଙ୍କୁ ହସ୍ତାନ୍ତର କରାଯାଇଛି ।

ଫିଜିଓଥେରାପିଷ୍ଟଙ୍କ କଳାବ୍ୟାଜ ପରିଧାନ

ଚାକିରି ନିୟମିତ, କ୍ୟାଡର ଗଠନ ଦାବି

ବ୍ରହ୍ମପୁର,୨।୪ (ସୁବାସ ଚନ୍ଦ୍ର ପାଢ଼ୀ)

ଚାକିରି ନିୟମିତ ଓ କ୍ୟାଡର ଗଠନ ନ ହେବାରୁ ଜିଲାରେ କାର୍ଯ୍ୟରତ ୨ ଫିଜିଓଥେରାପିଷ୍ଟ ମଙ୍ଗଳବାରଠାରୁ କଳାବ୍ୟାଜ ପରିଧାନ କରିଛନ୍ତି। ସେମାନେ ରୋଗୀ ସେବାରେ ଅବହେଳା ନ କରି ଅଧିକାର ପାଇଁ ଲଢେଇ କରୁଛନ୍ତି। ରାଜ୍ୟ ସଂଘ ପକ୍ଷରୁ ମୁଖ୍ୟମନ୍ତ୍ରୀଙ୍କ ଉଦ୍ଦେଶ୍ୟରେ ଏକ ସ୍ମାରକପତ୍ର ପଠାଯାଇଛି। ଦାବି ପୂରଣ ପର୍ଯ୍ୟନ୍ତ ସେମାନେ ପ୍ରତିବାଦ କରିବେ ବୋଲି କହିଛନ୍ତି। ରାଜ୍ୟର ବିଭିନ୍ନ ଜିଲାରେ ଥିବା ଫିଜିଓଥେରାପି ୟୁନିଟ ଏବଂ ଡିଇଆଇସିରେ ୨୦୧୨ ଠାରୁ ଫିଜିଓଥେରାପିଷ୍ଟ ଏବଂ ଅକ୍ୟୁପେସନାଲ ଥେରାପିଷ୍ଟମାନେ ଲୋକଙ୍କୁ ସ୍ୱାସ୍ଥ୍ୟସେବା ଯୋଗାଉଛନ୍ତି। ହେଲେ ସେମାନଙ୍କୁ ଠିକ ମାନ୍ୟତା କିମ୍ବା ଦରମା ମିଳୁନାହିଁ ।

କ୍ୟାଡର ଗଠନ ଓ ଚାକିରି ନିୟମିତ କରିବାକୁ ସଂଘ ପକ୍ଷରୁ ବାରମ୍ବାର ଦାବି ଉପସ୍ଥାପନ କରାଯାଇଥିଲା । ସଂଘର କର୍ମକର୍ତ୍ତା, ସ୍ୱାସ୍ଥ୍ୟ ବିଭାଗ ଅଧିକରୀ ଓ ମନ୍ତ୍ରୀଙ୍କୁ ନେଇ ଆଲୋଚନା ମଧ୍ୟ ହୋଇଥିଲା। ଆଗାମୀ ସାଧାରଣ ନିର୍ବାଚନରେ ସେମାନେ ଓ ସେମାନଙ୍କ ପରିବାର ମତଦାନଠାରୁ ଦୂରେଇ ରହିବେ ବୋଲି ଗତ ୧୬ ତାରିଖରେ ଅଲ ଓଡିଶା ଫିଜିଓଥେରାପି ସେବା ସଂଘ ଚେତାବନୀ ଦେଇଥିଲା। ରାଜ୍ୟରେ ଜାତୀୟ ସ୍ୱାସ୍ଥ୍ୟ ମିଶନ (ଏନଏଚଏମ) ଅଧିନରେ କାର୍ଯ୍ୟରତ ସମସ୍ତ ଫିଜିଓଥେରାପିଷ୍ଟ ଓ ଅକ୍ୟୁପେସନାଲ ଥେରାପିଷ୍ଟ ଏଥିରୁ ନିବୃତ ହେବେ ନାହିଁ ବୋଲି ସଂଘ ପକ୍ଷରୁ କୁହାଯାଇଛି । ସରକାର ଅନ୍ୟ ବିଭାଗର କର୍ମଚାରୀଙ୍କ କଥା ବିଚାରକୁ ନେଇଥିଲେ ମଧ୍ୟ ଫିଜିଓଥେରାପି ସଂଘର ଦାବି ଶୁଣିଲେନାହିଁ। ତେଣୁ କଳାବ୍ୟାଜ ପିନ୍ଧି ଶାନ୍ତିପୂର୍ଣ୍ଣ ଆନ୍ଦୋଳନ କରାଯାଉଛି ବୋଲି ସଂଘ ସଭାପତି ଡାକ୍ତର ଶଶାଙ୍କ ଶେଖର ପରିଡା ଓ ସମ୍ପାଦକ ଡାକ୍ତର ପ୍ରିୟବ୍ରତ କାଳିକିଙ୍କର ଓଝା ଅଭିଯୋଗ କରିଛନ୍ତି।

ବ୍ରହ୍ମପୁର ଆକାଶବାଣୀ କେନ୍ଦ୍ରର ସ୍ୱନକ୍ଷତ୍ର ଉତ୍ସବ

ବ୍ରହ୍ମପୁର, ୨।୪(ତନୁଶ୍ରୀ ନାହକ)
ବ୍ରହ୍ମପୁର ଆକାଶବାଣୀ କେନ୍ଦ୍ରର ସ୍ୱନକ୍ଷତ୍ର ଦିବସ ପାଳିତ ହୋଇଯାଇଛି। ଏହି ଅବସରରେ କେନ୍ଦ୍ରର ଯାନ୍ତ୍ରିକ ବିଭାଗ ମୁଖ୍ୟ ଇଂ. ଅମର କୁମାର ସାହୁଙ୍କ ଅଧ୍ୟକ୍ଷତାରେ ଏକ ବୈଠକ ଅନୁଷ୍ଠିତ ହୋଇଥିଲା। ଏଥିରେ ବରିଷ୍ଠ ଉଦଘୋଷିକା ଅମିତା ଦାଶ, କାର୍ଯ୍ୟାଳୟ ମୁଖ୍ୟ ପାପା ରାଓ ପ୍ରମୁଖ ମଞ୍ଚାସୀନ ଥିଲେ । ପ୍ରିୟଙ୍କା ପଟ୍ଟନାୟକ ପ୍ରାରମ୍ଭିକ ସଙ୍ଗୀତ ଗାନ କରିଥିବା ବେଳେ ଧରିତ୍ରୀ ସାହୁ ସଭା କାର୍ଯ୍ୟ ସଞ୍ଚାଳନ କରିଥିଲେ। ବୈଠକରେ ଇଂ. ସାହୁ ବ୍ରହ୍ମପୁର ଆକାଶବଣୀର ଦୀର୍ଘ ୩୧ ବର୍ଷର ଗରିମାମୟ ଯାତ୍ରାର ଇତିହାସ ସମ୍ପର୍କରେ ଉପସ୍ଥାପନ କରିଥିଲେ। ଉକ୍ତ କେନ୍ଦ୍ର ବହୁ ସମସ୍ୟା ମଧ୍ୟରେ ଗତି କରିଥିଲେ ମଧ୍ୟ ଜନ ସାଧାରଣଙ୍କ ମନପସନ୍ଦର କାର୍ଯ୍ୟକ୍ରମ ପ୍ରସାର ଓ ପ୍ରଚାର କରି ଆସୁଛି ବୋଲି ଅତିଥିମାନେ ମତ ପ୍ରକାଶ କରିଥିଲେ । ପରେ ସାଂସ୍କୃତିକ କାର୍ଯ୍ୟକ୍ରମ ହୋଇଥିଲା । ଶେଷରେ ପାପା ରାଓ ଧନ୍ୟବାଦ ଦେଇଥିଲେ।

ବିକ୍ରମଙ୍କ ସହ ପ୍ରଦ୍ୟୁମ୍ନ, ପ୍ରଶାନ୍ତଙ୍କ ମୁକାବିଲା ହେବ

ପ୍ରଦ୍ୟୁମ୍ନ ନାୟକ

ପ୍ରଶାନ୍ତ ବିଷୋୟୀ

ବିକ୍ରମ କେଶରୀ ଆରୁଖ

ଭଞ୍ଜନଗର,୨।୪(ବାବୁଲା ପ୍ରଧାନ)
ଭଞ୍ଜନଗର ନିର୍ବାଚନ ମଣ୍ଡଳୀ ପାଇଁ ମଙ୍ଗଳବାର ଭାଜପା ପକ୍ଷରୁ ପ୍ରଦ୍ୟୁମ୍ନ ନାୟକ ପ୍ରାର୍ଥୀ ଘୋଷଣା ହୋଇଥିବା ବେଳେ କଂଗ୍ରେସ ପକ୍ଷରୁ ପ୍ରଶାନ୍ତ ବିଷୋୟୀ ପ୍ରାର୍ଥୀ ହୋଇଛନ୍ତି। ଫଳରେ ସେମାନଙ୍କ ଦଳୀୟ ସମର୍ଥକମାନେ ଖୁସିବ୍ୟକ୍ତ କରିଛନ୍ତି। ଉଭୟ ନେତାଙ୍କ ଘରେ ସେମାନଙ୍କ ସମର୍ଥକମାନେ ପହଞ୍ଚି ସ୍ୱାଗତ କରିବା ସହ ମିଷ୍ଟାନ ବଣ୍ଟନ କରିଥିଲେ। ପୂର୍ବରୁ ଅର୍ଥମନ୍ତ୍ରୀ ବିକ୍ରମ କେଶରୀ ଆରୁଖ ବିଜେଡ଼ି ପକ୍ଷରୁ ପ୍ରାର୍ଥୀ ଭାବେ ଘୋଷଣା ହୋଇଛନ୍ତି। ତେଣୁ ଆଗାମୀ ଦିନରେ ଯଦି କୌଣସି ଦଳ ଶେଷ ମୁହୂର୍ତ୍ତରେ ପ୍ରାର୍ଥୀ ବଦଳ ନ କରନ୍ତି ତେବେ ବିକ୍ରମଙ୍କ ସହ ପ୍ରଦ୍ୟୁମ୍ନ, ପ୍ରଶାନ୍ତଙ୍କ ମଧ୍ୟରେ ଲଢ଼େଇ ହେବ। ପ୍ରଦ୍ୟୁମ୍ନ ୨୦୧୯ ନିର୍ବାଚନରେ ବିକ୍ରମଙ୍କ ସହ ଲଢ଼େଇ କରି ୧୦ ହଜାରରୁ ଊର୍ଦ୍ଧ୍ୱ ଭୋଟରେ ପରାଜୟ ବରଣ କରିଥିଲେ। ତେଣୁ ଦଳ ତାଙ୍କ ଉପରେ ପୁଣି ବିଶ୍ୱାସ ରଖି ପ୍ରାର୍ଥୀ କରିଛି। ସେହିଭଳି ଯୁବ ନେତା ପ୍ରଶାନ୍ତ ପ୍ରଥମ ଥର ପାଇଁ ଦଳ ତରଫରୁ ପ୍ରାର୍ଥୀ ହେଇଛନ୍ତି। ୨୦୧୯ରୁ ବର୍ତ୍ତମାନ ରାଜନୀତି ପାଣି ପବନ ଅନେକ ବଦଳିଯାଇଛି। ତେଣୁ ଆଗାମୀ ନିର୍ବାଚନ ସମ୍ପୂର୍ଣ୍ଣ ଅଲଗା ହେବ।

ଗାଁ ଶ୍ମଶାନରେ ଶହୀଦ ସନ୍ତୋଷଙ୍କ ଶେଷକୃତ୍ୟ

ପାତ୍ରପୁର,୨।୪
(ଉମା ଚରଣ ନେପାକ)

ଗଞ୍ଜାମ ଜିଲା ଜରଡ଼ା ଥାନା ବାଦପୁର ଗ୍ରାମର ସନ୍ତୋଷ ପ୍ରଧାନ(୪୩) ସିଆର୍‌ପିଏଫ୍‌ରେ କାର୍ଯ୍ୟରତ ଅବସ୍ଥାରେ ହୃଦ୍‌ଘାତରେ ରବିବାର ମୃତ୍ୟୁ ଘଟିଥିଲା। ମଙ୍ଗଳବାର ପାର୍ଥିବ ଶରୀର ତାଙ୍କ ଗ୍ରାମ ବାଦପୁରରେ ପହଞ୍ଚିବା ପରେ ଏକ ଶୋଭାଯାତ୍ରାରେ ଗ୍ରାମ ଶ୍ମଶାନକୁ ନିଆଯାଇଥିଲା। ଭାରତୀୟ ସେନା ପକ୍ଷରୁ ଶହୀଦଙ୍କୁ ଗାର୍ଡ ଅଫ ଅନର୍ ଦିଆଯାଇଥିବା ବେଳେ ପାତ୍ରପୁର ଅତିରିକ୍ତ ତହସିଲଦାର ଦିଲ୍ଲୀପ କୁମାର ଦେହୁରୀ, ଜରଡ଼ା ଥାନା ଅଧିକାରୀ ଟୁନା ସାସମଲ, ଭାରତୀୟ ସେନା ବାହିନୀ ପକ୍ଷରୁ ସଞ୍ଜୀବ କୁମାର ଭୋଇ, ସୁନୀଲ କୁମାର, ମନୋରଞ୍ଜନ ଦ୍ୟାନ ସାମନ୍ତରା, ସରପଞ୍ଚ ଶଶାଙ୍କ ପାଣିଗ୍ରାହୀ, ରାଜସ୍ୱ ନିରୀକ୍ଷକ ଆକାଶ ପାଢ଼ୀ, ପରିବାର ବର୍ଗ ଓ ବୁଦ୍ଧିଜୀବୀମାନେ

ଶହୀଦଙ୍କୁ ସନ୍ତୋଷ ପ୍ରଧାନଙ୍କୁ ଶ୍ରଦ୍ଧାଞ୍ଜଳି ଦିଆଯାଉଛି।

ପାର୍ଥିବ ଶରୀରରେ ପୁଷ୍ପଗୁଚ୍ଛ ପ୍ରଦାନ କରିଥିଲେ। ବାଦପୁର ଗ୍ରାମର ଜୁର ପ୍ରଧାନଙ୍କ ଏକମାତ୍ର ପୁତ୍ର ସନ୍ତୋଷ ଗତ ୨୦୦୩ରେ ସିଆର୍‌ପିଏଫ୍‌ରେ ଯୋଗଦେଇ ଛତିଶଗଡ଼ର ରାଇପୁରଠାରେ କାର୍ଯ୍ୟ କରୁଥିଲେ ।

ଠାକୁରାଣୀ ମନ୍ଦିର ପ୍ରତିଷ୍ଠାରେ ଭାଗ ନେଲେ ରାଜପରିବାର

ଶେରଗଡ଼, ୨।୪(ସୂର୍ଯ୍ୟନାରାୟଣ ଦାଶ)
ଶେରଗଡ ନିକଟସ୍ଥ ଶୋଭାଚନ୍ଦ୍ରପୁର ଗ୍ରାମର ଠାକୁରାଣୀ ମନ୍ଦିର ପ୍ରତିଷ୍ଠାର ପୂର୍ଣ୍ଣାହୁତି ହୋଇଯାଇଛି। ଶେରଗଡ ରାଜ ପରିବାରଙ୍କୁ ଏହି ପୂର୍ଣ୍ଣାହୁତି ଉପଲକ୍ଷେ ନିମନ୍ତ୍ରଣ ହୋଇଥିଲା। ସେହି ପରିପ୍ରେକ୍ଷୀରେ ସୋମବାର ରାଜା ସାହେବ ପୂର୍ଣ୍ଣଚନ୍ଦ୍ର ସିଂଦେଓ, ପ୍ରସନ୍ନ କୁମାର ସିଂଦେଓ, ଯୁବ ରାଜ ଶୋଭାଚନ୍ଦ୍ର ସିଂଦେଓ, ସମାଜସେବୀ ଦୁର୍ଗାପ୍ରସାଦ ବିଷୋୟୀ, ବିଚେଇନ ପାତ୍ର, ଗଗନ ବିହାରୀ ଦାଶ ପ୍ରମୁଖ ଯୋଗଦେଇ ପୂଜାର୍ଚ୍ଚନା କରିଥିଲେ। ରାଜ ପରିବାରଙ୍କୁ ବିରାଟ ପଟୁଆରେ ସ୍ୱାଗତ କରିବା ପରେ ତାଙ୍କୁ ହୋମ ସ୍ଥଳକୁ ନିଆଯାଇଥିଲା। ରାଜ ପରିବାରଙ୍କୁ ଗ୍ରାମର ବିନୋଦ ବିହାରି ସାହୁ, ହରି ସାହୁ, ରବିନ୍ଦ୍ର ବେହେରା, ବିଜୟ ବେହେରା, ସୁରେଶ ସାହୁଙ୍କ ସମେତ ଗ୍ରାମବାସୀ ସ୍ୱାଗତ କରିଥିଲେ।

ସରୋଜଙ୍କୁ ଟିକେଟ, ଭାଜପା ଛାଡ଼ିଲେ ଦେବରାଜ

ଆସିକା,୨।୪(ସୁରେନ୍ଦ୍ର ନାଥ ସାହୁ)
ଗଞ୍ଜାମ ଜିଲା ଆସିକା ବିଧାନସଭା ନିର୍ବାଚନ ମଣ୍ଡଳୀରେ ଭାଜପା ମଙ୍ଗଳବାର ପୂର୍ବତନ ସ୍ୱାଧୀନ ବିଧାୟକ ସରୋଜ କୁମାର ପାଢ଼ୀଙ୍କୁ ପ୍ରାର୍ଥୀ ଘୋଷଣା କରିଛି । ଏହି ଘୋଷଣା ପରେ ସରୋଜଙ୍କ ସମର୍ଥକ ତାଙ୍କର ଆସିକା ଖମେଶ୍ୱରୀପାଟଣାସ୍ଥିତ ବାସଭବନରେ ପହଞ୍ଚି ଶୁଭେଚ୍ଛା ଜଣାଇବା ସହ ବାଣଫୁଟାଇ ଉତ୍ସାହିତ ହୋଇଛନ୍ତି। ଦଳୀୟ ଟିକେଟ ପାଇଥିବାରୁ ସରୋଜ ଭାଜପା ନେତୃବର୍ଗଙ୍କୁ କୃତଜ୍ଞତା ଜଣାଇବା ସହ କର୍ମୀମାନଙ୍କ ସହଯୋଗରେ ଏହି ଆସନରୁ ସେ ବିଜୟୀ ହେବେ ବୋଲି ଆଶା ରଖିଛନ୍ତି। ଅନ୍ୟପକ୍ଷରେ ପ୍ରାର୍ଥୀ ଘୋଷଣା ପରେ ପୂର୍ବତନ ବିଧାୟକ ତଥା ଭାଜପା ରାଜ୍ୟ କାର୍ଯ୍ୟକାରିଣୀ ସଦସ୍ୟ ଦେବରାଜ ମହାନ୍ତି ଦଳର ପ୍ରାଥମିକ ସଦସ୍ୟ ପଦରୁ ଇସ୍ତଫା ଦେଇଛନ୍ତି। ମଙ୍ଗଳବାର ସେ ଏ ନେଇ ରାଜ୍ୟ ସଭାପତିଙ୍କ ନିକଟକୁ ପଠାଇଥିବା ପତ୍ରରେ ବ୍ୟକ୍ତିଗତ କାରଣରୁ ଦଳର ପ୍ରାଥମିକ ସଦସ୍ୟ ପଦରୁ ଇସ୍ତଫା ଦେଉଥିବା ଏବଂ ଏହାକୁ ଗ୍ରହଣ କରିବାକୁ ନିବେଦନ କରିଛନ୍ତି। ସୂଚନାଯୋଗ୍ୟ, ପୂର୍ବରୁ

ଦେବରାଜ ମହାନ୍ତି

ସରୋଜ ପାଢ଼ୀ

ଆସିକା ଆସନରୁ ୩ଥର ବିଜେଡି ବିଧାୟକ ଭାବେ ନିର୍ବାଚିତ ଦେବରାଜ ୨୦୧୯ରେ ଦଳୀୟ ଟିକେଟରୁ ବଞ୍ଚିତ ହୋଇ ଭାଜପାରେ ସାମିଲ ହୋଇଥିଲେ। ସେ ଭାଜପାରୁ ପ୍ରାର୍ଥୀ ଭାବେ ପ୍ରତିଦ୍ୱନ୍ଦିତା କରି ଦ୍ୱିତୀୟ ସ୍ଥାନରେ ଥିଲେ । ଭାଜପା ପକ୍ଷରୁ ସେ ଦଳର ସମସ୍ତ ସାଙ୍ଗଠନିକ ଦାୟିତ୍ୱ ତୁଲାଇ ଆସୁଥିଲା ବେଳେ ଚଳିତଥର ତାଙ୍କୁ ଟିକେଟ ଦିଆ ନ ଯିବାରୁ ଭାଜପାରୁ ଇସ

ପ୍ରଫୁଲ୍ଲଙ୍କ ସହ ଲଢ଼ିବେ ସୀତାଂଶୁ

ଭଦ୍ରକ ବିଧାନସଭା କ୍ଷେତ୍ର

ଭଦ୍ରକ,୨।୪(ସନାତନ ରାଉତ)

ସମର୍ଥକଙ୍କ ସହ ଭାଜପା ପ୍ରାର୍ଥୀ ସୀତାଂଶୁ ଶେଖର ମହାପାତ୍ର।

ଭଦ୍ରକ ବିଧାନସଭା କ୍ଷେତ୍ର ଲାଗି ଏଥର ନୂଆଁମୁହଁକୁ ଭରସା କରିଛି ଭାଜପା। ଜିଲାର ଜଣାଶୁଣା ସାମାଜିକ ସଙ୍ଗଠନ ଶହୀଦ ଭଗତ ସେନାର ଆବାହକ ସୀତାଂଶୁ ଶେଖର ମହାପାତ୍ର ଭାଜପାର ବିଧାୟକ ପ୍ରାର୍ଥୀ ଭାବେ ନିର୍ବାଚନ ଲଢ଼ିବେ। ଗତ ଜାନୁୟାରୀରେ ସୀତାଂଶୁ ଭାଜପାରେ ସାମିଲ ହେବା ପରେ ତାଙ୍କୁ ଟିକେଟ ମିଳିବ ବୋଲି ଚର୍ଚ୍ଚା ହେଉଥିଲା। ଆଗାମୀ ନିର୍ବାଚନରେ ଭଦ୍ରକ ବିଧାନସଭା ଆସନରେ ସୀତାଂଶୁ ଓ ବିଜେଡିର ଭେଟେରାନ ନେତା ପ୍ରଫୁଲ୍ଲ ସାମଲଙ୍କ ମଧ୍ୟରେ କଡ଼ା ଟକ୍କର ହେବ ବୋଲି ରାଜନୈତିକ ମହଲରେ ଚର୍ଚ୍ଚା ଆରମ୍ଭ ହୋଇଛି।

ଭଦ୍ରକ ବିଧାୟକ ସଞ୍ଜୀବ ମଲ୍ଲିକଙ୍କୁ ବିଜେଡି ଭଣ୍ଡାରିପୋଖରୀ ବିଧାନସଭା ଆସନ ପାଇଁ ପ୍ରାର୍ଥୀ କରିଥିବା ବେଳେ ପ୍ରଫୁଲ୍ଲଙ୍କୁ ଭଦ୍ରକ ବିଧାନସଭା କ୍ଷେତ୍ର ଲାଗି ପ୍ରାର୍ଥୀ କରାଯାଇଛି। ପ୍ରଫୁଲ୍ଲ ପୂର୍ବରୁ ଭଦ୍ରକ ବିଧାନସଭା ଆସନରୁ ବିଧାୟକ ଭାବେ ନିର୍ବାଚିତ ହୋଇଥିବା ବେଳେ ଏହା ତାଙ୍କର ପୁରୁଣା କ୍ଷେତ୍ର। ସମସ୍ତ ଦଳୀୟ ଅସନ୍ତୋଷର ଅନ୍ତଃ ଘଟାଇ ପ୍ରଫୁଲ୍ଲ ସମସ୍ତଙ୍କୁ ଏକତ୍ର କରି ନିର୍ବାଚନ ଲଢ଼ିବାକୁ ରଣନୀତି କରୁଥିବା ଦେଖାଯାଉଛି।

ଅପରପକ୍ଷେ ସୀତାଂଶୁ ଶହୀଦ ଭଗତସେନା ସଙ୍ଗଠନ ଜରିଆରେ ଗରିବ, ଅସହାୟଙ୍କୁ ସେବା ଯୋଗାଇ ଭଦ୍ରକବାସୀଙ୍କ ପ୍ରିୟଭାଜନ ହୋଇଥିବା ଲୋକେ କୁହାକୁହି ହେଉଛନ୍ତି। କଂଗ୍ରେସ ପକ୍ଷରୁ ଏହି ଆସନ ପାଇଁ ପ୍ରାର୍ଥୀ ଘୋଷଣା ହୋଇ ନ ଥିବାବେଳେ ବିଜେଡି ଓ ଭାଜପା ମଧ୍ୟରେ କଡ଼ା ଟକ୍କର ହେବ ବୋଲି ଆଲୋଚନା ହେଉଛି। ସୀତାଂଶୁଙ୍କୁ ବିଧାୟକ ପ୍ରାର୍ଥୀ ଘୋଷଣା ପରେ ଶହୀଦ ଭଗତ ସେନା ସହ ଯୁବ ସମର୍ଥକମାନଙ୍କ ମଧ୍ୟରେ ଉତ୍ସାହ ଦେଖାଦେଇଛି। ଦଳ ତାଙ୍କ ଉପରେ ଆସ୍ଥା ପ୍ରକଟ କରି ଟିକେଟ ଦେଇଥିବାରୁ ସୀତାଂଶୁ ପ୍ରଧାନମନ୍ତ୍ରୀ ଓ ରାଜ୍ୟ ସଭାପତିଙ୍କୁ ଧନ୍ୟବାଦ ଜଣାଇବା ସହ ଭଦ୍ରକବାସୀ ତାଙ୍କ ପାଇଁ ନିର୍ବାଚନ ଲଢ଼ିବେ ବୋଲି କହିଛନ୍ତି।

ବାପା ଏମ୍‌ପି, ଝିଅ ବିଧାୟିକା ପ୍ରାର୍ଥୀ

ନବରଙ୍ଗପୁର,୨।୪(ସଦାଶିବ ପ୍ରହରାଜ)

ନବରଙ୍ଗପୁର କଂଗ୍ରେସ ରାଜନୀତିରେ ପରିବାରବାଦ

ଭୁଜବଳ ମାଝି

ଲିପିକା ମାଝି

ଓଡ଼ିଶାର କେତେକ ଲୋକ ସଭା ଓ ବିଧାନସଭା ଆସନ ପାଇଁ କଂଗ୍ରେସ ପ୍ରାର୍ଥୀ ଘୋଷଣା କରିବା ପରେ ପରିବାର ରାଜନୀତି ବିଷୟ ପଦାକୁ ଆସିଛି। ନବରଙ୍ଗପୁର ଜିଲା ଡାବୁଗାଁ ଅଞ୍ଚଳର ବାପ-ଝିଅଙ୍କ ପ୍ରାର୍ଥିତ୍ୱକୁ ନେଇ ଚର୍ଚ୍ଚା ହେଉଛି। ଡାବୁଗାଁ ନିର୍ବାଚନମଣ୍ଡଳୀରେ ୩ ଥର ବିଧାୟକ ହୋଇଥିବା ଭୁଜବଳ ମାଝିଙ୍କୁ କଂଗ୍ରେସ ନବରଙ୍ଗପୁର ଲୋକ ସଭା ଆସନ ପାଇଁ ପ୍ରାର୍ଥୀ ଘୋଷଣା କରିଥିବା ବେଳେ ଡାବୁଗାଁ ବିଧାନସଭା ଆସନ ନିମନ୍ତେ ଝିଅ ଲିପିକା ମାଝିଙ୍କ ନାମ ତାଲିକାରେ ସ୍ଥାନ ପାଇଛି । ଝିଅ ପାଇଁ ବାପା ନିଜ ସିଟ୍ ଛାଡିଥିବା ଆଲୋଚନା ହେଉଛି, ଯାହାକୁ ନେଇ ଡାବୁଗାଁ ରାଜନୀତିରେ ଭୁଜବଳଙ୍କ ଉତ୍ତରାଧିକାରୀ ଝିଅ ଲିପିକା ହେବା ନେଇ କଥା ଉଠିଛି। ତେବେ ବାପାଙ୍କ ଉତ୍ତରାଧିକାରୀ କିମ୍ବା ପରିବାରବାଦ କଥାକୁ ଲିପିକା ସ୍ପଷ୍ଟ ମନା କରିଦେଇଛନ୍ତି। ସେ ଜଣେ ଡାକ୍ତର ଓ ତାଙ୍କର ଲୋକଙ୍କ ପାଇଁ ସେବା ମନୋଭାବ ରହିଥିବା କହିଛନ୍ତି। ସେ ପିଲାବେଳୁ ରାଜନୀତିରେ ସକ୍ରିୟ ଥିବାରୁ ଡାବୁଗାଁ ବିଧାୟକ ପାଇଁଟିକେଟ ପାଇଥିବା କହିଛନ୍ତି।

ଡାବୁଗାଁ ନିର୍ବାଚନମଣ୍ଡଳୀରେ ଭୁଜବଳ ମାଝି (୨୦୦୦, ୨୦୦୯ ଓ ୨୦୧୪) ୩ ଥର ବିଧାୟକ ଥିଲେ। ୨୦୧୯ ସାଧାରଣ ନିର୍ବାଚନରେ ସେ ବିଜେଡି ବିଧାୟକ ମନୋହର ରନ୍ଧାରୀଙ୍କଠାରୁ ୭,୩୬୩ ଭୋଟରେ ପରାସ୍ତ ହୋଇଥିଲେ। ତାଙ୍କ ଝିଅ ଲିପିକା ମାଝି ବର୍ତ୍ତମାନ ପାପଡ଼ାହାଣ୍ଡି ଜିଲା ପରିଷଦ ଜୋନ-୨ରେ ସଭ୍ୟା ଭାବେ ବିଜୟୀ ହୋଇ କଂଗ୍ରେସକୁ ତୃଣମୂଳସ୍ତରରେ ସୁଦୃଢ଼ କରିବାରେ ଲାଗିପଡିଛନ୍ତି ।

ସେହିଭଳି ଉମରକୋଟ ଆସନ ପାଇଁ ସନରାଜ ଗଣ୍ଡ, ନବରଙ୍ଗପୁର ଆସନ ପାଇଁ ଦିଲୀପ ପ୍ରଧାନୀ ଓ ଝରିଗାଁ ଆସନ ପାଇଁ ହରୋବତୀ ଗଣ୍ଡଙ୍କୁ କଂଗ୍ରେସ ପ୍ରାର୍ଥୀ କରିଛି। ଦିଲୀପ ତେନ୍ତୁଳିଖୁଣ୍ଟି ବ୍ଲକର ପାତ୍ରପୁଟ ପଞ୍ଚାୟତରେ ୨ ଥର ସରପଞ୍ଚ ଓ ଏବେ ସମିତି ସଭ୍ୟ ରହିଛନ୍ତି। ସେ ପୂର୍ବତନ ଏମ୍‌ପି ସ୍ୱର୍ଗତ ଖଗପତି ପ୍ରଧାନୀଙ୍କ ନାତି ଓ ନବରଙ୍ଗପୁର ବିଧାୟକ ସଦାଶିବ ପ୍ରଧାନୀଙ୍କ ପୁଡୁରା। ସନରାଜ ଜଣେ କୃଷକ ସଙ୍ଗଠନ କରି ଜିଲାରେ ବେଶ୍ ପରିଚୟ ସୃଷ୍ଟି କରିଥିଲେ। ସେହିଭଳି ହାରାବତୀ ଜଣେ ସାମାଜିକ କର୍ମୀ ଓ ମହିଳା ନେତ୍ରୀ ଭାବେ ଝରିଗାଁ ବ୍ଲକରେ ନିଜର ଭଲ ନାଁ କରିଛନ୍ତି ।

ମନୋଜଙ୍କୁ ବଲାଙ୍ଗୀର ଲୋକ ସଭା, ନରସିଂହଙ୍କ ପୁଅଙ୍କୁ ବିଧାନସଭା ଟିକେଟ

ମନୋଜ ମିଶ୍ର

ସମରେନ୍ଦ୍ର ମିଶ୍ର

ବଲାଙ୍ଗୀର, ୨।୪ (ବୀରେନ୍ଦ୍ର କୁମାର ଝାଙ୍କର)

କଂଗ୍ରେସ ଦଳ ପକ୍ଷରୁ ପ୍ରଥମ ପର୍ଯ୍ୟାୟ ପ୍ରାର୍ଥୀ ତାଲିକା ଘୋଷଣା ପରେ ବଲାଙ୍ଗୀର ଲୋକ ସଭା ଏବଂ ବିଧାନସଭା ଆସନରେ ଦଳୀୟ ପ୍ରାର୍ଥୀ ସ୍ପଷ୍ଟ ହୋଇଛି। ଲୋକ ସଭା ପ୍ରାର୍ଥୀ ଭାବେ କଂଗ୍ରେସ ଚର୍ଚ୍ଚିତ ସିନେ ଅଭିନେତା ମନୋଜ ମିଶ୍ରଙ୍କୁ ପ୍ରାର୍ଥୀ କରିଛି। ବଲାଙ୍ଗୀର ବିଧାନସଭା ଆସନ ପାଇଁ ଦଳର ବରିଷ୍ଠ ନେତା ତଥା ବିଧାୟକ ନରସିଂହ ମିଶ୍ରଙ୍କ ସାନପୁଅ ସମରେନ୍ଦ୍ର ମିଶ୍ରଙ୍କୁ ଦଳ ପ୍ରାର୍ଥୀ ଘୋଷଣା କରିଛି।

ଲୋକ ସଭା ଆସନ ପାଇଁ ପ୍ରାର୍ଥୀ ହୋଇଥିବା ସିନେ ଅଭିନେତା ମନୋଜ କିଛି ମାସ ତଳେ ଓଡ଼ିଶା ସିନେ କଳାକାର ଏବଂ ପ୍ରାୟୋଜକଙ୍କ ବିବାଦକୁ ନେଇ ଚର୍ଚ୍ଚାରେ ରହିଥିଲେ। ସେ ଓଡିଆ ସିନେମାରେ ଆଞ୍ଚଳିକ ବୈଷମ୍ୟ ପ୍ରସଙ୍ଗ କଥା ଉଠାଇ ଚର୍ଚ୍ଚାରେ ରହିଥିଲେ। କଂଗ୍ରେସ ଦଳ ବଲାଙ୍ଗୀର ଲୋକ ସଭା ନିର୍ବାଚନ ମଣ୍ଡଳୀରୁ ତାଙ୍କୁ ପ୍ରାର୍ଥୀ ଘୋଷଣା କରି ପଶ୍ଚିମ ଓଡ଼ିଶାରେ ଘନୀଭୂତ ଏବଂ ଚର୍ଚ୍ଚିତ ହେଉଥିବା ଆଞ୍ଚଳିକ ବୈଷମ୍ୟ ପ୍ରସଙ୍ଗ ଏବଂ କୋଶଲ କାର୍ଡ ଖେଳିଥିବା ଚର୍ଚ୍ଚା ହେଉଛି। ବଲାଙ୍ଗୀର ଲୋକ ସଭା କ୍ଷେତ୍ରରେ ସେ ଏହି ପ୍ରସଙ୍ଗ ଉଠାଇ ଫାଇଦା ପାଇବେ ବୋଲି ଆଶା କରିଛନ୍ତି। ଟିକେଟ ପାଇବା ପରେ ମନୋଜ ମିଶ୍ର ଗଣମାଧ୍ୟମରେ ତାଙ୍କ ପ୍ରତିକ୍ରିୟା ରଖି ବଲାଙ୍ଗୀରର ଦାଦନ ସମସ୍ୟା, ବେରୋଜଗାର, ଶିଳ୍ପ ଏବଂ ଅନ୍ୟ ପ୍ରସଙ୍ଗକୁ ନେଇ ଲୋକଙ୍କୁ ପାଖକୁ ଯିବେ ବୋଲି କହିଛନ୍ତି। ବଲାଙ୍ଗୀର ଲୋକ ସଭା କ୍ଷେତ୍ର ବାହାରୁ ସମ୍ବଲପୁରରୁ ଆସି ବଲାଙ୍ଗୀରରେ ପ୍ରାର୍ଥୀ ହୋଇଥିବାରୁ ସେ କିଭଳି ଆସ୍ଥାଭାଜନ ହେବେ ବୋଲି ଗଣମାଧ୍ୟମ ପ୍ରତିନିଧିମାନେ ପ୍ରଶ୍ନ କରିବାରୁ ସେ ନିଜକୁ କୋଶଲ ମାଟିର ଛୁଆ ବୋଲି କହିଥିଲେ। କୋଶଲ କହିଲେ ବଲାଙ୍ଗୀର, ସୋନପୁର, ବରଗଡ଼, ସମ୍ବଲପୁର, କଳାହାଣ୍ଡି, ସୁନ୍ଦରଗଡକୁ ବୁଝାଏ। କୋଶଲୀ ସ୍ୱାଭିମାନ୍‌କୁ ନେଇ ସେ ଲୋକଙ୍କ ପାଖକୁ ଯିବେ ବୋଲି କହିଛନ୍ତି।

ବଲାଙ୍ଗୀର ବିଧାନ ସଭା ପାଇଁ ପ୍ରାର୍ଥୀ ଘୋଷଣା ପରେ ସମରେନ୍ଦ୍ର ଗଣମାଧ୍ୟମରେ ପ୍ରତିକ୍ରିୟା ରଖି ତାଙ୍କ ବାପା ନରସିଂହ ମିଶ୍ରଙ୍କ ୧୦ବର୍ଷର ବିକାଶମୂଳକ କାର୍ଯ୍ୟ ଏବଂ ବଲାଙ୍ଗୀରର ଅର୍ଥନୈତିକ ଉନ୍ନତି ପାଇଁ ପ୍ରାଥମିକତା ପ୍ରସଙ୍ଗକୁ ନେଇ ସେ ନିର୍ବାଚନ ମଇଦାନକୁ ଓହ୍ଲାଇବେ ବୋଲି କହିଛନ୍ତି।

ବିଜେଡି ଛାଡିଲେ ରାଜ୍ୟ ସମ୍ପାଦକ ହର୍ଷବର୍ଦ୍ଧନ

ହର୍ଷବର୍ଦ୍ଧନ ସିଂହଦେଓ

ଢେଙ୍କାନାଳ,୨।୪(ରତନ ନାୟାର)

ଢେଙ୍କାନାଳ ଜିଲା ବିଜେଡିର ବରିଷ୍ଠ ନେତା ତଥା ରାଜ୍ୟ ବିଜେଡି ସମ୍ପାଦକ ହର୍ଷବର୍ଦ୍ଧନ ସିଂହଦେଓ ମଙ୍ଗଳବାର ବିଜେଡିରୁ ଇସ୍ତଫା ଦେଇଛନ୍ତି। ସେ ନିଜ ଇସ୍ତଫା ପତ୍ରକୁ ରାଜ୍ୟ ବିଜେଡି ସଭାପତି ନବୀନ ପଟ୍ଟନାୟକଙ୍କ ନିକଟକୁ ପଠାଇଛନ୍ତି। ସେ ଦଳର ରାଜ୍ୟ ସମ୍ପାଦକ ପଦବୀ ଓ ପ୍ରାଥମିକ ସଦସ୍ୟ ପଦରୁ ଇସ୍ତଫା ଦେଇଥିବା ନିଜ କାର୍ଯ୍ୟାଳୟଠାରେ ଆୟୋଜିତ ଏକ ଖବରଦାତା ସମ୍ମିଳନୀରେ ସୂଚନା ଦେଇଛନ୍ତି। ଦଳରେ ରହି ସାଧାରଣ ଜନତାଙ୍କ କୌଣସି କାମ କରି ହେଉ ନ ଥିବା ବେଳେ ଜିଲା ଓ ରାଜ୍ୟ ସଙ୍ଗଠନ ନେତୃବୃନ୍ଦ ମଧ୍ୟ ସହଯୋଗ କରୁ ନ ଥିବାରୁ ସେ ଦଳ ଛାଡିଥିବା ସୂଚନା ଦେଇଛନ୍ତି। ସେହିପରି ଅଞ୍ଚଳରେ ଦଳ ପକ୍ଷରୁ ଅନୁଷ୍ଠିତ ବୈଠକରେ ତାଙ୍କୁ ଡକା ଯାଉ ନ ଥିବାରୁ ସେ ଦଳ ପାଇଁ ଅଲୋଡ଼ା ହୋଇଯାଇଛନ୍ତି। ତେବେ ଭବିଷ୍ୟତ ସମ୍ପର୍କରେ ସେ କୌଣସି ନିଷ୍ପତ୍ତି ନେଇନାହାନ୍ତି ବୋଲି କହିଛନ୍ତି। ସୂଚନାଯୋଗ୍ୟ, ଚଳିତ ନିର୍ବାଚନରେ ହର୍ଷବର୍ଦ୍ଧନ ଢେଙ୍କାନାଳ ବିଧାନସଭା ନିର୍ବାଚନମଣ୍ଡଳୀ ପାଇଁ ଦଳୀୟ ପ୍ରାର୍ଥୀ ହେବାକୁ ଆଶାୟୀ ଥିଲେ ବୋଲି ଚର୍ଚ୍ଚା ହେଉଥିଲା।

ଭାଜପା କାର୍ଯ୍ୟାଳୟରେ ସଭାପତି, ସମ୍ପାଦିକା ମୁହାଁମୁହିଁ

ଢେଙ୍କାନାଳ,୨।୪ (ରତନ ନାୟାର)

ବିଶୃଙ୍ଖଳା ଆଚରଣ ପାଇଁ ସମ୍ପାଦିକାଙ୍କୁ ଦାୟିତ୍ୱମୁକ୍ତ କରାଗଲା

ଢେଙ୍କାନାଳ ଜିଲା ଭାଜପା କାର୍ଯ୍ୟାଳୟରେ ମଙ୍ଗଳବାର ଏକ ମିଶ୍ରଣପର୍ବ ଶେଷ ହେବାପରେ ଏବଂ କେନ୍ଦ୍ରମନ୍ତ୍ରୀ ଧର୍ମେନ୍ଦ୍ର ପ୍ରଧାନ କାର୍ଯ୍ୟକ୍ରମରୁ ପ୍ରସ୍ଥାନ କରିବା ପରେ ଜିଲା ସଭାପତି ନରେଶଚନ୍ଦ୍ର ମହାପାତ୍ର ଓ ସମ୍ପାଦିକା ଅନିତା ଦାସ ମୁହାଁମୁହିଁ ହୋଇଥିଲେ। ଉଭୟେ ଉଭୟଙ୍କୁ ଆକ୍ଷେପ ଓ ପ୍ରତି ଆକ୍ଷେପ କରିଥିଲେ। ଘଟଣା ଉଗ୍ରରୂପ ନେଉଥିବା ବେଳେ ସେଠାରେ ଉପସ୍ଥିତ ଥିବା ଦଳୀୟ ନେତୃବୃନ୍ଦ ଉଭୟଙ୍କୁ ବୁଝାଶୁଝା କରି ସେଠାରୁ ନେଇଯାଇଥିଲେ। ତେବେ ସନ୍ଧ୍ୟାରେ ଦଳ ପକ୍ଷରୁ ଜିଲା ମିଡିଆ ପ୍ରଭାରୀ ନବକିଶୋର ଗୁରୁ ଏକ ପ୍ରେସ୍ ବିଜ୍ଞପ୍ତି ଜାରି କରିଥିଲେ। ସେଥିରେ ଉପରୋକ୍ତ ଘଟଣା ବିଷୟରେ ଉଲ୍ଲେଖ କରାଯିବା ସହ ବିଶୃଙ୍ଖଳିତ ଆଚରଣ ପାଇଁ ଜିଲା ସମ୍ପାଦିକା ଦାୟିତ୍ୱରୁ ଅନିତାଙ୍କୁ ଦାୟିତ୍ୱମୁକ୍ତ କରାଯାଇଥିବା ଉଲ୍ଲେଖ କରାଯାଇଛି। ଏପରି କି ଭାଜପାର ପ୍ରାଥମିକ ସଦସ୍ୟ ପଦରୁ ତାଙ୍କୁ ନିଲମ୍ବନ କରିବା ପାଇଁ ଜିଲା ସଭାପତି ନରେଶଚନ୍ଦ୍ର ମହାପାତ୍ର ରାଜ୍ୟ ଶୃଙ୍ଖଳା କମିଟିକୁ ସୁପାରିଶ କରିଥିବା କୁହାଯାଇଛି। ଘଟଣା ସମ୍ପର୍କରେ ଅନିତା କହିଛନ୍ତି, ସଭାପତି ବାରମ୍ବାର ଅପମାନିତ କରୁଥିବାରୁ ସେ ଏହାର ବିରୋଧ କରିଥିଲେ। ତେବେ ଦଳ ପକ୍ଷରୁ ଅନୁଷ୍ଠିତ ମିଶ୍ରଣପର୍ବ ଅବସରରେ ଏଭଳି ଘଟଣା ଘଟିବା ଦଳର କର୍ମୀ ଓ ନେତୃବୃନ୍ଦଙ୍କ ମଧ୍ୟରେ ଆଲୋଚନାର ବିଷୟ ହୋଇଛି।

ଢେଙ୍କାନାଳ ଜିଲା ଭାଜପା କାର୍ଯ୍ୟାଳୟରେ ସଭାପତି ଓ ସମ୍ପାଦିକା ମୁହାଁମୁହିଁ ହେଉଛନ୍ତି।

ନର୍ଲାରୁ ଭକ୍ତ, ଭବାନୀପାଟଣାରୁ ପୁଅ ସାଗର

ଭକ୍ତ ଚରଣ ଦାସ

ସାଗର ଚରଣ ଦାସ

ଭବାନୀପାଟଣା,୨।୪ (ଉତ୍ତମ କୁମାର ଦାଶ): ଚଳିତ ସାଧାରଣ ନିର୍ବାଚନ ପାଇଁ ମଙ୍ଗଳବାର କଂଗ୍ରେସ ବିଧାୟକ ପ୍ରାର୍ଥୀଙ୍କ ନାମ ଘୋଷଣା କରିଛି। ଏଥିରେ କଳାହାଣ୍ଡି ଜିଲାରେ କଂଗ୍ରେସ ପକ୍ଷରୁ ବାପା ଓ ପୁଅଙ୍କୁ ବିଧାୟକ ପ୍ରାର୍ଥୀ ଭାବେ ଟିକେଟ ଦିଆଯାଇଛି। ଜିଲାର ନର୍ଲା ବିଧାନସଭା ନିର୍ବାଚନମଣ୍ଡଳୀରେ ବରିଷ୍ଠ କଂଗ୍ରେସ ନେତା ତଥା ପୂର୍ବତନ କେନ୍ଦ୍ରମନ୍ତ୍ରୀ ଭକ୍ତ ଚରଣ ଦାସଙ୍କୁ ଓ ଭବାନୀପାଟଣା ବିଧାନସଭା ନିର୍ବାଚନମଣ୍ଡଳୀରେ ତାଙ୍କ ପୁଅ ସାଗର ଚରଣ ଦାସଙ୍କୁ ଦଳ ପ୍ରାର୍ଥୀ କରିଛି। ଗତଥର ସାଗର ଭବାନୀପାଟଣା ନିର୍ବାଚନମଣ୍ଡଳୀରେ ବିଧାୟକ ପ୍ରାର୍ଥୀ ହୋଇ ପରାଜିତ ହୋଇଥିଲେ। ଭକ୍ତ ମଧ୍ୟ ଏମ୍‌ପି ପ୍ରାର୍ଥୀ ଭାବେ କଳାହାଣ୍ଡି ଲୋକ ସଭା ଆସନରୁ ପ୍ରତିଦ୍ୱନ୍ଦ୍ୱିତା କରି ଅସଫଳ ହୋଇଥିଲେ। ଏଥର ଭକ୍ତ ଲୋକ ସଭାକୁ ଛାଡିବିଧାନସଭା ପ୍ରାର୍ଥୀ ଭାବେ ଓହ୍ଲାଇଛନ୍ତି। ତେବେ ବାପା ଓ ପୁଅଙ୍କୁ ଭୋଟର କେତେ ଦୂର ଗ୍ରହଣ କରୁଛନ୍ତି, ତାହା ଆଗକୁ ଜଣାପଡ଼ିବ।

ପ୍ରାର୍ଥୀ ତାଲିକାରେ ନାଁ ନ ଥିବାରୁ ପାଙ୍ଗିଙ୍କ ଅସନ୍ତୋଷ

କୋରାପୁଟ,୨।୪(ଅମିତାଭ ବେହେରା)

ଜୟରାମ ପାଙ୍ଗି

କଂଗ୍ରେସ ପକ୍ଷରୁ ମଙ୍ଗଳବାର ପ୍ରଥମ ପର୍ଯ୍ୟାୟରେ ୮ ଲୋକ ସଭା ଓ ୪୯ ବିଧାନସଭା ଆସନ ପାଇଁ ପ୍ରାର୍ଥୀଙ୍କ ନାମ ଘୋଷଣା ହୋଇଛି। ଏଥିରେ ଜୟରାମ ପାଙ୍ଗିଙ୍କ ନାମ ନ ଥିବାରୁ ସେ ଅସନ୍ତୋଷ ପ୍ରକାଶ କରିଛନ୍ତି। ପୂର୍ବତନ ଏମ୍‌ପି ତଥା ଆଦିବାସୀ ନେତା ଜୟରାମଙ୍କୁ ପଚାରିବାରୁ କୋରାପୁଟ ଜିଲାର ବିଭିନ୍ନ ବିଧାନସଭା ଓ ଲୋକ ସଭା ଆସନ ପାଇଁ ପ୍ରାର୍ଥୀ ଚୟନ କରାଯାଇଛି। ତାଙ୍କୁ ଉପେକ୍ଷା କରାଯାଇଛି ବୋଲି ସେ କହିଛନ୍ତି। ତାଙ୍କୁ ରାଜ୍ୟ ପ୍ରଦେଶ କଂଗ୍ରେସ କମିଟିର ଅନୁସୂଚିତ ଜନଜାତି ସେଲ୍‌ର ଅଧ୍ୟକ୍ଷ ଦାୟିତ୍ୱ ପ୍ରଦାନ କରାଯାଇଥିବା ବେଳେ ଟିକେଟ ଚୟନରେ ତାଙ୍କୁ ଗୁରୁତ୍ୱ ଦିଆଯାଇନାହିଁ ବୋଲି କହିଛନ୍ତି।

ଓଡ଼ିଶାରେ ସରକାର ଗଢ଼ିବ ଭାଜପା: ଜୟନାରାୟଣ

ସମ୍ବଲପୁର,୨।୪(ପ୍ରମୋଦ ବହିଦାର)

ଜୟନାରାୟଣ ମିଶ୍ର

ସମ୍ବଲପୁର ବିଧାୟକ ତଥା ବିଧାନସଭାର ବିରୋଧୀ ଦଳ ନେତା ଜୟନାରାୟଣ ମିଶ୍ରଙ୍କୁ ସମ୍ବଲପୁର ବିଧାନସଭା ଆସନରେ ପ୍ରାର୍ଥୀ ଘୋଷଣା କରି ଦଳ ପୁଣିଥରେ ତାଙ୍କ ଉପରେ ଆସ୍ଥା ପ୍ରକଟ କରିଛି। ଜୟନାରାୟଣଙ୍କ ନାମ ଘୋଷଣା ପରେ ତାଙ୍କ ସମର୍ଥକ ତଥା ସମ୍ବଲପୁର ଭାଜପାରେ ଖୁସି ଦେଖାଦେଇଛି। ତାଙ୍କୁ ଉପଯୁକ୍ତ ପ୍ରାର୍ଥୀ ଭାବେ ଚୟନ କରିଥିବାରୁ ଉଭୟ କେନ୍ଦ୍ର ଓ ରାଜ୍ୟ ଭାଜପାର ଶୀର୍ଷ ନେତୃତ୍ୱଙ୍କୁ ଜୟନାରାୟଣ କୃତଜ୍ଞତା ଜ୍ଞାପନ କରିଥିଲେ। ସେ ଆହୁରି କହିଛନ୍ତି ଯେ, ଶତ ପ୍ରତିଶତ ବିଜୟ ସମ୍ଭାବନା ଥିବା ପ୍ରାର୍ଥୀଙ୍କୁ ଦଳ ଚୟନ କରିଛି, ଯାହା ଆଗାମୀ ନିର୍ବାଚନରେ ଓଡ଼ିଶାରେ ଭାଜପା ପାଇଁ ଉତ୍ତମ ଫଳାଫଳର ସମ୍ଭାବନା ସୃଷ୍ଟି କରିଛି। ଆଗାମୀ ନିର୍ବାଚନରେ ଓଡ଼ିଶାରେ ଭାଜପା ଏକକ ସଂଖ୍ୟାଗରିଷ୍ଠତା ହାସଲ କରି ସରକାର ଗଠନ କରିବ ବୋଲି ସେ ଦୃଢ଼ୋକ୍ତି ପ୍ରକାଶ କରିଛନ୍ତି।

ଭାଜପାକୁ ନବାଗତ ଭରସା

ବରଗଡ଼,୨।୪(ପ୍ରେମାନନ୍ଦ ଖମାରୀ)

ନିହାର ରଞ୍ଜନ ମହାନନ୍ଦ

ସ୍ନେହାଙ୍ଗିନୀ ଛୁରିଆ

ଅତାବିରା ବିଧାନସଭା ନିର୍ବାଚନ ମଣ୍ଡଳୀ

- ପୁରୁଖା ନେତାଙ୍କୁ ବାଦ୍ ଦେଲା ଭାଜପା
- ପ୍ରାର୍ଥୀ ଘୋଷଣା କରିପାରିନି କଂଗ୍ରେସ
- ସ୍ନେହାଙ୍ଗିନୀ ବନାମ ନିହାର ମୁକାବିଲା

ବିଧାନସଭା ନିର୍ବାଚନ ପାଇଁ ମଙ୍ଗଳବାର ଭାଜପା ପ୍ରାର୍ଥୀ ତାଲିକା ପ୍ରକାଶ ପାଇଛି। ଏଥିରେ ଅତାବିରା ବିଧାନସଭା ନିର୍ବାଚନମଣ୍ଡଳୀରୁ ଦଳୀୟ ପ୍ରାର୍ଥୀ ଭାବେ ନବାଗତ ନିହାର ରଞ୍ଜନ ମହାନନ୍ଦଙ୍କ ନାମ ରହିଛି। ନିହାର ଗତ ଫେବୃୟାରୀ ୧୨ରେ କଂଗ୍ରେସ ଛାଡ଼ି ଭାଜପାରେ ଯୋଗଦାନ କରିଥିଲେ। ସେହିଦିନଠାରୁ ନିହାରଙ୍କୁ ଦଳୀୟ ଟିକେଟ୍ ମିଳିବ ବୋଲି ଚର୍ଚ୍ଚା ଲାଗି ରହିଥିଲା ଏବଂ ପ୍ରାର୍ଥୀ ଘୋଷଣା ପରେ ସେଥିରେ ପୂର୍ଣ୍ଣଚ୍ଛେଦ ପଡ଼ିଛି। ଅନ୍ୟପଟେ ଦଳରୁ ଆଶାୟୀ ଥିବା ପୁରୁଖା ନେତା ମିଳନ ସେଟ୍, କୁଶ କୁମ୍ଭାର, ରଞ୍ଜନ ସେଠ, ଉର୍ଜୁଲୁ ତାଣ୍ଡି ପ୍ରମୁଖ ତାଲିକାରୁ ବାଦ୍ ପଡ଼ିଛନ୍ତି। ପୁରୁଖାଙ୍କ ବଦଳରେ ନବାଗତଙ୍କ ପ୍ରତି ଭାଜପାର ଭରସା ସାଧାରଣରେ ଆଲୋଚନା ହେଉଛି। ଏଭଳିସ୍ଥଳେ ନିର୍ବାଚନ ସମୟରେ ଦଳର ପୁରୁଖା ନେତାଙ୍କ କିଭଳି ଭୂମିକା ରହିବ, ତାକୁ ନେଇ ଚର୍ଚ୍ଚା ଜୋର୍ ଧରିବାରେ ଲାଗିଛି। ଦଳରେ ମିଶିବା ଦିନଠାରୁ ନିହାର ନିର୍ବାଚନମଣ୍ଡଳୀର ବିଭିନ୍ନ ଅଞ୍ଚଳ ଗସ୍ତ କରି ଜନସମ୍ପର୍କ ରଖିବାକୁ ପୂରାଦମ୍‌ରେ ଲାଗି ପଡ଼ିଛନ୍ତି। ଆଗାମୀ ନିର୍ବାଚନରେ ଏଠାରୁ ଭାଜପାର ଖାତା ଖୋଲିବାକୁ ନିହାର ଆଶାବାଦୀ ରହିଛନ୍ତି।

ତେବେ ନିହାର ଭାଜପା ପାଇଁ ନବାଗତ ହୋଇଥିବାବେଳେ ନିର୍ବାଚନମଣ୍ଡଳୀର ପ୍ରାର୍ଥୀ ଭାବେ ନୂଆ ନୁହଁନ୍ତି। ବିଧାନସଭା ଆସନ ପୁନର୍ଗଠନ ପରେ ୨୦୦୯ ନିର୍ବା

ପଣ୍ୟ କାରବାରରେ ପୂର୍ବତଟ ରେଳପଥର ରେକର୍ଡ

ଭୁବନେଶ୍ୱର,୨।୪(ଅନୁରାଧା ମହାରଣା)

୨୦୨୩-୨୪ ଆର୍ଥିକ ବର୍ଷରେ ଅର୍ଥାତ୍ ୧ ଏପ୍ରିଲ ୨୦୨୩ ରୁ ୩୧ ମାର୍ଚ୍ଚ ୨୦୨୪ ପର୍ଯ୍ୟନ୍ତ ପୂର୍ବତଟ ରେଳପଥ ୨୫୬.୨୨ ନିୟୁତ ଟନ୍ ଉତ୍ପାଦିତ ପଣ୍ୟ ବୋଝେଇ ଓ ପରିବହନ କରିଛି। ଏହା ପୂର୍ବ ଆର୍ଥିକ ବର୍ଷଠାରୁ ୧୪.୭୨ ନିୟୁତ ଟନ୍ ଅଧିକ ଏବଂ ୨୦୨୨-୨୩ ଆର୍ଥିକ ବର୍ଷ ତୁଳନାରେ ୬.୧% ଅଭିବୃଦ୍ଧି ପଞ୍ଜୀକରଣ କରିଛି। ପୂର୍ବତଟ ରେଳପଥ ଏହି ଆର୍ଥିକ ବର୍ଷରେ ପଣ୍ୟ ପରିବହନରେ ଭାରତୀୟ ରେଲୱେର ସମସ୍ତ ରେକର୍ଡକୁ ଅତିକ୍ରମ କରିଛି। କ୍ରମାଗତ ଭାବେ ୫ ଥର ପାଇଁ ୨୦୦ ନିୟୁତ ଟନ୍‌ରୁ ଅଧିକ ପଣ୍ୟ ପରିବହନର ମାଇଲଖୁଣ୍ଟ ଅତିକ୍ରମ କରିବାରେ ପୂର୍ବତଟ ରେଳପଥ ମଧ୍ୟ ପ୍ରଥମ ଜୋନ୍ ହୋଇପାରିଛି। ୨୦୧୯-୨୦ ଆର୍ଥିକ ବର୍ଷରେ ୨୦୦ ନିୟୁତ ଟନ୍ ପଣ୍ୟ ବୋଝେଇ କରିବା ପାଇଁ ପୂର୍ବତଟ ରେଳପଥ ଅବିଭକ୍ତ ଦକ୍ଷିଣ-ପୂର୍ବ ରେଳପଥ ପରେ ଦ୍ୱିତୀୟ ରେଳ ଜୋନ ଅଟେ। ୨୦୨୩-୨୪ ଆର୍ଥିକ ବର୍ଷରେ ପୂର୍ବତଟ ରେଳପଥ ୧୫୨.୯୫ ନିୟୁତ ଟନ୍ କୋଇଲା, ୧୩.୨୯ ନିୟୁତ ଟନ୍ ଇସ୍ପାତ କାରଖାନାକୁ କଞ୍ଚାମାଲ ପରିବହନ, ୨୦.୭୭ ନିୟୁତ ଟନ୍ ଷ୍ଟିଲ ଆଣ୍ଡ ସ୍ଲାଗ, ୩୧.୨୬ ନିୟୁତ ଟନ୍ ଲୁହାପଥର, ୧.୨୪ ନିୟୁତ ଟନ୍ ସିମେଣ୍ଟ, ୩.୨୪ ନିୟୁତ ଟନ୍ ଖାଦ୍ୟଶସ୍ୟ ବୋଝେଇ କରି ପରିବହନ କରିଥିବାବେଳେ ୬.୪୬ ନିୟୁତ ଟନ୍ ସାର, ୩.୧୦ ନିୟୁତ ଟନ୍ ମିନେରାଲ ଅଏଲ ସହିତ କଣ୍ଟେନର ଏବଂ ଅନ୍ୟାନ୍ୟ ସାମଗ୍ରୀରେ ୧୯.୦୬ ନିୟୁତ ଟନ୍ ପଣ୍ୟ ବୋଝେଇ ଓ ପରିବହନ କରିପାରିଛି, ଯାହାକି ଗତ ବର୍ଷର ଅନୁରୂପ ଅବଧି ତୁଳନାରେ ଏହା ୬% ଅଧିକ। ପୂର୍ବତଟ ରେଳପଥର ଖୋର୍ଦ୍ଧା ରୋଡ ରେଳ ମଣ୍ଡଳ ୧୫୯.୯୪ ନିୟୁତ ଟନ୍ ପଣ୍ୟ ବୋଝେଇ ଓ ପରିବହନ ହାସଲ କରିଥିବାବେଳେ ୱାଲଟିୟର ରେଳମଣ୍ଡଳ ଦ୍ୱାରା ୭୬.୪୮ ନିୟୁତ ଟନ୍ ଏବଂ ସମ୍ବଲପୁର ରେଳମଣ୍ଡଳ ଦ୍ୱାରା ୧୯.୮୦ ନିୟୁତ ଟନ୍ ପଣ୍ୟ ବୋଝେଇ ଯୋଗଦାନ କରିଛି। ସମସ୍ତ ତିନୋଟି ରେଳ ମଣ୍ଡଳ ପୂର୍ବ ବର୍ଷ ତୁଳନାରେ ଭଲ ପ୍ରଦର୍ଶନ କରିଛନ୍ତି ଏବଂ ଗତ ବର୍ଷର ପଣ୍ୟ ବୋଝେଇ ଆକଳନକୁ ଅତିକ୍ରମ କରିଛନ୍ତି। ତାଳଚେରରେ ଏମ୍‌ସିଏଲ୍‌ର କୋଇଲା କ୍ଷେତ୍ର, ପୂର୍ବତଟ ରେଳପଥ ପରିସୀମା ମଧ୍ୟରେ ଥିବା ପାଞ୍ଚଟି ବନ୍ଦର ଯଥା ପାରାଦୀପ, ଧାମରା, ବିଶାଖାପାଟଣା, ଗଙ୍ଗାଭରମ ଏବଂ ଗୋପାଳପୁର ସହିତ ଛତିଶଗଡ଼ର ବୈଲାଡିଲାରେ ଲୁହାପଥର ଖଣି, ପ୍ରମୁଖ ଇସ୍ପାତ ଏବଂ ଆଲୁମିନିୟମ କମ୍ପାନୀ, କେନ୍ଦୁଝର ଅଞ୍ଚଳର ଲୁହାପଥର ଖଣି ଏହି ସଫଳତା ପାଇଁ ପ୍ରମୁଖ ଯୋଗଦାନ ରହିଥିବା ପୂର୍ବତଟ ରେଳପଥ ପକ୍ଷରୁ ସୂଚନା ରହିଛି।

ଶେୟାର ବଜାର କାରବାରରେ ହ୍ରାସ

ନୂଆଦିଲ୍ଲୀ,୨।୪

ଚଳିତ ଆର୍ଥିକ ବର୍ଷର ପ୍ରଥମ ସପ୍ତାହର ୨ୟ ଦିନରେ ମଧ୍ୟ ଘରୋଇ ଶେୟାର ବଜାର କାରବାରରେ ପରିବର୍ତ୍ତନ ଘଟିଛି। ଚଳିତ ସପ୍ତାହର ୨ୟ କାର୍ଯ୍ୟ ଦିବସର ଫଳାଫଳ ଅନୁଯାୟୀ ଶେୟାର ବଜାରର ନିବେଶକମାନେ ଲକ୍ଷାଧିକ ଟଙ୍କାର ନିବେଶ ହରାଇଛନ୍ତି। ବିଶେଷକରି ମଙ୍ଗଳବାର ବମ୍ବେ ଷ୍ଟକ ଏକ୍ସଚେଞ୍ଜ (ବିଏସଇ) ର ସେନସେକ୍ସ ୧୧୧(୧୧୦.୬୪) ପଏଣ୍ଟ କମି ୭୩,୯୦୪(୭୩,୯୦୩.୯୧) ଅଙ୍କରେ କାରବାର ବନ୍ଦ କରିଥିଲା। ସେହିଭଳି ନ୍ୟାଶନାଲ ଷ୍ଟକ ଏକ୍ସଚେଞ୍ଜ (ଏନ୍‌ଏସଇ) ର ନିଫ୍ଟି-୫୦ରେ ମଧ୍ୟ ୯(୮.୭୦) ପଏଣ୍ଟ ହ୍ରାସ ଘଟି ୨୨,୪୫୩(୨୨,୪୫୩.୩୦) ଅଙ୍କରେ କାରବାର ବନ୍ଦ ହୋଇଥିଲା। ଅପରପକ୍ଷରେ ବିଏସଇ ସେନସେକ୍ସର ମିଡକ୍ୟାପ୍ ଓ ସ୍ମଲକ୍ୟାପ୍ ଶେୟାରଗୁଡ଼ିକର ଇଣ୍ଡେକ୍ସ ସହିତ ଏନଏସଇ ନିଫ୍ଟିମିଡକ୍ୟାପ, ସ୍ମଲକ୍ୟାପ ଏବଂ ବ୍ୟାଙ୍କ ଶେୟାରଗୁଡ଼ିକର କାରବାରରେ ମଧ୍ୟ ପରିବର୍ତ୍ତନ ହୋଇଛି।

ମନୋରଞ୍ଜନ ଓଡ଼ିଶାର ପ୍ରଧାନ ମୁଖ୍ୟ ଆୟକର କମିଶନର

ଭୁବନେଶ୍ୱର,୨।୪

ମନୋରଞ୍ଜନ ପାଣିଗ୍ରାହୀ

ଓଡ଼ିଶାର ପ୍ରଧାନ ମୁଖ୍ୟ ଆୟକର କମିଶନର ଭାବେ ବରିଷ୍ଠ ଭାରତୀୟ ରାଜସ୍ୱ ଅଧିକାରୀ (ଆଇଆର୍‌ଏସ୍) ମନୋରଞ୍ଜନ ପାଣିଗ୍ରାହୀ ନିକଟରେ ଅତିରିକ୍ତ ଦାୟିତ୍ୱ ଗ୍ରହଣ କରିଛନ୍ତି। ଏପରିକି ସେ ବିହାର ଓ ଝାଡ଼ଖଣ୍ଡ ସମେତ ଓଡ଼ିଶାର ଦାୟିତ୍ୱ ମଧ୍ୟ ନିର୍ବାହ କରିବେ। ଉଲ୍ଲେଖଯୋଗ୍ୟ, ୧୯୮୮ରେ ପାଣିଗ୍ରାହୀ ଭାରତୀୟ ରାଜସ୍ୱ ସେବାର ଅଧିକାରୀ ଭାବେ ନିଯୁକ୍ତ ହୋଇଥିଲେ। ଏହା ପୂର୍ବରୁ ସେ ପଶ୍ଚିମବଙ୍ଗ ଓ ସିକିମ୍‌ର ଅତିରିକ୍ତ ଦାୟିତ୍ୱରେ ମଧ୍ୟ ଥିଲେ। ଅପରପକ୍ଷରେ ପାଣିଗ୍ରାହୀ ଓଡ଼ିଶାର ବିଭିନ୍ନ ସ୍ଥାନରେ କାର୍ଯ୍ୟକରି ଉଚ୍ଚ ପ୍ରଶଂସିତ ହୋଇଛନ୍ତି। ଏପରିକି ସେ ଓଡ଼ିଶା ସରକାରଙ୍କ ସଂସ୍କୃତି, ସୂଚନା ଓ ଲୋକସମ୍ପର୍କ ବିଭାଗର ଶାସନ ସଚିବ ଭାବେ ଦୀର୍ଘ ୫ବର୍ଷ ଧରି କାର୍ଯ୍ୟ କରିଛନ୍ତି। ସେହିଭଳି ପାଣିଗ୍ରାହୀ ଏକାଧାରରେ ଜଣେ ସୁବକ୍ତା, ସୁସାହିତ୍ୟିକ ଓ ସଂସ୍କୃତି ପ୍ରେମୀ ବ୍ୟକ୍ତି ଭାବେ ବେଶ୍ ଜଣାଶୁଣା।

ରଶ୍ମୀ ଫିକି ଭୁବନେଶ୍ୱରର ଅଧ୍ୟକ୍ଷା

ଭୁବନେଶ୍ୱର,୨।୪

ରଶ୍ମୀ ସାହୁ

ଫେଡ଼େରେଶନ ଅଫ୍ ଇଣ୍ଡିଆନ ଚାମ୍ବର୍ସ ଅଫ୍ କମର୍ସ ଆଣ୍ଡ ଇଣ୍ଡଷ୍ଟ୍ରି (ଫିକି) ର ମହିଳା ସଂଗଠନ ଭୁବନେଶ୍ୱର ଚାପ୍ଟରର ଅଧ୍ୟକ୍ଷା ଭାବେ ରୁଚି ଫୁଡ୍‌ଲାଇନର ନିର୍ଦ୍ଦେଶିକା ରଶ୍ମୀ ସାହୁ ମଙ୍ଗଳବାର ଆନୁଷ୍ଠାନିକ ଭାବେ ଦାୟିତ୍ୱ ଗ୍ରହଣ କରିଛନ୍ତି। ଏହି ପରିପ୍ରେକ୍ଷୀରେ ଫିକି ପକ୍ଷରୁ ନୂଆଦିଲ୍ଲୀଠାରେ ଆୟୋଜିତ ଏକ ସ୍ୱତନ୍ତ୍ର ସମାରୋହରେ ରଶ୍ମୀ ଫିକି ଏଫ୍‌ଏଲ୍‌ଓର ପୂର୍ବତନ ଅଧ୍ୟକ୍ଷା ପୁନମ୍ ମହାପାତ୍ରଙ୍କଠାରୁ ୨୦୨୪-୨୫ ବର୍ଷ ପାଇଁ ଦାୟିତ୍ୱ ଗ୍ରହଣ କରିଛନ୍ତି। ଉଲ୍ଲେଖଯୋଗ୍ୟ, ଯୁବ ଉଦ୍ୟୋଗୀ ସାହୁ ଖାଦ୍ୟପ୍ରକ୍ରିୟାକରଣ ଶିଳ୍ପ କ୍ଷେତ୍ରରେ ବିଶେଷ ଅଭିଜ୍ଞତା ଅର୍ଜନ କରିଛନ୍ତି। ବିଶେଷକରି ଓଡ଼ିଶାର ମହିଳା ଉଦ୍ୟୋଗୀମାନଙ୍କୁ ଆତ୍ମନିର୍ଭରଶୀଳ ଏବଂ ସଶକ୍ତ କରିବା ହେଉଛି ରଶ୍ମୀଙ୍କର ମୁଖ୍ୟ ଲକ୍ଷ୍ୟ। ଏହି କ୍ଷେତ୍ରରେ ସେ ଦୀର୍ଘଦିନ ଧରି କାର୍ଯ୍ୟ କରିଆସୁଛନ୍ତି। ତାଙ୍କର ଦୂରଦୃଷ୍ଟିସମ୍ପନ୍ନ ନେତୃତ୍ୱ ଏବଂ କାର୍ଯ୍ୟଦକ୍ଷତା ଭୁବନେଶ୍ୱର ଚାପ୍ଟରର ଉଦ୍ଦେଶ୍ୟ ଏବଂ ପଦକ୍ଷେପଗୁଡ଼ିକରେ ଉଲ୍ଲେଖନୀୟ ଅବଦାନ ରଖିବ ବୋଲି ଆଶା କରାଯାଉଛି। ଅପରପକ୍ଷରେ ମହିଳା ଉଦ୍ୟୋଗୀମାନଙ୍କ ପାଇଁ ଏକ ଅନୁକୂଳ ପରିବେଶ ସୃଷ୍ଟି କରିବା ସହିତ ଦକ୍ଷତା ବିକାଶ କାର୍ଯ୍ୟକ୍ରମକୁ ସୁଗମ କରିବା ଏବଂ ଶିଳ୍ପସଂସ୍ଥାରେ ଅନ୍ତର୍ଭୁକ୍ତ ଅଭିବୃଦ୍ଧି ପାଇଁ ରଶ୍ମୀ ଲକ୍ଷ୍ୟ ରଖିଛନ୍ତି। ବିଶେଷ କରି ମହିଳା ଉଦ୍ୟୋଗୀମାନଙ୍କୁ ନିଜ ନିଜ କାର୍ଯ୍ୟକ୍ଷେତ୍ରରେ ଆହ୍ୱାନକୁ ଗ୍ରହଣ କରିବା ସହିତ ସେମାନଙ୍କ ପାଇଁ ବ୍ୟବସାୟିକ ସୁଯୋଗ ସୃଷ୍ଟି କରିବାକୁ ସେ ଉଦ୍ୟମ କରିବେ ବୋଲି ବିସ୍ତୃତ ଭାବେ ମତପ୍ରକାଶ କରିଛନ୍ତି।

ନାଲ୍‌କୋର ନୂତନ ମାଇଲଖୁଣ୍ଟ

ଭୁବନେଶ୍ୱର,୨।୪

ଶ୍ରୀଧର ପାତ୍ର

- ଉତ୍ପାଦନ ଏବଂ ବିକ୍ରୟ କ୍ଷେତ୍ରରେ ନାଲ୍‌କୋର ନୂଆ ରେକର୍ଡ
- ୨୦୨୩-୨୪ ଆର୍ଥିକ ବର୍ଷରେ ସର୍ବକାଳୀନ ସର୍ବାଧିକ ବକ୍ସାଇଟ ଓ ଆଲୁମିନିୟମ୍ ଉତ୍ପାଦିତ

ପ୍ରତି ଆର୍ଥିକ ବର୍ଷ ଭଳି ଚଳିତ ଆର୍ଥିକ ବର୍ଷରେ ମଧ୍ୟ ନ୍ୟାଶନାଲ ଆଲୁମିନିୟମ କମ୍ପାନୀ ଲିମିଟେଡ ବା ନାଲ୍‌କୋ ନୂତନ ମାଇଲଖୁଣ୍ଟ ହାସଲ କରିଛି। ଏପରିକି ୨୦୨୩-୨୪ ଆର୍ଥିକ ବର୍ଷରେ କମ୍ପାନୀ ଉଭୟ ଉତ୍ପାଦନ ଓ ବିକ୍ରୟ କ୍ଷେତ୍ରରେ ନୂଆ ରେକର୍ଡ ସୃଷ୍ଟି କରିଛି। ବିଶେଷ କରି କମ୍ପାନୀ ଚଳିତ ଆର୍ଥିକ ବର୍ଷ ମଧ୍ୟରେ ସର୍ବକାଳୀନ ସର୍ବାଧିକ ୪,୬୩,୪୨୮ ମେଟ୍ରିକ ଟନ୍ କାଷ୍ଟଧାତୁ ଉତ୍ପାଦନ କରିଥିବା ବେଳେ ବିଗତ ସମସ୍ତ ରେକର୍ଡକୁ ଅତିକ୍ରମ କରି ସର୍ବକାଳୀନ ସର୍ବାଧିକ ୭୬,୦୦,୨୩୦ ମେଟ୍ରିକ ଟନ୍ ବକ୍ସାଇଟ ଉତ୍ତୋଳନ ସହ ୪,୭୦,୧୦୮ମେଟ୍ରିକ ଟନ୍ ଧାତୁ ବିକ୍ରୟ କରିଛି। ସେହିଭଳି ୨୦୨୩-୨୪ ଆର୍ଥିକ ବର୍ଷରେ କମ୍ପାନୀର ନୂତନ ଉତ୍ପାଦ 'ଆଲୁମିନିୟମ୍ ଆଲୟ ଇଙ୍ଗଟ'(ଏଏଲ-୫୯)ର ବଜାର ପ୍ରବେଶ ସହ କମ୍ପାନୀର ଉତ୍ପାଦ ଶ୍ରେଣୀରେ ଏହା ଯୋଡ଼ି ହୋଇଛି। ସେହିପରି କମ୍ପାନୀର ବାର୍ଷିକ ଧାର୍ଯ୍ୟ ଲକ୍ଷ୍ୟଠାରୁ ଊର୍ଦ୍ଧ୍ୱ (୧୦୧.୧୫%) କ୍ଷମତା ଉପଯୋଗ ସହ ନାଲ୍‌କୋର ଆଲୁମିନା ରିଫାଇନେରି ୨୧,୨୪,୦୦୦ ମେଟ୍ରିକ ଟନ୍ ଆଲୁମିନା ହାଇଡ୍ରେଟ୍ ଉତ୍ପାଦନ କରିଥିବାବେଳେ କ୍ୟାପ୍ଟିଭ୍ ପାୱାର ପ୍ଲାଣ୍ଟ ୭୧୯୩.୬୨ ମିଲିୟନ ୟୁନିଟ୍ ବିଦ୍ୟୁତ ଉତ୍ପାଦନ କରିଛି। ୨୦୨୩-୨୪ ଆର୍ଥିକ ବର୍ଷରେ ଉତ୍କଳ ଡି କୋଇଲା ଖଣି କାର୍ଯ୍ୟକ୍ଷମ ହେବା ସହ ୨ମିଲିଅନ ଟନ୍ କୋଇଲା ଉତ୍ତୋଳନ କରାଯାଇଛି, ଯାହାକି ଉପରୋକ୍ତ ଖଣିର ସର୍ବାଧିକ ମୂଲ୍ୟାୟନ କ୍ଷମତା ବୋଲି କମ୍ପାନୀ ପକ୍ଷରୁ ସୂଚନା ଦିଆଯାଇଛି। ଏ ସମ୍ପର୍କରେ ନାଲ୍‌କୋର ସିଏମ୍‌ଡି ଶ୍ରୀଧର ପାତ୍ର କହିଛନ୍ତି, ବିଗତ ଆର୍ଥିକ ବର୍ଷ ମାନଙ୍କରେ ହୋଇଥିବା ପ୍ରଦର୍ଶନ ଅପେକ୍ଷା କମ୍ପାନୀ ସର୍ବଦା ଭଲ କରିବାକୁ ଚେଷ୍ଟା କରିଛି। ଏପରିକି ଚଳିତ ଆର୍ଥିକ ବର୍ଷର ଉଲ୍ଲେଖନୀୟ ସଫଳତା ନିମନ୍ତେ ପାତ୍ର ନାଲ୍‌କୋ ସମୁଦାୟ ଏବଂ ଅଂଶୀଦାରମାନଙ୍କୁ ଅଭିନନ୍ଦନ ଜଣାଇଛନ୍ତି। ବିଶେଷ କରି କର୍ମଚାରୀଙ୍କ ଉତ୍ସର୍ଗୀକୃତ ଓ କଠିନ ପରିଶ୍ରମ ତଥା ହିତାଧିକାରୀଙ୍କ ସହଯୋଗକୁ ପ୍ରଶଂସା କରିବା ସହ ପାତ୍ର କହିଛନ୍ତି, ବିଗତ ୪ବର୍ଷ ମଧ୍ୟରେ କମ୍ପାନୀ ପକ୍ଷରୁ ବିଭିନ୍ନ ପଦକ୍ଷେପ ସହ ବ୍ୟାକୱାର୍ଡ ଇଣ୍ଟିଗ୍ରେଶନ, ସୁନିଶ୍ଚିତ ଶକ୍ତି ଏବଂ କଞ୍ଚାମାଲ ଉପଲବ୍ଧତା ଭଳି ଅନେକ ପ୍ରମୁଖ ମାଇଲ ଖୁଣ୍ଟ ହାସଲ କରାଯାଇଛି।

୫ଜି ସେବାରେ ଜିଓର ଉଲ୍ଲେଖନୀୟ ସଫଳତା

ଭୁବନେଶ୍ୱର,୨।୪

ଦେଶର ପ୍ରମୁଖ ଟେଲିକମ କମ୍ପାନୀ ରିଲାଏନ୍ସ ଜିଓ ୫ଜି ସେବା ପ୍ରଦାନରେ ଉଲ୍ଲେଖନୀୟ ସଫଳତା ଲାଭ କରିଛି। ଏପରିକି ୫ଜି ହାରାହାରି ଡାଉନଲୋଡ୍ ସ୍ପିଡ୍ ଦୃଷ୍ଟିରୁ ଭାରତ ବର୍ତ୍ତମାନ ବିଶ୍ୱର ଶ୍ରେଷ୍ଠ ୧୫ଟି ଦେଶ ମଧ୍ୟରେ ରହିଛି। ଭାରତରେ ୫ଜି ପ୍ରଦର୍ଶନ ଏବଂ ଗ୍ରାହକ ଅଭିଜ୍ଞତା ଉପରେ ବ୍ରଡବ୍ୟାଣ୍ଡ ସ୍ପିଡ୍ ଆଣ୍ଡ ମାପକ ସଂସ୍ଥା ଓକ୍‌ଲା ପକ୍ଷରୁ ଏକ ରିପୋର୍ଟ ପ୍ରକାଶ କରାଯାଇଛି। ଉକ୍ତ ରିପୋର୍ଟରେ ଓକଲା କହିଛି, ଭାରତୀୟ ଟେଲିକମ୍ ଶିଳ୍ପର ପରିବର୍ତ୍ତିତ ଦୃଶ୍ୟପଟରେ ରିଲାଏନ୍ସ ଜିଓ ୫ଜି ଆଧିପତ୍ୟ ଦୌଡ଼ରେ ସବୁଠୁ ବଡ଼ ସଂସ୍ଥା ଭାବେ ଉଭା ହୋଇଛି। ଏପରିକି ଜିଓ ଦ୍ରୁତ ଗତିରେ ୫ଜି ମୁତୟନ କାର୍ଯ୍ୟ କରୁଛି ଏବଂ ଉନ୍ନତ ପ୍ରଦର୍ଶନ କରୁଥିବା ଉକ୍ତ ରିପୋର୍ଟରେ ଉଲ୍ଲେଖ କରାଯାଇଛି। ସେହିଭଳି ଦୂରସଞ୍ଚାର ବିଭାଗ ଅନୁଯାୟୀ ୨୦୨୪ ଫେବୃଆରୀ ୨୯ସୁଦ୍ଧା ଭାରତରେ ୪.୨୫ ଲକ୍ଷ ୫ଜି ବିଟିଏସ୍ ସ୍ଥାପନ କରାଯାଇଛି। ଯେଉଁଥିରୁ ପ୍ରାୟ ୮୦% ବିଟିଏସ୍ ରିଲାଏନ୍ସ ଜିଓ ସ୍ଥାପନ କରିଛି। ରିଲାଏନ୍ସ ଜିଓ ଏବଂ ଭାରତୀ ଏୟାରଟେଲ ସମଗ୍ର ଭାରତରେ ୫ଜି ନେଟୱର୍କ ବିସ୍ତାର କରିବା ପାଇଁ ବ୍ୟାପକ ପୁଞ୍ଜି ନିବେଶ କରିଛନ୍ତି,ଯାହା ଫଳରେ ଭାରତରେ ୫ଜି ଉପଲବ୍ଧତାରେ ଉଲ୍ଲେଖନୀୟ ବୃଦ୍ଧି ଦେଖାଯାଇଛି। ୫ଜି ଉପଲବ୍ଧତା ୨୦୨୩ର ପ୍ରଥମ ତ୍ରୈମାସରେ ୨୮.୧% ଥିବାବେଳେ ୨୦୨୩ର ଚତୁର୍ଥ ତ୍ରୈମାସରେ ଏହା ୫୨.୦%କୁ ବୃଦ୍ଧି ପାଇଛି। ଆରମ୍ଭରୁ ୫ଜି ଷ୍ଟାଣ୍ଡ ଏଲୋନ ନେଟୱର୍କ କାର୍ଯ୍ୟକାରୀ କରିବା ଦ୍ୱାରା ରିଲାଏନ୍ସ ଜିଓ ପରବର୍ତ୍ତୀ ପିଢ଼ିର ଯୋଗାଯୋଗ କ୍ଷେତ୍ରରେ ଅଗ୍ରଣୀ ଭାବରେ ପ୍ରତିଷ୍ଠିତ ହୋଇପାରିଛି। ଜିଓର ବ୍ୟାପକ ୫ଜି କଭରେଜ୍ ଏହାର ଉନ୍ନତ ୫ଜି ଉପଲବ୍ଧତା ହାରରୁ ସ୍ପଷ୍ଟ ହୋଇଛି। ୨୦୨୩ ର ୪ର୍ଥ ତ୍ରୈମାସରେ ଜିଓର ୫ଜି ଉପଲବ୍ଧତା ହାର ୬୮.୮%କୁ ବୃଦ୍ଧି ପାଇଥିବା ବେଳେ ପ୍ରତିଦ୍ୱନ୍ଦ୍ୱୀ ଏୟାରଟେଲର ୩୦.୩%କୁ ହ୍ରାସ ପାଇଛି। ରିଲାଏନ୍ସ ଜିଓ ଲୋ-ବ୍ୟାଣ୍ଡ (୭୦୦ ମେଗାହର୍ଜ) ଏବଂ ମିଡ୍ ବ୍ୟାଣ୍ଡ (୩.୫ ଗିଗାହର୍ଜ) ସ୍ପେକ୍ଟ୍ରମ ଏବଂ ବିସ୍ତୃତ ଫାଇବର ନେଟୱର୍କ ସହିତ ଗ୍ରାହକଙ୍କୁ ବ୍ୟାପକ କଭରେଜ୍ ଏବଂ ବ୍ୟାପକ ନେଟୱର୍କ ପ୍ରଦାନ କରିବାରେ ସକ୍ଷମ ହୋଇଛି। ରିଲାଏନ୍ସ ଜିଓର ୫ଜି ନେଟୱର୍କ ବିଶେଷ କରି ଭିଡିଓ ଷ୍ଟ୍ରିମିଂ ଏବଂ ମୋବାଇଲ ଗେମିଂରେ ଗ୍ରାହକଙ୍କ ଅଭିଜ୍ଞତାର ଯଥେଷ୍ଟ ଉନ୍ନତି ଆଣିଛି।

ରାଜ୍ୟ ଖବର

ଢଗଢମାଳି

(କ୍ରମେ ଲୋକମୁଖରୁ ଓ ଜନମାନସରୁ ବିସ୍ମୃତ ହେଉଥିବା ଢଗଢମାଳିକୁ ପାଠିକା-ପାଠକଙ୍କ ନିକଟରେ ପହଞ୍ଚାଇବା ସକାଶେ ଧରିତ୍ରୀର ପ୍ରୟାସ)

ବଡ଼ ବଡ଼ ଗଲେ ଫସର ଫାଟି
ସାନ ସାନ ଆଇଲେ ବେସର ବାଟି।

ବେଳେବେଳେ ଉଚ୍ଚ ପଦପଦବୀ ବ୍ୟକ୍ତି କୌଣସି ଏକ କାର୍ଯ୍ୟକୁ କରିବା ପାଇଁ ଚେଷ୍ଟା କରି ସେଥିରେ ସଫଳ ହୋଇପାରୁ ନ ଥିବା ବେଳେ ଏହା ସେମାନଙ୍କ ନିକଟରେ ଅସାଧ୍ୟ ହୋଇପଡୁଥିବାର ଜଣାଯାଇଥାଏ। ସେହିପରି କାର୍ଯ୍ୟକୁ ଜଣେ ସୀମିତ ଶକ୍ତି ଥିବା ସାଧାରଣ କ୍ଷମତାଧାରୀ ବ୍ୟକ୍ତି ବାହାଦୁରି ନେବା ଉଦ୍ଦେଶ୍ୟରେ କରିବାକୁ ଆଗଭର ହେଉଥିବା ଦେଖି ଏଭଳି ବ୍ୟଙ୍ଗୋକ୍ତି ପ୍ରକାଶ କରାଯାଇଛି।

ବ୍ରାହ୍ମଣୀ ରାଣ୍ଡି ଝାମ୍ପୁରି ମୁଣ୍ଡି
ହଗୁରା ଗାଣ୍ଡି ତୁଚ୍ଛା ହାଣ୍ଡି
ଏମାନଙ୍କୁ ଦେଖି ନ ଯିବ ଦାଣ୍ଡି।

ବିଧବା ବ୍ରାହ୍ମଣୀ ଓ ଝାମ୍ପୁରା କେଶ ରଖିଥିବା ସ୍ତ୍ରୀଲୋକଙ୍କୁ ସାମନାରେ ଦେଖିଲେ ବାହାରକୁ ଯିବା ଉଚିତ ହୋଇ ନ ଥାଏ। ସେହିପରି ଝାଡ଼ା ରୋଗାକ୍ରାନ୍ତ ବ୍ୟକ୍ତି ଏବଂ ଖାଲି ହାଣ୍ଡି ବା ପସରା ଦେଖି କେବେହେଲେ ଅନୁକୂଳ କରି ଯିବ ନାହିଁ ବୋଲି ଏଠାରେ ଉଲ୍ଲେଖ କରାଯାଇଛି।

ଓଡ଼ିଆ ଢଗଢମାଳି ଓ ରୂଢ଼ି ପ୍ରୟୋଗ – ଏ.କେ. ମିଶ୍ର ପବ୍ଲିଶର୍ସ ପ୍ରା:ଲିଃ

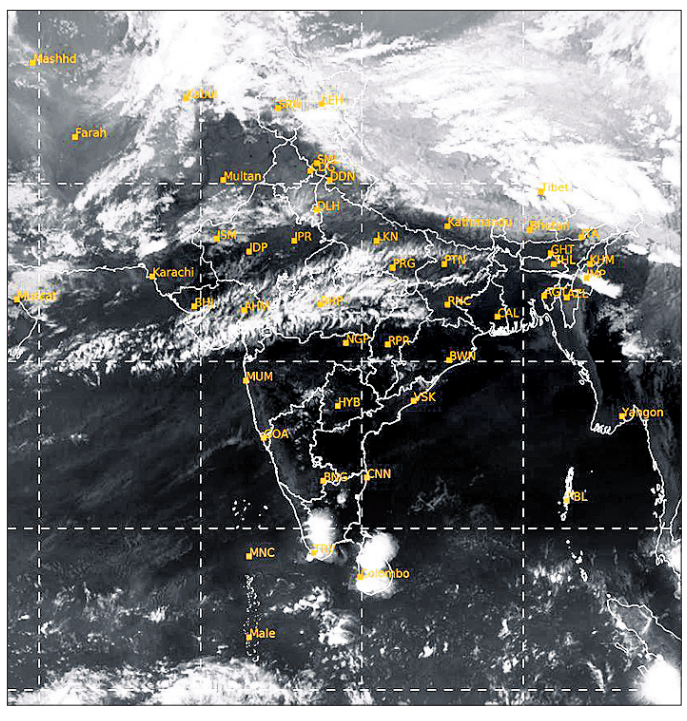

ମଙ୍ଗଳବାର ଅପରାହ୍ନ ୫ଟାରେ ମହାକାଶରୁ ଉତ୍ତୋଳିତ ପାଣିପାଗର ଚିତ୍ର।

ଢେଙ୍କାନାଳରୁ ଆସିଥିବା ଗୋପାଳ ଦଳ ମଙ୍ଗଳବାର ଶ୍ରୀମନ୍ଦିର ସମ୍ମୁଖରେ ଲଉଡ଼ି ଖେଳୁଛନ୍ତି। (ଫଟୋ: ଯଜ୍ଞେଶ୍ୱର)

ହାଜତ ମୃତ୍ୟୁ ଘଟଣାର ତଦନ୍ତ ଦାବି କଲା ଭାଜପା

କଟକ,୨।୪(ଶିଳ୍ପା ପ୍ରିୟଦର୍ଶିନୀ)

ଏଚ୍‌ଆର୍‌ପିସିର ବରିଷ୍ଠ ପୋଲିସ ଅଧିକାରୀ ଲଳିତ କୁମାର ଦାସଙ୍କୁ ଭାଜପା ପ୍ରତିନିଧି ଦଳ ଦାବିପତ୍ର ଦେଉଛି।

ଗତ ମାର୍ଚ୍ଚ ୨୫ ତାରିଖ ଦୋଳପୂର୍ଣ୍ଣିମାରେ ଥାନା ହାଜତରେ କେନ୍ଦୁଝର ଜିଲା ଯୋଡ଼ା ଅଞ୍ଚଳର ଆଦିବାସୀ ଯୁବକ ଦିନେଶ ନାୟକଙ୍କ ମୃତ୍ୟୁ ଘଟଣାର ଉଚ୍ଚସ୍ତରୀୟ ତଦନ୍ତ ସହ ଏଥିପାଇଁ ଦାୟୀ ବ୍ୟକ୍ତିମାନଙ୍କ ବିରୋଧରେ ଦୃଢ଼ କାର୍ଯ୍ୟାନୁଷ୍ଠାନ ଗ୍ରହଣ କରିବା ଲାଗି ଭାରତୀୟ ଜନତା ପାର୍ଟି (ଭାଜପା) ଦାବି କରିଛି। ଏନେଇ ଭାଜପା ରାଜ୍ୟ ମୁଖପାତ୍ର ସତ୍ୟବ୍ରତ ପଣ୍ଡାଙ୍କ ନେତୃତ୍ୱରେ ୫ଜଣିଆ ଟିମ୍ ମଙ୍ଗଳବାର ବକ୍ସିବଜାରସ୍ଥିତ ପୋଲିସ ମୁଖ୍ୟାଳୟଠାରେ ଏଚ୍‌ଆରପିସିର ବରିଷ୍ଠ ପୋଲିସ ଅଧିକାରୀ ଲଳିତ କୁମାର ଦାସଙ୍କୁ ଭେଟି ଦାବିପତ୍ର ପ୍ରଦାନ କରିଛି। ଉକ୍ତ ପତ୍ରରେ ଦଳ ପକ୍ଷରୁ ଦର୍ଶାଯାଇଛି ଯେ, ଯୋଡ଼ା ଅଞ୍ଚଳରେ ବାରମ୍ବାର ହାଜତ ମୃତ୍ୟୁ ଘଟଣା ଘଟୁଛି। ଏପରିକି ଯୋଡ଼ା ପୋଲିସ ଖଣି ମାଫିଆଙ୍କ ସହିତ ସମ୍ପର୍କ ରଖିବାରୁ ଯୋଡ଼ା ଅଞ୍ଚଳରେ ଅପରାଧ ବୃଦ୍ଧି ପାଇବାରେ ଲାଗିଛି। ଥାନା ହାଜତରେ ଦିନେଶଙ୍କ ମୃତ୍ୟୁକୁ ନେଇ ଏସ୍‌ପିଙ୍କ ନିକଟରେ ଅଭିଯୋଗ କରାଯାଇଥିଲେ ମଧ୍ୟ କୌଣସି କାର୍ଯ୍ୟାନୁଷ୍ଠାନ ନିଆଯାଇନାହିଁ। ଓଲଟା ଦିନେଶଙ୍କ ପରିବାରକୁ ନାନା ଧମକ ଚମକ ଦେଇ

ଜନ୍ମଦିନର ଶୁଭେଚ୍ଛା

ନାମ: .....
ବୟସ:.....
ଜନ୍ମ ତାରିଖ: .....

ଚିକୁ
ପରିବାରବର୍ଗ

ଏଠାରେ ୨ X ୨ ସେ.ମି. ଫଟୋ ଲଗାନ୍ତୁ

ସର୍ତ୍ତାବଳୀ: ଏହି କୁପନ ବ୍ୟବହାର କରି ସମ୍ପୂର୍ଣ୍ଣ ମାଗଣାରେ ଜନ୍ମଦିନର ଶୁଭେଚ୍ଛା ଜଣାନ୍ତୁ। ଫଟୋଗ୍ରାଫ ସହିତ କୁପନଟି ପ୍ରକାଶନ ତାରିଖର ୭ ଦିନ ପୂର୍ବରୁ ଜନ୍ମଦିନ ଶୁଭେଚ୍ଛା, ଧରିତ୍ରୀ, ବି-୨୬, ରସୁଲଗଡ ଶିଳ୍ପାଞ୍ଚଳ, ଭୁବନେଶ୍ୱର-୧୦ ଠିକଣାରେ ପହଞ୍ଚିବା ଆବଶ୍ୟକ।

ବିଶ୍ୱ ଚେସ୍‌ରେ ବଢୁଛି ଭାରତର ଆଧିପତ୍ୟ

ଚରଣ୍ଡୋ, ୨।୪

ବିଶ୍ୱ ଚେସ୍‌ର ଅନ୍ୟତମ ମର୍ଯ୍ୟାଦାଜନକ କ୍ୟାଣ୍ଡିଡେଟ୍ସ ଚେସ୍ ଟୁର୍ନାମେଣ୍ଟ ବୁଧବାରଠାରୁ ଏଠାରେ ଆରମ୍ଭ ହେବାକୁ ଯାଉଛି। ଏହି ସମ୍ମାନଜନକ ପ୍ରତିଯୋଗିତାରୁ ଆଗାମୀ ବିଶ୍ୱ ଚାମ୍ପିୟନଶିପ୍ ଚ୍ୟାଲେଞ୍ଜର ନିର୍ଦ୍ଧାରିତ ହେବେ। ଏଥିରେ ଭାରତରୁ ୩ ପୁରୁଷ ଓ ୨ ମହିଳାଙ୍କୁ ମିଶାଇ ମୋଟ ୫ ଖେଳାଳି ଅଂଶଗ୍ରହଣ କରିବେ। ପାଖାପାଖି ୩୫ ବର୍ଷ ବ୍ୟବଧାନରେ ୩ ଜଣ ଭାରତୀୟ ପୁରୁଷ ଖେଳାଳି ଏଥିରେ ଭାଗନେବାକୁ ଯୋଗ୍ୟ ବିବେଚିତ ହୋଇଛନ୍ତି। ସେମାନେ ହେଲେ ଟିନ୍‌ଏଜ୍ ସେନ୍‌ସେଶନ ଆର୍. ପ୍ରଜ୍ଞାନନ୍ଦ, ଡି. ଗୁକେଶ ଓ ଭିଦିତ ଗୁଜରାଠି। ବିଶେଷଜ୍ଞଙ୍କ ମତରେ ବିଶ୍ୱ ଚେସ୍‌ରେ ଭାରତ ଏବେ ନୂଆ ରୁଷିଆ ଭାବେ ଉଭା ହୋଇଛି। କାରଣ ପୂର୍ବରୁ କେବଳ ରୁଷିଆ ଖେଳାଳିମାନେ ଏପରି ପ୍ରାଧାନ୍ୟ ବିସ୍ତାର କରୁଥିଲେ। ଟୁର୍ନାମେଣ୍ଟ ନିୟମ ଅନୁସାରେ ଉଭୟ ପୁରୁଷ ଓ ମହିଳା ବିଭାଗରେ କେବଳ ୮ ଜଣ ଲେଖାଏ ପ୍ରତିଯୋଗୀ ଅଂଶଗ୍ରହଣର ସୁଯୋଗ ପାଇବେ। ସେମାନଙ୍କ ମଧ୍ୟରେ

ଆର. ପ୍ରଜ୍ଞାନନ୍ଦ

ଡି. ଗୁକେଶ

ଭିଦିଥ ଗୁଜରାଠି

କୋନେରୁ ହମ୍ପି

ଆର. ବୈଶାଳୀ

କ୍ୟାଣ୍ଡିଡେଟ୍ସ ଚେସ୍‌ରେ ଭାରତରୁ ୩ ପୁରୁଷ, ୨ ମହିଳା ଭାଗନେବେ

ପୁରୁଷ ବିଭାଗରେ ଦେଶର ୩ ଖେଳାଳି ସ୍ଥାନ ପାଇବା ବିଶ୍ୱ ଚେସ୍‌ରେ ଭାରତର ପ୍ରାଧାନ୍ୟକୁ ସୂଚାଉଛି। ସେହିପରି ମହିଳା ବିଭାଗ ପ୍ରତିଯୋଗିତାରେ କୋନେରୁ ହମ୍ପି ଓ ଡି. ହାରିକା ଭାରତରୁ ପ୍ରତିନିଧିତ୍ୱ କରିବାକୁ ଯୋଗ୍ୟ ବିବେଚିତ ହୋଇଛନ୍ତି।

ର୍ୟାଙ୍କିଙ୍ଗ୍ ଦୃଷ୍ଟିରୁ ଆର୍. ପ୍ରଜ୍ଞାନନ୍ଦ ଭାରତୀୟ ଖେଳାଳିଙ୍କ ମଧ୍ୟରେ ଫେଭରାଇଟ ବିବେଚିତ ହେଉଛନ୍ତି। ନିର୍ଭୀକ ଏବଂ ମାନସିକସ୍ତରରେ ଦୃଢ଼ ପ୍ରଜ୍ଞାନନ୍ଦଙ୍କ ୮ ଥର ରୁଷୀୟ ଚାମ୍ପିୟନ ପିଟର ସିଲଡର ମୁଖ୍ୟ ପ୍ରତିଦ୍ୱନ୍ଦ୍ୱୀ ହୋଇପାରନ୍ତି। ସିଲଡର ଜଣେ ଗେମ୍ ଚେଞ୍ଜରଭାବେ ବିଶେଷ ପରିଚିତ। ତେବେ ପ୍ରଜ୍ଞାନନ୍ଦଙ୍କ ଫର୍ମ ଓ ସେ କିପରି ପରିବେଶ ଓ ପରିସ୍ଥିତି ସହିତ ଖାପ ଖୁଆଉଛନ୍ତି ତା' ଉପରେ ଅନେକକିଛି ନିର୍ଭର କରିବ। ୧୭ ବର୍ଷୀୟ ଗୁକେଶ ମଧ୍ୟ ଜଣେ ପ୍ରଚଣ୍ଡ ପ୍ରତିଭାର ଅଧିକାରୀ। ଆଗାମୀ ଟୁର୍ନାମେଣ୍ଟରେ ସେ ସର୍ବକନିଷ୍ଠ ଖେଳାଳିଭାବେ ଖେଳିବେ। ଟୁର୍ନାମେଣ୍ଟ ଇତିହାସରେ ସେ ଦ୍ୱିତୀୟ ସର୍ବକନିଷ୍ଠ ଖେଳାଳି ବିବେଚିତ ହେଉଛନ୍ତି। ୧୯୫୯ରେ ରବର୍ଟ ଜେମ୍ସ ଫିସର ମାତ୍ର ୧୬ ବର୍ଷରେ ଏହି ଟୁର୍ନାମେଣ୍ଟ ଖେଳି ରେକର୍ଡର ଅଧିକାରୀ ଅଛନ୍ତି। ଯଦି ଗୁକେଶ ବିଜୟୀ ହେବେ ତେବେ ସର୍ବକନିଷ୍ଠ ଖେଳାଳିଭାବେ ବିଶ୍ୱ ଚାମ୍ପିୟନଶିପ୍ ପାଇଁ ଯୋଗ୍ୟତା ଅର୍ଜନ କରିବେ। ଅନ୍ୟତମ ଭାରତୀୟ ଗୁଜରାଠୀଙ୍କ ଉପରେ ମଧ୍ୟ ନଜର ରହିବ। ପ୍ରଜ୍ଞାନନ୍ଦ ଗତଥର ବିଶ୍ୱ ଚାମ୍ପିୟନଶିପ୍‌ରେ ଯଦିଓ ବିଶ୍ୱର ନମ୍ବର ୱାନ ଖେଳାଳି ନରୱେର ମ୍ୟାଗ୍ନସ କାଲସେନଙ୍କଠାରୁ ହାରିଯାଇଥିଲେ ।

ଯୋଗ୍ୟତା ପାଇଥିବା ପୁରୁଷ ଖେଳାଳି

- ଇଆନ ନେପୋମନିଆଚଚି (ରୁଷିଆ-୨୭୫୮୮ ରେଟିଂ): ପୂର୍ବ ବିଶ୍ୱ ଚାମ୍ପିୟନଶିପ୍ ରନରଅପ୍
- ଆର୍. ପ୍ରଜ୍ଞାନନ୍ଦ (ଭାରତ-୨୭୪୭): ୨୦୨୩ ବିଶ୍ୱକପ ରନରଅପ୍
- ଫାବିନୋ କାରୁଆନା (ଆମେରିକା-୨୮୦୪): ୨୦୨୩ ବିଶ୍ୱକପ୍‌ରେ ତୃତୀୟ ସ୍ଥାନ
- ନିଜାତ ଆବାସୋଭ (ଆଜରବୈଜାନ-୨୬୩୨): ୨୦୨୩ ବିଶ୍ୱକପ୍‌ରେ ୪ର୍ଥ ସ୍ଥାନ
- ଭିଦିତ ଗୁଜରାଠି (ଭାରତ-୨୭୪୭): ୨୦୨୩ ଗ୍ରାଣ୍ଡ ସୁଇସ୍ ବିଜେତା
- ହିକାରୁ ନାକାମୁରା (ଆମେରିକା-୨୭୮୯): ୨୦୨୩ ଗ୍ରାଣ୍ଡ ସୁଇସ ରନରଅପ୍
- ଆଲିରେଜା ଫିରୋଉଜା(ଫ୍ରାନ୍ସ-୨୭୬୦): ୨୦୨୪ ଜାନୁଆରୀ ୧ ସୁଦ୍ଧା ରେଟିଂ ଅନୁସାରେ ଯୋଗ୍ୟତା
- ଡି. ଗୁକେଶ (ଭାରତ-୨୭୪୭): ୨୦୨୩ ଫିଡେ ସର୍କିଟ ବିଜେତା

ମହିଳାରେ ହମ୍ପି ଭାରତର ନେତୃତ୍ୱ ନେବେ

ମହିଳା କ୍ୟାଣ୍ଡିଡେଟ୍ସ ଚେସ୍‌ରେ ଭାରତର ନେତୃତ୍ୱ ନେବେ ଗ୍ରାଣ୍ଡମାଷ୍ଟର କୋନେରୁ ହମ୍ପି। ଅନ୍ୟତମ ଭାରତୀୟ ଆର୍. ବୈଶାଳୀ କେବେହେଲେ ସହଜରେ ହାର ମାନି ନ ଥାନ୍ତି। ଉଚ୍ଚ ର୍ୟାଙ୍କିଙ୍ଗ୍ ପାଇଁ ହମ୍ପି ଏହି ସମ୍ମାନଜନକ ପ୍ରତିଯୋଗିତା ପାଇଁ ଯୋଗ୍ୟତା ପାଇଥିବାବେଳେ ବୈଶାଳୀ କ୍ୟାରିୟରରେ ସବୁଠାରୁ ବଡ଼ ମହିଳା ଗ୍ରାଣ୍ଡ ସୁଇସ୍ ଟୁର୍ନାମେଣ୍ଟ ଜିତି ଏଠାକୁ ଆସିଛନ୍ତି। ବୈଶାଳୀ ହେଉଛନ୍ତି ପ୍ରଜ୍ଞାନନ୍ଦଙ୍କ ଭଉଣୀ। ତେଣୁ ଭଉଣୀ ଭାଇ ପ୍ରଥମଥର ପାଇଁ ଏହି ଟୁର୍ନାମେଣ୍ଟ ଲାଗି ଯୋଗ୍ୟତା ହାସଲ କରି ଇତିହାସ ରଚିଛନ୍ତି।

ମହିଳା ପ୍ରତିଯୋଗୀଙ୍କ ଯୋଗ୍ୟତା ଷ୍ଟାଟସ

- ➤ଲି ଟିଙ୍ଗ ଜି (ଚାଇନା-୨୫୫୦): ପୂର୍ବ ବିଶ୍ୱ ଚାମ୍ପିୟନଶିପ୍ ମ୍ୟାଚ ବିଜେତା
- ➤କାଟରିନା ଲାଗ୍ନୋ (ରୁଷିଆ-୨୫୪୨): ୨୦୨୨-୨୩ ମହିଳା ଗ୍ରାଁ ପ୍ରି ବିଜେତା
- ➤ଆଲେକଜାଣ୍ଡ୍ରା ଗୋରିଚକିନା(ରୁଷିଆ-୨୫୫୩): ୨୦୨୨-୨୩ ମହିଳା ଗ୍ରାଁ ପ୍ରି ରନରଅପ୍
- ➤ନୁର୍ଗିଉଲ ସାଲିମୋଭା (ବୁଲଗେରିଆ-୨୪୪୬): ୨୦୨୩ ମହିଳା ବିଶ୍ୱକପ ରନରଅପ୍
- ➤ଆନ୍ନା ମୁଜିଚୁକ୍ (ୟୁକ୍ରେନ-୨୫୨୦): ୨୦୨୩ ମହିଳା ବିଶ୍ୱକପରେ ତୃତୀୟ
- ➤ଆର୍. ବୈଶାଳୀ (ଭାରତ-୨୪୮୧): ୨୦୨୩ ମହିଳା ଗ୍ରାଣ୍ଡ ସୁଇସ୍ ବିଜେତା
- ➤ଟାନ୍ ଝୋଙ୍ଗୟି (ଚାଇନା-୨୫୨୧): ୨୦୨୩ ମହିଳା ଗ୍ରାଣ୍ଡ ସୁଇସ ରନରଅପ୍
- ➤କୋନେରୁ ହମ୍ପି (ଭାରତ-୨୫୪୬): ୨୦୨୪ ଜାନୁୟାରୀ ୧ ସୁଦ୍ଧା ଶ୍ରେଷ୍ଠ ରେଟିଂ

ଫାଇନାଲରେ ବଡ଼ବିଲ ଟାଇଗର୍ସ

ଆୟୁଷ ସେଠୀଙ୍କୁ ଅତିଥି ପୁରସ୍କୃତ କରୁଛନ୍ତି।

୧୫ ବର୍ଷରୁ କମ୍ କ୍ରିକେଟ ଲିଗ୍

ଭୁବନେଶ୍ୱର, ୨।୪ (ତପନ ସ୍ୱାଇଁ)

ଶ୍ରୀ ଜୟଦେବ କ୍ରୀଡ଼ା ସଂଘ ଆନୁକୂଲ୍ୟରେ ନହରକଣ୍ଟା ଖେଳ ପଡ଼ିଆରେ ଚାଲିଥିବା ଦିଲ୍ଲୀପ ପଣ୍ଡା ମେମୋରିଆଲ ୧୫ ବର୍ଷରୁ କମ୍ କ୍ରିକେଟ ଲିଗ୍‌ର ଫାଇନାଲରେ ପ୍ରବେଶ କରିଛି କେନ୍ଦୁଝରର ବଡବିଲ ଟାଇଗର୍ସ। ମଙ୍ଗଳବାର ଅନୁଷ୍ଠିତ ମ୍ୟାଚରେ ଏହି ଦଳ ଶେଖର ସ୍କୋର୍ଟିଂକୁ ୬୬ ରନରେ ପରାସ୍ତ କରିଛି। ଗ୍ରୁପ୍ 'ବି'ରୁ ବଡବିଲ ଟାଇଗର୍ସ, ଟାଉନ୍ କ୍ଲବ ଓ ଶେଖର ସ୍କୋର୍ଟିଂ ୨ଟି ଲେଖାଏ ଲିଗ୍ ମ୍ୟାଚରୁ ୨ ପଏଣ୍ଟ ଲେଖାଏ ପାଇଥିଲେ। ମାତ୍ର ଉନ୍ନତ ରନ୍ ହାରରେ ବଡବିଲ ଟାଇଗର୍ସ ଫାଇନାଲକୁ ଉନ୍ନୀତ ହୋଇଛି।

ଟସ୍ ଜିତି ବ୍ୟାଟିଂ କରିଥିବା ବଡବିଲ ଟାଇଗର୍ସ ୩୦ ଓଭରରେ ୬ ଉଇକେଟ ହରାଇ ୧୯୫ ରନ କରିଥିଲା। ଦଳ ପକ୍ଷରୁ ଆୟୁଷ ସେଠୀ ସର୍ବାଧିକ ୭୬, ଆଶୁତୋଷ କୁମାର ନାୟକ ୪୦ ଓ ଅଭିଷେକ କର ୩୯ ରନ କରିଥିଲେ। ଦଳର ୬ଟି ଉଇକେଟ ପଡ଼ିଥିବାବେଳେ ୫ ବ୍ୟାଟର ରନ୍‌ଆଉଟ ହୋଇଥିଲେ। ବିପକ୍ଷ ଦଳର ସେୟମ ହିତେଶ ଗୋଟିଏ ଉଇକେଟ ପାଇଥିଲେ। ୧୯୬ ରନ ବିଜୟ ଲକ୍ଷ୍ୟରେ ଶେଖର ସ୍କୋର୍ଟିଂ ୨୬.୧ ଓଭରରେ ୧୨୯ ରନକରି ଅଲ୍‌ଆଉଟ ହୋଇଯାଇଥିଲା। ଆୟାନ ନାୟକ ସର୍ବାଧିକ ୪୪ ରନ କରିଥିଲେ। ବିଜୟୀ ଦଳ ପକ୍ଷରୁ ସରୱନ ସାହୁ ଓ ଆୟୁଷ ସେଠୀ ୪ଟି ଲେଖାଏ ଉଇକେଟ ନେଇଥିଲେ। ଆୟୁଷ ସେଠୀ ପ୍ଲେୟର ଅଫ୍ ଦି ମ୍ୟାଚ ବିବେଚିତ ହୋଇଥିଲେ। ପ୍ରଶାନ୍ତ କୁମାର ସାହୁ ଓ ପ୍ରକାଶ କୁମାର ଜେନା ଅତିଥି ଭାବେ ଯୋଗଦେଇ ପୁରସ୍କାର ପ୍ରଦାନ କରିଥିଲେ।

ଅନିରୁଦ୍ଧ-ବିଜୟ ଯୋଡ଼ି କ୍ୱାର୍ଟରରେ

ହ୍ୟୁଷ୍ଟନ (ଆମେରିକା), ୨।୪(ପି.ଟି.): ଭାରତୀୟ ଯୋଡ଼ି ଅନିରୁଦ୍ଧ ଚନ୍ଦ୍ରଶେଖର ଓ ବିଜୟ ପ୍ରଶାନ୍ତ ଏଠାରେ ଚାଲିଥିବା ୟୁଏସ୍ ମେନ୍ସ କ୍ଲେକୋର୍ଟ ଚାମ୍ପିୟନଶିପ୍ ଏଟିପି ଟୁର୍ ଇଭେଣ୍ଟରେ ସିଧାସଳଖ ସେଟ୍‌ରେ ବିଜୟ ସହ ପୁରୁଷ ଡବଲ୍ସ କ୍ୱାର୍ଟରଫାଇନାଲରେ ପ୍ରବେଶ କରିଛନ୍ତି। ଭାରତୀୟ ଯୋଡ଼ି ଆମେରିକାର ୱାଇଲ୍ଡ କାର୍ଡ ମାଇକେଲ ମୋହ ଓ ଫ୍ରାନ୍‌ସେସ୍ ଟିଆଫୋଙ୍କୁ ୬-୩, ୬-୪ରେ ହରାଇ ଦେଇଛନ୍ତି। ଏହି ମ୍ୟାଚ ଏକ ଘଣ୍ଟା ୧୯ ମିନିଟ ଚାଲିଥିଲା। ଚନ୍ଦ୍ରଶେଖର ଓ ପ୍ରଶାନ୍ତ କ୍ୱାର୍ଟରରେ ଚତୁର୍ଥ ସିଡ୍ ଅଷ୍ଟ୍ରେଲିଆର ଏମ୍ ପର୍ସେଲ ଓ ଜେ. ଥମ୍ପସନଙ୍କୁ ଭେଟିବେ। ପ୍ରଶାନ୍ତ ବର୍ତ୍ତମାନ ଡବଲ୍ସ ର୍ୟାଙ୍କିଙ୍ଗରେ ୧୦୧ତମ ସ୍ଥାନରେ ଥିବାବେଳେ ଚନ୍ଦ୍ରଶେଖର ୧୧୩ତମ ସ୍ଥାନରେ ଅଛନ୍ତି।

Classified Everyday
0674-2580101, 2549949

MATRIMONIAL

GROOM WANTED

Wanted Engineer Groom for beautiful Khandayat girl 1990, 5'2", MCA Serving Engineer HCL Bangalore "SUNASANSAR". 9937512659, 8249969649. D-75940

Alopathy Doctor (Groom), Brahmin caste require for Alopathy Doctor (Bride), Brahmin caste age-27, working in State Government, Odisha. Contact directly to parent No-8917639271. D-2896

ବୟସ 30 କୌଣସି ଚାକିରି କରୁନଥିବା ସୁନ୍ଦରି ଝିଅଙ୍କ ପାଇଁ ଯେକୌଣସି ଜାତିର ବର ଆବଶ୍ୟକ। 6370559357. D-75322

REAL ESTATE
SALE

ଭୁବନେଶ୍ୱର-ଫୁଲନଖରା ଛକ ସେକେଣ୍ଡ ସମ୍ ହସ୍ପିଟାଲ ପାଖରେ ଇମିଡିଏଟ୍ ଘର କଲାଭଳି ବାସୋପଯୋଗୀ ବାଉଣ୍ଡାରି ପ୍ଲଟ୍ ବିକ୍ରିହେବା 9439832956, 9337513276. D-010

Flat for sale 2BHK, 3BHK near Rasulgarh, Bhubaneswar with modern facilities & affordable price call. 9439856856, 7008982279, 6371097442, 9040116788. D-2727

Duplex sale at Bhubaneswar @ 57 lakhs only. Contact-9777433701. D-75934

Commercial plot, facing to NH Road Nakhara to Niali NH 10000sqft., 3sides road, 2-residential cum commercial plot 3250sft., 3-Residential plot in a Brahmin Complex 5700sft., 4-Residential plot near Petal English Medium School 850/-sft. with boundarywall at Brahmanjharilo, Cuttack, 11 Km. to BBSR. Personal plots, No builders. 7809525452. D-75724

ଭୁବନେଶ୍ୱର ଜଟଣୀଗେଟ୍ କିଛି ଦୂରତାରେ 1200sqft. 3,60,000/-, ଛତାବର Bypass sqft.-500/-. 9348232008. D-75941

ଭୁବନେଶ୍ୱର ଉପକଣ୍ଠ ଭିଙ୍ଗାରପୁର ଛକ ପାଖରେ ସଙ୍ଗେସଙ୍ଗେ ଘର କଲାଭଳି ବାସୋପଯୋଗୀ SC ପ୍ଲଟ୍ ବିକ୍ରିହେବା 9437152956, 9337513276. D-011

ପାଠକଙ୍କ ପାଇଁ ସୂଚନା

କ୍ଲାସିଫାଏଡରେ ପ୍ରକାଶିତ କେତେକ ବିଜ୍ଞାପନକୁ ଭିତ୍ତିକରି କିଛି ପାଠକ ଠକାମିର ଶିକାର ହେଉଥିବା ଆମର ଦୃଷ୍ଟିଗୋଚର ହେଉଛି। ବିଜ୍ଞାପନ ଦେଉଥିବା ସଂସ୍ଥାମାନଙ୍କ ସହ କାରବାର କରିବା ପୂର୍ବରୁ ସବିଶେଷ ତଥ୍ୟ ଓ ନିଜର ବିବେକ ଖଟାଇ କାରବାର କରନ୍ତୁ। ଏଥିପାଇଁ ଧରିତ୍ରୀ କର୍ତ୍ତୃପକ୍ଷ ଦାୟୀ ରହିବେ ନାହିଁ।

CONSTRUCTION

Construct your Dream home @ 460/-, 850/-, 1325/- with Branded material along with 3Years AMC & 50 years structural guarantee. We provide plan approval, Boring, Bank Estimate. Contact The Engineering Pvt. Ltd. 9439856856. D-2728

FOR RENT

Open land space for rent near NH-316 Lingipur Traffic Sqr. 13000sqft. Mobile- 8895985885. D-2905

Duplex house at Patia having three bedroom and toilets for rent contact 9437064482. D-2894

ACCOMMODATION

Free Accommodation for Senior Citizens and Mentally ill person with all facilities Contact-9337160036, 7325991853. D-007

Email ମାଧ୍ୟମରେ କ୍ଲାସିଫାଏଡକୁ ବିଜ୍ଞାପନ ପଠାଇବାର ଠିକଣା:- classifieddharitri@gmail.com

Newly open SPA health benefits relax refresh good therapist. 8260719139. D-76109

Relax, refresh your body, mind by expert therapist. Contact: 9938843929. D-76110

Kerala body massage best therapist Bhubaneswar. 9348457050. D-016

Asribada Panchakarma herbal SPA, Kesharimall, Bhubaneswar. Contact: 8926173473. D-75722

IITA Launches a Stock Market course in Odia. Call 8895218280 for details. Visit Office at 824 8th Floor Esplanade Mall Rasulgarh Bhubaneswar. D-015

ନିଜର ପ୍ରିୟଜନମାନଙ୍କୁ ଜନ୍ମଦିନର ଓ ବିବାହ ଶୁଭେଚ୍ଛା ଜଣାନ୍ତୁ କେବଳ ଟ୨୧୦/- ରେ। ରଙ୍ଗୀନ ଟ୪୨୦/- ରେ। (ଫଟୋ ସହ) ବି.ଦ୍ର.: ଶୁଭେଚ୍ଛା ୬ସେମି. (H) X ୪ସେମି. (W) ହେବା ଆବଶ୍ୟକ।

LOST

I, AMLAN KUMAR BISWAS has lost his B.E. Mechanical Certificate with Roll No-8270UT00004 on dt. 07.02.24 while travelling from C.V. Raman College to home. Any person found is kindly requested to return the same. Contact- 7978227474 or 9836902211. D-009

AFFIDAVIT

I, Deepti Nayak, W/o-Nishikanta Nayak resident of HIG-78, Sailashree Vihar, Khurda, PIN-751021, Odisha declare by this affidavit that now onwards I shall be known as DIPTIRANI PATTNAIK for all future purposes. D-012

I, LAGNAJITA ACHARYA, W/o-Biswajit Acharya, Resident of HIG-135, Phase K-5, Kalinga Vihar, Patrapada, Khurda, Odisha- 751019, declare by this affidavit S.I. No. 13 on dated. 02.04.2024 that now onwards I shall be known as LAGNAJITA ACHARYA for all future purposes. D-013

Your Classified Advertisement published in Dharitri will be listed free in Dharitri Online Edition: dharitriepaper.in

LEGAL NOTICE

ମାନନୀୟ ଶ୍ରୀଯୁକ୍ତ ସିଭିଲ୍ ଜଜ୍ (ଏସ୍.ଡି), ଭବାନୀପାଟଣା
ସି.ଏସ୍.ନଂ.-୨୩/୨୦୧୯
ରଘୁ ମାଝୀ ...ବାଦୀ
Vrs.
ଗୋପାଳକୃଷ୍ଣ ମହାପାତ୍ର ....ପ୍ରତିବାଦୀ
ନୋଟିସ୍ U/O 5 rule 20 (I-A) C.Pc.
ଏତଦ୍ୱାରା ଜଣାଇ ଦିଆଯାଉଛି ଯେ, ଆପଣ ଶ୍ରୀ ଗୋପାଳକୃଷ୍ଣ ମହାପାତ୍ର, ପିତା- ୺ସୁଦର୍ଶନ ମହାପାତ୍ର, ନିବାସୀ/ପୋ- ପରମାନନ୍ଦପୁର, ଥାନା- ସଦର, ଭବାନୀପାଟଣା, ଜିଲ୍ଲା- କଳାହାଣ୍ଡି ଉପର ଲିଖିତ ସୁଟ୍‌ର ପ୍ରତିବାଦୀ ଅଟନ୍ତି। ଯାହାକି ମାନ୍ୟବର ସିଭିଲ୍ କୋର୍ଟ (ଏସ୍.ଡି) ଭବାନୀପାଟଣାରେ ଏ.୧.୪୫ଡି., ମୌଜା- ରିସ୍‌ଗାଁ, ପ୍ଲଟ୍ ନଂ.-୧୩୫, ଖାତା ନଂ.-୧୧୩, କିସମ-ଆଟ, ଥାନା- ସଦର, ଜିଲ୍ଲା- କଳାହାଣ୍ଡି ଉପରେ ପରିଚାଳିତ ହେଉଛି। ଉକ୍ତ କେସ୍ ତା୨୯।୦୪।୨୦୨୪ରେ ଧାର୍ଯ୍ୟ କରାଯାଇଛି। ଆପଣ ଉକ୍ତ ଦିନ କୋର୍ଟକୁ ନ ଆସିଲେ ସୁଟ୍‌ଟି ଏକତରଫା ବିଚାରାଧୀନ ହେବ।
Civil Judge (S.D), Bhawanipatna,
ଧ-୦୧୭

ମନେ ପଡ଼ନ୍ତି

ଅଶ୍ରୁଳ ଶ୍ରଦ୍ଧାଞ୍ଜଳି

ସ୍ୱର୍ଗତ ପ୍ରଭାତ କୁମାର ମିଶ୍ର (ଗଗୁ)
ଅବସରପ୍ରାପ୍ତ (ସହକାରୀ ପ୍ରବନ୍ଧକ, ଫୁଡ୍ କରପୋରେସନ୍ ଅଫ୍ ଇଣ୍ଡିଆ) ସରକାରୀ
ଅଣ୍ଟିଆ ଶାସନ, ନିମାପଡ଼ା, ପୁରୀ
ଆବିର୍ଭାବ- ୧୮।୦୬।୧୯୪୭
ତିରୋଧାନ- ୨୫।୦୩।୨୦୨୪
ପୂଜନୀୟ ନନା, ଆମ୍ଭମାନଙ୍କୁ ଶୋକସାଗରରେ ଭସାଇ ଦେଇ ଆରପାରିକୁ ଚାଲିଗଲା ଆପଣଙ୍କ ସ୍ନେହ, ଶ୍ରଦ୍ଧା, ଆଶୀର୍ବାଦ, ପରୋପକାରିତା, କର୍ତ୍ତବ୍ୟପରାୟଣତା ଆମ୍ଭମାନଙ୍କ ମାର୍ଗଦର୍ଶକ ହେଉ। ଆପଣଙ୍କ ଅମର ଆତ୍ମାର ସଦ୍‌ଗତି ନିମନ୍ତେ ପ୍ରଭୁ ଶ୍ରୀଜଗନ୍ନାଥଙ୍କ ପାଦପଦ୍ମରେ ବିନମ୍ର ପ୍ରାର୍ଥନା।
ଶୋକସନ୍ତପ୍ତ ପରିବାର: ସହଧର୍ମିଣୀ: (ସନ୍ଧ୍ୟାରାଣୀ ମିଶ୍ର), ପୁତ୍ର: (ଅୟସକାନ୍ତ ମିଶ୍ର), ପୁତ୍ରବଧୂ: (ରଞ୍ଜିତା ମିଶ୍ର), ଝିଅ: (ଅବନ୍ତିକା ମିଶ୍ର, ଅବନ୍ଦ୍ରିତା ମିଶ୍ର), ଜ୍ୱାଇଁ: (ପୁଣ୍ଡାନ୍ତ ମିଶ୍ର, ଶୁଭେନ୍ଦୁ ପାଣି), ନାତି: (ଅଭିଷେକ, ଅଭିଜିତ୍, ନିଶାନ୍ତ, ଆଶ୍ରିତ୍), ନାତୁଣୀ: (ପ୍ରିୟଙ୍କା, ଅର୍ପିତା), ବନ୍ଧୁ ଓ ପରିବାରବର୍ଗ ।
ଧ-୦୧୪

CLASSIFIED DISPLAY
MORE SPACE • SAME PRICE

SHUBHRA RANJAN
Always Ahead
Delhi's Best IAS Institute now in Bhubaneswar
GS FOUNDATION COURSE
(ONLINE / OFFLINE MODE)
UPSC (IAS, IPS, IRS..) OPSC (OAS, OPS, ORS..)
GENERAL STUDIES INTEGRATED COURSE
COURSE FEATURES
- Comprehensive Coverage
- Conceptual Clarity
- Weekly Answer Writing
- Doubt Session
- 800+ Hours Classes
- Mentorship

MODULAR COURSES
- Test Series
- Current Affairs
- CSAT
- ESSAY

Head Office
25 PUSA ROAD, KAROL BAGH, NEW DELHI-110005
Mobile/Whatsapp
7008476028
7788807774
9668384085

ପାଠକଙ୍କ ପାଇଁ ସୂଚନା: କ୍ଲାସିଫାଏଡରେ ପ୍ରକାଶିତ କେତେକ ବିଜ୍ଞାପନକୁ ଭିତ୍ତିକରି କିଛି ପାଠକ ଠକାମିର ଶିକାର ହେଉଥିବା ଆମର ଦୃଷ୍ଟିଗୋଚର ହେଉଛି। ବିଜ୍ଞାପନ ଦେଉଥିବା ସଂସ୍ଥାମାନଙ୍କ ସହ କାରବାର କରିବା ପୂର୍ବରୁ ସବିଶେଷ ତଥ୍ୟ ଓ ନିଜର ବିବେକ ଖଟାଇ କାରବାର କରନ୍ତୁ। ଏଥିପାଇଁ ଧରିତ୍ରୀ କର୍ତ୍ତୃପକ୍ଷ ଦାୟୀ ରହିବେ ନାହିଁ।

ଖରାଟିଆ ମୁଗଚାଷ

ଖରାଟିଆ ମୁଗ ଫସଲରେ ଜଳର ଆବଶ୍ୟକତାକୁ ଦୃଷ୍ଟିରେ ରଖି ସଙ୍କଟ କାଳରେ ଅର୍ଥାତ୍ ଫୁଲ, ଫଳ ବା ଛୁଇଁ ଧରିବା ଅବସ୍ଥା, ଦାନା ଗଠନ ଓ ଛୁଇଁର ଦାନା ପୂରଣ ଅବସ୍ଥାରେ ଜଳସେଚନ କରନ୍ତୁ । ଡାଲି ଫସଲରେ ପତ୍ରଖିଆ ପୋକ, ଧଳାମାଛି, ଜଉପୋକ, ପତ୍ର ଉଙ୍କୁଣି, ଝାଉଁଳା ରୋଗ, ପତ୍ରଦାଗ ରୋଗ, ସାହେବୀ ରୋଗ ଆଦି ଲାଗିବା ସମ୍ଭାବନା ରହିଛି । ପୋକ ଓ ସାହେବୀ ରୋଗ ନିୟନ୍ତ୍ରଣ ପାଇଁ ହେକ୍ଟର ପ୍ରତି ୧୨୫ ଗ୍ରାମ୍ ଏସିଟାମିପ୍ରିଡ୍ କିମ୍ବା ୫୦୦ ମି.ଲି. ପାଇରିପ୍ରୋକ୍ସିଫେନ୍ (୧୦ ଇ.ସି.) ୫୦୦ ଲିଟର ପାଣିରେ ସିଞ୍ଚନ କରନ୍ତୁ । ରୋଗ ନିୟନ୍ତ୍ରଣ କରିବାକୁ ହେକ୍ଟର ପ୍ରତି ୧୨୫୦ ଗ୍ରାମ୍ କପର ଅକ୍ସିକ୍ଲୋରାଇଡ୍ ୫୦୦ ଲିଟର ପାଣିରେ ମିଶାଇ ସିଞ୍ଚନ କରନ୍ତୁ । ଫୁଲ ଆସିବା ସମୟରେ ହେକ୍ଟର ପ୍ରତି ୨୫୦ ମି.ଲି. ଟ୍ରାଇକୋଣ୍ଟାନାଲ ବା ୧୨୫ ମି.ଲି. ଫାଣ୍ଟାକ୍‌କୁ ୨୫୦ ଲିଟର ପାଣିରେ ମିଶାଇ ସିଞ୍ଚନ କଲେ ଅଧିକ ସଂଖ୍ୟାରେ ଫୁଲ ହେବା ସଙ୍ଗେ ସଙ୍ଗେ ଛୁଇଁଗୁଡ଼ିକ ଲମ୍ବା ଓ ହୃଷ୍ଟପୁଷ୍ଟ ହୁଏ ।

ଛେଳିଙ୍କୁ ପିପିଆର୍ ଟିକା

ଏଣ୍ଟାରୋଟକ୍ସେମିଆ ଓ ପିପିଆର୍ ରୋଗର ଟିକା ଛେଳି ଓ ମେଣ୍ଢାମାନଙ୍କୁ ପ୍ରାଣୀ ଡାକ୍ତରଙ୍କୁ ଯୋଗାଯୋଗ କରି ନିଶ୍ଚିତ ଭାବେ ଦିଅନ୍ତୁ। ଛେଳି ଓ ମେଣ୍ଢାମାନଙ୍କୁ ସକାଳ ୬ ଘଟିକା ଠାରୁ ୧୦ ଘଟିକା ଓ ଅପରାହ୍ନ ୪ଘଟିକାଠାରୁ ୬ଘଟିକା ପର୍ଯ୍ୟନ୍ତ ଚରିବାକୁ ବାହାରକୁ ଛାଡ଼ନ୍ତୁ। ଗୁହାଳରେ ଯଥେଷ୍ଟ ପରିମାଣରେ ଥଣ୍ଡାପାଣି ରଖନ୍ତୁ। ଛେଳି ଓ ମେଣ୍ଢାମାନଙ୍କୁ ନିକଟସ୍ଥ ପ୍ରାଣୀ ଡାକ୍ତରଙ୍କ ପରାମର୍ଶରେ କୃମିନାଶକ ଦିଅନ୍ତୁ । ଏହି ମାସରେ ଛେଳି ଓ ମେଣ୍ଢାମାନେ ଚରିଲେ ମଧ୍ୟ ଯଥେଷ୍ଟ ଘାସ ପାଇ ନ ଥାନ୍ତି । ତେଣୁ ଛେଳି ବା ମେଣ୍ଢା ପିଛା ୧୦୦ ଗ୍ରାମ୍ ଦାନା ଖାଇବାକୁ ଦିଅନ୍ତୁ ଏବଂ ଡାଳପତ୍ର କାଟି ଖାଇବାକୁ ଦିଅନ୍ତୁ ।

ଡାଲୁଅ ଧାନରେ ଜଳସେଚନ

ଏ ମାସର କୃଷି ସୂଚନା

ଡାଲୁଅ ଧାନରେ ସମୟ ଉପଯୋଗୀ ଜଳସେଚନ କରନ୍ତୁ। ସାର ପ୍ରୟୋଗର ୧ ଦିନ ପୂର୍ବରୁ କ୍ଷେତରୁ ଜଳ ନିଷ୍କାସନକରି ସାର ପ୍ରୟୋଗର ୪୮ ଘଣ୍ଟା ପରେ ୫ ସେ.ମି. ଜଳ ବାନ୍ଧି ରଖନ୍ତୁ । ଧାନ ଫୁଲ ଉଡ଼ାଇବାର ୨୦ ଦିନ ଆଗରୁ ଓ ୧୦-୧୫ ଦିନ ପର୍ଯ୍ୟନ୍ତ କ୍ଷେତ୍ରରେ ୩-୫ ସେ.ମି. ପାଣି ବାନ୍ଧିରଖନ୍ତୁ। ଧାନକେଣ୍ଡାର ୮୫% ପାଚିଗଲେ ଅମଳ କରନ୍ତୁ ।

ଗହମ : ଗହମ ଗଛ ଶୁଖି ହଳଦିଆ ପଡ଼ିଗଲେ ଓ କେଣ୍ଡାକୁ ବଙ୍କେଇ ଦେଲେ ଯଦି ସହଜରେ ଭାଙ୍ଗିଯାଏ ତେବେ ଗହମ ଫସଲ ଅମଳ ପାଇଁ ଉପଯୁକ୍ତ । ଅମଳ ପରେ ୩/୪ଟି ଟାଣ ଖରାରେ ଶୁଖାଇ ସାଇତି ରଖନ୍ତୁ ।

ଚିନାବାଦାମ : ଚିନାବାଦାମ ଫସଲ ଅମଳକରି ୨-୩ ଦିନ ଖରାରେ ଶୁଖାଇ ବସ୍ତାରେ ସାଇତିରଖନ୍ତୁ । ଆର୍ଦ୍ରତା କମାଇବା ଏବଂ ପୋକ ନ ଲାଗିବା ପାଇଁ ୩୦ କି.ଗ୍ରା. ବିହନରେ ୨୫୦ ଗ୍ରାମ୍ କ୍ୟାଲ୍‌ସିୟମ୍ କ୍ଲୋରାଇଡ୍ ବସ୍ତା ଭିତରେ ରଖନ୍ତୁ ।

ପନିପରିବା : ଖରାଟିଆ ପନିପରିବା ଯଥା କଲରା, କାକୁଡ଼ି, ଜହ୍ନି, ଖଡ଼ା, ଲେଉଟିଆ, ପୋଇ, ଲାଉ, କଖାରୁ, ବାଇଗଣ, ଲଙ୍କା, ଭେଣ୍ଡି, ଛତିନ୍ଦ୍ରା ଆଦି ଲାଭଜନକ ଭାବେ ଚାଷ କରାଯାଇପାରିବ । ପୋଟଳ ଗଛର ଫୁଲ କଷି ହୋଇ ଫଳ ହେଉଥିଲେ ଗଛ ମୂଳରୁ ଘାସ ବାଛି ଖୁସାଇ ସାର ପ୍ରୟୋଗ କରନ୍ତୁ । କଖାରୁ ଜାତୀୟ ଫସଲରେ ଫଳ ଖସି ପଡୁଥିଲେ ପ୍ଲାନୋଫିକ୍ସ ୧ ମି.ଲି./୪.୫ ଲିଟର ପାଣିରେ ମିଶାଇ ଉପରଓଳି ସ୍ପ୍ରେ କରନ୍ତୁ । ଫଳମାଛି ଲାଗିଲେ ମଧ୍ୟ କଖାରୁ ଜାତୀୟ ଫସଲର ଫଳ ଝଡ଼ିଯାଇଥାଏ ଓ ଏହା ବଙ୍କା ମଧ୍ୟ ହୋଇଯାଇଥାଏ। ମାଟିର ବତର ଦେଖି ପାଣି ଦିଅନ୍ତୁ । ତରଭୁଜ ପାଚିଲା ପରେ ତୋଳନ୍ତୁ। ତରଭୁଜ ସମ୍ପୂର୍ଣ୍ଣ ପାକଳ ହୋଇ ନ ଥିଲେ ତରଭୁଜ ଫାଟିବାକୁ କମ୍ କରିବା ପାଇଁ ବୋରାକ୍ସ ୨ ଗ୍ରାମ୍/୧ ଲିଟର ପାଣିରେ ମିଶାଇ ସ୍ପ୍ରେ କରନ୍ତୁ ।

ନଳିତା ଚାଷ : ନଳିତା ବୁଣିବା ପାଇଁ ମାଟିକୁ ଭଲଭାବରେ ଗୁଣ୍ଡକରି ହେକ୍ଟର ପ୍ରତି ୧୨ ଗାଡ଼ି ଶଢ଼ା ଗୋବରଖତ ବା କମ୍ପୋଷ୍ଟ ପ୍ରୟୋଗ କରନ୍ତୁ । ଶେଷ ଓଡ଼ ଚାଷରେ ପିତା ନଳିତାରେ ହେକ୍ଟର ପ୍ରତି ୩୦ କି.ଗ୍ରା. ଯବକ୍ଷାରଜାନ, ୩୦ କି.ଗ୍ରା. ଫସ୍‌ଫରସ୍ ଓ ୩୦ କି.ଗ୍ରା. ପଟାସ୍ ସାର ଏବଂ ମଧୁର ନଳିତାରେ ୨୦ କି.ଗ୍ରା. ଯବକ୍ଷାରଜାନ, ୨୦ କି.ଗ୍ରା. ଫସ୍‌ଫରସ୍ ଓ ୨୦ କି.ଗ୍ରା. ପଟାସ୍ ମୂଳସାର ହିସାବରେ ପ୍ରୟୋଗ କରନ୍ତୁ । ଧାଡ଼ିରେ ବୁଣିଲେ ନିର୍ବାଚିତ କିସମରୁ ହେକ୍ଟର ପ୍ରତି ୭.୫ କି.ଗ୍ରା. ପିତା ନଳିତା ବା ୫ କି.ଗ୍ରା. ମଧୁର କିସମରୁ ହେକ୍ଟର ପ୍ରତି ୭.୫ କି.ଗ୍ରା. ପିତା ନଳିତା ବା ୫ କି.ଗ୍ରା. ମଧୁର ନଳିତା ବୁଣନ୍ତୁ। ଛଟାବୁଣା କରୁଥିଲେ ହେକ୍ଟର ପ୍ରତି ୧୦ କି.ଗ୍ରା. ପିତା ନଳିତା ବା ୭.୫ କି.ଗ୍ରା. ମଧୁର ନଳିତା ବୁଣନ୍ତୁ। ମଧୁର ନଳିତା ୨୫ ସେ.ମି. x ୧୦ ସେ.ମି. ବ୍ୟବଧାନ ଓ ପିତା ନଳିତା ୩୦ ସେ.ମି. x ୧୦ ସେ.ମି. ବ୍ୟବଧାନରେ ବୁଣନ୍ତୁ । ବୁଣିବା ପୂର୍ବରୁ ୧ କି.ଗ୍ରା. ମଞ୍ଜି ପ୍ରତି ୩ ଗ୍ରାମ୍ ଥିରାମ୍ କିମ୍ବା ୧ ଗ୍ରାମ୍ କାର୍ବେଣ୍ଡାଜିମ୍ ବା ୨ ଗ୍ରାମ୍ କାର୍ବୋକ୍ସିନ୍ ସହ ଥିରାମ୍ ଗୋଳାଇ ବିହନ ବିଶୋଧନ କରନ୍ତୁ ।

ଗୋପାଳନ : ଦୁଧିଆଳୀ ଗାଈ ଓ ବଳଦଙ୍କୁ ଫାଟୁଆ ରୋଗର ପ୍ରତିଷେଧକ ଟିକା ୬ ମାସ ଅନ୍ତରରେ ଥରେ ଦିଅନ୍ତୁ । ଦୁଧିଆଳୀ ଗାଈକୁ ଗ୍ରୀଷ୍ମ ଉତ୍ତାପରୁ ରକ୍ଷାକରିବା ପାଇଁ ଛାଇ ଜାଗାରେ ବାନ୍ଧନ୍ତୁ ଓ ଯଥେଷ୍ଟ ପରିମାଣରେ ଥଣ୍ଡାପାଣି ପିଇବାକୁ ଦିଅନ୍ତୁ । ଅଧିକ ଗରମରୁ ରକ୍ଷା ପାଇଁ ଗାଈମାନଙ୍କୁ ଦିନ ୧୨ଟାରେ ଥରେ ଓ ଦିନ ୪ଟା ବେଳକୁ ଆଉ ଥରେ ଥଣ୍ଡାପାଣିରେ ଗାଧୋଇ ଦିଅନ୍ତ ।

କୁକୁଡ଼ା ଓ ବତକ ପାଳନ : କୁକୁଡ଼ା ଓ ବତକଙ୍କ କକ୍‌ସିଡିଆ ବା ନାଳରକ୍ତ ଝାଡ଼ାର ପ୍ରତିକାର ପାଇଁ କକ୍‌ସିଡିଆ ନିରୋଧୀ ଔଷଧ ଦାନା ବା ପାଣିରେ ନିୟମିତ ପ୍ରୟୋଗ କରନ୍ତୁ । ପ୍ରବଳ ଖରାତାପରୁ କୁକୁଡ଼ାମାନଙ୍କୁ ରକ୍ଷା କରିବା ପାଇଁ କୁକୁଡ଼ାଘରର ଟିଣଛାତ କିମ୍ବା ଆଜବେଷ୍ଟସ୍ ଛାତ ଉପରେ ନଡ଼ା ଛାଉଣି କରନ୍ତୁ । ମାଟିହାଣ୍ଡିରେ ପାଣି ରଖି ଥଣ୍ଡାପାଣିକୁ କୁକୁଡ଼ାଙ୍କୁ ପିଇବାକୁ ଦିଅନ୍ତୁ । ଅଧିକ ଗରମ ବେଳେ ଦିନ ୧୨ଟାରୁ ୪ଟା ପର୍ଯ୍ୟନ୍ତ କୁକୁଡ଼ାଙ୍କୁ ଦାନା ଖାଇବାକୁ ଦିଅନ୍ତୁ ନାହିଁ। ୨ମାସରୁ ଅଧିକ ବୟସର କୁକୁଡ଼ାଙ୍କୁ ଘୁମାରୋଗ ନ ହେବା ପାଇଁ ପଶୁଡାକ୍ତରଙ୍କ ସହାୟତାରେ ଆର୍ ଟୁ ବି ଟିକା ଦିଅନ୍ତୁ।

ମାଛଚାଷ : ୧ହେକ୍ଟର ବିଶିଷ୍ଟ ମାଛ ପୋଖରୀରେ ପ୍ରତିଦିନ ସମପରିମାଣର କୃତ୍ରିମ ଖାଦ୍ୟ ମିଶ୍ରଣ (ଚିନାବାଦାମ ପିଡ଼ିଆ ଓ କାଣ୍ଡିଆକୁଣ୍ଡା) ପ୍ରତ୍ୟେକରୁ ୮ କିଲୋ ୭୫୦ ଗ୍ରାମ୍ ଲେଖାଏ ସମୁଦାୟ ୧୭ କିଲୋ ୫୦୦ ଗ୍ରାମ୍ ପ୍ରୟୋଗ କରିବା ଆବଶ୍ୟକ ।

ମହୁଚାଷ : ମହୁବାକ୍ସଗୁଡ଼ିକ ଗଛ ତଳେ ଛାଇ ଜାଗାରେ ରଖନ୍ତୁ କିମ୍ବା ବାକ୍ସଗୁଡ଼ିକ ଉପରେ ନଡ଼ା କିମ୍ବା ଅଖା ଦେଇ ଛାଇର ବ୍ୟବସ୍ଥା କରନ୍ତୁ। ଏହି ସମୟରେ ମହୁଫେଣାକୁ ବିରୁଡ଼ି, ଝିଟିପିଟି ପ୍ରଭୃତି ଆକ୍ରମଣ କରିଥାନ୍ତି। ତେଣୁ ନିୟମିତ ପରିଦର୍ଶନକରି ଆବଶ୍ୟକ ସ୍ଥଳେ ବାକ୍ସ ଗୁଡ଼ିକୁ ପରିଷ୍କାର ରଖନ୍ତୁ। ପ୍ରତି ୭-୧୦ ଦିନରେ ବାକ୍ସର ତଳପଟା ସଫା କରିଦିଅନ୍ତୁ। ଗ୍ରୀଷ୍ମଋତୁ ମହୁମାଛିଙ୍କ ପାଇଁ ଅନୁକୂଳ ସମୟ। ଏହି ସମୟରେ ମହୁ ନିଷ୍କାସନ ଯନ୍ତ୍ର ସାହାଯ୍ୟରେ ମହୁ ଅମଳକରି ଦିଅନ୍ତୁ।

ଛତୁଚାଷ : ପାଳଛତୁ ଚାଷ କରୁଥିଲେ ଖରାଦିନେ ଛତୁ ବେଡ୍‌ର ଉପଯୁକ୍ତ ଯତ୍ନ ନିଅନ୍ତୁ ।

-କୃଷି ବୈଷୟିକ ସୂଚନା କେନ୍ଦ୍ର,
ସମ୍ପ୍ରସାରଣ ଶିକ୍ଷା ନିର୍ଦ୍ଦେଶାଳୟ,
ଓୟୁଏଟି, ଭୁବନେଶ୍ୱର-୩

ନଳିତା ଚାଷ ପାଇଁ ଜମି ପ୍ରସ୍ତୁତି

ନଳିତା ବୁଣିବା ପାଇଁ ମାଟିକୁ ଭଲଭାବରେ ଗୁଣ୍ଡକରି ହେକ୍ଟର ପ୍ରତି ୧୨ ଗାଡ଼ି ଶଢ଼ା ଗୋବର ଖତ ବା କମ୍ପୋଷ୍ଟ ପ୍ରୟୋଗ କରନ୍ତୁ। ଶେଷ ଓଡ଼ ଚାଷରେ ପିତା ନଳିତାରେ ହେକ୍ଟର ପ୍ରତି ୩୦ କି.ଗ୍ରା. ଯବକ୍ଷାରଜାନ, ୩୦ କି.ଗ୍ରା. ଫସ୍‌ଫରସ୍ ଓ ୩୦ କି.ଗ୍ରା. ପଟାସ୍ ସାର ଏବଂ ମଧୁର ନଳିତାରେ ୨୦ କି.ଗ୍ରା. ଯବକ୍ଷାରଜାନ, ୨୦ କି.ଗ୍ରା. ଫସ୍‌ଫରସ୍ ଓ ୨୦ କି.ଗ୍ରା. ପଟାସ୍ ମୂଳସାର ହିସାବରେ ପ୍ରୟୋଗ କରନ୍ତୁ । ଧାଡ଼ିରେ ବୁଣିଲେ ନିର୍ବାଚିତ କିସମରୁ ହେକ୍ଟର ପ୍ରତି ୭.୫ କି.ଗ୍ରା. ପିତା ନଳିତା ବା ୫ କି.ଗ୍ରା. ମଧୁର ନଳିତା ବୁଣନ୍ତୁ । ଛଟାବୁଣା କରୁଥିଲେ ହେକ୍ଟର ପ୍ରତି ୧୦ କି.ଗ୍ରା. ପିତା ନଳିତା ବା ୭.୫ କି.ଗ୍ରା. ମଧୁର ନଳିତା ବୁଣନ୍ତୁ । ମଧୁର ନଳିତା ୨୫ ସେ.ମି. x ୧୦ ସେ.ମି. ବ୍ୟବଧାନ ଓ ପିତା ନଳିତା ୩୦ ସେ.ମି. x ୧୦ ସେ.ମି. ବ୍ୟବଧାନରେ ବୁଣନ୍ତୁ। ବୁଣିବା ପୂର୍ବରୁ ୧ କି.ଗ୍ରା. ମଞ୍ଜି ପ୍ରତି ୩ ଗ୍ରାମ୍ ଥିରାମ୍ କିମ୍ବା ୧ ଗ୍ରାମ୍ କାର୍ବେଣ୍ଡାଜିମ୍ ବା ୨ ଗ୍ରାମ୍ କାର୍ବୋକ୍ସିନ୍ ସହିତ ଥିରାମ୍ ଗୋଳାଇ ବିହନ ବିଶୋଧନ କରନ୍ତୁ ।

ଆଖୁରେ ସାର ପ୍ରୟୋଗ ପରେ..

ଆଖୁଚାଷରେ ପ୍ରଥମ ସାର ପ୍ରୟୋଗର ୩୦ ଦିନ ପରେ ଅର୍ଥାତ୍ ଆଖୁ ଲଗାଇବାର ୬୦ ଦିନ ପରେ ହେକ୍ଟର ପ୍ରତି ୧୨୫ କି.ଗ୍ରା. ଯବକ୍ଷାରଜାନ ଦ୍ୱିତୀୟ କିସ୍ତିରେ ପ୍ରୟୋଗକରି ହୁଡ଼ା ଟେକନ୍ତୁ ଓ ଜଳସେଚନ କରନ୍ତୁ । ଆଖୁ ଲଗାଇବାର ୬୦ ଦିନରେ ହେକ୍ଟର ପ୍ରତି ୫ କି.ଗ୍ରା. ଆଜୋକ୍ସିଲିଲମ୍ ଓ ୨୫୦ କି.ଗ୍ରା. ଶୁଖିଲା ଗୁଣ୍ଡଖତ ମିଶାଇ ପ୍ରୟୋଗ କରନ୍ତୁ । ଫସଲରେ ସହଜ କାଣ୍ଡବିନ୍ଧା ପୋକ ଦମନ ପାଇଁ ହେକ୍ଟର ପ୍ରତି ୧.୫-୨.୦ ଲିଟର ଫିପ୍ରୋନିଲ୍ (୫% ଏସ୍‌ସି) କିମ୍ବା ୩୭୫ ମି.ଲି. କ୍ଲୋରାନ୍ଟ୍ରାନିଲିପ୍ରୋଲ୍ (୧୮.୫ ଏସ୍‌ସି) ୫୦୦ ଲିଟର ପାଣିରେ ମିଶାଇ ସିଞ୍ଚନ କରନ୍ତୁ ।

ଚାଷୀଙ୍କ ପାଇଁ

➤ଚିନାବାଦମ ବୁଣିବାର ୨/୩ ସପ୍ତାହ ବେଳକୁ ଖୁସାଇ ଘାସ ବାଛି ଦିଅନ୍ତୁ । ଯଦି ଜିପ୍‌ସମ୍ ବୁଣିବା ସମୟରେ ଦିଆଯାଇ ନ ଥାଏ ତେବେ ଏହି ସମୟରେ ହେକ୍ଟର ପ୍ରତି ୨୫୦ କି.ଗ୍ରା. ଜିପ୍‌ସମ୍‌କୁ ୨ପାଖରେ ଦେଇ ମାଟିରେ ମିଶାଇ ଦିଅନ୍ତୁ । ୧୨ ରୁ ୧୫ ଦିନ ବ୍ୟବଧାନରେ ବତର ଦେଖି ପାଣି ମଡ଼ାନ୍ତୁ । ଲାଲ୍ ଶଁବାଳୁଆ ପାଇଁ ହେକ୍ଟର ପିଛା ୧ ଲିଟର ଇକାଲକ୍ସ ବା ପ୍ରୋଫେନୋଫସ୍ ସିଞ୍ଚନ କରନ୍ତୁ ।

➤ସୋରିଷ ଚାଷ କରୁଥିଲେ ଆବଶ୍ୟକତା ନେଇ ଜଳସେଚନ କରନ୍ତୁ । ଜଉପୋକ ପ୍ରତିକାର ପାଇଁ ହେକ୍ଟର ପିଛା ୧ ଲିଟର ରୋଗର କିମ୍ବା ଇମିଡାକ୍ଲୋପ୍ରିଡ୍ ୧୭.୮ ଏସ୍‌ଏଲ୍ ୧୨୦ ମି.ଲି. ସିଞ୍ଚନ କରନ୍ତୁ। କରତିଆ ମାଛି ଲାଗିଲେ ହେକ୍ଟର ପିଛା ୧୦୦୦ ମି.ଲି. ଇକାଲକ୍ସ ୫୦୦ ଲିଟର ପାଣିରେ ମିଶାଇ ସିଞ୍ଚନ କରନ୍ତୁ ।

➤ସୂର୍ଯ୍ୟମୁଖୀ ଚାଷରେ ରୋଗ ଓ ପୋକ ନିରାକରଣ ପାଇଁ ସମନ୍ୱିତ ରୋଗ ପୋକ ପରିଚାଳନା ପଦ୍ଧତି ଅବଲମ୍ବନ କରନ୍ତୁ । ୪୫ ଦିନ ପର୍ଯ୍ୟନ୍ତ ଜମିକୁ ଘାସମୁକ୍ତ ରଖନ୍ତୁ । ମାଟିର ବତର ଦେଖି ଜଳସେଚନ କରନ୍ତୁ ।

➤ଲିଚୁ ଓ ସପେଟା ଗଛରେ ଫଳ ଧରି ଆସିବାର ଦେଖିଲେ ଜଳସେଚନ କରନ୍ତୁ ଓ ୧ ଲିଟର ପାଣିରେ ୨ ମି.ଲି. କ୍ଲୋରୋପାଇରିଫସ୍ ସିଞ୍ଚନ କରନ୍ତୁ । ଫୁଲ ବା ବଉଳ ଆସିବା ପୂର୍ବରୁ ଗଛରେ ପାଣି ଦିଅନ୍ତୁ ନାହିଁ ।

➤ବିରି ଫସଲ ପାଇଁ ହେକ୍ଟର ପ୍ରତି ୨୦ କି.ଗ୍ରା. ଯବକ୍ଷାରଜାନ, ୪୦ କି.ଗ୍ରା. ଫସ୍‌ଫେଟ୍ ଓ ୨୦ କି.ଗ୍ରା. ପଟାସ୍ ଏବଂ ମଟର ପାଇଁ ୨୫ କି.ଗ୍ରା. ଯବକ୍ଷାରଜାନ, ୫୦ କି.ଗ୍ରା. ଫସ୍‌ଫେଟ୍ ଓ ୨୫ କି.ଗ୍ରା. ପଟାସ୍ ସାର ପ୍ରୟୋଗ କରନ୍ତୁ । ଜଉପୋକ ଲାଗିଲେ ହେକ୍ଟର ପିଛା ରୋଗର ୧ ଲିଟର କିମ୍ବା ଇମିଡାକ୍ଲୋପ୍ରିଡ୍ ୧୭.୮ ଏସ୍.ଏଲ୍. ୧୨୦ ମି.ଲି.କୁ ୫୦୦ ଲିଟର ପାଣିରେ ମିଶାଇ ସିଞ୍ଚନ କରନ୍ତୁ। ପାଉଁଶିଆ ରୋଗ ଦେଖାଦେଲେ ହେକ୍ଟର ପିଛା ୨ କି.ଗ୍ରା. ସେଚିତ ଗନ୍ଧକ ବା ସଲ୍‌ଫେକ୍ସ ସିଞ୍ଚନ କରନ୍ତୁ ।

ଆମ୍ବ କଷିର ଯତ୍ନ

ଆମ୍ବ ଡାହାଣୀ ଦମନ ପାଇଁ ଆମ୍ବ କଷି ଧରିବା ଅବସ୍ଥାରେ ଥରେ ୩ ମି.ଲି. ଇମିଡାକ୍ଲୋପ୍ରିଡ୍‌କୁ କିମ୍ବା ଥାୟୋମିଥୋକ୍ସାମ୍ (୩ଗ୍ରାମ୍) ୧୦ ଲିଟର ପାଣିରେ ମିଶାଇ ସିଞ୍ଚନ କରନ୍ତୁ । ଫିମ୍ପି ତଥା ପାଉଁଶିଆ ରୋଗର ପ୍ରତିକାର ପାଇଁ ବଉଳ ହେବାର ୧୫ ଦିନ ପରେ ଥରେ ସଲ୍‌ଫର (ସେଚିତ ଗୁଣ୍ଡ) ୦.୪% କିମ୍ବା ୦.୧୦% ବାଭିଷ୍ଟିନ୍ ବା ପେନ୍‌କୋନାଜୋଲ୍ ୦.୫ ମି.ଲି./ଲିଟର ପାଣି ସିଞ୍ଚନ କରନ୍ତୁ । ଅଧିକ ଅମଳ ପାଇବା ପାଇଁ ଚଣା ଅବସ୍ଥାରେ ଗଛରେ ପ୍ଲାନୋଫିକ୍ସ କିମ୍ବା ପ୍ଲାନୋଭିଟା ୭ ମି.ଲି.କୁ ୨୦ ଲିଟର ପାଣିରେ ମିଶାଇ ସିଞ୍ଚନ କରନ୍ତୁ । କଷି ଧରି ସାରିଥିଲେ ଜଳସେଚନର ବ୍ୟବସ୍ଥା କରନ୍ତୁ। ଅଧିକ ଅମଳ ପାଇବା ପାଇଁ ଗଛର ସୁରକ୍ଷା ପ୍ରତି ଧ୍ୟାନ ଦିଅନ୍ତୁ । ଫଳ ବଗିଚାକୁ ଉଇ ଦାଉରୁ ରକ୍ଷା କରିବା ପାଇଁ ଜଳସେଚନ ପୂର୍ବରୁ କ୍ଲୋରୋପାଇରିଫସ୍ ଗୁଣ୍ଡ ଗଛ ପ୍ରତି ୧୦ ରୁ ୨୦ ଗ୍ରାମ୍ ହିସାବରେ ପ୍ରୟୋଗ କରନ୍ତୁ । ଦହିଆ ପୋକ ନିୟନ୍ତ୍ରଣ କରିବାକୁ ହେଲେ ଗଛର ଗଣ୍ଡି ଚାରିପଟେ ଗ୍ରିଜ୍‌ର ଲେପ କିମ୍ବା ମସୃଣ ଟିଣ ବ୍ୟାଣ୍ଡ (୪ ରୁ ୬ ଇଞ୍ଚ ଓସାର) ଭୂମି ପତ୍ତନଠାରୁ ଦେଢ଼ଫୁଟ ଉଚ୍ଚରେ ଦିଅନ୍ତୁ ।

ମକାଚାଷ

ବର୍ତ୍ତମାନ ସମୟରେ ମକା ଓ ବରଗୁଡ଼ିର ମିଶ୍ରିତ ଫସଲ ସବୁଜ ଗୋଖାଦ୍ୟ ଲାଗି ଉପଯୁକ୍ତ । ଶେଷଓଡ଼ ଚାଷରେ ଏକର ପ୍ରତି ୫ଗାଡ଼ି ଶଢ଼ା ଗୋବର ଖତ,୪୦କି.ଗ୍ରା. ଯବକ୍ଷାରଜାନ ,୪୦କି.ଗ୍ରା. ଫସ୍‌ଫରସ୍ ଓ ୪୦କି.ଗ୍ରା. ପଟାସ ସାର ପ୍ରୟୋଗ କରନ୍ତୁ। ଉଇ ଲାଗିବା ସମ୍ଭବନା ଥିଲେ ଶେଷ ଓଡ଼ ଚାଷରେ ଏକର ପ୍ରତି ୧୦କି.ଗ୍ରା. ଶତକଡ଼ା ୧.୫ଭାଗ କ୍ଲୋରୋପାଇରିଫସ୍ ଗୁଣ୍ଡ ପ୍ରୟୋଗକରି ଭଲଭାବେ ମିଶାଇ ଦିଅନ୍ତୁ। ମକାର ଉପଯୁକ୍ତ ବିହନ କିସମ ହେଲା ଆଫ୍ରିକାନ୍ ଟଲ୍ ଓ ବରଗୁଡ଼ିର ଇସି ୪୨୧୬। ମିଶ୍ରିତ ଫସଲ ପାଇଁ ଏକର ପିଛା ୪୦କି.ଗ୍ରା . ମକା ବିହନ ଓ ୨୦କି.ଗ୍ରା. ବରଗୁଡ଼ି ବିହନ ଦରକାର ହୋଇଥାଏ। ଜମି ପ୍ରସ୍ତୁତ ହେଲା ପରେ ସିଆର ପଛରେ ପ୍ରତି ୨ଧାଡ଼ି ମକା ପରେ ୨ଧାଡ଼ି ବରଗୁଡ଼ି ବୁଣନ୍ତୁ। ବୁଣିବା ପରେ ଜମିରେ ହାଲୁକା ଜଳସେଚନ କରନ୍ତୁ।

ହଳଦୀ ଲଗାଇବା ପୂର୍ବରୁ...

ଆମ ରାଜ୍ୟ ପାଇଁ ରୋମା , ସୁରମା,ରଙ୍ଗ,ରଶ୍ମି ହଳଦୀ କିସମ ଉପଯୁକ୍ତ। ୧ ଏକର ଜମି ପାଇଁ ୮-୧୦କୁଇଣ୍ଟାଲ ହଳଦୀ ଦରକାର ହୁଏ। ଏହି ଖଣ୍ଡଗୁଡ଼ିକୁ ୨-୩ଟି ଆଖି ଥାଇ ୨୦ରୁ ୨୫ଗ୍ରାମ ଓଜନର ହଳଦୀ ମୁଣ୍ଡା ଓ ଏଥିରୁ ବାହାରିଥିବା ପ୍ରଥମ ପୁଆ ବିହନ ଆକାରରେ ଲଗାନ୍ତୁ। ଜମିକୁ ଗୁଣ୍ଡ ଚାଷକରି ଏକ ମିଟର ଓସାର ,୧୫ସେ.ମି. ଉଚ୍ଚା ଓ ସୁବିଧା ଅନୁସାରେ ଲମ୍ବା ରଖି ପଟାଳିମାନ କରନ୍ତୁ। ଲଗାଇବା ପୂର୍ବରୁ ପ୍ରତି ୧୦ ଲିଟର ପାଣିରେ ୪୦ଗ୍ରାମ ମାଙ୍କୋଜେବ୍ ଗୁଣ୍ଡ,୧୦ଗ୍ରାମ୍ କାର୍ବେଣ୍ଡାଜିମ୍ ଗୁଣ୍ଡ ଓ ୫ ମି.ଲି. ମାଲାଥିଅନ୍ ଗୋଳାଇ ଏଥିରେ ପ୍ରାୟ ୫୦କି.ଗ୍ରା. ହଳଦୀକୁ ବିଶୋଧନ କରନ୍ତୁ। ଏହାପରେ ବିହନକୁ ଛାଇରେ ଶୁଖାନ୍ତୁ। ଶେଷ ଓଡ଼ ଚାଷ ବେଳେ ଏକର ପ୍ରତି ୧୦ଗାଡ଼ି (୫ଟନ) ଓ ହଳଦୀ ଲଗାହେବା ପରେ ସିଆର ଓ ପଟାଳିରେ ୧୦ ଗାଡ଼ି ଗୋବର ଖତ ଦିଅନ୍ତୁ। ଏକର ପ୍ରତି ୨୪କି.ଗ୍ରା. ଯବକ୍ଷାରଜାନ ,୧୨କି.ଗ୍ରା. ଫସ୍‌ଫରସ୍,୩୬କି.ଗ୍ରା. ପଟାସ ୩ଥରରେ ଦିଅନ୍ତୁ। ପ୍ରଥମ ଥର ସମୁଦାୟ ସୁପର ଫସ୍‌ଫେଟ୍ ଓ ଅଧା ମ୍ୟୁରିଏଟ ଅଫ୍ ପଟାସ ଦେଇ ହଳଦୀ ଲଗାନ୍ତୁ।

ଧରିତ୍ରୀ DHARITRI
www.orissakhabar.com/ www.dharitri.com ପୃଷ୍ଠା ୧୪ Press Regd. No. R.N. 21326/74 Postal Regd. No. BN/42/24-26. ଭୁବନେଶ୍ୱର, ବୁଧବାର, ଏପ୍ରିଲ ୩/୨୦୨୪ Bhubaneswar, Wednesday, April 3/ 2024

'ଭାରତରେ ମିଳୁଛି ବିଶ୍ୱସ୍ତରୀୟ ସୁବିଧା'

କିଶୋର ଜେନା

ନୂଆଦିଲ୍ଲୀ,୨।୪(ପି.ଟି.)

ଅଲିମ୍ପିକ୍ସ ପାଇଁ ଯୋଗ୍ୟତା ହାସଲ କରିସାରିଥିବା ଓଡ଼ିଆ ଜାଭେଲିନ୍ ଥ୍ରୋୟର କିଶୋର ଜେନା ଭାରତରେ ଆଥ୍‌ଲେଟଙ୍କ ପାଇଁ ରହିଥିବା ବ୍ୟବସ୍ଥାକୁ ପ୍ରଶଂସା କରିଛନ୍ତି। ବର୍ତ୍ତମାନ ଖେଳାଳିଙ୍କୁ ମିଳୁଥିବା ସୁବିଧା ବିଶ୍ୱର ଶ୍ରେଷ୍ଠ ବୋଲି କହିବା ସହ ଆମକୁ ନିଜ ମାନସିକତାରେ ପରିବର୍ତ୍ତନ ଆଣିବାକୁ ପଡିବ ବୋଲି ପ୍ରକାଶ କରିଛନ୍ତି। ଆଥ୍‌ଲେଟମାନେ ନିଜକୁ ବିଶ୍ୱର ଅନ୍ୟ ଖେଳାଳିଙ୍କ ତୁଳନାରେ ଶ୍ରେଷ୍ଠ ଭାବରେ ଗ୍ରହଣ କରିବା ଉଚିତ ବୋଲି ସେ କହିଛନ୍ତି। ଟପ୍ସ ସ୍କିମ୍‌ରେ ସାମିଲ ଥିବା କିଶୋର ଫେବୃଆରୀ ୫ରୁ ମାର୍ଚ୍ଚ ୧୦ ମଧ୍ୟରେ ଅଷ୍ଟ୍ରେଲିଆର ଗୋଲ୍ଡକୋଷ୍ଟରେ ୩୫ ଦିନର ଅଭ୍ୟାସ ପରେ ପ୍ରତ୍ୟାବର୍ତ୍ତନ କରିଛନ୍ତି। ତେବେ ଭାରତରେ ଅଭ୍ୟାସ ପାଇଁ ରହିଥିବା ସୁବିଧା ବିଶ୍ୱସ୍ତରୀୟ ଓ ଅଷ୍ଟ୍ରେଲିଆଠାରୁ କୌଣସି ଗୁଣରେ କମ୍ ନୁହେଁ ବୋଲି ସେ କହିଛନ୍ତି । ଭାରତୀୟ କ୍ରୀଡା ପ୍ରାଧିକରଣ(ସାଇ) ଓ କ୍ରୀଡା ମନ୍ତ୍ରଣାଳୟ ଆଥ୍‌ଲେଟମାନଙ୍କର ଉଚିତ ଯତ୍ନ ନେଉଛି ବୋଲି କହିଛନ୍ତି କିଶୋର। ଆମ ଆଥ୍‌ଲେଟଙ୍କ ନିକଟରେ ନିଜକୁ ଶ୍ରେଷ୍ଠ ବୋଲି ଭାବିବାର ମାନସିକତା ଅଭାବ ରହୁଛି। ତେବେ ଧୀରେ ଧୀରେ ଏଥିରେ ମଧ୍ୟ ଉନ୍ନତି ଆସିବାରେ ଲାଗିଲାଣି ବୋଲି ସେ କହିଛନ୍ତି।

ଆସନ୍ତା ପ୍ୟାରିସ୍ ଅଲିମ୍ପିକ୍ସରେ ବ୍ୟକ୍ତିଗତ ଶ୍ରେଷ୍ଠ ପ୍ରଦର୍ଶନ ଦେବାର ଲକ୍ଷ୍ୟ ରଖିଛନ୍ତି କିଶୋର। ଏସିଆନ୍ ଗେମ୍ସ ରୌପ୍ୟ ପଦକ ବିଜେତା ଖେଳାଳି ଜଣଙ୍କ ଏହା ପୂର୍ବରୁ କିନ୍ତୁ ଡାଇମଣ୍ଡ ଲିଗ୍‌ରେ ନିଜର ଛାପ ଛାଡିବାକୁ ଆଗ୍ରହୀ। ଟପ୍-୩ ମଧ୍ୟରେ ଫିନିଶ କରିବା ସହ ଏକ୍ସକ୍ଲୁସିଭ୍ ଭାରତୀୟ ଲିଗ୍‌ରେ ସାମିଲ ହେବାକୁ ଲକ୍ଷ୍ୟ ରଖିଥିବା ସେ କହିଛନ୍ତି । ଗତବର୍ଷ ୭୮.୫୪ ମିଟରର ବ୍ୟକ୍ତିଗତ ଶ୍ରେଷ୍ଠ ପ୍ରଦର୍ଶନରେ ଉନ୍ନତି ଆଣିବା ସହ ଏସିଆନ୍ ଗେମ୍ସରେ ୮୭.୫୪ ମିଟରର ଦୂରତା ହାସଲ କରିଥିଲେ କିଶୋର। ପ୍ରଥମ ଥର ପାଇଁ ସେ ମେ' ୧୦ରେ ହେବାକୁ ଥିବା ଦୋହା ଡାଇମଣ୍ଡ ଲିଗ୍‌ରେ ଅଂଶଗ୍ରହଣ କରିବେ। ଏହା ପରେ ସେ ମେ' ୨୮ରେ ଚେକ୍ ରିପବ୍ଲିକ୍‌ରେ ହେବାକୁ ଥିବା ଗୋଲ୍ଡେନ ସ୍ପାଇକ୍ ଇଭେଣ୍ଟ ଓ ଜୁଲାଇ ୭ରେ ପ୍ୟାରିସ୍ ଡାଇମଣ୍ଡ ଲିଗ୍‌ରେ ଅଂଶଗ୍ରହଣ କରିବେ। ବ୍ୟକ୍ତିଗତ ଶ୍ରେଷ୍ଠ ପ୍ରଦର୍ଶନକୁ ଦୋହରାଇ ପାରିଲେ ଡାଇମଣ୍ଡ ଲିଗ୍‌ର ପ୍ରଥମ ୩ ସ୍ଥାନରେ ରହିପାରିବେ ବୋଲି କହିଛନ୍ତି କିଶୋର। ବର୍ତ୍ତମାନ ସୁଦ୍ଧା କେବଳ ୩ ଜଣ ଭାରତୀୟ ଡାଇମଣ୍ଡ ଲିଗ୍‌ରେ ପ୍ରଥମ ୩ ସ୍ଥାନ ହାସଲ କରିପାରିଛନ୍ତି। ଅଲିମ୍ପିକ୍ସ ତଥା ବିଶ୍ୱ ଚାମ୍ପିୟନ ଜାଭେଲିନ୍ ଥ୍ରୋୟର ନୀରଜ ଚୋପ୍ରା, ଲଙ୍କ ଜମ୍ପର ମୁରଲୀ ଶ୍ରୀଶଙ୍କର ଓ ଡିସ୍‌କସ ଥ୍ରୋୟର ବିକାଶ ଗୌଡ ପ୍ରଥମ ୩ ସ୍ଥାନରେ ଫିନିଶ କରିଛନ୍ତି।

ପୂର୍ବରୁ କିଶୋର ଭାରତରେ ଅଭ୍ୟାସ କରୁଥିବା ବେଳେ ବିଶ୍ୱ ଚାମ୍ପିୟନଶିପ୍‌ରେ ପଞ୍ଚମ ସ୍ଥାନ ଓ ଏସିଆନ୍ ଗେମ୍ସରେ ରୌପ୍ୟ ପଦକ ଅର୍ଜନ କରିଥିଲେ। ଭାରତରେ ଅଭ୍ୟାସ ପାଇଁ ବିଶ୍ୱର ସର୍ବଶ୍ରେଷ୍ଠ ସୁବିଧା ରହିଛି। ଏନ୍‌ଆଇଏସ୍ ପଟିଆଲାର ସୁବିଧାକୁ କିଶୋର ବେଶ୍ ପ୍ରଶଂସା କରିଛନ୍ତି। ତେବେ ଶୀତଦିନେ ଥଣ୍ଡା ଓ କୁହୁଡି କାରଣରୁ ଅଭ୍ୟାସରେ ସମସ୍ୟା ରହୁଥିବାରୁ ସାଇକୁ ଗୋଲ୍ଡକୋଷ୍ଟରେ ପ୍ରଶିକ୍ଷଣ ପାଇଁ ଅନୁରୋଧ କରାଯାଇଥିଲା। ଗୋଲ୍ଡକୋଷ୍ଟରେ ଷ୍ଟ୍ରେଚ୍ଚ ଓ ଟେକ୍‌ନିକ୍ ଉପରେ କାମ କରିଥିବା କହିଛନ୍ତି କିଶୋର। ଏସିଆନ୍ ଗେମ୍ସ ସମୟରେ ବେଣ୍ଟିଂ ଲେଗ୍ ଅଧିକ ବଙ୍କା ହେଉଥିବା ବେଳେ ଏହା ଉପରେ କାମ କରିବାକୁ ନୀରଜ ଚୋପ୍ରା ପରାମର୍ଶ ଦେଇଥିଲେ। ଏହା ଉପରେ କାମ କରିଥିବା ବେଳେ ୯୫ ପ୍ରତିଶତ ସୁଧାର ଆଣିଥିବା କହିଛନ୍ତି କିଶୋର। ମେ' ୧୦ ତାରିଖରୁ ଦୋହା ଡାଇମଣ୍ଡ ଲିଗ୍ ଆରମ୍ଭ ହେଉଥିବା ବେଳେ ଅଲିମ୍ପିକ୍ସ ପର୍ଯ୍ୟନ୍ତ ସେ ବିଦେଶରେ ରହିପାରନ୍ତି ବୋଲି କହିଛନ୍ତି କିଶୋର। ତେବେ ପ୍ୟାରିସ ଡାଇମଣ୍ଡ ଲିଗ୍ ପରଠାରୁ ଅଲିମ୍ପିକ୍ସ ଯାଏ ସେ ପ୍ୟାରିସ୍‌ରେ ରହିବେ ବୋଲି କହିଛନ୍ତି କିଶୋର। ଉଲ୍ଲେଖଯୋଗ୍ୟ ଯେ, ପ୍ୟାରିସ୍ ଅଲିମ୍ପିକ୍ସର କ୍ୱାଲିଫାଇଙ୍ଗ ଇଭେଣ୍ଟ ଅଗଷ୍ଟ ୬ ତାରିଖରେ ଓ ଫାଇନାଲ ଅଗଷ୍ଟ ୮ ତାରିଖରେ ଅନୁଷ୍ଠିତ ହେବ।

ମରିସିଓଙ୍କ ଡବଲ୍‌ରେ ଜିତିଲା ଓଏଫ୍‌ସି

ଭୁବନେଶ୍ୱର,୨।୪
(ସରୋଜ ଜେନା)

ଇଣ୍ଡିଆନ୍ ସୁପର୍ ଲିଗ୍ ଫୁଟବଲ୍ ମ୍ୟାଚ୍ କଳିଙ୍ଗ ଷ୍ଟାଡିୟମକୁ ଫେରିଥିବା ବେଳେ ବିଜୟଧାରାକୁ ପ୍ରତ୍ୟାବର୍ତ୍ତନ କରିଛି ଓଡ଼ିଶା ଏଫ୍‌ସି(ଓଏଫ୍‌ସି)। ଡିଏଗୋ ମରିସିଓଙ୍କ ଡବଲ୍ ଗୋଲ ବଳରେ ପଞ୍ଜାବ ଏଫ୍‌ସିକୁ ୩-୧ରେ ପରାସ୍ତ କରିଛି ଘରୋଇ ଦଳ। ମରିସିଓ (୩୪ ଓ ୬୮) ମିନିଟରେ ଦୁଇଟି ଗୋଲ ଦେଇଥିବା ବେଳେ ଆଇଜାକ ଭାନଲାଲରୁଆଟଫେଲା(୬୧)

ଇଣ୍ଡିଆନ୍ ସୁପର୍ ଲିଗ୍

ମିନିଟରେ ଗୋଟିଏ ଗୋଲ ଦେଇଥିଲେ। ଏହି ବିଜୟ ସହ ଓଏଫ୍‌ସି ୨୦ ମ୍ୟାଚ୍‌ରୁ ୩୯ ପଏଣ୍ଟ ସହ ଦ୍ୱିତୀୟ ସ୍ଥାନକୁ ଉନ୍ନୀତ ହୋଇଛି। ଏହା ସହିତ ୩୦ ପଏଣ୍ଟ ପାଇଥିବା ପଞ୍ଚମ ଦଳ ଭାବରେ କେରଳ ବ୍ଲାଷ୍ଟର୍ସ ପ୍ଲେ ଅଫ୍ ପାଇଁ ଯୋଗ୍ୟତା ଅର୍ଜନ କରିଛି।

ମଙ୍ଗଳବାର ମ୍ୟାଚ୍ ଆରମ୍ଭରୁ ଉଭୟ ଦଳ ଆକ୍ରମଣାତ୍ମକ ପ୍ରଦର୍ଶନ କରିଥିଲେ। ଓଏଫ୍‌ସି ମ୍ୟାଚ୍‌ର ଅଧିକାଂଶ ସମୟ ଓଏଫ୍‌ସି ବଲ୍ ନିୟନ୍ତ୍ରଣରେ ରହିଥିଲା। ତେବେ ୩୪ ତମ ମିନିଟରେ ଓଏଫ୍‌ସି ପକ୍ଷରୁ ପ୍ରଥମ ଗୋଲ ଦେଇଥିଲେ ମରିସିଓ। ଜେରୀ ଲାଲରିଞ୍ଜୁଆଲାଙ୍କ ଆସିଷ୍ଟରେ ମରିସିଓ ଓଏଫ୍‌ସିକୁ ୧-୦ରେ ଆଗୁଆ କରିଥିଲେ। ତେବେ ଏହାର ୪ ମିନିଟ ମଧ୍ୟରେ ପଞ୍ଜାବ ଏଫ୍‌ସି ପକ୍ଷରୁ ଗୋଲ ପରିଶୋଧ କରିଥିଲେ ମାଦିହ ତଲାଲ। ପ୍ରଥମାର୍ଦ୍ଧର ଖେଳ ଶେଷ ସୁଦ୍ଧା ମ୍ୟାଚ୍ ୧-୧ ସ୍ଥିତିରେ ରହିଥିଲା। ଦ୍ୱିତୀୟାର୍ଦ୍ଧରେ ଓଏଫ୍‌ସି ଖେଳାଳି ଆଉ ଦୁଇଟି ଗୋଲ ସ୍କୋର କରିଥିଲେ। ୬୧ ତମ ମିନିଟରେ ଆଇଜାକ ଭାନଲାଲରୁଆଟଫେଲା ଏକ ଗୋଲ ଦେଇଥିଲେ। ଜାହୋହଙ୍କ ପାଶ୍‌କୁ ଆଇଜାକ୍ କଟ୍ କରିଥିଲେ। ରାଇଟ୍ କର୍ନରରୁ ଆମେ ରଣାୱଡେଙ୍କ କ୍ରସ୍‌କୁ ଏକ ଶକ୍ତିଶାଳୀ ଶଟ୍ ଜରିଆରେ ଗୋଲରେ ପରିଣତ କରି ୨-୦ରେ ଆଗୁଆ କରିଥିଲେ। ଏହାର ୭ ମିନିଟ ପରେ ପଞ୍ଜାବ ଗୋଲ କିପରଙ୍କ ତ୍ରୁଟି କାରଣରୁ ଓଏଫ୍‌ସିକୁ ଏକ ପେନାଲ୍ଟି ଶଟ୍ ମିଳିଥିଲା। ଏହାକୁ ଗୋଲରେ ପରିଣତ କରିବା ସହ ଓଏଫ୍‌ସିକୁ ବିଜୟୀ କରିଥିଲେ ମରିସିଓ। ୮ ତାରିଖରେ ଓଏଫ୍‌ସି ଏହାର ପରବର୍ତ୍ତୀ ମ୍ୟାଚ୍‌ରେ ମୁମ୍ବାଇ ସିଟି ଏଫ୍‌ସିକୁ ଭେଟିବ।

ଗୋଲ ଦେବାପରେ ଆଇଜାକ ଭାନଲାଲରୁଆଟଫେଲା।

ଡବଲ ଗୋଲ ସ୍କୋରର ଡିଏଗୋ ମରିସିଓ। (ଫଟୋ ବିକାଶ ନାୟକ)

୪୪ ନମ୍ବର ଜର୍ସି ପ୍ରତ୍ୟାହାର କଲା ଜର୍ମାନୀ

ବର୍ଲିନ୍,୨।୪(ପି.ଟି.)

ଜର୍ମାନୀ ଫୁଟବଲ ଫେଡେରେଶନ ଓ ଆଡିଡାସ ପକ୍ଷରୁ ଜର୍ମାନ ଫୁଟବଲ ଦଳର ୪୪ ନମ୍ବର ଜର୍ସି ପ୍ରତ୍ୟାହାର କରାଯାଇଛି। ଜର୍ମାନୀର ନାଜି ଦଳ ଏସ୍ ଏସ୍ ପାରା ମିଲିଟାରୀ ୟୁନିଟ୍‌ର ଲୋଗୋ ସହ ସମାନତା କାରଣରୁ ଏହି ଜର୍ସିକୁ ପ୍ରତ୍ୟାହାର କରାଯାଇଛି। ସୋମବାର ଏହି ଲୋଗୋ ଓ ୪୪ ନମ୍ବର ଜର୍ସିକୁ ନେଇ ବିବାଦ ଦେଖାଯିବା ପରେ ସୋସିଆଲ ମିଡିଆ ପ୍ଲାଟଫର୍ମ ଏକ୍ସରେ କ୍ଷମା ପ୍ରାର୍ଥନା କରିଥିଲା ଜର୍ମାନୀ ଫୁଟବଲ ଫେଡେରେଶନ। ଏହା ସହିତ ୪୪ ନମ୍ବର ଜର୍ସିର ବିକ୍ରି ବନ୍ଦ କରିବା ପାଇଁ ମଧ୍ୟ ଆଡିଡାସ ପକ୍ଷରୁ ଘୋଷଣା କରାଯାଇଥିଲା।

ଟି୨୦ ବିଶ୍ୱକପ୍‌ରୁ ଓହରିଲେ ବେନ୍ ଷ୍ଟୋକ୍ସ

ଲଣ୍ଡନ, ୨।୪ (ପି.ଟି.)

ଇଂଲଣ୍ଡ ଷ୍ଟାର ଖେଳାଳି ବେନ୍ ଷ୍ଟୋକ୍ସ ମଙ୍ଗଳବାର ଆଗାମୀ ଟି୨୦ କ୍ରିକେଟ ବିଶ୍ୱକପ୍‌ରୁ ଓହରିଯାଇଛନ୍ତି। ଜଣେ ଅଲରାଉଣ୍ଡର ଭାବେ ସେ ତାଙ୍କ ଫିଟ୍‌ନେସ୍ ଓ ବୋଲିଂରେ ଉନ୍ନତି ଆଣିବା ଦିଗରେ ତାଙ୍କ ମନୋନିବେଶ କରିବେ। ଦେଶର ଟେଷ୍ଟ ଅଧିନାୟକ ଆମେରିକା ଓ ୱେଷ୍ଟଇଣ୍ଡିଜରେ ହେବାକୁଥିବା ଟି୨୦ ବିଶ୍ୱକପ୍‌ର ଦୁଇ ମାସ ପୂର୍ବରୁ ସେ ଏହି ନିଷ୍ପତ୍ତି ନେଇଛନ୍ତି। ଏ ସମ୍ପର୍କରେ ସେ ଇଂଲଣ୍ଡ ଓ ୱେଲ୍ସ କ୍ରିକେଟ ବୋର୍ଡ (ଇସିବି)କୁ ଅବଗତ କରାଇଛନ୍ତି। କ୍ରିକେଟର ସମସ୍ତ ଫର୍ମାଟରେ ସେ ଜଣେ ପ୍ରମୁଖ ଅଲରାଉଣ୍ଡ ଭାବେ ଦାୟିତ୍ୱ ନିର୍ବାହ କରିବାକୁ ଚାହାନ୍ତି। ଷ୍ଟୋକ୍ସ ପୂର୍ବରୁ ଆଇପିଏଲରୁ ଓହରି ସାରିଥିଲେ। ୩୨ ବର୍ଷୀୟ ଷ୍ଟୋକ୍ସଙ୍କ ଅଧିନାୟକତ୍ୱରେ ଇଂଲଣ୍ଡ ୧-୪ରେ ଭାରତ ବିପକ୍ଷ ଟେଷ୍ଟ ସିରିଜ ହାରିଯାଇଥିଲା। ଏହି ସରିଜରେ କହିବାକୁ ଗଲେ ସେ ଖୁବ୍ କମ୍ ବୋଲିଂ କରିଥିଲେ।

ତେବେ ଆଣ୍ଠୁ ଅସ୍ତ୍ରୋପଚାରର ୯ ମାସ ପରେ ସେ ବିନା ଅଭ୍ୟାସରେ ବୋଲିଂ କରିଥିଲେ। ଗ୍ରୀଷ୍ମଋତୁରେ ଟେଷ୍ଟ ଆରମ୍ଭ ପୂର୍ବରୁ ସେ ଡରହାମ ପାଇଁ କାଉଣ୍ଟି ଚାମ୍ପିୟନଶିପ୍ ଖେଳିବେ। ଟି୨୦ ବିଶ୍ୱକପ୍‌ର ଗତ ସଂସ୍କରଣ ୨୦୨୨ରେ ଅଷ୍ଟ୍ରେଲିଆରେ ହୋଇଥିଲା। ଏମ୍‌ସିଜିରେ ଅନୁଷ୍ଠିତ ଫାଇନାଲରେ ପାକିସ୍ତାନକୁ ୫ ଉଇକେଟରେ ପରାସ୍ତ କରି ଇଂଲଣ୍ଡ ଚାମ୍ପିୟନ ହୋଇଥିଲା। ଗତବର୍ଷ ସେ କେବଳ ଦୁଇଟି ଟି୨୦ ମ୍ୟାଚ ତାହା ପୁଣି ଆଇପିଏଲ୍‌ରେ ଖେଳିଥିଲେ।

କ୍ୱିଣ୍ଟନ ଡିକକ୍‌ଙ୍କ ଅର୍ଦ୍ଧଶତକ

ବେଙ୍ଗାଲୁରୁ,୨।୪

ମଙ୍ଗଳବାର ଆଇପିଏଲ୍ ୨୦୨୪ ରୟାଲ ଚ୍ୟାଲେଞ୍ଜର୍ସ ବାଙ୍ଗାଲୋର (ଆରସିବି) ବିପକ୍ଷ ମ୍ୟାଚ୍‌ରେ ଅର୍ଦ୍ଧଶତକ ହାସଲ କରିଛନ୍ତି କ୍ୱିଣ୍ଟନ୍ ଡିକକ୍। ତାଙ୍କର ୮୧ ରନ୍ ବଳରେ ଲକ୍ଷ୍ନୌ ସୁପର ଜାଏଣ୍ଟ୍ସ ୨୦ ଓଭରରେ ୫ ଉଇକେଟ ହରାଇ ୧୮୧ ରନ୍ କରିଥିଲା। ଜବାବରେ ଆରସିବି ୮ ଓଭରରେ ୪ ଉଇକେଟ ହରାଇ ୫୯ ରନ୍ ସଂଗ୍ରହ କରିଛି।

ଆରସିବି ଟସ୍ ଜିତି ପ୍ରଥମେ ବୋଲିଂ ନିଷ୍ପତ୍ତି ନେଇଥିଲା।

ଆଇପିଏଲ୍ କାର୍ଯ୍ୟସୂଚୀ
(ଆଜିର ମ୍ୟାଚ)
ଦିଲ୍ଲୀ ବନାମ କୋଲକାତା
ସ୍ଥାନ: ବିଶାଖାପାଟଣା
ସମୟ: ସନ୍ଧ୍ୟା ୭.୩୦
ପ୍ରସାରଣ: ଷ୍ଟାର ସ୍ପୋର୍ଟ୍ସ

ପେସ୍ ବୋଲରମାନେ ମହଙ୍ଗା ସାବ୍ୟସ୍ତ ହୋଇଥିବା ବେଳେ ଗ୍ଲେନ ମ୍ୟାକ୍ସୱେଲ କିନ୍ତୁ ଚମତ୍କାର ବୋଲିଂ କରିଥିଲେ। ଲକ୍ଷ୍ନୌ ପକ୍ଷରୁ ଲୋକେଶ ରାହୁଲ(୨୦) ଓ କ୍ୱିଣ୍ଟନ୍ ଡିକକ୍(୮୧) ପ୍ରଥମ ଉଇକେଟରେ ୫.୩ ଓଭରରେ ୫୩ ରନ୍ ଯୋଡିଥିଲେ। ୧୪ ବଲ୍ ଖେଳି ୨ ଚୌକା ମାରିଥିବା ରାହୁଲଙ୍କୁ ଆଉଟ କରିଥିଲେ ମ୍ୟାକ୍ସୱେଲ। ଡିକକ୍ ଚମତ୍କାର ଫର୍ମ ଜାରି ରଖି କ୍ରମାଗତ ମ୍ୟାଚରେ ଅର୍ଦ୍ଧଶତକ ହାସଲ କରିବା ସହ ୫୬ ବଲ୍‌ରୁ ୮୧ ରନ୍ କରିଥିଲେ। ଏହା ମଧ୍ୟରେ ୮ ଚୌକା ଓ ୫ ଛକା ସାମିଲ ଥିଲା। ପରବର୍ତ୍ତୀ ବ୍ୟାଟର ଦେବଦତ୍ତ ପଡିକଲ୍ ୬ ରନ୍ କରି ଆଉଟ ହୋଇଥିଲେ। ମାର୍କସ ଷ୍ଟୋଇନିସ୍ ୧୫ ବଲ୍‌ରୁ ୨୪ ରନ୍ କରି ମ୍ୟାକ୍ସୱେଲଙ୍କ ଦ୍ୱିତୀୟ ଶିକାର ହୋଇଥିଲେ। ଆୟୁଷ ବଦୋନୀ ଖାତା ଖୋଲିବାରେ ବିଫଳ ହୋଇଥିବା ବେଳେ ନିକୋଲାସ ପୁରନ ଦ୍ରୁତ ୪୦ ରନ୍ କରି ଦଳୀୟ ସ୍କୋର ୧୮୧ ରନ୍‌ରେ ପହଞ୍ଚାଇଥିଲେ। ୨୧ ବଲ୍ ଖେଳିଥିବା ପୁରନ୍ ୧ ଚୌକା ଓ ୫ ଛକା ମାରିଥିଲେ। ଆରସିବି ପକ୍ଷରୁ ଗ୍ଲେନ୍ ମ୍ୟାକ୍ସୱେଲ ସର୍ବାଧିକ ୨ ଉଇକେଟ ନେଇଥିଲେ। ଅନ୍ୟ ମାନଙ୍କ ମଧ୍ୟରେ ୟଶ ଦୟାଲ, ମହମ୍ମଦ ସିରାଜ ଓ ରିସି ଟପ୍‌ଲେ ଗୋଟିଏ ଲେଖାଏ ଉଇକେଟ ନେଇଥିଲେ।

ଖବର ପ୍ରସ୍ତୁତ ବେଳକୁ ଆରସିବି ୮ ଓଭରରେ ୫୯ ରନ୍‌ରେ ୪ ଉଇକେଟ ହରାଇଛି। ବିରାଟ କୋହଲି ୨୨ ରନ୍ କରି ଏମ୍ ସିଦ୍ଧାର୍ଥଙ୍କ ବଳରେ ଆଉଟ ହୋଇଥିଲେ। ଫାଫ୍ ଡୁପ୍ଲେସି ୧୯ ରନ୍‌ରେ ରନ୍‌ଆଉଟ ହୋଇଥିଲେ। ତେବେ ପେସ୍ ସେନସେସନ୍ ମୟଙ୍କ ଯାଦବ ଚମତ୍କାର ବୋଲିଂ କରି ଗ୍ଲେନ୍ ମ୍ୟାକ୍ସୱେଲ(୦) ଓ କାମେରନ୍ ଗ୍ରୀନ(୯)ଙ୍କୁ ଆଉଟ କରିଛନ୍ତି।

ସଂକ୍ଷିପ୍ତ ସ୍କୋର

ଲକ୍ଷ୍ନୌ ସୁପର ଜାଏଣ୍ଟ୍ସ ୨୦ ଓଭରରେ ୧୮୧/୫(କ୍ୱିଣ୍ଟନ୍ ଡିକକ୍-୮୧, ନିକୋଲାସ ପୁରନ୍-୪୦*, ମାର୍କସ ଷ୍ଟୋଇନିସ-୨୪, ଗ୍ଲେନ୍ ମ୍ୟାକ୍ସୱେଲ-୨/୨୩, ୟଶ ଦୟାଲ-୧/୨୪, ରିସି ଟପ୍‌ଲେ-୧/୩୯)।

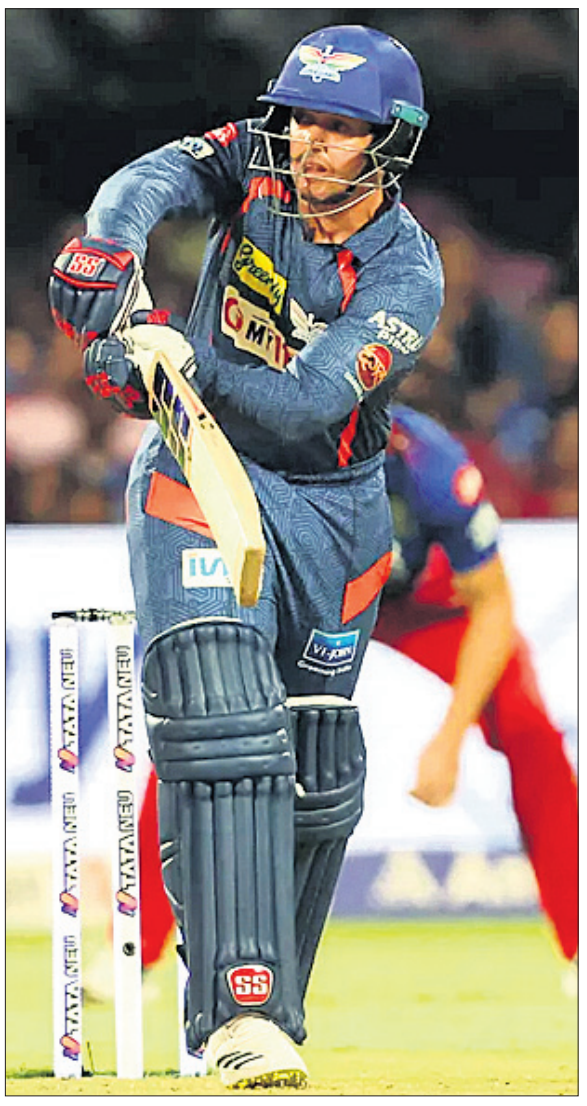
ଶଟ୍ ଖେଳିବା ଅବସରରେ କ୍ୱିଣ୍ଟନ ଡିକକ୍।

ଦୁଇ ଆଇପିଏଲ୍ ମ୍ୟାଚ୍ ଘୁଞ୍ଚିଲା

ନୂଆଦିଲ୍ଲୀ,୨।୪(ପି.ଟି.): ଆଇପିଏଲ୍ ଟି୨୦ କ୍ରିକେଟର ୧୭ ତମ ସଂସ୍କରଣରେ ଦୁଇଟି ମ୍ୟାଚ୍ ଘୁଞ୍ଚିବା ନେଇ ବିସିସିଆଇ ପକ୍ଷରୁ ମଙ୍ଗଳବାର ଘୋଷଣା କରାଯାଇଛି। ଇଡେନ୍ ଗାର୍ଡେନ୍ସରେ ଏପ୍ରିଲ ୧୭ ତାରିଖରେ କୋଲକାତା ନାଇଟ୍ ରାଇଡର୍ସ(କେକେଆର୍) ଓ ରାଜସ୍ଥାନ ରୟାଲ୍ସ ମଧ୍ୟରେ ମ୍ୟାଚ୍ ଖେଳାଯିବାର ଥିଲା। ତେବେ ସମାନ ଦିନରେ ରାମ ନବମୀ ପଡୁଥିବାରୁ ମ୍ୟାଚ୍‌କୁ ଗୋଟିଏ ଦିନ ପୂର୍ବରୁ ଆୟୋଜନ କରିବାକୁ ବୋର୍ଡ ନିଷ୍ପତ୍ତି ନେଇଛି। ସେହିପରି ଗୁଜରାଟର ନରେନ୍ଦ୍ର ମୋଦି କ୍ରିକେଟ ଷ୍ଟାଡିୟମରେ ଏପ୍ରିଲ ୧୬ରେ ଗୁଜରାଟ ଟାଇଟନ୍ସ ଓ ଦିଲ୍ଲୀ କ୍ୟାପିଟାଲ୍ସ ମଧ୍ୟରେ ଖେଳାଯିବାକୁ ଥିବା ମ୍ୟାଚ୍‌କୁ ଗୋଟିଏ ଦିନ ଆଗକୁ ଘୁଞ୍ଚାଇ ଦିଆଯାଇଛି। ତେବେ ଦ୍ୱିତୀୟ ମ୍ୟାଚ୍ କାହିଁକି ଘୁଞ୍ଚାଯାଇଛି ତା'ର କୌଣସି କାରଣ ପ୍ରଦାନ କରିନାହିଁ ବିସିସିଆଇ। ରାମନବମୀ ଓ ନିର୍ବାଚନ ରହିଥିବାରୁ ଆଇପିଏଲ ମ୍ୟାଚ୍ ପାଇଁ ଉପଯୁକ୍ତ ସୁରକ୍ଷା ପ୍ରଦାନ କରିବା ନେଇ ବେଙ୍ଗଲ ପୋଲିସ ଅକ୍ଷମତା ପ୍ରକାଶ କରିଥିଲା। କ୍ରିକେଟ ଆସୋସିଏଶନ ଅଫ୍ ବେଙ୍ଗଲର ସଭାପତି ସ୍ନେହାଶିଷ ଗାଙ୍ଗୁଲି ପତ୍ର ଲେଖି ଅନୁରୋଧ କରିବା ପରେ ମ୍ୟାଚ୍ ଗୋଟିଏ ଦିନ ପଛକୁ କରି ଦିଆଯାଇଛି। ଉଲ୍ଲେଖଯୋଗ୍ୟ ଯେ, ବେଙ୍ଗଲରେ ପ୍ରଥମ ପର୍ଯ୍ୟାୟ ନିର୍ବାଚନ ଏପ୍ରିଲ ୧୯ରୁ ଆରମ୍ଭ ହେବ।

ଆଇପିଏଲ୍ ପଏଣ୍ଟ ଟେବୁଲ

ଦଳ	ମ୍ୟାଚ	ବିଜୟ	ପରାଜୟ	ପଏଣ୍ଟ	ରନ ହାର
ରାଜସ୍ଥାନ ରୟାଲ୍ସ	୩	୩	୦	୬	+୧.୨୪୯
କୋଲକାତା ନାଇଟ ରାଇଡର୍ସ	୨	୨	୦	୪	+୧.୦୪୭
ଚେନ୍ନାଇ ସୁପର କିଙ୍ଗ୍ସ	୩	୨	୧	୪	+୦.୯୭୬
ଗୁଜରାଟ ଟାଇଟନ୍ସ	୩	୨	୧	୪	-୦.୭୩୮
ସନ୍‌ରାଇଜର୍ସ ହାଇଦ୍ରାବାଦ	୩	୧	୨	୨	+୦.୨୦୪
ଲକ୍ଷ୍ନୌ ସୁପର ଜାଏଣ୍ଟ୍ସ	୨	୧	୧	୨	+୦.୦୨୫
ଦିଲ୍ଲୀ କ୍ୟାପିଟାଲ୍ସ	୩	୧	୨	୨	-୦.୦୧୬
ପଞ୍ଜାବ କିଙ୍ଗ୍ସ	୩	୧	୨	୨	-୦.୩୩୭
ରୟାଲ ଚ୍ୟାଲେଞ୍ଜର୍ସ ବେଙ୍ଗାଲୁରୁ	୩	୧	୨	୨	-୦.୭୧୧
ମୁମ୍ବାଇ ଇଣ୍ଡିଆନ୍ସ	୩	୦	୩	୦	-୧.୪୨୩

4-Printed and published by Tathagata Satpathy on behalf of Navajat Printers & Media Pvt. Ltd. and printed at Navajat Printers, B-15, Industrial Estate, Rasulgarh, Bhubaneswar, Editor - Tathagata Satpathy, ସମ୍ପାଦକ- ତଥାଗତ ସତପଥୀ