ଧରିତ୍ରୀ
DHARITRI

ଭୁବନେଶ୍ୱର, ରବିବାର, ଏପ୍ରିଲ ୭/୨୦୨୪ (୧୬ ପୃଷ୍ଠା+ଛୁଟିଦିନ) Bhubaneswar, Sunday, April 7/2024 Page 16 ₹ 7.00 | SAMBALPUR

୫୦ଶ ଭାଗ ୧୩୩ ସଂଖ୍ୟା www.orissakhabar.com/www.dharitri.com | Printed at Sambalpur, Bhubaneswar, Rayagada & Angul VOLUME 50 ISSUE 133 ମୂଲ୍ୟ ₹୭/-

ଓଡ଼ିଶାର ୮୦ ସ୍ଥାନରେ ଜଙ୍ଗଲ ନିଆଁ

ଜୀବଜନ୍ତୁ ଡହଳବିକଳ

ଭୁବନେଶ୍ୱର, ୬।୪(ଅସମାପିକା ସାହୁ)

ରାଜ୍ୟରେ ଜାରି ରହିଥିବା ଅସହ୍ୟ ଗ୍ରୀଷ୍ମ ପ୍ରବାହରେ ମଣିଷଙ୍କ ସହ ଜୀବଜନ୍ତୁ ବି ପ୍ରଭାବିତ ହେଉଛନ୍ତି। ବନାଞ୍ଚଳରେ ରହିଥିବା ପ୍ରାକୃତିକ ନାଳ ଓ ଜଳାଶୟ ଶୁଖିବା ଆରମ୍ଭ ହୋଇଥିବାବେଳେ ଜଙ୍ଗଲ ନିଆଁ କାଳ ସାଜିଛି। ବିଶେଷକରି ବନ୍ୟପ୍ରାଣୀମାନେ ପାଣି ପାଇଁ ଡହଳବିକଳ ହେବା ସହ ନିଆଁ ଭୟରେ ଗାଁମୁହାଁ ହେଉଛନ୍ତି। ଫଳରେ ସେମାନଙ୍କ ଜୀବନ ପ୍ରତି ବିପଦ ଦେଖାଦେଇଛି। ସମ୍ଭାବ୍ୟ ଅଂଶୁଘାତକୁ ଦୃଷ୍ଟିରେ ରଖି ବନ ବିଭାଗ ପକ୍ଷରୁ ବିଭିନ୍ନ ଅଭୟାରଣ୍ୟ, ଜଙ୍ଗଲ ଓ ଚିଡ଼ିଆଖାନାରେ ବ୍ୟାପକ ପଦକ୍ଷେପ ଗ୍ରହଣ କରିବାକୁ ସବୁ ବନଖଣ୍ଡ ଅଧିକାରୀ, ଅଭୟାରଣ୍ୟ ଓ ଚିଡ଼ିଆଖାନା କର୍ତ୍ତୃପକ୍ଷଙ୍କୁ ନିର୍ଦ୍ଦେଶ ଦିଆଯାଇଛି। ବିଭାଗର ସୂଚନାନୁସାରେ, ଜଙ୍ଗଲରେ ପର୍ଯ୍ୟାପ୍ତ ପାଣି ବ୍ୟବସ୍ଥା ସୁନିଶ୍ଚିତ କରିବାକୁ ଜଙ୍ଗଲ ମଧ୍ୟରେ ୧୨୦ଟି ନୂଆ ଜଳାଶୟ ଖୋଳାଯାଇଛି। ୨୭୦ଟି ପୁରୁଣା ଜଳାଶୟର ପୁନରୁଦ୍ଧାର ମଧ୍ୟ କରାଯାଇଛି। ଅଧିକ ଜଳ ସଙ୍କଟ ଥିବା ଅଞ୍ଚଳରେ ଟ୍ୟାଙ୍କର ଜରିଆରେ ଜଳାଶୟରେ ପାଣି ଭରିବାକୁ କୁହାଯାଇଛି। ପାଣି ସନ୍ଧାନରେ ବନ୍ୟଜନ୍ତୁ ଯେପରି ଗାଁ ମୁହାଁ ନ

ହେବେ ସେନେଇ ଅନେକ ପଦକ୍ଷେପ ଗ୍ରହଣ କରାଯାଉଛି। ଏହାସତ୍ତ୍ୱେ ରାଜ୍ୟର ବିଭିନ୍ନ ଜଙ୍ଗଲରେ ଜଳସଙ୍କଟ ସହ ନିଆଁ ଲାଗୁଥିବାରୁ ବନ୍ୟପ୍ରାଣୀ ଓ ଜଙ୍ଗଲ ସମ୍ପଦର ସୁରକ୍ଷା ବର୍ତ୍ତମାନ ସମୟରେ ବେଶ୍ ଗୁରୁତ୍ୱପୂର୍ଣ୍ଣ ହୋଇପଡିଛି।

ଫରେଷ୍ଟ ସର୍ଭେ ଅଫ୍ ଇଣ୍ଡିଆ(ଏଫ୍‌ଏସ୍‌ଆଇ)ର ତଥ୍ୟାନୁସାରେ, ଶନିବାର ରାତି ୮ଟା ଭିତରେ ଦେଶର ୪୯୪ଟି ସ୍ଥାନରେ ବଡ଼ ଧରଣର ବନାଗ୍ନି ହୋଇଛି। ଆସାମରେ ସର୍ବାଧିକ ୯୩ଟି ସ୍ଥାନରେ ବନାଗ୍ନି ନଜରକୁ ଆସିଥିବାବେଳେ ଓଡ଼ିଶାରେ ୮୦ ସ୍ଥାନରେ ବଡ଼ ଧରଣର ଜଙ୍ଗଲ ନିଆଁ ଲାଗିଥିବା ସୂଚନା ଦିଆଯାଇଛି। ସେପଟେ ଗତ ମାର୍ଚ୍ଚ୩୦ରୁ ୭ଦିନ ଭିତରେ ଓଡ଼ିଶାରେ ତୃତୀୟ ସର୍ବାଧିକ ବନାଗ୍ନି ଘଟଣା ଘଟିଥିଲା। ଏହି ସମୟ ମଧ୍ୟରେ ମଧ୍ୟପ୍ରଦେଶରେ ସର୍ବାଧିକ ୨୯୯ ସ୍ଥାନରେ ନିଆଁ ଲାଗିଥିବାବେଳେ ଛତିଶଗଡ଼ରେ ୨୫୫, ଓଡ଼ିଶାରେ ୨୧୪ଟି ସ୍ଥାନରେ ଜଙ୍ଗଲ ନିଆଁ ଲାଗିଥିଲା ବୋଲି ଉକ୍ତ ରିପୋର୍ଟରୁ ଜଣାପଡିଛି।

ବିଶେଷକରି ଖରାଦିନ ଆସିଲେ ବନ୍ୟପ୍ରାଣୀଙ୍କ ସୁରକ୍ଷାକୁ ନେଇ ଚିନ୍ତା ବଢୁଛି। ପ୍ରବଳ ଉତ୍ତାପରୁ ରକ୍ଷା ପାଇବାକୁ ବନ୍ୟଜନ୍ତୁ ଇତସ୍ତତଃ ହୋଇପଡୁଛନ୍ତି। ଖାଦ୍ୟ ଓ ପାଣି ଖୋଜିବାକୁ ଗାଁ ମୁହାଁ ହୋଇ ମୃତ୍ୟୁମୁଖରେ ପଡୁଛନ୍ତି। ଗତବର୍ଷ ପାଣି ଅଭାବରୁ ଆଠଗଡ଼ରେ ଏକ ହାତୀ ଛୁଆର ମୃତ୍ୟୁ ହୋଇଥିଲା। ଜଙ୍ଗଲରେ ତିନୋଟି ହାତୀଙ୍କ ପାଇଁ ପୋଖରୀ ରହିଥିଲେ ମଧ୍ୟ କୌଣସି ପୋଖରୀରେ ପାଣି ନ ଥିଲା। ଏହା ସହ ଅନେକ ବନ୍ୟଜନ୍ତୁ ଅଧିକ ଖରା ପାଇଁ ଅସୁସ୍ଥ ହୋଇପଡୁଥିବା ନଜର ରହିଛି। ଗ୍ରୀଷ୍ମ ପ୍ରବାହକୁ ସହି ନ ପାରି ନୂଆପଡ଼ାରେ ଏକ କଲରାପତରିଆ ବାଘ ଅସୁସ୍ଥ ହୋଇପଡିଥିଲା। ତୁରନ୍ତ ବାଘଟିକୁ ସାଲାଇନ ଦିଆଯାଇଥିଲା ଏବଂ ପରବର୍ତ୍ତୀ ସମୟରେ ସେ ଖାଦ୍ୟ ଖାଇଥିଲା। ଏ ସମ୍ପର୍କରେ ପିସିସିଏଫ୍(ବନ୍ୟପ୍ରାଣୀ) ସୁଶାନ୍ତ ନନ୍ଦ କହିଛନ୍ତି, ଶିମିଳିପାଳ, ହଦଗଡ଼ ଏବଂ ଚନ୍ଦକାରେ ଜଳକଷ୍ଟ ଅନୁଭବ ହୁଏ ନାହିଁ। କାରଣ ଏସବୁ ସ୍ଥାନରେ ଯଥେଷ୍ଟ ଜଳଉତ୍ସ ଓ ଜଳାଶୟ ରହିଛି। ସାତକୋଶିଆ, କୁଳଡିହା ଏବଂ ନୟାଗଡ଼ ଭଳି କିଛି ସ୍ଥାନରେ କରାଯାଇଥିବା ବଡ଼ ବଡ଼ ଜଳାଶୟରେ ପାଣି ରଖିବାର ବ୍ୟବସ୍ଥା କରାଯାଇଛି। ବୋର୍‌ୱେଲ କରାଯାଇ, ସୋଲାର କିମ୍ବା ଡିଜେଲ ପମ୍ପ ଦ୍ୱାରା ପାଣି ଭର୍ତ୍ତି କରାଯାଉଛି। ସେହିଭଳି ଛୋଟ ଛୋଟ ଜଳାଶୟରେ ନିୟମିତ ବ୍ୟବଧାନରେ ପାଣି ଢଳାଯାଉଥିବା ପିସିସିଏଫ୍ ନନ୍ଦ କହିଛନ୍ତି।

ଆଜିର ସମ୍ପାଦକୀୟ

ଏକଚ୍ଛତ୍ରବାଦ ନିର୍ବାଚନ

ଭ୍ୟୁୟର୍ସ ବଢ଼ାଇବାକୁ ପ୍ରଶ୍ନପତ୍ର ଲିକ୍

ଭୁବନେଶ୍ୱର,୬।୪ (ସୂର୍ଯ୍ୟକାନ୍ତ ବେହେରା)

ଭ୍ୟୁୟର୍ସ ବଢ଼ାଇବା ସହ କମ୍ ସମୟରେ ଅଧିକ ରୋଜଗାର କରିବାକୁ ନିଜ ୟୁଟ୍ୟୁବ୍ ଚ୍ୟାନେଲ୍ 'ପ୍ରୋ-ଆନ୍‌ସର'ରେ ପ୍ରଶ୍ନପତ୍ର ଲିକ୍ କରି ଜଣେ ସହକାରୀ ଶିକ୍ଷକ ଏବଂ ତାଙ୍କ ସ୍ତ୍ରୀ ଗିରଫ ହୋଇଛନ୍ତି। ଅଭିଯୁକ୍ତ ହେଉଛନ୍ତି ଯାଜପୁର ଝଡ଼ଙ୍ଗାଗ୍ରାମର ଜଗନ୍ନାଥ କର(୨୯) ଏବଂ ତାଙ୍କ ସ୍ତ୍ରୀ ଋତୁପର୍ଣ୍ଣା ପତି(୨୭)। ଶ୍ରୀଧରପୁର ଗ୍ରାମ ଗୋପୀନାଥ

ସହକାରୀ ଶିକ୍ଷକ, ସ୍ତ୍ରୀଙ୍କୁ ଗିରଫ କଲା ସାଇବର ପୋଲିସ

ଜୀଉ ନୋଡାଲ ଉଚ୍ଚ ପ୍ରାଥମିକ ବିଦ୍ୟାଳୟରେ ଜଗନ୍ନାଥ ସହକାରୀ ଶିକ୍ଷକ ଭାବେ କାର୍ଯ୍ୟ କରନ୍ତି।। ଉଭୟଙ୍କୁ ଭୁବନେଶ୍ୱର ସାଇବର ଥାନା ପୋଲିସ କୋର୍ଟଚାଲାଣ କରିଛି। ଜାମିନ ନାମଞ୍ଜୁର ହେବାରୁ ☞ପୃଷ୍ଠା-୪

ସଂକ୍ଷେପରେ

ରାଜ୍ୟ ସଭା ନିର୍ବାଚନରେ ପରାଜୟକୁ ହାଇକୋର୍ଟରେ ଚ୍ୟାଲେଞ୍ଜ କଲେ ସିଂଘଭି

ଶିମଲା,୬।୪(ପି.ଟି.): ହିମାଚଳ ପ୍ରଦେଶରୁ ରାଜ୍ୟ ସଭା ନିର୍ବାଚନ ହାରିବାର ମାସେରୁ ଊର୍ଦ୍ଧ୍ୱ ସମୟ ବିତିବା ପରେ କଂଗ୍ରେସ ନେତା ଅଭିଷେକ ମନୁ ସିଂଘଭି ଶନିବାର ହାଇକୋର୍ଟଙ୍କ ଦ୍ୱାରସ୍ଥ ହୋଇଛନ୍ତି। ଗତ ଫେବୃଆରୀ ୨୭ରେ ଅନୁଷ୍ଠିତ ନିର୍ବାଚନରେ ସେ ଏବଂ ଭାଜପା ପ୍ରାର୍ଥୀ ହର୍ଷ ମହାଜନଙ୍କୁ ୩୪ଟି ଲେଖାଏ

ଅଭିଷେକ ମନୁ ସିଂଘଭି

ଭୋଟ ମିଳିବାରୁ ନିର୍ବାଚନ ଅଧିକାରୀ ଧର୍ମଗୁଳା ନିୟମରେ ଭାଜପା ପ୍ରାର୍ଥୀଙ୍କୁ ବିଜୟୀ ଘୋଷଣା କରିଥିଲେ। ଉକ୍ତ ନିୟମର ବ୍ୟାଖ୍ୟାକୁ ସିଂଘଭି ହିମାଚଳ ପ୍ରଦେଶ ହାଇକୋର୍ଟରେ ଚ୍ୟାଲେଞ୍ଜ କରିଛନ୍ତି। ଧର୍ମଗୁଳାରେ ଯାହାର ନାଁ ଉଠାଯିବ, ସେ ପରାଜିତ ବୋଲି ଆଇନ କିମ୍ୱା ନିୟମରେ କିଛି ନ ଥିବା ସିଂଘଭି ଖବରଦାତାମାନଙ୍କୁ କହିଛନ୍ତି। ହିମାଚଳ ବିଧାନସଭାରେ କଂଗ୍ରେସର ୪୦ ବିଧାୟକ ଥିବାବେଳେ ୩ ସ୍ୱାଧୀନ ବିଧାୟକଙ୍କ ସମର୍ଥନ ରହିଛି। କଂଗ୍ରେସର ୬ ବିଦ୍ରୋହୀ ଏବଂ ୩ ସ୍ୱାଧୀନ ବିଧାୟକଙ୍କ ଭୋଟ ନାକଚ ହେବାରୁ ଉଭୟ ଭାଜପା ଓ କଂଗ୍ରେସ ପ୍ରାର୍ଥୀ ୩୪ ଲେଖାଏ ଭୋଟ ପାଇଥିଲେ।

୧୮ ଯାଏ ଜେଲରେ ରହିବେ ସିସୋଡିଆ

ନୂଆଦିଲ୍ଲୀ, ୬।୪: ଦିଲ୍ଲୀ ଅବକାରୀ ଦୁର୍ନୀତି ମାମଲାରେ ଆମ୍ ଆଦମୀ ପାର୍ଟି(ଆପ୍) ନେତା ତଥା ଦିଲ୍ଲୀର ପୂର୍ବତନ ଉପମୁଖ୍ୟମନ୍ତ୍ରୀ ମନୀଷ ସିସୋଡିଆଙ୍କ ନ୍ୟାୟିକ ହେପାଜତ ଆସନ୍ତା ଏପ୍ରିଲ ୧୮କୁ ବୃଦ୍ଧି କରାଯାଇଛି । ଦିଲ୍ଲୀ ରାଉଜ୍ ଏଭେନ୍ୟୁ କୋର୍ଟର ସ୍ୱତନ୍ତ୍ର ବିଚାରପତି କାବେରୀ ବାଓ୍ୱେଜା ଶନିବାର ଏହି ନିର୍ଦ୍ଦେଶ ଦେଇଛନ୍ତି। ପୂର୍ବ ନ୍ୟାୟିକ ହେପାଜତ ଅବଧି ଶେଷ ହେବା ପରେ ସିସୋଡିଆଙ୍କୁ ଶନିବାର କୋର୍ଟରେ ହାଜର କରାଯାଇଥିଲା। ସିସୋଡିଆଙ୍କୁ ସିବିଆଇ ଗତବର୍ଷ ଫେବୃଆରୀ ୨୬ରେ ଗିରଫ କରିଥିଲା। ଏହାର ୨ ଦିନ ପରେ ସିସୋଡିଆ ଦିଲ୍ଲୀ କ୍ୟାବିନେଟରୁ ଇସ୍ତଫା ଦେଇଥିଲେ।

ଏନ୍‌ଆଇଏ ଟିମ୍‌କୁ ଆକ୍ରମଣ

କୋଲକାତା/ନୂଆଦିଲ୍ଲୀ,୬।୪

ପଶ୍ଚିମବଙ୍ଗର ପୂର୍ବ ମେଦିନିପୁର ଜିଲାର ଭୂପତିନଗର ଅଞ୍ଚଳରେ ଜାତୀୟ ତଦନ୍ତକାରୀ ସଂସ୍ଥା (ଏନ୍‌ଆଇଏ) ଅଫିସରମାନଙ୍କ ଗାଡ଼ି ଉପରେ ଶନିବାର ଆକ୍ରମଣ ହୋଇଛି। ସେମାନେ ୨୦୨୨ ବୋମା ବିସ୍ଫୋରଣ ମାମଲାର ତଦନ୍ତ ପାଇଁ ଉକ୍ତ ଗାଁକୁ ଯାଇଥିଲେ ବୋଲି ପୋଲିସ କହିଛି। ସେମାନେ ଉକ୍ତ ମାମଲାରେ ୨ ଜଣଙ୍କୁ ଗିରଫ କରି କୋଲକାତା ଫେରୁଥିବାବେଳେ ଆକ୍ରମଣର ସମ୍ମୁଖୀନ ହୋଇଥିଲେ। ସ୍ଥାନୀୟ ଲୋକେ ସେମାନଙ୍କ ଗାଡ଼ିକୁ ଘେରାଉ କରିବା ସହ ଟେକୋମାଡ଼ କରିଥିଲେ। ସେମାନଙ୍କ ଆକ୍ରମଣରେ ଏନ୍‌ଆଇଏର ଜଣେ ଅଧିକାରୀ ଆହତ ହୋଇଛନ୍ତି। ଏନେଇ ତଦନ୍ତକାରୀ ସଂସ୍ଥା ପୋଲିସରେ ଅଭିଯୋଗ କରିଛି। ଅଭିଯୋଗ ପାଇବା ପରେ କେନ୍ଦ୍ରୀୟ ପୋଲିସ ବଳ ଭୂପତିନଗରରେ ପହଞ୍ଚିଛି। ସୂଚନାଯୋଗ୍ୟ, ୨୦୨୨ ଡିସେମ୍ବର ୩ରେ ଭୂପତିନଗରର ଏକ ଘରେ ବୋମା ବିସ୍ଫୋରଣ ହେବାରୁ ୩ ଜଣଙ୍କ ମୃତ୍ୟୁ ଘଟିଥିଲା। ପରେ ଏହି ମାମଲାର ତଦନ୍ତ ଦାୟିତ୍ୱ ଏନ୍‌ଆଇଏକୁ ହସ୍ତାନ୍ତର କରାଯାଇଥିଲା। ଶନିବାର ଏନ୍‌ଆଇଏ ଟିମ୍ ଉପରେ ଆକ୍ରମଣ ଗତ ଜାନୁଆରୀ ୫ର ସ୍ମୃତିକୁ ମନେ ପକାଇଦେଇଛି। ସେତେବେଳେ ଉତ୍ତର ୨୪ ପ୍ରଗଣା ଜିଲାର ସନ୍ଦେଶଖାଲିରେ ପ୍ରବର୍ତ୍ତନ ନିର୍ଦ୍ଦେଶାଳୟ (ଇଡି) ଅଧିକାରୀମାନଙ୍କ ଉପରେ ଆକ୍ରମଣ ହୋଇଥିଲା। ସେମାନେ ରାଶନ ଦୁର୍ନୀତି ମାମଲାର ତଦନ୍ତ କରିବାକୁ ଯାଇଥିଲେ।

ଭୂପତିନଗର ଅଞ୍ଚଳରେ ଉତ୍ତେଜନା ଲାଗି ରହିଥିବାବେଳେ ସୁରକ୍ଷା ଯବାନମାନେ ସ୍ଥାନୀୟ ଲୋକଙ୍କୁ ବୁଝାଶୁଝା କରୁଛନ୍ତି।

ଅନ୍ୟପକ୍ଷରେ ପଶ୍ଚିମବଙ୍ଗ ମୁଖ୍ୟମନ୍ତ୍ରୀ ମମତା ବାନାର୍ଜୀ ଏନ୍‌ଆଇଏ ଅଧିକାରୀମାନଙ୍କ ତଦନ୍ତ ସମୟକୁ ନେଇ ପ୍ରଶ୍ନ ଉଠାଇଛନ୍ତି। ଏନ୍‌ଆଇଏ ଅଧିକାରୀମାନେ କ'ଣ ପାଇଁ ରାତି ଅଧରେ ଭୂପତିନଗର ଯାଇଥିଲେ। ଏନ୍‌ଆଇଏ ଅଧିକାରୀମାନେ ସ୍ଥାନୀୟ ଲୋକଙ୍କୁ ଆକ୍ରମଣ କରିଥିଲେ ବୋଲି ସେ ଅଭିଯୋଗ ଆଣିଛନ୍ତି। ମହିଳାମାନଙ୍କ ଉପରେ ଆକ୍ରମଣ ହେଲେ ସେମାନେ ପଛକୁ ହଟିଯାଇଥାନ୍ତେ କି? ଏନ୍‌ଆଇଏ ଅଧିକାରୀମାନେ କେତେଜଣଙ୍କ ଘରେ ପଶିବାରୁ ସେମାନେ ଏହାର ପ୍ରତିବାଦ କରିଥିଲେ

- ରାତିଅଧରେ ଯାଞ୍ଚ ଅଧିକାରୀ କାହିଁକି ଯାଇଥିଲେ: ମମତା
- ଏହା ଟିଏମ୍‌ସିର ତାଲିବାନୀ ମାନସିକତାର ପ୍ରମାଣ: ଭାଜପା

ବୋଲି ମମତା ଏକ ନିର୍ବାଚନୀ ରାଲିରେ ଉଦ୍‌ବୋଧନ ଦେବାବେଳେ କହିଛନ୍ତି।

ଏନ୍‌ଆଇଏ ଅଫିସରଙ୍କ ଉପରେ ଆକ୍ରମଣ ରାଜ୍ୟ ପ୍ରାୟୋଜିତ ବୋଲି ଭାଜପା ଶନିବାର ଅଭିଯୋଗ କରିଛି। ୨୦୨୨ ବିସ୍ଫୋରଣ ତଦନ୍ତରେ ବାଧା ସୃଷ୍ଟି କରି ଏଥିରେ ସମ୍ପୃକ୍ତ ଅଭିଯୁକ୍ତମାନଙ୍କୁ ସୁରକ୍ଷା ଦେବାକୁ ମମତା ହିଂସାକୁ ଉସୁକାଉଥିବା ଭାଜପା କହିଛି। ଏନ୍‌ଆଇଏ ଅଫିସରଙ୍କ ଉପରେ ଆକ୍ରମଣକୁ ଭାଜପା ରାଷ୍ଟ୍ରୀୟ ମୁଖପାତ୍ର ଶେହଜାଦ ପୁନାୱାଲ୍ଲା ସନ୍ଦେଶଖାଲି ୨.୦ ବୋଲି କହିଛନ୍ତି। ଏହା ତୃଣମୂଳ କଂଗ୍ରେସ ଦ୍ୱାରା ପ୍ରାୟୋଜିତ ସୁପରିକଳ୍ପିତ ଆକ୍ରମଣ। ଏଥିରୁ ଟିଏମ୍‌ସିର ତାଲିବାନୀ ମାନସିକତା ପ୍ରତିଫଳିତ ହେଉଛି। ନିର୍ବାଚନ କମିଶନ ଏହା ଉପରେ କାର୍ଯ୍ୟାନୁଷ୍ଠାନ ନେବାକୁ ସେ ଦାବି କରିଛନ୍ତି।

ବୋକାରୋ ଇସ୍ପାତ କାରଖାନାରେ ନିଆଁ: ୨୩ କର୍ମଚାରୀ ହସ୍ପିଟାଲରେ ଭର୍ତ୍ତି

ବୋକାରୋ, ୬।୪(ପି.ଟି.)

ଷ୍ଟିଲ୍ ଅଥରିଟି ଅଫ୍ ଇଣ୍ଡିଆ ଲିମିଟେଡ୍ (ସେଲ୍)ର ବୋକାରୋ ଷ୍ଟିଲ୍ ପ୍ଲାଣ୍ଟରେ ଶନିବାର ସକାଳେ ନିଆଁ ଲାଗିଯାଇଥିଲା। ଏହାର ୨୩ କର୍ମଚାରୀ ଧୂଆଁରେ ଶ୍ୱାସରୁଦ୍ଧ ହୋଇ ହସ୍ପିଟାଲରେ ଭର୍ତ୍ତି ହୋଇଛନ୍ତି। ମିଶ୍ରିତ ଗ୍ୟାସ୍ ପାଇପ୍‌ଲାଇନରେ ମେଣ୍ଟେନାନ୍ସ କାମ ଚାଲିଥିବାବେଳେ ଅଗ୍ନିକାଣ୍ଡ ଘଟିଥିଲା। ପାଇପ୍‌ଲାଇନ ବନ୍ଦ ଥିବାରୁ ଏହା ମଧ୍ୟରେ ଗ୍ୟାସ୍ ନ ଥିଲା। ପାଇପ୍‌ଲାଇନର ଏକ କମ୍ପେନ୍‌ସେଟରକୁ ବଦଳାଇବା ବେଳେ ସେଥିରେ ଥିବା ଦହନଶୀଳ ନାଫ୍‌ତା, ସଲ୍‌ଫର ଆଦି ସାମଗ୍ରୀରେ ନିଆଁ ଲାଗିଯାଇଥିଲା। ଫଳରେ ପାଇପ୍‌ଲାଇନ ଦେଇ ଧୂଆଁ ବ୍ୟାପିଯାଇଥିଲା। କେତେଜଣ ଠିକା କର୍ମଚାରୀଙ୍କ ସମେତ ହଟ୍ ଷ୍ଟ୍ରିପ୍ ମିଲ୍‌ର ରିହିଟିଂ ଫର୍ନେସ୍ ଅଞ୍ଚଳରେ କାମ କରୁଥିବା ୨୩ ଜଣ ଧୂଆଁ ସଂସ୍ପର୍ଶରେ ଆସି ଅସୁସ୍ଥ ହୋଇପଡ଼ିଥିଲେ। ସେମାନଙ୍କୁ ହସ୍ପିଟାଲରେ ଅବ୍‌ଜରଭେଶନରେ ରଖାଯାଇଛି।

ନବଜାତକଙ୍କୁ ୬ ଲକ୍ଷରେ ବିକ୍ରି

ନୂଆଦିଲ୍ଲୀ,୬।୪

କେନ୍ଦ୍ରୀୟ ତଦନ୍ତ ବ୍ୟୁରୋ (ସିବିଆଇ) ଦିଲ୍ଲୀ ଶିଶୁ ଚାଲାଣ ର୍ୟାକେଟ୍‌ର ପର୍ଦ୍ଦାଫାଶ କରିଛି। ସିବିଆଇ ଟିମ୍ ବିଭିନ୍ନ ସ୍ଥାନରେ ଚଢ଼ାଉ କରି ଶିଶୁ ଚାଲାଣ ଗ୍ୟାଙ୍ଗ୍‌ର ୭ ଜଣ ସଦସ୍ୟଙ୍କୁ ଗିରଫ କରିବା ସହ ରାଜଧାନୀର କେଶବପୁରମ୍ ଅଞ୍ଚଳର ଏକ ଘରୁ ୩ ନବଜାତ ଶିଶୁଙ୍କୁ ଉଦ୍ଧାର କରିଛି। ସେମାନଙ୍କ ମଧ୍ୟରୁ ୨ ଜଣଙ୍କ ବୟସ ଦେଢ଼ ଦିନ ହୋଇଥିବାବେଳେ ଅନ୍ୟ ଜଣକ ୧୫ ଦିନର। ଉକ୍ତ ଗ୍ୟାଙ୍ଗ୍ ଶିଶୁଙ୍କୁ ପଣ୍ୟ ସାମଗ୍ରୀ ଭାବେ କିଣି କଳାବଜାରରେ ନିଃସନ୍ତାନ ଦମ୍ପତିଙ୍କୁ ବିକ୍ରି କରୁଥିଲା।

ଗ୍ୟାଙ୍ଗକୁ ଶିଶୁ ବିକିଥିବା ଦୁଇ ମହିଳାଙ୍କ ସମେତ କ୍ରେତାଙ୍କୁ ମଧ୍ୟ ସିବିଆଇ ତଦନ୍ତରେ ସାମିଲ କରିଛି। ବ୍ୟବସାୟର ଚେର ଦିଲ୍ଲୀ ବାହାରକୁ ଲମ୍ବିଥିବାରୁ ବିଭିନ୍ନ ରାଜ୍ୟରେ ତଦନ୍ତ ଜାରି ରହିଛି। ଗିରଫ ୭ ଜଣଙ୍କ ମଧ୍ୟରେ ହସ୍ପିଟାଲର ଜଣେ

ୱାର୍ଡବୟ ଏବଂ କେତେଜଣ ମହିଳା ଅଛନ୍ତି। ଜାତୀୟ ରାଜଧାନୀ ଅଞ୍ଚଳରେ ୭ରୁ ୮ ଶିଶୁ ବିକ୍ରିରେ ସେମାନେ ସମ୍ପୃକ୍ତ। ଶିଶୁ ଚାଲାଣ ଗ୍ୟାଙ୍ଗ୍ ଫେସ୍‌ବୁକ୍ ପେଜ୍, ହ୍ୱାଟ୍ସଆପ୍ ଗ୍ରୁପ୍ ଭଳି ସୋସିଆଲ ମିଡିଆ ପ୍ଲାଟ୍‌ଫର୍ମ ଜରିଆରେ ବିଜ୍ଞାପନ ଦେଇ ଶିଶୁ କିଣିବାକୁ ଆଗ୍ରହୀ ଥିବା ନିଃସନ୍ତାନ ମାତାପିତାଙ୍କ ସହ ଯୋଗାଯୋଗ

ଦିଲ୍ଲୀରେ ଶିଶୁ ଚାଲାଣ ର୍ୟାକେଟ୍

ଗ୍ୟାଙ୍ଗ୍‌ର ୭ ଜଣଙ୍କୁ ଗିରଫକଲା ସିବିଆଇ

କରୁଥିଲା। ଗ୍ୟାଙ୍ଗ୍ ପ୍ରକୃତ ମାଆବାପା ଏବଂ ସରୋଗେଟ ମାଆଙ୍କଠାରୁ ଖୁବ୍ କମ୍ ଟଙ୍କାରେ ଶିଶୁ କିଣିନେଇ ସେମାନଙ୍କୁ ଜଣ ପିଛା ୪ରୁ ୬ ଲକ୍ଷ ଟଙ୍କାରେ ବିକ୍ରି କରୁଥିଲା। ପୋଷ୍ୟ ସନ୍ତାନ ସମ୍ପର୍କିତ ଜାଲ୍ କାଗଜପତ୍ର ପ୍ରସ୍ତୁତ କରି ଏହି ଗ୍ୟାଙ୍ଗ୍ ନିଃସନ୍ତାନ ଦମ୍ପତିଙ୍କଠାରୁ ଲକ୍ଷ ଲକ୍ଷ ଟଙ୍କା ଠକୁଥିଲେ। ଚଢ଼ାଉ ବେଳେ ନଗଦ ୫.୫ ଲକ୍ଷ ଟଙ୍କା ଓ କେତେକ ଦସ୍ତାବିଜ ଜବତ ହୋଇଛି। ୧୦ ଜଣଙ୍କ ବିରୋଧରେ ଆଇପିସିର ବିଭିନ୍ନ ଧାରା ଏବଂ ଜୁଭେନାଇଲ୍ ଜଷ୍ଟିସ୍ ଆଇନ ଅନୁଯାୟୀ ମାମଲା ରୁଜୁ ହୋଇଛି।

ସିପିଆଇ ଇସ୍ତାହାରରେ ସିଏଏ ରଦ୍ଦ ପ୍ରତିଶ୍ରୁତି

ନୂଆଦିଲ୍ଲୀ,୬।୪

ଆଗାମୀ ଲୋକ ସଭା ନିର୍ବାଚନ ଲାଗି କମ୍ୟୁନିଷ୍ଟ ପାର୍ଟି ଅଫ୍ ଇଣ୍ଡିଆ (ସିପିଆଇ) ଶନିବାର ଇସ୍ତାହାର ପ୍ରକାଶ କରିଛି। ବିବାଦୀୟ ନାଗରିକତ୍ୱ ସଂଶୋଧନ ଆଇନ (ସିଏଏ)କୁ ରଦ୍ଦ କରାଯିବା ସହ ଅନୁସୂଚିତ ଜାତି, ଜନଜାତି ଏବଂ ଅନ୍ୟାନ୍ୟ ପଛୁଆ ବର୍ଗଙ୍କ ପାଇଁ ସଂରକ୍ଷଣରେ ଥିବା ୫୦ ପ୍ରତିଶତ ସୀମା ହଟାଇଦେବାକୁ ଇସ୍ତାହାରରେ ପ୍ରତିଶ୍ରୁତି ଦିଆଯାଇଛି। ଏହା ବ୍ୟତୀତ ମହାତ୍ମା ଗାନ୍ଧୀ ଜାତୀୟ ଗ୍ରାମୀଣ ରୋଜଗାର ଗ୍ୟାରେଣ୍ଟି ଆଇନ (ଏମ୍‌ଜିଏନ୍‌ଆର୍‌ଇଜିଏ)ରେ ମଜୁରିକୁ ୭୦୦ ଟଙ୍କାକୁ ବଢ଼ାଇ ଦିଆଯିବ ବୋଲି ସିପିଆଇ କହିଛି। ଧର୍ମନିରପେକ୍ଷ ଗଣତନ୍ତ୍ରକୁ ବଞ୍ଚାଇ ରଖିବାକୁ ହେଲେ ଶାସକ ଭାଜପାକୁ ପରାଜିତ କରିବା ପାଇଁ ବାମଦଳ ଆହ୍ୱାନ ଦେଇଛି।

ଦେଶର ଗଣତନ୍ତ୍ର ବିପଦରେ: ସୋନିଆ

ଜୟପୁର,୬।୪

ପ୍ରଧାନମନ୍ତ୍ରୀ ନରେନ୍ଦ୍ର ମୋଦି ଦେଶର ମର୍ଯ୍ୟାଦାକୁ ନକାରାତ୍ମକ ଭାବେ ପ୍ରଭାବିତ କରିବା ସହ ଗଣତନ୍ତ୍ରର କ୍ଷତି କରୁଛନ୍ତି ବୋଲି ବରିଷ୍ଠ କଂଗ୍ରେସ ନେତ୍ରୀ ସୋନିଆ ଗାନ୍ଧୀ ରାଜସ୍ଥାନର ଜୟପୁରଠାରେ ଦଳର ଇସ୍ତାହାରର ଆନୁଷ୍ଠାନିକ ଉନ୍ମୋଚନ ଅବସରରେ କହିଛନ୍ତି। ଆଜି ଆମ ଦେଶର ଗଣତନ୍ତ୍ର ବିପଦରେ। ଗଣତନ୍ତ୍ରିକ ଅନୁଷ୍ଠାନଗୁଡ଼ିକୁ ନଷ୍ଟ କରିଦିଆଗଲାଣି। ସମ୍ବିଧାନକୁ ବଦଳାଇବା ପାଇଁ ଷଡ଼ଯନ୍ତ୍ର ଚାଲିଛି ବୋଲି ସୋନିଆ ଅଭିଯୋଗ କରିଛନ୍ତି। ଏହା ଏକଚ୍ଛତ୍ରବାଦ। ଆମ ସମସ୍ତଙ୍କୁ ଏହାର ଜବାବ ଦେବାକୁ ହେବ ବୋଲି ପୂର୍ବତନ କଂଗ୍ରେସ ଅଧକ୍ଷା କହିଛନ୍ତି। ମୋଦିଜୀ ନିଜକୁ ମହାନ୍ ବିବେଚନା କରି ଦେଶର ମର୍ଯ୍ୟାଦା ଓ ଏହାର ଗଣତନ୍ତ୍ରକୁ ଛଡ଼ାଇ ନେଉଛନ୍ତି। ବିରୋଧୀ ନେତାମାନଙ୍କୁ ଭାଜପାରେ

ସମ୍ବିଧାନ ବଦଳାଇବାକୁ ଷଡ଼ଯନ୍ତ୍ର ହେଉଛି

ସାମିଲ କରିବା ପାଇଁ ସେମାନେ ବିଭିନ୍ନ କୌଶଳ ଆପଣାଉଛନ୍ତି। ଗତ ୧୦ ବର୍ଷରେ ଦେଶରେ ବେରୋଜଗାରି, ମୁଦ୍ରାସ୍ଫୀତି, ଅସମାନତା, ଅତ୍ୟାଚାର ଯଥେଷ୍ଟ ବଢ଼ିଛି। ସବୁ କ୍ଷେତ୍ରରେ ଅନ୍ୟାୟ ଲାଗିରହିଥିବାବେଳେ ଏହା ବିରୋଧରେ ଲଢ଼େଇ କରିବାକୁ ହେବ ବୋଲି ସୋନିଆ କହିଛନ୍ତି।

ମସ୍କଙ୍କୁ ଟପି ଜୁକରବର୍ଗ ବିଶ୍ୱର ତୃତୀୟ ଧନୀ

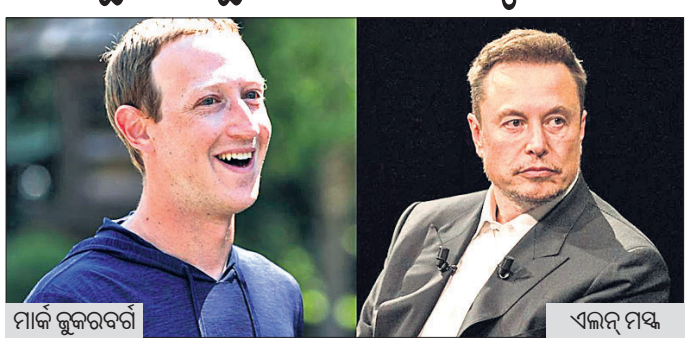
ମାର୍କ ଜୁକରବର୍ଗ ଏଲନ୍ ମସ୍କ

ନୂଆଦିଲ୍ଲୀ, ୬।୪

ମେଟା ପ୍ରତିଷ୍ଠାତା ମାର୍କ ଜୁକରବର୍ଗ ଧନୀ ତାଲିକାରେ ଟେସ୍‌ଲା ସିଇଓ ଏଲନ୍ ମସ୍କଙ୍କୁ ଟପି ତୃତୀୟ ସ୍ଥାନରେ ପହଞ୍ଚିଛନ୍ତି। ଜୁକ୍‌ବର୍ଗ ବିଲିଅନେୟାର ଇଣ୍ଡେକ୍ସ ଦ୍ୱାରା ପ୍ରସ୍ତୁତ ତାଲିକାରେ ୨୦୨୦ ନଭେମ୍ବର ପରେ ପ୍ରଥମ ଥର ଜୁକରବର୍ଗ ଶୀର୍ଷ ୩ ଜଣ ଧନୀ ବ୍ୟକ୍ତିଙ୍କ ମଧ୍ୟରେ ରହିଛନ୍ତି। ଏବେ ଏଲନ୍ ମସ୍କଙ୍କ ସମୁଦାୟ ସମ୍ପତ୍ତି ୧୮୦.୬ ବିଲିଅନ ଡଲାର ହୋଇଥିବାବେଳେ ଜୁକରବର୍ଗଙ୍କ ସମ୍ପତ୍ତି ୧୮୬.୯ ବିଲିଅନ ଡଲାର । ଚଳିତ ବର୍ଷ ଜୁକରବର୍ଗଙ୍କ ସମ୍ପତ୍ତି ୫୮.୯ ବିଲିଅନ ଡଲାର ବଢ଼ିଥିବାବେଳେ ମସ୍କଙ୍କ ସମ୍ପତ୍ତି ୪୮.୪ ଡଲାର ହ୍ରାସ ପାଇଛି। ମାର୍କ ଆରମ୍ଭରେ ପ୍ରଥମ ସ୍ଥାନ ଅଧିକାର କରିଥିବା ମସ୍କ ଏବେ ଚତୁର୍ଥ ସ୍ଥାନକୁ ଖସି ଆସିଛନ୍ତି। 'ଏସ୍‌ଆଣ୍ଡପି ୫୦୦' ସୂଚକାଙ୍କ ଅନୁଯାୟୀ ମେଟାର ଶେୟାର ୪୯% ବଢ଼ିଥିବାବେଳେ ଟେସ୍‌ଲା ଶେୟାର ୩୪% ହ୍ରାସ ପାଇଛି। ବିଦ୍ୟୁତଚାଳିତ ଗାଡ଼ିର ଚାହିଦା, ଚାଇନାରେ ପ୍ରତିଯୋଗିତା ବୃଦ୍ଧି ଆଦି କାରଣରୁ ଟେସ୍‌ଲା ଶେୟାର ହ୍ରାସ ପାଇଥିବା ଆକଳନ କରାଯାଉଛି।

ଭାରତର ନିର୍ବାଚନକୁ ପ୍ରଭାବିତ କରିପାରେ ଚାଇନା

ନ୍ୟୁୟର୍କ,୬।୪ (ପି.ଟି.)

ଚାଇନା କୃତ୍ରିମ ବୁଦ୍ଧିମତ୍ତା (ଏଆଇ)ର ଦୁରୁପଯୋଗ କରି ଭାରତ ସମେତ ଆମେରିକା ଏବଂ ଦକ୍ଷିଣ କୋରିଆର ନିର୍ବାଚନରେ ବାଧା ସୃଷ୍ଟି କରିବାକୁ ଯୋଜନା କରୁଛି। ମାଇକ୍ରୋସଫ୍ଟ ଏନେଇ ସତର୍କ କରାଇଛି। ଚାଇନା ଏହାର ଭୂରାଜନୈତିକ ସ୍ୱାର୍ଥ ହାସଲ ପାଇଁ ଭାରତରେ ନିର୍ବାଚନ ସମୟରେ ସୋସିଆଲ ମିଡିଆ ଜରିଆରେ ଏଆଇ ପ୍ରସ୍ତୁତ ବିଷୟବସ୍ତୁର ପ୍ରସାରଣ କରି ଜନମତକୁ ପ୍ରଭାବିତ କରିପାରେ। ଭାରତରେ ଏପ୍ରିଲ ୧୯ରୁ ଜୁନ୍ ୧ ପର୍ଯ୍ୟନ୍ତ ୭ ପର୍ଯ୍ୟାୟରେ ନିର୍ବାଚନ ଅନୁଷ୍ଠିତ ହେବାକୁ ଯାଉଥିବାବେଳେ ଜୁନ୍ ୪ରେ ଭୋଟଗଣତି ହେବ। ସେହିପରି ଦକ୍ଷିଣ କୋରିଆରେ ଏପ୍ରିଲ ୧୦ ଏବଂ ଆମେରିକାରେ ନଭେମ୍ବର ୫ରେ ରାଷ୍ଟ୍ରପତି ନିର୍ବାଚନ ହେବାକୁ ଯାଉଛି। ଏହି ୩ ପ୍ରମୁଖ ରାଷ୍ଟ୍ର ସହ

ଏଆଇର ଦୁରୁପଯୋଗ

ଚଳିତ ବର୍ଷ ବିଭିନ୍ନ ଦେଶରେ ନିର୍ବାଚନ ଅନୁଷ୍ଠିତ ହେଉଥିବାବେଳେ ଚାଇନା ନିଜର ଭୂରାଜନୈତିକ ସ୍ୱାର୍ଥକୁ ଚରିତାର୍ଥ କରିବା ପାଇଁ ଏଆଇ ପ୍ରସ୍ତୁତ କଣ୍ଟେଣ୍ଟ ସୃଷ୍ଟି କରିବା ସହ ଏହାକୁ ପ୍ରସାରିତ କରିବାକୁ ଯାଉଥିବା ମାଇକ୍ରୋସଫ୍ଟ ଥ୍ରେଟ୍ ଆନାଲିସିସ୍ ସେଣ୍ଟରର ସାଧାରଣ ପରିଚାଳକ କ୍ଲାଏଣ୍ଟ ୱାଟ୍ସ କହିଛନ୍ତି। ଯଦିଓ ନିର୍ବାଚନ ଫଳାଫଳକୁ ପ୍ରଭାବିତ କରିବାରେ ଏହିସବୁ କଣ୍ଟେଣ୍ଟର ପ୍ରଭାବ କମ୍ ସମ୍ଭାବନା ଥିଲେ ମଧ୍ୟ ବେଜିଂ ମେମ୍ସ, ଭିଡିଓ ଏବଂ ଅଡିଓ ପ୍ରସ୍ତୁତି ବଢ଼ାଇବା ପାଇଁ ଜୋର୍‌ଦାର ଉଦ୍ୟମ ଚଳାଇଛି, ଯାହା ନିର୍ବାଚନକୁ ପ୍ରଭାବିତ କରିବାରେ ଅଧିକ ଫଳପ୍ରଦ ହୋଇପାରିବ। ଚାଇନା ଉତ୍ତର କୋରିଆ ସହ ମିଶି ଏଭଳି କାର୍ଯ୍ୟ ଚଳାଇଥିବା ୱାଟ୍ସ କହିଛନ୍ତି।

ତାଇୱାନ୍ ରାଷ୍ଟ୍ରପତି ନିର୍ବାଚନ ସମୟରେ ଚାଇନା ଏହାର ପରୀକ୍ଷାମୂଳକ ବ୍ୟବହାର କରିଥିଲା। ତାଇୱାନ ନିର୍ବାଚନ ଫଳାଫଳକୁ ପ୍ରଭାବିତ କରିବା ପାଇଁ ଏହା ଏଆଇକୁ ନିୟୋଜିତ କରିଥିଲା। ଗତ ମାସରେ ମାଇକ୍ରୋସଫ୍ଟ ସହପ୍ରତିଷ୍ଠାତା ବିଲ୍ ଗେଟ୍ସ ନୂଆଦିଲ୍ଲୀରେ ପ୍ରଧାନମନ୍ତ୍ରୀ ନରେନ୍ଦ୍ର ମୋଦିଙ୍କୁ ସାକ୍ଷାତ କରିବା ଅବସରରେ ସାମାଜିକ ବିକାଶ, ମହିଳା ନେତୃତ୍ୱାଧୀନ ବିକାଶ ଏବଂ ସ୍ୱାସ୍ଥ୍ୟ ଓ କୃଷି କ୍ଷେତ୍ରରେ ନବପ୍ରବର୍ତ୍ତନରେ ଏଆଇର ଉପଯୋଗ ସମ୍ପର୍କରେ ଆଲୋଚନା କରିଥିଲେ। ମାଇକ୍ରୋସଫ୍ଟ ଥ୍ରେଟ୍ ଇଣ୍ଟେଲିଜେନ୍ସ ଟିମ୍‌ର ସୂଚନା ଅନୁଯାୟୀ, ଚାଇନା ସରକାରଙ୍କ ସମର୍ଥିତ ସାଇବର ଗ୍ରୁପ୍ ସହ ଉତ୍ତରକୋରିଆ ମିଳିତ ଭାବେ ଚଳିତ ବର୍ଷ ବିଭିନ୍ନ ଦେଶରେ ହେବାକୁ ଥିବା ନିର୍ବାଚନକୁ ପ୍ରଭାବିତ କରିବା ଯୋଜନାରେ ରହିଛନ୍ତି। ସେମାନେ ଡିପ୍‌ଫେକ୍ ସମେତ କପଟତାପୂର୍ଣ୍ଣ ଏବଂ ମିଥ୍ୟା କଣ୍ଟେଣ୍ଟ ପ୍ରସ୍ତୁତି ଲାଗି ଏଆଇ ପ୍ରଯୁକ୍ତିର ଉପଯୋଗ କରୁଛନ୍ତି। ସେହିପରି ନିର୍ବାଚନୀ ବର୍ଷରେ ଆଦୌ ହୋଇ ନ ଥିବା କାର୍ଯ୍ୟକ୍ରମକୁ ସେମାନେ ସୋସିଆଲ ମିଡିଆରେ ପ୍ରସାରିତ କରିବେ। ଜନମତକୁ ପ୍ରଭାବିତ କରିବା

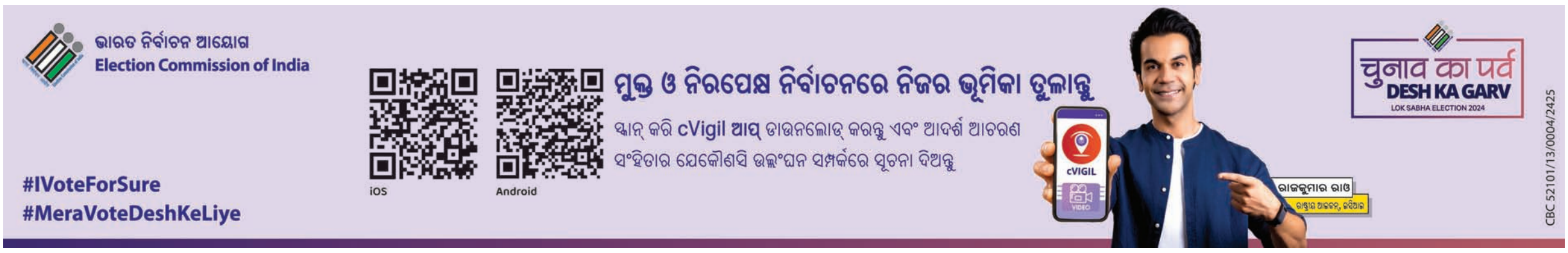

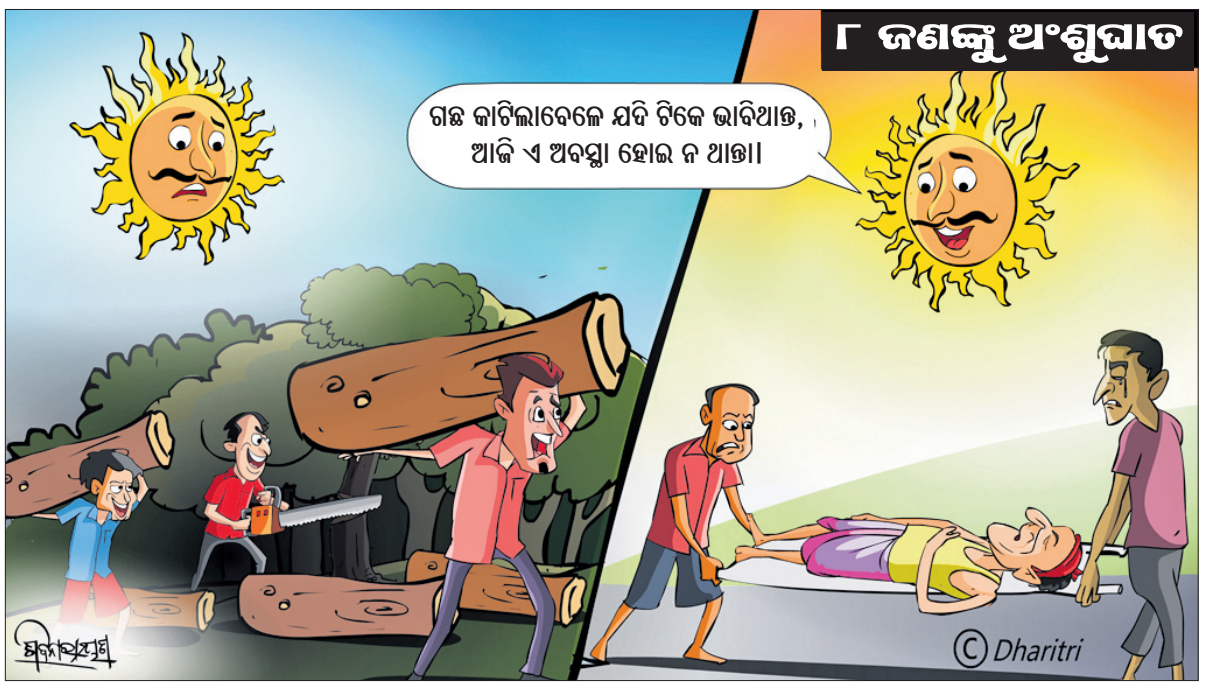

‘ଆମେ ଅସ୍ୱାଭାବିକ ସ୍ଥିତିରେ ରହିଛେ’

ଭୁବନେଶ୍ୱର,୬।୪(ବନ୍ଦନା ସେଠୀ)

୨୦୧୪ ବେଳକୁ ଆମର ସ୍ୱାଧୀନତା ଭଲ ଥିଲା। ମାତ୍ର ଧୀରେଧୀରେ ଆମେ ଫାସିବାଦୀ ଆଡ଼କୁ ଗତି କରୁଛେ। ଦେଶର ସ୍ଥିତି ଏଭଳି ହେଲାଣି ଯେ, ଏବେ ଆମେ ଡିସ୍‌କନ୍‌ଫର୍ଟ୍ ଜୋନ୍ ବା ଅସ୍ୱାଭାବିକ ସ୍ଥିତିରେ ରହିଛେ କହିଲେ ଅତ୍ୟୁକ୍ତି ହେବନାହିଁ। ପ୍ରଥମ ଥର ଏପରି ହୋଇଛି ଯେ, ଦୁଇଜଣ ନିର୍ବାଚନ କମିଶନର ହଠାତ୍ ଇସ୍ତଫା ଦେଇଛନ୍ତି। ଏହା ଗଣତନ୍ତ୍ର ପ୍ରତି ଆଦୌ ଶୁଭଙ୍କର ନୁହେଁ ବୋଲି ବିବିସି ଇଣ୍ଡିଆର ପୂର୍ବତନ ସମ୍ପାଦକ ତଥା ‘ୱେୟାର’ର ସମ୍ପାଦକ ସୀମା ଚିସ୍ତି କହିଛନ୍ତି। ଶନିବାର ସିଟିଜେନ୍ ଫୋରମ୍ ପକ୍ଷରୁ ଲୋହିଆ ଏକାଡେମୀଠାରେ ଆୟୋଜିତ ‘ସଂସଦୀୟ ବ୍ୟବସ୍ଥାରେ ଫାସିବାଦର ବୃଦ୍ଧି’ ସମ୍ପର୍କିତ ଏକ ଜାତୀୟ ଆଲୋଚନା ଚକ୍ରରେ ମୁଖ୍ୟବକ୍ତା ଭାବେ ଯୋଗଦେଇ ଚିସ୍ତି ଏହା କହିଥିଲେ। କାର୍ଯ୍ୟକ୍ରମରେ ‘ଅଧିକାର’ ପତ୍ରିକାରର ସମ୍ପାଦକ ଜନାର୍ଦ୍ଦନ ପତି ଅତିଥି ଭାବେ ଯୋଗଦେଇ କହିଲେ, ଭାରତବର୍ଷରେ ଫାଶିବାଦ ସଂସଦୀୟ ବ୍ୟବସ୍ଥାରେ ଧୀରେଧୀରେ ପ୍ରବେଶ କରୁଛି। ଏକ ଦଳୀୟ(ସିଙ୍ଗିଲ ପାର୍ଟି) ଶାସନ ପ୍ରତିଷ୍ଠା କରି ପାଇଁ ଭାଜପା ବିରୋଧୀ ଦଳକୁ ଭାଙ୍ଗିବାକୁ ଚେଷ୍ଟା କରୁଛି। ଇଲେକ୍ସନ କମିଶନ ଗଠନ କରାଯାଇଥିଲେ ମଧ୍ୟ ତାହା ନିରପେକ୍ଷ ହୋଇ ରହିପାରୁ ନାହିଁ। ଏହା ସମ୍ପୂର୍ଣ୍ଣରୂପେ ଭାଜପାର ହୋଇଗଲାଣି। ଦେଶର ପ୍ରତ୍ୟେକ କ୍ଷେତ୍ରରେ ସେମାନେ ହସ୍ତକ୍ଷେପ କରୁଛନ୍ତି। ଗଣତାନ୍ତ୍ରିକ ବ୍ୟବସ୍ଥାକୁ ଲୋପ କରିବାକୁ ଭାଜପା ଚକ୍ରାନ୍ତ କରିବା ସହ ବିଚାର ବ୍ୟବସ୍ଥା ଉପରେ ହସ୍ତକ୍ଷେପ କରୁଛି। କୌଣସି ସାମ୍ବାଦିକ ପ୍ରଧାନମନ୍ତ୍ରୀ ନରେନ୍ଦ୍ର ମୋଦିଙ୍କ ବିରୋଧରେ ଲେଖିଲେ, ତାଙ୍କୁ ଦୋଷୀ ଭାବେ ବିବେଚନା କରାଯାଉଛି। ଏକଛତ୍ରବାଦୀ ମନୋଭାବକୁ ନେଇ କାର୍ଯ୍ୟ କରାଯାଉଛି। ଏଭଳି ସ୍ଥିତିରେ ଲୋକମାନେ ସଚେତନ ହୋଇ ପରିସ୍ଥିତିକୁ ବୁଝିବା ଆବଶ୍ୟକ। ସେହିପରି ଅନ୍ୟ ଦଳକୁ ଶେଷ କରିଦେବାକୁ ଭାଜପା ଯେଉଁ ଉଦ୍ୟମ କରୁଛି, ତାକୁ ଗ୍ରହଣ କରିବା ଉଚିତ୍ ନୁହେଁ ବୋଲି ଜନାର୍ଦ୍ଦନ କହିଥିଲେ। କାର୍ଯ୍ୟକ୍ରମର ଅନ୍ୟତମ ଅତିଥି ତଥା ଧରିତ୍ରୀ ଏବଂ ଓଡ଼ିଶା ପୋଷ୍ଟର ସମ୍ପାଦକ ତଥାଗତ ଶତପଥୀ କହିଲେ, ନିଜ ଭାଷାକୁ ଯେଉଁ ଜାତି ସମ୍ମାନ ଦେଇ ପାରେନି ସେ ସ୍ୱାଧୀନତା ବିଷୟରେ କ’ଣ କହି ପାରିବ। ସ୍ୱାଧୀନତା ହେଉଛି ଗୋଟେ ଏକ ଏଭଳି ବିଚାର, ଯାହାର କିଛି ନିର୍ଦ୍ଦିଷ୍ଟ ପରିସୀମା ନାହିଁ। ବିଭିନ୍ନ ସମୟରେ ‘ସ୍ୱାଧୀନତା’ ଶବ୍ଦର ତାତ୍ପର୍ଯ୍ୟ ବଦଳି ଯାଉଛି। ଚଳିତ ଥର ଆମେମାନେ ଏକ ରୋଚକ ନିର୍ବାଚନର ସମ୍ମୁଖୀନ ହେବାକୁ ଯାଉଛେ। ୨୦୧୯ ପର୍ଯ୍ୟନ୍ତ ପ୍ରତ୍ୟେକ ନିର୍ବାଚନରେ ଦେଶର ଏକତା, ସୁରକ୍ଷା ଭଳି ବିଷୟକୁ ରଖାଯାଉଥିଲା। ମାତ୍ର ଚଳିତ ଥର ପ୍ରସଙ୍ଗ ରହିଛି ‘୪ଶହ ପାର୍’। କେଉଁ ଦଳ ୪ଶହରୁ ଅଧିକ ଆସନ ପାଇବ ସେଥିପାଇଁ ଆଜି ଦେଶ ଚିନ୍ତିତ। ମିଡିଆ ମଧ୍ୟ। ତଥାକଥିତ ଜାତୀୟ ମିଡିଆରେ ମଧ୍ୟ ଏହାକୁ ନେଇ ଆଲୋଚନା ପର୍ଯ୍ୟାଲୋଚନା କରାଯାଉଛି, ଯାହାର କୌଣସି ଯଥାର୍ଥତା ନାହିଁ ବୋଲି ତଥାଗତ କହିଥିଲେ। କାର୍ଯ୍ୟକ୍ରମକୁ ବରିଷ୍ଠ ସାମ୍ବାଦିକ ପ୍ରଫୁଲ ଦାସ ସଞ୍ଚାଳନ କରିଥିଲେ।

ଭୁବନେଶ୍ୱର ଲୋହିଆ ଏକାଡେମୀଠାରେ ଶନିବାର ସିଟିଜେନ୍ ଫୋରମ୍ ପକ୍ଷରୁ ଆୟୋଜିତ ‘ସଂସଦୀୟ ବ୍ୟବସ୍ଥାରେ ଫାସିବାଦର ବୃଦ୍ଧି’ ଶୀର୍ଷକ ଆଲୋଚନାଚକ୍ରରେ ଉପସ୍ଥିତ ବରିଷ୍ଠ ସାମ୍ବାଦିକ ପ୍ରଫୁଲ୍ଲ ଦାସ, ୱେୟାର ସମ୍ପାଦକ ସୀମା ଚିସ୍ତି, ଧରିତ୍ରୀ ଏବଂ ଓଡ଼ିଶା ପୋଷ୍ଟ ସମ୍ପାଦକ ତଥାଗତ ସତପଥୀ ଓ ଅଧିକାର ପତ୍ରିକା ସମ୍ପାଦକ ଜନାର୍ଦ୍ଦନ ପତି।

୪ସହରରେ ୪୩ ଛୁଇଁଲା ତାତି

ଆଜିଠୁ ବଦଳିବ ପାଗ

କୁଆପଥର ସହ ଝଡ଼ବର୍ଷା ସମ୍ଭାବନା

ଭୁବନେଶ୍ୱର, ୬।୪ (ଅସମାପିକା ସାହୁ)

ରାଜ୍ୟରେ ଲଗାତର ଦୁଇଦିନ ହେବ ତାପମାତ୍ରା ୪୩ ଡିଗ୍ରୀ ଉପରେ ରହିଛି। ଶୁକ୍ରବାର ଭଳି ଶନିବାର ମଧ୍ୟ ପ୍ରଚଣ୍ଡ ତାତି ସହ ଗୁଳୁଗୁଳିରେ ଅସ୍ତବ୍ୟସ୍ତ ହୋଇପଡିଛନ୍ତି ଓଡ଼ିଶାବାସୀ। ୨୩ ସହରରେ ତାପମାତ୍ରା ୪୦ ଡିଗ୍ରୀ ଉପରେ ରହିଥିବାବେଳେ ୪ ସହର ୪୩ ଡିଗ୍ରୀ ଛୁଇଁଥିଲା। ଅନୁଗୋଳ ସର୍ବାଧିକ ୪୩.୫ ଡିଗ୍ରୀ ସହ ରାଜ୍ୟର ସବୁଠୁ ଉତ୍ତପ୍ତ ସହର ପାଲଟିଥିବାବେଳେ ମାଲକାନଗିରିରେ ପାରଦ ୪୩.୨ ଏବଂ ବୌଦ୍ଧ ଓ ଟିଟିଲାଗଡ଼ରେ ୪୩ ଡିଗ୍ରୀ ରହିଥିଲା। ତେବେ ଶୁକ୍ରବାର ଏସିଆର ଷଷ୍ଠ ଉତ୍ତପ୍ତ ସହର ପାଲଟିଥିବା ଭୁବନେଶ୍ୱରରେ କିନ୍ତୁ ଶନିବାର ତାପମାତ୍ରା କମିଯାଇଥିଲେ ମଧ୍ୟ ଗୁଳୁଗୁଳି ସାଧାରଣ ଜୀବନଯାତ୍ରାକୁ ପ୍ରଭାବିତ କରିଥିଲା। ଘର ଭିତରେ ବି ଦେହରୁ ଗମ୍‌ଗମ୍ ଝାଳ ବୋହିପଡୁଥିଲା। ଏଠାରେ ସହର ତାପମାତ୍ରାରେ ୩.୯ ଡିଗ୍ରୀ ହ୍ରାସ ପାଇ ୩୯.୬ ଡିଗ୍ରୀ ରହିଥିଲା ବୋଲି ଭୁବନେଶ୍ୱର ଆଞ୍ଚଳିକ ପାଣିପାଗ କେନ୍ଦ୍ର ସୂଚନା ଦେଇଛି। ସେହିପରି ଭବାନୀପାଟଣାରେ ୪୨.୮ ଡିଗ୍ରୀ, ବଲାଙ୍ଗୀର ୪୨.୩, ନୟାଗଡ଼ ୪୨.୩, ପାରଳାଖେମୁଣ୍ଡି ୪୨, ତାଳଚେର ୪୨, କଟକ ୪୦.୧, ଝାରସୁଗୁଡ଼ା ୪୧.୮, କେନ୍ଦୁଝର ୪୦.୪, ସମ୍ବଲପୁର ୪୧.୬, ସୁନ୍ଦରଗଡ଼ ୪୦.୮, ହୀରାକୁଦ ୪୧.୧, ଫୁଲବାଣୀ ୪୧.୧, ସୋନପୁର ୪୧.୨, ଢେଙ୍କାନାଳ ୪୧, ବରଗଡ଼ ୪୦.୨, ନୂଆପଡ଼ା ୪୦, ଖୋର୍ଦ୍ଧା ୪୦.୫ ଓ ରାଉରକେଲାରେ ୪୦.୫ ଡିଗ୍ରୀ ତାପମାତ୍ରା ରେକର୍ଡ କରାଯାଇଛି।

ସେପଟେ ରବିବାରଠାରୁ ରାଜ୍ୟରେ ପାଗ ବଦଳିବା ସହିତ କିଛି ସ୍ଥାନରେ ବର୍ଷା ହେବ ବୋଲି ପାଣିପାଗ କେନ୍ଦ୍ର ପୂର୍ବାନୁମାନ କରିଛି। ପାଣିପାଗ କେନ୍ଦ୍ର ମୁଖ୍ୟ ଡ. ମନୋରମା ମହାନ୍ତି କହିଛନ୍ତି, ୭ ଓ ୮ ତାରିଖରେ ରାଜ୍ୟର କିଛି ସ୍ଥାନରେ ବର୍ଷା ସହିତ ବିଜୁଳି, ଘଡ଼ଘଡ଼ି, ଝଡ଼ପବନର ସମ୍ଭାବନା ରହିଛି। କିଛି ସ୍ଥାନରେ କୁଆପଥ ବର୍ଷା ମଧ୍ୟ ହୋଇପାରେ। ୭ ତାରିଖରେ ଅନୁଗୋଳ, କେନ୍ଦୁଝର, ଢେଙ୍କାନାଳ, ଯାଜପୁର ଏବଂ କଟକ ଆଦି ୪ ଜିଲାରେ କୁଆପଥର ବର୍ଷା ଆଶଙ୍କା ଥିବାରୁ ଏସବୁ ଜିଲାକୁ ଅରେଞ୍ଜ ୱାର୍ନିଂ ଜାରି କରାଯାଇଛି। ସେହିଭଳି ନୟାଗଡ଼, ଦେବଗଡ଼, ମୟୂରଭଞ୍ଜ, ବୌଦ୍ଧ, ଖୋର୍ଦ୍ଧା, କଟକ, କେନ୍ଦୁଝର, ଯାଜପୁର, ଢେଙ୍କାନାଳରେ ବିଜୁଳି ଓ ଘଡ଼ଘଡ଼ି ପାଇଁ ୟେଲୋ ୱାର୍ନିଂ ଜାରି ହୋଇଛି। ଏସବୁ ଜିଲାରେ ଘଣ୍ଟାପ୍ରତି ପବନର ବେଗ ୪୦ରୁ ୫୦କି.ମି. ରହିବ। ୮ତାରିଖରେ କନ୍ଧମାଳ, ଗଞ୍ଜାମ ଏବଂ କଳାହାଣ୍ଡି ଜିଲାର କିଛି ସ୍ଥାନରେ ପ୍ରବଳ ବର୍ଷା ହେବାର ଆକଳନ କରାଯାଇଛି। ତେଣୁ ପ୍ରବଳ ବର୍ଷା ନେଇ ଏସବୁ ଜିଲାକୁ ୟେଲୋ ୱାର୍ନିଂ ଜାରି ହୋଇଛି। ପୁରୀ, ଖୋର୍ଦ୍ଧା, ନୟାଗଡ଼, ଗଞ୍ଜାମ, ଗଜପତି, ସୋନପୁର, ବୌଦ୍ଧ, ନୂଆପଡ଼ା, ବଲାଙ୍ଗୀର, କଳାହାଣ୍ଡି, କନ୍ଧମାଳ, ନବରଙ୍ଗପୁର, ରାୟଗଡ଼ା, କୋରାପୁଟ ଏବଂ ମାଲକାନଗିରିରେ ବଜ୍ରପାତ ସହିତ ଝଡ଼ପବନ ହେବାର ସମ୍ଭାବନା ରହିଛି। ଏଠାରେ ଘଣ୍ଟାପ୍ରତି ୩୦ରୁ ୪୦କି.ମି. ପବନ ବହିବାର ଆଶଙ୍କା ରହିଥିବାରୁ ଏସବୁ ଜିଲାକୁ ୟେଲୋ ୱାର୍ନିଂ ଜାରି ହୋଇଛି।

କାର୍‌ରୁ ଜବତ ହେଲା ୫୫.୨୦ଲକ୍ଷ

ସୋନପୁର/ବିନିକା,୬।୪ (ମୃତ୍ୟୁଞ୍ଜୟ ଶତପଥୀ/ ରାମଗୋପାଳ ବାଘ)

ସୁବର୍ଣ୍ଣପୁର ଜିଲା ବିନିକା ପୋଲିସ ଏକ ଇନୋଭା କାର୍‌ରୁ ଶୁକ୍ରବାର ବିଳମ୍ବିତ ରାତିରେ ନଗଦ ୫୫ ଲକ୍ଷ ୨୦ ହଜାର ଟଙ୍କା ଜବତ କରିଛି। ନିର୍ବାଚନରେ ଅର୍ଥର ଅପବ୍ୟବହାରକୁ ରୋକିବା ଲାଗି ପୋଲିସ ଯାନବାହାନ ତନଖି କରୁଥିବା ସମୟରେ ଏହି ବିପୁଳ ପରିମାଣର ଟଙ୍କା ଜବତ ହୋଇଛି। କାର୍‌ରେ ଡ୍ରାଇଭର ସମେତ ମୋଟ ୬ ଜଣ ଥିଲେ। ଆନ୍ଧ୍ରପ୍ରଦେଶର କାକିନାଡାକୁ ଏହି ଟଙ୍କା ଯାଉଥିବା ପ୍ରାରମ୍ଭିକ ତଦନ୍ତରୁ ଜଣାପଡିଛି। ତେବେ ନିର୍ବାଚନ ଆଚରଣ ବିଧି ଲାଗୁ ହୋଇଥିବା ସମୟରେ ଏତେ ପରିମାଣର ନଗଦ ଟଙ୍କା କେଉଁ ଉଦ୍ଦେଶ୍ୟରେ ଯାଉଥିଲା ତାର ଖୋଳତାଡ଼ ଚାଲିଛି। ପୋଲିସ ଜବତ ଟଙ୍କାକୁ ଆୟକର ବିଭାଗକୁ ହସ୍ତାନ୍ତର କରିଥିବା ସୁବର୍ଣ୍ଣପୁର ଏସ୍‌ପି ୟଶପ୍ରତାପ୍ ଶ୍ରୀମାଲ୍ କହିଛନ୍ତି।

ଆଇଆଇସି ସାରଙ୍ଗଧର ପାଣିଗ୍ରାହୀଙ୍କ ନେତୃତ୍ୱରେ ବିନିକା ପୋଲିସ ସୋନପୁର-ଡୁଙ୍ଗୁରିପାଲି ମୁଖ୍ୟ ରାସ୍ତାର ବିନିକା କଲେଜ ଛକ ନିକଟରେ ଯାନବାହାନ ତଦଖି କରୁଥିଲା। ଏହି ସମୟରେ ସୂଚନା ମିଳିଥିଲା ଯେ,ଏକ ଇନୋଭା କାର୍ (ନଂ ଏପି୦୫ଟିସି-୮୧୮୧)ରେ ବିପୁଳ ପରିମାଣର ଟଙ୍କା ବେଆଇନ ଭାବେ ଚାଲାଣ କରାଯାଉଛି। ସୂଚନା ଆଧାରରେ ରାମପୁର ପଟୁ ଆସୁଥିବା ଉକ୍ତ କାର୍‌କୁ ପୋଲିସ ଅଟକ ରଖି ତନଖି କରିବା ସମୟରେ ବହୁ

■ ଆନ୍ଧ୍ରର କାକିନାଡାକୁ ନିଆଯିବାବେଳେ ବିନିକାରେ ଧରାପଡ଼ିଲା

ପରିମାଣର ୫୦୦ଟଙ୍କିଆ ବଣ୍ଡଲ ମିଳିଥିଲା। ଜବତ ଟଙ୍କାକୁ ଆୟକର ବିଭାଗର ଅଧିକାରୀଙ୍କ ଉପସ୍ଥିତିରେ ବିନିକା ଭାରତୀୟ ଷ୍ଟେଟ୍ ବ୍ୟାଙ୍କ୍ ଶାଖାରେ ଗଣତି କରାଯାଇଥିଲା। ପରେ ଏହାକୁ ବ୍ୟାଙ୍କ ଲକରରେ ରଖାଯାଇଛି । ଏହି ଘଟଣାରେ ଅଧିକ ତଦନ୍ତ ଜାରି ରହିଛି । ଟଙ୍କା ଚାଲାଣ ଘଟଣାରେ ଆନ୍ଧ୍ରପ୍ରଦେଶ କାକିନାଡା ଜିଲା ଗୋରିଯୁଡି ଅଞ୍ଚଳର ପି ଚନ୍ଦ୍ରଶେଖର(୭୨), ବନାସୁ ଭେଙ୍କଟର ଗୁରାଜୁ(୫୬), ପି ସମାନ୍ତ୍ରି(୬୨), ପି ସୁରୟନ୍ନା(୯୨), ପି ଛନ୍ନାକି(୫୦) ଓ ଜି ବିନୟକ୍ରିଷ୍ଣା(୨୩)ଙ୍କୁ ଅଟକ ରଖାଯାଇଛି ।

ଏନ୍‌ଟିପିସି କନ୍‌ଭେୟର ବେଲ୍ଟରେ ଅଗ୍ନିକାଣ୍ଡ

କଣିହାଁ, ୬।୪ (ସଚ୍ଚିଦାନନ୍ଦ ପ୍ରଧାନ)

ଅନୁଗୋଳ ଜିଲା କଣିହାଁସ୍ଥିତ ଏନ୍‌ଟିପିସି ବିଦ୍ୟୁତ୍ ପ୍ରକଳ୍ପରେ ଶନିବାର ସକାଳେ ଅଗ୍ନିକାଣ୍ଡ ଘଟିଛି। କୋଇଲା ଡିପୋରୁ ପ୍ଲାଣ୍ଟ ଭିତରକୁ ଯାଇଥିବା ସାଇଲୋ କନ୍‌ଭେୟର ବେଲ୍ଟରେ ନିଆଁ ଲାଗି ଏହା ଜଳିଯାଇଛି। ଏନ୍‌ଟିପିସିରେ ଥିବା ଅଗ୍ନିଶମ ବାହିନୀ ସମେତ ମୋଟ୍ ୯ଟି ଟିମ୍ ଘଟଣାସ୍ଥଳରେ ପହଞ୍ଚି ୨ ଘଣ୍ଟା ଧରି ପରିଶ୍ରମ କରିବା ପରେ ନିଆଁକୁ ଆୟତ୍ତ କରିଥିଲେ। ଏହି ଦୁର୍ଘଟଣାରେ କୌଣସି ଶ୍ରମିକ କିମ୍ବା କର୍ମଚାରୀ ଆହତ ହୋଇନାହାନ୍ତି। କେବଳ ନିଆଁ ଲିଭା ସମୟରେ ଜଣେ ସିଆଇଏସ୍‌ଏଫ୍ ଯବାନ ସାମାନ୍ୟ ଆହତ ହୋଇଛନ୍ତି। କ୍ଷୟକ୍ଷତି ନେଇ ଆକଳନ ଚାଲିଥିବା ବେଳେ ମରାମତି ପର୍ଯ୍ୟନ୍ତ ପ୍ଲାଣ୍ଟର ୫ଶହ ମେଗାୱାଟ ବିଦ୍ୟୁତ୍ ଉତ୍ପାଦନକୁ ବନ୍ଦ ରଖାଯାଇଛି।

ପ୍ରକାଶ ଯେ,ଏନ୍‌ଟିପିସିର ୨ନଂ. ୟୁନିଟ୍‌ରୁ ୩ନଂ. ୟୁନିଟ୍‌କୁ ଯୋଡୁଥିବା କନଭେୟର ବେଲ୍ଟ ୧୫ଏ ଓ ବି’ରେ ସକାଳ ପ୍ରାୟ ୮ଟା ୧୦ରେ କୌଣସି କାରଣବଶତଃ ଅଗ୍ନିକାଣ୍ଡ ଘଟିଥିଲା। କନ୍‌ଭେୟର ବେଲ୍ଟ ସହ ସେଥିରେ ଥିବା କୋଇଲାରେ ନିଆଁ ଲାଗିଯିବାରୁ ଅଞ୍ଚଳ ଧୂଆଁମୟ ହୋଇଯାଇଥିଲା। ଏହାକୁ ନେଇ ସ୍ଥାନୀୟ ଜନସାଧାରଣ ଭୟଭୀତ ହୋଇଯାଇଥିଲେ। ଖବରପାଇ ପ୍ରକଳ୍ପରେ ଥିବା ଅଗ୍ନିଶମ ବିଭାଗର କର୍ମଚାରୀମାନେ ୪ଟିନିଆଁଲିଭା ଗାଡ଼ି ସହ ଘଟଣାସ୍ଥଳରେ ପହଞ୍ଚିଥିଲେ। ପରେ ତାଳଚେର, ଅନୁଗୋଳ, କଣିହାଁ, ଜେଆଇଟିପିଏଲ୍ ଏବଂ ଜେଏସ୍‌ପିରୁ ଗୋଟିଏ ଲେଖାଏ ଅଗ୍ନିଶମ ଟିମ୍ ସହ ମୋଟ ୯ଟି ଗାଡ଼ି ଘଟଣାସ୍ଥଳରେ ପହଞ୍ଚି ନିଆଁକୁ ଆୟତ୍ତ କରିଥିଲେ। ଘଟଣା ସମ୍ପର୍କରେ ଏନ୍‌ଟିପିସି ପ୍ରକଳ୍ପ ଏଜିଏମ୍ (ଏଚ୍‌ଆର୍) ବି.କେ. ପାଣ୍ଡେ କହିଛନ୍ତି, ଅଗ୍ନିକାଣ୍ଡ ଯୋଗୁ କ୍ଷତିଗ୍ରସ୍ତ ହୋଇଥିବା ୟୁନିଟ୍ ୩କୁ କାର୍ଯ୍ୟକ୍ଷମ କରିବା ପର୍ଯ୍ୟନ୍ତ ୫ଶହ ମେଗାୱାଟ ବିଦ୍ୟୁତ୍ ଉତ୍ପାଦନକୁ ତୁରନ୍ତ ବନ୍ଦ କରାଯାଇଛି। ଏହି ଦୁର୍ଘଟଣାରେ ଶ୍ରମିକ ଓ କର୍ମଚାରୀଙ୍କ କିଛି କ୍ଷତି ହୋଇନାହିଁ। ସମସ୍ତ ପ୍ରଶାସନିକ ଅଧିକାରୀ, ଅଗ୍ନିଶମ ସେବା, ସିଆଇଏସ୍‌ଏଫ୍ ଓ ପ୍ଲାଣ୍ଟ ଜରୁରିକାଳୀନ ବିଭାଗ ପକ୍ଷରୁ ସେବା ଯୋଗାଇ ଦିଆଯାଇଥିବାରୁ ସେମାନଙ୍କୁ କୃତଜ୍ଞତା ଜଣାଉଛି ବୋଲି ଏଜିଏମ୍ ପ୍ରେସ୍ ବିଜ୍ଞପ୍ତିରେ ପ୍ରକାଶ କରିଛନ୍ତି।

ଆଜିର ମନ୍ତବ୍ୟ

ଦୁର୍ନୀତିଗ୍ରସ୍ତମାନେ ଗରିବଙ୍କୁ ଲୁଟି ବରବାଦ କରିଛନ୍ତି। ଲୋକଙ୍କ ଉନ୍ନତ ଭବିଷ୍ୟତ ସୁନିଶ୍ଚିତ କରିବା ପାଇଁ ଭ୍ରଷ୍ଟାଚାରୀଙ୍କ ବିରୋଧରେ ଦୃଢ଼ କାର୍ଯ୍ୟାନୁଷ୍ଠାନ ନିଆଯାଉଛି। **-ନରେନ୍ଦ୍ର ମୋଦି, ପ୍ରଧାନମନ୍ତ୍ରୀ**

ଆଜି କ'ଣ କେଉଁଠି

ଭୁବନେଶ୍ୱର

- ଓଡ଼ିଆ ଭାଷା, ସାହିତ୍ୟ ଓ ସଂସ୍କୃତି ବିଭାଗ ପକ୍ଷରୁ ଓଡ଼ିଶୀ ନୃତ୍ୟଗୁରୁ ପଦ୍ମଶ୍ରୀ କେଳୁଚରଣ ମହାପାତ୍ରଙ୍କ ବିଂଶତମ ପୂର୍ଣ୍ଣତିଥି, ସ୍ଥାନ: ଗୁରୁ କେଳୁଚରଣ ଓଡ଼ିଶୀ ଗବେଷଣା କେନ୍ଦ୍ରସ୍ଥିତ ପ୍ରତିମୂର୍ତ୍ତିସ୍ଥଳ, ସମୟ: ସକାଳ ୮ଟା।
- ଜଗନ୍ନାଥ ହସ୍ପିଟାଲର ବାର୍ଷିକ ସିଏମ୍‌ଇ, ସ୍ଥାନ: ହୋଟେଲ ପଦ୍ମଜା, ଚନ୍ଦ୍ରଶେଖରପୁର, ସମୟ: ସକାଳ ୯ଟା ୩୦।
- ପ୍ରୟାସର ଆମ୍ବୁଆଲ ମିଟ୍, ସ୍ଥାନ: ଲୋହିଆ ଏକାଡେମୀ, ସମୟ: ପୂର୍ବାହ୍ନ ୧୦ଟା।
- ସ୍ୱତନ୍ତ୍ର ଉତ୍କଳ ପ୍ରଦେଶ ଗଠନ ସମ୍ପର୍କିତ ଫଟୋଚିତ୍ର ପ୍ରଦର୍ଶନୀ ଉଦ୍‌ଘାଟନ, ସ୍ଥାନ: ସୂଚନା ଭବନ, ସମୟ: ପୂର୍ବାହ୍ନ ୧୦ଟା ୩୦।
- ଆମ ଆଦମୀ ପାର୍ଟି ପକ୍ଷରୁ ବିକ୍ଷୋଭ, ସ୍ଥାନ: ଲୋୟର ପିଏମ୍‌ଜି, ସମୟ: ପୂର୍ବାହ୍ନ ୧୧ଟା।
- ଭୁବନେଶ୍ୱର ମଧ୍ୟ ବିଧାୟକ ଅନନ୍ତ ନାରାୟଣ ଜେନାଙ୍କ ବିଶାଳ ସମ୍ବର୍ଦ୍ଧନା ସଭା, ସ୍ଥାନ: ଲକ୍ଷ୍ମୀସାଗର ମେଳଣ ପଡ଼ିଆ, ସମୟ: ଅପରାହ୍ନ ୪ଟା ୩୦।
- ପତ୍ରିକା ଲୋକାର୍ପଣ ଓ କବିତା ପାଠୋତ୍ସବ, ସ୍ଥାନ: ଚନ୍ଦ୍ରଶେଖରପୁର ସାହିତ୍ୟ ସଂସଦ, ୟୁନିଟ୍-୯, ସମୟ: ଅପରାହ୍ନ ୪ଟା ୩୦।
- ୟୁନିଭର୍ସିଟି ଲ' କଲେଜର ସୁବର୍ଣ୍ଣ ଜୟନ୍ତୀ ଅବସରରେ ଅନ୍ତର୍ଜାତୀୟ ସମ୍ମିଳନୀ, ସ୍ଥାନ: କଲେଜ ପରିସର, ସମୟ: ଅପରାହ୍ନ ୫ଟା ୩୦।
- ନୟାପଲ୍ଲୀସ୍ଥିତ ସୟଦ ମମତାଜ ଅଲ୍ଲୀ ସରକାରୀ ଉଚ୍ଚ ବିଦ୍ୟାଳୟର ସୁବର୍ଣ୍ଣ ଜୟନ୍ତୀ ସମାରୋହ, ସ୍ଥାନ: ବିଦ୍ୟାଳୟ ପରିସର, ସମୟ: ସନ୍ଧ୍ୟା ୬ଟା।
- ଗୁରୁ କେଳୁଚରଣ ମହାପାତ୍ରଙ୍କ ଶ୍ରାଦ୍ଧୋତ୍ସବ, ସ୍ଥାନ: ରବୀନ୍ଦ୍ର ମଣ୍ଡପ, ସମୟ: ସନ୍ଧ୍ୟା ୬ଟା ୩୦।
- ଭୁବନେଶ୍ୱର ରନଓ୍ୱେ ୱିକ୍, ସ୍ଥାନ: ୱେଲକମ୍ ହୋଟେଲ, ସମୟ: ସନ୍ଧ୍ୟା ୬ଟା ୩୦।
- ବିଜେଡିର କର୍ମୀ ସମ୍ମିଳନୀ, ସ୍ଥାନ: କେଦାରଗୌରୀ ରିସୋର୍ଟ, ରବି ଟକିଜ୍ ଛକ, ଲୁଇସ ରୋଡ୍, ସମୟ: ସନ୍ଧ୍ୟା ୭ଟା।
- ବିଦ୍ୟାଧର ବାରିକ୍ ମେମୋରିଆଲ ଟ୍ରଷ୍ଟ, ଭୁବନେଶ୍ୱର ପକ୍ଷରୁ ବିଶ୍ୱ ସ୍ୱାସ୍ଥ୍ୟ ଦିବସ, ସ୍ଥାନ: ବିଏମ୍‌ସି ଭବାନୀ ମଲ, ଶହୀଦ ନଗର, ସମୟ: ସନ୍ଧ୍ୟା ୭ଟା।

କଟକ

- ଉତ୍କଳମଣି ଶିଶୁ ଉଚ୍ଚଶିକ୍ଷା ମନ୍ଦିରର ଦ୍ୱାବିଂଶତମ ବାର୍ଷିକ ଉତ୍ସବ, ସ୍ଥାନ: କଟକ ଜଗତପୁରସ୍ଥିତ ଗୋପବନ୍ଧୁ ନଗର, ପାଣିଟାଙ୍କି ପଡ଼ିଆ, ସମୟ: ଅପରାହ୍ନ ୫ଟା।
- ଗଙ୍ଗାଧର ରଥ ଫାଉଣ୍ଡେଶନ ପକ୍ଷରୁ ୨୯ତମ ସାହିତ୍ୟ ଭାରତୀ ସମ୍ମାନ ପ୍ରଦାନ ସମାରୋହ, ସ୍ଥାନ: କଟକ କଳାବିକାଶ କେନ୍ଦ୍ର, ସମୟ: ସନ୍ଧ୍ୟା ୬ଟା ୩୦।
- ନିଖିଳ ଉତ୍କଳ ଶ୍ରୀଅରବିନ୍ଦ ପାଠଚକ୍ର ସମ୍ମିଳନୀର ଉଦ୍‌ଯାପନୀ ସମାରୋହ, ସ୍ଥାନ: କଟକ ମାତୃଭବନ, ସମୟ: ସନ୍ଧ୍ୟା ୬ଟା ୩୦।
- କୋଚିଲେଇ ମହୋତ୍ସବ ଉଦ୍‌ଯାପନୀ, ସ୍ଥାନ: କଟକ ସଦର ବ୍ଲକ ଅନ୍ତର୍ଗତ ସଫିପୁର ଗ୍ରାମ, ସମୟ: ସନ୍ଧ୍ୟା ୭ଟା।

ପୁରୀ

- ଆମ ପୁସ୍ତକ ମେଳା ସଭା, ସ୍ଥାନ: ମାଲୁଦ ପଞ୍ଚଦୋଳ ପଡ଼ିଆ, କୃଷ୍ଣପ୍ରସାଦ, ସମୟ: ପୂର୍ବାହ୍ନ ୧୧ଟା।
- ବିଜେଡି ବିଧାନ ସଭା ପ୍ରାର୍ଥୀ ସଞ୍ଜୟ ଦାସବର୍ମାଙ୍କ ଶୋଭାଯାତ୍ରା ମାଧ୍ୟମରେ ସାକ୍ଷୀଗୋପାଳଙ୍କ ଆଶ୍ରୀବାଦ କାମନା ଓ ସୁଆଣ୍ଡୋରେ ଉତ୍କଳମଣିଙ୍କୁ ଶ୍ରଦ୍ଧା ସୁମନ ଅର୍ପଣ, ସ୍ଥାନ: ପଟ୍ଟନାୟକିଆ ଛକ, ସମୟ: ଅପରାହ୍ନ ୩ଟା ୩୦।
- ପଞ୍ଚଦଣ୍ଡ ନୃତ୍ୟ ପରିବେଷଣ, ସ୍ଥାନ: ତାଳତଳା ଗ୍ରାମ, କୃଷ୍ଣପ୍ରସାଦ, ସମୟ: ଅପରାହ୍ନ ୫ଟା।
- ବରାଳ ବାଲୁଙ୍କେଶ୍ୱର ଦେବଙ୍କ ପଣା ଭୋଗ, ସାଂସ୍କୃତିକ କାର୍ଯ୍ୟକ୍ରମ ଓ ଆତସବାଜି ପ୍ରଦର୍ଶନ, ସ୍ଥାନ: ବିଭୂତି ବଟିକା ବଳପୁର, ସାକ୍ଷୀଗୋପାଳ, ସମୟ: ସନ୍ଧ୍ୟା ୬ଟା।
- ପ୍ରଥମ ବାର୍ଷିକ ରାମଚରିତମାନସ ନବାହ୍ନ ପାରାୟଣ ଜ୍ଞାନଯଜ୍ଞ, ସ୍ଥାନ: ବାଟମହାବୀର ପ୍ରାଙ୍ଗଣ ପାଟପୁର ମେଳକ, କିଆକଣ୍ଟା, ନିମାପଡ଼ା, ସମୟ: ସନ୍ଧ୍ୟା ୭ଟା।

ଖୋର୍ଦ୍ଧା

- ବୋଲଗଡ଼ ପ୍ରିମିୟର ଲିଗ୍, ସ୍ଥାନ: ପିଏନ୍ କଲେଜ ନିକଟ ଖେଳପଡ଼ିଆ, ବୋଲଗଡ଼, ସମୟ: ଅପରାହ୍ନ ୩ଟା।
- କୁଦିଆରୀ ଦଶଦୋଳ ମେଳଣ, ସ୍ଥାନ: କୁଦିଆରୀ ମେଳଣ ପଡ଼ିଆ, ଜଟଣୀ, ସମୟ: ସନ୍ଧ୍ୟା ୬ଟା।
- ଶ୍ରୀମଦ ରାମଚରିତ ମାନସ ନବାହ୍ନ ପାରାୟଣ ପ୍ରବଚନ ଜ୍ଞାନଯଜ୍ଞ, ସ୍ଥାନ: ମା'ଅପୂଜାଚଣ୍ଡୀଙ୍କ ପୀଠ, ହଳଦୀପଦା, ବୋଲଗଡ଼, ସମୟ: ସନ୍ଧ୍ୟା ୭ଟା।

ବାଲେଶ୍ୱର

- ପୁରୀ ଚାରଣ ଗୋଷ୍ଠୀ ଆନୁକୂଲ୍ୟରେ ଜଗନ୍ନାଥ କଥାମୃତ ଶିବିର, ସ୍ଥାନ: ପତିରାଜପୁର ମେଳଣ ପଡ଼ିଆ, ଖଇରା, ସମୟ: ସକାଳ ୮ଟା।
- ଶିଳେଶ୍ୱର ମହାଦେବଙ୍କ ବାର୍ଷିକ ଯଜ୍ଞ, ସ୍ଥାନ: ମଇତାପୁର, ଅମାଣିଆ, ସିମୁଳିଆ, ସମୟ: ଦିବସବ୍ୟାପୀ।
- ଆନ୍ତର୍ଜାତିକ ବିଜନେସ କନକ୍ଲେଭ-୨୦୨୪ର ଉଦ୍‌ଯାପନୀ, ସ୍ଥାନ: ପିଜି କାଉନସିଲ ସମ୍ମିଳନୀ କକ୍ଷ, ଫକୀରମୋହନ ବିଶ୍ୱବିଦ୍ୟାଳୟ, ନୂଆପାଡ଼ୀ, ବାଲେଶ୍ୱର, ସମୟ: ପୂର୍ବାହ୍ନ ୧୧ଟା।

ଭଦ୍ରକ

- ମା' ରକ୍ଷାକାଳୀ ମନ୍ଦିରର ବାର୍ଷିକୋତ୍ସବ, ସ୍ଥାନ: ରାମେଶ୍ୱରପୁର, ଧାମନଗର, ସମୟ: ଭୋର ୪ଟା।
- ମାତୃଭୂମି ପାଇଁ ଗଣଦୌଡ଼, ସ୍ଥାନ: ଜୟନଗର ହନୁମାନ ମନ୍ଦିରଠାରୁ ମେଳଣ ପଡ଼ିଆ, ଧାମନଗର, ସମୟ: ସକାଳ ୬ଟା ୩୦।
- ହିନ୍ଦୁ ଏକତା ମଞ୍ଚର କାର୍ଯ୍ୟକାରିଣୀ ବୈଠକ, ସ୍ଥାନ: ଅମ୍ବିକା ମନ୍ଦିର, ଗୁଜୁରାଟୀ ଭବନ, ଭଦ୍ରକ, ସମୟ: ସକାଳ ୯ଟା ୩୦।
- ତିହିଡ଼ି ଆଞ୍ଚଳିକ ଦଳର ବନ୍ଧୁମିଳନ ଉତ୍ସବ, ସ୍ଥାନ: ସଛପୁରା, ତିହିଡ଼ି, ସମୟ: ପୂର୍ବାହ୍ନ ୧୦ଟା।
- ଗାଳ୍ପିକ ଚିନ୍ତାମଣି ସାହୁଙ୍କ ଶ୍ରାଦ୍ଧ ଉତ୍ସବ ଓ ସାରସ୍ୱତ ସମାରୋହ, ସ୍ଥାନ: ସୁଖ ନିବାସ, ଅଚକ, ତିହିଡ଼ି, ସମୟ: ପୂର୍ବାହ୍ନ ୧୦ଟା।
- ଚିନ୍ତା ଚେତନା ସାହିତ୍ୟ ସଂସଦର ବାର୍ଷିକୋତ୍ସବ, ସ୍ଥାନ: ଜିଲା ଶିକ୍ଷା ପ୍ରଶିକ୍ଷଣ ପ୍ରତିଷ୍ଠାନ ସମ୍ମିଳନୀ କକ୍ଷ, ଆଗରପଡ଼ା, ସମୟ: ପୂର୍ବାହ୍ନ ୧୧ଟା।
- ସପ୍ତସ୍ୱର ସାହିତ୍ୟ ସଙ୍ଗୀତ ସାଂସ୍କୃତିକ ସଙ୍ଗଠନର ବାର୍ଷିକୋତ୍ସବ, ସ୍ଥାନ: ତିହିଡ଼ି ଟାଉନହଲ୍, ସମୟ: ଅପରାହ୍ନ ୩ଟା।
- ସଙ୍ଗୀତ କଳା ପରିଷଦର ବାର୍ଷିକ ସାଂସ୍କୃତିକ ଉତ୍ସବ-୨୦୨୪, ସ୍ଥାନ: ପୁରାତନ ଷ୍ଟେଟବ୍ୟାଙ୍କ ପାଖ, ବାସୁଦେବପୁର, ସମୟ: ସନ୍ଧ୍ୟା ୬ଟା।
- ମା' ବୁଢ଼ୀ ଜାଗୁଲାଇ ପୀଠରେ ବାଦିପାଲା, ସ୍ଥାନ: ଭଗବାନପୁର, ଧାମନଗର, ସମୟ: ସନ୍ଧ୍ୟା ୭ଟା।

ମୟୂରଭଞ୍ଜ

- ଆନ୍ତଃ ବିଦ୍ୟାଳୟ ସ୍ତରୀୟ କ୍ରିକେଟ ଟୁର୍ନାମେଣ୍ଟର ଫାଇନାଲ ମ୍ୟାଚ୍, ସ୍ଥାନ: ମଧୁବନ ମିନିଷ୍ଟାଡିୟମ, ବାରିପଦା, ସମୟ: ସକାଳ ୮ଟା।
- ବଳାଙ୍ଗୀ ଟ୍ୟାଲେଣ୍ଟ ହଟ୍ ମେଗା ଅଡିଶନ, ସ୍ଥାନ: ଡିଭାଇନ ଇନଷ୍ଟିଚ୍ୟୁଟ, ବାରିପଦା, ସମୟ: ସକାଳ ୯ଟା।
- ପଞ୍ଚକୁଣ୍ଡୀୟ ଗାୟତ୍ରୀ ମହାଯଜ୍ଞର ସଂସ୍କାର ଓ ପୂର୍ଣ୍ଣାହୁତି, ପ୍ରସାଦ ସେବନ, ସ୍ଥାନ: ସାନକେରକ କଳାମନ୍ଦିର ପରିସର, ବଡ଼ସାହି, ସମୟ: ଅପରାହ୍ନ ୧ଟା।
- କରଞ୍ଜିଆ ମହୋତ୍ସବ, ସ୍ଥାନ: ମିଳନ ପଡ଼ିଆ, କରଞ୍ଜିଆ, ସମୟ: ସନ୍ଧ୍ୟା ୬ଟା।

କେନ୍ଦୁଝର

- ବାରୁଣୀମେଳା, ସ୍ଥାନ: ଝାଡ଼େଶ୍ୱର ମନ୍ଦିର, ଘସିପୁରା, ସମୟ: ସକାଳ ୭ ଟା।
- ବାବା ସାହେବ ଆମ୍ବେଦକରଙ୍କ ଜୟନ୍ତୀ ପାଳନ ନେଇ ପ୍ରସ୍ତୁତି ବୈଠକ, ସ୍ଥାନ ବାଇଲୋ, ଆନନ୍ଦପୁର, ସମୟ: ସକାଳ ୯ ଟା।
- ବଳଭଦ୍ର ନାରାୟଣ ଉଚ୍ଚ ବିଦ୍ୟାଳୟ ୧୯୮୪ ବ୍ୟାଚର ବନ୍ଧୁମିଳନ ଓ ସମ୍ବର୍ଦ୍ଧନା, ସ୍ଥାନ: ହୋଟେଲ ରୟାଲ ପ୍ୟାଲେସ, ଆନନ୍ଦପୁର, ସମୟ: ସକାଳ ୯ଟା।
- ବିଶ୍ୱଶାନ୍ତି ଗୀତା ମହାଯଜ୍ଞ ଓ ପୂର୍ଣ୍ଣାହୁତି, ସ୍ଥାନ: ପଢିଆରୀପଲ୍ଲି, ହାଟଡ଼ିହୀ, ସମୟ: ମଧ୍ୟାହ୍ନ ୧୨ ଟା।
- ଘରେ ଘରେ ଶଙ୍ଖ କାର୍ଯ୍ୟକ୍ରମ, ସ୍ଥାନ: ଡଳଙ୍ଗପାଣି, ମୁକ୍ତାପୁର ପଞ୍ଚାୟତ, ଢେଙ୍କିକୋଟ୍, ସମୟ: ଅପରାହ୍ନ ୪ ଟା।
- ଦଶମ ବାର୍ଷିକ ଯଜ୍ଞ, ସ୍ଥାନ: ବାଲିବରେଇ ନୂଆଗାଁ, ହାଟଡ଼ିହୀ, ସମୟ: ଅପରାହ୍ନ ୪ଟା।
- ମା' ମଙ୍ଗଳାଙ୍କ ବାର୍ଷିକ ଉତ୍ସବ ପ୍ରସ୍ତୁତି ବୈଠକ, ସ୍ଥାନ: ଅତା, ବାତୋ, ଘସିପୁରା: ସମୟ: ଅପରାହ୍ନ ୪ ଟା।
- ଲକ୍ଷ୍ମୀ ନାରାୟଣଙ୍କ ବାର୍ଷିକ ଉତ୍ସବ, ସ୍ଥାନ: ରାଇତୋଳା, ଅଳତୀ, ଘସିପୁରା, ସମୟ: ସନ୍ଧ୍ୟା ୭ ଟା।
- ରାତ୍ରକାଳୀନ କ୍ରିକେଟ୍ ଟୁର୍ନାମେଣ୍ଟ, ସ୍ଥାନ: ବରିପାଳ, ଘସିପୁରା, ସମୟ: ରାତି ୮ ଟା।

ବ୍ରହ୍ମପୁର

- ଭୌତିକ ଚିକିତ୍ସା ଶିବିର
- ସ୍ଥାନ: ବୈକୁଣ୍ଠ ନଗର ଦ୍ୱିତୀୟ ଲାଇନ, ସମୟ: ସକାଳ ୮ଟା ୩୦।
- ଇଷ୍ଟକୋଷ୍ଟ ରେଲୱେ ଶ୍ରମିକ କଂଗ୍ରେସର ରକ୍ତଦାନ ଶିବିର, ସ୍ଥାନ:ରେଲୱେ ଇନିଷ୍ଟିଚ୍ୟୁଟ,ସମୟ: ସକାଳ ୯ଟା।
- କଂଗ୍ରେସର ନିର୍ବାଚନୀ ପ୍ରସ୍ତୁତି ବୈଠକ , ସ୍ଥାନ:ବାପୁଜୀ ଆଶ୍ରମ,ସମୟ: ପୂର୍ବାହ୍ନ ୧୦ଟା ୩୦।
- ବିଜେଡିର ନିର୍ବାଚନୀ ରାଲି, ସ୍ଥାନ:ଇଞ୍ଜିନିୟରିଂ ସ୍କୁଲ ଛକ,ସମୟ: ଅପରାହ୍ନ ୩ଟା ୩୦।
- ନିଖିଳ ଉତ୍କଳ ବିଶ୍ୱକର୍ମା ସମିତିର ବୈଠକ, ସ୍ଥାନ: ଟାଉନ ହଲ ନିକଟ, ସମୟ: ଅପରାହ୍ନ ୪ଟା।
- ବିଜେଡିର ନିର୍ବାଚନୀ ସଭା, ସ୍ଥାନ: ବୁଢୀ ଠାକୁରାଣୀ ମନ୍ଦିର ନିକଟ,ସମୟ: ସନ୍ଧ୍ୟା ୬ଟା।

ଗଞ୍ଜାମ

- ଘରେ ଘରେ ଶଙ୍ଖ କାର୍ଯ୍ୟକ୍ରମ,ସ୍ଥାନ: ବେଲଗୁଣ୍ଡା ବ୍ଲକ ଗାଙ୍ଗପୁର, ଖଇରପୁଟି, ପାଇଲିପୋଡ଼ା, ସମୟ: ପୂର୍ବାହ୍ନ ୧୦ଟାରୁ ଆରମ୍ଭ।
- ଉଦ୍ଭିଦ ବିଜ୍ଞାନ ବିଭାଗର ଆଲୋଚନା ଚକ୍ର, ସ୍ଥାନ: ଭଞ୍ଜନଗର କବି ସମ୍ରାଟ ଉପେନ୍ଦ୍ର ଭଞ୍ଜ ମହାବିଦ୍ୟାଳୟ, ସମୟ: ପୂର୍ବାହ୍ନ ୧୧ ଟା।
- ଗାଲେରି ଧୁଳି ଦଣ୍ଡ, ସ୍ଥାନ: ବୁଗୁଡ଼ା ବ୍ଲକ ସଙ୍କୁରୁ, ସମୟ: ଅପରାହ୍ନ ୧ ଟା।
- କବାଡି ଖେଳ ଉଦ୍‌ଘାଟନ, ସ୍ଥାନ: ଭଞ୍ଜନଗର କବି ସମ୍ରାଟ ଉପେନ୍ଦ୍ର ଭଞ୍ଜ ମହାବିଦ୍ୟାଳୟ ଖେଳ ପଡିଆ, ସମୟ: ଅପରାହ୍ନ ୪ ଟା।
- ଘରେ ଘରେ ଶଙ୍ଖ କାର୍ଯ୍ୟକ୍ରମ, ସ୍ଥାନ: ଭଞ୍ଜନଗର ଏନଏସି, ସମୟ: ଅପରାହ୍ନ ୪ ଟା।

ରାୟଗଡ଼ା

- ଏସ୍‌ଭିଇଇପି ଗାଡ଼ି ଶୁଭାରମ୍ଭ, ସ୍ଥାନ:ରାୟଗଡ଼ା ଜିଲାପାଳଙ୍କ କାର୍ଯ୍ୟାଳୟ, ସମୟ: ସକାଳ ୮ଟା।

କୋରାପୁଟ

- ବିଜେଡି ପ୍ରାର୍ଥୀ ପ୍ରଫୁଲ୍ଲ ପାଙ୍ଗିଙ୍କ ମା'କଣ୍ଟାବାଉଁଶୁଣୀଙ୍କ ପୀଠରେ ପୂଜାର୍ଚ୍ଚନା ସହ ଲୋକସମ୍ପର୍କ କାର୍ଯ୍ୟକ୍ରମ, ସ୍ଥାନ: ମା'କଣ୍ଟାବାଉଁଶୁଣୀଙ୍କ ପୀଠ, ସମୟ: ମଧ୍ୟାହ୍ନ ୧୨ଟା।
- ପଞ୍ଚପଙ୍ଗମାଳି ନାଟ୍ୟ ମହୋତ୍ସବର ୫ମ ସନ୍ଧ୍ୟାରେ ବିଦ୍ୟାଳୟସ୍ତରୀୟ ନାଟକ ପ୍ରତିଯୋଗିତା, ସ୍ଥାନ: ଦାମନଯୋଡି ନାଲ୍‌କୋ ଟାଉନଶିପ ମୁକ୍ତାକାଶ ରଙ୍ଗମଞ୍ଚ, ସମୟ: ସନ୍ଧ୍ୟା ୭ଟା।

ନବରଙ୍ଗପୁର

- ଡାବୁଗାଁ ବ୍ଲକ କଂଗ୍ରେସର ସମ୍ବର୍ଦ୍ଧନା ସଭା, ସ୍ଥାନ: ଡାବୁଗାଁ ମିନି ଷ୍ଟାଡିୟମ ନିକଟ ପଡ଼ିଆ, ସମୟ: ମଧ୍ୟାହ୍ନ ୧୨ଟା।

ସମ୍ବଲପୁର

- ନିଃଶୁଳ୍କ ରକ୍ତ ପରୀକ୍ଷା ଶିବିର, ସ୍ଥାନ : ସାରସ୍ୱତ କଲୋନୀସ୍ଥିତ ଦତ୍ତାତ୍ରେୟ ମନ୍ଦିର, ସମୟ: ସକାଳ ୮ଟା।
- ମୋ ଭାଷାର ମହକ ସମ୍ବଲପୁରୀ ପକ୍ଷରୁ ଫଗୁଣ ମିଳନ, ସ୍ଥାନ: ଜିଲା ସାମ୍ବାଦିକ ଭବନ, ସମୟ: ପୂର୍ବାହ୍ନ ୧୦ଟା।

ବଲାଙ୍ଗୀର

- ଉତ୍କଳ ପ୍ରାଦେଶିକ ମାରୱାଡି ସମ୍ମେଳନ ପକ୍ଷରୁ ଫିଜିଓଥେରାପି କ୍ୟାମ୍ପ, ସ୍ଥାନ : ମାରୱାଡି ସେବା ସଦନ, ବଲାଙ୍ଗୀର ସମୟ : ସକାଳ ୮ଟା।
- ଷୋହଳ ପ୍ରହର ନାମଯଜ୍ଞ ଉଦଯାପନୀ ଉତ୍ସବ, ସ୍ଥାନ: ଖପ୍ରାଖୋଲ ବ୍ଲକ ଦମାଇପାଲ, ସମୟ: ପୂର୍ବାହ୍ନ ୧୧ଟା।
- ଭାରତୀୟ ଜନତା ପାର୍ଟି ମୁରିବାହାଲ ମଣ୍ଡଳ ତରଫରୁ ମିଶ୍ରଣ ପର୍ବ, ସ୍ଥାନ: ଗୁଡିଘାଟ, ସମୟ: ଅପରାହ୍ନ ୪ଟା।

ସୁବର୍ଣ୍ଣପୁର

- ଜୟ କୋସଲ ଜୟ କିଷାନ ରାଲି, ସ୍ଥାନ: ଡୁଙ୍ଗୁରିପାଲି ଶିବମନ୍ଦିରରୁ ଫଟାମୁଣ୍ଡା ପଡିଆ, ସମୟ: ସକାଳ ୮ଟା।
- ବହଳପଦର ପ୍ରିମିଅର ଲିଗ କ୍ରିକେଟର ଦଶମ ଦିବସ, ସ୍ଥାନ:ବହଳପଦର ଖେଳପଡିଆ, ବୀରମହାରାଜପୁର, ସମୟ: ସକାଳ ୮ ଟା।
- ଖଣ୍ଡହତା ପ୍ରିମିଅର ଲିଗ୍ କ୍ରିକେଟର ଷଷ୍ଠ ଦିବସ, ସ୍ଥାନ:ଖଣ୍ଡହତା ଖେଳପଡିଆ,ବୀରମହାରାଜପୁର, ସମୟ : ସକାଳ ୮ ଟା।
- ଚାରିଶମ୍ଭୁ ଭେଟ (ଝାମୁଯାତ୍ରା ମିଳନ), ସ୍ଥାନ: ବିଶାଳପାଲି, ବୀରମହାରାଜପୁର, ସମୟ: ପୂର୍ବାହ୍ନ ୧୧ଟା।

ରାଉରକେଲା

- ବିଜେଡି ବିଧାୟକ ପ୍ରାର୍ଥୀ ସାରଦା ପ୍ରସାଦ ନାୟକଙ୍କ ରାଉରକେଲା ଗସ୍ତ, ସ୍ଥାନ: ରେଲୱେ ଷ୍ଟେଶନ, ସମୟ: ସକାଳ ୭ଟା।
- ଅଂଶୁଘାତ ସଚେତନତା ଶିବିର, ସ୍ଥାନ: ଗଙ୍ଗାଧରପଲ୍ଲୀ ହଲ, ସମୟ: ସକାଳ ୭ଟା।
- ବିଶ୍ୱ ସ୍ୱାସ୍ଥ୍ୟ ଦିବସ, ସ୍ଥାନ: ଗୋପବନ୍ଧୁ ପାଠାଗାର, ସମୟ: ସକାଳ ୯ଟା।
- ଅନ୍ତର୍ଜାତୀୟ ନୃତ୍ୟ ମହୋତ୍ସବର ଦ୍ୱିତୀୟ ଦିବସ, ସ୍ଥାନ: ଭଞ୍ଜ ଭବନ ପ୍ରେକ୍ଷାଳୟ, ସମୟ: ପୂର୍ବାହ୍ନ ୧୦ଟା।
- କଂଗ୍ରେସର ଖବରଦାତା ସମ୍ମିଳନୀ, ସ୍ଥାନ: ବ୍ରାହ୍ମଣୀ କ୍ଲବ, ସମୟ: ମଧ୍ୟାହ୍ନ ୧୨ଟା ୧୫।
- ରାତ୍ରକାଳୀନ କ୍ରିକେଟ ମ୍ୟାଚ୍, ସ୍ଥାନ: ସେକ୍ଟର-୩ ବଲାଙ୍ଗୀର ବସ୍ତି, ସମୟ: ରାତି ୮ଟା।

ବରଗଡ଼

- ଶ୍ରୀମଦ ଭାଗବତ ଜ୍ଞାନଯଜ୍ଞ, ସ୍ଥାନ: ନୃସିଂହନାଥ ଧର୍ମଶାଳା, ପାଇକମାଳ, ସମୟ: ସକାଳ ୮ଟା।
- ଶ୍ରୀ ଶ୍ରୀ ଜଗନ୍ନାଥ ମନ୍ଦିର ପ୍ରାଣ ପ୍ରତିଷ୍ଠା ରୌପ୍ୟ ଜୟନ୍ତୀ ପାଳନ, ସ୍ଥାନ: ଝାରବନ୍ଧ, ସମୟ: ସକାଳ ୮ଟା।

କଳାହାଣ୍ଡି

- ବିଶ୍ୱଶାନ୍ତି ଶ୍ରୀଶ୍ରୀଶ୍ରୀ ମହାବିଷ୍ଣୁ ଯଜ୍ଞ ପାଇଁ ଭବ୍ୟ କଳସଯାତ୍ରା, ଯଜ୍ଞକର୍ମ, ସ୍ଥାନ: କୋକସରା ବ୍ଲକ କନ୍ଦାଗଡ଼ (ଆମପାଣି), ସମୟ: ସକାଳ ୮ଟା।
- କାମନା ଦଣ୍ଡ ଉଦ୍‌ଯାପିତ, ସ୍ଥାନ: ଭବାନୀପାଟଣା ପୁରୁଣାପଡ଼ାଠାରେ, ସମୟ: ଅପରାହ୍ନ ୪ଟା।

ନୂଆପଡ଼ା

- ଜିଲାସ୍ତରୀୟ ଆଦିବାସୀ ସମାବେଶ, ସ୍ଥାନ: ନୂଆପଡ଼ା ସଦର ବ୍ଲକ ଗୋଡଫୁଲାଠାରେ, ସମୟ: ପୂର୍ବାହ୍ନ ୧୦ଟା।
- ବିଜୁ ଜନତା ଦଳ ପକ୍ଷରୁ ବିଧାୟକ ଓ ଏମ୍‌ପିଙ୍କୁ ସମ୍ବର୍ଦ୍ଧନା, ସ୍ଥାନ: ଖଡ଼ିଆଳ ଅଗ୍ରସେନ ଭବନ, ସମୟ: ପୂର୍ବାହ୍ନ ୧୦ଟା।
- ଆମ୍ ଆଦ୍‌ମୀ ପାର୍ଟିର ଆମରଣ ଅନଶନ, ସ୍ଥାନ: ଖଡ଼ିଆଳ ବ୍ଲକ ସମ୍ମୁଖରେ, ସମୟ: ପୂର୍ବାହ୍ନ ୧୦ଟା।
- ଷୋହଳ ପ୍ରହର ନାମଯଜ୍ଞ ପୂର୍ଣ୍ଣାହୁତି, ସ୍ଥାନ: କୋମନା ବ୍ଲକ ଭେଲାଗାଁ, ସମୟ: ଅପରାହ୍ନ ୩ଟା।

ବୌଦ୍ଧ

- ଶ୍ରୀରାମ ମନ୍ଦିରରେ ତୁଳସୀ ରାମାୟଣ ପାରାୟଣ ଓ ପ୍ରବଚନ ତୃତୀୟ ଦିବସ, ସ୍ଥାନ: ଦୁର୍ଗାମଣ୍ଡପ,କଣ୍ଟାମାଳ, ସମୟ: ସକାଳ ୮ଟା।
- ଟେଲିକ ସମାଜର ପ୍ରଥମ ବୈଠକ, ସ୍ଥାନ: ପଲସାଗୋରା କଲ୍ୟାଣ ମଣ୍ଡପ, କଣ୍ଟାମାଳ, ସମୟ: ସକାଳ ୯ଟା।

ଦେବଗଡ଼

- ସମ୍ବଲପୁର ଲୋକ ସଭା ପ୍ରାର୍ଥୀ ଧର୍ମେନ୍ଦ୍ର ପ୍ରଧାନଙ୍କ ଦେବଗଡ଼ ଗସ୍ତ, ସ୍ଥାନ: ଭାଜପା ପାର୍ଟି କାର୍ଯ୍ୟାଳୟ, ସମୟ: ସକାଳ ୯ଟା୩୦।
- ବାଇକ ରାଲି ଭାଜପା କାର୍ଯ୍ୟାଳୟରୁ ନିକ୍ତିମାଲ, ଶିବ ମନ୍ଦିର ଦର୍ଶନ, ସ୍ଥାନ: ନିକ୍ତିମାଲ ଗ୍ରାମ, ସମୟ: ପୂର୍ବାହ୍ନ ୧୧ଟା।
- କର୍ମୀଙ୍କ ସହ ବୈଠକ ଓ ଆଲୋଚନା, ସ୍ଥାନ: ଭାଜପା ପାର୍ଟି କାର୍ଯ୍ୟାଳୟ, ସମୟ: ଅପରାହ୍ନ ୧ଟା।
- ରାଧା କୃଷ୍ଣାୟ ମହାପ୍ରଭୁଙ୍କ ଦଶଦୋଳ ଯାତ୍ରା ଉପଲକ୍ଷେ ସାଂସ୍କୃତିକ କାର୍ଯ୍ୟକ୍ରମ ଓ ଅପେରା ଯାତ୍ରା,ସ୍ଥାନ:ନିର୍ବେଶି ସାହି ୱାର୍ଡ ନଂ. ୯, ସମୟ: ରାତି ୯ଟା।

ଝାରସୁଗୁଡ଼ା

- ବିଶ୍ୱ ସ୍ୱାସ୍ଥ୍ୟ ଦିବସ ଉପଲକ୍ଷେ ସିଏମ୍‌ଇ କାର୍ଯ୍ୟକ୍ରମ, ସ୍ଥାନ: ହୋଟେଲ ବିଷ୍ଣୁ ପ୍ୟାଲେସ, ସମୟ: ସନ୍ଧ୍ୟା ୭ଟା ୩୦।
- ସରବାହାଲ ଗୌଡ଼ପଡା ନାମଯଜ୍ଞ ଉଦ୍‌ଯାପିତ, ସ୍ଥାନ: ଗୌଡ଼ପଡ଼ା ମଣ୍ଡପ, ସମୟ: ପୂର୍ବାହ୍

ମୋ ସ୍ୱାସ୍ଥ୍ୟ, ମୋର ଅଧିକାର

ସମଗ୍ର ବିଶ୍ୱବାସୀଙ୍କୁ ସ୍ୱାସ୍ଥ୍ୟ ସମ୍ବନ୍ଧରେ ସଚେତନ କରିବା ତଥା ସେମାନଙ୍କର ସ୍ୱାସ୍ଥ୍ୟ ସଂକ୍ରାନ୍ତ ସମସ୍ୟାର ସମାଧାନ ଏବଂ ସେମାନଙ୍କର ସ୍ୱାସ୍ଥ୍ୟ ଉନ୍ନତି ଉଦ୍ଦେଶ୍ୟରେ ୧୯୪୮ ଏପ୍ରିଲ ୭ରେ ସ୍ଥାପିତ ହୋଇଥିଲା ବିଶ୍ୱ ସ୍ୱାସ୍ଥ୍ୟ ସଙ୍ଗଠନ। ଏହି ସଂସ୍ଥା ଆନୁକୂଲ୍ୟରେ ୧୯୫୦ରୁ ପ୍ରତିବର୍ଷ ଏପ୍ରିଲ ୭କୁ 'ବିଶ୍ୱ ସ୍ୱାସ୍ଥ୍ୟ ଦିବସ' ଭାବରେ ପାଳନ କରାଯାଇଆସୁଅଛି। ଏହି ଅବସରରେ ସ୍ୱାସ୍ଥ୍ୟ ଆଧାରିତ ନିର୍ଦ୍ଦିଷ୍ଟ କୌଣସି ଏକ ବିଷୟରେ ଜନସଚେତନତା ସୃଷ୍ଟି କରିବା ବିଶ୍ୱ ସ୍ୱାସ୍ଥ୍ୟ ସଙ୍ଗଠନର ଲକ୍ଷ୍ୟ। ତେବେ ଏହି ଦିବସ ଅବସରରେ ଚଳିତବର୍ଷର ପ୍ରସଙ୍ଗ ରହିଛି 'ମୋ ସ୍ୱାସ୍ଥ୍ୟ, ମୋର ଅଧିକାର'।

ସମ୍ପ୍ରତି ପୃଥିବୀରେ କୋଟି କୋଟି ଲୋକଙ୍କୁ ସ୍ୱାସ୍ଥ୍ୟସେବା ଭଳି ମୌଳିକ ଅଧିକାର ଉପଭୋଗ କରିବାର ସୁଯୋଗ ମିଳିପାରୁନାହିଁ। ଅନେକଙ୍କ ପାଇଁ ରୋଗବ୍ୟାଧି ମୃତ୍ୟୁର ମୁଖ୍ୟ କାରଣ ଭାବେ ଉଭା। ଅନେକ ରୋଗ ଭୋଗି ଅକର୍ମଣ୍ୟ ହୋଇପଡ଼ନ୍ତି। ଏକ ସର୍ଭେରୁ ଜଣାପଡ଼ିଛି, କେବଳ ବାୟୁପ୍ରଦୂଷଣ ଯୋଗୁ ପ୍ରତି ପାଞ୍ଚ ସେକେଣ୍ଡରେ କେହି ନା କେହି ମୃତ୍ୟୁବରଣ କରିବାକୁ ବାଧ୍ୟ ହେଉଛନ୍ତି।

ବିଡ଼ମ୍ବନାର ବିଷୟ ଯେ, ପୃଥିବୀର ୧୪୦ଟି ରାଷ୍ଟ୍ର ନିଜ ନିଜର ସମ୍ବିଧାନରେ ସ୍ୱାସ୍ଥ୍ୟକୁ ଏକ ମାନବାଧିକାର ଭାବରେ ସ୍ୱୀକୃତି ଦେଇଛନ୍ତି। ମାତ୍ର ସବୁ ନାଗରିକଙ୍କୁ ସର୍ବୋତ୍ତମ ସ୍ୱାସ୍ଥ୍ୟସେବା ଯୋଗାଇ ଦେବା ନିମନ୍ତେ ସେମାନେ ଆବଶ୍ୟକ ଆଇନ ପ୍ରଣୟନ କରିନାହାନ୍ତି। ଫଳରେ ପୃଥିବୀ ଜନସଂଖ୍ୟାର ପ୍ରାୟ ଅଧାରୁ ବେଶୀ ଅତ୍ୟାବଶ୍ୟକ ସ୍ୱାସ୍ଥ୍ୟସେବାରୁ ବଞ୍ଚିତ।

ଚଳିତବର୍ଷର ପ୍ରସଙ୍ଗ ଉପରେ ବିଶ୍ୱ ସ୍ୱାସ୍ଥ୍ୟ ସଙ୍ଗଠନ ବେଶି ଗୁରୁତ୍ୱଦେବାକୁ ସ୍ଥିର କରିଛି। ଏହାଦ୍ୱାରା ଜନସାଧାରଣ ନିଜ ସ୍ୱାସ୍ଥ୍ୟକୁ ନେଇ ଅଧିକ ସଚେତନ ରହିପାରିବେ। ଏହି ସଂସ୍ଥା ଆମ ସମସ୍ତଙ୍କୁ ସଚେତନ କରେଇ ଦେଇ କହିଛି ଯେ, ଯିଏ ଯେଉଁଠି ବାସ କରୁଥାଅ ପଛେ, ପ୍ରତ୍ୟେକଙ୍କ ପାଇଁ ଉତ୍କୃଷ୍ଟମାନର ସ୍ୱାସ୍ଥ୍ୟ ସେବା, ସ୍ୱାସ୍ଥ୍ୟ ଶିକ୍ଷା ଏବଂ ସ୍ୱାସ୍ଥ୍ୟ ସମ୍ବନ୍ଧୀୟ ତଥ୍ୟ ଉପଲବ୍ଧ ହେବା ଦରକାର। ତା'ସହ ସୁସ୍ଥ ସ୍ୱାସ୍ଥ୍ୟ ପାଇଁ ଆବଶ୍ୟକ ବିଶୁଦ୍ଧ ପାନୀୟ ଜଳ, ପ୍ରଦୂଷଣମୁକ୍ତ ବାୟୁ, ପୁଷ୍ଟିକର ଖାଦ୍ୟ, ସୁରକ୍ଷିତ ବାସଗୃହ ଉପଲବ୍ଧ ହେବା ଆବଶ୍ୟକ। ନିଜ ନାଗରିକଙ୍କୁ ସ୍ୱାସ୍ଥ୍ୟସେବା ପ୍ରଦାନ କରିବା ସେମାନଙ୍କ ପ୍ରତି ରାଷ୍ଟ୍ରର ଅନୁକମ୍ପା ପ୍ରଦର୍ଶନ ନୁହେଁ, ଏହା ନାଗରିକଙ୍କର ମୌଳିକ ଅଧିକାର।

– ଡା. ନିତ୍ୟାନନ୍ଦ ସ୍ୱାଇଁ, 'ଅଭୀପ୍‌ସା', ସେକ୍ଟର-୬, ପ୍ଲଟ ନଂ-୧୧୩୧, ଅଭିନବ ବିଡ଼ାନାସୀ, କଟକ-୧୪

ନୀରୋଗ ସ୍ୱାସ୍ଥ୍ୟ ଓ ଜୀବନଧାରା

ଆଜିକାଲିର ବ୍ୟସ୍ତବହୁଳ ଜୀବନ ଭିତରେ ନିଜକୁ ନୀରୋଗ ରଖିବା ଲାଗି ଏକ ସନ୍ତୁଳିତ ଜୀବନଶୈଳୀର ଆବଶ୍ୟକତା ରହିଛି। ତା'ସହ ଖାଦ୍ୟପେୟ, ବ୍ୟାୟାମ ପ୍ରତି ଗୁରୁତ୍ୱ ଦେବା ଜରୁରୀ।

ଆମ ଶରୀରର ସମସ୍ତ କାର୍ଯ୍ୟ ଏକାଦଶ ଇନ୍ଦ୍ରିୟ ଦ୍ୱାରା ପରିଚାଳିତ। ଏହି ଇନ୍ଦ୍ରିୟଗୁଡ଼ିକ ମଧ୍ୟରୁ ପଞ୍ଚ ଜ୍ଞାନେନ୍ଦ୍ରିୟ (ଚକ୍ଷୁ, କର୍ଣ୍ଣ, ନାସା, ଜିହ୍ୱା ଓ ତ୍ୱଚା), ପଞ୍ଚ କର୍ମେନ୍ଦ୍ରିୟ (ବାକ୍, ପାଣି, ପାଦ, ପାୟୁ ବା ଗୁଜ ଓ ଉପସ୍ଥ ବା ଲିଙ୍ଗ) ଓ ଏକାଦଶ ଇନ୍ଦ୍ରିୟ 'ମନ'କୁ ସଂଯୋଗକାରୀ ଇନ୍ଦ୍ରିୟ କୁହାଯାଏ। ଏଣୁ ମନ ଦ୍ୱାରା ଉପରୋକ୍ତ ଦଶଟି ଇନ୍ଦ୍ରିୟର କାର୍ଯ୍ୟ ପରିଚାଳିତ ହୋଇଥାଏ। ଏହି ମନର ସ୍ଥାନ ମସ୍ତିଷ୍କସ୍ଥିତ କପାଳ ମଧ୍ୟସ୍ଥ ଭ୍ରୂଲତା ଦ୍ୱୟ ସଂଯୋଗ ସ୍ଥଳ ଆଜ୍ଞାଚକ୍ରରେ ଉପସ୍ଥିତ। ତେଣୁ ମନକୁ ନିୟନ୍ତ୍ରଣ କରିବା ଦ୍ୱାରା ଶରୀରର ସମସ୍ତ କାର୍ଯ୍ୟ ସୁଚାରୁ ରୂପେ ଚାଲେ।

ଶରୀର ପୋଷଣ ପାଇଁ ଖାଦ୍ୟ ଆବଶ୍ୟକ। ଖାଦ୍ୟ ମଧ୍ୟ ସାତ୍ତ୍ୱିକ ହେବା ଆବଶ୍ୟକ। ଖାଦ୍ୟ ମାନ, ମାତ୍ରା ଓ ସମୟ ମଧ୍ୟ ଠିକ୍ ନିର୍ଦ୍ଧାରଣ ହେବା ଜରୁରୀ। ଆହାର ଗ୍ରହଣ ପୂର୍ବରୁ ଭଗବାନ୍‌ଙ୍କୁ ଅର୍ପଣ କରିବା ସହ ଗଣ୍ଡୁଷ କଲେ ଭଲ। ଭୋଜନ ଗ୍ରହଣ ସମୟରେ ବାର୍ତ୍ତାଳାପ ନ କରି, ଟିଭି ନ ଦେଖି ଖାଦ୍ୟ ଖାଆନ୍ତୁ। ଖାଇବାର ୧ଘଣ୍ଟା ପରେ ପାଣି ପିଇବା, ଥଣ୍ଡା ଜିନିଷ, ଆଇସ୍‌କ୍ରିମ୍ ଆଦି ନ ଖାଇବା ଦ୍ୱାରା ପାଚନ ଭଲ ଭାବେ ହୋଇଥାଏ। ବାରମ୍ବାର ଖାଇବା, ଅତ୍ୟଧିକ ପରିମାଣରେ ଖାଇବା, ତେଲ, ମାଛ, ମାଂସ ଓ ଅଣ୍ଡାଦି ଗରିଷ୍ଠ ଭୋଜନ ନିୟମିତ ବା ଅତ୍ୟଧିକ ସେବନ ଶରୀର ପାଇଁ କ୍ଷତିକାରକ। ଖାଦ୍ୟ ଖାଇବା ପରେ ତା'ର ପରିପାକ କ୍ରିୟା ସୁଚାରୁ ରୂପେ ହେବା ଆବଶ୍ୟକ। ଯଦି ଏହାର ପରିପାକ ଠିକ୍ ରୂପେ ନ ହୁଏ, ତେବେ ଏହାକୁ ଅପକ୍ୱ ଅନ୍ନ କୁହାଯାଏ। ଏହା ଦ୍ୱାରା ଖାଦ୍ୟ ପେଟରେ ଶଢ଼େ ଏବଂ ଟକ୍ସିକ୍ ବା ବିଷ ସୃଷ୍ଟି ହୋଇଥାଏ, ତାହାକୁ ଅମ୍ଳ କୁହାଯାଏ।

ପରିବେଶ ସହ ଆମ ଜୀବନ ଓତପ୍ରୋତ ଭାବେ ଜଡ଼ିତ। ତେଣୁ ପରିବେଶ ସନ୍ତୁଳନ, ନିର୍ମଳ ଓ ସୁସ୍ଥ ରହିଲେ ଆମ ଜୀବନ ସୁରକ୍ଷିତ ରହିବ। ଏହାର ସୁପ୍ରଭାବ ପ୍ରକୃତି ଓ ମନରେ ପ୍ରତିଫଳିତ ହୋଇ ଶରୀରରେ ନୂତନ ଉର୍ଜା ଉତ୍ପନ୍ନ ହେବ। ସୁସ୍ଥ ଶରୀର ପାଇଁ ପ୍ରାତଃକାଳରେ ଶଯ୍ୟାତ୍ୟାଗ ପୂର୍ବକ ଓଁ କାର ଉଚ୍ଚାରଣ, ଶଙ୍ଖନାଦ କରିବା, ଭଜନ, କୀର୍ତ୍ତନ, ପ୍ରାତଃଭ୍ରମଣ, ମହାମୃତ୍ୟୁଞ୍ଜୟ ମନ୍ତ୍ର ଜପ, ଯୋଗ, ଧ୍ୟାନ, ପ୍ରାଣାୟାମ କରିବା, ଏହାର ଏକ ଘଣ୍ଟା ପରେ ସ୍ନାନ କରି ପୂଜାପାଠ ଶେଷ କରି ହାଲୁକା ଭୋଜନ, ଦିବା ୧ ଘଟିକା ମଧ୍ୟରେ ମଧ୍ୟାହ୍ନ ଭୋଜନ ଓ ରାତ୍ର ୯ ଘଟିକା ମଧ୍ୟରେ ହାଲୁକା ରାତ୍ରଭୋଜନ କଲେ ନୀରୋଗ, ଦୀର୍ଘାୟୁ ଜୀବନଯାପନ କରିବେ।

– ଡା. ଆଶିଷ ବାନାର୍ଜୀ, ଆନନ୍ଦ ବଜାର, ବେତନଟୀ, ମୟୂରଭଞ୍ଜ, ମୋ-୯୮୬୧୩୭୪୩୮୫

ସନ୍ତୁଳିତ ଆହାର ସୁସ୍ଥ ଶରୀର

କୁହାଯାଏ, ଶରୀରକୁ ସୁସ୍ଥ ଓ ମଜଭୁତ ରଖିବାରେ ସନ୍ତୁଳିତ ଖାଦ୍ୟର ଭୂମିକା ଗୁରୁତ୍ୱପୂର୍ଣ୍ଣ। ତେଣୁ ଆମକୁ ଦୈନନ୍ଦିନ ଖାଦ୍ୟ ତାଲିକାରେ ଏଭଳି ଖାଦ୍ୟ ସାମିଲ କରିବା ଜରୁରୀ। କାରଣ ଏଥିରେ ଥିବା ଉପକାରୀ ଗୁଣ ଆମକୁ ଅନେକ ପ୍ରକାର ରୋଗଠାରୁ ଅନେକାଂଶରେ ଦୂରେଇ ରଖିଥାଏ। କେବଳ ଭିଟାମିନଯୁକ୍ତ ଖାଦ୍ୟ ନୁହେଁ, ନିୟମିତ ବ୍ୟାୟାମ, ଯୋଗ, ପ୍ରାଣାୟାମ ଆଦିକୁ ନିଜ ଜୀବନଶୈଳୀରେ ସାମିଲ କରନ୍ତୁ। ତେବେ ସନ୍ତୁଳିତ ଖାଦ୍ୟ ଖାଇବା ଦ୍ୱାରା ଅବସାଦ କେତେକାଂଶରେ ଦୂର ହୋଇଥାଏ ବୋଲି ଏକ ସଦ୍ୟତମ ଗବେଷଣାରୁ ଜଣାପଡିଛି। ସବୁଜ ପନିପରିବାରେ ପ୍ରସ୍ତୁତ ଖାଦ୍ୟ ଯେତେ ଖାଇବେ ତାହା ସେତେ ଉପକାରୀ। ସନ୍ତୁଳିତ ଖାଦ୍ୟପେୟ ବ୍ୟତୀତ ନିୟମିତ ସମୟ ଅନ୍ତରାଳରେ ସ୍ୱାସ୍ଥ୍ୟ ପରୀକ୍ଷା କରାଇ ନେବାକୁ ଭୁଲନ୍ତୁ ନାହିଁ। ଯଦି ଆପଣ କୌଣସି ଦୀର୍ଘକାଳୀନ ରୋଗରେ ପୀଡିତ, ତେବେ ଏହାର ଚିକିତ୍ସା ଲାଗି ସଚେତନ ରୁହନ୍ତୁ।

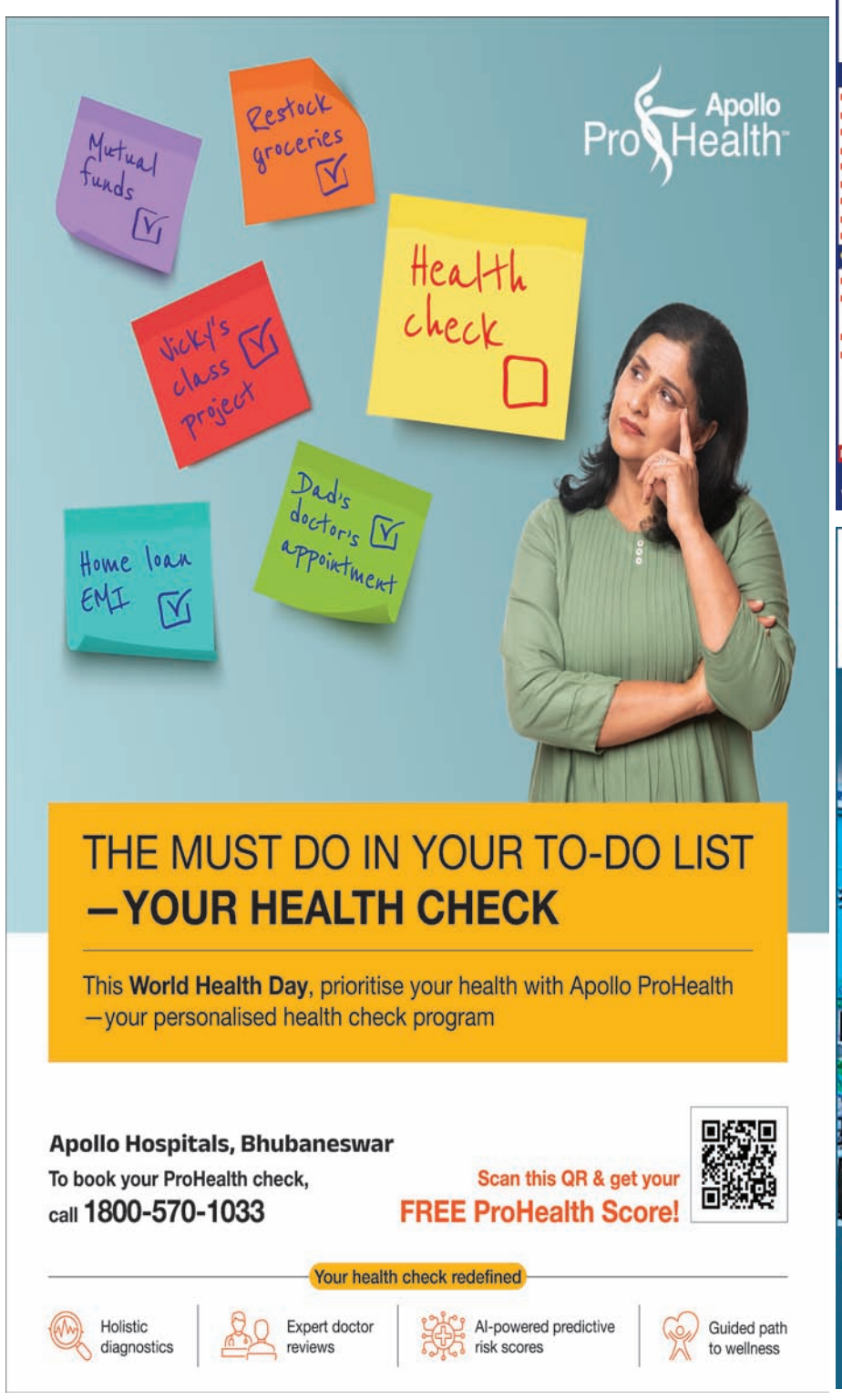

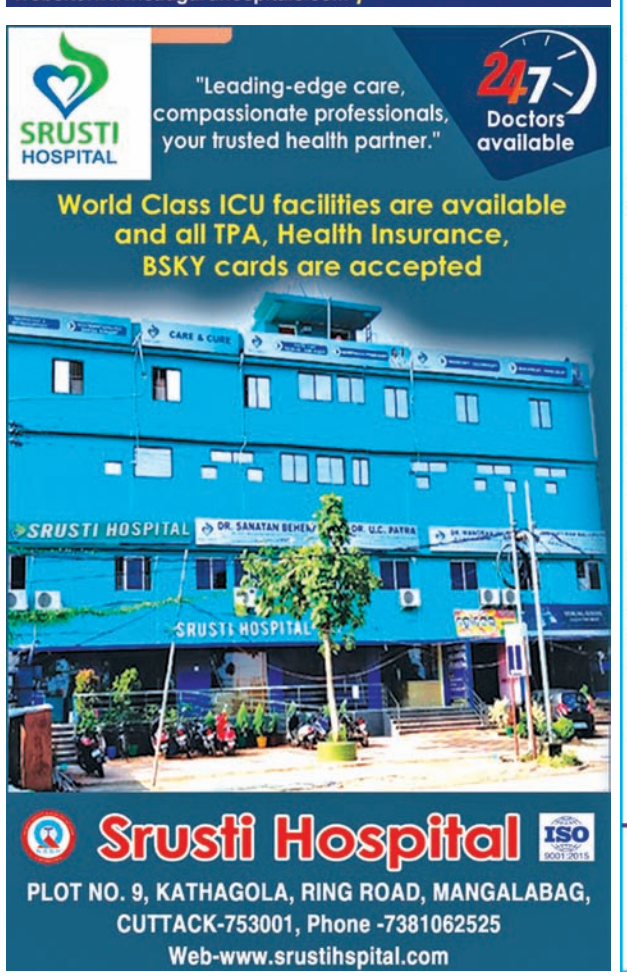

ଏକଚ୍ଛତ୍ରବାଦ ନିର୍ବାଚନ

ଆକାର ପଟେଲ

ଫ୍ରିଡମ୍ ହାଉସ୍‌ର ୨୦୨୪ ରିପୋର୍ଟରେ ବାଂଲାଦେଶକୁ 'ଆଂଶିକ ସ୍ୱାଧୀନ' ଭାବେ ଦର୍ଶାଯାଇଛି। ଭାରତ ଏବଂ ପାକିସ୍ତାନ ମଧ୍ୟ ଏହି ସମାନ ବର୍ଗରେ ଶ୍ରେଣୀଭୁକ୍ତ ହୋଇଛନ୍ତି। ଇକୋନୋମିଷ୍ଟ ମାଗାଜିନ ମୁତାବକ ବାଂଲାଦେଶ ଏବେ ଏକକ ଦଳର ଦେଶ। ଅବଶ୍ୟ ସେଠାରେ ପାର୍ଲାମେଣ୍ଟ ଓ ଅନ୍ୟ ଦଳ ସବୁ ଅଛନ୍ତି। କିନ୍ତୁ ମୁଖ୍ୟ ବିରୋଧୀ ନାହିଁ ଏବଂ ତାହାର ନେତା ଖାଲେଦା ଜିଆ ଦୋଷୀ ସାବ୍ୟସ୍ତ ହୋଇଛନ୍ତି। ଜାନୁଆରୀ ୨୦୨୪ରେ ବାଂଲାଦେଶରେ ସାଧାରଣ ନିର୍ବାଚନ ହୋଇଥିଲା। ଏଥିରେ ଶାସକ ଆୱାମୀ ଲିଗ୍ ପାର୍ଲାମେଣ୍ଟର ୩୦୦ ସିଟ୍ ମଧ୍ୟରୁ ୨୨୪ଟି ଜିତି ସଂଖ୍ୟା ଗରିଷ୍ଠତା ହାସଲ କରିଥିଲା। ପୂର୍ବ ନିର୍ବାଚନରେ ଖାଲେଦା ନିର୍ବାଚନ ପରିଚାଳନା ପାଇଁ ଏକ କାମଚଳା ସରକାର ଲାଗି କହିଥିଲେ, ଯାହାକୁ ପ୍ରଧାନମନ୍ତ୍ରୀ ଶେଖ୍ ହାସିନା ଅଗ୍ରାହ୍ୟ କରିଦେଇଥିଲେ। ବିରୋଧୀଙ୍କୁ ଜେଲରେ ରଖିବା ଓ ଉତ୍ପୀଡ଼ନ ସମେତ ସରକାରୀ କଳର ଅପବ୍ୟବହାର କାରଣରୁ ବାଂଲାଦେଶକୁ ଆଂଶିକ ସ୍ୱାଧୀନ ଭାବେ ବର୍ଗୀକୃତ କରାଯାଇଛି। ହେଲେ ବାଂଲାଦେଶ ନିର୍ବାଚନକୁ ଭାରତ ପ୍ରଶଂସା କରିଛି। ବାଂଲାଦେଶ ପ୍ରଧାନମନ୍ତ୍ରୀ ଶେଖ ହାସିନାଙ୍କ ସହ କଥା ହୋଇ ସଂସଦୀୟ ନିର୍ବାଚନରେ ଲଗାତର ଚତୁର୍ଥ ଥର ବିଜୟ ପାଇଁ ହାସିନାଙ୍କୁ ଏବଂ ନିର୍ବାଚନର ସଫଳ ପରିଚାଳନା ସକାଶେ ବାଂଲାଦେଶବାସୀଙ୍କୁ ଅଭିନନ୍ଦନ ଜଣାଇଥିବା ବିଷୟ ପ୍ରଧାନମନ୍ତ୍ରୀ ନରେନ୍ଦ୍ର ମୋଦି ଟୁଇଟ କରିଛନ୍ତି। ଆମେରିକାର ବୈଦେଶିକ ବିଭାଗ ମୁଖପାତ୍ର କହିଛନ୍ତି, ଏହି ନିର୍ବାଚନ ଅବାଧ କିମ୍ବା ନିରପେକ୍ଷ ନୁହେଁ ଏବଂ ସମସ୍ତ ଦଳ ଏଥିରେ ଭାଗନେଇ ନ ଥିବାରୁ ଦୁଃଖିତ। ନିର୍ବାଚନ ପରବର୍ତ୍ତୀ ମାସ ଅର୍ଥାତ୍ ଫେବୃଆରୀ ୨୦୨୪ରେ ପାକିସ୍ତାନରେ ନିର୍ବାଚନ ହୋଇଥିଲା, ଯେତେବେଳେ ପ୍ରଧାନମନ୍ତ୍ରୀ ଇମ୍ରାନ ଖାନ୍‌ଙ୍କୁ ଜେଲରେ ରଖାଯାଇଥିଲା। ଆମେରିକା କହିଥିଲା, ଆମେ ବିଶ୍ୱାସଯୋଗ୍ୟ ଅନ୍ତର୍ଜାତୀୟ ତଥା ସ୍ଥାନୀୟ ନିର୍ବାଚନ ପର୍ଯ୍ୟବେକ୍ଷକଙ୍କ ସିଦ୍ଧାନ୍ତ ସହ ଏକମତ ଯେ, ଏହି ନିର୍ବାଚନରେ ଅଭିବ୍ୟକ୍ତି, ସଙ୍ଗଠନ ଏବଂ ଶାନ୍ତିପୂର୍ଣ୍ଣ ସମାବେଶର ସ୍ୱାଧୀନତା ଉପରେ ଅତ୍ୟଧିକ କଟକଣା ଅଣାଯାଇଛି। ଆମେ ନିର୍ବାଚନ ହିଂସା, ମାନବ ଅଧିକାର କାର୍ଯ୍ୟକାରିତା ଓ ମୌଳିକ ସ୍ୱାଧୀନତା ଉପରେ ପ୍ରତିବନ୍ଧକ ସମେତ ଗଣମାଧ୍ୟମ କର୍ମଚାରୀଙ୍କ ଉପରେ ଆକ୍ରମଣ, ଇଣ୍ଟରନେଟ୍ ଏବଂ ଟେଲି ଯୋଗାଯୋଗ ସେବା ଉପରେ ପ୍ରତିବନ୍ଧକକୁ ନିନ୍ଦା କରୁଛୁ। ଏହା ସହ ନିର୍ବାଚନ ପ୍ରକ୍ରିୟାରେ ହସ୍ତକ୍ଷେପ ଅଭିଯୋଗକୁ ନେଇ ଆମେ ଚିନ୍ତିତ। ହସ୍ତକ୍ଷେପ କିମ୍ବା ଅନିୟମିତତାର ଦାବି ଉପରେ ବିଧିବଦ୍ଧ ତଦନ୍ତ କରାଯିବା ଉଚିତ ବୋଲି ଆମେରିକା ଦର୍ଶାଇଥିଲା। ବାଂଲାଦେଶ ପରି ବିରୋଧୀ ମୁକ୍ତ ଗଣତନ୍ତ୍ର ହେବାକୁ ପାକିସ୍ତାନ ଚେଷ୍ଟା କରି କମ୍ ସଫଳ ହୋଇଥିଲା। ଜେଲରେ ଥିବା ଇମ୍ରାନ୍ ଏକ ତୃତୀୟାଂଶ ଭୋଟ ପାଇବାରେ ସକ୍ଷମ ହୋଇଥିଲେ। ୧୯୭୭ରେ ପାକିସ୍ତାନରେ ଏକ ନିର୍ବାଚନ ହୋଇଥିଲା। ଏଥିରେ ଶାସକ ଦଳ ଜିତିଥିଲା ଓ ସେତେବେଳେ ପ୍ରଧାନମନ୍ତ୍ରୀ ଜେ.ଏ. ଭୁଟ୍ଟୋ ଲୋକପ୍ରିୟ ଥିବା ସତ୍ତ୍ୱେ ନିର୍ବାଚନ ମୁକ୍ତ କିମ୍ବା ନିରପେକ୍ଷ ନୁହେଁ ବୋଲି କୁହାଯାଇଥିଲା। ସେଠାରେ ବିରୋଧୀ ଦଳ ଦୁର୍ବଳ ହୋଇଥିଲେ ମଧ୍ୟ ତାହାକୁ ପୂରା ଶକ୍ତିହୀନ କରିଦିଆଯାଇଥିଲା। ସେହି ସମୟର ଘଟଣାଗୁଡ଼ିକ ଯୋଗୁ ପାକିସ୍ତାନ ୪ ଦଶନ୍ଧି ପ୍ରଭାବିତ ହୋଇଥିଲା। ଯେଉଁଠାରେ ନିର୍ବାଚନ ଆୟୋଗ ଏବଂ ସର୍ବୋଚ୍ଚ ନ୍ୟାୟାଳୟ ଭଳି ଅନୁଷ୍ଠାନର ସ୍ୱାଧୀନତା ସକ୍ରିୟ ଓ ଦୃଢ଼ ସେଠାରେ ଗଣତନ୍ତ୍ର ସୁସ୍ଥ। କିନ୍ତୁ ବିରୋଧୀଙ୍କ ବିରୋଧରେ ଏଗୁଡ଼ିକ ପକ୍ଷପାତି ହୋଇଯାଇଛନ୍ତି। ଇକୋନୋମିଷ୍ଟ ଇଣ୍ଟେଲିଜେନ୍ସ ୟୁନିଟ୍‌ର ଗଣତନ୍ତ୍ର ସୂଚକାଙ୍କ ନାଗରିକ ସ୍ୱାଧୀନତା, ସାଂସ୍କୃତିକ ବିବିଧତା, ରାଜନୈତିକ ସଂସ୍କୃତି ଓ ଭାଗୀଦାରି ଏବଂ ନିର୍ବାଚନ ପ୍ରକ୍ରିୟା ଉପରେ ନିରୀକ୍ଷଣ କରିଥାଏ। ଏଥିରେ ୨୦୧୪ରେ ଭାରତ ୨୭ତମ ସ୍ଥାନରେ ଥିଲା। ୨୦୨୦ରେ ଭାରତକୁ ଏକ 'ତ୍ରୁଟିପୂର୍ଣ୍ଣ ଗଣତନ୍ତ୍ର' ଭାବେ ଶ୍ରେଣୀଭୁକ୍ତ କରାଯାଇଥିଲା ଓ ଗତବର୍ଷ ଭାରତ ୪୧ତମ ସ୍ଥାନରେ ରହିଥିଲା। ଏହା ଥିଲା ଗଣତାନ୍ତ୍ରିକ ପଶ୍ଚାତଗମନ ଏବଂ ମୋଦିଙ୍କ ସମୟରେ ବୃଦ୍ଧି ପାଇଥିବା ଧର୍ମୀୟ ପ୍ରଭାବର ପରିଣାମ। ମୋଦିଙ୍କ ନୀତିଗୁଡ଼ିକ ବିଶେଷକରି ମୁସଲମାନ ବିରୋଧୀ ଭାବ ଓ ଧର୍ମୀୟ ସଂଘର୍ଷ ବୃଦ୍ଧି କରି ଦେଶର ରାଜନୈତିକ ଢାଞ୍ଚାକୁ ନଷ୍ଟ କରିଦେଇଛି।

ସିଭିକସ୍ ମନିଟରର ନ୍ୟାଶନାଲ ସିଭିକ୍ ସ୍ପେସ୍ ରେଟିଂ ମୁଖ୍ୟତଃ ଗଣତନ୍ତ୍ର ପାଇଁ ଜରୁରୀ କୁହାଯାଉଥିବା ସଙ୍ଗଠନ, ଶାନ୍ତିପୂର୍ଣ୍ଣ ସମାବେଶ ଏବଂ ଅଭିବ୍ୟକ୍ତି ସ୍ୱାଧୀନତା ଉପରେ ନିରୀକ୍ଷଣ କରିଥାଏ। ଏହା ୨୦୧୭ରେ ଭାରତକୁ 'ଅବରୋଧିତ' ଭାବେ ଦର୍ଶାଇଥିଲା ଓ ପରେ ଭାରତ 'ଦମନକାରୀ'କୁ ଖସି ଆସିଛି। ନାଗରିକ ସ୍ୱାଧୀନତାର ଦ୍ରୁତ ଅବକ୍ଷୟ ହୋଇଥିବା ଦେଶଗୁଡ଼ିକର ସୂଚୀ ମଧ୍ୟରେ ଭାରତକୁ ସାମିଲ କରାଯାଇଛି ଏବଂ ଆଲୋଚକଙ୍କ ମୁହଁ ବନ୍ଦ କରିବା ଲାଗି ମୋଦି କଠୋର ପଦକ୍ଷେପ ନେଉଛନ୍ତି ବୋଲି ମାର୍ଚ୍ଚ ୨୦୨୨ରେ ସିଭିକସ୍ ପ୍ରକାଶ କରିଥିଲା। ଫ୍ରିଡମ୍ ହାଉସ୍ ରିପୋର୍ଟ ଅନୁଯାୟୀ, ଭାଜପା ରାଜନୈତିକ ବିରୋଧୀଙ୍କ ବିରୋଧରେ ସରକାରୀ ସଂସ୍ଥାଗୁଡ଼ିକୁ ଅତ୍ୟଧିକ ବ୍ୟବହାର କରିଛନ୍ତି। ଗୋଥେନବର୍ଗ ବିଶ୍ୱବିଦ୍ୟାଳୟର ଭି-ଡେମ୍ ରିପୋର୍ଟରେ କୁହାଯାଇଛି ଯେ, ମୋଦିଙ୍କ ଅଧୀନରେ ଭାରତ ଗଣତନ୍ତ୍ରର ମାନ୍ୟତା ହରାଇଛି ଏବଂ ଏକ 'ଏକଚ୍ଛତ୍ରବାଦ ନିର୍ବାଚନ' ଭାବେ ଶ୍ରେଣୀଭୁକ୍ତ ହୋଇ ହଙ୍ଗେରୀ ଏବଂ ତୁର୍କୀ ଭଳି ନିଜକୁ ପ୍ରତିପାଦିତ କରିଛି। ଅଭିବ୍ୟକ୍ତି, ଗଣମାଧ୍ୟମ ଏବଂ ନାଗରିକ ସମାଜର ସ୍ୱାଧୀନତାରେ ଭାରତ ପାକିସ୍ତାନ ଭଳି ଏକଚ୍ଛତ୍ରବାଦୀ ଏବଂ ଉଭୟ ବାଂଲାଦେଶ ଏବଂ ନେପାଳ ତୁଳନାରେ ଏହା ଖରାପ।

ଏହିପରି ଭାବରେ ଆମ ଦୁନିଆରେ ଗଣତନ୍ତ୍ରଗୁଡ଼ିକ ନଷ୍ଟହୁଏ, ଆଶାନୁରୂପ ଭାବେ ପ୍ରଭାବୀ ହୋଇପାରେ ନାହିଁ। ସମୟକ୍ରମେ ସଂସ୍ଥାଗୁଡ଼ିକର ସ୍ୱାଧୀନତା ଶୂନ୍ୟ ହୋଇଯାଏ, ଧୀରେ ଧୀରେ ଦୁର୍ବଳ ହୋଇଯାଆନ୍ତି। ନିର୍ବାଚନ ସବୁ ଅନୁଷ୍ଠିତ ହୁଏ, କିନ୍ତୁ ବାହାର ଦୁନିଆକୁ ସେଗୁଡ଼ିକ ଅବାଧ କି ନିରପେକ୍ଷ ଜଣାପଡ଼େ ନାହିଁ। ଏହାର ଅନ୍ୟ କୌତୁହଳପୂର୍ଣ୍ଣ ଦିଗ ହେଉଛି, ଏହି ପ୍ରକାର ପରିସ୍ଥିତି ଥରେ ହାସଲ ହେଲେ ପାକିସ୍ତାନ ଏବଂ ବାଂଲାଦେଶର ଏବକାର ସ୍ଥିତି ଭଳି ସୃଷ୍ଟି ହେବ ଓ ସେଭଳି ଅବସ୍ଥାରୁ ମୁକୁଳିବା ଯଦିଓ ଅସମ୍ଭବ ନୁହେଁ ତଥାପି କଷ୍ଟକର। ସେହିସବୁ ଦେଶରେ ନିର୍ବାଚନ ବିନା ତିକ୍ତତା, ବିଦ୍ୱେଷ ଏବଂ ଏକତରଫା ଭାବନାରେ ଅନୁଷ୍ଠିତ ହୋଇନାହିଁ ଏବଂ ଏହାକୁ ଭୁଲ୍ ବୋଲି କୁହାଯାଇଛି। ତେବେ ଆମେ ଆରମ୍ଭରୁ ସେଇଠି ଅଛୁ କିମ୍ବା ତା' ପାଖାପାଖିରେ ପହଞ୍ଚିଛୁ।

Email:aakar.patel@gmail.com

ଗଣତନ୍ତ୍ରର ନୂଆ ସଂଜ୍ଞା ଦରକାର

ସହଦେବ ସାହୁ

ଗଣଙ୍କ ପ୍ରତି ଉଦାସୀନ ସରକାର ତ ସରକାର ପ୍ରତି ଉଦାସୀନ ଗଣ- ଆଉ ଗୋଟିଏ ସାଧାରଣ ନିର୍ବାଚନ ଆସନ୍ନ ହେଲା ବେଳକୁ ଏଭଳି ଦେଖିବାକୁ ମିଳିଲାଣି। ଆମ ଗଣତନ୍ତ୍ର ଦଳତନ୍ତ୍ରର ରୂପ ନେଲାଣି! ଏହାର ଦୁଇଟା ମୁଖ୍ୟ କାରଣ: (କ) ନିର୍ବାଚନରେ ଭୋଟରମାନଙ୍କ ଇଚ୍ଛାର ପ୍ରତିନିଧି ଜିତିପାରିବେ ନାହିଁ (୧) ରାଜନୈତିକ ଦଳ ବାଛୁଛି କାହାକୁ ସେ ପ୍ରାର୍ଥୀ କରିବ ସେ ନିର୍ବାଚନମଣ୍ଡଳୀର ଭୋଟର ହୋଇନଥିଲେ ବି; (୨) ଦଳ ପ୍ରାର୍ଥୀର ନିର୍ବାଚନରେ ଅପର୍ଯ୍ୟାପ୍ତ ଖର୍ଚ୍ଚ କଲେ ବି ତାହା ନିର୍ବାଚନ କମିଶନ ଧାର୍ଯ୍ୟ କରିଥିବା ପ୍ରାର୍ଥୀର ଖର୍ଚ୍ଚସୀମା ଭିତରେ ଗଣାଯିବ ନାହିଁ; (୩) ଦଳର ଛାଟ (ହ୍ୱିପ୍) ନ ମାନିଲେ ଦଳପତିଙ୍କ ଅନୁରୋଧରେ ବାଚସ୍ପତି ସମ୍ପୃକ୍ତ ବ୍ୟକ୍ତିକୁ ଏମ୍‌ଏଲ୍‌ଏ/ଏମ୍‌ପି ପଦରୁ ଅଯୋଗ୍ୟ ଘୋଷଣା କରିପାରିବେ, ନିର୍ବାଚିତ ହୋଇଥିବା ବ୍ୟକ୍ତିର ପ୍ରତିନିଧିତ୍ୱ ଦଳ କାଟି ଦେଇପାରିବ। (ଖ) ନିର୍ବାଚନରେ ସଂଖ୍ୟାଧିକତା (ଇଲେକ୍ଟୋରାଲ୍ ମେଜରିଟି) ପ୍ରକୃତ ମେଜରିଟି ନୁହେଁ! ତା' ଏକ 'ମେଜରିଟି ଫିଲିଂ'। ଗତ ଦୁଇ ଦଶନ୍ଧିର ନିର୍ବାଚନରୁ ଦେଖାଯାଇଛି ଯେ, ତାଲିକାଭୁକ୍ତ ଭୋଟରଙ୍କ ଭିତରୁ ଅତିବେଶୀରେ ୭୦% ଭୋଟ ଦେବାକୁ ଆସୁଛନ୍ତି। ସେମାନଙ୍କ ଭିତରୁ ସରକାର ଗଢୁଥିବା ଦଳ ପ୍ରାୟ ୪୦% ଭୋଟ୍ ପାଉଛି, ଅର୍ଥାତ୍ ମୋଟ ଭୋଟର ସଂଖ୍ୟାର ମାତ୍ର ୨୮% ହିଁ ଇଲେକ୍ଟୋରାଲ୍ ମେଜରିଟି। ଏତେ କମ୍ ଶତାଂଶକୁ ଆମେ ମେଜରିଟି ବୋଲି ଭାବିନେଉଛୁ, ଭୋଟରମାନଙ୍କ ମଧ୍ୟରୁ ୭୨% ଶାସକ ଦଳକୁ ଭୋଟ ନ ଦେଇଥିଲେ ବି! ଗଣତନ୍ତ୍ରର ଉଦ୍ଦେଶ୍ୟ ନୁହେଁ ଏତେ କମ୍ ସଂଖ୍ୟାରେ ସମର୍ଥନ ପାଇଥିବା ଦଳ ସରକାର ଗଢୁ, କିନ୍ତୁ ବ୍ୟବସ୍ଥାଗତ ଛଳନା ତଥା ପ୍ରଶାସନିକ ପ୍ରବଞ୍ଚନା (ଟ୍ରିକରି) ଫଳରେ ଏହା ଘଟୁଛି ଜାଣି ମଧ୍ୟ ବୁଦ୍ଧିଜୀବୀମାନେ ଚୁପ୍ ରହୁଛନ୍ତି। ଅଧିକନ୍ତୁ ଜଣେ ଜଣେ ପ୍ରାର୍ଥୀ ଏତେ କମ୍ ବ୍ୟବଧାନରେ ଜିତିଥାନ୍ତି ଯେ, ତା'ଠାରୁ ଅଧିକ ସଂଖ୍ୟାରେ ନାପସନ୍ଦ ବା 'ନୋଟା' ଭୋଟ୍ ପଡ଼ିଥାଏ। ଏପରି ପରିସ୍ଥିତିରେ ଜିତିଥିବା ପ୍ରାର୍ଥୀମାନଙ୍କ ଦଳ ଜନାଦେଶ ପାଇଛି ବୋଲି କହେ ଏବଂ ହାରିଥିବା ଦଳ ପ୍ରତି ଅସୂୟାଭାବ ପୋଷଣ କରେ; 'ଭିନ୍ନ ମତ', 'ଯୁକ୍ତିତର୍କ' ଓ 'ସମାଲୋଚନା' ଯେ 'ଗଣତନ୍ତ୍ର'ର ମୁଖ୍ୟ ଅଙ୍ଗ ତାହା ଭୁଲିଯାଏ। ଫଳରେ ଯେଉଁ ଗଣତନ୍ତ୍ର ସୁଶାସନ (ୟୁଟୋପିଆ) ଆଣିବା କଥା, ତାହା ଦୁଃଶାସନ (ଡିଷ୍ଟୋପିଆ) ଆଣେ। (୧୫୧୬ରେ ସାର୍ ଥମାସ୍ ମୋର୍ ତାଙ୍କ ବହିର ନାମ ୟୁଟୋପିଆ ରଖିଥିଲେ: ନ୍ୟୂନତମ ଅପରାଧ, ହିଂସା ଓ ଦାରିଦ୍ର୍ୟ ସହ ଏକ ଆଦର୍ଶ ସମାଜର ଢାଞ୍ଚା ହେଉଛି ୟୁଟୋପିଆ; ଏହାର ଓଲଟା ହେଉଛି ଡିଷ୍ଟୋପିଆ: ଯନ୍ତ୍ରଣା ଓ କଷଣର ରାଷ୍ଟ୍ର, ଯାହା ସମକାଳୀନ ସାମାଜିକ-ରାଜନୀତିକ ବାସ୍ତବିକତା ଦେଖାଏ।)

ବୁଦ୍ଧିଜୀବୀ (ଇଣ୍ଟେଲେକ୍ଚୁଆଲ୍)ମାନେ ନିର୍ବାଚନୀ ସଂଖ୍ୟାଧିକତା (ଇଲେକ୍ଟୋରାଲ ମେଜରିଟି)କୁ ବାସ୍ତବ ମେଜରିଟି ଧରିନେଲେଣି, ଅଥଚ ଦୁଃଖ ପ୍ରକାଶ କରୁଛନ୍ତି ଯେ ଆଇନର ଶାସନ ଚାଲିବ ବୋଲି ଯେଉଁ କେତେଗୁଡ଼ିଏ ବ୍ୟବସ୍ଥା ଓ ସଂସ୍ଥା ରହିଛି, ସେଗୁଡ଼ିକ ଗୋଟିଏ ପରେ ଗୋଟିଏ କାଳକ୍ରମେ ଭୁଶୁଡ଼ି ପଡୁଛି। ନିର୍ବାଚନୀ ସଂଖ୍ୟାଧିକତା ପାଇବା ପାଇଁ ଶାସକଦଳ ଶାସନ କଳକୁ କାମରେ ଲଗାଇଦେଉଛି। ଶାସନକଳର ସବୁଠାରୁ ବେଶି ଦରକାରୀ ସଂସ୍ଥା ପୋଲିସ୍ ତ ଶାସକ ଦଳର ସହକାରୀ ଭଳି କାମ କରୁଛି। ଯିଏ ଶାସନ କରିବ ସିଏ ଶୃଙ୍ଖଳା ରକ୍ଷା କରିବ, ଶୃଙ୍ଖଳା ରକ୍ଷା କରିବାର ଅସ୍ତ୍ର ତ ପୋଲିସ୍। ଯଦି ଶାସକ ଦଳ ଚାହୁଁଛି ବିରୋଧୀମାନେ ସରକାରଙ୍କ ଦୋଷତ୍ରୁଟି ସୂଚାଇବାର ପବ୍ଲିକ୍ ମିଟିଂ ନ କରନ୍ତୁ, ସରକାର ବିରୋଧରେ ଲୋକେ ପାଟି ନ କରନ୍ତୁ, ଶାସକ ଦଳର ସେହି ଇଚ୍ଛାକୁ ପୋଲିସ୍ ସମ୍ମାନ ଦେଉଛି। ନିର୍ବାଚନ ସମୟ ଆସିଗଲେ ଶାସକ ଦଳର ଇଙ୍ଗିତରେ ବିରୋଧୀମାନଙ୍କୁ ସଭାସମିତି କରାଇ ନ ଦେବା ଲାଗି ପୋଲିସ୍ ଲାଗିପଡ଼େ। ସଭାସ୍ଥଳ ମିଳୁନାହିଁ ବୋଲି କହେ! ଧମକ ଦେଇପାରେ! ଆଇନ-ଶୃଙ୍ଖଳା ପରିସ୍ଥିତି ସୃଷ୍ଟି କରାଇପାରେ! ଶାସକ ଦଳର ନେତୃସ୍ଥାନୀୟ ବ୍ୟକ୍ତିଙ୍କୁ କେହି ସମାଲୋଚନା କଲେ ତାହା କାହାରି ନା କାହାରି ଆତ୍ମସମ୍ମାନରେ ଆଞ୍ଚ ଆଣୁଛି ବା କାହାରି ନା କାହାରିକୁ ଆଘାତ ଦେଉଛି କହି ମାନହାନି ମକଦ୍ଦମାର ଡର ଦେଖାଇଥାଏ।

ସଂକ୍ଷେପରେ କହିଲେ ପୋଲିସ୍ ଶାସକ ଦଳ ସହ ହାତ ମିଳାଉଛି, ବହୁତ କ୍ଷେତ୍ରରେ ଖୁସି ହୋଇ ଶାସକ ଦଳର ରାଜନୀତିକ କାର୍ଯ୍ୟସୂଚୀକୁ ନିଜର ଏଜେଣ୍ଡା କରିନେଉଛି। ଫଳରେ ବୁଲ୍‌ଡୋଜର୍ ଚଢ଼େଇବା ଓ ଏନ୍‌କାଉଣ୍ଟରରେ ଗୁଳି ମାରିଦେବା ଭଳି ଅହେତୁକ ଦଣ୍ଡବିଧାନରେ ପୋଲିସ୍ ସାହାଯ୍ୟ କରୁଛି। ଆଇନ ଲାଗୁ କରିବା ନାଁରେ ସାବାଡ଼ କରିବା ବା ମାରପିଟ୍ କରିବା ଏକ ସାଧାରଣ କଥା ହୋଇଯାଉଛି। କେତେକ ସନ୍ତକର ଓ ଦେବଦେବୀ ମୂର୍ତ୍ତି ବା ମନ୍ଦିରର ସମାଲୋଚନା କଲେ ଦେଶଦ୍ରୋହ ଭଳି ଧାରା ଲାଗୁ ହେଉଛି। ପୋଲିସ୍ କହୁଛି ସମସ୍ତେ ଫ୍ରିଡମ୍ (ବ୍ୟକ୍ତି ସ୍ୱାଧୀନତା)କୁ ଦାୟିତ୍ୱର ସହ ବ୍ୟବହାର କରନ୍ତୁ, ନହେଲେ ପୋଲିସ୍ ଗିରଫ କରିନେବ ବା ଅଟକ ରଖିବ। ୧୨ ମାର୍ଚ୍ଚ ୨୦୨୪ ବାରଟାବେଳେ ଖବର ଆସିଲା- ଆସାମ ପୋଲିସ୍ ବିରୋଧୀ ଦଳଗୁଡ଼ିକୁ ଅର୍ଡର ଦେଇଛି, ସିଟିଜେନ୍‌ଶିପ୍ ଆମେଣ୍ଡମେଣ୍ଟ ଆକ୍ଟ (ସିଏଏ) ବିରୋଧରେ ଆନ୍ଦୋଳନ ବନ୍ଦ କରନ୍ତୁ, ନଚେତ୍ ଆକ୍ସନ୍ ନିଆଯିବ। ଅତୀତରେ ମୁଖ୍ୟମନ୍ତ୍ରୀଙ୍କୁ ଅଣ୍ଡା ପୋଫାଡ଼ିଥିଲ ବା ଅମୁକ ମନ୍ତ୍ରୀଙ୍କ ଘରେ ପଶିବାକୁ ଚେଷ୍ଟା କରିଥିଲ, ତେଣୁ ନିର୍ବାଚନ ସମୟରେ ତୁମକୁ ପୋଲିସ୍ ଅଟକ ରଖିବ (ତୁମେ ବିନା ବିଚାରରେ ବନ୍ଦୀ ରହିବ)- ନ୍ୟାୟିକ ବ୍ୟବସ୍ଥା ବାହାରେ ସରକାରୀ କର୍ମଚାରୀ ଆଶୁ ଦଣ୍ଡ ଦେଇପାରୁଛି। ଡକାୟତି, ଛିନ୍‌ତାଇ, ନାରୀ ନିର୍ଯାତନା ଓ ବିରୋଧୀର ହତ୍ୟା ଆଦିରେ ଶାସକ ଦଳର ନେତାଙ୍କ ସମ୍ପୃକ୍ତି ଥିଲେ ପୋଲିସ୍ ତା' ପକ୍ଷରୁ ତାଙ୍କୁ ଏତଲାରୁ ବାଦ୍ ଦେଇପାରୁଛି, ଓଲଟି ଅଭିଯୋଗକାରୀ ଓ ଆକ୍ରମଣର ଶିକାର ହୋଇଥିବା ଲୋକକୁ ଗିରଫ କରୁଛି।

ପୋଲିସ୍ ତ ଶାନ୍ତି ଶୃଙ୍ଖଳା ରକ୍ଷା କରିବାର ଏକ ବ୍ୟବସ୍ଥା। ସରକାରଙ୍କ ଦୃଷ୍ଟିରେ ବା ଇଚ୍ଛାରେ ଯାହା କିଛି ବିଶୃଙ୍ଖଳ ତାକୁ ପୋଲିସ୍ ରୋକିବ, ବିଶୃଙ୍ଖଳ କରିବା ସନ୍ଦେହରେ ଲୋକକୁ ଗିରଫ କରିବ। ଗହିରେଇ ଦେଖିଲେ ଦିଶିବ ଯେ ପୋଲିସର ଏକ ମାନସିକତା ଆସିଗଲାଣି ଯେ ଶାସକଦଳ ଯାହା ଚାହୁଁଛି ତାହା ହିଁ ସରକାରୀ ଆଦେଶ ବୋଲି ଧରିବ। ଯଦି ଶାସକ ଦଳ କାହାର ମିଟିଂଟା ଚାହୁଁନାହିଁ, ପୋଲିସ୍ ଆୟୋଜକଙ୍କୁ ସିଧାସଳଖ ମନା ନ କଲେ ବି କହିବ ଜାଗା ଫାଙ୍କା ନାହିଁ, ୫ରୁ ବେଶୀ ଏକାଠି ହେବା ମନା, ଇତ୍ୟାଦି ଇତ୍ୟାଦି। ଶାସକ ଦଳର ଲୋକେ ଆଇନକୁ ହାତକୁ ନେଲେ ପୋଲିସ୍ ଚୁପ୍ ରହୁଛି। ମନ୍ତ୍ରୀ ଏପରିକି ପ୍ରଭାବୀ ନେତାଙ୍କ ସମ୍ପୃକ୍ତି ଅଛି ବୋଲି କେହି ଏତଲା ଦେଲେ ପୋଲିସ୍ ନାଁଟା କାଟିଦେଉଛି, ଏପରିକି ଏତଲାରେ ଲେଖା ଅନୁଯାୟୀ ଅଭିଯୁକ୍ତ-ତାଲିକା କରୁନା କି ନୋଟିସ୍ ଦେଉନା ବୋଲି ନିମ୍ନ ଅଦାଲତ କହିଲା ପରେ ବି ଥାନାବାବୁ ଚୁପ୍ ରହିଯାଉଛନ୍ତି, ତାଙ୍କ ଆଡୁ ନୋଟିସ୍ ଜାରି କରୁନାହାନ୍ତି। ନାରୀ ନିର୍ଯାତନା ବା ମୃତ୍ୟୁ ଘଟଣାରେ ଶାସକ ଦଳର ବଡ଼ବଡ଼ିଆଙ୍କ ସମ୍ପୃକ୍ତି ସନ୍ଦେହ ଆସିଲେ ତାଙ୍କୁ ଏତାଲାରୁ ବାଦ୍ ଦିଆଯାଉଛି। ମନ୍ତ୍ରୀଙ୍କ ସମ୍ପୃକ୍ତି ସମ୍ପର୍କରେ କେହି ସାକ୍ଷୀ ହେବାର ସୁରାକ ମିଳିଲେ ତାକୁ କୌଣସି ଉପାୟରେ ନିଶ୍ଚିହ୍ନ କରିଦିଆଯାଉଛି: ଜେଲ୍ ପରିସରସ୍ଥ ଏକ ବୁଦାରୁ ଗାମୁଛା ଓହଳାଇ ବା ରୋଷେଇଘର ଝରକାରୁ ଲୁଙ୍ଗି ଝୁଲାଇ ଫାଶୀ ଦେଇଥିବା ଦେଖାଇ ଦିଆଯାଉଛି। କୁବେରମାନେ ବ୍ୟାଙ୍କକୁ ଠକେଇ ଶହ ଶହ କୋଟି ନେଇ ବିଦେଶରେ ସ୍ୱର୍ଣ୍ଣ ନାଗରିକତା କିଣିନେଉଛନ୍ତି, ପୋଲିସ୍ ସେମାନଙ୍କୁ ଦେଶକୁ ଫେରାଇ ଆଣିପାରୁନାହିଁ, ଅଥଚ ଭୋକିଲା ଲୋକଟିଏ କାହା ଘରୁ ରୁଟି ଖଣ୍ଡେ ନେଇଗଲେ ଚୋରି ଅଭିଯୋଗରେ ଜେଲ୍ ଯାଉଛି। ଏସବୁର ଅର୍ଥ ଗଣତନ୍ତ୍ରର ସଂଜ୍ଞା ବଦଳାଇବାର ସମୟ ଆସିଗଲାଣି।

SAHADEVAS@YAHOO.COM

ପ୍ରମାଣନ ଦିଗରେ ଜୈବିକ ଚାଷ

ଡି ଶୁଭମ୍

ଚାଖାଉଥିବା ଖାଦ୍ୟ ଆମ ପାଇଁ କେତେ ସୁରକ୍ଷିତ ସେ ସମ୍ପର୍କରେ ଧାରଣା ରହିବା ଦରକାର। କାରଣ ଯଦି ଅଜାଣତରେ ବା ପରୋକ୍ଷରେ ଖାଦ୍ୟରେ ବିଷ ଖାଉଥିବା, ତା'ହେଲେ ଏହା ଏକ ସତର୍କଘଣ୍ଟି। ଖାଦ୍ୟର ସୁରକ୍ଷା ଓ ମାନ ଉପରେ ଯଥୋଚିତ ଭାବରେ ତର୍ଜମା କରିବା ଆମର କର୍ତ୍ତବ୍ୟ। ଏହା ସହ ଚାଷୀ ଏ ବିଷୟରେ ଅବଗତ ହୋଇ କିପରି ସବୁଜ ପରିବେଶ ଭିତରେ ସବୁଜିମା ସୃଷ୍ଟି କରିବ, ସେ ଦିଗରେ ଚେଷ୍ଟା କରିବା ଆବଶ୍ୟ

ସେଲ୍‌ଫି କର୍ନର ଧରିତ୍ରୀ

ଆମକୁ ପଠାନ୍ତୁ ଆପଣଙ୍କ ସେଲ୍‌ଫି

smbselfie@gmail.com

@ ଜାଗୃତି

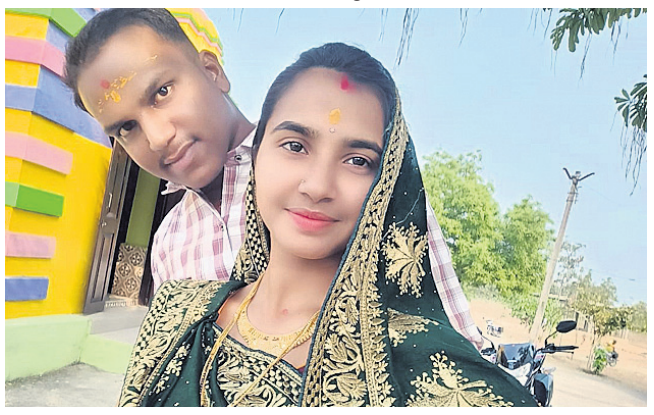

@ ପପୁନ

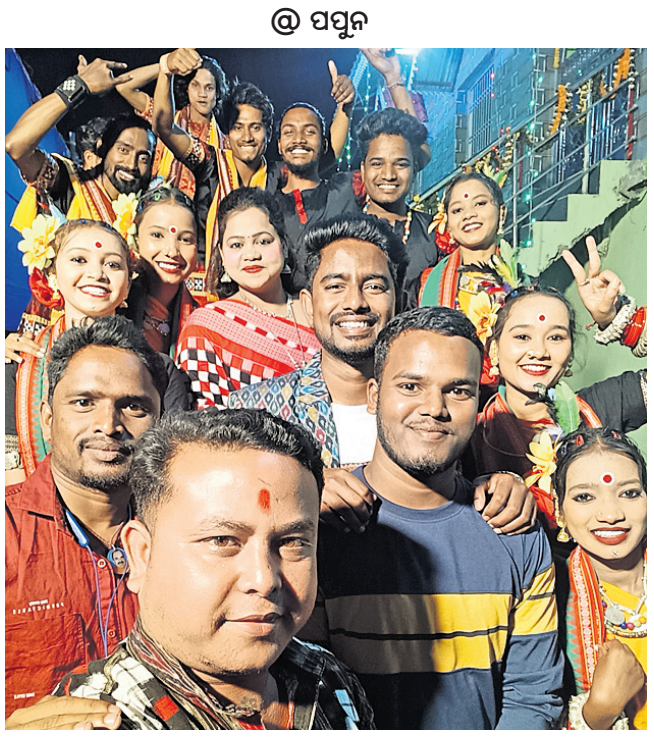

@ ବିଶ୍ୱଜିତ୍

ସେଲ୍‌ଫି ପଠାଇବା ସମୟରେ ନିଜର ନାମ ଏବଂ ମୋବାଇଲ ନମ୍ବର ଦେବାକୁ ଭୁଲନ୍ତୁ ନାହିଁ। ଯୋଗ୍ୟବିବେଚିତ ଫଟୋ ପ୍ରକାଶ ପାଇବ।

ଆଧାର ଜାଲିଆତିରୁ ଜମି ହଡ଼ପ

ବଲାଙ୍ଗୀରରେ ବଢୁଛି ଜମି ଚଞ୍ଚକତା ଘଟଣା

- ସବ୍‌ରେଜିଷ୍ଟ୍ରାର ଅଫିସରେ ଧରାପଡିଛି ଜମି ଜାଲିଆତି
- ଗୋଟିଏ ଅଭିଯୋଗ ହୋଇଛି, ଦ୍ୱିତୀୟ ଘଟଣାର ଅଭିଯୋଗ ହୋଇନି

ବଲାଙ୍ଗୀର,୬।୪(ବୀରେନ୍ଦ୍ର କୁମାର ଝାଙ୍କର)

ଗୁରୁତ୍ୱପୂର୍ଣ୍ଣ କାଗଜପତ୍ର ଚଞ୍ଚକତା କରି ନିରୀହ ବ୍ୟକ୍ତିଙ୍କ ବହୁମୂଲ୍ୟ ଜମି ହଡ଼ପ ଘଟଣା ଜଣାପଡିବା ପରେ ବଲାଙ୍ଗୀର ସବ୍‌ରେଜିଷ୍ଟ୍ରାର ଅଫିସ ପକ୍ଷରୁ ଟାଉନ୍ ଥାନାରେ ଲିଖିତ ଅଭିଯୋଗ କରାଯାଇଛି। ଏହି ଜମି ଜାଲିଆତି କାରବାରରେ ଜଣେ ପୂର୍ବତନ ସରପଞ୍ଚଙ୍କ ସମେତ ୪ଜଣଙ୍କୁ ଅଭିଯୁକ୍ତ ଦର୍ଶାଇ ତାଙ୍କ ବିରୋଧରେ ଅଭିଯୋଗ କରାଯାଇଛି। ତେବେ ସବ୍‌ରେଜିଷ୍ଟ୍ରାର ଅଫିସରେ ଦୁଇଟି ଜମି ଜାଲିଆତି ଘଟଣା ଜଣାପଡିଥିଲେ ମଧ୍ୟ ଗୋଟିଏ ଘଟଣାରେ ଅଭିଯୋଗ କରାଯାଇ ଅନ୍ୟ ଘଟଣା ସମ୍ପର୍କରେ ଥାନାରେ ଏଯାଏ ଅଭିଯୋଗ କରାଯାଇ ନ ଥିବା ଜଣାପଡିଛି। ପୁଇଁତଳା ତହସିଲ ଅନ୍ତର୍ଗତ ବୁଢ଼ିସିଣ୍ଢୋଲ ଗାଁର ଅମ୍ବରୀଶ କର୍ମୀଙ୍କ ୧ ଏକର ୮ ଡିସମିଲ ଜମିକୁ ଜଣେ ପୂର୍ବତନ ସରପଞ୍ଚ ତାଙ୍କ ନାଁରେ ପଟ୍ଟା କରାଇ ନେଇଥିବା ଜଣାପଡିଥିଲା। ଗତ ନଭେମ୍ବର ମାସରୁ ଏହି ଜମି କିଣିବିକା ହୋଇଥିଲେ ମଧ୍ୟ ବିକ୍ରି ହୋଇଥିବା ଜମିର ଅସଲ ମାଲିକ ଅମ୍ବରୀଶ କର୍ମୀ କିଛି ବି ଟେର ପାଇ ନଥିଲେ। ସେହିପରି ସେଇ ଗାଁର ବାଗଦଲ ଗାଇଗରିଆଙ୍କ ୬୭ଡିସମିଲ ଜମିକୁ ଅନ୍ୟ ଜଣେ ବ୍ୟକ୍ତି ଚଞ୍ଚକତା କରି ହଡ଼ପ ଉଦ୍ୟମ କରିଥିବା ଗତ ମାର୍ଚ୍ଚ ୨୧ରେ ଜଣାପଡିଥିଲା। ସବ୍‌ରେଜିଷ୍ଟ୍ରାର ଅଫିସରେ ଏହି ଜାଲିଆତି ଧରାପଡିବା ପରେ ଏହାକୁ ହୋଲ୍ଡ କରିଦିଆଯାଇଛି। ତେବେ ଅଭିଯୁକ୍ତଙ୍କ ବିରୋଧରେ କୌଣସି ଅଭିଯୋଗ କରାଯାଇ ନ ଥିବାରୁ ସନ୍ଦେହ ଘନୀଭୂତ ହେବାରେ ଲାଗିଛି।

ଗତ ନଭେମ୍ବରରେ ବୁଢ଼ାସିଣ୍ଢୋଲର ଅମ୍ବରୀଶଙ୍କ ଜମିକୁ ପୂର୍ବତନ ସରପଞ୍ଚ ପ୍ରମୋଦ ବିଶି କିଣିଥିବା ଜଣାପଡିଥିଲା। ତେବେ ଅମ୍ବରୀଶ ନିଜେ ଏହି ଜମି ବିକ୍ରି କରି ନ ଥିବା ଜାଣିବା ପରେ ସବ୍‌ରେଜିଷ୍ଟ୍ରାର ଅଫିସକୁ ଯାଇ ଅଭିଯୋଗ କରିଥିଲେ। ଅଫିସ ପକ୍ଷରୁ ଖୋଳତାଡ ପରେ ଅମ୍ବରୀଶଙ୍କ ଅସଲି ଆଧାର କାର୍ଡରେ ଅନ୍ୟ ଜଣେ ବ୍ୟକ୍ତିଙ୍କ ଫଟୋ ଲଗାଯାଇ ଚଞ୍ଚକତା କରି ସ୍ପଟ୍ ବୁକିଂଠାରୁ ଆରମ୍ଭ କରି ଜମି ରେଜିଷ୍ଟ୍ରି କରାଯାଇଛି। ସବୁଠୁ ବଡ କଥା ହେଲା ଅଭିଯୁକ୍ତମାନେ ଆଧାର କାର୍ଡ ଜାଲିଆତି କରିବା ଏବଂ ଅନ୍ୟ ଜଣେ ବ୍ୟକ୍ତିଙ୍କୁ ଜମି ମାଲିକଭାବେ ସବ୍‌ରେଜିଷ୍ଟ୍ରାର ଅଫିସକୁ ଆଣି କ୍ରେତା ଭାବେ ପରିଚୟ ଦେଇ ସହଜରେ ଜମି ବିକ୍ରି କରିଦେଇଥିଲେ। ଏଭଳିକି ଏହି ଘଟଣାରେ ଗାଁର ୨ଜଣ ବ୍ୟକ୍ତି ସାକ୍ଷୀ ରହିଥିଲେ। ଏତେ ସବୁ ଘଟଣା ଘଟିଥିଲେ ମଧ୍ୟ ସବ୍‌ରେଜିଷ୍ଟ୍ରାର ଅଫିସ କର୍ତ୍ତୃପକ୍ଷ କିଭଳି କିଛି ଜାଣିପାରି ନ ଥିଲେ ତାହା ଏବେ ପ୍ରଶ୍ନବାଚୀ ସୃଷ୍ଟି କରିଛି। ବାସ୍ତବରେ ସବ୍‌ରେଜିଷ୍ଟର ଅଫିସର କୌଣସି ସରକାରୀ କର୍ମଚାରୀ ଏହି ଜମି ଜାଲିଆତି ଘଟଣାରେ ସମ୍ପୃକ୍ତ ଅଛନ୍ତି କି ନାହିଁ ତାର ତଦନ୍ତ ହୋଇନାହିଁ। ଫଳରେ ପୂର୍ବତନ ସରପଞ୍ଚ ବିଶିଙ୍କ ନାଁରେ ଚଞ୍ଚକତା କରାଯାଇଥିବା ଜମିର ପଟ୍ଟା ହୋଇସାରିଛି। ଗତ ମାର୍ଚ୍ଚ ୨୧ରେ ପୂର୍ବତନ ସରପଞ୍ଚ ଉକ୍ତ ଜମିକୁ ଅନ୍ୟ ଜଣେ ବ୍ୟକ୍ତିଙ୍କୁ ବିକ୍ରି ଉଦ୍ୟମ କରୁଥିବାବେଳେ ଏହି ଜମି ଜାଲିଆତି ଘଟଣା ଧରାପଡିଥିଲା। ତଦନ୍ତ କରିବାରୁ ବୁଢ଼ାସିଣ୍ଢୋଲ ଗାଁର ବାଗଦଲ ଗାଇଗରିଆଙ୍କ ଜମିକୁ ମଧ୍ୟ ସମାନ ଢ଼ଙ୍ଗରେ ଚଞ୍ଚକତା କରାଯାଇ ରେଜିଷ୍ଟ୍ରି କରାଯାଇଥିବା ଜଣାପଡିଥିଲା। ତେବେ ମାର୍ଚ୍ଚ ୨୧ର ରେଜିଷ୍ଟ୍ରିକୁ ହୋଲ୍ଡ କରିଦିଆଯାଇଥିବା ସବ୍‌ରେଜିଷ୍ଟ୍ରାର ପୂର୍ଣ୍ଣଚନ୍ଦ୍ର ନାଏକ ସୂଚନା ଦେଇଛନ୍ତି। ସେ କହିଛନ୍ତି ଯେ, ନଭେମ୍ବର ମାସରେ ଅମ୍ବରୀଶଙ୍କ ଜମି ହଡପ୍ କରାଯିବାକୁ ନେଇ ଟାଉନ୍ ଥାନାରେ ଅଭିଯୋଗ କରାଯାଇଛି। ଏହା ବାତିଲ କରାଯିବ ବୋଲି ସେ କହିଛନ୍ତି। ଯେଉଁମାନେ ଏହି ଦ୍ୱିତୀୟ ରେଜିଷ୍ଟ୍ରି କରିଛନ୍ତି ସେମାନଙ୍କ ବିରୋଧରେ ମଧ୍ୟ ଟାଉନ୍ ଥାନାରେ ଅଭିଯୋଗ କରାଯିବ ବୋଲି ସେ ସୂଚନା ଦେଇଛନ୍ତି। ସବ୍‌ରେଜିଷ୍ଟ୍ରାର ଅଫିସରେ କେଉଁଠି ଗଳାବାଟ ରହିଛି ଏବଂ ଅଭିଯୁକ୍ତମାନେ କିଭଳି ଏଠି ଚଞ୍ଚକତା କରି ଜମି ହଡପ୍ କରୁଛନ୍ତି ଏହା ଏବେ ବଡ ପ୍ରଶ୍ନ ଭାବେ ଉଭା ହୋଇଛି।

୨୦୨୨ ମସିହାରେ ବଲାଙ୍ଗୀର ସହର ଉପକଣ୍ଠ ଧୁମାମରା ଗାଁର ଜଣେ ମୃତ ବ୍ୟକ୍ତିଙ୍କ ଜମିକୁ ଚଞ୍ଚକତା କରାଯାଇ ବିକ୍ରି କରାଯାଇଥିଲା। ଏହି ଘଟଣା ପ୍ରଘଟ ହେବା ପରେ ହଇଚଇ ସୃଷ୍ଟି ହୋଇଥିଲା। ଏହି ଘଟଣାରେ ବଲାଙ୍ଗୀର ତତ୍କାଳୀନ ତହସିଲଦାର, ଅତିରିକ୍ତ ତହସିଲଦାର ଏବଂ ସବ୍‌ରେଜିଷ୍ଟ୍ରାରଙ୍କ ସମେତ ୯ ଜଣଙ୍କ ନାଁରେ ମାମଲା ରୁଜୁ ହୋଇଥିଲା। ଏବେ ପୁଣି ଥରେ ଜଣେ ବ୍ୟକ୍ତିଙ୍କ ଜମି ହଡପ କରାଯାଇଥିବା ଘଟଣା ହଇଚଇ ସୃଷ୍ଟି କରିଛି।

ଦୁର୍ଘଟଣାରେ ମୃତକଙ୍କ ପରିବାରକୁ ବିଧାୟକଙ୍କ ସହାୟତା

ଲାଞ୍ଜିଗଡ଼,୬।୪(ରମେଶ ଚନ୍ଦ୍ର ନାୟକ)

କଳାହାଣ୍ଡି ଜିଲା ଲାଞ୍ଜିଗଡ ବ୍ଲକ ଲାଞ୍ଜିଗଡ ଆଶ୍ରମ ପଡାଠାରେ ଗତ ୨୩ ତାରିଖ ରାତିରେ ବାଇକ ଧକ୍କାରେ ଗୁରୁତର ଆହତଙ୍କ ଚିକିତ୍ସାଧୀନ ଅବସ୍ଥାରେ ମୃତ ସନ୍ତୋଷ ମୁଣ୍ଡାଙ୍କ ପରିବାରକୁ ସ୍ଥାନୀୟ ବିଧାୟକ ସହାୟତା ରାଶି ଶନିବାର ପ୍ରଦାନ କରିଛନ୍ତି। ଲାଞ୍ଜିଗଡ ଆଶ୍ରମପଡ଼ାର ବୃଦ୍ଧ ସନ୍ତୋଷଙ୍କ ମୃତ୍ୟୁ ଘଟିଥିବାବେଳେ କ୍ଷତିପୂରଣ ଦାବି ନେଇ ରାସ୍ତାରୋକୋ କରାଯାଇଥିଲା। ଏହି ଘଟଣାରେ ଜିଲା ପ୍ରଶାସନ, ଦୁର୍ଘଟଣକାରୀଙ୍କ ପକ୍ଷରୁ, ରେଡ୍‌କ୍ରସରୁ, ହରିଶ୍ଚନ୍ଦ୍ର ଯୋଜନା ଆଦିରେ ସହାୟତା ପ୍ରଦାନ କରାଯାଇଥିବା ବେଳେ ଲାଞ୍ଜିଗଡ ଥାନାଧିକାରୀ ବିଜୟଲକ୍ଷ୍ମୀ ହିକକା ମଧ୍ୟ ଆର୍ଥିକ ସହାୟତା ପ୍ରଦାନ କରିଥିଲେ। ସେହି ସମୟରେ ବିଧାୟକ ପ୍ରଦୀପ କୁମାର ଦିଶାରୀ ସହାୟତା ଦେବାକୁ ଘୋଷଣା କରିଥିବାବେଳେ ବିଧାୟକ ଦିଶାରୀ ଲାଞ୍ଜିଗଡକୁ ନିର୍ବାଚନୀ ଗସ୍ତରେ ଆସିଥିବାବେଳେ ମୃତ ସନ୍ତୋଷଙ୍କ ଘରକୁ ଯାଇ ସହାୟତା ରାଶି ପ୍ରଦାନ କରିଥିଲେ। ବିଧାୟକଙ୍କ ସହିତ ବ୍ଲକ ବିଜେଡି ସଭାପତି ହିମାଦ୍ରୀ ପେସନିଆ, ଲାଞ୍ଜିଗଡ ସରପଞ୍ଚ ସରସ୍ୱତୀ ମୁଣ୍ଡା, ପୂର୍ବତନ ଜିଲା ପରିଷଦ ସଦସ୍ୟ ସେନାପତି ନାଏକ, ବିଜେଡି ଜିଲା ସମ୍ପାଦକ ପାତ୍ର ମାଝି, ଶ୍ରୀନିବାସ ଚଣ୍ଡୀ ପ୍ରମୁଖ ଉପସ୍ଥିତ ଥିଲେ।

ରକ୍‌ଷ୍ଟାର ୱାରିଅର ଚାମ୍ପିୟନ

ଅଲ ଓଡିଶା ଆର୍ଟିଷ୍ଟ କ୍ରିକେଟ ପ୍ରିମିୟର ଲିଗ୍

ବଲାଙ୍ଗୀର,୬।୪(ବୀରେନ୍ଦ୍ର କୁମାର ଝାଙ୍କର)

ବଲାଙ୍ଗୀର ଗାନ୍ଧୀ ଷ୍ଟାଡିୟମ ଠାରେ ଚାଲିଥିବା ଅଲ୍ ଓଡିଶା ଆର୍ଟିଷ୍ଟ କ୍ରିକେଟ ପ୍ରିମିୟମ ଲିଗ୍ ୨୦୨୪ ସିଜନ-୩ ଶନିବାର ଉଦ୍‌ଯାପିତ ହୋଇଛି। ବଲାଙ୍ଗୀର ଯୁବ କଳାକାର ସଂଘ ପକ୍ଷରୁ ଆୟୋଜିତ ଏହି ଲିଗ୍‌ରେ ସଭାପତି ବିନୋଦ କାଲସାଏଙ୍କ ସଭାପତିତ୍ୱରେ ଅନୁଷ୍ଠିତ ଉଦ୍‌ଯାପନୀ ଉତ୍ସବରେ ମୁଖ୍ୟଅତିଥିଭାବେ ସୁପ୍ରିମଟାସ୍କ ହସ୍ପିଟାଲ ନିର୍ଦ୍ଦେଶକ ଅଜିତ ପାଲ, ସମ୍ମାନୀତ ଅତିଥିଭାବେ ସମାଜସେବୀ ନିହାଲ ସିଂ, ସନ୍ଦୀପ ବାଗ, ସୋମନାଥ ମିଶ୍ର, ବିକାଶ ସା ଓ ବିଶିଷ୍ଟ କଳାକାର ନବୀନ କୁଅଁର, ଅନୀତା ତ୍ରିପାଠୀ, ଶିବ ଶଙ୍କର ପଧାନ ଓ ଅଞ୍ଜନ ଯୋଗ ଦେଇଥିଲେ। ଶନିବାର ଅପରାହ୍ଣରେ ଅନୁଷ୍ଠିତ ଫାଇନାଲ ମ୍ୟାଚ ଆରସି ଚ୍ୟାଲେଞ୍ଜର ଓ ରକଷ୍ଟାର ୱାରିଅର ମଧ୍ୟରେ ଅନୁଷ୍ଠିତ ହୋଇଥିଲା। ରକ୍‌ଷ୍ଟାର ୱାରିଅର ଶ୍ରେଷ୍ଠ ଖେଳ ପ୍ରଦର୍ଶନ କରି ଚାମ୍ପିୟନ ଆଖ୍ୟା ଅର୍ଜନ କରିଥିଲା । ଗୋପାଳ ପ୍ରଧାନ, ଏସ୍. ସରୋଜ, ସମୀର, ଅଜୟ ନାଗ, ମିଲି ବାରିକ, ଶଶୀ, ରାଜ ସିନ୍ଧ୍ରିୟା, ଶ୍ରୀକାନ୍ତ ବାଗ, ଦେବେନ ସାହୁ, ବିନୟ ସୁନା, ସାଗର କୁମାର, ନରସିଂହ ପଣ୍ଡା ଉପସ୍ଥିତ ଥିଲେ ।

ଉଦ୍‌ଯାପନୀ ଅବସରରେ ଉଭୟ ଦଳ ଖେଳାଳିଙ୍କ ସହ ଅତିଥି ଓ ଆୟୋଜକ।

ଭାଜପା ପ୍ରତିଷ୍ଠା ଦିବସ ପାଳିତ

ଖପ୍ରାଖୋଲ, ୬।୪(ଅଭୟ ତ୍ରିପାଠୀ)

ବଲାଙ୍ଗୀର ଜିଲା ଖପ୍ରାଖୋଲ ଭାଜପା କାର୍ଯ୍ୟାଳୟରେ ଦଳରର ପ୍ରତିଷ୍ଠା ଦିବସ ଶନିବାର ପାଳିତ ହୋଇଯାଇଛି। ମଣ୍ଡଳ ସଭାପତି ଦେବାକାନ୍ତ ପାଣିଗ୍ରାହୀଙ୍କ ଅଧ୍ୟକ୍ଷତାରେ ଅନୁଷ୍ଠିତ ବୈଠକରେ ଦଳର ଲାଠୋର ମଣ୍ଡଳ ସଭାପତି ଶଶି ପୂଝାରୀ, ବରିଷ୍ଠ ସଦସ୍ୟ ଉପେନ୍ଦ୍ର ଭୋଇ, ବିନୋଦ ପ୍ରଧାନ, ମଧୁ ସାହୁ, ସଞ୍ଜୀବ ପଟେଲ, ପ୍ରହ୍ଲାଦ ଚାନ୍ଦ, ପଞ୍ଚୁଦେବ ସାହୁ, ଶିବା ସୁନା, ରୋହିତ ମେହେର, ନାରାୟଣ ଦଣ୍ଡସେନା, ସୁବାଷ ସାହୁ ଯୋଗଦେଇଥିଲେ। ସଙ୍ଗଠନ ସୁଦୃଢ କରି ସାଧାରଣ ନିର୍ବାଚନରେ ଏଠାରେ ଦଳର ବିଜୟ ସମ୍ଭାବନାକୁ ସୁନିଶ୍ଚିତ କରିବକୁ ଆହ୍ୱାନ ଦିଆଯାଇଥିଲା।

GOVERNMENT OF ODISHA
OFFICE OF THE SUPERINTENDING ENGINEER,
MINOR IRRIGATION DIVISION, BALASORE
AT/P.O./DIST.- BALASORE, PIN-756001
ODISHA INTEGRATED IRRIGATION PROJECT
FOR CLIMATE RESILIENT AGRICULTURE (OIIPCRA)
(WORLD BANK PROJECT ID: PI63533)
1st Corrigendum to RFB No.: OIIPCRA-BAL/W2-04/2023-24 dated 13.03.2024
TENDER CANCELLATION NOTICE
No. A-03:- The tender invited vide RFB No.: OIIPCRA-BAL/W2-04/2023-24 dated 13.03.2024 of Minor Irrigation Division, Balasore vide T.O. ltr. No. 727 dt. 13.03.2024 is hereby cancelled due to non-publishing in paper.
OIPR-32014/11/0001/2425 Sd./- Superintending Engineer, M.I. Division, Balasore

ବେଦାନ୍ତ ପକ୍ଷରୁ ବିଶ୍ୱ ସ୍ୱାସ୍ଥ୍ୟ ଦିବସ ଉପଲକ୍ଷେ ସ୍ୱାସ୍ଥ୍ୟ ଶିବିର, ରକ୍ତଦାନ ଶିବିର

ଲାଞ୍ଜିଗଡ଼,୬।୪(ରମେଶ ଚନ୍ଦ୍ର ନାୟକ)

କଳାହାଣ୍ଡି ଜିଲା ଲାଞ୍ଜିଗଡ ବେଦାନ୍ତ ଡାକ୍ତରଖାନାଠାରେ ବିଶ୍ୱ ସ୍ୱାସ୍ଥ୍ୟ ଦିବସ ଉପଲକ୍ଷେ ବେଦାନ୍ତ ସିଏସଆର ବିଭାଗ ଓ ବେଦାନ୍ତ ଡାକ୍ତରଖାନା ମିଳିତ ଆନୁକୂଲ୍ୟରେ ଏକ ମାଗଣା ସ୍ୱାସ୍ଥ୍ୟ ଶିବିର ଏବଂ ରକ୍ତଦାନ ଶିବିର ଶନିବାର ଅନୁଷ୍ଠିତ ହୋଇଯାଇଛି। ଆଜିର ଦିନରେ ମୋର ସ୍ୱାସ୍ଥ୍ୟ ମୋର ଦାୟିତ୍ୱ ତଥା ମୋର ଅଧିକାର ଉପରେ ଗୁରୁତ୍ୱ ଦିଆଯିବା ଉଚିତ ବୋଲି ବେଦାନ୍ତ ଲିମିଟେଡ୍ ସିଏସଆର ବିଭାଗ ଦ୍ୱାରା ଆୟୋଜିତ ବିଶ୍ୱସ୍ୱାସ୍ଥ୍ୟ ଦିବସ ସମାରୋହରେ ଅତିଥିମାନେ ମତବ୍ୟକ୍ତ କରିଛନ୍ତି। ଆୟୋଜିତ କାର୍ଯ୍ୟକ୍ରମରେ ବେଦାନ୍ତ ସିଏସଆର ବିଭାଗ ମୁଖ୍ୟ ଶିଶିର ତରଫଦାର, ବେଦାନ୍ତ ମୁଖ୍ୟ ଚିକିତ୍ସାଧିକାରୀ ଡା. ଅକ୍ଷୟ କୁମାର ସାହୁ, ସିଏସଆର ଉପମୁଖ୍ୟ ଦିଲିପ ପ୍ରଜାପତି, ସିଏସଆର ବିଭାଗର ବଣ୍ଟିରାଣୀ ପାଟଗିରି, ଜିଲା ପରିଷଦ ସଭ୍ୟ ପରୀକ୍ଷିତ ନାଏକ, ବେଦାନ୍ତ ହସ୍ପିଟାଲ ମୁଖ୍ୟ ପରିଚାଳନା ଅଧିକାରୀ ଅମର କୁମାର ମହାନ୍ତି, କୈଳାସ ସାହୁ ପ୍ରମୁଖ ଅତିଥି ଭାବେ ଯୋଗଦେଇଥିଲେ। ସ୍ୱାସ୍ଥ୍ୟ ଶିବିରରେ ମେଡ଼ିସିନ ବିଭାଗର ଡାକ୍ତର ବୁଦ୍ଧଦେବ ଗମାଙ୍ଗ, ଶିଶୁ ବିଭାଗର ଡାକ୍ତର ମନୋରଞ୍ଜନ ରାଉତ, ଅସ୍ଥିଶଲ୍ୟ ବିଭାଗ ଡାକ୍ତର ମହେନ୍ଦ୍ରନାଥ ମୁର୍ମୁ ସ୍ତ୍ରୀ ଓ ପ୍ରସୂତି ବିଭାଗ ଡାକ୍ତର ଚାରିବଲ ସାହୁ, ଚା ବିଭାଗର ଡାକ୍ତର ସାରଦା ମିଶ୍ର ସମେତ ଦନ୍ତ ବିଭାଗ ଡାକ୍ତର ପୂଜା ନାୟକ ପ୍ରମୁଖ ରୋଗୀମାନଙ୍କ ସ୍ୱାସ୍ଥ୍ୟ ପରୀକ୍ଷା ଏବଂ ଔଷଧ ପ୍ରଦାନ କରିଥିଲେ। ଶିବିରରେ ବିଭିନ୍ନ ଗ୍ରାମର ୩୮୦ଜଣ ମହିଳା, ପୁରୁଷ ଓ ଛାତ୍ରୀଛାତ୍ରଙ୍କ ସ୍ୱାସ୍ଥ୍ୟ ପରୀକ୍ଷା କରିବା ସହିତ ମାଗଣାରେ ଔଷଧ ଦିଆଯାଇଥିଲା। ଡା. ପ୍ରଶାନ୍ତ ପରମାଣିକ, ଅଶୋକ ଖୋରାଙ୍କ ସମେତ ପ୍ରତିଶାହା ବିଶ୍ୱାସ, ପ୍ରୀତମ ପ୍ରଧାନ, ମାନସ ପାତ୍ର, ଫକୀର ସାହୁ, ମହେନ୍ଦ୍ର ନିଆଲ, ସୋନାଲିକା ପ୍ରଧାନ, ଫକୀର ସାହୁ ପ୍ରମୁଖ ସହଯୋଗ କରିଥିଲେ। ଏହି ଅବସରରେ ବେଦାନ୍ତ ସିଏସଆର ବିଭାଗ, ବେଦାନ୍ତ ହସ୍ପିଟାଲ ଓ ଆମ ଓଡିଶା ମିଳିତ ଆନୁକୂଲ୍ୟରେ ଏକ ସ୍ୱେଚ୍ଛାକୃତ ରକ୍ତଦାନ ଶିବିର ଅନୁଷ୍ଠିତ ହୋଇଥିଲା। ଶିବିରରେ ୩୨ ୟୁନିଟ ରକ୍ତ ସଂଗୃହୀତ ହୋଇଥିଲା। ଭବାନୀପାଟଣାସ୍ଥିତ ଓଡିଶା ରକ୍ତ ଭଣ୍ଡାର ପକ୍ଷରୁ ଅଜିତ ନାଏକ, କୃଷ୍ଣଚନ୍ଦ୍ର ସାହୁ, ସଞ୍ଜୀବ ମହାକୁଡ଼ ପ୍ରମୁଖ ରକ୍ତ ସଂଗ୍ରହ କରିଥିଲେ।

ସ୍ୱାସ୍ଥ୍ୟ ଶିବିରରେ ଲୋକେ ପଞ୍ଜୀକରଣ କରୁଛନ୍ତି।

କଳାକୁପା-ମୂଷାନାଳ ରାସ୍ତା ନିର୍ମାଣରେ ଅନିୟମିତତା

କାମ ବନ୍ଦ କଲେ ଗ୍ରାମବାସୀ

ଲାଞ୍ଜିଗଡ଼,୬।୪(ରମେଶ ଚନ୍ଦ୍ର ନାୟକ)

କଳାହାଣ୍ଡି ଜିଲା ଲାଞ୍ଜିଗଡ ବ୍ଲକ କଳାକୁପାଠାରୁ ମୂଷାନାଳ ପର୍ଯ୍ୟନ୍ତ ନିର୍ମାଣାଧୀନ ରାସ୍ତା ଓ ପୋଲ ନିର୍ମାଣରେ ଅନିୟମତା ଏବଂ ନିମ୍ନମାନର କାମ ହେଉଥିବା ଅଭିଯୋଗ କରି ଅଞ୍ଚଳବାସୀ କାମ ବନ୍ଦ କରିଦେଇଛନ୍ତି। ଅଭିଯୋଗ ଅନୁଯାୟୀ, କଳାକୁପାଠାରୁ ମୂଷାନାଳ ପର୍ଯ୍ୟନ୍ତ ନୂତନ ରାସ୍ତା ଓ ପୋଲ ନିର୍ମାଣ ହେଉଛି। କାର୍ଯ୍ୟ ଆରମ୍ଭ କରିବା ପୂର୍ବରୁ ସୂଚନା ଫଳକ ଲଗାଇବା ସରକାର ନିୟମ ଥିଲେ ମଧ୍ୟ ଠିକାଦାର ମନମୁଖୀ କାର୍ଯ୍ୟ କରି ବିଭାଗୀୟ ଗାଇଡଲାଇନ ମାନୁ ନ ଥିବା ଅଭିଯୋଗ ହେଉଛି। ବିଭାଗୀୟ ଯନ୍ତ୍ରୀ କାର୍ଯ୍ୟ ତଦାରଖ କରୁ ନ ଥିବାରୁ ଠିକାଦାର ଇଚ୍ଛାମୁତାବକ ନିମ୍ନମାନର କାମ କରୁଛନ୍ତି। କଳାକୁପା-ମୂଷାନାଳର ଏହି ରାଜ୍ୟ ରାଜପଥ ରାସ୍ତାରେ ବିଭିନ୍ନ ସ୍ଥାନରେ ନୂଆ ପୋଲ ଆବଶ୍ୟକ ଥିବା ବେଳେ ପ୍ରତ୍ୟେକ ସ୍ଥାନରେ ନୂଆ ପୋଲ ଲଗାଇବା ବଦଳରେ ପୁରୁଣା ହ୍ୟୁମପାଇପ ତରବରିଆ ଭାବେ ମରାମତି କରି କାମ ସାରିଦେବା ପାଇଁ ଉଦ୍ୟମ କରୁଛନ୍ତି ଠିକାଦାର। ରାଜ୍ୟ ରାଜପଥରେ ହ୍ୟୁମପାଇପ ପୋଲ ନିର୍ମାଣର ମାତ୍ର ୨ ଦିନ ହୋଇଛି, ହେଲେ ହ୍ୟୁମପାଇପ ମଝିରେ ଭାଙ୍ଗି ଗଲାଣି। ଏହାକୁ ନେଇ ତୀବ୍ର ବିରୋଧ କରୁଥିଲେ ମଧ୍ୟ ପୂର୍ତ୍ତ ବିଭାଗ ଜାଣିଶୁଣି ନିରବ ରହିଥିବା ବେଳେ କୌଣସି ଅଧିକାରୀ ଅଞ୍ଚଳବାସୀଙ୍କ ଅଭିଯୋଗ ଶୁଣୁନାହାନ୍ତି। ଉକ୍ତ ରାସ୍ତାରେ ଥିବା ବେନଗାଁ ପଞ୍ଚାୟତ ତଳାଙ୍ଗସୁର ଓ ବେନଗାଁଠାରେ ପୁରୁଣା ହ୍ୟୁମପାଇପ ପୋଲ ତରବରିଆ ଭାବେ କରି କାମ ସାରିଦେବା ସହିତ ମାଟି ଢାଙ୍କି ଦେଇଛନ୍ତି। ସେହିପରି ଲାଖବାହାଲି ପଞ୍ଚାୟତ କୁଟିଙ୍ଗପଦରଠାରେ ପୁରୁଣା ହ୍ୟୁମପାଇପ ପୋଲକୁ ମାଟି ଘୋଯାଉଥିବା ବେଳେ କୁଟିଙ୍ଗପଦର ଗ୍ରାମବାସୀ କାମ ବନ୍ଦ କରିଛନ୍ତି। ଦାୟିତ୍ୱରେ ଥିବା ବିଭାଗୀୟ ଯନ୍ତ୍ରୀ ଲମ୍ବୋଦର ବେହେରାଙ୍କୁ ପଚାରିବାରୁ ନୂଆ ହ୍ୟୁମପାଇପ ପଠାଯାଇଛି, କାହିଁକି ପୁରୁଣା ଲଗାଯାଉଛି, ତଦନ୍ତ କରି ନୂଆ ହ୍ୟୁମପାଇପ ଲଗାଇବା ବ୍ୟବସ୍ଥା କରିବି ବୋଲି ପ୍ରକାଶ କରିଛନ୍ତି।

GOVERNMENT OF ODISHA
Department of Water Resources
OFFICE OF THE ADDITIONAL CHIEF ENGINEER,
NORTHERN MINOR IRRIGATION CIRCLE, SAMBALPUR
E-Mail Id. - senmicsbpr@yahoo.co.in
No. 468/Dated- 30.03.2024
TENDER CANCELLATION NOTICE
ACENMIC, SBP-05/2023-24
Cancellation to Bid Identification No.- ACENMIC, SBP - 05/2023-24 dt. 07.03.2024
No.A-01:- The "e" Procurement Notice vide Bid Identification No.- ACENMIC, SBP-05/2023-24 dt 07.03.2024 for the work "Improvement to Distribution system of Girischandrapur MIP in Naktideul Block of Sambalpur District under ERM 2023-24 is hereby cancelled due to unavoidable circumstances.
Sd./- Additional Chief Engineer, Northern Minor Irrigation Circle, Sambalpur
OIPR 32208/11/0002/2425

GOVERNMENT OF ODISHA
DEPARTMENT OF WATER RESOURCES
OFFICE OF THE SUPERINTENDING ENGINEER,
MINOR IRRIGATION DIVISION, SAMBALPUR
Phone No. (0663)-2412791 (Off.), E-mail: eemisbp@yahoo.co.in
No. 1630/Date 19.03.2024
CANCELLATION OF e-PROCUREMENT NOTICE
TO BID REFERENCE No: SE, MID, SBP/17/2023-24
No. A-02:- Due to unavoidable circumstances the Bid Ref. No. SE MIDSBP/17/2023-24 is hereby cancelled.
Sd./- Superintending Engineer
M.I. Division, Sambalpur
OIPR-32036/11/0001/2425

ଇନ୍‌ଷ୍ଟିଚ୍ୟୁଟ୍ ଅଫ୍ ହୋଟେଲ ମ୍ୟାନେଜମେଣ୍ଟ୍
କ୍ୟାଟରିଙ୍ଗ୍ ଟେକ୍ନୋଲୋଜି ଆଣ୍ଡ୍ ଆପ୍ଲାଏଡ୍ ନ୍ୟୁଟ୍ରିସନ
ବୀର ସୁରେନ୍ଦ୍ର ସାଇ ନଗର, ଭୁବନେଶ୍ୱର-୭୫୧୦୧୦ NCHMCT
ଫୋନ୍: (୦୬୭୪) ୨୫୮୯୨୪୧, ଇ-ମେଲ: hospitality@ihmbbs.org
(ପର୍ଯ୍ୟଟନ ମନ୍ତ୍ରଣାଳୟ, ଭାରତ ସରକାରଙ୍କ ଏକ ସ୍ୱୟଂଶାସିତ ସଂସ୍ଥା)
ନାମଲେଖା ବିଜ୍ଞପ୍ତି
ପ୍ରଦତ୍ତ ପାଠ୍ୟକ୍ରମ

କ୍ରମାଙ୍କ	ପାଠ୍ୟକ୍ରମର ନାମ	ଅବଧି
୧.	ପୋଷ୍ଟ ଗ୍ରାଜୁଏଟ ଡିପ୍ଲୋମା ଇନ୍ ଆକୋମୋଡେସନ ଅପରେସ

ସେଲ୍ଫି କର୍ନର ଧରିତ୍ରୀ

ଆମକୁ ପଠାନ୍ତୁ ଆପଣଙ୍କ ସେଲ୍‌ଫି

smbselfie@gmail.com

@ ଜାଗୃତି

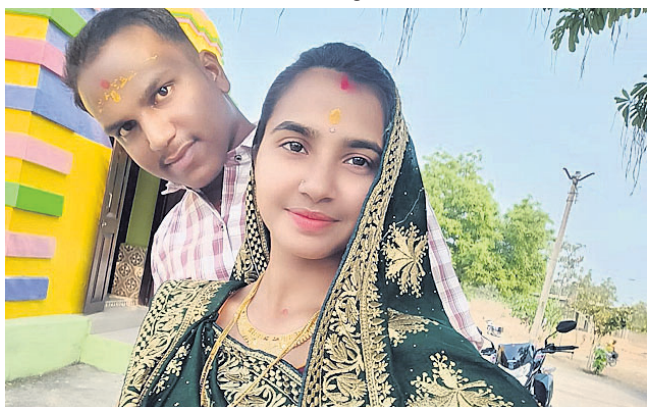

@ ପପୁନ

@ ବିଶ୍ୱଜିତ୍

ସେଲ୍‌ଫି ପଠାଇବା ସମୟରେ ନିଜର ନାମ ଏବଂ ମୋବାଇଲ ନମ୍ବର ଦେବାକୁ ଭୁଲନ୍ତୁ ନାହିଁ। ଯୋଗ୍ୟବିବେଚିତ ଫଟୋ ପ୍ରକାଶ ପାଇବ।

ମହୋତ୍ସବରେ ଓଡ଼ିଶୀ ନୃତ୍ୟାଙ୍ଗନାଙ୍କ ସହ ଅନୁଷ୍ଠାନର କର୍ମକର୍ତ୍ତା।

ମନ ମୋହିଲା ଓଡ଼ିଶୀ, କଥକ, ଭାରତନାଟ୍ୟମ

ରାଉରକେଲା,୬।୪(ବିପ୍ଳବ ରଞ୍ଜନ ଦାଶ)

ଅନ୍ତର୍ଜାତୀୟ ନୃତ୍ୟ ମହୋତ୍ସବ ଆରମ୍ଭ

ରାଉରକେଲା ଭଞ୍ଜଭବନ ପ୍ରେକ୍ଷାଳୟଠାରେ ଶନିବାର ଅନ୍ତର୍ଜାତୀୟ ନୃତ୍ୟ ମହୋତ୍ସବ-୨୦୨୪ ଆରମ୍ଭ ହୋଇଛି। ଭୁବନେଶ୍ୱରର ସାଂସ୍କୃତିକି ଏବଂ ରାଉରକେଲାର କଳାଭୂମି ନୃତ୍ୟାନୁଷ୍ଠାନର ମିଳିତ ଆନୁକୂଲ୍ୟରେ ଆୟୋଜିତ ମହୋତ୍ସବର ପ୍ରଥମ ଦିବସରେ ରାଜ୍ୟ ତଥା ରାଜ୍ୟ ବାହାରରୁ ବହୁ ନୃତ୍ୟାନୁଷ୍ଠାନ ଅଂଶଗ୍ରହଣ କରିଥିଲେ। ପ୍ରାରମ୍ଭରେ ଉଭୟ ଅନୁଷ୍ଠାନ ଏବଂ ନୃତ୍ୟ କଳାକାରଙ୍କ ଦ୍ୱାରା ପ୍ରଦୀପ ପ୍ରଜ୍ୱଳନ ହୋଇଥିଲା। ପ୍ରଥମେ ୧୦ବର୍ଷରୁ କମ୍ ବର୍ଗ ନୃତ୍ୟଶିଳ୍ପୀ ଅଦ୍ୱେକା ଶାଗନିକ ସାହୁ ଓଡିଶୀ, ତମନ୍ନା ପାଢୀ ଭାରତ ନାଟ୍ୟମ, ମୁଦ୍ରାଂଶୀ ମହାପାତ୍ର ଓଡିଶୀ, ବି. କାମାକ୍ଷା ଓଡିଶୀ, ଶାଶ୍ୱତୀ ମହାନ୍ତ ଓଡିଶୀ, ଅପୂର୍ବ ମହାନ୍ତି ଭାରତ ନାଟ୍ୟମ ପରିବେଷଣ କରିଥିଲେ। ପରେ ୨୦ବର୍ଷରୁ କମ୍ ବର୍ଗ ନୃତ୍ୟଶିଳ୍ପୀ ଶ୍ରଦ୍ଧା ଦାସ, ଶ୍ରଦ୍ଧାଶ୍ରୀ ପଟ୍ଟନାୟକ, ଦେବାଙ୍ଗିନୀ ପାଢୀ, ଦେବଶ୍ରୀ ଓଝା, ସନଭି ପ୍ରଜକ୍ତା ଧଳ, ସୁଜଳ ସାଇ କ୍ରୀଷ୍ଣା ବେହେରା, ଜିଜ୍ଞାସା ସମରଙ୍ଗୀ ସେଠୀ ଓଡ଼ିଶୀ ନୃତ୍ୟ ପରିବେଷଣ କରିଥିଲେ। ସେହିପରି ରାଞ୍ଚିର ନୃତ୍ୟଶିଳ୍ପୀ ଅମୋଲିକା ନନ୍ଦୀ କଥକ, ନିଶାନ୍ତ ଦାସ ଓଡିଶୀ, ଡି. ହିରାନୀ ଭାରତ ନାଟ୍ୟମ, ଅର୍ଚ୍ଚନା ତ୍ରିପାଠୀ ଓଡିଶୀ, ନାଗପୁରର ରେଭା ଜୈନ ଓ କୁମାରୀ ପ୍ରାଚୀ ନାଗପୁର ଆଞ୍ଚଳିକ ନୃତ୍ୟ ପରିବେଷଣ କରିଥିଲେ। ପରେ ୩୦ବର୍ଷରୁ କମ୍ ବର୍ଗର ନୃତ୍ୟଶିଳ୍ପୀ ସ୍ନେହା ଗାଙ୍ଗୁଲି କଥକ, ତ୍ରୀଷା ତାନିଆ ସେନ ଓଡିଶୀ, ଯୁଗଳ ଓଡିଶୀ ନୃତ୍ୟରେ ଯୁକ୍ତି ପ୍ରିୟା ଓରାଉଁ ଏବଂ ଇସିତା ରାୟ ଓଡିଶୀ, ସଂଯୁକ୍ତା ମହାପାତ୍ର ଓଡିଶୀ ସହ ତ୍ରୀଷା ଡ୍ୟାନ୍ସ ଏକାଡେମୀ ଭାରତ ନାଟ୍ୟମ ଦଳଗତ ନୃତ୍ୟ ପରିବେଷଣ କରିଥିଲେ। ବିଚାରକ ଭାବେ ଚେନ୍ନାଇ କଳା ମଣ୍ଡଳମର ସତ୍ୟ ନାରାୟନା, ସିରଜା ଆର କ୍ରୀଷ୍ଣନ ଓ ମୌସୁମୀ ନନ୍ଦ ଯୋଗ ଦେଇଥିଲେ। ରବିବାର କୃତୀ ନୃତ୍ୟଶିଳ୍ପୀମାନଙ୍କୁ ଫ୍ୟୁଚର ଫେସ୍ ସମ୍ମାନରେ ସମ୍ମାନୀତ କରାଯିବ। କାର୍ଯ୍ୟକ୍ରମରେ ମୁଖ୍ୟ ଶୁଚିସ୍ମିତା ବିଶ୍ୱାସ ଏବଂ ଆବାହକ ସୁବ୍ରତ କୁମାର ଭୂୟାଁ ଯୋଗଦେଇ ଭାରତୀୟ କଳା, ସାହିତ୍ୟ ଓ ସଂସ୍କୃତିର ବାସ୍ତବିକ ପ୍ରତିଛବି ନୃତ୍ୟ ମାଧ୍ୟମରେ ହିଁ ପରିପ୍ରକାଶ ହୋଇଥାଏ ବୋଲି ଦର୍ଶାଇଥିଲେ। ରବିବାର ମହୋତ୍ସବ ଉଦ୍‌ଯାପିତ ହେବାକୁ ଥିବାବେଳେ ୯୦ରୁ ଊର୍ଦ୍ଧ୍ୱ ନୃତ୍ୟଶିଳ୍ପୀ ନୃତ୍ୟକଳା ପ୍ରଦର୍ଶନ କରିବେ। କାର୍ଯ୍ୟକ୍ରମରେ ପାୟଲଡ୍ୟାନ୍ସ ଗ୍ରୁପ୍‌ର ଲିକିତା ସେଠୀ, ଉପାସନାରୁ ସୁଦେଷ୍ଣା ରାଣୀ ରାଉତ, ତ୍ରିବେଣୀରୁ ରବର୍ଟ ହାଇଫିଲ, ତ୍ରିବେଣୀ କଳା ସଙ୍ଗମରୁ ସୁନୀତା ପଟ୍ଟନାୟକ, ନୃତ୍ୟାଳୟରୁ ପି. ସୌଜନ୍ୟା, ଅବର୍ଣ୍ଣିକା ମିଶ୍ର, ନୃତ୍ୟାଙ୍ଗନାରୁ ଦୀପିକା ପାତ୍ର, କ୍ରୀଷ୍ଣମରୁ ଜ୍ୟୋତିଷ ଷଡଙ୍ଗୀ, ତ୍ରୀଷା ଡ୍ୟାନ୍ସ ଏକାଡେମୀରୁ ଦେବସ୍ମିତା ମହାନ୍ତି ପ୍ରମୁଖ ଉପସ୍ଥିତ ଥିଲେ। ଶନିବାର ମହୋତ୍ସବରେ ପରିବେଷିତ ଓଡିଶୀ, କଥକ ଓ ଭାରତ ନାଟ୍ୟମ ଆଦି ନୃତ୍ୟ ଓ ବିଭିନ୍ନ ଆଞ୍ଚଳିକ ନୃତ୍ୟ ଦର୍ଶକମାନଙ୍କ ମନ ମୋହି ନେଇଥିଲା।

ଭାଜପାର ନାରୀଶକ୍ତି ବନ୍ଦନା କାର୍ଯ୍ୟକ୍ରମ

ଝାରସୁଗୁଡ଼ା,୬।୪ (ସଞ୍ଜୟ ମାଲି)

କୋଲାବିରାଠାରେ ଶୁକ୍ରବାର ଭାଜପାର ନାରୀଶକ୍ତି ବନ୍ଦନା କାର୍ଯ୍ୟକ୍ରମ ଅନୁଷ୍ଠିତ ହୋଇଯାଇଛି। ଏଥିରେ ଝାରସୁଗୁଡ଼ା ବିଧାନସଭା ଆସନରେ ଭାଜପା ପକ୍ଷରୁ ପ୍ରାର୍ଥୀ ହୋଇଥିବା ଟଙ୍କଧର ତ୍ରିପାଠୀ ଯୋଗଦେଇ ରାଜ୍ୟ ସରକାରଙ୍କୁ ସମାଲୋଚନା କରିଥିଲେ। ପାଉଁଶ ଗଦା କରିବାକୁ ସରକାରୀ ଜମି ଦିଆଯାଉଥିବା ବେଳେ ଗରିବ ଭୂମିହୀନଙ୍କ ଘରଡିହ ପାଇଁ ଜମି ନାହିଁ। ଏ ସରକାର ଗରିବଙ୍କ ସରକାର ନୁହେଁ ବୋଲି ଟଙ୍କଧର କହିଥିଲେ। ପ୍ରାରମ୍ଭରେ କୋଲାବିରା ସମଲେଶ୍ରୀ ମନ୍ଦିରଠାରୁ ଏକ ଶୋଭାଯାତ୍ରା ବାହାରି ବ୍ଲକ ଅଫିସ ପାଖ ସଭାସ୍ଥଳରେ ପହଞ୍ଚିଥିଲା। ଏଥିରେ ବହୁ ସଂଖ୍ୟାରେ ମହିଳା ସାମିଲ ହୋଇଥିଲେ। ବକ୍ତମାନେ ମୋଦି ସରକାର ବିଭିନ୍ନ ଯୋଜନା ମାଧ୍ୟମରେ କିଭଳି ନାରୀ ସଶକ୍ତୀକରଣ ଦିଗରେ କାର୍ଯ୍ୟ କରୁଛନ୍ତି ତାହା ବର୍ଣ୍ଣନା କରିଥିଲେ। ଅନ୍ୟମାନଙ୍କ ମଧ୍ୟରେ ଜିଲା ସଭାପତି ସୁନୀଲ ପଣ୍ଡା, ଜିଲା ମହିଳା ସଭାନେତ୍ରୀ ରୀନା ପଟେଲ, ମହିଳା ମୋର୍ଚ୍ଚା ରାଜ୍ୟ ସାଧାରଣ ସମ୍ପାଦିକା ରଶ୍ମିରେଖା, କୋଲାବିରା ମଣ୍ଡଳ ସଭାପତି ରାଜେଶ ଦାସ, ମହିଳା ମୋର୍ଚ୍ଚା କୋଲାବିରା ମଣ୍ଡଳ ସଭାନେତ୍ରୀ ଲତିକା ସାହୁ, ବିଧାନସଭା ପ୍ରଭାରୀ ସୁନୀଲ ଦାସ, ଝିର୍ଲାପାଲି ସରପଞ୍ଚ ତିଲୋତ୍ତମା ଛଛାନ ପ୍ରମୁଖ ଯୋଗ ଦେଇଥିଲେ।

କାର୍ଯ୍ୟକ୍ରମରେ ଦଳୀୟ କାର୍ଯ୍ୟକର୍ତ୍ତାଙ୍କ ସହ ଟଙ୍କଧର ତ୍ରିପାଠୀ।

ସହରରେ ବଢୁଛି ମାଟିପାତ୍ର ଚାହିଦା

ଝାରସୁଗୁଡ଼ା, ୬।୪ (ସଞ୍ଜୟ ମାଲି)

ଗ୍ରୀଷ୍ମପ୍ରବାହ ବଢୁଥିବାବେଳେ ଝାରସୁଗୁଡ଼ା ସହର ସମେତ ଆଖପାଖ ଅଞ୍ଚଳରେ ମାଟି ପାତ୍ରର ଚାହିଦା ବଢୁଛି। ବର୍ତ୍ତମାନ ସମୟରେ ଲୋକେ ଫ୍ରିଜ ପାଣି ପିଉଥିଲେ ମଧ୍ୟ ମାଟି ପାତ୍ର ପାଣିର ସ୍ୱାଦ ନିଆରା। ତୃଷା ମେଣ୍ଟାଇବା ପାଇଁ ଲୋକେ ମାଠିଆ ବା ସୁରେଇ କିଣୁଛନ୍ତି। ଝାରସୁଗୁଡ଼ା ସହରର ସରବାହାଲ କୁମ୍ଭାରପଡ଼ା ଅଞ୍ଚଳର ୫ ପରିବାର ମାଟି ପାତ୍ର ନିର୍ମାଣ କାମ କରୁଛନ୍ତି। ହେଲେ ମାଟି ଅଭାବରୁ ସେମାନେ ନାହିଁ ନ ଥିବା ଅସୁବିଧାର ସମ୍ମୁଖୀନ ହେଉଛନ୍ତି। ପୁଣି ପରିଶ୍ରମ ତୁଳନାରେ ଉଚିତ ପ୍ରାପ୍ୟ ପାଉ ନ ଥିବାରୁ ଜୀବିକା ନିର୍ବାହ କରିବା ସେମାନଙ୍କ ପାଇଁ କଷ୍ଟକର ହୋଇପଡିଛି। ସାଇକେଲ ଯୋଗେ ସହରକୁ ମାଠିଆ ବିକ୍ରି କରିବାକୁ ଆସିଥିବା ଖେରୁଆଲ ଅଞ୍ଚଳର ଉଦିଆ ରଣା ଏ ନେଇ କ୍ଷୋଭ ପ୍ରକାଶ କରିଛନ୍ତି। ପ୍ରଶାସନ ଏ ଦିଗରେ ପଦକ୍ଷେପ ନେବାକୁ ସାଧାରଣରେ ଦାବି ହେଉଛି।

ମାଗଣା ସ୍ୱାସ୍ଥ୍ୟ ପରୀକ୍ଷା ଶିବିର

କୋଲାବିରା,୬।୪ (ଚିନ୍ମୟ କୁମାର ବହିଦାର)

କୋଲାବିରା ବ୍ଲକ ସମାସିଂହା ରାଜୀବ ଭବନଠାରେ ହ୍ୟୁମାନ କେୟାର ଫାଉଣ୍ଡେଶନ ପକ୍ଷରୁ ଶନିବାର ମାଗଣା ସ୍ୱାସ୍ଥ୍ୟ ପରୀକ୍ଷା ଶିବିର ଆରମ୍ଭ ହୋଇଛି। ଏହା ସୋମବାର ପର୍ଯ୍ୟନ୍ତ ଚାଲିବ। ପ୍ରଥମ ଦିନରେ ୨ଶହରୁ ଅଧିକ ଲୋକ ନିଜ ସ୍ୱାସ୍ଥ୍ୟ ପରୀକ୍ଷା କରାଇ ଆବଶ୍ୟକ ପରାମର୍ଶ ନେଇଛନ୍ତି। ସଙ୍ଗଠନ ପକ୍ଷରୁ ପରୀକ୍ଷକ ଭାବରେ ପି.ସି. ଦଲାଇ ଓ ରାଜେଶ କୋଠାରୀ ଉପସ୍ଥିତ ରହି ସ୍ୱାସ୍ଥ୍ୟ ପରୀକ୍ଷାକରି ଲୋକଙ୍କୁ ପରାମର୍ଶ ଦେଉଛନ୍ତି। ଟି. ଭେଙ୍କଟେଶ୍ୱର ରାଓ, ରୂପେଶ କୁମାର ଓ ସୁନୀଲ ଗୀତେ ସହଯୋଗ କରୁଛନ୍ତି। ସେହିପରି କୋଲାବିରା ବ୍ଲକ ମୁଖ୍ୟାଳୟସ୍ଥିତ ପଞ୍ଚାୟତ କାର୍ଯ୍ୟାଳୟ ପରିସରରେ ଆସନ୍ତା ୯ତାରିଖଠାରୁ ୩ଦିନ ଧରି ମାଗଣା ସ୍ୱାସ୍ଥ୍ୟ ପରୀକ୍ଷା ଶିବିର ଅନୁଷ୍ଠିତ ହେବ ବୋଲି ବରିଷ୍ଠ ପରୀକ୍ଷକ ଦଲାଇ ସୂଚନା ଦେଇଛନ୍ତି।

ରୋଗୀଙ୍କ ସ୍ୱାସ୍ଥ୍ୟ ପରୀକ୍ଷା କରାଯାଉଛି।

ମା' ରାମଚଣ୍ଡୀଙ୍କ ଆଶୀର୍ବାଦ ନେଇ ପ୍ରଚାରକଲେ ଅଳକା

ବ୍ରଜରାଜନଗର,୬।୪(ବିଜୟ ବରାଡ଼)

ବ୍ରଜରାଜନଗର ବିଧାନସଭା ଆସନ ସକାଶେ ବିଜେଡି ପକ୍ଷରୁ ଅଳକା ମହାନ୍ତି ଟିକେଟ ପାଇବା ପରେ ଶନିବାର ମା' ରାମଚଣ୍ଡୀଙ୍କ ଆଶୀର୍ବାଦ ନେଇ ପ୍ରଚାର ଆରମ୍ଭ କରିଛନ୍ତି। ପୂର୍ବାହ୍ନରେ ନଗର ସଭାପତି ରାଧାକାନ୍ତ ପ୍ରଧାନଙ୍କ ପ୍ରତ୍ୟକ୍ଷ ତତ୍ତ୍ୱାବଧାନରେ ୭ଶହରୁ ଊର୍ଦ୍ଧ୍ୱ କର୍ମୀଙ୍କୁ ନେଇ ଏକ ବାଇକ୍ ଶୋଭାଯାତ୍ରା ବାହାରିଥିଲା। ପ୍ରଥମେ ଗଣ୍ଡଘୋରା ଗ୍ରାମର ଆରାଧ୍ୟ ଦେବୀ ମା' ମୂଳବୁଢ଼ୀଙ୍କ ପାଖରେ ପୂଜାର୍ଚ୍ଚନା କରାଯାଇଥିଲା। ଗାନ୍ଧୀ ଛକଠାରେ ମହାତ୍ମା ଗାନ୍ଧୀଙ୍କ ପ୍ରତିମୂର୍ତ୍ତି ଓ ପରେ ଖଲିଆକାନୀଠାରେ ଥିବା ସ୍ୱର୍ଗତ କିଶୋର ମହାନ୍ତିଙ୍କ ପ୍ରତିମୂର୍ତ୍ତିରେ ମାଲ୍ୟାର୍ପଣ କରାଯାଇଥିଲା। ତେଲେନପାଲି ରାମମନ୍ଦିର ଓ ମୁଖ୍ୟ ବଜାରରେ ମା' ବ୍ରଜେଶ୍ୱରୀ ମହାପ୍ରଭୁଠାରେ ପୂଜାର୍ଚ୍ଚନା କରାଯାଇଥିଲା। ମାମା ଛକଠାରେ ମଧୁବାବୁଙ୍କୁ ମାଲ୍ୟାର୍ପଣ ପରେ ମା' ରାମଚଣ୍ଡୀଙ୍କ ପାଖରେ ପୂଜାର୍ଚ୍ଚନା କରାଯାଇଥିଲା। ମୁଖ୍ୟମନ୍ତ୍ରୀ ନବୀନ ପଟ୍ଟନାୟକଙ୍କ ବିକାଶଧାରାରେ ବ୍ରଜରାଜନଗରକୁ ସାମିଲକରି ଲୋକଙ୍କ ବିକାଶ କରିବା ଲକ୍ଷ୍ୟ ନେଇ ରାଜନୀତିକୁ ଆସିଥିବା ଅଳକା ପ୍ରକାଶ କରିଥିଲେ। ମୋ ସହିତ ଲୋକଙ୍କ ଭଲ ପାଇବା ରହିଛି ଓ ନିର୍ବାଚନରେ ସେମାନେ ମୋତେ ନିଶ୍ଚୟ ଜିତାଇବେ ବୋଲି ସେ ପ୍ରକାଶ କରିଛନ୍ତି। କାର୍ଯ୍ୟକ୍ରମରେ କୁଦପାଲି ସରପଞ୍ଚ କଲ୍ୟାଣୀ ଦୀକ୍ଷିତ, ଚାନ୍ଦିନୀମାଲ ସରପଞ୍ଚ ଲକ୍ଷ୍ମୀ ମିଶ୍ର, ଲୋଇସିଂ ସରପଞ୍ଚ ସନାତନ ରୋହିଦାସ, ରାଜପୁର ସରପଞ୍ଚ ସରସ୍ୱତୀ ନାୟକଙ୍କ ସମେତ ଶତାଧିକ କର୍ମୀ ସାମିଲ ଥିଲେ।

ପ୍ରଚାର ଅଭିଯାନରେ ଅଳକାଙ୍କ ସହ ଦଳୀୟ ନେତା ଓ କର୍ମୀ।

ପ୍ରାର୍ଥୀ ଘୋଷଣା ପରେ କଂଗ୍ରେସ କର୍ମୀଙ୍କ ଅସନ୍ତୋଷ

ଝାରସୁଗୁଡ଼ା,୬।୪ (ସଞ୍ଜୟ ମାଲି)

ବ୍ରଜରାଜନଗର ନିର୍ବାଚନମଣ୍ଡଳୀ ପାଇଁ କଂଗ୍ରେସ ପ୍ରାର୍ଥୀ ଭାବେ କିଶୋର ପଟେଲଙ୍କ ନାମ ଘୋଷଣା ହେବା ପରେ କର୍ମୀ ମହଲରେ ଅସନ୍ତୋଷ ପ୍ରକାଶ ପାଇଛି। ବେଲପାହାଡ଼ ପୌର ପରିଷଦ ଅଧ୍ୟକ୍ଷ ଥିବା ନିମାଇଁ ଚରଣ ପଣ୍ଡା (ବୁଲୁ) କଂଗ୍ରେସରୁ ଟିକେଟ ଆଶାୟୀ ଥିବାବେଳେ ତାଙ୍କୁ ନିରାଶ ହେବାକୁ ପଡ଼ିଛି। ଏହି ପରିପ୍ରେକ୍ଷୀରେ ଶନିବାର ବେଲପାହାଡ଼ ପୌରାଞ୍ଚଳର କଂଗ୍ରେସ କର୍ମୀ ଓ ସ୍ଥାନୀୟ ଜନସାଧାରଣ ମିଶି ବୈଠକ କରିଥିଲେ। ଦଳୀୟ ଟିକେଟ ନ ହେଲେ ମଧ୍ୟ ବୁଲୁ ନିର୍ଦ୍ଦଳୀୟ ଲଢ଼ିବେ ବୋଲି ପଣ୍ଡାଙ୍କ ସମର୍ଥକମାନେ କହିଛନ୍ତି। ସେମାନେ କ୍ଷୋଭ ପ୍ରକାଶକରି କହିଛନ୍ତି, ବ୍ରଜରାଜନଗର ନିର୍ବାଚନମଣ୍ଡଳୀରୁ ତିନି ଦଳର ପ୍ରାର୍ଥୀ ବାହାର ଜିଲାର। ଭାଜପାର ସୁରେଶ ପୂଜାରୀ ସମ୍ବଲପୁରର ବାସିନ୍ଦା ହୋଇଥିବାବେଳେ କିଶୋର ପଟେଲ ସୁନ୍ଦରଗଡ଼ ଜିଲାର ବାସିନ୍ଦା। ସେହିଭଳି ବିଜେଡି ଟିକେଟ ପାଇଥିବା ଅଳକା ମହାନ୍ତି ଝାରସୁଗୁଡା ନିର୍ବାଚନ ମଣ୍ଡଳୀର ବାସିନ୍ଦା। ବୁଲୁ ସ୍ଥାନୀୟ ଅଞ୍ଚଳର ବାସିନ୍ଦା ହୋଇଥିବାରୁ ତାଙ୍କୁ ପ୍ରାର୍ଥୀ କରିବା ପାଇଁ ସମର୍ଥକମାନେ ଦାବି କରିଛନ୍ତି।

ବୈଠକରେ ଉପସ୍ଥିତ ବେଲପାହାଡ଼ ପୌରାଞ୍ଚଳର କଂଗ୍ରେସ କର୍ମୀ।

GOVERNMENT OF ODISHA
OFFICE OF THE SUPERINTENDING ENGINEER,
MINOR IRRIGATION DIVISION, BALASORE
AT/P.O./DIST.- BALASORE, PIN-756001
ODISHA INTEGRATED IRRIGATION PROJECT
FOR CLIMATE RESILIENT AGRICULTURE (OIIPCRA)
(WORLD BANK PROJECT ID: PI63533)
1st Corrigendum to RFB No.: OIIPCRA-BAL/W2-04/2023-24 dated 13.03.2024
TENDER CANCELLATION NOTICE
No. A-03:- The tender invited vide RFB No.: OIIPCRA-BAL/W2-04/2023-24 dated 13.03.2024 of Minor Irrigation Division, Balasore vide T.O. ltr. No. 727 dt. 13.03.2024 is hereby cancelled due to non-publishing in paper.
OIPR-32014/11/0001/2425 Sd./- Superintending Engineer, M.I. Division, Balasore

GOVERNMENT OF ODISHA
Department of Water Resources
OFFICE OF THE ADDITIONAL CHIEF ENGINEER,
NORTHERN MINOR IRRIGATION CIRCLE, SAMBALPUR
E-Mail Id. - senmicsbpr@yahoo.co.in
No. 468/Dated- 30.03.2024
TENDER CANCELLATION NOTICE
ACENMIC, SBP-05/2023-24
Cancellation to Bid Identification No.- ACENMIC, SBP - 05/2023-24 dt. 07.03.2024
No.A-01:- The "e" Procurement Notice vide Bid Identification No.- ACENMIC, SBP-05/2023-24 dt 07.03.2024 for the work "Improvement to Distribution system of Girischandrapur MIP in Naktideul Block of Sambalpur District under ERM 2023-24 is hereby cancelled due to unavoidable circumstances.
Sd./- Additional Chief Engineer, Northern Minor Irrigation Circle, Sambalpur
OIPR 32208/11/0002/2425

GOVERNMENT OF ODISHA
DEPARTMENT OF WATER RESOURCES
OFFICE OF THE SUPERINTENDING ENGINEER,
MINOR IRRIGATION DIVISION, SAMBALPUR
Phone No. (0663)-2412791 (Off.), E-mail: eemisbp@yahoo.co.in
No. 1630/Date 19.03.2024
CANCELLATION OF e-PROCUREMENT NOTICE
TO BID REFERENCE No: SE, MID, SBP/17/2023-24
No. A-02:- Due to unavoidable circumstances the Bid Ref. No. SE MIDSBP/17/2023-24 is hereby cancelled.
Sd./- Superintending Engineer
OIPR-32036/11/0001/2425 M.I. Division, Sambalpur

ଇନ୍‌ଷ୍ଟିଚ୍ୟୁଟ୍ ଅଫ୍ ହୋଟେଲ ମ୍ୟାନେଜମେଣ୍ଟ୍ କ୍ୟାଟରିଙ୍ଗ୍ ଟେକ୍ନୋଲୋଜି ଆଣ୍ଡ୍ ଆପ୍ଲାଏଡ୍ ନ୍ୟୁଟ୍ରିସନ
ବୀର ସୁରେନ୍ଦ୍ର ସାଇ ନଗର, ଭୁବନେଶ୍ୱର-୭୫୧୦୧୦ NCHMCT
ଫୋନ୍: (୦୬୭୪) ୨୫୮୯୨୪୧, ଇ-ମେଲ: hospitality@ihmbbs.org
(ପର୍ଯ୍ୟଟନ ମନ୍ତ୍ରଣାଳୟ, ଭାରତ ସରକାରଙ୍କ ଏକ ସ୍ୱୟଂଶାସିତ ସଂସ୍ଥା)
ନାମଲେଖା ବିଜ୍ଞପ୍ତି
ପ୍ରଦତ୍ତ ପାଠ୍ୟକ୍ରମ

କ୍ରମାଙ୍କ	ପାଠ୍ୟକ୍ରମର ନାମ	ଅବଧି
୧.	ପୋଷ୍ଟ ଗ୍ରାଜୁଏଟ ଡିପ୍ଲୋମା ଇନ୍ ଆକୋମୋଡେସନ ଅପରେସନ୍ସ ଆଣ୍ଡ୍ ମ୍ୟାନେଜମେଣ୍ଟ୍	୧ ୧/୨ ବର୍ଷ
୨.	ଡିପ୍ଲୋମା ଇନ୍ ଫୁଡ୍ ପ୍ରଡକ୍ସନ	୧ ୧/୨ ବର୍ଷ
୩.	କ୍ରାଫ୍ଟମ୍ୟାନସିପ କୋର୍ସ ଇନ୍ ଫୁଡ୍ ପ୍ରଡକ୍ସନ	୧ ୧/୨ ବର୍ଷ

ଯୋଗ୍ୟତା:
କ୍ରମିକ ନଂ. ୧ ନିମନ୍ତେ: ଯେ କୌଣସି ବିଷୟରେ ସ୍ନାତକ। ମହିଳା, ସମ୍ପୃକ୍ତ କ୍ଷେତ୍ରରେ ଅଭିଜ୍ଞତା କିମ୍ବା ସମ୍ବନ୍ଧୀୟ ବୈଷୟିକ ବୃତ୍ତିଗତ ଯୋଗ୍ୟତା ଥିବା ପ୍ରାର୍ଥୀମାନଙ୍କୁ ଅଗ୍ରାଧିକାର ଦିଆଯିବ।
କ୍ରମିକ ନଂ. ୨ ନିମନ୍ତେ: +୨ ସିଷ୍ଟମର / ଦ୍ୱାଦଶ ପାସ୍ ଛାତ୍ର ଛାତ୍ରୀ, ଯେଉଁମାନେ ନିଶ୍ଚିତ ଭାବରେ ଇଂରାଜୀ ଭାଷାକୁ ଏକ ବିଷୟ ରୂପେ ଅଧ୍ୟୟନ କରିଥିବା ଆବଶ୍ୟକ।
କ୍ରମିକ ନଂ. ୩ ନିମନ୍ତେ: ଦଶମ ପାସ୍ (୧୦ +୨) ସିଷ୍ଟମର ଛାତ୍ର ଛାତ୍ରୀ, ଯେଉଁମାନେ ନିଶ୍ଚିତ ଭାବରେ ଇଂରାଜୀ ଭାଷାକୁ ଏକ ବିଷୟ ରୂପେ ଅଧ୍ୟୟନ କରିଥିବା ଆବଶ୍ୟକ।
ବୟସ: କୌଣସି ଶେଷ ବୟସ ସୀମା ନାହିଁ।
ଭାରତ ସରକାରଙ୍କ ନିୟମ ଅନୁଯାୟୀ ଅନୁସୂଚିତ ଜାତି / ଅନୁସୂଚିତ ଜନଜାତି / ଓ.ବି.ସି / ଇ.ବି.ସି ଏବଂ ଶାରୀରିକ ଅକ୍ଷମ ପ୍ରାର୍ଥୀଙ୍କ ପାଇଁ ଆସନ ସଂରକ୍ଷିତ।
୨୦୨୪-୨୫ ଶିକ୍ଷାବର୍ଷ ପାଇଁ ଏହି ଅନୁଷ୍ଠାନ ଦ୍ୱାରା ପରଚାଳିତ ଉପରୋକ୍ତ ପାଠ୍ୟକ୍ରମରେ ଆଡ଼ମିଶନ ପାଇଁ ଆବେଦନପତ୍ରରେ, ସମ୍ପୂର୍ଣ୍ଣ ଭାବରେ ପୂରଣ ହୋଇଥିବା ଆବେଦନ ପତ୍ର / ଆଡ଼ମିଶନ ଫର୍ମ ଯାହା କି (www.ihmbbs.org ରୁ ଡାଉନଲୋଡ୍ କରାଯାଇ ପାରିବ), ସାର୍ଟିଫିକେଟ୍, ମାର୍କ ସିଟ୍ ଏବଂ କାଷ୍ଟ ସାର୍ଟିଫିକେଟ୍ (ଯଦି ଥାଏ)ର ଆଟେଷ୍ଟେଡ କପି ସହିତ ଏକ ପାସପୋର୍ଟ ସାଇଜ୍ ଫଟୋଗ୍ରାଫ୍ ସଂଲଗ୍ନ କରି ପଠାଇବା ଆବଶ୍ୟକ। ଆବେଦନ ପତ୍ର / ଆଡ଼ମିଶନ ଫର୍ମ ତା.୩୦.୦୫.୨୦୨୪ରିଖ କିମ୍ବା ତା'ପୂର୍ବରୁ ନିମ୍ନ ଠିକଣାରେ ପହଞ୍ଚିବା ଉଚିତ୍। ଅଧିକ ବିବରଣୀ ପାଇଁ ମୋବାଇଲ ନମ୍ବର ୯୪୩୮୮୧୦୮୫୧, ୮୪୮୦୩୦୯୦୭୦, ୮୬୫୮୭୫୫୯୧୨ ଏବଂ ୯୯୩୭୪୫୩୮୨୩ ରେ ଯୋଗାଯୋଗ କରନ୍ତୁ।
ମେଧାବୀ ଛାତ୍ର ଛାତ୍ରୀମାନଙ୍କ ପାଇଁ ସମ୍ମାନଜନକ ରାଜ୍ୟ ଏବଂ କେନ୍ଦ୍ରୀୟ ଛାତ୍ରବୃତ୍ତି ଉପଲବ୍ଧ ଅଛି। ଦକ୍ଷତା ବିକାଶ କାର୍ଯ୍ୟକ୍ରମ ଅଧୀନରେ କେନ୍ଦୁଝର ଖଣି ପ୍ରଭାବିତ ଅଞ୍ଚଳର ଆବେଦନକାରୀଙ୍କ ପାଇଁ ଫୁଲ୍ କୋର୍ସ ଫି ଏବଂ ହଷ୍ଟେଲ ଫିସ୍ (ଜିଲ୍ଲା ଖଣିଜ ପାଣ୍ଠି) ଡି.ଏମ୍.ଏଫ୍., କେନ୍ଦୁଝର ବହନ କରିବାର ସୁଯୋଗ ରହିଛି।
ଆବେଦନ ଠିକଣା
ପ୍ରିନ୍ସିପାଲ, ଇନ୍‌ଷ୍ଟିଚ୍ୟୁଟ୍ ଅଫ୍ ହୋଟେଲ ମ୍ୟାନେଜମେଣ୍ଟ୍ କ୍ୟାଟରିଙ୍ଗ୍ ଟେକ୍ନୋଲୋଜି ଆଣ୍ଡ୍ ଆପ୍ଲାଏଡ୍ ନ୍ୟୁଟ୍ରିସନ୍, ବୀର ସୁରେନ୍ଦ୍ର ସାଇ ନଗର, ଭୁବନେଶ୍ୱର-୭୫୧୦୧୦, ଓଡ଼ିଶା
ପ୍ରିନ୍ସିପାଲ
ବିଶେଷ ଦ୍ରଷ୍ଟବ୍ୟ:
୧. ଏକରୁ ଅଧିକ ପାଠ୍ୟକ୍ରମ ପାଇଁ ଆବେଦନ କରୁଥିଲେ ପୃଥକ ଆବେଦନ ପତ୍ର / ଆପ୍ଲିକେସନ ଫର୍ମ ପଠାଯିବା ଉଚିତ। ଯଦି ଜଣେ ପ୍ରାର୍ଥୀ ଗୋଟିଏ ପାଠ୍ୟକ

ସଂକ୍ଷେପରେ

ଗାଡ଼ି ଧକ୍କାରେ ଯୁବକ ମୃତ

ଖଡ଼ିଆଳ,୬।୪(ସୁଜିତ୍ କୁମାର ପ୍ରଧାନ)

ନୂଆପଡା ଜିଲା ଖଡ଼ିଆଳ ଥାନା ଅନ୍ତର୍ଗତ ଡୁମେର ବାହାଲ ଗ୍ରାମ ୩୫୩ ନଂ. ଜାତୀୟ ରାଜପଥ ଉପରେ ଅଜଣା ଗାଡି ଧକ୍କାରେ ଜଣେ ମୋଟରସାଇକେଲ ଆରୋହୀଙ୍କ ମୃତ୍ୟୁ ଘଟିଛି। ମୃତକ ହେଲେ ଗୋଡଧୁଆ ପଦର ଗ୍ରାମର ନାରଦ ଶବର (୪୦)। ପୋଲିସ ସୂତ୍ରରୁ ପ୍ରକାଶ ଯେ, ଶନିବାର ପୂର୍ବାହ୍ନ ୧୧ଟାରେ ମାଣ୍ଡୋସିଲ ପଞ୍ଚାୟତର ଗୋଡଧୁଆପଦର ଗ୍ରାମର ନାରଦ ନିଜ ଶଶୁର ଗାଁ ପଲସିପାଣିରୁ ମୋଟରସାଇକେଲ ଯୋଗେ ଫେରୁଥିବା ବେଳେ ଅଜଣା ଗାଡି ଧକ୍କା ଦେଇଥିଲା। ଗାଡି ଧକ୍କାରେ ମୋଟରସାଇକେଲ ବହୁ ଦୁରକୁ ଛିଟିକି ପଡିଥିବା ବେଳେ ଚାଳକ ନାରଦଙ୍କ ଘଟଣାସ୍ଥଳରେ ମୃତ୍ୟୁ ଘଟିଥିଲା। ଖଡ଼ିଆଳ ପୋଲିସ ଘଟଣାସ୍ଥଳରେ ପହଞ୍ଚି ମୃତଦେହ ଜବତ କରି ବ୍ୟବଚ୍ଛେଦ ପରେ ପରିବାର ଲୋକଙ୍କୁ ହସ୍ତାନ୍ତର କରିଛି। ଘଟଣାର ଅଧିକ ତଦନ୍ତ ଚାଲୁଥିବା ତଦନ୍ତ ଅଧିକାରୀ ରାଜେଶ ଅଗସ୍ତି ପ୍ରକାଶ କରିଥିଲେ।

ଘୁଡୁଘୁଡି ଜୁଆଖେଳ ଚଢ଼ାଉ: ୧୫ ବାଇକ, ୩୩ ହଜାର ଟଙ୍କା ଜବତ

କୋକସରା,୬।୪(ଦୁଷ୍ମନ୍ତ କୁମାର ପାଙ୍ଗଯୋଶୀ)

କଳାହାଣ୍ଡି ଜିଲା କୋକସରା ବ୍ଲକ ଲଡୁଗାଁ ପଞ୍ଚାୟତ ସୁପାଡ଼ ଗ୍ରାମକୁ ସଂଯୋଗ କରୁଥିବା ରାସ୍ତାର ଏକ ପରିତ୍ୟକ୍ତ ରାଇସ ମିଲରେ ଶୁକ୍ରବାର ବିଳମ୍ବିତ ରାତିରେ ଘୁଡୁଘୁଡିପଟି ଜୁଆ ଖେଳ ଚାଲିଥିବା କୌଣସି ସୂତ୍ରରୁ ଖବର ପାଇ କୋକସରା ପୋଲିସ ଅତର୍କିତ ଭାବେ ଚଢ଼ାଉ କରିଥିଲେ। ଜୁଆଡିମାନେ ପୋଲିସ ଆସିବା ଦେଖି ଘଟଣାସ୍ଥଳରୁ ଚମ୍ପଟ ମାରିଥିବା ବେଳେ ଘୁଡୁଘୁଡି ଜୁଆ ଖେଳରେ ବ୍ୟବହୃତ ସାମଗ୍ରୀ ସହ ୧୫ ବାଇକ ଓ ନଗଦ ୩୩ ହଜାର ଟଙ୍କା ଜବତ କରିଥିବା ଜଣାପଡ଼ିଛି। ଜବତ ହୋଇଥିବା ୧୫ ବାଇକ୍‌କୁ ପୋଲିସ ଥାନାରେ ଅଟକ ରଖିଛି। ରାତିରେ ୯ଜଣ ଜୁଆଡିଙ୍କୁ ଅଟକ ରଖି ପରେ ବେଲବଣ୍ଡରେ ଛଡା ଯାଇଥିବା ସୂଚନା ମିଳିଛି। ଏ ନେଇ କୋକସରା ଥାନା ତଦନ୍ତକାରୀ ପୋଲିସ ଅଧିକାରୀଙ୍କ ପ୍ରତିକ୍ରିୟା ନେବାରୁ ସୂଚନା ମିଳିବା ପରେ ଶୁକ୍ରବାର ରାତିରେ ଚଢ଼ାଉ ହୋଇଥିଲା। ୧୫ ବାଇକ ସହ ୩୩ ହଜାର ଟଙ୍କା ଓ ଘୁଡୁଘୁଡି ଜୁଆ ଖେଳରେ ବ୍ୟବହୃତ ସାମଗ୍ରୀ ଜବତ କରାଯାଇଛି। ଏ ସଂକ୍ରାନ୍ତରେ କୋକସରା ଥାନାରେ ୮୩/୨୪ ଓ (୩) ଓପିଜି ଧାରାରେ କେଶ ପଞ୍ଜୀକୃତ ହୋଇ ତଦନ୍ତ ଜାରି ରହିଥିବା ନେଇ ସୂଚନା ଦେଇଛନ୍ତି।

ନଗର ସଂକୀର୍ତ୍ତନ ସହିତ ଅଷ୍ଟପ୍ରହର ନାମଯଜ୍ଞ ସମ୍ପନ୍ନ

ଲାଞ୍ଜିଗଡ଼,୬।୪(ରମେଶ ଚନ୍ଦ୍ର ନାୟକ)

କଳାହାଣ୍ଡି ଜିଲା ଲାଞ୍ଜିଗଡ ବ୍ଲକ କାନକୁଟୁରୁ ପଞ୍ଚାୟତ ବୋରଗା ଗ୍ରାମ ପଡଆଠାରେ ଚାଲିଥିବା ଶନିବାର ସକାଳେ ନଗର ସଂକୀର୍ତ୍ତନ ସହିତ ଅଷ୍ଟପ୍ରହର ନାମଯଜ୍ଞ ସମ୍ପନ୍ନ ହେଇଯାଇଛି। ଅଷ୍ଟପ୍ରହର ନାମଯଜ୍ଞ ସଂକୀର୍ତ୍ତନ ପାଇଁ ପାଇକୋରୀ, ରଘୁନାଥପୁର, ବନ୍ଧପାରି ସମେତ ମାଗୁଣି ଏବଂ କାଣ୍ଡାମା ମହିଳା ସଂକୀର୍ତ୍ତନ ମଣ୍ଡଳୀ ସାମିଲ ଥିଲା। କର୍ତ୍ତା ଭାବେ ହୃଷିକେଶ ମାର୍ଥା ଓ କୁମାରୀ ମାର୍ଥା ଦାୟିତ୍ୱ ତୁଲାଉ ଥିବାବେଳେ ପୂଜକ ଭାବେ କୈଳାସ ଦାସ, ପ୍ରଶାନ୍ତ ଦାସ, ସନ୍ତୋଷ କୁମାର ଆଚାର୍ଯ୍ୟ, ନୟନ ଆଚାର୍ଯ୍ୟ ପ୍ରମୁଖ ପୂଜା କାର୍ଯ୍ୟ ସମ୍ପାଦନ କରୁଥିବା ବେଳେ ମୁରଲୀଧର ଡମବିଶି ଏବଂ ଦେବେନ୍ଦ୍ର ମାର୍ଥା କାର୍ଯ୍ୟରେ ସହଯୋଗ କରିଥିଲେ। ଗଙ୍ଗାଧର ବିଶି ଭଣ୍ଡାର ଘର ଦାୟିତ୍ୱ ତୁଲାଇଥିଲେ। ଅଷ୍ଟପ୍ରହର ନାମ ଯଜ୍ଞ ସଂକୀର୍ତ୍ତନ ପରିଚାଳନା ପ୍ରହରୀ ଉପଦେଷ୍ଟା କମିଟି ତ୍ରିନାଥ ବିଶି, ବନମାଳୀ ମାଝି, ମଳୟ ବିଭାର, ଭରତ ମାର୍ଥା କରିଥିବା ବେଳେ ପ୍ରହରୀ କମିଟି ସମସ୍ତ କର୍ମକର୍ତ୍ତା, ସମସ୍ତ ସଦସ୍ୟ ସମ୍ପାଦନ କରିଥିଲେ। ନାମ ଯଜ୍ଞ ସଂକୀର୍ତ୍ତନରେ କାନକୁଟୁରୁ, ମୂଷାନାଳ, ବନ୍ଧପାରି, କୁମଖାଲ ଏବଂ ମାଗୁଣି ଅଞ୍ଚଳର ହଜାର ହଜାର ଶ୍ରଦ୍ଧାଳୁ ଉପସ୍ଥିତ ଥିଲେ। ଭକ୍ତମାନକ ପାଇଁ ପ୍ରସାଦ ସେବନ ବ୍ୟବସ୍ଥା କରାଯାଇଥିଲା।

କାମନା ଦଣ୍ଡ ପାଇଁ ପୁରୁଣାପଡ଼ା ଚଳଚଞ୍ଚଳ

ଭବାନୀପାଟଣା,୬।୪(ଉତ୍ତମ କୁମାର ଦାଶ)

ପୁରୁଣାପଡ଼ାରେ ଅନୁଷ୍ଠିତ କାମନା ଦଣ୍ଡ।

ଗଞ୍ଜାମ ଜିଲାରୁ ଆସି କଳାହାଣ୍ଡିର କେତେକ ଅଞ୍ଚଳରେ ବାସ କରୁଥିବା ବ୍ୟକ୍ତି ବିଶେଷ ଏବେବି ଗଞ୍ଜାମର ରୀତିନୀତିକୁ ପାରମ୍ପରିକ ଭାବେ ପାଳନ କରି ଆସୁଛନ୍ତି। ଏହାର ଏକ ନିଛକ ଉଦାହରଣ ସ୍ୱରୂପ ଏମ. ରାମପୁର ଅଞ୍ଚଳରେ ବିଷୁବ ସଂକ୍ରାନ୍ତିର ୧୩ ଦିନ ପୂର୍ବରୁ କାମନା ଦଣ୍ଡ ଯାତ୍ରା ଅନୁଷ୍ଠିତ ହୁଏ। ଏହି କ୍ରମରେ ୧୩ଦିନ ଯାକ ମାନସିକଧାରୀଙ୍କ ଦୁଆର ସମ୍ମୁଖରେ ଧୂଳି ଦଣ୍ଡ, ପରେ ଜଳାଶୟରେ ପାଣିଦଣ୍ଡ ଓ ସନ୍ଧ୍ୟାରେ ଅଗ୍ନିଦଣ୍ଡ ସହ ଦାତାଙ୍କ ଘର ସମ୍ମୁଖରେ ଶିବ ଶିବାଙ୍କୁ ସ୍ଥାପନ କରି ସାରା ରାତ୍ର ଦଣ୍ଡ ନାଟ ପରିବେଷଣ କରାଯାଏ। ମଦନପୁର ରାମପୁର ତଳ ସାଗର ପଡ଼ା ଦଣ୍ଡନୃତ୍ୟ ଦଳ ଦୀର୍ଘ ୬୦ କି.ମି. ଯାତ୍ରାକରି ଶୁକ୍ରବାର ପ୍ରାତଃ ସମୟରୁ ଆସି ଭବାନୀପାଟଣା ପୁରୁଣାପଡ଼ାଠାରେ ପହଞ୍ଚିଛନ୍ତି। ଏହି ପଡ଼ାରେ ୪ ଦିନ ପର୍ଯ୍ୟନ୍ତ ଦଣ୍ଡନୃତ୍ୟ ପରିବେଷଣ କରାଯିବ। ପ୍ରଥମ ଦିନ ଏକ ମହିଳା ଗୋଷ୍ଠୀ ଦ୍ୱାରା ସମସ୍ତ ଆୟୋଜନ କରାଯାଇଥିବା ବେଳେ ଦ୍ୱିତୀୟ ଦିବସରେ ପୁରୁଣାପଡ଼ା ସ୍କୁଲଛକଠାରେ ଭକ୍ତି, ଆଗ୍ରହର ସହ ଅକର୍ମ କର୍ମ ଦାୟକ ଶିବ-କାଳୀଙ୍କୁ ବରଣୀ କରାଯାଇ ଶ୍ରଦ୍ଧା ସହକାରେ ନୃତ୍ୟ ପରିବେଷଣ କରିବାକୁ ଅନୁରୋଧ କରାଯାଇଥିଲା। ସ୍ଥାନୀୟ ଜନସାଧାରଣଙ୍କ ସହଯୋଗରେ ଅଶ୍ୱିନୀ ପ୍ରଧାନ, କମ୍ବୁପାଣି ପରିଛା, ଭଗବାନ ବିଶୋଇ, ଇନ୍ଦ୍ରମଣି ଡାକୁଆ, ସୀତାକାନ୍ତ ପ୍ରଧାନ, ଜୟରାମ ପ୍ରଧାନ, ପ୍ରମୁଖଙ୍କ ତତ୍ତ୍ୱବଧାନରେ ସମସ୍ତ ପୂଜାବିଧି ସମ୍ପନ୍ନ ହୋଇଥିଲା। ପ୍ରଚଣ୍ଡ ଗ୍ରୀଷ୍ମତାପରେ ଧୂଳିଦଣ୍ଡ, ଜଳର ଅଭାବ ସତ୍ତ୍ୱେ ପାଣିଦଣ୍ଡ ନୀତି ସମ୍ପନ୍ନ ହୋଇଥିଲା। ରାତ୍ରୀ ସମୟରେ ଅଗ୍ନିଦଣ୍ଡ ଓ ପରେ ଦାନବୀର କର୍ଣ୍ଣ ସୁଆଙ୍ଗ ପରିବେଷଣ କରାଯାଇଥିଲା। ରବିବାର ତୃତୀୟ ଦିବସରେ ପୁନଃ ମଝି ଗଳିରେ ଜଣେ ମାନସିକଧାରୀ ଓ ଚତୁର୍ଥ ଦିନ ଶବରପ ଛକଠାରେ ଦଣ୍ଡକାଳୀଙ୍କର ପୂଜାର୍ଚ୍ଚନା କରାଯିବା ସହ ଦଣ୍ଡର ସମସ୍ତ ବିଧି ପାଳନ କରାଯିବ। ଦଣ୍ଡୁଆମାନେ କାହାଘରେ ବିଶ୍ରାମ କରିବା ବିଧି ସଂଗତ ହୋଇ ନ ଥିବାରୁ ଭୋଇଗୁଡ଼ା ଧବଳେଶ୍ୱର ମନ୍ଦିରରେ ସମ୍ୟକ ବିଶ୍ରାମ କରିବାକୁ ମନ୍ଦିର କମିଟି ପକ୍ଷରୁ ତ୍ରିଭୁବନ ପ୍ରଧାନ, ସଚ୍ଚିଦାନନ୍ଦ ମହାକୁଡ଼, ପ୍ରମୁଖ ସମସ୍ତ ବନ୍ଦୋବସ୍ତ କରିଥିଲେ।

ଏଡ୍‌ସ, ରକ୍ତଦାନ ପାଇଁ ସଚେତନତା କାର୍ଯ୍ୟକ୍ରମ

ଜୁନାଗଡ଼,୬।୪(ସୁନୀଲ କୁମାର ସିଂହ)

ସଂଯମତା, ସଚେତନତା ମାଧ୍ୟମରେ ଏଡ୍‌ସ ରୋକାଯାଇପାରିବ

କଳାହାଣ୍ଡି ଜିଲା ଜୁନାଗଡ ସହରସ୍ଥିତ ପ୍ରିୟଦର୍ଶନୀ ଇନ୍ଦିରା ଡିଗ୍ରୀ ମହାବିଦ୍ୟାଳୟଠାରେ ଶନିବାର ଏଡ୍‌ସ ଓ ସ୍ୱେଚ୍ଛାକୃତ ରକ୍ତଦାନ ପାଇଁ ଏକ ସଚେତନ କାର୍ଯ୍ୟକ୍ରମ ଅନୁଷ୍ଠିତ ହୋଇଯାଇଛି। ମହାବିଦ୍ୟାଳୟ ଯୁବ ରେଡକ୍ରସ ତଥା ରେଡରିବନ କ୍ଲବ ଆନୁକୂଲ୍ୟରେ ଅନୁଷ୍ଠିତ ହୋଇଥିଲା। ମହାବିଦ୍ୟାଳୟ ଅଧ୍ୟକ୍ଷ ବିଭୁତିଭୂଷଣ ମେହେରଙ୍କ ଅଧ୍ୟକ୍ଷତାରେ ଅନୁଷ୍ଠିତ କାର୍ଯ୍ୟକ୍ରମରେ ମୁଖ୍ୟଅତିଥି ଭାବେ ଜୁନାଗଡ ଗୋଷ୍ଠୀ ସ୍ୱାସ୍ଥ୍ୟକେନ୍ଦ୍ର ଅଧିକାରୀ ଡାକ୍ତର ଭଗବାନ ପଣ୍ଡା ଯୋଗଦେଇ ସଂଯମତା, ଜୀବନଶୈଳି ଓ ସଚେତନତା ମାଧ୍ୟମରେ ଏଡ୍‌ସକୁ ରୋକାଯାଇ ପାରିବ ବୋଲି କହିଥିଲେ। ଛାତ୍ରୀଛାତ୍ର ସେହିପରି ରକ୍ତ ସଙ୍କଟ ଦୂର କରିବା ପାଇଁ ସ୍ୱେଚ୍ଛାକୃତ ଭାବେ ରକ୍ତ ଦେବାକୁ ଆହ୍ୱାନ ଦେଇଥିଲେ। ଅନ୍ୟତମ ଅତିଥି ଭାବେ ବରିଷ୍ଠ ଖବରଦାତା ଉତ୍ତମ କୁମାର ଦାଶ ଯୋଗଦେଇଥିଲେ। କାର୍ଯ୍ୟକ୍ରମ ମହାବିଦ୍ୟାଳୟ ଓଡିଆ ଅଧ୍ୟାପକ ବିଶ୍ୱ ରଞ୍ଜନ ବେହେରା ପରିଚାଳନା କରିଥିବାବେଳେ ଖେଳ ଅଧ୍ୟାପକ ସମୀର କୁମାର ସାହୁ ଧନ୍ୟବାଦ ଦେଇଥିଲେ। କାର୍ଯ୍ୟକ୍ରମରେ ମହାବିଦ୍ୟାଳୟର ଅନେକ ସାମିଲ ହୋଇଥିଲେ।

ପିଆଇ ଡିଗ୍ରୀ ମହାବିଦ୍ୟାଳୟରେ ଅନୁଷ୍ଠିତ ସଚେତନ କାର୍ଯ୍ୟକ୍ରମ।

ପୁଣି ସୁଲି ଗ୍ରାମବାସୀଙ୍କ ଭୋଟ ବର୍ଜନ ଚେତାବନୀ

ଭବାନୀପାଟଣା,୬।୪(ଉତ୍ତମ କୁମାର ଦାଶ)

ସୁଲି ଗ୍ରାମବାସୀ।

- ୫ବର୍ଷ ପରେ ବି ସମାଧାନ ହେଲାନି ସମସ୍ୟା
- ଗତ ନିର୍ବାଚନରେ ଭୋଟ ବର୍ଜନ କରିଥିଲେ

କଳାହାଣ୍ଡି ଜିଲା ଜୁନାଗଡ଼ ବ୍ଲକ ଅନ୍ତର୍ଗତ ଦେଦର ପଞ୍ଚାୟତ ସୁଲି ଗ୍ରାମବାସୀ ପାନୀୟ ଜଳ, ରାସ୍ତା, ଆବାସ ସମସ୍ୟା ନେଇ ୨୦୧୯ ସାଧାରଣ ନର୍ବାଚନରେ ଭୋଟ ବର୍ଜନ କରିଥିଲେ। ଏହାର ୫ ବର୍ଷ ପରେ ବି ଉପରୋକ୍ତ ସମସ୍ୟାଗୁଡିକର ସମାଧାନ ହୋଇ ନ ଥିବାରୁ ଗ୍ରାମବାସୀଙ୍କ ମଧ୍ୟରେ ଅସନ୍ତୋଷ ଦେଖାଦେଇଛି। ଏପରିକି ଭୋଟ ବର୍ଜନ ପରେ ସ୍ଥାନୀୟ ଜନପ୍ରତିନିଧି କିମ୍ବା ପ୍ରଶାସନର ଏଥିପ୍ରତି ଦୃଷ୍ଟି ପଡ଼ିନାହିଁ। ଏହାକୁ ନେଇ ଆସନ୍ତା ସାଧାରଣ ନିର୍ବାଚନରେ ପୁଣି ଭୋଟ ବର୍ଜନ କରିବାକୁ ଗ୍ରାମବାସୀ ଚେତାବନୀ ଦେଇଛନ୍ତି। ଏହି ଗାଁକୁ ଯିବାକୁ ହେଲେ ଭବାନୀପାଟଣା ପଟରୁ ନଦୀ ରାସ୍ତା ଓ ଜୁନାଗଡ ପଟୁ ଯିବା ପାଇଁ ହେଲେ ଜଙ୍ଗଲ ରାସ୍ତା ରହିଛି। କେବଳ ଗାଁ ଭିତରେ ଟିକିଏ ପ୍ରଧାନମନ୍ତ୍ରୀ ରାସ୍ତା ରହିଛି। ଗାଁ ଦୁଇପଟେ ରାସ୍ତା ନାହିଁ। ଗ୍ରାମରେ ଗୋଟିଏ ନଳକୂପ ରହିଛି। ବିଶେଷ କରି ଖରା ସମୟରେ ତାହା ସୁଖି ଯିବାରୁ ଗ୍ରାମବାସୀ ନିକଟରେ ଯାଇଥିବା ଶଗଡା ନଦୀ ଉପରେ ଭରସା କରିଥାନ୍ତି। ସେହିପରି ଗାଁରେ ହାତଗଣତି କିଛି ଲୋକଙ୍କୁ ମିଳିଛି ପ୍ରଧାନମନ୍ତ୍ରୀ ଆବାସ ଯୋଜନାରେ ଘର ମିଳିଛି। ଏପରି ଅନେକ ମୌଳିକ ସମସ୍ୟା ରହିଥିବାରୁ ଗ୍ରାମବାସୀ ପୁଣି ଥରେ ଏହି ନିଷ୍ପତ୍ତି ନେଇଥିବା ଜଣାପଡିଛି।

ବାଗମୁଣ୍ଡାରେ କର୍ମା ଜୟନ୍ତୀ ପାଳିତ

ନୂଆପଡ଼ା,୬।୪(ମକାରୁ ବେମାଲ)

ନୂଆପଡା ଜିଲା କୋମନା ବ୍ଲକ ସିଆଲଲଟି ପଞ୍ଚାୟତ ବାଗମୁଣ୍ଡା ଗାଁରେ ସାହୁ (ତେଳି) ସମାଜ ପକ୍ଷରୁ ଶୁକ୍ରବାର କର୍ମା ଜୟନ୍ତୀ ପାଳିତ ହୋଇଯାଇଛି। ଏହି ପୂଜା ପ୍ରତି ବର୍ଷ ଏପ୍ରିଲ ୫ରେ ପାଳନ କରାଯାଇଥାଏ। ମା' କର୍ମା ଦେବୀ ଶ୍ରୀକୃଷ୍ଣଙ୍କ ପରମ ଭକ୍ତଥିଲେ। ଶ୍ରୀକୃଷ୍ଣ କର୍ମାଙ୍କ ଭକ୍ତି ଆବେଗରେ ସାକ୍ଷାତ ଦର୍ଶନ କରିବାର ସୋଭାଗ୍ୟ ଅର୍ଜନ କରିଥିଲେ। ଏହି ସମୟରେ ଶ୍ରୀକୃଷ୍ଣଙ୍କ ସମ୍ମୁଖରେ ବସି କର୍ମା ଦେବୀ ଖିଚିଡି ଖୁଆଇ ଦେଉଥିଲେ। ଏହି ଦିସନଠାରୁ ମା' କର୍ମା ଜୟନ୍ତୀ ପୂଜା କରିବା ଅନିବାର୍ଯ୍ୟ କରାଯାଇଛି। ସାହୁ ସମାଜ ବା ତେଳି ଜାତି ଦ୍ୱାରା ଶିରୋମଣୀ ଦେବୀ ମା' କର୍ମା ମାତାଙ୍କ ଜନ୍ମ ଚୈତ୍ର କୃଷ୍ଣପକ୍ଷ ପାପମୋଚନ ଏକାଦଶୀରେ ସାହୁ ବା ତେଳି ପରିବାରରେ ଜନ୍ମ ହୋଇଥିଲେ। ବାଗମୁଣ୍ଡା ସାହୁ ସମାଜ ଦ୍ୱାରା ଆୟୋଜିତ କାର୍ଯ୍ୟକ୍ରମରେ ନୂଆପଡା ବିଧାୟକ ରାଜେନ୍ଦ୍ର ଢୋଲକିଆ ମୁଖ୍ୟଅତିଥି, ଧନିରାମ ସାହୁ, କାଳିଆ ପ୍ରଧାନ, ଅବନୀ ରଞ୍ଜନ ଯୋଶୀ, ପ୍ରମୋଦ ସାହୁ, ରାମେଶ୍ୱର ସାହୁ, ପମ୍ପୁ ସାହୁ ପ୍ରମୁଖ ସମ୍ମାନିତ ଅତିଥି ଭାବରେ ଯୋଗଦେଇଥିଲେ। ଟେକରାମ ସାହୁ ସଭା ପରିଚାଳନା କରିଥିଲେ। ଓସରାମ ସାହୁ ଓ ତାଙ୍କ ସ୍ତ୍ରୀ କର୍ତ୍ତା ଦାୟିତ୍ୱରେ ଥିବା ବେଳେ ଦୁବେ ପୂଜା କାର୍ଯ୍ୟ ସମ୍ପାଦନା କରିଥିଲେ। ରବି ଶଙ୍କର ସାହୁ, ଗୁଳାପ ଚନ୍ଦ୍ର ସାହୁ, ଦିନ ଦୟାଲ ସାହୁ, ଭୋଲା ସାହୁ, ନବୀନ କୁମାର ସାହୁ, ଲୋକଚନ ସାହୁ, ବିନୋଦ ସାହୁ ପ୍ରମୁଖ ସହଯୋଗ କରିଥିଲେ। ଶେଷରେ ଦୁର୍ଯ୍ୟୋଧନ ସାହୁ ଧନ୍ୟବାଦ ଅର୍ପଣ କରିଥିଲେ।

ଦ୍ୱିତୀୟ ଫ୍ଲଡ୍ ଲାଇଟ କ୍ରିକେଟ ଟୁର୍ନାମେଣ୍ଟ ଉଦ୍‌ଯାପିତ

ଖଡ଼ିଆଳ,୬।୪(ସୁଜିତ୍ କୁମାର ପ୍ରଧାନ)

ନୂଆପଡା ଜିଲା ଖଡ଼ିଆଳ ବ୍ଲକ ଭୁଲିଆ ସିକୁଆଁ ଲୋକାଲ ଷ୍ଟାର କ୍ରିକେଟ କ୍ଲବ ଦ୍ୱାରା ଦ୍ୱିତୀୟ ଫ୍ଲଡ୍ ଲାଇଟ କ୍ରିକେଟ ଟୁର୍ନାମେଣ୍ଟ ଉଦଯାପିତ ହୋଇଯାଇଛି। ଟୁର୍ନାମେଣ୍ଟ ତିନି ଦିନ ବ୍ୟାପି ଚାଲିଥିବା ଏହି ନୁର୍ନାମେଣ୍ଟରେ ନୂଆପଡା ଓ ବଲାଙ୍ଗୀର ଜିଲାର ୨୦ଟି ଦଳ ଅଂଶ ଗ୍ରହଣ କରିଥିଲେ। ଭୁଲିଆସିକୁଆଁ ଓ ପୁଟୁପଡା ମଧ୍ୟରେ ଅନୁଷ୍ଠିତ ଫାଇନାଲ ଖେଳରେ ପୁଟୁପଡା ବିଜୟୀ ହୋଇଥିଲା। ପୁଟୁପଡା ପ୍ରଥମେ ବ୍ୟାଟିଂ କରି ୮ ଓଭରରେ ୧୦୮ ରନ କରିଥିଲା। ଜବାବରେ ଭୁଲିଆସିକୁଆଁ ଦଳ ୯୭ ରନ କରିଥିଲେ। ଏଥିରେ ପୁଟୁପଡା ଦଳ ବିଜୟ ଲାଭ କରିଥିଲା। ୧୬,୦୧୬ ସହ ଟ୍ରଫି ଓ ଉପବିଜେତା ଦଳ ଭୁଲିଆ ସିକୁଆଁକୁ ଟ୍ରଫି ସହ ୧୧,୦୧୧ ଟଙ୍କା ପ୍ରଦାନ କରାଯାଇଥିଲା। ଫାଇନାଲ ଦିନର ଖେଳରେ ମୁଖ୍ୟଅତିଥି ଭାବେ ଭୁଲିଆସିକୁଆଁ ସରପଞ୍ଚ ଲକ୍ଷ୍ମୀ ବାଗ ଓ ସମ୍ମାନିତ ଅତିଥି ନରେନ୍ଦ୍ର ବାଗ ଯୋଗାଣ ସହାୟକ ଯୋଗଦାନ କରି ଖେଳାଳିମାନଙ୍କୁ ଉତ୍ସାହିତ ଓ ଟ୍ରଫି ପ୍ରଦାନ କରିଥିଲେ। ମ୍ୟାନ ଅଫ ଦ ସିରିଜ ସର୍ବେ ମେହେର ହୋଇଥିଲେ। କମେଣ୍ଟେଟରର ଭାବେ ରତି କରୁଆଁ ଦାୟିତ୍ୱ ତୁଲାଇ ଥିବା ବେଳେ ଆମ୍ପାୟାର ଭାବେ ଡବ୍ଲୁ ମାଝି ଓ ଟୁନା ଶବର ସମ୍ପାଦନା କରିଥିଲେ। ଟୁର୍ନାମେଣ୍ଟ ଲୋକାଲ ଷ୍ଟାର କ୍ରିକେଟ କ୍ଲବ ସମସ୍ତ ସଦସ୍ୟ ସମ୍ପୂର୍ଣ୍ଣ ସହଯୋଗ କରିଥିଲେ।

ଅତିଥିଙ୍କ ଗହଣରେ ଟ୍ରଫି ସହ ଖେଳାଳିମାନେ।

୧୦ ବର୍ଷ ପରେ ଗାଁକୁ ଫେରିଲେ ମାନସିକ ବିକୃତ ମାନସିଂ

ନୂଆପଡ଼ା,୬।୪(ମକାରୁ ବେମାଲ)

ମାନସିଂଙ୍କୁ ଛାଡ଼ିବା ପାଇଁ ଆସିଥିବା ଅର୍ଣ୍ଣମ ସେବା ଫାଉଣ୍ଡେଶନ କର୍ମକର୍ତ୍ତା।

ସମାଜ ଏପର୍ଯ୍ୟନ୍ତ ସମ୍ପୂର୍ଣ୍ଣ କଳୁଷିତ ହୋଇନାହିଁ। ସମାଜରେ ଏବେବି ମଣିଷ ପଣିଆ ବଞ୍ଚି ରହିଛି। ଏବେ ବି ମଣିଷ ମଣିଷକୁ ଭଲପାଉଛି। ଏହାର ଜଳନ୍ତ ଉଦାହରଣ ଦେଖିବାକୁ ମିଳିଛି ନୁଆପଡା ସଦର ବ୍ଲକ ସଲିହା ପଞ୍ଚାୟତ ଝାଲବହାଲ ଗ୍ରାମରେ। ସୂଚନା ସୁତାବକ ଝାଲବହାଲ ଗ୍ରାମର ମାନସିଂ ରାଉତ ୧୦ବର୍ଷ ତଳେ ମାନସିକ ବିକୃତ ହୋଇ ଘରୁ ଚାଲି ଯାଇଥିଲେ। ଘର ଲୋକେ ବହୁତ ଖୋଜାଖୋଜି କରିଥିଲେ ମଧ୍ୟ କୌଣସି ଖୋଜ ଖବର ମିଳି ନ ଥିଲା। ଯାହାକୁ ରଖିବେ ଅନନ୍ତ କି ପାରେ ବଳବନ୍ତ ପରି ମାନସିଂ ତେଲଙ୍ଗାନା ରାଜ୍ୟରେ ମସ୍ତିଷ୍କ ବିକୃତ ହୋଇ ଘୁରି ବୁଲୁଥିଲେ। ଅର୍ଣ୍ଣମ ସେବା ଫାଉଣ୍ଡେଶନ ସଦସ୍ୟମାନେ ତାଙ୍କୁ ଉଦ୍ଧାର କରି ତାଙ୍କ ଚିକିତ୍ସା କରାଇଥିଲେ। ତେବେ ମାନସିଂ ସମ୍ପୂର୍ଣ୍ଣ ସୁସ୍ଥ ହେବାପରେ ନିଜ ଗ୍ରାମର ଠିକଣା କହିଥିଲେ। ଶନିବାର ଅର୍ଣ୍ଣମ ସେବା ଫାଉଣ୍ଡେଶନ କର୍ମକର୍ତ୍ତାମାନେ ମାନସିଂଙ୍କୁ ଆଣି ଜୋଙ୍କ ଥାନା ଅଧିକାରୀ ଗୁରୁଦେବ କର୍ମୀଙ୍କ ମାର୍ଫତରେ ତାଙ୍କ ପରିବାର ଲୋକଙ୍କୁ ପ୍ରଦାନ କରିଛନ୍ତି। ଦଶବର୍ଷ ପରେ ନିଜ ଲୋକଙ୍କୁ ପାଇ ପରିବାର ତଥା ଗ୍ରାମରେ ଖୁସିର ଲହରି ଖେଳିଯାଇଛି।

ବୁଢ଼ାରଜା ଉଚ୍ଚ ବିଦ୍ୟାଳୟ ପକ୍ଷରୁ ପ୍ରବେଶ ଉତ୍ସବ

କୋକସରା,୬।୪(ଦୁଷ୍ମନ୍ତ କୁମାର ପାଙ୍ଗଯୋଶୀ)

କଳାହାଣ୍ଡି ଜିଲା କୋକସରା ବ୍ଲକ ଆମପାଣି ବୁଢ଼ାରଜା ଉଚ୍ଚ ବିଦ୍ୟାଳୟ ପକ୍ଷରୁ ନୂତନ ଶିକ୍ଷା ବର୍ଷରେ ନାମ ଲେଖାଉଥିବା ଛାତ୍ରଛାତ୍ରୀଙ୍କୁ ନେଇ ଶନିବାର ବିଦ୍ୟାଳୟରେ ପ୍ରବେଶ ଉତ୍ସବ ଅନୁଷ୍ଠିତ ହୋଇଯାଇଛି। ଏପ୍ରେଲ ୨ରୁ ପ୍ରବେଶ ଉତ୍ସବ ଆରମ୍ଭ ହୋଇଥିବା ବେଳେ ଶନିବାର ପ୍ରଧାନ ଶିକ୍ଷକ ଭାଗ୍ୟବାନ ବାଗଙ୍କ ତତ୍ତ୍ୱାବଧାନରେ ଲୋକଙ୍କୁ ସଚେତନ କରିବା ପାଇଁ ଛାତ୍ରୀଛାତ୍ରମାନେ ଏକ ରାଲିରେ ବାହାରି ଶିକ୍ଷାର ମହତ୍ୱ ବୁଝାଇବା ସହ ନାମ ଲେଖାଇ ଶିକ୍ଷା ଗ୍ରହଣ କରିବାକୁ ସଚେତନ କରିଥିଲେ। ନାମ ଲେଖାଇବାକୁ ଆସିଥିବା ଛାତ୍ରୀଛାତ୍ର ଓ ଅଭିଭାବକଙ୍କୁ ଫୁଲ ଚନ୍ଦନ ଦେଇ ସ୍ୱାଗତ କରିଥିଲେ। କାର୍ଯ୍ୟକ୍ରମରେ ଶିକ୍ଷକ ସୁରଜ ତାଣ୍ଡି, ଅମୂଲ୍ୟ ନାଏକ, ଲିଜୟାନନ୍ଦ ସାହୁ, ଦୟା ସାଙ୍ଗ ନାଏକ, ସୁରଜ ଗଣ୍ଡ, ବିଶ୍ୱମ୍ଭର ଧ. ମାଝି, ଲୋକନାଥ ରାଉତ, ପ୍ରଶାନ୍ତ କୁମାର ପଣ୍ଡା, ବିନିତ କୁମାର ମିଶ୍ର ଓ କର

ସଂକ୍ଷେପରେ

ଭିନ୍ନକ୍ଷମଙ୍କୁ ପିଏମ୍‌ଏୱାଇ ଘର ମିଳି ନ ଥିବା ଅଭିଯୋଗ

ବାଉଁଶୁଣୀ,୬।୪(ଦେବାଶିଷ ନେପାକ)

ବୌଦ୍ଧ ବ୍ଲକ ବହିରା ଗ୍ରାମ ପଞ୍ଚାୟତ ତେନ୍ତୁଳିପାଲି ଗ୍ରାମର ଜଣେ ଭିନ୍ନକ୍ଷମଙ୍କ ନାମ ପ୍ରଧାନମନ୍ତ୍ରୀ ଆବାସ ଯୋଜନା ହିତାଧିକାରୀ ତାଲିକାରେ ଥାଇ ମଧ୍ୟ ତାଙ୍କୁ ଘର ମିଳି ନ ଥିବା ଶନିବାର ବିଡିଓଙ୍କ ନିକଟରେ ଅଭିଯୋଗ ହୋଇଛି। ମିଳିଥିବା ସୂଚନା ଅନୁଯାୟୀ, ତେନ୍ତୁଳିପାଲି ଗ୍ରାମର ବବି ଗାଇଗୋରିଆ ଜଣେ ଭିନ୍ନକ୍ଷମ। ୨୦୨୧-୨୨ ଆର୍ଥିକ ବର୍ଷରେ ତାଙ୍କ ନାମ ବହିରା ଗ୍ରାମ ପଞ୍ଚାୟତର ପ୍ରଧାନମନ୍ତ୍ରୀ ଆବାସ ଯୋଜନା ହିତାଧିକାରୀ ତାଲିକାର ୩୫ ନଂ କ୍ରମିକରେ ରହିଥିଲା । ମାତ୍ର ଆଜି ପର୍ଯ୍ୟନ୍ତ ତାଙ୍କୁ ଘର ମିଳି ନ ଥିବା ଅଭିଯୋଗ ହୋଇଛି। ଉକ୍ତ ତାଲିକାରେ ନାମ ଥିବା ସମସ୍ତ ହିତାଧିକାରୀ ଘର ପାଇଥିଲେ ସୁଦ୍ଧା ବବି ଏଥିରୁ ବଞ୍ଚିତ ରହିଛନ୍ତି । ଏ ସମ୍ପର୍କରେ ପୂର୍ବରୁ ଜିଲାପାଳ, ବ୍ଲକ ଅଧ୍ୟକ୍ଷ ଓ ବିଡିଓଙ୍କ ନିକଟରେ ବାରମ୍ବାର ଅଭିଯୋଗ କରାଯାଇଥିଲେ ମଧ୍ୟ କୌଣସି କାର୍ଯ୍ୟାନୁଷ୍ଠାନ ଗ୍ରହଣ କରା ଯାଇ ନ ଥିବା ଭିନ୍ନକ୍ଷମ ବବିଙ୍କ ମା' ନନ୍ଦିନୀ ଗାଇଗୋରିଆ ପ୍ରକାଶ କରିଛନ୍ତି।

ଅବକାରୀ ବିଭାଗ ପକ୍ଷରୁ ଚଢ଼ାଉ: ଜଣେ ଗିରଫ

ଘଣ୍ଟାପଡା,୬।୪(ପ୍ରଭାତ କୁମାର ସାହୁ)

ବୌଦ୍ଧ ଜିଲା କଣ୍ଟାମାଳ ଅବକାରୀ ବିଭାଗ ପକ୍ଷରୁ ଚଢାଉ କରାଯାଇ ୯ ଲିଟର ବିଅର ଜବତ ହୋଇଛି । ଏହି ଘଟଣାରେ ଉଡେନ ଗ୍ରାମର ପ୍ରାଣବନ୍ଧୁ ସାହୁ(୫୭)ଙ୍କୁ ଗିରଫ କରାଯାଇଛି। ଘଣ୍ଟାପଡା ଥାନା ଅନ୍ତର୍ଗତ ନାରାୟଣପ୍ରସାଦ ପଞ୍ଚାୟତର ଉଡେନ ଗାଁରେ ଚଢାଉ କରାଯାଇ ସମ୍ପୃକ୍ତ ବ୍ୟକ୍ତିଙ୍କ ଠାରୁ ବିଅର ଜବତ ହୋଇଥିଲା। ଏନେଇ ଏକ ମାମଲା ରୁଜୁ କରାଯାଇ ଅଭିଯୁକ୍ତ ପ୍ରାଣବନ୍ଧୁଙ୍କୁ କୋର୍ଟ ଚାଲାଣ କରାଯାଇଛି ବୋଲିକଣ୍ଟାମାଳ ଅବକାରୀ ଥାନା ଅଧିକାରୀ ସୂର୍ଯ୍ୟକାନ୍ତ ମଲ୍ଲିକ ସୂଚନା ଦେଇଛନ୍ତି ।

ଓଡ଼ିଶା ଆଦର୍ଶ ବିଦ୍ୟାଳୟରେ ଅଭିଭାବକ-ଶିକ୍ଷକ ବୈଠକ

ଘଣ୍ଟାପଡ଼ା,୬।୪(ପ୍ରଭାତ କୁମାର ସାହୁ)

ବୌଦ୍ଧ ଜିଲା କଣ୍ଟାମାଳ ବ୍ଲକ ଅଧୀନ ଅଇଁଲାକୂଆଁସ୍ଥିତ ଓଡିଶା ଆଦର୍ଶ ବିଦ୍ୟାଳୟରେ ଏକାଦଶ ଶ୍ରେଣୀରେ ପଢୁଥିବା ଛାତ୍ରୀଛାତ୍ରଙ୍କ ଅଭିଭାବକ-ଶିକ୍ଷକ ବୈଠକ ଅନୁଷ୍ଠିତ ହୋଇଯାଇଛି। ବିଦ୍ୟାଳୟର ଅଧ୍ୟକ୍ଷ ଅନନ୍ତ ପ୍ରଧାନଙ୍କ ଅଧ୍ୟକ୍ଷତାରେ ଅନୁଷ୍ଠିତ ଏହି ବୈଠକରେ କମ ନମ୍ବର ରଖିଥିବା ଛାତ୍ରୀଛାତ୍ରଙ୍କ ସମସ୍ୟା ଉପରେ ଅଭିଭାବକଙ୍କ ସହିତ ଆଲୋଚନା ହୋଇଥିଲା। ଏହି ଅବସରରେ ଦ୍ୱାଦଶ ଶ୍ରେଣୀରେ ଭଲ ପାଠ ପଢିବା ସହିତ ଶତକଡ଼ା ବଢାଇବା ପାଇଁ ଦୃଷ୍ଟି ଦେବାକୁ ପରାମର୍ଶ ଦିଆଯାଇଥିଲା। ସହକାରୀ ଶିକ୍ଷକ ପ୍ରଶାନ୍ତ କୁମାର କର ଆଲୋଚନାରେ ଅଂଶଗ୍ରହଣ କରିଥିଲେ। ଶ୍ରେଣୀ ଶିକ୍ଷକ ଯୁଧିଷ୍ଠିର ମେହେର ଧନ୍ୟବାଦ ଦେଇଥିଲେ। ଉକ୍ତ ବୈଠକରେ ସମସ୍ତ ଅଭିଭାବକ ଯୋଗଦେଇଥିଲେ।

ବିଡ଼ିଓଙ୍କୁ ଫେରାଦ ହେଲେ ଗ୍ରାମବାସୀ

ଅମରପାଲି,୬।୪(ପୀତାମ୍ବର ସାହୁ)

ବିଡ଼ିଓଙ୍କୁ ଦାବିପତ୍ର ଦେବାକୁ ଆସିଥିବା କେନ୍ଦୁପାଲି ଗ୍ରାମବାସୀ ।

ସୁବର୍ଣ୍ଣପୁର ଜିଲା ବୀରମହାରାଜପୁର ବ୍ଲକ ଅନ୍ତର୍ଗତ ବାଗବର ପଞ୍ଚାୟତର କେନ୍ଦୁପାଲି ଗ୍ରାମରେ ପାନୀୟ ଜଳ ସମସ୍ୟା ଦେଖାଦେଇଛି। ଏନେଇ ଗ୍ରାମବାସୀ ବିଡ଼ିଓଙ୍କ ଦ୍ୱାରସ୍ଥ ହୋଇ ଦାବିପତ୍ର ପ୍ରଦାନ କରିଛନ୍ତି। ସୂଚନା ଅନଯାୟୀ, ବୁରୋଘାଟସ୍ଥିତ ମହାନଦୀ ପଠାରୁ କେନ୍ଦୁପାଲି ଗ୍ରାମକୁ ଜଳ ଯୋଗାଣ ହେବା ସହିତ ଉଫୁଲା ଗ୍ରାମ ପଞ୍ଚାୟତର କିଛି ଗ୍ରାମକୁ ଜଳଯୋଗାଣ ହୋଇଥାଏ । କେନ୍ଦୁପାଲି ଗ୍ରାମର ଜନସଂଖ୍ୟା ପ୍ରାୟ ୩ ହଜାରରୁ ଅଧିକ ହେବ। ଏବେ ଗ୍ରାମରେ ଥିବା ଜଳାଶୟ ଶୁଖିଲା ପଡିଛି। ସେପଟେ ତାପମାତ୍ରା ୪୦ ଡିଗ୍ରୀ ଉପରେ ଥିବା ବେଳେ ଲୋକେ ପାଣି ପାଇଁ ଡହକ ବିକଳ ହେଉଛନ୍ତି। ଗ୍ରାମରେ ଥିବା ନଳକୂପ ପାଣି ପିଇବା ଉପଯୋଗୀ ହୋଇ ପାରୁନାହିଁ । ତେଣୁ ମହାନଦୀରୁ ଯୋଗାଇ ଦିଆଯାଉଥିବା ପାନୀୟ ଜଳ ଉପରେ ଗ୍ରାମବାସୀ ନିର୍ଭର କରିଥାନ୍ତି। ଏବେ ପ୍ରକଳ୍ପ ଅଚଳ ଯୋଗୁ ଲୋକେ ପାନୀୟ ଜଳ ନ ପାଇ ହଇରାଣ ହେଉଛନ୍ତି।

ଏହି ଜଳଯୋଗାଣ ପ୍ରକଳ୍ପର ବିଦ୍ୟୁତ ବିଲ୍ ଉଫୁଲା ପଞ୍ଚାୟତ ନାମରେ ରହିଥିବା ବେଳେ ବାଗବର ପଞ୍ଚାୟତରୁ ବିଲ ପଇଠ

କେନ୍ଦୁପାଲି ଗ୍ରାମରେ ପାନୀୟ ଜଳ ସମସ୍ୟା

କରିବାରେ ଅସୁବିଧା ହେଉଛି। ଏହି ପ୍ରକଳ୍ପରୁ ପୂର୍ବରୁ ଉଫୁଲା ପଞ୍ଚାୟତର କେତେକ ଗ୍ରାମର ଲୋକେ ପାଣି ପାଉଥିଲେ । କିନ୍ତୁ ବର୍ତ୍ତମାନ ସେହିସବୁ ଗ୍ରାମବାସୀ ଏହି ପ୍ରକଳ୍ପରୁ ପାଣି ପାଉ ନାହାନ୍ତି । କିନ୍ତୁ ବିଦ୍ୟୁତ୍ ବିଲ ଉଫୁଲା ପଞ୍ଚାୟତ ନାମରେ ରହିଛି। ନାମ ପରିବର୍ତ୍ତନ ପାଇଁ ଟାଟା ପାୱାରକୁ ଜଣାଯାଇ ଥିଲେ ମଧ୍ୟ କୌଣସି ସୁଫଳ ମିଳିନାହିଁ। ଏଭଳି ପରିସ୍ଥିତିରେ ବିନା ନୋଟିସରେ ପ୍ରକଳ୍ପରୁ ବିଦ୍ୟୁତ୍ ବିଚ୍ଛିନ୍ନ କରାଯାଇଥିବା ଜଣାଯାଇଛି। ତଥାପି ଲୋକଙ୍କ ସୁବିଧା ପାଇଁ ବାଗବର ପଞ୍ଚାୟତରୁ ଗତ ନଭେମ୍ବର ମାସରେ ୫୦ ହଜାର ଟଙ୍କା ବିଦ୍ୟୁତ ବିଲ ବାବଦକୁ ପଇଠ କରାଯାଇଛି। ଏ ନେଇ ବିଦ୍ୟୁତ୍ ବିଭାଗ ଯନ୍ତ୍ରୀଙ୍କୁ ଯୋଗାଯୋଗ କରାଯିବାରୁ ଅତି କମରେ ମୋଟ ବିଲରୁ ୫୦ ପ୍ରତିଶତ ପଇଠ ନ ହେଲେ ବିଦ୍ୟୁତ୍ ସଂଯୋଗ କରାଯାଇ ପାରିବ ନାହିଁ ବୋଲି କହିଥିବା ଗ୍ରାମବାସୀ ପ୍ରକାଶ କରିଛନ୍ତି । ତେଣୁ ପାନୀୟ ଜଳ ଯୋଗାଣରେ ସମସ୍ୟା ହେଉଛି। ଏନେଇ ବୀରମହାରାଜପୁର ବିଡ଼ିଓ ପ୍ରିୟଦର୍ଶିନୀ ମିର୍ଦ୍ଧାଙ୍କୁ ପୂର୍ବତନ ସରପଞ୍ଚ ବ୍ୟୋମକେଶ ପଣ୍ଡାଙ୍କ ନେତୃତ୍ୱରେ ଗ୍ରାମବାସୀ ଦାବିପତ୍ର ପ୍ରଦାନ କରିଛନ୍ତି। ଯଦି ଦୁଇ ଦିନ ଭିତରେ ଗ୍ରାମକୁ ପାନୀୟ ଜଳ ଯୋଗାଣ କରା ନ ଯାଏ ତେବେ ଆନ୍ଦୋଳନାତ୍ମକ ପନ୍ଥା ଗ୍ରହଣ କରାଯିବ ବୋଲି କେନ୍ଦୁପାଲି ଗ୍ରାମବାସୀଙ୍କ ପକ୍ଷରୁ ଚେତାବନୀ ଦିଆଯାଇଛି। ତେବେ ଉକ୍ତ ଗ୍ରାମକୁ ଖୁବଶୀଘ୍ର ପାନୀୟ ଜଳ ଯୋଗାଣ ବ୍ୟବସ୍ଥା କରାଯିବ ବୋଲି ବିଡିଓ ମିର୍ଦ୍ଧା ପ୍ରକାଶ କରିଛନ୍ତି।

୧୬୩ ବୋତଲ କଫ ସିରପ ଜବତ

ଡୁଙ୍ଗୁରିପାଲି,୬।୪(ଦୀନବନ୍ଧୁ ସୁନା)

ସୁବର୍ଣ୍ଣପୁର ଜିଲା ଡୁଙ୍ଗୁରିପାଲି ଥାନା ପୋଲିସ ପକ୍ଷରୁ ଶନିବାର ଦୁଇଟି ସ୍ଥାନରେ ଚଢ଼ାଉ କରାଯାଇ ୧୬୩ ବୋତଲ କଫ ସିରପ ଜବତ କରାଯାଇଛି । ଏହି ଘଟଣାରେ ୨ ଜଣଙ୍କୁ ପୋଲିସ ଗିରଫ କରି କୋର୍ଟ ଚାଲାଣ କରିଥିଲା। କୋର୍ଟରେ ଜାମିନ ନାମଞ୍ଜୁର ହେବାରୁ ଉଭୟଙ୍କୁ ଜେଲ ହାଜତକୁ ପଠାଇ ଦିଆଯାଇଛି । ପ୍ରାପ୍ତ ସୂଚନା ଅନୁଯାୟୀ, ଡୁଙ୍ଗୁରିପାଲି ପୋଲିସ ଟିମ୍ କୌଣସି ସୂତ୍ରରୁ ଖବର ପାଇ ଡୁଙ୍ଗୁରିପାଲି-ରାମପୁର ରୋଡ ରେଲୱେ ଫାଟକ ନିକଟରୁ ଡୁଙ୍ଗୁରିପାଲିର ଠାକୁର କୁଅଁର(୨୮)ଙ୍କ ଠାରୁ ୬୦ ବୋତଲ କଫ ସିରପ ଜବତ କରି ତାଙ୍କୁ ଗିରଫ କରିଥିଲା। ସେହିପରି ଆରଏମସି ନିକଟ ଶିବାନନ୍ଦ ପଡ଼ାର ବିରଞ୍ଚି ସେଠୀ(୭୦)ଙ୍କ ପାଖରୁ ୧୦୩ ବୋତଲ କଫ ସିରପ ଜବତ କରି ତାଙ୍କୁ ଗିରଫ କରିଥିଲା। ଅଭିଯୁକ୍ତ ଠାକୁରଙ୍କ ନାମରେ ନଂ.୯୮/୨୦୨୪ ଏନଡିପିଏସ ଆକ୍ଟରେ ମାମଲା ରୁଜୁ ହୋଇଥିବା ବେଳେ ବିରଞ୍ଚିଙ୍କ ନାମରେ ନଂ. ୯୯/୨୦୨୪ ଏନଡିପିଏସ ଆକ୍ଟରେ ମାମଲା ରୁଜୁ କରାଯାଇ ଉଭୟଙ୍କୁ କୋର୍ଟ ଚାଲାଣ କରଯାଇଥିଲା। ସୂଚନାଯୋଗ୍ୟ, ବାହାର ଜିଲାରୁ ଡୁଙ୍ଗୁରିପାଲି ଅଞ୍ଚଳକୁ କଫ ସିରଫ ଚାଲାଣ ହେଉଛି। ଦୀର୍ଘ ଦିନ ପରେ ପୋଲିସକୁ ବଡ଼ ସଫଳତା ମିଳିଛି।

ଜବତ କଫ ସିରପ୍।

ଭାଜପାର ପ୍ରତିଷ୍ଠା ଦିବସ ପାଳିତ

ଅମରପାଲି,୬।୪(ପୀତାମ୍ବର ସାହୁ)

ସୁବର୍ଣ୍ଣପୁର ଜିଲା ବୀରମହାରାଜପୁର ବ୍ଲକ ଅନ୍ତର୍ଗତ ଅମରପାଲି ଗ୍ରାମରେ ଭାଜପାର ୪୫ତମ ପ୍ରତିଷ୍ଠା ଦିବସ ପାଳିତ ହୋଇଯାଇଛି। ସୁବଳୟା ମଣ୍ଡଳ ସାଧାରଣ ସମ୍ପାଦକ ଅଶୋକ ସାହୁଙ୍କ ପୌରୋହିତ୍ୟରେ ଅନୁଷ୍ଠିତ କାର୍ଯ୍ୟକ୍ରମରେ ବହଳପଦର ପଞ୍ଚାୟତ ସଭାପତି ଲକ୍ଷୀନ୍ଦ୍ର ପ୍ରଧାନ,ସୁବଳୟା ମଣ୍ଡଳ ଉପସଭାପତି ଶେଷଦେବ ମାଝୀ,ମଣ୍ଡଳ ସଦସ୍ୟ ଅଚ୍ୟୁତ ପଣ୍ଡା, ମଧୁସୂଦନ ସାହୁ, ଚନ୍ଦ୍ରଶେଖର ସାହୁ, ହିମାଂଶୁ ଶେଖର ସାହୁ, ବିଭୀଷଣ ଦନ୍ତା, ମଙ୍ଗୁଲୁ ଘିବିଲା ପ୍ରମୁଖ ଯୋଗଦେଇ ବକ୍ତବ୍ୟ ରଖିଥିଲେ। ଏହାସହିତ ଆଗାମୀ ନିର୍ବାଚନରେ ଭାଜପାର ଉଭୟ ବିଧାୟକ ଓ ଏମ୍‌ପି ପ୍ରାର୍ଥୀଙ୍କୁ କିଭଳି ବିଜୟୀ କରାଇବେ ସେନେଇ କର୍ମୀଙ୍କ ଭୂମିକା ଉପରେ ଆଲୋଚନା କରାଯାଇଥିଲା। ଶେଷରେ ଶେଷଦେବ ମାଝୀ ଧନ୍ୟବାଦ ଅର୍ପଣ କରିଥିଲେ।

ଭାଜପାର ପ୍ରତିଷ୍ଠା ଦିବସ ପାଳନ ଅବସରରେ ଉପସ୍ଥିତ ସଦସ୍ୟ ।

ୟଙ୍ଗ୍ ଫାଇଟରକୁ ହରାଇ କିଙ୍ଗ କୋବ୍ରା ଫାଇନାଲରେ

ବିଜୟୀ କିଙ୍ଗ କୋବ୍ରା ଦଳର ଖେଳାଳିମାନେ ।

ଅମରପାଲି,୬।୪(ପୀତାମ୍ବର ସାହୁ)

ସୁବର୍ଣ୍ଣପୁର ଜିଲା ବୀରମହାରାଜପୁର ବ୍ଲକ ଅନ୍ତର୍ଗତ ବହଳପଦର ଗ୍ରାମର ଖେଳ ପଡ଼ିଆରେ ହେଉଥିବା ପ୍ରଥମ ବହଳପଦର ପ୍ରିମିଅର ଲିଗ କ୍ରିକେଟର ଶନିବାର ଥିଲା ଦଶମ ଦିବସ। ଏହି ଦିନ ଖେଳା ଯାଇଥିବା ମ୍ୟାଚରେ ୟଙ୍ଗ ଫାଇଟରକୁ ହରାଇ କିଙ୍ଗ କୋବ୍ରା ଫାଇନାଲରେ ପ୍ରବେଶ କରିଛି। ୟଙ୍ଗ ଫାଇଟର ପ୍ରଥମେ ବ୍ୟାଟିଂ କରି ୯.୩ ଓଭରରେ ସମସ୍ତ ଉଇକେଟ ହରାଇ ୮୯

ପ୍ରଥମ ବହଳପଦର ପ୍ରିମିୟର ଲିଗ କ୍ରିକେଟ

ରନ କରିଥିଲା। ଦଳର ଜ୍ୟୋତି ରାମ ୨୩ ରନ, ରାକେଶ ପ୍ରଧାନ ୧୪ ରନ ଓ ସିଟୁ ପ୍ରଧାନ ୨୨ ରନ କରିଥିଲେ। ବିପକ୍ଷ କିଙ୍ଗ କୋବ୍ରା ଦଳର ଠିଲୁ ପ୍ରଧାନ ୩ଟି, ସଞ୍ଜୀବ ନାଏକ, ବଶିଷ୍ଠ ସେଠୀ ଓ ଅଜିତ ପ୍ରଧାନ ପ୍ରତ୍ୟେକ ୨ଟି ଲେଖାଏ ଉଇକେଟ ନେଇଥିଲେ। ଜବାବରେ କିଙ୍ଗ କୋବ୍ରା ଦଳ ଆବଶ୍ୟକ ୯୦ ରନକୁ ୯.୩ ଓଭରରେ ସଂଗ୍ରହ କରି ବିଜୟୀ ହୋଇଥିଲା। ଦଳର ସଞ୍ଜୀବ ନାଏକ ୪୪ ରନ ଓ ପ୍ରଭାସ ଘଣ୍ଟା ୨୧ ରନ କରିଥିଲେ। ୟଙ୍ଗ ଫାଇଟର ଦଳର ବିକ୍ରମ ପ୍ରଧାନ ୨ ଟି ଉଇକେଟ ନେଇଥିଲେ। ସଞ୍ଜୀବ ନାଏକଙ୍କୁ ମ୍ୟାନ ଅଫ ଦି ମ୍ୟାଚ ଭାବେ ପୁରସ୍କୃତ କରାଯାଇଥିଲା। ମ୍ୟାଚରେ ସନତ ପ୍ରଧାନ ଓ ବିଶ୍ୱନାଥ ସାହୁ ଅମ୍ପାୟାର, ଅନିଲ ଭୁକ୍ତା ଅନ୍‌ଲାଇନ ସ୍କୋରର, ଲିକୁନ ସାହୁ ସ୍କୋରର ଏବଂ ଝୁନା ସାହୁ ଧାରା ବିବରଣୀ ପ୍ରଦାନ କରିଥିଲେ।

ଦୁର୍ଘଟଣାରେ ମା' ମୃତ: ପୁଅ ଗୁରୁତର

ବୌଦ୍ଧ,୬।୪(ଅଜିତ କୁମାର ବାରିକ)

ବୌଦ୍ଧ-କିଆକଟା ମହାନଦୀ ସେତୁ ଉପରେ ଶନିବାର ଏକ କାର୍ ମୋଟର ସାଇକେଲକୁ ଧକ୍କା ଦେବା ଫଳରେ ଜଣେ ମହିଳାଙ୍କ ମୃତ୍ୟୁ ଘଟିଥିବା ବେଳେ ତାଙ୍କ ପୁଅ ଗୁରତର ଆହତ ହୋଇ ଚିକିତ୍ସାଧୀନ ଅଛନ୍ତି। ପ୍ରକାଶ ଯେ, ପୂର୍ବାହ୍ନରେ ଅନୁଗୋଳ ଜିଲା କିଆକଟା ଥାନା ଅନ୍ତର୍ଗତ କାଦପଡା ଗ୍ରାମର ସୁଜିତ ପ୍ରଧାନ ତାଙ୍କ ମା' ଗୁରୁବାରୀ ପ୍ରଧାନଙ୍କ ଦେହ ଖରାପ ଥିବାରୁ ତାଙ୍କୁ ଏକ ମୋଟର ସାଇକେଲରେ ବୌଦ୍ଧ ମେଡିକାଲ ନେଉଥିଲେ। ଏହି ସମୟରେ ମହାନଦୀ ସେତୁ ଉପରେ ଏକ କାର ସେ ଆସୁଥିବା ମୋଟରସାଇକେଲକୁ ଧକ୍କା ଦେଇଥିଲା। ଦୁର୍ଘଟଣାରେ ମୋଟର ସାଇକେଲରେ ଯାଉଥିବା ମା' ପୁଅ ଗୁରୁତର ଆହତ ହୋଇଥିଲେ। ଉଭୟଙ୍କୁ ବୌଦ୍ଧ ମୁଖ୍ୟ ଚିକିତ୍ସାଳୟରେ ଭର୍ତ୍ତି କରାଯାଇଥିବା ବେଳେ ଚିକିତ୍ସାଧୀନ ଅବସ୍ଥାରେ ଗୁରୁବାରୀଙ୍କ ମୃତ୍ୟୁ ଘଟିଥିଲା। ସୁଜିତଙ୍କୁ ବୁର୍ଲା ସ୍ଥାନାନ୍ତରିତ କରାଯାଇଛି। ଖବର ପାଇ କିଆକଟା ପୋଲିସ ଘଟଣାସ୍ଥଳରେ ପହଞ୍ଚି ମୃତଦେହ ଜବତ କରି ବ୍ୟବଚ୍ଛେଦ ପାଇଁ ପଠାଇ ତଦନ୍ତ ଜାରି ରଖିଛି। ଦୁର୍ଘଟଣା ଘଟାଇ ଥିବା କାର୍ ଫେରାର ହୋଇଯାଇଛି ।

କଖାରୁ ବୋଝେଇ ଟ୍ରକ୍ ଦୁର୍ଘଟଣାଗ୍ରସ୍ତ: ୩ ଗୁରୁତର

ବୌଦ୍ଧ,୬।୪(ଅଜିତ କୁମାର ବାରିକ)

ବୌଦ୍ଧ ଜିଲା ହରଭଙ୍ଗା ବ୍ଲକର ପୁରୁଣାକଟକ ଥାନା ଅନ୍ତର୍ଗତ ଖୋର୍ଦ୍ଧା-ବଲାଙ୍ଗୀର ୫୭ ନମ୍ବର ଜାତୀୟ ରାଜପଥର ଲୁଣିବାହାଲ ଠାରେ ଶନିବାର ସକାଳେ ଏକ କଖାରୁ ବୋଝେଇ ଟ୍ରକ ଦୁର୍ଘଟଣାଗ୍ରସ୍ତ ହୋଇଛି । ଏଥିରେ ଟ୍ରକ ଚାଳକ ଏବଂ ତାଙ୍କର ଦୁଇ ପୁଅ ଗୁରୁତର ଆହତ ହୋଇଥିବା ସୂଚନା ମିଳିଛି। ପ୍ରକାଶ ଯେ, ଉକ୍ତ ରାଜପଥ ଦେଇ ନବରଙ୍ଗପୁରରୁ ଏକ କଖାରୁ ବୋଝେଇ ଟ୍ରକ ଭୁବନେଶ୍ୱର ଯାଉଥିଲା। ତେବେ କଖାରୁ ବୋଝେଇ ଟ୍ରକଟି ଲୁଣିବାହାଲ ନିକଟରେ ହମ୍ପସ୍ ଅତିକ୍ରମ କରିବା ବେଳେ ଆଗରେ ଯାଉଥିବା ଅନ୍ୟ ଏକ ଟ୍ରକ ହଠାତ୍ ବ୍ରେକ୍ ଦେବାରୁ ପଛରେ ପିଟି ହୋଇ ଦୁର୍ଘଟଣାଗ୍ରସ୍ତ ହୋଇଥିଲା। ଏହି ଦୁର୍ଘଟଣାରେ କଖାରୁ ବୋଝେଇ ଟ୍ରକର ଚାଳକ ଓ ଟ୍ରକରେ ବସିଥିବା ତାଙ୍କ ଦୁଇ ପୁଅ ଚାପି ହୋଇ ଯାଇଥିଲେ। ଖବରପାଇ ହରଭଙ୍ଗା ଅଗ୍ନିଶମବାହିନୀ ଘଟଣାସ୍ଥଳରେ ପହଞ୍ଚି ସେମାନଙ୍କୁ ଗୁରୁତର ଅବସ୍ଥାରେ ଉଦ୍ଧାର କରିଥିଲେ। ପରେ ସେମାନଙ୍କୁ ଚିକିତ୍ସା ପାଇଁ ଆମ୍ବୁଲାନ୍ସ ଯୋଗେ ବୌଦ୍ଧ ମେଡିକାଲ ପଠାଯାଇଥିବା ଜଣାପଡିଛି। ଖବରପାଇ ପୁରୁଣାକଟକ ପୋଲିସ ଘଟଣାସ୍ଥଳରେ ପହଞ୍ଚି ତଦନ୍ତ ଆରମ୍ଭ କରିଛି।

ବିଜେଡି ଏମ୍‌ପି ପ୍ରାର୍ଥୀ ସୁରେନ୍ଦ୍ର ସିଂ ଭୋଇଙ୍କୁ ସ୍ୱାଗତ

ସୋନପୁର,୬।୪(ମୃତ୍ୟୁଞ୍ଜୟ ଶତପଥୀ)

ସୁରେନ୍ଦ୍ର ସିଂ ଭୋଇଙ୍କୁ ଦଳୀୟ ନେତୃବୃନ୍ଦ ସ୍ୱାଗତ କରୁଛନ୍ତି ।

ବଲାଙ୍ଗୀର ଲୋକସଭା ଆସନ ପାଇଁ ବିଜେଡି ପ୍ରାର୍ଥୀ ସୁରେନ୍ଦ୍ର ସିଂ ଭୋଇଙ୍କୁ ଶନିବାର ସନ୍ଧ୍ୟାରେ ସୋନପୁରଠାରେ ଦଳ ପକ୍ଷରୁ ସ୍ୱାଗତ ସମ୍ବର୍ଦ୍ଧନା ଦିଆଯାଇଛି। ବିଜେଡିର ନେତା ଓ କର୍ମୀମାନେ ଏକ ଶୋଭାଯାତ୍ରାରେ ଭୋଇଙ୍କୁ ତେଲ ନଦୀ ବ୍ରିଜ ନିକଟରୁ ପାଛୋଟି ଆଣି ସହର ପରିକ୍ରମା କରିଥିଲେ। ଭୋଇ ଏହି ଅବସରରେ ମା' ସୁରେଶ୍ୱରୀଙ୍କ ଦର୍ଶନ କରିଥିଲେ। ପରେ ସେ ମେହେର ପାର୍କରେ ଆୟୋଜିତ ଦଳୀୟ ସଭାରେ ଯୋଗ ଦେଇଥିଲେ। ଏଥିରେ ମନ୍ତ୍ରୀ ନିରଞ୍ଜନ ପୂଜାରୀ, ବିଜେଡି ଜିଲା ସଭାପତି ସରୋଜ କମ୍ପ, ଅଭିମନ୍ୟୁ କୁଶଳ, ରମେଶ ପୂଜାରୀ ତଥା ଅନ୍ୟ ଦଳୀୟ ନେତା ଯୋଗ ଦେଇଥିଲେ।

ଗିଚାପାଲି ୟୁପି ସ୍କୁଲରେ ଛାତ୍ରୀଛାତ୍ରଙ୍କୁ ବିଦାୟ ସମ୍ବର୍ଦ୍ଧନା

ବିଦାୟ ସମ୍ବର୍ଦ୍ଧନା ସଭାରେ ଛାତ୍ରୀଛାତ୍ର ଓ ଶିକ୍ଷୟିତ୍ରୀ, ଶିକ୍ଷକମାନେ ।

ଅମରପାଲି,୬।୪(ପୀତାମ୍ବର ସାହୁ)

ସୁବର୍ଣ୍ଣପୁର ଜିଲା ବୀରମହାରାଜପୁର ବ୍ଲକ ଅନ୍ତର୍ଗତ ଲୁଟୁରପଙ୍କ ପଞ୍ଚାୟତର ଗିଚାପାଲି ସରକାରୀ ଉଚ୍ଚ ପ୍ରାଥମିକ ବିଦ୍ୟାଳୟରେ ଅଷ୍ଟମ ଶ୍ରେଣୀର ଛାତ୍ରୀଛାତ୍ରମାନଙ୍କୁ ବିଦାୟକାଳୀନ ସମ୍ବର୍ଦ୍ଧନା ଦିଆଯାଇଛି। ବିଦ୍ୟାଳୟର ପ୍ରଧାନଶିକ୍ଷକ ଦ୍ୱିତୀୟା ଝାଙ୍କରଙ୍କ ସଭାପତିତ୍ୱରେ ଅନୁଷ୍ଠିତ ସମ୍ବର୍ଦ୍ଧନା ସଭାରେ ଅତିରିକ୍ତ ଗୋଷ୍ଠୀ ଶିକ୍ଷା ଅଧିକାରୀ ଶୁଶିଲ ପରିଡ଼ା ମୁଖ୍ୟଅତିଥି ଏବଂ ଲୁଟୁରପଙ୍କ ସିଆର୍‌ସିସି ବାଙ୍କ ବିହାରୀ ମହାକୁର, ମୋ ସ୍କୁଲ ଅଭିଯାନ କମିଟିର ସଭାପତି ମାଧବ ନାଏକ ସମ୍ମାନିତ ଅତିଥି ଭାବେ ଯୋଗ ଦେଇଥିଲେ। ଅଷ୍ଟମ ଶ୍ରେଣୀର ଛାତ୍ରୀଛାତ୍ରମାନେ ସ୍କୁଲ ସମୟର ସ୍ମୃତିଚାରଣ କରିବା ସହିତ ଶିକ୍ଷୟିତ୍ରୀ ଶିକ୍ଷକଙ୍କ ଆଶୀର୍ବାଦ ନେଇଥିଲେ। ଏହି ଅବସରରେ ସମସ୍ତ ଛାତ୍ରୀଛାତ୍ରମାନଙ୍କୁ ସ୍ମୃତି ଫଳକ ପ୍ରଦାନ କରାଯାଇଥିଲା। ଶିକ୍ଷକ ମଦନ ସୁନ୍ଦର ଭୋଇ ସଭା ପରିଚାଳନା କରିବା ସହ ଧନ୍ୟବାଦ ଅର୍ପଣ କରିଥିଲେ। ଶିକ୍ଷୟିତ୍ରୀ ମୋନାଲିସା ନନ୍ଦ, ରଶ୍ମିତା ସାହୁ ସହଯୋଗ କରିଥିଲେ। ଏହି ଅବସରରେ ଛାତ୍ରୀଛାତ୍ରମାନଙ୍କ ଦ୍ୱାରା ସାଂସ୍କୃତିକ କାର୍ଯ୍ୟକ୍ରମ ପରିବେଷଣ ହୋଇଥିଲା।

ନିରଞ୍ଜନ-ପ୍ରମୋଦ, ପଦ୍ମନାଭ-ରଘୁନାଥ ଲଢ଼େଇ

ସୋନପୁର,୬।୪(ମୃତ୍ୟୁଞ୍ଜୟ ଶତପଥୀ)

ନିରଞ୍ଜନ ପୂଜାରୀ

ପ୍ରମୋଦ ମହାପାତ୍ର

ପଦ୍ମନାଭ ବେହେରା

ଇଂ ରଘୁନାଥ ଜଗଦଲା

ଚଳିତ ନିର୍ବାଚନରେ ସୁବର୍ଣ୍ଣପୁର ଜିଲାର ସୋନପୁର ଓ ବୀରମହାରାଜପୁର ବିଧାନସଭା ଆ

ସଂକ୍ଷେପରେ

ବିପଦସଙ୍କୁଳ ଅବସ୍ଥାରେ ବିଦ୍ୟୁତ୍ ଟ୍ରାନ୍ସଫର୍ମର

ବୀରମିତ୍ରପୁର,୬।୪(ସଞ୍ଜୀବ ରାଉତ)

ଦଲକି ଷ୍ଟେଟ୍ ବ୍ୟାଙ୍କ ନିକଟରେ ଏକ ବିଦ୍ୟୁତ୍ ଟ୍ରାନ୍ସଫର୍ମର ବିପଦସଙ୍କୁଳ ଅବସ୍ଥାରେ ରହିଛି। ଏହାର ଚାରିପଟେ ପାଚେରି ନ ଥିବାରୁ ତାରଗୁଡ଼ିକ ବାହାରକୁ ଝୁଲିରହୁଛି। ଏହା ଏକ ଜନଗହଳିପୂର୍ଣ୍ଣ ସ୍ଥାନ ହୋଇଥିବାରୁ କୌଣସି ସମୟରେ ଦୁର୍ଘଟଣା ଘଟିବ ତାହା କହି ହେବ ନାହିଁ। ତେଣୁ ବିଭାଗୀୟ କର୍ତ୍ତୃପକ୍ଷ ଏଥିପ୍ରତି ଦୃଷ୍ଟିଦେଇ ଟ୍ରାନ୍ସଫର୍ମର ଚାରିପଟେ ପାଚେରି ନିର୍ମାଣ କରିବାକୁ ସ୍ଥାନୀୟ ଲୋକେ ଦାବି କରିଛନ୍ତି।

ଘର ଘର ବୁଲି ଯୋଗେଶଙ୍କ ନିର୍ବାଚନ ପ୍ରଚାର

ସୁନ୍ଦରଗଡ,୬।୪(ଜୟ ନାରାୟଣ ମେଣ୍ଢୁଳି)

ସୁନ୍ଦରଗଡ଼ରେ ନିର୍ବାଚନ ତାତି ବଢ଼ିବାରେ ଲାଗିଛି। ୩ ପ୍ରମୁଖ ଦଳ ବିଜେଡି, ଭାଜପା ଓ କଂଗ୍ରେସର ପ୍ରାର୍ଥୀମାନେ ପ୍ରଚାର ଅଭିଯାନକୁ ଜୋରଦାର କରିଛନ୍ତି। ସୁନ୍ଦରଗଡ ବିଧାନସଭା ଆସନର ବିଜେଡି ପ୍ରାର୍ଥୀ ପୂର୍ବତନ ବିଧାୟକ ତଥା ବିଜେଡିର ରାଜ୍ୟ ସାଧାରଣ ସମ୍ପାଦକ ଯୋଗେଶ ସିଂହ ମାରାଥନ ପ୍ରଚାର ଆରମ୍ଭ କରିଦେଇଛନ୍ତି। ଶୁକ୍ରବାର ନିଜ ଗାଁ ସର୍ଗପାଲିରୁ ପ୍ରଚାର ଅଭିଯାନର ଶୁଭାରମ୍ଭ କରିଥିଲେ। ପରେ ହେମଗିର ବ୍ଲକର ବିଲେଇମୁଣ୍ଡା, ଲଇକେରା ଆଦି ସ୍ଥାନରେ ଘରକୁ ଘରକୁ ଘର ପ୍ରଚାର ପରେ ଶନିବାର ସୁନ୍ଦରଗଡରେ ଆରମ୍ଭ କରିଛନ୍ତି ତାଙ୍କର ନିର୍ବାଚନ ପ୍ରଚାର ଅଭିଯାନ। ଶନିବାର ସକାଳ ୧୦ଟା୩୦ରେ ସେ ଦଳୀୟ କର୍ମୀ, ଶୁଭେଚ୍ଛୁ ଓ ସହଯୋଗୀଙ୍କ ଗହଣରେ ପ୍ରଥମେ ରାଜବାଟସ୍ଥିତ ମା' ସମଲେଇ ମନ୍ଦିରରେ ପହଞ୍ଚିଥିଲେ। ସେଠାରେ ପୂଜାର୍ଚ୍ଚନା ପରେ ଜଗନ୍ନାଥ ମନ୍ଦିରକୁ ଆସିଥିଲେ। ସହରର ବିଭିନ୍ନ କୋଣ ଅନୁକୋଣରୁ ପହଞ୍ଚିଥିବା ଜନସାଧାରଣଙ୍କୁ ସେ ବ୍ୟକ୍ତିଗତ ଭାବେ ଭେଟିଥିଲେ। ସ୍ୱତଃସ୍ଫୁର୍ତ୍ତ ଭାବେ ଆସିଥିବା

ଯୋଗେଶଙ୍କୁ ସମର୍ଦ୍ଧିତ କରାଯାଉଛି।

ଏହି ଜନସମାଗମକୁ ଦେଖି ଭାବବିହ୍ୱଳ ହୋଇ ପଡ଼ିଥିଲେ ଯୋଗେଶ। ସମସ୍ତଙ୍କୁ ଭେଟିବା ସମୟରେ ନିର୍ବାଚନରେ ଏହି ଲଢ଼େଇ ଆପଣଙ୍କର କହି ସେ ସମସ୍ତଙ୍କର ସହଯୋଗ ଓ ଆଶୀର୍ବାଦ କାମନା କରିଥିଲେ। ସୁନ୍ଦରଗଡ ପ୍ରତି ତାଙ୍କର ଉତ୍ତରଦାୟିତ୍ୱ କ'ଣ ରହିବ ତାହା ମଧ୍ୟ ଆଲୋଚନା କରିଥିଲେ। ଜନସାଧାରଣ ଏହି ସମୟରେ ସହରର ବିଭିନ୍ନ ସମସ୍ୟା ଉପରେ ଯୋଗେଶଙ୍କ ଦୃଷ୍ଟି ଆକର୍ଷଣ କରିଥିଲେ ଏବଂ ସମସ୍ତ ପରିସ୍ଥିତିରେ ଯୋଗେଶଙ୍କ ସହଯୋଗ କାମନା କରିଥିଲେ। ଏହି ଆଶୀର୍ବାଦ ସଭାରେ ଜିଲା ପରିଷଦ ଅଧକ୍ଷା କୁନ୍ତୀ ପ୍ରଧାନ, ଉପନଗରପାଳ ଲଲାଟେନ୍ଦୁ ପରିଡ଼ା, ରାଜ୍ୟ ଟିଡିସିସି ଅଧକ୍ଷା ଚମେଲି ଓରାମ, ଜିଲା ସହ ପର୍ଯ୍ୟବେକ୍ଷକ ଦେବାଶିଷ ମଲ୍ଲିକ, ପୂର୍ବତନ ପୌରାଧକ୍ଷ ତଥା କାଉନସିଲର ବେଣୁଧର ତାଣ୍ଡିଆ, ପୂର୍ବତନ ଉପପୌରାଧକ୍ଷା ରଞ୍ଜନା ପଣ୍ଡା, ପୂର୍ବତନ ଉପନଗରପାଳ ସୁମନ୍ତ ପଣ୍ଡା, କାଉନସିଲର ଚିରସ୍ମିତା ଯୋଷୀ, ସୁମନ୍ତ ସାହୁ, ଅନିଲ ମହାପାତ୍ର, ସୁଶୀଳା ଦଣ୍ଡସେନା, ଦୁଶିଳା ଦଣ୍ଡସେନା, କୈଳାଶ ତନ୍ତୀ, ଆଖାର ହୁସେନ, ହେମନ୍ତ ପାଢ଼ୀ, ରଜନୀ ରୋହିଦାସ, ପୂର୍ବତନ କାଉନସିଲର ହିମାଂଶୁ ଷଡ଼ଙ୍ଗୀ ତଥା ଜିଲାବିଜୁ ଛାତ୍ରଜନତା ଦଳ ସଭାପତି ଶାହାବାଜ ହୁସେନ, ଜିଲାବିଜୁ ଛାତ୍ର ଜନତା ଦଳରେ ଉପସଭାପତି ଅନିରୁଦ୍ଧ ସାହୁ, ଋତୁରାଜ ପୁରୋହିତ, ଜାଗ୍ରତ ଯୋଷୀ, ଅମନ ହୁସେନ, ରାଜା ହୋତା, ନିଖିଲ ସାହୁ, ସୁଧାଂଶୁ ଦାସ, ବିକାଶ ରାଉତରାୟ, ବିଶ୍ୱ ରାଉତ, ସୁଶାନ୍ତ ଦେବ, ନରଦୀପ ସିଂ, ତ୍ରିଲୋଚନ କୋକ,ଦିନେଶ ଠାକୁର, ମେହତାବ ଶେଖ, ସୌମ୍ୟ ସାହୁ, ଜିତୁ ଶେଖର ଦେଓ ଏବଂ ବରିଷ୍ଠ ବିଜେଡି ନେତା ସୌମେନ ବାରିକ, ଜଗଦୀଶ ପ୍ରତାପ ଦେଓ, ଜାହିର ହୁସେନ, ଗୋପ ମହାନ୍ତି, ନିର୍ମଳ ବୋଷ, ସୁନିଲ ମହାପାତ୍ର, ପଞ୍ଚା ବାର୍ଲା, ଆଶିଷ ତ୍ରିପାଠୀ, ବୀଣା ସାହୁ, ନିଲୁ ପଟେଲ, ଅବନୀ ମିଶ୍ର, ଅମିତାଭ ଯୋଷୀ, କୁନା ପୁରୋହିତ, ଆଶିଷ ପଶାୟତ,ଏମ. ଡି କଲିମ, ନିଲୁ ପଟେଲ, ଶେଖର ପଟେଲ, ସଞ୍ଜୀବ ପଟେଲ, ବଣ୍ଟି ପଟେଲ, ରଜତ ଅଢା ଓ ଦୀପକ ଆଚାର୍ଯ୍ୟ ପ୍ରମୁଖ ଉପସ୍ଥିତ ଥିଲେ।

ବଣାଇଁର ପ୍ରସିଦ୍ଧ ଚୈତ୍ର ମେଳା ଆରମ୍ଭ

ବଣାଇଁ,୬।୪(ପ୍ରଦୀପ ତ୍ରିପାଠୀ)

ବଣାଇଁର ପ୍ରସିଦ୍ଧ ଚୈତ୍ରମେଳା ପର୍ବ ଶନିବାରଠାରୁ ଆରମ୍ଭ ହୋଇଯାଇଛି । ଅଧିଷ୍ଠାତ୍ରୀ ଦେବୀ ମା' ବାସୁଲିଙ୍କ ମନ୍ଦିରରେ ଚକ୍ଷୁଦାନ ପୂଜା ଆରମ୍ଭ ହେବାପରେ ନବଦିନ ବ୍ୟାପି ମା'ଙ୍କ ପୂଜା ଆରମ୍ଭ ହୋଇଛି। ବାସୁଲି ମନ୍ଦିରରେ ସନ୍ଧ୍ୟାରେ ପାରମ୍ପରିକ ରୀତିନୀତି ଅନୁଯାୟୀ ପୂଜକ ଚୈତନ୍ୟ ଚୌଧୁରୀ ପୂଜାର୍ଚ୍ଚନା କରିବାପରେ ପୂଜକ ଅଜୟ ମିଶ୍ରଙ୍କ ଦ୍ୱାରା ମା'ଙ୍କ ପଟ୍ଟଚିତ୍ର ପଟି ଦେବୀଙ୍କୁ ଜୀବନ୍ୟାସ ଦିଆଯାଇଛି । ବଣାଇଁ ରାଜାସାହେବ ବୀର କିଶୋରୀ ଇନ୍ଦ୍ରଦେଓ ଦେବଙ୍କ ପ୍ରତ୍ୟକ୍ଷ ତତ୍ତ୍ୱାବଧାନରେ ଏହି ଚୈତ୍ର ମେଳା ଆୟୋଜିତ ହୋଇଆସୁଛି। ମେଳା ପଡିଆଠାରେ ସ୍ଥାପିତ ମା' ବାସୁଲିଙ୍କ ପଟ୍ଟଚିତ୍ର ପଟି ଠାକୁରାଣୀଙ୍କୁ ପୂଜାର୍ଚ୍ଚନା କରିବା ସହ ମା'ଙ୍କ ସମ୍ମୁଖରେ ପାଟୁଆ ମାନେ ନୃତ୍ୟ ପ୍ରଦର୍ଶନ କରିଥିଲେ। ମା' ପଟ୍ଟଦେବୀ ବଣାଇଁର ସାହି ପରିକ୍ରମା କରି ପୂଜା ପାଇବାପରେ ବ୍ରହ୍ମଣୀ ନଦୀ ବାଲି ଶଯ୍ୟାରେ ପୂଜାପାଇବେ। ଏହି ଅବସରରେ ନବଦିନ ଧରି ବଣାଇଁ ରାଜଦରବାର ସମ୍ମୁଖ ମଣ୍ଡପରେ ମା'ଙ୍କ ପୂଜାର୍ଚ୍ଚନା ପରେ ସେଠାରେ ଛଉ ନୃତ୍ୟ ପରିବେଷଣ କରାଯାଇଥାଏ। ସେହିପରି ଆସନ୍ତା ୧୩ରେ ଚୈତ୍ରମେଳାର ମୁଖ୍ୟଆକର୍ଷଣ ଗାରିଆଭାର ଏବଂ ୧୪ରେ ଯାତ୍ରା ଅନୁଷ୍ଠିତ ହେବ। ପରେ ଦୀର୍ଘ ଏକମାସ ଧରି ମେଳା ଦାଣ୍ଡରେ ଚୈତ୍ରମେଳା ଅନୁଷ୍ଠିତ ହେବ। ଏଥିପାଇଁ ବଣାଇଁ ରାଜାଙ୍କ ପୌରହିତ୍ୟରେ ମେଳା ପରିଚାଳନା କମିଟି ଗଠିତ ହୋଇ ଏଥିରେ ସୁଜିତ ସାହୁ, ଭତୋଷ ଦେଓ, ସଞ୍ଜୀବ ମହାନ୍ତି, ଦୋଳ ଭଞ୍ଜନ ଭଞ୍ଜ, ବିଜୟ ବେହେରା, ବିରଜା ପ୍ରସାଦ ମହାନ୍ତି, ଜୟନ୍ତ ନାରାୟଣ ଦେଓ, ପ୍ରଦୀପ ତ୍ରିପାଠୀ, ରାଜେନ୍ଦ୍ର ପ୍ରଧାନ, ବିଶ୍ୱଜିତ ସାହୁ, ସଚ୍ଚିନ୍ଦ୍ର ସାହୁ ଏବଂ ପୂଜାପରିଚାଳନା କମିଟିଙ୍କ ପ୍ରତ୍ୟକ୍ଷ ତତ୍ତ୍ୱାବଧାନରେ ଚୈତ୍ରମେଳା ଅନୁଷ୍ଠିତ ହେଉଛି।

ପଥରରେ ଛେଚି ହତ୍ୟା, ଜଣେ ଗିରଫ

ବନ୍ଧମୁଣ୍ଡା,୬।୪(ସୁବ୍ରତ ଦେ)

ବିଶ୍ରା ଥାନା ଅଧୀନସ୍ଥ ଜରାଇକେଳା ପଞ୍ଚାୟତ ବୁଢ଼ିକାନି ଗାଁରେ ଶନିବାର ଜଣେ ଯୁବକଙ୍କୁ ପଥରରେ ଛେଚି ହତ୍ୟା କରାଯାଇଛି। ସେ ହେଲେ ସନ୍ତୋଷ କୁମ୍ଭାର(୪୨)। ଏହି ଘଟଣାରେ ପୋଲିସ ଅଭିଯୁକ୍ତ ପାଣ୍ଡୁ ମୁଣ୍ଡା(୪୧)ଙ୍କୁ ଗିରଫ କରିଛି। ରବିବାର କୋର୍ଟ ଚାଲାଣ କରାଯିବ ବୋଲି ପୋଲିସ ସୂଚନା ଦେଇଛି। ମିଳିଥିବା ସୂଚନା ଅନୁଯାୟୀ, ଶୁକ୍ରବାର ରାତିରେ ସନ୍ତୋଷ ଘର ବାହାରେ ଶୋଇଥିଲେ। ଏହି ସମୟରେ ପାଣ୍ଡୁ ଏକ ପଥର ସାହାଯ୍ୟରେ ସନ୍ତୋଷଙ୍କ ମୁଣ୍ଡକୁ ଛେଚି ଥିଲେ। ଫଳରେ ଘଟଣା ସ୍ଥଳରେ ହିଁ ତାଙ୍କର ମୃତ୍ୟୁ ଘଟିଥିଲା। ଏନେଇ ପରିବାର ଲୋକେ ଜାଣିବା ପରେ ଜରାଇକେଳା ଫାଣ୍ଡିକୁ ସୂଚନା ଦେଇଥିଲେ। ଡିଏସ୍‌ପି ନିର୍ମଳ ମହାପାତ୍ର ସମେତ ବିଶ୍ରା ଇନ୍ସପେକ୍ଟର ପ୍ରଦୀପ କୁମାର ନାୟକ ଘଟଣା ସ୍ଥଳରେ ପହଞ୍ଚି ତଦନ୍ତ ଆରମ୍ଭ କରିଥିଲେ। ପୂର୍ବ ଶତ୍ରୁତାକୁ କେନ୍ଦ୍ର କରି ଏହି ହତ୍ୟା କାଣ୍ଡ ଘଟିଥିବା ପୋଲିସ କହିଛି।

ହନୁମାନ ବାଟିକାରୁ ଆରଏମ୍‌ସିକୁ ଯିବା ମାର୍ଗରେ ଥିବା ରାଉରକେଲା ମ୍ୟୁନିସିପାଲ କର୍ପୋରେଶନ ନାମଫଳକରୁ କେତେକ ଅକ୍ଷର ବାଦ୍ ପଡିଛି। (ଫଟୋ: ବିପ୍ଳବ)

ପ୍ରଚାର ଆରମ୍ଭ, ବିଜୟ ପାଇଁ ଆଶାବାଦୀ

ପ୍ରଚାରରେ ବାହାରି ଥିବା ଭୀମସେନଙ୍କ ସହ ଦଳୀୟ କର୍ମକର୍ତ୍ତା।

ବଣାଇଁ,୬।୪(ପ୍ରଦୀପ ତ୍ରିପାଠୀ)

ବିଜେଡିର ବିଧାୟକ ପ୍ରାର୍ଥୀ ଭୀମସେନଙ୍କ ପ୍ରଚାର ଆରମ୍ଭ

ବିଜୁ ଜନତା ଦଳର ବିଧାୟକ ପ୍ରାର୍ଥୀ ଭୀମସେନ ଚୌଧୁରୀ ବଣାଇଁର ପ୍ରସିଦ୍ଧ ଶୈବପୀଠ ବାବା ବାଣେଶ୍ୱର ମନ୍ଦିରରେ ପୂଜାର୍ଚ୍ଚନା କରି ଶନିବାର ପ୍ରଚାର ଆରମ୍ଭ କରିଛନ୍ତି। ପ୍ରଥମେ ପ୍ରାର୍ଥୀଙ୍କ ସମେତ ନେତା ଓ ଶତାଧିକ କର୍ମୀ ମନ୍ଦିରରେ ପହଞ୍ଚି ରୁଦ୍ରାଭିଷେକ କରି ଆଶିଷ ଭିକ୍ଷା କରିଥିଲେ। ଦଳ ବଣାଇଁ ନିର୍ବାଚନମଣ୍ଡଳୀରେ ସୁଦୃଢ଼ ସ୍ଥିତିରେ ଥିବା ଏବଂ ମୁଖ୍ୟମନ୍ତ୍ରୀଙ୍କ ବିକାଶ ମୂଳକ କାର୍ଯ୍ୟ ପାଇଁ ଲୋକ ସ୍ୱତଃ ସମର୍ଥନ ଜଣାଉଛନ୍ତି। ତେଣୁ ବିଧାନସଭା ଆସନରେ ନୁହେଁ ଉଭୟ ଲୋକସଭା ଓ ବିଧାନସଭାରେ ଦଳର ବିପୁଳ ବିଜୟ ହେବା ନିଶ୍ଚିତ ବୋଲି ପ୍ରାର୍ଥୀ ଓ ନେତୃବୃନ୍ଦ ଦୃଢ଼ ଆଶାବାଦୀ ଅଛନ୍ତି। ଏଥର ବିପୁଳ ଭୋଟ ବ୍ୟବଧାନରେ ଜିତି ରେକର୍ଡ ପାଇଁ ବିଜେଡି କାର୍ଯ୍ୟପନ୍ଥା ଚାଲୁ ରଖିଛି ବୋଲି ଉଭୟ ପ୍ରାର୍ଥୀ ଓ ନେତା ଦୃଢୋକ୍ତି ପ୍ରକାଶ କରିଛନ୍ତି। ଏହି ପ୍ରଚାର କାର୍ଯ୍ୟ ଆରମ୍ଭରେ ରାଉରକେଲା ବିଜେଡି ସାଙ୍ଗଠନିକ ଜିଲା କାର୍ଯ୍ୟକାରୀ ସଭାପତି ପ୍ରଦ୍ୟୁମ୍ନ କୁମାର ତ୍ରିପାଠୀ, ଜିଲା ପରିଷଦ ଉପାଧକ୍ଷ କମଳ ଲାକ୍ରା, ଜିଲା ପରିଷଦ ସଭ୍ୟ ରାମଚନ୍ଦ୍ର ସାହୁ, ବୀର୍ ବିଚିତ୍ର ସେନ ନାୟକ, ଜୁଲିଆନୀ କାନ୍ଦିର, ସୁଶିଳା ନାଏକ, ନେତା କୁମାର ଗୌତମ ବାରିକ, ଶ୍ରମିକ ନେତା ତଥା ସାମାଜିକ କର୍ମୀ ବାଗେଦାନ ପ୍ରସାଦଙ୍କ ସମେତ ବଣାଇଁ, ଗୁରୁଣ୍ଡିଆ, ଲହୁଣିପଡ଼ା ଓ କୋଇଡ଼ା ଅଞ୍ଚଳର ଶତାଧିକ ଦଳୀୟ କାର୍ଯ୍ୟକର୍ତ୍ତା ଯୋଗ ଦେଇଥିଲେ।

ଭାଜପାର ୪୫ତମ ପ୍ରତିଷ୍ଠା ଦିବସ ପାଳିତ

ସୁନ୍ଦରଗଡ,୬।୪(ଜୟ ନାରାୟଣ ମେଣ୍ଢୁଳି)

ଭାରତୀୟ ଜନତା ପାର୍ଟିର ୪୫ତମ ପ୍ରତିଷ୍ଠା ଦିବସ ଶନିବାର ସୁନ୍ଦରଗଡ଼ ଜିଲା କାର୍ଯ୍ୟାଳୟଠାରେ ପାଳିତ ହୋଇଯାଇଛି। ଜିଲା ସଭାପତି ତଥା ତଳସରା ବିଧାୟକ ଭବାନୀଶଙ୍କର ଭୋଇଙ୍କ ଅଧକ୍ଷତାରେ ଆନୁଷ୍ଠିତ ଏହି ପ୍ରତିଷ୍ଠା ଦିବସ ସମାରୋହରେ ସଦର ବିଧାୟିକା କୁସୁମ ଟେଟେ, ସୁନ୍ଦରଗଡ଼ ଜିଲା ସଂଯୋଜକ ତଥା ରାଜ୍ୟ କାର୍ଯ୍ୟକାରିଣୀ ସଦସ୍ୟ ବଟକିଶୋର ମିଶ୍ର, ପୂର୍ବତନ ଜିଲା ସାଧାରଣ ସମ୍ପାଦକ ବିକାଶ ନାଏକ, ରାଜ୍ୟ ଓବିସି ମୋର୍ଚ୍ଚା ସଭାପତି ଯଶୋବନ୍ତ ନାଏକ ପ୍ରମୁଖ ଅତିଥିଭାବେ ଯୋଗଦେଇ ଥିଲେ। ଯେଉଁ ବଳିଷ୍ଠ ନେତୃତ୍ୱ ତଥା ଯେଉଁ ଜନନାୟକ ନିଜ ଜୀବନକୁ ବଳିଦାନ ଦେଇ ଭାଜପାକୁ ବର୍ତ୍ତମାନ ପର୍ଯ୍ୟନ୍ତ ସଶକ୍ତ କରିଛନ୍ତି ସେମାନଙ୍କ ସ୍ମୃତିଚାରଣ କରାଯାଇଥିଲା। ସୁନ୍ଦରଗଡ଼ ସାଂଗଠନିକ ଜିଲାର ଉପସ୍ଥିତ ବରିଷ୍ଠ ତଥା ପୁରୁଣା କାର୍ଯ୍ୟକର୍ତ୍ତା ଭେଷଜ ରଥ, ସତ୍ୟବାନ ସା, ଜଗବନ୍ଧୁ ଭୋଇ, ତପନ ପଟେଲ, ଭଗବାନ ପଟେଲ ରାମକିଶୋର ପଟେଲଙ୍କୁ ଅତିଥିମାନେ ଉପଢୌକନ ଦେଇ ସମ୍ମାନିତ କରିଥିଲେ। କାର୍ଯ୍ୟକ୍ରମ ଆରମ୍ଭରେ ଅତିଥିମାନେ ଭାରତମାତା ଡ.ଶ୍ୟାମାପ୍ରସାଦ ମୁଖାର୍ଜୀ ପଣ୍ଡିତ ଦିନଦୟାଲ ଉପାଧ୍ୟାୟଙ୍କ ଫଟୋ ଚିତ୍ରରେ ପୁଷ୍ପମାଲ୍ୟ ଅର୍ପଣ କରି ଶ୍ରଦ୍ଧାଞ୍ଜଳି ଜ୍ଞାପନ କରିଥିଲେ। ଏହି ପ୍ରତିଷ୍ଠା ଦିବସରେ ବହୁ ସଂଖ୍ୟାରେ ଜିଲା, ମଣ୍ଡଳ ନେତୃବୃନ୍ଦ ଯୋଗଦେଇଥିଲେ। ମୋଦି ସରକାର ଓ ଓଡ଼ିଶାରେ ଡବଲ ଇଞ୍ଜିନ ସରକାର କରିବାପାଇଁ କାର୍ଯ୍ୟକର୍ତ୍ତାଙ୍କ ସହ ବରିଷ୍ଠ ନେତୃମଣ୍ଡଳୀ ପ୍ରତିଜ୍ଞାବଦ୍ଧ କରିଥିଲେ। ଏହି ସଭାକୁ ଜିଲା ସାଧାରଣ ସମ୍ପାଦକ ସୁଖଲାଲ ମୁଣ୍ଡା ପରିଚାଳନା କରିଥିବାବେଳେ ନଗର ମଣ୍ଡଳ ସଭାପତି ମନୋଜ ପୁରୋହିତ ଧନ୍ୟବାଦ ଅର୍ପଣ କରିଥିଲେ।

କାର୍ଯ୍ୟକ୍ରମରେ ଉପସ୍ଥିତ ଭାଜପା ନେତୃବୃନ୍ଦ ଓ ଅନ୍ୟମାନେ।

ଜମି କିଣାବିକା ନେଇ ଅପହରଣ, ୪ ଗିରଫ

ରାଉରକେଲା,୬।୪(ସଙ୍ଗୀତା ଜେନା)

ରଘୁନାଥପାଲୀ ଥାନା ଅଞ୍ଚଳର ୪ ଜଣ ଜମି ମଧ୍ୟସ୍ଥ ଦକ୍ଷିଣ ରାଉରକେଲାର ଜଣେ ବ୍ୟକ୍ତିଙ୍କ ଠାରୁ ଜମି କିଣିବାକୁ ଡିଲ୍ କରିଥିଲେ। ହେଲେ ଉକ୍ତ ବ୍ୟକ୍ତି ଟଙ୍କା ପାଇବା ପରେ ଉକ୍ତ ଜମିକୁ ଅନ୍ୟତ୍ର ବିକ୍ରି କରିଦେଇଥିଲେ। ଏଥିରେ ଉତ୍ତ୍ୟକ୍ତ ୪ ଜଣ ମଧ୍ୟସ୍ଥ ଜମି ମାଲିକଙ୍କୁ ଅପହରଣ କରିନେଇ ପ୍ରଥମେ ୧୦ ଲକ୍ଷ ଟଙ୍କାର ଚେକ୍ ହାସଲ କରିଥିଲେ। ପରେ ଜମି ମାଲିକଙ୍କୁ ୭ଲକ୍ଷ ଟଙ୍କା ପୁଣି ଦାବି କରିଥିଲେ। ଏ ନେଇ ଦକ୍ଷିଣ ରାଉରକେଲା ନାରାୟଣ ମାର୍କେଟରେ ରହୁଥିବା ଜମି ମାଲିକ ସୁନୀଲ ଡୁଙ୍ଗଡୁଙ୍ଗ(୪୪) ଥାନାରେ ଅଭିଯୋଗ କରିଥିଲେ। ପୋଲିସ ଏକ ମାମଲା (ନଂ.୨୦୦/୨୪) ରୁଜୁ କରି ତଦନ୍ତ କରି ଶନିବାର ୪ ଅଭିଯୁକ୍ତଙ୍କୁ ଗିରଫ କରିଥିଲା। ଗିରଫ ଅଭିଯୁକ୍ତମାନେ ହେଲେ ଟାଙ୍ଗରପାଲୀ ଅଞ୍ଚଳର ଶିବଚରଣ ବିନ୍ଧାଣୀ(୨୮), ଲାଠିକଟାର ସଞ୍ଜୟ ସାହୁ (୪୬), ଉପରବାଲିଯୋଡ଼ିର ଅଜିତ ସ୍ୱାଇଁ(୪୪), ବ୍ରିଟାନିଆ କଲୋନୀର ଏସ୍. ନାଗ (୩୫)। ସମସ୍ତ ଗିରଫ ଅଭିଯୁକ୍ତଙ୍କୁ କୋର୍ଟଚାଲାଣ କରାଯାଇଛି।

ଲିଜରେ ଗାଡି ନେଇ ବିକ୍ରି କରିବା ଅଭିଯୋଗ | ୪ ଅଭିଯୁକ୍ତ କୋର୍ଟ ଚାଲାଣ

ରାଜଗାଙ୍ଗପୁର,୬।୪(ଅଶୋକ ପାଣି)

ସୁନ୍ଦରଗଡ଼ ଜିଲା ରାଜଗାଙ୍ଗପୁରରୁ ଏକ ବୋଲେରୋ ଲିଜ ସୂତ୍ରରେ ନେଇ ବିକ୍ରି କରିବା ଅଭିଯୋଗରେ ପୋଲିସ ରାଉରକେଲାର ୪ ଜଣଙ୍କୁ ଗିରଫ କରି କୋର୍ଟଚାଲାଣ କରିଛି। ଗିରଫ ଅଭିଯୁକ୍ତ ହେଲେ ଚିନ୍ମୟ ସାମନ୍ତରାୟ, ସତ୍ୟମ ସାହୁ, ମହମ୍ମଦ ଫିରୋଜ ଆଲମ, ଶଙ୍କର କଂସାରି। ଏଥିସହ ପୋଲିସ ସେମାନଙ୍କ ନିକଟରୁ ବୋଲେରୋ ଜବତ କରି ରାଜଗାଙ୍ଗପୁର ଥାନାକୁ ଆଣିଛି। ପୋଲିସ ସୂଚନା ଅନୁସାରେ,ରାଜଗାଙ୍ଗପୁର ଲିପଲୋଇ ନିବାସି ଦିପକ କୁଜୁର ତାଙ୍କ ବୋଲେରୋକୁ ରାଉରକେଲା ଛେଣ୍ଡ ଅଞ୍ଚଳର ଚିନ୍ମୟ ସାମନ୍ତରାୟଙ୍କୁ ୨୦୨୩ ଡିସେମ୍ବରରେ ମାସିକ ୨୬୦୦୦ ଟଙ୍କା ଭଡାରେ ଲିଜ ସୂତ୍ରରେ ଦେଇଥିଲେ। ଦୀପକ ଜାନୁୟାରୀ ଓ ଫେବୃଆରୀ ମାସର ଟଙ୍କା ପାଇଥିଲେ। ହେଲେ ମାର୍ଚ୍ଚ ମାସର ଭଡା ଟଙ୍କା ପାଇ ନ ଥିବାରୁ ସେ ଚିନ୍ମୟକୁ ଫେବୃଆରୀ ୩ ତାରିଖରେ ଅନ୍ୟ ଜଣଙ୍କୁ ବିକ୍ରି କରିସାରିଛନ୍ତି। ଚିନ୍ମୟ ମାଗିଥିଲେ। ହେଲେ ସେ ଟଙ୍କା ନ ଦେଇ ଧମକ ଚମକ ଦେଇଥିଲେ। ଏନେଇ ଦୀପକ ରାଜଗାଙ୍ଗପୁର ଥାନାରେ ଲିଖିତ ଅଭିଯୋଗ କରିଥିଲା। ଥାନାଧିକାରୀ ମନୋରଞ୍ଜନ ପ୍ରଧାନଙ୍କ ନିର୍ଦ୍ଦେଶ କ୍ରମେ ଏସଆଇ ଦମୟନ୍ତୀ ମହନ୍ତ ଘଟଣାର ତଦନ୍ତ କରି ଜାଣିବାକୁ ପାଇଲେ, ଦୀପକଙ୍କ ଠାରୁ ଲିଜ ସୂତ୍ରରେ ନେଇଥିବା ବୋଲେରୋକୁ ଜଣାଉଛନ୍ତି। ଏହି ଘଟଣାରେ ଜଣେ ବ୍ୟକ୍ତି ଗିରଫ ହୋଇଛନ୍ତି।

ଭାଜପାର ପ୍ରତିଷ୍ଠା ଦିବସ ପାଳିତ

ରାଉରକେଲା,୬।୪(ସଙ୍ଗୀତା ଜେନା)

ଭାରତୀୟ ଜନତା ପାର୍ଟି(ଭାଜପା)ର ପ୍ରତିଷ୍ଠା ଦିବସ ଶନିବାର ପାଳିତ ହୋଇଯାଇଛି। ପୂର୍ବାହ୍ନରେ ସେକ୍ଟର-୩ ସ୍ଥିତ ପାନପୋଷ ସାଙ୍ଗଠନିକ ଭାଜପା କାର୍ଯ୍ୟାଳୟରେ ସଭାନେତ୍ରୀ ଲତିକା ପଟ୍ଟନାୟକଙ୍କ ଅଧକ୍ଷତାରେ ଦଳୀୟ ପତାକା ଉତ୍ତୋଳନ କରାଯାଇଥିଲା। ଏଥିରେ ପ୍ରତିଷ୍ଠାତା ସଦସ୍ୟ ଗଙ୍ଗାଧର ଦାଶ ମୁଖ୍ୟ ଅତିଥି ଭାବେ ଯୋଗଦେଇ ଆଲୋଚନା କରିଥିଲେ। କାର୍ଯ୍ୟକ୍ରମରେ ରାଜ୍ୟ ସାଧାରଣ ସମ୍ପାଦିକା ପୂର୍ଣ୍ଣିମା କେର୍କେଟା, ରାଜ୍ୟ ପ୍ରବକ୍ତା ଧୀରେନ ସେନାପତି, ରାଜ୍ୟ କାର୍ଯ୍ୟକାରିଣୀ ସଦସ୍ୟ ନିହାର ରାୟ, ପ୍ରମିଳା ସୋନୀ, ଶଶାଙ୍କ ଜେନା, ମଳୟ ମହାପାତ୍ର, ଅଜୟ କଂସାରୀ, ଆଶା ନାଇଡୁ, ମନୋଜ ମାହେଶ୍ୱରୀ, ଅଶୋକ ଲେଙ୍କା, ମନୋରଞ୍ଜନ ମୁନୀଙ୍କ ସମେତ ଶତାଧିକ କର୍ମୀ ଉପସ୍ଥିତ ଥିଲେ। ଜିଲା ସାଧାରଣ ସମ୍ପାଦକ ସୁବ୍ରତ ପଟ୍ଟନାୟକ କାର୍ଯ୍ୟକ୍ରମ ପରିଚାଳନା କରିଥିଲେ।

ମୁଖ୍ୟମନ୍ତ୍ରୀଙ୍କୁ ଭେଟିଲେ ମଙ୍ଗଳା, ପୁଅ ଅନିଲ

ରାଜଗାଙ୍ଗପୁର,୬।୪ (ଅଶୋକ ପାଣି)

ରାଜଗାଙ୍ଗପୁର ବିଧାନସଭା ଆସନ ପାଇଁ ପୂର୍ବତନ ବିଜେଡି ବିଧାୟକ ମଙ୍ଗଳା କିଷାନଙ୍କ ପୁଅ ଅନୀଲ କିଷାନ ବରୁଆଙ୍କ ନାମ ଘୋଷଣା ହୋଇଛି। ଉଭୟେ ଶୁକ୍ରବାର ନବୀନ ନିବାସରେ ମୁଖ୍ୟ ନବୀନ ପଟ୍ଟନାୟକଙ୍କୁ ଭେଟି ଧନ୍ୟବାଦ ଜଣ

ସଂକ୍ଷେପରେ

ଭିନ୍ନକ୍ଷମଙ୍କୁ ପିଏମ୍‌ଏୱାଇ ଘର ମିଳି ନ ଥିବା ଅଭିଯୋଗ

ବାଉଁଶୁଣୀ,୬।୪(ଦେବାଶିଷ ନେପାକ)

ବୌଦ୍ଧ ବ୍ଲକ ବହିରା ଗ୍ରାମ ପଞ୍ଚାୟତ ତେନ୍ତୁଳିପାଲି ଗ୍ରାମର ଜଣେ ଭିନ୍ନକ୍ଷମଙ୍କ ନାମ ପ୍ରଧାନମନ୍ତ୍ରୀ ଆବାସ ଯୋଜନା ହିତାଧିକାରୀ ତାଲିକାରେ ଥାଇ ମଧ୍ୟ ତାଙ୍କୁ ଘର ମିଳି ନ ଥିବା ଶନିବାର ବିଡିଓଙ୍କ ନିକଟରେ ଅଭିଯୋଗ ହୋଇଛି। ମିଳିଥିବା ସୂଚନା ଅନୁଯାୟୀ, ତେନ୍ତୁଳିପାଲି ଗ୍ରାମର ବବି ଗାଇଗୋରିଆ ଜଣେ ଭିନ୍ନକ୍ଷମ। ୨୦୨୧-୨୨ ଆର୍ଥିକ ବର୍ଷରେ ତାଙ୍କ ନାମ ବହିରା ଗ୍ରାମ ପଞ୍ଚାୟତର ପ୍ରଧାନମନ୍ତ୍ରୀ ଆବାସ ଯୋଜନା ହିତାଧିକାରୀ ତାଲିକାର ୩୫ ନଂ କ୍ରମିକରେ ରହିଥିଲା । ମାତ୍ର ଆଜି ପର୍ଯ୍ୟନ୍ତ ତାଙ୍କୁ ଘର ମିଳି ନ ଥିବା ଅଭିଯୋଗ ହୋଇଛି। ଉକ୍ତ ତାଲିକାରେ ନାମ ଥିବା ସମସ୍ତ ହିତାଧିକାରୀ ଘର ପାଇଥିଲେ ସୁଦ୍ଧା ବବି ଏଥିରୁ ବଞ୍ଚିତ ରହିଛନ୍ତି । ଏ ସମ୍ପର୍କରେ ପୂର୍ବରୁ ଜିଲାପାଳ, ବ୍ଲକ ଅଧ୍ୟକ୍ଷ ଓ ବିଡିଓଙ୍କ ନିକଟରେ ବାରମ୍ବାର ଅଭିଯୋଗ କରାଯାଇଥିଲେ ମଧ୍ୟ କୌଣସି କାର୍ଯ୍ୟାନୁଷ୍ଠାନ ଗ୍ରହଣ କରା ଯାଇ ନ ଥିବା ଭିନ୍ନକ୍ଷମ ବବିଙ୍କ ମା' ନନ୍ଦିନୀ ଗାଇଗୋରିଆ ପ୍ରକାଶ କରିଛନ୍ତି।

ଅବକାରୀ ବିଭାଗ ପକ୍ଷରୁ ଚଢ଼ାଉ: ଜଣେ ଗିରଫ

ଘଣ୍ଟାପଡା,୬।୪(ପ୍ରଭାତ କୁମାର ସାହୁ)

ବୌଦ୍ଧ ଜିଲା କଣ୍ଟାମାଳ ଅବକାରୀ ବିଭାଗ ପକ୍ଷରୁ ଚଢାଉ କରାଯାଇ ୯ ଲିଟର ବିଅର ଜବତ ହୋଇଛି । ଏହି ଘଟଣାରେ ଉଡେନ ଗ୍ରାମର ପ୍ରାଣବନ୍ଧୁ ସାହୁ(୫୭)ଙ୍କୁ ଗିରଫ କରାଯାଇଛି। ଘଣ୍ଟାପଡା ଥାନା ଅନ୍ତର୍ଗତ ନାରାୟଣପ୍ରସାଦ ପଞ୍ଚାୟତର ଉଡେନ ଗାଁରେ ଚଢାଉ କରାଯାଇ ସମ୍ପୃକ୍ତ ବ୍ୟକ୍ତିଙ୍କ ଠାରୁ ବିଅର ଜବତ ହୋଇଥିଲା। ଏନେଇ ଏକ ମାମଲା ରୁଜୁ କରାଯାଇ ଅଭିଯୁକ୍ତ ପ୍ରାଣବନ୍ଧୁଙ୍କୁ କୋର୍ଟ ଚାଲାଣ କରାଯାଇଛି ବୋଲିକଣ୍ଟାମାଳ ଅବକାରୀ ଥାନା ଅଧିକାରୀ ସୂର୍ଯ୍ୟକାନ୍ତ ମଲ୍ଲିକ ସୂଚନା ଦେଇଛନ୍ତି ।

ଓଡ଼ିଶା ଆଦର୍ଶ ବିଦ୍ୟାଳୟରେ ଅଭିଭାବକ-ଶିକ୍ଷକ ବୈଠକ

ଘଣ୍ଟାପଡ଼ା,୬।୪(ପ୍ରଭାତ କୁମାର ସାହୁ)

ବୌଦ୍ଧ ଜିଲା କଣ୍ଟାମାଳ ବ୍ଲକ ଅଧୀନ ଅଇଁଲାମୁଆଁସ୍ଥିତ ଓଡିଶା ଆଦର୍ଶ ବିଦ୍ୟାଳୟରେ ଏକାଦଶ ଶ୍ରେଣୀରେ ପଢୁଥିବା ଛାତ୍ରୀଛାତ୍ରଙ୍କ ଅଭିଭାବକ-ଶିକ୍ଷକ ବୈଠକ ଅନୁଷ୍ଠିତ ହୋଇଯାଇଛି। ବିଦ୍ୟାଳୟର ଅଧ୍ୟକ୍ଷ ଅନନ୍ତ ପ୍ରଧାନଙ୍କ ଅଧ୍ୟକ୍ଷତାରେ ଅନୁଷ୍ଠିତ ଏହି ବୈଠକରେ କମ ନମ୍ବର ରଖିଥିବା ଛାତ୍ରୀଛାତ୍ରଙ୍କ ସମସ୍ୟା ଉପରେ ଅଭିଭାବକଙ୍କ ସହିତ ଆଲୋଚନା ହୋଇଥିଲା । ଏହି ଅବସରରେ ଦ୍ୱାଦଶ ଶ୍ରେଣୀରେ ଭଲ ପାଠ ପଢିବା ସହିତ ଶତକଡ଼ା ବଢାଇବା ପାଇଁ ଦୃଷ୍ଟି ଦେବାକୁ ପରାମର୍ଶ ଦିଆଯାଇଥିଲା। ସହକାରୀ ଶିକ୍ଷକ ପ୍ରଶାନ୍ତ କୁମାର କର ଆଲୋଚନାରେ ଅଂଶଗ୍ରହଣ କରିଥିଲେ। ଶ୍ରେଣୀ ଶିକ୍ଷକ ଯୁଧିଷ୍ଠିର ମେହେର ଧନ୍ୟବାଦ ଦେଇଥିଲେ। ଉକ୍ତ ବୈଠକରେ ସମସ୍ତ ଅଭିଭାବକ ଯୋଗଦେଇଥିଲେ।

ବିଡିଓଙ୍କୁ ଫେରାଦ ହେଲେ ଗ୍ରାମବାସୀ

ଅମରପାଲି,୬।୪(ପୀତାମ୍ବର ସାହୁ)

ସୁବର୍ଣ୍ଣପୁର ଜିଲା ବୀରମହାରାଜପୁର ବ୍ଲକ ଅନ୍ତର୍ଗତ ବାଗବର ପଞ୍ଚାୟତର କେନ୍ଦୁପାଲି ଗ୍ରାମରେ ପାନୀୟ ଜଳ ସମସ୍ୟା ଦେଖାଦେଇଛି। ଏନେଇ ଗ୍ରାମବାସୀ ବିଡ଼ିଓଙ୍କ ଦ୍ୱାରସ୍ଥ ହୋଇ ଦାବିପତ୍ର ପ୍ରଦାନ କରିଛନ୍ତି। ସୂଚନା ଅନଯାୟୀ, ବୁରୋଘାଟସ୍ଥିତ ମହାନଦୀ ପଠାରୁ କେନ୍ଦୁପାଲି ଗ୍ରାମକୁ ଜଳ ଯୋଗାଣ ହେବା ସହିତ ଉଫୁଲା ଗ୍ରାମ ପଞ୍ଚାୟତର କିଛି ଗ୍ରାମକୁ ଜଳଯୋଗାଣ ହୋଇଥାଏ । କେନ୍ଦୁପାଲି ଗ୍ରାମର ଜନସଂଖ୍ୟା ପ୍ରାୟ ୩ ହଜାରରୁ ଅଧିକ ହେବ। ଏବେ ଗ୍ରାମରେ ଥିବା ଜଳାଶୟ ଶୁଖିଲା ପଡିଛି। ସେପଟେ ତାପମାତ୍ରା ୪୦ ଡିଗ୍ରୀ ଉପରେ ଥିବା ବେଳେ ଲୋକେ ପାଣି ପାଇଁ ଡହକ ବିକଳ ହେଉଛନ୍ତି। ଗ୍ରାମରେ ଥିବା ନଳକୂପ ପାଣି ପିଇବା ଉପଯୋଗୀ ହୋଇ ପାରୁନାହିଁ । ତେଣୁ ମହାନଦୀରୁ ଯୋଗାଇ ଦିଆଯାଉଥିବା ପାନୀୟ ଜଳ ଉପରେ ଗ୍ରାମବାସୀ ନିର୍ଭର କରିଥାନ୍ତି। ଏବେ ପ୍ରକଳ୍ପ ଅଚଳ ଯୋଗୁ ଲୋକେ ପାନୀୟ ଜଳ ନ ପାଇ ହଇରାଣ ହେଉଛନ୍ତି।

ଏହି ଜଳଯୋଗାଣ ପ୍ରକଳ୍ପର ବିଦ୍ୟୁତ ବିଲ୍ ଉଫୁଲା ପଞ୍ଚାୟତ ନାମରେ ରହିଥିବା ବେଳେ ବାଗବର ପଞ୍ଚାୟତରୁ ବିଲ ପଇଠ କରିବାରେ ଅସୁବିଧା ହେଉଛି। ଏହି ପ୍ରକଳ୍ପରୁ ପୂର୍ବରୁ ଉଫୁଲା ପଞ୍ଚାୟତର କେତେକ ଗ୍ରାମର ଲୋକେ ପାଣି ପାଉଥିଲେ । କିନ୍ତୁ ବର୍ତ୍ତମାନ ସେହିସବୁ ଗ୍ରାମବାସୀ ଏହି ପ୍ରକଳ୍ପରୁ ପାଣି ପାଉ ନାହାନ୍ତି । କିନ୍ତୁ ବିଦ୍ୟୁତ୍ ବିଲ ଉଫୁଲା ପଞ୍ଚାୟତ ନାମରେ ରହିଛି। ନାମ ପରିବର୍ତ୍ତନ ପାଇଁ ଟାଟା ପାୱାରକୁ ଜଣାଯାଇ ଥିଲେ ମଧ୍ୟ କୌଣସି ସୁଫଳ ମିଳିନାହିଁ। ଏଭଳି ପରିସ୍ଥିତିରେ ବିନା ନୋଟିସରେ ପ୍ରକଳ୍ପରୁ ବିଦ୍ୟୁତ୍ ବିଚ୍ଛିନ୍ନ କରାଯାଇଥିବା ଜଣାଯାଇଛି। ତଥାପି ଲୋକଙ୍କ ସୁବିଧା ପାଇଁ ବାଗବର ପଞ୍ଚାୟତରୁ ଗତ ନଭେମ୍ବର ମାସରେ ୫୦ ହଜାର ଟଙ୍କା ବିଦ୍ୟୁତ ବିଲ ବାବଦକୁ ପଇଠ କରାଯାଇଛି। ଏ ନେଇ ବିଦ୍ୟୁତ୍ ବିଭାଗ ଯନ୍ତ୍ରୀଙ୍କୁ ଯୋଗାଯୋଗ କରାଯିବାରୁ ଅତି କମରେ ମୋଟ ବିଲରୁ ୫୦ ପ୍ରତିଶତ ପଇଠ ନ ହେଲେ ବିଦ୍ୟୁତ୍ ସଂଯୋଗ କରାଯାଇ ପାରିବ ନାହିଁ ବୋଲି କହିଥିବା ଗ୍ରାମବାସୀ ପ୍ରକାଶ କରିଛନ୍ତି । ତେଣୁ ପାନୀୟ ଜଳ ଯୋଗାଣରେ ସମସ୍ୟା ହେଉଛି। ଏନେଇ ବୀରମହାରାଜପୁର ବିଡ଼ିଓ ପ୍ରିୟଦର୍ଶିନୀ ମିର୍ଦ୍ଧାଙ୍କୁ ପୂର୍ବତନ ସରପଞ୍ଚ ବ୍ୟୋମକେଶ ପଣ୍ଡାଙ୍କ ନେତୃତ୍ୱରେ ଗ୍ରାମବାସୀ ଦାବିପତ୍ର ପ୍ରଦାନ କରିଛନ୍ତି। ଯଦି ଦୁଇ ଦିନ ଭିତରେ ଗ୍ରାମକୁ ପାନୀୟ ଜଳ ଯୋଗାଣ କରା ନ ଯାଏ ତେବେ ଆନ୍ଦୋଳନାତ୍ମକ ପନ୍ଥା ଗ୍ରହଣ କରାଯିବ ବୋଲି କେନ୍ଦୁପାଲି ଗ୍ରାମବାସୀଙ୍କ ପକ୍ଷରୁ ଚେତାବନୀ ଦିଆଯାଇଛି। ତେବେ ଉକ୍ତ ଗ୍ରାମକୁ ଖୁବଶୀଘ୍ର ପାନୀୟ ଜଳ ଯୋଗାଣ ବ୍ୟବସ୍ଥା କରାଯିବ ବୋଲି ବିଡିଓ ମିର୍ଦ୍ଧା ପ୍ରକାଶ କରିଛନ୍ତି।

ବିଡ଼ିଓଙ୍କୁ ଦାବିପତ୍ର ଦେବାକୁ ଆସିଥିବା କେନ୍ଦୁପାଲି ଗ୍ରାମବାସୀ ।

କେନ୍ଦୁପାଲି ଗ୍ରାମରେ ପାନୀୟ ଜଳ ସମସ୍ୟା

୧୬୩ ବୋତଲ କଫ ସିରପ ଜବତ

ଡୁଙ୍ଗୁରିପାଲି,୬।୪(ଦୀନବନ୍ଧୁ ସୁନା)

ସୁବର୍ଣ୍ଣପୁର ଜିଲା ଡୁଙ୍ଗୁରିପାଲି ଥାନା ପୋଲିସ ପକ୍ଷରୁ ଶନିବାର ଦୁଇଟି ସ୍ଥାନରେ ଚଢ଼ାଉ କରାଯାଇ ୧୬୩ ବୋତଲ କଫ ସିରପ ଜବତ କରାଯାଇଛି । ଏହି ଘଟଣାରେ ୨ ଜଣଙ୍କୁ ପୋଲିସ ଗିରଫ କରି କୋର୍ଟ ଚାଲାଣ କରିଥିଲା । କୋର୍ଟରେ ଜାମିନ ନାମଞ୍ଜୁର ହେବାରୁ ଉଭୟଙ୍କୁ ଜେଲ ହାଜତକୁ ପଠାଇ ଦିଆଯାଇଛି । ପ୍ରାପ୍ତ ସୂଚନା ଅନୁଯାୟୀ, ଡୁଙ୍ଗୁରିପାଲି ପୋଲିସ ଟିମ୍ କୌଣସି ସୂତ୍ରରୁ ଖବର ପାଇ ଡୁଙ୍ଗୁରିପାଲି-ରାମପୁର ରୋଡ ରେଲୱେ ଫାଟକ ନିକଟରୁ ଡୁଙ୍ଗୁରିପାଲିର ଠାକୁର କୁଅଁର(୨୮)ଙ୍କ ଠାରୁ ୬୦ ବୋତଲ କଫ ସିରପ ଜବତ କରି ତାଙ୍କୁ ଗିରଫ କରିଥିଲା । ସେହିପରି ଆରଏମସି ନିକଟ ଶିବାନନ୍ଦ ପଡ଼ାର ବିରଞ୍ଚି ସେଠୀ(୭୦)ଙ୍କ ପାଖରୁ ୧୦୩ ବୋତଲ କଫ ସିରପ ଜବତ କରି ତାଙ୍କୁ ଗିରଫ କରିଥିଲା । ଅଭିଯୁକ୍ତ ଠାକୁରଙ୍କ ନାମରେ ନଂ.୯୮/୨୦୨୪ ଏନଡିପିଏସ ଆକ୍ଟରେ ମାମଲା ରୁଜୁ ହୋଇଥିବା ବେଳେ ବିରଞ୍ଚିଙ୍କ ନାମରେ ନଂ. ୯୯/୨୦୨୪ ଏନଡିପିଏସ ଆକ୍ଟରେ ମାମଲା ରୁଜୁ କରାଯାଇ ଉଭୟଙ୍କୁ କୋର୍ଟ ଚାଲାଣ କରଯାଇଥିଲା। ସୂଚନାଯୋଗ୍ୟ, ବାହାର ଜିଲାରୁ ଡୁଙ୍ଗୁରିପାଲି ଅଞ୍ଚଳକୁ କଫ ସିରଫ ଚାଲାଣ ହେଉଛି। ଦୀର୍ଘ ଦିନ ପରେ ପୋଲିସକୁ ବଡ଼ ସଫଳତା ମିଳିଛି।

ଜବତ କଫ ସିରପ୍।

ଜିଲା କଂଗ୍ରେସର ପ୍ରସ୍ତୁତି ବୈଠକ

ଦେବଗଡ଼,୬।୪(ଶଶାଙ୍କ ଶେଖର ଝାଙ୍କର)

ଆଗାମୀ ବିଧାନସଭା ଓ ଲୋକସଭା ସାଧାରଣ ନିର୍ବାଚନ ନିମନ୍ତେ ଦଳୀୟ ପଦାଧିକାରୀଙ୍କୁ ନେଇ ଦେବଗଡ ଜିଲା କଂଗ୍ରେସ କାର୍ଯ୍ୟାଳୟରେ ଶନିବାର ଏକ ବୈଠକ ଅନୁଷ୍ଠିତ ହୋଇଯାଇଛି। ଦେବଗଡ ଜିଲା କଂଗ୍ରେସ କମିଟି ସଭାପତି ସେମ ହେମ୍ବ୍ରମଙ୍କ ସଭାପତିତ୍ୱରେ ଆୟୋଜିତ ଏହି ବୈଠକରେ ସମ୍ବଲପୁର ସଂସଦୀୟ କ୍ଷେତ୍ରର କଂଗ୍ରେସ ସଂଯୋଜକ ପ୍ରେମ ପ୍ରକାଶ ମିଶ୍ର ଯୋଗଦେଇ ସାଂପ୍ରତିକ ପରିସ୍ଥିତିରେ ଦଳର ସ୍ଥିତି ସମୀକ୍ଷା କରିବା ସହ ଆଗାମୀ ନିର୍ବାଚନରେ ଦଳୀୟ ପ୍ରାର୍ଥୀମାନେ କିଭଳି ବିଜୟୀ ହୋଇପାରିବେ ସେ ସମ୍ପର୍କରେ ଦଳୀୟ ପଦାଧିକାରୀଙ୍କ ସହିତ ଆଲୋଚନା କରିଥିଲେ । ଏଥିସହ ଦଳକୁ ଅଧିକ ସୁଦୃଢ଼ ଓ ସଂଗଠିତ କରି ଦଳୀୟ ପ୍ରାର୍ଥୀଙ୍କୁ ବିଜୟୀ କରିବାକୁ ପରାମର୍ଶ ଦେଇଥିଲେ। ଏହି ବୈଠକରେ ଜିଲା କଂଗ୍ରେସ ସାଧାରଣ ସମ୍ପାଦକ ରମେଶ ପାତ୍ର, ଉପସଭାପତି ମଞ୍ଜୁଳ କୁମାର ନାଏକ, ଜିଲା କଂଗ୍ରେସ ଓବିସି ସେଲ ସଭାପତି ସୁବାସ ଚନ୍ଦ୍ର ଭୋଇ, ଜିଲା କଂଗ୍ରେସ ଗଣମାଧ୍ୟମ ଓ ଯୋଗାଯୋଗ ବିଭାଗ ଅଧ୍ୟକ୍ଷ ସିଦ୍ଧେଶ୍ୱର ଗୁରୁ, ଜିଲା ଯୁବ କଂଗ୍ରେସ ସଭାପତି ସଲମାନ ହେନେଜ, ଶ୍ରୀତମ ସାହୁ, ଦେବେନ୍ଦ୍ର ଗଡନାୟକ ଓ ଆକାଶ ଦାସଙ୍କ ସମେତ ଜିଲା କଂଗ୍ରେସର ବହୁ କର୍ମକର୍ତ୍ତା ଉପସ୍ଥିତ ଥିଲେ। ଫଟୋ- ବୈଠକରେ କଂଗ୍ରେସର ନେତୃବୃନ୍ଦ ଓ କର୍ମୀମାନେ।

ବୈଠକରେ ଉପସ୍ଥିତ କଂଗ୍ରେସ କର୍ମକର୍ତ୍ତା ।

ପଳସମା ବିଜ୍ଞାନ କଲେଜରେ ଏଡସ୍ ସଚେତନତା

କାର୍ଯ୍ୟକ୍ରମରେ ଉପସ୍ଥିତ ଅତିଥି ବୃନ୍ଦ।

ଦେବଗଡ଼,୬।୪(ଶଶାଙ୍କ ଶେଖର ଝାଙ୍କର)

ରିଆମାଳ ବ୍ଲକ ପଳସମା ପଞ୍ଚାୟତ ସଦର ମହକୁମା ସ୍ଥିତ ପଳସମା ବିଜ୍ଞାନ ମହା ବିଦ୍ୟାଳୟରେ ଶନିବାର ଏଡସ୍ ସଚେତନତା କାର୍ଯ୍ୟକ୍ରମ ଅନୁଷ୍ଠିତ ହୋଇଯାଇଛି। ଭାରତୀୟ ରେଡକ୍ରସ ସୋସାଇଟି, ରେଡରିବନ କ୍ଲବ ଓ ଭାରତୀୟ ଏଡସ ପରିଚାଳନା ସଂସ୍ଥା (ନାକୋ)ର ମିଳିତ ଆନୁକୂଲ୍ୟରେ ଅନୁଷ୍ଠିତ ଏହି କାର୍ଯ୍ୟକ୍ରମରେ ଅନୁଷ୍ଠାନର ଯୁବ ରେଡକ୍ରସ କାଉନସେଲର ଡ. ପ୍ରଶାନ୍ତ କୁମାର ସ୍ୱାଇଁ ଅଧ୍ୟକ୍ଷତା କରି ଏଡସ ରୋଗର ଭୟାବହତା, କାରଣ ଓ ନିରାକରଣ ଉପରେ ଛାତ୍ରୀଛାତ୍ରଙ୍କୁ ବୁଝାଇବା ସହ ଏଥିରୁ ରକ୍ଷା ପାଇବା ପାଇଁ ସଚେତନତା ଓ ସତର୍କତାର ଅବଶ୍ୟକତା ଥିବା ପ୍ରକାଶ କରିଥିଲେ। ଏହି ଅବସରରେ ଉକ୍ତ ଗ୍ରାମରେ ଏଡସ୍ ସଚେତନତା ସମ୍ବନ୍ଧୀୟ ଏକ ପଥପ୍ରାନ୍ତ ସଭା ଅନୁଷ୍ଠିତ ହେବାସହ ଛାତ୍ରୀଛାତ୍ରୀଙ୍କ ମଧ୍ୟରେ ପ୍ରବନ୍ଧ ଓ ବକ୍ତୃତା ପ୍ରତିଯୋଗିତା ଅନୁଷ୍ଠିତ ହୋଇଥିଲା। ରେଡକ୍ରସ ସ୍ୱେଚ୍ଛାସେବୀ କାଜୋଲ ବେହେରା, ଜିଜ୍ଞାସା ପ୍ରଭା ସ୍ୱାଇଁ, ପ୍ରତୀକ୍ଷା ବେହେରା, ରାଜେନ୍ଦ୍ର ସାହୁ, ଲିପ୍ସା ବିଶ୍ୱାଳ ଓ ଭଗବୃନେଶ୍ୱରୀ ସାହୁ ପ୍ରମୁଖ ଆଲୋଚନାରେ ଅଂଶଗ୍ରହଣ କରିଥିଲେ। କାର୍ଯ୍ୟକ୍ରମ ଆୟୋଜନରେ ମହାବିଦ୍ୟାଳୟର ଅଧ୍ୟାପକ ଅଭୟ କୁମାର ସାହୁ, କୈଳାଶ ଚନ୍ଦ୍ର ବଳିଆରସିଂ, ସୋମକାନ୍ତ ସାହୁ, ପଞ୍ଚାନନ ପ୍ରଧାନ, ସୁଦର୍ଶନ ବେହେରା, ସୂର୍ଯ୍ୟକାନ୍ତ ବହିରା ଓ ଶକ୍ତିମୟୀ ଶତପଥି ପ୍ରମୁଖ ସହଯୋଗ କରିଥିଲେ।

ଦୁର୍ଘଟଣାରେ ମା' ମୃତ: ପୁଅ ଗୁରୁତର

ବୌଦ୍ଧ,୬।୪(ଅଜିତ କୁମାର ବାରିକ)

ବୌଦ୍ଧ-କିଆକଟା ମହାନଦୀ ସେତୁ ଉପରେ ଶନିବାର ଏକ କାର୍ ମୋଟର ସାଇକେଲକୁ ଧକ୍କା ଦେବା ଫଳରେ ଜଣେ ମହିଳାଙ୍କ ମୃତ୍ୟୁ ଘଟିଥିବା ବେଳେ ତାଙ୍କ ପୁଅ ଗୁରତର ଆହତ ହୋଇ ଚିକିତ୍ସାଧୀନ ଅଛନ୍ତି। ପ୍ରକାଶ ଯେ, ପୂର୍ବାହ୍ନରେ ଅନୁଗୋଳ ଜିଲା କିଆକଟା ଥାନା ଅନ୍ତର୍ଗତ କାଦପଡା ଗ୍ରାମର ସୁଜିତ ପ୍ରଧାନ ତାଙ୍କ ମା' ଗୁରୁବାରୀ ପ୍ରଧାନଙ୍କ ଦେହ ଖରାପ ଥିବାରୁ ତାଙ୍କୁ ଏକ ମୋଟର ସାଇକେଲରେ ବୌଦ୍ଧ ମେଡିକାଲ ନେଉଥିଲେ। ଏହି ସମୟରେ ମହାନଦୀ ସେତୁ ଉପରେ ଏକ କାର ସେ ଆସୁଥିବା ମୋଟରସାଇକେଲକୁ ଧକ୍କା ଦେଇଥିଲା। ଦୁର୍ଘଟଣାରେ ମୋଟର ସାଇକେଲରେ ଯାଉଥିବା ମା' ପୁଅ ଗୁରୁତର ଆହତ ହୋଇଥିଲେ। ଉଭୟଙ୍କୁ ବୌଦ୍ଧ ମୁଖ୍ୟ ଚିକିତ୍ସାଳୟରେ ଭର୍ତ୍ତି କରାଯାଇଥିବା ବେଳେ ଚିକିତ୍ସାଧୀନ ଅବସ୍ଥାରେ ଗୁରୁବାରୀଙ୍କ ମୃତ୍ୟୁ ଘଟିଥିଲା। ସୁଜିତଙ୍କୁ ବୁର୍ଲା ସ୍ଥାନାନ୍ତରିତ କରାଯାଇଛି। ଖବର ପାଇ କିଆକଟା ପୋଲିସ ଘଟଣାସ୍ଥଳରେ ପହଞ୍ଚି ମୃତଦେହ ଜବତ କରି ବ୍ୟବଚ୍ଛେଦ ପାଇଁ ପଠାଇ ତଦନ୍ତ ଜାରି ରଖିଛି। ଦୁର୍ଘଟଣା ଘଟାଇ ଥିବା କାର୍ ଫେରାର ହୋଇଯାଇଛି ।

ବୈଠକରେ ଉପସ୍ଥିତ କଂଗ୍ରେସ କର୍ମକର୍ତ୍ତା ।

କଖାରୁ ବୋଝେଇ ଟ୍ରକ୍ ଦୁର୍ଘଟଣାଗ୍ରସ୍ତ: ୩ ଗୁରୁତର

ବୌଦ୍ଧ,୬।୪(ଅଜିତ କୁମାର ବାରିକ)

ବୌଦ୍ଧ ଜିଲା ହରଭଙ୍ଗା ବ୍ଲକର ପୁରୁଣାକଟକ ଥାନା ଅନ୍ତର୍ଗତ ଖୋର୍ଦ୍ଧା-ବଲାଙ୍ଗୀର ୫୭ ନମ୍ବର ଜାତୀୟ ରାଜପଥର ଲୁଣିବାହାଲ ଠାରେ ଶନିବାର ସକାଳେ ଏକ କଖାରୁ ବୋଝେଇ ଟ୍ରକ ଦୁର୍ଘଟଣାଗ୍ରସ୍ତ ହୋଇଛି । ଏଥିରେ ଟ୍ରକ ଚାଳକ ଏବଂ ତାଙ୍କର ଦୁଇ ପୁଅ ଗୁରୁତର ଆହତ ହୋଇଥିବା ସୂଚନା ମିଳିଛି। ପ୍ରକାଶ ଯେ, ଉକ୍ତ ରାଜପଥ ଦେଇ ନବରଙ୍ଗପୁରରୁ ଏକ କଖାରୁ ବୋଝେଇ ଟ୍ରକ ଭୁବନେଶ୍ୱର ଯାଉଥିଲା।

ବେଆଇନ ଦେଶୀ ମଦ ଜବତ,ଜଣେ ଗିରଫ

ଦେବଗଡ଼,୬।୪(ଶଶାଙ୍କ ଶେଖର ଝାଙ୍କର)

ବାରକୋଟ ଥାନା ପୋଲିସ ୧୫ ଲିଟରରୁ ଊର୍ଦ୍ଧ୍ୱ ପରିମାଣର ବେଆଇନ ଦେଶୀ ମଦ ଜବତ କରିବା ସହ ଜଣେ ଯୁବକଙ୍କୁ ଗିରଫ କରି ଶନିବାର କୋର୍ଟ ଚାଲାଣ କରିଛି। ଅଭିଯୁକ୍ତ ହେଲେ ବିଳାମ୍ବର ସାହୁ(୩୨)। ପୋଲିସ ସୂତ୍ରରୁ ମିଳିଥିବା ସୂଚନା ଅନୁଯାୟୀ, ବାରକୋଟ ଥାନା ଏଏସଆଇ ଲଳୀନ୍ଦ୍ର ପ୍ରଧାନ ବିଭାଗୀୟ କର୍ମଚାରୀଙ୍କ ସହିତ ସଦଳବଳେ ସଂଧ୍ୟାକାଳୀନ ପାଟ୍ରୋଲିଂ କରୁଥିବା ବେଳେ ଜଣେ ବ୍ୟକ୍ତି ମାଝୀଚାଖୁଣ୍ଡାପାଳ ପଟୁ ଗୌଡସୁଗୁଡା ଗ୍ରାମ ଆଡକୁ ବେଆଇନ ଦେଶୀ ମଦ ଚୋରାଚାଲାଣ କରୁଥିବା କୌଣସି ସୂତ୍ରରୁ ସୂଚନା ପାଇଥିଲେ। ସୂଚନା ଆଧାରରେ ସନ୍ଦେହଜନକ ଭାବେ ଉକ୍ତ ରାସ୍ତା ଦେଇ ଏକ ପ୍ଲାଷ୍ଟିକ ଜରି ଧରି ଯାଉଥିବା ଜଣେ ବ୍ୟକ୍ତିକୁ ରାସ୍ତାରେ ଅଟକାଇ ଯାଞ୍ଚ କରିଥିଲେ। ଯାଞ୍ଚ ସମୟରେ ସମ୍ପୃକ୍ତ ବ୍ୟକ୍ତି ନିକଟରୁ ପାଉଚ ଓ ପ୍ଲାଷ୍ଟିକ ବୋତଲରେ ଥିବା ୧୫ଲିଟର ୨୫୦ ମିଲି ଲିଟର ଦେଶୀ ମଦ ବାହାରିଥିଲା।

ବିଜେଡି ଏମ୍‌ପି ପ୍ରାର୍ଥୀ ସୁରେନ୍ଦ୍ର ସିଂ ଭୋଇଙ୍କୁ ସ୍ୱାଗତ

ସୋନପୁର,୬।୪(ମୃତ୍ୟୁଞ୍ଜୟ ଶତପଥୀ)

ବଲାଙ୍ଗୀର ଲୋକସଭା ଆସନ ପାଇଁ ବିଜେଡି ପ୍ରାର୍ଥୀ ସୁରେନ୍ଦ୍ର ସିଂ ଭୋଇଙ୍କୁ ଶନିବାର ସନ୍ଧ୍ୟାରେ ସୋନପୁରଠାରେ ଦଳ ପକ୍ଷରୁ ସ୍ୱାଗତ ସମ୍ବର୍ଦ୍ଧନା ଦିଆଯାଇଛି। ବିଜେଡିର ନେତା ଓ କର୍ମୀମାନେ ଏକ ଶୋଭାଯାତ୍ରାରେ ଭୋଇଙ୍କୁ ତେଲ ନଦୀ ବ୍ରିଜ ନିକଟରୁ ପାଛୋଟି ଆଣି ସହର ପରିକ୍ରମା କରିଥିଲେ। ଭୋଇ ଏହି ଅବସରରେ ମା' ସୁରେଶ୍ୱରୀଙ୍କ ଦର୍ଶନ କରିଥିଲେ। ପରେ ସେ ମେହେର ପାର୍କରେ ଆୟୋଜିତ ଦଳୀୟ ସଭାରେ ଯୋଗ ଦେଇଥିଲେ। ଏଥିରେ ମନ୍ତ୍ରୀ ନିରଞ୍ଜନ ପୂଜାରୀ, ବିଜେଡି ଜିଲା ସଭାପତି ସରୋଜ କମ୍ପ, ଅଭିମନ୍ୟୁ କୁଶଳ, ରମେଶ ପୂଜାରୀ ତଥା ଅନ୍ୟ ଦଳୀୟ ନେତା ଯୋଗ ଦେଇଥିଲେ।

ସୁରେନ୍ଦ୍ର ସିଂ ଭୋଇଙ୍କୁ ଦଳୀୟ ନେତୃବୃନ୍ଦ ସ୍ୱାଗତ କରୁଛନ୍ତି।

ଗିଚାପାଲି ୟୁପି ସ୍କୁଲରେ ଛାତ୍ରୀଛାତ୍ରଙ୍କୁ ବିଦାୟ ସମ୍ବର୍ଦ୍ଧନା

ବିଦାୟ ସମ୍ବର୍ଦ୍ଧନା ସଭାରେ ଛାତ୍ରୀଛାତ୍ର ଓ ଶିକ୍ଷୟିତ୍ରୀ, ଶିକ୍ଷକମାନେ।

ଅମରପାଲି,୬।୪(ପୀତାମ୍ବର ସାହୁ)

ସୁବର୍ଣ୍ଣପୁର ଜିଲା ବୀରମହାରାଜପୁର ବ୍ଲକ ଅନ୍ତର୍ଗତ ଲୁଟୁରପଙ୍କ ପଞ୍ଚାୟତର ଗିଚାପାଲି ସରକାରୀ ଉଚ୍ଚ ପ୍ରାଥମିକ ବିଦ୍ୟାଳୟରେ ଅଷ୍ଟମ ଶ୍ରେଣୀର ଛାତ୍ରୀଛାତ୍ରମାନଙ୍କୁ ବିଦାୟକାଳୀନ ସମ୍ବର୍ଦ୍ଧନା ଦିଆଯାଇଛି। ବିଦ୍ୟାଳୟର ପ୍ରଧାନଶିକ୍ଷକ ଦ୍ୱିତୀୟା ଝାଙ୍କରଙ୍କ ସଭାପତିତ୍ୱରେ ଅନୁଷ୍ଠିତ ସମ୍ବର୍ଦ୍ଧନା ସଭାରେ ଅତିରିକ୍ତ ଗୋଷ୍ଠୀ ଶିକ୍ଷା ଅଧିକାରୀ ଶୁଶିଲ ପରିଡ଼ା ମୁଖ୍ୟଅତିଥି ଏବଂ ଲୁଟୁରପଙ୍କ ସିଆର୍‌ସିସି ବାଙ୍କ ବିହାରୀ ମହାକୁର, ମୋ ସ୍କୁଲ ଅଭିଯାନ କମିଟିର ସଭାପତି ମାଧବ ନା

ସଂକ୍ଷେପରେ

ସାଇକେଲ ଚୋରି ଅଭିଯୋଗ, ଜଣେ ଗିରଫ

ଖପ୍ରାଖୋଲ, ୬।୪(ଅଭୟ ତ୍ରିପାଠୀ)

ବଲାଙ୍ଗୀର ଜିଲା ଖପ୍ରାଖୋଲ ଥାନା ତଥା ବେଲପଡ଼ା ବ୍ଲକ ଗମ୍ଭାରୀ ଗାଁରୁ ସାଇକେଲ ଚୋରି କରିବା ଅଭିଯୋଗରେ ପୋଲିସ ଜଣଙ୍କୁ ଗିରଫ କରିଛି। ଅଭିଯୁକ୍ତ ହେଲେ କଂସାପଲା ଗାଁର ମୁନା କୁମ୍ଭାର(୧୯)। ଶନିବାର ତାଙ୍କୁ କୋର୍ଟ ଚାଲାଣ କରାଯାଇଛି। ଅଭିଯୁକ୍ତଙ୍କଠାରୁ ୩ଟି ଚୋରି ସାଇକେଲ ଜବତ ହୋଇଛି। ଅଭିଯୋଗ ଅନୁସାରେ ଗମ୍ଭାରୀ ଗାଁର ସୁରଥ ସାହୁ ନିଜ ଘର ସମ୍ମୁଖରେ ସାଇକେଲ ରଖିଥିବା ବେଳେ କେହି ଚୋରି କରିନେଇଥିଲେ। ଖୋଜାଖୋଜି ବେଳେ କଂସାପଲ ଗାଁର ମୁନା କୁମ୍ଭାର ଚୋରି କରିଥିବା ଜାଣି ପୋଲିସକୁ ଖବର ଦେଇଥିଲେ। ଖପ୍ରାଖୋଲ ପୋଲିସ ଚଢ଼ାଉ କରି ମୁନାଙ୍କୁ ଗିରଫ କରିଥିଲା।

ନିଆଁଲାଗି ଦୋକାନ ଘର ଜଳିଗଲା

ଲୋଇସିଂହା,୬।୪(ସୁଶାନ୍ତ ବାରିକ)

ବଲାଙ୍ଗୀର ଜିଲା ଲୋଇସିଂହା ବ୍ଲକ ତାଲିଉଡାର ପଞ୍ଚାୟତ ଅନ୍ତର୍ଗତ ବାଗଡିଆ ଗ୍ରାମରେ ନିଆଁଲାଗି ଜଣେ ବ୍ୟକ୍ତିଙ୍କ ତେଜରାଜି ଦୋକାନ ଶନିବାର ଜଳିଯାଇଛି। ଶନିବାର ପୂର୍ବାହ୍ନ ୧୧ଟାରେ ପୋଡି ଯାଇଥିବା ଦୋକାନ ଘରେ ଥିବା ୧୦ ବସ୍ତାଧାନ, ୨ବସ୍ତା ନଡିଆ, ୩ଟିଣ ତେଲ ଏହିପରି ପ୍ରାୟ ୫୦ ହଜାର ଟଙ୍କାର ସାମଗ୍ରୀ ପୋଡି ଯାଇଥିବା ଦୋକାନ ମାଲିକ କୁଳମଣୀ କଲତା କହିଛନ୍ତି। ଖବର ପାଇ ଅଗ୍ନିଶମ କର୍ମଚାରୀ ଘଟଣାସ୍ଥଳରେ ପହଞ୍ଚିଲା ବେଳକୁ ସବୁ କିଛି ଜଳି ପାଉଁଶ ହୋଇଯାଇଥିଲା। ରାଜସ୍ୱ କର୍ମଚାରୀ କ୍ଷେତ୍ର ପରିଦର୍ଶନ କରି କ୍ଷୟକ୍ଷତିର ଆକଳନ କରିଥିଲେ।

ରାମନବମୀ ପାଳନ ପାଇଁ ପ୍ରସ୍ତୁତି ବୈଠକ

ଟିଟିଲାଗଡ଼, ୬।୪(ଶରତ ମିଶ୍ର)

ଏପ୍ରିଲ ୧୭ ତାରିଖରେ ଶ୍ରୀରାମ ନବମୀ। ଏହାକୁ ନେଇ ଟିଟିଲାଗଡ଼ ଠିକାଦାର ପଡ଼ା ରାଧାକୃଷ୍ଣ ମନ୍ଦିର ପରିସରରେ ଶ୍ରୀରାମ ସେବା ସମିତି ପକ୍ଷରୁ ଏକ ପ୍ରସ୍ତୁତି ବୈଠକ ଶନିବାର ଅନୁଷ୍ଠିତ ହୋଇଯାଇଛି। ଉକ୍ତ ଦିନ ଏକ ଶୋଭାଯାତ୍ରା ବାହାରି ସହର ପରିକ୍ରମା କରିବ। ଏଥିସହ ସରବତ ବଣ୍ଟନ ଭଳି ଅନ୍ୟାନ୍ୟ କାର୍ଯ୍ୟକ୍ରମ ସ୍ଥିରୀକୃତ କରାଯାଇଥିବା ଅମିତ ଅଗ୍ରୱାଲ ସୂଚନା ଦେଇଛନ୍ତି। ପ୍ରସ୍ତୁତି ବୈଠକରେ ରୋହିତ ସୋନି, ସନୁପ ଅଗ୍ରୱାଲ, ମନୋଜ ଜୈନ, ନବୀନ ଅଗ୍ରୱାଲ, ଯୋଗେଶ ଅଗ୍ରୱାଲ, ଯୋଗେଶ ଅଗ୍ରୱାଲ, ସଞ୍ଜୀବ ଅଗ୍ରୱାଲ, ପଙ୍କଜ ଅଗ୍ରୱାଲ, ଜିତୁ ଅଗ୍ରୱାଲ ଉପସ୍ଥିତ ଥିଲେ।

ମା'ମଙ୍ଗଳା ମନ୍ଦିର ପ୍ରତିଷ୍ଠା ଉତ୍ସବ

ଲୋଇସିଂହା, ୬।୪(ସୁଶାନ୍ତ ବାରିକ)

ବଲାଙ୍ଗୀର ଜିଲା ଲୋଇସିଂହା ଡେଲିମାର୍କେଟ ଅଞ୍ଚଳର ମହିଳାମାନଙ୍କ ଉଦ୍ୟମରେ ଜେକେଜେଏସ କ୍ଲବ ପାର୍ଶ୍ୱରେ ମା' ମଙ୍ଗଳାଙ୍କ ଭବ୍ୟ ମନ୍ଦିର ନିର୍ମିତ ହୋଇଛି। ଶୁକ୍ରବାର ବିଗ୍ରହ ପ୍ରତିଷ୍ଠା, ନେତ୍ର ମିଳନ, ବିଗ୍ରହ ସ୍ଥାପନ, ଯଜ୍ଞ ପୂର୍ଣ୍ଣାହୁତି ସହ ପ୍ରତିଷ୍ଠା ଉତ୍ସବ ସମ୍ପନ୍ନ ହୋଇଛି। ମାର୍ଚ୍ଚ ୩୧ରେ ମନ୍ଦିର ପ୍ରତିଷ୍ଠା ସକାଶେ ଅଧିବାସ ହୋଇଥିଲା । ଏପ୍ରିଲ ୧ରୁ ମନ୍ଦିର ପ୍ରତିଷ୍ଠା କର୍ମ ଅୟରାମ୍ଭ ହୋଇଥିଲା। ପୂଜକ ଧ୍ରୁବ ଦ୍ୱିବେଦୀ, ଲକ୍ଷ୍ମୀନାରାୟଣ ମିଶ୍ର, ପ୍ରଶାନ୍ତ ମିଶ୍ର, ଶଙ୍କର ବେଜ, ଦିନ ବେଜ ପୂଜାର୍ଚ୍ଚନା କରିଥିଲେ । ପୂଜାରେ ୫ ଯୋଡା ଦମ୍ପତି କର୍ତ୍ତାକର୍ତ୍ତା ଦାୟିତ୍ୱ ନିର୍ବାହ କରିଥିଲେ। ଚିତ୍ରଭାନୁ ମେହେର ମୁଖ୍ୟ କର୍ତ୍ତା ଥିଲେ। ମନ୍ଦିର ପ୍ରତିଷ୍ଠା ଅବସରରେ ରୁଦ୍ରଚଣ୍ଡି ଯଜ୍ଞ, ଅଷ୍ଟପ୍ରହର ନାମଯଜ୍ଞ ଆୟୋଜିତ ହୋଇଥିଲା। ଏହି ଉପଲକ୍ଷେ ଗାୟିକା ନିବେଦିତା ଦାଶ ସୁନ୍ଦରକାଣ୍ଡ, ଦେବୀଭାଗବତ ପାରାୟଣ କରିଥିଲେ। ଉଦ୍‌ଯାପନୀ ଦିବସରେ ଲୋଇସିଂହାର ଶଙ୍କର ବେହେରା ଓ ସାଥୀ କଳାକାରଙ୍କ ଲୋକନୃତ୍ୟ ବେଶ ଆକର୍ଷଣ ସାଜିଥିଲା। ଅହଲ୍ୟା ନାଏକ, ମନ୍ଦେ ସେବକ, ଗୁଲା ସେବକ, ଭଗବତୀ ମେହେର, ମାଧବୀ ହେଣ୍ଡା, ମୋରା ରଣା, ଲୋଚନା ବର୍ଗେ, କିଶୋରୀ ବିଶ୍ୱାଳ ଓ କୁନୀ ଭୂଏ ପ୍ରମୁଖ ମନ୍ଦିର ନିର୍ମାଣରେ ଅଗ୍ରଣୀ ଭୂମିକା ନେଇଛନ୍ତି।

ପ୍ରକଳ୍ପ କାମ ସରିଛି, କାର୍ଯ୍ୟକ୍ଷମ ହେଉନି

ଲାଠୋର,୬।୪(ଭୁବନେଶ୍ୱର ବାରିକ)

ଜଳଯୋଗାଣ ପ୍ରକଳ୍ପ ଗୃହ।

- ପାଣି ପାଇଁ ପଡ଼ାବାସୀ ହଟହଟା
- ବିଦ୍ୟୁତ୍ ସଂଯୋଗ ହୋଇ ନ ଥିବାରୁ ସମସ୍ୟା

ବଲାଙ୍ଗୀର ଜିଲା ଖପ୍ରାଖୋଲ ବ୍ଲକ କରୁଆଁଝର ପଞ୍ଚାୟତ ଅଧୀନ ସାନଗୁର୍ଜିଭଟା ପାଲିପଡ଼ାବାସୀ ଏବେ ଘୋର ପାନୀୟ ଜଳ ସମସ୍ୟାର ସମ୍ମୁଖୀନ ହୋଇଛନ୍ତି। ଗ୍ରୀଷ୍ମର ପ୍ରକୋପ ବଢି ଚାଲିଥିବାବେଳେ ପଡାରେ ଥିବା ନଳକୂପରୁ ଆବଶ୍ୟକ ପାଣି ବାହାରୁ ନାହିଁ। ଏପରିସ୍ଥଳେ କାର୍ଯ୍ୟ ସରି ଯାଇଥିବା ଜଳଯୋଗାଣ ପ୍ରକଳ୍ପ ଉପରେ ଲୋକେ ଆଶାପୋଷଣ କରିବା ସ୍ୱଭାବିକ। ହେଲେ ନିର୍ମାଣର ୭ମାସ ବିତି ଯାଇଥିଲେ ବି ଏହା କାର୍ଯ୍ୟକ୍ଷମ ହୋଇ ପାରିନାହିଁ। ପଡ଼ାବାସୀ ଏହାକୁ କାର୍ଯ୍ୟକ୍ଷମ କରିବାକୁ ଦାବି କରି ଆସୁଥିଲେ ମଧ୍ୟ ଏଥିପ୍ରତି କେହି ନଜର ଦେଉ ନାହାନ୍ତି। ବିଦ୍ୟୁତ୍ ସଂଯୋଗ ନ ଥିବାରୁ ଏହି ସମସ୍ୟା ସୃଷ୍ଟି ହୋଇଥିବା ପଡାବାସୀ କହିଛନ୍ତି।

ପାଲିପଡ଼ାରେ ୫୮ ପରିବାର ବସବାସ କରନ୍ତି। ସ୍ୱଚ୍ଛ ପାନୀୟ ଜଳ ସୁବିଧା ପାଇ ଖପ୍ରାଖୋଲ ଗ୍ରାମ୍ୟ ଜଳଯୋଗାଣ ଓ ପରିମଳ ବିଭାଗ ପକ୍ଷରୁ ପଡାରେ ଏକ ଜଳ ଯୋଗାଣ ପ୍ରକଳ୍ପ ନିର୍ମାଣ କରାଯାଇଛି। ବିପିଏଲ ବିଦ୍ୟୁତ୍ ଉପଭୋକ୍ତାଙ୍କ ପାଇଁ ଥିବା ଟ୍ରାନ୍ସଫର୍ମରରୁ ତାର ଯୋଡ଼ି ପ୍ରକଳ୍ପରୁ ପରୀକ୍ଷାମୂଳକଭାବେ ଦୁଇଦିନ ପାଇଁ ପାଣି ଚଲାଯାଇଥିଲା। ଏହାପରଠାରୁ ଆଉ ବିଦ୍ୟୁତ ବ୍ୟବସ୍ଥା କରାଯାଇନାହିଁ। ବର୍ତ୍ତମାନ ପାନୀୟ ଜଳର ଆବଶ୍ୟକତା ବଢି ଚାଲିଥିବା ବେଳେ ପଡାଲୋକେ ଦୁଇ କିଲୋମିଟର ଦୂର ସାନଗୁର୍ଜିଭଟା ଗ୍ରାମକୁ ଯାଇ ପାନୀୟଜଳ ସଂଗ୍ରହ କରୁଛନ୍ତି। ଏନେଇ ଖପ୍ରାଖୋଲ ଗ୍ରାମ୍ୟ ଜଳଯୋଗାଣ ଓ ପରିମଳ ବିଭାଗ ସହକାରୀ ଯନ୍ତ୍ରୀ ଶ୍ୟାମ କୁମାରଙ୍କୁ ପଚାରିବାରୁ ବିଦ୍ୟୁତ ବିଲ୍ ପଡ଼ାବାସୀ ନା ପଞ୍ଚାୟତ ପଇଠ କରିବ ତାହା ସ୍ଥିର ହୋଇ ନଥିବାରୁ ଏହି ସମସ୍ୟା ସୃଷ୍ଟି ହୋଇଛି। ପଞ୍ଚାୟତ ଅଫିସ ସହ ଯୋଗାଯୋଗ କରି ସମସ୍ୟାର ସମାଧାନ ପାଇଁ ପଦକ୍ଷେପ ଗ୍ରହଣ କରିବୁ ବୋଲି କହିଥିଲେ।

ଛୁଟି ପରେ ବଲାଙ୍ଗୀର ଜିଲା ଆଗଲପୁର ବ୍ଲକ ରାମପୁର ଆଶ୍ରମ ସ୍କୁଲର ଛାତ୍ରୀମାନେ ଟାଣଖରାରେ ନିଜ ଗାଁ ଝାରବନ୍ଧଲି ଫେରୁଛନ୍ତି। (ଫଟୋ: ସୁଶାନ୍ତ ବାରିକ)

ଖପ୍ରାଖୋଲ ସିଏଚ୍‌ସି ଔଷଧ ଗୋଦାମରେ ନିଆଁ

ଖପ୍ରାଖୋଲ, ୬।୪(ଅଭୟ ତ୍ରିପାଠୀ)

ବଲାଙ୍ଗୀର ଜିଲା ଖପ୍ରାଖୋଲ ଗୋଷ୍ଠୀ ସ୍ୱାସ୍ଥ୍ୟକେନ୍ଦ୍ର(ସିଏଚ୍‌ସି) ପରିସରରେ ଥିବା ଔଷଧ ଗୋଦାମରେ ଶନିବାର ପୂର୍ବାହ୍ନରେ ନିଆଁ ଲାଗିଛି। ଅଗ୍ନିଶମ ବିଭାଗ ନିଆଁକୁ ଆୟତ୍ତ କରିଛି। ସ୍ୱାସ୍ଥ୍ୟ ବିଭାଗ କର୍ମଚାରୀଙ୍କ ଉପସ୍ଥିତି ବୁଦ୍ଧି ଯୋଗୁ ଲକ୍ଷାଧିକ ଟଙ୍କାର ଔଷଧ ନିଆଁ ମୁହଁରୁ ବର୍ତ୍ତି ଯାଇଛି। ସୂଚନା ଅନୁସାରେ ଗୋଷ୍ଠୀ ସ୍ୱାସ୍ଥ୍ୟକେନ୍ଦ୍ର ଔଷଧ ଗୋଦାମ ଇନଚାର୍ଜ ଫାର୍ମାଶିଷ୍ଟ ମନୋରଞ୍ଜନ ସାହୁ ଗୋଦାମ ଭିତରୁ ଧୂଆଁ ଗନ୍ଧ ହେଉଥିବା ଜାଣିବାକୁ ପାଇଥିଲେ। ଗୋଦାମ ଖୋଲି ଅନ୍ୟ କର୍ମଚାରୀଙ୍କ ସହାୟତାରେ ଔଷଧ ଅଲଗା କରିବା ସହ ବିଦ୍ୟୁତ୍ ସଂଯୋଗ କାଟି ଦେଇଥିଲେ। ଖବର ପାଇ ଅଗ୍ନିଶମ ବିଭାଗ ତତ୍କାଳ ନିଆଁ କୁ ଆୟତ କରିଥିଲେ। ଏନେଇ ଗୋଷ୍ଠୀ ସ୍ୱାସ୍ଥ୍ୟକେନ୍ଦ୍ର ମେଡିକାଲ ଅଫିସର ଡାକ୍ତର ସୁରଜ ଦୀପଙ୍କୁ ପଚାରିବାରୁ ଇଲେକ୍ଟ୍ରିକ ଶଟ ସର୍କିଟ ଯୋଗୁ ଗୋଦାମ ବାହାର ରୁମରେ ନିଆଁ ଲାଗିଥିଲା। ଅଳ୍ପ କଛି ମେଡିସିନ ପୋଡିଛି ବୋଲି ସେ କହିଛନ୍ତି।

କାମର ଦୁଇଦିନରେ ରାସ୍ତାରୁ ଉଠିଲା ପିଚୁ

କାମ ହୋଇଥିବା ରାସ୍ତାରୁ ପିଚୁ ଉଠିଯାଇଛି।

ଲୋଇସିଂହା,୬।୪(ସୁଶାନ୍ତ ବାରିକ)

ବକଟି-ଖଲିଆପାଲି ରାସ୍ତା

ବଲାଙ୍ଗୀର ଜଲା ଆଗଲପୁର ବ୍ଲକ ବକଟ ପଞ୍ଚାୟତ ସଦର ଗାଁରୁ ଖଲିଆପାଲିକୁ ଯାଇଥିବା ଆରଡି ରାସ୍ତା କାମ ମରାମତି କରାଯାଇଛି। ରାତିଅଧିଆ କାମ କରାଯାଇଥିବାରୁ ଅଳ୍ପଦିନ ମଧ୍ୟରେ ରାସ୍ତାରୁ ପିଚୁ ଉଠିଯାଉଛି । ଲୋଇସିଂହା ଗ୍ରାମ୍ୟ ନିର୍ମାଣ ଉପ ବିଭାଜନ କାର୍ଯ୍ୟାଳୟ ଅଧୀନ ଆଗଲପୁର ବ୍ଲକ ବକଟିରୁ ଖାଲିଆପାଲିକୁ ରାସ୍ତା ସଂଯୋଗୀକରଣ ରହିଛି। ୫କିମି ରାସ୍ତା ମଧ୍ୟରୁ ଅଢେଇ କିମି ମରାମତି କରାଯାଇଛି। ଦୁଇଦିନ ତଳେ ରାସ୍ତାରେ ପିଚୁ ଢଳାଇ କରାଯାଇଛି। ଯାନବାହାନ ଚଳାଚଳ ପରେ ରାସ୍ତାରୁ ପିଚୁ ଉଠି ଯାଉଥିବା ସ୍ଥାନୀୟ ଲୋକେ ଶୁକ୍ରବାର ଦେଖିବାକୁ ପାଇଥିଲେ। ଦୁଇଦିନ ତଳେ କାମ ହୋଇଥିବା ରାସ୍ତାର ଏପରି ଦୂରାବସ୍ଥାକୁ ନେଇ ସ୍ଥାନୀୟ ଲୋକେ ପ୍ରତିକ୍ରିୟା ପ୍ରକାଶ କରିଛନ୍ତି। ଏହି ରାସ୍ତା ଦୀର୍ଘ ବର୍ଷ ହେଲା ଶୋଚନୀୟ ହୋଇ ପଡିଥିଲା । ଦୀର୍ଘ ଦାବି ପରେ ମରାମତି କରାଯାଇଛି । ମେଟାଲିଂ କରା ନ ଯାଇ ଏବଂ ରାସ୍ତାରୁ ବାଲି, ମାଟି ସଫା ନକରି ପିଚୁ କାମ କରାଯାଇଛି । ତାହା ପୁଣି ଦିନବେଳା ନ କରି ରାତିଅଧିଆ କରାଯାଇଥିବାରୁ ଏପରି ଅବସ୍ଥା ସୃଷ୍ଟି ହୋଇଥିବା ସ୍ଥାନୀୟ ଅଞ୍ଚଳର ବସନ୍ତ ସା, ମାଖନୁ ସା, କର୍ଦ୍ଦପ ବିଶ୍ୱାଳ, ମାଗିରାମ ନଇ ପ୍ରମୁଖ ଅଭିଯୋଗ କରିଛନ୍ତି। ସଂଯୋଗକୁ କାମ କରୁଥିବା ଠିକାଦାର ସେହି ସ୍ଥାନରେ ପହଞ୍ଚିବା ପରେ ରାସ୍ତା ଦେଖାଇ କ୍ଷୋଭ ପ୍ରକାଶ କରିଥିଲେ ଗ୍ରାମବାସୀ। ବିଭାଗୀୟ ଯନ୍ତ୍ରୀଙ୍କ ନିର୍ଦ୍ଦେଶରେ ସେ କାମ କରିଥିବା ଗ୍ରାମବାସୀଙ୍କୁ ଠିକାଦାର କହିଥିଲେ। ଏହାର ଏକ ଭିଡିଓ ଏବେ ଭାଇରାଲ ହେବାରେ ଲାଗିଛି। ତଦନ୍ତ କରି କାର୍ଯ୍ୟାନୁଷ୍ଠାନ ଗ୍ରହଣ କରିବାକୁ ଖଲିଆପାଲି ଏବଂ ଅଞ୍ଚଳବାସୀ ଦାବି କରିଛନ୍ତି।

ଚମାର ଉଚ୍ଚ ବିଦ୍ୟାଳୟର ବାର୍ଷିକ ଉତ୍ସବ

ବାର୍ଷିକ ଉତ୍ସବରେ ମଞ୍ଚାସୀନ ଅତିଥି।

କଣ୍ଟାବାଞ୍ଜି, ୬।୪(ଗୁରୁଦୟାଲ ହଂସ)

ବଲାଙ୍ଗୀର ଜିଲା ବଙ୍ଗୋମୁଣ୍ଡା ବ୍ଲକ ସଦର ଚମାର ମେହେର ଉଚ୍ଚ ବିଦ୍ୟାଳୟର ବାର୍ଷିକ ଉତ୍ସବ ଶନିବାର ପାଳିତ ହୋଇଯାଇଛି। ପ୍ରଧାନଶିକ୍ଷକ ପଙ୍କଜ ମେହେରଙ୍କ ସଭାପତିତ୍ୱରେ ଅନୁଷ୍ଠିତ ସଭାରେ ମୁଖ୍ୟ ଅତିଥିଭାବେ ବଙ୍ଗୋମୁଣ୍ଡା ଗୋଷ୍ଠୀ ଶିକ୍ଷା ଅଧିକାରୀ ବୈକୁଣ୍ଠ ନାଥ ଶବର, ମୁଖ୍ୟବକ୍ତା କନିଷ୍ଠ ଯନ୍ତ୍ରୀ ଡ. ମିହିର କୁମାର ପଣ୍ଡା,ସମ୍ମାନୀତ ଅତିଥିଭାବେ ଏବିଇଓ ଚୈତନ୍ୟ ଧରୁଆ, ସାହିତ୍ୟିକ ଡ. ନାରାୟଣ ମିଶ୍ର, ବିଦ୍ୟାଳୟ ପରିଚାଳନା ସମିତି ସଭାପତି ଲଳିତ ମୋହନ ମେହେର, ପୂର୍ବତନ ପ୍ରଧାନ ଶିକ୍ଷକ ଯୁଗଳ କିଶୋର ମେହେର, ମୁରଲୀଧର ମେହେର ଯୋଗଦେଇଥିଲେ। ଛାତ୍ରୀଛାତ୍ରମାନେ ଉତ୍ତମ ଶିକ୍ଷା ଲାଭ କରି ଭବିଷ୍ୟତରେ ଏକ ସୁନାଗରିକ ହେବା ପାଇଁ ଅତିଥିମାନେ ବିଦ୍ୟାର୍ଥୀମାନଙ୍କୁ ଆହ୍ୱାନ ଦେଇଥିଲେ। ମୋ ସ୍କୁଲ ଅଭିଯାନ ତରଫରୁ ନୂତନ ସଭାଗୃହ ଏହି ଅବସରରେ ଉଦ୍‌ଘାଟିତ ହୋଇଥିଲା। ଏହି ଅବସରରେ ପୂର୍ବରୁ ହୋଇଥିବା ବିଭିନ୍ନ ପ୍ରତିଯୋଗିତାର କୃତୀ ପ୍ରତିଯୋଗୀମାନଙ୍କୁ ଅତିଥିମାନେ ପୁରସ୍କୃତ କରିଥିଲେ। ପରେ ସାଂସ୍କୃତିକ କାର୍ଯ୍ୟକ୍ରମ ମଧ୍ୟ ଅନୁଷ୍ଠିତ ହୋଇଥିଲା। ଶିକ୍ଷକ ହରେକୃଷ୍ଣ ତାଣ୍ଡି ମଞ୍ଚ ପରିଚାଳନା କରିଥିଲେ। ଏଥିରେ ଶିକ୍ଷକ କ୍ଷେତ୍ର ମୋହନ ମେହେର, ଇନ୍ଦୁମତୀ ଶବର, ବେଦବର ମାଝି, ମମତା ମେହେର, ରଶ୍ମିରଞ୍ଜନ ରାଉତରାୟ, ଦୀପାଞ୍ଜଳି ତାଣ୍ଡି, ସବିତା ଦାସ, ମହେନ୍ଦ୍ର ଭୋଇ, ଇନ୍ଦ୍ର ମାଝି, ହରପ୍ରସାଦ ମାଝି, ସୁନିତା ପ୍ରଧାନ, ରୋମାଞ୍ଚଳ ଛୁରା, ମୋନିକା ନାଗବଂଶ ଓ କର୍ମଚାରୀମାନେ ସହଯୋଗ କରିଥିଲେ।

ସୁନାଦେଇଙ୍କ ଆଶୀର୍ବାଦ ଭିକ୍ଷା କରି ଭାଜପାର ପ୍ରଚାର ଆରମ୍ଭ

ନୂଆପଡ଼ା,୬।୪(ମକାରୁ ବେମାଲ)

ଭାଜପା ପ୍ରାର୍ଥୀ ଅଭିନନ୍ଦନ ପଣ୍ଡା ଗାଁକୁ ଯାଇ ପ୍ରଚାର କରୁଛନ୍ତି।

ନୂଆପଡା ନିର୍ବାଚନମଣ୍ଡଳୀରେ ୩ ପ୍ରମୁଖ ଦଳ ମଧ୍ୟରୁ ଶୁକ୍ରବାରଠାରୁ ଭାଜପା ପ୍ରଚାର କାର୍ଯ୍ୟ ଆରମ୍ଭ କରିଛି। ମା' ସୁନାଦେଇଙ୍କ ପାଖରେ ପୂଜା ଅର୍ଚ୍ଚନା ଓ ପ୍ରାର୍ଥନା କରି ଆଶୀର୍ବାଦ ଭିକ୍ଷା ପରେ ପ୍ରଚାର କାର୍ଯ୍ୟ ଆରମ୍ଭ କରିଛନ୍ତି ଭାଜପା ପ୍ରାର୍ଥୀ ଅଭିନନ୍ଦନ ପଣ୍ଡା। ଭାଜପା ପ୍ରାର୍ଥୀ ଭାବେ ନୂଆପଡା ନିର୍ବାଚନମଣ୍ଡଳୀରେ ଛିଡା ହୋଇଛି। ଆପଣମାନଙ୍କ ପୂର୍ଣ୍ଣ ଆଶୀର୍ବାଦ କଲେ ମୁଁ ବିଜୟୀ ହୋଇ ସବୁ ସମସ୍ୟାର ସମାଧାନ କରିବା ସହ କେନ୍ଦ୍ର ସରକାରଙ୍କ ଜନକଲ୍ୟାଣକାରୀ ଯୋଜନା ସବୁ ଲୋକଙ୍କ ପାଖରେ ପହଞ୍ଚାଇବି ଓ ଲୋକଙ୍କ ଦୁଃଖ ସୁଖର ସାଥୀ ହେବି ବୋଲି ଅଭିନନ୍ଦନ କହିଛନ୍ତି। ଦଳୀୟ କର୍ମୀଙ୍କୁ ସାଙ୍ଗରେ ଧରି ଉପାନ୍ତ ଅଞ୍ଚଳ ସୁନାବେଡା, ଗାତିବେଡା ଗାଁର ଘରକୁ ଘର ଯାଇ ସମସ୍ୟା ଉପରେ ବୁଝିବା ସହ କେନ୍ଦ୍ର ସରକାରଙ୍କ ଜନହିତକାରୀ ଯୋଜନା ଉପରେ ଭୋଟରଙ୍କୁ ବୁଝାଇ ଭାଜପା ସରକାର ପୁଣି କ୍ଷମତାକୁ ଆସିଲେ, ପ୍ରତ୍ୟେକ ପଞ୍ଚାୟତରେ ଯୁକ୍ତ ୨ ପର୍ଯ୍ୟନ୍ତ ଖୋଲିବା, ୩ ହଜାର ଏକ ଶହ ଟଙ୍କା ଧାନ କୁଇଣ୍ଟାଲ, ୩ ଶହ ୟୁନିଟ ପର୍ଯ୍ୟନ୍ତ ବିଦ୍ୟୁତ୍ ବିଲ ଛାଡ, ମାତୃ ବନ୍ଦନା ଯୋଜନାରେ ମହିଳାମାନଙ୍କୁ ବର୍ଷକୁ ୧୨ ହଜାର ଟଙ୍କା ସହାୟତା, ମାଗଣା ଚାଉଳ ବଳବତର ରହିବ, ଗାଁ ଠୁ ସହର ପର୍ଯ୍ୟନ୍ତ ପକ୍କା ରାସ୍ତା, ପ୍ରଧାନମନ୍ତ୍ରୀ ସଡକ ଯୋଜନା, ପ୍ରଧାନମନ୍ତ୍ର ଆବାସ ଯୋଜନାରେ ସମସ୍ତ ପରିବାରଙ୍କୁ ସାମିଲ, ଗାଁ ଗାଁକୁ ବିଶୁଦ୍ଧ ପାନୀୟ ଜଳ, ସ୍ୱାସ୍ଥ୍ୟ ସମସ୍ୟା ଆଦି ଉପରେ ସ୍ୱତନ୍ତ୍ର ସୃଷ୍ଟି ଆକର୍ଷଣ କରାଯିବ ବୋଲି ଭୋଟ ହାତେଇବା ପାଇଁ ଅଭିନନ୍ଦନ ପ୍ରଚାର କରୁଛନ୍ତି।

ଆତ୍ମରକ୍ଷା ପ୍ରଶିକ୍ଷଣ ଶିବିର ଉଦ୍‌ଯାପିତ

ପାଟଣାଗଡ,୬।୪(ସଚ୍ଚିଦାନନ୍ଦ ମହାକୁଡ଼)

ପାଟଣାଗଡ ଏନଏସି ସ୍ଥିତ ପାଟଣେଶ୍ୱରୀ ମହିଳା ଉଚ୍ଚ ମାଧ୍ୟମିକ ବିଦ୍ୟାଳୟରେ ଆତ୍ମରକ୍ଷା ପ୍ରଶିକ୍ଷଣ ଶିବିର ଶନିବାର ଉଦ୍‌ଯାପନୀ ହୋଇଯାଇଛି। ଅଧ୍ୟକ୍ଷା ଭାଗ୍ୟଲତା ମେହେରଙ୍କ ସଭାପତିତ୍ୱରେ ଅନୁଷ୍ଠିତ ଉଦ୍‌ଯାପନୀ ଉତ୍ସବରେ ଅଧ୍ୟାପକ ପୂର୍ଣ୍ଣଚନ୍ଦ୍ର ସାହୁ, ଅଧ୍ୟାପକ ଦେବରାଜ ଗଡତ୍ୟା ଯୋଗଦେଇ ପ୍ରତିକୂଳ ପରିସ୍ଥିତିରେ ସାହସ ସହିତ ମୁକାବିଲା କରିବା ପାଇଁ ପ୍ରଶିକ୍ଷାର୍ଥୀଙ୍କୁ ପରାମର୍ଶ ଦେଇଥିଲେ। ପରେ ସମସ୍ତ ୨୯୬ପ୍ରଶିକ୍ଷାର୍ଥୀଙ୍କୁ ପ୍ରମାଣ ପତ୍ର ପ୍ରଦାନ କରାଯାଇଥିଲା। ମାଧ୍ୟମିକ ବିଦ୍ୟାଳୟ ପିଇଟି ଅନୁପ କୁମାର ବେହେରାଙ୍କ ତତ୍ତ୍ୱାବଧାନରେ ଚାଲିଥିବା ଶିବିରରେ ସୋନାଲି ସାହୁ ଓ ମୀରାବତୀ ମେହେର ଛାତ୍ରୀମାନଙ୍କୁ ଆତ୍ମରକ୍ଷା କୌଶଳ ତାଲିକା ପ୍ରଦାନ କରଥିଲେ।

ଜଣେ ପ୍ରଶିକ୍ଷାର୍ଥୀଙ୍କୁ ପ୍ରମାଣପତ୍ର ପ୍ରଦାନ କରାଯାଉଛି।

ବସ୍ତ୍ରେନ ଫୁଟ୍‌ବଲ ଟୁର୍ନାମେଣ୍ଟ: ବାନ୍ଧୁପଲା ଚାମ୍ପିୟନ

ମୁରିବାହାଲ, ୬।୪(ଶ୍ରୀବତ୍ସ ବେହେରା)

ଅତିଥିଙ୍କ ସହ ଚାମ୍ପିୟନ ବାନ୍ଧୁପଲା ଦଳର ଖେଳାଳିମାନେ।

ବଲାଙ୍ଗୀର ଜିଲା ମୁରିବାହାଲ ପଞ୍ଚାୟତି ହାଇସ୍କୁଲ ଖେଳପଡ଼ିଆରେ ଆଦିବାସୀ ଯୁବକ ସଂଘ ଆନୁକୂଲ୍ୟରେ ଚାଲିଥିବା ଦ୍ୱିତୀୟ ବାର୍ଷିକ ମା' ବସ୍ତ୍ରେନ ଫୁଟବଲ ଟୁର୍ନାମେଣ୍ଟ ଶନିବାର ସମାପନ ହୋଇଯାଇଛି। ଫାଇନାଲ ଖେଳ ଚିଙ୍ଗେରମୁଣ୍ଡା ଓ ବାନ୍ଧୁପଲା ମଧ୍ୟରେ ହୋଇଥିଲା। ଏଥିରେ ବାନ୍ଧୁପଲା(ଟିଟିଲାଗଡ଼) ୨-୦ଗୋଲରେ ଚିଙ୍ଗେରମୁଣ୍ଡାକୁ ହରାଇ ବିଜୟୀ ହୋଇଥିଲା। ଅନୁଷ୍ଠିତ ପୁରଷ୍କାର ବିତରଣ ଉତ୍ସବରେ ଟୁର୍ନାମେଣ୍ଟ ଆୟୋଜକ କମିଟି ସଭାପତି ଅଭିଳାଷ ବଘାର ଅଧ୍ୟକ୍ଷତା କରିଥିଲେ। ଭାଜପା ନେତା ଲକ୍ଷ୍ମଣ ବାଗ ମୁଖ୍ୟ ଅତିଥିଭାବେ ଯୋଗଦେଇ ଖେଳାଳିମାନଙ୍କୁ ଉତ୍ସାହିତ କରିଥିଲେ। ସମ୍ମାନୀତ ଅତିଥିଭାବେ ଅବସରପ୍ରାପ୍ତ ସୈନିକ ଧନେଶ୍ୱର ମାଝି, ବିଶିଷ୍ଟ ଶିକ୍ଷାବିତ୍ ଡା ନାରାୟଣ ମିଶ୍ର, ଆଦିବାସୀ ସଙ୍ଗଠକ ସୁରେଶ ଭୋଇ, ଖେଳ ଶିକ୍ଷକ ଶ୍ରୀପତି ଷାଣ୍ଡ

ସଂକ୍ଷେପରେ

ମଦ ସହ ମହୁଲ ପୋଚ ଜବତ, ଜଣେ ଗିରଫ

ପଦ୍ମପୁର, ୬।୪(ପ୍ରଦୀପ୍ତ ଦାଶ): ସର୍ଗିବାହାଲ ଇଛାପାଲି ଜଙ୍ଗଲରେ ଦେଶୀମଦ କାରବାର ବେଳେ ପଦ୍ମପୁର ପୋଲିସ ଶନିବାର ଚଢାଉ କରି ୨୦୦ ଲିଟର ରନ୍ଧା ମଦ ଜବତ କରିଛି। ଏହାସହ ପ୍ରାୟ ୯୦୦ କେଜି ମହୁଲ ପୋଚ ନଷ୍ଟ କରାଯାଇଛି। ଏହି ଘଟଣାରେ ପୋଲିସ ଅଭିଯୁକ୍ତ ପ୍ରମୋଦ ହରିପାଲଙ୍କୁ ଗିରଫ କରି କୋର୍ଟଚାଲାଣ କରିଛି। ଏ ନେଇ ପଦ୍ମପୁର ଥାନାରେ ଏକ ମାମଲା (ନଂ.୧୨୫/୨୪) ରୁଜୁ ହୋଇଛି ବୋଲି ଆଇଆଇସି ମମତା ନାଏକ ସୂଚନା ଦେଇଛନ୍ତି ।

ସାଇକେଲ ଚୋରି ଅଭିଯୋଗ, ଜଣେ ଗିରଫ

ଖପ୍ରାଖୋଲ, ୬।୪(ଅଭୟ ତ୍ରିପାଠୀ): ବଲାଙ୍ଗୀର ଜିଲା ଖପ୍ରାଖୋଲ ଥାନା ତଥା ବେଲପଡ଼ା ବ୍ଲକ ଗମ୍ଭାରୀ ଗାଁରୁ ସାଇକେଲ ଚୋରି କରିବା ଅଭିଯୋଗରେ ପୋଲିସ ଜଣଙ୍କୁ ଗିରଫ କରିଛି। ଅଭିଯୁକ୍ତ ହେଲେ କଂସାପଲା ଗାଁର ମୁନା କୁମ୍ଭାର(୧୯)। ଶନିବାର ତାଙ୍କୁ କୋର୍ଟ ଚାଲାଣ କରାଯାଇଛି। ଅଭିଯୁକ୍ତଙ୍କଠାରୁ ୩ଟି ଚୋରି ସାଇକେଲ ଜବତ ହୋଇଛି। ଅଭିଯୋଗ ଅନୁସାରେ ଗମ୍ଭାରୀ ଗାଁର ସୁରଥ ସାହୁ ନିଜ ଘର ସମ୍ମୁଖରେ ସାଇକେଲ ରଖିଥିବା ବେଳେ କେହି ଚୋରି କରିନେଇଥିଲେ। ଖୋଜାଖୋଜି ବେଳେ କଂସାପଲ ଗାଁର ମୁନା କୁମ୍ଭାର ଚୋରି କରିଥିବା ଜାଣି ପୋଲିସକୁ ଖବର ଦେଇଥିଲେ। ଖପ୍ରାଖୋଲ ପୋଲିସ ଚଢ଼ାଉ କରି ମୁନାଙ୍କୁ ଗିରଫ କରିଥିଲା।

ନିଆଁ ଲାଗି ଦୋକାନ ଘର ଜଳିଗଲା

ଲୋଇସିଂହା,୬।୪(ସୁଶାନ୍ତ ବାରିକ): ବଲାଙ୍ଗୀର ଜିଲା ଲୋଇସିଂହା ବ୍ଲକ ତାଲିଉଡାର ପଞ୍ଚାୟତ ଅନ୍ତର୍ଗତ ବାଗଡିଆ ଗ୍ରାମରେ ନିଆଁଲାଗି ଜଣେ ବ୍ୟକ୍ତିଙ୍କ ତେଜରାଜି ଦୋକାନ ଶନିବାର ଜଳିଯାଇଛି। ଶନିବାର ପୂର୍ବାହ୍ନ ୧୧ଟାରେ ପୋଡି ଯାଇଥିବା ଦୋକାନ ଘରେ ଥିବା ୧୦ ବସ୍ତ୍ରାଧାନ, ୨ବସ୍ତ୍ରା ନଡିଆ, ୩ଟିଣ ତେଲ ଏହିପରି ପ୍ରାୟ ୫୦ ହଜାର ଟଙ୍କାର ସାମଗ୍ରୀ ପୋଡି ଯାଇଥିବା ଦୋକାନ ମାଲିକ କୁଳମଣୀ କଲତା କହିଛନ୍ତି। ଖବର ପାଇ ଅଗ୍ନିଶମ କର୍ମଚାରୀ ଘଟଣାସ୍ଥଳରେ ପହଞ୍ଚିଲା ବେଳକୁ ସବୁ କିଛି ଜଳି ପାଉଁଶ ହୋଇଯାଇଥିଲା। ରାଜସ୍ୱ କର୍ମଚାରୀ କ୍ଷେତ୍ର ପରିଦର୍ଶନ କରି କ୍ଷୟକ୍ଷତିର ଆକଳନ କରିଥିଲେ।

ରାମନବମୀ ପାଳନ ପାଇଁ ପ୍ରସ୍ତୁତି ବୈଠକ

ଟିଟିଲାଗଡ଼, ୬।୪(ଶରତ ମିଶ୍ର): ଏପ୍ରିଲ ୧୭ ତାରିଖରେ ଶ୍ରୀରାମ ନବମୀ। ଏହାକୁ ନେଇ ଟିଟିଲାଗଡ଼ ଠିକାଦାର ପଡ଼ା ରାଧାକୃଷ୍ଣ ମନ୍ଦିର ପରିସରରେ ଶ୍ରୀରାମ ସେବା ସମିତି ପକ୍ଷରୁ ଏକ ପ୍ରସ୍ତୁତି ବୈଠକ ଶନିବାର ଅନୁଷ୍ଠିତ ହୋଇଯାଇଛି। ଉକ୍ତ ଦିନ ଏକ ଶୋଭାଯାତ୍ରା ବାହାରି ସହର ପରିକ୍ରମା କରିବ। ଏଥିସହ ସରବତ ବଣ୍ଟନ ଭଳି ଅନ୍ୟାନ୍ୟ କାର୍ଯ୍ୟକ୍ରମ ସ୍ଥିରୀକୃତ କରାଯାଇଥିବା ଅମିତ ଅଗ୍ରୱାଲ ସୂଚନା ଦେଇଛନ୍ତି। ପ୍ରସ୍ତୁତି ବୈଠକରେ ରୋହିତ ସୋନି, ସନ୍ତୁପ ଅଗ୍ରୱାଲ, ମନୋଜ ଜୈନ, ନବୀନ ଅଗ୍ରୱାଲ, ଯୋଗେଶ ଅଗ୍ରୱାଲ, ଯୋଗେଶ ଅଗ୍ରୱାଲ, ସଞ୍ଜୀବ ଅଗ୍ରୱାଲ, ପଙ୍କଜ ଅଗ୍ରୱାଲ, ଜିତୁ ଅଗ୍ରୱାଲ ଉପସ୍ଥିତ ଥିଲେ।

ଖପ୍ରାଖୋଲ ସିଏଚ୍‌ସି ଔଷଧ ଗୋଦାମରେ ନିଆଁ

ଖପ୍ରାଖୋଲ, ୬।୪(ଅଭୟ ତ୍ରିପାଠୀ) : ବଲାଙ୍ଗୀର ଜିଲା ଖପ୍ରାଖୋଲ ଗୋଷ୍ଠୀ ସ୍ୱାସ୍ଥ୍ୟକେନ୍ଦ୍ର(ସିଏଚ୍‌ସି) ପରିସରରେ ଥିବା ଔଷଧ ଗୋଦାମରେ ଶନିବାର ପୂର୍ବାହ୍ନରେ ନିଆଁ ଲାଗିଛି। ଅଗ୍ନିଶମ ବିଭାଗ ନିଆଁକୁ ଆୟତ୍ତ କରିଛି। ସ୍ୱାସ୍ଥ୍ୟ ବିଭାଗ କର୍ମଚାରୀଙ୍କ ଉପସ୍ଥିତି ବୁଦ୍ଧି ଯୋଗୁ ଲକ୍ଷାଧିକ ଟଙ୍କାର ଔଷଧ ନିଆଁ ମୁହଁରୁ ବର୍ତ୍ତି ଯାଇଛି। ସୂଚନା ଅନୁସାରେ ଗୋଷ୍ଠୀ ସ୍ୱାସ୍ଥ୍ୟକେନ୍ଦ୍ର ଔଷଧ ଗୋଦାମ ଇନଚାର୍ଜ ଫାର୍ମାଶିଷ୍ଟ ମନୋରଞ୍ଜନ ସାହୁ ଗୋଦାମ ଭିତରୁ ଧୂଆଁ ଗନ୍ଧ ହେଉଥିବା ଜାଣିବାକୁ ପାଇଥିଲେ। ଗୋଦାମ ଖୋଲି ଅନ୍ୟ କର୍ମଚାରୀଙ୍କ ସହାୟତାରେ ଔଷଧ ଅଲଗା କରିବା ସହ ବିଦ୍ୟୁତ୍ ସଂଯୋଗ କାଟି ଦେଇଥିଲେ। ଖବର ପାଇ ଅଗ୍ନିଶମ ବିଭାଗ ତତ୍କାଳ ନିଆଁ କୁ ଆୟତ କରିଥିଲେ। ଏନେଇ ଗୋଷ୍ଠୀ ସ୍ୱାସ୍ଥ୍ୟକେନ୍ଦ୍ର ମେଡିକାଲ ଅଫିସର ଡାକ୍ତର ସୁରଜ ଦୀପଙ୍କୁ ପଚାରିବାରୁ ଇଲେକ୍ଟ୍ରିକ ଶଟ ସର୍କଟ ଯୋଗୁ ଗୋଦାମ ବାହାର ରୁମରେ ନିଆଁ ଲାଗିଥିଲା।

ବରଗଡ଼ ସହର ରାସ୍ତାକଡ଼ରେ ଆଖୁରସ ଠେଲା ଗାଡ଼ି ।

ବରଗଡ଼ ଏସ୍‌ପି ଅଫିସ ସମ୍ମୁଖରେ ଦହିବରା ବିକ୍ରି ହେଉଛି।

ମୁଣ୍ଡଫଟା ଖରା, ଜୀବନ ଦହଗଞ୍ଜୀ

ବରଗଡ଼,୬।୪(ପ୍ରେମାନନ୍ଦ ଖମାରୀ)

ବସନ୍ତ ଋତୁ ସରିନାହିଁ। କିନ୍ତୁ ଏବେଠାରୁ ବୈଶାଖର ତାତି ପରିଲକ୍ଷିତ ହେଲାଣି। ଦିନ ୧୧ଟା ନ ହେଉଣୁ ମୁଣ୍ଡଫଟା ଖରା ଯୋଗୁ ଘରୁ ବାହାରକୁ ବାହାରିବା ମୁସ୍କିଲ ହୋଇ ପଡୁଛି। ବରଗଡ଼ ଜିଲାରେ ବର୍ତ୍ତମାନଠାରୁ ଏଭଳି ସ୍ଥିତି ଉପୁଜିଲାଣି। ଆଗକୁ ତାତି ଆହୁରି ବଢ଼ିବା ଆଶଙ୍କା ରହିଛି। ଅନ୍ୟପଟେ ଆଗକୁ ଧାନ ଅମଳ ପାଖେଇ ଆସୁଥିବାବେଳେ କାଳବୈଶାଖୀ ସମ୍ଭାବନା ରହିଛି। ଫଳରେ ଝଡ଼ବର୍ଷା କିମ୍ବା କୁଆପଥର ବୃଷ୍ଟି ହେଲେ ଗତ ଖରିଫ ଫସଲ ଭଳି ରବି ଫସଲ ମଧ୍ୟ ପ୍ରଭାବିତ ହେବା ଆଶଙ୍କା ରହିଛି। ଏହାକୁ ନେଇ ଚାଷୀ ଚିନ୍ତିତ ହୋଇ ପଡ଼ିଛନ୍ତି।

ଅନ୍ୟବର୍ଷ ଅପେକ୍ଷା ଏଥର ଅଧିକ ତାପମାତ୍ରା ରହିବ, ତାହା ସାମ୍ପ୍ରତିକ ସ୍ଥିତିରୁ ବାରି ହୋଇ ପଡୁଛି । ଗତ କିଛିଦିନ ହେଲା ଜିଲାରେ ତାପମାତ୍ରା ୪୦ଡିଗ୍ରୀରୁ ତଳକୁ ଖସୁନାହିଁ। ଅନ୍ୟପଟେ ଦିନକୁ ଦିନ ତାତି ବଢ଼ିବାରେ ଲାଗିଛି। ତାତି ଯୋଗୁ ଘରୁ ପଦାକୁ ବାହାରିବା କଷ୍ଟସାଧ୍ୟ ହୋଇପଡୁଛି। ସକାଳୁଆ ସ୍କୁଲ ହୋଇଥିବାବେଳେ ସ୍କୁଲ ଛୁଟି ପୂର୍ବାହ୍ନ ୧୦ଟା ୩୦ମିନିଟ୍‌ରେ ହେଉଛି। ତେବେ ସ୍କୁଲ ଛୁଟି ପରେ ମଧ୍ୟ ପିଲାଙ୍କୁ ଧରି ଟାଣଖରାରେ ଘରକୁ ଫେରିବା କଷ୍ଟସାଧ୍ୟ ହୋଇପଡୁଛି। ଯଦିଓ କିଏ ପଦାକୁ ବାହାରୁଛନ୍ତି, ମୁଣ୍ଡରେ ଗାମୁଛା କିମ୍ବା ଓଢ଼ଣୀ ଘୋଡ଼ାଇ ଯିବାଆସିବା କରୁଛନ୍ତି। ସେହିପରି ଆଉ କେହି ଛତା ବ୍ୟବହାର କରୁଥିବାବେଳେ ରାସ୍ତାକଡ଼

ବସନ୍ତରେ ବୈଶାଖ ପାସର ତାତି

- ୧୧ଟା ନ ହେଉଣୁ ମୁଣ୍ଡଫଟା ଖରା
- ବିଦ୍ୟୁତ୍ ବିଭ୍ରାଟ କରୁଛି ଅସ୍ତବ୍ୟସ୍ତ
- ଚାଷୀଙ୍କୁ କାଳବୈଶାଖୀ ଚିନ୍ତା

ଫୁଟପାଥ୍‌ରେ ଥଣ୍ଡା ପାନୀୟର ଚାହିଦା ବଢ଼ି ଚାଲିଛି। ଛକ ସ୍ଥାନ ଗୁଡ଼ିକରେ ଆଖୁରସ, ଦହିବରା, ଆଇସକ୍ରିମ, ସରବତ ଠେଲା ରହିଥିବାବେଳେ ପଇଡ଼, ତରଭୁଜ ପସରା ଲାଗିଥିବା ଦେଖିବାକୁ ମିଳୁଛି । କିନ୍ତୁ ଏପର୍ଯ୍ୟନ୍ତ ରାସ୍ତାକଡ଼ କିମ୍ବା ଜନଗହଳି ସ୍ଥାନରେ ପର୍ଯ୍ୟାପ୍ତ ଜଳଛତ୍ର ଖୋଲିଥିବା ଦେଖିବାକୁ ମିଳୁନାହିଁ।

ସେହିପରି ବରଗଡ଼ ସହରରେ ବୁଲା ଗାଈଗୋରୁଙ୍କ ସଂଖ୍ୟା ସାଧାରଣ ପାଲଟିଛି। ବୁଲା ଗାଈଗୋରୁଙ୍କ ଆଶ୍ରୟ ପାଇଁ ସେଭଳି କିଛି ବ୍ୟବସ୍ଥା କରାଯାଇ ନ ଥିବାବେଳେ ରାସ୍ତାଘାଟରେ ସେମାନେ ଶୋଉଥିବା ଏବଂ ବିଚରଣ କରୁଥିବା ପରିଲକ୍ଷିତ ହେଉଛି। ଏଭଳି ତାତିରେ ସେମାନଙ୍କୁ ପାଣି ଯୋଗାଇବା ପାଇଁ ମଧ୍ୟ କିଛି ବ୍ୟବସ୍ଥା କରାଯାଇ ନ ଥିବା ଯୋଗୁ ଗାଈଗୋରୁ ହଟହଟା ହେଉଥିବା ଦେଖିବାକୁ ମିଳୁଛି। ଏଭଳି ସ୍ଥଳେ ତ୍ୱରିତ ପଦକ୍ଷେପ ନିଆ ନ ଗଲେ କେବଳ ପଶୁପକ୍ଷୀ ନୁହେଁ, ଲୋକେ ମଧ୍ୟ ଅଂଶୁଘାତର ସମ୍ମୁଖୀନ ହେବା ଆଶଙ୍କା ରହିଛି। ଫଳରେ ଏ ଦିଗରେ ପ୍ରଶାସନ ପକ୍ଷରୁ ତ୍ୱରିତ ପଦକ୍ଷେପ ନେବାକୁ ସଚେତନ ନାଗରିକ ମହଲରେ ମତପ୍ରକାଶ ପାଇଛି।

ଆଇନ ସଚେତନତା ଶିବିର

ବୌଦ୍ଧ,୬।୪(ଅଜିତ କୁମାର ବାରିକ)

ତାଲୁକ ଆଇନ ସେବା କମିଟି ହରଭଙ୍ଗା ପକ୍ଷରୁ ଶନିବାର ଦିନ ଚାରିଛକ ପଞ୍ଚାୟତ ଉଚ୍ଚ ବିଦ୍ୟାଳୟ ପରିସରରେ ଏକ ଆଇନ ସଚେତନତା ଶିବିର ଅନୁଷ୍ଠିତ ହୋଇଯାଇଛି। ହରଭଙ୍ଗା ପ୍ରଥମ ଶ୍ରେଣୀ ବିଚାର ବିଭାଗୀୟ ଦଣ୍ଡାଧୀଶ ତଥା ହରଭଙ୍ଗା ତାଲୁକ ଆଇନ ସେବା କମିଟି ଅଧ୍ୟକ୍ଷ ପ୍ରୀତିଶ କୁମାର ସାମଲ ମୁଖ୍ୟଅତିଥି ଭାବେ ଯୋଗଦେଇ ଆଇନର ସୁରକ୍ଷା ଉପରେ ଆଲୋକପାତ କରିଥିଲେ । ଶିବିରରେ ଯୌନ ନିର୍ଯାତନା ନେଇ ଥିବା ଆଇନର ଦିଗ ଯଥା ସୁରକ୍ଷା ଓ ସୁବିଧା ଉପରେ ସଚେତନ କରାଇଥିଲେ। ଏହି ସଚେତନତା ଶିବିରରେ ଓକିଲ ସଂଘର ସଭାପତି ଅକ୍ଷୟ କୁମାର ସାହୁ, ସରକାରୀ ଓକିଲ ଅଜିତ ପରିଡା, ବନମାଳୀ ଦାସ, ଦେବେନ୍ଦ୍ର ନାଏକ, ବିଦ୍ୟାଳୟର ପ୍ରଧାନ ଶିକ୍ଷକ ଗୁଣନିଧି ସାହୁ, ବିଦ୍ୟାଳୟର ଶିକ୍ଷୟିତ୍ରୀ ଶିକ୍ଷକ, କର୍ମଚାରୀ ଓ କୋର୍ଟ କର୍ମଚାରୀ ପ୍ରଭୁଦତ୍ତ ଛତ୍ରିଆ, ସୁମନ୍ତ ପ୍ରଧାନ, ଡେଭଲିନ ପ୍ରିୟଦର୍ଶନୀ, ଶାରଦା ଶୁଚିସ୍ମିତା ,ସନ୍ତୋଷ ସାହୁ ପ୍ରମୁଖ ଉପସ୍ଥିତ ରହି ସହଯୋଗ କରିଥିଲେ। ଏଥିରେ ବିଦ୍ୟାଳୟର ବହୁଛାତ୍ରୀ ଯୋଗ ଦେଇଥିଲେ।

ସଚେତନତା ଶିବରରେ ଛାତ୍ରୀଙ୍କ ଗହଣରେ ପ୍ରଥମ ଶ୍ରେଣୀ ବିଚାର ବିଭାଗୀୟ ଦଣ୍ଡାଧୀଶ ।

ଜନ୍ମମାଟିରେ ବିଜେଡି ଲୋକ ସଭା ପ୍ରାର୍ଥିନୀ

ସୋହେଲା, ୬।୪(ଅଶ୍ୱିନୀ କୁମାର ପାତ୍ର)

ବିଜେଡିର ବରଗଡ଼ ଲୋକ ସଭା ପ୍ରାର୍ଥିନୀ ପରିଣିତା ମିଶ୍ର ଓ ତାଙ୍କ ସ୍ୱାମୀ ସୁଶାନ୍ତ ମିଶ୍ର ଶନିବାର ନିଜ ଜନ୍ମ ମାଟି ସୋହେଲାରେ ପହଞ୍ଚିଛନ୍ତି। ଉଭୟ ପ୍ରଥମେ ସୋହେଲା ଦୁର୍ଗା ମନ୍ଦିରରେ ପୂଜାର୍ଚ୍ଚନା କରିଥିଲେ। ଏହାପରେ ସୋହେଲାର ମାନ୍ୟଗଣ୍ୟ ବ୍ୟକ୍ତିଙ୍କଠାରୁ ଆଶୀର୍ବାଦ ନେଇଥିଲେ। ପରେ ଲୋକ ସଭା ପ୍ରାର୍ଥିନୀ କର୍ମୀମାନଙ୍କ ସହ ଏକ ଶୋଭାଯାତ୍ରାରେ ସୋହେଲା ଜଗନ୍ନାଥ ମନ୍ଦିରକୁ ଯାଇ ପୂଜାର୍ଚ୍ଚନା କରିଥିଲେ। ବିଜେଡି ନେତା ମନ ମାଝୀଙ୍କ ସମେତ ବହୁ କାର୍ଯ୍ୟକର୍ତ୍ତା ଉପସ୍ଥିତ ଥିଲେ।

ବିଜେଡି ଲୋକ ସଭା ପ୍ରାର୍ଥିନୀ ମନ୍ଦିରରେ ପୂଜାର୍ଚ୍ଚନା କରି ଫେରୁଛନ୍ତି।

ବାର୍ଷିକୋତ୍ସବ ଅନ୍ତରଙ୍ଗ ଉଦ୍‌ଯାପିତ

ବରଗଡ଼,୬।୪(ପ୍ରେମାନନ୍ଦ ଖମାରୀ)

ବରଗଡ଼ସ୍ଥିତ ଭାରତୀୟ ତନ୍ତ ପ୍ରାଦ୍ୟୋଗିକ ସଂସ୍ଥାନର ବାର୍ଷିକୋତ୍ସବ ଅନ୍ତରଙ୍ଗ ଉଦ୍‌ଯାପିତ ହୋଇଯାଇଛି। ଏଥିରେ ଦୀପକ ଗୋୟଲ ମୁଖ୍ୟ ଅତିଥି ଭାବେ ଯୋଗଦାନ କରିଥିଲେ। ଯେତେ ବାଧାବିଘ୍ନ ଆସିଲେ ମଧ୍ୟ ବିଦ୍ୟାର୍ଥୀମାନେ ଧୈର୍ଯ୍ୟହରା ହେବା ଉଚିତ୍ ନୁହେଁ। ଗୋଟିଏ ସମୟ ଯଦି ଦୁର୍ଯୋଗ ଆଣିଥାଏ, ପରବର୍ତ୍ତୀ ସମୟ ଅପାର ସମ୍ଭାବନା, ସୁଯୋଗ ଏବଂ ସଫଳତା ଆଣିଥାଏ ବୋଲି ଗୋୟଲ କହିଥିଲେ। ରାଷ୍ଟ୍ରୀୟ ପୁରସ୍କାରପ୍ରାପ୍ତ ରାମକୃଷ୍ଣ ମେହେର ମୁଖ୍ୟବକ୍ତା ଭାବେ ଯୋଗଦାନ କରିଥିଲେ। ଅନୁଷ୍ଠାନର ଡାଇରେକ୍ଟର ଏମ. ଆନନ୍ଦନ ଅଧ୍ୟକ୍ଷତା କରିଥିଲେ। ଦେବେନ୍ଦ୍ର କୁମାର ଯାଦବ ଉଦ୍ଦେଶ୍ୟ ଜ୍ଞାପନ କରିଥିଲେ। ଛାତ୍ରୀଛାତ୍ର ଦେଶର ବିଭିନ୍ନ ପ୍ରାନ୍ତର ପାରମ୍ପରିକ ପୋଷାକ ପରିଧାନ କରିଥିବାବେଳେ ଫ୍ୟାଶନ ଶୋ କାର୍ଯ୍ୟକ୍ରମ ବେଶ୍ ଆକର୍ଷଣୀୟ ହୋଇଥିଲା। ଛାତ୍ର ସମ୍ପାଦକ ଅଭିଷେକ ପାତ୍ର, ସହ ସମ୍ପାଦକ ମାସୁମ ଅଗ୍ରୱାଲ, ଭାସ୍ୱତୀ ଦାଶ, ଶିବାନୀ ମେହେର ପ୍ରମୁଖ କାର୍ଯ୍ୟକ୍ରମ ପରିଚାଳନା କରିଥିଲେ ।

ବାର୍ଷିକୋତ୍ସବ ଅନ୍ତରଙ୍ଗରେ ଫ୍ୟାଶନ ଶୋ କାର୍ଯ୍ୟକ୍ରମ ।

ଭାଜପାର ପ୍ରତିଷ୍ଠା ଦିବସ ପାଳିତ

ବାଉଁଶୁଣୀ,୬।୪ (ଦେବାଶିଷ ନେପାକ)

ବୌଦ୍ଧ ଜିଲା ସଦର ବ୍ଲକ ଖଲିଆପାଲି ଗ୍ରାମପଞ୍ଚାୟତର ଗୁଦଗୁଦାଠାରେ ଭାଜପା କଣ୍ଟମାଳ ତରଫରୁ ଭାଜପାର ୪୫ ତମ ପ୍ରତିଷ୍ଠା ଦିବସ ପାଳିତ ହୋଇଯାଇଛି । ଏହି ଉପଲକ୍ଷେ ଜିଲା ସାଧାରଣ ସମ୍ପାଦକ ସୁଶାନ୍ତ ବାଘଙ୍କ ସଭାପତିତ୍ୱରେ ଅନୁଷ୍ଠିତ କାର୍ଯ୍ୟକ୍ରମରେ ଦଳୀୟ ନେତା ଯୋଗଦେଇ ବକ୍ତବ୍ୟ ପ୍ରଦାନ କରିଥିଲେ। ଭାଜପା ବିଧାୟକ ପ୍ରାର୍ଥୀ କହ୍ନାଇ ଡାଙ୍ଗ ତାଙ୍କ ବକ୍ତବ୍ୟରେ ଓଡ଼ିଶାକୁ ଡବଲ ଇଞ୍ଜିନ ସରକାର ଦରକାର ଆହ୍ୱାନ ଦେବା ସହ ଦଳ ପାଇଁ ସମସ୍ତେ ମିଳିମିଶି କାମ କରିବାକୁ ନିବେଦନ କରିଥିଲେ । ଏହି କାର୍ଯ୍ୟକ୍ରମରେ ବୌଦ୍ଧ ବ୍ଲକ ଉପାଧ୍ୟକ୍ଷା ପାନେଶ୍ୱରୀ ଦେହୁରୀ, ମନୁପାଲି ସରପଞ୍ଚ ଭାରତୀ ମଲ୍ଲିକ, ପୂର୍ବତନ ସରପଞ୍ଚ ଶମ୍ଭୁ ମଲ୍ଲିକ, ଲକି ଦେହୁରୀ, ଯୀଶୁ ପଧାନ, ତ୍ରିବିକ୍ରମ ମହାକୁଡ଼, ଶରତ କର୍ଣ୍ଣ, ଉମେଶ ପଧାନ, ଅଜିତ ମହାକୁଡ଼, ତୋଷିତ କୁମାର ଡାଙ୍ଗ, ତୀର୍ଥ ପାତ୍ର, ଭକ୍ତବନ୍ଧୁ କର୍ଣ୍ଣଙ୍କ ସମେତ ଶତାଧିକ କର୍ମୀ ଉପସ୍ଥିତ ଥିଲେ।

ଅବସରପ୍ରାପ୍ତ କର୍ମଚାରୀଙ୍କ ସଭା

ବରଗଡ଼,୬।୪(ପ୍ରେମାନନ୍ଦ ଖମାରୀ)

ବରଗଡ଼ ସ୍ୱୟଂସିଦ୍ଧା ଭବନରେ ଉତ୍କଳ ଗ୍ରାମୀଣ ବ୍ୟାଙ୍କ ଅବସରପ୍ରାପ୍ତ କର୍ମଚାରୀ କଲ୍ୟାଣ ସଂଘର ସାଧାରଣ ସଭା ଅନୁଷ୍ଠିତ ହୋଇଯାଇଛି। ସଂଘର ସାଧାରଣ ସମ୍ପାଦକ ପ୍ରଦୀପ କୁମାର ପଣ୍ଡା ଉପସ୍ଥିତ ସମସ୍ତ ସଦସ୍ୟଙ୍କୁ ସ୍ୱାଗତ ଜଣାଇଥିଲେ। ସଂଘ ସଭାପତି ପ୍ରଫୁଲ୍ଲ କୁମାର ନାୟକ କେନ୍ଦ୍ର ସରକାର ଏବଂ ଜାତୀୟ କୃଷି ବ୍ୟାଙ୍କର ଭୁଲ ନିର୍ଦ୍ଦେଶ ଯୋଗୁ ଅବସରପ୍ରାପ୍ତ କର୍ମଚାରୀମାନେ କୋର୍ଟର ଦ୍ୱାରସ୍ଥ ହେବ ବୋଲି କହିଥିଲେ। ଏହାସହିତ ଉଚିତ ପ୍ରାପ୍ୟ ନିର୍ଦ୍ଧାରିତ ତାରିଖରୁ ନ ଦେବା ପ୍ରସଙ୍ଗ ଉପରେ ସେ ସବିଶେଷ ତଥ୍ୟ ପ୍ରଦାନ କରିଥିଲେ। ଅନ୍ୟମାନଙ୍କ ମଧ୍ୟରେ ସାଙ୍ଗଠନିକ ସମ୍ପାଦକ ଜୟନାରାୟଣ ତ୍ରିପାଠୀ, ଭୁବନେଶ୍ୱରୀ ପ୍ରସାଦ ମିଶ୍ର, ଉପସଭାପତି ନାରାୟଣ ନାୟକ, ଶ୍ରୀମୁଖ ପ୍ରଧାନ ପ୍ରମୁଖ ବକ୍ତବ୍ୟ ରଖିଥିଲେ। ବରିଷ୍ଠ ସଦସ୍ୟ କେଦାର ନାଥ ମିଶ୍ର ଧନ୍ୟବାଦ ଅର୍ପଣ କରିଥିଲେ।

ଉତ୍କଳ ଗ୍ରାମୀଣ ବ୍ୟାଙ୍କ ଅବସରପ୍ରାପ୍ତ କର୍ମଚାରୀ କଲ୍ୟାଣ ସଂଘର ସାଧାରଣ ସଭା।

ଚମାର ଉଚ୍ଚ ବିଦ୍ୟାଳୟର ବାର୍ଷିକ ଉତ୍ସବ

କଣ୍ଟାବାଞ୍ଜି, ୬।୪(ଗୁରୁଦୟାଲ ହଂସ)

ବଲାଙ୍ଗୀର ଜିଲା ବଙ୍ଗୋମୁଣ୍ଡା ବ୍ଲକ ସଦର ଚମାର ମେହେର ଉଚ୍ଚ ବିଦ୍ୟାଳୟର ବାର୍ଷିକ ଉତ୍ସବ ଶନିବାର ପାଳିତ ହୋଇଯାଇଛି। ପ୍ରଧାନଶିକ୍ଷକ ପଙ୍କଜ ମେହେରଙ୍କ ସଭାପତିତ୍ୱରେ ଅନୁଷ୍ଠିତ ସଭାରେ ମୁଖ୍ୟ ଅତିଥିଭାବେ ବଙ୍ଗୋମୁଣ୍ଡା ଗୋଷ୍ଠୀ ଶିକ୍ଷା ଅଧିକାରୀ ବୈକୁଣ୍ଠ ନାଥ ଶବର, ମୁଖ୍ୟବକ୍ତା କନିଷ୍ଠ ଯନ୍ତ୍ରୀ ଡ. ମିହିର କୁମାର ପଣ୍ଡା,ସମ୍ମାନୀତ ଅତିଥିଭାବେ ଏବିଇଓ ଚୈତନ୍ୟ ଧରୁଆ, ସାହିତ୍ୟିକ ଡ. ନାରାୟଣ ମିଶ୍ର, ବିଦ୍ୟାଳୟ ପରିଚାଳନା ସମିତି ସଭାପତି ଲଲିତ ମୋହନ ମେହେର, ପୂର୍ବତନ ପ୍ରଧାନ ଶିକ୍ଷକ ଯୁଗଳ କିଶୋର ମେହେର, ମୁରଲୀଧର ମେହେର ଯୋଗଦେଇଥିଲେ। ଛାତ୍ରୀଛାତ୍ରମାନେ ଉତ୍ତମ ଶିକ୍ଷା ଲାଭ କରି ଭବିଷ୍ୟତରେ ଏକ ସୁନାଗରିକ ହେବା ପାଇଁ ଅତିଥିମାନେ ବିଦ୍ୟାର୍ଥୀମାନଙ୍କୁ ଆହ୍ୱାନ ଦେଇଥିଲେ। ମୋ ସ୍କୁଲ ଅଭିଯାନ ତରଫରୁ ନୂତନ ସଭାଗୃହ ଏହି ଅବସରରେ ଉଦ୍‌ଘାଟିତ ହୋଇଥିଲା। ଏହି ଅବସରରେ ପୂର୍ବରୁ ହୋଇଥିବା ବିଭିନ୍ନ ପ୍ରତିଯୋଗିତାର କୃତୀ ପ୍ରତିଯୋଗୀମାନଙ୍କୁ ଅତିଥିମାନେ ପୁରସ୍କୃତ କରିଥିଲେ। ପରେ ସାଂସ୍କୃତିକ କାର୍ଯ୍ୟକ୍ରମ ମଧ୍ୟ ଅନୁଷ୍ଠିତ ହୋଇଥିଲା। ଶିକ୍ଷକ ହରେକୃଷ୍ଣ ତାଣ୍ଡି ମଞ୍ଚ ପରିଚାଳନା କରିଥିଲେ। ଏଥିରେ ଶିକ୍ଷକ କ୍ଷେତ୍ର ମୋହନ ମେହେର, ଇନ୍ଦୁମତୀ ଶବର, ବେଦବର ମାଝି, ମମତା ମେହେର, ଚନ୍ଦ୍ରିରଞ୍ଜନ ରାଉତରାୟ, ଦୀପାଞ୍ଜଳି ତାଣ୍ଡି, ସବିତା ଦାସ, ମହେନ୍ଦ୍ର ଭୋଇ, ଇନ୍ଦ୍ର ମାଝି, ହରପ୍ରସାଦ ମାଝି, ସୁନିତା ପ୍ରଧାନ, ରୋମାଞ୍ଚଳ ଛୁରା, ମୋନିକା ନାଗବଂଶ ଓ କର୍ମଚାରୀମାନେ ସହଯୋଗ କରିଥିଲେ।

କୁମ୍ଭାରପଡ଼ାରେ ନାମଯଜ୍ଞ

ବରପାଲି,୬।୪(ଚିତ୍ତରଞ୍ଜନ ସାହୁ)

ବରଗଡ଼ ଜିଲା ବାଗବାଡ଼ି କୁମ୍ଭାରପଡ଼ାରେ ନାମଯଜ୍ଞ ଅନୁଷ୍ଠିତ ହୋଇଛି। ଏଥିରେ ସ୍ଥାନୀୟ ବିଧାୟକ ଦେବେଶ ଆଚାର୍ଯ୍ୟ ଅତିଥି ଭାବେ ଯୋଗଦେଇ ହରି କୀର୍ତ୍ତନ କରିଥିଲେ। ସମାଜରେ ହରିନାମ ସଂକୀର୍ତ୍ତନ ହିଁ ଧାର୍ମିକ ବାତାବରଣ ସୃଷ୍ଟି କରିପାରିବ ବୋଲି ସେ କହିଥିଲେ। ଜିଲା ପରିଷଦ ସଭ୍ୟ ଗୋବିନ୍ଦ ସାହୁ, ସରପଞ୍ଚ ସୁଷମା ସାହୁ ପ୍ରମୁଖ ଉପସ୍ଥିତ ଥିଲେ। ବିଭିନ୍ନ ଗ୍ରାମର ସଂକୀର୍ତ୍ତନ ମଣ୍ଡଳୀ ଯୋଗଦେଇ ସଂକୀର୍ତ୍ତନ ପରିବେଷଣ କରିଥିଲେ। ବାଗବାଡ଼ି କୁମ୍ଭାରପଡ଼ାବାସୀ କାର୍ଯ୍ୟକ୍ରମ ପରିଚାଳନା କରିଥି

ସଂକ୍ଷେପରେ

ଭାଲୁ ଆକ୍ରମଣରେ ଚିକିତ୍ସାଧୀନ ମହିଳା ମୃତ

ରାଉରକେଲା,୬।୪(ଦିନେଶ ମିଶ୍ର): ବଣେଇ ନରେନ୍ଦ୍ର ଅଞ୍ଚଳରୁ ଜଣେ ମହିଳା ଭାଲୁ ଆକ୍ରମଣର ଶିକାର ହୋଇ ଚିକିତ୍ସାଧୀନ ଥିବାବେଳେ ଶୁକ୍ରବାର ବିଳମ୍ବିତ ରାତିରେ ତାଙ୍କର ମୃତ୍ୟୁ ହୋଇଛି। ମୃତ ମହିଳା ଜଣଙ୍କ ହେଲେ ଫୁଲମଣି ହେମ୍ରମ୍(୪୫)। ସୂଚନାଯୋଗ୍ୟ, ନରେନ୍ଦ୍ର ଅଞ୍ଚଳର ଫୁଲମଣି ଗତ ୩ ତାରିଖରେ ଘର ପାଖ ଜଙ୍ଗଲକୁ କେନ୍ଦୁପତ୍ର ତୋଳିବାକୁ ଯାଇଥିଲେ। ଏହି ସମୟରେ ଏକ ଭାଲୁ ତାଙ୍କୁ ଆକ୍ରମଣ କରିଥିଲା। ତାଙ୍କୁ ପ୍ରଥମେ ବଣେଇ ସରକାରୀ ଡାକ୍ତରଖାନା ଏବଂ ପରେ ଆରଜିଏଚ୍‌କୁ ପଠାଯାଇଥିଲା। ସ୍ୱାସ୍ଥ୍ୟାବସ୍ଥା ଗୁରୁତର ହେବାରୁ ତାଙ୍କୁ ଏକ ଘରୋଇ ଡାକ୍ତରଖାନାରେ ଭର୍ତ୍ତି କରାଯାଇଥିଲା। ସେଠାରେ ତାଙ୍କର ମୃତ୍ୟୁ ହୋଇଥିଲା।

ଶନିଗ୍ରହ ଦଶା ଭୟ ଦେଖାଇ ୪ ହଜାର ଲୁଟ୍

ରାଉରକେଲା,୬।୪(ଦିନେଶ ମିଶ୍ର): ରାଉରକେଲା ସହରରେ ବୁଲୁଛନ୍ତି ଭଣ୍ଡବାବା। ଦିନ ଦ୍ୱିପ୍ରହରରେ ଲୋକଙ୍କୁ ରାସ୍ତାରେ ଅଟକାଇ କେତେବେଳେ ରାଶି ଦୋଷ ତ ଆଉ କେତେବେଳେ ଶନିଗ୍ରହ ଦଶାର ଭୟ ଦେଖାଇ ସେମାନେ ଲୁଟୁଛନ୍ତି। ଶନିବାର ବାସନ୍ତୀ କଲୋନୀ ସ୍ଥିତ ଇଏଲ ବ୍ଲକରେ ଏଭଳି ଦେଖିବାକୁ ମିଳିଛି। ବାସନ୍ତୀ କଲୋନୀ ଇଏଲ ବ୍ଲକରେ ସାରଦା ପ୍ରସାଦ ନନ୍ଦ ପରିବାର ସହ ବାସ କରନ୍ତି। ଶନିବାର ସକାଳ ସାଢେ ୯ଟାରେ ସାରଦା ନିଜ ଘରୁ ତାଙ୍କ ଗାଡି ଯୋଗେ କୌଣସି କାମରେ ବାହାରିଥିଲେ। ଏହି ସମୟରେ ଇଏଲ ବ୍ଲକରେ ଥିବା ବରଫ ଫ୍ୟାକ୍ଟ୍ରି ନିକଟରେ ଜଣେ ଭଣ୍ଡବାବା ତାଙ୍କୁ ଅଟକାଇବା ସହ ଶନିଗ୍ରହ ଦଶା ଭୟ ଦେଖାଇ ପର୍ସରେ ଥିବା ସବୁଠାରୁ ବଡ ନୋଟ୍ ମାଗିଥିଲେ। ସାରଦା ପର୍ସରୁ ୫୦ ଟଙ୍କା ବାହାର କରି ଦେବା ପରେ ଭଣ୍ଡବାବା ତାଙ୍କୁ ଏକ ରୁଦ୍ରାକ୍ଷ ପ୍ରଦାନ କରିଥିଲେ। ଏହାପରେ ବାବା ଶନିଗ୍ରହ ଶାନ୍ତ କରିବା ପାଇଁ ସାରଦାଙ୍କ ପର୍ସରେ ଥିବା ୪ ହଜାର ଟଙ୍କା ନେଇ ସେଥିରେ ସିନ୍ଦୁର ପକାଇବା ସହ ତାଙ୍କୁ ଗାଡି ପାର୍କିଂ କରିବା ପାଇଁ କହିଥିଲେ। ସାରଦା ଗାଡ଼ି ପାର୍କିଂ କରୁଥିବା ବେଳେ ଭଣ୍ଡବାବା ଜଣଙ୍କ ଟଙ୍କା ନେଇ କୁଆଡେ ଫେରାର ହୋଇଯାଇଥିଲେ। ଏ ନେଇ ସାରଦା ଉଦିତନଗର ଥାନାରେ ଅଭିଯୋଗ କରିଛନ୍ତି।

ପ୍ରଚାର ଆରମ୍ଭ କଲେ ଦାମୋଦର

ବାଲିଶଙ୍କରା,୬।୪ (ହୃଦାନନ୍ଦ ବାରିକ): ତଲସରା ନିର୍ବାଚନ ମଣ୍ଡଳୀର ଓଡ଼ିଶା ପ୍ରଗତି ଦଳର ବିଧାୟକ ପ୍ରାର୍ଥୀ ଦାମୋଦର ଭିତ୍ରିଆ ଶୁଖା ମହାଦେବ ମନ୍ଦିରରେ ପୂଜାର୍ଚ୍ଚନା କରି ଶନିବାର ପ୍ରଚାର ଆରମ୍ଭ କରିଛନ୍ତି। ବିଧାୟକ ହେଲେ ମନ୍ଦିରର ଉନ୍ନତିକରଣ ଏବଂ ଅଞ୍ଚଳର ଜନସାଧାରଣଙ୍କ ସମସ୍ତ ଅସୁବିଧା ଦୂର କରିବି ବୋଲି ଦାମୋଦର ଶପଥ କରିଥିଲେ। ତାଙ୍କ ସହତ ନାରାୟଣ ତନ୍ତୀ, ତ୍ରିନାଥ ପ୍ରଧାନ, ଶରତ କୁମାର ଭିତ୍ରିଆ, ସରୋଜ ଭିତ୍ରିଆ, ସନ୍ତୋଷ ଖଡ଼ିଆ ଓ ବନ୍ଧବାହାଲ ସଂକୀର୍ତ୍ତନ୍ୟ ମଣ୍ଡଳୀ ଉପସ୍ଥିତ ଥିଲେ।

ଭୁଶୁଡ଼ି ପଡ଼ିଥିବା କୂଅ ନିକଟରେ ବସ୍ତିବାସୀ।

କୂଅ ନିକଟରେ ଉପସ୍ଥିତ ଗ୍ରାମବାସୀ ।

ପାଣି ପାଇଁ ଭୋଟ ବର୍ଜନ ଚେତାବନୀ

ରାଉରକେଲା, ୬।୪(ସଙ୍ଗୀତା ଜେନା)

୨୦୧୯ ନିର୍ବାଚନ ସମୟରେ ବସ୍ତିର ଏକମାତ୍ର କୂଅ ସାମାନ୍ୟ ଭୁଶୁଡ଼ିବା ଆରମ୍ଭ କରିଥିଲା। ବିଭିନ୍ନ ଦଳର ନେତାମାନେ ବସ୍ତିରେ ଭୋଟ ଭିକ୍ଷା କରିବାକୁ ଯାଇ ନିର୍ବାଚନ ପରେ ଉକ୍ତ କୂଅକୁ ମରାମତି କରିଦେବେ ବୋଲି ପ୍ରତିଶ୍ରୁତି ଦେଇଥିଲେ ମଧ୍ୟ ତାହା ହେଲାନାହିଁ। ୨୦୨୪ ନିର୍ବାଚନ ପ୍ରକ୍ରିୟା ଆରମ୍ଭ ହୋଇଥିବାବେଳେ ଗତ ୩ ଦିନ ତଳେ ଉକ୍ତ କୂଅଟି ସମ୍ପୂର୍ଣ୍ଣ ଭୁଶୁଡ଼ି ପଡ଼ିଛି। ଫଳରେ ଏହା ଉପରେ ନିର୍ଭର କରୁଥିବା ୩ ଶହରୁ ଊର୍ଦ୍ଧ୍ୱ ପରିବାର ପାଣି ପାଇଁ ଡହଳବିକଳ ହେଉଛନ୍ତି। ୱାଟକୋ ପକ୍ଷରୁ ପାଇପ ଜଳ ବ୍ୟବସ୍ଥା ହୋଇଛି କିନ୍ତୁ ନିତ୍ୟ ବ୍ୟବହାର ପାଇଁ ତାହା ପର୍ଯ୍ୟାପ୍ତ ହେଉନାହିଁ। ଏହି କୂଅକୁ ତୁରନ୍ତ ମରାମତି କରି ବ୍ୟବହାର ଯୋଗ୍ୟ କରିବାକୁ ବସ୍ତିବାସୀ ଦାବି କରିଛନ୍ତି। ନଚେତ୍ ସେମାନେ ସାମୂହିକ ଭୋଟ ବର୍ଜନ କରିବେ ବୋଲି ଚେତାବନୀ ଦେଇଛନ୍ତି। ଇସ୍ପାତ ସହରରେ ପାରଦ ୪୦ ଡିଗ୍ରୀରେ ପହଞ୍ଚିଥିବା ବେଳେ ରଘୁନାଥପାଲୀ ନିର୍ବାଚନ ମଣ୍ଡଳୀ ଅଧୀନ ସେକ୍ଟର-୫ ଅଭିରାମପାଲୀରେ ଏପରି ହୋଇଥିବା ଦେଖାଯାଇଛି।

ବସ୍ତିରେ ଦୀର୍ଘ ୫୦ବର୍ଷ ଧରି ରହୁଥିବା ମଞ୍ଜୁ ସାହୁ କୁହନ୍ତି, ଏହି କୂଅକୁ ପ୍ରଶାସନ ପକ୍ଷରୁ ଖୋଳାଯାଇଥିଲା। ଏହାର ପାରିପାର୍ଶ୍ୱିକ ବିକାଶ ସ୍ଥାନୀୟ ମହିଳା ସମିତି କରିଥିଲେ। ବସ୍ତିର ଲୋକେ ଗାଧୋଇବା, ବାସକୁସନ ମାଜିବା ଆଦି ପାଇଁ ଉକ୍ତ କୂଅ ଉପରେ ନିର୍ଭର କରୁଥିଲେ। ଏହି କୂଅ ପ୍ରାୟ ୪୦ ଫୁଟ୍ ଗଭୀର ଥିବାରୁ ସେଥିରେ କେବେ ପାଣି ଶୁଖି ନ ଥାଏ। ତେଣୁ ଉତ୍କଟ ଜଳସମସ୍ୟା ହେଲେ ଏଥିରେ ଆମ୍ବାଗାନ ମାର୍କେଟର ଦୋକାନୀ ଓ ଆଖପାଖ ବସ୍ତିବାସିନ୍ଦା ପାଣି ନେଇ ବ୍ୟବହାର କରୁଥିଲେ। କୂଅ ମରାମତି ନେଇ ବିଗତ

୫ବର୍ଷ ହେଲା ସମସ୍ୟାର ସମାଧାନ ହେଲାନି

ଦିନମାନଙ୍କରେ ବହୁତ ପ୍ରତିଶ୍ରୁତି ମିଳିଛି। ହେଲେ ପୂରଣ ହୋଇନାହିଁ। ଏଥରକ ଏହି କୂଅକୁ ନିର୍ମାଣ ନ ହେଲେ ସାମୂହିକ ଭୋଟ ବର୍ଜନ କରାଯିବ ବୋଲି ସାହୁ କହିଥିଲେ। ସେହିପରି ସେବତୀ ମହାପାତ୍ର କହିଥିଲେ, ପ୍ରାୟ ୩ ଦିନ ତଳେ ୪/୫ ଜଣ ମହିଳା କୂଅ ପାଖରେ କାମ କରୁଥିଲେ। ସେହି ସମୟରେ କୂଅ ହଠାତ୍ ଭୁଶୁଡ଼ି ପଡ଼ିଥିଲା। ସୌଭାଗ୍ୟବଶତଃ ସେମାନେ ବର୍ତ୍ତିଯାଇଥିଲେ ବୋଲି ମହାପାତ୍ର କହିଥିଲେ। ଅନୁରୂପ ଭାବେ ବରିଷ୍ଠ ମହିଳା ଉର୍ମିଳା ଓମ୍ କହିଲେ, ୫ ବର୍ଷ ତଳେ ଉକ୍ତ କୂଅ ସାମାନ୍ୟ ଭାଙ୍ଗିଥିଲା। ବିପଦସଙ୍କୁଳ ଥିଲେ ମଧ୍ୟ ବସ୍ତିବାସୀ ସାବଧାନ ହୋଇ ବ୍ୟବହାର କରୁଥିଲେ। ଏହା ସମ୍ପୂର୍ଣ୍ଣ ଖୋଲା ଥିବାରୁ ଅନେକ ଥର ଗାଈଗୋରୁ ପଡ଼ିଯାଇଥିଲେ। ବାଧ୍ୟ ହୋଇ ବସ୍ତିବାସୀ ନିଜ ଉପାୟରେ ବାଉଁଶ ବାନ୍ଧି କୂଅକୁ ଘେରା ଦେଇଥିଲେ। ଏହାବ୍ୟତୀତ ଛୋଟ ପିଲାମାନେ ମଧ୍ୟ ଏଥିରେ ପଡ଼ିଯିବାର ଭୟ ରହିଛି ବୋଲି ଓମ୍ କହିଥିଲେ। ସେହିପରି ବସ୍ତିର ପୁନମ ନାୟକ, ଶଙ୍କରି ପାଲ୍, ଅଞ୍ଜନା ରାଉତ, ରେଣୁ ସ୍ୱାଇଁ, ମନୋରମା ସ୍ୱାଇଁ, ଗୀତା ନାୟକ, ବରଫି ସାହାଣୀ, ମୀନା ହରିଜନ୍, ନିର୍ମଳା ଦଲେଇ, ସଙ୍ଗୀତା ଡୁଙ୍ଗଡୁଙ୍ଗ, ମୁନୀ ଦେବୀ, ରୀନା ଧନି, ଲକ୍ଷ୍ମୀ କୁମାର, ସନ୍ତୋଷିନୀ ସ୍ୱାଇଁଙ୍କ ସମେତ ଶତାଧିକ ମହିଳାପୁରୁଷ ଭୋଟ ବର୍ଜନ ଚେତାବନୀ ଦେଇଛନ୍ତି। ସୂଚନାଯୋଗ୍ୟ, ଉକ୍ତ ବସ୍ତିକୁ ଏହି କୂଅ ବ୍ୟତୀତ ୱାଟକୋ ପକ୍ଷରୁ ଦିନକୁ ୨ ଘଣ୍ଟା ପାନୀୟ ଜଳଯୋଗାଣ ହେଉଛି। ଏହି ପାଣିରେ ବସ୍ତିବାସୀଙ୍କ ଦୈନନ୍ଦିନ ସମସ୍ତ କାର୍ଯ୍ୟ ସମ୍ପୂର୍ଣ୍ଣ ହେଉ ନ ଥିବା କୁହାଯାଇଛି।

ରାଜନୈତିକ ଦଳ ପ୍ରତିନିଧିଙ୍କ ଷ୍ଟ୍ରଙ୍ଗରୁମ୍ ପରିଦର୍ଶନ

ରାଉରକେଲା,୬।୪(ଦିନେଶ ମିଶ୍ର)

ଚଳିତ ନିର୍ବାଚନରେ ଭୋଟଗଣତି ପାଇଁ ଉଦିତନଗର ସରକାରୀ ଉଚ୍ଚ ବିଦ୍ୟାଳୟକୁ ଷ୍ଟ୍ରଙ୍ଗରୁମ କରାଯାଇଛି। ଏହାପୂର୍ବରୁ ଶନିବାର ବିଭିନ୍ନ ରାଜନୈତିକ ଦଳର ପ୍ରତିନିଧି ଏହି ଭୋଟ ଗଣତି କେନ୍ଦ୍ର ପରିଦର୍ଶନ କରିଥିଲେ। ଆସନ୍ତା ସାଧାରଣ ନିର୍ବାଚନକୁ ସୂଚାର ରୂପେ ପରିଚାଳନା କରିବା ପାଇଁ ରାଉରକେଲା ପ୍ରଶାସନ ପକ୍ଷରୁ ଜୋରଦାର ପ୍ରସ୍ତୁତି କରାଯାଇଛି। ସୁନ୍ଦରଗଡ ଜିଲାରେ ମେ ୨୦ ତାରିଖରେ ମତଦାନ କରାଯିବ। ସେଥିପାଇଁ ଚଳିତ ବର୍ଷ ଉଦିତନଗର ସରକାରୀ ଉଚ୍ଚ ବିଦ୍ୟାଳୟକୁ ଭୋଟ ଗଣତି କେନ୍ଦ୍ର କରାଯାଇଛି। ଜୁନ ୪ରେ ଏହି କେନ୍ଦ୍ରରେ ରାଉରକେଲା, ବୀରମିତ୍ରପୁର ଓ ରଘୁନାଥପାଲି ୩ଟି ନିର୍ବାଚନ ମଣ୍ଡଳୀର ଭୋଟ ଗଣତି କରି ବିଜୟୀ ପ୍ରାର୍ଥୀଙ୍କ ନାମ ଘୋଷଣା କରାଯିବ। ଏଥିପାଇଁ ବିଭିନ୍ନ ରାଜନୈତିକ ଦଳର ପ୍ରତିନିଧିମାନଙ୍କୁ ଭୋଟ ଗଣତିକେନ୍ଦ୍ର ପରିଦର୍ଶନ କରିବା ସହ ଇଭିଏମ୍ ରଖିବା, ଭୋଟ ଗଣତି ବ୍ୟବସ୍ଥା ବିଷୟରେ ଅବଗତ କରାଯାଇଥିଲା। ରାଜନୈତିକ ଦଳର ପ୍ରତିନିଧିମାନଙ୍କ ମଧ୍ୟରେ ଭାଜପା ଜିଲା ସଭାପତି ଲତିକା ପଟ୍ଟନାୟକ, ବିଜେଡି ନଗର ସଭାପତି ଗଗନ ପଣ୍ଡା, ଜିଲା କଂଗ୍ରେସ ସଭାପତି ରବି ରାୟ, ବିଏସପି ଜିଲା ସଭାପତି ରଞ୍ଜନ କୁମାର ତନ୍ତୀ, ଆପ୍‌ର ଜିଲା ସଭାପତି ବିନୟ ତିୱାରୀ ପ୍ରମୁଖ ଉପସ୍ଥିତ ଥିଲେ। ରିଟର୍ନିଂ ଅଧିକାରୀ ଅତିରିକ୍ତ ଜିଲାପାଳ ଆଶୁତୋଷ କୁଲକର୍ଣ୍ଣି, ପାନପୋଷ ଉପଜିଲାପାଳ ବିଜୟ କୁମାର ନାୟକ, ଅତିରିକ୍ତ ଉପଜିଲାପାଳ ସରୋଜ ମିଶ୍ର ପ୍ରମୁଖ ସମସ୍ତ ବ୍ୟବସ୍ଥା ଉପରେ ଅବଗତ କରାଇଥିଲେ। ରାଉରକେଲା ତହସିଲଦାର ନିବେଦିତା ପ୍ରଧାନ, ବୀରମିତ୍ରପୁର ତହସିଲଦାର ଗୌରୀ ନାୟକ ପ୍ରମୁଖ ଉପସ୍ଥିତ ଥିଲେ।

ରାଜନୈତିକ ଦଳର ପ୍ରତିନିଧି ଷ୍ଟ୍ରଙ୍ଗରୁମ୍ ପରିଦର୍ଶନ କରୁଛନ୍ତି।

ଆର୍‌ଏସ୍‌ପିରେ ଯୁଗ୍ମ ଗ୍ୟାସ୍ ସୁରକ୍ଷା ମକ୍ ଡ୍ରିଲ

ରାଉରକେଲା,୬।୪(ବିପ୍ଳବ ରଞ୍ଜନ ଦାଶ)

ଆରଏସ୍‌ପି ବ୍ଲାଷ୍ଟ ଫର୍ନେସ-୫ ବିଭାଗଠାରେ ଏନ୍‌ଡିଆରଏଫ୍ ଏବଂ ଆରଏସ୍‌ପିର ମିଳିତ ଆନୁକୂଲ୍ୟରେ ଯୁଗ୍ମ ଗ୍ୟାସ ସୁରକ୍ଷା ମକ୍ ଡ୍ରିଲ ଅନୁଷ୍ଠିତ ହୋଇଯାଇଛି। ପ୍ରାବଧାନିକ ଆବଶ୍ୟକତା ଅନୁଯାୟୀ କାରଖାନାରେ ଯେକୌଣସି ଗ୍ୟାସ ଲିକେଜ ଜନିତ ସମ୍ଭାବ୍ୟ ମୁକାବିଲା ଲାଗି ଆରଏସପିର ଅନ୍‌ସାଇନ ଡିଜାଷ୍ଟର ମ୍ୟାନେଜମେଣ୍ଟ ସିଷ୍ଟମର କାର୍ଯ୍ୟ ଦକ୍ଷତା ତଥା ସମ୍ପୃକ୍ତ ବିଭାଗୀୟ କର୍ମଚାରୀମାନଙ୍କ ପ୍ରସ୍ତୁତି ଆକଳନ ପାଇଁ ଏହି କାର୍ଯ୍ୟକ୍ରମ ଅନୁଷ୍ଠିତ ହୋଇଥିଲା। କାର୍ଯ୍ୟ ବିଭାଗର ନିର୍ବାହୀ ନିର୍ଦ୍ଦେଶକ ଏସ୍. ଆର. ସୂର୍ଯ୍ୟବଂଶୀ, ସିଆଇଏସ୍‌ଏଫ୍ ଡିଆଇଜି ରତନ କୁମାର, ପାନପୋଷ ଉପଜିଲାପାଳ ବି. କେ. ନାୟକ, ଫ୍ୟାକ୍ଟ୍ରି ଏବଂ ବଏଲର ବିଭାଗର ଉପନିର୍ଦ୍ଦେଶକ ବିଭୁ ପ୍ରସାଦ, ଏନ୍‌ଡିଆରଏଫ କମାଣ୍ଡାଣ୍ଟ ସୁନୀଲ କୁମାର, ସିଜିଏମ ଆଇରନ ବି. ଆର ପଲାଇ, ଇଏମ୍‌ଡି ବିଭାଗ ସିଜିଏମ ପି.ଏସ କାନ୍ନନ, ବ୍ଲାଷ୍ଟ ଫର୍ନେସ ବିଭାଗ ଜିଏମ ଇନ୍‌ଚାର୍ଜ ପି. କେ. ମହାପାତ୍ର, ସୁରକ୍ଷା ବିଭାଗ ଜିଏମ ଇନଚାର୍ଜ ସୁଶ୍ରୀ ଆଶା କାର୍ଥା, ଅଗ୍ନିଶମ ସେବା ବିଭାଗର ଜିଏମ ଜେ. ବି ପଟ୍ଟନାୟକ, କାର୍ମିକ କାର୍ଯ୍ୟ ବିଭାଗର ଜିଏମ ଇନଚାର୍ଜ ଧୀରେନ୍ଦ୍ର ମିଶ୍ର, ସୁରକ୍ଷା ବିଭାଗର ଜିଏମ ଅବକାଶ ବେହେରା ତଥା ଆରଏସପି ଏବଂ ଏନଡିଆରଏଫର ଅନ୍ୟ ଅଧିକାରୀଙ୍କ ଉପସ୍ଥିତିରେ ଏହି ମକ୍ ଡ୍ରିଲ ହୋଇଥିଲା। ଯୁଗ୍ମ ମକ୍ ଡ୍ରିଲରେ ସୂର୍ଯ୍ୟବଂଶୀ ଏଭଳି ଅଭ୍ୟାସର ପରିସୀମାକୁ ସହରାଞ୍ଚଳ ସମେତ ଅନ୍ୟ ଅଞ୍ଚଳକୁ ବ୍ୟାପ୍ତ କରିବା ଉପରେ ଗୁରୁତ୍ୱାରୋପ କରିଥିଲେ। ଯାହା ଜରୁରୀକାଳୀନ ସ୍ଥିତିରେ ଏସ୍‌ଓପି ଗୁଡିକର ପ୍ରୟୋଗକୁ ଅଧିକ ସୁଦୃଢ ଭାବେ ଗଢି ତୋଳିବ ବୋଲି କହିଥିଲେ। ମକ୍ ଡ୍ରିଲରେ ଏନ୍‌ଡିଆରଏଫ, ଅଗ୍ନିଶମ ସେବା ବିଭାଗ, ବ୍ଲାଷ୍ଟ ଫର୍ନେସ ଓ ସିଆଇଏସଏଫ ବିଭାଗକୁ ନେଇ ବିଭିନ୍ନ କାର୍ମିକମାନେ କମ୍ବାଟ ଦଳ, ରେସକ୍ୟୁ ଦଳ ଓ ଆନୁଷଙ୍ଗିକ ଦଳ ଭାବେ ଅଂଶଗ୍ରହଣ କରିଥିଲେ। ଏହାର ସନ୍ଦର୍ଭ ଥିଲା ଗ୍ୟାସ ସୁରକ୍ଷା ଏବଂ ମିକ୍ସଡ ଗ୍ୟାସ ଲାଇନର ଉଚ୍ଚତାରୁ ଉଦ୍ଧାର କାର୍ଯ୍ୟ। ଉଲ୍ଲେଖନୀୟ, ସମ୍ଭାବ୍ୟ ବିପଦର ନିପୂଣ ଭାବେ ମୁକାବିଲା ଲାଗି ଏଭଳି ସୁରକ୍ଷା ଡ୍ରିଲ ସାରା କାରଖାନା ମଧ୍ୟରେ ବିଭିନ୍ନ ସମୟରେ ଅନୁଷ୍ଠିତ ହେଉଛି। ଅବକାଶ ବେହେରା ଓ ପି. କେ. ମହାପାତ୍ର କାର୍ଯ୍ୟକ୍ରମ ପରିଚାଳନା କରିଥିବା ବେଳେ ସୁଶ୍ରୀ ଆଶା କାର୍ଥା ଧନ୍ୟବାଦ ଅର୍ପଣ କରିଥିଲେ।

ଗ୍ୟାସ୍ ସୁରକ୍ଷା ଜନିତ ମକ୍ ଡ୍ରିଲ୍ କରାଯାଉଛି।

ନାଗରିକ ସୁରକ୍ଷା କମିଟି ବୈଠକ

ରାଉରକେଲା, ୬।୪(ସଙ୍ଗୀତା ଜେନା)

ରାଉରକେଲା ନାଗରିକ ସୁରକ୍ଷା କମିଟିର ଏକ ବୈଠକ ଶନିବାର ଅପରାହ୍ନରେ ଜଗଦା ସ୍ଥିତ ବାଟ ମା' ମଙ୍ଗଳା ଶକ୍ତିପୀଠ ସମ୍ମିଳନୀ କକ୍ଷରେ ଅନୁଷ୍ଠିତ ହୋଇଛି। ଇଂ. ଅଭୟ ଦାସଙ୍କ ସଭାପତିତ୍ୱରେ ଅନୁଷ୍ଠିତ ବୈଠକରେ ସର୍ବଭାରତୀୟ ସିଟୁ ଉପାଧ୍ୟକ୍ଷ ବିଷ୍ଣୁ ମହାନ୍ତି, କମିଟିର ଆବାହକ ସଞ୍ଜୀବ ମହାନ୍ତି, ଆଇନଜୀବୀ ଗିରୀଶ ମହାପାତ୍ର, ସୁମନ ଦତ୍ତ, ଗଣେଶ ପ୍ରଧାନ, ତ୍ରିଲୋଚନ ପରିଡ଼ା, ବ୍ରଜେନ୍ଦ୍ର ଦାଶ ଓ ଅନ୍ୟମାନେ ଉପସ୍ଥିତ ଥିଲେ। ଏହି ଅବସରରେ ତାଳଚେର-ବିମଳାଗଡ଼ ରେଳପଥ ସମେତ ବିଭିନ୍ନ ବିକାଶମୂଳକ ପ୍ରସଙ୍ଗ ସମ୍ପର୍କରେ ଆଲୋଚନା କରାଯାଇଥିଲା। ଆସନ୍ତା ୨୨ ତାରିଖରେ ସେକ୍ଟର-୫ ଆଦର୍ଶ ପାଠାଗାରରେ ଏ ସମ୍ପର୍କିତ ଏକ ଖବରଦାତା ସମ୍ମିଳନୀ ଅନୁଷ୍ଠିତ ହେବ। ଏହି ଉପଲକ୍ଷେ ଏକ ଜନମଞ୍ଚ ମାଧ୍ୟମରେ ବିଭିନ୍ନ ରାଜନୈତିକ ଦଳର ଏମ୍‌ପି ଓ ବିଧାୟକ ପ୍ରାର୍ଥୀମାନଙ୍କୁ ନେଇ ରାଉରକେଲାର ସମସ୍ୟା ଓ ବିକାଶରେ ପ୍ରତିବନ୍ଧକ ତଥ୍ୟ ଉପରେ ଆଲୋଚନା କରାଯିବ ବୋଲି ନିଷ୍ପତ୍ତି ନିଆଯାଇଛି ବୋଲି ଆବାହକ ମହାନ୍ତି ସୂଚନା ପ୍ରଦାନ କରିଛନ୍ତି।

'ନିର୍ବାଚନ ସୁପରିଚାଳନା ସହ ଆଇନଶୃଙ୍ଖଳା ଉପରେ ନଜର ରହିବ'

ରାଉରକେଲା,୬।୪(ସଙ୍ଗୀତା ଜେନା)

୨୦୦୯ ବ୍ୟାଚ୍‌ର ଆଇପିଏସ୍ ବ୍ରଜେଶ ରାୟ ଶନିବାର ରାଉରକେଲାର ନୂତନ ଆରକ୍ଷୀ ଅଧୀକ୍ଷକ(ଏସ୍‌ପି) ଭାବେ ପଦଭାର ଗ୍ରହଣ କରିଛନ୍ତି। ପୂର୍ବାହ୍ନରେ ରାୟ ରାଉରକେଲା ପୋଲିସ ଜିଲା ମୁଖ୍ୟାଳୟରେ ପହଞ୍ଚିବା ପରେ ତାଙ୍କୁ ରେଲୱେ ଏସ୍‌ପି ପି. କେ. ମିଶ୍ର, ଅତିରିକ୍ତ ଏସ୍‌ପି, ଡିଏସ୍‌ପି ଓ ବରିଷ୍ଠ ପୋଲିସ ଅଧିକାରୀମାନେ ସ୍ୱାଗତ କରିଥିଲେ। ଏହି ଅବସରରେ ନୂତନ ଏସ୍‌ପି ରାୟ କହିଥିଲେ, ରାଜ୍ୟରେ ମେ ମାସରେ ଉଭୟ ଲୋକ ସଭା ଓ ବିଧାନସଭା ନିର୍ବାଚନ ହେବାକୁ ଯାଉଛି। ଉକ୍ତ ନିର୍ବାଚନକୁ ଶାନ୍ତିଶୃଙ୍ଖଳାର ସହ ସମ୍ପନ୍ନ କରିବା ପାଇଁ ସହରବାସୀଙ୍କ ସହଯୋଗ ଲୋଡା। ଜିଲାରେ ଆଇନ ବ୍ୟବସ୍ଥାକୁ ବଜାୟ ରଖିବା ଉପରେ ପ୍ରାଥମିକତା ଦିଆଯିବ। ଏଥିପାଇଁ କରାଯାଇଥିବା ଯୋଜନା ଅନୁଯାୟୀ କାର୍ଯ୍ୟ କରାଯିବ। ନିର୍ବାଚନକୁ ଦୃଷ୍ଟିରେ ରଖି ଅପରାଧୀ ଓ ବିଶୃଙ୍ଖଳା କରୁଥିବା ଲୋକଙ୍କ ଉପରେ ଅଙ୍କୁଶ ଲଗାଯିବ। ସେମାନଙ୍କ କାର୍ଯ୍ୟକଳାପ ଉପରେ ପୋଲିସ ତୀକ୍ଷ୍ଣ ନଜର ରଖିବ। ଏହାବ୍ୟତୀତ ସୀମାନ୍ତରେ ପଡୋଶୀ ରାଜ୍ୟ ଝାଡ଼ଖଣ୍ଡ ରହିଛି। ସୀମାବର୍ତ୍ତୀ ଅଞ୍ଚଳରେ ନିର୍ବାଚନକୁ ପଣ୍ଡ କରିବା ଉଦ୍ଦେଶ୍ୟ ରଖିଥିବା ବିଶୃଙ୍ଖଳାକାରୀ ତତ୍ତ୍ୱଙ୍କ ଉପରେ ଲଗାମ ଲଗାଯିବ। ସୀମାନ୍ତରେ ମାଓବାଦୀ ଓ ପ୍ରତିବନ୍ଧିତ ସଙ୍ଗଠନ ଉପରେ ମଧ୍ୟ କଡ଼ା ନଜର ରଖାଯିବ। ପୋଲିସ ପାଟ୍ରୋଲିଂ ଓ ସୀମାରେ ଯାଞ୍ଚ ଅଭିଯାନ ଉପରେ ଗୁରୁତ୍ୱରୋପ କରାଯିବ ବୋଲି ଏସ୍‌ପି ରାୟ କହିଥିଲେ। ସୂଚନାଯୋଗ୍ୟ, କିଛିଦିନ ତଳେ ରାଉରକେଲା ଏସ୍‌ପି ମିତ୍ରଭାନୁ ମହାପାତ୍ରଙ୍କୁ ନିର୍ବାଚନ କମିଶନ ଏଠାରୁ ବଦଳି କରିଥିଲେ। ତାଙ୍କ ସ୍ଥାନରେ ବ୍ରଜେଶ ରାୟଙ୍କୁ ଏସ୍‌ପି ଭାବେ ପଦଭାର ପ୍ରଦାନ କରାଯାଇଥିଲା।

ପୋଲିସ ମୁଖ୍ୟାଳୟରେ ନୂତନ ଏସ୍‌ପି ପଦଭାର ଗ୍ରହଣ କରିଛନ୍ତି।

ନିଷ୍ଠାର ସହ କାର୍ଯ୍ୟ କଲେ ସିଦ୍ଧିପ୍ରାପ୍ତ ହୁଏ

ରାଉରକେଲା,୬।୪(ଦିନେଶ ମିଶ୍ର)

ରୋଟାରୀ କ୍ଲବ ଅଫ ରାଉରକେଲା ଅର୍ବାନର ସ୍ଥାପନା ଦିବସ ପାଳିତ

ସେକ୍ଟର-୧୯ ସ୍ଥିତ ରାଉରକେଲା କ୍ଲବ ପରିସରରେ ରୋଟାରୀ କ୍ଲବ ଅଫ ରାଉରକେଲା ଅର୍ବାନର ପ୍ରଥମ ସ୍ଥାପନା ଦିବସ ସଭାପତି ରୋଟାରିଆନ୍ ଡାକ୍ତର ରାମଚନ୍ଦ୍ର ମେହେରଙ୍କ ଅଧ୍ୟକ୍ଷତାରେ ଶନିବାର ଅନୁଷ୍ଠିତ ହୋଇଯାଇଛି। ଏହି ଉତ୍ସବରେ ଜିଲା ଗଭର୍ନର ରୋଟାରିଆନ୍ ମଞ୍ଜିତ ସିଂ ଅରୋରା ମୁଖ୍ୟ ଅତିଥି ଭାବେ ଯୋଗ ଦେଇଥିଲେ। ରୋଟାରୀ ଅର୍ବାନ କ୍ଲବ ପକ୍ଷରୁ ହେଉଥିବା ବିଭିନ୍ନ ସାମାଜିକ କାର୍ଯ୍ୟଗୁଡିକୁ କିଭଳି ଅଧିକରୁ ଅଧିକ ପ୍ରଚାର ପ୍ରସାର କରି ଲୋକାଭିମୁଖୀ କରିହେବ ସେ ନେଇ କର୍ମୀମାନେ ପ୍ରୟାସ କରିବାକୁ ଅରୋରା ଆହ୍ୱାନ ଦେଇଥିଲେ। ପୂର୍ବତନ ଜିଲା ଗଭର୍ନର ଫକୀର ଚରଣ ମହାନ୍ତି, ଡିଜିଏଣ୍ଡଡି ଆଲାମସିଂ ରୂପ୍‌ରା, ଉପଦେଷ୍ଟା ରେଟାରିଆନ୍ ହୀରାଲାଲ ମହାପାତ୍ର ପ୍ରମୁଖ ସମ୍ମାନିତ ଅତିଥି ଭାବେ ଯୋଗଦେଇ ଡକ୍ଟର ମେହେ

ସଂକ୍ଷେପରେ

ସମଲେଶ୍ୱରୀଙ୍କ ଆଶୀର୍ବାଦ ନେଲେ ଦୀପାଳି

ସମ୍ବଲପୁର,୬।୪(ବି.ଶଙ୍କର)– ଝାରସୁଗୁଡ଼ା ବିଧାୟିକା ଦୀପାଳି ଦାସ ଝାରସୁଗୁଡ଼ା ବିଧାନସଭା ସକାଶେ ବିଜୁ ଜନତା ଦଳର ପ୍ରାର୍ଥୀ ଭାବରେ ଟିକେଟ ପାଇଛନ୍ତି। ପ୍ରଚାର ପୂର୍ବରୁ ଶୁକ୍ରବାର ସେ ଇଷ୍ଟଦେବୀ ମା' ସମଲେଶ୍ୱରୀଙ୍କୁ ଦର୍ଶନ କରିବା ସହ ସ୍ୱତନ୍ତ୍ର ପୂଜାର୍ଚ୍ଚନା କରି ଆଶୀର୍ବାଦ ଭିକ୍ଷା କରିଥିଲେ। ଝାରସୁଗୁଡ଼ାବାସୀଙ୍କ ସେବା ପାଇଁ ତାଙ୍କ ଉପରେ ଦଳ ଭରସା କରି ଟିକେଟ ଦେଇଥିବାରୁ ଦୀପାଳି ମୁଖ୍ୟମନ୍ତ୍ରୀ ନବୀନ ପଟ୍ଟନାୟକଙ୍କୁ ଧନ୍ୟବାଦ ଜଣାଇଛନ୍ତି। ତାଙ୍କ ସହ ସମ୍ବଲପୁରର ବରିଷ୍ଠ ବିଜେଡି ନେତା ଓ କର୍ମୀମାନେ ଉପସ୍ଥିତ ଥିଲେ।

ଅବସରପ୍ରାପ୍ତ ପ୍ରଧାନ ଶିକ୍ଷୟିତ୍ରୀଙ୍କ ପରଲୋକ

ସମ୍ବଲପୁର,୬।୪(ବି.ଶଙ୍କର) ସମ୍ବଲପୁର ଝାଡୁଆପଡା ନିବାସୀ ଅବସରପ୍ରାପ୍ତ ପ୍ରଧାନ ଶିକ୍ଷୟିତ୍ରୀ ଜାନଭି ଦେବୀଙ୍କ ଶୁକ୍ରବାର ପରଲୋକ ହୋଇଯାଇଛି। ତାଙ୍କୁ ୭୪ବର୍ଷ ହୋଇଥିଲା। ସନ୍ଧ୍ୟାରେ ନିଜ ବାସଭବନରେ ହୃଦ୍‌ଘାତ ଦେଖାଦେଇଥିଲା। ଏହାପରେ ତାଙ୍କୁ ଡାକ୍ତରଖାନା ନିଆଯାଇଥିଲେ ହେଁ ଡାକ୍ତର ତାଙ୍କୁ ମୃତ ଘୋଷଣା କରିଥିଲେ। ସମ୍ବଲପୁର ମହାନଗର ନିଗମ ମନ୍ଦଳିଆସ୍ଥିତ ରାଜଘାଟରେ ତାଙ୍କର ଶେଷକୃତ୍ୟ ସମ୍ପନ୍ନ ହୋଇଛି। ବଡପୁଅ ନୃତ୍ୟଗୁରୁ ଶଶାଙ୍କ ଶେଖର ଦୁବେ ମୁଖାଗ୍ନି ଦେଇଥିଲେ। ପରିବାର ପରିଜନଙ୍କ ସମେତ ଶିକ୍ଷୟିତ୍ରୀ, ଶିକ୍ଷକ, କଳାକାରମାନେ ଉପସ୍ଥିତ ରହି ଶେଷ ଦର୍ଶନ କରିଥିଲେ। ସୂଚନାଯୋଗ୍ୟ, ପ୍ରାୟ ୧ବର୍ଷ ପୂର୍ବରୁ ସାନପୁଅ ସମ୍ବଲପୁରୀ ଲୋକବାଦ୍ୟ କଳାକାର ପିଣ୍ଟୁ ଦୁବେଙ୍କ ମଧ୍ୟ ମୃତ୍ୟୁ ଘଟିଥିଲା।

ଗଣେଶନଗରରେ ରାଧାକୃଷ୍ଣ ବିଗ୍ରହ ସ୍ଥାପନ

ରେଙ୍ଗାଲି,୬।୪(ଦେବବ୍ରତ ପଣ୍ଡା) ସମ୍ବଲପୁର ଜିଲା ରେଙ୍ଗାଲି ବ୍ଲକ ଗଣେଶ ନଗରଠାରେ ରାଧାକୃଷ୍ଣ ମନ୍ଦିର ପ୍ରତିଷ୍ଠା ଓ ବିଗ୍ରହ ସ୍ଥାପନ ଉତ୍ସବ ଅନୁଷ୍ଠିତ ହୋଇଯାଇଛି। ମୁଖ୍ୟ ପଣ୍ଡିତ ମନୋଜ ଦେବତା, ପ୍ରସାନ୍ତ ଦାସଙ୍କ ସହ ଅନ୍ୟମାନେ ପୂଜାର୍ଚ୍ଚନା କରିଥିଲେ। ଆଶୁତୋଷ ନାୟକ ଓ କଳ୍ପନା ନାୟକ ମୁଖ୍ୟ କର୍ତ୍ତା ହୋଇଥିବା ବେଳେ ସୁଧାନ୍ସୁ ସାହୁ, ମନୋଜ ସାହୁ, ତୁଳସୀ ପାଢ଼ୀ, ରତନ ଶର୍ମା, ମହାବୀର ପଟୁଆ, ଶୁଭକାନ୍ତ ମାହଣା, ବିଜୟ ମାହାଣା, ବିରେନ୍ଦ୍ର ମାହାଣା ପ୍ରମୁଖ ସହପତ୍ନିକ କର୍ତ୍ତା ହୋଇଥିଲେ। ଉତ୍ସବରେ ଗଣେଶନଗର ଓ ଆଖପାଖ ଗ୍ରାମର ଗ୍ରାମବାସୀ ସହଯୋଗ କରିଥିଲେ।

ମଦ ସହ ମହୁଲ ପୋଚ ଜବତ, ଜଣେ ଗିରଫ

ପଦ୍ମପୁର, ୬।୪(ପ୍ରଦୀପ୍ତ ଦାଶ): ସର୍ଗିବାହାଲ ଇଚ୍ଛାପାଲି ଜଙ୍ଗଲରେ ଦେଶୀମଦ କାରବାର ବେଳେ ପଦ୍ମପୁର ପୋଲିସ ଶନିବାର ଚଢାଉ କରି ୨୦୦ ଲିଟର ରନ୍ଧା ମଦ ଜବତ କରିଛି। ଏହାସହ ପ୍ରାୟ ୯୦୦ କେଜି ମହୁଲ ପୋଚ ନଷ୍ଟ କରାଯାଇଛି। ଏହି ଘଟଣାରେ ପୋଲିସ ଅଭିଯୁକ୍ତ ପ୍ରମୋଦ ହରିପାଲଙ୍କୁ ଗିରଫ କରି କୋର୍ଟଚାଲାଣ କରିଛି। ଏ ନେଇ ପଦ୍ମପୁର ଥାନାରେ ଏକ ମାମଲା (ନଂ.୧୨୫/୨୪) ରୁଜୁ ହୋଇଛି ବୋଲି ଆଇଆଇସି ମମତା ନାଏକ ସୂଚନା ଦେଇଛନ୍ତି ।

ରାଜ୍ୟରେ ଦରକାର ଡବଲ ଇଞ୍ଜିନ ସରକାର

ସମ୍ବଲପୁର,୬।୪(ବି.ଶଙ୍କର)

ଭାରତୀୟ ଜନତା ପାର୍ଟି (ଭାଜପା)ର ପ୍ରତିଷ୍ଠା ଦିବସ ଶନିବାର ସମ୍ବଲପୁର କଚେରି ରୋଡସ୍ଥିତ ଜିଲା କାର୍ଯ୍ୟାଳୟରେ ପାଳିତ ହୋଇଯାଇଛି। ଏଥିରେ କେନ୍ଦ୍ର ଶିକ୍ଷାମନ୍ତ୍ରୀ ତଥା ସମ୍ବଲପୁର ଲୋକ ସଭା ପ୍ରାର୍ଥୀ ଧର୍ମେନ୍ଦ୍ର ପ୍ରଧାନ ଓ ବିରୋଧୀ ଦଳ ନେତା ଜୟନାରାୟଣ ମିଶ୍ର ଯୋଗଦେଇ ଦଳକୁ ଆହୁରି ଅଧିକ ଶକ୍ତିଶାଳୀ କରିବାକୁ ନେତା ଓ କର୍ମୀମାନଙ୍କୁ ଆହ୍ୱାନ ଦେଇଥିଲେ। ଭାଜପା ସମ୍ବଲପୁର ଜିଲା ସଭାପତି ଗିରୀଶ ପଟେଲଙ୍କ ସଭାପତିତ୍ୱରେ କାର୍ଯ୍ୟକ୍ରମ ହୋଇଥିଲା। ପ୍ରାରମ୍ଭରେ ଦଳୀୟ ପତାକା ଉତ୍ତୋଳନ ସହ ଡା. ଶ୍ୟାମାପ୍ରସାଦ ମୁଖାର୍ଜୀ ଓ ପଣ୍ଡିତ ଦୀନ୍‌ଦୟାଲ ଉପାଧ୍ୟାୟଙ୍କ ଫଟୋଚିତ୍ରରେ ପୁଷ୍ପମାଲ୍ୟ ଅର୍ପଣ କରାଯାଇଥିଲା।

କେନ୍ଦ୍ରମନ୍ତ୍ରୀ ଧର୍ମେନ୍ଦ୍ର ବକ୍ତବ୍ୟରେ କହିଥିଲେ, ଅକ୍ଳାନ୍ତ ପରିଶ୍ରମ ମାଧ୍ୟମରେ ଭାଜପା ବିରାଟ ବଟବୃକ୍ଷରେ ପରିଣତ ହୋଇପାରିଛି। ରାଷ୍ଟ୍ରୀୟ ସେବକଙ୍କ ଦ୍ୱାରା ପ୍ରତିଷ୍ଠା ହୋଇଥିବା ଭାଜପା ଅଟଳ ବିହାରୀ ବାଜପେୟୀ, ଲାଲକୃଷ୍ଣ ଆଡଭାନୀ, ପ୍ରଧାନମନ୍ତ୍ରୀ ନରେନ୍ଦ୍ର ମୋଦିଙ୍କ ଭଳି ଅଗଣିତ କର୍ମଯୋଗୀଙ୍କ ଅବଦାନ ଅତୁଳନୀୟ। ଅନ୍ତ୍ୟୋଦୟ, ସେବା ହିଁ ସଙ୍ଗଠନ ଭଳି କାଳଜୟୀ ଚିନ୍ତାଧାରାରୁ ପ୍ରେରଣା ନେଇ ସମସ୍ତ କାର୍ଯ୍ୟକର୍ତ୍ତା ଏକ ବିକଶିତ ଭାରତ ଗଠନ ପାଇଁ ନିରନ୍ତର ପ୍ରୟାସ କରିବା ଉଚିତ। ଭାରତବର୍ଷର କୋଣ ଅନୁକୋଣରେ ରହୁଥିବା ସମସ୍ତ ଦଳୀୟ କାର୍ଯ୍ୟକର୍ତ୍ତା ଓ ପଦାଧିକାରୀଙ୍କ ପାଇଁ ଆଜିର ଦିନଟି ସ୍ୱତନ୍ତ୍ର। ଫିର୍ ଏକ ବାର୍ ମୋଦି ସରକାର, ଓଡ଼ିଶାରେ ଦରକାର ଡବଲ ଇଞ୍ଜିନ ସରକାରର ନାରା ଦେଇ କେନ୍ଦ୍ରମନ୍ତ୍ରୀ କହିଥିଲେ, ଦେଶରେ ନିର୍ବାଚନୀ ପ୍ରକ୍ରିୟା ଜାରି ରହିଛି। ଗତ ୧୦ବର୍ଷରେ ଅନେକ କାମ ହୋଇଛି, ଯାହାର ପ୍ରତିଫଳନ ସମ୍ବଲପୁରରେ ହୋଇଛି। ଆଇଆଇଏମ୍ ପ୍ରତିଷ୍ଠା ସହ ସମ୍ବଲପୁର ରେଲଷ୍ଟେଶନର ନବୀକରଣ ହୋଇଛି। ଆମେ ସମସ୍ତ କାର୍ଯ୍ୟକର୍ତ୍ତା ମୋଦି ଗ୍ୟାରେଣ୍ଟି, ଜନକଲ୍ୟାଣକାରୀ ଯୋଜନାକୁ ସମ୍ବଲପୁରର ଘରେ ଘରେ ପହଞ୍ଚାଇବା ପାଇଁ ଆହୁରି ପରିଶ୍ରମ କରିବା ଦରକାର ବୋଲି ଧର୍ମେନ୍ଦ୍ର କହିଥିଲେ। ସେହିପରି ବିରୋଧୀ ଦଳ ନେତା ଜୟନାରାୟଣ ଭାଷଣ ପ୍ରସଙ୍ଗରେ କହିଥିଲେ, ୧୯୮୦ରେ ସ୍ୱର୍ଗତ ଅଟଳ ବିହାରୀ ବାଜପେୟୀଙ୍କ ଦ୍ୱାରା ଭାରତୀୟ ଜନତା ପାର୍ଟି ପ୍ରତିଷ୍ଠା ହୋଇଥିଲା। କଂଗ୍ରେସ ବିରୋଧରେ ଦେଶରେ ଗଢ଼ିଉଠିଥିବା ରାଜନୈତିକ ଶକ୍ତି ଭାବେ ଭାରତୀୟ ଜନସଂଘର ଜନ୍ମ ହୋଇଥିଲା। ଭାରତୀୟ ଜନତା ପାର୍ଟି ପ୍ରତିଷ୍ଠାରେ ଅଟଳ ବିହାରୀ ବାଜପେୟୀ ଓ ଲାଲକୃଷ୍ଣ ଆଡଭାନୀଙ୍କ ନେତୃତ୍ୱ ଚିରସ୍ମରଣୀୟ ହୋଇ ରହିବ ବୋଲି ସେ କହିଥିଲେ। ଉତ୍ସବରେ ରେଙ୍ଗାଲି ବିଧାୟକ ନାଉରୀ ନାଏକ, ଜିଲା ସାଧାରଣ ସମ୍ପାଦକ ଅନିଲ କୁମାର ବେହେରା, କୃଷକ ମୋର୍ଚ୍ଚା ସଭାପତି ସମୀର ରଞ୍ଜନ ବାବୁ, ରାଜ୍ୟ କାର୍ଯ୍ୟକାରିଣୀ ସଦସ୍ୟ ରାମଚନ୍ଦ୍ର ମେହେର, ରାଜ୍ୟ କୃଷକ ମୋର୍ଚ୍ଚା ଉପସଭାପତି ଚନ୍ଦ୍ରଶେଖର ପଣ୍ଡା, ରାଜ୍ୟ ପ୍ରବକ୍ତା ମାନସ ରଞ୍ଜନ ବକ୍ସି, ଯୁବମୋର୍ଚ୍ଚା ସଭାପତି ଅଶ୍ୱିନୀ ମାଝି, ଦାମୋଦର କର, ଫଣୀଭୂଷଣ ମିଶ୍ର, ସୁଶାନ୍ତ ପୁରୋହିତ, ସରୋଜ ଦଳପତ, ଡ. ପ୍ରମୋଦ କୁମାର ରଥ, କର୍ନେଲ ପ୍ରଭାତ କୁମାର ପଣ୍ଡା, ସବିତା ନନ୍ଦ, ସରୋଜିନୀ ବନଛୋର, ଆରତୀ ବରାଡ଼, ପୁଷ୍ପାଞ୍ଜଳି ଜେନାଙ୍କ ସମେତ ବରିଷ୍ଠ କାର୍ଯ୍ୟକର୍ତ୍ତା ଓ ମଣ୍ଡଳ ସ୍ତରର କାର୍ଯ୍ୟକର୍ତ୍ତା ଯୋଗଦେଇଥିଲେ।

ଦଳୀୟ ନେତୃବୃନ୍ଦଙ୍କ ଗହଣରେ ବକ୍ତବ୍ୟ ରଖୁଛନ୍ତି କେନ୍ଦ୍ରମନ୍ତ୍ରୀ ଧର୍ମେନ୍ଦ୍ର ପ୍ରଧାନ।

ସମ୍ବଲପୁରରେ ଭାଜପାର ପ୍ରତିଷ୍ଠା ଦିବସ

ରାଜ୍ୟରେ କଂଗ୍ରେସ ହିଁ ଏକମାତ୍ର ବିକଳ୍ପ

ସମ୍ବଲପୁର,୬।୪ (ଭବାନୀ ଶଙ୍କର ଭୋଇ)

ହୀରାକୁଦ କଲ୍ୟାଣ ମଣ୍ଡପଠାରେ ଶନିବାର ହୀରାକୁଦ ନଗର କଂଗ୍ରେସ ଆନୁକୂଲ୍ୟରେ ଏକ ସାଙ୍ଗଠନିକ ବୈଠକ ଅନୁଷ୍ଠିତ ହୋଇଯାଇଛି। ଏଥିରେ ହୀରାକୁଦ ସମେତ ଜିଲାର ବିଭିନ୍ନ ଅଞ୍ଚଳର ପୁରୁଣା କଂଗ୍ରେସ କର୍ମୀଙ୍କୁ ଏକଜୁଟ କରିବା ପାଇଁ ଚେଷ୍ଟା କରାଯାଇଥିଲା। ହୀରାକୁଦ ନଗର କଂଗ୍ରେସ ସଭାପତି ରବୀନ୍ଦ୍ରନାଥ ରାଉତଙ୍କ ସଭାପତିତ୍ୱରେ ଆୟୋଜିତ ବୈଠକରେ ଜିଲା କଂଗ୍ରେସ କମିଟି ସଭାପତି ଜୟଶଙ୍କର ମିଶ୍ର ମୁଖ୍ୟଅତିଥି ଭାବେ ଯୋଗ ଦେଇଥିଲେ। ପୂର୍ବତନ ବିଧାୟକ ରାଜେନ୍ଦ୍ର ଛତ୍ରିଆ, ଦୁର୍ଯ୍ୟୋଧନ ଗର୍ଡିଆ, ପ୍ରଦେଶ କଂଗ୍ରେସ ସାଧାରଣ ସମ୍ପାଦକ ଦୁଲାଲ ଚନ୍ଦ୍ର ପ୍ରଧାନ, ରାଜ୍ୟ ସମ୍ପାଦକ ଅମିତ ଗୁରୁ, ପ୍ରଦେଶ କଂଗ୍ରେସ ସଂଯୋଜକ ତଥା ମିଡିଆ ସେଲ ସଭାପତି କିରଣ ଜୟପୁରିୟା, ଜିଲା ମହିଳା କଂଗ୍ରେସ ସଭାପତି ବିଜୟଲକ୍ଷ୍ମୀ ବେହେରା, ସୁବାସ ବିଶ୍ୱାଳ, ଦିଲିପ ଦୁରିୟା, ଜିତେନ୍ଦ୍ର ପ୍ରଧାନ, ସଞ୍ଜୀବ ଗର୍ଡିଆ ପ୍ରମୁଖ ଯୋଗଦେଇ ଦଳକୁ ତୃଣମୂଳ ସ୍ତରରୁ କେମିତି ମଜଭୁତ କରାଯାଇପାରିବ ସେ ନେଇ ଚର୍ଚ୍ଚା କରିଥିଲେ। ଜିଲାର ସମସ୍ତ ପୁରୁଣା କଂଗ୍ରେସ କର୍ମୀ ଏକଜୁଟ ହୋଇ ଦଳକୁ ସାଧାରଣ ନିର୍ବାଚନରେ ବିଜୟୀ କରାଇବା ପାଇଁ ଆହ୍ୱାନ କରାଯାଇଥିଲା। ରାଜ୍ୟରେ ବିଜେଡି ଏବଂ ଭାଜପା ଅଘୋଷିତ ମେଣ୍ଟ କରି ଲୋକଙ୍କୁ ଭୁଆଁ ବୁଲାଉଥିବାରୁ କଂଗ୍ରେସ ରାଜ୍ୟରେ ଏକମାତ୍ର ବିକଳ୍ପ ବୋଲି ଜିଲା ସଭାପତି ଜୟଶଙ୍କର କହିଥିଲେ। ଆଗାମୀ ନିର୍ବାଚନରେ ଉଭୟ ଦଳକୁ ଜନ ସାଧାରଣ କଡା ଜବାବ ଦେଇ କଂଗ୍ରେସକୁ ପୁଣିଥରେ ବିଜୟୀ କରାଇବେ ବୋଲି ସେ ଦୃଢୋକ୍ତି ପ୍ରକାଶ କରିଥିଲେ। ବୈଠକରେ ବାଳକୃଷ୍ଣ ତ୍ରିପାଠୀଙ୍କୁ ଜିଲା କଂଗ୍ରେସ ଉପସଭାପତି ଓ ଜିତେନ୍ଦ୍ର ମହାନନ୍ଦଙ୍କୁ ଜିଲା କଂଗ୍ରେସ ସାଧାରଣ ସମ୍ପାଦକ ଭାବେ ମନୋନୀତ କରାଯାଇଥିଲା।

ହୀରାକୁଦରେ କଂଗ୍ରେସର ସାଙ୍ଗଠନିକ ବୈଠକ

କଂଗ୍ରେସ ବୈଠକରେ ଉପସ୍ଥିତ ନେତୃବୃନ୍ଦ।

କଂଗ୍ରେସର ସମ୍ବଲପୁର ଲୋକ ସଭା କ୍ଷେତ୍ରସ୍ତରୀୟ ବୈଠକ

ସମ୍ବଲପୁର,୬।୪(ବି.ଶଙ୍କର)

ସାଧାରଣ ନିର୍ବାଚନ ସକାଶେ କଂଗ୍ରେସର ସମ୍ବଲପୁର ଲୋକ ସଭା କ୍ଷେତ୍ରସ୍ତରୀୟ ବୈଠକ ଶୁକ୍ରବାର ଜିଲା କଂଗ୍ରେସ କାର୍ଯ୍ୟାଳୟଠାରେ ଅନୁଷ୍ଠିତ ହୋଇଯାଇଛି । ଜିଲା କଂଗ୍ରେସ ସଭାପତି ଜୟଶଙ୍କର ମିଶ୍ର ଏଥିରେ ଅଧ୍ୟକ୍ଷତା କରିଥିଲେ। କଂଗ୍ରେସର ସମ୍ବଲପୁର ଲୋକ ସଭା କ୍ଷେତ୍ର ପର୍ଯ୍ୟବେକ୍ଷକ ପ୍ରେମଶଙ୍କର ମିଶ୍ର ଯୋଗଦେଇ ଆଗାମୀ ନିର୍ବାଚନରେ ଦଳ କିପରି ଭଲ ପ୍ରଦର୍ଶନ କରିବ ସେ ନେଇ ଦଳୀୟ ନେତା ଓ କର୍ମୀଙ୍କୁ ଆହ୍ୱାନ କରିଥିଲେ । ପିସିସି ସାଧାରଣ ସମ୍ପାଦକ ଦୁଲାଲ ଚନ୍ଦ୍ର ପ୍ରଧାନ, ରେଙ୍ଗାଲିର ପୂର୍ବତନ ବିଧାୟକ ଦୁର୍ଯ୍ୟୋଧନ ଗର୍ଡିଆ, କୁଚିଣ୍ଡାର ପୂର୍ବତନ ବିଧାୟକ ରାଜେନ୍ଦ୍ର ଛତ୍ରିଆ, ପିସିସି ସମ୍ପାଦକ ଅମିତ କୁମାର ଗୁରୁ ଓ ଗିରିଜା ଶଙ୍କର ନାୟକ, ଉପସଭାପତି ଅମରେନ୍ଦ୍ର ରାୟଗୁରୁ, ଜିଲା ମହିଳା ସଭାନେତ୍ରୀ ବିଜୟଲକ୍ଷ୍ମୀ ବେହେରା, ଶିବ ପ୍ରଧାନ, ହରେଶ କର୍ଣ୍ଣ, ଅଖିଳ ପ୍ରସାଦ ସିଂ, ରବି ରାଉତ, ଚତୁର୍ଭୁଜ ଝାଙ୍କର, ଦିଲୀପ କୁମାର ଦୁରିଆ ପ୍ରମୁଖ ଆଲୋଚନାରେ ଭାଗନେଇଥିଲେ। ଦଳୀୟ ଟିକେଟ କାହାକୁ ମିଳିବ ସେ ନେଇ ସ୍ୱତନ୍ତ୍ର ନୀତିନିୟମ ରହିବା ଜରୁରୀ ବୋଲି କର୍ମୀମାନେ ପର୍ଯ୍ୟବେକ୍ଷକଙ୍କ ଦୃଷ୍ଟି ଆକର୍ଷଣ କରିଥିଲେ। ଶୀର୍ଷ ନେତୃବୃନ୍ଦ ଠିକ୍ ପ୍ରାର୍ଥୀ ଚୟନ କରିବେ ବୋଲି ପର୍ଯ୍ୟବେକ୍ଷକ କହିଥିଲେ। ଏହି ଅବସରରେ ନୂତନ ଭାବେ ଯୋଗଦେଇଥିବା କର୍ମୀ ଓ ନେତାମାନଙ୍କୁ ପୁଷ୍ପଗୁଚ୍ଛ ଦେଇ ଦଳକୁ ସ୍ୱାଗତ କରାଯାଇଥିଲା।

କୁଚିଣ୍ଡାରେ ଭାଜପାର ପ୍ରତିଷ୍ଠା ଦିବସ

କୁଚିଣ୍ଡା,୬।୪(ବିରଞ୍ଚି ଦର୍କା)

କୁଚିଣ୍ଡାରେ ଭାଜପା ପକ୍ଷରୁ ୪୫ତମ ପ୍ରତିଷ୍ଠା ଦିବସ ପାଳିତ ହୋଇଯାଇଛି। ଏଥିରେ ଭାଜପା ରାଜ୍ୟ ଉପସଭାପତି ଓ କୁଚିଣ୍ଡାର ପୂର୍ବତନ ବିଧାୟକ ତଥା ବିଧାୟକ ପ୍ରାର୍ଥୀ ରବି ନାରାୟଣ ନାଏକ ଯୋଗଦେଇ ଦଳର ଇତିହାସ ଏବଂ ସଂଘର୍ଷପୂର୍ଣ୍ଣ କାର୍ଯ୍ୟଧାରା ଉପରେ ଆଲୋଚନା କରିଥିଲେ। ଏହି ଅବସରରେ ଭାଜପାର ବରିଷ୍ଠ ସଦସ୍ୟ ଶୁଶିଳ ଅଗ୍ରୱାଲ, ଅରୁଣ ଅଗ୍ରୱାଲ, ପ୍ରକାଶ ଚନ୍ଦ୍ର ଶର୍ମା, ସୁଦନ ଖଣ୍ଡା ଏବଂ କୁଚିଣ୍ଡା କଲେଜର ଅବସରପ୍ରାପ୍ତ ଅଧ୍ୟକ୍ଷ ରଞ୍ଜନ ମହାପାତ୍ରଙ୍କୁ ସମ୍ମାନିତ କରାଯାଇଥିଲା। ଏହି କାର୍ଯ୍ୟକ୍ରମରେ କୁଚିଣ୍ଡା ନଗର ସଭାପତି କାହ୍ନୁ ଚରଣ ନାୟକ, ମହେଶ ରାୟ, ପ୍ରାଣବନ୍ଧୁ ନାଥ, ଅନୁପମା ନାୟକ, ମଧୁସ୍ମିତା ମହାପାତ୍ରଙ୍କ ସମେତ ବହୁ ସଂଖ୍ୟକ କାର୍ଯ୍ୟକର୍ତ୍ତା ଉପସ୍ଥିତ ଥିଲେ।

ଠେଙ୍ଗାରେ ପିଟି ବୃଦ୍ଧାଙ୍କୁ ହତ୍ୟା

ରେଙ୍ଗାଲି,୬।୪(ଦେବବ୍ରତ ପଣ୍ଡା) ସମ୍ବଲପୁର ଜିଲା ରେଙ୍ଗାଲି ଥାନା ଅନ୍ତର୍ଗତ କିଶନନଗର ଠାରେ ଶନିବାର ଠେଙ୍ଗାରେ ପିଟି ଜଣେ ବୃଦ୍ଧାଙ୍କୁ ହତ୍ୟା କରାଯାଇଥିବା ଅଞ୍ଚଳବାସୀଙ୍କଠାରୁ ଖବର ମିଳିଛି। ହତ୍ୟାର କାରଣ ଜଣାପଡି ନ ଥିବାବେଳେ ହତ୍ୟାକାରୀଙ୍କ ସମ୍ପର୍କରେ ମଧ୍ୟ କୌଣସି ସୂଚନା ମିଳିନାହିଁ। ଖବର ପାଇ ରେଙ୍ଗାଲି ପୋଲିସ ଘଟଣାସ୍ଥଳରେ ପହଞ୍ଚି ଛାନଭିନ ଆରମ୍ଭ କରିଛି। ଏ ନେଇ ଥାନାରେ ଏକ ମାମଲା ରୁଜୁ ହୋଇଛି।

ରେଢ଼ାଖୋଲ ଭାଜପାରେ ବିଦ୍ରୋହ

ବୈଠକ ପରେ ନିଷ୍ପତ୍ତି ନେବେ ବିଦ୍ରୋହୀ ଗୋଷ୍ଠୀ

କେନ୍ଦ୍ରମନ୍ତ୍ରୀଙ୍କୁ ଅଭିଯୋଗ କରିବାକୁ ଆସିଥିବା ଗୋବିନ୍ଦ ଅଗ୍ରୱାଲାଙ୍କ ସମର୍ଥକ।

ରେଢ଼ାଖୋଲ,୬।୪(ଅଚ୍ୟୁତାନନ୍ଦ ପୁରୋହିତ) ରେଢ଼ାଖୋଲ ବିଧାନସଭା ପ୍ରାର୍ଥୀ ଭାବେ ଭାଜପାରୁ ଦେବେନ୍ଦ୍ର ମହାପାତ୍ରଙ୍କ ନାମ ଘୋଷଣା ହୋଇଛି। ଏହାକୁ ନେଇ ଭାଜପାରୁ ଅନ୍ୟତମ ଆଶାୟୀ ଥିବା ଗୋବିନ୍ଦ ଅଗ୍ରୱାଲଙ୍କ ସମର୍ଥକଙ୍କ ମଧ୍ୟରେ ତୀବ୍ର ପ୍ରତିକ୍ରିୟା ପ୍ରକାଶ ପାଇଛି। ଏପରି କି ଦେବେନ୍ଦ୍ରଙ୍କ ପ୍ରାର୍ଥିତ୍ୱକୁ ଖୋଲାଖୋଲି ବିରୋଧ କରୁଥିବା ଦେଖାଯାଉଛି। କିଛିଦିନ ତଳେ ଦେବେନ୍ଦ୍ରଙ୍କ ପ୍ରାର୍ଥିତ୍ୱକୁ ଦଳ ପକ୍ଷରୁ ସ୍ୱାଗତ କରାଯାଇଥିବା ବେଳେ ଗୋବିନ୍ଦଙ୍କ ସମର୍ଥକଙ୍କ ଦେଖା ମିଳି ନ ଥିଲା। ଶୁକ୍ରବାର ଗୋବିନ୍ଦଙ୍କ ଶତାଧିକ ସମର୍ଥକ କେନ୍ଦ୍ରମନ୍ତ୍ରୀ ଧର୍ମେନ୍ଦ୍ର ପ୍ରଧାନଙ୍କୁ ଅନୁଗୋଳର ଜରପଡାଠାରେ ଭେଟି ଗୋବିନ୍ଦଙ୍କୁ ଟିକେଟ ପ୍ରଦାନ କରିବାକୁ ଦାବି କରିଥିଲେ। ତେବେ କେନ୍ଦ୍ରମନ୍ତ୍ରୀ ଦଳ ପାଇଁ କାମ କରିବାକୁ ପରାମର୍ଶ ଦେଇଥିବା ଗୋବିନ୍ଦଙ୍କ ଦୃଢ ସମର୍ଥକ ତଥା ରେଢାଖୋଲ ଜୋନ୍.-୨ର ଜିଲାପରିଷଦ ସଭ୍ୟ ଶରତ କୁମାର ପ୍ରଧାନ,ଏନ୍‌ଏସି ଅଧ୍ୟକ୍ଷ ଶିବରାମ ସାହୁ ପ୍ରମୁଖ କହିଛନ୍ତି। ତେବେ ପରବର୍ତ୍ତି କାର୍ଯ୍ୟକ୍ରମ ସମ୍ପର୍କରେ ପଚାରିବାରେ ଆସନ୍ତା ଦିନେ ଦୁଇଦିନ ମଧ୍ୟରେ ଗୋବିନ୍ଦଙ୍କ ଉପସ୍ଥିତିରେ ବୈଠକ କରାଯାଇ ପରବର୍ତ୍ତି କାର୍ଯ୍ୟପନ୍ଥା ସମ୍ପର୍କରେ ନିଷ୍ପତ୍ତି ନିଆଯିବ ବୋଲି କହିଛନ୍ତି। ବିଦ୍ରୋହୀ ଗୋଷ୍ଠୀର ରେଢାଖୋଲ ଏନ୍‌ଏସି ଅଧ୍ୟକ୍ଷ, ଜିଲାପରିଷଦ ସଭ୍ୟ ଓ କାଉନସିଲରଙ୍କ ସମେତ ନାକ୍ସିଦେଉଳ ବ୍ଲକର କୁମାରେଶ ସ୍ୱାଇଁ, ଦେବାର୍ଚ୍ଚନ ସାହୁ, ଅମୂଲ୍ୟ ପ୍ରଧାନ, ହରିହର ସାହୁଙ୍କ ଭଳି ବରିଷ୍ଠ ଭାଜପା ନେତା ଦେବେନ୍ଦ୍ରଙ୍କ ପ୍ରାର୍ଥିତ୍ୱକୁ ଖୋଲାଖୋଲି ବିରୋଧ କରି କେନ୍ଦ୍ରମନ୍ତ୍ରୀଙ୍କୁ ଭେଟିଥିବା ବେଳେ ଝୁମ୍ପୁରା ବ୍ଲକର ବହୁ କର୍ମକର୍ତ୍ତା ପୂର୍ବରୁ ଦଳରୁ ଇସ୍ତଫା ଦେଇଛନ୍ତି। ଏହାକୁ ନେଇ ଭାଜପା ପ୍ରାର୍ଥୀ ଦେବେନ୍ଦ୍ର ମହାପାତ୍ର ଅଡୁଆରେ ପଡିଥିବା ଚର୍ଚ୍ଚା ଜୋର ଧରିଛି।

ସମ୍ବଲପୁର ବିଶ୍ୱବିଦ୍ୟାଳୟ ପ୍ରଦର୍ଶନ କଳା ବିଭାଗର ସଫଳତା

ସମ୍ବଲପୁର,୬।୪ (ଭବାନୀ ଶଙ୍କର ଭୋଇ)

ବିଶ୍ୱବିଦ୍ୟାଳୟସ୍ତରୀୟ ଜାତୀୟ ପ୍ରତିଯୋଗିତା

କଳା ବିଭାଗର ପ୍ରତିଯୋଗୀଙ୍କ ସହ ବିଶ୍ୱବିଦ୍ୟାଳୟ କର୍ତ୍ତୃପକ୍ଷ।

ପଞ୍ଜାବର ଲୁଧିଆନାରେ ଗତ ମାର୍ଚ୍ଚ ୨୨ରୁ ଏପ୍ରିଲ ୨ ପର୍ଯ୍ୟନ୍ତ ଆୟୋଜିତ ୩୭ତମ ବିଶ୍ୱ ବିଦ୍ୟାଳୟସ୍ତରୀୟ ଜାତୀୟ ପ୍ରତିଯୋଗିତାରେ ସମ୍ବଲପୁର ବିଶ୍ୱବିଦ୍ୟାଳୟ ପ୍ରଦର୍ଶନ କଳା ବିଭାଗ ସଫଳତା ହାସଲ କରିଛି। ଏହି ଜାତୀୟ ପ୍ରତିଯୋଗିତାରେ ପ୍ରଦର୍ଶନ କଳା ବିଭାଗର ସହକାରୀ ପ୍ରଧାପକ ଡ. ମୋହିତ ସ୍ୱାଇଁଙ୍କ ନୃତ୍ୟ ଓ ସଙ୍ଗୀତ ନିର୍ଦ୍ଦେଶନାରେ ସମ୍ବଲପୁରୀ ନୃତ୍ୟ ଏବଂ ନାଟକ ବିଭାଗର ଛାତ୍ରୀଛାତ୍ର ଅଂଶଗ୍ରହଣ କରିଥିଲେ। ଦେଶର ୭୮ ବିଶ୍ୱବିଦ୍ୟାଳୟର ପ୍ରତିଯୋଗୀ ଏଥିରେ ଅଂଶଗ୍ରହଣ କରିଥିଲେ। ପ୍ରତିଯୋଗିତାର ଲୋକନୃତ୍ୟ, ସଙ୍ଗୀତ ଏବଂ ମାର୍ଚ୍ଚପାଷ୍ଟରେ ସମ୍ବଲପୁର ବିଶ୍ୱବିଦ୍ୟାଳୟ

ଚିରଞ୍ଜୀବଙ୍କୁ ପ୍ରାର୍ଥୀ କଲେ ଅସୁବିଧା ହେବ: ସମ୍ମିତ

ପାରାଦୀପ ବିଧାନସଭା ନିର୍ବାଚନମଣ୍ଡଳୀ

ବାଲିକୁଦା-ଏରସମାରୁ ଲଢ଼ିବାକୁ ଚାହୁଁନାହାନ୍ତି ଚିରଞ୍ଜୀବ

ଜଗତ୍‌ସିଂହପୁର, ୬।୪
(ପ୍ରମୋଦ କୁମାର ନାୟକ)

ସମ୍ମିତ ରାଉତରାୟ

ଚିରଞ୍ଜୀବ ବିଶ୍ୱାଳ

କଂଗ୍ରେସ ଛାଡ଼ି ନିକଟରେ ବିଜେଡିରେ ମିଶିଥିବା ଜଗତ୍‌ସିଂହପୁରର ପୂର୍ବତନ ବିଧାୟକ ଚିରଞ୍ଜୀବ ବିଶ୍ୱାଳଙ୍କୁ ନେଇ ଚର୍ଚ୍ଚା ଥମୁନି। ବିଶ୍ୱାଳଙ୍କୁ ଜଗତ୍‌ସିଂହପୁର ବିଧାନସଭା ଆସନରେ ପ୍ରାର୍ଥୀ କରାଯିବ ବୋଲି ପ୍ରଥମେ କୁହାଯାଉଥିଲା। କିନ୍ତୁ ବିଜେଡି ପୁଣିଥରେ ବିଧାୟକ ପ୍ରଶାନ୍ତ ମୁଦୁଲିଙ୍କ ଉପରେ ଭରସା କରି ପ୍ରାର୍ଥୀ ଘୋଷଣା କଲା। ସେବେଠାରୁ ଚିରଞ୍ଜୀବଙ୍କ ସହ ବିଜେଡିରେ ସାମିଲ ହୋଇଥିବା ନେତା ଓ କର୍ମୀମାନେ ମାନସିକସ୍ତରରେ ଆଘାତପ୍ରାପ୍ତ ହୋଇଛନ୍ତି। ସେମାନଙ୍କ ନେତାଙ୍କୁ ଅଣଦେଖା କରାଯିବା କଥାକୁ ସହଜରେ ଗ୍ରହଣ କରିପାରୁ ନାହାନ୍ତି। ତଥାପି ନିଜକୁ ବିଭିନ୍ନ ମାଧ୍ୟମରେ ବୁଝାଇବାକୁ ଚେଷ୍ଟା କରୁଛନ୍ତି। ଏହା ଭିତରେ ଚିରଞ୍ଜୀବଙ୍କୁ ବାରବାଟୀ-କଟକ ବିଧାନସଭା ଆସନରୁ ପ୍ରାର୍ଥୀ କରାଯିବ ବୋଲି କୁହାଯାଉଥିଲା। କିନ୍ତୁ ତାହା ହେଲା ନାହିଁ। ପ୍ରକାଶ ବେହେରାଙ୍କୁ ଦଳୀୟ ପ୍ରାର୍ଥୀ କରାଯିବା ଘୋଷଣା ପରେ ଚିରଞ୍ଜୀବଙ୍କୁ ବାଲିକୁଦା-ଏରସମା କିମ୍ବା ପାରାଦୀପ ବିଧାନସଭା ଆସନରେ ଦଳ ପ୍ରାର୍ଥୀ କରିବ ବୋଲି ଚର୍ଚ୍ଚା ଆରମ୍ଭ ହୋଇଯାଇଛି। ବାଲିକୁଦା-ଏରସମା ଉପରେ ହେଉଥିବା ଚର୍ଚ୍ଚା ଉପରେ ଶନିବାର ପୂର୍ଣ୍ଣଚ୍ଛେଦ ପଡ଼ିଯାଇଛି। କାରଣ ନିଜେ ଚିରଞ୍ଜୀବ ଏହି ଆସନରୁ ପ୍ରାର୍ଥୀ ହେବା ପାଇଁ ଆଗ୍ରହୀ ନୁହନ୍ତି ବୋଲି ଧରିତ୍ରୀକୁ ସ୍ପଷ୍ଟ ଭାବେ କହିଛନ୍ତି। କିନ୍ତୁ ବିଜେଡି ଯଦି ପାରାଦୀପ ପାଇଁ ଟିକେଟ ଦିଏ ତେବେ ତାହା ଗ୍ରହଣ କରିବେ କି ନାହିଁ ପ୍ରଶ୍ନର କୌଣସି ଉତ୍ତର ଦେବାକୁ ଚାହିଁନାହାନ୍ତି। ଏ ସମ୍ପର୍କରେ ପାରାଦୀପ ବିଧାୟକ ସମ୍ମିତ ରାଉତରାୟଙ୍କୁ ପଚାରିବାରୁ ସେ ପ୍ରତିକ୍ରିୟାଶୀଳ ହୋଇପଡ଼ିଛନ୍ତି। ଚିରଞ୍ଜୀବଙ୍କୁ ଦଳ ପାରାଦୀପରେ ପ୍ରାର୍ଥୀ କଲେ ଅସୁବିଧା ହେବ ବୋଲି କହିଛନ୍ତି। ସେ କହିଛନ୍ତି, ସେମିତି ହେବନି। ଆଉ ଯଦି ହେଲା ତେବେ ଛାଡ଼ିବେନି। ନିର୍ବାଚନମଣ୍ଡଳୀକୁ କ'ଣ ଯିଏ ନା ସିଏ ଚାଲି ଆସିବେ ବୋଲି ଓଲଟା ପ୍ରଶ୍ନ କରିଛନ୍ତି। ଏଥିସହ କହିଛନ୍ତି, ଟିକେଟ ତାଙ୍କ ସପକ୍ଷରେ ଯିବ, ଅର୍ଥାତ୍ ସୋମବାର ସୁଦ୍ଧା ଦଳ ତାଙ୍କ ସ୍ତ୍ରୀଙ୍କ ନାଁରେ ଟିକେଟ ଘୋଷଣା କରିପାରେ ବୋଲି ସମ୍ମିତ ଦମ୍ଭୋକ୍ତି ପ୍ରକାଶ କରିଛନ୍ତି। ତେବେ ଦେଖିବାର ଅଛି ବାସ୍ତବରେ ଦଳ କାହାକୁ ବାଛୁଛି।

ପାରାଦୀପ ବିଧାନସଭା ଆସନ କଥା ଦେଖିଲେ ଜଣାଯାଏ, ୨୦୦୯, ୨୦୧୪ରେ ଡ. ଦାମୋଦର ରାଉତ ଓ ୨୦୧୯ରେ ତାଙ୍କ ପୁଅ ସମ୍ମିତ ବିଧାୟକ ହେବାର ଗୌରବ ହାସଲ କରିଥିଲେ। ୨୦୧୯ ନିର୍ବାଚନ ସମୟରେ ଡ. ରାଉତ ବିଜେଡି ଛାଡି ଭାଜପା ପ୍ରାର୍ଥୀ ଭାବେ ବାଲିକୁଦା-ଏରସମା ବିଧାନସଭା ଆସନରୁ ପ୍ରାର୍ଥୀ ହୋଇଥିଲେ। ସେ ସେତେବେଳେ ବିଜେଡି ଉପରେ ଶାଣିତ ସମାଲୋଚନା କରିଥିଲେ। ନିଜର ରାଜନୈତିକ ବିଚକ୍ଷଣତା ବଳରେ ପାରାଦୀପ ଆସନରେ ପୁଅ ସମ୍ମିତଙ୍କୁ ବିଜେଡି ଟିକେଟ କରାଇବାରେ ପ୍ରମୁଖ ଭୂମିକା ନିଭାଇଥିଲେ। ୨୦୧୪ ଓ ୨୦୧୯ରେ ପ୍ରମୁଖ ପ୍ରତିଦ୍ୱନ୍ଦ୍ୱୀ ଥିଲେ ସେତେବେଳର କଂଗ୍ରେସ ପ୍ରାର୍ଥୀ ଅରିନ୍ଦମ ସର୍ଖେଲ (ବାପି)। କିନ୍ତୁ ଏହା ଭିତରେ ସମୀକରଣ ବଦଳିଯାଇଛି। ଗତ ନିର୍ବାଚନ ପରଠାରୁ ଅରିନ୍ଦମ ଏକପ୍ରକାର ନୀରବ ହୋଇଯାଇଥିଲେ। ସାଙ୍ଗଠନିକ କାର୍ଯ୍ୟରେ ଆଦୌ ମୁଣ୍ଡ ପୂରାଉ ନ ଥିଲେ। ଏପରି କି ଗତ ପୌର ନିର୍ବାଚନରେ କଂଗ୍ରେସ ପରିବର୍ତ୍ତେ ସେ ପାରାଦୀପର ସମସ୍ତ ୧୯ ୱାର୍ଡରେ ସ୍ୱାଧୀନ ପ୍ରାର୍ଥୀ ଦେଇଥିଲେ। ସେମାନଙ୍କ ମଧ୍ୟରୁ ୯ ଜଣ ବିଜୟୀ ହୋଇଥିଲେ। ଏବେ ବାପି କଂଗ୍ରେସରୁ ଇସ୍ତଫା ଦେଇ ସାରିଲେଣି। ଗତ ମାର୍ଚ୍ଚରେ ତାଙ୍କ ସ୍ତ୍ରୀ ମୋନିଦୀପା କଂଗ୍ରେସରୁ ଇସ୍ତଫା ଦେଇ ବିଜେଡିରେ ମିଶିବା ସହ ନିକଟରେ ବିଜୁ ଶ୍ରମିକ ସାମ୍ମୁଖ୍ୟ କାର୍ଯ୍ୟକାରୀ ସଭାପତି ହୋଇଛନ୍ତି। ମୋନିଦୀପା କିମ୍ବା ଅରିନ୍ଦମ ୨୦୨୪ ସାଧାରଣ ନିର୍ବାଚନରେ ଏହି ଆସନରୁ ବିଜେଡି ଟିକେଟରେ ପ୍ରାର୍ଥୀ ହେବେ ବୋଲି କିଛି ଦିନ ହେବ ଆଲୋଚନା ଚାଲିଥିଲା। କିନ୍ତୁ ମୋନିଦୀପାଙ୍କୁ ଦଳ ଶ୍ରମିକ ସାମ୍ମୁଖ୍ୟ କାର୍ଯ୍ୟକାରୀ ସଭାପତି ଦାୟିତ୍ୱ ଦେଲା ପରେ ଏହି ଚର୍ଚ୍ଚାରେ ଏକପ୍ରକାର ପୂର୍ଣ୍ଣଚ୍ଛେଦ ପଡ଼ିଯାଇଛି। ଅର୍ଥାତ୍ ତାଙ୍କୁ ବିଜେଡି ଟିକେଟ ମିଳିବା ଆଶା କ୍ଷୀଣ ହୋଇଯାଇଛି। ଅନ୍ୟତମ ପ୍ରମୁଖ ଆଶାୟୀ ଭାବେ ପାରାଦୀପ ପୌରାଧ୍ୟକ୍ଷ ବସନ୍ତ ବିଶ୍ୱାଳଙ୍କ ନାଁ ଆସୁଛି। ବିଶ୍ୱାଳଙ୍କ ସାଙ୍ଗଠନିକ ଦକ୍ଷତା ଯୋଗୁ ସେ ଟିକେଟ ପାଇଁ ଦାବିଦାର ହେଉଛନ୍ତି। ସେହିପରି ଅରିନ୍ଦମ ମଧ୍ୟ ପ୍ରାର୍ଥୀ ହେବାର ସୁଯୋଗ ମିଳିଲେ ବିଜେଡିରେ ମିଶିବେ ବୋଲି କୁହାଯାଉଛି। ଏମାନଙ୍କ ବାଦ କଂଗ୍ରେସ ଛାଡି ବିଜେଡିରେ ମିଶିଥିବା ପ୍ରମୋଦ କିଶୋର ଜେନା ଓ ଶ୍ରମିକ ନେତା ସନ୍ତୋଷ ପଟ୍ଟନାୟକଙ୍କ ନାଁ ମଧ୍ୟ ଚର୍ଚ୍ଚାକୁ ଆସିଛି। ମହିଳା ହିସାବରେ ଜିଲା ମହିଳା ବିଜେଡି ସଭାପତି ସବିତା ମହାପାତ୍ର ଆଶାୟୀ ଥିବା କୁହାଯାଉଛି।

ଖୋର୍ଦ୍ଧାରୁ କାଲୁ, ଜଟଣୀରୁ ସନ୍ତୋଷ ସ୍ୱାଧୀନ ଲଢ଼ିବା ଚର୍ଚ୍ଚା

ଖୋର୍ଦ୍ଧା,୬।୪
(ପ୍ରଭାତ ପାଣିଗ୍ରାହୀ)

ଭୁବନେଶ୍ୱର ସଂସଦୀୟ କ୍ଷେତ୍ରର ଖୋର୍ଦ୍ଧା ଓ ଜଟଣୀ ବିଧାନସଭା ନିର୍ବାଚନମଣ୍ଡଳୀରେ ଭାଜପାରେ କେତେକ ଆଶାୟୀ ଅସନ୍ତୁଷ୍ଟ ଥିବାରୁ ବର୍ତ୍ତମାନ ସେଠାରେ ସ୍ଥିତି ବଦଳିବାରେ ଲାଗିଛି।

ଭୁବନେଶ୍ୱର ଏମ୍‌ପି ଅପରାଜିତା ଷଡ଼ଙ୍ଗୀ ବିଭିନ୍ନ ବିଧାନସଭା ନିର୍ବାଚନମଣ୍ଡଳୀରେ ପ୍ରଚାର କରୁଥିବା ଦେଖିବାକୁ ମିଳୁଛି। ଗୁରୁବାର ଟାଙ୍ଗୀ ଗଣେଶ ଭବନଠାରେ ଅନୁଷ୍ଠିତ ଏକ ଉତ୍ସବରେ ଯୋଗଦେଇ ଅପରାଜିତା କହିଥିଲେ, ଖୁବ୍‌ଶୀଘ୍ର ଖୋର୍ଦ୍ଧା ନିର୍ବାଚନମଣ୍ଡଳୀ ବିଧାୟକ ପ୍ରାର୍ଥୀ ଭାବେ ପ୍ରଶାନ୍ତ ଜଗଦେବଙ୍କ ନାଁ ଘୋଷଣା ହେବ। ଏହି ଭିଡିଓ ଭାଇରାଲ ହେବା ପରେ ଏହି ଆସନରୁ ଭାଜପାର ଆଶାୟୀ ପ୍ରାର୍ଥୀ କାଲୁଚରଣ ଖଣ୍ଡାୟତରାୟଙ୍କ ସମର୍ଥକ ତୀବ୍ର ପ୍ରତିକ୍ରିୟା ପ୍ରକାଶ କରିଛନ୍ତି। ଏମ୍‌ପି ଅପରାଜିତାଙ୍କୁ ଜଗଦେବ ପ୍ରୀତି ଭାରି ପଡ଼ିବ ବୋଲି ସେମାନେ କହିଛନ୍ତି। ସେପଟେ କାଲୁ କହୁଛନ୍ତି, ଦଳ ଟିକେଟ ନ ଦେଲେ ସେ ସ୍ୱାଧୀନ ଭାବେ ଲଢ଼ିବେ। ଅନ୍ୟପଟେ ସେ ବିଜେଡିରେ ସାମିଲ ହେବା ନେଇ ଆଲୋଚନା ହେଉଛି। କୁହାଯାଉଛି ତାଙ୍କୁ କୁଆଡ଼େ ବିଜେଡିରେ ଟିକେଟ ଦେବାର ସମ୍ଭାବନା ବଢ଼ିଛି। ପ୍ରକାଶ ଯେ, ପୂର୍ବରୁ ଖୋର୍ଦ୍ଧା ବ୍ଲକ ଅନ୍ତର୍ଗତ ଲେଣ୍ଡୋ ପଞ୍ଚାୟତର ଏକ ସାଂସ୍କୃତିକ କାର୍ଯ୍ୟକ୍ରମରେ ଖୋର୍ଦ୍ଧା ବିଧାନସଭା ନିର୍ବାଚନମଣ୍ଡଳୀ ଦାୟିତ୍ୱ ପ୍ରଶାନ୍ତଙ୍କୁ ଦେବା ଲାଗି ଅପରାଜିତାଙ୍କ ସୂଚନାକୁ ନେଇ କାଲୁ ସମର୍ଥକ ଏହାର ତୀବ୍ର ବିରୋଧ କରିଥିଲେ। ଅପରାଜିତା କର୍ମୀଙ୍କ ଦଳ ବିରୋଧୀ କାର୍ଯ୍ୟ ପାଇଁ ୪ହଜାରରୁ ଊର୍ଦ୍ଧ୍ୱ କାଲୁ ସମର୍ଥକ ଭାଜପା ରାଜ୍ୟ କାର୍ଯ୍ୟାଳୟ ଆଗରେ ବିକ୍ଷୋଭ କରିଥିଲେ।

ସେହିପରି ଜଟଣୀରୁ ବିଶ୍ୱରଞ୍ଜନ ବଡ଼ଜେନାଙ୍କୁ ଟିକେଟ ମିଳିବା ପରେ ଅନ୍ୟତମ ଆଶାୟୀ ସନ୍ତୋଷ ଜେନାଙ୍କ ସମର୍ଥକ ଏହାର ବିରୋଧ କରିଥିଲେ। ସମର୍ଥକମାନେ ରାଜ୍ୟ ଭାଜପା କାର୍ଯ୍ୟାଳୟ ଆଗରେ ହୋହଲ୍ଲା କରିଥିଲେ। ଟିକେଟ ପରିବର୍ତ୍ତନ କରା ନ ଗଲେ ଆଗକୁ ସ୍ଥିତି ଭୟାନକ ହୋଇପାରେ ବୋଲି ଚେତାବନୀ ମଧ୍ୟ ଦେଇଛନ୍ତି। ଜଟଣୀରେ ସନ୍ତୋଷଙ୍କ ଲୋକପ୍ରିୟତା ରହିଛି। ତାଙ୍କୁ ଟିକେଟ ଆଶା ଦେଖାଇ ଦଳରେ ସାମିଲ କରାଇବା ପରେ ପ୍ରତ୍ୟାଖ୍ୟାନ ନେଇ ସମର୍ଥକ ତୀବ୍ର ସମାଲୋଚନା କରିଛନ୍ତି। ସନ୍ତୋଷ ଜେନା ମଧ୍ୟ ସ୍ୱାଧୀନ ଭାବେ ଲଢ଼ିବା ସମ୍ଭାବନା ରହିଛି।

ଧର୍ମଶାଳାରେ ନିଷ୍ପତ୍ତି ବଦଳାଇପାରେ ଭାଜପା

ଯୁବନେତା ହିମାଂଶୁଙ୍କ ଗୋଷ୍ଠୀ ପକ୍ଷରୁ ଟିକେଟ ହାତେଇବା ପ୍ରୟାସ ଅବ୍ୟାହତ

ରସୁଲପୁର,୬।୪(ରଞ୍ଜିତ ରାଉତ)

ଯାଜପୁର ଜିଲା ଧର୍ମଶାଳା ବିଧାନସଭା ଆସନରେ ଭାଜପାର ପ୍ରାର୍ଥୀ ଘୋଷଣାକୁ ନେଇ ଦଳରେ ତୁମ୍ବିତୋଫାନ ଜାରି ରହିଛି। ଟିକେଟ ହାତେଇବା ପାଇଁ ପ୍ରମୁଖ ଦାବିଦାର କୁହାଯାଉଥିବା ଯୁବନେତା ହିମାଂଶୁ ଶେଖର ସାହୁ (ଲିକୁ)ଙ୍କୁ ଦଳ ଭରସା କରିନାହିଁ। ଏଠି ଭାଜପା ନାରୀନେତ୍ରୀ ସ୍ମୃତିରେଖା ପହିଙ୍କୁ ପ୍ରାର୍ଥୀ କରିବା ପରେ ହିମାଂଶୁଙ୍କ ସମର୍ଥକମାନେ ପ୍ରତିକ୍ରିୟାଶୀଳ ହୋଇଉଠିଛନ୍ତି। ଭୁବନେଶ୍ୱରସ୍ଥିତ ଭାଜପା ରାଜ୍ୟ କାର୍ଯ୍ୟାଳୟ ସମ୍ମୁଖରେ ହେଉ ଅବା ଧର୍ମଶାଳା ନିର୍ବାଚନମଣ୍ଡଳୀର ବିଭିନ୍ନ ଅଞ୍ଚଳରେ ଶୋଭାଯାତ୍ରା ଓ ବିକ୍ଷୋଭ ମାଧ୍ୟମରେ ଟିକେଟ ହାତେଇବା ପାଇଁ ଦଳୀୟ ହାଇକମାଣ୍ଡଙ୍କ ଉପରେ ଚାପ ସୃଷ୍ଟି କରିଆସୁଛନ୍ତି ହିମାଂଶୁ। ଏପରି କି ଗୋଇନ୍ଦା ରିପୋର୍ଟ ଅନୁଯାୟୀ ଜନମତ ହିମାଂଶୁଙ୍କ ସପକ୍ଷରେ ଯାଉଥିବା ପ୍ରଚାର କରାଯାଉଛି। ଏଠାରେ ଭାଜପାର ଭୋଟହାର ବଢୁଥିବାବେଳେ ଟିକେଟ ନିଷ୍ପତ୍ତିରେ ଭୁଲ୍ ହେବା ଯୋଗୁ ଦଳ କ୍ଷତିରେ ପଡ଼ିବ ବୋଲି କୁହାଯାଉଛି। ଏଭଳି ସ୍ଥିତିରେ ଧର୍ମଶାଳାରେ ଭାଜପା ନିଷ୍ପତ୍ତି ବଦଳାଇବାକୁ ଚିନ୍ତା କରୁଥିବା ଆଲୋଚନା ହେଉଛି। ହେଲେ ସ୍ମୃତିରେଖା ଆଗରୁ ଦଳ ସହ ରହି ରାଜ୍ୟ ଓ କେନ୍ଦ୍ରୀୟସ୍ତରର ନେତାଙ୍କ ସହ ସୁ-ସମ୍ପର୍କ ରଖିଆସିଛନ୍ତି। ତାହାକୁ ଆଧାରକରି ସେ ଦଳୀୟ ଟିକେଟ ହାତେଇବାରେ ସକ୍ଷମ ହୋଇପାରିଛନ୍ତି ବୋଲି କୁହାଯାଉଛି। ଟିକେଟ ପାଇବା ପରେ ବି ସ୍ମୃତିରେଖା ସ୍ଥିର ନିଶ୍ଚିତ ହୋଇପାରୁନାହାନ୍ତି। ଦଳରେ ତାଙ୍କର ପ୍ରମୁଖ ବିରୋଧୀ ବୋଲି କୁହାଯାଉଥିବା ହିମାଂଶୁ ସମର୍ଥକଙ୍କ ଚାପରେ ତାଙ୍କର ଟିକେଟ କାଳେ କଟିଯିବ ସେହି ଭୟରୁ ସେ ମୁକୁଳିପାରୁନାହାନ୍ତି। ସେ ଟିକେଟ ପାଇବା ପରେ ଭୋଟ ପ୍ରଚାରକୁ ଅଧିକ ପ୍ରାଧାନ୍ୟ ନ ଦେଇ ଦଳୀୟ ଟିକେଟ ଯେମିତି ନାମାଙ୍କନ ପର୍ଯ୍ୟନ୍ତ କାଏମ ରହେ ସେଥିପାଇଁ ଅଧିକ ତତ୍ପରତା ପ୍ରକାଶ କରୁଥିବା ଦେଖାଯାଉଛି।

ଧର୍ମଶାଳା ନିର୍ବାଚନମଣ୍ଡଳୀରେ ବିଜେଡି ଓ ଭାଜପା ମଧ୍ୟରେ କଡ଼ା ଟକ୍କର ହେବ ବୋଲି ଆଲୋଚନା ହେଉଥିଲା। ଭାଜପା ଟିକେଟ ବଣ୍ଟନ ପରେ ସେ ସବୁ ଆଲୋଚନା ପାଣିଚିଆ ହୋଇଯାଇଛି। ଯୁବନେତା ହିମାଂଶୁ ଦଳୀୟ ଟିକେଟରୁ ବାଦ୍ ପଡ଼ିବା ପରେ ରାଜନୈତିକ ପାଣିପାଗ ଗୋଳିଆ ହୋଇଯାଇଛି। ଏଠାରେ ଭାଜପା ଟିକେଟ ଫିକ୍ସିଂ ହୋଇଛି ବୋଲି ଆଲୋଚନା ହେଉଛି। ଟିକେଟ ବଣ୍ଟନରେ ଦଳ ବିଜେଡି ସହ ବୁଝାମଣା କରିଛି ବୋଲି ହିମାଂଶୁଙ୍କ ସମର୍ଥକମାନେ ଅଭିଯୋଗ କରିଛନ୍ତି। ଟିକେଟ ବଣ୍ଟନକୁ ନେଇ ଦଳୀୟ ନିଷ୍ପତ୍ତିର ପୁନର୍ବିଚାର କରା ନ ଗଲେ ଧର୍ମଶାଳା ଭାଜପା ପାଇଁ ଅଡୁଆ ପରିସ୍ଥିତି ସୃଷ୍ଟି ହେବା ସମ୍ଭାବନାକୁ ଏଡାଇ ଦିଆଯାଇ ନ ପାରେ। ତେବେ ଆଗକୁ ଦଳ କି ପ୍ରକାର ଆଭିମୁଖ୍ୟ ଗ୍ରହଣ କରୁଛି ତାହା ଦେଖିବା ବାକି ରହିଛି।

ଯାଜପୁର ଜିଲା ଧର୍ମଶାଳା ନିର୍ବାଚନମଣ୍ଡଳୀ ପାଇଁ ସ୍ମୃତିରେଖା ପହିଙ୍କୁ ଭାଜପା ପ୍ରାର୍ଥୀ କରିଥିବାରୁ ଦଳର ଶୀର୍ଷ ନେତୃତ୍ୱଙ୍କୁ ଧନ୍ୟବାଦ ଜଣାଇବାକୁ ଶନିବାର ଦଳର ରାଜ୍ୟ କାର୍ଯ୍ୟାଳୟକୁ ଆସିଥିବା ସମର୍ଥକ।

ଜିଲା କଂଗ୍ରେସରୁ ଶରତ ବୁରୁଦା ନିଲମ୍ବିତ

୪୦ ଲକ୍ଷ ଲାଞ୍ଚ ମାଗିବା ବୟାନ ମହଙ୍ଗା ପଡ଼ିଲା

ମାଲକାନଗିରି, ୬।୪(ଦୁର୍ଯ୍ୟୋଧନ ପାତ୍ର)

ମାଲକାନଗିରି ଜିଲା କଂଗ୍ରେସ ନେତା ଶରତ ଚନ୍ଦ୍ର ବୁରୁଦାଙ୍କୁ ଶନିବାର ଦଳରୁ ନିଲମ୍ବିତ କରାଯାଇଛି। ଜିଲା କଂଗ୍ରେସ ସଭାପତି ଗୋବିନ୍ଦ ପାତ୍ର କହିଛନ୍ତି, ପ୍ରଦେଶ କଂଗ୍ରେସ କମିଟି ନିର୍ଦ୍ଦେଶକ୍ରମେ ବୁରୁଦାଙ୍କୁ ଦଳରୁ ନିଲମ୍ବିତ କରାଯାଇଛି। ଗତ ଏକ ସପ୍ତାହ ପୂର୍ବେ ଚିତ୍ରକୋଣ୍ଡା ନିର୍ବାଚନମଣ୍ଡଳୀରେ କଂଗ୍ରେସ ବିଧାୟକ ପ୍ରାର୍ଥୀ ନିମନ୍ତେ ଟିକେଟ ଘୋଷଣା କରାଯାଇଥିଲା। ଏହି ଟିକେଟ ମଙ୍ଗୁ ଖିଲଙ୍କୁ ଦିଆଯାଇଥିବା ବେଳେ ବୁରୁଦା ଏଥିରୁ ବାଦ ପଡିଥିଲେ। ଏଥିସହ ବୁରୁଦା ଗଣମାଧ୍ୟମ ସମ୍ମୁଖରେ କଂଗ୍ରେସ ପର୍ଯ୍ୟବେକ୍ଷକ ଟିକେଟ ଦେବା ନିମନ୍ତେ ୪୦ଲକ୍ଷ ଟଙ୍କା ଲାଞ୍ଚ ମାଗିଥିବା ଏବଂ ଭୁବନେଶ୍ୱରର ଯେଉଁ ହୋଟେଲରେ ଥିଲେ ଉକ୍ତ ବିଲ୍ ବୁରୁଦାଙ୍କୁ ଦେବାକୁ କହିଥିବା ଅଭିଯୋଗ କରିଥିଲେ। ଏହା ତାଙ୍କ ପାଇଁ ମହଙ୍ଗା ପଡିଛି। ବୁରୁଦା ଏଥିସହ ରାହୁଲ ଗାନ୍ଧୀଙ୍କ ନାମରେ ମଧ୍ୟ କେତେକ ମିଥ୍ୟା ଅଭିଯୋଗ ଗଣମାଧ୍ୟମ ସମ୍ମୁଖରେ କରିଥିବାରୁ ତାଙ୍କ ଅଭିଯୋଗକୁ ଜିଲା କଂଗ୍ରେସ କମିଟିର ସମସ୍ତ ସଦସ୍ୟ ଖଣ୍ଡନ କରିବା ସହ ଦଳରୁ ତାଙ୍କୁ ନିଲମ୍ବନ କରିବା ପାଇଁ କହିଥିଲେ। ଫଳରେ ପ୍ରଦେଶ କଂଗ୍ରେସ କମିଟି ଅନୁମୋଦନ କ୍ରମେ ବୁରୁଦାଙ୍କୁ ଜିଲା କଂଗ୍ରେସ ସଭାପତି ପାତ୍ର ନିଲମ୍ବନ କରିଥିବା କହିଛନ୍ତ।

ରାଜନୀତିକୁ ବ୍ୟବହାରକରି ସମ୍ପତ୍ତି ବଢ଼ାଇବା ପାଇଁ ଇଚ୍ଛୁକ ବ୍ୟକ୍ତି ସଫଳ ହେବେ ନାହିଁ: ଭର୍ତ୍ତୃହରି

କଟକ,୬।୪(ଶିଳ୍ପୀ ପ୍ରିୟଦର୍ଶିନୀ)

କଟକ ଗୌରୀଶଙ୍କର ପାର୍କ ନିକଟରେ ଶନିବାର ଭାଜପାର ପ୍ରତିଷ୍ଠା ଦିବସ ପାଳିତ ହୋଇଯାଇଛି। ଭାଜପା କଟକ ନଗର ପକ୍ଷରୁ ଆୟୋଜିତ କାର୍ଯ୍ୟକ୍ରମରେ ଭାଜପାର କଟକ ଲୋକ ସଭା ପ୍ରାର୍ଥୀ ଭର୍ତ୍ତୃହରି ମହତାବ ଯୋଗଦେଇ କହିଛନ୍ତି, ଚଳିତ ନିର୍ବାଚନରେ ଭାଜପାର ପ୍ରସଙ୍ଗ ହେବ ଓଡ଼ିଆ ଅସ୍ମିତାର ଉଦ୍ଧାର ଓ ପୁନଃପ୍ରତିଷ୍ଠା। ଆମେ କୋଣାର୍କ, ଜଗନ୍ନାଥଙ୍କୁ ନେଇ ଗର୍ବ କରୁଛୁ, ଓଡ଼ିଆ ଭାଷା ଓ ଜାତି ଓ କଟକଚଣ୍ଡୀଙ୍କୁ ନେଇ ଗର୍ବ କରୁଛୁ। ମଣିଷ ପରିଚୟ ଆସେ ଯେତେବେଳେ, ସେ କଥା କହେ। ଯେଉଁ ଭାଷାରେ କଥା କହେ, ସେଥିରୁ ଜଣାପଡ଼େ ସେ କେଉଁ ଭାଷାଭାଷୀ। ରୋମାନ ଭାଷାରେ ଲିଖିତ ଓଡ଼ିଆ ପଢିଲେ ଓଡ଼ିଆ ଭାଷାର ଅସ୍ମିତା ପ୍ରତିଷ୍ଠା ହୁଏ ନାହିଁ ବୋଲି ଭର୍ତ୍ତୃହରି କହିଛନ୍ତି। ସେହିପରି ବିଜେଡି କଟକ ଲୋକ ସଭା ପ୍ରାର୍ଥୀ ସଂତୃପ୍ତ ମିଶ୍ରଙ୍କୁ ଭର୍ତ୍ତୃହରି ଟାର୍ଗେଟ କରି କହିଛନ୍ତି, ଦୀର୍ଘଦିନ ଧରି କର୍ପୋରେଟ ଜଗତରେ ଆଡ୍‌ଜଷ୍ଟ କରି ରହିଛନ୍ତି ବୋଲି ଏବେ ରାଜନୈତିକ ଦଳରେ ଯୋଗଦେଇଛନ୍ତି। ସେ ଭଲ ଭାବେ ଏଠାରେ ଆଡ୍‌ଜଷ୍ଟ କରିପାରିବେ। ଯିଏ ବ୍ୟବସାୟ କରିବ ସେ ସଫଳତା ଲାଭ କରିବ, ଯିଏ ସେବା ମନୋଭାବ ନେଇ ରାଜନୀତି କରିବ ସେ ମଧ୍ୟ ସଫଳ ହେବ। କିନ୍ତୁ ରାଜନୀତିକୁ ବ୍ୟବହାରକରି ଯିଏ ସମ୍ପତ୍ତି ବଢାଇବା ପାଇଁ ଚାହିଁବ ସେ କେବେ ସଫଳ ହେବ ନାହିଁ। ଏନେଇ ସଂତୃପ୍ତଙ୍କ ପ୍ରତିକ୍ରିୟା ମିଳିପାରିନାହିଁ। ସୂଚନାଯୋଗ୍ୟ, କିଛିଦିନ ପୂର୍ବେ ସଂତୃପ୍ତ କ୍ରିକେଟ୍ ମ୍ୟାଚ୍‌ର ଉଦାହରଣ ଦେଇ ଭର୍ତ୍ତୃହରିଙ୍କୁ ଟାର୍ଗେଟ କରିଥିଲେ। ଏହାର ଉତ୍ତରରେ ଭର୍ତ୍ତୃହରି କହିଥିଲେ, ପିଚ୍ ହେଉଛି କଟକ ମାଟି। କଟକ ମାଟିରେ ଯିଏ ଖେଳ ଖେଳିଛି ତା'ର ମଜା ଜାଣିଛି।

ବୀରମିତ୍ରପୁର ବିଜେଡି ପ୍ରାର୍ଥୀଙ୍କୁ ବିରୋଧ

କୁଆଁରମୁଣ୍ଡା,୬।୪(ମହେନ୍ଦ୍ର କୁମାର ସାହୁ)

ବୀରମିତ୍ରପୁର ବିଧାନସଭା କ୍ଷେତ୍ରରେ ବିଜେଡି ଜର୍ଜ ତିର୍କୀଙ୍କ ପୁଅ ରୋହିତ ଜୋସେଫ ତିର୍କୀଙ୍କ ନାମ ଘୋଷଣା କରିଛି। ହେଲେ ଏହାକୁ ଦଳୀୟ ନେତା ଓ କର୍ମୀ ଶନିବାର ଖୋଲାଖୋଲି ବିରୋଧ କରିଛନ୍ତି। ଅନ୍ୟ ଦଳରୁ ଆସି ୨ ଦିନ ହେଲା ଦଳରେ ମିଶୁ ମିଶୁ ତାଙ୍କୁ ଦଳ ଟିକେଟ ଦେଲା। ଏହା ପୁରୁଣା ଆଶାୟୀ ଯେଉଁମାନେ କି ଦଳ ପାଇଁ ବର୍ଷ ବର୍ଷ ଧରି ଅକ୍ଳାନ୍ତ ପରିଶ୍ରମ କରିଥିଲେ, ସେମାନଙ୍କ ମନରେ ଗଭୀର ଅସନ୍ତୋଷ ସୃଷ୍ଟି କରିଛି ବୋଲି କୁଆଁରମୁଣ୍ଡା ବ୍ଲକ ବିଜେଡି ସଭାପତି ତଥା ଆଶାୟୀ ପ୍ରାର୍ଥୀ ରାଜେଶ ହାସଁଦା କହିଛନ୍ତି। ଦଳ ଆମର ଅଭିଯୋଗ ନ ଶୁଣିଥିବାରୁ ବିଜେଡି ବ୍ଲକ ସଭାପତି ପଦ ସମେତ ଦଳର ପ୍ରାଥମିକ ସଭ୍ୟ ପଦରୁ ରବିବାର ରାଜେଶ ନିଜର ଇସ୍ତଫା ପତ୍ର ନବୀନ ପଟ୍ଟନାୟକଙ୍କ ନିକଟକୁ ପଠାଇବେ ବୋଲି କହିଛନ୍ତି। ସେହିପରି ବିଜେଡିର ବରିଷ୍ଠ ନେତା ନିହାର ସୁରୀନ ଦଳୀୟ ନିଷ୍ପତ୍ତି ଏକ ତରଫା ଦର୍ଶାଇ ଏହାର ପୁନଃବିଚାର କରା ନ ଗଲେ ଆମେ ଆମର ହଜାର କର୍ମୀଙ୍କୁ ନେଇ ଦଳରୁ ସାମୂହିକ ଇସ୍ତଫା ଦେବୁ ବୋଲି କହିଛନ୍ତି। ସେହିପରି କୁଆଁରମୁଣ୍ଡା ବ୍ଲକ ସମେତ ବିଶ୍ରା,ନୂଆଗାଁ ବ୍ଲକର ଅନେକ ସରପଞ୍ଚ,ସମିତି ସଭ୍ୟ ଏପରିକି

ମୟୂରଭଞ୍ଜୀ: ଜଣାଶୁଣା ନେତ୍ରୀଙ୍କୁ କୋଣଠେସା

ସରୋଜିନୀ ହେମ୍ବ୍ରମ

ବାସନ୍ତୀ ହେମ୍ବ୍ରମ

ପଦ୍ମଶ୍ରୀ ଦମୟନ୍ତୀ ବେଶ୍ରା

ସୁଶୀଳା ତିରିଆ

ଅଞ୍ଜନୀ ସୋରେନ

ସରସ୍ୱତୀ ହେମ୍ବ୍ରମ

ଭାରତୀ ହାଁସଦା ।

ବାରିପଦା, ୬।୪(ନୀଳାଦ୍ରି ବିହାରୀ ଦଣ୍ଡାପଟ)

ନିର୍ବାଚନ ବିଗୁଲ ବାଜିବା ପରେ ମୟୂରଭଞ୍ଜ ଜିଲାରେ ରାଜନୀତି ଦୃଶ୍ୟପଟ ଭିନ୍ନ ମୋଡ ନେଉଛି । ଦଳରେ ଆଶାୟୀଙ୍କ ଅସନ୍ତୋଷ ଓ ପ୍ରାର୍ଥୀ ଚୟନ ବିବାଦ ରାଜନୈତିକ ଦଳଗୁଡିକ ଲାଗି ମୁଣ୍ଡବ୍ୟଥାର କାରଣ ହୋଇଛି । ଅପରପକ୍ଷେ ଏଥର ଜିଲାର ଜଣାଶୁଣା ତଥା ଟାଣୁଆ ନେତ୍ରୀମାନେ ଟିକେଟ ପାଇବାରୁ କୋଣଠେସା ହୋଇରହିଛନ୍ତି ।

ଜିଲାର ୯ ବିଧାନସଭା କ୍ଷେତ୍ର ମଧ୍ୟରୁ ବିଜେଡି ୬ ଓ ଭାଜପା ୫ଟି ଆସନରେ ପ୍ରାର୍ଥୀ ଘୋଷଣା କରିଛି । ଅବଶିଷ୍ଟ ଆସନଗୁଡିକରେ ପ୍ରାର୍ଥୀ ଚୟନ ନେଇ ଉଭୟ ଦଳ ପକ୍ଷରୁ ବିଚାର ବିମର୍ଶ ଚାଲୁରହିଛି । ଆଦିବାସୀ ଅଧ୍ୟୁଷିତ ଜିଲାର ସମସ୍ତ ଆସନ ମଧ୍ୟରୁ ମୋରଡା ଆସନ ସାଧାରଣବର୍ଗ ପାଇଁ ଉଦ୍ଦିଷ୍ଟ ଥିବା ବେଳେ ବଡ଼ସାହି ନିର୍ବାଚନମଣ୍ଡଳୀ ଅନୁସୂଚିତ ଜାତି ବର୍ଗ ପାଇଁ ସଂରକ୍ଷିତ ରହିଛି । ୯ ଆସନରୁ ୩ଟି ମହିଳାଙ୍କ ପାଇଁ ସଂରକ୍ଷିତ ରହିଛି । ତେବେ ବିଜେଡି ମହିଳାଙ୍କୁ ପ୍ରାଧାନ୍ୟ ଦେଇ ମୋରଡାରୁ ପ୍ରୀତିନନ୍ଦା କାନନ୍ଗୋ ଓ ବଡ଼ସାହିରୁ ଅନସୂୟା ପାତ୍ରଙ୍କୁ ଟିକେଟ ଦେଇଛି । ଅବଶିଷ୍ଟ ୭ଟି ଆସନ ଅନୁସୂଚିତ ଜନଜାତି ପାଇଁ ଉଦ୍ଦିଷ୍ଟ ରହିଛି । ଏହି ଆସନଗୁଡିକ ମଧ୍ୟରୁ ବାଙ୍ଗରିପୋଷି, ସାରସକଣା ଓ କରଞ୍ଜିଆ ପାଇଁ ପ୍ରାର୍ଥୀ ଘୋଷଣା ନେଇ ବିଳମ୍ବ ହୋଇଛି । ଜିଲାରେ ଚର୍ଚ୍ଚିତ ନେତ୍ରୀ ଭାବେ ପ୍ରାକ୍ତନ ମନ୍ତ୍ରୀ ସରୋଜିନୀ ହେମ୍ବ୍ରମ, ମନ୍ତ୍ରୀ ବାସନ୍ତୀ ହେମ୍ବ୍ରମ, ପ୍ରାକ୍ତନ କଲେଜ ଅଧ୍ୟକ୍ଷା ପଦ୍ମଶ୍ରୀ ଦମୟନ୍ତୀ ବେଶ୍ରା, ଏଆଇସିସି ସଦସ୍ୟା ତଥା ପ୍ରାକ୍ତନ ରାଜ୍ୟ ସଭା ସଦସ୍ୟା ସୁଶୀଳା ତିରିଆ, ଝାଡଖଣ୍ଡର ପ୍ରାକ୍ତନ ମୁଖ୍ୟମନ୍ତ୍ରୀ ଶିବୁ ସୋରେନଙ୍କ ଝିଅ ଅଞ୍ଜନୀ ସୋରେନ, ପ୍ରାକ୍ତନ ମନ୍ତ୍ରୀ ସରସ୍ୱତୀ ହେମ୍ବ୍ରମ ଓ ଜିଲା ପରିଷଦ ସଦସ୍ୟା ଭାରତୀ ହାଁସଦା ଜଣାଶୁଣା ଅଛନ୍ତି । ଏମାନଙ୍କ ମଧ୍ୟରୁ ସରୋଜିନୀ, ବାସନ୍ତୀ ଓ ଭାରତୀ ବିଜେଡିର ଟାଣୁଆ ନେତ୍ରୀ ଭାବେ ନିଜର ସଙ୍ଗଠନକୁ ମଜଭୁତ କରିଛନ୍ତି । ଏହି ୩ ନେତ୍ରୀଙ୍କ ମଧ୍ୟରୁ ବାକି ରହିଥିବା ଆସନଗୁଡିକରେ ସୁଯୋଗ ଦିଆଗଲେ ଦଳର ବିଜୟପଥ ସହଜ ହେବ ବୋଲି କର୍ମୀ ମହଲରେ ଆଲୋଚନା ହେଉଛି । ଏପରିକି ପ୍ରୀତିନନ୍ଦା ଓ ଅନସୂୟାଙ୍କ କ୍ଷେତ୍ରରେ ସେଭଳି ଚର୍ଚ୍ଚା ନ ଥିବା ବେଳେ ଲୋକପ୍ରିୟ ନେତ୍ରୀଙ୍କ ପ୍ରତି ଅବହେଳା ପ୍ରଦର୍ଶନ କରାଯାଉଥିବା ନେଇ କର୍ମୀ ମହଲରେ ଅସନ୍ତୋଷ ଦେଖାଦେଇଛି । ସେହିପରି ସୁଶୀଳା ଓ ଅଞ୍ଜନୀ କଂଗ୍ରେସରୁ ଲୋକ ସଭା ପ୍ରାର୍ଥୀ ହୋଇପାରନ୍ତି ବୋଲି ଆଲୋଚନା ଜୋର ଧରିଛି । ଆଉ ସରସ୍ୱତୀ ହେମ୍ବ୍ରମଙ୍କୁ ଦଳ ପ୍ରାର୍ଥୀ କରିପାରେ ବୋଲି କେତେକ କର୍ମୀ କହୁଛନ୍ତି । ତେବେ ତେବେ ଭାଜପା ଓ ବିଜେଡି ଲୋକ ସଭା ପ୍ରାର୍ଥୀ ଭାବେ ମହିଳାଙ୍କୁ ସ୍ଥାନିତ କରିନାହାନ୍ତି । ନିକଟରେ ପଦ୍ମଶ୍ରୀ ଦମୟନ୍ତୀ ବେଶ୍ରା ଭାଜପାରେ ଯୋଗଦେଇଥିବା ବେଳେ ଅଦ୍ୟାବଧି କୌଣସି ନେତ୍ରୀଙ୍କୁ ଦଳ ପକ୍ଷରୁ ପ୍ରାର୍ଥୀ କରାଯାଇନାହିଁ । ବିଜେଡି ମହିଳାଙ୍କୁ ପ୍ରାଧାନ୍ୟ ଦେଉଥିବା ବେଳେ ଭାଜପା ନିକଟରେ ମହିଳା ପ୍ରାର୍ଥୀଙ୍କ ଅଭାବ ପରିଲକ୍ଷିତ ହେଉଥିବାରୁ ଦଳ ପରିବର୍ତ୍ତନକାରୀଙ୍କୁ ଗୁରୁତ୍ୱ ଦେଇପାରେ ବୋଲି ରାଜନୈତିକ ସମୀକ୍ଷକମାନେ ମତ ପ୍ରକାଶ କରିଛନ୍ତି ।

'ଟିକେଟ୍ ଆଶାୟୀଙ୍କୁ ନିରାଶ କରିଛନ୍ତି ଗଣେଶ୍ୱର'

କେନ୍ଦ୍ରାପଡ଼ା,୬।୪(ଜଗନ୍ନାଥ ଧଳ)

ଭୁବନେଶ୍ୱରସ୍ଥ ଶଙ୍ଖ ଭବନରେ ବରିଷ୍ଠ ନେତା ଗଣେଶ୍ୱର ବେହେରା ବିଜେଡିରେ ରବିବାର ମିଶିବେ । ଗଣେଶ୍ୱରଙ୍କ ଏହି ବିଜେଡିରେ ମିଶ୍ରଣ ଚଳିତ ସାଧାରଣ ନିର୍ବାଚନରେ କେନ୍ଦ୍ରାପଡ଼ା ବିଧାନସଭା ପାଇଁ ଆଶାୟୀ ପ୍ରାର୍ଥୀଙ୍କୁ ନିରାଶ କରିଛି । ବିଜୁ ପରିବାର ସ୍ୱାର୍ଥ ପାଇଁ କର୍ମୀ ସମ୍ମିଳନୀ ବ୍ୟାନର ତଳେ ଟିକେଟ ଆଶାୟୀମାନେ ଏକାଠି ହୋଇଛନ୍ତି। ବିଧାନସଭା କ୍ଷେତ୍ରର ଭୋଟ ସମୀକ୍ଷା ସହ ଗଣେଶ୍ୱରଙ୍କ ବଦଳରେ ଆଶାୟୀଙ୍କ ମଧ୍ୟରୁ ଜଣଙ୍କୁ ଟିକେଟ ମିଳୁ ବୋଲି ଦାବି ହୋଇଛି। ଏଥିସହ ଏସମ୍ପର୍କରେ ଏକ ସ୍ମାରକ ପତ୍ର ସମ୍ମିଳନୀରେ ପ୍ରସ୍ତୁତ କରାଯାଇ ବିଜେଡି ସଭାପତିଙ୍କୁ ଦିଆଯିବ ବୋଲି ନିଷ୍ପତ୍ତିହୋଇଛି ।

ସହରର ତିନିମୁହାଣୀସ୍ଥିତ ଏକ ହୋଟେଲରେ ଏହି କର୍ମୀ ସମ୍ମିଳନୀ ଶନିବାର ଅପରାହ୍ନରେ ଅନୁଷ୍ଠିତ ହୋଇଥିଲା । ଏଥିରେ ଟିକେଟ ଆଶାୟୀ ଯୁବନେତା ତଥା ଜିଲା ଯୁବ ବିଜେଡି ସଭାପତି ରାଜେଶ ଦାସ, ବିଜେଡିର ବରିଷ୍ଠ ନେତା ପୂର୍ବତନ ବିଧାୟକ କିଶୋର ଚନ୍ଦ୍ର ତରାଇ, ପୂର୍ବତନ ବିଧାୟିକା ସିପ୍ରା ମଲ୍ଲିକ, ଜିଲା ପରିଷଦ ଅଧ୍ୟକ୍ଷା ଗୀତାଞ୍ଜଳୀ ସେଠୀ, ଇଂ.ମୁରଲୀଧର ସେଠୀ, ଯୁବନେତା ଦୁଷ୍ମନ୍ତ ମଲ୍ଲିକ ପ୍ରମୁଖ ଆସନ୍ତା ସାଧାରଣ ନିର୍ବାଚନରେ ବିଜେଡି ଭୋଟ ସମ୍ପର୍କରେ ଆଲୋଚନା କରିଥିଲେ । ସେମାନେ କହିଥିଲେ, ଗତ ୧୦ ବର୍ଷ ଧରି ବିଜେଡିରେ ରହି ସଙ୍ଗଠନକୁ ବୃଦ୍ଧି କରିବା ସହ ଲୋକଙ୍କ ନିକଟତର ହୋଇଛନ୍ତି । ଲୋକଙ୍କ ସହ ରହିଥିବା ବିଜେଡି ନେତା ଚଳିତ ବର୍ଷ ବିଧାୟକ ପ୍ରାର୍ଥୀ ହେଲେ ବିଜୟ ସୁନିଶ୍ଚିତ। ତେବେ ଗଣେଶ୍ୱରଙ୍କ ମିଶ୍ରଣ ବିଜେଡିର ସାଂଗଠନିକ ଶକ୍ତି କ୍ଷେତ୍ରରେ ପ୍ରତିକୂଳ ପ୍ରଭାବପକାଇବ ବୋଲି ସେମାନେ କହିଛନ୍ତି ।

ଗଣେଶ୍ୱର ବେହେରାଙ୍କୁ ବିରୋଧ କରାଯାଇ ବିଜେଡି ପକ୍ଷରୁ କରାଯାଇଥିବା କର୍ମୀ ସମ୍ମିଳନୀ ।

ରୁଚିକା ଆତ୍ମହତ୍ୟା ଘଟଣା ତଦନ୍ତ ରିପୋର୍ଟ ସାର୍ବଜନୀନ ହେଉ

ଭୁବନେଶ୍ୱର,୬।୪(ଅନିଲ ଦାସ)

ଡିଜିପିଙ୍କ କାର୍ଯ୍ୟାଳୟ ସମ୍ମୁଖରେ ଯୁବ କଂଗ୍ରେସର ଆନ୍ଦୋଳନ ଧମକ

ବହୁଚର୍ଚ୍ଚିତ ରୁଚିକା ମହାନ୍ତି ଆତ୍ମହତ୍ୟା ଘଟଣା ଏବଂ ଭାଇରାଲ ଅଡିଓକୁ ନେଇ ଯୁବ କଂଗ୍ରେସ ଚେତାବନୀ ଦେଇଛି। ଆସନ୍ତା ୨୪ ଘଣ୍ଟା ମଧ୍ୟରେ ଯଦି ରୁଚିକା ମହାନ୍ତି ଆତ୍ମହତ୍ୟା ଘଟଣା ସହିତ ଭାଇରାଲ ହୋଇଥିବା ଅଡିଓରେ ଭୁବନେଶ୍ୱରର କେଉଁ ବିଧାୟକଙ୍କ ସମ୍ପୃକ୍ତି ଅଛି ତାହା ସ୍ପଷ୍ଟ ନ କରାଯାଏ ଏବଂ ଏହାର ତଦନ୍ତ ରିପୋର୍ଟ ସାର୍ବଜନୀନ ନ କରାଯାଏ କମିଶନରେଟ୍ କାର୍ଯ୍ୟାଳୟ ଏବଂ ପୋଲିସ ମହାନିର୍ଦ୍ଦେଶକ(ଡିଜିପି)ଙ୍କ କାର୍ଯ୍ୟାଳୟ ସମ୍ମୁଖରେ ଆନ୍ଦୋଳନକୁ ଓହ୍ଲାଇବ ବୋଲି ରାଜ୍ୟ ଯୁବ କଂଗ୍ରେସ ସାଧାରଣ ସମ୍ପାଦକ ତଥା ମିଡିଆ ସେଲ୍ ଅଧ୍ୟକ୍ଷ ସୁଦୀପ୍ ସାମଲ କହିଛନ୍ତି।

ଶନିବାର କଂଗ୍ରେସ ଭବନଠାରେ ଆୟୋଜିତ ଖବରଦାତା ସମ୍ମିଳନୀରେ ସେ କହିଛନ୍ତି ଯେ ଓଡ଼ିଶାର ପ୍ରତ୍ୟେକ ଗାଁରେ ସରକାରଙ୍କ ନାରୀ ନିର୍ଯାତନା ନୀତିକୁ ଲୋକଙ୍କ ପାଖରେ ପହଞ୍ଚାଇ ରାଜ୍ୟ ସରକାରଙ୍କ ଅସଲ ଚେହେରାର ପର୍ଦ୍ଦାଫାଶ କରାଯିବ । ବିଗତ ଦିନରେ ଭୁବନେଶ୍ୱର ଡିସିପିଙ୍କୁ ଦେଖାକରି ଯୁବ କଂଗ୍ରେସ ଏ ସମ୍ବନ୍ଧରେ ତୁରନ୍ତ କାର୍ଯ୍ୟାନୁଷ୍ଠାନ ପାଇଁ ବହୁବାର ଦାବି ଜଣାଇଛି। ଏହା ମଧ୍ୟରେ ବହୁଦିନ ବିତିଯାଇଥିଲେ ସୁଦ୍ଧା ପ୍ରଶାସନ ତରଫରୁ କୌଣସି ପଦକ୍ଷେପ ନିଆ ନ ଯିବା ଘଟଣା ଅତ୍ୟନ୍ତ ନିନ୍ଦନୀୟ ବୋଲି ସେ କହିଛନ୍ତି। ଭାଇରାଲ ଅଡିଓରେ ଯେଉଁ ସ୍ୱରଟି ଶୁଭୁଛି ତାହା ଭୁବନେଶ୍ୱରର ଜଣେ ବିଧାୟକଙ୍କର ବୋଲି ଦାବି କରିବା ସହ ଏହାର ତଦନ୍ତ ଠିକ୍ ଭାବେ ହେଲେ ସତ୍ୟାସତ୍ୟ ଲୋକଲୋଚନକୁ ଆସିବ ବୋଲି ସେ ଦୋହରାଇଛନ୍ତି। ଏହି ଖବରଦାତା ସମ୍ମିଳନୀରେ ରାଜ୍ୟ ଯୁବ କଂଗ୍ରେସ ସାଧାରଣ ସମ୍ପାଦକ ଗୋପନ ମାର୍ଥା, ଭୁବନେଶ୍ୱର ଜିଲା ଯୁବ କଂଗ୍ରେସ ସଭାପତି ମହମ୍ମଦ ଗୁଲଫାମ୍, ସ୍ୱାଗତ କର, ବଳରାମ ନନ୍ଦ, ମହମ୍ମଦ ପରଭେଜ୍ ଉପସ୍ଥିତ ଥିଲେ।

ବିଜେଡିରେ ଯୋଗଦେଲେ ଡାକ୍ତର ଦେବାନନ୍ଦ ମହାପାତ୍ର

ଭୁବନେଶ୍ୱର,୬।୪(ଅନିଲ ଦାସ)

କଟକ ଜିଲା ଅନ୍ତର୍ଗତ ଚୌଦ୍ୱାର- କଟକ ନିର୍ବାଚନମଣ୍ଡଳୀର ଲୋକପ୍ରିୟ ପ୍ରଫେସର ଡାକ୍ତର ଦେବାନନ୍ଦ ମହାପାତ୍ର ଶନିବାର ଶଙ୍ଖଭବନଠାରେ ରାଜ୍ୟ ସଭା ସଦସ୍ୟ ସସ୍ମିତ ପାତ୍ରଙ୍କ ଉପସ୍ଥିତିରେ ବିଜେଡିରେ ଯୋଗ ଦେଇଛନ୍ତି। ଦେବାନନ୍ଦଙ୍କୁ ସସ୍ମିତ ଉପଢ଼ୌକନ ଦେଇ ଦଳକୁ ସ୍ୱାଗତ କରିଥିଲେ। ଗ୍ୟାଷ୍ଟ୍ରୋଏଣ୍ଟରୋଲୋଜିଷ୍ଟ ଓ ହେପାଟୋଲୋଜିଷ୍ଟର ବିଶେଷଜ୍ଞ ଭାବେ ଡାକ୍ତର ମହାପାତ୍ର ଦୀର୍ଘ ୨୯ ବର୍ଷ କାଳ ପ୍ରଫେସର ଭାବେ କାର୍ଯ୍ୟକରି ବହୁ ଲୋକପ୍ରିୟତା ହାସଲ କରିଛନ୍ତି। ଏହାଛଡ଼ା ସେ ବିଭିନ୍ନ ଡାକ୍ତର ସଂଘ ଓ ସାମାଜିକ ଅନୁଷ୍ଠାନ ସହ ଜଡ଼ିତ ଥିଲେ। ଦେବାନନ୍ଦଙ୍କ ଯୋଗଦାନ ଫଳରେ ବିଶେଷକରି ଚୌଦ୍ୱାର-କଟକ ନିର୍ବାଚନମଣ୍ଡଳୀରେ ଦଳୀୟ ସଙ୍ଗଠନ ଆହୁରି ମଜଭୁତ ହେବ ବୋଲି ସସ୍ମିତ କହିଛନ୍ତି।

ମୁଖ୍ୟମନ୍ତ୍ରୀ ତଥା ବିଜେଡି ସୁପ୍ରିମୋ ନବୀନ ପଟ୍ଟନାୟକଙ୍କ ଲୋକାଭିମୁଖୀ କାର୍ଯ୍ୟ, ସ୍ୱଚ୍ଛ ଶାସନ, ନିର୍ମଳ ଭାବମୂର୍ତ୍ତି ଓ ନୀତି ଆଦର୍ଶରେ ଅନୁପ୍ରାଣିତ ହୋଇ ସେ ବିଜେଡିରେ ଯୋଗ ଦେଇଥିବା କହିଛନ୍ତି। ନୂତନ ଓଡ଼ିଶା ଗଠନ ଦିଗରେ ମୁଖ୍ୟମନ୍ତ୍ରୀ ଯାହା ଦାୟିତ୍ୱ ଦେବେ ତାକୁସେ ସୁଚାରୁରୂପେ ତୁଲାଇବେ । ଦଳରେ ଗ୍ରହଣ କରିଥିବାରୁ ମୁଖ୍ୟମନ୍ତ୍ରୀ, ସାଙ୍ଗଠନିକ ସମ୍ପାଦକ ପ୍ରଣବ ପ୍ରକାଶ ଦାସ ଏବଂ ସମସ୍ତ ନେତୃବୃନ୍ଦଙ୍କୁ ଦେବାନନ୍ଦ କୃତଜ୍ଞତା ଜଣାଇଛନ୍ତି।

ଗୋଟିଏ ମଞ୍ଚରେ ଜୟନାରାୟଣ ଓ ଗିରିଶ

ସମ୍ବଲପୁର,୬।୪ (ଭବାନୀ ଶଙ୍କର ଭୋଇ)

ନେତା, କର୍ମୀଙ୍କୁ ଏକଜୁଟ କରିବା ଉଦ୍ୟମରେ ଧର୍ମେନ୍ଦ୍ର

କେନ୍ଦ୍ରମନ୍ତ୍ରୀ ଧର୍ମେନ୍ଦ୍ର ପ୍ରଧାନ ସମ୍ବଲପୁର ଲୋକ ସଭା ପାଇଁ ପ୍ରାର୍ଥୀ ଘୋଷିତ ହେବା ପରେ ଏବେ ସେ ଭାଜପାର ନୂଆପୁରୁଣା ନେତା ଓ କର୍ମୀଙ୍କୁ ଏକଜୁଟ କରି ଦଳକୁ ଅଧିକ ସଂଗଠିତ କରିବା ପାଇଁ ଉଦ୍ୟମ ଆରମ୍ଭ କରିଛନ୍ତି। ବିଗତ କିଛିମାସ ହେବ ସମ୍ବଲପୁର ବିଧାନସଭା କ୍ଷେତ୍ରରେ ଭାଜପାର ବରିଷ୍ଠ ନେତା ତଥା ବିରୋଧୀ ଦଳ ନେତା ଜୟନାରାୟଣ ମିଶ୍ର ଏବଂ ଭାଜପା ଜିଲା ସଭାପତି ଗିରିଶ ପଟେଲ ପରସ୍ପର ବିରୋଧୀ ହୋଇଯାଇଥିବା ନେଇ ଚର୍ଚ୍ଚା ହୋଇଥିଲା। ଭାଜପା ପ୍ରତିଷ୍ଠା ଦିବସରେ ଧର୍ମେନ୍ଦ୍ର ଉଭୟ ନେତାଙ୍କୁ ଗୋଟିଏ ମଞ୍ଚରେ ଏକାଠି ବସାଇ କର୍ମୀଙ୍କୁ ସକାରାତ୍ମକ ବାର୍ତ୍ତା ଦେବାକୁ ଚେଷ୍ଟା କରିଛନ୍ତି। ଏପରି କି ଗିରିଶଙ୍କ ସଭାପତିତ୍ୱରେ ହୋଇଥିବା କାର୍ଯ୍ୟକ୍ରମରେ ଜୟନାରାୟଣଙ୍କୁ ଗିରିଶ ସ୍ନେହରେ ଜୟଦାଦା ବୋଲି ସମ୍ବୋଧନ କରିଥିବା ବେଳେ ଦୁହେଁ ପାଖାପାଖି ବସିଥିବା ଦେଖିବାକୁ ମିଳିଥିଲା।

ସୂଚନାଯୋଗ୍ୟ, କିଛିଦିନ ପୂର୍ବରୁ ଜୟନାରାୟଣଙ୍କ ସମର୍ଥକମାନେ ଗିରିଶଙ୍କ ଫଟୋକୁ ଜିଲା କାର୍ଯ୍ୟାଳୟରେ ଲାଗିଥିବା ହୋର୍ଡିଂରୁ ଗାଏବ କରିଦେଇଥିଲେ। ତେବେ ସେ ପୂର୍ବତନ ନଗରପାଳ ସହ ଜଣେ ପୁରୁଣା ସଂଗଠକ ହୋଇଥିବାରୁ ତାଙ୍କୁ ଧର୍ମେନ୍ଦ୍ର ଉପେକ୍ଷା ନ କରି ଜୟନାରାୟଣ ଏବଂ ଗିରିଶଙ୍କ ମଧ୍ୟରେ ରହିଥିବା ଭୁଲ୍ ବୁଝାମଣାକୁ ଦୂର କରିବାକୁ ଚେଷ୍ଟା କରିଛନ୍ତି। ଅନ୍ୟପକ୍ଷରେ ଦଳର ପୁରୁଣା କର୍ମକର୍ତ୍ତା ରାମଚନ୍ଦ୍ର ମେହେର, ଦାମୋଦର କର, ଫଣିଭୂଷଣ ମିଶ୍ର, ସୁନୀଲ ନନ୍ଦ ପ୍ରମୁଖଙ୍କୁ ଗୁରୁତ୍ୱ ଦେଇ ବିଭିନ୍ନ କାର୍ଯ୍ୟକ୍ରମରେ ସାମିଲ କରୁଥିବା ବେଳେ କିଛିଦିନ ଆଗରୁ ଭାଜପାରେ ସାମିଲ ହୋଇଥିବା ବିଜେଡିର ପୂର୍ବତନ ଜିଲା ସଭାପତି ଡ. ପ୍ରମୋଦ ରଥଙ୍କୁ ମଧ୍ୟ ବିଭିନ୍ନ କାର୍ଯ୍ୟକ୍ରମରେ ନିଜ ତରଫରୁ ସାମିଲ କରୁଛନ୍ତି। ଅଞ୍ଚଳର ବିଶିଷ୍ଟ ସଂଗଠକ, ବୁଦ୍ଧିଜୀବୀଙ୍କ ସହ ବ୍ୟକ୍ତିଗତ ସମ୍ପର୍କ ରଖି ନିର୍ବାଚନରେ ସମର୍ଥନ ହାସଲ କରିବାକୁ ଧର୍ମେନ୍ଦ୍ର ଉଦ୍ୟମ ଚଳାଇଛନ୍ତି। ବିଜେଡିର ସଂଗଠନ ସମ୍ପାଦକ ପ୍ରଣବ ପ୍ରକାଶ ଦାସ ସମ୍ବଲପୁରରୁ ସାଂସଦ ପ୍ରାର୍ଥୀ ହେବା ପରେ ଧର୍ମେନ୍ଦ୍ର ତାଙ୍କୁ ଟଙ୍କର ଦେବାକୁ ଲାଗି ପଡିଛନ୍ତି। ସେ ପୂର୍ବରୁ ଅନେକଥର ସମ୍ବଲପୁର ଆସି କାର୍ଯ୍ୟକ୍ରମ ସାରି ଫେରି ଯାଉଥିବା ବେଳେ ଏବେ ସମ୍ବଲପୁରରେ ନିଜର ଠିକଣା ତିଆରି କରି ପୂରା ସମୟ ପ୍ରଚାର ପାଇଁ ଲଗାଇବାକୁ ଯୋଜନା କରିଛନ୍ତି। ଶନିବାର ସନ୍ଧ୍ୟାରେ ସେ ଉତ୍କଳ ପ୍ରାଦେଶିକ ମାରୱାଡି ସମ୍ମେଳନ ଉତ୍କର୍ଷ କାର୍ଯ୍ୟକ୍ରମରେ ସାମିଲ ହୋଇ ସମ୍ବଲପୁରର ଏକ ପ୍ରତିଷ୍ଠିତ ଗୋଷ୍ଠୀ ସହ ସମ୍ପର୍କକୁ ମଜଭୁତ କରିବାକୁ ଉଦ୍ୟମ କରିଛନ୍ତି।

ଜଣେ ବରିଷ୍ଠ ନାଗରିକଙ୍କୁ ଭେଟିବା ଅବସରରେ ଧର୍ମେନ୍ଦ୍ର ପ୍ରଧାନ ।

ପରିବାରବାଦ ଅନ୍ୟ ନେତାଙ୍କ ବାଟ ରୋକୁଛି

ଭବାନୀପାଟଣା,୬।୪(ଉତ୍ତମ କୁମାର ଦାଶ)

ମାଳବିକା କେଶରୀ ଦେଓ

ପୁଷ୍ପେନ୍ଦ୍ର ସିଂ ଦେଓ

ଭକ୍ତଚରଣ ଦାସ

ସାଗରଚରଣ ଦାସ

ଲଳିତା ନାଏକ

ମନୋଜ ମେହେର

ରାଜନୀତିରେ ପରିବାରବାଦ, ବଂଶବାଦକୁ ନେଇ ଉଭୟ ଶାସକ ଓ ବିରୋଧୀ ମଧ୍ୟରେ ବିଭିନ୍ନ ସମୟରେ ଆରୋପ ପ୍ରତ୍ୟାରୋପ ଲାଗିରହିଛି। ଏପରିସ୍ଥଳେ କଳାହାଣ୍ଡି ରାଜନୀତିରେ ପରିବାରବାଦର ଚିତ୍ର ଦେଖିବାକୁ ମିଳିଛି। ଏଠାରେ ବାପ,ପୁଅ, ସ୍ତ୍ରୀ, ନାତି, ବୋହୂ, ଭାଇ ଟିକେଟ ପାଇ ରାଜନୀତି କରିଚାଲିଛନ୍ତି। କଳାହାଣ୍ଡିରେ ୧୯୫୨ରେ ପ୍ରଥମ ନିର୍ବାଚନ ଅନୁଷ୍ଠିତ ହୋଇଥିଲା । ଏଥିରେ ଗଣତନ୍ତ୍ର ପରିଷଦରୁ ଗିରିଧାରୀ ଭୋଇ ୧୯୫୨ରୁ ୧୯୬୨ ଯାଏ କଳାହାଣ୍ଡି ଏମ୍ପି ରହିଥିଲେ । ୧୯୬୨ରେ ରାଜ ପରିବାର ପ୍ରତାପ କେଶରୀ ଦେଓ ସ୍ୱତନ୍ତ୍ର ପାର୍ଟିରୁ ନିର୍ବାଚନ ଲଢ଼ି ଏମ୍ପି ଭାବେ ବିଜୟୀ ହୋଇଥିଲେ। ସେ ୧୯୬୨ରୁ ୧୯୮୦ ପର୍ଯ୍ୟନ୍ତ ରହିଥିଲେ। ପରବର୍ତ୍ତୀ ସମୟରେ ୧୯୮୦-୧୯୮୪ ଯାଏ ରାସ ବିହାରୀ ବେହେରା, ୧୯୮୪-୧୯୮୯ ଜଗନ୍ନାଥ ପଟ୍ଟନାୟକ, ୧୯୮୯-୧୯୯୧ ଭକ୍ତଚରଣ ଦାସ, ୧୯୯୧-୧୯୯୬ ସୁବାସ ନାୟକ, ୧୯୯୬-୧୯୯୮ ଭକ୍ତ ଚରଣ ଦାସ, ୧୯୯୮-୧୯୯୯-୨୦୦୯ ଯାଏ ରାଜ ପରିବାରର ପ୍ରତାପ କେଶରୀ ଦେଓଙ୍କ ପୁଅ ବିକ୍ରମ କେଶରୀ ଦେଓ, ୨୦୦୯-୨୦୧୪ ଭକ୍ତଚରଣ ଦାସ, ୨୦୧୪-୨୦୧୯ ରାଜ ପରିବାର ସଦସ୍ୟ ବିକ୍ରମ କେଶରୀଙ୍କ ପୁଅ ଅର୍କ କେଶରୀ ଦେଓ ଏବଂ ୨୦୧୯-୨୦୨୪ ବସନ୍ତ ପଣ୍ଡା ରହିଛନ୍ତି। କଳାହାଣ୍ଡି ଜିଲା ଇତିମଧ୍ୟରେ ୧୭ଟି ନିର୍ବାଚନ ସାମ୍ନା କରିସାରିଲାଣି। ଏହି ସବୁ ନିର୍ବାଚନରେ ୧୧ଜଣ ଏମ୍ପି ନିର୍ବାଚିତ କରିଛନ୍ତି। ତନ୍ମଧ୍ୟରୁ ରାଜପରିବାର ତିନି ଜଣ ସଦସ୍ୟ ବାପ-ପୁଅ-ନାତିଙ୍କ ୩୪ ବର୍ଷ ରାଜୁତି ରହିଛି। ଅନ୍ୟ ୮ଜଣଙ୍କ ପୁଅ ନାତି କିମ୍ବା ପରିବାରରୁ କେହି ନିର୍ବାଚିତ ହୋଇପାରିନାହାନ୍ତି ।

କେବଳ ଲୋକ ସଭା କ୍ଷେତ୍ରରେ ନୁହେଁ ବିଧାନସଭା କ୍ଷେତ୍ରରେ ମଧ୍ୟ ଏହି ପରିବାରର ଦୀର୍ଘ ଦିନର ରାଜୁତି ରହିଛି। ଜୁନାଗଡ଼ ବିଧାନସଭା ଆସନରେ ୧୯୫୧-୧୯୬୧ ଯାଏ ଗଣତନ୍ତ୍ର ପରିଷଦରୁ ପ୍ରତାପ କେଶରୀ ଦେଓ ବିଧାୟକ ହୋଇଥିଲେ। ସେହିପରି ୧୯୭୪ରେ ତାଙ୍କ ବଡ଼ ପୁଅ ଉଦିତ ପ୍ରତାପ ଦେଓ ସ୍ୱତନ୍ତ୍ର ପାର୍ଟିରୁ ଏହି ଆସନରେ ବିଧାୟକ ହୋଇଥିଲେ। ପରବର୍ତ୍ତୀ ସମୟରେ ୧୯୮୫-୨୦୦୦ ପର୍ଯ୍ୟନ୍ତ ୩ଟି ନିର୍ବାଚନ ପ୍ରତାପ କେଶରୀ ଦେଓଙ୍କ ସାନପୁଅ ବିକ୍ରମ କେଶରୀ ଦେଓ ବିଧାୟକ ହୋଇଥିଲେ। ରାଜ ପରିବାରର ଅନ୍ୟଜଣେ ସଦସ୍ୟ ପଟ୍ଟାୟତ ବୀର କିଶୋର ଦେଓ ମଧ୍ୟ ବିଧାୟକ ହୋଇଛନ୍ତି। କେବଳ କଳାହାଣ୍ଡି ରାଜପରିବାର ନ

ଜନ୍ମଦିନର ଶୁଭେଚ୍ଛା

ନାମ: .....

ବୟସ:.....

ଜନ୍ମ ତାରିଖ: .....

ଗୁନ୍‌ଗୁନ୍
ପରିବାରବର୍ଗ

ଏଠାରେ ୨ X ୨ ସେ.ମି. ଫଟୋ ଲଗାନ୍ତୁ

ସର୍ତ୍ତାବଳୀ: ଏହି କୁପନ ବ୍ୟବହାର କରି ସମ୍ପୂର୍ଣ୍ଣ ମାଗଣାରେ ଜନ୍ମଦିନର ଶୁଭେଚ୍ଛା ଜଣାନ୍ତୁ । ଫଟୋଗ୍ରାଫ ସହିତ କୁପନଟି ପ୍ରକାଶନ ତାରିଖର ୭ ଦିନ ପୂର୍ବରୁ ଜନ୍ମଦିନ ଶୁଭେଚ୍ଛା, ଧରିତ୍ରୀ, ବି-୨୬, ରସୁଲଗଡ ଶିଳ୍ପାଞ୍ଚଳ, ଭୁବନେଶ୍ୱର-୧୦ ଠିକଣାରେ ପହଞ୍ଚିବା ଆବଶ୍ୟକ ।

ସୁନା ଦର ୭୧ ହଜାର ପାର

■ ଭୁବନେଶ୍ୱରରେ ୨୪ କ୍ୟାରେଟ ମୂଲ୍ୟ ୭୧,୨୯୦ଟଙ୍କା

■ ନୂଆଦିଲ୍ଲୀରେ ପ୍ରତି ୧୦ ଗ୍ରାମ୍‌ର ମୂଲ୍ୟ ୭୨,୧୧୮ଟଙ୍କା

ଭୁବନେଶ୍ୱର,୬।୪ (ଅଭୟ ଦାଶ)

ଘରୋଇ ବଜାରରେ ସୁନା ଦର କ୍ରମାଗତ ଭାବେ ବୃଦ୍ଧି ପାଇଚାଲିଛି। ଫଳରେ ବ୍ୟବସାୟୀ ଓ ଗ୍ରାହକ ଆଶଙ୍କା ମଧ୍ୟରେ ରହିଛନ୍ତି। କାରଣ ଆଗକୁ ଅକ୍ଷୟ ତୃତୀୟା, ବିବାହ ଓ ବ୍ରତୋପନୟନ ଭଳି ମାଙ୍ଗଳିକ କାର୍ଯ୍ୟ ଆସୁଥିବାରୁ ଦର ବୃଦ୍ଧି ଉଭୟ କାରବାର ଓ ଶିଳ୍ପ ଉପରେ ବେଶ୍ ପ୍ରଭାବ ପକାଇବ ବୋଲି ବଜାର ବିଶେଷଜ୍ଞମାନେ ଆକଳନ କରୁଛନ୍ତି। ଅପରପକ୍ଷରେ ଅନ୍ତଃରାଷ୍ଟ୍ରୀୟ ସମସ୍ୟା ଓ କ୍ରମାଗତ ଦର ବୃଦ୍ଧି ଯୋଗୁ ଘରୋଇ ବଜାରରେ ସୁନା ଦର ଉଚ୍ଚା ରହୁଛି। ଶନିବାର ଭୁବନେଶ୍ୱରରେ ୨୪ କ୍ୟାରେଟ ସୁନା ଦର ୧୦ଗ୍ରାମ୍ ପିଛା ୭୧,୨୯୦ ଟଙ୍କା ରହିଥିଲାବେଳେ ୨୨କ୍ୟାରେଟ ସୁନାର ମୂଲ୍ୟ ୬୫,୩୫୦ ଟଙ୍କାରେ କାରବାର ହେଉଛି। ସେହିଭଳି ନୂଆଦିଲ୍ଲୀରେ ପ୍ରତି ୧୦ ଗ୍ରାମ୍ ପିଛା (୨୪ କ୍ୟାରେଟ ସୁନା ମୂଲ୍ୟ) ୭୨,୧୧୮ଟଙ୍କା ରହିଥିଲାବେଳେ ୨୨କ୍ୟାରେଟ ସୁନାର ମୂଲ୍ୟ (ପ୍ରତି ୧୦ଗ୍ରାମ ପିଛା) ୬୬,୦୬୦ ଟଙ୍କାରେ କାରବାର ହେଉଥିବା ଜାତୀୟ ଗଣମାଧ୍ୟମରେ ଉଲ୍ଲେଖ କରାଯାଇଛି।

ସେହିପରି ଦେଶର ଅନ୍ୟ ପ୍ରମୁଖ ସହର ଯଥା ମୁମ୍ବାଇ, କୋଲକାତା ଏବଂ ଚେନ୍ନାଇ ଭଳି ଅଗ୍ରଣୀ ବଜାରରେ ୨୪କ୍ୟାରେଟ ସୁନା ମୂଲ୍ୟ ଯଥାକ୍ରମେ ୭୧,୬୯୯ଟଙ୍କା, ୭୧୪୮୯ଟଙ୍କା ଏବଂ ୭୨,୧୧୮ ଟଙ୍କା ରହିଥିଲାବେଳେ ୨୨କ୍ୟାରେଟ ସୁନା ପ୍ରତି ୧୦ ଗ୍ରାମ୍ ପିଛା ୬୬,୦୦୦-୬୬,୫୦୦ଟଙ୍କା ମଧ୍ୟରେ ବିକ୍ରି ହେଉଛି।

ଅପରପକ୍ଷରେ ରୁପା ଦର ମଧ୍ୟ ଗତ ମାସ ଅପେକ୍ଷା ଚଳିତ ମାସର ପ୍ରଥମ ସପ୍ତାହ ସୁଦ୍ଧା ପ୍ରାୟ ୧.୪% ଦର ବୃଦ୍ଧି ଘଟି ୯୦,୦୦୦ଟଙ୍କାର ନିକଟବର୍ତ୍ତୀ ହୋଇଛି। ନୂଆଦିଲ୍ଲୀରେ ରୁପା ପ୍ରତି କିଲୋ ପିଛା ୮୯,୭୫୦ ଟଙ୍କା ଥିଲାବେଳେ ଭୁବନେଶ୍ୱରରେ ରୁପା କିଲୋ ପିଛା ୮୭,୦୦୦ ଟଙ୍କା ରହିଛି।

ବଜାରରେ ନର୍ଡ ସିଏ

ନୂଆଦିଲ୍ଲୀ,୬।୪

ଦେଶର ପ୍ରମୁଖ ସ୍ମାର୍ଟଫୋନ ତଥା ଗ୍ଲୋବାଲ ଟେକ୍ନୋଲୋଜି ବ୍ରାଣ୍ଡ୍ 'ୱାନ୍ ପ୍ଲସ୍'ର ନୂତନ ମଡେଲ 'ୱାନ୍ ପ୍ଲସ୍ ନର୍ଡ ସିଇ୪'ର ସର୍ବଭାରତୀୟ ଉନ୍ମୋଚନ ଓ ବଜାର ପ୍ରବେଶ ନିକଟରେ ହୋଇଯାଇଛି। ଏପରିକି ୱାନ୍‌ପ୍ଲସ୍ ନର୍ଡ ସିଇ୪ ହେଉଛି, ୱାନ୍‌ପ୍ଲସ୍ ନର୍ଡ ସିରିଜର ସର୍ବତମ ମଡେଲ। ଏହି ସିରିଜ୍ ୨୦୨୩ର ସଫଳ ୱାନ୍‌ପ୍ଲସ୍ ନର୍ଡ ସିଇ୩ ୫ଜି ସମେତ ଏକ ୱାନ୍‌ପ୍ଲସ୍ ସ୍ମାର୍ଟଫୋନର ମୁଖ୍ୟ ବୈଶିଷ୍ଟ୍ୟଗୁଡ଼ିକୁ ବ୍ୟାପକ ସମ୍ଭାବ୍ୟ ଦର୍ଶକଙ୍କ ନିକଟରେ ପହଞ୍ଚାଇବା ପାଇଁ ସୃଷ୍ଟି କରାଯାଇଥିଲା। ଷ୍ଟ୍ରାଇକ୍ ଡିଜାଇନ, ଅତ୍ୟାଧୁନିକ ଟେକ୍ନୋଲୋଜି, ରାପିଡ୍ ଚାର୍ଜିଂ ଏବଂ ଚମତ୍କାର ସ୍କ୍ରିନ୍ ଭଳି ବୈଶିଷ୍ଟ୍ୟ ପୂର୍ବ ୱାନ୍‌ପ୍ଲସ୍ ନର୍ଡ ସିଇ ସ୍ମାର୍ଟଫୋନରେ ରହିଛି ଏବଂ ୱାନ୍‌ପ୍ଲସ୍ ନର୍ଡ ସିଇ୪ ପ୍ରତ୍ୟେକ କ୍ଷେତ୍ରରେ ଉନ୍ନତି ଆଣିଛି। ଉଲ୍ଲେଖଯୋଗ୍ୟ, ୨୪,୯୯୯ଟଙ୍କାରୁ ଆରମ୍ଭ ହେଉଥିବା ୱାନ୍‌ପ୍ଲସ୍ ନର୍ଡ ସିଇ୪ର ବିକ୍ରି ୨୦୨୪ ଏପ୍ରିଲ ୪ ରାତି ୧୨ଟାରୁ ଆରମ୍ଭ ହୋଇଯାଇଛି।

ମହଙ୍ଗା ହେଉଛି ଡ଼ାଲି

ଭୁବନେଶ୍ୱର,୬।୪(ଅନୁରାଧା ମହାରଣା)

ସମଗ୍ର ବିଶ୍ୱରେ ପିଆଜ, ଆଳୁ, ଟମାଟୋ, ଖାଇବା ତେଲ ଆଦି ଖାଦ୍ୟ ସାମଗ୍ରୀର ମୂଲ୍ୟରେ ବୃଦ୍ଧି ହେଉଥିବାବେଳେ ଡାଲି ମୂଲ୍ୟ ମଧ୍ୟ ବୃଦ୍ଧି ପାଉଥିବା ଦେଖିବାକୁ ମିଳିଛି। ଏହା ମଧ୍ୟରେ ଡାଲି କଳାବଜାର ଏବଂ ବେଆଇନ ମହଜୁଦ ଆଶଙ୍କା ପ୍ରକାଶ ପାଇଛି। ଏହି ପରିପ୍ରେକ୍ଷୀ ଡାଲି ବ୍ୟବସାୟୀଙ୍କ ଉପରେ କଟକଣା ଲଗାଇବାକୁ କେନ୍ଦ୍ର ସରକାର ପ୍ରସ୍ତୁତ ହେଉଛନ୍ତି। ଡାଲି ବ୍ୟବସାୟୀମାନେ ଡାଲିର ଷ୍ଟକ୍ ସମ୍ପର୍କରେ ବିବରଣୀ ଦେବାକୁ ସରକାର ବାଧ୍ୟତାମୂଳକ କରିପାରନ୍ତି। ହରଡ଼, ମଟର, ବିରି ଆଦି ବ୍ୟବସାୟ କରୁଥିବା ଉଭୟ ବଡ଼ ବ୍ୟବସାୟୀ ଏବଂ ଖୁଚୁରା ବ୍ୟବସାୟୀଙ୍କ ପାଇଁ ସେମାନଙ୍କ ଷ୍ଟକ୍ ପ୍ରକାଶ କରିବାକୁ ସରକାର ବାଧ୍ୟତାମୂଳକ କରିବାକୁ ଯୋଜନା କରୁଥିବା କୁହାଯାଉଛି। ଏହା ଷ୍ଟକ୍ ପରିଚାଳନା ତଥା ଡାଲିର ମୂଲ୍ୟ ନିୟନ୍ତ୍ରଣ କରିବାରେ ସରକାରଙ୍କୁ ସାହାଯ୍ୟ କରିପାରିବ। ଗତ କିଛି ସପ୍ତାହ ମଧ୍ୟରେ ବିଭିନ୍ନ ଡାଲି, ବିଶେଷକରି ମଟର, ହରଡ଼ ଏବଂ ବିରିର ମୂଲ୍ୟ ବୃଦ୍ଧି ହୋଇଛି। ଏପ୍ରିଲ ଆରମ୍ଭରେ କେତେକ ବଜାରରେ ହରଡ଼ ଡାଲି କ୍ରମାଗତ ଭାବେ ବୃଦ୍ଧି ପାଉଥିବା ଦେଖିବାକୁ ମିଳିଛି। ଗତ ମାସ ତୁଳନାରେ ମୂଲ୍ୟରେ ୧୦୦ଟଙ୍କା ପର୍ଯ୍ୟନ୍ତ ମୂଲ୍ୟ ବଢ଼ିଛି। ଡାଲି ମଧ୍ୟରେ ହରଡ଼ର ସର୍ବାଧିକ ମୂଲ୍ୟ ରହିଛି । ସରକାରୀ ତଥ୍ୟ ଅନୁଯାୟୀ, ବର୍ତ୍ତମାନ ହରଡ଼ ଡାଲିର ହାରାହାରି ମୂଲ୍ୟ କିଲୋଗ୍ରାମ ପ୍ରତି ୧୬୦ ଟଙ୍କା ରହିଛି। ମୁଗ ଏବଂ ମସୁର ଡାଲି କ୍ଷେତ୍ରରେ ମଧ୍ୟ ଅନୁରୂପ ଭାବେ ମୂଲ୍ୟ ବୃଦ୍ଧି ଦେଖିବାକୁ ମିଳିଛି। ଡାଲିର ମୁଦ୍ରାସ୍ଫୀତି ସରକାରଙ୍କ ପାଇଁ ଏକ ସମସ୍ୟା ହୋଇ ରହିଛି। ଜାନୁଆରୀରେ ଡାଲିର ହୋଲ୍‌ସେଲ ମୁଦ୍ରାସ୍ଫୀତି ୧୬.୦୬% ଥିଲା। ହୋଲ୍‌ସେଲ ମୂଲ୍ୟ ସୂଚକାଙ୍କ ଉପରେ ଆଧାରିତ ମୁଦ୍ରାସ୍ଫୀତି ଫେବୃଆରୀରେ ୧୮.୪୮%କୁ ବୃଦ୍ଧି ପାଇଛି।

ୟୁବିଆଇ ବାଲେଶ୍ୱର କ୍ଷେତ୍ରର ନୂତନ କ୍ଷେତ୍ରୀୟ ମୁଖ୍ୟ

ଭୁବନେଶ୍ୱର,୬।୪

ୟୁନିୟନ ବ୍ୟାଙ୍କ ଅଫ୍ ଇଣ୍ଡିଆ ବା ୟୁବିଆଇ ବାଲେଶ୍ୱର କ୍ଷେତ୍ରର ନୂତନ କ୍ଷେତ୍ରୀୟ ମୁଖ୍ୟ ଭାବେ ଆଶୁତୋଷ ସୁଶୀଲ କୁମାର ପଟ୍ଟନାୟକ ନିକଟରେ କାର୍ଯ୍ୟଭାର ଗ୍ରହଣ କରିଛନ୍ତି। ଏହା ପୂର୍ବରୁ ସେ ବ୍ୟାଙ୍କର ଅହମଦାବାଦ କାର୍ଯ୍ୟାଳୟରେ ସହାୟକ ମହାପ୍ରବନ୍ଧକ ତଥା ଏମ୍‌ଏଲ୍‌ପି ମୁଖ୍ୟ ରୂପେ କାର୍ଯ୍ୟ କରୁଥିଲେ। ଉଲ୍ଲେଖଯୋଗ୍ୟ,୨୦୦୯ରେ ଆଶୁତୋଷ କ୍ରେଡିଟ୍ ଅଫିସର ଭାବେ ବ୍ୟାଙ୍କରେ ଯୋଗଦେବା ସହ ବ୍ୟାଙ୍କିଙ୍ଗ୍ କ୍ଷେତ୍ରରେ ନିଜର କ୍ୟାରିୟର ଆରମ୍ଭ କରିଥିଲେ। ଏପରିକି ସେ ଅହମଦାବାଦ, ନଏଡା, ମିରଟ, ଲକ୍ଷ୍ନୌ ଏବଂ ମୁମ୍ବାଇ ଭଳି ପ୍ରମୁଖ କ୍ଷେତ୍ରୀୟ କାର୍ଯ୍ୟାଳୟ ସମେତ ଅନ୍ୟାନ୍ୟ ସ୍ଥାନରେ ଭିନ୍ନ ଭିନ୍ନ ପଦପଦବୀରେ ରହି କାର୍ଯ୍ୟ କରିଛନ୍ତି। ଏପରିକି ବ୍ୟାଙ୍କିଙ୍ଗ୍ କ୍ଷେତ୍ରରେ ଆଶୁତୋଷଙ୍କର ଦୀର୍ଘ ୧୫ବର୍ଷରୁ ଊର୍ଦ୍ଧ୍ୱ ସମୟର ଅଭିଜ୍ଞତା ରହିଛି। ସେହିଭଳି ବାଲେଶ୍ୱର କ୍ଷେତ୍ର ଅଧୀନରେ ବାଲେଶ୍ୱର, ମୟୂରଭଞ୍ଜ, ଯାଜପୁର, ଭଦ୍ରକ ଏବଂ କେଉଁଝର ଭଳି ଜିଲା ରହିଥିଲାବେଳେ

ଆଶୁତୋଷ ସୁଶୀଲ କୁମାର ପଟ୍ଟନାୟକ

ତାଙ୍କ ମାର୍ଗଦର୍ଶନରେ ବାଲେଶ୍ୱର କ୍ଷେତ୍ରୀୟ କାର୍ଯ୍ୟାଳୟ ସମସ୍ତ ବ୍ୟବସାୟିକ ପାରାମିଟରରେ ଏକ ବିରାଟ ମାଇଲଖୁଣ୍ଟ ଅତିକ୍ରମ କରିବ ବୋଲି ବ୍ୟାଙ୍କ ପକ୍ଷରୁ ଆଶା କରାଯାଉଛି। ସେହିପରି କ୍ଷେତ୍ରୀୟ ମୁଖ୍ୟ ଭାବେ ସେ ବାଲେଶ୍ୱରର ପାନ, ଧାନ ଓ ମତ୍ସ୍ୟ ଚାଷ ଉପରେ ଅଧିକ ଗୁରୁତ୍ୱ ପ୍ରଦାନ କରିବା ସହ ବ୍ୟାଙ୍କର ବ୍ୟବସାୟିକ ଅଭିବୃଦ୍ଧିରେ ଆବଶ୍ୟକ ପଦକ୍ଷେପ ଗ୍ରହଣ ସହ ଉପରୋକ୍ତ କ୍ଷେତ୍ର ପ୍ରତି ଅଧିକ ଦୃଷ୍ଟି ଦେବ। ଫଳରେ ବ୍ୟବସାୟକ ବୃଦ୍ଧିରେ ଏହା ବେଶ୍ ସହାୟକ ହୋଇପାରିବ ବୋଲି ପଟ୍ଟନାୟକ ବିସ୍ତୃତ ଭାବେ ମତପ୍ରକାଶ କରିଛନ୍ତି।

ସ୍କୋଡା ଇଣ୍ଡିଆର ନୂତନ ଅଭିଯାନ

ଭୁବନେଶ୍ୱର,୬।୪

ସ୍କୋଡା ଅଟୋ ଇଣ୍ଡିଆର ନୂତନ ଅଭିଯାନ 'ନୂଆ ସ୍କୋଡାର ନାମକରଣ'ର ଶୁଭାରମ୍ଭ ସମ୍ପର୍କରେ ଘୋଷଣା କରାଯାଇଛି। ଏପରିକି ବ୍ରାଣ୍ଡର ନୂତନ କମ୍ପାକ୍ଟ ଏସ୍‌ୟୁଭିର ଶୁଭାରମ୍ଭ ସହିତ ଉପଭୋକ୍ତା ନିୟୋଜନ, ଗ୍ରାହକ ସମ୍ପୃକ୍ତି ଏବଂ ଡିଜିଟାଲୀକରଣ ଦ୍ୱାରା ନୂତନ ଯୁଗରେ ବ୍ରାଣ୍ଡକୁ ଆଗକୁ ନେବା ସହ କମ୍ପାନୀ ୩୬୦-ଡିଗ୍ରୀ ଡିଜିଟଲ କାର୍ଯ୍ୟକଳାପ ଆରମ୍ଭ କରିଥିଲା। ଏହାଦ୍ୱାରା ବ୍ରାଣ୍ଡ୍ ନୂଆ ମାଇଲଖୁଣ୍ଟ ବିକ୍ରୟ ହାସଲ କରିଥିଲା ଏବଂ ତା'ର ଗ୍ରାହକ ଏବଂ ପ୍ରଶଂସକଙ୍କ ନିକଟତର ହୋଇଥିଲା।

ଏ ସମ୍ପର୍କରେ ସ୍କୋଡା ଅଟୋ ଇଣ୍ଡିଆର ବ୍ରାଣ୍ଡ୍ ନିର୍ଦ୍ଦେଶକ ପେଟ୍ର ଜାନେବା କହିଥିଲେ, ଆମେ ସବୁବେଳେ ବଦଳୁଥିବା ଡିଜିଟଲ ପରିଦୃଶ୍ୟ, ପ୍ଲାଟ୍‌ଫର୍ମ ଏବଂ ମାଧ୍ୟମ ସହିତ ଅଛୁ। ଏପରିକି ଗ୍ରାହକଙ୍କ ଅଭିଜ୍ଞତା ଏବଂ ଯାତ୍ରା ବୃଦ୍ଧି ପାଇଁ ନୂତନ ଉପାୟ ଅବଲମ୍ବନ କରିବା ଜରୁରୀ ବୋଲି ମନେକରିଥାଉ। ଫଳରେ ଆମର ଗ୍ରାହକ ଏବଂ ପ୍ରଶଂସକଙ୍କ ନିକଟରେ ସେମାନଙ୍କ ପସନ୍ଦର ଭାଷା,ବ୍ରାଣ୍ଡର ଉତ୍ପାଦ ଏବଂ ସେବା ସୁନିଶ୍ଚିତ କରିବାକୁ ଆମର ଡିଜିଟାଲ କୌଶଳକୁ ଡିଜାଇନ କରାଯାଇଛି। ବିଶେଷକରି ଆମର ଶୀଘ୍ର ଆରମ୍ଭ ହେବାକୁ ଥିବା ସମ୍ପୂର୍ଣ୍ଣ ନୂଆ କମ୍ପାକ୍ଟ ଏସ୍‌ୟୁଭି ପାଇଁ ସ୍କୋଡାର ନାମକରଣ ଅଭିଯାନରେ ଆଜି ପର୍ଯ୍ୟନ୍ତ ୧,୫୦,୦୦୦ରୁ ଅଧିକ ପଞ୍ଜୀକରଣ ହୋଇଛି। ସମ୍ପ୍ରତି ଶେଷ ହୋଇଥିବା ଭାରତରେ ଆମର ୨୪ବର୍ଷ ପୁରାଣ ଉତ୍ସବ ପାଳନ କରୁଥିବା ସର୍ବପ୍ରଥମ ସମ୍ପୂର୍ଣ୍ଣ ଡିଜିଟାଲ ୨୪ ଘଣ୍ଟିଆ ବିକ୍ରୟ ଫଳ ସ୍ୱରୂପ ଗୋଟିଏ ଦିନରେ ୭୦୯ସ୍କୋଡା କାର୍ ବୁକ୍ ହୋଇଯାଇଥିଲା। ଏହା ବ୍ୟତୀତ ସ୍କୋଡା ଗିଅର ହେଡ୍ସ ସମ୍ପ୍ରଦାୟର ରୋଲ ଆଉଟ ଦ୍ୱାରା ଆମର ସ୍କୋଡାଭର୍ସ ଇଣ୍ଡିଆ ଘର କି ଛତ୍ରି'କୁ ଆମେ ଆହୁରି ବୃଦ୍ଧି କରିଛୁ। ଏଗୁଡିକ ସହ ଆମେ ଏହି କ୍ରମାଗତ ଏବଂ ବିବିଧ ବଜାରରେ ସେମାନଙ୍କର ଆବଶ୍ୟକତା ଏବଂ ଆକାଂକ୍ଷା ପୂରଣ କରିବା ପାଇଁ ଅଧିକ ଗ୍ରାହକଙ୍କ ନିକଟରେ ପହଞ୍ଚିବା ପାଇଁ କ୍ରମାଗତ ଭାବେ ଅନୁକୂଳନ ଏବଂ ବିକାଶ କରି ଚାଲିଛୁ।

ଉଲ୍ଲେଖଯୋଗ୍ୟ, ଆସନ୍ତା ବର୍ଷ ରାସ୍ତାକୁ ଆସିବାକୁ ଥିବା ସ୍କୋଡା ଅଟୋ ଇଣ୍ଡିଆର କମ୍ପାକ୍ଟ ଏସ୍‌ୟୁଭି ପାଇଁ ନାମ ବାଛିବାରେ ବ୍ୟବହାରକାରୀ, ଗ୍ରାହକ ଏବଂ ସ୍କୋଡାର ପ୍ରଶଂସକଙ୍କ ସମ୍ପୃକ୍ତି ଏବଂ ଯୋଗଦାନକୁ ସକ୍ଷମ କରିବା ପାଇଁ ଏହା ଏକ ଅଭିଯାନ । ୨୧,୦୦୦ରୁ ଅଧିକ ଅନନ୍ୟ ନାମ ସହିତ ଆଜି ସୁଦ୍ଧା ୧,୫୦,୦୦୦ରୁ ଅଧିକ ନାମ ଏହି ଅଭିଯାନରୁ ପ୍ରାପ୍ତ ହୋଇଛି।

'ନନ୍ଦଘର' ଜରିଆରେ ଗୋଷ୍ଠୀ ସଶକ୍ତୀକରଣ

ଭୁବନେଶ୍ୱର,୬।୪

ବେଦାନ୍ତ ଗ୍ରୁପ୍‌ର ସାମାଜିକ ପ୍ରତିଷ୍ଠାନ ତଥା ଅନିଲ ଅଗ୍ରୱାଲ ଫାଉଣ୍ଡେଶନର ଫ୍ଲାଗ୍‌ଶିପ ପ୍ରୋଗ୍ରାମ ବା ମହିଳା ଏବଂ ଶିଶୁ କଲ୍ୟାଣ ପ୍ରକଳ୍ପ 'ନନ୍ଦଘର' ଜରିଆରେ ଗୋଷ୍ଠୀ ସଶକ୍ତୀକରଣକୁ ଗୁରୁତ୍ୱ ଦିଆଯାଇଛି। ବିଶେଷକରି ସ୍ୱାସ୍ଥ୍ୟସେବା ଓ ଶିଶୁ ଯତ୍ନ କ୍ଷେତ୍ରରେ ନନ୍ଦଘରକୁ ଉଲ୍ଲେଖନୀୟ ସଫଳତା ମିଳିଛି। ଉଲ୍ଲେଖଯୋଗ୍ୟ, ବିଶ୍ୱ ସ୍ୱାସ୍ଥ୍ୟସେବା ଦିବସ (ୱାର୍ଲଡ ହେଲ୍‌ଥ ଡେ) ପୂର୍ବରୁ ପ୍ରକଳ୍ପର ରୂପରେଖ ଓ କାର୍ଯ୍ୟଧାରା ସମ୍ପର୍କରେ ବିସ୍ତୃତ ଆଲୋଚନା ସହ ବ୍ୟାପକ କାର୍ଯ୍ୟକ୍ରମ ହାତକୁ ନିଆଯାଇଛି। ଏପରିକି ସ୍ୱାସ୍ଥ୍ୟସେବା ଉପରେ ବିଶ୍ୱସ୍ତରୀୟ ପ୍ରତିଫଳନ ଏବଂ ସଶକ୍ତୀକରଣ, ନନ୍ଦ ଘର ପରିବର୍ତ୍ତନଶୀଳ ପରିବର୍ତ୍ତନର ଏକ ଉଜ୍ଜ୍ୱଳ ଉଦାହରଣ ଭାବେ ଉଭାହୋଇଛି। ସେହିଭଳି ଫାଉଣ୍ଡେଶନର ଏହି ପ୍ରକଳ୍ପ ଆଧୁନିକ ଅଙ୍ଗନୱାଡିସ୍‌ର ନେଟ୍‌ୱର୍କକୁ ନୂଆ ଦିଶା ଦେଖାଇଛି, ଯାହା ପାରମ୍ପରିକ ଶିଶୁ ଯତ୍ନ ବାହାରେ ଏକ ବିସ୍ତୃତ ସହାୟତା ପ୍ରଦାନ କରିଥାଏ ଏବଂ ସୁସ୍ଥତା ପାଇଁ ଆଭିମୁଖ୍ୟ ବାଲ୍ୟକାଳର ଶିକ୍ଷା,ପୁଷ୍ଟିକର ଖାଦ୍ୟ ଏବଂ ସ୍ୱାସ୍ଥ୍ୟ ଆବଶ୍ୟକତାକୁ ମଧ୍ୟ ସମାଧାନକରି ଦକ୍ଷତା ବିକାଶ ଏବଂ ମହିଳାମାନଙ୍କର ଆର୍ଥିକ ସଶକ୍ତୀକରଣ ସହ ପ୍ରୋଜେକ୍ଟ ନନ୍ଦଘର ସଶକ୍ତୀକରଣ ସମ୍ପ୍ରଦାୟ ଏବଂ ଆସନ୍ତାକାଲି ଏକ ସୁସ୍ଥତା ପ୍ରତିପୋଷଣ କରିଥାଏ। ସେହିପରି ନନ୍ଦଘର ମିଶନରେ ସ୍ୱାସ୍ଥ୍ୟସେବା ଫଳାଫଳକୁ ସୁଦୃଢ କରିବା ପାଇଁ ଏକ ଦୃଢ ପ୍ରତିବଦ୍ଧତା ରହିଛି। ବିଭିନ୍ନ ହସ୍ତକ୍ଷେପ ମାଧ୍ୟମରେ ସମଗ୍ର ଭାରତରେ ସ୍ଥାନୀୟ ସମ୍ପ୍ରଦାୟ ପାଇଁ ଫାଉଣ୍ଡେଶନର ପ୍ରବେଶ ବୃଦ୍ଧି ହୋଇଛି। ଅପରପକ୍ଷରେ 'ଗ୍ରାମ ସ୍ୱାସ୍ଥ୍ୟ' କାର୍ଯ୍ୟକ୍ରମ ଅଧୀନରେ ନନ୍ଦଘର ପକ୍ଷରୁ ସ୍ୱତନ୍ତ୍ର ଶିବିର ଆୟୋଜିତ ହୋଇଥାଏ। ଏପରିକି ପ୍ରତି ମାସରେ ପୁଷ୍ଟିକର ଦିନର ଆୟୋଜନ କରାଯାଇଥାଏ। ଉକ୍ତ ଶିବିରରେ ସ୍ଥାନୀୟ ବାସିନ୍ଦା ଓ ସାମାଜିକ ପ୍ରତିଷ୍ଠାନ ଜରିଆରେ ସବୁ ବର୍ଗର ଲୋକଙ୍କୁ ସହାୟତା ଯୋଗାଇ ଦିଆଯାଇଥାଏ।

CLASSIFIED DISPLAY

TARIFF — MORE SPACE • SAME PRICE — GST 5%

For Single Day		For 7 Days		For 15 Days		For 30 days	
6 x 4	12 x 4	6 x 4	12 x 4	6 x 4	12 x 4	6 x 4	12 x 4
1,500.00	2,000.00	6,000.00	12,000.00	12,000.00	25,000.00	20,000.00	40,000.00

IZUMI JAPANESE LANGUAGE TRAINING
BHUBANESWAR
ADMISSION OPEN
For the Japanese Language Course, JLPT (Japanese Language Proficiency Test)
Levels: N5, N4, N3 and N2
For details please visit: izumiclasses.com
Ph.: 9741039285, 9945599298

ମୁଦ୍ରା ଫାଇନାନ୍ସ PM ମୁଦ୍ରା ଯୋଜନା ଅଧୀନରେ
1 ରୁ 90 ଲକ୍ଷ ପର୍ଯ୍ୟନ୍ତ ମାର୍କେଟିଂ, ପ୍ରପର୍ଟି, ପର୍ସନାଲ, ଆଧାରକାର୍ଡ ସମସ୍ତ ଋଣ ।
2% ସୁଧ, 40% ରିହାତି
ମହିଳାଙ୍କ ପାଇଁ ବିଶେଷ ରିହାତି
ଅନ୍‌ଲାଇନ୍ ସୁବିଧା ।
ମୁଦ୍ରା ଫାଇନାନ୍ସ
Mob. 7382841797

ପାଠକଙ୍କ ପାଇଁ ସୂଚନା: କ୍ଲାସିଫାଏଡରେ ପ୍ରକାଶିତ କେତେକ ବିଜ୍ଞାପନକୁ ଭିତ୍ତିକରି କିଛି ପାଠକ ଠକାମିର ଶିକାର ହେଉଥିବା ଆମର ଦୃଷ୍ଟିଗୋଚର ହେଉଛି। ବିଜ୍ଞାପନ ଦେଉଥିବା ସଂସ୍ଥାମାନଙ୍କ ସହ କାରବାର କରିବା ପୂର୍ବରୁ ସବିଶେଷ ତଥ୍ୟ ଓ ନିଜର ବିବେକ ଖଟାଇ କାରବାର କରନ୍ତୁ। ଏଥିପାଇଁ ଧରିତ୍ରୀ କର୍ତ୍ତୃପକ୍ଷ ଦାୟୀ ରହିବେ ନାହିଁ।

Classified Everyday
0674-2580101, 2549949

MATRIMONIAL

GROOM WANTED

58 ବୟସ୍କା Height- 5', 90,000/- ଦରମା Widow ଏକାକୀ ରହୁଥିବା ବ୍ରାହ୍ମଣ ଝିଅଙ୍କୁ ସନ୍ତାନ/ନିଃସନ୍ତାନ ପୁଅ ଦରକାର। 7873680393. D-038

REAL ESTATE

SALE

ବାଲିଅନ୍ତା, ଅଟଳା ଏବଂ ହଂସପାଳ, ପୁରୀ କେନାଲକୁ ଲାଗି ରୋଡ୍, ବାଉଣ୍ଡରୀ electry ଥାଇ ସଙ୍ଗେସଙ୍ଗେ ଘର କଲାଭଳି plot ଦିଆଯାଉଛି। 9853040854, 9438328183. D-75725

Flat for sale 2BHK, 3BHK near Rasulgarh, Bhubaneswar with modern facilities & affordable price call. 9439856856, 7008982279, 6371097442, 9040116788. D-2727

ଫୁଲନଖରାଠାରେ **New Sum Hospital** ଠାରୁ ଅଳ୍ପ ଦୂରତାରେ **Petal International School**କୁ ଲାଗି ଘରବାରି ପ୍ଲଟ୍ **finance**ରେ ମିଳୁଅଛି। **sqft.-950/-. Contact- 8658992600.** D-039

Buy or sale property- 8984071303, Balianta 1acre, Jatni 2acre, Nakhara 1acre, Baranga 4acre available. Residential land at Nakhara-700, Chandaka-950, Jaanla-1050, Patrapada-2250, Tamando-2600. D-033

Flat for sale- ଭୁବନେଶ୍ୱର ଉପକଣ୍ଠ ମେଣ୍ଢାଶାଳ NH-5 କଡ଼ରେ 1BHK flat କିଣନ୍ତୁ। ମାତ୍ର **@14.99 lakh**ରେ। Mob- 8249177191, 8249079730. D-031

Commercial plot, facing to NH Road Nakhara to Niali NH 10000sqft., 3sides road, 2-Residential plot near Petal English Medium School 850/- sft. with boundarywall at Brahmanjharilo, Cuttack, 11 Km. to BBSR. Personal plots, No builders. 7809525452. D-75727

ଭୁବନେଶ୍ୱର ହଂସପାଳ, ବାଲିଅନ୍ତାରେ ଘରବାଡ଼ି **East Facing single plot possession** ଥାଇ ବିକ୍ରି କରିବି। ମୂଲ୍ୟ-**23,60,000/-. Contact- 6370469894.** D-75942

ଭୁବନେଶ୍ୱର ଜଟଣୀଗେଟ୍ କିଛି ଦୂରତାରେ 1200sqft. 3,60,000/-, ଛତାବର Bypass sqft.-500/-. 9348232008. D-75941

Single plot for sale east facing, boundarywall 16,776sqft. under BMC & BDA near Puri Canal Honspal, Bhubaneswar. Genuine buyer contact Owner- 9040059669. D-75943

Duplex project at Retanga Medical, Station near CV Raman University, Tamando, Bhubaneswar. 7008459987. D-75928

ଭୁବନେଶ୍ୱର ଉପକଣ୍ଠ ଭିଙ୍ଗାରପୁର ଛକ ପାଖରେ ସଙ୍ଗେସଙ୍ଗେ ଘର କଲାଭଳି ବାସୋପଯୋଗୀ **SC** ପ୍ଲଟ୍ ବିକ୍ରିହେବ। **9437152956, 9337513276.** D-011

Readymade duplex house at IRC Village, Nayapalli, Bhubaneswar, plot No.-N6/421, land area 2700sqft. (45ft. x 60ft.), construction area: Ground Floor 1700sqft. & First Floor 1700sqft. 7008563697. D-021

**Read

ଢଗଢମାଳି

(କ୍ରମେ ଲୋକମୁଖରୁ ଓ ଜନମାନସରୁ ବିସ୍ମୃତ ହେଉଥିବା ଢଗଢମାଳିକୁ ପାଠିକା–ପାଠକଙ୍କ ନିକଟରେ ପହଞ୍ଚାଇବା ସକାଶେ ଧରିତ୍ରୀର ପ୍ରୟାସ)

ଭାଇ ସଙ୍ଗେ ଯେହୁ କରଇ କଳି
ଭାଣ୍ଡିଆ ବୋଲିଣ ତାହାକୁ ବୋଲି
ଭଲ ଭଲ ଲୋକ ବୋଲନ୍ତି ମନ୍ଦ
କହେ ଦନାଇ ଏ ସ୍ୱଭାବେ ଅନ୍ଧ।

ଭାଇ ହିଁ ସବୁଠାରୁ ବଳି ପ୍ରିୟ ଓ ଅନ୍ତରଙ୍ଗ ହୋଇଥାଏ। ଏପରି ସ୍ଥଳେ ଭାଇ ସହ ମନୋମାଳିନ୍ୟ ବା କଳିଗୋଳ କରିବା ଆଦୌ ଉଚିତ ହୋଇ ନ ଥାଏ। ତେବେ ଆଜିକାଲି ଅନେକ ସ୍ୱାର୍ଥପର ବ୍ୟକ୍ତି ନିଜ ସମ୍ପତ୍ତିବାଡ଼ି ତଥା ଭାଗବଣ୍ଟା ନେଇ ଭାଇ ସହ ଗଣ୍ଡଗୋଳ କରୁଥିବାର ଦେଖିବାକୁ ମିଳିଥାଏ। ଏଭଳି ସ୍ୱଭାବଧାରୀ ବ୍ୟକ୍ତିଙ୍କୁ ଆମ ସମାଜରେ କେବଳ ତିରସ୍କାର ହିଁ ମିଳେ ବୋଲି ଏଠାରେ ବର୍ଣ୍ଣନା କରାଯାଇଛି।

ଭାସିଲା ପଥର ବୁଡ଼ିଲା ସୋଲ
ହରିବୋଲ ଭାଇ, ହରିବୋଲ।

ଯେଉଁଠି ବିପର୍ଯ୍ୟୟ ଦେଖା ନ ଯିବା କଥା ସେଠି ଯଦି ସେହିଭଳି ଅବସ୍ଥା ସୃଷ୍ଟି ହୁଏ, ତେବେ ସେଥିରୁ ବର୍ତ୍ତିବା ମଣିଷଙ୍କ ପକ୍ଷେ ଦୁରୂହବ୍ୟାପାର ହୋଇଯାଏ। ଏପରିସ୍ଥଳେ ସେଥିରୁ ରକ୍ଷା ପାଇବାଲାଗି କେବଳ ହରି ହିଁ ଭରସା ହେଉଥିବା ଅର୍ଥରେ ଏଭଳି ଉକ୍ତି ପ୍ରକାଶ କରାଯାଇଛି।

ଓଡ଼ିଆ ଢଗଢମାଳି ଓ ରୂଢ଼ି ପ୍ରୟୋଗ – ଏ.କେ. ମିଶ୍ର ପବ୍ଲିଶର୍ସ ପ୍ରା:ଲିଃ:

ସ୍ତ୍ରୀଙ୍କ ଚରିତ୍ରକୁ ଆକ୍ଷେପ କରିବାରୁ ଛୁରି ଭୁସିଥିଲେ କାଳିଆ

ଭୁବନେଶ୍ୱର,୬।୪ (ସୂର୍ଯ୍ୟକାନ୍ତ ବେହେରା)

ଇନ୍‌ଫୋସିଟି ଥାନା ଅନ୍ତର୍ଗତ ଶିଖରଚଣ୍ଡୀନଗର ଅଞ୍ଚଳରେ ଗତ ୪ ମାସ ତଳେ ଘଟିଥିବା ସୀମା ସୈଗଲ ହତ୍ୟା ମାମଲାରେ ସମ୍ପୃକ୍ତ ଅଭିଯୁକ୍ତଙ୍କୁ ପୋଲିସ ଗିରଫ କରିଛି। ଏଥିସହ ଏହି ଘଟଣାର ପର୍ଦ୍ଦାଫାଶ କରିଛି। ଗିରଫ ଅଭିଯୁକ୍ତ ହେଲେ ଶିଖରଚଣ୍ଡୀନଗର ବସ୍ତିରେ ରହୁଥିବା ଗଞ୍ଜାମର କାଳିଆ ସ୍ୱାଇଁ। ତାଙ୍କୁ କୋର୍ଟ ଚାଲାଣ ପରେ ବିଚାର ବିଭାଗୀୟ ହାଜତକୁ ପଠାଇ ଦିଆଯାଇଥିବା ଡିସିପି ପ୍ରତୀକ ସିଂ ସୂଚନା ଦେଇଛନ୍ତି। ତେବେ ମୃତ ସୀମା ଅଭିଯୁକ୍ତଙ୍କ ସ୍ତ୍ରୀର ଚରିତ୍ରକୁ ନେଇ ବାରମ୍ବାର ଆକ୍ଷେପ କରିବା ସହ ଖରାପ ମନ୍ତବ୍ୟ ଦେବାରୁ ସେ ତାଙ୍କୁ ଛୁରି ଭୁସି ଦେଇଥିଲେ। ଫଳରେ ସୀମାଙ୍କର ଚିକିତ୍ସାଧୀନ ଅବସ୍ଥାରେ ମୃତ୍ୟୁ ଘଟିଥିଲା। ତେବେ ଗିରଫ ପରେ ଅଭିଯୁକ୍ତ କାଳିଆଙ୍କଠାରୁ ଆକ୍ରମଣରେ ବ୍ୟବହୃତ ଛୁରି ଜବତ ହୋଇଥିବା ଡିସିପି ସିଂ କହିଛନ୍ତି।

ସୂଚନାନୁସାରେ, ମୃତକ ସୀମା ସୈଗଲ ଓ ଅଭିଯୁକ୍ତ କାଳିଆ ପରିବାର ସହ ଶିଖରଚଣ୍ଡୀ ବସ୍ତିରେ ରହୁଥିବା ବେଳେ ଉଭୟ ପରସ୍ପରକୁ ବେଶ୍ ଭଲ ଭାବେ ଜାଣନ୍ତି। ଘଟଣାର କିଛିଦିନ ପୂର୍ବରୁ ସୀମା କାଳିଆଙ୍କ ସ୍ତ୍ରୀ ଚରିତ୍ରକୁ ଆକ୍ଷେପ କରି ବିଭିନ୍ନ ଖରାପ ମନ୍ତବ୍ୟ ଦେଇଥିଲେ। ହେଲେ ଏଥିରୁ ନିବୃତ୍ତ ରହିବାକୁ କାଳିଆ ତାଙ୍କୁ ବାରମ୍ବାର ତାଗିଦ କରୁଥିଲେ ମଧ୍ୟ ସେ କିଛି ଶୁଣୁ ନ ଥିଲେ। ଗତ ୬ ଡିସେମ୍ବର ୨୦୨୩ ତାରିଖ ସନ୍ଧ୍ୟାରେ ଏହି ଘଟଣାକୁ କେନ୍ଦ୍ର କରି ଉଭୟଙ୍କ ମଧ୍ୟରେ ପ୍ରଥମେ ଯୁକ୍ତିତର୍କ ଓ ପରେ

ସୀମା ସୈଗଲ ହତ୍ୟା ଘଟଣାର ପର୍ଦ୍ଦାଫାଶ

କାଳିଆ ସ୍ୱାଇଁ

୪ ମାସ ପରେ ଅଭିଯୁକ୍ତ ଗିରଫ, ଛୁରି ଜବତ

ମାରପିଟ୍ ହୋଇଥିଲା। ପରେ ରାତି ପ୍ରାୟ ୧୧ଟାରେ ସୀମା ଦୁଇଜଣ ବ୍ୟକ୍ତି ଚିନା ଏବଂ ଅବିନାଶଙ୍କ ସହ ଜାଳିଗୁଣ୍ଡା ସାହି ମୁଖ୍ୟ ରାସ୍ତା କଡ ଏକ ସ୍ଥାନରେ ବସି କଥା ହେଉଥିବାବେଳେ କାଳିଆ ସେଠାକୁ ଆସି ଏକ ଧାରୁଆ ଛୁରିକୁ ତାଙ୍କ ପେଟରେ ଭୁସି ଘଟଣାସ୍ଥଳରୁ ପଳାଇଥିଲେ। ଖବର ପାଇ ସୀମାଙ୍କ ସ୍ତ୍ରୀ ସୁମିତ୍ରା ସେଠାରେ ପହଞ୍ଚି ଗୁରୁତର ଅବସ୍ଥାରେ ସ୍ୱାମୀଙ୍କୁ ଉଦ୍ଧାର କରି ପ୍ରଥମେ ସ୍ଥାନୀୟ ଏକ ଘରୋଇ ହସ୍ପିଟାଲରେ ଭର୍ତ୍ତି କରିଥିଲେ। ସେଠାରେ ତାଙ୍କ ସ୍ୱାସ୍ଥ୍ୟାବସ୍ଥା ସଂକଟାପନ୍ନ ହେବାରୁ କଟକ ଏସ୍‌ସିବି ମେଡିକାଲକୁ ସ୍ଥାନାନ୍ତର କରାଯାଇଥିଲା। ଚିକିତ୍ସିତ ଅବସ୍ଥାରେ ଗତ ଡିସେମ୍ବର ୮ରେ ସୀମାଙ୍କର ମୃତ୍ୟୁ ହୋଇଥିଲା। ମୃତ ସୀମାଙ୍କ କ୍ଷତ ସାଇକେଲ ହ୍ୟାଣ୍ଡେଲ ଆଘାତରୁ ହୋଇଥିବା ପରିବାର ଲୋକେ ସନ୍ଦେହ କରୁଥିଲେ। ହେଲେ ବ୍ୟବଚ୍ଛେଦ ରିପୋର୍ଟରେ ଧାରୁଆ ଅସ୍ତ୍ରାଘାତ ଯୋଗୁ ସୀମାଙ୍କ ମୃତ୍ୟୁ ହୋଇଥିବା ଜଣାପଡିବା ପରେ ହସ୍ପିଟାଲ ତରଫରୁ ମଙ୍ଗଳାବାଗ ଥାନାରେ ଏକ ଯୁଡି ମାମଲା ରୁଜୁ କରାଯାଇଥିଲା। ତେବେ ଗତ ୨ତାରିଖରେ ସୀମାଙ୍କ ସ୍ତ୍ରୀ ସୁମିତ୍ରା ବ୍ୟବଚ୍ଛେଦ ରିପୋର୍ଟ ପାଇବା ପରେ ସ୍ୱାମୀଙ୍କୁ ହତ୍ୟା କରାଯାଇଥିବା ନେଇ ଇନ୍‌ଫୋସିଟି ଥାନାରେ ୪ ତାରିଖରେ ଅଭିଯୋଗ କରିଥିଲେ। ପୋଲିସ ଘଟଣା ସମ୍ପର୍କରେ ପ୍ରତ୍ୟକ୍ଷଦର୍ଶୀଙ୍କ ବୟାନ, ବ୍ୟବଚ୍ଛେଦ ରିପୋର୍ଟ ଓ ମଙ୍ଗଳାବାଗ ଥାନା ପୋଲିସର ସୂଚନା ଆଧାରରେ ହତ୍ୟା ଦଫାରେ ମାମଲା (ନଂ.୧୫୬/୨୦୨୪) ରୁଜୁ କରି ଅଭିଯୁକ୍ତ କାଳିଆଙ୍କୁ ଗିରଫ କରିବାରେ ସକ୍ଷମ ହୋଇଥିଲା।

୮ରେ ସମ୍ପୂର୍ଣ୍ଣ ସୂର୍ଯ୍ୟୋପରାଗ

ଭାରତରେ ରାତି ହୋଇଥିବାରୁ ପାଳନୀୟ ନୁହେଁ

ଭୁବନେଶ୍ୱର,୬।୪(ବନ୍ଦନା ସେଠୀ)

ଆସନ୍ତା ୮ ତାରିଖ ସୋମବାର ଏକ ବିରଳ ସମ୍ପୂର୍ଣ୍ଣ ସୂର୍ଯ୍ୟୋପରାଗ ସଙ୍ଗଠିତ ହେବ। ଏହି ମହାଜାଗତିକ ଘଟଣା ଆମେରିକା, କାନାଡା ଓ ମେକ୍ସିକୋର କେତେକ ଅଞ୍ଚଳରେ ପୂର୍ଣ୍ଣ ଭାବରେ ଦେଖାଯିବ ଏବଂ ପାଖ ଅଞ୍ଚଳରେ ଆଂଶିକ ସୂର୍ଯ୍ୟୋପରାଗ ଦେଖାଯିବ। ଭାରତୀୟ ସମୟ ରାତି ୯ଟା ୧୨ ମିନିଟରେ ସୂର୍ଯ୍ୟୋପରାଗ ଆରମ୍ଭ ହୋଇ ବିଳମ୍ବିତ ରାତି ୨ଟା ୨୨ରେ ଶେଷ ହେବ। ସର୍ବାଧିକ ପରାଗ ରାତି ୧୧ଟା ୪୭ରେ ସଙ୍ଗଠିତ ହେବ। କିନ୍ତୁ ଭାରତରେ ରାତି ହୋଇଥିବାରୁ ଏହା ପାଳନୀୟ ନୁହେଁ ବୋଲି ଜ୍ୟୋତିର୍ବିଜ୍ଞାନୀ ଡ. ଶୁଭେନ୍ଦୁ ପଟ୍ଟନାୟକ ସୂଚନା ଦେଇଛନ୍ତି।

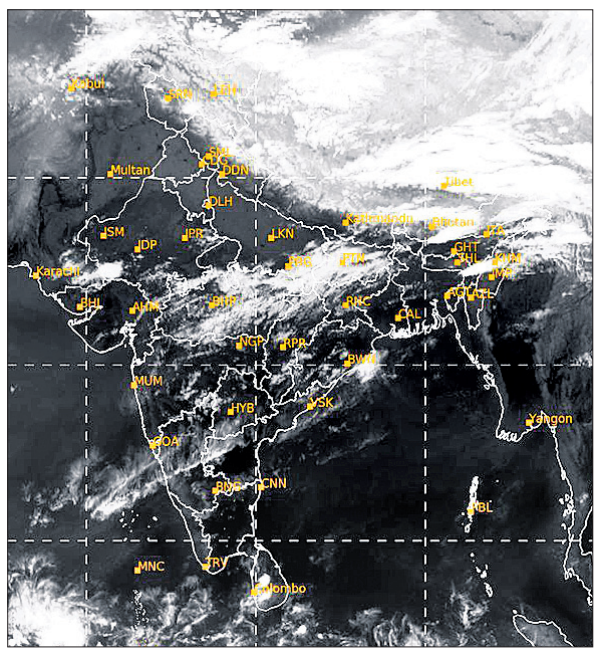
ଶନିବାର ଅପରାହ୍ନ ୫ଟାରେ ମହାକାଶରୁ ଉତ୍ତୋଳିତ ପାଣିପାଗର ଚିତ୍ର।

ଜଙ୍ଗଲ ମଝିରେ ହାତୀର ଗଳିତ ମୃତଦେହ

ଚମ୍ପୁଆ ରେଞ୍ଜ

କେନ୍ଦୁଝର(ନରେଶ ଚନ୍ଦ୍ର ପଟ୍ଟନାୟକ)/ଯୋଡ଼ା(ମାନସ ମହାନ୍ତି)/ଝୁମ୍ପୁରା(ଶଶିଭୂଷଣ ସାହୁ),୬।୪

କେନ୍ଦୁଝର ଜିଲା ଚମ୍ପୁଆ ରେଞ୍ଜ ବାଲିବନ୍ଧ ସେକ୍ସନ, ଚମକପୁର ସଂରକ୍ଷିତ ଜଙ୍ଗଲରେ ଶନିବାର ଏକ ହାତୀର ଗଳିତ ମୃତଦେହ ଠାବ ହୋଇଛି। ସଂରକ୍ଷିତ ଜଙ୍ଗଲର ଲୁଣଗୋଠାଣୀ ଓ ତିନିଧାରିଆ ଜଙ୍ଗଲ ମଝିରେ ମୃତଦେହ ପଡ଼ିଥିବା ଖବରପାଇ ବନ ବିଭାଗ ଅଧିକାରୀ ପହଞ୍ଚି ଜବତ କରି ଅନୁସନ୍ଧାନ ଆରମ୍ଭ କରିଛନ୍ତି। ମୃତ୍ୟୁର କାରଣ ଅସ୍ପଷ୍ଟ ରହିଛି। ତେବେ ସ୍ଥାନୀୟ ଜନଜାତିର ଲୋକେ ଶିକାର ପାଇଁ ବ୍ୟବହାର କରୁଥିବା ବୋମା ଯୋଗୁ ମୃତ୍ୟୁ ହୋଇଥିବା ବନ ବିଭାଗ ଅନୁମାନ କରୁଛି।

ହାତୀର ଗଳିତ ମୃତଦେହ

କେନ୍ଦୁଝର ଡିଏଫ୍‌ଓ ଏଚ୍‌ଡି ଧନ୍‌ରାଜ, ଏସିଏଫ ଅଶୋକ କୁମାର ଦାସ, ଚମ୍ପୁଆ ରେଞ୍ଜ ଅଧିକାରୀ ଅକ୍ଷୟ ଛତ୍ରିଆ, ବନ୍ୟପ୍ରାଣୀ ଚିକିତ୍ସକଙ୍କ ସହ ଜଏଣ୍ଟ ଟାସ୍କଫୋର୍ସ, ଅନ୍ୟ ବନକର୍ମଚାରୀ ଓ ଚମ୍ପୁଆ ପୋଲିସ ସ୍ଥିତି ଅନୁଧ୍ୟାନ କରିଛନ୍ତି। ପ୍ରାୟ ୨୦ ଦିନ ହେବ ହାତୀଟିର ମୃତ୍ୟୁ ହୋଇଥିବା ବନବିଭାଗ ଅନୁମାନ କରୁଛି। ଅନ୍ୟପକ୍ଷେ ହାତୀଟିର ଦାନ୍ତ କେହି କାଟି ନେଇଥିବା ଦିଗକୁ ନେଇ ମଧ୍ୟ ତଦନ୍ତ କରାଯାଉଛି। ବ୍ୟବଚ୍ଛେଦ ରିପୋର୍ଟ ଏବଂ କେମିକାଲ ରିପୋର୍ଟ ଆସିବା ପରେ ପ୍ରକୃତ କାରଣ ଜଣାପଡ଼ିବ ବୋଲି କେନ୍ଦୁଝର ଡିଏଫ୍‌ଓ କହିଛନ୍ତି। ସ୍ଥାନୀୟ ଲୋକଙ୍କ କହିବା ଅନୁଯାୟୀ, ନିକଟରେ ଥିବା ଏକ ବନ୍ଦ ଲୁହାପଥର ଖଣିରେ ଖଣି ଖନନ ଜନିତ ବଡ଼ ଗର୍ତ୍ତ ରହିଛି। ଗର୍ତ୍ତରେ ହାତୀ ପଡ଼ି ଆହତ ହୋଇ ମୃତ୍ୟୁବରଣ କରିଛି। ଅନ୍ୟପକ୍ଷରେ ବନବିଭାଗ ବେପରୁଆ ଭାବେ ସଂରକ୍ଷିତ ଜଙ୍ଗଲ ରାସ୍ତାରେ ଖଣିଜ ପରିବହନ ପାଇଁ ଅନୁମୋଦନ ଦେଉଛି। ଏଥିପାଇଁ ବନ୍ୟପ୍ରାଣୀ ଓ ଜଙ୍ଗଲ ପ୍ରଭାବିତ ହେଉଛି ବୋଲି ପରିବେଶବିତ୍‌ମାନେ ମତ ପ୍ରକାଶ କରିଛନ୍ତି।

କନିଷ୍ଠ ଯନ୍ତ୍ରୀଙ୍କୁ ୩ ବର୍ଷ ଜେଲ

ଜୟପୁର/ଗୁଣପୁର, ୬।୪ (ପବନ ପାଣିଗ୍ରାହୀ/ପ୍ରଦୀପ କୁମାର ପାଢୀ)

ଜୟପୁର ଭିଜିଲାନ୍ସ କୋର୍ଟରେ ଏକ ଆୟ ବହିର୍ଭୂତ ସମ୍ପତ୍ତି ଠୁଳ ମାମଲାର ଶନିବାର ବିଚାରକରି ରାୟଗଡା ବ୍ଲକ୍‌ର କନିଷ୍ଠ ଯନ୍ତ୍ରୀ ସରୋଜ ପଣ୍ଡାଙ୍କୁ ୩ ବର୍ଷ ସଶ୍ରମ କାରାଦଣ୍ଡରେ ଦଣ୍ଡିତ କରିଛନ୍ତି। ଏଥିସହ ତାଙ୍କୁ ୨ ଲକ୍ଷ ଟଙ୍କାର ଆର୍ଥିକ ଜରିମାନା କରାଯାଇଛି। ଏହି ଅର୍ଥ ଅନାଦାୟ ହେଲେ ଅଧିକ ୬ ମାସ ଜେଲଦଣ୍ଡ ଭୋଗିବାକୁ ବିଚାରପତି ତାଙ୍କ ରାୟରେ କହିଛନ୍ତି। ତେବେ ଉକ୍ତ ମାମଲାରେ ସମ୍ପୃକ୍ତ କନିଷ୍ଠ ଯନ୍ତ୍ରୀଙ୍କ ସ୍ତ୍ରୀଙ୍କୁ କୋର୍ଟ ନିର୍ଦ୍ଦୋଷରେ ଖଲାସ କରିଛନ୍ତି।

ମାମଲାର ବିବରଣୀରୁ ପ୍ରକାଶ, ଗଞ୍ଜାମ ଜିଲା ଭଞ୍ଜନଗର ଥାନା ଅଧୀନ ଗୁଡ଼ିପଲ୍ଲୀର ସରୋଜ ପଣ୍ଡା ରାୟଗଡ଼ା ଜିଲାର ବିଭିନ୍ନ ବ୍ଲକରେ କନିଷ୍ଠ ଯନ୍ତ୍ରୀ ଭାବେ କାର୍ଯ୍ୟ କରୁଥିଲେ। ତେବେ ୨୦୧୧ରେ ଗୁଣୁପୁରରେ କନିଷ୍ଠ ଯନ୍ତ୍ରୀ ଭାବେ କାର୍ଯ୍ୟ କରିବା

ଆୟ ବହିର୍ଭୂତ ସମ୍ପତ୍ତି ଠୁଳ ମାମଲା

ବେଳେ ତାଙ୍କ ବିରୋଧରେ ଆୟ ବହିର୍ଭୂତ ସମ୍ପତ୍ତି ଠୁଳ ମାମଲା ରୁଜୁ ହୋଇଥିଲା। ପଣ୍ଡା ୧୯୯୮ରୁ ଚାକିରି କରୁଥିବା ବେଳେ ୨୦୧୦ ଯାଏ ତାଙ୍କ କାର୍ଯ୍ୟକାଳକୁ ନେଇ ତାଙ୍କ ବିରୋଧରେ ଏହି ମାମଲା ରୁଜୁ ହୋଇଥିଲା। ୨୦୧୩ରେ ଚାର୍ଜଶିଟ୍ ଦାଖଲ ହୋଇ ୨୦୧୪ରେ ଚାର୍ଜ ଫ୍ରେମ୍ ହୋଇଥିଲା। ଗତ ମାସ ୨୮ରେ ମାମଲାର ଶୁଣାଣି ହୋଇଥିଲା। ଶନିବାର ଏହି ମାମଲାର ରାୟ ପ୍ରକାଶ ପାଇଛି। ସୂଚନାଯୋଗ୍ୟ, ରାୟଗଡା ଡିଏସ୍‌ପି ଅନନ୍ତ ପ୍ରସାଦ ମଲ୍ଲିକ ମାମଲାର ତଦନ୍ତ କରୁଥିଲେ। କନିଷ୍ଠ ଯନ୍ତ୍ରୀଙ୍କ ପକ୍ଷରୁ ପ୍ରସାଦ ପଟ୍ଟନାୟକ ମାମଲା ପରିଚାଳନା କରୁଥିବା ବେଳେ ଭିଜିଲାନ୍ସ ପକ୍ଷରୁ ସ୍ୱତନ୍ତ୍ର ପିପି ଶଶୀଧର ପଟ୍ଟନାୟକ ପରିଚାଳନା କରୁଥିଲେ।

ପୋଲିସ ସହ ଗୁଳି ବିନିମୟ, ୩ ମାଓବାଦୀ ମୃତ

ମାଲକାନଗିରି,୬।୪ (ଦୁର୍ଯ୍ୟୋଧନ ପାତ୍ର)

ମାଲକାନଗିରି ଜିଲା ସୀମାନ୍ତ ଛତିଶଗଡ଼ କାଙ୍କେର ଜିଲାରେ ପୋଲିସ ସହ ଗୁଳି ବିନିମୟ ଘଟି ୩ ମାଓବାଦୀଙ୍କ ମୃତଦେହ ଜବତ ହୋଇଛି। ଘଟଣାସ୍ଥଳରୁ ବିପୁଳ ପରିମାଣର ଅସ୍ତ୍ରଶସ୍ତ୍ର ଜବତ ହୋଇଥିବା ବିଜାପୁର ଏସ୍‌ପି ସୂଚନା ଦେଇଛନ୍ତି।

ସୂଚନା ମୁତାବକ ତେଲଙ୍ଗାନା–ଛତିଶଗଡ଼ ସୀମାନ୍ତ କାଙ୍କେର ଜିଲା ପୂଜାରୀ କାଙ୍କେର କାରିଗୁଟା ଜଙ୍ଗଲରେ କୋମ୍ବିଂ ସମୟରେ ମାଓବାଦୀମାନେ ପୋଲିସକୁ ଦେଖି ଗୁଳିଚାଳନା କରିଥିଲେ। ପାଲଟା ଜବାବରେ ପୋଲିସ ଗୁଳି ଚାଳନା କରିଥିଲା। ଫଳରେ ପୋଲିସର ଆକ୍ରମଣକୁ ସାମ୍ନା କରି ନ ପାରି ମାଓବାଦୀମାନେ ଛତ୍ରଭଙ୍ଗ ଦେଇଥିଲେ। ପରେ ସର୍ଚ୍ଚ ଅପରେଶନ ସମୟରେ ୩ ହାର୍ଡକୋର ମାଓବାଦୀଙ୍କ ମୃତଦେହ ଜବତ କରାଯିବା ସହ ଏଲ୍‌ଏମ୍‌ଜି ଏକେ ୪୭ ସହ ବହୁ ବନ୍ଧୁକ ଓ ବିସ୍ଫୋରକ ସାମଗ୍ରୀ ଜବତ କରିଥିବା ଏସ୍‌ପି ସୂଚନା ଦେଇଛନ୍ତି।

ସୂଚନାଯୋଗ୍ୟ, ଗତ ଏକ ସପ୍ତାହ ମଧ୍ୟରେ ପୋଲିସ ସହ ଗୁଳି ବିନିମୟରେ ୧୭ ମାଓବାଦୀଙ୍କ ମୃତ୍ୟୁ ଘଟିଥିବା ବେଳେ ଶନିବାର ସୁଦ୍ଧା ମୃତ୍ୟୁ ସଂଖ୍ୟା ୨୦ରେ ପହଞ୍ଚିଛି। ତେବେ ଏଥିରେ ୭ ପୋଲିସ କର୍ମଚାରୀ ଆହତ ହୋଇଛନ୍ତି। ନିର୍ବାଚନ ଯେତେ ପାଖେଇ ଆସୁଛି ସୀମାନ୍ତ ଛତିଶଗଡ଼ରେ ନିର୍ବାଚନ ସୁରୁଖୁରୁରେ ପରିଚାଳନା ପାଇଁ ସୁରକ୍ଷା କର୍ମୀମାନେ ରକ୍ତମୁଖା ହୋଇପଡ଼ିଛନ୍ତି। ଛତିଶଗଡ଼ ପୋଲିସ ସହ ଡିଭିଏଫ୍, କୋବ୍ରା, ସିଆର୍‌ପିଏଫ୍ ଏବଂ ଗୋଇନ୍ଦା ମିଳିତ ଭାବେ ମାଓବାଦୀଙ୍କୁ ଦମନ କରିବା ପାଇଁ ଉଦ୍ୟମ ଚଳାଇଛନ୍ତି। ବିଜାପୁର ଏସ୍‌ପି ଜିତେନ୍ଦ୍ର ଯାଦବ ଏବଂ ସୁକ୍‌ମା ଏସ୍‌ପି କୃଷ୍ଣ ଚୌହାନ ମାଓବାଦୀମାନଙ୍କୁ ହିଂସା ଛାଡି ନିଜ ଅଞ୍ଚଳର ବିକାଶ ପାଇଁ ସମାଜର ମୁଖ୍ୟସ୍ରୋତରେ ସାମିଲହେବାକୁ ଆହ୍ୱାନ ଦେଇଛନ୍ତି।

ଘରେ ଶୋଇଥିବା ଯୁବକଙ୍କୁ ହତ୍ୟା

ପୁରୁଷୋତ୍ତମପୁର,୬।୪ (ସୀମାଞ୍ଚଳ ମିଶ୍ର)

ଗଞ୍ଜାମ ଜିଲା ପୁରୁଷୋତ୍ତମପୁର ଥାନା ଅଞ୍ଚଳ ଦିନକୁ ଦିନ ଅଶାନ୍ତ ହେବାରେ ଲାଗିଛି, ଯାହାର ଫଳସ୍ୱରୂପ ଗୋଟିଏ ପରେ ଗୋଟିଏ ମୁଣ୍ଡ ଗଡ଼ିଚାଲିଛି। ଏହି ଥାନା ଅନ୍ତର୍ଗତ ଶିକୁଳା ଗ୍ରାମରେ ପୂର୍ବତନ ସରପଞ୍ଚଙ୍କ ଦେଢ଼ଶୁରଙ୍କୁ ଗାଁ ଦାଣ୍ଡରେ ଛୁରି ଭୁସି ହତ୍ୟା ଘଟଣାର ସପ୍ତାହେ ନ ପୂରୁଣୁ ଶୁକ୍ରବାର ରାତିରେ ପାଣ୍ଡିଆ ଗ୍ରାମରେ ଏକ ଘରେ ଶୋଇଥିବା ଜଣେ ଯୁବକଙ୍କୁ ନିର୍ମମ ଭାବେ ହାଣି ହତ୍ୟା କରାଯାଇଛି। ମୃତକ ହେଲେ ପାଣ୍ଡିଆ ଗ୍ରାମ ପନ୍ଦରା ସାହିର ମୁରଲୀ ବାଡ଼ତ୍ୟା ଓରଫ ମୁନା (୨୫)। ତାଙ୍କୁ କିଏ ଓ କାହିଁକି ଏଭଳି ହତ୍ୟାକଲା, ତାହା ଜଣାପଡ଼ିନାହିଁ। ପୋଲିସ ମୃତଦେହ ଜବତ କରି ବ୍ୟବଚ୍ଛେଦ କରାଇଛି। ସାଧାରଣ ନିର୍ବାଚନ ପାଖେଇ ଆସୁଥିବା ବେଳେ ଅପରାଧୀମାନେ ଏଭଳି ହତ୍ୟାକାଣ୍ଡ ଘଟାଇବା ପୋଲିସ ଓ ପ୍ରଶାସନର ଚିନ୍ତା ବଢ଼ାଇ ଦେଇଛି।

ମୁରଲୀ ମୁମ୍ବାଇରେ ରହି କାମ କରୁଥିଲେ। ଗତ ୪ ମାସ ହେଲା ସେ ଗାଁକୁ ଆସିଥିଲେ। ପୁରୁଷୋତ୍ତମପୁରର କେତେଜଣ ଯୁବକ ଗୁରୁବାର ରାତିରେ ପାଣ୍ଡିଆ ଗ୍ରାମକୁ ଦଣ୍ଡନାଚ ଦେଖିବାକୁ ଆସି ବିଶୃଙ୍ଖଳା କରିଥିଲେ। ସେମାନଙ୍କୁ ମୁରଲୀ ଓ ଗ୍ରାମର କେତେଜଣ ବାରଣ କରିବାରୁ ଗଣ୍ଡଗୋଳ ହୋଇଥିଲା। ପରେ ତାହା ସମାଧାନ ହୋଇଥିଲା। ଶୁକ୍ରବାର ରାତିରେ ମୁରଲୀ ଓ ତାଙ୍କ ବାପା ବାବୁଲା ବାଡ଼ତ୍ୟା ଖାଇପିଇ ଶୋଇଥିଲେ। ଗରମ ଓ ଗୁଳୁଗୁଳି ହେଉଥିବାରୁ ବାପା ବାରଣ୍ଡାରେ ଶୋଇଥିବା ବେଳେ କବାଟ ଖୋଲାରଖି ମୁରଲୀ ଘରେ ଶୋଇଥିଲେ। ମଧ୍ୟରାତିରେ ବାବୁଲା ପାଣି ପିଇବା ପାଇଁ ଘର ଭିତରକୁ ଯାଇଥିବା ବେଳେ ମୁରଲୀଙ୍କୁ ରକ୍ତ ଜୁଡୁବୁଡୁ ଅବସ୍ଥାରେ ପଡ଼ିଥିବା ଦେଖିଥିଲେ। ପଡ଼ୋଶୀଙ୍କ ସହାୟତାରେ ତୁରନ୍ତ ତାଙ୍କୁ ହିଞ୍ଜିଳି ଉପଖଣ୍ଡ ସ୍ୱାସ୍ଥ୍ୟକେନ୍ଦ୍ରକୁ ନିଆଯାଇଥିଲେ ମଧ୍ୟ ସେଠାରେ ଡାକ୍ତର ତାଙ୍କୁ ମୃତ ଘୋଷଣା କରିଥିଲେ। ମୁରଲୀଙ୍କୁ କୌଣସି ଧାରୁଆ ଅସ୍ତ୍ରରେ ହାଣି ହତ୍ୟା କରାଯାଇଥିବା ଜଣାପଡ଼ିଛି। ପୁରୁଷୋତ୍ତମପୁର ଏସ୍‌ଡିପିଓ ରଜନୀକାନ୍ତ ସାମଲ ଓ ଆଇଆଇସି ବିପିନ ବିହାରୀ ହୋତା ଘଟଣାସ୍ଥଳକୁ ଯାଇ ତଦନ୍ତ କରିଛନ୍ତି। ଏ ନେଇ ଥାନାରେ ନଂ.୨୫୦/୨୪ରେ ଏକ ମାମଲା ରୁଜୁ କରାଯାଇ ତଦନ୍ତ ଚାଲିଛି।

ଦୁର୍ଘଟଣାରେ ୩ ଦଣ୍ଡୁଆଙ୍କ ମୃତ୍ୟୁ, ୭ ଗୁରୁତର

ହିଞ୍ଜିଳିକାଟୁ/ଜଗନ୍ନାଥପ୍ରସାଦ/ଛତ୍ରପୁର, ୬।୪ (ଦ୍ୱିତୀକୃଷ୍ଣ ପଣ୍ଡା/ବିଭୁ ପଟ୍ଟନାୟକ/ସନ୍ତୋଷ ପାଢ଼ୀ)

ଗଞ୍ଜାମ ଜିଲା ହିଞ୍ଜିଳି ଓ ଚମାଖଣ୍ଡି ଥାନା ଅଞ୍ଚଳରେ ପୃଥକ୍ ଦୁଇଟି ଦୁର୍ଘଟଣା ଘଟି ୩ ଜଣ ଦଣ୍ଡୁଆଙ୍କ ମୃତ୍ୟୁ ଘଟିଥିଲା ବେଳେ ୭ଜଣ ଗୁରୁତର ଆହତ ହୋଇଛନ୍ତି। ହିଞ୍ଜିଳି ଥାନା ସୋମପୁର ଛକରେ ଶନିବାର ଭୋର୍ ସମୟରେ ଏକ ମର୍ମନ୍ତୁଦ ଦୁର୍ଘଟଣା ଘଟିଛି। ଦଣ୍ଡୁଆମାନଙ୍କୁ ନେଇ ଯାଉଥିବା ଏକ ପିକ୍‌ଅପ୍ ଭ୍ୟାନ୍ ୫୯ ନଂ. ଜାତୀୟ ରାଜପଥରେ ଓଲଟି ପଡ଼ିବାରୁ ୨ ଦଣ୍ଡୁଆଙ୍କର ଘଟଣାସ୍ଥଳରେ ମୃତ୍ୟୁ ଘଟିଛି। ଏଥିରେ ୭ ଜଣ ଗୁରୁତର ହୋଇଥିବା ବେଳେ ଅନ୍ୟ ୬ ଜଣ ସାମାନ୍ୟ ଆହତ ହୋଇଛନ୍ତି। ମୃତକଦ୍ୱୟ ହେଲେ କାଳିଆଘୋଡ଼ା ଗ୍ରାମର ସନ୍ନ୍ୟାସୀ ନାୟକ ଓ ଜଗନ୍ନାଥପ୍ରସାଦ ଥାନା ତାମନାଡ଼ ଗ୍ରାମର ଉମାକାନ୍ତ ନାଇକଙ୍କ ଏକମାତ୍ର ପୁଅ ଦୀପକ ନାଇକ। ଅନ୍ୟ ଆହତମାନଙ୍କୁ ହିଞ୍ଜିଳିକାଟୁ ଡାକ୍ତରଖାନାରେ ପ୍ରାଥମିକ ଚିକିତ୍ସା ପରେ ଗୁରୁତରଙ୍କୁ ବ୍ରହ୍ମପୁର ବଡ଼ ଡାକ୍ତରଖାନା ସ୍ଥାନାନ୍ତର କରାଯାଇଛି। ଗାଙ୍ଗପୁର ଥାନା ପାଇଲପଡ଼ା ପଞ୍ଚାୟତ ଦହିମୁଣ୍ଡଳୀ ଗ୍ରାମର ଦଣ୍ଡୁଆମାନେ ବ୍ରହ୍ମପୁରରୁ ଗାଙ୍ଗପୁର ନିକଟ କ୍ଷେତ୍ରିୟ–ବ୍ରହ୍ମପୁରକୁ ଶନିବାର

ଭୋର ସମୟରେ ପିକ୍‌ଅପ୍ ଭ୍ୟାନ୍‌ରେ ଯାଉଥିଲେ।

ସେହିପରି ଚମାଖଣ୍ଡି ଥାନା ଅନ୍ତର୍ଗତ ଜଗନ୍ନାଥପୁର ଛକ ନିକଟ ୧୬ ନମ୍ବର ଜାତୀୟ ରାଜପଥରେ ଶୁକ୍ରବାର ବିଳମ୍ବିତ ରାତିରେ ଏକ କାର ଧକ୍କାରେ ଜଣେ ଦଣ୍ଡୁଆଙ୍କ ମ

ଏ ସପ୍ତାହର ପ୍ରଶ୍ନ

୧– ନିକଟରେ ପ୍ୟାରିସ୍ ଅଲିମ୍ପିକ୍‌ରେ ଯୋଗ ଦେବା ପାଇଁ ମନୋନୀତ ହୋଇଥିବା ଭାରତୀୟ ଭାରୋତ୍ତୋଳନକାରୀ ..... ?
୨– ବୃହସ୍ପତି ଗ୍ରହର ଉପଗ୍ରହର ନାମ ..... ?
୩– ଜୁଡିଥ୍ ସୁମିତ୍ରା ତୁଲୁକା ..... ଦେଶର ପ୍ରଥମ ମହିଳା ପ୍ରଧାନମନ୍ତ୍ରୀ ?
୪– 'ୱାର୍ଲ୍ଡ ଅଟିଜମ୍ ଆୱାରନେସ୍ ଡେ' ୨୦୨୪ର ଥିମ୍ ..... ?
୫– କମ୍‌ବମ୍ ଭ୍ୟାଲି ..... ରାଜ୍ୟରେ ଅବସ୍ଥିତ ?

ଗତ ଥରର ଉତ୍ତର

୧ ପିଙ୍ଗାଲି ଭେଙ୍କାୟା
୨ ଭେମ୍ବାନାଡ୍ ହ୍ରଦ
୩ କେରଳ
୪ ବୁରୁଣ୍ଡି
୫ ଚେତନ ଭଗତ

ଉତ୍ତରଦାତା

ଅନଙ୍ଗ ମଞ୍ଜରୀ ପଟ୍ଟନାୟକ,
ଭୁବନେଶ୍ୱର

ନିର୍ବିକଳ୍ପ ନାଥ
ଘଣ୍ଟେଶ୍ୱର

ସୂଚନା: ଆଗାମୀ ଆଶା ପୃଷ୍ଠା ପାଇଁ ଲେଖା ଓ ଫଟୋ ପଠାଇବା ଲାଗି
ଇ-ମେଲ୍ ଠିକଣା: dharitriagamiasha @gmail.com

ଟପ୍ ୧୦

ଲୋକପ୍ରିୟ କଫି ବ୍ରାଣ୍ଡ

୧.....ଷ୍ଟାରବକ୍ସ
୨..... କିଉରିଗ୍ ଡ. ପିପର୍
୩..... ନେସ୍କାଫେ
୪..... ପିଟ୍ସ କଫି
୫..... ଗ୍ଲୋରିଆ ଜିନ୍ସ କଫିଜ୍
୬..... ଟିମ୍ ହର୍ଟନ୍ସ
୭..... କୋଷ୍ଟା କଫି
୮..... ଫଲ୍‌ଗର୍ସ
୯..... ଲାଭାଜା
୧୦..... ଡଙ୍କିନ୍

ୟୁଥ୍ ଆଲର୍ଟ

ବାହାରେ ଫ୍ରୁଟ୍‌ଜୁସ୍ ପିଉଥିଲେ...

ଖରାଦିନ ଗରମରେ ଥଣ୍ଡା ଥଣ୍ଡା ଫ୍ରୁଟ୍‌ଜୁସ୍ ପିଇବାର ମଜା ନେବାକୁ ସଭିଏଁ ଚାହାନ୍ତି। ଆଉ ଏହାର ଚାହିଦାକୁ ଆଖିଆଗରେ ରଖି ରାସ୍ତା କଡ଼ରେ ବି ଖୋଲିଯାଏ ଅନେକ ଫ୍ରୁଟ୍‌ଜୁସ୍ ଷ୍ଟଲ୍। ହେଲେ ପ୍ରତ୍ୟେକ ଷ୍ଟଲ୍‌ରୁ ଜୁସ୍ ପିଇବା ସ୍ୱାସ୍ଥ୍ୟ ପକ୍ଷେ ହିତକର ହୋଇ ନ ଥାଏ। ତେଣୁ ବାହାରେ ଜୁସ୍ ପିଇବା ବେଳେ କେତେକ ଦିଗ ପ୍ରତି ଯତ୍ନଶୀଳ ରହିବା ଆବଶ୍ୟକ...

- ହାଇଦ୍ରାବାଦରେ ଥିବା ନ୍ୟାଶନାଲ୍ ଇନ୍‌ଷ୍ଟିଚ୍ୟୁଟ୍ ଅଫ୍ ନ୍ୟୁଟ୍ରିଶନ୍ ପକ୍ଷରୁ ହୋଇଥିବା ଏକ ରିସର୍ଚ୍ଚ ରିପୋର୍ଟ ମୁତାବକ ରାସ୍ତାକଡ଼ରେ ଖରାଦିନେ ଅସ୍ଥାୟୀ ଭାବେ ହୋଇଥିବା ଅଧିକାଂଶ ଫ୍ରୁଟ୍‌ଜୁସ୍ ଦୋକାନରେ ମିଳୁଥିବା ଜୁସ୍ ସ୍ୱାସ୍ଥ୍ୟ ପ୍ରତି ହିତକର ନୁହେଁ। ସେଠାରେ ବ୍ୟବହୃତ ଅପରିଷ୍କାର ପାଣି ଦ୍ୱାରା ଶରୀରକୁ ବିଭିନ୍ନ ରୋଗଜୀବାଣୁ ଯାଇ ଝାଡ଼ା, ବାନ୍ତି ଭଳି ଅନେକ ରୋଗର କାରଣ ସାଜିଥାଏ।
- ରାସ୍ତାକଡ଼ରେ ଖୋଲିଥିବା ବହୁସଂଖ୍ୟାରେ ଫ୍ରୁଟ୍‌ଜୁସ୍ ଷ୍ଟଲ୍ ମଧ୍ୟରୁ ଅନେକେ ଅଧିକ ଟଙ୍କା ପାଇବା ଲୋଭରେ ଅଳ୍ପ ଟଙ୍କାରେ ପଚା କିମ୍ବା ବେଶି ଦିନ ରହିଯାଇଥିବା ଫଳ କିଣି ଆଣି ଗ୍ରାହକଙ୍କୁ ଜୁସ୍ କରି ଦିଅନ୍ତି। ହେଲେ ଏହାକୁ ପିଇବା ଦ୍ୱାରା ପେଟ ଖରାପ ହେବା ସହ ଅନ୍ୟାନ୍ୟ ରୋଗ ଦେଖାଦେବାର ଆଶଙ୍କା ରହିଛି।
- ଜୁସ୍ ପାଇଁ ବ୍ୟବହୃତ ପାଣି କିମ୍ବା ବରଫ ଅପରିଷ୍କାର ହୋଇଥିଲେ ସେଥିରେ ଥିବା ବ୍ୟାକ୍ଟେରିଆ କୋଲେରା, ଟାଇଫଏଡ୍, ଜଣ୍ଡିସ୍ ଭଳି ଜଳଜନିତ ରୋଗର କାରଣ ସାଜିପାରେ।
- ଏହା ବ୍ୟତୀତ ବର୍ତ୍ତମାନ ଅଧିକାଂଶ ଦୋକାନୀ କମ୍ ଖର୍ଚ୍ଚରେ ଜୁସ୍‌କୁ ମିଠା କରିବା ଲାଗି ଚିନି ବଦଳରେ ସାକାରିନ୍ ଭଳି କେତେକ ଆର୍ଟିଫିସିଆଲ୍ ସୁଗାର ବ୍ୟବହାର କରୁଛନ୍ତି। ହେଲେ ଏହାକୁ ଅଧିକ ପିଇବା ଦ୍ୱାରା ମେଦବହୁଳତା, ବ୍ରେନ୍ ଟ୍ୟୁମର୍, ବ୍ଲାଡର କ୍ୟାନ୍‌ସର ଭଳି ଅନେକ ସମସ୍ୟା ଉପୁଜିଥାଏ।

ଜାଣିରଖନ୍ତୁ: ଜୁସ୍ ଷ୍ଟଲ୍‌ର ଲାଇସେନ୍ସ ଅଛି କି ନାହିଁ ଦେଖନ୍ତୁ। ଏଠାରେ ଫଳ କଟାଯାଉଥିବା ସ୍ଥାନ ପରିଷ୍କାର ଅଛି ନା ନାହିଁ ଦେଖନ୍ତୁ। ଜୁସର୍, ଗ୍ରାଇଣ୍ଡର ଆଦି ସଫା ଅଛି ନା ନାହିଁ ଏବଂ ଜୁସ୍ ଗ୍ଲାସ୍ ପ୍ରତିଥର ଧୁଆ ହେବା ପରେ ଅନ୍ୟକୁ ଦିଆହେଉଛି କି ନାହିଁ ଦେଖନ୍ତୁ। ସର୍ବୋପରି ଫଳ ତଟକା ଅଛି କି ନାହିଁ ଏବଂ ଆଇସ୍ ଭଲ କି ନୁହେଁ ଦେଖିବାକୁ ଆଦୌ ଭୁଲନ୍ତୁ ନାହିଁ।

ନିଃସ୍ୱାର୍ଥ ସେବା

କାହାର ଦୁଃଖ ସହିପାରନ୍ତି ନାହିଁ ସେମାନେ। ଅସହାୟ, ଅସୁସ୍ଥ ତଥା ଅବହେଳିତ ମଣିଷ ହୁଅନ୍ତୁ ଅବା ପଶୁପକ୍ଷୀଙ୍କୁ ଦେଖିଲେ ଆପେ ଆପେ ସାହାଯ୍ୟ ପାଇଁ ବଢ଼ିଯାଏ ସେମାନଙ୍କ ହାତ। ଆଉ ନିଃସ୍ୱାର୍ଥପର ସେବା ମନୋବୃତ୍ତି ପାଇଁ ସେମାନେ ପାଲଟିଛନ୍ତି ଅନ୍ୟମାନଙ୍କ ପାଇଁ ଉଦାହରଣ। ଏଭଳି କେତେଜଣ ଯୁବକଙ୍କୁ ନେଇ ଏଥରର ବିଶେଷ ଉପସ୍ଥାପନା...

ଅସହାୟ ବୃଦ୍ଧାବୃଦ୍ଧଙ୍କ ସେବାଠୁ ବଳି ଆନନ୍ଦ ନାହିଁ : ମାତାପିତା ହେଉଛନ୍ତି ସନ୍ତାନର ଜନ୍ମଦାତା। ତାଙ୍କରି ଆଶୀର୍ବାଦ, ଛତ୍ରଛାୟା ତଳେ ବଢ଼ି ପିଲାଟିଏ ବଡ଼ ହୋଇଥାଏ। ହେଲେ ଅତ୍ୟନ୍ତ ପରିତାପର ବିଷୟ, କେତେକ ପିଲା ସଫଳତା ପାଇବା ପରେ ସେହି ମାତାପିତାଙ୍କୁ ବୋଝ ବୋଲି ଭାବି ଅସହାୟ ଅବସ୍ଥାରେ ଘରୁ ବାହାର କରିଦିଅନ୍ତି। ଆଉ ଏଭଳି କେତେଜଣ ଅସହାୟ, ବେସାହାରା ବୃଦ୍ଧାବୃଦ୍ଧଙ୍କ ପାଇଁ ସାହାରା ପାଲଟିଛନ୍ତି ଖୋର୍ଦ୍ଧା ଜଟଣୀର ଗୌତମ ମହାରଣା। ପରିଣତ ବୟସରେ ବୃଦ୍ଧାବୃଦ୍ଧଙ୍କ ପାଇଁ ସେ ଜଟଣୀ ତିରିମଲ୍ଲ ରାଣୀପୁରଠାରେ

ଗୌତମ ମହାରଣା

କରିଛନ୍ତି ମା'ବାପା ସେବାଶ୍ରମ। ଏଠାରେ ୪୯ଜଣ ବୃଦ୍ଧାବୃଦ୍ଧ ରହୁଛନ୍ତି। ବର୍ଷତମାମ ନିଜ ମାତାପିତାଙ୍କ ଭଳି ସେ ତାଙ୍କ ସେବା କରୁଛନ୍ତି। ଗୌତମ ପେସାରେ ଜଣେ କାଠମିସ୍ତ୍ରି। ଏଥିରୁ ଯାହା ରୋଜଗାର କରନ୍ତି, ତାହାର ୫୦% ସେ ବୃଦ୍ଧାଶ୍ରମ ଏବଂ ସମାଜସେବାରେ ଖର୍ଚ୍ଚ କରନ୍ତି। ଦୀର୍ଘ ୫ବର୍ଷ ହେବ ନିଜସ୍ୱ ଉଦ୍ୟମରେ ସେ ଏହି ବୃଦ୍ଧାଶ୍ରମ ଚଳାଇଥିବା ବେଳେ ବର୍ତ୍ତମାନ ଅନ୍ୟମାନେ ମଧ୍ୟ ତାଙ୍କୁ ସାହାଯ୍ୟର ହାତ ବଢ଼ାଇଛନ୍ତି। ଏତଦ୍‌ବ୍ୟତୀତ ସେ ଆଗଧାଡିର ଜଣେ ଯୁବ ସାମାଜିକ କର୍ମୀ। ଅସହାୟ ଗୋରୁଗାଈଙ୍କ ସେବା, ମେଡିକାଲରେ ଅସହାୟ ଲୋକଙ୍କୁ ଚିକିତ୍ସା, ଆର୍ଥିକ ସହଯୋଗଠାରୁ ଆରମ୍ଭ କରି ଦୁର୍ବଳ ଶ୍ରେଣୀର ପିଲାଙ୍କୁ ପାଠପଢ଼ା ତଥା ଅଭାବୀ ପରିବାରର ଝିଅ ବାହାଘରରେ ଆର୍ଥିକ ସହଯୋଗ କରନ୍ତି। ଏଥିସହିତ ସେ ଜଣେ ରକ୍ତଦାତା ଭାବେ ନିୟମିତ ରକ୍ତଦାନ, ପରିବେଶ ସୁରକ୍ଷା ଦିଗରେ ତାଙ୍କ କାର୍ଯ୍ୟ ବେଶ ପ୍ରଶଂସନୀୟ। ସେ ନିଖିଳ ଉତ୍କଳ ବିଶ୍ୱକର୍ମା ସଂଘ ସହ ଜଡ଼ିତ ରହି ଅନେକ ଜନହିତକର କାର୍ଯ୍ୟ କରିଥା'ନ୍ତି। ତାଙ୍କ ଅନନ୍ୟ ସେବାଭାବ ଲାଗି ସେ ବିଭିନ୍ନ ଅନୁଷ୍ଠାନ ପକ୍ଷରୁ ସମ୍ବର୍ଦ୍ଧିତ ମଧ୍ୟ ହୋଇଛନ୍ତି।

ଗୋ ସେବା ଦେଉଛି ଅପୂର୍ବ ଆନନ୍ଦ: ହିନ୍ଦୁ ସଂସ୍କୃତିରେ ଗୋମାତାର ବିଶେଷ ମାହାତ୍ମ୍ୟ ରହିଛି। କୁହାଯାଏ, ଗୋମାତା ଦେହରେ ୩୩ କୋଟି ଦେବତା ବାସ କରନ୍ତି। ହେଲେ ପରିଣତ ବୟସରେ ସେହି ଗୋମାତାଙ୍କୁ ରାସ୍ତାକଡ଼କୁ ଛାଡ଼ି ଦିଆଯାଉଛି। ଅସହାୟ ଅବସ୍ଥାରେ ଖାଦ୍ୟ ନ ପାଇ, ରାସ୍ତା ଦୁର୍ଘଟଣାର ଶିକାର ହୋଇ ଅନେକ ଗାଈଗୋରୁ ଜୀବନ ଯନ୍ତ୍ରଣାରେ ଛଟପଟ ହୋଇ ମୃତ୍ୟୁବରଣ କରୁଛନ୍ତି। ତେବେ ଏଭଳି ଅସହାୟ ଗୋରୁଗାଈଙ୍କ ପାଇଁ ଦେବଦୂତ ସାଜିଛନ୍ତି ଖୋର୍ଦ୍ଧା ନିକଟସ୍ଥ ପୁରୁସାହିର ବିକାଶ ସ୍ୱାଇଁ ଓ ତାଙ୍କ ସହଯୋଗୀ। କେଉଁଠି ଗୋରୁଗାଈ ଅସହାୟ ଅବସ୍ଥାରେ ପଡ଼ିଥିବା ଅଥବା ଦୁର୍ଘଟଣାର ଶିକାର

ବିକାଶ ସ୍ୱାଇଁ

ହୋଇଥିବା ଖବରପାଇଲେ ସେ ତୁରନ୍ତ ସେଠାରେ ପହଞ୍ଚି ତା'ର ସେବା ଶୁଶ୍ରୁଷାରେ ଲାଗି ପଡ଼ନ୍ତି। ସମ୍ପୂର୍ଣ୍ଣ ସୁସ୍ଥ ନ ହେବା ପର୍ଯ୍ୟନ୍ତ ସେବା ଓ ଚିକିତ୍ସା କରିଥା'ନ୍ତି। ଏଭଳି ଅସହାୟ ଗୋରୁଗାଈଙ୍କ ସେବା ପାଇଁ ସହଯୋଗୀମାନଙ୍କୁ ନେଇ ସେ ପୁରୁସାହିଠାରେ ଶ୍ରୀକୃଷ୍ଣ ଗୋ ସେବା କେନ୍ଦ୍ରଟିଏ ଗଠନ କରିଛନ୍ତି। ବର୍ତ୍ତମାନ ଏଠାରେ ୨୨ଟି ଗାଈ ଅଛନ୍ତି। ଏମାନଙ୍କ ମଧ୍ୟରୁ ଅଧିକାଂଶ ରୁଗ୍ଣ ଏବଂ ଦୁର୍ଘଟଣାଗ୍ରସ୍ତ। ଏମାନଙ୍କ ସେବାକୁ ବ୍ରତ ଭାବେ ଗ୍ରହଣ କରିଛନ୍ତି ବିକାଶ। ତାଙ୍କର ଏକ ପାନ ଓ ଲସି ଦୋକାନ ରହିଛି। ସେଠାରୁ କାମ ସାରିବା ପରେ ପ୍ରତିଦିନ ସେ ଗୋ ସେବାରେ ଲାଗିଥା'ନ୍ତି। ସେ କୁହନ୍ତି, ଆମ ଘର ଦେଇ ୫୭ ନମ୍ବର ଜାତୀୟ ରାଜପଥ ଯାଇଛି। ପ୍ରତି ସମୟରେ ଏଠାରେ ଯାନବାହନ ଧକ୍କାରେ ଗୋରୁଗାଈ ଆହତ ହେଉଛନ୍ତି। ଗୋରୁଗାଈଙ୍କୁ ଅସହାୟ ଅବସ୍ଥାରେ ଦେଖିଲେ ତାଙ୍କୁ ଛାଡ଼ିଯିବନି ବୋଲି ବାପା ପିଲାବେଳେ ଶିଖାଇଥିଲେ। ତାଙ୍କ ସେହି ପଦେ କଥା ମୋତେ ଏହି କାର୍ଯ୍ୟ ପାଇଁ ଅନୁପ୍ରାଣିତ କରିଛି। ମୋ ସହ ଆଉ ଚାରି ଜଣ ବନ୍ଧୁଙ୍କୁ ନେଇ ଆରମ୍ଭ କରିଥିବା ଏହି ସେବାକାର୍ଯ୍ୟରେ ବର୍ତ୍ତମାନ ବିଭିନ୍ନ ସ୍ଥାନରୁ ୫୦ରୁ ଊର୍ଦ୍ଧ୍ୱ ସଦସ୍ୟ ସ୍ୱତଃ ଆମ ସହ ଯୋଡ଼ି ହୋଇଥିବାରୁ ବହୁତ ଖୁସି ଲାଗୁଛି। କିଏ ଗୋଶାଳାରେ ତ ଆଉ କିଏ ରାସ୍ତାକଡ଼ ଆହତଙ୍କ ଚିକିତ୍ସା କରୁଛନ୍ତି। ଏହି ଗୋସେବା ଯେଉଁ ଅପୂର୍ବ ଆନନ୍ଦ ଦେଉଛି ତାହା ଅବର୍ଣ୍ଣନୀୟ।

ଆତ୍ମସନ୍ତୋଷ ଦିଏ ରକ୍ତଦାନ: ରକ୍ତଦାନ ମହାପୁଣ୍ୟ। କାରଣ ନିଜ ରକ୍ତ ଦେଇ କାହାର ଜୀବନ ବଞ୍ଚାଇବାଠୁ ବଡ଼ କାମ ଆଉ କ'ଣ ବା ହେଇପାରେ! ତେବେ ଏହି ମହତ୍ କାର୍ଯ୍ୟ ପାଇଁ ବ୍ରହ୍ମପୁର ଅଞ୍ଚଳରେ ଏକ ଜଣାଶୁଣା ବ୍ୟକ୍ତିତ୍ୱ ପାଲଟିଛନ୍ତି ସ୍ୱେଚ୍ଛାସେବୀ ଶିବରାମ ପାଣିଗ୍ରାହୀ। ଚିହ୍ନା ହୁଅନ୍ତୁ ଅବା ଅଚିହ୍ନା, ବିପଦରେ ପଡ଼ିଥିବା ଯେକୌଣସି ରୋଗୀର ହଠାତ୍ ରକ୍ତ ଆବଶ୍ୟକ ହେଲେ ସେ ତୁରନ୍ତ ସାହାଯ୍ୟ ପାଇଁ ପହଞ୍ଚିଥାନ୍ତି। ସେ ବ୍ରହ୍ମପୁରରେ ଥିବା ଅଗ୍ରଣୀ ସ୍ୱେଚ୍ଛାସେବୀ ସଂଗଠନ ସବୁଜ ବାହିନୀର ସଭାପତି। ସେ କୁହନ୍ତି, 'ପ୍ରାୟ ୧୦ ବର୍ଷ ତଳର ଘଟଣା। ମା'ଙ୍କ ଦେହ ଅସୁସ୍ଥ ଥିବାରୁ ରକ୍ତ ଆବଶ୍ୟକ ହୋଇଥିଲା। ନିଜେ ମା'ଙ୍କୁ ରକ୍ତ ଦେବାପରେ ସେ ଯେବେ ସୁସ୍ଥ ହୋଇଥିଲେ ମନରେ ଯେଉଁ ଆନନ୍ଦ ଥିଲା, ତାହା ଭାଷାରେ ପ୍ରକାଶ

ଶିବରାମ ପାଣିଗ୍ରାହୀ

କରିହେବ ନାହିଁ। ସେହିଦିନ ଅନୁଭବ ହୋଇଥିଲା କେବଳ ନିଜ ମା' କାହିଁକି ଆବଶ୍ୟକ ପଡ଼ିଲେ ରକ୍ତଦାନ କରି ଅନ୍ୟର ଜୀବନ ବଞ୍ଚାଇ ପାରିଲେ ଆମେ ସମସ୍ତଙ୍କ ସହ ରକ୍ତ ସମ୍ପର୍କ ଗଢ଼ିପାରିବା। ତେଣୁ ଆମ ସଂଗଠନ ସବୁଜ ବାହିନୀର ସମସ୍ତ କର୍ମକର୍ତ୍ତା ଦଶ ବର୍ଷ ପୂର୍ବେ 'ଆସନ୍ତୁ ଗଢ଼ିବା ରକ୍ତ ସଂପର୍କ' ନାମରେ ଏକ ନିଆରା ଅଭିଯାନ ଆରମ୍ଭ କରିଥିଲୁ; ଯାହାର ମୂଳ ଉଦ୍ଦେଶ୍ୟ ହେଉଛି ରକ୍ତ ଅଭାବକୁ ଦୂର କରିବା ସହିତ ରକ୍ତ ଦାନକରି ଅନ୍ୟର ଜୀବନ ବଞ୍ଚାଇ ପରକୁ ଆପଣାର କରିବା। ଧୀରେ ଧୀରେ ଏହି ଅଭିଯାନ ମାଧ୍ୟମରେ ବିଭିନ୍ନ ସଙ୍ଗଠନ, କଲେଜ ଛାତ୍ରୀଛାତ୍ର ଓ ଅନୁଷ୍ଠାନ ଯୋଡ଼ି ହେବା ଦ୍ୱାରା ରକ୍ତ ଭଣ୍ଡାରକୁ ଅଧିକ ରକ୍ତଦାନ କରିବା ସମ୍ଭବ ହୋଇପାରୁଛି। ଏହି ଅଭିଯାନରେ ପ୍ରତ୍ୟେକ ବର୍ଷ ଶହେରୁ ଅଧିକ ବ୍ଲଡ୍ ଡୋନେଶନ୍ କ୍ୟାମ୍ପ୍ ମଧ୍ୟ ଆୟୋଜନ କରୁଛୁ। କେବଳ ଏତିକି ନୁହେଁ, ନିଜ ଜନ୍ମଦିନ ଏବଂ ବିବାହ ବାର୍ଷିକ ଦିନକୁ ସ୍ମରଣୀୟ କରିବା ପାଇଁ ରକ୍ତଦାନ କରିବା ଲାଗି ଆମେ ସଭିଙ୍କୁ ପରାମର୍ଶ ଦେଇଥାଉ। ଧୀରେ ଧୀରେ ଅନେକ ଏଥିପ୍ରତି ଆଗ୍ରହୀ ହେଉଥିବାରୁ ବହୁତ ଖୁସି ଲାଗୁଛି।' ନିଜେ ତିରିଶ ଥର ରକ୍ତଦାନ କରିବା ସହ ଅନ୍ୟମାନଙ୍କୁ ଏହି ମହତ୍ କାର୍ଯ୍ୟ ପାଇଁ ଉତ୍ସାହିତ କରୁଥିବା ଶିବରାମ୍ ସବୁଜ ବଳୟ ସୃଷ୍ଟି ପାଇଁ ବ୍ୟାପକ ବୃକ୍ଷରୋପଣ କରିବାଠୁ ଆରମ୍ଭ କରି ଅନେକ ପରିବେଶ ସୁରକ୍ଷା କାର୍ଯ୍ୟ ତଥା ବିଭିନ୍ନ ସମାଜଧର୍ମୀ କାର୍ଯ୍ୟ କରି ଯୁବପିଢ଼ିଙ୍କ ପାଇଁ ଉଦାହରଣ ପାଲଟିଛନ୍ତି।

ପିଲାଙ୍କୁ ପଢ଼ାଇବାର ଆନନ୍ଦ ନିଆରା: ଏକ ଶିକ୍ଷିତ ସମାଜ ଗଠନ କରିବା ଦ୍ୱାରା ଦେଶର ଉନ୍ନତି ହୋଇପାରିବ। ଏ କଥାକୁ ସେ ହୃଦୟଙ୍ଗମ କରିଛନ୍ତି। ଯେଉଁଥିପାଇଁ କେନ୍ଦୁଝର ଖଣିଖାଦାନ ଅଞ୍ଚଳରେ ରହୁଥିବା ଅନେକ ଅବହେଳିତ ଶିଶୁଙ୍କୁ ଶିକ୍ଷା ବ୍ୟବସ୍ଥା ଯୋଗାଇଦେବା ସହ ସମାଜର ମୁଖ୍ୟସ୍ରୋତରେ ସାମିଲ କରି ସେମାନଙ୍କ ମୁହଁରେ ହସ ଫୁଟାଇବାକୁ ଅଣ୍ଟା ଭିଡ଼ିଛନ୍ତି ଅତୁଲ ଗିରି। ସେ କେନ୍ଦୁଝରରେ ଥିବା 'ଖୁସି ଦ ଇନ୍‌କ୍ରିଡେବଲ ଭାରତ' ନାମକ ୟୁଥ୍ କ୍ଲବ୍‌ର ସଭାପତି। ସେ କୁହନ୍ତି, ''ବିଭିନ୍ନ ବସ୍ତିରେ ରହୁଥିବା ବିଶେଷକରି ଖଣିଦ୍ୱାରା କ୍ଷତିଗ୍ରସ୍ତ ଏବଂ ଅବହେଳିତ ବଡ଼ବିଲ ପୌରାଞ୍ଚଳରେ ରହୁଥିବା ଗରିବ ଅବହେଳିତ ଶିଶୁଙ୍କୁ ମାଗଣା ଶିକ୍ଷାଦାନ କରିବା ସହ ସେମାନଙ୍କ ସମସ୍ୟା ବୁଝି ସମାଧାନ କରିବା ପାଇଁ ଆମ କ୍ଲବର ସଦସ୍ୟମାନେ ସର୍ବଦା ତତ୍ପର। ଏଠାରେ ଅନେକ ପିଲା ଆର୍ଥିକ ଅନଟନ ଯୋଗୁ ପାଠପଢ଼ାରୁ ବଞ୍ଚିତ ହେଉଥିବା ବେଳେ ଆଉ କେତେକ ପିଲାଙ୍କୁ ମୂଲମଜୁରି ପାଇଁ ଅଭିଭାବକମାନେ ପାଠପଢ଼ା ଅଧାରୁ ବନ୍ଦ କରାଇଥା'ନ୍ତି। ସେମାନଙ୍କ ମନରେ ଶିକ୍ଷାର ଗୁରୁତ୍ୱ ସମ୍ପର୍କରେ ସଚେତନତା ସୃଷ୍ଟି କରିବା ଓ ଶିକ୍ଷା ଉପକରଣ ଯୋଗାଇ ଦେବାକୁ ଆମେ ସର୍ବଦା ଚେଷ୍ଟା କରିଥାଉ। ସ୍ଥାନୀୟ ଅଞ୍ଚଳରେ ଥିବା ପ୍ରତ୍ୟେକ କମ୍ୟୁନିଟି ହଲ୍‌ରେ ସଦସ୍ୟମାନେ ପାଳି କରି ପିଲାଙ୍କୁ ପଢ଼ାଇଥାଉ। ସେମାନଙ୍କ ମନରେ ଆଗ୍ରହ ବଢ଼ାଇବା ଲାଗି କ୍ଲାସ୍ ଆରମ୍ଭରୁ ଚକୋଲେଟ୍ ଦେବା ସହ ମଝିରେ ମଝିରେ ଖାଦ୍ୟ, ପୋଷାକ ଓ ପଢ଼ା ଉପକରଣ ଯୋଗାଇ ଦେଇଥାଉ। କାହାରି ଅନୁଦାନ ବିନା ନିଜର ପାରିଶ୍ରମିକ ଅର୍ଥରୁ କିଛି କିଛି ଦେଇ ଆମେ ଏହି କାର୍ଯ୍ୟ କରୁଥିବାରୁ ବେଶ୍ ଖୁସି। ତେବେ ଏହି କାର୍ଯ୍ୟ ପାଇଁ ଯେପରି ଅଧିକରୁ ଅଧିକ ଲୋକ ସହଯୋଗର ହାତ ବଢ଼ାଇବେ ସେ

ଅତୁଲ ଗିରି

ଲକ୍ଷ୍ୟ ନେଇ ଏକ ୱେବ୍ ପୋର୍ଟାଲ୍ ଗଠନ କରିଛୁ। ଗରିବ ତଥା ଆଦିବାସୀ ଅବହେଳିତ ପିଲାଙ୍କୁ ପାଠପଢ଼ା ଉପକରଣ, କମ୍ପ୍ୟୁଟର ଶିକ୍ଷା ପ୍ରଦାନ କରୁଛୁ।'' ପିଲାଙ୍କୁ ଶିକ୍ଷିତ କରିବାକୁ ଆଗେଇ ଆସିଥିବା ଅତୁଲ ନିଜ ଅନୁଷ୍ଠାନର ସମସ୍ତ ସହଯୋଗୀଙ୍କ ସହ ମିଶି ପରିବେଶ ସୁରକ୍ଷା, ପ୍ରଦୂଷଣ ନିୟନ୍ତ୍ରଣ, ଶିଶୁ ଶ୍ରମ ବିରୋଧୀ ଅଭିଯାନ, ରକ୍ତଦାନ ଶିବିର ଆଦି ସାମାଜିକ ଓ ସଚେତନତାମୂଳକ କାର୍ଯ୍ୟ କରି ଏକ ସ୍ୱତନ୍ତ୍ର ପରିଚୟ ସୃଷ୍ଟି କରିପାରିଛନ୍ତି।

– ପୌର୍ଣ୍ଣମାସୀ
ସହାୟତା–ପ୍ରଭାତ ପାଣିଗ୍ରାହୀ

ୟୁଥ୍ ଫ୍ୟାଶନ୍

ଅଜବ ସନ୍‌ଗ୍ଲାସ୍ ଫ୍ୟାଶନ୍

ଖରା ପ୍ରଭାବରୁ ଚକ୍ଷୁକୁ ସୁରକ୍ଷା ଦେବା ଲାଗି ସନ୍‌ଗ୍ଲାସ୍ ପିନ୍ଧିବା ଦରକାର। ହେଲେ ସବୁବେଳେ ନିଜକୁ ଲାଟେଷ୍ଟ ଫ୍ୟାଶନ୍ ଟ୍ରେଣ୍ଡରେ ଅପ୍‌ଡେଟ୍ ରହିବାକୁ ବେଶ୍ ତତ୍ପର ଥିବା ଆଜିର ଯୁବପିଢ଼ି କେବଳ ସୁରକ୍ଷା ନୁହେଁ, ଏହା ସହ ଫ୍ୟାଶନ୍ ପାଇଁ ବିଭିନ୍ନ ପ୍ରକାରର ସନ୍‌ଗ୍ଲାସ ବ୍ୟବହାର କରୁଥିବା ଦେଖିବାକୁ ମିଳୁଛି। ଜାଣିରଖନ୍ତୁ କେତେକ ଅଜବ ସନ୍‌ଗ୍ଲାସ୍ ସମ୍ପର୍କରେ...

ଫୁଲ୍ ଫେସ୍ କଭର ସନ୍‌ଗ୍ଲାସ୍: ଏହି ସନ୍‌ଗ୍ଲାସ୍ ଦେଖିବାକୁ ଫେସ୍ ଶିଲ୍ଡ ଭଳି। ଏହା ପୂରା ମୁହଁକୁ ଘୋଡ଼ାଇ ରଖିଥାଏ। ଫଳରେ କେବଳ ଆଖି ନୁହେଁ, ମୁହଁରେ ସୂର୍ଯ୍ୟକିରଣର ହାନିକାରକ ପ୍ରଭାବ ପଡ଼ି ନ ଥାଏ। ଏହା ଧୂଳି, ଧୂଆଁ, ବର୍ଷାପାଣିରୁ ବି ସୁରକ୍ଷା ଦେବାରେ ସାହାଯ୍ୟ କରିଥାଏ। ତେବେ ଅଜବ ଦେଖାଯାଉଥିବା ଏହି ସନ୍‌ଗ୍ଲାସ୍ ଜାପାନର ଏକ କମ୍ପାନି ପ୍ରସ୍ତୁତ କରିଛି।

ବଟରଫ୍ଲାଏ ସନ୍‌ଗ୍ଲାସ୍: ଷ୍ଟାଇଲିଶ୍ ତଥା ଫଙ୍କି ଲୁକ୍ ପାଇଁ ଅଧିକାଂଶ ଯୁବପିଢ଼ି ଅଜବ ଅଜବ ଡିଜାଇନ୍ ଯେମିତିକି ବଟରଫ୍ଲାଏ ବା ପ୍ରଜାପତି ଡିଜାଇନ୍‌ର ସନ୍‌ଗ୍ଲାସ୍ ବ୍ୟବହାର କରୁଥିବା ଦେଖିବାକୁ ମିଳୁଛି। ଏଥିରେ ବିଭିନ୍ନ ପ୍ରକାରର କଲରଫୁଲ୍ ବଟରଫ୍ଲାଏ ସେପ୍‌ର ଫ୍ରେମ୍ ରହୁଛି, ଯାହାକି ବେଶ୍ ଆଇକ୍ୟାଚି ଲାଗୁଛି। ନିଜ ଡ୍ରେସ୍ କଲର ସହିତ ମ୍ୟାଚିଂ ବଟରଫ୍ଲାଏ ଫ୍ରେମ୍ ଥିବା ସନ୍‌ଗ୍ଲାସ୍ ଏବେ ଅଧିକାଂଶ ଯୁବତୀଙ୍କ ପାଇଁ ଲାଟେଷ୍ଟ ଫ୍ୟାଶନ୍ ଟ୍ରେଣ୍ଡ ପାଲଟିଛି।

କୁଲ୍ ସନ୍‌ଗ୍ଲାସ୍: ଏହି ସନ୍‌ଗ୍ଲାସ୍ ଏବେ ଫନି ଲୁକ୍ ପାଇଁ ଅନେକ ଯୁବତୀଯୁବକ ବ୍ୟବହାର କରୁଥିବା ଦେଖିବାକୁ ମିଳୁଛି। ଏହାର ଫ୍ରେମ୍‌କୁ କୁଲ୍(COOL) ଲେଖା ଡିଜାଇନ୍‌ରେ ପ୍ରସ୍ତୁତ କରାଯାଇଛି,

ଦୀପ୍ତି, ତୋଫାନଙ୍କୁ ୫ ଉଇକେଟ ସଫଳତା

ଭୁବନେଶ୍ୱର,୬।୪(ସରୋଜ ଜେନା)

ଓଡ଼ିଶା କ୍ରିକେଟ ଆସୋସିଏଶନ(ଓସିଏ) ପକ୍ଷରୁ ଅନୁଷ୍ଠିତ ଜିଲାସ୍ତରୀୟ କଳାହାଣ୍ଡି କପ୍ କ୍ରିକେଟର ତୃତୀୟ ପର୍ଯ୍ୟାୟ ଲିଗ୍‌ରେ ଶନିବାର ୫ ମ୍ୟାଚ୍ ଖେଳାଯାଇଛି। ଗଞ୍ଜାମ, କେନ୍ଦ୍ରାପଡା, ନୂଆପଡା, ସୋନପୁର ଓ ସମ୍ବଲପୁର ନିଜ ନିଜ ମ୍ୟାଚ୍‌ରେ ବିଜୟୀ ହୋଇଛନ୍ତି। ଗଞ୍ଜାମର ତୋଫାନ ଗୌଡ ଓ କେନ୍ଦ୍ରାପଡାର ଦୀପ୍ତି ବିହାରୀ ୫ ଉଇକେଟ ସଫଳତା ହାସଲ କରିଛନ୍ତି।

ଏମ୍‌ଜିଏମ୍ ସ୍ପୋର୍ଟ୍ସ ଗ୍ରାଉଣ୍ଡରେ ଅନୁଷ୍ଠିତ ମ୍ୟାଚ୍‌ରେ ଗଞ୍ଜାମ ୨୦୯ ରନ୍‌ରେ କନ୍ଧମାଳକୁ ପରାସ୍ତ କରିଛି। ପ୍ରଥମେ ବ୍ୟାଟିଂ କରିଥିବା ଗଞ୍ଜାମ ୫୦ ଓଭରରେ ୭ ଉଇକେଟରେ ୩୨୭ ରନ୍ ସ୍କୋର କରିଥିଲା। ଦଳ ପକ୍ଷରୁ ଓମ୍ ଟି. ମୁଣ୍ଡେ ୭୭, ସୌମ୍ୟ ବିଶ୍ୱାଳ ୬୨ ଓ ଦେବାଶିଷ ସାହୁ ୫୩ ରନ୍ ସ୍କୋର କରିଥିଲେ। ଜବାବରେ ତୋଫାନ ଗୌଡଙ୍କ ୫ ଉଇକେଟ ସଫଳତା ବଳରେ କନ୍ଧମାଳ ୧୧୮ ରନ୍‌ରେ ସମସ୍ତ ଉଇକେଟ ହରାଇଥିଲା।

ରେଭେନ୍ସା ଗ୍ରାଉଣ୍ଡ ୧ରେ ଖେଳା ଯାଇଥିବା ମ୍ୟାଚ୍‌ରେ କେନ୍ଦ୍ରାପଡା ୩ ଉଇକେଟରେ ମାଲକାନଗିରିକୁ ପରାସ୍ତ କରିଛି। ଦୀପ୍ତି ବିହାରୀ ୫ ଉଇକେଟ ନେଇଥିବା ବେଳେ ମାଲକାନଗିରି ୧୫୬ ରନ୍‌ରେ ସମସ୍ତ ଉଇକେଟ ହରାଇଥିଲା। ମାଲକାନଗିର ପକ୍ଷରୁ ଦୀନେଶ ହାଲବା ୫୮ ରନ୍ କରିଥିଲେ। ଜବାବରେ ଗୌରବ ଚୌଧାରୀଙ୍କ ୪୪ ରନ୍ ବଳରେ କେନ୍ଦ୍ରାପଡା ୭ ଉଇକେଟରେ ୧୫୯ ରନ୍ କରି ବିଜୟୀ ହୋଇଥିଲା।

ରେଭେନ୍ସା ଗ୍ରାଉଣ୍ଡ ୨ରେ ଖେଳା ଯାଇଥିବା ମ୍ୟାଚ୍‌ରେ ନୂଆପଡା ୨ ଉଇକେଟରେ ଗଜପତିକୁ ପରାସ୍ତ କରିଛି। ପ୍ରଥମେ ବ୍ୟାଟିଂ କରିଥିବା ଗଜପତି ୧୫୫ ରନ୍‌ରେ ଅଲଆଉଟ ହୋଇଥିଲା। ଅରବିନ୍ଦ ସିଂ ୭୭ ରନ୍ କରିଥିବା ବେଳେ ଆୟୁଷ୍ମାନ ଗୁପ୍ତା ୪ ଉଇକେଟ ନେଇଥିଲେ। ଜବାବରେ ନୂଆପଡା ୮ ଉଇକେଟରେ ୧୫୬ ରନ୍ କରିଥିଲା। ବଳେଶ୍ୱର ମାଝି ଅପରାଜିତ ୩୫ ରନ୍ କରିଥିଲେ। ଶୁଭମ ରାଉତ ୪ ଉଇକେଟ ନେଇଥିଲେ।

କିଟ୍ ଷ୍ଟାଡିୟମରେ ଖେଳା ଯାଇଥିବା ମ୍ୟାଚ୍‌ରେ ସୋନପୁର ୪ ଉଇକେଟରେ ଜଗତସିଂହପୁର ବିଜୟୀ ହୋଇଛି। ଜଗତସିଂହପୁର ପ୍ରଥମେ ବ୍ୟାଟିଂ କରି ୧୬୭ ରନ୍‌ରେ ଅଲଆଉଟ ହୋଇଥିଲା। ବିଶ୍ୱଜିତ ସୂତାର ୪୦ ରନ୍ କରିଥିବା ବେଳେ ସୁମନ ମହାରଣା ଓ ରିତିକ୍ ଚୌଧାରୀ ୪ ଉଇକେଟ ଲେଖାଏ ନେଇଥିଲେ। ଜବାବରେ ବି. ପୁରୁଷୋତ୍ତମ ପାତ୍ରଙ୍କ ୫୨ ରନ୍ ବଳରେ ସୋନପୁର ୬ ଉଇକେଟରେ ୧୭୧ ରନ୍ ସ୍କୋର କରିଥିଲା।

ନିମପୁର ଗ୍ରାଉଣ୍ଡରେ ଖେଳାଳ ଯାଇଥିବା ମ୍ୟାଚ୍‌ରେ ସମ୍ବଲପୁର ୨ ଉଇକେଟରେ ବଲାଙ୍ଗୀରକୁ ପରାସ୍ତ କରିଛି। ପ୍ରଥମେ ବ୍ୟାଟିଂ କରି ବଲାଙ୍ଗୀର ୧୯୭ ରନ୍‌ରେ ସମସ୍ତ ଉଇକେଟ ହରାଇଥିଲା। ଜବାବରେ ଶ୍ରେଷ୍ଠ ସିଂଙ୍କ ୫୨ ରନ୍ ବଳରେ ସମ୍ବଲପୁର ୮ ଉଇକେଟରେ ୧୯୮ ରନ୍ କରି ବିଜୟୀ ହୋଇଥିଲା।

ଦୀପ୍ତି ବିହାରୀ

ତୋଫାନ ଗୌଡ

କଳାହାଣ୍ଡି କପ୍ କ୍ରିକେଟ

ଅନୁପମା, ଥରୁନ ମହିଳା ଓ ପୁରୁଷ ଚାମ୍ପିୟନ

ଅଷ୍ଟାନା, ୬।୪ (ପି.ଟି.)

ଭାରତୀୟ ବ୍ୟାଡ୍‌ମିଣ୍ଟନ ଖେଳାଳି ଅନୁପମା ଉପାଧ୍ୟାୟ ଓ ଥରୁନ ମାନେପାଲି ସ୍ଥାନୀୟ ଉରାଲସ୍କଠାରେ ଚାଲିଥିବା କାଜାଖସ୍ତାନ ଇଣ୍ଟରନ୍ୟାଶନାଲ ଚ୍ୟାଲେଞ୍ଜ ଟୁର୍ନାମେଣ୍ଟରେ ଯଥାକ୍ରମେ ମହିଳା ଓ ପୁରୁଷ ସିଙ୍ଗଲ୍ସ ଚାମ୍ପିୟନ ହୋଇଛନ୍ତି। ଗତ ମାସରେ ପୋଲିଶ ଇଣ୍ଟରନ୍ୟାଶନାଲ ଚ୍ୟାଲେଞ୍ଜ ଜିତିଥିବା ଅଲମୋରାର ୧୯ ବର୍ଷୀୟା ଅନୁପମାଙ୍କର ଏହା ହେଉଛି କ୍ରମାଗତ ଦ୍ୱିତୀୟ ଟାଇଟଲ। ଏଠାରେ ସେ ମହିଳା ସିଙ୍ଗଲ୍ସ ଫାଇନାଲରେ ନିଜ ଦେଶର ଇଶାରାଣୀ ବରୁଆଙ୍କୁ୨୧-୧୫, ୨୧-୧୫ରେ ହରାଇ ଦେଇଛନ୍ତି। ଅନ୍ୟପକ୍ଷରେ ଗତ ଡିସେମ୍ବରରେ ଗୁଆହାଟୀରେ ଅନୁଷ୍ଠିତ ଜାତୀୟ ସିନିୟର ଚାମ୍ପିୟନଶିପ୍‌ରେ ୨୨ ବର୍ଷୀୟ ଥରୁନ ୮ମ ସିଡ୍ ତଥା ମାଲେସିଆର ସୁଙ୍ଗ୍ ଜୁ ଭେନ୍‌ଙ୍କୁ ୨୧-୧୦, ୨୧-୧୯ରେ ପରାସ୍ତ କରି ତାଙ୍କର ପ୍ରଥମ ଅନ୍ତର୍ଜାତୀୟ ଟାଇଟଲ ହାସଲ କରିଛନ୍ତି। ଭାରତର ମିକ୍ସଡ ଡବଲ୍ସ ଯୋଡ଼ି

କାଜାଖସ୍ତାନ ଇଣ୍ଟରନ୍ୟାଶନାଲ ଚ୍ୟାଲେଞ୍ଜ

ସଞ୍ଜୟ ଶ୍ରୀବତ୍ସ ଧନରାଜ ଓ ମନୀଷା କେ' ଫାଇନାଲରେ ମାଲେସିଆର ଓଙ୍ଗ୍ ତିନ୍ ସି' ଓ ଲିମ୍ ଚିଉ ସିନ୍‌ଙ୍କଠାରୁ ୨୧-୯, ୭-୨୧, ୧୨-୨୧ରେ ପରାଜିତ ହୋଇ ରନରଅପ୍ ହୋଇଛନ୍ତି। ସୂଚନାଯୋଗ୍ୟ, ପୂର୍ବତନ ବିଶ୍ୱର ନମ୍ବର ୱାନ ଜୁନିୟର ଖେଳାଳି ପୂର୍ବରୁ ୨୦୨୧ରେ ଇଣ୍ଡିଆ ଇଣ୍ଟରନ୍ୟାଶନାଲ ଚ୍ୟାଲେଞ୍ଜ, ପୋଲିସ ଓପନ (୨୦୨୨ ଓ ୨୦୨୪) ଏବଂ ୨୦୨୩ରେ ତାଜିକସ୍ତାନ ଇଣ୍ଟରନ୍ୟାଶନାଲ ସିରିଜ ଜିତିଛନ୍ତି। ଫାଇନାଲ ପଥରେ ତରୁଣ କେତୋଟି ଚମତ୍କାର ବିଜୟ ହାସଲ କରିଛନ୍ତି। ସେ ନିଜ ଦେଶର ଗଗନ ବଲିୟାନ, ୨୦୨୨ ବିଶ୍ୱ ଜୁନିୟର ଚାମ୍ପିୟନଶିପ୍ ରୌପ୍ୟ ବିଜେତା ଏସ. ଶଙ୍କର ମୁଥୁସ୍ୱାମୀ, ଚତୁର୍ଥ ସିଡ୍ କାଜାଖସ୍ତାନର ଦିମିତ୍ରି ପାନାରିନ୍ ଏବଂ ୭ମ ସିଡ୍ ଭିଏଟ୍‌ନାମର ଲି' ଡୁକ୍ ଫାଡ୍‌ଙ୍କୁ ପରାସ୍ତ କରିଛନ୍ତି।

ଭାମ୍ରି-ଓଲିଭେଟି ଯୋଡ଼ି ସେମିରୁ ବିଦାୟ

ମାରାକେର୍(ମରକ୍କୋ), ୬।୪(ପି.ଟି.)

ଭାରତର ଯୁକି ଭାମ୍ରି ଓ ତାଙ୍କ ଫ୍ରେଞ୍ଚ ପାର୍ଟନର ଅଲବାନୋ ଓଲିଭେଟି ମାରାକେର୍ ଓପନ ଟେନିସ ଟୁର୍ନାମେଣ୍ଟରୁ ବିଦାୟ ନେଇଛନ୍ତି। ଏହି ଏଟିପି ୨୫୦ କ୍ଲେକୋର୍ଟ ଟୁର୍ନାମେଣ୍ଟର ଏକ ସଂଘର୍ଷପୂର୍ଣ୍ଣ ସେମିଫାଇନାଲରେ ଅଣ ସିଡ୍ ଇଣ୍ଡୋ-ଫ୍ରେଞ୍ଚ ଯୋଡ଼ି ୫-୭, ୬-୩, ୭-୧୦ରେ ଦ୍ୱିତୀୟ ସିଡ୍ ଅଷ୍ଟ୍ରିଆର ଲୁକାସ ମିଡ୍‌ଲର ଓ ଆଲେକ୍‌ଜାଣ୍ଡର ଏର୍ଲରଙ୍କଠାରୁ ହାରିଯାଇଛନ୍ତି। ଭାମ୍ରି ଓ ଓଲିଭେଟି ପୂର୍ବରୁ କ୍ୱାର୍ଟରଫାଇନାଲରେ ତୃତୀୟ ସିଡ୍ ନିକୋଲାସ ବାରିଣ୍ଟସ ଓ ରାଫେଲ ମାଟସ ଯୋଡ଼ିଙ୍କୁ ହରାଇ ଦେଇଥିଲେ। ଭାମ୍ରି ଚଳିତ ସିଜନରେ ପ୍ରଥମ ଥର ଡବ୍‌ମ୍ୟାନ ରବିନ ହାସେଙ୍କୁ ତାଙ୍କ ପାର୍ଟନର କରିଛନ୍ତି। ଏହା ପୂର୍ବରୁ ସେ ଅଧିକାଂଶ ଟୁର୍ନାମେଣ୍ଟରେ ଡବ୍ ଖେଳାଳି ରବିନ ହାସେଙ୍କୁ ତାଙ୍କ ପାର୍ଟନର କରିଛନ୍ତି। ଭାମ୍ରି ତାଙ୍କ ପୂର୍ବତନ ପାର୍ଟନର ନ୍ୟୁଜିଲାଣ୍ଡର ମାଇକେଲ ଭେନସଙ୍କୁ ପାର୍ଟନର କରି ଖେଳିଥିଲେ। ଦୁହେଁ ମାୟାମି ମାଷ୍ଟର୍ସର ପ୍ରଥମ ରାଉଣ୍ଡରୁ ବିଦାୟ ନେଇଥିଲେ।

ଜାତୀୟ ଶକ୍ତି ଉତ୍ତୋଳନ ନିମନ୍ତେ ଓଡ଼ିଶା ଦଳ

କର୍ମକର୍ତ୍ତାଙ୍କ ଗହଣରେ ଓଡ଼ିଶା ଶକ୍ତି ଉତ୍ତୋଳନ ଦଳ।

ଭୁବନେଶ୍ୱର,୬।୪(ସରୋଜ ଜେନା)

ଜାତୀୟ ସିନିୟର ଶକ୍ତି ଉତ୍ତୋଳନ ପ୍ରତିଯୋଗିତାରେ ୧୫ ଜଣିଆ ଓଡ଼ିଶା ଦଳ ଘୋଷଣା କରାଯାଇଛି। ଆସନ୍ତା ୮-୧୨ ମଧ୍ୟରେ ଏହି ଟୁର୍ନାମେଣ୍ଟ ହାଇଦ୍ରାବାଦରେ ଅନୁଷ୍ଠିତ ହେବ। ଏହି ଦଳରେ ରଞ୍ଜନ ହାଂସଦା, ପ୍ରବୀର କୁମାର ପୃଷ୍ଟି, ପାଡଲା ଶ୍ରୀନିବାସ, ଦେବାଶିଷ ମହାନ୍ତି, କପିଳେନ୍ଦ୍ର ସାମଲ, ମାଇକେଲ ମାଣ୍ଡିଆ, ସୌମ୍ୟପ୍ରଭା ଟୁଡୁ, ପ୍ରଭାତୀ ସିଂ, ଦେବୀ ସିଂ, ଦିବ୍ୟଲେଖା ମିଶ୍ର, ତନୟା ପଣ୍ଡା,ରାଜସ୍ମିତା ସାହୁ ଓ ନଗ୍‌ମା ଆର ବେଗମ ସାମିଲ ଅଛନ୍ତି। ପ୍ରଶିକ୍ଷକ ରାକେଶ ଶତପଥୀ ଓ ପ୍ରବନ୍ଧକ ନିରଞ୍ଜନ ବେବର୍ତ୍ତା ଦଳ ସହ ହାଇଦ୍ରାବାଦ ଯାତ୍ରା କରିବେ। ଆଗାମୀ ଟୁର୍ନାମେଣ୍ଟ ପାଇଁ ଓଡ଼ିଶା ଶକ୍ତି ଉତ୍ତୋଳନ ସଂଘର ସମସ୍ତ ସଦସ୍ୟ ଦଳକୁ ଶୁଭେଚ୍ଛା ଜଣାଇଛନ୍ତି।

ମହମ୍ମଡାନ ସ୍ପୋର୍ଟିଂ ଆଇ-ଲିଗ୍ ଚାମ୍ପିୟନ

ଶିଲଂ, ୬।୪ (ପି.ଟି.)

ମହମ୍ମଡ଼ାନ ସ୍ପୋର୍ଟିଂ କ୍ଲବ ପ୍ରଥମ ଥର ଆଇ-ଲିଗ୍ ଚାମ୍ପିୟନ ହୋଇଛି। ଶନିବାର ଶିଲଂ ଲାଜଙ୍ଗ ଏଫ୍‌ସି ବିପକ୍ଷରେ ୨-୧ ଗୋଲ୍‌ରେ ବିଜୟ ହାସଲ କରିବା ପରେ ଏହା ସ୍ପଷ୍ଟ ହୋଇଛି। ଏଥିସହିତ ଦଳ ଟପ୍-ଟିଅର ଇଣ୍ଡିଆନ ସୁପର ଲିଗ୍‌କୁ ଉନ୍ନୀତ ହୋଇଛି। ଆଲେକ୍ସିସ ଗୋମ୍ବ ଖେଳର ପ୍ରଥମ ମିନିଟ୍‌ରେ ଗୋଲ୍ ସ୍କୋର କରି ମହମ୍ମଡ଼ାନ ସ୍ପୋର୍ଟିଂକୁ ଅଗ୍ରଣୀ କରାଇଥିଲେ। ଶିଲଂ ଲାଜଙ୍ଗର ଡଗଲାସ ଟାର୍ଡିନ ୧୫ତମ ମିନିଟ୍‌ରେ ଗୋଲ ସ୍କୋର କରି ମ୍ୟାଚକୁ ବରାବର ସ୍ଥିତିକୁ ନେଇ ଆସିଥିଲେ। ଏଭଜେନି କୋଜଲୋଭ ୬୨ତମ ମିନିଟ୍‌ରେ ମହମ୍ମଡ଼ାନ ସ୍ପୋର୍ଟିଂ ପକ୍ଷରୁ ନିର୍ଣ୍ଣାୟକ ଗୋଲ୍ ସ୍କୋର କରିଥିଲେ। ଶନିବାର ଏହି ବିଜୟ ଦ୍ୱାରା ମହମ୍ମଡ଼ାନ ସ୍ପୋର୍ଟିଂ ଗୋଟିଏ ମ୍ୟାଚ ବାକି ଥା ୨୩ଟି ମ୍ୟାଚରୁ ୫୨ ପଏଣ୍ଟ ଅର୍ଜନ କରିଛି। ବର୍ତ୍ତମାନ ଏହି ଦଳ ଟେବୁଲରେ ଦ୍ୱିତୀୟ ସ୍ଥାନରେ ରହିଥିବା ଶ୍ରୀନିଡି ଡେକାନ (୨୨ ମ୍ୟାଚରୁ ୪୪ ପଏଣ୍ଟ)ଠାରୁ ୮ ପଏଣ୍ଟ ଆଗୁଆ ରହିଛି। ଶ୍ରୀନିଡି ଏକାଦଶ ଯଦି ଏହାର ଅବଶିଷ୍ଟ ଦୁଇଟି ମ୍ୟାଚରେ ବିଜୟ ଲାଭ କରେ ତଥାପି ମହମ୍ମଡ଼ାନ ସ୍ପୋର୍ଟିଂକୁ ଅତିକ୍ରମ କରିପାରିବ ନାହିଁ। ସୂଚନାଯୋଗ୍ୟ, ଗୁରୁବାର ନେରୋକା ଏଫ୍‌ସି ଓ ଶ୍ରୀନିଡି ଏକାଦଶ ମଧ୍ୟରେ ଅନୁଷ୍ଠିତ ମ୍ୟାଚ ୧-୧ରେ ଅମୀମାଂସିତ ଭାବେ ଶେଷ ହେବାରୁ ଆଇ-ଲିଗ୍ ଟାଇଟଲ ଜିତିବାରେ କୋଲକାତା ଦଳର ପଥ ସୁଗମ ହୋଇଯାଇଥିଲା।

ପ୍ରଥମ ମ୍ୟାଚ୍ ୫-୧ରେ ହାରିଲା ଭାରତ

ପର୍ଥ,୬।୪(ପି.ଟି.)

ଅଷ୍ଟ୍ରେଲିଆ ଗସ୍ତରେ ରହିଥିବା ଭାରତୀୟ ପୁରୁଷ ହକି ଦଳ ପ୍ରଥମ ମ୍ୟାଚ୍‌ରେ ଶୋଚନୀୟ ପରାଜୟ ବରଣ କରିଛି। ପର୍ଥରେ ଖେଳାଯାଇଥିବା ପ୍ରଥମ ମ୍ୟାଚରେ ଭାରତ ୫-୧ରେ ପରାଜିତ ହୋଇଛି। ଏହି ମ୍ୟାଚ୍‌ଟି ସଂଘର୍ଷପୂର୍ଣ୍ଣ ହେବା ନେଇ ଆଶା କରାଯାଉଥିଲା। ତେବେ ପ୍ରଥମରୁ ହିଁ ଅଷ୍ଟ୍ରେଲିଆ ପ୍ରାଧାନ୍ୟ ବିସ୍ତାର କରି ଖେଳିବା ସହ ଏକପାଖିଆ ଭାବରେ ମ୍ୟାଚ୍‌କୁ ଜିତିନେଇଥିଲା। ଘରୋଇ ଦଳ ପକ୍ଷରୁ ଟମ୍ ୱିକ୍‌ହାମ୍ ୨୦ ଓ ୩୮ତମ ମିନିଟ୍‌ରେ ଡବଲ୍ ଗୋଲ କରିଥିଲେ। ଅନ୍ୟମାନଙ୍କ ମଧ୍ୟରେ ଟିମ୍ ବ୍ରାଣ୍ଡ ୩, ଜୋଏଲ ରିଣ୍ଟାଲା ୩୭ ଓ ଫ୍ଲିନ୍

ହକି ଟେଷ୍ଟ ସିରିଜ୍

ଓଜିଲିଭ୍ ୫୭ତମ ମିନିଟରେ ଗୋଟିଏ ଲେଖାଏ ଗୋଲ ଦେଇଥିଲେ। ଭାରତ ପକ୍ଷରୁ ୪୭ତମ ମିନିଟରେ ଗୁରୁଜନ୍ତ ସିଂ ଏକମାତ୍ର ଗୋଲ ଦେଇଥିଲେ।

ପ୍ରଥମ ମିନିଟ୍‌ରୁ ଅଷ୍ଟ୍ରେଲିଆ ଆକ୍ରମଣ କରିଥିବା ବେଳେ ଟିମ୍ ବ୍ରାଣ୍ଡ ତୃତୀୟ ମିନିଟରେ ସ୍କୋର କରିଥିଲେ। ଲେଫ୍ଟ ଫ୍ଲାଙ୍କରୁ ଚମତ୍କାର ପ୍ରୟାସରେ ଗୋଲ କରି ଟିମ୍ ଇଣ୍ଡିଆକୁ ବ୍ୟାକ୍‌ଫୁଟ୍‌ରେ ରଖିଥିଲେ। ପ୍ରଥମ କ୍ୱାର୍ଟରରେ ଅଷ୍ଟ୍ରେଲିଆ ଆକ୍ରମଣ କରିଥିଲେ ମଧ୍ୟ ଆଉ ସ୍କୋର କରିବାରେ ବିଫଳ ହୋଇଥିଲା। ଦ୍ୱିତୀୟ କ୍ୱାର୍ଟରରେ ଟମ୍ ୱିକ୍‌ହାମ୍ ଚମତ୍କାର ପ୍ରଦର୍ଶନ କରିବା ସହ ବ୍ୟବଧାନକୁ ୨-୦ରେ ପହଞ୍ଚାଇଥିଲେ। ତୃତୀୟ କ୍ୱାର୍ଟରରେ ଭାରତୀୟ ରକ୍ଷଣଭାଗକୁ ପରାସ୍ତ କରିବା ସହ ଅଷ୍ଟ୍ରେଲିଆ ଦୁଇଟି ଗୋଲ ସ୍କୋର କରିଥିଲା। ୩୭ତମ ମିନିଟରେ ଜୋଏଲ ରିଣ୍ଟାଲା ଗୋଟିଏ ଓ ୩୮ତମ ମିନିଟରେ ୱିକହାମ୍ ଆଉ ଏକ ଗୋଲ ଦେଇଥିଲେ। ଅନ୍ତିମ କ୍ୱାର୍ଟରର ୪୭ତମ ମିନିଟରେ ଗୁରୁଜନ୍ତ ଏକମାତ୍ର ଗୋଲ ଦେଇଥିଲେ। ମ୍ୟାଚ୍ ଶେଷହେବାକୁ ୩ ମିନିଟ ବାକି ରହିଥିବା ବେଳେ ଫ୍ଲିନ୍ ଓଜିଲିଭ୍ ଏକ ଗୋଲ ଦେଇ ଅଷ୍ଟ୍ରେଲିଆକୁ ୫-୧ରେ ବିଜୟୀ କରାଇଥିଲେ। ରବିବାର ଉଭୟ ଦଳ ଦ୍ୱିତୀୟ ମ୍ୟାଚ୍‌ରେ ପରସ୍ପରକୁ ଭେଟିବେ।

ଭାରତ ଓ ଅଷ୍ଟ୍ରେଲିଆ ମ୍ୟାଚ୍‌ର ଏକ ସଂଘର୍ଷପୂର୍ଣ୍ଣ ମୁହୂର୍ତ୍ତ।

ସେଣ୍ଟିଲକୁମାର ପରାସ୍ତ

ନୂଆଦିଲ୍ଲୀ, ୬।୪ (ପି.ଟି.)

ଭାରତର ଜାତୀୟ ଚାମ୍ପିୟନ ଭେଲାଭାନ ସେଣ୍ଟିଲକୁମାର ହମବର୍ଗଠାରେ ଚାଲିଥିବା ୫୦,୦୦୦ ଆମେରିକୀୟ ଡଲାର ପୁରସ୍କାର ବିଶିଷ୍ଟ ୱାର୍ଲ୍ଡ ଟୁର୍ ବ୍ରୋଞ୍ଜ ଇଭେଣ୍ଟ ଜର୍ମାନ ଓପନ ସ୍କ୍ୱାଶ ଟୁର୍ନାମେଣ୍ଟର କ୍ୱାର୍ଟରଫାଇନାଲରେ ହାରିଯାଇଛନ୍ତି। ବିଶ୍ୱର ୫୯ ର୍ୟାଙ୍କିଙ୍ଗପ୍ରାପ୍ତ ତଥା ୨୦୨୩ ଏସିଆନ ରୌପ୍ୟ ବିଜେତା ସେଣ୍ଟିଲକୁମାର ତାଙ୍କଠାରୁ ଉଚ୍ଚ ର୍ୟାଙ୍କିଙ୍ଗପ୍ରାପ୍ତ ତଥା ଚତୁର୍ଥ ସିଡ୍ ମାଲେସିଆର ଇଏନ ୟୋ ଏଙ୍ଗ୍‌ଙ୍କଠାରୁ ୭-୧୧, ୬-୧୧, ୪-୧୧ରେ ହାରିଯାଇଛନ୍ତି।

ଭର୍ଷ୍ଟାପେନ୍‌ଙ୍କୁ ପୋଲ୍ ପୋଜିଶନ

ସୁକୁକା(ଜାପାନ), ୬।୪(ଏପି)

ଜାପାନିଜ ଫର୍ମୁଲା ୱାନ ଗ୍ରାଁ ପ୍ରି ମୋଟର ରେସ୍ ପାଇଁ ରେଡ୍‌ବୁଲର ମାକ୍ସ ଭର୍ଷ୍ଟାପେନ୍ ପୋଲ୍ ପୋଜିଶନ ହାସଲ କରିଛନ୍ତି। ଦୁଇ ସପ୍ତାହ ପୂର୍ବେ ଗତ ଅଷ୍ଟ୍ରେଲିଆନ୍ ଗ୍ରାଁପ୍ରିରେ ଏହି ଡବ୍ ଡ୍ରାଇଭରଙ୍କ କାର୍‌ର ଗିଅର ବ୍ରେକ୍‌ରେ ନିଆଁ ଲାଗିଯିବାରୁ ସେ ରେସ୍‌ର ଚତୁର୍ଥ ଲାପ୍‌ରୁ ଓହରିଯିବାକୁ ବାଧ୍ୟ ହୋଇଥିଲେ। କ୍ୱାଲିଫାଇଂରେ ପୋଲ୍ ପୋଜିଶନ ହାସଲ କରି ଫର୍ମୁଲା

ଜାପାନିଜ୍ ଗ୍ରାଁ ପ୍ରି

ୱାନରେ ସେ ପୁଣି ତାଙ୍କ ଆଧିପତ୍ୟ ଜାହିର କରିଛନ୍ତି। ଭର୍ଷ୍ଟାପେନ୍‌ଙ୍କ ଟାଇମିଂ ୧ ମିନିଟ ୨୮.୧୯୭ ରହିଥିଲା। ସେ ତାଙ୍କ ରେଡ୍‌ବୁଲ ଟିମ୍‌ମେଟ ସର୍ଗିଓ ପେରେଜଙ୍କଠାରୁ ୦.୦୬୬ ସେକେଣ୍ଡରେ ଆଗୁଆ ରହିଥିଲେ। ମ୍ୟାକଲରେନର ଲାଣ୍ଡୋ ନୋରିସ ଓ ଅଷ୍ଟ୍ରେଲିଆରେ ବିଜେତା ଫେରାରିର କାର୍ଲୋସ ସେଞ୍ଜ୍ ରବିବାର ଦ୍ୱିତୀୟ ଧାଡ଼ିରୁ ରେସ୍ ଆରମ୍ଭ କରିବେ। ଭର୍ଷ୍ଟାପେନ୍ ହେଉଛନ୍ତି ୩ଥର ଚାମ୍ପିୟନ। ରବିବାର ଜାପାନ ରେସ୍ ପୂର୍ବରୁ ସେ ତାଙ୍କ ଗତ ୨୫ଟି ରେସ୍ ମଧ୍ୟରୁ ୨୧ଟିରେ ବିଜୟ ହାସଲ କରିଛନ୍ତି। ଏହି ସିଜନରେ ସେ ଏପର୍ଯ୍ୟନ୍ତ ଅନୁଷ୍ଠିତ ସମସ୍ତ ୪ଟି କ୍ୱାଲିଫାଇଂରେ ପୋଲ୍ ପୋଜିଶନ ହାସଲ କରିଛନ୍ତି। ଏହା ତାଙ୍କ କ୍ୟାରିୟରର ୩୬ତମ ପୋଲ୍ ପୋଜିଶନ ଥିଲା। ରବିବାର ସେ ତାଙ୍କ ୫୭ତମ ବିଜୟ ଲକ୍ଷ୍ୟରେ ଅଛନ୍ତି।

କୋବୋଲିଙ୍କୁ ହରାଇଲେ ନାଗାଲ

ମଣ୍ଟେ କାର୍ଲୋ(ଫ୍ରାନ୍ସ), ୬।୪(ପି.ଟି.)

ଭାରତର ଅଗ୍ରଣୀ ଟେନିସ ଖେଳାଳି ସୁମିତ ନାଗାଲ ବିଜୟ ସହ ମଣ୍ଟେ କାର୍ଲୋ ମାଷ୍ଟର୍ସ ଟେନିସ ପ୍ରତିଯୋଗିତାରେ ତାଙ୍କ ଅଭିଯାନ ଆରମ୍ଭ କରିଛନ୍ତି। ଶନିବାର ଏକ କ୍ୱାଲିଫାୟର୍ସରେ ସେ ବିଶ୍ୱର ୬୩ ନମ୍ବର ମାନ୍ୟତାପ୍ରାପ୍ତ ଫ୍ଲାଭିଓ କୋବୋଲିଙ୍କୁ ପରାସ୍ତ କରିଛନ୍ତି। ଅଣ ସିଡ୍ ତଥା ୯୫ତମ ର୍ୟାଙ୍କିଙ୍ଗପ୍ରାପ୍ତ ଏହି ଭାରତୀୟ ଖେଳାଳି ୮ମ ସିଡ୍ କୋବୋଲିଙ୍କ ବିପକ୍ଷରେ ୬-୨, ୬-୩ ସେଟ୍‌ରେ ବିଜୟ ହାସଲ କରିଛନ୍ତି। ନାଗାଲ ତାଙ୍କ ଫାଇନାଲ କ୍ୱାଲିଫାୟର୍ସରେ ଦୁଇ ଆର୍ଜେଣ୍ଟାଇନ୍ ଖେଳାଳି ଫାକୁଣ୍ଡୋ ଡିଆଜ୍ ଆକେଷ୍ଟା ଓ ଡିଏଗୋ ସ୍କ୍ୱାର୍ଜମ୍ୟାନଙ୍କ ମଧ୍ୟରେ ଖେଳାଯିବାକୁଥିବା ମ୍ୟାଚର ବିଜେତାଙ୍କୁ ଭେଟିବେ। ୫୫ତମ ର୍ୟାଙ୍କିଙ୍ଗପ୍ରାପ୍ତ ଆକୋଷ୍ଟାଙ୍କୁ ଏଠାରେ ତୃତୀୟ ସିଡ୍ ମାନ୍ୟତା ମିଳିଛି। ସ୍କ୍ୱାର୍ଜମ୍ୟାନ ହେଉଛନ୍ତି ୧୨୪ତମ ର୍ୟାଙ୍କିଙ୍ଗପ୍ରାପ୍ତ ଖେଳାଳି ଏବଂ ଟୁର୍ନାମେଣ୍ଟ ପାଇଁ ତାଙ୍କୁ ୱାଇଲ୍ଡ କାର୍ଡ ମିଳିଛି।

ମୋହନ ବାଗାନର ଆଶା ଉଜ୍ଜୀବିତ

ନୂଆଦିଲ୍ଲୀ, ୬।୪ (ପି.ଟି.)

ପଞ୍ଜାବ ଏଫ୍‌ସିକୁ ୧-୦ ଗୋଲ୍‌ରେ ପରାସ୍ତ କରି ମୋହନ ବାଗାନ ସୁପର ଜାଏଣ୍ଟ (ଏମ୍‌ବିଏସ୍‌ଜି) ଇଣ୍ଡିଆନ ସୁପର ଲିଗ୍ (ଆଇଏସ୍‌ଏଲ)ର ଲିଗ୍ ୱିନର୍ସ ଶିଲ୍ଡ ହାସଲ ଆଶାକୁ ଉଜ୍ଜୀବିତ ରଖିଛି। ଦିମିତ୍ରିଓସ ପେଟ୍ରାଟୋସ ଖେଳର ୪୨ତମ ମିନିଟରେ ଏକ ଫ୍ରି କିକ୍ ଜରିଆରେ ବିଜୟ ସୂଚକ ଗୋଲ୍‌ଟିକୁ ସ୍କୋର କରିଥିଲେ। ଏଥିସହିତ ସେ ଆଇଏସ୍‌ଏଲ ଇତିହାସରେ ମୋହନବାଗାନ ସୁପର ଜାଏଣ୍ଟର ଜଣେ ଖେଳାଳି ହିସାବରେ ସର୍ବାଧିକ ଗୋଲ ସ୍କୋର କରିବାର ଏକ ରେକର୍ଡ ପ୍ରତିଷ୍ଠା କରିଛନ୍ତି। ଆଣ୍ଟୋନିଓ ହାବାସଠାରୁ କୋଚିଂ ନେଉଥିବା ଏହି ଦଳ ପଏଣ୍ଟ ଟେବୁଲର ଶୀର୍ଷ ସ୍ଥାନରେ ରହିଥିବା ମୁମ୍ବାଇ ସିଟି ଏଫ୍‌ସିର ନିକଟତର ହୋଇ ପାରିଛି। ଅନ୍ୟପକ୍ଷରେ ଏହି ପରାଜୟ ପରେ ପଞ୍ଜାବ ଏଫ୍‌ସି ପ୍ଲେ-ଅଫ୍ କ୍ୱାଲିଫାଏ ଦୌଡ଼ରୁ ବାଦ ପଡ଼ିଛି

ଧରିତ୍ରୀ DHARITRI
www.orissakhabar.com/ www.dharitri.com ପୃଷ୍ଠା ୧୬ Press Regd. No. R.N. 21326/74 Postal Regd. No. BN/42/24-26. ଭୁବନେଶ୍ୱର, ରବିବାର, ଏପ୍ରିଲ ୭/୨୦୨୪ Bhubaneswar, Sunday, April 7 / 2024

ବଟଲରଙ୍କ ଶତକରେ ରାଜସ୍ଥାନ ବିଜୟୀ

ଶତକୀୟ ଇନିଂସ ଅବସରରେ ବିରାଟ କୋହଲି।

■ କୋହଲିଙ୍କ ଅଷ୍ଟମ ଶତକ

■ ୪ ହଜାର ରନ୍ କ୍ଲବ୍‌ରେ ସାମ୍‌ସନ୍

ଜୟପୁର,୬।୪

ଇଣ୍ଡିଆନ ପ୍ରିମିୟର ଲିଗ୍ (ଆଇପିଏଲ) ଟି୨୦ କ୍ରିକେଟ ଟୁର୍ନାମେଣ୍ଟରେ ବିରାଟ କୋହଲି ଅଷ୍ଟମ ଶତକ ସତ୍ତ୍ୱେ ପରାଜିତ ହୋଇଛି ରୟାଲ ଚ୍ୟାଲେଞ୍ଜର୍ସ ବେଙ୍ଗାଲୁରୁ(ଆରସିବି)। ଶତକୀୟ ମ୍ୟାଚରେ ଜୋଶ ବଟଲରଙ୍କ ୧୦୦* ରନ ବଳରେ ରାଜସ୍ଥାନ ରୟାଲ୍ସ ୬ ଉଇକେଟରେ ବିଜୟୀ ହୋଇଛି। ଶନିବାର କୋହଲିଙ୍କ ୧୧୩* ରନ୍ ବଳରେ ଆରସିବି ୩ ଉଇକେଟରେ ୧୮୩ ରନ୍ କରିଥିଲା। ଜବାବରେ ରାଜସ୍ଥାନ ୧୯.୧ ଓଭରରେ ୪ ଉଇକେଟ ହରାଇ ୧୮୯ ରନ୍ କରିଥିଲା। ଏହା ସହିତ ରାଜସ୍ଥାନ ଅଧିନାୟକ ସଞ୍ଜୁ ସାମ୍‌ସନ୍ ଆଇପିଏଲ୍‌ରେ ୪ ହଜାର ରନ୍ ପୂରଣ କରିଛନ୍ତି।

ଟସ୍ ଜିତି ରାଜସ୍ଥାନ ପ୍ରଥମେ ବୋଲିଂ ନେଇଥିଲା। ବିରାଟ କୋହଲି(୧୧୩*) ଓ ଫାଫ୍ ଡୁପ୍ଲେସି(୪୪) ପ୍ରଥମ ଉଇକେଟରେ ୧୨୫ ରନ୍ ଯୋଡିଥିଲେ। ଫାଫ୍ ୩୩ ବଲ୍ ଖେଳି ୨ଟି ଲେଖାଏ ଛକା ଓ ଚୌକା ସହିତ ୪୪ ରନ୍ ସ୍କୋର କରିଥିଲେ। ତେବେ ପ୍ରଥମ ଉଇକେଟର ପତନ ପରେ ଆରସିବିର ସ୍କୋରିଂ ହାର ଧୀମେଇ ଯାଇଥିଲା। ଗ୍ଲେନ୍ ମ୍ୟାକ୍ସୱେଲ ୩ ବଲ୍‌ରୁ ୧ ରନ୍ କରିଥିବା ବେଳେ କାମେରନ୍ ଗ୍ରୀନ୍ ୬ ବଲ୍‌ରୁ ୫ ରନ୍ କରି ପାରିଥିଲେ। କୋହଲି ଗୋଟିଏ ପଟରୁ ଇନିଂସ ସମ୍ଭାଳିବା ସହ ୧୧୩ ରନ୍ କରିଥିଲେ। କୋହଲି ୭୨ ବଲ୍ ଖେଳି ୧୨ ଚୌକା ଓ ୪ ଛକା ମାରିଥିଲେ। ରାଜସ୍ଥାନ ପକ୍ଷରୁ ୟୁଜବେନ୍ଦ୍ର ଚହଲ ୨ ଓ ନାନ୍ଦ୍ରେ ବର୍ଗର ୧ ଉଇକେଟ ନେଇଥିଲେ। ୧୮୪ ରନ୍ ଲକ୍ଷ୍ୟର ପିଛା କରୁଥିବା ରାଜସ୍ଥାନ ଖାତା ଖୋଲିବା ଆଗରୁ ଯଶସ୍ୱୀ ଜୟସ୍ୱାଲଙ୍କ ଉଇକେଟ ହରାଇଥିଲା। ତେବେ ଜୋଶ ବଟଲର(୧୦୦*) ଓ ସଞ୍ଜୁ ସାମସନ୍(୬୯) ଦ୍ୱିତୀୟ ଉଇକେଟରେ ୧୪୮ ରନ୍ ଯୋଡିଥିଲେ। ଆଇପିଏଲ କ୍ୟାରିୟରର ଷଷ୍ଠ ଶତକ ହାସଲ କରିଥିବା ବଟଲର ୫୮ ବଲ୍ ଖେଳି ୯ ଚୌକା ଓ ୪ ଛକା ମାରିଥିଲେ। ଅନ୍ୟ ପକ୍ଷରେ ସାମସନ୍ ୪୨ ବଲ୍ ଖେଳି ୮ ଚୌକା ଓ ୨ ଛକା ମାରିଥିଲେ। ରିସି ଟପ୍‌ଲେ ୨ ଉଇକେଟ ନେଇଥିବା ବେଳେ ମହମ୍ମଦ ସିରାଜ ଓ ୟଶ ଦୟାଲ ଗୋଟିଏ ଲେଖାଏ ଉଇକେଟ ନେଇଥିଲେ।

ସଂକ୍ଷିପ୍ତ ସ୍କୋର

ରୟାଲ ଚ୍ୟାଲେଞ୍ଜର୍ସ ବେଙ୍ଗାଲୁରୁ ୨୦ ଓଭରରେ ୧୮୩/୩(ବିରାଟ କୋହଲି-୧୧୩*, ଫାଫ୍ ଡୁପ୍ଲେସି-୪୪, ୟୁଜବେନ୍ଦ୍ର ଚହଲ-୨/୩୪, ନାନ୍ଦ୍ରେ ବର୍ଗର-୧/୩୩)। ରାଜସ୍ଥାନ ରୟାଲ୍ସ ୧୯.୧ ଓଭରରେ ୧୮୯/୪(ଜୋଶ ବଟଲର-୧୦୦*, ସଞ୍ଜୁ ସାମସନ୍-୬୯, ରିସି ଟପ୍‌ଲେ-୨/୨୭, ମହମ୍ମଦ ସିରାଜ-୧/୩୫, ୟଶ ଦୟାଲ-୧/୩୭)।

ଆଇପିଏଲ୍ ପଏଣ୍ଟ ଟେବୁଲ

ଦଳ	ମ୍ୟାଚ	ବିଜୟ	ପରାଜୟ	ପଏଣ୍ଟ	ରନ ହାର
ରାଜସ୍ଥାନ ରୟାଲ୍ସ	୪	୪	୦	୮	+୧.୧୨୦
କୋଲକାତା ନାଇଟ ରାଇଡର୍ସ	୩	୩	୦	୬	+୨.୫୧୮
ଚେନ୍ନାଇ ସୁପର କିଙ୍ଗ୍ସ	୪	୨	୨	୪	+୦.୫୧୭
ଲକ୍ଷ୍ନୌ ସୁପର ଜାଏଣ୍ଟ୍ସ	୩	୨	୧	୪	+୦.୪୮୩
ସନ୍‌ରାଇଜର୍ସ ହାଇଦ୍ରାବାଦ	୪	୨	୨	୪	+୦.୪୦୯
ପଞ୍ଜାବ କିଙ୍ଗ୍ସ	୪	୨	୨	୪	-୦.୨୨୦
ଗୁଜରାଟ ଟାଇଟନ୍ସ	୪	୨	୨	୪	-୦.୫୮୦
ରୟାଲ ଚ୍ୟାଲେଞ୍ଜର୍ସ ବେଙ୍ଗାଲୁରୁ	୫	୧	୪	୨	-୦.୮୪୩
ଦିଲ୍ଲୀ କ୍ୟାପିଟାଲ୍ସ	୪	୧	୩	୨	-୧.୩୪୭
ମୁମ୍ବାଇ ଇଣ୍ଡିଆନ୍ସ	୩	୦	୩	୦	-୧.୪୨୩

ଆଇପିଏଲ୍ କାର୍ଯ୍ୟସୂଚୀ

(ଆଜିର ମ୍ୟାଚ)

ମୁମ୍ବାଇ ବନାମ ଦିଲ୍ଲୀ
ସ୍ଥାନ: ମୁମ୍ବାଇ
ସମୟ: ଅପରାହ୍ନ ୩.୩୦

ଲକ୍ଷ୍ନୌ ବନାମ ଗୁଜରାଟ
ସ୍ଥାନ: ଲକ୍ଷ୍ନୌ
ସମୟ: ସନ୍ଧ୍ୟା ୭.୩୦

ପ୍ରସାରଣ: ଷ୍ଟାର ସ୍ପୋର୍ଟ୍ସ

ଫୋକସରେ ମୟଙ୍କ ଯାଦବ

ଆଜି ଲକ୍ଷ୍ନୌ-ଗୁଜରାଟ, ଦିଲ୍ଲୀ-ମୁମ୍ବାଇ ମ୍ୟାଚ୍

ଲକ୍ଷ୍ନୌ,୬।୪(ପି.ଟି.)

ଇଣ୍ଡିଆନ ପ୍ରିମିୟର ଲିଗ୍ (ଆଇପିଏଲ୍) ଟି୨୦ କ୍ରିକେଟ ଟୁର୍ନାମେଣ୍ଟରେ ରବିବାର ଡବଲ୍ ହେଡରରେ ପରସ୍ପରକୁ ଭେଟିବେ ଲକ୍ଷ୍ନୌ ସୁପର ଜାଏଣ୍ଟ୍ସ-ଗୁଜରାଟ ଟାଇଟନ୍ସ ଓ ଦିଲ୍ଲୀ କ୍ୟାପିଟାଲ୍ସ-ମୁମ୍ବାଇ ଇଣ୍ଡିଆନ୍ସ। ପେସ୍ ସେନସେସନ୍ ମୟଙ୍କ ଯାଦବଙ୍କ ଉପରେ ସଭିଙ୍କ ନଜର ରହିବ। ଦୁଇଟି ମ୍ୟାଚ୍ ଖେଳିସାରିଥିବା ମୟଙ୍କ ନିଜ ପେସ୍ ଜରିଆରେ ସମସ୍ତଙ୍କ ଦୃଷ୍ଟି ଆକର୍ଷଣ କରିଛନ୍ତି। ୨୧ ବର୍ଷୀୟ ମୟଙ୍କ ଉଭୟ ମ୍ୟାଚରେ ୩ ଉଇକେଟ ସଫଳତା ହାସଲ କରିଥିବା ବେଳେ ପ୍ଲେୟର ଅଫ୍ ଦ ମ୍ୟାଚ୍ ହୋଇଥିଲେ। ପଞ୍ଜାବ କିଙ୍ଗ୍ସ ବିପକ୍ଷ ମ୍ୟାଚ୍‌ରେ ପଦାର୍ପଣ କରି ୩/୨୭ର ଫିଗର ହାସଲ କରିଥିବା ବେଳେ ଆର୍‌ସିବି ବିପକ୍ଷରେ ୩/୧୪ ହାସଲ କରିଥିଲେ। ପ୍ରଥମ ମ୍ୟାଚ୍‌ରେ ପରାଜୟ ପରେ ଲକ୍ଷ୍ନୌ ଲଗାତର ଦୁଇଟି ମ୍ୟାଚ୍‌ରେ ବିଜୟୀ ହୋଇଛି। ରବିବାର ମ୍ୟାଚ୍‌କୁ ଜିତିବା ସହ ବିଜୟରେ ହ୍ୟାଟ୍ରିକ ଅର୍ଜନ କରିବାକୁ ଚେଷ୍ଟା କରିବ ଲକ୍ଷ୍ନୌ। ଟି୨୦ ବିଶ୍ୱକପ ପାଇଁ ଦଳ ଚୟନ ଲାଗି ଆଇପିଏଲ ଉପରେ ନଜର ରଖିଥିବା ଚୟନକର୍ତ୍ତାମାନେ ମଧ୍ୟ ଏହା ଉପରେ ନଜର ରଖିଛନ୍ତି। ଲକ୍ଷ୍ନୌ ପକ୍ଷରୁ ଲୋକେଶ ରାହୁଲ ଓ କ୍ୱିଣ୍ଟନ୍ ଡି କକ୍ ଓପନ କରୁଥିବା ବେଳେ ଚମତ୍କାର ଫର୍ମରେ ରହିଛନ୍ତି। ନିକୋଲାସ୍ ପୁରନ୍ ଡେଥ୍ ଓଭରରେ ଚମତ୍କାର ବ୍ୟାଟିଂ କରୁଥିବା ବେଳେ ଶେଷ ମ୍ୟାଚ୍‌ରେ କୃନାଲ ପାଣ୍ଡ୍ୟା ମଧ୍ୟ ଉପଯୋଗୀ ବ୍ୟାଟିଂ କରିଛନ୍ତି। ତେବେ ଦଳ ପାଇଁ ସମସ୍ୟା ହେଉଛି ୩ ନମ୍ବର ବ୍ୟାଟର ଦେବଦତ୍ତ ପଡିକାଲ ଓ ଅଷ୍ଟ୍ରେଲୀୟ ଅଲରାଉଣ୍ଡର ମାର୍କସ୍ ଷ୍ଟୋଇନିସ୍‌ଙ୍କ ଫର୍ମ। ଉଭୟ ଖେଳାଳିଙ୍କ ବ୍ୟାଟ୍ ଏଯାଏ ନୀରବ ରହିଛି। ବୋଲିଂରେ ଲକ୍ଷ୍ନୌ ନିକଟରେ ମୟଙ୍କଙ୍କ ବ୍ୟତୀତ ନବୀନ ଉଲ ହକ୍, ୟଶ୍ ଠାକୁର, ମୋହସିନ୍ ଖାନ୍ ଓ ଲେଗ୍ ସ୍ପିନର ରବି ବିଷ୍ଣୋଇଙ୍କ ବିକଳ୍ପ ଉପଲବ୍ଧ ରହିଛି।

ଅନ୍ୟପକ୍ଷରେ ଗୁଜରାଟ ନିଜ ଅନ୍ତିମ ମ୍ୟାଚ୍‌ରେ ପରାଜିତ ହୋଇଛି। ଶୁବମନ ଗିଲ୍ ଚମତ୍କାର ୮୯ ରନ୍ ସହ ଫର୍ମକୁ ଫେରିଥିଲେ ମଧ୍ୟ ଶଶାଙ୍କ ସିଂଙ୍କ ଚମତ୍କାର ୬୧ ରନ୍ ବଳରେ ଅନ୍ତିମ ଓଭରରେ ମ୍ୟାଚକୁ ଜିତି ନେଇଥିଲା ପଞ୍ଜାବ କିଙ୍ଗ୍ସ। ବି. ସାଇ ସୁଦର୍ଶନ ଆଉ ଏକ ଭଲ ଆରମ୍ଭ ପାଇଥିବା ବେଳେ ବଡ଼ ସ୍କୋର ହାସଲ କରିବାକୁ ପ୍ରୟାସ କରିବେ। ତେବେ ରିଦ୍ଧିମାନ ଶାହା ଓ ବିଜୟ ଶଙ୍କରଙ୍କ ନିକଟରୁ ଭଲ ପ୍ରଦର୍ଶନ ଆଶା କରିବ ଦଳ। ବୋଲିଂରେ ମୋହିତ ଶର୍ମା ଦଳର ଏକ ନମ୍ବର ବୋଲର ରହିଥିବା ବେଳେ ରଶିଦ୍ ଖାନ ଓ ନୁର୍ ଅହମଦଙ୍କଠାରୁ ଭଲ ପ୍ରଦର୍ଶନର ଆଶା ରହିବ। ସେହିପରି ଓ୍ୱାଙ୍ଖଡେ ଷ୍ଟାଡିୟମରେ ଦିଲ୍ଲୀ କ୍ୟାପିଟାଲ୍ସ ଓ ମୁମ୍ବାଇ ଇଣ୍ଡିଆନ୍ସ ପରସ୍ପରକୁ ଭେଟିବେ। ହ୍ୟାଟ୍ରିକ୍ ପରାଜୟ ପରେ ପ୍ରଥମ ବିଜୟ ସନ୍ଧାନରେ ରହିଛି ମୁମ୍ବାଇ। ଅନ୍ୟପକ୍ଷରେ ଦିଲ୍ଲୀ ମଧ୍ୟ ୪ ମ୍ୟାଚ୍ ଖେଳି ମାତ୍ର ଗୋଟିଏ ବିଜୟ ହାସଲ କରିଛି। ସୂର୍ଯ୍ୟକୁମାର ଯାଦବ ପ୍ରତ୍ୟାବର୍ତ୍ତନ କରୁଥିବା ବେଳେ ଏହି ମ୍ୟାଚ୍‌ରେ ବିଜୟୀ ହେବାକୁ ମୁମ୍ବାଇ ପ୍ରୟାସ କରିବ।

ମୁମ୍ବାଇ ନେଟ୍ ସେସନ୍‌ରେ କ୍ୱେନା ମଫାକା।

ଦିଲ୍ଲୀ କ୍ୟାପିଟାଲ୍ସର ମେଣ୍ଟର ସୌରଭ ଗାଙ୍ଗୁଲିଙ୍କ ସହ ସଚିନ ତେନ୍ଦୁଲକର।

ରୋମା-ଲାଜିଓ ସମର୍ଥକ ସଂଘର୍ଷ

ରୋମ୍, ୬।୪(ଏପି)

ଡର୍ବି ସହରରେ ଶନିବାର ରୋମା ଓ ଲାଜିଓ ମଧ୍ୟରେ ମ୍ୟାଚ୍ ଆରମ୍ଭ ହେବାର କିଛି ଘଣ୍ଟା ପୂର୍ବରୁ ଦୁଇ ସମର୍ଥକଙ୍କ ମଧ୍ୟରେ ସଂଘର୍ଷ ଘଟିଛି। ପରିସ୍ଥିତିକୁ ନିୟନ୍ତ୍ରଣ କରିବା ଲାଗି ପୋଲିସକୁ ଲୁହବୁହା ଗ୍ୟାସ୍ ପ୍ରୟୋଗ କରିବାକୁ ପଡ଼ିଛି। ଜଣେ ୪୧ ବର୍ଷୀୟ ବ୍ୟକ୍ତିଙ୍କୁ ପୋଲିସ ଗିରଫ କରିଛି। ଷ୍ଟାଡିୟମ ଅଲିମ୍ପିକୋ ନିକଟରେ ପ୍ରାୟ ୨୦୦ ଲାଜିଓ ସମର୍ଥକ ଏବଂ ୧୦୦ ରୋମା ସମର୍ଥକ ମୁହାଁମୁହିଁ ହୋଇଥିଲେ। ଗଣ୍ଡଗୋଳକାରୀଙ୍କୁ ଚିହ୍ନଟ କରିବା ଲାଗି ସ୍ଥାନୀୟ କର୍ତ୍ତୃପକ୍ଷ ସିକ୍ୟୁରିଟି କ୍ୟାମେରାର ସହାୟତା ନେଇଛନ୍ତି। ଘଟଣାସ୍ଥଳରୁ ଗଣ୍ଡଗୋଳରେ ଅସ୍ତ୍ର ରୂପେ ବ୍ୟବହୃତ ହେଲମେଟ, ବ୍ୟାଟ୍, ବାଡ଼ି ଓ ରେଞ୍ଜ ଜବତ କରାଯାଇଛି। ରୋମା ଶନିବାର ଲାଜିଓ ବିପକ୍ଷ ମ୍ୟାଚ୍‌ର ଆୟୋଜନ କରିଥିଲା। ଉଭୟ ଦଳ ୟୁରୋପ ପାଇଁ ଯୋଗ୍ୟତା ଅର୍ଜନ ଲକ୍ଷ୍ୟରେ ରହିଛନ୍ତି। ୫ମ ସ୍ଥାନରେ ରହିଥିବା ରୋମା ଲାଜିଓଠାରୁ ୬ ପଏଣ୍ଟ ଆଗରେ ରହିଛି। ଲାଜିଓ ସିରିଜ୍ ଏ'ରେ ସପ୍ତମ ସ୍ଥାନ ଅଧିକାର କରିଛି।

କ୍ୟାଣ୍ଡିଡେଟ୍ ଚେସ୍ ଭିଦିତ, ଗୁକେଶ ବିଜୟୀ

ଟରଣ୍ଟୋ, ୬।୪(ପି.ଟି.)

ଭାରତୀୟ ଗ୍ରାଣ୍ଡମାଷ୍ଟର ଭିଦିତ ଗୁଜରାଠୀ ଏଠାରେ ଚାଲିଥିବା କ୍ୟାଣ୍ଡିଡେଟ୍ସ ଚେସ୍ ଟୁର୍ନାମେଣ୍ଟରେ ବିଶ୍ୱର ୩ ନମ୍ବର ତଥା ଆମେରିକାର ହିକାରୁ ନାକାମୁରାଙ୍କୁ ହରାଇ ଦେଇଥିବା ବେଳେ ଆର୍. ପ୍ରଜ୍ଞାନନ୍ଦ ନିଜ ଦେଶର ଡି. ଗୁକେଶଙ୍କଠାରୁ ପରାଜିତ ହୋଇଛନ୍ତି। ପ୍ରଥମ ରାଉଣ୍ଡରେ ୪ଟି ଡ୍ରପରେ, ଦ୍ୱିତୀୟ ରାଉଣ୍ଡରେ ସମସ୍ତ ଚାରୋଟି ଗେମ୍ ନିର୍ଣ୍ଣୟ ହୋଇଛି। ଟପ୍ ସିଡ୍ ତଥା ଆମେରିକାର ଫାବିଆନୋ କାରୁଆନା ପ୍ରଭାବୀ ପ୍ରଦର୍ଶନ ସହ ଆଜରବୈଜାନର ନିଜାତ ଆବାସୋଭଙ୍କୁ ପରାସ୍ତ କରିଛନ୍ତି। ସେହିପରି ରୁଷିଆର ଇଆନ୍ ନେପମନିଆଚି ଫ୍ରାନ୍ସର ଫିରୋଜା ଆଲିରେଜାଙ୍କୁ ପରାଜିତ କରିଛନ୍ତି। ମହିଳା ବିଭାଗରେ ଆର୍. ବୈଶାଳୀଙ୍କ ଲଢୁଆ ପ୍ରଦର୍ଶନ ସତ୍ତ୍ୱେ ଚାଇନାର ଝୋଙ୍ଗୟି ତାନ୍‌ଙ୍କଠାରୁ ହାରିଯାଇଥିବା ବେଳେ ରୁଷିଆର ଆଲେକ୍‌ସାଣ୍ଡ୍ରା ଗୋରୀୟାଚକିନା ୟୁକ୍ରେନର ଆନ୍ନା ମୁଜିଚୁକ୍‌ଙ୍କ ବିପକ୍ଷରେ ବିଜୟ ହାସଲ କରିଛନ୍ତି। ଏହି ବିଭାଗର ଅନ୍ୟ ଗେମ୍‌ଗୁଡ଼ିକ ମଧ୍ୟରେ କୋନେରୁ ହମ୍ପି ରୁଷିଆର କାଟରିନା ଲାଗ୍‌ନୋଙ୍କ ସହ ତାଙ୍କ ଗେମ୍ ଡ୍ର ରଖିଛନ୍ତି। ସେହିପରି ନୁର୍ଗୟୁଲ୍ ସାଲିମୋଭା ଚାଇନାର ତିନ୍‌ଜି ଲେଇଙ୍କ ସହ ତାଙ୍କ ଗେମ୍ ଆମୀମାଂସିତ ରଖିଛନ୍ତି। ଇଭେଣ୍ଟରେ କାରୁଆନା, ନେପମନିଆଚି ଓ ଗୁକେଶଙ୍କ ସହ ଗୁଜରାଠୀ ପ୍ରତ୍ୟେକ ୧.୫ ପଏଣ୍ଟ ଲେଖାଏ ଅର୍ଜନ କରି ମିଳିତ ଅଗ୍ରଣୀ ଲାଭ କରିଛନ୍ତି। ସେମାନଙ୍କଠାରୁ ପ୍ରତ୍ୟେକ ଅଧା ପଏଣ୍ଟ ପଛରେ ନାକାମୁରା, ପ୍ରଜ୍ଞାନନ୍ଦ, ଆବାସୋଭ ଓ ଆଲିରେଜା ୫ ସ୍ଥାନ ବାଣ୍ଟି ନେଇଛନ୍ତି। ମହିଳା ବିଭାଗରେ ତାନ୍ କ୍ରମାଗତ ଦ୍ୱିତୀୟ ବିଜୟ ସହ ଏକକ ଅଗ୍ରଣୀ ଲାଭ କରିଥିବା ବେଳେ ତାଙ୍କଠାରୁ ଅଧାପଏଣ୍ଟ ପଛରେ ଗୋରିୟାଚକିନା ଦ୍ୱିତୀୟ ସ୍ଥାନରେ ଅଛନ୍ତି। ସାଲିମୋଭା, ହମ୍ପି ଓ ଲାଗ୍‌ନୋ ପ୍ରମୁଖ ୧ ପଏଣ୍ଟ ସହ ତୃତୀୟ ସ୍ଥାନ ବାଣ୍ଟିନେଇଛନ୍ତି। ସେହିପରି ଅଧାପଏଣ୍ଟ ଲେଖାଏ ଅର୍ଜନ କରିଥିବା ଲି', ବୈଶାଳୀ ଓ ମୁଜିଚୁକ୍ ୬ଷ୍ଠ ସ୍ଥାନ ବାଣ୍ଟି ନେଇଛନ୍ତି। ବର୍ଷର ଏହି ବୃହତ୍ତମ ପ୍ରତିଯୋଗିତାର ଆଉ ୧୨ ରାଉଣ୍ଡ ଖେଳ ବାକି ରହିଛି। ଏହା ଆସନ୍ତା ବର୍ଷର ବିଶ୍ୱ ଚାମ୍ପିୟନଶିପ୍ ପାଇଁ ଚ୍ୟାଲେଞ୍ଜର ନିରୂପଣ କରିବ।

ହିକାରୁ ନାକାମୁରାଙ୍କ ବିପକ୍ଷ ମ୍ୟାଚ୍‌ରେ ଭିଦିତ ଗୁଜରାଠୀ।

ପୂର୍ବତନ ଖେଳାଳିଙ୍କ ପାଇଁ ହକି ଇଣ୍ଡିଆ କୋଚିଂ ପ୍ରୋଗ୍ରାମ

ନୂଆଦିଲ୍ଲୀ,୬।୪(ପି.ଟି.)

ପୂର୍ବତନ ଅନ୍ତର୍ଜାତୀୟ ହକି ଖେଳାଳିଙ୍କ ପାଇଁ ହକି ଇଣ୍ଡିଆ ପକ୍ଷରୁ ଏକ ନୂତନ ପ୍ରୋଗ୍ରାମ ଆରମ୍ଭ କରାଯାଇଛି। ପ୍ରଶିକ୍ଷଣ କ୍ଷେତ୍ରରେ ଉନ୍ନତି ଆଣିବା ପାଇଁ ଏକାଧିକ ପୂର୍ବତନ ଡ୍ରାଗ୍ ଫ୍ଲିକର ଓ ଗୋଲ କିପରମାନଙ୍କ ପାଇଁ ଏହି ପଦକ୍ଷେପ ଗ୍ରହଣ କରାଯାଇଛି। ପ୍ରଥମ ବ୍ୟାଚ୍‌ରେ ପୂର୍ବତନ ଖେଳାଳି ରୂପିନ୍ଦର ପାଲ୍ ସିଂ, ଭି.ଆର. ରଘୁନାଥ, ଆଡ୍ରିଆନ ଡି ସୌଜା, ଭରତ ଛେତ୍ରୀ ଓ ଅନ୍ୟମାନଙ୍କୁ ସାମିଲ କରାଯାଇଥିଲା। ଦେଶବ୍ୟାପୀ କୋଚିଂ ବ୍ୟବସ୍ଥା ଅଧିକ ସଶକ୍ତ କରିବା ସହ ନୂତନ ପ୍ରତିଭାର ବିକାଶ କରିବା ପାଇଁ ଏହି ବ୍ୟବସ୍ଥାର ପ୍ରଚଳନ କରାଯାଇଥିବା ନେଇ ବେଙ୍ଗାଲୁରୁ ସାଇର ହାଇ ପର୍ଫର୍ମାନ୍ସ ଡିରେକ୍ଟର ହର୍ମାନ୍ କ୍ଲୁଇସ୍ ସୂଚନା ଦେଇଛନ୍ତି। ଅନ୍ୟ ଖେଳାଳିଙ୍କ ମଧ୍ୟରେ ଯୋଗିତା ବାଲି, ହେଲେନ୍ ମେରୀ, ଦୀପିକା ମୂର୍ତ୍ତି, ଆକାଶ ଚିକ୍‌ଟେ, ପି.ଟି. ରାଓ, ଗୁରଜିନ୍ଦର କୌର ଓ ଜସ୍‌ପ୍ରୀତ୍ କୌର ଏହି କାର୍ଯ୍ୟକ୍ରମରେ ଅଂଶଗ୍ରହଣ କରିଥିଲେ। ପୂର୍ବତନ ହକି ଖେଳାଳିଙ୍କୁ ନୂତନ ବୈଷୟିକ କୌଶଳ ଓ କୋଚିଂ ବ୍ୟବସ୍ଥା ଦ୍ୱାରା ପ୍ରଶିକ୍ଷିତ କରି ଭବିଷ୍ୟତର ଖେଳାଳି ପ୍ରସ୍ତୁତ କରିବା ଆମର ଲକ୍ଷ୍ୟ ବୋଲି କହିଛନ୍ତି ହର୍ମାନ୍ କ୍ଲୁଇସ।

Printed and Published by Tathagata Satpathy on behalf of Navajat Printers & Media Pvt. Ltd.& Printed at Navajat Printers, B/4, Bareipali, Sambalpur, Editor - Tathagata Satpathy ସମ୍ପାଦକ-ତଥାଗତ ସତପଥୀ