ଧରିତ୍ରୀ
DHARITRI

ଭୁବନେଶ୍ୱର, ମଙ୍ଗଳବାର, ଏପ୍ରିଲ ୧୬/୨୦୨୪ (୧୬ ପୃଷ୍ଠା) | Bhubaneswar, Tuesday, April 16/2024 | Page 16 | ₹ 7.00 | BERHAMPUR

୫୦ଶ ଭାଗ ୧୪୨ ସଂଖ୍ୟା | www.orissakhabar.com/www.dharitri.com | Printed at Bhubaneswar, Sambalpur, Rayagada & Angul | VOLUME 50 ISSUE 142 | ମୂଲ୍ୟ ₹୭/-

KP GROUP
Quality Since 1965

Safal

PAN MASALA

କିଛି ଅତୁଲ୍ୟ ସ୍ୱାଦକୁ
ଶବ୍ଦରେ ବର୍ଣ୍ଣନା କରିହୁଏ ନାହିଁ

0% TOBACCO • NICOTINE NOT ADDED • NOT FOR MINORS ବୈଧାନିକ ଚେତାବନୀ: ପାନ ମସଲା ଚୋବାଇବା ସ୍ୱାସ୍ଥ୍ୟ ପାଇଁ କ୍ଷତିକାରକ ଅଟେ ।

ଧରିତ୍ରୀ
DHARITRI

ଧରିତ୍ରୀ 50 Years

ଭୁବନେଶ୍ୱର, ମଙ୍ଗଳବାର, ଏପ୍ରିଲ ୧୬/୨୦୨୪ | Bhubaneswar, Tuesday, April 16/2024 | ପୃଷ୍ଠା-୧

ଟ୍ରାଭିସ ହେଡ୍‌ଙ୍କ ଦ୍ରୁତ ଶତକ

ରୟାଲ ଚ୍ୟାଲେଞ୍ଜର୍ସ ବେଙ୍ଗାଲୁରୁ ବିପକ୍ଷ ଆଇପିଏଲ ମ୍ୟାଚ୍‌ରେ ଦ୍ରୁତ ଶତକ ହାସଲ କରିଛନ୍ତି ସନରାଇଜର୍ସ ହାଇଦ୍ରାବାଦର ଟ୍ରାଭିସ ହେଡ୍।

୧୨ ୦୮

ସ୍ୱାସ୍ଥ୍ୟଗତ କାରଣରୁ ନିର୍ବାଚନ ଲଢ଼ୁନାହାନ୍ତି କିରନ

ସ୍ୱାସ୍ଥ୍ୟଗତ କାରଣରୁ ଚଣ୍ଡିଗଡ଼ ଏମ୍‌ପି ତଥା ବଲିଉଡ୍ ଅଭିନେତ୍ରୀ କିରନ ଖେର୍ ଚଳିତ ଲୋକ ସଭା ନିର୍ବାଚନ ଲଢ଼ୁନାହାନ୍ତି ବୋଲି ଏକ ସାକ୍ଷାତ୍‌କାରରେ କହିଛନ୍ତି।

ପ୍ରଚଣ୍ଡ ଖରା: ଶ୍ରମିକଙ୍କୁ ପୂର୍ବାହ୍ନ ୧୧ରୁ ଅପରାହ୍ନ ୩ଟା ଯାଏ କାମ କରିବା ମନା

ଭୁବନେଶ୍ୱର,୧୫।୪(ଅନିଲ ଦାସ)

ରାଜ୍ୟରେ ପ୍ରଚଣ୍ଡ ରୌଦ୍ରତାପକୁ ଦୃଷ୍ଟିରେ ରଖି ପୂର୍ବାହ୍ନ ୧୧ଟାରୁ ଅପରାହ୍ନ ୩ଟା ମଧ୍ୟରେ ଶ୍ରମିକଙ୍କୁ କାମ କରାଇବା ନେଇ ରାଜ୍ୟ ସରକାର ସମ୍ପୂର୍ଣ୍ଣ ବାରଣ କରିଛନ୍ତି। ଏହାକୁ କଡ଼ାକଡ଼ି ଭାବେ ପାଳନ କରିବାକୁ ସୋମବାର ସ୍ୱତନ୍ତ୍ର ରିଲିଫ କମିଶନର (ଏସ୍‌ଆର୍‌ସି) ସତ୍ୟବ୍ରତ ସାହୁ ସୋମବାର ସମସ୍ତ ଜିଲାପାଳଙ୍କୁ ଚିଠି ଲେଖିଛନ୍ତି।

ଏସ୍‌ଆର୍‌ସି ଉଲ୍ଲେଖ କରିଛନ୍ତି ଯେ, ପୂର୍ବରୁ ବାରଣ କରାଯିବା ସତ୍ତ୍ୱେ କେତେକ ଜିଲାରେ ପ୍ରଚଣ୍ଡ ଖରା ସମୟରେ ଶ୍ରମିକମାନେ କାମ କରୁଥିବା ସରକାରଙ୍କ ଦୃଷ୍ଟିକୁ ଆସିଛି। ଗ୍ରୀଷ୍ମ ଋତୁରେ ଶ୍ରମିକମାନେ ଦିନ ୧୧ଟାରୁ ଅପରାହ୍ନ ୩ଟା ମଧ୍ୟରେ ବାହାରେ କାମ କରିବାକୁ ମନା କରାଯାଇଛି। ଏହାକୁ କଡ଼ାକଡ଼ି ଭାବେ ବାରଣ କରାଯାଇଛି। ଯଦି ଏହି ନିର୍ଦ୍ଦେଶର ଅବମାନନା ହୁଏ, ତେବେ ସମ୍ପୃକ୍ତ ଅଧିକାରୀ ବ୍ୟକ୍ତିଗତ ଭାବେ ଦାୟୀ ରହିବେ ଓ ବିପର୍ଯ୍ୟୟ ପରିଚାଳନା ଆଇନ-୨୦୦୫ରେ ଥିବା ଧାରା ଅନୁଯାୟୀ କାର୍ଯ୍ୟାନୁଷ୍ଠାନ ଗ୍ରହଣ କରାଯିବ। ଆସନ୍ତା ୫ ଦିନ ଧରି ରାଜ୍ୟରେ ପ୍ରଚଣ୍ଡ ଗ୍ରୀଷ୍ମ ପ୍ରବାହ ସାଙ୍ଗକୁ ଗୁଳୁଗୁଳି ସ୍ଥିତି ଲାଗି ରହିବା ନେଇ ☞ ପୃଷ୍ଠା-୨

ଆଜି ରୁକୁଣା ରଥଯାତ୍ରା

ମଙ୍ଗଳବାର ଅଶୋକାଷ୍ଟମୀରେ ପ୍ରଭୁ ଶ୍ରୀଲିଙ୍ଗରାଜ ରଥଯାତ୍ରାରେ ବାହାରିବେ। ଏଥିପାଇଁ ଲିଙ୍ଗରାଜ ମନ୍ଦିର ନିକଟ ରଥଖଳାରେ ପ୍ରସ୍ତୁତ ହୋଇ ରହିଥିବା ରୁକୁଣା ରଥ।

ଓଡ଼ିଶାରେ ଏଥର ନିଅଣ୍ଟିଆ ବର୍ଷା

ଭୁବନେଶ୍ୱର, ୧୫।୪(ଅସମାପିକା ସାହୁ)

ଚଳିତବର୍ଷ ଓଡ଼ିଶାରେ ନିଅଣ୍ଟିଆ ବର୍ଷା ହେବ। ଦେଶରେ ସ୍ୱାଭାବିକଠାରୁ ଅଧିକ ବର୍ଷା ହେବାକୁ ଥିବାବେଳେ ଓଡ଼ିଶାରେ କିଛୁ କମ୍ ବର୍ଷା ହେବ। ଦକ୍ଷିଣ-ପଶ୍ଚିମ ମୌସୁମୀ ବାୟୁକୁ ନେଇ ଭାରତୀୟ ପାଣିପାଗ ବିଭାଗ (ଆଇଏମ୍‌ଡି) ଏଭଳି ଆକଳନ କରିଛି।

ବିଭାଗ ପକ୍ଷରୁ ସୋମବାର ୨୦୨୪ ଦକ୍ଷିଣ-ପଶ୍ଚିମ ମୌସୁମୀ ବର୍ଷା ପାଇଁ ଦୀର୍ଘମିଆଦୀ ଆକଳନ ଜାରି କରାଯାଇଛି। ଏହି ଆକଳନ ଅନୁସାରେ, ଚଳିତବର୍ଷ ଦେଶରେ ସ୍ୱାଭାବିକଠାରୁ ଅଧିକ ଅର୍ଥାତ୍ ୨୦୨୪ ମୌସୁମୀ ଋତୁ(ଜୁନ୍‌ରୁ ସେପ୍ଟେମ୍ବର)ରେ ୧୦୬ ପ୍ରତିଶତ ବର୍ଷିବ। ପୂରା ଦେଶରେ ୮୭ ସେଣ୍ଟିମିଟରରୁ ଅଧିକ ବର୍ଷା ହେବ। ତେବେ ଓଡ଼ିଶା ସମେତ ଝାଡ଼ଖଣ୍ଡ ଏବଂ ପଶ୍ଚିମବଙ୍ଗରେ ବି ନିଅଣ୍ଟିଆ ବର୍ଷା ହେବ ବୋଲି ପାଣିପାଗ ବିଭାଗ ପକ୍ଷରୁ ଆକଳନ କରାଯାଇଛି। ତେବେ ଖୁବ୍‌ଶୀଘ୍ର ପାଣିପାଗରେ ଏଲ୍-ନିନୋ କଣ୍ଡିଶନ୍ ସରିବ। ମୌସୁମୀ ଋତୁ ଆରମ୍ଭର ଏହା କ୍ରମେ ଦୁର୍ବଳ ହେବାର ସମ୍ଭାବନା ରହିଛି। ମୌସୁମୀର ଦ୍ୱିତୀୟାର୍ଦ୍ଧ ବେଳକୁ ଲା-ନିନା ସକ୍ରିୟ ହେବ। ଲା-ନିନା କଣ୍ଡିଶନ ରହିଲେ ଭଲ ବର୍ଷା ହେବ। ପୂର୍ବରୁ ୨୨ବର୍ଷ ହେବ ମୌସୁମୀ ଋତୁରେ ଲା-ନିନା ସକ୍ରିୟ ରହିଛି। ତେଣୁ ସ୍ୱାଭାବିକଠାରୁ ଅଧିକ ବର୍ଷା ରେକର୍ଡ ହୋଇଛି। ତେବେ ଚଳିତବର୍ଷ କେବେ ମୌସୁମୀ କେରଳ ଛୁଇଁବ, ସେନେଇ ମେ' ମାସରେ ତାହା ଆକଳନ କରାଯିବ ବୋଲି ବିଭାଗ ପକ୍ଷରୁ କୁହାଯାଇଛି।

ଦେଶରେ ଅଧିକ ବର୍ଷିବ

ଆଇଏମ୍‌ଡି ମହାନିର୍ଦ୍ଦେଶକ ଡ. ମୃତ୍ୟୁଞ୍ଜୟ ମହାପାତ୍ର କହିଛନ୍ତି, ଉତ୍ତର-ପଶ୍ଚିମ, ପୂର୍ବ ଏବଂ ଉତ୍ତର ପୂର୍ବ ରାଜ୍ୟର କିଛି ଅଞ୍ଚଳକୁ ବାଦ୍ ଦେଲେ ଦେଶର ଅଧିକାଂଶ ସ୍ଥାନରେ ସ୍ୱାଭାବିକଠାରୁ ଅଧିକ ବର୍ଷା ହେବାର ସମ୍ଭାବନା ରହିଛି। ଭାରତରେ ଭଲ ମୌସୁମୀ ବର୍ଷା କରାଉଥିବା ଲା-ନିନା ସ୍ଥିତି ଅଗଷ୍ଟ-ସେପ୍ଟେମ୍ବର ସୁଦ୍ଧା ସକ୍ରିୟ ହେବାର ସମ୍ଭାବନା ରହିଥିବା ସେ ସୂଚନା ଦେଇଛନ୍ତି। ସାଧାରଣତଃ ଜୁନ୍ ପହିଲା ବେଳକୁ ମୌସୁମୀ ବର୍ଷା କେରଳ ସ୍ପର୍ଶ କରିବା ସହ ସେପ୍ଟେମ୍ବର ଶେଷ ସପ୍ତାହରେ ପ୍ରତ୍ୟାବର୍ତ୍ତନ କରିଥାଏ। ଚଳିତ ବର୍ଷ ଦୀର୍ଘମିଆଦୀ ବର୍ଷାର ପରିମାଣ ହାରାହାରି ୧୦୬% ରହିବ ବୋଲି ପୃଥିବୀ ବିଜ୍ଞାନ ମନ୍ତ୍ରଣାଳୟର ସଚିବ ଏମ୍. ରବିଚନ୍ଦ୍ରନ ସୋମବାର ଆୟୋଜିତ ଖବରଦାତା ସମ୍ମିଳନୀରେ କହିଛନ୍ତି। ଅପରପକ୍ଷେ ଓଡ଼ିଶା ପାଇଁ ସ୍ଥିତି ସେତେଟା ଆଶାଜନକ ନ ଥିବା ଆଇଏମ୍‌ଡି ରିପୋର୍ଟରୁ ଜଣାପଡ଼ିଛି। ଓଡ଼ିଶାରେ ହାରାହାରିଠାରୁ କମ୍ ବର୍ଷା ହେବାର ସମ୍ଭାବନା ବ୍ୟକ୍ତ କରାଯାଇଛି। ଅର୍ଥାତ୍ ଓଡ଼ିଶାରେ ନିଅଣ୍ଟିଆ ବର୍ଷା ହେବାର ଆଶଙ୍କା ରହିଥିବାରୁ ଚାଷୀଙ୍କ ପାଇଁ ସ୍ଥିତି ଚିନ୍ତାଜନକ ହେବ ବୋଲି କୁହାଯାଉଛି।

ଗରମରେ ସିଝୁଛି ସାରା ରାଜ୍ୟ

ଭୁବନେଶ୍ୱର,୧୫।୪(ଅସମାପିକା ସାହୁ)

୪୦° ଉପରେ ୧୮ ସହର

ଫେରିଛି ତାତି। ଦିନକୁଦିନ ବଢ଼ିବାରେ ଲାଗିଛି ତାପମାତ୍ରା। ଗରମ ସହ ଗୁଳୁଗୁଳିରେ ଲୋକେ ଛଟପଟ ହେଉଥିବାବେଳେ ସିଝୁଛି ସାରା ଓଡ଼ିଶା। ମାଲକାନଗିରିରୁ ମୟୂରଭଞ୍ଜ, ଜଗତ୍‌ସିଂହପୁରରୁ ବରଗଡ଼ ଯାଏ ଜୀବନଯାତ୍ରା ପ୍ରଭାବିତ। ଏବେ ପୁଣି ପାରଦ ୪୦ ଡିଗ୍ରୀ ଡେଇଁଥିବାବେଳେ ୧୭ରୁ ୨୦ ସ୍ଥିତି ଅସମ୍ଭାଳ ହୋଇପଡିବ ବୋଲି ସତର୍କ କରିଛି ଭୁବନେଶ୍ୱର ଆଞ୍ଚଳିକ ପାଣିପାଗ କେନ୍ଦ୍ର। ଏପରି ସ୍ଥିତିରେ ଅସହ୍ୟ ଗ୍ରୀଷ୍ମପ୍ରବାହରୁ ଜନଜୀବନ ସହ ପଶୁପକ୍ଷୀଙ୍କ ସୁରକ୍ଷା ଗୁରୁତ୍ୱପୂର୍ଣ୍ଣ ହୋଇପଡିଛି। ପାଣିପାଗ କେନ୍ଦ୍ରର ରିପୋର୍ଟ ଅନୁସାରେ, ସୋମବାର ରାଜ୍ୟର ୧୮ ସହରରେ ଦିନ ତାପମାତ୍ରା ୪୦ ଡିଗ୍ରୀ ଉପରେ ରହିଥିଲା। ୪୧.୪ ଡିଗ୍ରୀ ସହ ବାରିପଦା ସବୁଠାରୁ ଉତ୍ତପ୍ତ ସହର ପାଲଟିଥିବାବେଳେ ଏହା ତଳକୁ ଭୁବନେଶ୍ୱର, ଚାନ୍ଦବାଲି ଏବଂ ନୂଆପଡ଼ାରେ ତାପମାତ୍ରା ଦ୍ୱିତୀୟ ସର୍ବାଧିକ ୪୧.୨ ଡିଗ୍ରୀ ରହିଥିଲା। ☞ ପୃଷ୍ଠା-୨

ଆଜିର ସମ୍ପାଦକୀୟ

ହ୍ୱେନ୍ ଇନ୍ ରୋମ୍

ନ୍ୟାୟପାଳିକାକୁ ଦୁର୍ବଳ କରିବାକୁ ଉଦ୍ୟମ

ସିଜେଆଇଙ୍କୁ ପତ୍ର ଲେଖିଲେ ୨୧ ଅବସରପ୍ରାପ୍ତ ବିଚାରପତି

ନୂଆଦିଲ୍ଲୀ,୧୫।୪

ପୂର୍ବରୁ ୬୦୦ ଆଇନଜୀବୀ ଅନୁରୂପ ପତ୍ର ଲେଖିଥିଲେ

ସୁପ୍ରିମକୋର୍ଟ ଏବଂ ହାଇକୋର୍ଟର ୨୧ ଜଣ ଅବସରପ୍ରାପ୍ତ ବିଚାରପତି ନ୍ୟାୟପାଳିକାର ସୁରକ୍ଷାକୁ ନେଇ ଆଶଙ୍କା ବ୍ୟକ୍ତ କରିଛନ୍ତି। ଆକଳିତ ଚାପ, ଭୁଲ୍ ତଥ୍ୟ ଏବଂ ସାର୍ବଜନିକ ଅପମାନ ଜରିଆରେ ବିଚାର ବ୍ୟବସ୍ଥାକୁ ଦୁର୍ବଳ କରିଦେବା ପାଇଁ ଏକ ନିର୍ଦ୍ଦିଷ୍ଟ ଗୋଷ୍ଠୀ ଜୋର୍‌ଦାର ଉଦ୍ୟମ ଚଳାଇଥିବା ସେମାନେ ପ୍ରଧାନ ବିଚାରପତି (ସିଜେଆଇ) ଡି.ୱାଇ. ଚନ୍ଦ୍ରଚୂଡ଼ଙ୍କୁ ପତ୍ର ଲେଖି ଜଣାଇଛନ୍ତି। ଅବାଞ୍ଛିତ ଚାପରୁ ନ୍ୟାୟପାଳିକାକୁ ସୁରକ୍ଷା ଦିଆଯିବା ଜରୁରୀ ବୋଲି ସେମାନେ ସିଜେଆଇଙ୍କୁ କହିଛନ୍ତି। ସେମାନେ କହିଛନ୍ତି, ଉକ୍ତ ନିର୍ଦ୍ଦିଷ୍ଟ ଗୋଷ୍ଠୀର ସମାଲୋଚକ ସଂକୀର୍ଣ୍ଣ ରାଜନୈତିକ ସ୍ୱାର୍ଥ ଦ୍ୱାରା ପ୍ରଭାବିତ ହୋଇ ଏବଂ ବ୍ୟକ୍ତିଗତ ସୁବିଧା ହାସଲ ପାଇଁ ନ୍ୟାୟିକ ବ୍ୟବସ୍ଥା ଉପରୁ ଜନସାଧାରଣଙ୍କ ଆସ୍ଥାକୁ ନଷ୍ଟ କରିଦେବା ପାଇଁ ପ୍ରୟାସ ଜାରି ରଖିଛନ୍ତି। ପତ୍ର ଲେଖିଥିବା ଅବସରପ୍ରାପ୍ତ ବିଚାରପତିଙ୍କ ମଧ୍ୟରେ ଦୀପକ ବର୍ମା, କ୍ରିଷ୍ଣା ମୁରାରୀ, ଦିନେଶ ମାହେଶ୍ୱରୀ, ଏମ୍.ଆର୍. ଶାହ ପ୍ରମୁଖ ରହିଛନ୍ତି। ଦୁର୍ନୀତି ମାମଲାରେ କେତେଜଣ ବିରୋଧୀ ଦଳ ନେତାଙ୍କ ଉପରେ କାର୍ଯ୍ୟାନୁଷ୍ଠାନକୁ ନେଇ ଶାସକ ଭାଜପା ଏବଂ ବିରୋଧୀ ଦଳଗୁଡ଼ିକ ମଧ୍ୟରେ ବାକ୍‌ଯୁଦ୍ଧ ଲାଗିରହିଥିବାବେଳେ ପୂର୍ବତନ ବିଚାରପତିମାନଙ୍କ ପତ୍ର ବେଶ୍ ଗୁରୁତ୍ୱ ବହନ କରେ। ସମାଲୋଚକମାନେ ଅଦାଲତ ଏବଂ ବିଚାରପତିମାନଙ୍କ ସାଧୁତାକୁ ଆକ୍ଷେପ କରି ନ୍ୟାୟିକ ପ୍ରକ୍ରିୟାକୁ ପ୍ରଭାବିତ କରିବା ପାଇଁ କପଟତାପୂର୍ଣ୍ଣ ପଦ୍ଧତି ଆପଣାଉଛନ୍ତି। ସେମାନଙ୍କର ଏଭଳି କାର୍ଯ୍ୟ କେବଳ ଆମ ନ୍ୟାୟପାଳିକାର ପବିତ୍ରତାକୁ ଅସମ୍ମାନିତ କରୁନାହିଁ, ବରଂ ଆଇନର ସୁରକ୍ଷା ପାଇଁ ଶପଥ ନେଇଥିବା ବିଚାରପତିମାନଙ୍କ ସ୍ୱଚ୍ଛ ଓ ନିରପେକ୍ଷ ସିଦ୍ଧାନ୍ତ ପ୍ରତି ପ୍ରତ୍ୟକ୍ଷ ଚ୍ୟାଲେଞ୍ଜ ସୃଷ୍ଟି କରିଛି ବୋଲି ଅବସରପ୍ରାପ୍ତ ବିଚାରପତିମାନେ ପତ୍ରରେ ଉଲ୍ଲେଖ କରିଛନ୍ତି। ପ୍ରଭାବିତ ନେତା ଓ ସେମାନଙ୍କ ଦଳ ଆଇନଗତ କାର୍ଯ୍ୟାନୁଷ୍ଠାନରୁ ବର୍ତ୍ତିବା ପାଇଁ ଅଦାଲତଙ୍କ ଦ୍ୱାରସ୍ଥ ହେଉଥିବାବେଳେ, ଅଦାଲତଙ୍କ ନିଷ୍ପତ୍ତିକୁ ଅଭିଯୁକ୍ତମାନେ ଚୟନାତ୍ମକ ଭାବେ ବ୍ୟବହାର କରୁଥିବା ଭାଜପା ଅଭିଯୋଗ କରିଛି। ଅପରପକ୍ଷରେ ୨୧ ଅବସରପ୍ରାପ୍ତ ବିଚାରପତିଙ୍କ ପତ୍ରକୁ ନେଇ କଂଗ୍ରେସ ସୋମବାର ପ୍ରଧାନମନ୍ତ୍ରୀ ନରେନ୍ଦ୍ର ମୋଦିଙ୍କୁ ସମାଲୋଚନା କରିଛି। ଗତ କିଛି ମାସ ହେଲା ନ୍ୟାୟପାଳିକା ନିଜର ପ୍ରଭାବ ଦେଖାଇଥିବାବେଳେ ଏହାକୁ ଡରାଇବା ଓ ଧମକାଇବା ପ୍ରଧାନମନ୍ତ୍ରୀଙ୍କ ସୁବ୍ୟବସ୍ଥିତ ପ୍ରଚାରର ☞ ପୃଷ୍ଠା-୨

ଶ୍ରେଣୀଗୃହରେ ଅଚେତ ହୋଇପଡ଼ିଲେ ୨ ଛାତ୍ରୀ

ଜିଲାରେ ପୁଣି ବଦଳିଲା ସ୍କୁଲ ସମୟ

ଭଦ୍ରକ,୧୫।୪ (ସନାତନ ରାଉତ)

ଭଦ୍ରକ ଜିଲାରେ ପ୍ରଚଣ୍ଡ ଗ୍ରୀଷ୍ମପ୍ରବାହ ଯୋଗୁ ଅସହ୍ୟ ଗୁଳୁଗୁଳିରେ ସୋମବାର ଶ୍ରେଣୀଗୃହରେ ୨ ଛାତ୍ରୀ ଅଚେତ ହୋଇପଡ଼ିଥିଲେ। ଭଦ୍ରକ ସରକାରୀ ଉଚ୍ଚ ବିଦ୍ୟାଳୟ ଓ ବନ୍ଧଗାଁ ହାଇସ୍କୁଲରେ ଏଭଳି ଘଟଣା ଘଟିଛି। ଏଣୁ ଗ୍ରୀଷ୍ମପ୍ରବାହକୁ ଦୃଷ୍ଟିରେ ରଖି ଜିଲା ପ୍ରଶାସନ ପକ୍ଷରୁ ସ୍କୁଲର ସମୟ ପରିବର୍ତ୍ତନ କରାଯାଇଛି। ଜିଲାର ସମସ୍ତ ସରକାରୀ, ଘରୋଇ, ଅନୁଦାନପ୍ରାପ୍ତ ପ୍ରଥମରୁ ଦ୍ୱାଦଶ ଶ୍ରେଣୀ ପର୍ଯ୍ୟନ୍ତ ଥିବା ସମସ୍ତ ସ୍କୁଲ ଓ ଅଙ୍ଗନୱାଡି କେନ୍ଦ୍ର ସକାଳ ୬ଟା ୩୦ରୁ ଖୋଲାଯାଇ ୯ଟା ୩୦ରେ ଛୁଟି ହେବ। ଏନେଇ ଜିଲାପାଳ ସିଦ୍ଧେଶ୍ୱର ବଳିରାମ ବୋନ୍ଦର ସମସ୍ତ ସ୍କୁଲକୁ ନିର୍ଦ୍ଦେଶ ଦେଇଛନ୍ତି।

ପ୍ରକାଶଥାଉ କି, ଗତ ୬ ତାରିଖରେ ସମସ୍ତ ସ୍କୁଲ ଓ ଅଙ୍ଗନୱାଡି କେନ୍ଦ୍ର ସକାଳ ୬ଟା ୩୦ରୁ ପୂର୍ବାହ୍ନ ୧୦ଟା ୩୦ ପର୍ଯ୍ୟନ୍ତ ଖୋଲା ରହିବା ନେଇ ଜିଲାପାଳ ନିର୍ଦ୍ଦେଶ ଦେଇଥିଲେ। ସେହିପରି ସମସ୍ତ ସ୍କୁଲ ଓ ଛାତ୍ରାବାସରେ ନିରାପଦ ପାନୀୟ ଜଳ, ଓଆର୍‌ଏସ୍ ପ୍ୟାକେଟ ଓ ଅନ୍ୟାନ୍ୟ ଆବଶ୍ୟକ ଆନୁଷଙ୍ଗିକ ବ୍ୟବସ୍ଥା ଉପଲବ୍ଧ କରାଇବାକୁ ସ୍କୁଲର ମୁଖ୍ୟମାନଙ୍କୁ ନିର୍ଦ୍ଦେଶ ଦିଆଯାଇଥିଲା।

ଓଭରବ୍ରିଜ୍‌ରୁ ଖସିଲା ବସ୍, ୫ ମୃତ

ଯାଜପୁର/କାଏମା/ ରସୁଲପୁର (ହର୍ଷବର୍ଦ୍ଧନ ବେହେରା/ ଶିବପ୍ରସାଦ ମହାନ୍ତି/ରଞ୍ଜିତ ରାଉତ), ୧୫।୪

୪୦ରୁ ଊର୍ଦ୍ଧ୍ୱ ଆହତ

ଯାଜପୁର ଜିଲା ଦେଇ ଯାଇଥିବା ୧୬ ନମ୍ବର ଜାତୀୟ ରାଜପଥର ବାରବାଟୀ ନିକଟ ଓଭରବ୍ରିଜ୍‌ରୁ 'କାଳିଆନନା' ନାମକ ଏକ ଘରୋଇ ଯାତ୍ରୀବାହୀ ବସ୍ (ଓଡି୦୨-ବିଜେ-୮୫୯୯) ସୋମବାର ରାତି ପ୍ରାୟ ୮ଟା ୪୦ ମିନିଟରେ ତଳକୁ ଖସି ପଡ଼ିଛି। ଶୀତତାପ ନିୟନ୍ତ୍ରିତ ସ୍ଲିପର ବସ୍‌ଟି ପୁରୀରୁ ପଶ୍ଚିମବଙ୍ଗର ହଳଦିଆ ଯାଉଥିଲା ବୋଲି ଜଣାପଡ଼ିଛି। ଏଥିରେ ଥିବା ପ୍ରାୟ ୫୦ ଯାତ୍ରୀଙ୍କ ମଧ୍ୟରୁ ୪୦ ଜଣ ଆହତ ହୋଇଥିବାବେଳେ ୧୩ଜଣଙ୍କ ଅବସ୍ଥା ସଙ୍କଟାପନ୍ନ ରହିଛି। ସ୍ଥାନୀୟ ଲୋକଙ୍କ କହିବାନୁଯାୟୀ ଜଣେ ମହିଳାଙ୍କ ସମେତ ୫ଜଣ ଯାତ୍ରୀଙ୍କ ଘଟଣାସ୍ଥଳରେ ମୃତ୍ୟୁ ଘଟିଛି। ଖବର ଲେଖାହେବା ପର୍ଯ୍ୟନ୍ତ କେତେଜଣ ବସ୍ ତଳେ ଚାପି ହୋଇରହିଥିବାରୁ ମୃତ୍ୟୁସଂଖ୍ୟା ବଢ଼ିବା ଆଶଙ୍କା କରାଯାଉଛି। ଉଦ୍ଧାର କାର୍ଯ୍ୟରେ ୧୬ଟି ଆମ୍ବୁଲାନ୍ସ ଏବଂ କ୍ରେନ୍ ନିୟୋଜିତ କରାଯାଇଛି। ୩୦ ଆହତ ଯାତ୍ରୀଙ୍କୁ ଧର୍ମଶାଳା ସ୍ୱାସ୍ଥ୍ୟକେନ୍ଦ୍ରରେ ଭର୍ତ୍ତି କରାଯାଇଥିବାବେଳେ ୧୩ ଗୁରୁତରଙ୍କୁ କଟକ ବଡ଼ମେଡିକାଲକୁ ସ୍ଥାନାନ୍ତର କରାଯାଇଛି। ସ୍ଥାନୀୟ ଲୋକଙ୍କ ସହାୟତାରେ ଧର୍ମଶାଳା ଓ କୁଆଖିଆ ଥାନା ପୋଲିସ ଓ ଅଗ୍ନିଶମ ବାହିନୀ ଉଦ୍ଧାର କାର୍ଯ୍ୟ ଜାରି ରଖିଛନ୍ତି। ଘଟଣାସ୍ଥଳରେ ଯାଜପୁର ଏସ୍‌ପି, ଏସ୍‌ଡିପିଓ ପ୍ରମୁଖ ଉପସ୍ଥିତ ରହିଛନ୍ତି।

୨୦୦ କୋଟିର ସମ୍ପତ୍ତି ଦାନ କରି ସନ୍ନ୍ୟାସୀ ହେଲେ ଦମ୍ପତି

ସୁରଟ, ୧୫।୪

ଗୁଜରାଟର ଜଣେ ବ୍ୟବସାୟୀ ନିଜର ୨୦୦ କୋଟି ଟଙ୍କାର ସମ୍ପତ୍ତି ଦାନ କରି ସ୍ତ୍ରୀଙ୍କ ସହ ସନ୍ନ୍ୟାସୀ ହେବାକୁ ନିଷ୍ପତ୍ତି ନେଇଛନ୍ତି। ସାବରକାନ୍ଠା ଜିଲାର ହିମ୍ମତ ନଗର ଅଞ୍ଚଳରୁ ଏହି ଆଶ୍ଚର୍ଯ୍ୟକର ଘଟଣା ସାମ୍ନାକୁ ଆସିଛି। କୋଟିପତି ବ୍ୟବସାୟୀ ଭାବେଶ ଭଣ୍ଡାରୀ ଓ ତାଙ୍କ ସ୍ତ୍ରୀ ସମସ୍ତ ସାଂସାରିକ ମୋହ ତ୍ୟାଗ କରିବାକୁ ନିଷ୍ପତ୍ତି ନେଇଛନ୍ତି। ଏହି ଦମ୍ପତିଙ୍କ ସନ୍ନ୍ୟାସୀ ନେବା ପଛରେ ତାଙ୍କର ପୁଅ ଓ ଝିଅ ରହିଥିବା କୁହାଯାଉଛି। ୨ ବର୍ଷ ତଳେ ତାଙ୍କ ୧୯ ବର୍ଷର ଝିଅ ଓ ୧୬ ବର୍ଷର ପୁଅ ଜୈନଧର୍ମର ସନ୍ନ୍ୟାସୀ ଦୀକ୍ଷା ନେଇଥିଲେ।ପୁଅ ଓ

ଝିଅ ଦୀକ୍ଷା ନେବା ପରେ ଏହି ଦମ୍ପତିଙ୍କର ସାଂସାରିକ ଜୀବନରୁ ମୋହ ଭଙ୍ଗ ଘଟିଛି। ସନ୍ନ୍ୟାସୀ ଭାବେ ସରଳ ଓ ସଂଯମତାର ନିଜର ପରବର୍ତ୍ତୀ ଜୀବନ ଅତିବାହିତ କରିବାକୁ ଉଭୟ ଭାବେଶ ଓ ତାଙ୍କ ସ୍ତ୍ରୀ ଜିନଲ ନିଷ୍ପତ୍ତି ନେଇଛନ୍ତି। ଆସନ୍ତା ୨୨ରେ ଭାବେଶ ନିଜ ସ୍ତ୍ରୀଙ୍କ ସହ ଅହମଦାବାଦ ରିଭରଫ୍ରଣ୍ଟଠାରେ ଜୈନଧର୍ମର ଦୀକ୍ଷା ନେବେ। ଦୀକ୍ଷା ନେବା ପରେ ଉଭୟ ସମ୍ପୂର୍ଣ୍ଣ ଭାବେ ପାରିବାରିକ ସମ୍ପର୍କରୁ ମୁକ୍ତ ହେବେ ବୋଲି ଭାବେଶ ସୂଚନା ଦେଇଛନ୍ତି। ସେହିପରି ଏହି ଦମ୍ପତି ନିଜ ସହ କୌଣସି ବିଳାସପୂର୍ଣ୍ଣ ସାମଗ୍ରୀ ରଖିପାରିବେ ନାହିଁ। ସବୁବେଳେ ଖାଲିପାଦରେ ଚାଲିବା ସହ କେବଳ ଭିକ୍ଷାବୃତ୍ତି କରି ଉଭୟେ ନିଜର ଗୁଜରାଣ ମେଣ୍ଟାଇବେ। ସନ୍ନ୍ୟାସୀ ଦୀକ୍ଷା ନେବା ପରେ ସେମାନଙ୍କୁ ଧଳାବସ୍ତ୍ର ପରିଧାନ କରି ଅହିଂସା ମାର୍ଗ ଆପଣାଇବାକୁ ପଡ଼ିବ ବୋଲି ଭାବେଶ ସୂଚନା ଦେଇଛନ୍ତି। ସୋମବାର ଏହି ଭଣ୍ଡାରୀ ଦମ୍ପତି ହିମ୍ମତ ନଗର ଠାରୁ ୪ କିଲୋମିଟର ପର୍ଯ୍ୟନ୍ତ ଏକ ଶୋଭାଯାତ୍ରାରେ ଯାଇ ନିଜର ସମସ୍ତ ବିଳାସପୂର୍ଣ୍ଣ ସାମଗ୍ରୀକୁ ଦାନ କରିଛନ୍ତି। ସୂଚନାଯୋଗ୍ୟ, ଗତବର୍ଷ ମଧ୍ୟ ଅନୁରୂପ ଭାବେ ଗୁଜରାଟର ☞ ପୃଷ୍ଠା-୨

୬ ବର୍ଷ ପାଇଁ ସୁର କଂଗ୍ରେସରୁ ବିଦା

ଭୁବନେଶ୍ୱର, ୧୫।୪(ସୁନିତ୍ ମିଶ୍ର)

ଅଖିଳ ଭାରତ କଂଗ୍ରେସ କମିଟି(ଏଆଇସିସି) ଜଟଣୀ ବିଧାୟକ ସୁରେଶ କୁମାର ରାଉତରାୟ (ସୁର)ଙ୍କୁ ୬ ବର୍ଷ ପାଇଁ ଦଳରୁ ବହିଷ୍କାର କରିଛି। ବିଶୃଙ୍ଖଳିତ କାର୍ଯ୍ୟକ୍ରମ ଏବଂ ଦଳ ବିରୋଧୀ କାର୍ଯ୍ୟ ସକାଶେ ତାଙ୍କ ବିରୋଧରେ ଏଭଳି କାର୍ଯ୍ୟାନୁଷ୍ଠାନ ଗ୍ରହଣ କରାଯାଇଥିବା ଏଆଇସିସି ସାଧାରଣ ସମ୍ପାଦକ କେ.ସି. ଭେନୁଗୋପାଳଙ୍କ ଦସ୍ତଖତ ସମ୍ବଳିତ ୩ ଧାଡ଼ିଆ ବିଜ୍ଞପ୍ତିରେ ସୂଚନା ଦିଆଯାଇଛି। ପୂର୍ବରୁ ସୁରଙ୍କୁ ପ୍ରଦେଶ କଂଗ୍ରେସ କମିଟି(ପିସିସି) ଏବଂ ଏଆଇସିସି ପକ୍ଷରୁ କାରଣ ଦର୍ଶାଅ ନୋଟିସ୍ ଜାରି କରାଯାଇଥିଲା।

ନିକଟରେ ସୁରଙ୍କ ସାନ ପୁଅ

ସୁରେଶ କୁମାର ରାଉତରାୟ

ମନ୍ମଥ ରାଉତରାୟ ବିଜେଡିରେ ଯୋଗଦେଇଥିଲେ। ସେ ବିଜେଡିରେ ଯୋଗଦେବାର କିଛି ସମୟ ପରେ ବିଜେଡି ତାଙ୍କୁ ଭୁବନେଶ୍ୱର ଲୋକ ସଭା ଆସନ ପାଇଁ ପ୍ରାର୍ଥୀ କରିଛି। ଏହାପରଠାରୁ ସୁର ବିଭିନ୍ନ ପାର୍କ, ଚା' ଖଟିଠାରୁ ଆରମ୍ଭ କରି ବିଭିନ୍ନ ସ୍ଥାନରେ ମନ୍ମଥ

ଆଜି କ'ଣ କେଉଁଠି

ଭୁବନେଶ୍ୱର
- ପ୍ରଭୁ ଶ୍ରୀ ଲିଙ୍ଗରାଜଙ୍କ ରୁକୁଣା ରଥଯାତ୍ରା, ସ୍ଥାନ: ରଥଖଳା ପଡ଼ିଆ, ସମୟ: ଅପରାହ୍ନ ୩ଟା ୩୦ ।
- ଲାବଣ୍ୟ ନାଟ୍ୟ ମହୋତ୍ସବ, ସ୍ଥାନ: ଭଞ୍ଜକଳା ମଣ୍ଡପ, ସମୟ: ସନ୍ଧ୍ୟା ୬ଟା ।
- ୪୬ତମ ବୈଶାଖୀ ମହୋତ୍ସବ, ସ୍ଥାନ: ରବୀନ୍ଦ୍ର ମଣ୍ଡପ, ସମୟ: ସନ୍ଧ୍ୟା ୬ଟା ।

କଟକ
- ସାଧାରଣ ନିର୍ବାଚନ ପରିପ୍ରେକ୍ଷୀରେ ତିଗିରିଆ ବ୍ଲକ କଂଗ୍ରେସ ତରଫରୁ ଖବରଦାତା ସମ୍ମିଳନୀ, ସ୍ଥାନ : ନିଜିଗଡ଼, ତିଗିରିଆ, ସମୟ: ସକାଳ ୯ଟା ।
- ଏସ୍‌ସିବି ମେଡିକାଲ କଲେଜ ପକ୍ଷରୁ ସ୍ୱେଚ୍ଛାକୃତ ରକ୍ତଦାନ ଶିବିର, ସ୍ଥାନ: ଏସ୍‌ସିବି ରକ୍ତଭଣ୍ଡାର ପରିସର, ସମୟ: ପୂର୍ବାହ୍ନ ୧୦ଟା ।
- ଶ୍ରୀଶ୍ରୀ ମାହେଶ୍ୱରୀଙ୍କ ରୁକୁଣା ରଥଯାତ୍ରା ମହୋତ୍ସବ, ସ୍ଥାନ: ଜଗନ୍ନାଥ ରୋଡ୍, ସନ୍‌ସାଇନ୍ ପଡ଼ିଆ, ସମୟ: ଅପରାହ୍ନ ୫ଟା ।

ପୁରୀ
- ମା' ବନଦୁର୍ଗାଙ୍କ ୬ ଦିନିଆ ପୂଜାଉତ୍ସବର ୪ର୍ଥ ଦିବସ, ସ୍ଥାନ: ବନଦୁର୍ଗା ଶକ୍ତିପୀଠ, ନାଗବସ୍ତ୍ର ଗ୍ରାମ, ନିମାପଡ଼ା, ସମୟ: ପ୍ରାତଃ ୫ଟା, ସାଂସ୍କୃତିକ କାର୍ଯ୍ୟକ୍ରମ, ସନ୍ଧ୍ୟା ୭ଟା ।
- ରାମଚରିତମାନସ ନବାହ୍ନ ପାରାୟଣ ପ୍ରବଚନ ଓ ଜ୍ଞାନଯଜ୍ଞ କାର୍ଯ୍ୟକ୍ରମ ତୃତୀୟ ଦିବସ, ସ୍ଥାନ: ମହାବୀରଙ୍କ ପୀଠ, ପୁରୁଣା ବସ୍‌ଷ୍ଟାଣ୍ଡ, ଗଡ଼ଅଣ୍ଟିଆ, ନିମାପଡ଼ା, ସମୟ: ସନ୍ଧ୍ୟା ୭ଟା ।

ବାଲେଶ୍ୱର
- ମଧୁଗଣେଶ ପୂଜାର ୫ମ ସନ୍ଧ୍ୟାରେ ସାଂସ୍କୃତିକ କାର୍ଯ୍ୟକ୍ରମ, ସ୍ଥାନ: ଅଣ୍ଡାଇଲୋ ଗ୍ରାମ, ଖଇରା, ସମୟ: ସନ୍ଧ୍ୟା ୭ଟା ।

ଭଦ୍ରକ
- ୧୦୮ ହନୁମାନ ଚାଳିଶା ପାଠ, ସ୍ଥାନ: ଗାନ୍ଧୀପଡ଼ିଆ, ଭଦ୍ରକ, ସମୟ: ସକାଳ ୭ଟା ।
- ଅଗ୍ନିଶମ ବିଭାଗ ପକ୍ଷରୁ ଡେମୋ ପ୍ରଦର୍ଶନ, ସ୍ଥାନ: ଆଦର୍ଶ ବିଦ୍ୟାଳୟ, ମଙ୍ଗଳପୁର, ତିହିଡ଼ି, ସମୟ: ସକାଳ ୮ଟା ।
- ପ୍ରସନ୍ନ ବାସୁଦେବ ପାଲା ମଣ୍ଡଳ ପକ୍ଷରୁ ଲୋକକଳା ଓ ପାଲା ମହୋତ୍ସବ ପାଇଁ କଳାକାରଙ୍କ ଶୋଭାଯାତ୍ରା, ସ୍ଥାନ: ନୀଳମଣି ଟାଉନହଲ୍, ବାସୁଦେବପୁର, ସମୟ: ସକାଳ ୯ଟା ।
- ଶ୍ରୀ ପଞ୍ଚମୁଖୀ ହନୁମାନ ମନ୍ଦିରରେ ଯଜ୍ଞ, ସ୍ଥାନ: ଯାଦବ ପଡ଼ିଆ, ବାସୁଦେବପୁର, ସମୟ: ପୂର୍ବାହ୍ନ ୧୦ଟା ।
- ସଙ୍ଗୀତ ସାଧକ ବନମାଳୀ ସ୍ମୃତି ଭଜନ ସମାରୋହ, ସ୍ଥାନ: ରାମ ମନ୍ଦିର, ତିହିଡ଼ି, ସମୟ: ସନ୍ଧ୍ୟା ୬ଟା ।
- ଶ୍ରୀରାମ ଚରିତ ମାନସ ପାରାୟଣ, ସ୍ଥାନ: ଲୋକନାଥ ମନ୍ଦିର, ଭଦ୍ରକ, ସମୟ: ସନ୍ଧ୍ୟା ୬ଟା ।
- ଆଙ୍କୁଡ଼େଶ୍ୱରୀ ମନ୍ଦିରରେ ସଙ୍ଗୀତ ନୃତ୍ୟ ପ୍ରତିଯୋଗିତା, ସ୍ଥାନ: ବିନାୟକପୁର, ବାସୁଦେବପୁର, ସମୟ: ସନ୍ଧ୍ୟା ୭ଟା ।
- ସାଂସ୍କୃତିକ କାର୍ଯ୍ୟକ୍ରମ, ସ୍ଥାନ: ଗାନ୍ଧୀପଡ଼ିଆ, ଭଦ୍ରକ, ସମୟ: ସନ୍ଧ୍ୟା ୭ଟା ।

ମୟୂରଭଞ୍ଜ
- ମା' ଭୈରବୀଙ୍କ ପୀଠରେ ମହାନବମୀ ପୂଜା, ସ୍ଥାନ: ମଧୁବନ ବାରିପଦା, ସମୟ: ସକାଳ ୮ଟା ।
- ମା' ବାସନ୍ତୀଙ୍କ ମହାଷ୍ଟମୀ ପୂଜା, ସ୍ଥାନ: ବଡ଼ସାହି ବ୍ଲକ ଅଧୀନ ପତରାପଦା ଓ ବାଲିଯୋଡା, ସମୟ: ସକାଳ ୮ଟା ।
- ଆମେ ୮୦ ପକ୍ଷରୁ ଜଳସେବା, ସ୍ଥାନ: ପିଡବ୍ଲ୍ୟୁଡି ଅଫିସ ସମ୍ମୁଖ ବାରିପଦା, ସମୟ: ସକାଳ ୮ଟା ।
- ଦେବୀ ବାସନ୍ତୀଙ୍କ ଅଶୋକାଷ୍ଟମୀ ପୂଜା, ସ୍ଥାନ: ଉଦଳା ମୁଖ୍ୟ ବଜାରସ୍ଥିତ ବାସନ୍ତୀ ମଣ୍ଡପ, ସମୟ: ସକାଳ ୮ଟା ।
- ରକ୍ତଦାନ ଶିବିର, ସ୍ଥାନ: ଅନ୍ନପୂର୍ଣ୍ଣା ଆଇଟିଆଇ କଲେଜ ନୂଆସାହି, କପ୍ତିପଦା,ସମୟ:ସକାଳ ୮ଟା ।
- ମା' ବାସନ୍ତୀଙ୍କ ମହାଷ୍ଟମୀ ପୂଜା, ସ୍ଥାନ: ବାଘଡା ରୋଡ୍, ବାରିପଦା, ସମୟ: ସକାଳ ୮ଟା ।
- ବଳାଙ୍ଗୀ ମହୋତ୍ସବରେ ସିନିଅର ଗ୍ରୁପର ନୃତ୍ୟ ପ୍ରତିଯୋଗିତା,ସ୍ଥାନ: ବୁଢ଼ାବଳଙ୍ଗ, ଚିପଟ ଓ ଇଟାଯୋଡ଼ି ନଦୀର ସଙ୍ଗମ ପୀଠ ବାଲୁକା ଶଯ୍ୟା, ବାରିପଦା, ସମୟ: ସନ୍ଧ୍ୟା ୬ଟା ।
- ଚଇତି ପରବ-୨୦୨୪ର ସୁରତାଲ ରଙ୍ଗାରଙ୍ଗ କାର୍ଯ୍ୟକ୍ରମ, ସ୍ଥାନ: ମୋରଡ଼ା ବ୍ଲକ ଅଧୀନ ମାଣିଦା, ସମୟ: ସନ୍ଧ୍ୟା ୭ଟା ।

କେନ୍ଦୁଝର
- ଭାଜପା ଗୃହ ସମ୍ପର୍କ ଅଭିଯାନ, ସ୍ଥାନ: କଳିଙ୍ଗା, ହାଟଡ଼ିହୀ, ସମୟ: ପୂର୍ବାହ୍ନ ୧୧ ଟା ।
- ଅଷ୍ଟମ ପ୍ରହର ନାମଯଜ୍ଞ ଏବଂ ନଗର ପରିକ୍ରମା, ସ୍ଥାନ: ଛେନାପଦି ବିଶ୍ୱ ତାରିଣୀ ମନ୍ଦିର, ହାଟଡ଼ିହୀ, ସମୟ: ଅପରାହ୍ନ ୪ ଟା ।
- ଭାଜପା କର୍ମୀ ବୈଠକ, ସ୍ଥାନ: ସମଣା, ହାଟଡ଼ିହୀ, ସମୟ: ଅପରାହ୍ନ ୪ ଟା ।
- ଅଷ୍ଟମ ପ୍ରହର ନାମଯଜ୍ଞ ଏବଂ ନଗର ପରିକ୍ରମା, ସ୍ଥାନ: ଶଢା, ହାଟଡ଼ିହୀ, ସମୟ: ଅପରାହ୍ନ ୪ ଟା ।
- ଅନନ୍ତ ଗୋପାଳ ମଠରେ ନାମ ସଂକୀର୍ତ୍ତନ ଓ ନଗର ପରିକ୍ରମା, ସ୍ଥାନ: ହରିଡ଼ାପାଳ, ଆନନ୍ଦପୁର, ସମୟ: ଅପରାହ୍ନ ୪ ଟା ।
- ଅଷ୍ଟପ୍ରହର ନାମଯଜ୍ଞ, ସ୍ଥାନ: ସାଇଁକୁଳ, ଘସିପୁରା, ସମୟ: ସନ୍ଧ୍ୟା ୭ ଟା ।
- ଅଷ୍ଟପ୍ରହର ନାମ ସଙ୍କୀର୍ତ୍ତନ, ସ୍ଥାନ: ପଣ୍ଡୁଆ, ଘସିପୁରା, ସମୟ: ସନ୍ଧ୍ୟା ୭ ଟା ।
- ମା' ବିଶ୍ୱ ତାରିଣୀ ପୀଠରେ ଭଜନ ସନ୍ଧ୍ୟା, ସ୍ଥାନ: ମଛାଳ, ଘସିପୁରା, ସମୟ: ସନ୍ଧ୍ୟା ୭ ଟା ।
- ରାମ ନବମୀ ପାଳନ ନିମନ୍ତେ ପ୍ରସ୍ତୁତି ବୈଠକ, ସ୍ଥାନ: ବେଲବାହାଳି, ଆନନ୍ଦପୁର, ସମୟ: ସନ୍ଧ୍ୟା ୭ ଟା ।

ବ୍ରହ୍ମପୁର
- କୁଠାରୀ ପୀଠରେ ମୁଣ୍ଡନ ଯାତ୍ରା, ସ୍ଥାନ: ବିନ୍ଧ୍ୟଗିରି ଗ୍ରାମ, ସମୟ: ସକାଳ ୬ଟା ।
- ଭାଜପା ବିଧାନସଭା ପ୍ରାର୍ଥୀଙ୍କ ଜନ ସମ୍ପର୍କ, ସ୍ଥାନ: ବିନାୟକ ଆଚାର୍ଯ୍ୟ ଖେଳପଡିଆ, ସମୟ:ସକାଳ ୭ଟା ।
- ବାୟୋଟେକ୍ନୋଲୋଜି ବିଭାଗ ପକ୍ଷରୁ ସମ୍ମିଳନୀ, ସ୍ଥାନ: ବ୍ରହ୍ମପୁର ବିଶ୍ୱବିଦ୍ୟାଳୟ, ସମୟ: ପୂର୍ବାହ୍ନ ୧୦ଟା ୩୦ ।
- ଜିଲା ବିଜେଡିର ପ୍ରସ୍ତୁତି ବୈଠକ, ସ୍ଥାନ: ଭାବାନଗର, ସମୟ: ଅପରାହ୍ନ ୩ଟା ୩୦ ।

ଗଞ୍ଜାମ
- ଅନ୍ନଯଜ୍ଞ, ନାମଯଜ୍ଞ, ସ୍ଥାନ:ରାମଚନ୍ଦ୍ରପୁର, ନୂତନ ଗୁରୁଣ୍ଡି ଗ୍ରାମ, ଖଲ୍ଲିକୋଟ, ସମୟ:ମଙ୍ଗଳବାର ପ୍ରାତଃ ସମୟରୁ ବୁଧବାର ସନ୍ଧ୍ୟା ଯାଏ ।
- ପଦାର୍ଥ ବିଜ୍ଞାନ ବିଭାଗର ସଭା, ସ୍ଥାନ: ଭଞ୍ଜନଗର କବି ସମ୍ରାଟ ଉପେନ୍ଦ୍ର ଭଞ୍ଜ ମହାବିଦ୍ୟାଳୟ, ସମୟ: ପୂର୍ବାହ୍ନ ୧୧ ଟା ।

କୋରାପୁଟ
- ସୁନ୍ଦରାକାଣ୍ଡ, ଶ୍ରୀରାମଚରିତ ମାନସ ସହ ପ୍ରବଚନ, ସ୍ଥାନ: ଦାମନଯୋଡ଼ି ନାଲକୋ ଟାଉନସିପସ୍ଥିତ ମାରୁତି ମଣ୍ଡପ, ସମୟ: ସକାଳ ୯ଟାରୁ ରାତି ୧୦ଟା ।
- ଅଶୋକାଷ୍ଟମୀ ଉତ୍ସବ, ସ୍ଥାନ: ଦାମନଯୋଡ଼ି ନାଲକୋ ଟାଉନସିପସ୍ଥିତ ଶ୍ରୀଜଗନ୍ନାଥ ମନ୍ଦିର, ସମୟ: ପୂର୍ବାହ୍ନ ୧୦ଟା ।
- ଠାକୁରାଣୀ ଯାତ୍ରା ଉଦ୍‌ଯାପନ, ସ୍ଥାନ: ଦାମନଯୋଡ଼ି ମାଇନ୍ସ ରୋଡ୍‌ସ୍ଥିତ ପୁଟ୍ରାଘାଟି, ସମୟ: ପୂର୍ବାହ୍ନ ୧୦ଟା ।
- ଭାଜପାର ଜିଲା ସମ୍ମିଳନୀ, ସ୍ଥାନ: କୋରାପୁଟ ଆର୍‌ଟିଓ ଅଫିସ ସମ୍ମୁଖ ହୋଟେଲ, ସମୟ: ପୂର୍ବାହ୍ନ ୧୧ଟା ।
- ମା' ବାଟମଙ୍ଗଳାଙ୍କ ଘଟଯାତ୍ରା ସାହି ପରିକ୍ରମା, ସ୍ଥାନ: କୋରାପୁଟ ଅମଲା କୁଟୀର, ସମୟ: ଅପରାହ୍ନ ୫ ଟା ।

ସମ୍ବଲପୁର
- ନବରାତ୍ର ଉପଲକ୍ଷେ ମାନସିକ ଦୀପ ପ୍ରଜ୍ୱଳନ, ସ୍ଥାନ: ସମଲେଇ ମନ୍ଦିର ଦୀପ ଘର, ସମୟ: ସକାଳ ୯ଟା ।
- ବାସନ୍ତିକ ନବରାତ୍ର ପୂଜା, ସ୍ଥାନ: ବହିଦାର ନୁଆପାଲିସ୍ଥିତ କାମାକ୍ଷାଦେବୀ ମନ୍ଦିର, ସମୟ: ସକାଳ ୯ଟା ।
- ବାସନ୍ତିକ ନବରାତ୍ର ପୂଜା, ସ୍ଥାନ: ଭୁତାପଡାସ୍ଥିତ ମା' ମଙ୍ଗଳା ମନ୍ଦିର, ସମୟ: ସକାଳ ୯ଟା ।
- ବିଜ୍ଞାନ ଓ ଗଣିତ ପ୍ରଦର୍ଶନୀ, ସ୍ଥାନ: କେନ୍ଦ୍ରୀୟ ବିଦ୍ୟାଳୟ, ସମ୍ବଲପୁର-୨, ସମୟ: ସକାଳ ୯ଟା ୩୦ ।
- ଆଞ୍ଚଳିକ ରାମଲୀଳା ମହୋତ୍ସବ, ସ୍ଥାନ: କୁସୁମୀ ଗ୍ରାମ, ସମୟ: ରାତି ୧୦ଟା ।

ବଲାଙ୍ଗୀର
- ଷୋହଳ ପ୍ରହର ନାମ ଯଜ୍ଞ ପାଇଁ କଳସ ଶୋଭାଯାତ୍ରା, ସ୍ଥାନ: ଖପ୍ରାଖୋଲ ବ୍ଲକ ବୁଢିବାହାଳ, ସମୟ: ଅପରାହ୍ନ ୩ଟା ।
- ଚବିଶି ପ୍ରହର ନାମଯଜ୍ଞ ପାଇଁ କଳସ ଶୋଭାଯାତ୍ରା, ସ୍ଥାନ:ଖପ୍ରାଖୋଲ ବ୍ଲକ ମାଲପଡା, ସମୟ: ଅପରାହ୍ନ ୪ଟା ।

ସୁବର୍ଣ୍ଣପୁର
- ନବରାତ୍ରିର ଅଷ୍ଟମ ଦିବସ, ସ୍ଥାନ: ଦୁର୍ଗା ମନ୍ଦିର, ବୀରମହାରାଜପୁର, ସମୟ: ସକାଳ ୯ଟା ୩୦।
- ବାସନ୍ତିକ ଦୁର୍ଗାପୂଜା, ସ୍ଥାନ: ଅମରପାଲି,ବୀରମହାରାଜପୁର, ସମୟ: ପୂର୍ବାହ୍ନ ୧୦ଟା ।
- ସଂକୀର୍ତ୍ତନ ଓ ସତ୍‌ସଙ୍ଗ କାର୍ଯ୍ୟକ୍ରମ, ସ୍ଥାନ: ଶୃଙ୍ଗଦର, ବୀରମହାରାଜପୁର, ସମୟ: ଅପରାହ୍ନ ୪ଟା ।
- ରାତ୍ରିକାଳୀନ କ୍ରିକେଟ ଟୁର୍ନାମେଣ୍ଟର ଫାଇନାଲ ମ୍ୟାଚ, ସ୍ଥାନ: ତେଲିପାଲି,ବୀରମହାରାଜପୁର, ସମୟ: ରାତି ୯ଟା ।

ରାଉରକେଲା
- ବାଟ ମଙ୍ଗଳାଙ୍କ ମହାଅଷ୍ଟମୀ ପୂଜା, ସ୍ଥାନ: ଜଗଦା, ସମୟ: ସକାଳ ୯ଟା ।
- ବାସନ୍ତୀପୂଜାର ମହାଅଷ୍ଟମୀ ପୂଜା, ସ୍ଥାନ: ସେକ୍ଟର-୩, ସମୟ: ପୂର୍ବାହ୍ନ ୧୦ଟା ।
- ଅଗ୍ନିସୁରକ୍ଷା ସପ୍ତାହ ପାଳନ, ସ୍ଥାନ: ରାଜ୍ୟ ଅଗ୍ନିଶମ କାର୍ଯ୍ୟାଳୟ, ସମୟ: ପୂର୍ବାହ୍ନ ୧୦ଟା ।

ବରଗଡ଼
- ବାସନ୍ତୀକ ପୂଜାର ନବଦିନାତ୍ମକ ମହୋତ୍ସବ, ସ୍ଥାନ: ମା' ଶ୍ୟାମାକାଳୀ ମନ୍ଦିର, ବରଗଡ଼, ସମୟ: ସକାଳ ୭ଟା ।
- ବାସନ୍ତୀକ ନବଦିନାତ୍ମକ ପୂଜନୋତ୍ସବ, ସ୍ଥାନ: ସମଲେଶ୍ୱରୀ ମନ୍ଦିର, ବରଗଡ଼, ସମୟ: ସକାଳ ୭ଟା ।
- ନବରାତ୍ର ବାସନ୍ତୀକ ପୂଜା, ସ୍ଥାନ: ସମଲେଶ୍ୱରୀ ଦେବୀପୀଠ, ଗୁଡ଼େଶିରା, ସମୟ: ସକାଳ ୭ଟା ।
- ବାଟମଙ୍ଗଳାଙ୍କ ବାସନ୍ତୀକ ଦୁର୍ଗାପୂଜା, ସ୍ଥାନ: ବିଶାଲପାଲି, ସମୟ: ସକାଳ ୭ଟା ।
- ଜିଲାସ୍ତରୀୟ ଧାନ ସଂଗ୍ରହ କମିଟି ବୈଠକ, ସ୍ଥାନ: ଡିଆରଡିଏ ଅଫିସ ସମ୍ମିଳନୀ କକ୍ଷ, ସମୟ: ପୂର୍ବାହ୍ନ ୧୦ଟା ।

ଦେବଗଡ଼
- ଶ୍ରୀ ଜଗନ୍ନାଥ ମହାପ୍ରଭୁଙ୍କ ପ୍ରାଣ ପ୍ରତିଷ୍ଠା ଉତ୍ସବ, କଳସ ଯାତ୍ରା, ସ୍ଥାନ: ରିଆମାଳ ବ୍ଲକ, ତାବଡ଼ା, ସମୟ: ସକାଳ ୭ଟା ୩୦ ।
- ନବରାତ୍ର, ବାସନ୍ତିକ ଦୁର୍ଗା ପୂଜା ଅଷ୍ଟମ ଦିବସ, ସ୍ଥାନ: ମା' କନକ ଦୁର୍ଗା ମନ୍ଦିର, ଦକ୍ଷିଣ କାଳି ମନ୍ଦିର, ଶନି ମନ୍ଦିର, ପ୍ରଧାନ ପାଟେଶ୍ୱରି ମନ୍ଦିର, ସମୟ: ପୂର୍ବାହ୍ନ ୧୦ଟା ।
- ନବରାତ୍ର, ବାସନ୍ତିକ ଦୁର୍ଗା ପୂଜା ଅବସରରେ ଅନ୍ନ ପ୍ରସାଦ ବଣ୍ଟନ, ସ୍ଥାନ: ମା' କନକ ଦୁର୍ଗା ମନ୍ଦିର, ମଠସାହି, ସମୟ: ଅପରାହ୍ନ ୧ଟା ।
- ନବରାତ୍ର, ବାସନ୍ତିକ ଦୁର୍ଗା ପୂଜା ଅବସରରେ କ୍ଷୀରି ଭୋଗ ବଣ୍ଟନ, ସ୍ଥାନ: ଶିରିଡ଼ି ସାଇ ବାବା ମନ୍ଦିର, ପ୍ରଧାନପାଟ, ସମୟ: ସନ୍ଧ୍ୟା ୭ଟା ।

କଳାହାଣ୍ଡି
- ଶ୍ରୀରାମ ନବମୀ ଉପଲକ୍ଷେ ଶ୍ରୀରାମ ଚରିତ ମାନସ ପରାୟଣ ପ୍ରବଚନ ଓ କଳସଯାତ୍ରା, ସ୍ଥାନ: କେସିଙ୍ଗା ସହର ଶ୍ରୀଜଗନ୍ନାଥ ମନ୍ଦିର ପ୍ରାଙ୍ଗଣ, ସମୟ: ଅପରାହ୍ନ ୪ଟା ।
- ୪ତମ ୧୫ଦିନ ବ୍ୟାପୀ ରାମ ନବମ, କଳସ ଯାତ୍ରା, ସ୍ଥାନ: କେସିଙ୍ଗା ବ୍ଲକ ବାଲସି ଗ୍ରାମସ୍ଥିତ ଘୋଡାବହାଲ, ସମୟ: ଅପରାହ୍ନ ୪ଟା ।
- ଗୁଡହାଣ୍ଡି ଡୋକରୀଚଞ୍ଚରା ମହୋତ୍ସବ ପାଇଁ କଳସ ଯାତ୍ରା ଓ ଅଧିବାସ, ସ୍ଥାନ: କୋକସରା ବ୍ଲକ ଡୋକରୀଚଞ୍ଚରା ମଧୁ ମାଧବ ତୀର୍ଥରେ, ସମୟ: ଅପରାହ୍ନ ୪ଟା ।
- ମା' ଠାକୁରାଣୀଙ୍କ ଘଣ୍ଟ ଯାତ୍ରା ଉଦ୍‌ଯାପନୀ, ସ୍ଥାନ କୋକସରା ଠାକୁରାଣୀ ମନ୍ଦିର ପରିସର, ସମୟ: ଅପରାହ୍ନ ୪ଟା ।

ନୂଆପଡ଼ା
- ଜିଲାସ୍ତରୀୟ ଧାନ କ୍ରୟ କମିଟି ବୈଠକ, ସ୍ଥାନ: ନୂଆପଡ଼ା ଜିଲାପାଳଙ୍କ ସଦଭାବନା ଗୃହ, ସମୟ: ପୂର୍ବାହ୍ନ ୧୦ଟା ୩୦ ମିନିଟ୍ ।

ବୌଦ୍ଧ
- ଖୁଣ୍ଟିଗୋରା ପଞ୍ଚାୟତର ମଣିଣାଗୋରାରେ ହନୁମାନ ଜୟନ୍ତୀ ଅବସରରେ ଅଷ୍ଟପ୍ରହର ନାମଯଜ୍ଞ ପୂର୍ଣ୍ଣାହୁତି, ସ୍ଥାନ: ମଣିଣାଗୋରା କୁଞ୍ଜମଣ୍ଡପ, କଣ୍ଟାମାଳ, ସମୟ: ସକାଳ ୬ ଟା ।
- ଘଣ୍ଟାପଡାସ୍ଥିତ କଲୋନୀପଡାରେ ଷୋହଳ ପ୍ରହର ନାମଯଜ୍ଞର ଦ୍ୱିତୀୟ ଦିବସ, ସ୍ଥାନ: କଲୋନୀପଡା ଗ୍ରାମ୍ୟମଣ୍ଡପ,କଣ୍ଟାମାଳ , ସମୟ: ଅହୋରାତ୍ର ।
- ବାଉଁଶୁଣୀ ଛକଠାରେ ଶ୍ରୀରାମଲୀଳା ମହୋତ୍ସବ ଉପଲକ୍ଷେ ନାମ ସଂକୀର୍ତ୍ତନ, ସ୍ଥାନ: ବାଉଁଶୁଣୀ ଛକ, ବୌଦ୍ଧ, ସମୟ: ସକାଳ ୭ଟା ।
- ବୌଦ୍ଧ ସହରର ଶ୍ରୀରାମଲୀଳା ଯାତ୍ରା ଅବସରରେ ଶାନ୍ତି କମିଟି ବୈଠକ, ସ୍ଥାନ: ଜିଲାପାଳଙ୍କ ସମ୍ମିଳନୀ କକ୍ଷ, ସମୟ: ପୂର୍ବାହ୍ନ ୧୦ଟା ।

ଢେଙ୍କାନାଳ
- ମହାନବମୀ ପୂଜା ଓ ପୂର୍ଣ୍ଣାହୁତୀ, ସ୍ଥାନ: କନକ ଦୁର୍ଗାଙ୍କ ମନ୍ଦିର ଜୁବୁଲି ଟାଉନ, ସମୟ: ରାତି ୮ଟା ।

ଅନୁଗୋଳ
- ନିର୍ବାଚନ ପାଇଁ ପ୍ରଶିକ୍ଷଣ, ସ୍ଥାନ: ଜିଲା କାର୍ଯ୍ୟାଳୟ, ସମୟ: ପୂର୍ବାହ୍ନ ୧୦ଟା ।
- ପୋଲିଂ ଅଧିକାରୀଙ୍କ ପ୍ରଶିକ୍ଷଣ, ସ୍ଥାନ: ଅନୁଗୋଳ ଉଚ୍ଚ ବିଦ୍ୟାଳୟ, ସମୟ: ପୂର୍ବାହ୍ନ ୧୦ଟା ୩୦ ।
- ଭୋଟର ସଚେତନତା କାର୍ଯ୍ୟକ୍ରମ, ସ୍ଥାନ: ଅନୁଗୋଳ, ସମୟ: ପୂର୍ବାହ୍ନ ୧୦ଟା୩୦ ।
- ନିର୍ବାଚନ ଜନିତ ତାଲିମ୍, ସ୍ଥାନ: ଜିଲା କାର୍ଯ୍ୟାଳୟ, ସମୟ: ମଧ୍ୟାହ୍ନ ୧୨ଟା ।
- ମା' ମଙ୍ଗଳାଙ୍କ ଯାତ୍ରା ମହୋତ୍ସବ, ସ୍ଥାନ: ବଅଁରପାଳ ବ୍ଲକ କୁଲାଡ଼ ଗ୍ରାମ, ସମୟ : ଅପରାହ୍ନ ୩ ଟା ଓ ସାଂସ୍କୃତିକ କାର୍ଯ୍ୟକ୍ରମ ରାତି ୧୦ ଟା ।

ଜଗତ୍‌ସିଂହପୁର
- ସିଆଇଏସ୍‌ଏଫ୍ ଅଗ୍ନିଶମ ବିଭାଗ ପକ୍ଷରୁ ଜାତୀୟ ଅଗ୍ନିଶମ ସପ୍ତାହ ସଚେତନତା କାର୍ଯ୍ୟକ୍ରମ, ସ୍ଥାନ: ଥାନା ଛକ, ବଡ଼ପଡ଼ିଆ, ପାରାଦୀପ, ସମୟ: ସକାଳ ୭ଟା ।

କେନ୍ଦ୍ରାପଡ଼ା
- ବିଶ୍ୱଶାନ୍ତି ମହାଯଜ୍ଞ ଓ ଶ୍ରୀରାମ ଜନ୍ମୋତ୍ସବ, ସ୍ଥାନ: ଅଳପୁଆ, କେନ୍ଦ୍ରାପଡ଼ା, ସମୟ : ସକାଳ ୮ଟା ।
- କଳି କଳୁଷନାଶନ ବିଶ୍ୱଶାନ୍ତି ମହାଯଜ୍ଞ, ସ୍ଥାନ: ସଖୀବଟ, ଗୌଡଗାଁ, ବିଲବଳରାମପୁର, ମାର୍ଶାଘାଇ, ସମୟ: ସକାଳ ୮ଟା ।
- ବିଜେଡି କର୍ମୀ ସମ୍ମିଳନୀ, ସ୍ଥାନ: ଅରଡପଲ୍ଲୀ ଓ ଗଙ୍ଗାରାମପୁର, ପଟ୍ଟାମୁଣ୍ଡାଇ, ସମୟ: ସକାଳ ୯ଟା ।
- ଝାମୁ ଯାତ୍ରା, ସ୍ଥାନ: ରାମଚଣ୍ଡୀ ମନ୍ଦିର, ରାମନଗର, ମହାକାଳପଡା, ସମୟ: ଅପରାହ୍ନ ୫ଟା ।
- ରାଜ୍ୟସ୍ତରୀୟ ଆଧ୍ୟାତ୍ମିକ ନୃତ୍ୟ ପ୍ରତିଯୋଗିତା, ସଖୀବଟ, ମାର୍ଶାଘାଇ, ସମୟ: ଅପରାହ୍ନ ୫ଟା ।
- ପଞ୍ଚମୁଖୀ ହନୁମାନ ପୂଜା କମିଟି ପକ୍ଷରୁ ରାମଚରିତ ମାନସ ପାଠ ଓ ପ୍ରବଚନ କାର୍ଯ୍ୟକ୍ରମ, ସ୍ଥାନ: ସଂସାରଫଳ, ରାଜନଗର, ସମୟ: ସନ୍ଧ୍ୟା ୬ଟା ।
- ମହାବୀର କ୍ଲବ ପକ୍ଷରୁ ୧୬ତମ ଜିଲାସ୍ତରୀୟ ଲୋକ ଉତ୍ସବ ମହକ ୨୦୨୪, ସ୍ଥାନ: ଝାଡମାଳ, ରାଜକନିକା, ସମୟ: ସନ୍ଧ୍ୟା ୬ଟା ।
- ଶ୍ରୀରାମ ଚରିତ ମାନସ ପାରାୟଣ ଓ ନାମଯଜ୍ଞ, ସ୍ଥାନ: ମହାବୀର ଆଶ୍ରମ, ଗରାପୁର, କେନ୍ଦ୍ରାପଡା, ସମୟ: ସନ୍ଧ୍ୟା ୬ଟା ।

ଯାଜପୁର
- କଳିଙ୍ଗନଗର ଶିଳ୍ପାଞ୍ଚଳର ବିସ୍ଥାପିତମାନଙ୍କ ଧାରଣା, ସ୍ଥାନ: ନୀଳାଚଳ କାରଖାନା ମୁଖ୍ୟ ଫାଟକ ସମ୍ମୁଖ, ସମୟ: ସକାଳ ୭ଟା ।
- ଭୀମ ଆର୍ମି ଓ ବିଭିନ୍ନ ସଂଗଠନ ପକ୍ଷରୁ ପ୍ରତୀକ ଧାରଣା, ସ୍ଥାନ: ଟାଟା ଷ୍ଟିଲ ମୁଖ୍ୟ ଫାଟକ ସମ୍ମୁଖ, ସମୟ: ସକାଳ ୭ଟା ।
- ବିଜେଡିର କର୍ମୀ ସମ୍ମିଳନୀ, ସ୍ଥାନ: ଯାଜପୁର ବ୍ଲକ ଜାଫରପୁର ପଞ୍ଚାୟତର ଜଳହରା କଲ୍ୟାଣ ମଣ୍ଡପ, ସମୟ: ଅପରାହ୍ନ ୫ଟା ।

ନୟାଗଡ଼
- ବାସନ୍ତିକ ଦୁର୍ଗାପୂଜା, ସ୍ଥାନ: ଖଣ୍ଡପଡା ବ୍ଲକର ଜଗନ୍ନାଥ ପ୍ରସାଦ, ସମୟ: ସକାଳ ୭ଟା ।
- ପ୍ରିମିୟର ଲିଗ୍ କ୍ରିକେଟ ଟୁର୍ନାମେଣ୍ଟର ୩ୟ ଦିବସ ମ୍ୟାଚ, ସ୍ଥାନ: ନୂଆଗାଁ ବ୍ଲକ ନୂଆଗାଁ କଲେଜ ପଡିଆ, ସମୟ: ଅପରାହ୍ନ ୩ଟା ।
- ପଣା ଯାତ୍ରାର ୩ୟ ଦିବସ, ସ୍ଥାନ: ନୟାଗଡ଼ ଦକ୍ଷିଣକାଳୀ ମନ୍ଦିର, ସମୟ: ଅପରାହ୍ନ ୪ଟା ।
- ବିଶ୍ୱଶାନ୍ତି ମହାଯଜ୍ଞର ୪ର୍ଥ ଦିବସ, ସ୍ଥାନ: ଖଣ୍ଡପଡ଼ାର ବ୍ଲକର ବଡବାଣପୁର, ସମୟ: ଅପରାହ୍ନ ୪ଟା ।
- ସ୍କୁଲର ବାର୍ଷିକ ଉତ୍ସବ, ସ୍ଥାନ: ଡିଏଭି ପବ୍ଲିକ ସ୍କୁଲ, ସମୟ: ସନ୍ଧ୍ୟା ୬ଟା ।
- ସରସ୍ୱତୀ ଶିଶୁ ବିଦ୍ୟାମନ୍ଦିରର ବାର୍ଷିକ ଉତ୍ସବ, ସ୍ଥାନ: ଗାନ୍ଧୀ ମଇଦାନ ଦଶପଲ୍ଲା, ସମୟ: ସନ୍ଧ୍ୟା ୬ଟା ।

୨୦୦ କୋଟିର...

ପ୍ରଥମ ପୃଷ୍ଠାରୁ...

ଜଣେ କୋଟିପତି ହୀରା ବ୍ୟବସାୟୀ ନିଜ ସ୍ତ୍ରୀଙ୍କ ସହ ସନ୍ନ୍ୟାସ ଗ୍ରହଣ କରିଥିଲେ। ସେହିପରି ୨୦୧୭ରେ ମଧ୍ୟପ୍ରଦେଶର ଏକ ଧନୀ ଦମ୍ପତି ନିଜ ୧୦୦ କୋଟି ଟଙ୍କାର ସମ୍ପତ୍ତି ଦାନ କରିବା ସହ ୩ ବର୍ଷର ଝି

ମେ' ୧୫ରୁ ଝାରସୁଗୁଡ଼ା-ଦିଲ୍ଲୀ ବିମାନସେବା

ଭୁବନେଶ୍ୱର,(ଅସମାପିକା ସାହୁ): ଝାରସୁଗୁଡ଼ା ଓ ଦିଲ୍ଲୀ ସହର ମଧ୍ୟରେ ବିମାନସେବା ଆରମ୍ଭ କରିବ ବିମାନସେବା ପ୍ରଦାନକାରୀ ସଂସ୍ଥା ଇଣ୍ଡିଗୋ। ଆସନ୍ତା ମେ' ୧୫ରୁ ଏହି ବିମାନସେବା ଆରମ୍ଭ ହେବ। ଦୈନିକ ଅପରାହ୍ନ ୩ଟା ୨୦ରେ ଦିଲ୍ଲୀରୁ ବାହାରି ଝାରସୁଗୁଡ଼ାରେ ୫ଟା ୧୦ରେ ପହଞ୍ଚିବ। ଝାରସୁଗୁଡ଼ାରୁ ପୁଣି ଅପରାହ୍ନ ୫ଟା ୪୦ରୁ ଉଡ଼ାଣ ଭରି ସନ୍ଧ୍ୟା ୭ଟା ୨୦ରେ ଦିଲ୍ଲୀ ବିମାନବନ୍ଦରରେ ଅବତରଣ କରିବ। ଶିଳ୍ପ କେନ୍ଦ୍ର ଭାବେ ଜଣାଶୁଣା ଝାରସୁଗୁଡ଼ାରେ ବ୍ୟବସାୟ ଓ କାରବାର ପାଇଁ ଅସୀମ କ୍ଷମତା ରହିଛି। ଏହି ନୂଆ ବିମାନସେବା ସୁଯୋଗ ଦେବ ବୋଲି ଇଣ୍ଡିଗୋର ଗ୍ଲୋବାଲ ସେଲ୍ସ ବିଭାଗର ମୁଖ୍ୟ ବିନୟ ମାଲହୋତ୍ରା କହିଛନ୍ତି।

ଇଓଡବ୍ଲ୍ୟୁ ପଞ୍ଜାରେ ପୂର୍ବତନ କନ୍‌ଷ୍ଟେବଳଙ୍କ ସମେତ ଦୁଇ ଠକ

କ୍ରିପ୍ଟୋରେ ନିବେଶ ଆଳରେ ୧୫ କୋଟିରୁ ଊର୍ଦ୍ଧ୍ୱ ଠକେଇ

- ଓଡ଼ିଶାର ୫୦୦ ନିବେଶକାରୀ ଠକେଇର ଶିକାର
- ମହାରାଷ୍ଟ୍ରକୁ ଲମ୍ବିଛି ଚେର, ଜାରି ହେଲା ଟୋଲ୍ ଫ୍ରି ନମ୍ବର

ଭୁବନେଶ୍ୱର,୧୫।୪(ସତ୍ୟଜିତ୍ ରାଉତ)

କ୍ରିପ୍ଟୋ କରେନ୍ସିରେ ନିବେଶ ଆଳରେ ୧୫ କୋଟିରୁ ଊର୍ଦ୍ଧ୍ୱ ଠକେଇ ମାମଲାରେ ଓଡ଼ିଶା କ୍ରାଇମବ୍ରାଞ୍ଚର ଅର୍ଥନୈତିକ ଅପରାଧ ଶାଖା (ଇଓଡବ୍ଲ୍ୟୁ) ୨ ଠକଙ୍କୁ ଗିରଫ କରିଛି। ଅଭିଯୁକ୍ତଦ୍ୱୟ ହେଲେ ର୍ୟାକେଟର ଭାରତ ମୁଖ୍ୟ ତଥା ରାଜସ୍ଥାନ ଅନୁପଗଡ଼ର ପୂର୍ବତନ କନ୍‌ଷ୍ଟେବଳ ବେଦ ପ୍ରକାଶ ଏବଂ ଓଡ଼ିଶା ମୁଖ୍ୟ ସୁନ୍ଦରଗଡ଼ର ସୁଧୀର ପଟେଲ। ଗତ ବୁଧବାର ରାଜସ୍ଥାନରୁ ବେଦ ପ୍ରକାଶଙ୍କୁ ଗିରଫ ପରେ ଅନୁପଗଡ଼ ଏସିଜେଏମ୍ କୋର୍ଟରେ ହାଜର କରାଯାଇ ଟ୍ରାଞ୍ଜିଟ୍ ରିମାଣ୍ଡରେ ଓଡ଼ିଶା ଅଣାଯାଇଛି। ଅଭିଯୁକ୍ତଦ୍ୱୟଙ୍କଠାରୁ ଠକେଇ ସମ୍ବନ୍ଧୀୟ ବହୁ କାଗଜପତ୍ର ଜବତ ହୋଇଛି। ସୋମବାର ଉଭୟଙ୍କୁ କଟକ ଓପିଆଇଡି କୋର୍ଟକୁ ଚାଲାଣ କରାଯିବା ପରେ ବିଚାର ବିଭାଗୀୟ ହାଜତକୁ ପଠାଇ ଦିଆଯାଇଛି।

ଠକେଇର ଶିକାର ପ୍ରେମ ସାଗର ଖମାରୀଙ୍କ ଏତଲାକ୍ରମେ ୨୦୨୩ ଡିସେମ୍ବର ୭ରେ ଇଓଡବ୍ଲ୍ୟୁ ଏ ସଂକ୍ରାନ୍ତରେ ମାମଲା (ନଂ.୨୮/୨୦୨୩) ରୁଜୁ କରି ତଦନ୍ତ ଆରମ୍ଭ କରିଥିଲା। ଅଭିଯୁକ୍ତ ବେଦ ପ୍ରକାଶ ରାଜସ୍ଥାନ ପୋଲିସ ବିଭାଗରେ କନ୍‌ଷ୍ଟେବଳ ଥିଲେ। ୫ ବର୍ଷର ଚାକିରି ପରେ ଦୁର୍ନୀତି ପାଇଁ ତାଙ୍କୁ ବହିଷ୍କୃତ କରାଯାଇଥିଲା। କ୍ରିପ୍ଟୋ ନିବେଶରେ ବେଦ ପ୍ରକାଶ ନିଜକୁ ଭାରତ ମୁଖ୍ୟ ଓ ସୁଧୀର ଓଡିଶା ମୁଖ୍ୟ ବୋଲି କହୁଥିଲେ। ଅଭିଯୁକ୍ତମାନେ ୨୦୨୨ରେ ଓଡ଼ିଶାର ବିଭିନ୍ନ ହୋଟେଲ ଆଦିରେ ଇଭେଣ୍ଟ କରି ଲୋକଙ୍କୁ ନିବେଶ ଆଳରେ ଭୁଆଁ ବୁଲାଉଥିଲେ। ବିଶେଷକରି କମ୍ପ୍ୟୁଟରରେ ଜ୍ଞାନ ନ ଥିବା ସ୍ୱଳ୍ପ ଶିକ୍ଷିତ

ଗିରଫ ଦୁଇ ଅଭିଯୁକ୍ତ।

ଲୋକଙ୍କୁ ଟାର୍ଗେଟ୍ କରୁଥିଲେ। କ୍ରିପ୍ଟୋ କରେନ୍ସିରେ ନିବେଶ କଲେ ବହୁଗୁଣ ଲାଭ ସହ ଟଙ୍କା ଦୁଇଗୁଣା ହୋଇଯିବ ବୋଲି ପ୍ରତିଶ୍ରୁତି ଦେଉଥିଲେ। ଇଏନ୍‌ଜି କ୍ରିପ୍ଟୋ, ୟୁଏସ୍‌ବିଟି କ୍ଲବ୍ ଆଦି କ୍ରିପ୍ଟୋ ଏଜେନ୍ସି ଜରିଆରେ ଟଙ୍କା ନିବେଶ କରୁଥିବା ଅଭିଯୁକ୍ତମାନେ କହୁଥିଲେ। ବିଶ୍ୱାସ ଜନ୍ମାଇବାକୁ ଲାଭ ବାବଦକୁ ପ୍ରଥମ କିଛି ମାସ ଅଳ୍ପ ପରିମାଣର ଟଙ୍କା ଦେଇଥିଲେ। ହେଲେ କୌଣସି କ୍ରିପ୍ଟୋ କରେନ୍ସିରେ ସେମାନେ ନିବେଶ ନ କରି ଟଙ୍କା ହଡ଼ପ କରିଥିଲେ। ଅଭିଯୁକ୍ତଙ୍କ ଜରିଆରେ ପୁରୀ, ଭୁବନେଶ୍ୱର, ସମ୍ବଲପୁର, ଝାରସୁଗୁଡା, ସୁନ୍ଦରଗଡ ଓ ବରଗଡ ଆଦି ଜିଲାରେ ୫୦୦ ନିବେଶକାରୀ ୧୫ କୋଟିରୁ ଊର୍ଦ୍ଧ୍ୱ ଠକେଇର ଶିକାର ହୋଇଛନ୍ତି। ଏପରିକି ମହାରାଷ୍ଟ୍ରକୁ ମଧ୍ୟ ଏହି ଠକେଇର ଚେର ଲମ୍ବିଛି। ଠକେଇ ସଂକ୍ରାନ୍ତରେ ମହାରାଷ୍ଟ୍ର ପୋଲିସକୁ ଜଣାଇବ ଇଓଡବ୍ଲ୍ୟୁ। ଏଥିସହ ଠକେଇର ଶିକାର ଅନ୍ୟ ଲୋକମାନେ ଟୋଲ ଫ୍ରି ନଂ. (୧୮୦୦୩୪୫୭୧୦୩) ଜରିଆରେ ଅଭିଯୋଗ କରିପାରିବେ ବୋଲି ସୂଚନା ଦିଆଯାଇଛି।

ସରୋଜ କୁମାର ମିଶ୍ରଙ୍କୁ ଡିଏମ୍‌ଇଟି ଦାୟିତ୍ୱ

କେନ୍ଦ୍ରୀୟ ଡେପୁଟେଶନରେ ଡା. ସଚ୍ଚିଦାନନ୍ଦ

ଭୁବନେଶ୍ୱର, ୧୫।୪(ଅସମାପିକା ସାହୁ)

ଓଡ଼ିଶା ପ୍ରଶାସନିକ ସେବା ଅଧିକାରୀ ସରୋଜ କୁମାର ମିଶ୍ରଙ୍କୁ ଡାଇରେକ୍ଟର ଅଫ୍ ମେଡିକାଲ ଏଜୁକେଶନ ଆଣ୍ଡ୍ ଟ୍ରେନିଂ(ଡିଏମ୍‌ଇଟି) ଭାବେ ନିଯୁକ୍ତି ଦିଆଯାଇଛି। ସେ ବର୍ତ୍ତମାନ ସ୍ୱାସ୍ଥ୍ୟ ଓ ପରିବାର କଲ୍ୟାଣ ବିଭାଗର ସ୍ୱତନ୍ତ୍ର ସଚିବ ରହିଛନ୍ତି। ଏପ୍ରିଲ ୧୫ରୁ ତାଙ୍କୁ ଡିଏମ୍‌ଇଟି ଭାବେ ଅତିରିକ୍ତ ନିଯୁକ୍ତି ଦିଆଯାଇଥିବାବେଳେ ପରବର୍ତ୍ତୀ ନିର୍ଦ୍ଦେଶନାମା ପର୍ଯ୍ୟନ୍ତ ସେ ଏହି ଦାୟିତ୍ୱ ତୁଲାଇବେ। ଏ ନେଇ ସୋମବାର ସ୍ୱାସ୍ଥ୍ୟ ବିଭାଗ ପକ୍ଷରୁ ବିଜ୍ଞପ୍ତି ପ୍ରକାଶ ପାଇଛି। ଅନ୍ୟପକ୍ଷରେ ଡିଏମ୍‌ଇଟି ଥିବା ଡା. ସଚ୍ଚିଦାନନ୍ଦ ମହାନ୍ତିଙ୍କୁ କେନ୍ଦ୍ରୀୟ ଡେପୁଟେଶନରେ ପଠାଯାଇଛି। ଜମ୍ମୁ-କଶ୍ମୀରର ଅବନ୍ତିପୁରସ୍ଥିତ ଏମ୍‌ସର ନିର୍ଦ୍ଦେଶକ ଭାବେ ନିଯୁକ୍ତି ଦିଆଯାଇଥିବା ନେଇ ଆଉଏକ ବିଜ୍ଞପ୍ତି ଜାରି କରାଯାଇଛି।

ପାଣିକୁଣ୍ଡରେ ପଡ଼ି ଶିଶୁ ମୃତ

ଉଦଳା,୧୫।୪(ସନ୍ତୋଷ କୁମାର ବାଛିନୀ)

ମୟୂରଭଞ୍ଜ ଜିଲା ଉଦଳା ଥାନା ବହୁବନ୍ଧ କଲୋନୀସାହି ଗ୍ରାମରେ ଏକ ଅଭାବନୀୟ ଘଟଣା ଘଟିଛି। ଘର ପାଖରେ ଥିବା ଏକ ପାଣିକୁଣ୍ଡରେ ପଡ଼ି ଜଣେ ଶିଶୁର ମୃତ୍ୟୁ ଘଟିଛି। ମୃତ ଶିଶୁ ହେଲେ ଗ୍ରାମର ମୋଚିରାମ ହୋଙ୍କ ୧୩ ମାସର ପୁଅ ବିକାଶ। ରବିବାର ସନ୍ଧ୍ୟାରେ ମୋଚିରାମଙ୍କ ସ୍ତ୍ରୀ ଘର କାମରେ ବ୍ୟସ୍ତ ଥିବା ବେଳେ ବିକାଶ ଘର ବାରଣ୍ଡାରେ ଖେଳୁଥିଲା। ସେଠାରୁ ସେ ପେଟେଇ ପେଟେଇ ପାଖରେ ଥିବା ଏକ ପାଣି କୁଣ୍ଡରେ ପଡ଼ିଯାଇଥିଲା। ପରେ ପାଣି କୁଣ୍ଡରୁ ମୃତଦେହ ମିଳିଥିଲା। ଏହି ଖବର ପ୍ରଚାରିତ ହେବା ପରେ ସ୍ଥାନୀୟ ଅଞ୍ଚଳରେ ଶୋକାକୁଳ ପରିବେଶ ସୃଷ୍ଟି ହୋଇଛି।

ଦଣ୍ଡନୃତ୍ୟବେଳେ ଚାଲିଗଲା ପାଟଭୁକ୍ତାଙ୍କ ଜୀବନ

ନାକଟିଦେଉଳ,୧୫।୪ (ବୈକୁଣ୍ଠ ନାଥ ସାହୁ)

ଦଣ୍ଡଯାତ୍ରାରେ ନୃତ୍ୟ କରୁଥିବା ବେଳେ ରବିବାର ରାତିରେ ଜଣେ ପାଟଭୁକ୍ତାଙ୍କ ପ୍ରାଣବାୟୁ ଉଡ଼ିଯାଇଛି। ଏଭଳି ଅଭାବନୀୟ ଘଟଣା ଘଟିଛି ସମ୍ବଲପୁର ଜିଲା ନାକଟିଦେଉଳ ବ୍ଲକ ପିତାସିଆରୀ ଗ୍ରାମରେ। ମୃତ ପାଟଭୁକ୍ତା ଜଣଙ୍କ ହେଲେ ଗ୍ରାମର ବିଷ୍ଣୁ କିଷାନ (୫୩)। ରବିବାର ପିତାସିଆରୀ ଦଣ୍ଡଯାତ୍ରାର କଳାକାରମାନେ ନିଜ ଗ୍ରାମରେ ଦଣ୍ଡନୃତ୍ୟ କରିଥିଲେ। ରାତି ପ୍ରାୟ ୧୦ଟାରେ ଗାଁ ଦାଣ୍ଡରେ ଦଣ୍ଡ ଆରମ୍ଭ ହୋଇଥିଲା। ମା' କାଳୀଙ୍କୁ ପୂଜାର୍ଚ୍ଚନା ପରେ ଦଣ୍ଡ ଦଳର ପାଟଭୁକ୍ତା ବିଷ୍ଣୁ କିଷାନ ମା' କାଳୀଙ୍କ ପରଭା ଧରି ନୃତ୍ୟ କରିଥିଲେ। ନୃତ୍ୟ ପରେ ସେ ଅଚେତ ହୋଇ ତଳେ ପଡ଼ିଯାଇଥିଲେ। ଅନ୍ୟ ସାଥୀମାନେ ତାଙ୍କୁ ସେଠାରୁ ଉଠାଇଆଣି ନିକଟରେ ଶୁଆଇ ଦେଇଥିଲେ। ସେମାନେ ଭାବିଥିଲେ କିଛି ସମୟ ପରେ ତାଙ୍କ ଚେତା ଫେରିଆସିବ। ମାତ୍ର ଦଣ୍ଡନୃତ୍ୟ ସରିବା ପରେ ସୋମବାର ସକାଳୁ ବିଷ୍ଣୁଙ୍କୁ ଉଠାଇବାରୁ ସେ ଆଉ ଉଠି ନ ଥିଲେ।

ରାଣୀପଥର ଘାଟିରେ ବସ୍-ଟ୍ରକ୍ ମୁହାଁମୁହିଁ ଧକ୍କା: ୨୨ ଆହତ

ବୌଦ୍ଧ,୧୫।୪(ଅଜିତ କୁମାର ବାରିକ)

ବୌଦ୍ଧ-କନ୍ଧମାଳ ଜିଲା ସୀମାନ୍ତ ରାଣୀପଥର ଘାଟିରେ ସୋମବାର ଏକ ଘରୋଇ ଯାତ୍ରୀବାହୀ ବସ ଓ ଟ୍ରକ ମଧ୍ୟରେ ମୁହାଁମୁହିଁ ଧକ୍କା ହେବା ଫଳରେ ୨୨ଜଣ ଆହତ ହୋଇଛନ୍ତି। ସେମାନଙ୍କ ମଧ୍ୟରୁ ୫ଜଣ ଗୁରୁତର ଅଛନ୍ତି।

ମିଳିଥିବା ସୂଚନା ମୁତାବକ, ସକାଳେ ବୌଦ୍ଧରୁ ଯାତ୍ରୀବାହୀ ବସ ଖମେଶ୍ୱରୀ (ନଂ ଓଆର ୦୨ ଏଆର ୬୫୩୨) କନ୍ଧମାଳ ଜିଲା ବାଲିଗୁଡା ଅଭିମୁଖେ ଯାଉଥିବା ବେଳେ ଫୁଲବାଣୀରୁ ବୌଦ୍ଧର ଚାରିଛକ ଆଡକୁ ଆସୁଥିବା ଏକ ଟ୍ରକ (ନଂ ଓଡି-୩୫-ସି - ୭୭୦୫) ସହ ମୁହାଁମୁହିଁ ଧକ୍କା ହୋଇଥିଲା। ଫଳରେ ବସ୍‌ରେ ଥିବା ୨୨ ଜଣ ଯାତ୍ରୀ ଆହତ ହୋଇଥିଲେ। ଖବର ପାଇ ଚାରିଛକରୁ ହରଭଙ୍ଗା ଦମକଳ ବାହିନୀ ପହଞ୍ଚି ଆହତମାନଙ୍କୁ ଉଦ୍ଧାର କରି ପୁରୁଣାକଟକ ଗୋଷ୍ଠୀ ସ୍ୱାସ୍ଥ୍ୟକେନ୍ଦ୍ରକୁ

ଦୁର୍ଘଟଣାଗ୍ରସ୍ତ ଗାଡ଼ି।

ଆଣିଥିଲେ। ସେଠାରେ ପ୍ରାଥମିକ ଚିକିତ୍ସା ପରେ ୧୭ ଜଣଙ୍କୁ ଛାଡି ଦିଆଯାଇଥିବା ବେଳେ ୫ ଜଣ ଗୁରୁତରଙ୍କୁ ବୌଦ୍ଧ ମେଡିକାଲକୁ ପଠାଯାଇଥିଲା। ପରେ ବୌଦ୍ଧ ମେଡିକାଲରୁ ବସ ଚାଳକଙ୍କୁ ଫୁଲବାଣୀ ମେଡିକାଲ ଏବଂ କନ୍ଧମାଳର ସୁଡ଼େଙ୍ଗୁ ଉଚ୍ଚ ବିଦ୍ୟାଳୟର ଶିକ୍ଷକ ବିକ୍ରମ କେଶରୀ ରଣାଙ୍କୁ ଭୁବନେଶ୍ୱର ପଠାଯାଇଛି।

ଏକଥା ସତ ଯେ, ସ୍ୱାର୍ଥପରତା ଆତ୍ମାକୁ ନଷ୍ଟ କରେ। ସ୍ୱାର୍ଥପର ପ୍ରବୃତ୍ତିକୁ ଧ୍ୱଂସ କର। କିନ୍ତୁ ତୁମକୁ ଅନ୍ୟ ଦିଗରେ ମଧ୍ୟ ସାବଧାନ ହେବାକୁ ପଡିବ। କାରଣ ତୁମର ବଦାନ୍ୟତା ମଧ୍ୟ ଯେପରି ଅନ୍ୟମାନଙ୍କ ଆତ୍ମାକୁ ନଷ୍ଟ ନ କରେ। –ଶ୍ରୀଅରବିନ୍ଦ

-ଅଶୋକାଷ୍ଟମୀ, ଶ୍ରୀ ଲିଙ୍ଗରାଜ ଦେବଙ୍କ ରୁକୁଣା ରଥଯାତ୍ରା ଓ ବାସନ୍ତୀକ ଶ୍ରୀ ଦୁର୍ଗାଦେବ୍ୟାଃ ମହାନବମୀ ପୂଜା

ହ୍ୱେନ୍ ଇନ୍ ରୋମ୍...

ନିକଟରେ କାନାଡ଼ାର ଭାଙ୍କୋଭର ସହରରେ ଭାରତୀୟ ଛାତ୍ର ଚିରାଗ ଆନ୍ତିଲଙ୍କୁ ଗୁଳିକରି ହତ୍ୟା କରାଯାଇଛି। ଚିରାଗଙ୍କ ଘର ହରିୟାଣାରେ ଓ ସେ ୨୦୨୨ରେ ଉଚ୍ଚଶିକ୍ଷା ପାଇଁ କାନାଡ଼ା ଯାଇଥିଲେ। କେବଳ ଚିରାଗ ନୁହନ୍ତି ଭାରତରୁ ବିଦେଶକୁ ଉଚ୍ଚଶିକ୍ଷା ପାଇଁ ଯାଉଥିବା ଛାତ୍ରୀଛାତ୍ରଙ୍କ ମଧ୍ୟରୁ ଅନେକେ ବିଭିନ୍ନ ଦେଶରେ ମରଣାନ୍ତକ ଆକ୍ରମଣର ଶିକାର ହେଉଛନ୍ତି। ସେମାନଙ୍କ ମଧ୍ୟରୁ ଅନେକଙ୍କ ମୃତ୍ୟୁ ହେଉଥିବା ଖବର ବାରମ୍ବାର ସାମ୍ନାକୁ ଆସୁଛି। ଭାରତର ବହିର୍ବ୍ୟାପାର ମନ୍ତ୍ରଣାଳୟ ତଥ୍ୟ ଅନୁଯାୟୀ, ୨୦୧୮ରୁ ଏଯାବତ ବିଦେଶରେ ୪୦୦ରୁ ଊର୍ଦ୍ଧ୍ୱ ଭାରତୀୟ ଛାତ୍ରୀଛାତ୍ରଙ୍କର ମୃତ୍ୟୁ ଘଟିଛି। ଏମାନଙ୍କ ମଧ୍ୟରେ ସବୁଠୁ ବେଶି ୯୧ ଜଣଙ୍କର କାନାଡ଼ାରେ ମୃତ୍ୟୁ ହୋଇଛି। ଆମେରିକା ତୁଳନାରେ କମ୍ ଛାତ୍ର କାନାଡ଼ାରେ ପଢୁଛନ୍ତି। ବିଶ୍ୱ ବ୍ୟାଙ୍କ ତଥ୍ୟ ମୁତାବକ, ଏବେ ବିଦେଶରେ ରହୁଥିବା ପାଖାପାଖି ୧୩.୨ ଲକ୍ଷ ଭାରତୀୟ ଛାତ୍ରୀଛାତ୍ରଙ୍କ ମଧ୍ୟରେ ସବୁଠୁ ଅଧିକ (୪.୬ ଲକ୍ଷ) ଆମେରିକାରେ ଥିବାବେଳେ କାନାଡ଼ାରେ ରହିଛନ୍ତି ୨.୨୫ ଲକ୍ଷ। ହେଲେ ବେଶି ଛାତ୍ରଙ୍କ ମୃତ୍ୟୁ ଘଟୁଛି କାନାଡ଼ାରେ ଓ ଅଧିକ ଭାରତୀୟ ଛାତ୍ରୀଛାତ୍ର ସେଠାରେ ଆକ୍ରମଣର ଶିକାର ହେଉଛନ୍ତି। ଚିନ୍ତାର ବିଷୟ ହେଉଛି, ବିଗତ ୫ ବର୍ଷ ମଧ୍ୟରେ ଆମେରିକାରେ ୩୬ ଛାତ୍ରଙ୍କ ମୃତ୍ୟୁ ହୋଇଥିବା ବେଳେ ଚଳିତ ବର୍ଷ ଜାନୁଆରୀରୁ ଏଯାବତ ୧୦ ଜଣ ଭାରତୀୟ ଓ ଭାରତୀୟ ବଂଶୋଦ୍ଭବ ଛାତ୍ରଙ୍କ ମୃତ୍ୟୁ ଘଟିସାରିଲାଣି। କେବଳ ଏତିକି ନୁହେଁ ବିଦେଶରେ ପଢୁଥିବା ଭାରତୀୟ ଛାତ୍ରୀଛାତ୍ରମାନେ ମଧ୍ୟ ଅନେକ ଦେଶରେ ବର୍ଣ୍ଣ ବିଦ୍ୱେଷର ସମ୍ମୁଖୀନ ହେଉଥିବା ଖବର ପ୍ରକାଶ ପାଉଛି।

ଆମେରିକା, କାନାଡ଼ା ବ୍ୟତୀତ ଇଂଲଣ୍ଡ, ଅଷ୍ଟ୍ରେଲିଆ, ଫ୍ରାନ୍ସ, ଜର୍ମାନୀ, କାତାର ସମେତ ୩୪ଟି ଦେଶରେ ଭାରତୀୟ ଛାତ୍ରୀଛାତ୍ର ବିଭିନ୍ନ ବିଶ୍ୱବିଦ୍ୟାଳୟ କିମ୍ବା ଗବେଷଣା ସଂସ୍ଥାଗୁଡ଼ିକରେ ଶିକ୍ଷା ଲାଭ କରୁଛନ୍ତି। ବିଶ୍ୱର ସବୁ ଦେଶ ତୁଳନାରେ ଅଧିକ ଭାରତୀୟ ଛାତ୍ରୀଛାତ୍ର ବିଦେଶରେ ପଢ଼ିବାକୁ ପସନ୍ଦ କରୁଛନ୍ତି। ଭାରତୀୟ ଛାତ୍ରୀଛାତ୍ର ବିଦେଶକୁ ଯିବା ପଛରେ କାରଣ ମଧ୍ୟ ସୁସ୍ପଷ୍ଟ। ଭାରତରେ ବିଶ୍ୱସ୍ତରୀୟ ବିଶ୍ୱବିଦ୍ୟାଳୟ କିମ୍ବା ଗବେଷଣା ସଂସ୍ଥାର ଅଭାବ ରହିଥିବା ଯୋଗୁ ଭାରତୀୟ ପରିବାରଗୁଡ଼ିକ ସେମାନଙ୍କ ପିଲାମାନଙ୍କୁ ବିଦେଶ ପଠାଇବାକୁ ବାଧ୍ୟ ହେଉଛନ୍ତି। ଉଲ୍ଲେଖନୀୟ ଯେ, ବିଶ୍ୱରେ ଶୀର୍ଷ ୧୦୦ଟି ବିଶ୍ୱବିଦ୍ୟାଳୟ ମଧ୍ୟରେ ଭାରତର ଗୋଟିଏ ମଧ୍ୟ ନାହିଁ। ଏଥିରୁ ବୁଝିବାକୁ ହେବ ଯେ,ଭାରତରେ ଉଚ୍ଚଶିକ୍ଷାର ଅଭାବ ପୂରଣ କରିବା ପାଇଁ କାହାରି ଇଚ୍ଛା ଥିବା ଭଳି ମନେ ହେଉନାହିଁ। ଆମ ଦେଶରେ ଅତୀତର କାଳ୍ପନିକ ଧର୍ମ ସମ୍ପର୍କରେ ପାଠ ପଢ଼ାଯାଉଥିବାବେଳେ ସମଗ୍ର ବିଶ୍ୱରେ ବୈଜ୍ଞାନିକ ଏବଂ ବୈଷୟିକ ଜ୍ଞାନ ବିଷୟରେ ପାଠ ପଢ଼ି ପିଲାମାନେ ଭବିଷ୍ୟତ ପାଇଁ ପ୍ରସ୍ତୁତ ହେଉଛନ୍ତି। ଗୋଟିଏ ପଟେ ଉଚ୍ଚଶିକ୍ଷାର ଅଭାବ ଭାରତର ଭବିଷ୍ୟତ ପିଢ଼ିକୁ ପଛରେ ପକାଇ ଦେଉଥିବାବେଳେ ଅନ୍ୟପଟେ ଏହି ଦେଶର ଯୁବପିଢ଼ିର ମାନସିକତାରେ ପରିବର୍ତ୍ତନ ଆସିପାରୁନାହିଁ। ବିଦେଶ ଯାଇଥିବା ଭାରତୀୟ ଛାତ୍ରମାନଙ୍କର ଆଚରଣ ଓ ବ୍ୟବହାର ଯୋଗୁ ସେମାନେ ସାମାଜିକ ସ୍ତରରେ ସେଠାରେ ମିଶିବା ପରିବର୍ତ୍ତେ ଅଲଗା ହୋଇ ରହିଯାଉଛନ୍ତି। ଏହି ଚରିତ୍ର ଯୋଗୁ ଭାରତୀୟ ଛାତ୍ରଙ୍କ ଉପରେ ଆକ୍ରମଣ ହେଉଛି। ସେଥିପାଇଁ ବିଦେଶ ଯାଉଥିବା ଭାରତୀୟମାନଙ୍କୁ ନିଜର ସାମାଜିକ ବ୍ୟବହାରରେ ବଡ଼ଧରଣର ପରିବର୍ତ୍ତନ ଅଣାଯିବା ଦରକାର। ଇଂଲିଶରେ ଏକ ଢଗ ଅଛି 'ହ୍ୱେନ୍ ଇନ୍ ରୋମ୍, ଡୁ ଆଜ୍ ଦି ରୋମାନ୍ସ ଡୁ'। ଏହାର ଅର୍ଥ ହେଲା ଯିଏ ଯେଉଁ ସ୍ଥାନକୁ ଯିବ ସେଠାରେ ପରମ୍ପରା ଓ ରୀତିନୀତି ସହିତ ମିଶିଯିବା ଅତ୍ୟନ୍ତ ଆବଶ୍ୟକ। ଭାରତୀୟମାନେ ନିଜ ଦେଶରେ ନିଜର ଚରିତ୍ର ପରିବର୍ତ୍ତନ କରିପାରିଲେ ବିଦେଶରେ ସୁରକ୍ଷିତ ରହିପାରିବେ। ନଚେତ ସବୁବେଳେ ଆକ୍ରମଣର ଶିକାର ହୋଇଚାଲିଥିବେ।

ବିଦେଶ ଯାଇଥିବା ଭାରତୀୟ ଛାତ୍ରମାନଙ୍କର ଆଚରଣ ଓ ବ୍ୟବହାର ଯୋଗୁ ସେମାନେ ସାମାଜିକ ସ୍ତରରେ ସେଠାରେ ମିଶିବା ପରିବର୍ତ୍ତେ ଅଲଗା ହୋଇ ରହିଯାଉଛନ୍ତି। ଏହି ଚରିତ୍ର ଯୋଗୁ ଭାରତୀୟ ଛାତ୍ରଙ୍କ ଉପରେ ଆକ୍ରମଣ ହେଉଛି। ସେଥିପାଇଁ ବିଦେଶ ଯାଉଥିବା ଭାରତୀୟମାନଙ୍କୁ ନିଜର ସାମାଜିକ ବ୍ୟବହାରରେ ବଡ଼ଧରଣର ପରିବର୍ତ୍ତନ ଅଣାଯିବା ଦରକାର।

ଶକ୍ତ ବ୍ରେକ୍ ଆବଶ୍ୟକ

ଡ. ସନ୍ତୋଷ କୁମାର ମହାପାତ୍ର

ଥରେ ଜଣେ ବନ୍ଧୁ ଦେଖାହେଲେ ଏବଂ ପଚାରିଲେ– "ତମେ ସର୍ବଦା ବାମପନ୍ଥୀ ଚିନ୍ତାଧାରାରେ ଲେଖୁଛ ଏବଂ ଅନ୍ୟକୁ ସମାଲୋଚନା କରୁଛ। ତମେ ଯଦି ମନ୍ତ୍ରୀ ବା ନେତା ହୋଇଥାଆନ୍ତ, ତେବେ ସବୁ ସମସ୍ୟା କ'ଣ ସମାଧାନ କରିପାରିବ?" ଆମେ ତାଙ୍କୁ କହିଲୁ– ସମାଲୋଚନା କଲେ ଜଣେ ଲାଭବାନ୍ ହୁଏନା, ବରଂ ବ୍ୟକ୍ତିଗତ ଭାବେ ଅନେକ ସମସ୍ୟାର ସମ୍ମୁଖୀନ ହେବାକୁ ପଡ଼େ। କିନ୍ତୁ ତାହା ଆବଶ୍ୟକ। ଯଦି ଜଣେ ସମାଲୋଚକ ରାଜନୀତିରେ ଯୋଗଦିଏ ବା ନେତା ମନ୍ତ୍ରୀ ହୁଏ, ତେବେ ତାଙ୍କର ତ୍ରୁଟି ଦର୍ଶାଇବା ଅନ୍ୟ ଲେଖକ, ସାମ୍ବାଦିକ ଓ ବୁଦ୍ଧିଜୀବୀଙ୍କ କର୍ତ୍ତବ୍ୟ ହୋଇଥାଏ। ପ୍ରତ୍ୟେକ ଲୋକର ବୃତ୍ତି ଅନୁସାରେ କର୍ତ୍ତବ୍ୟ ରହିଛି। ଯେପରି ପୋଲିସ ଚୋର ଓ ଅପରାଧୀଙ୍କୁ ଧରିବା, ବିଚାରପତି ଦୋଷୀକୁ ଦଣ୍ଡଦେବା କର୍ତ୍ତବ୍ୟ, ସେହିପରି ଲେଖକ, ସାମ୍ବାଦିକ ଓ ବୁଦ୍ଧିଜୀବୀଙ୍କ ଶାସକ ଶ୍ରେଣୀର ବିଫଳତା ଦେଖାଇବା ନୈତିକ କର୍ତ୍ତବ୍ୟ; ଯାହା ଗତ କିଛିବର୍ଷ ହେବ ବ୍ୟତିକ୍ରମ ଦେଖାଦେଇଛି। ପୁନଶ୍ଚ ପ୍ରଶ୍ନ ନୁହେଁ ଜଣେ ବାମପନ୍ଥୀ ନା ଦକ୍ଷିଣପନ୍ଥୀର, ପ୍ରଶ୍ନ ହେଉଛି ଠିକ୍ କ'ଣ? କେଉଁ ନୀତିରେ ସର୍ବାଧିକ ଲୋକ ବିଶେଷକରି ସମାଜର ଦୁର୍ବଳ ଶ୍ରେଣୀ ଲୋକ ବେଶି ଉପକୃତ ହେବେ। ଜଣେ ମାନବବାଦୀ ହେବା ଉଚିତ। ଲୋକଙ୍କ କଥା ବା ଅବହେଳିତ ଶ୍ରେଣୀଙ୍କ କଥା କହିବା ଯେଉଁ ଚିନ୍ତାଧାରାର ଲୋକ କୁହାଯାଉନା କାହିଁକି ତାହା କରିବା ଉଚିତ। ଗାନ୍ଧିଜୀ କହିଥିଲେ, ସରକାର କୌଣସି ପଦକ୍ଷେପ ଓ ସିଦ୍ଧାନ୍ତ ନେବା ପୂର୍ବରୁ ଭାବିବା ଉଚିତ ଯେ ତାଙ୍କର ସେହି ସିଦ୍ଧାନ୍ତ ବା ପଦକ୍ଷେପ ଦ୍ୱାରା ସମାଜର ସବୁଠାରୁ ଦୁର୍ବଳ ଶ୍ରେଣୀ ଲୋକ କେତେ ଉପକୃତ ହେଉଛନ୍ତି।

ପୁନଶ୍ଚ ଏକ ଶକ୍ତିଶାଳୀ ବିରୋଧୀ ଦଳ ରହିଲେ ଗଣତନ୍ତ୍ର ମଜଭୁତ ହୋଇଥାଏ । ଗଣମାଧ୍ୟମ, ବୁଦ୍ଧିଜୀବୀମାନେ ସରକାରଙ୍କ ତ୍ରୁଟିପୂର୍ଣ୍ଣ କାର୍ଯ୍ୟକୁ ସମାଲୋଚନା କରିପାରନ୍ତି। ଗୋଟିଏ ଶାସନ ବ୍ୟବସ୍ଥା ହେଉଛି ଏକ ଗାଡ଼ି। ଶାସକ ଶ୍ରେଣୀ ହେଉଛି ତାହାର ପରିଚାଳକ। ସମାଲୋଚକ, ଗଣମାଧ୍ୟମ, ନ୍ୟାୟାଳୟ, ବିରୋଧୀ ଦଳ, ବୁଦ୍ଧିଜୀବୀ ବିଶେଷକରି ପ୍ରଗତିଶୀଳ ଚିନ୍ତାଧାରାର ଲୋକ ଏମାନେ ହେଉଛନ୍ତି ବ୍ରେକ୍। ଯଦି ଦ୍ରୁତଚାଳିତ ଗାଡ଼ିର ବ୍ରେକ୍ ଦୁର୍ବଳ ହୁଏ ବା ଫେଲ୍ ମାରେ ଯାହା ଅବସ୍ଥା ହୁଏ, ଆମ ଦେଶରେ ଶାସନ ବ୍ୟବସ୍ଥା, ଶାସକ ଶ୍ରେଣୀର କାର୍ଯ୍ୟକଳାପ ସେହି ଅବସ୍ଥାକୁ ଗଲାଣି। ଗରିବ ଓ ଦୁର୍ବଳ ଶ୍ରେଣୀ ଉପରେ ଶୋଷଣ ରୂପକ ଗାଡ଼ି ଦ୍ରୁତ ଗତିରେ ଚଢ଼ି ଯାଉଛି। ଶାସକ ଶ୍ରେଣୀର ନୀତି ଧନିକ ଶ୍ରେଣୀଙ୍କୁ ସୁହାଉଛି। କର୍ପୋରେଟ୍ ଜଗତ ସରକାରଙ୍କୁ ଏପରି ନୀତି ପ୍ରଣୟନ କରିବାକୁ ବାଧ୍ୟ କରୁଛି, ଯେପରି ସେମାନେ

ଟିକସ ରିହାତି ପାଇବେ, ଋଣ ପରିଶୋଧ କରିବାକୁ ପଡ଼ିବ ନାହିଁ। ଯଦି ପଡ଼ିବ କମ୍ ପଡ଼ିବ ଏବଂ ଟିକସର ବୋଝ ଗରିବଙ୍କ ଉପରେ ବେଶି ପଡ଼ିବ।

ବର୍ତ୍ତମାନ ଧନୀ, ଶିଳ୍ପପତି, ପୁଞ୍ଜିପତି ତଥା କ୍ଷମତାଶାଳୀଙ୍କ ସ୍ୱାର୍ଥ ଯେଉଁଥିରେ ସାଧନ ହେବ, ସେହିପରି ପଦକ୍ଷେପ ନିଆଯାଉଛି ଏବଂ ଟିକସଦାତାଙ୍କ ଅର୍ଥରେ ଘନ ଘନ ପ୍ରଚାର କରାଯାଉଛି। ଦେଶରେ ଦରଦାମ ବୃଦ୍ଧି ଅତ୍ୟନ୍ତ ଭୟଙ୍କର ଏବଂ ଶିକ୍ଷା, ସ୍ୱାସ୍ଥ୍ୟ ଅପହଞ୍ଚ। ମାର୍ଚ୍ଚ ୧୮ରେ ପ୍ରକାଶିତ ୱାର୍ଲ୍ଡ ଇନ୍‌ଇକ୍ୱାଲିଟି ଲ୍ୟାବ ରିପୋର୍ଟ ଅନୁସାରେ, ଭାରତର ଆଧୁନିକ ପୁଞ୍ଜିପତିବର୍ଗଙ୍କ 'ବିଲିଓନେୟାର ରାଜ୍' ଉପନିବେଶବାଦୀଙ୍କ 'ବ୍ରିଟିଶ ରାଜ୍'କୁ ବଳିଯାଇଛି। ଧନିକ ଶ୍ରେଣୀର ଲୋକମାନଙ୍କ ପାଖରେ ବିପୁଳ ସମ୍ପଦ ଥିବା ବେଳେ ଗରିବ ଲୋକମାନେ ଠିକ୍ ଢଙ୍ଗରେ ଜୀବନ କାଟିବାକୁ ସଂଘର୍ଷ କରୁଛନ୍ତି। ଗତ ୧୦୦ ବର୍ଷ ଭିତରେ ଏଭଳି ସ୍ଥିତି ଦେଶରେ ଦେଖିବାକୁ ମିଳି ନ ଥିଲା। ବର୍ତ୍ତମାନ ସମୟର ସ୍ଥିତି ଉପନିବେଶବାଦ ବେଳର ସ୍ଥିତିଠାରୁ ଖରାପ ମନେହେଉଛି। ପରାଧୀନ ସମୟରେ ମଧ୍ୟ ଦେଶରେ ଆୟ ବୈଷମ୍ୟର ଏଭଳି ବିକଳ ଚିତ୍ର ଦେଖିବାକୁ ମିଳିନଥିଲା। 'ଇଣ୍ଡିଆ ଏମ୍ପ୍ଲୟମେଣ୍ଟ ରିପୋର୍ଟ ୨୦୨୪' ଅନୁସାରେ ଯୁବକମାନଙ୍କ ମଧ୍ୟରେ ବେକାର ହାର ବିଶ୍ୱ ତୁଳନାରେ ଭାରତରେ ଅଧିକ ରହିଛି। ରିଜର୍ଭ ବ୍ୟାଙ୍କ ଅନୁସାରେ ପାରିବାରିକ ଋଣ ବୃଦ୍ଧି ସାଙ୍ଗକୁ ଲୋକଙ୍କ ଆର୍ଥିକ ସଞ୍ଚୟ ହ୍ରାସ ପାଇଛି ଓ ଦୁଃସ୍ଥିତି ବୃଦ୍ଧି ପାଇଛି। ଜିଡିପି ସିନା ବୃଦ୍ଧି ପାଉଛି, ବିଭିନ୍ନ ସୂଚକାଙ୍କରେ ଭାରତ ଅତ୍ୟନ୍ତ ନିମ୍ନରେ ରହିଛି। ପରିସ୍ଥିତି ଏପରି ଭୟଙ୍କର ଯେ ୮୦ କୋଟି ଲୋକଙ୍କୁ ମାଗଣା ଖାଦ୍ୟଶସ୍ୟ ଯୋଗାଇ ଦେବାର ଆବଶ୍ୟକତା ପଡୁଛି। ନିର୍ବାଚନରେ ମିଥ୍ୟା ତଥା ଲୋଭନୀୟ ପ୍ରତିଶ୍ରୁତି ଦେବାକୁ ହେଉଛି। ଗରିବ, ଶ୍ରମିକ ଓ ଚାଷୀ ଅବହେଳିତ ହେଉଛନ୍ତି ଏବଂ ସେମାନଙ୍କ ସ୍ୱର ଆଜି ନିଷ୍ପ୍ରଭ। କିଛି ଭାବୁଛନ୍ତି ଧନୀମାନେ ଅତ୍ୟନ୍ତ ଆରାମଦାୟକ ଜୀବନ ବିତାଇବେ, କୋଟି କୋଟି ଟଙ୍କା ଠୁଳ କରିବେ, କିନ୍ତୁ କୋଟି କୋଟି ଜନତା ମୁଠାଏ ଖାଇ ଚୁପ୍ ରୁହନ୍ତୁ। ଶାସକ ଶ୍ରେଣୀର ଗୁଣଗାନ କରନ୍ତୁ।

ସତ୍ୟ ହେଉଛି, ବିଶ୍ୱର ଶାସନ ବ୍ୟବସ୍ଥା କର୍ପୋରେଟ ତଥା ଧନିକ ଶ୍ରେଣୀକୁ ସୁହାଇଲା ପରି ପରିବର୍ତ୍ତନ କରାଯାଉଛି। ଜଣେ କ୍ଷମତାରେ ରହିବାକୁ ହେଲେ ବା ହାସଲ କରିବାକୁ ହେଲେ କର୍ପୋରେଟ ତଥା ଧନିକ ଶ୍ରେଣୀଙ୍କ ସ୍ୱାର୍ଥକୁ ସର୍ବାଧିକ ଶାସକ ଶ୍ରେଣୀ ଦେଇଥା'ନ୍ତି। ଏହି ତ୍ରୁଟିପୂର୍ଣ୍ଣ କାର୍ଯ୍ୟକୁ ରୋକିବା ପାଇଁ ଏକ ଶକ୍ତ ବ୍ରେକ୍ ଅର୍ଥାତ୍ ଦୃଢ଼ ବିରୋଧୀ ଦଳ, ଗଣମାଧ୍ୟମ ଆବଶ୍ୟକ। କିନ୍ତୁ ବିରୋଧୀ ଦଳକୁ ଭାଗ ଭାଗ କରି କିମ୍ବା ବିଭିନ୍ନ ଉପାୟରେ ଦୁର୍ବଳ କରିଦିଆଯାଉଛି। ସାଧାରଣତଃ ସର୍ବଦା ଶାସକ ଶ୍ରେଣୀକୁ ଗଣମାଧ୍ୟମ ଓ ବୁଦ୍ଧିଜୀବୀ ଟାର୍ଗେଟ୍ କରିଥା'ନ୍ତି, କାରଣ ଏକ ସରକାର ନିର୍ବାଚିତ ହୋଇଥାଏ ଲୋକଙ୍କ ହିତରେ କାର୍ଯ୍ୟ କରିବା ପାଇଁ। ବର୍ତ୍ତମାନ ଓଲଟା ବିରୋଧୀ ଦଳକୁ ଟାର୍ଗେଟ୍ କରାଯାଉଅଛି। ବିଶ୍ୱ ପ୍ରେସ୍ ସୂଚକାଙ୍କ ୨୦୨୪ ଅନୁସାରେ ଭାରତ ୧୮୦ଟି ଦେଶ ମଧ୍ୟରୁ ୧୬୧ ସ୍ଥାନରେ ଅଛି, ଅର୍ଥାତ୍ ୧୬୦ଟି ଦେଶ ତଳେ। ଏହା ସୂଚାଉଛି ଯେ ପ୍ରତିବାଦର ସ୍ୱର ଦିନକୁ ଦିନ କ୍ଷୀଣ ହେଉଛି। ଭାରତ ଏକ ତ୍ରୁଟିପୂର୍ଣ୍ଣ ଗଣତନ୍ତ୍ର ବୋଲି ଦି ଇକୋନୋମିଷ୍ଟ ତା'ର ରିପୋର୍ଟରେ କହିଛି।

ପୁନଶ୍ଚ ବିଭିନ୍ନ ଗୁରୁତ୍ୱପୂର୍ଣ୍ଣ ସଂସ୍ଥାରେ ସରକାରଙ୍କୁ ସୁହାଇଲା ପରି ଲୋକଙ୍କୁ ନିଯୁକ୍ତି ଦିଆଯାଇଛି। ବର୍ତ୍ତମାନ କୌଣସି ଗୁରୁତ୍ୱପୂର୍ଣ୍ଣ ପଦବୀରେ ଅଧିଷ୍ଠିତ ହେବାପାଇଁ ଜଣକର ଦକ୍ଷତା, ପ୍ରତିଭା ଓ ଜ୍ଞାନର ଯେତିକି ଆବଶ୍ୟକ ନୁହେଁ, ଶାସକ ଶ୍ରେଣୀର ରାଜନୈତିକ ଚିନ୍ତାଧାରାକୁ ସମର୍ଥନ କରିବା ସହିତ ରାଜନୈତିକ ସ୍ୱାର୍ଥ ପାଇଁ କାର୍ଯ୍ୟ କରିବା ମୁଖ୍ୟ ମାନଦଣ୍ଡ ହୋଇଛି। ଫଳରେ ଲୋକେ ଠିକ୍ ଭାବେ ନ୍ୟାୟ ପାଉନାହାନ୍ତି। ପୁନଶ୍ଚ ଇଡି, ସିବିଆଇ, ଆୟକର ବିଭାଗକୁ ଶାସକ ଶ୍ରେଣୀର ରାଜନୈତିକ ସ୍ୱାର୍ଥ ପାଇଁ ବ୍ୟବହାର କରାଯିବାର ଅଭିଯୋଗ ହେଉଛି। ଏମାନେ ବିରୋଧୀ ଦଳକୁ ନିରସ୍ତ୍ର କରି ଦେଉଛନ୍ତି। ଶାସକ ଶ୍ରେଣୀର କୌଣସି ଦୁର୍ନୀତିଗ୍ରସ୍ତ ଲୋକଙ୍କ ଉପରେ ଚଢ଼ାଉ କରା ନ ଯାଇ ବିରୋଧୀ ଦଳର ନେତାଙ୍କ ଉପରେ ଜାଣିଶୁଣି ଚଢ଼ାଉ କରାଯାଉଛି। ଯଦି ବିଭିନ୍ନ ଚଢ଼ାଉ, ରେଡ୍ ପରେ ଜଣେ ଶାସକ ଦଳରେ ଯୋଗ ଦେଉଛନ୍ତି, ତାଙ୍କୁ ଦଣ୍ଡରୁ ମୁକ୍ତି ମିଳୁଛି। ନଚେତ୍ ହଇରାଣ ହରକତ ହେବାକୁ ପଡୁଛି। ୨୦୧୪ରୁ ଆଜି ପର୍ଯ୍ୟନ୍ତ ବିରୋଧୀ ଦଳର ୨୫ ଜଣଙ୍କ ବିରୋଧରେ ଦୁର୍ନୀତିର ଅଭିଯୋଗ ଥିଲେ ମଧ୍ୟ ୨୩ ଜଣ ଭାଜପାରେ ଯୋଗ ଦେବା ପରେ ତାଙ୍କୁ ଦୋଷମୁକ୍ତ କରିଦିଆଯାଇଛି। ଏଣୁ କିଏ ଶାସନ କରିବା ଯେତିକି ଗୁରୁତ୍ୱପୂର୍ଣ୍ଣ, ଏକ ଶକ୍ତ ବିରୋଧୀ ଦଳ, ଗଣମାଧ୍ୟମ ସେତିକି ମହତ୍ତ୍ୱପୂର୍ଣ୍ଣ। ସମାଲୋଚକଙ୍କୁ ଘୃଣା ଚକ୍ଷୁରେ ଦେଖା ନ ଯାଉ।

ମୋ: ୯୪୩୭୨୦୮୭୬୨

ନକାରାତ୍ମକ ଖବର ଜାଣିବାର ଇଚ୍ଛା

ଡା. ସମ୍ରାଟ କର

ସେଦିନ ବଡ଼ସକାଳୁ ମୋର କମ୍ପ୍ୟୁଟର କ୍ଷିପ୍ରଲିଖ ସହକାରୀ ଶ୍ରଦ୍ଧେୟ ଶ୍ରୀକାନ୍ତର ଫୋନ ବାଜିଉଠିଲା। ସକାଳୁଆ ଶୁଭେଚ୍ଛା ଜଣାଇବା ସହ ବ୍ୟସ୍ତଭରା କଣ୍ଠରେ କହିଲା ସାର୍, ମୋ ସମ୍ପର୍କୀୟ ଭାଇ ବିଭୂତି ସହଜେ ଇତସ୍ତତଃ ଥିବାବେଳେ ମୁଁ ତା' ପାଇଁ କର୍ମସଂସ୍ଥାନ ବ୍ୟବସ୍ଥାଟିଏ କରିଛି। ବଡ଼ ଆଶ୍ଚର୍ଯ୍ୟର କଥା ଅବସର ସମୟ ବା କେବଳ ଶୋଇଲା ବେଳ ନୁହଁ ଅନ୍ୟ ସମୟରେ ସେ ତା' ମୋବାଇଲ ମୋ କମ୍ପ୍ୟୁଟରରେ ବଡ଼ ବ୍ୟସ୍ତ ହୋଇ ଏଣୁତେଣୁ କ'ଣ ସବୁ ଦେଖୁଛି? ନିଜକୁ ନିଜେ ବେଳେବେଳେ ଚିଡ଼ିଚିଡ଼ା ପରି ହୋଇଯିବା ସହ ବିଚିତ୍ର ଶବ୍ଦ ସବୁ କହୁଛି ଯଦିଓ ତା'ର କୌଣସି ମାନସିକ ସମସ୍ୟା ନାହିଁ। କିନ୍ତୁ ସେ କମ୍ପ୍ୟୁଟର ଓ ମୋବାଇଲରେ ଯେଉଁପରି ଅସ୍ତବ୍ୟସ୍ତ ହୋଇ ଚିଡ଼ିଚିଡ଼ା ହେଉଛି ବିଶେଷକରି ଇ–ମେଲ୍ ସବୁ ଖୋଲି ସୋସିଆଲ ମିଡିଆରେ ସକ୍ରିୟର ବାହାନା ସମ୍ଭବତଃ ଦେଖାଉଛି କି? ମୁଁ ଶ୍ରୀକାନ୍ତକୁ କହିଲି, ତମେ ମୋ ଲେଖା ସହ ଏପରି ଜଡ଼ିତ ହୋଇଯାଇଛ ଯେ ତୁମେ ବେଶ୍ ଭଲ ଭାବେ ସେହି ପିଲାଟିର ତଥ୍ୟ ମୋତେ ଜଣାଇ ପାରିଲ, ବ୍ୟସ୍ତ ହୁଅନା ମୁଁ ତୁମକୁ ସବିଶେଷ କହୁଛି।

ଆଜିର ସମୟରେ ଲୋକମାନଙ୍କ ଅଧିକାଂଶ ସମୟ କମ୍ପ୍ୟୁଟର ନଚେତ୍ ମୋବାଇଲରେ ଯାଉଛି। ପୂର୍ବରୁ ଲୋକମାନଙ୍କର ଏ ଦୁର୍ବଳତା ଥିଲା, କିନ୍ତୁ ଏବେ କରୋନା ବିଭୀଷିକା ପାଇଁ ବର୍ଷ ବର୍ଷ ଘରେ ବସି ଅନ୍‌ଲାଇନ ସହ ବେଶି ଆସକ୍ତ ହୋଇଗଲେ। ସବୁଠାରୁ ବଡ଼ କଥା ସୋସିଆଲ ମିଡିଆର ଭଲ ଦିଗ ଯେତିକି ରହିଛି ଖରାପ ଦିଗ ମଧ୍ୟ ତତୋଧିକ। ଆପଣଙ୍କ ହାତ ପାହାନ୍ତାରେ ସମଗ୍ର ବିଶ୍ୱ ବ୍ରହ୍ମାଣ୍ଡର ସମସ୍ତ ଜ୍ଞାନ, ପାଠଶାଠ, ମନୋରଞ୍ଜନ, ସବୁ ପ୍ରଶ୍ନର ଉତ୍ତର ସବୁକିଛି ପାଇବେ। କିନ୍ତୁ ଏହା ଆପଣଙ୍କୁ ଯେତିକି ଦେଉଛି ତା'ଠାରୁ ଅଧିକ ଯାହା ସବୁ କ୍ଷତି କରୁଛି ତାର ବଡ଼ ଉଦାହରଣ ହେଉଛି ଡୁମ୍‌ସ୍କ୍ରୋଲିଙ୍ଗ। ସୋସିଆଲ ମିଡିଆରେ ନକାରାତ୍ମକ ଖବରଗୁଡ଼ିକୁ ପଢ଼ିବାରେ ଅଧିକ ସମୟ ବିତାଇବା ସହ ଖୋଜିବାର ଅଭ୍ୟାସକୁ ମନୋବିଜ୍ଞାନ ଭାଷାରେ 'ଡୁମ୍‌ସ୍କ୍ରୋଲିଙ୍ଗ୍' ବା 'ଡୁମ୍ ସରଫିଙ୍ଗ୍' ନାମ ଦିଆଯାଇଛି। ଡୁମ୍‌ସ୍କ୍ରୋଲିଙ୍ଗ୍ ଏକପ୍ରକାର ମାନସିକ ଅଭ୍ୟାସ ଏବଂ କରୋନା ପରେ ଏହା ଏକ ଗମ୍ଭୀର ସ୍ୱାସ୍ଥ୍ୟ ସମସ୍ୟା ଭାବେ ଦେଖାଦେଇଛି। ଏହାର ହାନିକାରକ ପ୍ରଭାବ ଯୋଗୁ ଏବେ ଅବସାଦ, ଦୁଶ୍ଚିନ୍ତା ଓ ନକାରାତ୍ମକ ପ୍ରତିକ୍ରିୟା ଭଳି ମାନସିକ ରୋଗ ସୃଷ୍ଟି ହେଉଛି। ଡୁମ୍‌ସ୍କ୍ରୋଲିଙ୍ଗରେ ପୀଡ଼ିତ ବ୍ୟକ୍ତି ଦୁଃଖଦ ଓ ନକାରାତ୍ମକ ଖବରଗୁଡ଼ିକୁ ଜାଣିବା ପାଇଁ ପ୍ରବଳ ଇଚ୍ଛା କରିଥାଏ। ଏଥିପାଇଁ ସେ ସୋ

ଦଳୀୟ ଅସନ୍ତୁଷ୍ଟଙ୍କ ଉପରେ ବିରୋଧୀଙ୍କ ଆଖି

ବ୍ରହ୍ମପୁର,୧୫।୪(ଅଶୋକ କୁମାର ସାହୁ):

ଗଞ୍ଜାମ ଜିଲା ରାଜନୀତି ଏବେ ସରଗରମ ହୋଇଛି। ବିଭିନ୍ନ ଦଳରେ ଥିବା ଅସନ୍ତୁଷ୍ଟମାନଙ୍କ ଉପରେ ବିରୋଧୀ ଦଳ ନେତାଙ୍କ ଆଖି ରହୁଛି। ବ୍ରହ୍ମପୁର ବିଧାନସଭା ଆସନ ପାଇଁ ବିଜେଡି ରମେଶ ଚନ୍ଦ୍ର ଚ୍ୟାଉ ପଟ୍ଟନାୟକଙ୍କୁ ଟିକେଟ ଦେବା ପରେ ଆଶାୟୀ ସୁବାସ ମହାରଣା ନିରାଶ ହୋଇଛନ୍ତି। ଏପରିକି କେତେଜଣ ଆଶାୟୀ ମଧ୍ୟ ଦଳ ଛାଡ଼ିଛନ୍ତି। ସେହିପରି କଂଗ୍ରେସ ଦୀପକ ପଟ୍ଟନାୟକଙ୍କୁ ଟିକେଟ ଦେଇଛି। ଭାଜପାରୁ ଶିବଶଙ୍କର ଦାସ, କାହ୍ନୁ ଚରଣ ପତି ଆଶାୟୀ ଥିବାବେଳେ ଦଳ ବିଜେଡିରୁ ଆସିଥିବା କେ.ଅନୀଲ କୁମାରଙ୍କୁ ଟିକେଟ ଦେଇଛି। ସେହିପରି ଗୋପାଳପୁର ନିର୍ବାଚନ ମଣ୍ଡଳୀରେ ସେଭଳି ଦାବିଦାର ନ ଥିବାରୁ ଭାଜପା ପୂରୁଣା ମୁହଁ ବିଭୂତି ଭୂଷଣ ଜେନା ଓ ବିଜେଡି ନୂଆ ଚେହେରା ବିକ୍ରମ କୁମାର ପଣ୍ଡାଙ୍କୁ ଟିକେଟ ଦେଇଛି।

ଛତ୍ରପୁରରେ ବିଜେଡି ପକ୍ଷରୁ ସୁବାସ ବେହେରାଙ୍କୁ ଟିକେଟ ମିଳିଥିବାବେଳେ ପ୍ରିୟାଂସୁ ପ୍ରଧାନ ଓ ବନମାଳି ସେଠୀ ଆଶାୟୀ ଥିଲେ। ପରେ ବନମାଳୀ ଭାଜପାରେ ଯୋଗ ଦେଇଥିଲେ। ଭାଜପା କୃଷ୍ଣଚନ୍ଦ୍ର ନାୟକଙ୍କୁ ଟିକେଟ ଦେଇଥିବାରୁ ଆଶାୟୀ ପ୍ରଶାନ୍ତ କୁମାର ନିରାଶ ହୋଇଛନ୍ତି। ପୋଲସରାରୁ ବିଜେଡିର ଆରତୀ ଦେବୀ ଦାବିଦାର ଥିବାବେଳେ ଦଳ ଶ୍ରୀକାନ୍ତ ସାହୁଙ୍କୁ ରିପିଟ କରିଛି। ତେଣୁ ଆରତୀ ଭାଜପାରେ ମିଶିଥିଲେ। ଭାଜପାରେ ବି ଅନେକ ଆଶାୟୀଙ୍କୁ ଛାଡ଼ି ଦଳ ଗୋକୁଳାନନ୍ଦ ମଲ୍ଲିକଙ୍କୁ ଟିକେଟ ଦେଇଛି। କଂଗ୍ରେସ ଅଗସ୍ତି ବରାଡଙ୍କୁ ପ୍ରାର୍ଥୀ କରିଛି। ଖଲ୍ଲିକୋଟରୁ କଂଗ୍ରେସର ଭୋକାଲି ସେଠୀ ଦାବିଦାର ଥିବାବେଳେ ଦଳ ଚିତ୍ରସେନ ବେହେରାଙ୍କୁ ଟିକେଟ ଦେଇଛି। ବିଜେଡିରୁ ପୂର୍ଣ୍ଣଚନ୍ଦ୍ର ସେଠୀ ଆଶାୟୀ ଥିବାବେଳେ ସେଠାରେ ଦଳ ସୂର୍ଯ୍ୟମଣି ବୈଦ୍ୟଙ୍କୁ ରିପିଟ କରିଛି। ଭାଜପା ପକ୍ଷରୁ ଭାରତୀ ବେହେରା ଆଶାୟୀ ଥିବାବେଳେ ବିଜେଡି ଛାଡି ଆସିଥିବା ପୂର୍ଣ୍ଣ ଚନ୍ଦ୍ର ସେଠୀ ଟିକେଟ ପାଇଛନ୍ତି। କବିସୂର୍ଯ୍ୟନଗରରୁ ବିଜେଡିର ସୀତାରାମ ପାଣିଗ୍ରାହୀ ଆଶାୟୀ ଥିବାବେଳେ ଦଳ ଲତିକା ପ୍ରଧାନଙ୍କୁ ପୁଣି ଟିକେଟ ଦେଇଛି। ସୀତାରାମ ବିଜେଡି ଛାଡି ଭାଜପାରେ ଯୋଗଦେଇଛନ୍ତି। କିନ୍ତୁ ଦଳ ପ୍ରତାପ ଚନ୍ଦ୍ର ନାୟକଙ୍କୁ ପ୍ରାର୍ଥୀ କରିଛି। କଂଗ୍ରେସ ସେଠାରେ ଚିରଞ୍ଜିବୀ ବିଷୋୟୀଙ୍କୁ ଟିକେଟ ଦେଇଥିଲା। ପରେ ବିପିନ ବିହାରୀ ସ୍ୱାଇଁଙ୍କୁ ପ୍ରାର୍ଥୀ କରିଛି। ସାନଖେମୁଣ୍ଡି ନିର୍ବାଚନ ମଣ୍ଡଳୀରେ କଂଗ୍ରେସ ଜଣେମାତ୍ର ଦାବିଦାର ରମେଶ ଚନ୍ଦ୍ର ଜେନାଙ୍କୁ ଟିକେଟ ଦେଇଛି। ସୋରଡାରୁ ବିଜେଡିରୁ ଦତ୍ତାତ୍ରେୟ ବେହେରା ଓ ରବୀନ୍ଦ୍ର ଅଧିକାରୀ ଆଶାୟୀ ଥିବାବେଳେ ବିଧାୟକ ଥିବା ପୂର୍ଣ୍ଣଚନ୍ଦ୍ର ସ୍ୱାଇଁଙ୍କ ସ୍ତ୍ରୀ ସଂଘମିତ୍ରା ସ୍ୱାଇଁଙ୍କୁ ଦଳୀୟ ଟିକେଟ ମିଳିଛି। କଂଗ୍ରେସ ହରିକୃଷ୍ଣ ରଥଙ୍କୁ ଟିକେଟ ଦେଇଛି। ଭାଜପାର ଆଶାୟୀ ଭଗବାନ ପଣ୍ଡା, ସ୍ୱାଧୀନ ପଣ୍ଡାଙ୍କ ବଦଳରେ ଦଳ ନୀଳମଣୀ ବିଷୋୟୀଙ୍କୁ ଟିକେଟ ଦେଇଛି। ଆସିକା ପାଇଁ ବିଜେଡି ମଞ୍ଜୁଳା ସ୍ୱାଇଁଙ୍କୁ ରିପିଟ କରିଛି। ଭାଜପା ସରୋଜ ପାଢ଼ୀଙ୍କୁ ଟିକେଟ ଦେଇଛି। ଟିକେଟ ନ ମିଳିବାରୁ ବିଜେଡି ଛାଡି ଭାଜପାରେ ଯୋଗଦେଇଥିବା ଦେବରାଜ ମହାନ୍ତି ପୁଣି ଭାଜପା ଛାଡିଛନ୍ତି। କଂଗ୍ରେସରୁ ସୁରଭୀ ବିଷୋୟୀ ଲଢୁଛନ୍ତି।

ଦିଗପହଣ୍ଡିରୁ କଂଗ୍ରେସ ଆଶାୟୀ ବୃନ୍ଦାବନ ଖଟେଇ, ସାକା ସୁଜିତଙ୍କ ବଦଳରେ ଶ୍ରୀଧର ଦେବଙ୍କୁ ଟିକେଟ ମିଳିଛି। ସେହିପରି ଭାଜପାର ପିଙ୍କି ପ୍ରଧାନ, ଶ୍ରୀକାନ୍ତ ପାଢ଼ୀ ଆଶାୟୀ ଥିଲେ। ପୂର୍ବତନ ବ୍ଲକ ଚେୟାରମ୍ୟାନ ବିପିନ ଚନ୍ଦ୍ର ପ୍ରଧାନଙ୍କୁ ବିଜେଡି ଟିକଟ ନ ଦେବାରୁ ସେ ଦଳ ଛାଡି ଭାଜପାରେ ମିଶିଥିଲେ। କିନ୍ତୁ ଦଳ ବିଜେଡିରୁ ଆସିଥିବା ପୂର୍ବତନ ଏମ୍‌ପି ସିଦ୍ଧାନ୍ତ ମହାପାତ୍ରଙ୍କୁ ପ୍ରାର୍ଥୀ କରିଛି। ବିଜେଡି ବିଧାୟକ ସ୍ୱର୍ଗତ ସୂର୍ଯ୍ୟ ନାରାୟଣ ପାତ୍ରଙ୍କ ପୁଅ ବିପ୍ଳବ ପାତ୍ରଙ୍କୁ ଟିକେଟ ଦେଇଛି। ଟିକିଟି ବିଧାନସଭା ପାଇଁ ଭାଜପାରୁ ଅନେକ ଆଶାୟୀ ଥିବାବେଳେ ମନୋରଞ୍ଜନ ଦ୍ୟାନ ସାମନ୍ତରାଙ୍କୁ ଟିକେଟ ମିଳିଛି। ବିଜେଡି ବିଧାୟିକା ଉଷାଦେବୀଙ୍କ ପୁଅ ଚିନ୍ମୟାନନ୍ଦ ଶ୍ରୀରୂପ ଦେବଙ୍କୁ ଟିକେଟ ଦେଇଛି। କଂଗ୍ରେସ ରବୀନ୍ଦ୍ର ଦ୍ୟାନ ସାମନ୍ତରାଙ୍କୁ ପ୍ରାର୍ଥୀ କରିଛି। ଭଞ୍ଜନଗରରେ ବିଜେଡି ପୁରୁଣାମୁହଁ ବିକ୍ରମ କେଶରୀ ଆରୁଖଙ୍କୁ ଟିକେଟ ଦେଇଥିବାବେଳେ ଭାଜପା ପ୍ରଦ୍ୟୁମ୍ନ କୁମାର ନାୟକ ଓ କଂଗ୍ରେସ ପ୍ରଶାନ୍ତ ବିଷୋୟୀଙ୍କୁ ଟିକେଟ ଦେଇଛି। ସେହିପରି ହିଞ୍ଜିଳିରୁ ଶାସକ ଦଳ ମୁଖିଆ ନବୀନ ପଟ୍ଟନାୟକ ଲଢୁଥିବାବେଳେ ତାଙ୍କ ପ୍ରତିଦ୍ୱନ୍ଦ୍ୱୀ ଭାବେ ଭାଜପାର ଶିଶିର ମିଶ୍ର ଓ କଂଗ୍ରେସରୁ ରଜନୀକାନ୍ତ ପାଢ଼ୀ ଲଢୁଛନ୍ତି। ତେବେ ବିଭିନ୍ନ ଦଳର ଅସନ୍ତୁଷ୍ଟମାନଙ୍କୁ ବିରୋଧୀମାନେ ଏବେ ନିଜ ଆଡକୁ ଟାଣିବାକୁ ଜୋରଦାର ଉଦ୍ୟମ କରୁଥିବା ରାଜନୈତିକ ମହଲରେ ଆଲୋଚନା ହେଉଛି। ଅସନ୍ତୁଷ୍ଟଙ୍କ ଭୂମିକା ନିର୍ଣ୍ଣାୟକ ହେବ ବୋଲି କୁହାଯାଉଛି।

ସଂକ୍ଷେପରେ

ମେରୁଯାତ୍ରାରେ ହାର ଲୁଟିଥିବା ମହିଳା ଗିରଫ

ବ୍ରହ୍ମପୁର,୧୫।୪(ସୁବାସ ଚନ୍ଦ୍ର ପାଢ଼ୀ):

ବିଜିପୁରରେ ଗତ ରବିବାର ମେରୁଯାତ୍ରା ଦେଖିବାକୁ ଆସିଥିବା କେ. ଜୟନ୍ତୀଙ୍କ ବେକରୁ ସୁନାହାର ଝାମ୍ପି ନେଇଥିବା ଜଣେ ମହିଳାଙ୍କୁ ସ୍ଥାନୀୟ ଲୋକେ କାବୁ କରି ପୋଲିସ ଜିମା ଦେଇଥିଲେ। ସେ ହେଲେ ପଶ୍ଚିମବଙ୍ଗ ହୁଗୁଳିର ସୁରେନ୍ଦ୍ର ସ୍ୱାମୀଙ୍କ ସ୍ତ୍ରୀ ଶିବାନୀ ସ୍ୱାମୀ। ପୋଲିସ ତାଙ୍କ ନିକଟରୁ ୧୫ ଗ୍ରାମର ସୁନା ଅଳଙ୍କାର ଜବତ କରିଛି। ମାମଲା ନଂ. ୧୪୪/୨୪ରେ ଶିବାନୀଙ୍କୁ ଗିରଫ ପରେ କୋର୍ଟଚାଲାଣ କରାଯାଇଛି। ପ୍ରକାଶ ଯେ, ଜୟନ୍ତୀ ବିଜିପୁର କାଳୀ ମନ୍ଦିରରେ ମେରୁଯାତ୍ରା ଦେଖୁଥିବାବେଳେ ତାଙ୍କ ପଛରେ ଠିଆ ହୋଇଥିବା ଶିବାନୀ ସୁନାହାର ଛିଡାଇଥିଲେ। ତେବେ ଜୟନ୍ତୀଙ୍କ ହାତରେ ଅଧା ହାର ରହିଥିବା ବେଳେ ଆଉ ଅଧା ଶିବାନୀ ଧରି ଚମ୍ପଟ ମାରିଥିଲେ। ଜୟନ୍ତୀଙ୍କ ଚିତ୍କାର ଶୁଣି ଲୋକେ ଶିବାନୀଙ୍କୁ କାବୁ କରିଥିଲେ।

ଭାଜପାର ବୁଥ୍‌ସ୍ତରୀୟ କାର୍ଯ୍ୟକର୍ତ୍ତା ବୈଠକ

ବ୍ରହ୍ମପୁର,୧୫।୪(ନରସିଂହ ସାହୁ)

ବ୍ରହ୍ମପୁର ବିଧାନସଭା କ୍ଷେତ୍ର ଭାଜପାର ବୁଥ ସ୍ତରୀୟ କାର୍ଯ୍ୟକର୍ତ୍ତା ବୈଠକ ସୋମବାର ଅନୁଷ୍ଠିତ ହୋଇଯାଇଛି। ନିର୍ବାଚନ କାର୍ଯ୍ୟ କିଭଳି ସମ୍ଭାଳିବେ ସେ ନେଇ ୧୭୨ ବୁଥ୍‌ର ଶତାଧିକ କର୍ମୀଙ୍କୁ ପରାମର୍ଶ ଦିଆଯାଇଥିଲା। ଭୋଟ ପୂର୍ବରୁ ସେମାନେ ସବୁ ବୁଥର ଲୋକଙ୍କୁ ଭେଟିବେ ଏବଂ ମତଦାନ ସମ୍ପର୍କରେ ସଚେତନ କରାଇବେ। ବୈଠକରେ ପ୍ରାର୍ଥୀ କେ. ଅନିଲ କୁମାର ଉପସ୍ଥିତ ଥିଲେ। ପୀତବାସ ପଣ୍ଡା, ଅଶୋକ ଶୁକ୍ଳ, ସୁନୀଲ କୁମାର ସାହୁ, ପ୍ରଭାତ ଷଡ଼ଙ୍ଗୀ, ମଦନ ମୋହନ ପାତ୍ର, ତୁତୁନ ପାତ୍ର ପ୍ରମୁଖ ଯୋଗ ଦେଇଥିଲେ। ନିର୍ବାଚନରେ ବିଜେଡି ଓ କଂଗ୍ରେସ ପ୍ରାର୍ଥୀଙ୍କୁ କିଭଳି ମୁକାବିଲା କରାଯିବ ସେନେଇ ନେତାମାନେ ମନ୍ତ୍ର ଫୁଙ୍କିଥିଲେ।

ନବୀନ ପାଠାଗାର ଓ ସାହିତ୍ୟ ପ୍ରତିଷ୍ଠାନର ବିଷୁବ ମିଳନ

ବ୍ରହ୍ମପୁର,୧୫।୪(ସ୍ମୃତି ରଞ୍ଜନ ମହାଲିକ)

ନବୀନ ପାଠାଗାର ଓ ସାହିତ୍ୟ ପ୍ରତିଷ୍ଠାନର ୨୬ତମ ବିଷୁବ ମିଳନ ସମାରୋହ ସୋମବାର ଅନୁଷ୍ଠିତ ହୋଇଯାଇଛି। ଏଥିରେ ମୁଖ୍ୟ ଅତିଥି ରୂପେ ଅବସରପ୍ରାପ୍ତ ଅଧ୍ୟକ୍ଷ ପ୍ରଫେସର ଡ. ପ୍ରଫୁଲ୍ଲ ଚନ୍ଦ୍ର ମହାନ୍ତି ଯୋଗ ଦେଇଥିଲେ। ମୁଖ୍ୟବକ୍ତା ରୂପେ ଅନୁଗୋଳ ସରକାରୀ ମହାବିଦ୍ୟାଳୟର ଅଧ୍ୟକ୍ଷ ଡ. କାହ୍ନୁ ଚରଣ ପାଢ଼ୀ ଓ ସମ୍ମାନନୀୟ ଅତିଥି ରୂପେ ପୂର୍ବତନ ଆଞ୍ଚଳିକ ଶିକ୍ଷା ନିର୍ଦ୍ଦେଶକ ଡ. କୈଳାସ ଚନ୍ଦ୍ର ତ୍ରିପାଠୀ ଯୋଗ ଦେଇଥିଲେ। ଏହି ଅବସରରେ ବରିଷ୍ଠ ଶିକ୍ଷାବିତ ତଥା ପରିବେଶବିତ କାମରାଜୁ ମହାରଣା, ଭାରତ ଲୀଳା ଗୁରୁ ସନ୍ତୋଷ କୁମାର ପାଢ଼ୀ, ପ୍ରହଲାଦ ନାଟକ ଗୁରୁ ଗୋକୁଳାନନ୍ଦ ପ୍ରଧାନଙ୍କୁ ସମ୍ବର୍ଦ୍ଧିତ କରାଯାଇଥିଲା। ଏଥିସହ ବିଶିଷ୍ଟ ପ୍ରବଚକ ଜଗନ୍ନାଥ ପଣ୍ଡାଙ୍କ ରଚିତ ପୁସ୍ତକ 'ଶ୍ରୀକୃଷ୍ଣଙ୍କ ଶେଷ ଉପଦେଶ ଓ ମହାସାଧକ ନିଗମାନନ୍ଦ' ଅତିଥିଙ୍କ ଦ୍ୱାରା ଉନ୍ମୋଚିତ ହୋଇଥିଲା। ନବୀନ ପାଠାଗାର ଓ ସାହିତ୍ୟ ପ୍ରତିଷ୍ଠାନର ସାଧାରଣ ସଂପାଦକ ପ୍ରଶାନ୍ତ କର ବିବରଣୀ ପାଠ କରିଥିବା ବେଳେ ରଞ୍ଜନ କୁମାର ସାହୁ ଧନ୍ୟବାଦ ଦେଇଥିଲେ। ପରେ ଅନୁଷ୍ଠିତ କବିତା ଆସରକୁ କବି ଚିନ୍ମୟ ରଞ୍ଜନ ମିଶ୍ର ଓ ଶିକ୍ଷୟିତ୍ରୀ ସସ୍ମିତା ମିଶ୍ର ସଂଯୋଜନା କରିଥିଲେ। ବହୁ କବି ସ୍ୱରଚିତ କବିତା ପାଠ କରିଥିଲେ। ରାମକୃଷ୍ଣ ପାତ୍ର, ମଞ୍ଜୁ ରଥ, ବନ୍ଦନା ମହାପାତ୍ର ଓ ରଞ୍ଜନ କୁମାର ସାହୁ ପ୍ରମୁଖ ପରିଚାଳନାରେ ସହଯୋଗ କରିଥିଲେ।

ସ୍ୱାସ୍ଥ୍ୟ ସେବା ଶିବିର

ବ୍ରହ୍ମପୁର,୧୫।୪(ସୁବାସ ଚନ୍ଦ୍ର ପାଢ଼ୀ):

ହରିହରନଗର ସ୍ଥିତ ଭରଦ୍ୱାଜ ପ୍ରତିଷ୍ଠାନ ଠାରେ ପରିସ୍ରା ସଂକ୍ରମଣ ନିରାକରଣ ସଚେତନା ଶିବିର ଅନୁଷ୍ଠିତ ହୋଇଯାଇଛି। ଏଥିରେ ଭରଦ୍ୱାଜ ପ୍ରତିଷ୍ଠାନର ଅଧ୍ୟକ୍ଷ ଡା.ନକୁଳ ସାହୁ ଉପସ୍ଥିତ ରହି କହିଥିଲେ, ଖରାଦିନେ ଅଳ୍ପ ଜଳପାନ, ଅଧିକ କଟୁ ମସଲା ଆମିଷ, ଅମ୍ଳଯୁକ୍ତ ଖାଦ୍ୟ ଖାଇବା, ରାତି ଅନିଦ୍ରା, ଖରାରେ ପରିଶ୍ରମ କରିବା ଦ୍ୱାରା ପିତ୍ତ, ଅମ୍ଳ ଶରୀରରେ ବଢିଲେ ଓ ଅପରିଷ୍କାର ସ୍ଥାନରେ ପରିସ୍ରା କଲେ ପରିସ୍ରା ପୋଡ଼ା ହୁଏ। ଏଥିଯୋଗୁ ଜ୍ୱର ମଧ୍ୟ ରହେ। ଏହି କଷ୍ଟ ଦାୟକ ରୋଗରୁ ମୁକ୍ତି ପାଇଁ ଅଧିକ ଜଳ ପାନ, ଶୀତଳାମରିଚ ସାତଟି ବା ଘୃତ କୁମାରୀ ଦଶ ଗ୍ରାମ ବା ଚନ୍ଦନ ଘୋରା ଏକ ଚାମୁଚ ଦିନରେ ତିନିଥର ସେବନ କରିବା ଉଚିତ। ଅଧିକ ତରଭୁଜ, କାକୁଡି, ପିଆଜ ଓ ଅଁଳା ଖାଇବା ଉଚିତ। ଏହି ଅବସରରେ ରୋଗୀଙ୍କ ରକ୍ତଚାପ, ରକ୍ତ ଶର୍କରା, ଗଣ୍ଠିବାତ,ସ୍ନାୟୁ ରୋଗ ଅମ୍ଳପିତ୍ତ, ସ୍ତ୍ରୀରୋଗ ଆଦି ବିଭିନ୍ନ ରୋଗର ପରୀକ୍ଷା କରି ଚିକିତ୍ସା ପରାମର୍ଶ ଓ ଔଷଧ ବିତରଣ କରାଯାଇଥିଲା। ଡି. ଶ୍ରୀନିବାସ ରାଓ ଶିବିର ପରିଚାଳନାରେ ସହଯୋଗ କରିଥିଲେ ।

ବିଜେଡିରୁ ଇସ୍ତଫା ଦେଲେ ୨ ପୂର୍ବତନ ବିଧାୟକ

ଦଳ ଛାଡ଼ିଲେ ଜାମୁଲା ଦମ୍ପତି

ଖବରଦାତା ସମ୍ମିଳନୀରେ ନେତ୍ରୀ ଓ ନେତା ।

ବ୍ରହ୍ମପୁର,୧୫।୪(ନରସିଂହ ସାହୁ)

ବ୍ରହ୍ମପୁର ପୂର୍ବତନ ବିଧାୟକ ଶିବ ଶଙ୍କର ସାହାଣୀ ଓ ହିଞ୍ଜିଳିର ପୂର୍ବତନ ବିଧାୟକ ହରିହର ସାହୁ ବିଜେଡିର ପ୍ରାଥମିକ ସଦସ୍ୟ ପଦରୁ ସୋମବାର ଇସ୍ତଫା ଦେଇଛନ୍ତି। ଏମାନଙ୍କ ସହ ରାଜ୍ୟ ମହିଳା ବିଜେଡି ଉପସଭାନେତ୍ରୀ ଜାମୁଲା ସୁଷମା ରାଣୀ ଓ ବ୍ରହ୍ମପୁର ପୌରପାଳିକାର ପ୍ରାକ୍ତନ ଉପନଗରପାଳ ଜାମୁଲା ଶଙ୍କର ନାରାୟଣ ମଧ୍ୟ ଦଳ ଛାଡ଼ିଛନ୍ତି। ସୋମବାର ବ୍ରହ୍ମପୁରରେ ଆୟୋଜିତ ଖବରଦାତା ସମ୍ମିଳନୀରେ ଏହି ଘୋଷଣା କରାଯାଇଛି। ଇସ୍ତଫା ପତ୍ର ରାଜ୍ୟ ସଭାପତି ତଥା ମୁଖ୍ୟମନ୍ତ୍ରୀ ନବୀନ ପଟ୍ଟନାୟକଙ୍କୁ ପଠାଯାଇଥିବା କୁହାଯାଇଛି। ସେମାନେ କେଉଁ ଦଳକୁ ଯିବେ ସେ ନେଇ ସୂଚନା ଦେଇନାହାନ୍ତି। ଖୁବଶୀଘ୍ର ନିଷ୍ପତ୍ତି ନିଆଯିବ ଦର୍ଶାଇଛନ୍ତି।

ସୂଚନାଯୋଗ୍ୟ, ଶିବ ସାହାଣୀ ୧୯୮୫ ନିର୍ବାଚନରେ ବ୍ରହ୍ମପୁର ବିଧାନସଭା କ୍ଷେତ୍ରରୁ କଂଗ୍ରେସ ବିଧାୟକ ହୋଇଥିଲେ। ୨୦୧୪ ନିର୍ବାଚନ ପୂର୍ବରୁ ବିଜେଡିରେ ମିଶିଥିଲେ। ସେହି ନିର୍ବାଚନରେ ବିଜେଡି ପ୍ରାର୍ଥୀ ରମେଶ ଚନ୍ଦ୍ର ଚ୍ୟାଉ ପଟ୍ଟନାୟକଙ୍କୁ ଜିତାଇବାରେ ଗୁରୁତ୍ୱପୂର୍ଣ୍ଣ ଭୂମିକା ନେଇଥିଲେ। ସେହିପରି ହରିହର ସାହୁ ୧୯୯୦ ନିର୍ବାଚନରେ ହିଞ୍ଜିଳି ଆସନରୁ ଜନତା ଦଳରୁ ବିଧାୟକ ହୋଇଥିଲେ। ୨୦୧୯ ନିର୍ବାଚନ ପୂର୍ବରୁ ବିଜେଡିରେ ସାମିଲ ହୋଇଥିଲେ। ଅନ୍ୟପକ୍ଷରେ ୯୦ ଦଶକରେ ବ୍ରହ୍ମପୁର ପୌର ପରିଷଦକୁ ଶଙ୍କର ନାରାୟଣ କାଉନସିଲର ଭାବେ ଜିତି ଉପନଗରପାଳ ହୋଇଥିଲେ। ସେ ମଧ୍ୟ କଂଗ୍ରେସର ବରିଷ୍ଠ ନେତା ଥିଲେ। ସେହିପରି ସୁଷମାରାଣୀ ମଧ୍ୟ କଂଗ୍ରେସର ନେତ୍ରୀ ଥିଲେ ଏବଂ ୨୦୦୩ ପୌର ନିର୍ବାଚନରେ ନଗରପାଳ ପଦ ପାଇଁ ପ୍ରତିଦ୍ୱନ୍ଦ୍ୱିତା କରିଥିଲେ। ସେ ଅନେକ ମହିଳା ସଂଗଠନ ଏବଂ ସାମାଜିକ ଅନୁଷ୍ଠାନର ପଦପଦବୀରେ ଅଛନ୍ତି। ୨୦୧୪ ନିର୍ବାଚନ ବେଳେ ସେ ବିଜେଡିରେ ଯୋଗ ଦେଇଥିଲେ। ସାଙ୍ଗଠନିକ ଦକ୍ଷତା ଥିବାରୁ ତାଙ୍କୁ ମହିଳା ବିଜେଡି ରାଜ୍ୟ ଉପସଭାନେତ୍ରୀ କରାଯାଇଥିଲା। ଏହି ୪ ଜଣଯାକ ବିଜେଡିରେ କୋଣଠେସା ହୋଇ ରହିଥିଲେ। ଗଞ୍ଜାମ ଜିଲା ବିଜେଡି ସମସ୍ତଙ୍କୁ ଅଣଦେଖା କରୁଥିବା ଏକାଧିକଥର ଅଭିଯୋଗ କରାଯାଇଥିଲା। ଗତ ଡିସେମ୍ବର ୨୭ରେ ସାହାଣୀ ଓ ହରି ସାହୁଙ୍କ ସମେତ ଆଉ ୪ ପୂର୍ବତନ ବିଧାୟକ ବ୍ରହ୍ମପୁରରେ ଏକାଠି ହୋଇ ଜିଲା ବିଜେଡି ସଭାପତିଙ୍କ ବିରୋଧରେ ଅଭିଯୋଗ କରିଥିଲେ। ଦଳର କାମ କରିବା ସୁଯୋଗ ମିଳୁନଥିବା ଦର୍ଶାଇ ରାଜ୍ୟ ସଭାପତିଙ୍କ ପାଖକୁ ଚିଠି ଲେଖିଥିଲେ। ପୁଣି ଗତ ଫେବୃୟାରୀ ଶେଷ ସପ୍ତାହରେ ଦ୍ୱିତୀୟ ଥର ରାଜ୍ୟ ଶୀର୍ଷ ନେତୃତ୍ୱଙ୍କୁ ଅବଗତ କରାଇଥିଲେ। ଫଳଶୂନ୍ୟ ହେବାରୁ ଦଳ ଛାଡ଼ିଥିବା ସୂଚାଇଛନ୍ତି। ଚଳିତ ନିର୍ବାଚନରେ ପୁଣି ଚ୍ୟାଉ ପଟ୍ଟନାୟକଙ୍କୁ ପ୍ରାର୍ଥୀ କରାଯାଇଥିବାରୁ ପୂର୍ବତନ ବିଧାୟକ ସାହାଣୀ ତୀବ୍ର ପ୍ରତିବାଦ କରି ବିଜେଡିରୁ ଇସ୍ତଫା ଦେଇଛନ୍ତି। ମହାନଗରକୁ ଆସୁଥିବା ଅନୁଦାନର ଠିକ ବିନିଯୋଗ ହୋଇନଥିବାରୁ ସହରବାସୀ ସୁଫଳ ପାଉନଥିବା ଶିବ ଶଙ୍କର ଅଭିଯୋଗ କରିଛନ୍ତି। ଅନ୍ୟପଟେ ୮୦ରୁ ଅଧିକ ବୟସର ବ୍ୟକ୍ତି ଚ୍ୟାଉ ପଟ୍ଟନାୟକଙ୍କୁ କେଉଁ ଉଦ୍ଦେଶ୍ୟରେ ବିଜେଡି ପ୍ରାର୍ଥୀ କରାଗଲା ସେ ପ୍ରଶ୍ନ ଉଠାଇଛନ୍ତି।

'ଧ୍ୟାନ ଏକ ଆଧ୍ୟାତ୍ମିକ ଯାତ୍ରା'

ବ୍ରହ୍ମପୁର,୧୫।୪(ତନୁଶ୍ରୀ ନାହାକ)

ବ୍ରହ୍ମପୁର ବିଶ୍ୱବିଦ୍ୟାଳୟ ନୂତନ ବୈଠକ ଗୃହରେ ସୋମବାର 'ଧ୍ୟାନ ଏକ ଆଧ୍ୟାତ୍ମିକ ଯାତ୍ରା' ସମ୍ପର୍କିତ ସ୍ୱତନ୍ତ୍ର ବକ୍ତୃତା କାର୍ଯ୍ୟକ୍ରମ ଅନୁଷ୍ଠିତ ହୋଇଥିଲା। ଏଥିରେ ସ୍ନାତକୋତ୍ତର ପରିଷଦ ଅଧ୍ୟକ୍ଷ ଡ଼.ସୁଶାନ୍ତ କୁମାର ବରାଳ ଅଧ୍ୟକ୍ଷତା କରିଥିଲେ। ଡ଼. ସଦାନନ୍ଦ ନାୟକ କାର୍ଯ୍ୟକ୍ରମ ସଂଯୋଜନା କରିଥିଲେ। ମୁଖ୍ୟବକ୍ତା ଭାବେ ବ୍ରହ୍ମାକୁମାରିସ ରାଜଯୋଗ ସଂସ୍ଥା ମାଉଣ୍ଟଆବୁର ରାଜଯୋଗୀନୀ ଭଉଣୀ ବି.କେ ଜୟନ୍ତୀ ଯୋଗଦେଇଥିଲେ। ମୁଖ୍ୟଅତିଥି ଧ୍ୟାନର ଆବଶ୍ୟକତା ସମ୍ପର୍କରେ କହିଥିଲେ। ଛାତ୍ରୀଛାତ୍ର ଧ୍ୟାନରେ ମନ ନିବେଶ କଲେ ଶରୀର ମନ ସୁସ୍ଥ ହେବ ଓ ପାଠପଢ଼ା ପ୍ରତି ଅଧିକ ଧ୍ୟାନ କେନ୍ଦ୍ରିତ ହେବ ବୋଲି କହିଥିଲେ। ଏଥିରେ ଭଗିନୀ ମାଳାଙ୍କ ସମେତ ବିଶ୍ୱବିଦ୍ୟାଳୟର ସମସ୍ତ ଅଧ୍ୟାପିକା ଅଧ୍ୟାପକ ଉପସ୍ଥିତ ଥିଲେ।

ପ୍ରିଜାଇଡିଂ, ଫାଷ୍ଟ ପୋଲିଂ ଅଧିକାରୀଙ୍କୁ ପ୍ରଶିକ୍ଷଣ

ପ୍ରିଜାଇଡିଂ ଓ ପୋଲିଂ ଅଧିକାରୀ ପ୍ରଶିକ୍ଷଣ ନେଉଛନ୍ତି।

ବ୍ରହ୍ମପୁର,୧୫।୪(ସ୍ମୃତି ରଞ୍ଜନ ମହାଲିକ) ସାଧାରଣ ନିର୍ବାଚନକୁ ଦୃଷ୍ଟିରେ ରଖି ବ୍ରହ୍ମପୁର ମହାନଗର ନିଗମ (ବିଇଏମସି) ଓ ବ୍ରହ୍ମପୁର ଉନ୍ନୟନ କର୍ତ୍ତୃପକ୍ଷ (ବିଇଡିଏ) ସମ୍ମିଳନୀ କକ୍ଷ ପରିସରରେ ସୋମବାର ପ୍ରଶିକ୍ଷଣ ଶିବର ଅନୁଷ୍ଠିତ ହୋଇଥିଲା। ଏଥିରେ ପ୍ରିଜାଇଡିଂ ଅଧିକାରୀ ଓ ଫାଷ୍ଟ ପୋଲିଂ ଅଧିକାରୀମାନେ ଯୋଗ ଦେଇଥିଲେ। ନିଗମ ଅଧୀନସ୍ଥ ୩୧ ସେକ୍ଟରର ସରକାରୀ ଅଧିକାରୀଙ୍କୁ ପ୍ରଶିକ୍ଷଣ ଦିଆଯାଉଛି। ମାଷ୍ଟର ଟ୍ରେନରମାନେ ଅଧିକାରୀଙ୍କୁ ଇଭିଏମ ଓ ଭିଭିପିଏଟି ମକ୍‌ପଲ ଏବଂ ଫର୍ମ ପୂରଣ ଉପରେ ପ୍ରଶିକ୍ଷଣ ଦେଇଥିଲେ। ପ୍ରାୟ ୯୦୦ ଜଣ ପ୍ରଶିକ୍ଷଣ ନେଇଥିବା ସୂଚନା ମିଳିଛି।

ଆମ୍ବେଡକରଙ୍କ ଜୟନ୍ତୀ ପାଳିତ

ବ୍ରହ୍ମପୁର,୧୫।୪(ତନୁଶ୍ରୀ ନାହାକ)

ଡ଼ା ଆମ୍ବେଡକର ସାଂସ୍କୃତିକ ଯୁବକ ସଂଘ ପକ୍ଷରୁ ଆମ୍ବେଡକରଙ୍କ ଜୟନ୍ତୀ ସ୍ଥାନୀୟ ରାମ ଲିଙ୍ଗେଶ୍ୱର ରୋଡରେ ପାଳିତ ହୋଇଯାଇଛି। ପଦ୍ମ ଚରଣ ନାୟକଙ୍କ ସଭାପତିତ୍ୱରେ ଅନୁଷ୍ଠିତ କାର୍ଯ୍ୟକ୍ରମରେ ମୁଖ୍ୟ ଅତିଥି ଭାବେ ଡ଼ା ପ୍ରଦୀପ ପାଣିଗ୍ରାହୀ,ସମ୍ମାନନୀୟ ଅତିଥି ବିଶିଷ

ସଂକ୍ଷେପରେ

ଅଗ୍ନିକାଣ୍ଡରେ ୨ ବଖରା ଜଳିଗଲା

ଧରାକୋଟ,୧୫।୪(ବିଷ୍ଣୁକେଶରୀ ଆଚାର୍ଯ୍ୟ)
ଧରାକୋଟ ବ୍ଲକ ଅନ୍ତର୍ଗତ ଢ଼ଉଗାଁ ଖଦାଳ ସାହିର ଅନନ୍ତ ନାୟକଙ୍କ ଘରେ ସୋମବାର ମଧ୍ୟାହ୍ନରେ ଅଗ୍ନିକାଣ୍ଡ ଘଟିବାରୁ ୨ ବଖରା ଚାଳ ଘର ଜଳିଯାଇଛି। ଅଗ୍ନିକାଣ୍ଡରେ ଘରର ଆସବାବ ପତ୍ର ସହ ଧାନ, ମୁଗ, ଚାଉଳ ପୋଡ଼ି ନଷ୍ଟ ହୋଇଯାଇଛି। ଖବର ପାଇ ଧରାକୋଟ ଦମକଳ ବାହୀନି ପହଞ୍ଚି ନିଆଁ ଲିଭାଇଥିଲେ। ବ୍ଲକ ବିଜେଡି ସଭାପତି ସଞ୍ଜୟ ପାତ୍ର ଅସହାୟ ଅବସ୍ଥାରେ ରହିଥିବା ପରିବାର ନିକଟରେ ପହଞ୍ଚି ଆର୍ଥିକ ସହାୟତା ପ୍ରଦାନ କରିଥିଲେ। ରାଜସ୍ୱ ବିଭାଗ ତରଫରୁ କ୍ଷୟକ୍ଷତିର ଆକଳନ କରାଯାଇ ତାଙ୍କୁ କ୍ଷତି ପୂରଣ ପ୍ରଦାନ କରାଯିବା ସହ ବ୍ଲକ ପ୍ରଶାସନ ତରଫରୁ ଆବାସ ଯୋଜନାରେ ଘର ଯୋଗାଇ ଦେବାକୁ ଦାବି ହେଉଛି।

ସୁରଭି ବିଷୋୟୀ ଆସିକାରୁ କଂଗ୍ରେସ ପ୍ରାର୍ଥୀ

ଆସିକା,୧୫।୪ (ସୁରେନ୍ଦ୍ର ନାଥ ସାହୁ) ଆସିକା ବିଧାନସଭା ଆସନ ଲାଗି ପୂର୍ବରୁ ବିଜେଡି ବିଧାୟିକା ମଞ୍ଜୁଳା ସ୍ୱାଇଁଙ୍କୁ ପ୍ରାର୍ଥୀ କରିଥିବା ବେଳେ ଭାଜପା ପୂର୍ବତନ ବିଧାୟକ ସରୋଜ ପାଢୀଙ୍କୁ ଟିକେଟ ଦେଇଛି। ରବିବାର କଂଗ୍ରେସ ପକ୍ଷରୁ ଏହି ଆସନରୁ ଉଚ୍ଚଶିକ୍ଷିତା ମହିଳା ସୁରଭି ବିଷୋୟୀଙ୍କୁ ଦଳୀୟ ପ୍ରାର୍ଥୀ ଘୋଷଣା କରାଯାଇଛି। ସୁରଭି ଆସିକା ବ୍ଲକର ପୂର୍ବତନ ଅଧ୍ୟକ୍ଷ ତଥା ଦିବଂଗତ କଂଗ୍ରେସ ନେତା ଉମା ଚରଣ ବିଷୋୟୀଙ୍କ ସାନ ବୋହୂ। ଅର୍ଥନୀତି ବିଜ୍ଞାନ ଓ ମହିଳା ସଶକ୍ତୀକରଣ ଉପରେ ଶିକ୍ଷା ଲାଭ କରିଥିବା ସୁରଭି ଆସିକା ଅଞ୍ଚଳର ପରିବର୍ତ୍ତନ ଲାଗି ପ୍ରାର୍ଥୀ ହୋଇଥିବା ପ୍ରକାଶ କରିଛନ୍ତି। ପୂର୍ବରୁ ବିଭିନ୍ନ ସମୟରେ ଆସିକା ଅଞ୍ଚଳରେ ସାମାଜିକ ଓ ପ୍ରାକୃତିକ ବିପର୍ଯ୍ୟୟ ପରିସ୍ଥିତିରେ କାର୍ଯ୍ୟକଲା ବେଳେ ଜନସାଧାରଣଙ୍କୁ ଠାରୁ ପାଇଥିବା ସହଯୋଗ, ସହାନୁଭୂତି ଓ ଆତ୍ମୀୟତା ଭାବକୁ ପାଥେୟ କରି ନିର୍ବାଚନ ବୈତରଣୀ ପାରି ହେବାକୁ ଆଶା କରିଛି ବୋଲି ସୁରଭି କହିଛନ୍ତି।

ଚମାଖଣ୍ଡି ପୋଲିସର ଯାଞ୍ଚ, ୧୦ ବାଇକ୍ ଜବତ

ଛତ୍ରପୁର,୧୫।୪(ଦିଲୀପ ସାମଲ)
ଆଗାମୀ ସଧାରଣ ନିର୍ବାଚନ ଯେଭଳି ଶାନ୍ତି ଶୃଙ୍ଖଳାର ସହ ହେବ ସେଥିପାଇଁ ଗଞ୍ଜାମ ପୋଲିସ ପକ୍ଷରୁ ବିଭିନ୍ନ ପଦକ୍ଷେପ ନିଆଯାଉଛି । ବିଭିନ୍ନ ଥାନା ଅଞ୍ଚଳରେ କଡାକଡ଼ି ଯାଞ୍ଚ କରାଯାଉଛି। ଚମାଖଣ୍ଡି ପୋଲିସ ପକ୍ଷରୁ ବିଭିନ୍ନ ସ୍ଥାନରେ ଗାଡି ଯାଞ୍ଚ ଜାରି ରହିଛି । ରବିବାର ରାତିରେ ଥାନା ଅଞ୍ଚଳରେ ଯାଞ୍ଚ କରାଯାଇ ୧୦ଟି ବାଇକ ଜବତ ହୋଇଛି। ସେଥି ମଧ୍ୟରୁ ୬ଟି ବାଇକ୍‌ର ଚାଳକ ମଦ୍ୟପାନ କରି ଗାଡି ଚଲାଉଥିବା ବେଳେ ୪ଟି ବାଇକ୍‌ରେ ୩ଜଣ ଲେଖାଏ ବସିଥିବାରୁ ପୋଲିସ ଧରିଛି ।

କ.ନୂଆଗାଁରେ ବାଲିଗୁଡ଼ା କଂଗ୍ରେସ ପ୍ରାର୍ଥୀଙ୍କୁ ସ୍ୱାଗତ

କ.ନୂଆଗାଁ, ୧୫।୪ (କାଳୀ ପ୍ରସାଦ ତ୍ରିପାଠୀ)– କ.ନୂଆଗାଁ ଜଗନ୍ନାଥ ମନ୍ଦିର ନିକଟରେ ବାଲିଗୁଡ଼ା ନିର୍ବାଚନମଣ୍ଡଳୀର କଂଗ୍ରେସ ବିଧାୟକ ପ୍ରାର୍ଥୀ ଉପେନ୍ଦ୍ର ପ୍ରଧାନଙ୍କୁ ନୂଆଗାଁ ବ୍ଲକ କଂଗ୍ରେସ ତରଫରୁ ପୁଷ୍ପଗୁଚ୍ଛ ଓ ଉପଢୌକନ ଦେଇ ସମ୍ବର୍ଦ୍ଧନା ଦିଆଯାଇଛି। ଏଥିରେ ପିସିସି ସଭ୍ୟ ପ୍ରଫୁଲ୍ଲ ଚନ୍ଦ୍ର ଦାସ, ବ୍ଲକ ସଭାପତି ଜିତେନ୍ଦ୍ର ଦାସ, ରାଜେନ୍ଦ୍ର ପାଳ, ପ୍ରଫୁଲ୍ଲ ପଣ୍ଡା ଓ ମୁନା ଦିଗାଲଙ୍କ ସମେତ ବ୍ଲକର କଂଗ୍ରେସ କର୍ମୀ ଯୋଗଦେଇଥିଲେ।

ମୁକ୍ତ ଓ ଅବାଧ ନିର୍ବାଚନକୁ ଗୁରୁତ୍ୱ

ଛତ୍ରପୁର,୧୫।୪(ଦିଲୀପ ସାମଲ)
ଗଞ୍ଜାମ ଜିଲାରେ ୨ଟି ପର୍ଯ୍ୟାୟରେ ନିର୍ବାଚନ ଅନୁଷ୍ଠିତ ହେବ। ଆସନ୍ତା ମେ ୧୩ରେ ବ୍ରହ୍ମପୁର ସଂସଦୀୟ କ୍ଷେତ୍ର ଓ ମେ ୨୦ରେ ଆସିକା ସଂସଦୀୟ କ୍ଷେତ୍ର ପାଇଁ ନିର୍ବାଚନ ହେବ। ଅବାଧ ଓ ନିରପେକ୍ଷ ନିର୍ବାଚନ ପାଇଁ ଜିଲା ପ୍ରଶାସନ ଓ ପୋଲିସ ପ୍ରଶାସନ ପକ୍ଷରୁ ଜୋରଦାର ପ୍ରସ୍ତୁତି ଚାଲିଛି । ମେ ୧୩ରେ ହେବାକୁ ଥିବା ନିର୍ବାଚନ ପାଇଁ ଆସନ୍ତା ୧୮ ତାରିଖରୁ ୨୫ ତାରିଖ ପର୍ଯ୍ୟନ୍ତ ନାମାଙ୍କନ ଦାଖଲ ପ୍ରକ୍ରିୟା ହେବ। ସେହିପରି ମେ ୨୦ରେ ହେବାକୁ ଥିବା ନିର୍ବାଚନ ପାଇଁ ଆସନ୍ତା ୨୬ ତାରିଖରୁ ମେ ୩ ତାରିଖ ପର୍ଯ୍ୟନ୍ତ ପ୍ରାର୍ଥିପତ୍ର ଦାଖଲ କରାଯିବ। ଏହା ପୂର୍ବରୁ ସୋମବାର ବିଭିନ୍ନ ରାଜନୈତିକ ଦଳର ପ୍ରତିନିଧିମାନଙ୍କୁ ନେଇ ଗଞ୍ଜାମ ଜିଲାପାଳଙ୍କ ସମ୍ମିଳନୀ କକ୍ଷରେ ଜିଲାପାଳ ଦିବ୍ୟଜ୍ୟୋତି ପରିଡାଙ୍କ ଅଧ୍ୟକ୍ଷତାରେ ଏକ ବୈଠକ ଅନୁଷ୍ଠିତ ହୋଇଯାଇଛି।

ବିଭିନ୍ନ ରାଜନୈତିକ ଦଳର ପ୍ରତିନିଧିଙ୍କୁ ନେଇ ବୈଠକ

ନାମାଙ୍କନ ଦାଖଲ ସମୟରେ ସ୍ୱାଧୀନ ପ୍ରାର୍ଥୀଙ୍କର ୧୦ଜଣ ପ୍ରସ୍ତାବକ ରହିବେ। ସେହିପରି ରାଜ୍ୟ ଦଳ ଓ ରାଷ୍ଟ୍ରୀୟ ଦଳ ଜଣେ ଲେଖାଏ ପ୍ରସ୍ତାବକ ରଖିବେ। ପ୍ରାର୍ଥୀଙ୍କ ନାମାଙ୍କନ ଠାରୁ ଆରମ୍ଭ କରି ମତଦାନ, ଗଣତି ପର୍ଯ୍ୟନ୍ତ ବିଭିନ୍ନ ବିଷୟରେ ବିସ୍ତୃତ ଭାବେ ଜିଲାପାଳ ରାଜନୈତିକ ଦଳର ପ୍ରତିନିଧିମାନଙ୍କୁ ଅବଗତ କରାଇଥିଲେ। ଏଥିସହ ନିର୍ବାଚାନ ଆଚରଣ ବିଧି ସମ୍ପର୍କରେ ମଧ୍ୟ କୁହାଯାଇଛି। ଜିଲାରେ ୧୩ଟି ବିଧାନସଭା କ୍ଷେତ୍ର ପାଇଁ ୩୦୭୭ଟି ବୁଥ ରହିଥିବା ବେଳେ ଚଳିତ ବର୍ଷ ୧୦ଟି ଅତିରିକ୍ତ ମତଦାନ କେନ୍ଦ୍ର କରାଯାଇଛି। ଗୋପାଳପୁରରେ ୩ଟି, ବ୍ରହ୍ମପୁରରେ ୨, ହିଞ୍ଜିଳିରେ ୪ଟି ଓ କବିସୂର୍ଯ୍ୟନଗରରେ ଗୋଟିଏ ଅତିରିକ୍ତ ମତଦାନ କେନ୍ଦ୍ର କରାଯାଇଛି । ୬୦ପ୍ରତିଶତ ତଥା ୧୮ଶହ ମତଦାନ କେନ୍ଦ୍ର ୱେବ କାଷ୍ଟିଙ୍ଗ କରାଯିବ ବୋଲି ଜିଲାପାଳ କହିଥିଲେ। ଆଗକୁ ପ୍ରଶାସନିକ ସ୍ତରରେ କଡାକଡି ଯାଞ୍ଚ ପ୍ରକ୍ରିୟା ଚାଲିବ। ପ୍ରାର୍ଥୀ କୌଣସି ସ୍ଥାନରେ ରାଲି କିମ୍ବା ସଭା ସମିତି କଲେ ପ୍ରଶାସନ ପକ୍ଷରୁ ଅନୁମତି ନେବା ଆବଶ୍ୟକ। ଚଳିତ ବର୍ଷ ଆସିକା ସଂସଦୀୟ କ୍ଷେତ୍ରର ବାଲଟ ପେପର ଭୋଟ ଗଣତି ଜିଲାପାଳ କାର୍ଯ୍ୟାଳୟ ନିକଟରେ ଥିବା କୋଠା ଓ ବ୍ରହ୍ମପୁର ସଂସଦୀୟ କ୍ଷେତ୍ରର ବାଲଟ ପେପର ଗଣତି ବ୍ରହ୍ମପୁର ୟୁସିପି ଇଞ୍ଜିନିୟରିଂ ସ୍କୁଲରେ କରାଯିବ। ଉକ୍ତ କୋଠରୀରେ ସିସି ଟିଭି ବ୍ୟବସ୍ଥା ସହ ଭିଡିଓ ଗ୍ରାଫି ବ୍ୟବସ୍ଥା ରହିବ। ୮୫ ବର୍ଷରୁ ଉର୍ଦ୍ଧ ବୟସ୍କ ବ୍ୟକ୍ତି, ଶଯ୍ୟାଶାୟୀ ଓ ଶତପ୍ରତିଶତ ଭିନ୍ନକ୍ଷମଙ୍କ ଘରକୁ ଯାଇ ମତଦାନ ଗ୍ରହଣ କରାଯିବ। ପ୍ରିଜାଇଡିଂ ଅଧିକାରୀ, ପୋଲିସ ଓ ରାଜନୈତିକ ଦଳର ଏଜେଣ୍ଟ ଉପସ୍ଥିତିରେ ବାଲଟ ପେପରରେ ମତ ଗ୍ରହଣ କରାଯାଇ ସିଲ ହେବ। ନିର୍ବାଚନକୁ ମୁକ୍ତ ଓ ଅବାଧ କରାଯିବା ସହ ସମସ୍ତ ନିୟମକୁ କଡାକଡି ପାଳନ କରାଯିବ। ରାଜନୈତିକ ଦଳ ରାଲି କରିବା ବେଳେ ଯେଭଳି ଅଂଶୁଘାତ ନହୁଏ ଦୃଷ୍ଟି ଦେବାକୁ ଅନୁରୋଧ କରାଯାଇଛି। ବୈଠକରେ ଅନ୍ୟମାନଙ୍କ ମଧ୍ୟରେ ଅତିରିକ୍ତ ଜିଲାପାଳ ସୁଧାଂଶୁ କୁମାର ଭୋଇ,ଜିଲା ପରିଷଦର ମୁଖ୍ୟ ଉନ୍ନୟନ ଅଧିକାରୀ ମଧୁମିତାଙ୍କ ସମେତ ବିଭିନ୍ନ ରାଜନୈତିକ ଦଳର ପ୍ରତିନିଧୀମାନେ ଉପସ୍ଥିତ ଥିଲେ ।

ପୋଖରୀରେ ବୁଡ଼ି ୨ ମୃତ

ଗଞ୍ଜାମ/ଜି.ଉଦୟଗିରି,୧୫।୪
(ବିଦ୍ୟାଧର ସାହୁ/ଶିଶିର ପଟ୍ଟନାୟକ)
ଗଞ୍ଜାମ ଓ କନ୍ଧମାଳ ଜିଲାରେ ସୋମବାର ପୋଖରୀ ବୁଡ଼ି ୨ଜଣଙ୍କର ମୃତ୍ୟୁ ଘଟିଛି। ସେ ହେଲେ ଗଞ୍ଜାମ ଜିଲାର ସିକିଟି ଗୁରେୟା (୪୦) ଓ କନ୍ଧମାଳର ଆକାଶ ନାୟକ(୫୪)। ଗଞ୍ଜାମ ଥାନା ଅନ୍ତର୍ଗତ ସାନ ନୋଳିଆ ନୂଆଗାଁର ସିକିଟି ଶୌଚ ହେବା ପାଇଁ ପୂର୍ବାହ୍ନରେ ଗାଁନିକଟସ୍ଥ ସାନ ସାହୁ ବଙ୍ଗଳା ପୋଖରୀକୁ ଯାଇଥିବା ବେଳେ ପଙ୍କ ପୂର୍ଣ୍ଣ ପୋଖରୀରେ ବୁଡ଼ିଯାଇଥିଲେ। ମଧ୍ୟାହ୍ନରେ କିଛି ବ୍ୟକ୍ତି ତାଙ୍କ ମୃତଦେହ ପୋଖରୀରେ ଭାସୁଥିବା ଦେଖି ପରିବାର ବର୍ଗଙ୍କୁ ଜଣାଇଥିଲେ। ଖବର ପାଇ ଦମକଳ ବାହିନୀ ପହଞ୍ଚି ତାଙ୍କ ମୃତଦେହ ବାହାର କରିଥିଲେ। ଏ ନେଇ ମୃତକ ଗୁରେୟାଙ୍କ ବିଧବା ସ୍ତ୍ରୀ ସାବିତ୍ରୀ ଗଞ୍ଜାମ ପୋଲିସକୁ ଅବଗତ କରିଛନ୍ତି। ମୃତକ ପରିବାର ଗରିବ ଶ୍ରେଣୀର ହୋଇଥିବାରୁ ଅଞ୍ଚଳବାସୀ ତାଙ୍କ ପରିବାରକୁ ସରକାରୀ ସହାୟତା ନିମନ୍ତେ ଦାବି କରିଛନ୍ତି। ସେହିପରି ଜି.ଉଦୟଗିର ବଜାର ବନ୍ଧରେ ବୁଡ଼ି ଜି.ଉଦୟଗିରି ବଡ଼ ସାହିର ଆକାଶଙ୍କ ମୃତ୍ୟୁ ଘଟିଛି। ସେ ଗାଧୋଇବା ବେଳେ ଅସାବଧାନତା ବଶତଃ ଗୋଡ଼ ଖସିଯିବା ଯୋଗୁ ପାଣିରେ ବୁଡ଼ି ଯାଇଥିଲେ। ସ୍ଥାନୀୟ ଲୋକେ ଦେଖି ସ୍ଥାନୀୟ ଦମକଳ ବାହିନୀକୁ ଖବର ଦେଇଥିଲେ। ଦମକଳ ବାହିନୀ ପହଞ୍ଚି ଉକ୍ତ ବ୍ୟକ୍ତଙ୍କୁ ପାଣିରୁ ଉଦ୍ଧାର କରି ନିକଟସ୍ଥ ଗୋଷ୍ଠୀ ସ୍ୱାସ୍ଥ୍ୟ କେନ୍ଦ୍ରକୁ ନେଇଥିଲେ। ସେଠାରେ ଡାକ୍ତର ଆକାଶଙ୍କୁ ମୃତ ଘୋଷଣା କରିଥିଲେ। ଏ ନେଇ ଜି.ଉଦୟଗିରି ଥାନାରେ ଏକ ଅପମୃତ୍ୟୁ ମାମଲା ରୁଜୁ ହୋଇଛି।

ଅଗ୍ନି ନିରାପତ୍ତା ସଚେତନତା କାର୍ଯ୍ୟକ୍ରମ

ସଚେତନତା କାର୍ଯ୍ୟକ୍ରମରେ ଛାତ୍ରୀଛାତ୍ର।

ଆସିକା,୧୫।୪ (ସୁରେନ୍ଦ୍ର ନାଥ ସାହୁ)
ଖାରିଆ ସରକାରୀ ଉଚ୍ଚ ପ୍ରାଥମିକ ବିଦ୍ୟାଳୟରେ ସୋମବାର ଆସିକା ଅଗ୍ନିଶମ ବିଭାଗ ପକ୍ଷରୁ ଅଗ୍ନି ନିରାପତ୍ତା ସଚେତନତା କାର୍ଯ୍ୟକ୍ରମ ଅନୁଷ୍ଠିତ ହୋଇଥିଲା । ଏଥିରେ ଛାତ୍ରୀଛାତ୍ରଙ୍କୁ ଆକସ୍ମିକ ଅଗ୍ନିକାଣ୍ଡ ପରିସ୍ଥିତିରେ ନିଜକୁ ଓ ଅନ୍ୟକୁ ନିଆଁ ଦାଉରୁ ରକ୍ଷା କରିବା ନିମନ୍ତେ ବିଭିନ୍ନ ଜ୍ଞାନ କୌଶଳ ପ୍ରଦର୍ଶନ କରାଯାଇଥିଲା। ଅଗ୍ନିଶମ ଅଧିକାରୀ କୈଳାସ ସାହୁଙ୍କ ନେତୃତ୍ୱରେ କର୍ମଚାରୀ, ପ୍ରଧାନ ଶିକ୍ଷକ ସାରଙ୍ଗଧର ଦାଶ, ବିଦ୍ୟାଳୟର ଅନ୍ୟାନ୍ୟ ଶିକ୍ଷକ ଶିକ୍ଷୟିତ୍ରୀ ଓ ଛାତ୍ରୀଛାତ୍ର ଉପସ୍ଥିତ ଥିଲେ ।

ଦିଗ୍‌ଦର୍ଶନ ଅନୁଷ୍ଠାନ ପକ୍ଷରୁ କଳାକାର ସମ୍ମାନ ସମାରୋହ

ଗଞ୍ଜାମ,୧୫।୪(ବିଦ୍ୟାଧର ସାହୁ)
ଗଞ୍ଜାମର ଅଗ୍ରଣୀ ସ୍ୱେଚ୍ଛାସେବୀ ଅନୁଷ୍ଠାନ ଦିଗଦର୍ଶନ ୟୁଥ୍‌କ୍ଲବ ପକ୍ଷରୁ କଳାକାର ସମ୍ମାନ ସମାରୋହ କାର୍ଯ୍ୟକ୍ରମ ଅନୁଷ୍ଠିତ ହୋଇଯାଇଛି। ମହା ବିଷୁଭ ସଂକ୍ରାନ୍ତି ତଥା ଓଡ଼ିଆ ନବବର୍ଷ ଅବସରରେ ଗଞ୍ଜାମ ସହର ସ୍ଥିତ ଓଡ଼ିଆ ଢାମଣା ସାହିରେ ମା' ଦକ୍ଷିଣ କାଳୀଙ୍କ ଦଣ୍ଡ ନୃତ୍ୟ ଉଦ୍‌ଯାପନି ସମାରୋହରେ ରାମଲିଙ୍ଗେଶ୍ୱର କଳା ନାଟ୍ୟ ସଂସଦର କଳାକାରମାନଙ୍କୁ ମାନପତ୍ର ପ୍ରଦାନ ପୂର୍ବକ ସମ୍ମାନିତ କରାଯାଇଥିଲା। ଅନୁଷ୍ଠାନର ସଭାପତି ଉମାକାନ୍ତ ବେହେରା ମୁଖ୍ୟଅତିଥି ଭାବେ ଯୋଗଦେଇ କଳାକାରମାନଙ୍କୁ ସମ୍ମାନିତ

କଳାକାରମାନଙ୍କୁ ସମ୍ମାନିତ କରାଯାଉଛି।

କରିବା ସହ ପ୍ରାଚୀନ ଲୋକ କଳାକୁ ବଞ୍ଚାଇ ରଖିଥିବା କଳାକାରମାନଙ୍କୁ ଉଚ୍ଚ ପ୍ରଶଂସା କରିଥିଲେ। ଦିଗଦର୍ଶନ ସହ ସମ୍ପାଦକ ସୁଦର୍ଶନ ପାଢ଼ୀ, ବିଷ୍ଣୁ ଚାରଣ ସେଠୀ, ପ୍ରଭାତ ସାହୁ ପ୍ରମୁଖଙ୍କ ଉପସ୍ଥିତିରେ ନିର୍ଦ୍ଦେଶକ ସନ୍ତୋଷ କୁମାର ସାହୁ, ସହ ନିର୍ଦ୍ଦେଶକ ବୈରୀ ରଞ୍ଜନ ସାହୁ ପ୍ରମୁଖଙ୍କ ସହ ରାମ ଲିଙ୍ଗେଶ୍ୱର କଳା ନାଟ୍ୟ ସଂସଦର ସମସ୍ତ କଳାକାରଙ୍କୁ ସମ୍ମାନିତ କରାଯାଇଥିଲା।

ଢାବା ମାଲିକଙ୍କଠାରୁ ଲୁଟ୍ ଘଟଣାରେ ୨ ଗିରଫ

ବୁଗୁଡ଼ା,୧୫।୪(କାଳିଚରଣ ଦାଶ)
ବୁଗୁଡ଼ା ଥାନା ଅନ୍ତର୍ଗତ ବିରଞ୍ଚିପୁର ରାସ୍ତାର ପଙ୍କଳସାହି ଛକ ନିକଟରେ ଆଦିପୁର ଗ୍ରାମର କେଶବ ସ୍ୱାଇଁ କରିଥିବା ମା' କାଳୀ ଢାବାରୁ ଲୁଟ୍ ଘଟଣାରେ ସ୍ଥାନୀୟ ପୋଲିସ ୨ଜଣଙ୍କୁ ସୋମବାର କୋର୍ଟ ଚାଲାଣ କରିଛି। ସେମାନେ ହେଲେ ବୁଗୁଡ଼ା ଥାନା ଅନ୍ତର୍ଗତ ଶାଳବଣି ଗ୍ରାମର କେଶବ ପ୍ରଧାନ ଓ ଶାଳବଣିରେ ବାହା ହୋଇଥିବା ନୟାଗଡ ଜିଲା ଓଡ଼ଗାଁ ଥାନା କୋମଣ୍ଡ ଗ୍ରାମର ଶ୍ରୀକାନ୍ତ ପ୍ରଧାନ। ଏ ନେଇ ବୁଗୁଡ଼ା ଥାନାରେ ନଂ. ୨୭୪/୨୪ରେ ଏକ ମାମଲା ରୁଜୁ ହୋଇଥିଲା। ପୋଲିସ ଶ୍ରୀକାନ୍ତଙ୍କଠାରୁ ନଗଦ ୫ ହଜାର ଓ କେଶବଙ୍କଠାରୁ ନଗଦ ୧୨୫୦ ଟଙ୍କା ଏବଂ ଗୋଟିଏ ଛୁରି ଜବତ କରିଥିବା ଆଇଆଇସି ପ୍ରଭାତ ରଞ୍ଜନ ମହାନ୍ତି ସୂଚନା ଦେଇଛନ୍ତି। ପ୍ରକାଶ ଯେ, ଗତ ୧୩ ତାରିଖରେ ଅଭିଯୁକ୍ତମାନେ ଢାବା ମାଲିକ କେଶବ ସ୍ୱାଇଁଙ୍କୁ ଛୁରି ଦେଖାଇ ୧୧ ହଜାର ଟଙ୍କା ଲୁଟି ନେଇଥିଲେ। ଘଟଣା ପରେ ଅଭିଯୁକ୍ତ କେଶବ କୋରାପୁଟର ଜୟପୁର ଚାଲିଯାଇଥିଲା। ସେ ସୋମବାର ଫେରିବା ଖବର ପାଇ ବୁଗୁଡ଼ା ପୋଲିସ ଉଭୟଙ୍କୁ ଗିରଫ କରିଥିବା ଜଣାପଡ଼ିଛି।

ଘରୁ ବାଇକ୍ ଚୋରି

ଚକାପାଦ, ୧୫।୪
(ପ୍ରତାପ କିଶୋର ବେହେରା)
ଚକାପାଦ ଥାନା ଅଞ୍ଚଳରେ ଗୋଟିଏ ବାଇକ୍ ଚୋରି ହୋଇଛି। ଏହି ଚୋରିକୁ ନେଇ ଥାନାରେ ଦୁଇଟି ଅଭିଯୋଗ ହୋଇଛି। ୧୨ତାରିଖ ଦିନ ରଞ୍ଜନ ବେହେରା ନିଜ ଭାଇଙ୍କ ବାଇକ୍ କଖାରୁଖୋଲା ଯାଇଥିଲେ। କାମସାରି ସେହି ଗ୍ରାମର ହେମାନନ୍ଦ ବେହେରାଙ୍କ ଘରେ ଗାଡ଼ିକୁ ରଖି ନିଜ ଗ୍ରାମ ଚକାପାଦକୁ ବସ ଯୋଗେ ଫେରିଥିଲେ। ୧୩ତାରିଖ ଦିନ ଗାଡ଼ି ଆଣିବା ପାଇଁ ଗଲା ବେଳେ ତୁମ ବାଇକ୍ ରାତିରେ ଚୋରି ହୋଇଯାଇଛି ବୋଲି ହେମାନନ୍ଦ କହିଥିଲେ। ଭାଇଠୁ ଖବର ପାଇ ତ୍ରିପତି ବେହେରା ଚକାପାଦ ଥାନାରେ ୧୪ତାରିଖରେ ଅଭିଯୋଗ କରିଥିଲେ। ସେହି ପ୍ରକାରେ ହେମାନନ୍ଦ ମଧ୍ୟ ଉକ୍ତ ବାଇକ୍‌ଟି ନିଜ ଘରୁ ଚୋରି ହୋଇଥିବା ନେଇ ଥାନାରେ ଅଭିଯୋଗ କରିଛନ୍ତି। ଅଭିଯୋଗ ପରେ ପୋଲିସ ତଦନ୍ତ ଚଳାଇଛି।

ପିପୁଲ୍ସ କଲେଜ ପ୍ରାଣୀ ବିଜ୍ଞାନ ପକ୍ଷରୁ ବିଦାୟ ଉତ୍ସବ

ଶେଷ ବର୍ଷ ଛାତ୍ରୀଛାତ୍ରଙ୍କୁ ବିଦାୟ ଦିଆଯାଉଛି।

ବୁଗୁଡ଼ା,୧୫।୪(କାଳିଚରଣ ଦାଶ)
ସ୍ଥାନୀୟ ପିପୁଲ୍ସ କଲେଜର ପ୍ରାଣୀ ବିଜ୍ଞାନ ବିଭାଗ ପକ୍ଷରୁ ବିଦାୟ ଉତ୍ସବ ଅନୁଷ୍ଠିତ ହୋଇଯାଇଛି। କଲେଜ ଅଧ୍ୟକ୍ଷ ହରିକୃଷ୍ଣ ନାୟକଙ୍କ ପୌରୋହିତ୍ୟରେ ଅନୁଷ୍ଠିତ ଉକ୍ତ କାର୍ଯ୍ୟକ୍ରମରେ ଅତିଥି ଭାବେ ପରିଚାଳନା ସମିତି ସଭାପତି ରଜନୀ କାନ୍ତ ଭଟ୍ଟଙ୍କ ସମେତ ବିଭାଗୀୟ ମୁଖ୍ୟ ଅଧ୍ୟାପିକା କ୍ରିଷ୍ଣା କୁମାରୀ ବାର୍ଗେ ଓ ଅଧ୍ୟାପିକା ମଧୁସ୍ମିତା ପ୍ରଧାନ ଯୋଗଦେଇ ଛାତ୍ରୀଛାତ୍ରଙ୍କୁ ମାର୍ଗ ଦର୍ଶନ କରିଥିଲେ। ଏହି ଅବସରରେ ଶେଷ ବର୍ଷର ବିଦାୟୀ ଛାତ୍ରୀଛାତ୍ରମାନଙ୍କୁ ବିଭାଗ ପକ୍ଷରୁ ଉପହାର ସାଙ୍ଗକୁ ସ୍ମୃତି ଫଳକ ପ୍ରଦାନ କରିଯାଇଥିଲା। ସେମିନାର ସହ-ସମ୍ପାଦିକା ସ୍ମୃତି ସୁଚରିତା ନାୟକ କାର୍ଯ୍ୟକ୍ରମର ଉଦ୍ଦେଶ୍ୟ ଜ୍ଞାପନ କରିଥିବା ବେଳେ ପ୍ରାରମ୍ଭରେ ଅଧ୍ୟାପିକା ପ୍ରତୀକ୍ଷା ସାହୁ ଅତିଥି ପରିଚୟ ପ୍ରଦାନ ଏବଂ ପରିଶେଷରେ ଛାତ୍ରୀ ଗିରିଜା ନନ୍ଦିନୀ ଦାଶ ଧନ୍ୟବାଦ ଅର୍ପଣ କରିଥିଲେ। ଉକ୍ତ କାର୍ଯ୍ୟକ୍ରମକୁ ଡେମୋନଷ୍ଟ୍ରେଟର୍ ରାମକୃଷ୍ଣ ନାୟକ ପରିଚାଳନା କରିଥିବା ବେଳେ କର୍ମଚାରୀ ଯତନ କୁମାର ନାୟକ ସକ୍ରିୟ ସହଯୋଗ କରିଥିଲେ।

ଦଳୀୟ କାର୍ଯ୍ୟାଳୟରେ ଭାଜପାର ମିଶ୍ରଣ ପର୍ବ

ବୁଗୁଡ଼ା,୧୫।୪(କାଳିଚରଣ ଦାଶ)
ବୁଗୁଡ଼ା ଏନ୍‌ଏସି ଅନ୍ତର୍ଗତ ୭ ନଂ ୱାର୍ଡର ବହୁ ନେତା ଓ କର୍ମୀ ସୋମବାର ଭାଜପାରେ ଯୋଗଦେଇଛନ୍ତି। ସୋମବାର ବୁଗୁଡ଼ା ଭାଜପାର କାର୍ଯ୍ୟାଳୟରେ ସ୍ଥାନୀୟ ଓକିଲ ସଂଘ ସଭାପତି ବନବାସୀ ମହାରଣାଙ୍କ ନେତୃତ୍ୱରେ ୭ ନଂ. ୱାର୍ଡର ମନୁ ଆଚାରୀ, ମନୀନ୍ଦ୍ର ସେଠୀ, ଦୀନବନ୍ଧୁ ଆଚାରୀ, ବିଭୁତି ଆଚାରୀ, ପଦ୍ମ ସେଠୀ, କୃଷ୍ଣ ପାତ୍ର, ତ୍ରିପତି ମହାରଣା, ମାଧବ ଆଚାରୀ, ସଞ୍ଜୟ ମହାରଣା, ଦୁର୍ଗା ମାଧବ ଆଚାର୍ଯ୍ୟ, ସନ୍ତୋଷ ଡାକୁଆ, ସୁମନ ଆଚାରୀ, ସତ୍ୟନାରାୟଣ ପାତ୍ର, ସୂର୍ଯ୍ୟ ପଲେଇ, ଗୋପାଳ ପାତ୍ର ଓ ସେମାନଙ୍କ ସମର୍ଥକ

ଭାଜପାରେ ସାମିଲ ହୋଇଥିବା ଯୁବକ।

ଭାଜପାରେ ସାମିଲ ହୋଇଥିଲେ। ପୋଲସରା ଭାଜପାର ବିଧାୟକ ପ୍ରାର୍ଥୀ ଗୋକୁଳା ନନ୍ଦ ମଲିକ ସମସ୍ତଙ୍କୁ ଦଳୀୟ ଟୋପି ଓ ଉତ୍ତରୀୟ ପିନ୍ଧାଇ ଦଳକୁ ସ୍ୱାଗତ କରିଥିଲେ। କାର୍ଯ୍ୟକ୍ରମରେ ଭାଜପା ନେତା ଗଙ୍ଗାଧର ନାୟକ, ହରିକୃଷ୍ଣ ସାହୁ ଓ ନଗର ଭାଜପା ସଭାପତି କେଦାରନାଥ ମହାରଣା ଓ ଅନ୍ୟମାନେ ଉପସ୍ଥିତ ଥିଲେ।

ରୂପାନ୍ତରିତ ଆଦର୍ଶ ଅଙ୍ଗନୱାଡି ଉଦ୍‌ଘାଟିତ

ଆସିକା,୧୫।୪ (ସୁରେନ୍ଦ୍ର ନାଥ ସାହ

ସଂକ୍ଷେପରେ

ଅଗ୍ନିଶମ ବିଭାଗର ଶହୀଦ ସପ୍ତାହ ପାଳିତ

କ.ନୂଆଗାଁ,୧୫।୪(କାଳୀ ପ୍ରସାଦ ତ୍ରିପାଠୀ)– ସାରଙ୍ଗଡ଼ସ୍ଥିତ ଉଚ୍ଚ ମାଧ୍ୟମିକ ବିଦ୍ୟାଳୟ ପରିସରରେ ଅଗ୍ନିଶମ ବିଭାଗ ପକ୍ଷରୁ ଶହୀଦ ଦିବସ ପାଳିତ ହୋଇଯାଇଛି। ଅଗ୍ନିଶମ ବିଭାଗର ହାବିଲଦାର ପଦ୍ମଲୋଚନ ଗୌଡ଼ ଯୋଗଦେଇ ଅଗ୍ନି ସୁରକ୍ଷା ବିଷୟରେ ଛାତ୍ରୀଛାତ୍ରମାନଙ୍କୁ ବୁଝାଇଥିଲେ। 'ଅଗ୍ନି ସୁରକ୍ଷା ସୁନିଶ୍ଚିତ କରନ୍ତୁ, ରାଷ୍ଟ୍ର ନିର୍ମାଣରେ ଭାଗୀଦାରି ହୁଅନ୍ତୁ' ସ୍ଲୋଗାନ ଦେଇଥିଲେ। ଏହି କାର୍ଯ୍ୟକ୍ରମରେ ମନମୋହନ ପ୍ରଧାନ, ରମାକାନ୍ତ ପ୍ରଧାନ, ରମାକାନ୍ତ ପଣ୍ଡା, ଅକ୍ରୁର ଶବର, ବିଶ୍ୱାମିତ୍ର ନାୟକ ସହଯୋଗ କରିଥିଲେ।

ଜଙ୍ଗଲ ନିଆଁ ରୋକିବାକୁ ବନ ବିଭାଗର ସ୍ୱତନ୍ତ୍ର ରଣନୀତି

ମୋହନା,୧୫।୪(ମନ୍ମଥ ମିଶ୍ର)

ଗ୍ରୀଷ୍ମ ପ୍ରବାହ ବଢ଼ିବା ସହ ଆରମ୍ଭ ହେଲାଣି ପ୍ରଚଣ୍ଡ ରୌଦ୍ରତାପ। ଏଭଳି ପରିସ୍ଥିତିରେ ପ୍ରତିବର୍ଷ ଜଙ୍ଗଲରେ ନିଆଁ ବନ ବିଭାଗ ପାଇଁ ଚିନ୍ତାର କାରଣ ହୋଇଥାଏ। ତେଣୁ ବର୍ତ୍ତମାନ ସତର୍କ ମୂଳକ ପଦକ୍ଷେପ ଗ୍ରହଣ କରିଛି ଗଜପତି ଜିଲା ମୋହନା ବନ ବିଭାଗ। ସୋମବାର ଏଥିପାଇଁ ମୋହନା ବନ ବିଭାଗ କାର୍ଯ୍ୟାଳୟରେ ବନାଞ୍ଚଳ ଅଧିକାରୀ ଲକ୍ଷ୍ମୀ ପ୍ରସାଦ ବିଶୋଇ ଆୟୋଜିତ ଖବରଦାତା ସମ୍ମିଳନୀରେ ଏହି ସୂଚନା ଦେଇଛନ୍ତି। ଜଙ୍ଗଲରେ ନିଆଁ ନଲଗେଇବା ପାଇଁ ବନ ବିଭାଗ ପକ୍ଷରୁ ଲୋକଙ୍କୁ ବ୍ୟାପକ ସଚେତନତା କରାଯିବା ସହ ନିଆଁ ଲାଗିଥିଲେ ବନ ବିଭାଗକୁ ଜଣାଇବାକୁ ଅନୁରୋଧ କରିଛନ୍ତି। ସମସ୍ତ ପ୍ରକାର ପ୍ରତିଷେଧକ ବ୍ୟବସ୍ଥା ପାଇଁ ଆବଶ୍ୟକ ଯନ୍ତ୍ରପାତି ଓ ସରଞ୍ଜାମ ମହଜୁଦ ରଖାଯାଇଛି।

ବନ୍ଦ ଡାକରାରୁ ଓହରିଲା କୁଇ ସମାଜ ସେବା ସମିତି

ଫୁଲବାଣୀ, ୧୫।୪
(ରାକେଶ କୁମାର ରାଉତ)

ମଙ୍ଗଳବାର ଦିଆଯାଇଥିବା ୧୨ ଘଣ୍ଟିଆ କନ୍ଧମାଳ ବନ୍ଦ ଡାକରାରୁ କୁଇ ସମାଜ ସେବା ସମିତି ଓହରିଛି। କିଛି ଦାବି କଂଗ୍ରେସ ମାନିଛି। ବାକି ଦାବି କଂଗ୍ରେସ ଓ ଭାଜପା ମାନି ନେବାକୁ କୁଇ ସମାଜ ପୁଣି ଦାବି ରଖିଛି। ଯଦି ଏହା ଉପରେ ଦଳ କିଛି କାର୍ଯ୍ୟାନୁଷ୍ଠାନ ନ ନେବ, ତାହାଲେ ଆଗାମୀ ଦିନରେ ବିକଳ୍ପ ପନ୍ଥା ଗ୍ରହଣ କରାଯିବ ବୋଲି ସୋମବାର କୁଇ ସମାଜ କାର୍ଯ୍ୟାଳୟରେ ଅନୁଷ୍ଠିତ ଖବରଦାତା ସମ୍ମିଳନୀରେ କୁଇ ସମାଜ ସେବା ସମିତି ସମ୍ପାଦକ ଅବନୀ କୁମାର କହଁର ସୂଚନା ଦେଇଛନ୍ତି।

ଆମର ଦାବି ମୁତାବକ କଂଗ୍ରେସ ଆଦିବାସୀଙ୍କ କଲ୍ୟାଣ ପାଇଁ ଅସଲି କୁଇ(କନ୍ଧ) ପ୍ରାର୍ଥୀଙ୍କୁ ବାଲିଗୁଡ଼ା ବିଧାୟକ ପଦବୀରେ ପ୍ରତିଦ୍ୱନ୍ଦ୍ୱିତା କରିବାକୁ ସୁଯୋଗ ପ୍ରଦାନ କରିଛି। ନିର୍ବାଚନମଣ୍ଡଳୀରେ ପୂର୍ବରୁ ଦଳ ଦେଇଥିବା ସୁରଦା ପ୍ରଧାନ ଟିକେଟ ରଦ୍ଦ କରିଛି। କିନ୍ତୁ ଫୁଲବାଣୀ ବିଧାନସଭା କ୍ଷେତ୍ରରେ ଦଳ ମୌନ ଅଛି। ଆମ ଦାବି ପୂରଣ ପାଇଁ କଂଗ୍ରେସ ସମୁଚିତ ପଦକ୍ଷେପ ନେବ। କିନ୍ତୁ ଭାଜପା ବାଲିଗୁଡା ପ୍ରାର୍ଥୀଙ୍କ ଟିକେଟ କାଟି ନାହିଁ। ତେଣୁ ଭାଜପା ବିରୋଧରେ ଆମ ସଂଗ୍ରାମ ଜାରି ରହିବ। ସେହିପରି ବିଜେଡି ଜିଲାରୁ କାହାକୁ ଏମ୍‌ପି ପ୍ରାର୍ଥୀ କରିବାକୁ ଆମେ ଦାବି କରୁଛୁ। ଆମ ଦାବି ପୂରଣ ନ ହେଲେ କୁଇ ସମାଜ ବିକଳ୍ପ ପନ୍ଥା ଗ୍ରହଣ କରିବାକୁ ବାଧ୍ୟ ହେବ ବୋଲି ଉପସ୍ଥିତ ଅନ୍ୟ କର୍ମକର୍ତ୍ତାମାନେ ପ୍ରକାଶ କରିଛନ୍ତି।

ସୂଚନାଯୋଗ୍ୟ, ଚଳିତ ସାଧାରଣ ନିର୍ବାଚନରେ କିଛି ଦଳୀୟ ପ୍ରାର୍ଥୀଙ୍କ ଆଦିବାସୀ ମାନ୍ୟତାକୁ ନେଇ କୁଇ ସମାଜ ସେବା ସମିତି ପ୍ରଶ୍ନ ଉଠାଇବା ସହ ୧୬ ତାରିଖରେ କନ୍ଧମାଳ ବନ୍ଦ ଡାକରା ଦେଇଥିଲା। ଜିଲାର ଅନ୍ୟତମ ଆଦିବାସୀ ନେତା ତଥା କୁଇ ସମାଜ ସମନ୍ୱୟ ସମିତିର ସମ୍ପାଦକ ଲମ୍ବୋଦର କହଁର ଏହାକୁ ରବିବାର ବିରୋଧ କରି ଏକ ଖବରଦାତା ସମ୍ମିଳନୀ କରିଥିଲେ। ଯେଉଁ ପ୍ରାର୍ଥୀମାନଙ୍କ ଆଦିବାସୀ ମାନ୍ୟତା ଉପରେ ପ୍ରଶ୍ନ ଉଠାଯାଉଛି ତାହାର କୌଣସି ଯଥାର୍ଥତା ନାହିଁ ବୋଲି କହିବା ପରେ କୁଇ ସମାଜ ସେବା ସମିତି ବନ୍ଦ ଡାକରାରୁ ଓହରିଥିବା ଆଲୋଚନା ହେଉଛି।

ହନୁମାନ ଜୟନ୍ତୀ, ମହାବିଷୁବ ସଂକ୍ରାନ୍ତି ପାଳନ

ଚାନ୍ଦିପୁଟ,୧୫।୪
(କେ ପ୍ରମୋଦ କୁମାର ଦୋରା)

ମୋହନା ବ୍ଲକ ମାଣିକପୁର କେଶରୀ ନଗର ସ୍ଥିତ ହନୁମାନ ମନ୍ଦିରଠାରେ ହନୁମାନ ଜୟନ୍ତୀ ପାଳିତ ହୋଇଯାଇଛି। ଶ୍ରୀ ଚନ୍ଦ୍ରଶେଖର ମହାଦେବ ମନ୍ଦିର ପ୍ରାଙ୍ଗଣରୁ ଶତାଧିକ ମହିଳା କଳସ ଶୋଭାଯାତ୍ରା କରି କେଶରୀ ନଗର ଠାରେ ପହଞ୍ଚିଥିଲେ। ଏହି ହନୁମାନ ଜୟନ୍ତୀରେ ୧୦୮ ହନୁମାନ ଚାଳିଶା, ଘୃତ ଯଜ୍ଞ, ନାମ ଯଜ୍ଞ, ଜପ ଯଜ୍ଞ, ଜ୍ଞାନ ଯଜ୍ଞ, ଅନ୍ନ ଯଜ୍ଞ ଅନୁଷ୍ଠିତ ହେଇଥିଲା। ମୁଖ୍ୟଅତିଥି ତିବତିୟ ଜିରାଙ୍ଗ ବୌଦ୍ଧ ମନ୍ଦିର ପୁଜାରୀ ଲିମ୍ପୁ ରିନ ପୋଛେ ନୂତନ ରୋଷେଇ ଗୃହ ଉଦ୍‌ଘାଟନ କରିଥିଲେ। ମୁଖ୍ୟବକ୍ତା ବନବାସୀ କଲ୍ୟାଣ ଆଶ୍ରମ କେନ୍ଦ୍ରୀୟ ଅଧିକାରୀ ରାଜେନ୍ଦ୍ର ମାର୍ଦ୍ଦଳା ଯୋଗ ଦେଇଥିବା ବେଳେ କାର୍ଯ୍ୟକ୍ରମରେ ଅତିଥି ଭାବେ ଜିରଙ୍ଗ ବୌଦ୍ଧ ମନ୍ଦିର ଭାରପ୍ରାପ୍ତ ଗୁରୁଜୀ ଖେଁପୋ ପେମା ତେମ୍ପେଲ, ପାରଳାଖେମୁଣ୍ଡି ଦେବୀ ମଠ ମହନ୍ତ ରମା ନନ୍ଦ ଦାସ, ରାଷ୍ଟ୍ରୀୟ ସ୍ୱୟଂ ସେବକ ସଂଘ ବରିଷ୍ଠ କର୍ମକର୍ତ୍ତା ଅନାଦି ପାଣିଗ୍ରାହୀ, ଅଶୋକ ରଣଜିତ, ବିଶ୍ୱ ହିନ୍ଦୁ ପରିଷଦ କାର୍ଯ୍ୟକର୍ତ୍ତା ପଣ୍ଡିତ ତରଣୀ ସେନ୍ ଦାଶ, ରମାକାନ୍ତ ରଥ, ବଙ୍ଗାଳୀ ଜାନି, ପ୍ରଶାନ୍ତ ସୁବୁଦ୍ଧିଙ୍କ ସହ ରାଷ୍ଟ୍ରୀୟ ସ୍ୱୟଂ ସେବକ ସଂଘ ଓ ବଜରଙ୍ଗ ବାଲି ସେବା ସମିତି ଦ୍ୱାରା ପରିଚାଳିତ ହୋଇଥିଲା। କେଶରୀ ନଗର ନିକଟ ଆକିଲୀ ଗ୍ରାମରେ ମା କାଳୀଙ୍କ ପ୍ରଥମ ଦଣ୍ଡ ନାଚ ଅନୁଷ୍ଠିତ ହୋଇଯାଇଛି।

ନିର୍ବାଚନରେ ନିର୍ଣ୍ଣାୟକ ହୋଇପାରେ ତେଲୁଗୁ ଭୋଟ

ବ୍ରହ୍ମପୁର ବିଧାନସଭା ନିର୍ବାଚନ ମଣ୍ଡଳୀ

ବ୍ରହ୍ମପୁର,୧୫।୪(ନରସିଂହ ସାହୁ)– ମହାନଗରର ୪୨ ୱାର୍ଡ ମଧ୍ୟରୁ ୧ ରୁ ୩୬ ନଂ ୱାର୍ଡକୁ ନେଇ ଗଠନ ହୋଇଛି ବ୍ରହ୍ମପୁର ବିଧାନସଭା କ୍ଷେତ୍ର। ଏହି ୩୬ ୱାର୍ଡରେ ସମୁଦାୟ ମତଦାତାଙ୍କ ସଂଖ୍ୟା ୨ ଲକ୍ଷ ୧୯ ହଜାର ୫୮୦। ତନ୍ମଧ୍ୟରୁ ମହିଳାଙ୍କ ସଂଖ୍ୟା ୧ ଲକ୍ଷ ୧୦ ହଜାର ୪୩୫ ଥିବା ବେଳେ ଅବଶିଷ୍ଟ ପୁରୁଷ ଭୋଟର। ଫଳରେ ପୁରୁଷଙ୍କ ଠାରୁ ମହିଳା ମତଦାତା ସଂଖ୍ୟା ୧୩୫୫ ଅଧିକ। ଅନ୍ୟପକ୍ଷରେ ସବୁ ରାଜନୈତିକ ଦଳ ମହିଳା ଭୋଟରଙ୍କ ଉପରେ ନଜର ପକାଇଛି। ବିଧାନସଭା ନିର୍ବାଚନ ମଣ୍ଡଳୀର ୨ ଲକ୍ଷାଧିକ ଭୋଟରଙ୍କ ମଧ୍ୟରୁ ପ୍ରାୟ ୪୦% ତେଲୁଗୁ ଭୋଟର ଅଛନ୍ତି। ଅନୁଧ୍ୟାନରୁ ମିଳିଥିବା ସୂଚନାନୁସାରେ ବିଭିନ୍ନ ଦଳ ପକ୍ଷରୁ କେବେ ହେଲେ ତେଲୁଗୁ ମହିଳା ବା ପୁରୁଷଙ୍କୁ ପ୍ରାର୍ଥୀ କରିନାହିଁ। ପ୍ରଥମ କରି ୨୪ ନିର୍ବାଚନରେ ଭାଜପା ପକ୍ଷରୁ ତେଲୁଗୁ ବ୍ୟକ୍ତିଙ୍କୁ ବିଧାୟକ ପ୍ରାର୍ଥୀ କରିଛି। ତେଣୁ ସଂଖ୍ୟାଲଘୁ ତେଲୁଗୁ ଲୋକଙ୍କ ମଧ୍ୟରେ ଭିନ୍ନମତ ପ୍ରକାଶ ପାଇବାରେ ଲାଗିଛି। ଭୋଟ ବେଳେ ତେଲୁଗୁ ଭୋଟ ନିର୍ଣ୍ଣାୟକ ହେବାର ରାଜନୀତି ବିଶ୍ଳେଷକ ପ୍ରାକ୍ ମତ ପ୍ରକାଶ କରୁଛନ୍ତି। ଯାଦବ (ତେଲୁଗୁ ଗୋଲା) ଜାତିର କେ. ଅନୀଲଙ୍କୁ ଭାଜପା ପ୍ରାର୍ଥୀ କରି ବାହାବା ନେଉଛି। ତେବେ ଫଳାଫଳ କ'ଣ ହେବ ସେନେଇ ରାଜନୀତିରେ ଅଙ୍କକଷା ଆରମ୍ଭ ହୋଇଯାଇଛି। ବ୍ରହ୍ମପୁର ସେଗମେଣ୍ଟରେ ବିଜେଡି, ଭାଜପା ଓ କଂଗ୍ରେସ ମଧ୍ୟରେ ତ୍ରିମୁଖୀ ଲଢ଼େଇ ହେବାର ସ୍ପଷ୍ଟ ହୋଇଛି। ଏହି ଆସନରୁ ବିଜେଡି ପ୍ରାର୍ଥୀମାନେ ଲଗାତର ଭାବେ ୫ ଥର ଜିତିଥିବା ତଥ୍ୟ ରହିଛି। ଏଥର ପଦ୍ମ ଫୁଟାଇବା ଭାଜପା ଲକ୍ଷ୍ୟ ରଖିଛି। ଆସନ୍ତା ୧୮ ତାରିଖରୁ ନାମାଙ୍କନ ପ୍ରକ୍ରିୟା ଆରମ୍ଭ ହେବ। ଏଠାରେ ଶଙ୍ଖ ଓ ପଦ୍ମ ମଧ୍ୟରେ ଲଢ଼େଇ ଘମାଘୋଟ ହେବାର ଏବେଠୁ ସୁରାକ୍ ମିଳିଛି।

ଅଗ୍ନିଶମ ବିଭାଗର ସଚେତନତା ରାଲି

ପାରଳାଖେମୁଣ୍ଡି,
୧୫।୪ (ଗିରିଧାରୀ ପରିଛା)

ଅଗ୍ନିଶମ ସେବା ସପ୍ତାହ ପାଳନ ଦିବସ ଅବସରରେ କାଶୀନଗରସ୍ଥିତ ଅଗ୍ନିଶମ କାର୍ଯ୍ୟାଳୟ ତରଫରୁ ଅଗ୍ନି ନିରାପତ୍ତା ନିମନ୍ତେ ଏକ ଗାଡ଼ି ମାଧ୍ୟମରେ ସଚେତନ ରାଲି କରାଯାଇଛି। ଏହି ଗାଡ଼ିଟି କାଶୀନଗର ସହରର ବ୍ୟାଙ୍କ ଛକ, ଫରେଷ୍ଟ ଛକ, ତହସିଲ ଛକ ଓ ବ୍ଲକ ଛକ ଯାଇ ସଚେତନ କରାଇଥିଲା। ଚଳିତ ମାସ ୧୪ ତାରିଖଠାରୁ ୨୦ ତାରିଖ ଯାଏ ଅଗ୍ନିଶମ ସେବା ସପ୍ତାହ ପାଳନ ଅବସରରେ ଅଗ୍ନିଶମ ଅଧିକାରୀ କେ. ଦଣ୍ଡପାଣିଙ୍କ ନେତୃତ୍ୱରେ ଏହି ରାଲି ବାହାର କରି ଅଗ୍ନି ନିରାପତ୍ତା, ହଠାତ କୋଉଠି ନିଆଁ ଲାଗିଲେ କ'ଣ କରିବାକୁ ହେବ ସେ ବିଷୟରେ ମାଇକ ଯୋଗେ ଲୋକଙ୍କୁ ସଚେତନତା କରାଇଥିଲେ।

ସଚେତନତା କରାଯାଉଛି।

ଗଞ୍ଜେଇ ଭର୍ତ୍ତି ବ୍ୟାଗ ଫିଙ୍ଗି ଚାଲାଣକାରୀ ଚମ୍ପଟ

ପାରଳାଖେମୁଣ୍ଡି,୧୫।୪(ଗିରିଧାରୀ ପରିଛା)

ଗଜପତିଜିଲା ଗାରବନ୍ଧ ଥାନା ପୋଲିସ ବଡହଂସା ନାକା ପଏଣ୍ଟଠାରେ ଯାନବାହନ ଯାଞ୍ଚ ଚାଲିଥିବା ବେଳେ ଦ୍ରୁତଗତିରେ ଜଣେ ବ୍ୟକ୍ତି ଏକ ସ୍କୁଟିରେ ଆସୁଥିଲେ। ପୋଲିସ କର୍ମଚାରୀ ତାଙ୍କୁ ରୋକିବାକୁ ଚେଷ୍ଟା କଲାବେଳେ ସ୍କୁଟିରୁ ଜରି ଅଖାଭର୍ତ୍ତି ବ୍ୟାଗ ଫୋପାଡି ଦେଇ ଚାଲାଣକାରୀ ଚମ୍ପଟ ମାରିଲେ। ପୋଲିସ ଉକ୍ତ ଜରି ବ୍ୟାଗ ଯାଞ୍ଚ କରିବା ବେଳେ ଗଞ୍ଜେଇ ଥିବା ଜାଣିବାକୁ ପାଇଥିଲେ। ପରେ ପାରଳାଖେମୁଣ୍ଡି ତହସିଲଦାର ନାରାୟଣ ବେହେରାଙ୍କ ଉପସ୍ଥିତିରେ ଜବତ ଗଞ୍ଜେଇକୁ ଓଜନ କରିବାରେ ଏହା ୧୩କେଜି ୪୦୦ଗ୍ରାମ ଥିବା ଜଣାପଡ଼ିଥିଲା। ଏ ନେଇ ଗାରବନ୍ଧ ଥାନାରେ ନଂ.୩୫/୨୪ରେ ମାମଲା ରୁଜୁ କରାଯାଇ ଚମ୍ପଟ ମାରିଥିବା ଗଞ୍ଜେଇ ଚାଲାଣକାରୀଙ୍କୁ ଚିହ୍ନଟ ପାଇଁ ତଦନ୍ତ ଚାଲୁ ରହିଥିବା ଗାରବନ୍ଧ ପୋଲିସ କହିଛି।

ଦୀର୍ଘ ବର୍ଷ ହେଲା ପଡ଼ିଛି କୁଡ଼କୁଡ଼ ଆବର୍ଜନା

ନୂଆଗଡ,୧୫।୪(ଯୋଗ୍ୟବନ୍ତ ପରିଛା)

ନୂଆଗଡ ବ୍ଲକ ଖଜୁରିପଦା ଗ୍ରାମର ଚତୁଃପାର୍ଶ୍ୱରେ ଅଳିଆ ଆବର୍ଜନା ପରିପୂର୍ଣ୍ଣ ହୋଇ ରହିଛି। କିନ୍ତୁ ପ୍ରଶାସନର ଦୃଷ୍ଟି ପଡୁନାହିଁ। ନୂଆଗଡ଼ ବ୍ଲକ ଅନ୍ତର୍ଗତ ଆଦିବାସୀ ଅଧ୍ୟୁଷିତ ଉପାନ୍ତ ଅଞ୍ଚଳରେ ଉପସ୍ଥିତ ଖଜୁରିପଦା ଗ୍ରାମ। ଏହି ଗ୍ରାମର ଚତୁଃପାର୍ଶ୍ୱରେ ୨୫ଟି ଗ୍ରାମ ଅବସ୍ଥିତ। ଏହି ୨୫ଟି ଗ୍ରାମରେ ୧୫୦୦୦ରୁ ଊର୍ଦ୍ଧ୍ୱ ଜନଜାତି ବସବାସ କରନ୍ତି। ଏହି ଜନଜାତି ଖଜୁରିପଦା ବଜାରଠାରେ ସଉଦା କିଣି ବଜାର କରନ୍ତି। ଫଳରେ ଆବର୍ଜନାର ଦୁର୍ଗନ୍ଧ ବାଷ୍ପକୁ ଲୋକେ ସମ୍ଭାଳି ପାରୁନାହାନ୍ତି। ଫଳରେ ଲୋକମାନଙ୍କୁ ବିଭିନ୍ନ ରୋଗ ଯଥା ମ୍ୟାଲେରିଆ, ଟାଇଫଏଡ, ଝାଡ଼ାବାନ୍ତି ହେବା ଆଶଙ୍କା ରହିଛି। ଏହି ଅଳିଆ ଆବର୍ଜନା ସଫା କରିବା ପାଇଁ ସ୍ଥାନୀୟ ଗ୍ରାମବାସୀ ସରପଞ୍ଚ ଏବଂ ଗ୍ରାମସେବକଙ୍କୁ ଜଣାଇଥିଲେ। ମାତ୍ର ଆଜି ଯାଏ କୌଣସି ଡ୍ରେନ୍, ଚେକଡ୍ୟାମ, ରାସ୍ତା ପାର୍ଶ୍ୱରେ ଅଳିଆ ଆବର୍ଜନା ସଫା ହୋଇନାହିଁ। ଫଳରେ ଗ୍ରାମବାସୀ ବ୍ଲକରେ ଧାରଣା ଦେବେ ବୋଲି ଚେତାବନୀ ଦେଇଛନ୍ତି।

ରାସ୍ତା ପାର୍ଶ୍ୱରେ ପଡ଼ିଥିବା ଅଳିଆ ଆବର୍ଜନା।

FORM No. 13
BEFORE THE DEBTS RECOVERY TRIBUNAL, CUTTACK, ORISSA
C-71, SECTOR-7 CDA, CUTTACK, ODISHA
O.A. No.: 619 of 2023

Union Bank of India, Salipur Branch, Cuttack ...Applicant
Versus
M/s. Ananta Gopal Trader and Others ...Defendant(s)

To,
1) **Defendant No. 1**
M/s. Ananta Gopal Traders, Prop.: Manoranjan Rout, At: Ramakrishnapur, Natakai, Salipur, Dist.: Cuttack - 754207
2) **Defendant No. 2**
Manoranjan Rout, aged about 44 years S/o.: Bishnu Charan Rout, At: Ramakrishnapur, Natakai, Salipur, Dist.: Cuttack - 754207
3) **Defendant No. 3**
Chitta Ranjan Rout, aged about 51 years, S/o.: Bishnu Charan Rout, At: Ramakrishnapur, Natakai, Salipur, Dist.: Cuttack - 754207

SUMMONS BY PAPER PUBLICATION FOR SHOWING CAUSE AS TO WHY THE RELIEF PRAYED SHOULD NOT BE GRANTED

Take notice that the applicant has instituted an **O.A. No.: 619 of 2023** in the court of the Debts of Recovery Tribunal, Cuttack for recovery of **Rs.63,27,025.99** only together with current and future interest, costs and other reliefs. The above mentioned defendants are therefore, directed to appear before this tribunal in person or through an Advocate or duly authorised agent, in support of their defence to show cause within **30 days** from the publication or on **05.06.2024 at 10.30 a.m.** as to why reliefs prayed for should not be granted.

Take notice that in case of default, the application will be heard and determined in their absence.

Given under my hand seal of this Tribunal on this **12th day of April 2024.**

Sd/- REGISTRAR
(NIKHILA RANJAN PATI)

HDFC BANK
We understand your world

AUCTION NOTICE FOR GOLD ORNAMENTS

The borrower (s) (whose details are provided in the table herein below), in particular, and the public, in general, are hereby informed that the below mentioned Loan account is overdue, and the borrower account holder has not responded to/ complied with the communications and notices send by HDFC Bank Limited (the "Bank") requesting the Borrower to clear his/her/their dues as per the documents in respect of the below mentioned Loan signed/accepted by the borrower (such documents, collectively " Loan Agreement") and therefore defaulted in terms thereof. The bank has in exercise of its rights as a pledge, decided to enforce the pledge and therefore hold a public auction of the gold ornaments pledged to the Bank as security for the loan for the purpose of selling the same and realizing / recovering the dues owed by the borrower to the Bank. **Kindly refer the below auctions schedule. In the event the auction of any pledged security cannot be conducted or concluded on the date mentioned below. Bank reserves the right to conduct or proceed with the said auction on any subsequent date.**

AUCTIONS DATE	LOAN NO.	BORROWER'S NAME	LOAN AMOUNT	PLACE OF AUCTION
23-04-2024	73949904	RASHMI RANJAN NAYAK	20800	HDFC BANK LTD, 7&8, CUTTACK-PURI ROAD, JHARPARA, BHUBANESWAR-751006
23-04-2024	73427435	AJAYA KUMAR BEHERA	31400	
23-04-2024	74016310	AJAYA KUMAR BEHERA	52100	
23-04-2024	73938387	RANJAN KUMAR NAYAK	154400	HDFC BANK LTD, AT-KANDASARA, PO-NALCO NAGAR, ANGUL-759145
23-04-2024	73942056	BABULA SAMAL	43700	
23-04-2024	73697599	SHRIKANTA KUMAR MAHARANA	101000	HDFC BANK LTD, BAJRAKABATI ROAD, CUTTACK-753001
23-04-2024	74439715	DHARMESH SHRESTH	255700	HDFC BANK LTD, BARBIL JODA HIGHWAY, KEONJHAR, BARBIL-758035
23-04-2024	74408144	SOUMYA RANJAN PRADHAN	90400	
23-04-2024	74129022	ASHOK KUMAR PATRA	55800	
23-04-2024	72903596	AMBARISH BOHIDAR	325000	HDFC BANK LTD, BUSINESS PARK, FIRST FLOOR, C111-SAHEEDNAGAR, BHUBANESWAR-751007
23-04-2024	73959139	ANNADA PRASANNA JENA	54000	
23-04-2024	73963794	LIPINA NAYAK	15200	HDFC BANK LTD, BY PASS SQUARE, CHORDHA, JAJPUR MAIN ROAD, JAJPUR-755019
23-04-2024	73540872	RABINDRA BHUYAN	112000	HDFC BANK LTD, F M CIRCLE, BALASORE-756001
23-04-2024	74805297	KUMAR SUBRAT	210000	HDFC BANK LTD, GROUND FLOOR, BRAJA NAGAR, FIRST LANE, LUCHAPADA ROAD, BRAHMAPUR, GANJAM-760001
23-04-2024	73583382	DEEPAK KUMAR PRADHAN	59797	HDFC BANK LTD, GROUND FLOOR, POKHARIAPADA, PATTAMUNDAI, KENDRAPADA-754215
23-04-2024	74573832	AJIT PRASAD BHUKTA	102000	HDFC BANK LTD, HATATOTA, TALCHER, ANGUL-759100
23-04-2024	74316771	GOLAP DASH	520000	HDFC BANK LTD, JEYPORE MAIN ROAD, NEAR NH INSPECTION BUNGALOW, KORAPUT, JEYPORE-764001
23-04-2024	74537796	AMIT DAS	685000	HDFC BANK LTD, KIIT CAMPUS 5, NEAR KIMS, ADMINISTRATIVE BLOCK, PATIA, BHUBANESWAR-751024
23-04-2024	74230145	SOMANATHA SAMAL	56200	HDFC BANK LTD, MAHIPAL, KENDRAPARA-754211
23-04-2024	74047045	KALANDI CHANDRA PARIDA	19200	
23-04-2024	73918530	SEK BELAL	14950	
23-04-2024	74593618	GOFRAN SHAIK	110300	
23-04-2024	74391361	SUNIL KUMAR RAY	275000	HDFC BANK LTD, MAIN ROAD, NEAR RELIANCE TRENDS, BALUGAON-752030
23-04-2024	73955813	SHAMUKA SAGAR	23500	HDFC BANK LTD, MERIDIEN TOWER, C-8, FIRST FLOOR, UDIT NAGAR, ROURKELA-769012
23-04-2024	73951351	SOUDAMINI PUJARI	93000	HDFC BANK LTD, PATEL MARG, NABARANGAPUR-764059
23-04-2024	73124159	THAN SINGH	119500	HDFC BANK LTD, PATRAPADA, KHURDA, BHUBANESWAR-751019
23-04-2024	74149114	ARVIND KUMAR	583500	
23-04-2024	73300066	DEBASIS MALLICK	102800	HDFC BANK LTD, PLOT NO 191, 204, 205, 206, OPPOSITE KEDAR GOURI TEMPLE, UNIT - 36, SAMANTARAPUR, BHUBANESWAR-751014
23-04-2024	74010018	MUKUNDA PRASAD JENA	79700	
23-04-2024	73034386	BIRANCHI NARAYAN SWAIN	213300	
23-04-2024	74330639	ASHIS KUMAR PATTANAIK	44000	HDFC BANK LTD, PLOT NO 344, CHANDI CHHAK, CUTTACK-753001
23-04-2024	50200075897011	ANUPAMA SUKLA	611577	HDFC BANK LTD, PLOT NO 516/1676, SAMPARK VIHAR, PATIA SQUARE, BHUBANESWAR-751024
23-04-2024	73354434	SUBRAT KUMAR BARIK	118000	
23-04-2024	74688709	MADHUSMITA SAHOO	222500	HDFC BANK LTD, PLOT NO-323/1000, INFRONT OF NEW BUS STAND, PO-PALLAHATA, KHURDA-762056
23-04-2024	73964581	ASHWINI PRADHAN	24300	HDFC BANK LTD, PLOT NUMBER-634, GANESH BAZAAR, MAIN ROAD, PHULBANI-762001
23-04-2024	73935584	SANTOSH KUMAR CHAUDHURY	46600	HDFC BANK LTD, PURNA GOURI MARKET COMPLEX, MATHA SAHI, DAHANI GADIA, BHADRAK-756100
23-04-2024	74314371	JAGANNATH DUARI	51700	
23-04-2024	73849563	SABYASACHI DASH	77500	HDFC BANK LTD, S. N. PLAZA, N.H. - 5, NEULPUR, CHANDIKHOL-755024
23-04-2024	74776597	ARJUNA SAHOO	48300	
23-04-2024	74148446	MUNI MAHANTA	31500	HDFC BANK LTD, SAHU NIWAS, JAGANNATHPUR, KASHIPUR ROAD, KEONJHAR-758001
23-04-2024	74726767	KULAMANI MOHANTY	52600	HDFC BANK LTD, SALEPUR MAIN ROAD, SALEPUR, CUTTACK-754202
23-04-2024	73963470	S SUMITRA RAO	40500	HDFC BANK LTD, UNIT 11, BUXI BAZAR, CANTONMENT, CUTTACK-753001
23-04-2024	73952879	BHASKAR BISWAL	29900	HDFC BANK LTD, VIP PLAZA, VIP ROAD, PURI-752001
23-04-2024	73952859	KUNU NAIK	11400	HDFC BANK LTD, WARD NO 10, JONK, KHARIAR ROAD, NUAPADA-766104
23-04-2024	74347877	TEJRAM AHIR	17100	

The auction shall be conducted on an "AS IS WHERE IS" and the "AS IS WHAT IS" basis and the Bank is not making and shall not make any representations or warranties as regards the quality, purity, caratage, weight or valuation of the said gold ornaments. It shall be the sole and absolute responsibility of the potential purchasers to verify, examine and satisfy themselves about the quality, purity, caratage, weight or valuation of the said gold ornaments prior to placing their bids and for such purpose it shall be open to potential purchasers to examine, at their sole cost and expense, and at the address set out hereinabove, the gold ornaments whether with or without expert advice 45 minutes prior to the time stipulated for the conduct of the auction. All bids shall be subject to such minimum reserve price as the Bank may deem fit to fix in this regard. The auction process and the sale (if any) pursuant to such auction shall be subject to such further terms and conditions as the Bank may at its sole discretion deem fit to impose. If the borrower(s) mentioned above pays the amount due to the bank in terms of the Loan agreement in his individual loan account in full before the auction as mentioned above, the pledged ornaments securing the said loan may be withdrawn by the bank from the said auction without any further notice. Please note that it is the absolute discretionary power of the undersigned authorized officer of the Bank, either to postpone or to cancel the auction proceedings without prior notice and without assigning any reason therefore and to reject any or all the bids or offers without assigning any reason for the same.

**Date : 16-04-2

ସଂକ୍ଷେପରେ

ଚର୍ଚ୍ଚରେ ଛୁରାମାଡ଼, ୪ ଆହତ

ସିଡ୍‌ନୀ, ୧୫।୪: ଅଷ୍ଟ୍ରେଲିଆର ସିଡ୍‌ନୀରେ ପୁଣି ଏକ ଛୁରାମାଡ଼ ଘଟଣା ଘଟିଛି। ପଶ୍ଚିମ ସିଡ୍‌ନୀର ୱାକଲେ ଠାରେ ଥିବା ଏକ ଚର୍ଚ୍ଚରେ ଜଣେ ଆତତାୟୀ ଅଚାନକ ଛୁରାମାଡ଼ କରିଥିବା ପୋଲିସ ସୂଚନା ଦେଇଛି। ଉକ୍ତ ଚର୍ଚ୍ଚରେ ଏକ କାର୍ଯ୍ୟକ୍ରମ ଚାଲିଥିବା ବେଳେ ବହୁ ଶ୍ରଦ୍ଧାଳୁ ଉପସ୍ଥିତ ଥିଲେ। ଚର୍ଚ୍ଚର ପାଦ୍ରୀ ବିଶପଙ୍କ ସହ ଅନ୍ୟ ଉପସ୍ଥିତ ଶ୍ରଦ୍ଧାଳୁଙ୍କୁ ଆତତାୟୀ ଜଣକ ଛୁରାମାଡ଼ କରିଥିଲା। ଏଥିରେ ବିଶପ୍‌ଙ୍କ ସମେତ ୪ ଜଣ ଆହତ ହୋଇଥିବାବେଳେ ସେମାନଙ୍କୁ ସ୍ଥାନୀୟ ମେଡିକାଲରେ ଭର୍ତ୍ତି କରାଯାଇଛି। ତେବେ ଉକ୍ତ ଆତତାୟୀଙ୍କୁ ପୋଲିସ ଗିରଫ କରିବାରେ ସଫଳ ହୋଇଛି ଏବଂ ପଚରାଉଚରା ଜାରି ରଖିଛି। ସୂଚନାଯୋଗ୍ୟ, ୩ ଦିନ ମଧ୍ୟରେ ଏହା ସିଡ୍‌ନୀରେ ଦ୍ୱିତୀୟ ଛୁରାମାଡ଼ ଘଟଣା। ଶନିବାର ସିଡ୍‌ନୀର ବୋଣ୍ଡି ଅଞ୍ଚଳର ଏକ ମଲ୍‌ରେ ଜଣେ ଆତତାୟୀଙ୍କ ଛୁରାମାଡ଼ରେ ୬ଜଣଙ୍କ ମୃତ୍ୟୁ ଘଟିଥିଲା।

ସଲ୍‌ମାନଙ୍କ ଘରକୁ ଗୁଳି ଯୋଜନା ଆମେରିକାରେ ହୋଇଥିଲା

ନୂଆଦିଲ୍ଲୀ, ୧୫।୪: ବଲିଉଡ୍ ଅଭିନେତା ସଲ୍‌ମାନ ଖାନ୍‌ଙ୍କର ବାନ୍ଦ୍ରାସ୍ଥିତ ବାସଭବନ ବାହାରେ ହୋଇଥିବା ଗୁଳିକାଣ୍ଡ ପାଇଁ ଆମେରିକାରେ ଯୋଜନା ପ୍ରସ୍ତୁତ ହୋଇଥିଲା ବୋଲି ଜଣାପଡ଼ିଛି। ପେସାଦାରର ଗ୍ୟାଙ୍ଗଷ୍ଟର ଲରେନ୍ସ ବିଷ୍ଣୋଇଙ୍କ ଭାଇ ଅନ୍‌ମୋଲ ଆମେରିକାରେ ରହୁଥିବାବେଳେ ତାଙ୍କୁ ଶୁଟର ଯୋଗାଡ଼ ଦାୟିତ୍ୱ ଦିଆଯାଇଥିଲା ବୋଲି କୁହାଯାଉଛି। ଶୁଟରମାନଙ୍କ ଏକ ନେଟ୍‌ୱର୍କ ଏହି ଯୋଜନା ସହ ସମ୍ପୃକ୍ତ। ୨ ଜଣ ଶୁଟର ଗାଲାକ୍ସି ଆପାର୍ଟମେଣ୍ଟ ବାହାରେ ୪ ରାଉଣ୍ଡ ଗୁଳି ଫୁଟାଇ ଫେରାର ହୋଇଯାଇଥିଲେ। ଜଣେ ସନ୍ଦିଗ୍ଧଙ୍କୁ ପୋଲିସ ଚିହ୍ନଟ କରିଛି। ସେ ଲରେନ୍ସ ଗ୍ୟାଙ୍ଗ୍‌ର ସହଯୋଗୀ ବିଶାଲ ଓରଫ କାଲୁ ବୋଲି ପୋଲିସ କହିଛି। ଏକ ମୋଟରସାଇକେଲ ଚୋରି ଘଟଣାରେ ପୋଲିସ ବିଶାଲଙ୍କୁ ପ୍ରଥମେ ୨୦୨୦ରେ ଗିରଫ କରି ତିହାର ଜେଲ ପଠାଇଥିଲା। ଶୁଟିଂରେ ବିଶାଲଙ୍କ ସହ ଆଉ ଜଣେ ଥିବା ସିସିଟିଭି ଫୁଟେଜ୍‌ରୁ ଜଣାପଡ଼ିଛି। ପୋଲିସ ତାଙ୍କୁ ଚିହ୍ନଟ କରିଥିଲେ ମଧ୍ୟ ପରିଚୟ ପ୍ରକାଶ କରିନାହିଁ।

ଇରାନ୍‌ର ୮୦ ୟୁଏଭିକୁ ଧ୍ୱଂସ କରିଛି ଆମେରିକା

ୱାଶିଂଟନ, ୧୫।୪ (ପି.ଟି.)

ଇସ୍ରାଏଲ ଉପରେ ଆକ୍ରମଣ ବେଳେ ଇରାନ ଛାଡ଼ିଥିବା ୮୦ରୁ ଊର୍ଦ୍ଧ୍ୱ ୟୁଏଭି ଏବଂ ଅନ୍ୟୂନ ୬ଟି ବାଲିଷ୍ଟିକ୍ ମିଶାଇଲ୍‌କୁ ଆମେରିକା ଧ୍ୱଂସ କରିଦେଇଥିବା ପେଣ୍ଟାଗନ କହିଛି। ଇସ୍ରାଏଲ୍‌କୁ ମାଡ଼ କରିବା ପୂର୍ବରୁ ହୁଟି ନିୟନ୍ତ୍ରିତ ୟେମେନ୍ ଅଞ୍ଚଳରେ ଥିବା ଇରାନର ଗୋଟିଏ ବାଲିଷ୍ଟିକ୍ ମିଶାଇଲ ସହ ଲଞ୍ଚର ଭେହିକିଲ୍, ୭ଟି ୟୁଏଭିକୁ ନଷ୍ଟ କରାଯାଇଥିଲା ବୋଲି ଆମେରିକା ସେଣ୍ଟ୍ରାଲ କମାଣ୍ଡ କହିଛି। ଏପ୍ରିଲ ୧ରେ ସିରିଆସ୍ଥିତ ଇରାନ ଦୂତାବାସ ଉପରେ ଇସ୍ରାଏଲ୍ ସେନାର ଏୟାରଷ୍ଟ୍ରାଇକ୍ ଯୋଗୁ ଇସ୍‌ଲାମିକ୍ ରିଭୋଲ୍ୟୁଶନାରି ଗାର୍ଡ କର୍ (ଆଇଆର୍‌ଜିସି)ର ୫ ସଦସ୍ୟ ଓ ୨ ବରିଷ୍ଠ ଜେନେରାଲଙ୍କ ସମେତ ୧୬ ଜଣ ନିହତ ହୋଇଥିଲେ। ଏହାର ପ୍ରତିଶୋଧ ନେବାକୁ ଯାଇ ଇରାନ ଶନିବାର ବିଳମ୍ବିତ ରାତିରେ ଇସ୍ରାଏଲ୍ ଉପରେ ଜୋର୍‌ଦାର ଆକ୍ରମଣ କରିଥିଲା। ତେହରାନ୍ ପକ୍ଷରୁ ୩୦୦ରୁ ଅଧିକ ମିଶାଇଲ ଓ ଡ୍ରୋନ୍ ମାଡ଼ କରାଯାଇଥିବାବେଳେ ଇସ୍ରାଏଲ୍ ଏହାର ଉପଯୁକ୍ତ ମୁକାବିଲା କରିଥିଲା। ପ୍ରାୟ ୯୯ ପ୍ରତିଶତ ମିଶାଇଲ୍ ଓ ଡ୍ରୋନ୍‌କୁ ଇସ୍ରାଏଲ୍, ଆମେରିକା ଓ ମିତ୍ରଶକ୍ତି ସେନା ଖସାଇ ଦେଇଥିଲେ। ଇରାନ ଇସ୍ରାଏଲକୁ ଟାର୍ଗେଟ କରି ୧୭୦ ଡ୍ରୋନ୍, ୧୨୦ ବାଲିଷ୍ଟିକ୍ ମିଶାଇଲ ଏବଂ ୩୦ କ୍ରୁଜ୍ ମିଶାଇଲ୍ ନିକ୍ଷେପ କରିଥିଲା। ସମସ୍ତ ଡ୍ରୋନ୍ ଓ କ୍ରୁଜ୍ ମିଶାଇଲ୍‌କୁ ସଫଳତାର ସହ ପ୍ରତିହତ କରାଯାଇଥିବାବେଳେ ବାଲିଷ୍ଟିକ୍ ମିଶାଇଲ୍‌ର ପ୍ରାୟ ୫୦ ପ୍ରତିଶତ ଲକ୍ଷ୍ୟସ୍ଥଳରେ ପହଞ୍ଚିବାରେ ବିଫଳ ହୋଇଥିଲା ବା ଏହାକୁ ଖସାଇ ଦିଆଯାଇଥିଲା। ଇସ୍ରାଏଲ୍ ବିରୋଧରେ ଇରାନର ପ୍ରତ୍ୟକ୍ଷ ତଥା ଅଭୂତପୂର୍ବ ଆକ୍ରମଣକୁ ଜି-୭ ନେତାମାନେ ମିଳିତ ଭାବେ ନିନ୍ଦା କରିଛନ୍ତି। ଏହା ଅନିୟନ୍ତ୍ରିତ ଆଞ୍ଚଳିକ ଉତ୍ତେଜନା ସୃଷ୍ଟି କରିବ ବୋଲି ସେମାନେ ସତର୍କ କରାଇଛନ୍ତି। ଇରାନ ଆକ୍ରମଣ କରି ଜାତିସଂଘ ଘୋଷଣାପତ୍ର ଏବଂ ଅନ୍ତର୍ଜାତୀୟ ଆଇନର ଉଲ୍ଲଂଘନ କରିଥିବା ଇସ୍ରାଏଲ୍ ଅଭିଯୋଗ କରିଛି। ଏହା ଆଞ୍ଚଳିକ ଅସ୍ଥିରତା ବଢ଼ାଉଥିବା ଇସ୍ରାଏଲ୍ କହିଛି। ଅନ୍ତର୍ଜାତୀୟ ଆଇନର ଉଲ୍ଲଂଘନ ପାଇଁ ଇରାନକୁ ମିଳିତ ଭାବେ ନିନ୍ଦା କରି ଜାତିସଂଘ ନିରାପତ୍ତା ପରିଷଦରେ ପ୍ରସ୍ତାବ ଗୃହୀତ କରାଇବାକୁ ଇସ୍ରାଏଲ୍ ଆହ୍ୱାନ ଦେଇଛି। ଏଥିସହିତ ଇରାନର ଇସ୍‌ଲାମିକ ରିଭଲ୍ୟୁଶନାରୀ ଗାର୍ଡ କର୍ (ଆଇଆର୍‌ଜିସି)କୁ ତୁରନ୍ତ ଆତଙ୍କବାଦୀ ସଂଗଠନ ଘୋଷଣା କରାଯିବାକୁ ଜେରୁଜେଲମ୍ ଦାବି କରିଛି। ଅନ୍ୟପକ୍ଷରେ ଜାତିସଂଘ ଘୋଷଣାପତ୍ରର ଅନୁଚ୍ଛେଦ ୫୧ ଅନୁଯାୟୀ ଆତ୍ମରକ୍ଷା ଅଧିକାର ସ୍ୱରୂପ କାର୍ଯ୍ୟାନୁଷ୍ଠାନ ନେଇଥିବା ଇରାନ କହିଛି।

ବିମାନସେବା ପ୍ରଭାବିତ

ଇରାନ ଓ ଇସ୍ରାଏଲ ମଧ୍ୟରେ ଉତ୍ତେଜନା ଲାଗି ରହିଥିବାରୁ ଉକ୍ତ ଅଞ୍ଚଳରେ ବିମାନ ସେବା ବାଧାପ୍ରାପ୍ତ ହୋଇଛି। ଇରାନ ଓ ଇସ୍ରାଏଲ୍ ସମେତ ଏହାର ପାର୍ଶ୍ୱବର୍ତ୍ତୀ ୧୦୦ ନଟିକାଲ ମାଇଲ ମଧ୍ୟରେ ଉଡ଼ାଣ କରୁଥିବା ଏୟାରଲାଇନ୍ସକୁ ୟୁରୋପିଆନ୍ ୟୁନିୟନ ଆଭିଏଶନ ସେଫ୍ଟି ଏଜେନ୍ସି (ଇଏଏସ୍‌ଏ) ପୂର୍ବରୁ ସତର୍କ କରାଇଥିବାବେଳେ ସୋମବାର ଏହାକୁ ଦୋହରାଇଛି। ଏହି ସଂସ୍ଥା ମଧ୍ୟପ୍ରାଚ୍ୟ ସ୍ଥିତି ଉପରେ ନଜର ରଖିଥିବାବେଳେ ବିମାନ ସେବା ପ୍ରତି ସମ୍ଭାବ୍ୟ ପ୍ରଭାବର ଅନୁଧ୍ୟାନ କରୁଛି। ସତର୍କତା ସତ୍ତ୍ୱେ ବେସାମରିକ ବିମାନ ଚଳାଚଳ ପ୍ରତି କୌଣସି ବିପଦ ନ ଥିବା ଇଏଏସ୍‌ଏ କହିଛି। ଏହାର ସତର୍କ ସୂଚନା କ୍ରମେ ଏୟାର ଇଣ୍ଡିଆ ଏହାର ବିମାନ ଚଳାଚଳ ରୁଟ୍‌ରେ କେତେକ ପରିବର୍ତ୍ତନ କରିଛି। ଉତ୍ତେଜନା ଲାଗିରହିଥିବା ଉକ୍ତ ଅଞ୍ଚଳରେ ଜିପିଏସ୍ ସିଗ୍‌ନାଲ ଜାମିଂ ଏବଂ ସ୍ପୁଫିଙ୍ଗ ଖବର ମିଳିବାରୁ ଯାତ୍ରୀମାନଙ୍କ ସୁରକ୍ଷା ପାଇଁ ବିକଳ୍ପ ରୁଟ୍‌ରେ ବିମାନ ଚଳାଚଳ କରାଯାଉଛି।

ଜବତ ଜାହାଜର ୧୭ କର୍ମଚାରୀଙ୍କୁ ଭେଟିପାରିବେ ଭାରତୀୟ କର୍ତ୍ତୃପକ୍ଷ

ନୂଆଦିଲ୍ଲୀ, ୧୫।୪(ପି.ଟି.)

ଇରାନ ସେନା କବ୍‌ଜା କରିଥିବା ଇସ୍ରାଏଲୀ ମାଲ୍‌ବାହୀ ଜାହାଜର ୧୭ କର୍ମଚାରୀଙ୍କୁ ଭାରତୀୟ କର୍ତ୍ତୃପକ୍ଷ ଭେଟିପାରିବେ। ଏଥିପାଇଁ ଇରାନ ଅନୁମତି ଦେବ ବୋଲି ଏହାର ବହିର୍ବ୍ୟାପାର ମନ୍ତ୍ରୀ ହୋସେନ୍ ଅମିର-ଅବଦୁଲ୍ଲାହିଆନ୍ କହିଛନ୍ତି। ପ୍ରତିପକ୍ଷ ଏସ୍. ଜୟଶଙ୍କରଙ୍କ ସହ ଟେଲିଫୋନ୍ କଥାବାର୍ତ୍ତା ବେଳେ ଅବଦୁଲ୍ଲାହିଆନ୍ ଉପରୋକ୍ତ ସୂଚନା ଦେଇଛନ୍ତି। କଣ୍ଟେନର ଜାହାଜରେ ଥିବା ଭାରତୀୟ କ୍ରିଉ ମେମ୍ବରମାନଙ୍କୁ ମୁକ୍ତ କରିଦେବା ପାଇଁ ଜୟଶଙ୍କର ଇରାନ ବହିର୍ବ୍ୟାପାର ମନ୍ତ୍ରୀଙ୍କୁ କହିଥିଲେ। ସୂଚନାଯୋଗ୍ୟ, ଇରାନର ଅର୍ଦ୍ଧସାମରିକ ରିଭଲ୍ୟୁଶନାରି ଗାର୍ଡ ଶନିବାର ଇସ୍ରାଏଲୀ ସ୍ୱୀକୃତିପ୍ରାପ୍ତ ମାଲ୍‌ବାହୀ ଜାହାଜକୁ ହୋରମୁଜ୍ ପ୍ରଣାଳୀରୁ ଜବତ କରିଥିଲା। ସୈନ୍ୟମାନେ ଏକ ହେଲିକପ୍ଟରରୁ ଉକ୍ତ ଜାହାଜ ଉପରେ ଖସିଥିଲେ। ଇରାନ ଉକ୍ତ ଅଞ୍ଚଳରେ ଉତ୍ତେଜନା ବଢ଼ାଉଥିବାବେଳେ ଜାହାଜ ଜବତ କରିବାର ପରିଣାମ ଭୋଗିବାକୁ ପଡ଼ିବ ବୋଲି ଇସ୍ରାଏଲୀ ସେନା ଚେତାବନୀ ଦେଇଥିଲା। ସେହିଦିନ ବିଳମ୍ବିତ ରାତିରେ ଇରାନ ଇସ୍ରାଏଲ୍ ଉପରେ ୩୦୦ ମିଶାଇଲ୍ ଓ ଡ୍ରୋନ୍ ମାଡ଼ କରିଥିବାବେଳେ ଇସ୍ରାଏଲୀ ଡିଫେନ୍ସ ସିଷ୍ଟମ ୯୯ ପ୍ରତିଶତ ମିଶାଇଲକୁ ପ୍ରତିହତ କରିଥିଲା।

ୱିଙ୍ଗ୍‌ଙ୍କୁ କ୍ଷମତା ହସ୍ତାନ୍ତର କରିବେ ସିଙ୍ଗାପୁର ପ୍ରଧାନମନ୍ତ୍ରୀ

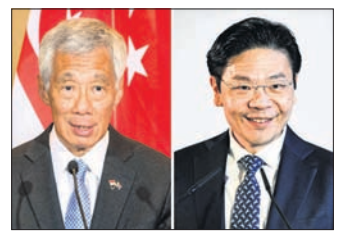

ଲି ସିଏନ୍ ଲୁଙ୍ଗ୍ ଲରେନ୍ସ ୱିଙ୍ଗ୍

ନୂଆଦିଲ୍ଲୀ, ୧୫।୪

ସିଙ୍ଗାପୁର ପ୍ରଧାନମନ୍ତ୍ରୀ ଲି ସିଏନ୍ ଲୁଙ୍ଗ୍ କ୍ଷମତାରୁ ଓହରିଯିବାକୁ ସୋମବାର ଘୋଷଣା କରିଛନ୍ତି। ସେ ମେ' ୧୫ରେ ତାଙ୍କ ଉତ୍ତରାଧିକାରୀ ଭାବେ ଲରେନ୍ସ ୱିଙ୍ଗ୍‌ଙ୍କୁ କ୍ଷମତା ହସ୍ତାନ୍ତର କରିବେ ବୋଲି ନିଷ୍ପତ୍ତି ନେଇଛନ୍ତି। ୱିଙ୍ଗ୍ ଏବେ ସିଙ୍ଗାପୁରର ଉପପ୍ରଧାନମନ୍ତ୍ରୀ ତଥା ଅର୍ଥମନ୍ତ୍ରୀ ଅଛନ୍ତି। ୨୦୦୨ରୁ ସେ ପ୍ରଧାନମନ୍ତ୍ରୀ ପାଇଁ ସମ୍ଭାବ୍ୟ ପ୍ରାର୍ଥୀ ରହିଆସିଛନ୍ତି। କ୍ଷମତା ହସ୍ତାନ୍ତର ଏକ ଉଲ୍ଲେଖନୀୟ ମୁହୂର୍ତ୍ତ ବୋଲି ଲି କହିଛନ୍ତି। ସେ ମେ' ୧୫ରେ ନିଜ ପଦ ତ୍ୟାଗ କରିବା ପରେ ୱିଙ୍ଗ୍ ସେହିଦିନ ପରବର୍ତ୍ତୀ ପ୍ରଧାନମନ୍ତ୍ରୀ ଭାବେ ଶପଥ ନେବେ ବୋଲି ଲି ଗଣମାଧ୍ୟମକୁ ସୂଚନା ଦେଇଛନ୍ତି। ନେତୃତ୍ୱ ସ୍ଥାନାନ୍ତର ପ୍ରକ୍ରିୟାରେ ବାଧା ସୃଷ୍ଟି ହେବାରୁ ୱିଙ୍ଗ ୨୦୨୨ ଏପ୍ରିଲରୁ ଅପେକ୍ଷମାଣ ପ୍ରଧାନମନ୍ତ୍ରୀ ଭାବେ ରହିଆସିଥିଲେ।

କନ୍ନଡ଼ ଫିଲ୍ମ ନିର୍ମାତାଙ୍କ ଆତ୍ମହତ୍ୟା

ସୌନ୍ଦର୍ଯ୍ୟ ଜଗଦୀଶ

ବେଙ୍ଗାଲୁରୁ, ୧୫।୪

ଆତ୍ମହତ୍ୟା ଉଦ୍ୟମ କରିଥିବା କନ୍ନଡ଼ ଚଳଚ୍ଚିତ୍ର ନିର୍ମାତା ତଥା ବ୍ୟବସାୟୀ ସୌନ୍ଦର୍ଯ୍ୟ ଜଗଦୀଶଙ୍କର ହସ୍ପିଟାଲରେ ମୃତ୍ୟୁ ଘଟିଛି। ସେ ବେଙ୍ଗାଲୁରୁର ମହାଲକ୍ଷ୍ମୀ ଲେଆଉଟ୍‌ସ୍ଥିତ ବାସଭବନରେ ରବିବାର ସକାଳେ ଆତ୍ମହତ୍ୟା ଉଦ୍ୟମ କରିଥିଲେ। ତାଙ୍କୁ ହସ୍ପିଟାଲ ନିଆଯାଇଥିବାବେଳେ ସେଠାରେ ଡାକ୍ତର ମୃତ ଘୋଷଣା କରିଥିଲେ। ଆତ୍ମହତ୍ୟା କରିବାର କାରଣ ଜଣାପଡ଼ି ନାହିଁ। ତାଙ୍କର କୌଣସି ସ୍ୱାସ୍ଥ୍ୟ ସମସ୍ୟା ନ ଥିଲା। ତେବେ ନିକଟରେ ତାଙ୍କ ପାଖକୁ ଏକ ବ୍ୟାଙ୍କ ନୋଟିସ ଆସିଥିଲା। ତାହା ଆତ୍ମହତ୍ୟାର କାରଣ ହୋଇଥାଇପାରେ ବୋଲି ବିଶ୍ୱାସ କରାଯାଉଛି।

୪,୬୫୦ କୋଟି ଜବତ କଲାଣି ଇସି

ନୂଆଦିଲ୍ଲୀ, ୧୫।୪

ପ୍ରଥମ ପର୍ଯ୍ୟାୟ ଲୋକ ସଭା ନିର୍ବାଚନକୁ ଆଉ ୪ ଦିନ ବାକି ଥିବାବେଳେ ବର୍ତ୍ତମାନ ସୁଦ୍ଧା ଆଇନ ପ୍ରବର୍ତ୍ତନକାରୀ କର୍ତ୍ତୃପକ୍ଷ ବିଭିନ୍ନ ଅଞ୍ଚଳରୁ ୪,୬୫୦ କୋଟି ଟଙ୍କାରୁ ଊର୍ଦ୍ଧ୍ୱ ଜବତ କରିଥିବା ଭାରତର ନିର୍ବାଚନ କମିଶନ (ଇସିଆଇ) ସୋମବାର ସୂଚନା ଦେଇଛନ୍ତି। ଲୋକ ସଭା ନିର୍ବାଚନ ଇତିହାସରେ ଏହା ସର୍ବାଧିକ ଅର୍ଥ ଜବତ ବୋଲି କୁହାଯାଉଛି। ମାର୍ଚ୍ଚ ୧ରୁ ଦୈନିକ ହାରାହାରି ୧୦୦ କୋଟି ଟଙ୍କା ଜବତ ହେଉଛି। ୨୦୧୯ର ସମ୍ପୂର୍ଣ୍ଣ ନିର୍ବାଚନ କାଳରେ ମୋଟ ୩,୪୭୫ କୋଟି ଟଙ୍କାରୁ ଅଧିକ ଜବତ ହୋଇଥିବାବେଳେ ଚଳିତ ଥର ଗୋଟିଏ ପର୍ଯ୍ୟାୟ ନିର୍ବାଚନ ଶେଷ ନ ହେଉଣୁ ତା'ଠାରୁ ବହୁତ ଅଧିକ ଜବତ ହେଲାଣି। ୨୦୧୯ ସାଧାରଣ ନିର୍ବାଚନ ତୁଳନାରେ ଏଥର ଅଧିକ ନିଶାଦ୍ରବ୍ୟ ଏବଂ ମାଗଣା ଉପହାର ଜବତ ହୋଇଛି। ବର୍ତ୍ତମାନ ସୁଦ୍ଧା ଜବତ ଡ୍ରଗ୍ସ ପରିମାଣ ୨,୦୬୮.୮ କୋଟି ଟଙ୍କା, ଯାହାକି ୨୦୧୯ ସାଧାରଣ ନିର୍ବାଚନ ବେଳେ ୧,୨୭୯.୯ କୋଟି ଟଙ୍କା ଥିଲା। ନିର୍ବାଚନରେ ଅସାଧୁ କାର୍ଯ୍ୟକୁ ରୋକି ସମସ୍ତଙ୍କୁ ସମାନ ସୁଯୋଗ ଦେବାର ସଂକଳ୍ପ ସ୍ୱରୂପ ବ୍ୟାପକ ଯାଞ୍ଚ ଜାରି ରହିଛି।

ଆଫଗାନିସ୍ତାନରେ ବନ୍ୟା, ୩୩ ମୃତ

କାବୁଲ, ୧୫।୪

ଆଫଗାନିସ୍ତାନରେ ଗତ ୩ ଦିନ ଧରି ଲଗାଣ ବର୍ଷା ଯୋଗୁ ବନ୍ୟା ବିଭୀଷିକା ଘଟି ୩୩ ଜଣଙ୍କର ମୃତ୍ୟୁ ଘଟିଛି। ଏହି ବନ୍ୟାରେ ୨୭ ଜଣ ଆହତ ହୋଇଥିବାବେଳେ ୬୦୦ ଘର କ୍ଷତିଗ୍ରସ୍ତ ହୋଇଥିବା ତାଲିବାନର ମୁଖପାତ୍ର ଅବଦୁଲ୍ଲାହ ଜନାନ୍ ସୈକ୍ ସୂଚନା ଦେଇଛନ୍ତି। ସେହିପରି ବନ୍ୟାରେ ୨୦୦ରୁ ଅଧିକ ଗୃହପାଳିତ ପଶୁଙ୍କର ମୃତ୍ୟୁ ଘଟିଛି। ବନ୍ୟା ପ୍ରଭାବରେ ୮୫ କିଲୋମିଟର ରାସ୍ତା ଓ ୮୦୦ ହେକ୍ଟର କୃଷିଜମି କ୍ଷତିଗ୍ରସ୍ତ ହୋଇଥିବା ସେ ସୂଚନା ଦେଇଛନ୍ତି। ଖାସକରି ଦେଶର ପଶ୍ଚିମ ଫରାହ, ହେରାତ, ଦକ୍ଷିଣ ଜାବୁଲ ଓ କଣ୍ଡାହାର ଆଦି ପ୍ରଦେଶ ଅଧିକ କ୍ଷତିଗ୍ରସ୍ତ ହୋଇଛି। ସେହିପରି ଆଗାମୀ ଦିନରେ ଏଠାକାର ୩୪ ପ୍ରଦେଶରେ ଅଧିକ ବର୍ଷା ହେବା ଆକଳନ କରାଯାଇଛି।

କେଜ୍‌ରିୱାଲଙ୍କ ଆବେଦନର ତ୍ୱରିତ ଶୁଣାଣି ହେବନି

ହାଜତ ମିଆଦ ୨୩ ଯାଏ ବଢ଼ିଲା

ନୂଆଦିଲ୍ଲୀ, ୧୫।୪

ଅରବିନ୍ଦ କେଜ୍‌ରିୱାଲ

ଦିଲ୍ଲୀ ଅବାକାରୀ ନୀତି ଦୁର୍ନୀତି ସହ ଜଡ଼ିତ ମନିଲଣ୍ଡରିଂ ମାମଲାରେ ଗିରଫଦାରିକୁ ଦିଲ୍ଲୀ ମୁଖ୍ୟମନ୍ତ୍ରୀ ଅରବିନ୍ଦ କେଜ୍‌ରିୱାଲ ସୁପ୍ରିମକୋର୍ଟରେ ଚ୍ୟାଲେଞ୍ଜ କରିଥିବାବେଳେ ଏହାର ତ୍ୱରିତ୍ ଶୁଣାଣି ପାଇଁ ଅଦାଲତ ମନା କରିଦେଇଛନ୍ତି। ଗିରଫଦାରି ଉପରେ ସର୍ବୋଚ୍ଚ ଅଦାଲତ ପ୍ରବର୍ତ୍ତନ ନିର୍ଦ୍ଦେଶାଳୟ (ଇଡି)କୁ ଜବାବ ମାଗିଥିବାରୁ ଶୁଣାଣି ପାଇଁ ଅପେକ୍ଷା କରିବାକୁ ପଡ଼ିବ। ଏପ୍ରିଲ ୨୯ରେ ପରବର୍ତ୍ତୀ ଶୁଣାଣି ଧାର୍ଯ୍ୟ ହୋଇଛି। ଅର୍ଥାତ୍ ସେ ପର୍ଯ୍ୟନ୍ତ କେଜ୍‌ରିୱାଲଙ୍କୁ ଜେଲରେ ରହିବାକୁ ହେବ। କେଜ୍‌ରିୱାଲଙ୍କ ତରଫରୁ ବରିଷ୍ଠ ଆଇନଜୀବୀ ଅଭିଷେକ ମନୁ ସିଂଘଭି ହାଜର ହୋଇ ଅଦାଲତଙ୍କ ଅନ୍ତଃକରଣକୁ ଦୋହଲାଇଦେବା ଭଳି ତଥ୍ୟ ତାଙ୍କ ପାଖରେ ରହିଥିବା ଜଷ୍ଟିସ୍ ସଞ୍ଜୀବ ଖାନ୍ନା ଏବଂ ଦୀପଙ୍କର ଦତ୍ତାଙ୍କ ଖଣ୍ଡପୀଠଙ୍କୁ କହିବା ସହ ତ୍ୱରିତ୍ ଶୁଣାଣି ପାଇଁ ନିବେଦନ କରିଥିଲେ। ତେବେ ଖଣ୍ଡପୀଠ ଏହାକୁ ଅଗ୍ରାହ୍ୟ କରିଦେଇଥିଲେ।

ତିହାର ଜେଲରେ ଥିବା କେଜ୍‌ରିୱାଲଙ୍କ ବିଚାର ବିଭାଗୀୟ ହାଜତ ମିଆଦକୁ ଦିଲ୍ଲୀର ଏକ ଅଦାଲତ ୨୩ ତାରିଖ ପର୍ଯ୍ୟନ୍ତ ବଢ଼ାଇ ଦେଇଛନ୍ତି। ତଦନ୍ତ ଏକ ଗୁରୁତ୍ୱପୂର୍ଣ୍ଣ ସ୍ଥିତିରେ ଥିବାରୁ କେଜ୍‌ରିୱାଲଙ୍କ ହାଜତ ମିଆଦ ୧୪ ଦିନ ବଢ଼ାଇବା ପାଇଁ ପ୍ରବର୍ତ୍ତନ ନିର୍ଦ୍ଦେଶାଳୟ (ଇଡି) ଆବେଦନ କରିଥିଲା। ତେବେ ସ୍ୱତନ୍ତ୍ର ବିଚାରପତି କାବେରୀ ବାଓ୍ୱେଜା ଦିଲ୍ଲୀ ମୁଖ୍ୟମନ୍ତ୍ରୀଙ୍କ ହାଜତ ମିଆଦକୁ ସପ୍ତାହେ ବଢ଼ାଇଛନ୍ତି। ମାର୍ଚ୍ଚ ୨୧ରେ ଇଡି କେଜ୍‌ରିୱାଲଙ୍କୁ ଗିରଫ କରିଥିଲା। ଗତ ୧ ତାରିଖରେ ଅଦାଲତ ତାଙ୍କୁ ଏପ୍ରିଲ ୧୫ ପର୍ଯ୍ୟନ୍ତ ବିଚାର ବିଭାଗୀୟ ହାଜତକୁ ପଠାଇଥିଲେ।

ଆମେରିକାର ଡେଲାୱାରେ ସହର ଅନ୍ତର୍ଗତ ନ୍ୟୁ କାଷ୍ଟଲ୍‌ଠାରେ ନୃତ୍ୟାଙ୍ଗନାମାନେ ବୈଶାଖୀ ଉତ୍ସବ ପାଳନ କରୁଛନ୍ତି। ଏହି ଅବସରରେ ଡେଲାୱାରେର ୭ ଜନପ୍ରତିନିଧି ଭାଙ୍ଗ୍ରା ନୃତ୍ୟ ପ୍ରଦର୍ଶନ କରୁଛନ୍ତି।

ଫୁରସତ୍

ସ୍ୱାସ୍ଥ୍ୟଗତ କାରଣରୁ ନିର୍ବାଚନ ଲଢ଼ୁନାହାନ୍ତି କିରନ

ନୂଆଦିଲ୍ଲୀ: ଚଣ୍ଡିଗଡ଼ରୁ ଲଗାତର ୨ ଥର ଏମ୍‌ପି ଥିବା ବଲିଉଡ୍ ଅଭିନେତ୍ରୀ କିରନ ଖେର୍ ଚଳିତ ଲୋକ ସଭା ନିର୍ବାଚନ ଲଢ଼ୁନାହାନ୍ତି। ଚଣ୍ଡିଗଡ଼ରୁ ଭାଜପା ତାଙ୍କ ବଦଳରେ ସଞ୍ଜୟ ଟଣ୍ଡନଙ୍କୁ ଟିକେଟ ଦେଇଛି। ତେବେ ଦଳ ତାଙ୍କ ଟିକେଟ କାଟି ନ ଥିବା ଏକ ସାକ୍ଷାତ୍‌କାରରେ କିରନ ସ୍ପଷ୍ଟ କରିଛନ୍ତି। ସ୍ୱାସ୍ଥ୍ୟଗତ କାରଣରୁ ସେ ନିଜଆଡୁ ନିର୍ବାଚନ ଲଢ଼ିବାକୁ ଭାଜପା ଶୀର୍ଷ ନେତୃତ୍ୱକୁ ମନା କରିଥିବା କହିଛନ୍ତି। ୨ ମାସ ପୂର୍ବରୁ କିରନ ଚଳିତ ନିର୍ବାଚନ ଲଢ଼ିବେ ନାହିଁ ବୋଲି ସ୍ଥିର କରିଥିଲେ ଏବଂ ଏନେଇ ଭାଜପା ରାଷ୍ଟ୍ରୀୟ ଅଧ୍ୟକ୍ଷ ଜେ. ପି. ନଡ୍ଡା ଓ ସ୍ୱରାଷ୍ଟ୍ର ମନ୍ତ୍ରୀ ଅମିତ ଶାହାଙ୍କୁ ଜଣାଇଥିଲେ। ଚଳିତ ନିର୍ବାଚନରୁ ମୁକ୍ତ କରିବାକୁ ଉଭୟ ନେତାଙ୍କୁ ସେ ଅନୁରୋଧ କରିଥିବା ଏହି ସାକ୍ଷାତ୍‌କାରରେ କିରନ କହିଛନ୍ତି। ୨୦୨୧ରେ କିରଣ କର୍କଟ ରୋଗରେ ଆକ୍ରାନ୍ତ ହୋଇଥିଲେ ଏବଂ ମୁମ୍ବାଇରେ ତାଙ୍କର ଚିକିତ୍ସା ଚାଲିଥିଲା। ଚିକିତ୍ସା ପାଇଁ ମୁମ୍ବାଇରେ ତାଙ୍କୁ ପ୍ରାୟ ବର୍ଷେ ରହିବାକୁ ପଡ଼ିଥିଲା, ଫଳରେ ସେ ଦୀର୍ଘ ଦିନ ଧରି ନିଜ ନିର୍ବାଚନମଣ୍ଡଳୀ ଚଣ୍ଡିଗଡ଼କୁ ଯାଇପାରି ନ ଥିଲେ। ଯଦିଓ ସେ ଏବେ କର୍କଟ ରୋଗରୁ ସୁସ୍ଥଲାଭ କରିଛନ୍ତି କିନ୍ତ

ଢଗଢମାଳି

(କ୍ରମେ ଲୋକମୁଖରୁ ଓ ଜନମାନସରୁ ବିସ୍ମୃତ ହେଉଥିବା ଢଗଢମାଳିକୁ ପାଠିକା–ପାଠକଙ୍କ ନିକଟରେ ପହଞ୍ଚାଇବା ସକାଶେ ଧରିତ୍ରୀର ପ୍ରୟାସ)

ଯେତିକି କରିବ ଆଉଁଶା ଘଷା
ସେତିକି ହୋଇବ ସରସା।

ଆଜିକାଲି ଆମ ସମାଜରେ ପ୍ରିୟାପ୍ରୀତିତୋଷଣ ବଢ଼ି ଚାଲୁଥିବା ବେଳେ ତୋଷାମଦ ବଳରେ ସବୁକିଛି ସମ୍ଭବ ହୋଇପାରୁଥିବା ଲକ୍ଷ୍ୟ କରାଯାଉଛି। ବ୍ୟକ୍ତିବିଶେଷ ନିଜର ଅଭିଷ୍ଟ ଇଚ୍ଛା ପୂର୍ଣ୍ଣ କରିବାକୁ ଯାଇ ଏହିଭଳି ପନ୍ଥା ଆପଣେଇ ନେଉଥିବା ଲକ୍ଷ୍ୟରେ ଏଭଳି କଟୂକ୍ତି ପ୍ରକାଶ କରାଯାଇଛି।

ଯା'ତୁଣ୍ଡେ ନାହିଁ ଭଲ ଭାଷା
ତା'ଠଉଁ ଅଛି କି ଭରସା?

ମଣିଷର ଭାଷା ଓ ବ୍ୟବହାର ହିଁ ତା'ର ଅସଲ ପରିଚୟ ବୋଲି ଜଣାଯାଇଥାଏ। ଉତ୍ତମ ଭାଷା ଓ ବ୍ୟବହାର ଦେଖାଉଥିବା ବ୍ୟକ୍ତି ସମାଜରେ ପ୍ରଶଂସିତ ହେଉଥିବା ବେଳେ ସେମାନଙ୍କ ବ୍ୟକ୍ତିତ୍ୱ ଅନ୍ୟମାନଙ୍କୁ ପ୍ରଭାବିତ କରିପାରିଥାଏ। କିନ୍ତୁ ଯିଏ ଭଲ କରି କଥା ପଦେ କହି ଜାଣେନାହିଁ ତା'ଠାରୁ ଭଲ ଆଶା କରିବା ନିହାତି ମୂର୍ଖାମି ବୋଲି ଏଠାରେ ଉଲ୍ଲେଖ କରାଯାଇଛି।

ଓଡ଼ିଆ ଢଗଢମାଳି ଓ ରୂଢ଼ି ପ୍ରୟୋଗ – ଏ.କେ. ମିଶ୍ର ପବ୍ଲିଶର୍ସ ପ୍ରା:ଲିଃ:

ମାଲକାନଗିରିରେ ପୋଲିସ ଡିଜିଙ୍କ ଆଇନଶୃଙ୍ଖଳା ସମୀକ୍ଷା

ମାଲକାନଗିରି, ୧୫।୪ (ଦୁର୍ଯ୍ୟୋଧନ ପାତ୍ର)

ମାଲକାନଗିରି ଜିଲାକୁ ସୋମବାର ପୋଲିସ ମହାନିର୍ଦ୍ଦେଶକ ଅରୁଣ ଷଡ଼ଙ୍ଗୀ ଆସି ନିର୍ବାଚନ ସମ୍ବନ୍ଧୀୟ ଆଇନଶୃଙ୍ଖଳା ବିଷୟରେ ସମୀକ୍ଷା କରିଥିଲେ। ସେ ହେଲିକପ୍ଟର ଯୋଗେ ଆସି ଚିତ୍ରକୋଣ୍ଡା ବ୍ଲକ ଅନ୍ତର୍ଗତ ଗୁରାସେତୁ ବିଏସ୍‌ଏଫ୍ କ୍ୟାମ୍ପ ନିକଟରେ ଅବତରଣ କରିଥିଲେ। ସେଠାରେ ଏସ୍‌ଓଜି ଓ ବିଏସ୍‌ଏଫ ଅଧିକାରୀ ଓ ଯବାନମାନଙ୍କ ସହ ସମୀକ୍ଷା ବୈଠକ କରିଥିଲେ। ପରେ ସେ ଯୋଡାମ୍ବ ଓ ପାପରମେଟଲା ଥାନା ଅଧିକାରୀ ଓ ଚିତ୍ରକୋଣ୍ଡା ଏସ୍‌ଡିପିଓଙ୍କ ସହ ସମୀକ୍ଷା ବୈଠକରେ ଯୋଗଦେଇଥିଲେ। ଏଥିରେ ବିଶେଷ କରି ଚଳିତ ନିର୍ବାଚନ କିପରି ଶାନ୍ତିଶୃଙ୍ଖଳାର ସହ ହେବ ସେଥିପାଇଁ କି କି ପଦକ୍ଷେପ ନିଆଯାଇଛି ସେ ବିଷୟରେ ଆଲୋଚନା କରିଥିଲେ।

ମାଲକାନଗିରି ଜିଲା ଚିତ୍ରକୋଣ୍ଡା ବ୍ଲକ ଯୋଡାମ୍ବ ଥାନାରେ ପୋଲିସ ଡିଜି ଅରୁଣ ଷଡଙ୍ଗୀ ଓ ଅନ୍ୟ ଅଧିକାରୀ।

ଚିତ୍ରକୋଣ୍ଡା ମାଓବାଦୀ ପ୍ରଭାବିତ ଅଞ୍ଚଳ ହୋଇଥିବାରୁ ଏଠାରେ ପୋଲିସ, ବିଏସ୍‌ଏଫ୍ ଓ ଏସ୍‌ଓଜି ଯବାନମାନେ ସଜାଗ ରହିବା ସହ ଗୋଇନ୍ଦା ତଥ୍ୟ ସଂଗ୍ରହ କରିବା ଉପରେ ଗୁରୁତ୍ୱ ଦେଇଥିଲେ। ଚିତ୍ରକୋଣ୍ଡା ଅଞ୍ଚଳ ଆନ୍ଧ୍ର ସୀମାରେ କୋମ୍ବିଙ୍ଗକୁ ଜୋରଦାର କରିବା ପାଇଁ ପରାମର୍ଶ ଦେଇଥିଲେ। ପରେ ସେ ମାଲକାନଗିରି ଆରକ୍ଷୀ ଅଧୀକ୍ଷକଙ୍କ କାର୍ଯ୍ୟାଳୟରେ ପହଞ୍ଚି ପଦାଧିକାରୀମାନଙ୍କ ସହ ଏକ ଖବରଦାତା ସମ୍ମିଳନୀରେ ଯୋଗଦେଇ ଆଗାମୀ ନିର୍ବାଚନ କିପରି ନିରପେକ୍ଷ ଓ ଶାନ୍ତିଶୃଙ୍ଖଳାରେ ହେବ ସେ ବିଷୟରେ ବିଏସ୍‌ଏଫ, ଏସ୍‌ଓଜି ଓ ପୋଲିସ ପଦାଧିକାରୀମାନଙ୍କ ସହ ଏକ ବୈଠକ କରିଥିଲେ। ଆଗାମୀ ଦିନରେ ଜିଲାର ସୀମାବର୍ତ୍ତୀ ଅଞ୍ଚଳଗୁଡିକରେ ସୁରକ୍ଷା ବ୍ୟବସ୍ଥାକୁ କଡାକଡି କରିବା ସହ ଯାନବାହନ ଯାଞ୍ଚ, କୋମ୍ବିଂ ଓ ମାଦକ ଦ୍ରବ୍ୟ ନିୟନ୍ତ୍ରଣ ଇତ୍ୟାଦି ବିଷୟରେ ଆଲୋଚନା କରିଥିଲେ।

କାର୍ଯ୍ୟକ୍ରମରେ ଅନ୍ୟମାନଙ୍କ ମଧ୍ୟରେ ଗୋଇନ୍ଦା ନିର୍ଦ୍ଦେଶକ ସୌମେନ୍ଦ୍ର ପ୍ରିୟଦର୍ଶୀ, ଏଡିଜି ତଥା ରାଜ୍ୟ ନିର୍ବାଚନ ସେଲ୍ ନୋଡାଲ ଅଫିସର ସଞ୍ଜୟ କୁମାର, ଏଡିଜି ଦେବଦତ୍ତ ସିଂ, ଦକ୍ଷିଣ ପଶ୍ଚିମାଞ୍ଚଳ ଡିଆଇଜି ଚରଣ ସିଂ ମୀନା, ଡିଆଇଜି (ଏସ୍‌ଆଇଡବ୍ଲ୍ୟୁ) କେ.ଭି. ସିଂ, ମାଲକାନଗିରି ଏସ୍‌ପି ନୀତୀଶ୍ ବାଧ୍ୱାନୀ, କୋରାପୁଟ ଏସ୍‌ପି ଅଭିନବ ସୋନ୍‌କର, ନବରଙ୍ଗପୁର ଏସ୍‌ପି ରୋହିତ ବର୍ମା, ରାୟଗଡା ଏସ୍‌ପି ହରିଶ ବିଶି, କୋରାପୁଟ ବିଏସ୍‌ଏଫ ଡିଆଇଜି ଶୈଳେଶ କୁମାର, ଦ୍ୱିତୀୟ ବାଟାଲିୟନ କମାଣ୍ଡାଣ୍ଟ ବରୁଣେନ୍ଦ୍ର ସିଂ, ୧୪୨ ବାଟାଲିୟନ କମାଣ୍ଡାଣ୍ଟ ଧନଞ୍ଜୟ ସିଂ, ୮୮ ବାଟାଲିୟନ କମାଣ୍ଡାଣ୍ଟ ନୀରଜ କୁମାର, ୪୫୨ ବାଟାଲିୟନର ଆଡକ ଗୁରୁରାଜ ପ୍ରମୁଖ ଉପସ୍ଥିତ ଥିଲେ।

୨୬ ମାଓବାଦୀଙ୍କ ଆତ୍ମସମର୍ପଣ

ମାଲକାନଗିରି, ୧୫।୪ (ଦୁର୍ଯ୍ୟୋଧନ ପାତ୍ର)

ଛତିଶଗଡ଼ ଦାନ୍ତେୱାଡା ପୋଲିସ ନିକଟରେ ସୋମବାର ୨୬ ମାଓବାଦୀ ଆତ୍ମସମର୍ପଣ କରିଛନ୍ତି। ଏମାନେ କିସ୍ତୁରାମ, ଭୈରମଗଡ, ମାଲାଙ୍ଗେର ଏବଂ କଟେକଲ୍ୟାନ ଅଞ୍ଚଳର ମାଓବାଦୀ କମିଟିରେ ସକ୍ରିୟ ଥିଲେ।

ସୂଚନା ଅନୁଯାୟୀ, ମାଲକାନଗିରି ଜିଲା ସୀମାନ୍ତ ଛତିଶଗଡ଼ ଦାନ୍ତେୱାଡା ପୋଲିସ କାର୍ଯ୍ୟାଳୟରେ ଏହି ମାଓବାଦୀମାନେ ଆତ୍ମସମର୍ପଣ କରିଛନ୍ତି। ଏମାନେ ଦୀର୍ଘ ବର୍ଷଧରି ମାଓବାଦୀ ସଙ୍ଗଠନରେ କାର୍ଯ୍ୟ କରୁଥିବା ବେଳେ ଅନେକ ହିଂସାକାଣ୍ଡରେ ସାମିଲ ଥିଲେ। ତେବେ ମାଓବାଦୀ ସଙ୍ଗଠନ ଧୀରେ ଧୀରେ ଦୁର୍ବଳ ହୋଇ ପଥଭ୍ରଷ୍ଟ ହୋଇଥିବାରୁ ଏମାନେ ସାଧାରଣ ଜୀବନ ଯାପନ ପାଇଁ ନିଷ୍ପତ୍ତି ନେଇଥିବା କହିଛନ୍ତି। ମାଓବାଦୀଙ୍କ ମଧ୍ୟରେ ଜଣେ ୧ଲକ୍ଷ ପୁରସ୍କାର ଘୋଷିତ କ୍ୟାଡ଼ର ମାଓବାଦୀ ଥିବା ଜଣାପଡିଛି। ଆତ୍ମସମର୍ପଣ ପରେ ସରକାରୀ ନିୟମ ଅନୁଯାୟୀ ସମସ୍ତଙ୍କୁ ଥଇଥାନ କରାଯିବ ବୋଲି ଦାନ୍ତେୱାଡା ଏସ୍‌ପି ଗୌରବ ରାୟ କହିଛନ୍ତି।

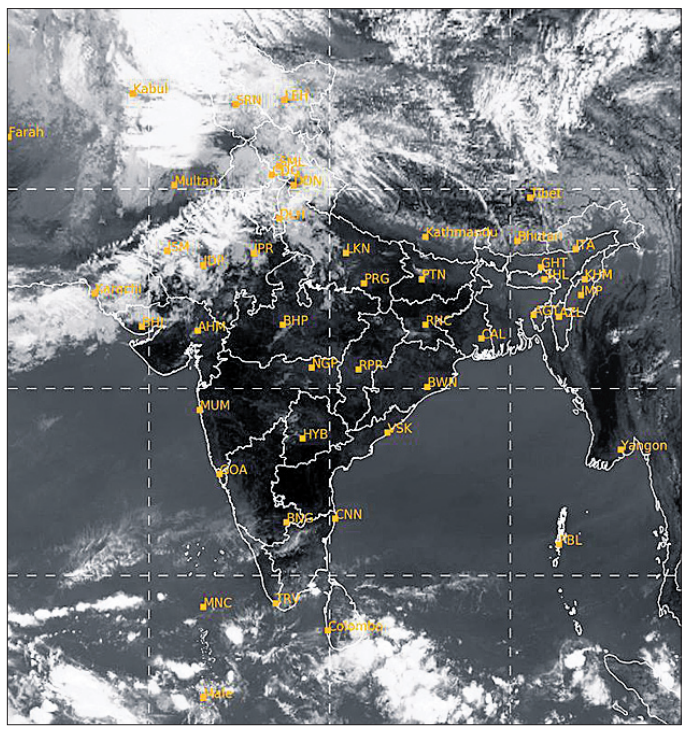

ସୋମବାର ଅପରାହ୍ନ ୫ଟାରେ ମହାକାଶରୁ ଉତ୍ତୋଳିତ ପାଣିପାଗର ଚିତ୍ର।

ରାଜନୈତିକ କାର୍ଯ୍ୟରେ ସଂପୃକ୍ତି ଅଭିଯୋଗରେ ଶିକ୍ଷକଙ୍କୁ ବଦଳି

ବୌଦ୍ଧ, ୧୫।୪ (ଅଜିତ କୁମାର ବାରିକ)

ରାଜନୈତିକ କାର୍ଯ୍ୟରେ ସଂପୃକ୍ତି ଥିବା ଅଭିଯୋଗ ନେଇ ଜିଲା ଶିକ୍ଷା ଅଧିକାରୀ ଗେନ୍ଦ୍ରା କୁଜୁର ବୌଦ୍ଧ ଜିଲା କଣ୍ଟାମାଳ ନିର୍ବାଚନମଣ୍ଡଳୀ ଅଧୀନ ନୂଆପାଲି ଆଦିବାସୀ ଉଚ୍ଚ ବିଦ୍ୟାଳୟର ସହକାରୀ ଶିକ୍ଷକ ଗୋବର୍ଦ୍ଧନ ପ୍ରଧାନଙ୍କୁ ଗତ ୧୩ ତାରିଖ ଦିନ ବଦଳି କରିଥିବା ଜଣାପଡିଛି। ଜିଲାପାଳ ତଥା ଜିଲା ମୁଖ୍ୟ ନିର୍ବାଚନ ଅଧିକାରୀଙ୍କ ପତ୍ର ସଂଖ୍ୟା ୧୦୭୧ ତା୧୩।୪।୨୦୨୪ ରିଖ ଅନୁଯାୟୀ ଜିଲା ଶିକ୍ଷା ଅଧିକାରୀ ଶିକ୍ଷକ ପ୍ରଧାନଙ୍କୁ ନୂଆପାଲି ଆଦିବାସୀ ଉଚ୍ଚ ବିଦ୍ୟାଳୟରୁ ବୌଦ୍ଧ ବିଧାନସଭା ମଣ୍ଡଳୀ କେଲାକଟା ପଞ୍ଚାୟତର ମୁଥୁରା ଗ୍ରାମ ପଞ୍ଚାୟତ ଉଚ୍ଚ ବିଦ୍ୟାଳୟକୁ ବଦଳି କରିଛନ୍ତି। ପ୍ରକାଶଥାଉ କି, ଗତ ୧୦ ତାରିଖରେ

ବଦଳି ହୋଇଥିବା ଶିକ୍ଷକ ଗୋବର୍ଦ୍ଧନ ପ୍ରଧାନ

ଏକ ରାଜନୈତିକ ରାଲିରେ ଯୋଗ ଦେବା ନେଇ ଜିଲାପାଳ ଗତ ୧୩ ତାରିଖରେ ବୌଦ୍ଧ ବ୍ଲକ ଦହ୍ୟା ସରକାରୀ ନୋଡାଲ ଉଚ୍ଚ ବିଦ୍ୟାଳୟର ସହକାରୀ ଶିକ୍ଷୟିତ୍ରୀ ସଂଘମିତ୍ରା ମଲ୍ଲିକଙ୍କୁ ନିଲମ୍ବିତ କରିଥିଲେ। ଜିଲାରେ ଦୁଇ ଜଣ ଶିକ୍ଷକଙ୍କ ବିରୋଧରେ କାର୍ଯ୍ୟାନୁଷ୍ଠାନ ନେଇ ଶିକ୍ଷକ ମହଲରେ କୋକୁଆ ଭୟ ଖେଳିଯାଇଛି।

ବୟସ୍କ ଏବଂ ଶତାୟୁ ଭୋଟରଙ୍କ ପାଇଁ ଖୋର୍ଦ୍ଧା ଜିଲା ପ୍ରଶାସନ ପକ୍ଷରୁ 'ଭୋଟ୍ ଫର୍ ହୋମ୍' କାର୍ଯ୍ୟକ୍ରମ ଜରିଆରେ ସୋମବାର ଏଡିଏମ୍ ପ୍ରତାପ ଚନ୍ଦ୍ର ବେଉରା ଭୁବନେଶ୍ୱର ୟୁନିଟ୍ ୪ ମଧୁସୂଦନ ନଗର ପ୍ଲଟ୍ ନଂ.୯୨ରେ ଜଗବନ୍ଧୁ ଚକ୍ରବର୍ତ୍ତୀଙ୍କୁ ସାକ୍ଷାତକରି ସାର୍ଟିଫିକେଟ୍ ପ୍ରଦାନ କରୁଛନ୍ତି।

ପାଇକମାଳ ଅଞ୍ଚଳରେ ଲାଗିଲା ମାଓବାଦୀ ବ୍ୟାନର

ପାଇକମାଳ, ୧୫।୪ (ବଡ଼ ଶତପଥୀ)

ବରଗଡ଼ ଜିଲା ପାଇକମାଳ ଅଞ୍ଚଳରେ ପୁଣି ମାଓବାଦୀମାନେ ନିଜର ଉପସ୍ଥିତି ଜାହିର କରିଛନ୍ତି। ରବିବାର ରାତିରେ ମାଓବାଦୀମାନେ ପାଇକମାଳ ଥାନା ଅଧୀନ ଭଗତପୁର, ମାଝିପାଲି, ସଦାନନ୍ଦପୁର ଗ୍ରାମର ବିଭିନ୍ନ ଗଛରେ ବ୍ୟାନର ଲଗାଇଥିଲେ। ପାଇକମାଳ ପୋଲିସ ସୋମବାର ଖବରପାଇ ଘଟଣାସ୍ଥଳରୁ ବ୍ୟାନର ଜବତ କରିଛି। ବ୍ୟାନରଗୁଡିକ ଲାଲ କପଡାରେ ଧଳା ଅକ୍ଷରରେ ଲେଖାଯାଇଛି। ଏଥିରେ ପୋଲିସ ଇନ୍‌ଫର୍ମରମାନଙ୍କୁ ସତର୍କ କରାଯାଇଛି। ବ୍ୟାନରେ ମାଓବାଦୀ ଓଏସି ଓଡ଼ିଶା କମିଟି ବୋଲି ଉଲ୍ଲେଖ ରହିଛି। ବ୍ୟାନର ଜବତ ପରେ ପାଇକମାଳ ପୋଲିସ ତରଫରୁ ଭଗତପୁର, ସଦାନନ୍ଦପୁର, ମାଝିପାଲି, ମାଳଦା

ଗଛରେ ମାଓବାଦୀଙ୍କ ବ୍ୟାନର ଲାଗିଛି।

ଅଞ୍ଚଳରେ ଫ୍ଲାଗ୍‌ମାର୍ଚ୍ଚ କରାଯାଇଛି। ଏସ୍‌ଡିପିଓ ବିଭୂତି ଭୂଷଣ ଭୋଇ, ଆଇଆଇସି ସୁଶାନ୍ତ କୁମାର ବଢ଼େଇଙ୍କ ତତ୍ତ୍ୱାବଧାନରେ ଫ୍ଲାଗ୍‌ମାର୍ଚ୍ଚ ହୋଇଥିଲା। ପ୍ରକାଶ ଯେ, ଗତ କିଛିଦିନ ତଳେ ପାଇକମାଳ ଥାନା ଅଧୀନ ଗନ୍ଧମାର୍ଦ୍ଦନ ପର୍ବତରେ ମାଓବାଦୀ ଓ ପୋଲିସ ମଧ୍ୟରେ ଗୁଳି ବିନିମୟ ହୋଇଥିଲା।

ପ୍ରାର୍ଥୀଙ୍କୁ ଅଡୁଆ ପ୍ରଚଣ୍ଡ ଖରା

ଭୁବନେଶ୍ୱର, ୧୫।୪ (ସୁନିତ୍ ମିଶ୍ର)

ଓଡ଼ିଶାରେ ପ୍ରଥମ ପର୍ଯ୍ୟାୟ ନିର୍ବାଚନକୁ ଆଉ ମାସେରୁ କମ୍ ସମୟ ରହିଲା। ୩ ପ୍ରମୁଖ ଦଳ ବିଜେଡି, ଭାଜପା ଏବଂ କଂଗ୍ରେସ ପ୍ରାୟ ଅଧିକାଂଶ ସ୍ଥାନରେ ପ୍ରାର୍ଥୀ ଘୋଷଣା କରିସାରିଲେଣି। ଯେଉଁସବୁ ସ୍ଥାନରେ ଦଳଗୁଡ଼ିକ ପ୍ରାର୍ଥୀ ଘୋଷଣା କରିସାରିଛନ୍ତି ସେଠାରେ ପ୍ରଚାର କାର୍ଯ୍ୟ ଜୋରଦାର ହେବାରେ ଲାଗିଛି। ହେଲେ ପ୍ରବଳ ଗ୍ରୀଷ୍ମ ପ୍ରବାହ ଏବେ ଉଭୟ ପ୍ରାର୍ଥୀ ଏବଂ କର୍ମୀଙ୍କୁ ଅଡୁଆ ପରିସ୍ଥିତିରେ ପକାଇଛି। ଅସହ୍ୟ ଗରମ କାରଣରୁ ପ୍ରାର୍ଥୀମାନେ ଠିକଣା ଢଙ୍ଗରେ ପ୍ରଚାର କରିପାରୁନାହାନ୍ତି। ଲୋକମାନେ ମଧ୍ୟ ପ୍ରବଳ ଖରା କାରଣରୁ ବାହାରକୁ ବାହାରିବାକୁ ନାରାଜ। ଅନ୍ୟପଟେ ଯଦି କୌଣସି କାରଣରୁ ଖରାରେ ନିର୍ବାଚନୀ ରାଲି କିମ୍ବା ଜନସଭା ଆୟୋଜନ କଲେ କାହାର କିଛି ଅସୁବିଧା ହୁଏ ଏଥିଲାଗି ଦାୟୀ କିଏ ରହିବ ବୋଲି ସାମାଜିକ ଗଣମାଧ୍ୟମରେ ପ୍ରଶ୍ନ ଉଠିବା ଆରମ୍ଭ ହେଲାଣି। ଏହାରି ଭିତରେ ଖରା କାରଣରୁ ରାଜନୈତିକ ଦଳଗୁଡ଼ିକ କିପରି ପ୍ରଚାର କରିବେ ଏବଂ କେଉଁ ସମୟରେ କରିବେ ସେନେଇ ବିଧିବଦ୍ଧ ଭାବେ ମାର୍ଗଦର୍ଶିକା କିମ୍ବା ପ୍ରେସ୍ ବିଜ୍ଞପ୍ତି ଜାରି କରି କିଛି ସୂଚନା ଦେଉନାହାନ୍ତି। ଖରା କାରଣରୁ ନେତାମାନେ ଏବେ ଡିଜିଟାଲ ପ୍ରଚାର ଉପରେ ବିଶେଷ ଧ୍ୟାନ ଦେବାରେ ଲାଗିଛନ୍ତି। କେବଳ ଡିଜିଟାଲ ପ୍ରଚାରରେ ଭୋଟ୍ ହେବା ସମ୍ଭବ ହୋଇ ନ ଥିବାବେଳେ ଆଗକୁ ଖରା ଆହୁରି ବଢ଼ିବ। ତେଣୁ ପ୍ରାର୍ଥୀମାନେ କିପରି ପ୍ରଚାର କରିବେ ସେନେଇ ଚିନ୍ତାରେ ପଡ଼ିଛନ୍ତି। ତେବେ ସବୁ ଦଳ କିନ୍ତୁ ସକାଳେ ଏବଂ ସନ୍ଧ୍ୟାରେ ପ୍ରଚାର କରୁଥିବା ଯୁକ୍ତିବାଢୁଛନ୍ତି। ହେଲେ ବହୁସ୍ଥାନରେ ନେତାମାନେ ରୌଦ୍ର ଖରାରେ ଅନେକ ସ୍ଥାନରେ ପହଞ୍ଚୁଥିବା ବେଳେ ସେମାନଙ୍କୁ ଅପେକ୍ଷା କରି ବହୁ କର୍ମୀ ଜଗି ରହୁଥିବା ଦୃଶ୍ୟ ନେତାମାନଙ୍କ ସାମାଜିକ ଗଣମାଧ୍ୟମରେ ଆସୁଥିବା ପୋଷ୍ଟରୁ ଜଣାପଡୁଛି।

ବିଜେଡି ମୁଖପାତ୍ର ଲେନିନ୍ ମହାନ୍ତି କହିଛନ୍ତି ଯେ, ସବୁବେଳେ ସରକାରୀ ନିୟମକୁ ମାନିକି ଚାଲିଥାଏ। ଏବେ ଗ୍ରୀଷ୍ମ ପ୍ରବାହ ଯୋଗୁ ୧୧ଟାରୁ ୩ଟା ପର୍ଯ୍ୟନ୍ତ ବାହାରକୁ ନ ଯିବାକୁ ଯାହା ସରକାର ନିୟମ କରିଛନ୍ତି ତାକୁ ପାଳନ କରୁଛୁ। ଯାହା ଯାଉଛୁ ସକାଳ ୭ଟା ସମୟରେ ପ୍ରଥମେ ଆଗଧାଡ଼ିର କର୍ମୀଙ୍କ ସହିତ ବୈଠକ କରିଦେଉଛୁ ତା'ପରେ ୮ଟା ବାଜିଲେ ୧୧ଟା ପର୍ଯ୍ୟନ୍ତ ପ୍ରଚାର କରୁଛୁ। ଯଦି ସରକାରଙ୍କ ଗାଇଡଲାଇନ ସମୟ ଭିତରେ କିଛି ଗୁରୁତ୍ୱପୂର୍ଣ୍ଣ ମିଟିଂ କରିବାକୁ ପଡ଼ିଲା ତେବେ କୌଣସି ଏକ ବନ୍ଦ ଘର, ଯେଉଁଠି ପାନୀୟ ଜଳ ବ୍ୟବସ୍ଥା ସହିତ ଶୀତତାପ ଯନ୍ତ୍ର ବ୍ୟବସ୍ଥା ରହିଥିବ ସେଠାରେ କରିବା ଉପରେ ଗୁରୁତ୍ୱ ଦେଉଛୁ। ନ ହେଲେ ଦିନ ୪ଟା ପରେ ପ୍ରଚାର କାର୍ଯ୍ୟ ଉପରେ ବିଶେଷ ଗୁରୁତ୍ୱ ଦେଉଥିବା ଲେନିନ୍ କହିଛନ୍ତି। ନିର୍ବାଚନ କମିଶନଙ୍କ ନିୟମ ରହିଛି, ପୂରା ଭୋର୍ କିମ୍ବା ବିଳମ୍ବିତ ରାତିରେ କାହାକୁ ଭେଟି ହେବନି କି ପ୍ରଚାର କରାଯାଇପାରିବ ନାହିଁ। ସେକଥା ମଧ୍ୟ ଗୁରୁତ୍ୱ ଦିଆଯାଉଛି। ତେଣୁ ଗ୍ରୀଷ୍ମ ପ୍ରବାହ ଥିବା କାରଣରୁ ଏହାକୁ ସାମାନ୍ୟ ଗୁରୁତ୍ୱ ଦିଆଯାଉଛି ବୋଲି ସେ କହିଛନ୍ତି। କଂଗ୍ରେସ ନେତା ବିଶ୍ୱରଞ୍ଜନ ମହାନ୍ତି କହିଛନ୍ତି ଯେ, ଦଳ ତରଫରୁ ଏଲଇଡି ଭ୍ୟାନ୍ ଜରିଆରେ ଚାରିଆଡେ ପ୍ରଚାର କାର୍ଯ୍ୟ ଚାଲିଛି। ପ୍ରବଳ ଖରା କାରଣରୁ ଭୋର୍ ସମୟରେ ଲୋକଙ୍କୁ ଭେଟିବାକୁ ପ୍ରାର୍ଥୀମାନେ ଚେଷ୍ଟା କରୁଛନ୍ତି। ଦିନ ସମୟରେ ପ୍ରତ୍ୟେକ ଘରକୁ ଘର ଯାଇ ନେତାମାନେ ଲୋକଙ୍କୁ ଦଳର ଗ୍ୟାରେଣ୍ଟି କାର୍ଡ ଦେବା ସାଙ୍ଗକୁ ପ୍ରଚାର ଚଳାଇଛନ୍ତି। ଜନସମାବେଶ ଯାହା ବି ହେବ ତାହା ୪ଟା ପରେ ସନ୍ଧ୍ୟା ସମୟରେ ହେବ। ଆଗକୁ ଦଳ କିପରି ଖରାକୁ ଦୃଷ୍ଟିରେ ରଖି ପ୍ରଚାର କରିବ ସେନେଇ ନିଷ୍ପତ୍ତି ନିଆଯିବ ବୋଲି ବିଶ୍ୱରଞ୍ଜନ କହିଛନ୍ତି।

ଭାଜପା ମୁଖପାତ୍ର ଅନିଲ ବିଶ୍ୱାଳ କହିଛନ୍ତି ଯେ, ଗ୍ରୀଷ୍ମ ପ୍ରବାହକୁ ଦୃଷ୍ଟିରେ ରଖି ଲୋକଙ୍କ ହିତ ପାଇଁ କୌଣସି ପରିସ୍ଥିତିରେ ପ୍ରବଳ ରୌଦ୍ର ତାପ ସମୟରେ ପ୍ରଚାର, ଜନସଭା ଭାଜପା କରୁନାହିଁ। ଦିନ ସମୟରେ ବ୍ୟାପକ ସଚେତନତା ଅବଲମ୍ବନ କରି ଦଳ ପକ୍ଷରୁ ପ୍ରଚାର କାମ କରାଯାଉଛି। ଯେଉଁମାନେ ପ୍ରାର୍ଥୀ ହୋଇଛନ୍ତି ସେମାନେ ସକାଳ, ଅପରାହ୍ନ ଏବଂ ସନ୍ଧ୍ୟା ସମୟରେ ପ୍ରଚାର କାର୍ଯ୍ୟ ଚଳାଇଛନ୍ତି। ପରିବେଶକୁ ନେଇ ଭାଜପା ନିଜର ଇସ୍ତାହାରରେ ଗୁରୁତ୍ୱ ଦେବ। ତେଣୁ ସାଧାରଣ ଜନତା ଯେପରି ଖରା ପାଇଁ ହଇରାଣ ନ ହୁଅନ୍ତି ସେଥିପ୍ରତି ଭାଜପା ଧ୍ୟାନ ଦେଉଥିବା ଅନିଲ କହିଛନ୍ତି।

ଥାନା ଘେରିଲେ ସଂଖ୍ୟାଲଘୁ ମହିଳା

ଗନିପୁରରେ ଗୋଷ୍ଠୀ ସଂଘର୍ଷ ଘଟଣା, ୧୪ରୁ ଊର୍ଦ୍ଧ୍ୱ ଅଟକ

ବାଲେଶ୍ୱର (ମାନସ ବିଶ୍ୱାଳ)/ ରେମୁଣା (ରବୀନ୍ଦ୍ର ମହାକୁଡ଼), ୧୫।୪

ବାଲେଶ୍ୱର ଜିଲା ରେମୁଣା ଏନ୍‌ଏସି ଅଧୀନ ଗନିପୁର ଗ୍ରାମରେ ରବିବାର ଅପରାହ୍ନରେ ଦୁଇ ଗୋଷ୍ଠୀ ମଧ୍ୟରେ ହୋଇଥିବା ଗଣ୍ଡଗୋଳରେ ୫୦ରୁ ଊର୍ଦ୍ଧ୍ୱ ଲୋକ ଓ ପୋଲିସ କର୍ମଚାରୀମାନେ ମଧ୍ୟ ଆହତ ହୋଇଥିଲେ। ଏହି ଘଟଣାରେ ୧୨ଜଣ ସଂଖ୍ୟାଲଘୁ ସମ୍ପ୍ରଦାୟର ପୁରୁଷଙ୍କୁ ପୋଲିସ ଅଟକ ରଖିଥିଲା। ଏହାର ପ୍ରତିବାଦରେ ସୋମବାର ଗନିପୁର ଗ୍ରାମର ଶତାଧିକ ମହିଳା ରେମୁଣା ଥାନା ଘେରାଉ କରି ଅଟକମାନଙ୍କୁ ଛାଡ଼ି ଦେବା ପାଇଁ ଅଡ଼ି ବସିଥିଲେ। ଏହି ସମୟରେ ଏସ୍‌ପିଙ୍କ ଗାଡ଼ିକୁ ଭଙ୍ଗାରୁଜା କରିଥିବା ଦୁଇ ମହିଳାଙ୍କୁ ମଧ୍ୟ ପୋଲିସ ଅଟକାଇଥିଲା। ଏହାପରେ ଅନ୍ୟ ମହିଳାମାନେ ଉତ୍କ୍ଷିପ୍ତ ହୋଇ ଥାନା ସମ୍ମୁଖ ରେମୁଣା–ମିତ୍ରପୁର ରାସ୍ତାକୁ ଅବରୋଧ କରିଥିଲେ। ପରେ ପୋଲିସର କଠୋର ମନୋଭାବ ଦେଖି କିଛି ସମୟ ପରେ ମହିଳାମାନେ ରାସ୍ତାରୁ ହଟିଯାଇଥିଲେ। ଅନ୍ୟପକ୍ଷରେ ପୋଲିସ ସମସ୍ତ ପ୍ରମାଣ ଓ ସିସିଟିଭି ଫୁଟେଜ୍ ଆଧାରରେ ଗଣ୍ଡଗୋଳକାରୀଙ୍କୁ ଗିରଫ କରିବ ଏବଂ ଗଣ୍ଡଗୋଳରେ ସମ୍ପୃକ୍ତ ନ ଥିବା ଲୋକଙ୍କୁ ଛାଡ଼ି ଦେବ ବୋଲି କହିଛି।

ଅନ୍ୟପକ୍ଷରେ ବଜରଙ୍ଗ ଦଳ ପକ୍ଷରୁ ଏକ ଖବରଦାତା ସମ୍ମିଳନୀ ଆୟୋଜନ କରାଯଇ ହିନ୍ଦୁ ନବବର୍ଷ ଶୋଭାଯାତ୍ରା ଉପରେ ଆକ୍ରମଣ କରିଥିବା ୨୦୦ରୁ ଊର୍ଦ୍ଧ୍ୱ ବ୍ୟକ୍ତିଙ୍କୁ ଗିରଫ କରି କଠୋରରୁ କଠୋରତମ ଦଣ୍ଡ ଦେବାକୁ ଦାବି ହୋଇଛି। ଉଲ୍ଲେଖଯୋଗ୍ୟ, ହିନ୍ଦୁ ନବ ବର୍ଷ ଅବସରରେ ରବିବାର ବଜରଙ୍ଗ ଦଳ ପକ୍ଷରୁ ଏକ ଶୋଭାଯାତ୍ରା କ୍ଷୀରଚୋରା ମନ୍ଦିର ଛକରୁ ବାହାରିଥିଲା। ଏହି ଶୋଭାଯାତ୍ରା ଗନିପୁର ହୋଇ ଫୁଟପୋଖରୀସ୍ଥିତ କନକ ଦୁର୍ଗା ମନ୍ଦିର ନିକଟରେ ସମାପନ ହେବା ନେଇ ପୂର୍ବରୁ ନିର୍ଦ୍ଧାରିତ ହେବା ସହ ସ୍ଥାନୀୟ ପୋଲିସଠାରୁ ଅନୁମତି ମଧ୍ୟ ନେଇଥିଲେ। ଏହି ଶୋଭାଯାତ୍ରା ଗନିପୁର ବସ୍ତି ମଧ୍ୟରେ ପ୍ରବେଶ କରିବା ପରେ ବାଲିପାଟଣା ପ୍ରାଥମିକ ବିଦ୍ୟାଳୟ ନିକଟରେ ସଂଖ୍ୟାଲଘୁ ସମ୍ପ୍ରଦାୟର ଲୋକେ ଏହି ଶୋଭାଯାତ୍ରାରେ ସାମିଲ ହୋଇଥିବା ସାଉଣ୍ଡକୁ କମାଇବା ପାଇଁ କହିଥିଲେ। ଏପରିକି ସେମାନେ ବଳପୂର୍ବକ ସମ୍ପୂର୍ଣ୍ଣ ଭାବେ ମାଇକ୍ ବନ୍ଦ କରିବାକୁ ଉଦ୍ୟମ କରିଥିଲେ। ଏହି ଶୋଭାଯାତ୍ରା ଅଟକି ଯିବା ଫଳରେ ସଂଖ୍ୟାଲଘୁ ସମ୍ପ୍ରଦାୟର ଲୋକେ ସେମାନଙ୍କ ଉପରକୁ ଢ଼େଲାପଥର ମାଡ଼ ଆରମ୍ଭ କରିଥିଲେ। ଉଭୟଙ୍କ ପକ୍ଷରୁ ଢ଼େଲାପଥର ମାଡ଼ ଫଳରେ ବ୍ୟାପକ ଭଙ୍

ଦେବାଶିଷ ପଟ୍ଟନାୟକ ନୟାଗଡ଼ ନିର୍ବାଚନ ସଂଯୋଜକ ନିଯୁକ୍ତ

ଭୁବନେଶ୍ୱର,(ଅନିଲ ଦାସ): ବିଜେଡି ସଭାପତି ତଥା ମୁଖ୍ୟମନ୍ତ୍ରୀ ନବୀନ ପଟ୍ଟନାୟକ ଇଞ୍ଜିନିୟର ଦେବାଶିଷ ପଟ୍ଟନାୟକଙ୍କୁ ନୟାଗଡ଼ ଜିଲା ବିଜୁ ଜନତା ଦଳର ନିର୍ବାଚନ ସଂଯୋଜକ ନିଯୁକ୍ତ କରିଛନ୍ତି। ଏ ନେଇ ସୋମବାର ବିଜେଡି ପକ୍ଷରୁ ପ୍ରେସ୍ ବିଜ୍ଞପ୍ତି ଜରିଆରେ ସୂଚନା ଦିଆଯାଇଛି।

ଶ୍ରୀକାନ୍ତଙ୍କ ପ୍ରାର୍ଥିତ୍ୱରୁ ତ୍ରିମୁଖୀ ଲଢ଼େଇ

ବାଲେଶ୍ୱର ଲୋକ ସଭା ଆସନ

ବାଲେଶ୍ୱର,୧୫।୪(ମାନସ ବିଶ୍ୱାଳ)

ବାଲେଶ୍ୱର ଲୋକ ସଭା ଆସନ ପାଇଁ କଂଗ୍ରେସ ପକ୍ଷରୁ ଶ୍ରୀକାନ୍ତ ଜେନାଙ୍କ ନାମ ଘୋଷଣା କରାଯାଇଛି। ପୂର୍ବରୁ ଭାଜପାରୁ ପ୍ରତାପ ଷଡ଼ଙ୍ଗୀ ଓ ବିଜେଡିରୁ ଡ.ଲେଖାଶ୍ରୀ ସାମନ୍ତସିଂହାର ପ୍ରାର୍ଥୀ ହୋଇଛନ୍ତି। ଶ୍ରୀକାନ୍ତଙ୍କ ପ୍ରାର୍ଥିତ୍ୱ ଘୋଷଣା ପରେ ୨୦୧୪ ଓ ୨୦୧୯ ନିର୍ବାଚନ ଭଳି ଏଥର ମଧ୍ୟ ବାଲେଶ୍ୱର ଲୋକ ସଭା ଆସନରେ ତ୍ରିମୁଖୀ ଲଢ଼େଇ ହେବ ବୋଲି ଆଲୋଚନା ଆରମ୍ଭ ହୋଇଛି ।

୨୦୧୪ ନିର୍ବାଚନର କଂଗ୍ରେସ ପ୍ରାର୍ଥୀ ଶ୍ରୀକାନ୍ତ ଜେନା, ବିଜେଡି ପ୍ରାର୍ଥୀ ରବୀନ୍ଦ୍ର ଜେନା ଏବଂ ଭାଜପା ପ୍ରାର୍ଥୀ ପ୍ରତାପ ଷଡ଼ଙ୍ଗୀଙ୍କ ମଧ୍ୟରେ ପ୍ରତିଦ୍ୱନ୍ଦ୍ୱିତା ହୋଇଥିଲା। ପ୍ରତାପଙ୍କୁ ହରାଇ ରବୀନ୍ଦ୍ର ବିଜୟୀ ହୋଇଥିଲେ। ୨୦୧୯ ନିର୍ବାଚନରେ ବିଜେଡିରୁ ରବୀନ୍ଦ୍ର ଜେନା, ଭାଜପାରୁ ପ୍ରତାପ ଷଡ଼ଙ୍ଗୀ ଓ କଂଗ୍ରେସରୁ ନବଜ୍ୟୋତି ପଟ୍ଟନାୟକ ମଇଦାନକୁ ଓହ୍ଲାଇଥିଲେ। ସେଥର ରବୀନ୍ଦ୍ରଙ୍କୁ ପ୍ରତାପ ପରାସ୍ତ କରିଥିଲେ। ସେତେବେଳେ

ପ୍ରତାପ ଚନ୍ଦ୍ର ଷଡ଼ଙ୍ଗୀ

ଲେଖାଶ୍ରୀ ସାମନ୍ତସିଂହାର

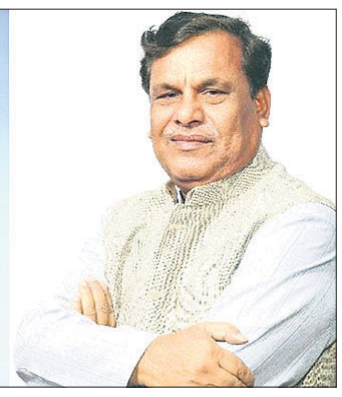
ଶ୍ରୀକାନ୍ତ ଜେନା

ଜିଲାରେ ୭ ବିଧାନସଭା ନିର୍ବାଚନ ମଣ୍ଡଳୀରୁ ୪ଟି ବିଜେଡି ଓ ୩ଟି ଭାଜପା ହାତେଇଥିଲା। ୨୦୨୪ ନିର୍ବାଚନ ଅଧିକ ରୋଚକ ହେବ ବୋଲି ଆଲୋଚନା ହେଲାଣି। କାରଣ ଭାଜପାରୁ ଆସି ବିଜେଡିର ପ୍ରାର୍ଥୀ ହୋଇଥିବା ଲେଖାଶ୍ରୀ ଓ ୧୦ ବର୍ଷ ପରେ ପୁଣି ମଇଦାନକୁ ଶ୍ରୀକାନ୍ତ ଆସିଥିବାରୁ ଏଭଳି କୁହାଯାଉଛି।

ଭାଜପାରୁ ପ୍ରତାପ ଷଡ଼ଙ୍ଗୀ ୨ଥର ଏହି ଲୋକ ସଭା ଆସନରୁ ପ୍ରତିଦ୍ୱନ୍ଦ୍ୱିତା କରି ଥରେ ବିଜୟୀ ହୋଇଛନ୍ତି। କେନ୍ଦ୍ରମନ୍ତ୍ରୀ ପଦରେ ମଧ୍ୟ ରହି ଆସିଛନ୍ତି। ନିରାଡ଼ମ୍ବର ଜୀବନଶୈଳୀ ପାଇଁ ସେ ପରିଚିତ। ପ୍ରଧାନମନ୍ତ୍ରୀ ନରେନ୍ଦ୍ର ମୋଦିଙ୍କ 'ସବ୍ କା ସାଥ୍, ସବ୍ କା ବିକାଶ, ସବ୍ କା ବିଶ୍ୱାସ' ସ୍ଲୋଗାନ ସହ ବିକାଶ ପ୍ରସଙ୍ଗ ଉଠାଇ ପୁନଶ୍ଚ ବାଲେଶ୍ୱରରେ ଦଳକୁ ବିଜୟୀ କରିବେ ବୋଲି ପ୍ରତାପ ଆଶା ରଖିଛନ୍ତି। ଅନ୍ୟପକ୍ଷରେ ପୂର୍ବତନ କେନ୍ଦ୍ରମନ୍ତ୍ରୀ ଶ୍ରୀକାନ୍ତ ଜେନାଙ୍କୁ କଂଗ୍ରେସ ପ୍ରାର୍ଥୀ ଘୋଷଣା କରିବା ପରେ କର୍ମୀମାନେ ଉତ୍ସାହିତ ହୋଇ ପଡ଼ିଛନ୍ତି। ୨୦୦୯ ନିର୍ବାଚନରେ ଶ୍ରୀକାନ୍ତ ଏହି ଆସନରୁ ନିର୍ବାଚିତ ହୋଇ ୟୁପିଏ ସରକାରରେ ମନ୍ତ୍ରୀ ହୋଇଥିଲେ। ତାଙ୍କ ପ୍ରଚେଷ୍ଟାରେ ଜିଲାରେ ହୋଇଥିବା ଉନ୍ନତିମୂଳକ କାର୍ଯ୍ୟ ବିଷୟରେ ଜଣାଇ ସେ ଭୋଟରଙ୍କ ପାଖକୁ ଯାଉଥିବା କହିଛନ୍ତି। ତେବେ କଂଗ୍ରେସର ଅନ୍ୟତମ ଆଶାୟୀ ପ୍ରାର୍ଥୀ ନବଜ୍ୟୋତି ପଟ୍ଟନାୟକଙ୍କ ବଦଳରେ ଶ୍ରୀକାନ୍ତଙ୍କୁ ପ୍ରାର୍ଥୀ କରାଯିବାରୁ ଏବେ ଉଭୟ ଗୋଷ୍ଠୀଙ୍କ ମଧ୍ୟରେ ତାଳମେଳ ରହୁ ନ ଥିବା ଦେଖିବାକୁ ମିଳିଛି। ଏହା ଶ୍ରୀକାନ୍ତଙ୍କ ପାଇଁ ଅଡୁଆ ସ୍ଥିତି ସୃଷ୍ଟି କରିପାରେ ବୋଲି କୁହାଯାଉଛି। ତଥାପି ସେ ଦ୍ୱିତୀୟଥର ଏହି ଆସନରୁ ବିଜୟୀ ହୋଇ ଦିଲ୍ଲୀ ଗଲେ 'ବାଲେଶ୍ୱରବାସୀ କୌଣସି କାମ ପାଇଁ ଦିଲ୍ଲୀ ଯିବା ଦରକାର ପଡ଼ିବ ନାହିଁ, ବରଂ ଦିଲ୍ଲୀ ବାଲେଶ୍ୱରକୁ ଆସିବ' ବୋଲି କହୁଛନ୍ତି।

ଏହି ଆସନରେ ବିଜେଡି ମହିଳା କାର୍ଡ ଖେଳି ଲେଖାଶ୍ରୀଙ୍କୁ ପ୍ରାର୍ଥୀ କରିଛି। ଲେଖାଶ୍ରୀ ବାଲେଶ୍ୱର ଜିଲା ନୀଳଗିରି ବ୍ଲକ କାଂଶ ପଞ୍ଚାୟତର କୃଷ୍ଣ ମହାନ୍ତିଙ୍କ ପୁତ୍ର ବିଜୟ ମହାନ୍ତିଙ୍କ ସ୍ତ୍ରୀ ହୋଇଥିଲେ ମଧ୍ୟ ସେ ଭୁବନେଶ୍ୱରରେ ସବୁବେଳେ ରହନ୍ତି। ନୀଳଗିରି ସହ ତାଙ୍କର ସେମିତି ସମ୍ପର୍କ ନାହିଁ କି ଶାଶୁ ଘରକୁ ସେପରି ଆସି ନ ଥାନ୍ତି ବୋଲି ଲୋକେ କହୁଛନ୍ତି। ୨୦୧୪ ସାଧାରଣ ନିର୍ବାଚନରେ ସେ ନୀଳଗିରି ବିଧାନସଭା କ୍ଷେତ୍ରରୁ ପ୍ରାର୍ଥୀ ହେବା ଆଶାରେ ପହଞ୍ଚି ଉକ୍ତ ଅଞ୍ଚଳରେ କିଛି ସାମାଜିକ କାର୍ଯ୍ୟ କରୁଥିବା ଦେଖିବାକୁ ମିଳିଥିଲା। ତାଙ୍କୁ ବିଜେଡିରୁ ଟିକଟ ନ ମିଳିବାରୁ ସେ ନିର୍ବାଚନ ପରେ ଭାଜପାରେ ଯୋଗଦେଇ କାର୍ଯ୍ୟ କରିଆସୁଥିଲେ। ବାଲେଶ୍ୱର ଲୋକ ସଭା ଆସନ ପାଇଁ ବିଜେଡି ଟିକେଟ ପାଇବା ପରେ ରବିବାର ଲେଖାଶ୍ରୀ ବାଲେଶ୍ୱରରେ ପହଞ୍ଚି ରେମୁଣାସ୍ଥିତ କ୍ଷୀରଚୋରା ଗୋପୀନାଥ ମନ୍ଦିରରେ ପୂଜାର୍ଚ୍ଚନା କରିଥିଲେ। ନବୀନ ପଟ୍ଟନାୟକଙ୍କ ଜନମଙ୍ଗଳ କାର୍ଯ୍ୟ, ଦଳ ଉପରେ ଲୋକଙ୍କର ଆସ୍ଥା ଓ ଭରସାକୁ ପାଥେୟ କରି ବିଜେଡି ଏହି ନିର୍ବାଚନ ରଣାଙ୍ଗନକୁ ଓହ୍ଲାଇଛି ବୋଲି ସେ କହିଛନ୍ତି।

ନିକଟ ଅତୀତକୁ ଦେଖିଲେ ୨୦୦୪ରେ ଭାଜପା ପ୍ରାର୍ଥୀ ଐର ଖାରବେଳ ସ୍ୱାଇଁ, ୨୦୦୯ରେ କଂଗ୍ରେସ ପ୍ରାର୍ଥୀ ଶ୍ରୀକାନ୍ତ ଜେନା, ୨୦୧୪ରେ ବିଜେଡି ପ୍ରାର୍ଥୀ ରବୀନ୍ଦ୍ର ଜେନା ଏବଂ ୨୦୧୯ରେ ଭାଜପା ପ୍ରାର୍ଥୀ ପ୍ରତାପ ଚନ୍ଦ୍ର ଷଡ଼ଙ୍ଗୀ ବିଜୟୀ ହୋଇଛନ୍ତି। ୨୦୨୪ କାହା ଭାଗରେ ପଡୁଛି ତାହାକୁ ଅପେକ୍ଷା ରହିଲା।

ସମୂହ ଇସ୍ତଫା ଦେଲେ ଜିଲା କଂଗ୍ରେସ କର୍ମକର୍ତ୍ତା

କେନ୍ଦୁଝର,୧୫।୪ (ନରେଶ ଚନ୍ଦ୍ର ପଟ୍ଟନାୟକ)

- **କେନ୍ଦୁଝର ଲୋକ ସଭା ପ୍ରାର୍ଥୀଙ୍କୁ ବିରୋଧ**
- **ଦଳରେ ରହିବୁ, ପଦବୀରେ ରହିବୁ ନାହିଁ**

ଆସନ୍ତା ନିର୍ବାଚନ ପାଇଁ କେନ୍ଦୁଝର ଲୋକ ସଭା ଆସନରେ କଂଗ୍ରେସ ପକ୍ଷରୁ ମୋହନ ହେମ୍ବ୍ରମଙ୍କୁ ପ୍ରାର୍ଥୀ ଘୋଷଣା କରାଯାଇଛି। ତେବେ ତାଙ୍କ ପ୍ରାର୍ଥିତ୍ୱକୁ ଜିଲ୍ଲା କଂଗ୍ରେସ ତରଫରୁ ବିରୋଧ କରାଯାଇଛି। ସୋମବାର ସ୍ଥାନୀୟ କଂଗ୍ରେସ ଭବନଠାରେ ଏକ ଖବରଦାତା ସମ୍ମିଳନୀରେ ଜିଲ୍ଲା କଂଗ୍ରେସ କମିଟିର ସଭାପତି, ପିସିସି କର୍ମକର୍ତ୍ତା, ଜିଲ୍ଲା କର୍ମକର୍ତ୍ତା, ଜିଲ୍ଲା ଛାମୁଆ ସଙ୍ଗଠନର ସଭାପତି, ବ୍ଲକ୍ କଂଗ୍ରେସ ସଭାପତିବୃନ୍ଦ ଏବଂ ବରିଷ୍ଠ କଂଗ୍ରେସ ନେତୃମଣ୍ଡଳୀ ଉପସ୍ଥିତ ହୋଇ ଅସନ୍ତୋଷ ବ୍ୟକ୍ତ କରିବା ସହ ନିଜ ନିଜ ପଦବୀରୁ ସମୂହ ଇସ୍ତଫା ଦେଇଛନ୍ତି। ସେମାନେ ଦଳରେ ରହିବେ କିନ୍ତୁ ପଦବୀରେ ରହିବେ ନାହିଁ ବୋଲି କହିଛନ୍ତି।

ଜିଲା କଂଗ୍ରେସ କର୍ମକର୍ତ୍ତା ଅଭିଯୋଗ କରିଛନ୍ତି ଯେ, ବର୍ତ୍ତମାନ ପରିସ୍ଥିତିରେ ଜିଲ୍ଲା କଂଗ୍ରେସ କମିଟିକୁ ପ୍ରଦେଶ କଂଗ୍ରେସ କମିଟି ସମ୍ପୂର୍ଣ୍ଣ ଭାବେ ଅଣଦେଖା ଓ ଅବହେଳା କରୁଛି। ଜିଲ୍ଲାର ୨ ଜଣ ପୁରୁଖା ନେତା ତଥା ପୂର୍ବତନ ପିସିସି ସଭାପତି ନିରଞ୍ଜନ ପଟ୍ଟନାୟକ ଓ ଜୟଦେବ ଜେନା ଥିଲେ ମଧ୍ୟ ସେମାନଙ୍କୁ ନ ପଚାରି ପ୍ରାର୍ଥୀ ଘୋଷଣା ହୋଇଛି। ଏଥିସହ ଜିଲ୍ଲା କଂଗ୍ରେସ କମିଟି ସୁପାରିସ କରିଥିବା ନେତାଙ୍କୁ ସୁଯୋଗ ଦିଆଯାଇନାହିଁ। କଂଗ୍ରେସ ଦଳରେ ୫ ବର୍ଷ ହେଲା କିଛି କାର୍ଯ୍ୟ କରି ନ ଥିବା ବ୍ୟକ୍ତିଙ୍କୁ ଦଳ ପ୍ରାର୍ଥୀ କରିଛି। ଏହା କେନ୍ଦୁଝର କଂଗ୍ରେସ କର୍ମୀ ଓ ଜନସାଧାରଣଙ୍କୁ ଆଘାତ ଲାଗିବା ସହିତ ଚକିତ କରିଛି। ଏପ୍ରିଲ ୪ରେ ଜିଲ୍ଲା କଂଗ୍ରେସ ସଭାପତି ମୋହନ ପରିଡ଼ାଙ୍କ ନେତୃତ୍ୱରେ ଏକ ଟିମ୍ ପିସିସି ସଭାପତି ଶରତ ପଟ୍ଟନାୟକଙ୍କୁ ଭେଟି ଆଲୋଚନା କରିଥିଲା। ଜିଲ୍ଲାର ସଭାପତି ଓ ୨ ବରିଷ୍ଠ ନେତାଙ୍କ ସହ କଥାବାର୍ତ୍ତା କରି ସବୁକଥା ନିଷ୍ପତ୍ତି ନିଆଯିବ ବୋଲି ପିସିସି ସଭାପତି ପ୍ରତିଶ୍ରୁତି ଦେଇଥିଲେ। ପିସିସି ସଭାପତି ଓ ଓଡ଼ିଶା ପ୍ରଭାରୀ ଅଜୟ କୁମାର ମନମୁଖି କାର୍ଯ୍ୟ କରି କେନ୍ଦୁଝର କଂଗ୍ରେସ ପ୍ରତି ଅନ୍ୟାୟ କରିଛନ୍ତି। କେନ୍ଦୁଝର ଲୋକ ସଭା ପ୍ରାର୍ଥୀ ଭାବେ ଘୋଷଣା ହେଇଥିବା ମୋହନଙ୍କ ସ୍ଥାନରେ ଜିଲ୍ଲା କଂଗ୍ରେସ ସୁପାରିସ କରିଥିବା ନେତାଙ୍କୁ ତୁରନ୍ତ କେନ୍ଦୁଝର ଲୋକ ସଭା ପ୍ରାର୍ଥୀ ଘୋଷଣା କରାଯିବାକୁ ଦାବି ହୋଇଥିଲା। ଜିଲ୍ଲା କଂଗ୍ରେସ ସଭାପତି ମୋହନ ପରିଡ଼ାଙ୍କ ସଭାପତିତ୍ୱରେ ଅନୁଷ୍ଠିତ ସମ୍ମିଳନୀରେ ନେତୃବୃନ୍ଦ କହିଛନ୍ତି, ଦଳରେ ଶୃଙ୍ଖଳିତ କର୍ମୀ ହିସାବରେ ରହିବେ, କିନ୍ତୁ ନୈତିକତା ଦୃଷ୍ଟିରୁ ସାମୂହିକ ଭାବେ ନିଜ ନିଜ ପଦବୀରୁ ଇସ୍ତଫାପତ୍ର ଓଡ଼ିଶା ପ୍ରଦେଶ କଂଗ୍ରେସ କମିଟି ଓ ଅଖିଳ ଭାରତ କଂଗ୍ରେସ କମିଟିକୁ ପ୍ରଦାନ କରିଛନ୍ତି।

ଭାଜପାରେ ବିଜେଡିର ପୂର୍ବତନ ଏମ୍‌ପି ପ୍ରଭାସ

ଭାଜପାର ନୂଆଦିଲ୍ଲୀସ୍ଥିତ ମୁଖ୍ୟାଳୟରେ ସୋମବାର ବରିଷ୍ଠ ନେତାଙ୍କ ଉପସ୍ଥିତିରେ ପୂର୍ବତନ ଏମ୍‌ପି ପ୍ରଭାସ କୁମାର ସିଂ ଦଳରେ ଯୋଗ ଦେଇଛନ୍ତି। (ଫଟୋ– ଚମନ ଗୌତମ)

ବରଗଡ଼,୧୫।୪(ପ୍ରେମାନନ୍ଦ ଖମାରୀ)

ବରଗଡ଼ ଲୋକ ସଭା ନିର୍ବାଚନମଣ୍ଡଳୀର ପୂର୍ବତନ ଏମ୍‌ପି ଡ. ପ୍ରଭାସ କୁମାର ସିଂ ସୋମବାର ଭାଜପାରେ ମିଶିଛନ୍ତି। ଦଳର ଦିଲ୍ଲୀସ୍ଥିତ ମୁଖ୍ୟାଳୟରେ ସେ ଯୋଗଦାନ କରିଥିଲେ। ଏହି ସମୟରେ ଭାଜପାର ଜାତୀୟ ସାଧାରଣ ସମ୍ପାଦକ ତରୁଣ ଚୁଘ୍, ଜାତୀୟ ପ୍ରବକ୍ତା ପ୍ରେମ ଶୁକ୍ଳା ପ୍ରମୁଖ ଉପସ୍ଥିତ ଥିଲେ। ଭାଜପାରେ ଯୋଗଦାନ ପରେ ଡ. ସିଂ କହିଛନ୍ତି, ବିଜେଡିରେ ଆତ୍ମସମ୍ମାନ ନାହିଁ। ଫଳରେ ସେ ବିଜେଡି ଛାଡ଼ିଛନ୍ତି। ଅନ୍ୟପଟେ ଭାଜପାରେ ଆତ୍ମସମ୍ମାନ ରହିଛି। ପ୍ରଧାନମନ୍ତ୍ରୀ ନରେନ୍ଦ୍ର ମୋଦିଙ୍କ ସେବା ଏବଂ ବିକାଶଧାରାରେ ଅନୁପ୍ରାଣିତ ହୋଇ ସେ ଭାଜପାରେ ଯୋଗଦାନ କରିଛନ୍ତି ବୋଲି ଡ. ସିଂ କହିଛନ୍ତି। ଡ. ସିଂ ୨୦୧୪ ସାଧାରଣ ନିର୍ବାଚନରେ ବରଗଡ଼ ଲୋକ ସଭା ନିର୍ବାଚନମଣ୍ଡଳୀରେ ବିଜେଡିପ୍ରାର୍ଥୀଭାବେ ନିର୍ବାଚନ ମଇଦାନକୁ ଓହ୍ଲାଇ ନିର୍ବାଚିତ ହୋଇଥିଲେ। ୨୦୧୯ ସାଧାରଣ ନିର୍ବାଚନରେ ଦଳ ତାଙ୍କୁ ପ୍ରାର୍ଥୀକରି ନ ଥିଲା। ଅନ୍ୟପଟେ ସେ ବିଜେଡିର ବରଗଡ଼ ଜିଲା ସଭାପତିଭାବେ କାର୍ଯ୍ୟ ତୁଲାଇ ଆସୁଥିଲେ। ତେବେ ଆସନ୍ତା ସାଧାରଣ ନିର୍ବାଚନରେ ଦଳ ତାଙ୍କୁ ପ୍ରାର୍ଥୀ କରିବ ବୋଲି ଡ. ସିଂ ଆଶା ବାନ୍ଧିଥିଲେ। ମାତ୍ର ଏଥର ମଧ୍ୟ ତାଙ୍କୁ ନିରାଶ ହେବାକୁ ପଡ଼ିଥିଲା ଫଳରେ ଗତ ୮ତାରିଖରେ ସେ ବିଜେଡିରୁ ଇସ୍ତଫା ଦେଇଥିଲେ।

ଭାଇରାଲ ଅଡିଓ ଖୋଲିଲା ଗୁମର

ଜିତିବା ପାଇଁ ଭାଜପା ନେତାଙ୍କ ଶରଣ ପଶିଲେ ରଣପୁର ବିଧାୟକ

ନୟାଗଡ଼/ରଣପୁର,୧୫।୪(ଲୋକନାଥ ମିଶ୍ର/ସୁକାନ୍ତ କିଶୋର ଡାକୁଆ)

ନିର୍ବାଚନ ସମୟରେ ସାଧାରଣତଃ ଦେଖାଯାଇଥାଏ ପ୍ରାର୍ଥୀମାନେ ବିରୋଧୀ ଦଳର କର୍ମୀ ଓ ନେତାଙ୍କ ସମର୍ଥନ ପାଇବା ପାଇଁ ନିବେଦନ କରିଥାନ୍ତି। ଏହା ଅଧିକାଂଶ ପ୍ରାର୍ଥୀ କରିଥିବା ଶୁଣିବାକୁ ମିଳେ। ଏହିଭଳି ଏକ କଥୋପକଥନର ଅଡିଓ ଏବେ ନୟାଗଡ଼ରେ ଭାଇରାଲ ହୋଇଥିବା ନଜରକୁ ଆସିଛି।

ନୟାଗଡ଼ ଜିଲାରେ ବିଧାନସଭା ଓ ଲୋକ ସେଭା ନିର୍ବାଚନ ପାଇଁ ଲଢ଼େଇ ଆରମ୍ଭ ହୋଇଯାଇଛି। ଏହାରି ଭିତରେ ରଣପୁର ବିଧାୟକ ପ୍ରାର୍ଥୀ ସତ୍ୟ ନାରାୟଣ ପ୍ରଧାନ (ବାଦଲ)ଙ୍କର ଏକ ଅଡିଓର ବାର୍ତ୍ତାଳାପ ଭାଇରାଲ ହେବାରେ ଲାଗିଛି। ବିଜେଡି ପାଇଁ ଭୋଟ କରାଇଦେବାକୁ ଓଡ଼ଗାଁ ବ୍ଲକ ଭାଜପା ନେତା ତଥା ଶିଖରପୁର ସରପଞ୍ଚ ସନ୍ନ୍ୟାସୀ ପ୍ରଧାନଙ୍କୁ ବିଧାୟକ ପ୍ରାର୍ଥୀ କାକୁତିମିନତି ହୋଇ ସହଯୋଗ କରିବାକୁ ଅନୁରୋଧ କରଛନ୍ତି। ଏଥିସହ ସନ୍ନ୍ୟାସୀଙ୍କୁ ଭାଜପାରେ ମିଶିବାକୁ ବିଧାୟକ ପ୍ରଧାନ ପରାମର୍ଶ ଦେଇଥିବା ଶୁଣିବାକୁ ମିଳୁଛି। ଭାଇରାଲ ଅଡିଓକୁ ନେଇ ରଣପୁର ନିର୍ବାଚନମଣ୍ଡଳୀ ରାଜନୀତି ସରଗରମ ହୋଇ ଉଠିଛି।

ରଣପୁର ବିଜେଡିରେ ଗୋଷ୍ଠୀ କନ୍ଦଳ ବଢ଼ି ଚାଲିଥିବାବେଳେ ବିଧାୟକ ପ୍ରାର୍ଥୀ ନିଜର ପରାଜୟକୁ ଏଡ଼ାଇବା ପାଇଁ ନୂଆ କୌଶଳ ଆପଣେଇବାରେ ଲାଗିଛନ୍ତି। ବାର୍ତ୍ତାଳାପରେ ବିଧାୟକ ପ୍ରଧାନ କହୁଛନ୍ତି, କିଏ ସନ୍ନ୍ୟାସୀ ମୁଁ ବାଦଲ କହୁଛି। କ'ଣ ନମ୍ବର କଟି ଗଲାଣି କି। ସନ୍ନ୍ୟାସୀ କହୁଛନ୍ତି, ଆପଣତ ବିଜେଡିରେ ମୁଁ ଭାଜପାରେ ଆଉ ନମ୍ବର କ'ଣ ରଖିବି। ମୋ ଉପରେ କାହିଁକି ରାଗିଛ ବୋଲି ବାଦଲ ପଚାରୁଛନ୍ତି। କାଳୁ (ଦେବାଶିଷ ପଟ୍ଟନାୟକ, ଯିଏ କି ନୟାଗଡ଼ ଜିଲା ପରିଷଦର ଚେୟାରମ୍ୟାନ) କଥାରେ ଏପରି ରାଗିବା ଠିକ୍ ନୁହେଁ। ସନ୍ନ୍ୟାସୀ କହୁଛନ୍ତି, ପଞ୍ଚାୟତ ନିର୍ବାଚନ ପାଇଁ ଆପଣ ମୋତେ ଆପଣଙ୍କର ନୟାଗଡ଼ ଘରେ ଫାଇନାଲ କଲେ। ହେଲେ ସହଯୋଗ ନ କରିବାରୁ ଅସନ୍ତୋଷ ବ୍ୟକ୍ତ କଲେ। ନିର୍ବାଚନର ୨ ବର୍ଷ ପରେ ଏବେ ଆପଣଙ୍କର ମୋ କଥା ମନେପଡ଼ିଲା। ଏକଥା ମୋତେ କେତେ ବାଧୁଛି। ବାଦଲ କହୁଛନ୍ତି, ତୁମେ ନିଲମ୍ବିତ ହେଲା ପରେ ମୁଁ ଅନେକ ଥର କହିଛି ନିଲମ୍ବନ ଉଠାଇବାକୁ। ଏପରିକି ନବୀନ ନିବାସରେ କହିଛି। ତେବେ ପୂର୍ବତନ ବିଧାୟକ ରବି ମହାପାତ୍ର ମୋ ବିରୋଧରେ ସବୁବେଳେ ଲାଗିଲେ। କାଳୁଙ୍କୁ ମତାଇ ହଇରାଣ କଲେ। ନିର୍ବାଚନ ବେଳେ ଲେଖି କରି ଦେଲେ ମୁଁ ସପୋର୍ଟ କରୁଛି ସସ୍‌ପେଣ୍ଡ କରାଯାଉ। ସନ୍ନ୍ୟାସୀ କହୁଛନ୍ତି, ସସ୍‌ପେଣ୍ଡ ହେଲା ପରେ ମୁଁ ଅନ୍ୟ କୌଣସି ଦଳରେ ମିଶି ନ ଥିଲି। ମୋତେ ଆପଣଙ୍କ ନୟାଗଡ଼ ଘରକୁ ଡକାଇ ଭାଜପାରେ ମିଶିବାକୁ ପରାମର୍ଶ ଦେଇଥିଲେ।

ପୁଣି ବାଦଲ କହୁଛନ୍ତି, ମୁଁ ସ୍ୱାଧୀନରେ ଯିବାକୁ କହୁଥିଲି। ତୁମେ କହିଲ ସ୍ୱାଧୀନରେ ଜିତିବା ସମ୍ଭବ ନୁହେଁ। ଏଣୁ ଭାଜପାକୁ ହିଁ ଯିବାକୁ ପଡ଼ିବ। ଜିତିବାକୁ ପଡ଼ିବ। ବାଦଲ କହୁଛନ୍ତି, ରବି ମହାପାତ୍ରଙ୍କୁ ଠୋକର ଦେବାକୁ ଏପରି କରିବାକୁ ପଡ଼ିଥିଲା। ରବିଙ୍କ ମୁହଁରେ ସେ ସମୟରେ କାଳି ଚୂନ ବୋଳିବାକୁ ହିଁ ଥିବାରୁ ଏପରି କରିବାକୁ ପଡ଼ିଲା। ବୁଝାମଣା ଭିତରେ ମୁଁ ଭାଜପାକୁ ଗଲି ବୋଲି ସନ୍ନ୍ୟାସୀ କହିବା ପରେ ବାଦଲ ସ୍ୱୀକାର କରୁଛନ୍ତି। ଏଥିସହ ସନ୍ନ୍ୟାସୀ କହୁଛନ୍ତି, ପୁରୀ ଏମ୍‌ପି ପିନାକୀ ମିଶ୍ର ମୋତେ ଡାକିଥିଲେ ଆଲୋଚନାକୁ ଯାଇଥିଲି। ନୟାଗଡ଼ ବିଧାୟକ ଅରୁଣ ସାହୁଙ୍କୁ ମୁଁ ମଧ୍ୟ ଏହି କଥା କହିଛି। ଅରୁଣବାବୁ କହିଲେ ପିନାକୀବାବୁ, ଆଉ ଆମେ ୩ଜଣ ବସିବା। ବାଦଲ କହୁଛନ୍ତି, ଏହି ନିର୍ବାଚନ ମୋର ଶେଷ ଥର। ମୋର ଆଗକୁ ଆଉ ନିର୍ବାଚନ ଲଢ଼ିବାର ନାହିଁ। ମୋତେ ତୁମର ସହଯୋଗ ଦରକାର। ମୁଁ ଯିବି କଥା ହେବା କହିବା ପରେ ସନ୍ନ୍ୟାସୀ ସହମତି ପ୍ରକାଶ କରୁଛନ୍ତି। ତେବେ ସନ୍ନ୍ୟାସୀ କହୁଛନ୍ତି, ମୋ ପ୍ରତି ଅନ୍ୟାୟ ଓ ମୋତେ ହଇରାଣ କରାଯାଇଛି। ଚେୟାରମ୍ୟାନ ପାଇଁ ଅରୁଣବାବୁ ମୋତେ ଲକ୍ଷ ଲକ୍ଷ ଟଙ୍କା ଖର୍ଚ୍ଚ କରାଇ ହଇରାଣ କଲେ। ବାଦଲ କହୁଛନ୍ତି, ତୁମେ ଚେୟାରମ୍ୟାନ ହୁଅ ବୋଲି ମୁଁ ବାରମ୍ବାର ଚେଷ୍ଟା କଲି। ହେଲେ ଚେୟାରମ୍ୟାନ ନିର୍ବାଚନ ପରଠାରୁ ମୋର ସେମାନେ ଶତ୍ରୁ ହୋଇଗଲେ। ସନ୍ନ୍ୟାସୀ ପୁଣି କହୁଛନ୍ତି ମୋତେ ଚେୟାରମ୍ୟାନ କଲେନି। ଭାଇସ୍ ଚେୟାରମ୍ୟାନ କରିବାକୁ ୬ମାସ ପରେ ନିଷ୍ପତ୍ତି ହୋଇଥିଲା। ତାହା ମଧ୍ୟ ହେଲାନି। ବାଦଲ କହିଥିଲେ, ଏଥିପାଇଁ ନିୟମ ବି ହୋଇଥିଲା ହେଲେ ନିୟମ ରଖିଲେନି। ବାର୍ତ୍ତାଳପ ଶେଷ ହୋଇଛି।

ସନାତନଙ୍କ ପାଇଁ ଅଟକିଛି ପାଟଣା ଭାଜପା ପ୍ରାର୍ଥୀ ଘୋଷଣା

ସନାତନ ମହାକୁଡ଼

ପାଟଣା,୧୫।୪(ବୀର କିଶୋର ଦାଶ)

କେନ୍ଦୁଝର ଜିଲା ପାଟଣା ବିଧାନସଭା କ୍ଷେତ୍ର ପାଇଁ ବିଧାୟକ ଜଗନ୍ନାଥ ନାଏକଙ୍କୁ ବିଜେଡି ପ୍ରାର୍ଥୀ କରିଛି। କଂଗ୍ରେସ ରବିବାର ଏଠାରୁ ୫ଥର ପ୍ରତିନିଧିତ୍ୱ କରିଥିବା ପୂର୍ବତନ ବିଧାୟକ ହୃଷୀକେଶ ନାଏକଙ୍କ ପ୍ରାର୍ଥୀତ୍ୱରେ ମୋହର ମାରିଛି। ନବ ନିର୍ମାଣ କୃଷକ ସଂଗଠନ ଦୀପକ ନାୟକଙ୍କୁ ସ୍ୱାଧୀନ ପ୍ରାର୍ଥୀ କରିଛି। ତେବେ ପ୍ରମୁଖ ବିରୋଧୀ ଦଳ ଭାଜପା ଏପର୍ଯ୍ୟନ୍ତ ପାଟଣା ନିର୍ବାଚନ ମଣ୍ଡଳୀ ପାଇଁ ପ୍ରାର୍ଥୀ ଘୋଷଣା କରି ନ ଥିବାରୁ ଦଳୀୟ କର୍ମୀମାନେ ନିର୍ବାଚନ ପ୍ରଚାରରେ ପଛରେ ପଡ଼ିଛନ୍ତି। ଭାଜପାରୁ ଅବସରପ୍ରାପ୍ତ ପ୍ରଶାସନିକ ଅଧିକାରୀ ଅଖିଳ ଚନ୍ଦ୍ର ନାୟକ, ପୂର୍ବତନ ଜିଲା ପରିଷଦ ସଦସ୍ୟା ମମିତା ନାଏକ, ପୂର୍ବତନ ସାହାରପଡ଼ା ବ୍ଲକ୍ ଅଧ୍ୟକ୍ଷ ଗୌତମ ନାଏକ ଟିକେଟ ପାଇଁ ଲବି ଚଳାଇଛନ୍ତି। ତେବେ ଚାମ୍ପୁଆର ପ୍ରଭାବଶାଳ

ସୁନା ଦର ୭୩ ହଜାର ପାର

■ ଭୁବନେଶ୍ୱରରେ ୨୪କ୍ୟାରେଟ ମୂଲ୍ୟ ୭୩,୧୪୫ ଟଙ୍କା
■ ନୂଆଦିଲ୍ଲୀରେ ୨୨କ୍ୟାରେଟ ମୂଲ୍ୟ ୬୭,୨୦୦ ଟଙ୍କା

ଭୁବନେଶ୍ୱର,୧୫।୪

କ୍ରମାଗତ ଭାବେ ଘରୋଇ ବଜାରରେ ସୁନା ଦର ବୃଦ୍ଧି ପାଇ ଚାଲିଛି। ଏପରିକି ଗତ ଦୁଇ ସପ୍ତାହ ମଧ୍ୟରେ ଭୁବନେଶ୍ୱରରେ ସୁନା ଦର ୨୨କ୍ୟାରେଟ ଉପରେ ପ୍ରାୟ ୩୦୦୦ ଟଙ୍କା ଏବଂ ୨୪ କ୍ୟାରେଟ ଉପରେ ପ୍ରାୟ ୪୦୦୦ ଟଙ୍କା ବଢ଼ିଛି। ଉଲ୍ଲେଖଯୋଗ୍ୟ, ସୋମବାର ଭୁବନେଶ୍ୱରରେ ସୁନା ଦର ପ୍ରତି ୧୦ ଗ୍ରାମ୍ ପିଛା (୨୨କ୍ୟାରେଟ ମୂଲ୍ୟ) ୬୭,୦୫୦ଟଙ୍କା ଥିଲାବେଳେ ୨୪କ୍ୟାରେଟ ସୁନା ମୂଲ୍ୟ ୭୩,୧୪୫ ଟଙ୍କାରେ କାରବାର ହେଉଛି ବୋଲି ଘରୋଇ ବଜାରର ଅଗ୍ରଣୀ ସୁନା ବ୍ୟବସାୟୀ ଓ ଅଳଙ୍କାର ପ୍ରତିଷ୍ଠାନଗୁଡ଼ିକ ପକ୍ଷରୁ ବିସ୍ତୃତ ଭାବେ ସୂଚନା ଦିଆଯାଇଛି। ଅପରପକ୍ଷରେ ୨୦୨୪ ଏପ୍ରିଲ ପ୍ରଥମ ସପ୍ତାହରେ ସୁନା ଦର ପ୍ରତି ୧୦ ଗ୍ରାମ୍ ପିଛା (୨୨କ୍ୟାରେଟ ମୂଲ୍ୟ) ୬୪,୧୦୦ଟଙ୍କା ଥିଲାବେଳେ ୨୪ କ୍ୟାରେଟ ସୁନା ମୂଲ୍ୟ ୬୯,୯୨୭ ଟଙ୍କା ଥିଲା। ସେହିଭଳି ନୂଆଦିଲ୍ଲୀରେ ସୁନା ଦର ପ୍ରତି ୧୦ଗ୍ରାମ୍ ପିଛା (୨୨କ୍ୟାରେଟ ମୂଲ୍ୟ) ୬୭,୨୦୦ଟଙ୍କା ଥିଲାବେଳେ ୨୪ କ୍ୟାରେଟ ସୁନା ମୂଲ୍ୟ ୭୩,୩୦୦ଟଙ୍କାରେ ପହଞ୍ଚିଛି। ଏପରିକି ଦେଶର ପ୍ରମୁଖ ମହାନଗର କୋଲକାତା, ମୁମ୍ବାଇ ଏବଂ ଚେନ୍ନାଇରେ ସୁନା ଦର ପ୍ରତି ୧୦ ଗ୍ରାମ୍ ପିଛା (୨୨କ୍ୟାରେଟ ମୂଲ୍ୟ) ୬୭,୦୫୦ଟଙ୍କା, ୬୭,୦୫୦ ଟଙ୍କା ଏବଂ ୬୭,୯୦୦ ଟଙ୍କା ଥିଲାବେଳେ ଉପରୋକ୍ତ ମହାନଗରଗୁଡ଼ିକରେ ୨୪କ୍ୟାରେଟ ସୁନା ମୂଲ୍ୟ ୭୩,୧୫୦ଟଙ୍କା, ୭୩,୧୫୦ ଟଙ୍କା ଏବଂ ୭୪,୦୭୦ ଟଙ୍କାରେ କାରବାର ହେଉଛି ବୋଲି ଜାତୀୟ ଗଣମାଧ୍ୟମରେ ଉଲ୍ଲେଖ କରାଯାଇଛି। ଅପରପକ୍ଷରେ ଆଗକୁ ବିଭାଘର ଓ ଅନ୍ୟାନ୍ୟ ଶୁଭକାର୍ଯ୍ୟ ଥିବାରୁ ଉଭୟ ଗ୍ରାହକ ଓ ବ୍ୟବସାୟୀମାନେ ଆଶା ଆଶଙ୍କା ମଧ୍ୟରେ ରହିଛନ୍ତି। ସେହିଭଳି ଅନ୍ତଃରାଷ୍ଟ୍ରୀୟ ବଜାରରେ ଦରବୃଦ୍ଧି ଓ ଭୂ-ରାଜନୈତିକ ପରିସ୍ଥିତି ସହ ଯୁଦ୍ଧ ଜାରି ରହିଥିବାରୁ ଆଗକୁ ମଧ୍ୟ ଦରଦାମ୍ ବୃଦ୍ଧି ଘଟିପାରେ ବୋଲି ବଜାର ବିଶେଷଜ୍ଞମାନେ ଆକଳନ କରୁଛନ୍ତି।

ଶେୟାର ବଜାର କାରବାରରେ ହ୍ରାସ

ନୂଆଦିଲ୍ଲୀ,୧୫।୪

କ୍ରମାଗତ ୨ୟ ଦିନ ଲାଗି ଘରୋଇ ଶେୟାର ବଜାର କାରବାରରେ ହ୍ରାସ ଘଟିଛି। ଏପରିକି ଚଳିତ ସପ୍ତାହର ପ୍ରଥମ କାର୍ଯ୍ୟ ଦିବସର ଫଳାଫଳ ଅନୁଯାୟୀ ଶେୟାର ବଜାରର ନିବେଶକମାନେ ଲକ୍ଷାଧିକ ଟଙ୍କାର ନିବେଶ ହରାଇଛନ୍ତି। ବିଶେଷ କରି ସୋମବାର ବମ୍ବେ ଷ୍ଟକ୍ ଏକ୍ସଚେଞ୍ଜ(ବିଏସ୍ଇ)ର ସେନ୍‌ସେକ୍ସ ୮୪୫ (୮୪୫.୧୨) ପଏଣ୍ଟ କମି ୭୩,୩୮୦ (୭୩,୩୯୯.୭୮) ଅଙ୍କରେ କାରବାର ବନ୍ଦ କରିଥିଲା। ସେହିଭଳି ନ୍ୟାଶନାଲ ଷ୍ଟକ୍ ଏକ୍ସଚେଞ୍ଜ (ଏନ୍‌ଏସ୍ଇ)ର ନିଫ୍ଟି-୫୦ରେ ମଧ୍ୟ ୨୪୭(୨୪୬.୯୦) ପଏଣ୍ଟ ହ୍ରାସ ଘଟି ୨୨,୨୭୨ (୨୨,୨୭୨.୫୦) ଅଙ୍କରେ କାରବାର ବନ୍ଦ ହୋଇଥିଲା। ଅପରପକ୍ଷରେ ବିଏସ୍ଇ ସେନସେକ୍ସର ମିଡକ୍ୟାପ୍ ଓ ସ୍ମଲକ୍ୟାପ୍ ଶେୟାରଗୁଡ଼ିକର ଇଣ୍ଡେକ୍ସ ସହିତ ଏନ୍‌ଏସ୍ଇ ନିଫ୍ଟି ମିଡକ୍ୟାପ, ସ୍ମଲକ୍ୟାପ ଏବଂ ବ୍ୟାଙ୍କ ଶେୟାରଗୁଡ଼ିକର କାରବାରରେ ମଧ୍ୟ ବଡ଼ଧରଣର ପରିବର୍ତ୍ତନ ହୋଇଛି।

ଇଶା-ଦୀପିକାଙ୍କ ମଧ୍ୟରେ ବ୍ୟବସାୟିକ ସହଭାଗିତା

ଭୁବନେଶ୍ୱର,୧୫।୪

ଇଶା ଏମ୍ ଅମ୍ବାନୀ

ଦେଶର ପ୍ରମୁଖ ଘରୋଇ ସଂସ୍ଥା ତଥା ରିଲାଏନ୍ସ ଗ୍ରୁପର ପ୍ରମୁଖ କମ୍ପାନୀ ରିଲାଏନ୍ସ ରିଟେଲ ଭେଞ୍ଚର୍ସ ଲିମିଟେଡ (ଆର୍‌ଆର୍‌ଭିଏଲ୍)ର କାର୍ଯ୍ୟନିର୍ବାହୀ ନିର୍ଦ୍ଦେଶିକା ଇଶା ଏମ୍ ଅମ୍ବାନୀ ଏବଂ ୮୨ଂଇର ସହ ପ୍ରତିଷ୍ଠାତା ଦୀପିକା ପାଦୁକୋନଙ୍କ ମଧ୍ୟରେ ବ୍ୟବସାୟିକ ସହଭାଗିତା ସ୍ଥାପନ ହୋଇଛି। ବିଶେଷ କରି ଆରଆରଭିଏଲର ପ୍ରମୁଖ ୟୁନିଟ ରିଲାଏନ୍ସ ରିଟେଲର ବିୟୁଟି ବ୍ରାଣ୍ଡ ଟିରା ଓ ସେଲଫ କେୟାର ବ୍ରାଣ୍ଡ ୮୨ଂଇ ପ୍ଲାଟଫର୍ମ ମଧ୍ୟରେ ବ୍ୟବସାୟିକ ଚୁକ୍ତିନାମା ହୋଇଥିବାବେଳେ ୮୨ଂଇ ର ସମ୍ପ୍ରସାରଣ ସହ ଡ଼ିସି ମଡେଲ ଜରିଆରେ ପ୍ରଥମଧରଣର ରିଟେଲ ସେବା ଯୋଗାଇ ଦେବାକୁ ଆବଶ୍ୟକ ସହାୟତା ଓ ସୁବିଧା ଉଭୟ ପକ୍ଷରୁ ଯୋଗାଇ ଦିଆଯିବ ବୋଲି ବ୍ରାଣ୍ଡ୍ ମତବ୍ୟକ୍ତ କରିଛନ୍ତି। ଏ ସମ୍ପର୍କରେ ଆର୍‌ଆର୍‌ଭିଏଲ୍‌ର ନିର୍ଦ୍ଦେଶିକା ଇଶା ଏମ ଅମ୍ବାନୀ କହିଛନ୍ତି, ଆମେ ୮୨ଂଇ ସହ ସହଭାଗିତା ସ୍ଥାପନ କରି ବେଶ୍ ଉତ୍ସାହିତ ଅଛୁ। ଏପରିକି ସେଲ୍‌ଫ କେୟାର ଆଣ୍ଡ ହୋଲିଷ୍ଟିକ ୱେଲନେସ କ୍ଷେତ୍ରରେ ବ୍ରାଣ୍ଡର କମିଟମେଣ୍ଟ ବେଶ୍ ଉତ୍ସାହଜନକ ରହିଛି। ଫଳରେ ଟିରା ଗ୍ରାହକଙ୍କ ନିକଟତର ହେବାରେ ଏହା ବେଶ୍ ଲାଭଦାୟକ ହେବ ବୋଲି ସେ ମତପ୍ରକାଶ କରିଛନ୍ତି। ସେହିଭଳି ୮୨ଂଇର ସହ ପ୍ରତିଷ୍ଠାତା ଦୀପିକା ପାଦୁକୋନ କହିଛନ୍ତି, ଟିରା ପ୍ଲାଟଫର୍ମରେ ୮୨ଂଇ ବ୍ରାଣ୍ଡର ସମସ୍ତ ଉତ୍ପାଦ ଉପଲବ୍ଧ ହେବ। ଏପରିକି ଆମେ ଆମର ଗୁଣାତ୍ମକ ଉତ୍ପାଦ ଓ ସେବା ପ୍ଲାଟଫର୍ମ ଜରିଆରେ ଗ୍ରାହକଙ୍କୁ ଯୋଗାଇ ଦେବୁ ବୋଲି ସେ ମତବ୍ୟକ୍ତ କରିଛନ୍ତି।

ସଙ୍ଗୀତା ଏଏସ୍‌ଆଇସିର ନୂଆ ଅଧ୍ୟକ୍ଷା

ଭୁବନେଶ୍ୱର,୧୫।୪

ସଙ୍ଗୀତା ଜିନ୍ଦଲ

ଏସିଆ ସୋସାଇଟି ଇଣ୍ଡିଆ ସେଣ୍ଟର (ଏଏସ୍‌ଆଇସି)ର ନୂତନ ଅଧ୍ୟକ୍ଷା ଭାବେ ଶିଳ୍ପପତି ସଙ୍ଗୀତା ଜିନ୍ଦଲ ନିକଟରେ ଦାୟିତ୍ୱ ଗ୍ରହଣ କରିଛନ୍ତି। ଏଏସ୍‌ଆଇସି ବୋର୍ଡ ପକ୍ଷରୁ ସଙ୍ଗୀତା ଜିନ୍ଦଲଙ୍କୁ ବୋର୍ଡର ନୂତନ ଅଧ୍ୟକ୍ଷା ଭାବେ ନିର୍ବାଚିତ କରାଯାଇଛି। ଏପରିକି ତାଙ୍କ କାର୍ଯ୍ୟକାଳ ୨୦୨୪ଏପ୍ରିଲ ପହିଲାରୁ କାର୍ଯ୍ୟକାରୀ ହୋଇଛି। ଏଏସ୍‌ଆଇସିର ସିଇଓ ଇନାକ୍ଷୀ ସୋବ୍‌ତି କହିଛନ୍ତି, ବୋର୍ଡର ନୂତନ ଅଧ୍ୟକ୍ଷା ଭାବେ ସଙ୍ଗୀତାଙ୍କୁ ପାଇ ଆମେ ବେଶ୍ ଉତ୍ସାହିତ ଅଛୁ। ଆମେ ଏଏସ୍‌ଆଇସି ବୋର୍ଡର ଅଧ୍ୟକ୍ଷା ଭାବେ ସଙ୍ଗୀତା ଜିନ୍ଦଲଙ୍କୁ ସ୍ୱାଗତ କରୁଛୁ। ଦକ୍ଷିଣ ଏସିଆରେ ସେ ଆମର ମିଶନକୁ ବହୁତ ସହଯୋଗ କରିଛନ୍ତି ଏବଂ ଭାରତ ଓ ଦକ୍ଷିଣ ଏସିଆରେ ସମସାମୟିକ କଳାକୁ ସମର୍ଥନ କରିବା ପାଇଁ ତାଙ୍କର କାର୍ଯ୍ୟ ଏକ ପରିବର୍ତ୍ତନଶୀଳ ଶକ୍ତି,ଦକ୍ଷିଣ ଏସିଆରେ ଏସିଆ ସୋସାଇଟିର ସ୍ଥିତି ମଜଭୁତ କରିବା ପାଇଁ ଆମେ ତାଙ୍କ ସହ କାମ କରିବାକୁ ଚାହୁଁଛୁ ବୋଲି ଇନାକ୍ଷୀ ବିସ୍ତୃତ ଭାବେ ମତପ୍ରକାଶ କରିଛନ୍ତି। ସଙ୍ଗୀତା ଜିନ୍ଦଲ ହେଉଛନ୍ତି ଆର୍ଟ ଇଣ୍ଡିଆର ସଭାପତି ଏବଂ ଜେଏସ୍‌ଡବ୍ଲ୍ୟୁ ଫାଉଣ୍ଡେଶନର ଅଧ୍ୟକ୍ଷା, ଯାହା ଜେଏସଡବ୍ଲ୍ୟୁ ଗ୍ରୁପ ଅଫ କମ୍ପାନୀର ସାମାଜିକ ବିକାଶ ପ୍ରକଳ୍ପ ପାଇଁ କାର୍ଯ୍ୟ କରୁଛି। ଫାଉଣ୍ଡେଶନର ନେତୃତ୍ୱ ନେଇ ସେ ୨୦ବର୍ଷ ମଧ୍ୟରେ ଶିକ୍ଷା, ସ୍ୱାସ୍ଥ୍ୟ, ଜୀବିକା ସୃଷ୍ଟି, ସ୍ଥାନୀୟ କ୍ରୀଡ଼ା ବିକାଶ ଏବଂ କଳା ଓ ସାଂସ୍କୃତିକ ଐତିହ୍ୟର ସଂରକ୍ଷଣ କ୍ଷେତ୍ରରେ ଉଲ୍ଲେଖନୀୟ କାର୍ଯ୍ୟ କରିବା ସହିତ ଫାଉଣ୍ଡେଶନର ପରିସରକୁ ବ୍ୟାପକ କରିଛନ୍ତି।

ଏଚ୍‌ସିଆଇଏଲର ନୂତନ ୱେୟାରହାଉସ କାର୍ଯ୍ୟର ଶୁଭାରମ୍ଭ

ଭୁବନେଶ୍ୱର,୧୫।୪

ହୋଣ୍ଡା କାର୍‌ସ ଇଣ୍ଡିଆ ଲିମିଟେଡ (ଏଚ୍‌ସିଆଇଏଲ୍)ର ନୂତନ ପ୍ରକଳ୍ପ 'ନ୍ୟୁ ସ୍ୱେୟାର ପାର୍ଟସ ୱେୟାରହାଉସ ଫାସିଲିଟି (ନୂତନ ୱେୟାରହାଉସ) କାର୍ଯ୍ୟର ଶୁଭାରମ୍ଭ ନିକଟରେ ହୋଇଯାଇଛି। ବିଶେଷକରି ଏହି ନୂତନ ପ୍ରକଳ୍ପ ଜରିଆରେ କମ୍ପାନୀ ତା'ର ସମସ୍ତ ବାଣିଜ୍ୟିକ ୟୁନିଟ୍ ଯଥା ହୋଣ୍ଡା କାର୍‌ସ ଇଣ୍ଡିଆ, ହୋଣ୍ଡା ମୋଟରସାଇକେଲ ଆଣ୍ଡ ସ୍କୁଟର ଇଣ୍ଡିଆ ଏବଂ ହୋଣ୍ଡା ଇଣ୍ଡିଆ ପାୱାର ପ୍ରଡକ୍ଟସ ପାଇଁ ଆବଶ୍ୟକ ଯନ୍ତ୍ରପାତି (ସ୍ୱେୟାର ପାର୍ଟସ୍) ଯୋଗାଇବା ସହ ବଜାର ଚାହିଦାକୁ ମଧ୍ୟ ଉକ୍ତ ୟୁନିଟ (ନ୍ୟୁ ଫାସିଲିଟି) ବେଶ୍ ସହାୟକ ହେବ ବୋଲି ହୋଣ୍ଡା ଗ୍ରୁପ ପକ୍ଷରୁ ଆକଳନ କରାଯାଇଛି। ଉଲ୍ଲେଖଯୋଗ୍ୟ, କର୍ନାଟକର ବେଙ୍ଗାଲୁରୁ ନିକଟସ୍ଥ ଡୋଡାବାଲପୁରାଠାରେ ପ୍ରାୟ ୬୦,୦୦୦ ବର୍ଗଫୁଟ ପରିବ୍ୟାପ୍ତ ସ୍ଥାନରେ କମ୍ପାନୀର ନୂତନ ୟୁନିଟ ଆରମ୍ଭ ହେବାକୁ ଯାଉଥିବାବେଳେ ପ୍ରାଥମିକ ପର୍ଯ୍ୟାୟରେ ମୋଟ ୨୫,୦୦୦ ବର୍ଗ ଫୁଟ ଜମିରେ ବିକଶିତ ହେବ। ଏ ସମ୍ପର୍କରେ ଏଚ୍‌ସିଆଇଏଲ୍‌ର ସଭାପତି ତଥା ସିଇଓ ତାକୁୟା ତସମୁରା କହିଛନ୍ତି, ବେଙ୍ଗଲୁରୁଠାରେ ଆମେ ଆମର ନୂତନ ସୁବିଧା କେନ୍ଦ୍ରର (ନ୍ୟୁ ସ୍ୱେୟାର ପାର୍ଟସ ୱେୟାରହାଉସଫାସିଲିଟି) କାର୍ଯ୍ୟ ଶୁଭାରମ୍ଭ କରି ବେଶ୍ ଉତ୍ସାହିତ ଅଛୁ। ଏପରିକି ଆମେ ଆମର ଗ୍ରାହକଙ୍କୁ ଉନ୍ନତମାନର ସେବା ସହିତ ଗୁଣାତ୍ମକ ଉତ୍ପାଦ ବଜାର ଚାହିଦା ଅନୁଯାୟୀ ସମୟାନୁବର୍ତ୍ତିତା ମଧ୍ୟରେ ଯୋଗାଇ ଦେବୁ।

ମଉଳୁଛି ଶସ୍ତା ଇଏମ୍‌ଆଇ ଆଶା

ଭୁବନେଶ୍ୱର,୧୫।୪(ଅନୁରାଧା ମହାରଣା)

ମହଙ୍ଗା ଇଏମ୍‌ଆଇରୁ ରକ୍ଷା ପାଇବାକୁ ଆଶା ବାନ୍ଧିଥିବା ଲୋକମାନେ ଚଳିତବର୍ଷର ଦ୍ୱିତୀୟାର୍ଦ୍ଧରେ ଏଥିରୁ ମୁକ୍ତି ପାଇବାକୁ ଆଶା କରୁଥିଲେ। ମାତ୍ର ମାର୍ଚ୍ଚ ମାସରେ ଆମେରିକାରେ ମୁଦ୍ରାସ୍ଫୀତି ହାର ବୃଦ୍ଧି ଏବଂ ଇସ୍ରାଏଲ ଉପରେ ଇରାନର ଆକ୍ରମଣ ପରେ ଶସ୍ତା ଇଏମ୍‌ଆଇର ଆଶା ମଉଳିବାରେ ଲାଗିଛି। ଗତ ଏପ୍ରିଲ ୧୨ରେ ପରିସଂଖ୍ୟାନ ମନ୍ତ୍ରଣାଳୟ ତଥ୍ୟ ପ୍ରକାଶ କରି କହିଛି ଯେ, ମାର୍ଚ୍ଚରେ ଖୁଚୁରା ମୁଦ୍ରାସ୍ଫୀତି ହାର ୫%ରୁ ୪.୮୫%କୁ ଖସି ଆସିଛି ଏବଂ ଏହା ଆରବିଆଇର ଟଲେରାନ୍ସ ବ୍ୟାଣ୍ଡର ନିକଟତର ହୋଇଛି। ଖୁଚୁରା ମୁଦ୍ରାସ୍ଫୀତି ହ୍ରାସ ପାଇଥିଲେ ମଧ୍ୟ ଖାଦ୍ୟ ମୁଦ୍ରାସ୍ଫୀତି ହାର ୮.୫୨%ରେ ରହିଛି ଏବଂ ଡାଲି ଦର ସାଧାରଣ ଲୋକଙ୍କୁ ଅଧିକ ଚିନ୍ତାରେ ପକାଉଛି। ବିଶ୍ୱ ତିକ୍ତତା କାରଣରୁ ଅଶୋଧିତ ତୈଳ ବ୍ୟାରେଲ ପିଛା ୯୦ ଡଲାର ଅତିକ୍ରମ କରିଛି। ଡ୍ରୋନ ଏବଂ କ୍ଷେପଣାସ୍ତ୍ର ସହିତ ଇସ୍ରାଏଲ ଉପରେ ଇରାନର ଆକ୍ରମଣ ପରେ ଅଶୋଧିତ ତୈଳର ମୂଲ୍ୟ ବ୍ୟାରେଲ ପିଛା ୧୦୦ ଡଲାରକୁ ଯାଇପାରେ ବୋଲି ଆଶଙ୍କା କରାଯାଉଛି। ବର୍ତ୍ତମାନ ଲୋକ ସଭା ନିର୍ବାଚନ ହେତୁ ଆସନ୍ତା ଦୁଇମାସ ପାଇଁ ଅଶୋଧିତ ତୈଳଦର ବୃଦ୍ଧି ପରେ ମଧ୍ୟ ପେଟ୍ରୋଲ ଏବଂ ଡିଜେଲର ଖୁଚୁରା ମୂଲ୍ୟ ବୃଦ୍ଧି ହୋଇ ନ ପାରେ, ମାତ୍ର ନିର୍ବାଚନ ସମାପ୍ତ ହେବା ପରେ ପେଟ୍ରୋଲିୟମ କମ୍ପାନୀଗୁଡ଼ିକ ସରକାରଙ୍କ ଉପରେ ଚାପ ପକାଇପାରନ୍ତି ବୋଲି ଆଶଙ୍କା କରାଯାଉଛି। ନିକଟରେ ମୁଦ୍ରା ନୀତି ଘୋଷଣା କରିବାବେଳେ ଆରବିଆଇ ଗଭର୍ନର ଶକ୍ତିକାନ୍ତ ଦାସ ମୁଦ୍ରାସ୍ଫୀତି ସମ୍ପର୍କରେ କହିଥିଲେ ଯେ, ଖାଦ୍ୟ ସାମଗ୍ରୀର ମୂଲ୍ୟରେ ଅନିଶ୍ଚିତତା ହେତୁ ମୁଦ୍ରାସ୍ଫୀତି ବୃଦ୍ଧି ପାଇଁ ଚାପ ରହିବ। କେତେକ ପନିପରିବା ଏବଂ ଡାଲିର ବର୍ଦ୍ଧିତ ମୂଲ୍ୟ ଉପରେ ନଜର ରଖିବାକୁ ସେ ଗୁରୁତ୍ୱାରୋପ କରିଥିଲେ। ସାଧାରଣ ତାପମାତ୍ରାଠାରୁ ଅଧିକ ଏବଂ ପାଗରେ ପରିବର୍ତ୍ତନ ହେତୁ ଘରୋଇ ତଥା ଅନ୍ତର୍ଜାତୀୟ ଖାଦ୍ୟ ମୂଲ୍ୟ ବୃଦ୍ଧି ହେବାର ଆଶଙ୍କା ସମ୍ପର୍କରେ ସେ ଚେତାବନୀ ଦେଇଥିଲେ।

ନୀତି ରାଜନୀତି

ଭାଜପା ପ୍ରାର୍ଥୀଙ୍କ ବିରୋଧରେ ଫେରାଦ ହେଲା ବିଜେଡି

■ ବୈଜୟନ୍ତଙ୍କ ରାଲିରେ ପିଲାଙ୍କୁ ନିୟୋଜନ ଅଭିଯୋଗ
■ ଜୁଏଲଙ୍କ ଦଳୀୟ ସଭା ପାଇଁ ସରକାରୀ କଲ୍ୟାଣ ମଣ୍ଡପ ବୁକିଂ

ରାଜ୍ୟ ମୁଖ୍ୟ ନିର୍ବାଚନ ଅଧିକାରୀଙ୍କୁ ଭେଟିବାକୁ ଆସିଥିବା ବିଜେଡି ପ୍ରତିନିଧି।

ଭୁବନେଶ୍ୱର,୧୫।୪(ଅନିଲ ଦାସ)

କେନ୍ଦ୍ରାପଡ଼ା ଭାଜପା ଏମ୍‌ପି ପ୍ରାର୍ଥୀ ବୈଜୟନ୍ତ ପଣ୍ଡା ନିର୍ବାଚନ ରାଲିରେ ପିଲାମାନଙ୍କୁ ବ୍ୟବହାର କରୁଥିବା ସୋମବାର ବିଜେଡିର ଏକ ପ୍ରତିନିଧି ମଣ୍ଡଳୀ ରାଜ୍ୟ ମୁଖ୍ୟ ନିର୍ବାଚନ ଅଧିକାରୀ(ସିଇଓ)ଙ୍କ ନିକଟରେ ଫେରାଦ ହୋଇଛି। ବିଜେଡି ଅଭିଯୋଗ ଅନୁଯାୟୀ, ଭାଜପା ଏମ୍‌ପି ପ୍ରାର୍ଥୀ ଗରଦପୁର ବ୍ଲକର ତିକନପୁରଠାରେ ଏପ୍ରିଲ ୧୪ ତାରିଖ ରାଲିରେ କମ୍ ବୟସର ୧୫ରୁ ୨୦ ଜଣ ପିଲାଙ୍କୁ ନେଉଥିବା ଦେଖାଯାଇଛି। ଦିନର ସର୍ବୋଚ୍ଚ ତାପମାତ୍ରା ୪୦ ଡିଗ୍ରୀ ସେଲସିୟସ ଉପରେ ଥିବାବେଳେ ପିଲାମାନଙ୍କୁ ବିପଜ୍ଜନକ ଅବସ୍ଥାରେ ରାଲିରେ ନିଆଯାଇଛି। ଏହା ଶିଶୁ ଅଧିକାର ଆଇନ ଏବଂ ନିର୍ବାଚନ ଆଚରଣବିଧି ଆଇନକୁ ଉଲ୍ଲଂଘନ କରୁଛି। ଯେଉଁ ଭାଜପା ନେତାମାନେ ପିଲାମାନଙ୍କୁ ନିର୍ବାଚନ ରାଲିରେ ବ୍ୟବହାର କରୁଛନ୍ତି ସେମାନଙ୍କ ବିରୋଧରେ କାର୍ଯ୍ୟାନୁଷ୍ଠାନ ନେବାକୁ ସିଇଓ ଏବଂ ଓଡ଼ିଶା ନିର୍ବାଚନ କମିଶନଙ୍କ ନିକଟରେ ବିଜେଡି ଦାବି କରିଛି। ସେହିପରି ଭାଜପା ସୁନ୍ଦରଗଡ଼ ଏମ୍‌ପି ପ୍ରାର୍ଥୀ ଜୁଏଲ ଓରାମ ନିର୍ବାଚନ ଆଦର୍ଶ ଆଚରଣବିଧି ଉଲ୍ଲଂଘନ କରୁଥିବା ନେଇ ବିଜେଡି ମୁଖ୍ୟ ନିର୍ବାଚନ ଅଧିକାରୀଙ୍କ ନିକଟରେ ଫେରାଦ ହୋଇଛି। ବିଜେଡି ଅଭିଯୋଗ କରିଛି ଯେ, ଜୁଏଲ ଓରାମ ଓ ରାଜଗାଙ୍ଗପୁର ଭାଜପା ବିଧାୟକ ପ୍ରାର୍ଥୀ ନରସିଂହ ମିଞ୍ଜ ବିଲେଇଗଡ଼ରେ ଥିବା ଏକ ସରକାରୀ କଲ୍ୟାଣ ମଣ୍ଡପରେ ଏପ୍ରିଲ ୧୪ରେ ଦଳୀୟ ସଭା କରିବାକୁ ବଜାର ଦେଇ ରାଲିରେ ଆସୁଥିଲେ। ଏଭଳି ସଭାକୁ ସ୍ଥାନୀୟ ଲୋକ ବିରୋଧ କରିବାରୁ ତାହା ରଦ୍ଦ ହୋଇଯାଇଥିଲା। ସରକାରୀ କଲ୍ୟାଣ ମଣ୍ଡପକୁ ଦଳୀୟ ନିର୍ବାଚନ ପ୍ରଚାର ପାଇଁ ବୁକିଂ କରିବା ନିର୍ବାଚନ ଆଚରଣ ବିଧି ଉଲ୍ଲଂଘନ କରୁଛି। ସେମାନଙ୍କ ବିରୋଧରେ କାର୍ଯ୍ୟାନୁଷ୍ଠାନ ନେବାକୁ ବିଜେଡି ଦାବି କରିଛି।

ଭାଜପାରେ ସାମିଲହେଲେ ଜ୍ୟୋତି ପାଣିଗ୍ରାହୀ

ଭୁବନେଶ୍ୱର, ୧୫।୪(ସୁନିତ୍ ମିଶ୍ର)

ଭାଜପା ରାଜ୍ୟ କାର୍ଯ୍ୟାଳୟଠାରେ ସୋମବାର ଏକ ମିଶ୍ରଣ ପର୍ବ ଅନୁଷ୍ଠିତ ହୋଇଯାଇଛି। ଏଥିରେ ରାଜ୍ୟ ମହିଳା କମିଶନ୍‌ର ପୂର୍ବତନ ଅଧ୍ୟକ୍ଷା ଜ୍ୟୋତି ପାଣିଗ୍ରାହୀ ଓ ରାଜ୍ୟ କାଜୁ ନିଗମର ପୂର୍ବତନ ଅଧ୍ୟକ୍ଷ ସରୋଜ କୁମାର ପାଣିଗ୍ରାହୀ ଆନୁଷ୍ଠାନିକ ଭାବେ ଭାଜପାରେ ଯୋଗଦେଇଛନ୍ତି। ସେହିପରି ବିଜେଡି ରାଜ୍ୟ ସମ୍ପାଦକ ସରୋଜ କୁମାର ସାହୁ, ନୂଆପଡ଼ା ଜିଲା ଯୁବ ବିଜେଡି ସଭାପତି ହରିଚନ୍ଦ୍ର ପଣ୍ଡା ମଧ୍ୟ ନିଜ ଶତାଧିକ ସମର୍ଥକଙ୍କ ଗହଣରେ ଆନୁଷ୍ଠାନିକ ଭାବେ ଭାଜପାରେ ସାମିଲ ହୋଇଛନ୍ତି। ତାଙ୍କ ସହ ଟେକରାମ ସାହୁ, ଗୁକୁ ସାହୁ, ଅଶୋକ ସାହୁ, ଭରତ ପ୍ରଧାନ, ଘନଶ୍ୟାମ ସାହୁ ପ୍ରମୁଖ ବିଜେଡି ଛାଡ଼ି ଭାଜପାରେ ମିଶିଛନ୍ତି। ପୁରୀ ବିଧାନସଭା ନିର୍ବାଚନମଣ୍ଡଳୀରେ ବିଜେଡି ବରିଷ୍ଠ ନେତା ପ୍ରସନ୍ନ ମିଶ୍ର ନିଜ ଶତାଧିକ ସମର୍ଥକଙ୍କ ଗହଣରେ ଭାଜପାରେ ଯୋଗଦେଇଛନ୍ତି। ସେହିପରି ଭୁବନେଶ୍ୱରର ମହିଳା ଉଦ୍ୟୋଗୀ ନେହା ପାଣିଗ୍ରାହୀ ଓ ରଶ୍ମିତା ଦାସ ଭାଜପାରେ ସାମିଲ ହୋଇଛନ୍ତି। ମିଶ୍ରଣ ପର୍ବରେ ପୂର୍ବତନ ରାଜ୍ୟ ସଭାପତି ସମୀର ମହାନ୍ତି, ଏମ୍‌ପି ବସନ୍ତ ପଣ୍ଡା, ବିଧାୟକ ଜୟନ୍ତ ଷଡ଼ଙ୍ଗୀ, ରାଜ୍ୟ ଉପସଭାପତି ଗୋଲକ ମହାପାତ୍ର ପ୍ରମୁଖ ନୂତନ ସଦସ୍ୟଙ୍କୁ ଉତ୍ତରୀୟ ପ୍ରଦାନକରି ଦଳକୁ ସ୍ୱାଗତ କରିଛନ୍ତି।

ଶଙ୍ଖ ଧରିଲେ ବନ୍ଧୁଗାଁ ବ୍ଲକ୍ ଉପାଧ୍ୟକ୍ଷା

ଭୁବନେଶ୍ୱର,୧୫।୪(ଅନିଲ ଦାସ)

କୋରାପୁଟ ଜିଲା ଅନ୍ତର୍ଗତ ଲକ୍ଷ୍ମୀପୁର ବିଧାନସଭା ନିର୍ବାଚନମଣ୍ଡଳୀର ବନ୍ଧୁଗାଁ ବ୍ଲକ ଉପାଧ୍ୟକ୍ଷା ଗୀତାଞ୍ଜଳି ପିଡ଼ିକାଙ୍କ ସହ ଶତାଧିକ କଂଗ୍ରେସ କର୍ମକର୍ତ୍ତା ଓ ନିର୍ବାଚିତ ପ୍ରତିନିଧି ସୋମବାର ଶଙ୍ଖ ଭବନଠାରେ ଲକ୍ଷ୍ମୀପୁର ବିଜେଡି ବିଧାୟକ ପ୍ରାର୍ଥୀ ପ୍ରଭୁ ଜାନି, ବିଜେଡି ସାଧାରଣ ସମ୍ପାଦକ ତଥା ନବରଙ୍ଗପୁର ଜିଲା ପର୍ଯ୍ୟବେକ୍ଷକ ଈଶ୍ୱର ପାଣିଗ୍ରାହୀ, ପୂର୍ବତନ ସାଂସଦ ଝିନ୍ନ ହିକ୍କକା ଓ ରାଜ୍ୟ ସଭା ସଦସ୍ୟ ସସ୍ମିତ ପାତ୍ରଙ୍କ ଉପସ୍ଥିତିରେ ବିଜେଡିରେ ଯୋଗଦେଇଛନ୍ତି। ଗୀତାଞ୍ଜଳିଙ୍କ ସହ ଶତାଧିକ କଂଗ୍ରେସ କର୍ମୀଙ୍କୁ ବିଜେଡି ପକ୍ଷରୁ ଦଳକୁ ସ୍ୱାଗତ କରାଯାଇଛି। ଏମାନଙ୍କ ଯୋଗଦାନ ଯୋଗୁ ଲକ୍ଷ୍ମୀପୁର ନିର୍ବାଚନମଣ୍ଡଳୀର

ଜନ୍ମଦିନର ଶୁଭେଚ୍ଛା

ନାମ: .....
ବୟସ:.....
ଜନ୍ମ ତାରିଖ: .....

ଗୁନ୍‌ଗୁନ୍
ପରିବାରବର୍ଗ

ଏଠାରେ ୨ X ୨ ସେ.ମି. ଫଟୋ ଲଗାନ୍ତୁ

ସର୍ତ୍ତାବଳୀ: ଏହି କୁପନ ବ୍ୟବହାର କରି ସମ୍ପୂର୍ଣ୍ଣ ମାଗଣାରେ ଜନ୍ମଦିନର ଶୁଭେଚ୍ଛା ଜଣାନ୍ତୁ। ଫଟୋଗ୍ରାଫ ସହିତ କୁପନଟି ପ୍ରକାଶନ ତାରିଖର ୭ ଦିନ ପୂର୍ବରୁ ଜନ୍ମଦିନ ଶୁଭେଚ୍ଛା, ଧରିତ୍ରୀ, ବି-୨୬, ରସୁଲଗଡ ଶିଳ୍ପାଞ୍ଚଳ, ଭୁବନେଶ୍ୱର-୧୦ ଠିକଣାରେ ପହଞ୍ଚିବା ଆବଶ୍ୟକ।

ସନରାଇଜର୍ସର ରେକର୍ଡ ସ୍କୋର

ଟ୍ରାଭିସ୍ ହେଡ୍‌ଙ୍କ ଶତକ

ବେଙ୍ଗାଲୁରୁ, ୧୫।୪

ଇଣ୍ଡିଆନ୍‌ପ୍ରିମିୟର ଲିଗ୍(ଆଇପିଏଲ)ରେ ରୟାଲ ଚ୍ୟାଲେଞ୍ଜର୍ସ ବେଙ୍ଗାଲୁରୁ (ଆରସିବି) ବିପକ୍ଷରେ ଦ୍ରୁତ ଶତକ ହାସଲ କରିଛନ୍ତି ସନରାଇଜର୍ସ ହାଇଦ୍ରାବାଦର ଟ୍ରାଭିସ୍ ହେଡ୍। ନିର୍ଦ୍ଧାରିତ ଓଭରରେ ୩ ଉଇକେଟରେ ୨୮୭ ରନ୍ କରିବା ସହ ଆଇପିଏଲ ଇତିହାସର ସର୍ବାଧିକ ସ୍କୋର ରେକର୍ଡ କରିଛି ହାଇଦ୍ରାବାଦ। ପୂର୍ବରୁ ଚଳିତ ସିଜନରେ ହିଁ ୨୭୭ ରନ୍‌ର ସ୍କୋର ନିଜ ନାମରେ କରିଥିଲା ସନରାଇଜର୍ସ। ଜବାବରେ ଖବର ପ୍ରସ୍ତୁତ ବେଳକୁ ଆରସିବି ୧୧ ଓଭରରେ ୫ ଉଇକେଟ ହରାଇ ୧୨୭ ରନ୍ କରିଛି।

ଟସ୍ ହାରି ଆରସିବି ଅଧିନାୟକ ଫାଫ୍ ଡୁପ୍ଲେସି ପ୍ରଥମେ ବୋଲିଂ ନିଷ୍ପତ୍ତି ନେଇଥିଲେ। ପ୍ରଥମ ୩ ଓଭର ହାଇଦ୍ରାବାଦର ଦୁଇ ଓପନର ଅଭିଷେକ ଶର୍ମା(୩୪) ଓ ଟ୍ରାଭିସ୍ ହେଡ୍ (୧୦୨) ସାମାନ୍ୟ ଧୀମା ବ୍ୟାଟିଂ କରିଥିଲେ। ତେବେ ଚତୁର୍ଥ ଓଭରରୁ ଆକ୍ରମଣ ଆରମ୍ଭ କରିବା ସହ ପାୱାର ପ୍ଲେ ଓଭରରେ ବିନା କ୍ଷତିରେ ୭୬ ରନ୍ କରିଥିଲେ। ନବମ ଓଭରରେ ଦଳୀୟ ସ୍କୋର ୧୦୮ରେ ପ୍ୟାଭିଲିୟନ୍ ଫେରିଥିଲେ ଅଭିଷେକ। ୨୨ ବଲ୍ ଖେଳି ସେ ୨ଟି ଲେଖାଏ ଛକା ଓ ଚୌକା ମାରିଥିଲେ। ହେନରିଚ୍ କ୍ଲାସେନ୍‌ଙ୍କୁ ହାଇଦ୍ରାବାଦ ତୃତୀୟ ସ୍ଥାନରେ ବ୍ୟାଟିଂ ପଦୋନ୍ନତି ଦେଇଥିଲା। ପରବର୍ତ୍ତୀ ୪ ଓଭରରେ କ୍ଲାସେନ୍ ଓ ହେଡ୍ ମିଶି ୫୭ ରନ୍ ଯୋଡିଥିଲେ। ଶତକ ପୂରଣ କରିବାରେ ଠିକ୍ ପରେ ହେଡ୍ ପ୍ୟାଭିଲିୟନ ଫେରିଥିଲେ। ସେ ୪୧ ବଲ୍ ଖେଳି ୯ ଚୌକା ଓ ୮ ଛକା ସହ ୧୦୨ ରନ୍ କରି ଆଉଟ ହୋଇଥିଲେ। ହେଡ୍‌ଙ୍କ ଉଇକେଟ ପତନ ପରେ କମାଣ ସମ୍ଭାଳିଥିଲେ କ୍ଲାସେନ୍। ୩୧ ବଲ୍ ଖେଳି ବିସ୍ଫୋରକ ୬୭ ରନ୍ କରି ଏଡେନ୍ ମାରକ୍ରମଙ୍କ ସହ ସେ ୬୬ ରନ୍ ଯୋଡିଥିଲେ। କ୍ଲାସେନଙ୍କ ଇନିଂସରେ ୨ ଚୌକା ଓ ୭ ଛକା ସାମିଲ ଥିଲା। ୧୭ ତମ ଓଭରର ଅନ୍ତିମ ବଲ୍‌ରେ କ୍ଲାସେନ୍ ଆଉଟ ହୋଇଥିଲେ। ଅନ୍ତିମ ୩ ଓଭରରେ ମାରକ୍ରମ(୩୨*) ଓ ଅବଦୁଲ ସମଦ(୩୭*) ଚତୁର୍ଥ ଉଇକେଟରେ ଅବିଭାଜିତ ୫୬ ରନ୍ ଯୋଡିଥିଲେ। ମାରକ୍ରମ ୧୭ ବଲ୍ ଖେଳି ୨ଟି ଲେଖାଏ ଛକା ଓ ଚୌକା ମାରିଥିଲେ। ଅନ୍ୟ ପକ୍ଷରେ ୧୦ ବଲ ଖେଳିଥିବା ସମଦ ୪ ଚୌକା ଓ ୩ ଛକା ମାରି ଅପରାଜିତ ରହିଥିଲେ। ଆରସିବି ପକ୍ଷରୁ ଲୋକି ଫର୍ଗୁସନ ୨ ଓ ରିସି ଟପ୍‌ଲେ ୧ ଉଇକେଟ ନେଇଥିଲେ।

ଶଟ୍ ଖେଳିବା ଅବସରରେ ଟ୍ରାଭିସ ହେଡ୍।

ଆଇପିଏଲ୍ କାର୍ଯ୍ୟସୂଚୀ

(ଆଜିର ମ୍ୟାଚ)

କୋଲକାତା ବନାମ ରାଜସ୍ଥାନ

ସ୍ଥାନ: କୋଲକାତା

ସମୟ: ସନ୍ଧ୍ୟା ୭.୩୦

ପ୍ରସାରଣ: ଷ୍ଟାର ସ୍ପୋର୍ଟ୍ସ

୫ ଦ୍ରୁତ ଶତକ

ଆଇପିଏଲରେ ଟ୍ରାଭିସ୍ ହେଡ୍ ୩୯ ବଲରେ ଶତକ ପୂରଣ କରିବା ସହ ଚଳିତ ସିଜନର ଦ୍ରୁତତମ ଶତକ ରେକର୍ଡ ନିଜ ନାମରେ କରିଛନ୍ତି। ଏହା ସହ ଆଇପିଏଲ ଇତିହାସରେ ଚତୁର୍ଥ ଦ୍ରୁତତମ ଶତକ ନିଜ ନାମରେ ରେକର୍ଡ କରିଛନ୍ତି। ଆରସିବି ବିପକ୍ଷରେ ହେଡ୍ ୩୯ ବଲରେ ଶତକ ପୂରଣ କରିଥିଲେ। ୨୦୧୩ରେ କ୍ରିସ୍ ଗେଲ୍ ୩୦ ବଲ୍‌ରେ ନିଜର ଶତକ ପୂରଣ କରି ତାଲିକାର ପ୍ରଥମ ସ୍ଥାନରେ ରହିଛନ୍ତି। ୨୦୧୦ରେ ୟୁସୁଫ୍ ପଠାନ ମୁମ୍ବାଇ ଇଣ୍ଡିଆନ୍ସ ବିପକ୍ଷରେ ୩୭ ବଲ୍‌ରେ ଶତକ ପୂରଣ କରିଥିଲେ। ପଞ୍ଜାବ କିଙ୍ଗ୍ସର ଡେଭିଡ୍ ମିଲର ଆରସିବି ବିପକ୍ଷରେ ୩୮ ବଲ୍‌ରେ ଶତକ ପୂରଣ କରି ତାଲିକାର ତୃତୀୟ ସ୍ଥାନରେ ରହିଛନ୍ତି। ହେଡ୍ ତୃତୀୟ ସ୍ଥାନରେ ଥିବା ବେଳେ ୪୨ ବଲ୍‌ରେ ଶତକ ମାରି ତାଲିକାର ପଞ୍ଚମ ସ୍ଥାନରେ ରହିଛନ୍ତି ଆଡାମ ଗିଲକ୍ରିଷ୍ଟ।

ସଂକ୍ଷିପ୍ତ ସ୍କୋର

ସନରାଇଜର୍ସ ହାଇଦ୍ରାବାଦ ୨୦ ଓଭରରେ ୨୮୭/୩ (ଟ୍ରାଭିସ ହେଡ୍-୧୦୨, ହେନରିଚ୍ କ୍ଲାସେନ୍-୬୭, ଅବଦୁଲ ସମଦ-୩୭*, ଲୋକି ଫର୍ଗୁସନ-୨/୫୨, ରିସି ଟପ୍‌ଲେ-୧/୬୮)।

ଆଇପିଏଲ୍ ପଏଣ୍ଟ ଟେବୁଲ

ଦଳ	ମ୍ୟାଚ	ବିଜୟ	ପରାଜୟ	ପଏଣ୍ଟ	ରନ ହାର
ରାଜସ୍ଥାନ ରୟାଲ୍ସ	୬	୫	୧	୧୦	+୦.୭୬୭
କୋଲକାତା ନାଇଟ ରାଇଡର୍ସ	୫	୪	୧	୮	+୧.୬୮୮
ଚେନ୍ନାଇ ସୁପର କିଙ୍ଗ୍ସ	୬	୪	୨	୮	+୦.୭୨୬
ସନ୍‌ରାଇଜର୍ସ ହାଇଦ୍ରାବାଦ	୫	୩	୨	୬	+୦.୩୪୪
ଲକ୍ଷ୍ନୌ ସୁପର ଜାଏଣ୍ଟ୍ସ	୬	୩	୩	୬	+୦.୦୩୮
ଗୁଜରାଟ ଟାଇଟନ୍ସ	୬	୩	୩	୬	-୦.୬୩୭
ପଞ୍ଜାବ କିଙ୍ଗ୍ସ	୬	୨	୪	୪	-୦.୨୧୮
ମୁମ୍ବାଇ ଇଣ୍ଡିଆନ୍ସ	୬	୨	୪	୪	-୦.୨୩୪
ଦିଲ୍ଲୀ କ୍ୟାପିଟାଲ୍ସ	୬	୨	୪	୪	-୦.୯୭୫
ରୟାଲ ଚ୍ୟାଲେଞ୍ଜର୍ସ ବେଙ୍ଗାଲୁରୁ	୬	୧	୫	୨	-୧.୧୨୪

ଇଂଲଣ୍ଡର ଶ୍ରେଷ୍ଠ ସ୍ପିନର ଅଣ୍ଡରଉଡ୍‌ଙ୍କ ଦେହାନ୍ତ

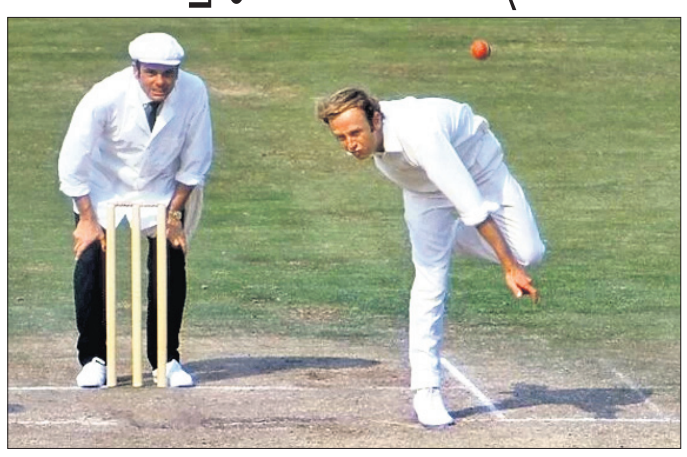

ନୂଆଦିଲ୍ଲୀ, ୧୫।୪ (ପି.ଟି.)

ଦ୍ୱିତୀୟ ବିଶ୍ୱଯୁଦ୍ଧ ପରେ ଇଂଲଣ୍ଡର ଶ୍ରେଷ୍ଠ ସ୍ପିନର ବିବେଚନା କରାଯାଉଥିବା ଡେରିକ୍ ଅଣ୍ଡରଉଡ୍‌ଙ୍କର କେଣ୍ଟଠାରେ ପରଲୋକ ହୋଇଯାଇଛି। ତାଙ୍କୁ ୭୮ ବର୍ଷ ବୟସ ହୋଇଥିଲା। ତାଙ୍କ ସମୟରେ ସେ କିମ୍ବଦନ୍ତୀ ସୁନୀଲ ଗାଭାସ୍କରଙ୍କ ଭଳି ବ୍ୟାଟରଙ୍କୁ କଡ଼ା ଚ୍ୟାଲେଞ୍ଜ ଦେଇଥିଲେ। ଅଣ୍ଡରଉଡ ହେଉଛନ୍ତି ବାମହାତୀ ଧିମା ରକ୍ଷଣଶୀଳ ସ୍ପିନ ବୋଲର। ୬୦ଦଶକରୁ ୭୦ ଦଶକ ମଧ୍ୟରେ ସେ ଲକ୍ଷ୍ୟଭେଦୀ ବୋଲିଂ ପରି ବ୍ୟାଟରମାନଙ୍କୁ ସମସ୍ୟାରେ ପକାଉଥିଲେ। ଅଣ୍ଡରଉଡ୍ ୮୬ ଟେଷ୍ଟ ମ୍ୟାଚ ଖେଳି ୨୯୭ ଉଇକେଟ ଅକ୍ତିଆର କରିଛନ୍ତି। ଜଣେ ଇଂଲଣ୍ଡ ସ୍ପିନର ଭାବେ ଏହା ସର୍ବାଧିକ। ସେ ତାଙ୍କ ଦୀର୍ଘ ୨୪ ବର୍ଷର ପ୍ରଥମଶ୍ରେଣୀ କ୍ୟାରିୟରରେ ୨,୪୬୫ ଉଇକେଟ ଅକ୍ତିଆର କରିବାରେ ସମର୍ଥ ହୋଇଛନ୍ତି। ଅଣ୍ଡରଉଡଙ୍କ କ୍ୟାରିୟରର ସବୁଠାରୁ ଉଲ୍ଲେଖନୀୟ ମୁହୂର୍ତ୍ତ ଥିଲା ୧୯୭୭ରେ, ଯେତେବେଳେ ସେ ଭାରତ ବିପକ୍ଷରେ ୨୯ ଉଇକେଟ ଅକ୍ତିଆର କରିଥିଲେ। ଇଂଲଣ୍ଡ ୫ ମ୍ୟାଚ ବିଶିଷ୍ଟ ସିରିଜ ୩-୧ରେ ବିଜୟ ଲାଭ କରିଥିଲା। ୧୯୩୩-୩୪ରେ କିମ୍ବଦନ୍ତୀ ଡଗଲାସ ଜାର୍ଡିନଙ୍କ ନେତୃତ୍ୱରେ ଭାରତ ଟୁର୍ ପରେ ଇଂଲଣ୍ଡର ଏହାର ପ୍ରଥମ ସିରିଜ ବିଜୟ ଥିଲା। ଅଣ୍ଡରଉଡ୍ ଟେଷ୍ଟ କ୍ରିକେଟରେ ଜଣେ ବୋଲର ହିସାବରେ ସେ ଗାଭାସ୍କରଙ୍କୁ ସର୍ବାଧିକ ୧୨ଥର ଆଉଟ କରିଥିଲେ। ଖେଳର ସବୁଠାରୁ ଲମ୍ବା ଫର୍ମା ଫର୍ମାଟରେ ତାଙ୍କ ପଛକୁ ଲିଟଲ ମାଷ୍ଟରଙ୍କୁ ୧୧ଥର ଲେଖାଏଁ ଆଉଟ କରିଥିବା ବୋଲର ଦ୍ୱୟ ହେଲେ ପାକିସ୍ତାନର ପୂର୍ବତନ ଅଧିନାୟକ ଇମ୍ରାନ ଖାନ୍ ଓ ୱେଷ୍ଟଇଣ୍ଡିଆନ ଫାଷ୍ଟ ବୋଲିଂ କିମ୍ବଦନ୍ତୀ ମାଇକେଲ ହୋଲ୍‌ଡିଂ। ଗାଭାସ୍କର ନିଜେ ମଧ୍ୟ ଅଣ୍ଡରଉଡ୍‌ଙ୍କ ବୋଲିଂ ଆଗରେ ହାର ମାନିଥିଲେ। ଅଣ୍ଡରଉଡ ନିଖୁଣ ଲକ୍ଷ୍ୟଭେଦୀ ବୋଲିଂ କରିଥାନ୍ତି। ତାଙ୍କୁ ଯେକୌଣସି କଣ୍ଡିଶନରେ ସାମ୍ନା କରିବା କଷ୍ଟସାଧ୍ୟ ହୋଇଥାଏ। ଗାଭାସ୍କର ନିକଟରେ କହିଥିଲେ ୱେଷ୍ଟଇଣ୍ଡିଆନ ଆଣ୍ଡି ରବର୍ଟ୍ସଙ୍କ ପରେ ତାଙ୍କ କ୍ୟାରିୟରରେ ସେ ସାମ୍ନା କରିଥିବା କଠିନ ବୋଲର ହେଉଛନ୍ତି ଅଣ୍ଡରଉଡ୍।

ଭୁବନେଶ୍ୱର 'ଏ', ଝାରସୁଗୁଡ଼ା, ସୋନପୁର ବିଜୟୀ

ଭୁବନେଶ୍ୱର, ୧୫।୪ (ତପନ ସ୍ୱାଇଁ)

ଓଡ଼ିଶା କ୍ରିକେଟ ଆସୋସିଏଶନ ଆନୁକୂଲ୍ୟରେ କଟକର ବିଭିନ୍ନ ଗ୍ରାଉଣ୍ଡରେ ସୋମବାର ଅନୁଷ୍ଠିତ ୧୯ ବର୍ଷରୁ କମ୍ ଆନ୍ତଃଜିଲା କ୍ରିକେଟ ଲିଗ୍ (ଗ୍ରୁପ୍-ଏ)ରେ ଭୁବନେଶ୍ୱର 'ଏ', ଝାରସୁଗୁଡ଼ା ଓ ସୋନପୁର ଦଳ ବିଜୟୀ ହୋଇଛି। ରେଭେନ୍‌ଶା ଗ୍ରାଉଣ୍ଡ-୨ରେ ଭୁବନେଶ୍ୱର 'ଏ' ୭ ଉଇକେଟରେ ଅନୁଗୋଳକୁ, ଅଡଶପୁର ପଡ଼ିଆରେ ଝାରସୁଗୁଡ଼ା ୧୬୩ ରନରେ କୋରାପୁଟକୁ ଏବଂ ସନ୍‌ସାଇନ୍ ଗ୍ରାଉଣ୍ଡରେ ସୋନପୁର ୭୦ ରନରେ ଜଗତ୍‌ସିଂହପୁରକୁ ପରାସ୍ତ କରିଛି। ଝାରସୁଗୁଡ଼ାର ନୀରବ ଅଗ୍ରୱାଲ ୯୧ରନ କରିଥିବାବେଳେ ବିଶାଲ ପ୍ରସାଦ ୫ ଉଇକେଟ ନେଇ ଚର୍ଚ୍ଚାରେ ରହିଥିଲେ।

୧୯ ବର୍ଷରୁ କମ୍ ଆନ୍ତଃଜିଲା କ୍ରିକେଟ

ବିଶାଲ ପ୍ରସାଦ

କ୍ୟାଣ୍ଡିଡେଟ୍ସ ଚେସ୍: ଭିଦିତ ଗୁଜରାଠୀ ବିଜୟୀ

ଟରଣ୍ଟୋ, ୧୫।୪(ପି.ଟି.)

ଭାରତୀୟ ଗ୍ରାଣ୍ଡମାଷ୍ଟର ଡି. ଗୁକେଶ କ୍ୟାଣ୍ଡିଡେଟ୍ସ ଚେସ୍ ଟୁର୍ନାମେଣ୍ଟରେ ନବମ ରାଉଣ୍ଡ ସୁଦ୍ଧା ଯୁଗ୍ମ ପ୍ରଥମ ସ୍ଥାନରେ ରହିଛନ୍ତି। ସୋମବାର ଏକମାତ୍ର ଭାରତୀୟ ଗ୍ରାଣ୍ଡ ମାଷ୍ଟର ଭାବରେ ଭିଦିତ ଗୁଜରାଠୀ ବିଜୟୀ ହୋଇଥିବା ବେଳେ ଆର. ପ୍ରଜ୍ଞାନନ୍ଦ ଓ ଡି. ଗୁକେଶ ନିଜ ନିଜ ମ୍ୟାଚ୍ ଅମୀମାଂସିତ ରଖିଛନ୍ତି। ଆହୁରି ୫ ରାଉଣ୍ଡ ଖେଳ ବାକି ରହିଥିବା ବେଳେ ୧୭ ବର୍ଷୀୟ ଗୁକେଶ ଓ ରୁଷିଆର ଇଆନ ନେପୋମନିଆଚି ୫.୫ ପଏଣ୍ଟ ଲେଖାଏ ହାସଲ କରି ଯୁଗ୍ମଭାବେ ଶୀର୍ଷରେ ରହିଛନ୍ତି।

ଅଷ୍ଟମ ରାଉଣ୍ଡରେ ଗୁକେଶଙ୍କଠାରୁ ହାରିଥିବା ଗୁଜରାଠୀ ସୋମବାର ଏକମାତ୍ର ଖେଳାଳି ଭାବେ ବିଜୟୀ ହୋଇଥିବା ବେଳେ ଅନ୍ୟ ସମସ୍ତ ମ୍ୟାଚ୍ ଡ୍ର'ରେ ଶେଷ ହୋଇଥିଲା। ଗୁଜରାଠୀ ଦ୍ୱିତୀୟ ସିଡ୍ ଆମେରିକାର ହିକାରୁ ନାକାମୁରାଙ୍କୁ ପରାସ୍ତ କରିଥିଲେ। ଦୁଇ ଭାରତୀୟ ଗ୍ରାଣ୍ଡ ମାଷ୍ଟର ଆର. ପ୍ରଜ୍ଞାନନ୍ଦ ଓ ଡି. ଗୁକେଶଙ୍କ ମଧ୍ୟରେ ଖେଳା ଯାଇଥିବା ମ୍ୟାଚ୍ ଡ୍ର ରହିଥିଲା। ଗୁକେଶ ୫.୫ ପଏଣ୍ଟ ସହ ଯୁଗ୍ମ ତୃତୀୟ ସ୍ଥାନରେ ରହିଛନ୍ତି। ରୁଷିଆର ଇଆନ ନେପୋମନିଆଚି ଓ ଫ୍ରାନ୍ସର ଫିରୋଜା ଅଲିରେଜାଙ୍କ ମଧ୍ୟରେ ଖେଳା ଯାଇଥିବା ମ୍ୟାଚ୍ ଡ୍ର ରହିଥିଲା। ଆଜରବୈଜାନର ନିଜତ ଅବସୋଭ ନିଜ ମ୍ୟାଚ୍ ଆମେରିକାର ଫାବିଆନୋ କାରୁଆନାଙ୍କ ବିପକ୍ଷରେ ଡ୍ର ରଖିଥିଲେ। ଆର୍. ପ୍ରଜ୍ଞାନନ୍ଦ ୫ ପଏଣ୍ଟ ସହ ଦ୍ୱିତୀୟ ସ୍ଥାନରେ ରହିଛନ୍ତି। ଅନ୍ୟ ପକ୍ଷରେ ହିକାରୁ ନାକାମୁରା, ଭିଦିତ ଗୁଜରାଠୀ ଓ ଫାବିଆନୋ କାରୁଆନା ୪.୫ ପଏଣ୍ଟ ସହ ଯୁଗ୍ମ ଭାବେ ଚତୁର୍ଥ ସ୍ଥାନରେ ରହିଛନ୍ତି। ଫିରୋଜା ଅଲିରେଜା ୩.୫ ପଏଣ୍ଟ ସହ ପଞ୍ଚମ ସ୍ଥାନରେ ରହିଥିବା ବେଳେ ୩ ପଏଣ୍ଟ ସହ ନିଜତ ଅବସୋଭ ଅନ୍ତିମ ସ୍ଥାନରେ ଅଛନ୍ତି। ଭିଦିତ ଗୁଜରାଠୀ ଇଟାଲିଆନ୍ ଓପନିଂ ସହ ଆରମ୍ଭ କରିଥିବା ବେଳେ ନାକାମୁରା ପରାଜିତ ହୋଇଥିଲେ। ମହିଳା ବିଭାଗରେ ସୋମବାର ଭାରତୀୟଙ୍କ ପାଇଁ ମିଶ୍ରିତ ଫଳାଫଳ ରହିଥିଲା। ଭାରତୀୟ ଗ୍ରାଣ୍ଡମାଷ୍ଟର ଆର. ବୈଶାଳୀ ନିଜ ମୁକାବିଲାରେ ପରାଜିତ ହୋଇଥିବା ବେଳେ କୋନେରୁ ହମ୍ପି ମ୍ୟାଚ୍ ଡ୍ର ରଖିଛନ୍ତି।

ସୁଦୀପ୍ତା, ଶିବ, ସୁଜିତ ସିନିୟର ରେଫରି ଇନ୍‌ଷ୍ଟ୍ରକ୍ଟର

ସୁଦୀପ୍ତା ଦାଶ

ଶିବ ଶଙ୍କର ପଣ୍ଡା

ସୁଜିତ ପାଡ୍ରୋ

ଭୁବନେଶ୍ୱର, ୧୫।୪ (ତପନ ସ୍ୱାଇଁ)

ସର୍ବଭାରତୀୟ ଫୁଟବଲ ଫେଡେରେଶନ (ଏଆଇଏଫଏଫ) ପକ୍ଷରୁ ଭୁବନେଶ୍ୱରରେ ଫେବୃୟାରୀ ୧୭ରୁ ୧୯ ପର୍ଯ୍ୟନ୍ତ ବେସିକ୍ ରେଫରି ଇନ୍‌ଷ୍ଟ୍ରକ୍ଟର କୋର୍ସ ଅନୁଷ୍ଠିତ ହୋଇଥିଲା। ଏଥିରେ ଓଡ଼ିଶାରୁ ୩ ଜଣ ସୁଦୀପ୍ତା ଦାଶ, ଶିବ ଶଙ୍କର ପଣ୍ଡା ଓ ସୁଜିତ ପାଡ୍ରୋ ଅଂଶଗ୍ରହଣ କରିଥିଲେ। ସମସ୍ତ ୩ ଜଣ ଯାକ ବ୍ୟକ୍ତି ଆକ୍ରିଡେଟେଡ 'ସି' ଲାଇସେନ୍ସପ୍ରାପ୍ତ ରେଫରି ଇନ୍‌ଷ୍ଟ୍ରକ୍ଟର ଏବଂ ସିନିୟର ରେଫରି ଇନ୍‌ଷ୍ଟ୍ରକ୍ଟର ହେଲେ ବୋଲି ସୋମବାର ଏଆଇଏଫଏଫ ପକ୍ଷରୁ ଘୋଷଣା କରାଯାଇଛି। ଫୁଟବଲ ଆସୋସିଏଶନ ଅଫ୍ ଓଡ଼ିଶା (ଫାଓ) ସମ୍ପାଦକ ଆଶୀର୍ବାଦ ବେହେରା ଓ ଅନ୍ୟ କର୍ମକର୍ତ୍ତାମାନେ ସୁଦୀପ୍ତା, ଶିବ ଶଙ୍କର ଓ ସୁଜିତଙ୍କୁ ଅଭିନନ୍ଦନ ଜଣାଇଛନ୍ତି।

Classified Everyday
0674-2580101, 2549949

REAL ESTATE
SALE

ଭୁବନେଶ୍ୱର ଜଟଣୀଗେଟ୍ କିଛି ଦୂରତାରେ 1200sqft. 3,60,000/-, ଛତାବର Bypass sqft.-500/-. 9348232008. D-75941

Readymade well-furnished duplex house at Nayapalli, Bhubaneswar of plot No.- N6/421, Land Area-2700sqft. (45ft x 60 ft), construction Area-ground floor 1700sqft. & first floor 1700sqft. 7008563697. D-092

Dhabalhar (Balianta) and Kesura fully Housing Project developed road and electricity. Limited plot available. Hurry up ! 9090432721. D-063

ଉତ୍ତରା ନିକଟ ଗୁଡ଼ିଆପୋଖରୀ ସାଇ ମନ୍ଦିର ସମ୍ମୁଖ NH ଠାରୁ 500mtr. ଦୂରତାରେ 2200sqft. ବାଉଣ୍ଡରୀ ସହ ଘରବାଡ଼ି plot ବିକ୍ରୟ ହେବ। Rs.- 1560/-. 9439049194, 7978551614. D-67131

ଭୁବନେଶ୍ୱର Gita/Gandhi College ପାଖ BDA satellite cityକୁ ଲାଗି 30ft. ରାସ୍ତା ଥାଇ ପ୍ଲଟ୍ ବିକ୍ରିହେବ। 8093712828. D-75944

Duplex sale at Bhubaneswar @ 57 lakhs only. Contact- 9777433701. D-75945

Ready to move 2BHK flat for sale @ 20 lakh near Gudiapokhari, Bhubaneswar. Call- 9437631769. D-093

ଭୁବନେଶ୍ୱର ପିତାପଲ୍ଲୀ **NH-16** କଡ଼ରେ **30' road,** ଇଲେକ୍ଟ୍ରିସିଟି ଥାଇ ନଗଦ ଘର କଲାଭଳି ପ୍ଲଟ୍ ମିଳୁଛି। **(Owner). 9090963952.** D-75946

Asribada Panchakarma herbal SPA, Kesharimall, Bhubaneswar. Contact: 8926173473. D-75729

Relax, Refresh your Body, Mind at Saikrupa Spa with best therapies. 8984068077. D-094

Email ମାଧ୍ୟମରେ କ୍ଲାସିଫାଏଡକୁ ବିଜ୍ଞାପନ ପଠାଇବାର ଠିକଣା:- classifieddharitri@gmail.com

Newly open Jyoti Spa positively health benefits (Expert Therapist). 8458067955. D-76111

Body massage by experience good looking therapist @ 999/- (Bhubaneswar). 9078484455. D-077

Newly opend central SPA full-body massage. Trend therapist. 8456885600. D-75729

ପାଠକଙ୍କ ପାଇଁ ସୂଚନା

କ୍ଲାସିଫାଏଡରେ ପ୍ରକାଶିତ କେତେକ ବିଜ୍ଞାପନକୁ ଭିତ୍ତିକରି କିଛି ପାଠକ ଠକାମିର ଶିକାର ହେଉଥିବା ଆମର ଦୃଷ୍ଟିଗୋଚର ହେଉଛି। ବିଜ୍ଞାପନ ଦେଉଥିବା ସଂସ୍ଥାମାନଙ୍କ ସହ କାରବାର କରିବା ପୂର୍ବରୁ ସବିଶେଷ ତଥ୍ୟ ଓ ନିଜର ବିବେକ ଖଟାଇ କାରବାର କରନ୍ତୁ। ଏଥିପାଇଁ ଧରିତ୍ରୀ କର୍ତ୍ତୃପକ୍ଷ ଦାୟୀ ରହିବେ ନାହିଁ।

AFFIDAVIT

I, Purnima Sahu, W/o- Sujit Kumar Sahu, Village/P.O.- Badmal, P.S./Tah- Bhatli, Dist.- Bargarh, do hereby declared that in my Rural Postal Life Insurance Policy No. R-OR-EA-128545 my name mentioned as Purnami Bhoi. That Purnima Sahu and Purnami Bhoi is one and same person i.e myself. D-091

By virtue of an affidavit dated 19.01.2024 before Sri Laxmi Tiria, Executive Magistrate, Bhubaneswar, We Smruti Ranjan Nayak and Binita Ekka have changed name of our Minor Daughter "Abhija Sarah Nayak" to "Abijah Sarah Nayak". She will be known as "Abijah Sarah Nayak" for all purposes. D-050

ମନେ ପଡ଼ନ୍ତି

ଶ୍ରଦ୍ଧାଞ୍ଜଳି

ମୁଦ୍ରା ଫାଇନାନ୍ସ PM ମୁଦ୍ରା ଯୋଜନା ଅଧୀନରେ

1 ରୁ 90 ଲକ୍ଷ ପର୍ଯ୍ୟନ୍ତ ମାର୍କଶିଟ୍, ପ୍ରପର୍ଟି, ପର୍ସନାଲ, ଆଧାରକାର୍ଡ ସମସ୍ତ ଋଣ ।

2% ସୁଧ, 40% ରିହାତି

ମହିଳାଙ୍କ ପାଇଁ ବିଶେଷ ରିହାତି

ଅନ୍‌ଲାଇନ୍ ସୁବିଧା ।

ମୁଦ୍ରା ଫାଇନାନ୍ସ

Mob. 7382841797

ପାଠକଙ୍କ ପାଇଁ ସୂଚନା: କ୍ଲାସିଫାଏଡରେ ପ୍ରକାଶିତ କେତେକ ବିଜ୍ଞାପନକୁ ଭିତ୍ତିକରି କିଛି ପାଠକ ଠକାମିର ଶିକାର ହେଉଥିବା ଆମର ଦୃଷ୍ଟିଗୋଚର ହେଉଛି। ବିଜ୍ଞାପନ ଦେଉଥିବା ସଂସ୍ଥାମାନଙ୍କ ସହ କାରବାର କରିବା ପୂର୍ବରୁ ସବିଶେଷ ତଥ୍ୟ ଓ ନିଜର ବିବେକ ଖଟାଇ କାରବାର କରନ୍ତୁ। ଏଥିପାଇଁ ଧରିତ୍ରୀ କର୍ତ୍ତୃପକ୍ଷ ଦାୟୀ ରହିବେ ନାହିଁ।

ଉପକାରୀ ଜିରା

ଆମେ ସାଧାରଣତଃ ଅଧିକାଂଶ ଖାଦ୍ୟ ପ୍ରସ୍ତୁତ କରିବା ବେଳେ ଜିରା ବ୍ୟବହାର କରିଥାଉ। ଏହାର ସୁଗନ୍ଧ କେବଳ ଭଲ ନୁହେଁ ବରଂ ଏଥିରେ ଭରି ରହିଥିବା ପୋଷକ ତତ୍ତ୍ୱ ସ୍ୱାସ୍ଥ୍ୟ ପାଇଁ ବେଶ୍ ଉପକାରୀ। ଜାଣନ୍ତୁ ଏହାର ଏକାଧିକ ଉପକାରିତା ସମ୍ପର୍କରେ...

▶ ଗ୍ୟାସ୍, ଏସିଡିଟି, ବଦହଜମୀ ଭଳି ସମସ୍ୟା ବର୍ତ୍ତମାନ ଅନେକଙ୍କଠାରେ ଦେଖିବାକୁ ମିଳୁଛି। ଜିରା ଖାଇଲେ ଖାଦ୍ୟ ହଜମରେ ସାହାଯ୍ୟ କରୁଥିବା ଏନ୍‌ଜାଇମ୍ ବୃଦ୍ଧି ହୋଇଥାଏ। ଫଳରେ ଏଭଳି ସମସ୍ୟା ଦୂରକରିବା ଲାଗି ଜିରା ସବୁଠୁ ଭଲ ପ୍ରାକୃତିକ ଔଷଧ ଭାବେ କାମ କରିଥାଏ।

▶ ଜିରାରେ ଆଇରନ୍ ମାତ୍ରା ଅଧିକ। ତେଣୁ ଖାଦ୍ୟ ତାଲିକାରେ ଏହାକୁ ସାମିଲ କରିବା ଦ୍ୱାରା ଋତୁସ୍ରାବ ସମୟରେ ଅଧିକ ରକ୍ତସ୍ରାବ ଯୋଗୁ ଶରୀରରୁ ହେଉଥିବା ଆଇରନ୍ କ୍ଷୟ ଏବଂ ଏଥିନେଇ ହେଉଥିବା ଦୁର୍ବଳତା ଦୂରହୋଇଥାଏ। ଏହା ହିମୋଗ୍ଲୋବିନ୍ ମାତ୍ରା ବଢ଼ାଇବାରେ ମଧ୍ୟ ସାହାଯ୍ୟ କରିଥାଏ।

▶ ଋତୁସ୍ରାବରେ ଅନିୟମିତତା ଦେଖାଦେଉଥିଲେ ୧ ଗ୍ଲାସ୍ ପାଣିରେ ୧ ଚାମଚ ଜିରା ମିଶାଇ ଫୁଟାନ୍ତୁ ଏବଂ ଥଣ୍ଡାକରି ଉକ୍ତ ପାଣିକୁ ପିଅନ୍ତୁ। ପ୍ରତିଦିନ ଏପରି କରିବା ଦ୍ୱାରା ସମସ୍ୟା ଦୂରହୋଇପାରିବ।

▶ ଜିରାରେ ଭରି ରହିଛି ପ୍ରଚୁର ପରିମାଣରେ ଭିଟାମିନ୍ ଇ; ଯାହାକି ତ୍ୱଚା ପାଇଁ ଉପକାରୀ। ଏଥିରେ ଥିବା ଅନ୍ୟାନ୍ୟ ପଦାର୍ଥ ତ୍ୱଚାକୁ ସଂକ୍ରମଣରୁ ରକ୍ଷା କରିଥାଏ। ତ୍ୱଚାରେ ଦାଗ ଅବା ଇନ୍‌ଫେକ୍ସନ ସମସ୍ୟା ଥିଲେ ଜିରାକୁ ବାଟି କୌଣସି ଫେସ୍‌ପ୍ୟାକ୍‌ରେ ମିଶାଇ ଲଗାଇ କିଛିସମୟ ପରେ ଧୋଇଦେଲେ ତ୍ୱଚାରୁ ଦାଗ କିଛିଦିନ ମଧ୍ୟରେ ଚାଲିଯାଇଥାଏ।

ଯୋଗ କରୁଥିଲେ

ସୁସ୍ଥ ରହିବା ଲାଗି ପ୍ରତିଦିନ କିଛି ସମୟ ଯୋଗ କରିବା ଖୁବ୍ ଭଲ। ହେଲେ ଯୋଗ କରୁଥିଲେ ଏହାର ସୁଫଳ ପାଇବା ପାଇଁ କେଉଁ ସବୁ ଦିଗ ପ୍ରତି ବିଶେଷ ଦୃଷ୍ଟିଦେବା ଆବଶ୍ୟକ ଜାଣିରଖନ୍ତୁ...

– ସାଧାରଣତଃ ଘର ଏବଂ ଅନ୍ୟାନ୍ୟ କାମ ପାଇଁ ଅଧିକାଂଶ ମହିଳା ନିଜ ପ୍ରତି ଅବହେଳା କରିବସନ୍ତି ଏବଂ ମୋଟାପଣ ସହ ବିଭିନ୍ନ ସ୍ୱାସ୍ଥ୍ୟ ସମସ୍ୟାର ସମ୍ମୁଖୀନ ହୁଅନ୍ତି। ଏଥିରୁ ରକ୍ଷା ପାଇବା ପାଇଁ ଯୋଗ ସବୁଠୁ ଭଲ ଉପାୟ। ହେଲେ ଅନେକ ମହିଳା ନୂଆ ନୂଆ ଯୋଗ କରିବା ଆରମ୍ଭ କରିବା ବେଳେ ଦୀର୍ଘ ସମୟ ଧରି ଏକାସଙ୍ଗେ ବହୁତ ଯୋଗାସନ କରିଥାନ୍ତି। ହେଲେ ମନେରଖନ୍ତୁ, ସମସ୍ତଙ୍କ ଶାରୀରିକ କ୍ଷମତା ଭିନ୍ନ ଭିନ୍ନ ହୋଇଥିବାରୁ ଆବଶ୍ୟକରୁ ଅଧିକ ଯୋଗ ଏକାସମୟରେ କରିବା ଦ୍ୱାରା ମଧ୍ୟ ବିଭିନ୍ନ ସ୍ୱାସ୍ଥ୍ୟ ସମସ୍ୟା ଦେଖା ଦେଇପାରେ। ଯୋଗ କରି ଶୀଘ୍ର ପତଳା ହୋଇଯିବା ଆଶାରେ ଏପରି ନ କରି ପ୍ରାରମ୍ଭିକ ଦିନଗୁଡ଼ିକରେ ଅଳ୍ପ ଅଳ୍ପ ଯୋଗାସନ କରନ୍ତୁ । ଧୀରେ ଧୀରେ ଅଭ୍ୟାସ ହେବା ପରେ ଏହାର ସମୟସୀମା ବଢ଼ାନ୍ତୁ।

– ଅଧିକାଂଶ ମହିଳା କାମ ଚାପ ଭିତରେ ଶୀଘ୍ର ସାରିବା ପାଇଁ ତରତର ହୋଇ ଯୋଗ କରିଥାନ୍ତି। ହେଲେ ଏପରି କରିବା ବି ଠିକ୍ ନୁହେଁ। ତେଣୁ ଯୋଗ କରିବା ସମୟରେ ମନକୁ ସ୍ଥିର ରଖନ୍ତୁ। ନଚେତ୍ ଏହା ଆପଣଙ୍କ ଲାଗି ଉପକାରୀ ସାବ୍ୟସ୍ତ ହେବା ବଦଳରେ ଉଭୟ ଶାରୀରିକ ଓ ମାନସିକ ସ୍ତରରେ ନକାରାତ୍ମକ ପ୍ରଭାବ ପକାଇପାରେ।

– ଗର୍ଭବତୀ ମହିଳା ମନଇଚ୍ଛା କୌଣସି ଯୋଗାସନ ନ କରି ଏ ସମୟରେ କେଉଁ ଯୋଗ କରିବା ଦରକାର ଏକ୍ସପର୍ଟଙ୍କ ପରାମର୍ଶ ନେବା ଆବଶ୍ୟକ। ଠିକ୍ ସେହିପରି ଋତୁସ୍ରାବ ସମୟରେ ମଧ୍ୟ ଏଥିପ୍ରତି ସତର୍କ ରହିବା ଦରକାର।

– ଅନେକେ ବେଡ୍, ସୋଫା ଭଳି ସୁବିଧାଜନକ ସ୍ଥାନରେ ବସି ଯୋଗ କରିଥାନ୍ତି। ହେଲେ ଏହାଦ୍ୱାରା ଯୋଗ ପାଇଁ ଶରୀରର ଅବସ୍ଥିତି ଠିକ୍ ରହି ନ ଥାଏ। ତେଣୁ ଚଟାଣ ଉପରେ ଆସନ କିମ୍ବା ଯୋଗ ମ୍ୟାଟ୍ ବିଛାଇ ଯୋଗ କରନ୍ତୁ।

ଆଦର୍ଶ ଅଭିଭାବକ

ପିଲାଙ୍କ ପ୍ରଥମ ଗୁରୁ ହେଉଛନ୍ତି ଅଭିଭାବକ। ସେମାନଙ୍କ ଉତ୍ତମ ଭବିଷ୍ୟତ ଗଢ଼ିବାରେ ଅଭିଭାବକଙ୍କର ହିଁ ଥାଏ ଗୁରୁତ୍ୱପୂର୍ଣ୍ଣ ଭୂମିକା। କାରଣ ପିଲାମାନେ ସର୍ବଦା ଅନୁକରଣ ପ୍ରିୟ। ସେମାନେ ତାହା ହିଁ ଶିଖନ୍ତି ଯାହା ସେମାନଙ୍କର ମା' ବାପା ଶିଖାନ୍ତି ଅବା କରନ୍ତି। ତେଣୁ ନିଜ ପିଲାଙ୍କୁ ଭବିଷ୍ୟତରେ ଜଣେ ଭଲ ଓ ସଫଳ ମଣିଷ କରିବା ପାଇଁ ଆଦର୍ଶ ଅଭିଭାବକ ନିହାତି ହେବା ଆବଶ୍ୟକ...

ସ୍ନେହ, ଶ୍ରଦ୍ଧାରେ ଶିଖାନ୍ତୁ: ପିଲା ଭୁଲ୍ କଲେ ତାଙ୍କୁ ଆକଟ କରିବା ଏବଂ ଠିକ୍ କଥା ଶିଖାଇବା ଅଭିଭାବକଙ୍କର କର୍ତ୍ତବ୍ୟ। ହେଲେ ଆକଟ ଆଳରେ ପିଲାଙ୍କୁ ଗାଳି କିମ୍ବା ମାଡ଼ଦେବା, ବାରମ୍ବାର କଟୁ କଥା କହିବା ଠିକ୍ ନୁହେଁ। କାରଣ ଏହା ପିଲାଙ୍କୁ ସୁଧାରିବା ବଦଳରେ ଅଧିକ ବିଗାଡ଼ିଦିଏ। ତେଣୁ ଏପରି ନ କରି ପିଲାଙ୍କୁ ଯଥେଷ୍ଟ ସ୍ନେହ, ଆଦର ଏବଂ ଭଲ ପାଇବା ଦିଅନ୍ତୁ ଦେଖିବେ ସେମାନେ ଆପଣଙ୍କ ପ୍ରତ୍ୟେକ କଥା ମାନିବେ। ବଡ଼ମାନଙ୍କୁ ସମ୍ମାନଦେବା, ସାନଙ୍କୁ ସ୍ନେହ କରିବା ଶିଖାନ୍ତୁ।

ପୂରଣ କରନ୍ତୁନି ଅଯଥା ଡିମାଣ୍ଡ: ଅନେକ ଅଭିଭାବକ ଅଛନ୍ତି ଯେଉଁମାନେ ପିଲାଙ୍କୁ ଖୁସି କରିବା ପାଇଁ ତାଙ୍କର ସମସ୍ତ ଡିମାଣ୍ଡ ପୂରଣ କରିଥାନ୍ତି। ହେଲେ ଭଲ ପାଇବା କିମ୍ବା ଖୁସି କରିବାରର ଅର୍ଥ ନୁହେଁ ସେମାନଙ୍କୁ କୌଣସି କଥାରେ ବାରଣ ନ କରିବା କିମ୍ବା ତାଙ୍କର ସବୁ ଡିମାଣ୍ଡ ପୂରଣ କରିବା। କାରଣ ଧୀରେ ଧୀରେ ଏହା ପିଲାଙ୍କର ଅଭ୍ୟାସରେ ପରିଣତ ହୋଇଯିବା ସହ କୌଣସି ଦିନ ଡିମାଣ୍ଡ ପୂରଣ ନ ହେଲେ ସେମାନଙ୍କଠାରେ ଜିଦ୍ କରିବା, ରାଗିବା, ରୁଷିବା ଭଳି ଲକ୍ଷଣ ଦେଖିବାକୁ ମିଳିଥାଏ। ଏମିତିକି ଏଭଳି ପରିସ୍ଥିତିରେ କେତେକ ପିଲା ଅଭିଭାବକଙ୍କୁ ଦୁର୍ବ୍ୟବହାର କରିବା କିମ୍ବା ନିଜେ ଘର ଛାଡ଼ି ଚାଲିଯିବା, ଆତ୍ମହତ୍ୟା କରିବା ଭଳି ଚରମ ପଦକ୍ଷେପ ନେଇଥିବାର ବି ନଜିର ରହିଛି। ଏଣୁ ପ୍ରଥମରୁ ହିଁ ପିଲାଙ୍କ ଆବଶ୍ୟକତାକୁ ଆଖି ଆଗରେ ରଖି ଡିମାଣ୍ଡ ପୂରଣ କରନ୍ତୁ। ଅଯଥା ଡିମାଣ୍ଡକୁ ପୂରଣ ନ କରି ଏହା ସେମାନଙ୍କ ପାଇଁ କାହିଁକି ଆବଶ୍ୟକ ନୁହେଁ ବୁଝାନ୍ତୁ।

ହୁଅନ୍ତୁ ଭଲ ଶ୍ରୋତା: ବର୍ତ୍ତମାନ ଅଧିକାଂଶ ଅଭିଭାବକ କର୍ମଜୀବୀ। ତେଣୁ ସେମାନେ ପିଲାଙ୍କ ସହ କମ୍ ସମୟ ବିତେଇବାକୁ ପାଇଥାନ୍ତି। ଆଉ ଫେରିବା ପରେ ଘରେ ବିଭିନ୍ନ କାର୍ଯ୍ୟ କିମ୍ବା ମୋବାଇଲରେ ଅଧିକ ସମୟ ବିତାଇଥାନ୍ତି। ପିଲା କିଛି କହିଲେ ଭଲ ଭାବେ ଶୁଣନ୍ତି ନାହିଁ। ଏମିତିରେ ପିଲା ଧୀରେ ଧୀରେ ସବୁ କଥା ଶେୟାର କରିବା ବନ୍ଦ କରିଦିଅନ୍ତି ଏବଂ ମୌନ ସ୍ୱଭାବର ହୋଇଯାଆନ୍ତି। ତେଣୁ ଏପରି ଆଦୌ କରନ୍ତୁ ନାହିଁ। ସ୍କୁଲ, କଲେଜରେ କ'ଣ ହେଲା ପଚାରିବୁଝନ୍ତୁ, ହୋମ୍‌ୱାର୍କ କରିବାରେ ସାହାଯ୍ୟ କରନ୍ତୁ। ପିଲାଙ୍କ ପାଇଁ ଏକ ଭଲ ଶ୍ରୋତା ହୁଅନ୍ତୁ। ତାଙ୍କୁ ଭଲ ଉପଦେଶ ଦିଅନ୍ତୁ, କ୍ୱାଲିଟି ଟାଇମ୍ ସ୍ପେଣ୍ଡ କରନ୍ତୁ, ଦେଖିବେ ଏହା ପିଲାଙ୍କ ମନରେ ଏକ ଖୁସି ଓ ସକାରାତ୍ମକ ପ୍ରଭାବ ପକାଇବ।

ସାଜନ୍ତୁ ଉଦାହରଣ: ସାଧାରଣତଃ ପିଲାମାନେ ଅନୁକରଣ ପ୍ରିୟ ହୋଇଥିବାରୁ ସେମାନେ ପ୍ରଥମେ ମାଆବାପାଙ୍କଠାରୁ ଅନେକ କଥା ଶିଖନ୍ତି। ତେଣୁ ପିଲାଙ୍କ ଆଗରେ ଏଭଳି କାର୍ଯ୍ୟ କରନ୍ତୁ ଯାହାକୁ ଦେଖି ସେମାନେ ଆପଣଙ୍କୁ ନିଜର ରୋଲ୍ ମଡେଲ ଭାବିବେ ଏବଂ ନିଜେ ମଧ୍ୟ ସେଭଳି କାର୍ଯ୍ୟ କରିବେ, ଯାହାକି ଭବିଷ୍ୟତରେ ସେମାନଙ୍କ ବ୍ୟକ୍ତିତ୍ୱ ବିକାଶରେ ସାହାଯ୍ୟ କରିବ।

ସଚ୍ଚୋଟ ହୁଅନ୍ତୁ: ସଚ୍ଚୋଟ ହେବା ମଣିଷର ଏକ ଭଲ ଗୁଣ। ତେଣୁ ଛୋଟ ହେଉ ବା ବଡ଼ ପିଲାଙ୍କ ଆଗରେ ଅଭିଭାବକ ମିଛ କହିବା ଆଦୌ ଠିକ୍ ନୁହେଁ। କାରଣ ଏହା ପିଲାଙ୍କୁ ବିପଥଗାମୀ କରାଇଥାଏ। ତେଣୁ ନିଜେ ସତ କରିବା ସହ ପିଲାଙ୍କୁ ସର୍ବଦା ସତ କହିବା ଏବଂ ସତ୍‌ମାର୍ଗରେ ଚାଲିବା ଶିଖାନ୍ତୁ।

ଅନ୍ୟ ସହ କରନ୍ତୁନି ତୁଳନା: ନିଜ ପିଲାଙ୍କୁ ଅନ୍ୟ ପିଲାଙ୍କ ସହ ତୁଳନା କରିବାର ଖରାପ ଅଭ୍ୟାସ ଅନେକ ଅଭିଭାବକଙ୍କଠାରେ ଦେଖିବାକୁ ମିଳେ। ସେମାନେ ପିଲାଙ୍କ ସାମାନ୍ୟ ଅସଫଳତାରେ ଗାଳିଦେବା ସହ ଅନ୍ୟ ପରି ସଫଳତା ହାସଲ କରିବାକୁ ଚାପ ମଧ୍ୟ ପକାନ୍ତି; ଯାହାକି ପିଲାଙ୍କୁ ମାନସିକ ଆଘାତ ଦେଇଥାଏ ଏବଂ କେବେ କେବେ ପିଲା ନିରୁତ୍ସାହିତ ହେବା କିମ୍ବା ଭୟରେ ନିଜ ଲକ୍ଷ୍ୟପଥରୁ ବିଚ୍ୟୁତ ହୋଇଯାଏ। ହେଲେ ସବୁ ପିଲା ସମାନ ନୁହନ୍ତି, ସମସ୍ତଙ୍କର କାର୍ଯ୍ୟକ୍ଷମତା, ରୁଚି ଭିନ୍ନ ଭିନ୍ନ। ତେଣୁ ଆପଣ ନିଜ ପିଲା ଭିତରେ ଥିବା ଯୋଗ୍ୟତାକୁ ଚିହ୍ନନ୍ତୁ ଏବଂ କାହା ସହ ତୁଳନା ନ କରି ଏହାକୁ ବିକଶିତ କରିବା ଲାଗି ଉତ୍ସାହିତ କରନ୍ତୁ।

ଝଗଡ଼ାଠୁ ଦୂରେଇ ରୁହନ୍ତୁ: କେତେକ ଅଭିଭାବକଙ୍କର ବଦଭ୍ୟାସ ଥାଏ ଟିକେ ଟିକେ କଥାରେ ପରସ୍ପର ମଧ୍ୟରେ ଝଗଡ଼ା, ଏମିତିକି ମାରପିଟ କରିବା। ହେଲେ ପିଲାଙ୍କ ଆଗରେ ଏପରି କରିବା ଦ୍ୱାରା ସେମାନଙ୍କ ମନରେ ଏକ ନକାରାତ୍ମକ ପ୍ରଭାବ ପଡ଼ିଥାଏ। ସେମାନେ ମଧ୍ୟ ସ୍ୱଭାବରେ ଚିଡ଼ିଚିଡ଼ା, କ୍ରୋଧୀ ଏବଂ ହିସାଂତ୍ମକ ହୋଇ ପଡ଼ନ୍ତି। ତେଣୁ ପାରିବାରିକ ହେଉ ଅବା ଆର୍ଥିକ କୌଣସି କଥାକୁ ନେଇ ପିଲାଙ୍କ ଆଗରେ ଆଲୋଚନା କରିବା କିମ୍ବା ରାଗରୁଷା କରିବାଠୁ ଦୂରେଇ ରୁହନ୍ତୁ। ସେମାନଙ୍କ ଆଗରେ ପରସ୍ପର ମଧ୍ୟରେ ସ୍ନେହରେ ଏବଂ ଖୁସିରେ କଥା ହେବା ଦ୍ୱାରା ଏହି ଆଚରଣ ସେମାନଙ୍କ ଉପରେ ମଧ୍ୟ ପ୍ରତିଫଳିତ ହେବ।

କ'ଣ କୁହନ୍ତି ଏମାନେ...

ସୁପ୍ରଭା

ସୁପ୍ରଭା ସାମଲ(ଗୃହିଣୀ, ବ୍ରହ୍ମପୁର)– ପିଲାଙ୍କୁ ଭଲ ଶିକ୍ଷା ଦେବା ଅଭିଭାବକଙ୍କ କର୍ତ୍ତବ୍ୟ। କାରଣ ପିଲା ଗୁରୁଜନଙ୍କୁ ଭକ୍ତି ଓ ସମ୍ମାନ କରିବା, ସାନଙ୍କୁ ସ୍ନେହଶ୍ରଦ୍ଧା କରିବା ବାପାମାଆଙ୍କଠାରୁ ଶିଖନ୍ତି। ତେଣୁ ଆମେ ପିଲାଙ୍କ ପାଠପଢ଼ା, ଖାଦ୍ୟପେୟ ପ୍ରତି ଯେତିକି ଯତ୍ନଶୀଳ ରହୁ ସେମାନଙ୍କୁ ଏସବୁ ଉତ୍ତମ ସଂସ୍କାର ଓ ନୈତିକ ଶିକ୍ଷା ଦେବା ପ୍ରତି ମଧ୍ୟ ସେତିକି ଗୁରୁତ୍ୱ ଦେଉ। ଏଭଳି କୌଣସି କାର୍ଯ୍ୟ କରୁନାହିଁ ଯାହାର ନକାରାତ୍ମକ ପ୍ରଭାବ ପିଲା ଉପରେ ପଡ଼ିବ। ପ୍ରତିଦିନ ଘରକୁ ଫେରିବା ପରେ ପାଖରେ ବସି ଦିନ ସାରାର କଥା ବୁଝିବା, କୌଣସି ସମସ୍ୟା ଥିଲେ ସମାଧାନ କରିବା ପ୍ରତି ଧ୍ୟାନ ଦେଉ। ମୋ ମତରେ ପିଲାଙ୍କୁ ଭଲ ମଣିଷ କରିବାକୁ ହେଲେ ପ୍ରଥମେ ନିଜେ ଭଲ କାମ କରି ତାଙ୍କ ପାଇଁ ଉଦାହରଣ ପାଲଟିବା ଅଧିକ ଜରୁରୀ।

ସୁଜାତା

ସୁଜାତା ଜେନା(ଗୃହିଣୀ, ପୋଷ୍ଟାଲ କଲୋନି, ବାଣୀବିହାର)– ପିଲାମାନଙ୍କ ପ୍ରତି ଭଲ ପାଇବା ପ୍ରକାଶ କରିବାକୁ ମୁଁ ପ୍ରଥମେ ଚେଷ୍ଟା କରେ। ଏହାଦ୍ୱାରା ପିଲାଙ୍କୁ ବୁଝାଇବା ମୋତେ ସହଜ ହୋଇଯାଏ। ମୋ ମତରେ ପିଲାମାନଙ୍କୁ ଭଲପାଇବା ଅର୍ଥ ସେମାନଙ୍କୁ ନଷ୍ଟ କରିବା ନୁହେଁ। ଅନେକ ପିତାମାତାଙ୍କ ପାଇଁ ଭଲ ପାଇବାର ଅର୍ଥ ପିଲାମାନଙ୍କୁ ବିଭିନ୍ନ ଜିନିଷ ଉପହାର ଦେବା ଅବା ଅତ୍ୟଧିକ ସୁରକ୍ଷା ପ୍ରଦାନ କରିବା। ହେଲେ ଏହା ଆଦର୍ଶ ଅଭିଭାବକର ପରିଭାଷା ନୁହେଁ, ବରଂ ଏହାଦ୍ୱାରା ପିଲା ନଷ୍ଟ ହୋଇଯାଏ। ତେଣୁ ପିଲାଙ୍କୁ ସମାଜରେ ଏକ ଭଲ ମଣିଷର ପରିଚୟ ଦେବାକୁ ହେଲେ ତାଙ୍କୁ ଭଲ ପାଇବା, ସ୍ନେହରେ ଆଲିଙ୍ଗନ କରିବା, ସେମାନଙ୍କ ସହ ସମୟ ବିତାଇବା ଏବଂ ସେମାନଙ୍କ କଥାକୁ ଭଲଭାବେ ଶୁଣିବା ଆବଶ୍ୟକ। ସେହିପରି ସେମାନଙ୍କର କୌଣସି ଭୁଲ୍ କାମରେ ରାଗିବା, ମାଡ଼ ଦେବା କିମ୍ବା ତାହାକୁ ସପୋର୍ଟ କରିବା ବଦଳରେ ଭଲଭାବେ ବୁଝାଇବା ଦରକାର।

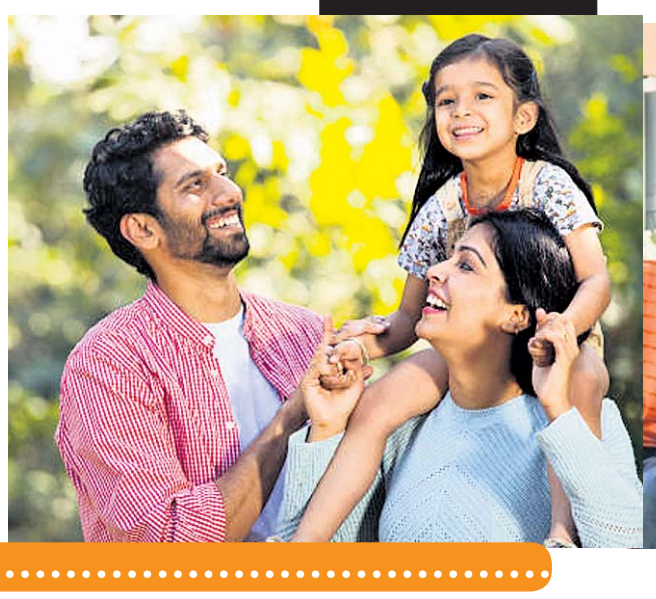

ସୌନ୍ଦର୍ଯ୍ୟ

ଖରାରେ ଛାଡ଼ିବନି ମେକ୍‌ଅପ୍

ଖରାର ପ୍ରଭାବ ବଢୁଛି। ତେଣୁ ବାହାରକୁ ବାହାରିବା ମାତ୍ରେ ଗରମରେ ଦେହ ଝାଳରେ ଓଦା ହୋଇଯାଉଛି। ଏମିତିରେ ନିଜ ମେକ୍‌ଅପ୍ ଶୀଘ୍ର ଛାଡ଼ିଯିବାକୁ ନେଇ ଅଧିକାଂଶ ମହିଳାଙ୍କର ବଢ଼ିଯାଏ ଚିନ୍ତା। ହେଲେ ଏଥିପାଇଁ ବ୍ୟସ୍ତ ନ ହୋଇ କେତେକ ଟିପ୍ସ ଆପଣାନ୍ତୁ, ଦେଖିବେ ଆପଣଙ୍କ ମେକ୍‌ଅପ୍ ଆଦୌ ଖରାପ ହେବ ନାହିଁ...

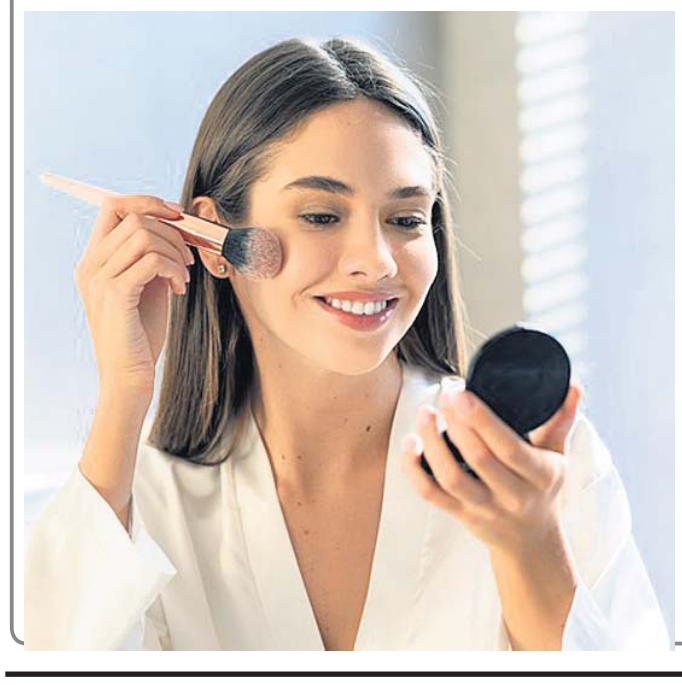

▶▶ଯଦି ଫେସ୍ ମେକ୍‌ଅପ୍ ପାଇଁ ଆପଣ ଫାଉଣ୍ଡେଶନ ବ୍ୟବହାର କରୁଛନ୍ତି ତେବେ ଖରାଦିନ ପାଇଁ ହାଇଲି ପିଗ୍‌ମେଣ୍ଟେଡ୍, ୱାଟରପ୍ରୁଫ୍ ଜେଲ୍ ବେସ୍ ଫାଉଣ୍ଡେଶନ ବାଛନ୍ତୁ। ଆଉ ଫାଉଣ୍ଡେଶନ ଅଧିକ ଝାଳ ଲାଗି ବୋହିବା ଓ ପ୍ୟାଚେସ୍ ଭଳି ଦେଖା ନ ଯିବା ଲାଗି ଁ ମୋଟା ଲେୟାର ପରିବର୍ତ୍ତେ ପତଳା ଲେୟାରରେ ଲଗାନ୍ତୁ।

▶▶ଏ ଦିନେ ମେକ୍‌ଅପ୍ ନେବା ପୂର୍ବରୁ ପ୍ରଥମେ ମାଇଲ୍ଡ କ୍ଲିଞ୍ଜରରେ ମୁହଁ ସଫା କରିବା ସହ ଟୋନିଂ କରିବାକୁ ଆଦୌ ଭୁଲନ୍ତୁ ନାହିଁ। ଯେଉଁମାନଙ୍କର ସ୍କିନ୍ ଅଏଲି ସେମାନେ ଆବ୍‌ଜର୍ବିଂ ଟୋନର ବ୍ୟବହାରକଲେ ମେକ୍‌ଅପ୍ ଶୀଘ୍ର ଛାଡ଼ି ନ ଥାଏ। ଆପଣ ଚାହିଁଲେ ଅମୃତଭଣ୍ଡା, କାକୁଡ଼ି, ଟମାଟୋ ରସକୁ ବି ବ୍ୟବହାରକରି ପ୍ରାକୃତିକ ଉପାୟରେ ଟୋନିଂ କରିପାରିବେ।

▶▶ଡ୍ରାଏ ସ୍କିନ୍ ହୋଇଥିଲେ ମେକ୍‌ଅପ୍ ନେବା ପୂର୍ବରୁ ଏସ୍‌ପିଏଫ୍ ୧୫ ଯୁକ୍ତ ମଶ୍ଚରାଇଜର୍ ବ୍ୟବହାର କରନ୍ତୁ। ଅଏଲି ତ୍ୱଚାରେ ଲଗାନ୍ତୁ ନାହିଁ। ଆପଣ ଚାହିଁଲେ କେବଳ ଆଖି ତଳେ ମଶ୍ଚରାଇଜର ବ୍ୟବହାର କରିପାରିବେ।

▶▶ମୁହଁକୁ ସୁନ୍ଦର କରିବା ଲାଗି ଆଇ ଏବଂ ଲିପ୍ ମେକ୍‌ଅପ୍‌ର ବିଶେଷ ଭୂମିକା ରହିଛି। ହେଲେ ଖରାଦିନେ ଆଇ ଲାନର, ମସ୍କରା, କାଜଲ ଆଦି ଝାଳରେ ବୋହିଯିବା କାରଣରୁ ମୁହଁର ସୌନ୍ଦର୍ଯ୍ୟ ଖରାପ ହୋଇଯାଏ। ତେଣୁ ଲାଇଟ୍ ୱାଟରପ୍ରୁଫ୍ ବା ସ୍ମଜ୍‌ପ୍ରୁଫ୍ କାଜଲ୍, ଲାଇନର ଏବଂ ମସ୍କରା ବ୍ୟବହାର କରନ୍ତୁ। ଏ ଦିନେ ନିଜ ଆଇ ମେକ୍‌ଅପ୍‌କୁ ଲାଇଟ୍ ରଖିବାକୁ ଚେଷ୍ଟାକରନ୍ତୁ। ଲାଭେଣ୍ଡର, କୋରାଲ ପିଙ୍କ୍ ଭଳି ଆଇସ୍ୟାଡୋ ବ୍ୟବହାର କରନ୍ତୁ। ଏହା ଝାଳ ଲାଗି ବୋଳି ହେଲେ ବି ମେକ୍‌ଅପ୍ ଖରାପ ଲାଗି ନ ଥାଏ। ୱାଟରପ୍ରୁଫ୍ ଲିପ୍‌ଷ୍ଟିକ୍ ଲଗାନ୍ତୁ।

▶▶ମନେରଖନ୍ତୁ ଅଧିକ ଝାଳ ହେଲେ ରଗଡ଼ିକି ପୋଛିବା ବଦଳରେ ରୁମାଲ କିମ୍ବା ଟିସୁ ପେପରରେ ଧୀରେ ଧୀରେ ପୋଛନ୍ତୁ।

ଖାଦ୍ୟରୁଚି

ବାଦାମଲଡୁ

ଆବଶ୍ୟକ ସାମଗ୍ରୀ: ବାଦାମ ୨ କପ୍, ଚୁଡ଼ା କିମ୍ବା ଓଟ୍ସ ୨କପ୍, ଗୁଣ୍ଡ ଗୁଡ଼ ୨ କପ୍, ଗୁଜୁରାତି ଗୁଣ୍ଡ ୧ ଚାମଚ।

ପ୍ରସ୍ତୁତି ପ୍ରଣାଳୀ: ପ୍ରଥମେ କଡ଼େଇ ଗରମ କରି ବାଦାମକୁ ଭଲ ଭାବେ ଭାଜି ଦିଅନ୍ତୁ। ମନେ ରଖନ୍ତୁ ଏହା ଯେପରି ପୋଡ଼ି ନ ଯାଏ। ନଚେତ୍ ଲଡୁର ସ୍ୱାଦ କଡ଼ା ଲାଗିପାରେ। ଏହାକୁ ଏକ ପାତ୍ରରେ କାଢ଼ି ଥଣ୍ଡା ହେବାକୁ ଛାଡ଼ିଦିଅନ୍ତୁ। ପରେ ହାତରେ ଘଷି ଏହାର ଚୋପା ଛଡ଼ାଇଦିଅନ୍ତୁ। ସେହିପରି ଚୁଡ଼ା କିମ୍ବା ଓଟ୍ସକୁ ଭାଜି ଥଣ୍ଡା ହେବାକୁ ଛାଡ଼ି ଦିଅନ୍ତୁ। ବାଦାମ ସହ ଏହାକୁ ମିଶାଇ ଗ୍ରାଇଣ୍ଡକରି ଖଦଡ଼ିଆ ପାଉଡର ପ୍ରସ୍ତୁତ କରନ୍ତୁ। ସେଥିରେ ୧ ଚାମଚ ଗୁଜୁରାତିଗୁଣ୍ଡ ମିଶାନ୍ତୁ। ସେଥିରେ ୨ କପ୍ ଗୁଣ୍ଡ ଗୁଡ଼ ମିଶାନ୍ତୁ। ଏସବୁକୁ ଆଉ ଥରେ ଭଲ ଭାବେ ଗ୍ରାଇଣ୍ଡ କରିଦିଅନ୍ତୁ, ଯେପରି ବାଦାମରୁ ତେଲ ବାହାରି ଏହା ସାମାନ୍ୟ ଅଠାଳିଆ ବା ହାଲୁକା ପେଷ୍ଟ ଭଳି ହୋଇଯିବ। ଆବଶ୍ୟକ ସ୍ଥଳେ ଆଉ ଗୁଡ଼ ମିଶାଇପାରିବେ। ବର୍ତ୍ତମାନ ଏହାକୁ ଏକ ପାତ୍ରରେ ବାହାରକରି ହାତରେ ଗୋଲକରି ଲଡୁ ପ୍ରସ୍ତୁତ କରନ୍ତୁ।

ଧରିତ୍ରୀ DHARITRI
www.orissakhabar.com/ www.dharitri.com ପୃଷ୍ଠା ୧୪ Press Regd. No. R.N. 21326/74 Postal Regd. No. BN/42/24-26. ଭୁବନେଶ୍ୱର, ମଙ୍ଗଳବାର, ଏପ୍ରିଲ ୧୬/୨୦୨୪ Bhubaneswar, Tuesday, April 16/ 2024

ଅଲିମ୍ପିକ୍ସ କାଉଣ୍ଟ ଡାଉନ୍ ପାଇଁ ପ୍ୟାରିସ୍ ପ୍ରସ୍ତୁତ

ପ୍ୟାରିସ୍, ୧୫।୪ (ପି.ଟି.)

ପ୍ୟାରିସ୍ ଅଲିମ୍ପିକ୍ସ ୨୦୨୪ର ଶହେ ଦିନ କାଉଣ୍ଟ ଡାଉନ୍ ପାଇଁ ପ୍ରସ୍ତୁତ ହେଉଛି ପ୍ୟାରିସ୍। ବୁଧବାରଠାରୁ ଅଲିମ୍ପିକ୍ସକୁ ଆଉ ୧୦୦ ଦିନ ବାକି ରହିବ। ୧୦୦ ବର୍ଷ ପରେ ପ୍ୟାରିସରେ ଏଭଳି ଏକ ଟୁର୍ନାମେଣ୍ଟ ହେବାକୁ ଯାଉଛି। ଏହାର ଉତ୍ସାହ କେବଳ ସହରରେ ନୁହେଁ, ସହରଠାରୁ ଦୂରରେ ମଧ୍ୟ ଦେଖିବାକୁ ମିଳୁଛି। ପ୍ୟାରିସ୍‌ରେ ଉତ୍ସାହଜନକ ମାହୋଲ ରହିଥିବା ବେଳେ ଯୁବ କ୍ରୀଡ଼ାବିତ୍‌ମାନେ ଏହାକୁ ନେଇ ଉତ୍ସାହିତ ଥିବା ଦେଖିବାକୁ ମିଳିଛି। କ୍ରୀଡ଼ାବିତ୍‌ମାନଙ୍କ ପାଇଁ ଏହା ଏକ ଶୁଭ ସମୟ ଆଣିବ ବୋଲି ଅନେକ କ୍ରୀଡ଼ାବିତ୍ ବିଶ୍ୱାସ ମଧ୍ୟ କରନ୍ତି। ଅଲିମ୍ପିକ୍ସ ମାଧ୍ୟମରେ ଏକ ସାମାଜିକ ବାର୍ତ୍ତା ପ୍ରଦାନ କରିବାକୁ ପ୍ରୟାସ କରାଯାଉଛି। ଚଳିତ ଅଲିମ୍ପିକ୍ସରେ ପ୍ରଦୂଷଣ ହ୍ରାସ କରିବାକୁ ମୁଖ୍ୟ ଲକ୍ଷ୍ୟ ରଖାଯାଇଛି। ସେହିପରି ଅନ୍ତର୍ଜାତୀୟ ଅଲିମ୍ପିକ୍ସ କମିଟି(ଆଇଓଏ)ର ଲୋକପ୍ରିୟତା ବୃଦ୍ଧିରେ ମଧ୍ୟ ପ୍ୟାରିସ୍ ଗେମ୍ ସହାୟକ ହେବ ବୋଲି କୁହାଯାଉଛି। ଚଳିତ ପ୍ୟାରିସ୍ ଗେମ୍ସ ଉତ୍ତର ପୂର୍ବୀୟ ଇଲାକାର ସିଏନ୍ ସେଣ୍ଟ ଡେନିସ୍‌ରେ ଗେମ୍ସ ଭିଲେଜ୍ ନିର୍ମାଣ କରାଯାଉଛି। ଏହି ଅଞ୍ଚଳରେ ୧୬ ଲକ୍ଷ ଲୋକ ବାସ କରୁଥିବା ବେଳେ ଏହା ମଧ୍ୟରେ ୧୩୦ ରାଷ୍ଟ୍ରର ଲୋକ ବସବାସ କରନ୍ତି। ଏହି ଅଞ୍ଚଳରେ ୧୭୦ ପ୍ରକାରର ଭାଷା ବ୍ୟବହାର ହୋଇଥାଏ। ଏଭଳି ଅଞ୍ଚଳରେ ଗେମ୍ସ ଭିଲେଜ୍ ବିବିଧତାର ପରିଚୟ ବହନ କରୁଛି ବୋଲି କୁହାଯାଉଛି। ୨୦୦୫ ପରଠାରୁ ଇସ୍‌ଲାମ କଠୋରପନ୍ଥୀ ସଂଗଠନମାନଙ୍କ ଦ୍ୱାରା ଏଠାରେ ନିୟମିତ ଦଙ୍ଗା ପରିସ୍ଥିତି ସୃଷ୍ଟି ହେବାରେ ଲାଗିଛି। ୨୦୧୫ରେ ଇସଲାମ କଠୋରପନ୍ଥୀ ସଂଗଠନ ୧୩୦ ଜଣଙ୍କୁ ହତ୍ୟା କରିଥିଲେ। କ୍ରୀଡା ଦ୍ୱାରା ଏସବୁକୁ ଭୁଲାଇବାକୁ ପ୍ରୟାସ କରୁଛନ୍ତି ଫ୍ରାନ୍ସ ସରକାର। ପ୍ୟାରିସ୍ ଗେମ୍ସ ପାଇଁ ୯.୭ ବିଲିୟନ ଡଲାର ଖର୍ଚ୍ଚ ହୋଇଥିବା ବେଳେ ଏହା ବିଗତ ୩ ଅଲିମ୍ପିକ୍ସଠାରୁ କମ୍ ରହିଛି। ସେହିପରି ଏହାର ଅଧାରୁ ଅଧିକ ଅର୍ଥ ସ୍ପନ୍‌ସର ଓ ଟିକେଟ ବିକ୍ରିରୁ ଆୟ ହୋଇସାରିଛି।

ସ୍ଥାନାନ୍ତର ହୋଇପାରେ ଉଦ୍‌ଘାଟନୀ ସମାରୋହ

ପ୍ୟାରିସ୍ ଅଲିମ୍ପିକ୍ସ ଓ ପାରାଲିମ୍ପିକ୍ସ ୨୦୨୪ରେ ଉଦ୍‌ଘାଟନୀ ସମାରୋହ ସ୍ଥାନାନ୍ତର ହେବାର ସମ୍ଭାବନା ଦେଖାଦେଇଛି। ଫ୍ରାନ୍ସ ରାଷ୍ଟ୍ରପତି ଏମାନୁଏଲ ମ୍ୟାକ୍ରଁ ସୋମବାର ଏଭଳି ସୂଚନା ଦେଇଛନ୍ତି। ପୂର୍ବରୁ ଉଦ୍‌ଘାଟନୀ ସମାରୋହ ସିଏନ୍ ନଦୀରେ ହେବାର କାର୍ଯ୍ୟକ୍ରମ ରହିଥିଲା। ତେବେ ସୁରକ୍ଷା ଦୃଷ୍ଟିକୋଣରୁ ଏହାକୁ ଷ୍ଟାଡିୟମକୁ ଘୁଞ୍ଚାଇବାକୁ ଯୋଜନା କରାଯାଉଥିବା କହିଛନ୍ତି ମ୍ୟାକରଁ। ଅଲିମ୍ପିକ୍ସରେ ଲକ୍ଷାଧିକ ଦର୍ଶକ ଫ୍ରାନ୍ସକୁ ଆସିବାର କାର୍ଯ୍ୟକ୍ରମ ରହିଛି। ତେଣୁ ସୁରକ୍ଷା ବ୍ୟବସ୍ଥା ଉପୁଜିବାର ଆଶଙ୍କା ରହିଥିବାରୁ ଏହାକୁ ସ୍ଥାନାନ୍ତର କରାଯିବାକୁ ଯୋଜନା କରାଯାଉଥିବା ପ୍ରକାଶ କରିଛନ୍ତି ମ୍ୟାକରଁ। ପୂର୍ବରୁ ସିଏନ୍ ନଦୀରେ ୬ କି.ମି. ଅଞ୍ଚଳରେ ବୋଟ୍ ମାଧ୍ୟମରେ ଆଥ୍‌ଲେଟମାନଙ୍କୁ ନେଇ ପରେଡ୍ କରାଯିବାର କାର୍ଯ୍ୟକ୍ରମ ରହିଥିଲା। ମୁକ୍ତାକାଶରେ ହେଉଥିବାରୁ ଫ୍ରାନ୍ସ ସୁରକ୍ଷା ଏଜେନ୍ସିଙ୍କ ପାଇଁ ଏହା ଏକ ଭିନ୍ନ ଚ୍ୟାଲେଞ୍ଜ ସୃଷ୍ଟି କରିବାକୁ ଯାଉଛି। ତେବେ ଉପଯୁକ୍ତ ବିଚାର ପରେ ବୃତାନ୍ତ ନିଷ୍ପତ୍ତି ଗ୍ରହଣ କରାଯିବ। ଫ୍ରାନ୍ସ ନିକଟରେ ଏହାର ପ୍ଲାନ୍ ବି ଓ ପ୍ଲାନ ସି ରହିଛି।

ପୂର୍ବରୁ ୬ ଲକ୍ଷ ଦର୍ଶକ ଏଥିରେ ଯୋଗଦେବା ନେଇ ଯୋଜନା ରହିଥିବା ବେଳେ ବର୍ତ୍ତମାନ ଏହି ସଂଖ୍ୟାକୁ ଅଧା କରି ୩ ଲକ୍ଷକୁ ହ୍ରାସ କରାଯାଇଛି। ପ୍ରଥମ ଥର ପାଇଁ କୌଣସି ଷ୍ଟାଡିୟମ ବଦଳରେ ସିନ୍ ନଦୀ କୂଳରେ ଏହି ଉଦ୍‌ଘାଟନୀ ଉତ୍ସବ ଅନୁଷ୍ଠିତ ହେବ। ଜୁଲାଇ ୨୬ ତାରିଖରେ ଏହା ହେବାକୁ ଥିବା ବେଳେ ଏହା ସୁରକ୍ଷା ବ୍ୟବସ୍ଥାକୁ ନେଇ ସମସ୍ୟା ସୃଷ୍ଟି କରିପାରେ। ନଦୀର ଉଭୟ ପାର୍ଶ୍ୱରେ ଦର୍ଶକ ଛିଡ଼ା ହୋଇ ଏହାର ମଜା ନେଇପାରିବେ। ଏଥି ନିମନ୍ତେ ୧ ଲକ୍ଷ ଟିକେଟ ବିକ୍ରି କରାଯାଇଥିବା ବେଳେ ୨.୨ ଲକ୍ଷ ମାଗଣା ଟିକେଟ ବଣ୍ଟା ଯିବାର କାର୍ଯ୍ୟକ୍ରମ ରହିଥିଲା। ନିକଟ ଅତୀତରେ ଅନେକଥର ଫ୍ରାନ୍ସରେ ଇସ୍‌ଲାମିକ ଷ୍ଟେଟ୍ ଆତଙ୍କୀ ଆକ୍ରମଣ କରିଛନ୍ତି। ତେଣୁ ଏହାକୁ ଦୃଷ୍ଟିରେ ରଖି ସୁରକ୍ଷା ବ୍ୟବସ୍ଥାରେ ପରିବର୍ତ୍ତନ ପାଇଁ ଚେଷ୍ଟା କରାଯାଉଛି। ସେହିପରି ସୁରକ୍ଷା ବ୍ୟବସ୍ଥାକୁ କଡ଼ାକଡ଼ି କରାଯିବା ସହ ଡ୍ରୋନ୍ ଓ ସାଇବର ଏକ୍ସପର୍ଟଙ୍କୁ ମୁତୟନ କରାଯିବ ବୋଲି ଜଣାପଡ଼ିଛି।

ଶୋଭନା, ସଜୀବନଙ୍କୁ ସୁଯୋଗ

ଆଶା ଶୋଭନା

ସଜନା ସଜୀବନ

ନୂଆଦିଲ୍ଲୀ, ୧୫।୪ (ପି.ଟି.)

ବାଂଲାଦେଶ ବିପକ୍ଷ ଟି୨୦ ପାଇଁ ଭାରତୀୟ ମହିଳା କ୍ରିକେଟ ଦଳ ଘୋଷିତ

ଚଳିତ ମାସ ୨୮ରୁ ଆରମ୍ଭ ହେବାକୁ ଯାଉଥିବା ବାଂଲାଦେଶ ବିପକ୍ଷ ଟି୨୦ କ୍ରିକେଟ ସିରିଜ ପାଇଁ ସୋମବାର ଭାରତୀୟ ମହିଳା କ୍ରିକେଟ ଦଳ ଘୋଷିତ ହୋଇଛି। ଗତ ମହିଳା ପ୍ରିମିୟର ଲିଗ୍‌ରେ ପ୍ରଭାବିତ କରିଥିବା ସ୍ପିନର ଆଶା ଶୋଭନା ଓ ହାର୍ଡ ହିଟିଂ ବ୍ୟାଟର ସଜନା ସଜୀବନ ପ୍ରଥମଥରପାଇଁ ଜାତୀୟ ଦଳରେ ସୁଯୋଗ ପାଇଛନ୍ତି। ଲେଗ୍ ସ୍ପିନର ଶୋଭନା ରୟାଲ ଚ୍ୟାଲେଞ୍ଜର୍ସ ବେଙ୍ଗାଲୁରୁ (ଆରସିବି)କୁ ଚାମ୍ପିୟନ କରାଇବାରେ ଅନ୍ୟତମ ଗୁରୁତ୍ୱପୂର୍ଣ୍ଣ ଭୂମିକା ଗ୍ରହଣ କରିଥିଲେ। ସେ ୧୦ ମ୍ୟାଚରୁ ୧୨ ଉଇକେଟ ନେଇଥିଲେ। ମୁମ୍ବାଇ ଇଣ୍ଡିଆନ୍ସ ପକ୍ଷରୁ ଖେଳିଥିବା ସଜୀବନ ନିକଟରେ ପୁଣେରେ ଅନୁଷ୍ଠିତ ଆନ୍ତଃ-ଜୋନ ରେଡ୍-ବଲ୍ କ୍ରିକେଟ ଟୁର୍ନାମେଣ୍ଟରେ ଭଲ ଖେଳିଥିଲେ। ସେ ସେମିଫାନାଲରେ ୭୪ ରନ କରିଥିଲେ। ହରମନପ୍ରୀତ କୌରଙ୍କ ନେତୃତ୍ୱରେ ଭାରତୀୟ ଦଳ ଏହି ସିରିଜରେ ୫ ମ୍ୟାଚ ଖେଳିବ। ସମସ୍ତ ମ୍ୟାଚ ସିଲହେଟରେ ଖେଳାଯିବ। ଭାରତ-ବାଂଲାଦେଶ ଟି୨୦ ସିରିଜ ଏପ୍ରିଲ ୨୮, ୩୦, ମେ' ୨, ୬ ଓ ୯ ତାରିଖରେ ଅନୁଷ୍ଠିତ ହେବ।

ଭାରତୀୟ ଦଳ: ହରମନପ୍ରୀତ କୌର (ଅଧିନାୟିକା), ସ୍ମୃତି ମନ୍ଧାନା (ଉପ-ଅଧିନାୟିକା), ଶେଫାଳି ବର୍ମା, ଦୟଲନ ହେମଲତା, ସଜନା ସଜୀବନ, ରିଚା ଘୋଷ, ୟସ୍ତିକା ଭାଟିଆ, ରାଧା ଯାଦବ, ଦୀପ୍ତି ଶର୍ମା, ପୂଜା ବସ୍ତ୍ରକାର, ଅମନଜୋତ କୌର, ଶ୍ରେୟଙ୍କା ପାଟିଲ, ସାଇକା ଇଶାକ୍, ଆଶା ଶୋଭନା, ରେଣୁକା ସିଂ ଠାକୁର, ଟିଟାସ ସାଧୁ।

ତପନ ଚାମ୍ପିୟନ, ହର୍ଷିତ ରନରଅପ୍

ଭୁବନେଶ୍ୱର, ୧୫।୪
(ତପନ ସ୍ୱାଇଁ)

ଅଲ୍ ଓଡ଼ିଶା ଚେସ୍ ଆସୋସିଏଶନ ଓ ଅଲ୍ ଇଣ୍ଡିଆ ଚେସ୍ ଫେଡେରେଶନ ସହଯୋଗରେ ୧୨ଶ କେଟି ଗ୍ଲୋବାଲ ସ୍କୁଲ ଅଲ୍ ଓଡ଼ିଶା ଓପନ ଫିଡେ ରେଟେଡ ଚେସ୍ ଟୁର୍ନାମେଣ୍ଟ ସୋମବାର ଶେଷ ହୋଇଛି। ୯ ରାଉଣ୍ଡ ବିଶିଷ୍ଟ ପ୍ରତିଯୋଗିତାରେ ଗଜପତିର

କେଟି ଗ୍ଲୋବାଲ ଅଲ୍ ଓଡ଼ିଶା ଓପନ ଚେସ୍

ତପନ ବଡମୁଣ୍ଡି ଓ କଟକର ହର୍ଷିତ ରଞ୍ଜନ ସାହୁ ୮.୫ ପଏଣ୍ଟ ଲେଖାଏ ପାଇ ଯଥାକ୍ରମେ ଚାମ୍ପିୟନ ଓ ରନରଅପ୍ ହୋଇଛନ୍ତି। ଶ୍ରୀହନ ସାବତ, ସ୍ଥିତପ୍ରଜ୍ଞ ସାହୁ, ମନିନ୍ଦ୍ର କାର୍ଜି, ପ୍ରତ୍ୟୁଷ ମହାପାତ୍ର (ସମସ୍ତେ ୭ ପଏଣ୍ଟ), ସୂରଜ କୁମାର ମହାରଣା, ପ୍ରତ୍ୟୁଷ ନାୟକ, ସାତ୍ତ୍ୱିକ ସ୍ୱାଇଁ, ଶ୍ରୀକାନ୍ତ ଟି.ଜେ.ଭି.କୋ., ରବୀନ୍ଦ୍ର ସାହୁ, ମନୀଷ ମିଶ୍ର (ସମସ୍ତେ ୬.୫), ସୋୟମ ଲକ୍ଷ୍ମୀଦତ୍ତ ସାବତ, ଶ୍ରଦ୍ଧା ସ୍ମରଣୀକା ନନ୍ଦ ଓ ଆଶୁତୋଷ ବରାଳ (ସମସ୍ତେ ୬) ଟପ୍-୧୫ ଫିନିଶ କରିଛନ୍ତି। ଏହା ବ୍ୟତୀତ ବିଭିନ୍ନ ରେଟିଂ ଏବଂ ବୟସ ବର୍ଗର ଶ୍ରେଷ୍ଠ ଖେଳାଳିଙ୍କୁ ପୁରସ୍କାର ପ୍ରଦାନ କରାଯାଇଛି।

ରୋଟାରି ଇଣ୍ଟରନ୍ୟାଶନାଲ ଡିଷ୍ଟ୍ରିକ୍ଟ (୩୨୬୨)ର ଗଭର୍ନର ଯଜ୍ଞାଶିଷ ମହାପାତ୍ର ମୁଖ୍ୟ ଅତିଥି, କେଟିଜିଏସ୍ ଓ ଆଇଆଇଜି ଗ୍ରୁପ୍‌ର ଚେୟାରମ୍ୟାନ ସୋମଦତ୍ତ ବେହୁରା, ଶ୍ରୀ ଜଗନ୍ନାଥ ଧାମ୍ ରୋଟାରି କ୍ଲବର ପୂର୍ବତନ ସଭାପତି ପ୍ରଦୀପ କୁମାର ନାୟକ, ଶ୍ରୀଜଗନ୍ନାଥ ଧାମ ରୋଟାରି କ୍ଲବର ସଭାପତି (୨୦୨୪-୨୫) କୈଳାସ ଚନ୍ଦ୍ର ବେହେରା, ଅଲ୍ ଓଡ଼ିଶା ଚେସ୍ ଆସୋସିଏଶନର ସମ୍ପାଦକ ଦେବବ୍ରତ ଭଟ୍ଟ, ଆଇଆଇଜି ସ୍ପୋର୍ଟ୍ସ ଏକାଡେମୀର କ୍ରୀଡ଼ା ନିର୍ଦ୍ଦେଶକ ପ୍ରଶାନ୍ତ କୁମାର ପୁହାଣ, କେଟି ଗ୍ଲୋବାଲ ସ୍କୁଲର ଡାଇରେକ୍ଟର ପ୍ରିନ୍ସିପାଲ ଦୀପ୍ ଖାରେ ପ୍ରମୁଖ ସମ୍ମାନିତ ଅତିଥିଭାବେ ଯୋଗଦେଇ ପୁରସ୍କାର ପ୍ରଦାନ କରିଥିଲେ। ଟୁର୍ନାମେଣ୍ଟରେ ରାଜ୍ୟର ୨୧ ଜିଲାରୁ ୧୯୫ ଖେଳାଳି ଅଂଶଗ୍ରହଣ କରିଥିଲେ। ଜ୍ୟୋତି ଶଙ୍କର ନନ୍ଦ ମୁଖ୍ୟ ଆର୍ବିଟର ଓ ତାପସ କୁମାର ମହାନ୍ତି ସହକାରୀ ମୁଖ୍ୟ ଆର୍ବିଟର ଦାୟିତ୍ୱ ନିର୍ବାହ କରିଥିଲେ। ଏହି ପ୍ରତିଯୋଗିତାରେ ୪୨ ଜଣ ନୂଆ ଖେଳାଳି ଅଂଶଗ୍ରହଣ କରିଥିଲେ।

କୃତୀ ପ୍ରତିଯୋଗୀମାନେ ପୁରସ୍କାର ସହ ଅତିଥିଙ୍କ ଗହଣରେ।

ମୋହନବାଗାନକୁ ଆଇଏସ୍‌ଏଲ୍ ସିଲ୍ଡ

କୋଲକାତା, ୧୫।୪:

ଇଣ୍ଡିଆନ ସୁପର୍ ଲିଗ୍ (ଆଇଏସଏଲ୍)ର ଅନ୍ତିମ ଲିଗ୍ ମ୍ୟାଚ୍‌ରେ ମୁମ୍ବାଇ ସିଟି ଏଫ୍‌ସିକୁ ୨-୧ ଗୋଲରେ ପରାସ୍ତ କରି ସମ୍ମାନଜନକ ଲିଗ୍ ସିଲ୍ଡ ହାସଲ କରିଛି ମୋହନବାଗାନ ସୁପର ଜାଏଣ୍ଟ୍ସ। ଏହା ସହ ଉଭୟ ମୁମ୍ବାଇ ସିଟି ଓ ମୋହନ ବାଗାନ ସିଧାସଳଖ ସେମି ଫାଇନାଲରେ ପ୍ରବେଶ କରିଛନ୍ତି। ମୋହନବାଗାନ ପକ୍ଷରୁ ଲିଷ୍ଟନ କୋଲାକୋ(୨୮) ଓ ଜାସନ୍ କମିଙ୍ଗ୍ସ (୮୦) ମିନିଟରେ ଗୋଟିଏ ଲେଖାଏ ଗୋଲ ଦେଇଥିବା ବେଳେ ୮୯ ତମ ମିନିଟରେ ଲାଲିଆଞ୍ଜୁଲା ଛାଙ୍ଗଟେ ମୁମ୍ବାଇ ପକ୍ଷରୁ ଏକମାତ୍ର ଗୋଲ ଦେଇଥିଲେ। ସଲ୍ଟ ଲେକ୍ ଷ୍ଟାଡିୟମରେ ଖେଳା ଯାଇଥିବା ମ୍ୟାଚ୍‌ରେ ପ୍ରଥମାର୍ଦ୍ଧରୁ ହିଁ ପ୍ରାଧାନ୍ୟ ବିସ୍ତାର କରି ଖେଳିଥିଲା ମୋହନ ବାଗାନ। ୨୮ ମିନିଟରେ କୋଲାକୋଙ୍କ ଗୋଲରେ ଦଳ ଅଗ୍ରଣୀ ହାସଲ କରିଥିଲା। ବଲ ପଜେଶନରେ ମଧ୍ୟ ଘରୋଇ ଦଳ ଆଗୁଆ ରହିଥିଲା। ୨୮ ତମ ମିନିଟରେ ଦିମିତ୍ରି ପେଟ୍ରାଟସଙ୍କ ଆସିଷ୍ଟରେ କୋଲାକୋ ସ୍କୋର କରି ଦଳକୁ ଆଗୁଆ କରିଥିଲେ। ପ୍ରଥମାର୍ଦ୍ଧରେ ୧-୦ରେ ଆଗୁଆ ରହିଥିଲା ମୁମ୍ବାଇ। ୮୦ ତମ ମିନିଟରେ ମୋହନବାଗାନ ପକ୍ଷର ଦ୍ୱିତୀୟ ଗୋଲ ସ୍କୋର କରିଥିଲେ ଜାସନ କମିଙ୍ଗ୍ସ। ଦିମିତ୍ରି ପେଟ୍ରାଟସ ଆଉ ଏକ ଆସିଷ୍ଟ କରିଥିବା ବେଳେ ଘରୋଇ ଦଳ ୨-୦ରେ ଆଗୁଆ ରହିଥିଲା। ୮୯ ତମ ମିନିଟରେ ମୁମ୍ବାଇକୁ ଏକ କର୍ନର ମିଳିଥିବା ବେଳେ ଏହାକୁ ଗୋଲରେ ପରିଣତ କରିଥିଲେ ଲାଲିଆଞ୍ଜୁଲା ଛାଙ୍ଗଟେ। ଲାଲେଙ୍ଗମାଇଓ୍ୱା ରାଲଟେଙ୍କ ପାଶକୁ ମୋହନ ବାଗାନ ପୋଷ୍ଟ ମଧ୍ୟକୁ ପଠାଇ ଥିଲେ ଛାଙ୍ଗଟେ। ୯୦ ମିନିଟରେ ମୋହନବାଗାନର ବ୍ରେଣ୍ଡନ ହାମିଲଙ୍କୁ ରେଡକାର୍ଡ ମିଳିଥିଲା। ଇଞ୍ଜୁରୀ ଟାଇମ ଗୋଲ ଶୂନ୍ୟ ରହିବା ପରେ ମୋହନ ବାଗାନ ବିଜୟୀ ହୋଇଥିଲା।

ଡିସ୍‌କସ୍ ରେକର୍ଡ ଭାଙ୍ଗିଲେ ମିକୋଲାସ

ରାମନୋଆ, ୧୫।୪ (ଏପି)

ଲିଥୁଆନିଆର ମିଲୋକାସ ଆଲେକ୍‌ନା ଓକ୍‌ଲାହୋମା ଥ୍ରୋକ୍ ସିରିଜରେ ଡିସ୍‌କସ୍ ଥ୍ରୋରେ ଦୀର୍ଘଦିନ ଧରି ରହିଥିବା ବିଶ୍ୱ ରେକର୍ଡକୁ ଭଙ୍ଗ କରିଦେଇଛନ୍ତି। ସେ ୨୪୩ ଫୁଟ୍, ୧୧ ଇଞ୍ଚ (୭୪.୩୫ ମିଟର) ଦୂରତା ଫିଙ୍ଗି ୧୯୮୬ ଜୁନ୍ ୬ରେ ଜର୍ମାନୀର ଜର୍ଜେନ ସ୍କଲ୍ଟଙ୍କ ଦ୍ୱାରା ୨୪୩ ଫୁଟ୍ (୭୪.୦୮ ମିଟର)ରେ ପ୍ରତିଷ୍ଠିତ ବିଶ୍ୱ ରେକର୍ଡକୁ ଭଙ୍ଗ କରିଦେଇଛନ୍ତି। ମିଲୋକାସଙ୍କ ଥ୍ରୋ ପ୍ରକୃତରେ ୨୪୪-୧ (୭୪.୪୧) ମାପ କରାଯାଇଥିଲା। ପରେ ତାହାକୁ ସଂଶୋଧନ କରାଯାଇଥିବା ୱାର୍ଲ୍ଡ ଆଥ୍‌ଲେଟିକ୍ସ ସୂତ୍ରରୁ ପ୍ରକାଶ। ୨୧ ବର୍ଷୀୟ ଆଲେକ୍‌ନା ୟୁନିଭର୍ସିଟି ଅଫ୍ କାଲିଫର୍ନିଆର ଜଣେ ଜୁନିୟର ଛାତ୍ର। ୱାର୍ଲ୍ଡ ଆଉଟଡୋର ଚାମ୍ପିୟନଶିପ୍‌ରେ ସେ ଦୁଇଥର ପଦକ ବିଜେତା। ୨୦୨୨ରେ ଓରେଗନଠାରେ ସେ ରୌପ୍ୟ ଏବଂ ଗତ ଗ୍ରୀଷ୍ମଋତୁରେ ହଙ୍ଗେରୀରେ ସେ ଏକ ବ୍ରୋଞ୍ଜ ପଦକ ଲାଭ କରିଛନ୍ତି। ସୂଚନାଯୋଗ୍ୟ, ଆଲେକ୍‌ନାଙ୍କ ପିତା ଭିର୍ଗିଲିଜସ୍ ଥିଲେ ଜଣେ ପ୍ରତିଷ୍ଠିତ ଡିସ୍‌କସ୍ ଥ୍ରୋୟର। ସେ ହେଉଛନ୍ତି ୨୦୦୦, ୨୦୦୪, ୨୦୦୮ ଅଲିମ୍ପିକ୍ସର ପଦକ ବିଜେତା। କ୍ୟାରିୟର ତାଲିକାରେ ସେ ୨୪୨-୪ (୭୩.୮୮) ସହ ତୃତୀୟ ସ୍ଥାନରେ ରହିଛନ୍ତି। ସୂଚନାଯୋଗ୍ୟ, କ୍ୟୁବାର ୟାଇମି ପେରେଜ ୨୩୪-୯ (୭୩.୦୯)ରେ ମହିଳା ଡିସ୍‌କସ ଥ୍ରୋରେ ୧୯୮୯ରୁ ରହିଥିବା ବିଶ୍ୱରେକର୍ଡକୁ ଭଙ୍ଗ କରିବାର ଦିନକ ପରେ ମିକୋଲାସ ଆଲେକ୍‌ନା ନୂଆ କିର୍ତ୍ତୀମାନ ସ୍ଥାପନ କରିଛନ୍ତି।

କଳାହାଣ୍ଡି କପ୍

ଭଦ୍ରକ, କିଟ୍, ବରଗଡ଼ ବିଜୟୀ

ଭୁବନେଶ୍ୱର, ୧୫।୪
(ତପନ ସ୍ୱାଇଁ)

କଳାହାଣ୍ଡି କପ୍ ଆନ୍ତଃ ଜିଲା ସିନିୟର କ୍ରିକେଟ ଗୋଲ୍ଡ-ଏ ଲିଗ୍‌ର ୩ଟି ମ୍ୟାଚ ସୋମବାର କଟକର ୩ଟି ଗ୍ରାଉଣ୍ଡରେ ଅନୁଷ୍ଠିତ ହୋଇଯାଇଛି। ଏଥିରେ ଭଦ୍ରକ, କିଟ୍ ଓ ବରଗଡ଼ ଦଳ ବିଜୟ ହାସଲ କରିଛି। ରେଭେନ୍‌ଶା ଗ୍ରାଉଣ୍ଡ-୧ରେ ଅନୁଷ୍ଠିତ ମ୍ୟାଚରେ ଭଦ୍ରକ ୪୫ ରନରେ ପାରାଦୀପକୁ ପରାସ୍ତ କରିଛି। ପ୍ରଥମେ ବ୍ୟାଟିଂ କରିଥିବା ଭଦ୍ରକ ୩୪.୪ ଓଭରରେ ୧୭୪ ରନକରି ଅଲ୍‌ଆଉଟ ହୋଇଯାଇଥିଲା। ଦଳ ପକ୍ଷରୁ ହର୍ଷିତ ରାଠୋଡ ସର୍ବାଧିକ ୭୩ ରନ କରିଥିବାବେଳେ ବିପକ୍ଷ ଦଳର ସେକ୍ ରାହତ୍ ଅଲୀ ୪ଟି ଓ ଚିନ୍ମୟ ବିଶ୍ୱାଳ ୩ଟି ଉଇକେଟ ନେଇଥିଲେ। ପାରାଦୀପ ୩୨ ଓଭରରେ ମାତ୍ର ୧୨୯ ରନକରି ଅଲ୍‌ଆଉଟ ହୋଇଯାଇଥିଲା। ଦଳ ପକ୍ଷରୁ କେଶବ ନେଗି ସର୍ବାଧିକ ୪୨ ରନ କରିଥିଲେ। ବିଜୟୀ ଦଳର କିଷାନ ମନୋହର ମହାନ୍ତି ୪ଟି ଏବଂ କ୍ଷମାସାଗର ବଳ ଓ ହର୍ଷିତ ରାଠୋଡ ୨ଟି ଲେଖାଏ ଉଇକେଟ ନେଇଥିଲେ।

ଡ୍ରିମ୍ସ ଷ୍ଟାଡିୟମରେ ଅନୁଷ୍ଠିତ ମ୍ୟାଚରେ କିଟ୍ ୬ ଉଇକେଟରେ ବୌଦ୍ଧକୁ ହରାଇ ଦେଇଛି। ପ୍ରଥମେ ବ୍ୟାଟିଂ କରି ବୌଦ୍ଧ ୪୫ ଓଭରରେ ୭ ଉଇକେଟ ହରାଇ ୨୧୦ ରନ କରିଥିଲା। ଭେଙ୍କଟେଶ ଭନ୍ଦେ (୧୧୫ ରନ) ଶତକ ହାସଲ କରିଥିଲେ। କିଟ୍ ଦଳ ୩୨.୨ ଓଭରରେ ୪ ଉଇକେଟ ହରାଇ ୨୧୪ ରନ ସଂଗ୍ରହ କରି ନେଇଥିଲା। ସୁଦର୍ଶନ ସ୍ୱାଇଁ ୯୨ ବଲ୍‌ରୁ ୯୯ ରନରେ ଅପରାଜିତ ରହିଥିଲେ। ବାରବାଟୀ ଷ୍ଟାଡିୟମରେ ଆୟୋଜିତ ମ୍ୟାଚରେ ବରଗଡ଼ ୧୨୬ ରନରେ ଅନୁଗୋଳକୁ ହରାଇ ଦେଇଛି। ବରଗଡ଼ ୫୦ ଓଭରରେ ୩୦୪ ରନର ବୃହତ୍ ସ୍କୋର ଛିଡ଼ା କରିଥିଲା। ଶତକ ହାସଲକାରୀ ପ୍ରବୀଣ ଲୁହା ୧୦୪ ବଲ୍‌ରୁ ୧୧୫ ରନକରି ଅପରାଜିତ ରହିଥିବାବେଳେ ରାକେଶ କିଶନ ୭୩ ରନ କରିଥିଲେ। ବିପକ୍ଷ ଦଳର ଆଶୁତୋଷ ପ୍ରଧାନ ୩ଟି ଉଇକେଟ ନେଇଥିଲେ। ଅନୁଗୋଳ ୨୯.୫ ଓଭରରେ ୧୭୮ ରନକରି ଅଲ୍‌ଆଉଟ ହୋଇଯାଇଥିଲା। ରାକେଶ ଗୋଚ୍ଛାୟତ ସର୍ବାଧିକ ୬୧ ରନ କରିଥିବାବେଳେ ବରଗଡ଼ର ହିମାଂଶୁ ବିସ୍ତ ଓ ରାହୁଲ ଚୌଧାରୀ ୩ଟି ଲେଖାଏ ଉଇକେଟ ନେଇଥିଲେ।

ହର୍ଷିତ ରାଠୋଡ

ପ୍ରବୀଣ ଲୁହା

ସୁଦର୍ଶନ ସ୍ୱାଇଁ

ଭେଙ୍କଟେଶ ଭନ୍ଦେ

ଗଣ୍ଠି ବ୍ୟଥା ପାଇଁ ନୂଆ ନୂଆ ପ୍ରୟୋଗ କରିବା ଛାଡ଼ନ୍ତୁ
ସବୁଠାରୁ ବିଶ୍ୱସନୀୟ ଡା.ଅର୍ଥୋ ତେଲକୁ ଆପଣାନ୍ତୁ

Dr. Juneja's
ଡା.ଅର୍ଥୋ®
Ayurvedic Oil, Capsules, Spray & Ointment

ଆପଣ ଜାଣନ୍ତି କି? ଭଲ ପରିଣାମ ପାଇଁ ଡା.ଅର୍ଥୋ ତେଲକୁ ଜାନୁ ବସ୍ତି ଥେରାପିରେ ବ୍ୟବହାର କରିବାର ଉପାୟ

ଜାନୁ ବସ୍ତି ଥେରାପି କ'ଣ

ଏମିତି ତ ଆଣ୍ଠୁ ବ୍ୟଥାର ଉପଚାର ପାଇଁ ଅନେକ ପ୍ରକାର ଔଷଧ, ଥେରାପି ଏବଂ ସର୍ଜରିର ବିକଳ୍ପ ରହିଛି, କିନ୍ତୁ ସେଗୁଡ଼ିକ ମଧ୍ୟରୁ ଗୋଟିଏ ହେଉଛି