ଧରିତ୍ରୀ
DHARITRI

ଭୁବନେଶ୍ୱର, ରବିବାର, ଏପ୍ରିଲ ୨୧/୨୦୨୪ (୧୪ ପୃଷ୍ଠା+ଛୁଟିଦିନ) | Bhubaneswar, Sunday, April 21/2024 | Page 14 | ₹ 7.00 | RAYAGADA

୫୦ଶ ଭାଗ ୧୪୭ ସଂଖ୍ୟା | www.orissakhabar.com/www.dharitri.com | Printed at Rayagada, Bhubaneswar, Sambalpur & Angul | VOLUME 50 ISSUE 147 | ମୂଲ୍ୟ ₹୭/-

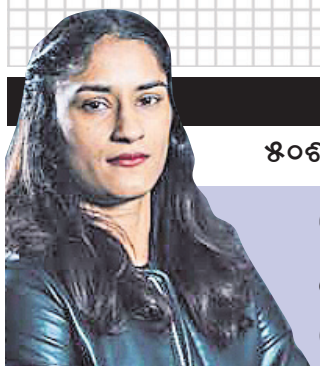

ଭିନେଶଙ୍କୁ ଅଲିମ୍ପିକ୍ସ କୋଟା

ଭାରତୀୟ ମହିଳା କୁସ୍ତିଯୋଦ୍ଧା ଭିନେଶ ଫୋଗଟ ପ୍ୟାରିସ ଅଲିମ୍ପିକ୍ସ କୋଟା ହାସଲ କରିଛନ୍ତି।

୧୪ ୦୨

ଦୀପିକାଙ୍କ ଲେଡି ସିଙ୍ଘମ ଲୁକ୍

'ସିଙ୍ଘମ ଏଗେନ୍'ରେ ଦୀପିକା ପାଦୁକୋନଙ୍କ ଲୁକ୍ ଉପରୁ ପରଦା ହଟିଛି। ନିର୍ଦ୍ଦେଶକ ରୋହିତ ଶେଟ୍ଟୀ ଇନ୍‌ଷ୍ଟାଗ୍ରାମରେ ଏହାର ଫଟୋ ଶେୟାର କରିଛନ୍ତି।

ମୁଣ୍ଡଜାମିନ ରଖି ପୁତୁରାକୁ ମାରିଲେ କକା

ଟିଟିଲାଗଡ଼,୨୦।୪(ଶରତ ମିଶ୍ର)

ଟଙ୍କା ପାଇଁ ମଣିଷ କେତେ କ୍ରୁର ହୋଇଯାଏ ତାହାର ସଦ୍ୟ ଉଦାହରଣ ଦେଖିବାକୁ ମିଳିଛି ବଲାଙ୍ଗୀର ଜିଲା ଟିଟିଲାଗଡ଼ ଥାନା ବେଲପଡ଼ା ଗ୍ରାମରେ। ୧୪ ବର୍ଷୀୟ ସମ୍ପର୍କୀୟ ପୁତୁରାକୁ ଅପହରଣ ପରେ ୩ ଲକ୍ଷ ଟଙ୍କା ଦାବି କରି ନ ପାଇବାରୁ ତଣ୍ଟିଚିପି ହତ୍ୟା କରିଛନ୍ତି କକା ରୋହନ ବାଗ। ହତ୍ୟା ପରେ ପ୍ରମାଣ ନଷ୍ଟ କରିବା ପାଇଁ ଗାଁ ନିକଟ ଯମୁନା ଯୋରରେ ମୃତଦେହକୁ ପୋତିଦେଇଥିଲେ ଅଭିଯୁକ୍ତ। ହେଲେ ମୃତକଙ୍କ ବାପାଙ୍କୁ ଯେଉଁ ଚିଠି ଲେଖି ୩ଲକ୍ଷ ଟଙ୍କା ଦାବି କରିଥିଲେ ଅଭିଯୁକ୍ତ, ସେହି ଚିଠି ହିଁ ତାଙ୍କୁ ଶେଷରେ ଧରାପକାଇଛି। ଶନିବାର ଅଭିଯୁକ୍ତ କକା ରୋହନଙ୍କୁ

ମୃତ ରେହାନ ବାଗ୍

ଗିରଫ କରିଛି ପୋଲିସ। ରୋହନ କିପରି ଗତ ୧୪ତାରିଖରେ ସମ୍ପର୍କୀୟ ପୁତୁରା ରେହାନ ବାଗଙ୍କୁ ଅପହରଣ କରିଥିଲେ ଓ ଟଙ୍କା ନ ପାଇବାରୁ ତଣ୍ଟିଚିପି ହତ୍ୟା କରି ଯୋରରେ ପୋତିଦେଇଥିଲେ ତାହା ପୋଲିସ ଆଗରେ ଗୋଟିଗୋଟି ବଖାଣିଛନ୍ତି। ଅଭିଯୁକ୍ତଙ୍କ ସ୍ୱୀକାରୋକ୍ତି ପରେ ଶନିବାର ପୋଲିସ ତାଙ୍କୁ ଘଟଣାସ୍ଥଳକୁ ନେଇ ସିନ୍ ରିକ୍ରିଏଶନ କରିଛି। ଏହାସହ ମାଟି ଖୋଳି ଗଳିତ ମୃତଦେହ ବାହାର କରି ବ୍ୟବଚ୍ଛେଦ ପାଇଁ ପଠାଇଛି। ଏନେଇ ଆଇପିସି ଦଫା ୩୦୨, ୩୬୬ ଅନୁଯାୟୀ ଏକ ମାମଲା(୧୬୬/୨୪) ରୁଜୁ କରି ଅଭିଯୁକ୍ତ ରୋହନ ବାଗଙ୍କୁ କୋର୍ଟଚାଲାଣ କରଛି ପୋଲିସ। ଜାମିନ ନାମଞ୍ଜୁର ହେବାରୁ ତାଙ୍କୁ ଜେଲ ହାଜତକୁ ପଠାଇ ଦିଆଯାଇଛି।

ପୋଲିସ ସୂତ୍ରରୁ ପ୍ରକାଶ ଯେ, ରେଲୱେ ଠିକାଦାରଙ୍କ ଅଧୀନରେ ବିଦ୍ୟୁତ୍ କାର୍ଯ୍ୟରେ ନିୟୋଜିତ ଥିବା ବେଲପଡ଼ା ଗ୍ରାମର କାମନିଧି ବାଗ ଗତ ୧୪ ତାରିଖରେ ପୁଅ ରେହାନ ନିଖୋଜ ଥିବା ନେଇ ଟିଟିଲାଗଡ଼ ଥାନାରେ ଅଭିଯୋଗ କରିଥିଲେ। ପୁଅର ନିଖୋଜ ପରେ ମିଳିଥିବା ଧମକପୂର୍ଣ୍ଣ ଚିଠିକୁ କାମନିଧି ପୋଲିସକୁ ଦେଇଥିଲେ। ଏଥିରେ ୩ଲକ୍ଷ ଟଙ୍କା ଦେଲେ ପୁଅକୁ ଛଡ଼ାଯିବ ବୋଲି ଉଲ୍ଲେଖଥିଲା। ଏହି ଚିଠିକୁ ଆଧାରକରି ପୋଲିସ ଏକ ଟେକ୍ନିକାଲ ଟିମ୍ ଗଠନ କରି ତଦନ୍ତ ଆଗକୁ ବଢ଼ାଇଥିଲା। କେତେଜଣ ସନ୍ଦିଗ୍ଧ ବ୍ୟକ୍ତିଙ୍କ ହସ୍ତାକ୍ଷରକୁ ଯାଞ୍ଚ କରାଯିବା ପରେ ରୋହନ ବାଗ ଘଟଣାରେ ସମ୍ପୃକ୍ତ ଥିବା ଜଣାପଡ଼ିଥିଲା, ଯିଏ କି କିଛି କାମଧନ୍ଦା ନ କରି ବେକାର ଥିଲେ। ପୋଲିସ ତାଙ୍କୁ ଅଟକ ରଖି ପଚରାଉଚରା କରିବା ପରେ ସବୁ କଥା ସାମ୍ନାକୁ ଆସିଥିଲା।

ବୌଦ୍ଧ, ବାରିପଦା ଦେଶରେ ସବୁଠୁ ଉତ୍ତପ୍ତ

ଭୁବନେଶ୍ୱର, ୨୦।୪ (ଅସମାପିକା ସାହୁ)

ରାଜ୍ୟରେ ୪୫ ଡିଗ୍ରୀ ଟପିଲା ପାରଦ। ଶନିବାର ବାରିପଦା ଓ ବୌଦ୍ଧରେ ଚଳିତବର୍ଷର ସର୍ବୋଚ୍ଚ ତାପମାତ୍ରା ରେକର୍ଡ କରାଯାଇଥିବାବେଳେ ଏହି ଦୁଇ ସହର ଦେଶର ସବୁଠୁ ଉତ୍ତପ୍ତ ପାଲଟିଥିଲା। ୪୫.୨ ଡିଗ୍ରୀ ସେଲ୍‌ସିୟସରେ ଉଭୟ ସହରର ଜୀବନଯାତ୍ରା ଗୁରୁତର ପ୍ରଭାବିତ ହୋଇଥିଲା। ସେହିପରି ୩୦ ସହରରେ ତାପମାତ୍ରା ୪୦ ଡିଗ୍ରୀ ଅତିକ୍ରମ କରିଥିବାବେଳେ ୧୩ ସହରରେ ୪୩ ଡିଗ୍ରୀ ଓ ତା'ଠାରୁ ଅଧିକ ରେକର୍ଡ କରାଯାଇଥିବା ଭୁବନେଶ୍ୱର ଆଞ୍ଚଳିକ ପାଣିପାଗ କେନ୍ଦ୍ର ସୂଚନା ଦେଇଛି। ନୂଆପଡ଼ାରେ ୪୪, ତାଳଚେର ଓ ବଲାଙ୍ଗୀର ୪୩.୬, ନୟାଗଡ଼, ଅନୁଗୋଳ ଓ କେନ୍ଦୁଝରରେ ୪୩.୫, ଝାରସୁଗୁଡ଼ା ୪୩.୨, ହୀରାକୁଦ ୪୩.୧, ସମ୍ବଲପୁର, ସୁନ୍ଦରଗଡ଼ ଓ ଟିଟିଲାଗଡ଼ରେ ୪୩, ସୋନପୁର ୪୨.୭, ରାଉରକେଲା ୪୨.୬, ଢେଙ୍କାନାଳ ଓ ଭବାନିପାଟଣାରେ ୪୨, ଚାନ୍ଦବାଲି ☞ପୃଷ୍ଠା–୧୧

କେଜ୍‌ରିୱାଲ୍‌ଙ୍କୁ ମୃତ୍ୟୁମୁଖକୁ ଠେଲି ଦିଆଯାଉଛି: ଆପ୍

ନୂଆଦିଲ୍ଲୀ,୨୦।୪

ଦିଲ୍ଲୀ ଅବକାରୀ ଦୁର୍ନୀତି ସହ ଜଡ଼ିତ ମନିଲଣ୍ଡରିଂ ମାମଲାରେ ଗିରଫ ହୋଇ ତିହାର ଜେଲରେ ଥିବା ମୁଖ୍ୟମନ୍ତ୍ରୀ ଅରବିନ୍ଦ କେଜ୍‌ରିୱାଲଙ୍କୁ ଧୀରେ ଧୀରେ ମୃତ୍ୟୁମୁଖକୁ ଠେଲିଦିଆଯାଉଥିବା ଆମ୍ ଆଦ୍‌ମୀ ପାର୍ଟି (ଆପ୍) ଶନିବାର ଅଭିଯୋଗ କରିଛି। ଟାଇପ୍-୨ ଡାଇବେଟିସ୍‌ରେ ପୀଡ଼ିତ ଆପ୍ ନେତାଙ୍କୁ ଇନ୍‌ସୁଲିନ୍ ଦିଆଯାଉ ନାହିଁ କି ଡାକ୍ତରଙ୍କ ସହ ପରାମର୍ଶ କରିବାକୁ ଅନୁମତି ମିଳୁନାହିଁ ବୋଲି ଦଳ କହିଛି। କେଜ୍‌ରିୱାଲଙ୍କୁ ଧୀରେ ଧୀରେ ମାରିଦେବା ଲାଗି ଷଡ଼ଯନ୍ତ୍ର ଚାଲିଥିବା ଦଳୀୟ ମୁଖପାତ୍ର ତଥା ଦିଲ୍ଲୀ ମନ୍ତ୍ରୀ ସୌରଭ ଭରଦ୍ୱାଜ ଅଭିଯୋଗ କରିଛନ୍ତି। ଏଥିପାଇଁ ସେ ତିହାର ଜେଲ କର୍ତ୍ତୃପକ୍ଷଙ୍କ ସମେତ ଭାଜପା, କେନ୍ଦ୍ର ସରକାର ଏବଂ ଦିଲ୍ଲୀ ଉପରାଜ୍ୟପାଳଙ୍କୁ ସମାଲୋଚନା କରିଛନ୍ତି। ସୂଚନାଯୋଗ୍ୟ, ଗତ ଫେବୃଆରୀ ୧୬ରେ ରୁଷିଆ ରାଷ୍ଟ୍ରପତି ଭ୍ଲାଡିମିର ପୁଟିନ୍‌ଙ୍କ ସବୁଠୁ ବଡ଼ ସମାଲୋଚକ ତଥା ବିରୋଧୀ ନେତା ଆଲେକ୍ସି ନାଭାଲ୍‌ନିଙ୍କର ଆର୍କଟିକ୍ ଜେଲରେ ସନ୍ଦେହଜନକ ମୃତ୍ୟୁ ଘଟିଥିଲା। ରାଷ୍ଟ୍ରପତି ନିର୍ବାଚନରେ ନାଭାଲ୍‌ନି ବଡ଼ ଚ୍ୟାଲେଞ୍ଜର ଭାବେ ଉଭା ହୋଇପାରନ୍ତି ବୋଲି ପୁଟିନ୍ ସନ୍ଦେହକରି ତାଙ୍କୁ ଜେଲ ଭିତରେ ବିଷଦେଇ ହତ୍ୟା ☞ପୃଷ୍ଠା–୧୧

୫ ବିଧାୟକ କଟିଲେ

ବଡ଼ଚଣାର ବିଜେଡି ପ୍ରାର୍ଥୀ ବର୍ଷା ପ୍ରିୟଦର୍ଶିନୀ

ମୁଖ୍ୟମନ୍ତ୍ରୀ ତଥା ବିଜେଡି ସଭାପତି ନବୀନ ପଟ୍ଟନାୟକ ଶନିବାର ଷଷ୍ଠ ପର୍ଯ୍ୟାୟରେ ୯ ବିଧାନସଭା ଆସନ ପାଇଁ ଟିକେଟ ଘୋଷଣା କରିଛନ୍ତି। ଏହି ୯ ଆସନ ମଧ୍ୟରୁ ୪ଟିରେ ମହିଳାଙ୍କୁ ପ୍ରାର୍ଥୀ କରାଯାଇଛି। ବଡ଼ଚଣାରେ ଅଭିନେତ୍ରୀ ବର୍ଷା ପ୍ରିୟଦର୍ଶିନୀ ଏବଂ ଚମ୍ପୁଆରେ ପୂର୍ବତନ ବିଧାୟକ ସନାତନ ମହାକୁଡ଼ଙ୍କୁ ଦଳ ଟିକେଟ ଦେଇଛି। ଏହାକୁ ମୁଖ୍ୟମନ୍ତ୍ରୀଙ୍କ ସରପ୍ରାଇଜ୍ ମନେକରାଯାଉଛି। ଟିକେଟ କଟିଥିବା ୫ ବିଧାୟକ ହେଲେ ଚମ୍ପୁଆର ମୀନାକ୍ଷୀ ମହନ୍ତ, ଆନନ୍ଦପୁରର ଭାଗୀରଥି ସେଠୀ, ସିମୁଳିଆର ଜ୍ୟୋତି ପାଣିଗ୍ରାହୀ, ବଡ଼ଚଣାର ଅମର ପ୍ରସାଦ ଶତପଥୀ ଓ କେନ୍ଦ୍ରାପଡ଼ାର ଶଶିଭୂଷଣ ବେହେରା। ସେହିପରି ବିଜେଡିରୁ ବହିଷ୍କାର ହୋଇଥିବା ରେମୁଣା ବିଧାୟକ ସୁଧାଂଶୁ ଶେଖର ପରିଡ଼ାଙ୍କ ସ୍ଥାନରେ ଦଳ ବିଦ୍ୟାସ୍ମିତା ମହାଳିକଙ୍କୁ ସୁଯୋଗ ଦେଇଛି।

ଭୁବନେଶ୍ୱର,୨୦।୪(ଅନିଲ ଦାସ)

ବିଜୁ ଜନତା ଦଳ ଷଷ୍ଠ ପର୍ଯ୍ୟାୟରେ ଆଉ ୯ ବିଧାନସଭା ଆସନ ପାଇଁ ପ୍ରାର୍ଥୀ ତାଲିକା ପ୍ରକାଶ କରିଛି। ବିଜେଡି ସଭାପତି ତଥା ମୁଖ୍ୟମନ୍ତ୍ରୀ ନବୀନ ପଟ୍ଟନାୟକ ଭିଡିଓ ବାର୍ତ୍ତା ଜରିଆରେ ଶନିବାର ଏହି ଘୋଷଣା କରିଛନ୍ତି। ଚିଲିକାରୁ ରଘୁନାଥ ସାହୁଙ୍କୁ ପ୍ରାର୍ଥୀ କରାଯାଇଥିବା ବେଳେ ଆନନ୍ଦପୁରରୁ ଅଭିମନ୍ୟୁ ସେଠୀ, ସାରସକଣାରୁ ଦେବାଶିଷ ମାରାଣ୍ଡି, କରଞ୍ଜିଆରୁ ବାସନ୍ତୀ ହେମ୍ବ୍ରମ, ସିମୁଳିଆରୁ ସୁବାସିନୀ ସାହୁ ଓ ରେମୁଣାରୁ ବିଦ୍ୟାସ୍ମିତା ମହାଳିକଙ୍କୁ ପ୍ରାର୍ଥୀ କରାଯାଇଛି। ସେହିପରି କଂଗ୍ରେସ ଛାଡ଼ି ବିଜେଡିରେ ସାମିଲ ହୋଇଥିବା ଗଣେଶ୍ୱର ବେହେରାଙ୍କୁ କେନ୍ଦ୍ରାପଡ଼ାରୁ ବିଜେଡି ଟିକେଟ ଦେଇଥିବାବେଳେ ପୂର୍ବତନ ସ୍ୱାଧୀନ ବିଧାୟକ ସନାତନ ମହାକୁଡ଼ଙ୍କୁ ଚମ୍ପୁଆ ଏବଂ ଅଭିନେତ୍ରୀ ବର୍ଷା ପ୍ରିୟଦର୍ଶିନୀଙ୍କୁ ବଡ଼ଚଣା ଆସନରୁ ବିଜେଡି ପ୍ରାର୍ଥୀ କରିଛି।

ଏହି ତାଲିକାରେ ଦଳ ୪ ମହିଳାଙ୍କୁ ପ୍ରାର୍ଥୀ କରିଥିବାବେଳେ ସର୍ବାଧିକ ୬ ଜଣ ବିଧାୟକଙ୍କୁ ନିରାଶ ହେବାକୁ ପଡ଼ିଛି। ସେମାନଙ୍କ ଉପରେ ଦଳ ଆଉ ଭରସା କରିପାରି ନାହିଁ। ଆନନ୍ଦପୁର ବିଧାୟକ ଭାଗୀରଥି ସେଠୀଙ୍କ ଟିକେଟ କଟିଥିବା ବେଳେ ସିମୁଳିଆ ବିଧାୟକ ଜ୍ୟୋତି ପାଣିଗ୍ରାହୀ, ବଡ଼ଚଣା ବିଧାୟକ ଅମର ଶତପଥୀ, କେନ୍ଦ୍ରାପଡ଼ା ବିଧାୟକ ଶଶିଭୂଷଣ ବେହେରା, ଚମ୍ପୁଆ ବିଧାୟିକା ମୀନାକ୍ଷୀ ମହାନ୍ତ ଏବଂ ସାରସକଣା ବିଧାୟକ ବୁଧାନ ମୁର୍ମୁଙ୍କୁ ବିଜେଡି ଟିକେଟ ଦେଇନି । ତେବେ ରେମୁଣା ବିଧାୟକ ସୁଧାଂଶୁ ଶେଖର ପରିଡ଼ାଙ୍କୁ ଦଳରୁ ବହିଷ୍କାର କରାଯାଇଥିବାରୁ ତାଙ୍କ ସ୍ଥାନରେ ଦଳ ବିଦ୍ୟାସ୍ମିତା ☞ପୃଷ୍ଠା–୧୧

ଆଜିର ସମ୍ପାଦକୀୟ

ହିନ୍ଦୁରାଷ୍ଟ୍ର ସମ୍ଭବ କି

ଲଭ୍ ଜିହାଦ ପାଇଁ ଝିଅକୁ ହତ୍ୟା | ପୃଷ୍ଠା ୨

କଂଗ୍ରେସ କର୍ପୋରେଟରଙ୍କ ଅଭିଯୋଗ

ଆଜିର ମନ୍ତବ୍ୟ

"ପ୍ରଧାନମନ୍ତ୍ରୀ ନରେନ୍ଦ୍ର ମୋଦି ଦୁର୍ନୀତିର ସ୍କୁଲ ଚଳାଉଛନ୍ତି। ସେ ସମ୍ପୂର୍ଣ୍ଣ ଦୁର୍ନୀତି ବିଜ୍ଞାନ ବିଷୟରେ ପଢ଼ାଉଛନ୍ତି।

-ରାହୁଲ ଗାନ୍ଧୀ, କଂଗ୍ରେସ ନେତା

କଂଗ୍ରେସର ଆଉ ୩ ଲୋକ ସଭା, ୧୬ ବିଧାନସଭା ପ୍ରାର୍ଥୀ

ଭୁବନେଶ୍ୱର,୨୦।୪(ଅନିଲ ଦାସ)

କଂଗ୍ରେସ ପକ୍ଷରୁ ଶନିବାର ସମ୍ବଲପୁର, ଆସିକା ଓ କେନ୍ଦୁଝର ଲୋକ ସଭା ସହିତ ୧୬ ବିଧାନସଭା ଆସନ ପାଇଁ ପ୍ରାର୍ଥୀ ଘୋଷଣା କରାଯାଇଛି। କେନ୍ଦୁଝର ପାଇଁ ଦଳ ପୂର୍ବରୁ ମୋହନ ହେମ୍ବ୍ରମଙ୍କ ନାଁ ଘୋଷଣା କରିଥିଲା। ଏହି ଆସନରେ କଂଗ୍ରେସ ପ୍ରାର୍ଥୀ ବଦଳାଇଛି। ମୋହନଙ୍କ ବଦଳରେ ବିନୋଦ ନାଏକଙ୍କୁ ଦଳ ପ୍ରାର୍ଥୀ କରିଛି। ସେହିପରି ସମ୍ବଲପୁର ଲୋକ ସଭା ଆସନ ପାଇଁ ଦଳ ଦୁଲାଲ ଚନ୍ଦ୍ର ପ୍ରଧାନଙ୍କୁ ପ୍ରାର୍ଥୀ କରିଥିବାବେଳେ ଆସିକାରେ ଦେବକାନ୍ତ ଶର୍ମାଙ୍କୁ ଛିଡ଼ା କରାଇଛି।

ନିକଟରେ ବିଜେଡି ଛାଡ଼ି କଂଗ୍ରେସରେ ସାମିଲ ହୋଇଥିବା କେନ୍ଦ୍ରାପଡ଼ାର ପୂର୍ବତନ ବିଧାୟିକା ସିପ୍ରା ମଲ୍ଲିକଙ୍କୁ ଦଳ କେନ୍ଦ୍ରାପଡ଼ା ବିଧାନସଭା ଆସନରୁ ପ୍ରାର୍ଥୀ କରିଥିବାବେଳେ ଭାଜପା ଛାଡ଼ି କଂଗ୍ରେସରେ ମିଶିଥିବା ସୋନାଲି ସାହୁଙ୍କୁ ଦଳ ଖୋର୍ଦ୍ଧାରୁ ଟିକେଟ ଦେଇଛି। କଂଗ୍ରେସରୁ ୬ ବର୍ଷ ପାଇଁ ବହିଷ୍କୃତ ହୋଇଥିବା ଜଟଣୀ ବିଧାୟକ ସୁରେଶ କୁମାର ରାଉତରାୟଙ୍କ ବଡ଼ପୁଅ ସିଦ୍ଧାର୍ଥ ରାଉତରାୟଙ୍କୁ ଦଳ ନିମାପଡ଼ାରୁ ପ୍ରାର୍ଥୀ କରିଛି। ଝାରସୁଗୁଡ଼ା ବିଧାନସଭା ଆସନରୁ କଂଗ୍ରେସ ଅମିତା ବିଶ୍ୱାଳଙ୍କୁ ପ୍ରାର୍ଥୀ କରିଥିବାବେଳେ ☞ପୃଷ୍ଠା–୧୧

କଂଗ୍ରେସର ପ୍ରାର୍ଥୀ ତାଲିକା: ପୃଷ୍ଠା-୫

ଟ୍ରାଫିକ୍ ପୋଲିସ ମୁଣ୍ଡରେ ଏସି ହେଲ୍‌ମେଟ୍

ଭୁବନେଶ୍ୱର,୨୦।୪ (ସୂର୍ଯ୍ୟକାନ୍ତ ବେହେରା)

ପ୍ରଚଣ୍ଡ ଖରାତାତିକୁ ଗୁଳୁଗୁଳି ଓ ଝାଞ୍ଜି ପବନ ଜନଜୀବନକୁ ଅସ୍ତବ୍ୟସ୍ତ କରି ପକାଉଛି। ଇତିମଧ୍ୟରେ ରାଜ୍ୟର ତାପମାତ୍ରା ୪୫ଡିଗ୍ରୀ ଡେଇଁଥିବାବେଳେ ସକାଳୁ ଘରୁ ବାହାରିବାକୁ ଡର ଲାଗୁଛି। ଏ ପରିସ୍ଥିତିରେ ନିଜ କର୍ତ୍ତବ୍ୟରୁ ପଛକୁ ହଟି ନାହାନ୍ତି

ଟ୍ରାଫିକ ପୋଲିସ। ଟୋପିଟିଏ ପିନ୍ଧି ଟାଇଁଟାଇଁ ଖରାରେ ସେବା ଯୋଗାଉଥିବା ଏହି ସଜାଗ ପ୍ରହରୀଙ୍କ ସୁରକ୍ଷା କଥା ଚିନ୍ତା କରିଛି କମିଶନରେଟ ପୋଲିସ। ପ୍ରଥମଥର ଟ୍ରାଫିକ କର୍ମଚାରୀଙ୍କ ପାଇଁ ଏୟାର କଣ୍ଡିଶନ୍‌ଡ (ଏସି) ହେଲ୍‌ମେଟ୍ ବ୍ୟବସ୍ଥା କରାଯାଇଛି। ଶନିବାର ଭୁବନେଶ୍ୱର ୧୨୦ ବାଟାଲିୟନ ଟ୍ରାଫିକ୍ ☞ପୃଷ୍ଠା–୧୧

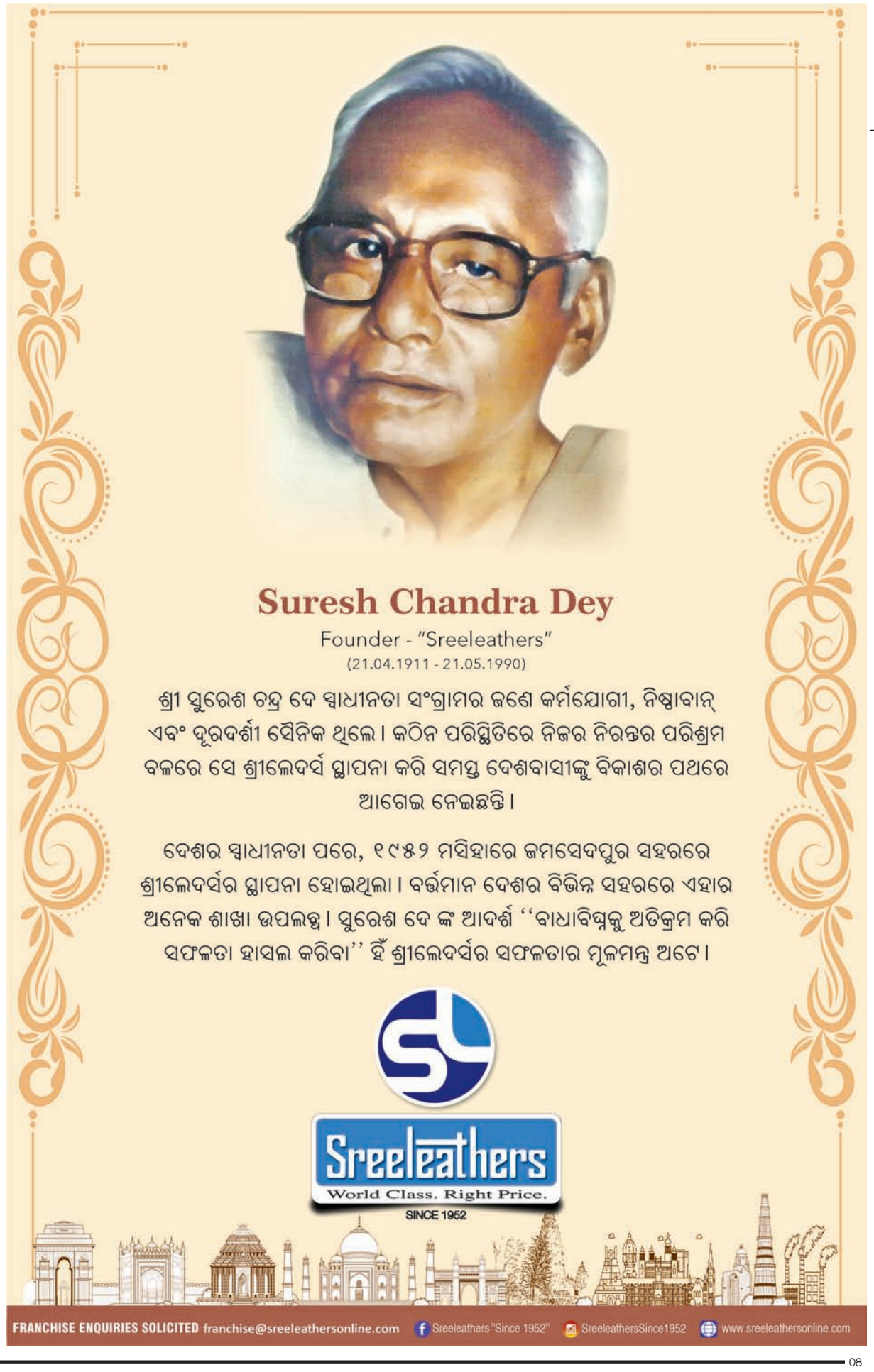

ସଂକ୍ଷେପରେ

ମତଦାନର ଦିନକ ପରେ ଭାଜପା ପ୍ରାର୍ଥୀଙ୍କ ପରଲୋକ

କୁନୱାର ସର୍ବେଶ ସିଂ

ଲକ୍ଷ୍ନୌ,୨୦।୪: ଉତ୍ତରପ୍ରଦେଶ ମୋରାଦାବାଦର ଲୋକ ସଭା ଆସନର ଭାଜପା ପ୍ରାର୍ଥୀ କୁନୱାର ସର୍ବେଶ ସିଂଙ୍କର ଶନିବାର ଦିଲ୍ଲୀ ଏମ୍ସରେ ପରଲୋକ ଘଟିଛି। ତାଙ୍କୁ ୭୧ ବର୍ଷ ହୋଇଥିଲା। ସେ ଦୀର୍ଘଦିନ ହେଲା ଅସୁସ୍ଥ ଥିଲେ। ମୋରାଦାବାଦ ଆସନରେ ଶୁକ୍ରବାର ପ୍ରଥମ ପର୍ଯ୍ୟାୟରେ ଭୋଟ ହୋଇଥିଲା। ତେବେ ଅସୁସ୍ଥତା କାରଣରୁ ସର୍ବେଶ ନିର୍ବାଚନ ପ୍ରଚାରରେ ଭାଗ ନେଇ ନ ଥିଲେ।

ଶାହାଙ୍କ ସମ୍ପତ୍ତି ୩୬ କୋଟି

ଗାନ୍ଧୀନଗର, ୨୦।୪: ଗୁଜରାଟର ଗାନ୍ଧୀନଗର ଲୋକ ସଭା ଆସନରୁ ସ୍ୱରାଷ୍ଟ୍ର ମନ୍ତ୍ରୀ ଅମିତ ଶାହା ଶୁକ୍ରବାର ନାମାଙ୍କନ ପତ୍ର ଦାଖଲ କରିଛନ୍ତି। ଶାହା ଦାଖଲ କରିଥିବା ସତ୍ୟପାଠ ଅନୁଯାୟୀ ତାଙ୍କର ସମୁଦାୟ ୩୬ କୋଟି ଟଙ୍କାର ସମ୍ପତ୍ତି ରହିଛି। ଶାହାଙ୍କର ୨୦ କୋଟି ଟଙ୍କାର ଅସ୍ଥାବର ସମ୍ପତ୍ତି ରହିଥିବାବେଳେ ୧୬ କୋଟି ଟଙ୍କାର ସ୍ଥାବର ସମ୍ପତ୍ତି ରହିଛି। ସେହିପରି ତାଙ୍କ ପାଖରେ ନଗଦ ୨୪ ହଜାର ୧୧୪ ଟଙ୍କା ଓ ୭୨ ଲକ୍ଷ ଟଙ୍କାର ଅଳଙ୍କାର ରହିଛି। ସେହିପରି ୨୦୨୨-୨୩ ଆର୍ଥିକ ବର୍ଷରେ ଶାହାଙ୍କ ବାର୍ଷିକ ଆୟ ୭୫.୦୯ ଲକ୍ଷ ଟଙ୍କା ରହିଥିଲା। ଏମ୍ପି ଭାବେ ପାଉଥିବା ଦରମା, ଘର ଓ ଜମି ଭଡା ଏବଂ ଚାଷ କାର୍ଯ୍ୟ ଆଦି ତାଙ୍କ ଆୟର ଉତ୍ସ ହୋଇଥିବା ଶାହା ନିଜ ସତ୍ୟପାଠରେ ଦର୍ଶାଇଛନ୍ତି। ତେବେ ତାଙ୍କର କୌଣସି କାର୍ ନାହିଁ ବୋଲି ଏହି ସତ୍ୟପାଠରେ ଶାହା ଦର୍ଶାଇଛନ୍ତି।

କ୍ୟାନ୍‌ସରରେ ଫେଶନ ଇନ୍‌ଫ୍ଲୁଏନ୍ସର ସୁରଭି ଜୈନଙ୍କ ମୃତ୍ୟୁ

ନୂଆଦିଲ୍ଲୀ,୨୦।୪: ଲୋକପ୍ରିୟ ଫେଶନ ଇନ୍‌ଫ୍ଲୁଏନ୍ସର ସୁରଭି ଜୈନଙ୍କର ୩୦ ବର୍ଷ ବୟସରେ ମୃତ୍ୟୁ ଘଟିଛି। ସେ ଦୀର୍ଘଦିନ ହେଲା କ୍ୟାନ୍‌ସରରେ ପୀଡ଼ିତ ଥିଲେ। ଇନ୍‌ଷ୍ଟାଗ୍ରାମରେ ତାଙ୍କର ବହୁ ପ୍ରଶଂସକ ରହିଛନ୍ତି। ୮ ସପ୍ତାହ ପୂର୍ବରୁ ସେ ଇନ୍‌ଷ୍ଟାଗ୍ରାମରେ ତାଙ୍କର ଶେଷ ଫଟୋ ଶେୟାର କରିଥିଲେ। ସେତେବେଳେ ସେ ହସ୍ପିଟାଲରେ ଚିକିତ୍ସିତ ହେଉଥିଲେ।

ଲଭ୍ ଜିହାଦ ପାଇଁ ଝିଅକୁ ମାରିଦେଲେ

କଂଗ୍ରେସ କର୍ପୋରେଟରଙ୍କ ଅଭିଯୋଗ

ବେଙ୍ଗାଲୁରୁ,୨୦।୪

ଏପ୍ରିଲ ୨୬ ଏବଂ ମେ' ୭ରେ କର୍ନାଟକରେ ଲୋକ ସଭା ନିର୍ବାଚନ ହେବାକୁ ଯାଉଥିବାବେଳେ ଜଣେ କର୍ପୋରେଟରଙ୍କ ଝିଅକୁ ହତ୍ୟା ଘଟଣାକୁ ନେଇ ଶାସକ କଂଗ୍ରେସ ଏବଂ ବିରୋଧୀ ଦଳ ଭାଜପା ମଧ୍ୟରେ ବିବାଦ ତୀବ୍ର ରୂପ ଧାରଣ କରିଛି। ହତ୍ୟା ଅଭିଯୁକ୍ତଙ୍କୁ ଗିରଫ କରାଯାଇଥିବାବେଳେ ତଦନ୍ତ ଜାରି ରହିଛି। ଏହା ଏକ 'ଲଭ୍ ଜିହାଦ' ଘଟଣା ବୋଲି ଭାଜପା ନେତାମାନେ ଅଭିଯୋଗ କରୁଥିବାବେଳେ ମୃତକଙ୍କ ବାପା ନିରଞ୍ଜନ ହିରେମାଥ ମଧ୍ୟ ଏହି ବୀଭତ୍ସ ହତ୍ୟାକାଣ୍ଡ ପଛରେ ଲଭ୍ ଜିହାଦ ରହିଥିବା ଅଭିଯୋଗ ଆଣିଛନ୍ତି। ଗୋଟିଏ ଗ୍ୟାଙ୍ଗ୍ ସେମାନେ ଝିଅ ନେହା (୨୩)ଙ୍କୁ ବଶ କରାଇବା କିମ୍ବା ମାରିଦେବାକୁ ଯୋଜନା କରିଥିଲେ। ପୂର୍ବରୁ ସେମାନେ ଅନେକ ଥର ଧମକ ମଧ୍ୟ ଦେଇଥିଲେ। ତେବେ ନେହା ସେସବୁ ଧମକ ପ୍ରତି ଧ୍ୟାନ ଦେଇ ନ ଥିଲେ ବୋଲି ନିରଞ୍ଜନ କହିଛନ୍ତି।

ମୃତ ନେହା ହିରେମାଥ

ପ୍ରଥମ ବର୍ଷ ଏମ୍‌ସିଏ ଛାତ୍ରୀ ନେହାଙ୍କୁ ଗୁରୁବାର କେଏଲ୍‌ଇ ଟେକ୍ନୋଲୋଜିକାଲ ୟୁନିଭର୍ସିଟି ପରିସରରେ ଜଣେ ପୂର୍ବତନ ଛାତ୍ର ୭ ଥର ଛୁରିଭୁସି ହତ୍ୟା କରିଥିଲେ। ଫୟେଜ ଖୋଣ୍ଡୁନାଏକ୍ ନାମକ ଏହି ଛାତ୍ର ଜଣକ ପୂର୍ବରୁ ନେହାଙ୍କ ସହପାଠୀ ଥିଲେ। ପରେ ସେ ପାଠପଢ଼ା ଛାଡ଼ିଦେଇଥିଲେ। ପୂର୍ବରୁ ସେମାନେ ସମ୍ପର୍କରେ ଥିଲେ ଏବଂ ପରେ ନେହା ତାଙ୍କଠାରୁ ଦୂରେଇ ଯାଇଥିଲେ ବୋଲି ଜେରା ବେଳେ ଫୟେଜ କହିଛନ୍ତି। ହତ୍ୟାକାଣ୍ଡକୁ ନେଇ କଂଗ୍ରେସ ଓ ଭାଜପା ମଧ୍ୟରେ ରାଜନୈତିକ ବାକ୍‌ଯୁଦ୍ଧ ଲାଗିରହିଛି। ବ୍ୟକ୍ତିଗତ କାରଣକୁ ନେଇ ହତ୍ୟାକାଣ୍ଡ ହୋଇଥିବା କଂଗ୍ରେସ କହୁଥିବାବେଳେ ଭାଜପା ଏହାକୁ ରାଜ୍ୟରେ ଆଇନଶୃଙ୍ଖଳା ସ୍ଥିତିରେ ଅବନତି ବୋଲି ଅଭିଯୋଗ କରିଛି। ଏହା ପଛରେ ଲଭ୍ ଜିହାଦ ଥିବା ବାପା ନିରଞ୍ଜନ ଅଭିଯୋଗ ଆଣିଛନ୍ତି। ଅନ୍ୟପକ୍ଷରେ ମୁଖ୍ୟମନ୍ତ୍ରୀ ସିଦ୍ଦାରାମାୟା ଏବଂ ରାଜ୍ୟ ଗୃହମନ୍ତ୍ରୀ ଜି. ପରମେଶ୍ୱର ଲଭ୍ ଜିହାଦ ଅଭିଯୋଗକୁ ଖଣ୍ଡନ କରିଛନ୍ତି। କର୍ନାଟକରେ ଆଇନ ଶୃଙ୍ଖଳା ସ୍ଥିତି ବହୁତ ଭଲ ଥିବା ସିଦ୍ଦାରାମାୟା କହିଛନ୍ତି।

ଇସ୍ରାଏଲ୍‌କୁ କଡ଼ା ଜବାବର ଚେତାବନୀ ଦେଲା ଇରାନ

ତେହେରାନ,୨୦।୪

ଇସ୍ରାଏଲ୍ ଯଦି ପୁଣି ଥରେ ଦୁଃସାହସ ଦେଖାଏ ଏବଂ ଇରାନର ସ୍ୱାର୍ଥ ବିରୋଧରେ କାର୍ଯ୍ୟାନୁଷ୍ଠାନ ନିଏ, ତେବେ ଆମର ପରବର୍ତ୍ତୀ ଜବାବ ତୁରନ୍ତ ଓ ସର୍ବାଧିକ ସ୍ତରର ହେବ ବୋଲି ତେହେରାନ୍ ଚେତାବନୀ ଦେଇଛି। ଗତ ଶୁକ୍ରବାର ଇସ୍ରାଏଲ୍‌ର ଏୟାରଷ୍ଟ୍ରାଇକ୍ ଘଟଣାରେ ଇରାନ ବହିର୍ବ୍ୟାପାର ମନ୍ତ୍ରୀ ହୋସେଇନ୍ ଅମିରାବଡୋଲଲାହିଆନ୍ ଏଭଳି ମନ୍ତବ୍ୟ ଦେଇଛନ୍ତି। ସେ କହିଛନ୍ତି, ଇରାନ ଉପରେ ରାତିଅଧିଆ ଆକ୍ରମଣକୁ ନେଇ ଆମେ ଅନୁଧ୍ୟାନ କରୁଛି। ଏହି ଆକ୍ରମଣରେ ଇସ୍ରାଏଲ୍ ସମ୍ପୃକ୍ତ ଥିବା ନେଇ ପ୍ରମାଣିତ ହୋଇ ନ ଥିବାରୁ ଏହାକୁ ଗୁରୁତ୍ୱ ଦିଆଯାଇ ନାହିଁ। କେତେକ ଡ୍ରୋନ୍ ଇରାନ ଭିତରୁ ଉଠି ଖସିବା ପୂର୍ବରୁ କିଛି ଦୂର ପର୍ଯ୍ୟନ୍ତ ଉଡ଼ିଥିଲା। ସେଗୁଡ଼ିକ ଡ୍ରୋନ୍ ନ ଥିଲା ପିଲାଙ୍କ ଖେଳଣା ଥିଲା ବୋଲି ହୋସେଇନ୍ କହିଛନ୍ତି। ଇସ୍ରାଏଲ୍ ଆକ୍ରମଣ କରିଥିବା ନେଇ ଗଣମାଧ୍ୟମ ରିପୋର୍ଟ ଠିକ୍ ନୁହେଁ ବୋଲି ତେହେରାନ୍ ପାଖରେ ଥିବା ସୂଚନାରୁ ଜଣାପଡ଼ିଛି। ତେବେ ଇସ୍‌ଫାହାନ୍ ଉପରେ ୩ଟି ଡ୍ରୋନ୍‌କୁ ଏୟାର ଡିଫେନ୍ସ ମାଡ଼ କରାଯିବାରୁ ବିସ୍ଫୋରଣ ହୋଇଥିଲା ବୋଲି ଇରାନ ଗଣମାଧ୍ୟମ ଏବଂ ଅଧିକାରୀମାନେ କହିଛନ୍ତି। ଏହା ଇସ୍ରାଏଲ୍ ନୁହେଁ ଅନୁପ୍ରବେଶକାରୀଙ୍କ ଆକ୍ରମଣ ବୋଲି ସେମାନେ ଜଣାଇଛନ୍ତି।

ବିହାରର ଭାଗଲପୁରରେ କଂଗ୍ରେସ ନେତା ରାହୁଲ ଗାନ୍ଧୀ ଏବଂ ଆର୍‌ଜେଡି ନେତା ତେଜସ୍ୱୀ ଯାଦବ ନିର୍ବାଚନ ପ୍ରଚାର କରୁଛନ୍ତି।

ଭାରତ ଆସିବେନି ମସ୍କ

ନୂଆଦିଲ୍ଲୀ,୨୦।୪

ଟେସ୍‌ଲା ସିଇଓ ଏଲନ୍ ମସ୍କ ତାଙ୍କର ୨ ଦିନିଆ ଭାରତ ଗସ୍ତକୁ ସ୍ଥଗିତ ରଖିଛନ୍ତି। ସେ ଏପ୍ରିଲ ୨୧ରେ ଭାରତରେ ପହଞ୍ଚିବା ସହ ୨୨ ତାରିଖରେ ପ୍ରଧାନମନ୍ତ୍ରୀ ନରେନ୍ଦ୍ର ମୋଦିଙ୍କୁ ଭେଟି ବିଭିନ୍ନ ପ୍ରସଙ୍ଗରେ ଆଲୋଚନା କରିବାର ଥିଲା। ଆମେରିକାର ବିଦ୍ୟୁତ୍‌ଚାଳିତ କାର୍ ନିର୍ମାତା ଟେସ୍‌ଲା ବିଶ୍ୱର ତୃତୀୟ ବୃହତ୍ କାର୍ ବଜାର ଭାବେ ପରିଚିତ ଭାରତରେ ପ୍ରବେଶ କରିବାକୁ ଯୋଜନା କରିଛି। ଟେସ୍‌ଲାର ବହୁତ ବଡ଼ ଦାୟିତ୍ୱ ଥିବାରୁ ତାଙ୍କର ଭାରତ ଗସ୍ତ ବିଳମ୍ବ ହେଉଥିବା ମସ୍କ ଏକ୍ସ'ରେ ଲେଖିଛନ୍ତି। ଭାରତରେ ଟେସ୍‌ଲା କାର୍ କାରଖାନା ବସାଇବା ପାଇଁ ମସ୍କ ୨ରୁ ୩ ବିଲିୟନ ଡଲାର ନିବେଶ କରିବାକୁ ଲକ୍ଷ୍ୟ ରଖିଛନ୍ତି। ମସ୍କଙ୍କ ଗସ୍ତ ସ୍ଥଗିତ ରହିଥିଲେ ମଧ୍ୟ ଭାରତ ସରକାରଙ୍କ ସହ ଟେସ୍‌ଲା କର୍ତ୍ତୃପକ୍ଷଙ୍କ ଆଲୋଚନା ଜାରି ରହିବ।

ନୂଆ ଆପରାଧିକ ଆଇନକୁ ସିଜେଆଇଙ୍କ ପ୍ରଶଂସା

ନୂଆଦିଲ୍ଲୀ,୨୦।୪

କେନ୍ଦ୍ର ସରକାର କାର୍ଯ୍ୟକାରୀ କରିଥିବା ନୂଆ ଆପରାଧିକ ଆଇନକୁ ଭାରତର ପ୍ରଧାନ ବିଚାରପତି (ସିଜେଆଇ) ଡି.ୱାଇ. ଚନ୍ଦ୍ରଚୂଡ଼ ପ୍ରଶଂସା କରିଛନ୍ତି। ଏହା ଆପରାଧିକ ନ୍ୟାୟ ଉପରେ ଭାରତର ନ୍ୟାୟିକ ଢାଞ୍ଚାକୁ ନୂତନ ଯୁଗ ଅନୁଯାୟୀ ବଦଳାଇଦେଇଥିବା ଜଷ୍ଟିସ୍ ଚନ୍ଦ୍ରଚୂଡ଼ କହିଛନ୍ତି। 'ଭାରତର ଆପରାଧିକ ନ୍ୟାୟ ବ୍ୟବସ୍ଥା ଉପରେ ଆଇନ ଓ ନ୍ୟାୟ ମନ୍ତ୍ରଣାଳୟ ଦ୍ୱାରା ଆୟୋଜିତ ସମ୍ମିଳନୀରେ ଉଦ୍‌ବୋଧନ ଦେଇ ସିଜେଆଇ କହିଥିଲେ, ପୀଡ଼ିତଙ୍କ ସ୍ୱାର୍ଥର ସୁରକ୍ଷା ପାଇଁ ଏଥିରେ ଗୁରୁତ୍ୱ ଦିଆଯିବା ସହ ତଦନ୍ତ ଏବଂ ବିଚାର ପ୍ରକ୍ରିୟାକୁ ଅଧିକ ପ୍ରଭାବୀ କରାଯାଇଛି। ୩ ନୂଆ ଆଇନ ଭାରତୀୟ ନ୍ୟାୟ ସଂହିତା, ଭାରତୀୟ ନାଗରିକ ସୁରକ୍ଷା ସଂହିତା ଏବଂ ଭାରତୀୟ ସାକ୍ଷ୍ୟ ଅଧିନିୟମ କାର୍ଯ୍ୟକାରୀ ହେବା ସହ ଦେଶର ଆପରାଧିକ ନ୍ୟାୟ ବ୍ୟବସ୍ଥାରେ ଉଲ୍ଲେଖନୀୟ ପରିବର୍ତ୍ତନ ହେବାକୁ ଯାଉଛି। ଆମ ସମାଜ ପାଇଁ ଏହା ଏକ ଐତିହାସିକ ମୁହୂର୍ତ୍ତ, କାରଣ ଆପରାଧିକ ଆଇନ ଭଳି କୌଣସି ଆଇନ ଆମ ସମାଜର ଦୈନନ୍ଦିନ ଆଚରଣଭୁ ପ୍ରଭାବିତ କରି ନ ଥାଏ ବୋଲି ସିଜେଆଇ କହିଛନ୍ତି।

ଜଷ୍ଟିସ୍ ଡି.ୱାଇ. ଚନ୍ଦ୍ରଚୂଡ଼

ଏମ୍‌ସିସି ଉଲ୍ଲଂଘନ: ଶିବକୁମାରଙ୍କ ବିରୋଧରେ ଇସି କାର୍ଯ୍ୟାନୁଷ୍ଠାନ

ନୂଆଦିଲ୍ଲୀ,୨୦।୪

ଆଦର୍ଶ ଆଚରଣ ବିଧି (ଏମ୍‌ସିସି)ର ଉଲ୍ଲଂଘନ କରିଥିବା କର୍ନାଟକ ଉପମୁଖ୍ୟମନ୍ତ୍ରୀ ଡି.କେ. ଶିବକୁମାରଙ୍କ ବିରୋଧରେ ନିର୍ବାଚନ କମିଶନ (ଇସି) ଶନିବାର କାର୍ଯ୍ୟାନୁଷ୍ଠାନ ଗ୍ରହଣ କରିଛନ୍ତି। କାବେରୀ ଜଳ ଚାହୁଁଥିଲେ କଂଗ୍ରେସକୁ ଭୋଟ ଦେବାକୁ ଶିବକୁମାର ଭୋଟରମାନଙ୍କୁ ଧମକ ଦେଇଥିବା ଗଣମାଧ୍ୟମରେ ରିପୋର୍ଟ ପ୍ରକାଶ ପାଇଥିଲା। ସେ ଏମ୍‌ସିସିର ଉଲ୍ଲଂଘନ କରିଥିବା ନେଇ ଭାଜପା ଅଭିଯୋଗ କରିବାର ଦିନକ ପରେ ଇସି ନୋଟିସ ପଠାଇଛନ୍ତି। ବେଙ୍ଗାଲୁରୁ ରୁରାଲ ଆସନରେ ପ୍ରାର୍ଥୀ ହୋଇଥିବା ଶିବକୁମାରଙ୍କ ଭାଇ ଡି.କେ. ସୁରେଶଙ୍କ ପାଇଁ ପ୍ରଚାର କଲାବେଳେ ଶିବକୁମାର ଏମ୍‌ସିସି ଉଲ୍ଲଂଘନ କରିଥିବା ଅଭିଯୋଗରେ ତାଙ୍କ ବିରୋଧରେ ବେଙ୍ଗାଲୁରୁ ଏଫ୍‌ଏସ୍‌ଟି ଦ୍ୱାରା ମାମଲା ରୁଜୁ ହୋଇଛି।

ସ୍ତ୍ରୀଙ୍କୁ ଟଏଲେଟ୍ କ୍ଲିନର ମିଶା ଖାଦ୍ୟ ଦିଆଯାଉଛି: ଇମ୍ରାନ୍

ରାଓ୍ୱଲପିଣ୍ଡି,୨୦।୪

ସ୍ତ୍ରୀ ବୁଶ୍ରା ବିବିଙ୍କୁ ଖାଦ୍ୟରେ ଟଏଲେଟ୍ କ୍ଲିନର ମିଶାଇ ଦିଆଯାଉଥିବା ପାକିସ୍ତାନର ପୂର୍ବତନ ପ୍ରଧାନମନ୍ତ୍ରୀ ଇମ୍ରାନ୍ ଖାନ୍ ଅଭିଯୋଗ କରିଛନ୍ତି। ରାଓ୍ୱଲପିଣ୍ଡିର ଆଡିଆଲା ଜେଲରେ ୧୯୦ ନିୟୁତ ପାଉଣ୍ଡ ଦୁର୍ନୀତି ମାମଲାର ଶୁଣାଣି ବେଳେ ଇମ୍ରାନ୍ ଉପରୋକ୍ତ ଅଭିଯୋଗ ଆଣିଛନ୍ତି। ଫଳରେ ବୁଶ୍ରାଙ୍କ ସ୍ୱାସ୍ଥ୍ୟ ଖରାପ ହେଉଛି। ଶିଫା ଇଣ୍ଟରନ୍ୟାଶନାଲ ହସ୍ପିଟାଲରେ ବୁଶ୍ରାଙ୍କ ସ୍ୱାସ୍ଥ୍ୟ ପରୀକ୍ଷା କରାଇବା ପାଇଁ ମୁଖ୍ୟ ମେଡିକାଲ ଅଫିସର ଡ. ଅସିମ୍ ୟୁସଫ ପରାମର୍ଶ ଦେଇଥିଲେ। ଜେଲ କର୍ତ୍ତୃପକ୍ଷ ଏହାକୁ ଗ୍ରହଣ ନ କରି ପିଆଇଏମ୍‌ଏସ୍ ହସ୍ପିଟାଲରେ ସ୍ୱାସ୍ଥ୍ୟ ପରୀକ୍ଷା କରାଇବାକୁ ଜିଦ୍ ଧରିଥିବା ପିଟିଆଇ ନେତା ଅଭିଯୋଗ କରିଛନ୍ତି।

ଭାଜପାକୁ ୬୦ କୋଟି ଦେଇଛନ୍ତି ସରଥ ରେଡ୍ଡୀ

ଦିଲ୍ଲୀ ଅବକାରୀ ଦୁର୍ନୀତି ମାମଲାରେ କାର୍ଯ୍ୟାନୁଷ୍ଠାନ ନେଉନି ଇଡି

ସଞ୍ଜୟ ସିଂଙ୍କ ଅଭିଯୋଗ

ନୂଆଦିଲ୍ଲୀ,୨୦।୪

ତଥାକଥିତ ଦିଲ୍ଲୀ ଅବକାରୀ ଦୁର୍ନୀତି ମାମଲାର ଅନ୍ୟତମ ଅଭିଯୁକ୍ତ ସରଥ ରେଡ୍ଡୀ ଭାଜପାକୁ ଇଲେକ୍ଟୋରାଲ ବଣ୍ଡ୍ ଜରିଆରେ ୬୦ କୋଟି ଟଙ୍କା ଚାନ୍ଦା ଦେଇଥିବା ଆମ୍ ଆଦ୍‌ମୀ ପାର୍ଟି (ଆପ୍) ରାଜ୍ୟ ସଭା ସଦସ୍ୟ ସଞ୍ଜୟ ସିଂ ଶନିବାର ଅଭିଯୋଗ ଆଣିଛନ୍ତି। ସେଥିପାଇଁ ପ୍ରବର୍ତ୍ତନ ନିର୍ଦ୍ଦେଶାଳୟ ସରଥଙ୍କ ବିରୋଧରେ କାର୍ଯ୍ୟାନୁଷ୍ଠାନ ନେଉ ନ ଥିବା ଆପ୍ ନେତା ଏକ ଖବରଦାତା ସମ୍ମିଳନୀରେ କହିଛନ୍ତି। ଇଡି ଚାର୍ଜଶିଟ୍‌ରେ ସରଥଙ୍କୁ ଅବକାରୀ ଦୁର୍ନୀତିର କିଙ୍ଗ୍‌ପିନ୍ ଭାବେ ଅଭିଯୋଗ କରାଯାଇଛି। ବିନା ପ୍ରମାଣରେ ଅବକାରୀ ଦୁର୍ନୀତି ମାମଲାରେ ଦିଲ୍ଲୀ ମୁଖ୍ୟମନ୍ତ୍ରୀ ଅରବିନ୍ଦ କେଜ୍‌ରିୱାଲ, ପୂର୍ବତନ ଉପମୁଖ୍ୟମନ୍ତ୍ରୀ ମନୀଷ ସିସୋଡିଆ ଏବଂ ତାଙ୍କୁ ଗିରଫ କରାଯାଇଥିବାବେଳେ ସରଥଙ୍କ ବିରୋଧରେ କାର୍ଯ୍ୟାନୁଷ୍ଠାନ ନିଆଯାଉ ନ ଥିବା ସଞ୍ଜୟ ଅଭିଯୋଗ କରିଛନ୍ତି।

ସରଥ ରେଡ୍ଡୀ

ଫୁରସତ୍

ସର୍ବ ପୁରାତନ ସର୍ପର ଜୀବାଶ୍ମ

ଗାନ୍ଧିନଗର

ଗୁଜରାଟ କଚ୍ଛସ୍ଥିତ ଏକ କୋଇଲା ଖଣିରୁ ସବୁଠାରୁ ପ୍ରାଚୀନ ସାପର ଜୀବାଶ୍ମ ସନ୍ଧାନ କରାଯାଇଛି। ଆଇଆଇଟି ରୁର୍କୀର ଗବେଷକମାନେ ୨୦୦୫ରେ ଏହାକୁ ସନ୍ଧାନ କରିଥିଲେ। କିନ୍ତୁ ସେତେବେଳେ ଏହା ଉପରେ ଗଭୀର ଅଧ୍ୟୟନ କରାଯାଇ ନ ଥିଲା। ଏହି ପ୍ରାଚୀନ ସାପର ଜୀବାଶ୍ମକୁ ବୈଜ୍ଞାନିକମାନେ 'ବାସୁକି ଇଣ୍ଡିକସ୍' ନାମ ଦେଇଛନ୍ତି । ଏହା ୫ କୋଟି ବର୍ଷ ତଳର ହୋଇଥିବା ଅନୁମାନ କରାଯାଉଛି। ଏହି ପ୍ରାଚୀନ ସାପ ପ୍ରାୟତଃ ୧୦.୯ରୁ ୧୫.୨ ମିଟରର ଲମ୍ବା ହୋଇଥିବାରୁ ଏହାକୁ ସବୁଠାରୁ ଲମ୍ବା ସାପ ବୋଲି ଗବେଷକମାନେ କହିଛନ୍ତି। ଏହି ସାପର ଗୋଲେଇ ୧୭ ଇଞ୍ଚ ରହିଛି। ଆକାର କାରଣରୁ ଏହି ପ୍ରାଚୀନ ସାପ ଧୀର ଆକ୍ରମଣକାରୀ ପ୍ରବୃତ୍ତିର ହୋଇଥିବା କୁହାଯାଇଛି। ବର୍ତ୍ତମାନ ବିଲୁପ୍ତ ପ୍ରାୟ କଲମ୍ବିଆର ଟିଟାନ୍‌ବୋଆ ପ୍ରଜାତି ସହ ଏହି ପ୍ରାଚୀନ ପ୍ରଜାତିର ସାମଞ୍ଜସ୍ୟ ରହିଥିବା ଗବେଷକମାନେ ଅନୁମାନ କରିଛନ୍ତି। ଏହି ଜୀବାଶ୍ମକୁ କଚ୍ଛର ପନାଧ୍ରୋ ଗାଁରୁ ଗବେଷକମାନେ ସନ୍ଧାନ କରିଛନ୍ତି, ଯାହା ଏବେ ମରୁଭୂମିରେ ପରିଣତ ହୋଇଛି।

'ସଂଘମ୍ ଏଗେନ୍'ରେ ଦୀପିକାଙ୍କ ଆକ୍ସନ ଅବତାର

ମୁମ୍ବାଇ

ଲୋକପ୍ରିୟ ବଲିଉଡ୍ ଅଭିନେତ୍ରୀ ଦୀପିକା ପାଦୁକୋନଙ୍କୁ ଖୁବ୍‌ଶୀଘ୍ର ପରଦାରେ ଲେଡି ସିଂଘମ ଅବତାରରେ ଦେଖିବାକୁ ମିଳିବ। ଚଳିତ ବର୍ଷ ଅଗଷ୍ଟ ୧୫ରେ ରିଲିଜ ହେବାକୁ ଥିବା 'ସିଂଘମ୍ ଏଗେନ୍' ଚଳଚ୍ଚିତ୍ରରେ ସେ ନିଜ ଅଭିନୟ ମାଧ୍ୟମରେ ପ୍ରଶଂସକଙ୍କ ହୃଦୟ ଜିତିବା ପାଇଁ କୌଣସି ମଧ୍ୟ ସୁଯୋଗ ହାତଛଡ଼ା କରୁନାହାନ୍ତି। ରୋହିତ ଶେଟ୍ଟୀଙ୍କ ନିର୍ଦ୍ଦେଶିତ 'ସିଂଘମ ଏଗେନ' ପାଇଁ ଦୀପିକା ନିଜକୁ ସମ୍ପୂର୍ଣ୍ଣ ପ୍ରସ୍ତୁତ କରିଛନ୍ତି। ଏବେ ସେ ଏହି ଫିଲ୍ମର ଶୁଟିଂରେ ବ୍ୟସ୍ତ ରହିଛନ୍ତି। ତେବେ ଫିଲ୍ମ ଶୁଟିଂ ସମୟରେ ଦୀପିକାଙ୍କର ଏକ ଫଟୋକୁ ନିର୍ଦ୍ଦେଶକ ରୋହିତ ଶେଟ୍ଟୀ ନିଜ ଇନ୍‌ଷ୍ଟାଗ୍ରାମ ହ୍ୟାଣ୍ଡେଲରେ ପୋଷ୍ଟ କରିଛନ୍ତି। ଏହି ଫଟୋରେ ଦୀପିକାଙ୍କୁ ଖାକି ପୋଷାକରେ ଦେଖିବାକୁ ମିଳିଛି। ଫଟୋରେ ଦୀପିକାଙ୍କ ଶୈଳୀ ଓ ଅନ୍ଦାଜ ବେଶ୍ ଭାଇରାଲ ହେବାରେ ଲାଗିଛି। ରୋହିତଙ୍କ ପୋଷ୍ଟ କରିଥିବା ଏହି ଫଟୋରେ ଅଜୟ ଦେବଗନଙ୍କ ପରି ଦୀପିକା ମଧ୍ୟ ସିଂଘମ୍‌ର ଆଇକନିକ ଆକ୍ସନ୍ କରୁଛନ୍ତି । ଏହି ପୋଷ୍ଟର କ୍ୟାପ୍‌ସନରେ ରୋହିତ ଦୀପିକାଙ୍କୁ ଲେଡି ସିଂଘମ ଭାବେ ସମ୍ବୋଧନ କରିଛନ୍ତି। 'ସିଂଘମ୍ ଏଗେନ୍' ଚଳଚ୍ଚିତ୍ରରେ ଦୀପିକାଙ୍କୁ ଶକ୍ତି ଶେଟ୍ଟୀ ଚରିତ୍ରରେ ଦେଖିବାକୁ ମିଳିବ। ଦୀପିକାଙ୍କ ସହ ଏହି ଚଳଚ୍ଚିତ୍ରରେ ଅଜୟ ଦେବଗନ, ରଣବୀର ସିଂ, କରୀନା କପୁର, ଅକ୍ଷୟ କୁମାର ଏବଂ ଟାଇଗର ଶ୍ରଫ ମଧ୍ୟ ନଜର ଆସିବେ।

ଆମେରିକୀୟ ଦମ୍ପତିଙ୍କୁ ଦେଢ଼ ଲକ୍ଷ ଡଲାର ଫୋନ୍ ବିଲ୍

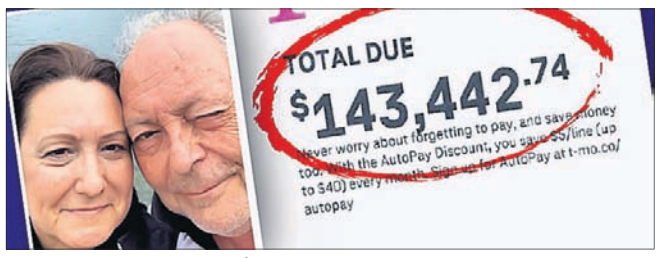

ଫ୍ଲୋରିଡା: ଛୁଟି କଟାଇବା ପାଇଁ ବିଦେଶ ଯିବା ଏକ ଆମେରିକୀୟ ଦମ୍ପତିଙ୍କ ପାଇଁ ମହଙ୍ଗା ପଡ଼ିଛି। ଆମେରିକାର ଫ୍ଲୋରିଡାରେ ରହୁଥିବା ଏକ ଦମ୍ପତି ଛୁଟି କଟାଇବାକୁ ସୁଇଜରଲାଣ୍ଡ ଯାଇଥିଲେ। ସେଠାରେ ୩ ସପ୍ତାହ ଛୁଟି କାଟି ସ୍ୱଦେଶ ପ୍ରତ୍ୟାବର୍ତ୍ତନ କରିବା ପରେ ସେମାନଙ୍କୁ ୧, ୪୩,୦୦୦ ଡଲାରର ଫୋନ୍ ବିଲ୍ ଆସିଛି। ଫ୍ଲୋରିଡାରେ ରହୁଥିବା ରେନେ ରେମୁଣ୍ଡ(୭୧) ଓ ତାଙ୍କ ସ୍ତ୍ରୀ ଲିଣ୍ଡା(୬୫) କିଛିଦିନ ତଳେ ସୁଇଜରଲାଣ୍ଡରେ ଛୁଟି ବିତାଇବାକୁ ଯାଇଥିଲେ। ତେବେ ଯେତେବେଳେ ସେମାନେ ଛୁଟି ସାରି ଆମେରିକା ଫେରିଲେ, ତାଙ୍କୁ ୧, ୪୩,୦୦୦ ଡଲାରର ଫୋନ୍ ବିଲ୍ ଆସିଥିଲା। ରିପୋର୍ଟ ଅନୁଯାୟୀ, 'ଟି-ମୋବାଇଲ୍' ନାମକ ଏକ କମ୍ପାନୀ ଏହି ବିଲ୍ ଉକ୍ତ ଦମ୍ପତିଙ୍କୁ ପଠାଇଥିଲା। ଏନେଇ ରେନେ କହିଛନ୍ତି, ସେ 'ଟି-ମୋବାଇଲ' କମ୍ପାନୀର ସେବାକୁ ଗତ ୩୦ ବର୍ଷ ଧରି ବ୍ୟବହାର କରୁଛନ୍ତି।

ଆଉ ୬ ମୃତଦେହ ମିଳିଲା, ମୃତ୍ୟୁସଂଖ୍ୟା ୮

ମହାନଦୀରେ ଡଙ୍ଗାବୁଡ଼ି ଘଟଣା

ବ୍ରଜରାଜନଗର/ଝାରସୁଗୁଡ଼ା,୨୦।୪ (ବିଜୟ ବରାଡ଼/ସଞ୍ଜୟ ମାଲି)

ଝାରସୁଗୁଡ଼ା ଜିଲା ଲଖନପୁର ବ୍ଲକ ମହାନଦୀରେ ଡଙ୍ଗାବୁଡ଼ି ଘଟଣାରେ ଶନିବାର ସମସ୍ତ ମୃତଦେହ ମିଳିଛି। ଶୁକ୍ରବାର ୨ମହିଳାଙ୍କ ମୃତଦେହ ମିଳିଥିବାବେଳେ ଶନିବାର ଓଡ୍ରାଫ ଟିମ୍ ଓ ଅଗ୍ନିଶମ ବାହିନୀ ଆଉ ୬ଜଣଙ୍କ ମୃତଦେହ ସନ୍ଧାନ କରିଛନ୍ତି। ମୃତକମାନଙ୍କ ମଧ୍ୟରେ ୫ଜଣ ମହିଳା ଓ ୩ଜଣ ନାବାଳକ ରହିଛନ୍ତି। ସେମାନେ ହେଲେ ରାଧିକା ନିଶଦ (୪୦), ତେରାସ ବାଇ ରାଠିଆ (୬୦), ଲକ୍ଷ୍ମୀବାଇ ରାଠିଆ (୩୬), ରାଧିକା ରାଠିଆ (୩୫), ଘାସ୍ନିନ ବାଇ ରାଠିଆ (୪୦), ୩ ନାବାଳକ କୁନାଲ ରାଠିଆ (୮), ପିକେଶ୍ୱର ରାଠିଆ (୭) ଓ ନବୀନ ରାଠିଆ (୭)। ସମସ୍ତ ମୃତକ ଛତିଶଗଡ଼ ରାଜ୍ୟ ରାୟଗଡ଼ ଜିଲା ଖର୍ସିଆ ଥାନା ଅନ୍ତର୍ଗତ ଅଞ୍ଜୋଲପାଲି ଗ୍ରାମର। ଏମାନଙ୍କ ମଧ୍ୟରୁ ଗୋଟିଏ ପରିବାରର ୫ସଦସ୍ୟ ରହିଛନ୍ତି। ଏକ ଶୋକାକୁଳ ପରିବେଶରେ ସମସ୍ତ ମୃତଦେହକୁ ଲଖନପୁର ବ୍ଲକ ଚାଣ୍ଟିପାଲି ଗୋଷ୍ଠୀ ସ୍ୱାସ୍ଥ୍ୟକେନ୍ଦ୍ରରେ ବ୍ୟବଚ୍ଛେଦ କରାଯାଇ ପରିବାର ସଦସ୍ୟଙ୍କୁ ହସ୍ତାନ୍ତର କରାଯାଇଛି।

ସୂଚନାଯୋଗ୍ୟ, ଶୁକ୍ରବାର ପୂର୍ବାହ୍ନରେ ରାୟଗଡ ଜିଲା ଅଞ୍ଜୋଲପାଲି ଗ୍ରାମରୁ ପ୍ରାୟ ୫୦ ଯାତ୍ରୀ ଏକ ମିନିବସ୍‌ରେ ବରଗଡ଼ ଜିଲା ଅମ୍ବାଭୋନାସ୍ଥିତ ପଥରସେନିକୁ ପିକ୍‌ନିକ୍ କରିବାକୁ ବାହାରିଥିଲେ। ସେମାନେ ଲଖନପୁର ବ୍ଲକ ଅନ୍ତର୍ଗତ ମହାନଦୀର ଶରଧା ଘାଟରେ ପହଞ୍ଚି ଏକ ଡଙ୍ଗାରେ ବରଗଡ଼ ଜିଲା ବାଣ୍ଡିପାଲି ଘାଟରେ ପହଞ୍ଚି ପିକ୍‌ନିକ୍ ସ୍ପଟ୍ ପଥରସେନି ଯାଇଥିଲେ। ସେଠାରୁ ପିକ୍‌ନିକ୍ ସାରି ଅନ୍ୟ ଏକ ଡଙ୍ଗାରେ ଶରଧା ଘାଟକୁ ବାହାରିଥିଲେ। କିନ୍ତୁ ଘାଟରେ ପହଞ୍ଚିବା ପୂର୍ବରୁ ଡଙ୍ଗାଟି ଭାରସାମ୍ୟ ହରାଇ ବୁଡିଯାଇଥିଲା। ଫଳରେ ଡଙ୍ଗାରେ ଥିବା ସମସ୍ତ ଯାତ୍ରୀ ବୁଡିଯାଇଥିଲେ। ଚିତ୍କାର ଶୁଣି ସ୍ଥାନୀୟ ମତ୍ସ୍ୟଜୀବୀ ପହଞ୍ଚି ୪୦ଜଣଙ୍କୁ ଜୀବନ୍ତ ଉଦ୍ଧାର କରିଥିବାବେଳେ ୨ଜଣଙ୍କ ମୃତଦେହ ଠାବ କରିଥିଲେ। ଏହାସହ ୬ଜଣ ନିଖୋଜ ଥିବା ଜାଣିବାକୁ ପାଇଥିଲେ। ଘଟଣା ପରେ ଝାରସୁଗୁଡ଼ାରୁ ଅଗ୍ନିଶମ ବାହିନୀ ଓ ଓଡ୍ରାଫ ଟିମ୍ ପହଞ୍ଚି ଉଦ୍ଧାର କାର୍ଯ୍ୟ ଜାରି ରଖିଥିଲେ। ପୋଲିସ ଡଙ୍ଗା ଚାଳକ ଓ ତାଙ୍କ ସହଯୋଗୀଙ୍କୁ ଝାରସୁଗୁଡ଼ା ଥାନାରେ ଅଟକ ରଖି ତଦନ୍ତ ଚଳାଇଛି। ଅନ୍ୟପକ୍ଷେ ବିନା ଲାଇଫ ଜାକେଟ୍‌ରେ ଡଙ୍ଗାରେ କାହିଁକି ଏତେସଂଖ୍ୟକ ଲୋକ ଯାଉଥିଲେ ତାହାର ତଦନ୍ତ କରି ଦୋଷୀଙ୍କ ଉପରେ ଦୃଢ କାର୍ଯ୍ୟାନୁଷ୍ଠାନ ନିଆଯିବ ବୋଲି ଝାରସୁଗୁଡା ଏସ୍‌ପି ସ୍ମିଥ୍ ପି. ପରମାର ପ୍ରକାଶ କରିଛନ୍ତି।

ମହାନଦୀରୁ ମୃତଦେହ ଉଦ୍ଧାର କରି ଅଣାଯାଉଛି।

୨ ଝିଅଙ୍କ ଆଗରେ ମା'ବାପାଙ୍କ ମୃତ୍ୟୁ

ବାଇକ୍‌କୁ ପିଟିଲା ଆମ୍ବୁଲାନ୍ସ

ବୌଦ୍ଧ,୨୦।୪ (ଅଜିତ କୁମାର ବାରିକ)

ବୌଦ୍ଧ–କିଆକଟା ମହାନଦୀ ସେତୁ ଉପରେ ଶନିବାର ସକାଳେ ଏକ ମର୍ମନ୍ତୁଦ ସଡ଼କ ଦୁର୍ଘଟଣା ଘଟିଛି। ଏକ ବାଇକ୍‌କୁ ଆମ୍ବୁଲାନ୍ସ ଧକ୍କା ଦେବା ଫଳରେ ଦୁଇ ଝିଅଙ୍କ ସମ୍ମୁଖରେ ମା' ବାପାଙ୍କ ଜୀବନ ଚାଲିଯାଇଛି। ମୃତ ଦମ୍ପତି ହେଲେ ମିଟୁ ବେହେରା (୩୬) ଓ ତାଙ୍କ ସ୍ତ୍ରୀ ମନୋରମା (୩୨)।

ପ୍ରକାଶ ଯେ, ବୌଦ୍ଧ ଜିଲା ବାଉଁଶୁଣୀ ଥାନା ଅନ୍ତର୍ଗତ ସଦେଇପୁର ଗ୍ରାମର ମିଟୁ ସକାଳେ ଶ୍ୱଶୁର ଘର ଅନୁଗୋଳ ଜିଲା ମାଧପୁର ଥାନା ଅନ୍ତର୍ଗତ କମ୍ପଲା ଗ୍ରାମରୁ ଏକ ବାଇକ୍‌ରେ ସ୍ତ୍ରୀ ମନୋରମା ଏବଂ ଦୁଇ ଝିଅ ପୂଜା ଓ ଲଭଲିଙ୍କୁ ଧରି ନିଜ ଗ୍ରାମକୁ ଫେରୁଥିଲେ। ବାଟରେ ସେ ଦୁଇ ଝିଅଙ୍କୁ ମହାନଦୀର ଦୃଶ୍ୟ ଦେଖାଇବା ପାଇଁ ବୌଦ୍ଧ– କିଆକଟା ମହାନଦୀ ସେତୁ କଡ଼ରେ ବାଇକ୍‌କୁ ରଖିଥିଲେ। ଦୁଇ ଝିଅ ବାଇକ୍‌ରୁ ଓହ୍ଲାଇ ବ୍ରିଜ୍‌ର ଫୁଟ୍‌ପାଥ୍ ଉପରେ ଠିଆହୋଇ ମହାନଦୀର ଦୃଶ୍ୟ ଦେଖୁଥିଲେ। ବାଇକ୍ ଉପରେ ମିଟୁ ବସିଥିବା ବେଳେ ପାଖରେ ସ୍ତ୍ରୀ ମନୋରମା ଛିଡା ହୋଇଥିଲେ। ଏହି ସମୟରେ ହଠାତ୍ ଏକ ଆମ୍ବୁଲାନ୍ସ (ଓଡି ୦୨ବିଏଫ ୨୨୧୨) ଆସି ବାଇକ୍‌କୁ ପଛପଟୁ ଧକ୍କା ଦେଇଥିଲା। ଫଳରେ ଘଟଣାସ୍ଥଳରେ ମିଟୁଙ୍କ ମୃତ୍ୟୁ ଘଟିଥିବା ବେଳେ ସ୍ତ୍ରୀ ଗୁରୁତର ଆହତ ହୋଇଥିଲେ। ସଙ୍ଗେସଙ୍ଗେ ତାଙ୍କୁ ସ୍ଥାନୀୟ ଲୋକଙ୍କ ସହାୟତାରେ ବୌଦ୍ଧ ଜିଲା ମୁଖ୍ୟ ଚିକିତ୍ସାଳୟକୁ ଅଣାଯାଇଥିଲା। ସେଠାରେ ମନୋରମାଙ୍କର ମୃତ୍ୟୁ ଘଟିଥିଲା। ଦୁର୍ଘଟଣା ଘଟାଇ ଆମ୍ବୁଲାନ୍ସ ଡ୍ରାଇଭର ଘଟଣାସ୍ଥଳରୁ ଫେରାର ହୋଇଯାଇଥିଲେ। ଖବର ପାଇ ଅନୁଗୋଳ ଜିଲା କିଆକଟା ପୋଲିସ ଘଟଣାସ୍ଥଳରେ ପହଞ୍ଚି ମୃତଦେହ ଜବତ କରି ବ୍ୟବଚ୍ଛେଦ ପାଇଁ ପଠାଇ ଅଧିକ ତଦନ୍ତ ଜାରି ରଖିଛି। ଆମ୍ବୁଲାନ୍ସକୁ ଜବତ କରାଯାଇ କିଆକଟା ଥାନାକୁ ଅଣାଯାଇଛି। ଏହି ଘଟଣା ପରେ ସଦେଇପୁର ଗ୍ରାମରେ ଶୋକର ଛାୟା ଖେଳିଯାଇଛି। ସୂଚନାଯୋଗ୍ୟ, ମୃତ ଦମ୍ପତିଙ୍କ ବଡ଼ ଝିଅର ବୟସ ୧୪ ବର୍ଷ ହୋଇଥିବା ବେଳେ ସାନଝିଅ ୮ ବର୍ଷର ବୋଲି ଜଣାଯାଇଛି।

ଦୁର୍ଘଟଣା ଘଟାଇଥିବା ଆମ୍ବୁଲାନ୍ସ

ଟର୍ମିନାଲ ଆଗରେ ୩ ଟ୍ୟାଙ୍କର ଜଳିଗଲା

ପାରାଦୀପ,୨୦।୪ (ଶରତ ରାଉତ)

ପାରାଦୀପର ବାଉରିଆପାଳନ୍ଦାଠାରେ ଥିବା ବିପିସିଏଲ୍(ଭାରତ ପେଟ୍ରୋଲିୟମ କର୍ପୋରେଶନ ଲିମିଟେଡ୍) ଟର୍ମିନାଲ ସମ୍ମୁଖରେ ଶନିବାର ଖରାବେଳେ ଆଗ୍ନିକ ଦୁର୍ଘଟଣା ଘଟିଛି। ତେଲ ବୋଝେଇ ପାଇଁ ଆସିଥିବା ୩ଟି ଟ୍ୟାଙ୍କର ଗାଡ଼ିରେ ନିଆଁ ଲାଗି ପୋଡ଼ିଯାଇଛି। ଟର୍ମିନାଲ ଅଗ୍ନିଶମ ଗାଡ଼ି ଏବଂ ପାରାଦୀପ ବନ୍ଦର, କୁଜଙ୍ଗ ଅଗ୍ନିଶମ ଗାଡ଼ିଗୁଡ଼ିକ ପହଞ୍ଚି ନିଆଁକୁ ଆୟତ୍ତ କରିଥିଲେ। ଏହାଦ୍ୱାରା ଏକ ବଡ଼ ବିପଦରୁ ସେଠାରେ ଥିବା ୩ଟି ଟର୍ମିନାଲ ଓ ପାରାଦୀପ ଶିଳ୍ପ ସହର ବର୍ତ୍ତିଯାଇଛି। ଅଗ୍ନିକାଣ୍ଡର କାରଣ ଅସ୍ପଷ୍ଟ ରହିଛି। ପ୍ରାଥମିକଭାବେ ଅତ୍ୟଧିକ ଗରମ ଯୋଗୁ ଗାଡିର ବ୍ୟାଟେରିରେ ଶର୍ଟସର୍କିଟ ହୋଇ ନିଆଁ ଲାଗିଥିବା କୁହାଯାଇଛି। କୁଜଙ୍ଗ ଅଞ୍ଚଳରେ ଥିବା ଏକ ପେଟ୍ରୋଲ ପମ୍ପରୁ ତେଲ ଖାଲି କରି ଆସି ପହଞ୍ଚିଥିବା ଗାଡିରେ ପ୍ରଥମେ ନିଆଁ ଲାଗିଥିଲା। ଏହି ନିଆଁ ପାଖରେ ଥିବା ଅନ୍ୟ ଦୁଇଟି ଗାଡ଼ିକୁ ବ୍ୟାପିଯାଇଥିଲା। ସୌଭାଗ୍ୟବଶତଃ ୩ଟି ଯାକ ଗାଡ଼ିରେ ତେଲ ନ ଥିଲା। ଖବରପାଇ ବିପିସିଏଲ ଟର୍ମିନାଲ କର୍ତ୍ତୃପକ୍ଷ ତୁରନ୍ତ ଫୋମ୍ ବ୍ୟବହାର କରି ନିଆଁକୁ ଆୟତ୍ତ କରିଥିଲେ।

ସୀମାନ୍ତରେ ୨ ମାଓବାଦୀ ଗିରଫ

ରାଉରକେଲା, ୨୦।୪ (ସଙ୍ଗୀତା ଜେନା)

ଝାଡଖଣ୍ଡ ସୀମାନ୍ତରେ ୨ ମାଓବାଦୀଙ୍କୁ ଗିରଫ କରାଯାଇଥିବା ବେଳେ ବିପୁଳ ପରିମାଣର ଅସ୍ତ୍ରଶସ୍ତ୍ର ଜବତ କରାଯାଇଛି। ଗିରଫ ମାଓବାଦୀ ହେଲେ ପଶ୍ଚିମ ସିଂଭୂମ ଚାଇଁବାସାର ଏରିଆ କମାଣ୍ଡର ସୋମା ହେମ୍ବ୍ରମ୍ ଓ ସହଯୋଗୀ ବିର୍ସା ଖଣ୍ଡାଇତ୍। ସ୍ଥାନୀୟ ପୋଲିସ ପକ୍ଷରୁ ମାମଲା (ନଂ. ୧୫/୨୪) ରୁଜୁ ହୋଇଛି। ଆରକ୍ଷୀ ଅଧୀକ୍ଷକଙ୍କ କାର୍ଯ୍ୟାଳୟରେ ମାଓବାଦୀଙ୍କୁ ହାଜର କରାଯାଇଥିଲା।

ଆହତ ମହିଳା ମାଓବାଦୀଙ୍କୁ ଛତିଶଗଡ଼ ପୋଲିସକୁ ହସ୍ତାନ୍ତର

ନବରଙ୍ଗପୁର, ୨୦।୪(ସଦାଶିବ ପ୍ରହରାଜ)

ଗୋଇନ୍ଦା ସୂତ୍ରରୁ ଖବର ପାଇ ନବରଙ୍ଗପୁର ପୋଲିସ ସର୍ଚ୍ଚ ଅପରେଶନ କରି ଜଣେ ଆହତ ମହିଳା ମାଓବାଦୀ ମେଙ୍ଗୋ ନୁରେଟି ଓରଫ ସିନ୍ଧୁ (୨୫)ଙ୍କୁ ଧରି ଛତିଶଗଡ଼ ପୋଲିସକୁ ହସ୍ତାନ୍ତର କରିଛି। ଛତିଶଗଡ଼ ଧନତରି ଜିଲା ଖଲାରୀ ଥାନା ଅଧୀନ ଏକୱାରୀ ଗ୍ରାମର ଜଣେ ମହିଳା ମାଓବାଦୀ ନବରଙ୍ଗପୁର ଜିଲା ସୀମାନ୍ତ କୁନ୍ଦେଇ ଥାନା ଅଞ୍ଚଳରେ ରହିଥିବା ନେଇ ଖବର ପହଞ୍ଚିଥିଲା। ସୀମାନ୍ତ ନବରଙ୍ଗପୁର ଜିଲାରେ ମାଓବାଦୀ ଗତିବିଧିକୁ ରୋକିବା ପାଇଁ ନବରଙ୍ଗପୁର ପୋଲିସ ପକ୍ଷରୁ ସ୍ୱତନ୍ତ୍ର ଆଣ୍ଟି–ନକ୍ସଲ ଅପରେଶନ ଆରମ୍ଭ ହୋଇଥିଲା। ଡିଆଇଓସିରର ଅଧିକାରୀ, ଡିଭିଏଫ୍, ଏସ୍‌ଓଜି, ସିଆର୍‌ପିଏଫ୍ ଏବଂ ନବରଙ୍ଗପୁର ଜିଲା ପୋଲିସ ପକ୍ଷରୁ ସର୍ଚ୍ଚ ଅପରେଶନ କରାଯାଇଥିଲା। ଏହି ସମୟରେ କୁନ୍ଦେଇ ଥାନା ଅଧୀନ ଏକ ଗ୍ରାମର ଗୋଟିଏ ଘରୁ ଆହତ ଅବସ୍ଥାରେ ମହିଳା ମାଓବାଦୀ ସିନ୍ଧୁଙ୍କୁ ଦେଖି ତାଙ୍କୁ ଅଣାଯାଇଥିଲା। ଏହାପରେ ନବରଙ୍ଗପୁର ପୋଲିସ ତାଙ୍କୁ ଛତିଶଗଡ଼ ପୋଲିସକୁ ହସ୍ତାନ୍ତର କରିଛି। ପୋଲିସର ତଦନ୍ତ ବେଳେ ଜଣାପଡ଼ିଥିଲା ଯେ, ସିନ୍ଧୁ ଗତ ୧୨ ତାରିଖରେ ଛତିଶଗଡ଼ କାରିପାନି ଓ ଏକୱାରୀ ଗାଁ ନିକଟରେ ମାଓବାଦୀ–ପୋଲିସ ଗୁଳି ବିନିମୟରେ ସାମିଲ ଥିଲେ। ସେ ସିତାନଦୀ ଏରିଆ କମିଟି ଅଧୀନରେ ୨୦୨୧ରୁ ଦୀପକ ମାନ୍ଦଭି ଓରଫ ଅରୁନଙ୍କ ନେତୃତ୍ୱରେ କାମକରି ଆସୁଥିଲେ।

INSTITUTE OF TRANSPLANT
UTKAL INSTITUTE OF TRANSPLANT
NABH
UTKAL INSTITUTE OF MEDICAL SCIENCES & HOSPITAL
EXPERENCE LIFE CHANGING CARE WITH UTKAL HOSPITAL'S NEW SERVICES:
LIVER TRANSPLANT, BONE MARROW TRANSPLANT AND RENAL TRANSPLANT- "WHERE HOPE MEETS EXPERTISE"

UTKAL INSTITUTE OF GASTROSCIENCES
Are you or a loved one battling Liver disease?
"Unlock a New Lease on Life at Utkal Hospital's Liver Transplant Unit"
Why Choose Utkal Hospital for Liver Transplantation?
- Expertise
- Comprehensive Care
- Patient-Centered Approach
- Advanced Technology
- Government Scheme

Services Available
- DDLT (Cadaveric Liver Transplant)
- LDLT (Live Donor Liver Transplant)

Transforming Lives

UTKAL CANCER INSTITUTE
Proudly announce its new infrastructure for Bone Marrow Transplantation which can cure many cancer and non cancer deserving patients who normally travel outside state. It's one more milestone for Utkal hospital as a Transplant center

Why Choose Utkal Hospital for Bone Marrow Transplantation?
- Expertise
- Advanced Technology
- Multi Diciplinary Approch
- State-of-the-Art Facility
- Government Scheme

Services Available
- Autologous Transplant
- Allogenic Transplant

Utkal Hospital Proudly Introduces Kidney Transplant Services
"Bringing hope to those battling kidney diseases"
INSTITUTE OF RENAL SCIENCES

Should Kidney Transplant be your first or last choice?
Healthy and Better Quality of Life
More affordable than long term dialysis
High Success Rate in complex transplants
Laproscopic Donor Surgery

Services Available
- High Risk Transplants
- Blood Group Mismatch Transplants
- HLA Incompatible Transplants
- Laparoscopic Donor Surgery
- Complex Donor Surgeries
- All types of Dialysis
- Cadaveric Kidney Transplant

24/7 For Emergency 9090-1111-44
For Appointment 6370704001/4002
Follow Us
Plot No. C/3, Niladri Vihar, Chandrasekharpur, Bhubaneswar-751021
www.utkalhospital.com

ଆଜି କ'ଣ କେଉଁଠି

ଭୁବନେଶ୍ୱର

- ଓଡ଼ିଆ ଭାଷା, ସାହିତ୍ୟ ଓ ସଂସ୍କୃତି ବିଭାଗ ପକ୍ଷରୁ ପୂର୍ବତନ ମୁଖ୍ୟମନ୍ତ୍ରୀ ଡ. ସଦାଶିବ ତ୍ରିପାଠୀଙ୍କ ୧୧୪ତମ ଜୟନ୍ତୀ, ସ୍ଥାନ: କ୍ୟାପିଟାଲ ହସ୍ପିଟାଲ ଛକସ୍ଥିତ ପ୍ରତିମୂର୍ତ୍ତିସ୍ଥଳ, ସମୟ: ସକାଳ ୮ଟା ।
- ସୂଚନା ଓ ଲୋକସମ୍ପର୍କ ବିଭାଗ ପକ୍ଷରୁ ଡ. ସଦାଶିବ ତ୍ରିପାଠୀଙ୍କ ରାଜ୍ୟସ୍ତରୀୟ ଜୟନ୍ତୀ, ସ୍ଥାନ: କ୍ୟାପିଟାଲ ହସ୍ପିଟାଲ ଛକସ୍ଥିତ ପ୍ରତିମୂର୍ତ୍ତିସ୍ଥଳ, ସମୟ: ସକାଳ ୮ଟା । ସାଧାରଣ ସଭା, ସ୍ଥାନ: ସୂଚନା ଭବନ, ସମୟ: ସନ୍ଧ୍ୟା ୬ଟା ।
- ବନ୍ୟପ୍ରାଣୀ, ସୋସିଆଲ ମିଡିଆ ଓ ଲକ୍ଷ୍ମଣରେଖା ସ୍ନେକ ହେଲ୍ପଲାଇନ ପକ୍ଷରୁ ଦିନିକିଆ କର୍ମଶାଳା, ସ୍ଥାନ: ବୁଦ୍ଧ ମନ୍ଦିର ପରିସର, ୟୁନିଟ୍-୩, ସମୟ: ପୂର୍ବାହ୍ନ ୧୦ଟା ୩୦ ।
- ଭାଜପା ମିଡିଆ ସେଲ୍ ପକ୍ଷରୁ ଖବରଦାତା ସମ୍ମିଳନୀ, ସ୍ଥାନ: ହୋଟେଲ ଏଚ୍‌ଏଚ୍‌ଆଇ, ଖାରବେଳନଗର, ସମୟ: ପୂର୍ବାହ୍ନ ୧୦ଟା ୩୦ ।
- ନିଖିଳ ଓଡ଼ିଶା ପେଟ୍ରୋଲ ଏବଂ ଡିଜେଲ ପମ୍ପ ୱାର୍କର୍ସ ୟୁନିୟନର ରୌପ୍ୟ ଜୟନ୍ତୀ, ସ୍ଥାନ: ନ୍ୟୁ ଅଡିଟୋରିୟମ୍, ଆଞ୍ଚଳିକ ଶିକ୍ଷା ପ୍ରତିଷ୍ଠାନ, ସଚିବାଳୟ ମାର୍ଗ, ସମୟ: ଅପରାହ୍ନ ୪ଟା ।
- ସୂର୍ଯ୍ୟଜ୍ୟୋତି କଳାକେନ୍ଦ୍ରର ୨ୟ ବାର୍ଷିକୋତ୍ସବ, ସ୍ଥାନ: ରବୀନ୍ଦ୍ର ମଣ୍ଡପ, ସମୟ: ଅପରାହ୍ନ ୪ଟା ୩୦ ।
- ସିଆଇଟିୟୁ ପକ୍ଷରୁ ଖବରଦାତା ସମ୍ମିଳନୀ, ସ୍ଥାନ: ନ୍ୟୁ ଅଡିଟୋରିୟମ୍, ସଚିବାଳୟ ମାର୍ଗ, ସ୍ଥାନ: ଅପରାହ୍ନ ୪ଟା ୩୦ ।
- ଜାନକୀ ବଲ୍ଲଭ ପଟ୍ଟନାୟକଙ୍କ ୯ମ ଶ୍ରାଦ୍ଧୋତ୍ସବ, ସ୍ଥାନ: ହୋଟେଲ ରୟାଲ ସୁଇଟ୍, ସତ୍ୟ ନଗର, ସମୟ: ସନ୍ଧ୍ୟା ୬ଟା ।

କଟକ

- ସଦ୍‌ଗୁରୁ ହସ୍ପିଟାଲ ପକ୍ଷରୁ ନ୍ୟୁରୋ ଅନ୍‌କୋଲୋଜି ମିଟ୍, ସ୍ଥାନ: ହସ୍ପିଟାଲ ସମ୍ମିଳନୀ କକ୍ଷ, ୪ର୍ଥ ମହଲା, ଜଗତପୁର, ସମୟ: ସକାଳ ୮ଟା ୩୦ ।
- ବିଜେଡି ଲୋକ ସଭା ପ୍ରାର୍ଥୀଙ୍କ କଟକ ମହାନଗର ଶାନ୍ତି କମିଟି ଓ ଚୌଦ୍ୱାର-କଟକ ପୂଜା କମିଟି କର୍ମକର୍ତ୍ତାଙ୍କ ସହ ବୈଠକ, ସ୍ଥାନ: କଟକ ଗଣ୍ଡରପୁରସ୍ଥିତ ସେଲିବ୍ରେଶନ ମଣ୍ଡପ, ସମୟ: ପୂର୍ବାହ୍ନ ୧୦ଟା ।
- ବସୁଧୈବ କୁଟୁମ୍ବକମ୍ ମିଶନ୍‌ର ୯୬ତମ ଅଧିବେଶନ, ସ୍ଥାନ: କଟକ ଲିଙ୍କ୍‌ରୋଡ୍‌ସ୍ଥିତ ଦି ଲିଙ୍କ୍ ଆଇ ହସ୍ପିଟାଲ, ସମୟ: ଅପରାହ୍ନ ୪ଟା ୩୦ ।
- ଶ୍ରୀଗୁରୁ ପ୍ରଦ୍ୟୁମ୍ନ କିଶୋର ଦେବ ଚାରିଟେବଲ ପକ୍ଷରୁ ସଙ୍ଗୀତ ଓ ଆଧ୍ୟାତ୍ମିକ ଚେତନା ବିକାଶ କାର୍ଯ୍ୟକ୍ରମ, ସ୍ଥାନ: କଟକ ଶ୍ରୀରାମଚନ୍ଦ୍ର ଭବନ, ସମୟ: ଅପରାହ୍ନ ୫ଟା ୩୦ ।
- ଜାନକୀବଲ୍ଲଭ ପଟ୍ଟନାୟକଙ୍କ ନବମ ବାର୍ଷିକ ଶ୍ରାଦ୍ଧସଭା, ସ୍ଥାନ: କଟକ ସାରଳା ଭବନ, ସମୟ: ସନ୍ଧ୍ୟା ୬ଟା ୩୦ ।
- ଶ୍ରୀଶ୍ରୀତ୍ରିନାଥଦେବଙ୍କ ୩ ଦିନିଆ ଜନ୍ମବାର୍ଷିକ ଉତ୍ସବ, ସ୍ଥାନ: କନ୍ତପଡ଼ା, ତ୍ରିନାଥ ଛକ, ବଡ଼ମ୍ବା, ସମୟ: ସନ୍ଧ୍ୟା ୭ଟା ।
- ଶ୍ୟାମାକାଳୀ ଯଜ୍ଞ କମିଟି ତରଫରୁ ତିନିଦିନିଆ ବିଶ୍ୱଶାନ୍ତି ମହାଯଜ୍ଞ ଶୁଭାରମ୍ଭ, ସ୍ଥାନ: ଧୋବଣୀନାଳସ୍ଥିତ ପାଟଳୀପୁରମ, ବଡ଼ମ୍ବା, ସମୟ: ସନ୍ଧ୍ୟା ୭ଟା ।

ପୁରୀ

- ମା' ବାହୁଡେଇ ଦେବୀଙ୍କ ପୀଠରେ ୨୧ତମ ବିଶ୍ୱଶାନ୍ତି ମହାଯଜ୍ଞ ଶୁଭ ଅଧିବାସ, ସ୍ଥାନ: ଓଲାଂଶ, ଭୋଦର, ନିମାପଡ଼ା, ସମୟ: ପ୍ରାତଃ ୫ଟା ।
- ମା' ମଉନେଇଁଙ୍କ ତ୍ରିଦିବସୀୟ ଯଜ୍ଞଉତ୍ସବ ଓ ସାଂସ୍କୃତିକ କାର୍ଯ୍ୟକ୍ରମ, ସ୍ଥାନ : ମନ୍ଦିର ପରିସର, ସାକ୍ଷୀଗୋପାଳ, ସମୟ: ପୂର୍ବାହ୍ନ ୧୦ଟା ।
- ସେଣ୍ଟ ଜାଭିୟର ହାଇସ୍କୁଲର ଅଷ୍ଟମ ବାର୍ଷିକୋତ୍ସବ, ସ୍ଥାନ: ଉକୁଳେଇ, ଅସ୍ତରଙ୍ଗ, ସମୟ: ଅପରାହ୍ନ ୫ଟା ।
- ରାମଚରିତମାନସ ନବାହ୍ନ ପାରାୟଣ ପ୍ରବଚନ, ଜ୍ଞାନଯଜ୍ଞ କାର୍ଯ୍ୟକ୍ରମର ଅଷ୍ଟମ ଦିବସ, ସ୍ଥାନ: ମହାବୀରଙ୍କ ପୀଠ, ପୁରୁଣା ବସ୍‌ଷ୍ଟାଣ୍ଡ, ଗଡ଼ଅଣ୍ଡିଆ, ନିମାପଡ଼ା, ସମୟ: ସନ୍ଧ୍ୟା ୭ଟା ।
- ଚୈତ୍ର ଶୁକ୍ଳପକ୍ଷ ପ୍ରଭୁ ଶ୍ରୀ ମଦନମୋହନ, ରାଧାକୃଷ୍ଣ ଏବଂ ଚୈତନ୍ୟ ମହାପ୍ରଭୁଙ୍କ ରାସସ୍ଥଳୀ ଲୀଳାଖେଳ ସହିତ ରାସ ସଙ୍ଗୀତ ଗାନ, ସ୍ଥାନ: ରାସବିହାରୀ ମଠ, ନିମାପଡ଼ା, ସମୟ: ରାତି ୧୦ଟା ।

ଖୋର୍ଦ୍ଧା

- ଜଟଣୀ ବରିଷ୍ଠ ନାଗରିକ ସେବା ସଂଘ ପକ୍ଷରୁ ହରିରାଜପୁର ମେଳଣ ପଡ଼ିଆ ସଫେଇ, ସ୍ଥାନ: ହରିରାଜପୁର ମେଳଣ ପଡ଼ିଆ, ସମୟ: ସକାଳ ୬ଟା ୩୦ ।
- ବିଶ୍ୱଶାନ୍ତି ମହାଯଜ୍ଞ, ସ୍ଥାନ: ମା'ରାମଚଣ୍ଡୀଙ୍କ ପୀଠ, ଗଡ଼ମାଣତୀର(ବେଗୁନିଆ), ସମୟ: ସକାଳ ୭ଟା ।
- ଜାନକୀ ବଲ୍ଲଭ ପଟ୍ଟନାୟକଙ୍କ ଶ୍ରାଦ୍ଧ ଦିବସ, ସ୍ଥାନ: ଜାନକୀ ବଲ୍ଲଭ ଉଦ୍ୟାନ, ଖୋର୍ଦ୍ଧା, ସମୟ: ସକାଳ ୮ଟା ।
- ଶ୍ରୀରାମଚରିତ ମାନସ ପାରାୟଣ, ସ୍ଥାନ: ଶ୍ରୀସଙ୍କଟମୋଚନ ହନୁମାନ ମନ୍ଦିର, ଜରିପୁଟ, ସମୟ: ସନ୍ଧ୍ୟା ୬ଟା ।
- ଶ୍ରୀରାମଚରିତ ମାନସ ପାରାୟଣ, ସ୍ଥାନ: ଶ୍ରୀରାମ ମନ୍ଦିର, ଶ୍ରୀରାମ ନଗର, ସମୟ: ସନ୍ଧ୍ୟା ୬ଟା ।
- ଶ୍ରୀରାମ ନବମୀ ଉତ୍ସବ, ସ୍ଥାନ: ରଘୁନାଥ ଦେବଙ୍କ ପୀଠ, ବାଘମାରୀ ତଳସାହି (ବେଗୁନିଆ), ସମୟ: ସନ୍ଧ୍ୟା ୭ଟା ।
- ରାମଲୀଳା ନାଟକ ଉତ୍ସବ, ସ୍ଥାନ: ରଘୁନାଥ ଦେବଙ୍କ ପୀଠ, କଢ଼ାମଲ୍ଲ, ବେଗୁନିଆ ଉପକଣ୍ଠ, ସମୟ: ସନ୍ଧ୍ୟା ୭ଟା ।
- ରାମଲୀଳା ନାଟକ ପରିବେଷଣ, ସ୍ଥାନ: ଛତ୍ରପଡ଼ା, ବେଗୁନିଆ, ସମୟ: ସନ୍ଧ୍ୟା ୭ଟା ।

ବାଲେଶ୍ୱର

- ବ୍ୟାସକବି ଫକୀରମୋହନଙ୍କ ପ୍ରତିମୂର୍ତ୍ତି ସଫେଇ କାର୍ଯ୍ୟକ୍ରମ, ସ୍ଥାନ: ବାଲେଶ୍ୱର ରେଲଷ୍ଟେଶନ ସମ୍ମୁଖ, ସମୟ: ସକାଳ ୯ଟା ।
- ଅଲ ଓଡ଼ିଶା ଇପିଏଫ୍ ପେନସନର୍ସ ଆସୋସିଏଶନ ବାଲେଶ୍ୱର ଜିଲା କମିଟିର ୫ମ ବାର୍ଷିକ ଅଧିବେଶନ ଓ ଦ୍ୱିତୀୟ ଜିଲା ସମ୍ମିଳନୀ, ସ୍ଥାନ: ଉଠାଜଳସେଚନ କର୍ମଚାରୀ ଭବନ, ପଡୁଆଁପଦା, ବାଲେଶ୍ୱର, ସମୟ: ପୂର୍ବାହ୍ନ ୧୦ଟା ।
- ବାଲେଶ୍ୱର ଜିଲା ହସ୍ତଶିଳ୍ପୀ ଓ ବୁଣାକାର ସମାବେଶ, ସ୍ଥାନ: ଗାନ୍ଧି ସ୍ମୃତିଭବନ, ବାଲେଶ୍ୱର, ସମୟ: ପୂର୍ବାହ୍ନ ୧୦ଟା ୩୦ ।

ମୟୂରଭଞ୍ଜ

- ଆନ୍ତର୍ଜାତିକ ପ୍ରତିମୂର୍ତ୍ତି ସଫେଇ ଓ ସଂରକ୍ଷଣ ଦିବସ ପାଳନ, ସ୍ଥାନ: ବାରିପଦା, ସମୟ: ସକାଳ ୬ଟା ।
- ଦିବାରାତ୍ର କ୍ରିକେଟ୍ ଟୁର୍ନାମେଣ୍ଟ, ସ୍ଥାନ: ମୋରଡ଼ା ଷ୍ଟାଡିୟମ, ମୋରଡ଼ା , ସମୟ: ସକାଳ ୬ ଟା ।
- ଫେରିଆସ ପକ୍ଷୀ ପଦଯାତ୍ରା, ସ୍ଥାନ: ବାରିପଦା, ସମୟ: ସକାଳ ୭ଟା ।
- 'ଆମେ ୮୦' ପକ୍ଷରୁ ଜଳସେବା, ସ୍ଥାନ: ପିଡବ୍ଲ୍ୟୁଡି ଅଫିସ ସମ୍ମୁଖ, ବାରିପଦା, ସମୟ: ପୂର୍ବାହ୍ନ ୧୦ଟା ।
- ନିଆଁପାଟ ଓ ଗଡାପାଟ, ସ୍ଥାନ: କାନପୁର ମହାଦେବ ମନ୍ଦିର, ନାକିଚୁଆ, ରାସଗୋବିନ୍ଦପୁର, ସମୟ: ଅପରାହ୍ନ ୪ ଟା

ଭଦ୍ରକ

- ବୈଦିକ ଯଜ୍ଞ ସତ୍‌ସଙ୍ଗ ସମିତିର ୩୭ତମ ବାର୍ଷିକ ମହୋତ୍ସବ, ସ୍ଥାନ: ବୈଦିକ ଯଜ୍ଞ ମଣ୍ଡପ, କାଳୀପଡ଼ିଆ, ଦୋବଲ, ଧାମନଗର, ସମୟ: ଭୋର ୪ଟା ।
- ଭୋଟର ସଚେତନତା କାର୍ଯ୍ୟକ୍ରମ, ସ୍ଥାନ: ଜିଲା ସଂସ୍କୃତି ଭବନ, ଭଦ୍ରକ, ସମୟ: ସକାଳ ୯ଟା ।
- ମା' ମଙ୍ଗଳା ପୀଠରେ ବାର୍ଷିକୋତ୍ସବ, ସ୍ଥାନ: ଆମ୍ପର, କେନ୍ଦୁଆପଦା, ବନ୍ତ, ସମୟ: ସକାଳ ୯ଟା ।
- ରଙ୍ଗରାଗ ସାହିତ୍ୟ ଅନୁଷ୍ଠାନର ସମ୍ବର୍ଦ୍ଧନା ସମାରୋହ, ସ୍ଥାନ: ଅଟଳ ବିହାରୀ ହାଇସ୍କୁଲ, ବାସୁଦେବପୁର, ସମୟ: ପୂର୍ବାହ୍ନ ୧୦ଟା ।
- ଭାଜପା କର୍ମୀ ସମ୍ମିଳନୀ ଓ ମିଶ୍ରଣ ପର୍ବ, ସ୍ଥାନ: ଘଣ୍ଟେଶ୍ୱର, ଚାନ୍ଦବାଲି, ସମୟ: ଅପରାହ୍ନ ୪ଟା ।
- କଂଗ୍ରେସର ବାଇକ୍ ଶୋଭାଯାତ୍ରା, ସ୍ଥାନ: ନୂଆ ବସ୍‌ଷ୍ଟାଣ୍ଡ, ଭଦ୍ରକ, ସମୟ: ଅପରାହ୍ନ ୪ଟା ୩୦ ।
- ଭାଜପାର କର୍ମୀ ସମ୍ମିଳନୀ, ସ୍ଥାନ: ଚାନ୍ଦବାଲି ବଜାରପୁର, ସମୟ: ଅପରାହ୍ନ ୫ଟା । ସ୍ଥାନ: ବିଜୟନଗର, ସମୟ: ସନ୍ଧ୍ୟା ୬ଟା ।
- କଂଗ୍ରେସ ପକ୍ଷରୁ ସମ୍ବର୍ଦ୍ଧନା ସଭା, ସ୍ଥାନ: ଜିଲା କଂଗ୍ରେସ କାର୍ଯ୍ୟାଳୟ, ଭଦ୍ରକ, ସମୟ: ସନ୍ଧ୍ୟା ୬ଟା ।
- ବିଜେଡି କର୍ମୀ ସମ୍ମିଳନୀ , ସ୍ଥାନ: ଚାନ୍ଦବାଲି ଗୋପୀନାଥପୁର ପଞ୍ଚାୟତ, ସମୟ: ସନ୍ଧ୍ୟା ୭ଟା । ସ୍ଥାନ:ନାଲୁଗୁଣ୍ଡା ପଞ୍ଚାୟତ, ସମୟ: ରାତି ୮ଟା ।

କେନ୍ଦୁଝର

- ଅଷ୍ଟପ୍ରହରୀ ନାମଯଜ୍ଞ, ସ୍ଥାନ: ବେଲବାହାଳି, ଆନନ୍ଦପୁର, ସମୟ: ସନ୍ଧ୍ୟା ୭ ଟା ।
- ଅଷ୍ଟପ୍ରହରୀ ନାମ ସଙ୍କୀର୍ତ୍ତନ, ସ୍ଥାନ: ବାତୋ, ଘସିପୁରା, ସମୟ: ସନ୍ଧ୍ୟା ୭ଟା ।

ବ୍ରହ୍ମପୁର

- ସ୍ୱାସ୍ଥ୍ୟ ଚକିତ୍ସା ଶିବିର, ସ୍ଥାନ: ଡିଏଭି ପବ୍ଲିକ ସ୍କୁଲ, ଗୋସାଣୀନୂଆଗାଁ, ସମୟ: ସକାଳ ୯ଟା ।

ଗଞ୍ଜାମ

- ବିଜେଡି କାର୍ଯ୍ୟକର୍ତ୍ତା ସମ୍ମିଳନୀ,ସ୍ଥାନ:ଭଞ୍ଜନଗର ବ୍ଲକ ଜାମପଲ୍ଲୀ ତୋଟା, ସମୟ:ପୂର୍ବାହ୍ନ ୧୦ ଟା ।
- ବିଜେଡି କାର୍ଯ୍ୟକର୍ତ୍ତା ସମ୍ମିଳନୀ, ସ୍ଥାନ:ଜଗନ୍ନାଥପ୍ରସାଦ ବ୍ଲକ ଆମ୍ବତୋଟା, ସମୟ: ଅପରାହ୍ନ ୪ଟା ।
- ଭାଜପାର ମିଶ୍ରଣ ପର୍ବ ଓ ବାଇକ୍ ରାଲି , ସ୍ଥାନ:ଏନଏସି ବଡ଼ଦାଣ୍ଡ, ବେଲଗୁଣ୍ଡା, ସମୟ: ସନ୍ଧ୍ୟା ୫ଟା ।
- ବିଜେଡି ବିଧାନସଭା ପ୍ରାର୍ଥୀଙ୍କ ପ୍ରସ୍ତୁତି ବୈଠକ, ସ୍ଥାନ:ଆସିକା ବିଜେଡି କାର୍ଯ୍ୟାଳୟ ପାର୍ଶ୍ୱ ପଡିଆ,ସମୟ: ଅପରାହ୍ନ ୫ଟା ।
- ମା' ଫୁଲ କେଶିନୀ ଠାକୁରାଣୀଙ୍କ ଯାତ୍ରା ପ୍ରସ୍ତୁତି ବୈଠକ, ସ୍ଥାନ: ଠାକୁରାଣୀଙ୍କ ମନ୍ଦିର ପରିସର, ଓଡ଼ିଆସାହି ଆସିକା,ସମୟ:ସନ୍ଧ୍ୟା ୭ଟା ।
- ଶ୍ରୀରାମ ଚରିତ ମାନସ ପ୍ରବଚନ, ସ୍ଥାନ:ବୁଗୁଡା,କଦମ୍ବ ମଠ,ସମୟ:ସନ୍ଧ୍ୟା ୭ଟା ।

କନ୍ଧମାଳ

- ନଟରାଜ ନୃତ୍ୟ ସଂଗୀତ ଓ ଚିତ୍ର ଉତ୍ସବ. ସ୍ଥାନ:ଗାନ୍ଧି ସ୍ମୃତି ଭବନ, ସମୟ:ଅପରାହ୍ନ ୫ ଟା।

ରାୟଗଡ଼ା

- ପୂର୍ବତନ ମୁଖ୍ୟମନ୍ତ୍ରୀ ଡ.ସଦାଶିବ ତ୍ରିପାଠୀଙ୍କ ଜୟନ୍ତୀ, ସ୍ଥାନ: ରାୟଗଡ଼ାସ୍ଥିତ ଜିଲା ସଂସ୍କୃତି ଭବନ, ସମୟ: ସକାଳ ୮ଟା ।
- ରବି ଫସଲ ଧାନ କ୍ରୟ ନିମନ୍ତେ ବୈଠକ, ସ୍ଥାନ: ରାୟଗଡ଼ା ଜିଲା ପରିଷଦ ସମ୍ମିଳନୀ କକ୍ଷ, ସମୟ: ପୂର୍ବାହ୍ନ ୧୧ଟା ।
- ଆଇନ ସଚେତନତା ଶିବିର, ସ୍ଥାନ: ଗୁଣପୁରସ୍ଥିତ ବିକ୍ରମପୁର ଏକଲବ୍ୟ ଆଦର୍ଶ ବିଦ୍ୟାଳୟ, ସମୟ: ଅପରାହ୍ନ ୫ଟା ।
- ମା ମୃତ୍ୟୁଲାମାଙ୍କ ଚୈତ୍ର ଯାତ୍ରା ପାଇଁ କଳସ ଯାତ୍ରା, ସ୍ଥାନ: ଗୁଣପୁର ମୋତିଲାଲ ନଗର, ସମୟ: ଅପରାହ୍ନ ୫ ଟା ।

ନବରଙ୍ଗପୁର

- ଓଡ଼ିଶାର ପୂର୍ବତନ ମୁଖ୍ୟମନ୍ତ୍ରୀ ତଥା ସ୍ୱାଧୀନତା ସଂଗ୍ରାମୀ ସ୍ୱର୍ଗତ ସଦାଶିବ ତ୍ରିପାଠୀଙ୍କ ଜୟନ୍ତୀ, ସ୍ଥାନ: ନବରଙ୍ଗପୁରସ୍ଥିତ ସଦାଶିବ ପାର୍କ, ସମୟ: ସକାଳ ୮ଟା ।
- ଡାବୁଗାଁ ବିଧାନସଭା ନିର୍ବାଚନ ମଣ୍ଡଳୀ କଂଗ୍ରେସ ପ୍ରାର୍ଥୀଙ୍କ ପ୍ରଚାର, ସ୍ଥାନ: ବରିଗାଁ, ସମୟ: ମଧ୍ୟାହ୍ନ ୧୨ଟା ।
- ନବରଙ୍ଗପୁର ବିଧାନସଭା ନିର୍ବାଚନ ମଣ୍ଡଳୀରେ କଂଗ୍ରେସର ପ୍ରଚାର, ସ୍ଥାନ: କୋଷଗୁମୁଡ଼ା ବ୍ଲକ ଚୁରୁଚୁଣ୍ଡା, ସମୟ: ମଧ୍ୟାହ୍ନ ୧୨ଟା ।
- ନବରଙ୍ଗପୁର ବିଜେଡିର ବନ୍ଧୁ ମିଳନ କାର୍ଯ୍ୟକ୍ରମ, ସ୍ଥାନ: ହୋଟେଲ ବିନୋଦ ପ୍ୟାଲେସ, ସମୟ: ମଧ୍ୟାହ୍ନ ୧୨ଟା ।

କୋରାପୁଟ

- ମତଦାନ ନେଇ ସାଇକେଲରେ ସଚେତନତା କାର୍ଯ୍ୟକ୍ରମ, ସ୍ଥାନ: ବିକ୍ରମଦେବ ବିଶ୍ୱ ବିଦ୍ୟାଳୟ ଜୟପୁର,ସମୟ: ସକାଳ ୬ଟା ।
- ପୂର୍ବତନ ମୁଖ୍ୟମନ୍ତ୍ରୀ ସଦାଶିବ ତ୍ରିପାଠୀଙ୍କ ଜୟନ୍ତୀ ପାଳନ,ସ୍ଥାନ: ଆର୍ଟ ଗ୍ୟାଲେରି କୋରାପୁଟ, ସମୟ: ସକାଳ ୯ଟା ।
- ଅଖିଳ ଭାରତ ତୃତୀୟଶ୍ରେଣୀ ଡାକ କର୍ମଚାରୀ ସଂଘ ଓଡ଼ିଶା ପରିମଣ୍ଡଳର ଦ୍ୱିବାର୍ଷିକ ସମ୍ମିଳନୀ ଉଦ୍‌ଯାପନ, ସ୍ଥାନ:ପୁରୁଣାଗଡ଼ସ୍ଥିତ ଅନୁରାଧା ମଙ୍ଗଳ ଭବନ ଜୟପୁର, ସମୟ: ପୂର୍ବାହ୍ନ ୧୦ଟା ।

ମାଲକାନଗିରି

- କେରୁକୋଣ୍ଡାରେ ବିଜେଡି ପଞ୍ଚାୟତସ୍ତରୀୟ ବୈଠକ, ସ୍ଥାନ:ତାରିଣୀ ମନ୍ଦିର ପଡ଼ିଆ, ସମୟ: ପୂର୍ବାହ୍ନ ୧୧ଟା ।

ସମ୍ବଲପୁର

- ଅଷ୍ଟପ୍ରହର ନାମଯଜ୍ଞ, ସ୍ଥାନ: ଖଲିଆପାଲି ଗ୍ରାମ, ସମୟ: ସକାଳ ୯ଟା ।
- ସତ୍ୟସାଇ ସେବା ସମିତି ପକ୍ଷରୁ ଅମୃତବିନ୍ଦୁ କାର୍ଯ୍ୟକ୍ରମ, ସ୍ଥାନ: ପ୍ରଶାନ୍ତି ମନ୍ଦିର, ସମୟ: ସକାଳ ୯ଟା ।
- ଶ୍ରୀରାମଙ୍କ ବେଶ କାର୍ଯ୍ୟକ୍ରମ, ସ୍ଥାନ: କମଳିବଜାର ରାମଜୀ ମନ୍ଦିର, ସମୟ: ସକାଳ ୯ଟା ୩୦ ।
- ବିଜେଡି କର୍ମୀ ସମାବେଶ, ସ୍ଥାନ: ରେଢ଼ାଖୋଲ ବିଜେଡି କାର୍ଯ୍ୟାଳୟ, ସମୟ: ପୂର୍ବାହ୍ନ ୧୦ଟା ୩୦ ।
- ସତ୍‌ସଙ୍ଗ କାର୍ଯ୍ୟକ୍ରମ, ସ୍ଥାନ: ଛାମୁଣ୍ଡା ହାତୀପଡା, ସମୟ: ପୂର୍ବାହ୍ନ ୧୧ଟା ।
- ରେଢ଼ାଖୋଲ ବିଧାନସଭା ପ୍ରାର୍ଥୀଙ୍କ ସମଲେଇଙ୍କ ଦର୍ଶନ କାର୍ଯ୍ୟକ୍ରମ, ସ୍ଥାନ : ସମଲେଇ ମନ୍ଦିର, ସମୟ: ସନ୍ଧ୍ୟା ୬ଟା ।
- ଶ୍ରୀରାମ ନବମୀରେ ରାମଲୀଳା ନାଟକ, ସ୍ଥାନ: କବରାପାଲି ଗ୍ରାମ, ସମୟ: ରାତି ୧୦ଟା ୩୦ ।

ବଲାଙ୍ଗୀର

- ହନୁମାନ ମନ୍ଦିର ରତ୍ନମୁଦ ସ୍ଥାପନ, ସୁନ୍ଦରାକାଣ୍ଡ ପାରାୟଣ, ସ୍ଥାନ: ଖପ୍ରାଖୋଲ ବ୍ଲକ ଘୁନସର, ସମୟ: ପୂର୍ବାହ୍ନ ୧୦ଟା ।
- ସାବାସ ସାମାଜିକ ପରିବର୍ତ୍ତନ ସଙ୍ଗଠନ ପକ୍ଷରୁ ଭୀମରାଓ ଆମ୍ବେଡ଼କରଙ୍କ ୧୩୪ତମ ଜୟନ୍ତୀ ପାଳନ, ସ୍ଥାନ: ଖପ୍ରାଖୋଲ ବ୍ଲକ ଲାଠୋର ଗୋଷ୍ଠୀକେନ୍ଦ୍ର, ସମୟ: ପୂର୍ବାହ୍ନ ୧୧ଟା ।
- ବ୍ଲକସ୍ତରୀୟ କଂଗ୍ରେସ କର୍ମୀ ସମ୍ମିଳନୀ, ସ୍ଥାନ ଲୋଇସିଂହା ସପ୍ତାହିକ ବଜାର,ସମୟ: ପୂର୍ବାହ୍ନ ୧୧ଟା ।

ସୁବର୍ଣ୍ଣପୁର

- ଅଷ୍ଟପ୍ରହରୀ ନାମଯଜ୍ଞ ଆରମ୍ଭ, ସ୍ଥାନ: ବୁଠୀପଦର,ବୀରମହାରାଜପୁର, ସମୟ: ସକାଳ ୮ ଟା ।
- ଶ୍ରୀରାମ ନବମୀର ପଞ୍ଚମ ଦିବସ, ସ୍ଥାନ: ଗୌଡଗାଡ, ବୀରମହାରାଜପୁର, ସମୟ: ପୂର୍ବାହ୍ନ ୧୧ ଟା ।
- ଶ୍ରୀରାମ ନବମୀର ପଞ୍ଚମ ଦିବସ, ସ୍ଥାନ: ମେଣ୍ଡାମାଳ ଓ ମୁର୍ଷୁଣ୍ଡି, ବୀରମହାରାଜପୁର, ସମୟ: ପୂର୍ବାହ୍ନ ୧୧ଟା ୩୦ ।
- ରାମ ନବମୀ ପାଇଁ ପୂଜାର୍ଚ୍ଚନା,ସ୍ଥାନ: ଘିଚାପାଲି, ବୀରମହାରାଜପୁର, ସମୟ: ପୂର୍ବାହ୍ନ ୧୧ଟା ୩୦ ।
- ସଂକୀର୍ତ୍ତନ ଓ ସତ୍‌ସଙ୍ଗ କାର୍ଯ୍ୟକ୍ରମର ଅଷ୍ଟମ ଦିବସ, ସ୍ଥାନ: ଭାଲୁଡୁଙ୍ଗୁରିସ୍ଥିତ ଶୃଙ୍ଗଦର ମଠ,ବୀରମହାରାଜପୁର, ସମୟ: ଅପରାହ୍ନ ୪ ଟା ।
- ଶ୍ରୀରାମଲୀଳାର ଚତୁର୍ଥ ରଜନୀ, ସ୍ଥାନ: ଯୁବରାଜପୁର,ବୀରମହାରାଜପୁର, ସମୟ: ରାତି ୧୧ ଟା ।
- ରାମଲୀଳା ନାଟକ ପରିବେଷଣ,ସ୍ଥାନ: ଖଇରମାଲ, ସାଗଯୋରୀ ଓ ଚମ୍ପାମାଳ, ବୀରମହାରାଜପୁର, ସମୟ: ରାତି ୧୧ ଟା ।
- ଶ୍ରୀରାମ ଲୀଳା ନାଟକରେ ଭରତ ମିଳନ ପରିବେଷଣ, ସ୍ଥାନ: ଲୁମୁରଜେନା, ବୀରମହାରାଜପୁର, ସମୟ: ରାତି ୧୧ଟା ।
- ଶ୍ରୀରାମ ଲୀଳାରେ ଗୟା ତୀର୍ଥ ଲୀଳା ନାଟକ, ସ୍ଥାନ: ଅଡାଲ,ବୀରମହାରାଜପୁର, ସମୟ : ରାତି ୧୧ଟା ।

ରାଉରକେଲା

- ରାମ ଚରିତମାନସ ପାଠ ଉଦ୍‌ଯାପିତ, ସ୍ଥାନ: ଦୁର୍ଗାପୁର ଶୈବ ପୀଠ, ସମୟ: ସକାଳ: ୬ଟା ।
- ମାତାପୂଜା, ସ୍ଥାନ : ରେଳବାଇ କଲୋନୀ, ସମୟ: ସକାଳ ୮ଟା ।
- ତେଲଙ୍ଗିବାଜା ପକ୍ଷରୁ ସାହିତ୍ୟ ଶିଶୁ ପତ୍ରିକା ଉତ୍ସବ,ସ୍ଥାନ: ଗୁରୁକୁଳ ବୈଦିକ ଆଶ୍ରମ, ବେଦବ୍ୟାସ, ସମୟ: ପୂର୍ବାହ୍ନ ୧୦ଟା ।
- ଅନ୍ୱେଷା ପକ୍ଷରୁ ମାସିକ ମାଗଣା ହାଟ ପ୍ରଦର୍ଶିତ, ସ୍ଥାନ: ହନୁମାନ ବାଟିକା ସମୟ: ଅପରାହ୍ନ ୧ଟା ।
- କେନ୍ଦ୍ର ସଂଖ୍ୟାଲଘୁ ରାଷ୍ଟ୍ରମନ୍ତ୍ରୀଙ୍କ ରାଉରକେଲା ଗସ୍ତ, ସ୍ଥାନ: ରାଉରକେଲା ବିମାନବନ୍ଦର, ସମୟ: ଅପରାହ୍ନ ୨ଟା୩୦ ।
- ସାହିତ୍ୟ ମନୋବିଜ୍ଞାନ ଓ ଆଧ୍ୟାତ୍ମିକ ଆଲୋଚନା ଚକ୍ର,ସ୍ଥାନ: କଳିଙ୍ଗ ବିହାର, ଅବସରପ୍ରାପ୍ତ ହଲ, ସମୟ: ଅପରାହ୍ନ ୫ଟା ।
- ହନୁମାନ ଟେମ୍ପଲ ଟ୍ରଷ୍ଟ ପକ୍ଷରୁ ଅଖଣ୍ଡ ରାମାୟଣ ପାଠ, ସ୍ଥାନ: କୋଏଲନଗର ବ୍ଲକ, ସମୟ: ଅପରାହ୍ନ ୫ଟା ।
- 'ବାସନ୍ତୀ ଦୁର୍ଗାପୂଜା ଭସାଣୀ, ସ୍ଥାନ: ଛେଣ୍ଡ, ସମୟ: ସନ୍ଧ୍ୟା ୬ଟା ।
- ସ୍ୱସ୍ତି ସାହିତ୍ୟ ସଂସଦ ପକ୍ଷରୁ ପୁସ୍ତକ ଅନାବରଣ ଉତ୍ସବ,ସ୍ଥାନ: ଗୋପବନ୍ଧୁ ପାଠାଗାର, ଛେଣ୍ଡ, ସମୟ: ସନ୍ଧ୍ୟା ୬ଟା୩୦ ।
- ବାସନ୍ତୀକ ଦୁର୍ଗା ପୂଜା ପକ୍ଷରୁ ଭଜନ ସନ୍ଧ୍ୟା, ସ୍ଥାନ: ସେକ୍ଟର-୩ ପଡିଆ, ସମୟ: ସନ୍ଧ୍ୟା ୭ଟା ।

ସୁ

ଜଟଣୀ ଦେଖିବ ପୁଣି ତ୍ରିମୁଖୀ ପ୍ରତିଦ୍ୱନ୍ଦ୍ୱିତା

ଜଟଣୀ,୨୦।୪
(ରବୀନ୍ଦ୍ରନାଥ ମହାକୁଡ଼)

ଭୁବନେଶ୍ୱର ସଂସଦୀୟ ନିର୍ବାଚନମଣ୍ଡଳୀର ୭ଟି ବିଧାନସଭା ଆସନ ମଧ୍ୟରୁ ଜଟଣୀ ବିଧାନସଭା କ୍ଷେତ୍ର ଅନ୍ୟତମ। ନିକଟରେ କଂଗ୍ରେସ ସନ୍ତୋଷ ଜେନାଙ୍କୁ ଏଠାରୁ ଟିକେଟ ଦେବା ପରେ ଜଟଣୀ ରାଜନୀତି ଚଳଚଞ୍ଚଳ ହୋଇଛି। ପୂର୍ବରୁ ବିଜେଡିରୁ ଖୋର୍ଦ୍ଧା ଜିଲା ବିଜେଡି ସଭାପତି ବିଭୂତି ଭୂଷଣ ବଳବନ୍ତରାୟ ଏବଂ ଭାଜପାରୁ ବିଶ୍ୱରଞ୍ଜନ ବଡ଼ଜେନା ବିଧାୟକ ପ୍ରାର୍ଥୀ ହୋଇଛନ୍ତି। ଜଟଣୀ ବିଧାୟକ ସୁରେଶ କୁମାର ରାଉତରାୟ ରାଜନୀତିରୁ ଦୂରେଇ ରହିବା ପାଇଁ ଘୋଷଣା କରିବା ପରେ ଜଟଣୀ କଂଗ୍ରେସ ମଙ୍ଗ କିଏ ଧରିବେ ଓ ପ୍ରାର୍ଥୀ କିଏ ହେବେ, ତାହାକୁ ନେଇ ଅନେକ ଆଲୋଚନା ହେଉଥିଲା। ଦଳ ନୂଆ ମୁହଁକୁ ଗୁରୁତ୍ୱ ଦେଇ ସନ୍ତୋଷଙ୍କୁ ପ୍ରାର୍ଥୀ କରିବା ପରେ ଗତ ୨୦୧୯ ନିର୍ବାଚନ ଭଳି ଏଥର ମଧ୍ୟ ଜଟଣୀ ବିଧାନସଭା ଆସନରେ ତ୍ରିମୁଖୀ ପ୍ରତିଦ୍ୱନ୍ଦିତା ହେବ ବୋଲି କୁହାଯାଉଛି।

ନିକଟ ଅତୀତକୁ ଦେଖିଲେ, ୨୦୧୪ ନିର୍ବାଚନରେ ବିଜେଡି ଜଟଣୀ ବିଧାନସଭା ଆସନରେ ଭାଗୀରଥି ବଡ଼ଜେନାଙ୍କୁ ପ୍ରାର୍ଥୀ କରିଥିଲା। ସେହିପରି ଭାଜପାରୁ ସୁଦୀପ୍ତ ରାୟ

ବିଶ୍ୱରଞ୍ଜନ ବଡ଼ଜେନା

ବିଭୂତି ଭୂଷଣ ବଳବନ୍ତରାୟ

ସନ୍ତୋଷ ଜେନା

ଏବଂ କଂଗ୍ରେସରୁ ସୁରେଶ କୁମାର ରାଉତରାୟ ପ୍ରାର୍ଥୀ ହୋଇଥିଲେ। ତେବେ ଜଟଣୀ ଭୋଟର ନୂଆ ମୁହଁକୁ ପ୍ରାଧାନ୍ୟ ଦେଇଆସୁଥିବାରୁ ୨୦୧୪ରେ ଭାଗୀରଥି ବିଧାୟକ ହୋଇଥିଲେ। ୨୦୧୯ ନିର୍ବାଚନରେ ବିଜେଡିରୁ ଖୋର୍ଦ୍ଧା ଜିଲା ବିଜେଡି ସଭାପତି ବିଭୂତି ଭୂଷଣ ବଳବନ୍ତରାୟ, କଂଗ୍ରେସରୁ ସୁରେଶ କୁମାର ରାଉତରାୟ ଏବଂ ଭାଜପାରୁ ନୂତନ ଭାବେ ବିଶ୍ୱରଞ୍ଜନ ବଡ଼ଜେନାଙ୍କୁ ଦଳ ପ୍ରାର୍ଥୀ କରିଥିଲା। ଏହି ନିର୍ବାଚନରେ କଂଗ୍ରେସର ସୁରେଶ ବିଜେଡିର ବିଭୂତିଙ୍କୁ ପରାସ୍ତ କରି ବିଜୟୀ ହୋଇଥିଲେ। ତେବେ ବିଜେଡିର ଗୋଷ୍ଠୀ ବିବାଦ ଭଳି ଭାଜପାର ବିଶ୍ୱରଞ୍ଜନ ନବାଗତ ହୋଇଥିଲେ ମଧ୍ୟ ଦଳୀୟ ଗୋଷ୍ଠୀ କନ୍ଦଳ ପାଇଁ ନିର୍ବାଚନରେ ତୃତୀୟ ସ୍ଥାନରେ ରହିଥିଲେ। ସେହି ସମୟରେ ଭୁବନେଶ୍ୱର ସଂସଦୀୟ କ୍ଷେତ୍ରର ୭ଟି ଆସନରୁ ବିଜେଡି ୬ଟି ଆସନରେ ବିଜୟୀ ହୋଇଥିବା ବେଳେ ଜଟଣୀ ଆସନ ଦଳୀୟ କନ୍ଦଳ ଓ ବିଭୂତିଙ୍କ ଲୋକପ୍ରିୟତା ହ୍ରାସ ପାଇଁ ହରାଇବାକୁ ପଡ଼ିଥିଲା ବୋଲି ସେତେବେଳେ ଚର୍ଚ୍ଚା ହୋଇଥିଲା।

୨୦୨୪ ନିର୍ବାଚନ ଆହୁରି ରୋଚକ ହେବା ନେଇ ଚର୍ଚ୍ଚା ହେଉଛି। କାରଣ ଦୁଇ ପୁରୁଣା ନେତା ବିଜେଡିରୁ ବିଭୂତି ଓ ଭାଜପାରୁ ବିଶ୍ୱରଞ୍ଜନ ପ୍ରାର୍ଥୀ ହୋଇଥିଲେ ହେଁ କଂଗ୍ରେସ ସନ୍ତୋଷଙ୍କୁ ନୂଆମୁହଁ କରିଥିଲେ ମଧ୍ୟ ତାଙ୍କର ବିଭିନ୍ନ ସାମାଜିକ କାର୍ଯ୍ୟରେ ସମ୍ପୃକ୍ତି ଥିବାରୁ ପ୍ରତିଦ୍ୱନ୍ଦ୍ୱିତା ଜୋରଦାର ହେବ ବୋଲି କୁହାଯାଉଛି। ଏହି ଆସନରୁ କଂଗ୍ରେସ ଓ ବିଜେଡି ଏକାଧିକବାର ଜିତିଥିଲେ ହେଁ ଭାଜପା ଆଜିପର୍ଯ୍ୟନ୍ତ ଖାତା ଖୋଲିପାରି ନାହିଁ। ଚଳିତ ନିର୍ବାଚନରେ ଦଳ ଦ୍ୱିତୀୟ ଥର ପାଇଁ ଭାଜପା ରାଜ୍ୟ କାର୍ଯ୍ୟକାରିଣୀ ସଦସ୍ୟ ବିଶ୍ୱରଞ୍ଜନ ବଡ଼ଜେନାଙ୍କ ଉପରେ ଆସ୍ଥା ପ୍ରକଟ କରିଛି। ସେ ପ୍ରଧାନମନ୍ତ୍ରୀ ନରେନ୍ଦ୍ର ମୋଦିଙ୍କ ଜନହିତକର ଯୋଜନାକୁ ନେଇ ଲୋକଙ୍କ ନିକଟକୁ ଯିବେ ବୋଲି କହିଛନ୍ତି। ଅନ୍ୟପଟେ ୨୦୦୯ରେ ଥରେ ବିଜେଡିରୁ ବିଜୟୀ ହୋଇଥିବା ବିଭୂତି ପୁଣି ବିଜେଡିରୁ ତୃତୀୟ ଥର ଦଳୀୟ ଟିକେଟ ପାଇ ନିର୍ବାଚନ ମଇଦାନକୁ ଓହ୍ଲାଇଛନ୍ତି। ସେ ରାଜ୍ୟ ସରକାରଙ୍କ ଲୋକାଭିମୁଖୀ ଯୋଜନା, ନବୀନ ପଟ୍ଟନାୟକଙ୍କ ଭାବମୂର୍ତ୍ତି ଏବଂ ବିକାଶ କାର୍ଯ୍ୟକୁ ନେଇ ଭୋଟରଙ୍କ ପାଖକୁ ଯାଉଛନ୍ତି। କଂଗ୍ରେସ ୨୦୧୯ରେ ଏହି ଆସନ ହାତେଇଥିଲେ ମଧ୍ୟ ବିଧାୟକ ସୁରେଶ କୁମାର ରାଉତରାୟଙ୍କ ସାନ ପୁଅ ମନ୍ମଥ ରାଉତରାୟ ବିଜେଡି ଟିକେଟରୁ ଭୁବନେଶ୍ୱର ଲୋକ ସଭା ଆସନ ପାଇ ଲଢୁଥିବା ବେଳେ ତାଙ୍କ ବଡ଼ ପୁଅ ସିଦ୍ଧାର୍ଥଙ୍କୁ କଂଗ୍ରେସ ନିମାପଡ଼ା ବିଧାନସଭା ଆସନରୁ ପ୍ରାର୍ଥୀ କରିଛି। ତେବେ ଅନ୍ୟତମ ଆଶାୟୀ ପ୍ରାର୍ଥୀ ସଂଗ୍ରାମ ରାଉତରାୟ ଜଟଣୀ କଂଗ୍ରେସ ପାଇଁ ଅଡୁଆ ସ୍ଥିତି ସୃଷ୍ଟି କରିପାରନ୍ତି ବୋଲି କୁହାଯାଉଛି। ତେବେ ସନ୍ତୋଷଙ୍କ ଲୋକ ସମ୍ପର୍କ ଭଲ ଥିବାରୁ ସେ ବିଜେଡି ଓ ଭାଜପା ପ୍ରାର୍ଥୀଙ୍କୁ କଡ଼ା ଟକ୍କର ଦେବେ ବୋଲି ଚର୍ଚ୍ଚା ହେଉଛି।

କଂଗ୍ରେସର ଲୋକ ସଭା ଆସନ ପାଇଁ ପ୍ରାର୍ଥୀ ତାଲିକା

ସମ୍ବଲପୁର	ଦୁଲାଲ ଚନ୍ଦ୍ର ପ୍ରଧାନ
କେନ୍ଦୁଝର	ବିନୋଦ ବିହାରୀ ନାୟକ
ଆସିକା	ଦେବକାନ୍ତ ଶର୍ମା

କଂଗ୍ରେସର ବିଧାନସଭା ଆସନ ପାଇଁ ପ୍ରାର୍ଥୀ ତାଲିକା

ଝାରସୁଗୁଡ଼ା	ଅମିତା ବିଶ୍ୱାଳ
ବଡ଼ସାହି	କ୍ଷୀରୋଦ ଚନ୍ଦ୍ର ପାତ୍ର
ସୁକିନ୍ଦା	ବିଭୁ ଭୂଷଣ ରାଉତ
କଣ୍ଟାମାଳ	ଶରତ କୁମାର ପ୍ରଧାନ
କେନ୍ଦ୍ରାପଡ଼ା	ସିପ୍ରା ମଲ୍ଲିକ
ରାଜନଗର	ଅଶୋକ ପ୍ରତିହାରୀ
ମହାକାଳପଡ଼ା	ଲୋକନାଥ ମହାରଥୀ
ନିମାପଡ଼ା	ସିଦ୍ଧାର୍ଥ ରାଉତରାୟ
ପିପିଲି	ଜ୍ଞାନରଞ୍ଜନ ପଟ୍ଟନାୟକ
ଜୟଦେବ	କୃଷ୍ଣ ଚନ୍ଦ୍ର ସଗରିଆ
ଖୋର୍ଦ୍ଧା	ସୋନାଲି ସାହୁ
ଚିଲିକା	ପ୍ରଦୀପ କୁମାର ସ୍ୱାଇଁ
ଖଣ୍ଡପଡ଼ା	ମନୋଜ କୁମାର ପ୍ରଧାନ
ଦଶପଲ୍ଲା	ନକୁଳ ନାୟକ
କବିସୂର୍ଯ୍ୟନଗର	ସଞ୍ଜୟ କୁମାର ମଣ୍ଡଳ
ଗୋପାଳପୁର	ଶ୍ୟାମସୁନ୍ଦର ସାହୁ

ସରପଞ୍ଚରୁ ବିଧାୟିକା ପ୍ରାର୍ଥୀ

ବାଲେଶ୍ୱର,୨୦।୪(ମାନସ ବିଶ୍ୱାଳ)

ରେମୁଣାରୁ ବିଦ୍ୟାସ୍ମିତା ବିଜେଡି ପ୍ରାର୍ଥୀ

ବାଲେଶ୍ୱର ଜିଲାର ଦୁଇଟି ବିଧାନସଭା ଆସନର ପ୍ରାର୍ଥୀଙ୍କ ନାମ ବିଜେଡି ଷଷ୍ଠ ପର୍ଯ୍ୟାୟ ପ୍ରାର୍ଥୀ ତାଲିକାରେ ଘୋଷଣା କରିଛି। ରେମୁଣା ବିଧାନସଭା କ୍ଷେତ୍ରରୁ ବିଦ୍ୟାସ୍ମିତା ମହାଳିକ ଓ ସିମୁଳିଆ ବିଧାନସଭା କ୍ଷେତ୍ରରୁ ସୁବାସିନୀ ସାହୁଙ୍କ ନାମ ଘୋଷଣା କରିଛନ୍ତି ବିଜେଡି ସୁପ୍ରିମୋ ନବୀନ ପଟ୍ଟନାୟକ। ଏହି ଦୁଇ ମହିଳାଙ୍କ ସମେତ ଜିଲାରେ ପୂର୍ବରୁ ବସ୍ତା ନିର୍ବାଚନମଣ୍ଡଳୀରୁ ପ୍ରାର୍ଥିନୀ ଭାବେ ସୁବାସିନୀ ଜେନାଙ୍କ ନାମ ଘୋଷଣା କରାଯାଇଥିଲା। ଜିଲାର ମୋଟ୍ ୮ଟି ନିର୍ବାଚନମଣ୍ଡଳୀ (ସିମୁଳିଆ, ସୋର, ନୀଳଗିରି, ରେମୁଣା, ବାଲେଶ୍ୱର, ବସ୍ତା, ଭୋଗରାଇ ଓ ଜଳେଶ୍ୱର) ମଧ୍ୟରୁ ୬ଟି ନିର୍ବାଚନମଣ୍ଡଳୀରେ ପ୍ରାର୍ଥୀଙ୍କ ନାମ ଘୋଷଣା କରାଯାଇଥିବା ବେଳେ ସେଥିମଧ୍ୟରୁ ୩ବିଧାନସଭା କ୍ଷେତ୍ରରେ ବିଜେଡି ମହିଳା ପ୍ରାର୍ଥୀ ଦେଇଛି।

ରେମୁଣା ବିଧାନସଭା ଆସନ ଲାଗି ପ୍ରାର୍ଥିନୀ ଭାବେ ବିଦ୍ୟାସ୍ମିତା ମହାଳିକଙ୍କ ନାମ ଘୋଷଣା ପରେ ସେ କନକଦୁର୍ଗା ମନ୍ଦିରରେ ପହଞ୍ଚି ମା'ଙ୍କ ଆଶୀର୍ବାଦ ନେଇଥିଲେ। ପରେ କର୍ମୀମାନେ ଏକଜୁଟ ହୋଇ ବିଦ୍ୟାସ୍ମିତାଙ୍କୁ ଶୁଭେଚ୍ଛା ଜଣାଇଥିଲେ। ବିଦ୍ୟାସ୍ମିତା ଜଣେ ସ୍ୱୟଂ ସହାୟିକା ଗୋଷ୍ଠୀର ସଦସ୍ୟାରୁ ପଞ୍ଚାୟତର ସରପଞ୍ଚ ଭାବେ ନିର୍ବାଚିତ ହୋଇଥିଲେ। ଏବେ ପୁଣି ବିଧାୟିକା ପ୍ରାର୍ଥୀ ଭାବେ ବିଦ୍ୟାସ୍ମିତାଙ୍କ ନାମ

ବିଦ୍ୟାସ୍ମିତା ମହାଳିକ

ଘୋଷଣା ପରେ କର୍ମୀଙ୍କ ମହଲରେ ଉତ୍ସାହ ବୃଦ୍ଧି ପାଇଛି। ନିଜ ନାମ ବିଧାୟିକା ପ୍ରାର୍ଥୀ ଭାବେ ଘୋଷଣା ପରେ ବିଦ୍ୟାସ୍ମିତା ଭାବବିହ୍ୱଳ ହୋଇ ପଡ଼ିଥିଲେ। ଏଥିପାଇଁ ନବୀନ ପଟ୍ଟନାୟକଙ୍କୁ ଧନ୍ୟବାଦ ଜ୍ଞାପନ କରିବା ସହ ରେମୁଣା ଅଞ୍ଚଳବାସୀଙ୍କଠାରୁ ସେ ଆଶୀର୍ବାଦ ଭିକ୍ଷା କରିଛନ୍ତି। ଏହାସହ ରେମୁଣାବାସୀ ସୁଯୋଗ ଦେଲେ ଅଞ୍ଚଳରେ କୃଷି କ୍ଷେତ୍ରରେ ବିକାଶ କରାଯିବ ବୋଲି ବିଦ୍ୟାସ୍ମିତା କହିଛନ୍ତି। ଅନ୍ୟପଟେ ଏହି ଆସନ ପାଇଁ ଭାଜପାର ପ୍ରାର୍ଥୀ ଭାବେ ଗୋବିନ୍ଦ ଦାସ ଏବଂ କଂଗ୍ରେସ ପ୍ରାର୍ଥୀ ଭାବେ ସୁଦର୍ଶନ ଜେନା ନିର୍ବାଚନ ମଇଦାନରେ ଥିବା ବେଳେ ବିଦ୍ୟାସ୍ମିତାଙ୍କ ନାମ ଘୋଷଣା ପରେ ଏହି ନିର୍ବାଚନମଣ୍ଡଳରେ ତ୍ରିମୁଖୀ ପ୍ରତିଦ୍ୱନ୍ଦ୍ୱିତା ହେବା ନେଇ ରାଜନୈତିକ ମହଲରେ ଚର୍ଚ୍ଚା ହେଉଛି।

ଭୁବନେଶ୍ୱର ଏକାମ୍ର ନିର୍ବାଚନମଣ୍ଡଳୀର ବିଧାୟକ ପ୍ରାର୍ଥୀ ଅଶୋକ ପଣ୍ଡା ଓ ଭୁବନେଶ୍ୱର ଲୋକ ସଭା ଆସନ ପ୍ରାର୍ଥୀ ମନ୍ମଥ ରାଉତରାୟ ସମର୍ଥକଙ୍କ ଗହଣରେ ୪୯ନଂ ୱାର୍ଡରେ ଶନିବାର ନିର୍ବାଚନ ପ୍ରଚାର କରୁଛନ୍ତି।

ବିଜେଡିର ୪୦ ଜଣିଆ ଷ୍ଟାର ପ୍ରଚାରକ

ଭୁବନେଶ୍ୱର,୨୦।୪(ଅନିଲ ଦାସ)

ଆସନ୍ତା ସାଧାରଣ ନିର୍ବାଚନ ପାଇଁ ଶନିବାର ବିଜେଡି ଷ୍ଟାର ପ୍ରଚାରକ ତାଲିକା ଘୋଷଣା କରିଛି । ଏଥିରେ ଦଳର ସଭାପତି ତଥା ମୁଖ୍ୟମନ୍ତ୍ରୀ ନବୀନ ପଟ୍ଟନାୟକଙ୍କ ସମେତ ୪୦ ଜଣ ରହିଛନ୍ତି।

ଦଳର ଷ୍ଟାର ପ୍ରଚାରକମାନେ ହେଲେ କାର୍ତ୍ତିକ ପାଣ୍ଡିଆନ, ପ୍ରଣବ ପ୍ରକାଶ ଦାସ, ଦେବୀ ପ୍ରସାଦ ମିଶ୍ର, ରଣେନ୍ଦ୍ର ପ୍ରତାପ ସ୍ୱାଇଁ, ଚନ୍ଦ୍ରଶେଖର ସାହୁ, ଅଶୋକ ଚନ୍ଦ୍ର ପଣ୍ଡା, ସ୍ନେହାଙ୍ଗିନୀ ଛୁରିଆ, ନିରଞ୍ଜନ ପୂଜାରୀ, ପ୍ରତାପ ଜେନା, ପ୍ରତାପ କେଶରୀ ଦେବ, ଅତନୁ ସବ୍ୟସାଚୀ ନାୟକ, ଅରୁଣ କୁମାର ସାହୁ, ସଞ୍ଜୟ କୁମାର ଦାସବର୍ମା, ପଦ୍ମନାଭ ବେହେରା, ପ୍ରଦୀପ କୁମାର ଅମାତ, ଏନ୍. ଭାସ୍କର ରାଓ, ସୁବାସ ସିଂହ, ସସ୍ମିତ ପାତ୍ର, ମାନସ ରଞ୍ଜନ ମଙ୍ଗରାଜ, ନିରଞ୍ଜନ ବିଶି, ମମତା ମହନ୍ତ, ମୁନା ଖାନ୍, ସୁଲତା ଦେଓ, ରବୀନ୍ଦ୍ର କୁମାର ଜେନା, ସରୋଜିନୀ ହେମ୍ବ୍ରମ, ସୁଶାନ୍ତ ସିଂ, ପ୍ରୀତିରଞ୍ଜନ ଘଡ଼େଇ, ପ୍ରଣବ କୁମାର ବଳବନ୍ତରାୟ, ଚିରଞ୍ଜୀବ ବିଶ୍ୱାଳ, ରମେଶ ଚନ୍ଦ୍ର ମାଝି, ସୁଧୀର କୁମାର ସାମଲ, ବ୍ୟୋମକେଶ ରାୟ, ଦେବୀ ରଞ୍ଜନ ତ୍ରିପାଠୀ, ବିଜୟ ନାୟକ, ଶ୍ରୀମୟୀ ମିଶ୍ର, ସେକ୍ ନିଜାମୁଦ୍ଦିନ, ଈଶ୍ୱର ପାଣିଗ୍ରାହୀ, ଅମରେଶ ଜେନା ଓ ଏଲିନା ଦାସ।

ପୁନଶ୍ଚ ଗଣେଶ୍ୱର-ସିପ୍ରା ମୁକାବିଲା

କେନ୍ଦ୍ରାପଡ଼ା,୨୦।୪(ଜଗନ୍ନାଥ ଧଳ)

କେନ୍ଦ୍ରାପଡ଼ା ବିଧାନସଭା ଆସନରେ ପୁଣିଥରେ ଗଣେଶ୍ୱର ବେହେରା ଏବଂ ଡ.ସିପ୍ରା ମଲ୍ଲିକଙ୍କ ମଧ୍ୟରେ ଲଢ଼େଇ ଦେଖିବାକୁ ମିଳିବ। ଶନିବାର ବିଧାୟକ ଶଶିଭୂଷଣ ବେହେରାଙ୍କ ବଦଳରେ ଗଣେଶ୍ୱରଙ୍କୁ ବିଜେଡି ପ୍ରାର୍ଥୀ କରିଥିବାବେଳେ କଂଗ୍ରେସ ଏହି ଆସନ ପାଇଁ ସିପ୍ରାଙ୍କୁ ଚୟନ କରିଛି। ଏଠାରେ ଗତ ୩ ନିର୍ବାଚନରେ ଭାଜପା ତୃତୀୟ ସ୍ଥାନରେ ରହିଥିବାବେଳେ ଦଳ ଚଳିତ ନିର୍ବାଚନ ପାଇଁ ଏଯାଏ ପ୍ରାର୍ଥୀ ଘୋଷଣା କରିନାହିଁ।

୨୦୦୯ରେ କେନ୍ଦ୍ରାପଡ଼ା ଆସନକୁ ଅନୁସୂଚିତ ଜାତି ପାଇଁ ସଂରକ୍ଷିତ ରଖାଯାଇଥିଲା। ସେହିବର୍ଷ ହୋଇଥିବା ନିର୍ବାଚନରେ ସିପ୍ରା ଓ ଗଣେଶ୍ୱର ବିଧାୟକ ପ୍ରାର୍ଥୀ ଭାବେ ମୁହାଁମୁହିଁ ହୋଇଥିଲେ। ସେତେବେଳେ ସିପ୍ରା ବିଜେଡିରୁ ଏବଂ ଗଣେଶ୍ୱର କଂଗ୍ରେସରୁ ପ୍ରାର୍ଥୀ ହୋଇଥିଲେ। ଇତିମଧ୍ୟରେ ଉଭୟଙ୍କ ଦଳ ବଦଳ ହୋଇଛି। ୧୫ ବର୍ଷର ବ୍ୟବଧାନ ପରେ ଉଭୟଙ୍କ ମଧ୍ୟରେ ଲଢ଼େଇ ଏକ ରୋଚକ ସ୍ଥିତି ସୃଷ୍ଟି କରିବ ବୋଲି ଆଲୋଚନା ହେଉଛି।

୨୦୦୯ ନିର୍ବାଚନରେ ୧,୧୮,୬୭୮ ମତଦାତାଙ୍କ ମଧ୍ୟରୁ ୬୨,୪୩୬ଜଣଙ୍କ ଭୋଟ ସିପ୍ରାଙ୍କୁ ମିଳିବା ପରେ ସେ ବିଜୟୀ ହୋଇଥିଲେ। ଦ୍ୱିତୀୟ ସ୍ଥାନରେ ଥିବା ଗଣେଶ୍ୱର ୪୬,୫୦୫ ଭୋଟ ପାଇଥିଲେ। ଭାଜପା ପ୍ରାର୍ଥୀ ବିଜୟ କୁମାର ମଲ୍ଲିକ ୬,୮୬୧ ଭୋଟ ପାଇଥିଲେ। ଏହି ନିର୍ବାଚନ ପରଠାରୁ ସିପ୍ରା ମୁକାବିଲା କରିବା ପାଇଁ ଆଉ ସୁଯୋଗ ପାଇ ନ ଥିଲେ। ଅପରପକ୍ଷେ ଏହି ନିର୍ବାଚନମଣ୍ଡଳୀରେ ଗଣେଶ୍ୱର ଏକାଧିକ ଥର ପ୍ରତିଦ୍ୱନ୍ଦ୍ୱିତାକୁ ଓହ୍ଲାଇ ଭାଗ୍ୟ ପରୀକ୍ଷା କରିଛନ୍ତି। ୨୦୦୯ରେ ତାଙ୍କୁ ୩୯.୧୯ ପ୍ରତିଶତ ଜନସମର୍ଥନ ମିଳିଥିବାବେଳେ ୨୦୧୪ରେ ୪୩.୧ ପ୍ରତିଶତ ଭୋଟପାଇଥିଲେ। ସେହିପରି ୨୦୧୯ରେ ବିଜେଡି ପ୍ରାର୍ଥୀ ତଥା ପୂର୍ବତନ ଅର୍ଥମନ୍ତ୍ରୀ ଶଶିଭୂଷଣ ବେହେରାଙ୍କଠାରୁ ସେ ମାତ୍ର ୬,୫୮୫ ଖଣ୍ଡ ଭୋଟରେ ପରାଜିତ ହୋଇଥିଲେ। ଗଣେଶ୍ୱର କେନ୍ଦ୍ରାପଡ଼ା ପୌରାଞ୍ଚଳରୁ ଶଶିଭୂଷଣଙ୍କଠାରୁ ଅଧିକ ଭୋଟ ପାଇଥିଲେ। ଏହି ସଂରକ୍ଷିତ ଆସନରେ ଭୋଟରଙ୍କ ସଂଖ୍ୟା ୨,୨୮,୫୯୬ରେ ପହଞ୍ଚିଛି। ଦଳବଦଳ କରି ୨ ପ୍ରାର୍ଥୀ ମୁହାଁମୁହିଁ ହେଉଥିବା ବେଳେ ଦଳୀୟ ଅସନ୍ତୋଷକୁ ନେଇ ଗଣେଶ୍ୱର ଅଧିକ ଚିନ୍ତାରେ ଅଛନ୍ତି। ଦୀର୍ଘବର୍ଷ ଧରି ବିଜେଡିରେ ରହି କାର୍ଯ୍ୟ କରୁଥିବା ଆଶାୟୀଙ୍କ ଆଶା ଗଣେଶ୍ୱର ଆସିବା ପରେ ମଉଳିଯାଇଛି। ଏଥିପାଇଁ ଗତ ୬ ଓ ୭ ତାରିଖରେ ଆଶାୟୀ ପ୍ରାର୍ଥୀମାନେ ଖୋଲାଖୋଲି ଭାବେ ଗଣେଶ୍ୱରଙ୍କ ପ୍ରାର୍ଥିତ୍ୱ ବିରୋଧରେ ସଭାପତି ନବୀନ ପଟ୍ଟନାୟକଙ୍କ ଦୃଷ୍ଟି ଆକର୍ଷଣ କରିଥିଲେ। ଏପରି କି ଭୁବନେଶ୍ୱର ଶଙ୍ଖଭବନ ଆଗରେ ଦଳୀୟ ସମର୍ଥକଙ୍କ ସହ ସିପ୍ରା ବିଧାୟକ ପ୍ରାର୍ଥୀ ହେବା ପାଇଁ ଦାବି କରିଥିଲେ। ଏନେଇ କୌଣସି ପ୍ରତିକ୍ରିୟା ନ ମିଳିବାରୁ ସେ ବିଜେଡି ଛାଡ଼ି କଂଗ୍ରେସରେ ଯୋଗଦେଇଥିଲେ। କଂଗ୍ରେସ ତାଙ୍କୁ ଶନିବାର ଏହି ଆସନରୁ ପ୍ରାର୍ଥୀ କରିବା ପରେ ସ୍ଥିତି ରୋଚକ ହେବ ବୋଲି କୁହାଯାଉଛି।

ବିଧାୟକ ପ୍ରାର୍ଥିନୀ ସୁବାସିନୀ ସାହୁ

ଖଇରା, ୨୦।୪(ଉତ୍କଳବନ୍ଧୁ ପଣ୍ଡା)

ସିମୁଳିଆ ପାଇଁ ବିଜେଡି ଖେଳିଲା ମହିଳା କାର୍ଡ

ବାଲେଶ୍ୱର ଜିଲା ସିମୁଳିଆ ବିଧାନସଭା ପାଇଁ ପ୍ରାର୍ଥୀ ଘୋଷଣା ବେଶ୍ କିଛି ଦିନ ଝୁଲି ରହିବା ପରେ ଏଥିନେଇ ଉତ୍କଣ୍ଠା ବଢିଚାଲିଥିଲା। ସବୁ କଳ୍ପନାଜଳ୍ପନାର ଅନ୍ତ ଘଟାଇ ବିଜେଡି ସୁପ୍ରିମୋ ନବୀନ ପଟ୍ଟନାୟକ ମହିଳା କାର୍ଡ ଖେଳି ଷଷ୍ଠ ପର୍ଯ୍ୟାୟରେ ସୁବାଷିନୀ ସାହୁଙ୍କୁ ସିମୁଳିଆର ପ୍ରାର୍ଥୀ ଭାବେ ଘୋଷଣା କରିଛନ୍ତି। ଜଣାଶୁଣା ବିଜେଡି ନେତା, ଶିଳ୍ପପତି ତଥା କଳା, ସଂସ୍କୃତି ଏବଂ ମାନବ ସମ୍ବଳ ବିଭାଗର ରାଜ୍ୟ ସମ୍ପାଦକ ଶଶି ସାହୁଙ୍କ ସ୍ତ୍ରୀ ସୁବାଷିନୀ ମୁଖ୍ୟମନ୍ତ୍ରୀ ନବୀନ ପଟ୍ଟନାୟକ, ସଙ୍ଗଠନ ସମ୍ପାଦକ ପ୍ରଣବ ପ୍ରକାଶ ଦାସ, କାର୍ତ୍ତିକ ପାଣ୍ଡିଆନଙ୍କୁ କୃତଜ୍ଞତା ଜ୍ଞାପନ କରିଛନ୍ତି। ତେବେ ସୁବାଷିନୀଙ୍କ ନାମ ଘୋଷଣା ପରେ ତାଙ୍କର ସମର୍ଥକମାନେ ବାଣ ଫୁଟାଇ ଓ ମିଠାବାଣ୍ଟି ଖୁସି ମନାଇଛନ୍ତି ।

ସୋର ବ୍ଲକ ସଜନପୁର ଗ୍ରାମର ଶଶି ସାହୁ ୨୦୧୨ରେ ଖଇରା-ସିମୁଳିଆକୁ କର୍ମଭୂମି ଭାବେ ବାଛି ମହୋତ୍ସବ ଆୟୋଜନ ମାଧ୍ୟମରେ ଲୋକଙ୍କ ନିକଟତର ହୋଇଥିଲେ। ୨୦୧୪ରେ ସେ ପ୍ରଥମେ ଭାଜପା ଟିକେଟରେ ଲଢି ୨୮ହଜାର ଭୋଟ ପାଇଥିଲେ। ୨୦୧୯ରେ ପଦ୍ମଲୋଚନ ପଣ୍ଡା କଂଗ୍ରେସ ଛାଡି ଭାଜପାରେ ଯୋଗଦେବା ପରେ ସେ ଭାଜପା ଛାଡି ବିଜେଡିରେ ଯୋଗ

ସୁବାଷିନୀ ସାହୁ

ଦେଇଥିଲେ। ସେତେବେଳେ ବିଜେଡି ତାଙ୍କୁ ବିଶ୍ୱାସକୁ ନେଇ ପାରି ନ ଥିଲା। ତା' ପରଠାରୁ ସେ ବିଭିନ୍ନ ସାମାଜିକ ସାଂସ୍କୃତିକ କାର୍ଯ୍ୟକ୍ରମ ଜରିଆରେ ଲୋକଙ୍କ ସହ ଜଡିତ ହୋଇଥିଲେ। କିଛି ବିଜେଡି ନେତା ଓ ଅର୍ଦ୍ଧାଧିକ ଭାଜପା ନେତାଙ୍କୁ ନେଇ ସ୍ୱାସ୍ଥ୍ୟ ଓ ରକ୍ତଦାନ ଶିବିର ଆୟୋଜନ କରୁଥିବା ଦେଖିବାକୁ ମିଳିଥିଲା। ସେପଟେ ୨ଥର ବିଧାୟକ ଜ୍ୟୋତିପ୍ରକାଶ ପାଣିଗ୍ରାହୀଙ୍କୁ ଟିକେଟରୁ ବଞ୍ଚିତ କରାଯାଇଥିବାରୁ ସମର୍ଥକଙ୍କ ମଧ୍ୟରେ ଅସନ୍ତୋଷର ଆଭାସ ଦେଖିବାକୁ ମିଳିଛି। ନିଜ ନାମ ପ୍ରକାଶ ନ କରିବା ସର୍ତ୍ତରେ ଜଣେ ସମର୍ଥକ କହିଛନ୍ତି ସିମୁଳିଆ-ଖଇରାର ବିକାଶ ପାଇଁ ଜ୍ୟୋତି ପାଣିଗ୍ରାହୀଙ୍କର ଅଧିକ ଭୂମିକା ରହିଛି।

ପ୍ରବଳ ଖରାରେ ବି ଫୁଟିବ ପଦ୍ମ

ଘଣ୍ଟାପଡ଼ା/କଣ୍ଟାମାଳ,୨୦।୪(ପ୍ରଭାତ କୁମାର ସାହୁ/ଆଦିତେଶ୍ୱର ମିଶ୍ର)

ବୌଦ୍ଧ ଜିଲା କଣ୍ଟାମାଳ ବିଧାନସଭା ନିର୍ବାଚନ ମଣ୍ଡଳୀର ପଲସାଗୋରା ମକର ପଡିଆରେ ଭାଜପାର ବିଶାଳ ଜନସମାବେଶ ସହିତ ମିଶ୍ରଣ ପର୍ବ ଅନୁଷ୍ଠିତ ହୋଇଯାଇଛି। ସମାବେଶ ଓ ମିଶ୍ରଣ ପର୍ବରେ କେନ୍ଦ୍ରମନ୍ତ୍ରୀ ଧର୍ମେନ୍ଦ୍ର ପ୍ରଧାନ ଯୋଗ ଦେଇଥିଲେ। ଏହି ଅବସରରେ ସେ ପ୍ରଥମେ ମିଶ୍ରଣ ପର୍ବରେ ସାମିଲ ହୋଇଥିବା ବିଜେଡି ଓ ଅନ୍ୟଦଳର ନେତା, କର୍ମୀଙ୍କୁ ସ୍ୱାଗତ କରିବା ସହ ସହଯୋଗ କାମନା କରିଥିଲେ । ଏଥିସହିତ ଲ

ପ୍ରଥମେ ନିଜର ପ୍ରକୃତିକୁ ଭଲ ଭାବରେ ଜାଣିରଖ । ତା'ପରେ ନିଜର ଚିନ୍ତା, ଅନୁଭୂତି, କ୍ରିୟାକର୍ମ ଓ କଥାବାର୍ତ୍ତା ଉପରେ କର୍ତ୍ତୃତ୍ୱ ରଖ । ତା'ଫଳରେ ତୁମ ପ୍ରକୃତି ଉପରେ ତୁମର ପ୍ରଭୁତ୍ୱ ଆସିବ ଏବଂ ତା'ର ରୂପାନ୍ତର ସମ୍ଭବ ହେବ । –ଶ୍ରୀମା

ହିନ୍ଦୁ ରାଷ୍ଟ୍ର ସମ୍ଭବ କି

ଆକାର ପଟେଲ

ଚଳିତ ସପ୍ତାହରେ ବେଙ୍ଗାଲୁରୁରେ ଏକ ସିଭିଲ ସୋସାଇଟି ବୈଠକ ଅନୁଷ୍ଠିତ ହୋଇଯାଇଛି । ସେଠାରେ ପ୍ରଶ୍ନ ଉଠିଥିଲା ଯେ, ମୋଦିଙ୍କର ଆସନ୍ନ ତୃତୀୟ କାର୍ଯ୍ୟକାଳରେ ଭାରତ ଏକ ହିନ୍ଦୁ ରାଷ୍ଟ୍ର ହେବାକୁ ଯାଉଛି କି ? ହିନ୍ଦୁ ରାଷ୍ଟ୍ର ସମ୍ଭବ କି ନାହିଁ ତାହା ଜାଣିବା ଦରକାର । ଏଥିପାଇଁ ପ୍ରଥମେ ଏହା କ'ଣ ଏବଂ ଏବକାର ସ୍ଥିତିରୁ ହିନ୍ଦୁରାଷ୍ଟ୍ର କିପରି ପୃଥକ୍ ହେବ ତାହା ଉପରେ ପ୍ରଶ୍ନ କରିବା ଦରକାର । ୨୦୦୮ ପର୍ଯ୍ୟନ୍ତ ଓ ଏହା ପରେ ମଧ୍ୟ ଆମ ଭଳି ଗଣତନ୍ତ୍ରରେ ପରିଣତ ହୋଇଥିବା ନେପାଳ ବିଶ୍ୱରେ ଏକମାତ୍ର ହିନ୍ଦୁ ରାଷ୍ଟ୍ର ଥିଲା । ମନୁ ସ୍ମୃତିରେ ନିର୍ଦ୍ଦେଶିତ ଏକ କ୍ଷତ୍ରିୟ (ଛତ୍ରି) ରାଜାଙ୍କଠାରେ କାର୍ଯ୍ୟନିର୍ବାହୀ କ୍ଷମତା ରହିଆସୁଥିବାରୁ ଏହା ଏକ ହିନ୍ଦୁ ରାଷ୍ଟ୍ର ଥିଲା । ନେପାଳର ୧୯୫୯ ସମ୍ବିଧାନ ଆର୍ଯ୍ୟ ସଂସ୍କୃତି ଏବଂ ହିନ୍ଦୁଧର୍ମର ଜଣେ ଅନୁଗତଙ୍କୁ ରାଷ୍ଟ୍ର ମୁଖ୍ୟ ବୋଲି ସ୍ୱୀକୃତି କରିଛି । ୧୯୬୨ ସମ୍ବିଧାନ ନେପାଳକୁ ଏକ ସ୍ୱାଧୀନ, ଅବିଚ୍ଛେଦ୍ୟ ତଥା ସାର୍ବଭୌମ ହିନ୍ଦୁ ରାଷ୍ଟ୍ର ଭାବରେ ବ୍ୟାଖ୍ୟାକରେ ଏବଂ ରାଜା ଆର୍ଯ୍ୟ ଓ ହିନ୍ଦୁ ବୋଲି ଦୋହରାଇଛି । ରାଜସଭା କିମ୍ବା ଶାସକୀୟ ପରିଷଦରେ ମୁଖ୍ୟ ବ୍ରାହ୍ମଣ (ବଡ଼ ଗୁରୁଜୟୁ) ଏବଂ କାର୍ଯ୍ୟନିର୍ବାହୀ ପୁରୋହିତ (ମୋଲ୍ ପୁରୋହିତ)ଙ୍କୁ ଅନ୍ତର୍ଭୁକ୍ତ କରେ । ନେପାଳର ୧୯୯୦ ସମ୍ବିଧାନ ଦେଶକୁ 'ବହୁରାଷ୍ଟ୍ରୀୟ, ବହୁଭାଷୀ, ଗଣତାନ୍ତ୍ରିକ, ସ୍ୱାଧୀନ, ଅବିଭକ୍ତ, ସାର୍ବଭୌମ, ହିନ୍ଦୁ ଏବଂ ସାମ୍ବିଧାନିକ ରାଜତନ୍ତ୍ର' ବୋଲି ଦର୍ଶାଏ । ଏହା ରାଜାଙ୍କର 'ଆର୍ଯ୍ୟତା' ଏବଂ 'ହିନ୍ଦୁତା'ର ପୁନରାବୃତ୍ତି କରେ । ୧୯୫୯ ସମ୍ବିଧାନରେ ସେପରି କୌଣସି ଧାର୍ମିକ ସ୍ୱାଧୀନତା ନ ଥିଲା । ଏଥିରେ ଦର୍ଶାଯାଇଛି ଯେ, କୌଣସି ବ୍ୟକ୍ତି ଅନ୍ୟକୁ ଧର୍ମାନ୍ତରୀକରଣ କରି ନିଜ ଧର୍ମକୁ ଆଣିବାର ଅଧିକାର ନାହିଁ । ଜଣେ ନାଗରିକ କେବଳ ପ୍ରାଚୀନ କାଳରୁ ଚଳିଆସୁଥିବା ନିଜ ଧର୍ମର ଅଭ୍ୟାସ ଓ ପାଳନ କରିପାରେ । ଅର୍ଥାତ୍ କୌଣସି ପ୍ରଚାରକୁ ଅନୁମତି ଦିଆଯାଇ ନ ଥିଲା ଏବଂ ନେପାଳରେ ଏ ପର୍ଯ୍ୟନ୍ତ ଏହି ନୀତି ବଳବତ୍ତର ରହିଛି । ତିନୋଟି କାରଣ ଯୋଗୁ ନେପାଳ ଏକ ହିନ୍ଦୁ ରାଷ୍ଟ୍ର ଥିଲା । ପ୍ରଥମେ, ନିୟମାନୁସାରେ ଏକ ବଂଶାନୁକ୍ରମିକ କ୍ଷତ୍ରିୟ ମାଧ୍ୟମରେ ଶାସନ ଜାତିଭିତ୍ତିକ ଥିଲା ; ଦ୍ୱିତୀୟରେ, ରାଜାଙ୍କ କୋର୍ଟରେ ଜାତିଭିତ୍ତିକ ପରାମର୍ଶଦାତା ଥିଲେ ; ତୃତୀୟରେ କୌଣସି ଧାର୍ମିକ ସ୍ୱାଧୀନତା ନାହିଁ ଏବଂ ପ୍ରଚାରପ୍ରସାର ନିଷେଧ କରାଯାଇଛି । ଏଠାରେ ଭାରତ ତୁଳନାରେ ନେପାଳ ଅଧିକ ବାସ୍ତବ ଥିଲା ଓ ରହିଛି ମଧ୍ୟ । ଆମ ସମ୍ବିଧାନର ଧାରା ୨୫ରେ କୁହାଯାଇଛି ଯେ, ଧର୍ମକୁ ମୁକ୍ତ ଭାବରେ ପ୍ରଚାର କରିବା ହେଉଛି ଏକ ମୌଳିକ ଅଧିକାର । କିନ୍ତୁ ଭାରତର ଅନେକ ରାଜ୍ୟର ଆଇନରେ ଧର୍ମ ପ୍ରଚାରକୁ ଏକ ଅପରାଧ ଭାବେ ଗଣାଯାଇଛି । ତେଣୁ ଅଧିକାର ପ୍ରାୟତଃ କାଗଜରେ ହିଁ ରହିଛି ।

ନେପାଳର ସମ୍ବିଧାନ ଅନୁଯାୟୀ ନିର୍ଦ୍ଦିଷ୍ଟ ଜାତି ବଂଶାନୁକ୍ରମ ଏବଂ ଜାତିଭିତ୍ତିକ ଭେଦଭାବ ମାନବ ଅଧିକାରର ବୈଶ୍ୱିକ ଘୋଷଣାନାମା ଏବଂ ବ୍ୟକ୍ତିବିଶେଷଙ୍କୁ ସ୍ୱତନ୍ତ୍ରତା, ସମାନତା ଏବଂ ସ୍ୱାଧୀନତା ଦେଉଥିବା ପ୍ରତ୍ୟେକ ଆଧୁନିକ ଆଇନ ଏବଂ ପାଳନର ବିରୋଧ କରେ । ଏହି କାରଣରୁ, ଭାରତରେ କିପରି ଏହାର ନକଲ କରାଯାଇପାରିବ ତାହା ଦେଖିବା କଷ୍ଟକର । ନେପାଳରେ ବଂଶାନୁକ୍ରମିକ ରାଜା ଯେଭଳି ରହିଥିଲେ ତାହା ଆମର ନାହାନ୍ତି । କିନ୍ତୁ ଯଦି ଏହା ହିନ୍ଦୁ ରାଷ୍ଟ୍ର ନୁହେଁ ତେବେ ଭାଜପା ଓ ଆର୍‌ଏସ୍‌ଏସ୍ ଏ ବିଷୟରେ କ'ଣ କହୁଛନ୍ତି ? ସେମାନେ ହିନ୍ଦୁ ରାଷ୍ଟ୍ର କଥା ବାରମ୍ବାର କହୁଥିଲେ ବି ତାହାକୁ ବ୍ୟାଖ୍ୟା କରିନାହାନ୍ତି । ଆର୍‌ଏସ୍‌ଏସ୍ କହୁଥିବା ହିନ୍ଦୁରାଷ୍ଟ୍ରର କୌଣସି ଡ୍ରାଫ୍ଟ କିମ୍ବା ସମ୍ବିଧାନ ନାହିଁ । ହିନ୍ଦୁରାଷ୍ଟ୍ର କହିବାର କାରଣ ହେଉଛି, ସେମାନଙ୍କ ନଜର କେବଳ ସଂଖ୍ୟାଲଘୁଙ୍କ ଉପରେ ରହୁଛି । ସେମାନେ ଯେଉଁ ପ୍ରକାର ହିନ୍ଦୁ ରାଷ୍ଟ୍ର କଥା କହୁଛନ୍ତି ତାହା ଆଇନ ଅନୁଯାୟୀ ନିଶ୍ଚିତ କରାଯାଇପାରେ ଯେ, କୌଣସି ଅଣ-ହିନ୍ଦୁ ପ୍ରଧାନମନ୍ତ୍ରୀ କିମ୍ବା ମୁଖ୍ୟମନ୍ତ୍ରୀ ହୋଇପାରିବେ ନାହିଁ ଏବଂ କେବଳ ହିନ୍ଦୁମାନେ ଏହି ନିର୍ଦ୍ଦିଷ୍ଟ ପଦବୀରେ ରହିପାରିବେ । ଏଠାରେ ବିଚାର କରିବା ଉଚିତ ଯେ, ଆମର ଏପରି ନିୟମ ନାହିଁ, ଏହା ମଧ୍ୟ ଆବଶ୍ୟକ ନୁହେଁ । ଏହି ଦେଶରେ କୌଣସି ମୁସଲମାନ ମୁଖ୍ୟମନ୍ତ୍ରୀ ନାହାନ୍ତି, କଶ୍ମୀର ବ୍ୟତୀତ କୌଣସି ରାଜ୍ୟରେ ମୁସଲମାନ ମୁଖ୍ୟମନ୍ତ୍ରୀ ଭାବରେ ପୂର୍ଣ୍ଣ ୫ବର୍ଷ କାର୍ଯ୍ୟ କରିନାହାନ୍ତି । ଅବଶ୍ୟ ଭାରତରେ ଏଯାବତ ମୁସଲମାନ ପ୍ରଧାନମନ୍ତ୍ରୀ ହୋଇପାରିନାହାନ୍ତି । ଏହି ପ୍ରକାର ହିନ୍ଦୁ ରାଷ୍ଟ୍ର ଏହାର ଧାର୍ମିକ ସଂଖ୍ୟାଲଘୁମାନଙ୍କ ବିରୋଧରେ ଅନ୍ୟ କିଛି ଭେଦଭାବପୂର୍ଣ୍ଣ ବିଷୟ ଗ୍ରହଣ କରିପାରେ । ୧୯୩୦ ଦଶକରେ ଜର୍ମାନୀ ଏକ ନିୟମ ପ୍ରଣୟନ କରିଥିଲା ଯାହା ସମ୍ପ୍ରଦାୟ ମଧ୍ୟରେ ଆନ୍ତଃ ବିବାହକୁ ରୋକିଥିଲା । ଭାରତରେ, ୨୦୧୮ ପରେ ୭ଟି ଭାଜପା ରାଜ୍ୟ ଆଇନ ପ୍ରଣୟନ କରିଛନ୍ତି ଯାହା ମୁସଲମାନ ଏବଂ ହିନ୍ଦୁଙ୍କ ମଧ୍ୟରେ ବିବାହର ଅପରାଧୀକରଣ କରିଛି । ଜର୍ମାନୀ ଆଇନ ଇହୁଦୀମାନଙ୍କୁ ନାଗରିକତ୍ୱରୁ ବାଦ୍ ଦେଇଥିଲା ଏବଂ ଭାରତ ମୁସଲମାନଙ୍କୁ ବାଦ୍ ଦେଇ ସିଏଏ ଗ୍ରହଣ କରିଛି । ବିଶେଷକରି ୨୦୧୯ଠାରୁ ଭାରତ ଲକ୍ଷ୍ୟଭିତ୍ତିକ ଆଇନ ଓ ନୀତିରେ ଅନେକ କାର୍ଯ୍ୟ କରିଛି, ଯେଉଁଥିରେ ନମାଜ, ହିଜାବ, ଗୋମାଂସ, ବୁଲ୍‌ଡୋଜର, ତଲାକ ଇତ୍ୟାଦି ଭଳି ଏପରି ଅନେକ କିଛି ଆମେ ଏକ ନିର୍ଦ୍ଦିଷ୍ଟ ହିନ୍ଦୁ ରାଷ୍ଟ୍ରରେ ଦେଖିପାରିବା ।

ତେବେ ପ୍ରଶ୍ନ ହେଉଛି, ଯଦି ଆମେ ମୁସଲମାନଙ୍କୁ ଭୁଲ୍‌ବଶତଃ ରାଜନୈତିକ କାର୍ଯ୍ୟାଳୟରୁ ବାଦ୍ ଦେଇସାରିଛୁ ଏବଂ ଯଦି ନାଜି ଜର୍ମାନୀ ଓ ପାକିସ୍ତାନ ଭଳି ଆଇନ ମାଧ୍ୟମରେ ସଂଖ୍ୟାଲଘୁ ସମ୍ପ୍ରଦାୟକୁ ପ୍ରତିଦିନ ହଇରାଣ କରୁଛୁ, ତା'ହେଲେ ହିନ୍ଦୁ ରାଷ୍ଟ୍ର କାହିଁକି ଆବଶ୍ୟକ କରୁଛୁ କିମ୍ବା ବର୍ତ୍ତମାନର ଆଇନଗୁଡ଼ିକର ପରିବର୍ତ୍ତନ କରିବାକୁ ଚାହୁଁଛୁ ? ବର୍ତ୍ତମାନର ସମ୍ବିଧାନ ଏବଂ ଆଇନ ଅଣ-ହିନ୍ଦୁମାନଙ୍କ ପ୍ରତି ଭେଦଭାବ ପ୍ରୟୋଗ କରିବାକୁ ଆମକୁ ଯଥେଷ୍ଟ ସ୍ୱାଧୀନତା ଦେଉଥିବାବେଳେ ଆମେ ନିଜକୁ ବହୁବାଦୀ, ଗଣତାନ୍ତ୍ରିକ ଏବଂ ଧର୍ମନିରପେକ୍ଷ ବୋଲି ଦର୍ଶାଉଛୁ । ଧର୍ମନିରପେକ୍ଷ ସାମ୍ବିଧାନିକ ତଥା ଆଇନଗତ ସ୍ଥିତିରୁ ହିନ୍ଦୁ ରାଷ୍ଟ୍ରକୁ ପରିବର୍ତ୍ତନ କରିବାରେ ଆମେ କୌଣସି ବିଶେଷ ସୁବିଧା କିମ୍ବା ଲାଭ ପାଇବା ଭଳି ମନେହେଉନାହିଁ । ତେବେ ତୃତୀୟ ପାଳି ଯଦି ଆସେ ସେଥିରୁ ଆମେ କ'ଣ ଆଶା କରିପାରିବା ?

Email:aakar.patel@gmail.com

ଗଣତନ୍ତ୍ରରେ ସ୍ୱଚ୍ଛତାର ଆହ୍ୱାନ

ଅନିଲ ବିଶ୍ୱାଳ

ବିଭିନ୍ନ ରାଜନୈତିକ ଦଳକୁ ମିଳିଥିବା ଇଲେକ୍ଟୋରାଲ ବଣ୍ଡ୍ ବାବଦରେ ଏବେ ସାରା ଦେଶରେ ଚର୍ଚ୍ଚା । ଯେହେତୁ ଏହି ବିଷୟଟିରେ ଦେଶର ସମସ୍ତ ରାଜନୈତିକ ଦଳ ପକ୍ଷଭୁକ୍ତ, ସେଦୃଷ୍ଟିରୁ ଏହା ଉପରେ ଏକ ଅନାସକ୍ତ ଆଲୋଚନା କରିବାର ଆବଶ୍ୟକତା ରହିଛି । କେବଳ ସମାଲୋଚନାରେ ଏହି ବିଷୟର ଚର୍ଚ୍ଚା ସୀମିତ ନ ରହି ବରଂ ସମସ୍ୟା ଓ ସମାଧାନ ଉପରେ ଆଲୋଚନା ହେବାର ବେଶି ପ୍ରାସଙ୍ଗିକତା ରହିଛି । ରାଜନୀତିରେ କଳାଟଙ୍କାର ବ୍ୟବହାର, ରାଜନୈତିକ ଦଳଗୁଡ଼ିକ ଭିତରେ ଏନେଇ ସ୍ୱଚ୍ଛତା ଓ ନିରପେକ୍ଷତା ନ ରହିବା ଏବେକାର ବିଶ୍ୱ ଗଣତନ୍ତ୍ରରେ ଏକ ବୃହତ୍ତମ ସମସ୍ୟା ଭାବରେ ଲମ୍ବା ସମୟ ଧରି ରହିଆସିଛି । ଏହାର ସମାଧାନ କେମିତି ହେବ ତାହା ଗଣତନ୍ତ୍ରର ଆଲୋଚକମାନଙ୍କ ପାଇଁ ଏକ ଆହ୍ୱାନ । ରାଜନୈତିକ ଦଳଗୁଡ଼ିକର ଆର୍ଥିକ କାରବାରରେ ସ୍ୱଚ୍ଛତା ଆଣିବାର ରାସ୍ତା ବାହାର କରି କିଭଳି ଭଲ, ସ୍ୱଚ୍ଛ ଓ ବିଜ୍ଞ ଲୋକ ନିର୍ବାଚନରେ ଭାଗ ନେଇପାରିବେ, ସେଥିପାଇଁ ଅନୁକୂଳ ବ୍ୟବସ୍ଥା ସୃଷ୍ଟି କରିବାର ଆବଶ୍ୟକତା ରହିଛି । କାରଣ ଆଜିବି ରାଜନୈତିକ ଦଳଗୁଡ଼ିକ ନିର୍ବାଚନରେ ପ୍ରାର୍ଥୀ ଚୟନ କଲାବେଳେ ଦେଖୁଛନ୍ତି କାହାକୁ ପ୍ରାର୍ଥୀ କଲେ ସେ ନିର୍ବାଚନରେ ବେଶି ପଇସା ଖର୍ଚ୍ଚ କରିପାରିବ ।

ଆମେରିକା ଯାହା ବିଶ୍ୱରେ ସବୁଠାରୁ ପୁରୁଣା ଗଣତନ୍ତ୍ର, ସେଠାରେ ମଧ୍ୟ ବ୍ୟୟବହୁଳ ନିର୍ବାଚନୀ ଖର୍ଚ୍ଚ ଏକ ସମସ୍ୟା । ୨୦୧୬ରେ ହୋଇଥିବା ନିର୍ବାଚନରେ ସେଠାରେ ୭ ବିଲିୟନ ଡଲାର ଖର୍ଚ୍ଚ ହୋଇଥିବା ବେଳେ ୨୦୨୦ରେ ଏହା ଦୁଇଗୁଣ ବଢ଼ି ୧୪ ବିଲିୟନ ଡଲାର ହୋଇଥିଲା । ଏକ ସର୍ଭେ ଅନୁସାରେ ୬୪% ଆମେରିକାନ୍ ଭାବନ୍ତି ଯେ ରାଜନୈତିକ ଦଳଗୁଡ଼ିକର ସ୍ୱଚ୍ଛତା ଆଣିବା ଅସମ୍ଭବ ଏବଂ ୭୮% ଭାବନ୍ତି ଯେ ରାଜନୈତିକ ଦଳଗୁଡ଼ିକ ଚାନ୍ଦା ଗ୍ରହଣ କରୁଥିବା କମ୍ପାନୀମାନଙ୍କ ସ୍ୱାର୍ଥରେ କାମ କରନ୍ତି । ଆମେରିକାରେ ୨୦୨୦ ନିର୍ବାଚନ ସମୟରେ ରାଜନୈତିକ ଦଳଗୁଡ଼ିକୁ ସବୁଠାରୁ ଅଧିକ ଚାନ୍ଦା ଦେଉଥିବା ବ୍ୟକ୍ତି ହେଉଛନ୍ତି ସେଲ୍‌ଡନ ଆଡଲ୍‌ସନ, ଯିଏ ହୋଟେଲ ବ୍ୟବସାୟ ସହିତ ବିଭିନ୍ନ ଦେଶରେ ଜୁଆଘର ବ୍ୟବସାୟ ଚଳାନ୍ତି, ଯାହାକୁ କ୍ୟାସିନୋ ବୋଲି କୁହନ୍ତି । ଏମିତିକି ଅନେକଥର ସେ ଅଦାଲତରେ ଦଣ୍ଡିତ ହୋଇଛନ୍ତି । ଅନ୍ତର୍ଜାତୀୟ ସଂସ୍ଥା ଟ୍ରାନ୍ସପରେନ୍ସି ଇଣ୍ଟରନ୍ୟାଶନାଲର ୨୦୦୭ରେ ପ୍ରକାଶିତ ଏକ ରିପୋର୍ଟ ଅନୁସାରେ ବ୍ୟବସାୟିକ ସଂସ୍ଥାଗୁଡ଼ିକର ରାଜନୈତିକ ଦଳଗୁଡ଼ିକ ଉପରେ ପ୍ରଭାବ ୟୁରୋପ ଏବଂ ଲାଟିନ୍ ଆମେରିକାର ପ୍ରାୟ ସମସ୍ତ ଦେଶରେ ଏକ ସାଧାରଣ କଥା । କିନ୍ତୁ ଏହାର ସମାଧାନ କ'ଣ, ତାହା ଏକ ବିତର୍କର ବିଷୟ ।

ଭାରତରେ ରାଜନୈତିକ ଦଳକୁ ଚାନ୍ଦା ଦେବାର ଇତିହାସ କିଛି କମ୍ ନାହିଁ । ସ୍ୱାଧୀନତା ପୂର୍ବରୁ ମଧ୍ୟ ରାଜନୈତିକ ଦଳଗୁଡ଼ିକ କର୍ପୋରେଟ ଫଣ୍ଡିଙ୍ଗ ନେଉଥିଲେ । ସ୍ୱାଧୀନତା ପରେ ଟାଟା, ବିର୍ଲା ଭଳି ବ୍ୟବସାୟିକ ସଂସ୍ଥାଗୁଡ଼ିକ ପ୍ରମୁଖ ରାଜନୈତିକ ଦଳ ଯଥା କଂଗ୍ରେସ, ସ୍ୱତନ୍ତ୍ର ପାର୍ଟିକୁ ଦାନ ବା ଚାନ୍ଦା ଦେଉଥିଲେ । ୧୯୬୯ରେ ପ୍ରଥମେ ଇନ୍ଦିରା ଗାନ୍ଧୀ ହିଁ ଏହି ଫଣ୍ଡିଙ୍ଗକୁ ବେଆଇନ ଘୋଷଣା କରିଥିଲେ । କୌଣସି ଦଳ ବ୍ୟବସାୟିକ ସଂସ୍ଥାଗୁଡ଼ିକଠାରୁ ଅର୍ଥ ଆଣିପାରିବେ ନାହିଁ ବୋଲି ନିୟମ କରାଗଲା । ସେହି ସମୟରେ ସ୍ୱତନ୍ତ୍ର ପାର୍ଟିର ନେତାମାନେ ଅଭିଯୋଗ କରିଥିଲେ ଯେ, ସ୍ୱତନ୍ତ୍ର ପାର୍ଟିକୁ ଆର୍ଥିକ ସ୍ତରରେ ଦୁର୍ବଳ କରିବା ପାଇଁ ଏହି ନିୟମ ଅଣାଯାଇଛି ଏବଂ କଂଗ୍ରେସ ଦଳ ସରକାରରେ ଥିବାରୁ କଂଗ୍ରେସ ଦଳର କିଛି ଅସୁବିଧା ହେବ ନାହିଁ । ସ୍ୱତନ୍ତ୍ର ପାର୍ଟିଉପରେ ଏହି ନିୟମର ପ୍ରଭାବ ମଧ୍ୟ ପଡ଼ିଥିଲା । ୧୯୭୧ ନିର୍ବାଚନ ଥିଲା ସ୍ୱତନ୍ତ୍ର ପାର୍ଟିର ଶେଷ ନିର୍ବାଚନ । ୧୯୬୭ ନିର୍ବାଚନରେ ୪୪ ଆସନ ଜିତିଥିବା ଦଳ ୧୯୭୧ରେ ଜିତିଲା ମାତ୍ର ୮ଟି । ଅଭିଯୋଗ ହୁଏ, ୧୯୬୯ ପରେ ଦେଶରେ ଲାଇସେନ୍ସ ରାଜ, କଳାବଜାର, ଟିକସ ଫାଙ୍କି ଏବଂ ରାଜନୈତିକ ନେତାଗୁଡ଼ିକୁ ବ୍ୟବସାୟିକ ସଂସ୍ଥାଗୁଡ଼ିକର ଚୋରାରେ ସୁଟ୍‌କେସରେ ଟଙ୍କା ଯୋଗାଣର ପରମ୍ପରା ଆରମ୍ଭ ହୋଇଥିଲା, ଯାହାକୁ ପରବର୍ତ୍ତୀ ସମୟରେ ରାଜୀବ ଗାନ୍ଧୀ ପରୋକ୍ଷରେ ମଧ୍ୟ ସ୍ୱୀକାର କରିଥିଲେ । କାରଣ ଏକଥା ସତ୍ୟ ଯେ ରାଜନୈତିକ ନେତାମାନେ ଅର୍ଥ ଚାହାନ୍ତି ଆଉ ବ୍ୟବସାୟୀମାନେ ନିୟମ ଫାଙ୍କି ଅର୍ଥ ରୋଜଗାର ଚାହାନ୍ତି । ଷ୍ଟାନେଲ କୋଚାନେକ ଏକ ସୁନ୍ଦର ବହି ଏ ସମ୍ପର୍କରେ ଲେଖିଛନ୍ତି, ଯାହାର ନାଁ ହେଉଛି ବ୍ରିଫ୍‌କେସ ପଲିଟିକ୍ସ ଅଫ୍ ଇଣ୍ଡିଆ । ସେ ଲେଖିଛନ୍ତି, କିଭଳି ଭାବରେ ବ୍ରିଫ୍‌କେସ ପଲିଟିକ୍ସ କାରଣରୁ ରାଜନୈତିକ ଦଳଗୁଡ଼ିକ ଦୁର୍ବଳ ହୋଇଗଲେ କିନ୍ତୁ ନେତାମାନେ ଧନୀ ହୋଇଗଲେ । ଯେବେ ରାଜୀବ ଗାନ୍ଧୀ ଦେଶର ପ୍ରଧାନମନ୍ତ୍ରୀ ହେଲେ ସେ ସେହି ପ୍ରତିବନ୍ଧକକୁ ୧୯୮୫ରେ ଉଠାଇ ଦେଇଥିଲେ । କର୍ପୋରେଟ୍ ଓ ରାଜନୈତିକ ଦଳଗୁଡ଼ିକ ଭିତରେ ଏକ ସ୍ୱଚ୍ଛ ସମ୍ପର୍କ ଏବଂ ଆର୍ଥିକ ବିନିମୟ ପାଇଁ ରାଜୀବ ଗାନ୍ଧୀ ପ୍ରୟାସ କରିଥିଲେ । ଉଦ୍ଦେଶ୍ୟ ଥିଲା ମୁକ୍ତ ଉଦାର ଅର୍ଥନୀତିର ପ୍ରୋତ୍ସାହନ ଏବଂ ଲାଇସେନ୍ସରାଜକୁ ବନ୍ଦ କରିବା । ପରବର୍ତ୍ତୀ ସମୟରେ ୧୯୯୬ରେ ଇଲେକ୍ଟୋରାଲ ଟ୍ରଷ୍ଟ ବ୍ୟବସ୍ଥା ଆପଣାଗଲା । ନିର୍ବାଚନ ପରିଚାଳନାକୁ ନେଇ ଅନେକ ନିୟମ ବିଭିନ୍ନ ଦଳର ସରକାର ସମୟରେ ଆସିଛି । ସରକାରୀ ଗଣମାଧ୍ୟମରେ

ମାଗଣା ପ୍ରଚାର ବ୍ୟବସ୍ଥା, ନିର୍ବାଚନ ଖର୍ଚ୍ଚରେ ଅଙ୍କୁଶ, ନିର୍ବାଚନରେ ବ୍ୟବସାୟିକ ସଂସ୍ଥାର ପ୍ରଭାବ ରୋକିବା ଆଦି ଉପରେ ରୋକ୍ ପାଇଁ ଅନେକ ନିୟମ ଆସିଛି । ୨୦୧୭ରେ ଇଲେକ୍ଟୋରାଲ ବଣ୍ଡ୍ ନିୟମ ଆସିଲା । ଇଲେକ୍ଟୋରାଲ ବଣ୍ଡ୍ ଓ ଇଲେକ୍ଟୋରାଲ ଟ୍ରଷ୍ଟ ଭିତରେ ଯେଉଁ ଫରକ ଅଛି, ତାହା ହେଲା ଇଲେକ୍ଟୋରାଲ ବଣ୍ଡ୍‌ରେ ବ୍ୟବସାୟିକ ସଂସ୍ଥାଗୁଡ଼ିକ ସିଧାସଳଖ ବ୍ୟାଙ୍କ ଦେଣନେଣ ମାଧ୍ୟମରେ ରାଜନୈତିକ ଦଳକୁ ଚାନ୍ଦା ଦେଇପାରିଲେ । ଇଲେକ୍ଟୋରାଲ ଟ୍ରଷ୍ଟ ବ୍ୟବସ୍ଥାରେ ବ୍ୟବସାୟିକ ସଂସ୍ଥାଗୁଡ଼ିକ ଏକ ଟ୍ରଷ୍ଟକୁ ଦାନ ଦେଉଥିଲେ । ଟ୍ରଷ୍ଟ ତାକୁ ରାଜନୈତିକ ଦଳଗୁଡ଼ିକୁ ଦେଉଥିଲା । ଏହି ବ୍ୟବସ୍ଥାରେ ଏହା ଜାଣିବା କଷ୍ଟଥିଲା ଯେ କେଉଁ ବ୍ୟବସାୟିକ ସଂସ୍ଥା କେଉଁ ଦଳକୁ କେତେ ଟଙ୍କା ଦେଲା । କାରଣ ଗୋଟିଏ ଟ୍ରଷ୍ଟରେ ଅନେକ ବ୍ୟବସାୟିକ ସଂସ୍ଥାର ଅର୍ଥ ଜମା ହେଉଥିଲା । ସେଠାରୁ ପୁଣି ଅନେକ ଦଳଙ୍କୁ ଅର୍ଥ ଦିଆଯାଉଥିଲା । ତେଣୁ କିଏ କାହା ପାଇଁ ଉଦ୍ଦିଷ୍ଟ କରି ଚାନ୍ଦା ଦେଇଥିଲା ତାହା କେବଳ ଟ୍ରଷ୍ଟକୁ ଜଣାଥିଲା ଆଉ ସମସ୍ତ ଟ୍ରଷ୍ଟ ଥିଲେ ବେସରକାରୀ । କିନ୍ତୁ ଇଲେକ୍ଟୋରାଲ ବଣ୍ଡ୍ ବ୍ୟବସ୍ଥାରେ କିଏ କାହା ପାଇଁ ବଣ୍ଡ୍ କିଣିଛି, ତାହାର ସମସ୍ତ ତଥ୍ୟ ଏକ ସରକାରୀ ବ୍ୟାଙ୍କ ପାଖରେ ଉପଲବ୍ଧ ରହିଲା । କିନ୍ତୁ ଏହି ସମସ୍ତ ତଥ୍ୟକୁ ସାଧାରଣରେ ପ୍ରକାଶ ନ କରିବା ପାଇଁ ସରକାର ନିୟମ କରିଥିଲେ । କାରଣ, କିଏ କାହାକୁ କେତେ ଚାନ୍ଦା ଦେଲା ତାହା ଯଦି ରାଜନୈତିକ ଦଳଗୁଡ଼ିକ ଜାଣନ୍ତି, ତା'ହେଲେ ସେମାନେ ବ୍ୟବସାୟିକ ସଂସ୍ଥାଗୁଡ଼ିକ ଉପରେ ରାଜନୈତିକ ଚାପ ପକାଇ ପାରନ୍ତି ବା ହଇରାଣ କରିପାରନ୍ତି ଏଭଳି ଆଶଙ୍କା ମଧ୍ୟ ଥିଲା । ଏବେ ସୁପ୍ରିମକୋର୍ଟଙ୍କ ନିର୍ଦ୍ଦେଶରେ ସେହି ସମସ୍ତ ତଥ୍ୟ ସାର୍ବଜନୀନ ହେବା ପରେ ଜଣାପଡ଼ିଛି ଯେ, ଦେଶର ପ୍ରାୟ ସମସ୍ତ ପ୍ରମୁଖ ରାଜନୈତିକ ଦଳଗୁଡ଼ିକ ଅର୍ଥ ପାଇଛନ୍ତି । ଯେଉଁମାନେ କହୁଛନ୍ତି ଏହି ବ୍ୟବସ୍ଥାରେ ତ୍ରୁଟି ଅଛି, ସେମାନେ କିନ୍ତୁ ମିଳିଥିବା ଅର୍ଥକୁ ଆମେ ଫେରାଇଦେବୁ, ଏ କଥା କହିବା ପାଇଁ ସେମାନଙ୍କର ସତ୍‌ସାହସ ଅଛି କି ? ଏହା ହିଁ ଦର୍ଶାଉଛି ଭାରତୀୟ ରାଜନୈତିକ ବ୍ୟବସ୍ଥାର ସବୁଠାରୁ ଦୁଃଖଦ ଚିତ୍ର । ସମସ୍ତେ ଚାହାନ୍ତି କ୍ଷମତା ଆଉ ଅନ୍ୟକୁ ଦୋଷାରୋପ । କେହି ଚାହାନ୍ତିନାହିଁ ବ୍ୟବସ୍ଥାରେ ପରିବର୍ତ୍ତନ ।

ବିଭିନ୍ନ ସମୟରେ ଆଗରୁ ଅଦାଲତମାନେ ମଧ୍ୟ ନିର୍ବାଚନରେ କଳାଟଙ୍କାର ଅପବ୍ୟବହାର, ରାଜନୈତିକ ଦଳଗୁଡ଼ିକର ଚାନ୍ଦା ଆଦାୟ ଆଦିକୁ ନେଇ ନିଜର ବ୍ୟଗ୍ରତା ଦେଖାଇଛନ୍ତି । କିନ୍ତୁ ଏହାର ସମାଧାନର ରାସ୍ତା କ'ଣ ତାହା ଆଜିବି ଅସମାହିତ ହୋଇ ରହିଛି । ରାଜନୈତିକ ଦଳଗୁଡ଼ିକ ଅର୍ଥ ପାଇଲେ ସେମାନେ ନିର୍ବାଚନରେ ପ୍ରାର୍ଥୀ ଚୟନ କରିବା ବେଳେ ଭଲ ପ୍ରାର୍ଥୀ ବାଛିପାରିବେ । ଭଲ, ଯୋଗ୍ୟ ପ୍ରାର୍ଥୀଙ୍କ ପାଇଁ ଆର୍ଥିକ କ୍ଷମତା ଏକ ବାଧକ ହେଉଛି । ଆଉ ଯଦି ଆର୍ଥିକ ଆଧାରରେ ପ୍ରାର୍ଥୀ ଦିଆଯାଏ, ତା'ହେଲେ ଖଣି ମାଫିଆ, ବାଲି ମାଫିଆ, ସୁନା ବେପାରୀମାନେ ରାଜନୀତି କରିବେ ସିନା ଭଲ ଲୋକ କିନ୍ତୁ ନିର୍ବାଚନରେ ଟିକେଟ ପାଇବେ ନାହିଁ । ଗଣତନ୍ତ୍ରରେ ସ୍ୱଚ୍ଛତାର ଆହ୍ୱାନକୁ ସା

ପୋଲିସ, ବିଏସ୍‌ଏଫ୍‌ର ଫ୍ଲାଗ୍‌ମାର୍ଚ୍ଚ

ପୋଲିସ ଓ ବିଏସ୍‌ଏଫ୍ ପକ୍ଷରୁ ଫ୍ଲାଗମାର୍ଚ୍ଚ କରାଯାଉଛି ।

ମାଲକାନଗିରି,୨୦।୪(ଦୁର୍ଯ୍ୟୋଧନ ପାତ୍ର)

ନିର୍ବାଚନକୁ ଶାନ୍ତିଶୃଙ୍ଖଳା, ଅବାଧ ଏବଂ ନିରପେକ୍ଷ କରିବା ଲାଗି ସୁରକ୍ଷା ବ୍ୟବସ୍ଥା ଉପରେ ବିଶେଷ ଗୁରୁତ୍ୱ ଦିଆଯାଇଛି। ମାଲକାନଗିରି ଜିଲାରେ କିପରି ନିର୍ବାଚନ ସୁରୁଖୁରୁରେ ହେବ ସେନେଇ ପୋଲିସ ସଜାଗ ରହିବା ସହ ଶନିବାର ପୋଲିସ, ସୀମା ସୁରକ୍ଷା ବାହିନୀ ଓ ଏସ୍‌ଏସ୍‌ବିଏନ୍ ପକ୍ଷରୁ ମିଳିତ ଭାବେ ସହରରେ ଫ୍ଲାଗ୍ ମାର୍ଚ୍ଚ କରାଯାଇଛି। ମାଲକାନଗିରି ଏସ୍‌ପି ନୀତେଶ ୱାଧ୍‌ୱାନିଙ୍କ ନିର୍ଦ୍ଦେଶକ୍ରମେ ଏସ୍‌ଡିପିଓ ସଚିନ ପଟେଲଙ୍କ ନେତୃତ୍ୱରେ ଜିଲା ସଦରରେ ପୋଲିସ କର୍ମଚାରୀ ଓ ବିଏସ୍‌ଏଫ୍ ଓ ଏସ୍‌ଏସ୍‌ବିଏନ୍‌ର ଯବାନମାନେ ମିଳିତ ଭାବେ ଫ୍ଲାଗ୍‌ମାର୍ଚ୍ଚ କରି ସହର ପରିକ୍ରମା କରିଥିଲେ। ନିର୍ବାଚନକୁ ଶାନ୍ତିଶୃଙ୍ଖଳାର ସହ କରିବା ଏବଂ ପୋଲିସ ଉପରେ ଲୋକଙ୍କ ବିଶ୍ୱସନିୟତାକୁ ବଢାଇବା ଏହି ଫ୍ଲାଗ୍ ମାର୍ଚ୍ଚର ମୁଖ୍ୟ ଉଦ୍ଦେଶ୍ୟ ବୋଲି ଏସ୍‌ଡିପିଓ ପଟେଲ କହିଥିଲେ। ଏହା ବ୍ୟତୀତ ନିର୍ବାଚନକୁ ଦୃଷ୍ଟିରେ ରଖି ଆନ୍ଧ୍ର ଓ ଛତିଶଗଡ଼କୁ ଲାଗି ଥିବା ଜିଲା ସୀମାବର୍ତ୍ତୀ ଅଞ୍ଚଳରେ ୨୪ ଘଣ୍ଟିଆ ଯାଞ୍ଚ ବ୍ୟବସ୍ଥା ଏବଂ ଦୁର୍ଗମ ଅଞ୍ଚଳରେ ତଲାସି ଅଭିଯାନକୁ ଜୋର୍‌ଦାର କରାଯାଉଥିବା ସେ କହିଥିଲେ। ଚଳିତ ଲୋକ ସଭା ଓ ବିଧାନସଭା ନିର୍ବାଚନ ମେ ୧୩ରେ ହେବାକୁ ଯାଉଥିବା ବେଳେ କିପରି ସୁରୁଖୁରୁରେ ଶେଷ ହେବ । ସାଧାରଣ ଜନତା ନିଜ ନିଜର ମତ ବିନା କୌଣସି ବାଧାବିଘ୍ନରେ ଦେଇପାରିବେ ସେ ଦିଗରେ ପୋଲିସ ପ୍ରଶାସନ ସମ୍ପୂର୍ଣ୍ଣ ଦୃଷ୍ଟି ରଖିଥିବା ମଧ୍ୟ ପଟେଲ ମତ ରଖିଛନ୍ତି ।

ଜଙ୍ଗଲ ପୋଡ଼ି ବଢୁଛି, ବନ୍ୟପ୍ରାଣୀ ବିପଦରେ

ଭଞ୍ଜନଗର,୨୦।୪(ବାବୁଲା ପ୍ରଧାନ): ଆଜକୁ କିଛି ଦିନ ହେବ ଘୁମୁସର ବନଖଣ୍ଡରେ ଜଙ୍ଗଲ ପୋଡ଼ି ବଢୁଛି। ଶୁକ୍ରବାର ଏହି ବନଖଣ୍ଡରେ ୩୦ରୁ ଊର୍ଦ୍ଧ୍ୱ ସ୍ଥାନରେ ଜଙ୍ଗଲ ନିଆଁ ଲାଗିଥିବା ସାଟେଲାଇଟ ତଥ୍ୟରୁ ଜଣାପଡିଛି। ସେହିଭଳି ଶନିବାର ୨୫ ଟି ସ୍ଥାନରେ ନିଆଁ ଲାଗିଥିବା ଜଣାପଡିଛି। ଗୋଟିଏ ପଟେ ଗରମ ଅନ୍ୟପଟେ ଜଙ୍ଗଲ ପୋଡ଼ି ଯୋଗୁଁ ଲୋକେ ଅଣନିଃଶ୍ୱାସୀ ଅବସ୍ଥାରେ ରହୁଛନ୍ତି।

ସଂକ୍ଷେପରେ

ଶିଶୁପୁତ୍ରକୁ ଜନ୍ମ ଦେଇ ଆଖିବୁଜିଲେ ଯୋଗାଣ ସହାୟିକା

ବେଲଗୁଣ୍ଡା,୨୦।୪(କୃଷ୍ଣଚନ୍ଦ୍ର ପଟ୍ଟନାୟକ)

ଏକ ଶିଶୁପୁତ୍ରକୁ ଜନ୍ମ ଦେଇ ବେଲଗୁଣ୍ଡା ବ୍ଲକର ଜଣେ ଯୋଗାଣ ସହାୟିକାଙ୍କ ଶନିବାର ମୃତ୍ୟୁ ଘଟିଛି। ବେଲଗୁଣ୍ଡା ବ୍ଲକ ଅନ୍ତର୍ଗତ ଉଢୁରା ପଞ୍ଚାୟତର ଯୋଗାଣ ସହାୟିକା ହେଉଛନ୍ତି ସୁଲତା ଗୌଡ଼ (୨୯)। ସୁଲତା ଗତ ତିନିବର୍ଷ ତଳେ ବୁଗୁଡ଼ା ବ୍ଲକ ଅନ୍ତର୍ଗତ ଗୌଡ଼ିଆ ବୋରଦା ନିକଟସ୍ଥ ନିଧିଆପଲ୍ଲୀରେ ବିବାହ କରିଥିଲେ। ସେ ଗର୍ଭବତୀ ଥିବାରୁ କିଛିଦିନ ହେବ ନିଜ ବାପଘରେ ରହିଆସୁଥିଲେ। ପ୍ରସବ ସମୟ ହେବାରୁ ସେ ଦୁଇଦିନ ତଳେ ବ୍ରହ୍ମପୁର ବଡ଼ ମେଡିକାଲରେ ଭର୍ତ୍ତି ହୋଇଥିଲେ। ଶୁକ୍ରବାର ରାତିରେ ଅସ୍ତ୍ରୋପଚାର ପରେ ତାଙ୍କର ଏକ ପୁତ୍ରସନ୍ତାନ ଜନ୍ମ ହୋଇଥିଲା। କିନ୍ତୁ ପ୍ରସବ ପରେ ତାଙ୍କ ଅବସ୍ଥା ସଙ୍କଟାପନ୍ନ ହେବାରୁ ତାଙ୍କୁ ଆଇସିୟୁରେ ଭର୍ତ୍ତି କରାଯାଇଥିଲା। ଶନିବାର ସକାଳେ ଡାକ୍ତର ସୁଲତାଙ୍କୁ ମୃତ ଘୋଷଣା କରିଥିଲେ। ତାଙ୍କ ଅକାଳ ମୃତ୍ୟୁରେ ପଞ୍ଚାୟତ ସମିତି ଅଧ୍ୟକ୍ଷ ପ୍ରତିନିଧି ଉମା ନାୟକ, ସ୍ଥାନୀୟ ସରପଞ୍ଚ ବିଷ୍ଣୁ ସେଠୀ, ସମିତିସଭ୍ୟ ସୁଧାଂଶୁ ଶେଖର ପୋଲାଇ, ସରପଞ୍ଚ ପ୍ରତିନିଧି ପଞ୍ଚାନନ ସାମଲ, ବେଲଗୁଣ୍ଡା ପ୍ରେସ କ୍ଲବ ସଭାପତି ପ୍ରଦ୍ୟୁମ୍ନ ପାତ୍ର, ଯୁବ ସ୍ୱେଚ୍ଛାସେବୀ ନୀଳାଞ୍ଚଳ ସ୍ୱାଇଁଙ୍କ ସମେତ ବେଲଗୁଣ୍ଡା ଯୋଗାଣ ସହାୟକ ସଂଘ ତରଫରୁ ଶୋକ ପ୍ରକାଶ କରାଯିବା ସହ ତାଙ୍କ ପରିବାରକୁ ସରକାରୀ ସାହାଯ୍ୟ ଯୋଗାଇଦେବାକୁ ଦାବି କରାଯାଇଛି।

ମାଡ଼ ମାରି ଟଙ୍କା ଲୁଟିନେଲେ ଦୁର୍ବୃତ୍ତ

ଦିଗପହଣ୍ଡି,୨୦।୪(ଅଶେଷନାଥ ମିଶ୍ର)

ଦିଗପହଣ୍ଡି ଥାନା ଅନ୍ତର୍ଗତ ଫାସିଗୁଡା ଗ୍ରାମରେ କଳାମୁଖାଧାରୀ ଦୁର୍ବୃତ୍ତ ଆତଙ୍କ ସୃଷ୍ଟି କରିଥିବା ନେଇ ଶନିବାର ଅଭିଯୋଗ ହୋଇଛି। ଶୁକ୍ରବାର ବିଳମ୍ବିତ ରାତିରେ ପ୍ରାୟ ୫ ଜଣ ଦୁର୍ବୃତ୍ତ ଗ୍ରାମର ରାମକୃଷ୍ଣ ତେଜରାତି ଦୋକାନର ତାଲା ଭାଙ୍ଗି ଭିତରେ ପଶିଥିଲେ। ପରିବାର ଲୋକଙ୍କ ନିଦ ଭାଙ୍ଗିଯିବା ପରେ ଦୁର୍ବୃତ୍ତମାନେ ନାରାୟଣ ପ୍ରଧାନ, ତାଙ୍କ ମା' ସବିତା ପ୍ରଧାନ ଏବଂ ସଙ୍ଗାତ ବାପା ରାମକୃଷ୍ଣ ପଣ୍ଡାଙ୍କୁ ନିସ୍ତୁକ ପିଟିଥିଲେ। ପରେ ଦୁର୍ବୃତ୍ତମାନେ ଯିବାବେଳେ ପ୍ରାୟ ୧୫ ହଜାର ଟଙ୍କା ଲୁଟି ନେଇଥିବା ନାରାୟଣ ଅଭିଯୋଗ କରିଛନ୍ତି। ଏଭଳି ଘଟଣା ଶୁଣି ନାରାୟଣଙ୍କ ବାପା ରାମକୃଷ୍ଣ ପ୍ରଧାନ ବ୍ରହ୍ମପୁରରୁ ଫେରି ଦିଗପହଣ୍ଡି ଥାନାରେ ଏତଲା ଦେଇଛନ୍ତି।

ବିଜେଡିରେ କଂଗ୍ରେସ, ଭାଜପା କର୍ମୀ ସାମିଲ

ବିଜେଡିରେ ଯୋଗ ଦେଇଥିବା କଂଗ୍ରେସ ଓ ଭାଜପା କର୍ମୀମାନେ ।

ମାଲକାନଗିରି,୨୦।୪(ଦୁର୍ଯ୍ୟୋଧନ ପାତ୍ର)

ମାଲକାନଗିରି ସହର ଲାଠିଆଗୁଡ଼ାସ୍ଥିତ ବିଜେଡି କାର୍ଯ୍ୟାଳୟଠାରେ ଶନିବାର ଏକ ମିଶ୍ରଣ ପର୍ବ ଅନୁଷ୍ଠିତ ହୋଇଯାଇଛି । ଏଥିରେ ମାଲକାନଗିରି ଜିଲା ବିଜେଡି ସଭାପତି ତଥା ବିଧାୟକ ପ୍ରାର୍ଥୀ ମାନସ ମାଡକାମୀଙ୍କ ଉପସ୍ଥିତିରେ କାଲିମେଳା ବ୍ଲକ ଜୋନ୍ ୨ ଅନ୍ତର୍ଗତ ମାନ୍ୟମକୋଣ୍ଡା ପଞ୍ଚାୟତର ୧୪ ଜଣ କଂଗ୍ରେସ ଓ ଭାଜପାର ସକ୍ରିୟ କର୍ମକର୍ତ୍ତା ବିଜେଡିରେ ସାମିଲ ହୋଇଛନ୍ତି । ମିଶ୍ରଣ ପର୍ବରେ ଜିଲା ବିଜୁ ଜନତା ଦଳ କାର୍ଯ୍ୟକାରୀ ସଭାପତି ଦୁର୍ଗାପ୍ରସାଦ ତ୍ରିପାଠୀ, ସାଧାରଣ ସମ୍ପାଦକ ପ୍ରଭାକର ପ୍ରଧାନ, କାଲିମେଳା ବ୍ଲକ୍ ଜୋନ୍ ୨ ସଂଯୋଜକ ଗୋପାଳକୃଷ୍ଣ ପଣ୍ଡା, ମାଲକାନଗିରି ନଗର ସଭାପତି ପି.ସାଇ, ସହ ପର୍ଯ୍ୟବେକ୍ଷକ ପ୍ରସାଦ ବିଡ଼ିକା, ସହ ପର୍ଯ୍ୟବେକ୍ଷକ ଧର୍ମେନ୍ଦ୍ର ଅଧିକାରୀ ଓ ଦଶରଥ ମହନ୍ତ ପ୍ରମୁଖ ଉପସ୍ଥିତ ଥିଲେ।

ଲଜ୍‌ରୁ ଗଞ୍ଜେଇ ବ୍ୟବସାୟୀ ଗିରଫ

୫ ଦିନିଆ ଟ୍ରାଞ୍ଜିଟ ରିମାଣ୍ଡରେ ନେଲା ହରିୟାଣା ପୋଲିସ

ବ୍ରହ୍ମପୁର,୨୦।୪ (ସୁବାସ ଚନ୍ଦ୍ର ପାଢ଼ୀ):

ଓଡ଼ିଶାରୁ ବାହାର ରାଜ୍ୟକୁ ଗଞ୍ଜେଇ ଯୋଗାଣ କରିଥିବା ଜଣେ ବ୍ୟବସାୟୀଙ୍କୁ ଶନିବାର ବ୍ରହ୍ମପୁରରୁ ଗିରଫ କରିଛି ହରିୟାଣା ପୋଲିସ। ହରିଆଣା ପୋଲିସ ଓ ବ୍ରହ୍ମପୁର ଟାଉନ ଥାନାର ଏକ ମିଳିତ ଟିମ ସିଟି ହସ୍ପିଟାଲ ରୋଡ ନିକଟରେ ଥିବା ଏକ ଲଜ୍‌ରୁ ଅଭିଯୁକ୍ତଙ୍କୁ ଗିରଫ କରିଥିଲା। ପରେ ସ୍ଥାନୀୟ ମୁଖ୍ୟ ବିଚାର ବିଭାଗୀୟ ମାଜିଷ୍ଟ୍ରେଟ କୋର୍ଟରେ ହାଜର କରିଥିଲା। ୫ଦିନ ଟ୍ରାଞ୍ଜିଟ ରିମାଣ୍ଡରେ ନେବାକୁ ଆବେଦନ କରିଥିଲେ। କୋର୍ଟରୁ ଅନୁମତି ମିଳିବା ପରେ ଅଭିଯୁକ୍ତଙ୍କୁ ପୋଲିସ ହରିଆଣା ନେଇଛି । ଅଭିଯୁକ୍ତ ଜଣଙ୍କ ହେଲେ ଗଜପତି ଜିଲା ଅଡବା ଥାନା ଅନ୍ତର୍ଗତ ସିକିଲିମା ମଣ୍ଡିମେରାର ଜିତେନ୍ଦ୍ର ପ୍ରଧାନ(୨୭) । ୨୦୨୪ ଏପ୍ରିଲ ୧୬ ତାରିଖରେ ହରିଆଣା ରାଜ୍ୟ ଚାନ୍ଦହାଟ ଥାନା ପୋଲିସ ଏକ ମାରୁତି ସ୍ୱିଫ୍ଟ କାର(ୟୁପି-୧୬-ଏଫଟି-୪୨୪୫)ରୁ ୧୪୮ କେଜି ଗଞ୍ଜେଇ ଜବତ କରିଥିଲା। ସେହି କାରରେ ଗଞ୍ଜେଇ ନେଇ ଯାଉଥିବା ଉତ୍ତରପ୍ରଦେଶର ଯୁବକ ସତୀଶ ଓରଫ ମିଣ୍ଟୁଙ୍କୁ ଗିରଫ କରିବା ସହ ଜେରା କରିଥିଲା। ଜେରା ବେଳେ ସତୀଶ ଅଭିଯୁକ୍ତ ଜିତେନ୍ଦ୍ରଙ୍କ ବିଷୟରେ ସୂଚନା ଦେବା ସହ ସେ ତାଙ୍କୁ ଗଜପତି ଜିଲାରୁ ଗଞ୍ଜେଇ ଯୋଗାଣ କରିଥିବା କହିଥିଲା। ସେହିକ୍ରମରେ ହରିଆଣା ପୋଲିସ ଅଭିଯୁକ୍ତ ଜିତେନ୍ଦ୍ରଙ୍କ ମୋବାଇଲ ନମ୍ବର ଟ୍ରାକିଂ କରି ସେ ବ୍ରହ୍ମପୁର ସହରରେ ଥିବା ଜାଣିପାରିଥିଲେ। ଏହାପରେ ଚାନ୍ଦହାଟ ଥାନାର ତଦନ୍ତ ଅଧିକାରୀ ରାକେଶ କୁମାର ଓ ଏଏସଆଇ ସଞ୍ଜୟ କୁମାର ବ୍ରହ୍ମପୁର ସହରରେ ପହଞ୍ଚି ଅଭିଯୁକ୍ତ ଜିତେନ୍ଦ୍ରଙ୍କୁ ଧରିବାକୁ ଟାଉନ ଥାନା ପୋଲିସର ସହଯୋଗ ନେଇଥିଲା। ଅଭିଯୁକ୍ତ ଜିତେନ୍ଦ୍ର ଏକ ଲଜରେ ଲୁଚିଥିବା ଜାଣିବା ପରେ ଦୁଇ ଥାନାର ପୋଲିସ ସେଠାରେ ଅତର୍କିତ ଚଢଉ କରି ତାଙ୍କୁ କାବୁ କରିନେଇଥିଲା। ଏହାପରେ ଜିତେନ୍ଦ୍ରଙ୍କୁ ବ୍ରହ୍ମପୁର ସ୍ଥିତ ସିଜେଏମ ବିଷ୍ଣୁପ୍ରସାଦ ମିଶ୍ରଙ୍କ ଅଦାଲତରେ ହାଜର କରାଯାଇଥିଲା ।

ଚନ୍ଦ୍ରଗିରି ସ୍ୱାସ୍ଥ୍ୟକେନ୍ଦ୍ର କର୍ମଚାରୀଙ୍କୁ ବିଳମ୍ବରେ ମିଳୁଛି ଦରମା

ସ୍ୱାସ୍ଥ୍ୟ କେନ୍ଦ୍ରରେ ଅଶାନ୍ତି

ମୋହନା,୨୦।୪(ମନ୍ମଥ ମିଶ୍ର)

ମୋହନା ବ୍ଲକ ଅନ୍ତର୍ଗତ ଚନ୍ଦ୍ରଗିରି ଗୋଷ୍ଠୀ ସ୍ୱାସ୍ଥ୍ୟ କେନ୍ଦ୍ରରେ କର୍ମଚାରୀଙ୍କ ଅଶାନ୍ତି ଦେଖାଦେଇଛି । ଦିନରାତି ପରିଶ୍ରମ କଲେ ବି କର୍ମଚାରୀଙ୍କୁ ମିଳୁନି ଠିକ ସମୟରେ ଦରମା। ଏଭଳି ସଙ୍ଗିନ୍ ଅଭିଯୋଗ କରିଛନ୍ତି ସ୍ୱାସ୍ଥ୍ୟ କେନ୍ଦ୍ରର ଡାକ୍ତର, ନର୍ସ ଓ କର୍ମଚାରୀ। ଗଜପତି ଜିଲାର ଏକ ଆଦର୍ଶ ସ୍ୱାସ୍ଥ୍ୟକେନ୍ଦ୍ର ଭାବେ ଚନ୍ଦ୍ରଗିରି ଗୋଷ୍ଠୀ ସ୍ୱାସ୍ଥ୍ୟକେନ୍ଦ୍ର ରାଜ୍ୟ ଓ କେନ୍ଦ୍ର ସରକାରଙ୍କ ପକ୍ଷରୁ ସୁନାମ ଓ ପୁରସ୍କୃତ ମଧ୍ୟ ହୋଇଛି। ହେଲେ ଏଠାକାର ପାରିପାର୍ଶ୍ୱିକ ସ୍ଥିତି ଉନ୍ନତମାନର ଥିବା ବେଳେ ଆକାଉଣ୍ଟାଣ୍ଟଙ୍କ ଖାମଖିଆଲି ମନୋଭାବ ଯୋଗୁ କର୍ମଚାରୀମାନେ ନାହିଁ ନ ଥିବା ଅସୁବିଧାର ସମ୍ମୁଖୀନ ହେଉଛନ୍ତି। ସେମାନଙ୍କ ଦରମା ଠିକ ସମୟରେ ମିଳୁନଥିବା ଅଭିଯୋଗ ନେଇ ଧାରଣାରେ କର୍ମଚାରୀ। ବାରମ୍ବାର ଉପରିସ୍ଥ ଅଧିକାରୀଙ୍କୁ ଏ ସମ୍ପର୍କରେ ଜଣାଇଲେ ମଧ୍ୟ କୌଣସି ସୁଫଳ ମିଳୁନାହିଁ। ତେବେ ରାଜ୍ୟ ଓ କେନ୍ଦ୍ର ସରକାର ସ୍ୱାସ୍ଥ୍ୟକେନ୍ଦ୍ରର ଉନ୍ନତିକରଣ ପାଇଁ ବିଭିନ୍ନ ଯୋଜନାରେ କୋଟି କୋଟି ଟଙ୍କା ପାଣି ଭଳି ଖର୍ଚ୍ଚ କରୁଥିବା ବେଳେ ଏଠାକାର ପରିସ୍ଥିତି ସମ୍ପୂର୍ଣ୍ଣ ଓଲଟା। ବିଡ଼ମ୍ବନାର ବିଷୟ ଦୀର୍ଘ ଦିନ ବିତିଯାଇଥିଲେ ମଧ୍ୟ ଦରମା ଠିକ ସମୟରେ ପାଇବାରୁ ବଞ୍ଚିତ ଥିବା ସ୍ୱାସ୍ଥ୍ୟକେନ୍ଦ୍ର କର୍ମଚାରୀମାନେ ଅଭିଯୋଗ କରିଛନ୍ତି। କର୍ମଚାରୀମାନଙ୍କଠାରୁ ଆରମ୍ଭ କରି ଭାରପ୍ରାପ୍ତ ଚିକିତ୍ସା ଅଧିକାରୀଙ୍କୁ ଆଜି ଯାଏ ମିଳିନି ପାଉଣା। ଚନ୍ଦ୍ରଗିରି ଓ ମୋହନା ଉଭୟ ଗୋଷ୍ଠୀ ସ୍ୱାସ୍ଥ୍ୟକେନ୍ଦ୍ର ଦାୟିତ୍ୱରେ ରହିଥିବା ଡିଡିଓ ଡ଼ା. ଜୟ ପଣ୍ଡାଙ୍କୁ ଲିଖିତ ଅଭିଯୋଗ ଦେଇଛନ୍ତି କର୍ମଚାରୀ। ଏ ସମ୍ପର୍କରେ ମୋହନା ଗୋଷ୍ଠୀ ସ୍ୱାସ୍ଥ୍ୟ ଅଧିକାରୀ ଜୟରାମ ପଣ୍ଡାଙ୍କୁ ଯୋଗାଯୋଗ କରାଯିବାରୁ ଚନ୍ଦ୍ରଗିରି ଆକାଉଣ୍ଟାଣ୍ଟ ପ୍ରାୟ ଅଧିକାଂଶ ସମୟ ଅନୁପସ୍ଥିତ ରହିଥିବାରୁ କର୍ମଚାରୀଙ୍କ ଠିକ ସମୟରେ ପାଉଣା ପାଇବାରୁ ବଞ୍ଚିତ ହେଉଛନ୍ତି। ଅନ୍ୟପକ୍ଷରେ ଚନ୍ଦ୍ରଗିରି ଆକାଉଣ୍ଟାଣ୍ଟ ପି ଭି ରାମଣା ରାଓ ମାର୍ଚ୍ଚ ମାସ ପାଇଁ ବିଳମ୍ବ ହୋଇଛି ଆଗକୁ ଏହିଭଳି ଦେଖାଦେବ ନାହିଁ ବୋଲି କହିଛନ୍ତି।

ପୂର୍ବତଟ ରେଳପଥ

Tender Notice No.: MSM-ROH-SLRA-3-24
ତାରିଖ: 15.04.2024

କାର୍ଯ୍ୟର ନାମ: ଚାରି ବର୍ଷର ସମୟାବଧି ନିମନ୍ତେ ସର୍ଲା ଠାରେ ଆର୍‌ଓଏବ୍ ଡିପୋର ପରିଚାଳନା ଏବଂ ରକ୍ଷଣା ବେକ୍ଷଣ ସହିତ ଥ୍ରାଇନ୍ ଗୁଡିକର ମରାମତି ଏବଂ ଆର୍‌ଓଏବ୍ କାର୍ଯ୍ୟ।

କାର୍ଯ୍ୟର ଆନୁମାନିକ ମୂଲ୍ୟ : ଟ.29,16,40,191.61

ଟେଣ୍ଡର ଜାମାନତ୍ ମୂଲ୍ୟ: ଟ.11,800/-, EMD : ଟ.16,08,200/-

କାର୍ଯ୍ୟ ସମାପ୍ତିର ଅବଧି : 48 (ଅଠତାଳିଶ) ମାସ

ଟେଣ୍ଡର ବନ୍ଦ ହେବା ତାରିଖ ଏବଂ ସମୟ :

ତା.06.05.2024 ରିଖ 1500 ଘଟିକାରେ (ସମସ୍ତ ଟେଣ୍ଡର ନିମନ୍ତେ)

ଏହି ଇ-ଟେଣ୍ଡରଗୁଡିକ କ୍ଷେତ୍ରରେ ଡାକ/କୋରିୟର/ଫାକ୍ସ ମାଧ୍ୟମରେ କିମ୍ବା ବ୍ୟକ୍ତିଗତ ରୂପେ ପଠାଯାଇଥିବା କୌଣସି ପ୍ରକାର ମାନୁଆଲ ଅଫର ଗ୍ରହଣଯୋଗ୍ୟ ହେବ ନାହିଁ, ଯଦ୍ୟପି ଏଗୁଡିକ ଫାର୍ମ (Firm)ର ଲେଟର ହେଡ୍‌ରେ ଦାଖଲ କରାଯାଇଥିବ ଏବଂ ଯଥା ସମୟରେ ଗ୍ରହଣ କରାଯାଇଥିବ। ଏହିଭଳି ସମସ୍ତ ମାନୁଆଲ ଅଫରଗୁଡିକ ଅବୈଧ ବୋଲି ଧରାଯିବ ଏବଂ କୌଣସି ବିଚାର ବିନା ବିଧିବଦ୍ଧ ରୂପେ ନାକଚ କରାଯିବ।

ଭରଣୋତ୍ତ ଇ-ଟେଣ୍ଡରର ସମସ୍ତ ବିବରଣୀ ସହିତ ଇ-ଟେଣ୍ଡର ନଥିପତ୍ର ୱେବ୍‌ସାଇଟ୍: www.ireps.gov.in ରେ ଉପଲବ୍ଧ ଅଛେ।

ବରିଷ୍ଠ ମଣ୍ଡଳ ମେକାନିକାଲ ଇଞ୍ଜିନିୟର, ସମ୍ବଲପୁର

PR-33/P/24-25

Horticulture Company Machinery Sales

Mushroom & Spawn Production Company, located at Bhubaneswar, intends to sell all its Well-maintained machinery, including the followings: Wheat Cooker, Autoclave Horizontal Boiler, Boiler, Laminar Flow and Autoclave Oven, all essential for Mushroom Cultivation.

For Enquiries, please contact us with the provided details:

Email Address: modernkishan663@gmail.com
Mobile Number: +91 9437386907

ODISHA PUBLIC SERVICE COMMISSION, CUTTACK

NOTICE

No. 2157/PSC Dt.20.04.24
(DR - IV) (2PH-03-2024-25)

No. D-11: It is for information of all provisional qualified candidates that the Document Verification for recruitment to the post of **Homoeopathic Medical Officers**, pursuant to Advertisement No. 05 of 2023-24 will be held from **29.04.2024 to 02.05.2024** at the office of OPSC 19, Dr. P.K. Parija Road, Cuttack - 753001 as per the programme detailed below.

The candidates are required to report **30 minutes before** the commencement of document verification in each time slot allotted in the scheduled programme.

PROGRAMME FOR PHYSICAL VERIFICATION OF ORIGINAL CERTIFICATES/DOCUMENTS

Date of Verification	Time of Verification	Roll Nos. of Candidates to be verified	Team to Verify
29.04.2024	10.30 A.M. to 12.15 P.M.	100009, 100014, 100015, 100018, 100019, 100020, 100022, 100028, 100035, 100036 **= 10 Candidates**	Team - I
		100044, 100045, 100046, 100054, 100058, 100062, 100066, 100067, 100069, 100073 **= 10 Candidates**	Team - II
	12.15 P.M. to 01.30 P.M.	100074, 100078, 100079, 100085, 100086, 100105, 100108, 100113, 100117, 100121 **= 10 Candidates**	Team - I
		100124, 100126, 100128, 100133, 100134, 100136, 100138, 100140, 100145, 100150 **= 10 Candidates**	Team - II
	02.30 P.M. to 04.00 P.M.	100152, 100160, 100167, 100169, 100171, 100172, 100173, 100177, 100180, 100181 **= 10 Candidates**	Team - I
		100182, 100183, 100188, 100190, 100196, 100197, 100199, 100207, 100212, 100219 **= 10 Candidates**	Team - II
	04.00 P.M. to 5.30 P.M.	100222, 100229, 100231, 100233, 100235, 100236, 100238, 100241, 100243, 100244 **= 10 Candidates**	Team - I
		100250, 100253, 100258, 100261, 100267, 100269, 100270, 100271, 100272, 100276 **= 10 Candidates**	Team - II
30.04.2024	10.30 A.M. to 12.15 P.M.	100280, 100281, 100282, 100284, 100289, 100290, 100291, 100298, 100305, 100309 **= 10 Candidates**	Team - I
		100314, 100319, 100324, 100335, 100336, 100337, 100340, 100349, 100354, 100359 **= 10 Candidates**	Team - II
	12.15 P.M. to 01.30 P.M.	100366, 100373, 100375, 100376, 100378, 100382, 100384, 100391, 100393, 100397 **= 10 Candidates**	Team - I
		100403, 100405, 100409, 100411, 100412, 100417, 100419, 100424, 100426, 100427 **= 10 Candidates**	Team - II
	02.30 P.M. to 04.00 P.M.	100430, 100432, 100435, 100437, 100441, 100446, 100448, 100450, 100451, 100469 **= 10 Candidates**	Team - I
		100472, 100476, 100477, 100478, 100479, 100480, 100483, 100485, 100486, 100488 **= 10 Candidates**	Team - II
	04.00 P.M. to 5.30 P.M.	100489, 100490, 100492, 100510, 100511, 100512, 100517, 100519, 100528, 100529 **= 10 Candidates**	Team - I
		100531, 100534, 100535, 100536, 100544, 100546, 100547, 100550, 100558, 100563 **= 10 Candidates**	Team - II
01.5.2024	10.30 A.M. to 12.15 P.M.	100566, 100568, 100575, 100582, 100584, 100587, 100591, 100592, 100593, 100597 **= 10 Candidates**	Team - I
		100600, 100601, 100602, 100605, 100607, 100614, 100615, 100616, 100621, 100626 **= 10 Candidates**	Team - II
	12.15 P.M. to 01.30 P.M.	100635, 100636, 100640, 100646, 100647, 100652, 100655, 100659, 100662, 100663 **= 10 Candidates**	Team - I
		100665, 100670, 100674, 100676, 100681, 100684, 100689, 100695, 100696, 100700 **= 10 Candidates**	Team - II
	02.30 P.M. to 04.00 P.M.	100701, 100706, 100709, 100712, 100716, 100718, 100720, 100721, 100722, 100725 **= 10 Candidates**	Team - I
		100727, 100728, 100733, 100734, 100736, 100738, 100743, 100744, 100745, 100749 **= 10 Candidates**	Team - II
	04.00 P.M. to 5.30 P.M.	100752, 100759, 100760, 100762, 100768, 100769, 100771, 100773, 100777, 100779 **= 10 Candidates**	Team - I
		100782, 100783, 100784, 100801, 100803, 100815, 100817, 100821, 100828, 100833 **= 10 Candidates**	Team - II
02.05.2024	10.30 A.M. to 12.15 P.M.	100837, 100847, 100849, 100851, 100852, 100860, 100869, 100871, 100872, 100874 **= 10 Candidates**	Team - I
		100877, 100880, 100882, 100890, 100891, 100892, 100894, 100897, 100901, 100904 **= 10 Candidates**	Team - II
	12.15 P.M. to 01.30 P.M.	100908, 100910, 100913, 100918, 100919, 100941, 100942, 100946, 100948, 100949 **= 10 Candidates**	Team - I
		100950, 100951, 100953, 100957, 100960, 100965, 100966, 100976, 100977, 100981 **= 10 Candidates**	Team - II
	02.30 P.M. to 04.00 P.M.	100984, 100990, 100996, 101000, 101004, 101005, 101007, 101008, 101011, 101013 **= 10 Candidates**	Team - I
		101014, 101018, 101019, 101021, 101023, 101024, 101025, 101027, 101029, 101031 **= 10 Candidates**	Team - II
	04.00 P.M. to 5.30 P.M.	101037, 101047, 101054, 101057, 101058, 101060, 101062, 101063, 101068, 101069 **= 10 Candidates**	Team - I
		101070, 101071, 101073, 101081, 101090, 101094, 101099, 101100, 101102 **= 09 Candidates**	Team - II

It is also made clear that the candidature of these candidates for the above recuritment is **purely provisional**. The candidature is liable to rejection in the event of inadequacy/deficiency found at any stage before or after the verification of original certificates/documents and is subject to fulfilment of terms & conditions laiddown in the Advertisement.

THE CANDIDATES ARE REQUIED TO SUBMIT THE FOLLOWING ORIGINAL CERTIFICATES ALONG WITH SELF ATTESTED PHOTO COPY OF THE FOLLOWING DOCUMENTS AT THE TIME OF VRIFICATION:

1. Hard copy of online application from Mentioning Roll No. at the Top Right-Hand Corner. Application forms are available in the website of the Commission.
   The candidates are requied to download the same using their respective username and password/OTP etc. through OPSC e-Chayan Portal via **www.opscechayan.in**.
2. Three (03) Passport Size Photographs tagged with the Application Form.
3. H.S.C. or Equivalent Certificate in support of declaration of age.
4. BHMS Degree Certificate and Marksheets from any recognized Unviersity in India including fail marks.
5. Attempt/Chance Certificate in respect of BHMS Degree issued by the Competent Authority, if any.
6. Conversion Certificate/Conversion Formula in case of award of grades/credits/ hours in BHMS Degree.
7. Internship Completion Certificate issued within 16.06.2023.
8. Medical Registration Certificate under the Odisha State Board of Homoeopathic Medicine issued within 16.06.2023.
9. Required Odia Test Pass Certificate issued within 16.06.2023.
10. Caste Certificate by Birth in support of claim as SCs/STs/S.E.B.Cs (Please see and refer Note - 2 of the Advertisement) issued within 16.06.2023.
11. Recent SEBC Certificate (issued within 17.06.2020 to 16.06.2023), whereever applicable.
12. Permanent Disability Certificate indicating percentage of disability (i.e., 40% and more) issued within 16.06.2023.
13. Discharge Certificates issued within 16.06.2023 by the Commanding Officer of the Unit last served along with affidavit to the effect not being appointed against any civil post after retirement from military service, in case of Ex-Serv

ମାସିକିଆ ଅର୍ଥ ନେଇ ଫାର୍ମାସିଷ୍ଟ ଚୁପ୍

- ଫାର୍ମାସିଷ୍ଟ ସାର୍ଟିଫିକେଟରେ ଔଷଧ ଦୋକାନ ଲାଇସେନ୍ସ
- ମାଲିକ ଚଳାଉଛନ୍ତି ଦୋକାନ

ରାୟଗଡ଼ା,୨୦।୪(ଆଶିଷ ରଞ୍ଜନ ପଣ୍ଡା)

ରାୟଗଡା ଜିଲାରେ ନକଲି ଡାକ୍ତର ସାଙ୍ଗକୁ ବେଆଇନ ଔଷଧ ଦୋକାନ ବଢି ଚାଲିଛି। ଔଷଧ ଦୋକାନ ପାଇଁ ଜଣଙ୍କ ନାଁରେ ଲାଇସେନ୍ସ ଥିବା ବେଳେ ଅନ୍ୟ ଜଣେ ଦୋକାନ ଚଳାଉଛନ୍ତି। ଜିଲାରେ ବିଭିନ୍ନ ଔଷଧ ଦୋକାନ ବେଆଇନ ଭାବେ ଚାଲିଥିଲେ ମଧ୍ୟ ସ୍ୱାସ୍ଥ୍ୟ ବିଭାଗ ପକ୍ଷରୁ କୌଣସି ଯାଞ୍ଚ ହେଉନାହିଁ । ଜିଲାରେ ୨୦୦ରୁ ଅଧିକ ମେଡିକାଲ ଷ୍ଟୋର ରହିଛି। ସେଗୁଡିକ ମଧ୍ୟରୁ ଅନେକ ବିନା ଫାର୍ମାସିଷ୍ଟ ଓ ଲାଇସେନ୍ସରେ ଚଳା ଯାଉଥିବା ଅଭିଯୋଗ ହୋଇଛି । ଜିଲାରେ ନକଲି ଡାକ୍ତରଙ୍କ ଦ୍ୱାରା ଚିକିତ୍ସିତ ହୋଇ ଲୋକେ ପ୍ରାଣ ହରାଉଛନ୍ତି। ସେହିପରି ଔଷଧ ବିଷୟରେ ଜଣା ନ ଥାଇ ଅନ୍ୟଜଣଙ୍କ ନାଁରେ ବେଆଇନ ଭାବେ ଦୋକାନ ଖୋଲି ବିକ୍ରି କରାଯାଉଛି । ନକଲି ଡାକ୍ତର ଓ ବେଆଇନ ଔଷଧ ଦୋକାନ ବଢ଼ି ଚାଲିଥିଲେ ମଧ୍ୟ ସମ୍ପୃକ୍ତ ବିଭାଗ ଏବଂ ଜିଲା ପ୍ରଶାସନ ପକ୍ଷରୁ କାର୍ଯ୍ୟାନୁଷ୍ଠାନ ନିଆଯାଉ ନାହିଁ।

ପ୍ରକାଶଯେ, ଔଷଧ ଦୋକାନ ଖୋଲିବା ପାଇଁ କେତେକ ନିର୍ଦ୍ଦିଷ୍ଟ ମାପଦଣ୍ଡ ରହିଛି । ଏହାକୁ ଡ୍ରଗ୍ସ କଣ୍ଟ୍ରୋଲ ଅଧିକାରୀ ତଦାରଖ କରନ୍ତି। ନିୟମ ଅନୁସାରେ ଜଣେ ବ୍ୟକ୍ତି ବିନା ଫାର୍ମାସିଷ୍ଟରେ ମଧ୍ୟ ଔଷଧ ଦୋକାନ ଖୋଲି ପାରିବେ । ଏଥିପାଇଁ ଜଣେ ଫାର୍ମାସିଷ୍ଟ ସହ ଚୁକ୍ତିନାମା କରି ଏହାକୁ ଡ୍ରଗସ୍ କଣ୍ଟ୍ରୋଲ ବିଭାଗରେ ଦାଖଲ କରିବାକୁ ପଡିଥାଏ । ପରେ ବ୍ୟକ୍ତିଜଣଙ୍କ ମାଲିକ ହିସାବରେ ମେଡିକାଲ ଷ୍ଟୋର ଖୋଲିପାରିବେ । ଦୋକାନ ଖୋଲିବା ପରେ ଚୁକ୍ତିନାମା କରିଥିବା ଫାର୍ମାସିଷ୍ଟ ସେଠାରେ ବସିବା ଏବଂ ଔଷଧରମାନ ଯାଞ୍ଚ କରିବା ନିୟମ ରହିଛି । ଏଥି ସହିତ ଯେଉଁ ବ୍ୟକ୍ତିଙ୍କ ନାଁରେ ଲାଇସେନ୍ସ ରହିଛି ସେ ମଧ୍ୟ ଉପସ୍ଥିତ ରହିବା ଆବଶ୍ୟକ । ମାଲିକ ଉକ୍ତ ଫାର୍ମାସିଷ୍ଟଙ୍କୁ ଯେକୌଣସି ହିସାବରେ ପ୍ରାପ୍ୟ ଦେଇଥାନ୍ତି । ଚୁକ୍ତିନାମା ପରେ ମାସିକ ୧୨ ରୁ ୧୫ ହଜାର ଟଙ୍କା ନେଇ ଘରେ ରହିଯାନ୍ତି ଫାର୍ମାସିଷ୍ଟ। ଫଳରେ ଲାଇସେନ୍ସ ଜଣଙ୍କ ନାଁରେ ଥିବା ବେଳେ ଅନ୍ୟଜଣେ ଦୋକାନ ଚଳାଇଥାନ୍ତି।

ଜିଲାରେ ଏଭଳି ବେଆଇନ କାର୍ଯ୍ୟ ଚାଲିଥିଲେ ମଧ୍ୟ ପ୍ରଶାସନ, ସ୍ୱାସ୍ଥ୍ୟ ବିଭାଗ ଏବଂ ଡ୍ରଗ୍ସ କଣ୍ଟ୍ରୋଲ ବିଭାଗ କୌଣସି ପଦକ୍ଷେପ ନେଉନାହାନ୍ତି । ଅନ୍ୟପକ୍ଷେ ଡ୍ରଗ୍ସ କଣ୍ଟ୍ରୋଲ ବିଭାଗ ଉପରେ କେତେକ ଔଷଧ ଦୋକାନୀ ଗୁରୁତର ଅଭିଯୋଗ ଆଣିଛନ୍ତି। ଏହି କାର୍ଯ୍ୟାଳୟର ଜଣେ ଚତୁର୍ଥ ଶ୍ରେଣୀ କର୍ମଚାରୀ ଡ୍ରଗ୍ସ ଇନ୍ସପେକ୍ଟରଙ୍କ ନାଁରେ ଚାନ୍ଦା ଆଦାୟ କରୁଛନ୍ତି। ଚାନ୍ଦା ନ ଦେଲେ ଦୋକାନ ବନ୍ଦ କରିଦେବେ ବୋଲି ଧମକ ଦେଉଥିବା ନାଁ ଗୋପନ ରଖି ଦୋକାନୀମାନେ କହିଛନ୍ତି । ଏନେଇ ଡ୍ରଗ୍ସ ଇନ୍ସପେକ୍ଟର ପ୍ରିୟରଞ୍ଜନ ନାୟକଙ୍କୁ ପଚାରିବାରୁ ଏହିଭଳି ଘଟଣା ଦୃଷ୍ଟିକୁ ଆସିଲେ ଲାଇସେନ୍ସିଂ ଅଥରିଟିଙ୍କୁ ସୂଚନା ପ୍ରଦାନ କରାଯିବା ସହ ଦୋକାନୀଙ୍କୁ କାରଣ ଦର୍ଶାଅ ନୋଟିସ୍ ଜାରି କରାଯାଉଛି। ଏହାପରେ ଲାଇସେନ୍ସିଂ ଅଥରିଟିଙ୍କୁ ତଥ୍ୟ ପ୍ରମାଣ ମିଳିଲେ ଲାଇସେନ୍ସ ସସ୍‌ପେଣ୍ଡ କରାଯାଉଛି ବୋଲି କହିଛନ୍ତି।

ଟିକିରି ଉଚ୍ଚ ବିଦ୍ୟାଳୟରେ ଡିଇଓ, ମଙ୍ଗଳ ଅଧିକାରୀଙ୍କ ତଦନ୍ତ

ଟିକିରି ଉଚ୍ଚ ବିଦ୍ୟାଳୟରେ ଅଧିକାରୀମାନେ ତଦନ୍ତ କରୁଛନ୍ତି ।

ରାୟଗଡ଼ା/ଟିକିରି,୨୦।୪(ଆଶିଷ ରଞ୍ଜନ ପଣ୍ଡା/ପ୍ରଫୁଲ୍ଲ କୁମାର ବେହେରା)

କାଶୀପୁର ବ୍ଲକ ଟିକିରି ସରକାରୀ ଉଚ୍ଚ ବିଦ୍ୟାଳୟ ହଷ୍ଟେଲରେ ଥିବା ଜଣେ ଛାତ୍ରଙ୍କର ମୃତ୍ୟୁ ହୋଇଥିଲା। ମାମଲାର ତଦନ୍ତ ଲାଗି ଶନିବାର ଜିଲା ଶିକ୍ଷା ଅଧିକାରୀ ବସନ୍ତ କୁମାର ନାୟକ ଏବଂ ଜିଲା ମଙ୍ଗଳ ଅଧିକାରୀ ଭରତଭୂଷଣ ବିଶ୍ୱାଳ ବିଦ୍ୟାଳୟକୁ ଯାଇ ତଦନ୍ତ କରିଛନ୍ତି। ମୃତ ଛାତ୍ର ଜଣକ ହେଲେ କାଶୀପୁର ବ୍ଲକ କୁଚେଇପଦର ପଞ୍ଚାୟତ ଡୁଙ୍କେର ଗ୍ରାମର ସୁଶାନ୍ତ ନାଏକଙ୍କ ପୁଅ ସୁମନ । ସେ ଟିକିରି ଉଚ୍ଚ ବିଦ୍ୟାଳୟରେ ୧୦ମ ଶ୍ରେଣୀର ଛାତ୍ର ଥିଲେ । ଅନ୍ୟପଟେ ତଦନ୍ତରୁ କଣ ତଥ୍ୟ ମିଳିଛି ସେନେଇ କୌଣସି ସୂଚନା ମିଳିନାହିଁ। ଘଟଣା ଜାଣିବା ପାଇଁ ଜିଲା ଶିକ୍ଷାଧିକାରୀ ବସନ୍ତ ନାୟକଙ୍କୁ ମୋବାଇଲ ନମ୍ବର ୯୪୩୯୧୨୫୮୬୦ରେ ଯୋଗାଯୋଗ କରାଯାଇଥିଲା। କିନ୍ତୁ ଲିଗାଲ ଡିଭ୍ୟୁ ମିଟିଂରେ ଅଛି କହି ସେ ଫୋନ୍ କାଟି ଦେଇଥିଲେ । ଏହାପରେ ଯୋଗାଯୋଗ କରାଯାଇଥିଲେ ମଧ୍ୟ ସେ ଆଉ ଫୋନ୍ ଉଠାଇନଥିଲେ ।

ସେହିପରି ଜିଲା ମଙ୍ଗଳ ଅଧିକାରୀ ଭରତ ଭୂଷଣ ବିଶ୍ୱାଳଙ୍କୁ ମୋବାଇଲ ନମ୍ବର ୯୪୩୯୭୭୭୭୭୪ରେ ଯୋଗାଯୋଗ କରିଥିଲେ ହେଁ ସେ ଫୋନ୍ ଉଠାଇନଥିଲେ। ଅନ୍ୟପଟେ ସ୍କୁଲରେ ତଦନ୍ତ ସମୟରେ ଜିଲା ମଙ୍ଗଳ ଅଧିକାରୀ ବିଶ୍ୱାଳ ଘଟଣାର ତଦନ୍ତ ହେଉଥିବା ଟିକିରି ପ୍ରତିନିଧିଙ୍କୁ ସୂଚନା ଦେଇଛନ୍ତି । ତେବେ ଘଟଣାର ସତ୍ୟତା ନେଇ ସମ୍ପୃକ୍ତ ଉଚ୍ଚ ବିଦ୍ୟାଳୟର ପ୍ରଧାନ ଶିକ୍ଷକ ଲୋଚନ ଖରାଙ୍କୁ ତାଙ୍କ ମୋବାଇଲ ନମ୍ବର ୯୪୩୭୪୦୬୨୧୩ରେ ଯୋଗାଯୋଗ କରିବାକୁ ଚେଷ୍ଟା କରିଥିଲେ ହେଁ ସମ୍ଭବ ହୋଇ ନ ଥିଲା । ଅନ୍ୟପଟେ ସୁମନଙ୍କ ମୃତ୍ୟୁକୁ ନେଇ ପରିବାରବର୍ଗ କୌଣସି ଅଭିଯୋଗ କରିନଥିବା ଜଣାପଡ଼ିଛି।

ସୂଚନା ଅନୁସାରେ, ଗତ ବୁଧବାର ହଷ୍ଟେଲରେ ରହିବା ସମୟରେ ସୁମନଙ୍କ ଦେହ ଖରାପ ହୋଇଥିଲା । ଏନେଇ ବାପା ସୁଶାନ୍ତଙ୍କୁ ଖବର ମିଳିବା ପରେ ସେ ଟିକିରି ପ୍ରାଥମିକ ସ୍ୱାସ୍ଥ୍ୟକେନ୍ଦ୍ର ଏବଂ ପରେ ଉଷାପଡ଼ା ମେଡ଼ିକାଲରେ ପୁଅକୁ ଦେଖାଇଥିଲେ । ସେଠାରେ ଡାକ୍ତର ତାଙ୍କୁ ରାୟଗଡ଼ା ଜିଲା ମୁଖ୍ୟ ଚିକିତ୍ସାଳୟକୁ ନେବାକୁ ପରାମର୍ଶ ଦେଇଥିଲେ। ପୁଅ ସୁମନଙ୍କୁ ଧରି ବାପା ଶୁକ୍ରବାର ଜିଲା ମୁଖ୍ୟ ଚିକିତ୍ସାଳୟରେ ଦେଖାଇଥିଲେ । ଏଠାରେ ଡାକ୍ତର ତାଙ୍କୁ ବ୍ରହ୍ମପୁର ମେଡ଼ିକାଲକୁ ନେବା ପାଇଁ ପରାମର୍ଶ ଦେଇଥିଲେ । ସୁଶାନ୍ତ ବ୍ରହ୍ମପୁର ବାହାରିଥିଲେ, ତେବେ ରାସ୍ତାରେ ସୁମନଙ୍କ ମୃତ୍ୟୁ ଘଟିଥିଲା ।

ମନୋମାଳିନ୍ୟ ଭୁଲି ଦଳ ପାଇଁ କାମ କରିବାକୁ ଆହ୍ୱାନ

ଗୁଣପୁର,୨୦।୪(ପ୍ରଦୀପ କୁମାର ପାଢୀ)

ଗୋଟିଏ ମଞ୍ଚରେ ଭାସ୍କର,ସୁଧୀର

ମୁଖ୍ୟମନ୍ତ୍ରୀ ନବୀନ ପଟ୍ଟନାୟକ ଆସନ୍ତା ୨୫ ତାରିଖରେ ରାୟଗଡା ଜିଲା ଗୁଣପୁରକୁ ଗସ୍ତ କରିବେ। ଏହା ପୂର୍ବରୁ ୨୪ ତାରିଖରେ ଦଳର ପ୍ରାର୍ଥୀ ରଘୁନାଥ ଗମାଙ୍ଗ ନାମାଙ୍କନ ପତ୍ର ଦାଖଲ କରିବେ। ଏହାକୁ ନେଇ ସ୍ଥାନୀୟ ଏକ ହୋଟେଲରେ ଏକ ପ୍ରସ୍ତୁତି ବୈଠକ ଶନିବାର ଅନୁଷ୍ଠିତ ହୋଇଥିଲା। ଜିଲା ସଭାପତି ଏନ.ଭାସ୍କର ରାଓଙ୍କ ଅଧ୍ୟକ୍ଷତାରେ ହୋଇଥିବା ଏହି ବୈଠକରେ ବିଧାୟକ ପ୍ରାର୍ଥୀ ରଘୁନାଥ ଗମାଙ୍ଗ, ରାଜ୍ୟ ସାଧାରଣ ସମ୍ପାଦକ ସୁଧୀର ଦାସ ଏବଂ ବରିଷ୍ଠ ନେତା ଦେବେନ୍ଦ୍ର ଚୌଧୁରୀ ମଞ୍ଚାସୀନ ଥିଲେ। ଦେବୀ ପ୍ରସାଦ ଆଚାର୍ଯ୍ୟ କାର୍ଯ୍ୟକ୍ରମ ପରିଚାଳନା କରିଥିଲେ। ତେବେ ଗୋଟିଏ ମଞ୍ଚରେ ଦୁଇ ନେତା ଭାସ୍କର ରାଓ ଏବଂ ସୁଧୀର ଦାସ ଏକାଠି ବସିବା ଏବେ ଆଲୋଚନାର ବିଷୟ ହୋଇଛି। ଉଭୟଙ୍କ ମଧ୍ୟରେ ତୀବ୍ର ମତଭେଦ ରହିଥିବାବେଳେ ଗୋଟିଏ ମଞ୍ଚରେ ଦୁଇ ନେତାଙ୍କ ଉପସ୍ଥିତି ଆଗକୁ କେଉଁ ବାର୍ତ୍ତା ଦେଉଛି ତାହା ଦେଖିବାକୁ ବାକି ରହିଲା । ଜିଲା ସଭାପତି ରାଓ ବିଗତ ଦିନରେ ସମସ୍ତେ ଏକାଠି ହୋଇ ମିଳିମିଶି ନିର୍ବାଚନ ଲଢିଥିଲୁ। ଫଳରେ ଜିତିକି ଆସିଛୁ। ବର୍ତ୍ତମାନ ଆମ ମଧ୍ୟରେ ମନୋମାଳିନ୍ୟ ଥିଲେ ମଧ୍ୟ ଆମେ ସେସବୁ ଭୁଲି ଏକତ୍ରିତ ହୋଇ କାର୍ଯ୍ୟ କରିବାକୁ ଆହ୍ୱାନ ଦେଇଥିଲେ। ସେହିପରି ଦୁର୍ଗା ସାହୁ, ଅଶ୍ୱିନି ଗମାଙ୍ଗ, ଟୁନା ଗୌଡ, ମୁନା ପାଣି, ରମାକାନ୍ତ ମାଝି, ଏସ.ବାବା ପ୍ରସାଦ ପ୍ରମୁଖ ଯୋଗଦେଇ ସମସ୍ତେ ଏକତ୍ରିତ ହୋଇ କାମ କରିବାକୁ ପରାମର୍ଶ ଦେଇଥିଲେ। ବୈଠକରେ ସମସ୍ତେ ମିଳିମିଶି କିପରି କାମ କରିବା ତାହା ଉପରେ ବିଶେଷ ଗୁରତ୍ୱାରୋପ କରାଯାଇଥିଲା। ୨୫ ତାରିଖରେ ନାମାଙ୍କନ ପତ୍ର ଦାଖଲ ସରୁଥିବାବେଳେ ସେହିଦିନ ଗୁଣପୁରରୁ ମୁଖ୍ୟମନ୍ତ୍ରୀ ପ୍ରଚାର ଆରମ୍ଭ କରିବେ। ନାମାଙ୍କନ ପତ୍ର ଦାଖଲ ନ ସରୁଣୁ ମୁଖ୍ୟମନ୍ତ୍ରୀ ଗୁଣପୁରରେ ପ୍ରଥମ ପ୍ରଚାର ଆରମ୍ଭ କରି ଭୋଟରଙ୍କୁ କେଉଁ ବାର୍ତ୍ତା ଦେବାକୁ ଚାହୁଁଛନ୍ତି ତାହା ଉପରେ ଏବେ ସମସ୍ତଙ୍କ ନଜର ରହିଛି।

ବୈଠକରେ ବିଜେଡି ନେତାମାନେ ଆଲୋଚନା କରୁଛନ୍ତି ।

ଭୋଟରଙ୍କୁ ମତାଧିକାର ସାବ୍ୟସ୍ତ ନେଇ ସଚେତନତା

ଏନ୍‌ଏସି କାର୍ଯ୍ୟନିର୍ବାହୀ ଅଧିକାରୀଙ୍କ ଉପସ୍ଥିତିରେ ମତଦାତାଙ୍କୁ ସଚେତନ କରାଯାଉଛି।

ଗୁଡ଼ାରି, ୨୦।୪(ପ୍ରମୋଦ କୁମାର ପତି)

ରାୟଗଡ଼ା ଜିଲା ଗୁଡାରି ଏନ୍‌ଏସିର ବିଭିନ୍ନ ବୁଥ୍‌ରେ ଆସନ୍ତା ନିର୍ବାଚନରେ ମତାଧିକାର ସାବ୍ୟସ୍ତ ନେଇ ଏକ ସଚେତନତା କାର୍ଯ୍ୟକ୍ରମ ଶନିବାର ଅନୁଷ୍ଠିତ ହୋଇଯାଇଛି। ଗୁଡାରି ଏନ୍‌ଏସି କାର୍ଯ୍ୟନିର୍ବାହୀ ଅଧିକାରୀ ତଥା ଏନ୍‌ଏସି ନିର୍ବାଚନ ଅଧିକାରୀ ସନ୍ତୋଷ କୁମାର ନାୟକଙ୍କ ତତ୍ତ୍ୱାବଧାନରେ ବୁଥ୍‌ସ୍ତରୀୟ ଅଧିକାରୀ ଓ ନିର୍ବାଚନରେ ନିୟୋଜିତ କର୍ମଚାରୀ ଭୋଟରମାନଙ୍କୁ ସଚେତନ କରାଇଥିଲେ। ଭୋଟରମାନେ ନିର୍ବାଚନ ପ୍ରକ୍ରିୟାରେ ଭାଗନେଇ ନିଜ ମତାଧିକାର ସାବ୍ୟସ୍ତକରି ଗଣତନ୍ତ୍ରକୁ ସୁଦୃଢ଼ କରନ୍ତୁ ବୋଲି ମତଦାତାଙ୍କୁ ସଚେତନ କରାଯାଇଥିଲା। ଏହି କାର୍ଯ୍ୟକ୍ରମରେ ନିର୍ବାଚନରେ ସମ୍ପର୍କିତ ବିଭିନ୍ନ ସାମଗ୍ରୀ ପ୍ରଦର୍ଶିତ କରାଯାଇଛି।

ପ୍ରାର୍ଥିପତ୍ର ଦାଖଲ କଲେ ରଶ୍ମିତା ଶବର

ନାମାଙ୍କନ ପତ୍ର ଦାଖଲର ତୃତୀୟ ଦିନ

ଗୁଣପୁର,୨୦।୪(ପ୍ରଦୀପ କୁମାର ପାଢୀ)

ରାୟଗଡ଼ା ଜିଲା ଗୁଣପୁର ବିଧାନସଭା ନିର୍ବାଚନ ମଣ୍ଡଳୀ ପାଇଁ ଶନିବାର ଜଣେ ପ୍ରାର୍ଥୀ ନାମାଙ୍କନ ଦାଖଲ କରିଛନ୍ତି। ସେ ହେଲେ ଗୁଡାରୀ ବ୍ଲକ ଅଧୀନ ଏମ୍‌କେରାଇ ଗ୍ରାମର ରଶ୍ମିତା ଶବର। ଶନିବାର ଶିବରାମ ବୋମଲାକା ଏବଂ ନାଗଭଷଣ ମାଣ୍ଡାଙ୍ଗି ନାମାଙ୍କନ ପତ୍ର କ୍ରୟ କରି ନେଇଛନ୍ତି। ଗତ ୩ ଦିନରେ ୮ଟି ନାମାଙ୍କନ ପତ୍ର କ୍ରୟ ହୋଇଥିବାବେଳେ ଗୋଟିଏ ନାମାଙ୍କନ ଦାଖଲ ହୋଇଛି। ୨୪ ତାରିଖରେ ଭାଜପା, କଂଗ୍ରେସ ଓ ବିଜେଡି ପ୍ରାର୍ଥୀ ନାମାଙ୍କନ ପତ୍ର ଦାଖଲ କରିବେ ବୋଲି ଜଣାପଡିଛି।

ରଶ୍ମିତା ଶବର ନାମାଙ୍କନ ପତ୍ର ଦାଖଲ କରୁଛନ୍ତି।

ଗୁଣପୁରରେ ଭାଜପା ବୈଠକ

ଗୁଣପୁର,୨୦।୪(ପ୍ରଦୀପ କୁମାର ପାଢୀ)

ରାୟଗଡ଼ା ଜିଲା ଗୁଣପୁରରେ ଭାଜପାର ଏକ ବୈଠକ ଶନିବାର ଅନୁଷ୍ଠିତ ହୋଇଛି। ଗୁଣପୁର ବିଧାନସଭା ନିର୍ବାଚନ ପରିଚାଳନା କମିଟିର ଏହି ବୈଠକରେ ଜିଲା ସଭାପତି ଶିବ ପଟ୍ଟନାୟକ, ଲୋକସଭା ଆସନ ପ୍ରଭାରି ଗୋବିନ୍ଦ ଜୈନ, ଗୁଣପୁର ବିଧନସଭା ପ୍ରଭାରୀ ଶିବାଜୀ ଦାସ, ବରିଷ୍ଠ ନେତା ୱାଇ.ଗଣପତି, ନରସିଂହ ମାଣ୍ଡାଙ୍ଗି, ବିଧାୟକ ପ୍ରାର୍ଥୀ ତ୍ରିନାଥ ଗମାଙ୍ଗ ପ୍ରମୁଖ ମଞ୍ଚାସୀନ ଥିଲେ। ବିଧାନସଭା ନିର୍ବାଚନ ମଣ୍ଡଳୀର ସଂଯୋଜକ ପ୍ରମୋଦ କୁମାର ସାହୁ କାର୍ଯ୍ୟକ୍ରମ ସଂଯୋଜନା କରିଥିଲେ। ଉକ୍ତ ବୈଠକରେ କିପରି ଡବଲ ଇଞ୍ଜିନ ସରକାର ହେବ ଏବଂ ଏହା ଦ୍ୱାରା ଅଞ୍ଚଳର କିପରି ବିକାଶ ହୋଇପାରିବ ସେ ନେଇ ଆଲୋଚନା ହୋଇଥିଲା। ୨୪ରେ ତ୍ରିନାଥ ଗମାଙ୍ଗ ନାମାଙ୍କନ ଦାଖଲ କରିବେ ବୋଲି ସ୍ଥିର ହୋଇଛି। ମୋତେ ନୁହେଁ ଦଳକୁ ବିଜୟ କରିବାକୁ ଚେଷ୍ଟା କରିବା ସମସ୍ତେ ମିଳିମିଶି ଏମ୍‌ପି ଏବଂ ବିଧାୟକ ପ୍ରାର୍ଥୀଙ୍କୁ ଜିତାଇବା ଉପରେ ତ୍ରିନାଥ ଗମାଙ୍ଗ ଗୁରୁତ୍ୱ ଦେଇଥିଲେ। ବହୁ ପୂର୍ବରୁ ଭାଜପାକୁ ଆସିବାକୁ ଚାହୁଁଥିଲେ ମଧ୍ୟ ଭଉଣୀ ହେମା ଗମାଙ୍ଗ ଏବଂ ଜ୍ୱାଇଁ ଡ.ଗିରିଧରଙ୍କ ପାଇଁ ଦଳକୁ ଆସି ପାରୁ ନ ଥିଲି ବୋଲି ସେ କହିଛନ୍ତି। ଲୋକମାନେ ବର୍ତ୍ତମାନ ପରିବର୍ତ୍ତନ ଚାହୁଁଛନ୍ତି। ଏହାକୁ ଦୃଷ୍ଟିରେ ରଖି କାମ କରିବାକୁ ହେବ ବୋଲି ସେ କହିଥିଲେ। ବୈଠକରେ ବିଭିନ୍ନ ବ୍ଲକ ସଭାପତି ଏବଂ କାର୍ଯ୍ୟକର୍ତ୍ତା ଯୋଗ ଦେଇଥିଲେ।

ବୈଠକରେ ଭାଜପା ନେତାମାନେ।

ପୋଷ୍ୟ ସନ୍ତାନ ଗ୍ରହଣ କଲେ ୨ ଦମ୍ପତି

ରାୟଗଡ଼ା,୨୦।୪(ଆଶିଷ ରଞ୍ଜନ ପଣ୍ଡା)

ରାୟଗଡ଼ା ଜିଲାପାଳଙ୍କ କାର୍ଯ୍ୟାଳୟରେ ଜିଲାପାଳ ମନୋଜ ସତ୍ୟବାନ ମହାଜନଙ୍କ ଉପସ୍ଥିତିରେ ୨ଜଣ ଦମ୍ପତି ପୋଷ୍ୟ ସନ୍ତାନ ଗ୍ରହଣ କରିଛନ୍ତି। ଜିଲାପାଳ ୨ ଶିଶୁଙ୍କୁ ଦମ୍ପତି ଦ୍ୱୟଙ୍କୁ ହସ୍ତାନ୍ତର କରିଥିଲେ।

ପୋଷ୍ୟ ସନ୍ତାନ ଗ୍ରହଣ କରୁଥିବା ଦମ୍ପତି ।

ସ୍ତ୍ରୀ ହତ୍ୟା ଘଟଣାରେ ସ୍ୱାମୀ ଗିରଫ

ଗୁଣପୁର,୨୦।୪(ପ୍ରଦୀପ କୁମାର ପାଢୀ)

ରାୟଗଡା ଜିଲା ଗୁଣପୁର ଥାନା ଅନ୍ତର୍ଗତ ବାୟାଗୁଡା ଗ୍ରାମରେ ଗୁରୁବାର ଜଣେ ବିବାହିତା ମହିଳାଙ୍କ ସନ୍ଦେହଜନକ ଭାବେ ମୃତ୍ୟୁ ହୋଇଥିଲା। ଏବେ ଏହି ମୃତ୍ୟୁ ଘଟଣାର ପର୍ଦ୍ଦାଫାଶ କରିଛି ପୋଲିସ। ମହିଳାଙ୍କ ସ୍ୱାମୀ ସୁରେନ୍ଦ୍ର ଶବରଙ୍କୁ ପୋଲିସ ଗିରଫ କରିଛି। ପଚରାଉଚରା ବେଳେ ସେ ସ୍ତ୍ରୀ ସନ୍ତୋଷି ବାଉରୀଙ୍କ ବେକକୁ ଚୁନିରେ ବାନ୍ଧି ହତ୍ୟା କରିଥିବା ସ୍ୱୀକାର କରିଛନ୍ତି। ପାରିବାରିକ ଅଶାନ୍ତି ଯୋଗୁ ଏପରି ହତ୍ୟାକାଣ୍ଡ ଘଟିଥିବା ପୋଲିସ ତଦନ୍ତରୁ ଜଣାପଡିଛି। ଅଭିଯୁକ୍ତ ସୁରେନ୍ଦ୍ର ସନ୍ତୋଷିଙ୍କୁ ମାରିଦେବା ପରେ ଏହାକୁ ଆତ୍ମହତ୍ୟା ରୂପ ଦେବାକୁ ଉଦ୍ୟମ କରିଥିଲେ। ଖବର ପାଇ ପୋଲିସ ଘଟଣା ସ୍ଥଳରେ ପହଞ୍ଚି ତଦନ୍ତ କରିବା ସହ ସନ୍ଦେହ ହେବାରୁ ସାଇଟିଫିକ୍ ଟିମ୍ ସହାୟତା ଲୋଡି ତଦନ୍ତ କରିଥିଲା ବୋଲି ଆଦର୍ଶ ଥାନା ଅଧିକାରୀ ଉତ୍ତମ ସାହୁ କହିଛନ୍ତି। କେସ୍ ନଂ. କେସ ନଂ ୯୪/୨୪, ଦଫା ୩୦୨,୪୯୮ ଏ ଆଇପିସି-୪ରେ ମାମଲା ରୁଜୁ ହୋଇଛି। ଗିରଫ ପରେ ଅଭିଯୁକ୍ତଙ୍କୁ ଶନିବାର କୋର୍ଟ ଚାଲାଣ କରାଯାଇଥିବା ସାହୁ ସୂଚନା ଦେଇଛନ୍ତି। ସୂଚନାଯୋଗ୍ୟ, ସନ୍ତୋଷି ସୁରେନ୍ଦ୍ରଙ୍କୁ ପ୍ରେମ ବିବାହ କରିଥିଲେ। ବିବାହର କିଛି ବର୍ଷ ପରେ ସେମାନଙ୍କ ମଧ୍ୟରେ ଅଶାନ୍ତି ଲାଗି ରହିଥିଲା।

ଏକାଠି ହୋଇ ଲଢ଼ିବାକୁ ପରାମର୍ଶ

ଟିକିରି, ୨୦।୪(ପ୍ରଫୁଲ୍ଲ କୁମାର ବେହେରା)

କାଶୀପୁରରେ ବିଜେଡିର କର୍ମୀ ସମ୍ମିଳନୀ

ରାୟଗଡ଼ା ଜିଲା କାଶୀପୁର ସଦର ମହକୁମା ହେଲିଫିଲ୍ଡରେ ବିଜେଡିର ଏକ କର୍ମୀ ସମ୍ମିଳନୀ ଅନୁଷ୍ଠିତ ହୋଇଯାଇଛି। ଜିଲା ପର୍ଯ୍ୟବେକ୍ଷକ ଅତନୁ ସବ୍ୟସାଚୀ ନାୟକ ମୁଖ୍ୟ ଅତିଥି, ଜିଲା ସଭାପତି ଏନ୍.ଭାସ୍କର ରାଓ, ବରିଷ୍ଠ ନେତା କୃଷ୍ଣଚନ୍ଦ୍ର ମହାପାତ୍ର, ରାୟଗଡ଼ା ବିଧାୟକ ମକରନ୍ଦ ମୁଦୁଲି ଓ କୋରାପୁଟ ଏମ୍‌ପି ପ୍ରାର୍ଥୀ କୌଶଲ୍ୟା ହିକ୍‌କା ଓ ରାୟଗଡ଼ା ନିର୍ବାଚନମଣ୍ଡଳୀ ପ୍ରାର୍ଥୀ ଅନସୂୟା ମାଝି ମଞ୍ଚାସୀନ ଥିଲେ। କର୍ମୀମାନଙ୍କ ମଧ୍ୟରେ ଥିବା ମତାନ୍ତର ଦୂରକରିବା କାର୍ଯ୍ୟକ୍ରମର ଉଦ୍ଦେଶ୍ୟ। ଏଥିସହ ଦଳୀୟ ପ୍ରାର୍ଥୀଙ୍କୁ ଭୋଟଦେଇ ଜିତାଇବା ସହ ନବୀନ ପଟ୍ଟନାୟକଙ୍କୁ ପୁନର୍ବାର ମୁଖ୍ୟମନ୍ତ୍ରୀ କରିବାକୁ କର୍ମୀମାନଙ୍କୁ ଅତିଥିମାନେ ପରାମର୍ଶ ଦେଇଥିଲେ। ରାଜ୍ୟ ସରାକରଙ୍କର ୨୫ବର୍ଷର ସୁଶାସନ ଓ ବିକାଶମୂଳକ କାର୍ଯ୍ୟ ନେଇ ଜନସାଧାରଣଙ୍କ ନିକଟତର ହେବାକୁ ସେମାନେ କର୍ମୀମାନଙ୍କୁ ଅନୁରୋଧ କରିଛନ୍ତି। ବ୍ଲକ ଅଧ୍ୟକ୍ଷ କଣ୍ଢେଶ୍ୱର ମାଝି, ଜିଲା ପରିଷଦ ଅଧ୍ୟକ୍ଷା ସରସ୍ୱତୀ ମାଝି, ପୂର୍ବତନ ବିଧାୟକ ବିଭୀଷଣ ମାଝି, ଦଳର ରାଜ୍ୟ ସଚିବ ଜଗଦୀଶ ପାତ୍ର, ଅମିତ ନାୟକ, କୈଳାସ ନାଏକ ଓ ହରପ୍ରସାଦ ନାୟକ ପ୍ରମୁଖ ଉପସ୍ଥିତ ଥିଲେ। କାର୍ଯ୍ୟକ୍ରମରେ କାଶୀପୁର ବ୍ଲକର ୨୪ ପଞ୍ଚାୟତରୁ ପ୍ରାୟ ୫ ହଜାର କର୍ମୀ ଉପସ୍ଥିତ ଥିଲେ। ପ୍ରକାଶ ଯେ, ଏପ୍ରିଲ ୧୦ରେ ରାୟଗଡା ଜପାଖାଲ ନିକଟରେ ମାରିଭଟା ଗ୍ରାମର ନିରଞ୍ଜନ ନାଏକ ତାଙ୍କ ପରିବାର ରାୟଗଡା ଯାଉଥିବାବେଳେ ଦୁର୍ଘଟଣାର ଶିକାର ହୋଇଥିଲେ

ସଂକ୍ଷେପରେ

୧୦୭ ଲିଟର ବିଦେଶୀ ମଦ ଜବତ, ୨ ଗିରଫ

ନନ୍ଦପୁର, ୨୦।୪(ଶଙ୍କର ପୂଜାରୀ)

ନନ୍ଦପୁର ପୋଲିସ ଦେବଗନ୍ଧନା ଗ୍ରାମ ନିକଟରୁ ୧୦୭ ଲିଟର ୪୦୦ ମିଲି ବିଦେଶୀ ମଦ ସହ ଏକ ବୋଲେରୋ ଗାଡ଼ି ଜବତ କରିଛି। ଏଥିରେ ସମ୍ପୃକ୍ତ ୨ ଜଣ ଆନନ୍ଦ କୁମାର ସିଂ ଓ ଅଙ୍କିତ କୁମାରଙ୍କୁ ଗିରଫକରି କୋର୍ଟ ଚାଲାଣ କରାଯାଇଥିବା ନନ୍ଦପୁର ଥାନା ଅଧିକାରୀ ମମତା ପଣ୍ଡା କହିଛନ୍ତି। ଶନିବାର ସକାଳେ ବିଦେଶୀ ମଦ ବୋଝେଇ ଥିବା ଏକ ବୋଲେରୋ ଗାଡ଼ିକୁ ଦେଖି ଦେବଗନ୍ଧନା ଗ୍ରାମବାସୀ ନନ୍ଦପୁର ପୋଲିସକୁ ସୂଚନା ଦେଇଥିଲେ। ଥାନା ଅଧିକାରୀ ପଣ୍ଡା ଟିମ୍ ସହ ପହଞ୍ଚି ବୋଲେରୋ ସହ ବିଦେଶୀ ମଦ ଜବତକରି ଥାନାକୁ ନେଇଥିଲେ। ଗାଡ଼ିରେ ଥିବା ୨ ଜଣଙ୍କୁ ଥାନାକୁ ଆଣି ପଚରାଉଚରା କରିଥିଲେ। ନନ୍ଦପୁର ବ୍ଲକ ସଦର ମହକୁମାରେ ଥିବା ଲାଇସେନ୍ସପ୍ରାପ୍ତ ଠିପି ବନ୍ଦ ମଦ ଦୋକାନରୁ ପାଲିବା ଅଞ୍ଚଳକୁ ଏହି ବିଦେଶୀ ମଦ ଖୋଲାରେ ବିକ୍ରି ହେବାକୁ ଯାଉଥିବା ପ୍ରାଥମିକ ତଦନ୍ତରୁ ଜଣାପଡ଼ିଛି। କେସ୍ ନଂ. ୫୮/୨୪ରେ ମାମଲା ରୁଜୁ ହୋଇଛି। ଏସ୍ଆଇ ଦୀପ୍ତିମୟୀ ଧରୁଆ ତଦନ୍ତ କରୁଛନ୍ତି।

ରାଜଶ୍ରୀ ବିକ୍ରମ ୱାଲ୍‌କେର୍ସ କ୍ଲବର ବୈଠକ

କୋରାପୁଟ୨୦।୪(ଅମିତାଭ ବେହେରା)

କୋରାପୁଟ ରାଜଶ୍ରୀ ୱାଲ୍‌କେର୍ସ ଅନ୍ତର୍ଜାତୀୟ କ୍ଲବର ଏକ ବୈଠକ ଶନିବାର ସ୍ଥାନୀୟ ଶାବର ଶ୍ରୀକ୍ଷେତ୍ର ଜଗନ୍ନାଥ ମନ୍ଦିର ପ୍ରାଙ୍ଗଣରେ ଅନୁଷ୍ଠିତ ହୋଇଯାଇଛି। କୋରାପୁଟସ୍ଥିତ କ୍ଲବର ସଭାପତି ଅଜିତ ପାତ୍ରଙ୍କ ଅଧ୍ୟକ୍ଷତାରେ ହୋଇଥିବା ବୈଠକରେ କ୍ଲବର ଆଗାମୀ କାର୍ଯ୍ୟକ୍ରମ ଉପରେ

ଆଲୋଚନା ହୋଇଥିଲା। ବିଶେଷକରି ପ୍ରତି ଗ୍ରାମରେ କ୍ଲବ ପ୍ରତିଷ୍ଠା କରାଯାଇ ବରିଷ୍ଠ ନାଗରିକଙ୍କ ସ୍ୱାସ୍ଥ୍ୟ ସୁରକ୍ଷା ନେଇ ଯୋଗ, ପ୍ରାଣାୟାମ ଏବଂ ସକାଳ ଓ ସନ୍ଧ୍ୟାରେ ଭ୍ରମଣ କରିବା ଉପରେ ସଚେତନତା ସୃଷ୍ଟିକରିବା, ବାର୍ଷିକ ବୈଠକ ନେଇ ପ୍ରସ୍ତୁତି ହେବା, କ୍ଲବ୍‌ର ଆୟ ବ୍ୟୟ ସମୀକ୍ଷା ନେଇ ଆଲୋଚନା କରାଯାଇଥିବା ଜଣାପଡିଛି। ବୈଠକରେ କ୍ଲବ ସମ୍ପାଦକ ଲଳିତ ମୋହନ ପଟ୍ଟନାୟକ, କୋଷାଧ୍ୟକ୍ଷ ସରୋଜ ରଥ, ପରାମର୍ଶଦାତା ଜଗନମୋହନ ସାହୁ , ସଭ୍ୟ ନରସିଂହ ଗଉଡ଼, ଦମ୍ବରୁଧର ଦଳାଇଙ୍କ ସହ ଅନ୍ୟମାନେ ଉପସ୍ଥିତ ଥିଲେ।

ବେସରକାରୀ ଛାତରେ ଲାଗିଛି ସରକାରୀ ହୋର୍ଡିଂ

ସୁନାବେଡା,ସେମିଳିଗୁଡା,୨୦।୪
କୃତିବାସ ପ୍ରଧାନ/ବାସୁଦେବ ବରାଡ଼

ସୁନାବେଡା ପୌର ପରିଷଦ ଅଧୀନ ସେମିଳିଗୁଡା ଗୋପବନ୍ଧୁ ନଗରଠାରେ ମିଶନ୍ ଶକ୍ତି ଏବଂ ନୂଆ-ଓ ର ଦୁଇଟି ବଡ ହୋର୍ଡିଂ ଲାଗିଛି। ୨୬ ନମ୍ବର ଜାତୀୟ ରାଜପଥ ପାର୍ଶ୍ୱରେ ଥିବା ଜନୈକ ବ୍ୟକ୍ତିଙ୍କ ଘର ଛାତ ଉପରେ ଏପରି ହୋର୍ଡିଂ ଲାଗିଥିବା ଦେଖିବାକୁ ମିଳିଛି। ଏହାକୁ ନେଇ ବିରୋଧୀ ରାଜନୈତିକ ଦଳ ମଧ୍ୟରେ ତୀବ୍ର ପ୍ରତିକ୍ରିୟା ପ୍ରକାଶ ପାଇଛି। ଇତିମଧ୍ୟରେ ଏ ସମ୍ପର୍କରେ ଜୟପୁର ବିଧାୟକ ତାରା ପ୍ରସାଦ ବାହିନୀପତି କହିଛନ୍ତି, ଏହା ନିର୍ବାଚନ ଆଚରଣ ବିଧିକୁ

ବେସରକାରୀ କୋଠାରେ ଲାଗିଥିବା ହୋର୍ଡିଂ।

ଉଲ୍ଲଙ୍ଘନ କରୁଛି। ନିର୍ବାଚନ ଅଧିକାରୀ ଏଥିପ୍ରତି ଦୃଷ୍ଟି ଦେବା ଆବଶ୍ୟକ। କୋରାପୁଟ ଭାଜପା ବିଧାୟକ ପ୍ରାର୍ଥୀ ରଘୁରାମ ମାଛଙ୍କୁ ପଚାରିବାରୁ ସେ ଏହା ନିର୍ବାଚନ ଆଚରଣ ବିଧିର ଖୋଲା ଖୋଲି ଉଲ୍ଲଂଘନ କରୁଛି ବୋଲି କହିଥିଲେ।

ନିର୍ବାଚନ ଆଚରଣ ବିଧି ଉଲ୍ଲଂଘନ ଅଭିଯୋଗ

ସୁନାବେଡା ପୌର କାର୍ଯ୍ୟ ନିର୍ବାହୀ ଅଧିକାରୀ ନାରାୟଣ ନାୟକଙ୍କୁ ଏ ସମ୍ପର୍କରେ ପଚାରିବାରୁ ସେ କହିଲେ, ଏପରି ହୋର୍ଡିଂ ଲାଗିଥିବା ବିଷୟରେ ସେ ଅବଗତ ଅଛନ୍ତି। ଏନେଇ କୋରାପୁଟ ଉପଜିଲାପାଳ ଓ ସେମିଳିଗୁଡା ତହସିଲଦାରଙ୍କୁ ଅବଗତ କରାଇଛନ୍ତି। ତା'ଛଡା ନିୟମ ଅନୁଯାୟୀ ବେସରକାରୀ ସ୍ଥାନରେ ଉପଯୁକ୍ତ ଅନୁମତି ନେଇ ହୋର୍ଡିଂ ଲଗାଯାଇପାରିବ ବୋଲି ସେ କହିଛନ୍ତି।

ବଜ୍ରପାତ ନେଲା ୨ ଜୀବନ

କୋରାପୁଟ/ନାରାୟଣପାଟଣା/ଦଶମନ୍ତପୁର,୨୦।୪(ଅମିତାଭ ବେହେରା/ ରାଜ କିଶୋର କେନା/ଅରବିନ୍ଦ ନାୟକ)

କୋରାପୁଟରେ ଜଣେ, ଦଶମନ୍ତପୁରରେ ଜଣେ

କୋରାପୁଟ ଜିଲା ବନ୍ଧୁଗାଁ ବ୍ଲକର ଡିମିଗୁଡାରେ ଶନିବାର ଅପରାହ୍ନରେ ବଜ୍ରପାତ ଘଟି ଗ୍ରାମର ଜଣେ ବ୍ୟକ୍ତିଙ୍କ ମୃତ୍ୟୁ ହୋଇଛି। ସେ ହେଲେ ବ୍ଲକର କାବେରିବାଡି ପଞ୍ଚାୟତ ଅନ୍ତର୍ଗତ ଡିମିଗୁଡା ଗ୍ରାମର କାଡ୍ରାକା କ୍ରିଷ୍ଣା(୪୪)। ସକାଳୁ କାଡ୍ରାକା ଜମିଆଡେ ବୁଲି ଯାଇଥିଲେ। ସେଠାରୁ ଫେରିବା ବେଳେ ହଠାତ୍ ମେଘପବନ ଆସି ବର୍ଷା ହୋଇଥିଲା। ବଜ୍ରପାତ ହେବାରୁ ଘଟଣା ସ୍ଥଳରେ ତାଙ୍କର ମୃତ୍ୟୁ ହୋଇଥିଲା। ବନ୍ଧୁଗାଁ ବ୍ଲକ ସଦର ମହକୁମାରେ ମୃତଦେହ ପହଞ୍ଚି ନ ଥିବା ବନ୍ଧୁଗାଁ ଥାନା ଅଧିକାରୀ ପ୍ରସନ୍ନ ମିଶ୍ର କହିଛନ୍ତି।

ସେହିପରି ଦଶମନ୍ତପୁର ବ୍ଲକ ଗାଦିଆଗୁଡ଼ା ପଞ୍ଚାୟତ ଅଧୀନ ବେଜିନି ଖୋଲା ଗ୍ରାମର ଜଣେ ବ୍ୟକ୍ତିଙ୍କ ଶନିବାର ବଜ୍ରପାତରେ ମୃତ୍ୟୁ ହୋଇଛି। ସେ ହେଲେ ଗ୍ରାମର ବକ୍ସି ସାଉନ୍ତା, (୪୨)। ଅପରାହ୍ନରେ ବକ୍ସି ଓ ତାଙ୍କ ସ୍ତ୍ରୀ ଉତ୍କଳା ଗ୍ରାମ ନିକଟସ୍ଥ ଧାନ ବିଲକୁ ଯାଇଥିଲେ। ସେଠାରୁ କାମ ସାରି ଫେରୁଥିବା ବେଳେ ହଠାତ୍ ଘଡ଼ଘଡ଼ି ସହ ବର୍ଷା ହୋଇଥିଲା। ଫଳରେ ସ୍ୱାମୀ ସ୍ତ୍ରୀ ଆଗ ପଛ ହୋଇ ଘରକୁ ଦୌଡ଼ି ଯାଉଥିବା ବେଳେ ଏକ ଖୋଲା ପଡ଼ିଆରେ ବ୍ରଜପାତ ହୋଇଥିଲା। ଫଳରେ ବକ୍ସିଙ୍କ ଘଟଣାସ୍ଥଳରେ ମୃତ୍ୟୁ ହୋଇଯାଇଥିଲା। ଏନେଇ ସୂଚନା ପାଇ ସ୍ଥାନୀୟ ସରପଞ୍ଚ ଆନନ୍ଦ ନାୟକ, ଘଟଣା ସମ୍ପର୍କରେ କୋରାପୁଟ ସଦର ଥାନାରେ ଏତଲା ଦେଇଛନ୍ତି। ମୃତଦେହ ବ୍ୟବଚ୍ଛେଦ ପାଇଁ କୋରାପୁଟ ହସ୍ପିଟାଲକୁ ପଠାଯାଇଛି।

ଭାଜପା ପକ୍ଷରୁ ବାଇକ୍ ଶୋଭାଯାତ୍ରା

ଭାଜପାର ବାହାରିଥିବା ବାଇକ୍ ଶୋଭାଯାତ୍ରା।

ଦଶମନ୍ତପୁର,୨୦।୪ (ଅରବିନ୍ଦ ନାୟକ)

କୋରାପୁଟ ଜିଲା ଦଶମନ୍ତପୁର ବ୍ଲକରେ ଶନିବାର ଭାଜପା ପକ୍ଷରୁ ଏକ ବାଇକ୍ ଶୋଭାଯାତ୍ରା ସହ ମିଶ୍ରଣ ପର୍ବ ଅନୁଷ୍ଠିତ ହୋଇଛି। ଶୋଭାଯାତ୍ରା ରାଧାକୃଷ୍ଣ ମନ୍ଦିରଠାରୁ ବାହାରି ସହର ପରିକ୍ରମା କରି ଚନ୍ଦନ ଶ୍ରୀକ୍ଷେତ୍ର ମନ୍ଦିରଠାରେ ଶେଷ ହୋଇଥିଲା। ସେଠାରେ ଆୟୋଜିତ ସଭାରେ ଉପସ୍ଥିତ ଅତିଥି ଭାଜପାର ଲକ୍ଷ୍ମୀପୁର ନିର୍ବାଚନମଣ୍ଡଳୀର ବିଧାୟକ ପ୍ରାର୍ଥୀ କୈଳାସ କୁଲେସିକା କହିଲେ, ଏହା ତାଙ୍କର ଶକ୍ତି ପ୍ରଦର୍ଶନ ନୁହେଁ, ତାଙ୍କ ପ୍ରତି ଲୋକଙ୍କ ଭଲପାଇବା ରହିଛି ବୋଲି କହିଥିଲେ। ଏହି ଅବସରରେ ବିଜେଡି ଓ କଂଗ୍ରେସ ଅନେକ ନେତା ଓ କର୍ମୀ ଭାଜପାରେ ସାମିଲ ହୋଇଥିଲେ। କୁଲେସିକାଙ୍କ ନେତୃତ୍ୱରେ ଅନୁପ୍ରାଣିତ ହୋଇ ସେମାନେ ଭାଜପାରେ ସାମିଲ ହୋଇଥିବା କହିଛନ୍ତି। କୁଲେସିକା ନୂତନ କର୍ମୀମାନଙ୍କୁ ଉତ୍ତରୀୟ ଏବଂ ପୁଷ୍ପମାଲ୍ୟ ଦେଇ ଦଳକୁ ସ୍ୱାଗତ କରିଥିଲେ। କାର୍ଯ୍ୟକ୍ରମରେ ଏମ୍‌ପି ପ୍ରାର୍ଥୀ କାଳିରାମ ମାଝି, ଜିଲା ସଭାପତି ସୁମନ୍ତ ପ୍ରଧାନ, ଜିଲା ଯୁବ ମୋର୍ଚ୍ଚା ସାଧାରଣ ସମ୍ପାଦକ ମନୋଜ ସାହୁ, ଯୁବ ନେତା ଦେବ ଖରା, ଉପ ସଭାପତି ନକୁଳ ବିଶୋୟୀ, ଘନଶ୍ୟାମ ସୁବୁଦ୍ଧି, ବଳରାମ ସୁବୁଦ୍ଧି, ଚକ୍ର ଜାନି, କୃପା ରାଏ, ସୀତାରାମ ରାଏ, ଦୁର୍ଯ୍ୟୋଧନ ଗୌଡ଼ଙ୍କ ସମେତ ୧୬ଟ ପଞ୍ଚାୟତରୁ ନେତା ଓ କର୍ମୀ ଉପସ୍ଥିତ ଥିଲେ।

ନାମାଙ୍କନପତ୍ର ଦାଖଲର ତୃତୀୟ ଦିନ କୋରାପୁଟ ଲୋକ ସଭା ୨, ବିଧାନସଭା ପାଇଁ ଜଣେ ପ୍ରାର୍ଥୀଙ୍କ ନାମାଙ୍କନପତ୍ର ଦାଖଲ

କୋରାପୁଟ,୨୦।୪(ଅମିତାଭ ବେହେରା)

ନାମାଙ୍କନ ପତ୍ର ଦାଖଲର ତୃତୀୟ ଦିନ ଶନିବାର କୋରାପୁଟ ଲୋକସଭା ଆସନ ପାଇଁ ୨ ଜଣ ଓ କୋରାପୁଟ ବିଧାନସଭା ପାଇଁ ଜଣେ ପ୍ରାର୍ଥୀ ତାଙ୍କର ନାମାଙ୍କନ ପତ୍ର ଦାଖଲ କରିଥିବା ଜିଲା ପ୍ରଶାସନ ପକ୍ଷରୁ କୁହାଯାଇଛି । ଏସୟୁସିଆଇ ପକ୍ଷରୁ ଏକ ଶୋଭାଯାତ୍ରାରେ ସହର ପରିକ୍ରମା କରାଯାଇ ଉପଜିଲପାଳଙ୍କ କାର୍ଯ୍ୟାଳୟଠାରେ ପହଞ୍ଚିଥିଲେ । ପରେ କୋରାପୁଟ ବିଧାନସଭା ପ୍ରାର୍ଥୀ ଭାବେ ଦଳର ରାମ ବାରିକ ତାଙ୍କ ନାମାଙ୍କନପତ୍ର ଉପଜିଲାପାଳ ବେଣୁଧର ଶବରଙ୍କ ନିକଟରେ ଦାଖଲ କରିଥିବାବେଳେ ପ୍ରାର୍ଥୀ ପ୍ରମିଳା ପୁଜାରି କୋରାପୁଟ ଜିଲାପାଳଙ୍କ କାର୍ଯ୍ୟାଳୟରେ ଜିଲାପାଳ ଭି. କିର୍ତ୍ତି ଭାସନଙ୍କଠାରେ ତାଙ୍କର ନାମାଙ୍କନ ପତ୍ର ଦାଖଲ କରିଥିଲେ । ସେହିପରି ଆରପିଆଇ ପାର୍ଟି ପକ୍ଷରୁ ପ୍ରାର୍ଥୀ ସନ୍ତୋଷ କୁମାର ବିଡିକା କୋରାପୁଟ ଲୋକସଭା ନିମନ୍ତେ ଜିଲାପାଳ କିର୍ତ୍ତି ଭାସନଙ୍କ ନିକଟରେ ତାଙ୍କର ନାମାଙ୍କନ ପତ୍ର ଦାଖଲ କରିଥିବା ଜଣାଯାଇଛି । ଏହି ନାମାଙ୍କନ ପତ୍ର ଦାଖଲ ସମୟରେ ପୋଲିସ ପକ୍ଷରୁ ବ୍ୟାପକ ସୁରକ୍ଷା ବ୍ୟବସ୍ଥା ଗ୍ରହଣ କରାଯାଇଥିଲା । ବର୍ତ୍ତମାନ ସୁଧା କୋରାପୁଟ ଲୋକସଭା ଆସନ ନିମନ୍ତେ ୩ ଜଣ ପାର୍ଥୀ, କୋରାପୁଟ ବିଧାନସଭା ଆସନ ନିମନ୍ତେ ୨ ଜଣ, ପଟ୍ଟାଙ୍ଗି ବିଧାନସଭା ଆସନ ନିମନ୍ତେ ଜଣେ ପ୍ରାର୍ଥୀ ସେମାନଙ୍କ ନାମାଙ୍କନ ପତ୍ର ଦାଖଏଲ କରିଥିବା ଜଣାଯାଇଛି ।

ନନ୍ଦପୁରର ୧୦୮ ଚାଳକ ନରେନ୍ଦ୍ର ପୁରସ୍କୃତ

ନନ୍ଦପୁର, ୨୦।୪(ଶଙ୍କର ପୂଜାରୀ)

ରାଜ୍ୟରେ ସ୍ୱାସ୍ଥ୍ୟ ସୁବିଧାକୁ ଲୋକଙ୍କ ନିକଟତର କରିବାକୁ ନିଯୁକ୍ତ ୧୦୮ ଚାଳକମାନଙ୍କ ମଧ୍ୟରୁ ୧୪ ଜଣ ଚାଳକଙ୍କୁ ଭୁବନେଶ୍ୱରସ୍ଥିତ ସୂଚନା ଭବନରେ ଜିକିଟିଜା ପକ୍ଷରୁ ଏକ କାର୍ଯ୍ୟକ୍ରମରେ ପୁରସ୍କୃତ କରାଯାଇଛି। ସେଥିମଧ୍ୟରେ ନନ୍ଦପୁର ବ୍ଲକର ୧୦୮ ଚାଳକ ନରେନ୍ଦ୍ର ଗୁଣ୍ଡାଙ୍କୁ ଅବିଭକ୍ତ କୋରାପୁଟ ଜିଲାର ଶ୍ରେଷ୍ଠ ଚାଳକ ଭାବେ ପୁରସ୍କୃତ କରାଯାଇଛି। କାର୍ଯ୍ୟକ୍ରମରେ ଜେଏଚ୍‌ଏଲ୍ ବ୍ୟବସାୟିକ ମୁଖ୍ୟ ସୋଫିଆ ମାଧବନ ଓ ଓଡ଼ିଶା ଶାଖା ମୁଖ୍ୟ ପରିଚାଳକ ସବ୍ୟସାଚୀ ବିଶ୍ୱାଳ ଅତିଥି ରୂପେ ଯୋଗଦେଇ ୧୦୮ ଚାଳକମାନଙ୍କୁ ପୁରସ୍କୃତ କରିଥିଲେ। ନରେନ୍ଦ୍ର ନନ୍ଦପୁର, ଲମଡାପୁଟ, ସେମିଳିଗୁଡ଼ା ଓ ପଟ୍ଟାଙ୍ଗି ବ୍ଲକର ରାସ୍ତା ନ ଥିବା ଦୁର୍ଗମ ଅଞ୍ଚଳରୁ ବାରମ୍ବାର ରୋଗୀ, ଗର୍ଭବତୀ, ବୃଦ୍ଧାବୃଦ୍ଧଙ୍କୁ ଭାରରେ, ଷ୍ଟ୍ରେଚରରେ ଅନ୍ୟ ସହକର୍ମୀଙ୍କ ସହ ବୋହିଆଣି ସ୍ୱାସ୍ଥ୍ୟ

ଅତିଥିମାନେ ନରେନ୍ଦ୍ରଙ୍କୁ ପୁରସ୍କୃତ କରୁଛନ୍ତି।

ସୁବିଧା ଯୋଗାଇଦେଉଥିଲେ। ନରେନ୍ଦ୍ର ୧୦୮ କର୍ମଚାରୀଙ୍କ ପାଇଁ ପ୍ରେରଣା। ତାଙ୍କର ଏପରି କାର୍ଯ୍ୟକୁ ନନ୍ଦପୁର ଗୋଷ୍ଠୀ ସ୍ୱାସ୍ଥ୍ୟକେନ୍ଦ୍ର ଅଧୀକ୍ଷକ ଡାକ୍ତର ଦୁବରାଜ ମୁର୍ମୁ ଓ କୋରାପୁଟ ଜିଲା ୧୦୮ କ୍ଲଷ୍ଟର ଲିଡର ମଧୁସୂଦନ ଦଳପତି ପ୍ରଶଂସା କରିଛନ୍ତି।

ଅଗ୍ନିଶମ ସେବା ସପ୍ତାହ ଉଦ୍‌ଯାପିତ

ସମାରୋହରେ ଅତିଥିମାନେ ପୁରସ୍କାର ବିତରଣ କରୁଛନ୍ତି।

ଦାମନଯୋଡ଼ି,୨୦।୪ (ମାନସ ରଞ୍ଜନ କର)

ନାଲ୍‌କୋ ଦାମନଯୋଡ଼ି ପରିସରରେ ଥିବା ସିଆଇଏସ୍‌ଏଫ୍ ଅଗ୍ନିଶମ ବିଭାଗ ପକ୍ଷରୁ ଏପ୍ରିଲ ୧୪ରୁ ୨୦ ପର୍ଯ୍ୟନ୍ତ ଚାଲିଥିବା ଅଗ୍ନିଶମ ସେବା ସପ୍ତାହ ଶନିବାର ଉଦ୍‌ଯାପିତ ହୋଇଯାଇଛି। ସିଆଇଏସ୍‌ଏଫ୍ ଡେପୁଟି କମାଣ୍ଡାଣ୍ଟ ନରେନ୍ଦ୍ର ସିଂହଙ୍କ ତତ୍ତ୍ୱାବଧାନରେ ହୋଇଥିବା ଏହି ସମାରୋହରେ ନାଲ୍‌କୋର ସମୂହ ମହାପ୍ରବନ୍ଧକ ପ୍ରମୋଦ ବେହେରା ମୁଖ୍ୟ ଅତିଥି ରୂପେ ଏବଂ ସମୂହ ମହାପ୍ରବନ୍ଧକ କମଳଲୋଚନ ଜେନା, ସଞ୍ଜୟ ଗୁପ୍ତା, ପୁରୁଷୋତ୍ତମ ମହନ୍ତ, ଆର୍.ଏସ୍.ରାଜୁ, ଡେପୁଟି କମାଣ୍ଡାଣ୍ଟ ଦିଲୀପ ସିଂ ଟିମା ସମ୍ମାନିତ ଅତିଥି ରୂପେ ଉପସ୍ଥିତ ଥିଲେ। ଅଗ୍ନି ନିରାପତ୍ତା ଏବଂ ଜରୁରିକାଳୀନ ପରିସ୍ଥିତିରେ ଯବାନମାନଙ୍କ ଭୂମିକା ଓ ସାହସିକ କାର୍ଯ୍ୟଶୈଳୀ ଉପରେ ଅତିଥିମାନେ ପ୍ରଶଂସା କରିଥିଲେ। ଅଗ୍ନିକାଣ୍ଡ ସମୟରେ ବଡ଼ ବଡ଼ କୋଠା ଓ ଅଟ୍ଟାଳିକାରେ ଉଦ୍ଧାର କାର୍ଯ୍ୟ, ଶର୍ଟ ସର୍କିଟ ଓ ଗ୍ୟାସ୍ ସିଲିଣ୍ଡରଜନିତ ଅଗ୍ନିକାଣ୍ଡ, ଗଭୀର ଗର୍ତ୍ତ ଓ କୂପରୁ ଉଦ୍ଧାର କାର୍ଯ୍ୟ ଉପରେ ସିଆଇଏସ୍‌ଏଫ୍ ଅଗ୍ନିଶମ ଯବାନମାନେ ମକ୍‌ଡ୍ରିଲ ପ୍ରଦର୍ଶନ କରିଥିଲେ। ଏହି ଅବସରରେ ସ୍ଥାନୀୟ ଅଞ୍ଚଳର ବିଦ୍ୟାଳୟ ଓ ବିଭିନ୍ନ ଅନୁଷ୍ଠାନ ଏବଂ ମହିଳାମାନଙ୍କ ମଧ୍ୟରେ ଅନୁଷ୍ଠିତ ବିଭିନ୍ନ ପ୍ରତିଯୋଗିତାର କୃତୀ ପ୍ରତିଯୋଗୀଙ୍କୁ ପୁରସ୍କୃତ କରାଯାଇଥିଲା। ଏହି ସମାରୋହରେ ଯବାନଙ୍କ ସମେତ ସିଆଇଏସ୍‌ଏଫ୍ ପରିବାରର ମହିଳାମାନେ, ନାଲ୍‌କୋ କର୍ମଚାରୀ, ଠିକାଶ୍ରମିକ, ସ୍ଥାନୀୟ ବିଦ୍ୟାଳୟର ଛାତ୍ରୀଛାତ୍ରମାନେ ଉପସ୍ଥିତ ଥିଲେ। ଇନ୍ସପେକ୍ଟର କୁମାର ଦିବାକର, ମିଜାନ୍ ସିଂହ ଏବଂ ଇନ୍ସପେକ୍ଟର ଆଣ୍ଡ ଏକ୍ସିକେଟିଭ ଜିତେନ୍ ଚୌଧୁରୀ,ରାଣୀ ଜାକୋବ ପ୍ରମୁଖ କାର୍ଯ୍ୟକ୍ରମ ପରିଚାଳନା କରିଥିଲେ।

ମଦ ଚାଲାଣ ବେଳେ ଚଢ଼ାଉ, ୩ ଗିରଫ

ଜୟପୁର/ଚାନ୍ଦିଲି,୨୦।୪
(ପବନ ପାଣିଗ୍ରାହୀ/ ମୁକ୍ତେଶ୍ୱର ନାୟକ)

ବିଦେଶୀ ମଦ ଚୋରାଚାଲାଣ ବେଳେ ଜୟପୁର ଅବକାରୀ ବିଭାଗ କର୍ମଚାରୀ ଶନିବାର ଚଢ଼ାଉ କରି ଧରିଛନ୍ତି। ଏଥିରେ ସମ୍ପୃକ୍ତ ୨ଜଣଙ୍କୁ ଗିରଫ କରାଯାଇଛି। ସେମାନେ ହେଲେ ଝାଡ଼ଖଣ୍ଡର ମୁକେଶ ପ୍ରସାଦ ଓ ମନୋଜ ସାହୁ (୪୪)। ଉଭୟେ ସୂଚନା ପାଇ କର୍ମଚାରୀମାନେ କୋଟପାଡ ଥାନା ଅନ୍ତର୍ଗତ ବତାସନା ଗ୍ରାମ ରାସ୍ତାରେ ଗାଡ଼ିମୋଟର ଯାଞ୍ଚ କରିଥିଲେ। ଏକ ଓମ୍‌ନି ଭ୍ୟାନ ଯାଞ୍ଚ ବେଳେ ସେଥିରୁ ବିୟର ୧୭୩.୪ଶହ ଲିଟର, ବିଦେଶୀ ମଦ ୧୦.୫ଶହ ଲିଟର ସହ ଅନ୍ୟ ମଦ ୩୭.୨୬୦ ଲିଟର ଜବତ ହୋଇଛି। କୋଟପାଡ ଅବକାରୀ ଥାନା ସହଯୋଗରେ ଜୟପୁର ଅବକାରୀ ନିରୀକ୍ଷକଙ୍କ କାର୍ଯ୍ୟାଳୟରୁ ଏହି ଚଢାଉ କରାଯାଇଥିଲା । ଗିରଫ ୨ ଅଭିଯୁକ୍ତଙ୍କୁ କୋର୍ଟଚାଲାଣ କରାଯାଇଥିବା ଅବକାରୀ ନିରୀକ୍ଷକ ଶଶିକାନ୍ତ ଦତ୍ତ କହିଛନ୍ତି । ସେହିପରି ଦେଶୀ ମଦ ଚାଲାଣ ବେଳେ ଜୟପୁର ଅବକାରୀ ଥାନା ପୋଲିସ ଚଢ଼ାଉ କରି ଜଣଙ୍କୁ ଗିରଫ କରିଛି । ସେ ହେଲେ ବାମୁଣି ଗ୍ରାମର ରତ୍ନମଣି ହରିଜନ। ରତ୍ନମଣି ଦେଶୀ ମଦ ଚାଲାଣ କରୁଥିବା ସୂଚନା ପାଇ ପୋଲିସ ବାମୁଣି ଗାଁ ରାସ୍ତାରେ ଚଢାଉ କରି ତାଙ୍କୁ ଧରିଥିଲା। ତାଙ୍କଠାରୁ ୭ ଲିଟର ଦେଶୀ ମଦ ଜବତ ହୋଇଥିବା ଓଆଇସି ନୀଳାଦ୍ରି ବିହାରୀ ମିଶ୍ର ସୂଚନା ଦେଇଛନ୍ତି ।

ଓଡ଼ିଶା ପରିମଣ୍ଡଳର ଦ୍ୱାଦଶ ଦ୍ୱିବାର୍ଷିକ ସମ୍ମିଳନୀ

ଜୟପୁର,୨୦।୪(ପବନ ପାଣିଗ୍ରାହୀ)

ଅଖିଳ ଭାରତ ୩ୟଶ୍ରେଣୀ ଡାକ କର୍ମଚାରୀ ସଂଘ

ଅଖିଳ ଭାରତ ୩ୟ ଶ୍ରେଣୀ ଡାକ କର୍ମଚାରୀ ସଂଘ ଓଡ଼ିଶା ପରିମଣ୍ଡଳ ଏବଂ କୋରାପୁଟ ମଣ୍ଡଳର ଯୁଗ୍ମ ଦ୍ୱିବାର୍ଷିକ ସମ୍ମିଳନୀ ଶନିବାର ପୁରୁଣାଗଡ଼ସ୍ଥିତ ଅନୁରାଧା ମଙ୍ଗଳ ଭବନଠାରେ ଆରମ୍ଭ ହୋଇଛି। ଦୁଇଦିନ ଧରି ହେବାକୁ ଥିବା ଏହି ସମ୍ମିଳନୀରେ ସଂଘ ସଭାପତି ପ୍ରଦୀପ ରାଉତ ଅଧ୍ୟକ୍ଷତା କରିଥିଲେ। ଅଭ୍ୟର୍ଥନା କମିଟି ଅଧ୍ୟକ୍ଷ ପୂର୍ବତନ ଡାକପାଳ ଭାସ୍କର ପଟ୍ଟନାୟକ କେନ୍ଦ୍ର ସରକାରଙ୍କ ଶ୍ରମିକ ଓ କର୍ମଚାରୀ ମାରଣ ନୀତିର ସମାଲୋଚନା କରିଥିଲେ। କ୍ରମାଗତ ଦରବୃଦ୍ଧି, ବେକାରି ସମସ୍ୟା, ହିଂସା, ଅପରାଧ, ନାରୀ ନିର୍ଯାତନା ସହ ଗଣତନ୍ତ୍ର ଓ ସମ୍ବିଧାନ ଆଜି ଅସୁରକ୍ଷିତ ହୋଇପଡିଛି। ଜଣେ ଦାୟିତ୍ୱସମ୍ପନ୍ନ ନାଗରିକ ହିସାବରେ ପ୍ରତ୍ୟେକ କର୍ମଚାରୀ ଆଗାମୀ ସାଧାରଣ ନିର୍ବାଚନରେ ଠିକ୍ ନିଷ୍ପତ୍ତି ନେବାକୁ ଆହ୍ୱାନ ଦେଇଥିଲେ। ଡାକ କର୍ମଚାରୀଙ୍କ ବିଭିନ୍ନ ସମସ୍ୟା ଉପରେ ଆଲୋଚନା ହୋଇ ସେସବୁର ସମାଧାନ ପାଇଁ ସମସ୍ତେ ଏକଜୁଟ ହୋଇ ଲଢେଇ କରିବାକୁ ସମ୍ମିଳନୀରେ ମତ ପ୍ରକାଶ ପାଇଥିଲା। ମୁଖ୍ୟତଃ ନୂତନ ପେନ୍‌ସନ ଯୋଜନାର ସମ୍ପୂର୍ଣ୍ଣ ଉଚ୍ଛେଦ ସହ ପୁରୁଣା ପେନ୍‌ସନ ଯୋଜନାର ପୁନଃ ପ୍ରଚଳନ, ଅଷ୍ଟମ ବେତନ ଆୟୋଗ ଗଠନ ଆଦି ଦାବିରେ ଆଗାମୀ ଦିନରେ ରାଷ୍ଟ୍ରୀୟ ଯୁଗ୍ମ କାର୍ଯ୍ୟକାରିଣୀ ପରିଷଦ ଆହ୍ୱାନରେ ରେଳବାଇ ସହ ଉଭୟ କେନ୍ଦ୍ର ଓ ରାଜ୍ୟ ସରକାରୀ କର୍ମଚାରୀ ଏବଂ ଶିକ୍ଷକମାନଙ୍କୁ ନେଇ ହେବାକୁ ଯାଉଥିବା ଧର୍ମଘଟକୁ ସଫଳ କରିବା ପାଇଁ କର୍ମଚାରୀମାନଙ୍କୁ ନିବେଦନ କରାଯାଇଥିଲା।

ସିୟୁଓର ଆନ୍ତର୍ଜାତିକ ସମ୍ମିଳନୀ ଉଦ୍‌ଯାପିତ

ଶ

ସଂକ୍ଷେପରେ

ଓଡ଼ିଶା-ଆନ୍ଧ୍ର ସୀମାରେ ଅବକାରୀ ଚଢ଼ାଉ
-୬ ଲକ୍ଷରୁ ଊର୍ଦ୍ଧ୍ୱ ଟଙ୍କାର ଦେଶୀ ମଦ, ପୋଚ ଜବତ

ରାୟଗଡ଼ା, ୨୦।୪(ଆଶିଷ ରଞ୍ଜନ ପଣ୍ଡା)

ଜିଲା ଅବକାରୀ ବିଭାଗର ଅତିରିକ୍ତ ଅବକାରୀ ଅଧୀକ୍ଷକ ଗୁପ୍ତେଶ୍ୱର ପ୍ରଧାନଙ୍କ ନିର୍ଦ୍ଦେଶକ୍ରମେ ସ୍ୱଚ୍ଛ ଓ ଅବାଧ ନିର୍ବାଚନ ପାଇଁ ଅବକାରୀ ବିଭାଗ ପକ୍ଷରୁ ବିଭିନ୍ନ ସ୍ଥାନରେ ଚଢ଼ାଉ ଜାରି ରହିଛି। ଶନିବାର ଜିଲା ଅବକାରୀ ବିଭାଗ ଓ ଆନ୍ଧ୍ରପ୍ରଦେଶ ରାଜ୍ୟ ଅବକାରୀ ବିଭାଗ ପକ୍ଷରୁ ମିଳିତ ଭାବେ ଓଡ଼ିଶା-ଆନ୍ଧ୍ରପ୍ରଦେଶ ସୀମାନ୍ତ ରାୟଗଡ଼ା ବ୍ଲକର ସାନ୍ଦୁବାଡ଼ି, ତାମିଲବାଇ ଓ ରେଙ୍ଗାଲପାଡୁ ଗ୍ରାମରେ ଚଢ଼ାଉ କରାଯାଇଛି। ସେଠାରୁ ୧୪୨୦ ଲିଟର ଦେଶୀ ମଦ ଏବଂ ୮୪୫୦ ଲିଟର ପୋଚ ଜବତ ହୋଇଛି। ଜବତ ଦେଶୀ ମଦର ଆନୁମାନିକ ମୂଲ୍ୟ ପ୍ରାୟ ୨ଲକ୍ଷ ୮୪ ହଜାର ଏବଂ ପୋଚର ଆନୁମାନିକ ମୂଲ୍ୟ ପ୍ରାୟ ୪ଲକ୍ଷ ୨୨ହଜାର ୫୦୦ଟଙ୍କା ହେବ ବୋଲି ଏସ୍‌ଆଇ ସଞ୍ଜୟ ପ୍ରଧାନ କହିଛନ୍ତି। ଏନେଇ ଅବକାରୀ ବିଭାଗ ପକ୍ଷରୁ ୩ଟି ମାମଲା ରୁଜୁ କରାଯାଇଛି। ସାନ୍ଦୁବାଡ଼ିରେ ୬୫୦ ଲିଟର ଦେଶୀ ମଦ ଏବଂ ୩୨୦୦ ଲିଟର ପୋଚ, ତାମିଲବାଇରୁ ୪୨୦ ଲିଟର ଦେଶୀ ମଦ ଏବଂ ୨୮୦୦ ଲିଟର ପୋଚ ଏବଂ ରେଙ୍ଗାଲପାଡୁରୁ ୩୫୦ ଲିଟର ଦେଶୀ ମଦ ଓ ୨୪୫୦ ଲିଟର ପୋଚ ମିଳିଛି। ଏନେଇ ୩ଟି ମାମଲା ରୁଜୁକରି ଅବକାରୀ ବିଭାଗ ତଦନ୍ତ ଚଳାଇଛି। ଆଗାମୀ ଦିନରେ ମଧ୍ୟ ବିଭାଗ ପକ୍ଷରୁ ଏଭଳି ଚଢ଼ାଉ ଜାରି ରହିବ ବୋଲି ଏସ୍‌ଆଇ ପ୍ରଧାନ କହିଛନ୍ତି।

ଯୁବତୀଙ୍କୁ ବଳାତ୍କାର, ଜଣେ ଗିରଫ

ବ୍ରହ୍ମପୁର,୨୦।୪(ସୁବାସ ଚନ୍ଦ୍ର ପାଢ଼ୀ)

ଯୁବତୀକୁ ମିଛ ପ୍ରତିଶ୍ରୁତି ଦେଇ ବଳାତ୍କାର କରିଥିବା ଅଭିଯୋଗରେ ସଦର ଥାନା ପୋଲିସ ଜଣେ ଯୁବକଙ୍କୁ ଗିରଫ କରିଛି। ସେ ହେଲେ ଅଲାରୀଗଡ଼ ଗ୍ରାମର ସୁନିଲ ନାହାକ(୨୭)। ଉଭୟଙ୍କ ଡାକ୍ତରୀ ମାଇନା ପରେ ଶନିବାର ଅଭିଯୁକ୍ତଙ୍କୁ କୋର୍ଟ ଚାଲାଣ କରାଯାଇଛି। ଜଣେ ଯୁବତୀ ସଦର ଥାନା ଅନ୍ତର୍ଗତ କୁକୁଡ଼ାଖଣ୍ଡି ଅଞ୍ଚଳରେ ଏକ କୁକୁଡ଼ାଫାର୍ମରେ କାମ କରୁଥିଲେ। ସେଠାରେ ସୁନିଲ ନାହାକଙ୍କ ସହ ତାଙ୍କର ବନ୍ଧୁତା ହୋଇଥିଲା। ଏହି ସମୟରେ ସୁନିଲ ସମ୍ପୃକ୍ତ ଯୁବତୀଙ୍କୁ ପ୍ରେମ କରିବା ସହ ବିବାହ କରିବି ବୋଲି ପ୍ରତିଶ୍ରୁତି ଦେଇଥିଲେ। ପରେ ସୁନିଲ ଯୁବତୀଙ୍କୁ ନେଇ ବିଭିନ୍ନ ସ୍ଥାନକୁ ବୁଲିବାକୁ ଯାଇଥିଲେ। ସେଠାରେ ସେ ଯୁବତୀଙ୍କ ସହ ତାଙ୍କ ଇଚ୍ଛା ବିରୋଧରେ ଶାରୀରିକ ସମ୍ପର୍କ ରଖିଥିଲେ। ବର୍ତ୍ତମାନ ଯୁବତୀ ଜଣକ ୬ ମାସର ଗର୍ଭବତୀ ମଧ୍ୟ ରହିଥିବା ଜଣାପଡିଛି। ଏବେ କିଛି ଦିନ ପୂର୍ବେ ସମ୍ପୃକ୍ତ ଯୁବତୀ ଜଣକ ଜାଣିବାକୁ ପାଇଲେ ଯେ ତାଙ୍କ ପ୍ରେମିକ ସୁନିଲ ବିବାହ କରିଛନ୍ତି। ଏ କଥା ଜାଣିବା ପରେ ସେ ସୁନିଲକୁ ତାଙ୍କର ବିବାହ ବିଷୟରେ ପଚାରିଥିଲେ। ସେ ଅନ୍ୟ ଜଣେ ଝିଅକୁ ବିବାହ କରିଥିବା ସ୍ୱୀକାର କରିଥିଲା । ଯୁବତୀ ଜଣଙ୍କ ତାଙ୍କୁ ବିବାହ କରିବାକୁ ଜିଦ ଧରିଥିଲେ। ଫଳରେ ସୁନୀଲ ତାଙ୍କୁ ହତ୍ୟା ଧମକ ଦେବା ସହ ବିବାହ କରିବେ ନାହିଁ ବୋଲି କହିଥିଲେ। ପ୍ରତାରଣାର ଶିକାର ହେବା ପରେ ପୀଡ଼ିତା ଜଣଙ୍କ ସଦର ଥାନାର ଦ୍ୱାରସ୍ଥ ହୋଇଥିଲେ। ଯୁବତୀଙ୍କ ଅଭିଯୋଗକୁ ଆଧାର କରି ପୋଲିସ ଏକ ମାମଲା ରୁଜୁ କରି ଅଭିଯୁକ୍ତ ସୁନିଲ ନାହାକକୁ ଗିରଫ କରଥିବା କହିଛି।

ସମସ୍ତ ଟିମ୍ ଉତ୍ତମ ବୁଝାମଣାରେ କାମ କରିବାକୁ ପରାମର୍ଶ

ନବରଙ୍ଗପୁର,୨୦।୪(ସଦାଶିବ ପ୍ରହରାଜ)

ବୈଠକରେ ଅଧିକାରୀମାନେ ଆଲୋଚନା କରୁଛନ୍ତି।

ମେ' ୧୩ରେ ହେବାକୁଥିବା ନିର୍ବାଚନକୁ ଅବାଧ, ନିରପେକ୍ଷ, ଶାନ୍ତିପୂର୍ଣ୍ଣ ଭାବେ ପରିଚାଳନା କରିବା ନେଇ ନବରଙ୍ଗପୁର ଲୋକ ସଭା ଓ ଜିଲାର ୪ଟି ବିଧାନସଭା ନିର୍ବାଚନମଣ୍ଡଳୀ ପାଇଁ ରାଜସ୍ୱ ସେବାର ୨ଜଣ ବରିଷ୍ଠ ଅଧିକାରୀଙ୍କୁ ଭାରତ ନିର୍ବାଚନ ଆୟୋଗ ନିଯୁକ୍ତି ଦେଇଛନ୍ତି। ନବରଙ୍ଗପୁର ଜିଲା ଲୋକ ସଭା କ୍ଷେତ୍ର ପାଇଁ ଅର୍ନବ ମୁଖାର୍ଜୀ ନିର୍ବାଚନ ଖର୍ଚ୍ଚ ପର୍ଯ୍ୟବେକ୍ଷକ ଦାୟିତ୍ୱରେ ଅଛନ୍ତି। ସେହିଭଳି ଟି.ପି. ସଲିମ କୁମାର ଝରିଗାଁ, ଉମରକୋଟ, ନବରଙ୍ଗପୁର ଓ ଡାବୁଗାଁ ବିଧାନସଭା ନିର୍ବାଚନ ଖର୍ଚ୍ଚ ପର୍ଯ୍ୟବେକ୍ଷକ ଦାୟିତ୍ୱରେ ରହିଛନ୍ତି। ସ୍ଥାନୀୟ ସର୍କିଟ୍ ହାଉସ୍‌ରେ ମେ' ୧୩ ପର୍ଯ୍ୟନ୍ତ ପର୍ଯ୍ୟବେକ୍ଷକ ରହିବାର ବ୍ୟବସ୍ଥା ରହିଛି। ନିର୍ବାଚନ ଖର୍ଚ୍ଚ ସମ୍ବନ୍ଧରେ ଜାଣିବା, କୌଣସି ଅଭିଯୋଗ ଥିଲେ ଖର୍ଚ୍ଚ ପର୍ଯ୍ୟବେକ୍ଷକଙ୍କ ଫୋନ୍(ନଂ.୭୯୭୮୫୧୩୫୧୬, ୮୧୧୪୯୭୮୩୭୦)ରେ ଯୋଗାଯୋଗ କରିବା ପାଇଁ ସୂଚନା ଦିଆଯାଇଛି।

ଶନିବାର ଜିଲା ପରିଷଦ ସମ୍ମିଳନୀ କକ୍ଷରେ ଜିଲା ନିର୍ବାଚନ ଅଧିକାରୀ ତଥା ଜିଲାପାଳ କମଳ ଲୋଚନ ମିଶ୍ରଙ୍କ ଅଧ୍ୟକ୍ଷତାରେ ନିର୍ବାଚନ ପ୍ରସ୍ତୁତି ସମୀକ୍ଷା ବୈଠକ କରାଯାଇଛି। ଏଥିରେ ଖର୍ଚ୍ଚ ପର୍ଯ୍ୟବେକ୍ଷକ ମୁଖାର୍ଜୀ ଓ ସଲିମ୍ କୁମାର ଯୋଗଦେଇ ନିର୍ବାଚନ ପ୍ରସ୍ତୁତି ଓ ପରିଚାଳନା ସମ୍ପର୍କରେ ଆଲୋଚନା କରିଥିଲେ। ଚଳିତ ନିର୍ବାଚନକୁ ସ୍ୱଚ୍ଛ, ମୁକ୍ତ, ଅବାଧ ଓ ଶାନ୍ତିପୂର୍ଣ୍ଣ ଭାବେ ଆୟୋଜନ କରିବା ନିମନ୍ତେ ପ୍ରଶାସନ ତରଫରୁ ଯାଞ୍ଚ କଡ଼ାକଡ଼ି କରିବାକୁ ବିଭିନ୍ନ ସ୍କ୍ୱାଡ୍ ଗଠନ କରାଯାଇଛି। ବିଶେଷକରି ବିଭିନ୍ନ ରାଜନୈତିକ ଦଳର ପ୍ରାର୍ଥୀ ଅର୍ଥବଳ ପ୍ରୟୋଗକରି ଲୋକଙ୍କୁ ପ୍ରଭାବିତ କରିବା ଆଶଙ୍କା ରହିଛି। ଏହାର ଯାଞ୍ଚ ନିମନ୍ତେ ଷ୍ଟାଟିଷ୍ଟିକ ସର୍ଭେଲାନ୍ସ, ଫ୍ଲାଇଂ ସ୍କ୍ୱାଡ୍, ବିଡିଓ ଅନୁଧ୍ୟାନ ଟିମ୍ ଆଦି ଗଠନ

ନିର୍ବାଚନୀ ଖର୍ଚ୍ଚ ପର୍ଯ୍ୟବେକ୍ଷକଙ୍କ ସମୀକ୍ଷା ବୈଠକ

କରାଯାଇଛି। ଏହି ଟିମ୍‌ର କାର୍ଯ୍ୟ ଉପରେ ପର୍ଯ୍ୟବେକ୍ଷକ ସମୀକ୍ଷା କରିଥିଲେ। ସମସ୍ତ ଟିମ୍ ସହଯୋଗିତା ଓ ଉତ୍ତମ ବୁଝାମଣାରେ କାମ କରିବାକୁ ସେ ପରାମର୍ଶ ଦେଇଥିଲେ। ବୈଠକରେ ଜିଲାପାଳଙ୍କ ସମେତ ଏସ୍‌ପି ରୋହିତ୍ ବର୍ମା, ଅତିରିକ୍ତ ଜିଲାପାଳ (ସାଧାରଣ) ମହେଶ୍ୱର ନାୟକ, ଅତିରିକ୍ତ ଜିଲାପାଳ (ରାଜସ୍ୱ) ନବୀନ ଚନ୍ଦ୍ର ନାୟକ, ମୁଖ୍ୟ ଉନ୍ନୟନ ତଥା ନିର୍ବାହୀ ଅଧିକାରୀ ଜିଲା ପରିଷଦ ବିରଞ୍ଚି ନାରାୟଣ ଦରୱାନ, ଉପଜିଲାପାଳ ପ୍ରକାଶ କୁମାର ମିଶ୍ର, ଅତିରିକ୍ତ ମୁଖ୍ୟ ଉନ୍ନୟନ ଅଧିକାରୀ ଜିଲା ପରିଷଦ ଯଦୁମଣି ନାୟକ, ଜିଲାର ସମସ୍ତ ବିଡିଓ, ନବରଙ୍ଗପୁର ଓ ଉମରକୋଟ ପୌରପାଳିକା ଅଧିକାରୀ, ନିର୍ବାଚନ ଖର୍ଚ୍ଚ ଟିମ୍‌ର ଅନ୍ୟ ଅଧିକାରୀ ଉପସ୍ଥିତ ଥିଲେ। ନିର୍ବାଚନ ଖର୍ଚ୍ଚ ପରିଚାଳନା ଦାୟିତ୍ୱରେ ଥିବା ନୋଡାଲ ଅଧିକାରୀ ତଥା ମୁଖ୍ୟ ବିକାଶ ଓ କାର୍ଯ୍ୟନିର୍ବାହୀ ଅଧିକାରୀ ଜିଲା ପରିଷଦ ବିରଞ୍ଚି ନାରାୟଣ ଦରୱାନ ବିସ୍ତୃତ ଭାବେ ପାୱାର ପଏଣ୍ଟ ମାଧ୍ୟମରେ ପ୍ରସ୍ତୁତି ଓ ପରିଚାଳନା ସମ୍ପର୍କରେ ତଥ୍ୟ ଉପସ୍ଥାପନା କରିଥିଲେ ।

୯ମ, ୧୦ମ ଶ୍ରେଣୀର ବିଷୟଭିତ୍ତିକ ପ୍ରଶିକ୍ଷକଙ୍କୁ ତାଲିମ

ନବରଙ୍ଗପୁର,୨୦।୪(ସଦାଶିବ ପ୍ରହରାଜ)

ନବରଙ୍ଗପୁରସ୍ଥିତ ନଡାଲ ଆରସିଡି ହାଇସ୍କୁଲରେ ଡିଇଓ ଛତ୍ରପତି ସାହୁଙ୍କ ପ୍ରତ୍ୟେକ୍ଷ ତତ୍ତ୍ୱାବଧାନରେ ଏକ ପ୍ରଶିକ୍ଷଣ ଶିବିର କରାଯାଇଛି। ନବମ ଓ ଦଶମ ଶ୍ରେଣୀର ଛାତ୍ରୀଛାତ୍ରଙ୍କ ଜିଲାର ବିଷୟ ଭିତ୍ତିକ ପ୍ରଶିକ୍ଷକଙ୍କୁ ତାଲିମ ଦିଆଯାଇଛି। ଜିଲା ବିଜ୍ଞାନ ନିରୀକ୍ଷକ ଚିତ୍ତରଞ୍ଜନ ପଟ୍ଟନାୟକ ସ୍ୱାଗତ ଭାଷଣ ଦେଇଥିଲେ। ଡିଇଓ ଉକ୍ତ କାର୍ଯ୍ୟକ୍ରମର ଲକ୍ଷ୍ୟ ଓ ଉଦ୍ଦେଶ୍ୟ ସହ ପ୍ରତ୍ୟେକ ବିଷୟରେ ଶିକ୍ଷଣ ପାଠ କିପରି ପ୍ରସ୍ତୁତ କରାଯିବ ତାହା ଉପସ୍ଥାନ କରିଥିଲେ। ଛାତ୍ରୀଛାତ୍ରଙ୍କ ନିମନ୍ତେ ସମସ୍ତ ବିଷୟର ପରୀକ୍ଷା ଉପଯୋଗୀ ପ୍ରଶ୍ନ ସମୂହ ପ୍ରସ୍ତୁତି ଓ ବିଷୟ ଭିତ୍ତିକ ଧାରଣା ଦେବା ପାଇଁ ସହାୟକ ଶିକ୍ଷା ପୁସ୍ତିକା ପ୍ରସ୍ତୁତ କରାଯିବ ବୋଲି ସ୍ଥିର ହୋଇଛି। ଦଶମ ଶ୍ରେଣୀର ଜୀବ ବିଜ୍ଞାନ ପୋଷଣ ଓ ଭୌତିକ ବିଜ୍ଞାନର ବିଦ୍ୟୁତ ବିଷୟକୁ ପ୍ରଶିକ୍ଷକ ବଦ୍ରି ନାରାୟଣ ବିଶ୍ୱାଳ, ଜ୍ୟୋତିରଞ୍ଜନ ନାୟକ ଓ କମଳାକାନ୍ତ ରାଉତ ଉପସ୍ଥାନ କରିଥିଲେ। ପରେ ଓଡ଼ିଆ, ଇଂରାଜୀ, ହିନ୍ଦୀ, ସଂସ୍କୃତ, ଗଣିତ, ଇତିହାସ, ଭୂଗୋଳ ପ୍ରତ୍ୟେକ ବିଷୟରେ କିଛି କିଛି ପ୍ରଶିକ୍ଷକ ନିଜ କୌଶଳ ଉପସ୍ଥାନ କରିଥିଲେ। ସେଗୁଡ଼ିକର ତର୍ଜମା କରାଯାଇଥିଲା। ଖୁବ୍ ଶୀଘ୍ର ଜିଲାରେ ଶିକ୍ଷା କ୍ଷେତ୍ରରେ ଏକ ନୂତନ କାର୍ଯ୍ୟକ୍ରମ ଯୋଡ଼ି ହେବାକୁ ଯାଉଛି ବୋଲି ସମସ୍ତେ ମତବ୍ୟକ୍ତ କରିଛନ୍ତି। ସ୍ଥାନୀୟ ବିଦ୍ୟାଳୟର ପ୍ରଧାନଶିକ୍ଷୟିତ୍ରୀ ସୁପ୍ରିୟା ନାୟକ ସମସ୍ତଙ୍କୁ ଧନ୍ୟବାଦ୍ ପ୍ରଦାନ କରିଥିଲେ।

କାର୍ଯ୍ୟକ୍ରମରେ ଯୋଗଦେଇଥିବା ଶିକ୍ଷୟିତ୍ରୀ, ଶିକ୍ଷକ।

କାଳବୈଶାଖୀ ବର୍ଷା, ତାତିରୁ ସାମାନ୍ୟ ଆଶ୍ୱସ୍ତି

ଅଞ୍ଚଳଗୁମ୍ଫା ନିକଟରେ ଭାଙ୍ଗି ପଡ଼ିଥିବା ଗଛ ଡାଳକୁ ରାସ୍ତାରୁ ହଟାଯାଉଛି।

ନବରଙ୍ଗପୁର, ୨୦।୪(ସଦାଶିବ ପ୍ରହରାଜ)

- ପବନ ଯୋଗୁ ଗଛ ଡାଳ ଭାଙ୍ଗି ରାସ୍ତା ଅବରୋଧ
- ଲକ୍ଷ୍ମୀ ବସ୍ ସହ ଅଟକି ରହିଲା ଗାଡ଼ିମୋଟର

ନବରଙ୍ଗପୁର ଜିଲାରେ ଶନିବାର କାଳବୈଶାଖୀ ପ୍ରଭାବରେ ସାମାନ୍ୟ ବର୍ଷା ହୋଇଛି। ଫଳରେ ଗରମରେ ଅସ୍ତବ୍ୟସ୍ତ ହେଉଥିବା ଲୋକଙ୍କୁ କିଛିଟା ଆଶ୍ୱସ୍ତି ମିଳିଛି। ଶନିବାର ନବରଙ୍ଗପୁରରେ ୩୯ ଡିଗ୍ରୀ ତାପମାତ୍ରା ରହିଥିଲା। କିନ୍ତୁ ମଧ୍ୟାହ୍ନ ୧୨ଟା ବେଳକୁ ପାଗରେ ସାମାନ୍ୟ ପରିବର୍ତ୍ତନ ହୋଇଥିଲା। ହଠାତ୍ ଆକାଶ ମେଘାଚ୍ଛନ୍ନ ହୋଇଯାଇଥିଲା। ଅରାହ୍ନରେ ଜୋରରେ ପବନ ବହିଥିଲା। ତେନ୍ତୁଳିଖୁଣ୍ଟି ବ୍ଲକ ଅଞ୍ଚଳଗୁମ୍ଫାଠାରୁ ୧ କି.ମି. ଦୂରରେ ଗଛଡ଼ାଳ ଭାଙ୍ଗି ରାସ୍ତା ଅବରୋଧ ହୋଇଥିଲା। ଫଳରେ ଲକ୍ଷ୍ମୀ ବସ କିଛି ସମୟ ପାଇଁ ଅଟକି ରହିଥିଲା। ସ୍ଥାନୀୟ ଲୋକଙ୍କ ସହାୟତାରେ ରାସ୍ତାରୁ ଗଛଡ଼ାଳ କାଟି ହଟାଇବା ପରେ ଗାଡ଼ିମୋଟର ଚଳାଚଳ ସ୍ୱାଭାବିକ ହୋଇଛି। ସନ୍ଧ୍ୟାରେ ନବରଙ୍ଗପୁର ଜିଲାରେ ଘଡଘଡି, ପବନ ସହ କିଛି ସ୍ଥାନରେ ସାମାନ୍ୟ ବର୍ଷା ହୋଇଛି।

ଜିଲା ଜଜ୍‌ଙ୍କୁ ସାକ୍ଷାତ କଲେ ଓକିଲ ସଂଘ ପ୍ରତିନିଧି

ଆସିକା ୨୦।୪ (ସୁରେନ୍ଦ୍ର ନାଥ ସାହୁ)

ଗଞ୍ଜାମ ଜିଲା ଦୌରା ଜଜ୍ ରୂପଶ୍ରୀ ଚୌଧୁରୀ ଶନିବାର ଦିନ ଆସିକା ସବ୍‌ଜେଲ ପରିଦର୍ଶନରେ ଆସିଥିଲା ବେଳେ ମଧ୍ୟାହ୍ନରେ ଆସିକା ଓକିଲ ସଂଘ ପ୍ରତିନିଧି ସାକ୍ଷାତ କରିଥିଲେ। ଓକିଲ ସଂଘ ସଭାପତି ସୁଧାଂଶୁ କୁମାର ପଣ୍ଡା, ଉପସଭାପତି ପ୍ରଭାତ କୁମାର ପାଢୀ, ସମ୍ପାଦକ ବିଦେଶୀ ନାହାକ ଜିଲ୍ଲା ଜଜଙ୍କ ସହ ସୌଜନ୍ୟମୂଳକ ସାକ୍ଷାତରେ ଏଠାରେ କେତେକ ଅଦାଲତ ଖୋଲିବା ପାଇଁ ନିବେଦନ କରିଥିବା ଜଣାପଡିଛି। ବାଳ ଅପରାଧୀଙ୍କ ବିଚାର ଲାଗି ରହିଥିବା ଜୁଭେନାଇଲ ଜଷ୍ଟିସ ବୋର୍ଡ ଆସିକାରେ ଖୋଲିବା, ମାସକୁ ଦିନେ ଦୁଇଦିନ ଏଠାରେ ଚାଲିଥିବା ପୋକ୍ସୋ ଅଦାଲତ ଏବଂ ଭିଜିଲାନ୍ସ କୋର୍ଟର ସର୍କିଟ ବେଞ୍ଚ ଏଠାରେ ଖୋଲିବା ଲାଗି ଦୃଷ୍ଟି ଆକର୍ଷଣ କରିଥିଲେ । ଆସିକା ଏସ୍‌ଡିପିଓଙ୍କ କାର୍ଯ୍ୟକାରୀ ପରିସୀମା ମଧ୍ୟରେ ରହିଥିବା ଅଞ୍ଚଳର ସମସ୍ତ ମାମଲାର ବିଚାର ଲାଗି ଏହି ଅଦାଲତ ସବୁ ଖୋଲିବା ନିମନ୍ତେ କୁହାଯାଇଥିବା ବେଳେ ଅଦାଲତ ନିମନ୍ତେ ଆବଶ୍ୟକୀୟ ଗୃହ ସଂଘ ପକ୍ଷରୁ ବ୍ୟବସ୍ଥା କରାଯିବ ବୋଲି ଏହି ପ୍ରତିନିଧି ଦଳ ଜିଲ୍ଲା ଜଜ୍‌ଙ୍କ ଦୃଷ୍ଟି ଆକର୍ଷଣ କରିଥିବା ଓକିଲ ସଂଘ ସଭାପତି ପଣ୍ଡା ସୂଚନା ଦେଇଛନ୍ତି ।

ଡଙ୍ଗରିଗୁଡ଼ାରେ ବିଜେଡିର କର୍ମୀ ସମ୍ମିଳନୀ, ମିଶ୍ରଣ ପର୍ବ

କାର୍ଯ୍ୟକ୍ରମରେ ମଞ୍ଚାସୀନ ବିଜେଡି ନେତାମାନେ।

ଡାବୁଗାଁ, ୨୦।୪ (ପ୍ରଜ୍ଞାରଞ୍ଜନ ପରିଡ଼ା)

ନବରଙ୍ଗପୁର ଜିଲା ଡାବୁଗାଁ ବ୍ଲକ ଡ଼ଙ୍ଗରିଗୁଡା ପଞ୍ଚାୟତ ସଦର ଗାଁରେ ବ୍ଲକ ବିଜେଡି ପକ୍ଷରୁ ଏକ କର୍ମୀ ସମ୍ମିଳନୀ ଶନିବାର ଅନୁଷ୍ଠିତ ହୋଇଯାଇଛି। ବିଜେଡିର ଡାବୁଗାଁ ବିଧାୟକ ପ୍ରାର୍ଥୀ ମନୋହର ରନ୍ଧାରୀ ବୈଠକରେ ଯୋଗଦେଇଥିଲେ। ଦଳୀୟ ପ୍ରାର୍ଥୀଙ୍କୁ ଭୋଟ ଦେଇ ଜିତାଇବାକୁ ସେ ନିବେଦନ କରିଥିଲେ। ଏହାସହ କର୍ମୀମାନଙ୍କୁ ପ୍ରତି ଗ୍ରାମରେ ଘର ଘର ବୁଲି ଭୋଟ ମାଗିବାକୁ ସେ ପରାମର୍ଶ ଦେଇଛନ୍ତି। ଉକ୍ତ ସଭାରେ ବ୍ଲକ ବିଜେଡି ସଭାପତି ସୁରେନ୍ଦ୍ର କୁମାର ମିଶ୍ର, ବିଧାୟକ ପ୍ରତିନିଧି ଏମ୍. ବୁଲୁ ରାଓ, ରାଜ୍ୟସଭା ସଦସ୍ୟଙ୍କ ପ୍ରତିନିଧି ରାମାରାଓ ଚୌଧୁରୀ, ଏମ୍‌ପି ପ୍ରତିନିଧି ଏମ୍. ଆପ୍ପା ରାଓ , ଡାବୁଗାଁ ଜିଲାପରିଷଦ ସଭ୍ୟ ଗୁପ୍ତ ବିଷୋୟୀ, ବ୍ଲକ ଉପାଧ୍ୟକ୍ଷ ସଦାନନ୍ଦ ନାୟକ, ପୂର୍ବତନ ଜିଲା ପରିଷଦ ସଭ୍ୟ ବିଜୟ କୁମାର ବେହେରା, ଡଙ୍ଗରିଗୁଡା ସରପଞ୍ଚ ରାମକୁମାର ଗଣ୍ଡ, ସମିତିସଭ୍ୟ ଓ ବହୁ କର୍ମୀ ସାମିଲ ଥିଲେ। କାର୍ଯ୍ୟକ୍ରମରେ ଡଙ୍ଗରିଗୁଡ଼ା ପଞ୍ଚାୟତ ବୋରିପଦର ଗ୍ରାମର ପାଲିତ ସୁନାଙ୍କ ପରିବାର ସହ ୧୪ ପରିବାର ବିଭିନ୍ନ ଦଳ ଛାଡି ବିଜେଡିରେ ମିଶିଥିଲେ।

ଅବକାରୀ ଚଢ଼ାଉ, ଜଣେ ଗିରଫ

ଡାବୁଗାଁ, ୨୦।୪ (ପ୍ରଜ୍ଞାରଞ୍ଜନ ପରିଡ଼ା)

ନବରଙ୍ଗପୁର ଜିଲାପାଳ ଡ. କମଳ ଲୋଚନ ମିଶ୍ର ଓ ଜିଲା ଅବକାରୀ ଅଧିକ୍ଷକ ଅଭିରାମ ବେହେରାଙ୍କ ନିର୍ଦ୍ଦେଶ କ୍ରମେ ଅବକାରୀ ବିଭାଗ ପକ୍ଷରୁ ଡାବୁଗାଁ ବ୍ଲକ ଅଧୀନ ବିଭିନ୍ନ ଗ୍ରାମରେ ଶନିବାର ଚଢ଼ାଉ କରାଯାଇଥିଲା। ମେଦନା ଗ୍ରାମର ହୀରେନ୍ଦ୍ର ଗୌଡ଼ଙ୍କ ଘରେ ଚଢାଉ କରି ୧୨ ଲିଟର ବିୟର ଜବତ ସହ ତାଙ୍କୁ ଗିରଫ କରାଯାଇଛି। ଅବକାରୀ ନିରିକ୍ଷକ ରଞ୍ଜୁଲତା ବାରିକଙ୍କ ତତ୍ତ୍ୱାବଧାନରେ ଡାବୁଗାଁ ଅବକାରୀ ନୀରିକ୍ଷକ ବୁଲୁ ପାତ୍ର, ସହଉପନିରିକ୍ଷକ ସୁରେନ୍ଦ୍ର କୁମାର ପଣ୍ଡା, କର୍ମଚାରୀ ସୁରେଖା ଭତ୍ରା, ନାରାୟଣ ମୁଦୁଲି ଓ ଶ୍ରୀକାନ୍ତ ବିଷୋୟୀ ପ୍ରମୁଖ ସାମିଲ ଥିଲେ। ଏ ନେଇ ଡାବୁଗାଁ ଅବକାରୀ କାର୍ଯ୍ୟାଳୟ କେସ ନଂ ୧୨/୨୦୨୪ ରେ ଏକ ମାମଲା ରୁଜୁ କରାଯାଇଛି।

କୋରାପୁଟ ଜିଲାପାଳ ଭି. କୀର୍ତ୍ତିଭାସନଙ୍କ ନିକଟରେ ଶନିବାର ଏସ୍‌ୟୁସିଆଇର ଲୋକସଭା ପ୍ରାର୍ଥୀ ପ୍ରମିଳା ପୂଜାରୀ ନାମାଙ୍କନପତ୍ର ଦାଖଲ କରୁଛନ୍ତି।

ଗ୍ରୀଷ୍ମକାଳୀନ ଭାରୋତ୍ତୋଳନ କ୍ୟାମ୍ପ ଆରମ୍ଭ

ଉମରକୋଟ, ୨୦।୪(ସନ୍ତୋଷ ଶତପଥୀ)

ରାଜ୍ୟ ସରକାରଙ୍କ କ୍ରୀଡ଼ା ବିଭାଗ ପକ୍ଷରୁ ପ୍ରଥମ ପର୍ଯ୍ୟାୟରେ ଓଡ଼ିଶାର ୨୬ ସହରରେ ଗ୍ରୀଷ୍ମକାଳୀନ ଭାରୋତ୍ତୋଳନ କ୍ୟାମ୍ପ ଆରମ୍ଭ ହୋଇଛି। ଏହି କ୍ରମରେ ନବରଙ୍ଗପୁର ଜିଲା ଉମରକୋଟରେ ମଧ୍ୟ ୧୫ ତାରିଖରୁ ଏହା ଆରମ୍ଭ କରାଯାଇଛି। ଏହି କ୍ୟାମ୍ପ ବିଜୁ ପଟ୍ଟନାୟକ ଷ୍ଟାଡିୟମରେ ଆରମ୍ଭ ହୋଇଛି। ଏହା ୩୦ ତାରିଖ ଯାଏ ଚାଲିବ ବୋଲି ସୂଚନା ମିଳିଛି। ପ୍ରତିଦିନ ସନ୍ଧ୍ୟାରେ ୪ଟାରୁ ୫.୩୦ ଯାଏ ତାଲିମ ପ୍ରଦାନ କରାଯାଉଛି। ଜାତୀୟ ଭାରୋତ୍ତୋଳନ ଚାମ୍ପିୟନ ନକୁଳ ଶାନ୍ତାଙ୍କୁ ମୁଖ୍ୟ କୋଚ ଭାବେ ନିଯୁକ୍ତି ପ୍ରଦାନ କରାଯାଇଛି। କ୍ୟାମ୍ପ ସରିବା ପରେ ଭୁବନେଶ୍ୱରରୁ ଏକ ଟିମ୍ ଆସି ସଫଳ କ୍ରୀଡ଼ାବିତ୍‌ଙ୍କୁ ଚୟନ ସହ ଭୁବନେଶ୍ୱରର କ୍ରୀଡ଼ା ହଷ୍ଟେଲରେ ରଖି ତାଲିମ ପ୍ରଦାନ କରାଯିବ ବୋଲି କ୍ରୀଡ଼ା ଶିକ୍ଷକ ସପନ ବୈରାଗୀ ସୂଚନା ଦେଇଛନ୍ତି। କ୍ରୀଡ଼ା ଶିକ୍ଷକ ସପନ ବୈରାଗୀ ଓ ଏମ୍. ବିଜୟ କୁମାର ମଧ୍ୟ ତାଲିମ ପ୍ରଦାନ କରୁଛନ୍ତି। ପ୍ରକାଶ ଯେ, ଦ୍ୱିତୀୟ ପର୍ଯ୍ୟାୟରେ ମେ ୬ରୁ ଏହି କ୍ୟାମ୍ପ ଆରମ୍ଭ ହୋଇ ୨୦ ଯାଏ ଚାଲିବ। ନବରଙ୍ଗପୁର ଜିଲାର ବିଭିନ୍ନ ବ୍ଲକ୍‌ରୁ ୨୫୦ କ୍ରୀଡ଼ାବିତ୍ ଏଥିରେ ଭାଗନେବେ। ସେଥିମଧ୍ୟରୁ ୧୫୦ ପୁଅ ଓ ୧୦୦ ଝିଅ ଏହି କ୍ୟାମ୍ପରେ ଅଂଶ ଗ୍ରହଣ କରୁଛନ୍ତି।

ତାଲିମ ନେଉଥିବା କ୍ରୀଡ଼ାବିତ୍।

ମାଣ୍ଡିଆ କିଣାର ଭିଜିଲାନ୍ସ ତଦନ୍ତ ଦାବି କଲେ

ମିଶିବା ଆଗରୁ ସନାତନଙ୍କୁ ବିଜେଡି ଟିକେଟ

କେନ୍ଦୁଝର,୨୦।୪ (ନରେଶ ଚନ୍ଦ୍ର ପଟ୍ଟନାୟକ)

ସନାତନ ମହାକୁଡ଼

ଚମ୍ପୁଆ ବିଧାନସଭା କ୍ଷେତ୍ରରେ ବିଜେଡି ପ୍ରାର୍ଥୀ ହୋଇଛନ୍ତି ପୂର୍ବତନ ବିଧାୟକ ସନାତନ ମହାକୁଡ଼। ଗତ ନିର୍ବାଚନରେ ନିଜେ ନ ଲଢ଼ି ସହଯୋଗୀ ମୀନାକ୍ଷୀ ମହାନ୍ତଙ୍କୁ ପ୍ରାର୍ଥୀ କରି ଜିତାଇଥିଲେ। ତେବେ ଚଳିତ ନିର୍ବାଚନରେ ମୀନାକ୍ଷୀଙ୍କ ଟିକେଟ କାଟି ବିଜେଡି ସନାତନଙ୍କୁ ପ୍ରାର୍ଥୀ କରିଛି। ସନାତନ ବିଜେଡିରେ ମିଶିବା ନେଇ ଚର୍ଚ୍ଚା ହେଉଥିଲା। ହେଲେ ଦଳରେ ମିଶିବା ଆଗରୁ ତାଙ୍କୁ ପ୍ରାର୍ଥୀ କରାଯିବା ସମସ୍ତଙ୍କୁ ଆଚମ୍ବିତ କରିଛି।

ଗୁରୁତ୍ୱପୂର୍ଣ୍ଣ କଥା ହେଉଛି, ସନାତନ ଭାଜପାରେ ବି ମିଶିବା ନେଇ ଦଳୀୟ ନେତା ଓ କର୍ମୀମାନେ ଆଶା ବାନ୍ଧିଥିବା ବେଳେ ବିଜେଡି ସଭାପତି ନବୀନ ପଟ୍ଟନାୟକ ତାଙ୍କ ନାମ ଘୋଷଣା କରିବା ପରେ ଭାଜପା ଶିବିରରେ ନୈରାଶ୍ୟ ଖେଳିଯାଇଛି। ବିଜେଡି ଟିକେଟ ଦେଇଥିବାରୁ ଧନ୍ୟବାଦ ଦେବା ସହ ଦଳ ଭିତରେ ରହି କାମ କଲେ ଅଧିକ କାମ କରିପାରିବେ ବୋଲି ସନାତନ କହିଛନ୍ତି। କଂଗ୍ରେସରେ ରାଜନୀତି ଜୀବନ ଆରମ୍ଭ କରିଥିବା ସନାତନ ଦଳରୁ ଇସ୍ତଫା ଦେଇ ସ୍ୱାଧୀନ ଭାବରେ ୨ ଥର ନିର୍ବାଚନ ଲଢ଼ିଥିଲେ। ୨୦୦୯ରେ ହାରିଥିବା ବେଳେ ୨୦୧୪ରେ ଜିତିଥିଲେ। ୨୦୧୯ରେ ପ୍ରାର୍ଥୀ ନ ହୋଇ ତାଙ୍କ ସମର୍ଥିତ ଚନ୍ଦ୍ରାଣୀ ମୁର୍ମୁଙ୍କୁ ଲୋକ ସଭା ଏବଂ ମୀନାକ୍ଷୀ ମହାନ୍ତଙ୍କୁ ଚମ୍ପୁଆ ବିଧାନସଭା ପାଇଁ ବିଜେଡିରୁ ପ୍ରାର୍ଥୀ କରି ଜିତାଇଥିଲେ।

କେନ୍ଦୁଝର ରାଜନୀତିରେ ପ୍ରଭାବଶାଳୀ ଥିବା ସନାତନ କିଛି ବର୍ଷ ହେଲା ସକ୍ରିୟ ରାଜନୀତିରୁ ଦୂରେଇ ରହିଥିଲେ। ଏବେ କ୍ଷମତାସୀନ ବିଜେଡିରୁ ଟିକେଟ ପାଇଥିଲେ ମଧ୍ୟ ତାଙ୍କ ପାଇଁ ବିରୋଧୀଙ୍କ ରଣକୌଶଳ, ଦଳୀୟ ନେତାଙ୍କ ବିରୋଧ, ବ୍ୟବସାୟିକ ପ୍ରତିଯୋଗୀଙ୍କ ଗୋଟିଚାଳନା ତାଙ୍କ ପାଇଁ ଅଡୁଆ ସୃଷ୍ଟି କରିପାରେ ବୋଲି ଆଲୋଚନା ହେଉଛି। ସେହିପରି ପୂର୍ବରୁ ବିରୋଧ କରିଆସୁଥିବା ଦଳୀୟ ସ୍ୱାଭିମାନୀ ନେତା ଓ କର୍ମୀ ତାଙ୍କର ପ୍ରାର୍ଥିତ୍ୱକୁ କିଭଳି ଗ୍ରହଣ କରିବେ ଓ ଜିତାଇବାକୁ ଆଗେଇ ଆସିବେ ତାହା ମଧ୍ୟ ଦେଖିବାକୁ ବାକି ରହିଛି।

ନିର୍ବାଚନ ପ୍ରଚାର କରିବାକୁ ରାୟଗଡ଼ା ଆସିବେ ମୁଖ୍ୟମନ୍ତ୍ରୀ

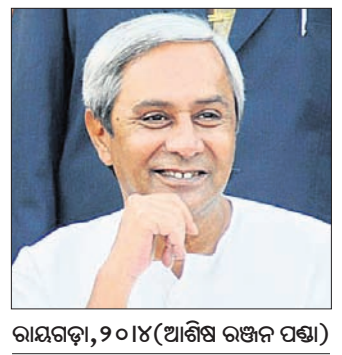

ରାୟଗଡ଼ା,୨୦।୪(ଆଶିଷ ରଞ୍ଜନ ପଣ୍ଡା)

ଏପ୍ରିଲ ୨୫ରେ ବିଷମକଟକ ଓ ଗୁଣପୁର, ମେ' ୪ରେ ରାୟଗଡ଼ା ନିର୍ବାଚନ ମଣ୍ଡଳୀରେ ହେବ ପ୍ରଚାର

ଆଗାମୀ ସାଧାରଣ ନିର୍ବାଚନରେ ୩ ପ୍ରମୁଖ ଦଳ ନିଜ ନିଜର ହେଭିୱେଟ୍ ନେତାଙ୍କୁ ନେଇ ଅଞ୍ଚଳରେ ପ୍ରଚାର ପାଇଁ ଯୋଜନା ଚଳାଇଛନ୍ତି। ତେବେ ରାୟଗଡ଼ା ଜିଲାରେ ବିଜେଡିର ପ୍ରଚାର ପାଇଁ ଦଳ ସଭାପତି ତଥା ମୁଖ୍ୟମନ୍ତ୍ରୀ ନବୀନ ପଟ୍ଟନାୟକ ଆସିବା ନେଇ ସୂଚନା ମିଳିଛି। ୨ ପର୍ଯ୍ୟାୟରେ ଜିଲାର ୩ ନିର୍ବାଚନମଣ୍ଡଳୀରେ ମୁଖ୍ୟମନ୍ତ୍ରୀ ପ୍ରଚାର କରିବେ ବୋଲି ଜଣାପଡ଼ିଛି। ୨୫ ତାରିଖ ଗୁରୁବାର ବିଷମକଟକ ଓ ଗୁଣପୁର ନିର୍ବାଚନମଣ୍ଡଳୀରେ ପ୍ରଚାର କରିବା ନେଇ ଯୋଜନା ରହିଛି। ସେହିଭଳି ମେ' ୪ରେ ମୁଖ୍ୟମନ୍ତ୍ରୀ ରାୟଗଡ଼ା ନିର୍ବାଚନମଣ୍ଡଳୀରେ ପ୍ରଚାର କରିବେ। ଶନିବାର ଏହି ସୂଚନା ମିଳିବା ପରେ ଦଳୀୟ ନେତା କସରତ ଆରମ୍ଭ କରିଛନ୍ତି। ପ୍ରଚାର ସମୟରେ ମୁଖ୍ୟମନ୍ତ୍ରୀ ସାଧାରଣ ସଭାରେ ଉଦ୍‌ବୋଧନ ଦେବେ। ଶନିବାର ରାତିରେ ବିଷମକଟକ ଓ ଗୁଣପୁରରେ ପ୍ରଚାର ପାଇଁ ସ୍ଥାନ ନିରୂପଣ ହେବ ବୋଲି ବିଜେଡି ଜିଲା ସଭାପତି ଏନ୍. ଭାସ୍କରରାଓ ସୂଚନା ଦେଇଛନ୍ତି। ଏହାପରେ ରାୟଗଡ଼ା ନିର୍ବାଚନମଣ୍ଡଳୀରେ ହେବାକୁଥିବା ପ୍ରଚାର ପାଇଁ ସ୍ଥାନ ସ୍ଥିର ହେବ ବୋଲି ସେ କହିଛନ୍ତି। ଏଥର ନିର୍ବାଚନରେ ନବୀନ ମ୍ୟାଜିକ୍ ଦଳ ପାଇଁ ବେଶ୍ ସହାୟକ ହେବ ବୋଲି ପ୍ରାର୍ଥୀମାନେ ଆଲୋଚନା କରିବା ସହ ଉତ୍ସାହିତ ଅଛନ୍ତି।

କଟିଲେ ଭାଗୀରଥି, ଆସିଲେ ଅଭିମନ୍ୟୁ

ହାଟଡ଼ିହୀ,୨୦।୪(ଶୁଭକାନ୍ତ ନାୟକ/ପାର୍ଥ ସୌରଭ ସା)/ ଆନନ୍ଦପୁର(ଉମେଶ ଚନ୍ଦ୍ର ପାଢ଼ୀ)

କେନ୍ଦୁଝର ଜିଲା ଆନନ୍ଦପୁର ବିଧାନସଭା ନିର୍ବାଚନମଣ୍ଡଳୀ ପାଇଁ ବିଜେଡି ପୁରୁଣା ମୁହଁ ତଥା ବିଧାୟକ ଭାଗୀରଥି ସେଠୀଙ୍କ ସ୍ଥାନରେ ନୂଆ ମୁହଁ ଭାବେ ଅଭିମନ୍ୟୁ ସେଠୀଙ୍କୁ ପ୍ରାର୍ଥୀ କରିଛି। ନାମ ଘୋଷଣା ପରେ ଦଳୀୟ କର୍ମୀମାନେ ଅଭିମନ୍ୟୁଙ୍କୁ ଶୁଭେଚ୍ଛା ଜଣାଇଛନ୍ତି। ନବୀନ ପଟ୍ଟନାୟକଙ୍କ ଆଦର୍ଶ ଏବଂ ଜନକଲ୍ୟାଣ ଯୋଜନାରେ ସେ ଅନୁପ୍ରାଣିତ ହୋଇ ସମସ୍ତଙ୍କୁ ସାଥିରେ ନେଇ ନିର୍ବାଚନ ଲଢ଼ିବେ ବୋଲି ଅଭିମନ୍ୟୁ କହିଛନ୍ତି। ଅଭିମନ୍ୟୁଙ୍କ ଘର ଇଞ୍ଚୋଳରେ ହୋଇଥିବା ବେଳେ ସେ ନିଜ ପଞ୍ଚାୟତର ବିଜେଡି ସଭାପତି ଏବଂ ବ୍ଲକ୍ ବିଜେଡି ସମ୍ପାଦକ ଭାବେ ଦାୟିତ୍ୱ ନିର୍ବାହ କରିଛନ୍ତି। ତାଙ୍କ ସ୍ତ୍ରୀ ସାବିତ୍ରୀ ସେଠୀ ମଧ୍ୟ ସରପଞ୍ଚ, ୨ ଥର ବ୍ଲକ୍ ଅଧ୍ୟକ୍ଷା ଏବଂ ବ୍ଲକ ମହିଳା ସଭାନେତ୍ରୀ ଭାବେ ଦାୟିତ୍ୱ ତୁଲାଇଛନ୍ତି। ସୂଚନାଯୋଗ୍ୟ, ପୁରୁଣା ମୁହଁକୁ ହଟାଇ ନୂଆ ମୁହଁକୁ ବିଧାୟକ ପ୍ରାର୍ଥୀ ଦାବିରେ ଦଳୀୟ କର୍ମୀମାନେ ବହୁବାର ବୈଠକ କରି ଦଳ ମୁଖିଆଙ୍କ ଦୃଷ୍ଟି ଆକର୍ଷଣ କରିଥିଲେ। ଅପରପକ୍ଷେ କଂଗ୍ରେସରୁ ଜୟଦେବ ଯେନା ଏବଂ ଭାଜପାରୁ ଆଲୋକ ସେଠୀ ବିଧାୟକ ପ୍ରାର୍ଥୀ ଭାବେ ପ୍ରଚାର ଆରମ୍ଭ କରିଥିବା ଦେଖିବାକୁ ମିଳିଛି।

'ନିମାପଡ଼ାରେ ସମୀର ନାହିଁ ତ ଶଙ୍ଖ ନାହିଁ ସ୍ଲୋଗାନ'

ବାରବାଟୀ ପଡ଼ିଆରେ ସମୀର ଦାଶଙ୍କ ସମର୍ଥକଙ୍କ ସମାବେଶ।

ନିମାପଡ଼ା,୨୦।୪(ରଞ୍ଜନ ପଟ୍ଟନାୟକ)

ବିଜେଡି ଟିକେଟ ବଣ୍ଟନରେ ଅସନ୍ତୋଷ ବ୍ୟକ୍ତ କରି ଶନିବାର ରଣହୁଙ୍କାର ଦେଇଛନ୍ତି ବିଧାୟକ ସମୀର ଦାଶଙ୍କ ସମର୍ଥକ। ସ୍ଥାନୀୟ ବାରବାଟୀ ପଡ଼ିଆଠାରେ ଏକ ବିଶାଳ ସମାବେଶ କର ଶକ୍ତି ପ୍ରଦର୍ଶନ କରିଛନ୍ତି ବିଧାୟକ ସମୀର ଦାଶ। ନିମାପଡ଼ା ନିର୍ବାଚମଣ୍ଡଳୀ ଅନ୍ତର୍ଭୁକ୍ତ ସମସ୍ତ ୪୬ ପଞ୍ଚାୟତ ଏବଂ ନିମାପଡ଼ା ଏନ୍‌ଏସିରୁ ହଜାର ହଜାର ସଂଖ୍ୟାରେ ମହିଳା ଏବଂ ପୁରୁଷ ସମର୍ଥକମାନେ ଜୟଶ୍ରୀ ଛକ, ଗୋଲେଇ ଛକ, ପାଟପୁର ଛକ, କଲେଜ ଛକଠାରେ ଏକତ୍ରିତ ହୋଇ ସମୀର ଦାଶଙ୍କ ନେତୃତ୍ୱରେ ଶୋଭାଯାତ୍ରାରେ ସାମିଲ ହୋଇ ବାରବାଟୀ ପଡ଼ିଆଠାରେ ପହଞ୍ଚିଥିଲେ। ଶୋଭାଯାତ୍ରା ସମୟରେ 'ସମୀର ନାହିଁ ତ ଶଙ୍ଖ ନାହିଁ' ନାରାରେ କମ୍ପିଥିଲା ନିମାପଡ଼ା। ନବୀନ ମୋ ନେତା, ମୋର ମୋ ନବାଚତ ପ୍ରତନିଧିମାନଙ୍କ ଉପରେ ବିଶ୍ୱାସ ରହିଛି। ମୋ ନେତା ନବୀନ ପଟ୍ଟନାୟକ ପୁନର୍ବିଚାର କରିବେ ବୋଲି ପୁରା ବିଶ୍ୱାସ ରହିଛି। ଉପସ୍ଥିତ କର୍ମୀ ଏବଂ ସମର୍ଥକଙ୍କୁ ସମ୍ବର୍ଦ୍ଧିତ କରି ସମୀର ଦାଶ ଏହା କହିଥିଲେ। ନଗର ସଭାପତି ଜୀବନାନନ୍ଦ ମହାପାତ୍ର ଏଥିରେ ଅଧ୍ୟକ୍ଷତା କରିଥିଲେ। ଏହି ସମାବେଶରେ ନିମାପଡ଼ା ବ୍ଲକ ଅଧ୍ୟକ୍ଷ ଶଙ୍କର ଭୋଇ, ଗୋପ ବ୍ଲକ ଅଧ୍ୟକ୍ଷା ଝୁନୁ ମଲ୍ଲିକ, ଜିଲା ପରିଷଦ ପ୍ରଦୀପ୍ତ ଖଟୋଇ, ନିମାପଡ଼ା ବ୍ଲକ ବିଜେଡି ସଭାପତି ଅଶୋକ ସାହୁ, ଗୋପ ବ୍ଲକ ସଭାପତି ମଧୁସୂଦନ ପାଇକରାୟ, ରାଜ୍ୟ ଯୁବ ବିଜେଡ଼ି ସମ୍ପାଦକ ଅକ୍ଷୟ ବେହେରା, ଉପନଗରପାଳ ସନ୍ତୋଷ ଦାଶ ପ୍ରମୁଖ ନବୀନ ପଟ୍ଟନାୟକଙ୍କ ନିଷ୍ପତ୍ତିର ପୁନର୍ବିଚାର କରିବାକୁ ଅନୁରୋଧ କରିଥିଲେ, ନ ହେଲେ ଆଗାମୀ ଦିନରେ ନିମାପଡ଼ାରୁ ବିଜେଡି ଲୋପ ପାଇଯିବ ବୋଲି ପରୋକ୍ଷରେ ରାଜ୍ୟ ନେତୃତ୍ୱଙ୍କୁ ଚେତାବନୀ ଦେଇଛନ୍ତି।

କଟିଲେ ଅମର, ଆସିଲେ ବର୍ଷା

ବଡ଼ଚଣା ବିଧାନସଭା ଆସନ

- ଭୁବନେଶ୍ୱରରେ ଅମର ସମର୍ଥକଙ୍କ ମେଳି
- ଟିକେଟ ପୁନର୍ବିଚାର ପାଇଁ ଦାବି

ବର୍ଷା ପ୍ରିୟଦର୍ଶିନୀ

ଚଣ୍ଡିଖୋଲ,୨୦।୪(ପ୍ରଦୀପ୍ତ କୁମାର ପୃଷ୍ଟି)

ବଡ଼ଚଣା ବିଧାନସଭା ନିର୍ବାଚନମଣ୍ଡଳୀରେ ୬ଥର ବିଜୟୀ ହୋଇଥିବା ଅମର ପ୍ରସାଦ ଶତପଥୀଙ୍କୁ ବିଜେଡି ଚଳିତ ନିର୍ବାଚନ ପାଇଁ ଭରସା କରିନାହିଁ। ତାଙ୍କୁ ବାଦ୍‌ଦେଇ କିଛିଦିନ ତଳେ ବିଜେଡିରେ ସାମିଲ ହୋଇଥିବା ଅଭିନେତ୍ରୀ ବର୍ଷା ପ୍ରିୟଦର୍ଶିନୀଙ୍କୁ ଶନିବାର ପୂର୍ବାହ୍ନରେ ପ୍ରାର୍ଥୀ ଘୋଷଣା କରିଛନ୍ତି ମୁଖ୍ୟମନ୍ତ୍ରୀ ନବୀନ ପଟ୍ଟନାୟକ। ଏଠାରେ ବିଜେଡିରେ ଅନେକ ଆଶାୟୀ ଥିବାବେଳେ ଚର୍ଚ୍ଚାକୁ ଆସି ନ ଥିବା ବର୍ଷାଙ୍କ ନାମ ଘୋଷଣା କରି ମୁଖ୍ୟମନ୍ତ୍ରୀ ଅନେକଙ୍କୁ ଚକିତ କରିଛନ୍ତି। ହେଲେ ଏହାକୁ ନେଇ ବଡ଼ଚଣା ବିଜେଡି କର୍ମକର୍ତ୍ତାଙ୍କ ମଧ୍ୟରେ ଅସନ୍ତୋଷ ଦେଖାଦେଇଛି। ଅପରାହ୍ନରେ ଭୁବନେଶ୍ୱରସ୍ଥିତ ଅମରଙ୍କ ବାସଭବନରେ ଶତାଧିକ ସମର୍ଥକ ମେଳି ହୋଇ ଅସନ୍ତୋଷ ପ୍ରକାଶ କରିଛନ୍ତି। ଟିକେଟ୍ ପାଇଁ ମୁଖ୍ୟମନ୍ତ୍ରୀ ପୁନର୍ବିଚାର କରିବାକୁ ଅମର ସମର୍ଥକମାନେ ଦାବି କରିଛନ୍ତି। ଆଗକୁ ଅମରଙ୍କ କ'ଣ ରଣନୀତି ରହିବ ତାହାକୁ ନେଇ ସମସ୍ତଙ୍କ ନଜର ରହିଛି। ଅନ୍ୟପକ୍ଷରେ ବର୍ଷାଙ୍କ ନାମ ଘୋଷଣା ପରେ ସେ କଟକ ଚଣ୍ଡୀ ମନ୍ଦିର ଯାଇ ପୂଜାପାଠ କରିବା ସହ ମା'ଙ୍କ ଆଶିଷ ଭିକ୍ଷା କରିଛନ୍ତି।

ବଡ଼ଚଣା ବିଧାନସଭା ଆସନରୁ ଅମର ୧୯୯୦, ୧୯୯୫ରେ ଜନତା ଦଳରୁ, ୨୦୦୦ରେ ବିଜେଡିରୁ, ୨୦୦୯ରେ ବିଜେଡି ସମର୍ଥନରେ ଏନ୍‌ସିପିରୁ, ୨୦୧୪ ଓ ୨୦୧୯ରେ ବିଜେଡିରୁ ପ୍ରାର୍ଥୀ ହୋଇ ବିଜୟୀ ହୋଇଥିଲେ। ୨୦୦୪ରେ ବିଜେଡି ତାଙ୍କୁ ଏଠାରୁ ପ୍ରାର୍ଥୀ କରି ନ ଥିଲା। ଏଠାରୁ ଯାଜପୁର ଅଞ୍ଚଳର ନେତା ଗୌତମ ରାୟଙ୍କୁ ଦଳ ପ୍ରାର୍ଥୀ କରିଥିଲା। ସେଥିପାଇଁ ଏହି ନିର୍ବାଚନମଣ୍ଡଳୀର କଂଗ୍ରେସ ନେତା ସୀତାକାନ୍ତ ମହାପାତ୍ର ବିଜୟୀ ହୋଇଥିଲେ। ଚଳିତ ନିର୍ବାଚନରେ ଅମର ନିଜେ କିମ୍ବା ତାଙ୍କ ପୁଅଙ୍କୁ ପ୍ରାର୍ଥୀ କରାଯିବାକୁ ଦାବି କରିଆସୁଥିଲେ। ସେହିଭଳି ବିଜେଡି ରାଜ୍ୟ ସାଧାରଣ ସମ୍ପାଦକ ଜନ୍ମେଜୟ ଲେଙ୍କା ଏଠାରୁ ପ୍ରାର୍ଥୀ ହେବା ପାଇଁ ଦାବିଦାର ଥିଲାବେଳେ ଗତ କିଛି ଦିନ ତଳେ କଂଗ୍ରେସ ନେତା କ୍ୟାପଟେନ ରାଜ ନାରାୟଣ ମହାପାତ୍ର ବିଜେଡିରେ ଯୋଗ ଦେଇଥିଲେ। ସେ ମଧ୍ୟ ଟିକେଟ ଆଶାୟୀ ଥିଲେ। ବଡ଼ଚଣା ବିଜୁ ଯୁବ ଜନତା ଦଳର ସଭାପତି ତଥା ଜିଲା ପରିଷଦ ଉପସଭାପତି ଗଣେଶ୍ୱର ବରାଳ ମଧ୍ୟ ଟିକେଟ ଦୌଡ଼ରେ ଥିଲେ। ସମସ୍ତଙ୍କୁ ନିରାଶ ହେବାକୁ ପଡ଼ିଛି। ଆଶ୍ଚର୍ଯ୍ୟଜନକ ଭାବେ ମୁଖ୍ୟମନ୍ତ୍ରୀ ନବୀନ ପଟ୍ଟନାୟକ ଜଣେ ବାହାର ପ୍ରାର୍ଥୀଙ୍କୁ ଏଠାରେ ଦେଇଛନ୍ତି। ଏଠାରୁ ୩ଜଣ ମହିଳା ମଧ୍ୟ ଟିକେଟ ଆଶାୟୀ ଥିଲେ।

ସଂଗ୍ରାମ କରି ଟିକେଟ ପାଇଲେ ରଘୁ

ଖୋର୍ଦ୍ଧା/ବାଲୁଗାଁ,୨୦।୪(ପ୍ରଭାତ ପାଣିଗ୍ରାହୀ/ସଂଗ୍ରାମ ପାଇକରାୟ)

ବିଜୁ ଜନତା ଦଳ ପକ୍ଷରୁ ଚିଲିକା ବିଧାନସଭା କ୍ଷେତ୍ର ପାଇଁ ପୂର୍ବତନ ବିଧାୟକ ରଘୁନାଥ ସାହୁଙ୍କ ନାମ ଶନିବାର ଘୋଷଣା କରାଯାଇଛି। ପ୍ରାର୍ଥୀ ଘୋଷଣା ପରେ ରଘୁ ଏଥିପାଇଁ ମୁଖ୍ୟମନ୍ତ୍ରୀଙ୍କୁ କୃତଜ୍ଞତା ଜଣାଇଛନ୍ତି। ୨୦୦୯ରେ ରଘୁ ଚିଲିକାରୁ ବିଧାୟକ ନିର୍ବାଚିତ ହୋଇଥିଲେ। ୨୦୧୯ରେ ରଘୁଙ୍କୁ ବାଦ୍ ଦେଇ ଏଠାରେ ପ୍ରଶାନ୍ତ ଜଗଦ୍ଦେବଙ୍କୁ ବିଜେଡି ପ୍ରାର୍ଥୀ କରିଥିଲା। ବିଧାୟକ ଜଗଦ୍ଦେବ ବାଣପୁର ବ୍ଲକ ଆଗରେ ଲୋକଙ୍କ ଉପରକୁ ଗାଡି ମଡ଼ାଇଦେବା ଘଟଣାରେ ଦଳ ତାଙ୍କୁ ବହିଷ୍କୃତ କରିଥିଲା। ନିକଟରେ ଜଗଦ୍ଦେବ ଭାଜପାରେ ଯୋଗଦେବା ପରେ ଚିଲିକା ଆସନକୁ ନେଇ ନେତା ଓ କର୍ମୀ ଦ୍ୱନ୍ଦ୍ୱରେ ଥିଲେ। ପୂର୍ବତନ ଏମ୍‌ପି ପ୍ରସନ୍ନ ପାଟଶାଣୀଙ୍କୁ ଚିଲିକା ପାଇଁ ବିଜେଡି ପ୍ରାର୍ଥୀ କରିପାରେ ବୋଲି ଚର୍ଚ୍ଚା ହୋଇଥିଲା। ଏହି ଖବର ପ୍ରଚାରିତ ହେବା ପରେ ରଘୁଙ୍କ ସମର୍ଥକମାନେ ଶଙ୍ଖ ଭବନ ଆଗରେ ହୋହଲ୍ଲା କରିଥିଲେ। ଏଥିସହ ରଘୁଙ୍କୁ ଟିକେଟ ଦେବା ପାଇଁ ଦାବି କରିଥିଲେ। ଶନିବାର ଚିଲିକା ଆସନ ପାଇଁ ରଘୁଙ୍କ ନାଁ ଘୋଷଣା ହେବା ପରେ ତାଙ୍କ ସମର୍ଥକଙ୍କ ମଧ୍ୟରେ ଖୁସି ପ୍ରକାଶ ପାଇଛି। ତେବେ ସଂଗ୍ରାମ କରି ରଘୁ ଟିକେଟ ପାଇଲେ ବୋଲି ଚର୍ଚ୍ଚା ହେଉଛି। ଅନ୍ୟପଟେ ଏହି ଆସନ ପାଇଁ ଭାଜପା ପୃଥ୍ୱୀରାଜ ହରିଚନ୍ଦନ ଓ କଂଗ୍ରେସ ପ୍ରଦୀପ କୁମାର ସ୍ୱାଇଁଙ୍କୁ ପ୍ରାର୍ଥୀଭାବେ ଘୋଷଣା କରିଛି।

କରଞ୍ଜିଆରୁ ବାସନ୍ତୀ, ସାରସକଣାରୁ ଦେବାଶିଷଙ୍କୁ ଟିକେଟ

ଝୁଲିଲା ବାଙ୍ଗିରିପୋଷି

ବାରିପଦା,୨୦।୪(ନୀଳାଦ୍ରି ବିହାରୀ ଦଣ୍ଡପାଟ)

ରାଜ୍ୟ ବିଜେଡି ପକ୍ଷରୁ ୬ଷ୍ଠ ପର୍ଯ୍ୟାୟ ପ୍ରାର୍ଥୀ ଘୋଷଣା କରାଯାଇଛି। ବିଜେଡି ସଭାପତି ତଥା ସୁପ୍ରିମୋ ନବୀନ ପଟ୍ଟନାୟକ ମୟୂରଭଞ୍ଜ ଜିଲାରେ ଅବଶିଷ୍ଟ ୩ ଆସନରୁ ୨ଟିରେ ପ୍ରାର୍ଥୀ ଘୋଷଣା କରିଛନ୍ତି। କରଞ୍ଜିଆ ଆସନରୁ ମନ୍ତ୍ରୀ ବାସନ୍ତୀ ହେମ୍ବ୍ରମ ଓ ସାରସକଣା ବିଧାନସଭା କ୍ଷେତ୍ରରୁ ଡା.ଦେବାଶିଷ ମାରାଣ୍ଡିକୁ ଟିକେଟ ପ୍ରଦାନ କରାଯାଇଛି। କେବଳ ବାଙ୍ଗିରିପୋଷି ଆସନଟି ଖାଲି ପଡ଼ିଥିବା ବେଳେ ପ୍ରାର୍ଥୀ ଘୋଷଣାକୁ ନେଇ ଅଙ୍କକଷା ଚାଲିଛି।

ମୟୂରଭଞ୍ଜ ଜିଲାର ୯ ବିଧାନସଭା କ୍ଷେତ୍ରରୁ ଭାଜପା ପ୍ରାର୍ଥୀ ତାଲିକା ପ୍ରକାଶ ପାଇଥିବା ବେଳେ ବିଜେଡିର ପ୍ରାର୍ଥୀ ଚୟନ ଶେଷ ହୋଇପାରୁନାହିଁ। ବିଜେଡି ପ୍ରଥମ ପର୍ଯ୍ୟାୟରେ ବାରିପଦା, ଉଦଳା, ବଡ଼ସାହି, ମୋରଡ଼ା ଓ ଯଶିପୁର ପାଇଁ ପ୍ରାର୍ଥୀ ଘୋଷଣା କରିବା ପରେ ରାଇରଙ୍ଗପୁର ଆସନରେ ପ୍ରାର୍ଥୀ ଘୋଷଣା କରିଥିଲା। ପରବର୍ତ୍ତୀ ସମୟରେ ଭାଜପାର ତାଲିକା ପ୍ରକାଶ ପାଇବା ପରେ ଅବଶିଷ୍ଟ ସାରସକଣା ଓ କରଞ୍ଜିଆ ଆସନରେ ପ୍ରାର୍ଥୀ ଘୋଷଣା କରିଛି। ବାଙ୍ଗିରିପୋଷି କ୍ଷେତ୍ରରେ କାହାକୁ ପ୍ରାର୍ଥୀ କରାଯିବ ସେ ନେଇ ବିଚାରବିମର୍ଶ ଚାଲୁ ରହିଥିବାରୁ ଆସନଟି ଝୁଲନ୍ତା ଅବସ୍ଥାରେ ରହିଛି। ତେବେ ବିଜେଡିର ଚର୍ଚ୍ଚିତ ଚେହେରା ଥିବା ବାସନ୍ତୀ ଓ ଦେବାଶିଷଙ୍କୁ ଦଳ ଥଇଥାନ କରିଥିବା ବେଳେ ଅନ୍ୟ ଏକ ଟାଣୁଆ ନେତ୍ରୀ ସରୋଜିନୀ ହେମ୍ବ୍ରମ ବାଦ୍ ପଡ଼ିଛନ୍ତି। ୨୦୦୯ ସାଧାରଣ ନିର୍ବାଚନରେ ସରୋଜିନୀ ବାଙ୍ଗିରିପୋଷି ବିଧାନସଭା କ୍ଷେତ୍ରରୁ ବିଜୟୀ ହୋଇ ମନ୍ତ୍ରୀ ପଦ ହାତେଇଥିଲେ। ନିଜର କାର୍ଯ୍ୟଦକ୍ଷତା, ଲୋକପ୍ରିୟତା ଓ ସୁସଂଗଠକ ଭାବେ ଜଣେ ଆଦର୍ଶ ମହିଳା ନେତ୍ରୀ ଭାବେ ବେଶ୍ ଜଣାଶୁଣା ରହିଛନ୍ତି। ଗତ ନିର୍ବାଚନରେ ବାରିପଦାରୁ ପ୍ରାର୍ଥୀକରି ପରାଜିତ ହୋଇଥିଲେ ହେଁ ଦଳୀୟ କନ୍ଦଳ ପରାଜୟର ମୁଖ୍ୟ କାରଣ ସାଜିଥିଲା। ଏପରି ସ୍ଥଳେ ସୁଦାମଙ୍କ ସ୍ତ୍ରୀଙ୍କୁ ପ୍ରାର୍ଥୀ କରିବା ନେଇ କର୍ମୀ ମହଲରେ କୁହାକୁହି ହେଉଛନ୍ତି। ଜିଲାରେ ୯ରୁ ୩ଟି ଆସନ ବଡ଼ସାହି, ମୋରଡ଼ା ଓ କରଞ୍ଜିଆରେ ବିଜେଡି ମହିଳା ପ୍ରାର୍ଥୀ ଦିଆଯାଇଛି। ତେବେ ବାଙ୍ଗିରିପୋଷି ନିର୍ବାଚନମଣ୍ଡଳୀରେ ଭାଜପାରୁ ସଞ୍ଜଳୀ ମୁର୍ମୁଙ୍କୁ ଟିକେଟ ଦିଆଯାଇଥିବାରୁ ବିଜେଡିରୁ ମଧ୍ୟ ମହିଳା ଗୋଟି ଖେଳାଯିବ ବୋଲି ଦଳୀୟ କର୍ମକର୍ତ୍ତାଙ୍କ ମଧ୍ୟରେ କଥା କଟାକଟି ଚାଲିଛି। ତେବେ ସମସ୍ତ ନିର୍ବାଚନ ମଣ୍ଡଳୀ ମଧ୍ୟରୁ ବାକି ରହିଥିବା କ୍ଷେତ୍ର ପ୍ରତି ସମସ୍ତଙ୍କ ନଜର ଲାଖି ରହିଛି। ଲୋକ ସଭା ପ୍ରାର୍ଥୀ ସୁଦାମଙ୍କୁ ବିଜୟୀ କରିବା ପାଇଁ ଦଳ ପକ୍ଷରୁ କାହାକୁ ପ୍ରାର୍ଥୀ ଘୋଷଣା କରୁଛି ତାହାକୁ ନେଇ ଘୋଷଣାରେ ବିଳମ୍ବ ହେଉଛି। ଏକ ପ୍ରକାର ପ୍ରମୁଖ ଲଢ଼େଇ ହେବାକୁ ଯାଉଥିବା ବିଜେଡି ଓ ଭାଜପା ପକ୍ଷରୁ ପ୍ରାର୍ଥୀ ଘୋଷଣା ସରିବାକୁ ବସିଥିବା ବେଳେ ଅଦ୍ୟାବଧି ଜେଏମ୍‌ଏମ୍ ପ୍ରାର୍ଥୀ ଘୋଷଣାରେ ବିଳମ୍ବ କରିଛି। କଂଗ୍ରେସରୁ ବଡ଼ସାହି ବିଧାନସଭା ନିର୍ବାଚନମଣ୍ଡଳୀ ପାଇଁ ଦଳ ଯୁବ ନେତା କ୍ଷୀରୋଦ ପାତ୍ରଙ୍କ ନାମ ଶନିବାର ଘୋଷଣା କରିଛି। ବିଜେଡିରୁ ବାଙ୍ଗିରିପୋଷି ଆସନ ଚୟନ ଅପେକ୍ଷାରେ ରହିଛି।

ମୀନାକ୍ଷୀ ମହାନ୍ତ ରାଇରଙ୍ଗପୁର, ଯଶୀପୁର ବିଜେଡି ନିର୍ବାଚନ ସଂଯୋଜକ

କୁଶ ଆପଟ କେନ୍ଦୁଝର ଜିଲା ବିଜେଡି ସଭାପତି

ଭୁବନେଶ୍ୱର,୨୦।୪(ଅନିଲ ଦାସ)

ମୁଖ୍ୟମନ୍ତ୍ରୀ ନବୀନ ପଟ୍ଟନାୟକଙ୍କ ନିର୍ଦ୍ଦେଶ କ୍ରମେ କେନ୍ଦୁଝର ଜିଲା ଚମ୍ପୁଆ ବିଧାୟିକା ମୀନାକ୍ଷୀ ମହାନ୍ତଙ୍କୁ ରାଇରଙ୍ଗପୁର ଏବଂ ଯଶୀପୁର ବିଧାନସଭା ନିର୍ବାଚନମଣ୍ଡଳୀର ବିଜୁ ଜନତା ଦଳର ନିର୍ବାଚନ ସଂଯୋଜକ ଭାବେ ନିଯୁକ୍ତି ଦିଆଯାଇଛି। ଟିକେଟ କଟିବା ପରେ ମହାନ୍ତଙ୍କୁ ଦୁରନ୍ତ ଉକ୍ତ ପଦବୀରେ ନିଯୁକ୍ତି ଦିଆଯାଇଛି।

ସେହିପରି ସନ୍ଦୀପ ମିଶ୍ରଙ୍କୁ ବୀରମିତ୍ରପୁର ବିଧାନସ

ପ୍ରଚଣ୍ଡ ଖରାତାତିରେ ରାଜଧାନୀ ଭୁବନେଶ୍ୱରରେ ଜଣେ ମହିଳା ନିଜ ପିଲାଙ୍କୁ ହେଲ୍‌ମେଟ୍ ପିନ୍ଧାଇ ଟାଓ୍ୱେଲ ଘୋଡ଼ାଇ ସ୍କୁଟିରେ ଯାଉଛନ୍ତି।

୧୮ ଇଞ୍ଜିନିୟରିଂ ଛାତ୍ରଙ୍କୁ ଜଣ୍ଡିସ୍

କେନ୍ଦୁଝର,୨୦।୪ (ନରେଶ ଚନ୍ଦ୍ର ପଟ୍ଟନାୟକ/ଦୀପକ ମିଶ୍ର)

କେନ୍ଦୁଝର ଜିଲା ସରକାରୀ ଇଞ୍ଜିନିୟରିଂ କଲେଜ ଛାତ୍ରାବାସରେ ରହୁଥିବା ଛାତ୍ରଙ୍କୁ ଜଣ୍ଡିସ ବ୍ୟାପୁଥିବା ଘଟଣା ଆଲୋଚ୍ୟର ବିଷୟ ହୋଇଛି। ବର୍ତ୍ତମାନ ସୁଦ୍ଧା ପାଖାପାଖି ୧୮ ଜଣଙ୍କୁ ଜଣ୍ଡିସ ହୋଇଥିବା ଜଣାପଡ଼ିଛି। ଜଣ୍ଡିସରେ ଆକ୍ରାନ୍ତ ହେବା ପରେ ସେମାନଙ୍କୁ ଜିଲା ମୁଖ୍ୟ ଡାକ୍ତରଖାନାରେ ଚିକିତ୍ସା ପାଇଁ ଭର୍ତ୍ତି କରାଯାଇଛି। ପରେ ସେମାନଙ୍କ ମଧ୍ୟରୁ କେତେଜଣଙ୍କୁ ପରିବାର ଲୋକ ଚିକିତ୍ସା ପାଇଁ ଘରକୁ ନେଇଯାଇଥିବା ବେଳେ କେତେଜଣ ହଷ୍ଟେଲରେ ରହି ଚିକିତ୍ସିତ ହେଉଥିବା ଜଣାପଡ଼ିଛି। କେଉଁ କାରଣରୁ ଜଣ୍ଡିସ ବ୍ୟାପିଛି ଜଣାପଡି ନ ଥିଲେ ହେଁ ମଇଳା ପାଣି ପାଇଁ ବ୍ୟାପିଥିବା ଆଶଙ୍କା କରାଯାଉଛି।

ସୂଚନା ଅନୁଯାୟୀ, କିଛି ଦିନ ତଳେ ଛାତ୍ରାବାସରେ ଜଣେ ଛାତ୍ରଙ୍କ ସ୍ୱାସ୍ଥ୍ୟ ବିଗଡ଼ିବାରୁ ପରୀକ୍ଷା ପରେ ଜଣ୍ଡିସ୍ ହୋଇଥିବା ଜଣାପଡ଼ିଥିଲା। ପରେ ଅନ୍ୟ ୧୭ ଜଣ ଜଣ୍ଡିସରେ ଆକ୍ରାନ୍ତ ହୋଇ ଅସୁସ୍ଥ ମନେ କରିଥିଲେ। ଖବର ପାଇ ଶୁକ୍ରବାର ଜିଲା ମୁଖ୍ୟ ଡାକ୍ତରଖାନାର ଏକ ଡାକ୍ତରୀ ଟିମ୍ ପିଲାମାନଙ୍କ ରକ୍ତ ନମୁନା ସଂଗ୍ରହ କରିବା ସହ ବିଭିନ୍ନ ସ୍ଥାନରୁ ବ୍ୟବହାର କରୁଥିବା ପାଣି ନମୁନା ସଂଗ୍ରହ କରି ଯାଞ୍ଚ କରିଥିବା ଜଣାପଡ଼ିଛି। ଏ ନେଇ ଅଧ୍ୟକ୍ଷ ତ୍ରିଲୋଚନ ସାହୁ କହିଛନ୍ତି, ଜଣ୍ଡିସ ବ୍ୟାପିବାର କାରଣ ଜଣାପଡ଼ିନାହିଁ। ତେବେ ମେଡିକାଲ ଟିମ୍ ରକ୍ତ ଓ ପାଣି ନମୁନା ଯାଞ୍ଚ କରିବାକୁ ନେଇଛନ୍ତି। କଲେଜ ପକ୍ଷରୁ ମଧ୍ୟ ପାଣି ନମୁନା ଯାଞ୍ଚ ପାଇଁ ଭୁବନେଶ୍ୱର ସ୍ଥିତ ଲାବୋରଟୋରିକୁ ପଠାଯାଇଛି। କେତେ ଜଣ ପିଲା ତାଙ୍କ ଅଭିଭାବକଙ୍କ ସହିତ ଘରକୁ ଯାଇ ଚିକିତ୍ସିତ ହେଉଥିବା ବେଳେ ଅନ୍ୟମାନେ ହଷ୍ଟେଲରେ ରହି ଚିକିତ୍ସିତ ହେଉଛନ୍ତି। ଜିଲା ମୁଖ୍ୟ ଚିକିତ୍ସା ଅଧିକାରୀ ଡା. କିଶୋର ଚନ୍ଦ୍ର ପୃଷ୍ଟି କହିଛନ୍ତି, ଖବର ପାଇବା ପରେ ଡାକ୍ତରୀ ଟିମ୍ ଯାଇ ପିଲାମାନେ ବ୍ୟବହାର କରୁଥିବା ପାଣିର ୪ ସ୍ଥାନରୁ ନମୁନା ସଂଗ୍ରହ କରି ଯାଞ୍ଚ କରାଯାଉଛି। ସେହିପରି ହଷ୍ଟେଲରେ ଥିବା ୧୨ ପିଲାଙ୍କ ରକ୍ତ ନମୁନା ସଂଗ୍ରହ କରାଯାଇ ଯାଞ୍ଚ କରାଯାଇଥିଲା। ଗୋଟିଏ ପିଲାର ହେପାଟାଇଟିସ ଏ ପଜିଟିଭ ବାହାରିଛି। ଅନ୍ୟ ୬ ଜଣଙ୍କ ଜଣ୍ଡିସ୍ ପଜିଟିଭ ବାହାରିଥିବା ବେଳେ ଅନ୍ୟ ୫ ଜଣଙ୍କ ରକ୍ତ ନମୁନା ଠିକ୍ ରହିଛି। ପାଣି ନମୁନା ମଧ୍ୟ ଠିକ୍ ରହିଛି। ପରିସ୍ଥିତି ଉପରେ ନଜର ରଖାଯାଇଛି। ନିୟମିତ ଯାଞ୍ଚ କରାଯିବ। ସେହିପରି ପାଣି ନମୁନାରେ ସେଭଳି କିଛି ବାହାରି ନାହିଁ ବୋଲି ସେ କହିଛନ୍ତି।

ସହକାରୀ ପ୍ରଫେସର ନିଲମ୍ବିତ

ସମ୍ବଲପୁର ବିଶ୍ୱବିଦ୍ୟାଳୟ ମହିଳା ସହକର୍ମୀଙ୍କୁ ଦୁର୍ବ୍ୟବହାର

ସମ୍ବଲପୁର,୨୦।୪ (ପ୍ରମୋଦ ବହିଦାର)

ରଜତ କୁମାର କୁଜୁର

ପୂର୍ବରୁ ବିବାଦରେ ଛନ୍ଦି ହୋଇଥିବା ସମ୍ବଲପୁର ବିଶ୍ୱବିଦ୍ୟାଳୟର ରାଜନୀତି ବିଜ୍ଞାନ ବିଭାଗ ସହକାରୀ ପ୍ରଫେସର ଡ. ରଜତ କୁମାର କୁଜୁର ଶନିବାର ନିଲମ୍ବିତ ହୋଇଛନ୍ତି। ଜଣେ ମହିଳା ସହକର୍ମୀଙ୍କୁ ଦୁର୍ବ୍ୟବହାର ପ୍ରଦର୍ଶନ କରିବା ଅଭିଯୋଗରେ ବିଶ୍ୱବିଦ୍ୟାଳୟ କୁଳପତିଙ୍କ ନିର୍ଦ୍ଦେଶକ୍ରମେ କୁଳସଚିବ ତାଙ୍କୁ ନିଲମ୍ବନ କରିଛନ୍ତି।

ସୂଚନା ଅନୁଯାୟୀ, ତାଙ୍କୁ ଦୁର୍ବ୍ୟବହାର ପ୍ରଦର୍ଶନ ସହ ତାଙ୍କ ବିରୋଧରେ ସାମାଜିକ ଗଣମାଧ୍ୟମରେ ବିଭିନ୍ନ ପ୍ରକାର ଆପତ୍ତିଜନକ ପୋଷ୍ଟ କରିଥିବା ନେଇ ମହିଳା ସହକର୍ମୀ କୁଳପତିଙ୍କ ନିକଟରେ ଅଭିଯୋଗ କରିଥିଲେ। ଏହାପରେ ଘଟଣାର ତଦନ୍ତ ନିର୍ଦ୍ଦେଶ ଦିଆଯାଇଥିଲା। ତଦନ୍ତ ରିପୋର୍ଟ ମିଳିବା ପରେ ଡ. କୁଜୁରଙ୍କ ଉପରେ ବିଭାଗୀୟ କାର୍ଯ୍ୟାନୁଷ୍ଠାନ ଗ୍ରହଣ ସଦୃଶ ତାଙ୍କୁ ନିଲମ୍ବନ କରାଯାଇଛି। ତେବେ ଏହି ନିଲମ୍ବନ ପରେ ବିନା ଅନୁମତିରେ ସେ ବିଶ୍ୱବିଦ୍ୟାଳୟର ପ୍ରଶାସନିକ ଭବନ, ସ୍ନାତକୋତ୍ତର ବିଭାଗ କିମ୍ବା ଲାଇବ୍ରେରିକୁ ପ୍ରବେଶ କରିପାରିବେ ନାହିଁ । ସେହିପରି ନିଲମ୍ବନ ଅବଧି ମଧ୍ୟରେ ସେ ଛୁଟି ଦରମା ସହିତ ସମାନ ହାରରେ ବେତନ ଓ ସହାୟକ ଭତ୍ତା ପାଇବେ। ତେବେ ସେ ଅନ୍ୟ କୌଣସି ଚାକିରି, ବ୍ୟବସାୟ ବା ବୃତ୍ତିରେ ନିୟୋଜିତ ନୁହନ୍ତି ବୋଲି ପ୍ରମାଣପତ୍ର ପ୍ରଦାନ ନ କଲେ କୌଣସି ଦେୟ ପ୍ରଦାନ କରାଯିବ ନାହିଁ ବୋଲି ନିଲମ୍ବନ ନୋଟିସରେ ଉଲ୍ଲେଖ ରହିଛି। ଏ ସମ୍ପର୍କରେ ସମ୍ପୃକ୍ତ ପ୍ରଫେସରଙ୍କଠାରୁ କୌଣସି ପ୍ରତିକ୍ରିୟା ମିଳିପାରିନାହିଁ।

କୋରାପୁଟ ସହରରେ ବୁଲିଲା ଭାଲୁ

- **ଧରିବା ପାଇଁ ବନ ବିଭାଗ ନାକେଦମ**
- **ଜଙ୍ଗଲରେ ନିଆଁ ଯୋଗୁ ସହରମୁହାଁ ହେଉଛନ୍ତି ବନ୍ୟଜନ୍ତୁ**

କୋରାପୁଟ,୨୦।୪ (ଅମିତାଭ ବେହେରା)

ସହର ମଧ୍ୟକୁ ପଶି ଆସିଥିବା ଭାଲୁ

ବିଭିନ୍ନ ସମୟରେ ପ୍ରଶାସନ ପକ୍ଷରୁ ଜଙ୍ଗଲ ନିଆଁକୁ ରୋକିବା, ଜଙ୍ଗଲରେ ନିଆଁ ନ ଲଗାଇବାକୁ ଲୋକଙ୍କୁ ଅବଗତ କରାଯାଉଥିଲେ ମଧ୍ୟ ଏଥିରେ କିଛି ଫରକ ପଡୁନାହିଁ। ସଚେତନତା ସୃଷ୍ଟି ସତ୍ତ୍ୱେ କେହି କେହି ଜଙ୍ଗଲରେ ନିଆଁ ଲଗାଇ ଦେଉଛନ୍ତି। ବର୍ତ୍ତମାନ କୋରାପୁଟର ବିଭିନ୍ନ ଜଙ୍ଗଲରେ ଲୋକେ ନିଆଁ ଲଗାଇଛନ୍ତି। ଫଳରେ ଜଙ୍ଗଲରେ ଥିବା ବନ୍ୟପ୍ରାଣୀ ଖାଦ୍ୟ ଅନ୍ୱେଷଣରେ ସହର ମୁହାଁ ହେଉଥିବା ଜଣାପଡ଼ିଛି। ଏହାର ନଜିର ଶନିବାର ଦେଖିବାକୁ ମିଳିଛି। ଭୋର ୪ଟା ଭୟଭୀତ ହୋଇପଡ଼ିଛନ୍ତି। ଏବେ ସମୟରେ କୋରାପୁଟ ସହର ଭିତରେ ଅଧିକାଂଶ ଜଙ୍ଗଲରେ ନିଆଁ ଏକ ଭାଲୁ ବୁଲୁଥିବା ଦେଖିବାକୁ ମିଳିଥିଲା। ସହରସ୍ଥିତ ମୁଖ୍ୟ ଡାକଘର ନିକଟରେ ଭାଲୁ ବୁଲୁଥିବା ଖବର ପାଇ ବନ ବିଭାଗ କର୍ମଚାରୀ ଉକ୍ତ ଅଞ୍ଚଳରେ ପହଞ୍ଚିଥିଲେ ମଧ୍ୟ ଭାଲୁ ସୁନାରିସାହି ଦେଇ କେଉଁଆଡ଼େ ଚାଲିଯାଇଥିବା ଜଣାପଡିଥିଲା। ତେବେ ସହରରେ ଭାଲୁ ବୁଲିବା ନେଇ ଏବେ ଲୋକେ ଭୟଭୀତ ହୋଇପଡ଼ିଛନ୍ତି। ଏବେ ଅଧିକାଂଶ ଜଙ୍ଗଲରେ ନିଆଁ ଲାଗୁଥିବାରୁ ଖାଦ୍ୟ ଅନ୍ୱେଷଣରେ ଭାଲୁଟି ସହର ମଧ୍ୟକୁ ପଶି ଆସିଥିବା ଅନୁମାନ କରାଯାଉଛି। ଜଙ୍ଗଲରେ ନିଆଁ ନ ଲଗାଇବା ପାଇଁ ଲୋକମାନଙ୍କୁ ସଚେତନ କରାଯାଉଥିବା ବନ ବିଭାଗ ଅଧିକାରୀ ବିକାଶ ପାତ୍ର କହିଛନ୍ତି। ଭାଲୁଟି ଲୋକଙ୍କ କିଛି କ୍ଷତି କରିନାହିଁ। ତାକୁ ଧରିବାକୁ ସନ୍ଧ୍ୟାରେ ବନ ବିଭାଗର ଏକ ଟିମ୍ ସମ୍ପୃକ୍ତ ଅଞ୍ଚଳକୁ ବାହାରିଥିବା ସେ ସୂଚନା ଦେଇଛନ୍ତି।

ଝାଡ଼ାବାନ୍ତିରେ ୩୦ରୁ ଊର୍ଦ୍ଧ୍ୱ ଆକ୍ରାନ୍ତ

କୁଡ଼ା,୨୦।୪(ଦେବାଶିଷ ସାହୁ)

ସୁନ୍ଦରଗଡ଼ ଜିଲା କୁଡ଼ା ବ୍ଲକର ବିଭିନ୍ନ ଅଞ୍ଚଳରେ ଝାଡ଼ାବାନ୍ତିରେ ୩୦ରୁ ଊର୍ଦ୍ଧ୍ୱ ଆକ୍ରାନ୍ତ ହୋଇଛନ୍ତି। ସେମାନଙ୍କୁ କୁଡ଼ା ଗୋଷ୍ଠୀ ସ୍ୱାସ୍ଥ୍ୟକେନ୍ଦ୍ରରେ ଭର୍ତ୍ତି କରାଯାଇଛି। ଅନେକ ଆକ୍ରାନ୍ତ ଘରେ ରହି ଔଷଧ ଖାଉଛନ୍ତି। ଝାଡ଼ାବାନ୍ତି ବ୍ୟାପିବାର ପ୍ରକୃତ କାରଣ ଜଣାପଡ଼ିନାହିଁ। ଗୋଷ୍ଠୀ ସ୍ୱାସ୍ଥ୍ୟକେନ୍ଦ୍ର ପକ୍ଷରୁ ଝାଡ଼ାବାନ୍ତି ପ୍ରଭାବିତ ଅଞ୍ଚଳ ପ୍ରତି ଦୃଷ୍ଟି ରଖାଯାଇଛି। ଜଳଛତ୍ର ଖୋଲାଯାଇ ଓଆରଏସ୍ ପାଣି ବଣ୍ଟନ କରାଯିବା ସହ ଲୋକଙ୍କୁ ଏ ନେଇ ସଚେତନ କରାଯାଉଛି। ତେବେ ଝାଡ଼ାବାନ୍ତି ନିୟନ୍ତ୍ରଣାଧୀନ ଥିବା କୁଡ଼ା ଗୋଷ୍ଠୀ ସ୍ୱାସ୍ଥ୍ୟକେନ୍ଦ୍ର ଅଧିକାରୀ ଡ. ଶ୍ରୀକାନ୍ତ ଟପ୍ପୋ କହିଛନ୍ତି। ଝାଡ଼ାବାନ୍ତିରେ ଆକ୍ରାନ୍ତ ହୋଇ ଗୋଷ୍ଠୀ ସ୍ୱାସ୍ଥ୍ୟକେନ୍ଦ୍ରକୁ ଆସିଥିବା ବ୍ଲକ ଅନ୍ତର୍ଗତ ନୂଆଗାଁ, ଜଉରାମୁଣ୍ଡା, ପଞ୍ଚରା, ଏଲଗା, ପଙ୍ଗନିଆବାହାଲ, ଝରେନ ଆଦି ଗ୍ରାମର ଅନେକଙ୍କ ଚିକିତ୍ସା କରାଯାଇ ଆବଶ୍ୟକ ଔଷଧ ଓ ପରାମର୍ଶ ଦିଆଯାଇଥିବା ସେ କହିଛନ୍ତି।

ଭୁବନେଶ୍ୱର ଏକାମ୍ର ନିର୍ବାଚନମଣ୍ଡଳୀ ପାଇଁ କଂଗ୍ରେସ ରଶ୍ମୀ ମହାପାତ୍ରଙ୍କୁ ପ୍ରାର୍ଥୀ ଘୋଷଣା କରିବା ପରେ ଏହାକୁ ବିରୋଧ କରି ଅନ୍ୟତମ ଆଶାୟୀ ସେଖ୍ ଅମିର୍ ମହମ୍ମଦଙ୍କ ସମର୍ଥକମାନେ ଶନିବାର ରାତିରେ ପ୍ରଦେଶ କଂଗ୍ରେସ କାର୍ଯ୍ୟାଳୟରେ ପଶି ଭଙ୍ଗାରୁଜା କରୁଛନ୍ତି।

ଢଗଢମାଳି

(କ୍ରମେ ଲୋକମୁଖରୁ ଓ ଜନମାନସରୁ ବିସ୍ମୃତ ହେଉଥିବା ଢଗଢମାଳିକୁ ପାଠିକା-ପାଠକଙ୍କ ନିକଟରେ ପହଞ୍ଚାଇବା ସକାଶେ ଧରିତ୍ରୀର ପ୍ରୟାସ)

ଲବଙ୍ଗଲତା ଫୁଲ ଚହଟା
ଫୁଲ କୋଉଦିନ ଫୁଟିବ
ଅନାଇ ଅନାଇ ବଅସ ଗଲା
କାନ୍ତ କୋଉଦିନ ଆସିବ।

ପ୍ରତୀକ୍ଷା ସାଧାରଣତଃ ଯନ୍ତ୍ରଣାଦାୟକ ହୋଇଥାଏ। ଦୀର୍ଘ ବର୍ଷ ଧରି ପ୍ରେମିକକୁ ପ୍ରତୀକ୍ଷା କରି ହତାଶ ହୋଇପଡ଼ିଥିବା ପ୍ରେମିକାର ବ୍ୟଥିତ ମନୋଭାବ ପ୍ରତି ଏଭଳି ଉକ୍ତି ଉଲ୍ଲେଖ କରାଯାଇଛି।

ଲଲାଟ ଲିଖନ କେ କରିବ ଆନ
ଲଲାଟେ ଥିଲାକୁ ରାମ ଗଲେ ବନ।

ଲଲାଟ ବା କପାଳରେ ଯାହା ଲେଖାଥାଏ ତାହା ହିଁ ଘଟିଥାଏ। ସ୍ୱୟଂ ଭଗବାନ ରାମଚନ୍ଦ୍ର ମଧ୍ୟ ସେଥିରୁ ବାଦ ଯାଇନାହାନ୍ତି ବୋଲି ଏଠାରେ ପ୍ରକାଶ କରାଯାଇଛି।

ଓଡ଼ିଆ ଢଗଢମାଳି ଓ ରୂଢ଼ି ପ୍ରୟୋଗ – ଏ.କେ. ମିଶ୍ର ପବ୍ଲିଶର୍ସ ପ୍ରା:ଲିଃ:

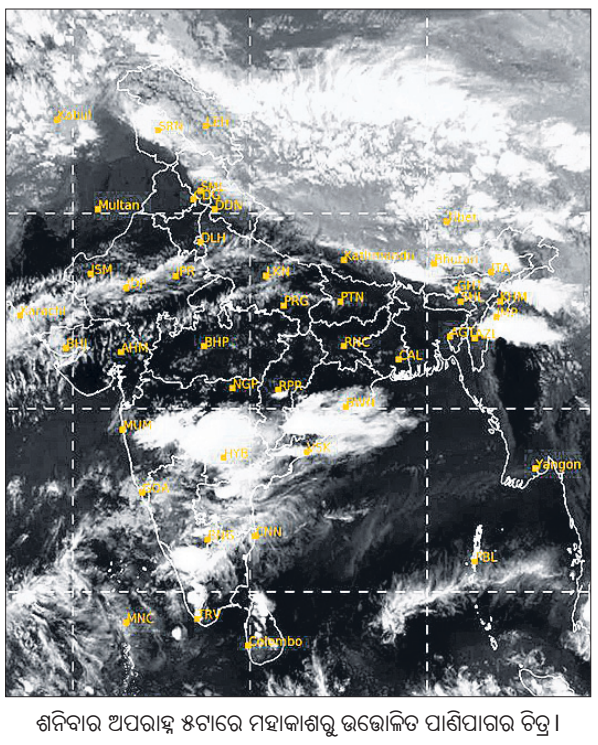

ଶନିବାର ଅପରାହ୍ନ ୫ଟାରେ ମହାକାଶରୁ ଉତ୍ତୋଳିତ ପାଣିପାଗର ଚିତ୍ର।

କେଜ୍‌ରିୱାଲ୍‌ଙ୍କୁ ମୃତ୍ୟୁମୁଖକୁ ...

ପ୍ରଥମ ପୃଷ୍ଠାରୁ...

କରିଥିବା ସନ୍ଦେହ କରାଯାଉଛି। ଭାରତରେ ଭାଜପା ବିରୋଧରେ ଅଭିଯୋଗ ଆଣୁଥିବା ବିରୋଧୀ ଦଳଗୁଡ଼ିକର ନେତାମାନଙ୍କ ସ୍ୱର ଚପାଇଦେବା ପାଇଁ ଉଦ୍ୟମ ଜାରି ରହିଛି। ଲୋକ ସଭା ନିର୍ବାଚନ ପୂର୍ବରୁ ବିପକ୍ଷ ଦଳର ନେତାମାନଙ୍କ ବିରୋଧରେ ସିବିଆଇ, ଇଡି, ଆୟକର ବିଭାଗ ଆଦି କେନ୍ଦ୍ରୀୟ ଏଜେନ୍ସିଗୁଡ଼ିକ ତତ୍ପର ହୋଇ ଉଠିଛନ୍ତି। ନିର୍ବାଚନ ପୂର୍ବରୁ ଇଡି ଦ୍ୱାରା ଗିରଫ ହୋଇ ଜେଲରେ ଥିବା କେଜ୍‌ରିୱାଲଙ୍କୁ ଜରୁରୀ ଔଷଧ ଓ ଡାକ୍ତରୀ ଚିକିତ୍ସା ଯୋଗାଇ ଦିଆଯାଉ ନ ଥିବାରୁ ତାଙ୍କୁ ମଧ୍ୟ ନାଭାଲ୍‌ନିଙ୍କ ଭଳି ମାରିଦେବାକୁ ଷଡ଼ଯନ୍ତ୍ର ହେଉଥିବା ଅଭିଯୋଗ ଉଠିଲାଣି। ଆପ୍ ନେତାମାନେ କେନ୍ଦ୍ରୀୟ ଏଜେନ୍ସିର ସର୍ବାଧିକ ଆକ୍ରୋଶର ଶିକାର ହୋଇଛନ୍ତି। ଇଡି ପୂର୍ବରୁ ଦିଲ୍ଲୀର ତତ୍କାଳୀନ ସ୍ୱାସ୍ଥ୍ୟମନ୍ତ୍ରୀ ସତ୍ୟେନ୍ଦ୍ର ଜୈନଙ୍କୁ ମନି ଲଣ୍ଡରିଂ ମାମଲାରେ ଗିରଫ କରିଥିଲା। ପରେ ଅବକାରୀ ଦୁର୍ନୀତି ମାମଲରେ ପୂର୍ବତନ ଉପମୁଖ୍ୟମନ୍ତ୍ରୀ ମନୀଷ ସିସୋଡିଆ ଗିରଫ ହୋଇ ବର୍ଷେରୁ ଊର୍ଦ୍ଧ୍ୱ ସମୟ ଧରି ଜେଲରେ ରହିଛନ୍ତି। ଆପ୍ ରାଜ୍ୟ ସଭା ସଦସ୍ୟ ସଞ୍ଜୟ ସିଂ ୬ ମାସ ତିହାର ଜେଲରେ ରହିବା ପରେ ଗତ ୩ ତାରିଖରେ ମୁକୁଳିଥିବାବେଳେ ସତ୍ୟେନ୍ଦ୍ର ଓ ମନୀଷ ଏବେ ମଧ୍ୟ ବନ୍ଦୀ ଜୀବନ ବିତାଉଛନ୍ତି।

୨୦ରୁ ୨୨ ବର୍ଷ ହେଲା ମଧୁମେହରେ ପୀଡ଼ିତ କେଜ୍‌ରିୱାଲଙ୍କୁ ଦୈନିକ ରକ୍ତଶର୍କରା ସ୍ତର ଯାଞ୍ଚ ପାଇଁ ଜେଲରେ ମେଶିନ୍ ବ୍ୟବହାର କରିବା ନିମନ୍ତେ କୋର୍ଟ ଅନୁମତି ଦେଇଥିଲେ। ଅଥଚ ତାଙ୍କୁ ଇନ୍‌ସୁଲିନ୍ ଦିଆଯାଉ ନାହିଁ କି ଡାକ୍ତରଙ୍କ ପରାମର୍ଶ ନେବା ଲାଗି ଅନୁମତି ମିଳୁନାହିଁ। ମୋଟାମୋଟି ଭାବେ ଜେଲରେ ତାଙ୍କର ବିଭିନ୍ନ ଅଙ୍ଗକୁ ନଷ୍ଟ କରିଦେବା ପାଇଁ ଷଡ଼ଯନ୍ତ୍ର ଚାଲିଛି। ୨/୪ ମାସ ପରେ ଯେତେବେଳେ କେଜ୍‌ରିୱାଲ ଜେଲରୁ ବାହାରିବେ, ସେତେବେଳେ ତାଙ୍କୁ କିଡ୍‌ନୀ, ହୃତ୍‌ପିଣ୍ଡ ଓ ଅନ୍ୟାନ୍ୟ ଅଙ୍ଗର ଚିକିତ୍ସା ପାଇଁ ଯିବାକୁ ହେବ ବୋଲି ସ୍ୱାସ୍ଥ୍ୟମନ୍ତ୍ରୀ ଭରଦ୍ୱାଜ ଆଶଙ୍କା ବ୍ୟକ୍ତ କରିଛନ୍ତି।

ସୂଚନାଯୋଗ୍ୟ, ଟାଇପ୍-୨ ଡାଇବେଟିସ୍ ସତ୍ତ୍ୱେ କେଜ୍‌ରିୱାଲ ଜାମିନ ପାଇବା ପାଇଁ ଜେଲରେ ଜାଣିଶୁଣି ମିଠା, ଆମ୍ବ ଭଳି ଉଚ୍ଚ ଶର୍କରାଯୁକ୍ତ ଖାଦ୍ୟ ଖାଉଥିବା ପ୍ରବର୍ତ୍ତନ ନିର୍ଦ୍ଦେଶାଳୟ (ଇଡି) ଅଭିଯୋଗ କରିଥିଲା। ଆପ୍ ନେତା ଉକ୍ତ ଅଭିଯୋଗକୁ ଖଣ୍ଡନ କରିବା ସହ ଡାକ୍ତରଙ୍କ ଦ୍ୱାରା ପ୍ରସ୍ତୁତ ଚାର୍ଟ ଅନୁଯାୟୀ ଖାଦ୍ୟ ଗ୍ରହଣ କରୁଥିବା ଅଦାଲତଙ୍କୁ କହିଥିଲେ। ତାଙ୍କ ଓକିଲ ଅଭିଷେକ ମନୁ ସିଂଘଭି କୋର୍ଟରେ କହିଥିଲେ, କେଜ୍‌ରିୱାଲ ନବରାତ୍ରି ପ୍ରସାଦ ଭାବେ ଥରେ ଆଳୁ-ପୁରି ଖାଇଥିଲେ। ସେ ଚା'ରେ ଚିନି ବଦଳରେ କୃତ୍ରିମ ମିଠା ବ୍ୟବହାର କରୁଛନ୍ତି। ସେ ଜାମିନ ପାଇବା ପାଇଁ ପକ୍ଷାଘାତରେ ପୀଡ଼ିତ ହେବାକୁ ଚାହିଁବେ ନାହିଁ ବୋଲି ସିଂଘଭି କହିଥିଲେ। କେଜ୍‌ରିୱାଲଙ୍କ ରକ୍ତଶର୍କରା ସ୍ତର ଯଥେଷ୍ଟ ଅଧିକ ରହିଥିବା ସତ୍ତ୍ୱେ ତାଙ୍କ ସ୍ୱାସ୍ଥ୍ୟ ଯାଞ୍ଚ କରୁଥିବା ଡାକ୍ତର ଇନ୍‌ସୁଲିନ୍ ଦେଉ ନ ଥିବା ସିଂଘଭି ଅଭିଯୋଗ କରିଛନ୍ତି।

ଟ୍ରାଫିକ ପୋଲିସ ମୁଣ୍ଡରେ ...

ପୋଷ୍ଟରେ ପୋଲିସ କମିଶନର ସଞ୍ଜୀବ ପଣ୍ଡା ଏହି ଅଭିନବ ବ୍ୟବସ୍ଥାର ପରୀକ୍ଷାମୂଳକ ଭାବେ ଶୁଭାରମ୍ଭ କରିଛନ୍ତି। ଏହି ଅବସରରେ ଟ୍ରାଫିକ୍ ଡିସିପି ପି.କେ. ରାଉତ, ଟ୍ରାଫିକ ଏସିପି ଜୟନ୍ତ ଡୋରା, ଏସିପି ଶରତ ସାହୁ ପ୍ରମୁଖଙ୍କ ଉପସ୍ଥିତିରେ ଜଣେ ମହିଳା ଟ୍ରାଫିକ ପୋଲିସ ଏସି ହେଲ୍‌ମେଟ୍ ପିନ୍ଧି ଡ୍ୟୁଟି କରିଥିଲେ। ଏନେଇ ପୋଲିସ କମିଶନର ପଣ୍ଡା କହିଛନ୍ତି, ପ୍ରଚଣ୍ଡ ଖରାରୁ ରକ୍ଷା ପାଇବା ପାଇଁ ଟ୍ରାଫିକ କର୍ମଚାରୀମାନେ ଏହି ହେଲ୍‌ମେଟକୁ ତିନିରୁ ଚାରି ଦିନ ପରୀକ୍ଷାମୂଳକ ଭାବେ ପରିଧାନ କରି ଡ୍ୟୁଟି କରିବେ। ପରେ ସେମାନଙ୍କଠାରୁ ଫିଡ୍‌ବ୍ୟାକ୍ ନିଆଯିବ। ଯଦି ଏଥିରୁ ସଫଳତା ମିଳିବ କିମ୍ବା କର୍ମଚାରୀମାନେ ଭଲ ଅନୁଭବ କରିବେ, ତା'ହେଲେ ଏହି ବ୍ୟବସ୍ଥାକୁ ବ୍ୟାପକ କରାଯିବ ବୋଲି କମିଶନର କହିଛନ୍ତି। ଏନେଇ ଟ୍ରାଏଲ କରାଯାଇଥିବା ମହିଳା ଟ୍ରାଫିକ କର୍ମଚାରୀ ନମିତା ପଣ୍ଡା କହିଛନ୍ତି, ଏହି ହେଲମେଟ ପିନ୍ଧିଲା ପରେ ବହୁତ ଭଲ ଲାଗୁଛି। ଖରାରେ ଛିଡା ହୋଇ ଡ୍ୟୁଟି କରୁଥିଲୁ। ହେଲେ ଏହି ହେଲ୍‌ମେଟ ପିନ୍ଧିଲା ପରେ ଥଣ୍ଡା ଅନୁଭବ ହେଉଛି। କାମ କରିବାକୁ ଭଲ ଲାଗୁଛି। କମିଶନରେଟ ପୋଲିସ ପକ୍ଷରୁ ଏହାଏକ ଭଲ ପଦକ୍ଷେପ। କିନ୍ତୁ ଏହି ବ୍ୟବସ୍ଥା ଟିକେ ଆଗରୁ କରାଯାଇଥିଲେ ଭଲ ହୋଇଥାନ୍ତା ବୋଲି ସେ କହିଥିଲେ। ସୂଚନାନୁସାରେ, ପୂର୍ବରୁ ଗୁଜରାଟ ପୋଲିସ ଏଭଳି ହେଲମେଟ ବ୍ୟବହାର କରୁଛି। ଭଦୋଦରା ଟ୍ରାଫିକ ପୋଲିସ ବିଭାଗ ଏହାର କର୍ମଚାରୀଙ୍କୁ ଏସି ହେଲମେଟ ଯୋଗାଇବା ଆରମ୍ଭ କରିସାରିଛି।

କ'ଣ ରହିଛି ସୁବିଧା

ସ୍ୱତନ୍ତ୍ର ଜ୍ଞାନକୌଶଳରେ ତିଆରି ହୋଇଥିବା ଏହି ଏସି ହେଲ୍‌ମେଟରେ ରହିଛି ଅନେକ ସୁବିଧା। ହେଲମେଟ୍‌ର ଓଜନ ୮୦୦ ଗ୍ରାମ୍ ହୋଇଥିବା ବେଳେ ଏହା ବ୍ୟାଟେରିଚାଳିତ। ୬ ଘଣ୍ଟା ଚାର୍ଜ କଲେ ୮ ଘଣ୍ଟା ପର୍ଯ୍ୟନ୍ତ ଚାର୍ଜ ରହିବ। ଅଣ୍ଟାରେ ବ୍ୟାଟେରି ରହିବ। ଏହି ହେଲ୍‌ମେଟ ପିନ୍ଧିବା ପରେ ମୁଣ୍ଡର ଚତୁଃପାର୍ଶ୍ୱରୁ ଥଣ୍ଡା ପବନ ପ୍ରବାହିତ ହେବ। ଏପରିକି ୧୦ରୁ ୧୫ ଡିଗ୍ରୀ ପର୍ଯ୍ୟନ୍ତ ଥଣ୍ଡା ଅନୁଭୂତ ହେବ, ଯାହା ଟାଣ ଖରାରେ ଲମ୍ବା ସମୟ ପର୍ଯ୍ୟନ୍ତ ଆରାମ ପ୍ରଦାନ କରିବ। ସୂଚନାଯୋଗ୍ୟ, ଏସି ହେଲ୍‌ମେଟକୁ ଜର୍ସ କମ୍ପାନୀ ତିଆରି କରିଥିବାବେଳେ ଉତ୍ତରାଖଣ୍ଡର କରମ ସେଫ୍ଟି ଲିମିଟେଡ୍ ଯୋଗାଇଦେଇଛି।

କଂଗ୍ରେସର ଆଉ ୩ ଲୋକ ସଭା,...

ବଡ଼ସାହିରୁ କ୍ଷୀରୋଦ ଚନ୍ଦ୍ର ପାତ୍ର, ସୁକିନ୍ଦାରୁ ବିଭୂଭୂଷଣ ରାଉତ, କଣ୍ଟାମାଳରୁ ମନୋଜ କୁମାର ଆଚାର୍ଯ୍ୟଙ୍କ ବଦଳରେ ଶରତ କୁମାର ପ୍ରଧାନ, ରାଜନଗରରୁ ଅଶୋକ ପ୍ରତିହାରୀ, ମହାକାଳପଡ଼ାରୁ ଲୋକନାଥ ମହାରଥୀ, ପିପିଲିରୁ ଜ୍ଞାନରଞ୍ଜନ ପଟ୍ଟନାୟକ, ଜୟଦେବରୁ କୃଷ୍ଣଚନ୍ଦ୍ର ସଗରିଆ, ଚିଲିକାରୁ ପ୍ରଦୀପ କୁମାର ସ୍ୱାଇଁ, ଖଣ୍ଡପଡ଼ାରୁ ମନୋଜ କୁମାର ପ୍ରଧାନ, ଦଶପଲ୍ଲାରୁ ନକୁଳ ନାୟକ, କବିସୂର୍ଯ୍ୟନଗରରୁ ସଞ୍ଜୟ କୁମାର ମଣ୍ଡଳ ଓ ଗୋପାଳପୁରରୁ ଶ୍ୟାମସୁନ୍ଦର ସାହୁଙ୍କୁ କଂଗ୍ରେସ ପ୍ରାର୍ଥୀ କରିଛି। କଣ୍ଟାମାଳରେ ପୂର୍ବରୁ ମନୋଜ କୁମାର ଆଚାର୍ଯ୍ୟଙ୍କୁ ପ୍ରାର୍ଥୀ କରିଥିବାବେଳେ ଏବେ ସେଥ

ଜନ୍ମଦିନର ଶୁଭେଚ୍ଛା

ନାମ: .....
ବୟସ:.....
ଜନ୍ମ ତାରିଖ: .....

ଗୁନ୍‌ଗୁନ୍
ପରିବାରବର୍ଗ

ଏଠାରେ ୨ X ୨ ସେ.ମି. ଫଟୋ ଲଗାନ୍ତୁ

ସର୍ତ୍ତାବଳୀ: ଏହି କୁପନ ବ୍ୟବହାର କରି ସମ୍ପୂର୍ଣ୍ଣ ମାଗଣାରେ ଜନ୍ମଦିନର ଶୁଭେଚ୍ଛା ଜଣାନ୍ତୁ। ଫଟୋଗ୍ରାଫ ସହିତ କୁପନଟି ପ୍ରକାଶନ ତାରିଖର ୭ ଦିନ ପୂର୍ବରୁ ଜନ୍ମଦିନ ଶୁଭେଚ୍ଛା, ଧରିତ୍ରୀ, ବି-୨୬, ରସୁଲଗଡ ଶିଳ୍ପାଞ୍ଚଳ, ଭୁବନେଶ୍ୱର-୧୦ ଠିକଣାରେ ପହଞ୍ଚିବା ଆବଶ୍ୟକ।

ହ୍ରାସ ପାଇଲା ଜେମ୍ସ ଆଣ୍ଡ ଜୁଏଲେରି ଏକ୍ସପୋର୍ଟ

ନୂଆଦିଲ୍ଲୀ,୨୦।୪ (ଅଭୟ ଦାଶ)

- ୨୦୨୩-୨୪ ଆର୍ଥିକ ବର୍ଷରେ ଖସିଲା ୧୨.୧୭%
- ୨.୬୫ ଲକ୍ଷ କୋଟିରେ ପହଞ୍ଚିଲା କାରବାର: କାଉନସିଲ

କ୍ରମାଗତ ଭାବେ ଘରୋଇ ବଜାରରେ ଜେମ୍ସ ଆଣ୍ଡ ଜୁଏଲେରି ଏକ୍ସପୋର୍ଟ ହ୍ରାସ ପାଇଚାଲିଛି। ଏପରିକି ଚଳିତ ଆର୍ଥିକ ବର୍ଷ(୨୦୨୩-୨୪ ଆର୍ଥିକ ବର୍ଷ)ରେ ଏହା ୧୨.୧୭% ହ୍ରାସ ପାଇ ୨,୬୫,୧୮୭.୯୫ କୋଟି (ୟୁଏସ୍‌ଡି ୩୨,୦୨୨.୦୮ ମିଲିୟନ ଡଲାର)ରେ ପହଞ୍ଚିଛି। ବିଶେଷକରି ଯୁକ୍ତରାଷ୍ଟ୍ର ଆମେରିକା ବା ୟୁଏସ୍‌ରେ ଅଧିକ ସୁଧ ହାର ଏବଂ ଚାଇନାରେ ଧିମା ସୁଧାର (ସ୍ଲୋ ରିକଭରି) ଭଳି କାରଣ ଯୋଗୁ ବଜାର ମାନ୍ଦା ରହିଥିଲାବେଳେ ମୁକ୍ତା ଏବଂ ଅଳଙ୍କାର ରପ୍ତାନି ପ୍ରୋତ୍ସାହନରେ ମାନ୍ଦାବସ୍ଥା ଜାରି ରହିଛି ବୋଲି ଜେମ୍ସ ଆଣ୍ଡ ଜୁଏଲେରି ଏକ୍ସପୋର୍ଟ ପ୍ରମୋଶନ କାଉନସିଲ (ଜିଜେଇପିସି) ପକ୍ଷରୁ ବିସ୍ତୃତ ଭାବେ ଉଲ୍ଲେଖ କରାଯାଇଛି। ଉଲ୍ଲେଖଯୋଗ୍ୟ, ଜିଜେଇପିସିର ତଥ୍ୟ ଅନୁଯାୟୀ, ୨୦୨୨-୨୩ ଆର୍ଥିକ ବର୍ଷରେ ମୁକ୍ତା ଏବଂ ଅଳଙ୍କାର ରପ୍ତାନି ୩,୦୧,୯୨୫.୯୭କୋଟି (ୟୁଏସ୍‌ଡି ୩୭,୬୪୬.୧୭ ମିଲିୟନ ଡଲାର) ଥିଲାବେଳେ ପୂର୍ବ ଆର୍ଥିକ ବର୍ଷ ତୁଳନାରେ ମୁକ୍ତା ଏବଂ ଅଳଙ୍କାର ରପ୍ତାନି ୨୦୨୩-୨୪ ଆର୍ଥିକ ବର୍ଷରେ ୧୨.୧୭% ହ୍ରାସ ପାଇ ୨,୬୫,୧୮୭.୯୫କୋଟି (ୟୁଏସ୍‌ଡି ୩୨,୦୨୨.୦୮ ମିଲିୟନ ଡଲାର)ରେ ପହଞ୍ଚିଛି। ଏହି ସମୟ ମଧ୍ୟରେ କଟ୍ ଆଣ୍ଡ ପଲିସ୍‌ଡ ଡାଇମଣ୍ଡସ ଏକ୍ସପୋର୍ଟ ୨୫.୨୩% ହ୍ରାସ ହୋଇ ୧,୩୨,୧୨୮.୨୯କୋଟି (ୟୁଏସ୍‌ଡି ୧୫,୯୬୬.୪୭ ମିଲିୟନ ଡଲାର)ରେ ପହଞ୍ଚିଛି। ୨୦୨୩-୨୪ ଆର୍ଥିକ ବର୍ଷ ତୁଳନାରେ ୨୦୨୨-୨୩ ଆର୍ଥିକ ବର୍ଷର ସମାନ ଅବଧି ମଧ୍ୟରେ ୧,୭୬,୭୧୬.୦୬ କୋଟି (ୟୁଏସ୍‌ଡି ୨୨,୦୪୬.୯ ମିଲିୟନ ଡଲାର)ରେ ରହିଥିଲା।

ସେହିଭଳି ପଲିସ୍‌ଡ ଲାବ୍ ଗ୍ରାଉଣ୍ଡ ଡାଇମଣ୍ଡସର ଅସ୍ଥାୟୀ କାରବାର ବା ମୋଟ ରପ୍ତାନି ୨୦୨୩-୨୪ ଆର୍ଥିକ ବର୍ଷରେ ୧୩.୭୯% ହ୍ରାସ ପାଇ ୧୧,୬୧୧.୨୫ କୋଟି (ୟୁଏସ୍‌ଡି ୧,୪୦୨.୩ ମିଲିୟନ ଡଲାର) ରହିଥିଲାବେଳେ ଚଳିତ ବର୍ଷର କାରବାର ଅପେକ୍ଷା ଗତବର୍ଷର ଏହି ଅବଧିର କାରବାର ୧୩,୪୬୮.୩୨ କୋଟି (ୟୁଏସ୍‌ଡି ୧,୬୮୦.୨୨ ମିଲିୟନ ଡଲାର)ରେ ସୀମିତ ଥିଲା।

ସେହିପରି ଚଳିତ ଆର୍ଥିକ ବର୍ଷରେ ମୋଟ ସୁନା ଅଳଙ୍କାରର ସାମୟିକ ରପ୍ତାନି ୨୦.୫୭% ଅଭିବୃଦ୍ଧି ଘଟି ୯୨,୩୪୬.୧୯ କୋଟି (ୟୁଏସ୍‌ଡି ୧୧,୧୪୦.୭୮୦ ମିଲିୟନ ଡଲାର)ରେ ରହିଛି। ଚଳିତ ବର୍ଷର କାରବାର ଅନୁଯାୟୀ ପୂର୍ବ ବର୍ଷରେ ସୁନା ଅଳଙ୍କାରର ସାମୟିକ ରପ୍ତାନି ୭୬,୫୮୯.୯୪ କୋଟି (ୟୁଏସ୍‌ଡି ୯,୫୩୮.୮୪ ମିଲିୟନ ଡଲାର) ରେ ଥିଲା।

ଅପରପକ୍ଷରେ ରୁପା ଅଳଙ୍କାରର ସାମୟିକ ରପ୍ତାନି ମଧ୍ୟ ହ୍ରାସ ପାଇଥିଲା। ଏପରିକି ୨୦୨୩-୨୪ ଆର୍ଥିକ ବର୍ଷରେ ରୁପା ଅଳଙ୍କାରର ସାମୟିକ ରପ୍ତାନି ମୋଟ ୪୩% ହ୍ରାସ ପାଇ ୧୩,୪୦୬.୧ କୋଟି (ୟୁଏସ୍‌ଡି ୧,୬୧୬.୪୨ ମିଲିୟନ ଡଲାର)ରେ ପହଞ୍ଚିଛି। ଗତ ବର୍ଷ ଏହି ସମୟରେ ରୁପା ଅଳଙ୍କାରର ସାମୟିକ ରପ୍ତାନି ୨୩,୫୫୬.୭୧ କୋଟି (ୟୁଏସ୍‌ଡି ୨୯୩୯.୯ ମିଲିୟନ ଡଲାର)ରେ ଥିଲା।

ଏ ନେଇ ଜିଜେଇପିସିର ଅଧ୍ୟକ୍ଷ ବିପୁଲ ଶାହା କହିଛନ୍ତି, ଗତ ଆର୍ଥିକ ବର୍ଷ ସମସ୍ତ ଉତ୍ପାଦ ବର୍ଗ ପାଇଁ ଅତ୍ୟନ୍ତ ଆହ୍ୱାନପୂର୍ଣ୍ଣ ଥିଲାବେଳେ ବିଭିନ୍ନ ପ୍ରକାର ଅନ୍ତରାଷ୍ଟ୍ରୀୟ ସମସ୍ୟା ଯୋଗୁ ଘରୋଇ ବଜାରର ମନ୍ଥରତା ଜାରି ରହିଛି।

ବିଜିୟୁର ଭ୍ରାମ୍ୟମାଣ ବିଜ୍ଞାନ ପ୍ରଦର୍ଶନୀ

ଭୁବନେଶ୍ୱର,୨୦।୪

ବିର୍ଲା ଗ୍ଲୋବାଲ ୟୁନିଭର୍ସିଟି (ବିଜିୟୁ)ର ଭୁବନେଶ୍ୱର କ୍ୟାମ୍ପସ (ଶାଖା) ପକ୍ଷରୁ ଆୟୋଜିତ ଏକ ୨୧ଦିନିଆ ଭ୍ରାମ୍ୟମାଣ ବିଜ୍ଞାନ ପ୍ରଦର୍ଶନୀ ନିକଟରେ ଅନୁଷ୍ଠିତ ହୋଇଯାଇଛି। ଉଲ୍ଲେଖଯୋଗ୍ୟ, ବିଜିୟୁର ନ୍ୟାଶନାଲ ସର୍ଭିସ୍ ସ୍କିମ୍ ବା ଏନ୍‌ଏସ୍‌ଏସ୍ ସେଲ୍ ଏବଂ ଭୁବନେଶ୍ୱରର ଆଞ୍ଚଳିକ ବିଜ୍ଞାନ କେନ୍ଦ୍ରର ମିଳିତ ସହଯୋଗରେ ଉପରୋକ୍ତ ପ୍ରଦର୍ଶନୀ ଆୟୋଜନ ହୋଇଥିଲା। ଉକ୍ତ ପ୍ରଦର୍ଶନୀ ଭାରତ ସରକାରଙ୍କ ସଂସ୍କୃତି ମନ୍ତ୍ରଣାଳୟ ଅଧୀନରେ ଥିବା ଜାତୀୟ ବିଜ୍ଞାନ ସଂଗ୍ରହାଳୟ ଜରିଆରେ କରାଯାଇଛି। ଏହି ପରିପ୍ରେକ୍ଷୀରେ ଏକ ସ୍ୱତନ୍ତ୍ର ଉଦ୍‌ଘାଟନୀ ଉତ୍ସବର ଆୟୋଜନ କରାଯାଇଥିଲା। ଏହି ଅବସରରେ ବିଜିୟୁ କୁଳପତି ପ୍ରଫେସର ଡ. ପି.ପି.ମାଥୁର ସମ୍ମାନିତ ଅତିଥି ଭାବେ ଯୋଗଦେଇ ଏହାର ଉଦ୍‌ଘାଟନ କରିଥିଲେ। ଅନ୍ୟମାନଙ୍କ ମଧ୍ୟରେ ପ୍ରୋଜେକ୍ଟ କୋ-ଅର୍ଡିନେଟର କପିଲ ଜୈନ, ଭୁବନେଶ୍ୱର ଆଞ୍ଚଳିକ ବିଜ୍ଞାନ କେନ୍ଦ୍ରର ଶିକ୍ଷା ଅଧିକାରୀ ହିମାଂଶୁ ଶେଖର ଶତପଥୀ, ଏନ୍‌ଏସ୍‌ଏସ୍‌ର କୋ-ଅର୍ଡିନେଟର ଶୁଭେନ୍ଦୁ କୁମାର ପ୍ରତିହାରୀ, ଏନ୍‌ଏସ୍‌ଏସ୍ ଏକ୍‌ଜିକ୍ୟୁଟିଭ କମିଟିର ଫାକଲ୍ଟି ସଦସ୍ୟ ଯୋଗେନ୍ଦ୍ର ସିଂ ଓ ଅନ୍ୟମାନେ ଥିଲେ। ସେହିଭଳି ସ୍ଥାୟୀ ବିକାଶର ଲକ୍ଷ୍ୟ,ସମସ୍ତଙ୍କ ପାଇଁ ଗୁଣାତ୍ମକ ଶିକ୍ଷା ସହ ଗ୍ରାମୀଣ ପିଲାମାନଙ୍କ ମଧ୍ୟରେ ବିଜ୍ଞାନ ସମ୍ବନ୍ଧୀୟ ସଚେତନତା ସୃଷ୍ଟି କରିବାର ଉଦ୍ଦେଶ୍ୟରେ ଏଭଳି ଏକ କାର୍ଯ୍ୟକ୍ରମ(ପ୍ରଦର୍ଶନୀ)ର ଆୟୋଜନ କରାଯାଇଥିଲା। ବିଶେଷକରି ଖୋର୍ଦ୍ଧା ଜିଲାର ବିଭିନ୍ନ ପଞ୍ଚାୟତରେ ଥିବା ସରକାରୀ ପ୍ରାଥମିକ ଏବଂ ଉଚ୍ଚ ବିଦ୍ୟାଳୟଗୁଡିକରେ ପଢୁଥିବା ୧୮୦୦ରୁ ଊର୍ଦ୍ଧ୍ୱ ଛାତ୍ରୀଛାତ୍ରଙ୍କ ନିକଟରେ ଉକ୍ତ ପ୍ରଦର୍ଶନୀକୁ ପହଞ୍ଚାଇବାର ଲକ୍ଷ୍ୟ ରଖାଯାଇଛି। ଏହି ପ୍ରଦର୍ଶନୀ ୨୦୨୪ ଏପ୍ରିଲ ୩୦ ପର୍ଯ୍ୟନ୍ତ ଚାଲୁ ରହିବ।

କ୍ରେଡିଟ୍,ଡେବିଟ୍ କାର୍ଡ ତଥ୍ୟ ରଖିବେନି ଏଗ୍ରିଗେଟର କମ୍ପାନୀ

ଭୁବନେଶ୍ୱର,୨୦।୪(ଅନୁରାଧା ମହାରଣା)

୨୦୨୫ ଅଗଷ୍ଟରୁ ଆର୍‌ବିଆଇର ନୂତନ ନିୟମ

କ୍ରେଡିଟ୍ କାର୍ଡ ଏବଂ ଡେବିଟ୍ କାର୍ଡ ବ୍ୟବହାରକୁ ଅଧିକ ସୁରକ୍ଷିତ କରିବା ପାଇଁ ଭାରତୀୟ ରିଜର୍ଭ ବ୍ୟାଙ୍କ(ଆର୍‌ବିଆଇ) ପକ୍ଷରୁ ନୂଆ ଯୋଜନା କରାଯାଉଛି। ଆର୍‌ବିଆଇ ପ୍ରସ୍ତୁତି କରୁଥିବା ଯୋଜନାନୁସାରେ ପେମେଣ୍ଟ ଏଗ୍ରିଗେଟର୍ସ ଗ୍ରାହକମାନଙ୍କ ଦ୍ୱାରା ବ୍ୟବହୃତ କ୍ରେଡିଟ୍ ଏବଂ ଡେବିଟ୍ କାର୍ଡ ସମ୍ବନ୍ଧିତ ତଥ୍ୟ ରଖିବେ ନାହିଁ। ଏଥିପାଇଁ ଆର୍‌ବିଆଇ ଏକ ଡ୍ରାଫ୍ଟ ସର୍କୁଲାର ଜାରି କରିଛି। ଏଥିରେ କୁହାଯାଇଛି ଯେ, କ୍ରେଡିଟ୍ ଏବଂ ଡେବିଟ୍ କାର୍ଡ ସୂଚନା ସଂରକ୍ଷଣ ସହ ସମ୍ବନ୍ଧିତ ନୂତନ ନିୟମ ୨୦୨୫ ଅଗଷ୍ଟ ୧ରୁ କାର୍ଯ୍ୟକାରୀ ହେବ। ପ୍ରସ୍ତାବିତ ନୂତନ ନିୟମରେ କୁହାଯାଇଛି ଯେ, ପେମେଣ୍ଟ ଏଗ୍ରିଗେଟର କମ୍ପାନୀଗୁଡ଼ିକୁ କ୍ରେଡିଟ୍ ଏବଂ ଡେବିଟ୍ କାର୍ଡ ଅନ୍ ଫାଇଲ (ସିଓଏଫ୍) ତଥ୍ୟ ରଖିବାକୁ ଅନୁମତି ଦିଆଯିବ ନାହିଁ। ନିୟମ ଲାଗୁହେବା ପରେ କାର୍ଡ ସୂଚନା କେବଳ କାର୍ଡ ପ୍ରଦାନକାରୀ ଏବଂ କାର୍ଡ ନେଟ୍‌ୱର୍କ ପ୍ରଦାନକାରୀଙ୍କ ନିକଟରେ ରହିବ। ପେମେଣ୍ଟ ଏଗ୍ରିଗେଟର କମ୍ପାନୀ କିମ୍ବା ଅନ୍ୟାନ୍ୟ ସଂସ୍ଥା କାର୍ଡ ସହ ଜଡ଼ିତ କୌଣସି ସୂଚନା ଯଦି ସଂରକ୍ଷଣ କରିସାରିଛନ୍ତି ତେବେ ଏହାକୁ ତୁରନ୍ତ ଡାଟା ଡିଲିଟ୍ କରିବାକୁ ପଡ଼ିବ। କାରବାରକୁ ଟ୍ରାକ୍ କରିବା ପାଇଁ କାର୍ଡ ନମ୍ବରର ଶେଷ ଚାରି ଅଙ୍କ କିମ୍ବା କାର୍ଡଧାରୀଙ୍କ ନାମ ଆଦି ସୀମିତ ସୂଚନା ସଂରକ୍ଷଣ କରିପାରିବେ। ତେବେ ଆର୍‌ବିଆଇ ଏପର୍ଯ୍ୟନ୍ତ ଏହି ନିୟମ ବୃତ୍ତାନ୍ତ କରିନାହିଁ। ବର୍ତ୍ତମାନ କେବଳ ନିୟମର ଡ୍ରାଫ୍ଟ ପ୍ରକାଶ ପାଇଛି। ବିଭିନ୍ନ ମହଲରୁ ଆର୍‌ବିଆଇରୁ ପ୍ରସ୍ତାବିତ ନିୟମ ଉପରେ ମତାମତ ଗ୍ରହଣ କରାଯିବା ପରେ ସେମାନଙ୍କର ପରାମର୍ଶ ଉପରେ ବିଚାର କରାଯିବ। ଏହାପରେ ଏହି ନିୟମଗୁଡ଼ିକ ଆର୍‌ବିଆଇ ଦ୍ୱାରା ବୃତ୍ତାନ୍ତ ହେବ ଏବଂ ଏହା ପରେ ବୃତ୍ତାନ୍ତ ସର୍କୁଲାର ଜାରି କରାଯିବ।

ଚିନ୍ତା ବଢ଼ାଉଛି ଆଳୁ ଦର

ଭୁବନେଶ୍ୱର,୨୦।୪ (ଅନୁରାଧା ମହାରଣା)

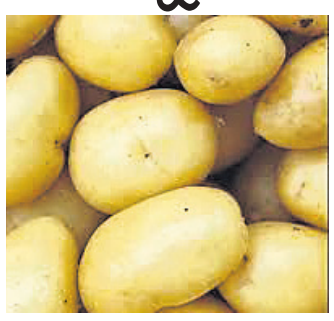

ହରଡ଼ ଡାଲି ଓ ପାମୋଲିନ ତେଲ ପରେ ବଢୁଥିବା ଆଳୁ ଦର ଖାଉଟିଙ୍କୁ ଚିନ୍ତାରେ ପକାଇଛି। ୧୫ ଦିନରେ ଆଳୁ ଦର ଦେଢ଼ଗୁଣା ବୃଦ୍ଧି ହୋଇ କିଲୋ ୩୦ ଟଙ୍କା ହେଲାଣି। ଗତ ୧୫ ଦିନରେ ୧୦ ଟଙ୍କା ମହଙ୍ଗା ହୋଇଗଲାଣି। ୧୫ ଦିନ ତଳେ ଆଳୁ କିଲୋ ପିଛା ୨୦ ଟଙ୍କାରେ ବିକ୍ରି ହେଉଥିଲା। ଗତ ସପ୍ତାହରେ ଏହି ଦର କିଲୋ ପ୍ରତି ୨୫ ଟଙ୍କାରେ ପହଞ୍ଚିଥିଲା। ରୋଷେଇ ଘରର ଏହା ଅତ୍ୟାବଶ୍ୟକ ସାମଗ୍ରୀ କୁହାଯାଉଥିବା ବେଳେ ଲଗାତର ବଢୁଥିବା ଦର ମଧ୍ୟବିତ୍ତଙ୍କ ଉପରେ ସଧାସଳଖି ପ୍ରଭାବ ପ୍ରକାଉଛି। ପାଇକାରୀ ଦର ୨୨ ଟଙ୍କା ରହୁଥିବାବେଳେ ଖୁଚୁରା ବଜାରରେ ଏହି ଦର ୩୦ ଟଙ୍କା ଅତିକ୍ରମ କରିଛି।

ଏ ନେଇ ଖୁଚୁରା ବେପାରୀ କହିଛନ୍ତି, ଯେହେତୁ ପାଇକାରୀ ବଜାରରେ ଆଳୁ ଦର ପ୍ରତିଦିନ ବଢଲୁଛି, ତେଣୁ ସେମାନେ ଦର ବଢ଼ାଇବାକୁ ବାଧ୍ୟ ହେଉଛନ୍ତି। ଏଥିରେ ପୁଣି ଗାଡ଼ି ଭଡ଼ା ଏବଂ ମଜୁରି ମିଶାଇ ପରେ ଦର ବୃଦ୍ଧି ହେବା ସ୍ୱାଭାବିକ ବୋଲି ବ୍ୟବସାୟୀମାନେ କହୁଛନ୍ତି।

ଅନ୍ୟପଟେ ପାଇକାରୀ ବ୍ୟବସାୟୀଙ୍କ ସୂଚନାନୁସାରେ ଓଡ଼ିଶାରେ ପର୍ଯ୍ୟାପ୍ତ ଆଳୁ ଉତ୍ପାଦନ ହେଉନାହିଁ। ଆଳୁ ପାଇଁ ପଶ୍ଚିମବଙ୍ଗ ଓ ଉତ୍ତରପ୍ରଦେଶ ଉପରେ ନିର୍ଭର କରିବାକୁ ପଡୁଛି। ଗତ କିଛିଦିନ ହେଲା ପଶ୍ଚିମବଙ୍ଗ ଶୀତଳଭଣ୍ଡାରରେ ନୂଆ ଆଳୁ ଲୋଡିଂ ଚାଲିଥିବାବେଳେ ଉତ୍ତରପ୍ରଦେଶ ଆଳୁ ବର୍ତ୍ତମାନ ଯାଏ ଓଡ଼ିଶାରେ ନ ପହଞ୍ଚିବା ଦର ବୃଦ୍ଧିର ମୁଖ୍ୟ କାରଣ। ତେଣୁ ବଜାରରେ ଆଳୁ ଅଭାବ ଦେଖାଦେଇଛି। ଏବେଠୁ ଲୋକଙ୍କୁ ଚାଷ ପାଇଁ ପ୍ରୋତ୍ସାହିତ ନ କରାଗଲେ ଆଗାମୀ ଦିନରେ ଭାରତରେ ମଧ୍ୟ ଶ୍ରୀଲଙ୍କା, ପାକିସ୍ତାନ ଭଳି ଖାଦ୍ୟ ସଙ୍କଟ ଘନେଇବ ବୋଲି ସାଧାରଣରେ ମତ ପ୍ରକାଶ ପାଇଛି।

Classified Everyday
0674-2580101, 2549949

MATRIMONIAL

GROOM WANTED

Beautiful Khandayat Girl 26 Govt. Class-I officer Bhubaneswar 9938199964, 9090486408. D-101

Only Bengali B.Tech/ M.Tech/ MCA girl for M.Tech boy serving in Jermany. Mobile- 9437287547. D-125

ବୟସ 28, Primary School ଚାକିରି କରୁଥିବା ସୁନ୍ଦରୀ ସୁଶୀଳ ଖଣ୍ଡାୟତ ଝିଅଙ୍କ ପାଇଁ ଯେକୌଣସି ଜାତିର ବରପାତ୍ର ଆବଶ୍ୟକ। 8917665209. D-75326

Handsome Brahmin boy 1982 regular State Govt. Service Orissa, 9853366347. D-127

REAL ESTATE SALE

200ft. roadside commercial private plot sale Jharapada, Bhubaneswar. 9437283845. D-75325

Homestead plot sale. Nakhara East College,30 ft. Road, Electricity, Boundary @21,00,000/-. 9938603188. D-75948

Flat for sale- ଭୁବନେଶ୍ୱର ଉପକଣ୍ଠ ମେଣ୍ଢାଶାଳ NH-5 କଡ଼ରେ 1BHK flat କିଣନ୍ତୁ। ମାତ୍ର **@14.99 lakh**ରେ। Mob- 8249177191, 8249079730. D-031

ଭୁବନେଶ୍ୱର Gita/Gandhi College ପାଖ BDA satellite cityକୁ ଲାଗି 30ft. ରାସ୍ତା ଥାଇ ପ୍ଲଟ୍ ବିକ୍ରିହେବ। 8093712828. D-75944

ଭୁବନେଶ୍ୱର ପିତାପଲ୍ଲୀ **NH-16** କଡ଼ରେ **30' road,** ଇଲେକ୍ଟ୍ରିସିଟି ଥାଇ ନଗଦ ଘର କଲାଭଳି ପ୍ଲଟ୍ ମିଳୁଛି। **(Owner). 9090963952.** D-75946

Buy or Sale Property- 8984071303. Nandankanan Duplex-1, 10,00,000/-, Patia Apartment- 99,00,000/-, Hirapur Duplex- 75,00,000/-, Residential Land at Balianta 1acre, Janla 2acre, Nakhara 1acre, Baranga 4acre, Plotting Nakhara-700, Chandaka- 950, Janla-1050, Patrapada- 2250, Jharpada-3990. D-118

ପୁରୀ ଶ୍ରୀଜଗନ୍ନାଥ ମନ୍ଦିର ପାଖରୁ **2** କିଲୋମିଟର ଦୂର ମଙ୍ଗଳାଘାଟ ଛକ ନୂଆ ବସ୍‌ଷ୍ଟାଣ୍ଡ୍ ପାଖରେ **12600** ବର୍ଗଫୁଟ ସ୍ଥିତିବାନ ଘରବାଡ଼ି ଜମି **40** ଫୁଟ୍ ପିଚୁ ରାସ୍ତାକୁ ଲାଗି ବିକ୍ରୟ କରାଯିବା ଆପାର୍ଟମେଣ୍ଟ ବା ସ୍କୁଲ, କଲେଜ ପାଇଁ ଉପଯୁକ୍ତ। ଆଗ୍ରହୀ ଗ୍ରାହକ ଯୋଗାଯୋଗ କରନ୍ତୁ: **9438109040, 8144658008.** D-097

ବାଲିଅନ୍ତା, ଅଟଳା ଏବଂ ହଂସପାଳ, ପୁରୀ କେନାଲକୁ ଲାଗି ରୋଡ୍, ବାଉଣ୍ଡରୀ electry ଥାଇ ସଙ୍ଗେସଙ୍ଗେ ଘର କଲାଭଳି plot ଦିଆଯାଉଛି। 9853040854, 9438328183. D-75725

Duplex sale at Bhubaneswar @ 57 lakhs only. Contact- 9777433701. D-75945

ଭୁବନେଶ୍ୱର ଗ୍ୟାରେଜ ଛକରେ ୟେଲୋଜୋନ ଘରବାଡ଼ି ପାଚେରି ପ୍ଲଟ୍ ପଟ୍ଟାରୁ ବିକ୍ରି ହେବ। **Mob- 9827119799.** D-102

Commercial plot, facing to NH Road Nakhara to Niali NH 10000sqft., 3sides road, 2-Residential plot near Petal English Medium School 850/-sft. with boundarywall at Brahmanjharilo, Cuttack, 11 Km. to BBSR. Personal plots, No builders. 7809525452. D-75731

Duplex project at Retang Medical, Station C.V Raman, Tamando, Bhubaneswar. 7008459987. D-75947

Shoproom (10'x10') 2Nos. opposite Biju Patnaik College main road Jayadev Vihar, Bhubaneswar. Contact: 7008296802. D-117

Relax, Refresh your Body, Mind at Saikrupa Spa with best therapies. 8984068077. D-094

Asribada Panchakarma herbal SPA, Kesharimall, Bhubaneswar. Contact: 8926173473. D-75729

Relax, refresh your body, mind by expert therapist. Contact- 9938843929. D-76114

Newly opened central SPA full-body massage. Trend Therapist. 8456885600. D-75730

AFFIDAVIT

By virtue of an affidavit before Notary Public dtd. 20 April 2024 has been changed from Phul Munda to Phula Munda, D/o- Satari Munda, At- Garamian, Kaliapani, Dist.- Jajpur, Odisha for all purposes. D-126

ପାଠକଙ୍କ ପାଇଁ ସୂଚନା

କ୍ଲାସିଫାଏଡରେ ପ୍ରକାଶିତ କେତେକ ବିଜ୍ଞାପନକୁ ଭିତ୍ତିକରି କିଛି ପାଠକ ଠକାମିର ଶିକାର ହେଉଥିବା ଆମର ଦୃଷ୍ଟିଗୋଚର ହେଉଛି। ବିଜ୍ଞାପନ ଦେଉଥିବା ସଂସ୍ଥାମାନଙ୍କ ସହ କାରବାର କରିବା ପୂର୍ବରୁ ସବିଶେଷ ତଥ୍ୟ ଓ ନିଜର ବିବେକ ଖଟାଇ କାରବାର କରନ୍ତୁ। ଏଥିପାଇଁ ଧରିତ୍ରୀ କର୍ତ୍ତୃପକ୍ଷ ଦାୟୀ ରହିବେ ନାହିଁ।

I, Lambodar Behera, S/o- Aparti Behera, Village- Haridapasi, P.O.- Achalkote, P.S.- Tigiria, Dist.- Cuttack solemnly declared by affidavit that my Daughter's actual name is Minu Behera. But wrongly mentioned Puja Behera in LIC Policy. Puja Behera and Minu Behera is same and one person. Henceforth from now she will be known as Minu Behera all purposes. D-75431

Email ମାଧ୍ୟମରେ କ୍ଲାସିଫାଏଡକୁ ବିଜ୍ଞାପନ ପଠାଇବାର ଠିକଣା:- classifieddharitri@gmail.com

ମନେ ପଡ଼ନ୍ତି

ଦ୍ୱାଦଶାହ ଉପଲକ୍ଷେ

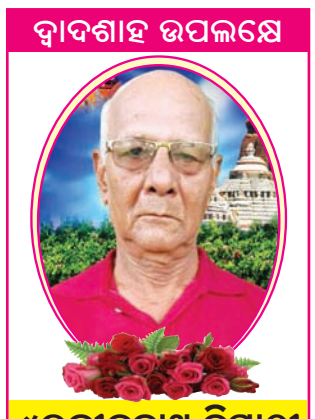

ୱ ରବୀନ୍ଦ୍ରନାଥ ତ୍ରିପାଠୀ
ବ୍ରହ୍ମପୁର, ଚନ୍ଦନ ନଗର, ୫ମ ଲାଇନ
ଆବିର୍ଭାବ: ୨୩।୧୦।୧୯୩୮
ତିରୋଧାନ: ୦୯।୦୪।୨୦୨୪
ଚାହୁଁ ଚାହୁଁ ବାର ଦିନ ବିତିଗଲା। ଏବେବି ବିଶ୍ୱାସ ହେଉନାହିଁ ଯେ, ତୁମେ ଆମ୍ଭମାନଙ୍କୁ ଛାଡ଼ି ସବୁଦିନ ପାଇଁ ଚାଲି ଯାଇଛ। ତୁମର ସ୍ନେହ, ଶ୍ରଦ୍ଧା ଓ ଆଶୀର୍ବାଦ ଆମ ପାଇଁ ପ୍ରେରଣା ଦାୟକ ହେଉ। ତୁମର ପବିତ୍ର ଆତ୍ମାର ସଦ୍‌ଗତି ପାଇଁ ପ୍ରଭୁ ଶ୍ରୀଜଗନ୍ନାଥଙ୍କ ନିକଟରେ ବିନମ୍ର ପ୍ରାର୍ଥନା କରୁଛୁ।
ଶୋକସନ୍ତପ୍ତ ପରିବାରବର୍ଗ ଓ ବନ୍ଧୁବାନ୍ଧବ।
ଧ-୧୩୦

CLASSIFIED DISPLAY

TARIFF — MORE SPACE • SAME PRICE — GST 5%

For Single Day		For 7 Days		For 15 Days		For 30 days	
6 x 4	12 x 4	6 x 4	12 x 4	6 x 4	12 x 4	6 x 4	12 x 4
1,500.00	2,000.00	6,000.00	12,000.00	12,000.00	25,000.00	20,000.00	40,000.00

ELECTION 2024
For POSTERS, LEAFLETS PUSHING CARDS, FLEX PRINTING, AUTO BRANDING, FLAGS, T-SHIRT, CAP, BADGE, WRIST BAND, SAREE, CHAIN, BIKE STAND, PEN, MASK, HEAD BAND, MUSIC RECORDING, SLOGANS & ALL CAMPAIGN MATERIALS AVAILABLE HERE
ALL IN ONE ROOF
SPACE SETTER PRESS SINCE 1992
For Best Price
Contact 7008993500 7008994500

IZUMI JAPANESE LANGUAGE TRAINING BHUBANESWAR
ADMISSION OPEN
For the Japanese Language Course, JLPT (Japanese Language Proficiency Test)
Levels: N5, N4, N3 and N2
For details please visit: izumiclasses.com
Ph.: 9741039285, 9945599298

SHUBHRA RANJAN Always Ahead
Delhi's Best IAS Institute now in Bhubaneswar
GS FOUNDATION COURSE (ONLINE / OFFLINE MODE)
UPSC (IAS, IPS, IRS..) OPSC (OAS, OPS, ORS..)
GENERAL STUDIES INTEGRATED COURSE
COURSE FEATURES
- Comprehensive Coverage
- Conceptual Clarity
- Weekly Answer Writing
- Doubt Session
- 800+ Hours Classes
- Mentorship

MODULAR COURSES
- Test Series
- Current Affairs
- CSAT
- ESSAY

Head Office
25 PUSA ROAD, KAROL BAGH, NEW DELHI-110005
Mobile/Whatsapp
7008476028
7788807774
9668384085

BINET SCIENCE ACADEMY
Best Coaching Centre in Bhubaneswar since 2010
CBSE Class - XI & XII
(Physics, Chemistry, Mathematics & Biology)
(NEET, JEE, IIT-Foundation, BOARDS, NISER, KVPY, NDA)
FREE ADMISSION & DEMO CLASSES
SAILASHREE VIHAR PHASE-II / BOMIKHAL, BHUBANESWAR
Contact No.: 9438014738, 8847864947

ପାଠକଙ୍କ ପାଇଁ ସୂଚନା: କ୍ଲାସିଫାଏଡରେ ପ୍ରକାଶିତ କେତେକ ବିଜ୍ଞାପନକୁ ଭିତ୍ତିକରି କିଛି ପାଠକ ଠକାମିର ଶିକାର ହେଉଥିବା ଆମର ଦୃଷ୍ଟିଗୋଚର ହେଉଛି। ବିଜ୍ଞାପନ ଦେଉଥିବା ସଂସ୍ଥାମାନଙ୍କ ସହ କାରବାର କରିବା ପୂର୍ବରୁ ସବିଶେଷ ତଥ୍ୟ ଓ ନିଜର ବିବେକ ଖଟାଇ କାରବାର କରନ୍ତୁ। ଏଥିପାଇଁ ଧରିତ୍ରୀ କର୍ତ୍ତୃପକ୍ଷ ଦାୟୀ ରହିବେ ନାହିଁ।

ଏ ସପ୍ତାହର ପ୍ରଶ୍ନ

୧– ଲାଲ୍‌ବାହାଦୁର୍ ଶାସ୍ତ୍ରୀ ଇନ୍‌ଷ୍ଟିଚ୍ୟୁଟ୍ ଅଫ୍ ଟେକ୍ନୋଲୋଜି ଫର୍ ଓମେନ୍ ..... ସିଟିରେ ଅବସ୍ଥିତ ?
୨– 'ହ୍ୱାଏ ଭାରତ ମ୍ୟାଟର୍ସ' ପୁସ୍ତକର ଲେଖକ ..... ?
୩– ..... ରାଜ୍ୟରେ ଜାନୁୟାରୀ ପହିଲାରୁ ସମସ୍ତ ସରକାରୀ ଅଫିସରେ ଡିଜେଲ୍ ଏବଂ ପେଟ୍ରୋଲଚାଳିତ ଯାନ ବ୍ୟବହାର ବ୍ୟାନ୍ କରାଯାଇଛି ?
୪– ..... ଖେଳରେ ଡିସିଜନ୍ ରେଫରାଲ୍ ସିଷ୍ଟମ୍ ବ୍ୟବହାର କରାଯାଏ ?
୫– ଲଣ୍ଡନ୍ ମୁସ୍‌ଲିମ୍ ଲିଗ୍ ୧୯୦୮ ..... ପ୍ରତିଷ୍ଠା କରିଥିଲେ ?

ଗତ ଥରର ଉତ୍ତର

୧ ପୋଖରାନ୍
୨ ପ୍ରଫେସର୍ ମୀନା ଚରନ୍ଦା
୩ ଉତ୍ତରପ୍ରଦେଶ
୪ ଆର୍ଜେଣ୍ଟିନା ଦେଶ
୫ ୩୦୦ ଖଣ୍ଡ

ଉତ୍ତରଦାତା

ନମିତା ପଟ୍ଟନାୟକ
ଭୁବନେଶ୍ୱର

ନିର୍ବିକଳ୍ପ ନାଥ
ଘଣ୍ଟେଶ୍ୱର

ସୂଚନା: ଆଗାମୀ ଆଶା ପୃଷ୍ଠା ପାଇଁ ଲେଖା ଓ ଫଟୋ ପଠାଇବା ଲାଗି
ଇ-ମେଲ୍ ଠିକଣା: dharitriagamiasha @gmail.com

ଟପ୍ ୧୦

ଲୋକପ୍ରିୟ ଭିଡିଓ ଗେମ୍–୨୦୨୪

୧..... ଡ୍ରାଗନ୍ସ ଡଗ୍ମା ୨
୨..... ପାସିଫିକ୍ ଡ୍ରାଇଭ୍
୩..... ବାଲାଟ୍ରୋ
୪..... ଲିଷ୍ଟାଞ୍ଜା: ଦି ଟାଇମ୍ ଶିଫ୍ଟ ୱାରିଅର୍
୫..... ବାନିଶେରସ: ଘୋଷ୍ଟସ୍ ଅଫ୍ ନ୍ୟୁ ଇଡେନ୍
୬..... ହେଲ୍‌ଡାଇଭରସ୍ ୨
୭..... ଲାଇକ୍ ଏ ଡ୍ରାଗନ୍: ଇନ୍‌ଫିନାଇଟ୍ ଓ୍ୱେଲ୍‌ଥ
୮..... ଟେକ୍କେନ୍ ୮
୯..... ପାଲ୍‌ୱାର୍ଲ୍ଡ
୧୦..... ପ୍ରିନ୍ସ ଅଫ୍ ପର୍ସିଆ: ଦି ଲଷ୍ଟ କ୍ରାଉନ୍

ଯୁଥ୍ ଆଲର୍ଟ

ସ୍ଲିମ୍ ହେବା ନିଶାରେ...

ବର୍ତ୍ତମାନ ଅଧିକାଂଶ ଯୁବପିଢ଼ି ନିଜ ଫିଗରକୁ ନେଇ ବେଶ୍ ସଜାଗ। ତେଣୁ ସ୍ଲିମ୍ ଫିଗର ପାଇଁ ସେମାନେ ବିଭିନ୍ନ ଉପାୟ ଆପଣାଉଛନ୍ତି। ହେଲେ ଏପରି କରୁଥିଲେ କେତେକ ଦିଗ ପ୍ରତି ସଚେତନ ନ ହେଲେ ଶରୀର ଉପରେ ଏହାର ନକାରାତ୍ମକ ପ୍ରଭାବ ପଡ଼ିପାରେ...

⏭ଅନେକେ ଭାବନ୍ତି, ଖାଇବା କମାଇବା କିମ୍ବା ଅଧିକ ସମୟ ଖାଲି ପେଟରେ ରହିବା ଦ୍ୱାରା ଶରୀରର ଓଜନ କମିଥାଏ। ହେଲେ ଓଜନ କମିବା ଲାଗି ଖାଇଥିବା ଖାଦ୍ୟଠାରୁ ଅଧିକ ମାତ୍ରାରେ କ୍ୟାଲୋରି ବର୍ନ ହେବା ଆବଶ୍ୟକ। ତେଣୁ ଖାଲି ପେଟରେ କୌଣସି ଖାଦ୍ୟ କମାଇବା ଅବା ସମ୍ପୂର୍ଣ୍ଣ ଛାଡ଼ିଦେବା ପରିବର୍ତ୍ତେ ଏକ୍ସପର୍ଟ, ଡାଏଟିସିଆନ୍ କିମ୍ବା ନ୍ୟୁଟ୍ରେସନିଷ୍ଟଙ୍କ ପରାମର୍ଶ କ୍ରମେ ଡାଏଟ୍ ପ୍ଲାନ୍ ଗ୍ରହଣ କରନ୍ତୁ।

⏭ବଡ଼ ପେଟ, ମୋଟା ହାତ, ଚଉଡ଼ା ଅଣ୍ଟା, ଜଙ୍ଘ ଭଳି ଅଧିକ

ରହିବା ଦ୍ୱାରା ଶରୀରର ମେଟାବଲିଜମ୍ ସ୍ତର କମିବା ସହ କ୍ୟାଲୋରି ବର୍ନ ଲାଗି ଆବଶ୍ୟକ ଶକ୍ତି ମଧ୍ୟ ମିଳିପାରେ ନାହିଁ। ଫଳରେ ଦୁର୍ବଳ ଲାଗିଥାଏ। ତା'ଛଡ଼ା ଅଧିକ ସମୟ ପେଟ ଖାଲି ରହିବା ଦ୍ୱାରା ପରବର୍ତ୍ତୀ ସମୟରେ ଅଧିକ ଭୋକ ଲାଗିବାରୁ ଅଧିକ ଖାଇ ହୋଇଯାଏ, ଯାହାକି ଓଜନ ବୃଦ୍ଧିର କାରଣ ସାଜିଥାଏ।

⏭ବର୍ତ୍ତମାନ ସ୍ଲିମ୍ ହେବା ନିଶାରେ ଅନେକ ଯୁବତୀ ଯୁବକ ଅଧିକ ସାଲାଡ୍ ଓ ଖୁବ୍ କମ୍ ଖାଦ୍ୟ ଖାଉଥିବା ବେଳେ କେତେକ ଖାଦ୍ୟ ଆଦୌ ଖାଉ ନ ଥିବା ଦେଖିବାକୁ ମିଳୁଛି। ହେଲେ ପ୍ରୋଟିନ୍‌ଯୁକ୍ତ, କାର୍ବୋହାଇଡ୍ରେଟ୍‌ଯୁକ୍ତ ଏବଂ ଚର୍ବିଜାତୀୟ ଖାଦ୍ୟରେ ଭିନ୍ନ ଭିନ୍ନ ମାତ୍ରାରେ କ୍ୟାଲୋରି ଥାଏ, ଯାହାକି ଆବଶ୍ୟକ ମାତ୍ରାରେ ଗ୍ରହଣ କଲେ ଶରୀରର ମେଟାବଲିଜମ୍‌ସ୍ତର ନିୟନ୍ତ୍ରଣରେ ରହିଥାଏ। ତେଣୁ ଓଜନ କମାଇବା ଲାଗି ମନଇଚ୍ଛା ମୋଟା ଲାଗୁଥିବା ନିର୍ଦ୍ଦିଷ୍ଟ ଭାଗ ପତଳା ହୋଇଗଲେ ଓଜନ କମିବା ସହ ସ୍ଲିମ୍ ଲୁକ୍ ଆସିଯିବ ବୋଲି ଅନେକେ ଭାବନ୍ତି। ଆଉ ଏଥିପାଇଁ ସେମାନେ କେବଳ ସେହି ନିର୍ଦ୍ଦିଷ୍ଟ ଭାଗ ଲାଗି ଏକ୍ସରସାଇଜ୍ କରିଥାଆନ୍ତି। ହେଲେ ଓଜନ କମିବା ସହ ସ୍ଲିମ୍ ଫିଟ୍ ରଖିବା ଲାଗି ଏକ୍ସପର୍ଟଙ୍କ ପରାମର୍ଶ କ୍ରମେ ପୂରା ଶରୀର ଲାଗି ବ୍ୟାୟାମ ଆବଶ୍ୟକ।

⏭ବର୍ତ୍ତମାନ ସ୍ଲିମ୍ ହେବା ଲାଗି ଅନେକେ ସପ୍ଲିମେଣ୍ଟ ଖାଉଥିବା ଦେଖିବାକୁ ମିଳୁଛି। ହେଲେ ଆପଣ ଜାଣନ୍ତି କି, ଫ୍ୟାଟ୍ କଟର ଭାବେ ବିକ୍ରି ହେଉଥିବା ଏହି ପ୍ରୋଟିନ୍ ପାଉଡର ବି କେବେକେବେ ଓଜନ ବୃଦ୍ଧି କରିଥାଏ। ତେଣୁ ଏସବୁ ଖାଇବା ପରିବର୍ତ୍ତେ ସୁଷମ ଖାଦ୍ୟ ଖାଇବା ସହ ପ୍ରତିଦିନ ଯୋଗ, ପ୍ରାଣାୟାମ, ଏକ୍ସରସାଇଜ୍ କରନ୍ତୁ।

ଅସହ୍ୟ ତାତି

ଦିନକୁ ଦିନ ବଢୁଛି ଖରାର ପ୍ରକୋପ, ଅସହ୍ୟ ହେଲାଣି ତାତି। ଦିନବେଳା ଘରୁ ବାହାରିବା ମୁସ୍କିଲ୍। ହେଲେ ଜବ୍ ହେଉ କିମ୍ବା ଅନ୍ୟାନ୍ୟ କାର୍ଯ୍ୟ ପାଇଁ ଅନେକଙ୍କୁ ପ୍ରତିଦିନ ବାହାରକୁ ଯିବାକୁ ହେଉଛି। ଏମିତିରେ ଖରାଦାଉରୁ ନିଜକୁ ରକ୍ଷା କରିବା ସହ ଏଦିନେ ଫିଟ୍ ରହିବା ଲାଗି କେତେକ ଦିଗ ପ୍ରତି ସତର୍କ ରହିବା ଗୁରୁତ୍ୱପୂର୍ଣ୍ଣ...

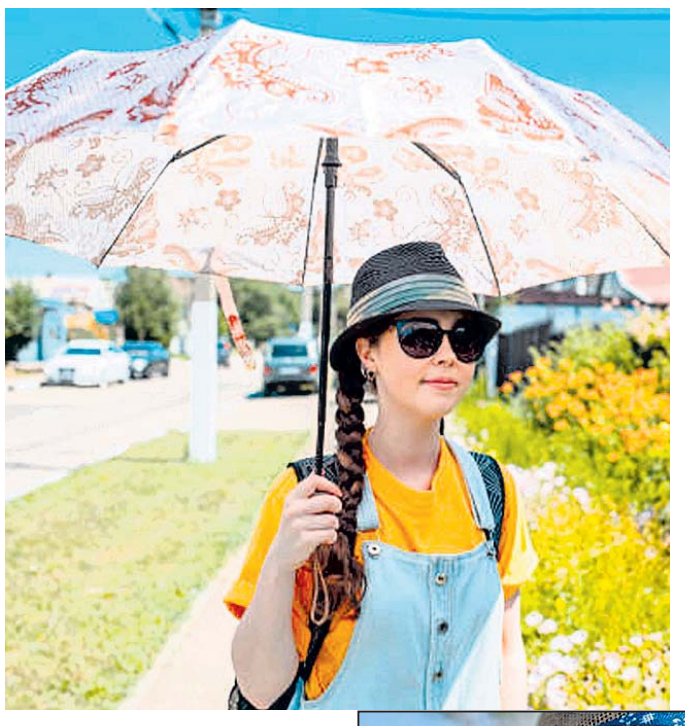

ଡିହାଇଡ୍ରେଶନ୍‌ରୁ ରୁହନ୍ତୁ: ଖରାଦିନେ ଝାଳ ଅଧିକ ହେଉଥିବାରୁ ଶରୀରରେ ଜଳୀୟ ଅଂଶ କମିଯାଇ ଡିହାଇଡ୍ରେଶନ୍ ବା ଶରୀର ଶୁଷ୍କ ହୋଇଯିବା ଦ୍ୱାରା ଅଂଶୁଘାତର ଆଶଙ୍କା ବୃଦ୍ଧି ପାଇଥାଏ। ଏଦିନେ ଆବଶ୍ୟକତାଠାରୁ କମ୍ ପାଣି ପିଇଲେ ସୂର୍ଯ୍ୟକିରଣରେ ଥିବା ଅଲ୍‌ଟ୍ରା ଭାଓଲେଟ୍ ରଶ୍ମି ଶରୀରର ଉତ୍ତାପକୁ ବଢ଼ାଇ ଦେଇଥାଏ। ଫଳରେ ଅନେକଙ୍କଠାରେ ବାନ୍ତି, ମୁଣ୍ଡବିନ୍ଧା, ଝାଡ଼ା, ନିମ୍ନ ରକ୍ତଚାପ ଆଦି ସମସ୍ୟା ଦେଖାଦିଏ ଏବଂ ରୋଗୀ ଅଚେତ ହୋଇ ପଡ଼ିଯାଏ। ମାନସିକ ଅସନ୍ତୁଳନ ସହ ମୁଣ୍ଡ ବୁଲାଇ ଦେଇଥାଏ। ଶରୀରରୁ ଜଳୀୟ ଅଂଶ କମିଯାଇ ପରିସ୍ରାପୋଡ଼ା ସହ ପରିସ୍ରା ସଂକ୍ରମଣ ବେଶି ହୋଇଥାଏ। ଏହାଦ୍ୱାରା କିଡ୍‌ନୀ ଉପରେ ଚାପ ପଡ଼ିଥାଏ ଏବଂ କିଡ୍‌ନୀ ଫେଲ୍ୟୁଅର ହେବା ଆଶଙ୍କା ବଢ଼ିଯାଏ। ଏସବୁ ସମସ୍ୟା ନ ଉପୁଜିବା ଲାଗି ଦିନକୁଅତି କମ୍‌ରେ ୪ ଲିଟରରୁ ଊର୍ଦ୍ଧ୍ୱ ପାଣି ପିଅନ୍ତୁ। ଝାଳରେ ଶରୀରରୁ କ୍ଷୟ ହେଉଥିବା ସ୍ନେହସାର, ଖଣିଜ ଲବଣ ପରିମାଣ ଭରଣା ପାଇଁ ଲସି, ସର୍ବତ, ପଇଡ଼ପାଣି, ସୁରେଇ, ମାଠିଆ ପାଣି, ଲେମ୍ବୁ ସରବତ, ଘୋଳଦହି, ଲୁଣମିଶା ତୋରାଣି, ବେଲପଣା, ଜୁସ୍, ଆଖୁରସ ଆଦି ମଧ୍ୟ ପିଅନ୍ତୁ।

ଖାଦ୍ୟ ପ୍ରତି ହୁଅନ୍ତୁ ଯତ୍ନବାନ୍: ସାଧାରଣତଃ ଅଧିକ ଗରମ ମଣିଷର ହଜମକ୍ରିୟାକୁ ପ୍ରଭାବିତ କରିଥାଏ। ଏମିତିରେ ଫାଷ୍ଟଫୁଡ୍, ତେଲମସଲାଯୁକ୍ତ ଖାଦ୍ୟ ଏବଂ ଅନ୍ୟ ଗରିଷ୍ଠ ଖାଦ୍ୟ ଖାଇବା ଅନୁଚିତ। କାରଣ ଏଭଳି ଖାଦ୍ୟ ସହଜରେ ହଜମ ହେଉ ନ ଥିବାରୁ ଏସିଡିଟି ସମସ୍ୟା ବଢ଼ାଇଥାଏ। ତା'ଛଡ଼ା ଏଭଳି ଖାଦ୍ୟ ବେଶି ସମୟ ରହୁଥିବାରୁ ଜୀବାଣୁ ସଂକ୍ରମଣ ହୋଇ ଫୁଡ୍ ପଏଜନିଂ କରାଇଥାଏ। ଫଳରେ ଝାଡ଼ା, ବାନ୍ତିର ଆଶଙ୍କା ବଢ଼ିଯାଏ। ତେଣୁ ଏଦିନେ ଏସବୁ ଖାଦ୍ୟ ପରିବର୍ତ୍ତେ ସୁଷମ ଖାଦ୍ୟ ଗ୍ରହଣ କରନ୍ତୁ। ଖରାଦିନ ପାଇଁ ପଖାଳ ସବୁଠାରୁ ଭଲ। ଏଥିରେ ଥିବା ତୋରାଣିରୁ ଝାଳରେ ବାହାରିଯାଉଥିବା ସ୍ନେହସାର, ଖଣିଜ ଲବଣ ଶରୀରକୁ ମିଳିଯାଇଥାଏ। ଏଦିନେ ଯଥାସମ୍ଭବ ଘରୋଇ ଖାଦ୍ୟ ସହ ସିଜିନାଲ୍ ଫଳ ଯଥା ତରଭୁଜ, ଆମ୍ବ, ଲିଚୁ, ସପୁରି, ପଣସ ଆଦି ଖାଦ୍ୟ ତାଲିକାରେ ସାମିଲ କରନ୍ତୁ।

ଥଣ୍ଡା ଖାଦ୍ୟ ହୋଇପାରେ କ୍ଷତିକାରକ: ଗରମରେ ଥଣ୍ଡା ଥଣ୍ଡା ଆଇସ୍‌କ୍ରିମ୍ ହେଉ କି କୋଲ୍ଡ୍‌ଡ୍ରିଙ୍କ୍ସ ପିଇବାକୁ କାହାକୁ ବା ଭଲ ନ ଲାଗେ! ଆଉ ଖରାରେ ବାହାରକୁ ଯାଉଥିବା ଅଧିକାଂଶ ଯୁବତୀ ଯୁବକ ଆଇସ୍‌କ୍ରିମ୍, ଚୁସ୍କି, କୋଲ୍ଡ ଡ୍ରିଙ୍କ୍ସ ଭଳି ଥଣ୍ଡା ଖାଦ୍ୟ ଓ ପାନୀୟ ଦୋକାନରେ ଭିଡ଼ ଲଗାଉଥିବା ଦେଖିବାକୁ ମିଳିଥାଏ। ହେଲେ ଖରାରେ ଶରୀରର ତାପମାତ୍ରା ଅଧିକ ଥିବାରୁ ହଠାତ୍ ଏଭଳି ଥଣ୍ଡା ଖାଦ୍ୟ ଖାଇବା ଦ୍ୱାରା ଶରୀରର ତାପମାତ୍ରା ଅସନ୍ତୁଳିତ ହୋଇ ଥଣ୍ଡା, କାଶ, ଥ୍ରୋଟ୍ ବା ଗଳା ଇନ୍‌ଫେକ୍ସନ୍ ଭଳି ସମସ୍ୟା ଦେଖାଦେଇଥାଏ। ତେଣୁ ଏଥିପ୍ରତି ସତର୍କ ରହିବା ଆବଶ୍ୟକ।

ନିଅନ୍ତୁ ତ୍ୱଚାର ଯତ୍ନ: ଖରାଦିନେ ଅନେକଙ୍କଠାରେ ଝାଳ ଲାଗି ଘିମିରି, ବଥ, ଫଙ୍ଗାଲ୍ ଇନ୍‌ଫେକ୍ସନ ଏବଂ ଅନ୍ୟାନ୍ୟ ଚର୍ମରୋଗ ମଧ୍ୟ ଦେଖାଦେଇଥାଏ। ତେଣୁ ଏସବୁ ନ ହେବା ଲାଗି ନିୟମିତ ଭଲଭାବେ ଗାଧୋଇବା ଆବଶ୍ୟକ। ପ୍ରଖର ସୂର୍ଯ୍ୟକିରଣ ଯୋଗୁ ଏଦିନେ ଅନେକଙ୍କ ଶରୀର କଳା ପଡିଯାଏ, ସନ୍‌ଟ୍ୟାନ୍ ଏବଂ ସ୍କିନ୍ ଆଲର୍ଜି ଦେଖାଦିଏ। କେବଳ ଏତିକି ନୁହେଁ ସୂର୍ଯ୍ୟ କିରଣରେ ଆସୁଥିବା ଯୁଭି ଲାଇଟ୍ ସ୍କିନ୍ କ୍ୟାନ୍‌ସର ଆଶଙ୍କା ବି ବୃଦ୍ଧି କରିଥାଏ। ତେଣୁ ଏସବୁ ସମସ୍ୟା ଦୂର କରିବା ଲାଗି ସନ୍‌ସ୍କ୍ରିନ୍ ଲୋଶନ୍ ଲଗାଇବା ସହ ଗ୍ଲୋବ୍ସ ପିନ୍ଧନ୍ତୁ ଏବଂ ସିନ୍ଥେଟିକ୍ ଲୁଗା ପରିବର୍ତ୍ତେ କଟନ ପୋଷାକ ବ୍ୟବହାର କରନ୍ତୁ।

ବାହାରକୁ ଯିବାବେଳେ ରୁହନ୍ତୁ ସତର୍କ: ଟାଣଖରାରେ ପଦାକୁ ଆଦୌ ବାହାରିବା ଠିକ୍ ନୁହେଁ। ତଥାପି ବାହାରକୁ ଯିବା ନିହାତି ଜରୁରୀ ହେଲେ ମୁଣ୍ଡକୁ ଓଦା କପଡ଼ାରେ ଗୁଡ଼ାଇ, ଛତା, ଜୋତା, ଗ୍ଲୋବ୍ସ ପିନ୍ଧନ୍ତୁ। ଆଖିର ସୁରକ୍ଷା ପାଇଁ କଳା ଚଷମା ବ୍ୟବହାର କରନ୍ତୁ। ସର୍ବୋପରି ସାଙ୍ଗରେ ପାଣି ବୋତଲ ନେବାକୁ ଆଦୌ ଭୁଲନ୍ତୁ ନାହିଁ। ବାଇକ୍‌ରେ ଯାଉଥିଲେ ହେଲ୍‌ମେଟ୍ ପିନ୍ଧିବାକୁ ଭୁଲନ୍ତୁ ନାହିଁ।

ଜାଣନ୍ତୁ ଦୁନିଆ

ଅଜବ ଖାଦ୍ୟପେୟ

ମଣିଷ ଶରୀର ପାଇଁ ଖାଦ୍ୟ ନିହାତି ଆବଶ୍ୟକ। ତେଣୁ ସୁସ୍ଥ ରହିବା ଲାଗି ଆମେ ସୁଷମ ତଥା ବିଭିନ୍ନ ପ୍ରକାରର ସ୍ୱାଦିଷ୍ଟ ଖାଦ୍ୟ ଗ୍ରହଣ କରିଥାଉ। ହେଲେ ପୃଥିବୀର କେତେକ ସ୍ଥାନରେ ଏଭଳି କିଛି ଖାଦ୍ୟର ଚାହିଦା ରହିଛି, ଯାହାକି ନା ପାଟିକୁ ସ୍ୱାଦିଷ୍ଟ ନା ଶରୀର ପାଇଁ ହିତକର। ଜାଣିବା ଏଭଳି କେତେକ ଅଜବ ଖାଦ୍ୟ ସମ୍ପର୍କରେ...

ସୋର୍‌ଟୋ କକ୍‌ଟେଲ୍: ଅନେକେ ଆଲ୍‌କହଲ୍ ପିଅନ୍ତି ଏହା ତ ସମସ୍ତଙ୍କୁ ଜଣା। ହେଲେ ଏଥିରେ ମଣିଷ ଗୋଡ଼ ଆଙ୍ଗୁଠି ପକାଇ ପିଇବା କଥା ଶୁଣିଲେ ହୁଏତ ଆପଣମାନେ ଆଦୌ ବିଶ୍ୱାସ ନ କରିପାରନ୍ତି। ହେଲେ ଏହା ସତ। କାନାଡ଼ାର ଡସନ୍ ସିଟିରେ ଥିବା ଡାଉନ୍‌ଟାଉନ୍ ହୋଟେଲ୍‌ରେ ରହିଛି ସୋର୍‌ଟୋ କକ୍‌ଟେଲ୍ କ୍ଲବ୍। ଏହାର ମେମ୍ବର ହେବାକୁ ହେଲେ ପିଇବାକୁ ହୋଇଥାଏ ଏହି ଅଜବ ସୋର୍‌ଟୋ କକ୍‌ଟେଲ୍। ତେବେ ଖାଲି ପିଇଲେ ହେବ ନାହିଁ, ସର୍ତ୍ତ ଅନୁଯାୟୀ ଆଲ୍‌କହଲ୍ ପିଇବା ବେଳେ ସେଥିରେ ପକାଯାଇଥିବା ଆଙ୍ଗୁଠିକୁ ଓଠ ସ୍ପର୍ଶ ହେଉଥିବା ଦରକାର। ଏହି କକ୍‌ଟେଲ୍ ପାଇଁ ସେଠାରେ କଟା ଆଙ୍ଗୁଠି ସଂରକ୍ଷଣ କରି ରଖାଯାଇଥାଏ। ଏଥିପାଇଁ ମଝିରେ ମଝିରେ ବିଜ୍ଞାପନ ପ୍ରକାଶ କରାଯାଇଥାଏ ଏବଂ ଡୋନରଙ୍କଠାରୁ ଆଙ୍ଗୁଠି ସଂଗ୍ରହ କରାଯାଇଥାଏ।

ସାନକ୍‌ଜି: ଦକ୍ଷିଣ କୋରିଆରେ ଏହା ଏକ ପ୍ରସିଦ୍ଧ ଖାଦ୍ୟ। ସେଠାକାର ରେସ୍ତୋରାଁଗୁଡ଼ିକରେ କଞ୍ଚା ଅକ୍ଟୋପସ୍‌କୁ କାଟି ସେଥିରେ ରାଶିତେଲ ମିଶାଇ ଏହି ଖାଦ୍ୟ ଗ୍ରାହକଙ୍କୁ ପରଷା ଯାଇଥାଏ। ଏହାକୁ ଖାଇବା ଦ୍ୱାରା ଅକ୍ଟୋପସ୍ ତଣ୍ଟିରେ ଲାଗି ମଣିଷର ଜୀବନ ଯିବାର ଆଶଙ୍କାକୁ ମଧ୍ୟ ଏଡ଼ାଇ ଦିଆଯାଇପାରେ ନାହିଁ। ତଥାପି ସେଠାରେ ଏହି ଖାଦ୍ୟର ଚାହିଦା ରହିଛି। ସେଠାକୁ ଆସୁଥିବା ପର୍ଯ୍ୟଟକମାନେ ମଧ୍ୟ ଏହି ଅଜବ ଖାଦ୍ୟ ଥରେ ଟ୍ରାଏ କରିବାକୁ ଭୁଲନ୍ତି ନାହିଁ। ଆଶ୍ଚର୍ଯ୍ୟର କଥା ହେଉଛି, ବର୍ତ୍ତମାନ ଅନ୍ୟ ଦେଶ ଏମିତିକି ଭାରତରେ ମଧ୍ୟ କେତେକ ସ୍ଥାନରେ ଏହି ଖାଦ୍ୟ ଆଗ୍ରହୀ ଗ୍ରାହକଙ୍କ ପାଇଁ ଉପଲବ୍ଧ ହେଲାଣି।

ହାକାର୍ଲ: ଖାଦ୍ୟର ବାସ୍ନା ଓ ସ୍ୱାଦ ଆମକୁ ଆକର୍ଷିତ କରିଥାଏ। ହେଲେ ଜାଣିଲେ ଆଶ୍ଚର୍ଯ୍ୟ ହେବେ, ହାକାର୍ଲ ଏମିତି ଏକ ଖାଦ୍ୟ ; ଯାହାକୁ ଖାଇବା ତ ଦୂରର କଥା ପ୍ଲେଟ୍‌ରେ ରଖିଲେ ବି ଗନ୍ଧରେ ରହିବା କଷ୍ଟ ହୋଇପଡ଼େ। କାହିଁକି ଜାଣନ୍ତି? ଏହା ପ୍ରସ୍ତୁତ ହୋଇଥାଏ ପଚା ସାର୍କ ମାଛରେ, ଯାହାକି ଆଇସ୍‌ଲାଣ୍ଡର ଏକ ବେଶ୍ ଲୋକପ୍ରିୟ ଖାଦ୍ୟ। ପୂର୍ବରୁ ଏହାକୁ ପ୍ରସ୍ତୁତ କରିବା ପାଇଁ ସାର୍କମାଛକୁ ଏକ ଖାଲ ଭିତରେ ରଖି ଏହା ଉପରେ ବାଲି ଘୋଡ଼ାଇ ଦିଆଯାଉଥିଲା ଏବଂ ଉପରେ ପଥର ରଖି କିଛିମାସ ପର୍ଯ୍ୟନ୍ତ ପଚିବାକୁ ଛାଡ଼ି ଦିଆଯାଉଥିଲା। ବର୍ତ୍ତମାନ ଏହାକୁ ପଚାଇବା ପାଇଁ ୪–୫ ମାସ ଟଙ୍ଗାଇ ରଖାଯାଉଛି। ପରେ ଏହାକୁ ଶୁଖାଇ ଛୋଟ ଛୋଟ କାଟି ଖାଇବାକୁ ଦିଆଯାଇଥାଏ। ବିଶେଷକରି ଏହାକୁ ଭୋଡ୍‌କା ସହିତ ସ୍ନାକ୍ସ ବା ଚାଖଣା ଭାବେ ଖାଇବାକୁ ଅନେକେ ପସନ୍ଦ କରିଥା'ନ୍ତି।

ଧରିତ୍ରୀ 50 Years
ଧରିତ୍ରୀ DHARITRI
www.orissakhabar.com/ www.dharitri.com ପୃଷ୍ଠା ୧୪ Press Regd. No. R.N. 21326/74 Postal Regd. No. BN/42/24-26. ଭୁବନେଶ୍ୱର, ରବିବାର, ଏପ୍ରିଲ ୨୧/୨୦୨୪ Bhubaneswar, Sunday, April 21 / 2024

ସନ୍‌ରାଇଜର୍ସ ହାଇଦ୍ରାବାଦର ବୃହତ୍ ସ୍କୋର

ନୂଆଦିଲ୍ଲୀ, ୨୦।୪

ଇଣ୍ଡିଆନ ପ୍ରିମିୟର ଲିଗ୍‌ର ଶନିବାର ଅନୁଷ୍ଠିତ ଦିଲ୍ଲୀ କ୍ୟାପିଟାଲ୍ସ ବିପକ୍ଷ ମ୍ୟାଚରେ ସନ୍‌ରାଇଜର୍ସ ହାଇଦ୍ରାବାଦ ବୃହତ୍ ସ୍କୋର କରିଛି। ମ୍ୟାଚରେ ଏକାଧିକ ରେକର୍ଡ ହୋଇଥିବାବେଳେ ସନ୍‌ରାଇଜର୍ସ ୨୦ ଓଭରରେ ୬ ଉଇକେଟ ହରାଇ ୨୬୬ ରନ ସଂଗ୍ରହ କରିଛି। ରିପୋର୍ଟ ପ୍ରସ୍ତୁତ ହେବା ବେଳକୁ ଦିଲ୍ଲୀ କ୍ୟାପିଟାଲ୍ସ ୬ ଓଭରରେ ୨ ଉଇକେଟ ହରାଇ ୮୮ ରନ ସଂଗ୍ରହ କରିଛି।

ଟସ୍ ହାରି ବ୍ୟାଟିଂ ଆମନ୍ତ୍ରଣ ପାଇଥିବା ସନ୍‌ରାଇଜର୍ସ ବିସ୍ଫୋରକ ଆରମ୍ଭ କରିଥିଲା। ଦୁଇ ଓପନର ପାୱାରପ୍ଲେରେ ପ୍ରତିପକ୍ଷ ବୋଲରଙ୍କ ପାଇଁ ଦୁଃସ୍ୱପ୍ନ ସାଜିଥିଲେ। ଆକ୍ରମଣର ନେତୃତ୍ୱ ନେଇଥିଲେ ଇନ୍ ଫର୍ମ ବ୍ୟାଟର ଟ୍ରାଭିସ ହେଡ୍। ମାତ୍ର ୧୬ ବଲ୍‌ରୁ ଅର୍ଦ୍ଧଶତକ ହାସଲ କରିଥିବା ହେଡ୍ ଅଭିଷେକ ଶର୍ମାଙ୍କ ସହ ମିଶି ପାୱାରପ୍ଲେ ୬ ଓଭରରେ ଦଳପାଇଁ ୧୨୫ ରନର ପାର୍ଟନରଶିପ୍ ଗଢ଼ିଥିଲେ। ୫ ଓଭରରେ ହାଇଦ୍ରାବାଦ ଇନିଂସ ୧୦୦ ଅତିକ୍ରମ କରିଥିଲା। ଯାହାକି ଆଇପିଏଲ୍ ଇତିହାସରେ ଦଳଗତ ଶତକରେ ଏହା ପ୍ରଥମ। ପୂର୍ବରୁ ୨୦୧୪ରେ ମୁମ୍ବାଇଠାରେ ଚେନ୍ନାଇ ସୁପର କିଙ୍ଗ୍ସ ପ୍ରତିପକ୍ଷ ପଞ୍ଜାବ କିଙ୍ଗ୍ସ ବିପକ୍ଷରେ ୬ ଓଭରରେ ଦଳଗତ ଶତକ ହାସଲ କରି ରେକର୍ଡର ଅଧିକାରୀ ଥିଲା। ନିଜ ପ୍ରଥମ ଓଭରରେ ୨୦ ରନ ବ୍ୟୟ କରିଥିବା ସ୍ପିନର କୁଲଦୀପ ଯାଦବ ଦ୍ୱିତୀୟ ଓଭରରେ ମାତ୍ର ୮ ରନ ଦେଇ ୨ଟି ଉଇକେଟ ନେବାରୁ ରନ ହାରରେ ଅଙ୍କୁଶ ଲାଗିଥିଲା। ୭ମ ଓଭରର ଦ୍ୱିତୀୟ ବଲ୍‌ରେ ସେ ଅଭିଷେକ ଶର୍ମାଙ୍କୁ ଆଉଟ କରି ଦିଲ୍ଲୀକୁ ବ୍ରେକ୍ ଥ୍ରୁ ଦେଇଥିଲେ। ସେହି ଓଭରର ୬ଷ୍ଠ ଓଭରରେ ସେ ଏଡେନ ମାରକ୍ରମଙ୍କୁ ପ୍ୟାଭିଲିୟନ ପଠାଇ ଦେଇଥିଲେ। ଅଭିଷେକ ୧୨ ବଲ୍‌ରୁ ୪୬ ରନ କରିଥିବାବେଳେ ମାରକ୍ରମ ମାତ୍ର ୧ ରନର ଯୋଗଦାନ ଦେଇଥିଲେ। କେବଳ ସେତିକୁ ନୁହେଁ କୁଲଦୀପ ନିଜ ପରବର୍ତ୍ତୀ ଓଭରର ଅନ୍ତିମ ବଲ୍‌ରେ ବିପଜ୍ଜନକ ଟ୍ରାଭିସ ହେଡ୍‌ଙ୍କୁ ଆଉଟ କରିବାରୁ ଦିଲ୍ଲୀ ଶିବିର ଆଶ୍ୱସ୍ତ ହୋଇଥିଲା। ହେଡ୍ ମାତ୍ର ୩୨ ବଲ୍‌ରୁ ୧୧ ଚୌକା ଓ ୬ ଛକା ସହାୟତାରେ ୮୯ ରନ ସ୍କୋର କରିଥିଲେ। ୧୬ ବଲ୍‌ରୁ ହେଡ୍‌ଙ୍କ ଅର୍ଦ୍ଧଶତକ ପୂରଣ ଆଇପିଏଲ୍‌ରେ ସନ୍‌ରାଇଜର୍ସ ପାଇଁ ଯୁଗ୍ମ ଦ୍ରୁତତମ। ପୂର୍ବରୁ ଚଳିତ ବର୍ଷ ହାଇଦ୍ରାବାଦରେ ମୁମ୍ବାଇ ଇଣ୍ଡିଆନ୍ସ ବିପକ୍ଷରେ ଅଭିଷେକ ଶର୍ମା ୧୬ ବଲ୍‌ରୁ ଅର୍ଦ୍ଧଶତକ ହାସଲ କରିଥିଲେ। ଅନ୍ୟତମ ସ୍ପିନର ଅକ୍ଷର ପଟେଲ ମାପଚୁପ ବୋଲିଂ କରିଥିଲେ। ସେ ନିଜ ୪ ଓଭରରେ ୨୯ ରନ ଦେଇ ଅନ୍ୟତମ ବିପଜ୍ଜନକ ବ୍ୟାଟର ହେନରିଚ୍ କ୍ଲାସେନ (୧୫ ରନ)ଙ୍କୁ ପ୍ୟାଭିଲିୟନ ପଟାଇଥିଲେ। ଶେଷ ଭାଗରେ ନୀତୀଶ କୁମାର ରେଡ୍ଡୀ ୨୭ ବଲ୍‌ରୁ ୩୭ (୨ ଚୌକା, ୨ ଛକା) ଓ ଶାହାବାଜ ଅହମଦ ୨୯ ବଲ୍‌ରୁ ୫୯ (୨ ଚୌକା, ୫ ଛକା) ରନରେ ଅପରାଜିତ ରହିବାରୁ ସନ୍‌ରାଇଜର୍ସ ସ୍କୋର ୨୬୬ରେ ପହଞ୍ଚି ଯାଇଥିଲା। ଦିଲ୍ଲୀ ବୋଲରଙ୍କ ମଧ୍ୟରେ କୁଲଦୀପ ଯାଦବ ୪ଟି ଏବଂ ମୁକେଶ କୁମାର ଓ ଅକ୍ଷର ପଟେଲ ଗୋଟିଏ ଲେଖାଏ ଉଇକେଟ ନେଇଥିଲେ। ସନ୍‌ରାଇଜର୍ସ ଇନିଂସରେ ମୋଟ ୨୨ଟି ଛକା ଦେଖିବାକୁ ମିଳିଥିଲା। ଯାହାକି ଆଇପିଏଲ୍ ଇତିହାସରେ ଯୁଗ୍ମ ସର୍ବାଧିକ। ପୂର୍ବରୁ ରୟାଲ ଚ୍ୟାଲେଞ୍ଜର୍ସ ବେଙ୍ଗାଲୁରୁ ବିପକ୍ଷରେ ସନ୍‌ରାଇଜର୍ସ ଇନିଂସରେ ୨୨ ଛକା ହୋଇଥିଲା। ଆଇପିଏଲ୍‌ରେ ୩ ଥର ୨୫୦ରୁ ଊର୍ଦ୍ଧ୍ୱ ସ୍କୋର କରି ମଧ୍ୟ ହାଇଦ୍ରାବାଦ ଦଳ ରେକର୍ଡ କରିଛି।

ସଂକ୍ଷିପ୍ତ ସ୍କୋର

ସନ୍‌ରାଇଜର୍ସ ହାଇଦ୍ରାବାଦ ୨୦ ଓଭରରେ ୨୬୬/୬ (ଟ୍ରାଭିସ ହେଡ୍-୮୯, ଶାହାବାଜ ଅହମଦ-୫୯*, ଅଭିଷେକ ଶର୍ମା-୪୬, ନୀତୀଶ ରେଡ୍ଡୀ-୩୭, କୁଲଦୀପ ଯାଦବ-୪/୫୫, ମୁକେଶ କୁମାର-୧/୫୭, ଅକ୍ଷର ପଟେଲ-୧/୨୯)।

ଶଟ୍ ଖେଳିବା ଅବସରରେ ଟ୍ରାଭିସ ହେଡ୍।

ଆଇପିଏଲ୍ ପଏଣ୍ଟ ଟେବୁଲ

ଦଳ	ମ୍ୟାଚ	ବିଜୟ	ପରାଜୟ	ପଏଣ୍ଟ	ରନ ହାର
ରାଜସ୍ଥାନ ରୟାଲ୍ସ	୭	୬	୧	୧୨	+୦.୬୭୭
କୋଲକାତା ନାଇଟ ରାଇଡର୍ସ	୬	୪	୨	୮	+୧.୩୯୯
ଚେନ୍ନାଇ ସୁପର କିଙ୍ଗ୍ସ	୭	୪	୩	୮	+୦.୫୨୯
ସନ୍‌ରାଇଜର୍ସ ହାଇଦ୍ରାବାଦ	୬	୪	୨	୮	+୦.୫୦୨
ଲକ୍ଷ୍ନୌ ସୁପର ଜାଏଣ୍ଟ୍ସ	୭	୪	୩	୮	+୦.୧୨୩
ଦିଲ୍ଲୀ କ୍ୟାପିଟାଲ୍ସ	୭	୩	୪	୬	-୦.୦୭୪
ମୁମ୍ବାଇ ଇଣ୍ଡିଆନ୍ସ	୭	୩	୪	୬	-୦.୧୩୩
ଗୁଜରାଟ ଟାଇଟନ୍ସ	୭	୩	୪	୬	-୧.୩୦୩
ପଞ୍ଜାବ କିଙ୍ଗ୍ସ	୭	୨	୫	୪	-୦.୨୫୧
ରୟାଲ ଚ୍ୟାଲେଞ୍ଜର୍ସ ବେଙ୍ଗାଲୁରୁ	୭	୧	୬	୨	-୧.୧୮୫

ଆଇପିଏଲ୍ କାର୍ଯ୍ୟସୂଚୀ

(ଆଜିର ମ୍ୟାଚ)

କୋଲକାତା ବନାମ ବେଙ୍ଗାଲୁରୁ

ସ୍ଥାନ: କୋଲକାତା
ସମୟ: ଅପରାହ୍ନ ୩.୩୦

ପଞ୍ଜାବ ବନାମ ଗୁଜରାଟ

ସ୍ଥାନ: ଚଣ୍ଡିଗଢ଼
ସମୟ: ସନ୍ଧ୍ୟା ୭.୩୦

ପ୍ରସାରଣ: ଷ୍ଟାର ସ୍ପୋର୍ଟ୍ସ

ଓଡ଼ିଶାର ସାତ୍ତ୍ୱିକଙ୍କୁ ଯୋଗ୍ୟତା

୮ ବର୍ଷରୁ କମ୍ ଚେସ୍ ବିଶ୍ୱକପ୍

ଭୁବନେଶ୍ୱର, ୨୦।୪ (ତପନ ସ୍ୱାଇଁ)

ଜର୍ଜିଆର ବାଟୁମିରେ ଫିଡେ ବିଶ୍ୱକପ୍ (୮, ୧୦ ଓ ୧୨ ବର୍ଷରୁ କମ୍) ଆସନ୍ତା ଜୁନ୍ ୨୨ରୁ ଜୁଲାଇ ୩ ପର୍ଯ୍ୟନ୍ତ ଅନୁଷ୍ଠିତ ହେବ। ଏହି ସମ୍ମାନଜନକ ପ୍ରତିଯୋଗିତାର ୮ ବର୍ଷରୁ କମ୍ ବୟସ ବର୍ଗରେ ଅଂଶଗ୍ରହଣ କରିବା ପାଇଁ ଓଡ଼ିଶାର ସାତ୍ତ୍ୱିକ ସ୍ୱାଇଁ ଯୋଗ୍ୟ ବିବେଚିତ ହୋଇଛନ୍ତି। ୨୦୨୩ରେ ଅନୁଷ୍ଠିତ ୭ ବର୍ଷରୁ କମ୍ ଜାତୀୟ ଚେସ୍ ଚାମ୍ପିୟନଶିପ୍‌ରେ ପ୍ରଦର୍ଶନ ଭିତ୍ତିରେ ସାତ୍ତ୍ୱିକ ବିଶ୍ୱକପ୍ ଖେଳିବାକୁ ଯୋଗ୍ୟତା ପାଇଛନ୍ତି। ଓପନ ବର୍ଗରେ ସେ ୪ର୍ଥ ସ୍ଥାନ ଅଧିକାର କରିଥିଲେ। ତାଙ୍କ ବ୍ୟତୀତ ୮ ବର୍ଷରୁ କମ୍ ଓପନ ବର୍ଗରେ ପଶ୍ଚିମବଙ୍ଗର ମନି ସର୍ବଥୋ, ତାମିଲନାଡୁର କଭିସ ପାଲାନିଆପ୍ପାନ କେ. ଓ ଉତ୍ତର ପ୍ରଦେଶର ଶିଭୟ ସିଂ ବିଶ୍ୱକପ୍ ଖେଳିବାକୁ ମନୋନୀତ ହୋଇଛନ୍ତି। ଓଡ଼ିଶାର ସାତ୍ତ୍ୱିକ ଭୁବନେଶ୍ୱର ଶୈଳଶ୍ରୀ ବିହାରସ୍ଥିତ କିଙ୍ଗ ଚେସ୍ ସେଣ୍ଟର ଏବଂ ରାଜ୍ୟ ସରକାରଙ୍କ କ୍ରୀଡ଼ା ବିଭାଗ ଅଧୀନରେ ପ୍ରଶିକ୍ଷଣ ନେଉଛନ୍ତି। ସମିତ ପଣ୍ଡା ଓ ମହୀତୋଷ ଦେ'ଙ୍କ ପରେ ପାଖାପାଖି ୧୦ ବର୍ଷ ବ୍ୟବଧାନରେ ସାତ୍ତ୍ୱିକ ଏପରି ବଡ଼ ସୁଯୋଗ ପାଇଛନ୍ତି ବୋଲି କିଙ୍ଗ୍ ଚେସ୍ ସେଣ୍ଟରର ପ୍ରତିଷ୍ଠାତା ତଥା କୋଚ୍ ବିଶ୍ୱଜିତ ରାୟ ପ୍ରକାଶ କରିଛନ୍ତି।

ସାତ୍ତ୍ୱିକ ସ୍ୱାଇଁ

ଭିନେଶ, ଅଂଶୁ ଓ ରୀତିକାଙ୍କୁ ଅଲିମ୍ପିକ କୋଟା

ବିଶ୍କେକ (କିରଗିଜସ୍ତାନ),୨୦।୪ (ପି.ଟି.)

ଭାରତୀୟ କୁସ୍ତିଯୋଦ୍ଧା ଭିନେଶ ଫୋଗଟ ଗୋଟିଏ ହେଲେ ପଏଣ୍ଟ ନ ହରାଇ ୫୦କେଜି ଓଜନ ଶ୍ରେଣୀରେ ଏସିଆନ ଅଲିମ୍ପିକ କ୍ୱାଲିଫାୟର ଫାଇନାଲରେ ପ୍ରବେଶ କରିଛନ୍ତି। ଏଥିସହିତ ସେ ପ୍ୟାରିସ ଅଲିମ୍ପିକ୍ସ ପାଇଁ ଦେଶ ଲାଗି ଦ୍ୱିତୀୟ କୋଟା ପକ୍କା କରିଛନ୍ତି। ଅଂଶୁ ମଲିକ (୫୭କେଜି) ଓ ୨୩ ବର୍ଷରୁ କମ୍ ବିଶ୍ୱ ଚାମ୍ପିୟନ ରୀତିକା (୭୬କେଜି) ମଧ୍ୟ ଚମତ୍କାର ପ୍ରଦର୍ଶନ ସହ ଟୁର୍ନାମେଣ୍ଟର ଫାଇନାଲରେ ପ୍ରବେଶ କରି ପ୍ୟାରିସ ଅଲିମ୍ପିକ୍ସ ଟିକେଟ ହାସଲ କରିଛନ୍ତି। ପୂର୍ବରୁ ଗତ ବର୍ଷ ବିଶ୍ୱ ଚାମ୍ପିୟନଶିପ୍‌ରେ ଏକ ବ୍ରୋଞ୍ଜ ପଦକ ସହ ଅନ୍ତିମ ପଘାଲ ୫୩ କେଜି ଶ୍ରେଣୀରେ କୋଟା ହାସଲ କରିଛନ୍ତି। ୨୯ ବର୍ଷୀୟା ଭିନେଶ ଏଥରକୁ ମିଶାଇ କ୍ରମାଗତ ତୃତୀୟ ଥର ଅଲିମ୍ପିକ କୋଟା ହାସଲ କରିଛନ୍ତି। ପୂର୍ବରୁ ସେ ରିଓ ଗେମ୍ସ (୨୦୧୬) ଓ ଟୋକିଓ (୨୦୨୦) ପାଇଁ କୋଟା ହାସଲ କରିଥିଲେ। ଭାରତୀୟ କୁସ୍ତି ମହାସଂଘ(ଡବ୍ଲ୍ୟୁଏଫ୍‌ଆଇ) ମୁଖ୍ୟ ବ୍ରିଜ ଭୂଷଣ ଶରଣଙ୍କ ବିରୋଧରେ ହୋଇଥିବା ଆନ୍ଦୋଳନର ଅନ୍ୟତମ କର୍ଣ୍ଣଧାର ଭିନେଶ ବଳିଷ୍ଠ ପ୍ରଦର୍ଶନ ସହ ଜଣକ ପରେ ଜଣେ ପ୍ରତିଦ୍ୱନ୍ଦ୍ୱୀଙ୍କୁ ଅତି ସହଜରେ ପରାସ୍ତ କରିଥିଲେ। ସେ ତାଙ୍କ କୋରିଆ ପ୍ରତିଦ୍ୱନ୍ଦ୍ୱୀଙ୍କୁ ମାତ୍ର ୧ ମିନିଟ ୩୯ ସେକେଣ୍ଡରେ ହରାଇ ଦେଇଥିଲେ। ପରେ ସେ କାମୋଡିଆର ସ୍ନାନାଙ୍ଗ ଦିଡ୍‌ଙ୍କୁ ୬୭ ସେକେଣ୍ଡରେ ହରାଇ ଦେଇଥିଲେ। କିନ୍ତୁ ଭାରତର ଏହି ରେସ୍‌ଲିଂ ସେଲିବ୍ରେଟି କାଜାଖସ୍ତାନର ୧୯ ବର୍ଷୀୟା ଲାଉରା ଗାନିକିଜିଙ୍କ ବିପକ୍ଷରେ କିଛିଟା ସମସ୍ୟାର ସମ୍ମୁଖୀନ ହୋଇଥିଲେ। ମାତ୍ର ସେ ତାଙ୍କ ସମସ୍ତ ଅଭିଜ୍ଞତାର ଉପଯୋଗ କରି ଯୁବ ପ୍ରତିଦ୍ୱନ୍ଦ୍ୱୀଙ୍କୁ ପରାଜିତ କରିଥିଲେ। ଭିନେଶ ସିଲେକ୍ସନ ଟ୍ରାଏଲ ଜିତିବା ପରେ ୫୦ କେଜି କାଟେଗୋରିରେ ଭାଗ ନେଇଥିଲେ।

ଆର୍‌ସିବି-କୋଲକାତା ମୁକାବିଲା ଆଜି

କୋଲକାତା, ୨୦।୪

ଇଣ୍ଡିଆନ ପ୍ରିମିୟର ଲିଗ୍‌ରେ ରବିବାର ଡବଲ ହେଡରର ପ୍ରଥମ ମ୍ୟାଚ ରୟାଲ ଚ୍ୟାଲେଞ୍ଜର୍ସ ବେଙ୍ଗାଲୁରୁ ଓ କୋଲକାତା ନାଇଟ ରାଇଡର୍ସ ମଧ୍ୟରେ ଅନୁଷ୍ଠିତ ହେବ। ଦ୍ୱିତୀୟ ମ୍ୟାଚ ପଞ୍ଜାବ କିଙ୍ଗ୍ସ ଓ ଗୁଜରାଟ ଟାଇଟନ୍ସ ମଧ୍ୟରେ ଖେଳାଯିବ। ଚଳିତ ଲିଗ୍‌ରେ ଆର୍‌ସିବି କ୍ରମାଗତ ୫ ଏବଂ ୭ ମ୍ୟାଚରୁ ୬ଟିରେ ହାରି ଟେବୁଲ ନିମ୍ନରେ ସଂଘର୍ଷ କରୁଛି। ପ୍ଲେ-ଅଫ୍ ଆଶା ଉଜ୍ଜୀବିତ କରିବାକୁ ହେଲେ ଏହି ଦଳକୁ ଲିଗ୍ ପର୍ଯ୍ୟାୟର ଅବଶିଷ୍ଟ ସମସ୍ତ ମ୍ୟାଚ ଜିତିବାକୁ ହେବ। ଯାହାକି କାଠିକର ପାଠପରି ମନେହୁଏ।

ଭଦ୍ରକରେ ଓସିଏର ସ୍କିଲ୍ ଡେଭଲପମେଣ୍ଟ ଡ୍ରାଇଭ୍

ଓସିଏର ସ୍କିଲ ଡେଭଲପ୍‌ମେଣ୍ଟ ଡ୍ରାଇଭ୍‌ରେ ଭାଗ ନେଇଥିବା ଖେଳାଳିଙ୍କୁ ଭି. ଭେଙ୍କଟରାମ ପ୍ରଶିକ୍ଷଣ ଦେଉଛନ୍ତି।

ଭୁବନେଶ୍ୱର, ୨୦।୪ (ତପନ ସ୍ୱାଇଁ)

ଓଡ଼ିଶା କ୍ରିକେଟ ଆସୋସିଏଶନ (ଓସିଏ) ପକ୍ଷରୁ ଗତ ସପ୍ତାହରେ ଯାଜପୁରରେ ଆରମ୍ଭ ହୋଇଥିବା ସ୍କିଲ୍ ଡେଭଲପ୍‌ମେଣ୍ଟ ଡ୍ରାଇଭ୍ ଏବେ ଭଦ୍ରକରେ ଆୟୋଜନ ହେଉଛି। ଭଦ୍ରକ କ୍ରିକେଟ ଏକାଡେମୀରେ ୮୦ରୁ ଊର୍ଦ୍ଧ୍ୱ ପ୍ରତିଭାସମ୍ପନ୍ନ କ୍ରିକେଟର ଏହି କାର୍ଯ୍ୟକ୍ରମରେ ଯୋଗ ଦେଇଛନ୍ତି। ଓସିଏର ଟେକ୍ନିକାଲ ଡାଇରେକ୍ଟର ଭି. ଭେଙ୍କଟରାମ ସେମାନଙ୍କୁ ଟ୍ରେନିଂ ଦେଉଛନ୍ତି। ଖେଳାଳିଙ୍କ ବ୍ୟତୀତ ଭଦ୍ରକ ଜିଲା କ୍ରିକେଟ ଆସୋସିଏଶନ ପକ୍ଷରୁ ଯୋଗାଇ ଦିଆଯାଇଥିବା କୋଚ୍‌ମାନେ ମଧ୍ୟ ଭେଙ୍କଟରାମଙ୍କ ନିକଟରୁ କୋଚିଂ ପଦ୍ଧତି ସମ୍ପର୍କରେ ଶିକ୍ଷାଲାଭ କରୁଛନ୍ତି। ଉପଯୁକ୍ତ ଟେକ୍ନିକ୍ ଏବଂ ଖେଳାଳିଙ୍କ ଦକ୍ଷତା ଜାଣିବା ଉପରେ ଏଥିରେ ଗୁରୁତ୍ୱ ଦିଆଯାଉଛି। ଭଦ୍ରକ ଜିଲା କ୍ରିକେଟ ଆସୋସିଏଶନ ସଭାପତି ଉପେନ୍ଦ୍ର ବାରିକ, ସମ୍ପାଦକ ଧୀରେନ ପଲାଇ, ଓସିଏ କୋଚ୍ କେ.ଭି. ପ୍ରସାଦ, ଭଦ୍ରକ କ୍ରିକେଟ ଏକାଡେମୀ କୋଚ୍ ଚନ୍ଦନ ନାୟକ ପ୍ରମୁଖଙ୍କ ସହଯୋଗରେ ଏହି କ୍ୟାମ୍ପ ପରିଚାଳିତ ହେଉଛି।

ମାରାଥନ ଚେସ୍‌ରେ ଓନାକୋୟାଙ୍କ ବିଶ୍ୱ ରେକର୍ଡ

ନ୍ୟୁୟର୍କ, ୨୦।୪(ଏପି)

ନ୍ୟୁୟର୍କ ସିଟି ଟାଇମ୍ସ ସ୍କୋୟାରରେ ଅବିରାମ ୬୦ଘଣ୍ଟା ସମୟ ଧରି ଚେସ୍ ଖେଳି ନାଇଜେରିଆର ଜଣେ ଚେସ୍ ଚାମ୍ପିୟନ ଗିନିଜ ବୁକ୍ ଅଫ୍ ୱାର୍ଲ୍ଡ ରେକର୍ଡ ଭଙ୍ଗ କରିଛନ୍ତି। ସମଗ୍ର ଆଫ୍ରିକାରେ ଶିଶୁ ଶିକ୍ଷା ଅଭିଯାନ ପାଇଁ କାର୍ଯ୍ୟ କରୁଥିବା ୨୯ ବର୍ଷୀୟ ଟୁଣ୍ଡେ ଓନାକୋୟା ୧ନିୟୁତ ଡଲାର ପାଣ୍ଠି ସଂଗ୍ରହ ଉଦ୍ଦେଶ୍ୟରେ ତାଙ୍କର ଏହି ପ୍ରଚେଷ୍ଟା ବୁଧବାର ଆରମ୍ଭ କରିଥିଲେ। ଏହି ରୟାଲ ଗେମ୍‌କୁ ପ୍ରଥମେ ସେ ୫୮ଘଣ୍ଟା ଧରି ଖେଳିବା ଲାଗି ସ୍ଥିର କରିଥିଲେ। ମାତ୍ର ସେ ୬୦ ଘଣ୍ଟା ଧରି ଖେଳିଥିଲେ। ଶନିବାର ରାତି ୧୨ଟା ୪୦ରେ ତାଙ୍କ ଖେଳ ସରିଥିଲା। ପୂର୍ବରୁ ମାରାଥନ ଚେସ୍ ଖେଳିବାରେ ବିଶ୍ୱ ରେକର୍ଡ ନରୱେର ଦୁଇ ଖେଳାଳି ହଲାର୍ଡ ହଗ୍ ଫ୍ଲାଟେବ ଓ ଏସଜୁର ଫର୍କିଙ୍ଗଷ୍ଟାଡଙ୍କ ନାମରେ ରହିଥିଲା। ୨୦୧୮ରେ ଏହି ଦୁଇ ଖେଳାଳି ୫୬ ଘଣ୍ଟା ୯ ମିନିଟ ଓ ୩୭ ସେକେଣ୍ଡ ସମୟ ଧରି ଖେଳିଥିଲେ। ଓନାକୋୟାଙ୍କ ଏହି ପ୍ରଚେଷ୍ଟା ସମ୍ପର୍କରେ ଗିନିଜ ୱାର୍ଲ୍ଡ ରେକର୍ଡ ସଂଗଠନ ତରଫରୁ କିନ୍ତୁ ଏପର୍ଯ୍ୟନ୍ତ ସର୍ବସାଧାରଣରେ କୌଣସି ଟିପ୍ପଣୀ ଦିଆଯାଇ ନାହିଁ। କୌଣସି ନୂଆ ରେକର୍ଡ ସମ୍ପର୍କରେ ସ୍ପଷ୍ଟ କରିବା ଲାଗି ସଂଗଠନ କିଛି ସପ୍ତାହ ସମୟ ନେଇଥାଏ। ଓନାକୋୟା ଗିନିଜ ୱାର୍ଲ୍ଡ ରେକର୍ଡ ଗାଇଡ୍ ଲାଇନ୍ ଅନୁସାରେ ଜଣେ ଆମେରିକୀୟ ଚେସ୍ ଚାମ୍ପିୟନ ସ୍ୱାନ ମାର୍ଟିନେଜ୍‌ଙ୍କ ବିପକ୍ଷରେ ଖେଳିଥିଲେ। ଏହି ମାରାଥନ ଚେସ୍ ପାଇଁ ଅନଲାଇନ୍‌ରେ ବିପୁଳ ସମର୍ଥନ ମିଳିଥିଲା। ମ୍ୟାଚ ସ୍ଥଳରେ କେତେକ ଆଫ୍ରିକାନ୍ ମ୍ୟୁଜିକ୍ ସହ ସେମାନଙ୍କୁ ଉତ୍ସାହିତ କରିଥିଲେ। ନାଇଜେରିଆନ ମ୍ୟୁଜିକ୍ ଷ୍ଟାର ଡାଭିଡୋଙ୍କୁ ମଧ୍ୟ ସେଠାରେ ଦେଖିବାକୁ ମିଳିଥିଲା। ୨୦୧୮ରେ ଚେସ୍ ଇନ୍ ସ୍ଲମ୍ସ ଆଫ୍ରିକା ନାମକ ଏକ ସଂଗଠନ ପ୍ରତିଷ୍ଠା କରିଛନ୍ତି।

ଅମିତ 'କଳିଙ୍ଗ କୁମାର', ବାଦଲ 'ଭୁବନେଶ୍ୱର କୁମାର'

ଭୁବନେଶ୍ୱର, ୨୦।୪ (ବିଜୟ ରଣା)

ପୁରୁଣା ଭୁବନେଶ୍ୱରସ୍ଥିତ ରାମେଶ୍ୱର କ୍ଲବ ଓ ଓଡ଼ିଶା ବଡ଼ି ବିଲ୍ଡିଂ ଆସୋସିଏଶନର ମିଳିତ ସହଯୋଗରେ ଦୁଇ ଦିନ ଧରି ରାମେଶ୍ୱର ମହୋତ୍ସବ-୨୦୨୪ ଅନୁଷ୍ଠିତ ହୋଇଯାଇଛି। ଏହି ଅବସରରେ ୫୦ତମ ସୁନ୍ଦରସ୍ୱାସ୍ଥ୍ୟ ପ୍ରତିଯୋଗିତା ଅନୁଷ୍ଠିତ ହୋଇଥିଲା। ଏଥିରେ ଭୁବନେଶ୍ୱର ସମେତ ବିଭିନ୍ନ ଜିଲାର ପ୍ରତିଯୋଗୀମାନେ ଅଂଶଗ୍ରହଣ କରିଥିଲେ। ରାଜ୍ୟସ୍ତରୀୟ ବିଭାଗରେ ଅମିତ କୁମାର ଭୂୟାଁ 'କଳିଙ୍ଗ କୁମାର' ବିବେଚିତ ହୋଇଥିଲେ। ଏଥିରେ ଉଜ୍ଜ୍ୱଳ ଫିଟ୍‌ନେସ୍ ଜିମ୍‌ର ବାଦଲ ବେହେରା 'ଭୁବନେଶ୍ୱର କୁମାର' ବିବେଚିତ ହୋଇଥିବାବେଳେ ଦି ୱାର ହାଉସ୍ ଜିମ୍‌ର ସୂର୍ଯ୍ୟକାନ୍ତ ପ୍ରଧାନ ଦ୍ୱିତୀୟ ଏବଂ ଫିଟ୍‌ନେସ୍ ବୁଲ୍‌ର

ସୁନ୍ଦର ସ୍ୱାସ୍ଥ୍ୟ ପ୍ରତିଯୋଗିତା

ପାର୍ଥସାରଥି ଜେନା ତୃତୀୟ ସ୍ଥାନ ଅଧିକାର କରିଛନ୍ତି। ଫିଟ୍‌ନେସ ବୁଲ୍‌ର ବିନ୍ଦୁସାଗର କଳସ ଏବଂ ବଉଳଗଡ଼ କ୍ଲବର ପ୍ରମୋଦ କୁମାର ସ୍ୱାଇଁ ଯଥାକ୍ରମେ ୪ର୍ଥ ଓ ୫ମ ହୋଇଛନ୍ତି। ରାଜ୍ୟସ୍ତରୀୟ ବିଭାଗରେ ବାଦଲ ବେହେରା (ଭୁବନେଶ୍ୱର) ଦ୍ୱିତୀୟ ଓ ସତ୍ୟନାରାୟଣ ସାହୁ (ଗଞ୍ଜାମ) ତୃତୀୟ ସ୍ଥାନ ଅଧିକାର କରିଛନ୍ତି। ସେହିପରି ପାର୍ଥସାରଥି ଜେନା(ଭୁବନେଶ୍ୱର) ଓ ସୂର୍ଯ୍ୟକାନ୍ତ ପ୍ରଧାନ(ଭୁବନେଶ୍ୱର) ଯଥାକ୍ରମେ ୪ର୍ଥ ଓ ୫ମ ହୋଇଛନ୍ତି। ରାଜ୍ୟ ସୁନ୍ଦର ସ୍ୱାସ୍ଥ୍ୟ ସଂଘର ସାଧାରଣ ସମ୍ପାଦକ ପ୍ରସନ୍ନ କୁମାର ମହାସୁଆର, ସଭାପତି ସୁମିତ୍ରା ତ