ଧରିତ୍ରୀ
DHARITRI

ଭୁବନେଶ୍ୱର, ବୁଧବାର, ଏପ୍ରିଲ ୨୪/୨୦୨୪ (୧୪ ପୃଷ୍ଠା) | Bhubaneswar, Wednesday, April 24/2024 | Page 14 | ₹ 7.00 | DHENKANAL

୫୦ଶ ଭାଗ ୧୫୦ ସଂଖ୍ୟା | www.orissakhabar.com/www.dharitri.com | Printed at Angul, Bhubaneswar, Sambalpur & Rayagada | VOLUME 50 ISSUE 150 | ମୂଲ୍ୟ ₹୭/-

ଜୋକୋଭିଚ୍‌ଙ୍କୁ ଲୌରିଅସ ପୁରସ୍କାର

ରେକର୍ଡ ୫ମ ଥର ଲୌରିଅସ ପୁରସ୍କାର ଜିତି ରୋଜର ଫେଡରରଙ୍କ ସମକକ୍ଷ ହୋଇଛନ୍ତି ନୋଭାକ ଜୋକୋଭିଚ୍।

୧୪ ୦୮

ସେଲ୍ଫ ଗର୍ଲ ହେଲେ ଶ୍ରଦ୍ଧା

ଅଭିନେତ୍ରୀ ଶ୍ରଦ୍ଧା କପୁର ଇନ୍‌ଷ୍ଟାଗ୍ରାମରେ ଏକ ଭିଡିଓ ପୋଷ୍ଟ କରିଛନ୍ତି। ଏଥିରେ ସେ ଜଣେ ସେଲ୍ଫ ଗର୍ଲଙ୍କ ପରି ଗ୍ରାହକଙ୍କୁ ଅଳଙ୍କାର ବିକ୍ରି କରୁଛନ୍ତି।

ବିମାନରେ ଛୋଟ ପିଲାଙ୍କୁ ଅଭିଭାବକଙ୍କ ପାଖରେ ବସାଇବା ବାଧ୍ୟତାମୂଳକ

ନୂଆଦିଲ୍ଲୀ,୨୩।୪

ବିମାନରେ ୧୩ ବର୍ଷରୁ କମ୍ ବୟସର ପିଲାମାନେ ଯେପରି ସେମାନଙ୍କ ମାଆବାପା କିମ୍ବା ଅଭିଭାବକଙ୍କ ପାଖ ସିଟ୍‌ରେ ବସନ୍ତି, ତାହା ସୁନିଶ୍ଚିତ କରିବାକୁ ବେସାମରିକ ବିମାନ ଚଳାଚଳ ମହାନିର୍ଦ୍ଦେଶାଳୟ (ଡିଜିସିଏ) ଏୟାରଲାଇନ୍ସଗୁଡ଼ିକୁ ନିର୍ଦ୍ଦେଶ ଦେଇଛି। ଅନେକ ସମୟରେ ଛୋଟ ପିଲା ସେମାନଙ୍କ ଅଭିଭାବକଙ୍କ ପାଖ ସିଟ୍‌ରେ ବସୁ ନ ଥିବା ନଜରକୁ ଆସିବା ପରେ ଡିଜିସିଏ ପକ୍ଷରୁ ଉପରୋକ୍ତ ନିର୍ଦ୍ଦେଶନାମା ଜାରି ହୋଇଛି। ଉକ୍ତ ନିର୍ଦ୍ଦେଶନାମା ଅନୁଯାୟୀ ୧୨ ବର୍ଷ ବୟସ ପର୍ଯ୍ୟନ୍ତ ଯେଉଁ ପିଲା ସେମାନଙ୍କ ମାଆବାପା କିମ୍ବା ଅଭିଭାବକଙ୍କ ମଧ୍ୟରୁ ଜଣକ ସହ ସମାନ ପିଏନ୍‌ଆର୍ (ପାସେଞ୍ଜର ନେମ୍ ରେକର୍ଡ)ରେ ଯାତ୍ରା କରୁଥିବେ, ସେମାନଙ୍କୁ ସିଟ୍ ମଞ୍ଜୁର କରାଯିବ ଏବଂ ଏହାର ରେକର୍ଡ ରଖାଯିବ ବୋଲି ଡିଜିସିଏ ପ୍ରେସ୍ ନୋଟ୍‌ରେ କୁହାଯାଇଛି। ସଂଶୋଧିତ ଏୟାର ଟ୍ରାନ୍ସପୋର୍ଟ ସର୍କୁଲାର ଅନୁଯାୟୀ ବିନା ବ୍ୟାଗେଜ୍, ପସନ୍ଦ ଅନୁଯାୟୀ ସିଟ୍ ବ୍ୟବସ୍ଥା, ଖାଦ୍ୟ/ସ୍ନାକ୍ସ/ପାନୀୟ ଦେୟ ଓ ମ୍ୟୁଜିକାଲ ଉପକରଣ ପରିବହନ ଆଦି ସେବା ଦେୟକୁ ଅନୁମତି ଦିଆଯାଇଛି।

ଚୈତ୍ର ପୂର୍ଣ୍ଣିମାରେ ଆସନ୍ତା ଚନ୍ଦନ ଯାତ୍ରା ପାଇଁ ପୁରୀ ନରେନ୍ଦ୍ର ପୁଷ୍କରିଣୀରେ ବୁଡ଼ାଇ ରଖାଯାଇଥିବା ଡଙ୍ଗାଗୁଡ଼ିକୁ ଭୋଇ ସେବକମାନେ ବାହାର କରୁଛନ୍ତି। **(ଫଟୋ: ଯଜ୍ଞେଶ୍ୱର ମହାନ୍ତି)**

ପାରାଦୀପରେ ଜାହାଜରୁ ମିଳିଲା ମୃତଦେହ

ପାରାଦୀପ,୨୩।୪(ଶରତ ରାଉତ)

ପାରାଦୀପ ବନ୍ଦରର ନିଷିଦ୍ଧାଞ୍ଚଳରେ ଥିବା ଏକ ଜାହାଜ ମଧ୍ୟରୁ ମଙ୍ଗଳବାର ସକାଳେ ଜଣେ ଯୁବକଙ୍କ ମୃତଦେହ ମିଳିଛି। ସେ ହେଲେ କଟକ ଜିଲା ବଡ଼ମ୍ବା ଅଞ୍ଚଳର ବିଭୂତି ବାରିକ। ସେ ଓଏସ୍‌ଏଲ କମ୍ପାନୀର ଭାରିଯାନ ଅପରେଟର ଭାବେ କାର୍ଯ୍ୟରତ ଥିଲେ। ସକାଳେ ବନ୍ଦରର ଏସ୍‌କ୍ୟୁ ବର୍ଥରେ ଲାଗିଥିବା ଏମ୍‌ଭି ଥ୍ରାସିଭୋଲୋସ ଜାହାଜର ହାର୍ଜ (ଖଣି) କଭର ପକାଇବାବେଳେ ଅସାବଧାନତାବଶତଃ ତା'ଭିତରେ ରହିଯାଇଥିବା କୁହାଯାଉଛି। ସେଠାରେ ଅଣନିଃଶ୍ୱାସୀ ହୋଇ ତାଙ୍କ ମୃତ୍ୟୁ ଘଟିଥାଇପାରେ ବୋଲି ଆଶଙ୍କା କରାଯାଉଛି। ଏହାପରେ ବିଭୂତିଙ୍କ ମୃତଦେହ ପୋର୍ଟ ହସ୍ପିଟାଲରେ ରଖାଯାଇଛି। ପାରାଦୀପ ଆଦର୍ଶ ଥାନା ପୋଲିସ ସେଠାରେ ପହଞ୍ଚି ତଦନ୍ତ ଆରମ୍ଭ କରିଛି। ଅପରାହ୍ନରେ ବିଭୂତିଙ୍କ ମୃତଦେହ ବ୍ୟବଚ୍ଛେଦ ପାଇଁ ପଠାଯାଇଛି। ଏନେଇ ଆଦର୍ଶ ଥାନାରେ ଏକ ମାମଲା ରୁଜୁ କରାଯାଇଛି।

ବିକ୍ରି କରାଯାଇଥିବା ଶିଶୁପୁତ୍ର ଉଦ୍ଧାର

ଯାଜପୁର,୨୩।୪(ହର୍ଷବର୍ଦ୍ଧନ ବେହେରା)

ଭାରତରେ ଗରିବ ଲୋକଙ୍କ ସଂଖ୍ୟା କମିଛି ବୋଲି ସରକାର କହୁଛନ୍ତି। କିନ୍ତୁ ଏବେ ବି ଏତେ ଗରିବ ଲୋକ ଅଛନ୍ତି ଯେ, ମା'ବାପା ନିଜର ନବଜାତ ଶିଶୁପୁତ୍ରକୁ ଘରକୁ ନ ଆଣି ଡାକ୍ତରଖାନାରେ ବିକ୍ରି କରି ଦେଉଛନ୍ତି। ଏଭଳି ଏକ ଘଟଣା ଯାଜପୁର ଜିଲା ବିଞ୍ଝାରପୁର ବିଧାନସଭା ନିର୍ବାଚନ ମଣ୍ଡଳୀ ଅନ୍ତର୍ଗତ ଦଶରଥପୁର ବ୍ଲକ ବିହାରୀ ପଞ୍ଚାୟତର ସାଉଣ୍ଡି ଅଞ୍ଚଳରେ ଏକ ଅନୁସୂଚିତ ଜାତି(ଏସସି) ପରିବାରରେ ଦେଖିବାକୁ ମିଳିଛି। ଅର୍ଥାଭାବରୁ ମା'ବାପା ଗତ ୧୮ ତାରିଖରେ ସେମାନଙ୍କ ନବଜାତ ଶିଶୁପୁତ୍ରକୁ ମଧ୍ୟସ୍ଥିଙ୍କ ଜରିଆରେ ଅଳକୁଣ୍ଡ ଥାନା ରଘୁନାଥପୁର ଗ୍ରାମର ଜଣେ ବ୍ୟକ୍ତିଙ୍କୁ ୫୦ ହଜାର ଟଙ୍କାରେ ବିକ୍ରି କରିଥିଲେ। ଏନେଇ ଧରିତ୍ରୀରେ ଗତ ୨୧ ତାରିଖରେ ସବିଶେଷ ଖବର ପ୍ରକାଶ ପାଇବା ପରେ ମଙ୍ଗଳବାର ଜିଲା ଶିଶୁ ସୁରକ୍ଷା ୟୁନିଟ ପକ୍ଷରୁ ତଦନ୍ତ ଆରମ୍ଭ କରାଯାଇ ଶିଶୁପୁତ୍ରକୁ ରଘୁନାଥପୁର ଗ୍ରାମର ଭୂୟାଁ ମଲିକଙ୍କ ଘରୁ ☞ ପୃଷ୍ଠା–୪

ଆଜିର ସମ୍ପାଦକୀୟ

ଖୋଜିଲେ ଖୋଜିବେ

ଆଇଏମ୍‌ଏକୁ ସୁପ୍ରମ୍‌କୋର୍ଟଙ୍କ ଭର୍ତ୍ସନା

ନୂଆଦିଲ୍ଲୀ,୨୩।୪

ପତଞ୍ଜଳି ଆୟୁର୍ବେଦର ବିଜ୍ଞାପନ ମାମଲାରେ ସୁପ୍ରିମକୋର୍ଟ ମଙ୍ଗଳବାର ଇଣ୍ଡିଆନ୍ ମେଡିକାଲ ଆସୋସିଏଶନ୍ (ଆଇଏମ୍‌ଏ)କୁ ଭର୍ତ୍ସନା କରିଛନ୍ତି। ଔଷଧ ଏବଂ ଫାଷ୍ଟ ମୁଭିଂ କଞ୍ଜ୍ୟୁମର ପ୍ରଡକ୍ଟ(ଏଫ୍‌ଏମ୍‌ସିଜି) ପ୍ରେସକ୍ରାଇବ୍ କରିବା ସମୟରେ ଆଇଏମ୍‌ଏ ଦୋମୁହାଁ ନୀତି ଅବଲମ୍ବନ କରୁଛି। ଆସୋସିଏଶନ୍‌ର ଡାକ୍ତରମାନେ ଅନାବଶ୍ୟକ ଭାବେ ଦାମୀ ଓ ଅଣଜରୁରୀ ଔଷଧ ଲେଖୁଛନ୍ତି, ଯାହାକି ଅର୍ନୈତିକ କାର୍ଯ୍ୟ ବୋଲି ସର୍ବୋଚ୍ଚ ଅଦାଲତ କହିଛନ୍ତି। ଉକ୍ତ ଡାକ୍ତରମାନଙ୍କ ବିରୋଧରେ କ'ଣ ପଦକ୍ଷେପ ଗ୍ରହଣ କରିଛ ବୋଲି ଆଇଏମ୍‌ଏକୁ ଜଷ୍ଟିସ୍ ହିମା କୋହଲି ଏବଂ ଅହସାନୁଦ୍ଦିନ୍ ଅମାନୁଲ୍ଲାହଙ୍କୁ ନେଇ ଗଠିତ ଖଣ୍ଡପୀଠ ପ୍ରଶ୍ନ କରିଛନ୍ତି। ଆଇଏମ୍‌ଏକୁ ଖଣ୍ଡପୀଠ କହିଛନ୍ତି ଯେ, ତୁମ ଆଡ଼କୁ ୪ଟି ଅଙ୍ଗୁଳି ରହିଛି, ତୁମେ କାହାକୁ ଅଙ୍ଗୁଳି ଦେଖାଉଛ। ଏଭଳି ଅର୍ନୈତିକ କାର୍ଯ୍ୟ ଜାରି ରହିଲେ ତୁମକୁ କାହିଁକି ପ୍ରଶ୍ନ କରାଯିବ ନାହିଁ। ଆଇଏମ୍‌ଏ ବିରୋଧରେ ଅର୍ନୈତିକ କାର୍ଯ୍ୟଶୈଳୀ ଆପଣାଇବା ନେଇ ବହୁ ଅଭିଯୋଗ ରହିଛି। ଅନେକ ଏଫ୍‌ଏମ୍‌ସିଜି କମ୍ପାନୀ ନିଜର ଉତ୍ପାଦକୁ ନେଇ ଭୁଲ୍ ଦାବି କରିଆସୁଛନ୍ତି। ଏଭଳି ଉତ୍ପାଦଗୁଡ଼ିକର ବିଜ୍ଞାପନ ଗଣମାଧ୍ୟମକୁ ଆସୁଛି, ଯାହାର ବ୍ୟବହାର ଫଳରେ ଛୋଟପିଲା, ସ୍କୁଲ ଛାତ୍ରୀଛାତ୍ର, ବରିଷ୍ଠ ନାଗରିକଙ୍କ ଉପରେ ଖରାପ ପ୍ରଭାବ ପଡୁଛି। ଏ ମାମଲାରେ ସମସ୍ତ ରାଜ୍ୟର ଲାଇସେନ୍ସ ପ୍ରଦାନକାରୀ କର୍ତ୍ତୃପକ୍ଷଙ୍କୁ ମଧ୍ୟ ପକ୍ଷଭୁକ୍ତ କରାଯିବା ଉଚିତ ବୋଲି ଖଣ୍ଡପୀଠ କହିଛନ୍ତି। ମାମଲାର ଶୁଣାଣିବେଳେ ସୁପ୍ରିମକୋର୍ଟ କେନ୍ଦ୍ର ସରକାରଙ୍କୁ ମଧ୍ୟ ସମାଲୋଚନା କରିଛନ୍ତି। ଗତ ୩ ବର୍ଷ ମଧ୍ୟରେ ବିଭ୍ରାନ୍ତିକର ବିଜ୍ଞାପନ ଉପରେ ଅଙ୍କୁଶ ଲଗାଇବା ପାଇଁ କ'ଣ ପଦକ୍ଷେପ ନିଆଯାଇଛି ଅଦାଲତ ପ୍ରଶ୍ନ କରିଛନ୍ତି। ଲୋକଙ୍କ ଉପରେ ପରୀକ୍ଷାମୂଳକ ଭାବେ ଔଷଧଗୁଡ଼ିକର ପ୍ରୟୋଗ କରାଯାଇପାରିବ ନାହିଁ। ଏନେଇ କେନ୍ଦ୍ର ନିଜେ ତତ୍ପର ହେବାକୁ ପଡ଼ିବ। ସବୁକଥା ଉପରେ ଆମେ ନଜର ରଖୁଛୁ। ପିଲା ଓ ମହିଳାମାନେ ବ୍ୟବହାର କରୁଥିବା ଉତ୍ପାଦକୁ ନେଇ ମିଛ ପ୍ରଚାର କରାଯାଉଛି। ସରକାର ସଜାଗ ହେବା ଆବଶ୍ୟକ। ଏହାକୁ ହାଲୁକା ଭାବେ ନିଆଯିବ ନାହିଁ ବୋଲି ଖଣ୍ଡପୀଠ ଚେତାଇଛନ୍ତି। ଗଣମାଧ୍ୟମରେ ବିଜ୍ଞାପନ ପ୍ରକାଶ ଏବଂ ଇଲେକ୍ଟ୍ରୋନିକ୍ ମିଡିଆରେ ଏହାର ପ୍ରସାରଣ ବିରୋଧରେ ଡ୍ରଗ୍ସ ଆଣ୍ଡ୍ କସ୍‌ମେଟିକ୍ସ ରୁଲ୍ସ, ୧୯୪୫ର ରୁଲ୍ ୧୭୦ ଅନୁସାରେ କାର୍ଯ୍ୟାନୁଷ୍ଠାନ ନେଇ ନ ଥିବାରୁ ଦୁଇଜଣିଆ ଖଣ୍ଡପୀଠ କେନ୍ଦ୍ରକୁ ସମାଲୋଚନା କରିଛନ୍ତି। ସୂଚନାଥାଉ କି, ପତଞ୍ଜଳି ନିଜ ବିଜ୍ଞାପନରେ ଏଲୋପାଥି ମେଡିସିନକୁ ନ୍ୟୂନ ଦର୍ଶାଇଥିବା ଆଇଏମ୍‌ଏ ଅଭିଯୋଗ ଆଣିଥିଲା। ଏହାର ଶୁଣାଣି ବେଳେ ସର୍ବୋଚ୍ଚ ଅଦାଲତ ଉପଭୋକ୍ତାଙ୍କ କଲ୍ୟାଣର ମହତ୍ତ୍ୱ ଏବଂ ବିଜ୍ଞାପନର ସତ୍ୟନିଷ୍ଠତା ଉପରେ ମଧ୍ୟ ଗୁରୁତ୍ୱାରୋପ କରିଛନ୍ତି। ନିର୍ଭୁଲ୍ ତଥ୍ୟ ପାଇବା ଜନସାଧାରଣଙ୍କ ଅଧିକାର ବୋଲି ଖଣ୍ଡପୀଠ କହିଛନ୍ତି। ଏଥିସହ ପତଞ୍ଜଳିର ପରିଚାଳନା ନିର୍ଦ୍ଦେଶକ ଆଚାର୍ଯ୍ୟ ବାଲକ୍ରିଷ୍ଣା ଏବଂ ସହପ୍ରତିଷ୍ଠା ଯୋଗଗୁରୁ ରାମଦେବଙ୍କୁ ୨ ଦିନ ମଧ୍ୟରେ ୬୦ରୁ ଊର୍ଦ୍ଧ୍ୱ ଖବରକାଗଜରେ କ୍ଷମା ପ୍ରାର୍ଥନା କରିବାକୁ ନିର୍ଦ୍ଦେଶ ଦେଇଛନ୍ତି। ପତଞ୍ଜଳି ଖବରକାଗଜଗୁଡ଼ିକରେ ଯେଉଁ ଆକାରର ବିଜ୍ଞାପନ ଛାପୁଥିଲା, ସେହି ଆକାରରେ କ୍ଷମାପ୍ରାର୍ଥନା କରିବାକୁ ନିର୍ଦ୍ଦେଶ ଦିଆଯାଇଛି। ମାମଲାର ପରବର୍ତ୍ତୀ ଶୁଣାଣି ଆସନ୍ତା ୩୦ରେ ହେବ।

ନୁଡୁଲ୍ସ ପ୍ୟାକେଟ୍‌ରୁ ୨ କୋଟିର ହୀରା ଜବତ

ମୁମ୍ବାଇ,୨୩।୪

ସୀମାଶୁଳ୍କ ବିଭାଗ ଅଧିକାରୀମାନେ ମୁମ୍ବାଇ ବିମାନବନ୍ଦରରୁ ୬.୪୬ କୋଟି ଟଙ୍କାର ସୁନା ଓ ହୀରା ଜବତ କରିଛନ୍ତି। ଜଣେ ଯାତ୍ରୀ ନୁଡୁଲ୍ସ ପ୍ୟାକେଟରେ ହୀରାକୁ ଲୁଚାଇଥିବାବେଳେ ଅନ୍ୟମାନେ ନିଜ ଶରୀର ଏବଂ ବ୍ୟାଗେଜ୍‌ରେ ସୁନା ରଖିଥିଲେ। ଜବତ ସୁନାର ପରିମାଣ ୬.୮ କିଲୋଗ୍ରାମ ଓ ଦାମ୍ ୪.୪୪ କୋଟି ଟଙ୍କା ହେବ। ସେହିପରି ଜବତ ହୀରା ମୂଲ୍ୟ ୨.୦୨ କୋଟି ଟଙ୍କା ବୋଲି ଜଣାପଡ଼ିଛି। ଏହି ମାମଲାରେ

୪ ଜଣ ଯାତ୍ରୀଙ୍କୁ ଗିରଫ କରାଯାଇଛି। ମୁମ୍ବାଇରୁ ବ୍ୟାଙ୍କକ୍ ଯାଉଥିବା ଜଣେ ଭାରତୀୟ ଯାତ୍ରୀଙ୍କୁ ଅଟକାଯାଇ ତଲାସି କରାଯିବାବେଳେ ତାଙ୍କଠାରୁ ହୀରା ଜବତ କରାଯାଇଥିଲା। ସେ ତାଙ୍କ ଟ୍ରଲି ବ୍ୟାଗ୍ ଭିତରେ କେତେକ ନୁଡୁଲ୍ସ ପ୍ୟାକେଟ୍‌ରେ ଉକ୍ତ ହୀରାକୁ ଲୁଚାଇଥିଲେ। ସେହିପରି କଲମ୍ବୋରୁ ମୁମ୍ବାଇ ଆସିଥିବା ଜଣେ ବିଦେଶୀ ଯାତ୍ରୀଙ୍କଠାରୁ ୩୨୧ ଗ୍ରାମ ସୁନା ଜବତ ହୋଇଛି। ଉକ୍ତ ମହିଳା ଯାତ୍ରୀ ଜଣକ ତାଙ୍କ ଅନ୍ତଃବସ୍ତ୍ରରେ ଏହାକୁ ଲୁଚାଇଥିଲେ। ଏହା ବ୍ୟତୀତ ୧୦ ଜଣ ଭାରତୀୟ ଯାତ୍ରୀଙ୍କଠାରୁ ମୋଟ ୬.୧୯୯ କିଲୋଗ୍ରାମ ସୁନା ମିଳିଛି। ସେମାନେ ଶରୀର ଭିତରେ, ମଳଦ୍ୱାରରେ ଏବଂ ବ୍ୟାଗେଜ୍‌ରେ ସେଗୁଡ଼ିକୁ ଲୁଚାଇଥିଲେ। ସେମାନଙ୍କ ମଧ୍ୟରୁ ଦୁବାଇ ଓ ଆବୁଧାବିରୁ ୨ ଜଣ ଲେଖାଏ ଆସିଥିବାବେଳେ ବାହାରିନ୍, ଦୋହା, ରିୟାଧ, ମସ୍କାଟ, ବ୍ୟାଙ୍କକ୍ ଏବଂ ସିଙ୍ଗାପୁରରୁ ଜଣେ ଲେଖାଏ ଯାତ୍ରୀ ଅଛନ୍ତି। ସେମାନଙ୍କ ମଧ୍ୟରୁ ୩ ଜଣଙ୍କୁ ଗିରଫ କରାଯାଇଛି।

ଟିଡିପିର ଗୁଣ୍ଟୁର ପ୍ରାର୍ଥୀ ସବୁଠୁ ଧନୀ

ଅମରାବତୀ,୨୩।୪

ଆନ୍ଧ୍ରପ୍ରଦେଶର ଗୁଣ୍ଟୁର ସଂସଦୀୟ କ୍ଷେତ୍ରରୁ ଟିଡିପି ପ୍ରାର୍ଥୀ ହୋଇଥିବା ପି. ଚନ୍ଦ୍ରଶେଖର ବର୍ତ୍ତମାନ ସୁଦ୍ଧା ସବୁଠୁ ଧନୀ ପ୍ରାର୍ଥୀ। ସେ ଦାଖଲ କରିଥିବା ନିର୍ବାଚନୀ ସତ୍ୟପାଠ ଅନୁଯାୟୀ ତାଙ୍କ ପରିବାରର ମୋଟ ସ୍ଥାବର ଓ ଅସ୍ଥାବର ସମ୍ପତ୍ତି ପରିମାଣ ୫,୭୮୫ କୋଟି ଟଙ୍କା। ଚନ୍ଦ୍ରଶେଖରଙ୍କ ବ୍ୟକ୍ତିଗତ ସମ୍ପତ୍ତି ୨,୪୪୮.୯୨ କୋଟି ଟଙ୍କା ହୋଇଥିବାବେଳେ ତାଙ୍କ ସ୍ତ୍ରୀ ଶ୍ରୀରତ୍ନା କୋନେରୁଙ୍କ ସମ୍ପତ୍ତି ୨,୩୪୩.୭୮ କୋଟି ଟଙ୍କା

ପି. ଚନ୍ଦ୍ରଶେଖର

ଏବଂ ପିଲାମାନଙ୍କ ସମ୍ପତ୍ତି ପରିମାଣ ପାଖାପାଖି ୧,୦୦୦ କୋଟି ଟଙ୍କା ବୋଲି ସତ୍ୟପାଠରେ ଦର୍ଶାଯାଇଛି। ତାଙ୍କ ପରିବାର ନାଁରେ ଆମେରିକାର ଜେପି ମୋର୍ଗାନ ଚେଜ୍ ବ୍ୟାଙ୍କରେ ୧,୧୩୮ କୋଟି ଟଙ୍କାର ଋଣ ରହିଛି। ଆନ୍ଧ୍ରପ୍ରଦେଶ ବୁରିପାଲେମ ଗ୍ରାମରେ ଜନ୍ମିତ ଚନ୍ଦ୍ରଶେଖର ଆମେରିକାର ଜର୍ଜ ହଫ୍‌କିନ୍ସ ୟୁନିଭର୍ସିଟି ସିନାଇ ହସ୍ପିଟାଲରେ ଜଣେ ପ୍ରଫେସର ଭାବେ କାର୍ଯ୍ୟରତ। ଜଣେ ଡାକ୍ତର, ଉଦ୍ୟୋଗପତି ତଥା ରାଜନେତା ଭାବେ ପରିଚିତ ଏହି ପ୍ରବାସୀ ଭାରତୀୟ ୨୦୧୦ରୁ ଟିଡିପିର ଏନ୍‌ଆର୍‌ଆଇ ଶାଖା ତରଫରୁ ବିଭିନ୍ନ କଲ୍ୟାଣମୂଳକ କାର୍ଯ୍ୟକ୍ରମ ପାଇଁ କାମ କରୁଛନ୍ତି।

ତେଲଙ୍ଗାନାର ପେଦ୍ଦାପଲ୍ଲୀରେ ସୋମବାର ରାତିରେ ଭାଙ୍ଗି ଯାଇଥିବା ନିର୍ମାଣାଧୀନ ବ୍ରିଜ୍।

ପବନକୁ ସମ୍ଭାଳି ପାରିଲାନି ବ୍ରିଜ୍

ହାଇଦ୍ରାବାଦ୍,୨୩।୪

ତେଲଙ୍ଗାନାର ପେଦ୍ଦାପଲ୍ଲୀରେ ସୋମବାର ରାତି ୯ଟା ୪୫ରେ ଏକ ନିର୍ମାଣାଧୀନ ବ୍ରିଜ୍ ପବନକୁ ସମ୍ଭାଳି ନ ପାରି ଭୁଶୁଡ଼ିପଡ଼ିଛି। ଉକ୍ତ ବ୍ରିଜ୍‌ର ଏକ ଅଂଶ ଭାଙ୍ଗିଯାଇଛି। ୧୦୦ ଫୁଟ୍ ଉଚ୍ଚତାର ଏହି ବ୍ରିଜ୍ ତଳେ ୨ଟି ପିଲାର ଥିବାବେଳେ ୫ଟି ସ୍ଲାବ୍ ରହିଥିଲା। ରାତିରେ ହଠାତ୍ ପବନ ହେବାରୁ ୨ଟି ବ୍ରିଜ୍ ଭାଙ୍ଗିଯାଇଥିଲା। ଅବଶିଷ୍ଟ ୩ ସ୍ଲାବ ମଧ୍ୟ ଖୁବ୍‌ଶୀଘ୍ର ଭାଙ୍ଗିଯିବ ବୋଲି ସ୍ଥାନୀୟ ଲୋକେ ଆଶଙ୍କା ବ୍ୟକ୍ତ କରିଛନ୍ତି। ତେବେ ବ୍ରିଜ୍ ଭୁଶିଡ଼ିବାର ୧ ମିନିଟ ପୂର୍ବରୁ ଏହା ତଳ ମାଟିରାସ୍ତା ଦେଇ ଏକ ବରଯାତ୍ରୀ ବସ୍ ଯାଇଥିଲା। ବସ୍‌ରେ ୬୦ ବରଯାତ୍ରୀ ଥିଲେ। ମାନାଇର ନଦୀ ଉପରେ ନିର୍ମିତ ଏହି ବ୍ରିଜ୍ ପାଇଁ ୨୦୧୬ରେ ୪୯ କୋଟି ଟଙ୍କା ମଞ୍ଜୁର ହୋଇଥିଲା। ସ୍ଥାନୀୟ ବିଧାୟକ ତଥା ତେଲଙ୍ଗାନା ବିଧାନସଭା ବାଚସ୍ପତି ଏସ୍. ମଧୁସୂଦନ ଚାରୀ ଏହାର ଶୁଭଦେଇଥିଲେ। ବର୍ଷେ ଭିତରେ ଏହାର ନିର୍ମାଣ କାର୍ଯ୍ୟ ସମ୍ପୂର୍ଣ୍ଣ କରିବାକୁ ଲକ୍ଷ୍ୟ ରଖାଯାଇଥିଲା। ନିର୍ମାଣ କାର୍ଯ୍ୟ ସମ୍ପୂର୍ଣ୍ଣ ହୋଇଥିଲେ ତେଲୁକୁମଣ୍ଡାର ଗମ୍ଭୀରାପଲ୍ଲୀ ଏବଂ ପେଙ୍କାପାଲିର ଗମ୍‌ଜଭି ଅନ୍ତର୍ଗତ ପନଦ୍‌ଭୂପାପାଲ ଏବଂ ଓଡଠି ମଧ୍ୟରେ ପ୍ରାୟ ୫୦ କି.ମି. ଦୂରତା ହ୍ରାସ ପାଇଥା'ନ୍ତା। ତେବେ ସରକାରୀ ଚାପ ଯୋଗୁଁ କାନ୍ଦାର ବ୍ରିଜ୍ ନିର୍ମାଣ କାର୍ଯ୍ୟ ବନ୍ଦ କରିଦେଇଥିଲେ।

ବିଜେଡିକୁ ସମର୍ଥନ ଦେବେ ଯୁବ ଭୋଟର

ଅନୁଗୋଳ,୨୩।୪
(ଅମିତ କୁମାର ସାମଲ)

ଅନୁଗୋଳ ବ୍ଲକ ଅନ୍ତୁଳିଆ ପଞ୍ଚାୟତର ୨୫ଜଣ ନୂତନ ଯୁବ ଭୋଟର ବିଜେଡିକୁ ଭୋଟ ଦେବା ପାଇଁ ଦୃଢ ନିଷ୍ପତ୍ତି ନେଇଥିବା ଜଣାଯାଇଛି। ମୁଖ୍ୟମନ୍ତ୍ରୀ ନବୀନ ପଟ୍ଟନାୟକଙ୍କ ସ୍ୱଚ୍ଛ ଶାସନ ଏବଂ ସବୁବର୍ଗ ପାଇଁ ମାଳମାଳ ସରକାରୀ ଯୋଜନା ଦ୍ୱାରା ଯୁବ ବର୍ଗ ଉପକୃତ ହେଉଥିବା ନେଇ ଏହି ଯୁବ ନୂତନ ଭୋଟରମାନେ ଉପଲବ୍ଧି କରିଛନ୍ତି। ଏଥିସହ ଅନ୍ତୁଳିଆ ପଞ୍ଚାୟତ ଆଠମଲ୍ଲିକ ନିର୍ବାଚନମଣ୍ଡଳୀରେ ଥିବାରୁ ସେମାନେ ଆଠମଲ୍ଲିକ ବିଜେଡି ବିଧାୟକ ପ୍ରାର୍ଥୀ ନଳିନୀକାନ୍ତ ପ୍ରଧାନ ଏବଂ ସମ୍ବଲପୁର ଏମ୍‌ପି ପ୍ରାର୍ଥୀ ପ୍ରଣବ ପ୍ରକାଶ ଦାସଙ୍କୁ ଭୋଟ ଦେବା ପାଇଁ ନିଷ୍ପତ୍ତି ନେଇଥିବା ପ୍ରକାଶ କରିଛନ୍ତି। ଅନ୍ତୁଳିଆ ପଞ୍ଚାୟତର ଦଣ୍ଡସିଂହା ଆମ୍ବତୋଟାରେ ଏକ ସଭାରେ ବିଧାୟକ ପ୍ରାର୍ଥୀ ନଳିନୀକାନ୍ତ ପ୍ରଧାନଙ୍କୁ ସେମାନେ ସାକ୍ଷାତ କରିବା ସହ ବିଜେଡିରେ ଯୋଗଦାନ କରିଛନ୍ତି। ଏହି ୨୫ ଜଣ ନୂତନ ଯୁବ ଭୋଟରଙ୍କୁ ବିଧାୟକ ପ୍ରାର୍ଥୀ ନଳିନୀକାନ୍ତ ବିଜେଡି ଉତ୍ତରୀୟ ପରିଧାନ କରାଇ ସ୍ୱାଗତ କରିଥିଲେ। ଯୁବ ଭୋଟରମାନଙ୍କ ଏହି ଯୋଗଦାନ ବେଳେ ଶିବିରରେ ଅନ୍ତୁଳିଆ ଓ ଟାଇଁସି ପଞ୍ଚାୟତର ସରପଞ୍ଚ ଭରତ ବେହେରା, ସୌଦାମିନୀ ପ୍ରଧାନ ଏବଂ ଅନୁଗୋଳ ବ୍ଲକ ଉପାଧ୍ୟକ୍ଷ ପ୍ରକାଶ ପ୍ରଧାନ ଉପସ୍ଥିତ ଥିଲେ।

ଆଠମଲ୍ଲିକ ବିଜେଡି ବିଧାୟକ ପ୍ରାର୍ଥୀ ନଳିନୀକାନ୍ତ ପ୍ରଧାନଙ୍କ ସହ ଯୁବ ଭୋଟରମାନେ।

ନିର୍ବାଚନ ଅଧିକାରୀ, ଅନ୍ୟ ଅଧିକାରୀଙ୍କୁ ପ୍ରଶିକ୍ଷଣ

ବୈଠକରେ ନିର୍ବାଚନ ଅଧିକାରୀ ଓ ଅନ୍ୟ ଅଧିକାରୀମାନେ।

ଅନୁଗୋଳ,୨୩।୪
(ଅମିତ କୁମାର ସାମଲ)

ସାଧାରଣ ନିର୍ବାଚନ ୨୦୨୪ ଉପଲକ୍ଷେ 'ସୁବିଧା' ଓ 'ଏନକୋର' ପୋର୍ଟାଲ ଜରିଆରେ ପ୍ରାର୍ଥୀଙ୍କ ନାମାଙ୍କନ ଦାଖଲ, ଦାଖଲ ନାମାଙ୍କନ ପତ୍ର ଯାଞ୍ଚ କରିବା ଓ ଅନ୍ୟ ପ୍ରକ୍ରିୟାକୁ ନେଇ ଅନୁଗୋଳ ଜିଲାର ସମସ୍ତ ନିର୍ବାଚନ ଅଧିକାରୀ ଓ ଅନ୍ୟ ଅଧିକାରୀମାନଙ୍କ ପ୍ରଶିକ୍ଷଣ ବୈଠକ ଆଭାସୀ ମାଧ୍ୟମରେ ଜିଲା କାର୍ଯ୍ୟାଳୟ ଠାରେ ଅନୁଷ୍ଠିତ ହୋଇଯାଇଛି। ଅତିରିକ୍ତ ଜିଲାପାଳ ଶରତ ଚନ୍ଦ୍ର ମହାପାତ୍ରଙ୍କ ଅଧ୍ୟକ୍ଷତାରେ ହୋଇଥିବା ଏହି ପ୍ରଶିକ୍ଷଣ କାର୍ଯ୍ୟକ୍ରମରେ 'ସୁବିଧା' ଅନ୍‌ଲାଇନ ପୋର୍ଟାଲ ଯୋଗେ ଆଶାୟୀ ପ୍ରାର୍ଥୀମାନେ ନାମାଙ୍କନ ଦାଖଲ କରିବା ପ୍ରକ୍ରିୟା ଓ 'ଏନକୋର' ପୋର୍ଟାଲ ଯୋଗେ ନିର୍ବାଚନ ଅଧିକାରୀମାନେ ସେହି ନାମାଙ୍କନ ଦସ୍ତାବିଜକୁ ଯାଞ୍ଚ କରିବା ପ୍ରକ୍ରିୟା ଉପରେ ପୁଙ୍ଖାନୁପୁଙ୍ଖ ଭାବେ ଆଲୋଚନା କରାଯାଇଥିଲା। ଏହି ପ୍ରଶିକ୍ଷଣ ଶିବିରରେ ପ୍ରତି ନିର୍ବାଚନ ଅଧିକାରୀଙ୍କ ବୈଷୟିକ ଟିମ୍ ମଧ୍ୟ ଯୋଗ ଦେଇଥିଲା। ସୂଚନାଯୋଗ୍ୟ, ଅନୁଗୋଳ ଜିଲାରେ ଆସନ୍ତା ମେ ୨୫ ତାରିଖରେ ମତଦାନ ହେବାକୁ ଥିବାବେଳେ ଚଳିତ ମାସ ୨୯ ତାରିଖରେ ବିଧିବଦ୍ଧ ଭାବେ ଗେଜେଟ ନୋଟିଫିକେଶନ ପ୍ରକାଶ ପାଇବ। ସେହିପରି ନାମାଙ୍କନର ଶେଷ ତାରିଖ ୬ ମେ ହୋଇଥିବା ବେଳେ, ପ୍ରାର୍ଥୀପତ୍ର ପ୍ରତ୍ୟାହାରର ଶେଷ ତାରିଖ ମେ ୯। ଏହି ବୈଠକରେ ଅନ୍ୟମାନଙ୍କ ମଧ୍ୟରେ ରାଷ୍ଟ୍ରୀୟ ସୂଚନା ବିଜ୍ଞାନ କେନ୍ଦ୍ର ଅନୁଗୋଳର ଅଧ୍ୟକ୍ଷ ସୁବ୍ରତ ଚାଟାର୍ଜୀଙ୍କ ସମେତ ଜିଲାସ୍ତରୀୟ ଅଧିକାରୀମାନେ ଉପସ୍ଥିତ ଥିଲେ।

ଭାଗୀରଥି ବିଜେଡି ରାଜ୍ୟ ସାଧାରଣ ସମ୍ପାଦକ

ବଇଣ୍ଡା, ୨୩।୪ (ପରିକ୍ଷିତ ସାହୁ)

ଭାଜପା ଛାଡ଼ି ବିଜେଡିରେ ଯୋଗ ଦେଇଥିବା ଆଠମଲ୍ଲିକର ଟାଣୁଆ ନେତା ଭାଗୀରଥି ପ୍ରଧାନଙ୍କୁ ସୋମବାର ବିଜେଡି ପକ୍ଷରୁ ରାଜ୍ୟ ସାଧାରଣ ସମ୍ପାଦକ ଭାବରେ ନିଯୁକ୍ତି କରାଯାଇଛି। ଏ ନେଇ ବିଜେଡି ରାଜ୍ୟ ସାଙ୍ଗଠନିକ ସମ୍ପାଦକ ପ୍ରଣବ ପ୍ରକାଶ ଦାସ ଏକ ଚିଠି ମାଧ୍ୟମରେ ଅବଗତ କରାଇଛନ୍ତି । ଏହି ନୂଆ ନିଯୁକ୍ତି ପରେ ଭାଗୀରଥିଙ୍କୁ ତାଙ୍କ ପୈତୃକ ଘର ହଣ୍ଡପା ଥାନା ସୋଲଣ୍ଡା ଗ୍ରାମରେ ଅଞ୍ଚଳବାସୀ ସ୍ୱାଗତ କରିବା ସହ ଦୀର୍ଘ ୩୧ ବର୍ଷ ଧରି ତାଙ୍କ ବାସଭବନରେ ଲାଗିଥିବା ଦଳୀୟ ଚିହ୍ନ ବଦଳାଇଥିଲେ। ବିଜେଡି କିପରି ଓଡ଼ିଶାରେ ପୁଣି ସରକାର ଗଠନ କରିବ ସେ ନେଇ ସମସ୍ତେ ଏକଜୁଟ ହୋଇ କାମ କରିବା ପାଇଁ ଭାଗୀରଥି କର୍ମୀମାନଙ୍କୁ ଆହ୍ୱାନ କରିଥିଲେ। ଅନ୍ୟମାନଙ୍କ ମଧ୍ୟରେ ଆଠମଲ୍ଲିକ ବିଜେଡି ବିଧାୟକ ପ୍ରାର୍ଥୀ ନଳିନୀକାନ୍ତ ପ୍ରଧାନ, ଜିଲା ପରିଷଦ ସଭାପତି ବବିତା ପ୍ରଧାନ, ଜିଲା ପରିଷଦ ସଦସ୍ୟା ବିଷ୍ଣୁପ୍ରିୟା ପ୍ରଧାନ, ଅନୁପମା ସାହୁ, ବିଜେଡି ଜିଲା ସହ ପର୍ଯ୍ୟବେକ୍ଷକ କୁନୁ ବିହାରୀ ଦାସଙ୍କ ସମେତ ବହୁ ବିଜେଡି ନେତା ଯୋଗ ଦେଇଥିଲେ। ଏ ନେଇ ଭାଗୀରଥି ମୁଖ୍ୟମନ୍ତ୍ରୀ ନବୀନ ପଟ୍ଟନାୟକ, ୫-ଟି ଅଧ୍ୟକ୍ଷ କାର୍ତ୍ତିକ ପାଣ୍ଡିଆନଙ୍କୁ ଧନ୍ୟବାଦ ଦେଇଛନ୍ତି।

ଭାଗୀରଥି ପ୍ରଧାନଙ୍କୁ ଅଞ୍ଚଳବାସୀ ସ୍ୱାଗତ କରୁଛନ୍ତି।

ବଳରାମପ୍ରସାଦରେ ମା' ହିଙ୍ଗୁଳାଙ୍କ ମହୋତ୍ସବ

ବଳରାମପ୍ରସାଦ ଗ୍ରାମରେ ଅଗ୍ନିରୂପା ମା' ହିଙ୍ଗୁଳାଙ୍କ ବାର୍ଷିକ ମହୋତ୍ସବ ଦେଖିବାକୁ ଶ୍ରଦ୍ଧାଳୁଙ୍କ ଭିଡ଼।

ବଅଁରପାଳ/ଅନୁଗୋଳ,
୨୩।୪(ଅମିତ କୁମାର ସାମଲ)

ବଅଁରପାଳ ବ୍ଲକ ବଳରାମପ୍ରସାଦ ଗ୍ରାମରେ ଅଗ୍ନିରୂପା ମା' ହିଙ୍ଗୁଳାଙ୍କ ବାର୍ଷିକ ମହୋତ୍ସବ ଗତ ୨୨ ତାରିଖରୁ ଆରମ୍ଭ ହୋଇଛି। ଚଳିତବର୍ଷ ମନ୍ଦିର ନିକଟରେ ଅଗ୍ନି ରୂପରେ ମା' ହିଙ୍ଗୁଳା ଉଭା ହୋଇଛନ୍ତି। ମା'ଙ୍କ ଏହି ଯାତ୍ରା ୯ ଦିନ ଧରି ଅନୁଷ୍ଠିତ ହେବ। ଏହି ମହୋତ୍ସବ ଦେଖିବା ପାଇଁ ଦୈନିକ ସହସ୍ରାଧିକ ଭକ୍ତଙ୍କ ସମାଗମ ହେଉଥିବା ଦେଖିବାକୁ ମିଳୁଛି। ମା'ଙ୍କ ଯାତ୍ରା ଯେମିତି ସୁରୁଖୁରୁରେ ହେବ ସେ ନେଇ ନାଲ୍‌କୋ ଥାନା ଅଧିକାରୀ ପ୍ରଦୀପ କୁମାର ମହନ୍ତ, ଏଏସଆଇ ଦୀପକ ସିଂ, ସୁବ୍ରତ ପାଢୀଙ୍କ ସମେତ ପୋଲିସ ଫୋର୍ସ ମୁତୟନ ଅଛନ୍ତି। ମା'ଙ୍କୁ ଦର୍ଶନ କରିବା ପାଇଁ ଅନୁଗୋଳ ଜିଲା ସମେତ ଅନ୍ୟ ଜିଲାରୁ ଶ୍ରଦ୍ଧାଳୁଙ୍କ ଛୁଅ ଛୁଟୁଛି। ବିଭିନ୍ନ ରାଜନୈତିକ ଦଳର ନେତାମାନେ ମଧ୍ୟ ଏହି ପୀଠକୁ ଆସି ମା'ଙ୍କ ଆଶୀର୍ବାଦ ନେଉଛନ୍ତି। ଢେଙ୍କାନାଳ ସଂସଦୀୟ କ୍ଷେତ୍ରର ଭାଜପା ଏମ୍‌ପି ପାର୍ଥୀ ରୁଦ୍ରନାରାୟଣ ପାଣି ମଧ୍ୟ ମା'ଙ୍କ ଆଶୀର୍ବାଦ ଲାଭ କରିଥିଲେ। ଗ୍ରୀଷ୍ମ ପ୍ରବାହକୁ ଦୃଷ୍ଟିରେ ରଖି ବିଭିନ୍ନ ସଙ୍ଗଠନ ଓ (ପୂଣ୍ୟାଶ୍ରମ) ପକ୍ଷରୁ ଶ୍ରଦ୍ଧାଳୁମାନଙ୍କୁ ପାନୀୟ ଜଳ, ଦହି ସରବତ ଆଦି ବଣ୍ଟନ କରାଯାଉଛି। କମିଟି ସଭାପତି ଅନୀଲ କୁମାର ବେହେରା, ସମ୍ପାଦକ ଦଶରଥ ସାମଲଙ୍କ ସମେତ ସମସ୍ତ ସଦସ୍ୟ ଏବଂ ଗ୍ରାମବାସୀ ସହଯୋଗ କରୁଛନ୍ତି।

ଲୋକଙ୍କ ଆଶୀର୍ବାଦ ଲୋଡ଼ିଲେ ଧର୍ମେନ୍ଦ୍ର

ବଇଣ୍ଡା, ୨୩।୪ (ପରିକ୍ଷିତ ସାହୁ)

କେନ୍ଦ୍ର ଶିକ୍ଷାମନ୍ତ୍ରୀ ତଥା ଭାଜପାର ସମ୍ବଲପୁର ଏମ୍‌ପି ପ୍ରାର୍ଥୀ ଧର୍ମେନ୍ଦ୍ର ପ୍ରଧାନ ସୋମବାର କିଶୋରନଗର ବ୍ଲକ ଗସ୍ତରେ ଆସି ଲୁହାମୁଣ୍ଡାସ୍ଥିତ ହିଙ୍ଗୁଳା ଯାତ୍ରାରେ ଯୋଗ ଦେଇଥିଲେ। ମା'ଙ୍କ ପୀଠକୁ ଯାଇ ଦର୍ଶନ କରିବା ସହ ପୂଜାର୍ଚ୍ଚନା କରିଥିଲେ। ଏହାପରେ ଲୁହାମୁଣ୍ଡା ଅଞ୍ଚଳବାସୀଙ୍କୁ ସାକ୍ଷାତ କରି ଆଶୀର୍ବାଦ ଲୋଡ଼ିଥିଲେ। ଭାଜପାକୁ ସହଯୋଗ କରି ଏମ୍‌ପି ଓ ବିଧାୟକ ପ୍ରାର୍ଥୀଙ୍କୁ ଆଶୀର୍ବାଦ କରିବା ପାଇଁ ନିବେଦନ କରିଥିଲେ। ଅନ୍ୟମାନଙ୍କ ମଧ୍ୟରେ ଆଠମଲ୍ଲିକ ଭାଜପା ବିଧାୟକ ପ୍ରାର୍ଥୀ ସଞ୍ଜୀବ ସାହୁ, ଆଠମଲ୍ଲିକ ବିଧାୟକ ରମେଶ ଚନ୍ଦ୍ର ସାଏ, ଭାଜପା ଜିଲା ସଭାପତି ଦିଲେଶ୍ୱର ପ୍ରଧାନ, ଯୁବ ଭାଜପା ନେତା ଅର୍ଜୁନ ସାହୁ, ବିଶ୍ୱଜିତ ମିଶ୍ର, ଗ୍ରାମ ସଭାପତି ବିବେକା ନନ୍ଦ ବିଶ୍ୱାଳଙ୍କ ସମେତ ଦଳର ବହୁ ନେତା ଯୋଗ ଦେଇଥିଲେ। ପରେ କେନ୍ଦ୍ରମନ୍ତ୍ରୀ କଟରଙ୍ଗା ଠାରେ ଅନୁଷ୍ଠିତ ହିଙ୍ଗୁଳା ଯାତ୍ରାରେ ଯୋଗ ଦେଇ ସେଠାରେ ମା'ଙ୍କ ଆଶୀର୍ବାଦ ନେବା ସହ ଗ୍ରାମବାସୀଙ୍କୁ ଭେଟି ବିଭିନ୍ନ ସମସ୍ୟା ସମ୍ପର୍କରେ ଆଲୋଚନା କରିଥିଲେ। ଏପରିକି ଭାଜପାକୁ ସହଯୋଗ କରିବା ପାଇଁ ଅଞ୍ଚଳବାସୀଙ୍କୁ ହାତଯୋଡ଼ି ନିବେଦନ କରିଥିଲେ। ଏଥିରେ ଗ୍ରାମବାସୀ ଉପସ୍ଥିତ ଥିଲେ।

ଉଭାସ୍ଥଳରେ ମା'ଙ୍କ ଦର୍ଶନ କରୁଛନ୍ତି କେନ୍ଦ୍ରମନ୍ତ୍ରୀ ଧର୍ମେନ୍ଦ୍ର ପ୍ରଧାନ ଓ ଅନ୍ୟମାନେ।

ହତ୍ୟା ଅଭିଯୁକ୍ତଙ୍କୁ ଆଜୀବନ କାରାଦଣ୍ଡ

ଅନୁଗୋଳ,୨୩।୪
(ଅମିତ କୁମାର ସାମଲ)

ପଡ଼ୋଶୀ ଗଗନ ସାହୁ(୫୫)ଙ୍କୁ ହତ୍ୟା କରିଥିବା ଅଭିଯୁକ୍ତ ନାରାୟଣ ସାହୁଙ୍କୁ ଅନୁଗୋଳ ଅତିରିକ୍ତ ଜିଲା ଦୌରାଜଜ୍ ତଥା ସ୍ୱତନ୍ତ୍ର ଜଜ୍(ଭିଜିଲାନ୍ସ) ଅନୁପ ରଞ୍ଜନ ପଟ୍ଟନାୟକ ଆଜୀବନ କାରାଦଣ୍ଡରେ ଦଣ୍ଡିତ କରିଛନ୍ତି। ମାମଲାରୁ ପ୍ରକାଶ, ନିଶା ଶିଳ୍ପାଞ୍ଚଳ ଥାନା ରାଇଝରଣ ଗାଁର ଗଗନଙ୍କୁ ସେହି ଗାଁର ନାରାୟଣ ୨୦୧୯ ଡିସେମ୍ବରରେ ହତ୍ୟା କରିଥିବା ଅଭିଯୋଗ ହୋଇଥିଲା। ଗଗନଙ୍କ ସମ୍ପର୍କୀୟ ସଞ୍ଜୟ କୁମାର ସାହୁ ଥାନାରେ ଏତଲା ଦେବା ପରେ ପୋଲିସ ନଂ. ୨/୨୦ରେ ଏକ ମାମଲା ରୁଜୁ କରି ଘଟଣାର ତଦନ୍ତ କରିଥିଲା। ଅଭିଯୁକ୍ତ ନାରାୟଣଙ୍କ ସମେତ ତାଙ୍କୁ ପ୍ରୋତ୍ସାହିତ କରିଥିବା ପ୍ରସନ୍ନ ସାହୁ ଓ ପ୍ରଭାତୀ ସାହୁଙ୍କୁ ପୋଲିସ ଗିରଫ କରିଥିଲା। ମୋଟ ୧୮ ଜଣଙ୍କ ସାକ୍ଷ୍ୟ ଗ୍ରହଣ ସହ ସମସ୍ତ ପ୍ରମାଣକୁ ଭିତ୍ତିକରି ଅଦାଲତ ଅଭିଯୁକ୍ତ ନାରାୟଣଙ୍କୁ ଆଜୀବନ ଜେଲ ସହ ୨୦ ହଜାର ଜରିମାନା କରିଛନ୍ତି। ପ୍ରସନ୍ନ ଓ ପ୍ରଭାତୀଙ୍କୁ ୧ ବର୍ଷ ଜେଲ ଦଣ୍ଡାଦେଶ ମିଳିଛି। ସରକାରଙ୍କ ପକ୍ଷରୁ ପିପି ପ୍ରଦୀପ କୁମାର ଦାଶ ଓ ଅତିରିକ୍ତ ପିପି ପ୍ରଦୀପ କୁମାର ଭୂତିଆ ମାମଲା ପରିଚାଳନା କରିଥିଲେ।

ଟାଙ୍ଗିଆରେ ଆକ୍ରମଣ ଅଭିଯୋଗ

ବଇଣ୍ଡା, ୨୩।୪ (ପରିକ୍ଷିତ ସାହୁ)

କିଶୋରନଗର ଥାନା ଝାରବନ୍ଧଲି ଗ୍ରାମର ମହେନ୍ଦ୍ର ମିର୍ଦ୍ଧାଙ୍କୁ ତାଙ୍କ ଭାଇ ରାଜୁ ମିର୍ଦ୍ଧା ଟାଙ୍ଗିଆରେ ଆକ୍ରମଣ କରିଥିବା ମହେନ୍ଦ୍ର ଥାନାରେ ଅଭିଯୋଗ କରିଛନ୍ତି। ପୋଲିସ ନମ୍ବର ୧୦୫/୨୪ରେ ମାମଲା ରୁଜୁ କରିଛି। ପୋଲିସ କହିଛି, ମହେନ୍ଦ୍ର କିଶୋରନଗର ଅଭିମୁଖେ ଆସୁଥିବା ବେଳେ ରାଜୁ ତାଙ୍କୁ ବାଟରେ ଅଟକାଇ ମାଡ଼ ମାରିବା ସହ ଟାଙ୍ଗିଆରେ ଆକ୍ରମଣ କରିଥିବା ଅଭିଯୋଗ ପତ୍ରରେ ଉଲ୍ଲେଖ କରାଯାଇଛି।

ନାଇଟ୍ କ୍ରିକେଟ ଟୁର୍ନାମେଣ୍ଟ ଉଦ୍‌ଘାଟିତ

ନାଇଟ୍ କ୍ରିକେଟ୍ ଟୁର୍ନାମେଣ୍ଟ ଉଦ୍‌ଘାଟନ ଅବସରରେ ଅତିଥିଙ୍କ ସହ ଖେଳାଳିମାନେ।

ବଇଣ୍ଡା, ୨୩।୪ (ପରିକ୍ଷିତ ସାହୁ)

କିଶୋରନଗର ବ୍ଲକ ବଇଣ୍ଡା ରାମଦେଓ ଉଚ୍ଚ ବିଦ୍ୟାଳୟ ଖେଳପଡିଆ ଠାରେ ସୋମବାର ବଇଣ୍ଡା ନାଇଟ କ୍ରିକେଟ ଟୁର୍ନାମେଣ୍ଟ ଉଦ୍‌ଘାଟିତ ହୋଇଯାଇଛି। ଏହି ଟୁର୍ନାମେଣ୍ଟକୁ ଶିକ୍ଷକ କ୍ଷିତିଜା ରଞ୍ଜନ ଦେହୁରୀ ମୁଖ୍ୟ ଅତିଥି ଭାବେ ଯୋଗଦେଇ ଉଦ୍‌ଘାଟନ କରିଥିଲେ। ଅନ୍ୟତମ ଅତିଥି ଭାବେ ଶିକ୍ଷକ ବିଶିକେଶନ ସାହୁ, ମୁରଲୀଧର ପ୍ରଧାନ, ଗିରିଶ ଚନ୍ଦ୍ର ବେହେରା ଯୋଗ ଦେଇଥିଲେ। ଏଥିରେ ଦୁଇଟି ମ୍ୟାଚ ଅନୁଷ୍ଠିତ ହୋଇଥିଲା। ପ୍ରଥମ ମ୍ୟାଚରେ ହଣ୍ଡପା କ୍ରିକେଟ କ୍ଲବକୁ ହରାଇ ସାନହୁଲା ବିଜୟୀ ହୋଇଥିଲା। ଦ୍ୱିତୀୟ ମ୍ୟାଚରେ ଶିମିଳିପାଳ କ୍ରିକେଟ କ୍ଲବକୁ ହରାଇ ବଇଣ୍ଡା ୱାରିୟର୍ସ କ୍ରିକେଟ କ୍ଲବ ବିଜୟୀ ହୋଇଥିଲା। ଏହି ମ୍ୟାଚ ଗୁଡକୁ ବାଳକୃଷ୍ଣ ସ୍ୱାଇ, ଲୁଲୁ ପ୍ରସାଦ ସାହୁ ପରିଚାଳନା କରିଥିଲେ। ଏଥିରେ କ୍ଲବର ସମସ୍ତ କର୍ମକର୍ତ୍ତା ସହଯୋଗ କରିଥିଲେ।

ଇଟା ଗଣତିକୁ ନେଇ ଆକ୍ରମଣ

ବଅଁରପାଳ/ଅନୁଗୋଳ,
୨୩।୪(ଅମିତ କୁମାର ସାମଲ)

ଅନୁଗୋଳ ଜିଲା ବଅଁରପାଳ ଥାନା ବନ୍ଦା ଗ୍ରାମରେ ଇଟା ଗଣତିକୁ ନେଇ ମାରପିଟ ହୋଇଛି। ଏ ନେଇ ଉଭୟ ପକ୍ଷଙ୍କ ଅଭିଯୋଗକୁ ଭିତ୍ତିକରି ବଅଁରପାଳ ଥାନାରେ ଦୁଇଟି ମାମଲା ରୁଜୁ ହୋଇଛି। ପୋଲିସ କହିଛି, ବନ୍ଦା ଗ୍ରାମର ବିଜୟ କୁମାର ବେହେରା ଘର ନିର୍ମାଣ ପାଇଁ ସେହି ଗ୍ରାମର ନିଲୁ ସାହୁଙ୍କ ଜରିଆରେ କିଛି ଇଟା ମଗାଇଥିଲେ। ଇଟା ଆସିବା ପରେ ବିଜୟ ତାହା ଗଣତି କରିବାରୁ ୫୦ ଇଟା କମ୍ ଥିଲା। ଏ ନେଇ ବିଜୟ ନିଲୁଙ୍କୁ ପଚାରିଥିଲେ। ଏଥିରେ ନିଲୁ ଉତ୍‌କ୍ଷିପ୍ତ ହୋଇ ସେହି ଗାଁର ଅଶୋକ ସାହୁଙ୍କ ସହ ଆସି ବିଜୟଙ୍କୁ ଗାଳିଗୁଳଜ କରିବା ସହ ମାଡ଼ ମାରିଥିଲେ। ଏହାର କିଛି ସମୟ ପରେ ପୁଣି ନଲୁ, ଅଶୋକ, ଅଭିରାମ ସାହୁ, ଚିକୁ ସାହୁ, ଲିକୁ ସାହୁ, ଗଣେଶ୍ୱର ନାହାକ ଓ ଅନ୍ୟ କେତେଜଣ ଆସି ବିଜୟଙ୍କୁ ନିସ୍ତୁକ ମାଡ଼ ମାରି ତାଙ୍କ ନାକ ଫଟାଇ ଦେଇଥିଲେ। ବିଜୟ ରକ୍ତାକ୍ତ ଅବସ୍ଥାରେ ବଅଁରପାଳ ଥାନାରେ ପହଞ୍ଚି ଏ ସମ୍ପର୍କରେ ଲିଖିତ ଅଭିଯୋଗ କରିଥିଲେ। ବିଜୟଙ୍କ ଏତଲା ଆଧାରରେ ଏକ ମାମଲା ରୁଜୁ ହୋଇଛି। ଅନ୍ୟପକ୍ଷରେ ବିଜୟ ତାଙ୍କୁ ମାଡ଼ ମାରିଥିବା ନେଇ ଅଶୋକ ଏକ ପାଲଟା ଅଭିଯୋଗ କରିଛନ୍ତି। ଏ ନେଇ ଆଉ ଏକ ମାମଲା ରୁଜୁ କରାଯାଇ ଘଟଣାର ତଦନ୍ତ କରାଯାଉଛି।

ଆହତ ବିଜୟ କୁମାର ବେହେରା।

ଭାଜପାରେ ସାମିଲ ହେଲେ ଅନ୍ୟ ଦଳର କର୍ମୀ

ବଇଣ୍ଡା, ୨୩।୪ (ପରିକ୍ଷିତ ସାହୁ)

କିଶୋରନଗର ବ୍ଲକ ବଇଣ୍ଡା ଠାରେ ସୋମବାର ଭାଜପାର ମିଶ୍ରଣ ପର୍ବ ଅନୁଷ୍ଠିତ ହୋଇଯାଇଛି। ଲୁହାମୁଣ୍ଡା ଅଞ୍ଚଳର ୧୫ ଜଣ ଯୁବ ନେତା ଅନ୍ୟ ଦଳ ଛାଡ଼ି ଭାଜପାରେ ଯୋଗ ଦେଇଛନ୍ତି। ଏହି କାର୍ଯ୍ୟକ୍ରମରେ ମୁଖ୍ୟ ଅତିଥି ଭାବେ କେନ୍ଦ୍ର ଶିକ୍ଷାମନ୍ତ୍ରୀ ଧର୍ମେନ୍ଦ୍ର ପ୍ରଧାନ ଯୋଗ ଦେଇଥିଲେ। ପ୍ରଧାନମନ୍ତ୍ରୀଙ୍କ ଆଦର୍ଶରେ ଅନୁପ୍ରାଣିତ ହୋଇ ସମ୍ପୃକ୍ତ ଯୁବନେତାମାନେ ଭାଜପାରେ ସାମିଲ ହୋଇଥିଲେ। ସେମାନଙ୍କୁ କେନ୍ଦ୍ରମନ୍ତ୍ରୀ ଭାଜପାର ଟୋପି ପିନ୍ଧାଇ ଓ ଦଳୀୟ ଉତ୍ତରୀୟ ଦେଇ ସ୍ୱାଗତ କରିଥିଲେ। ଏଥିସହ କିଭଳି ଦଳ ପାଇଁ ଚଳିତ ନିର୍ବାଚନରେ କାମ କରିବେ ସେ ନେଇ ପରାମର୍ଶ ଦେଇଥିଲେ। ଏଥିରେ ଆଠମଲ୍ଲିକ ଭାଜପା ବିଧାୟକ ପ୍ରାର୍ଥୀ ସଞ୍ଜୀବ ସାହୁ, ଆଠମଲ୍ଲିକ ବିଧାୟକ ରମେଶ ଚନ୍ଦ୍ର ସାଏ, ଯୁବ ଭାଜପା ନେତା ଅର୍ଜୁନ ସାହୁ, ଜିଲା ଭାଜପା ସଭାପତି ଦିଲେଶ୍ୱର ପ୍ରଧାନ, ବିଶ୍ୱଜିତ ମିଶ୍ର, ଅରବିନ୍ଦ ସାହୁ, ଅଜିତ ପଟ୍ଟନାୟକ, ପ୍ରମୁଖ ଉପସ୍ଥିତ ଥିଲେ।

ଦଳରେ ନୂଆକରି ଯୋଗ ଦେଇଥିବା କର୍ମୀଙ୍କୁ ସ୍ୱାଗତ କରୁଛନ୍ତି କେନ୍ଦ୍ରମନ୍ତ୍ରୀ।

ଭାଜପାରେ ଯୋଗଦେଲେ ବିଜେଡି ଅସନ୍ତୁଷ୍ଟ କର୍ମୀ

ଅନୁଗୋଳ,୨୩।୪
(ଅମିତ କୁମାର ସାମଲ)

ଅନୁଗୋଳ ବିଧାନସଭା ନିର୍ବାଚନମଣ୍ଡଳୀ ୨୮ ନମ୍ବର ଜୋନ୍ ଅନ୍ତର୍ଗତ ମହୀଧରପୁର ମଣ୍ଡଳ ଗଡ଼ତଳମୂଳ ପଞ୍ଚାୟତର ଗୋଛାୟତ ସାହିର ବହୁ ଅସନ୍ତୁଷ୍ଟ ବିଜେଡି କର୍ମୀ ମଙ୍ଗଳବାର ଦଳ ଛାଡ଼ି ଭାଜପାରେ ସାମିଲ ହୋଇଛନ୍ତି। ବିଜେଡି ସରକାରର କାର୍ଯ୍ୟକଳାପରେ ଅତିଷ୍ଠ ହୋଇ ସମ୍ପୃକ୍ତ କର୍ମୀମାନେ ବିଜେଡି ଛାଡ଼ିବା ସହ ପ୍ରଧାନମନ୍ତ୍ରୀ ନରେନ୍ଦ୍ର ମୋଦି, କେନ୍ଦ୍ରମନ୍ତ୍ରୀ ଧର୍ମେନ୍ଦ୍ର ପ୍ରଧାନଙ୍କ ନୀତି, ଆଦର୍ଶ ଓ ବିକାଶମୂଳକ କାର୍ଯ୍ୟରେ ଅନୁପ୍ରାଣିତ ହୋଇ ରାଜ୍ୟ କାର୍ଯ୍ୟକାରିଣୀ ସଦସ୍ୟ ତଥା ଅନୁଗୋଳ ଭାଜପା ବିଧାୟକ ପ୍ରାର୍ଥୀ ପ୍ରତାପ ଚନ୍ଦ୍ର ପ୍ରଧାନଙ୍କ ନେତୃତ୍ୱ ଉପରେ ଆସ୍ଥା ପ୍ରକଟ କରି ଭାଜପାରେ ସାମିଲ ହୋଇଛନ୍ତି। ସ୍ଥାନୀୟ ମିଶ୍ରପଡ଼ାସ୍ଥିତ ଭାଜପା କାର୍ଯ୍ୟାଳୟରେ ଉପସ୍ଥିତ ରହି ଏହି କର୍ମୀମାନେ ଭାଜପାରେ ଯୋଗଦାନ କରିଛନ୍ତି। ଏହି ଅବସରରେ ଅନୁଗୋଳ ଭାଜପା ବିଧାୟକ ପ୍ରାର୍ଥୀ ପ୍ରଧାନ ସେମାନଙ୍କୁ ଦଳୀୟ ଉତ୍ତରୀୟ ଦେଇ ସ୍ୱାଗତ ଜଣାଇଥିଲେ। ଏହି ମିଶ୍ରଣ ପର୍ବରେ ଅନ୍ୟମାନଙ୍କ ମଧ୍ୟରେ ଅନୁଗୋଳ ବିଧାନସଭା ନିର୍ବାଚନମଣ୍ଡଳୀର ସଂଯୋଜକ ଦିଲୀପ ଦାସ, ଛେଳିଆପଡା ପଞ

ମେ' ୬ରୁ ଓଜେଇଇ

ଭୁବନେଶ୍ୱର, ୨୩।୪(ଅସମାପିକା ସାହୁ)

ଓଡ଼ିଶା ଯୁଗ୍ମ ପ୍ରବେଶିକା ପରୀକ୍ଷା (ଓଜେଇଇ) ୨୦୨୪ ମେ' ୬ରୁ ଆରମ୍ଭ ହେବ। ସିବିଟି ମୋଡ୍‌ରେ ହେବାକୁ ଥିବା ଏହି ପରୀକ୍ଷା ମେ ୧୦ ପର୍ଯ୍ୟନ୍ତ ଚାଲିବ। ପ୍ରତିଦିନ ତିନୋଟି ସିଫ୍ଟରେ ଦୁଇଘଣ୍ଟା ବ୍ୟବଧାନରେ ପରୀକ୍ଷା ଅନୁଷ୍ଠିତ ହେବ। ପ୍ରଥମ ସିଫ୍ଟ ସକାଳ ୮ଟା ୩୦ରୁ ୧୦ଟା ୩୦, ଦ୍ୱିତୀୟ ସିଫ୍ଟ ଅପରାହ୍ନ ୧୨ଟା ୩୦ରୁ ୨ଟା ୩୦ ଏବଂ ତୃତୀୟ ସିଫ୍ଟ ୪ଟା ୩୦ରୁ ସନ୍ଧ୍ୟା ୬ଟା ୩୦ ପର୍ଯ୍ୟନ୍ତ ରହିଛି। ୬ ତାରିଖରେ ଏଲ୍‌ଇ ଟେକ୍(ଡିପ୍ଲୋମା) ପରୀକ୍ଷା ଥିବା ବେଳେ ୭ରେ ଏଲ୍‌ଇ ଟେକ୍(ଡିପ୍ଲୋମା), ଇଣ୍ଟିଗ୍ରେଟେଡ୍ ଏମ୍‌ବିଏ(ଏକଘଣ୍ଟା) ଏବଂ ଏଲ୍‌ଇ ଟେକ୍ ବିଏସ୍‌ସି(ଏକଘଣ୍ଟା)ର ପରୀକ୍ଷା ରହିଛି। ସେହିଭଳି ୮ ତାରିଖରେ ଏମ୍‌ବିଏ, ବି.କ୍ୟାଟ୍(ସିନେମାଟୋଗ୍ରାଫି/ସାଉଣ୍ଡ୍ ରେକର୍ଡିଂ ଏବଂ ଡିଜାଇନ-ଏକଘଣ୍ଟା) ଓ ଏଲ୍‌ଇ ଫାର୍ମ(ଏକଘଣ୍ଟା) ଏବଂ ୯ରେ ବି.ଫାର୍ମର ପରୀକ୍ଷା ଥିବାବେଳେ ୧୦ତାରିଖରେ ଏମ୍‌ସିଏ, ବି.କ୍ୟାଟ୍(ଫିଲ୍ମ ଏଡିଟିଙ୍ଗ-ଏକଘଣ୍ଟା), ଏମ୍.ଫାର୍ମ(ଏକଘଣ୍ଟା), ଏମ୍.ଆର୍କ, ଏମ୍.ପ୍ଲାନ ଓ ଏମ୍.ଟେକ୍ ପରୀକ୍ଷା ରହିଛି। ଛାତ୍ରୀଛାତ୍ର ଆସନ୍ତା ୨୭ ତାରିଖରୁ ଆଡ୍‌ମିଟ୍‌କାର୍ଡ ଡାଉନ୍‌ଲୋଡ୍ କରିପାରିବେ। ଏ ନେଇ ଓଜେଇଇ ପକ୍ଷରୁ ବିଜ୍ଞପ୍ତି ପ୍ରକାଶ ପାଇଛି।

ଚୈତ୍ରପୂର୍ଣ୍ଣିମା ଅବସରରେ ମଙ୍ଗଳବାର କଟକ ଚୌଧୁରୀ ବଜାର ଗୋପାଳଜୀଉ ଲେନ୍ ମଠସାହିଠାରେ ମାନସିକଧାରୀ ଝାମୁନିଆଁରେ ଚାଲୁଛନ୍ତି।

୦କେଇ ମାମଲାରେ ପ୍ରଦୀପ ପାଣିଗ୍ରାହୀଙ୍କୁ ଝଟକା

କଟକ,୨୩।୪ (କାର୍ତ୍ତିକ ସାହୁ)

ଟାଟା ମୋଟର୍ସରେ ଚାକିରି କରାଇଦେବାକୁ କହି ଲକ୍ଷାଧିକ ଟଙ୍କା ୦କିବା ଅଭିଯୋଗ ମାମଲାରେ ଗୋପାଳପୁର ବିଧାୟକ ପ୍ରଦୀପ ପାଣିଗ୍ରାହୀଙ୍କୁ ବଡ଼ ଝଟ୍‌କା ଲାଗିଛି। ହାଇକୋର୍ଟ ତାଙ୍କ ଉପରୁ ସମସ୍ତ ସ୍ଥଗିତାଦେଶ ହଟାଇବା ସହ ଏଣିକି ନିୟମିତ କୋର୍ଟରେ ହାଜର ହେବେ ବୋଲି ନିର୍ଦ୍ଦେଶ ଦେଇଛନ୍ତି। ହାଇକୋର୍ଟଙ୍କ ଆଦେଶକୁ ପ୍ରଦୀପ ଅବମାନନା କରିବା ସହ କୋର୍ଟରେ ହାଜର ହେଉ ନ ଥିବା ଅଭିଯୋଗ ହୋଇଥିଲା। ତେବେ ହାଇକୋର୍ଟ ସ୍ଥଗିତାଦେଶ ହଟାଇବା ପରେ ପ୍ରଦୀପଙ୍କ ସହ ଅନ୍ୟ ଅଭିଯୁକ୍ତମାନେ ବି କୋର୍ଟରେ

ସ୍ଥଗିତାଦେଶ ହଟାଇଲେ ହାଇକୋର୍ଟ

ହାଜର ହେବେ ବୋଲି ହାଇକୋର୍ଟ ସ୍ପଷ୍ଟ କରିଛନ୍ତି। ପ୍ରଦୀପ ଏବେ ଭାଜପାରୁ ବ୍ରହ୍ମପୁର ଲୋକ ସଭା ଆସନ ପାଇଁ ପ୍ରାର୍ଥୀ ହୋଇଛନ୍ତି। ଉଲ୍ଲେଖଯୋଗ୍ୟ, ପ୍ରଦୀପ ପାଣିଗ୍ରାହୀ ଟାଟା ମୋଟର୍ସର ପାସେଞ୍ଜର ଡିଭିଜନ୍‌ରେ ଚାକିରି କରାଇଦେବାକୁ କହି ବହୁ ଲୋକଙ୍କ ଠାରୁ ଲକ୍ଷାଧିକ ଟଙ୍କା ନେଇଥିଲେ। ଏନେଇ ଟାଟା ମୋଟର୍ସର ପାସେଞ୍ଜର ଡିଭିଜନ୍ ପକ୍ଷରୁ ଦାଏର ଅଭିଯୋଗ ଆଧାରରେ ପ୍ରଦୀପଙ୍କ ବିରୋଧରେ ମାମଲା ରୁଜୁ ହୋଇଥିଲା।

ବିଜେଡି ଛାଡ଼ିଲେ ରାସେଶ୍ୱରୀ ପାଣିଗ୍ରାହୀ

ସମର୍ଥକଙ୍କସହ ପୂର୍ବତନ ବିଧାୟିକା ଡା. ରାସେଶ୍ୱରୀ ପାଣିଗ୍ରାହୀ।

ସମ୍ବଲପୁର,୨୩।୪(ପ୍ରମୋଦ ବହିଦାର)

ସମ୍ବଲପୁର ନିର୍ବାଚନମଣ୍ଡଳୀର ପୂର୍ବତନ ବିଧାୟିକ ଡା. ରାସେଶ୍ୱରୀ ପାଣିଗ୍ରାହୀ ମଙ୍ଗଳବାର ବିଜେଡିରୁ ଇସ୍ତଫା ଦେଇଥିବା କହିଛନ୍ତି। ସମ୍ବଲପୁରର ଅସ୍ମିତା ଓ ସ୍ୱାଭିମାନ ପାଇଁ ସେ ଏଭଳି କଠିନ ନିଷ୍ପତ୍ତି ନେଇଛନ୍ତି। ତେବେ ଆଗକୁ ସେ ଜନସେବା ଜାରି ରଖିବେ। ବିଜେଡିରୁ ଇସ୍ତଫା ଦେବା ଅବସରରେ ଏହିଭଳି ଢଙ୍ଗରେ ଗଣମାଧ୍ୟମକୁ କହିଛନ୍ତି ଡା. ପାଣିଗ୍ରାହୀ। ସେ ତାଙ୍କ ଇସ୍ତଫା ପତ୍ର ବିଜେଡି ସାଙ୍ଗଠନିକ ସମ୍ପାଦକ ପ୍ରଣବ ପ୍ରକାଶ ଦାସଙ୍କ ମାର୍ଫତରେ ବିଜେଡି ସଭାପତି ତଥା ମୁଖ୍ୟମନ୍ତ୍ରୀ ନବୀନ ପଟ୍ଟନାୟକଙ୍କ ନିକଟକୁ ପ୍ରେରଣ କରିଛନ୍ତି। ଏଥିରେ ସେ ଦଳର ପ୍ରାଥମିକ ସଦସ୍ୟତା ପଦରୁ ଇସ୍ତଫା ଦେଇଥିବା ଉଲ୍ଲେଖ କରିଛନ୍ତି। ଡା. ପାଣିଗ୍ରାହୀଙ୍କ ସହିତ ବିଜେଡି ସମ୍ବଲପୁର ନଗର ସଭାପତି ସତୀଶ ବିଶିଙ୍କ

'ସମ୍ବଲପୁରର ଅସ୍ମିତା ଓ ସ୍ୱାଭିମାନ ପାଇଁ ଇସ୍ତଫା କହିଲେ

ସହିତ ଦଳର ବିଭିନ୍ନ ପଦପଦବୀରେ ଥିବା ତାଙ୍କର କେତେକ ଦୃଢ଼ ସମର୍ଥକ ମଧ୍ୟ ଦଳରୁ ଇସ୍ତଫା ଦେଇଥିବା ସୂଚନା ମିଳିଛି। ଡା. ପାଣିଗ୍ରାହୀଙ୍କ ଇସ୍ତଫା ସମ୍ବଲପୁର ବିଜେଡି ରାଜନୀତିରେ ହଟଚମଟ ସୃଷ୍ଟି କରିଛି।

ବିଜେଡିରୁ ଇସ୍ତଫା ଦେଲା ପରେ ଡା. ପାଣିଗ୍ରାହୀ କହିଛନ୍ତି, ସମ୍ବଲପୁରର ଅସ୍ମିତା ଓ ସମ୍ବଲପୁରବାସୀଙ୍କ ସ୍ୱାର୍ଥ ହିଁ ତାଙ୍କ ଇସ୍ତଫାର କାରଣ। ବିଜେଡିରେ ନୀତି ଆଦର୍ଶର ଅଭାବ ରହିଛି। ଯେଉଁମାନେ ସମ୍ବଲପୁର ପ୍ରାର୍ଥୀଙ୍କୁ ଦିନେ ଅପାରଗ ଆଖ୍ୟା ଦେଇଥିଲେ, ସେଇମାନେ ହିଁ ଆଜି ତାଙ୍କୁ ଏଠାରୁ ପ୍ରାର୍ଥୀ କରିଛନ୍ତି। ଏହା ସମ୍ବଲପୁରର ସ୍ୱାର୍ଥ ଓ ସ୍ୱାଭିମାନ ପ୍ରତି କୁଠାରାଘାତ। ରାଜ୍ୟର ଦ୍ୱିତୀୟ ରାଜଧାନୀ ତଥା ପଶ୍ଚିମ ଓଡ଼ିଶା ପ୍ରାଣକେନ୍ଦ୍ର କୁହାଯାଉଥିବା ସମ୍ବଲପୁରର ସ୍ୱାଭିମାନକୁ ବିଜେଡି ପକ୍ଷରୁ ଅଣଦେଖା କରାଯାଇଛି। ଏଠାରେ ନେତାଙ୍କ ଅଭାବ ଥିବା ଭଳି ଜଣେ ବାହାରିଆ ବ୍ୟକ୍ତିଙ୍କୁ ସମ୍ମାନଜନକ ସମ୍ବଲପୁର ଆସନରେ ପ୍ରାର୍ଥୀ କରିଛି ବିଜେଡି। ବିଜେଡିର ଜଣେ ଶୃଙ୍ଖଳିତ କର୍ମୀ ଭାବେ ସେ ଦୀର୍ଘଦିନ ହେଲା ଲୋକଙ୍କ ସେବା ସହ ଦଳୀୟ ସଂଗଠନ ପାଇଁ କାର୍ଯ୍ୟ କରି ଆସୁଛନ୍ତି। ୨୦୧୪ ମସିହାରେ ବିଜେଡି ତାଙ୍କୁ ସୁଯୋଗ ଦେବାରୁ ବିଧାୟିକାଭାବେ ଜନସେବାକୁ ଆହୁରି ତ୍ୱରାନ୍ୱିତ କରି ପାରିଥିଲେ। ୨୦୧୯ରେ ସେ ବିଧାୟିକା ନଥାଇ ମଧ୍ୟ ଦଳ ପାଇଁ କାମ କରିବା ସହ ଲୋକଙ୍କ ସେବା ଜାରି ରଖିଥିଲେ। ଆଗକୁ ସେ ଅନ୍ୟ କୌଣସି ରାଜନୈତିକ ଦଳରେ ସାମିଲ ହେବେନାହିଁ। ତାଙ୍କ ଟ୍ରଷ୍ଟ ମାଧ୍ୟମରେ ଗରିବ ପିଲାଙ୍କ ପଢ଼ାଠାରୁ ଆରମ୍ଭ କରି ସମାଜର ଦୁଃସ୍ଥ ଓ ଅବହେଳିତ ଲୋକଙ୍କୁ ଚିକିତ୍ସା ସେବା ଯୋଗାଇ ଦେବେ। ଏପରିକି ତାଙ୍କ ସମସ୍ତ ସମ୍ପତ୍ତି ଉକ୍ତ ଟ୍ରଷ୍ଟକୁ ଦାନ କରିଦେବେ ବୋଲି କହିଛନ୍ତି। ତାଙ୍କ ଶୁଭେଚ୍ଛୁ ସମର୍ଥକମାନଙ୍କ ବିଷୟରେ ସେ କହିଛନ୍ତି ଯେ, ସେମାନେ ସମସ୍ତେ ସ୍ୱୟଂ ସମ୍ପୂର୍ଣ୍ଣ ଓ ନିଜ ନିଷ୍ପତ୍ତି ନେବାକୁ ସକ୍ଷମ। ତେଣୁ ସେମାନେ ବିଜେଡିରେ ରହିବେ ନା ଅନ୍ୟ କୌଣସି ଦଳରେ ସାମିଲ ହେବେ ସେ ନିଷ୍ପତ୍ତି ସେମାନେ ନିଜେ ସ୍ୱାଧୀନ ଭାବେ ନେବେ ବୋଲି ରାସେଶ୍ୱରୀ କହିଛନ୍ତି।

ସୀମାନ୍ତ ଅଞ୍ଚଳରେ ଯାଞ୍ଚ କଡ଼ାକଡ଼ି

ପୋଲିସ, ଅବକାରୀ ଓ ବନ ବିଭାଗ ସାମିଲ

ତନଖି ଫାଟକରେ ଯାଞ୍ଚ କରାଯାଉଛି।

ନୂଆପଡ଼ା,୨୩।୪ (ମକାରୁ ବେମାଲ)

୨୦୨୪ ସାଧାରଣ ନିର୍ବାଚନକୁ ସ୍ୱଚ୍ଛ, ଅବାଧ ଓ ଶାନ୍ତିଶୃଙ୍ଖଳାର ସହ କରିବା ପାଇଁ ପ୍ରଶାସନିକ ସ୍ତରରେ ବ୍ୟାପକ ପଦକ୍ଷେପ ଗ୍ରହଣ କରାଯାଇଛି। ଭୋଟ ଗ୍ରହଣ ପୂର୍ବରୁ ବା ଭୋଟ ଗ୍ରହଣ ସମୟରେ କୌଣସି ଅପ୍ରୀତିକର ପରିସ୍ଥିତି ସୃଷ୍ଟି ନ ହେବା ପାଇଁ ନୂଆପଡ଼ା ଜିଲା ପ୍ରଶାସନ ସଜାଗ ହୋଇ ରହିଛି। ଆଗୁଆ ପଦକ୍ଷେପ ସ୍ୱରୂପ ଜିଲା ଭିତରକୁ ଅବାଧ କାରବାର ରୋକିବା ପାଇଁ ସୀମାନ୍ତ ରାସ୍ତାରେ ଚିକିନିଖି ଯାଞ୍ଚ ଚାଲିଛି। ପୋଲିସ, ଅବକାରୀ ଓ ବନ ବିଭାଗ ମିଳିତ ଭାବେ ଜିଲା ସହିତ ସଂଲଗ୍ନ ରାସ୍ତାଗୁଡିକରେ ଯାନବାହନ ଯାଞ୍ଚ କରୁଛନ୍ତି। ଜିଲାର ଉତ୍ତର-ପଶ୍ଚିମ ଭାଗକୁ ଛତିଶଗଡ ରାଜ୍ୟ ରହିଥିବା ବେଳେ ପୂର୍ବ-ଦକ୍ଷିଣ ଭାଗକୁ କଳାହାଣ୍ଡି, ବଲାଙ୍ଗୀର ଓ ବରଗଡ ଜିଲା ରହିଛି। ଆନ୍ତଃ ରାଜ୍ୟ ଛତିଶଗଡ ସୀମାନ୍ତକୁ ସଂଯୋଗ କରୁଥିବା ଦୁଇଟି ରାସ୍ତା ଖରିଆର ରୋଡ୍ ଜୋଙ୍କ ନଦୀ କୂଳରେ ୨୪ ଘଣ୍ଟା ପୋଲିସ ପହରା ଦେଇ ସମସ୍ତ ଗାଡିମୋଟର ଯାଞ୍ଚ କରୁଛି। ସିନାପାଲି ଥାନା କୁସୁମଯୋର ଦେଇ ଛତିଶଗଡକୁ ସଂଯୋଗ କରୁଥିବା ରାସ୍ତା, ବେଲଟୁକୁରି ଥାନା ଦେଇ ବରଗଡ ଜିଲାକୁ ସଂଯୋଗ କରୁଥିବା ରାସ୍ତା, ସାଇପହ୍ରା ଦେଇ ବରଗଡକୁ ସଂଯୋଗ କରୁଥିବା ରାସ୍ତା, କୋମନା ଥାନା ଦେଇ ସେମେଲପାଲି, ସିଙ୍ଗାରି, ପେଣ୍ଡରାବନ ଗାଁ ଦେଇ ଯାଇଥିବା ବଲାଙ୍ଗୀର ରାସ୍ତା, ଡୁକଲା, ଚାନ୍ଦତରା ଦେଇ କଳାହାଣ୍ଡିକୁ ସଂଯୋଗ କରୁଥିବା ସୀମାନ୍ତରେ ଯାନବାହନ ଯାଞ୍ଚ ଚାଲିଛି। ୧୩ଟି ଆନ୍ତଃ ଜିଲା ଓ ରାଜ୍ୟକୁ ସଂଯୋଗ କରୁଥିବା ରାସ୍ତା ମଧ୍ୟରୁ ୫ଟି ମାଓବାଦୀ ପ୍ରବଣ ଅଞ୍ଚଳ ରହିଛି। ବିଶେଷ କରି ସିନାପାଲି ଥାନା ଘାଟମାଳ, ନଙ୍ଗଳବୋର୍ଡ, ଚିତାରମା, ବୋଡେନ ଥାନା କାଟଫାର, ପାଟପାଣି, ଗର୍ଜନପାଣି, ଭଇଁଷାଦାନି, କୋମନା ଥାନା ଝରଲାଆମ, ଶିବନାରାୟଣପୁର, ଭାଓସିଲ, ଖଡାଙ୍ଗ, ଦାଡୁନାମା, ଥାଳିପାଣି, ଧରମବନ୍ଧା ଥାନା କଟିଙ୍ଗପାଣି, ଭରୁଆମୁଣ୍ଡା ଆଦି ଅଞ୍ଚଳରେ ମାଓବାଦୀ ଗତିବିଧି ସକ୍ରିୟ ଥିବା ବିଶେଷ ସୂତ୍ରରୁ ଖବର ପାଇ ପୋଲିସ ବିଭାଗ ପକ୍ଷରୁ ୨୪ ଘଣ୍ଟା ପହରା ଚାଲିଛି । ଏ ସମ୍ପର୍କରେ ନୂଆପଡା ଆରକ୍ଷୀ ଅଧୀକ୍ଷକ ଗୁନ୍ଦାଳା ରେଡ୍ଡୀ ରାଘବେନ୍ଦ୍ର କହିଛନ୍ତି, ସାଧାରଣ ନିର୍ବାଚନ ଥିବାରୁ ସୀମାନ୍ତ ଅଞ୍ଚଳରେ କୋମ୍ବିଂ ଅପରେଶନକୁ ଜୋରଦାର କରାଯିବ। ସୁରକ୍ଷା ବାହିନୀ ପକ୍ଷରୁ ନକ୍ସଲ ବିରୋଧୀ ଅପରେଶନ ଆରମ୍ଭ ହୋଇଛି । ସୁନାବେଡା ଅଭୟାରଣ୍ୟ, ପାଟଦର୍ହା ଅଞ୍ଚଳରେ ସିଆର୍‌ପିଏଫ୍, ଏସ୍‌ଓଜି, ଡିଭିଏଫ୍ ଯବାନଙ୍କ ମିଳିତ ଅପରେଶନ ଚାଲିଥିବା ସେ କହିଛନ୍ତି ।

୧.୫ଲକ୍ଷ ଟଙ୍କା ଜବତ

ବରଗଡ଼,୨୩।୪(ପ୍ରେମାନନ୍ଦ ଖମାରୀ)

ବରଗଡ଼ ଜିଲା ଅମ୍ବାଭୋନା ଥାନା ପୋଲିସ ମଙ୍ଗଳବାର ଛତିଶଗଡ଼ ସୀମାନ୍ତ ରୁଚିଦା ନାକାପୋଷ୍ଟରେ ଯାଞ୍ଚବେଳେ ୧ ଲକ୍ଷ ୫୦ହଜାର ଟଙ୍କା ଜବତ କରିଛି। ଛତିଶଗଡ଼ ଚିରରା ଗ୍ରାମର ବିଜୟ ସାହଙ୍କଠାରୁ ତାହା ଜବତ ହୋଇଛି। ତେବେ ଜବତ ଟଙ୍କା ସହିତ ନିର୍ବାଚନର କିଛି ସମ୍ପର୍କ ରହିଛି କି ନାହିଁ, ସେ ଦିଗରେ ପୋଲିସ ଅଧିକ ତଦନ୍ତ କରୁଛି। ବିଜୟ ଏକ ବାଇକ୍ ଯୋଗେ ଛତିଶଗଡ଼ରୁ ଅମ୍ବାଭୋନା ପଟକୁ ଆସୁଥିଲେ। ଏହି ସମୟରେ ପୋଲିସ ଯାଞ୍ଚ କରି ଟଙ୍କା ଜବତ କରିଥିଲା। ଯାଞ୍ଚବେଳେ ଅମ୍ବାଭୋନା ଥାନା ଅଧିକାରୀ ବିପିନ ବାଗଙ୍କ ନିର୍ଦ୍ଦେଶରେ ଏସଆଇ ସତ୍ୟାନନ୍ଦ ଭୋଇ ଏବଂ ଅନ୍ୟ ପୋଲିସ କର୍ମଚାରୀମାନେ ଉପସ୍ଥିତ ଥିଲେ।

ପୋଲିସ ଜବତ ଟଙ୍କା ଦେଖାଉଛି।

ମୃତକଙ୍କ ପରିବାରକୁ ୫ ଲକ୍ଷ କ୍ଷତିପୂରଣ ନିର୍ଦ୍ଦେଶ

କଟକ,୨୩।୪ (କାର୍ତ୍ତିକ ସାହୁ)

ବରଗଡ଼ ଜିଲା ଭେଡେନ୍ ଥାନା ହାଜତ ମୃତ୍ୟୁ ମାମଲାର ସିବିଆଇ ତଦନ୍ତ ପାଇଁ ରୁଜୁ ମାମଲାରେ ହାଇକୋର୍ଟ ମୃତକ ମାଖୁନ୍ ବାଗ୍‌ଙ୍କ ପରିବାରକୁ ୫ ଲକ୍ଷ ଟଙ୍କାର କ୍ଷତିପୂରଣ ପ୍ରଦାନ କରିବାକୁ ରାଜ୍ୟ ସରକାରଙ୍କୁ ନିର୍ଦ୍ଦେଶ ଦେଇଛନ୍ତି। ଆବେଦନକାରୀ ବିଜୁ ବାଗ୍‌ଙ୍କ ପକ୍ଷରୁ ରୁଜୁ ମାମଲାର ରାୟ ପ୍ରକାଶ କରି ହାଇକୋର୍ଟ ବିଚାରପତି ଡ. ଏସ୍. କେ. ପାଣିଗ୍ରାହୀ ୬ ସପ୍ତାହ ମଧ୍ୟରେ କ୍ଷତିପୂରଣ ରାଶି ପ୍ରଦାନ କରିବାକୁ ନିର୍ଦ୍ଦେଶ ଦେଇଛନ୍ତି। କ୍ଷତିପୂରଣ ଅର୍ଥରାଶିକୁ ଦୋଷୀ ଅଧିକାରୀଙ୍କ ଦରମାରୁ ଭରଣା କରିବାକୁ ମଧ୍ୟ ହାଇକୋର୍ଟ ରାଜ୍ୟ ସରକାରଙ୍କୁ ନିର୍ଦ୍ଦେଶ ଦେଇଛନ୍ତି। ଆବେଦନକାରୀଙ୍କୁ ମାମଲା ଖର୍ଚ୍ଚ ପ୍ରଦାନ ସହ ଦୋଷୀ ଅଧିକାରୀଙ୍କ ବିରୋଧରେ ନିମ୍ନ ଅଦାଲତରେ ବିଚାରାଧୀନ ମାମଲାର ତ୍ୱରିତ ଶୁଣାଣି କରି ତାଙ୍କ ବିରୋଧରେ ଶୃଙ୍ଖଳାଗତ କାର୍ଯ୍ୟାନୁଷ୍ଠାନ ଗ୍ରହଣ କରିବାକୁ ହାଇକୋର୍ଟ ରାୟରେ ସ୍ପଷ୍ଟ କରିଛନ୍ତି।

ମାମଲାର ବିବରଣୀ ଅନୁଯାୟୀ, ୨୦୧୫ ଜୁଲାଇ ୧୭ ତାରିଖର ଘଟଣା। ଏକ ବଳାତ୍କାର ଅଭିଯୋଗ ମାମଲାରେ ଫେରାର ଥିବା ନିଜ ପୁଅ ସମ୍ପର୍କରେ ଜାଣିବା ପାଇଁ ବରଗଡ଼ ଜିଲା ଡେକୁଲ୍‌ବା ଗ୍ରାମର ମାଖୁନ୍ ବାଗ୍(୫୪) ଭେଡେନ୍ ଥାନାର ତତ୍କାଳୀନ ଅଫିସର୍

ଭେଡେନ୍ ଥାନା ହାଜତ ମୃତ୍ୟୁ ମାମଲା

- **କ୍ଷତିପୂରଣ ରାଶି ଭରଣା ହେବ ଦୋଷୀ ପୋଲିସ ଅଧିକାରୀଙ୍କ ଦରମାରୁ**
- **ନିମ୍ନ ଅଦାଲତରେ ବିଚାରାଧୀନ ମାମଲାର ତ୍ୱରିତ ଶୁଣାଣି କରି କାର୍ଯ୍ୟାନୁଷ୍ଠାନ ନିର୍ଦ୍ଦେଶ**

ଇନ୍‌ଚାର୍ଜ ସୁଶୀଲ୍ କୁମାର ନାୟକଙ୍କୁ ଦେଖା କରିବାକୁ ଯାଇଥିଲେ। ମାତ୍ର ସେ ଆଉ ଘରକୁ ଫେରି ନ ଥିଲେ କି ତାଙ୍କ ସମ୍ପର୍କରେ କୌଣସି ସୂଚନା ମିଳି ନ ଥିଲା। ଏହି ଘଟଣାରେ ପୋଲିସ୍‌ର ଭୂମିକାକୁ ନେଇ ସନ୍ଦେହ ସୃଷ୍ଟି ହୋଇଥିଲା। ଫଳରେ ମାଖୁନ୍ ବାଗ୍‌ଙ୍କ ସ୍ତ୍ରୀ ସାହେବାଣୀ ବାଗ୍ ୨୦୧୫ ସେପ୍ଟେମ୍ବର ୪ରେ ବରଗଡ଼ ଏସ୍‌ପିଙ୍କୁ ଭେଟିଥିଲେ। ମାଖୁନ୍ ଭେଡେନ୍ ଥାନାକୁ ଆସି ଆଉ ଘରକୁ ଫେରି ନ ଥିବା ନେଇ ସେ ଅଭିଯୋଗ କରିଥିଲେ। ହେଲେ ଏଥିରେ କିଛି ସୁଫଳ ମିଳି ନ ଥିଲା। ଫଳରେ ମାଖୁନ୍‌ଙ୍କ ପରିବାର ସଦସ୍ୟ ଓ ଗ୍ରାମବାସୀ ଭେଡେନ୍ ଥାନା ଘେରାଉ କରିବା ସହ ନିଖୋଜ ମାଖୁନ୍‌ଙ୍କୁ ତୁରନ୍ତ ଖୋଜିବାକୁ ଦାବି କରିଥିଲେ। ଖୋଜିବା ପାଇଁ ପୋଲିସ ପ୍ରତିଶ୍ରୁତି ଦେବାର ୮ ଦିନ ପରେ ସୁବର୍ଣ୍ଣପୁର ଜିଲା ଉଲୁଣ୍ଡା ଥାନା ଅନ୍ତର୍ଗତ ମେଟକାଣୀ ମନ୍ଦିର ନିକଟ ଜଙ୍ଗଲରେ ଏକ ମୃତଦେହ ପଡିଥିବା ଖବର ମିଳିଥିଲା। ସେଠାରେ ପଡିଥିବା ଲୁଗାପଟାରୁ ଏହା ମାଖୁନ୍‌ଙ୍କ ମୃତଦେହ ବୋଲି ତାଙ୍କ ପରିବାର ଲୋକେ ଚିହ୍ନଟ କରିଥିଲେ। ମୃତଦେହର ଡିଏନ୍‌ଏ ପରୀକ୍ଷା ରିପୋର୍ଟରୁ ମଧ୍ୟ ଏହା ପ୍ରମାଣିତ ହୋଇଥିଲା। ୨୦୧୫ ସେପ୍ଟେମ୍ବର ୨୪ରେ ମୃତକଙ୍କ ପରିବାର ପକ୍ଷରୁ ଉଲୁଣ୍ଡା ଥାନାରେ ଭେଡେନ୍ ପୋଲିସ୍ ବିରୋଧରେ ଅଭିଯୋଗ ହୋଇଥିଲା। ଭେଡେନ୍ ଥାନା ହାଜତରେ ମାଖୁନ୍‌ଙ୍କୁ ପୋଲିସ ମାରିଦେବା ପରେ ଉପରୋକ୍ତ ଜଙ୍ଗଲରେ ଫିଙ୍ଗି ଦେଇଥିବା ନେଇ ଅଭିଯୋଗଫର୍ଦ୍ଦରେ ଦର୍ଶାଯାଇଥିଲା। ଏନେଇ ପୋଲିସ ଆଇପିସିର ଦଫା ୩୦୨,୨୦୧ ଅନୁଯାୟୀ ଏକ ମାମଲା ରୁଜୁ ହୋଇଥିଲା। ପରେ ଉଲୁଣ୍ଡା ପୋଲିସ୍ ଏହି ମାମଲାର ତଦନ୍ତ କରି ଭେଡେନ୍ ଥାନାର ଅଧିକାରୀ ନିର୍ମଳ କୁମାର ନାୟକଙ୍କୁ ଗିରଫ କରି କୋର୍ଟ ଚାଲାଣ କରିଥିଲା। ତେବେ ପୋଲିସ ବିରୋଧରେ ପୋଲିସର ତଦନ୍ତକୁ ଭରସା କରି ନ ପାରି ମୃତକଙ୍କ ପରିବାର ପକ୍ଷରୁ ମାମଲାର ସିବିଆଇ ତଦନ୍ତ ସହ ୨୦ ଲକ୍ଷ ଟଙ୍କାର କ୍ଷତିପୂରଣ ପ୍ରଦାନ କରିବାକୁ ହାଇକୋର୍ଟରେ ମାମଲା ରୁଜୁ କରାଯାଇଥିଲା।

ଆହୁରି ୬ ଡିଗ୍ରୀ ଯାଏ ବଢ଼ିବ ତାତି

ଭୁବନେଶ୍ୱର, ୨୩।୪ (ଅସମାପିକା ସାହୁ)

ରାଜ୍ୟରେ ଅସହ୍ୟ ଗ୍ରୀଷ୍ମ ପ୍ରବାହ ଜାରି ରହିଛି। ଗରମରେ ସାରା ରାଜ୍ୟ ଛଟପଟ ହେଉଛି। ମଙ୍ଗଳବାର ରାଜ୍ୟରେ ତାପମାତ୍ରା ସାମାନ୍ୟ ହ୍ରାସ ପାଇଥିଲେ ମଧ୍ୟ ଗୁଳୁଗୁଳି ସହିତ ଝାଞ୍ଜି ପବନରେ ମଣିଷଠାରୁ ପଶୁପକ୍ଷୀ କଳବଳ ହେଉଛନ୍ତି। ତେବେ ୨୬ରୁ ଏହି ସ୍ଥିତି ଆହୁରି ଭୟଙ୍କର ହେବ। ଆଗାମୀ ୫ଦିନ ମଧ୍ୟରେ ରାଜ୍ୟର ଅନେକ ସ୍ଥାନରେ ଦିନ ତାପମାତ୍ରାରେ ୪ରୁ ୬ଡିଗ୍ରୀ ଯାଏ ବୃଦ୍ଧି ପାଇବାର ସମ୍ଭାବନା ରହିଥିବା ଭୁବନେଶ୍ୱର ଆଞ୍ଚଳିକ ପାଣିପାଗ କେନ୍ଦ୍ର ସୂଚନା ଦେଇଛି। ପାଣିପାଗ କେନ୍ଦ୍ରର ରିପୋର୍ଟ ଅନୁସାରେ, ମଙ୍ଗଳବାର ୧୮ ସହରରେ ଦିନ ତାପମାତ୍ରା ୪୦ ଡିଗ୍ରୀ କିମ୍ବା ଏହାଠାରୁ ଅଧିକ ରେକର୍ଡ କରାଯାଇଥିବାବେଳେ ୪୨.୮ଡିଗ୍ରୀ ସହ ପାରଳାଖେମୁଣ୍ଡି ରାଜ୍ୟର

ଗୁଳୁଗୁଳି, ଝାଞ୍ଜିରେ ଛଟପଟ ସାରା ଓଡ଼ିଶା

ଉତ୍ତପ୍ତ ସହର ରହିଥିଲା। ସେହିପରି ନୟାଗଡ଼ରେ ୪୨.୨, ଭୁବନେଶ୍ୱର ୪୧.୮, ବଲାଙ୍ଗୀର ୪୧.୮, ଅନୁଗୋଳ ୪୧.୬, ମାଲକାନଗିରି ୪୧.୫, ବାରିପଦା ଓ ନୂଆପଡ଼ାରେ ୪୧.୨, ଟିଟିଲାଗଡ଼ ୪୧, ବୌଦ୍ଧ ୪୦.୭, ଭବାନୀପାଟଣା ୪୦.୬, ଚାନ୍ଦବାଲି ୪୦.୪, ବାଲେଶ୍ୱର ୪୦.୩, ଝାରସୁଗୁଡ଼ା ୪୦.୨, ତାଳଚେର, ସୋନପୁର, ଯାଜପୁର ଓ କେନ୍ଦ୍ରାପଡ଼ାରେ ସର୍ବୋଚ୍ଚ ତାପମାତ୍ରା ୪୦ ଡିଗ୍ରୀ ରହିଥିଲା। ତେବେ ସବୁବେଳେ କମ୍ ତାପମାତ୍ରା ରହୁଥିବା ପାରାଦୀପରେ ମଙ୍ଗଳବାର ୩୮.୮ ଡିଗ୍ରୀ ରେକର୍ଡ କରାଯାଇଛି। ଏହା ଏପ୍ରିଲରେ ଉକ୍ତ ସହର ପାଇଁ ଦ୍ୱିତୀୟ ସର୍ବୋଚ୍ଚ ଦିନ ତାପମାତ୍ରା ବୋଲି ପାଣିପାଗ କେନ୍ଦ୍ର ସୂଚନା ଦେଇଛି। ପୂର୍ବରୁ ଏହି ମାସରେ ପାରାଦୀପର ସର୍ବୋଚ୍ଚ ତାପମାତ୍ରା ୪୦.୬ ଡିଗ୍ରୀ ଛୁଇଁଥିଲା। ଏହା ପୂର୍ବରୁ ଅର୍ଥାତ୍ ୧

ଆଜିର ମନ୍ତବ୍ୟ

ଏଥର ଲୋକ ସଭା ନିର୍ବାଚନ ଏକଚ୍ଛତ୍ରବାଦ ଓ ଗଣତନ୍ତ୍ର ମଧ୍ୟରେ ହେଉଛି। ଦେଶରେ କେଉଁ ଶାସନ ଚାଲିବ ସେହି ନିଷ୍ପତ୍ତି ଭୋଟର ନେବେ।
– ଉଦ୍ଧବ ଠାକ୍‌ରେ, ମହାରାଷ୍ଟ୍ରର ପୂର୍ବତନ ମୁଖ୍ୟମନ୍ତ୍ରୀ

ଆଜି କ'ଣ କେଉଁଠି

ଭୁବନେଶ୍ୱର

- ଓଡ଼ିଆ ଭାଷା, ସାହିତ୍ୟ ଓ ସଂସ୍କୃତି ବିଭାଗ ପକ୍ଷରୁ ଭକ୍ତକବି ଦୀନକୃଷ୍ଣ ଦାସଙ୍କ ଜୟନ୍ତୀ ପାଳନ, ସ୍ଥାନ: ଏଜି ଛକସ୍ଥିତ ପ୍ରତିମୂର୍ତ୍ତିସ୍ଥଳୀ, ସମୟ: ସକାଳ ୮ଟା।
- ଆମ୍ ଆଦ୍‌ମୀ ପାର୍ଟି ପକ୍ଷରୁ ମିଶ୍ରଣ ପର୍ବ, ସ୍ଥାନ: ଲୋହିଆ ଏକାଡେମୀ, ସମୟ: ମଧ୍ୟାହ୍ନ ୧୨ଟା ୩୦।
- ଓଡ଼ିଶା ଓଣ୍ଟର ୱମେନ୍ସ କନ୍‌ଭେନଶନ–୨୦୨୪, ସ୍ଥାନ: ହେଟୋଲ ତାଜ୍ ଭିଭାନ୍ତା, ପାଟ୍ରପଡ଼ା, ସମୟ: ଅପରାହ୍ନ ୨ଟା ୩୦।
- ସ୍ମୃତି ସାନ୍ତ୍ୱନା ପତ୍ରିକାର ତ୍ରୟୋଦଶତମ ବିଶ୍ବ ମିଳନ ସମାରୋହ, ସ୍ଥାନ: ବୁଦ୍ଧ ମନ୍ଦିର, ସମୟ: ଅପରାହ୍ନ ୪ଟା ୧୫।
- ସିଭିଲ ସୋସାଇଟି ଫୋରମ୍ ଅନ୍ ହ୍ୟୁମାନ ରାଇଟ୍ସ ପକ୍ଷରୁ ଖବରଦାତା ସମ୍ମିଳନୀ, ସ୍ଥାନ: ଶ୍ରମିକ ଭବନ, ଖାରବେଳ ନଗର, ସମୟ: ଅପରାହ୍ନ ୫ଟା।
- ସଂଭାବନା ପକ୍ଷରୁ ଖବରଦାତା ସମ୍ମିଳନୀ, ସ୍ଥାନ: ସୂଚନା ଭବନର ପ୍ରଦର୍ଶନୀ କକ୍ଷ, ସମୟ: ଅପରାହ୍ନ ୫ଟା ୩୦।

କଟକ

- ସରଳାଦେବୀ–ଭାଗିରଥୀ ମହାପାତ୍ର ଟ୍ରଷ୍ଟ ପକ୍ଷରୁ ଭାଗିରଥୀ ମହାପାତ୍ରଙ୍କ ୧୩୨ତମ ଜୟନ୍ତୀ ସମାରୋହ, ସ୍ଥାନ: କଟକ ସ୍ୱରାଜ ଆଶ୍ରମ, ସମୟ: ସନ୍ଧ୍ୟା ୫ଟା ୩୦।
- ସାରଳା ସାହିତ୍ୟ ସଂସଦ ପକ୍ଷରୁ ପ୍ରଫେସର ଶ୍ରୀଧର ଦାସ ସାରସ୍ୱତ ସନ୍ଧ୍ୟା ଓ ସମ୍ମାନ ପ୍ରଦାନ ସମାରୋହ, ସ୍ଥାନ: କଟକ ସାରଳା ଭବନ, ସମୟ: ସନ୍ଧ୍ୟା ୬ଟା ୩୦।

ପୁରୀ

- ନୂଆପୋଖରୀ ମେଳଣ, ସ୍ଥାନ: ନିମାପଡ଼ା ଦଳେଇ ସାହି, ସମୟ: ପ୍ରାତଃ ୫ଟା।
- ସର୍ବଭାରତୀୟ ଟେନିସ ଚାମ୍ପିୟନଶିପ୍, ସ୍ଥାନ: ପୁରୀ କ୍ଲବ ପରିସର, ସମୟ: ସକାଳ ୭ଟା।
- ବିଜୁ ଯୁବ ଛାତ୍ର ଜନତା ଦଳ ପକ୍ଷରୁ କର୍ମୀ ସମାବେଶ, ସ୍ଥାନ: ସତ୍ୟବାଦୀ ବ୍ଲକ ଛକ ନିକଟ, ସମୟ: ପୂର୍ବାହ୍ନ ୧୦ଟା।
- ପୁରୀ ସାହିଯାତ ଅବସରରେ ବାଲିସାହି ପକ୍ଷରୁ ସେତୁବନ୍ଧ ପ୍ରତିଷ୍ଠା ନୀତି, ସ୍ଥାନ: ଜଗନ୍ନାଥବଲ୍ଲଭ, ସମୟ: ସନ୍ଧ୍ୟା ୭ଟା।

ଖୋର୍ଦ୍ଧା

- ଶ୍ରୀରାମ ନବମୀ ନାଟକ ଉତ୍ସବ, ସ୍ଥାନ: ରଘୁନାଥ ଦେବଙ୍କ ପୀଠ, ବାଘମାରୀ ତଳସାହି(ବେଗୁନିଆ), ସ୍ଥାନ: ସନ୍ଧ୍ୟା ୭ଟା।
- ରାମଲୀଳା ନାଟକ ଉତ୍ସବ, ସ୍ଥାନ: ରଘୁନାଥ ଦେବଙ୍କ ପୀଠ, କଡ଼ାମଲ୍ଲ, ବେଗୁନିଆ ଉପକଣ୍ଠ, ସମୟ: ସନ୍ଧ୍ୟା ୭ଟା।
- ରାମଲୀଳା ନାଟକ ପରିବେଷଣ, ସ୍ଥାନ: ଛତ୍ରପଡ଼ା, ବେଗୁନିଆ, ସମୟ: ସନ୍ଧ୍ୟା ୭ଟା।

ବାଲେଶ୍ୱର

- ଘରେ ଘରେ ଶଙ୍ଖ କାର୍ଯ୍ୟକ୍ରମ, ସ୍ଥାନ: ମଛୁଆ ସାହି, ବାଲେଶ୍ୱର, ସମୟ: ସକାଳ ୭ଟା ୩୦।
- ବିଜେଡିର ମିଶ୍ରଣ କାର୍ଯ୍ୟକ୍ରମ, ସ୍ଥାନ: ପରମାନନ୍ଦପୁର, କୁରାଡ଼ିଆ, ବାଲେଶ୍ୱର, ସମୟ: ପୂର୍ବାହ୍ନ ୧୧ଟା।

ମୟୂରଭଞ୍ଜ

- ଆମେ–୮୦ ପକ୍ଷରୁ ଜଳସେବା, ସ୍ଥାନ:ପିଡବ୍ଲ୍ୟୁଡି ଅଫିସ ସମ୍ମୁଖ ବାରିପଦା, ସମୟ: ପୂର୍ବାହ୍ନ ୧୦ଟା।
- ଭାଜପାର କର୍ମକର୍ତ୍ତା ସମାବେଶ ଓ ମିଶ୍ରଣ ପର୍ବ, ସ୍ଥାନ: ଯାତ୍ରା ପଡ଼ିଆ ମୋରଡ଼ା, ସମୟ: ପୂର୍ବାହ୍ନ ୧୧ଟା।

ଭଦ୍ରକ

- ଭଦ୍ରକ ଜିଲାର ୫ କଂଗ୍ରେସ ପ୍ରାର୍ଥୀଙ୍କ ଆଖଣ୍ଡଳମଣି ଦର୍ଶନ, ସ୍ଥାନ: ଆରଡ଼ି, ସମୟ: ସକାଳ ୯ଟା।
- କଂଗ୍ରେସର ଖବରଦାତା ସମ୍ମିଳନୀ, ସ୍ଥାନ: ଆରଡ଼ି, ଭଦ୍ରକ, ସମୟ: ପୂର୍ବାହ୍ନ ୧୧ଟା।
- ବୈଶାଖୀ ମିଳନ, ସ୍ଥାନ: ଭାଗବତ କଲ୍ୟାଣ ମଣ୍ଡପ, ଭଦ୍ରକ, ସମୟ: ମଧ୍ୟାହ୍ନ ୧୨ଟା।
- ବିଜେଡିର କର୍ମୀ ସମ୍ମିଳନୀ, ସ୍ଥାନ: ଗୋବିନ୍ଦପୁର, ବନ୍ତ, ସମୟ: ଅପରାହ୍ନ ୪ଟା।
- ବିଜେଡିର କର୍ମୀ ସମ୍ମିଳନୀ, ସ୍ଥାନ: ଷେଣ୍ଢତିରା, ବନ୍ତ, ସମୟ: ଅପରାହ୍ନ ୫ଟା।
- ସ୍ୱର୍ଗତ ରବୀନ୍ଦ୍ର ଜେନାଙ୍କ ଏକାଦଶାହରେ ସ୍ମୃତିସଭା, ସ୍ଥାନ: ନିମପଲ୍ଲୀ, ବନ୍ତ, ସମୟ: ଅପରାହ୍ନ ୫ଟା।

ବ୍ରହ୍ମପୁର

- ବ୍ରହ୍ମପୁର କଂଗ୍ରେସ ଏମ୍‌ପି ପ୍ରାର୍ଥୀଙ୍କ ପ୍ରାର୍ଥୀପତ୍ର ଦାଖଲ, ସ୍ଥାନ:ଛତ୍ରପୁର ଉପଜିଲାପାଳଙ୍କ କାର୍ଯ୍ୟାଳୟ,ସମୟ:ପୂର୍ବାହ୍ନ ୧୧ଟା।
- ବିଶ୍ୱବିଦ୍ୟାଳୟ କର୍ମଚାରୀ ସଂଘର ଆନୁଆଲ ଫିଷ୍ଟ–୨୦୨୪, ସ୍ଥାନ: ବ୍ରହ୍ମପୁର ବିଶ୍ୱବିଦ୍ୟାଳୟ, ସମୟ: ଅପରାହ୍ନ ୧ଟା।

ଗଞ୍ଜାମ

- କ୍ରିକେଟ ଟୁର୍ନାମେଣ୍ଟ, ସ୍ଥାନ: ଭଞ୍ଜନଗର ବ୍ଲକ ରାଇଗୋଛା,ସମୟ: ସକାଳ ୯ ଟା।
- ଜଳ ଛତ୍ର ଉଦଘାଟନ, ସ୍ଥାନ:ଭଞ୍ଜନଗର ଓମ ଶାନ୍ତି କାର୍ଯ୍ୟାଳୟ ସମ୍ମୁଖ, ସମୟ: ସକାଳ ୯ ଟା।
- ବିଜେଡି କର୍ମୀ ସମ୍ମିଳନୀ, ସ୍ଥାନ:ଆଲପୁର ପଞ୍ଚାୟତ, ଖଲ୍ଲିକୋଟ, ସମୟ:ପୂର୍ବାହ୍ନ ୧୦ଟା।
- ମୁଖ୍ୟମନ୍ତ୍ରୀଙ୍କ ସାଧାରଣ ନିର୍ବାଚନ ସଭା, ସ୍ଥାନ:ଚକ୍ଷୁ ଚିକିତ୍ସାଳୟ,ସମରଖୋଳ, ହିଞ୍ଜିଳିକାଟୁ ବ୍ଲକ, ଗଞ୍ଜାମ,ସମୟ: ପୂର୍ବାହ୍ନ ୧୦ଟା୩୦।
- ପାରାୟଣ ସମାପ୍ତ, ପୂର୍ଣ୍ଣାହୁତି ,ସ୍ଥାନ:ଲଛମନ ବାଲାଜୀ ହନୁମାନ ମନ୍ଦିର, ଗଞ୍ଜାମ, ସମୟ:ସନ୍ଧ୍ୟା ୬ଟା।

କନ୍ଧମାଳ

- ଶଙ୍କରାଖୋଲ ତାଳବଣଠାରେ ବିଜେଡି କର୍ମୀ ସମ୍ମିଳନୀ, ସ୍ଥାନ: ଶଙ୍କରାଖୋଲ ତାଳବଣଠାରେ, ସମୟ: ପୂର୍ବାହ୍ନ ୧୦ଟା।

ଗଜପତି

- ପାରଳାଖେମୁଣ୍ଡି ନିର୍ବାଚନ ମଣ୍ଡଳୀର ଅଲ ଇଣ୍ଡିଆ ଫରୱାର୍ଡ ବ୍ଲକ ପକ୍ଷରୁ ନିର୍ବାଚନୀ ରାଲି, ସ୍ଥାନ:ନୂଆ ବଷ୍ଟାଣ୍ଡରୁ ଆରମ୍ଭ,ସମୟ:ପୂର୍ବାହ୍ନ୧୦ଟା।
- ମୋହନାରେ ବିଜେଡି ପ୍ରାର୍ଥୀଙ୍କ ନିର୍ବାଚନୀ ରାଲି, ସ୍ଥାନ: ପ୍ରାର୍ଥୀଙ୍କ ବାସଭବନଠାରୁ ଆରମ୍ଭ, ସମୟ: ପୂର୍ବାହ୍ନ ୧୧ ଟା।
- ମୋହନାରେ ଭାଜପାର ନିର୍ବାଚନୀ ରାଲି, ସ୍ଥାନ: ନାରାୟଣପୁରୁଠାରୁ ବାହାରି ଜିଲାପାଳଙ୍କ କାର୍ଯ୍ୟାଳୟ, ସମୟ: ପୂର୍ବାହ୍ନ ୧୧ଟା ୩୦।

ରାୟଗଡ଼ା

- ଗୁଣପୁର ବିଧାନ ସଭା ଆସନ ପାଇଁ ବିଜେଡି ପ୍ରାର୍ଥୀଙ୍କ ଶୋଭାଯାତ୍ରା, ନାମାଙ୍କନ ପତ୍ର ଦାଖଲ, ସ୍ଥାନ: ଉପଜିଲାପାଳଙ୍କ କାର୍ଯ୍ୟାଳୟ, ଗୁଣପୁର, ସମୟ: ସକାଳ ୯ଟା।
- କାର୍ତ୍ତିକ ପାଣ୍ଡିଆନଙ୍କ ଗସ୍ତ ପୂର୍ବରୁ ରାୟଗଡ଼ା ଏସ୍‌ପିଙ୍କ ସୁରକ୍ଷା ବ୍ୟବସ୍ଥା ଯାଞ୍ଚ କାର୍ଯ୍ୟକ୍ରମ, ସ୍ଥାନ: ମିନି ଷ୍ଟାଡିୟମ, ବିଷମ କଟକ, ସମୟ: ପୂର୍ବାହ୍ନ ୧୦ ଟା।
- ବିଷମକଟକ ବିଧାନସଭା ଆସନ ପାଇଁ ଭାଜପା ପ୍ରାର୍ଥୀଙ୍କ ନାମାଙ୍କନ ଦାଖଲ, ସ୍ଥାନ: ଜିଲାପାଳଙ୍କ କାର୍ଯ୍ୟାଳୟ, ରାୟଗଡ଼ା, ସମୟ: ପୂର୍ବାହ୍ନ ୧୧ଟା।
- ରାୟଗଡ଼ା ବିଧାନସଭା ଆସନ ପାଇଁ ଭାଜପା ପ୍ରାର୍ଥୀଙ୍କ ଶୋଭାଯାତ୍ରା, ନାମାଙ୍କନ ଦାଖଲ, ସ୍ଥାନ: ଉପଜିଲାପାଳଙ୍କ କାର୍ଯ୍ୟାଳୟ, ରାୟଗଡ଼ା, ସମୟ: ପୂର୍ବାହ୍ନ ୧୧ଟା।
- ବିଷମକଟକ ବିଧାନସଭା ଆସନ ପାଇଁ ସ୍ୱାଧୀନ ପ୍ରାର୍ଥୀ ନୀଳମାଧବ ଉଲାକାଙ୍କ ନାମାଙ୍କନ ପତ୍ର ଦାଖଲ, ସ୍ଥାନ: ଜିଲାପାଳଙ୍କ କାର୍ଯ୍ୟାଳୟ, ରାୟଗଡ଼ା, ସମୟ: ପୂର୍ବାହ୍ନ ୧୧ଟା।
- ଗୁଣପୁର ବିଧାନ ସଭା ଆସନ ପାଇଁ ଭାଜପା ପ୍ରାର୍ଥୀଙ୍କ ନାମାଙ୍କନ ପତ୍ର ଦାଖଲ, ସ୍ଥାନ: ଉପଜିଲାପାଳଙ୍କ କାର୍ଯ୍ୟାଳୟ, ଗୁଣପୁର, ସମୟ: ପୂର୍ବାହ୍ନ ୧୧ଟା।

ନବରଙ୍ଗପୁର

- ଶୋଭାଯାତ୍ରାରେ ଯାଇ ବିଜେଡି ଏମ୍‌ପି, ବିଧାୟକ ପ୍ରାର୍ଥୀଙ୍କ ନାମାଙ୍କନ ଦାଖଲ, ସ୍ଥାନ: ନବରଙ୍ଗପୁର ଚାଉଁରିଆଗୁଡ଼ାରୁ ମାଝିଗୁଡ଼ାସ୍ଥିତ ଜିଲାପାଳଙ୍କ କାର୍ଯ୍ୟାଳୟ ପର୍ଯ୍ୟନ୍ତ, ସମୟ ପୂର୍ବାହ୍ନ ୧୦ଟା।
- ନବରଙ୍ଗପୁର ଭାଜପା ପ୍ରାର୍ଥୀଙ୍କ ପ୍ରାର୍ଥୀପତ୍ର ଦାଖଲ, ସ୍ଥାନ: ନବରଙ୍ଗପୁର ଉପଜିଲାପାଳଙ୍କ କାର୍ଯ୍ୟାଳୟ, ସମୟ: ଅପରାହ୍ନ ୧ଟା।

କୋରାପୁଟ

- ଭାଜପା କୋରାପୁଟ ବିଧାନସଭା ପ୍ରାର୍ଥୀଙ୍କ ନାମାଙ୍କନପତ୍ର ଦାଖଲ, ସ୍ଥାନ: କୋରାପୁଟ ଉପଜିଲାପାଳଙ୍କ କାର୍ଯ୍ୟାଳୟ, ସମୟ: ପୂର୍ବାହ୍ନ ୧୧ଟା।
- ଭାଜପାର ଲକ୍ଷ୍ମୀପୁର ବିଧାୟକ ପ୍ରାର୍ଥୀ ଙ୍କ ପାର୍ଥିପତ୍ର ଦାଖଲ, ସ୍ଥାନ: ଅତିରିକ୍ତ ଜିଲାପାଳଙ୍କ କାର୍ଯ୍ୟାଳୟ, କୋରାପୁଟ, ସମୟ: ପୂର୍ବାହ୍ନ ୧୧ ଟା।
- ଭାଜପା କୋରାପୁଟ ଲୋକସଭା ପାର୍ଥୀଙ୍କ ନାମାଙ୍କନପତ୍ର ଦାଖଲ, ସ୍ଥାନ: କୋରାପୁଟସ୍ଥିତ ଜିଲାପାଳଙ୍କ କାର୍ଯ୍ୟାଳୟ, ସମୟ: ମଧ୍ୟାହ୍ନ ୧୨ଟା।
- ପଟ୍ଟାଙ୍ଗି ଲାଗି ଭାଜପା ପାର୍ଥୀଙ୍କ ନାମାଙ୍କନପତ୍ର ଦାଖଲ, ସ୍ଥାନ: କୋରାପୁଟ ଉପଜିଲାପାଳ କାର୍ଯ୍ୟାଳୟ ପରିସର, ସମୟ: ମଧ୍ୟାହ୍ନ ୧୨ଟା।
- ନିଳାବାଡ଼ିଆଣି ବୁଢ଼ୀ ଠାକୁରାଣୀଙ୍କ ମନ୍ଦିର ବାହୁଡ଼ା ଯାତ୍ରା, ସ୍ଥାନ: ସୁନାବେଡା–୧, ଶାନ୍ତି ନଗର, ସମୟ: ଅପରାହ୍ନ ୧ଟା।

ମାଲକାନଗିରି

- ମାଲକାନଗିରି ନିର୍ବାଚନମଣ୍ଡଳୀ ବିଜେଡି ପ୍ରାର୍ଥୀଙ୍କ ନାମାଙ୍କନ ଦାଖଲ ଶୋଭାଯାତ୍ରା, ସ୍ଥାନ: ଉପଜିଲାପାଳଙ୍କ କାର୍ଯ୍ୟାଳୟ, ମାଲକାନଗିରି, ସମୟ: ପୂର୍ବାହ୍ନ ୧୧ଟା।
- ଚିତ୍ରକୋଣ୍ଡା ନିର୍ବାଚନ ମଣ୍ଡଳୀ ସିପିଆଇ(ଏମ୍) ବିଧାୟକ ପ୍ରାର୍ଥୀଙ୍କ ପ୍ରାର୍ଥୀପତ୍ର ଦାଖଲ, ସ୍ଥାନ: ଉପଜିଲାପାଳଙ୍କ କାର୍ଯ୍ୟାଳୟ, ମାଲକାନଗିରି, ପୂର୍ବାହ୍ନ: ୧୧ଟା ୩୦।
- ଚିତ୍ରକୋଣ୍ଡା ନିର୍ବାଚନ ମଣ୍ଡଳୀ ବିଜେଡି ବିଧାୟକ ପ୍ରାର୍ଥୀଙ୍କ ନାମାଙ୍କନ, ସ୍ଥାନ: ଉପଜିଲାପାଳଙ୍କ କାର୍ଯ୍ୟାଳୟ, ମାଲକାନଗିରି, ମଧ୍ୟାହ୍ନ: ୧୨ଟା।

ସମ୍ବଲପୁର

- ଶ୍ରୀରାମଙ୍କ ବେଶ କାର୍ଯ୍ୟକ୍ରମ, ସ୍ଥାନ : କମଳିବଜାର ରାମଜୀ ମନ୍ଦିର, ସମୟ: ସକାଳ ୯ଟା୩୦।
- ରାମଲୀଳା ମହୋତ୍ସବ, ସ୍ଥାନ: ବିଶାଖିଣ୍ଡା ଗ୍ରାମ, ସମୟ : ରାତି ୯ଟା।
- ଶ୍ରୀରାମ ନବମୀରେ ରାମଲିଳା ନାଟକ, ସ୍ଥାନ: କବରାପାଲି ଗ୍ରାମ, ସମୟ: ରାତି ୧୦ଟା୩୦।

ବଲାଙ୍ଗୀର

- ଅସିଚାଳନା ଗ୍ରୀଷ୍ମ ଶିବିରର ପଞ୍ଚମ ଦିନ ତାଲିମ, ସ୍ଥାନ: ଆର.ଏନ୍. ସିଂଦେଓ ସ୍ପୋର୍ଟସ୍ କମ୍ପ୍ଲେକ୍ସ ,ବଲାଙ୍ଗୀର, ସମୟ: ସକାଳ ୬ଟା।
- ଜଗନ୍ନାଥପଡା ପ୍ରସିଦ୍ଧ ରାମଲୀଳା ଷଷ୍ଠ ରଜନୀ, ସ୍ଥାନ: ଜଗନ୍ନାଥ ମନ୍ଦିର, ଜଗନ୍ନାଥପଡା, ବଲାଙ୍ଗୀର, ସମୟ: ରାତି ୧୦ଟା ୩୦।

ସୁବର୍ଣ୍ଣପୁର

- ଡୁଙ୍ଗୁରିପାଲିରେ ସୋନପୁର ବିଜେଡି ବିଧାୟକ ପ୍ରାର୍ଥୀଙ୍କ ନିର୍ବାଚନ ପ୍ରଚାର ଶୁଭାରମ୍ଭ, ସ୍ଥାନ: ଶ୍ରୀରାମ ମନ୍ଦିର ପରିସର, ସମୟ: ପୂର୍ବାହ୍ନ ୧୧ଟା।
- ଶ୍ରୀରାମ ନବମୀର ଅଷ୍ଟମ ଦିବସ, ସ୍ଥାନ: ମୁର୍ଗୁଣ୍ଡି,ବୀରମହାରାଜପୁର, ସମୟ: ପୂର୍ବାହ୍ନ ୧୧ଟା୩୦।
- ସଙ୍କୀର୍ତ୍ତନ ଓ ସତ୍‌ସଙ୍ଗ କାର୍ଯ୍ୟକ୍ରମର ଏକାଦଶ ଦିବସ, ସ୍ଥାନ : ଭାଲୁଡୁଙ୍ଗୁରି ସ୍ଥିତ ଶୃଙ୍ଗଦର ମଠ, ବୀରମହାରାଜପୁର, ସମୟ: ଅପରାହ୍ନ ୪ ଟା।
- ବହଳପଦର ସରକାରୀ ଯୁପି ସ୍କୁଲର ବାର୍ଷିକ ଉତ୍ସବ, ସ୍ଥାନ: ସ୍କୁଲ ପରିସର, ସମୟ: ଅପରାହ୍ନ ୫ଟା୩୦।
- ଶ୍ରୀରାମଲୀଳାରେ ସୀତା ଠାବ ଲୀଳା ନାଟକ ପରିବେଷଣ, ସ୍ଥାନ: ଚମ୍ପାମାଳ, ବୀରମହାରାଜପୁର, ସମୟ: ରାତି୧୧ଟା।
- ଶ୍ରୀରାମ ଲୀଳା ନାଟକରେ ଲଙ୍କା ପୋଡ଼ି ପରିବେଷଣ, ସ୍ଥାନ: ଯୁବରାଜପୁର, ବୀରମହାରାଜପୁର, ସମୟ: ରାତି ୧୧ଟା।
- ରାମଲୀଳା ନାଟକରେ ବାଳିବଧ ପରିବେଷଣ, ସ୍ଥାନ: ତିକୁଡା,ଉଲୁଣ୍ଡା, ସମୟ : ରାତି ୧୧ଟା।

ରାଉରକେଲା

- ଫାଇନ୍ ଆର୍ଟ ଏକାଡମୀ ପକ୍ଷରୁ ବାର୍ଷିକ ଉତ୍ସବ, ସ୍ଥାନ: କନ୍ୟକା ମଣ୍ଡପ, ବାସନ୍ତୀ କଲୋନୀ, ସମୟ: ସକାଳ ୬ଟା ୩୦।
- ସନ୍ଥ ନିରଙ୍କାରୀ ମିଶନ ପକ୍ଷରୁ ରକ୍ତଦାନ ଶିବିର, ସ୍ଥାନ: ଅଗ୍ରସେନ ନିକଟସ୍ଥ ମିଶନ କାର୍ଯ୍ୟାଳୟ, ସମୟ: ସକାଳ ୮ଟା।
- ଗୋପବନ୍ଧୁ ମାର୍କେଟ କମିଟି ପକ୍ଷରୁ ଜଳଛତ୍ର ଉଦ୍‌ଘାଟିତ, ସ୍ଥାନ: ଜେଲରୋଡ, ଡିଏଭି ଛକ, ସମୟ: ସକାଳ ୯ଟା।
- ପ୍ରଥମ ରୟାଲ କରାଟେ ଚାମ୍ପିୟନଶିପ୍‌ର ଖବରଦାତା ସମ୍ମିଳନୀ, ସ୍ଥାନ: ଗଙ୍ଗୁରାମ ହୋଟେଲ, ସେକ୍ଟର–୧୯, ସମୟ: ସକାଳ ୯ଟା ୧୫।

ସୁନ୍ଦରଗଡ଼

- ବଡ଼ଗାଁ ରାମଲୀଳା ଯାତ୍ରାର ମୁଖ୍ୟ ଆକର୍ଷଣ ସୀତା ଚୋରି ମଞ୍ଚସ୍ଥ, ସ୍ଥାନ: ବଡ଼ଗାଁ ଦେବ ମଣ୍ଡପ, ସମୟ: ରାତି ୧୧ ଟା।

ବରଗଡ଼

- ପପଙ୍ଗା ପାହାଡ଼ ମହୋତ୍ସବ ଅବସରରେ କଳସଯାତ୍ରା, ସ୍ଥାନ: ପପଙ୍ଗା ପାହାଡ଼, ଭେଡ଼େନ, ସମୟ: ସକାଳ ୮ଟା।
- ପରବ ଚଇତି–୨୦୨୪ରେ ମା' ସମଲେଇଙ୍କ ପୂଜା, ସ୍ଥାନ: ସମଲେଇଟିକିରା, ସରକଣ୍ଡା, ବରଗଡ଼, ସମୟ: ସକାଳ ୯ଟା।
- ଏସ୍‌ପି ଏଣ୍ଟରଟେନମେଣ୍ଟର ଖବରଦାତା ସମ୍ମିଳନୀ, ସ୍ଥାନ: ଗାନ୍ଧୀ ପାଠାଗାର, ବରଗଡ଼, ସମୟ: ଅପରାହ୍ନ ୪ଟା।
- ପରବ ଚଇତି–୨୦୨୪ରେ ସାଂସ୍କୃତିକ କାର୍ଯ୍ୟକ୍ରମ, ସ୍ଥାନ: ସମଲେଇଟିକିରା, ସରକଣ୍ଡା, ବରଗଡ଼, ସମୟ: ରାତି ୮ଟା।

କଳାହାଣ୍ଡି

- ଭାଜପା ଜୁନାଗଡ଼ ବିଧାନସଭା ପ୍ରାର୍ଥୀଙ୍କ ନାମାଙ୍କନ, ସ୍ଥାନ: ଧର୍ମଗଡ଼ ଉପଜିଲାପାଳଙ୍କ କାର୍ଯ୍ୟାଳୟ,ସମୟ: ପୂର୍ବାହ୍ନ ୧୧ଟା।
- କଂଗ୍ରେସ ଲୋକ ସଭା ପ୍ରାର୍ଥୀ, ନଲ୍ଲା ବିଧାନସଭା ପ୍ରାର୍ଥୀ, ଭବାନୀପାଟଣା ବିଧାନସଭା ପ୍ରାର୍ଥୀ, ଲାଞ୍ଜିଗଡ଼ ବିଧାନସଭା ପ୍ରାର୍ଥୀଙ୍କ ନାମାଙ୍କନ, ସ୍ଥାନ: ଭବାନୀପାଟଣା ଜିଲାପାଳ ଓ ଉପଜିଲାପାଳଙ୍କ କାର୍ଯ୍ୟାଳୟ, ସମୟ: ପୂର୍ବାହ୍ନ ୧୧ଟା।
- ଶ୍ରୀରାମ ନବମୀ ପୂଜା ଉପଲକ୍ଷେ ପ୍ରବଚନ, ସ୍ଥାନ: କେସିଙ୍ଗା ଶ୍ରୀଜଗନ୍ନାଥ ମନ୍ଦିର ପ୍ରାଙ୍ଗଣ, ସମୟ: ସନ୍ଧ୍ୟା ୭ଟା।
- ଶ୍ରୀରାମ ନବମୀ ପୂଜା ଉପଲକ୍ଷେ ପୁରାଣ ପଠନ, ସ୍ଥାନ: କେସିଙ୍ଗା ବ୍ଲକ ବାଲସି ଗ୍ରାମର ଘୋଡ଼ାବାହାଳି, ସମୟ: ସନ୍ଧ୍ୟା ୭ଟା।

ନୂଆପଡ଼ା

- ଷୋହଳପ୍ରହର ଅଖଣ୍ଡ ନାମଯଜ୍ଞ ପୂର୍ଣ୍ଣାହୁତି, ସ୍ଥାନ: ନୂଆପଡ଼ା ସଦର ବ୍ଲକ ଖଇରାନି ପଞ୍ଚାୟତ ପିପଲଛଣ୍ଡି ଗାଁ, ସମୟ: ଅପରାହ୍ନ ୨ଟା।
- ବିଜେଡି ପ୍ରାର୍ଥୀଙ୍କ ନାମାଙ୍କନପତ୍ର ଦାଖଲ, ସ୍ଥାନ: ନୂଆପଡ଼ା ଉପଜିଲାପାଳ କାର୍ଯ୍ୟାଳୟ, ସମୟ: ପୂର୍ବାହ୍ନ ୧୧ଟା।
- ସମାଜବାଦୀ ପାର୍ଟି ପ୍ରାର୍ଥୀଙ୍କ ନାମାଙ୍କନ ଦାଖଲ, ସ୍ଥାନ: ନୂଆପଡ଼ା ଉପଜିଲାପାଳ କାର୍ଯ୍ୟାଳୟ, ସମୟ: ମଧ୍ୟାହ୍ନ ୧୨ଟା।
- ବହୁଜନ ସମାଜପାର୍ଟି ପ୍ରାର୍ଥୀଙ୍କ ନାମାଙ୍କନପତ୍ର ଦାଖଲ, ସ୍ଥାନ: ନୂଆପଡ଼ା ଉପଜିଲାପାଳ କାର୍ଯ୍ୟାଳୟ, ସମୟ: ଅପରାହ୍ନ ୨ଟା।

ବୌଦ୍ଧ

- ବହିରାରେ ଶ୍ରୀରାମଲୀଳା ଉତ୍ସବର ଅଷ୍ଟମ ସନ୍ଧ୍ୟାରେ ନାଟକ ବାଳୀବଧ,
- ସ୍ଥାନ: ବହିରା ରାମଲୀଳା ମଣ୍ଡପ, ବୌଦ୍ଧ, ସମୟ: ରାତି ୯ଟା।
- ଘଣ୍ଟାପଡା ଶ୍ରୀରଘୁନାଥ ନାଟ୍ୟ ସଂସଦର ରାମାୟଣ ପାରାୟଣ ଅଷ୍ଟମ ଦିବସ ନାଟକ ସୀତା ଚୋରି, ସ୍ଥାନ: ଘଣ୍ଟାପଡା ରଘୁନାଥଜୀଉ ମନ୍ଦିର, କଣ୍ଟାମାଳ , ସମୟ: ରାତି ୯ଟା।
- ଘଣ୍ଟାପଡାର ଶ୍ରୀ ଜଗନ୍ନାଥ ନାଟ୍ୟ ସଂସଦର ଅଷ୍ଟମ ଦିବସ ନାଟକ ବାଳୀବଧ, ସ୍ଥାନ: ଘଣ୍ଟାପଡା ଶ୍ରୀରାମ ମଣ୍ଡପ,କଣ୍ଟାମାଳ, ସମୟ : ରାତି ୯ଟା।
- ବରଗାଁ ପଞ୍ଚାୟତ ମଲିକୁଦର ରାମାୟଣ ନାଟକର ଅଷ୍ଟମ ଦିବସ ନାଟକ ଲଙ୍କାପୋଡି, ସ୍ଥାନ: ମଲିକୁଦ ରାମଲୀଳା ମଣ୍ଡପ,କଣ୍ଟାମାଳ, ସମୟ: ରାତି ୯ଟା।
- ବୌଦ୍ଧ ସହରର ଶ୍ରୀ ରାମଲୀଳା ଯାତ୍ରାର ଅଷ୍ଟମ ଦିବସର ନାଟକ ସେତୁ ବନ୍ଧ ପ୍ରତିଷ୍ଠା, ସ୍ଥାନ: ଶ୍ରୀ ରଘୁନାଥଜୀଉ ମନ୍ଦିର ପ୍ରାଙ୍ଗଣ, ବୌଦ୍ଧ, ସମୟ : ରାତି ୧୦ଟା
- ବଢିଙ୍ଗା ଶ୍ରୀରାମ ନବମୀ ଯାତ୍ରା ମହୋତ୍ସବର ଅଷ୍ଟମ ଦିବସ, ସ୍ଥାନ: ବଢିଙ୍ଗା ରଘୁନାଥ ମନ୍ଦିର,ବୌଦ୍ଧ ବ୍ଲକ, ସମୟ: ରାତି ୧୦ଟା।
- ବାଉଁଶୁଣୀ ରାମଲୀଳା ମହୋତ୍ସବର ଅଷ୍ଟମ ଦିବସର ନାଟକ ବାଳୀବଧ, ସ୍ଥାନ: ବାଉଁଶୁଣୀ ଛକ , ବୌଦ୍ଧ, ସମୟ: ରାତି ୧୦ଟା।

ଦେବଗଡ଼

- ରାମ ନବମୀ ମହୋତ୍ସବ ସପ୍ତମ ଦିବସ ଅବସରରେ ଭଜନ, ସ୍ଥାନ: ଗୋପାଳଜି ମନ୍ଦିର ଦେବଗଡ, ସମୟ: ସନ୍ଧ୍ୟା ୬ଟା।
- ମା' ସରଣୀପାଟ ଯାତ୍ରା ଉପଲକ୍ଷେ ନୃତ୍ୟ ପ୍ରତିଯୋଗିତା, ସ୍ଥାନ: ରିଆମାଳ ବ୍ଲକ ପାଇକନଗର, ସମୟ: ସନ୍ଧ୍ୟା ୭ଟା ୩୦।
- ସମ୍ବଲପୁର ବିଜେଡି ଲୋକ ସଭା ପ୍ରାର୍ଥୀଙ୍କ କର୍ମୀ ସମ୍ମିଳନୀ, ସ୍ଥାନ: ରିଆମାଳ ବ୍ଲକ ପଲସମା, ସମୟ: ପୂର୍ବାହ୍ନ ୧୧ଟା।

ଝାରସୁଗୁଡ଼ା

- ହନୁମାନ ଜୟନ୍ତୀ ଅବସରରେ ପୂଜା ଅର୍ଚ୍ଚନା, ସ୍ଥାନ: ଝାରସୁଗୁଡା ସଦର ବ୍ଲକ ବୁଢ଼ାପଡ

ଢଗଢମାଳି

(କ୍ରମେ ଲୋକମୁଖରୁ ଓ ଜନମାନସରୁ ବିସ୍ମୃତ ହେଉଥିବା ଢଗଢମାଳିକୁ ପାଠିକା–ପାଠକଙ୍କ ନିକଟରେ ପହଞ୍ଚାଇବା ସକାଶେ ଧରିତ୍ରୀର ପ୍ରୟାସ)

ଶାଶୁ ଦୁର୍ଦ୍ଦଣ୍ଡ, ନଣନ୍ଦ ଖର,
ଖୋଜୁଥାଏ ବୋହୂ ପଡ଼ିଆ ଘର ।

ଅନେକ ସମୟରେ ବୋହୂ ଶାଶୁ ଘରେ ନାନା ଗଞ୍ଜଣା ଶୁଣି ପଡ଼ି ରହିଥାଏ । ପରନ୍ତୁ ଏଥିରେ ଅତିଷ୍ଠ ହୋଇପଡ଼ିଲେ ବା ସହିବାର ସୀମା ଟପିଗଲେ ସେ ଅନ୍ୟ ବିକଳ୍ପକୁ ଆପଣେଇ ନେଇଥାଏ । ଫଳସ୍ୱରୂପ ଶାନ୍ତିରେ ରହିବା ପାଇଁ ସେ ଅନ୍ୟ ଏକ ସ୍ଥାନ ଅନ୍ୱେଷଣ କରିବସୁଥିବା ଅର୍ଥରେ ଏଭଳି ଉକ୍ତି ଉଲ୍ଲେଖ କରାଯାଇଛି ।

ଶୁଣ୍ଠି, ସଇନ୍ଧବ, ହରିଡ଼ା, ଜୁଆଣି
ଖାଇ ପିଉଥିଲେ ଉଷୁମ ପାଣି,
ତେବେ ନ ଯିବଟି ବଇଦ ଆଣି।

ସାଧାରଣତଃ ଶୁଣ୍ଠି, ସଇନ୍ଧବ, ହରିଡ଼ା ଓ ଜୁଆଣି ପାଣି ସ୍ୱାସ୍ଥ୍ୟ ପକ୍ଷେ ହିତକର ହୋଇଥାଏ । ଉପରୋକ୍ତ ଉପାଦାନକୁ ଅଭ୍ୟାସ କରି ନିୟମିତ ସେବନ କଲେ ସ୍ୱାସ୍ଥ୍ୟାବସ୍ଥା ଠିକ୍ ରହିଥାଏ ବୋଲି ଏଠାରେ ପ୍ରକାଶ କରାଯାଇଛି ।

ଓଡ଼ିଆ ଢଗଢମାଳି ଓ ରୂଢ଼ି ପ୍ରୟୋଗ – ଏ.କେ. ମିଶ୍ର ପଲ୍ଲିଶର୍ସ ପ୍ରା:ଲିଃ:

ଛୁଟିଦିନ ପାଇଁ ପିଲାଙ୍କୁ ମିଳିବ ଶୁଖିଲା ରାଶନ

ଭୁବନେଶ୍ୱର, ୨୩।୪(ଅସମାପିକା ସାହୁ)

ଛୁଟିଦିନ ପାଇଁ ଛାତ୍ରୀଛାତ୍ରଙ୍କୁ ପିଏମ୍ ପୋଷଣ ଯୋଜନାରେ ଚାଉଳ ଏବଂ ଅନ୍ୟାନ୍ୟ ସାମଗ୍ରୀ ଦିଆଯିବ । ମୋଟ ୧୨ଦିନର ମଧ୍ୟାହ୍ନ ଭୋଜନ ବାବଦକୁ ଶୁଖିଲା ରାଶନ ମିଳିବ । ଏନେଇ ମଙ୍ଗଳବାର ବିଦ୍ୟାଳୟ ଓ ଗଣଶିକ୍ଷା ବିଭାଗ ପକ୍ଷରୁ ସମସ୍ତ ଜିଲାପାଳଙ୍କୁ ଚିଠି ଲେଖାଯାଇ ଅବଗତ କରାଯାଇଛି । ସୂଚନାଯୋଗ୍ୟ, ଗ୍ରୀଷ୍ମ ପ୍ରବାହ ପାଇଁ ରାଜ୍ୟ ସରକାର ଗତ ୧୮ରୁ ୨୦ ତିନିଦିନ ସ୍କୁଲ ଛୁଟି କରିଥିଲେ ଏବଂ ଆସନ୍ତା ୨୫ରୁ ଆଗୁଆ ଗ୍ରୀଷ୍ମ ଛୁଟି ଘୋଷଣା କରିଛନ୍ତି । ଶିକ୍ଷା କ୍ୟାଲେଣ୍ଡର ଅନୁଯାୟୀ, ଏପ୍ରିଲ ୨୫ରୁ ମେ' ୪ (୯ଦିନ) ହେଉଛି କାର୍ଯ୍ୟ ଦିବସ । ତେଣୁ ଏହି କାର୍ଯ୍ୟ ଦିବସ ପାଇଁ ଛାତ୍ରୀଛାତ୍ରଙ୍କୁ ମଧ୍ୟାହ୍ନ ଭୋଜନ ପାଇଁ ଶୁଖିଲା ରାଶନ ଦିଆଯିବ । ପ୍ରାଥମିକ ଓ ଉଚ୍ଚ ପ୍ରାଥମିକ(ପ୍ରଥମରୁ ଅଷ୍ଟମ ଶ୍ରେଣୀ) ଛାତ୍ରୀଛାତ୍ରଙ୍କ ପାଇଁ ପ୍ରଧାନଶିକ୍ଷକଙ୍କ ଦ୍ୱାରା ଶୁଖିଲା ରାଶନ ସେମାନଙ୍କ ଅଭିଭାବକଙ୍କୁ ଦିଆଯିବ । ସେହିପରି ଅନ୍ୟାନ୍ୟ ସାମଗ୍ରୀ(ରନ୍ଧନ) ମୂଲ୍ୟ ସିଧାସଳଖ ଡିବିଟି ମୋଡ୍‌ରେ ସ୍କୁଲ ଛାତ୍ରୀଛାତ୍ର, ଅଭିଭାବକଙ୍କ ଆକାଉଣ୍ଟରେ ଅର୍ଥ ପୈଠ କରାଯିବ । ଜଟିଳ ପରିସ୍ଥିତିରେ ଯେଉଁଠାରେ ଆକାଉଣ୍ଟ ସ୍ଥାନାନ୍ତର ସମ୍ଭବ ନୁହେଁ, ସେଠାରେ ଏକ ନିର୍ଦ୍ଦିଷ୍ଟ ରେଜିଷ୍ଟର ମାଧ୍ୟମରେ ଦେୟ ପ୍ରଦାନ କରାଯିବ । ସମସ୍ତ ଅଭିଭାବକଙ୍କୁ ଶୁଖିଲା ରାଶନ ଏବଂ ସାମଗ୍ରୀ(ରନ୍ଧନ)ର ମୂଲ୍ୟ ବଣ୍ଟନ ୧୫ ଦିନ ମଧ୍ୟରେ ଶେଷ କରିବା ପାଇଁ ନିର୍ଦ୍ଦେଶ ଦିଆଯାଇଛି ।

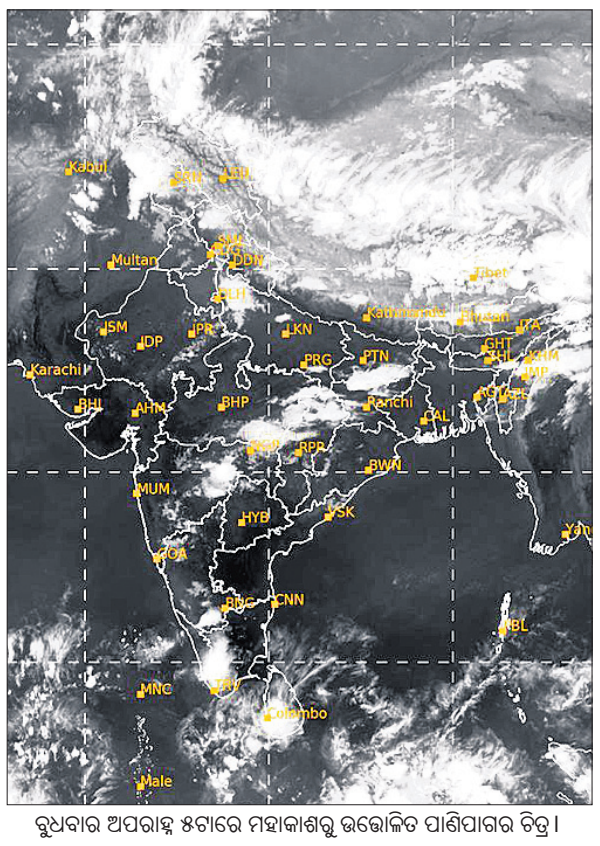

ବୁଧବାର ଅପରାହ୍ନ ୫ଟାରେ ମହାକାଶରୁ ଉତ୍ତୋଳିତ ପାଣିପାଗର ଚିତ୍ର ।

ରାଜଧାନୀରେ ନକଲି ପୋଲିସ

ଭୁବନେଶ୍ୱର,୨୩।୪
(ସୂର୍ଯ୍ୟକାନ୍ତ ବେହେରା)

ରାଜଧାନୀ ଭୁବନେଶ୍ୱରରେ ମାତିଛନ୍ତି ରାଜ୍ୟ ବାହାରର ଅପରାଧୀ ଗ୍ୟାଙ୍ଗ । ପୋଲିସ ପରିଚୟ ଦେଇ ସହାୟତା ଓ ପରାମର୍ଶ ବାହାନାରେ ଲୁଟୁଛନ୍ତି । ପୁଣି କେତେବେଳେ ସିବିଆଇ, କଷ୍ଟମ୍ ବିଭାଗର ଅଧିକାରୀ ବେଶରେ ସୁନା, ଟଙ୍କା ନେଇଯାଉଛନ୍ତି । ଗତ ୩ ମାସ ଧରି ଏଭଳି ତରିକାରେ ଲୁଟୁଥିବା ଏକ ଆନ୍ତଃରାଜ୍ୟ ଲୁଟେରା ଗ୍ୟାଙ୍ଗକୁ ଧରିଛି କମିଶନରେଟ ପୋଲିସ । ଗ୍ୟାଙ୍ଗ ମୁଖ୍ୟଙ୍କ ସମେତ ୭ଜଣଙ୍କୁ ଗିରଫ କରାଯାଇଛି । ଅଭିଯୁକ୍ତମାନେ ହେଲେ ମଧ୍ୟପ୍ରଦେଶର ଇରାନି ମୁସଲିମ୍ ଗ୍ୟାଙ୍ଗ ମୁଖ୍ୟ ସଦେଖ ହୁସେନ, ସଦସ୍ୟ ସବିର ଅଲ୍ଲି, ଫୟାଜ ହୁସେନ, ହାସନ ଅଲ୍ଲୀ, ଆବୁଜାର ଅଲ୍ଲୀ, ଜାହିର ଅଲ୍ଲୀ ଓ କାର୍ ଚାଳକ ରାଜେନ୍ଦ୍ର କୁମାର କୁଶବାହା । ସେମାନଙ୍କଠାରୁ ନଗଦ ୩.୫ ଲକ୍ଷ ଟଙ୍କା, ସୁନା ଅଳଙ୍କାର, ଗୋଟିଏ କାର, ୨ଟି ମୋଟରସାଇକେଲ, ନକଲି ଆଇଡି କାର୍ଡ, ୬ ମୋବାଇଲ ଫୋନ ସମେତ ଅନ୍ୟାନ୍ୟ ଜିନିଷ ଜବତ ହୋଇଛି । ତେବେ ଅଭିଯୁକ୍ତମାନେ ଓଡିଶାର ବିଭିନ୍ନ ଜିଲା ସହ ଭୁବନେଶ୍ୱରରେ ୧୧ଟି ମାମଲାରେ ସଂପୃକ୍ତ ଥିବା ତଦନ୍ତରୁ ଜଣାପଡିଛି । ତେଣୁ ଏମାନେ ଆଉ କେଉଁ ମାମଲାରେ ସମ୍ପୃକ୍ତ ଅଛନ୍ତି, ତାହାର ତଥ୍ୟ ଜାଣିବା ପାଇଁ ରିମାଣ୍ଡରେ ଆଣି ଅଧିକ ପଚରାଉଚରା କରାଯିବ ବୋଲି ମଙ୍ଗଳବାର ପୋଲିସ ସେବା ଭବନରେ ଆୟୋଜିତ ଖବରଦାତା ସମ୍ମିଳନୀରେ ପୋଲିସ କମିଶନର ସଞ୍ଜୀବ ପଣ୍ଡା ସୂଚନା ଦେଇଛନ୍ତି । କେବଳ ଓଡ଼ିଶା ନୁହେଁ, ଦେଶର ବିଭିନ୍ନ ରାଜ୍ୟରେ ମଧ୍ୟ ଏମାନଙ୍କ ନାମରେ ମାମଲା ରହିଛି । ପୂର୍ବରୁ ଏମାନେ କେତେକ ମାମଲାରେ ଉତ୍ତରପ୍ରଦେଶର ଜେଲରେ ଥିଲେ । ଆପରାଧିକ ରେକର୍ଡ ଯାଞ୍ଚ ପାଇଁ ଉତ୍ତରପ୍ରଦେଶ ପୋଲିସକୁ କମିଶନରେଟ ପୋଲିସ ଯୋଗାଯୋଗ କରିବ ବୋଲି ପଣ୍ଡା କହିଛନ୍ତି ।

ଧରାପଡିଲା ମଧ୍ୟପ୍ରଦେଶର ଇରାନି ମୁସଲିମ୍ ଗ୍ୟାଙ୍ଗ

୩.୫ ଲକ୍ଷ ଟଙ୍କା, ସୁନା ଅଳଙ୍କାର, କାର, ବାଇକ, ନକଲି ଆଇଡି କାର୍ଡ, ମୋବାଇଲ ଜବତ

ଦିନରେ ବୁଲି ବୁଲି ରତ୍ନପଥର, ଚଷମା ବିକ୍ରି କରନ୍ତି

ଗ୍ୟାଙ୍ଗ ସଦସ୍ୟମାନେ ଦିନରେ ବୁଲି ବୁଲି ଚଷମା ଓ ରତ୍ନ ପଥର ବିକ୍ରି କରନ୍ତି । ଏହି ସମୟରେ ସେମାନେ ସୁଯୋଗ ଦେଖି ଲୁଟ୍ ଓ ଚୋରି କରିଥାନ୍ତି । ଚୋରି ଜିନିଷରୁ ମିଳୁଥିବା ଟଙ୍କାକୁ ଜୁଆରେ ଲଗାଇଥାନ୍ତି । ଅଭିଯୁକ୍ତମାନେ ଗିରଫଦାରିରୁ ବର୍ତ୍ତିବା ଲାଗି ଗୋଟିଏ କି ଦୁଇଟି ଅପରାଧ ଘଟାଇ କାର ଯୋଗେ ଗୋଟିଏ ରାଜ୍ୟରୁ ଆଉ ଏକ ରାଜ୍ୟକୁ ଫେରାର ହୋଇଯାଆନ୍ତି । ଆଉ ସମସ୍ତ ଜିନିଷ କାର ଡିକିରେ ରଖି ହୋଟେଲ, ଢାବା, ଅପରାଧ ଘଟାଇଥିବା ସ୍ଥାନଠାରୁ କିଛି ଦୂରକୁ ଚାଲି ଯାଇ ବିଶ୍ରାମ ନିଅନ୍ତି ଓ ବାରମ୍ବାର ଠିକଣା ପରିବର୍ତ୍ତନ କରିଥାନ୍ତି । ଚୋରି ଜିନିଷକୁ ମଧ୍ୟପ୍ରଦେଶର ଥିବା ସେମାନଙ୍କ ଏଜେଣ୍ଟଙ୍କ ସହାୟତାରେ ବିକ୍ରି କରିଦେଇଥାନ୍ତି ।

ଗ୍ୟାଙ୍ଗର ନାଁ ପଛର କାହାଣୀ

ଅଭିଯୁକ୍ତମାନଙ୍କର ପୂର୍ବ ପୁରୁଷମାନେ ଇରାନ ବାସିନ୍ଦା ହୋଇଥିବାବେଳେ ଏମାନଙ୍କର ବଂଶ ଓଡିଶାର ନୂଆପଡା, ଛତିଶଗଡ଼ର ରାୟପୁର, ବିଲାସପୁର ଓ ମଧ୍ୟପ୍ରଦେଶର ଭୋପାଳ, ମୁମ୍ବାଇ, ଗୁଜରାଟ, ବିହାର ଓ କର୍ନାଟକରେ ରହିଛନ୍ତି । ଏମାନେ ସାଧାରଣତଃ ମୁସଲିମ ସମ୍ପ୍ରଦାୟର । ଏହି ସମ୍ପ୍ରଦାୟର କେତେଜଣ ଅପରାଧୀ ଗ୍ୟାଙ୍ଗ୍ ଗଢ଼ି ସାରା ଦେଶରେ ଚୋରି, ଲୁଟ୍ ଆଦି ଅପରାଧ ଘଟାଉଛନ୍ତି । ତେଣୁ ଏହି ଗ୍ୟାଙ୍ଗର ନାମ ଇରାନି ମୁସଲିମ ଗ୍ୟାଙ୍ଗ ଭାବେ ବିଭିନ୍ନ ରାଜ୍ୟରେ ଜଣାଶୁଣା ବୋଲି ପୋଲିସ କହିଛି ।

ମହିଳା, ବୃଦ୍ଧାବୃଦ୍ଧ, ରାସ୍ତାକଡ଼ ବ୍ୟବସାୟୀଙ୍କୁ ଟାର୍ଗେଟ କରୁଥିଲେ

ସକାଳ ଓ ସନ୍ଧ୍ୟାରେ ଏକୁଟିଆ ଚାଲିବା ପାଇଁ ଯାଉଥିବା ମହିଳା, ବୃଦ୍ଧାବୃଦ୍ଧଙ୍କୁ ଟାର୍ଗେଟ କରୁଥିଲେ ଇରାନୀ ଗ୍ୟାଙ୍ଗ୍ । ଅଭିଯୁକ୍ତମାନେ ସେମାନଙ୍କ ନିକଟତର ହେବା ପରେ ପାଖରେ ରଖିଥିବା ନକଲି ଆଇଡି କାର୍ଡ ଦେଖାଇ ପୋଲିସ, ଭିଜିଲାନ୍ସ ଅଧିକାରୀ ପରିଚୟ ଦେଉଥିଲେ । ରାଜଧାନୀରେ ଲୁଟ୍‌ପାଟ୍, ଚୋରି ହେଉଥିବା କଥା କହି ସେମାନଙ୍କୁ ଭୟଭୀତ କରାଇବା ସହ ସତର୍କ କରାଇ ସୁନା ଅଳଙ୍କାର ନ ପିନ୍ଧିବାକୁ କହୁଥିଲେ । ସୁନା ଅଳଙ୍କାରକୁ କାଗଜ କିମ୍ବା ଶାଢ଼ିରେ ଗୁଡ଼ାଇ ରଖିବାକୁ କହି ସହଯୋଗ ବାହାନାରେ ପକେଟରେ ରଖିଥିବା କାଗଜ ବଢ଼ାଇ ଦେଉଥିଲେ । ଲୋକେ ପିନ୍ଧିଥିବା ସୁନା ଅଳଙ୍କାର ସେହି କାଗଜରେ ରଖିବା ସମୟରେ ଅଭିଯୁକ୍ତମାନେ ସେମାନଙ୍କୁ ଅନ୍ୟ ମନସ୍କ କରାଇ ପୂର୍ବରୁ ଅନ୍ୟ କାଗଜରେ ଗୁଡାଇ ରଖିଥିବା ନକଲି ଅଳଙ୍କାର ଓ ପଥର ଦେଇ ଚମ୍ପଟ ମାରୁଥିଲେ । ଯେଉଁମାନେ ଜାଣିପାରି ବିରୋଧ କରୁଥିଲେ ଅଭିଯୁକ୍ତମାନେ ଆକ୍ରମଣ କିମ୍ବା ଛୁରି ଦେଖାଇ ସୁନା ଓ ଟଙ୍କା ଛଡାଇ ନେଇଥାନ୍ତି । ସେହିପରି ରାସ୍ତା କଡରେ ଦୋକାନ କରିଥିବା ବ୍ୟବସାୟୀଙ୍କୁ ମଧ୍ୟ ନାନା ଭାବେ ଭୟଭୀତ କରାଇ ଟଙ୍କା ଲୁଟି ନେଇଥାନ୍ତି ବୋଲି ତଦନ୍ତବେଳେ ଜଣାପଡିଥିବା ପୋଲିସ କମିଶନର ପଣ୍ଡା ସୂଚନା ଦେଇଛନ୍ତି ।

ଆନ୍ତଃରାଜ୍ୟ ନିଶା ବେପାରୀଙ୍କ ସମେତ ୨ ଜେଲ ଗଲେ

କୋଟିଏରୁ ଊର୍ଦ୍ଧ୍ୱ ଟଙ୍କାର ବ୍ରାଉନସୁଗାର ଜବତ ଘଟଣା

ଭୁବନେଶ୍ୱର,୨୩।୪(ସତ୍ୟଜିତ୍ ରାଉତ)

କୋଟିଏରୁ ଊର୍ଦ୍ଧ୍ୱ ମୂଲ୍ୟର ବ୍ରାଉନସୁଗାର ଡିଲ୍ ବେଳେ କ୍ରାଇମବ୍ରାଞ୍ଚର ସ୍ପେଶାଲ ଟାସ୍କ ଫୋର୍ସ (ଏସ୍‌ଟିଏଫ୍) ଅନୁଗୋଳ ଜିଲା ତାଳଚେରରେ ଚଢ଼ାଉ କରି ଜଣେ ଆନ୍ତଃରାଜ୍ୟ ନିଶା ବେପାରୀଙ୍କ ସମେତ ୨ଜଣଙ୍କୁ ଗିରଫ କରିଛି । ସେମାନେ ହେଲେ ପଶ୍ଚିମବଙ୍ଗ ମୁର୍ଶିଦାବାଦ୍ ଜିଲା ଅର୍ଜୁନପୁର ଅଞ୍ଚଳର ରକିବୁଲ୍ ସେଖ୍ (୪୩) ଓ ଅନୁଗୋଳ ଜିଲା ତାଳଚେର ଥାନା ଅନ୍ତର୍ଗତ ତ୍ରିନାଥ କଲୋନିର ବିଜ ବୀରବର୍ମା (୨୬) । ସେମାନଙ୍କ ନିକଟରୁ ୧ କେଜି ୧୨୦ ଗ୍ରାମର ବ୍ରାଉନସୁଗାର ଜବତ ହୋଇଛି । ଅଭିଯୁକ୍ତଦ୍ୱୟଙ୍କୁ ତାଳଚେର ଅତିରିକ୍ତ ଜିଲା ଜଜ୍‌ଙ୍କ କୋର୍ଟକୁ ଚାଲାଣ କରାଯାଇଥିଲା । ଜାମିନ ନାମଞ୍ଜୁର ପରେ ଉଭୟଙ୍କୁ ବିଚାର ବିଭାଗୀୟ ହାଜତକୁ ପଠାଇ ଦିଆଯାଇଛି । ଏ ସଂକ୍ରାନ୍ତରେ ଏସ୍‌ଟିଏଫ୍ ପକ୍ଷରୁ ଏକ ମାମଲା (ନଂ.୧୮/୨୦୨୪) ରୁଜୁ କରାଯାଇ ତଦନ୍ତ ଜାରି ରହିଛି । ରକିବୁଲ୍ ବାରମ୍ବାର ଓଡ଼ିଶା ଆସି ଏଠାରେ ଥିବା ଡିଲରମାନଙ୍କୁ ବ୍ରାଉନସୁଗାର ଚାଲାଣ କରୁଥିଲେ । ତାଙ୍କୁ ଧରିବାକୁ ଏସ୍‌ଟିଏଫ୍ ଟିମ୍ ଏକାଧିକଥର ପ୍ରୟାସ କରିଥିଲେ ମଧ୍ୟ ସେ ଖସି ପଳାଇବାରେ ସକ୍ଷମ ହେଉଥିଲେ । ସୋମବାର ରକି ତାଳଚେର ଆସି ଜଣେ ସହଯୋଗୀଙ୍କୁ ବଡ଼ ପରିମାଣର ବ୍ରାଉନସୁଗାର ଦେବେ ବୋଲି ଏସ୍‌ଟିଏଫ୍ ସୂଚନା ପାଇଥିଲା । ଏସ୍‌ଟିଏଫ୍ ଟିମ୍ ସ୍ଥାନୀୟ ପୋଲିସ ସହାୟତାରେ ଚଢ଼ାଉ କରି ଦୁଇଜଣଙ୍କୁ କାବୁ କରିଥିଲା । ରକିବୁଲ୍‌ଙ୍କ ସହ ବହୁ ନିଶା ବେପାରୀ ଲିଙ୍କ୍‌ରେ ଅଛନ୍ତି । ତାଙ୍କୁ ରିମାଣ୍ଡରେ ଆଣି ଏସ୍‌ଟିଏଫ୍ ଅଧିକ ଖୋଳତାଡ଼ କରିବାକୁ ଯୋଜନା କରୁଥିବା ସୂଚନା ମିଳିଛି ।

କୂଅରେ ପଡ଼ିଲା ହାତୀ

ମୋରଡ଼ା,୨୩।୪(ସ୍ମାରକ ମାଜୀ)

ମୟୂରଭଞ୍ଜ ଜିଲା ରାସଗୋବିନ୍ଦପୁର ରେଞ୍ଜ ଅଞ୍ଚଳରେ କୂଅରେ ପଡ଼ିଥିବା ଏକ ହାତୀ ୩ ଘଣ୍ଟା ପରେ ଉଦ୍ଧାର ହୋଇଛି । ରେଞ୍ଜର ଘନଶ୍ୟାମ ସିଂଙ୍କ ସୂଚନା ଅନୁଯାୟୀ, ସୋମବାର ରାତି ୧୦ଟା ସମୟରେ ଅମର୍ଦା ରିଜର୍ଭ ଫରେଷ୍ଟ ଅଞ୍ଚଳରେ ଥିବା ଏକ ବଡ଼ କୂଅରେ ଗୋଟିଏ ହାତୀ ପଡ଼ିରହିଥିବା ନେଇ ସ୍ଥାନୀୟ ଗ୍ରାମବାସୀ ବନ ବିଭାଗକୁ ଖବର ଦେଇଥିଲେ । ରେଞ୍ଜର ସିଂ ଓ ତାଙ୍କ ଷ୍ଟାଫ ଘଟଣାସ୍ଥଳରେ ପହଞ୍ଚି ୩ ଘଣ୍ଟା ପରେ ହାତୀଟିକୁ କୂଅରୁ ଉଦ୍ଧାର କରିଥିଲେ । ହାତୀଟିର ବୟସ ୧୦ ବର୍ଷରୁ ଊର୍ଦ୍ଧ୍ୱ ହେବ । ଉଦ୍ଧାର ପରେ ତାକୁ ଜଙ୍ଗଲରେ ଛାଡ଼ି ଦିଆଯାଇଛି । ବର୍ତ୍ତମାନ ୬୨ଟି ହାତୀ ନାକିଚୁଆ ଜଙ୍ଗଲରେ ଥିବା ରେଞ୍ଜର ସିଂ କହିଛନ୍ତି ।

୩ ଘଣ୍ଟା ପରେ ଉଦ୍ଧାର କଲା ବନ ବିଭାଗ

କୂଅରେ ପଡ଼ିଥିବା ହାତୀ ।

ଗ୍ରୀଷ୍ମଛୁଟିରେ ରୋଷ୍ଟର ଡ୍ୟୁଟି କରିବେ ଶିକ୍ଷକ

ଭୁବନେଶ୍ୱର, ୨୩।୪(ଅସମାପିକା ସାହୁ)

ରାଜ୍ୟରେ ଆସନ୍ତା ୨୫ ତାରିଖଠାରୁ ଗ୍ରୀଷ୍ମ ଛୁଟି ଆରମ୍ଭ ହେବ । ସମସ୍ତ ସରକାରୀ ଏବଂ ଅନୁଦାନପ୍ରାପ୍ତ ସ୍କୁଲଗୁଡ଼ିକ ଆଗୁଆ ଗ୍ରୀଷ୍ମ ଛୁଟି କରିବାକୁ ସରକାର ଘୋଷଣା କରିଛନ୍ତି । ତେବେ ଏହି ସମୟରେ ସ୍କୁଲର ସମସ୍ତ କାର୍ଯ୍ୟ ରାଜ୍ୟ ପ୍ରାଥମିକ ଶିକ୍ଷା ନିର୍ଦ୍ଦେଶକ, ରାଜ୍ୟ ମାଧ୍ୟମିକ ଶିକ୍ଷା ନିର୍ଦ୍ଦେଶକ ଏବଂ ଉଚ୍ଚ ମାଧ୍ୟମିକ ଶିକ୍ଷା ନିର୍ଦ୍ଦେଶକଙ୍କ ପ୍ରତ୍ୟକ୍ଷ ତତ୍ତ୍ୱାବଧାନରେ ପରିଚାଳନା କରାଯିବ । ଅନ୍ୟପକ୍ଷରେ ଗ୍ରୀଷ୍ମ ଛୁଟି ପାଇଁ ଗଣଶିକ୍ଷା ବିଭାଗ ସ୍ୱତନ୍ତ୍ର ଯୋଜନା ପ୍ରସ୍ତୁତ କରିଛି । ଏ ନେଇ ମଙ୍ଗଳବାର ମାଧ୍ୟମିକ ଶିକ୍ଷା ନିର୍ଦ୍ଦେଶାଳୟ ପକ୍ଷରୁ ସମସ୍ତ ଜିଲା ଶିକ୍ଷାଧିକାରୀଙ୍କୁ ଚିଠି କରାଯାଇଛି । ଗ୍ରୀଷ୍ମ ଛୁଟିରେ ଛାତ୍ରୀଛାତ୍ରଙ୍କୁ ବିଭିନ୍ନ ବିଷୟଭିତ୍ତିକ କାର୍ଯ୍ୟ ତଥା ନିଜର ଦକ୍ଷତା ଓ କୌଶଳର ଅଭିବୃଦ୍ଧି ପାଇଁ ଅବକାଶକାଳୀନ ଗୃହକାର୍ଯ୍ୟ (ହଲିଡେ ହୋମ୍‌ୱର୍କ) ଦିଆଯିବ । ଏହି ଅବକାଶକାଳୀନ ଗୃହକାର୍ଯ୍ୟକୁ ରିସୋର୍ସ ଟିଚର ପ୍ରସ୍ତୁତ କରିବେ ଏବଂ ପ୍ରଧାନଶିକ୍ଷକ ସମସ୍ତ ଛାତ୍ରୀଛାତ୍ରଙ୍କୁ ବଣ୍ଟନ କରିବେ । ଛାତ୍ରୀଛାତ୍ରଙ୍କର କୌଣସି ବିଷୟରେ ଦ୍ୱନ୍ଦ୍ୱ ଥିଲେ ସେମାନେ ବିଷୟଭିତ୍ତିକ ଶିକ୍ଷକ ବା ଶ୍ରେଣୀ ଶିକ୍ଷକଙ୍କୁ ଟେଲିଫୋନ ଯୋଗେ ସେମାନଙ୍କର ସନ୍ଦେହ ଦୂର କରିପାରିବେ । ଗ୍ରୀଷ୍ମ ଛୁଟି ସମୟରେ ଛାତ୍ରୀଛାତ୍ର କିପରି ସେଲ୍ଫଷ୍ଟଡି କରିବେ ସେଥିପାଇଁ ବିଷୟଭିତ୍ତିକ ଶିକ୍ଷକ ବା ଶ୍ରେଣୀ ଶିକ୍ଷକମାନେ ଛାତ୍ରୀଛାତ୍ର/ଅଭିଭାବକଙ୍କ ସହ ଆଲୋଚନା କରିବେ । ପୂରା ଗ୍ରୀଷ୍ମ ଛୁଟିରେ ଶିକ୍ଷକ, ଜୁନିଅର ଆସିଷ୍ଟାଣ୍ଟ ଏବଂ ପିଅନମାନେ ରୋଷ୍ଟର ଡ୍ୟୁଟି କରିବେ ଓ ଏଥିପାଇଁ ଏକ ରେଜିଷ୍ଟର କରାଯିବ । ବର୍ତ୍ତମାନ ସ୍କୁଲରେ ନାମଲେଖା ଚାଲିଛି । ଏହି ପ୍ରକ୍ରିୟା ଶେଷ ହେବା ପର୍ଯ୍ୟନ୍ତ ସକାଳ ସାଢ଼େ ୬ଟାରୁ ସାଢ଼େ ୧୦ଟା ପର୍ଯ୍ୟନ୍ତ ଅଫିସ ଖୋଲା ରହିବ । ସ୍କୁଲର ସମ୍ପତ୍ତି ଯେପରିକି ଲାଇବ୍ରେରି, ସ୍ମାର୍ଟ କ୍ଲାସରୁମ ଇତ୍ୟାଦି ଉପରେ ରୋଷ୍ଟର ଡ୍ୟୁଟିରେ ଥିବା କର୍ମଚାରୀମାନେ ନଜର ରଖିଥିବେ । କୌଣସି ପ୍ରାକୃତିକ ବିପତ୍ତି(କାଳବୈଶାଖୀ ଇତ୍ୟାଦି) ହେଲେ ରୋଷ୍ଟର ଡ୍ୟୁଟିରେ ଥିବା କର୍ମଚାରୀ ସ୍କୁଲ ଯାଇ ତଦାରଖ କରିବେ । ସ୍କୁଲ ଖୋଲିବା ପୂର୍ବରୁ ପ୍ରଧାନଶିକ୍ଷକ ଓ ଅନ୍ୟ କର୍ମଚାରୀମାନେ ସ୍କୁଲର ପରିମଳ ଏବଂ ସୁରକ୍ଷା ଦିଗ ପ୍ରତି ଦୃଷ୍ଟି ଦେବାକୁ ନିର୍ଦ୍ଦେଶ ଦିଆଯାଇଛି ।

ମୋକିମ୍‌ଙ୍କୁ ସୁପ୍ରିମକୋର୍ଟରୁ ଆଶ୍ୱସ୍ତି

କଟକ,୨୩।୪(କାର୍ତ୍ତିକ ସାହୁ)

ଓଡ଼ିଶା ରୁରାଲ୍ ହାଉସିଂ ଡେଭଲପ୍‌ମେଣ୍ଟ କର୍ପୋରେଶନ୍ (ଓଆର୍‌ଏଚ୍‌ଡିସି) ଋଣ ଦୁର୍ନୀତି ମାମଲାରେ ମେଟ୍ରୋ ବିଲ୍‌ଡର୍ସର ପରିଚାଳନା ନିର୍ଦ୍ଦେଶକ ତଥା ବାରବାଟୀ–କଟକ ବିଧାୟକ ମହମ୍ମଦ ମୋକିମ୍‌ଙ୍କୁ ମଙ୍ଗଳବାର ସୁପ୍ରିମକୋର୍ଟରୁ ଆଶ୍ୱସ୍ତି ମିଳିଛି । ଭୁବନେଶ୍ୱର ସ୍ୱତନ୍ତ୍ର ଭିଜିଲାନ୍ସ କୋର୍ଟ ଦେଇଥିବା ୩ ବର୍ଷ ସଶ୍ରମ କାରାଦଣ୍ଡ ଓ ୫୦ହଜାର ଟଙ୍କା ଜରିମାନା ରାୟ ବିରୋଧରେ ମୋକିମ୍ ସୁପ୍ରିମ କୋର୍ଟରେ କରିଥିବା ସ୍ପେଶିଆଲ୍ ଲିଭ୍ ପିଟିଶନ୍(ଏସ୍‌ଏଲ୍‌ପି) ଦାଖଲ କରିଥିଲେ । ଏହାର ଶୁଣାଣି କରି ବିଚାରପତି ସୂର୍ଯ୍ୟକାନ୍ତ ଏବଂ ଦୀପଙ୍କର ଦତ୍ତଙ୍କୁ ନେଇ ଗଠିତ ଖଣ୍ଡପୀଠ ମାମଲାର ଶେଷ ପର୍ଯ୍ୟନ୍ତ ଭିଜିଲାନ୍ସ ଅଦାଲତର ଦଣ୍ଡାଦେଶକୁ ଖାରଜ (ସସ୍‌ପେଣ୍ଡ) କରିବା ସହ ରାଜ୍ୟ ସରକାରଙ୍କୁ ନୋଟିସ୍ ଜାରି କରିଛନ୍ତି । ମୋକିମ୍‌ଙ୍କୁ ଭୁବନେଶ୍ୱର ସ୍ୱତନ୍ତ୍ର ଭିଜିଲାନ୍ସ ଅଦାଲତ ୨୦୨୨ ସେପ୍ଟେମ୍ବର ୨୯ରେ ଦେଇଥିବା ଦଣ୍ଡାଦେଶକୁ ଗତ ୧୦ତାରିଖରେ ଓଡ଼ିଶା ହାଇକୋର୍ଟ କାଏମ୍ ରଖିଥିଲେ । ଏହି ରାୟକୁ ଚ୍ୟାଲେଞ୍ଜ କରି ମୋକିମ୍ ସୁପ୍ରିମକୋର୍ଟଙ୍କ ଦ୍ୱାରସ୍ଥ ହୋଇଥିଲେ ।

ପ୍ରକାଶ ଯେ, ମେଟ୍ରୋ ବିଲଡର୍ସ ପକ୍ଷରୁ ଭୁବନେଶ୍ୱରରେ ୫୦ଟି ଫ୍ଲାଟ୍ ତିଆରି କରିବା ପାଇଁ ଓଆର୍‌ଏଚ୍‌ଡିସିରୁ ୨୦୦୦ ଅଗଷ୍ଟ ୨୮ ତାରିଖରେ ୧.୫୦କୋଟି ଟଙ୍କାର ଋଣ କରାଯାଇଥିଲା । ଓଆର୍‌ଏଚ୍‌ଡିସିର ତତ୍କାଳୀନ ପରିଚାଳନା ନିର୍ଦ୍ଦେଶକ ଆଇଏଏସ୍ ଅଧିକାରୀ ବିନୋଦ କୁମାର ମେଟ୍ରୋ ବିଲ୍‌ଡର୍ସର ନଥିପତ୍ର ଠିକ୍ ରୂପେ ଯାଞ୍ଚ ନ କରି ବେଆଇନ ଭାବେ ଋଣ ଆବେଦନକୁ ମଞ୍ଜୁର କରିଥିଲେ । ଓଆର୍‌ଏଚ୍‌ଡିସିରୁ ମେଟ

ଏକ ସମୟରେ ମନୁଷ୍ୟ ପାଇଁ ପାପବୋଧ ଦରକାର ଥିଲା । ତା'ଫଳରେ ତା'ର ନିଜକୃତ ଦୋଷତ୍ରୁଟି ଉପରେ ଘୃଣା ଆସେ । ଏହା ମଣିଷର ଅହଂକାର ଉପରେ ଭଗବାନଙ୍କର ସମାର୍ଜନୀ ! କିନ୍ତୁ ଭଗବାନଙ୍କ ଏହି କୌଶଳ ବିରୁଦ୍ଧରେ ମଣିଷ ଅହଂକାର ସ୍ଥାପନ କଲେ, ନିଜ ପାପ ସମ୍ବନ୍ଧେ ବୋଧ କମିଯାଏ ଓ ଅନ୍ୟର ପାପ ସମ୍ବନ୍ଧେ ବୋଧ ବଢିଯାଏ । –ଶ୍ରୀଅରବିନ୍ଦ

ଖୋଜିଲେ ଖୋଜିବେ

ଭାରତରେ ମାନବ ଅଧିକାର ଓ ନାଗରିକ ସ୍ୱାଧୀନତା ଉପରେ ୟୁରୋପୀୟ ଦେଶ, କେତେକ ଅନ୍ତଃରାଷ୍ଟ୍ରୀୟ ସୂଚକାଙ୍କ ତଥା ଆମେରିକା ତୀକ୍ଷ୍ଣ ନଜର ରଖିଛନ୍ତି । ନିକଟରେ ୟୁନାଇଟେଡ୍ ଷ୍ଟେଟ୍ସ ଡିପାର୍ଟମେଣ୍ଟ ଅଫ୍ ଷ୍ଟେଟ୍ସ (ଆମେରିକା ପରରାଷ୍ଟ୍ର ବିଭାଗ) ଦ୍ୱାରା ପ୍ରକାଶିତ ୟୁଏସ୍ ମାନବ ଅଧିକାର ୨୦୨୩ ରିପୋର୍ଟ ଅଧିକ ଗୁରୁତ୍ୱ ବହନ କରେ । ପାଖାପାଖି ୨୦୦ଟି ଦେଶର ମାନବ ଅଧିକାର ଉପରେ ୟୁଏସ୍ ଷ୍ଟେଟ୍ ଡିପାର୍ଟମେଣ୍ଟ ଦ୍ୱାରା ପ୍ରକାଶିତ ଏହି ରିପୋର୍ଟରେ ମୁଖ୍ୟତଃ ଭାରତର ମଣିପୁରରେ ହୋଇଥିବା ସଶସ୍ତ୍ର ସଂଘର୍ଷ, ବଳାତ୍କାର ଏବଂ ଆକ୍ରମଣ ସମ୍ପର୍କରେ ଦର୍ଶାଯାଇଛି । ଏହା ସାମ୍ବାଦିକଙ୍କ ବିରୋଧରେ ନିର୍ଯାତନା ଏବଂ ବେଆଇନ ଗିରଫକୁ ସାମ୍ନାକୁ ଆଣିଛି । ଏହି ରିପୋର୍ଟ ବିବିସି ଉପରେ ଟ୍ୟାକ୍ସ ରେଡ୍ ଓ ଶିଖ ଆକ୍ଟିଭିଷ୍ଟ ହରଦୀପ ସିଂହ ନିଜ୍ଜରଙ୍କ ହତ୍ୟାକୁ ସୂଚିତ କରିଛି । ଏ ସମ୍ପର୍କରେ ଭାରତର ବହିଃ ବ୍ୟାପାର ମନ୍ତ୍ରଣାଳୟ କୌଣସି ପ୍ରତିକ୍ରିୟା ପ୍ରକାଶ କରିନଥିଲେ ବି ଗତବର୍ଷର ରିପୋର୍ଟକୁ ମିଥ୍ୟ ଓ ତ୍ରୁଟିପୂର୍ଣ୍ଣ ଦର୍ଶାଇଥିଲା । ଭାରତରେ ଧର୍ମୀୟ ସଂଖ୍ୟାଲଘୁ ଭେଦଭାବ ଉପରେ ୟୁଏସ୍ ରିପୋର୍ଟ ମଧ୍ୟ ଗୁରୁତ୍ୱ ଦେଇଛି । ଏହା ବ୍ୟତୀତ ସୂଚନା ପ୍ରଦାନ ସ୍ୱାଧୀନତାର ସୁରକ୍ଷା ଉପରେ କାର୍ଯ୍ୟ କରୁଥିବା ସଂସ୍ଥା ରିପୋର୍ଟର୍ସ ୱିଦାଉଟ ବର୍ଡର (ଆର୍‌ଡବ୍ଲ୍ୟୁବି) ତା'ର ୨୦୨୩ ଗଣମାଧ୍ୟମ ସ୍ୱାଧୀନତା ସୂଚକାଙ୍କରେ ୧୮୩ଟି ଦେଶ ମଧ୍ୟରେ ଭାରତକୁ ୧୬୧ରେ ସ୍ଥାନିତ କରିଛି, ଯାହା ଦେଶର ଇତିହାସରେ ସବୁଠୁ ଖରାପ ସ୍ଥିତି । ତେବେ ୟୁଏସ୍ ମାନବ ଅଧିକାରର ରିପୋର୍ଟକୁ ଲକ୍ଷ୍ୟ କଲେ ଭାରତରେ ତାହାର ବାସ୍ତବତା ଉପଲବ୍ଧି କରିହୁଏ । ଉଲ୍ଲେଖନୀୟ ଯେ, ମେ ୨୦୨୩ରେ ମଣିପୁରରେ ଆରମ୍ଭ ହୋଇଥିବା ହିଂସା ପରିସ୍ଥିତି ଆଜି ମଧ୍ୟ ଜୀବିତ ଅଛି ।

> **ବୁଝିବାକୁ ହେବ ଯେ, ଯେତେବେଳେ ଗୋଟିଏ ଦେଶ ବିଦେଶୀ ପୁଞ୍ଜି ଖୋଜୁଛି, ସେତେବେଳେ ସେହି ଦେଶର ରାଜନୈତିକ ଏବଂ ଅର୍ଥନୈତିକ ବ୍ୟବସ୍ଥା ସହ ସାମାଜିକ ଦୋଷତ୍ରୁଟି ମଧ୍ୟ ବିଦେଶୀ ସଂସ୍ଥାମାନେ ଖୋଜିବେ ।**

ଆମେରିକା ସଂସ୍ଥା ଫ୍ରିଡମ୍ ହାଉସ୍‌ର ୨୦୨୪ ରିପୋର୍ଟରେ ପାକିସ୍ତାନ, ବାଂଲାଦେଶ ସହ ଭାରତକୁ 'ଆଂଶିକ ସ୍ୱାଧୀନ' ବୋଲି ଦର୍ଶାଯାଇଛି । ଅର୍ଥାତ୍ ଭାରତରେ ନାଗରିକଙ୍କ ସ୍ୱାଧୀନତା ଅବରୁଦ୍ଧ । ଯଦି ବେଆଇନ ଗିରଫ କଥାକୁ ଦେଖିବା, ତେବେ ୨୦୨୪ ସାଧାରଣ ନିର୍ବାଚନ ପୂର୍ବରୁ ଦିଲ୍ଲୀ, ଝାଡ଼ଖଣ୍ଡ ରାଜ୍ୟର ମୁଖ୍ୟମନ୍ତ୍ରୀଙ୍କୁ ଗିରଫ କରି ଜେଲରେ ରଖିବା ଗଣତାନ୍ତ୍ରିକ ଅଧିକାରକୁ କ୍ଷୁଣ୍ଣ କରିଛି । ଫ୍ରିଡମ୍ ହାଉସ୍ ରିପୋର୍ଟ ଅନୁଯାୟୀ, ରାଜନୈତିକ ବିରୋଧୀଙ୍କ ବିରୋଧରେ ସରକାରୀ ସଂସ୍ଥାଗୁଡ଼ିକୁ ଅତ୍ୟଧିକ ବ୍ୟବହାର କରାଯାଉଛି । ଏକ ବିରୋଧୀମୁକ୍ତ ବ୍ୟବସ୍ଥା ସୃଷ୍ଟି କରିବାକୁ ଏହା ପ୍ରୟାସ ବୋଲି କୁହାଯାଇପାରେ । କାରଣ ଯେଉଁ ଦେଶରେ ବିରୋଧୀ କିମ୍ବା ଭିନ୍ନ ମତ ଶୁଣିବାର ବ୍ୟବସ୍ଥା ରହେ ନାହିଁ, ସେହି ଦେଶକୁ ଗଣତାନ୍ତ୍ରିକ ବୋଲି କହିଦେବ ନାହିଁ ।

କେବଳ ଏତିକି ନୁହେଁ, ବିଗତ ଏକ ଦଶନ୍ଧି ମଧ୍ୟରେ ଅଭିବ୍ୟକ୍ତି, ସଙ୍ଗଠନ ଏବଂ ଶାନ୍ତିପୂର୍ଣ୍ଣ ସମାବେଶର ସ୍ୱାଧୀନତା ଉପରେ କଟକଣା ଅଣାଯାଇଛି । ବହୁ ସମୟରେ ଆଲୋଚକଙ୍କ ମୁହଁ ବନ୍ଦ କରିବା ଲାଗି କେନ୍ଦ୍ରୀୟ ତଦନ୍ତକାରୀ ସଂସ୍ଥାଗୁଡ଼ିକ ଦ୍ୱାରା କଠୋର ପଦକ୍ଷେପ ନିଆଯାଉଛି । କଶ୍ମୀରରେ ୩୭୦ ଧାରା ଉଚ୍ଛେଦ ପରେ ସେଠାରେ ଗଣମାଧ୍ୟମ ଉପରେ ପ୍ରତିବନ୍ଧକ ଲଗାଯିବା ଓ ଇଣ୍ଟରନେଟ ବନ୍ଦ କରାଯିବା ଘଟଣା ବିଶ୍ୱର ଦୃଷ୍ଟି ଆକର୍ଷଣ କରିଛି । ସୁଇଡେନ୍‌ର ଗୋଥେନ୍‌ବର୍ଗ ବିଶ୍ୱବିଦ୍ୟାଳୟର ଭି-ଡେମ ରିପୋର୍ଟ ଅନୁଯାୟୀ ନାଗରିକ ସମାଜ, ଅଭିବ୍ୟକ୍ତି, ଗଣମାଧ୍ୟମ ସ୍ୱାଧୀନତାରେ ଭାରତ ଉଭୟ ବାଂଲାଦେଶ ଏବଂ ନେପାଳ ତୁଳନାରେ ଖରାପ ସ୍ଥିତିରେ ରହିଛି । ୨୦୧୯ରେ ଭାରତରେ ଏକ ଭେଦଭାବପୂର୍ଣ୍ଣ ନାଗରିକତ୍ୱ ଆଇନ (ସିଏଏ) ଅଣାଯାଇଥିଲା । ପ୍ରବଳ ପ୍ରତିବାଦ ଯୋଗୁ ଏହାକୁ ଏଯାବତ୍ କାର୍ଯ୍ୟକାରୀ କରାଯାଇ ନାହିଁ । ୟୁରୋପୀୟ ସଂସଦ ଏହା ବିରୋଧରେ ନିନ୍ଦନୀୟ ଆଭିମୁଖ୍ୟ ମଧ୍ୟ ଗ୍ରହଣ କରିଥିଲା । ଦେଖିବାକୁ ଗଲେ ଆମେ ଯାହାକୁ ଆମର ଆଭ୍ୟନ୍ତରୀଣ ବ୍ୟାପାର ବୋଲି ଭାବୁଛୁ, ଅନ୍ୟ ଦେଶ ବା ସଂସ୍ଥାଗୁଡ଼ିକ କାହିଁକି ତା' ପ୍ରତି ଆଗ୍ରହୀ ହୋଇଛନ୍ତି ତାହା ବିଚାର କରିବା କଥା । ଏଭଳି ଭାରତୀୟ ବ୍ୟବସ୍ଥାକୁ ସମାଲୋଚନା କରୁଥିବା ରିପୋର୍ଟକୁ ଭାରତର କେତେକ ମହଲରୁ ତୀବ୍ର ନିନ୍ଦା କରାଯାଉଛି । ତେବେ ଆଧୁନିକ ଜଗତରେ ଯେତେବେଳେ ଦେଶ ତାହାର ନିଜସ୍ୱ ଚାହିଦା ମେଣ୍ଟାଇବା ଲାଗି ବାହ୍ୟ ବା ବିଦେଶୀ ପୁଞ୍ଜି ଲଗାଣକାରୀ ସଂସ୍ଥା ଏବଂ ବ୍ୟକ୍ତି ବିଶେଷଙ୍କୁ ଅର୍ଥ ଲୋଭ ପାଇଁ ନିମନ୍ତ୍ରଣ କରୁଛି, ସେତେବେଳେ ବିଦେଶୀ ପରୀକ୍ଷଣ ପାଇଁ ମଧ୍ୟ ସେହି ଦେଶ ବା ସମାଜ ନିଜକୁ ସ୍ୱଚ୍ଛ ଏବଂ ଖୋଲା ରଖିବା ପାଇଁ ବାଧ୍ୟ । ଅପରପକ୍ଷରେ ଉତ୍ତରକୋରିଆ ଭଳି ଦେଶ, ଯିଏ କେବେ ବିଦେଶୀ ପୁଞ୍ଜିଲଗାଣକାରୀଙ୍କୁ ନିମନ୍ତ୍ରଣ କରେ ନାହିଁ, ସେଭଳି ଦେଶରେ ଗଣତାନ୍ତ୍ରିକ ବ୍ୟବସ୍ଥାର ସ୍ୱଚ୍ଛତା କାହାରିକୁ ପ୍ରମାଣ ଦେବାକୁ ପଡ଼େନାହିଁ । ଏଥିରୁ ବୁଝିବାକୁ ହେବ ଯେ, ଯେତେବେଳେ ଗୋଟିଏ ଦେଶ ବିଦେଶୀ ପୁଞ୍ଜି ଖୋଜୁଛି, ସେତେବେଳେ ସେହି ଦେଶର ରାଜନୈତିକ ଏବଂ ଅର୍ଥନୈତିକ ବ୍ୟବସ୍ଥା ସହ ସାମାଜିକ ଦୋଷତ୍ରୁଟି ମଧ୍ୟ ବିଦେଶୀ ସଂସ୍ଥାମାନେ ଖୋଜିବେ ।

ଦୁବାଇ ବନ୍ୟା ଓ ଜଳବାୟୁ

ଡ. ଜୟକୃଷ୍ଣ ପାଣିଗ୍ରାହୀ

ଭୟଙ୍କର ମରୁଝଡ଼ ଓ ବନ୍ୟାର ପ୍ଲାବନରେ ସୌନ୍ଦର୍ଯ୍ୟମୟୀ ଦୁବାଇ ସହର ଏପ୍ରିଲ୧୬ରେ ନିମିଷକ ମଧ୍ୟରେ ଅନୁଭବ କଲା ଧ୍ୱଂସର ତାଣ୍ଡବ । ନଭଶ୍ଚୁମ୍ବୀ ଅଟ୍ଟାଳିକା ଏବଂ ବିଳାସପୂର୍ଣ୍ଣ ଭିତ୍ତିଭୂମି ପାଇଁ ପ୍ରସିଦ୍ଧ ଏହି ସହର ଅପ୍ରତ୍ୟାଶିତ ଭାବେ ପ୍ରଚଣ୍ଡ ବର୍ଷାର ପ୍ରଭାବରେ ବିପର୍ଯ୍ୟସ୍ତ ବନ୍ୟା ପରିସ୍ଥିତିର ସମ୍ମୁଖୀନ ହେଲା । କ୍ଷିପ୍ର ବେଗରେ ଦୌଡୁଥିବା ସହରର ଗତିବିଧି ହଠାତ୍ ଏକ ବିଭୀଷିକାମୟ ପରିବେଶ ମଧ୍ୟକୁ ଠେଲି ହୋଇଗଲା । ଗୃହଠାରୁ ଅଫିସ ଏବଂ ରାସ୍ତାଘାଟ ସବୁକିଛି ବନ୍ୟାରେ କବଳିତ ହୋଇ ବହୁଳ କ୍ଷୟକ୍ଷତିର ସମ୍ମୁଖୀନ ହେଲା, ଘରଛାତରୁ ବର୍ଷାଜଳ ଝରିବାକୁ ଲାଗିଲା ଏବଂ ଲୋକେ ଜଳବନ୍ଦୀ ଜୀବନ ଯାପନ କଲେ । ସହରର ଚତୁର୍ଦ୍ଦିଗରେ ବନ୍ୟାର କରାଳ ରୂପ ମଧ୍ୟରେ ମନୁଷ୍ୟର ନିଃସହାୟତା ବାରି ହୋଇପଡୁଥିଲା, ଯେତେବେଳେ ଅତି ମୂଲ୍ୟବାନ, ସୌଖୀନ ଯାନ ସବୁ କାଗଜତଙ୍ଗା ପରି ବନ୍ୟାସ୍ରୋତରେ ଭାସମାନ ଅବସ୍ଥାରେ ଥିଲେ । ବିଶ୍ୱର ଦ୍ୱିତୀୟ ବ୍ୟସ୍ତବହୁଳ ବିମାନବନ୍ଦରର ମାନ୍ୟତା ହାସଲ କରିଥିବା ଦୁବାଇ ଏଆରପୋର୍ଟରେ ବିମାନ ଉଡ଼ାଣ ବହୁମାତ୍ରାରେ ବାଧାପ୍ରାପ୍ତ ହେଲା । ୟୁଏଇର ଲୋକମାନେ ଅକଥନୀୟ ଦୁର୍ଦ୍ଦଶାର ଶିକାର ହେବା ସହିତ ପଡ଼ୋଶୀରାଷ୍ଟ୍ରମାନ ଏବଂ ସାଉଦିଆରବ ମଧ୍ୟ ଏହି ବିଭୀଷିକାରେ ଅନେକାଂଶରେ ପ୍ରଭାବିତ ହେଲେ । ବିପୁଳ ସମ୍ପତ୍ତି ଓ ଭିତ୍ତିଭୂମି ନଷ୍ଟ ହେବା ସହ ଉଭୟ ଓମାନ ଓ ୟୁଏଇରେ ୨୦ରୁ ଅଧିକ ଲୋକଙ୍କର ମୃତ୍ୟୁ ଘଟିଛି । ଏକ ପ୍ରାକୃତିକ ବିପର୍ଯ୍ୟୟ ଯେ କେତେ ବିଧ୍ୱଂସକାରୀ ହୋଇପାରେ, ତାହା ଦୁବାଇ ବନ୍ୟା ମାନବଜାତିକୁ ପୁଣିଥରେ ଚେତାଇ ଦେଇଛି ।

ଉଷ୍ମ ଏବଂ ଶୁଷ୍କ ଅଞ୍ଚଳ ରୂପେ ପରିଗଣିତ ୟୁଏଇରେ ହାରାହାରି ବର୍ଷାର ପରିମାଣ ହେଉଛି ବାର୍ଷିକ ୧୪୦ରୁ ୨୦୦ ମିଲିମିଟର (ମିମି) । ଏପ୍ରିଲ ୧୬ରେ ଅଲ ଆଇନ୍ ସହରରେ ୨୫୦ମିମିର ସର୍ବାଧିକ ବର୍ଷା ରେକର୍ଡ ହୋଇଥିଲାବେଳେ ଦୁବାଇ ସହରରେ ଏହା ଥିଲା ୧୫୨ମିମି । ଏପରି ଆକସ୍ମିକ, ପ୍ରଚୁର ବର୍ଷାର ଜଳକୁ ଠିକ୍ ଭାବରେ ନିଷ୍କାସିତ କରିବା ନିମନ୍ତେ ସହରରେ ଉପଲବ୍ଧ ନିଷ୍କାସନ ବ୍ୟବସ୍ଥାଗୁଡ଼ିକୁ ସଂଘର୍ଷ କରିବାକୁ ପଡ଼ିବ । କଂକ୍ରିଟ ଜଙ୍ଗଲର ଏହି ସହରରେ ପିଚୁ ଓ ପକ୍କା ସ୍ଥାନରେ ଭରପୂର ଭୂପୃଷ୍ଠ ମାଧ୍ୟମରେ ଜଳ ଭୂତଳ ମଧ୍ୟକୁ ପ୍ରବେଶ କରିବାର ସମ୍ଭାବନା କମିବାରୁ ରାସ୍ତା ଉପରେ ପର୍ଯ୍ୟାପ୍ତ ପରିମାଣର ଜଳ ପ୍ରବାହିତ ହେବାକୁ ଲାଗିଲା । ଗତ କିଛିବର୍ଷ ମଧ୍ୟରେ ଏହି ଉପସାଗରୀୟ ରାଷ୍ଟ୍ରରେ ବୃଷ୍ଟିପାତରେ ବୃଦ୍ଧିଘଟିଛି ଏବଂ ଆଗାମୀ ବର୍ଷମାନଙ୍କରେ ଏହା ୩୦ ଶତାଂଶ ପର୍ଯ୍ୟନ୍ତ ବୃଦ୍ଧିପାଇବାର ସମ୍ଭାବନା ରହିଛି । ପାରମ୍ପରିକ ଭାବେ ମରୁଭୂମି ଜଳବାୟୁ ଏବଂ

ଅଭାବୀ ବର୍ଷାଦ୍ୱାରା ବର୍ଣ୍ଣିତ ହେଉଥିବା ୟୁଏଇ ଏବେ ଜଳବାୟୁ ପରିବର୍ତ୍ତନର ଶିକାର ହେଉଛି ବୋଲି ବିତର୍କର ଏକ ନୂତନ ଦିଗନ୍ତ ଉନ୍ମୋଚିତ ହୋଇଛି । ଦେଢ଼ବର୍ଷର ବର୍ଷାର ପରିମାଣ ଗୋଟିଏ ଦିନରେ ବର୍ଷିବା ଏହି ମତବାଦକୁ ଶକ୍ତିଶାଳୀ କରୁଛି । ଅନ୍ୟ ଏକ ଅଭିଯୋଗ ହେଉଛି ଯେ, ୟୁଏଇରେ ସମୟ ସମୟରେ କୃତ୍ରିମ ବର୍ଷା ସୃଷ୍ଟି ନିମନ୍ତେ ପୋଟାସିୟମ ଆୟୋଡାଇଡ, ସୋଡିୟମ ଫ୍ଲୋରାଇଡ ପରି ଲବଣ କିମ୍ବା ଶୁଷ୍କ ବରଫ ମେଘ ଉପରକୁ ସିଞ୍ଚନ କରାଯାଏ । ତେବେ, ୟୁଏଇ ପାଣିପାଗ କେନ୍ଦ୍ର ଏହି ଭୟଙ୍କର ଝଡ଼ବର୍ଷା ଓ ବଜ୍ରପାତର ତାଣ୍ଡବ ପୂର୍ବରୁ ଏପରି କିଛି ପଦକ୍ଷେପ ଗୃହୀତ ହୋଇ ନ ଥିବାର ପ୍ରକାଶ କରିଛି ।

ପାଣିପାଗ ବିଶେଷଜ୍ଞଙ୍କ ମତରେ ଦେଶ ମଧ୍ୟକୁ ଆରବ ସାଗରରୁ ଉଷ୍ମ ଏବଂ ଆର୍ଦ୍ରବାୟୁର ଏକ ବିଶାଳ ପ୍ରବାହ ଘଟିଥିଲା, ଯାହା ଉତ୍ତର-ପଶ୍ଚିମଦିଗରୁ ପ୍ରବାହିତ ଶୀତଳ ବାୟୁ ସଂସ୍ପର୍ଶରେ ଆସି ପ୍ରବଳ ଝଡ଼ବର୍ଷାରେ ରୂପାନ୍ତରିତ ହୋଇଥିଲା । ତେବେ ଇତିହାସରେ ରେକର୍ଡ ସୃଷ୍ଟିକାରୀ ଏହି ବିପର୍ଯ୍ୟୟର ପୃଷ୍ଠଭୂମିରେ ଜଳବାୟୁ ପରିବର୍ତ୍ତନର ଭୂମିକା ଯେ ନିଃସନ୍ଦେହ ଏହା ବୈଜ୍ଞାନିକ ମହଲରେ ଆଲୋଚନାର ବିଷୟବସ୍ତୁ ପାଲଟିଛି । ବିଗତ ଦଶନ୍ଧିମାନଙ୍କରେ କୋଇଲା, ପେଟ୍ରୋଲିୟମ ଏବଂ ପ୍ରାକୃତିକ ବାଷ୍ପ ପରି ଜୀବାଶ୍ମ ଇନ୍ଧନର ବହୁଳ ବ୍ୟବହାରରେ ମାତ୍ରାଧିକ ପରିମାଣର ଅଙ୍ଗାରକାମ୍ଳ ଓ ଅନ୍ୟସବୁ ଜଗୃହବାଷ୍ପ ବାୟୁମଣ୍ଡଳକୁ ନିର୍ଗତ ହେବା ଏବଂ ପ୍ରତିଫଳରେ ବିଶ୍ୱ ତାପମାତ୍ରା ବୃଦ୍ଧିହେବା ଘଟଣା ଏପରି ବିପର୍ଯ୍ୟୟର ମୂଳକାରଣ । ଉଚ୍ଚ ତାପମାତ୍ରାରେ ଉଭୟ ସ୍ଥଳଭାଗର ଜଳଉତ୍ସରୁ ଏବଂ ମହାସାଗରରୁ ଜଳର ବାଷ୍ପୀକରଣ ତ୍ୱରାନ୍ୱିତ ହୁଏ ଏବଂ ଏପରି ଉଷ୍ମବାତାବରଣ ଅଧିକ ଆର୍ଦ୍ରତା ଧାରଣ କରେ । ଏକ ଅଧ୍ୟୟନ ପ୍ରକାଶ କରେ ଯେ ହାରାହାରି ତାପମାତ୍ରାରେ ପ୍ରତି ଏକ ଡିଗ୍ରୀ ସେଲସିୟସ ବୃଦ୍ଧି ପାଇ ବାୟୁମଣ୍ଡଳ ପ୍ରାୟ ୭ ଶତାଂଶ ଅଧିକ ଆର୍ଦ୍ରତା ଧାରଣ କରିପାରେ । ଏହି କାରଣରୁ ବୃଷ୍ଟିପାତର ତୀବ୍ରତା, ଅବଧି କିମ୍ବା ବାରମ୍ବାରତାରେ ବୃଦ୍ଧି ଘଟିଥାଏ, ଯାହା ପରିଶେଷରେ ପ୍ରବଳ ବନ୍ୟା ପରିସ୍ଥିତି ସୃଷ୍ଟି କରିପାରେ । ଭାରତର ଥର୍ ମରୁଭୂମି ଏବଂ ଅଷ୍ଟ୍ରେଲିଆର କେତେକ ମରୁଭୂମି ଅଞ୍ଚଳରେ ହୋଇଥିବା ଅଧ୍ୟୟନରୁ ପ୍ରତୀୟମାନ ହୁଏ ଯେ ଜଳବାୟୁ ପରିବର୍ତ୍ତନ ଏସବୁ ସ୍ଥାନରେ ଅଧିକ ବର୍ଷାର କାରକ ସାଜୁଛି । ପୁନଶ୍ଚ, ୧୮୫୦ ପରଠାରୁ ପୃଥିବୀର ହାରାହାରି ତାପମାତ୍ରା ଏପର୍ଯ୍ୟନ୍ତ ଅତିକମରେ ୧.୧ ଡିଗ୍ରୀ ବୃଦ୍ଧି ପାଇଥିଲାବେଳେ ୟୁଏଇରେ ବିଗତ ୬୦ବର୍ଷରେ ପ୍ରାୟ ଦେଢ଼ ଡିଗ୍ରୀ ସେଲସିୟସ ବୃଦ୍ଧି ଘଟିଛି ।

ଏବେ ସବୁଠାରୁ କଷ୍ଟସାଧ୍ୟ ଆହ୍ୱାନ ହେଉଛି ଯେ ୟୁଏଇ ବନ୍ୟା ପରି ପ୍ରାକୃତିକ ବିପର୍ଯ୍ୟୟ ମାନବ-ପ୍ରବର୍ତ୍ତିତ ଜଳବାୟୁ ପରିବର୍ତ୍ତନ ଅଥବା ପ୍ରକୃତିର ପରିବର୍ତ୍ତନଶୀଳ ପ୍ରକ୍ରିୟା ଦ୍ୱାରା ସଂଘଟିତ ହେଉଛି, ତାକୁ ନିଶ୍ଚିତରୂପେ ନିର୍ଣ୍ଣୟ କରିବା । କିନ୍ତୁ ଏହା ମଧ୍ୟ ସତ୍ୟ ଯେ 'ଏଲନିନୋ' ଏବଂ 'ଲାନିନା' ପରି ପ୍ରାକୃତିକ ଜଳବାୟୁ ବ୍ୟାଘାତକାରୀ ଘଟଣାଗୁଡ଼ିକରେ କ୍ରମଶଃ ବୃଦ୍ଧିଘଟୁଛି । ଏଥିରେ ମାନବ-ପ୍ରବର୍ତ୍ତିତ ଜଳବାୟୁ ପରିବର୍ତ୍ତନର ପ୍ରଭାବ ଏକ ଉତ୍ତେଜକ କାରକର ଭୂମିକା ନିର୍ବାହ କରୁଛି । ସମ୍ପ୍ରତି ପୃଥିବୀର ଜଳବାୟୁ ପ୍ରଣାଳୀରେ ମାନବିକ ହସ୍ତକ୍ଷେପ ପୂର୍ବାପେକ୍ଷା ଅଧିକ ଦୃଶ୍ୟମାନ ହେଉଛି, କିନ୍ତୁ ଏସବୁର ପରିଣାମ ବିଷୟରେ ପୂର୍ବାନୁମାନ କରିବା ସେତିକି କଷ୍ଟସାଧ୍ୟ ବୋଧ ହେଉଛି । ସାରାବିଶ୍ୱରେ ଏପରି ଉତ୍ତପ୍ତ ପରିବେଶରେ ଜଳବାୟୁରେ ଯେଉଁ ନକାରାତ୍ମକ ପରିବର୍ତ୍ତନ ଘଟୁଛି, ତାହା ତୀବ୍ର ଗ୍ରୀଷ୍ମ ଲହରି, ଭାରି ବର୍ଷା, ବନ୍ୟା, ବାତ୍ୟା, ଭୂସ୍ଖଳନ, ମରୁଡ଼ି, ବଜ୍ରପାତ ଏବଂ ବନାଗ୍ନି ପରି ପ୍ରାକୃତିକ ବିପର୍ଯ୍ୟୟ ରୂପରେ ପ୍ରକଟିତ ହେଉଛି । ଏଥିରେ ବହୁ ଧନଜୀବନ ହାନି ହେବା ସହ ଭିତ୍ତିଭୂମି ବିପର୍ଯ୍ୟସ୍ତ ଏବଂ ଅର୍ଥନୀତି ପ୍ରଭାବିତ ହେଉଛି, ବିଶେଷ ଭାବରେ ଗରିବ ରାଷ୍ଟ୍ରମାନଙ୍କରେ ଏହି ପ୍ରଭାବ ଅତ୍ୟନ୍ତ କ୍ଷତିକାରକ ସାବ୍ୟସ୍ତ ହେଉଛି । ଜଳବାୟୁ ପ୍ରଦୂଷଣ ନିର୍ଗମନକୁ ହ୍ରାସ କରିବା ପାଇଁ ପର୍ଯ୍ୟାପ୍ତ ବିଶ୍ୱସ୍ତରୀୟ ପ୍ରତିବଦ୍ଧତାର ଅଭାବରେ ଆଗାମୀ ଭବିଷ୍ୟତରେ ଜଳବାୟୁ ସଙ୍କଟ ଅଧିକ ଘନୀଭୂତ ହେବାର ସମ୍ଭାବନା ସୃଷ୍ଟି ହେଉଛି ।

ଦୁବାଇ ବନ୍ୟାର ବିଭୀଷିକାକୁ ଜଳବାୟୁ ପରିବର୍ତ୍ତନର ସଦ୍ୟତମ ମନ୍ଦ ସଙ୍କେତ ଓ ଚେତାବନୀ ରୂପେ ଗ୍ରହଣ କରି ମାନବ ଜାତି ସକାରାତ୍ମକ ପରିବର୍ତ୍ତନର ସ୍ରୋତକୁ ତ୍ୱରାନ୍ୱିତ କରିବା ଏକାନ୍ତ ଅପରିହାର୍ଯ୍ୟ । ଉତ୍ତାପବୃଦ୍ଧିକୁ ୨୦୧୫ର ପ୍ୟାରିସ ରାଜିନାମା ଅନୁଯାୟୀ ଦେଢ଼ଡିଗ୍ରୀ ମଧ୍ୟରେ ସୀମିତ ରଖିବା ନିମନ୍ତେ ଏବେଠାରୁ ୨୦୩୦ ପର୍ଯ୍ୟନ୍ତ ପ୍ରତିବର୍ଷ ଅଙ୍ଗାରକ ନିର୍ଗମନକୁ ଅତିକମ୍ରେ ୭.୬ ଶତାଂଶ ହ୍ରାସକରିବା ଆବଶ୍ୟକ । ଏଥିସହ ଉଭୟ ସ୍ଥଳୀୟ ଏବଂ ଜଳୀୟ ପ୍ରାକୃତିକ ପରିସଂସ୍ଥାମାନଙ୍କର ସଂରକ୍ଷଣ ଏବଂ ପୁନରୁଦ୍ଧାରକୁ ଗୁରୁତ୍ୱ ପ୍ରଦାନ କରିବା ଏକ ଜରୁରୀ ଆବଶ୍ୟକତା । ମାନବ ସମସ୍ୟା ସବୁର ପ୍ରକୃତି-ଭିତ୍ତିକ ସମାଧାନ ନିମନ୍ତେ ଅଧିକ ପ୍ରତିବଦ୍ଧତା ଓ ବିନିଯୋଗ ହେଲେ ବିଶ୍ୱତାପନ ଓ ଜଳବାୟୁ ପରିବର୍ତ୍ତନ ସୀମିତ ହେବା ସହ ଏକ ସୁରକ୍ଷିତ ଭବିଷ୍ୟତର ଦୃଢ଼ ମୂଳଦୁଆ ସ୍ଥାପିତ ହୋଇପାରିବ ।

ସମ୍ପାଦକ, ଓଡ଼ିଶା ପରିବେଶ ସମିତି,
ଭୁବନେଶ୍ୱର
ମୋ: ୯୪୩୭୦୭୬୧୦୦

ଏକ ଦିବ୍ୟ ପ୍ରତିଶ୍ରୁତିର ସ୍ମାରକୀ

ବିମଳ ପ୍ରସନ୍ନ ଦାସ

ଦିବ୍ୟଜନନୀ ଶ୍ରୀମା ୨୯ ମାର୍ଚ୍ଚ, ୧୯୧୪ରେ ତପୋଭୂମି ପଣ୍ଡିଚେରୀରେ ପ୍ରଥମେ ପଦାର୍ପଣ କରି ସେହିଦିନ ଅପରାହ୍ନ ପ୍ରାୟ ୩.୩୦ ମିନିଟ୍ ସମୟରେ ତାଙ୍କର ଆରାଧ୍ୟ ତଥା ବହୁ ଆକାଂକ୍ଷିତ ପରମପ୍ରଭୁ ଋଷି ଶ୍ରୀଅରବିନ୍ଦଙ୍କୁ ଦର୍ଶନ କଲେ, ଇତିହାସର ବିଡମ୍ବନା ଯେ, ପ୍ରଥମ ମହାଯୁଦ୍ଧ ହେତୁ ତାଙ୍କୁ ଫେରିଯିବାକୁ ପଡ଼ିଲା, କିନ୍ତୁ ୧୯୧୪ରୁ ୧୯୨୦ ପାଞ୍ଚ ବର୍ଷ ମା' ଜାପାନରେ ଅବସ୍ଥାନ କଲେ ଏବଂ ୧୯୨୦ ଏପ୍ରିଲ ୨୪ରେ ଏକଦା ଋଷି ଅଗସ୍ତ୍ୟଙ୍କ ତପୋକ୍ଷେତ୍ର ପଣ୍ଡିଚେରୀକୁ ପ୍ରତ୍ୟାବର୍ତ୍ତନ କଲେ । ଏହି ପବିତ୍ର ଅବସରରେ ମା'ଙ୍କ ଅନୁପମ ଭକ୍ତି "ମୋର ପଣ୍ଡିଚେରୀ ପ୍ରତ୍ୟାବର୍ତ୍ତନ ହିଁ ସକଳ ଅପଶକ୍ତି ଉପରେ ଅପ୍ରତିହତ ବିଜୟର ସ୍ମାରକୀ", ନୂତନ ଜୀବନ ଓ ଜଗତର ରୂପକାର ମହାଯୋଗୀ ଶ୍ରୀଅରବିନ୍ଦ ତାଙ୍କ ରଚିତ ମହାକାବ୍ୟ ସାବିତ୍ରୀରେ କହିଛନ୍ତି "ଏକଇ ହୃଦୟ ତାଙ୍କୁ ଦେଇପାରେ ସାରା ଜଗତେ ଆଶ୍ରୟ" (ସାବିତ୍ରୀ-୧୫ ପୃଷ୍ଠା) ସାମ୍ପ୍ରତିକ ସମାଜରେ ଅନ୍ୟାୟ, ଅତ୍ୟାଚାର, ଅବିଚାର ଓ ଅନ୍ଧକାର ଘନୀଭୂତ ହେଉଥିବାବେଳେ କରୁଣାମୟୀ ବିଶ୍ୱଜନନୀଙ୍କର ବାଣୀ ଜଗତକୁ ଅ

ଭାଜପାର କର୍ମୀ ସମ୍ମିଳନୀ, ମିଶ୍ରଣ ପର୍ବ

ଭାଜପା କର୍ମକର୍ତ୍ତାଙ୍କ ସହ ନୂତନ ଭାବେ ସାମିଲ ହୋଇଥିବା କର୍ମୀମାନେ ।

କାମାକ୍ଷାନଗର:୨୩।୪ (ଅମଜାଦ ଖାନ)

ଢେଙ୍କାନାଳ ଜିଲା କଙ୍କଡାହାଡ଼ ବ୍ଲକ ଚାନ୍ଦପୁର ପଞ୍ଚାୟତ ଚାନ୍ଦପୁର ଗ୍ରାମଠାରେ ଭାଜପାର ଏକ କର୍ମୀ ସମ୍ମିଳନୀ ଅନୁଷ୍ଠିତ ହୋଇଯାଇଛି । ମହାବିରୋଡ଼ ମଣ୍ଡଳ ସଭାପତି କୃଷ୍ଣଚନ୍ଦ୍ର ସାହୁଙ୍କ ଅଧ୍ୟକ୍ଷତାରେ କାର୍ଯ୍ୟକ୍ରମ ଅନୁଷ୍ଠିତ ହୋଇଥିଲା । ମୁଖ୍ୟ ଅତିଥି ଭାବେ ଭାଜପା ରାଜ୍ୟ କାର୍ଯ୍ୟକାରିଣୀ ସଦସ୍ୟ ତଥା ବିଧାୟକ ପ୍ରାର୍ଥୀ ବିଭୂତି ଭୂଷଣ ପ୍ରଧାନ ଯୋଗ ଦେଇଥିଲେ । ପ୍ରଧାନ ଉପସ୍ଥିତ ଥିବା ଦଳୀୟ କର୍ମକର୍ତ୍ତାମାନଙ୍କୁ ଆଗାମୀ ସାଧାରଣ ନିର୍ବାଚନରେ ଦଳୀୟ ବିଧାୟକ ପ୍ରାର୍ଥୀ ଓ ଏମ୍‌ପି ପ୍ରାର୍ଥୀଙ୍କୁ ବିଜୟୀ କରାଇବା ଉପରେ ଗୁରୁମନ୍ତ୍ର ଦେଇଥିଲେ । ଏହି ଅବସରରେ ଏକ ମିଶ୍ରଣ ପର୍ବରେ ଚାନ୍ଦପୁର ପଞ୍ଚାୟତର ବିଭିନ୍ନ ଗ୍ରାମରୁ ୫୦ରୁ ଊର୍ଦ୍ଧ୍ୱ ଅନ୍ୟ ଦଳର କର୍ମୀ ଭାଜପାରେ ସାମିଲ ହୋଇଥିଲେ । ନୂତନ ଭାବେ ଯୋଗ ଦେଇଥିବା କର୍ମୀମାନଙ୍କୁ ଦଳ ପକ୍ଷରୁ ଉତ୍ତୋରୀୟ ଓ ପୁଷ୍ପ ଗୁଚ୍ଛ ଦେଇ ସ୍ୱାଗତ କରାଯାଇଥିଲା । ଅନ୍ୟମାନଙ୍କ ମଧ୍ୟରେ ପୂର୍ବତନ ବ୍ଲକ ଅଧ୍ୟକ୍ଷ କାର୍ତ୍ତିକ ସାହୁ, ଚାନ୍ଦପୁର ସରପଞ୍ଚ ସବିତା ସାହୁ, ସମିତି ସଦସ୍ୟ ରାଜକିଶୋର ସାହୁ, ପଞ୍ଚାୟତ ସଭାପତି ଜଗଦାନନ୍ଦ ମହାପାତ୍ର, ବରିଷ୍ଠ ନେତା ରାଜେଶ ଦେହୁରୀ, ବିଜୟ ଦେହୁରୀ, ଜିତେନ୍ଦ୍ର କର, ବିରଞ୍ଚି ସାହୁ, ମହତାବ ସାହୁ, ରସାନନ୍ଦ ସାହୁ, ଗୋଲଖ ବେହେରା, ସଞ୍ଜୀବ କୁମାର ସାହୁ, ଶଙ୍କର୍ଷଣ ନାଏକ, ସଞ୍ଜୟ ନାଏକ ଉପସ୍ଥିତ ଥିଲେ ।

cmpdi
A Mini Ratna Company
ସେନ୍ଟ୍ରଲ ମାଇନ ପ୍ଲାନିଂ ଏଣ୍ଡ ଡିଜାଇନ ଇନ୍‌ଷ୍ଟିଚ୍ୟୁଟ ଲିମିଟେଡ
CENTRAL MINE PLANNING & DESIGN INSTITUTE LIMITED
(A Subsidiary of Coal India Limited) (କୋଲ ଇଣ୍ଡିଆ ଲିମିଟେଡ ର ଏକ ଅନୁଷଙ୍ଗୀ କମ୍ପାନୀ)
Gondwana Place, Kanke Road, Ranchi-834 031, Jharkhand, INDIA

NOTICE

"All the tenders issued by CIL and its Subsidiaries for procurement of Goods, Works and Services are available on websites of Coal India Ltd. www.coalindia.in/respective Subsidiary Company (CMPDI, www.cmpdi.co.in), CIL e-procurement portal https://coalindiatenders.nic.in and Central Public Procurment Portal https://eprocure.gov.in In addition, procurement is also done through GeM portal https://gem.gov.in".

NOTICE UNDER ORDER 5 RULE 20 C.P.C
IN THE HIGH COURT OF ORISSA
M.A.C.A. Nos. 914 of 2003
(ARISING OUT OF MAC Case No. 73/365 of 1993/90 at 4TH MACT, Puri)
THE DIVISIONAL MANAGER, THE ORIENTAL INSURANCE COMPANY LTD. ....APPELLANT
-VERSUS-
SMT. CHHABINI PRUSTY & OTHERS ....RESPONDENTS
To,
R-5(A) PUSPALATA MOHANTY, WIFE OF LATE AMBARISH MOHANTY @ GUNIA, C/O:- AMRIT MOHANTY, HADAGADIA, PURI.
Take notice that the above Appeal has been presented in this Court by Mr. G.P. Dutta, Advocate against the order passed in Misc. Case No. 73/365 of 1993/90, by the Learned 4th MACT, Puri.
The appeal notice on you could not be served in spite of several attempts.
You are hereby directed to appear before the Hon'ble Court at 10.30 A.M. on 26.04.2024 in person or through your pleader or by law authorized to act for you in this appeal and in case of failure to appear on the date and time fixed it will be heard and decided exparte on your absence according to law.
Given under my hand and seal of the Court this the 12th day of April, 2024.
By order of this Court
Sd/- REGISTRAR,
Orissa High Court, Cuttack
HIGH COURT OF ORISSA
CUTTACK

TPWODL
TP WESTERN ODISHA DISTRIBUTION LIMITED
(A Joint Venture of Tata Power and Government of Odisha)
Corporate Office : Burla, Dist.-Sambalpur (Odisha)-768017
NOTICE INVITING TENDER
TP Western Odisha Distribution Limited, invites tender quotations (in 2part bidding) from eligible vendors for the following packages :
1. TPWODL/SD/O/SER/04: RC for General Civil Works.
2. TPWODL/SD/O/SER/05:RC for Supply & Installation of Office Furniture under Various Circles at TPWODL Area.
IInterested bidders to submit Tender Participation Fee and Authorization Letter through email on or before 3rd May 2024, 15:00Hrs, respectively, after which link from e-Tender system shall be shared.
For detailed tender documents of the above-mentioned tender, please visit Tender section on website www.tpwesternodisha.com. Further details for participating in tender is given in the tender document.
All future correspondence regarding the tender, bid submission, date extension etc. will take place with the participating bidders only through E-Tender system.
Sd /- Chief-Contracts and tores

ଦ.ପୂ. ରେଳପଥ ଟେଣ୍ଡର
ଟେଣ୍ଡର ବିଜ୍ଞପ୍ତି ନଂ.: (୧) ୧୧୪-ଇଏଲ୍‌ସି-ଜି-କେଜିପି-୨୩-୨୪-୪୮ଆର୍‌୧, (୨) ୧୧୪-ଇଏଲ୍‌ସି-ଜି-କେଜିପି-୨୩-୨୪-୪୫ଆର୍‌୨, ତାରିଖ: ୨୨।୦୪।୨୦୨୪। ଭାରତର ରାଷ୍ଟ୍ରପତିଙ୍କ ପାଇଁ ଏବଂ ତରଫରୁ ସିନିୟର ଡିଭିଜନାଲ ଇଲେକ୍ଟ୍ରିକାଲ ଇଞ୍ଜିନିୟର (ଡି), ଦକ୍ଷିଣ ପୂର୍ବ ରେଳପଥ, ଖଡ଼ଗପୁର-୭୨୧୩୦୧ ନିମ୍ନଲିଖିତ କାର୍ଯ୍ୟ ପାଇଁ ସମ୍ପୃକ୍ତ ସାମଗ୍ରୀ ନିମନ୍ତେ ବର୍ଣ୍ଣିତ ତାରିଖର **୧୨.୦୦ ଘଟିକା ପୂର୍ବରୁ** ଇ-ଟେଣ୍ଡର ଆହ୍ୱାନ କରୁଛନ୍ତି। **କ୍ର.ସଂ., କାର୍ଯ୍ୟର ବର୍ଣ୍ଣନା: (୧)** ବାଙ୍ଗିରିପୋଷିଠାରେ (i) ପାଣିଟାଙ୍କିର ଷ୍ଟେଜିଂ ନିର୍ମାଣ, (ii) ଗୋଟିଏ ନଳକୂପର ବ୍ୟବସ୍ଥା, (iii) ୩୦୦ ମିମି x ୨୦୦ ମିମି ଆକାରର ଡି.ଟି. କୂପର ବ୍ୟବସ୍ଥା – ୧ ଗୋଟି, (iv) ବସିବାର ବନ୍ଦୋବସ୍ତ କରିବା, (v) ପିଏଫ୍ ଶେଲ୍ଟରର ନିର୍ମାଣ – ୪ ଗୋଟି, (vi) ଷ୍ଟେଶନ ଆପ୍ରୋଚ୍ ରୋଡ୍‌ର ବିକାଶ, (vii) ସର୍କୁଲେଟିଂ ଏରିଆର ବିକାଶ (୩୦ ମି x ୨୦ ମି), (viii) ଷ୍ଟେଶନ ସୀମା ପାଚେରି ନିର୍ମାଣ (୧୦୦୦ ମିଟର), (ix) ପମ୍ପ ହାଉସ ନିର୍ମାଣ ନିମନ୍ତେ ବୈଦ୍ୟୁତିକ କାର୍ଯ୍ୟ। **(୨)** ଭଞ୍ଜପୁରଠାରେ (i) ପାଣି ଟାଙ୍କିର ଷ୍ଟେଜିଂ ନିର୍ମାଣ, (ii) ଗୋଟିଏ ନଳକୂପର ବ୍ୟବସ୍ଥା, (iii) ୩୦୦ ମିମି x ୨୦୦ ମିମି ଆକାରର ଡି.ଟି. କୂପର ବ୍ୟବସ୍ଥା – ୧ ଗୋଟି, (iv) ବସିବାର ବନ୍ଦୋବସ୍ତ କରିବା, (v) ପାଇପ୍‌ଲାଇନ୍ କାମର ଉନ୍ନତୀକରଣ, (vi) ପିଏଫ୍ ଶେଲ୍ଟରର ନିର୍ମାଣ – ୪ ଗୋଟି, (vii) ଷ୍ଟେଶନ ସୀମା ପାଚେରି ନିର୍ମାଣ, (viii) ଷ୍ଟେଶନ ଆପ୍ରୋଚ୍ ରୋଡ୍‌ର ବିକାଶ, (ix) ସର୍କୁଲେଟିଂ ଏରିଆର ବିକାଶ (୩୦ ମି x ୨୦ ମି) ନିମନ୍ତେ ବୈଦ୍ୟୁତିକ କାର୍ଯ୍ୟ। **ଟେଣ୍ଡର ମୂଲ୍ୟ:** ପ୍ରତ୍ୟେକ ପାଇଁ ₹୨୨,୫୬,୮୯୬.୪୭। **ବିଡ୍ ଅମାନତ/ଇଏମ୍‌ଡି:** ପ୍ରତ୍ୟେକ ପାଇଁ ₹୪୫,୧୦୦/-। **ଟେଣ୍ଡର କାଗଜପତ୍ର ମୂଲ୍ୟ:** ପ୍ରତ୍ୟେକ ପାଇଁ ଶୂନ୍ୟ। **ସମାପ୍ତି ଅବଧି:** ପ୍ରତ୍ୟେକ ପାଇଁ ସ୍ୱୀକୃତି ପତ୍ର ଜାରି ହେବା ତାରିଖରୁ ୬ ମାସ। **ବାଖଲର ଶେଷ ତାରିଖ:** ପ୍ରତ୍ୟେକ ପାଇଁ ତା୧୫।୦୫।୨୦୨୪ରିଖ ୧୨.୦୦ ଘଟିକା ପର୍ଯ୍ୟନ୍ତ। **ଖୋଲାଯିବା ତାରିଖ:** ପ୍ରତ୍ୟେକ ପାଇଁ ତା୧୫।୦୫।୨୦୨୪ରିଖ। ଟେଣ୍ଡରର ସମ୍ପୂର୍ଣ୍ଣ ବିବରଣୀ, ବର୍ଣ୍ଣନା, ବିନିର୍ଦ୍ଦିଷ୍ଟତା ତଥା ନିଜର ବିଡ୍ ଅନ୍‌ଲାଇନ୍‌ରେ ଦାଖଲ କରିବା ପାଇଁ ଆଗ୍ରହୀ ଟେଣ୍ଡରଦାତାମାନେ ୱେବ୍‌ସାଇଟ୍ www.ireps.gov.in ପରିଦର୍ଶନ କରିପାରନ୍ତି। ଏହି କାର୍ଯ୍ୟଗୁଡ଼ିକ ପାଇଁ କୌଣସି ପରିସ୍ଥିତିରେ ମଧ୍ୟ ମାନୁଆଲ ଟେଣ୍ଡର ଗ୍ରହଣ କରାଯିବ ନାହିଁ। **ଦ୍ରଷ୍ଟବ୍ୟ:** ସମ୍ଭାବ୍ୟ ବିଡରମାନେ ସମସ୍ତ ଟେଣ୍ଡରରେ ଅଂଶଗ୍ରହଣ କରିବା ପାଇଁ ନିୟମିତ ଭାବେ "www.ireps.gov.in" ପରିଦର୍ଶନ କରିପାରନ୍ତି। (PR-71)

ଝାରଖଣ୍ଡ ସ୍ଟେଟ ଫୋରେସ୍ଟ ଡେବଲପମେଂଟ କୋର୍ପୋରେଶନ ଲିମିଟେଡ
(ଝାରଖଣ୍ଡ ସରକାର କା ଉପକ୍ରମ)
का0:अपर प्रधान मुख्य वन संरक्षक–सह–प्रबन्ध निदेशक, झारखण्ड राज्य वन विकास निगम लि0, 455/A, रोड नं0–5, अशोक नगर, राँची।
E-mail – md_jsfdc@yahoo.co.in / mdjsfdc@gmail.com TOLL FREE No. 18008891131
ई–निविदा सूचना संख्या ल0 व0 प0 प0 [के0 प0(पूराना)]–05/2023
वर्ष 2022 एवं पूर्व के मौसमों के राजसात/जप्त एवं अबतक अविक्रीत "जैसा है जहाँ है" केन्दू पत्ती की बिक्री हेतु ई–निविदा
अतिअल्पकालीन ई–निविदा सूचना
वर्ष 2022 एवं पूर्व के मौसमों के राजसात/जप्त एवं अबतक अबिक्रीत एवं भण्डारित केन्दू पत्ती की प्रचयवार "शुद्ध एक मुश्त राशि" पर "जैसा है जहाँ है" के आधार पर बिक्री हेतु ऑनलाईन ई–निविदायें आमंत्रित की जाती हैं। निविदायें वेब पोर्टल www.jharkhandtenders.gov.in पर ऑनलाईन निम्नवत प्राप्त की जायेगी :–

निविदा चक्र (निविदा रेफरेन्स सं0)	समय	निविदा अभिलेख डाउनलोड एवं समर्पण की तिथि	निविदा खोलने की तिथि
उनतीसवाँ चक्र (KL(OLD)/29/2023)	प्रारम्भ 11.00 बजे पूर्वा0/अन्त 5.00 बजे अप0	27.04.2024/30.04.2024	03.05.2024
तीसवाँ चक्र (KL(OLD)/30/2023)	प्रारम्भ 11.00 बजे पूर्वा0/अन्त 5.00 बजे अप0	04.05.2024/08.05.2024	10.05.2024
इकतीसवाँ चक्र (KL(OLD)/31/2023)	प्रारम्भ 11.00 बजे पूर्वा0/अन्त 5.00 बजे अप0	13.05.2024/17.05.2024	20.05.2024
बत्तीसवाँ चक्र (KL(OLD)/32/2023)	प्रारम्भ 11.00 बजे पूर्वा0/अन्त 5.00 बजे अप0	22.05.2024/28.05.2024	30.05.2024

क्रेता पंजीकरण पत्र, निविदा शुल्क, सत्यंकर राशि, निविदाकार का करारनामा, आयकर विभाग द्वारा निर्गत PAN की अभिप्रमाणित प्रति, पिछले तीन लेखा वर्षों के आयकर रिटर्न की अभिप्रमाणित प्रतियाँ, GST निबंधन संख्या के प्रमाण–पत्र की अभिप्रमाणित प्रति, विगत् लेखा वर्ष के GST रिटर्न की प्रति तथा अपलोड किये गये अन्य दस्तावेजों की एक–एक प्रति निविदादाता निविदा खुलने की तिथि के एक दिन पूर्व (11.00 बजे पूर्वाहन्) तक प्रमण्डलीय प्रबन्धक के कार्यालय में जमा करेंगे। समस्त इच्छुक निविदाकारों को ऑनलाईन निविदा भरने हेतु Digital Signature Certificate प्राप्त करना अनिवार्य है।
विस्तृत जानकारी यथा निविदा प्रपत्र, लॉट सूची, निविदाकार का करारनामा, निविदा से संबंधित शर्तें एवं बंधेज आदि वेब साईट www.jharkhandtenders.gov.in पर देखा जा सकता है। ऑनलाईन निविदा समर्पित करने के पूर्व निविदा प्रक्रिया की पूर्ण जानकारी प्राप्त कर लें। अधिक जानकारी के लिये वन निगम के प्रमण्डलीय/अंचलीय कार्यालयों से तथा वन निगम मुख्यालय के निम्न पदाधिकारी/कर्मी से भी सम्पर्क कर सकते हैं :–
(1) उप निदेशक (मुख्यालय), राँची, 8789362839 (3) श्री ब्रायन माईल्स, राँची, 9153989368
(2) श्री प्रसून कुमार, FPI, राँची, 9153989366
ह0/–
अपर प्रधान मुख्य वन संरक्षक–सह–प्रबन्ध निदेशक, झारखण्ड राज्य वन विकास निगम लि0, राँची
PR 323997 Jharkhand State Forest Development Corp Ltd(24-25)#D

ଅନୁଗୋଳ ଜିଲାକୁ ରାଜ୍ୟରେ ୧ ନମ୍ବର କରିବା ଲକ୍ଷ୍ୟ

ସଙ୍କଳ୍ପ ପତ୍ର ନେଇ ଭାଜପାର ଖବରଦାତା ସମ୍ମିଳନୀ

ଖବରଦାତା ସମ୍ମିଳନୀରେ ଉପସ୍ଥିତ ଭାଜପା ନେତୃବୃନ୍ଦ ।

ଅନୁଗୋଳ,୨୩।୪ (ଅମିତ କୁମାର ସାମଲ)

ଅନୁଗୋଳ ଜିଲା ଭାଜପା କାର୍ଯ୍ୟାଳୟରେ ଦଳ ପକ୍ଷରୁ ମଙ୍ଗଳବାର ଏକ ଖବରଦାତା ସମ୍ମିଳନୀ ଅନୁଷ୍ଠିତ ହୋଇଯାଇଛି । ଏହି ଅବସରରେ ମୋଦି ଗ୍ୟାରେଣ୍ଟିର ସଙ୍କଳ୍ପ ପତ୍ର ଉନ୍ମୋଚିତ ହୋଇଥିଲା । ଖବରଦାତା ସମ୍ମିଳନୀରେ ଉପସ୍ଥିତ ନେତୃବର୍ଗ କହିଥିଲେ, କେନ୍ଦ୍ରର ନରେନ୍ଦ୍ର ମୋଦି ସରକାର ସୁରକ୍ଷିତ ଭାରତ, ସମୃଦ୍ଧ ଭାରତ ଗଠନ ପାଇଁ ସଂକଳ୍ପବଦ୍ଧ । ୨୦୧୪ ଓ ୨୦୧୯ ସାଧାରଣ ନିର୍ବାଚନରେ ଦେଶବାସୀଙ୍କୁ ଦିଆଯାଇଥିବା ୨୩୫ ପ୍ରତିଶ୍ରୁତି ମଧ୍ୟରୁ ୨୨୨ଟି ପାଳନ କରିଛନ୍ତି ପ୍ରଧାନମନ୍ତ୍ରୀ । ମୋଦି ସରକାରଙ୍କ ଗତ ୧୦ ବର୍ଷର ବିଶ୍ୱସନୀୟତା ଏବଂ ଆଗାମୀ ୫ ବର୍ଷରେ ଦେଶର ବିକାଶଯାତ୍ରାକୁ ତ୍ୱରାନ୍ୱିତ କରି ବିକଶିତ ରାଷ୍ଟ୍ର ଭାବେ ଗଢ଼ିତୋଳିବା ଉଦ୍ଦେଶ୍ୟରେ ଭାଜପା ତରଫରୁ 'ସଂକଳ୍ପ ପତ୍ର-୨୦୨୪ ମୋଦିଙ୍କ ଗ୍ୟାରେଣ୍ଟି' ପ୍ରକାଶ ପାଇଛି । ଏହି ସଂକଳ୍ପ ପତ୍ର 'ବିକଶିତ ଭାରତ ଏବଂ ବିକଶିତ ଓଡ଼ିଶା ଗଠନ'ରେ ବୁଷ୍ଟର ସଦୃଶ ହେବ । ଏହି ସଙ୍କଳ୍ପ ପତ୍ର ଘରେ ଘରେ ପହଞ୍ଚାଯିବ । ବିଶେଷକରି ମୋଦିଙ୍କ ଯୋଜନାରେ ଅନୁଗୋଳ ଜିଲା ସବୁରୁ ବେଶି ଲାଭାନ୍ୱିତ ହୋଇଛି । ମୋଦି ସରକାର ଏବଂ କେନ୍ଦ୍ରମନ୍ତ୍ରୀ ଧର୍ମେନ୍ଦ୍ର ପ୍ରଧାନଙ୍କ ବିକାଶମୂଳକ କାର୍ଯ୍ୟ ମୋଦି ଗ୍ୟାରେଣ୍ଟିକୁ ନେଇ ଜିଲାର ସମସ୍ତ ଘରକୁ ଯିବ ଭାଜପା । ଅନୁଗୋଳ ଜିଲାରେ ମୋଦି ସରକାର ଏବଂ ଧର୍ମେନ୍ଦ୍ର ପ୍ରଧାନଙ୍କ ପ୍ରୟାସରେ ୬୦ ହଜାର କୋଟିରୁ ଅଧିକ ଅର୍ଥରେ ବିକାଶମୂଳକ କାର୍ଯ୍ୟ ଚାଲୁ ରହିଛି । ଅନୁଗୋଳ ଜିଲାରେ ପ୍ରଧାନମନ୍ତ୍ରୀ ଆବାସ ଯୋଜନା (ଗ୍ରାମୀଣ)ରେ ୬୦୭୩୩୫ ଘର, ପ୍ରଧାନମନ୍ତ୍ରୀ ଆବାସ ଯୋଜନା (ସହର)ରେ ୫୬୭୦ ଘର, ୨୦୦୭୧୬ ଘରକୁ ପାଇପ ପାଣି, ୯.୬୦ ଲକ୍ଷ ଲୋକଙ୍କୁ ମାଗଣା ଚାଉଳ, ୨୪୯୪୫୭ ପରିବାରକୁ ପାଇଖାନା, ୧୬୨୪୩୬ ପରିବାରକୁ ମାଗଣା ଗ୍ୟାସ, ଶ୍ରମିକଙ୍କୁ ୨.୪୮ କୋଟି ଦିନର କାମ, ୮୦୫ କିଲୋମିଟର ୧୪୯ଟି ରାସ୍ତା, ୬.୨୨ ଲକ୍ଷରୁ ଅଧିକ ବ୍ୟାଙ୍କ ଖାତା ଖୋଲାଯାଇଛି । ମୁଦ୍ରା ଯୋଜନାରେ ୮୩୨୩୪୫୮, ଷ୍ଟାଣ୍ଡ ଅପ ଇଣ୍ଡିଆ ଯୋଜନାରେ ୫୧.୨୩ କୋଟି ଋଣ, ୮୫୭୨୬ ଘରକୁ ମାଗଣା ବିଦ୍ୟୁତ୍, ୧୭୦୦୦ କୋଟି ଟଙ୍କାରେ ତାଳଚେର ସାର କାରଖାନା ନିର୍ମାଣ, ୧୩୦୦୦ କୋଟିରେ ଥର୍ମାଲ ପ୍ଲାଣ୍ଟ ପ୍ରତିଷ୍ଠା, ୧୬୨୮ କୋଟି ଟଙ୍କାରେ ତାଳଚେରରେ ମେଡିକାଲ କଲେଜ, ହିଙ୍ଗୁଳା ମନ୍ଦିର ପାଇଁ ଏମ୍‌ସିଏଲ ପକ୍ଷରୁ ୯.୩୨ କୋଟି ଏବଂ ପେଟ୍ରୋଲିୟମ ବିଭାଗ ତରଫରୁ ୧.୯୬ କୋଟି, ଅନୁଗୋଳ ଜିଲାରେ ୪ଟି କେନ୍ଦ୍ରୀୟ ବିଦ୍ୟାଳୟ, ସମସ୍ତ ରେଲୱେ ଷ୍ଟେଶନର ବିକାଶ, ଅନୁଗୋଳ-ସୁକିନ୍ଦା, ଅନୁଗୋଳ-ସମ୍ବଲପୁର ରେଳ ଲାଇନର ଦୋହରୀକରଣ, ତାଳଚେର-ବିମଳାଗଡ଼ ରେଳ ଲାଇନ କାମ କରାଯାଉଛି । ୫୫ନଂ. ଜାତୀୟ ରାଜପଥ ଚାରି ଲାଇନ କରାଯାଉଛି । ଆଗାମୀ ଦିନରେ ଓଡ଼ିଶାରେ ଡବଲ ଇଞ୍ଜିନ ସରକାର ହେଲେ ଅନୁଗୋଳ ଜିଲାର ସାମୂହିକ ବିକାଶ ଆହୁରି ତ୍ୱରାନ୍ୱିତ ହେବ । ଅନୁଗୋଳ ଜୋନ୍ ଭାଜପା ଜିଲା ମିଡିଆସେଲ ସଂଯୋଜକ ପର୍ଶୁରାମ ବାରିକଙ୍କ ସଂଯୋଜନାରେ ଅନୁଷ୍ଠିତ ଏହି ଖବରଦାତା ସମ୍ମିଳନୀରେ ରାଜ୍ୟ ଭାଜପା ମୁଖପାତ୍ର ରାଜେନ୍ଦ୍ର ପଣ୍ଡା, ଜିଲା ସଭାପତି ଡିଲେଶ୍ୱର ପ୍ରଧାନ, ଅନୁଗୋଳ ବିଧାନସଭା ପ୍ରାର୍ଥୀ ପ୍ରତାପ ଚନ୍ଦ୍ର ପ୍ରଧାନ, ଛେଣ୍ଡିପଦା ବିଧାନସଭା ପ୍ରାର୍ଥୀ ଅଗସ୍ତି ବେହେରା, ଛେଣ୍ଡିପଦା ପ୍ରଭାରୀ ଦିଲୀପ କୁମାର ପ୍ରଧାନ, ଜିଲା ସମ୍ପାଦକ ସୋମନାଥ ରାଉତ ଓ ପ୍ରଭାତ ପ୍ରଧାନ, ଜିଲା କୋଷାଧ୍ୟକ୍ଷ ବିଶ୍ୱଜିତ ମିଶ୍ର, ରାଜ୍ୟ କୃଷକ ମୋର୍ଚ୍ଚା କାର୍ଯ୍ୟକାରିଣୀ ସଦସ୍ୟ ପ୍ରଶାନ୍ତ ପୃଷ୍ଟି ପ୍ରମୁଖ ଉପସ୍ଥିତ ଥିଲେ ।

ପ୍ରଶାସନ ପକ୍ଷରୁ ଭୋଟର ସଚେତନତା କାର୍ଯ୍ୟକ୍ରମ

ଆଠମଲ୍ଲିକ,୨୩।୪ (ଉଦୀପ୍ତ ପୁରୋହିତ)

ଆଠମଲ୍ଲିକ ନିର୍ବାଚନମଣ୍ଡଳୀ ଅନ୍ତର୍ଗତ ବୁଥ୍ ନମ୍ବର ୧୩୫ରେ ଗତ ସାଧାରଣ ନିର୍ବାଚନରେ କୌଣସି କାରଣରୁ ଭୋଟ୍‌ଗ୍ରହଣ ହୋଇ ନ ଥିଲା । ତେଣୁ ଆସନ୍ତା ମେ ୨୫ରେ ହେବାକୁ ଥିବା ସାଧାରଣ ନିର୍ବାଚନରେ ସମସ୍ତ ଭୋଟର୍ ଭଉଣୀଭାଇ ଭୋଟ ଦାନ ପ୍ରକ୍ରିୟାରେ ଯେପରି ସାମିଲ ହେବେ ସେଥିପାଇଁ ଆଠମଲ୍ଲିକ ଉପଖଣ୍ଡ ପ୍ରଶାସନ ତରଫରୁ ସ୍ୱତନ୍ତ୍ର ଭାବରେ ମଙ୍ଗଳବାର ପାଇକସାହି ପଞ୍ଚାୟତ ବାଲିସାହି କୋଠଘର ପରିସରରେ ଏକ ସଚେତନତା କାର୍ଯ୍ୟକ୍ରମ ଅନୁଷ୍ଠିତ ହୋଇଥିଲା । ଏହି କାର୍ଯ୍ୟକ୍ରମରେ ବହୁ ମହିଳା, ପୁରୁଷ ଓ ଯୁବ ଭୋଟର ଯୋଗ ଦେଇଥିଲେ । ପ୍ରଶାସନ ତରଫରୁ ସୂଚନା ଓ ଲୋକ ସମ୍ପର୍କ ଅଧିକାରୀ ତଥା ସହକାରୀ ଜିଲାପାଳ ସୁଜିତ କୁମାର ଭୋଇ, ପଞ୍ଚାୟତ ଉନ୍ନୟନ ଅଧିକାରୀ ନରେନ୍ଦ୍ର ମେହେର, ବୁଥ୍‌ସ୍ତରୀୟ ଅଧିକାରୀ କୃଷ୍ଣଚନ୍ଦ୍ର ମେହେର, ପ୍ରସନ୍ନ କୁମାର ବେହେରା ପ୍ରମୁଖ ଯୋଗଦେଇ ନାଗରିକ ମାନଙ୍କ ଭୋଟ ଦେବା ସାମ୍ବିଧାନିକ ଅଧିକାର ହୋଇଥିବାରୁ ଆସନ୍ତା ସାଧାରଣ ନିର୍ବାଚନ ପ୍ରକ୍ରିୟାରେ ସମସ୍ତେ ସାମିଲ ହେବାକୁ ଅନୁରୋଧ କରିଥିଲେ । ଏହି ଅବସରରେ ଭୋଟରମାନଙ୍କୁ ନେଇ ପ୍ରଶ୍ନ ଉତ୍ତର ପ୍ରତିଯୋଗିତା ଅନୁଷ୍ଠିତ ହୋଇଥିଲା । ଏଥିରେ ମହିଳାମାନେ ଶତ ପ୍ରତିଶତ ଉତ୍ତର ଦେଇ ଆଗରେ ଥିଲେ । ଉପ ଜିଲାପାଳଙ୍କ କାର୍ଯ୍ୟାଳୟ କର୍ମଚାରୀ ଜଗନ୍ନାଥ ବାରିକ, ଶିବାଶିଷ ବେହେରା ସହଯୋଗ କରିଥିଲେ । ଏହି ଅବସରରେ ରାଧାମାଧବ ହାଇସ୍କୁଲରେ ଛାତ୍ରୀଛାତ୍ରମାନଙ୍କୁ ନେଇ ମଧ୍ୟ କୁଇଜ ପ୍ରତିଯୋଗିତା ହୋଇଥିଲା ।

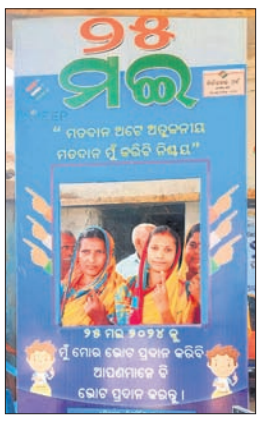

ବିଜେଡିରେ ଯୋଗଦେଲେ ୫୦ରୁ ଊର୍ଦ୍ଧ୍ୱ କର୍ମୀ

ଛେଣ୍ଡିପଦା,୨୩।୪ (ଅଜିତ ଧଳ)

ଅନୁଗୋଳ ଜିଲା ଛେଣ୍ଡିପଦା ନିର୍ବାଚନମଣ୍ଡଳୀର କାଙ୍କରେଇ ଓ ନିଶା ପଞ୍ଚାୟତରେ ଆୟୋଜିତ କର୍ମୀ ସମ୍ମିଳନୀରେ ୫୦ରୁ ଊର୍ଦ୍ଧ୍ୱ ଭାଜପା ଓ କଂଗ୍ରେସ କର୍ମୀ ବିଜେଡିରେ ଯୋଗ ଦେଇଛନ୍ତି । ବ୍ଲକ ବିଜେଡି ସଭାପତି ଶରତ ଗଡ଼ନାୟକଙ୍କ ନେତୃତ୍ୱରେ ଅନୁଷ୍ଠିତ କର୍ମୀ ସମ୍ମିଳନୀରେ ବିଧାୟକ ପ୍ରାର୍ଥୀ ସୁଶାନ୍ତ କୁମାର ବେହେରା ଯୋଗଦେଇ ରାଜ୍ୟ ସରକାରଙ୍କ ବିଭିନ୍ନ ଯୋଜନା ସମ୍ପର୍କରେ ଅବଗତ କରାଇବା ସହିତ ଚଳିତ ନିର୍ବାଚନରେ ଦୁଇଟି ଶଙ୍କାରେ ଭୋଟ ଦେଇ ନବୀନ ପଟ୍ଟନାୟକଙ୍କ ହାତ ମୁଠାକୁ ଟାଣ କରିବା ପାଇଁ ପରାମର୍ଶ ଦେଇଥିଲେ । ଏହି ଅବସରରେ ନବୀନ ପଟ୍ଟନାୟକଙ୍କ ନୀତି ଆଦର୍ଶରେ ଅନୁପ୍ରାଣିତ ହୋଇ ନିଶା ଓ କଙ୍କରେଇ ଗ୍ରାମର ପ୍ରାୟ ୫୦ରୁ ଅଧିକ ଭାଜପା ଓ କଂଗ୍ରେସ କର୍ମୀ ବିଜେଡିରେ ଯୋଗଦେଇ ଥିଲେ । ବିଧାୟକ ବେହେରା ସେମାନଙ୍କୁ ଦଳୀୟ ଉତ୍ତରୀୟ ପ୍ରଦାନ କରି ସ୍ୱାଗତ କରିଥିଲେ । ନିଶା ସରପଞ୍ଚ ରାମଚନ୍ଦ୍ର ବେହେରା ଓ ବ୍ଲକ ଉପାଧ୍ୟକ୍ଷା ଝରଣା ସ୍ୱାଇଁଙ୍କ ନେତୃତ୍ୱରେ ପଙ୍କଜ ସ୍ୱାଇଁ, ମନୋରଞ୍ଜନ ସ୍ୱାଇଁ, ଶ୍ରୀକାନ୍ତ ସାହୁ, ସୁଶାନ୍ତ ସାହୁ, ବିଶ୍ୱଜିତ ନାଏକ, ମନୋରଞ୍ଜନ ସାହୁ, କାହ୍ନା ସ୍ୱାଇଁ, କବି ବେହେରା, ସଂଗ୍ରାମୀ ସ୍ୱାଇଁଙ୍କ ସମେତ ପ୍ରାୟ ୨୬ରୁ ଅଧିକ କର୍ମୀ ଯୋଗଦେଇଥିବା ବେଳେ କାଙ୍କରେଇ ସରପଞ୍ଚ ପ୍ରତାପ ପ୍ରଧାନଙ୍କ ନେତୃତ୍ୱରେ ବିଶିକେଶନ ସାହୁ, ଅମର ପ୍ରଧାନ, ସୁଜିତ ପ୍ରଧାନ, ସନ୍ତୁ ପ୍ରଧାନ, ସିପୁ ସାହୁ, କ୍ଷୀରୋଦ ସାହୁଙ୍କ ସମେତ ୨୫ରୁ ଅଧିକ କର୍

ସଂକ୍ଷେପରେ

୧୦ ଆନାକୋଣ୍ଡା ନେଉଥିବା ବିମାନଯାତ୍ରୀ ଗିରଫ

ବେଙ୍ଗାଲୁରୁ,୨୩।୪

ବେଙ୍ଗାଲୁରୁର କେମ୍ପେଗୌଡ଼ା ଅନ୍ତର୍ଜାତୀୟ ବିମାନବନ୍ଦରରେ ଜଣେ ଯାତ୍ରୀଙ୍କ ବ୍ୟାଗ୍ ଯାଞ୍ଚ ବେଳେ ୧୦ଟି ହଳଦିଆ ରଙ୍ଗର ଆନାକୋଣ୍ଡା ମିଳିଛି। ବନ୍ୟପ୍ରାଣୀ ବେଆଇନ ଚୋରାଚାଲାଣ ଅଭିଯୋଗରେ ଉକ୍ତ ଯାତ୍ରୀଙ୍କୁ ଗିରଫ କରାଯାଇଛି। ଯାତ୍ରୀ ଜଣକ ବ୍ୟାଙ୍କକ୍‌ରୁ ଆସିଥିବାବେଳେ ତାଙ୍କୁ ଅଟକାଯାଇ ବ୍ୟାଗ୍ ଯାଞ୍ଚ କରାଯାଇଥିଲା। ବନ୍ୟପ୍ରାଣୀ ଚୋରାଚାଲାଣକୁ ବରଦାସ୍ତ କରାଯିବ ନାହିଁ ବୋଲି ବେଙ୍ଗାଲୁରୁ ସୀମାଶୁଳ୍କ ବିଭାଗ ପକ୍ଷରୁ ଏକ୍ସ'ରେ ପୋଷ୍ଟ କରାଯାଇଛି। ଜଳଭାଗରେ ରହୁଥିବା ଏହି ସାପ ସାଧାରଣତଃ ପାରାଗୁଏ, ବଲିଭିଆ, ବ୍ରାଜିଲ, ଉତ୍ତରପୂର୍ବ ଆର୍ଜେଣ୍ଟିନା ଏବଂ ଉତ୍ତର ଉରୁଗୁଏରେ ଦେଖାଯାଇଥାନ୍ତି। ଗତବର୍ଷ ବେଙ୍ଗାଲୁରୁ ବିମାନବନ୍ଦରରୁ ଏକ କଙ୍ଗାରୁ ଛୁଆ ସମେତ ୨୩୪ଟି ବନ୍ୟପ୍ରାଣୀଙ୍କୁ ଜବତ କରାଯାଇଥିଲା।

ସଲ୍‌ମାନଙ୍କ ଘରକୁ ଗୁଳିମାଡ଼

ତାପି ନଦୀରୁ ମିଳିଲା ପିସ୍ତଲ, ଗୁଳି

ମୁମ୍ବାଇ,୨୩।୪

ବଲିଉଡ୍ ସୁପରଷ୍ଟାର ସଲ୍‌ମାନ ଖାନ୍‌ଙ୍କ ବାନ୍ଦ୍ରା ବାସଭବନ ବାହାରେ ଗୁଳିକାଣ୍ଡରେ ବ୍ୟବହୃତ ଦୁଇଟି ପିସ୍ତଲ, ୩ ମାଗାଜିନ ଏବଂ ୧୩ଟି ଗୁଳି ଗୁଜରାଟର ତାପି ନଦୀରୁ ମିଳିଛି। ମୁମ୍ବାଇ ପୋଲିସ୍‌ର କ୍ରାଇମ୍ ବ୍ରାଞ୍ଚ୍ ପକ୍ଷରୁ ସୋମବାର ତଲାସି ଅଭିଯାନ ବେଳେ ଉକ୍ତ ଅସ୍ତ୍ରଶସ୍ତ୍ର ଜବତ ହୋଇଛି। ବରିଷ୍ଠ ପୋଲିସ ଇନ୍ସପେକ୍ଟର ତଥା ଏନ୍‌କାଉଣ୍ଟର ସ୍ପେଶାଲିଷ୍ଟ ଦୟା ନାୟକଙ୍କ ସମେତ ୧୨ ଜଣିଆ ପୋଲିସ ଟିମ୍ ଘଟଣାସ୍ଥଳରେ ଉପସ୍ଥିତ ଅଛନ୍ତି। ସ୍ନୁବା ଡାଇଭରଙ୍କ ସହାୟତାରେ ନଦୀରେ ଉଦ୍ଧାର କାର୍ଯ୍ୟ ଜାରି ରହିଛି। ଗିରଫ ୨ ଅଭିଯୁକ୍ତ ଭିକି ଗୁପ୍ତା ଏବଂ ସାଗର ପାଲ୍ ଗତ ୧୪ ତାରଖରେ ସଲ୍‌ମାନଙ୍କ ଗାଲାକ୍ସି ଆପାର୍ଟମେଣ୍ଟ ବାହାରେ ଗୁଳି ଚଳାଇ ବାଇକ୍‌ରେ ଫେରାର ହୋଇଯାଇଥିଲେ। ସେମାନଙ୍କୁ ୧୬ ତାରିଖରେ ଗୁଜରାଟରୁ ଗିରଫ କରାଯାଇଥିଲା।

ରାମଙ୍କ ଫଟୋ ଥିବା ପ୍ଲେଟ୍‌ରେ ବିରିଆନି ପରିବେଷଣକୁ ନେଇ ଉତ୍ତେଜନା

ନୂଆଦିଲ୍ଲୀ,୨୩।୪

ଦିଲ୍ଲୀର ଜାହାଙ୍ଗୀରପୁରୀ ଅଞ୍ଚଳରେ ଭଗବାନ ରାମଙ୍କ ଫଟୋ ଥିବା ପ୍ଲେଟ୍‌ରେ ବିରିଆନି ପରିବେଷଣକୁ ନେଇ ଉତ୍ତେଜନା ଦେଖାଦେଇଛି। ଏକ ବିରିଆନି ଦୋକାନରେ ରାମଙ୍କ ଫଟୋ ଥିବା ଡିସ୍‌ପୋଜେବଲ୍ ପ୍ଲେଟ୍ ସ୍ଥାନୀୟ ହିନ୍ଦୁ ସଂଗଠନର ଦୃଷ୍ଟିକୁ ଆସିବା ପରେ ଘଟଣା ପ୍ରଘଟ ହୋଇଛି। ଏହି ପ୍ରସଙ୍ଗରେ ଦୋକାନୀଙ୍କୁ ପଚରାଉଚରା କରାଯାଉଛି। ପୋଲିସ ପହଞ୍ଚି ୪ ପ୍ୟାକେଟ୍ ପ୍ଲେଟ୍ ଜବତ କରିବା ସହ ତଦନ୍ତ ଜାରି ରଖିଛି।

୪ ରାଜ୍ୟରେ ଗ୍ରୀଷ୍ମ ଲହରି

ମତଦାନ କମିବା ଆଶଙ୍କା

ନୂଆଦିଲ୍ଲୀ,୨୩।୪

ଲୋକ ସଭା ନିର୍ବାଚନରେ ବିଜୟୀ ହୋଇ ଭାଜପା ତୃତୀୟ ଥର ସରକାର ଗଢ଼ିବାକୁ ଲକ୍ଷ୍ୟ ରଖିଥିବାବେଳେ ଏହାକୁ ଅଟକାଇବା ପାଇଁ ଇଣ୍ଡିଆ ମେଣ୍ଟ ଜୋର୍‌ଦାର ଉଦ୍ୟମ ଚଳାଇଛି। ଏହାକୁ ନେଇ କେବଳ ରାଜନୈତିକ ତାତି ବଢ଼ିନାହିଁ ବରଂ ଅଧିକାଂଶ ରାଜ୍ୟରେ ଗ୍ରୀଷ୍ମ ଲହରୀ ଲାଗିରହିଥିବାରୁ ମତଦାନ ହ୍ରାସ ପାଇବା ଆଶଙ୍କା କରାଯାଉଛି। ଗତ ୧୯ ତାରିଖ ପ୍ରଥମ ପର୍ଯ୍ୟାୟ ନିର୍ବାଚନ ମଧ୍ୟ ଗ୍ରୀଷ୍ମ ଲହରି ଯୋଗୁ ପ୍ରଭାବିତ ହୋଇଥିଲା। ୨୦୧୯ ସାଧାରଣ ନିର୍ବାଚନରେ ପ୍ରଥମ ପର୍ଯ୍ୟାୟ ମତଦାନ ହାର ୬୯.୯ ପ୍ରତିଶତ ଥିଲାବେଳେ ଏଥର ତାହା ୪.୪ ପ୍ରତିଶତ ହ୍ରାସ ପାଇ ୬୫.୫ ପ୍ରତିଶତ ରହିଛି। ଆସନ୍ତା ଶୁକ୍ରବାର ଦ୍ୱିତୀୟ ପର୍ଯ୍ୟାୟ ନିର୍ବାଚନ ୧୩ଟି ରାଜ୍ୟ ଓ କେନ୍ଦ୍ରଶାସିତ ଅଞ୍ଚଳରେ ହେବାକୁ ଥିବାବେଳେ ସେଥିରୁ ଅନ୍ୟୂନ ୪ ରାଜ୍ୟ ପଶ୍ଚିମବଙ୍ଗ, ବିହାର, ଉତ୍ତରପ୍ରଦେଶ ଓ କର୍ନାଟକରେ ସେଦିନ ପ୍ରବଳ ଗ୍ରୀଷ୍ମ ଅନୁଭୂତ ହେବାକୁ ଥିବାରୁ ବିଶେଷଜ୍ଞ ଏବଂ ନିର୍ବାଚନ କମିଶନଙ୍କ ଚିନ୍ତା ବଢ଼ାଇଛି। ଆଉ ୬ ପର୍ଯ୍ୟାୟ ନିର୍ବାଚନ ବାକି ଥିବାବେଳେ ଅଧିକ ଦିନ ଗ୍ରୀଷ୍ମ ଲହର ଜାରି ରହିବ ବୋଲି ଭାରତୀୟ ପାଣିପାଗ ବିଭାଗ (ଆଇଏମ୍‌ଡି) ପୂର୍ବାନୁମାନ କରିଛି। ମୁଖ୍ୟ ନିର୍ବାଚନ କମିଶନର ରାଜୀବ କୁମାର ଓ ଅନ୍ୟ ନିର୍ବାଚନ କମିଶନରଙ୍କ ସହ ଆଇଏମ୍‌ଡି ମୁଖ୍ୟଙ୍କ ଉଚ୍ଚସ୍ତରୀୟ ବୈଠକ ବସି ସ୍ଥିତି ଅନୁଧ୍ୟାନ କରାଯାଇଛି। ରାଜ୍ୟ ନିର୍ବାଚନ ଅଧିକାରୀମାନଙ୍କ ସହ ମଧ୍ୟ ବୈଠକ ବସିବା ଯୋଜନା ରହିଛି। ଏହି ବୈଠକରେ ଭୋଟଗ୍ରହଣ କେନ୍ଦ୍ରଗୁଡ଼ିକରେ ଛାମୁଡ଼ିଆ, ପାନୀୟ ଜଳ, ଫ୍ୟାନ୍ ଆଦି ଜରୁରୀ ସୁବିଧାର ସମୀକ୍ଷା କରାଯିବ। ପଶ୍ଚିମବଙ୍ଗରେ ଆଗାମୀ ୩ ଦିନ ପ୍ରଚଣ୍ଡ ଗ୍ରୀଷ୍ମପ୍ରବାହ ନେଇ ରେଡ୍ ଆଲର୍ଟ ଜାରି ହୋଇଥିବାବେଳେ ବିହାରରେ ତାପମାତ୍ରା ୪୦ ଡିଗ୍ରୀରୁ ଅଧିକ ରହିବ ବୋଲି ପାଣିପାଗ ବିଭାଗ ପୂର୍ବାନୁମାନ କରିଛି। ସେହିପରି ଉତ୍ତରପ୍ରଦେଶର ପୂର୍ବ ଭାଗରେ ୨୪ ଘଣ୍ଟା ପରେ ଏବଂ ପଶ୍ଚିମ ଉତ୍ତରପ୍ରଦେଶରେ ୨ ଦିନ ପରେ ଗ୍ରୀଷ୍ମ ଲହର ପ୍ରବାହିତ ହେବ ବୋଲି ଆଇଏମ୍‌ଡି କହିଛି।

ସାମ୍ପ୍ରଦାୟିକ ହିଂସା ଘଟିଥିବା ଆସନରେ ନିର୍ବାଚନକୁ ଅନୁମତି ଦିଅନାହିଁ

ଇସିଙ୍କୁ ହାଇକୋର୍ଟଙ୍କ ପ୍ରସ୍ତାବ

କୋଲକାତା,୨୩।୪

ପଶ୍ଚିମବଙ୍ଗର ମୁର୍ଶିଦାବାଦରେ ଗତ ୧୭ ତାରିଖରେ ରାମନବମୀ ଶୋଭାଯାତ୍ରା ବେଳେ ସାମ୍ପ୍ରଦାୟିକ ସଂଘର୍ଷ ଘଟିଥିଲା। ଉକ୍ତ ଅଞ୍ଚଳରେ ନିର୍ବାଚନ କରାଯିବା ଉଚିତ ନୁହେଁ ବୋଲି କାଲ୍‌କାଟା ହାଇକୋର୍ଟ ନିର୍ବାଚନ କମିଶନ (ଇସି)ଙ୍କୁ ପ୍ରସ୍ତାବ ଦେଇଛନ୍ତି। ହିଂସା ରୋକିବାରେ ବିଫଳ ହୋଇଥିବାରୁ ରାଜ୍ୟ ପୋଲିସ ଏବଂ କେନ୍ଦ୍ରୀୟ ବଳକୁ ଅଦାଲତ ସମାଲୋଚନା କରିଛନ୍ତି। ରାମନବମୀ ଶୋଭାଯାତ୍ରା ସମୟର ହିଂସାକୁ ନେଇ ମଙ୍ଗଳବାର ହାଇକୋର୍ଟରେ ଶୁଣାଣି ଚାଲିଥିବାବେଳେ ମୁଖ୍ୟ ବିଚାରପତି ଟି.ଏସ୍. ସିବଗ୍‌ନାନମ୍‌ଙ୍କ ଅଧ୍ୟକ୍ଷତାରେ ଗଠିତ ଖଣ୍ଡପୀଠ ଉପରୋକ୍ତ ଟିପ୍ପଣୀ ଦେଇଛନ୍ତି। ଯଦି ଲୋକେ ଶାନ୍ତି ଓ ସଦ୍‌ଭାବନାର ସହ ରହିପାରୁ ନାହାନ୍ତି, ତେବେ ଉକ୍ତ ଜିଲାରେ ନିର୍ବାଚନ କମିଶନ ସଂସଦୀୟ ନିର୍ବାଚନ କରାଇପାରିବେ ନାହିଁ ବୋଲି ଖଣ୍ଡପୀଠ କହିଛନ୍ତି। ଆଦର୍ଶ ଆଚରଣ ବିଧି ଲାଗୁ ହୋଇଥିବାବେଳେ ଯଦି ଦୁଇ ଗୋଷ୍ଠୀର ଲୋକେ ଏଭଳି ସଂଘର୍ଷ କରନ୍ତି, ତେବେ ସେମାନେ ପ୍ରତିନିଧି ନିର୍ବାଚନ କରିବାକୁ ଯୋଗ୍ୟ ନୁହନ୍ତି ବୋଲି ଅଦାଲତ କହିଛନ୍ତି।

କେଜ୍‌ରିୱାଲ, କବିତାଙ୍କ ହାଜତ ମିଆଦ ୧୪ ଦିନ ବଢ଼ିଲା

ନୂଆଦିଲ୍ଲୀ,୨୩।୪

ଅରବିନ୍ଦ କେଜ୍‌ରିୱାଲ କେ. କବିତା

ଲୋକ ସଭା ନିର୍ବାଚନ ପୂର୍ବରୁ ଦିଲ୍ଲୀ ଅବକାରୀ ନୀତି ଦୁର୍ନୀତି ମାମଲାରେ ଗତ ମାସରେ ଗିରଫ ହୋଇଥିବା ଦିଲ୍ଲୀ ମୁଖ୍ୟମନ୍ତ୍ରୀ ଅରବିନ୍ଦ କେଜ୍‌ରିୱାଲ ଏବଂ ଭାରତ ରାଷ୍ଟ୍ର ସମିତି (ବିଆର୍‌ଏସ୍) ନେତ୍ରୀ କେ. କବିତାଙ୍କ ବିଚାର ବିଭାଗୀୟ ହାଜତ ମିଆଦକୁ ଅଦାଲତ ଆଉ ୧୪ ଦିନ ବଢ଼ାଇ ଦେଇଛନ୍ତି। ଉଭୟ ଦିଲ୍ଲୀର ତିହାର ଜେଲରେ ରହିଥିବାବେଳେ ସେମାନଙ୍କୁ ମେ' ୭ରେ ପୁଣିଥରେ କୋର୍ଟରେ ହାଜର କରାଯିବ। ଅବକାରୀ ଦୁର୍ନୀତି ସହ ଜଡ଼ିତ ମନିଲଣ୍ଡରିଂ ମାମଲାରେ ମାର୍ଚ୍ଚ ୨୧ରେ ଗିରଫ ହୋଇଥିବା କେଜ୍‌ରିୱାଲ ତାଙ୍କ ଗିରଫଦାରିକୁ ସୁପ୍ରିମକୋର୍ଟରେ ଚ୍ୟାଲେଞ୍ଜ କରିଥିଲେ। ଗତ ୧୫ ତାରିଖରେ ଏହାର ଶୁଣାଣି ହୋଇଥିବାବେଳେ ପ୍ରବର୍ତ୍ତନ ନିର୍ଦ୍ଦେଶାଳୟ (ଇଡି)ର ଜବାବ ମିଳି ନ ଥିବାରୁ କେଜ୍‌ରିୱାଲଙ୍କୁ କୌଣସି ଆଶ୍ୱସ୍ତି ମିଳିପାରି ନାହିଁ। ଆସନ୍ତା ୨୯ ତାରିଖରେ ଏହାର ପରବର୍ତ୍ତୀ ଶୁଣାଣି ହେବ। ପୂର୍ବରୁ ଦିଲ୍ଲୀ ହାଇକୋର୍ଟ ଆପ୍ ନେତାଙ୍କ ଆବେଦନକୁ ଖାରଜ କରିଦେଇଥିଲେ। ପଞ୍ଜାବ ଓ ଗୋଆରେ ନିର୍ବାଚନ ପ୍ରଚାର ଲାଗି ଆମ୍ ଆଦ୍‌ମୀ ପାର୍ଟି ତତ୍କାଳୀନ ଅବକାରୀ ନୀତି ଆଧାରରେ ୧୦୦ କୋଟି ଟଙ୍କା ଲାଞ୍ଚ ଗ୍ରହଣ କରିଥିବାର ତଥ୍ୟପ୍ରମାଣ ଇଡି କୋର୍ଟରେ ଉପସ୍ଥାପନ କରିଥିଲା। ଲାଞ୍ଚ ଦେଇଥିବା ଦକ୍ଷିଣ ଭାରତୀୟ ମଦ ଲବିରେ ବିଆର୍‌ଏସ୍ ନେତ୍ରୀ କବିତା ସମ୍ପୃକ୍ତ ଥିବା ଅଭିଯୋଗ ହୋଇଥିଲା।

୨ ହେଲିକପ୍ଟର ଦୁର୍ଘଟଣାଗ୍ରସ୍ତ: ୧୦ ମୃତ

କୁଆଲାଲମ୍ପୁର, ୨୩।୪

ମାଲେସୀୟ ରୟାଲ ନାଭିର ୨ଟି ହେଲିକପ୍ଟର ମଙ୍ଗଳବାର ଅଭ୍ୟାସ କରୁଥିବା ସମୟରେ ପରସ୍ପର ସହ ଧକ୍କା ହୋଇ ଦୁର୍ଘଟଣା ଘଟିଛି। ଏଥିରେ ମାଲେସୀୟ ନୌସେନାର ୧୦ କ୍ରିଉ ସଦସ୍ୟଙ୍କର ମୃତ୍ୟୁ ଘଟିଛି। ପଶ୍ଚିମ ମାଲେସୀୟ ରାଜ୍ୟ ପେରାକ୍‌ସ୍ଥିତ ଲୁମୁଟ ନାଭାଲ ବେଶ୍‌ଠାରେ ଏହି ଦୁର୍ଘଟଣା ଘଟିଛି। ୨ ହେଲିକପ୍ଟରରେ ୧୦ ଜଣ କ୍ରିଉ ସଦସ୍ୟ ଥିବାବେଳେ ସମସ୍ତଙ୍କର ମୃତ୍ୟୁ ଘଟିଥିବା ସୂଚନା ମିଳିଛି। ତେବେ ଦୁର୍ଘଟଣାର କାରଣ ନେଇ ତଦନ୍ତ ଚାଲିଥିବା ମାଲେସୀୟ ନୌସେନା ପକ୍ଷରୁ ସୂଚନା ଦିଆଯାଇଛି। ଆସନ୍ତା ଶନିବାର ରୟାଲ ମାଲେସିଆନ ନାଭିର ୯୦ତମ ବାର୍ଷିକ ଉତ୍ସବ ଅବସରରେ ହେବାକୁ ଥିବା ପରେଡ ପାଇଁ ଏହି ୨ ନୌସେନା ହେଲିକପ୍ଟର ଅଭ୍ୟାସ କରୁଥିଲେ ବୋଲି ମାଲେସିଆ ପ୍ରତିରକ୍ଷା ମନ୍ତ୍ରୀ ମହମ୍ମଦ ଖଲିଦ କହିଛନ୍ତି।

ଇରାନ ରାଷ୍ଟ୍ରପତିଙ୍କ ସମର୍ଥନ ହାସଲରେ ପାକିସ୍ତାନ ବିଫଳ

କଶ୍ମୀର ପ୍ରସଙ୍ଗ

ନୂଆଦିଲ୍ଲୀ,୨୩।୪

ଇସ୍‌ଲାମାବାଦ ଗସ୍ତରେ ଆସିଥିବା ଇରାନ ରାଷ୍ଟ୍ରପତି ଇବ୍ରାହିମ୍ ରାଇସିଙ୍କ ସହ ପାକ୍ ପ୍ରଧାନମନ୍ତ୍ରୀ ଶେହବାଜ ଶରିଫଙ୍କର ଦ୍ୱିପାକ୍ଷିକ ସମ୍ପର୍କକୁ ନେଇ ଆଲୋଚନା ହୋଇଛି। ତେବେ ମିଳିତ ଖବରଦାତା ସମ୍ମିଳନୀରେ ଶେହବାଜ କଶ୍ମୀର ପ୍ରସଙ୍ଗ ଉଠାଇ ରାଇସିଙ୍କ ସମର୍ଥନ ହାସଲ କରିବାକୁ ଉଦ୍ୟମ କରିଥିଲେ ମଧ୍ୟ ଏଥିରେ ବିଫଳ ହୋଇଛନ୍ତି। ଏଭଳି ପ୍ରସଙ୍ଗରେ ଆଲୋଚନା କରିବାକୁ ରାଇସି ମନା କରିଦେଇଥିଲେ। ଖବରଦାତା ସମ୍ମିଳନୀରେ ଶେହବାଜ ଗାଜା ସହ କଶ୍ମୀର ସ୍ଥିତି ଉପରେ ଇରାନର ଆଭିମୁଖ୍ୟକୁ ଯୋଡ଼ିବା ପାଇଁ ଚାହିଁଥିଲେ। ତେବେ ଇରାନ ରାଷ୍ଟ୍ରପତି ଶେହବାଜଙ୍କ ମନ୍ତବ୍ୟକୁ ସ୍ୱୀକୃତି ନ ଦେଇ ଆଲୋଚନା କାଳରେ ଉକ୍ତ ପ୍ରସଙ୍ଗଠାରୁ ଦୂରେଇ ରହିଥିଲେ। ଏହା ବଦଳରେ ପାଲେଷ୍ଟାଇନ୍‌ରେ ଅତ୍ୟାଚାର ବିରୋଧରେ ଲଢୁଥିବା ଦେଶଗୁଡ଼ିକୁ ଇରାନର ସମର୍ଥନ ଉପରେ ସେ ଫୋକସ୍ କରିଥିଲେ। ଭାରତ-ପାକିସ୍ତାନ ବିବାଦରେ ଇରାନର ସମର୍ଥନ ହାସଲ କରିବାରେ ବିଫଳ ହୋଇଥିବାରୁ ଏହା ଶେହବାଜ୍‌ଙ୍କୁ ଶକ୍ତ ଧକ୍କା ହୋଇଛି।

ଭାଜପାରେ ଯୋଗଦେଇପାରନ୍ତି ସୁରଟ କଂଗ୍ରେସ ପ୍ରାର୍ଥୀ

ସୁରଟ,୨୩।୪: ଗୁଜରାଟର ସୁରଟ ଆସନର କଂଗ୍ରେସ ପ୍ରାର୍ଥୀ ନିଲେଶ କୁମ୍ଭାନୀଙ୍କ ନାମାଙ୍କନ ପତ୍ର ଖାରଜ ହେବା ପରେ ଭାଜପା ପ୍ରାର୍ଥୀ ମୁକେଶ ଦଲାଲ ନିର୍ଦ୍ୱନ୍ଦ୍ୱରେ ନିର୍ବାଚିତ ହୋଇଥିଲେ। ଏହା ପରଠାରୁ ନିଲେଶ ନିଖୋଜ ଅଛନ୍ତି । ସେ ଭାଜପାରେ ଯୋଗଦେଇପାରନ୍ତି ବୋଲି ଚର୍ଚ୍ଚା ହେଉଛି। ନିଲେଶଙ୍କ ନାମାଙ୍କନପତ୍ର ଖାରଜ ପଛରେ ଷଡ଼ଯନ୍ତ୍ର ରହିଥିବା ସନ୍ଦେହ କରାଯାଉଥିଲା।

ନିଜର ହତ୍ୟା ଉପରେ ରିପୋର୍ଟ କରିବାରୁ ଅଷ୍ଟ୍ରେଲୀୟ ଖବରଦାତା ଭାରତରୁ ବିଦା

ନୂଆଦିଲ୍ଲୀ,୨୩।୪

ଅଭାନି ଦିଆସ୍

୨୦୨୩ ଜୁନ୍ ୧୮ରେ ଶିଖ୍ ବିଚ୍ଛିନ୍ନତାବାଦୀ ହରଦୀପ ସିଂ ନିଜରଙ୍କୁ କାନାଡାର ସରେଠାରେ ହତ୍ୟା କରାଯାଇଥିଲା। ଏହି ହତ୍ୟାରେ ଭାରତ ସରକାରଙ୍କ ସମ୍ପୃକ୍ତି ଥିବା କାନାଡା ଅଭିଯୋଗ କରିଆସୁଛି। ଏହା ଉପରେ ରିପୋର୍ଟିଂ କରିବାରୁ ନୂଆଦିଲ୍ଲୀ ଅଷ୍ଟ୍ରେଲୀୟ ଖବରଦାତା ଅଭାନି ଦିଆସ୍‌ଙ୍କୁ ଭାରତ ଛାଡ଼ିବାକୁ ପଡ଼ିଛି। ଭାରତ ଛାଡ଼ିବାର ୪ ଦିନ ପରେ ଅଭାନି ଏନେଇ ଏକ୍ସ'ରେ ପୋଷ୍ଟ କରିଛନ୍ତି।

ନୂଆଦିଲ୍ଲୀରେ ଅଷ୍ଟ୍ରେଲିଆନ୍ ବ୍ରଡ୍‌କାଷ୍ଟିଂ କର୍ପୋରେଶନ୍ (ଏବିସି)ର ଦକ୍ଷିଣ ଏସିଆ ବ୍ୟୁରୋ ଚିଫ୍ ଭାବେ ଅଭାନି କାର୍ଯ୍ୟ କରୁଥିଲେ। ସେ ସରକାରୀ କଟକଣା ନ ମାନି ନିଜର ହତ୍ୟା ଉପରେ ରିପୋର୍ଟିଂ କରିଥିବାରୁ ତାଙ୍କ ଭିଜା ଅବଧି ଅନୁମତି ଦିଆଯାଇ ନାହିଁ। ଗତ ୧୯ରେ ପ୍ରଥମ ପର୍ଯ୍ୟାୟ ନିର୍ବାଚନ ଦିନ ଭାରତ ଛାଡ଼ି ଚାଲିଯାଇଛନ୍ତି। ତେବେ ଏହା ଉପରେ ଭାରତ ସରକାରଙ୍କ କୌଣସି ମନ୍ତବ୍ୟ ଆସିନାହିଁ। ପ୍ରକାଶ ଯେ, ଅଭାନି ନିଜର ହତ୍ୟା ସମ୍ପର୍କରେ ଏକ ଏପିସୋଡ୍ ପ୍ରସ୍ତୁତ କରିଥିଲେ, ଯାହାକୁ ୟୁଟ୍ୟୁବ୍ ଇଣ୍ଡିଆ ବ୍ଲକ୍ କରିଦେଇଛି।

ଏସିଆ ବିଶ୍ୱର ସବୁଠାରୁ ବିପର୍ଯ୍ୟୟ ପ୍ରବଣ ଅଞ୍ଚଳ

ଜେନେଭା, ୨୩।୪

ଜଳବାୟୁ ପରିବର୍ତ୍ତନର ପ୍ରଭାବ ଉପରେ ସାରା ବିଶ୍ୱର ନଜର ରହିଛି। ତେବେ ଗତ କିଛି ବର୍ଷ ଧରି ଏହାର ସର୍ବାଧିକ ପ୍ରଭାବ ବିଭିନ୍ନ ଏସୀୟ ଦେଶ ଉପରେ ପଡୁଥିବା ବିଶ୍ୱ ପାଣିପାଗ ସଂଗଠନ(ଡବ୍ଲ୍ୟୁଏମ୍‌ଓ) ସ୍ପଷ୍ଟ କରିଛି। ଗତବର୍ଷ ଏସିଆ ବିଶ୍ୱର ସବୁଠାରୁ ବିପର୍ଯ୍ୟୟ ପ୍ରଭାବିତ ମହାଦେଶ ହୋଇଥିବା ଡବ୍ଲ୍ୟୁଏମ୍‌ଓର 'ଷ୍ଟେଟ ଅଫ୍ ଦି କ୍ଲାଇମେଟ୍ ଇନ୍ ଏସିଆ-୨୦୨୩' ରିପୋର୍ଟରେ ପ୍ରକାଶ ପାଇଛି। ବନ୍ୟା, ବାତ୍ୟା, ଭୂକମ୍ପ, ମରୁଡ଼ି ଆଦି କାରଣରୁ ଗତ କିଛି ବର୍ଷ ଧରି ଏସିଆ ମହାଦେଶ ବହୁଳ ଭାବେ କ୍ଷତିଗ୍ରସ୍ତ ହେବା ସହ ଏଠାରେ ଅନେକ ସଂଖ୍ୟାରେ ଲୋକଙ୍କର ପ୍ରାଣହାନି ଘଟୁଛି। ଉତ୍ତର-ପଶ୍ଚିମ ପ୍ରଶାନ୍ତ ମହାସାଗରରେ ଜଳର ତାପମାତ୍ରା ରେକର୍ଡ ସ୍ତରକୁ ବଢିବାକୁ ଲାଗିଛି। ସେହିପରି ଆର୍କଟିକ ଅଞ୍ଚଳରେ ମଧ୍ୟ ସାମୁଦ୍ରିକ ଗରମ ପବନ ପ୍ରବାହିତ ହେଉଛି। ଏହି କାରଣରୁ ଗତବର୍ଷ ଏସିଆ ମହାଦେଶର ଅଧିକାଂଶ ଦେଶରେ ରେକର୍ଡ ସ୍ତରର ତାତି ଅନୁଭୂତ ହୋଇଥିବା ଡବ୍ଲ୍ୟୁଏମ୍‌ଓ ମୁଖ୍ୟ ସେଲେଷ୍ଟେ ସାଉଲୋ ବୟାନ ଦେଇଛନ୍ତି। ଜଳବାୟୁ ପରିବର୍ତ୍ତନ ଯୋଗୁ ବିଭିନ୍ନ ଏସୀୟ ଦେଶରେ ବିପର୍ଯ୍ୟୟର ପରିମାଣ ବହୁଗୁଣିତ ହୋଇଥିବା ସେ କହିଛନ୍ତି। ଫଳରେ ଏହି ସବୁ ଦେଶଗୁଡ଼ିକୁ ଆର୍ଥିକ କ୍ଷତି ସହିବାକୁ ପଡୁଥିବାବେଳେ ଏଠାରେ ପରିବେଶର ସ୍ତର ନିମ୍ନଗାମୀ ହୋଇଚାଲିଛି। ଡବ୍ଲ୍ୟୁଏମ୍‌ଓର ଏହି ରିପୋର୍ଟ ଅନୁଯାୟୀ ଗତବର୍ଷ ଏସିଆ ମହାଦେଶରେ ୭୯ଟି ପ୍ରାକୃତିକ ବିପର୍ଯ୍ୟୟ ଘଟିଥିବାବେଳେ ଏଥିରେ ୨୦୦୦ରୁ ଅଧିକ ଲୋକଙ୍କର ମୃତ୍ୟୁ ଘଟିଥିଲା। ସେହିପରି ଗତବର୍ଷ

ଗତବର୍ଷ ୨ ହଜାର ବ୍ୟକ୍ତି ପ୍ରାଣ ହରାଇଛନ୍ତି

ପ୍ରାକୃତିକ ବିପର୍ଯ୍ୟୟ ଯୋଗୁ ଏଠାରେ ୭୦ ଲକ୍ଷରୁ ଅଧିକ ଲୋକ କ୍ଷତିଗ୍ରସ୍ତ ହୋଇଥିଲେ। ତେବେ ଏଥିମଧ୍ୟରୁ ୮୦ ପ୍ରତିଶତ ବିପର୍ଯ୍ୟୟ କେବଳ ବନ୍ୟା ଓ ବାତ୍ୟା ଦ୍ୱାରା ହୋଇଥିବା ରିପୋର୍ଟରେ ପ୍ରକାଶ ପାଇଛି। ବିଭିନ୍ନ ଏସୀୟ ଦେଶରେ ଗତବର୍ଷ ତାପମାତ୍ରା ମଧ୍ୟ ବୃଦ୍ଧି ପାଇଥିଲା। ୧୯୯୧ରୁ ୨୦୨୦ ମଧ୍ୟରେ ରହିଥିବା ହାରାହାରି ତାପମାତ୍ରାଠାରୁ ଗତବର୍ଷ ଏଠାକାର ତାପମାତ୍ରା ୦.୯୧ ଡିଗ୍ରୀ ସେଲସିୟସ ଅଧିକ ଥିଲା। ସେହିପରି ୧୯୬୧ରୁ ୧୯୯୦ ପର୍ଯ୍ୟନ୍ତ ରହିଥିବା ହାରାହାରି ତାପମାତ୍ରାଠାରୁ ଗତବର୍ଷ ଏଠାକାର ତାପମାତ୍ରା ୧.୮୭ ଡିଗ୍ରୀ ସେଲସିୟସ ଅଧିକ ଥିଲା।

ଫୁରସତ୍

ଜାତୀୟ ପଞ୍ଚାୟତିରାଜ ଦିବସ

ଗାଁ ଦେଶର ମେରୁଦଣ୍ଡ

ଭାରତ ହେଉଛି ବିବିଧତାର ଦେଶ। ଯେତେବେଳେ ଦେଶର ସମଗ୍ର ବିକାଶ ବିଷୟରେ କଥା ଉଠେ, ସେତେବେଳେ ତୃଣମୂଳସ୍ତରରୁ ତାହା ଆରମ୍ଭ ହୋଇଥାଏ। କେବଳ କେନ୍ଦ୍ର ସରକାର କିମ୍ବା ରାଜ୍ୟ ସରକାର ଏହି ଦେଶକୁ ସମ୍ପୂର୍ଣ୍ଣ ଭାବେ ଚଳାଇବାକୁ ସକ୍ଷମ ନୁହନ୍ତି। ଏଥିଲାଗି ଏକ ସ୍ୱତନ୍ତ୍ର ବ୍ୟବସ୍ଥା ଆବଶ୍ୟକ। ଏଥିଲାଗି ଦେଶର ପ୍ରତ୍ୟେକ କୋଣରେ ଗଣତନ୍ତ୍ରକୁ ସ୍ଥାପନା କରିବା ଉଦ୍ଦେଶ୍ୟରେ ପଞ୍ଚାୟତି ରାଜ ବ୍ୟବସ୍ଥା ଆରମ୍ଭ ହୋଇଛି। ଗ୍ରାମୀଣ ଅଞ୍ଚଳର ଲୋକେ ନିଜର ରାୟ ରଖିବା ସହ ବିକାଶ ଏବଂ ସଶକ୍ତିକରଣର ଅଂଶ ହେବା ଏହି ବ୍ୟବସ୍ଥା ପ୍ରଣୟନର ଉଦ୍ଦେଶ୍ୟ।

ପ୍ରତିବର୍ଷ ୨୪ ଏପ୍ରିଲରେ ପଞ୍ଚାୟତିରାଜ ଦିବସ ପାଳନ କରାଯାଇଥାଏ। ଚଳିତ ବର୍ଷ ଏହା ବୁଧବାରରେ ପଡ଼ିଛି। ତେବେ ୨୦୧୦ରେ ପ୍ରଥମ ପଞ୍ଚାୟତି ରାଜ ଦିବସ ପା

ଛେଳିଙ୍କ ପ୍ଲେଗ୍ ରୋଗ

ଡା. ବୀରକିଶୋର ପରିଡ଼ା

ଛେଳିଙ୍କ ପ୍ଲେଗ୍ ରୋଗ ଏକ ମାରାତ୍ମକ ଭୂତାଣୁଜନିତ ରୋଗ । ଛେଳି ଓ ମେଣ୍ଢା ଉଭୟଙ୍କଠାରେ ଏହା ଦେଖାଯାଏ । ଏହି ରୋଗ ହେଲେ ଛେଳି ଓ ମେଣ୍ଢାମାନଙ୍କର ଜ୍ୱର ୧୦୪-୧୦୬ ଡିଗ୍ରୀ ଫାରେନ୍‌ହିଟ୍ ରହେ । ହଠାତ୍ ଖାଇବା ବନ୍ଦ କରିଦିଅନ୍ତି । ନାକରେ ପ୍ରଥମେ ପତଳା ଓ ତା'ପରେ ବକଳା ମିଶ୍ରିତ ମୋଟା ଶିଙ୍ଘାଣୀ ବାହାରେ । ଉଭୟ ଆଖିର ଚାରିପଟେ ଛେନା ଛିଡ଼ିଲା ଭଳି ଲାଗିରହେ ଏବଂ ଆଖିରୁ ପାଣି ଝରେ । କାଶ ହୁଏ ଓ ନିଃଶ୍ୱାସ ନେବାରେ କଷ୍ଟ ଅନୁଭବକରେ । ତରଳ ଝାଡ଼ା ସହ ଛେଳି ଓ ମେଣ୍ଢାମାନେ ଦୁର୍ବଳ ହୋଇ ୫-୭ ଦିନ ମଧ୍ୟରେ ମରିଯାଆନ୍ତି । ଏହି ରୋଗ ମୋର୍‌ବିଲି ଭୂତାଣୁ ଦ୍ୱାରା ହୋଇଥାଏ । ଗୋ-ବସନ୍ତ ଭୂତାଣୁ ସହ ଏହି ଭୂତାଣୁର ସାମଞ୍ଜସ୍ୟ ରହିଅଛି । ଏହା ଏକ ଗୋଟିକିଆ ସୂତା ପରି ବା ଗୋଲାକୃତିର ଭୂତାଣୁ ଏବଂ ପାରାମିକ୍ସୋ ଭିରିଡେ ପରିବାରର ଅନ୍ତର୍ଭୁକ୍ତ ।

କିପରି ବ୍ୟାପେ : ନିମ୍ନଲିଖିତ ଉପାୟରେ ଏହି ରୋଗ ବ୍ୟାପିଥାଏ ।

➤ସୁସ୍ଥ ଛେଳି ଓ ମେଣ୍ଢାମାନେ ରୋଗାକ୍ରାନ୍ତ ଛେଳିର ନାକର ବକଳା ବା ଶିଙ୍ଘାଣୀ ଏବଂ ମଳମୂତ୍ର ସଂସ୍ପର୍ଶରେ ଆସିଲେ ।

➤ବାୟୁ ଦ୍ୱାରା କିମ୍ବା ଆକ୍ରାନ୍ତ ଛେଳି ଓ ମେଣ୍ଢାମାନଙ୍କର ସମସ୍ତ ବ୍ୟବହାର୍ଯ୍ୟ ଖାଦ୍ୟପାତ୍ର, ପାଣିପାତ୍ର, ଅନ୍ୟାନ୍ୟ ଜିନିଷ ବା ସଂସ୍ପର୍ଶରେ ଆସିଲେ ବ୍ୟକ୍ତିମାନଙ୍କ ମଧ୍ୟରେ ଏହି ରୋଗ ବ୍ୟାପିଥାଏ ।

➤ଛେଳି ଓ ମେଣ୍ଢାମାନେ ସଂକ୍ରମିତ ଗୋଚରରେ ଚରି ବୁଲିଲେ ।

➤ବିଭିନ୍ନ ଆଡୁ ଆସୁଥିବା ରୋଗାକ୍ରାନ୍ତ ଛେଳି ବା ମେଣ୍ଢା ହାଟରୁ କିଣି ସୁସ୍ଥ ଛେଳି ଦଳରେ ମିଶାଇଲେ ।

➤କଂସେଇଖାନା ଛେଳି ମେଣ୍ଢା ରଖିବା ସ୍ଥାନ ନିକଟରେ ହୋଇଥିଲେ ।

➤ ହାଟ ରାସ୍ତାର ପାଖାପାଖି ଅଞ୍ଚଳରେ ଛେଳି ରଖିଲେ ।

➤ଅସୁସ୍ଥ ବା ଆକ୍ରାନ୍ତ ହୋଇଥିବା ଛେଳି ଓ ମେଣ୍ଢାମାନଙ୍କୁ ସୁସ୍ଥ ଛେଳି ମେଣ୍ଢାମାନଙ୍କଠାରୁ ଦୂରେଇ ନ ରଖିଲେ ।

➤ବୁଚରମାନେ ହାଟର କିଣା ଛେଳି ଓ ମେଣ୍ଢାଙ୍କୁ ଓହ୍ଲାଉଥିବା ସ୍ଥାନରେ ରଖିଲେ ।

➤ଛେଳି ଓ ମେଣ୍ଢାମାନଙ୍କର ବ୍ୟବହାର୍ଯ୍ୟ ସମସ୍ତ ଜିନିଷପତ୍ର ପରିଚ୍ଛନ୍ନ ନ ଥିଲେ ।

ଲକ୍ଷଣ : ଏହି ଭୂତାଣୁ ନାସାଗହ୍ୱର ଏବଂ ଆଖି ମାଧ୍ୟମ ଦେଇ ଶରୀର ମଧ୍ୟରେ ପ୍ରବେଶ କରନ୍ତି । ଫୁସ୍‌ଫୁସ୍‌ରେ ନିମୋନିଆ ସୃଷ୍ଟିକରେ । ଭୂତାଣୁ ରସବାହୀ ନାଳୀ ଦେଇ ରକ୍ତରେ ମିଶି ବା ପରେ ଶରୀରର ବିଭିନ୍ନ ଅଂଶ ଆକ୍ରାନ୍ତ କରିଥାଏ । ପାଟିର ଉପର କଠିନ ତାଲୁ କଳାରଙ୍ଗର କ୍ଷତଚିହ୍ନ ସୃଷ୍ଟିକରେ । ତଳ ଓଠର ମାଢ଼ି ତଳକୁ ଏବଂ ଜିଭର ଉପର ଅଂଶରେ କ୍ଷୁଦ୍ର କ୍ଷୁଦ୍ର ବିରିବିରି ପରି ଉଠିଲା ପରି ହୁଏ । ବେକ, ସ୍କାପୁଲା, ବୃହଦନ୍ତ୍ର, କ୍ଷୁଦ୍ରାନ୍ତ୍ରର ଲାସାଗ୍ରନ୍ଥିଗୁଡ଼ିକ ଫୁଲି ବଡ଼ ହୋଇଯାଏ । କ୍ଷୁଦ୍ରାନ୍ତ୍ର ଏବଂ ବୃହଦନ୍ତ୍ର ମଝିରେ ଲାଲ ରଙ୍ଗର ସମାନ୍ତରାଳ ମୋଟା ରେଖା ପରି ସୃଷ୍ଟି ହୁଏ । ଏହାକୁ ଜେବ୍ରା ମାର୍କିଂ କହନ୍ତି । ସମସ୍ତ ଅଂଶ ମୁଖଦ୍ୱାରଠାରୁ ଆରମ୍ଭ କରି ମଳଦ୍ୱାର ପର୍ଯ୍ୟନ୍ତ ଅଧିକାଂଶ ଆକ୍ରାନ୍ତ ହୋଇଥାଏ । ତେଣୁ ଝାଡ଼ା ପତଳା ବା ତରଳ ରୁହେ । ଛେଳି ଓ ମେଣ୍ଢାମାନଙ୍କର ଶରୀର ଉତ୍ତାପ ୧୦୪-୧୦୬ ଡିଗ୍ରୀ ପର୍ଯ୍ୟନ୍ତ ବୃଦ୍ଧି ପାଇଥାଏ । ହଠାତ୍ ଚରିବା ବା ଖାଇବା ବନ୍ଦ କରିଦିଅନ୍ତି । ଦ୍ୱିତୀୟ ଦିନରେ ପତଳା ଶିଙ୍ଘାଣୀ ନାକରୁ ବାହାରେ । କାଶ ହୁଏ । ନିଃଶ୍ୱାସ ନେବାରେ କଷ୍ଟ ଅନୁଭବ କରନ୍ତି । ଅଧିକାଂଶ ଆକ୍ରାନ୍ତ ଛେଳି ଓ ମେଣ୍ଢା ବହୁତ ପାଣି ପିଇବାକୁ ଆଗ୍ରହ ପ୍ରକାଶ କରନ୍ତି । ତୃତୀୟ-ଚତୁର୍ଥ ଦିନ ତରଳ ଝାଡ଼ା ହୁଏ । ନାକରେ ବକଳା ସହିତ ମୋଟା ଶିଙ୍ଘାଣୀ ବାହାରେ । ଉଭୟ ଆଖିର ଚାରିପଟେ ଛେନା ଛିଡ଼ିଲା ଭଳି ଲାଗିଥିବାର ଦେଖାଯାଏ । ଆଖିରୁ ପାଣି ଝରେ । ପାଟିର ତଳ ଓଠର ମାଢ଼ି ଓ ତଳ ପାଟିର କୋଣ ଆଡ଼କୁ ରକ୍ତମିଶ୍ରିତ ଲାଲରଙ୍ଗର କ୍ଷତ ପରି ଚିହ୍ନ ଜଣାପଡ଼େ । ଜିଭର ଉପରି ଭାଗରେ ଛତିଆ ଫୁଟିଲା ଭଳି ଲାଗିଥିବାର ଦେଖାଯାଏ ଏବଂ ଏକ ଆବରଣ ସହଜରେ ବାହାରିଆସେ । ଜିଭରେ ରୁଆ ରୁଆ ଭଳି କ୍ଷୁଦ୍ର ଅଂଶ ଉଠିଥାଏ । ଚତୁର୍ଥ-ପଞ୍ଚମ ଦିନ ଛେଳି ଦୁର୍ବଳ ହୋଇଆସେ । ଦେହରେ ଉତ୍ତାପ କମିଯାଏ । ଉଠିପାରେ ନାହିଁ । ମୁହଁ, ପେଟ ଆଡ଼କୁ ଡେରିରଖେ । ଫଳରେ ଛେଳି ଓ ମେଣ୍ଢା ୭ରୁ ୧୦ଦିନ ମଧ୍ୟରେ ମୃତ୍ୟୁବରଣ କରନ୍ତି । ଭୀଷଣ ରୋଗଗ୍ରସ୍ତ ହେଲେ ଛେଳି ଆକ୍ରାନ୍ତ ହେବାର ପ୍ରଥମ ଦିନ ମଧ୍ୟରେ ହଠାତ୍ ମରିଯାଆନ୍ତି । ଗର୍ଭ ଛେଳିମାନଙ୍କର ଗର୍ଭପାତ ହୁଏ । ଛୁଆ ଛେଳିଗୁଡ଼ିକ ଅପେକ୍ଷାକୃତ ବେଶି ମୃତ୍ୟୁମୁଖରେ ପଡ଼ନ୍ତି । ମୃତ୍ୟୁହାର ୧୦-୯୦ ପ୍ରତିଶତ (ହାରାହାରି ୮୫ ପ୍ରତିଶତ) ହୋଇଥାଏ । ରକ୍ତରେ ଲିମ୍ଫୋସାଇଟ୍ ବହୁ ପରିମାଣରେ ନଷ୍ଟ ହେବା ଯୋଗୁ ଶ୍ୱେତ ରକ୍ତକଣିକାର ଅଭାବ ଦେଖାଦିଏ । ଏହାକୁ ଲିଉକୋପେନିଆ କହନ୍ତି ।

ଲାସ୍‌ମାଇନା ପରୀକ୍ଷା : ମୃତ ଛେଳି ଓ ମେଣ୍ଢାର ଶରୀର ବା ବାହ୍ୟରୂପ ଦୁର୍ବଳ ଏବଂ ଶୁଷ୍କ ପରି ଦେଖାଯାଏ । ତରଳ ଝାଡ଼ା ମଳଦ୍ୱାର ଓ ଲାଞ୍ଜରେ ଲାଗିଥାଏ । ନାକରେ ବକଳାମିଶ୍ରିତ ଶିଙ୍ଘାଣୀ ଲାଗିଥାଏ । ପାଟିର ଉପର କଠିନ ତାଲୁରେ କଳା ସୂକ୍ଷ୍ମଦାଗ ବା କ୍ଷତ ଚିହ୍ନ ପରିଲକ୍ଷିତ ହୁଏ । ପାଟିର ତଳ ଓଠର ମାଢ଼ି ଓ ତଳ ପାଟିର କୋଣ ଆଡ଼କୁ ରକ୍ତମିଶ୍ରିତ ଲାଲ କ୍ଷତ ଚିହ୍ନ ପରିଥାଏ ଏବଂ ଜିଭରେ ଘା' ସୃଷ୍ଟି ହୋଇ ଏକ ସ୍ତର ଉଠିଆସେ । କ୍ଷୁଦ୍ରାନ୍ତ୍ର ଏବଂ ବୃହଦନ୍ତ୍ରରେ ଖାଦ୍ୟ ବା ଝାଡ଼ା ଲଣ୍ଡି ନ ବାନ୍ଧି ତରଳ ଅବସ୍ଥାରେ ଥାଏ ଏବଂ ବୃହଦନ୍ତ୍ର ଆରମ୍ଭରେ ଓ ସିକମ୍‌ରେ ଛୋଟ ଛୋଟ ପଟା ଲାଲ ରଙ୍ଗର ସମାନ୍ତରାଳ ଦାଗମାନ ଦେଖାଯାଏ । ଫୁସ୍‌ଫୁସ୍‌ରେ ନିମୋନିଆ ଦେଖାଯାଏ ଏବଂ ଶରୀର କାନ୍ଥ ସହିତ ଲାଗି କରିଥାଏ । ଶ୍ୱାସନଳୀରେ ଫେଣ ପରି ଲାଗିଥାଏ । ବୃହଦନ୍ତ୍ର, କ୍ଷୁଦ୍ରାନ୍ତ୍ର, ବେକ, ସ୍କାପୁଲାର ଲାସାଗ୍ରନ୍ଥିଗୁଡ଼ିକ ବଢ଼ିଲା ପରି ଦେଖାଯାଏ ।

ନମୁନା ପଠାଇବା ପ୍ରଣାଳୀ : ରୋଗାକ୍ରାନ୍ତ ଛେଳିର ଜ୍ୱର ଥିବା ସମୟରେ ୧୦ମି.ଲି. ରକ୍ତ ଏକ ପରୀକ୍ଷା କାଚନଳୀରେ ନେଇ ଅଣାଇ ରଖିବା ପରେ ଉପର ରକ୍ତରସକୁ ଏକ ବିଶୁଦ୍ଧ ଶିଶିରେ କାଢ଼ି ବରଫ ଦ୍ୱାରା ଥର୍ମୋକୁଲ ସୋଲ ବାକ୍ସରେ ସଂରକ୍ଷିତ କରି ପଠାଯାଏ ।

ସେହିପରି ଛେଳିର ଅଲଗା ୫ମି.ଲି. ରକ୍ତକୁ ଏକ ଶିଶିରେ ଥିବା ଇଡିଟିଏ ବା ହେପାରିନ୍ ସହିତ ମିଶାଇ ଉପରୋକ୍ତ ପ୍ରଣାଳୀରେ ବରଫରେ ରଖି ପଠାଇବା ଦରକାର । ସଦ୍ୟ ମୃତ ଛେଳିର ପ୍ଲିହା, ମେଜେଣ୍ଟ୍ରିକ୍, ସର୍ଭିକାଲ, ପ୍ରିସ୍କାପୁଲାର ଲାସାଗ୍ରନ୍ଥିଗୁଡ଼ିକ ଶୁଦ୍ଧପାତ୍ରରେ ରଖି ବରଫ ସାହାଯ୍ୟ ପଠାଇବାକୁ ହେବ । ମୃତ ଛେଳିର ଫୁସ୍‌ଫୁସ୍, କଲିଜା, ହୃତ୍‌ପିଣ୍ଡ, କିଡ୍‌ନୀ ପ୍ରଭୃତି ଅଂଶଗୁଡ଼ିକୁ ୧୦ ପ୍ରତିଶତ ଏଫ୍‌ଏସ୍‌ଏସ୍ ମାଧ୍ୟମରେ ଏକ ବୋତଲରେ ପଠାଯାଏ । (କ୍ରମଶଃ..)

-ପ୍ରାକ୍ତନ ଅତିରିକ୍ତ ନିର୍ଦ୍ଦେଶକ
(ପ୍ରାଣୀ ସମ୍ପଦ ବିଭାଗ)
ପ୍ଲଟ ନଂ-୨୭୬, ଲକ୍ଷ୍ମୀପ୍ରିୟା ଭବନ,
ମହାନଦୀ ବିହାର, କଟକ
ମୋ : ୯୪୩୭୬୦୭୩୧

ଅଧିକ ଅମଳକ୍ଷମ ଭେଣ୍ଡି କିସମ

ବର୍ଷ ସାରା ଭେଣ୍ଡି ଲଗା ଯାଇପାରେ । ଉନ୍ନତ କିସମ ବିହନ ଲଗାନ୍ତୁ । ଯଥା-ଉତ୍କଳ, ଗୌରବ, ଅର୍କ, ଅନାମିକା, ଉପହାର, ପର୍ବାଣୀକ୍ରାନ୍ତି ଏବଂ ହାଇବ୍ରିଡ୍ ଜାତୀୟ ଯଥା-ବର୍ଷା, ବିଜୟ, ବିଶାଳ, ତାରା, ଆଧୁନିକ, ଅତ୍ୟାଧୁନିକ, ସୁପ୍ରିୟ ମଧ୍ୟ ଲଗାଇପାରିବେ । କିସମ ଅନୁସାରେ ଏକର ପ୍ରତି ୫ରୁ ୭ କି.ଗ୍ରା. ବିହନ(ଉନ୍ନତ କିସମ) ଓ ସଙ୍କର ଜାତୀୟ ପାଇଁ ୧୨୫୦ରୁ ୧୫୦୦ଗ୍ରାମ୍ ବିହନ ଦରକାର ହୁଏ । ଶେଷ ଓଡ଼ ଚାଷ ବେଳେ ଏକର ପ୍ରତି ୧୦ ଶଗଡ ଗୋବରଖତ,୪୫କି.ଗ୍ରା. ଯବକ୍ଷାରଜାନ,୨୫କି.ଗ୍ରା. ଫସ୍‌ଫରସ୍ ଓ ୩୦ କି.ଗ୍ରା. ପଟାସ୍ ସାର ଏବଂ ସଙ୍କର ଜାତୀୟ ପାଇଁ ୨୦-୨୫ ଶଗଡ଼ ଗୋବରଖତ,୮୦କି.ଗ୍ରା. ଯବକ୍ଷାରଜାନ ,୪୦କି.ଗ୍ରା. ଫସ୍‌ଫରସ୍ ଓ ୪୦କି.ଗ୍ରା. ପଟାସ ସାର ପ୍ରୟୋଗ କରନ୍ତୁ । ଧାଡ଼ିକୁ ଧାଡ଼ି ୩୦ସେ.ମି. ଓ ଗଛକୁ ଗଛ ୪୫ସେ.ମି. ବ୍ୟବଧାନରେ ମଞ୍ଜି ପୋତନ୍ତୁ ।

ଡାଲିଜାତୀୟ ଫସଲ ଚାଷ

ଜମି ପ୍ରସ୍ତୁତ କରି ନିଗିଡ଼ା ଢିପ ଜମିମାନଙ୍କରେ ହେକ୍ଟର ପ୍ରତି ୨୫ କି.ଗ୍ରା. ମୁଗ ଓ ବିରି, ୧୫-୨୦ କି.ଗ୍ରା. ହରଡ଼ ଅଥବା ୨୦ କି.ଗ୍ରା. ବରଗୁଡ଼ି ବିହନ ଧାଡ଼ିରେ ବୁଣନ୍ତୁ । ହରଡ଼ରେ ଧାଡ଼ିକୁ ଧାଡ଼ି ୪୫-୬୦ ସେ.ମି. ଓ ମଞ୍ଜିକୁ ମଞ୍ଜି ୨୦ ସେ.ମି., ମୁଗ ଓ ବିରି ଫସଲରେ ଧାଡ଼ିକୁ ଧାଡ଼ି ୩୦ ସେ.ମି. ଓ ଗଛକୁ ଗଛ ୧୦ ସେ.ମି. ଏବଂ ବରଗୁଡ଼ିରେ ଧାଡ଼ିକୁ ଧାଡ଼ି ୪୫ ସେ.ମି. ଓ ଗଛକୁ ଗଛ ୧୫ ସେ.ମି. ବ୍ୟବଧାନରେ ରଖିବା ଆବଶ୍ୟକ । ବୁଣିବା ପୂର୍ବରୁ ବିହନ ବିଶୋଧନ କରନ୍ତୁ ଓ ବିଶୋଧନର ୭ ଦିନ (ସପ୍ତାହେ) ପରେ ନିର୍ଦ୍ଦିଷ୍ଟ ଜୀବାଣୁ କଲ୍‌ଚର ଗୋଳାଇ ଛାଇରେ ଶୁଖାଇ ସନ୍ଧ୍ୟା ସମୟରେ ବିହନ ବୁଣନ୍ତୁ । ହେକ୍ଟର ପ୍ରତି ୨୦ କି.ଗ୍ରା. ଯବକ୍ଷାରଜାନ, ୪୦ କି.ଗ୍ରା. ଫସ୍‌ଫରସ୍ ଓ ୪୦ କି.ଗ୍ରା. ପଟାସ୍ ସାର ବୁଣିବା ସମୟରେ ପ୍ରୟୋଗ କରନ୍ତୁ । ଅନୁମୋଦିତ କିସମର ବିହନ ବ୍ୟବହାର କରନ୍ତୁ ।

ଅଂଶୁଘାତ ସମୟରେ ପ୍ରାଣୀଙ୍କ ଯତ୍ନ

ଅଂଶୁଘାତ ପାଇଁ ସତର୍କ ଓ ସାବଧାନ ରୁହନ୍ତୁ । ପ୍ରଚୁର ଥଣ୍ଡା ପାଣି ପିଇବାକୁ ଦିଅନ୍ତୁ । ଗୁହାଳକୁ ଥଣ୍ଡା ରଖିବା ସହ ସଙ୍କର ଜାତୀୟ ଗାଈ ଓ ମଇଁଷିକୁ ଦିନରେ ଥରେ କିମ୍ବା ଦୁଇଥର ଗାଧୋଇ ଦିଅନ୍ତୁ । ଖାଦ୍ୟରେ ୩୦ ଗ୍ରାମ୍ ଖଣିଜ ଲବଣ ମିଶାଇ ପ୍ରତ୍ୟେକ ଦିନ ଖାଇବାକୁ ଦିଅନ୍ତୁ । ଦିନ ୧୦ଟା ପରେ ଗୋରୁଙ୍କୁ ବାହାରକୁ ଚରିବା ପାଇଁ ଛାଡ଼ନ୍ତୁ ନାହିଁ । ଜୁନ୍ ମାସରେ ବର୍ଷା ଆସିଯିବ ଓ ବର୍ଷାଋତୁରେ ସାହାଣ ଓ ବଜବଜିଆ ରୋଗ ଅଧିକ ହୁଏ । ତେଣୁ ବର୍ଷାଋତୁ ପୂର୍ବରୁ ମେ ମାସରେ ସମସ୍ତ ଗାଈ, ବଳଦ ଓ ମଇଁଷିଙ୍କୁ ପ୍ରାଣୀ ଚିକିତ୍ସକଙ୍କ ସହାୟତାରେ ସାହାଣ, ବଜବଜିଆ ଓ ଫାଟୁଆ ରୋଗର ଟିକା ଦିଅନ୍ତୁ । ଦାନାକୁ ଯଥା ସମ୍ଭବ ସନ୍ଧ୍ୟା ସମୟରେ ଦେବାକୁ ଚେଷ୍ଟା କରନ୍ତୁ । ଏହି ସମୟରେ ଛେଳି ଓ ମେଣ୍ଢାଙ୍କୁ ଥଣ୍ଡା ପରିବେଶରେ ରଖନ୍ତୁ । ଦିନ ୧୦ଟା ପରେ ପଡ଼ିଆକୁ ଚରିବାକୁ ଛାଡ଼ନ୍ତୁ ନାହିଁ । ଯଥେଷ୍ଟ ପରିମାଣର ପିଇବା ପାଣି ଯୋଗାଇ ଦିଅନ୍ତୁ । ପିପିଆର୍‌ଟିକା, ଏଣ୍ଟାରୋଟକ୍ସେମିଆ ଓ ଛେଳି ବସନ୍ତ ଟିକା ଦିଅନ୍ତୁ । ପ୍ରତ୍ୟେକ ଦିନ ୫ ରୁ ୧୦ ଗ୍ରାମ୍ ଖଣିଜ ଲବଣ ମିଶ୍ରଣ ଖାଇବାକୁ ଦିଅନ୍ତୁ । ଛେଳି ଓ ମେଣ୍ଢାମାନେ ଦିନସାରା ଚରିଲେ ମଧ୍ୟ ମେ ମାସରେ ଯଥେଷ୍ଟ ଘାସ ପାଆନ୍ତି ନାହିଁ । ତେଣୁ ପ୍ରତି ଛେଳି ବା ମେଣ୍ଢାକୁ ଓଜନ ହିସାବରେ ଏହି ମାସରେ ଦିନକୁ ୧୦୦ ରୁ ୨୦୦ ଗ୍ରାମ୍ ଦାନା ଦେବା ଆବଶ୍ୟକ ।

ମରୁଡ଼ି ସହଣି ଫସଲ ଚାଷ

ଧାନ ବଦଳରେ ଅଣଧାନ ଫସଲ ଯଥା ମକା,ବରଗୁଡ଼ି,ହରଡ଼,ବିରି,ମାଣ୍ଡିଆ, ଚିନାବାଦାମ,ଜଡ଼ା ଓ କନ୍ଦମୂଳ ଇତ୍ୟାଦି ଚାଷକରନ୍ତୁ । ମରୁଡ଼ି ସହଣି ଥିବା ଗଭୀର ଚେର, ଶୀଘ୍ର ବୃଦ୍ଧି ଓ ସ୍ୱଳ୍ପ ଅବଧି କିସମ ନିର୍ବାଚନ କରନ୍ତୁ । ଫସଲର ସଙ୍କଟ ଅବସ୍ଥାରେ ଜଳସେଚନ ପାଇଁ ବର୍ଷା ପାଣିକୁ ସଞ୍ଚୟକରି ରଖନ୍ତୁ । ଗଡ଼ାଣିଆ ଜମିରେ ଗଡ଼ାଣିର ବିପରୀତ ଦିଗରେ ହୁଡ଼ା ଓ ନାଳ ଅଦଳବଦଳରେ କରନ୍ତୁ, ଯଦ୍ୱାରା ମାଟିରେ ଅଧିକ ବର୍ଷାପାଣି ସଞ୍ଚିତ ହୋଇରହିବ । ଖରାଟିଆ ଚାଷ ନିଶ୍ଚିତ ଭାବେ କରନ୍ତୁ । ଏହାଦ୍ୱାରା ରୋଗପୋକ ଓ ଘାସ ଦମନ କରାଯାଇପାରିବ ଏବଂ ଫସଲ ଶୀଘ୍ର ବୁଣାଯାଇପାରିବ । ଅମ୍ଳ ମାଟିରେ ଚୂନ, କାଗଜକଳ ମଇଳା ଇତ୍ୟାଦି ମୃତ୍ତିକା ସଂଶୋଧନ ବ୍ୟବହାର କରନ୍ତୁ । ଫଳତଃ ଜମିରେ ଘାସ କମ୍ ହୋଇଥାଏ । ଅଧିକ ଜଳ ସଞ୍ଚିତ ହୁଏ ଓ ଅମଳ ଅଧିକ ହୋଇଥାଏ । ଏକକ ଫସଲ ପରିବର୍ତ୍ତେ ମିଶ୍ରିତ ବା ଅନ୍ତଃ ଫସଲ ଚାଷ କରନ୍ତୁ । ଢିପଜମିଗୁଡ଼ିକରେ କେବଳ ଧାନ ନ କରି ଅନ୍ୟ ଫସଲ ଯଥା-ମୁଗ, ବିରି, ହରଡ଼, ମାଣ୍ଡିଆ, ମକା ଆଦି ଫସଲ ଅନ୍ତଃ ଫସଲ ହିସାବରେ ନିଆଯାଇପାରେ । ବୁଣିବାବେଳେ ନାଳୀରେ ଖତ ପ୍ରୟୋଗ କରନ୍ତୁ । ମରୁଡ଼ି ସହିପାରୁଥିବା ଧାନ କିସମ ଯଥା-ଅନ୍ନଦା, ପଥରା, ଯୋଗେଶ, ଖଣ୍ଡଗିରି, କଳିଙ୍ଗ-୩, ହୀରା, ବନ୍ଦନା ଇତ୍ୟାଦି ବ୍ୟବହାର କରନ୍ତୁ ।

ପାଳଛତୁ ପାଇଁ କୁଣ୍ଡ ପ୍ରସ୍ତୁତି

ପାଳଛତୁ ଚାଷ ଲାଗି କୌଣସି ଏକ କୁଣ୍ଡ କିମ୍ବା ବଡ଼ ଓସାରିଆ ଟିଣପାତ୍ରରେ (ଆଖୁରସ ରାନ୍ଧିବା ଟିଣ ହେଲେ ଭଲ) ୧୦୦ ଲିଟର ପାଣି ନିଅନ୍ତୁ । ସେଥିରେ ୮ ଗ୍ରାମ୍ କାର୍ବେଣ୍ଡାଜିମ୍ ଗୋଳାଇ ଦିଅନ୍ତୁ । ସେହି ପାଣିରେ ନଡ଼ାବିଡ଼ାଗୁଡିକୁ (୩୦ ବିଡ଼ା) ୧୨ ରୁ ୧୬ ଘଣ୍ଟା ପର୍ଯ୍ୟନ୍ତ ବତୁରାଇ ଦିଅନ୍ତୁ । ତା' ପରେ ନଡ଼ା ଛାଣି ନଡ଼ାରୁ ଅଧିକ ପାଣି ନିଗାଡ଼ିଦେବା ପାଇଁ ବିଡ଼ାଗୁଡିକୁ ୨ରୁ ୩ ଘଣ୍ଟା ପର୍ଯ୍ୟନ୍ତ ଛାଇରେ ଛିଡ଼ାକରି ରଖନ୍ତୁ । ବୋତଲ ବା ପ୍ୟାକେଟରୁ ଛତୁ ମଞ୍ଜିକୁ ଅଗବଙ୍କା ହୋଇଥିବା ଲୁହାଖାଡ଼ି ସାହାଯ୍ୟରେ କିମ୍ବା ବୋତଲ ଭାଙ୍ଗି ବାହାରକରି ତାକୁ ଭାଗ କରନ୍ତୁ । ଭାଡ଼ି ଉପରେ ପ୍ରଥମେ ପୂର୍ବ ପଶ୍ଚିମ ଭାବରେ ୯ ଇଞ୍ଚ ବହଳରେ ୯ ଭିଜା ବିଡ଼ା ନଡ଼ାକୁ ଖୋଲି ବିଛାଇ ଦିଅନ୍ତୁ । ଯେପରି ନଡ଼ା ମୂଳ ଭାଗ ବାହାରକୁ ରହିବ । ତା'ପରେ ସେହି ଛତୁ ମଞ୍ଜି ଖଣ୍ଡଗୁଡିକ ଉପରେ ୧ ଭାଗ ବୁଟଗୁଣ୍ଡ ବା ହରଡ଼ ଗୁଣ୍ଡ ବୁଣି ଦିଅନ୍ତୁ । ବର୍ତ୍ତମାନ ଦ୍ୱିତୀୟ ସ୍ତର ନଡା(୯ ବିଡାକୁ) ୯ ଇଞ୍ଚ ବହଳରେ ଉତ୍ତର ଦକ୍ଷିଣ ଭାବେ ବିଛାନ୍ତୁ । ଠିକ୍ ପୂର୍ବ ପରି ଛତୁ ମଞ୍ଜି ଓ ବୁଟଗୁଣ୍ଡ ବା ହରଡ଼ ଗୁଣ୍ଡ ପ୍ରୟୋଗ କରନ୍ତୁ । ତା' ପରେ ତୃତୀୟ ସ୍ତର ନଡ଼ା (୯ ବିଡ଼ାକୁ) ୯ ଇଞ୍ଚ ବହଳରେ ପୂର୍ବ ପଶ୍ଚିମ ଭାବେ ବିଛାନ୍ତୁ । ଏହା ପରେ ଦ୍ୱିତୀୟ ଭାଗ ଛତୁ ମଞ୍ଜିକୁ ପୂର୍ବ ପରି ଚାରିକଡେ ଓ ମଝିରେ ମଧ୍ୟ ରଖନ୍ତୁ । ପୁଣି ବଳକା ଦ୍ୱିତୀୟ ଭାଗ ବୁଟଗୁଣ୍ଡ ବା ହରଡ଼ଗୁଣ୍ଡ ପ୍ରୟୋଗ କରନ୍ତୁ । ଶେଷରେ ରହିଥିବା ୩ ବିଡା ନଡାକୁ ଏହି ତୃତୀୟ ସ୍ତର ଉପରେ ଉତ୍ତର ଦକ୍ଷିଣ ଭାବରେ (ଚତୁର୍ଥ ସ୍ତର)୨ - ୩ ଇଞ୍ଚ ବହଳରେ ବିଛାଇ ଦିଅନ୍ତୁ । ବର୍ତ୍ତମାନ ଏହି ଛତୁ ବେଡ୍ ବା ଛତୁ ପଟିକୁ ପଲିଥିନ୍ ଚାଦର ଦ୍ୱାରା ସମ୍ପୂର୍ଣ୍ଣ ଘୋଡ଼ାଇ ଦିଅନ୍ତୁ । ୭ ରୁ ୮ ଦିନ ପରେ ଏହି ପଲିଥିନ୍ ଚାଦରକୁ କାଢ଼ି ଦିଅନ୍ତୁ । ପଲିଥିନ୍ କାଢ଼ିବାର ଦିନକ ପରେ ପ୍ରତିଦିନ ସ୍ପ୍ରେୟର ଦ୍ୱାରା କିମ୍ବା ଝରା ଦ୍ୱାରା ୩ - ୪ ଥର ପାଣି ସ୍ପ୍ରେ କରନ୍ତୁ ।

ଫଳଚାରା ଲଗାଇବା ସମୟରେ...

ଆମ୍ବ, ଲେମ୍ବୁ, କମଳା, ପିଜୁଳି, ସପେଟା, କଦଳୀ, ନଡ଼ିଆ, ଲିଚୁ ଆଦି ଫଳଗଛ ଲଗାଇବା ପାଇଁ ଏବେଠାରୁ ଜମି ପ୍ରସ୍ତୁତ କରନ୍ତୁ । ଏଥିପାଇଁ ନିମ୍ନ ପରିମାପର ଗାତ ଖୋଳି କିଛିଦିନ ପାଇଁ ଛାଡ଼ି ଦିଅନ୍ତୁ । ବିଭିନ୍ନ ଫଳଗଛ ପାଇଁ ଗାତର ଆକାର ହେଲା:- ଆମ୍ବ ଓ ସପେଟା - ୧ ମି. x ୧ ମି. x ୧ ମି., ନଡ଼ିଆ - ୧ ମି. x ୧ ମି. x୧ ମି. , କଦଳୀ - ୦.୫ ମି. x ୦.୫ ମି.x ୦.୫ ମି. , କମଳା/ଲେମ୍ବୁ - ୦.୬ ମି. x ୦.୬ ମି. x ୦.୬ ମି.। ଗାତ ଖୋଳି ଉପର ୬ ଇଞ୍ଚ ମାଟିକୁ ଏକ ପଟେ ଓ ତଳମାଟିକୁ ବିପରୀତ ଦିଗରେ ରଖନ୍ତୁ । ଅନାବନା କାଠିକୁଟା ଓ ପତ୍ର ପକାଇ ଗାତ ଭିତରେ ନିଆଁ ଲଗାଇ ଦିଅନ୍ତୁ । ଗାତ ପ୍ରତି ୨ ଝୁଡ଼ି ଗୋବରଖତ, ୧୦୦ ଗ୍ରାମ୍ ଫସ୍‌ଫରସ୍ ଓ ୬୦ ଗ୍ରାମ୍ ପଟାସ୍ ସାର ଦିଅନ୍ତୁ । ଏସବୁକୁ ଉପର ମାଟିରେ ଫେଣ୍ଟି ଉପର ମାଟି ତଳେ ଓ ତଳମାଟି ଉପରେ ରଖି ପ୍ରାକୃତିକ ଉପାୟରେ ବିଘଟିତ ହେବା ପାଇଁ ଛାଡ଼ି ଦିଅନ୍ତୁ । ଅନ୍ୟପକ୍

ବିଧାନସଭା: ବିଜେଡିର ମହିଳା କାର୍ଡ

୩୪ରୁ ୧୨ ବିଧାୟକଙ୍କ ସ୍ତ୍ରୀ

ଭୁବନେଶ୍ୱର,୨୩।୪(ଅନିଲ ଦାସ)

ବିଜୁ ଜନତା ଦଳ ସପ୍ତମ ପର୍ଯ୍ୟାୟ ସୁଦ୍ଧା ୧୪୧ ଜଣ ପ୍ରାର୍ଥୀଙ୍କ ନାମ ଘୋଷଣା କରିଛି। ସେମାନଙ୍କ ମଧ୍ୟରେ ୩୪ ଜଣ ମହିଳାଙ୍କୁ ଦଳ ଟିକେଟ ଦେଇଛି। ବିଧାନସଭା ଓ ପାର୍ଲାମେଣ୍ଟରେ ମହିଳାଙ୍କୁ ସଂରକ୍ଷଣ ଦେବାକୁ ବିଜେଡି ଜାତୀୟ ସ୍ତରରେ ଦାବିକରି ଆସୁଛି। ଚଳିତ ବିଧାନସଭା ନିର୍ବାଚନରେ ଅଧିକ ସଂଖ୍ୟକ ମହିଳାଙ୍କୁ ପ୍ରାର୍ଥୀ କରି ଦଳ ଅନ୍ୟ ରାଜନୈତିକ ଦଳ ପାଇଁ ଉଦାହରଣ ସୃଷ୍ଟି କରିଛି। ତେବେ ମହିଳା ପ୍ରାର୍ଥୀଙ୍କ ମଧ୍ୟରେ ୧୨ ଜଣ ବିଧାୟକ ଓ ପୂର୍ବତନ ବିଧାୟକଙ୍କ ସ୍ତ୍ରୀଙ୍କୁ ଟିକେଟ ମିଳିଛି।

ବାଲେଶ୍ୱର ଜିଲା ବସ୍ତା ବିଧାନସଭା ଆସନ ପାଇଁ ପୂର୍ବତନ ଏମ୍‌ପି ରବି ଜେନାଙ୍କ ସ୍ତ୍ରୀ ସୁବାସିନୀ ଜେନାଙ୍କୁ ବିଜେଡି ଟିକେଟ ଦେଇଥିବା ବେଳେ ଜଗତ୍‌ସିଂହପୁର ଜିଲା ପାରାଦୀପରୁ ବର୍ତ୍ତମାନର ବିଧାୟକ ସମିତ ରାଉତରାୟଙ୍କ ସ୍ତ୍ରୀ ଗୀତାଞ୍ଜଳି ରାଉତରାୟ, ଅନୁଗୋଳ ବିଧାୟକ ରଜନୀକାନ୍ତ ସିଂଙ୍କ ସ୍ତ୍ରୀ ସଂଯୁକ୍ତା ସିଂ, ମୟୂରଭଞ୍ଜ ଜିଲା ମୋରଡ଼ା ବିଧାୟକ ରାଜକିଶୋର ଦାସଙ୍କ ସ୍ତ୍ରୀ ପ୍ରୀତିଲତା କାନୁନ୍‌ଗୋ, ବଡ଼ସାହିରୁ ବିଧାୟକ ଗଣେଶ୍ୱର ପାତ୍ରଙ୍କ ସ୍ତ୍ରୀ ଅନସୂୟା ପାତ୍ର, କୋରାପୁଟ ଜିଲା ଜୟପୁରରୁ ପୂର୍ବତନ ମନ୍ତ୍ରୀ ରବି ନନ୍ଦଙ୍କ ସ୍ତ୍ରୀ ଇନ୍ଦିରା ନନ୍ଦଙ୍କୁ ବିଜେଡି ଟିକେଟ ପ୍ରଦାନ କରିଛି। ସେହିପରି ଗଞ୍ଜାମ ଜିଲା ସୋରଡ଼ା ବିଧାୟକ ପୂର୍ଣ୍ଣଚନ୍ଦ୍ର ସ୍ୱାଇଁଙ୍କ ସ୍ତ୍ରୀ ସଂଘମିତ୍ରା ସ୍ୱାଇଁ, କଳାହାଣ୍ଡି ଜିଲା ଭବାନୀପାଟଣାରୁ ଦୁଷ୍ମନ୍ତ ନାୟକଙ୍କ ସ୍ତ୍ରୀ ଲତିକା ନାୟକ, ନବରଙ୍ଗପୁର ବିଧାୟକ ସଦାଶିବ ପଧାନୀଙ୍କ ସ୍ତ୍ରୀ କୌଶଲ୍ୟା ପଧାନୀ, ନବରଙ୍ଗପୁର ଜିଲା ଉମରକୋଟରୁ ସୁବାସ ଗଣ୍ଡଙ୍କ ସ୍ତ୍ରୀ ନବୀନା ନାୟକ ଟିକେଟ ପାଇଛନ୍ତି। ସେହିପରି ପୂର୍ବତନ ମନ୍ତ୍ରୀ ତଥା ମୟୂରଭଞ୍ଜ ଏମ୍‌ପି ପ୍ରାର୍ଥୀ ସୁଦାମ ମାର୍ଣ୍ଡିଙ୍କ ସ୍ତ୍ରୀ ରଞ୍ଜିତା ମାର୍ଣ୍ଡି ଏବଂ ରଘୁନାଥପାଲୀ ବିଧାୟକ ସୁବ୍ରତ ତରାଇଙ୍କ ସ୍ତ୍ରୀ ଅର୍ଚ୍ଚନା ରେଖା ବେହେରାଙ୍କୁ ବିଜେଡି ପ୍ରାର୍ଥୀ କରିଛି।

ସେହିପରି ରାୟଗଡ଼ାରୁ ଅନସୂୟା ମାଝିଙ୍କୁ ବିଜେଡି ପ୍ରାର୍ଥୀ କରିଥିବା ବେଳେ ବିଜେପୁରରୁ ରୀତା ସାହୁ, ଅତାବିରା ସ୍ନେହାଙ୍ଗିନୀ ଛୁରିଆ, ବିଞ୍ଝାରପୁର ପ୍ରମିଳା ମଲ୍ଲିକ, ଯାଜପୁର ସୁଜାତା ସାହୁ, ଟିଟିଲାଗଡ଼ ଟୁକୁନି ସାହୁ, କବିସୂର୍ଯ୍ୟନଗର ଲତିକା ପ୍ରଧାନ, ଝାରସୁଗୁଡ଼ା ଦୀପାଳି ଦାସ, ବ୍ରଜରାଜନଗର ଅଳକା ମହାନ୍ତ, ଫୁଲବାଣୀ ଜୟଶ୍ରୀ କହଁର, ଆସ୍କା ମଞ୍ଜୁଳା ସ୍ୱାଇଁ, କେନ୍ଦୁଝର ମୀନା ମାଝି, ରାଇରଙ୍ଗପୁର ରାଇସେନ ମୁର୍ମୁ, ଲକ୍ଷ୍ମୀପୁର ପ୍ରଭୁ ଜାନୀ, ନର୍ଲା ମନୋରମା ମହାନ୍ତି, ଚିତ୍ରକୋଣ୍ଡା ଲକ୍ଷ୍ମୀପ୍ରିୟା ନାୟକ, ପଦ୍ମପୁର ବର୍ଷା ସିଂ ବରିହା, ଦେବଗଡ଼ ଅରୁନ୍ଧତୀ କୁମାରୀ ଦେବୀ, କରଞ୍ଜିଆ ବାସନ୍ତୀ ହେମ୍ବ୍ରମ, ସିମୁଳିଆ ସୁଭାଷିନୀ ସାହୁ, ରେମୁଣା ବିଦ୍ୟାସ୍ମିତା ମହାଳିକ, ବଡ଼ଚଣା ପାଇଁ ବର୍ଷା ପ୍ରିୟଦର୍ଶିନୀଙ୍କୁ ପ୍ରାର୍ଥୀ କରାଯାଇଛି।

ଟିକେଟ ପାଇଥିବା ଅଳ୍ପ କେତେଜଣଙ୍କୁ ବାଦ୍ ଦେଲେ ଅନେକ ପ୍ରଥମ ଥର ପାଇଁ ରାଜନୈତିକ ମଇଦାନକୁ ଓହ୍ଲାଇଛନ୍ତି। କୁହାଯାଉଛି ସ୍ଥାନୀୟ ଅଞ୍ଚଳରେ ବିଧାୟକ ଭାବରେ ତୃଣମୂଳସ୍ତରରେ ଥିବା ଅସନ୍ତୋଷକୁ ଏଡ଼ାଇବା ସହ ବିରୋଧୀ ଗୋଷ୍ଠୀଙ୍କୁ ମଧ୍ୟ ଦଳ ମ୍ୟାନେଜ କରି ମହିଳା ଭୋଟ ବ୍ୟାଙ୍କ ହାତେଇବା ପାଇଁ ଦଳ ଏଭଳି ରଣନୀତି ଆପଣାଇଛି।

ଭାଜପାରେ ମିଶିଲେ ହିନ୍ଦୋଳ ବିଧାୟିକା

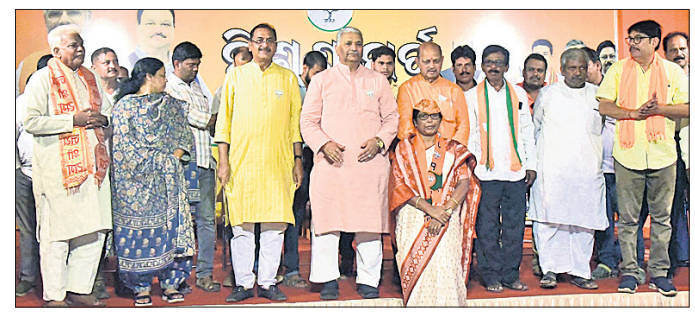

ଭାଜପା ରାଜ୍ୟ କାର୍ଯ୍ୟାଳୟରେ ସମର୍ଥକଙ୍କ ସହ ସାମିଲ୍ ହୋଇଥିବା ସୀମାରାଣୀ ନାୟକ।

ଭୁବନେଶ୍ୱର, ୨୩।୪(ସୁନିତ୍ ମିଶ୍ର)

ମୋ ପାଖରେ ଟଙ୍କା ନାହିଁ କି ଖଣି, ଖାଦାନ ଓ ଇଣ୍ଡଷ୍ଟ୍ରି ନାହିଁ। ଏଥିଲାଗି ମୁଁ ନିର୍ବାଚନ ଟିକେଟ୍‌ରୁ ବାଦ୍ ପଡିଲି। ବିଜେଡି ପାଇଁ ୧୦ ବର୍ଷ କାମ କଲି, କିନ୍ତୁ ମୋର ପରିଶ୍ରମକୁ ସେମାନେ ଟଙ୍କାରେ ତଉଲିଲେ। ଦଳମତ ନିର୍ବିଶେଷରେ ଲୋକଙ୍କ ପାଇଁ କାର୍ଯ୍ୟ କରେ। କିନ୍ତୁ ହିନ୍ଦୋଳ ମାଟିର ସ୍ୱାଭିମାନ, ଅସ୍ମିତାକୁ ବିଜେଡି ଟଙ୍କାରେ ତଉଲିବା ଅତ୍ୟନ୍ତ ଦୁର୍ଭାଗ୍ୟର ବିଷୟ ବୋଲି ବିଧାୟିକା ସୀମାରାଣୀ ନାୟକ କହିଛନ୍ତି। ମଙ୍ଗଳବାର ବିଜେଡିର ପ୍ରାଥମିକ ସଦସ୍ୟ ପଦରୁ ଇସ୍ତଫା ଦେଇଥିବା ହିନ୍ଦୋଳ ବିଧାୟିକା ସୀମାରାଣୀ ନାୟକ ନିଜ ଶତାଧିକ ସମର୍ଥକଙ୍କ ସହ ବିଧିବଦ୍ଧ ଭାବେ ଭାଜପାରେ ଯୋଗ ଦେଇଛନ୍ତି। ଭାଜପା ରାଜ୍ୟ କାର୍ଯ୍ୟାଳୟଠାରେ ଆୟୋଜିତ ମିଶ୍ରଣ ପର୍ବରେ ସୀମାରାଣୀଙ୍କ ସହ ହିନ୍ଦୋଳ ଏନଏସି ସଭାପତି ଗୋବିନ୍ଦ ଚନ୍ଦ୍ର ବେହେରା, ହିନ୍ଦୋଳ ବ୍ଲକ ସଭାପତି ତଥା ଉପାଧ୍ୟକ୍ଷ ବରୁଣ କୁମାର ସାରା, ଏନଏସି ଛାତ୍ର ସଭାପତି ଶ୍ୟାମଳ ଚନ୍ଦ୍ର ଜେନା, ଯୁବ ସଭାପତି ଦୁଃଖବନ୍ଧୁ ପ୍ରଧାନ ପ୍ରମୁଖଙ୍କ ସମେତ ଶତାଧିକ କର୍ମୀ ବିଜେଡ ଛାଡ ଭାଜପାରେ ମିଶିଛନ୍ତି। ସୀମାରାଣୀଙ୍କ ଯୋଗଦାନ ଦଳକୁ ଶକ୍ତିଶାଳୀ କରିବ ବୋଲି ଭାଜପା ରାଜ୍ୟ ସଭାପତି ମନମୋହନ ସାମଲ କହିଛନ୍ତି। ମନମୋହନ ସାମଲ, ପୂର୍ବତନ ରାଜ୍ୟ ସଭାପତି ସମୀର ମହାନ୍ତି, ରାଜ୍ୟ ନିର୍ବାଚନ ପ୍ରଭାରୀ ବିଜୟ ପାଲ ସିଂହ ତୋମାର, ସହପ୍ରଭାରୀ ଲତା ଉସେଣ୍ଡି ପ୍ରମୁଖ ନୂତନ ସଦସ୍ୟଙ୍କୁ ଉତ୍ତରୀୟ ପିନ୍ଧାଇ ଦଳକୁ ସ୍ୱାଗତ କରିଛନ୍ତି।

୨୫ରେ ପାଣ୍ଡିଆନ୍‌ଙ୍କ ବିଷମକଟକ, ଗୁଣପୁର ଗସ୍ତ

୨ ସମାବେଶରେ ଜନସାଧାରଣଙ୍କୁ ସମ୍ବୋଧିତ କରିବେ

ରାୟଗଡ଼ା/ବିଷମକଟକ,୨୩।୪ (ଆଶିଷ ରଞ୍ଜନ ପଣ୍ଡା/ ବିଭୂତି ଭୂଷଣ ନାୟକ)

ଆଗାମୀ ସାଧାରଣ ନିର୍ବାଚନରେ ୩ ପ୍ରମୁଖ ଦଳ ନିଜ ନିଜର ହେଭିୱେଟ୍ ନେତାଙ୍କୁ ନେଇ ଅଞ୍ଚଳରେ ପ୍ରଚାର ପାଇଁ ଯୋଜନା ଚଳାଇଛନ୍ତି। ଏହି କ୍ରମରେ ବିଜେଡି ନିର୍ବାଚନ ପ୍ରଚାର ଲାଗି ଆସନ୍ତା ୨୫ରେ ୫-ଟି ଅଧ୍ୟକ୍ଷ କାର୍ତ୍ତିକ ପାଣ୍ଡିଆନ୍ ରାୟଗଡ଼ା ଜିଲାର ଗୁଣପୁର ଓ ବିଷମକଟକ ଗସ୍ତରେ ଆସୁଛନ୍ତି। ସେଠାରେ ଦୁଇଟି ସଭାକୁ ସମ୍ବୋଧିତ କରିବା କାର୍ଯ୍ୟକ୍ରମ ରହିଛି। ଏ ନେଇ ୫-ଟି ଅଧ୍ୟକ୍ଷଙ୍କ ବ୍ୟକ୍ତିଗତ ସଚିବଙ୍କ ନିକଟରୁ ରାୟଗଡ଼ା ଜିଲାପାଳ ମନୋଜ ସତ୍ୟଓ୍ୱାନ ମହାଜନଙ୍କୁ ଏକ ଚିଠି ଆସିଥିବା ଜଣାପଡ଼ିଛି। ପାଣ୍ଡିଆନ୍ ଗୁରୁବାର ଭୁବନେଶ୍ୱର ବିଜୁ ପଟ୍ଟନାୟକ ଇଣ୍ଟରନ୍ୟାଶନାଲ ଏୟାରପୋର୍ଟରୁ ସକାଳ ୮ଟା ୨୦ରେ ହେଲିକପ୍ଟରରେ ବାହାରି କୋରାପୁଟ ଜିଲାର ଜୟପୁର, ସେମିଳିଗୁଡ଼ା, ଦଶମନ୍ତପୁର ଆଦି ଗସ୍ତକରି ୧୨ଟା ୧୫ରେ ରାୟଗଡ଼ା ଜିଲାର ବିଷମକଟକ ମିନି ଷ୍ଟାଡିୟମରେ ପହଞ୍ଚିବେ। ସେଠାରେ ପହଞ୍ଚିବା ପରେ ଗୁରୁବାର ଅପରାହ୍ନ ୩ଟା ୩୦ମିନିଟ୍‌ରେ ଏକ ଜନସମାବେଶ କାର୍ଯ୍ୟକ୍ରମରେ ଯୋଗଦେବେ ବୋଲି ଜଣାପଡ଼ିଛି। ଏହାପରେ ଅପରାହ୍ନ ୪ଟା ୩୦ରେ ଗୁଣପୁର ଗସ୍ତକରି ସେଠାରେ ଏକ ଜନସମାବେଶରେ ଯୋଗଦେବେ ବୋଲି ଉକ୍ତ ଚିଠିରୁ ଜଣାପଡ଼ିଛି।

ସୁବାସିନୀଙ୍କ ପ୍ରାର୍ଥିତ୍ୱକୁ ବିରୋଧ

ଖବରଦାତା ସମ୍ମିଳନୀରେ ଉପସ୍ଥିତ ବିଜେଡି ସମର୍ଥକ।

ଖଇରା, ୨୩।୪(ଉତ୍କଳବନ୍ଧୁ ପଣ୍ଡା)

ସିମୁଳିଆ ବିଧାନସଭା ଆସନ

ବାଲେଶ୍ୱର ଜିଲା ସିମୁଳିଆ ବିଧାନସଭା ଆସନ ପାଇଁ ବିଜେଡି ପକ୍ଷରୁ ସୁବାସିନୀ ସାହୁଙ୍କୁ ଟିକେଟ ମିଳିବା ପରେ ବିବାଦ ବଢିବାରେ ଲାଗିଛି। ଏହି ନିର୍ବାଚନମଣ୍ଡଳୀର ୫ ଜୋନର ଜିଲା ପରିଷଦ ସଭ୍ୟାସଭ୍ୟ, ଜିଲା ପରିଷଦ ପ୍ରାର୍ଥୀ, ଛାମୁଆ ସଙ୍ଗଠନର କର୍ମକର୍ତ୍ତା ତଥା ୫୦ରୁ ଊର୍ଦ୍ଧ୍ୱ ପଞ୍ଚାୟତର ବିଜେଡି ସମର୍ଥକମାନେ ଏନେଇ ଅସନ୍ତୋଷ ବ୍ୟକ୍ତ କରିଛନ୍ତି। ଖଇରା ବ୍ଲକର ଗଣ୍ଡିବେଡଠାରେ ମଙ୍ଗଳବାର ଆୟୋଜିତ ଖବରଦାତା ସମ୍ମିଳନୀରେ ବିଜେଡି ସମର୍ଥକମାନେ ନିଷ୍ପତ୍ତିର ପୁନର୍ବିଚାର ସହ ପ୍ରାର୍ଥୀ ପରିବର୍ତ୍ତନ କରିବାକୁ ଦାବି କରିଛନ୍ତି। ଯଦି ବିଜେଡି ସୁପ୍ରିମୋ ପୁନର୍ବିଚାର ନ କରନ୍ତି ତେବେ ବିଜେଡିର ସିମୁଳିଆ ଦଖଲ ଆଶାରେ ରହିଯିବ ବୋଲି ଏମାନେ ମତ ଦେଇଛନ୍ତି।

ଜିଲା ପରିଷଦ ସଭ୍ୟ ମାନସ କୁମାର ଦାଶ, ରଶ୍ମିତା ମହାପାତ୍ର, ସୁଷମା ମହାପାତ୍ର, ସାବିତ୍ରୀ ପାତ୍ରୀ, ଉମାକାନ୍ତ ମହାରଣା, ପ୍ରାକ୍ତନ ବ୍ଲକ ଉପାଧ୍ୟକ୍ଷ ଜୟନ୍ତ କୁମାର ରାଉତ, ୪୦ନମ୍ବର ଜୋନର ପ୍ରାର୍ଥୀ କ୍ଷିତିଶ ମହାନ୍ତି, ସରପଞ୍ଚ ପ୍ରତିନିଧି ସମ୍ପଦ ଘଡେଇ, ଡୁଙ୍ଗୁରା ସରପଞ୍ଚ ପ୍ରକାଶ କୁମାର ଲେଙ୍କା ଓ ଗରସଙ୍ଗ ସରପଞ୍ଚ ରାଜେନ୍ଦ୍ର କୁମାର ଦାସ ପ୍ରମୁଖ ଖବରଦାତାଙ୍କ ସମ୍ମୁଖରେ ପ୍ରତିକ୍ରିୟା ରଖି ୧୫ବର୍ଷ ଧରି ଖଇରା-ସିମୁଳିଆରେ ବିକାଶ ପାଇଁ ବର୍ତ୍ତମାନର ବିଧାୟକ ଜ୍ୟୋତି ପ୍ରକାଶ ପାଣିଗ୍ରାହୀ କାର୍ଯ୍ୟ କରିବା ସହ ସବୁ ପ୍ରତିକୂଳ ପରିସ୍ଥିତିରେ ବି ସଙ୍ଗଠନକୁ ସମ୍ଭାଳି ଆସୁଥିଲେ। ହେଲେ ୨୦୨୨ ପଞ୍ଚାୟତ ନିର୍ବାଚନରେ ଭାଜପା ସହ ମିଶି ବିଜେଡି ପ୍ରାର୍ଥୀଙ୍କୁ ହରାଇ ଅସ୍ଥିରତା ସୃଷ୍ଟି କରିଥିବା ବ୍ୟକ୍ତିଙ୍କ ସ୍ତ୍ରୀଙ୍କୁ ବିଜେଡି ବିଶ୍ୱାସକୁ ନେଇଥିବାରୁ ତାଙ୍କୁ କୌଣସି ପରିସ୍ଥିତିରେ ଗ୍ରହଣ କରାଯିବ ନାହିଁ ବୋଲି ଖୋଲାଖୋଲି ପ୍ରତିକ୍ରିୟା ଦେବାକୁ ପଛାଇ ନ ଥିଲେ। ଏଭଳି କିଛି ପଞ୍ଚାୟତର ଲୋକପ୍ରତିନିଧି ନିଜର ମତ ରଖିବା ବେଳେ ଭାବବିହ୍ୱଳ ହୋଇପଡୁଥିବା ଦେଖିବାକୁ ମିଳିଥିଲା।

ଲୋକ ସଭା ପାଇଁ ୨୫, ବିଧାନସଭା ପାଇଁ ୧୦୮ ପ୍ରାର୍ଥିପତ୍ର ଦାଖଲ

ଭୁବନେଶ୍ୱର,୨୩।୪(ଅନିଲ ଦାସ)

ପ୍ରଥମ ପର୍ଯ୍ୟାୟ ନିର୍ବାଚନ

ରାଜ୍ୟରେ ପ୍ରଥମ ପର୍ଯ୍ୟାୟ ନିର୍ବାଚନ ପାଇଁ ନାମାଙ୍କନ ପ୍ରକ୍ରିୟା ଜାରି ରହିଛି। ଏପ୍ରିଲ ୧୮ରୁ ୨୩ ତାରିଖ ମଧ୍ୟରେ କଳାହାଣ୍ଡି, ନବରଙ୍ଗପୁର, ବ୍ରହ୍ମପୁର, କୋରାପୁଟ ଲୋକ ସଭା ନିର୍ବାଚନମଣ୍ଡଳୀ ପାଇଁ ୨୫ ଜଣ ପ୍ରାର୍ଥୀ ସେମାନଙ୍କ ନାମାଙ୍କନପତ୍ର ଦାଖଲ କରିଛନ୍ତି। ସେହିପରି ଏହି ସଂସଦୀୟ କ୍ଷେତ୍ର ଅଧୀନରେ ଥିବା ୨୮ଟି ବିଧାନସଭା ନିର୍ବାଚନମଣ୍ଡଳୀ ପାଇଁ ଏ ପର୍ଯ୍ୟନ୍ତ ୧୦୮ ଜଣ ପ୍ରାର୍ଥୀ ନାମାଙ୍କନପତ୍ର ଦାଖଲ କରିଛନ୍ତି। ରାଜ୍ୟ ମୁଖ୍ୟ ନିର୍ବାଚନ ଅଧିକାରୀଙ୍କ କାର୍ଯ୍ୟାଳୟ ପକ୍ଷରୁ ମିଳିଥିବା ସୂଚନା ଅନୁଯାୟୀ, କଳାହାଣ୍ଡି ଲୋକ ସଭା ଆସନ ପାଇଁ ସର୍ବାଧିକ ୧୧ଜଣ ପ୍ରାର୍ଥୀ ନାମାଙ୍କନପତ୍ର ଦାଖଲ କରିଥିବା ବେଳେ ନବରଙ୍ଗପୁର ୩, ବ୍ରହ୍ମପୁର ୫ ଏବଂ କୋରାପୁଟ ଆସନ ପାଇଁ ୬ ଜଣ ପ୍ରାର୍ଥିପତ୍ର ଦାଖଲ କରିଛନ୍ତି। ସେହିପରି ବ୍ରହ୍ମପୁର ବିଧାନସଭା ଆସନରେ ସର୍ବାଧିକ ୧୨ ଜଣ ପ୍ରାର୍ଥିପତ୍ର ଦାଖଲ କରିଥିବା ବେଳେ ଦିଗପହଣ୍ଡି ୧୨, ପାରଳାଖେମୁଣ୍ଡି ୮, ନୂଆପଡ଼ା ୬, ଖରିଆର ୩, ଉମରକୋଟ ୧, ଝରିଗାଁ ୨, ଡାବୁଗାଁ ୨, ଲାଞ୍ଜିଗଡ଼ ଆସନ ପାଇଁ ୫ ଜଣ ନାମାଙ୍କନ ଦାଖଲ କରିଛନ୍ତି। ସେହିପରି ଅନ୍ୟାନ୍ୟ ବିଧାନସଭା ଆସନରେ ମଧ୍ୟ ପ୍ରାର୍ଥିପତ୍ର ଦାଖଲ ଜାରି ରହିଛି। ତେବେ ନବରଙ୍ଗପୁର ଏବଂ ବିଷମକଟକରେ ଏ ପର୍ଯ୍ୟନ୍ତ ଜଣେ ହେଲେ ପ୍ରାର୍ଥୀ ନାମାଙ୍କନ ଦାଖଲ କରିନାହାନ୍ତି।

ବିଜେଡି ଛାଡ଼ିଲେ ବରିଷ୍ଠ ନେତା ଭକ୍ତିପ୍ରସାଦ

ଭକ୍ତ ପ୍ରସାଦ ଦାସ

ମହେଶ ଚନ୍ଦ୍ର ଧଳ

ମୀରା ଗଡ଼ନାୟକ

ପ୍ରକାଶ ଚନ୍ଦ୍ର ଭୋଇ

ମହେଶ, ମୀରା, ପ୍ରକାଶ ମଧ୍ୟ ଦେଲେ ଇସ୍ତଫା

ଅନୁଗୋଳ,୨୩।୪ (ଅମିତ କୁମାର ସାମଲ)

ଅନୁଗୋଳ ଜିଲାର ବରିଷ୍ଠ ନେତା ଭକ୍ତି ପ୍ରସାଦ ଦାସ ମଙ୍ଗଳବାର ବିଜୁ ଜନତା ଦଳରୁ ଇସ୍ତଫା ଦେଇଛନ୍ତି। ଦଳରେ ତାଙ୍କୁ ଅଣଦେଖା କରାଯାଇଥିବା ଅଭିଯୋଗ କରି ସେ ତାଙ୍କର ଇସ୍ତଫା ପତ୍ର ରାଜ୍ୟ ସଭାପତି ତଥା ମୁଖ୍ୟମନ୍ତ୍ରୀ ନବୀନ ପଟ୍ଟନାୟକଙ୍କ ନିକଟକୁ ପଠାଇ ଦେଇଛନ୍ତି। କେବଳ ଭକ୍ତିପ୍ରସାଦ ନୁହନ୍ତି, ଅନୁଗୋଳ ଜିଲା ବିଜେଡିର ବରିଷ୍ଠ ନେତ୍ରୀ ମୀରା ଗଡ଼ନାୟକ, ଯୁବ ବିଜେଡି ରାଜ୍ୟ ଉପସଭାପତି ପ୍ରକାଶ ଚନ୍ଦ୍ର ଭୋଇ, ମାତ୍ର ସପ୍ତାହେ ତଳେ ବିଜେଡିରେ ଯୋଗ ଦେଇଥିବା ଆଦର୍ଶ ଗ୍ରୁପ୍ ପ୍ରତିଷ୍ଠାତା ମହେଶ ଚନ୍ଦ୍ର ଧଳ, ବିଜେଡି ଡିଜିଟାଲ ସମ୍ପାଦକ ପ୍ରଶାନ୍ତ କୁମାର ଦେହୁରୀ, ବିଜୁ ଛାତ୍ର ଜନତା ଦଳ ଜିଲା ସାଧାରଣ ସମ୍ପାଦକ ରାହୁଲ ମହାପାତ୍ର ଓ ବାଉଳିଗଡ଼ ସରପଞ୍ଚ ଅମରେନ୍ଦ୍ର ଗଡ଼ନାୟକ ମଧ୍ୟ ଦଳ ଛାଡ଼ିଛନ୍ତି। ଏକାବେଳେ ଏତେ ସଂଖ୍ୟକ ନେତା ଦଳ ଛାଡ଼ିବା ଜିଲା ବିଜେଡି କ୍ୟାମ୍ପରେ କମ୍ପନ ସୃଷ୍ଟି କରିଛି। ଏହି ନେତାମାନେ ବୁଧବାର ଭାଜପାରେ ସାମିଲ ହୋଇପାରନ୍ତି ବୋଲି ଚର୍ଚ୍ଚା ହେଉଛି।

ବିଜୁ ଜନତା ଦଳର ପ୍ରାଥମିକ ସଦସ୍ୟ ଓ ଅନୁଗୋଳ ଜିଲା ଉପଦେଷ୍ଟା କମିଟିରୁ ଇସ୍ତଫା ଦେଇଥିବା ଭକ୍ତି ପ୍ରସାଦ ରାଜ୍ୟ ସଭାପତିଙ୍କ ନିକଟକୁ ପଠାଇଥିବା ପତ୍ରରେ ଉଲ୍ଲେଖ କରିଛନ୍ତି, ଦୀର୍ଘବର୍ଷଧରିବିଜୁଜନତା ଦଳରେ ତାଙ୍କୁ ଅଣଦେଖା କରାଯାଇଛି। ଦଳ ତାଙ୍କୁ କେବେ ବି ଗୁରୁତ୍ୱ ପ୍ରଦାନ କରିନାହିଁ। ବିଶେଷକରି ୨୦୧୯ ପରଠାରୁ ଅଦ୍ୟାବଧି ଏହି ଧାରା ଜାରି ରହିଥିଲା। ତେଣୁ ଦଳରେ ତାଙ୍କର ଆଉ ଆବଶ୍ୟକତା ନ ଥିବାରୁ ସେ ବିଜେଡି ଛାଡ଼ିଥିବା ଜଣାଇ ଦେଇଛନ୍ତି। ଇସ୍ତଫା ଦେଇଥିବା ବରିଷ୍ଠ ନେତ୍ରୀ ମୀରା ଦର୍ଶାଇଛନ୍ତି,ତାଙ୍କର ଗୁରୁତ୍ୱ ଓ ଦାୟିତ୍ୱକୁ ବୁଝିବାରେ ହେଳା କରାଯାଇଛି। ଅନ୍ୟପକ୍ଷରେ ଗତ ୧୭ ତାରିଖରେ ବିଜେଡିରେ ଯୋଗଦାନ କରିଥିବା ଆଦର୍ଶ ଗ୍ରୁପ୍‌ର ପ୍ରତିଷ୍ଠାତା ମହେଶ ଦଳରୁ ଇସ୍ତଫା ଦେବା ବେଶ୍ ଆଲୋଚନାର ବିଷୟ ହୋଇଛି।

ରାଜ୍ୟ ମୁଖ୍ୟ ନିର୍ବାଚନ ଅଧିକାରୀଙ୍କୁ ଭେଟିଲା ଭାଜପା ପ୍ରତିନିଧି ଦଳ

ଭୁବନେଶ୍ୱର,୨୩।୪(ସୁନିତ୍ ମିଶ୍ର)

ଶାସକ ବିଜେଡି ନିର୍ବାଚନ ସମୟରେ ସମସ୍ତ ପ୍ରକାର ନୀତିନିୟମକୁ ଜଳାଞ୍ଜଳି ଦେଇ ଭୋଟ ହାତେଇବାକୁ ସବୁ ପ୍ରକାର ପନ୍ଥା ଆପଣାଇଛି। ରାଜ୍ୟ ସରକାରଙ୍କ କଲ୍ ସେଣ୍ଟରରୁ ଫୋନ୍ କରି ଧମକଚମକ ଦିଆଯାଇ ଭୋଟରଙ୍କୁ ଭୟଭୀତ କରାଯାଉଥିବା ଭାଜପା ଅଭିଯୋଗ କରିଛି। ଭାଜପାର ଏକ ପ୍ରତିନିଧି ମଣ୍ଡଳୀ ମଙ୍ଗଳବାର ରାଜ୍ୟ ମୁଖ୍ୟ ନିର୍ବାଚନ ଅଧିକାରୀଙ୍କୁ ଭେଟି ଅଭିଯୋଗ କରିଛି ଯେ, ରାଶନ କାର୍ଡ, ବିଏସ୍‌କେୱାଇ କାର୍ଡ, ଭତ୍ତା କାର୍ଡ ସମେତ ଅନ୍ୟାନ୍ୟ ସରକାରୀ ସୁବିଧା ସୁଯୋଗ ତାଲିକାରୁ ନାମ କାଟି ଦିଆଯିବାର ଧମକ ଦିଆଯାଉଛି। ପୂର୍ବତନ ରାଜ୍ୟ ସଭାପତି ସମୀର ମହାନ୍ତିଙ୍କ ନେତୃତ୍ୱରେ ପ୍ରତିନିଧି ଦଳ ରାଜ୍ୟ ନିର୍ବାଚନ ଅଧିକାରୀଙ୍କୁ ଭେଟଛନ୍ତି।

ରଣେନ୍ଦ୍ରଙ୍କ ଭାଇରାଲ ଭିଡିଓକୁ ନେଇ ହଇଚଇ

ନିମାପଡ଼ା,୨୩।୪(ରଞ୍ଜନ ପଟ୍ଟନାୟକ)

ପୁରୀ ଜିଲା ବିଜେଡି ପର୍ଯ୍ୟବେକ୍ଷକ ରଣେନ୍ଦ୍ର ପ୍ରତାପ ସ୍ୱାଇଁଙ୍କ ଭାଇରାଲ ଭିଡିଓକୁ ନେଇ ଏବେ ନିମାପଡ଼ା ବିଧାନସଭା ନିର୍ବାଚନମଣ୍ଡଳୀରେ ହଟଚମଟ ସୃଷ୍ଟି ହୋଇଛି। ସମ୍ପ୍ରତି ଏହି ଭିଡିଓଟି ମୋବାଇଲରୁ ମୋବାଇଲକୁ ଘୂରିବୁଲୁଛି। ଭିଡିଓରେ ସ୍ୱାଇଁ କହିଛନ୍ତି ଯେ, 'ବିଧାୟକ ସମୀର ରଞ୍ଜନ ଦାଶଙ୍କ ବିରୋଧରେ ଅନେକ ପ୍ରମାଣ ରହିଛି। ଦଳୀୟ ଟିକେଟ ପ୍ରଦାନ କରାଯାଇଥିଲେ ବିଜେଡିର କ୍ଷତି ହୋଇଥାନ୍ତା। ସେଥିପାଇଁ ଦଳ ଜଣେ ନୂଆମୁହଁ ଦିଲ୍ଲୀପ ନାୟକଙ୍କୁ ସୁଯୋଗ ଦେଇଛି। ସ୍ଥାନୀୟ ଲୋକ ପ୍ରତିନିଧିଙ୍କ ଉଦ୍ଦେଶ୍ୟରେ ସେ କହିଛନ୍ତି, ତମେ ସମସ୍ତେ ଶଙ୍ଖ ଚିହ୍ନରୁ ଜିତିଛ।' ନିର୍ବାଚନରେ ଶଙ୍ଖ ଚିହ୍ନ ପାଇଁ କର। ଅନ୍ୟପକ୍ଷରେ ସମୀରଙ୍କ ବିରୋଧରେ କ'ଣ ପ୍ରମାଣ ରହିଛି, ଯେଉଁଥିପାଇଁ ସମୀରଙ୍କ ଟିକେଟ କାଟିବାକୁ ଦଳର ସଭାପତି ବାଧ ହେଲେ ବୋଲି ପ୍ରଶ୍ନ ହେବାରୁ ସେ ନେଇ ସ୍ୱାଇଁ କିଛି ପ୍ରକାଶ କରିନାହାନ୍ତି। ଏହି ଭାଇରାଲ ଭିଡିଓକୁ ନେଇ ମଙ୍ଗଳବାର ପୂର୍ବାହ୍ନ ୧୦ଟାରେ ବିଧାୟକ ଦାଶଙ୍କ ସମର୍ଥକମାନେ ଏକତ୍ରିତ ହୋଇ ମାନସ ମନ୍ଥନ ଆରମ୍ଭ କରିଛନ୍ତି। ଜିଲାପରିଷଦ ସଦସ୍ୟ ପ୍ରଦୀପ୍ତ ଖଟୋଇଙ୍କ ସଭାପତିତ୍ୱରେ ଆୟୋଜିତ ନିର୍ବାଚ

ପ୍ରଦୀପ୍ତଙ୍କୁ ରୋକିବାକୁ ବିଜେଡିର ମହିଳା କାର୍ଡ

ଭବାନୀପାଟଣା,୨୩।୪
(ଉତ୍ତମ କୁମାର ଦାଶ)

ଭବାନୀପାଟଣା ବିଧାନସଭା ନିର୍ବାଚନମଣ୍ଡଳୀ

ପ୍ରଦୀପ୍ତ କୁମାର ନାଏକ

ଲଳିତା ନାଏକ

ସାଗର ଚରଣ ଦାସ

କଳାହାଣ୍ଡି ଜିଲା ଭବାନୀପାଟଣା ବିଧାନସଭା ଆସନ ପାଇଁ ପ୍ରମୁଖ ରାଜନୈତିକ ଦଳ ଭାଜପା, ବିଜେଡି ଓ କଂଗ୍ରେସ ସେମାନଙ୍କ ପ୍ରାର୍ଥୀ ଘୋଷଣା କରିସାରିଛନ୍ତି। ଭବାନୀପାଟଣା ବିଧାନସଭା ଆସନରୁ ଭାଜପା ତା'ର ସିଟିଂ ବିଧାୟକ ପ୍ରଦୀପ୍ତ କୁମାର ନାଏକଙ୍କୁ ପୁଣି ଟିକେଟ ଦେଇଛି। ସେହିପରି କଂଗ୍ରେସ ମଧ୍ୟ ତା'ର ପୂର୍ବ ପ୍ରାର୍ଥୀଙ୍କୁ ରିପିଟ୍ କରିଛି। ଭକ୍ତଚରଣ ଦାସଙ୍କ ପୁଅ ସାଗର ଚରଣ ଦାସ ପୁଣିଥରେ ଟିକେଟ ପାଇଛନ୍ତି। ହେଲେ ବିଜେଡି ଏଥର ପ୍ରାର୍ଥୀ ବଦଳାଇ ମହିଳା କାର୍ଡ ଖେଳିଛି। ଗତଥର ବିଜେଡି ପ୍ରାର୍ଥୀ ଥିବା ପୂର୍ବତନ ବିଧାୟକ ଦୁଷ୍ମନ୍ତ ନାଏକଙ୍କୁ ବଦଳାଇ ତାଙ୍କ ସ୍ତ୍ରୀ ଲଳିତାଙ୍କୁ ଟିକେଟ ଦେଇଛି। ବିଜେଡିରୁ ବହୁ ଆଶାୟୀ ଥିଲେ ମଧ୍ୟ ଦଳ ଲଳିତାଙ୍କ ଉପରେ ଭରସା କରିଛି। କୁହାଯାଉଛି, ପ୍ରଦୀପ୍ତଙ୍କ ଗତିରୋଧ ପାଇଁ ବିଜେଡି ମହିଳା କାର୍ଡ ଖେଳିବାକୁ ପସନ୍ଦ କରିଛି।

ଏହି ନିର୍ବାଚନମଣ୍ଡଳୀ ଭବାନୀପାଟଣା ବ୍ଲକର ୨୮ ପଞ୍ଚାୟତ, ପୌରପାଳିକା ସମେତ କେସିଙ୍ଗା ବ୍ଲକର ୧୭ ପଞ୍ଚାୟତ ଓ ଏନ୍‌ଏସିକୁ ନେଇ ଗଠିତ। ପ୍ରଦୀପ୍ତ ଭବାନୀପାଟଣାରୁ ଭାଜପା ଟିକେଟରେ ୪ଥର ବିଧାନସଭାକୁ ଯାଇଛନ୍ତି। ୧୯୯୫, ୨୦୦୦ ଓ ୨୦୦୪ରେ ଲଗାତର ତିନିଥର ସେହି ଆସନରୁ ବିଜୟୀ ହୋଇଥିଲେ। ସେ ୨୦୦୯ରେ କଂଗ୍ରେସ ପ୍ରାର୍ଥୀ ଦୁଷ୍ମନ୍ତ ନାଏକଙ୍କଠାରୁ ପରାଜିତ ହୋଇଥିଲେ। ୨୦୧୪ରେ ପ୍ରଦୀପ୍ତ ବିଧାନସଭା ନିର୍ବାଚନ ଲଢ଼ି ନ ଥିଲେ। ଭାଜପା ଟିକେଟରେ ସେ କଳାହାଣ୍ଡି ଲୋକ ସଭା ଆସନରୁ ପ୍ରାର୍ଥୀ ହୋଇଥିଲେ ମଧ୍ୟ ପରାସ୍ତ ହୋଇଥିଲେ। ସେହିବର୍ଷ ଭାଜପା ଏଠାରୁ ଦୟାନିଧି ନାଏକଙ୍କୁ ପ୍ରାର୍ଥୀ କରିଥିଲା। ତେବେ ସେ ବି ହାରିଯାଇଥିଲେ। ସେଠାରେ ବିଜେଡି ପ୍ରାର୍ଥୀ ଅନାମ ନାଏକ ଜିତିଥିଲେ। ୨୦୧୯ରେ ଭାଜପା ପୁଣିଥରେ ପ୍ରଦୀପ୍ତଙ୍କୁ ଭବାନୀପାଟଣା ବିଧାନସଭା ଆସନରୁ ପ୍ରାର୍ଥୀ କରିଥିଲା ଓ ସେ ବିଜୟୀ ହୋଇଥିଲେ। ୨୦୦୯, ୨୦୧୪ ଓ ୨୦୧୯ ବିଧାନସଭା ନିର୍ବାଚନ ଫଳାଫଳକୁ ଦେଖିଲେ ଭବାନୀପାଟଣାରୁ ପ୍ରତିଥର ଅଲଗା ଅଲଗା ଦଳର ପ୍ରାର୍ଥୀ ବିଜୟୀ ହୋଇଛନ୍ତି। ୨୦୦୯ରେ କଂଗ୍ରେସ ପ୍ରାର୍ଥୀ ଦୁଷ୍ମନ୍ତ ନାଏକ ବିଜୟୀ ହୋଇଥିଲେ। ୨୦୧୪ରେ ଏଠାରୁ ବିଜେଡି ପ୍ରାର୍ଥୀ ଅନାମ ନାଏକ ବିଜୟୀ ହୋଇଥିଲେ। ୨୦୧୯ ସାଧାରଣ ନିର୍ବାଚନରେ ଲୋକେ ପୁଣି ଭାଜପା ପ୍ରାର୍ଥୀ ପ୍ରଦୀପ୍ତ କୁମାର ନାଏକଙ୍କୁ ଜିତାଇଥିଲେ।

ଚଳିତ ନିର୍ବାଚନରେ ଭାଜପା, ବିଜେଡି ଓ କଂଗ୍ରେସ ମଧ୍ୟରେ ତ୍ରିମୁଖୀ ଲଢ଼େଇ ହେବ ବୋଲି ଜଣାପଡ଼ିଛି। ଭାଜପା ପ୍ରାର୍ଥୀ ପ୍ରଦୀପ୍ତ କରୋନାରେ ଚିକିତ୍ସିତ ଥାଇ ମଧ୍ୟ ଲୋକଙ୍କ ସହ ଜଡ଼ିତ ଥିଲେ ବୋଲି କୁହାଯାଉଛି। ସୁସ୍ଥ ହେବାପରେ ନିଜ ମନୋବଳ ଓ ଲୋକଙ୍କ ସେବା କରିବାର ଦୃଢ଼ଇଚ୍ଛା ତାଙ୍କୁ ପୁଣିଥରେ ନିର୍ବାଚନ ମଇଦାନକୁ ଫେରାଇଆଣିଛି। ମୋଦି ସରକାରଙ୍କ ବିକାଶକୁ ନେଇ ସେ ଏବେ ଲୋକଙ୍କ ପାଖରେ ପହଞ୍ଚୁଥିବାବେଳେ କେନ୍ଦ୍ର ଓ ରାଜ୍ୟରେ ଡବଲ ଇଞ୍ଜିନ ସରକାର ପାଇଁ ଭାଜପା ସରକାରକୁ ବିଜୟୀ କରିବା ଲାଗି ଭୋଟରଙ୍କୁ ସେ ନିବେଦନ କରୁଥିବା ଦେଖିବାକୁ ମିଳିଛି। ସେହିପରି ବିଜେଡି ପ୍ରାର୍ଥିନୀ ଲଳିତା ନାଏକ ମଧ୍ୟ ନବୀନ ସରକାରଙ୍କ ଜନକଲ୍ୟାଣକାରୀ ଯୋଜନା, ମହିଳା ସଶକ୍ତୀକରଣକୁ ନେଇ ଲୋକଙ୍କ ନିକଟକୁ ଯାଉଛନ୍ତି। କଂଗ୍ରେସ ପ୍ରାର୍ଥୀ ସାଗର ଦଳର ୧୦ ଗ୍ୟାରେଣ୍ଟି ଇସ୍ତାହାର ଉପରେ କହିବା ସହ ଏଥର ଲୋକେ ପରିବର୍ତ୍ତନ ଚାହୁଁଛନ୍ତି ବୋଲି କହୁଥିବା ଦେଖିବାକୁ ମିଳିଛି। ଏଭଳି ସ୍ଥିତିରେ ପ୍ରଦୀପ୍ତଙ୍କୁ ବିଜେଡିର ମହିଳା କାର୍ଡ ରୋକିପାରୁଛି ନା ୨୦୦୯ ଭଳି କଂଗ୍ରେସ ଚକ୍‌ମା ଦେବ, ତାହା ଭୋଟ ଗଣତି ପରେ ଜଣାପଡ଼ିବ।

ଭାଜପାର ୪୦ ଜଣିଆ ଷ୍ଟାର କ୍ୟାମ୍ପେନର ତାଲିକା ପ୍ରକାଶ

ଭୁବନେଶ୍ୱର, ୨୩।୪(ସୁନିତ୍ ମିଶ୍ର)

ମୋଦି, ନଡ୍ଡା, ଶାହାଙ୍କ ସମେତ ଯୋଗୀ, ହେମନ୍ତ ବିଶ୍ୱଶର୍ମା ସାମିଲ

୨୦୨୪ ସାଧାରଣ ନିର୍ବାଚନ ସକାଶେ ବିଜେଡି ପରେ ଏବେ ଭାଜପାର ଷ୍ଟାର ପ୍ରଚାରକ ତାଲିକା ପ୍ରକାଶ ପାଇଛି। ଭାଜପା ଦିଲ୍ଲୀ ମୁଖ୍ୟ କାର୍ଯ୍ୟାଳୟରୁ ପ୍ରକାଶ ପାଇଥିବା ଏହି ତାଲିକାରେ ମୋଟ୍ ୪୦ ଜଣ ଷ୍ଟାର ପ୍ରଚାରକଙ୍କ ନାଁ ପ୍ରକାଶ ପାଇଛି। ପ୍ରଧାନମନ୍ତ୍ରୀ ନରେନ୍ଦ୍ର ମୋଦିଙ୍କ ନାଁ ଏହି ତାଲିକାରେ ପ୍ରଥମ ନମ୍ବରରେ ଥିବାବେଳେ ଅନ୍ୟମାନଙ୍କ ମଧ୍ୟରେ ଭାଜପା ରାଷ୍ଟ୍ରୀୟ ଅଧ୍ୟକ୍ଷ ଜେ.ପି. ନଡ୍ଡା, କେନ୍ଦ୍ରମନ୍ତ୍ରୀ ରାଜନାଥ ସିଂ, ଅମିତ ଶାହା, ନୀତିନ ଗଡକରୀ, ଉତ୍ତର ପ୍ରଦେଶ ମୁଖ୍ୟମନ୍ତ୍ରୀ ଯୋଗୀ ଆଦିତ୍ୟନାଥ ପ୍ରମୁଖ ରହିଛନ୍ତି। ସେହିପରି ମୋହନ ଯାଦବ, କେନ୍ଦ୍ରମନ୍ତ୍ରୀ ସ୍ମୃତି ଇରାନୀ ଏବଂ ଭୂପିନ୍ଦର ଯାଦବ, ଅଶ୍ୱିନୀ ବୈଷ୍ଣବ, ଜ୍ୟୋତିରାଦିତ୍ୟ ସିନ୍ଧିଆ, ହେମନ୍ତ ବିଶ୍ୱଶର୍ମା, ବିଷ୍ଣୁ ଦେଓ ସାଇ, ଭାଜପା ରାଜ୍ୟ ସଭାପତି ମନମୋହନ ସାମଲ, ବୈଜୟନ୍ତ ପଣ୍ଡା, ସୁନୀଲ ବଂଶଲ, କେନ୍ଦ୍ରମନ୍ତ୍ରୀ ଧର୍ମେନ୍ଦ୍ର ପ୍ରଧାନ, ବିଜୟପାଲ ସିଂ ତୋମାର, ସୁଶ୍ରୀ ଲତା ଉସେଣ୍ଡି, ଶାନ୍ତନୁ ଠାକୁର, କେନ୍ଦ୍ରମନ୍ତ୍ରୀ ବିଶ୍ୱେଶ୍ୱର ଟୁଡୁ, ବିରୋଧୀ ଦଳ ନେତା ଜୟନାରାୟଣ ମିଶ୍ର, ଏମ୍‌ପି କୁଏଲ ଓରାମ, ପ୍ରତାପ ଚନ୍ଦ୍ର ଷଡ଼ଙ୍ଗୀ, କେଦାରନାଥ କଶ୍ୟପ, ଅପରାଜିତା ଷଡ଼ଙ୍ଗୀ, ସମ୍ବିତ ପାତ୍ର, ବସନ୍ତ କୁମାର ପଣ୍ଡା, ସୁରେଶ ପୂଜାରୀ, କନକବର୍ଦ୍ଧନ ସିଂଦେଓ, ସମୀର ମହାନ୍ତି, ମାନସ କୁମାର ମହାନ୍ତି, ଗୋଲକ ମହାପାତ୍ର, ପୂର୍ଣ୍ଣିମା କେର୍‌କେଟା, ସାରଦା ପ୍ରସାଦ ଶତପଥୀ, ରମେଶ ସାହୁ, ଅନୁଭବ ମହାନ୍ତି, ହରିହର ମହାପାତ୍ର, ପିଙ୍କି ପ୍ରଧାନ ଏବଂ ଶ୍ରୀତମ ଦାସ ପ୍ରମୁଖ ତାଲିକାରେ ରହିଛନ୍ତି। ଭାଜପା ନିଜର ଏହି ଷ୍ଟାର ପ୍ରଚାରକ ତାଲିକା ମୁଖ୍ୟ ନିର୍ବାଚନ କମିଶନରଙ୍କୁ ପଠାଇଥିବା ବେଳେ ଏହାର ଗୋଟିଏ ନକଲ ଭାଜପା ରାଷ୍ଟ୍ରୀୟ ଅଧ୍ୟକ୍ଷ, ଜାତୀୟ ସାଧାରଣ ସମ୍ପାଦକ ବି.ଏଲ୍ . ସନ୍ତୋଷ, ରାଜ୍ୟ ପ୍ରଭାରୀ ଏବଂ ରାଜ୍ୟ ସଭାପତିଙ୍କ ନିକଟକୁ ପଠାଇଥିବା ଜଣାପଡିଛି। ତେବେ ଏହି ତାଲିକାରେ ବିରୋଧୀ ଦଳ ନେତାଙ୍କୁ ଛାଡ଼ିଦେଲେ ୨୦୧୯ ନିର୍ବାଚନରେ ବିଜୟୀ ହୋଇଥିବା ଅନ୍ୟ ବିଧାୟକମାନଙ୍କ ମଧ୍ୟରୁ ଆଉ କାହାରିକୁ ସ୍ଥାନ ମିଳିନାହିଁ।

ଚୌଦ୍ୱାର-କଟକ ନିର୍ବାଚନମଣ୍ଡଳୀର ଆମ୍ ଆଦ୍‌ମୀ ପାର୍ଟି (ଆପ୍)ର ପ୍ରାର୍ଥୀ ବିଜୟଲକ୍ଷ୍ମୀ ମହାପାତ୍ର ସମର୍ଥକଙ୍କ ସହ ମଙ୍ଗଳବାର କଟକ ଚଣ୍ଡୀଙ୍କୁ ଦର୍ଶନ କରି ଫେରୁଛନ୍ତି।

ଛକାପଞ୍ଜାରେ ସରୁନି ବିଜେଡି, ଭାଜପାର ପ୍ରାର୍ଥୀ ଘୋଷଣା

ଭୁବନେଶ୍ୱର,୨୩।୪(ସୁନିତ୍ ମିଶ୍ର)

- ବିଜେଡିର ୬, ଭାଜପାର ୧୫ ଆସନ ବାକି
- କଂଗ୍ରେସ ଏଯାଏ ଦେଇନି ୯ ଆସନରେ ପ୍ରାର୍ଥୀ

ରାଜ୍ୟରେ ହେବାକୁ ଥିବା ପ୍ରଥମ ପର୍ଯ୍ୟାୟ ନିର୍ବାଚନ ଲାଗି ବୁଧବାର ପ୍ରାର୍ଥିପତ୍ର ଦାଖଲର ଶେଷ ଦିନ ରହିଛି। ହେଲେ ଏପର୍ଯ୍ୟନ୍ତ ରାଜ୍ୟର ୩ ପ୍ରମୁଖ ଦଳ ବିଜେଡି, ଭାଜପା ଏବଂ କଂଗ୍ରେସ ସମସ୍ତ ୧୪୭ ବିଧାନସଭା ଆସନରେ ପ୍ରାର୍ଥୀ ଘୋଷଣା କରିପାରିନାହାନ୍ତି। ବହୁ ଛକାପଞ୍ଜା ଭିତରେ ରାଜନୈତିକ ଦଳଗୁଡ଼ିକ ନିଜର ପ୍ରାର୍ଥୀ ଘୋଷଣା କାର୍ଯ୍ୟକ୍ରମ ଜାରି ରଖିଛନ୍ତି। ଗତ ୨୦ ତାରିଖ ସୁଦ୍ଧା ସମସ୍ତ ଆସନରେ ପ୍ରାର୍ଥୀ ଘୋଷଣା କରିଦେବ ବୋଲି ମତ ରଖୁଥିବା ଭାଜପା ନେତୃବୃନ୍ଦ ଏଥିରେ ସଫଳ ହୋଇପାରିନାହାନ୍ତି। ଅନେକ ଆସନରେ ବିଜେଡି ଏବଂ ଭାଜପା ପରସ୍ପରର ପ୍ରାର୍ଥୀ ଘୋଷଣାକୁ ଅପେକ୍ଷା କରି ରହିଛନ୍ତି।

ରାଜ୍ୟରେ ଲଗାତର ୫ଥର ସରକାରରେ ଥିବା ଶାସକ ବିଜେଡି ଏଯାଏ ଆହୁରି ୬ଟି ବିଧାନସଭା ଆସନରେ ପ୍ରାର୍ଥୀ ଘୋଷଣା କରିପାରିନାହିଁ। ସେହି ଆସନଗୁଡିକ ମଧ୍ୟରେ ନୀଳଗିରି, ଭୋଗରାଇ, କୋରେଇ, ଖଣ୍ଡପଡ଼ା, ଖୋର୍ଦ୍ଧା ଏବଂ ବେଗୁନିଆ ରହିଛି। ନୀଳଗିରିରେ ଭାଜପା ଟିକେଟରେ ୨୦୧୯ରେ ବିଧାୟକ ହୋଇଥିବା ସୁକାନ୍ତ ନାଏକ କିଛିଦିନ ତଳୁ ବିଜେଡିରେ ଯୋଗଦେଇସାରିଛନ୍ତି। ହେଲେ ନୀଳଗିରି ଆସନରେ ୨୦୧୯ରେ ବିଜେଡିରୁ ପ୍ରାର୍ଥୀ ହୋଇଥିବା ସନ୍ତୋଷ ଖଟୁଆ ମାତ୍ର ୧୫୭୭ ଖଣ୍ଡ ଭୋଟରେ ସୁକାନ୍ତଙ୍କଠାରୁ ପରାଜିତ ହୋଇଥିଲେ। ତାଙ୍କୁ ବୁଝାଇବାରେ ଦଳ କୁଆଡ଼େ ବିଫଳ ହେଉଥିବା ଚର୍ଚ୍ଚା ହେଉଛି। ଯଦି ବିଜେଡି ସୁକାନ୍ତଙ୍କୁ ଟିକେଟ ଦିଏ ତେବେ ସନ୍ତୋଷ ଭାଜପାରୁ ପ୍ରାର୍ଥୀ ହୋଇପାରନ୍ତି। ତେଣୁ ନୀଳଗିରି ଆସନରେ ଭାଜପା ମଧ୍ୟ ଏପର୍ଯ୍ୟନ୍ତ ପ୍ରାର୍ଥୀ ଘୋଷଣା କରିନାହିଁ। ସେହିପରି ଭୋଗରାଇ ଆସନରେ ମଧ୍ୟ ବିଜେଡି ଏପର୍ଯ୍ୟନ୍ତ ପ୍ରାର୍ଥୀ ଘୋଷଣା କରି ନ ଥିବା ବେଳେ ଭାଜପା ମଧ୍ୟ ସମାନ ରାସ୍ତାରେ ଚାଲିଛି। ଭାଜପା ଏହି ଆସନରେ ଏଯାଏ କାହାକୁ ପ୍ରାର୍ଥୀ କରିନାହିଁ। ଏହି ଦୁଇଟି ଯାକ ବିଧାନସଭା ଆସନ(ନୀଳଗିରି, ଭୋଗରାଇ) ବାଲେଶ୍ୱର ଲୋକ ସଭା ନିର୍ବାଚନମଣ୍ଡଳୀ ଅନ୍ତର୍ଗତ ରହିଛି। ତେଣୁ ୨୦୧୯ରେ ବାଲେଶ୍ୱର ଲୋକ ସଭା ଆସନ ଭାଜପା ହାତରେ ଥିବାବେଳେ ଏଥର ବିଜେଡି ଏଠାରୁ ବାଜିମାତ କରିବାକୁ ଚେଷ୍ଟା କରୁଛି। ବିଜେଡି ନିଜ ଦଳରୁ କାହାକୁ ଭରସା କରିବା ପରିବର୍ତ୍ତେ ଭାଜପାରୁ ଆମଦାନୀକର ଆଣିଥିବା ଲେଖାଶ୍ରୀ ସାମନ୍ତସିଂହାରଙ୍କୁ ପ୍ରାର୍ଥୀ କରିଛି।

ସେହି କ୍ରମରେ ଦେଖିଲେ ଭୁବନେଶ୍ୱର ଲୋକ ସଭା ଆସନକୁ ନେଇ ମଧ୍ୟ ବିଜେଡି ଓ ଭାଜପା ମଧ୍ୟରେ ପ୍ରବଳ ଛକାପଞ୍ଜା ଜାରି ରହିଛି। ଗତଥର ନିର୍ବାଚନରେ ଏହି ଲୋକ ସଭା ଆସନ ମଧ୍ୟ ଭାଜପା ଖାତାକୁ ଚାଲିଯାଇଥିଲା, ସେଥିଲାଗି ଏଥର ବିଜେଡି ପୁରୁଣା ଭୁଲ୍ ଦୋହରାଇବାକୁ ଚାହୁଁନାହିଁ। ସେଥିପାଇଁ ଖୋର୍ଦ୍ଧା ଏବଂ ବେଗୁନିଆରେ ବିଜେଡି ଏପର୍ଯ୍ୟନ୍ତ କାହାକୁ ପ୍ରାର୍ଥୀ କରିବ ସେହି କାର୍ଡ ଖୋଲିନାହିଁ। ୨୦୧୯ ନିର୍ବାଚନରେ ଭୁବନେଶ୍ୱର ଲୋକ ସଭା ଆସନ ଅନ୍ତର୍ଗତ ଖୋର୍ଦ୍ଧା ଏବଂ ବେଗୁନିଆ ବିଧାନସଭା ଆସନରେ ବିଜେଡି ପ୍ରାର୍ଥୀ ବାଜିମାତ କରିଥିଲେ। ହେଲେ ଏହି ୨ ନିର୍ବାଚନମଣ୍ଡଳୀ ଲୋକେ ଭାଜପା ଏମ୍‌ପି ପ୍ରାର୍ଥୀ ହୋଇଥିବା ଅପରାଜିତାଙ୍କୁ ବିଜେଡି ପ୍ରାର୍ଥୀ ଅରୂପ ପଟ୍ଟନାୟକଙ୍କଠାରୁ ଅଧିକ ଭୋଟ ଦେଇଥିଲେ। ଅର୍ଥାତ୍ ଏହି ୨ ଆସନରୁ ଅପରାଜିତା ଲିଡ୍ କରିବାରେ ସକ୍ଷମ ହୋଇଥିଲେ। ତେଣୁ ଏଥର ସେହି ଭୁଲ୍ ଯେପରି ନ ହେବ ସେହି ଗଣିତ ଶାସକ ଦଳ କଷିବାରେ ଲାଗିଛି। ସମାନଭାବେ ଭାଜପା ମଧ୍ୟ ଏହି ଦୁଇ ଆସନରେ ଏଯାଏଁ ପ୍ରାର୍ଥୀ କାହାକୁ କରିବ ଘୋଷଣା କରିନାହିଁ। ସେହିପରି କୋରେଇ ଏବଂ ଖଣ୍ଡପଡ଼ା ଆସନରେ ବିଜେଡି ଗଣିତ ଛିଣ୍ଡୁନାହିଁ। ଆକାଶ ଦାସ ନାୟକ କୋରେଇ ଆସନରୁ ବିଜେଡିର ଦାବିଦାର ଥିଲେ। ହେଲେ ତାଙ୍କୁ ଟିକେଟ ନ ମିଳିବା ନେଇ ସେ ସ୍ପଷ୍ଟ ହେବାପରେ ଭାଜପାରେ ଯୋଗଦେଇ ସେଠାରୁ ପ୍ରାର୍ଥୀ ହୋଇଛନ୍ତି। ବର୍ତ୍ତମାନ କୋରେଇ ଆସନ ରଖିବା ନେଇ ବିଜେଡିର ୨ ହେଭିୱେଟ୍ ନେତା ପ୍ରତିରଞ୍ଜନ ଘଡ଼େଇ ଏବଂ ପ୍ରଣବ ପ୍ରକାଶ ଦାସଙ୍କ ମଧ୍ୟରେ ରାଜନୈତିକ ଲଢ଼େଇ ଜାରି ରହିଥିବା ଚର୍ଚ୍ଚା ହେଉଛି। ଉଭୟ ନିଜ ନିଜର ଆତ୍ମୀୟଙ୍କୁ ଏହି ଆସନରୁ ପ୍ରାର୍ଥୀ କରିବା ପାଇଁ ସମସ୍ତ ବଳ ଲଗାଇ ଦେଇଛନ୍ତି। ଖଣ୍ଡପଡ଼ାରେ ଦଳରୁ ଆଶାୟୀ ଅନେକ ଥିବାବେଳେ ବିଜେଡ ଦ୍ୱନ୍ଦ୍ୱ ଏପର୍ଯ୍ୟନ୍ତ ଦୂର କରିପାରି ନ ଥିବା ଚର୍ଚ୍ଚା ହେଉଛି।

ସେହିପରି ଭାଜପା ଏପର୍ଯ୍ୟନ୍ତ ଆହୁରି ୧୫ ବିଧାନସଭା ଆସନରେ ପ୍ରାର୍ଥୀ ଘୋଷଣା କରିପାରିନାହିଁ। ଅନେକ ଆସନରେ ପ୍ରାର୍ଥୀ ପରିବର୍ତ୍ତନ ନେଇ ଦଳର ରାଜ୍ୟ କାର୍ଯ୍ୟାଳୟରେ ଅସନ୍ତୁଷ୍ଟମାନେ ପ୍ରତିବାଦ ଜାରି ରଖିଛନ୍ତି। ଏହାରି ଭିତରେ ଦଳ ବିଜେଡିରୁ ଆସୁଥିବା ନେତାମାନଙ୍କୁ ଅନେକ ସ୍ଥାନରେ ପ୍ରାର୍ଥୀ କରୁଥିବାରୁ ଯେଉଁମାନେ ପୂର୍ବରୁ ଉକ୍ତ ଆସନରେ ନିଜର ସଙ୍ଗଠନ କରିଛନ୍ତି ସେମାନଙ୍କୁ ବୁଝାଇବାରେ ଦଳ ଅସମର୍ଥ ହେଉଥିବା ଚର୍ଚ୍ଚା ହେଉଛି। ତେଣୁ ଅସନ୍ତୁଷ୍ଟ ହୋଇ ପୁରୁଣା ନେତାମାନେ ଯଦି ଦଳ ଛାଡ଼ିବେ ତାହା ବିଜେଡିକୁ ସୁହାଇପାରେ ବୋଲି ଅନୁମାନ କରି ଭାଜପା ପ୍ରାର୍ଥୀ ଦେଇ ନ ଥିବା ଆସନଗୁଡ଼ିକରେ ବହୁ ଉଦ୍ୟମ କରୁଛି। ତେଲକୋଇ, ଘସିପୁରା, ଚମ୍ପୁଆ, ଭୋଗରାଇ, ବସ୍ତା, ନୀଳଗିରି, ଭଣ୍ଡାରିପୋଖରୀ, ବାସୁଦେବପୁର, ବରୀ, ହିନ୍ଦୋଳ, ବାରବାଟୀ-କଟକ, ସାଲେପୁର, କେନ୍ଦ୍ରାପଡ଼ା, ବେଗୁନିଆ ଏବଂ ଖୋର୍ଦ୍ଧା ଆସନରେ ଏ ପର୍ଯ୍ୟନ୍ତ ପ୍ରାର୍ଥୀ ଦେଇପାରିନାହିଁ। ଅନ୍ୟପଟେ କଂଗ୍ରେସ ମଧ୍ୟ ୯ଟି ଆସନରେ ପ୍ରାର୍ଥୀ ଘୋଷଣା କରିପାରି ନ ଥିବାବେଳେ ଅନେକ ଆସନରେ ଭୁଲ୍ ପ୍ରାର୍ଥୀ ଚୟନ ନେଇ ଦଳ ଭିତରେ ଅସନ୍ତୁଷ୍ଟଙ୍କ ହୋହଲ୍ଲା ଥମିବାର ନାଁଧରୁନାହିଁ।

ଭାଜପା ଟି-ଶାର୍ଟରେ ନାହିଁ ମନମୋହନଙ୍କ ଫଟୋ

କାଏମା,୨୩।୪
(ଶିବପ୍ରସାଦ ମହାନ୍ତି)

ସ୍ମୃତିରେଖା ପହିଙ୍କ ବାଇକ୍ ଶୋଭାଯାତ୍ରା

ଯାଜପୁର ଜିଲାର ଧର୍ମଶାଳା ନିର୍ବାଚନ ମଣ୍ଡଳୀରେ ମଙ୍ଗଳବାର ଆହୂତ ଏକ ବାଇକ୍ ଶୋଭାଯାତ୍ରାରେ କର୍ମୀମାନେ ପିନ୍ଧିଥିବା ଟି-ସାର୍ଟରେ ଭାଜପା ଉଚ୍ଚ ନେତୃବର୍ଗଙ୍କୁ ଉପେକ୍ଷା କରାଯାଇଥିବା ଚର୍ଚ୍ଚା ହେଉଛି। ଉକ୍ତ ଟି-ଶାର୍ଟରେ ପ୍ରଧାନମନ୍ତ୍ରୀ ନରେନ୍ଦ୍ର ମୋଦି ଓ ଧର୍ମେନ୍ଦ୍ର ପ୍ରଧାନଙ୍କ ଫଟୋ ଛୋଟ ଆକାରରେ ଥିବା ସହ ନେତ୍ରୀ ସ୍ମୃତିରେଖା ପହି ନିଜ ଫଟୋକୁ ବଡ଼ କରି ପ୍ରିଣ୍ଟ କରିଛନ୍ତି। କିନ୍ତୁ ବିଡ଼ମ୍ବନା ଯେ, ଭାଜପା ରାଜ୍ୟ ସଭାପତି ମନମୋହନ ସାମଲଙ୍କ ଫଟୋ ଉକ୍ତ ଟି-ଶାର୍ଟରେ ଦେଖିବାକୁ ମିଳିନାହିଁ। ଏଥିରୁ ରାଜ୍ୟ ଭାଜପା ସଭାପତିଙ୍କୁ ଅଣଦେଖା କରାଯାଇଛି ବୋଲି କେତେ ଜଣ ଭାଜପା କର୍ମୀ ମତବ୍ୟକ୍ତ କରିଛନ୍ତି। କିଛିଦିନ ହେବ ଧର୍ମଶାଳା ଭାଜପାରେ ଟିକେଟ୍ କଳି ଲାଗି ରହିଥିଲା। ଗୋଟିଏପକ୍ଷେ ହିମାଂଶୁ ଶେଖର ସାହୁ ଟିକେଟ୍ ପାଇଁ ଦାବିଦାର ଥିବାବେଳେ ଦଳ କିନ୍ତୁ ସ୍ମୃତିରେଖା ପହିଙ୍କ ନାମ ଘୋଷଣା କରିଛି, ଯାହାକୁ ନେଇ ଦଳ ମଧ୍ୟରେ ଅସନ୍ତୋଷ ବଢ଼ିବାକୁ ଲାଗିଥିଲା। ବଡ଼ କଥା ହେଲା ହିମାଂଶୁ ପୂର୍ବରୁ ଯେତେଥର ସାଧାରଣ ସଭାର ଆୟୋଜନ କରୁଥିଲେ ସେଥିରେ ଭାଜପା ରାଜ୍ୟ ସଭାପତି ମନମୋହନ ସାମଲ ପ୍ରାୟ ସାମିଲ ହେଉଥିଲେ। ଏହି କାରଣରୁ ସ୍ମୃତିରେଖା ରାଜ୍ୟ ସଭାପତିଙ୍କ ଫଟୋ ପ୍ରିଣ୍ଟ କରି ନ ଥିବା ଆଲୋଚନାର ବିଷୟ ହୋଇଛି। ଏ ବିଷୟରେ ଭାଜପା ନେତା ଚନ୍ଦ୍ରମଣି ପଣ୍ଡିତ କହିଛନ୍ତି, ଏହା ଅନ୍ଧାରିଆ ଶୋଭାଯାତ୍ରା ଏବଂ ସ୍ଥାନୀୟ ଜଣେ ବିରୋଧୀ ନେତାଙ୍କ ଟଙ୍କାରେ କରାଯାଇଛି । ରାଜ୍ୟ ସଭାପତି ମନମୋହନ ହିମାଂଶୁଙ୍କୁ ସମର୍ଥନ କରୁଥିଲେ । ତେଣୁ ନେତ୍ରୀ ତାଙ୍କ ଫଟୋ କେମିତି ରଖିବେ ବୋଲି ଓଲଟା ପ୍ରଶ୍ନ କରିଛନ୍ତି। ନିର୍ବାଚନ ଯେତେ ପାଖେଇ ଆସୁଛି ଦଳ ଭିତରେ ଥିବା ଗୋଷ୍ଠୀକନ୍ଦଳ ସେତେ ପଦାକୁ ଆସୁଛି। ସୂଚନା ମୁତାବକ, ସ୍ମୃତିରେଖା ନିଜର ଶକ୍ତି ପ୍ରଦର୍ଶନ କରିବା ନିମନ୍ତେ ମଙ୍ଗଳବାର ଏକ ବାଇକ୍ ଶୋଭାଯାତ୍ରା ଆୟୋଜନ କରିଥିଲେ। ଏହା ନାକପୋଲ ହାଟ ପଡ଼ିଆଠାରୁ ବାହାରି ଜାରକା ବଜାର ମଧ୍ୟ ଦେଇ ଉତ୍ତରପ୍ରତାପ ଗ୍ରାମପଞ୍ଚାୟତର ନରସିଂହପୁର ଖେଳପଡ଼ିଆଠାରେ ପହଞ୍ଚିଥିଲା। ଏ ସଂକ୍ରାନ୍ତରେ ସ୍ମୃତିରେଖାଙ୍କ ମତାମତ ନେବାକୁ ତାଙ୍କ ମୋବାଇଲକୁ ଯୋଗାଯୋଗ କରାଯାଇଥିଲେ ହେଁ ସେ ଫୋନ୍ କଲ୍ ଗ୍ରହଣ କରି ନ ଥିଲେ।

ରାସେଶ୍ୱରୀଙ୍କ ଇସ୍ତଫା ନେଇ ବିଜେଡିକୁ ଝଟକା ଚର୍ଚ୍ଚା

ସମ୍ବଲପୁର,୨୩।୪(ପ୍ରମୋଦ ବହିଦାର) ବାବା

ଦଳୀୟ ନିର୍ବାଚନକୁ ପ୍ରଭାବିତ କରିବନି: ରୋହିତ

ସମ୍ବଲପୁରର ପୂର୍ବତନ ବିଧାୟିକା ଡା. ରାସେଶ୍ୱରୀ ପାଣିଗ୍ରାହୀ ମଙ୍ଗଳବାର ବିଜେଡିର ପ୍ରାଥମିକ ସଦସ୍ୟ ପଦରୁ ଇସ୍ତଫା ଦେଇଛନ୍ତି। ସମ୍ବଲପୁର ବିଧାନ ସଭା ଓ ଲୋକ ସଭା କ୍ଷେତ୍ରରେ ବିଗ୍ ଫାଇଟ ହେବାକୁ ଯାଉଥିବା ବେଳେ ତାଙ୍କ ପରି ବରିଷ୍ଠ ନେତ୍ରୀଙ୍କ ଇସ୍ତଫା ବିଜେଡିକୁ ବଡ଼ ଝଟ୍‌କା

ଜନ୍ମଦିନର ଶୁଭେଚ୍ଛା

ଏଠାରେ ୨ X ୨ ସେ.ମି. ଫଟୋ ଲଗାନ୍ତୁ

ନାମ: .....

ବୟସ:.....

ଜନ୍ମ ତାରିଖ: .....

ଶ୍ରୀୟାଂଶୀ
ପରିବାରବର୍ଗ

ସର୍ତ୍ତାବଳୀ: ଏହି କୁପନ ବ୍ୟବହାର କରି ସମ୍ପୂର୍ଣ୍ଣ ମାଗଣାରେ ଜନ୍ମଦିନର ଶୁଭେଚ୍ଛା ଜଣାନ୍ତୁ। ଫଟୋଗ୍ରାଫ ସହିତ କୁପନଟି ପ୍ରକାଶନ ତାରିଖର ୭ ଦିନ ପୂର୍ବରୁ ଜନ୍ମଦିନ ଶୁଭେଚ୍ଛା, ଧରିତ୍ରୀ, ବି-୨୬, ରସୁଲଗଡ ଶିଳ୍ପାଞ୍ଚଳ, ଭୁବନେଶ୍ୱର-୧୦ ଠିକଣାରେ ପହଞ୍ଚିବା ଆବଶ୍ୟକ।

ଆଇଟି କମ୍ପାନୀରେ କମୁଛି ନିଯୁକ୍ତି

ଭୁବନେଶ୍ୱର,୨୩।୪
(ଅନୁରାଧା ମହାରଣା)

ଲୋକଙ୍କୁ ନିଯୁକ୍ତି ପ୍ରଦାନ କ୍ଷେତ୍ରରେ ଶୀର୍ଷରେ ଥିବା ଆଇଟି ସଂସ୍ଥାଗୁଡ଼ିକର ସ୍ଥିତି ଭଲ ନାହିଁ। ବିଶ୍ୱର ବଡ଼ ବଡ଼ ବୈଷୟିକ କମ୍ପାନୀଗୁଡ଼ିକରେ ଛଟେଇ ହେବା ପରେ ବର୍ତ୍ତମାନ ଭାରତରେ ମଧ୍ୟ ସମାନ ପରିସ୍ଥିତି ସୃଷ୍ଟି ହେବାରେ ଲାଗିଛି। ପ୍ରଥମ ଥର ପାଇଁ ଦେଶର ସର୍ବୋଚ୍ଚ ଆଇଟି କମ୍ପାନୀଗୁଡ଼ିକ ୧ ହଜାରରୁ ଅଧିକ କର୍ମଚାରୀ ଛଟେଇ କରିଛନ୍ତି। ଦେଶର ତିନୋଟି ବଡ଼ ଆଇଟି କମ୍ପାନୀ ଟିସିଏସ୍, ଇନ୍‌ଫୋସିସ ଏବଂ ୱିପ୍ରୋ ମାର୍ଚ୍ଚ ତ୍ରୈମାସିକ ପାଇଁ ଆର୍ଥିକ ଫଳାଫଳ ପ୍ରକାଶ କରିଛନ୍ତି। ଏଥିରେ

ପ୍ରକାଶ ପାଇଛି ଯେ, ୨୦୨୩-୨୪ ଆର୍ଥିକ ବର୍ଷରେ ସେମାନେ ପ୍ରାୟ ୬୪ ହଜାର କର୍ମଚାରୀଙ୍କୁ ଛଟେଇ କରିଛନ୍ତି। ପ୍ରଥମ ଥର ପାଇଁ ବୃହତ୍ ଆଇଟି କମ୍ପାନୀଗୁଡ଼ିକ ଗୋଟିଏ ଆର୍ଥିକ ବର୍ଷରେ ଏତେ ପରିମାଣରେ ସେମାନଙ୍କର କର୍ମଚାରୀ ହ୍ରାସ କରିଛନ୍ତି। ସର୍ବବୃହତ ଆଇଟି ସଂସ୍ଥା ତଥା ଦେଶର ଦ୍ୱିତୀୟ ବୃହତ୍ତମ ତାଲିକାଭୁକ୍ତ କମ୍ପାନୀ ଟିସିଏସ୍ ମାର୍ଚ୍ଚ ତ୍ରୈମାସରେ ୧,୭୫୯ କର୍ମଚାରୀଙ୍କ ସଂଖ୍ୟା ହ୍ରାସ କରିଥିବାବେଳେ ସମଗ୍ର ଆର୍ଥିକ ବର୍ଷରେ ଟିସିଏସ୍ କର୍ମଚାରୀଙ୍କ ସଂଖ୍ୟା ୧୩,୨୪୯ ହ୍ରାସ ପାଇଛି। ସେହିଭଳି ଇନ୍‌ଫୋସିସ୍ ଏହି ଅବଧି ମଧ୍ୟରେ ୫,୪୨୩ କର୍ମଚାରୀ ଏବଂ ସମଗ୍ର ଆର୍ଥିକ ବର୍ଷରେ ୨୫,୯୯୪ କର୍ମଚାରୀଙ୍କୁ ଛଟେଇ କରିଛି। ୱିପ୍ରୋ ତ୍ରୈମାସିକରେ ୬,୧୮୦ ଏବଂ ସମଗ୍ର ଆର୍ଥିକ ବର୍ଷରେ ୨୪,୫୧୬ କର୍ମଚାରୀ ଛଟେଇ କରିଛି। ବିଶେଷଜ୍ଞଙ୍କ ଆକଳନ ଅନୁସାରେ, ୨୦୨୩-୨୪ ଆର୍ଥିକ ବର୍ଷରେ ଏହିବଡ଼ ବଡ଼ ଆଇଟି କମ୍ପାନୀର କର୍ମଚାରୀଙ୍କ ସଂଖ୍ୟାରେ ଏକ ବଡ଼ ହ୍ରାସ ଘଟିଛି। ଆର୍ଥିକ ବର୍ଷ ଶେଷ ହେବା ପରେ ଟିସିଏସ୍‌ର ମୋଟ କର୍ମଚାରୀଙ୍କ ସଂଖ୍ୟା ୬ ଲକ୍ଷ ୧ ହଜାର ୫୪୬ କୁ ଖସି ଆସିଛି। ସେହିଭଳି ବର୍ତ୍ତମାନ ଇନ୍‌ଫୋସିସରେ ମୋଟ କର୍ମଚାରୀଙ୍କ ସଂଖ୍ୟା ୩ ଲକ୍ଷ ୧୭ ହଜାର ୨୪୦ ଥିବାବେଳେ ୱିପ୍ରୋର ମୋଟ କର୍ମଚାରୀଙ୍କ ସଂଖ୍ୟା ମଧ୍ୟ ହ୍ରାସ ପାଇଛି। କର୍ମଚାରୀଙ୍କ ସଂଖ୍ୟା କମିବା ସହ ଚଳିତ ଆର୍ଥିକ ବର୍ଷର ପ୍ରଦର୍ଶନ ନିରାଶଜନକ ଅଟେ। ଗତ ଆର୍ଥିକ ବର୍ଷରେ ମଧ୍ୟ ଆଇଟି କମ୍ପାନୀଗୁଡ଼ିକ ସମାନ ପରିସ୍ଥିତି ଦେଇ ଗତି କରିଥିବାବେଳେ ଆସନ୍ତା ବର୍ଷ ପାଇଁ କମ୍ପାନୀଗୁଡ଼ିକର ସମାନ ସ୍ଥିତି ଆକଳନ କରାଯାଉଛି।

ଶେୟାର ବଜାର କାରବାରରେ ଉତ୍ସାହ

ନୂଆଦିଲ୍ଲୀ,୨୩।୪

କ୍ରମାଗତ ୩ୟ ଦିନ ଲାଗି ଘରୋଇ ଶେୟାର ବଜାର କାରବାରରେ ବୃଦ୍ଧି ଘଟିଛି। ଏପରିକି ଚଳିତ ସପ୍ତାହର ୨ୟ କାର୍ଯ୍ୟ ଦିବସର ଫଳାଫଳ ଅନୁଯାୟୀ ଶେୟାର ବଜାରର ନିବେଶକମାନେ ଲକ୍ଷାଧିକ ଟଙ୍କାର ନିବେଶ ବଢ଼ାଇଛନ୍ତି। ବିଶେଷ କରି ମଙ୍ଗଳବାର ବମ୍ବେ ଷ୍ଟକ୍ ଏକ୍ସଚେଞ୍ଜ (ବିଏସ୍‌ଇ)ର ସେନ୍‌ସେକ୍ସ ୯୦(୮୯.୮୩) ପଏଣ୍ଟ ବଢି ୭୩,୭୩୮(୭୩,୭୩୮.୪୫) ଅଙ୍କରେ କାରବାର ବନ୍ଦ ହୋଇଥିଲା। ସେହିଭଳି ନ୍ୟାଶନାଲ ଷ୍ଟକ୍ ଏକ୍ସଚେଞ୍ଜ (ଏନ୍‌ଏସ୍‌ଇ)ର ନିଫ୍ଟି-୫୦ରେ ମଧ୍ୟ ୩୨(୩୧.୬୦) ପଏଣ୍ଟ ବୃଦ୍ଧି ଘଟି ୨୨,୩୬୮(୨୨,୩୬୮.୦୦) ଅଙ୍କରେ କାରବାର ବନ୍ଦ କରିଥିଲା। ଅପରପକ୍ଷରେ ବିଏସ୍‌ଇ ସେନ୍‌ସେକ୍ସର ମିଡକ୍ୟାପ୍ ଓ ସ୍ମଲକ୍ୟାପ୍ ଶେୟାରଗୁଡିକର ଇଣ୍ଡେକ୍ସ ସହିତ ଏନ୍‌ଏସ୍‌ଇ ନିଫ୍ଟି ମିଡ୍‌କ୍ୟାପ, ସ୍ମଲକ୍ୟାପ ଏବଂ ବ୍ୟାଙ୍କ ଶେୟାରଗୁଡିକର କାରବାରରେ ମଧ୍ୟ ପରିବର୍ତ୍ତନ ହୋଇଛି। ଏପରିକି ଶେୟାର ବଜାରର ସେକ୍ଟୋରାଲ ଇଣ୍ଡେକ୍ସ କାରବାରରେ ମଧ୍ୟ ବୃଦ୍ଧି ଘଟିଛି।

ଆର୍‌ଆଇଏଲ୍‌ର ନେଟ୍ ଲାଭ ୭୯,୦୨୦ କୋଟି

ନୂଆଦିଲ୍ଲୀ,୨୩।୪

ରିଲାଏନ୍ସ ଇଣ୍ଡଷ୍ଟ୍ରିଜ ଲିମିଟେଡ୍ (ଆର୍‌ଆଇଏଲ୍)ର ନିର୍ଦ୍ଦେଶକ ମଣ୍ଡଳୀ ବୈଠକ ନିକଟରେ ଶେଷ ହୋଇଯାଇଛି। ଉକ୍ତ ବୈଠକରେ କମ୍ପାନୀର କାରବାର ଓ ଆଗାମୀ କାର୍ଯ୍ୟକଳାପ ଉପରେ ବିସ୍ତୃତ ଆଲୋଚନା ସହ ୨୦୨୩-୨୪ ଆର୍ଥିକ ବର୍ଷର ୪ର୍ଥ ତ୍ରୈମାସିକ ତଥା ସମ୍ପୂର୍ଣ୍ଣ ଆର୍ଥିକ ବର୍ଷର ଆର୍ଥିକ ଫଳାଫଳ ମଧ୍ୟ ଘୋଷଣା କରାଯାଇଛି। ଉଲ୍ଲେଖଯୋଗ୍ୟ, ୨୦୨୩-୨୪ ଆର୍ଥିକ ବର୍ଷରେ ଆର୍‌ଆଇଏଲ୍‌ର ନେଟ୍ ଲାଭ ୭.୩% ବୃଦ୍ଧି ଘଟି ୭୯,୦୨୦ କୋଟି ଟଙ୍କା ହୋଇଥିବା କମ୍ପାନୀ ପକ୍ଷରୁ ପ୍ରକାଶ କରାଯାଇଛି। ସେହିଭଳି କମ୍ପାନୀର ଉପଭୋକ୍ତା ଏବଂ ଅପ୍‌ଷ୍ଟ୍ରିମ ବ୍ୟବସାୟରେ ଅଭିବୃଦ୍ଧି ଜାରି ରହିଥିବାବେଳେ ଆର୍‌ଆଇଏଲ୍‌ର ମୋଟ ବାର୍ଷିକ ରାଜସ୍ୱ ରେକର୍ଡ ୧୦ଲକ୍ଷ କୋଟିରୁ ଅଧିକ ରହିଥିବା ଜଣାପଡ଼ିଛି। କମ୍ପାନୀ ପକ୍ଷରୁ ୨୦୨୪ ମାର୍ଚ୍ଚ ଶେଷସୁଦ୍ଧା ହୋଇଥିବା ଆର୍ଥିକ ବର୍ଷ ପାଇଁ ସେୟାର ପ୍ରତି ୧୦ ଟଙ୍କା ଡିଭିଡେଣ୍ଡ ଘୋଷଣା କରାଯାଇଛି। ୨୦୨୩-୨୪ ଆର୍ଥିକ ବର୍ଷରେ ରିଲାଏନ୍ସ ରିଟେଲର ମୋଟ ବାର୍ଷିକ ରାଜସ୍ୱ ୩ଲକ୍ଷ କୋଟି ଅତିକ୍ରମ କରିଛି ଏବଂ ନେଟ୍ ଲାଭ ୧୦,୦୦୦ କୋଟି ଅତିକ୍ରମ କରିଛି। ୨୦୨୪ ମାର୍ଚ୍ଚ ଶେଷ ସୁଦ୍ଧା ରିଲାଏନ୍ସ ରିଟେଲର ମୋଟ ଷ୍ଟୋର ସଂଖ୍ୟା ୧୮,୮୩୬ ହୋଇଛି।

୩ୟ ଜନ୍ମବାର୍ଷିକ ଶୁଭେଚ୍ଛା

ଶ୍ରୀୟାଂଶୀ

ମହାପ୍ରଭୁ ଶ୍ରୀଜଗନ୍ନାଥ ତୋତେ ନିରୋଗ, ଦୀର୍ଘାୟୁ ଓ ଯଶସ୍ୱୀ କରନ୍ତୁ। ତୋର ଚଳାପଥ କୁସୁମିତ ହେଉ ଓ ଭବିଷ୍ୟତ ଉଜ୍ଜ୍ୱଳମୟ ହେଉ। ଆଜି ଜନ୍ମଦିନରେ ଏତିକି ପ୍ରାର୍ଥନା ।

ଶୁଭେଚ୍ଛା ସହ: ବାପା, ମାମା, ଓ ପରିବାରବର୍ଗ ।

ଧ-୧୫୫

ଲାଲଚାନ୍ଦ୍ ଜୁଏଲର୍ସର ଗୋଲ୍ଡ ଲକ୍ ଅଫର

ଭୁବନେଶ୍ୱର,୨୩।୪(ଅଭୟ ଦାଶ)

ପ୍ରତିବର୍ଷ ଭଳି ଚଳିତ ବର୍ଷ ମଧ୍ୟ ଅକ୍ଷୟ ତୃତୀୟା ଉପଲକ୍ଷେ ଲାଲ୍‌ଚାନ୍ଦ୍ ଜୁଏଲର୍ସର ଆକର୍ଷଣୀୟ ଅଫର ଓ ଅଗ୍ରିମ ବୁକିଂ ସମ୍ପର୍କରେ ଘୋଷଣା କରାଯାଇଛି। ବିଶେଷକରି ଅନ୍ତର୍ଜାତୀୟ ବଜାର ସହ ଦେଶରେ ଦିନକୁ ଦିନ ସୁନାର ମୂଲ୍ୟ ବୃଦ୍ଧି ପାଉଛି। ଆଗକୁ ଅକ୍ଷୟ ତୃତୀୟା ଆସୁଥିବାରୁ ଗ୍ରାହକମାନେ ସୁନା ଅଳଙ୍କାର କ୍ରୟକୁ ନେଇ ଚିନ୍ତାରେ ରହିଛନ୍ତି। ଏହାକୁ ଦୃଷ୍ଟିରେ ରଖି ପୂର୍ବ ଭାରତର ସର୍ବାଧିକ ଲୋକପ୍ରିୟ ଅଳଙ୍କାର ପ୍ରତିଷ୍ଠାନ ଲାଲ୍‌ଚାନ୍ଦ୍ ନିଜ ପ୍ରିୟ ଗ୍ରାହକଙ୍କ ପାଇଁ ଆକର୍ଷଣୀୟ ଅଫର ଆଣିଛି। ପ୍ରତିଦିନ ସୁନାର ଦର ବୃଦ୍ଧି ପାଉଥିବା ଦେଖି ଆଗୁଆ ସୁନା ଦରକୁ ବୁକ୍ କରିବା ପାଇଁ ଲାଲ୍‌ଚାନ୍ଦ୍ 'ଗୋଲ୍ଡ ଲକ୍ ଅଫର'ପ୍ରଦାନ କରୁଛି। ଏହି ଅଫର ଅନୁଯାୟୀ ଅକ୍ଷୟ ତୃତୀୟା ପାଇଁ କ୍ରୟ କରିବାକୁ ଥିବା ଆନୁମାନିକ ଓଜନର ସୁନାଗହଣା ମୂଲ୍ୟର ମାତ୍ର ୧୦% ଅଗ୍ରିମ ଦେଇ ଏଚ୍‌ୟୁଆଇଡି ହଲ୍‌ମାର୍କଯୁକ୍ତ ସୁନା ଦରକୁ ଗ୍ରାହକମାନେ ବୁକ୍ କରିପାରିବେ। ଏହାସହ ଅଗ୍ରିମ ବୁକିଂ ମୂଲ୍ୟ ହେଉ କିମ୍ବା କ୍ରୟ ଦିନର ସୁନା ମୂଲ୍ୟ, ଯେଉଁଟି କମ୍ ହେବ, ସେହି ମୂଲ୍ୟରେ ଗ୍ରାହକମାନେ ସୁନା ଅଳଙ୍କାର କିଣିପାରିବେ। ସେହିଭଳି ଚଳିତ ବର୍ଷର ଅକ୍ଷୟ ତୃତୀୟାକୁ ଦୃଷ୍ଟିରେ ରଖି ଲାଲ୍‌ଚାନ୍ଦ୍‌ର ସମସ୍ତ ଷ୍ଟୋରରେ ସୁନା, ରୁପା, ହୀରା ଓ ପ୍ଲାଟିନମ୍ ଅଳଙ୍କାରର ନୂତନ କଲେକ୍ସନ୍ସ ଉପଲବ୍ଧ। ଲାଲ୍‌ଚାନ୍ଦ୍ ଜୁଏଲର୍ସ ସର୍ବଦା ଗ୍ରାହକଙ୍କ ହିତ ଓ ସତ୍ୟତାକୁ ଅଗ୍ରାଧିକାର ଦେଇ ବିଭିନ୍ନ ସମୟରେ ମିଡିଆ ଅଭିଯାନ ଚଳାଇ ଆସୁଛି। ସୁନାର ଗୁଣବତ୍ତା ସହ ଲାଲ୍‌ଚାନ୍ଦ୍ ଜୁଏଲର୍ସ ଗ୍ରାହକଙ୍କୁ ଅପ୍ ଟୁ ସ୍କାମ୍ ଏବଂ ସର୍ତ୍ତମୂଳକ ଅଫରରୁ ବିରତ ରହିବା ନେଇ ସଚେତନ କରିଆସୁଛି। ଏଥିସହ ସର୍ବଦା ଫ୍ଲାଟ୍ ଓ ସ୍ୱଚ୍ଛ ଗଢ଼ା ମଜୁରିକୁ ଚୟନ କରିବା ଉପରେ ମଧ୍ୟ ସଚେତନ କରାଇବା ପାଇଁ ମିଡିଆ କ୍ୟାମ୍ପେନ୍ ଜାରି ରଖିଛି।

ପ୍ରବୀଣ ଟିପିଡବ୍ଲ୍ୟୁଓଡିଏଲ୍‌ର ନୂତନ ସିଇଓ

ଭୁବନେଶ୍ୱର,୨୩।୪

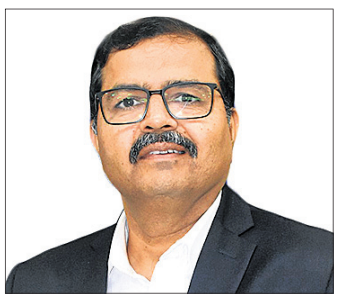

ପ୍ରବୀଣ କୁମାର ବର୍ମା

ଟିପି ୱେଷ୍ଟର୍ନ ଓଡ଼ିଶା ଡିଷ୍ଟ୍ରିବ୍ୟୁଶନ ଲିମିଟେଡ୍ (ଟିପିଡବ୍ଲ୍ୟୁଓଡିଏଲ୍) ର ନୂତନ କାର୍ଯ୍ୟନିର୍ବାହୀ ଅଧିକାରୀ (ସିଇଓ) ଭାବେ ପ୍ରବୀଣ କୁମାର ବର୍ମା ନିକଟରେ ଦାୟିତ୍ୱ ଗ୍ରହଣ କରିଛନ୍ତି। ଏହା ପୂର୍ବରୁ ସେ ଟିପି ସେଣ୍ଟ୍ରାଲ ଓଡ଼ିଶା ଡିଷ୍ଟ୍ରିବ୍ୟୁଶନ ଲିମିଟେଡ୍‌ର ବ୍ୟବସାୟ ବିଭାଗରେ ମୁଖ୍ୟ ଭାବେ ୨୦୨୦-୨୩ ପର୍ଯ୍ୟନ୍ତ କାର୍ଯ୍ୟ କରୁଥିଲେ। ଏପରିକି ଟିପି ନନ୍ଦନ ଓଡ଼ିଶା ଡିଷ୍ଟ୍ରିବ୍ୟୁଶନ ଲିମିଟେଡ୍‌ରେ ସେ ସ୍ୱଳ୍ପ ସମୟ ପାଇଁ କାର୍ଯ୍ୟ କରିଛନ୍ତି। ଉଲ୍ଲେଖଯୋଗ୍ୟ, ୨୦୦୪ରେ ବର୍ମା ଟାଟା ପାୱାର ଗ୍ରୁପ୍ ସହ ଜଡିତ ହୋଇଥିଲାବେଳେ ଦୀର୍ଘ ୨୦ ବର୍ଷରୁ ଅଧିକ ସମୟ ଧରି ସେ ବିଦ୍ୟୁତ୍ ବିତରଣ ଓ ବ୍ୟବସାୟ କ୍ଷେତ୍ରରେ କାର୍ଯ୍ୟ କରିବା ସହ ବ୍ୟାପକ ଅଭିଜ୍ଞତା ହାସଲ କରିଛନ୍ତି। ଏ ନେଇ ଟାଟା ପାୱାରର ସଭାପତି (ଟି ଆଣ୍ଡ ଡି) ସଞ୍ଜୟ ବାଙ୍ଗା କହିଛନ୍ତି, ବିଦ୍ୟୁତ୍ ବିତରଣ କ୍ଷେତ୍ରରେ ପ୍ରବୀଣଙ୍କ ଭୂମିକା ବେଶ୍ ଗୁରୁତ୍ୱପୂର୍ଣ୍ଣ ହୋଇଥିବାବେଳେ ଟିପି ୱେଷ୍ଟର୍ନ ଓଡ଼ିଶା ଡିଷ୍ଟ୍ରିବ୍ୟୁଶନ ଲିମିଟେଡ୍ ତାଙ୍କ ନେତୃତ୍ୱରେ ଆଗକୁ ବଢିବା ସହିତ ନୂଆ ସଫଳତା ହାସଲ କରିବ। ଏପରିକି ସେ ଏ କ୍ଷେତ୍ରରେ ଅଭିଜ୍ଞ ଓ ଦକ୍ଷ ଭାବେ ବେଶ୍ ଜଣାଶୁଣା। ସେହିଭଳି ପ୍ରବୀଣ କହିଛନ୍ତି, ଟିପି ୱେଷ୍ଟର୍ନ ଓଡ଼ିଶା ଡିଷ୍ଟ୍ରିବ୍ୟୁଶନ ଲିମିଟେଡ୍‌ର ସିଇଓ ଭାବେ ଯୋଗଦେଇଥିବାରୁ ମୁଁ ବେଶ୍ ଉତ୍ସାହିତ ଅଛି। ଟିପି ୱେଷ୍ଟର୍ନ ଓଡ଼ିଶା ଡିଷ୍ଟ୍ରିବ୍ୟୁଶନ ଲିମିଟେଡ୍‌ର ସଫଳତାର ଯାତ୍ରାରେ ନୂଆ ଫର୍ଦ୍ଦ ଯୋଡ଼ିବା ପାଇଁ ଆବଶ୍ୟକ ପଦକ୍ଷେପ ଓ କାର୍ଯ୍ୟକ୍ରମମାନ ହାତକୁ ନେଇ ଆଶାନୁରୂପ ସଫଳତା ହାସଲ କରିବ ବୋଲି ଆଶା କରୁଛି।

ଜିଓ ବିଶ୍ୱର ସର୍ବବୃହତ୍ ମୋବାଇଲ ଅପରେଟର

ନୂଆଦିଲ୍ଲୀ,୨୩।୪

ରିଲାଏନ୍ସ ଜିଓ ବର୍ତ୍ତମାନ ବିଶ୍ୱର ସର୍ବବୃହତ୍ ଟେଲିକମ୍ ଅପରେଟରଭାବେ ନୂତନ ସ୍ୱୀକୃତି ପାଇଛି। ବିଶେଷକରି ଡାଟା ଟ୍ରାଫିକ ସେବା କ୍ଷେତ୍ରରେ ଜିଓ ବିଶ୍ୱର ୧ ନମ୍ବର ଟେଲିକମ୍ କମ୍ପାନୀ ଭାବେ ମାନ୍ୟତା ଲାଭ କରିଛି। ଭାରତୀୟ ଟେଲିକମ୍ କ୍ଷେତ୍ରରେ ନିଜର ଆଧିପତ୍ୟ ପ୍ରତିଷ୍ଠା କରିବା ସହ ଜିଓ ଡାଟା ବ୍ୟବହାର ଦୃଷ୍ଟିରୁ ଏକ ନୂତନ ବିଶ୍ୱ ରେକର୍ଡ ସୃଷ୍ଟି କରିଛି।

ଉଲ୍ଲେଖଯୋଗ୍ୟ, ଗତ ତ୍ରୈମାସରେ ଜିଓ ନେଟ୍‌ୱର୍କର ମୋଟ ଡାଟା ଟ୍ରାଫିକ୍ ୪୦.୯ ଏକ୍ସାବାଇଟ୍ ରେକର୍ଡ କରାଯାଇଥିଲାବେଳେ ଡାଟା ଟ୍ରାଫିକ କ୍ଷେତ୍ରରେ ୧ ନମ୍ବର କମ୍ପାନୀ ଥିବା ଚାଇନା ମୋବାଇଲ କମ୍ପାନୀ ୨ନମ୍ବର ସ୍ଥାନକୁ ଖସି ଆସିଛି। ଗତ ତ୍ରୈମାସରେ କମ୍ପାନୀର ଡାଟା ବ୍ୟବହାର ୪୦ଏକ୍ସାବାଇଟରୁ ମଧ୍ୟ କମ୍ ରହିଛି। ଡାଟା ବ୍ୟବହାର ଦୃଷ୍ଟିରୁ ଅନ୍ୟ ଏକ ଚାଇନିଜ୍ କମ୍ପାନୀ ଚାଇନା ଟେଲିକମ୍ ୩ୟ ସ୍ଥାନରେ ଥିବାବେଳେ ଭାରତର ଏୟାରଟେଲ୍ ୪ର୍ଥ ସ୍ଥାନରେ ରହିଛି। ବିଶ୍ୱର ଟେଲିକମ୍ କମ୍ପାନୀଗୁଡ଼ିକର ଡାଟା ଟ୍ରାଫିକ୍ ଏବଂ ଗ୍ରାହକଙ୍କ ଆଧାର ଉପରେ ନଜର ରଖୁଥିବା ଟିଏଫସିଏ ଏହାର ସଦ୍ୟତମ ରିପୋର୍ଟରେ ଏହି ସୂଚନା ଦେଇଛି। ୫ଜି ସେବା ଆରମ୍ଭ ହେବା ପରେ ଡାଟା ବ୍ୟବହାର ବଢ଼ିଛି, ଏପରିକି ରିଲାଏନ୍ସ ଜିଓ ନେଟ୍‌ୱର୍କରେ ଡାଟା ବ୍ୟବହାର ପୂର୍ବବର୍ଷ ତୁଳନାରେ ୩୫.୨% ବୃଦ୍ଧି ପାଇଛି। ଏହି ବୃଦ୍ଧି ପଛରେ ପ୍ରମୁଖ କାରଣ ରହିଛି, ଜିଓର ଟ୍ରୁ ୫ଜି ନେଟ୍‌ୱର୍କ ଏବଂ ଜିଓ ଏୟାର ଫାଇବରର ବ୍ୟାପକ ବିସ୍ତାର ହୋଇଥିବା ବେଳେ ରିଲାଏନ୍ସ ଜିଓର ତ୍ରୈମାସ ଆର୍ଥିକ ଫଳାଫଳ ତଥ୍ୟ ଅନୁଯାୟୀ, ଜିଓ ଟ୍ରୁ ୫ଜି ନେଟ୍‌ୱର୍କରେ ୧୦ କୋଟି ୮୦ ଲକ୍ଷ ଗ୍ରାହକ ଯୋଡ଼ିହୋଇଛନ୍ତି ଏବଂ ଜିଓର ମୋଟ ଡାଟା ଟ୍ରାଫିକର ପ୍ରାୟ ୨୮% ବର୍ତ୍ତମାନ ୫ଜି ନେଟ୍‌ୱର୍କରୁ ଆସୁଛି।

Classified Everyday

0674-2580101, 2549949

MATRIMONIAL

GROOM WANTED

Handsome Brahmin boy 1982 regular State Govt. Service Orissa, 9853366347. D-127

ବୟସ 28, Primary School ଚାକିରି କରୁଥିବା ସୁନ୍ଦରୀ ସୁଶୀଳ ଖଣ୍ଡାୟତ ଝିଅଙ୍କ ପାଇଁ ଯେକୌଣସି ଜାତିର ବରପାତ୍ର ଆବଶ୍ୟକ। 8917665209. D-75326

Only Bengali B.Tech/ M.Tech/ MCA girl for M.Tech boy serving in Jermany. Mobile- 9437287547. D-125

REAL ESTATE

SALE

Homestead plot sale. Nakhara East College,30 ft. Road, Electricity, Boundary @21,00,000/-. 9938603188. D-75948

ଭୁବନେଶ୍ୱର Gita/Gandhi College ପାଖ BDA satellite cityକୁ ଲାଗି 30ft. ରାସ୍ତା ଥାଇ ପ୍ଲଟ୍ ବିକ୍ରିହେବ। 8093712828. D-75944

Land for sale:- (Under BDA), Mouza/RI Office- Brahmanasadangi, Near Tankapani-Bentapur Road from Sai Temple, BBSR, Area- 6 acres, Price 1acre-5 crores for- Housing Project, Educational Institution, Hospital, Industry, Farming, no middle man, Price negotiable, Ph: 9938677366, 8249806871. D-148

ଭୁବନେଶ୍ୱର ଗ୍ୟାରେଜ ଛକରେ ୟେଲୋଜୋନ ଘରବାଡ଼ି ପାଚେରି ପ୍ଲଟ୍ ପଟ୍ଟାରୁ ବିକ୍ରି ହେବା **Mob- 9827119799.** D-102

Ready to move 2BHK flat for sale @ 20 lakh near Gudiapokhari, Bhubaneswar. Call- 9437631769. D-093

Gharabari plots at Uttara, Patrapada. 3/5BHK duplex in Patia. 8270370007. D-120

ନଖରା, ପାହାଳ, ପଟିଆ, ରଘୁନାଥପୁରରେ ୩୦ଫୁଟ ରାସ୍ତା, ଇଲେକ୍ଟ୍ରି, **boundarywall** ଥାଇ ଘରବାରି ପ୍ଲଟ୍ କିଣନ୍ତୁ। **9439363944.** D-75950

କଟକ-ଭୁବନେଶ୍ୱର ମଧ୍ୟରେ ନିର୍ମିତ **Grand Bazar NH-16** ଏବଂ **Sum-2 Hospital**ଠାରୁ ଅଳ୍ପ ଦୂରତାରେ ଘରବାରି ପ୍ଲଟ୍ କିଣନ୍ତୁ। **6371200121.** D-75949

ଭୁବନେଶ୍ୱର ପିତାପଲ୍ଲୀ **NH-16** କଡ଼ରେ **30' road,** ଇଲେକ୍ଟ୍ରିସିଟି ଥାଇ ନଗଦ ଘର କଲାଭଳି ପ୍ଲଟ୍ ମିଳୁଛି। **(Owner). 9090963952.** D-75946

Flat for sale 2BHK, 3BHK near Rasulgarh, Bhubaneswar with modern facilities & affordable price, call-9439856856, 7008982279, 6371097442, 9040116788. D-082

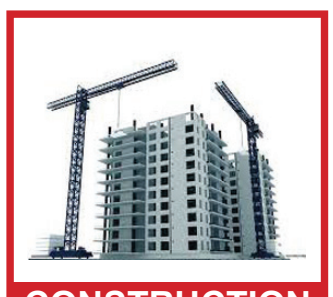

CONSTRUCTION

Construct your Dream home @ 460/-, 850/-, 1325/- with Branded material along with 3Years AMC & 50 years structural guarantee. We provide plan approval, Boring, Bank Estimate. Contact The Engineering Pvt. Ltd. 9439856856. D-083

FOR RENT

3 Storied building with basement parking of 10050sqft. at Jagannath Road, Opp. HDFC Bank, Dhenkanal for rent. Contact: 9437160289. D-149

Healthcare

Newly opened central SPA full-body massage. Trend Therapist. 8456885600. D-75730

Relax, refresh your body, mind by expert therapist. Contact- 9938843929. D-76114

Body massage by experience good looking therapist @ 999/- (Bhubaneswar). 9078484455. D-077

Relax, Refresh your Body, Mind at Saikrupa Spa with best therapies. 8984068077. D-094

Newly open Jyoti SPA positively health benefits (Expert therapist). 8458067955. D-76116

Newly open SPA positively health benefits with expert therapist. 8658466886. D-76115

LOST

We have lost Khatiyan bearing number- 1179, Plot No.-1466, 1473 Namely- Sarbeswar Dalai, S/o- Dola Dalai, Mouza- Kumutisahi, Ts/P.S.- Bolagarh, Dist.- Khurdha, the finder kindly inform UCO Bank, Branch Manager, Dalaisahi, Khurdha. Mob- 8917576515. D-153

ମନେ ପଡ଼ନ୍ତି

ସପ୍ତଦଶ ଶ୍ରାଦ୍ଧବାର୍ଷିକୀ
୨୪।୦୪।୨୦୨୪ (ବୁଧବାର)

ୱଡା. କ୍ଷୀରୋଦ କୁମାର ରଥ

(କଳାପ୍ରାଣ ସାହିତ୍ୟ-ସଂସ୍କୃତିମନା ସମାଜସେବୀ)

ଏଲ୍.ବି.-୬୧, ଷ୍ଟେଜ୍-୪, ବିଡ଼ିଏ କଲୋନୀ, ଲକ୍ଷ୍ମୀସାଗର, ଭୁବନେଶ୍ୱର

ତୁମେ ଯେଉଁଠି ଥାଅ ସଦା ସୁଖଶାନ୍ତିରେ ଥାଅ ଏବଂ ତୁମର ଅସରନ୍ତି ସ୍ନେହ, ଶ୍ରଦ୍ଧା ଓ ଆଶୀର୍ବାଦ ଆମକୁ ପଥ ପ୍ରଦର୍ଶନ କରୁଥାଉ । ମହାପ୍ରଭୁ ଶ୍ରୀଜଗନ୍ନାଥଙ୍କ ନିକଟରେ ଆମର ଏତିକି ପ୍ରାର୍ଥନା ।

ପତ୍ନୀ- ସରୋଜିନୀ ଓ ଆତ୍ମୀୟସ୍ୱଜନବୃନ୍ଦ

ଧ-୧୪୬

୧୭ତମ ଶ୍ରାଦ୍ଧବାର୍ଷିକୀ

ସ୍ୱର୍ଗତା ଶରଦଶଶୀ ନାୟକ

ଗୋ ମା', ତୁମେ ଯେଉଁଠି ଥାଅ ସୁଖ ଶାନ୍ତିରେ ଥାଅ ଏବଂ ତୁମର ଅସରନ୍ତି ସ୍ନେହ, ଶ୍ରଦ୍ଧା ଓ ଆଶୀର୍ବାଦ ଆମକୁ ପଥ ପ୍ରଦର୍ଶନ କରୁଥାଉ। ମହାପ୍ରଭୁ ଶ୍ରୀଜଗନ୍ନାଥଙ୍କ ନିକଟରେ ଆମର ଏତିକି ପ୍ରାର୍ଥନା ।

ଶୋକସନ୍ତପ୍ତ: ସମସ୍ତ ନାୟକ ପରିବାର ଓ ସାହିପଡ଼ିଶାବୃନ୍ଦ, ଚୌଧୁରୀ ସାହି, ବାଲେଶ୍ୱର

ଧ-୧୪୦

CLASSIFIED DISPLAY

MORE SPACE • SAME PRICE

TARIFF — GST 5%

| For Single Day | | For 7 Days | | For 15 Days | | For 30 days | |
|---|---|---

ଟାଟା ଷ୍ଟିଲ୍ ପକ୍ଷରୁ ଅଗ୍ନି ନିରାପତ୍ତା ସଚେତନତା

ଟାଟା ଷ୍ଟିଲ୍ ପକ୍ଷରୁ ଛାତ୍ରୀଛାତ୍ରଙ୍କୁ ଅଗ୍ନି ନିରାପତ୍ତା ସମ୍ପର୍କରେ ସଚେତନ କରାଯାଉଛି।

ଢେଙ୍କାନାଳ,୨୩।୪(ରତନ ନାୟାର)

ଢେଙ୍କାନାଳ ଜିଲା ଓଡ଼ାପଡ଼ା ବ୍ଲକ ନରେନ୍ଦ୍ରପୁରସ୍ଥିତ ଟାଟା ଷ୍ଟିଲ୍ ମେରାମଣ୍ଡଳୀ(ଟିଏସ୍‌ଏଲ୍)ର ଅଗ୍ନି ନିରାପତ୍ତା ବିଭାଗ ପକ୍ଷରୁ ମଙ୍ଗଳବାର ନୂଆଗାଁ ଉଚ୍ଚ ପ୍ରାଥମିକ ବିଦ୍ୟାଳୟରେ ସ୍କୁଲ ଛାତ୍ରୀଛାତ୍ରଙ୍କ ପାଇଁ ଏକ ଅଗ୍ନି ନିରାପତ୍ତା ସଚେତନତା କାର୍ଯ୍ୟକ୍ରମ ଅନୁଷ୍ଠିତ ହୋଇଯାଇଛି। ଜାତୀୟ ଅଗ୍ନିଶମ ସେବା ସପ୍ତାହ ପାଳନ ଅବସରରେ ଅନୁଷ୍ଠିତ ଏହି କାର୍ଯ୍ୟକ୍ରମର ମୂଳ ଉଦ୍ଦେଶ୍ୟ ଥିଲା ଛାତ୍ରୀଛାତ୍ରମାନଙ୍କୁ ଅଗ୍ନି ନିରାପତ୍ତା ସମ୍ପର୍କରେ ସୁରକ୍ଷା ଓ ସତର୍କତାମୂଳକ ପଦକ୍ଷେପ ବିଷୟରେ ସଚେତନ କରିବା। ଏହି କାର୍ଯ୍ୟକ୍ରମରେ ଅଗ୍ନି ନିରାପତ୍ତା ପାଇଁ ଆବଶ୍ୟକ ବିଭିନ୍ନ ବିଷୟବସ୍ତୁ ସମ୍ପର୍କରେ ଆଲୋଚନା କରାଯାଇଥିଲା। ଏଥିରେ ବିଭିନ୍ନ ପ୍ରକାର ନିଆଁ ଲିଭାଇବା କୌଶଳ ଏବଂ ପଦ୍ଧତି ଅନ୍ତର୍ଭୁକ୍ତ ଥିଲା। ଏଥିସହ ସମ୍ଭାବ୍ୟ ବିପଦ ଓ ପ୍ରତିଷେଧକ ବ୍ୟବସ୍ଥା ଉପରେ ଏକ ବିସ୍ତୃତ ସଚେତନତା ପାଇଁ ସଡ଼କ ସୁରକ୍ଷା, ଘରେ ରାନ୍ଧିବା ସମୟରେ ଗ୍ୟାସ୍ ନିରାପତ୍ତା ଓ ବିଦ୍ୟୁତ୍ ନିରାପତ୍ତା ସମ୍ପର୍କରେ ଆଲୋଚନା ହୋଇଥିଲା। ଏହି କାର୍ଯ୍ୟକ୍ରମକୁ ଅଧିକ ଫଳପ୍ରଦ କରିବା ପାଇଁ ଏକ କୁଇଜ୍ ପ୍ରତିଯୋଗିତା ମଧ୍ୟ ଆୟୋଜିତ ହୋଇଥିଲା। ଏଥିରେ ଅଂଶଗ୍ରହଣକାରୀ ଛାତ୍ରୀଛାତ୍ରମାନଙ୍କୁ ପୁରସ୍କୃତ କରାଯାଇଥିଲା। ଏହି ଅଧିବେଶନରେ ୧୦୦ରୁ ଅଧିକ ଛାତ୍ରୀଛାତ୍ର, ବିଦ୍ୟାଳୟର ଶିକ୍ଷୟିତ୍ରୀ ଶିକ୍ଷକ ଓ କର୍ମଚାରୀ ଉପସ୍ଥିତ ଥିଲେ। ଏହି ସଚେତନତା କାର୍ଯ୍ୟକ୍ରମ ପରିଚାଳନା ପାଇଁ ଟିଏସ୍‌ଏଲ୍ ଅଗ୍ନି ନିରାପତ୍ତା ବିଭାଗ ଓ ଟାଟା ଷ୍ଟିଲ୍ ଫାଉଣ୍ଡେଶନର କର୍ମଚାରୀମାନେ ଉପସ୍ଥିତ ଥିଲେ। ଉଲ୍ଲେଖଯୋଗ୍ୟ, ଗତବର୍ଷ ମଧ୍ୟ ପ୍ଲାଣ୍ଟର ଆଖପାଖ ୬ଟି ବିଦ୍ୟାଳୟରେ ସମାନ ଧରଣର କାର୍ଯ୍ୟକ୍ରମ ଆୟୋଜିତ ହୋଇଥିଲା। ଟିଏସ୍‌ଏଲ୍ କେବଳ ଏହାର ପ୍ଲାଣ୍ଟ ପରିସରରେ ନୁହେଁ, ବରଂ ଏହାର ଆଖପାଖ ଅଞ୍ଚଳରେ ମଧ୍ୟ ସୁରକ୍ଷା ପ୍ରତି ପ୍ରତିଶ୍ରୁତିବଦ୍ଧ ବୋଲି କମ୍ପାନୀ ପକ୍ଷରୁ ସୂଚନା ଦିଆଯାଇଛି।

ସୁସ୍ଥ ସମାଜ ଗଠନରେ ସତ୍‌ସଙ୍ଗର ମହତ୍ତ୍ୱ ରହିଛି

ଢେଙ୍କାନାଳ,୨୩।୪(ରତନ ନାୟାର)

ଢେଙ୍କାନାଳ ସୀମାନ୍ତ ଅରଖପାଟଣା ଗ୍ରାମରେ ଡିଭାଇନ ୟୁନିଭରସିଟି ସତ୍‌ସଙ୍ଗ କମନ ପ୍ଲାଟଫର୍ମ ଆନୁକୂଲ୍ୟରେ ଶ୍ରୀଶ୍ରୀ ଠାକୁର ଅନୁକୂଳଚନ୍ଦ୍ରଙ୍କ ସତ୍‌ସଙ୍ଗ କାର୍ଯ୍ୟକ୍ରମ, ସତ ନାମ ଗ୍ରହଣ, ପରିବେଶ ସଚେତନତା, ସୁସ୍ଥ ଆଦର୍ଶ କୈନ୍ଦ୍ରିକ ଜୀବନ, ପରିବାର, ସମାଜ ଓ ରାଷ୍ଟ୍ର ଗଠନ ଆଦି କାର୍ଯ୍ୟକ୍ରମ ଅନୁଷ୍ଠିତ ହୋଇଯାଇଛି। ଏଥିସହିତ ସନ୍ଧ୍ୟା ପ୍ରାର୍ଥନା, ଭଜନ କୀର୍ତ୍ତନ, ଗ୍ରନ୍ଥପାଠ, ଅତିଥି ଓ ବକ୍ତାମାନଙ୍କ ଆଲୋଚନାଚକ୍ର, ଆତିଥେୟତା କାର୍ଯ୍ୟକ୍ରମ ମଧ୍ୟ ହୋଇଥିଲା। ମୁଖ୍ୟ ଅତିଥି ଭାବେ ପୂର୍ବତନ ସ୍ୱତନ୍ତ୍ର ସିବିଆଇ ବିଚାରପତି ଭିକାରୀ ଚରଣ ରାଉତ ଯୋଗଦେଇ କହିଲେ, ଜୀବନରେ ଆଧ୍ୟାତ୍ମିକ ଶିକ୍ଷା, ସୁଖ, ଶାନ୍ତି, ସୁଖୀ ପରିବାର, ସୁସ୍ଥ ସମାଜ, ଉତ୍ତମ ରାଷ୍ଟ୍ର, ବିଶ୍ୱ ଭାତୃତ୍ୱ ଓ ଏକ ସୁନ୍ଦର ପୃଥିବୀ ଗଠନ ପାଇଁ ସତ୍‌ସଙ୍ଗ ଏବଂ ସତ୍‌ସଙ୍ଗ କମନ ପ୍ଲାଟଫର୍ମ ଏକାନ୍ତ ଅପରିହାର୍ଯ୍ୟ। ନଚେତ ପରିବାର, ପରିବେଶ, ସମାଜ, ରାଷ୍ଟ୍ର ତଥା ବିଶ୍ୱ ଶ୍ମଶାନ ସଦୃଶ ଧ୍ୱଂସମୁଖୀ ହୋଇଚାଲିବ। ସମ୍ମାନିତ ଅତିଥି ଭାବେ ଅବସରପ୍ରାପ୍ତ ପ୍ରଧାନ ଶିକ୍ଷକ ରବି ନାରାୟଣ ଦାସ, ପ୍ରଧାନ ଶିକ୍ଷକ ଦୁର୍ଗାଚରଣ ବେହେରା, ଆଦମ ଖାଁ, କୁନା ଖାଁ ପ୍ରମୁଖ ଯୋଗଦେଇ ପରିବାର, ସମାଜ ଓ ରାଷ୍ଟ୍ର ଗଠନ ଉପରେ ଗୁରୁତ୍ୱାରୋପ କରି ଚରିତ୍ର, ଚଳଣି, ସାମର୍ଥ୍ୟ ଜୀବନର ବିକାଶ, ମାନବିକ ମୂଲ୍ୟବୋଧ, ପରିବେଶ ସୁରକ୍ଷା, ବିଶ୍ୱ ଭ୍ରାତୃତ୍ୱର ଜାଗରଣ, ସଫଳ ଜୀବନର ସୂତ୍ର ଉପରେ ଆଲୋକପାତ କରିଥିଲେ। ସତ୍‌ସଙ୍ଗର ପ୍ରମୁଖ ବକ୍ତା ରଣପୁର ଅଞ୍ଚଳର ଜୁଜାର ସିଂ, ତାଳବରକୋଟରୁ ଦିଲୀପ ଭାଇ, ପ୍ରଶାନ୍ତ ଭାଇ ପ୍ରମୁଖ ଉଦ୍‌ବୋଧନ ପ୍ରଦାନ କରିଥିଲେ। କାର୍ଯ୍ୟକ୍ରମରେ ସତ୍‌ସଙ୍ଗ ପ୍ରେମୀ, ଶ୍ରଦ୍ଧାଳୁ, ପଡ଼ୋଶୀ ଗ୍ରାମବାସୀ, ଗୁରୁମା, ଗୁରୁଭାଇ ପ୍ରମୁଖ ଯୋଗ ଦେଇଥିଲେ।

ଶ୍ରୀଶ୍ରୀ ଠାକୁର ଅନୁକୂଳଚନ୍ଦ୍ରଙ୍କ ସତ୍‌ସଙ୍ଗ କାର୍ଯ୍ୟକ୍ରମ।

ମା' ତାରିଣୀଙ୍କ ବାର୍ଷିକ ଚୈତ୍ର ପର୍ବ

ମା'ଙ୍କ ଚୈତ୍ର ପର୍ବ ଅବସରରେ ପୂଜାର୍ଚ୍ଚନା କରାଯାଉଛି।

କାମାକ୍ଷାନଗର,୨୩।୪ (ସୁଧୀର ପରିଡ଼ା)

ଢେଙ୍କାନାଳ ଜିଲା କାମାକ୍ଷାନଗର ନୂଆ ଆଳତୁମା ଇଲେକ୍ଟ୍ରିକ୍ ଅଫିସ ଛକ ନିକଟରେ ଥିବା ତାରିଣୀ ମନ୍ଦିରରେ ମା'ଙ୍କ ନବମ ବାର୍ଷିକ ଚୈତ୍ର ପର୍ବ ମଙ୍ଗଳବାର ଉଦ୍‌ଯାପିତ ହୋଇଯାଇଛି। ପୂଜକ ମନୋଜ ପଣ୍ଡାଙ୍କ ତତ୍ତ୍ୱାବଧାନରେ ପଣ୍ଡିତ ଦୀପ୍ତି ରଞ୍ଜନ ପଣ୍ଡା, ବିଶ୍ୱଜିତ ପାଣି, କିଶୋର ଚନ୍ଦ୍ର କର, ମନୋରଞ୍ଜନ ପଣ୍ଡା ଉପସ୍ଥିତ ରହି ପ୍ରତ୍ୟହ ଯଜ୍ଞ କାର୍ଯ୍ୟ ପରିଚାଳନା କରିଥିଲେ। ଯଜ୍ଞ ପାଇଁ ପ୍ରଥମ ଦିନରେ କଳସ ଯାତ୍ରା ଓ ଅଙ୍କୁରାରୋପଣ,ଦ୍ୱିତୀୟ ଦିବସରେ ସୂର୍ଯ୍ୟପୂଜା,ଗୁରୁପୂଜା କରାଯାଇ ଶେଷ ଦିନରେ ଗୀତାଯଜ୍ଞ, ଚଣ୍ଡୀଯଜ୍ଞ କରାଯାଇ ପୂର୍ଣ୍ଣାହୁତି ଦିଆଯାଇଥିଲା। ନଳିନୀ ଶଙ୍କର ରଥ ଓ ମଧୁସ୍ମିତା ନନ୍ଦ କର୍ତ୍ତା ଭାବେ ଯଜ୍ଞରେ ଘୃତାହୁତି କରିଥିଲେ। ବଂଶୀଧର ଖୁଣ୍ଟିଆ, ହିମାଂଶୁ ଶେଖର ଖଟୁଆ, ବିନୟ ମୁଦୁଲି, ମାଧବ କୁମାର ପରିଡା, ଅଭୟ ସାହୁ, ସୁଜିତ ଦାସ, ଶୁଭ୍ରାଂଶୁ ନନ୍ଦ, ବିରଞ୍ଚି ବ୍ରହ୍ମ, ଆଲୋକ ଦାସ, ଭାସ୍କର ରାଉତଙ୍କ ସମେତ ଅନୁଷ୍ଠାନର ସଭ୍ୟମାନେ କାର୍ଯ୍ୟରେ ସହଯୋଗ କରିଥିଲେ। ସନ୍ଧ୍ୟାରେ ଭକ୍ତମାନଙ୍କ ପାଇଁ ସାମୂହିକ ପ୍ରସାଦ ସେବନର ବ୍ୟବସ୍ଥା କରାଯାଇଥିଲା।

ରେଡ୍‌କ୍ରସ୍ ଛାତ୍ରୀଙ୍କ ଦ୍ୱାରା ଜଳଛତ୍ର

ଢେଙ୍କାନାଳ,୨୩।୪(ରତନ ନାୟାର)

ଢେଙ୍କାନାଳ ସହରସ୍ଥିତ ସୁଲକ୍ଷଣା ଦେବୀ ସରକାରୀ ଉଚ୍ଚ ବିଦ୍ୟାଳୟର ରେଡ୍‌କ୍ରସ୍ ଛାତ୍ରୀ, ଶିକ୍ଷୟିତ୍ରୀ ଶିକ୍ଷକ ଓ ବିଦ୍ୟାଳୟର ପ୍ରଧାନ ଶିକ୍ଷୟିତ୍ରୀ ମିନତୀ ଦେହୁରୀଙ୍କ ତତ୍ତ୍ୱାବଧାନରେ ମଙ୍ଗଳବାର ଜଳଛତ୍ର ବ୍ୟବସ୍ଥା କରାଯାଇଥିଲା। ବିଦ୍ୟାଳୟ ରେଡ୍‌କ୍ରସ୍ ଦାୟିତ୍ୱରେ ଥିବା ଶିକ୍ଷୟିତ୍ରୀ ଉପାସନା ନାଥଶର୍ମା, ଅନ୍ୟାନ୍ୟ ଶିକ୍ଷୟିତ୍ରୀ ଶିକ୍ଷକ ତଥା ରେଡ୍‌କ୍ରସ୍ ଛାତ୍ରୀମାନେ ପ୍ରଚଣ୍ଡ ରୌଦ୍ରତାପରେ ବାଟୋଇମାନଙ୍କ ନିମନ୍ତେ ଦହି ସରବତର ଆୟୋଜନ କରିଥିଲେ। କାର୍ଯ୍ୟକ୍ରମରେ ଶିକ୍ଷକ ପ୍ରଶାନ୍ତ କୁମାର ଜେନା, ଦୁଷ୍ମନ୍ତ କୁମାର ସାହୁ, ଶିକ୍ଷୟିତ୍ରୀ କନ୍ୟାକୁମାରୀ ଭୂତିଆ, ସାଗରିକା ପଣ୍ଡା, ମାମାଲି ମିଶ୍ର, ବବିତା ସାହୁ, ସୁଲୋଚନା ଭୂତିଆ, ଲିପିକା ନାୟକ, ଜୟନ୍ତୀ ବେହେରା ଓ ଶିକ୍ଷୟିତ୍ରୀମାନେ ସହଯୋଗ କରିଥିଲେ।

ରେଡ୍‌କ୍ରସ୍ ଛାତ୍ରୀଙ୍କ ଦ୍ୱାରା ଜଳଛତ୍ର ବ୍ୟବସ୍ଥା କରାଯାଉଛି।

ବିଜେଡିରେ ସାମିଲହେଲେ ଭାଜପା କର୍ମୀ

ନୂତନ କର୍ମୀମାନଙ୍କୁ ବିଧାୟକ ସ୍ୱାଗତ କରୁଛନ୍ତି।

ପରଜଙ୍ଗ,୨୩।୪ (ନିଗମାନନ୍ଦ ଦଳବେହେରା)

ପରଜଙ୍ଗ ନିର୍ବାଚନମଣ୍ଡଳୀ ଅନ୍ତର୍ଗତ ମାଣିକମରା ପଞ୍ଚାୟତର ୨୦ରୁ ଅଧିକ ଭାଜପା କର୍ମୀ ମଙ୍ଗଳବାର ଦଳ ଛାଡି ବିଜେଡିରେ ସାମିଲ ହୋଇଛନ୍ତି। କର୍ମୀ ପ୍ରଦ୍ୟୁମ୍ନ କୁମାର ବେହେରା, ନବୀନ କୁମାର ସାହୁ, ଅଜିତ କୁମାର ବେହେରା, ମାମଲା ସାହୁ, ଶମ୍ଭୁନାଥ ସାହୁ, ରଞ୍ଜନ କୁମାର ବେହେରା, ଲଳିତ ମୋହନ ସାହୁ, ଚିତ୍ତରଞ୍ଜନ ସାହୁ, ନାରାୟଣ ସାହୁ ଏବଂ କାଳନ୍ଦୀ ସାହୁଙ୍କ ସମେତ ୨୦ରୁ ଅଧିକ କର୍ମୀ ମୁଖ୍ୟମନ୍ତ୍ରୀ ନବୀନ ପଟ୍ଟନାୟକଙ୍କ ସୁଶାସନ ଏବଂ ପରଜଙ୍ଗ ବିଧାୟକ ଡାକ୍ତର ନୃସିଂହ ଚରଣ ସାହୁଙ୍କ କାର୍ଯ୍ୟଦକ୍ଷତାରେ ଅନୁପ୍ରାଣିତ ହୋଇ ଭାଜପା ଛାଡ଼ି ବିଜୁ ଜନତା ଦଳରେ ସାମିଲ ହୋଇଥିଲେ। ପରଜଙ୍ଗ ବିଧାୟକ ସେମାନଙ୍କୁ ପୁଷ୍ପଗୁଚ୍ଛ ଓ ଉତ୍ତରୀୟ ଦେଇ ଦଳକୁ ସ୍ୱାଗତ କରିବା ସହ ସେମାନଙ୍କ ଯୋଗଦାନ ଅଞ୍ଚଳର ବିକାଶକୁ ଆହୁରି କ୍ଷିପ୍ର କରିବ ବୋଲି କହିଥିଲେ।

ମଙ୍ଗଳାଙ୍କ ପୀଠରେ ଚୈତ୍ରପୂର୍ଣ୍ଣିମା

ହୀରାସାଗର ପୋଖରୀସ୍ଥିତ ମା' ମଙ୍ଗଳାଙ୍କ ପୀଠରେ ଝାମୁଯାତ୍ରା ପାଳନ କରାଯାଉଛି।

ଢେଙ୍କାନାଳ,୨୩।୪(ରତନ ନାୟାର)

ଢେଙ୍କାନାଳ ସହରସ୍ଥିତ ହୀରାସାଗର ପୋଖରୀସ୍ଥିତ ମା' ମଙ୍ଗଳାଙ୍କ ପୀଠରେ ମଙ୍ଗଳବାର ଚୈତ୍ର ପୂର୍ଣ୍ଣିମା ଝାମୁଯାତ୍ରା ଉତ୍ସବ ମହା ସମାରୋହରେ ପାଳିତ ହୋଇଯାଇଛି। ମା' ମଙ୍ଗଳା ଚୈତ୍ର ପୂର୍ଣ୍ଣିମା ଝାମୁଯାତ୍ରା କମିଟି ପକ୍ଷରୁ ଆୟୋଜିତ ଏହି ଉତ୍ସବ ଉପଲକ୍ଷେ ପୂର୍ବାହ୍ନ ୧୦ଟାରେ କଳସାଧିବାସ, ପୂର୍ବାହ୍ନ ୧୧ଟାରେ ପୂଜାରମ୍ଭ ଏବଂ ଦିନ ୨ଟାରେ ବହୁ ସଂଖ୍ୟାରେ ଶ୍ରଦ୍ଧାଳୁ ଯୋଗଦେଇ ଝାମୁରେ ଚାଲୁଥିବା ଦେଖାଯାଇଥିଲା। ଏହି ଉତ୍ସବରେ ବହୁ ସଂଖ୍ୟାରେ ଶ୍ରଦ୍ଧାଳୁ ସାମିଲ ହୋଇଥିଲେ।

କାର୍ ଧକ୍କାରେ ବାଇକ୍ ଆରୋହୀ ମୃତ

ଢେଙ୍କାନାଳ,୨୩।୪(ରତନ ନାୟାର)

ଢେଙ୍କାନାଳ ଜିଲା ସଦର ଥାନା ଝାରଗାଡିଆ ଫାଣ୍ଡି ୫୫ନଂ ଜାତୀୟ ରାଜପଥର ସଦାଶିବପୁର ଛକଟାରେ ମଙ୍ଗଳବାର ମଧ୍ୟାହ୍ନରେ ଏକ ଦୁର୍ଘଟଣାରେ ଜଣଙ୍କ ମୃତ୍ୟୁ ହୋଇଛି। ସୂଚନା ଅନୁଯାୟୀ, ଏକ କାର୍ ଓ ବାଇକ୍ ମଧ୍ୟରେ ଦୁର୍ଘଟଣା ଘଟିଥିବା ବେଳେ ବାଇକ୍ ଆରୋହୀଙ୍କ ମୃତ୍ୟୁ ଘଟିଛି। ଖବର ଲେଖାହେବା ବେଳକୁ ମୃତ ବାଇକ୍ ଆରୋହୀଙ୍କ ପରିଚୟ ମିଳିପାରି ନାହିଁ। ପୋଲିସ କହିଛି, ଝାରଗାଡିଆରୁ ଏକ କାର୍ ଦ୍ରୁତ ଗତିରେ ଆସୁଥିବା ବେଳେ ସଦାଶିବପୁର ଆଡୁ ବାଇକ୍‌ରେ ଯାଉଥିବା ସମ୍ପୃକ୍ତ ବ୍ୟକ୍ତିଙ୍କ ଧକ୍କା ହୋଇଥିଲା। ସ୍ଥାନୀୟ ଲୋକେ ଗୁରୁତର ସମ୍ପୃକ୍ତ ବାଇକ୍ ଆରୋହୀଙ୍କୁ ଉଦ୍ଧାର କରି ଜିଲା ମୁଖ୍ୟ ଚିକିତ୍ସାଳୟକୁ ପଠାଇଥିଲେ। ହେଲେ ସେଠାରେ ଡାକ୍ତରମାନେ ଗୁରୁତର ବାଇକ୍ ଆରୋହୀଙ୍କୁ ମୃତ ଘୋଷଣା କରିଥିଲେ। ଖବରପାଇ ଝାରଗାଡିଆ ଫାଣ୍ଡି ପୋଲିସ ଘଟଣାସ୍ଥଳରେ ପହଞ୍ଚି କାର ଓ ବାଇକ୍‌କୁ ଜବତ କରି ତଦନ୍ତ ଜାରି ରଖିଛି।

ଝାମୁରେ ଚାଲିଲେ ମାନସିକଧାରୀ

କୁଞ୍ଜକାନ୍ତ ଝାମୁ ଯାତ୍ରାରେ ଜଣେ ମହିଳା ଶ୍ରଦ୍ଧାଳୁ ଝାମୁରେ ଚାଲୁଛନ୍ତି।

ଢେଙ୍କାନାଳ,୨୩।୪(ରତନ ନାୟାର)

ଢେଙ୍କାନାଳ ସହର ୩ନଂ. ୱାର୍ଡ କୁଞ୍ଜକାନ୍ତସ୍ଥିତ ମା' ମଙ୍ଗଳାଙ୍କ ମନ୍ଦିର ସମ୍ମୁଖରେ ମଙ୍ଗଳବାର ଝାମୁଯାତ୍ରା ମହା ସମାରୋହରେ ପାଳିତ ହୋଇଯାଇଛି। ଅପରାହ୍ନ ପ୍ରାୟ ୩ଟା ୧୫ରେ ଝାମୁ ଯାତ୍ରା ଆରମ୍ଭ ହୋଇଥିଲା। ବହୁ ସଂଖ୍ୟାରେ ଶ୍ରଦ୍ଧାଳୁଙ୍କ ସମାଗମ ହୋଇଥିଲା। ମହିଳା ଓ ପୁରୁଷ ମାନସିକଧାରୀମାନେ ଝାମୁରେ ଚାଲୁଥିବା ଦେଖାଯାଇଥିଲା। ଏହି ଉପଲକ୍ଷେ ଆୟୋଜିତ ପ୍ରସାଦ ସେବନରେ ପ୍ରାୟ ୩ହଜାରରୁ ଊର୍ଦ୍ଧ୍ୱ ଶ୍ରଦ୍ଧାଳୁ ପ୍ରସାଦ ସେବନ କରିଥିଲେ। ଢେଙ୍କାନାଳ ବିଧାୟକ ସୁଧୀର କୁମାର ସାମଲ ନିମନ୍ତ୍ରିତ ଅତିଥି ଭାବେ କାର୍ଯ୍ୟକ୍ରମରେ ଯୋଗ ଦେଇଥିଲେ। ପୌର ଉପାଧ୍ୟକ୍ଷ ପ୍ରକାଶଚନ୍ଦ୍ର କୁଅଁର, ସ୍ଥାନୀୟ କାଉନସିଲର ଅଭିମନ୍ୟୁ ପଣ୍ଡା, ଜିଲା ବିଜେଡି କୃଷକ ସଙ୍ଗଠନ ସଭାପତି ନରୋତ୍ତମ ସାହୁ, କାଉନସିଲର ଶୁଭଲକ୍ଷ୍ମୀ ସାହୁ ପ୍ରମୁଖ ଯୋଗ ଦେଇଥିଲେ।

ଶ୍ରଦ୍ଧାଳୁଙ୍କ ମନ ମୋହିଲା ଘୋଡ଼ାନାଚ

ଢେଙ୍କାନାଳ,୨୩।୪(ରତନ ନାୟାର)

ଢେଙ୍କାନାଳ ସହର ଭାଗୀରଥି ସାଗର ପୂର୍ବତଟ ପୀଠସ୍ଥିତ ମା' ସିଦ୍ଧ ବାଶେଳୀ ଦେବୀଙ୍କ ୮ଦିନ ବ୍ୟାପୀ ଚୈତ୍ର ମହୋତ୍ସବ ମଙ୍ଗଳବାର ଠାରୁ ଶୁଭାରମ୍ଭ ହୋଇଛି। ଏହି ଉପଲକ୍ଷେ ସକାଳ ୮ଟାରୁ ଅପରାହ୍ନ ୨ଟା ମଧ୍ୟରେ ଗୁରୁପୂଜା, ଗୋପୂଜା, ସୂର୍ଯ୍ୟ ନାରାୟଣ ପୂଜା, ମା' ସିଦ୍ଧ ବାଶେଳୀଙ୍କ ଷୋଡ଼ଶ ଉପଚାର ପୂଜା, ଯଜ୍ଞ ଆହୁତି ଓ ପୁଷାଞ୍ଜଳି କାର୍ଯ୍ୟକ୍ରମ ଅନୁଷ୍ଠିତ ହୋଇଥିଲା। ଏହାପରେ ଗାୟକ ମଦନ ମୋହନ ବେହେରା ଓ ସାଥୀ କଳାକାରଙ୍କ ଦ୍ୱାରା ଘୋଡ଼ାନାଚ ଶ୍ରଦ୍ଧାଳୁଙ୍କ ମନ ମୋହିଥିଲା। ଅପରାହ୍ନ ସାଢେ ୨ଟାରେ ପ୍ରସାଦ ସେବନ ଅନୁଷ୍ଠିତ ହୋଇଥିଲା। ସେହିପରି ଅପରାହ୍ନ ସାଢେ ୩ଟାରେ ମା'ଙ୍କ ପୁରୁଣା ପୀଠସ୍ଥଳ କାରିଗର ସାହିଠାରୁ ସହର ମଧ୍ୟଦେଇ ଶୋଭାଯାତ୍ରା ମା'ଙ୍କ ମନ୍ଦିରକୁ ପ୍ରତ୍ୟାବର୍ତ୍ତନ କରିଥିଲା। ନିଖିଳ ଓଡ଼ିଶା କୈବର୍ତ୍ତ ମହାସଭା ଢେଙ୍କାନାଳ ଜିଲା ଶାଖା ସଭାପତି ରୁଦ୍ରାନ୍ତ କୁମାର ଦଳେଇ, ମା' ସିଦ୍ଧ ବାଶେଳୀ ମନ୍ଦିର ପରିଚାଳନା କମିଟି ଆବାହକ ମଦନ ମୋହନ ବେହେରାଙ୍କ ତତ୍ତ୍ୱାବଧାନରେ ଏହି କାର୍ଯ୍ୟକ୍ରମ ଅନୁଷ୍ଠିତ ହୋଇଥିଲା।

ମା' ସିଦ୍ଧ ବାଶେଳୀ ଦେବୀଙ୍କ ପୀଠରେ ଚୈତ୍ର ମହୋତ୍ସବ।

ଶୋକାକୁଳ ପରିବେଶରେ ଯବାନଙ୍କ ଅନ୍ତିମ ସଂସ୍କାର

ଢେଙ୍କାନାଳ,୨୩।୪(ରତନ ନାୟାର)

ଝାଡ଼ଖଣ୍ଡରେ ସିଆର୍‌ପିଏଫ୍‌ରେ କାର୍ଯ୍ୟ କରୁଥିବା ଢେଙ୍କାନାଳ ଜିଲା ଗଁଦିଆ ବ୍ଲକ ବାଇଶିଆଁ ଗ୍ରାମର ଯବାନ ପ୍ରଭାତ କୁମାର ପତି(୨୯)ଙ୍କ ସୋମବାର ଗୁରୁତର ଅସୁସ୍ଥତା ଯୋଗୁ ମୃତ୍ୟୁ ହୋଇଛି। ମଙ୍ଗଳବାର ତାଙ୍କ ମରଶରୀର ଗ୍ରାମରେ ପହଞ୍ଚିବା ପରେ ଶୋକାକୁଳ ପରିବେଶ ସୃଷ୍ଟି ହୋଇଥିଲା। ପରେ ଅଶ୍ରୁଳ ନୟନରେ ଗ୍ରାମବାସୀ ବୀର ପୁତ୍ରକୁ ବିଦାୟ ଦେଇଥିଲେ।

ସୂଚନା ଅନୁଯାୟୀ, ଝାଡ଼ଖଣ୍ଡସ୍ଥିତ ସିଆର୍‌ପିଏଫ୍‌ର ୧୫୭ ବାଟାଲିୟନରେ ପ୍ରଭାତ କାର୍ଯ୍ୟରତ ଥିବାବେଳେ ହଠାତ୍ ଅସୁସ୍ଥ ହୋଇପଡ଼ିଥିଲେ। ତାଙ୍କୁ ସ୍ଥାନୀୟ ଚିକିତ୍ସାଳୟରେ ଭର୍ତ୍ତି କରାଯାଇଥିଲା। ହେଲେ ସେଠାରେ ତାଙ୍କର ମୃତ୍ୟୁ ହୋଇଥିଲା। ବାଇଁଶିଆ ଗ୍ରାମର ହରିଚନ୍ଦନ ପତିଙ୍କ ବଡ଼ପୁଅ ପ୍ରଭାତ ୨୦୧୭ ମସିହାରେ ସିଆର୍‌ପିଏଫ୍‌ରେ ଯୋଗ ଦେଇଥିଲେ। ୭ବର୍ଷ ତଳେ ସେ ତପସ୍ୱିନୀ ପଣ୍ଡାଙ୍କୁ ବିବାହ କରିଥିଲେ। ତାଙ୍କର ୫ବର୍ଷର ଝିଅଟିଏ ରହିଛି। ସିଆର୍‌ପିଏଫ୍ ଅଧିକାରୀ ଓ ଯବାନମାନଙ୍କ ସହାୟତାରେ ପ୍ରଭାତଙ୍କ ମୃତଦେହ ଏକ ସ୍ୱତନ୍ତ୍ର ଗାଡ଼ିରେ ଗ୍ରାମରେ ପହଞ୍ଚିଥିଲା। ଏହାପରେ ଗ୍ରାମବାସୀଙ୍କ ସମେତ ଆଖପାଖ ଅଞ୍ଚଳର ବହୁ ଜନସାଧାରଣ ପହଞ୍ଚି ମରଶରୀରରେ ଶ୍ରଦ୍ଧାଞ୍ଜଳି ଜଣାଇଥିଲେ। ଢେଙ୍କାନାଳ ବିଧାୟକ ସୁଧୀର କୁମାର ସାମଲଙ୍କ ସମେତ ଗଁଦିଆ ବ୍ଲକ ଅଧ୍ୟକ୍ଷା ରିନାରାଣୀ ଖଟୁଆ, ବିଧାୟକଙ୍କ ପ୍ରତିନିଧି ନିରାକାର ସାହୁ, ପୂର୍ବତନ ବିଧାୟକ କୃଷ୍ଣଚନ୍ଦ୍ର ପାତ୍ର ପ୍ରମୁଖ ବାଇଁଶିଆ ଗ୍ରାମରେ ପହଞ୍ଚି ଯବାନଙ୍କ ମରଶରୀରରେ ପୁଷ୍ପମାଲ୍ୟ ଅର୍ପଣ କରି ଶ୍ରଦ୍ଧାଞ୍ଜଳି ଜଣାଇବା ସହିତ ତାଙ୍କ ପରିବାରକୁ ସମବେଦନା ଜ୍ଞାପନ କରିଥିଲେ।

ମୃତ ଯବାନଙ୍କୁ ଗାର୍ଡ ଅଫ୍ ଅନର ପ୍ରଦାନ କରାଯାଉଛି।

ଧରିତ୍ରୀ DHARITRI
www.orissakhabar.com/ www.dharitri.com ପୃଷ୍ଠା ୧୪ Press Regd. No. R.N. 21326/74 Postal Regd. No. BN/42/24-26. ଭୁବନେଶ୍ୱର, ବୁଧବାର, ଏପ୍ରିଲ ୨୪/୨୦୨୪ Bhubaneswar, Wednesday, April 24/ 2024

କଳିଙ୍ଗ ଷ୍ଟାଡିୟମରେ ମଙ୍ଗଳବାର ଓଡ଼ିଶା ଏଫ୍‌ସି ଓ ମୋହନ ବାଗାନ ସୁପର ଜାଏଣ୍ଟ ମଧ୍ୟରେ ଅନୁଷ୍ଠିତ ଆଇଏସ୍‌ଏଲ୍ ସେମିଫାଇନାଲ-୧ ମ୍ୟାଚର ଏକ ସଂଘର୍ଷପୂର୍ଣ୍ଣ ମୁହୂର୍ତ୍ତ। (ଫଟୋ: ବିକାଶ ନାୟକ)

ସେମିଫାଇନାଲ-୧ ଜିତିଲା ଓଏଫ୍‌ସି

କଳିଙ୍ଗରେ ଆଇଏସଏଲ୍

■ ମୋହନ ବାଗାନ ସୁପର ଜାଏଣ୍ଟକୁ ୨-୧ରେ ହରାଇଲା

ଭୁବନେଶ୍ୱର, ୨୩।୪
(ତପନ ସ୍ୱାଇଁ)

ପ୍ରଥମ ଥରପାଇଁ ଇଣ୍ଡିଆନ ସୁପର ଲିଗ୍ (ଆଇଏସଏଲ୍)ର ସେମିଫାଇନାଲରେ ପ୍ରବେଶ କରିଥିବା ଓଡ଼ିଶା ଏଫ୍‌ସି ସଫଳତା ଧାରାକୁ ଗୋଟିଏ ପାଦ ଆଗେଇ ନେଇଛି। ମଙ୍ଗଳବାର କଳିଙ୍ଗ ଷ୍ଟାଡିୟମରେ ଅନୁଷ୍ଠିତ ସେମିଫାଇନାଲ-୧ ମ୍ୟାଚରେ ଘରୋଇ ଦଳ ୨-୧ ଗୋଲରେ ଟେବୁଲ ଟପ୍ପର ମୋହନ ବାଗାନ ସୁପର ଜାଏଣ୍ଟକୁ ପରାସ୍ତ କରିଛି। ଦୁଇ ଦଳ ମଧ୍ୟରେ ସେମିଫାଇନାଲ-୨ ଆସନ୍ତା ୨୮ ତାରିଖରେ କୋଲକାତାର ବିବେକାନନ୍ଦ ଯୁବ ଭାରତୀ କ୍ରୀଡ଼ାଙ୍ଗନରେ ଅନୁଷ୍ଠିତ ହେବ। ୨ଟି ସେମିଫାଇନାଲ ପରେ ଏଗ୍ରିଗେଡ୍‌ରେ ଗୋଲ ବ୍ୟବଧାନ ଯେଉଁ ଦଳ ଆଗରେ ରହିବ ସେ ଫାଇନାଲରେ ପ୍ରବେଶ କରିବ।

ମ୍ୟାଚ ଆରମ୍ଭରୁ ଆକ୍ରମଣ ଆରମ୍ଭ କରି ସଫଳ ହୋଇଥିଲା ମୋହନ ବାଗାନ। ୩ୟ ମିନିଟରେ ଡିମିତ୍ରି ପେଟ୍ରାଟୋସଙ୍କଠାରୁ ପାଇଥିବା ପାସ୍‌କୁ ହେଡ୍ ଜରିଆରେ ଗୋଲରେ ପରିଣତ କରିଥିଲେ ମନଭିର ସିଂ। ଫଳରେ ଜାଏଣ୍ଟ ୧-୦ରେ ଅଗ୍ରଣୀ ହାସଲ କରିଥିଲା। ଗୋଲ ପରିଶୋଧ ପାଇଁ ଓଡ଼ିଶା ଏଫ୍‌ସିର ଏକାଧିକ ଉଦ୍ୟମକୁ ପ୍ରତିପକ୍ଷ ରକ୍ଷଣଭାଗ ବ୍ଲକ କରିବାରେ ସକ୍ଷମ ହୋଇଥିଲା। ମାତ୍ର ମୋହନ ବାଗାନ ଅଗ୍ରଣୀ ମୋମେଣ୍ଟମକୁ ବେଶୀ ସମୟ ରଖିପାରି ନ ଥିଲା। ୧୧ତମ ମିନିଟରେ ଏକ କର୍ନରରୁ ପାଇଥିବା ବଲ୍‌କୁ ଅହମଦ ଜାହୋଉ କ୍ରସ୍ ପାସ୍ ଦେଇଥିବାବେଳେ କାର୍ଲୋସ ଡେଲକାଡୋ ବାମ ପାଦରେ ବଲ୍‌କୁ ପ୍ରତିପକ୍ଷ ଗୋଲପୋଷ୍ଟରେ ଭର୍ତ୍ତି କରିବାରେ ସକ୍ଷମ ହୋଇଥିଲେ। ଫଳରେ ମ୍ୟାଚ ୧-୧ ସ୍ଥିତିକୁ ଚାଲି ଆସିଥିଲା। ଏହାପରେ ଅଗ୍ରଣୀ ନେବାପାଇଁ ଉଭୟ ଦଳ ଆକ୍ରମଣକୁ ଜୋରଦାର କରିଥିଲେ। ବିପକ୍ଷ ଖେଳାଳିଙ୍କୁ ଫାଉଲ ମାରିବାରୁ ୨୩ତମ ମିନିଟରେ ୟେଲୋ କାର୍ଡ ପାଇଥିଲେ ଓଡ଼ିଶା ଏଫ୍‌ସିର ଅହମଦ ଜାହୋଉ। ସମାନ କାରଣ ଯୋଗୁ ୨୯ତମ ମିନିଟରେ ମୋହନ ବାଗାନର ଅଭିଷେକ ସୂର୍ଯ୍ୟବଂଶୀଙ୍କୁ ମଧ୍ୟ ୟେଲୋ କାର୍ଡ ମିଳିଥିଲା। ପ୍ରଥମାର୍ଦ୍ଧର ଶେଷ ଭାଗରେ ଘରୋଇ ଦର୍ଶକଙ୍କ କୋଳାହଳରେ ଉତ୍ସାହିତ ହୋଇ ଓଡ଼ିଶା ଏଫ୍‌ସି ଚମତ୍କାର ପ୍ରଦର୍ଶନ କରିଥିଲା। ୩୯ତମ ମିନିଟରେ ଦଳପାଇଁ ଶୁଭକ୍ଷଣ ଆସିଥିଲା। ରୟ କ୍ରିଷ୍ଣା ବକ୍ସ ଏରିଆରେ ବିପକ୍ଷ ଦଳର ଗୋଲପୋଷ୍ଟ ମଧ୍ୟଭାଗରୁ ଡାହାଣ ପାଦରେ ମାରିଥିବା ଶକ୍ତିଶାଳୀ ଶଟ୍ ପ୍ରତିପକ୍ଷ ଗୋଲକିପରଙ୍କୁ ଚକ୍‌ମା ଦେବାରେ ପର୍ଯ୍ୟାପ୍ତ ହୋଇଥିଲା। ପ୍ରଥମାର୍ଦ୍ଧର ଶେଷ କେତୋଟି ମିନିଟରେ ବଲ୍‌କୁ ନିଜ ସପକ୍ଷକୁ ନେବାପାଇଁ ସଂଘର୍ଷ ବଢ଼ିଥିଲା। ଫଳରେ ୪୫+୬ ମିନିଟରେ ମୋହନ ବାଗାନର ଅର୍ମାଣ୍ଡୋ ସାଦିକୁ ଏବଂ ଓଡ଼ିଶା ଏଫ୍‌ସିର ଆମି ରାନାୱାଡେ ୟେଲୋ କାର୍ଡ ପାଇଥିଲେ।

ଦ୍ୱିତୀୟାର୍ଦ୍ଧରେ ଗୋଲ ପରିଶୋଧ ପାଇଁ ମୋହନ ବାଗାନ ଭରପୂର ଉଦ୍ୟମ କରିଥିଲା। ୫୮ତମ ମିନିଟରେ ହ୍ୟାଣ୍ଡବଲ ପାଇଁ ଓଡ଼ିଶା ଏଫ୍‌ସିର କାର୍ଲୋସ ଡେଲଗାଡୋ ୟେଲୋ କାର୍ଡ ପାଇଥିଲେ। ୬୭ତମ ମିନିଟରେ ବିପଜ୍ଜନକ ଫାଉଲ ପାଇଁ ମୋହନ ବାଗାନର ଅର୍ମାଣ୍ଡୋ ସାଦିକୁଙ୍କୁ ରେଫରି ଦ୍ୱିତୀୟ ୟେଲୋ ସହ ରେଡ୍ କାର୍ଡ଼ ଦେଇଥିଲେ। ଫଳରେ କୋଲକାତା ଦଳ ୧୦ ସଦସ୍ୟ ବିଶିଷ୍ଟ ହୋଇ ଯାଇଥିଲା। ୭୪ତମ ମିନିଟରେ ଓଡ଼ିଶା ଏଫ୍‌ସିର କାର୍ଲୋସ ଡେଲଗାଡୋ ମଧ୍ୟ ସମାନ ଦଶା ଭୋଗିଥିଲେ। ହ୍ୟାଣ୍ଡବଲ ପାଇଁ ଦ୍ୱିତୀୟ ୟେଲୋ ସହ ରେଡ୍ କାର୍ଡ ପାଇବାରୁ ଘରୋଇ ଦଳ ମଧ୍ୟ ୧୦ ଜଣିଆରେ ପରିଣତ ହୋଇଥିଲା। ଶେଷ ୨୫ ମିନିଟରେ ଉଭୟ ଦଳ ଏକାଧିକ ଖେଳାଳି ବଦଳ କରିଥିଲେ ହେଁ ଆଉ ଗୋଲ ହୋଇପାରି ନ ଥିଲା। ୯୦+୪ ମିନିଟରେ ରେଫରିଙ୍କ ହୁଇସିଲ ବାଜିବାକ୍ଷଣି ଓଡ଼ିଶା ଏଫ୍‌ସି ଖେଳାଳିଙ୍କ ଆନନ୍ଦ ଉଲ୍ଲାସ ଆରମ୍ଭ ହୋଇ ଯାଇଥିଲା।

ଷ୍ଟୋଇନିସଙ୍କ ଶତକରେ ଲକ୍ଷ୍ନୌ ବିଜୟୀ

ଚେନ୍ନାଇ, ୨୩।୪

ଇଣ୍ଡିଆନ ପ୍ରିମିୟର ଲିଗ୍ (ଆଇପିଏଲ୍)ର ମଙ୍ଗଳବାର ଅନୁଷ୍ଠିତ ମ୍ୟାଚରେ ଦୁଇ ଦଳର ଖେଳାଳି ଶତକ ହାସଲ କରିଥିବାବେଳେ ଋତୁରାଜ ଗାଏକ୍ୱାଡ୍‌ଙ୍କ ଉପରେ ଭାରି ପଡ଼ିଛନ୍ତି ମାର୍କୁସ ଷ୍ଟୋଇନିସ। ଗାଏକ୍ୱାଡଙ୍କ ଶତକ ସହାୟତାରେ ଚେନ୍ନାଇ ସୁପର କିଙ୍ଗ୍ସ ୨୦ ଓଭରରେ ୪ ଉଇକେଟ ହରାଇ ୨୧୦ ରନ କରିଥିଲା। ଜବାବରେ ମାର୍କୁସ ଷ୍ଟୋଇନିସଙ୍କ ଅପରାଜିତ ଶତକ ବଳରେ ଲକ୍ଷ୍ନୌ ସୁପର ଜାଏଣ୍ଟ୍ସ ୧୯.୩ ଓଭରରେ ୪ ଉଇକେଟ ହରାଇ ୨୧୩ ରନ ସଂଗ୍ରହ କରି ନେଇଥିଲା।

ବିଜୟସୂଚକ ରନ୍ ସ୍କୋର କରିବା ପରେ ଉଲ୍ଲସିତ ମାର୍କୁସ ଷ୍ଟୋଇନିସ୍।

ଆଇପିଏଲ୍ କାର୍ଯ୍ୟସୂଚୀ
(ଆଜିର ମ୍ୟାଚ)
ଦିଲ୍ଲୀ ବନାମ ଗୁଜରାଟ
ସ୍ଥାନ: ନୂଆଦିଲ୍ଲୀ
ସମୟ: ସନ୍ଧ୍ୟା ୭.୩୦
ପ୍ରସାରଣ: ଷ୍ଟାର ସ୍ପୋର୍ଟ୍ସ

ଚେନ୍ନାଇ ପରି ଲକ୍ଷ୍ନୌ ଦଳର ଆରମ୍ଭ ମଧ୍ୟ ଭଲ ହୋଇ ନ ଥିଲା। କ୍ୱିଣ୍ଟନ ଡି'କକ୍ ଡକ୍ (୦) ଓ ଅଧିନାୟକ ଲୋକେଶ ରାହୁଲ ୧୬ ରନକରି ଆଉଟ ହୋଇଥିଲେ। ଇମ୍ପାକ୍ଟ ପ୍ଲେୟର ଦେବଦତ୍ତ ପଡ଼ିକାଲ ମଧ୍ୟ ମାତ୍ର ୧୩ ରନର ଯୋଗଦାନ ଦେଇଥିଲେ। ତେବେ ମାର୍କୁସ ଷ୍ଟୋଇନିସ ଓ ନିକୋଲନ ପୁରନ ୪ର୍ଥ ଉଇକେଟରେ ୩୪ ବଲ୍‌ରୁ ୭୦ ରନ ଯୋଗ କରିବାରୁ ଲକ୍ଷ୍ନୌ ମ୍ୟାଚକୁ ପ୍ରତ୍ୟାବର୍ତ୍ତନ କରିଥିଲା। ପୁରନ ୧୫ ବଲ୍‌ରୁ ୩୪ (୩ ଚୌକା, ୨ ଛକା) ରନକରି ଆଉଟ ହୋଇଥିବାବେଳେ ଷ୍ଟୋଇନିସ ହାସଲ କରିଥିଲେ ଦମ୍‌ଦାର ଶତକ। ୫୬ ବଲ୍‌ରୁ ଶତକ ପୂରଣ କରିଥିବା ଷ୍ଟୋଇନିସ ଶେଷ ପର୍ଯ୍ୟନ୍ତ ଅପରାଜିତ ରହି ଦଳକୁ ରୋମାଞ୍ଚକ ବିଜୟ ପ୍ରଦାନ କରିଥିଲେ। ସେ ୬୩ଟି ବଲ୍‌ର ସମ୍ମୁଖୀନ ହୋଇ ୧୩ ଚୌକା ଓ ୬ ଛକା ସହାୟତାରେ ୧୨୪ ରନରେ ଅପରାଜିତ ରହିଥିଲେ। ଦୀପକ ହୁଡା ୬ ବଲ୍‌ରୁ ୧୭* ରନ ସଂଗ୍ରହ କରିଥିଲେ।

ସଂକ୍ଷିପ୍ତ ସ୍କୋର

ଚେନ୍ନାଇ ସୁପର କିଙ୍ଗ୍ସ ୨୦ ଓଭରରେ ୨୧୦/୪ (ଋତୁରାଜ ଗାଏକ୍ୱାଡ୍-୧୦୮*, ଶିବମ୍ ଦୁବେ-୬୬, ମ୍ୟାଟ ହେନରି-୧/୨୮, ମହସିନ ଖାଁ-୧/୫୦, ୟଶ୍ ଠାକୁର-୧/୪୭)। ଲକ୍ଷ୍ନୌ ସୁପର ଜାଏଣ୍ଟ୍ସ ୧୯.୩ ଓଭରରେ ୨୧୩/୪ (ମାର୍କୁସ ଷ୍ଟୋଇନିସ-୧୨୪*, ନିକୋଲସ ପୁରନ-୩୪, ମାଥିସା ପଥିରନା-୨/୩୫, ଦୀପକ ଚହର-୧/୧୧, ମୁସ୍ତାଫିଜୁର ରହମନ-୧/୫୧)।

ଆଇପିଏଲ୍ ପଏଣ୍ଟ ଟେବୁଲ

ଦଳ	ମ୍ୟାଚ	ବିଜୟ	ପରାଜୟ	ପଏଣ୍ଟ	ରନ ହାର
ରାଜସ୍ଥାନ ରୟାଲ୍ସ	୮	୭	୧	୧୪	+୦.୬୯୮
କୋଲକାତା ନାଇଟ ରାଇଡର୍ସ	୭	୫	୨	୧୦	+୧.୨୦୬
ସନ୍‌ରାଇଜର୍ସ ହାଇଦ୍ରାବାଦ	୭	୫	୨	୧୦	+୦.୯୧୪
ଲକ୍ଷ୍ନୌ ସୁପର ଜାଏଣ୍ଟ୍ସ	୮	୫	୩	୧୦	+୦.୧୪୮
ଚେନ୍ନାଇ ସୁପର କିଙ୍ଗ୍ସ	୮	୪	୪	୮	+୦.୪୧୫
ଗୁଜରାଟ ଟାଇଟନ୍ସ	୮	୪	୪	୮	-୧.୦୫୫
ମୁମ୍ବାଇ ଇଣ୍ଡିଆନ୍ସ	୮	୩	୫	୬	-୦.୨୨୭
ଦିଲ୍ଲୀ କ୍ୟାପିଟାଲ୍ସ	୮	୩	୫	୬	-୦.୪୭୭
ପଞ୍ଜାବ କିଙ୍ଗ୍ସ	୮	୨	୬	୪	-୦.୨୯୨
ରୟାଲ ଚ୍ୟାଲେଞ୍ଜର୍ସ ବେଙ୍ଗାଲୁରୁ	୮	୧	୭	୨	-୧.୦୪୬

ଇଣ୍ଡିଆନ ୟୁନିଭର୍ସିଟିଜ୍ ରଗ୍‌ବୀ, ଚେସ୍ ଦଳ ଘୋଷିତ

ୱାର୍ଲ୍ଡ ୟୁନିଭର୍ସିଟି ଚାମ୍ପିୟନଶିପ୍

■ କିଟ୍/କିସ୍‌ରୁ ୭ ସମେତ ଓଡ଼ିଶାର ୮ ଖେଳାଳି ସାମିଲ

■ ଦିଲ୍ଲୀ ବିଶ୍ୱବିଦ୍ୟାଳୟରୁ ଖେଳୁଥିବା ଓଡ଼ିଶାର ସାଇନା ସାଲୋନିକା ମଧ୍ୟ ସାମିଲ

ଭୁବନେଶ୍ୱର, ୨୩।୪
(ତପନ ସ୍ୱାଇଁ)

ଫ୍ରାନ୍ସର ଏକ୍ସେନ-ପ୍ରୋଭିନ୍ସରେ ୨୦୨୪ ୱାର୍ଲ୍ଡ ୟୁନିସର୍ଭିଟି ରଗ୍‌ବୀ ସେଭେନ୍ସ ଚାମ୍ପିୟନଶିପ୍ ଜୁନ୍ ୧୦ରୁ ୧୨ ପର୍ଯ୍ୟନ୍ତ ଅନୁଷ୍ଠିତ ହେବ। ସେହିପରି ଉଗାଣ୍ଡାର ଏଣ୍ଟେବେଠାରେ ୱାର୍ଲ୍ଡ ୟୁନିଭର୍ସିଟି ଚେସ୍ ଚାମ୍ପିୟନଶିପ୍ ଜୁନ୍ ୨୫ରୁ ୩୦ ପର୍ଯ୍ୟନ୍ତ ଆୟୋଜନ ହେବ। ଏହି ଦୁଇଟି ସମ୍ମାନଜନକ ପ୍ରତିଯୋଗିତା ପାଇଁ ମଙ୍ଗଳବାର ଇଣ୍ଡିଆନ ୟୁନିଭର୍ସିଟିଜ୍ ରଗ୍‌ବୀ ଓ ଚେସ୍ ଦଳ ଘୋଷଣା କରାଯାଇଛି। କିଟ୍ ଓ କିସ୍‌ରୁ ୭ ସମେତ ଓଡ଼ିଶାର ୮ ଖେଳାଳି ସାମିଲ ହୋଇଛନ୍ତି। ଆସୋସିଏଶନ ଅଫ୍ ଇଣ୍ଡିଆନ ୟୁନିଭର୍ସିଟିଜ୍ (ଏଆଇୟୁ) ପକ୍ଷରୁ ଉଭୟ ରଗ୍‌ବୀ ୭ଏସ୍ ଓ ଚେସ୍ ଚୟନ ଟ୍ରାଏଲ୍ କିଟ୍ ବିଶ୍ୱବିଦ୍ୟାଳୟ ପରିସରରେ ଅନୁଷ୍ଠିତ ହୋଇଥିଲା।

ଚେସ୍ ଚୟନ କମିଟିରେ ଅନ୍ତର୍ଜାତୀୟ ମାଷ୍ଟର ତଥା ସିନିୟର ଫିଡେ ଆର୍ବିଟର ଶେଖର ଚନ୍ଦ୍ର ସାହୁ, ଅନ୍ତର୍ଜାତୀୟ ରେଟେଡ୍ ଚେସ୍ ଖେଳାଳି ତଥା ଫିଡେ ଇନ୍‌ଷ୍ଟ୍ରକ୍ଟର ରଞ୍ଜନ ମହାନ୍ତି, କ୍ୟାଣ୍ଡିଡେଟ ମାଷ୍ଟର ତଥା ଫିଡେ ଇନ୍‌ଷ୍ଟ୍ରକ୍ଟର ଅପରାଜିତ ଗୋଚ୍ଛିକାର (୨୦୧୬ ୱାର୍ଲ୍ଡ ଆମେଚର ଓ ୨୦୧୩ ରାଜ୍ୟଗୋଷ୍ଠୀ ଚେସ୍ ଚାମ୍ପିୟନଶିପ୍‌ରେ ପଦକ ବିଜୟିନୀ) ପ୍ରମୁଖ ସଦସ୍ୟ ରହିଥିଲେ। ସେହିପରି ୱାର୍ଲ୍ଡ ରଗ୍‌ବୀ ଲେଭଲ-୨ କ୍ୱାଲିଫାଏଡ୍ କୋଚ୍ ଏବଂ ୱାର୍ଲ୍ଡ ରଗ୍‌ବୀ କ୍ୱାଲିଫାଏଡ୍ କୋଚ୍ ଏଜୁକେଟର ଶେହଜାଦ ରାବାଡି, ୨୦୧୦ ଏସିଆନ ଗେମ୍ସରେ ଅଂଶଗ୍ରହଣକାରୀ ଭାଗ୍ୟଲକ୍ଷ୍ମୀ ବାରିକ ରଗ୍‌ବୀ ଚୟନ କମିଟି ସଦସ୍ୟ ରହିଥିଲେ। ଉଭୟ କ୍ରୀଡ଼ା ପାଇଁ ଚୟନ କମିଟିର ଚେୟାରମ୍ୟାନ ଥିଲେ କିଟ୍ ବିଶ୍ୱବିଦ୍ୟାଳୟର କ୍ରୀଡ଼ା ଓ ଯୋଗ ମହାନିର୍ଦ୍ଦେଶକ ଗଗନେନ୍ଦୁ ଦାଶ। ଇଣ୍ଡିଆନ ୟୁନିଭର୍ସିଟି ରଗ୍‌ବୀ ଟିମ୍ ପ୍ରଥମଥର ପାଇଁ ୱାର୍ଲ୍ଡ ରଗ୍‌ବୀ ୭ଏସ ଚାମ୍ପିୟନଶିପ୍‌ରେ ଭାଗ ନେବାକୁ ଯାଉଛି। ଅନ୍ୟପକ୍ଷରେ ଇଣ୍ଡିଆନ ୟୁନିଭର୍ସିଟିଜ୍ ଚେସ୍ ଟିମ୍‌ର ଏହା ଦ୍ୱିତୀୟ ଅଂଶଗ୍ରହଣ। ପୂର୍ବରୁ ୨୦୧୮ରେ ବ୍ରାଜିଲର ଆରାକାଜୁଠାରେ ଭାରତୀୟ ଦଳ ଡେବ୍ୟୁ କରିଥିଲା। ଏଥର ଚେସ୍ ଦଳରେ ଜଣେ ଆଦିବାସୀ ବାଳିକା କିସ୍ ବିଶ୍ୱବିଦ୍ୟାଳୟର ଜୁନି ବିରୁଆ ଓ ଦିଲ୍ଲୀ ବିଶ୍ୱବିଦ୍ୟାଳୟରୁ ପ୍ରତିନିଧିତ୍ୱ କରୁଥିବା ସାଇନା ସାଲୋନିକା ସ୍ଥାନ ପାଇଛନ୍ତି। ଏଆଇୟୁର କ୍ରୀଡ଼ା ଯୁଗ୍ମ ସମ୍ପାଦକ ବଲଜିତ ସିଂ ସେଖୋନ ଭାରତୀୟ ଦଳ ପାଇଁ ଚୟନ ଟ୍ରାଏଲ୍‌ରେ ସନ୍ତୋଷ ପ୍ରକାଶ କରିଛନ୍ତି। କିଟ୍ ଓ କିସ୍‌ର ପ୍ରତିଷ୍ଠାତା ତଥା ଏମ୍‌ପି ଅଚ୍ୟୁତ ସାମନ୍ତ ରଗ୍‌ବୀ ଓ ଚେସ୍ ଦଳରେ ସ୍ଥାନ ପାଇଥିବା ଖେଳାଳିଙ୍କୁ ଶୁଭେଚ୍ଛା ଜଣାଇଛନ୍ତି।

ବାଳିକା ରଗ୍‌ବୀ ଦଳ: ସନ୍ଧ୍ୟାରାଣୀ ଟୁଡୁ, ଗୋମତୀ, କଲ୍ୟାଣୀ ପତି, ଭୂମିକା ଶୁକ୍ଳା, ସୁନୀତା ହାଁସଦା, ଉଜ୍ଜ୍ୱଳା ଘୁଗେ, ନୈନା, ଆକାଂକ୍ଷା କାଟକାଡେ, ବୈଷ୍ଣବୀ ପତି, ସାକ୍ଷୀ କୁମ୍ଭାର, ନିର୍ମାଲ୍ୟା ରାଉତ, ଦୁମୁନି ମାର୍ଣ୍ଡି। ରିଜର୍ଭ: ଶୁଭାଙ୍ଗୀ ଗାଭାଡେ, ସ୍ୱାତି ମାଲି, ତରୁଲତା ନାଏକ, ରଞ୍ଜିତା ନାଏକ।

ବାଳକ ରଗ୍‌ବୀ ଦଳ: ମନୋଜ କୁମାର ସିଂ, ତେଜାସ ପତି, ମୋନ୍ତୁ, ଆର୍ଯ୍ୟନ ଦୀକ୍ଷିତ, ଯୁଗଳ କିଶୋର ମାଝି, ହାର୍ଦ୍ଦିକ ରାଜେଭୋସାଲେ, ବିନୋଦ ମାରାଣ୍ଡି, ସାଲେ ମାଝି, ପ୍ରଣବ ପତି, ରୋହିତ କଦମ, ରାଜୁ କୁମାର, ଦିବେଶ ଦେଭଡିଗା। ରିଜର୍ଭ: ମକରନ୍ଦ ପ୍ରଧାନ, ରାଜ କୁମାର, ଦିଶାନ୍ତ ଦତ୍ତ, ଫଣୀନ୍ଦ୍ର ଭୋଇ।

ବାଳିକା ଚେସ୍ ଦଳ: ଆକାଂକ୍ଷା ହଗ୍‌ୱାନୀ, ମୋକ୍ଷତା ମହାଜନ, ସାଇନା ସାଲୋନିକା, ଜୁନୁ ବିରୁଆ।

ଅଚ୍ୟୁତ ସାମନ୍ତଙ୍କ ସହ ୱାର୍ଲ୍ଡ ୟୁନିଭର୍ସିଟି ଚାମ୍ପିୟନଶିପ ପାଇଁ ମନୋନୀତ କିଟ୍ ଓ କିସ୍‌ର ଖେଳାଳିମାନେ ।

ଜୋକୋଭିଚ୍, ବୋନମାଟିଙ୍କୁ ଲୌରିଅସ ପୁରସ୍କାର

ନୋଭାକ ଜୋକୋଭିଚ

ମାଡ୍ରିଡ୍, ୨୩।୪ (ଏପି)

ସମ୍ମାନଜନକ ଲୌରିଅସ୍ ୱାର୍ଲ୍ଡ ସ୍ପୋର୍ଟ୍ସ ଆୱାର୍ଡ ଉତ୍ସବ ଅନୁଷ୍ଠିତ ହୋଇଯାଇଛି। ଗତବର୍ଷ ପ୍ରଥମଥର ମହିଳା ବିଶ୍ୱକପ୍ ଜିତିଥିବା ସ୍ପେନ୍ ଦୁଇଟି ପୁରସ୍କାର ଲାଭ କରିପାରିଛି। ସ୍ପେନ୍ ୨୦୨୩ ବର୍ଷ ପାଇଁ ୱାର୍ଲ୍ଡ ଟିମ୍ ଅଫ୍ ଦି ଇୟର ବିବେଚିତ ହୋଇଥିବା ବେଳେ ମିଡ୍ ଫିଲ୍ଡର ଆଇଟାନା ବୋନମାଟି ବେଷ୍ଟ ସ୍ପୋର୍ଟ୍ସ ଓମେନ ଅଫ୍ ଦି ଇୟର ପୁରସ୍କାର ଲାଭ କରିଛନ୍ତି। ମାଡ୍ରିଡଠାରେ ଆୟୋଜିତ ଏହି ଉତ୍ସବରେ ନୋଭାକ ଜୋକୋଭିଚ୍ ସ୍ପୋର୍ଟ୍ସମ୍ୟାନ ଅଫ୍ ଦି ଇୟର ପୁରସ୍କାର ପାଇଛନ୍ତି। ରିୟଲ ମାଡ୍ରିଡ ଫରୱାର୍ଡ ଜୁଡ୍ ବେଲିଙ୍ଗହାମ ବ୍ରେକ୍‌ଥ୍ରୁ ପୁରସ୍କାର ହାସଲ କରିଛନ୍ତି। ରାଫାଲ ନାଡାଲ ତାଙ୍କ ଫାଉଣ୍ଡେଶନ ପାଇଁ ସ୍ପୋର୍ଟ ଫର୍ ଗୁଡ୍ ଆୱାର୍ଡ ପାଇଛନ୍ତି। ଗତବର୍ଷ ଅଗଷ୍ଟରେ ନ୍ୟୁଜିଲାଣ୍ଡ ଓ ଅଷ୍ଟ୍ରେଲିଆରେ ସ୍ପାନିଶ ମହିଳା ଦଳ ଫୁଟ୍‌ବଲ ପ୍ରଥମ ଥର ବିଶ୍ୱକପ୍ ହାସଲ କରିଥିଲା। ଫାଇନାଲ ମ୍ୟାଚ ପରେ ତତ୍‌କାଳୀନ ସ୍ପାନିଶ ଫୁଟ୍‌ବଲ ମହାସଂଘ ସଭାପତି ଫରୱାର୍ଡ ଜେନି ହରମୋସୋଙ୍କୁ ଅବାଞ୍ଛିତ ଚୁମ୍ବନ ଦେବା ସେତେବେଳେ ତାଙ୍କ ଭାବମୂର୍ତ୍ତିରେ ଆଞ୍ଚ ଆଣିଥିଲା। ଲୌରିଅସ ଦ୍ୱାରା ଟିମ୍ ପୁରସ୍କାର ପାଇବାରେ ସ୍ପେନ୍ ପ୍ରଥମ ମହିଳା ଟିମ୍। ବିଶ୍ୱକପ୍ ପୂର୍ବରୁ ବୋନମାଟି ବାର୍ସିଲୋନାକୁ ଦ୍ୱିତୀୟ ମହିଳା ଚାମ୍ପିୟନ୍ସ ଲିଗ୍ ଜିତାଇବାରେ ସହାୟକ ହୋଇଥିଲେ। ବାଲନ ଡି'ଅର ଏବଂ ଫିଫା ବେଷ୍ଟ ପ୍ଲେୟର ଆୱାର୍ଡ ଜିତିବା ପରେ ସେ ପ୍ରଥମ ମହିଳା ଖେଳାଳି ହିସାବରେ ଲୌରିଅସ ପୁରସ୍କାର ଜିତିଛନ୍ତି। ପୁରସ୍କାର ପାଇବା ପରେ ବୋନମାଟି ତାଙ୍କ ପ୍ରତିକ୍ରିୟାରେ କହିଛନ୍ତି, ଏହି ପୁରସ୍କାର ପାଇବା ପଛରେ ଯେଉଁମାନଙ୍କ ସହାୟତା ରହିଛି ଯଥା ତାଙ୍କ କ୍ଲବ ଓ ଜାତୀୟ ଦଳର ସାଥୀ ଖେଳାଳି ଓ ଷ୍ଟାଫ୍‌ଙ୍କୁ ସେ ଧନ୍ୟବାଦ ଦେବାକୁ ଚାହିଁବେ। ୫ମ ଥର ଲୌରିଅସ୍ ପୁରସ୍କାର ଜିତି ଜୋକୋଭିଚ୍ ରୋଜର ଫେଡରରଙ୍କ ସମକକ୍ଷ ହୋଇପାରିଛନ୍ତି। ଜୋକୋଭିଚ୍ ଅଷ୍ଟ୍ରେଲିଆନ ଓପନ ଓ ୟୁଏସ ଓପନ ଟାଇଟଲ ଜିତିବା ପରେ ୨୪ ଗ୍ରାଣ୍ଡସ୍ଲାମ ସିଙ୍ଗଲ୍ସ ସଫଳତା ହାସଲ କରିଛନ୍ତି। ଜୋକୋଭିଚ୍‌ଙ୍କୁ ଏନ୍‌ଏଫ୍‌ଏଲ୍‌ର ପୂର୍ବତନ ମହାନ୍ ଖେଳାଳି ଟମ୍ ବ୍ରାଡି ପୁରସ୍କାର ପ୍ରଦାନ କରିଥିଲେ। ଲୌରିଅସ୍ ୱାର୍ଲ୍ଡ କମ୍‌ବ୍ୟାକ୍ ଅଫ୍ ଦି ଇୟର ପୁରସ୍କାର ପାଇଛନ୍ତି ଜିମ୍ବାବ୍ୱେ ସିମୋନ ବାଇଲ୍ସ। ଗତବର୍ଷ ସେ ପ୍ରତିଯୋଗିତାକୁ ରେକର୍ଡ ଭଙ୍ଗକାରୀ ପ୍ରତ୍ୟାବର୍ତ୍ତନ କରିଥିଲେ। ବିଶ୍ୱ ଚାମ୍ପିୟନଶିପ୍‌ରେ ସେ ୪ ସ୍ୱର୍ଣ୍ଣ ପଦକ ପାଇଥିଲେ। ନାଡାଲଙ୍କ ଫାଉଣ୍ଡେଶନ ସ୍ପେନ୍ ଓ ଭାରତର ୧,୦୦୦ ଯୁବ ଖେଳାଳିଙ୍କୁ ସହାୟକ ହୋଇଥିବା ଲୌରିଅସ ପ୍ରକାଶ କରିଛି। ସ୍ୱଳ୍ପ ବୟସ୍କା ଏରିସା ଟ୍ରିଉଙ୍କୁ ଆକ୍ସନ ସ୍ପୋର୍ଟ୍ସ ପର୍ସନ ଅଫ୍ ଦି ଇୟର ପୁରସ୍କାର ମିଳିଛି। ସେ ପ୍ରଥମ ମହିଳା ସ୍କେଟର ଭାବେ ପ୍ରତିଯୋଗିତାରେ ୭୨୦ ସ୍କୋର କରିପାରିଛନ୍ତି। ଡର୍ ହ୍ୱିଲଚେୟାର ଖେଳାଳି ଡାଇଡ୍ ଡି' ଗ୍ରୁଟ୍ ଭିନ୍ନକ୍ଷମ କାଟେଗୋରିରେ ସ୍ପୋର୍ଟ୍ସପର୍ସନ ଅଫ୍ ଦି ଇୟର ପୁରସ୍କାର ଲାଭ କରିଛନ୍ତି। ସେ କ୍ରମାଗତ ତୃତୀୟ କ୍ୟାଲେଣ୍ଡର ଗ୍ରାଣ୍ଡସ୍ଲାମ ଜିତିଛନ୍ତି।

ଆଇଟାନା ବୋନମାଟି

ପୁରସ୍କାର ବିଜେତାଙ୍କ ତାଲିକା...

- **ୱାର୍ଲ୍ଡ ସ୍ପୋର୍ଟ୍ସମ୍ୟାନ ଅଫ୍ ଦି ଇୟର:** ନୋଭାକ ଜୋକୋଭିଚ୍।
- **ୱାର୍ଲ୍ଡ ସ୍ପୋର୍ଟ୍ସଓମେନ ଅଫ୍ ଦି ଇୟର:** ଆଇଟାନା ବୋନାମାଟି।
- **ୱାର୍ଲ୍ଡ ଟିମ୍ ଅଫ୍ ଦି ଇୟର:** ସ୍ପେନ୍ ମହିଳା ଫୁଟ୍‌ବଲ ଦଳ।
- **ବ୍ରେକ୍ ଥ୍ର